ကြေးမုံ

The Mirror Daily

၁၉၅၇ ဧပြီ ၁၆ တွင် စတင်တည်ထောင်သည်။

Established in 1957

အကုသိုလ်မဖြစ်အောင်စောင့်စည်းခြင်းသည် ကောင်း၏

မျက်စိဖြင့် (အကုသိုလ်မဖြစ်အောင်) စောင့်စည်းခြင်းသည် ကောင်း၏၊ နားဖြင့် စောင့်စည်းခြင်းသည် ကောင်း၏၊ နှာခေါင်းဖြင့် စောင့်စည်းခြင်းသည် ကောင်း၏၊ လျှာဖြင့် စောင့်စည်းခြင်းသည် ကောင်း၏။

ဘိက္ခုဝဂ်(ဓမ္မပဒ -၃၆၀)

၁၃၈၇ ခုနှစ်၊ တော်သလင်းလဆန်း ၁၁ ရက်၊ အင်္ဂါနေ့။ Tuesday, 2 September 2025 ၁၁၉၂၈

အမျိုးသားကာကွယ်ရေးနှင့် လုံခြုံရေးကောင်စီ၏ ဦးတည်ချက်(၄)ရပ်

၁။ နိုင်ငံတော်၏ အမျိုးသားအကျိုးစီးပွားကို အလေးထား၍ စစ်မှန်စည်းကမ်းပြည့်ဝသော ပါတီစုံဒီမိုကရေစီစနစ်ကို အကောင်အထည်ဖော်နိုင်မည့် နိုင်ငံရေးအင်အားစုများ၊ ပြည်သူ့ကိုယ်စားလှယ်များဖြစ်ပေါ်လာစေရန် အစဉ်တစိုက်ဆောင်ရွက်ရေး။

၂။ နိုင်ငံ့စီးပွားဖွံ့ဖြိုးတိုးတက်ရေး၌ အဓိကနှင့် အခြေခံအုတ်မြစ်ဖြစ်သည့် စိုက်ပျိုးရေးကဏ္ဍ စဉ်ဆက်မပြတ်တိုးတက်၍ စိုက်ပျိုးမွေးမြူရေးကိုအခြေခံသည့် စက်မှုကဏ္ဍ(Agro-based Industries) ဖွံ့ဖြိုးတိုးတက်မှုမှသည် ပြည်သူတို့၏ လူမှုစီးပွားဘဝကို စဉ်ဆက်မပြတ်မြှင့်တင်ရေး။

၃။ နိုင်ငံတော် စဉ်ဆက်မပြတ် ဖွံ့ဖြိုးတိုးတက်ခိုင်မာစေရေးအတွက် အမျိုးသားပညာရေးကဏ္ဍ၊ ကျန်းမာရေးကဏ္ဍတို့ကို အလေးထားမြှင့်တင်ရေး။

၄။ ပါတီစုံဒီမိုကရေစီ အထွေထွေရွေးကောက်ပွဲလုပ်ငန်းစဉ်များ အောင်မြင်ပြီး ပြည်သူလူထုတစ်ရပ်လုံး လိုလားတောင့်တသည့် ပါတီစုံဒီမိုကရေစီစနစ်ကို အောင်မြင်စွာ လျှောက်လှမ်းနိုင်ရေး ပြည်သူလူထု၏ ပူးပေါင်းပါဝင်မှုဖြင့် အကောင်အထည်ဖော်ဆောင်ရွက်ရေး။

ပြည်ထောင်စုသမ္မတမြန်မာနိုင်ငံတော် ယာယီသမ္မတ နိုင်ငံတော်လုံခြုံရေးနှင့် အေးချမ်းသာယာရေးကော်မရှင်ဥက္ကဋ္ဌ ဗိုလ်ချုပ်မှူးကြီး မင်းအောင်လှိုင် ရှန်ဟိုင်းပူးပေါင်းဆောင်ရွက်မှုအဖွဲ့ ထိပ်သီးအစည်းအဝေးတွင် ဆွေးနွေးပြောကြားစဉ်။

ပြည်ထောင်စုသမ္မတမြန်မာနိုင်ငံတော် ယာယီသမ္မတ နိုင်ငံတော်လုံခြုံရေးနှင့် အေးချမ်းသာယာရေးကော်မရှင်ဥက္ကဋ္ဌ ဗိုလ်ချုပ်မှူးကြီး မင်းအောင်လှိုင် ရှန်ဟိုင်းပူးပေါင်းဆောင်ရွက်မှုအဖွဲ့ ထိပ်သီးအစည်းအဝေးသို့ ပါဝင်တက်ရောက်ဆွေးနွေး

အနာဂတ်တွင်လည်း ရှန်ဟိုင်းပူးပေါင်းဆောင်ရွက်မှုအဖွဲ့(SCO)၏ မူဘောင်များအတွင်း ရှိရင်းစွဲချစ်ကြည်ရင်းနှီးမှု၊ အပြန်အလှန်နားလည်မှုနှင့် လေးစားမှုတို့အပေါ် အခြေခံပြီး ဘုံအကျိုးဖြစ်ထွန်းစေမည့် ပူးပေါင်းဆောင်ရွက်မှုများကို တက်ကြွစွာ ပူးပေါင်းဆောင်ရွက်သွားမည်

နေပြည်တော် စက်တင်ဘာ ၁

ပြည်ထောင်စုသမ္မတ မြန်မာနိုင်ငံတော် ယာယီသမ္မတ နိုင်ငံတော်လုံခြုံရေးနှင့် အေးချမ်းသာယာရေးကော်မရှင်ဥက္ကဋ္ဌ ဗိုလ်ချုပ်မှူးကြီး မင်းအောင်လှိုင်သည် တရုတ်ပြည်သူ့သမ္မတနိုင်ငံ တီယန်ကျင်းမြို့ရှိ Tianjin Meijiang Convention Center ၌ ကျင်းပပြုလုပ်သည့် ရှန်ဟိုင်း ပူးပေါင်းဆောင်ရွက်မှုအဖွဲ့ ထိပ်သီးအစည်းအဝေး (Shanghai Cooperation Organisation – SCO SUMMIT 2025 Plus) သို့ ပါဝင်တက်ရောက်ဆွေးနွေးသည်။

တက်ရောက်

အဆိုပါ ရှန်ဟိုင်းပူးပေါင်းဆောင်ရွက်မှုအဖွဲ့ ထိပ်သီးအစည်းအဝေး (Shanghai Cooperation Organisation – SCO SUMMIT 2025 Plus) သို့ ရှန်ဟိုင်း ပူးပေါင်းဆောင်ရွက်မှုအဖွဲ့ ထိပ်သီးအစည်းအဝေးဥက္ကဋ္ဌ တရုတ်ပြည်သူ့ သမ္မတနိုင်ငံ သမ္မတ H.E. Mr. Xi Jinping၊ ပြည်ထောင်စုသမ္မတမြန်မာနိုင်ငံတော် ယာယီသမ္မတ နိုင်ငံတော်လုံခြုံရေးနှင့် အေးချမ်းသာယာရေးကော်မရှင်ဥက္ကဋ္ဌ ဗိုလ်ချုပ်မှူးကြီး မင်းအောင်လှိုင်၊ SCO ထိပ်သီးအစည်းအဝေးသို့တက်ရောက်လာကြသည့် အဖွဲ့ဝင်နိုင်ငံများ၊ လေ့လာသူနိုင်ငံများ၊ ဆွေးနွေးဖက်နိုင်ငံများနှင့် အခြားဖိတ်ကြားထားသည့် နိုင်ငံ ၂၄ နိုင်ငံမှ နိုင်ငံ့ခေါင်းဆောင်များ၊ ကမ္ဘာ့ကုလသမဂ္ဂ အထွေထွေအတွင်းရေးမှူးချုပ် Mr. Antonio Guterres နှင့် နိုင်ငံတကာအဖွဲ့အစည်းများမှ ခေါင်းဆောင်များ တက်ရောက်ကြသည်။

စာမျက်နှာ ၃ ကော်လံ ၁ သို့ ❍

ယနေ့ ဖတ်စရာ

အများထက် အမှန်ဖြစ်စေချင်သည် စာမျက်နှာ » ၈

ဆီဆိုင်မြို့နယ်၌ မြန်မာ့စီးပွားရေးဘဏ်ခွဲ ပြန်လည်ဖွင့်လှစ်ပြီး ဘဏ်ဝန်ဆောင်မှုလုပ်ငန်းများ စတင်ဆောင်ရွက် စာမျက်နှာ » ၉

မြန်မာ့အနာဂတ်မျက်နှာစာ လူငယ်မဟာဗျူဟာ ဗိုရမ်-၂၀၂၅ မှ အနာဂတ်တည်ဆောက်မည့် ခေတ်သစ်မျိုးဆက်များအတွက် မြန်မာ့အနာဂတ်မျက်နှာစာ လူငယ်မဟာဗျူဟာဗိုရမ် ကြေညာစာတမ်းထုတ်ပြန် စာမျက်နှာ » ၁၁

၂၀၂၅ ခုနှစ် တိုင်းဒေသကြီးနှင့် ပြည်နယ် ခြင်းလုံးခတ်ပြိုင်ပွဲ ဖွင့်ပွဲအခမ်းအနား ကျင်းပ စာမျက်နှာ » ၁၂

ကြေးမုံ

နှစ်နိုင်ငံစီမံကိန်းများအကောင်အထည်ဖော် နိုင်ငံဖွံ့ဖြိုးတိုးတက်ရေး လျင်မြန်စွာဖြစ်ထွန်း

ပြည်ထောင်စုသမ္မတမြန်မာနိုင်ငံတော် ယာယီသမ္မတ နိုင်ငံတော်လုံခြုံရေးနှင့် အေးချမ်းသာယာရေးကော်မရှင်ဥက္ကဋ္ဌ ဗိုလ်ချုပ်မှူးကြီး မင်းအောင်လှိုင် ခေါင်းဆောင်သည့် တရုတ်ပြည်သူ့သမ္မတနိုင်ငံ အလုပ်သဘောခရီးစဉ်အတွင်း ဩဂုတ်လ ၃၁ ရက်နေ့က ကျင်းပသည့် မြန်မာ-တရုတ် စီးပွားရေးပူးပေါင်းဆောင်ရွက်မှုမြှင့်တင်ရေး တွေ့ဆုံဆွေးနွေးပွဲတွင် ယာယီသမ္မတက မြန်မာနိုင်ငံသည် စီးပွားရေးလုပ်ငန်းရှင်များအနေဖြင့် ရင်းနှီးမြှုပ်နှံမှုများ ဆောင်ရွက်ရန် အခွင့်အလမ်းများစွာရှိသည့်နိုင်ငံဖြစ်ပြီး လာရောက်ရင်းနှီးမြှုပ်နှံကြသူများ၊ ကုန်သွယ်မှုဆောင်ရွက်သူများအတွက် နစ်နာမှုမရှိစေရေး ဆောင်ရွက်ပေးသွားမည်ဟု ပြောကြားခဲ့သည်။

မြန်မာနိုင်ငံနှင့် တရုတ်နိုင်ငံတို့သည် မိုင်ပေါင်း ၁၃၀၀ ကျော် နယ်နိမိတ်ချင်းထိစပ်လျက်ရှိသည့်အတွက် နှစ်နိုင်ငံအကြား စီးပွားရေး၊ လူမှုရေး၊ နယ်စပ်ကုန်သွယ်ရေး၊ အခြေခံအဆောက်အအုံများ တည်ဆောက်ရေး၊ လမ်းပန်းဆက်သွယ်မှု ကောင်းမွန်ရေးနှင့် နယ်စပ်ဒေသ တည်ငြိမ်အေးချမ်းရေးတို့သည် အရေးကြီးသည့် ကဏ္ဍတွင် ပါဝင်လျက်ရှိသည်။ ၂၀၁၁ ခုနှစ်တွင် ဘက်စုံလွှမ်းခြုံသည့် မိတ်ဖက်ပူးပေါင်းဆောင်ရွက်မှုမဟာဗျူဟာကို နှစ်နိုင်ငံအကြား စတင်နိုင်ခဲ့ပြီး စီးပွားရေးနှင့် ကုန်သွယ်ရေး ပူးပေါင်းဆောင်ရွက်မှု အလားအလာကောင်းများတွင် နှစ်နိုင်ငံကုန်သွယ်မှုနှင့် ရင်းနှီးမြှုပ်နှံမှုပမာဏတို့သည် သိသာထင်ရှားစွာ တိုးတက်လာခဲ့သည်။

မြန်မာနိုင်ငံတွင် လာရောက်ရင်းနှီးမြှုပ်နှံကြသည့် နိုင်ငံပေါင်း ၅၃ နိုင်ငံရှိသည့်အနက် တရုတ်နိုင်ငံသည် အဆင့် ၂ နေရာတွင် တည်ရှိသည်။ တရုတ်-မြန်မာ နှစ်နိုင်ငံအကြား ကုန်သွယ်မှုတန်ဖိုးသည် ၂၀၂၃-၂၀၂၄ ဘဏ္ဍာနှစ်တွင် စုစုပေါင်း အမေရိကန်ဒေါ်လာ သန်း ၈၀၀၀ ကျော်၊ ၂၀၂၄-၂၀၂၅ ဘဏ္ဍာနှစ်တွင် စုစုပေါင်း အမေရိကန်ဒေါ်လာ သန်း ၇၇၀၀ ကျော်နှင့် ၂၀၂၅-၂၀၂၆ ဘဏ္ဍာနှစ် ဇူလိုင်လအထိ စုစုပေါင်းအမေရိကန်ဒေါ်လာ သန်း ၃၀၀၀ ကျော်ရှိသည့်အတွက် နှစ်နိုင်ငံအကြား ကုန်သွယ်မှုခိုင်မာအားကောင်းနေသည်ကို တွေ့ရမည်ဖြစ်သည်။ မြန်မာနိုင်ငံက တရုတ်နိုင်ငံသို့ ဆန်၊ ပဲမျိုးစုံနှင့် နှမ်းစသည့် စိုက်ပျိုးရေးထွက်ကုန်များ၊ ရေထွက်ပစ္စည်းများ၊ ကျွန်း၊ သစ်မာကုန်ကြမ်းများနှင့် သစ်အခြေခံ အချောထည်ကုန်ပစ္စည်းများကို အဓိကတင်ပို့လျက်ရှိသည်။

မြန်မာနိုင်ငံအနေဖြင့် တန်ဖိုးမြင့် သစ်အခြေခံထုတ်ကုန်များအဖြစ် ထုတ်လုပ်ပြီး ပြည်တွင်း၊ ပြည်ပဈေးကွက်များသို့ ဖြန့်ဖြူးတင်ပို့နိုင်ရေး ကြိုးပမ်းဆောင်ရွက်လျက်ရှိသည့်အတွက် နှစ်နိုင်ငံအကြား ကုန်သွယ်မှုနှင့်ရင်းနှီးမြှုပ်နှံမှုတို့ကို ယခုထက် ပိုမိုတိုးမြှင့်ဆောင်ရွက်သွားရန်ဆန္ဒရှိပြီး တရုတ်-မြန်မာ နှစ်နိုင်ငံသည် နယ်နိမိတ်ချင်းထိစပ်နေသည့်အတွက် ကုန်သွယ်မှုပြုလုပ်ရာတွင် နယ်စပ်ဂိတ်များသည် အရေးပါသည့်ကဏ္ဍမှ ပါဝင်နေသည်။ နယ်စပ်ဒေသကုန်သွယ်ရေးသည် နှစ်နိုင်ငံပြည်သူများ၏ လူမှုစီးပွားဘဝတိုးတက်ရေးကို တိုက်ရိုက်အထောက်အကူပြုလျက်ရှိသည်။

တရုတ်နိုင်ငံ၏ အကူအညီဖြင့် မြန်မာနိုင်ငံ၏ လူမှုစီးပွားဖွံ့ဖြိုးတိုးတက်စေရန် ပညာရေးနှင့်ကျန်းမာရေး၊ အခြေခံအဆောက်အအုံ ဖွံ့ဖြိုးတိုးတက်ရေးအတွက် လျှပ်စစ်နှင့်စွမ်းအင်၊ စိုက်ပျိုးရေး၊ စက်မှုနှင့် ပို့ဆောင်ဆက်သွယ်ရေးစီမံကိန်းများ အကောင်အထည်ဖော် ဆောင်ရွက်လျက်ရှိသည်။ နှစ်နိုင်ငံအကြား ကျောက်ဖြူရေနက်ဆိပ်ကမ်းစီမံကိန်း၊ မြစ်ဆုံရေအားလျှပ်စစ်စီမံကိန်း၊ ရေနံနှင့် သဘာဝဓာတ်ငွေ့ ပိုက်လိုင်းစီမံကိန်းတို့ကို ပူးပေါင်းဆောင်ရွက်လျက်ရှိသည်။ လက်ရှိတွင် မူဆယ်-မန္တလေး မီးရထားလမ်းသစ် ဖောက်လုပ်ရေးစီမံကိန်းနှင့် မန္တလေး-ကျောက်ဖြူ မီးရထားလမ်းစီမံကိန်းကိုလည်း အကောင်အထည်ဖော် ဆောင်ရွက်လျက်ရှိသည်။ မန္တလေး-မူဆယ် မီးရထားလမ်းသည် တရုတ်-မြန်မာနယ်စပ် မူဆယ်မြို့မှ မြန်မာနိုင်ငံအလယ်ပိုင်း မန္တလေးမြို့ကို ချိတ်ဆက်ဖောက်လုပ်မည့် အမြန်ရထားလမ်းဖြစ်သည်။

တရုတ်နိုင်ငံတွင် ဆောက်လုပ်လျက်ရှိသည့် ပေကျင်း-ကူမင်း-ရွှေလီ အမြန်ရထားလမ်းပိုင်းနှင့် ချိတ်ဆက်မည်ဖြစ်သည်။ မူဆယ်မြို့သည် တရုတ်-မြန်မာ ကုန်သွယ်ရေးတွင် အရေးအပါဆုံး နယ်စပ်ဂိတ်တည်ရှိရာမြို့ဖြစ်ပြီး ၂၀၂၃-၂၀၂၄ ဘဏ္ဍာရေးနှစ်အတွင်း တရုတ်-မြန်မာ နယ်စပ်ကုန်သွယ်ရေးတန်ဖိုးပေါင်း အမေရိကန်ဒေါ်လာ သန်း ၃၂၀၀ ကျော်ရှိသည့်အနက် သန်း ၂၀၀၀ ကျော်သည် မူဆယ်-ရွှေလီ နယ်စပ်ဂိတ်မှ ကုန်စည်စီးဆင်းမှုဖြင့် ရရှိခြင်းဖြစ်သည်။ ထို့အပြင် အဆိုပါမီးရထားလမ်းစီမံကိန်းသည် တရုတ်နိုင်ငံ၏ ကုန်းတွင်းပိုင်းရှိ ပင်လယ်ထွက်ပေါက်မရှိသည့် တောင်ပိုင်းပြည်နယ်များကို မြန်မာနိုင်ငံမှတစ်ဆင့် အိန္ဒိယသမုဒ္ဒရာထွက်ပေါက်အဖြစ် ပုံပေါ်လာနိုင်မည့် အလားအလာရှိသော အခွင့်အလမ်းကောင်းဖြစ်သည်။

သို့ဖြစ်ရာ တရုတ်-မြန်မာ နှစ်နိုင်ငံ ပူးပေါင်းလက်တွဲဆောင်ရွက်မှုဖြင့် အကောင်အထည်ဖော်လျက်ရှိသော စီမံကိန်းများအောင်မြင်ရေးအတွက် နှစ်နိုင်ငံအစိုးရနှင့် ပြည်သူများ လက်တွဲပူးပေါင်းဆောင်ရွက်ခြင်းဖြင့် တရုတ်နိုင်ငံ စီးပွားရေးနှင့် မြန်မာနိုင်ငံ ဖွံ့ဖြိုးတိုးတက်ရေးတို့ အလျင်အမြန် အောင်မြင်ဖြစ်ထွန်းလာမည် ဖြစ်ပါကြောင်း။ ။

ပြည်ထောင်စုသမ္မတမြန်မာနိုင်ငံတော်ဆိုင်ရာ အထူးအာဏာကုန်လွှဲအပ်ခြင်းခံရသော ပါကစ္စတန်နိုင်ငံ သံအမတ်ကြီးအဖြစ် မစ္စတာ တာရိခ်ကာရီးမ်အား ခန့်အပ်ရန်သဘောတူ

နေပြည်တော် စက်တင်ဘာ ၂

မစ္စတာ တာရိခ်ကာရီးမ်ကို ၁၉၇၄ ခုနှစ်ဧပြီ ၉ ရက်တွင် မွေးဖွားခဲ့သည်။ ၎င်းသည်ပါကစ္စတန်နိုင်ငံ အစ္စလာမာဘတ်မြို့ရှိ ကွေ့အီအာဇမ်တက္ကသိုလ် (Quaid-i-Azam University)မှ ပတ်ဝန်းကျင်သိပ္ပံဆိုင်ရာ မဟာဘွဲ့ (M. Phil)နှင့် ဇီဝသိပ္ပံဆိုင်ရာ မဟာဘွဲ့ (M.Sc.)ကိုလည်းကောင်း၊ ပန်ဂျပ်တက္ကသိုလ် (University of Punjab) မှ သမိုင်းပညာဆိုင်ရာ မဟာဘွဲ့ကိုလည်းကောင်းရရှိခဲ့ပြီး ဗြိတိန်နိုင်ငံ အောက်စဖို့တက္ကသိုလ်မှ တစ်နှစ်ကြာ သံတမန်ရေးရာ ဘွဲ့လွန်သင်တန်းကို တက်ရောက်အောင်မြင်ခဲ့သည်။ ၎င်းသည် Moscow State University မှ ရုရှားဘာသာစကားကိုလည်း လေ့လာသင်ကြားခဲ့သည်။

မစ္စတာ တာရိခ်ကာရီးမ်သည် ၂၀၀၃ ခုနှစ်မှ ၂၀၂၁ ခုနှစ်အထိ ရုရှားနိုင်ငံ မော်စကိုမြို့၊ တာဂျစ်ကစ္စတန်နိုင်ငံ ဒူရှန်ဘီမြို့၊ နယ်သာလန်နိုင်ငံ သည်ဟိဂ်မြို့၊ အိန္ဒိယနိုင်ငံ နယူးဒေလီမြို့ စသည့် ပါကစ္စတန်သံရုံးများတွင် တတိယ အတွင်းဝန်မှ သံမှူးအထိလည်းကောင်း၊ ဓာတုလက်နက် တားဆီးပိတ်ပင်ရေးအဖွဲ့ဆိုင်ရာ ပါကစ္စတန်အမြဲတမ်း ကိုယ်စားလှယ်အဖွဲ့ရုံးတွင် ဒုတိယအမြဲတမ်း ကိုယ်စားလှယ်အဖြစ် လည်းကောင်း၊ ဖွံ့ဖြိုးဆဲရှစ်နိုင်ငံ စီးပွားရေးပူးပေါင်းဆောင်ရွက်ရေးအဖွဲ့၏ ပါကစ္စတန်နိုင်ငံ ကိုယ်စားပြု မဟာမင်းကြီးအဖြစ်လည်းကောင်း တာဝန်ထမ်းဆောင်ခဲ့ပြီး ပါကစ္စတန် နိုင်ငံခြားရေးဝန်ကြီးဌာနရှိ ကုလသမဂ္ဂဌာနနှင့် စီးပွားရေးပူးပေါင်းဆောင်ရွက်မှုနှင့် အလယ်အာရှနိုင်ငံများဌာနတို့တွင် လက်ထောက်ညွှန်ကြားရေးမှူးအဖြစ်လည်းကောင်း၊ အရှေ့အလယ်ပိုင်းနှင့် အာဖရိကဌာန၊ တရုတ်၊ ဂျပန်နှင့် ကိုရီးယားဌာနတို့တွင် ညွှန်ကြားရေးမှူးအဖြစ်လည်းကောင်း၊ စီးပွားရေးဆိုင်ရာ သံတမန်ရေးရာဌာနနှင့် အစ္စလာမ်မစ်နိုင်ငံများအကြား ပူးပေါင်းဆောင်ရွက်ရေး အဖွဲ့ဆိုင်ရာဌာန၏ ညွှန်ကြားရေးမှူးချုပ် အဖြစ်လည်းကောင်း တာဝန်ထမ်းဆောင်ခဲ့သည်။

၎င်းသည် ၂၀၂၁ ခုနှစ် မေလမှစ၍ လက်ရှိအချိန်အထိ အမေရိကန်နိုင်ငံ ချီကာဂိုမြို့ရှိ ပါကစ္စတန်ကောင်စစ်ဝန်ချုပ်ရုံးတွင် ကောင်စစ်ဝန်ချုပ်အဖြစ် တာဝန်ထမ်းဆောင်လျက်ရှိသည်။

မစ္စတာ တာရိခ်ကာရီးမ်သည် အိမ်ထောင်ရှင်တစ်ဦးဖြစ်သည်။

သတင်းစဉ်

စစ်တောင်းမြစ်နှင့်သံလွင်မြစ်ရေ စိုးရိမ်ရေမှတ်အထက် ဆက်လက်တည်ရှိနိုင်

နေပြည်တော် စက်တင်ဘာ ၁

ယနေ့နံနက် ၆ နာရီခွဲ တိုင်းထွာချက်အရ စစ်တောင်းမြစ်ရေသည် တောင်ငူမြို့တွင် ယင်းမြို့၏ စိုးရိမ်ရေမှတ်အထက်သို့ တစ်ပေခွဲကျော် ကျော်လွန်နေပြီး နောက်တစ်ရက်အတွင်း ပေဝက်ခန့်မြင့်တက်လာနိုင်ကာ ယင်းမြို့၏စိုးရိမ်ရေမှတ်အထက် ဆက်လက်တည်ရှိနိုင်သည်။

ယနေ့နံနက် ၆ နာရီခွဲ တိုင်းထွာချက်အရ စစ်တောင်းမြစ်ရေသည် မဒေါက်မြို့တွင် ယင်းမြို့၏စိုးရိမ်ရေမှတ်အထက်သို့ တစ်ပေကျော် ကျော်လွန်နေပြီး နောက်တစ်ရက်အတွင်း တစ်ပေခန့်မြင့်တက်လာနိုင်ကာ ယင်းမြို့၏စိုးရိမ်ရေမှတ်အထက် ဆက်လက်တည်ရှိနိုင်သည်။

ယနေ့နံနက် ၆ နာရီခွဲ တိုင်းထွာချက်အရ သံလွင်မြစ်ရေသည် ဘားအံမြို့တွင် ယင်းမြို့၏စိုးရိမ်ရေမှတ်အထက်သို့ တစ်စင်တီမီတာခန့်ကျော်လွန်နေပြီး နောက်တစ်ရက်အတွင်း တစ်ပေခန့်မြင့်တက်လာနိုင်ကာ ယင်းမြို့၏စိုးရိမ်ရေမှတ်အထက် ဆက်လက်တည်ရှိနိုင်သည်။

သို့ဖြစ်ပါ၍ တောင်ငူမြို့နယ်၊ ဘားအံမြို့နယ်နှင့် မဒေါက်မြို့အတွင်းရှိ မြစ်ကမ်းအနီးနှင့် မြေနိမ့်ပိုင်းနေထိုင်သူများအနေဖြင့် ရေဘေးလွတ်ရာနေရာများသို့ ရှောင်ရှားနိုင်ပါရန် သတိပေးနှိုးဆော်အပ်ပါသည်။

မိုး/ဇလ

၁ - ၉ - ၂၀၂၅ ရက်နေ့ ဓာတ်သတ္တု(ရွှေ) ရည်ညွှန်းဈေး

သိပ်သည်းဆ ၁၉.၂၅ ဂရမ်/ ကုဗစင်တီမီတာနှင့်အထက်ရှိ စံချိန်မီရွှေတစ်ကျပ်သား (၁၆.၃၂၉၃၂၅ ဂရမ်)၏ **ဈေးနှုန်းမှာ** ငွေကျပ် ၅၉၂၀၀၀၀ ဖြစ်သည်။

ဓာတ်သတ္တု(ရွှေ)ရည်ညွှန်းဈေးသတ်မှတ်ရေးကော်မတီ

ရန်ကုန်စတော့အိတ်ချိန်းဈေးကွက်

၁ - ၉ - ၂၀၂၅

ကုမ္ပဏီအမည်	အဖွင့်ဈေး (ကျပ်)	အပိတ်ဈေး (ကျပ်)	ရှယ်ယာစောင်ရေ	ရှယ်ယာတန်ဖိုး (ကျပ်)
FMI	၇,၂၀၀	၇,၂၀၀	၃	၂၁,၆၀၀
MTSH	၃,၁၀၀	၃,၀၅၀	၁,၀၉၅	၃,၃၄၅,၃၀၀
MCB	၇,၄၀၀	၇,၄၀၀	၄၁	၃၀၃,၄၀၀
FPB	၁,၉၅၀	၁,၉၅၀	၁,၆၉၅	၃,၃၀၅,၂၅၀
TMH	၂,၆၀၀	၂,၆၀၀	၇၀၀	၁,၈၂၀,၀၀၀
EFR	၁,၈၅၀	၁,၈၅၀	၁	၁,၈၅၀
AMATA	၃,၂၅၀	၃,၄၀၀	၅၀၄	၁,၆၃၈,၆၀၀
MAEX	၃,၂၀၀	၃,၃၀၀	၃၅၀	၁,၁၂၅,၀၀၀
MADPL(PLB)	၂,၉၅၀	၂,၈၅၀	၁၂	၃၄,၃၀၀

ရန်ကုန်စတော့အိတ်ချိန်းမှရယူသည်။

ကြေးမုံ

စာတည်းမှူးချုပ် - ဦးဝင်းနိုင်
ခေတ္တ စာတည်းမှူး - ဦးအေဝမ်းစိုး
စာတည်းများ - ဦးစန်းအောင်၊ ဒေါ်ခင်ခင်သက်၊ ဒေါ်ယုဝါဝါ၊ ဒေါ်သီသီမင်း၊ ဦးဟိန်းထက်လင်း၊ ဦးသက်ထွေး၊ ဒေါ်စန်းယဉ်ဥ
ဘာသာပြန် စာတည်းများ - ဦးနိုင်လင်းကြည်၊ ဦးအောင်ကျော်ကျော်၊ ဦးစိုးသူရ
အကြီးတန်း သတင်းထောက်များ - ဦးစိုးအောင်၊ ဒေါ်ခင်မို့မို့အောင်၊ ဒေါ်ခင်မျိုးနိုင်၊ ဒေါ်မာမာစိုး၊ ဒေါ်ခိုင်သန္တာရွှေ
အငယ်တန်း သတင်းထောက်များ - ဦးအောင်ကျော်ဦး၊ ဦးအောင်ကျော်ဝင်း၊ ဦးသန်းတင်အောင်
သုတေသန - ဒေါ်ဇင်မာဝင့်
စာပြင် - ဒေါ်ခင်နှင်းယုနှင့်အဖွဲ့
စာမျက်နှာဖွဲ့စည်းမှုနှင့် ဒီဇိုင်း - ဒေါ်နွယ်နွယ်ထွန်းနှင့်အဖွဲ့
အီးမေးလ်နှင့် အွန်လိုင်း - ဦးစိုးချစ်ဦးနှင့်အဖွဲ့

ပုံနှိပ်ခြင်းလုပ်ငန်းအမှတ် (၀၀၆၄၀)၊
ပုံနှိပ်ထုတ်ဝေခွင့်အမှတ်(၀၀၇၇၁)ဖြင့်
ကြေးမုံသတင်းစာတိုက်က ထုတ်ဝေသည်။
themirror.npt@gmail.com
https://www.moi.gov.mm/km

နေပြည်တော် - စာတည်းမှူး ၀၆၇-၃၆၁၂၆၊ စာတည်းအဖွဲ့ ၀၆၇-၃၆၁၂၈၊ ၀၆၇-၃၆၁၃၀၊ ဖက်စ် ၀၆၇-၃၆၁၃၁
ရန်ကုန်ရုံးခွဲ - အမှတ် ၇၇၊ ၅၂ လမ်းနှင့် မဟာဗန္ဓုလလမ်းထောင့်၊ ပုဇွန်တောင်မြို့နယ်၊ ရန်ကုန်မြို့၊ စာတည်းဌာန ၀၁-၂၉၂၈၃၂
မန်နေဂျာ - ၀၁-၈၆၁၀၆၈၅၊ စီမံ/ငွေစာရင်း ၀၁-၂၉၁၄၅၄၊ ဖြန့်ချိရေး ၀၁-၂၉၂၈၃၀၊ ကြော်ငြာ ၀၁-၃၉၇၃၃၀၊ ဖက်စ် ၀၁-၂၀၃၃၅၁

ရွေးကောက်ပွဲဖျက်မယ်ဆိုတဲ့လူတွေကို ဒီတိုင်းကြည့်နေမှာမဟုတ်

ရွေးကောက်ပွဲဖျက်မယ်ဆိုတဲ့လူတွေကိုတော့ ကျုပ်တို့အစိုးရကလည်း ဒီတိုင်းကြည့်နေမှာမဟုတ်ဘူး။ အပြင်းအထန်နှိပ်ကွပ်ရမှာပဲ။ ရွေးကောက်ပွဲမှာ လွတ်လပ်စွာ ယှဉ်ပြိုင်ရွေးကောက်တဲ့နေရာမှာတော့ ဘယ်သူ့ကိုမှ ကျုပ်တို့အစိုးရက နှောင့်ယှက်မှာ မဟုတ်ဘူး။ သို့သော် ဖျက်လိုဖျက်ဆီး လုပ်တဲ့လူမှန်သမျှကိုတော့ အာဏာကုန် နှိမ်နင်းပစ်မှာပဲဆိုတာ ရှင်းရှင်းကြီးသတိပေးထားပါရစေ။

(၁၉၄၇ ခုနှစ်၊ မတ်လ ၁၃ ရက်နေ့တွင် ရွေးကောက်ပွဲနှင့်ပတ်သက်၍ ဗိုလ်ချုပ်အောင်ဆန်း ပြောကြားခဲ့သည့် အသံလွှင့်မိန့်ခွန်းမှ ကောက်နုတ်ချက်)

ပြည်ထောင်စုသမ္မတမြန်မာနိုင်ငံတော် ယာယီသမ္မတ နိုင်ငံတော်လုံခြုံရေးနှင့် အေးချမ်းသာယာရေးကော်မရှင်ဥက္ကဋ္ဌ ဗိုလ်ချုပ်မှူးကြီး မင်းအောင်လှိုင် ရှန်ဟိုင်းပူးပေါင်းဆောင်ရွက်မှုအဖွဲ့ ထိပ်သီးအစည်းအဝေးတွင် ဆွေးနွေးပြောကြားစဉ်။

○ ရှေ့ဖုံးမှ

ဦးစွာ ရှန်ဟိုင်းပူးပေါင်းဆောင်ရွက်မှုအဖွဲ့ ထိပ်သီးအစည်းအဝေးဥက္ကဋ္ဌ တရုတ်ပြည်သူ့သမ္မတနိုင်ငံသမ္မတက အဖွင့်အမှာစကားပြောကြားရာတွင် လေးစားအပ်ပါသော လုပ်ဖော်ကိုင်ဖက်များ တီယန်ကျင်းမြို့သို့ SOC Plus အစည်းအဝေး လာရောက်တက်ရောက်ကြသည့် အတွက် ကြိုဆိုပါကြောင်း၊ ယနေ့အစည်းအဝေး၏ဆောင်ပုဒ်မှာ **“ဘက်စုံမူဝါဒကျင့်သုံးခြင်း၊ ဒေသတွင်းလုံခြုံရေးကို ထိန်းသိမ်းခြင်းတို့ဖြင့် ရေရှည်တည်တံ့သော ဖွံ့ဖြိုးတိုးတက်ရေးကို မြှင့်တင်ရန်”** ဖြစ်ပါကြောင်း၊ ကမ္ဘာလုံးဆိုင်ရာ အုပ်ချုပ်မှု ပဏာမအဆိုပြုချက် (Global Governance Initiative (GGI) (၅)ချက်ကို မိမိအနေဖြင့် အဆိုပြု တင်သွင်းဆောင်ရွက်သွားမည်ဖြစ်ကြောင်း၊ SCO အဖွဲ့၏ ဖွံ့ဖြိုးတိုးတက်မှုနှင့် ဒေသတွင်း ငြိမ်းချမ်းရေး၊ တည်ငြိမ်ရေး၊ ဖွံ့ဖြိုးတိုးတက်ရေးနှင့် သာယာဝပြောရေးတို့ကို အထောက်အကူဖြစ်စေမည့် ယခုအစည်းအဝေးသည် အောင်မြင်မည်ဟု မိမိအနေဖြင့် ယုံကြည်ပါကြောင်း ကြိုဆိုနှုတ်ခွန်းဆက်စကားပြောကြားသည်။

ဆက်လက်ပြီး ရှန်ဟိုင်းပူးပေါင်းဆောင်ရွက်မှုအဖွဲ့ ထိပ်သီးအစည်းအဝေးဥက္ကဋ္ဌ တရုတ်ပြည်သူ့သမ္မတနိုင်ငံသမ္မတက ဆွေးနွေးပြောကြားသည်။ ထို့နောက် ဘီလာရုစ်နိုင်ငံ သမ္မတ၊ အီရန်နိုင်ငံသမ္မတ၊ ကာဇက်စတန်နိုင်ငံသမ္မတ၊ ကာဂျစ္စတန်နိုင်ငံသမ္မတ၊ ပါကစ္စတန်နိုင်ငံ ဝန်ကြီးချုပ်၊ ရုရှားဖက်ဒရေးရှင်းနိုင်ငံ သမ္မတ၊ တာဂျစ်ကစ္စတန် သမ္မတ၊ ဥဇဘက်ကစ္စတန်နိုင်ငံ သမ္မတ၊ ကုလသမဂ္ဂ အထွေထွေ အတွင်းရေးမှူးချုပ်၊ မွန်ဂိုလီးယားနိုင်ငံသမ္မတ၊ ဗီယက်နမ်နိုင်ငံ ဝန်ကြီးချုပ်၊ အဇာဘိုင်ဂျန်နိုင်ငံ သမ္မတ၊ အာမေးနီးယားနိုင်ငံ ဝန်ကြီးချုပ်၊ ကမ္ဘောဒီးယားနိုင်ငံ ဝန်ကြီးချုပ်၊ လာအိုပြည်သူ့ဒီမိုကရက်တစ် သမ္မတနိုင်ငံ သမ္မတ၊ မော်လ်ဒိုက်နိုင်ငံ သမ္မတ၊ ပြည်ထောင်စုသမ္မတ မြန်မာနိုင်ငံတော် ယာယီသမ္မတ နိုင်ငံတော်လုံခြုံရေးနှင့် အေးချမ်းသာယာရေး ကော်မရှင်ဥက္ကဋ္ဌ၊ နီပေါနိုင်ငံဝန်ကြီးချုပ်၊ တူကီယဲသမ္မတနိုင်ငံသမ္မတ၊ အီဂျစ်နိုင်ငံ ဝန်ကြီးချုပ်၊ တာ့ခ်မင်နစ္စတန်နိုင်ငံ သမ္မတ၊ မလေးရှားနိုင်ငံ ဝန်ကြီးချုပ်၊ အင်ဒိုနီးရှားနိုင်ငံ ကိုယ်စားလှယ်၊ အိန္ဒိယနိုင်ငံကိုယ်စားလှယ်တို့က ဆွေးနွေးပြောကြားကြသည်။

ထိုသို့နိုင်ငံအလိုက် ဆွေးနွေးပြောကြားရာတွင် ပြည်ထောင်စုသမ္မတ မြန်မာနိုင်ငံတော် ယာယီသမ္မတ နိုင်ငံတော်လုံခြုံရေးနှင့် အေးချမ်းသာယာရေး ကော်မရှင်ဥက္ကဋ္ဌ ဗိုလ်ချုပ်မှူးကြီး မင်းအောင်လှိုင်က ယခုအစည်းအဝေးကို တက်ရောက်လာကြသည့် နိုင်ငံ့အကြီးအကဲများနှင့် ဧည့်သည်တော်များ အားလုံး မင်္ဂလာပါဟု ပထမဦးစွာနှုတ်ခွန်းဆက်သအပ်ပါကြောင်း၊ ၂၀၂၅ ခုနှစ် ရှန်ဟိုင်းပူးပေါင်းဆောင်ရွက်မှုအဖွဲ့ (SCO) အပေါင်း ထိပ်သီး အစည်းအဝေးကို မိမိအားပါဝင်တက်ရောက်နိုင်ရန် ဖိတ်ကြားခဲ့သည့်အတွက် ကျေးဇူးတင်ရှိပါကြောင်းနှင့် ယခုအစည်းအဝေး ရှန်ဟိုင်း ပူးပေါင်းဆောင်ရွက်မှုအဖွဲ့ (SCO)၏ ဆွေးနွေးဖက်နိုင်ငံဖြစ်သည့် ပြည်ထောင်စုသမ္မတ မြန်မာနိုင်ငံတော် ကိုယ်စားတက်ရောက်အမှာစကားပြောကြားခွင့်ရရှိသည့်အတွက်လည်း များစွာဂုဏ်ယူ ဝမ်းမြောက်မိသည်ကို ပြောကြားလိုပါကြောင်း။

ယနေ့ ကျင်းပပြုလုပ်သည့် ရှန်ဟိုင်း ပူးပေါင်းဆောင်ရွက်မှုအဖွဲ့(SCO) အပေါင်း ထိပ်သီးအစည်းအဝေးကို အောင်မြင်စွာ ကျင်းပပြုလုပ်နိုင်ရန်နှင့် နိုင်ငံပေါင်း ၂၀ ကျော်မှ နိုင်ငံ့ခေါင်းဆောင်များ၊ နိုင်ငံတကာအဖွဲ့အစည်းများမှ ကိုယ်စားလှယ်များ ပါဝင်တက်ရောက်နိုင်ရန် ကြိုးပမ်းဆောင်ရွက်ပေးခဲ့ကြသည့် ရှန်ဟိုင်းပူးပေါင်းဆောင်ရွက်မှု အဖွဲ့၏ ယခုနှစ်အလှည့်ကျဥက္ကဋ္ဌဖြစ်သည့် တရုတ်ပြည်သူ့ သမ္မတနိုင်ငံ သမ္မတ H.E. Mr. Xi Jinping နှင့် သက်ဆိုင်ရာ တာဝန်ရှိသူများ အားလုံးကို မိမိအနေဖြင့် အထူးပင်ကျေးဇူးတင်ရှိသည်ကိုထပ်လောင်းပြောကြားလိုပါကြောင်း။

ရှန်ဟိုင်း ပူးပေါင်းဆောင်ရွက်မှုအဖွဲ့(SCO) သည် ၂၀၀၁ ခုနှစ် ဇွန်လ ၁၅ ရက်တွင် တရုတ်ပြည်သူ့သမ္မတနိုင်ငံ ရှန်ဟိုင်းမြို့တွင် စတင်ဖွဲ့စည်းခဲ့စဉ် ကတည်းက ဒေသတွင်း လုံခြုံရေးအတွက် ဖိုရမ်တစ်ခုအနေဖြင့် ရပ်တည်ခဲ့ခြင်းဖြစ်ပြီး စက်မှုထိပ်သီးနိုင်ငံများ၊ ရေနံနှင့်သဘာဝဓာတ်ငွေ့ပေါကြွယ်ဝသည့် နိုင်ငံများ၊ မြေပေါ် မြေအောက် သယံဇာတ ပေါကြွယ်ဝသည့် နိုင်ငံများ၊ စိုက်ပျိုး၊ မွေးမြူရေးအားကောင်းသည့် နိုင်ငံများ စသည်ဖြင့် ပါဝင်ပါကြောင်း၊ ယခုအခါ အင်အားကြီးနိုင်ငံအချို့သည် အခြားနိုင်ငံများ၏ ၎င်းတို့နှင့်လိုက်လျောညီထွေဖြစ်သည့် ဒီမိုကရေစီနှင့်အညီ ရပ်တည်ဆောင်ရွက်နေမှု၊ ၎င်းတို့နိုင်ငံအတွင်း ဖြစ်ပျက်နေသည့် အခြေအနေများကို ဥပက္ခာပြုပြီး နိုင်ငံရေး၊ စီးပွားရေး၊ ဘဏ္ဍာရေး၊ စစ်ရေး ဖိအားပေးမှုမျိုးစုံဖြင့် အနိုင်ကျင့်နေကြပါကြောင်း၊ ယခုကဲ့သို့အခြေအနေမျိုးကို တုံ့ပြန်နိုင်ရန်အတွက် SCO အဖွဲ့ကို စီးပွားရေးပေါင်းစည်းမှု၊ ယဉ်ကျေးမှုဖလှယ်မှုနှင့် မဟာဗျူဟာကျသည့် အဖွဲ့အစည်းတစ်ခု အဖြစ်သို့ အသွင်ကူးပြောင်းလာခဲ့ရာ လက်ရှိအခြေအနေတွင် အဖွဲ့ဝင်နိုင်ငံများ၊ ဆွေးနွေးဖက်နိုင်ငံများ၊ လေ့လာသူအဆင့်နိုင်ငံများအကြား ကဏ္ဍစုံ ပူးပေါင်းဆောင်ရွက်ရေး Platform တစ်ခုအဖြစ်ကို ရောက်ရှိလာပြီး ကမ္ဘာလုံးဆိုင်ရာ စိန်ခေါ်မှုများကို ရင်ဆိုင် တုံ့ပြန်လျက်ရှိပါကြောင်း။

ယနေ့ ကျင်းပပြုလုပ်သည့် ရှန်ဟိုင်း ပူးပေါင်းဆောင်ရွက်မှုအဖွဲ့(SCO)အပေါင်း ထိပ်သီး အစည်းအဝေးကို နိုင်ငံ့ခေါင်းဆောင်များ စုံညီစွာ တက်ရောက်လာမှုအတွက် မိမိတို့ ဥရောပ-အာရှဒေသ၏ မျှော်မှန်းချက်များကို ခိုင်မြဲသော စည်းလုံးညီညွတ်မှုနှင့် ပူးပေါင်းညှိနှိုင်း ဆောင်ရွက်မှုများဖြင့် အကောင်အထည်ဖော်နိုင်မည်ဖြစ်သည်ကို ဖော်ညွှန်းပြသလျက်ရှိပါကြောင်း၊ မိမိတို့အကြား အပြန်အလှန်ယုံကြည်မှု၊ ကွဲပြားသည့် ယဉ်ကျေးမှုများကို အပြန်အလှန် တန်ဖိုးထားလေးစားမှု၊ သာတူညီမျှရှိမှု၊ ဘုံဖွံ့ဖြိုးတိုးတက်ရေးတို့အတွက် ရှန်ဟိုင်းစိတ်ဓာတ် (Shanghai Spirit)၏ လမ်းပြရှေ့ဆောင်မှုအောက်တွင် မိမိတို့အားလုံးအတွက် ငြိမ်းချမ်းရေး၊ တည်ငြိမ်ရေးနှင့် သာယာဝပြောရေးတို့ကို ဦးစားပေးဆောင်ရွက်နိုင်ရန် အတူတကွကြိုးပမ်းဆောင်ရွက်သွားကြရမည် ဖြစ်ပါကြောင်း။

ရှန်ဟိုင်း ပူးပေါင်းဆောင်ရွက်မှုအဖွဲ့(SCO)၏ အခြေခံမူများဖြစ်သည့် ဝင်ရောက်မစွက်ဖက်ရေး၊ အချုပ်အခြာအာဏာအား လေးစားမှုရှိရေးနှင့် တန်းတူညီမျှမှုရှိရေးတို့ကို မိမိတို့မြန်မာနိုင်ငံကဲ့သို့သော နိုင်ငံများအတွက် နိုင်ငံတကာစင်မြင့်ပေါ်တွင် အပြုသဘောဆောင်သည့် ထိတွေ့ဆက်ဆံမှုများ ပြုလုပ်ရာတွင်ထားရှိသည့် ခိုင်မာသော အခြေခံအုတ်မြစ်နှင့်

စာမျက်နှာ ၄ သို့ ○

☆ ယနေ့ကျင်းပပြုလုပ်သည့် ရှန်ဟိုင်းပူးပေါင်းဆောင်ရွက်မှုအဖွဲ့(SCO)အပေါင်း ထိပ်သီးအစည်းအဝေးကို နိုင်ငံ့ခေါင်းဆောင်များ စုံညီစွာ တက်ရောက်လာမှုအတွက် မိမိတို့ ဥရောပ-အာရှဒေသ၏ မျှော်မှန်းချက်များကို ခိုင်မြဲသော စည်းလုံးညီညွတ်မှုနှင့် ပူးပေါင်းညှိနှိုင်းဆောင်ရွက်မှုများဖြင့် အကောင်အထည်ဖော်နိုင်မည်ဖြစ်သည်ကို ဖော်ညွှန်းပြသလျက်ရှိ

☆ မိမိတို့အကြား အပြန်အလှန်ယုံကြည်မှု၊ ကွဲပြားသည့် ယဉ်ကျေးမှုများကို အပြန်အလှန် တန်ဖိုးထားလေးစားမှု၊ သာတူညီမျှရှိမှု၊ ဘုံဖွံ့ဖြိုးတိုးတက်ရေးတို့အတွက် ရှန်ဟိုင်းစိတ်ဓာတ် (Shanghai Spirit)၏ လမ်းပြရှေ့ဆောင်မှုအောက်တွင် မိမိတို့အားလုံးအတွက် ငြိမ်းချမ်းရေး၊ တည်ငြိမ်ရေးနှင့် သာယာဝပြောရေးတို့ကို ဦးစားပေးဆောင်ရွက်နိုင်ရန် အတူတကွကြိုးပမ်းဆောင်ရွက်သွားကြရမည်

မြန်မာနိုင်ငံအနေဖြင့် သဘာဝအရင်းအမြစ်များစွာ ပိုင်ဆိုင်ထားသည့် နိုင်ငံဖြစ်ခြင်းကြောင့် စိုက်ပျိုးရေး၊ စက်မှုလက်မှုနှင့် စွမ်းအင်ကဏ္ဍတို့တွင် ရှန်ဟိုင်းပူးပေါင်းဆောင်ရွက်မှုအဖွဲ့(SCO) အဖွဲ့ဝင်နိုင်ငံများနှင့် ရင်းနှီးမြှုပ်နှံမှုနှင့် ပူးပေါင်းဆောင်ရွက်မှုများ ပိုမိုတိုးမြှင့်ဆောင်ရွက်သွားရန် မျှော်လင့်

◯ စာမျက်နှာ ၃ မှ

များစွာ အလားသဏ္ဍာန်တူပါကြောင်း၊ မြန်မာနိုင်ငံအနေဖြင့် ရှန်ဟိုင်း ပူးပေါင်းဆောင်ရွက်မှုအဖွဲ့(SCO)၏ ဆွေးနွေးဖက်နိုင်ငံအဖြစ် ၂၀၂၃ ခုနှစ် မေလက ပါဝင်ခွင့်ရရှိခဲ့ပြီး ရှန်ဟိုင်းပူးပေါင်းဆောင်ရွက်မှုအဖွဲ့ (SCO) က ဦးဆောင်ကျင်းပပြုလုပ်ခဲ့သည့် အခမ်းအနားများကိုလည်း တက်ကြွစွာ ပါဝင်ဆောင်ရွက်ခဲ့ပါကြောင်း၊ဆက်လက်၍လည်း မိမိတို့မြန်မာနိုင်ငံအနေဖြင့် ရှန်ဟိုင်းပူးပေါင်းဆောင်ရွက်မှုအဖွဲ့(SCO)၏ အဖွဲ့ဝင်နိုင်ငံဖြစ်လာစေရေး ထောက်ခံပေးနိုင်ပါရန် အလေးအနက်ထားမေတ္တာရပ်ခံလိုပါကြောင်း။

အာဆီယံအဖွဲ့ဝင် နိုင်ငံတစ်နိုင်ငံဖြစ်သည့် မြန်မာနိုင်ငံသည်လည်း စိုက်ပျိုးရေးကို အခြေခံသည့် နိုင်ငံတစ်ခုဖြစ်ပြီး ပထဝီ-နိုင်ငံရေးအရ အချက်အချာကျသည့်နေရာတွင် တည်ရှိလျက်ရှိသည့်အပြင် ကောင်းမွန်မျှတသော အပူပိုင်းဒေသ ရာသီဥတုရှိသည့်အတွက် မြန်မာ့စိုက်ပျိုးရေးကဏ္ဍ ဖွံ့ဖြိုးတိုးတက်မှုမှသည် စိုက်ပျိုးမွေးမြူရေး အခြေခံစက်မှုဖွံ့ဖြိုးတိုးတက်မှုဆီကို ဦးတည်ဆောင်ရွက်နိုင်မည့် စီးပွားရေးဆိုင်ရာ ပူးပေါင်းဆောင်ရွက်မှု အခွင့်အလမ်းကောင်းများစွာရှိပါကြောင်း။

ရှန်ဟိုင်း ပူးပေါင်းဆောင်ရွက်မှုအဖွဲ့(SCO) အနေဖြင့် ကမ္ဘာ့လူဦးရေ၏ ၄၀ ရာခိုင်နှုန်း နီးပါးနှင့် ကမ္ဘာ့ဂျီဒီပီ၏ ၃၀ ရာခိုင်နှုန်းခန့်ရှိသည့် ဒေသတစ်ခုကိုပိုင်ဆိုင်ပြီး အဖွဲ့ဝင်နိုင်ငံများအကြား စီးပွားရေး ပူးပေါင်းဆောင်ရွက်မှုကို တိုးမြှင့်ရန်နှင့် ရေနံနှင့် သဘာဝဓာတ်ငွေ့ထုတ်လုပ်မှု အပါအဝင် စွမ်းအင်စီမံကိန်းများ၊ စားနပ်ရိက္ခာဖူလုံမှုနှင့် စွမ်းအင်လုံခြုံရေးတို့အတွက် အရင်းအမြစ်များကို အတူတကွအသုံးပြုနိုင်ရန် ဦးစားပေး ဆောင်ရွက်လျက်ရှိပါကြောင်း၊ အလားတူ စီးပွားရေးဖွံ့ဖြိုးတိုးတက်မှုနှင့် အပြန်အလှန်အကျိုးဖြစ်ထွန်းရေး ပူးပေါင်းဆောင်ရွက်မှုကဏ္ဍတွင် မြန်မာနိုင်ငံအနေဖြင့် သဘာဝအရင်းအမြစ်များစွာ ပိုင်ဆိုင်ထားသည့် နိုင်ငံဖြစ်ခြင်းကြောင့် စိုက်ပျိုးရေး၊ စက်မှုလက်မှုနှင့် စွမ်းအင်ကဏ္ဍတို့တွင် ရှန်ဟိုင်းပူးပေါင်းဆောင်ရွက်မှုအဖွဲ့(SCO) အဖွဲ့ဝင်နိုင်ငံများနှင့် ရင်းနှီးမြှုပ်နှံမှုနှင့် ပူးပေါင်းဆောင်ရွက်မှုများကို ပိုမိုတိုးမြှင့်ဆောင်ရွက်သွားရန် မျှော်လင့်ထားရှိပါကြောင်း။

လုံခြုံရေး ကဏ္ဍတွင်လည်း ရှန်ဟိုင်း ပူးပေါင်းဆောင်ရွက်မှုအဖွဲ့(SCO) အနေဖြင့် အကြမ်းဖက်မှုတိုက်ဖျက်ရေးတွင် တက်ကြွစွာ ပူးပေါင်း ဆောင်ရွက်လျက်ရှိရာ ယနေ့ မျက်မှောက်ခေတ်တွင် ရင်ဆိုင်ကြုံတွေ့နေရသည့်အကြမ်းဖက်ဝါဒ၊ ခွဲထွက်ရေးဝါဒနှင့် အစွန်းရောက်ဝါဒတို့၏ ခြိမ်းခြောက်မှုများကို တိုက်ဖျက်ရာတွင် ထိရောက်သည့် အောင်မြင်မှုများကို ဂုဏ်ယူဖွယ်ရာတွေ့မြင်ရပါကြောင်း၊ ထို့အပြင် ခေတ်မီနည်းပညာရပ်များ ဖြစ်သည့် ဉာဏ်ရည်တု(AI) နည်းပညာနှင့် Data အုပ်ချုပ်မှုဆိုင်ရာ ဒစ်ဂျစ်တယ် နည်းပညာပူးပေါင်းဆောင်ရွက်မှုများကိုလည်း အလေးထား လုပ်ဆောင်လျက်ရှိသည့်အတွက် အဖွဲ့ဝင်နိုင်ငံများအနေဖြင့် နည်းပညာဖွံ့ဖြိုးတိုးတက်မှုများ၏ အသီးအပွင့်များကို ခံစားရလျက်ရှိကာ အနာဂတ်တွင် ဖြစ်ပွားလာနိုင်သည့် ခေတ်မီနည်းပညာသုံး တိုက်ခိုက်မှုများကို စုပေါင်းကာကွယ်နိုင်သည့် အလားအလာများကိုလည်း တွေ့မြင်ရပါကြောင်း၊ မိမိတို့ မြန်မာနိုင်ငံအနေဖြင့်လည်း ရှန်ဟိုင်းပူးပေါင်းဆောင်ရွက်မှုအဖွဲ့ (SCO)၏ မူဘောင်များအောက်မှ ပါဝင်ကာ ဒေသလုံခြုံရေးနှင့် ခေတ်မီနည်းပညာများ ဖွံ့ဖြိုးတိုးတက်ရေးတို့အတွက် ပူးပေါင်းဆောင်ရွက်သွားလိုသည်ကို ပြောကြားလိုပါကြောင်း။

☆ ခေတ်မီနည်းပညာရပ်များဖြစ်သည့် ဉာဏ်ရည်တု(AI) နည်းပညာနှင့် Data အုပ်ချုပ်မှုဆိုင်ရာ ဒစ်ဂျစ်တယ်နည်းပညာပူးပေါင်းဆောင်ရွက်မှုများကိုလည်း အလေးထားလုပ်ဆောင်လျက်ရှိသည့်အတွက် အဖွဲ့ဝင်နိုင်ငံများအနေဖြင့် နည်းပညာဖွံ့ဖြိုးတိုးတက်မှုများ၏ အသီးအပွင့်များကို ခံစားရလျက်ရှိကာ အနာဂတ်တွင် ဖြစ်ပွားလာနိုင်သည့် ခေတ်မီနည်းပညာသုံး တိုက်ခိုက်မှုများကို စုပေါင်းကာကွယ်နိုင်သည့် အလားအလာများကိုလည်း တွေ့မြင်ရ

☆ မိမိတို့မြန်မာနိုင်ငံအနေဖြင့်လည်း ရှန်ဟိုင်းပူးပေါင်းဆောင်ရွက်မှုအဖွဲ့(SCO)၏ မူဘောင်များအောက်မှပါဝင်ကာ ဒေသလုံခြုံရေးနှင့် ခေတ်မီနည်းပညာများ ဖွံ့ဖြိုးတိုးတက်ရေးတို့အတွက် ပူးပေါင်းဆောင်ရွက်သွားလို

တရုတ်ပြည်သူ့ သမ္မတနိုင်ငံ သမ္မတကြီး Mr. Xi Jinping က ကမ္ဘာလုံးဆိုင်ရာ အုပ်ချုပ်မှုပဏာမ အဆိုပြုချက်(Global Governance Initiative – GGI) (၅)ချက်ကို တင်သွင်းခဲ့ပါကြောင်း၊ အဆိုပြု(၅)ချက်သည် မိမိအရှေ့ပိုင်းတွင် ဆွေးနွေးတင်ပြခဲ့သည့် အခြေအနေများနှင့် ထင်ဟပ်နေပါကြောင်း၊ လက်တွေ့ကျပါကြောင်း၊ နိုင်ငံအများအပြားရင်ဆိုင်နေရသည့် မမျှတမှုများကို ယခုအဆိုပြုချက် (၅) ချက်ပါ လုပ်ငန်းရပ်များနှင့် ထိန်းသိမ်းဆောင်ရွက်မည်ဆိုပါက အောင်မြင်မှုရမည်ဟု မိမိအနေဖြင့် အပြည့်အဝယုံကြည်ပါကြောင်း၊ ထို့ကြောင့် သမ္မတကြီး Mr. Xi Jinping ၏ အဆိုပြုချက်အား ထောက်ခံသည်ကို ပြောကြားလိုပါကြောင်း။

နိဂုံးချုပ်အနေဖြင့် မိမိတို့မြန်မာနိုင်ငံက “၂၀၂၅-၂၀၃၅ ကာလအတွက် ရှန်ဟိုင်းပူးပေါင်းဆောင်ရွက်မှုအဖွဲ့ ဖွံ့ဖြိုးတိုးတက်ရေး မဟာဗျူဟာ(SCO Development Strategy for the Next Decade : 2025–2035)” ကို ကြိုဆိုထောက်ခံပါကြောင်း၊ အနာဂတ်တွင်လည်း ရှန်ဟိုင်းပူးပေါင်းဆောင်ရွက်မှုအဖွဲ့ (SCO)၏ မူဘောင်များအတွင်း ရှိရင်းစွဲ ချစ်ကြည်ရင်းနှီးမှု၊ အပြန်အလှန်နားလည်မှုနှင့်လေးစားမှုတို့အပေါ် အခြေခံပြီး ဘုံအကျိုးဖြစ်ထွန်းစေမည့် ပူးပေါင်းဆောင်ရွက်မှုများကို တက်ကြွစွာ ဆက်လက်ပူးပေါင်း ဆောင်ရွက်သွားမည်ဖြစ်သည်ကို အခိုင်အမာပြောကြားလိုပါကြောင်း။

အဆွေတော် သဘာပတိကြီးနှင့်တကွ ကြွရောက်လာကြသည့် ဧည့်သည်တော်များ အားလုံးနှင့် ကမ္ဘာသူ ကမ္ဘာသားများအားလုံး ဘေးအန္တရာယ် ကင်းဝေးစွာဖြင့် ကိုယ်စိတ်နှစ်ဖြာ ကျန်းမာချမ်းသာကြပါစေကြောင်း၊ ကမ္ဘာ့နိုင်ငံများအားလုံး ဖွံ့ဖြိုးတိုးတက်၍ သာယာဝပြော ပါစေကြောင်း ဆုတောင်းမေတ္တာ ပို့သအပ်ပါကြောင်း ပြောကြားသည်။

အစည်းအဝေး မစတင်မီ ပြည်ထောင်စုသမ္မတ မြန်မာနိုင်ငံတော်ယာယီသမ္မတ နိုင်ငံတော်လုံခြုံရေးနှင့်အေးချမ်းသာယာရေးကော်မရှင်ဥက္ကဋ္ဌ ဗိုလ်ချုပ်မှူးကြီးမင်းအောင်လှိုင်သည် မလေးရှားနိုင်ငံဝန်ကြီးချုပ်၊ မွန်ဂိုလီးယားနိုင်ငံသမ္မတ၊ နီပေါနိုင်ငံဝန်ကြီးချုပ်၊ အာဆီယံအတွင်းရေးမှူးချုပ်၊ ရှန်ဟိုင်း ပူးပေါင်းဆောင်ရွက်ရေးအဖွဲ့ချုပ် အတွင်းရေးမှူးချုပ်၊ ပါကစ္စတန်ဝန်ကြီးချုပ်နှင့် အခမ်းအနားသို့ တက်ရောက်လာကြသည့်နိုင်ငံများမှ ခေါင်းဆောင်များနှင့် သီးခြားစီတွေ့ဆုံ၍ နိုင်ငံအလိုက် နှစ်နိုင်ငံအကြား ချစ်ကြည်ရေးနှင့် ပူးပေါင်းဆောင်ရွက်မှု မြှင့်တင်ရေးဆိုင်ရာ ကိစ္စရပ်များကို ရင်းရင်းနှီးနှီး ဆွေးနွေးခဲ့ကြောင်း သိရသည်။

သတင်းစဉ်

ရှန်ဟိုင်းပူးပေါင်းဆောင်ရွက်မှုအဖွဲ့(SCO) ထိပ်သီးအစည်းအဝေး၌ ပြည်တွင်းပြည်ပသတင်းထောက် ၃၀၀၀ ခန့် သတင်းရယူတင်ဆက်လျက်ရှိ

တီယန်ကျင်း စက်တင်ဘာ ၁

တရုတ်နိုင်ငံ တီယန်ကျင်းမြို့၌ ယနေ့ကျင်းပလျက်ရှိသည့် ရှန်ဟိုင်းပူးပေါင်းဆောင်ရွက်မှုအဖွဲ့ ထိပ်သီးအစည်းအဝေး၌ နိုင်ငံတကာမီဒီယာများနှင့် တရုတ်နိုင်ငံအခြေစိုက် မီဒီယာသမားပေါင်း ၃၀၀၀ မှာ မီဒီယာစင်တာ၌ တက်ရောက်၍ သတင်းရယူတင်ဆက်လျက်ရှိပြီး လွယ်ကူစွာသတင်းရယူတင်ဆက်နိုင်ရေးအတွက် တရုတ်နိုင်ငံအစိုးရက စီစဉ်ဆောင်ရွက်ပေးထားသည်။

အဆိုပါ မီဒီယာစင်တာ၌ သတင်းထောက်များ အချိန်နှင့်တစ်ပြေးညီ သတင်းတင်ဆက်နိုင်ရေး အတွက် ပြင်ဆင်ပေးထားပြီး တရုတ်နိုင်ငံ၏ နည်းပညာများနှင့် ယဉ်ကျေးမှုလက်မှုပညာများကို လေ့လာခွင့်ရရှိရန်စီစဉ်ထားသည်။

မီဒီယာစင်တာ၌ နည်းပညာမြင့် စက်ရုပ်များကိုပါ ထည့်သွင်းဝန်ဆောင်မှုပေးထားပြီး Xiaohe အမည်ရှိ စက်ရုပ်အမျိုးသမီးက သတင်းထောက်များ၏ သိရှိလိုသည်များကို ရှင်းလင်းဝန်ဆောင်ပေးလျက်ရှိသည်။

“စိတ်ဝင်စားစရာကောင်းသလို တရုတ်နိုင်ငံရဲ့ နည်းပညာကဏ္ဍတိုးတက်မှုကိုလည်း တွေ့နိုင်ပါတယ်။ စက်ရုပ်အမျိုးသမီးက သတင်းထောက်တွေ သိလိုတဲ့အချက်အလက်တွေကို ပြောပြတယ်။ သူနဲ့ ဆက်သွယ်ဖို့က သိပ်ကိုလွယ်ကူမှုရှိတယ်။ မီဒီယာစင်တာမှာ အခြားဝန်ဆောင်မှုပေးနေတဲ့ စက်ရုပ်တွေလည်းရှိတယ်။ ရေခဲမုန့်ပြင်ဆင်ပေးတဲ့စက်ရုပ်ရှိသလို၊ လက်အမူအရာကိုကြည့်ပြီး လိုက်ပါလှုပ်ရှားတဲ့ စက်ရုပ်ကိုလည်း မြင်တွေ့ရတယ်။ အချို့စက်ရုပ်တွေက အထုပ်အပိုးတွေကို သယ်ယူမှုသရုပ်ပြပေးနေတယ်။ သတင်းထောက်တွေလိုအပ်တဲ့ အချိုရည်နဲ့ ရေဘူးတွေကိုတော့ စင်တာတစ်ခုလုံးကို လှည့်ပတ်သွားလာပြီး ဝန်ဆောင်မှုပေးနေတဲ့ စက်ရုပ်တွေဆီကနေ အလွယ်တကူယူလို့ရတယ်”ဟု ဥရောပဒေသတွင်းမှ သတင်းထောက်တစ်ဦးက ပြောသည်။

အဆိုပါစင်တာ၌ တိုက်ရိုက်သတင်းတင်ဆက်မှုအတွက် အပြင်အဆင်များ၊ Multi Camera စနစ်များ၊ အလိုအလျောက် သတင်းစာသားရေးထိုးမှုစနစ်များနှင့် သတင်းထုတ်လွှင့်ရန်အတွက် စတူဒီယိုများစွာကို ဖန်တီးအားဖြည့်ထားသည်ကို မြင်တွေ့ရသည်။

ထို့ပြင် Augmented Reality(AR)နှင့် Virtual Reality(VR) ပြခန်းများကိုလည်း တင်ဆက်ပြသထားပြီး သတင်းထောက်များအတွက် နည်းပညာပံ့ပိုးမှုပေးအပ်သွားမည်ဖြစ်သည်။ မြန်နှုန်းမြင့်အင်တာနက်အား မီဒီယာစင်တာတစ်ခုလုံး လွှမ်းခြုံနိုင်စေရန် စီစဉ်ပေးထားသည့်အပြင် သတင်းထုတ်ပြန်ချက်များနှင့် ရှန်ဟိုင်းပူးပေါင်းဆောင်ရွက်မှုအဖွဲ့၏ ကျင်းပသည့် ထိပ်သီးအစည်းအဝေးနှင့် ဆက်စပ်အစည်းအဝေးပေါင်းများစွာကိုလည်း သတင်းရယူနိုင်ကြသည်။

သတင်းထောက်များအနေဖြင့် မီဒီယာစင်တာ၌ တရုတ်နိုင်ငံ၏ ယဉ်ကျေးမှုလက်ရာများကို လေ့လာနိုင်မည်ဖြစ်ပြီး ကိုယ်တိုင်ဝင်ရောက် စမ်းသပ်ပါဝင်နိုင်ကြောင်း သိရသည်။

ခင်ရတနာ

ပြည်ထောင်စုသမ္မတမြန်မာနိုင်ငံတော် ယာယီသမ္မတ နိုင်ငံတော်လုံခြုံရေးနှင့် အေးချမ်းသာယာရေးကော်မရှင်ဥက္ကဋ္ဌ ဗိုလ်ချုပ်မှူးကြီးမင်းအောင်လှိုင် လာအိုပြည်သူ့ဒီမိုကရက်တစ်သမ္မတနိုင်ငံ သမ္မတ H.E. Mr. Thongloun Sisoulith နှင့် တွေ့ဆုံဆွေးနွေး

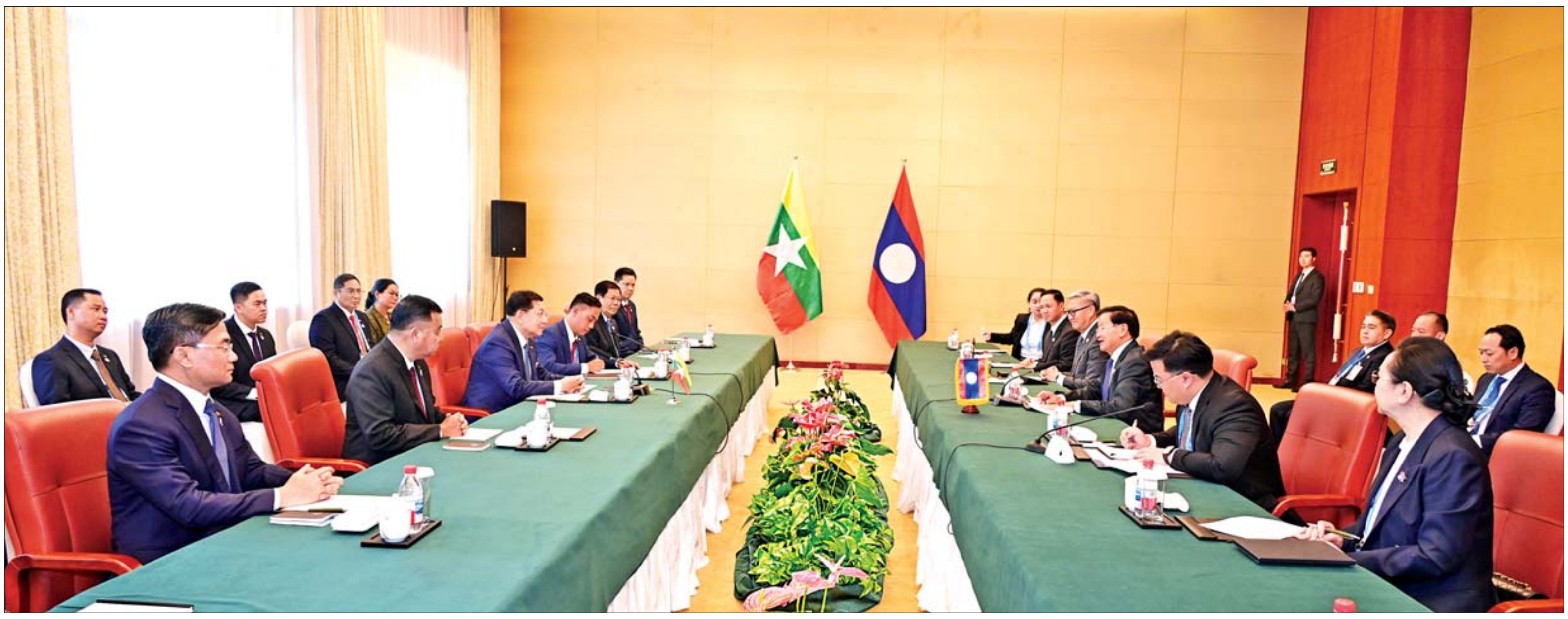

ပြည်ထောင်စုသမ္မတမြန်မာနိုင်ငံတော် ယာယီသမ္မတ နိုင်ငံတော်လုံခြုံရေးနှင့် အေးချမ်းသာယာရေးကော်မရှင်ဥက္ကဋ္ဌ ဗိုလ်ချုပ်မှူးကြီးမင်းအောင်လှိုင် လာအိုပြည်သူ့ဒီမိုကရက်တစ်သမ္မတနိုင်ငံ သမ္မတ H.E. Mr. Thongloun Sisoulith နှင့် တွေ့ဆုံဆွေးနွေးစဉ်။

နေပြည်တော် စက်တင်ဘာ ၁

တရုတ်ပြည်သူ့သမ္မတနိုင်ငံ၌ အလုပ်သဘောခရီး ရောက်ရှိနေသော ပြည်ထောင်စုသမ္မတ မြန်မာနိုင်ငံတော်ယာယီသမ္မတနိုင်ငံတော်လုံခြုံရေးနှင့်အေးချမ်းသာယာရေးကော်မရှင်ဥက္ကဋ္ဌ ဗိုလ်ချုပ်မှူးကြီးမင်းအောင်လှိုင်သည် လာအိုပြည်သူ့ဒီမိုကရက်တစ် သမ္မတနိုင်ငံ သမ္မတ H.E. Mr. Thongloun Sisoulith နှင့် ယနေ့ဒေသစံတော်ချိန် မွန်းတည့် ၁၂ နာရီတွင် တီယန်ကျင်းမြို့ရှိ Renaissance Tianjin Lake ဟိုတယ်၌ တွေ့ဆုံဆွေးနွေးသည်။

ဦးစွာ ပြည်ထောင်စုသမ္မတမြန်မာနိုင်ငံတော် ယာယီသမ္မတ နိုင်ငံတော်လုံခြုံရေးနှင့် အေးချမ်းသာယာရေးကော်မရှင် ဥက္ကဋ္ဌအား လာအိုပြည်သူ့ ဒီမိုကရက်တစ် သမ္မတနိုင်ငံ သမ္မတက ရင်းရင်းနှီးနှီးနှုတ်ဆက်ပြီး တွေ့ဆုံဆွေးနွေးသည်။

အဆိုပါတွေ့ဆုံပွဲ အခမ်းအနားသို့ နိုင်ငံတော်လုံခြုံရေးနှင့် အေးချမ်းသာယာရေးကော်မရှင် ဥက္ကဋ္ဌနှင့်အတူ ကော်မရှင်အတွင်းရေးမှူး တွဲဖက်အမှုဆောင်ချုပ် ဗိုလ်ချုပ်ကြီးရဲဝင်းဦး၊ ခရီးစဉ်တွင်လိုက်ပါလာသည့် ကော်မရှင်အဖွဲ့ဝင်များ၊ ပြည်ထောင်စုဝန်ကြီးများ၊ တရုတ်နိုင်ငံဆိုင်ရာ မြန်မာနိုင်ငံသံအမတ်ကြီး၊ တပ်မတော်အဆင့်မြင့်အရာရှိကြီးများ တက်ရောက်ကြပြီး လာအိုပြည်သူ့ဒီမိုကရက်တစ် သမ္မတနိုင်ငံ သမ္မတနှင့်အတူ လာအိုနိုင်ငံအစိုးရအဖွဲ့မှ တာဝန်ရှိသူများ တက်ရောက်ကြသည်။

ထိုသို့ တွေ့ဆုံဆွေးနွေးရာတွင် နှစ်နိုင်ငံအကြား နယ်စပ်ဒေသ တည်ငြိမ် အေးချမ်းရေးဆိုင်ရာ ကိစ္စရပ်များ၊ နှစ်နိုင်ငံအစိုးရ အချင်းချင်း ချစ်ကြည်ရင်းနှီးမှုနှင့် ပူးပေါင်းဆောင်ရွက်မှုများ ပိုမိုမြှင့်တင် ဆောင်ရွက်သွားမည့် အခြေအနေများ၊ ခရီးသွားကဏ္ဍ၊ ကုန်သွယ်မှုကဏ္ဍများ ယခုထက် ပိုမိုတိုးမြှင့် ဆောင်ရွက်သွားမည့် အခြေအနေများ၊ တပ်မတော် နှစ်ရပ်အကြား ပူးပေါင်းဆောင်ရွက်ရေးဆိုင်ရာ ကိစ္စရပ်များ၊ မြန်မာနိုင်ငံ၌ ကျင်းပပြုလုပ်မည့် ရွေးကောက်ပွဲ အောင်မြင်စွာ ကျင်းပနိုင်ရေးအတွက် လာအိုနိုင်ငံမှ ထောက်ခံအားပေးလျက်ရှိမှုနှင့် ရွေးကောက်ပွဲလေ့လာစောင့်ကြည့်ရေးအဖွဲ့များ စေလွှတ်ပေးသွားမည့်အခြေအနေများနှင့် အခြားကဏ္ဍပေါင်းစုံ၌ ပူးပေါင်းဆောင်ရွက်မှုများ ဆက်လက်မြှင့်တင် ဆောင်ရွက်ရေးဆိုင်ရာ ကိစ္စရပ်များအား အမြင်ချင်း ဖလှယ် ဆွေးနွေးခဲ့ကြကြောင်း သိရသည်။

သတင်းစဉ်

☆ နှစ်နိုင်ငံအကြား နယ်စပ်ဒေသတည်ငြိမ်အေးချမ်းရေးဆိုင်ရာကိစ္စရပ်များ၊ နှစ်နိုင်ငံအစိုးရအချင်းချင်း ချစ်ကြည်ရင်းနှီးမှုနှင့် ပူးပေါင်းဆောင်ရွက်မှုများ ပိုမိုမြှင့်တင်ဆောင်ရွက်သွားမည့် အခြေအနေများ အမြင်ချင်း ဖလှယ်ဆွေးနွေး

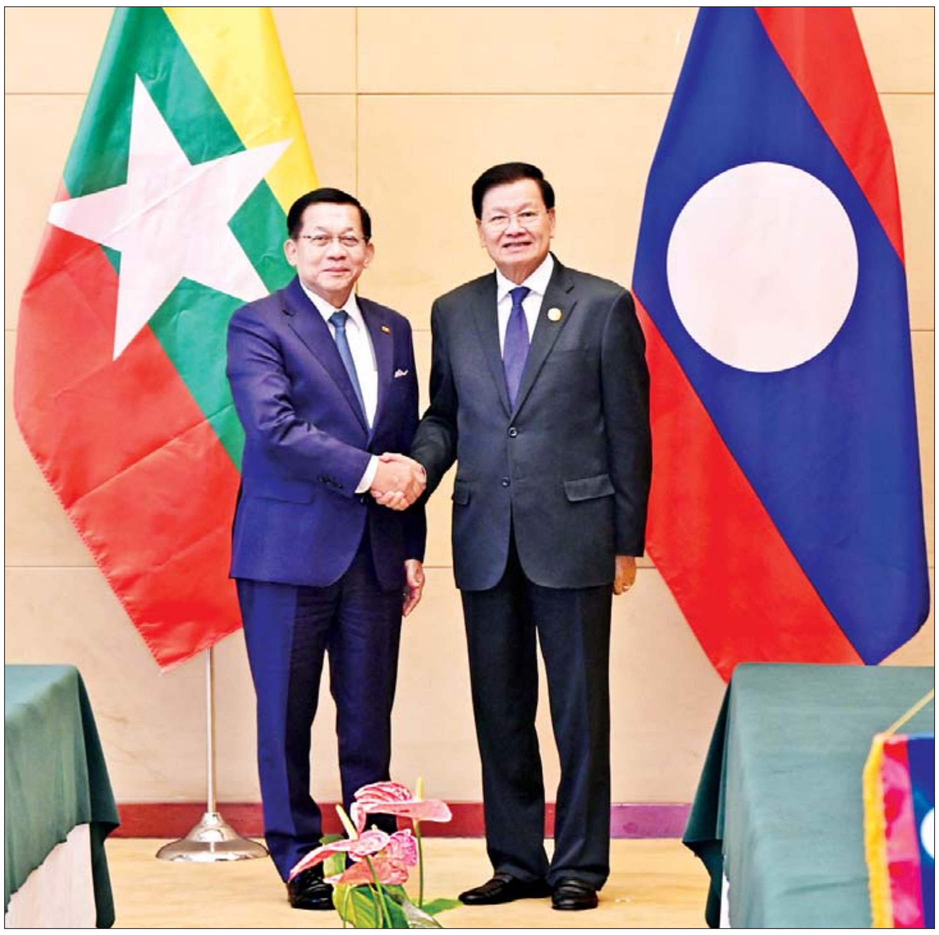

ပြည်ထောင်စုသမ္မတ မြန်မာနိုင်ငံတော် ယာယီသမ္မတ နိုင်ငံတော်လုံခြုံရေးနှင့်အေးချမ်းသာယာရေးကော်မရှင် ဥက္ကဋ္ဌ ဗိုလ်ချုပ်မှူးကြီးမင်းအောင်လှိုင်နှင့် လာအိုပြည်သူ့ဒီမိုကရက်တစ်သမ္မတနိုင်ငံ သမ္မတ H.E. Mr. Thongloun Sisoulith တို့ ရင်းရင်းနှီးနှီး နှုတ်ဆက်စဉ်။

နေပြည်တော်အတွင်း စပါးစိုက်ယာမြေများအား လယ်မြေအဖြစ်သို့ ပြောင်းလဲသတ်မှတ်ရေးနှင့် သဘာဝဘေးအန္တရာယ်ဆိုင်ရာ စီမံခန့်ခွဲမှုအဖွဲ့ အစည်းအဝေးကျင်းပ

နေပြည်တော် စက်တင်ဘာ ၁

ပြည်ထောင်စု နယ်မြေ နေပြည်တော်အတွင်း စပါးစိုက်ယာမြေများအား လယ်မြေအဖြစ်သို့ ပြောင်းလဲသတ်မှတ်ရေး အစည်းအဝေးနှင့် နေပြည်တော် သဘာဝ ဘေးအန္တရာယ်ဆိုင်ရာ စီမံခန့်ခွဲမှုအဖွဲ့ အစည်းအဝေးများကို ယနေ့တွင် နေပြည်တော်ကောင်စီ ဇမ္ဗူသီရိခန်းမ၌ ကျင်းပရာ နေပြည်တော်ကောင်စီဥက္ကဋ္ဌ ဦးသန်းထွန်းဦး၊ နေပြည်တော်ကောင်စီ အဖွဲ့ဝင်များ၊ ဌာနဆိုင်ရာများ၊ ဖိတ်ကြားထားသူများနှင့် တာဝန်ရှိသူများ တက်ရောက်ကြသည်။

အစည်းအဝေးတွင် နေပြည်တော်ကောင်စီဥက္ကဋ္ဌက အမှာစကားပြောကြားပြီး တက်ရောက်လာကြသူများက စပါးစိုက်ယာမြေများအား လယ်မြေအဖြစ်သို့ ပြောင်းလဲရေး ဆောင်ရွက်နေမှုများနှင့် သဘာဝဘေးအန္တရာယ်ဆိုင်ရာ ဆောင်ရွက်မှုများကို သက်ဆိုင်ရာ ကဏ္ဍအလိုက် ဆွေးနွေးတင်ပြကြရာ နေပြည်တော်ကောင်စီဥက္ကဋ္ဌက လိုအပ်သည်များကို ပေါင်းစပ်ညှိနှိုင်းဆောင်ရွက်ပေးသည်။

မွန်းလွဲပိုင်းတွင် နေပြည်တော်ကောင်စီဥက္ကဋ္ဌသည် ပျဉ်းမနားမြို့နယ် ပေါစံခေါကျေးရွာ ကွင်းအမှတ်(၁၇၂၁)၌ ဒေသခံတောင်သူများနှင့် တွေ့ဆုံပြီး မိုးစပါးပန်းတိုင်အထွက်နှုန်း ရရှိရေးအတွက် သဘာဝမြေဩဇာကို တောင်သူများကိုယ်တိုင် ပြုလုပ်သုံးစွဲရေး၊ နိုင်ငံတော်မှ သက်သာသောဈေးနှုန်းဖြင့် ဖြန့်ဖြူးပေးသော ဓာတ်မြေဩဇာများကို အမှန်တကယ်လိုအပ်သော တောင်သူများ လက်ဝယ်သို့ ရောက်ရှိရေး၊ စိုက်ပျိုးသီးနှံအလိုက် ပန်းတိုင်အထွက်နှုန်းရရှိရေးနှင့် တစ်နှစ်သုံးသီး ရာသီပြည့် စိုက်ပျိုးနိုင်ရေး ဆွေးနွေးမှာကြား၍ တောင်သူများအတွက် ဓာတ်မြေဩဇာများ၊ ကျောက်မှုန့်မြေဩဇာနှင့် မျိုးစေ့ချကိရိယာများကို ပေးအပ်ကာ တောင်သူများ၏ တင်ပြချက်များအပေါ် သက်ဆိုင်ရာဌာနများနှင့် ပေါင်းစပ်ညှိနှိုင်း ဆောင်ရွက်ပေးသည်။

ယင်းနောက် မိုးစပါးစိုက်ခင်းများ ရေဝင်ရောက်မှု အခြေအနေ၊ သကြားစက်ရိုးရေစီးဆင်းမှု အခြေအနေနှင့် ယာမြေမှ လယ်မြေအဖြစ်သို့ ပြောင်းလဲမည့် စိုက်ခင်းများကိုလည်းကောင်း၊ ပေါင်းလောင်းရေလွှဲဆည် (အဝေရာ) အတွင်း ရေဝင်ရောက်မှု အခြေအနေ၊ သဲထုတ်ရေတံခါးနှင့် ပင်မရေကျော်ပေါက်များမှ ရေထုတ်လွှတ်မှု အခြေအနေများကိုလည်းကောင်း လှည့်လည်ကြည့်ရှုစစ်ဆေးခဲ့ကြောင်း သိရသည်။

အောင်ကို(ပုဗ္ဗသီရိ)

ပြည်ထောင်စုသမ္မတမြန်မာနိုင်ငံတော် ယာယီသမ္မတ နိုင်ငံတော်လုံခြုံရေးနှင့် အေးချမ်းသာယာရေးကော်မရှင်ဥက္ကဋ္ဌ ဗိုလ်ချုပ်မှူးကြီး မင်းအောင်လှိုင် ဦးဆောင်သည့် မြန်မာအဆင့်မြင့်ကိုယ်စားလှယ်အဖွဲ့အား ဆိပ်ကမ်းမှတာဝန်ရှိသူတစ်ဦးက တီယန်ကျင်းဆိပ်ကမ်းဆိုင်ရာများ ရှင်းလင်းတင်ပြစဉ်။

ပြည်ထောင်စုသမ္မတမြန်မာနိုင်ငံတော် ယာယီသမ္မတ နိုင်ငံတော်လုံခြုံရေးနှင့် အေးချမ်းသာယာရေးကော်မရှင်ဥက္ကဋ္ဌ ဗိုလ်ချုပ်မှူးကြီး မင်းအောင်လှိုင် ဦးဆောင်သည့် မြန်မာအဆင့်မြင့်ကိုယ်စားလှယ်အဖွဲ့ တီယန်ကျင်းဆိပ်ကမ်းသို့ သွားရောက်ကြည့်ရှုလေ့လာ

နေပြည်တော် စက်တင်ဘာ ၁

တရုတ်ပြည်သူ့ သမ္မတနိုင်ငံ၌ အလုပ်သဘော ခရီးရောက်ရှိနေသည့် ပြည်ထောင်စုသမ္မတမြန်မာနိုင်ငံတော် ယာယီသမ္မတ နိုင်ငံတော်လုံခြုံရေးနှင့် အေးချမ်းသာယာရေး ကော်မရှင်ဥက္ကဋ္ဌ ဗိုလ်ချုပ်မှူးကြီး မင်းအောင်လှိုင်သည် ခရီးစဉ်တွင် လိုက်ပါလာသည့် အဖွဲ့ဝင်များနှင့်အတူ ယနေ့ ဒေသစံတော်ချိန် နံနက် ၁၀ နာရီတွင် တီယန်ကျင်းဆိပ်ကမ်းသို့ သွားရောက်ကြည့်ရှုလေ့လာသည်။

ဦးစွာ ပြည်ထောင်စုသမ္မတမြန်မာနိုင်ငံတော် ယာယီသမ္မတ နိုင်ငံတော်လုံခြုံရေးနှင့် အေးချမ်းသာယာရေး ကော်မရှင်ဥက္ကဋ္ဌ ဦးဆောင်သည့် မြန်မာအဆင့်မြင့်ကိုယ်စားလှယ်အဖွဲ့သည် တီယန်ကျင်းမြို့ရှိ Tengla Hotel မှ မော်တော်ယာဉ်များဖြင့် ထွက်ခွာကြပြီး လမ်းတစ်လျှောက် မြို့ပြဆိုင်ရာ ဖွံ့ဖြိုးတိုးတက်မှုများကို ကြည့်ရှုလေ့လာကြသည်။

ထို့နောက် ပြည်ထောင်စုသမ္မတမြန်မာနိုင်ငံတော် ယာယီသမ္မတ နိုင်ငံတော်လုံခြုံရေးနှင့် အေးချမ်းသာယာရေးကော်မရှင်ဥက္ကဋ္ဌနှင့် အဖွဲ့ဝင်များသည် တီယန်ကျင်းဆိပ်ကမ်းသို့ ရောက်ရှိကြရာ ဆိပ်ကမ်းတာဝန်ခံနှင့် တာဝန်ရှိသူများက ကြိုဆိုနှုတ်ဆက်ကြသည်။

ရှင်းလင်းတင်ပြ

ယင်းနောက် ဆိပ်ကမ်းတာဝန်ခံက တီယန်ကျင်းဆိပ်ကမ်းဆိုင်ရာများကို ရှင်းလင်းတင်ပြသည်။ ထို့နောက် ဆိပ်ကမ်းမှတာဝန်ရှိသူတစ်ဦးက ဆိပ်ကမ်းဆိုင်ရာ အချက်အလက်များ၊ တီယန်ကျင်းဆိပ်ကမ်းမှနေ၍ ပြည်တွင်းနှင့် နိုင်ငံတကာသို့ ကုန်ပစ္စည်းများ ပို့ဆောင်လျက်ရှိမှုနှင့် နိုင်ငံဖြတ်ကျော် ကုန်သွယ်မှုများ ဆောင်ရွက်လျက်ရှိမှု၊ ဆိပ်ကမ်းတည်ဆောက်ခဲ့မှုအခြေအနေများနှင့် AI စနစ်အသုံးပြု၍ ကွန်တိန်နာများကို သယ်ယူပို့ဆောင်ခြင်းများ ဆောင်ရွက်လျက်ရှိမှု၊ ကာဗွန်ကင်းစင်သည့် ဆိပ်ကမ်းအဖြစ် လုပ်ငန်းများ ဆောင်ရွက်လျက်ရှိမှု၊ လေအားလျှပ်စစ်ဖြင့် လုပ်ငန်းများလည်ပတ် ဆောင်ရွက်လျက်ရှိမှု အခြေအနေများကို ရှင်းလင်းတင်ပြသည်။

ရှင်းလင်းတင်ပြမှုများ အပေါ် ပြည်ထောင်စုသမ္မတ မြန်မာနိုင်ငံတော်ယာယီသမ္မတနိုင်ငံတော်လုံခြုံရေးနှင့် အေးချမ်းသာယာရေးကော်မရှင်ဥက္ကဋ္ဌက သိရှိလိုသည်များ မေးမြန်းဆွေးနွေးသည်။

ဆက်လက်၍ ပြည်ထောင်စုသမ္မတမြန်မာနိုင်ငံတော် ယာယီသမ္မတ နိုင်ငံတော်လုံခြုံရေးနှင့် အေးချမ်းသာယာရေးကော်မရှင်ဥက္ကဋ္ဌနှင့် အဖွဲ့ဝင်များသည် ဆိပ်ကမ်းတွင် AI စနစ်ဖြင့် ကွန်တိန်နာများကို သင်္ဘောများပေါ်သို့ တင်ချပြုလုပ်နေမှုနှင့် ဆိပ်ကမ်းအတွင်း လုပ်ငန်းများ ဆောင်ရွက်နေမှုအခြေအနေများကို ကြည့်ရှုလေ့လာကြသည်။

ယင်းနောက် ဆိပ်ကမ်းမှ AI စနစ်သုံး ကွန်တိန်နာတင်ဆောင်သည့် ယာဉ်များဖြင့် ရှန်ဟိုင်း ပူးပေါင်းဆောင်ရွက်မှုအဖွဲ့ ထိပ်သီးအစည်းအဝေး (Shanghai Cooperation Organisation – SCO SUMMIT 2025) အထိမ်းအမှတ်အဖြစ် SCO စာလုံးအား သရုပ်ဖော်ပြသကြသည်။

တရုတ်နိုင်ငံ၏ ဒေသနှင့် ပြည်နယ် ၁၄ ခုအတွက် ဝန်ဆောင်မှုပေးလျက်ရှိ

ထို့နောက် ပြည်ထောင်စုသမ္မတမြန်မာနိုင်ငံတော် ယာယီသမ္မတ နိုင်ငံတော်လုံခြုံရေးနှင့် အေးချမ်းသာယာရေး ကော်မရှင်ဥက္ကဋ္ဌနှင့် အဖွဲ့ဝင်များသည် စုပေါင်းမှတ်တမ်းတင်ဓာတ်ပုံ ရိုက်ကြပြီး ဆိပ်ကမ်းတာဝန်ခံနှင့် လက်ဆောင်ပစ္စည်းများ အပြန်အလှန်ပေးအပ်သည်။

အဆိုပါ တီယန်ကျင်းဆိပ်ကမ်းသည် တရုတ်နိုင်ငံမြောက်ပိုင်း၏ အဓိက အထူးစီးပွားရေးဇုန်ဖြစ်သည့် Tianjin မြူနီစီပယ်အုပ်ချုပ်ရေး ဒေသ၏ Binhai New Area (BNA) ခရိုင်၏ အဓိကအစိတ်အပိုင်းဖြစ်ပြီး Haihe မြစ်အနီး Bohai ပင်လယ်အော် အနောက်ဘက်ကမ်း တီယန်ကျင်းမြူနီစီပယ် အုပ်ချုပ်ရေးဒေသတွင် တည်ရှိကြောင်း၊ အဆိုပါဆိပ်ကမ်းအား တရုတ်နိုင်ငံမြောက်ပိုင်း၏ အဓိကထောက်ပံ့နှင့် ပို့ဆောင်ရေး အချက်အချာနေရာအဖြစ် ရည်ရွယ်ဆောင်ရွက်ထားခြင်းဖြစ်ကြောင်း၊ ဆိပ်ကမ်းအား ၁၉၅၂ ခုနှစ် အောက်တိုဘာလတွင် စတင်ဖွင့်လှစ်ခဲ့ပြီး ရေနက်ပင်လယ်ဆိပ်ကမ်း (Deep-Water Seaport/ Riverport) အမျိုးအစားဖြစ်ကြောင်း၊ ကုန်းမြေဧရိယာ ၁၂၁ စတုရန်းကီလိုမီတာ အပါအဝင် စုစုပေါင်း စတုရန်းကီလိုမီတာ ၄၇၀ ကျယ်ဝန်းကြောင်း၊ ထုတ်လုပ်ရေးဆိုက်ကပ်နေရာ ၁၄၀ အပါအဝင် ဆိုက်ကပ်နေရာ စုစုပေါင်း ၂၁၇ ခုကျော်ရှိကြောင်း၊ ကွန်တိန်နာများကို တင်ချခြင်းများဆောင်ရွက်ရာတွင် AI စနစ်ကို အသုံးပြု၍ လုပ်ငန်းများကို ဆောင်ရွက်နေသည့် ဆိပ်ကမ်းတစ်ခုဖြစ်ကြောင်း၊ တီယန်ကျင်း ဆိပ်ကမ်းသည် ရေအနက် ၂၂ မီတာ(၇၇) ပေရှိပြီး တန်ချိန် သုံးသိန်းရှိ ကြီးမားသော သင်္ဘောကြီးများ ဆိုက်နိုင်ကြောင်း၊ နှစ်စဉ်ကုန်စည်တင်ပို့မှုအနေဖြင့် တန်ချိန်သန်း ၅၀၀ ကျော်နှင့် ကွန်တိန်နာ ၁၃ သန်းကို တင်ပို့လျက်ရှိကြောင်း၊ တရုတ်နိုင်ငံ၏ ဒေသနှင့်ပြည်နယ် ၁၄ ခုအတွက် ဝန်ဆောင်မှုပေးလျက်ရှိပြီး တရုတ်နိုင်ငံ တစ်နိုင်ငံလုံးအတိုင်းအတာ၏ ထက်ဝက်ကျော်ရှိကြောင်း သိရသည်။

သတင်းစဉ်

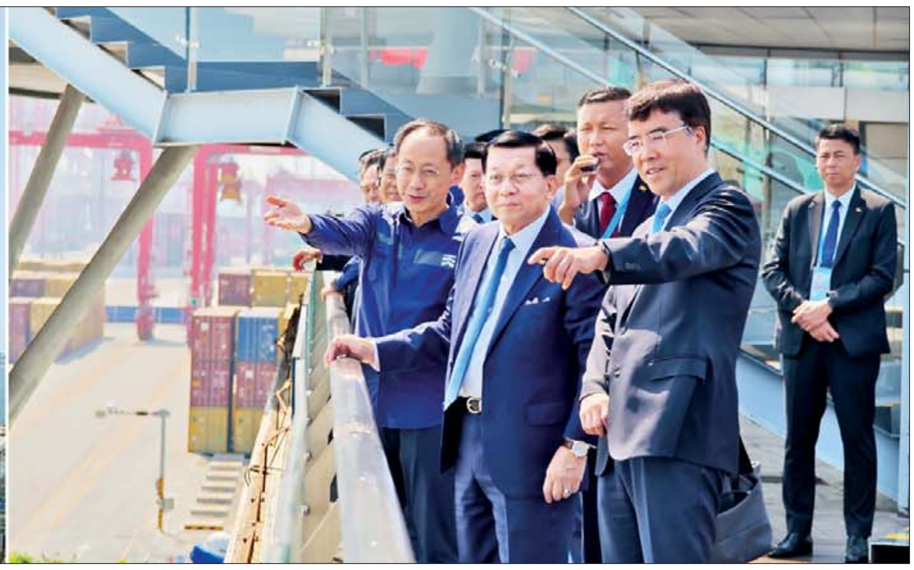

ပြည်ထောင်စုသမ္မတမြန်မာနိုင်ငံတော် ယာယီသမ္မတ နိုင်ငံတော်လုံခြုံရေးနှင့် အေးချမ်းသာယာရေးကော်မရှင်ဥက္ကဋ္ဌ ဗိုလ်ချုပ်မှူးကြီး မင်းအောင်လှိုင် တီယန်ကျင်းဆိပ်ကမ်းတွင် AI စနစ်ဖြင့် ကွန်တိန်နာများအား သင်္ဘောများပေါ်သို့ တင်ချပြုလုပ်နေမှုနှင့် ဆိပ်ကမ်းအတွင်း လုပ်ငန်းများဆောင်ရွက်နေမှုအခြေအနေများကို ကြည့်ရှုလေ့လာစဉ်။

၂၀၂၅ ခုနှစ်၊ မြန်မာနိုင်ငံလူကုန်ကူးမှုတိုက်ဖျက်ရေးနေ့ ရည်ရွယ်ချက် (၄) ရပ်

- ❖ လူကုန်ကူးမှု တိုက်ဖျက်ရေးကို အမျိုးသားရေးတာဝန်အဖြစ် သတ်မှတ်၍ နိုင်ငံသားအားလုံး ပူးပေါင်းဆောင်ရွက်ရန်။
- ❖ လူကုန်ကူးမှုဆိုင်ရာအသိပညာများ ပြည်သူလူထုအတွင်း စိမ့်ဝင်ပျံ့နှံ့စေရန်။
- ❖ လူကုန်ကူးခံရသူများအား စာနာနားလည်ခြင်းဖြင့် ကာကွယ်စောင့်ရှောက်နိုင်ရန်။
- ❖ လူကုန်ကူးမှုတိုက်ဖျက်ရေး လုပ်ငန်းစဉ်များအားလုံးတွင် ဌာနဆိုင်ရာများ၊ လူမှုရေးအဖွဲ့အစည်းများ၊ ကုလသမဂ္ဂအဖွဲ့အစည်းများ၊ နိုင်ငံတကာအဖွဲ့အစည်းများနှင့် ပြည်သူလူထုတစ်ရပ်လုံး၏ ပူးပေါင်းဆောင်ရွက်မှုမြှင့်တင်ရန်။

ပြည်ထောင်စုဝန်ကြီး ဒေါက်တာမျိုးသိန်းကျော် ဧရာဝတီတိုင်းဒေသကြီးနှင့် ရန်ကုန်တိုင်းဒေသကြီးရှိ တက္ကသိုလ်များသို့ သွားရောက်ကြည့်ရှုစစ်ဆေး

နေပြည်တော် စက်တင်ဘာ ၁

သိပ္ပံနှင့် နည်းပညာဝန်ကြီးဌာန ပြည်ထောင်စုဝန်ကြီး ဒေါက်တာမျိုးသိန်းကျော်သည် တာဝန်ရှိသူများနှင့်အတူ ယနေ့နံနက်ပိုင်းတွင် ရန်ကုန်တိုင်းဒေသကြီးရှိ သတင်းအချက်အလက် နည်းပညာတက္ကသိုလ်၊ ရန်ကုန်အနောက်ပိုင်း နည်းပညာတက္ကသိုလ်နှင့် ရန်ကုန်နည်းပညာတက္ကသိုလ်တို့မှ ပါမောက္ခချုပ်၊ ဌာနမှူးများ၊ ဆရာ ဆရာမများ၊ ဝန်ထမ်းများအား တွေ့ဆုံအမှာစကားပြောကြားပြီး တင်ပြချက်များအပေါ် ပေါင်းစပ်ညှိနှိုင်း ဖြည့်ဆည်းဆောင်ရွက်ပေးသည်။

ဆွေးနွေးမှာကြား

ထို့နောက် ရန်ကုန်အနောက်ပိုင်း နည်းပညာတက္ကသိုလ်ရှိ ခြံစည်းရိုးနှင့် ရေမြောင်းတည်ဆောက်နေမှု၊ ဘောလုံးကွင်းနှင့် ပင်မသုံးထပ်စာသင်ဆောင်သစ်တည်ဆောက်ပြီးစီးမှု အခြေအနေများကိုလည်းကောင်း၊ ရန်ကုန်နည်းပညာတက္ကသိုလ်ရှိ ဗိသုကာဌာနဆောင် တည်ဆောက်ရေးလုပ်ငန်းခွင်ကိုလည်းကောင်း၊ ဘောလုံးကွင်းနှင့် တက္ကသိုလ်ဥပမိရပ်ကောင်းမွန်တင့်တယ်ရေး ဆောင်ရွက်ထားရှိမှုကိုလည်းကောင်း လှည့်လည်ကြည့်ရှုစစ်ဆေးပြီး လိုက်နာဆောင်ရွက်ရန် လိုအပ်သည့် လုပ်ငန်းပိုင်းဆိုင်ရာများကို ဆွေးနွေးမှာကြားသည်။

ယမန်နေ့ နံနက်ပိုင်းကလည်း ပြည်ထောင်စုဝန်ကြီးသည် ဧရာဝတီတိုင်းဒေသကြီး သယံဇာတရေးရာဝန်ကြီး ဦးအုန်းမြင့်၊ တာဝန်ရှိသူများနှင့်အတူ ဧရာဝတီတိုင်းဒေသကြီး မအူပင်မြို့ရှိ Polytechnic university (MAUBIN) ပါမောက္ခချုပ်၊ ဌာနမှူးများ၊ ဆရာ ဆရာမများနှင့် တွေ့ဆုံသည်။

တွေ့ဆုံစဉ် ပြည်ထောင်စုဝန်ကြီးက ကျောင်းသားများ၏ အသက်မွေးဝမ်းကျောင်းမှုအတွက် လက်တွေ့ကျသည့်ပညာရေးကို သင်ကြားပို့ချပေးရန်၊ စက်မှုလုပ်ငန်းများနှင့် ပူးပေါင်းဆောင်ရွက်ရသည့် Real World Project များဆောင်ရွက်နိုင်သည့် အခွင့်အလမ်းနှင့် လုပ်ငန်းခွင်အတွေ့အကြုံများ ရရှိနိုင်သော အခွင့်အလမ်းများ ဖန်တီးပေးရန်၊ ခေတ်မီနည်းပညာနှင့် သုတေသနဖွံ့ဖြိုးတိုးတက်ရေး လုပ်ငန်းများကို အထူးအလေးထား ဆောင်ရွက်ပေးရန် ဆွေးနွေးမှာကြားပြီး ပါမောက္ခများ၊ ဌာနမှူးများ၊ ဆရာ ဆရာမများနှင့် ဝန်ထမ်းများ၏ တင်ပြချက်များအပေါ် ဖြည့်ဆည်းဆောင်ရွက်ပေးသည်။

ထို့နောက် Polytechnic University (MAUBIN) Faculty of Computing ရှိ ကျောင်းသား ကျောင်းသူများ၏ သုတေသနပရောဂျက်များ၊ ကျောင်းသား၊ ကျောင်းသူအိပ်ဆောင်များ၊ ဝန်ထမ်းအိမ်ရာများနှင့် ဘောလုံးကွင်းတို့ကို ကြည့်ရှုစစ်ဆေးကာ လိုအပ်သည်များ ဆွေးနွေးမှာကြားခဲ့ကြောင်း သိရသည်။

သတင်းစဉ်

ပင်းတယမြို့နယ် သမဝါယမအသင်း အရပ်ရပ်ဆိုင်ရာအစည်းအဝေး ကျင်းပ

တောင်ကြီး စက်တင်ဘာ ၁

ရှမ်းပြည်နယ်(တောင်ပိုင်း) ဓနုကိုယ်ပိုင်အုပ်ချုပ်ခွင့်ရဒေသ ပင်းတယမြို့နယ် သမဝါယမအသင်းစုလီမိတက်၏ ၂၀၂၄-၂၀၂၅ ဘဏ္ဍာနှစ်အတွက် နှစ်ပတ်လည်အရပ်ရပ်ဆိုင်ရာ အစည်းအဝေးကို ယမန်နေ့က မြို့နယ်သမဝါယမအသင်းစုရုံးခန်းမ၌ ကျင်းပသည်။

ဦးစွာ သဘာပတိ မြို့နယ်သမဝါယမအသင်းစု ဥက္ကဋ္ဌက အသင်း၏ လုပ်ငန်းဆိုင်ရာများကို ရှင်းလင်းတင်ပြပြီး ရှမ်းပြည်နယ်သမဝါယမဦးစီးဌာန ပြည်နယ်ဦးစီးမှူးက အမှာစကားပြောကြားသည်။ ဆက်လက်၍ ပင်းတယမြို့နယ် သမဝါယမအသင်းစုလီမိတက် အမှုဆောင်အဖွဲ့၏ လုပ်ငန်းဆောင်ရွက်ချက်အစီရင်ခံစာ၊ နှစ်ချုပ်ဘဏ္ဍာရေးရှင်းတမ်း၊ အမြတ်ခွဲဝေစာရင်းများနှင့် အသင်းစာရင်းစစ် အစီရင်ခံစာများကို တာဝန်ရှိသူများက ဖတ်ကြားရှင်းလင်းတင်ပြပြီး ရှေ့လုပ်ငန်းစဉ်များ ချမှတ်၍ အတည်ပြုချက်ရယူဆောင်ရွက်ခြင်းတို့ကို ပြုလုပ်ခဲ့သည်။

ဝိုးတောင်း

ဇလွန်မြို့နယ် ဂျီအီးစီ(ပညာရေး) သမဝါယမအသင်း နှစ်ပတ်လည်အရပ်ရပ်ဆိုင်ရာ အစည်းအဝေးကျင်းပ

ဇလွန် စက်တင်ဘာ ၁

ဧရာဝတီတိုင်းဒေသကြီး ဇလွန်မြို့နယ် ဂျီအီးစီ(ပညာရေး)သမဝါယမအသင်း၏ ၂၀၂၄ - ၂၀၂၅ ဘဏ္ဍာနှစ် နှစ်ပတ်လည် အရပ်ရပ်ဆိုင်ရာအစည်းအဝေးကို ယမန်နေ့ နံနက်ပိုင်းက အထက(၁) ဇလွန် အမျိုးသားဆောင်၌ ကျင်းပသည်။

အခမ်းအနားတွင် မြို့နယ်ဂျီအီးစီ (ပညာရေး) သမဝါယမအသင်း ဥက္ကဋ္ဌ ဦးမျိုးသန့်နှင့် မြို့နယ်သမဝါယမဦးစီးဌာန ဦးစီးအရာရှိ ဒေါ်ယဉ်စိုးအေးတို့က အမှာစကားများ ပြောကြားသည်။ ထို့နောက် ဒါရိုက်တာအဖွဲ့၏ လုပ်ငန်းဆောင်ရွက်မှု အစီရင်ခံစာနှင့် ၂၀၂၄ - ၂၀၂၅ ဘဏ္ဍာရေးရှင်းတမ်းများအား ဒါရိုက်တာအဖွဲ့ဝင်များက ဖတ်ကြားရှင်းလင်းပြီး ရှင်းလင်းချက်များအပေါ် အသင်းသားများက ပြန်လည်ဆွေးနွေးရာ တာဝန်ရှိသူများက ပြန်လည်ဖြေကြား ဆွေးနွေးကြသည်။ ယင်းနောက် ဒါရိုက်တာအဖွဲ့၏ လုပ်ငန်းဆောင်ရွက်မှုနှင့် ဘဏ္ဍာရေးရှင်းတမ်းများကို အသင်းသားများထံမှ လက်ခံအတည်ပြုချက် ရယူကြရာ တက်ရောက်လာသည့် အသင်းသားများက အတည်ပြုလက်ခံခဲ့ကြသည်။

ထို့နောက် အသင်းသား ၉၅၆ ဦးအတွက် အစုပေါ်အမြတ်ငွေကျပ် ၁၀ သိန်း၊ ရင်းနှီးငွေအပေါ် အကျိုးအမြတ်ငွေကျပ် ၉၅ ဒသမ ၁၆ သိန်း၊ ထည့်ဝင်ငွေပေါ် အကျိုးအမြတ် ငွေကျပ် ၅၄ ဒသမ ၂၆ သိန်း စုစုပေါင်းငွေကျပ် ၁၅၉ ဒသမ ၄၂ သိန်းကို ပြန်လည်ထုတ်ပေးခဲ့ကြောင်း သိရသည်။

ဇလွန်(ပြန်/ဆက်)

ဓာတ်ခွဲနမူနာစုစုပေါင်း ၁၃၆၀ စစ်ဆေးပြီးစီး ကိုဗစ် - ၁၉ ရောဂါ ဓာတ်ခွဲအတည်ပြုလူနာသစ် မတွေ့ရှိရ

ကိုဗစ်-၁၉ ရောဂါ စောင့်ကြပ်ကြည့်ရှုမှုနှင့်ပတ်သက်၍ အပတ်စဉ် သတင်းထုတ်ပြန်ချက်(၁-၉-၂၀၂၅)ရက်နေ့၊ ည (၈:၀၀) နာရီ

ကျန်းမာရေးဝန်ကြီးဌာနသည် ကိုဗစ်-၁၉ ရောဂါ စောင့်ကြပ်ကြည့်ရှုခြင်းလုပ်ငန်းများကို စဉ်ဆက်မပြတ် ဆောင်ရွက်လျက်ရှိရာ (၂၄-၈-၂၀၂၅)ရက်နေ့၊ ည (၈:၀၀) နာရီမှ (၃၁-၈-၂၀၂၅) ရက်နေ့၊ည (၈:၀၀) နာရီအထိ ရက်သတ္တပတ်အတွင်း ဓာတ်ခွဲနမူနာစုစုပေါင်း ၁၃၆၀ ခုအား စစ်ဆေးပြီးစီးခဲ့ရာ ကိုဗစ်-၁၉ ရောဂါ ဓာတ်ခွဲအတည်ပြုလူနာသစ် မတွေ့ရှိရပါ။ အစီရင်ခံကာလအတွင်း ပြင်းထန်လူနာ၊ အထူးကြပ်မတ်ကုသမှုပေးရသော လူနာနှင့် ကိုဗစ်-၁၉ ရောဂါဖြင့် သေဆုံးလူနာမရှိပါ။

လတ်တလောတွင် မိမိတို့နိုင်ငံအတွင်း၌ ကိုဗစ်-၁၉ ရောဂါကူးစက်ဖြစ်ပွား/သေဆုံးမှုနှင့် စပ်လျဉ်း၍ စိုးရိမ်ဖွယ်ရာအခြေအနေ မရှိသော်လည်း ရောဂါဖြစ်ပွားမှုမှ ကြိုတင်ကာကွယ်နိုင်ရန်အတွက် တစ်ကိုယ်ရေကာကွယ်ရေး နည်းလမ်းများကို လိုက်နာဆောင်ရွက်ရန် လိုအပ်ပြီး ရောဂါကူးစက်ခံရပါက ရောဂါပြင်းထန်နိုင်ခြေနှင့် အသက်ဆုံးရှုံးနိုင်ခြေမြင့်မားသည့်

- အသက်အရွယ်ကြီးသူများ (အသက် ၆၀ နှစ်နှင့်အထက်)၊
- ဆီးချိုရောဂါ၊နာတာရှည်အဆုတ်ရောဂါ၊ကင်ဆာရောဂါရှိသူများ၊
- ကိုယ်ဝန်ဆောင်မိခင်များ (ကိုယ်ဝန်ဆောင်ကာလ ၃ လနှင့် အထက်)

ကို ဦးစားပေးအစီအစဉ်ဖြင့် ကိုဗစ်-၁၉ ရောဂါ ထပ်ဆောင်းကာကွယ်ဆေးထိုးနှံပေးနေပြီဖြစ်ပါ၍ ကာကွယ်ဆေးထိုးနှံမှု ခံယူကြရန် လိုအပ်ပါသည်။

ကိုဗစ်-၁၉ ရောဂါဆိုင်ရာ အသေးစိတ်သတင်းအချက်အလက်များကို ကျန်းမာရေးဝန်ကြီးဌာန၏ အင်တာနက်စာမျက်နှာ moh.gov.mm တွင် ဝင်ရောက်ကြည့်ရှုနိုင်ပါသည်။

မြန်မာနိုင်ငံရောဂါကာကွယ်ထိန်းချုပ်ရေးဗဟိုဌာန(Myanmar CDC)
ပြည်သူ့ကျန်းမာရေးဦးစီးဌာန၊ ကျန်းမာရေးဝန်ကြီးဌာန

အများထက် အမှန်ဖြစ်စေချင်သည်

စွမ်းပြည့်

ကျွန်တော်တို့ မြန်မာပြည်သူအားလုံးက နိုင်ငံကို တိုးတက်စေချင်ကြပါပြီ။ နိုင်ငံတိုးတက်မှုပဲ နိုင်ငံသားတစ်ဦးချင်းစီမှာ ကျွဲကူးရေပါ တိုးတက်လာမှာမဟုတ်လား။ တိုးတက်ဖို့ အခွင့်အလမ်းတွေကတော့ ကျွန်တော်တို့ဆီ ရေးရှူလာနေပြီ၊ အချို့ရလည်းရထားပြီ၊ ပိုင်ပိုင်နိုင်နိုင် အသုံးချတတ်ဖို့နဲ့ အသုံးချနိုင်ဖို့ပဲလိုနေတာ။ ဒီအတွက် ညှံ့ဖျင်းသူတွေထဲ ကျွန်တော်တို့မပါဖို့လိုတယ်။ အရည်အချင်းရှိဖို့လိုတယ်။ စိတ်ဓာတ်တွေကောင်းဖို့လိုတယ်။ သွားနေတဲ့လမ်းကြောင်းအချိုးအကွေ့တစ်ခုမှာ ရောက်နေတဲ့ အနေအထား၊ ချိုးတတ်မှ ကွေ့တတ်မှ။

လွတ်လပ်မှု၊ တရားမျှတမှု၊ စစ်မှန်စည်းကမ်းပြည့်ဝမှု ဟူသည်

နိုင်ငံတိုးတက်ဖို့အတွက် အခွင့်အလမ်းတွေလို့ ဆိုခဲ့ပါတယ်။ တစ်ခုက ရွေးကောက်ပွဲပါ။ လွတ်လပ်ရမယ်၊ တရားမျှတရမယ်၊ စစ်မှန်ပြီးစည်းကမ်းပြည့်ဝရမယ်။ မြန်မာနိုင်ငံသမိုင်းကြောင်းနဲ့တကွ မြန်မာလူမျိုးတို့ရဲ့လက်ရှိဖြစ်တည်မှု၊ ဖြစ်ပေါ်ပြောင်းလဲမှု၊ စရိုက် အနေအထားတွေအရ စစ်မှန်ပြီး စည်းကမ်းပြည့်ဝတဲ့ ရွေးကောက်ပွဲ ဆိုတဲ့ ဝေါဟာရသာလျှင် မြန်မာနိုင်ငံနဲ့ အလိုက်ဖက်ဆုံးဖြစ်တယ်။ ဘာကြောင့်လဲဆိုရင် မြန်မာတစ်မျိုးသားလုံးရဲ့ အမျိုးသားအကျိုးစီးပွား ကို အခြေခံပြီး နိုင်ငံကိုတည်ဆောက်နေရတဲ့အခြေအနေနဲ့ အချိန်အခါဖြစ်နေလို့ပါပဲ။ ဒီမိုကရေစီရဲ့အခြေခံက ရွေးကောက်ပွဲပဲ ဖြစ်တဲ့အတွက် စစ်မှန်တဲ့ဒီမိုကရေစီကိုလိုချင်ရင် ရွေးကောက်ပွဲတွေ ဟာ လွတ်လပ်ပြီး တရားမျှတမှုရှိရမယ်ဆိုတဲ့အချက်က ပြောစရာ လိုမယ်မထင်ဘူး။

ဒါကြောင့် တရားမျှတမှုရှိတဲ့ရွေးကောက်ပွဲဖြစ်ဖို့ အလွန်အရေးကြီးပါတယ်။ အရေးကြီးတဲ့အတွက် တရားမျှတမှုရှိရမယ့် အခြေခံကောင်းတွေကို အချိန်ယူတည်ဆောက်နေခဲ့တယ်။ လုံခြုံတဲ့ ရွေးကောက်ပွဲစက်ဝန်းတစ်ခုဖြစ်ဖို့ နိုင်ငံကိုတည်ငြိမ်အောင် ကြိုးစားတည်ဆောက်ပေးနေတယ်။ တရားဥပဒေစိုးမိုးရေးအတွက် အပြင်းအထန် ဆောင်ရွက်နေရတယ်။ ဒီအတွက် **“ပါတီစုံဒီမိုကရေစီ အထွေထွေရွေးကောက်ပွဲများကို နှောင့်ယှက်ဟန့်တားဖျက်ဆီးခြင်းမှ ကာကွယ်ပေးရေးဥပဒေ”** ကို ၂၀၂၅ ခုနှစ် ဇူလိုင်လ ၂၉ ရက်နေ့က ထုတ်ပြန်ခဲ့တာဖြစ်ပါတယ်။ ရည်ရွယ်ချက်က လွတ်လပ်ပြီး တရားမျှတတဲ့ ရွေးကောက်ပွဲဖြစ်ဖို့နဲ့ ဆန္ဒမဲပေးခွင့်ရှိသူတိုင်း လုံခြုံစိတ်ချစွာ မဲပေးနိုင်ဖို့ အဓိကပဲ။ အခုလိုအချိန်ကာလမှာ တည်ငြိမ်မှုနဲ့ လွတ်လပ်ပြီးတရားမျှတမှုတို့ဟာ အလွန်ကိုအရေးကြီးတဲ့အတွက် ဒီလိုဥပဒေမျိုး ထုတ်ပြန်ရခြင်းဖြစ်တယ်လို့ ယူဆပါတယ်။

တစ်နည်းအားဖြင့် အတိတ်က မှားခဲ့တဲ့အမှားမျိုးတွေ ထပ်မဖြစ်စေဖို့ သမိုင်းတစ်ပတ်ပြန်မပတ်မိအောင် သတိကြီးစွာထားပြီး ထိန်းကျောင်းနေခြင်းဖြစ်မယ်လို့ သာမန်ပြည်သူတစ်ယောက်အနေနဲ့ အလေးအနက်ထားပါတယ်။ ဒီအချက်ကို အချို့သောပြည်သူတွေ ရှင်းရှင်းလင်းလင်းဖြစ်စေချင်တယ်။ ရခဲ့တဲ့ဒဏ်ရာကကြီးလွန်းတော့ အနာကျက်အောင် အတော်ကုယူနေရတဲ့အခြေအနေမှာ ပြည်သူတွေ အနေနဲ့ တပ်မတော်က ဘာကြောင့် အာဏာထိန်းခဲ့ရသလဲ၊ ယခုအချိန်မှာ အတော်အတန် သိသင့်နေပါပြီ။ ဘယ်လို ဖြစ်စဉ်ဖြစ်ရပ်ဖြစ်ဖြစ် လတ်တလောအကြောင်းတရားတွေရှိမယ်၊ တရွေ့ရွေ့ဖြစ်တည်လာတဲ့ အခြေခံအကြောင်းရင်းတွေရှိမယ်။ အကြောင်းရင်းအားလုံးအပေါ်မှာ အမြင်တွေရှင်းစေချင်တယ်။ အမြင်တွေမှုန်ဝါးစေတဲ့ လက်ကျန်အမှိုက်သရိုက်တွေကိုလည်း ကူပြီးရှင်းစေချင်တယ်။ ဒါမှ သွားရမယ့် လမ်းကြောင်းက ဖြောင့်ဖြူးနေမှာ၊ သာယာနေမှာဖြစ်တယ်။

ပြည်သူတွေထပ်မကြားချင်တော့သည့်စကားလုံး

မဲမသမာမှုဆိုတဲ့စကားလုံးက ပြည်သူတွေ ထပ်မကြားချင်တော့တဲ့စကားလုံးပါပဲ။ ၂၀၂၀ ရွေးကောက်ပွဲက အဖြစ်အပျက်တွေဟာ အင်မတန်ခါးသီးလှပါတယ်။ ယခုလာမယ့် ရွေးကောက်ပွဲအတွက် ရွေးကောက်ပွဲကော်မရှင်အဖွဲ့ခွဲအဆင့်ဆင့်မှာ ၂၀၂၀ ရွေးကောက်ပွဲလို ကိုယ့်ဘက်လိုက်မယ့် ပါတီအမာခံတွေ ထည့်သွင်းဖွဲ့စည်းလို့ ရပ့ါမလား၊ ရွေးကောက်ပွဲဥပဒေ၊ နည်းဥပဒေအားလုံး မျှတမှုရှိအောင် ရေးဆွဲထားပါတယ်။ မဲစာရင်းမှန်ကန်မှုရှိအောင် ဆောင်ရွက်ထားတဲ့အတွက် မဲစာရင်းဖောင်းပွစရာအကြောင်းမရှိဘူး။ မဲဆွယ်စည်းရုံးရာမှာ ဘယ်ပါတီဘက်ကိုမှ အသာစီးမရအောင်၊ မျှမျှတတဖြစ်အောင် စီမံထားမယ်။ လွတ်လပ်ပြီးတရားမျှတတဲ့ရွေးကောက်ပွဲတစ်ခုဖြစ်ခဲ့ရင် ယခင်ရွေးကောက်ပွဲလို မကျေနပ်လို့ တင်သွင်းတဲ့ ကန့်ကွက်လွှာပေါင်း ၂၈၇ စောင်အထိ ရှိလာစရာအကြောင်းလည်း မရှိနိုင်ဘူး ဆိုတာ သေချာတယ်။ (ယခင်ရွေးကောက်ပွဲမှာ ဒီလိုကန့်ကွက်လွှာ အားလုံးကိုလည်း ဖြေရှင်းပေးဖို့ အစီအစဉ်မရှိခဲ့)။ ရွေးကောက်ပွဲ နယ်မြေစာရင်းမှာလည်း လုံခြုံရေးမကောင်းတဲ့မြို့ကိုတော့ ရွေးကောက်ပွဲ လုပ်ပေးပြီး မိမိပါတီအနိုင်မရနိုင်တဲ့မြို့နယ်တွေကို ချန်လှပ်ခဲ့တာတွေ၊ ဆန္ဒမဲလက်မှတ်တွေကို အမှန်လိုအပ်တဲ့ပမာဏထက် ပိုရိုက်ခဲ့တာတွေ၊ ကြိုတင်မဲပေးရာမှာ အသေအချာမသတ်မှတ်ဘဲ တရားမဲ့ ဆောင်ရွက်ခဲ့တာတွေ၊ နိုင်ငံသားစိစစ်ရေးကတ်မရှိဘဲ မဲပေးခဲ့တာတွေ၊ မဲရုံတိုင်းမှာ ဆန္ဒမဲလက်မှတ်တွေ လျော့နည်းပျောက်ဆုံးနေတာတွေ၊ တရားမဝင် အပိုတွေ့ရတဲ့ မဲလက်မှတ်တွေ၊ ဒါတွေအားလုံးက ကြီးမားတဲ့မဲစာရင်းမှားယွင်းမှုနဲ့ မဲမသမာမှုပဲပေ့ါ။

ဒီလိုတွေ့ရှိချက်တွေကို ဖြေရှင်းပေးဖို့ တပ်မတော်က မြန်မာသိ၊ ကမ္ဘာသိ အကြိမ်ကြိမ်တောင်းဆိုခဲ့တယ်၊ မေတ္တာရပ်ခံခဲ့တယ်။ တာဝန်ရှိသူတွေဘက်က မဖြစ်မနေ ဖြေရှင်းပေးရမှာပဲဖြစ်တယ်။ တပ်မတော်မဆိုထားနဲ့ ပြည်သူတစ်ယောက်ချင်းက တောင်းဆိုရင် လည်း ဖြေရှင်းပေးရမယ့်တာဝန်ရှိတယ်။ မိမိကို လူသိရှင်ကြား သူခိုးလို့ စွပ်စွဲနေပြီလေ။ ဘာလို့ သူခိုးအဖြစ်အစွပ်စွဲခံမလဲ၊ ပြည်သူကို တာဝန်ခံထားရတဲ့အစိုးရဖြစ်တဲ့အတွက် မဟုတ်ရင်မဟုတ်ကြောင်း ဖြေရှင်းပေးရမှာပဲ၊ ဒါမှ တာဝန်ကျေတဲ့ အစိုးရတစ်ရပ်ဖြစ်မှာပေ့ါ။ ဒါကို မဖြေရှင်းခဲ့ကြလို့၊ ဥပဒေအရဖြေရှင်းလို့ရတဲ့အပြင် နိုင်ငံရေးနည်းလမ်း နဲ့ပါ ဖြေရှင်းလို့ရနိုင်တဲ့အခြေအနေတွေ အများကြီးရှိခဲ့ရဲ့သားနဲ့ မဖြေရှင်းခဲ့ကြလို့ ယခုလိုအခြေအနေမျိုးတွေထိ ရောက်ခဲ့ကြရတာ ဖြစ်တယ်။ နိုင်ငံက ဒီမိုကရေစီအသွင်ကူးပြောင်းရေးကို ကူးပြောင်းနေတဲ့အချိန်၊ သတိကြီးစွာထားရမယ့် အခြေအနေမျိုးဆိုတာကို သိနားလည်ခဲ့သင့်တယ်။ ပြည်သူအကျိုးကိုပဲ ရှေးရှုခဲ့သင့်တယ်လို့ မြင်တယ်။ အဲဒီအချိန်၊ အဲဒီကာလ ဘာကြောင့်များ ဖြေရှင်းမပေးခဲ့တာလဲ၊ ရလဒ်တစ်ခုချည်းအခြေခံပြီး ဘာကြောင့် လွှတ်တော်ခေါ် အစိုးရဖွဲ့ဖို့ကြံစည်ခဲ့တာလဲ၊ မှားခဲ့ကြတယ်၊ ပြည်သူကော နိုင်ငံပါ အလွန်နစ်နာခဲ့ကြတယ်။

အများထက်အမှန်ကိုယူစေချင်

ဒီအကြောင်းတွေ ထပ်ကာပြန်လှန်နေရခြင်းအကြောင်းက အဓိက သင်ခန်းစာယူစေချင်လို့၊ ဒီလိုခါးသီးမှုတွေ ထပ်မကြုံချင်တော့လို့ပါ။ ဖြစ်ခဲ့ရတဲ့အကြောင်းတရားတွေနဲ့ဆက်စပ်ရင် ဆင်ခြင်ရမယ့်အရာများစွာရှိနေတယ်။ ထိုစဉ်က အာဏာရပါတီကြီးက ရလဒ်အပေါ် အလွန်အမင်းအားကိုးခဲ့ပုံရတယ်။ ဘာလုပ်လုပ် အများဆန္ဒကို လက်ကိုင်ထားခဲ့တယ်။ အများဆန္ဒဆိုတာတော့ အကြမ်းဖျင်းမှန်ပါတယ်။ ဒါပေမဲ့ ပြဿနာနောက်ဆက်တွဲများစွာနဲ့ ထွက်လာတဲ့ရလဒ်မျိုးက လိုချင်တဲ့အမှန်ဖြစ်နိုင်ပါ့မလား။ အများထက်အမှန်ဖြစ်ဖို့ စဉ်းစားခဲ့သင့်တယ်။ HR လုပ်ငန်းစဉ်မှာ Performance Management ကို စဉ်းစားသလိုပေ့ါ။ ရလဒ်အပြင် ဒီရလဒ်ရအောင် ဘယ်လိုဆောင်ရွက်ခဲ့ကြသလဲဆိုတာကိုပါ စဉ်းစားရမှာ၊ Result ချည်းပဲမကြည့်ဘဲ Behaviour ကိုပါ စဉ်းစားမှ အဖြေမှန်ထွက်မယ့်သဘော၊ ရလာတဲ့အကျိုးချည်းမယူဘဲ ဆောင်ရွက်ခဲ့တဲ့ပုံစံနဲ့ နည်းလမ်းကိုပါမြင်မှ အားလုံးကို ကိုယ်စားပြုတယ်ဆိုတဲ့သဘော သက်ရောက်တယ်၊ ဒီအချက်က ဒီမိုကရေစီရဲ့သဘောပဲ။ ကျွန်တော်တို့နိုင်ငံလို ဒီမိုကရေစီ သက်တမ်းနုနယ်သေးတဲ့အချိန်မှာ ဒီအချက်က ပိုအရေးကြီးပါတယ်။

ဒါကြောင့် အများရလဒ်၊ အများဆန္ဒချည်းပဲမပြောပါနဲ့။ အနည်းစုကိုပါ ကိုယ်စားပြုရမယ်လို့ ဆိုလိုတာပါ။ ဒီ Concept ပျောက်သွားရင် ကိုယ်သွားနေတဲ့လမ်းကြောင်းကနေ လမ်းပျောက်သွားတတ်တယ်။ အထူးသဖြင့် ဒီမိုကရေစီကျင့်စဉ်မှာ အယူအဆတစ်ခုလွဲရင် အားလုံး လိုက်လွဲကုန်မှာ၊ မှတ်မိမယ်ထင်တယ်၊ ရွေးကောက်ပွဲအကြိုကာလ တစ်နိုင်ငံလုံး ရာနှုန်းပြည့်အနိုင်လိုချင်လို့ ဘယ်လိုနည်းနဲ့ပဲနိုင်နိုင်၊ အနိုင်ရရမယ်ဆိုတဲ့ မူဝါဒဆန်ဆန်လိုလားချက်မျိုး၊ ဒီလိုအယူအဆက အလွန်အန္တရာယ်များတယ်။ ဒီလို အယူမရှိခဲ့ရင်ကောင်းမယ်။ ဒီတိုက်တွန်းချက်ကပဲ လမ်းမှားကို ရွေးချယ်မိသလိုဖြစ်စေခဲ့တာ။ မသမာမှုတွေဖြစ်စေခဲ့တယ်လို့ ယူဆမိတယ်။ မှန်ပါတယ်၊ ကျွန်တော်တို့ မဲမသမာမှုဖြစ်ခဲ့ကြတယ်၊ လမ်းမှားကို တွန်းပို့ခြင်းခံခဲ့ရတယ်။ ထိပ်တိုက်တွေ့ရေးလမ်းစဉ်ကို ရွေးချယ်ခဲ့ကြတယ်။ အကြောင်းရင်းတွေကို ထပ်ဆင့် ထပ်ဆင့် ဆက်စပ်ကြည့်ရင် မကောင်းတဲ့ ဒီလမ်းစဉ်ဘက်ကိုပဲ တမင်တွန်းပို့လိုက်သလား အောက်မေ့ရတယ်။ ဒီလမ်းဆိုး လမ်းမှားတစ်လျှောက်ပဲ ကျွန်တော်တို့ဆီကလူငယ်တွေ ပျော်ပျော်ကြီး လိုက်ခဲ့ကြတယ်။ ဝမ်းနည်းစွာနဲ့ နိုင်ငံရေးသားကောင်တွေဖြစ်ခဲ့ကြရတယ်။

ပြောရရင် ယခုလိုအချိန်၊ ယခုလိုခေါင်းဆောင်တွေရဲ့ ဦးဆောင်မှုမှာ နောက်ထပ် နောက်ထပ် အမှားတွေ ထပ်မဖြစ်စေချင်တဲ့စေတနာကို တွေ့နေရတယ်။ လွှတ်တော်ထဲမှာ ပါတီကိုယ်စားလှယ် အသွေးအရောင်စုံပါဝင်နိုင်အောင် အခင်းအကျင်းသစ်နဲ့ တတ်နိုင်သမျှ ဖန်တီးပေးထားတယ်။ ပွင့်လင်းမြင်သာမှုရှိပြီး ပိုမိုမြန်ဆန်တဲ့ IT အခြေခံ MEVM စနစ်ကို ကျင့်သုံးမယ်။ နောင်အမေရိကန်ရွေးကောက်ပွဲမှာတောင် တရားမျှတဖို့အတွက် စက္ကူမဲအစား စက်ကိုအသုံးပြုဖို့၊ လူဦးရေစစ်တမ်းကောက်ဖို့တွေကို စီစဉ်နေပြီလို့ သိရတယ်။ ဒါပေမဲ့ မြန်မာနိုင်ငံရွေးကောက်ပွဲမှာ ယခုကတည်းက ရွေးကောက်ပွဲကို မပျက်ပျက်အောင် ဖျက်နေကြတာကို တွေ့နေရတယ်။ ရွေးကောက်ပွဲပြီးလည်း ထပ်ဖျက်ဦးမယ့်သဘော။ အဖျက်အင်အားစုတွေက တောက်လျှောက်ရှိနေတယ်။ သူတို့လိုချင်တာ ဒီမိုကရေစီလည်းမဟုတ်၊ တိုင်းရင်းသားအရေး ဖက်ဒရယ်အရေးလည်းမဟုတ်၊ တိုင်းပြည်ကြီး အလုံးစုံပျက်သုဉ်းရေးပဲဖြစ်နေတာ တွေ့ရတယ်။ ဒါကြောင့် ရွေးကောက်ပွဲအမှားကို စောင့်နေမယ့်သူတို့ရဲ့အကြံကို ပြည်သူတွေ သတိရှိနေဖို့လိုပါတယ်။

စာမျက်နှာ ၉ သို့ *

✻ စာမျက်နှာ ၈ မှ

အဓိကအချက်က ရိုးသားမှုနဲ့ တရားမျှတမှု ပါပဲ။ ပြန်ပြီးသုံးသပ်ရရင် ကျွန်တော်တို့နိုင်ငံရဲ့ ပဋိပက္ခသံသရာကြီး အထူးသဖြင့် လက်နက်ကိုင် ပဋိပက္ခကို ဆွဲဆန့်ဖို့ ရွေးကောက်ပွဲကို အကြောင်းပြကြမှာ ပြည်သူတစ်ယောက်အနေနဲ့ စိုးရိမ်မိတာပဲ။ နိုင်ငံတော်က တိုင်းပြည်ငြိမ်းချမ်းပြီး သာယာဝပြောဖို့၊ ဖွံ့ဖြိုးတိုးတက်ဖို့ အဓိက ရည်မှန်းချက်ထားပြီး ရွေးကောက်ပွဲလုပ်ဖို့ ကြိုးစားဆောင်ရွက်နေပေမယ့် ဆန့်ကျင်ဘက်တွေရဲ့ မရိုးသားမှုကိုတော့ သံသယဖြစ်မိတာအမှန်ပဲ။ ရွေးကောက်ပွဲကနေ ဖက်ဒရယ်နဲ့ ဒီမိုကရေစီသွားနေတာဆိုတော့ ဆန့်ကျင်ဘက်တွေဆီက ဖက်ဒရယ်အကြောင်းပြစရာလည်းမရှိနိုင်၊ ဒီမိုကရေစီအကြောင်းပြချက်လည်းရှိတော့မှာ မဟုတ်ဘူး။ ရွေးကောက်ခံပြည်သူ့အစိုးရတစ်ရပ်ပေါ်ထွက်လာရင် အာဏာရှင်အကြောင်းပြစရာလည်း ရှိတော့မှာမဟုတ်ဘူး။

အဓိကအကြောင်းရင်းက လက်နက်ကိုင်တွေအနေနဲ့က လက်နက်ကို တစ်သက်လုံး ဆက်ကိုင်ထားချင်တာ၊ စစ်ဘုရင်ဝါဒကို ဆက်ထူထောင်ချင်နေတာပဲ။ လက်နက်ဖြုတ်သိမ်းပြီး နိုင်ငံရေးလမ်းကြောင်းပြောင်းဝင်ဖို့ လွှတ်တော်တွင်း တောင်းဆိုချက်တွေ ဖြစ်လာမှာ လက်နက်ကိုင်တွေအလွန်ကြောက်ကြတယ်။ လိုရင်းကတော့ မြန်မာနိုင်ငံက လက်နက်ကိုင်တွေဆိုတာဟာ ငြိမ်းချမ်းရေးကို မလိုလားကြဘူးဆိုတဲ့အဖြေပဲထွက်လာနေတယ်။ တတ်နိုင်သမျှတော့ နိုင်ငံတော်အစိုးရကော၊ တပ်မတော်ကော၊ ပြည်သူကပါ အဆုံးစွန်အထိ သည်းခံမှာပဲ။ အမုန်းသံသရာမရှည်အောင်ကြိုးစားမှာပဲ။ နိုင်ငံ့အကျိုးစီးပွား အမျိုးသားရေးအလေးထားပြီး ပူးပေါင်းဆောင်ရွက်ကြမှာပဲ။ ဘာကြောင့်လဲဆို အကြောင်းအကျိုးဖြစ်စဉ်တွေကို သိထားတဲ့အတွက်၊ ဒါကြောင့် အများဆန္ဒချည်းလည်းမဟုတ်၊ အနည်းစုလိုလားချက်ပါ အလေးထားပြီး ရေရှည်အကျိုးစီးပွားအတွက် မှန်တာဟာလည်း အဓိကဖြစ်ပါကြောင်း ရေးသားတင်ပြလိုက်ရခြင်းဖြစ်ပါတယ်။ ။

အင်္ဂလိပ်ဘာသာဖြင့် ပြဋ္ဌာန်းထားသောဥပဒေများ မြန်မာဘာသာသို့ ပြန်ဆိုအတည်ပြု

ပြည်ထောင်စုသမ္မတမြန်မာနိုင်ငံတော်
ဥပဒေဘာသာပြန်ကော်မရှင်
အမိန့်အမှတ် ၂/၂၀၂၅
၁၃၈၇ ခုနှစ်၊ တော်သလင်းလဆန်း ၁၀ ရက်
(၂၀၂၅ ခုနှစ်၊ စက်တင်ဘာလ ၁ ရက်)

၁။ ဥပဒေဘာသာပြန်ကော်မရှင်သည် အင်္ဂလိပ်ဘာသာဖြင့် ပြဋ္ဌာန်းထားသော အောက်ပါဥပဒေများကို ဥပဒေဘာသာပြန်ကော်မရှင်ဥပဒေပုဒ်မ ၉ ပုဒ်မခွဲ (က) အရ မြန်မာဘာသာသို့ ပြန်ဆို၍ အတည်ပြုပြီး ပုဒ်မ ၁၂ ပုဒ်မခွဲ (က) အရ ဤအမိန့်ကို ထုတ်ပြန်ကြေညာလိုက်သည်-

(က) The Bills of Lading Act
(ခ) The District Cesses Act
(ဂ) The Fatal Accidents Act
(ဃ) The Myanmar Passport Act
(င) The Poisons Act
(စ) The Religious Societies Act

၂။ ဖော်ပြပါ မြန်မာဘာသာပြန်ဆိုထားသည့် ဥပဒေများသည် မူလစာမူနှင့် အလားတူ အာဏာတည်ရမည်။

(ဒေါက်တာသီတာဦး)
ဥက္ကဋ္ဌ
ဥပဒေဘာသာပြန်ကော်မရှင်

ပြင်ဦးလွင်မြို့၌ သုတေသနနည်းပညာ သင်တန်းဖွင့်လှစ်

ပြင်ဦးလွင် စက်တင်ဘာ ၁

ကျန်းမာရေး ဝန်ကြီးဌာန၏ လမ်းညွှန်မှုဖြင့် သုတေသနနည်းပညာ (Research Methodology) သင်တန်းဖွင့်ပွဲကို ယနေ့နံနက်ပိုင်းတွင် ဆေးသုတေသနဦးစီးဌာန (ပြင်ဦးလွင်ရုံးခွဲ) သုတေသန လေ့ကျင့်ရေးဗဟိုဌာန၌ ကျင်းပသည်။

တက်ရောက်

သင်တန်းဖွင့်ပွဲသို့ ကျန်းမာရေးဝန်ကြီး ဒုတိယဝန်ကြီး ဒေါက်တာအေးထွန်း၊ မန္တလေးတိုင်းဒေသကြီးအတွင်းရှိ ဆေးနှင့် ဆေးနှီးနွှယ်တက္ကသိုလ်များမှ ပါမောက္ခချုပ်များ၊ ဆေးသုတေသနဦးစီးဌာနမှ ဒုတိယညွှန်ကြားရေးမှူးချုပ်များ၊ မန္တလေးတိုင်းဒေသကြီး ပြည်သူ့ကျန်းမာရေး၊ ကုသရေး ဦးစီးဌာနမှူး၊ ဆေးရုံအုပ်ကြီးများ၊ ပြင်ဦးလွင်ခရိုင် စီမံခန့်ခွဲရေးနှင့် အုပ်ချုပ်ရေးကော်မတီမှ တာဝန်ရှိသူများ၊ သုတေသနပညာရှင်များ၊ သင်တန်းသား သင်တန်းသူများ တက်ရောက်ကြသည်။

သင်တန်းဖွင့်ပွဲတွင် ဒုတိယဝန်ကြီးက ယခုသင်တန်းမှ သင်ကြားပို့ချလိုက်သည့် သုတေသန နည်းပညာနှင့် ကျင့်ဝတ်များကို အသုံးချကာ သုတေသန စွမ်းဆောင်ရည် ပြည့်ဝစွာဖြင့် ပါရဂူဘွဲ့ သင်တန်းသားများ ပြုစုတင်သွင်းမည့် ဘွဲ့လွန်ကျမ်းများမှ ရရှိမည့် သုတေသနတွေ့ရှိချက် ရလဒ်များကို အသုံးချပြီး ပြည်သူလူထု၏ ကျန်းမာရေးပြဿနာများ အဖြေရှာရာ၌ အသုံးပြုနိုင်မည်ဟု ယုံကြည်ပါကြောင်း ပြောကြားပြီး ဆေးသုတေသနဦးစီးဌာန ညွှန်ကြားရေးမှူးချုပ် ပါမောက္ခကြိုဆို နှုတ်ခွန်းဆက်စကား ပြောကြားသည်။

ထို့နောက် ဒုတိယဝန်ကြီးသည် ဆေးသုတေသနဦးစီးဌာန (ပြင်ဦးလွင်ရုံးခွဲ)ရှိ သုတေသန လေ့ကျင့်ရေးဗဟိုဌာန၏ စာသင်ဆောင်များ၊ သင်တန်းသား သင်တန်းသူ အိပ်ဆောင်များနှင့် စားရိပ်သာတို့ကို လှည့်လည်ကြည့်ရှုစစ်ဆေးသည်။

အဆိုပါ သင်တန်းကို စက်တင်ဘာ ၁ ရက်မှ ၃ ရက်အထိ ဖွင့်လှစ်မည်ဖြစ်ပြီး သင်တန်းသို့ တက်ရောက်လျက်ရှိသည့် မန္တလေးတိုင်းဒေသကြီးအတွင်းရှိ ဆေးနှင့်ဆေးနှီးနွှယ်တက္ကသိုလ်များမှ ပါရဂူဘွဲ့ သင်တန်းသား ၆၃ ဦးအား ဆေးသုတေသန ဦးစီးဌာနမှ ဝါရင့်သုတေသီများက Research Methodology ဆိုင်ရာများကို သင်ကြား ဆွေးနွေးသွားမည်ဖြစ်ပြီး သင်တန်းသားများကို အုပ်စု ခြောက်ခုခွဲကာ သင်တန်းကာလ သုံးရက်အပြီးတွင် သုတေသန အဆိုပြုလွှာများတင်သွင်းပေးကြရမည်ဖြစ်ကြောင်း သိရသည်။

သတင်းစဉ်

ဆီဆိုင်မြို့နယ်၌ မြန်မာ့စီးပွားရေးဘဏ်ခွဲ ပြန်လည်ဖွင့်လှစ်ပြီး ဘဏ်ဝန်ဆောင်မှုလုပ်ငန်းများ စတင်ဆောင်ရွက်

တောင်ကြီး စက်တင်ဘာ ၁

ရှမ်းပြည်နယ်(တောင်ပိုင်း)၊ ပအိုဝ်းကိုယ်ပိုင်အုပ်ချုပ်ခွင့်ရဒေသ ဆီဆိုင်မြို့နယ်တွင် နယ်မြေဒေသအခြေအနေအရ ၂၀၂၄ ခုနှစ် ဇန်နဝါရီလမှစ၍ ယာယီရပ်ဆိုင်းထားခဲ့ရသည့် မြန်မာ့စီးပွားရေးဘဏ်ခွဲကို ၂၀၂၅ ခုနှစ် စက်တင်ဘာ ၁ရက် နံနက် ၉ နာရီက ပြန်လည်ဖွင့်လှစ်ပြီး ဘဏ်ဝန်ဆောင်မှုလုပ်ငန်းများအား စတင်ဆောင်ရွက်ပေးလျက်ရှိကြောင်း သိရသည်။

အဆိုပါ မြန်မာ့စီးပွားရေးဘဏ်(ဆီဆိုင်) ပြန်လည်ဖွင့်လှစ်ပွဲကို ယနေ့နံနက်ပိုင်းက ပြုလုပ်ရာ ရှမ်းပြည်နယ် စီးပွားရေးရာဝန်ကြီး ဦးခွန်သိန်းမောင်၊ တပ်မတော်မှ တာဝန်ရှိသူများ၊ ပအိုဝ်းကိုယ်ပိုင်အုပ်ချုပ်ခွင့်ရဒေသဦးစီးအဖွဲ့ အတွင်းရေးမှူး၊ မြန်မာ့စီးပွားရေးဘဏ်၊ ပြည်နယ်မန်နေဂျာ ဦးအောင်မျိုးထွန်းနှင့် တာဝန်ရှိသူများ၊ ပအိုဝ်းအမျိုးသားအဖွဲ့ချုပ်မှ တာဝန်ရှိသူများ၊ ပအိုဝ်းစာပေယဉ်ကျေးမှုအဖွဲ့မှ တာဝန်ရှိသူများ၊ မြို့နယ်အုပ်ချုပ်ရေးမှူး၊ မြို့နယ်အဆင့်ဌာနဆိုင်ရာ တာဝန်ရှိသူများနှင့် မြို့မိမြို့ဖများ တက်ရောက်ကြသည်။

ဖွင့်ပွဲတွင် ရှမ်းပြည်နယ် စီးပွားရေးရာဝန်ကြီး ဦးခွန်သိန်းမောင်က အဖွင့်အမှာ စကားပြောကြားရာတွင် နယ်မြေဒေသအခြေအနေအရ ယာယီရပ်ဆိုင်းထားခဲ့ရသည့် ဆီဆိုင်မြို့နယ်ရှိ မြန်မာ့စီးပွားရေးဘဏ်ခွဲအား ယခုလိုပြန်လည်ဖွင့်လှစ်ပေးသည့်အတွက် ဒေသခံပြည်သူများ၏ လူမှုစီးပွားဘဝတိုးတက်ရေးကို များစွာ အထောက်အကူပြုစေမည်ဖြစ်ပါကြောင်းနှင့် အငြိမ်းစားနိုင်ငံ့ဝန်ထမ်းများ၏ ပင်စင်လစာထုတ်ယူမှုများ၊ ဌာနဆိုင်ရာ ဝန်ထမ်းများ၊ တပ်ရင်းတပ်ဖွဲ့ဝင်များ၏ လစာ ထုတ်ယူမှုတို့ကို အဆင်ပြေစေမည်ဖြစ်ပါကြောင်း ပြောကြားသည်။ ထို့နောက် ရှမ်းပြည်နယ် မြန်မာ့စီးပွားရေးဘဏ်မှ ပြည်နယ်မန်နေဂျာ ဦးအောင်မျိုးထွန်းက ဘဏ်လုပ်ငန်းများ ပြန်လည်လည်ပတ်နိုင်ရေး ဆောင်ရွက်ထားရှိမှုအခြေအနေများနှင့် စပ်လျဉ်း၍ ရှင်းလင်းပြောကြားသည်။

ဆက်လက်၍ ပြည်နယ်စီးပွားရေးရာဝန်ကြီးနှင့်တာဝန်ရှိသူများက ဆီဆိုင်မြို့နယ် မြန်မာ့စီးပွားရေးဘဏ်ခွဲ ရုံးဆိုင်းဘုတ်အား အမွှေးနံ့သာရည်များ ပက်ဖျန်း၍ ဖွင့်လှစ်ပေးကြပြီး တက်ရောက်လာကြသည့် ယဉ်ကျေးမှုအဖွဲ့များနှင့် ကျောင်းသားကျောင်းသူ အကအဖွဲ့တို့အား ဂုဏ်ပြုငွေများ ချီးမြှင့်ပေးအပ်သည်။ ထို့နောက် ပြည်နယ်ဝန်ကြီးနှင့် တာဝန်ရှိသူများက ဘဏ်အတွင်း၌ ဘဏ်ဝန်ဆောင်မှုလုပ်ငန်းများ ပြန်လည်ဆောင်ရွက်ပေးနေမှုများကို လှည့်လည်ကြည့်ရှုပြီး လိုအပ်သည်များကို ပေါင်းစပ်ဖြည့်ဆည်း ဆောင်ရွက်ပေးခဲ့ကြောင်း သိရသည်။

ကျော်ဇင်(ပြန်/ဆက်)

နိုင်ငံ့ဝန်ထမ်းများအား မည်သည့်နည်းလမ်းဖြင့်မဆို ခြိမ်းခြောက်ခြင်း၊ တာဝန်ထမ်းဆောင်မှုအား နှောင့်ယှက်ခြင်းများ ဆောင်ရွက်ပါက တည်ဆဲဥပဒေများနှင့်အညီ အရေးယူခံရနိုင်ပါသည်။

မြန်မာ့အနာဂတ်မျက်နှာစာ လူငယ်မဟာဗျူဟာဖိုရမ်-၂၀၂၅ တတိယနေ့ ဆက်လက်ကျင်းပ

ရန်ကုန် စက်တင်ဘာ ၁

"လူငယ်စွမ်းအား ပြည့်အင်အားဖြင့် ရှေ့သို့လှမ်းချီမြန်မာပြည်" ဆောင်ပုဒ်ဖြင့် ကျင်းပသည့်မြန်မာ့အနာဂတ်မျက်နှာစာ လူငယ်မဟာဗျူဟာဖိုရမ်-၂၀၂၅ တတိယနေ့ကို ယနေ့တွင် ရန်ကုန်မြို့ မြန်မာကွန်ဗင်းရှင်းစင်တာ (MCC) ၌ ဆက်လက်ကျင်းပသည်။

ဦးစွာ မြန်မာ့အနာဂတ်မျက်နှာစာ လူငယ်မဟာဗျူဟာဖိုရမ်-၂၀၂၅ ခေါင်းစဉ်ဖြင့် အလုပ်ရုံဆွေးနွေးပွဲကျင်းပရာ အနာဂတ်ပညာရေးနှင့် ကျွမ်းကျင်မှု၊ စီးပွားရေး အခွင့်အလမ်းများနှင့် လူငယ်စွန့်ဦးတီထွင် လုပ်ငန်းများ၊ နိုင်ငံသား ပူးပေါင်းပါဝင်မှုနှင့် လူငယ်ခေါင်းဆောင်မှု၊ ရေရှည်တည်တံ့မှုနှင့် ရာသီဥတုဆိုင်ရာ အရေးယူဆောင်ရွက်မှု၊ ကမ္ဘာလုံးဆိုင်ရာချိတ်ဆက်မှုနှင့် ယဉ်ကျေးမှုတိုးမြှင့်ခြင်းစသည့် ခေါင်းစဉ်ငါးခုကို အဖွဲ့များခွဲ၍ ဆွေးနွေးကြသည်။

ထို့နောက် နေပြည်တော်ကောင်စီနယ်မြေ၊ တိုင်းဒေသကြီးနှင့်ပြည်နယ်များမှ လူငယ်ကျောင်းသား ကျောင်းသူများက လန်းဆန်းနိုးထ ဉာဏ်စမ်း အစီအစဉ်အဖြစ် Energizer Quiz များကို ပါဝင်ဖြေကြားကြပြီး အဖွဲ့လိုက် ဆွေးနွေးထားသော ဆွေးနွေးချက်များကို ကိုယ်စားပြုလူငယ်တစ်ဦးစီက ရှင်းလင်းဆွေးနွေးကြသည်။

ယင်းနောက် အားကစားနှင့်လူငယ်ရေးရာဝန်ကြီးဌာန ဒုတိယဝန်ကြီး ဦးဇင်မင်းထက်နှင့် မြန်မာ့ပုံရိပ် ဖော်ညွှန်းရေးအဖွဲ့မှ တာဝန်ရှိသူများက လူငယ်အဖွဲ့များကို ဆုများပေးအပ်ချီးမြှင့်သည်။

ဆက်လက်၍ နေပြည်တော်ကောင်စီနယ်မြေ၊ တိုင်းဒေသကြီးနှင့်ပြည်နယ်များမှ လူငယ်ကျောင်းသား ကျောင်းသူများက လူငယ်အမြင်နှင့် ဆန္ဒစစ်တမ်းကို ဖြေဆိုကြပြီး မြန်မာ့ပုံရိပ်ဖော်ညွှန်းရေးအဖွဲ့မှ အမှုဆောင်ဒါရိုက်တာ ဦးဇော်ဦးက စစ်တမ်းနှင့်ပတ်သက်၍ ရှင်းလင်းပြောကြားသည်။

ထို့နောက်မြန်မာ့ပုံရိပ်ဖော်ညွှန်းရေးအဖွဲ့ဥက္ကဋ္ဌ ဦးကိုကိုက အနာဂတ် တည်ဆောက်မည့် ခေတ်သစ်မျိုးဆက်များအတွက် မြန်မာ့အနာဂတ် မျက်နှာစာ လူငယ်မဟာဗျူဟာဖိုရမ်- ၂၀၂၅ ကြေညာစာတမ်း(မူကြမ်း)ရေးဆွဲမှု၊ ဖိုရမ်ဆင်းလူငယ်ကွန်ရက်ဖွဲ့စည်းမှုတို့နှင့် စပ်လျဉ်း၍ ရှင်းလင်းတင်ပြသည်။

ယင်းနောက် နေပြည်တော်ကောင်စီနယ်မြေ အပါအဝင် တိုင်းဒေသကြီးနှင့် ပြည်နယ်များမှ ကိုယ်စားပြုလူငယ် ၁၅ ဦးတို့က အနာဂတ် တည်ဆောက်မည့် ခေတ်သစ်မျိုးဆက်များ အတွက် မြန်မာ့အနာဂတ် မျက်နှာစာ လူငယ်မဟာဗျူဟာဖိုရမ်-၂၀၂၅ ကြေညာစာတမ်းကို အတည်ပြုဖတ်ကြားကြသည်။

ဆက်လက်၍ မြန်မာ့အနာဂတ်မျက်နှာစာ လူငယ်မဟာဗျူဟာဖိုရမ်-၂၀၂၅ ပိတ်ပွဲ အခမ်းအနားကို ကျင်းပရာ ရန်ကုန်တိုင်းဒေသကြီး ဝန်ကြီးချုပ်ဦးစိုးသိန်းနှင့်မြန်မာ့ပုံရိပ်ဖော်ညွှန်းရေးအဖွဲ့ ဥက္ကဋ္ဌ ဦးကိုကိုတို့က ဖိုရမ်အောင်မြင်စွာကျင်းပနိုင်ခဲ့သည့်အတွက်ကျေးဇူးတင်ဝမ်းမြောက်စကား ပြောကြားသည်။

ထို့နောက် ရန်ကုန်တိုင်းဒေသကြီး လူငယ်ရေးရာ အထောက်အကူပြု လုပ်ငန်းကော်မတီက ဖိုရမ်နှလုံးသားသီချင်းဖြင့် သီဆိုဖျော်ဖြေပြီး ဖိုရမ်ကိုရုပ်သိမ်းလိုက်သည်။

ဖိုရမ်အပြီးတွင် တိုင်းဒေသကြီးဝန်ကြီးချုပ်နှင့် တာဝန်ရှိသူများသည် မြန်မာကွန်ဗင်းရှင်းစင်တာ (MCC) ၌ ခင်းကျင်းပြသထားသည့် MSME အရောင်းပြခန်းများကို လှည့်လည် ကြည့်ရှုခဲ့ကြောင်း သိရသည်။

သတင်းစဉ်

ရန်ကုန်တိုင်းဒေသကြီးဝန်ကြီးချုပ် ဦးစိုးသိန်း မြန်မာ့အနာဂတ်မျက်နှာစာ လူငယ်မဟာဗျူဟာဖိုရမ်-၂၀၂၅ ပိတ်ပွဲအခမ်းအနားတွင် ကျေးဇူးတင်ဝမ်းမြောက်စကားပြောကြားစဉ်။

ရန်ကုန်တိုင်းဒေသကြီး လူငယ်ရေးရာအထောက်အကူပြု လုပ်ငန်းကော်မတီက ဖိုရမ်နှလုံးသားသီချင်းဖြင့် ဖျော်ဖြေတင်ဆက်စဉ်။

မြန်မာ့ပုံရိပ်ဖော်ညွှန်းရေးအဖွဲ့မှ အမှုဆောင်ဒါရိုက်တာ ဦးဇော်ဦးက စစ်တမ်းနှင့်ပတ်သက်၍ ရှင်းလင်းပြောကြားစဉ်။

နေပြည်တော်ကောင်စီနယ်မြေအပါအဝင် တိုင်းဒေသကြီးနှင့် ပြည်နယ်များမှ ကိုယ်စားပြုလူငယ်များက မြန်မာ့အနာဂတ်မျက်နှာစာ လူငယ်မဟာဗျူဟာဖိုရမ်-၂၀၂၅ ကြေညာစာတမ်းကို အတည်ပြုဖတ်ကြားစဉ်။

ဒဂုံမြို့သစ် (မြောက်ပိုင်း)မြို့နယ်၌ ရဲတံခွန်ရောင်းဝယ်ရေး သမဝါယမအသင်းလီမိတက် နှစ်ပတ်လည်အစည်းအဝေး ကျင်းပ

ရန်ကုန် စက်တင်ဘာ ၁

ရန်ကုန်တိုင်းဒေသကြီး ဒဂုံမြို့သစ်(မြောက်ပိုင်း) မြို့နယ်၌ ရဲတံခွန်ရောင်းဝယ်ရေးသမဝါယမအသင်း လီမိတက်၏ ၂၀၂၄ -၂၀၂၅ ဘဏ္ဍာနှစ် နှစ်ပတ်လည် အရပ်ရပ်ဆိုင်ရာအစည်းအဝေးကို အမှတ်(၃၉) ရပ်ကွက် ဓမ္မသိဒ္ဓိဓမ္မာရုံ၌ ဩဂုတ် ၃၁ ရက် နံနက်ပိုင်းက ကျင်းပသည်။

အစည်းအဝေးတွင် အသင်းဥက္ကဋ္ဌ ဦးမြထွေးက အသင်း၏ ရှေ့ဆက်လက်ဆောင်ရွက်မည့်လုပ်ငန်းစဉ်များအား ရှင်းလင်းဆွေးနွေးခဲ့ပြီး ၂၀၂၄ - ၂၀၂၅ ဘဏ္ဍာနှစ် ဘဏ္ဍာရေးရှင်းတမ်းနှင့် အသင်းစာရင်းစစ်အစီရင်ခံစာများကို တာဝန်ရှိသူများက ဖတ်ကြားသည်။

ထုတ်ပေး

ထို့နောက် တက်ရောက်လာသော အသင်းသားများအား အသင်းသားအကျိုး ဝေစု၊ အစုပေါ် အမြတ်များကို ထုတ်ပေးခဲ့ကြောင်း သိသည်။

မြင့်မြင့်ရီ

လျှပ်စစ်သုံးယာဉ်များ ရန်ကုန်ဆိပ်ကမ်းသို့ရောက်ရှိ

နေပြည်တော် စက်တင်ဘာ ၁

အမျိုးသားအဆင့် လျှပ်စစ်သုံးယာဉ်နှင့် ဆက်စပ်လုပ်ငန်းများ ဖွံ့ဖြိုးတိုးတက်ရေး ဦးဆောင်ကော်မတီ၏ ခွင့်ပြုချက်ဖြင့် Super Seven Stars Motors Industry Co., Ltd. က တင်သွင်းလာသော တရုတ်နိုင်ငံထုတ် KIA EV 5 အမျိုးအစား လျှပ်စစ်သုံးမော်တော်ယာဉ်များ၊ 99 Myanmar Co., Ltd. က တင်သွင်းလာသော တရုတ်နိုင်ငံထုတ် GAC Aion V အမျိုးအစား လျှပ်စစ်သုံး မော်တော်ယာဉ်များနှင့် Super Seven Stars Automotive Co., Ltd. က တင်သွင်းလာသော တရုတ်နိုင်ငံထုတ် IM-LS7 အမျိုးအစား လျှပ်စစ်သုံး မော်တော်ယာဉ်များသည် ရန်ကုန်ဆိပ်ကမ်းသို့ရောက်ရှိလာသဖြင့် ယနေ့တွင် လုပ်ထုံးလုပ်နည်းနှင့်အညီ ထုတ်ယူခွင့်ပြုခဲ့ကြောင်း သိရသည်။

သတင်းစဉ်

■

ပူနွေးကမ္ဘာ တားဆီးရာ ဖြေရှာတစ်ခု တောပြုစု။

မြန်မာ့အနာဂတ်မျက်နှာစာ လူငယ်မဟာဗျူဟာဖိုရမ်-၂၀၂၅ မှ အနာဂတ်တည်ဆောက်မည့် ခေတ်သစ်မျိုးဆက်များအတွက် မြန်မာ့အနာဂတ်မျက်နှာစာ လူငယ်မဟာဗျူဟာဖိုရမ်ကြေညာစာတမ်းထုတ်ပြန်

ရန်ကုန် စက်တင်ဘာ ၁

မြန်မာ့အနာဂတ် မျက်နှာစာ လူငယ်မဟာဗျူဟာဖိုရမ်-၂၀၂၅ ကို ရန်ကုန်မြို့ရှိ မြန်မာကွန်ဗင်းရှင်းစင်တာ(MCC)၌ ဩဂုတ် ၃၀ ရက်မှ စက်တင်ဘာ ၁ ရက်အထိ သုံးရက်တာကျင်းပခဲ့ပြီး ဖိုရမ်နောက်ဆုံးနေ့တွင် အနာဂတ်တည်ဆောက်မည့် ခေတ်သစ်မျိုးဆက်များအတွက် မြန်မာ့အနာဂတ်မျက်နှာစာ လူငယ်မဟာဗျူဟာဖိုရမ် ကြေညာစာတမ်း ထုတ်ပြန်ခဲ့သည်။

အဆိုပါဖိုရမ်တွင် နေပြည်တော်ကောင်စီအပါအဝင် တိုင်းဒေသကြီးနှင့် ပြည်နယ်များမှ တိုင်းရင်းသားလူငယ်များ၏ တွေ့ဆုံဆွေးနွေးမှုများမှ လူငယ်အချင်းချင်း အပြန်အလှန် လေးစားမှု၊ အတူတကွ ပညာရှာမှီးမှု၊ အတူတကွ တီထွင်ဖန်တီးမှုများဖြင့် နိုင်ငံတော်၏ အနာဂတ်ကို အရောက်လှမ်းကြမည်ဟု သန္နိဋ္ဌာန်ပြု ထုတ်ပြန်ခဲ့ကြခြင်းဖြစ်သည်။

အနာဂတ်တည်ဆောက်မည့် ခေတ်သစ်မျိုးဆက်များအတွက် မြန်မာ့အနာဂတ်မျက်နှာစာ လူငယ်မဟာဗျူဟာဖိုရမ် ကြေညာစာတမ်းကို အေးချမ်းသာယာသော၊ တရားဥပဒေစိုးမိုး၍ လုံခြုံမှုရှိသော၊ ဖွံ့ဖြိုးတိုးတက်သော၊ စည်းလုံးညီညွတ်သော၊ သဘာဝပတ်ဝန်းကျင်နှင့် လူမှုစီးပွားသဟဇာတရှိသော နိုင်ငံတစ်ခုကို တည်ဆောက်ကြရန် ရည်ရွယ်သည်။

အဆိုပါ ကြေညာစာတမ်းတွင် ပညာရေးနှင့် ဗဟုသုတကဏ္ဍ၊ စီးပွားရေးဖွံ့ဖြိုးမှုနှင့် လူ့စွမ်းအားအရင်းအမြစ် တိုးတက်မှုကဏ္ဍ၊ ပတ်ဝန်းကျင်ထိန်းသိမ်းမှုကဏ္ဍ၊ တန်းတူညီမျှမှုနှင့် လူမှုဝန်းကျင်တည်ငြိမ်မှုကဏ္ဍ၊ ဒီမိုကရေစီနှင့် အရည်အချင်းရှိသော ဦးဆောင်မှုကဏ္ဍ၊ လူငယ်များနှင့်တာဝန်ယူမှုကဏ္ဍစသည့် မြန်မာလူငယ်များ၏ ရည်မှန်းချက်များ ပါဝင်ကြောင်း သိရသည်။

သတင်းစဉ်

လူငယ်ဆိုတာ နိုင်ငံရဲ့ အနာဂတ်ကြယ်ပွင့်တွေဖြစ်တဲ့အတွက် လူငယ်ကောင်းရင် နိုင်ငံကောင်းပါတယ်။ လူငယ်တွေ အရည်အသွေးမြင့်ရင် မြင့်သလို တိုင်းပြည်ရဲ့ အနာဂတ်ဟာလည်း မြင့်မားတိုးတက်လာမှာဖြစ်ပါတယ်။ နိုင်ငံဖွံ့ဖြိုးတိုးတက်အောင် စွမ်းဆောင်ပေးနိုင်မယ့် ဖိုရမ်တစ်ခုဖြစ်ပါတယ်။

မောင်နဒီရှိုင်း

လူငယ်ထု၏ စွမ်းပကားဖြင့် ခေတ်မီဖွံ့ဖြိုးတိုးတက်သော အနာဂတ်နိုင်ငံတော်သစ်ဆီသို့ လှမ်းချီနိုင်ရေးအတွက် တိုင်းရင်းသားလူငယ်များ အသိပညာဗဟုသုတ တိုးပွားလာစေရေး ဆောင်ရွက်ပေးခြင်းသည် နိုင်ငံတော်၏ စေတနာပင်ဖြစ်သည်။ ထို့ကြောင့် လူငယ်ထု၏ ကိုယ်ရည်ကိုယ်သွေး၊ ခေါင်းဆောင်မှု၊ စွန့်ဦးတီထွင်လိုစိတ်တို့ကို နိုင်ငံတော်က အလေးထားဖော်ထုတ်မှုတစ်ခုအဖြစ် လူငယ်ဖိုရမ်များကို ကျင်းပပေးလျက်ရှိရာ မြန်မာ့အနာဂတ်မျက်နှာစာ လူငယ်မဟာဗျူဟာဖိုရမ်-၂၀၂၅ကို ရန်ကုန်မြို့ရှိ မြန်မာကွန်ဗင်းရှင်းစင်တာ (MCC)၌ ဩဂုတ် ၃၀ ရက်မှ စက်တင်ဘာ ၁ ရက်အထိ သုံးရက်တိုင် စည်ကားသိုက်မြိုက်စွာ ကျင်းပခဲ့သည်။

တွေ့ဆုံမေးမြန်း - သတင်းအဖွဲ့
ဓာတ်ပုံ - ကျော်ဇော်

ဖိုရမ်၌ နေပြည်တော်ကောင်စီအပါအဝင် တိုင်းဒေသကြီးနှင့် ပြည်နယ်များမှ တိုင်းရင်းသားလူငယ်များ၏ ချစ်ကြည်ရင်းနှီးမှု၊ ပွင့်လင်းရိုးသားမှု၊ ရိုင်းပင်းကူညီတတ်မှုနှင့် ထူးခြားဆန်းသစ်သည့် အတွေးအမြင်တို့ကို ပေါင်းစည်းခွင့်၊ နားလည်သိမြင်ခွင့်ရရှိခဲ့ပြီး ဖိုရမ်နောက်ဆုံးနေ့တွင် အခမ်းအနားသို့ တက်ရောက်လာသည့် တာဝန်ရှိသူများ၊ တိုင်းရင်းသားလူငယ်များ၏ အတွေးအမြင်များကို စုစည်း ဖော်ပြလိုက်ရပါသည်။

မပြည့်ပြည့်နိုင်

မောင်နဒီရှိုင်း

မသန့်သီရိဦး

မောင်အောင်ခန့်ညီ

ဦးမျိုးမြင့်အောင်

မပြည့်ပြည့်နိုင်
(တနင်္သာရီတိုင်းဒေသကြီး)

ဖိုရမ်ကိုကျင်းပတဲ့ ရည်ရွယ်ချက်က အင်မတန်ကောင်းမွန်ပါတယ်။ ကမ္ဘာ့စီးပွားရေးအမြင်၊ ပထဝီနိုင်ငံရေးနဲ့ ကမ္ဘာကြီးမှာပြောင်းလဲနေတဲ့ နိုင်ငံရေးအကြောင်းတွေကို သိမြင်စေဖို့ ကျင်းပခြင်းဖြစ်တာကြောင့် လူငယ်တစ်ဦးအနေနဲ့ အသိပညာ၊ ဗဟုသုတတွေ ရရှိစေပါတယ်။ ဒ့ါအပြင် မြန်မာနိုင်ငံရဲ့ ပထဝီစီးပွားရေးအပါအဝင် နိုင်ငံရေးအခြေအနေကို ပညာရှင်တွေက ဆွေးနွေးတာ ဖြစ်တဲ့အတွက် လူငယ်တွေအနေနဲ့ နိုင်ငံမှာ ဘာတွေလိုအပ်သလဲ၊ ဘာတွေပြင်ဆင်ရမလဲ၊ ဘယ်အခန်းကဏ္ဍကနေ ပါဝင်ရမလဲဆိုတဲ့ အတွေးအမြင်တွေကို ရရှိစေပါတယ်။ တနင်္သာရီတိုင်း ဒေသကြီးမှာ ထားဝယ်ရေနက်ဆိပ်ကမ်းရှိတဲ့အတွက် ဒေသဖွံ့ဖြိုးမှုကနေ နိုင်ငံ့စီးပွားရေးတိုးတက်ဖို့ ရောင်ခြည်သန်းနေပြီလို့ ပြောလို့ရပါတယ်။ ဒေသဖွံ့ဖြိုးတိုးတက်ဖို့အတွက် အထောက်အကူဖြစ်စေဖို့ ဖိုရမ်က ရရှိတဲ့ အတွေးအမြင်တွေကို ပြန်လည်မျှဝေသွားမှာ ဖြစ်ပါတယ်။

မောင်နဒီရှိုင်း
(စစ်ကိုင်းတိုင်းဒေသကြီး)

ဒေသပေါင်းစုံက ညီအစ်ကိုမောင်နှမတွေအားလုံး တွေ့ဆုံခွင့်ရတဲ့အတွက် စိတ်ကြည်နူးစရာကောင်းပါတယ်။ ဒေသတစ်ခုနဲ့တစ်ခု ချစ်ကြည်ရင်းနှီးမှု၊ နွေးထွေးမှုနဲ့ ပူးပေါင်းဆောင်ရွက်မှုတွေကိုလည်း ရရှိစေပါတယ်။ ဖိုရမ်ကနေ လူငယ်တွေအနေနဲ့ ပထဝီစီးပွားရေးဆိုင်ရာတွေမှာ ရှုမြင်သုံးသပ်နိုင်ပြီး နိုင်ငံကိုအကျိုးပြုနိုင်မှာပါ။ စစ်ကိုင်းတိုင်းဒေသကြီး ပိုမိုဖွံ့ဖြိုးတိုးတက်အောင် နည်းပညာနဲ့ ပေါင်းစပ်ပြီး ထုတ်လုပ်မှု၊ ခရီးသွားကဏ္ဍနဲ့ အခြားသော စီးပွားရေးလုပ်ငန်းကဏ္ဍတွေတိုးတက်အောင် လူငယ်တွေအနေနဲ့ တစ်ထောင့်တစ်နေရာက ပါဝင်ဆောင်ရွက်သွားမှာ ဖြစ်ပါတယ်။ လူငယ်ဆိုတာ နိုင်ငံရဲ့ အနာဂတ်ကြယ်ပွင့်တွေဖြစ်တဲ့အတွက် လူငယ်ကောင်းရင် နိုင်ငံကောင်းပါတယ်။ လူငယ်တွေ အရည်အသွေးမြင့်ရင် မြင့်သလို တိုင်းပြည်ရဲ့ အနာဂတ်ဟာလည်း မြင့်မားတိုးတက်လာမှာ ဖြစ်ပါတယ်။ နိုင်ငံဖွံ့ဖြိုးတိုးတက်အောင် စွမ်းဆောင်ပေးနိုင်မယ့် ဖိုရမ်တစ်ခု ဖြစ်ပါတယ်။

မသန့်သီရိဦး
(မကွေးတိုင်းဒေသကြီး)

လူငယ်တွေအနေနဲ့ နိုင်ငံတိုးတက်ဖို့အတွက် အရေးပါတဲ့ ကဏ္ဍမှာ တည်ရှိနေတယ်ဆိုတာ သိပေမယ့် အခုလို ဖိုရမ်ကို တက်ရောက်ခွင့်ရတဲ့ အတွက် ဘယ်လိုလက်တွေ့ကျကျ အသုံးချပြီး အတွေးအခေါ်တွေကိုထုတ်ဖော်ရမလဲဆိုတဲ့ နည်းလမ်းတွေကို ရပါတယ်။ ဒေသအသီးသီးက လူငယ်တွေရဲ့ စကားသံတွေ၊ ခံစားမှုတွေ၊ မြေပြင်အခြေအနေတွေကို သိရပြီး မိတ်ဆွေအသစ်တွေ ရရှိစေတဲ့ ဖိုရမ်တစ်ခုလည်း ဖြစ်ပါတယ်။ မကွေးတိုင်းဒေသကြီးက မြန်မာနိုင်ငံရဲ့ ဆီအိုးကြီးဖြစ်ပြီး ရေနံထွက်တဲ့ဒေသလည်း ဖြစ်ပါတယ်။ လူငယ်တွေရဲ့ အတွေးအခေါ်နဲ့ တီထွင်ကြံဆမှုတွေကို ဖော်ဆောင်ပေးတဲ့ လူငယ်ဖိုရမ်ကနေ မိမိဒေသဖွံ့ဖြိုးဖို့၊ နိုင်ငံဖွံ့ဖြိုးတိုးတက်အောင် စွမ်းဆောင်ဖို့ ခွန်အားသစ်တွေလည်း ရရှိစေပါတယ်။ မြေပြင်က ပကတိလိုအပ်ချက်ကို သိရှိနိုင်တဲ့အပြင် နိုင်ငံရဲ့ အနာဂတ်အတွက် ဘယ်လို ဖြည့်ဆည်းဆောင်ရွက်ပေးရမလဲဆိုတဲ့ အတွေးအမြင်တွေကို ရရှိစေပါတယ်။

မောင်အောင်ခန့်ညီ
(နေပြည်တော်ကောင်စီနယ်မြေ)

အရင်က ကျွန်တော် ပူးပေါင်းဆောင်ရွက်မှုမှာ အားနည်းခဲ့ပါတယ်။ ဖိုရမ်နှစ်ရက်တာကာလအတွင်း တိုင်းရင်းသား မောင်နှမတွေနဲ့ တွေ့ဆုံခွင့်ရပြီး ကိုယ်တိုင်ပါဝင်ဆွေးနွေးမှုကနေ ပြောရဲဆိုရဲနဲ့ ကိုယ့်ကိုယ်ကိုယ် ယုံကြည်မှုတွေ ရှိလာတယ်။ ဒီလို ကိုယ်ရည်ကိုယ်သွေးတွေက လုပ်ငန်းခွင်ဝင်ရောက်တဲ့အခါ အထောက်အကူပြုစေမှာ ဖြစ်သလို ဘယ်အရာကမှန်ပြီး ဘယ်အရာက မှားတယ်ဆိုတဲ့ ဝေဖန်ပိုင်းခြားနိုင်တဲ့ အတွေးအမြင်ကိုလည်း ရရှိစေပါတယ်။ ဖိုရမ်မှာ ဆွေးနွေးမှုတွေကနေ လက်တွေ့ အသုံးချနိုင်တဲ့အထိ အကျိုးကျေးဇူး ရရှိခဲ့ပါတယ်။ နိုင်ငံတော်အဆင့် ကျင်းပပေးတဲ့ အခုလိုဖိုရမ်တွေကို လူငယ်ထုတစ်ရပ်လုံး တက်ရောက်လေ့လာဆွေးနွေးသင့်ပါတယ်။ လူငယ်တွေအချင်းချင်း ပူးပေါင်းဆောင်ရွက်တတ်စေပြီး နိုင်ငံနဲ့ လူမျိုးအတွက် အကျိုးကျေးဇူးများစွာ ရရှိစေတဲ့ ဖိုရမ်တစ်ခု ဖြစ်ပါတယ်။

ဦးမျိုးမြင့်အောင် (ရန်ကုန်တိုင်းဒေသကြီး စီးပွားရေးရာဝန်ကြီး)

အခုဖိုရမ်ကို တက်ရောက်လာကြတဲ့ လူငယ်တွေအနေနဲ့ အသေးစား၊ အလတ်စား MSME လုပ်ငန်းတွေကို သိရှိနိုင်ဖို့ စာအုပ်/စာပေအပါအဝင် အမျိုးအစားပေါင်းစုံတဲ့ ဆိုင်ခန်းပေါင်း ၃၀ ကျော်ကို ပြသထားပါတယ်။ နိုင်ငံတော်ရဲ့ စီးပွားရေးမောင်းနှင်အားက MSME လုပ်ငန်းဖြစ်ပါတယ်။

MSME လုပ်ငန်းတွေ ဈေးကွက်ရရှိဖို့ အဓိကဖြစ်တာကြောင့် ဈေးရောင်းပွဲသာမက အက်ပလီကေးရှင်းတွေပါ အသုံးပြုပြီး ဆောင်ရွက်နေတာလည်း ရှိပါတယ်။ ပွင့်လင်းရာသီ ရောက်လာရင် ပြည်သူ့ရင်ပြင်မှာ လစဉ် Talk show တွေ၊ ဈေးရောင်းပွဲတော်တွေ ကျင်းပပြီး MSME ချေးငွေအတွက် ဘဏ်တွေနဲ့ ချိတ်ဆက်လို့ရအောင် စီစဉ်ပေးတာတွေလည်းရှိပါတယ်။

လူငယ်တွေကို အသေးစားကနေ အကြီးစားစက်မှုလုပ်ငန်းကို သွားတဲ့ လုပ်ငန်းစဉ်တွေကို သိရှိနိုင်အောင်နဲ့ ရန်ကုန်မြို့ရဲ့ အမှတ်တရလက်ဆောင်တွေကို တစ်နေရာတည်းမှာ ဝယ်ယူနိုင်အောင် စီစဉ်ပေးထားတာလည်း ဖြစ်ပါတယ်။ ဖိုရမ်ကို တက်ရောက်လာကြတဲ့ လူငယ်တွေဟာ စည်းကမ်းတကျနဲ့ တက်တက်ကြွကြွ လှုပ်ရှားမှုကို တွေ့ရပြီး သုံးရက်တာ ကာလမှာလည်း သူတို့သိချင်တဲ့ မေးခွန်းတွေကို ပညာရှင်တွေထံ အားပါးတရ မေးမြန်းတာတွေ တွေ့ရတာက အားရစရာပါ။ အခုလို ဖိုရမ်မျိုးကို တိုင်းဒေသကြီးနဲ့ ပြည်နယ်တွေမှာ တစ်နှစ်ကို တစ်ကြိမ် ဆောင်ရွက်ပေးနိုင်ရင် လူငယ်တွေအတွက် အကျိုးကျေးဇူးများစွာ ရရှိစေမှာပါ။

သမိုင်းဝင် ကမ္ဘာ့ချန်ပီယံ Esports အားကစားအသင်းအား KBZ GROUP မှ ငွေကျပ် သိန်း ၁၀၀၀၀ နှင့် ဂရန်အမည်ပေါက် မြေကွက်ကိုးကွက် ဂုဏ်ပြုချီးမြှင့်

တောင်ကြီး စက်တင်ဘာ ၁

ဆော်ဒီအာရေဗျနိုင်ငံ Riyadh မြို့၌ ကျင်းပခဲ့သည့် Esports အားကစား ကမ္ဘာ့ဖလားပြိုင်ပွဲ ၂၀၂၅ တွင် ကမ္ဘာ့ချန်ပီယံဆု ရရှိခဲ့သော သမိုင်းဝင် မြန်မာ့ဂုဏ်ဆောင် ကမ္ဘာ့ချန်ပီယံ Yangon Galacticos အသင်းကို KBZ GROUP မှ တောင်ကြီးမြို့၌ ကျင်းပသည့် ဂုဏ်ပြုညစာစားပွဲတွင် ငွေကျပ် သိန်း ၁၀၀၀၀ နှင့် ဂရန်အမည်ပေါက် မြေကွက်ကိုးကွက်အား ဂုဏ်ပြုချီးမြှင့်ခဲ့ကြောင်း သိရသည်။

အဆိုပါ ဂုဏ်ပြုညစာစားပွဲသို့ ရှမ်းပြည်နယ်ဝန်ကြီးချုပ် ဦးအောင်အောင်နှင့် တာဝန်ရှိသူများ၊ မြန်မာနိုင်ငံ အီလက်ထရောနစ် အားကစားအဖွဲ့ချုပ် ဦးဆောင်နာယက ဦးအောင်ကိုဝင်း၊ ရှမ်းပြည်နယ် အားကစားနှင့် ကာယပညာဦးစီးဌာနမှ တာဝန်ရှိသူများ၊ ကမ္ဘာ့ချန်ပီယံ Esports အားကစားသမားများ၊ မြို့မိမြို့ဖများ၊ ဖိတ်ကြားထားသူများနှင့် Esports ဝါသနာရှင်လူငယ်များ တက်ရောက်သည်။

အခမ်းအနားတွင် ရှမ်းပြည်နယ်ဝန်ကြီးချုပ် ဦးအောင်အောင်က မြန်မာ့ဂုဏ်ဆောင် ကမ္ဘာ့ချန်ပီယံ Esports အားကစားအသင်းအား ဂုဏ်ပြုအမှာစကား ပြောကြားသည်။

ယင်းနောက် မြန်မာနိုင်ငံ အီလက်ထရောနစ် အားကစားအဖွဲ့ချုပ်ဥက္ကဋ္ဌ ဒေါက်တာ ကောင်းမြတ်စံက ကျေးဇူးတင်စကားပြောကြားသည်။

ဆက်လက်၍ မြန်မာနိုင်ငံ အီလက်ထရောနစ် အားကစားအဖွဲ့ချုပ် ဦးဆောင်နာယက က Yangon Galacticos အားကစားအသင်းအတွက် ဂုဏ်ပြုချီးမြှင့်ငွေကျပ် သိန်း ၁၀၀၀၀ ကိုလည်းကောင်း၊ မြန်မာ Esport အားကစားအဖွဲ့ချုပ်မှ တာဝန်ရှိသူများနှင့် အောင်ပွဲရ လူငယ်အားကစားသမားများ တစ်ဦးချင်းစီအတွက် တောင်ကြီးဂါးဒင်းစီးတီး(Taunggyi Garden City) မှ ပေ ၄၀ x ပေ ၆၀ အကျယ်ရှိ ဂရန်မြေကွက်ကိုးကွက်ကိုလည်းကောင်း ဂုဏ်ပြုချီးမြှင့်သည်။

မြန်မာနိုင်ငံ အီလက်ထရောနစ် အားကစားအဖွဲ့ချုပ်ကို KBZ BANK၊ KBZPay နှင့် KBZ GROUP တို့မှ ၂၀၁၈ ခုနှစ်မှစတင်ကာ ပံ့ပိုးကူညီပေးခဲ့သည့်အပြင် ယခုကဲ့သို့ မြန်မာ့ဂုဏ်ဆောင် ကမ္ဘာ့ချန်ပီယံဆုရရှိစေရန်အတွက်လည်း တစိုက်မတ်မတ် ထောက်ပံ့ကူညီပေးခဲ့ရာ ယနေ့အထိ ငွေကျပ် ၄ ဒသမ ၈ ဘီလီယံကျော် ပံ့ပိုးပေးခဲ့ကြောင်း သိရသည်။

မောင်မောင်သန်း(တောင်ကြီး)

၂၀၂၅ ခုနှစ် တိုင်းဒေသကြီးနှင့်ပြည်နယ် ခြင်းလုံးခတ်ပြိုင်ပွဲ ဖွင့်ပွဲအခမ်းအနား ကျင်းပ

ရန်ကုန် စက်တင်ဘာ ၁

မြန်မာ့ခြင်းလုံးအားကစားအဆင့်အတန်း ပိုမိုတိုးတက်မြင့်မားလာစေရန်နှင့် မျိုးဆက်သစ်အားကစားသမားများ ပေါ်ထွက်လာစေရန်ရည်ရွယ်၍ အားကစားနှင့် လူငယ်ရေးရာဝန်ကြီးဌာနနှင့် မြန်မာနိုင်ငံ ခြင်းလုံးအဖွဲ့ချုပ်တို့ ပူးပေါင်းကျင်းပသည့် ၂၀၂၅ ခုနှစ် တိုင်းဒေသကြီးနှင့်ပြည်နယ် ခြင်းလုံးခတ်ပြိုင်ပွဲ ဖွင့်ပွဲအခမ်းအနားကို ယနေ့နံနက် ၉ နာရီတွင် ပဲခူးမြို့ အားကစားဥယျာဉ် မိုးလုံလေလုံအားကစားရုံ၌ ကျင်းပသည်။

အခမ်းအနားသို့ ပဲခူးတိုင်းဒေသကြီးဝန်ကြီးချုပ် ဦးမျိုးဆွေဝင်း၊ မြန်မာနိုင်ငံ အိုလံပစ်ကော်မတီ အထွေထွေအတွင်းရေးမှူး အားကစားနှင့် လူငယ်ရေးရာဝန်ကြီးဌာန ဒုတိယဝန်ကြီး ဦးထိန်လင်း၊ တိုင်းဒေသကြီးဝန်ကြီးများ၊ အားကစားနှင့်ကာယပညာဦးစီးဌာန ညွှန်ကြားရေးမှူးချုပ်၊ ဒုတိယအမြဲတမ်းအတွင်းဝန်နှင့် တာဝန်ရှိသူများ၊ မြန်မာနိုင်ငံ ခြင်းလုံးအဖွဲ့ချုပ်နာယကနှင့် တာဝန်ရှိသူများ၊ ဌာနဆိုင်ရာများမှ တာဝန်ရှိသူများ၊ ဖိတ်ကြားထားသော ဧည့်သည်တော်များ၊ ပြိုင်ပွဲဝင်အသင်းများမှ အုပ်ချုပ်သူ နည်းပြများနှင့် အားကစားသမားများ တက်ရောက်သည်။

ဦးစွာ တိုင်းဒေသကြီးဝန်ကြီးချုပ်က နှုတ်ခွန်းဆက်အမှာစကားပြောကြားပြီး မြန်မာနိုင်ငံ အိုလံပစ်ကော်မတီအထွေထွေအတွင်းရေးမှူး ဒုတိယဝန်ကြီးက အမှာစကားပြောကြား၍ ပြိုင်ပွဲကို ဖွင့်လှစ်ပေးသည်။

ယင်းနောက် ပြိုင်ပွဲဝင်အားကစားသမားများက အားကစားသစ္စာအဓိဋ္ဌာန်(၄)ချက်ရွတ်ဆိုပြီး တိုင်းဒေသကြီးဝန်ကြီးချုပ်၊ မြန်မာနိုင်ငံအိုလံပစ်ကော်မတီ အထွေထွေအတွင်းရေးမှူး ဒုတိယဝန်ကြီးနှင့် တိုင်းဒေသကြီးဝန်ကြီးများ၊ အားကစားနှင့်ကာယပညာဦးစီးဌာန ညွှန်ကြားရေးမှူးချုပ်၊ မြန်မာနိုင်ငံခြင်းလုံးအဖွဲ့ချုပ်နာယကနှင့် တာဝန်ရှိသူတို့က ပြိုင်ပွဲဝင် အားကစားသမားများအား ရင်းရင်းနှီးနှီး လိုက်လံနှုတ်ဆက်ပြီး ယနေ့ယှဉ်ပြိုင်သည့်ပွဲစဉ်များကို ကြည့်ရှုအားပေးကြသည်။

ထို့နောက် ဒုတိယဝန်ကြီးသည် သနပ်ပင်မြို့နယ် အားကစားရုံနှင့်အားကစားကွင်းသို့ သွားရောက်ကြည့်ရှုစစ်ဆေးပြီး ကွင်းအတွင်းရေများ ဝင်ရောက်နေမှုကို ဒေသအာဏာပိုင်များနှင့် တင်ပြစီမံ၍ စည်ပင်ရေနုတ်မြောင်းအတွင်းသို့ စီးဝင်နိုင်စေရန် ကိစ္စရပ်များ၊ ဘောလုံးကွင်းမြေသားပြုပြင်မှုကို မကြာမီကျင်းပမည့် ပြိုင်ပွဲမတိုင်မီ အမြန်ဆုံးပြုပြင်ဆောင်ရွက်နိုင်ရေး ကိစ္စရပ်များ၊ အားကစားရုံအတွင်း ဘတ်စကက်ဘောအားကစားကွင်းအား အသုံးပြုနိုင်ရေးအတွက် ပြင်ဆင်နိုင်ရေးကိစ္စရပ်များကို မှာကြားခဲ့ကြောင်း သိရသည်။

သတင်းစဉ်

ဇဟန်းမြို့နယ်၌ ဆက်သွယ်ရေးလိမ်လည်မှုတိုက်ဖျက်ရေးနှင့် လူကုန်ကူးမှုတားဆီးကာကွယ်ရေးဆိုင်ရာ အသိပညာပေးဟောပြော

ရန်ကုန် စက်တင်ဘာ ၁

ရန်ကုန်တိုင်းဒေသကြီး ဇဟန်းမြို့နယ် အမှတ် (၂) အခြေခံပညာအထက်တန်းကျောင်း ရွှေနန်းယန်ခန်းမတွင် ယနေ့နံနက် ၉ နာရီက ဆက်သွယ်ရေးလိမ်လည်မှုတိုက်ဖျက်ရေးနှင့် လူမှောင်ခိုလူကုန်ကူးမှု တားဆီးကာကွယ်ရေးဆိုင်ရာ အသိပညာပေး ဟောပြောပွဲ ကျင်းပသည်။

ဦးစွာ ကမာရွတ်ခရိုင် မိခင်နှင့်ကလေးစောင့်ရှောက်မှုကြီးကြပ်ရေးအဖွဲ့ဥက္ကဋ္ဌ ဒေါ်နီနီအေးက မြန်မာနိုင်ငံ မိခင်နှင့် ကလေးစောင့်ရှောက်ရေး အသင်း၏ လုပ်ငန်းစဉ်များ အကြောင်း ဆွေးနွေးတင်ပြသည်။ ယင်းနောက် ဇဟန်းမြို့နယ် ဥပဒေအရာရှိ ဒေါ်ဆုပြည့်ကျော်က ဆက်သွယ်ရေး လိမ်လည်မှုတိုက်ဖျက်ရေးဆိုင်ရာ အသိပညာပေးဗီဒီယို click နှစ်ခုကို ဖွင့်လှစ်ပြသပြီး ကျောင်းသား ကျောင်းသူများအား ဆက်သွယ်ရေး ဥပဒေများနှင့် စပ်လျဉ်း၍ အသိပညာပေး ဟောပြောသည်။

ထို့နောက် လူကုန်ကူးမှုတားဆီးနှိမ်နင်းရေးရဲတပ်ဖွဲ့၊ ကလေးသူငယ်ကာကွယ်စောင့်ရှောက်ရေးတပ်ဖွဲ့စု (ရန်ကုန်)မှ ဒုတိယရဲအုပ်လင်းထွဋ်က လူကုန်ကူးမှုတားဆီးကာကွယ်ရေး ဆိုင်ရာများကို အသိပညာပေး ဟောပြောခဲ့ကြောင်း သိရသည်။

အောင်မြင့်(ပြန်/ဆက်)

တောင်ကြီးမြို့နယ်၌ စပါးရိတ်သိမ်းခြွေလှေ့စက်ဖြင့် နွေစပါးရိတ်သိမ်းနေမှုကို တာဝန်ရှိသူများ ကွင်းဆင်းကြည့်ရှု

တောင်ကြီး စက်တင်ဘာ ၁

ရှမ်းပြည်နယ် တောင်ပိုင်း တောင်ကြီးမြို့နယ် ပန်းတောကျေးရွာရှိ စီမံကိန်းသီးနှံ(သက်တံ့ရောင်စီမံကိန်း) စိုက်ပျိုးလျက်ရှိသည့် ချယ်ရီမြေစိုက်ပျိုးရေးနှင့် အထွေထွေ လုပ်ငန်းသမဝါယမ အသင်းလီမိတက်မှ နွေစပါး ရိတ်သိမ်းမှုကို ဩဂုတ် ၃၁ ရက် မွန်းလွဲပိုင်းတွင် တာဝန်ရှိသူများက ကွင်းဆင်းကြည့်ရှုသည်။

ရှမ်းပြည်နယ် သမဝါယမဦးစီးဌာန ညွှန်ကြားရေးမှူး ဦးကျော်မိုးတင့်နှင့် တာဝန်ရှိသူများက နွေစပါး ရိတ်သိမ်းနေသည့် ချယ်ရီမြေစိုက်ပျိုးရေးနှင့် အထွေထွေလုပ်ငန်း သမဝါယမအသင်း လီမိတက်မှ စပါးရိတ်သိမ်း ခြွေလှေ့စက်ဖြင့် ရိတ်သိမ်းနေမှုကို ကွင်းဆင်းကြည့်ရှုစစ်ဆေးရာ တစ်ကေလျှင် တင်း ၁၂၀ ထွက်ရှိကြောင်း၊ အသင်းမှ လိုအပ်သည့် ငွေကြေးအရင်းအနှီးနှင့် ဈေးကွက်ပိုမိုရရှိစေရေးအတွက် သက်ဆိုင်ရာ မြို့နယ်သမဝါယမ အသင်းစုနှင့် ချိတ်ဆက်ဆောင်ရွက်ပေးခဲ့ပြီး တောင်ကြီးမြို့နယ် သမဝါယမဦးစီးဌာန ဝန်ထမ်းများနှင့်တွေ့ဆုံ၍ သမဝါယမကဏ္ဍမှ စီမံကိန်း သီးနှံစိုက်ပျိုးထုတ်လုပ်မှု၊ ရောင်းဝယ်မှု၊ ကြိတ်ခွဲဖြန့်ဖြူးမှု လုပ်ငန်းစဉ်များ အောင်မြင်စွာ ဆောင်ရွက်သွားကြရန် လမ်းညွှန်မှာကြားခဲ့ကြောင်း သိရသည်။

ဝိုးတောင်း

ညောင်ဦးမြို့၌ ဥပဒေရေးရာဝန်ကြီးဌာန နှစ်ပတ်လည်နေ့အခမ်းအနားကျင်းပ

ညောင်ဦး စက်တင်ဘာ ၁

ဥပဒေရေးရာဝန်ကြီးဌာန၏ (၄)နှစ်ပြည့် နှစ်ပတ်လည်နေ့ အထိမ်းအမှတ် အခမ်းအနားကို ဩဂုတ် ၃၁ ရက် နံနက် ၁၁ နာရီက ညောင်ဦးခရိုင် ဥပဒေရုံးအစည်းအဝေးခန်းမ၌ ကျင်းပသည်။

ဥပဒေရေးရာဝန်ကြီးဌာန နှစ်ပတ်လည်နေ့ အခမ်းအနားတွင် ညောင်ဦးခရိုင် ဥပဒေအရာရှိ ဦးအောင်မြင့်က ဥပဒေရေးရာဝန်ကြီးဌာန ဖြစ်ပေါ်လာပုံကို နှစ်ပတ်လည်နေ့ အထိမ်းအမှတ်အမှာစကား ပြောကြားသည်။ ထို့နောက် နှစ်ပတ်လည်နေ့အခမ်းအနား တက်ရောက်လာသည့် ညောင်ဦးခရိုင် ဥပဒေရာထမ်း၊ အမှုထမ်းများ၊ ညောင်ဦးမြို့နယ် ဥပဒေအရာရှိ ဦးဝင်းထက်ကျော်၊ ကျောက်ပန်းတောင်းမြို့နယ် ဥပဒေအရာရှိ ဦးစိုးသူအောင်နှင့် အရာထမ်းအမှုထမ်းများ တက်ရောက်ခဲ့ကြကာ ပျော်ရွှင်စရာပွဲများဖြင့် စည်ကားသိုက်မြိုက်စွာ ကျင်းပခဲ့ကြောင်းသိရသည်။ ဒီပါလင်း

ချမ်းမြသာစည်မြို့နယ်၌ အခွန်အမှတ်တံဆိပ်ကပ်နှိပ်ခြင်းဆိုင်ရာ ရှင်းလင်းဆွေးနွေး

မန္တလေး စက်တင်ဘာ ၁

ဘဏ္ဍာရေးနှင့်အခွန်ဝန်ကြီးဌာန ပြည်တွင်းအခွန်များဦးစီးဌာနမှ ကောက်ခံလျက်ရှိသည့် အခွန်အမျိုးအစားများနှင့်စပ်လျဉ်း၍ ၂၀၂၅-၂၀၂၆ ဘဏ္ဍာနှစ် အခွန်အမှတ်တံဆိပ်ကပ်နှိပ်ခြင်းဆိုင်ရာ ရှင်းလင်းဆွေးနွေးပွဲကို စက်တင်ဘာ ၁ ရက် နံနက် ၁၀ နာရီတွင် မန္တလေးတိုင်းဒေသကြီး ချမ်းမြသာစည်မြို့နယ်ရှိ SWALLOW HOTEL ခန်းမ၌ ပြုလုပ်ရာ ဌာနဆိုင်ရာတာဝန်ရှိသူများနှင့် အခွန်ထမ်းပြည်သူများ စုစုပေါင်း ၃၀၀ တက်ရောက်သည်။ အဆိုပါအခမ်းအနားတွင် မန္တလေးတိုင်းဒေသကြီး အခွန်ဦးစီးဌာနမှူး ညွှန်ကြားရေးမှူး ဦးတက်ထွန်းအောင်က အမှာစကားပြောကြားပြီး ဒုတိယညွှန်ကြားရေးမှူး ဦးနိုင်ဦးက ပြည်တွင်းအခွန်များဦးစီးဌာနမှ ကောက်ခံလျက်ရှိသော အခွန်များနှင့် ပြေစာပေါ်တွင် အခွန်အမှတ်တံဆိပ်ကပ်နှိပ်ခြင်းဆိုင်ရာ ကိစ္စရပ်များကို အသေးစိတ်ရှင်းလင်းဆွေးနွေးသည်။

ထို့နောက် တက်ရောက်လာသည့် ဌာနဆိုင်ရာတာဝန်ရှိသူများနှင့် အခွန်ထမ်းပြည်သူများအား ပြေစာအမှတ်တံဆိပ် ကပ်နှိပ်ခြင်းဆိုင်ရာ ပညာပေး လက်ကမ်းစာစောင်များဖြန့်ဝေခဲ့ကြောင်း သိရသည်။ ငွေကြေယ်

ဘားအံမြို့၌ အခြေခံရှာဖွေကယ်ဆယ်ရေးနှင့် စက်လှေမောင်းသင်တန်းဖွင့်လှစ်

ဘားအံ စက်တင်ဘာ ၁

ကရင်ပြည်နယ် ဘားအံမြို့၌ အခြေခံ ရှာဖွေကယ်ဆယ်ရေးနှင့် စက်လှေမောင်း သင်တန်း (၁/၂၀၂၅) ဖွင့်ပွဲအခမ်းအနားကို ယနေ့ နံနက်ပိုင်းက ဘားအံခရိုင် မီးသတ်ဦးစီးမှူးရုံး အစည်းအဝေးခန်းမ၌ ကျင်းပသည်။

ဦးစွာ ဘားအံခရိုင် သဘာဝဘေးအန္တရာယ်စီမံခန့်ခွဲမှု ဥက္ကဋ္ဌ ဦးအောင်လွင်က အမှာစကားပြောကြားပြီး ဘားအံခရိုင်မီးသတ်ဦးစီးဌာန ခရိုင်ဦးစီးမှူး ဦးသန့်ဇင်ဝင်းက သင်တန်းဖွင့်လှစ်မှုနှင့်ပတ်သက်၍ ရှင်းလင်းတင်ပြသည်။ ထို့နောက် ဘားအံခရိုင် သဘာဝဘေးအန္တရာယ်စီမံခန့်ခွဲမှု ဥက္ကဋ္ဌက သင်တန်းအတွက် ချီးမြှင့်ငွေကျပ် ၁၀ သိန်းကို ပေးအပ်ချီးမြှင့်သည်။

သင်ကြားပေးသွားမည်

အဆိုပါ သင်တန်းကို စက်တင်ဘာ ၁ ရက်မှ ၁၄ ရက်အထိ သင်ကြားပေးသွားမည်ဖြစ်ကြောင်း သိရသည်။ ခရိုင်(မြန်/ဆက်)

ဟင်္သာတမြို့နယ်၌ ပီလောပီနံစိုက်ပျိုးထုတ်လုပ်ရေး သမဝါယမအသင်းများ ကွင်းဆင်းစစ်ဆေး

ဟင်္သာတ စက်တင်ဘာ ၁

ဧရာဝတီတိုင်းဒေသကြီး ဟင်္သာတမြို့နယ် အတွင်းရှိ နိုင်ငံ့စီးပွားမြှင့်တင်ရေးရန်ပုံငွေဖြင့် ဆောင်ရွက်လျက်ရှိသော ပီလောပီနံ စိုက်ပျိုးထုတ်လုပ်ရေး သမဝါယမအသင်းများနှင့် စိုက်ခင်းများသို့ ယမန်နေ့က ဧရာဝတီတိုင်းဒေသကြီး သမဝါယမဦးစီးဌာနမှ တိုင်းဦးစီးမှူး ဦးကျော်စိုးမင်းနှင့် တာဝန်ရှိသူများက ကွင်းဆင်းကြည့်ရှုစစ်ဆေးခဲ့ကြသည်။

ဆွေးနွေးမှာကြား

ထိုသို့ ကွင်းဆင်းရာတွင် ဟင်္သာတမြို့နယ် သမဝါယမဦးစီးဌာနမှ ဦးစီးအရာရှိဒေါ်သန္တာခိုင်နှင့် ဝန်ထမ်းများက ယုံသလင်းကျေးရွာအုပ်စု မဒေါ်တလုတ်ကုန်းကျေးရွာရှိ နိုင်ငံ့စီးပွားမြှင့်တင်ရေးရန်ပုံငွေဖြင့် ဆောင်ရွက်လျက်ရှိသော ပီလောပီနံ စိုက်ပျိုးထုတ်လုပ်သည့် သမဝါယမအသင်းသားများနှင့် တွေ့ဆုံ၍ လိုအပ်သည်များ ဆွေးနွေးမှာကြားခဲ့ကြောင်း သိရသည်။ ခရိုင်(မြန်/ဆက်)

ဒိုက်ဦးမြို့နယ်၌ မိခင်နှင့်ကလေးကျန်းမာရေးစောင့်ရှောက်မှုလုပ်ငန်း အရှိန်အဟုန်မြှင့်ဆောင်ရွက်လျက်ရှိ

ဒိုက်ဦး စက်တင်ဘာ ၁

ပဲခူးတိုင်းဒေသကြီး ဒိုက်ဦးမြို့နယ် ပြည်သူ့ကျန်းမာရေးဦးစီးဌာန လက်အောက်ရှိ မိခင်နှင့် ကလေးကျန်းမာရေးဌာန တိုက်နယ်ကျေးလက်ကျန်းမာရေးဌာနခွဲများ၌ အပတ်စဉ်တနင်္လာနေ့တိုင်း ကိုယ်ဝန်ဆောင်မိခင် ကျန်းမာရေးစောင့်ရှောက်မှု လုပ်ငန်းများကို အရှိန်အဟုန်မြှင့် ဆောင်ရွက်လျက်ရှိသည်။

ထိုသို့ဆောင်ရွက်ရာတွင် ဆရာဝန်များနှင့် ကျန်းမာရေးဝန်ထမ်းများက ကိုယ်ဝန်ဆောင် မိခင်များအား ဆုံဆို့မေးခိုင်ကာကွယ်ဆေးများ ထိုးနှံပေးခြင်း၊ အိတ်ချ်အိုင်ဗွီနှင့် ဆစ်ဖလစ်ရောဂါများကို သွေးဖောက်စစ်ဆေးပေးခြင်း၊ သန်ချဆေးနှင့် သံဓာတ်အားဆေးများ ပေးခြင်းနှင့် အရည်အသွေးပြည့် ကိုယ်ဝန်ဆောင်စောင့်ရှောက်မှု ရှစ်ကြိမ်ပြည့်ဝစေရန်နှင့် ကျွမ်းကျင်သူနှင့် မွေးဖွားရန် အသိပညာပေး ဟောပြောပွဲများ ပြုလုပ်လျက်ရှိကာ သက်ဆိုင်ရာတာဝန်ခံ ဆရာဝန်များနှင့် ကြီးကြပ်သူများကလည်း လိုအပ်သည့် ကျန်းမာရေးဆိုင်ရာများကို ကြီးကြပ်ဆောင်ရွက်ပေးလျက်ရှိကြောင်း သိရသည်။ ကျော်ကျော်(မြန်/ဆက်)

ကြံခင်းမြို့နယ်၌ မြေပဲစိုက်ပျိုးအောင်မြင်နေမှု ကွင်းဆင်းကြည့်ရှု

ကြံခင်း စက်တင်ဘာ ၁

ဧရာဝတီ တိုင်းဒေသကြီး ကြံခင်းမြို့နယ် သောကြာဒူး ကျေးရွာအုပ်စု၌ မြို့နယ် သမဝါယမဦးစီးဌာန၏ ကြီးကြပ်မှုဖြင့် ဆောင်ရွက်လျက်ရှိသော ရေဆင်း-၂ မြေပဲစိုက်ခင်း အောင်မြင်ဖြစ်ထွန်းနေမှုကို ယနေ့နံနက်ပိုင်းတွင် တာဝန်ရှိသူများက ကွင်းဆင်းကြည့်ရှုသည်။

ဦးစွာ ကျေးရွာဘက်စုံသုံးခန်းမ၌ တိုင်းဒေသကြီး သမဝါယမဦးစီးဌာနမှ ညွှန်ကြားရေးမှူး ဦးကျော်စိုးမင်းက မြေပဲစိုက်တောင်သူများနှင့် တွေ့ဆုံဆွေးနွေးသည်။

ထို့နောက် မြို့နယ်သမဝါယမဦးစီးမှူး ဒေါ်သန္တာ သောကြာဒူး ကျေးရွာတွင် ဆောင်ရွက်လျက်ရှိသော လုပ်ငန်းများကို ရှင်းလင်းတင်ပြပြီး တောင်သူများက မြေပဲစိုက်ပျိုးထားရှိမှုနှင့် ပဲပုပ်စမ်းသပ်စိုက်ပျိုးမည့် အခြေအနေကို တင်ပြသည်။ ယင်းနောက် တာဝန်ရှိသူများက ရေဆင်း-၂ မြေပဲစိုက်ပျိုးထားရှိမှုနှင့် ကွင်းကြီးကျေးရွာအုပ်စုရှိ နိုင်ငံ့စီးပွားမြှင့်တင်ရေးရန်ပုံငွေဖြင့် အထွက်တိုးစပါး GW-11 စိုက်ပျိုးထားမှုများကို ကြည့်ရှုပြီး လိုအပ်သည်များ ပေါင်းစပ်ဆောင်ရွက်ပေးခဲ့ကြောင်း သိရသည်။ မြို့နယ်(မြန်/ဆက်)

(၁၃)ကြိမ်မြောက် မြန်မာနိုင်ငံလူကုန်ကူးမှုတိုက်ဖျက်ရေးနေ့ အထိမ်းအမှတ် စာစီစာကုံးပြိုင်ပွဲ ကျင်းပ

မုဒုံ စက်တင်ဘာ ၁

မွန်ပြည်နယ် မုဒုံမြို့နယ်၌ (၁၃)ကြိမ်မြောက် မြန်မာနိုင်ငံ လူကုန်ကူးမှုတိုက်ဖျက်ရေးနေ့ အထိမ်းအမှတ် စာစီစာကုံးပြိုင်ပွဲကို ယနေ့ နံနက် ၁၀ နာရီက အထက (၁) ရှင်အရဟံခန်းမ၌ ပြုလုပ်သည်။

အဆိုပါပြိုင်ပွဲကို ပြည်နယ် လူကုန်ကူးမှု တားဆီးနှိမ်နင်းရေး ရဲတပ်ဖွဲ့ခွဲ ခေတ္တတပ်ဖွဲ့မှူး ဒုတိယရဲမှူး အောင်ကိုကိုလွင်၊ မြို့နယ်ပညာရေးမှူးနှင့် တာဝန်ရှိသူများက ကြည့်ရှုအားပေးပြီး အခြေခံပညာ ကျောင်းများမှ အလယ်တန်းအဆင့် ကျောင်းသား ကျောင်းသူ ၂၀၊ အထက်တန်းအဆင့် ကျောင်းသား ကျောင်းသူ ၂၀ တို့က လူကုန်ကူးမှုတိုက်ဖျက်ဖို့ ခေါင်းပုံဖြတ်မှု အဆုံးသတ်စို့ ခေါင်းစဉ်ဖြင့် ပါဝင်ယှဉ်ပြိုင်ကြသည်။

ပြိုင်ပွဲတွင် ဆုရရှိသည့် ကျောင်းသား ကျောင်းသူများအား စက်တင်ဘာ ၁၃ ရက်နေ့တွင် မော်လမြိုင်မြို့၌ ကျင်းပမည့် မြန်မာနိုင်ငံ လူကုန်ကူးမှုတိုက်ဖျက်ရေးနေ့အခမ်းအနား၌ ဆုများချီးမြှင့် ပေးအပ်သွားမည်ဖြစ်ကြောင်း သိရသည်။ ရာမည(မြန်/ဆက်)

ကော့ကရိတ်-မြဝတီသွား အာရှလမ်းမကြီးပေါ်ရှိ ကော့နွဲ့တံတား ပြုပြင်ရေးအဖွဲ့အား KNU နှင့် PDF အမည်ခံအကြမ်းဖက်သမားများက Suicide Drone များဖြင့် ပစ်ချတိုက်ခိုက်

နေပြည်တော် စက်တင်ဘာ ၁

KNU နှင့် PDF အမည်ခံ အကြမ်းဖက် သမားများသည် နိုင်ငံတော်တည်ငြိမ်အေးချမ်းမှုနှင့် တရားဥပဒေစိုးမိုးမှုကို ပျက်ပြားစေရန်၊ ဒေသတွင်းကုန်စည် စီးဆင်းမှု ရပ်တန့်စေပြီး လူမှုစီးပွားဘဝ ဖွံ့ဖြိုးတိုးတက်မှုကို အဟန့်အတားဖြစ်စေရန် ရည်ရွယ်၍ ကော့ကရိတ်မြို့နယ် ကော့နွဲ့ကျေးရွာနှင့် အနီးတစ်ဝိုက်ရှိ ကျေးရွာများအတွင်း ခိုအောင်းနေထိုင်ပြီး ကော့ကရိတ်-မြဝတီသွား အာရှလမ်းမကြီးပေါ်၌ သွားလာလျက်ရှိသော ယာဉ်များအား မိုင်းထောင်ဖောက်ခွဲတိုက်ခိုက်ခြင်း၊ ယာဉ်များအား မီးရှို့ဖျက်ဆီး၍ အဆိုပါလမ်းကြောင်းကို နှောင့်ယှက်ပိတ်ဆို့ခြင်း၊ လမ်း၊ တံတားများအား မိုင်းထောင်ဖောက်ခွဲ ဖျက်ဆီးခြင်း၊ ဆက်ကြေးကောက်ခံခြင်းများကို လုပ်ဆောင်လျက်ရှိသည်။

ထိုသို့ လုပ်ဆောင်လျက်ရှိရာ KNU နှင့် PDF အမည်ခံ အကြမ်းဖက်သမားများသည် ၂၀၂၃ ခုနှစ် ဒီဇင်ဘာ ၁၅ ရက်တွင် ကရင်ပြည်နယ် ကော့ကရိတ်မြို့ ကော့ကရိတ်-မြဝတီသွား အာရှလမ်းမကြီးပေါ်ရှိ ကော့နွဲ့ကျေးရွာအနီး အရှည် ၁၉၆ ပေ၊ အကျယ် ပေ ၄၀ ရှိ သံကူကွန်ကရစ်အမျိုးအစား ကော့နွဲ့တံတားအား မိုင်းထောင်ဖောက်ခွဲ ဖျက်ဆီးခဲ့သည်။

ထိုသို့ မိုင်းထောင်ဖောက်ခွဲ ဖျက်ဆီးခဲ့မှုကြောင့် ကုန်စည်စီးဆင်းမှုများ ရပ်တန့်ခဲ့ရပြီး အများပြည်သူများ သွားလာရေး အခက်အခဲများ ဖြစ်ပေါ်ခဲ့ရသဖြင့် နိုင်ငံတော်အစိုးရက ဒေသခံပြည်သူများ၏ လမ်းပန်းဆက်သွယ်ရေးနှင့် ကုန်စည်စီးဆင်းမှု အဆင်ပြေချောမွေ့စေရေး ပြန်လည်ပြုပြင်ခြင်းလုပ်ငန်းများကို ဆောင်ရွက်ပေးလျက်ရှိရာ ကော့နွဲ့တံတား ပြန်လည်ပြုပြင်ရေးတံတား အထူးအဖွဲ့မှ ဒုတိယညွှန်ကြားရေးမှူး ဦးဆောင်သည့် အင်ဂျင်နီယာတစ်ဦးနှင့် လုပ်သား ၂၆ ဦးတို့သည် တံတားပြုပြင်ခြင်း လုပ်ငန်းများ ဆောင်ရွက်နေစဉ် ယနေ့မွန်းလွဲ ၁ နာရီခွဲခန့်တွင် KNU နှင့် PDF အမည်ခံ အကြမ်းဖက်သမားများက တံတား၏ အနောက်မြောက်ဘက် မီတာ ၃၆၀၀ ခန့်အကွာရှိ ပျားပင်ကျေးရွာနေရာနှင့် တံတား၏ တောင်ဘက် မီတာ ၃၇၀၀ ခန့် အကွာရှိမြို့ဟောင်းကျေးရွာနေရာတို့မှ Suicide Drone နှစ်စင်းဖြင့် တံတားလုပ်ငန်း ဆောင်ရွက်နေသူများအား တိုက်ခိုက်ခဲ့သဖြင့် တံတားလုပ်ငန်းများ ဆောင်ရွက်နေသည့် အမျိုးသားတစ်ဦး သေဆုံးကာ ရှစ်ဦး ထိခိုက်ဒဏ်ရာရရှိခဲ့ကြောင်း သိရသည်။

ဖြစ်စဉ်ဖြစ်ပွားရာ နေရာတစ်ဝိုက်ကို လုံခြုံရေးတပ်ဖွဲ့ဝင်များက လိုအပ်သည့် နယ်မြေလုံခြုံရေး လုပ်ငန်းများ ဆောင်ရွက်ပေးခဲ့ပြီး ထိခိုက်ဒဏ်ရာ ရရှိသူများအား ကော့ကရိတ်မြို့ရှိ နယ်မြေခံတပ်မတော်ဆေးရုံသို့ ပို့ဆောင်၍ ကနဦး ဆေးဝါးကုသမှုများ ဆောင်ရွက်ပေးခဲ့ကာ ဘားအံမြို့ရှိ တောင်ကလေးဆေးရုံသို့ ဆက်လက်ပို့ဆောင် ဆေးကုသနိုင်ရေး စီစဉ်ဆောင်ရွက်ပေးခဲ့သည်။

အကြမ်းဖက်သမားများအနေဖြင့် စစ်ရေးနှင့်သက်ဆိုင်ခြင်း မရှိသော လမ်း၊ တံတားများအား ဖျက်ဆီးခြင်းသည် ဒေသနှင့် ဒေသခံများ၏ လူမှုစီးပွားဘဝများကို များစွာထိခိုက်နစ်နာစေလျက်ရှိသဖြင့် ဒေသခံပြည်သူလူထုကလုံးဝ လက်ခံနိုင်ခြင်းမရှိဘဲ ကန့်ကွက်ရှုတ်ချလျက်ရှိကြောင်းနှင့် လုံခြုံရေး တပ်ဖွဲ့ဝင်များအနေဖြင့်လည်း အကြမ်းဖက် သမားများအား အရေးယူတုံ့ပြန်နိုင်ရေး လိုအပ်သော လုံခြုံရေးလုပ်ငန်းစဉ်များကို တိုးမြှင့် ဆောင်ရွက်လျက်ရှိကြောင်း သိရသည်။ **သတင်းစဉ်**

KNU နှင့် PDF အမည်ခံအကြမ်းဖက်သမားများက ကော့နွဲ့တံတား ပြုပြင်နေသည့်အဖွဲ့အား Suicide Drone ဖြင့် တိုက်ခိုက်ခဲ့သည့် ဖြစ်စဉ်နေရာပြမြေပုံ။

မြဝတီ-ကော့ကရိတ် အာရှလမ်းမကြီးပေါ်ရှိ ကော့နွဲ့တံတားပြန်လည်ပြင်ဆင်နေမှုကို အကြမ်းဖက်သောင်းကျန်းသူများက Drop Bomp ချတိုက်ခိုက်မှု။

မြဝတီ-ကော့ကရိတ် အာရှလမ်းမကြီးပေါ်ရှိ ကော့နွဲ့တံတား ပြန်လည်ပြင်ဆင်နေမှုကို အကြမ်းဖက်သောင်းကျန်းသူများက Drop Bomp ချတိုက်ခိုက်ခဲ့မှုကြောင့် ပျက်စီးခဲ့သည့် မှတ်တမ်းဓာတ်ပုံ။

အကြမ်းဖက်သမားများထံမှ သိမ်းဆည်းရမိခဲ့သည့် Suicide Drone မှတ်တမ်းဓာတ်ပုံ။

ဆန်းလင်းထွန်း
(ဗုံးသီးစ ညာပခုံး/ ဘယ်လက်မောင်း ထိမှန်)

ဝင်းမင်းထွန်း
(ဗုံးသီးစ ဦးခေါင်းထိမှန်ခြင်း နှင့် ဘယ်လက်ထိမှန်ခြင်း)

ကောင်းမြတ်ကို
(ဗုံးသီးစ ရင်ဘက်ထိမှန်)

ကိုပြည့်
(ဗုံးသီးစ နောက်ကျော ဖောက်ဝင် သေဆုံး)

ကျော်စိုးအောင်
(ဗုံးသီးစ ဘယ်လက်မောင်း ဖောက်ဝင်)

ကလိန်အောင်မြို့ မရမ်းချောင်းကျေးရွာအဝင် မော်လမြိုင်-ရေး-ထားဝယ် ပြည်ထောင်စုလမ်းမကြီးဘေး၌ အကြမ်းဖက်သောင်းကျန်းသူများ ထောင်ထားသည့်နင်းမိုင်း နင်းမိပေါက်ကွဲပြီး ဒေသခံပြည်သူနှစ်ဦးဒဏ်ရာရရှိ အသက်နှစ်နှစ်အရွယ် ကလေးငယ်တစ်ဦး သေဆုံး

နေပြည်တော် စက်တင်ဘာ ၁

တနင်္သာရီတိုင်းဒေသကြီး ထားဝယ်ခရိုင် ရေဖြူမြို့နယ် ကလိန်အောင်မြို့ မရမ်းချောင်းကျေးရွာအဝင် မော်လမြိုင်-ရေး-ထားဝယ် ပြည်ထောင်စုလမ်းမကြီးဘေး၌ ယနေ့ မွန်းလွဲ ၁၂ နာရီ ၁၅ မိနစ်ခန့်တွင် အကြမ်းဖက်သောင်းကျန်းသူများ ထောင်ထားသည့် နင်းမိုင်းတစ်လုံးကို နင်းမိပေါက်ကွဲခဲ့သဖြင့် အသက်နှစ်နှစ်အရွယ် ကလေးငယ်တစ်ဦးသေဆုံးပြီး ကလေးမိဘများမှာ မိုင်းစထိမှန်ဒဏ်ရာများ ရရှိခဲ့ကြောင်း သိရသည်။

ဖြစ်စဉ်မှာ ကလိန်အောင်မြို့ မရမ်းချောင်းကျေးရွာနေ ဦးကိုဦး၊ ဇနီးဖြစ်သူ မဇာခြည်မိုးနှင့် သားဖြစ်သူ အသက်နှစ်နှစ်အရွယ် မောင်မြင့်အောင်တို့ မိသားစုသုံးဦးသည် ကလိန်အောင်မြို့မှ ဈေးဝယ်၍ ပြန်လည်ထွက်ခွာလာစဉ် ယနေ့ မွန်းလွဲ ၁၂ နာရီ ၁၅ မိနစ်ခန့်တွင် မရမ်းချောင်းကျေးရွာ၏ တောင်ဘက် မီတာ ၈၀၀ ခန့်အကွာရှိ မော်လမြိုင်-ရေး-ထားဝယ် ပြည်ထောင်စုလမ်းမကြီးသို့အရောက်၌ အကြမ်းဖက်သမားများက အများပြည်သူ အဓိကသွားလာလျက်ရှိသည့် ပြည်ထောင်စုလမ်းမကြီးကို သစ်ပင်သစ်ကိုင်းများဖြင့် ပိတ်ဆို့ထားသဖြင့် အဆိုပါလမ်းမကြီးဘေးဘက်မှ ရှောင်ကွင်းမောင်းနှင်ခဲ့ရာ အကြမ်းဖက်သောင်းကျန်းသူများ ထောင်ထားသည့် နင်းမိုင်းတစ်လုံးကို ဆိုင်ကယ်ဖြင့် နင်းမိပေါက်ကွဲခဲ့သည်။

မိုင်းပေါက်ကွဲမှုကြောင့် အသက် နှစ်နှစ်အရွယ် သားဖြစ်သူမှာ မိုင်းစထိမှန်ဒဏ်ရာများဖြင့် ဖြစ်စဉ်နေရာ၌ပင်သေဆုံးခဲ့ပြီး မိဘများဖြစ်သည့် ဦးကိုဦးနှင့် မဇာခြည်မိုးတို့တွင် မိုင်းစထိမှန်ဒဏ်ရာများရရှိခဲ့ရာ ၎င်းတို့အား လူမှုကူညီရေးအသင်းများက မော်တော်ယာဉ်များဖြင့် ထားဝယ်မြို့ ပြည်သူ့ဆေးရုံကြီးသို့ပို့ဆောင်ဆေးကုသမှုခံယူစေလျက်ရှိကြောင်း သိရသည်။

အကြမ်းဖက် သောင်းကျန်းသူများသည် စစ်ရေးနှင့်မသက်ဆိုင်သည့် အများပြည်သူ အသုံးပြုလျက်ရှိသော ဆက်သွယ်ရေး လမ်းကြောင်းများ၊ လမ်း၊ တံတားများကို မိုင်းထောင်ဖောက်ခွဲဖျက်ဆီးခြင်း၊ လမ်းများပိတ်ဆို့ခြင်းအပြင် ပြည်သူများထိခိုက်သေဆုံးမှုများဖြစ်ပေါ်စေရန် မိုင်းများထောင်ခြင်း၊ ချိန်ကိုက်မိုင်းများဖြင့် ဖောက်ခွဲဖျက်ဆီးခြင်း၊ အများပြည်သူအသုံးပြုလျက်ရှိသည့် အရပ်ဘက် မော်တော်ယာဉ်များကို အကြောင်းမဲ့ နှောင့်ယှက်ပစ်ခတ်ခြင်း စသည့် အကြမ်းဖက်လုပ်ရပ်များ လုပ်ဆောင်လျက်ရှိသဖြင့်လမ်း၊တံတားများ ပျက်စီး၍ လမ်းပန်းဆက်သွယ်ရေး ပြတ်တောက်ခြင်း၊ ကလေးသူငယ်များ အပါအဝင် အပြစ်မဲ့ပြည်သူများမှာ သေဆုံး/ဒဏ်ရာရမှုများ ဖြစ်ပေါ်လျက်ရှိခြင်းကြောင့် အဆိုပါအကြမ်းဖက်လုပ်ရပ်များလုပ်ဆောင်နေသည့် အကြမ်းဖက်သောင်းကျန်းသူများကို ဒေသခံပြည်သူများက ကန့်ကွက်ရှုတ်ချလျက်ရှိကြောင်းနှင့် လုံခြုံရေးတပ်ဖွဲ့ဝင်များက လိုအပ်သည့် နယ်မြေလုံခြုံရေးလုပ်ငန်းများ တိုးမြှင့်ဆောင်ရွက်လျက်ရှိကြောင်း သိရသည်။

သတင်းစဉ်

ရေဖြူမြို့နယ် မော်လမြိုင်-ရေး-ထားဝယ် ပြည်ထောင်စုကားလမ်းမကြီးပေါ်၌ အကြမ်းဖက်သမားများက လမ်းများပိတ်ဆို့၍ မိုင်းထောင်ထားမှုကြောင့် ဒေသခံပြည်သူများ မိုင်းနင်းမိကာ သေဆုံး၊ထိခိုက်ဒဏ်ရာ ရရှိခဲ့သည့် ဖြစ်စဉ်နေရာပြပုံ။

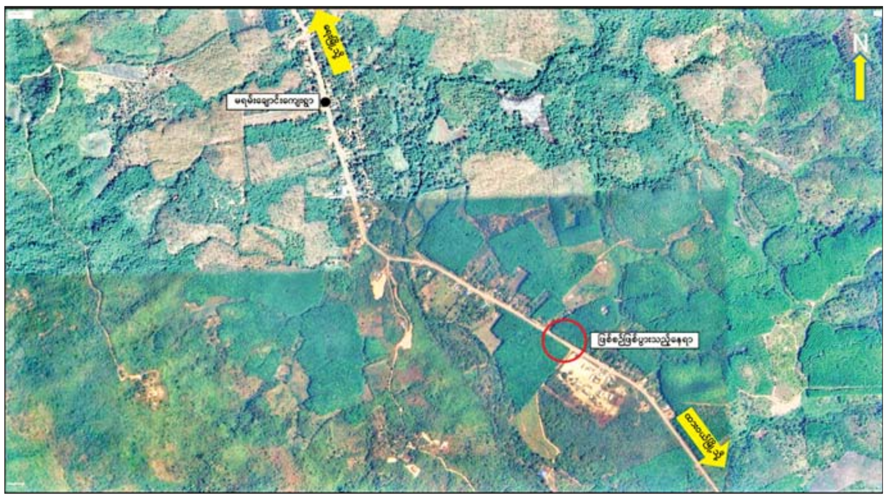

ကလိန်အောင်မြို့ မရမ်းချောင်းကျေးရွာအဝင် မော်လမြိုင်-ရေး-ထားဝယ် ပြည်ထောင်စုလမ်းမကြီးဘေး၌ အကြမ်းဖက်သောင်းကျန်းသူများထောင်ထားသည့်နင်းမိုင်း နင်းမိပေါက်ကွဲပြီး ဒေသခံပြည်သူနှစ်ဦး ဒဏ်ရာရရှိကာ အသက်နှစ်နှစ်အရွယ် ကလေးငယ်တစ်ဦး သေဆုံးခဲ့သည့် မှတ်တမ်းဓာတ်ပုံ။

✪ **အမရပူရမြို့နယ်မှ**

ထုံးဘို-စစ်ကိုင်းကားလမ်း အမရပူရမြို့နယ် ဥယျာဉ်တော်ကျေးရွာရှိ 7 star လက်ဖက်ရည်ဆိုင်အနီးသို့အရောက်၌ မော်တော်ယာဉ်ငယ်နှင့် ဆိုင်ကယ်တို့ကို ရှောင်တိမ်းစဉ် အရှိန်မထိန်းနိုင်ဘဲ အနီးရှိ လက်ဖက်ရည်ဆိုင်အတွင်းသို့ ဝင်ရောက်တိုက်မိခဲ့ရာ မော်တော်ယာဉ်ခေါင်းခန်းမှစတင်၍ မီးလောင်ကျွမ်းမှုဖြစ်ပွားခဲ့ခြင်းဖြစ်ကြောင်း သိရသည်။

ဖြစ်စဉ်ဖြစ်ပွားသည့်နေရာ၌ မြို့နယ်မီးသတ်တပ်ဖွဲ့ဝင်များက မီးငြိမ်းသတ်ယာဉ် ခြောက်စီး၊ ရေသယ်ယာဉ်ငါးစီးတို့ဖြင့် မီးငြိမ်းသတ်ရေးလုပ်ငန်းများဆောင်ရွက်ခဲ့ကြရာ နံနက် ၇ နာရီ ၂၅ မိနစ်ခန့်တွင် မီးငြိမ်းသွားခဲ့သည်။ မီးလောင်မှုကြောင့် လက်ဖက်ရည်ဆိုင်အတွင်းရှိ ဒေသခံအမျိုးသားနှစ်ဦးသေဆုံးခဲ့ပြီး အမျိုးသားသုံးဦးနှင့် အမျိုးသမီးသုံးဦးတို့ ထိခိုက်ဒဏ်ရာများရရှိခဲ့ရာ ၎င်းတို့အား မန္တလေးမြို့ရှိ အထွေထွေရောဂါကုဆေးရုံကြီးသို့ပို့ဆောင်၍ ဆေးကုသမှုခံယူစေလျက်ရှိကြောင်းနှင့် ယာဉ်တိမ်းမှောက်မှုဖြစ်စဉ်နှင့်ပတ်သက်၍ တရားဥပဒေအရ အရေးယူဆောင်ရွက်နိုင်ရေးအတွက် လုပ်ထုံးလုပ်နည်းများနှင့်အညီ ဆက်လက်ဆောင်ရွက်လျက်ရှိကြောင်း သိရသည်။ **သတင်းစဉ်**

အမျိုးသမီးများအား တရုတ်နိုင်ငံသို့ပို့ဆောင်ရောင်းစားရန် စီစဉ်ဆောင်ရွက်ခဲ့ကြသူများကို လူကုန်ကူးမှုဖြင့် အလုပ်နှင့်ထောင်ဒဏ် ၁၀ နှစ်ချမှတ်

နေပြည်တော် စက်တင်ဘာ ၁

အမျိုးသမီးများအား တရုတ်နိုင်ငံသို့ ပို့ဆောင်ရောင်းစားရန် စီစဉ်ဆောင်ရွက်ခဲ့ကြသူများကို လူကုန်ကူးမှုဖြင့် အလုပ်နှင့်ထောင်ဒဏ် ၁၀ နှစ်ချမှတ်ခဲ့ကြောင်း မြန်မာနိုင်ငံရဲတပ်ဖွဲ့မှ သိရသည်။

ဖြစ်စဉ်မှာ ရန်ကုန်တိုင်းဒေသကြီး ခရမ်းမြို့နယ်နေ မ-----၊ ၁၉/ ၂၀၂၅ နှစ်ကို တစ်ရွာတည်းနေ မနိုင်(ခ)လေးလေးနိုင်က တရုတ်နိုင်ငံရှိ ဆံပင်တုနှင့် လက်သည်းတု စက်ရုံတို့တွင် အလုပ်လုပ်ကိုင်ပါက တစ်လလျှင် ငွေကျပ် ၁၃ သိန်းခန့်ရမည်၊ ပို့ဆောင်ခအနေဖြင့် ငွေကျပ် သိန်း ၄၀ ပေးရမည်၊ လုပ်အားခရရှိမှသာ ပေးချေနိုင်သည်ဟု စည်းရုံးပြောဆိုပြီး မူဆယ်မြို့နေ မိုးသူဇာ(ခ)မချိုထံ ပို့ဆောင်ပေးခဲ့သည်။

ယင်းနောက် မချိုက စက်ရုံတွင် အလုပ်လုပ်ကိုင်ရမည်မဟုတ်ဘဲ တရုတ်ယောကျ်ားယူရမည်၊ မယူပါကလမ်းစရိတ်များ ပြန်လျော်ရမည်ဟုပြောဆိုပြီး တရုတ်နိုင်ငံသို့ပို့ဆောင်ခဲ့ကြောင်း စစ်ဆေးပေါ်ပေါက်သဖြင့် ခရမ်းမြို့မရဲစခန်းက(ပ) ၅/ ၂၀၂၅ လူကုန်ကူးမှုတားဆီးနှိမ်နင်းရေး ဥပဒေပုဒ်မ ၃၅/ ၄၄ ဖြင့် အမှုရေးဖွင့်တရားစွဲတင်ခဲ့ပြီး ဩဂုတ် ၂၉ ရက်တွင် သန်လျင်ခရိုင် တရားရုံးက ဖမ်းမိတရားခံ မနိုင်(ခ)လေးလေးနိုင်ကို လူကုန်ကူးမှုတားဆီးနှိမ်နင်းရေးဥပဒေပုဒ်မ ၃၅/ ၄၄ အရ အလုပ်နှင့်ထောင်ဒဏ် ၁၀ နှစ်ကျခံစေရန် အမိန့်ချမှတ်ခဲ့ပြီး တရားခံ မိုးသူဇာ(ခ)မချိုကို ရာဇဝတ်ကျင့်ထုံးဥပဒေပုဒ်မ ၈၇/၈၈ အတည်ပြုထုတ်ဆင့်ခဲ့ကြောင်း သိရသည်။

ထို့ပြင် ကချင်ပြည်နယ် မိုးညှင်းမြို့နေ မ-----၊ ၂၄/ ၂၀၂၅ နှစ်နှင့် မန္တလေးတိုင်းဒေသကြီး တောင်သာမြို့နယ်နေ မ-----၊ ၂၄/ ၂၀၂၅ နှစ်တို့ကို ရှမ်းပြည်နယ် မူဆယ်မြို့နေ အေးမြတ်မွန်က လူမှုကွန်ရက် Tik Tok Nam Mu Lay @nan.mu acc မှတစ်ဆင့် တရုတ်နိုင်ငံသို့ တစ်နှစ်သွားရောက်နေထိုင်၍ တရုတ်အငှားမယားလုပ်ကိုင်ပါက ယွမ် ၁၀၀၀၀ ရမည်၊ အလုပ် လုပ်ကိုင်လိုပါက ၎င်း၏ အမြွာညီမဖြစ်သူ အေးအိမွန်က တရုတ်သူဌေးများနှင့် တွေ့ဆုံပေးမည်ဟု စည်းရုံးပြောဆိုပြီး တရုတ်ယောကျ်ားထံ ပို့ဆောင်ရောင်းစားရန် စီစဉ်ဆောင်ရွက်ခဲ့ကြကြောင်း စစ်ဆေးပေါ်ပေါက်သဖြင့် အောင်မြေသာစံမြို့နယ် အမှတ်(၁)နယ်မြေရဲစခန်းက (ပ)၁၀/ ၂၀၂၅ နှင့် အမှတ်(၅) မြို့မရဲစခန်းက(ပ)၃၀/၂၀၂၅၊ လူကုန်ကူးမှုတားဆီးနှိမ်နင်းရေး ဥပဒေပုဒ်မ ၃၅/ ၄၄ တို့ဖြင့် အမှုဖွင့်လှစ်ခဲ့ပြီး ဩဂုတ် ၂၉ ရက်တွင် အောင်မြေသာစံခရိုင်တရားရုံးက တရားခံအေးမြတ်မွန်နှင့် အေးအိမွန်တို့ နှစ်ဦးကို လူကုန်ကူးမှုတားဆီးနှိမ်နင်းရေး ဥပဒေပုဒ်မ ၃၅/ ၄၄ အရ အမှုတစ်မှုချင်းစီအတွက် အလုပ်နှင့်ထောင်ဒဏ် ၁၀ နှစ်စီ ချမှတ်ခဲ့ကြောင်း သိရသည်။

အလားတူ ရှမ်းပြည်နယ် လားရှိုးမြို့နေ မ-----၊ ၃၉/ ၂၀၂၅ နှစ်ကို ရှမ်းပြည်နယ် မူဆယ်မြို့နေ အေးမြတ်မွန်က လူမှုကွန်ရက် Tik Tok Nam Mu Lay @nan.mu acc မှတစ်ဆင့် တရုတ်နိုင်ငံသို့ တစ်နှစ်သွားရောက်နေထိုင်၍ တရုတ်အငှားမယားလုပ်ကိုင်ပါက ယွမ် ၁၅၀၀၀ ရမည်၊ လုပ်ကိုင်လိုပါက မန္တလေးမြို့သို့လာရောက်ရန် စည်းရုံးပြောဆိုပြီး မန္တလေးမြို့သို့ ခေါ်ဆောင်ခဲ့ကြောင်း၊ မန္တလေးမြို့ရှိ တည်းခိုခန်းတစ်ခုတွင် ပွဲစား ဒေါ်သန်းအေး(ခ)ပီရင်းနှင့်အတူ နိုင်ငံကူးလက်မှတ်နှင့် ဗီဇာပြုလုပ်ရန်စောင့်ဆိုင်းနေစဉ် တာဝန်ရှိသူများ၏ စစ်ဆေးမေးမြန်းခြင်းခံခဲ့ရကြောင်း စစ်ဆေးပေါ်ပေါက်သဖြင့် အောင်မြေသာစံမြို့နယ် အမှတ်(၅) မြို့မရဲစခန်းက(ပ) ၂၉/ ၂၀၂၅ လူကုန်ကူးမှုတားဆီးနှိမ်နင်းရေးဥပဒေပုဒ်မ ၃၅/ ၄၄ ဖြင့် အမှုဖွင့်လှစ်ခဲ့ပြီး ဩဂုတ် ၂၉ ရက်တွင် အောင်မြေသာစံခရိုင်တရားရုံးက တရားခံ အေးမြတ်မွန်နှင့် ဒေါ်သန်းအေး(ခ)ပီရင်းတို့ကို လူကုန်ကူးမှုတားဆီးနှိမ်နင်းရေး ဥပဒေပုဒ်မ ၃၅ အရ အလုပ်နှင့်ထောင်ဒဏ် ၁၀ နှစ်စီ ချမှတ်ခဲ့ကြောင်း သိရသည်။

သတင်းစဉ်

၂၀၂၅ ခုနှစ် တက္ကသိုလ်ဝင်စာမေးပွဲတွင် ထူးချွန်စွာအောင်မြင်ခဲ့သည့် ကျောင်းသား ကျောင်းသူများအား ဂုဏ်ပြုဆုချီးမြှင့်

ဥတ္တရသီရိ စက်တင်ဘာ ၁

ပြည်ထောင်စုနယ်မြေ နေပြည်တော် ဥတ္တရသီရိမြို့နယ်၌ ၂၀၂၅ ခုနှစ် တက္ကသိုလ်ဝင်စာမေးပွဲတွင် ထူးချွန်စွာအောင်မြင်ခဲ့သည့် ကျောင်းသား ကျောင်းသူများအား ဂုဏ်ပြုဆုချီးမြှင့်ပွဲအခမ်းအနားကို ဩဂုတ် ၃၀ ရက် မွန်းလွဲပိုင်းက အမှတ်(၁၂)အခြေခံပညာအထက်တန်းကျောင်း ပညာရတနာခန်းမ၌ ကျင်းပသည်။

ဦးစွာ နေပြည်တော်ကောင်စီဝင် ဦးဇေယျာလင်းက ဂုဏ်ပြုအမှာစကားပြောကြားရာ တိုင်းပြည်တစ်ခု ဖွံ့ဖြိုးတိုးတက်ခြင်း၏ အခြေခံအုတ်မြစ်သည် ပညာတတ်အရင်းအမြစ် ပေါ်များခြင်းဖြစ်ပါကြောင်း၊ နိုင်ငံတော်အနေဖြင့် အသိပညာ၊ အတတ်ပညာပြည့်စုံသော ပညာတတ်များနှင့် သာယာဝပြောသည့် အနာဂတ်နိုင်ငံတော်ကြီးကို တည်ဆောက်ရန် ဦးတည်ကြိုးပမ်း ဆောင်ရွက်လျက်ရှိပါကြောင်း၊ ကျောင်းသား ကျောင်းသူများ၏ ပညာအရည်အသွေး ပြည့်မီရေး၊ ခေတ်မီအတတ်ပညာများ သင်ကြားပေးနိုင်ရေးနှင့် မှန်ကန်သည့်တွေးခေါ်မြော်မြင်မှုများ ရရှိစေဖို့အတွက် လေ့ကျင့်ပျိုးထောင်ပေးခဲ့ကြသော ဆရာ ဆရာမများ၊ ပံ့ပိုးပေးခဲ့ကြသော မိဘများနှင့် ဇွဲ၊ လုံ့လ၊ ဝီရိယထားပြီး ကြိုးစားခဲ့ကြသည့် ကျောင်းသား ကျောင်းသူများအားလုံးကိုလည်း ဝမ်းမြောက်ဝမ်းသာ မှတ်တမ်းတင်ဂုဏ်ပြုပါကြောင်း ပြောကြားသည်။

ယင်းနောက် နေပြည်တော်ကောင်စီဝင်က ၂၀၂၅ ခုနှစ် တက္ကသိုလ်ဝင်စာမေးပွဲတွင်အောင်ချက် အကောင်းဆုံးမြို့နယ်ဆုနှင့် သုံးဘာသာဂုဏ်ထူးရ ကျောင်းသား ကျောင်းသူများအားလည်းကောင်း၊ ဥတ္တရခရိုင် ပညာရေးမှူး ဒေါက်တာမာမာဇင်၊ မြို့နယ်စီမံခန့်ခွဲရေးနှင့် အုပ်ချုပ်ရေးကော်မတီဥက္ကဋ္ဌ ဦးရဲမြတ်သိန်းနှင့် တာဝန်ရှိသူများက နှစ်ဘာသာနှင့် တစ်ဘာသာဂုဏ်ထူးရ ကျောင်းသား ကျောင်းသူများအားလည်းကောင်း ဂုဏ်ပြုဆုများ ပေးအပ်ချီးမြှင့်ခဲ့ကြောင်း သိရသည်။ **အောင်မျိုးဝင်း(ဥတ္တရ)**

စားသုံးသူရေးရာဦးစီးဌာန ညွှန်ကြားရေးမှူးချုပ်နှင့် ဆီကုန်သည်၊ ဆီလုပ်ငန်းရှင်များဆွေးနွေး

မအူပင် စက်တင်ဘာ ၁

ဧရာဝတီတိုင်းဒေသကြီး မအူပင်မြို့၌ စားသုံးသူရေးရာဦးစီးဌာန ညွှန်ကြားရေးမှူးချုပ်ဦးခင်မောင်လှိုင်နှင့် မအူပင်ခရိုင်အတွင်းရှိ မအူပင်၊ ညောင်တုန်း၊ ပန်းတနော်၊ ဓနုဖြူမြို့နယ်များမှ ဆီကုန်သည်နှင့် ဆီလုပ်ငန်းရှင်များ တွေ့ဆုံဆွေးနွေးပွဲကို ယနေ့နံနက် ၈ နာရီက မြို့နယ်အထွေထွေအုပ်ချုပ်ရေးဦးစီးဌာနရုံး အစည်းအဝေးခန်းမ၌ ကျင်းပသည်။

ဦးစွာ စားသုံးသူရေးရာဦးစီးဌာန ညွှန်ကြားရေးမှူးချုပ် ဦးခင်မောင်လှိုင်က စားသုံးသူရေးရာဦးစီးဌာန၏ လုပ်ငန်းဆောင်ရွက်ချက်များနှင့် စားသုံးသူကာကွယ်ရေးဥပဒေပါအချက်များကို ရှင်းလင်းဆွေးနွေးပြီး ဧရာဝတီတိုင်းဒေသကြီး စားသုံးသူရေးရာဦးစီးဌာန တိုင်းဒေသကြီး ဦးစီးဌာနမှူးဦးဝင်းထွန်းက ခရိုင်အတွင်းရောက်ရှိလာသည့် စားအုန်းဆီများအား ဒေသခံပြည်သူများထံ ဆီစာအုပ်ဖြင့် စနစ်တကျ အလေးချိန်မှန်၊ ဈေးနှုန်းမှန်၊ ရက်ချိန်းမှန်ကန်စွာဖြင့် ဖြန့်ဖြူးရောင်းချခြင်းဆိုင်ရာလုပ်ငန်းများကို ထိထိရောက်ရောက်ဆောင်ရွက်နိုင်စေရေး လမ်းညွှန်မှာကြားဆွေးနွေးသည်။ ယင်းနောက် တက်ရောက်လာသည့် ဆီကုန်သည်များနှင့် ဆီလုပ်ငန်းရှင်များက သိလိုသည်များကို တင်ပြဆွေးနွေးရာ ညွှန်ကြားရေးမှူးချုပ်နှင့် တာဝန်ရှိသူများက ပြန်လည်ရှင်းလင်းဖြေကြားခဲ့ကြောင်း သိရသည်။ **အောင်မြင့်မြတ်(ပြန်/ဆက်)**

မိတ္ထီလာခရိုင် ပတ်ဝန်းကျင်ထိန်းသိမ်းရေးဦးစီးဌာန၌ လုပ်ငန်းညှိနှိုင်းအစည်းအဝေး ကျင်းပ

မိတ္ထီလာ စက်တင်ဘာ ၁

မန္တလေးတိုင်းဒေသကြီးမိတ္ထီလာမြို့ ခရိုင်ပတ်ဝန်းကျင်ထိန်းသိမ်းရေးဦးစီးဌာန၌ သန့်ရှင်း၍စိမ်းလန်းစိုပြည်သော ကျောင်းများ အကောင်အထည်ဖော်ဆောင်ရေး လုပ်ငန်းညှိနှိုင်းအစည်းအဝေးနှင့် အခြေခံစံနှုန်းနှင့် အညွှန်းကိန်းများအား ရှင်းလင်းပို့ချခြင်းကို ယနေ့နံနက်၁၁ နာရီက ဆောင်ရွက်ခဲ့ကြောင်း သိရသည်။

အဆိုပါ လုပ်ငန်းညှိနှိုင်းအစည်းအဝေးတွင် မန္တလေးတိုင်းဒေသကြီး ပတ်ဝန်းကျင်ထိန်းသိမ်းရေးဦးစီးဌာန ညွှန်ကြားရေးမှူး ဦးကျော်အောင်မိုးက အမှာစကား ပြောကြားသည်။ ဆက်လက်၍ ခရိုင်ပတ်ဝန်းကျင်ထိန်းသိမ်းရေး ဦးစီးဌာန လက်ထောက်ညွှန်ကြားရေးမှူးဒေါ်အေးစန္ဒာက သန့်ရှင်း၍ စိမ်းလန်းစိုပြည်သောကျောင်းများအကောင်အထည်ဖော်ဆောင်နိုင်ရေးအတွက် အခြေခံစံနှုန်းနှင့် အညွှန်းကိန်းများအား ရှင်းလင်းဆွေးနွေးသည်။ ထို့နောက် တက်ရောက်လာကြသူများထံသို့ ပတ်ဝန်းကျင် ထိန်းသိမ်းရေးဆိုင်ရာ ဆရာကိုင်လက်စွဲစာအုပ်များကို တိုင်းဒေသကြီးပတ်ဝန်းကျင်ထိန်းသိမ်းရေး ဦးစီးဌာန ညွှန်ကြားရေးမှူးနှင့် တာဝန်ရှိသူတို့က ပေးအပ်ခဲ့ကြောင်း သိရသည်။

ချမ်းသာ(မိတ္ထီလာ)

ရန်ကုန်မြို့နှင့် မန္တလေးမြို့အတွက် ရည်ညွှန်းလက်ကားဈေးနှုန်းများနှင့် ပြည်ထောင်စုနယ်မြေ နေပြည်တော်၊ တိုင်းဒေသကြီး/ပြည်နယ် မြို့တော်များအတွက် ရည်ညွှန်းလက်လီဈေးနှုန်းများ

၂-၉-၂၀၂၅ ကျပ်/လီတာ

Fuel (လက်လီဈေးနှုန်း)	ရန်ကုန်	မန္တလေး	နေပြည်တော်	ပဲခူး	မကွေး	ထားဝယ်	မုံရွာ	ပုသိမ်	မြစ်ကြီးနား	စစ်တွေ	ဘားအံ	မော်လမြိုင်	လားရှိုး	တောင်ကြီး	လွိုင်ကော်	ဟားခါး
92 Ron	၂၉၃၅	၃၀၅၀	၃၀၁၅	၂၉၅၀	၃၀၅၅	၃၀၇၀	၃၀၉၀	၃၀၀၅	၄၅၀၅	၃၃၀၀	၃၀၂၅	၃၀၂၅	၃၀၉၅	၃၀၆၀	၃၀၈၀	၃၃၄၀
95 Ron	၃၀၂၅	၃၁၄၀	၃၁၀၅	၃၀၄၀	၃၁၄၅	၃၁၆၀	၃၁၇၅	၃၀၉၅	၄၅၆၀	၃၃၉၀	၃၁၁၀	၃၁၁၅	၃၁၈၅	၃၁၅၀	၃၁၇၀	၃၄၂၅
HSD (500 ppm)	၂၅၃၅	၂၆၅၀	၂၆၁၅	၂၅၅၀	၂၆၅၅	၂၆၇၀	၂၆၈၅	၂၆၀၅	-	၂၉၀၀	၂၆၂၀	၂၆၂၅	၂၆၉၅	၂၆၆၀	၂၆၈၀	၂၉၃၅
HSD (50 ppm)	၃၁၄၀	၃၂၅၀	၃၂၂၀	၃၁၅၅	၃၂၆၀	၃၂၇၅	၃၂၉၀	၃၂၁၀	၄၈၃၀	၃၅၀၅	၃၂၂၅	၃၂၃၀	၃၃၀၀	၃၂၆၅	၃၂၈၅	၃၅၄၀
HSD (10 ppm)	၃၁၄၀	၃၂၅၀	၃၂၂၀	၃၁၅၅	၃၂၆၀	၃၂၇၅	၃၂၉၀	၃၂၁၀	-	၃၅၀၅	၃၂၂၅	၃၂၃၀	၃၃၀၀	၃၂၆၅	၃၂၈၅	၃၅၄၀

ကျပ်/လီတာ

Fuel (လက်ကားဈေးနှုန်း)	ရန်ကုန်	မန္တလေး
92 Ron	၂၇၆၈	၂၈၅၇
95 Ron	၂၈၅၄	၂၉၄၅
HSD (500 ppm)	၂၃၇၉	၂၄၅၆
HSD (50 ppm)	၂၉၆၅	၃၀၅၄
HSD (10 ppm)	၂၉၆၅	၃၀၅၄

မှတ်ချက်။ (၁) MOPS ဈေးနှုန်းပေါ်တွင် အခြေခံတွက်ချက်ထားခြင်းဖြစ်ပါသည်။

(၂) သုံးစွဲသူမိဘပြည်သူများအနေဖြင့် စက်သုံးဆီများဝယ်ယူသုံးစွဲရာတွင် ကျေနပ်မှုမရှိပါက ကော်မတီ၏ အောက်ဖော်ပြပါဖုန်းနံပါတ်များသို့ လုံခြုံစိတ်ချစွာဖြင့် သတင်းပေးတိုင်ကြားနိုင်ပါကြောင်း အသိပေးအပ်ပါသည်-

၀၆၇- ၄၁၁၃၇၃၊ ၀၉-၂၅၄၆၂၅၄၇၇

၀၆၇- ၄၁၁၂၈၂၊ ၀၉-၇၇၅၂၉၃၆၃၂

စက်သုံးဆီတင်သွင်းသိုလှောင်ဖြန့်ဖြူးခြင်းလုပ်ငန်းကြီးကြပ်ရေးကော်မတီ

○ ဂျူဗင်တပ်မှ

ဂျူဗင်တပ်အသင်းဟာ ဂျီနိုအာအသင်းနဲ့ ယှဉ်ပြိုင်ကစားခဲ့ရပြီး ဒုတိယပိုင်းပွဲကစားချိန် ၇၃ မိနစ်မှာ ရရှိခဲ့တဲ့ ဗလာဟိုဗစ်ရဲ့ တစ်လုံးတည်းသော သွင်းဂိုးနဲ့ အနိုင်ရရှိခဲ့တာဖြစ်ပါတယ်။

နာပိုလီအသင်းက ကာဂလီယာယီအသင်းနဲ့ ယှဉ်ပြိုင်ကစားခဲ့ရပြီး သာမန်ပွဲကစားချိန်အပြီး နာကျင်အချိန်ပို ၅ မိနစ်မှာ ရရှိခဲ့တဲ့ အန်ဂွစ်ဆာရဲ့ သွင်းဂိုးနဲ့ နာပိုလီအသင်းက တစ်ဂိုး-ဂိုးမရှိဖြင့် အနိုင်ရရှိခဲ့တာဖြစ်ပါတယ်။

အဲဒီလို နိုင်ပွဲကိုယ်စီရခဲ့ပေမယ့် အင်တာမီလန်အသင်းကတော့ အူဒီးနီးစ်အသင်းကို နှစ်ဂိုး-တစ်ဂိုးဖြင့် ရှုံးနိမ့်ခဲ့တာဖြစ်ပြီး အဲဒီပွဲစဉ်မှာ အင်တာမီလန်အသင်းက ပထမပိုင်းပွဲကစားချိန် ၁၇ မိနစ်မှာ ဒမ်ဖရီးရဲ့ သွင်းဂိုးနဲ့ ဦးဆောင်ဂိုးစတင်ရရှိခဲ့ပေမယ့် အူဒီးနီးစ်အသင်းက ပွဲကစားချိန် ၂၉ မိနစ်မှာ ဒေးဗစ်နဲ့ မိနစ် ၄၀ မှာ အက်တာတို့က တစ်ဂိုးစီသွင်းယူခဲ့လို့ အနိုင်ရရှိခဲ့တာဖြစ်ပါတယ်။

အီတလီစီးရီးအေပွဲစဉ် (၂) အပြီးမှာ ဂျူဗင်တပ်အသင်း၊ နာပိုလီအသင်း၊ ခရီမိုနိစ်အသင်းနဲ့ ရိုးမားအသင်းဟာ နှစ်ပွဲစလုံးအနိုင်ရရှိကာ ရမှတ် ခြောက်မှတ်စီနဲ့ အမှတ်ပေးဇယားထိပ်မှာ ဦးဆောင်နေတာဖြစ်ပါတယ်။

ငွေကြယ်

❒ ကျောဖုံးမှ

အုပ်စု (A) မှ ဖိလစ်ပိုင်ကလပ် လာဂူနာအသင်းက ရရှိခဲ့သည်။ နောက်ဆုံးအဆင့် အုပ်စုမဲခွဲရန် ဆီဒင်သတ်မှတ်ချက်တွင် Pot-1 ၌ ဩစတြေးလျကလပ် မဲလ်ဘုန်းစီးတီးအသင်း၊ တောင်ကိုရီးယားကလပ် ဆူဝမ်အသင်း၊ ဂျပန်ကလပ် တိုကျိုဗာဒီအသင်း၊ Pot-2 ၌ တရုတ်ကလပ် ဝူဟန်ကျန်ဒါအသင်း၊ ဗီယက်နမ်ကလပ် ဟိုချီမင်းစီးတီးအသင်း၊ အီရန်ကလပ် ဘမ်ခါတွန်အသင်း၊ Pot-3 ၌ ဖိလစ်ပိုင်ကလပ် လာဂူနာအသင်း၊ အိန္ဒိယကလပ် အရှေ့ဘင်ဂေါအသင်း၊ မြောက်ကိုရီးယားကလပ် Naegohyang အသင်း၊ Pot-4 ၌ မြန်မာကလပ် အား/ကာသိပ္ပံအသင်း၊ ဥဇဘက်ကစ္စတန်ကလပ် နာဆက်ဖ်အသင်းနှင့် စင်ကာပူကလပ် Lion City Sailors အသင်းတို့ ပါဝင်နေသည်။

နောက်ဆုံးအဆင့်ပွဲစဉ်များကို ၂၀၂၅ ခုနှစ် အောက်တိုဘာလမှ ၂၀၂၆ ခုနှစ် မေလအတွင်း ကျင်းပမည်ဖြစ်ပြီး အုပ်စုပွဲစဉ်များကို လေးသင်းသုံးအုပ်စုခွဲ၍ ကျင်းပမည်ဖြစ်သည်။ အုပ်စုတစ်ခုစီမှ အမှတ်အများဆုံး နှစ်သင်းစီနှင့် တတိယနေရာရအသင်းများအနက် အကောင်းဆုံးနှစ်သင်း စုစုပေါင်း ရှစ်သင်းမှာ ကွာတားဖိုင်နယ် တက်ရောက်ခွင့်ရမည်ဖြစ်သည်။ အာရှဘောလုံးအဖွဲ့ချုပ်သည် အာရှအမျိုးသမီး ချန်ပီယံလိဂ်ပြိုင်ပွဲကို ပြီးခဲ့သည့်ရာသီတွင် စတင်ကျင်းပပြီး တရုတ်ကလပ် ဝူဟန်ကျန်ဒါအသင်းက ချန်ပီယံဆု ရရှိထားသည်။

သတင်း - ကိုညီလေး

ဓာတ်ပုံ - စိုးညွှန့်သော်

မြို့နယ်အချို့၌ ဒေသခံပြည်သူများအား မြန်မာအီလက်ထရောနစ်မဲပေးစက်အကြောင်း ရှင်းလင်းပြသ

ကော့မှူးမြို့နယ်

ရန်ကုန်တိုင်းဒေသကြီး ကော့မှူးမြို့နယ်၌ မြန်မာအီလက်ထရောနစ်မဲပေးစက်(MEVM)အသုံးပြုခြင်းဆိုင်ရာ အသိပညာပေးဟောပြောခြင်းနှင့် လက်တွေ့စမ်းသပ်ဆန္ဒမဲပေးခြင်း သရုပ်ပြအခမ်းအနားကို စက်တင်ဘာ ၁ ရက် နံနက်ပိုင်းက ဘုရားလမ်းရပ်ကွက် မဟာဝိဇ္ဇောဒယ ဘုန်းတော်ကြီးကျောင်း၌ ကျင်းပသည်။

ဦးစွာ မြို့နယ်စီမံခန့်ခွဲရေးနှင့်အုပ်ချုပ်ရေးကော်မတီဥက္ကဋ္ဌ ဦးမျိုးမင်းက အမှာစကားပြောကြားပြီး မြို့နယ်ရွေးကောက်ပွဲကော်မရှင်အဖွဲ့ခွဲဥက္ကဋ္ဌ ဦးအောင်ကျော်စိုးက ရွေးကောက်ပွဲကျင်းပရေးဆိုင်ရာများကို ရှင်းလင်းပြောကြားသည်။ ထို့နောက် မြို့နယ်ရွေးကောက်ပွဲ ကော်မရှင်အဖွဲ့ခွဲ အတွင်းရေးမှူး ဦးကျော်ဇင်ထက်က မဲဆန္ဒရှင်များအား မြန်မာအီလက်ထရောနစ်မဲပေးစက်အသုံးပြု၍ စမ်းသပ်ဆန္ဒမဲပေးခြင်းလုပ်ငန်းများနှင့်စပ်လျဉ်း၍ အသိပညာပေးရှင်းလင်းပြောကြားခဲ့သည်။

ဆက်လက်၍ အခမ်းအနားတက်ရောက်လာသူများက မြန်မာအီလက်ထရောနစ်မဲပေးစက်ဖြင့် တစ်ဦးချင်း လက်တွေ့စမ်းသပ်မဲပေးခဲ့ကြကြောင်း သိရသည်။

ကျော်သူရ(ကော့မှူး)

မုံရွာမြို့နယ်

တိုင်းဒေသကြီး ရွေးကောက်ပွဲကော်မရှင်အဖွဲ့ခွဲရုံးမှ ကျင်းပသည့် မုံရွာမြို့နယ်အတွင်းရှိ ကျေးရွာများမှ ဒေသခံများကို မြန်မာအီလက်ထရောနစ် မဲပေးစက်(MEVM) အကြောင်း ရှင်းလင်းပြသခြင်းနှင့် လက်တွေ့စမ်းသပ်မဲပေးခြင်း သရုပ်ပြပွဲကို စက်တင်ဘာ ၁ ရက် နံနက်ပိုင်းတွင် မုံရွာမြို့ တိုင်းဒေသကြီး စိုက်ပျိုးရေးဦးစီးဌာနရုံး မြတ်သလ္လာခန်းမ၌ ကျင်းပရာ တိုင်းဒေသကြီး ဝန်ကြီးချုပ် ဦးမြတ်ကျော်၊ တိုင်းဒေသကြီး ဝန်ကြီးများ၊ တိုင်းဒေသကြီးအဆင့် ဌာနဆိုင်ရာများ၊ မုံရွာခရိုင်/မြို့နယ် စီမံခန့်ခွဲရေးနှင့် အုပ်ချုပ်ရေး ကော်မတီဥက္ကဋ္ဌများနှင့် တာဝန်ရှိသူများ၊ မုံရွာမြို့နယ်ဒေသခံများ တက်ရောက်ကြသည်။

ပေါင်းစပ်ဆောင်ရွက်

ဦးစွာတိုင်းဒေသကြီးရွေးကောက်ပွဲကော်မရှင်အဖွဲ့ခွဲရုံးမှ တိုင်းဒေသကြီးရွေးကောက်ပွဲအရာရှိဦးကိုကိုဦးက မြန်မာအီလက်ထရောနစ်မဲပေးစက်(MEVM) အကြောင်း ရှင်းလင်းပြောကြားပြီး တိုင်းဒေသကြီး ဝန်ကြီးချုပ်နှင့် တာဝန်ရှိသူများက မုံရွာမြို့နယ်အတွင်းရှိ ကျေးရွာ ၁၆ ရွာမှ ဒေသခံတောင်သူ ၃၁၅ ဦးတို့ မြန်မာအီလက်ထရောနစ်မဲပေးစက်(MEVM)ဖြင့် လက်တွေ့စမ်းသပ်မဲပေးနေမှုများကို ကြည့်ရှုကြပြီး လိုအပ်သည်များကို တာဝန်ရှိသူများနှင့် ဖြည့်ဆည်းပေါင်းစပ်ဆောင်ရွက်ပေးသည်။

ယင်းနောက် တိုင်းဒေသကြီး ဝန်ကြီးချုပ်သည် တိုင်းဒေသကြီး စိုက်ပျိုးရေးဦးစီးဌာနရုံးရှိ အစည်းအဝေးခန်းမတွင် ကျင်းပသည့် ၂၀၂၅-၂၀၂၆ ခုနှစ် မိုးသီးနှံများ ပန်းတိုင် အထွက်နှုန်းရရှိရေး အတွက် သွင်းအားစု(ယူရီးယားမြေဩဇာ၊ လယ်ယာသုံးစက်မောင်းဆီ)များ ပေးအပ်ချီးမြှင့်ပွဲ အခမ်းအနားသို့ တက်ရောက်ပြီး မုံရွာမြို့နယ်အတွင်းရှိ ကျေးရွာ ၁၆ ရွာမှ ဒေသခံတောင်သူ ၃၁၅ ဦးအတွက် သွင်းအားစု(ယူရီးယားမြေဩဇာများနှင့် လယ်ယာသုံးစက်မောင်းဆီ)များ ပေးအပ်ချီးမြှင့်ကာ တိုင်းဒေသကြီး ဝန်ကြီးချုပ်က အခမ်းအနားသို့ တက်ရောက်လာသူများ၏ ဆွေးနွေးတင်ပြချက်များအပေါ် လိုအပ်သည်များကို တာဝန်ရှိသူများနှင့် ဖြည့်ဆည်းပေါင်းစပ် ဆောင်ရွက်ပေးပြီး နိဂုံးချုပ် အမှာစကားပြောကြားသည်။

ဆက်လက်၍ တိုင်းဒေသကြီး စိုက်ပျိုးရေးဦးစီးဌာနရုံးဝင်းအတွင်းရှိ ဝန်ထမ်းများ သက်သာချောင်ချိရေးအတွက် စားဖိုဆောင်သီးနှံစိုက်ခင်းများ စိုက်ပျိုးထားရှိမှုကို ကြည့်ရှုကြကြောင်း သိရသည်။

တိုင်းဒေသကြီး(ပြန်/ဆက်)

ဒဂုံမြို့သစ်(ဆိပ်ကမ်း)မြို့နယ်

ရန်ကုန်တိုင်း ဒေသကြီး ဒဂုံမြို့သစ် (ဆိပ်ကမ်း)မြို့နယ် ပြည်ထောင်စု တိုင်းရင်းသားလူငယ်များစွမ်းရည်ဖွံ့ဖြိုးရေးဒီဂရီကောလိပ် ဘွဲ့နှင်းသဘင်ခန်းမ၌ မဲဆန္ဒရှင် ဆရာ ဆရာမများ၊ ဒီဂရီကောလိပ်အဆင့် ကျောင်းသားကျောင်းသူများအား မြန်မာအီလက်ထရောနစ် မဲပေးစက်ဆိုင်ရာ အသိပညာပေးခြင်းနှင့် လက်တွေ့စမ်းသပ်မဲပေးခြင်းကို စက်တင်ဘာ ၁ ရက် မွန်းလွဲပိုင်းက ကျင်းပသည်။

အခမ်းအနားတွင် ကျောင်းအုပ်ဆရာကြီး ဦးထိန်လင်းက အမှာစကားပြောကြားခဲ့သည်။

အဆိုပါ အသိပညာပေးခြင်းလုပ်ငန်းများ ဆောင်ရွက်ရာတွင် မြန်မာအီလက်ထရောနစ် မဲပေးစက်(MEVM)၏ လုပ်ဆောင်ချက်များနှင့် ကိုင်တွယ်အသုံးပြုခြင်းနည်းလမ်းများ၊ မြန်မာအီလက်ထရောနစ် မဲပေးစက်(MEVM)ကို အသုံးပြုခြင်းဖြင့် မဲပေးရာတွင် မြန်ဆန်၍ နားလည်လွယ်ခြင်း၊ ပယ်မဲများမရှိခြင်း၊ အချိန်တိုအတွင်း မဲရလဒ်များ ရေတွက်နိုင်ခြင်း၊ တိကျသောမဲရလဒ်များရရှိနိုင်ခြင်း၊ ရွေးကောက်ပွဲ ရလဒ်များကို လျင်မြန်စွာကြေညာနိုင်ခြင်း စသည့် အကျိုးကျေးဇူးများရရှိနိုင်ခြင်းတို့ကို သက်ဆိုင်ရာတာဝန်ရှိသူများက ရှင်းလင်းပြောကြားခဲ့သည်။

ထို့နောက် တက်ရောက်လာကြသည့် မဲဆန္ဒရှင်များက လက်တွေ့စမ်းသပ်မဲပေးခဲ့ကြရာ မြို့နယ်စီမံခန့်ခွဲရေးနှင့်အုပ်ချုပ်ရေးကော်မတီဥက္ကဋ္ဌ ဦးဖြိုးသူမောင်နှင့် တာဝန်ရှိသူများက ကြည့်ရှုခဲ့ကြောင်း သိရသည်။

မြို့နယ်(ပြန်/ဆက်)

ပင်လောင်းမြို့နယ်

ရှမ်းပြည်နယ်တောင်ပိုင်း ပအိုဝ်းကိုယ်ပိုင်အုပ်ချုပ်ခွင့်ရ ဒေသ ပင်လောင်းမြို့နယ်တွင် မြန်မာအီလက်ထရောနစ် မဲပေးစက်(MEVM) အသုံးပြုပြီး မဲဆန္ဒရှင်များ မဲပေးနိုင်ရေးအတွက် အသိပညာပေး အခမ်းအနားကို စက်တင်ဘာ ၁ ရက် နံနက်ပိုင်းက ဘက်စုံသုံးခန်းမ၌ ကျင်းပသည်။

ဆောင်ရွက်

အခမ်းအနားတွင် ဒုတိယမြို့နယ်အုပ်ချုပ်ရေးမှူး ဦးစိန်လှမောင်က အမှာစကားပြောကြားပြီး မြို့နယ်ရွေးကောက်ပွဲကော်မရှင်အဖွဲ့ခွဲမှ ဦးစီးအရာရှိ ဦးစိုင်းမှိုင်ခမ်းက မြန်မာအီလက်ထရောနစ် မဲပေးစက် ကိုင်တွယ်အသုံးပြုရသည့် ရည်ရွယ်ချက်များနှင့် ကိုင်တွယ်အသုံးပြုပုံ အဆင့်ဆင့်ကို ရှင်းလင်း ပြောကြားခဲ့ကြောင်း၊ ထို့နောက် မြို့ပေါ်ရပ်ကွက်များမှ မဲဆန္ဒရှင် ပြည်သူများက တစ်ဦးချင်း လက်တွေ့မဲပေး စမ်းသပ်မှုများ ဆောင်ရွက်ခဲ့ကြကြောင်း သိရသည်။

ကွင်းဆင်းဆောင်ရွက်

အဆိုပါမဲပေးစက်ဖြင့် လက်တွေ့မဲပေးစမ်းသပ်မှုများကို ဩဂုတ် ၂၉ ရက်မှစတင်ပြီး စက်တင်ဘာ ၁၅ ရက်အထိ ရပ်ကွက်/ကျေးရွာများသို့ ကွင်းဆင်းဆောင်ရွက်သွားမည်ဖြစ်ကြောင်း သိရသည်။

မြို့နယ်(ပြန်/ဆက်)

ကျွန်းစုမြို့၌ အရန်မီးသတ်တပ်ဖွဲ့ဝင်များ လေ့ကျင့်ရေး မွမ်းမံသင်တန်း ဖွင့်လှစ်

ကျွန်းစု စက်တင်ဘာ ၁

တနင်္သာရီတိုင်း ဒေသကြီး ကျွန်းစုမြို့နယ်တွင် မြို့နယ်မီးသတ်ဦးစီးဌာနက အရန်မီးသတ်တပ်ဖွဲ့ဝင်များ လေ့ကျင့်ရေးမွမ်းမံသင်တန်း အမှတ်စဉ်(၁/၂၀၂၅)ကို ယနေ့တွင် စခန်းသစ်ကျေးရွာရှိ နယ်မြေမီးသတ်စခန်း၌ ဖွင့်လှစ်သင်ကြားလျက်ရှိသည်။

ဖွင့်ပွဲတွင် မြို့နယ်မီးသတ်ဦးစီးဌာနမှူး ဦးတင်ထွန်းနိုင်က မီးသတ်တပ်ဖွဲ့ဝင်များ၏ စွမ်းရည်(၄)ရပ်နှင့် သင်တန်းမှ သင်ကြားပေးသည့် သင်ခန်းစာများကို ပိုမိုကျွမ်းကျင်အောင် ဆက်လက်လေ့ကျင့် ဆောင်ရွက်ကြရန်နှင့် လိုက်နာကျင့်သုံးကြရန် ပြောကြားသည်။

သင်တန်းတွင် ကျေးရွာများမှ အရန်မီးသတ်တပ်ဖွဲ့ဝင် ၅၀ တက်ရောက်ပြီး သင်တန်းကို စက်တင်ဘာ ၁ ရက်မှ ၂၆ ရက်အထိ သင်တန်းနည်းပြများက ဘာသာရပ်အလိုက် စာတွေ့ လက်တွေ့သင်ကြား ပို့ချသွားမည်ဖြစ်ကြောင်း သိရသည်။

ထက်မြင့်(ကျွန်းစု)

ပုလောမြို့နယ်၌ အရန်မီးသတ်တပ်ဖွဲ့ဝင်များ လေ့ကျင့်ရေး မွမ်းမံသင်တန်း ဖွင့်လှစ်

ပုလော စက်တင်ဘာ ၁

ပုလောမြို့နယ်၌ အရန်မီးသတ်တပ်ဖွဲ့ဝင်များ လေ့ကျင့်ရေး မွမ်းမံသင်တန်း အမှတ်စဉ်(၁/၂၀၂၅)ကို ယနေ့နံနက် ၉ နာရီက ပုလောမြို့နယ် မီးသတ်ဦးစီးဌာန၌ ကျင်းပသည်။

အခမ်းအနားတွင် ပုလောမြို့နယ် စီမံခန့်ခွဲရေးနှင့် အုပ်ချုပ်ရေးကော်မတီဥက္ကဋ္ဌ ဦးဇော်မင်းက သင်တန်း ဖွင့်လှစ်ရခြင်းနှင့် စပ်လျဉ်း၍ ရှင်းလင်းပြောကြားသည်။ ထို့နောက် မြို့နယ်စီမံခန့်ခွဲရေးနှင့်အုပ်ချုပ်ရေး ကော်မတီဥက္ကဋ္ဌနှင့် အဖွဲ့ဝင်များက သင်တန်းသားများအား တူညီဝတ်စုံများပေးအပ်ကြသည်။

သင်တန်းကို စက်တင်ဘာ ၁ ရက်မှ ၂၆ ရက်အထိ ဖွင့်လှစ်သွားမည်ဖြစ်ကြောင်း သိရသည်။

အေးအေးမော်(ပုလော)

ကမ္ဘာပေါ်ရှိ ထိုင်တော်မူကျောက်ဆစ်ဗုဒ္ဓရုပ်ပွားဆင်းတုတော်များအနက် ဉာဏ်တော်အမြင့်ဆုံးဖြစ်သည့် မာရဝိဇယဗုဒ္ဓရုပ်ပွားတော်မြတ်ကြီး တည်ဆောက်ပူဇော်ခြင်းလုပ်ငန်းများတွင် အလှူငွေထည့်ဝင်လှူဒါန်းနိုင်ရေးနှိုးဆော်ခြင်း

နိုင်ငံတော်စီမံအုပ်ချုပ်ရေးကောင်စီဥက္ကဋ္ဌ၊ တပ်မတော်ကာကွယ်ရေးဦးစီးချုပ် ဗိုလ်ချုပ်မှူးကြီးမင်းအောင်လှိုင် ဦးဆောင်သည့် (၇)ရက်သား၊ သမီး၊ ဘုရားဒါယကာ၊ ဒါယိကာမတို့က "မာရဝိဇယ"ဗုဒ္ဓရုပ်ပွားတော်မြတ်ကြီးကို မြန်မာနိုင်ငံတွင် ထေရဝါဒဗုဒ္ဓသာသနာတော်ကြီး ခိုင်မာစွာထွန်းလင်းတောက်ပလျက်ရှိမှုအား ကမ္ဘာကိုပြသရန်၊ မြန်မာနိုင်ငံသည် ထေရဝါဒဗုဒ္ဓဘာသာကိုးကွယ်မှု၏ဗဟိုချက်ဖြစ်စေရန်၊ နိုင်ငံတော်ကြီးသာယာဝပြောမှုရှိစေရန်၊ ကမ္ဘာကြီးငြိမ်းချမ်းသာယာမှုဖြစ်စေရန် စသည့်ရည်ရွယ်ချက် ၄ ရပ်ဖြင့်တည်ထားကိုးကွယ်ရန်ရည်သန်လျက် ပြည်ထောင်စုနယ်မြေ နေပြည်တော်၊ ဒက္ခိဏသီရိမြို့နယ်အတွင်း၌ သာသနာတော်ထုံး၊ ရုပ်ပွားဆင်းတုတော်ထုံး၊ မြန်မာ့ရိုးရာတည်ထုံးများနှင့်အညီ တည်ဆောက်ပူဇော်ပြီးဖြစ်ပါသည်။

၁-၉-၂၀၂၅ ရက်နေ့အထိ မာရဝိဇယဗုဒ္ဓရုပ်ပွားတော်မြတ်ကြီးသို့ လာရောက်ကြည်ညိုဖူးမြော်စဉ် အလှူငွေများထည့်ဝင်လှူဒါန်းသည့် အလှူရှင်များစာရင်း

စဉ်	အမည်	နဝကမ္မ အလှူငွေ (ကျပ်)
၁၀၃၅၅။	ကွယ်လွန်သူဦးပန်းအောင်အားရည်စူး၍ (ဇနီး)ဒေါ်ညွန့်ညွန့်လွင်၊ (သား)ဒေါက်တာထွဋ်မောင်မောင်၊ (သမီး)ဒေါ်အိအိမန်းအောင်၊ (မြေး)မပန်းအင်ကြင်း၊ မပန်းဖြူငွေမိသားစုကောင်းမှု	၁၀၀၀၀၀၀
၁၀၃၅၆။	ကွယ်လွန်သူဘိုးဘိုးကြီး ဦးမာန်သိန်းနှင့် နှစ်ဖက်သောမိဘများအားရည်စူး၍ ဇနီး ဒေါ်ယဉ်နု၊ သား၊ သမီး၊ မြေး၊ မြစ်တစ်စုကောင်းမှု	၅၀၀၀၀၀
၁၀၃၅၇။	ဦးကြည်ထွဋ်ဝင်းနှင့်ဇနီး ဒေါ်နွဲ့နွဲ့ဝင်းမိသားစုကောင်းမှု	၅၀၀၀၀၀
၁၀၃၅၈။	ကွယ်လွန်သူဦးကြည်ဟန်အားရည်စူး၍ သား၊ သမီး၊ မြေးတစ်စုကောင်းမှု	၃၃၀၀၀၀
၁၀၃၅၉။	ကွယ်လွန်သူမိဘများဖြစ်ကြသော ဦးပွားနှင့် ဒေါ်အေးသွယ်တို့အားရည်စူး၍ ကျန်ရစ်သူသမီးမနွဲ့နွဲ့ရီကောင်းမှု	၃၀၀၀၀၀
၁၀၃၆၀။	ဦးခင်မောင်ဝင်းနှင့်ဇနီး ဒေါ်ခင်ဆွေ၊ (သမီး)မအေးအေးဟန်၊ မခင်ချိုရီ၊ မခိုင်ခင်ရီမိသားစုကောင်းမှု	၂၀၀၀၀၀
၁၀၃၆၁။	ကွယ်လွန်သူဦးခင်မောင်ကျိုင်နှင့် ဒေါ်ခင်မကြီးတို့အား ရည်စူး၍ ဦးနေကျော်ကျိုင်မိသားစုကောင်းမှု	၂၀၀၀၀၀
၁၀၃၆၂။	မသင်းသန့်ဇွန်မိသားစုကောင်းမှု	၂၀၀၀၀၀
၁၀၃၆၃။	ကိုနောင်နှင့်ဇနီး မလပြည့်မိသားစုကောင်းမှု	၁၅၀၀၀၀
၁၀၃၆၄။	ကွယ်လွန်သူမိခင်ကြီး ဒေါ်တင်ရွှေအားရည်စူး၍ သား၊ သမီး၊ မြေး၊ မြစ်တစ်စုကောင်းမှု	၁၁၀၀၀၀
၁၀၃၆၅။	ကိုအုံကောင်းခနှင့်ဇနီး မယမုံမင်းထက်မိသားစုကောင်းမှု	၁၁၀၀၀၀
၁၀၃၆၆။	ဒေါ်ဝင်းဝင်းသိန်းနှင့် ဒေါ်ခင်ဆွေလှိုင်မိသားစုကောင်းမှု	၁၀၀၀၀၀
၁၀၃၆၇။	ကွယ်လွန်သူဦးညွန့်လွင်အားရည်စူး၍ ကျန်ရစ်သူမိသားစုကောင်းမှု	၁၀၀၀၀၀
၁၀၃၆၈။	ဒေါ်စန်းစန်းငွေ၊ ဒေါ်စန်းစန်းမြင့်နှင့် တူ၊ တူမများကောင်းမှု	၁၀၀၀၀၀
၁၀၃၆၉။	ကိုပြည့်ဖြိုးကျော်နှင့်ဇနီး မရွှန်းလဲ့အောင်မိသားစုကောင်းမှု	၁၀၀၀၀၀
၁၀၃၇၀။	နှစ်ဖက်မိဘများအားအမှူးထား၍ ဦးသီဟဇော်နှင့်ဇနီး ဒေါ်သက်ဇင်ဦး၊ (သား)မောင်ဟန်ထူးသီဟဇော်၊ မောင်မင်းမြတ်သီဟဇော်မိသားစုကောင်းမှု	၁၀၀၀၀၀
၁၀၃၇၁။	ကိုဟိန်းထက်နိုင်ကောင်းမှု	၁၀၀၀၀၀
၁၀၃၇၂။	ဦးဖြိုးသက်ဇော်နှင့်ဇနီး ဒေါ်အိအိစိုးမိသားစုကောင်းမှု	၁၀၀၀၀၀
၁၀၃၇၃။	ဦးဝင်းကြည်နှင့်ဇနီး ဒေါ်စိန်စိန်မိသားစုကောင်းမှု	၁၀၀၀၀၀
၁၀၃၇၄။	ဦးအောင်မြင့်နှင့်ဇနီး ဒေါ်အေးမိသားစုကောင်းမှု	၁၀၀၀၀၀
၁၀၃၇၅။	ဦးလှမြင့်(ငြိမ်း)မိသားစုကောင်းမှု	၁၀၀၀၀၀
၁၀၃၇၆။	ဦးကျော်ခိုင်ဦးမိသားစုကောင်းမှု	၁၀၀၀၀၀
၁၀၃၇၇။	ဦးခင်မောင်ချိုနှင့်ဇနီး ဒေါ်ငွေးငွေးမြင့်၊ (သား)မောင်ဘုန်းပြည့်စုံအောင်၊ မောင်ဉာဏ်မင်းထင်မိသားစုကောင်းမှု	၅၅၀၀၀
၁၀၃၇၈။	ဦးမောင်သန်းနှင့်ဇနီး ဒေါ်ယဉ်ယဉ်သန်းမိသားစုကောင်းမှု	၅၀၀၀၀
၁၀၃၇၉။	ဦးတင်ဝင်းနှင့်ဇနီး ဒေါ်ကြင်စီမိသားစုကောင်းမှု	၅၀၀၀၀
၁၀၃၈၀။	ဦးမြင့်အောင်၊ ဒေါ်ညွန့်ညွန့်ရွှေနှင့် ဒေါ်အေးအေးဝင်း မိသားစုကောင်းမှု	၅၀၀၀၀
၁၀၃၈၁။	ဦးသိန်းဝင်းနှင့် ဒေါ်ဝင်းကြည်တို့အားအမှူးထား၍ ဦးဥက္ကာဆန်းနှင့်ဇနီး ဒေါ်အိအိဟန်မိသားစုကောင်းမှု	၅၀၀၀၀
၁၀၃၈၂။	ဦးကျော်ဝင်းနှင့်ဇနီး ဒေါ်နန်းဟန်နု၊ (သမီး)မဖြိုးရတနာဝင်းမိသားစုကောင်းမှု	၅၀၀၀၀
၁၀၃၈၃။	ဦးမြင့်သိန်းနှင့်ဇနီး ဒေါ်ခင်လေးမိသားစုကောင်းမှု	၅၀၀၀၀
၁၀၃၈၄။	ဦးအုန်းမောင်နှင့်ဇနီး ဒေါ်ခိုင်ခိုင်နှင်းမိသားစုကောင်းမှု	၅၀၀၀၀
၁၀၃၈၅။	ဦးသန့်စင်ဦးမိသားစုကောင်းမှု	၅၀၀၀၀
၁၀၃၈၆။	ဦးအောင်ဇော်မိသားစုကောင်းမှု	၅၀၀၀၀
၁၀၃၈၇။	ဦးရီထွေးနှင့်ဇနီး ဒေါ်ဝါဝါထိုက်၊ (သား)ဦးသော်တာထွေးမိသားစုကောင်းမှု	၅၀၀၀၀
၁၀၃၈၈။	ဦးသန့်ဆွေနှင့်ဇနီး ဒေါ်ခင်ခင်လှ သား၊ သမီး၊ မြေးတစ်စုကောင်းမှု	၅၀၀၀၀
၁၀၃၈၉။	ဦးခင်ဇော်မောင်နှင့် ဒေါ်ခင်ခင်သစ်၊ (သား)မောင်ပြည့်ကျော်၊ (သမီး)မကေသွယ်လင်း၊ မောင်ပြည့်သုတမိသားစုကောင်းမှု	၅၀၀၀၀
၁၀၃၉၀။	ဦးဖြိုးမောင်မောင်မိသားစုကောင်းမှု	၅၀၀၀၀
၁၀၃၉၁။	ဦးစန်းလွင်နှင့်ဇနီး ဒေါ်မာရီယာမိသားစုကောင်းမှု	၅၀၀၀၀
၁၀၃၉၂။	ဒေါ်တင်တင်ရွှေ (သား)ကိုသက်ခိုင်မိသားစုကောင်းမှု	၅၀၀၀၀
၁၀၃၉၃။	ဦးကျော်မောင်မိသားစုကောင်းမှု	၅၀၀၀၀
၁၀၃၉၄။	ဦးအောင်ကျော်စိုးနှင့်ဇနီး ဒေါ်စုစုလှိုင်ငွေး၊ (သား)မောင်ကျော်ထွဋ်ခေါင်၊ (သမီး)မနှင်းယမုံအေး၊ မသဒ္ဒါထွဋ်ခေါင် မိသားစုကောင်းမှု	၅၀၀၀၀
၁၀၃၉၅။	ဦးကျော်ဝေနှင့်ဇနီး ဒေါ်ယဉ်ယဉ်ထွန်းမိသားစုကောင်းမှု	၅၀၀၀၀
၁၀၃၉၆။	ဦးမြင့်ဝေနှင့်ဇနီး ဒေါ်သဇင်မြင့်မိသားစုကောင်းမှု	၅၀၀၀၀
၁၀၃၉၇။	ဦးအောင်ဟိန်းနှင့်ဇနီး ဒေါ်မြင့်မြင့်သိန်းမိသားစုကောင်းမှု	၅၀၀၀၀
၁၀၃၉၈။	ကွယ်လွန်သူနှစ်ဖက်မိဘများအားရည်စူး၍ ဦးအေးဝင်းနှင့်ဇနီး ဒေါ်သန်းသန်းနွဲ့မိသားစုကောင်းမှု	၅၀၀၀၀
၁၀၃၉၉။	ကွယ်လွန်သူ ဦးမန်းမောင်မောင်ဉာဏ်အားရည်စူး၍ ဒေါ်ကြင်နိုင်မိသားစုကောင်းမှု	၅၀၀၀၀
၁၀၄၀၀။	ကွယ်လွန်သူဦးခင်မောင်အုံးအားရည်စူး၍ ဦးငြိမ်းချမ်းကျော်နှင့်ဇနီး ဒေါ်ဝင်းကေသီခိုင်မိသားစုကောင်းမှု	၅၀၀၀၀
၁၀၄၀၁။	ကွယ်လွန်သူ ဦးပြုံးအားရည်စူး၍ ဒေါ်သန်းကြည်မိသားစုကောင်းမှု	၅၀၀၀၀
၁၀၄၀၂။	ကွယ်လွန်သူဦးဉာဏ်ရွှင်အားရည်စူး၍ ဒေါ်ညိုမိသားစုကောင်းမှု	၅၀၀၀၀
၁၀၄၀၃။	ကွယ်လွန်သူမိဘများဖြစ်ကြသော ဦးမောင်ငွေနှင့် ဒေါ်လှတင်တို့အားရည်စူး၍ သမီးဒေါ်သန်းဝင်းမိသားစုကောင်းမှု	၅၀၀၀၀
၁၀၄၀၄။	ကွယ်လွန်သူဦးခင်သိန်းအားရည်စူး၍ ဒေါ်စံနုမိသားစုကောင်းမှု	၅၀၀၀၀
၁၀၄၀၅။	ကွယ်လွန်သူဦးအေးဆွေနှင့် ဒေါ်ခင်အေးတို့အားရည်စူး၍ ဒေါက်တာတင်မျိုးမျိုးဆွေမိသားစုကောင်းမှု	၅၀၀၀၀
၁၀၄၀၆။	ကွယ်လွန်သူဦးဝင်းလှိုင်အားရည်စူး၍ ကျန်ရစ်သူမိသားစုကောင်းမှု	၅၀၀၀၀

မာရဝိဇယဗုဒ္ဓရုပ်ပွားတော်မြတ်ကြီး၏ မဟာရံအတွင်း တည်ဆောက်လှူဒါန်းမည့် သာသနိကအဆောက်အဦများအတွက် **ကြိုတင်လျာထားစာရင်းပေးသွင်းလှူဒါန်းထားကြသည့် ဘုရားဒါယကာ၊ ဒါယိကာမများအနေဖြင့်** မိမိတို့ရည်စူးလှူဒါန်းထားသည့် အလှူငွေများအားလည်းကောင်း၊ အထက်ပါတည်ဆောက်ရေးလုပ်ငန်းများအတွက် အလှူငွေများထည့်ဝင်လှူဒါန်းလိုသည့် ဘုရားဒါယကာ၊ ဒါယိကာမများသည်လည်းကောင်း၊ **အင်းဝဘဏ်ငွေစာရင်းအမှတ်၊ ၁၀၀၀၁၀၀၀၁၃၃၅၆၁၇၊ မြဝတီဘဏ်ငွေစာရင်းအမှတ်၊ ၁၀၀၀၁၀၀၀၁၇၆၂၆၆၆၊ ကမ္ဘောဇဘဏ်ငွေစာရင်းအမှတ်၊ ၀၃၄၃၀၂၀၁၇၀၀၂၈၇၀၀၁** တို့သို့ ငွေသားဖြင့်ဖြစ်စေ၊ Account Transfer ဖြင့်ဖြစ်စေ ဦးစွာဆက်သွယ်ပေးသွင်းလှူဒါန်းနိုင်ပြီဖြစ်ပါကြောင်းနှင့် အသေးစိတ်သိရှိလိုပါက အောက်ပါဖုန်းနံပါတ်များတွင် စုံစမ်းနိုင်ပါကြောင်း နိဗ္ဗာန်အကျိုးမျှော်၍ အသိပေးနှိုးဆော်အပ်ပါသည်-

(က) ဦးကြည်မင်းဟန် ၀၉-၆၇၀၇၅၈၈၄၇

(ခ) ဒေါ်အေးအေးကြည် ၀၉-၄၂၉၇၂၂၅၄၈၊ ၀၉-၂၅၅၈၂၅၁၆

အမည်ပြောင်း

(ဘ) ဦးသီဟသက်လွင်၏ သမီး၊ ရန်ကုန်မြို့၊ မင်္ဂလာဒုံမြို့နယ်၊ 'စံ' ပညာရိပ်မွန်ကိုယ်ပိုင်မူလတန်းကျောင်း Grade-5(II)မှ မသန့်သီရိစံ (ကျောင်းဝင် အမှတ်-၂၇၅) အား မသီရိစံဟု ပြောင်းလဲခေါ်ဆိုပါရန်။

မသီရိစံ

ဖခင်အမည်မှန်

မွန်ပြည်နယ်၊ ကျိုက်ထိုမြို့၊ အ.ထ.က(၁) ကျိုက်ထို Grade-12(2-A)မှ မောင်ဥက္ကာမောင်၏ ဖခင် အမည်မှန်မှာ ဦးနေမျိုးအောင် [၁၀/ကထန(နိုင်)၀၈၀၅၁၇] ဖြစ်ပါကြောင်း။

ဦးနေမျိုးအောင်
[၁၀/ကထန (နိုင်) ၀၈၀၅၁၇]

ပတ်စ်ပို့ပျောက်

(ဘ) ဦးကျော်လင်း၏ သား မောင်ကောင်းခန့်ကျော် [၁၁/တကန(နိုင်)၁၂၉၇၄၈] ၏ နိုင်ငံကူးလက်မှတ် (MK-126329) သည် ခရီးသွားရင်း ပျောက်ဆုံးသွားပါသဖြင့် တွေ့ရှိပါက အကြောင်းကြားပေးပါရန်။

ဖုန်း-09-781310465

ကန့်ကွက်နိုင်ကြောင်းကြော်ငြာ

တောင်ဥက္ကလာပမြို့နယ်၊ မြေတိုင်းရပ်ကွက်အမှတ်(၄)၊ မြေကွက်အမှတ်(၁၀၀၇/က)၊ မြေကွက်တည်နေရာအမှတ်(၁၀၀၇/က)၊ ပညာလမ်း၊ (၄)ရပ်ကွက်၊ တောင်ဥက္ကလာပမြို့နယ်၊ ဒေါ်လုံး (ခ) ဒေါ်တင်အေး (CD-၀၁၈၅၇၆) အမည်ပေါက် နှစ်(၆၀)မြေငှားဂရန်အမည်ပေါက် ဒေါ်လုံး (ခ) ဒေါ်တင်အေး (မိခင်)နှင့် ဦးသန်းညွန့် (ဖခင်)တို့ကွယ်လွန်ပြီး ၎င်းတို့မှ မွေးဖွားသား/သမီး(၃)ဦးအနက် သားတစ်ဦးဖြစ်သူ ဦးသန်းဝင်း (လူပျိုကြီးဘ၀)ဖြင့် ကွယ်လွန်သဖြင့် ဒေါ်ခင်ခင်သန်း [၁၀/ကထန (နိုင်)၀၂၅၆၁၀]၊ ဒေါ်လွင်လွင်ဝင်း [၁၀/ကထန (နိုင်) ၀၂၅၆၀၉]တို့မှ သမီးများတော်စပ်ကြောင်း ကျမ်းကျိန်လွှာအမှတ်(၆/၁၀၀၀/၂၀၂၅/၁၇-၆-၂၀၂၅)၊ ထောက်ခံ ကျမ်းကျိန်လွှာ(၂)စောင်၊ ဂရန်၊ နိုင်/ကတ်၊ သေစာရင်း၊ အိမ်ထောင်စုစာရင်း၊ ဝန်ဆောင်ခတို့တင်ပြ၍ ပိုင်ဆိုင်ကြောင်းစာချုပ်ချုပ်ဆိုရန် မြေပုံကူးလျှောက်ထားလာမှုအပေါ် တရားဝင်ခိုင်လုံသောအထောက်အထားများဖြင့် ဤကြော်ငြာပါသည့်နေ့မှစ၍ (၇)ရက်အတွင်း ကန့်ကွက်နိုင်ပါကြောင်းနှင့် ကန့်ကွက်မှုမရှိပါက လုပ်ထုံးလုပ်နည်းအတိုင်း ဆက်လက်ဆောင်ရွက်ပေးမည်ဖြစ်ပါကြောင်း အသိပေးကြေညာအပ်ပါသည်။

ဌာနမှူး (ကိုယ်စား) (ဒုတိယညွှန်ကြားရေးမှူးချုပ်)
မြို့ပြ စီမံကိန်းနှင့် မြေစီမံခန့်ခွဲမှုဌာန၊ ရန်ကုန်မြို့တော်စည်ပင်သာယာရေးကော်မတီ

လျှပ်စစ်စွမ်းအားဝန်ကြီးဌာန
လျှပ်စစ်ဓာတ်အားပို့လွှတ်ရေးနှင့် ကွပ်ကဲရေးဦးစီးဌာန
အိတ်ဖွင့်တင်ဒါခေါ်ဆိုခြင်း

၁။ လျှပ်စစ်စွမ်းအားဝန်ကြီးဌာန၊ လျှပ်စစ်ဓာတ်အားပို့လွှတ်ရေးနှင့်ကွပ်ကဲရေးဦးစီးဌာနမှ အောက်ဖော်ပြပါ တင်ဒါများအား (မြန်မာကျပ်ငွေ)ဖြင့် တင်ဒါ ခေါ်ဆိုဝယ်ယူလိုပါသည်–

စဉ်	တင်ဒါအမှတ်	စီမံကိန်း/လုပ်ငန်းအမည်
က	53(T)/DPTSC (PTP)/ 2025–2026	ဓာတ်အားပို့လွှတ်ရေးစီမံကိန်းများဌာနမှ ဆောင်ရွက်မည့် မြို့ပြ တည်ဆောက်ရေး လုပ်ငန်းများအတွက် လိုအပ်သော ဘိလပ်မြေ (၃၇,၀၀၀)အိတ် ဝယ်ယူရန်။
ခ	54(T)/DPTSC (PTP)/ 2025–2026	ဓာတ်အားပို့လွှတ်ရေးစီမံကိန်းများဌာနမှ ဆောင်ရွက်မည့် မြို့ပြ တည်ဆောက်ရေး လုပ်ငန်းများအတွက် လိုအပ်သော သံချောင်းလုံး ဆိုဒ်စုံ(၄၁၇.၈၉)တန် ဝယ်ယူရန်။

၂။ အိတ်ဖွင့်တင်ဒါအား လျှပ်စစ်ဓာတ်အားပို့လွှတ်ရေးနှင့် ကွပ်ကဲရေးဦးစီးဌာန၊ ပစ္စည်းစီမံရေးဌာန၊ ရုံးအမှတ်(၂၇)၊ နေပြည်တော်သို့ တင်ဒါပိတ်ရက် (၁၅–၉–၂၀၂၅)ရက် (၁၄:၀၀)နာရီအချိန် နောက်ဆုံးထား၍ (လူကိုယ်တိုင်) လာရောက် တင်သွင်းရမည်ဖြစ်ပါသည်။

၃။ သတင်းစာတွင်ကြော်ငြာပါသည့်ရက်မှစတင်၍ တင်ဒါပုံစံများအား ရုံးချိန်အတွင်း လာရောက်စုံစမ်းဝယ်ယူနိုင်ပါသည်။ တင်ဒါကြော်ငြာအား ဝန်ကြီးဌာန၏ Web – Portal (www.moep.gov.mm) တွင်လည်း ကြော်ငြာမည်ဖြစ်ပါသည်။

တင်ဒါလက်ခံရေးနှင့်စိစစ်ရေးကော်မတီ
လျှပ်စစ်ဓာတ်အားပို့လွှတ်ရေးနှင့်ကွပ်ကဲရေးဦးစီးဌာန
ပစ္စည်းစီမံရေးဌာန၊ ရုံးအမှတ် (၂၇)၊ နေပြည်တော်
ဖုန်း–၀၆၇– ၃၄၁၀၂၀၉၊ ၀၆၇– ၃၄၁၀၂၈၂

ပြင်ဆင်မှုဆိုင်ရန် ချိန်းဆိုသည့် နေ့ရက်ကို ပြင်ဆင်မှုလျှောက်ထားခံရသူများသို့ အကြောင်းကြားစာ
ရန်ကုန်တိုင်းဒေသကြီးတရားလွှတ်တော်
၂၀၂၅ ခုနှစ်၊ တရားမပြင်ဆင်မှုအမှတ် ၆၄

ဦးခင်မောင်လေး(၎င်း၏ အခွင့်ရကိုယ်စားလှယ် ဦးမိုဟာမက်ယာကွက် (ခ) ဦးခင်မောင်စိုး) နှင့်	၁။ ဦးစိန်သန်းဦး (၎င်း၏ အခွင့်ရကိုယ်စားလှယ် ဦးညွန့်ဝင်း)
	၂။ ဦးစိုးလင်း (ကိုယ်တိုင်နှင့် အမှတ်၃၊၄၊၅၊၆တို့၏ အခွင့်ရ ကိုယ်စားလှယ်)
	၃။ ဒေါ်သန်းတင်
	၄။ ကိုကျော်စိုးလင်း
	၅။ မတင်မာနှင်း
	၆။ မရီရီဝင်း
	၇။ ဦးလှဝင်း
(လျှောက်ထားသူ)	(လျှောက်ထားခံရသူများ)

၂၀၂၄ ခုနှစ်၊ ဒီဇင်ဘာလ ၂၃ ရက်စွဲပါ မရမ်းကုန်းခရိုင်တရားရုံး၊ တရားမကြီးမှုအမှတ် ၈၃၃/၂၀၂၂ အမှုတွင် ချမှတ်သောအမိန့်ကို ပြင်ဆင်မှု။

ရန်ကုန်တိုင်းဒေသကြီး၊ လှိုင်မြို့နယ်၊ ပါရမီအိမ်ရာ၊ အမှတ်(၄၉)နေ လျှောက်ထားခံရသူ အမှတ် (၃)ဒေါ်သန်းတင်၊ (၄)ကိုကျော်စိုးလင်း (၅)မတင်မာနှင်း (၆)မရီရီဝင်း (ယခုနေရပ်လိပ်စာမသိသူများ) သိစေရမည်။

လျှောက်ထားခံရသူ(၂)ဦးစိုးလင်းကိုယ်စား ဒေါ်မော်လွင်ဇာမှအခွင့်ရကိုယ်စားလှယ် လျှောက်ထားခြင်းနှင့် လျှောက်ထားခံရသူ(၇)ဦးလှဝင်းကိုယ်စား ဒေါ်သန္တာအောင်မှ အခွင့်ရ ကိုယ်စားလှယ် လျှောက်ထားခြင်းတို့နှင့် ပတ်သက်၍ သဘောထားတင်ပြရန် လျှောက်ထားခံရသူ အမှတ် (၃)ဒေါ်သန်းတင်၊ (၄)ကိုကျော်စိုးလင်း (၅)မတင်မာနှင်း (၆)မရီရီဝင်းတို့ သိစေရမည်။

ယခုအမှုတွင် မရမ်းကုန်းခရိုင်တရားရုံးတော်မှ ချမှတ်သည့်အမိန့်ကို လျှောက်ထားသူမှ ပြင်ဆင်မှုတင်သွင်းရာ ဤရုံးတော်တွင် မှတ်ပုံတင်စာရင်းတင်သွင်း၍ အဆိုပါလျှောက်ထားမှုများအပေါ် ၂၀၂၅ ခုနှစ်၊ စက်တင်ဘာလ(၁၉)ရက်(၁၃၈၇ ခုနှစ်၊ တော်သလင်းလဆုတ် ၁၃ ရက်)တွင် သဘောထားတင်ပြရန် ဤရုံးတော်မှ ချိန်းဆိုလိုက်သည်။ သင်ကိုယ်တိုင်ဖြစ်စေ၊ သင့်ရှေ့နေ ဖြစ်စေ ဤပြင်ဆင်မှုတွင် သင့်အတွက် ဆောင်ရွက်ရန် ဥပဒေအရ ခွင့်ပြုထားသူ ကိုယ်စားလှယ်ဖြစ်စေ မလာရောက်ခဲ့လျှင် အဆိုပါကိစ္စကို သင်မရှိသည့်အခါတွင် တစ်ဖက်သတ်စီရင်ဆုံးဖြတ်လိမ့်မည်။

၂၀၂၅ ခုနှစ်၊ ဩဂုတ်လ (၂၉)ရက်နေ့တွင် ဤရုံးတံဆိပ်ရိုက်နှိပ်၍ ကျွန်ုပ်လက်မှတ်ရေးထိုး ထုတ်ပေးလိုက်သည်။

(မိုးသင်းအောင်)
လက်ထောက်ညွှန်ကြားရေးမှူး
ရန်ကုန်တိုင်းဒေသကြီးတရားလွှတ်တော်

ဟသ်ာတအသင်း
မိုးသံဃဒါနဆွမ်းလောင်းသွားကြမယ်

ဟသ်ာတအသင်းမှကြီးမှူး၍ မိုးသံဃဒါနဆွမ်းလောင်းလှူပွဲကို ဇာတိမြေဟသ်ာတမြို့၌ (၁၉–၉–၂၀၂၅)ရက်တွင် သောကြာပတ်ဆွမ်းလောင်းအသင်း၌လည်းကောင်း၊ (၂၀–၉–၂၀၂၅)ရက်တွင် စနေပတ် ဆွမ်းလောင်းအသင်း၌ လည်းကောင်း ကျင်းပသွားမည်ဖြစ်ပါသည်။

ရန်ကုန်မြို့၊ ဟသ်ာတအသင်းတိုက်မှ (၁၈–၉–၂၀၂၅)ရက် နံနက်(၆:၀၀)နာရီတွင် ထွက်ခွာမည်ဖြစ်ပြီး (၂၀–၉–၂၀၂၅)ရက် ညနေပိုင်း၌ ရန်ကုန်မြို့သို့ ပြန်လည်ရောက်ရှိမည် ဖြစ်ပါသည်။

လိုက်ပါလိုသူအသင်းဝင်များနှင့် ဟသ်ာတနွယ်ဖွားများသည် အသင်းတိုက် ဖုန်း–၀၁– ၈၃၉၈၇၁၆ သို့ (၁၅–၉–၂၀၂၅)ရက် နောက်ဆုံးထား၍ ဆက်သွယ်စာရင်းပေးသွင်းနိုင်ပါသည်။

အသင်းဝင်တစ်ဦးလျှင် မိသားစုနှင့်အတူ ဧည့်သည်နှစ်ဦး ခေါ်ယူလိုက်ပါနိုင်ပါသည်။

အမှုဆောင်အဖွဲ့
ဟသ်ာတအသင်း

စွမ်းအင်ဝန်ကြီးဌာန
ပြည်ထောင်စုဝန်ကြီးရုံး
အိတ်ဖွင့်တင်ဒါခေါ်ယူခြင်း
(၃/၂၀၂၅–၂၀၂၆)

၁။ စွမ်းအင်ဝန်ကြီးဌာန၊ ပြည်ထောင်စုဝန်ကြီးရုံးတွင် အသုံးပြုရန်အတွက် ၂၀၂၅–၂၀၂၆ ဘဏ္ဍာရေးနှစ်၊ ငွေလုံးငွေရင်း ခွင့်ပြုရန်ပုံငွေ (မြန်မာကျပ်ငွေ) ဖြင့် အောက်ဖော်ပြပါ e-Government ဆိုင်ရာ ပစ္စည်း/ လုပ်ငန်းများအား ဝယ်ယူဆောင်ရွက်လိုပါ၍ အိတ်ဖွင့်တင်ဒါတင်သွင်းနိုင်ပါရန် ဖိတ်ခေါ်အပ်ပါသည်–

စဉ်	တင်ဒါအမှတ်စဉ်	ဝယ်ယူမည့်ပစ္စည်း/ လုပ်ငန်းအမည်
(က)	1(T)/MOE/2025–2026 (Re–Tender)	စွမ်းအင်ဝန်ကြီးဌာနအတွက်လိုအပ်သော Wifi Campus Network System ဝယ်ယူတပ်ဆင်ခြင်းလုပ်ငန်း
(ခ)	3(T)/MOE/2025–2026 (Re–Tender)	စွမ်းအင်ဝန်ကြီးဌာနအတွက် လိုအပ်သော HCI (Hyperconverged infrastructure) Appliance ဝယ်ယူတပ်ဆင်ခြင်းလုပ်ငန်း

၂။ တင်ဒါပုံစံရောင်းချမည့်ရက် – ၂ – ၉ –၂၀၂၅ ရက် မှ ၃၀ – ၉ –၂၀၂၅ ရက်ထိ (ရုံးချိန်အတွင်း)
၃။ တင်ဒါတင်သွင်းရမည့် နောက်ဆုံး နေ့ရက်/ အချိန် – ၁ – ၁၀ –၂၀၂၅ ရက်နေ့၊ (၁၃:၀၀) နာရီ
၄။ တင်ဒါပုံစံရောင်းချမည့်နေရာနှင့် တင်သွင်းရမည့်နေရာ –စွမ်းအင်ဝန်ကြီးဌာန၊ ပြည်ထောင်စုဝန်ကြီးရုံး၊ ရုံးအမှတ် (၆)၊ နေပြည်တော်။
၅။ တင်ဒါဖွင့်လှစ်မည့်ရက်/ အချိန် –ဆက်သွယ်အကြောင်းကြားပါမည်။
၆။ အသေးစိတ်အချက်အလက်များသိရှိလိုပါက ဖုန်း–၀၆၇–၃၄၁၁၀၄၈၊ ၀၆၇–၃၄၁၁၃၂၀၊ ၀၆၇–၃၄၁၁၁၀၆ သို့ ရုံးချိန်အတွင်း ဆက်သွယ် စုံစမ်းမေးမြန်းနိုင်ပါသည်။

တင်ဒါလက်ခံရေးနှင့်စိစစ်ရေးကော်မတီ

ကန့်ကွက်နိုင်ကြောင်း အများသိစေရန်ကြေညာခြင်း

ရန်ကုန်တိုင်းဒေသကြီး၊ ဒဂုံမြို့သစ်(မြောက်ပိုင်း)မြို့နယ်၊ မြေတိုင်းအမှတ်(၂၉)၊ မြေကွက်အမှတ် (၂၄၇) အကျယ်အဝန်းအားဖြင့် (၄၂ ပေx၆၀ ပေ)၊ (၂၅၂၀)စတုရန်းပေ၊ (၀. ၀၅၈)ဧကရှိ မြေကွက်နှင့် ယင်းမြေကွက်ပေါ်ရှိ အမှတ် (၂၄၇)၊ ဗိုလ်ဇင်ယော်လမ်း၊ (၂၉) ရပ်ကွက်၊ ဒဂုံမြို့သစ်(မြောက်ပိုင်း)မြို့နယ်ဟု ခေါ်တွင်သော အဆောက်အဦအပါအဝင် အကျိုးခံစားခွင့် အရပ်ရပ်အားလုံးကို ဦးကံညွန့် [၁၂/ဒလန(နိုင်)၀၁၉၉၆၄]က ၎င်းသာလျှင် လက်ဝယ်ထားရှိပိုင်ဆိုင်သည့်အပြင် တရားဝင်လွှဲပြောင်းရောင်းချပိုင်ခွင့်ရှိကြောင်း၊ မည်သည့် ပိုင်ဆိုင်မှုဆိုင်ရာ အရှုပ်အရှင်း တစ်စုံတစ်ရာမျှ မရှိပါကြောင်း ဝန်ခံကတိပြုပြောကြားသဖြင့် ကျွန်ုပ်တို့၏မိတ်ဆွေ ဦးကြည်ညွှန့် [၁၂/မဂတ(နိုင်)၀၂၃၇၅၇]က အပြီးအပိုင်ဝယ်ယူရန်အတွက် စရန်ငွေပေးချေထားပြီး ဖြစ်ပါသည်။ အဆိုပါအရောင်း/အဝယ်ကိစ္စနှင့် ပတ်သက်၍ ကန့်ကွက်လိုသူများရှိပါက ဤကြေညာပါသည့်နေ့မှစ၍ (၁၄)ရက်အတွင်း ကျွန်ုပ်တို့ထံသို့ ပိုင်ဆိုင်မှုဆိုင်ရာ စာချုပ်စာတမ်း(မူရင်း)အထောက်အထား ခိုင်လုံစွာဖြင့် လူကိုယ်တိုင် လာရောက်ကန့်ကွက်နိုင်ပါသည်။ သတ်မှတ်ရက်အတွင်း ကန့်ကွက်မည့်သူမရှိပါက ဤအရောင်း/အဝယ်ကို ဥပဒေနှင့်အညီ ပြီးဆုံးသည်အထိ ဆက်လက် ဆောင်ရွက်သွားမည်ဖြစ်ကြောင်း အများသိစေရန် အသိပေးကြေညာအပ်ပါသည်။

လွှဲအပ်ညွှန်ကြားချက်အရ

ဦးအောင်မိုး (LL.B), (D.B.L)	**ဦးနိုင်ဝင်း (LL.B)**
တရားလွှတ်တော်ရှေ့နေ	**အထက်တန်းရှေ့နေ**
(စဉ်–၈၂၁၇)	**(စဉ် – ၅၀၀၉၈)**

အမှတ်(၂၄)၊ (၆)လွှာ၊ စမ်းချောင်းလမ်း၊ စမ်းချောင်း(မြောက်)ရပ်ကွက်၊ စမ်းချောင်းမြို့နယ်၊ ရန်ကုန်မြို့။ ဖုန်း–၀၉–၂၆၀၆၁၀၀၃၃

ရန်ကုန်မြို့၊ မြောက်ဥက္ကလာပမြို့နယ်၊ ရွှေပေါက်ကံမြို့သစ်၊ မြေတိုင်းရပ်ကွက်အမှတ် –၁၆၊ မြေကွက်အမှတ် –၂၃၇ (မြေကွက်ကို မျက်နှာမူလျှင် ယာဘက်ခြမ်း) ဟုခေါ်တွင်သော အကျယ် ၂၀'x ၆၀'ရှိ ဆောက်လုပ်ရေးဝန်ကြီးဌာန၊ မြို့ရွာနှင့် အိုးအိမ်ဖွံ့ဖြိုးရေးဦးစီးဌာန (ယခုမြို့ပြနှင့် အိမ်ရာဖွံ့ဖြိုးရေးဦးစီးဌာန) က ဒေါ်သန်းစိန်အမည်ဖြင့် ချထားပေးသည့် ပါမစ်မြေကွက် (အရပ်ခေါ်) ရန်ကုန်မြို့၊ မြောက်ဥက္ကလာပမြို့နယ်၊ ရွှေပေါက်ကံမြို့သစ်၊ ၁၆ ရပ်ကွက်၊ လက်ဝဲသုန္ဒရလမ်း၊ အမှတ် ၂၃၇ ဟုခေါ်တွင်သည့် မြေကွက်နှင့်စပ်လျဉ်း၍

ကန့်ကွက်နိုင်ပါကြောင်း

အထက်ဖော်ပြပါ မြေကွက်ကို အဆက်ဆက်စာချုပ်များအရ ဝယ်ယူခဲ့သူများဖြစ်ကြသော ဦးတင်ကြိုင် [၁၂/မရက(နိုင်)၀၈၂၄၀၄] နှင့် ဦးထွေးခင် [၁၁/ကဖန(နိုင်)၀၄၈၁၈၉]တို့ထံမှ ကျွန်ုပ်တို့မိတ်ဆွေက ဝယ်ယူရန် စရန်ငွေတစ်စိတ်တစ်ဒေသ ပေးချေထားပြီးဖြစ်ပါသည်။ အဆိုပါ အရောင်းအဝယ်ကို ကန့်ကွက်လိုပါက ယနေ့မှစ၍ (၇) ရက်အတွင်း ကျွန်ုပ်တို့ထံသို့ ခိုင်လုံသော အထောက်အထားစာရွက်စာတမ်း မူရင်းများနှင့်တကွ လာရောက်ကန့်ကွက်နိုင်ပါသည်။ သတ်မှတ်နေ့ရက်ကျော်လွန်သည်အထိ ကန့်ကွက်ခြင်းမရှိပါက အရောင်းအဝယ်ကို ဥပဒေနှင့်အညီ ဆက်လက်ဆောင်ရွက်သွားမည်ဖြစ်ကြောင်း အသိပေးကြေညာပါသည်။

ညွှန်ကြားချက်အရ –

ဦးလှရွှေ	**ဒေါ်မြသက်ဝင်း**	**ဦးကျော်ဇင်လတ်**
စဉ်– ၈၉၁၂ (၂၁–၃–၂၀၁၃)	**စဉ်– ၁၈၉၉၄ (၂၂–၁၂–၂၀၂၃)**	**စဉ်–၁၉၃၇၁ (၂၇–၁၁–၂၀၂၄)**

တရားလွှတ်တော်ရှေ့နေများ
အမှတ်–၁၂၂၊ ပထမထပ်၊ အနော်ရထာလမ်း(ပန်းဆိုးတန်းလမ်းထောင့်)၊ ၄ ရပ်ကွက်၊ ကျောက်တံတားမြို့နယ်၊ ရန်ကုန်မြို့။ ဖုန်း – ၀၉– ၄၀၁၆၀၂၁၉၁

မူပိုင်ခွင့်ဆိုင်ရာမေတ္တာရပ်ခံအသိပေးခြင်း

၁။ ပြန်ကြားရေးဝန်ကြီးဌာန၊ မြန်မာ့အသံနှင့်ရုပ်မြင်သံကြားသည် အကျိုးအမြတ်ရယူခြင်းမရှိသော နိုင်ငံပိုင်ပြည်သူ့ဝန်ဆောင်မှုမီဒီယာဖြစ်သည်နှင့်အညီ (Free to Air – FTA)ဖြင့် အခမဲ့ ထုတ်လွှင့်လျက်ရှိရာ (MRTV–HD Channel)နှင့် (MRTV Entertainment Channel)တို့မှ အများပြည်သူများ ပျော်ရွှင်မှုဖြစ်စေရန်၊ အပန်းပြေစေရန်နှင့် စိတ်ခွန်အားသစ်များ ရရှိနိုင်ရန်အတွက် အပတ်စဉ် သောကြာနေ့ညများတွင် Friday Night Live Show ဖျော်ဖြေရေးအစီအစဉ်များကို ဆန်းသစ်တင်ဆက်လျက်ရှိပါသည်။

၂။ ၂၀၂၅ခုနှစ်၊ စက်တင်ဘာလ(၆)ရက်နေ့တွင် ရောက်ရှိမည့် နေ့ထူးနေ့မြတ်ဖြစ်သော တော်သလင်းလပြည့်နေ့ (ဂရုဓမ္မအခါတော်နေ့)အား ကြိုဆိုဂုဏ်ပြုသောအားဖြင့် ဘာသာရေးဆိုင်ရာ ကာလပေါ်/ဓမ္မတေးသီချင်းများကို မြန်မာ့အသံခေတ်ပေါ်တေးဂီတအဖွဲ့၏ တီးခတ်မှုနှင့်အတူ ပြင်ပ/ဌာနအဆိုရှင်များ စုပေါင်း၍ (၅–၉–၂၀၂၅)ရက် (သောကြာနေ့)ညတွင် **"မေတ္တာတေးသံ"** တေးဂီတဖျော်ဖြေပွဲ ခေါင်းစဉ်ဖြင့် ရိုက်ကူးထုတ်လွှင့်မည်ဖြစ်၍ အောက်ပါတေးသီချင်းများအား အခမဲ့ အသုံးပြုမည်ဖြစ်ပါကြောင်း မူပိုင်ခွင့်ရှိသူများအား လေးစားစွာဖြင့် မေတ္တာရပ်ခံအသိပေး အကြောင်းကြားပါသည်–

(၅–၉–၂၀၂၅)ရက်နေ့တွင် မြန်မာ့အသံနှင့်ရုပ်မြင်သံကြား အစီအစဉ်မှ "မေတ္တာတေးသံ" တေးဂီတဖျော်ဖြေပွဲ ခေါင်းစဉ်ဖြင့် ရိုက်ကူးထုတ်လွှင့်မည့် တေးသီချင်း(၁၀)ပုဒ်

စဉ်	သီချင်းအမည်	အဆိုရှင်
၁။	မင်္ဂလာ(၁၂)ပါး	ပြင်ပအဆိုရှင်
၂။	ပဋ္ဌာန်းသီခ်ီ	ပြင်ပအဆိုရှင်
၃။	မေတ္တာကြေးမုံ	ပြင်ပအဆိုရှင်
၄။	မြန်မာ့ကျက်သရေ	ဌာနအဆိုရှင်
၅။	ခုကောင်းမှနောင်ကောင်း	ဌာနအဆိုရှင်
၆။	မေတ္တာသည်သာအမြတ်ဆုံး	ပြင်ပအဆိုရှင်
၇။	သူ့အလုပ်ကိုယ့်အလုပ်	ပြင်ပအဆိုရှင်
၈။	အလာလမ်းသာ၍ အပြန်လမ်းလှစေ	ပြင်ပအဆိုရှင်
၉။	စံပယ်ပန်း	ပြင်ပအဆိုရှင်
၁၀။	မေတ္တာတေးသံ	ပြင်ပအဆိုရှင်

ကြော်ငြာစာ

မန္တလေးမြို့၊ ပြည်ကြီးတံခွန်မြို့နယ်၊ တံခွန်တိုင်ရပ်ကွက်၊ အကွက်အမှတ်(၅၉၄)၊ ဦးပိုင်အမှတ်(၈၈၆)၊ ရန်–မန်းကားလမ်းနောက်ဘက်၊ တံခွန်တိုင် ဈေးလမ်းနှင့် တံခွန်တိုင်ဘူတာ လမ်းကြားရှိ ဂရန်မြေကွက် အမည်ပေါက်သူ ဦးအောင်ကိုကို [၉/ပကခ(နိုင်)၀၀၄၇၃၀]၏ အထူးကိုယ်စားလှယ်လွှဲစာအမှတ်(၅၇၇၀/၂၀၂၃) ဖြင့် လွှဲအပ်ခြင်းခံရသူ ဦးသန်းဝင်း [၁၃/ကမန(နိုင်)၀၁၆၂၃၀]က ဂရန်စာချုပ်တင်ပြ၍ မှတ်ပုံတင် အရောင်းအဝယ်စာချုပ် ချုပ်ဆိုရန်အတွက် မြေပုံ၊ မြေရာဇဝင် ရေးကူးခွင့်ပြုပါရန် လျှောက်ထားလာပါသည်။ ကန့်ကွက်လိုပါက ခိုင်လုံသော အထောက်အထားများ၊ မှတ်ပုံတင်စာချုပ်စာတမ်းများ၊ တရားရုံးဒီကရီများဖြင့် (၁၄)ရက်အတွင်း ကန့်ကွက်နိုင်ပါသည်။

မြို့ပြစီမံကိန်းနှင့်
မြေစီမံခန့်ခွဲမှုဌာန
မန္တလေးမြို့တော်
စည်ပင်သာယာရေးကော်မတီ

ငြင်းချက်ထုတ်ရန်ဆင့်စာ
(တရားမကျင့်ထုံးဥပဒေအမိန့် – ၅၊ နည်းဥပဒေ– ၂၀)
ဒဂုံမြို့သစ်(မြောက်ပိုင်း)မြို့နယ်တရားရုံးတော်
၂၀၂၅ ခုနှစ်၊ တရားမကြီးမှုအမှတ် –၁၈၃

ဒေါ်ခင်လေးလေးထိုက် (တရားလို)	နှင့်	ဦးသက်တင် (တရားပြိုင်)

ရန်ကုန်တိုင်းဒေသကြီး၊ ဒဂုံမြို့သစ်(မြောက်ပိုင်း)မြို့နယ်၊ (၄၇)ရပ်ကွက်၊ ပိတောက်ရွှေဝါလမ်း၊ အမှတ်(၉၈၆)နေ ဦးသက်တင် (ယခုနေရပ်လိပ်စာမသိသူ) သိစေရမည်။

သင့်အပေါ်၌ တရားလိုက "ပဋိညာဉ်အတိုင်း မှတ်ပုံတင်အရောင်းအဝယ်စာချုပ် ချုပ်ဆိုပေးစေလိုမှု"လျှောက်ထားစွဲဆိုသည်ဖြစ်၍ သင်ကိုယ်တိုင်ဖြစ်စေ၊ ၎င်းအမှုနှင့်စပ်လျဉ်း၍ အရေးကြီးသည့် စကားအရပ်ရပ်တို့ကို ချေပပြောဆိုနိုင်သူ ကိုယ်စားလှယ်နှင့်ဖြစ်စေ၊ ရှေ့နေနှင့်ဖြစ်စေ ၂၀၂၅ခုနှစ်၊ စက်တင်ဘာလ ၁၅ ရက်၊ (၁၃၈၇ခုနှစ်၊ တော်သလင်းလဆုတ် ၉ရက်)နေ့ မွန်းမတည့်မီ (၁၀:၀၀) နာရီအချိန်တွင် အထက်အမည်ပါသူ တရားလို၏ အဆိုလွှာကို ထုချေရှင်းလင်းရန် ရုံးတော်သို့ လာရောက်ရမည်။ ၎င်းပြင် အထက်ပါနေ့ရက်တွင် သင်မလာရောက် ပျက်ကွက်ခဲ့လျှင် သင့်မျက်ကွယ်တွင်ငြင်းချက်များကို ထုတ်ပေးလိမ့်မည်။ ၎င်းပြင် တရားလိုက ကြည့်ရှုလိုသည့် စာချုပ်စာတမ်းများနှင့် သင်က ထုချေတင်ပြအမှီပြုလိုသည့် စာချုပ်စာတမ်းအစရှိသည်တို့ကို သင်နှင့်အတူ ယူဆောင်လာရမည်။ သို့မဟုတ် သင့်ကိုယ်စားလှယ်ရှေ့နေလက်တွင် ထည့်အပ်လိုက်ရမည်။ သင်က ထုချေလွှာတင်သွင်းလိုလျှင် အမှုမဆိုင်မီ လေးရက်က တင်သွင်းရမည်။

၂၀၂၅ခုနှစ်၊ စက်တင်ဘာလ ၁ ရက်နေ့တွင် ဤရုံးတံဆိပ်ရိုက်နှိပ်၍ ကျွန်ုပ်လက်မှတ်ရေးထိုး ထုတ်ပေးလိုက်သည်။

(မြတ်ဖြိုးအောင်)
ဒုတိယမြို့နယ်တရားသူကြီး
ဒဂုံမြို့သစ်(မြောက်ပိုင်း)မြို့နယ်တရားရုံး

ကန့်ကွက်နိုင်ကြောင်းကြော်ငြာ

ရန်ကုန်တိုင်း၊ဒဂုံမြို့သစ်မြောက်ပိုင်းမြို့နယ်၊မြေတိုင်းရပ်ကွက်(၂၈)၊မြေကွက်အမှတ်(၂၀၁)၊ အောင်သုခ(၁)လမ်း၊အကျယ်အဝန်း(၀. ၀၅၉ဧက)ရှိ ဦးတင်ထွေး(TGO-၀၉၆၄၃၅) အမည်ပေါက်နှစ် ၆၀ ဂရန်မြေကွက်နှင့်နေအိမ်အကျိုးခံစားခွင့်များအားအမွေဆက်ခံပိုင်ဆိုင်၍ရောင်းချပိုင်ခွင့်ရှိသူဖြစ်ကြောင်းဝန်ခံကတိပြုသူ ဒေါ်သန်းရီ(၁၂/ကတတ(နိုင်)၀၀၅၂၀၈)ထံမှကျွန်ုပ်၏မိတ်ဆွေဖြစ်သူကဝယ်ယူရန်ရောင်းဘိုးငွေ၏တစိတ်တဒေသကိုပေးချေထားပြီးဖြစ်ပါ၍ကန့်ကွက်လိုသူများရှိပါကအထောက်အထား(မူရင်း)များဖြင့်ယနေ့မှစ၍(၇)ရက်အတွင်းကန့်ကွက်နိုင်ပါသည်။ ကန့်ကွက်မည့်သူမရှိပါကအရောင်းအဝယ်ကိုဆက်လက်ဆောင်ရွက်သွားမည်ဖြစ်ပါသည်။

လွှဲအပ်ညွှန်ကြားချက်အရ - **ဒေါ်ခိုင်ဇင်ဦး** LL.B, D.B.L, D.I.P.L
တရားလွှတ်တော်ရှေ့နေ (စဉ်–၉၉၃၆)
အမှတ် (၁၀၅၁)၊ပြဟ္မစိုရ်လမ်း၊ ၅–ရပ်ကွက်၊ တောင်ဥက္ကလာပမြို့နယ်။ ဖုန်း- ၀၉ ၄၂၀၀၃၀၃၂၉၊

ဦးသန့်ဇင်နှင့် အများသိစေရန်

ကျွန်ုပ်၏မိတ်ဆွေ ဒေါ်ခင်မြင့်မြင့် (ခ) မွန်သန်(စ်)နှင့် ယူစွတ် (ခ) ဦးသန့်ဇင်(ဘ)ဦးတင်ဦး [၁၂/ဥကတ(နိုင်) ၀၅၃၉၆၁] တို့သည် လွန်ခဲ့သော (၁၉)နှစ်ခန့်က မဟာရွှေအကြွေး (၁)ကျပ်သားဖြင့် နိကာဟ်လက်ထပ်ခဲ့ပြီး ကျွန်ုပ်၏မိတ်ဆွေအစ်ကိုကြီးမှ မျက်မှန်၊ ထီး၊ သော့ ပညာသင်ပေးခဲ့၍ ကျွန်ုပ်၏မိတ်ဆွေမှ ထိုပညာဖြင့် ရင်းနှီးလုပ်ကိုင်စားသောက်ရန် ငွေထုတ်ပေးခဲ့သော်လည်း ရှာဖွေကျွေးမွေးခြင်းမရှိဘဲ ကိုယ်ဆင်းရဲ၊ စိတ်ဆင်းရဲဖြစ်ပြီး လွန်ခဲ့သော (၂)နှစ်ခန့်တွင် မခံမရပ်နိုင်၍ မိခင်အိမ်သို့ ပြန်လာခဲ့ပါသည်။ ထိုအချိန်မှ ယနေ့အချိန်အထိ စားဝတ်နေရေး စရိတ်မပေးခြင်း၊ လိုက်လံနှောင့်ယှက်နေ၍ လည်းကောင်း ယနေ့မှစ၍ သလာကျ်ဗာအင်န်ပေးပြီး ၎င်းနှင့်လုံးဝပြတ်စဲကွာရှင်းပြီးဖြစ်၍ နောက်နောင် ကျွန်ုပ်မိတ်ဆွေ ဒေါ်ခင်မြင့်မြင့်၏ စီးပွားရေး၊ လူမှုရေးကိစ္စများ၌ ဝင်ရောက်စွက်ဖက်ခြင်း၊ နှောင့်ယှက်ခြင်း၊ သွားပုတ်လေလွင့်ပြောဆို ခြင်းမပြုလုပ်ရန် တားမြစ်လိုက်သည်။ ကျွန်ုပ်မိတ်ဆွေ၏ ဂုဏ်သိက္ခာထိခိုက်အောင်ပြုမူပြောဆိုသူ မည်သူ့ကိုမဆို ပြစ်မှုကြောင်းအရ လည်းကောင်း၊ တရားမကြောင်းအရလည်းကောင်း တရားစွဲဆိုသွားမည်ဖြစ်ကြောင်း အများသိစေရန် အသိပေးကြေညာအပ်ပါသည်။

လွှဲအပ်ညွှန်ကြားချက်အရ–
ဒေါ်ဇင်မာဦး (LL.B)
တရားလွှတ်တော်ရှေ့နေ (စဉ်–၇၉၇၉)
အမှတ်(၅၇)၊ (ပ)ထပ်၊ ၁၅၆လမ်း၊ တာမွေမြို့နယ်။ ဖုန်း–၀၉–၄၄၃၀၈၁၉၁၀၊ ၀၉–၄၄၄၈၆၅၈၇၇

အားကစားမြှင့်တင် စိတ်လန်းရွှင် ဆန့်ကျင်မူးယစ်ဆေး

ကန့်ကွက်နိုင်ပါကြောင်း

ရန်ကုန်တိုင်းဒေသကြီး၊ ဒဂုံမြို့သစ်(တောင်ပိုင်း)မြို့နယ်၊ မြေတိုင်းရပ်ကွက်အမှတ် (၇၁)၊ မြေကွက်အမှတ် (၁၉၆၃/က)၊ ကျန်စစ်သားလမ်း၊ အကျယ်အဝန်း (၂၀ပေx ၆၀ပေ)ရှိ နှစ်(၆၀)မြေငှားဂရန် မြေကွက်နှင့် ယင်းမြေကွက်ပေါ်ရှိ အိမ်အပါအဝင် အကျိုးခံစားခွင့် အရပ်ရပ်အားလုံးသည် ရန်ကုန်မြို့တော်စည်ပင်သာယာရေးကော်မတီ၊ မြို့မြေစာရင်းတွင် **ဒေါ်စန်းစန်းအေး** [၁၂/တမန(နိုင်)၀၁၂၆၄၆] အမည်ပေါက်တည်ရှိပြီး အမည်ပေါက်ကိုယ်တိုင်မှ ပိုင်ဆိုင်မှု အရှုပ်အရှင်း ကင်းရှင်း၍ ပြန်လည်လွှဲပြောင်းရောင်းချပိုင်ခွင့်ရှိကြောင်း ဝန်ခံကတိပြုပြောကြားလာသဖြင့် ကျွန်ုပ်တို့၏ မိတ်ဆွေဖြစ်သူ **ဒေါ်နော်ကဲတို**[၁၄/ဟသတ(နိုင်) ၂၀၄၈၇၄]မှ အပြီးအပိုင် ဝယ်ယူရန် အတွက် စရန်ငွေအဖြစ် (ရောင်းဖိုးငွေ၏ တစ်စိတ်တစ်ဒေသ)ကို ပေးချေထားပြီး ဖြစ်ပါသည်။ ကန့်ကွက်လိုသူများ ရှိပါက ခိုင်လုံသော စာချုပ်စာတမ်းမူရင်း အထောက်အထားများဖြင့် ဤကြော်ငြာပါသည့် နေ့မှစ၍ (၁၄)ရက်အတွင်း ကျွန်ုပ်တို့ထံ လာရောက်ကန့်ကွက်နိုင်ပါသည်။ ကန့်ကွက်သူ မရှိပါက ဤအရောင်းအဝယ်အား ဥပဒေနှင့်အညီ ဆက်လက်ဆောင်ရွက်သွားမည်ဖြစ်ကြောင်း အများသိစေရန်ကြေညာအပ်ပါသည်။

ဒေါ်နော်ကဲတို၏လွှဲအပ်ညွှန်ကြားချက်အရ

ဒေါ်မွန်မွန်ချို(LL.B) — **ဒေါ်စန္ဒာဝင်း(LL.B)**

တရားလွှတ်တော်ရှေ့နေ(စဉ်–၁၂၂၆၈) — **အထက်တန်းရှေ့နေ(စဉ်–၂၆၄၀၉)**

အမှတ်(၈၂၈/ခ)၊ ကျွန်းရွှေမြိုင်လမ်း၊ (၁၈/စီ)ရပ်ကွက်၊

ဒဂုံမြို့သစ်(တောင်ပိုင်း)မြို့နယ်၊ ရန်ကုန်မြို့ ။

ဖုန်း–၀၉–၂၅၀၆၈၅၇၁၇၊ ၀၉–၇၉၇၆၄၀၆၁၆၊ ၀၉–၅၀၇၉၉၇၈

ကန့်ကွက်နိုင်ကြောင်း အများသိစေရန်ကြေညာခြင်း

ရန်ကုန်တိုင်းဒေသကြီး၊ သာကေတမြို့နယ်၊ မြေတိုင်းရပ်ကွက် အမှတ်(၃)၊ မြေကွက်အမှတ်(၁၀၂၂/က)၊ ဧရိယာ(၂၀x၆၀)ပေရှိ ဂရန်မြေကွက်နှင့် ယင်းမြေကွက်ပေါ်ပါ အိမ်(၁)လုံးအပါအဝင် အကျိုးခံစားခွင့်အရပ်ရပ်ကို ဂရန်အမည်ပေါက်ရှိသူထံမှ အရောင်းအဝယ်စာချုပ်အဆက်ဆက်ဖြင့် ဝယ်ယူ၍ မည်သည့်ဟန့်တားနှောင့်ယှက်မှုမှမရှိဘဲ လက်ဝယ်ပိုင်ဆိုင်ထားခဲ့ကြရာမှ ယခုလက်ဝယ်ပိုင်ဆိုင်သော ဒေါ်အုန်းမြိုင် [၁၂/သကတ (နိုင်) ၀၄၂၀၄၉]မှ ၎င်းတစ်ဦးတည်းသာ ရောင်းချပိုင်ခွင့်ရှိသူတစ်ဦးဖြစ်ကြောင်း ဝန်ခံကတိပြုသည့်အတွက် ကျွန်ုပ် ဦးညဏ်မြင့်အောင် [၁၂/သကတ (နိုင်) ၁၅၈၃၈၇]မှ ဝယ်ယူရန် လက်ခံသဘောတူသဖြင့် ရောင်းကြေး၏စရန်ငွေကို ပေးချေထားပြီးဖြစ်ပါသည်။

အဆိုပါအရောင်းအဝယ်နှင့်ပတ်သက်၍ မည်သူမဆို ကန့်ကွက်လိုပါက ပိုင်ဆိုင်မှုအထောက်အထား(မူရင်း)များနှင့်တကွ ကျွန်ုပ်ထံသို့ ဤကြေညာပါသည့်ရက်မှ (၇)ရက်အတွင်း ကန့်ကွက်နိုင်ပါသည်။ သတ်မှတ်ရက်ကျော်လွန်ပါက ကန့်ကွက်ခြင်းမရှိလျှင် ဥပဒေနှင့်အညီ ဆက်လက်အရောင်းအဝယ်ပြုလုပ်မည်ဖြစ်ပါသည်။

ဦးညဏ်မြင့်အောင်

[၁၂/သကတ (နိုင်) ၁၅၈၃၈၇]

ဖုန်း–09–43134219

ကြော်ငြာစာ

မန္တလေးမြို့၊ ပြည်ကြီးတံခွန်မြို့နယ်၊ (ဈ)ရပ်ကွက်၊ အကွက်အမှတ်– လလ–၄၁၊ ဦးပိုင်အမှတ်–၅၂၊ ၅၆x၅၇ကြား၊ ၁၄၀x၁၄၁ လမ်းကြားရှိ ဂရန်မြေကွက် အမည်ပေါက်သူ ခွဲတပ်ကြပ်ကြီး ဇော်ဝင်း [၉/ရမသ(နိုင်)၀၅၇၄၆၂]၏ အထွေထွေကိုယ်စားလှယ်လွှဲစာအမှတ် (၅၈၇၆/၂၀၁၁)ဖြင့် လွှဲအပ်ခြင်းခံရသူ ဦးဖိုးထောင် [၉/မနမ(နိုင်) ၀၉၆၃၁၉]က ဂရန်စာချုပ်တင်ပြ၍ မှတ်ပုံတင်အရောင်းအဝယ်စာချုပ် ချုပ်ဆိုရန်အတွက် မြေပုံ မြေရာဇဝင် ရေးကူးခွင့်ပြုပါရန် လျှောက်ထားလာပါသည်။ ကန့်ကွက်လိုပါက ခိုင်လုံသောအထောက်အထားများ၊ မှတ်ပုံတင်စာချုပ်စာတမ်းများ၊ တရားရုံး ဒီကရီများဖြင့် (၁၄)ရက်အတွင်း ကန့်ကွက်နိုင်ပါသည်။

မြို့ပြစီမံကိန်းနှင့်
မြေစီမံခန့်ခွဲမှုဌာန
မန္တလေးမြို့တော်
စည်ပင်သာယာရေးကော်မတီ

ကန့်ကွက်နိုင်ပါကြောင်း ကြေညာခြင်း

ရန်ကုန်မြို့၊ သင်္ဃန်းကျွန်းမြို့နယ်၊ ဆ/ခ ရပ်ကွက်၊ အာနန္ဒာဘုရားလမ်းရှိ မေခအိမ်ရာ၊ (၄)ထပ်တိုက်၊ (၆)ခန်းတွဲ အဆောက် အဦရှိ တိုက်အမှတ်(၁)၊ ပထမထပ်၊ အခန်း အမှတ်(၁၀၂)၊ (အလျား x အနံ)(၁၅'x ၄၀')အကျယ်အဝန်းခန့်ရှိသော တိုက်ခန်း အပါအဝင် ယင်းနှင့်ပတ် သက်ဆက်နွှယ်သောအကျိုးခံစားခွင့်အရပ်ရပ်အားလုံးတို့ကို မူလပိုင်ရှင်ဖြစ်သူ Han. Fone Investment Co., Ltd (၎င်း၏ကိုယ်စားဦးမျိုးနောင်၊ဒါရိုက်တာ) ထံမှ လွှဲပြောင်းရောင်းချထားသော အရောင်းအဝယ်အရပ် ကတိစာချုပ်အဆက်ဆက်တို့နှင့်တကွ လက်ရောက်ဝယ်ယူပိုင်ဆိုင် ပြီးလွှဲပြောင်းရောင်းချပိုင်ခွင့်ရှိကြောင်း ဝန်ခံကတိပြုပြောဆိုသူ **ဒေါ်ခင်သီတာစိုး[၁၂/သဃက(နိုင်)၁၀၃၆၉၇]**ထံမှ ကျွန်ုပ်၏မိတ်ဆွေ **ဒေါ်စိန်မြင့်[၁၂/မဂတ(နိုင်)၀၀၂၂၀၅]**က အပြီးအပိုင်လွှဲပြောင်းဝယ်ယူရန် ရောင်းဖိုးငွေ၏ တစ်စိတ်တစ်ဒေသကို စရန်ငွေအဖြစ်ပေးချေ လက်ခံထားကြပြီးဖြစ်ပါ၍ ကန့်ကွက်လိုသူများရှိပါက ဤကြော်ငြာပါသည့်နေ့မှစပြီး(၁၄)ရက်အတွင်းခိုင်လုံသောပိုင်ဆိုင်မှု အထောက်အထား (မူရင်း) များနှင့်တကွ ကျွန်ုပ်ထံသို့ လာရောက်ကန့်ကွက်နိုင်ပါသည်။ သတ်မှတ်ရက်စေ့ရောက်ကုန်ဆုံးပါက အရောင်းအဝယ်ကိစ္စကို ဥပဒေနှင့်အညီ ဆက်လက်ဆောင်ရွက်သွားမည်ဖြစ်ကြောင်း ကြေညာအပ်ပါသည်။

လွှဲအပ်ညွှန်ကြားချက်အရ –

ဦးဇေယျာအောင် (LL.B), DBL, DCBL (City of Oxford College)

တရားလွှတ်တော်ရှေ့နေ(စဉ်–၁၆၇၆၃)

အမှတ် (၅)၊ အခန်း(၃–B)၊ ကွင်းကျောင်း(၃)လမ်း၊ ဆင်မင်းရပ်ကွက်၊

အလုံမြို့နယ်၊ ရန်ကုန်မြို့။ ဖုန်း–၀၉–၄၄၀၅၂၇၂၆၃

ကြော်ငြာစာ

မန္တလေးမြို့၊ ချမ်းမြသာစည်မြို့နယ်၊ မြရည်နန္ဒာရပ်ကွက်၊ အကွက်အမှတ်(ဘဘ–၆)၊ ဦးပိုင်အမှတ်– (၃၃) ၄၈x၄၉ ကြား၊ ၁၁၃x၁၁၄ လမ်းကြားရှိ ဂရန်မြေကွက် အမည်ပေါက်သူ ဦးစိုင်းမျိုးသူရိန်၏ (SP ရရှိသူ ဒေါ်အိုက်ဟွ(ခ)ဖြူဖြူဝင်း)ထံမှ မှတ်ပုံတင်အရောင်းအဝယ်စာချုပ်အမှတ် (၈၇၅/၂၀၂၅)ဖြင့် ဝယ်ယူခဲ့သူ ဦးဆယ်မိုလ် [၁/မညန(နိုင်)၁၁၅၉၆၆]၊ ဒေါ်သီတာဇင် [၁/မညန(နိုင်)၁၄၂၀၆၇]တို့က အမှုတွဲအမှတ် (၂၂၇၃/၂၀၂၅–၂၀၂၆)ဖြင့် သက်တမ်းတိုး၊ အမည်ပြောင်း လျှောက်ထားလာပါသည်။ ကန့်ကွက်လိုပါက ခိုင်လုံသောအထောက်အထားများ၊ မှတ်ပုံတင်စာချုပ်စာတမ်းများ၊ တရားရုံး ဒီကရီများဖြင့် (၁၄)ရက်အတွင်း ကန့်ကွက်နိုင်ပါသည်။

မြို့ပြစီမံကိန်းနှင့် မြေစီမံခန့်ခွဲမှုဌာန
မန္တလေးမြို့တော်စည်ပင်သာယာရေးကော်မတီ

"ကန့်ကွက်နိုင်ပါကြောင်း အများသိစေရန်ကြေညာခြင်း"

ရှမ်းပြည်နယ်တောင်ပိုင်း၊ ကလောခရိုင်၊ ကလောမြို့၊ အမှတ်(၁၀)ရပ်ကွက်၊ အနောက်မြို့ပတ်လမ်းသွယ်၊ အကွက်အမှတ်(၃၃)၊ ကွင်းအမည်–ဗိုလ်ကုန်းရပ်၊ ဦးပိုင်အမှတ်(၃/၁၇)၊ မြေကွက်အမှတ် (၄/၃၈)၊ မြေအမျိုးအစား– မြို့မြေ(ဒုတိယတန်းစား)၊ ဧရိယာ (၀.၁၁၂)ဧက အကျယ်ရှိ နှစ်(၃၀)မြေငှားဂရန် မြေကွက်နှင့် ယင်းမြေကွက်ပေါ်ရှိ အကျိုးခံစားခွင့်အရပ်ရပ်အားလုံးတို့သည် ဒေါ်ခင်ဆွေညွှန့်အမည်ဖြင့် မှတ်သားတည်ရှိ၍ ၎င်းထံမှ ကလောမြို့နယ် စာချုပ်စာတမ်းမှတ်ပုံတင်ရုံး၏ အရောင်းအဝယ်မှတ်ပုံတင်စာချုပ်အမှတ် (၁၂၈/၂၀၂၄) တို့အရ အမွေဆိုင်အရှုပ်အရှင်းတို့ ကင်းရှင်း၍ တရားဝင်လွှဲပြောင်းရောင်းချပိုင်ခွင့်ရှိကြောင်း ဝန်ခံကတိပြုသူ ဒေါ်ထက်ဇာလင်းအောင် [၁၃/ကလန(နိုင်)၀၉၇၁၆၆] ထံမှ ကျွန်ုပ်၏မိတ်ဆွေဖြစ်သူ ခီဇာယ်မာရက်[၁၂/ကတတ(နိုင်)၀၂၉၆၄၆]က အပြီးအပိုင်ဝယ်ယူရန် (စရန်ငွေ)များ ပေးချေထားပြီးဖြစ်ပါသည်။ သို့ဖြစ်ပါ၍ အဆိုပါအရောင်းအဝယ်နှင့် ပတ်သက်၍ ကန့်ကွက်လိုသူများရှိပါက ဤကြော်ငြာပါသည့်နေ့မှစ၍ (၇)ရက်အတွင်း တိကျခိုင်လုံသော စာချုပ်စာတမ်းမူရင်းနှင့်တကွ လူကိုယ်တိုင် ကျွန်ုပ်ထံသို့ လာရောက်ကန့်ကွက်နိုင်ပါသည်။ သတ်မှတ်ရက်ကျော်လွန်ပါက အရောင်းအဝယ်ကို ဥပဒေနှင့်အညီ ပြီးဆုံးသည်အထိ ဆက်လက် ဆောင်ရွက်သွားမည်ဖြစ်ကြောင်း အများသိစေရန် ကြေညာအပ်ပါသည်။

ဝယ်ယူသူ၏ လွှဲအပ်ညွှန်ကြားချက်အရ –

ဒေါ်ကြည်ကြည်ထွေး (LL.B, D.B.L)

တရားလွှတ်တော်ရှေ့နေ (စဉ်–၁၂၃၀၀)

အမှတ်(၁၆/ခ)၊ ရန်ကုန်လမ်း၊ (၆/၉)ရပ်ကွက်၊ ရွှေပြည်သာမြို့နယ်၊

ရန်ကုန်မြို့။ 09–420058553,09–799466954

"ကန့်ကွက်နိုင်ကြောင်း အများသိစေရန်ကြေညာခြင်း"

ရန်ကုန်တိုင်းဒေသကြီး၊ ဒဂုံမြို့သစ်(အရှေ့ပိုင်း)မြို့နယ်၊ မြေတိုင်းရပ်ကွက်အမှတ်(၁၃၇)၊ မြေကွက်အမှတ်(၄၇၃)၊ အကျယ်အဝန်းပေ (၄၀'x၆၀')(၂၄၀၀ စတုရန်းပေ)ရှိသော ဦးအေးရွှေ အမည်ပေါက်ပါမစ်မြေကွက်ကို အရပ်ကတိစာချုပ်အဆက်ဆက်ဖြင့် ပိုင်ဆိုင်ကာ လက်ဝယ်ထားရှိသူ ဦးသန်းအောင် [၁၃/နခန(နိုင်)၀၆၄၉၂၀]က ယင်းမြေကွက်ကို မိမိသာလျှင် တရားဝင်ပိုင်ဆိုင်ပြီးရောင်းချပိုင်ခွင့်ရှိကြောင်း ဝန်ခံကတိပြုသဖြင့် အဆိုပါမြေကွက်အား အပြီးအပိုင်လက်ရောက်ဝယ်ယူရန် ကျွန်ုပ်၏မိတ်ဆွေဖြစ်သူက ရောင်းဖိုးငွေတစ်စိတ်တစ်ဒေသကို စရန်ငွေအဖြစ် ပေးချေထားပါသည်။ အဆိုပါ မြေကွက်အရောင်းအဝယ်ပြုလုပ်ခြင်းကို ကန့်ကွက်လိုပါက ဤကြော်ငြာပါသည့်နေ့မှစ၍ (၇)ရက်အတွင်း ပိုင်ဆိုင်မှုအထောက်အထား(မူရင်း)များဖြင့် ကျွန်ုပ်ထံ လာရောက်ကန့်ကွက်နိုင်ပါသည်။ ထိုသတ်မှတ်ရက်ထက်ကျော်လွန်ပါက အရောင်းအဝယ်ကိစ္စကို ပြီးဆုံးသည်အထိ ဥပဒေနှင့်အညီ ဆက်လက်ဆောင်ရွက်သွားပါမည်။

လွှဲအပ်ညွှန်ကြားချက်အရ–

ဒေါ်ဝင့်စန္ဒီသန်းဌေး(LL.B)	**ဒေါ်ဇာဇာမျိုးဆွေ**
တရားလွှတ်တော်ရှေ့နေ	**အထက်တန်းရှေ့နေ**
(စဉ်– ၁၅၃၅၆/၂၀၁၉)	**(စဉ်– ၂၄၀၇၃/၃၁–၈–၂၀၀၅)**
အမှတ်–၁၃၇၊	**အမှတ်– ၂၆၊ နီလာလမ်း၊**
အနောက်မြင်းပြိုင်ကွင်းလမ်း၊	**ကျိုက္ကဆံရပ်ကွက်၊ ဗဟန်းမြို့နယ်။**
ကျိုက္ကဆံရပ်ကွက်၊ ဗဟန်းမြို့နယ်၊	**ရန်ကုန်တိုင်းဒေသကြီး။**
ရန်ကုန်တိုင်းဒေသကြီး။	**ဖုန်း–၀၉–၅၀၅၂၀၀၆**
ဖုန်း–၀၉–၂၅၀၀၂၈၁၇၇	

ဥတုရာသီ တောကို မှီ၏

"ကန့်ကွက်နိုင်ကြောင်း ကြော်ငြာ"

မရမ်းကုန်းမြို့နယ်၊ မြေတိုင်းရပ်ကွက်အမှတ်–၁/၂၊ မြေကွက်အမှတ်–၄၂၉၊ ဧရိယာ (၀.၀၂၈)ဧက မြေကွက် တည်နေရာအမှတ်(၄၂၉)၊ (၈)လမ်း၊ (၁)ရပ်ကွက်၊ မရမ်းကုန်းမြို့နယ်၊ ဦးရဲရွှေ (ISN–၅၀၉၂၂၉) အမည်ပေါက် နှစ်(၆၀)မြေငှားဂရန်မြေအား အမည်ပေါက်ဦးရဲရွှေကိုယ်တိုင်မှ နှစ်(၆၀)မြေငှားစာချုပ်ဂရန်ပျောက်ဆုံးကြောင်း အမှတ်(၁)ရပ်ကွက် အုပ်ချုပ်ရေးမှူးရုံး ထောက်ခံစာ၊ ဘုရင့်နောင် နယ်မြေရဲစခန်းထောက်ခံစာ၊ ကိုယ်တိုင်ဝန်ခံချက်၊ နှစ်(၆၀)မြေငှားဂရန်မူရင်းနှင့် စပ်လျဉ်း၍ ရောင်းချခြင်း၊ ပေါင်နှံခြင်း၊ ပေးကမ်းခြင်း၊ စွန့်လွှတ်လှူဒါန်းခြင်း၊ အခြားသူတစ်ပါးအား အပ်နှံထားခြင်း၊ ဘဏ်တွင် အာမခံအဖြစ်ထားရှိခြင်း မရှိ ကြောင်းနှင့် အထက်ပါမြေကွက်၏ နှစ်(၆၀)မြေငှားဂရန်မူရင်းမှာ ခရီးသွားလာရင်း ပျောက်ဆုံးသွားခြင်းဖြစ်သည်မှာ မှန်ကန်ကြောင်း ကျမ်းကျိန်လွှာအမှတ် ၃၆၇/ ၂၀၂၄ (၂၄–၁–၂၀၂၄) နိုင်ငံသားစိစစ်ရေးကတ်တို့ကို တင်ပြ၍နှစ် (၆၀) မြေငှား စာချုပ်ဂရန်မိတ္တူလျှောက်ထားလာရာ မြေစာရင်းမှတ်ချက်ရှိ အမည်ပေါက် ကိုယ်တိုင်မှ ၂၀၁၂–ခုနှစ်အပိုင်ပေးမြေပုံကူးမှတ်ချက်နှင့်ပတ်သက်၍ ၂၀၁၂–ခုနှစ်တွင် အပိုင်ပေးစာချုပ်ချုပ်ဆိုရန်အတွက် မြေပုံမြေရာဇဝင်လျှောက်ထားကူးယူခဲ့သော်လည်း အဆိုပါအပိုင်ပေးစာချုပ်ချုပ်ဆိုရန်အတွက် ကူးယူခဲ့သည့် စာရွက်စာတမ်းများမှာ နှစ် (၆၀) မြေငှားဂရန်မူရင်းနှင့် အတူခရီးသွားလာရင်း ပျောက်ဆုံးသွားခြင်းဖြစ်ပါကြောင်း အခြားမည်သူတစ်ဦးတစ်ယောက်တို့မျှ တရားဝင်အပိုင် ပေးမှတ်ပုံတင် စာချုပ်ချုပ်ဆိုပြီး ပေးအပ်ထားခြင်း မရှိသည်မှာ မှန်ကန်ပါကြောင်း ၂၀၁၂–ခုနှစ်က အပိုင်ပေးစာချုပ်ချုပ်ဆိုရန်မြေပုံကူးလျှောက်ထားခြင်းနှင့် စပ်လျဉ်းပြီး ပြဿနာအရှုပ်အရှင်း တစ်စုံတစ်ရာ ပေါ်ပေါက်လာပါက မိမိမှတာဝန်ယူဖြေရှင်းသွားမည်ဖြစ်ပါကြောင်း ကျမ်းကျိန်လွှာနှင့်တကွ ရှင်းလင်းစာတို့ တင်ပြလာပါသဖြင့် အမည်ပေါက် ဦးရဲရွှေ ကိုယ်တိုင်မှ ဂရန်မိတ္တူလျှောက်ထားလာခြင်းကို ဆက်လက်ဆောင်ရွက်ပေးမည်ဖြစ်ရာ တရားဝင်ခိုင်လုံသော အထောက်အထားများဖြင့် ဤကြော်ငြာပါသည့်နေ့မှစ၍ (၇)ရက်အတွင်း ကန့်ကွက်နိုင်ပါကြောင်းနှင့် ကန့်ကွက်မှု မရှိပါက လုပ်ထုံးလုပ်နည်းအတိုင်း ဆက်လက်ဆောင်ရွက်ပေးမည်ဖြစ်ပါကြောင်း အသိပေးကြေညာအပ်ပါသည်။

ဌာနမှူး (ဒုတိယညွှန်ကြားရေးမှူးချုပ်)
မြို့ပြမြေစီမံခန့်ခွဲမှုဌာန၊ ရန်ကုန်မြို့တော်စည်ပင်သာယာရေးကော်မတီ

ငြင်းချက်ထုတ်ရန်သမ္မန်စာ
(တရားမကျင့်ထုံးဥပဒေအမိန့်–၅၊ နည်းဥပဒေ–၂၀)
တောင်ဥက္ကလာပမြို့နယ်တရားရုံးတော်
၂၀၂၅ ခုနှစ်၊ တရားမကြီးမှုအမှတ် – ၄၅

ဒေါ်ခိုင်မာအောင် (တရားလို) နှင့် ဦးအောင်ဇော်မြင့်(ခ)မောင်မောင် (တရားပြိုင်)

ရန်ကုန်တိုင်းဒေသကြီး၊ ဒဂုံမြို့သစ်(အရှေ့ပိုင်း)မြို့နယ်၊ (၇) ရပ်ကွက်၊ ရွှေဘုံသာလမ်း၊ အမှတ်– ၁၂၂ နှင့် ချစ်သမီးအမျိုးသမီးအဆောင်၊ ဂိတ်ဟောင်းမှတ်တိုင်၊ ရွှေဘုံသာလမ်း၊ (၇)ရပ်ကွက်၊ ဒဂုံမြို့သစ်(အရှေ့ပိုင်း)မြို့နယ်နေ တရားပြိုင် **ဦးအောင်ဇော်မြင့်(ခ)မောင်မောင်** (ယခုနေရပ်လိပ်စာမသိသူ) သိစေရမည်။

သင့်အပေါ်၌ တရားလိုက **"လင်မယားကွာရှင်းပြတ်စဲပေးစေလိုမှု"** လျှောက်ထားစွဲဆိုသည် ဖြစ်၍ သင်ကိုယ်တိုင်ဖြစ်စေ၊ ၎င်းအမှုနှင့်စပ်လျဉ်း၍ အရေးကြီးသည့် စကားအရပ်ရပ်တို့ကို ချေပပြောဆိုနိုင်သူ သင့်ကိုယ်စားလှယ်နှင့်ဖြစ်စေ၊ ရုံးတော်အခွင့်အမိန့်ရရှေ့နေနှင့်ဖြစ်စေ၊ ၂၀၂၅ ခုနှစ်၊ စက်တင်ဘာလ (၁၂)ရက်၊ (၁၃၈၇ ခုနှစ်၊ တော်သလင်းလဆုတ် ၆ ရက်)၊ မွန်းမတည့်မီ (၁၁:၀၀) နာရီအချိန်တွင် အထက်အမည် ရေးသားပါရှိသူ တရားလိုအဆိုလွှာကို ထုချေရှင်းလင်းရန် ရုံးတော်သို့ လာရောက်ရမည်။ ၎င်းအပြင် သင်သိစေရမည်မှာ အထက်ကဆိုခဲ့သည့်နေ့ရက်တွင် သင်မလာရောက်ပျက်ကွက်ခဲ့လျှင် သင့်ကွယ်ရာတွင် ငြင်းချက်များကို ထုတ်ပေးလိမ့်မည်။ ၎င်းအပြင် တရားလိုက ကြည့်ရှုလိုသည့် စာချုပ်စာတမ်းများနှင့် သင်က ထုချေတင်ပြ အမှီပြုလုပ်လိုသည့် စာချုပ်စာတမ်းအစရှိသည်တို့ကို သင်နှင့်အတူ ယူဆောင်လာရမည်။ သို့မဟုတ် သင့်ကိုယ်စားလှယ်ရှေ့နေလက်တွင် ထည့်အပ်လိုက်ရမည်။ သင်က ထုချေလွှာတင်သွင်းလိုလျှင် အမှုမဆိုင်မီ (၄) ရက်က တင်သွင်းရမည်။

၂၀၂၅ ခုနှစ်၊ ဩဂုတ်လ (၂၉) ရက်နေ့ ဤရုံးတံဆိပ်ရိုက်နှိပ်၍ ကျွန်ုပ်လက်မှတ်ရေးထိုး ထုတ်ပေးလိုက်သည်။

(မေသူအောင်)
ဒုတိယမြို့နယ်တရားသူကြီး
တောင်ဥက္ကလာပမြို့နယ်တရားရုံး

အများသိစေရန် အသိပေးကြေညာခြင်း

International Language & Business Center (ILBC) Company Limited ၎င်း၏ တရားဝင်ရုံးခန်းလိပ်စာ အမှတ်–(၅၈–ဘီ)၊ အင်းလျား လမ်း၊ အမှတ်(၁၀)ရပ်ကွက်၊ ကမာရွတ်မြို့နယ်၊ ရန်ကုန်တိုင်းဒေသကြီး၏ လွှဲအပ်ညွှန်ကြားချက်အရ အောက်ပါအတိုင်း အများသိစေရန် အသိပေးကြေညာအပ်ပါသည်–

International Language & Business Center (ILBC) Company Limited သည် မြန်မာနိုင်ငံကုမ္ပဏီများ ဥပဒေအရ တည်ထောင်ထားပြီး ရင်းနှီးမြှုပ်နှံမှုကော်မရှင်၏ မြန်မာနိုင်ငံရင်းနှီးမြှုပ်နှံမှုဥပဒေပုဒ်မ (၂၅)၊ ပုဒ်မခွဲ(ဂ) အရ ခွင့်ပြုမိန့်ရရှိကာ မြန်မာနိုင်ငံအတွင်းနိုင်ငံတကာ သင်ရိုးညွှန်းတမ်း ဖြင့်သင်ကြားသော ပုဂ္ဂလိကကျောင်းများနှင့် ပြည်ထောင်စုသမ္မတမြန်မာနိုင်ငံတော်၏ သင်ရိုးညွှန်းတမ်းဖြင့် သင်ကြားသော ပုဂ္ဂလိကကျောင်းများဖွင့်လှစ်၍ နိုင်ငံတော်၏ ပညာရည်မြင့်မားရေး လုပ်ငန်းစဉ်များနှင့် အမျိုးသားပညာရေးဥပဒေပါ အမျိုးသားပညာရေးရည်မှန်းချက်များကို အကောင်အထည်ဖော်ရာတွင် ပုဂ္ဂလိကကဏ္ဍအနေဖြင့် ပါဝင်ဆောင်ရွက်လျက်ရှိပါသည်။

Filling Date – 26–04–2023
Registration Date – 16–05–2025
Registration No – TM/2025/004312

Filling Date – 26–04–2023
Registration Date – 16–05–2025
Registration No – TM/2025/004295

အထက်တွင်ဖော်ပြပါ ဝန်ဆောင်မှုအမှတ်တံဆိပ်များ၏ မူပိုင်ခွင့် (Intellectual Property Rights) ရရှိရန်အတွက် International Language & Business Center (ILBC) Company Limited သည် ပြည်ထောင်စုအစိုးရ စီးပွားရေးနှင့်ကူးသန်းရောင်းဝယ်ရေးဝန်ကြီးဌာန၊ မူပိုင်ခွင့်ဦးစီးဌာနသို့ အမှတ်တံဆိပ်ပိုင်ရှင်အဖြစ် အသိအမှတ်ပြုမှတ်တမ်းတင်ခြင်းခံရရန်အတွက် လျှောက်ထားခဲ့ရာ မူပိုင်ခွင့်ဦးစီးဌာန(Intellectual Property Department)၊ မှတ်ပုံတင်အရာရှိ (Registrar)မှ စိစစ်ပြီး မှတ်ပုံတင်လက်မှတ်အသီးသီးထုတ်ပေးခဲ့ပါသည်။

အဆိုပါ ဝန်ဆောင်မှုအမှတ်တံဆိပ်များ၏ မူပိုင်ခွင့်ကို International Language & Business Center (ILBC) Company Limited တစ်ဦး တည်းကသာ အမှတ်တံဆိပ်ပိုင်ရှင်ဖြစ်ကြောင်း၊ မိမိ၏ပညာရေးဝန်ဆောင်မှုလုပ်ငန်းများနှင့် ပုဂ္ဂလိကကိုယ်ပိုင်ကျောင်းများအတွက် ကောင်းမွန်သော ဂုဏ်သတင်းဖြင့် သုံးစွဲလျက်ရှိပါကြောင်း အများသိစေရန် ကြေညာအပ်ပါသည်။

အဆိုပါ အမှတ်တံဆိပ်များကို မည်သူတစ်ဦးတစ်ယောက်ကမျှ မှိုင်ငြမ်း၍သော်လည်းကောင်း၊ သွယ်ဝိုက်၍သော်လည်းကောင်း၊ တိုက်ရိုက်သော်လည်းကောင်း အတုအပပြုလုပ်ခြင်း၊ ထင်ယောင်ထင်မှားပြုလုပ်ခြင်း၊ ပုံတူကူးယူခြင်း စသည်တို့ မပြုလုပ်ရန် အသိပေးအပ်ပါသည်။

ယခုအခါတွင် အထက်ဖော်ပြပါဝန်ဆောင်မှုအမှတ်တံဆိပ်များ၏ ပိုင်ရှင်မဟုတ်ဘဲ၊ Internet Online ဆက်သွယ်ရေး ကွန်ရက်များမှတစ်ဆင့် Social Media များပေါ်တွင် အခြားသူများမှ Page အတုများ ထောင်၍ ညစ်ညမ်းသော Post များ၊ Status များ၊ ပုံများ၊ မှတ်ချက်ရေးသားခြင်းများ၊ ပညာရေးနှင့်မသက်ဆိုင်သည့် Link များ Share ခြင်း စသည်ဖြင့် အမှတ်တံဆိပ်ပိုင်ရှင်နှင့် ကျောင်း၏ကောင်းမွန်သော ဂုဏ်သတင်းနှင့် ဂုဏ်သိက္ခာများကို ကျဆင်းစေသော ပြုလုပ်မှုများရှိနေသည်ကို တွေ့ရှိနေရပါသည်။

ထို့ကြောင့် အမှတ်တံဆိပ်ပိုင်ရှင်အနေဖြင့် မိမိမူပိုင်ခွင့်များရရှိထားပြီးဖြစ်သော အမှတ်တံဆိပ်များ၏ အမည်နာမများ၊ အက္ခရာများ၊ ကိန်း ဂဏန်းများ၊ ပုံဖော်ထားသည့်အစိတ်အပိုင်းများ၊ အရောင်အသွေးများတို့ကို အသုံးပြု၍ အများပြည်သူ ထင်ယောင်ထင်မှားဖြစ်စေရန်၊ ကုမ္ပဏီ၏အကျိုးစီးပွားထိခိုက်နစ်နာစေရန်နှင့် ဂုဏ်သိက္ခာများ ကျဆင်းစေရန်ပြုမူဆောင်ရွက်ခြင်းများကို မည်သူတစ်ဦးတစ်ယောက်ကမျှ မပြုလုပ်ကြရန် သတိပေးအပ်ပါသည်။

အကယ်၍ လိုက်နာမှုမရှိဘဲ ပြုမူလုပ်ဆောင်မှုများရှိနေဦးမည်ဆိုပါက International Language & Business Center (ILBC) Company Limited အနေဖြင့် သက်ဆိုင်ရာ တည်ဆဲဥပဒေများနှင့်အညီ ထိရောက်စွာအရေးယူဆောင်ရွက်သွားမည်ဖြစ်ကြောင်း အများသိစေရန် အသိပေးကြေညာအပ်ပါသည်။

International Language & Business Center (ILBC) Company Limited ၏ လွှဲအပ်ညွှန်ကြားချက်အရ –

ဦးမျိုးဝင်း တရားလွှတ်တော်ရှေ့နေ(စဉ်–၈၆၃၅/၂၀၁၂)

အမှတ်–၆၉၊ အခန်းအမှတ်–၁၂၀၅၊ (၁၂–လွှာ)၊ ယုဇနတာဝါ၊

ကမ္ဘာအေးဘုရားလမ်းနှင့် ရွှေဂုံတိုင်လမ်းထောင့်၊ ဗဟန်းမြို့နယ်၊ ရန်ကုန်မြို့။

ဖုန်း – +95 9 448007615, +95 9 5150052,

ရန်ကုန်တိုင်းဒေသကြီး၊ ကမာရွတ်မြို့နယ်၊ (၁) ရပ်ကွက်၊ ရတနာလမ်း၊ အမှတ် (၆၄) ရှိ (၂)ခန်းတွဲ (၆) ထပ်တိုက်၏ပထမထပ် ၂–လွှာ (ခြေရင်းခန်း) (တိုက်မျက်နှာမူလျှင် – ဘက်ဘက်ခြမ်း)၊ အကျယ်အဝန်း (၁၂ ပေ x၅၀ ပေ) ခန့်ရှိ တိုက်ခန်းနှင့် အဆိုပါတိုက်ခန်း အကျိုးခံစားခွင့် ရပ်ရပ်တို့အား ဝယ်ယူရန် ကန့်ကွက်နိုင်ပါသည်

အထက်ပါတိုက်ခန်းကို မြေရှင်များနှင့် ကန်ထရိုက်တို့ အကျိုးတူဆောက်လုပ်ရာမှ ကန်ထရိုက် ပိုင်ဆိုင်လာသော တိုက်ခန်းဖြစ်ပြီး ကန်ထရိုက်တာထံမှ ဦးမျိုးသူရ [၁၂/ဗဟန(နိုင်)၀၅၄၉၂၈]က အရစ်ကျ ငွေပေးချေ၍ တရားဝင် ဝယ်ယူပိုင်ဆိုင်လာသော တိုက်ခန်းဖြစ် ပါသည်။ ဦးမျိုးသူရ ထံမှ ဦးစိုင်းအိုက်လှိုင်းပန် [၁၃/မဆတ(နိုင်)၀၅၂၃၃၆] က အပြီးအပိုင် ဝယ်ယူရန် စရန်ငွေ တစ်စိတ်တစ်ဒေသ ပေးချေထားပြီးဖြစ်ပါသည်။ ပိုင်ရေးဆိုင်ခွင့်ရှိသူများအနေဖြင့် ကန့်ကွက်လိုပါက ခိုင်မာသော စာချုပ်စာတမ်းအထောက်အထားမူရင်းများနှင့်တကွ ကျွန်ုပ်ထံသို့ ယနေ့မှစ၍ (၇) ရက်အတွင်း လူကိုယ်တိုင် လာရောက်ကန့်ကွက်နိုင်ပါသည်။

ရန်ကုန်တိုင်းဒေသကြီး၊ ကမာရွတ်မြို့ နယ်၊ (၁) ရပ်ကွက်၊ ရတနာလမ်း၊ အမှတ် (၆၄) ရှိ (၂)ခန်းတွဲ (၆) ထပ်တိုက်၏ ဒုတိယထပ် ၃–လွှာ (ခြေရင်းခန်း) (တိုက်မျက်နှာမူလျှင် ဘက်ဘက်ခြမ်း)၊ အကျယ်အဝန်း (၁၂ ပေ x၅၀ ပေ) ခန့်ရှိ တိုက်ခန်းနှင့် အဆိုပါတိုက်ခန်း အကျိုးခံစားခွင့်အရပ်ရပ်တို့အား ဝယ်ယူရန် ကန့်ကွက်နိုင်ပါသည်

အထက်ပါတိုက်ခန်းကို မြေရှင်များနှင့် ကန်ထရိုက်တို့ အကျိုးတူဆောက်လုပ်ရာမှ ကန်ထရိုက်ပိုင်ဆိုင်လာသော တိုက်ခန်းဖြစ်ပြီး ကန်ထရိုက်တာထံမှ ဒေါ်ခင်မြတ်ချို [၁၂/မရက(နိုင်) ၀၀၂၂၄၇] က အရစ်ကျ ငွေပေးချေ၍ တရားဝင် ဝယ်ယူပိုင်ဆိုင်လာသော တိုက်ခန်းဖြစ်ပါသည်။ ဒေါ်ခင်မြတ်ချိုထံမှ ဦးစိုင်းအိုက်လှိုင်းပန် [၁၃/မဆတ(နိုင်)၀၅၂၃၃၆]က အပြီးအပိုင်ဝယ်ယူရန် စရန်ငွေ တစ်စိတ်တစ်ဒေသ ပေးချေထားပြီးဖြစ်ပါသည်။ ပိုင်ရေးဆိုင်ခွင့် ရှိသူများအနေဖြင့် ကန့်ကွက်လိုပါက ခိုင်မာသော စာချုပ်စာတမ်း၊ အထောက် အထားမူရင်းများနှင့်တကွ ကျွန်ုပ်ထံသို့ ယနေ့မှစ၍ (၇)ရက်အတွင်း လူကိုယ်တိုင် လာရောက်ကန့်ကွက်နိုင်ပါသည်။

လွှဲအပ်ညွှန်ကြားချက်အရ

Japan – ဘုန်းမြင့် (ငါးသိုင်းချောင်း) (LL.B)

တရားလွှတ်တော်ရှေ့နေ(စဉ်–၃၁၄၈/၃၁–၅–၁၉၈၅)

အမှတ်(၂၂)၊ (၄+၅+၆) လွှာ၊ ဝါးခယ်မလမ်း၊ စမ်းချောင်းမြို့နယ်။

Ph: 09–767772099, 09–789877799, 09–799933939

ရွှေတိဂုံစေတီတော်မြတ်ကြီးသို့ E-Donation Mobile Banking System ဖြင့် အလှူငွေများလှူဒါန်းနိုင်ရေး အသိပေးကြေညာခြင်း

ရွှေတိဂုံစေတီတော်မြတ်ကြီးသို့ မြန်မာနိုင်ငံဒေသအနှံ့အပြားသာမက ကမ္ဘာ့နေရာအသီးသီးမှ ကုသိုလ်ယူလှူဒါန်းလိုသော စေတနာရှင် ပြည်သူများအနေဖြင့် မိမိ၏ဘဏ် Account မှ တစ်ဆင့်လည်းကောင်း၊ မည်သည့် Pay ဖြင့် မဆို MMQR Pay မှလည်းကောင်း၊ Card စနစ်ဖြင့် လည်းကောင်း အောက်ဖော်ပြပါပုဂ္ဂလိကဘဏ်များမှတစ်ဆင့် ရွှေတိဂုံစေတီတော်မြတ်ကြီးသို့ လှူဒါန်းနိုင်ပါကြောင်း နိဗ္ဗာန်အကျိုးမျှော်၍ အသိပေး နှိုးဆော်အပ်ပါသည် -

(က) KBZ Bank - 29810329800805501
(ခ) AYA Bank - 10004829934
(ဂ) CB Bank - 0114100400000434
(ဃ) YOMA Bank - 007611168003736
(င) MOB Bank - 0002100600000191
(စ) UAB Bank - 058010100005161
(ဆ) A Bank - 0021011100069834

KBZ Pay | AYA Pay | CB Pay | Wave Pay | MOB Pay | Uab Pay | A+ Wallet

ရွှေတိဂုံစေတီတော်ဘဏ္ဍာတော်ထိန်းဂေါပကအဖွဲ့

"ကန့်ကွက်နိုင်ကြောင်း အများသိစေရန်ကြေညာချက်"

မှော်ဘီမြို့နယ်၊ ရေကျော်ကျေးရွာ၊ အောင်ဇေယျလမ်းမကြီး၊ အမှတ်-B7နေ ဦးဇော်မင်းအောင်မှ

အောက်ဖော်ပြပါအမည်တံဆိပ်(၅)မျိုး

(၁)မင်း
(၂)ရေကျော်
(၃)Green(One)
(၄)Fiend
(၅)သင်္ဂဟ

အမည်တံဆိပ်ဖြင့် သောက်ရေသန့်ထုတ်လုပ်ရောင်းချရန် စီစဉ်ထားပြီး ဖြစ်ပါသည်။ သို့ဖြစ်ပါ၍ ပြည်ထောင်စုသမ္မတ မြန်မာနိုင်ငံတစ်ဝန်းတွင်ရှိသော သောက်ရေသန့်စက်ရုံများမှ အမည်တူရှိပါက ခိုင်လုံသောအထောက်အထား များဖြင့် ဤကြော်ငြာပါသည့်ရက်မှစ၍ (၇)ရက်အတွင်း ကျွန်တော် ဦးဇော်မင်း အောင်ထံသို့ လူကိုယ်တိုင်ဖြစ်စေ၊ ဖုန်းဖြင့်ဆက်သွယ်၍ဖြစ်စေ၊ Viberဖြင့် ဆက်သွယ်၍ဖြစ်စေ ကန့်ကွက်နိုင်ပါသည်။ သတ်မှတ်ရက်တွင်း လာရောက် ကန့်ကွက်ခြင်းမရှိပါက သတင်းစာကြော်ငြာချက်နှင့်အတူ အသုံးပြုလိုသော အမှတ်တံဆိပ်အမည်ဖြင့် အစားအသောက်နှင့် ဆေးဝါးကွပ်ကဲရေးဦးစီးဌာနသို့ အမည်တူထောက်ခံချက် ဆက်လက်လျှောက်ထားမည်ဖြစ်ပါကြောင်း အသိပေး ကြေညာအပ်ပါသည်။

ဦးဇော်မင်းအောင်
[၁၁/တကန(နိုင်)၀၀၀၇၂၃]
ဖုန်း-၀၉-၄၃၁၁၂၀၄၂၊ ၀၉-၄၂၆၃၉၅၆၉၆

ဒီကရီကိုအတည်ပြုရန် အမိန့်မထုတ်သင့်ကြောင်း ထုချေစေရန် အကြောင်းကြားစာ

(တရားမကျင့်ထုံးဥပဒေအမိန့် ၂၁၊ နည်းဥပဒေ ၂၂)
သဃ်န်းကျွန်းခရိုင်တရားရုံး၌
၂၀၂၂ ခုနှစ်၊ တရားမကြီးမှုအမှတ် - ၉၃၈ နှင့်ဆက်နွယ်သည့်
၂၀၂၅ ခုနှစ်၊ တရားမဇာရီမှုအမှတ် - ၁၁၄

ဒေါ်သီရိထွေး (၄င်း၏အခွင့်ရ ကိုယ်စားလှယ် ဒေါ်ဝင်းသန္တာခင်) နှင့် ၁။ ဦးသူရိန်ဝင်းထွဋ် ၂။ ဒေါ်ယဉ်ယဉ်မင်း
(ဒီကရီအနိုင်ရသူ) **(တရားရှုံးများ)**

ရန်ကုန်တိုင်းဒေသကြီး၊ ရန်ကင်းမြို့နယ်၊ (၁၆) ရပ်ကွက်၊ မိုးကောင်း လမ်း၊ အမှတ်(၆/A)နေ (၁)တရားရှုံး ဦးသူရိန်ဝင်းထွဋ် (ယခုနေရပ်လိပ်စာ မသိသူ) သိစေရမည်။

၂၀၂၂ ခုနှစ်၊ တရားမကြီးမှုအမှတ်-၉၃၈တွင် ကျရှိသည့်ဒီကရီကို အတည်ပြုလုပ်ရန် ဤရုံးတော်တွင် တရားနိုင်က လျှောက်ထားသည်ဖြစ်၍ မည်သည့်အကြောင်းကြောင့် အတည်ပြုလုပ်စေရန် အမိန့်ကိုမထုတ်သင့် ကြောင်း အကြောင်းတစ်ခုခုရှိလျှင် ပြ၍ချေဆိုရန် သင်ကိုယ်တိုင်ဖြစ်စေ၊ ရုံးတော် အခွင့်အမိန့်ရရှေ့နေဖြင့်ဖြစ်စေ၊ အကြောင်းပြချေဆိုနိုင်သူ အခွင့်ရ ကိုယ်စားလှယ်ဖြစ်စေ၊ ၂၀၂၅ ခုနှစ်၊ စက်တင်ဘာလ(၁၅)ရက်၊ (၁၃၈၇ ခုနှစ်၊ တော်သလင်းလဆုတ် ၉)ရက်နေ့ မွန်းမတည့်မီ (၁၀:၃၀) နာရီအချိန် တွင် ဤရုံးတော်ရှေ့ လာရောက်စေရမည်။

၂၀၂၅ ခုနှစ်၊ စက်တင်ဘာလ (၁)ရက်နေ့ ဤရုံးတံဆိပ်ရိုက်နှိပ်၍ ကျွန်ုပ်လက်မှတ်ရေးထိုး ထုတ်ပေးလိုက်သည်။

(တင်နွယ်အောင်)
ဒုတိယခရိုင်တရားသူကြီး(၄)
သဃ်န်းကျွန်းခရိုင်တရားရုံး

ဒီကရီကိုအတည်ပြုလုပ်ရန် အမိန့်မထုတ်သင့်ကြောင်း ထုချေစေရန်အကြောင်းကြားစာ

(တရားမကျင့်ထုံးကိုဒဥပဒေ အမိန့် ၂၁၊ နည်းဥပဒေ ၂၂)
အင်းစိန်ခရိုင်တရားရုံး
၂၀၂၂ ခုနှစ်၊ တရားမကြီးမှုအမှတ် ၄၄၇ နှင့်ဆက်သွယ်သည်
၂၀၂၅ ခုနှစ်၊ တရားမဇာရီမှုအမှတ် ၃၅

အဏ္ဏဝါလွမ်းကုမ္ပဏီလီမိတက် (၎င်းအတွက်ကုမ္ပဏီဥပဒေအကြံပေး ဦးလှစိုး) နှင့် ဦးသန်းဇော်ကို
(ဒီကရီအနိုင်ရသူ) **(တရားရှုံး)**

အုတ်ဖို (ရတနာ) စက်သုံးဆီဆိုင်၊ ရန်ကုန်ပြည်လမ်း၊ ရှမ်းရွာအုပ်စု၊ အုတ်ဖို မြို့နယ်၊ ပဲခူးတိုင်း ဒေသကြီးနေ တရားရှုံး ဦးသန်းဇော်ကို (ယခုနေရပ်လိပ်စာမသိ) သိစေရမည်။

၂၀၂၂ ခုနှစ်၊ တရားမကြီးမှုအမှတ် ၄၄၇ တွင် ကျရှိသည့် ဒီကရီကိုအတည် ပြုလုပ်ရန် ဤရုံးတော်တွင် တရားနိုင် အဏ္ဏဝါလွမ်းကုမ္ပဏီလီမိတက် (၎င်းအတွက် ကုမ္ပဏီဥပဒေအကြံပေးဦးလှစိုး)က လျှောက်ထားသည်ဖြစ်၍ မည်သည့် အကြောင်း ကြောင့် အတည်ပြုလုပ်စေရန်အမိန့်ကို မထုတ်သင့်ကြောင်း အကြောင်းတစ်ခုခု ရှိလျှင် ပြ၍ချေဆိုရန် သင်ကိုယ်တိုင်ဖြစ်စေ၊ ရုံးတော်အခွင့်အမိန့်ရရှေ့နေဖြင့် ဖြစ်စေ၊ အကြောင်းပြချေဆိုနိုင်သူ အခွင့်ရကိုယ်စားလှယ်ဖြင့်ဖြစ်စေ၊ ၂၀၂၅ ခုနှစ်၊ စက်တင်ဘာလ (၁၆) ရက် (၁၃၈၇ ခုနှစ်၊ တော်သလင်းလဆုတ် ၁၀ ရက်)နေ့ မွန်းမတည့်မီ (၁၀:၀၀) နာရီအချိန်တွင် ဤရုံးတော်ရှေ့လာရောက်စေ။

၂၀၂၅ ခုနှစ်၊ စက်တင်ဘာလ ၁ ရက်နေ့တွင် ဤရုံးတော်တံဆိပ်ရိုက်နှိပ်၍ ကျွန်ုပ်လက်မှတ် ရေးထိုးထုတ်ပေးလိုက်သည်။

(ဦးလှိုင်)
ဒုတိယခရိုင်တရားသူကြီး (၁)
အင်းစိန်ခရိုင်တရားရုံး

ဒေါ်နှင်းစန္ဒာအောင် [၁၂/မရက(နိုင်)၁၄၈၆၉၇] အများသိစေရန်ကြေညာခြင်း

ကျွန်ုပ်၏ အမှုသည်ဖြစ်သော ဦးပြည့်စုံလင်း[၁၂/ပဇတ(နိုင်)၀၃၃၁၉၄] နှင့် ဇနီးဒေါ်နှင်းစန္ဒာအောင်[၁၂/မရက(နိုင်)၁၄၈၆၉၇]တို့သည် ဗုဒ္ဓဘာသာကိုးကွယ်သူများ ဖြစ်ကြပြီး (၂၀၁၈)ခုနှစ်မှစ၍ တရားဝင်အကြင်လင်မယားအဖြစ် ပေါင်းသင်းနေထိုင်ခဲ့ ကြရာ သမီးတစ်ဦးထွန်းကားခဲ့ပါသည်။ ထို့နောက်ပိုင်းတွင် အိမ်ထောင်ရေး အဆင်မ ပြေမှုများစွာရှိခဲ့ပြီး (၂၀၂၂)ခုနှစ်မှစ၍ ဒေါ်နှင်းစန္ဒာအောင်မှ ခင်ပွန်းဖြစ်သူ ဦးပြည့်စုံလင်း အား စွန့်ပစ်ခဲ့ပါသည်။ ထို(၂၀၂၂)ခုနှစ်မှစ၍ မယားဝတ္တရားနှင့်အညီ ပြုမူဆောင်ရွက်ခြင်း၊ ပြန်လည်ပေါင်းသင်းမှုပြုခြင်း၊ ဆက်သွယ်ခြင်းများ လုံးဝမရှိခဲ့ပါ။ ဦးပြည့်စုံလင်းအား သမီးဖြစ်သူနှင့်ပင်တွေ့ဆုံခွင့်မပေးခဲ့ပါ။ ဒေါ်နှင်းစန္ဒာအောင်မှ (၁၈-၃-၂၀၂၄)ရက်နေ့တွင် နှစ်ဦးသဘောတူ ကွာရှင်းပြတ်စဲလိုကြောင်း၊ မပေါင်းသင်းလိုတော့ကြောင်း ဆက်သွယ် ပြောဆိုခဲ့ပြီး ယနေ့တိုင် ၎င်းထံပြန်လည်ဆက်သွယ်၍ မရခဲ့ပါ။ မည်သည့်နေရာတွင် နေထိုင်သည်ကိုပင် မသိခဲ့ရပါ။ ဒေါ်နှင်းစန္ဒာအောင်သည် ဦးပြည့်စုံလင်းအား မပေါင်း သင်းလိုကြောင်း ပြောကြား၍ စွန့်ပစ်ခဲ့သည်မှာ (၁)နှစ်ကျော် ကာလရှိပြီဖြစ်ပါသည်။ ထို့ကြောင့် စွန့်ပစ်ခြင်းခံရသူ ဦးပြည့်စုံလင်းမှစွန့်ပစ်ခဲ့သူ ဒေါ်နှင်းစန္ဒာအောင်အား ဇနီး မယားအဖြစ် ဆက်လက်ပေါင်းသင်းရန် ဆန္ဒမရှိတော့သဖြင့် ယနေ့မှစ၍ လင်ခန်းမယား ခန်းပြတ်စဲကြောင်းနှင့် ယခုကဲ့သို့ "မြန်မာ့ဓလေ့ထုံးတမ်းနှင့်အညီ"ဒေါ်နှင်းစန္ဒာအောင်နှင့် လင်မယားအဖြစ်မှ ပြတ်စဲကြောင်း တရားဝင် ဆန္ဒဖော်ထုတ်ပြီးဖြစ်၍ နောက်နောင်တွင် ဒေါ်နှင်းစန္ဒာအောင်နှင့် ပတ်သက်သော ကိစ္စရပ်များသည် ဦးပြည့်စုံလင်းနှင့် မသက်ဆိုင် တော့ကြောင်း အများသိစေရန် ကြေညာအပ်ပါသည်။

ဦးပြည့်စုံလင်း၏ လွှဲအပ်ချက်အရ-
ဒေါ်သဲပွင့်ဖြူ (LL.B) (D.B.L) အထက်တန်းရှေ့နေ (စဉ် - ၃၃၅၈၆)
အမှတ်-၄၃၅၊ ကမ်းနားလမ်း၊ ကြည့်မြင်တိုင်မြို့နယ်။ ဖုန်း - ၀၉-၄၀၀၈၇၄၃၀၀

ကန့်ကွက်နိုင်ကြောင်း အများသိစေရန်ကြေညာခြင်း

ရန်ကုန်တိုင်းဒေသကြီး၊ ဒဂုံမြို့သစ်(အရှေ့ပိုင်း)မြို့နယ်၊ မြေတိုင်းရပ်ကွက်အမှတ်(၈)၊ မဥ္ဇူလမ်း၊ မြေကွက်အမှတ်-(၄၉၄/က)၊ အကျယ်အဝန်း (၂၀'x၆၀')ရှိ အမည်ပေါက် ဦးမာရီပါး (ဘ)ကုလပယား (TTN-၂၀၅၁၁၇)ဟုခေါ်တွင်သော မြေအမျိုးအစား နှစ်(၆၀)မြေငှားဂရန်မူရင်းခြမ်း မြေကွက်နှင့် နေအိမ်အား အမည်ပေါက်ထံမှ အဆင့်ဆင့်အရောင်းအဝယ် စာချုပ်ဖြင့် ဝယ်ယူပိုင်ဆိုင်ထားသူများဖြစ်သော ဦးချစ်ဆွေသောင်း [၁၂/ဥကတ(နိုင်)၀၃၁၉၃၀]၊ ဒေါ်သင်းသင်းလွင် [၁၂/ဥကတ(နိုင်)၀၃၇၆၅၆] တို့မှ ကျွန်ုပ်၏မိတ်ဆွေဖြစ်သူ ဦးမိုးကြည်ဖြူ [၁၂/ရကန(နိုင်)၀၃၅၆၈၃]ထံသို့ ရောင်းချရန်ကမ်းလှမ်း ပြောဆိုရာ ကျွန်ုပ်၏မိတ်ဆွေဖြစ်သူမှ အပိုင်ဝယ်ယူရန်အတွက် ရောင်းဖိုးငွေ၏တစ်စိတ်တစ်ဒေသဖြစ်သော စရန်ငွေကို ပေးချေထားပြီးဖြစ်ပါသည်။ သို့ဖြစ်ပါ၍ အရောင်းအဝယ်နှင့် ပတ်သက်၍ ကန့်ကွက်လိုသူများရှိပါက ဤကြော်ငြာပါသည့် နေ့မှစ၍ (၇)ရက်အတွင်း ကျွန်ုပ်ထံသို့ ခိုင်လုံသော အထောက်အထားစာရွက်စာတမ်းမူရင်းများနှင့်တကွ ကိုယ်တိုင် လာရောက် ကန့်ကွက်နိုင်ပါသည်။ သတ်မှတ်နေ့ရက်ကျော်လွန်သည်အထိ ကန့်ကွက်မည့်သူမရှိပါက အရောင်းအဝယ်ကို ဥပဒေနှင့်အညီ အရောင်းအဝယ်အား ဆက်လက် ဆောင်ရွက်သွားမည်ဖြစ်ကြောင်း အများသိစေရန် အသိပေး ကြေညာအပ် ပါသည်။

လွှဲအပ်ညွှန်ကြားချက်အရ
ဒေါ်တင်တင်ဌေး(LL.B)
အထက်တန်းရှေ့နေ(စဉ်-၄၁၈၂၂)
အမှတ်(၈/၃၇၅ - က)၊ ယင်းမာလမ်း၊ ဒဂုံမြို့သစ်(အရှေ့ပိုင်း)မြို့နယ်၊ ရန်ကုန်မြို့။ ၀၉-၂၅၆၁၈၀၅၄၆၊ ၀၉- ၄၂၆၅၉၉၂၃၂

ကန့်ကွက်နိုင်ကြောင်းကြော်ငြာ

ရန်ကုန်တိုင်းဒေသကြီး၊ တွံတေးခရိုင်၊ တွံတေးမြို့နယ်၊ ကျိုက်သဲလဲကျေးရွာ၊ ကျိုက်သဲလဲကျေးရွာအုပ်စု၊ ကွင်းအမည်-သစ်စည်စမ်းကွင်း။ ကွင်းအမှတ် (၉၃/က)၊ ဦးပိုင်အမှတ်(၂)၊ ဧရိယာ(၁)ကေရှိ ပုံစံ(၇) ဥယျာဉ်ခြံမြေကွက်နှင့် ဦးပိုင်အမှတ် (၃/ခ/ခ)၊ ဧရိယာ(၀.၀၆)ကေရှိ ဥယျာဉ်ခြံမြေကွက်များသည် ဒေါ်သီတာဦး(၁၂/တတန(နိုင်)၀၄၀၀၈၃)အမည်ပေါက် ဥယျာဉ် ခြံမြေများဖြစ်ပြီး အမည်ပေါက်ထံမှ ရောင်းချသူ ဦးအောင်အောင်ဦး (၁၂/တမန(နိုင်)၁၀၀၅၆၉)မှ ဝယ်ယူလက်ဝယ်ပိုင်ဆိုင်ပြီး အခြားမည်သူတစ်ဦးတစ်ယောက်ကိုမျှ ရောင်းချ၊ ပေါင်နှံ၊ ပေးကမ်း၊ စွန့်လွှတ်၊ လှူဒါန်းထားခြင်းမရှိကြောင်း၊ လွှဲပြောင်းရောင်းချ ပိုင်ခွင့်ရှိကြောင်း ဝန်ခံကတိပြု၍ ကျွန်ုပ်၏မိတ်ဆွေက အပြီးအပိုင်ဝယ်ယူရန် စရန်ငွေတစ်စိတ်တစ်ဒေသကို ပေးချေထားပြီး ဖြစ်ပါသည်။ အဆိုပါ ဥယျာဉ်ခြံမြေကွက်နှင့်ပတ်သက်၍ ပိုင်ရေးဆိုင်ခွင့်ရှိသူ မည်သူမဆို ကန့်ကွက်လိုပါက ဤကြော်ငြာပါသည့်နေ့မှစ၍ (၁၄)ရက်အတွင်း ခိုင်လုံသည့်အထောက်အထားမူရင်းများဖြင့် ကျွန်ုပ်ထံသို့ လာရောက် ကန့်ကွက်နိုင်ပါသည်။ သတ်မှတ်ရက် ကျော်လွန်ပါက ဥပဒေနှင့်အညီ ငွေဆက်လက်ပေးချေသွားပြီး ပိုင်ရေးဆိုင်ခွင့် ကိစ္စများအား ဆက်လက်ဆောင်ရွက် သွားမည်ဖြစ်ကြောင်း ကြေညာအပ်ပါသည်။

လွှဲအပ်ညွှန်ကြားချက်အရ -
ဒေါ်အေးအေးမူ(စဉ်-၈၂၂၃) (၁၀-၅-၂၀၁၂) LL.B, D.B.L,D.M.L တရားလွှတ်တော်ရှေ့နေ
တိုက်-၉/၁၁၊မြေညီထပ်၊ (၃၆)လမ်းအောက်၊ ကျောက်တံတားမြို့နယ်၊ ရန်ကုန်မြို့။ ဖုန်း-၀၉ ၅၀၁၃၉၉၁

ကန့်ကွက်နိုင်ပါကြောင်း အများသိစေရန်

ရန်ကုန်တိုင်းဒေသကြီး၊ ဒဂုံမြို့သစ်(မြောက်ပိုင်း)မြို့နယ်၊ မြေတိုင်းရပ်ကွက်အမှတ်(၄၈ U $_{10}$)၊ မြေကွက်အမှတ်(၃၀၇)၊ မြေအကျယ်အဝန်း (၆၀ ပေx ၈၀ ပေ)၊ ဧရိယာ(၀.၁၁၀)ဧက၊ (၄၈၀၀)စတုရန်းပေရှိ နှစ်(၆၀)မြေငှားဂရန်မြေကွက်နှင့် ယင်း မြေကွက်ပေါ်ရှိ အကျိုးခံစားခွင့်အရပ်ရပ်အားလုံးတို့ကို ရန်ကုန်မြို့တော်စည်ပင်သာယာရေးကော်မတီ မြို့ပြစီမံကိန်းနှင့် မြေစီမံခန့်ခွဲမှုဌာနရှိမြို့မြေစာရင်းတွင် **ဒေါ်နှင်းလဲ့လဲ့ဝင်း [၁၂/ဥကမ(နိုင်)၀၁၆၉၉၇]**အမည်ဖြင့် အမည်ပေါက်မှတ်သားတည်ရှိပြီး အမည်ပေါက်ထံမှ **ဒေါ်ပိုးမြင့် (ခ)ဒေါ်စန်းစန်း[၁၂/လသန(နိုင်)၀၀၉၈၁၀]**သည် "နှစ်ဦးသဘောတူအရောင်းအဝယ်ကတိ စာချုပ်"များဖြင့် ဝယ်ယူပိုင်ဆိုင်ထားပြီး မိမိတစ်ဦးတည်းသာလျှင် တရားဝင်လက်ရှိ ပိုင်ဆိုင်ကြောင်းနှင့် လွတ်လပ်စွာ ပြန်လည်လွှဲပြောင်းရောင်းချပိုင်ခွင့်ရှိသူဖြစ်ကြောင်း ဝန်ခံကတိပြု၍ ကျွန်ုပ်တို့၏မိတ်ဆွေထံသို့ အပြီးအပိုင် လွှဲပြောင်း ရောင်းချရန် စကားကမ်းလှမ်းလာရာ ကျွန်ုပ်တို့၏မိတ်ဆွေဖြစ်သူက အပြီးအပိုင် ဝယ်ယူရန်အတွက် အရောင်းအဝယ်ပြု လုပ်သောတန်ဖိုးငွေ၏ တစ်စိတ်တစ်ဒေသကို စရန်ငွေအဖြစ်ပေးချေထားပြီးဖြစ်ပါသည်။ သို့ဖြစ်ပါ၍ ကန့်ကွက်လိုပါက ဤကြော်ငြာပါသည့်နေ့မှစ၍ (၇)ရက်အတွင်း ပိုင်ဆိုင်မှုအထောက်အထား (မူရင်း)များဖြင့် ကျွန်ုပ်တို့ထံလာရောက် ကန့်ကွက် နိုင်ပါကြောင်းနှင့် သတ်မှတ်ရက်ကျော်လွန်ပါက အရောင်းအဝယ်ကို ပြီးမြောက်အောင်မြင်သည်အထိ ဥပဒေနှင့်အညီ ဆက်လက် ဆောင်ရွက်သွားမည်ဖြစ်ပါကြောင်း အများသိစေရန် ကြေညာအပ်ပါသည်။

လွှဲအပ်ညွှန်ကြားချက်အရ -

ဒေါ်ယဉ်ယဉ်ကြည်(LL.B)	**ဒေါ်ပန်းသဇင်ကျော်(LL.B)**	**ဒေါ်သက်ထားနိုင် (LL.B)**
(စဉ်-၁၁၄၀၆)	**(စဉ်-၅၆၈၂၃)**	**(စဉ်-၅၆၈၇၅)**
တရားလွှတ်တော်ရှေ့နေ	**ဒေါ်သန်းဌေး(ခ)ဒေါ်သန်းသန်းဌေး (LL.B)**	
	(စဉ်-၅၆၆၆၂)	

အထက်တန်းရှေ့နေများ
အမှတ်(၅၄၄/ခ)၊ သဒ္ဒါလမ်း(၂၀)၊ (၄)ရပ်ကွက်၊ တောင်ဥက္ကလာပမြို့နယ်၊ ရန်ကုန်တိုင်းဒေသကြီး။
ဖုန်း - ၀၉-၄၃၁၁၄၆၅၄

ပြည်တွင်းအခွန်များဦးစီးဌာန

အောင်ဘာလေသိန်းဆုဌာနခွဲ

(၇၈)ကြိမ်မြောက် ကျပ် (၁၀၀၀)တန် အောင်ဘာလေသိန်းဆု ထီပေါက်စဉ် ၂၀၂၅ ခုနှစ် စက်တင်ဘာလ (၁) ရက်နေ့

အောင်ဘာလေသိန်းဆု ထီပေါက်စဉ်အား www.ird.gov.mm တွင် ကြည့်ရှုထုတ်ယူနိုင်ပါသည်။ *အခမဲ့ထုတ်ဝေသည်*

အထူးဆုကြီး ကျပ်သိန်း (၅၀၀၀) ဆု
ဈ - ၆၁၀၀၀၇ ကံထူးရှင်(၁)ဦး

အထူးဆုကြီး ကျပ်သိန်း (၂၀၀၀) ဆု
စ - ၃၃၅၃၃၅ ကံထူးရှင်(၁)ဦး

အထူးဆုကြီး ကျပ်သိန်း (၁၀၀၀) ဆု
ဈ - ၄၂၂၃၉၆ ကံထူးရှင်(၁)ဦး

ဆုတစ်ဆုချင်းကျပ်သိန်း(၅၀၀)ဆုများ

က - ၂၂၇၄၂၈
ဂ - ၅၄၁၄၇၇

ကံထူးရှင်(၂)ဦး

ဆုတစ်ဆုချင်းကျပ်သိန်း(၂၀၀)ဆုများ

က -	၅၆၆၁၇၈	စ -	၆၅၅၉၂၆
ခ -	၆၃၀၃၆၀	ခ -	၇၂၈၅၈၁

ကံထူးရှင်(၄)ဦး

ဆုတစ်ဆုချင်းကျပ်သိန်း(၁၀၀)ဆုများ

င -	၂၁၂၄၄၇	က -	၄၂၃၁၆၅	င -	၆၅၄၇၄၅
ဈ -	၃၇၈၇၉၆	ဈ -	၅၅၁၁၇၂	ဇ -	၈၃၁၄၄၈
င -	၃၈၂၁၀၁	က -	၅၀၇၃၀၉	ဆ -	၉၂၅၇၃၅

ကံထူးရှင်(၉)ဦး

ဆုတစ်ဆုချင်း ကျပ်သိန်း(၅၀)ဆုများ

ဇ -	၁၆၂၃၀၂	ဂ -	၇၉၄၅၉၃
ဂ -	၂၇၄၈၅၂	င -	၈၁၄၁၆၂
ဆ -	၄၃၇၁၁၁	ဃ -	၈၄၁၀၆၈
ဃ -	၄၅၁၂၇၄	ဃ -	၈၄၂၈၃၄
စ -	၆၅၆၇၆၃	က -	၈၉၁၅၅၄
င -	၆၉၀၆၈၉	ဃ -	၉၅၈၅၂၇
င -	၇၂၂၈၆၁		

ကံထူးရှင်(၁၃)ဦး

ဆုတစ်ဆုချင်း ကျပ်သိန်း(၂၀)ဆုများ

ဇ -	၁၈၉၀၁၁	ဂ -	၄၂၆၈၆၃	ဇ -	၇၉၃၈၄၁
စ -	၂၁၂၃၀၂	ဈ -	၅၁၀၀၀၁	စ -	၉၀၂၁၁၆
ခ -	၂၄၁၈၉၆	ဂ -	၅၁၂၉၁၄	ဂ -	၉၅၃၆၅၅
ခ -	၃၀၂၃၃၅	ခ -	၅၄၉၄၈၄	က -	၉၆၇၅၆၈
စ -	၃၂၉၉၄၂	ဇ -	၆၁၆၆၄၇	ဈ -	၉၆၉၈၈၄
ဃ -	၃၆၉၆၅၈	ဈ -	၆၈၄၃၉၅		

ကံထူးရှင်(၁၇)ဦး

ဆုတစ်ဆုချင်း ကျပ်(၁၀)သိန်းဆုများ

ဈ -	၁၄၄၃၉၁	ဃ -	၇၁၉၆၂၆
ခ -	၁၆၈၈၄၈	ခ -	၇၇၄၆၃၁
က -	၃၀၀၈၈၆	ဈ -	၈၃၆၁၈၄
က -	၃၀၄၀၆၁	စ -	၈၇၂၇၅၁
က -	၃၈၂၈၄၀	က -	၈၇၄၉၇၂
ခ -	၃၈၉၁၄၇	ဂ -	၉၁၁၀၈၅
ဂ -	၄၀၇၈၉၂	စ -	၉၅၇၀၇၁
ဃ -	၅၇၄၆၃၆	င -	၉၆၁၆၆၀
ဆ -	၆၈၉၂၂၇		

ကံထူးရှင်(၁၇)ဦး

ဝေဝေဆာဆာပဒေသာ ကျပ်(၃)သိန်းဆုများ(၃)ယူနစ်

ဆ - ၁၅၅၇၄
ဃ - ၁၆၃၅၆
ဈ - ၈၈၀၃၄

အက္ခရာနှင့်ရှေ့ဂဏန်း(၅)လုံးအစဉ်လိုက်တူ - ကျပ်(၃)သိန်း

ကံထူးရှင်(၃၀)ဦး

ဝေဝေဆာဆာပဒေသာ ကျပ်(၂)သိန်းဆုများ(၈)ယူနစ်

က -	၂၃၆၆	ဃ -	၅၆၁၁
ခ -	၅၃၅၄	ဃ -	၅၇၁၀
ခ -	၅၄၀၀	က -	၆၆၃၄
က -	၅၄၈၈	ခ -	၆၉၀၁

အက္ခရာနှင့်ရှေ့ဂဏန်း(၄)လုံးအစဉ်လိုက်တူ - ကျပ်(၂)သိန်း

ကံထူးရှင်(၈၀၀)ဦး

ဝေဝေဆာဆာပဒေသာ ကျပ်(၁)သိန်းဆုများ(၃)ယူနစ်

ဇ - ၃၇၆ ဈ - ၅၃၁ က - ၆၀၅

အက္ခရာနှင့်ရှေ့ဂဏန်း(၃)လုံးအစဉ်လိုက်တူကျပ်(၁)သိန်း

ကံထူးရှင်(၃၀၀၀)ဦး

ဝေဝေဆာဆာပဒေသာ ကျပ်(၅)သောင်းဆုများ(၅)ယူနစ်

ဈ - ၁၄ ဃ - ၃၁ ဈ - ၅၈ ဈ - ၆၂ ဆ - ၆၆

အက္ခရာနှင့်ရှေ့ဂဏန်း(၂)လုံး အစဉ်လိုက်တူ - ကျပ်(၅)သောင်း

ကံထူးရှင်(၅၀၀၀၀)ဦး

ဝေဝေဆာဆာပဒေသာ ကျပ်(၁)သောင်းဆု(၁)ယူနစ်

ဇ - ၆

အက္ခရာနှင့်ရှေ့ဂဏန်း(၁)လုံး အစဉ်လိုက်တူ - ကျပ်(၁)သောင်း

ကံထူးရှင်(၁၀၀၀၀၀)ဦး

ဘဏ္ဍာသိမ်းရငွေမှ ပြန်လည် ချီးမြှင့်သောဆုမဲများ

ဆုတစ်ဆုချင်း ကျပ် (၁၀) သိန်းဆုများ

ဈ -	၁၄၆၀၄၇	ဇ -	၅၇၉၂၈၁
ခ -	၅၇၇၉၀၄	က -	၉၇၀၈၈၈

ကံထူးရှင်(၄)ဦး

ဝေဝေဆာဆာပဒေသာ ကျပ်(၃)သိန်းဆုများ(၂)ယူနစ်

ဇ - ၅၆၆၆၁ ဃ - ၇၆၃၈၂

အက္ခရာနှင့်ရှေ့ဂဏန်း(၅)လုံးအစဉ်လိုက်တူ - ကျပ်(၃)သိန်း

ကံထူးရှင်(၂၀)ဦး

ဝေဝေဆာဆာပဒေသာ ကျပ်(၂)သိန်းဆုများ(၂)ယူနစ်

ဈ - ၁၉၄၇ ဇ - ၉၄၃၀

အက္ခရာနှင့်ရှေ့ဂဏန်း(၄)လုံးအစဉ်လိုက်တူ - ကျပ်(၂)သိန်း

ကံထူးရှင်(၂၀၀)ဦး

ဝေဝေဆာဆာပဒေသာ ကျပ်(၁)သိန်းဆုများ(၂)ယူနစ်

ဆ - ၂၆၈ စ - ၅၆၂

အက္ခရာနှင့်ရှေ့ဂဏန်း(၃)လုံးအစဉ်လိုက်တူ - ကျပ်(၁)သိန်း

ကံထူးရှင်(၂၀၀၀)ဦး

၁။ ၂၀၂၅ ခုနှစ်၊ စက်တင်ဘာလ (၁)ရက်နေ့တွင် ကျင်းပသည့် (၇၈)ကြိမ်မြောက် ကျပ် (၁၀၀၀)တန် အောင်ဘာလေသိန်းဆုထီဖွင့်ပွဲအတွက် ဆုမဲ (၁၅၆၁၁၉) ဆု ဖွင့်လှစ်ပေးခဲ့ပြီး စုစုပေါင်း ကံထူးရှင် (၁၅၆၁၁၉) ဦး ဖြစ်ပါသည်။

၂။ ၂၀၂၅ ခုနှစ်၊ အောက်တိုဘာ လ (၁)ရက်နေ့တွင် ဖွင့်လှစ်မည့် (၇၉)ကြိမ်မြောက် ကျပ်(၁၀၀၀)တန် အောင်ဘာလေသိန်းဆုထီဖွင့်ပွဲအတွက် အောင်ဘာလေသိန်းဆုထီ၏ ဖြန့်ဝေရောင်းချပေးမည့် အက္ခရာများမှာ (က) အက္ခရာမှ (ည) အက္ခရာထိ အက္ခရာ (၁၀)လုံး ဖြစ်ပါသည်။

၃။ (၇၈)ကြိမ်မြောက် ကျပ်(၁၀၀၀)တန် အောင်ဘာလေသိန်းဆုထီ ဆုမဲများအနက် ကျပ် (၁၀)သိန်းနှင့်အထက် ဆုမဲများအား ထီဆုငွေထုတ်ပေးခြင်းကို (၂-၉-၂၀၂၅) ရက်နေ့မှစတင်၍ ဆောင်ရွက်ပေးမည်ဖြစ်ပြီး ကျန်ဆုမဲများအား ထီဆုငွေထုတ်ပေးခြင်းကို (၁၅-၉-၂၀၂၅) ရက်နေ့မှစတင်၍ လက်ခံဆောင်ရွက်ပေးမည်ဖြစ်ပါကြောင်းနှင့် ဆုငွေများကို ကိုယ်တိုင်ဖြစ်စေ၊ တရားဝင် ကိုယ်စားလှယ်လွှဲစာဖြင့်ဖြစ်စေ၊ နိုင်ငံသားစိစစ်ရေးကတ် မူရင်း/မိတ္တူ၊ အိမ်ထောင်စုစာရင်း မူရင်း/မိတ္တူ၊ (၆)လအတွင်းရိုက်ကူးထားသည့် လိုင်စင်ဓာတ်ပုံ(၃)ပုံ တင်ပြရန် လိုအပ်ပါသည်။

အောင်ဘာလေသိန်းဆုဌာနခွဲ

ပြည်တွင်းအခွန်များဦးစီးဌာန

အောင်ဘာလေသိန်းဆုဌာနခွဲ

(၂၁)ကြိမ်မြောက် ကျပ် (၁၀၀၀)တန် အောင်ဘာလေအွန်လိုင်းဂဏန်း(၅)လုံးသိန်းဆုထီပေါက်စဉ် ၂၀၂၅ ခုနှစ် စက်တင်ဘာ လ (၁) ရက်နေ့

အောင်ဘာလေအွန်လိုင်းသိန်းဆု ထီပေါက်စဉ်အား www.ird.gov.mm တွင် ကြည့်ရှုထုတ်ယူနိုင်ပါသည်။ *အခမဲ့ထုတ်ဝေသည်*

Jackpot ဆုမဲစနစ် ကျပ်သိန်း (၁၀၀၀)ဆု

ကံထူးရှင် ပေါ်ပေါက်ခြင်း မရှိပါ

ဆုတစ်ဆုချင်း ကျပ်သိန်း(၅၀၀)ဆုများ

အ - ၅၂၆၃၄   သ - ၆၅၀၀၂

ကံထူးရှင်(၂)ဦး

ဆုတစ်ဆုချင်း ကျပ်သိန်း(၂၀၀)ဆုများ

အ - ၁၆၄၀၈   ဂ - ၇၃၄၅၂

မ - ၆၀၇၅၄

ကံထူးရှင်(၃)ဦး

ဆုတစ်ဆုချင်း ကျပ်(၁၀၀)သိန်းဆုများ

တ - ၃၉၄၂၇   ဂ - ၆၅၀၆၇   လ - ၉၁၁၆၃

ခ - ၃၉၈၈၁   လ - ၇၀၅၀၅   ပ - ၉၆၁၄၃

က - ၄၇၂၄၂

ကံထူးရှင်(၇)ဦး

ဆုတစ်ဆုချင်း ကျပ်(၅၀)သိန်းဆုများ

စ - ၂၆၁၃၈   လ - ၅၈၅၄၈   လ - ၈၈၆၂၆

ခ - ၃၃၃၉၇   သ - ၆၄၈၁၀   ရ - ၉၀၈၀၄

လ - ၄၅၇၃၁   ခ - ၈၅၄၇၀   ဓ - ၉၉၀၉၇

ကံထူးရှင်(၉)ဦး

ဆုတစ်ဆုချင်း ကျပ်(၂၀)သိန်းဆုများ

က - ၁၀၇၉၄   ဓ - ၅၀၁၃၂   အ - ၆၃၆၂၂   စ - ၈၄၃၈၉

ပ - ၃၄၂၄၆   သ - ၅၆၇၉၇   ဖ - ၆၄၈၀၀   ပ - ၉၉၇၈၂

ဟ - ၄၅၆၆၁   ဓ - ၅၈၁၁၈   ရ - ၇၇၁၄၉

ကံထူးရှင်(၁၁)ဦး

ဆုတစ်ဆုချင်း ကျပ်(၁၀)သိန်းဆုများ

က - ၁၃၉၈၅   အ - ၄၃၀၉၈   အ - ၇၅၆၈၃   ဂ - ၈၇၁၁၀

အ - ၂၄၃၉၀   ယ - ၄၆၆၇၂   ထ - ၇၈၅၂၅   ဟ - ၈၈၆၇၄

သ - ၂၄၉၇၃   သ - ၅၂၂၁၂   ဖ - ၈၀၁၅၂   ဖ - ၉၉၈၇၆

မ - ၂၅၇၁၂   ဆ - ၇၅၅၉၄   အ - ၈၁၄၈၈

ကံထူးရှင်(၁၅)ဦး

ဝေဝေဆာဆာပဒေသာကျပ်(၂)သိန်းဆုများ(၄)ယူနစ်

တ - ၂၁၇၈   စ - ၆၁၀၃

ဓ - ၂၁၈၄   ဂ - ၉၁၇၆

အကွာရာနှင့်ရှေ့ဂဏန်း(၄)လုံးအစဉ်လိုက်တူ - ကျပ်(၂)သိန်း

ကံထူးရှင်(၂၅)ဦး

ဝေဝေဆာဆာပဒေသာကျပ်(၁)သိန်းဆုများ(၄)ယူနစ်

န - ၁၇၁   ခ - ၅၂၅

ထ - ၄၇၈   ဖ - ၉၇၁

အကွာရာနှင့်ရှေ့ဂဏန်း(၃)လုံးအစဉ်လိုက်တူ - ကျပ်(၁)သိန်း

ကံထူးရှင်(၂၄၉)ဦး

ဝေဝေဆာဆာပဒေသာကျပ်(၅)သောင်းဆုများ(၄)ယူနစ်

စ - ၃၉   သ - ၅၆

လ - ၅၃   ပ - ၆၃

အကွာရာနှင့်ရှေ့ဂဏန်း(၂)လုံးအစဉ်လိုက်တူ - ကျပ်(၅)သောင်း

ကံထူးရှင်(၂၃၈၃)ဦး

ဝေဝေဆာဆာပဒေသာကျပ်(၁)သောင်းဆုများ(၂)ယူနစ်

ထ - ၂   န - ၂

အကွာရာနှင့်ရှေ့ဂဏန်း(၁)လုံးအစဉ်လိုက်တူ - ကျပ်(၁)သောင်း

ကံထူးရှင်(၁၂၀၆၈)ဦး

၁။ ယခုဖွင့်လှစ်သော (၂၁)ကြိမ်မြောက် ကျပ် ၁၀၀၀ တန် အောင်ဘာလေအွန်လိုင်း ဂဏန်း ၅လုံး သိန်းဆုထီစနစ်တွင် Jackpot ဆုအတွက် ထီလက်မှတ်နံပါတ် ဂ-၄၃၉၅၇ မှာ ရောင်းချထားခြင်းမရှိသော ထီလက်မှတ်ဖြစ်ပါသဖြင့် ၎င်း Jackpot ထီဆုငွေအား (၁၆-၉-၂၀၂၅) ရက်နေ့တွင် ဖွင့်လှစ်ကျင်းပမည့် (၂၂)ကြိမ်မြောက် ကျပ် (၁၀၀၀)တန် အောင်ဘာလေအွန်လိုင်း ဂဏန်း ၅လုံး သိန်းဆုထီဖွင့်ပွဲ၏ Jackpot ဆုတွင် ပေါင်းထည့်၍ ဖွင့်လှစ်ပေးသွားပါမည်။

၂။ ၂၀၂၅ ခုနှစ်၊ စက်တင်ဘာ လ (၁)ရက်နေ့တွင် ကျင်းပသည့် (၂၁)ကြိမ်မြောက် ကျပ် (၁၀၀၀)တန် အောင်ဘာလေအွန်လိုင်း ဂဏန်း ၅လုံး သိန်းဆုထီဖွင့်ပွဲအတွက် ဆုမဲ (၁၄၇၇၂)ဆု ဖွင့်လှစ်ပေးခဲ့ပြီး စုစုပေါင်း ကံထူးရှင် (၁၄၇၇၂)ဦး ဖြစ်ပါသည်။

၃။ မရောင်းရထီလက်မှတ်များမှ ပေါ်ထွက်လာသော ဆုမဲ စုစုပေါင်းတန်ဖိုးအား ပြန်လည်အစားထိုးဖွင့်လှစ်ပေးခဲ့ပါသည်။

၄။ (၂၁)ကြိမ်မြောက် ကျပ်(၁၀၀၀)တန် အောင်ဘာလေအွန်လိုင်းသိန်းဆုထီ ဆုမဲများအနက် ကျပ် (၁၀)သိန်းအထက် ဆုမဲများအား ထီဆုငွေထုတ်ပေးခြင်းကို (၂-၉-၂၀၂၅) ရက်နေ့မှ စတင်၍ ဆောင်ရွက်ပေးမည်ဖြစ်ပြီး ကျပ်(၁၀)သိန်းနှင့်အောက် ဆုမဲများအား ထီဆုငွေထုတ်ပေးခြင်းကို ထီကံစမ်းသူ၏ထီကံစမ်းဆယ်ယူရာတွင် အသုံးပြုပေးချေခဲ့သည့် ငွေပေးချေမှုစနစ်မှတစ်ဆင့် ပြန်လည်ထုတ်ပေးမည်ဖြစ်ပါသည်။

၅။ ကျပ် (၁၀) သိန်း အထက် ထီဆုငွေများကို ထီဆုငွေကံထူးရှင်ကိုယ်တိုင် နိုင်ငံသားစိစစ်ရေးကတ် မူရင်း/ မိတ္တူ၊ သို့မဟုတ် Passport မူရင်း/မိတ္တူ၊ သို့မဟုတ် Foreigner Registration Certificate(FRC) မူရင်း/မိတ္တူ၊ အိမ်ထောင်စုလူဦးရေစာရင်း မူရင်း/မိတ္တူ၊ (၆)လ အတွင်းရိုက်ကူးထားသည့် Passport အရွယ်အစားဓာတ်ပုံ (၃)ပုံ၊ Application တွင် ထီကံစမ်းခဲ့ကြောင်း အထောက်အထားထီလက်မှတ်နှင့် Screenshot မိတ္တူ၊ ထီကံထူးကြောင်းပေးပို့သည့် စာတို (SMS)နှင့် Screenshot မိတ္တူ၊ ထီဆုငွေထုတ်ယူရန် ပေးပို့ထားသော လျှို့ဝှက်ကုတ်ပါဝင်သည့် စာတို (SMS)နှင့် Screenshot မိတ္တူ တင်ပြရန် လိုအပ်ပါသည်။

သားအဖြစ်မှ အမွေပြတ် စွန့်လွှတ်ကြောင်းကြေညာခြင်း

ရန်ကုန်တိုင်းဒေသကြီး၊ မင်္ဂလာတောင်ညွန့်မြို့နယ်၊ ရေတွင်းကုန်းရပ်ကွက်၊ (၁၁၉)လမ်း၊ အမှတ်(၅၉)၊ ဖ.လွှာ(ဝဲ)နေ ဦးကာလာမြား [၁၂/မဂတ(နိုင်)၁၂၅၆၄၁]နှင့် ဒေါ်နူဘေဂေါမ် (AKB–224224)တို့၏ ညွှန်ကြားချက်အရ အများသိစေရန် အောက်ပါအတိုင်း ကြေညာအပ်ပါသည်–

ဦးကာလာမြားနှင့် ဒေါ်နူဘေဂေါမ်တို့၏ သားဖြစ်သူ ကိုခင်မောင် [၁၂/မဂတ(နိုင်) ၁၂၅၈၀၂]သည် မိဘများနှင့် မောင်နှမများအပေါ် စိတ်ဆင်းရဲကိုယ်ဆင်းရဲဖြစ်အောင် ပြုမူဆောင်ရွက်ခဲ့သည့်အပြင် မိသားစုဂုဏ်သိက္ခာကျဆင်းညှိုးနွမ်းစေရန် ပြုမူဆောင်ရွက်ခဲ့သည့်အတွက် ကိုခင်မောင်အား သားအဖြစ်မှ အမွေပြတ်စွန့်လွှတ်လိုက်ပါကြောင်းနှင့် ကိုခင်မောင်နှင့် ပတ်သက်သည့် မည်သည့်ကိစ္စကိုမှ တာဝန်ယူဖြေရှင်း ဆောင်ရွက်ပေးမည် မဟုတ်ကြောင်း ကိုခင်မောင်နှင့် အများသိစေရန် ကြေညာအပ်ပါသည်။

လွှဲအပ်ညွှန်ကြားသူ	**လွှဲအပ်ညွှန်ကြားချက်အရ**
ဦးကာလာမြား၊	**ဦးမြတ်သန်းဦး {B.A(Eco:)H.G.P,D–A)1)}**
ဒေါ်နူဘေဂေါမ်	**အထက်တန်းရှေ့နေ(စဉ်–၁၀၂၂၀)**
မင်္ဂလာတောင်ညွန့်မြို့နယ်၊	**မင်္ဂလာတောင်ညွန့်မြို့နယ်၊ ရန်ကုန်မြို့။**
ရန်ကုန်မြို့။	**(၀၉–၇၈၃၅၄၂၉၀၀)**

ကန့်ကွက်နိုင်ကြောင်း အများသိစေရန် ကြေညာခြင်း

ကျွန်ုပ်၏မိတ်ဆွေဖြစ်သူ ဒေါ်သင်းအေးမောင်မောင်(ဘ)ဦးမောင်မောင် [၁၂/ဥကတ(နိုင်)၁၃၆၇၅၆]၏ လွှဲအပ်ညွှန်ကြားချက်အရ အောက်ပါအတိုင်း ကြေညာအပ်ပါသည်–

ရန်ကုန်တိုင်းဒေသကြီး၊ ခရမ်းမြို့နယ်၊ (၇)ရပ်ကွက်၊ မဟာဗန္ဓုလလမ်း၊ အမှတ်(၃၀၅) ဟုခေါ်တွင်သော အလျား(၅၀)ပေXအနံ(၄၀)ပေ အကျယ်ရှိ ခြံမြေနှင့် ယင်းခြံမြေပေါ်တွင် ဆောက်လုပ်ထားသော နေအိမ်အပါအဝင် အကျိုးခံစားခွင့်အရပ်ရပ်အားလုံးတို့ကို ရောင်းချသူ ဦးလှမြင့်(ဘ)ဦးထွန်းမောင်[၁၂/ခရန(နိုင်)၀၁၃၅၂၄]က အရှုပ်အရှင်းကင်းစွာ ပိုင်ဆိုင်ကြောင်း၊ ရောင်းချပိုင်ခွင့်ရှိကြောင်းဝန်ခံကာ ရောင်းချရန် ကမ်းလှမ်းလာသဖြင့် ဒေါ်သင်းအေးမောင်မောင်မှ ဝယ်ယူရန် သဘောတူညီသည့်အတွက် ရောင်းဖိုးငွေ၏တစ်စိတ်တစ်ဒေသကို စရန်ငွေအဖြစ် ပေးချေပြီးဖြစ်ပါသည်။

အဆိုပါ ခြံမြေနှင့်ပတ်သက်၍ အကျိုးခံစားခွင့်အရပ်ရပ်အပေါ် ပိုင်ရေးပိုင်ခွင့်ရှိကြောင်း ကန့်ကွက်လိုသူများရှိပါက ဤကြေညာပါသည့်နေ့မှစ၍ (၇)ရက်အတွင်း စာရွက်စာတမ်း အထောက်အထားမူရင်းများနှင့်တကွ ကျွန်ုပ်ထံသို့ လာရောက်ကန့်ကွက်နိုင်ပါကြောင်းနှင့် သတ်မှတ်ရက်ကျော်လွန်ပါက အရောင်းအဝယ်ကို ဥပဒေနှင့်အညီ ဆက်လက်ဆောင်ရွက်သွားမည်ဖြစ်ကြောင်း အများသိစေရန် ကြေညာအပ်ပါသည်။

လွှဲအပ်ညွှန်ကြားချက်အရ
ဒေါ်စုဇာခြည်ကျော်(ခ)ဒေါ်ဆုဇာခြည်ကျော် (LL.B)
အထက်တန်းရှေ့နေ(စဉ်–၅၆၂၁၈)
ရှေ့နေများရုံးခန်း၊ သန်လျင်ခရိုင်တရားရုံးရှေ့၊ သန်လျင်မြို့။
ဖုန်း–၀၉–၇၇၉၁၈၇၉၀၅

ကန့်ကွက်နိုင်ကြောင်းကြေညာချက်

ရန်ကုန်မြို့၊ ရန်ကင်းမြို့နယ်၊ (၁၄)ရပ်ကွက်၊ သီရိလမ်း၊ အမှတ် (၃)ဟုခေါ်တွင်သည့် မြေတိုင်းရပ်ကွက်အမှတ် (၂/ကံဘဲ့)၊ မြေကွက်အမှတ် (၁၁၀/က)၊ ဧရိယာ (၀.၀၄၄)ဧက အကျယ်အဝန်းရှိ နှစ်(၆၀) မြေငှားဂရန်မြေကွက်နှင့် အကျိုးခံစားခွင့် အရပ်ရပ်တို့သည် ရန်ကုန်မြို့တော်စည်ပင် သာယာရေးကော်မတီ၊ မြို့ပြမြေစီမံခန့်ခွဲမှုဌာနရှိ မြို့မြေစာရင်းတွင် ဦးတင်မျိုးဝင်း [၆/မမန(နိုင်) ၁၄၂၄၂၆]နှင့် ဒေါ်ခင်နေခြည် (ခ) လမင်းငယ် [၁၀/မလမ(နိုင်)၁၇၈၀၀၅]တို့ အမည်များဖြင့် အမည်ပေါက် မှတ်သားတည်ရှိပါသည်။ မြေအမည်ပေါက်သူများထံမှ အရပ်ကတိစာချုပ်အဆက်ဆက်ဖြင့် ဝယ်ယူပိုင်ဆိုင်သူများဖြစ်သော ဦးလှသိန်း [၁၂/လမတ(နိုင်)၀၃၁၅၀၆]နှင့် ဒေါ်ခင်ခင်ရီ (ခ) ကိုးကျင်ဟွန်း [၁၂/ရကန(နိုင်)၀၆၄၆၄၁]တို့က ဖော်ပြပါမြေကွက်နှင့် အကျိုးခံစားခွင့်အရပ်ရပ်တို့အား မိမိတို့က တရားဝင်ပိုင်ဆိုင်ကြောင်း၊ အမွေဆိုင် အပေါင်အနှံ အရှုပ်အရှင်းကင်းရှင်းကြောင်းနှင့် လွှဲပြောင်းရောင်းချပိုင်ခွင့်ရှိကြောင်း ဝန်ခံကတိပြုလျက် ကျွန်ုပ်၏ မိတ်ဆွေထံသို့ အပြီးအပိုင်လွှဲပြောင်းရောင်းချရန် စကားကမ်းလှမ်းရာ ကျွန်ုပ်၏ မိတ်ဆွေက အပြီးအပိုင်ဝယ်ယူရန်အတွက် အရောင်းအဝယ်ပြုသည့်တန်ဖိုးငွေ၏ တစ်စိတ်တစ်ဒေသကို စရန်ငွေအဖြစ် ပေးချေထားပြီးဖြစ်ပါသည်။ ကန့်ကွက်လိုသူရှိပါက ဤကြေညာချက်ပါသည့်နေ့မှစ၍ (၁၄)ရက်အတွင်း ကျွန်ုပ်ထံ ခိုင်လုံသောစာရွက်စာတမ်းအထောက်အထား(မူရင်း)များနှင့်တကွ ကန့်ကွက်နိုင်ကြောင်းနှင့် သတ်မှတ်ရက်ကျော်လွန်ပါက အရောင်းအဝယ်ကိစ္စကို ဥပဒေနှင့်အညီ ဆက်လက်ဆောင်ရွက်သွားမည်ဖြစ်ကြောင်း အများသိစေရန် ကြေညာအပ်ပါသည်။

လွှဲအပ်ညွှန်ကြားချက်အရ –
ဒေါ်လဲ့လဲ့ဝင်း (LL.B, D.B.L, D.I.L., D.M.L)
တရားလွှတ်တော်ရှေ့နေ (စဉ်–၁၄၁၃၂)
အမှတ်–၁၆၇ (မြေညီထပ်)၊ ၃၈–လမ်း (အလယ်)၊ ၆–ရပ်ကွက်၊
ကျောက်တံတားမြို့နယ်၊ ရန်ကုန်တိုင်းဒေသကြီး။
ဖုန်း – ၀၉–၅၁၄၃၂၃၂ ၊ ၀၉–၇၉၉၅၉၅၅၀၅

ကန့်ကွက်နိုင်ကြောင်းကြေညာခြင်း

နေပြည်တော်၊ ပုဗ္ဗသီရိမြို့၊ ဇဝနဒီပရပ်ကွက်၊ မြေတိုင်းရပ်ကွက်အမှတ်–၇/မြို့မအနောက်ရပ်၊ မြေဧရိယာ (၀.၀၅၅)ရှိ မြေကွက်အမှတ် (ပ–၃၀၁၈၄)ကို အမည်ပေါက် ဒေါ်စန်းစန်းဝင်း (ဘ) ဦးခင်မောင်ဝင်း၊ နိုင်ငံသာစိစစ်ရေးကတ်ပြားအမှတ်၊ [၅/ဆလက(နိုင်)၀၀၁၀၀၅]မှ ဒေါ်အိဆွေမွန်အောင် (ဘ) ဦးချစ်ဆွေ၊ နိုင်ငံသားစိစစ်ရေးကတ်ပြားအမှတ်၊ [၉/မသန(နိုင်)၁၁၄၈၄၅]နှင့် မှတ်ပုံတင်အရောင်းအဝယ်စာချုပ် ချုပ်ဆိုရန်အတွက် မြေပုံ၊ မြေရာဇဝင် လျှောက်ထားလာပါသဖြင့် ကန့်ကွက်လိုသူများအနေဖြင့် တရားဝင်ပိုင်ဆိုင်မှုစာချုပ်စာတမ်းများ၊ တရားရုံးအမိန့်ဒီကရီများ အထောက်အထားခိုင်လုံစွာတင်ပြ၍ မြို့ပြစီမံကိန်းနှင့်မြေစီမံခန့်ခွဲမှုဌာနသို့ ဤကြေညာချက်ပါရှိသည့်ရက်မှစ၍ (၁၅)ရက်အတွင်း နောက်ဆုံးထားပြီး လာရောက်ကန့်ကွက်နိုင်ကြောင်းနှင့် သတ်မှတ်ကာလအတွင်း ကန့်ကွက်သူမရှိပါက ဌာန၏လုပ်ထုံးလုပ်နည်းများနှင့်အညီ မြေပုံ၊ မြေရာဇဝင် လျှောက်ထားလာမှုအား ဆက်လက်ဆောင်ရွက်သွားမည်ဖြစ်ကြောင်းကြေညာလိုက်သည်။

မြို့ပြစီမံကိန်းနှင့်မြေစီမံခန့်ခွဲမှုဌာန
နေပြည်တော်စည်ပင်သာယာရေးကော်မတီ

ကန့်ကွက်နိုင်ကြောင်းအများသိစေရန်ကြေညာခြင်း

ရန်ကုန်တိုင်းဒေသကြီး၊ ဒဂုံမြို့သစ်(အရှေ့ပိုင်း)မြို့နယ်၊ (၈)ရပ်ကွက်၊ ခိုင်ရွှေဝါလမ်း၊ အမှတ်–၆၀၄၊ အကျယ်အဝန်း (အလျား ၄၀'x အနံ ၆၀')ရှိ ဦးသောင်းစိန်ဝင်းအမည်ဖြင့် ချထားပေးသည့် ပါမစ်မြေကွက်ကြီးအနက်မှ တရားဝင်မခွဲစိတ်ရသေးသော မြေကွက်၏ (က)ခြမ်း၊ အစွန်ဆုံးမြေကွက်၏ (အလျား ၁၀'x အနံ ၆၀')ရှိ မြေကွက်ကို ဆက်စပ်စာချုပ်ဖြင့် ဝယ်ယူထားသူ ဒေါ်ခင်ခင်ဆွေ (ခ) ဒေါ်ရော်မီနီဆာ (MDW ၂၄၈၂၁၅)မှ ယနေ့တိုင် တရားဝင် လက်ရှိပိုင်ဆိုင်ပြီး လွှဲပြောင်းရောင်းချပိုင်ခွင့်ရှိကြောင်း ဝန်ခံကတိပြု၍ ရောင်းချရန်ကမ်းလှမ်းလာသဖြင့် ကျွန်ုပ်၏မိတ်ဆွေမှ အပြီးအပိုင်ဝယ်ယူရန်အတွက် ရောင်းဖိုးငွေ၏တစ်စိတ်တစ်ဒေသကို စရန်ငွေအဖြစ် ပေးချေထားပြီးဖြစ်ပါသည်။ အဆိုပါ အရောင်းအဝယ်ကိစ္စနှင့်ပတ်သက်၍ ကန့်ကွက်လိုပါက ဤကြော်ငြာပါသည့်နေ့မှ (၇)ရက်အတွင်း ပိုင်ဆိုင်မှုစာချုပ်စာတမ်းမူရင်းများဖြင့် ကျွန်ုပ်ထံသို့ လာရောက်ကန့်ကွက်နိုင်ပါသည်။ သတ်မှတ်ရက်အတွင်း ကန့်ကွက်မည့်သူမရှိပါက ဤအရောင်းအဝယ်ကိစ္စကို ဥပဒေနှင့်အညီ ဆက်လက်ဆောင်ရွက်သွားမည်ဖြစ်ပါကြောင်း အများသိစေရန် ကြေညာအပ်ပါသည်။

လွှဲအပ်ညွှန်ကြားချက်အရ –
ဒေါ်ခင်အေးမာ (LL.B, D.B.L, D.I.L) တရားလွှတ်တော်ရှေ့နေ (စဉ်–၈၈၅၆)
အမှတ်– ၄၆၇၊ တပင်ရွှေထီးလမ်း၊ (၃၉/အေ)ရပ်ကွက်၊ မြို့သစ်(မြောက်ပိုင်း)မြို့နယ်၊ ရန်ကုန်တိုင်းဒေသကြီး။
ဖုန်း– ၀၉–၄၂၀၀၃၉၄၇၀

ကန့်ကွက်နိုင်ကြောင်းကြော်ငြာ

ရန်ကုန်တိုင်းဒေသကြီး၊ မရမ်းကုန်းမြို့နယ်၊ (၅)ရပ်ကွက်၊ ဘုရင့်နောင်လမ်း၊ အမှတ် (၅၉/ခ)၊ အကျယ်အဝန်း–၂၉ပေx၁၁၀ ပေရှိသော မြေကွက်နှင့် ယင်းမြေကွက်ပေါ်ရှိ အဆောက်အဦအပါအဝင် တွယ်ကပ်ဆက်စပ်နေသော အကျိုးခံစားခွင့်အရပ်ရပ်တို့ကို ဆက်စပ်စာချုပ်ဖြင့် ဝယ်ယူကာ တစ်ဦးတည်း တရားဝင်ပိုင်ဆိုင်သည်ဟု မြွက်ဟကြေညာသူ ဒေါ်လှလှမေ [၁၂/ဗဟန (နိုင်) ၀၂၇၉၇၄]ထံမှ အပြီးအပိုင် ဝယ်ယူရန်အတွက် ကျွန်ုပ်၏မိတ်ဆွေ ဒေါ်သီရိမျိုး[၉/ဝတန(နိုင်) ၁၆၀၇၂၇] မှ စရန်ငွေတချို့တစ်ဝက် ပေးချေပြီးဖြစ်ပါသဖြင့် ကန့်ကွက်လိုပါက ဤကြော်ငြာပါသည့်နေ့မှစ၍ (၇)ရက်အတွင်း တရားဝင်ခိုင်လုံသောအထောက်အထား စာချုပ်စာတမ်းမူရင်းများနှင့်တကွ ကျွန်ုပ်ထံသို့ လူကိုယ်တိုင် လာရောက်ကန့်ကွက်နိုင်ပါသည်။ သတ်မှတ်ရက်ကျော်လွန်ပါက ဥပဒေနှင့်အညီ အရောင်းအဝယ်ကို ပြီးမြောက်အောင်ဆက်လက် ဆောင်ရွက်သွားမည်ဖြစ်ကြောင်း အများသိစေရန် ကြေညာအပ်ပါသည်။

လွှဲအပ်ချက်အရ
ဒေါ်တင်စုဝေ(LL.B,D.B.L,M.B.L,D.M.L)
တရားလွှတ်တော်ရှေ့နေ (စဉ်– ၁၀၈၂၈)
အမှတ်(ဂ/၁၀၈)၊ ဒုတိယထပ်၊ သုမင်္ဂလာလမ်းမ၊ (ဈ/မြောက်) ရပ်ကွက်၊ သင်္ဃန်းကျွန်းမြို့နယ်၊ ရန်ကုန်မြို့။
ဖုန်း–၀၉–၄၃၀၈၂၀၀၃၊ ၀၉–၉၈၅၂၂၃၃၈

ကန့်ကွက်နိုင်ပါကြောင်း အများသိစေရန်ကြေညာခြင်း

ရန်ကုန်တိုင်းဒေသကြီး၊ မြောက်ဥက္ကလာပမြို့နယ်၊ (ဃ)ရပ်ကွက်၊ ဝေပုလ္လ(၃)လမ်း၊ အမှတ်(၁၀၉/က)ဟုခေါ်တွင်သော မြေအမည်ပေါက်–ဒေါ်အေးအေးမြင့်[၁၂/ဥကမ(နိုင်)၀၀၀၉၃၄]၊ မြေအမျိုးအစား– နှစ်(၆၀)ဂရန်ပေါ်တွင် ဆောက်လုပ်ထားသော အဆောက်အဦ၏ (၆)ထပ်တိုက်အဆောက်အအုံရှိ အလျား(၁၈)ပေx အနံ(၅၄)ပေ ကျယ်ဝန်းသည့် ဒုတိယထပ်၊ ၃–လွှာ တိုက်ခန်း (၁)ခန်းအပါအဝင် ယင်းတိုက်ခန်း၏ အကျိုးခံစားခွင့်အရပ်ရပ်အားလုံးတို့သည် ယခုအပိုင်ရောင်းချသူမှ ကန်ထရိုက်တာ ဦးအောင်စိုးနိုင်[၅/ဝသန(နိုင်)၀၄၂၂၅၅]ထံမှ (၂၆–၁၂–၂၀၂၄)ရက်စွဲပါ နှစ်ဦးသဘောတူ တိုက်ခန်းအပြီးအပိုင်အရောင်းအဝယ်ကတိစာချုပ်ဖြင့် တရားဝင်ပိုင်ဆိုင်ထားပြီး၊ လွှဲပြောင်းရောင်းချပိုင်ခွင့်ရှိကြောင်း ဝန်ခံကတိပြုလျက် ကျွန်ုပ်မိတ်ဆွေထံသို့ အပြီးအပိုင်လွှဲပြောင်းရောင်းချရန် အဆိုပြုကမ်းလှမ်းရာ ကျွန်ုပ်မိတ်ဆွေဖြစ်သူက အပြီးအပိုင်ဝယ်ယူရန်အတွက် အရောင်းအဝယ်ပြုလုပ်သော ရောင်းဖိုးငွေ၏တစ်စိတ်တစ်ဒေသကို စရန်ငွေအဖြစ် ပေးချေပြီးဖြစ်ပါသဖြင့် ယင်းတိုက်ခန်းနှင့်ပတ်သက်၍ ကန့်ကွက်လိုပါက ပိုင်ရေးဆိုင်ခွင့်ရှိသူ မည်သူမဆို ဤသတင်းစာကြေညာပါသည့်နေ့မှစ၍ (၁၀)ရက်အတွင်း ပိုင်ဆိုင်မှုစာရွက်စာတမ်း(မူရင်း)များဖြင့် ကျွန်ုပ်ထံသို့ လာရောက်ကန့်ကွက်နိုင်ပါကြောင်းနှင့် သတ်မှတ်ရက်ကျော်လွန်ပါက အဆိုပါ တိုက်ခန်းနှင့်ပတ်သက်သော အရောင်းအဝယ်ကိစ္စရပ်အား ဥပဒေနှင့်အညီ ပြီးဆုံးသည့်တိုင်အောင် ဆက်လက်ဆောင်ရွက်သွားမည်ဖြစ်ပါကြောင်း အများသိစေရန် အသိပေးကြော်ငြာအပ်ပါသည်။

ဝယ်ယူသူ ဒေါ်စိုးစိုးနွယ်[၁၂/ဥကမ(နိုင်)၁၀၂၃၅၉]၏ လွှဲအပ်ညွှန်ကြားချက်အရ
ဒေါ်ပြည့်ပြည့်လှိုင်ထွန်း LL.B, D.B.L, D.IP.L, D.M.L, D.C.W.E, DL–101 (WIPO Switzerland)
တရားလွှတ်တော်ရှေ့နေ(စဉ်–၁၈၀၃၈)
တိုက်အမှတ်(၁၁၅)၊ အခန်းအမှတ်(၂၀၂)၊ ဒုတိယထပ်၊ အဓိပတိအင်အားမီနီကွန်ဒို၊ သုဓမ္မာလမ်းမကြီး၊ (စ)ရပ်ကွက်၊
မြောက်ဥက္ကလာပမြို့နယ်၊ ရန်ကုန်တိုင်းဒေသကြီး။ ရုံးဖုန်း – 09 260087755 , 09 421123477

ရန်ကုန်ပညာရေးတက္ကသိုလ် လူ့စွမ်းအားအရင်းအမြစ်ဖွံ့ဖြိုးမှုဌာန ဘွဲ့လွန်အင်္ဂလိပ်စာဒီပလိုမာသင်တန်း [Postgraduate Diploma in English (PGDip.Eng)] သင်တန်းအပတ်စဉ်(၇) ဖွင့်လှစ်မည့်အစီအစဉ်ကြေညာချက်

ရန်ကုန်ပညာရေးတက္ကသိုလ် လူ့စွမ်းအားအရင်းအမြစ်ဖွံ့ဖြိုးရေး အစီအစဉ်ဖြင့် အင်္ဂလိပ်စာဌာနမှ ဦးစီးဖွင့်လှစ်မည့် ဘွဲ့လွန်အင်္ဂလိပ်စာ ဒီပလိုမာ [Postgraduate Diploma in English (PGDip.Eng)] သင်တန်းအပတ်စဉ်(၇)ကို အောက်ပါအစီအစဉ်အတိုင်း ဖွင့်လှစ်မည် ဖြစ်ပါသဖြင့် စိတ်ဝင်စားသူများ Online မှ သင်တန်းလျှောက်လွှာတင်နိုင် ပါသည်–

သင်တန်းအမည်	– ဘွဲ့လွန်အင်္ဂလိပ်စာဒီပလိုမာ [Postgraduate Diploma in English (PGDip.Eng)]
အရည်အချင်းသတ်မှတ်ချက်	– အသိအမှတ်ပြုထားသောတက္ကသိုလ် တစ်ခုခုမှ ဘွဲ့ရရှိပြီးသူဖြစ်ရမည်။ အစိုးရဝန်ထမ်းဖြစ်ပါက သက်ဆိုင်ရာဌာန အကြီးအကဲ/ ဌာနမှူး / ကျောင်းအုပ်ကြီး၏ ခွင့်ပြုချက်ပါရှိရမည်။ (ပညာရေးဝန်ကြီးဌာနရှိ ဆရာ၊ ဆရာမများနှင့် ဝန်ထမ်းများ ဦးစားပေးမည်။)
အသက်ကန့်သတ်ချက်	– (၆၀)နှစ်အောက်
သင်ကြားမည့်နေရာ	– ရန်ကုန်ပညာရေးတက္ကသိုလ်
သင်ကြားပို့ချမည့်အချိန်	– တနင်္လာ၊ ဗုဒ္ဓဟူး၊ သောကြာ (နံနက် ၇:၀၀ နာရီမှ ၉:၀၀ နာရီထိ) (သို့မဟုတ်) စနေ၊ တနင်္ဂနွေ (နံနက် ၉:၀၀ နာရီမှ ၁၂:၀၀ နာရီထိ) စနေ၊ တနင်္ဂနွေ (မွန်းလွဲ ၁:၀၀ နာရီမှ ၄:၀၀ နာရီထိ)
သင်တန်းကာလ	– သင်တန်းကာလကို Level (၅)ခု သတ်မှတ်ထားပါသည်။ 1. Elementary Level 2. Pre–Intermediate Level 3. Intermediate Level 4. Upper Intermediate Level 5. Advanced Level (Level တစ်ခုလျှင် 10 weeks ကြာမည်ဖြစ်ပါသည်။)
သင်တန်းကြေး	– Level တစ်ခုလျှင် တစ်ကြိမ် ၈၀၀၀၀ိ/–ကျပ် ပေးသွင်းရပါမည်။
ပေးအပ်မည့်ဘွဲ့	– ဘွဲ့လွန်အင်္ဂလိပ်စာဒီပလိုမာ [Postgraduate Diploma in English (PGDip.Eng)]
Online ဖြင့် သင်တန်း လျှောက်လွှာတင်ရမည့် link နှင့် နေ့၊ ရက်၊ အချိန်	– lms.yuoe.edu.mm (၃–၉–၂၀၂၅)ရက် (ဗုဒ္ဓဟူးနေ့) (နံနက် ၉:၀၀ နာရီမှ သတ်မှတ် ဦးရေပြည့်သည်အထိ)
လျှောက်လွှာပုံစံစစ်ဆေးရန်နှင့် သင်တန်းကြေးလက်ခံမည့် နေ့၊ ရက်နှင့် နေရာ	– (၄–၉–၂၀၂၅)ရက် (ကြာသပတေးနေ့) သင်တန်းရေးရာဌာန၊ ရန်ကုန် ပညာရေးတက္ကသိုလ်
သင်တန်းစတင်ဖွင့်လှစ်မည့်ရက်	– (၈–၉–၂၀၂၅)ရက် (တနင်္လာနေ့)
စုံစမ်းရန်	– ရန်ကုန်ပညာရေးတက္ကသိုလ် Website: www.yuoe.edu.mm နှင့် သင်တန်းရေးရာဌာန၊ ရန်ကုန် ပညာရေးတက္ကသိုလ်

ဌာနမှူး(သင်တန်းရေးရာ)
ရန်ကုန်ပညာရေးတက္ကသိုလ်

“ကန့်ကွက်နိုင်ကြောင်း အများသိစေရန်ကြေညာခြင်း”

ရန်ကုန်တိုင်းဒေသကြီး၊ လှိုင်သာယာ(အနောက်ပိုင်း)မြို့နယ်၊ (၉)ရပ်ကွက်၊ သံတောင်လမ်း၊ မြေကွက်အမှတ်–၁၅၂/က ဟုခေါ်တွင်သော ပါမစ်မြေအမျိုးအစား ဦးချစ် အမည်ပေါက်ဖြင့် တည်ရှိသော အကျယ်အဝန်း (၂၀x၆၀)ပေရှိ မြေကွက် အတွင်းမှ အကျယ်အဝန်း (၁၀x၆၀)ပေ ခြေရင်းဘက်ခြမ်းမြေနှင့် ယင်းမြေကွက် ပေါ်ရှိ အိမ်နှင့် အကျိုးခံစားခွင့်အရပ်ရပ်အားလုံးတို့ကို တရားဝင်ပိုင်ဆိုင်ပြီး ရောင်းချပိုင်ခွင့်ရှိသူ ဒေါ်လဲ့လဲ့ဝင်း [၁၂/လသယ(နိုင်)၀၁၉၀၄၁] ကိုင်ဆောင်သူထံမှ ကျွန်ုပ်မိတ်ဆွေက အပြီးအပိုင်ဝယ်ယူရန်အတွက် စရန်ငွေတစ်စိတ်တစ်ဒေသကို ပေးချေထားပြီးဖြစ်ပါသည်။ သို့ဖြစ်ပါ၍ အထက်ပါ မြေကွက်နှင့်ပတ်သက်၍ ကန့်ကွက်လိုပါက ဤကြော်ငြာပါသည့်ရက်မှစ၍ (၇)ရက်အတွင်း ခိုင်လုံသည့် စာရွက်စာတမ်းအထောက်အထားများနှင့်တကွ ကျွန်ုပ်ထံသို့ဖြစ်စေ၊ ကျွန်ုပ် မိတ်ဆွေထံသို့ဖြစ်စေ၊ လာရောက်ကန့်ကွက်နိုင်ပါကြောင်းနှင့် ကန့်ကွက်မည့်သူ မရှိပါက ဤအရောင်းအဝယ်ကိစ္စကို ဥပဒေနှင့်အညီ ပြီးဆုံးသည်အထိ ဆက်လက် ဆောင်ရွက်သွားမည်ဖြစ်ကြောင်း အများသိစေရန် ကြေညာအပ်ပါသည်။

ဒေါ်စုမွန်အောင်၏လွှဲအပ်ညွှန်ကြားချက်အရ –
ဦးအောင်စံမြင့် (LL.B)
အထက်တန်းရှေ့နေ (စဉ်– ၅၅၀၄၀/၁၀–၅–၂၀၂၂)
ရှေ့နေများအသင်းရုံးခန်း၊ စုပေါင်းရုံးဝင်း၊ အင်းစိန်မြို့နယ်။
ဖုန်း – ၀၉–၇၇၆၉၂၆၅၂၃

ပျောက်ဆုံးကြောင်း

ကျွန်တော်၏ SHIP MANOEUVRING AND HANDLING CERTIFICATE [Certificate No. MMU/MHC (840–07/2023)]သည် ၂၅–၈–၂၀၂၅ရက်တွင် ခရီးသွားရင်းပျောက်ဆုံးသွားပါသဖြင့် တွေ့ရှိပါက အကြောင်းကြားပေးပါရန်။

ဝင်းနိုင်ထွန်း (ဖုန်း– 09–5191056)

ကန့်ကွက်နိုင်ပါကြောင်း အများသိစေရန်ကြေညာခြင်း

ရန်ကုန်တိုင်းဒေသကြီး ၊ မင်္ဂလာဒုံမြို့နယ် ၊ မြေတိုင်းရပ်ကွက်အမှတ်– ၈ (ခရေရိပ်သာ)၊ မြေကွက်အမှတ်– ၁၆၄၊ ၁၆၅၊ ၁၆၆၊ အကျယ်အဝန်း– အလျား ၂၈၅ပေ/၂၉၉ပေx အနံ ၁၇၅ပေ/၂၇၇ပေ၊ ဧရိယာ – (၁.၄၆၄)ဧကရှိ နှစ်(၆၀) မြေငှား ဂရန်မြေကွက်နှင့် ယင်းမြေကွက်ပေါ်ရှိ သီးပင်၊ စားပင် အကျိုးခံစားခွင့်အရပ်ရပ် အားလုံးတို့အား မြေအမည်ပေါက်သူ ဦးဌေးရင် [၁၂/ရကန(နိုင်)၀၆၂၀၀၆] ထံမှ ကျွန်ုပ်၏မိတ်ဆွေက အပြီးအပိုင်လွှဲပြောင်းဝယ်ယူရန်အတွက် အရောင်းတန်ဖိုး ငွေ၏ တစ်စိတ်တစ်ဒေသကို ပေးချေထားပြီးဖြစ်ပါသည်။ အဆိုပါ မြေကွက်နှင့် အကျိုးခံစားခွင့်အရပ်ရပ်တို့အား အရောင်းအဝယ်ပြုလုပ်သည့်ကိစ္စနှင့်စပ်လျဉ်း၍ အကျိုးသက်ဆိုင်ခွင့်ရှိသူ မည်သူမဆို ကန့်ကွက်လိုပါက ဤကြော်ငြာပါသည့် နေ့မှစ၍ (၇)ရက်အတွင်း ခိုင်လုံသောအထောက်အထားမူရင်းများနှင့်တကွ ကျွန်ုပ်ထံသို့ ဆက်သွယ်၍ လာရောက်ကန့်ကွက်နိုင်ပါသည်။ အကယ်၍ သတ်မှတ် ရက်အတွင်း ကန့်ကွက်သူမရှိပါက အဆိုပါ အရောင်းအဝယ်ကိစ္စကို ပြီးမြောက် အောင် ဆက်လက်ဆောင်ရွက်သွားမည်ဖြစ်ကြောင်း အများသိစေရန် ကြေညာ အပ်ပါသည်။

ဝယ်ယူသူ၏ လွှဲအပ်ညွှန်ကြားချက်အရ
ဦးဇော်ဝင်းထွန်း (LL.B , D.B.L)
တရားလွှတ်တော်ရှေ့နေ (စဉ်– ၈၇၀၃)
ရုံးခန်း (၅) ၊ ပထမထပ် Strand Condominium ၊ အမှတ် (၃၃/၄၉)၊
မဟာဗန္ဓုလပန်းခြံလမ်း၊ ကျောက်တံတားမြို့နယ်၊ ရန်ကုန်မြို့။
ဖုန်း – ၀၉–၄၅၀၀၃၉၂၁၀၊ ၀၉–၅၀၃၄၆၅၂

ကန့်ကွက်နိုင်ကြောင်း အများသိစေရန်ကြေညာခြင်း

ကျွန်ုပ်၏ မိတ်ဆွေများဖြစ်သူ ဒေါ်ဝင်းဝင်းခိုင် [၁၀/ကထန(နိုင်)၀၇၁၂၃၉]၊ ဒေါ်ဝင်းဝင်းဌေး [၁၀/ကထန(နိုင်)၁၀၀၂၂၅]နှင့် ဒေါ်တင်ဇာဝင်းပြည့် [၁၀/ကထန (နိုင်)၁၁၉၁၀၂]တို့ ညီအစ်မ (၃)ဦးတို့က ကျိုက်ထိုမြို့နယ်၊ ကော့ထင်းကျေးရွာ အုပ်စု၊ ကွင်းအမှတ်– ၁၂၅၊ ကံနီကွင်း၊ ဦးပိုင်အမှတ်– N/၁၂၄၊ မြေဧရိယာ (၄.၀၅) ဧကရှိ ဥယျာဉ်မြေ(လယ်ယာမြေ)နှင့် ယင်းလယ်ယာမြေပေါ်ရှိ အကျိုးခံစားခွင့် အရပ်ရပ်တို့အား တရားဝင်လယ်ယာမြေလုပ်ပိုင်ခွင့်ပြုလက်မှတ် ပုံစံ(၇) အမည် ပေါက်ပိုင်ဆိုင်သူ ဦးမောင်ဌေး [၁၀/ကထန(နိုင်)၀၃၀၈၆၂]ထံမှ တရားဝင်ဝယ်ယူ ရန်အတွက် ရောင်းဖိုးငွေ၏တစ်စိတ်တစ်ဒေသကို ပေးချေခဲ့ပြီးဖြစ်ပါသည်။ သို့ဖြစ်ပါ၍ အထက်ပါ အရောင်းအဝယ်ကိစ္စနှင့်ပတ်သက်၍ ကန့်ကွက်လိုသူရှိပါက ကျွန်ုပ်ထံသို့ ခိုင်လုံသည့်စာရွက်စာတမ်း အထောက်အထားမူရင်းများနှင့်အတူ ဤသတင်းစာကြော်ငြာပါသည့်နေ့မှစ၍ (၇)ရက်အတွင်း လာရောက်ကန့်ကွက် နိုင်ပါကြောင်း အများသိစေရန် ကြေညာအပ်ပါသည်။ အကယ်၍ ကန့်ကွက်မည့်သူ မရှိပါက အဆိုပါ အရောင်းအဝယ်ကိစ္စ အထမြောက်စေရန်အတွက် ဥပဒေနှင့်အညီ ဆက်လက်ဆောင်ရွက်သွားမည်ဖြစ်ကြောင်း အများသိစေရန် ကြေညာအပ် ပါသည်။

လွှဲအပ်ညွှန်ကြားသူများ	**လွှဲအပ်ညွှန်ကြားချက်အရ**
၁။ ဒေါ်ဝင်းဝင်းခိုင်	**ဦးဝင်းသန်း (LL.B)**
၂။ ဒေါ်ဝင်းဝင်းဌေး	**တရားလွှတ်တော်ရှေ့နေ (စဉ်–၁၉၄၁၃/ ၂၇–၁၁–၂၀၂၄)**
၃။ ဒေါ်တင်ဇာဝင်းပြည့်	**ဖုန်း–၀၉– ၂၆၁၆၆၃၄၆၇**

ဘော်ကွင်းစု(၃)လမ်း၊ ကံ့ကော်ရပ်ကွက်၊ ကျိုက်ထိုမြို့။

ကန့်ကွက်နိုင်ကြောင်းကြော်ငြာချက်

ရန်ကုန်တိုင်းဒေသကြီး၊ ဒလမြို့နယ်၊ ဒလ–တွံတေးကားလမ်းမ၊ မြေတိုင်း အမှတ်(၁/ တပင်ရွှေထီး)၊ မြေကွက်အမှတ်(၁၉)၊ ဧရိယာ (၀.၀၅၅)ဧက၊ (၂၄၀၀) စတုရန်းပေ၊ (၄၀x၆၀)ပေ အကျယ်အဝန်းရှိ နှစ်(၆၀) ဂရန်မြေကွက်နှင့် အကျိုး ခံစားခွင့်အရပ်ရပ်တို့သည် ရန်ကုန်မြို့တော်စည်ပင်သာယာရေးကော်မတီ မြို့ပြ မြေစီမံခန့်ခွဲမှုဌာနရှိ မြို့မြေစာရင်းတွင် ဒေါ်အေးသီတာအောင်[၁၃/မဆတ(နိုင်) ၀၄၆၅၇၀] အမည်ဖြင့် အမည်ပေါက်မှတ်သားတည်ရှိပါသည်။ မြေအမည်ပေါက်သူ ဒေါ်အေးသီတာအောင် မှ ဖော်ပြပါမြေကွက်နှင့် ယင်းမြေကွက်ပေါ်ရှိ အဆောက် အဦတို့အား မိမိက တရားဝင်ပိုင်ဆိုင်ကြောင်း၊ အမွေဆိုင်၊ အပေါင်အနှံ၊ အရှုပ် အရှင်း ကင်းရှင်းကြောင်းနှင့် လွှဲပြောင်းရောင်းချပိုင်ခွင့်ရှိကြောင်း ဝန်ခံကတိပြု လျက် ကျွန်ုပ်ထံသို့ အပြီးအပိုင်ဝယ်ယူရန်အတွက် အရောင်းအဝယ်ပြုလုပ်သည့် တန်ဖိုးငွေ၏တစ်စိတ်တစ်ဒေသကို စရန်ငွေအဖြစ် ပေးချေထားပြီးဖြစ်ပါသည်။ ကန့်ကွက်လိုသူများရှိပါက ကြေညာချက်ပါသည့်နေ့မှစ၍ (၁၄)ရက်အတွင်း ခိုင်လုံသောစာရွက်စာတမ်းမူရင်းများနှင့်တကွ ကန့်ကွက်နိုင်ကြောင်းနှင့် သတ်မှတ်ရက်ကျော်လွန်ပါက အရောင်းအဝယ်ကိစ္စကို ဥပဒေနှင့်အညီ ဆက်လက် ဆောင်ရွက်သွားမည်ဖြစ်ကြောင်း အများသိစေရန် ကြော်ငြာအပ်ပါသည်။

ဦးဌေးလွင်ဦး
[၁၂/ဒလန(နိုင်)၀၄၇၈၇၂]
အမှတ်(၄၃၈/က)၊ ဗိုလ်တေဇလမ်းမကြီး၊ တပင်ရွှေထီးရပ်ကွက်၊ ဒလမြို့နယ်။
ဖုန်း – ၀၉– ၄၂၀၁၈၀၉၀၈၊ ၀၉– ၄၂၀၁၄၄၃၃၉

ကန့်ကွက်နိုင်ပါကြောင်း အများသိစေရန်

ရန်ကုန်တိုင်းဒေသကြီး၊ ဒဂုံမြို့သစ်(အရှေ့ပိုင်း)မြို့နယ်၊ မြေတိုင်းရပ်ကွက် အမှတ် (၁၂၀)၊ မြေကွက်အမှတ် (၃၂၂)၊ မြေအကျယ်အဝန်း (၄၀ပေx ၆၀ပေ)ရှိ မြေချပါမစ်မြေကွက်နှင့် ယင်းမြေကွက်ပေါ်ရှိ အကျိုးခံစား ခွင့်အရပ်ရပ်အားလုံး ရန်ကုန်မြို့တော်စည်ပင်သာယာရေးကော်မတီ မြို့ပြစီမံကိန်းနှင့်မြေစီမံ ခန့်ခွဲမှု မြေယာဌာနရှိ မြို့မြေစာရင်းတွင် **ဒေါ်ခင်အုန်းမြင့်(ISN–၄၃၅၆၀၇)** အမည်ဖြင့် အမည်ပေါက်မှတ်သားတည်ရှိပြီး အမည်ပေါက်ထံမှ **ဒေါ်စံပယ် [၁၂/ရကန(နိုင်) ၀၅၂၈၄၄]**သည် “နှစ်ဦးသဘောတူ အဆင့်ဆင့်အဆက်စပ် အရောင်းအဝယ်ကတိ စာချုပ်”များဖြင့် ဝယ်ယူပိုင်ဆိုင်ထားပြီး မိမိတစ်ဦးတည်းသာလျှင် တရားဝင် လက်ရှိပိုင်ဆိုင်ကြောင်းနှင့် လွတ်လပ်စွာပြန်လည်လွှဲပြောင်းရောင်းချပိုင်ခွင့် ရှိသူဖြစ်ကြောင်း ဝန်ခံကတိပြု၍ ကျွန်ုပ်၏မိတ်ဆွေ **ဒေါ်ဖြူဖြူထွန်း[၁၄/ပသန(နိုင်) ၀၀၆၅၃၀]**ထံသို့ အပြီးအပိုင်လွှဲပြောင်းရောင်းချရန် စကားကမ်းလှမ်းလာရာ ကျွန်ုပ်၏မိတ်ဆွေ **ဒေါ်ဖြူဖြူထွန်း**က အပြီးအပိုင်ဝယ်ယူရန်အတွက် အရောင်း အဝယ်ပြုလုပ်သော တန်ဖိုးငွေ၏တစ်စိတ်တစ်ဒေသကို စရန်ငွေအဖြစ် ပေးချေ ထားပြီးဖြစ်ပါသည်။ သို့ဖြစ်ပါ၍ ကန့်ကွက်လိုပါက ဤကြော်ငြာပါသည့်နေ့မှစ၍ (၁၄)ရက်အတွင်း ပိုင်ဆိုင်မှုအထောက်အထား(မူရင်း)များဖြင့် ကျွန်ုပ်ထံလာရောက် ကန့်ကွက်နိုင်ပါကြောင်းနှင့် သတ်မှတ်ရက်ကျော်လွန်ပါက အရောင်းအဝယ်ကို ပြီးမြောက်အောင်မြင်သည်အထိ ဥပဒေနှင့်အညီ ဆက်လက်ဆောင်ရွက်သွားမည် ဖြစ်ပါကြောင်း အများသိစေရန် ကြေညာအပ်ပါသည်။

လွှဲအပ်ညွှန်ကြားချက်အရ –
ဒေါ်စုစုလှိုင် (LL.B)
အထက်တန်းရှေ့နေ (စဉ်– ၅၅၅၆၃)
အမှတ် (၁၇၇)၊ မြရတနာ(၆)လမ်း၊ (ခ)ရပ်ကွက်၊
မြောက်ဥက္ကလာပမြို့နယ်၊ ရန်ကုန်တိုင်းဒေသကြီး။
ဖုန်း– ၀၉–၇၈၅၆၀၁၈၆၃၊ ၀၉–၄၂၀၈၈၆၉၁

ပြင်ဆင်ဖတ်ရှုပါရန်

(၂၆–၈–၂၀၂၅)ရက်စွဲပါ ကြေးမုံ သတင်းစာတွင် စာမျက်နှာ(၃၀)ပါ ဒေါ်အေးအေးမူ (တရားလွှတ်တော် ရှေ့နေ) (စဉ်–၈၂၂၃)၏ ကန့်ကွက် နိုင်ကြောင်းကြော်ငြာစာပါ ပုံစံ(၇) လယ်မြေကွက်များ အစား ပါမစ် မြေကွက်ဟု ပြင်ဆင်ဖတ်ရှုပေး ပါရန်။

ကန့်ကွက်နိုင်ကြောင်းကြော်ငြာ

တောင်ဥက္ကလာပမြို့နယ်၊ မြေတိုင်းရပ်ကွက် အမှတ်–၄/၅ တိုးချဲ့ ၊ မြေကွက်အမှတ်–၉၉/ခ၊ မြေကွက်တည်နေရာအမှတ်(၉၉/ခ)၊ ကေတုမာလာ(၃)လမ်း၊ ၄/၅တိုးချဲ့ရပ်ကွက်၊ တောင်ဥက္ကလာပမြို့နယ် ဒေါ်သင်းသင်းလွင် (WKA–၀၈၆၅၄၁) အမည်ပေါက် နှစ်(၆၀) မြေငှားဂရန်အမည်ပေါက် ဒေါ်သင်းသင်းလွင် ကို တရားမြိုင်ထားကာ ဦးလင်းထင် မှ တရားလိုပြုလုပ်၍ မှတ်ပုံတင်အရောင်းအဝယ်စာချုပ် ချုပ်ဆိုပေးစေလိုမှုဖြင့်စွဲဆိုသော တောင်ဥက္ကလာပမြို့နယ်တရားရုံး တရားမကြီးမှုအမှတ်– ၈၁/၂၀၂၄ ၏ စီရင်ချက်၊ တရားမဇာရီမှု အမှတ်–(၃/၂၀၂၅)အမိန့်တို့အရ တရားရုံး ကိုယ်စား ဘီလစ် ဒေါ်နန့်ဆန်းသိန်း (၁၂/မရက (နိုင်) ၀၄၇၆၁၆) မှ ဘီလစ်ခန့်စာ၊ ဂရန်၊ နိုင်/ကတ်၊ ဝန်ဆောင်စတို့တင်ပြ၍ အရောင်းအဝယ်စာချုပ်ချုပ်ဆိုရန်မြေပုံကူး လျှောက်ထားလာမှုအပေါ် တရားဝင်ခိုင်လုံ သောအထောက်အထားများဖြင့် ဤကြော်ငြာပါ သည့်နေ့မှစ၍ (၇)ရက်အတွင်း ကန့်ကွက် နိုင်ပါကြောင်း နှင့် ကန့်ကွက်မှုမရှိပါကလုပ်ထုံး လုပ်နည်းအတိုင်းဆက်လက်ဆောင်ရွက်ပေး မည်ဖြစ်ပါကြောင်း အသိပေးကြေညာအပ် ပါသည်။

ဌာနမှူး (ဒုတိယညွှန်ကြားရေးမှူးချုပ်)
မြို့ပြမြေစီမံခန့်ခွဲမှုဌာန
ရန်ကုန်မြို့တော်စည်ပင်သာယာရေးကော်မတီ

ရန်ကုန်မြို့၊ ရွှေပြည်သာမြို့နယ်၊ ၁၉–ရပ်ကွက်၊ နှင်းပန်းလမ်း၊ အမှတ်– ၈၅၂/က ဟုခေါ်တွင်သော မြေနှင့်အိမ်အကျိုးခံစားခွင့် အရပ်ရပ်နှင့်ပတ်သက်၍ ကန့်ကွက်နိုင်ကြောင်း

ရန်ကုန်မြို့၊ ရွှေပြည်သာမြို့နယ်၊ မြေတိုင်းရပ်ကွက်အမှတ်– ၄၇ သံဒင်း၊ မြေကွက်အမှတ်– ၈၅၂/က၊ အကျယ် (၂၀'x၆၀')၊ မြေအမျိုးအစား– ပါမစ်မြေနှင့် ယင်းမြေပေါ်ရှိ အကျိုးခံစားခွင့်အရပ်ရပ်တို့အား မြို့မြေစာရင်းတွင် ဦးသန်းဆွေ (HLG–၀၀၅၉၄၃)အမည်ဖြင့် ချထားပေးခြင်းခံရပြီး ၎င်းထံမှ အရပ်ကတိအရောင်း အဝယ်စာချုပ်အရ ဝယ်ယူပိုင်ဆိုင်လက်ဝယ်ထားရှိသူ ဦးတင်ထွန်းနိုင် [၁၂/ရပသ (နိုင်)၁၁၁၆၉၀]မှ မိမိတစ်ဦးတည်းပိုင်ဆိုင်၍ လွှဲပြောင်းရောင်းချပိုင်ခွင့်ရှိကြောင်း ဝန်ခံပြောဆိုသဖြင့် ကျွန်ုပ်တို့၏မိတ်ဆွေမှ ဝယ်ယူရန် နှစ်ဖက်သဘောတူညီ ထားသော ရောင်းဖိုးငွေအနက် စရန်ငွေတစ်စိတ်တစ်ဒေသ ပေးချေထားပြီးဖြစ်ပါ၍ အကျိုးသက်ဆိုင်ခွင့်ရှိသူ မည်သူမဆို ခိုင်လုံသောစာရွက်စာတမ်း အထောက် အထားမူရင်းများနှင့်တကွ ကျွန်ုပ်တို့ထံသို့ (၇)ရက်အတွင်း ကန့်ကွက်အရေးဆိုနိုင် ပါသည်။ ကန့်ကွက်ခြင်းမရှိပါက ဥပဒေနှင့်အညီ အရောင်းအဝယ်ဆက် လက်ပြု လုပ်သွားမည်ဖြစ်ကြောင်း သိစေအပ်ပါသည်။

လွှဲအပ်ညွှန်ကြားချက်အရ

ဦးသန်းဦး (LL.B,D.B.L)	**ဦးစိုးလှိုင်ဝင်း (LL.B)**
တရားလွှတ်တော်ရှေ့နေ(စဉ်–၁၀၈၇၅)	**အထက်တန်းရှေ့နေ(စဉ်–၅၃၆၃၇)**

အမှတ်(၇၅၁)၊ (ပထမထပ်)၊ တပင်ရွှေထီးလမ်း၊ ၃၈–ရပ်ကွက်၊
ဒဂုံမြို့သစ်(မြောက်ပိုင်း)မြို့နယ်၊ ရန်ကုန်မြို့။
ရုံးဖုန်း–၀၉–၈၈၆၆၉၅၉၆၆

ကန့်ကွက်နိုင်ပါကြောင်း

မြန်မာ့စီးပွားရေးဘဏ်၊ ဘဏ်ခွဲ(၂)ရန်ကုန်မြို့ရှိ စာရင်းအမှတ် (CTT–49462) ဦးအောင်တင် (ကွယ်လွန်)အမည်ဖြင့် ရန်ကုန်တိုင်းဒေသကြီး၊ ဒလမြို့နယ်၊ ညောင်ကုန်းရပ်ကွက်၊ ရွှေလီလမ်း၊ အမှတ် (၅/၈၉၃)ရှိ ဝန်ထမ်း အိမ်ရာချေးငွေအား ပြေကျေစွာပေးဆပ်ပြီးဖြစ်ပါ၍ မြေချပါမစ်(မူရင်း) စာရွက်စာတမ်းများအား ဦးအောင်တင်သည် (၉–၄–၂၀၁၉)နေ့တွင် ကွယ်လွန်ပြီး ဖြစ်ပါသဖြင့် ညီဖြစ်သူ ဦးကျော်ထွေး [၁၂/ဒလန(နိုင်)၀၃၅၆၉၆] မှ မြေချပါမစ်ထုတ်ယူခွင့်ပြုရန် တင်ပြလာခြင်းအား ကန့်ကွက်လိုသူများ အနေဖြင့် မြန်မာ့စီးပွားရေးဘဏ်၊ ဘဏ်ခွဲ(၂) ရန်ကုန်မြို့၊ ဝန်ထမ်းအိမ်ရာ ချေးငွေဌာနစိတ်သို့ ဤကြော်ငြာပါသည့်ရက်မှစ၍ ရက်ပေါင်း(၇)ရက် အတွင်း လာရောက်ကန့်ကွက်နိုင်ကြောင်းနှင့် ကန့်ကွက်မှုမရှိပါက ဌာန၏ လုပ်ထုံးလုပ်နည်းများနှင့်အညီ မြေချပါမစ်(မူရင်း) လျှောက်ထားမှုအား ဆက်လက် ဆောင်ရွက်သွားမည်ဖြစ်ကြောင်း အသိပေးကြော်ငြာလိုက်သည်။

(ခင်လေးငယ်)
လက်ထောက်အထွေထွေမန်နေဂျာ
မြန်မာ့စီးပွားရေးဘဏ်၊ ဘဏ်ခွဲ(၂)
ရန်ကုန်မြို့

ကန့်ကွက်နိုင်ကြောင်း အများသိစေရန်ကြေညာချက်

ရန်ကုန်တိုင်းဒေသကြီး၊ သန်လျင်မြို့၊ အောင်ချမ်းသာတိုးချဲ့ (အေးမေတ္တာ)ရပ်ကွက်၊ တံတားပြာလမ်း (မေမြို့လမ်း)၊ အကွက်အမှတ်(၄၂၄) ဟုခေါ်တွင်သော အကျယ်အဝန်း (အလျား ၄၀ပေx အနံ ၆၀ပေ) (တောင်/အနောက်လှည့်) အကျယ်ရှိ ဦးမောင်မြင့်ကြီး အမည်ဖြင့် ချထားပေးသော ပါမစ်မြေအမျိုးအစား ထောင့်ကွက် မြေကွက်နှင့် ယင်းမြေကွက်ပေါ်ရှိ အကျိုး ခံစားခွင့်အရပ်ရပ်အားလုံးတို့ကို လွှဲပြောင်းရောင်းချပိုင်ဆိုင်ခွင့်ရှိကြောင်း ဝန်ခံကတိပြုပြောဆိုလာသူ ဒေါ်စန်းစန်းထွေး [၉/မကန(နိုင်)၀၄၆၇၄၅]ထံမှ ကျွန်ုပ်တို့၏မိတ်ဆွေဖြစ်သော ဦးကျော်ရွှေ [၁၂/ကတန(နိုင်)၀၇၃၆၅၇]မှ အပြီးအပိုင်ဝယ်ယူရန် စရန်ငွေပေးချေထားပြီးဖြစ်ရာ အဆိုပါ အိမ်ခြံမြေအရောင်းအဝယ်ကို ကန့်ကွက်လိုပါက မည်သူမဆို ပိုင်ဆိုင်မှုအထောက်အထား ခိုင်လုံစွာဖြင့် ကျွန်ုပ်တို့ထံသို့ ဤကြေညာပါပြီး (၇)ရက်အတွင်း ကိုယ်တိုင်လာရောက်ကန့်ကွက်နိုင်ပါသည်။ သတ်မှတ်ရက် ကျော်လွန်ပါက အဆိုပါ အိမ်ခြံမြေအရောင်းအဝယ်အား တရားဝင်ဆက်လက်ဆောင်ရွက်သွားမည်ဖြစ်ကြောင်း ကြေညာအပ် ပါသည်။

လွှဲအပ်ချက်အရ –

ဦးကျော်ဇေယျ (LL.B) (စဉ် ၁၃၁၈၁/၁၇)	**ဒေါ်နော်ဆည်းဇာ(LL.B) (စဉ်– ၁၂၆၃၇/၁၇)**
ဒေါ်မြင့်မြင့်သန်း(LL.M) (စဉ် ၁၃၂၄၀/၁၇)	**ဒေါ်ဝေမာနွယ် (LL.B) (စဉ်– ၁၄၇၁၁/၁၈)**

တရားလွှတ်တော်ရှေ့နေများ
အမှတ်(၃/၂၃)၊ ကျိုက်ခေါက်ဘုရားလမ်းမကြီး(ရုံးတော်ရပ်)၊ ပဲခူးစုရပ်ကွက်၊ ကျားဘုရားရှေ့၊ သန်လျင်မြို့။
ဖုန်း – ၀၉– ၅၁၇၃၇၅၈

အများသိစေရန်အသိပေးကြေညာခြင်း

ပဲခူးတိုင်းဒေသကြီး၊ ညောင်လေးပင်ခရိုင်၊ ရွှေကျင်မြို့နယ်၊ ပန်းဘဲတန်းရပ်ကွက်၊ ညစျေးလမ်း၊ အမှတ်(၁၇၆)နေ ဒေါ်ခင်မွှေး (ခ) ဒေါ်ခင်မူအေး [၇/ရကန (နိုင်) ၁၅၄၈၆၅]ကိုင်ဆောင်သူ၏ လွှဲအပ် ညွှန်ကြားချက်အရ အောက်ပါအတိုင်း အများသိစေရန် ကြေညာအပ်ပါသည်–

ဒေါ်ခင်မွှေး (ခ) ဒေါ်ခင်မူအေးသည် ၂၀၂၃ ခုနှစ်၊ မတ်လ (၁၈)ရက်နေ့တွင် ပဲခူးတိုင်းဒေသကြီး၊ ညောင်လေးပင်ခရိုင်၊ ရွှေကျင်မြို့နယ် ဒေါ်ခင်မွှေး (ခ) ဒေါ်ခင်မူအေး၏ နေအိမ်တွင် သားသမီးများဖြစ်ကြသော (၁) ဦးအောင်မင်းထွဋ် [၇/ရကန(နိုင်) ၀၀၁၁၅၉]၊ (၂) ဦးကျော်ဝင်းထွဋ် [၇/ရကန(နိုင်) ၀၃၆၉၅၈]၊ (၃) ဒေါ်စုလှိုင်အေး [၇/ရကန (နိုင်) ၀၄၂၂၃၈]၊ (၄) ဒေါ်ခိုင်သူဇာမြင့် [၇/ရကန(နိုင်) ၀၄၇၃၇၄]၊ (၅) ဒေါ်ခိုင်မာလာမြင့် [၇/ရကန (နိုင်) ၀၅၁၃၅၂]၊ (၆) ဦးဇေယျာဝင်းထွဋ် [၇/ရကန (နိုင်) ၀၅၄၈၅၆]တို့သည် မိခင်ကြီး ဒေါ်ခင်မွှေး (ခ) ဒေါ်ခင်မူအေး ပိုင်ဆိုင်သည့် ရွှေ့ပြောင်းနိုင်သောပစ္စည်း၊ မရွှေ့ပြောင်းနိုင်ပစ္စည်းအသီးသီးတို့အား မိသားစုစီမံမှုအရ “မိသားစုအမွေ ခွဲဝေစီမံမှုသဘောတူကတိ စာချုပ်”တို့ကို အသိသက်သေများရှေ့တွင် ချုပ်ဆိုခဲ့ကြပါသည်။ ထိုသို့ချုပ်ဆိုရခြင်းမှာ မိခင်ကြီးမှ နောင်ရေးအတွက် စိတ်အေးစေရန် မိသားစုစီမံမှုကို ပြုလုပ်ခဲ့ခြင်းဖြစ်ပါသည်။ ထိုသို့ ချုပ်ဆိုပြီးနောက် သားသမီးအချို့တို့သည် မိခင်ကြီး စိတ်ဆင်းရဲ၊ ကိုယ်ဆင်းရဲပြုလုပ်ခဲ့ကြပါသည်။

ထိုသို့ပြုလုပ်ခဲ့သော သားသမီးအချို့၏ မလိမ္မာမှုကြောင့် ၂၀၂၃ ခုနှစ်၊ မတ်လ (၁၈)ရက်နေ့တွင် ပြုလုပ်ခဲ့သော ဒေါ်ခင်မွှေး (ခ) ဒေါ်ခင်မူအေး [၇/ရကန (နိုင်) ၁၅၄၈၆၅]နှင့် ဦးဇေယျာဝင်းထွဋ် [၇/ရကန (နိုင်) ၀၅၄၈၅၆]တို့ ပြုလုပ်ခဲ့သော မိသားစုစီမံမှုအရ အမွေဝေစုပေးအပ်ခြင်း သဘောတူကတိစာချုပ်ကို လည်းကောင်း၊ ၂၀၂၃ ခုနှစ်၊ မတ်လ (၁၈)ရက်နေ့တွင် ပြုလုပ်ခဲ့သည့် မိသားစုအမွေခွဲဝေစီမံမှု သဘောတူ ကတိစာချုပ်ဖြစ်သည့် ဒေါ်ခင်မွှေး (ခ) ဒေါ်ခင်မူအေးနှင့် (၁) ဦးအောင်မင်းထွဋ် [၇/ရကန(နိုင်) ၀၀၁၁၅၉]၊ (၂) ဦးကျော်ဝင်းထွဋ် [၇/ရကန (နိုင်) ၀၃၆၉၅၈]၊ (၃) ဒေါ်စုလှိုင်အေး [၇/ရကန(နိုင်) ၀၄၂၂၃၈]၊ (၄) ဒေါ်ခိုင်သူဇာမြင့် [၇/ရကန (နိုင်) ၀၄၇၃၇၄]၊ (၅) ဒေါ်ခိုင်မာလာမြင့် [၇/ရကန(နိုင်) ၀၅၁၃၅၂]၊ (၆) ဦးဇေယျာဝင်းထွဋ် [၇/ရကန (နိုင်) ၀၅၄၈၅၆]တို့ ပြုလုပ်ခဲ့သော “မိသားစုအမွေခွဲဝေစီမံမှု သဘောတူ ကတိစာချုပ်”တို့သည် ဤသတင်းစာတွင်ပါရှိသည့်နေ့မှစ၍ ပျက်ပြယ်ကြောင်း ကြေညာ အပ်ပါသည်။ ဤကြေညာချက်နှင့်ပတ်သက်၍ ကန့်ကွက်လိုပါက အထောက်အထားခိုင်လုံစွာဖြင့် ဤကြေညာပါသည့်နေ့မှစ၍ (၁၄)ရက်အတွင်း ကျွန်ုပ်ထံသို့လာရောက် ကန့်ကွက်နိုင်ပါကြောင်း အများသိစေရန် ကြေညာအပ်ပါသည်။

လွှဲအပ်ညွှန်ကြားချက်အရ –
ဦးခင်မောင်အေး (ဥပဒေဘွဲ့)
တရားလွှတ်တော်ရှေ့နေ (စဉ်–၁၆၆၇၈)
အမှတ်(၂၆၆)၊ ဒုတိယထပ်၊ ဌေးကြွယ်(က)ရပ်ကွက်၊ ကျိုက္ကဆံလမ်း၊ တာမွေမြို့နယ်၊ ရန်ကုန်မြို့။
ဖုန်း – ၀၉– ၅၁၆၁၆၇၅

ကန့်ကွက်နိုင်ကြောင်းကြော်ငြာ

ဒဂုံမြို့သစ်မြောက်ပိုင်းမြို့နယ်၊ မြေတိုင်းရပ်ကွက်အမှတ် ၄၅၊ မြေကွက်အမှတ်-၅၀၉၊ မြေကွက်တည်နေရာ အမှတ်-၅၀၉၊ မနော်ဟရီလမ်း၊ ၄၅ရပ်ကွက်၊ ဒဂုံမြို့သစ် (မြောက်ပိုင်း)မြို့နယ်ရှိ မြေနှင့်ပတ်သက်၍ မူလဂရန်မြေအား ဂရန်အမည်ပေါက်နှစ်(၆၀)မြေငှား စာချုပ်ဖြင့် ဦးမောင်မြင့်(ခ)ဦးမြင့် ကွယ်လွန်သဖြင့် ၎င်း၏ဇနီး ဒေါ်ယဉ်လှ ၁၂/မဂဒ(နိုင်)၀၄၆၈၂၂ မှ တရားဝင်ခန့်အပ်ခြင်းမရှိဘဲ အခြားဇနီး၊ မယားတစ်ဦးတစ်ယောက်မျှမရှိကြောင်း၊ ခင်ပွန်းအမည်ပေါက်အထက်ပါမြေကွက်နှင့်ယင်းမြေကွက်ပေါ်ရှိ အကျိုးခံစားခွင့်အရပ်ရပ်အား မြန်မာ လေ့ထုံးတမ်းဥပဒေနှင့်အညီ မိမိတစ်ဦးတည်းသာ တရားဝင်ပိုင်ဆိုင်ခွင့်ရှိကြောင်း ကျမ်းကျိန်လွှာ၊ ထပ်ဆင့်ထောက်ခံကျမ်းကျိန်လွှာ(၂)စောင်၊ ခင်ပွန်းသေစာရင်း၊ အိမ်ထောင်စုစာရင်း၊ ဂရန်၊ နိုင်/ကတ်တို့တင်ပြ၍ မြေပြင်ကူးလျှောက်ထားလာရာ မြေပြင်ကူးခွင့်ကိုဆောင်ရွက်ပေးရန် လျှောက်ထားသူကိုယ်တိုင်နေထိုင်ပါသည်။ ကွင်းဆင်းဖော်ထုတ်သိရှိကြောင်း လက်မှတ်ရေးထိုးပေးပြီး ကွယ်လွန်သူ၏အမည်မှာ နိုင်ကတ်နှင့်သေစာရင်းတွင် ဦးမောင်မြင့်ဖြစ်ပြီး ဂရန်နှင့်မြေစာရင်းတွင် ဦးမြင့်ဟုကွဲလွဲနေသဖြင့် ဦးမောင်မြင့် အမှန်ဖြစ်ကြောင်း ဥပဒေနှင့်အညီ ကတိပြုပါသဖြင့် ဒေါ်ယဉ်လှမှ ပိုင်ဆိုင်ကြောင်း စာချုပ် ချုပ်ဆိုရန် မြေပုံကူးလျှောက်ထားလာခြင်းအား တရားဝင်ခိုင်လုံသော အထောက်အထားများဖြင့် ဤကြော်ငြာပါသည့်နေ့မှစ၍ (၇)ရက်အတွင်း ကန့်ကွက်နိုင်ပါကြောင်းနှင့် ကန့်ကွက်မှုမရှိပါက လုပ်ထုံးလုပ်နည်းအတိုင်း ဆက်လက် ဆောင်ရွက်ပေးမည်ဖြစ်ပါကြောင်း အသိပေးကြေညာအပ်ပါသည်။

ဌာနမှူး(ဒုတိယညွှန်ကြားရေးမှူးချုပ်)
မြို့ပြမြေစီမံခန့်ခွဲမှုဌာန၊ ရန်ကုန်မြို့တော်စည်ပင်သာယာရေးကော်မတီ

"ကန့်ကွက်နိုင်ပါကြောင်းအများသိစေရန်ကြေညာချက်"

ရန်ကုန်တိုင်းဒေသကြီး၊ ဒေါပုံမြို့နယ်၊ မြေတိုင်းရပ်ကွက်အမှတ်(၆)၊ မြေကွက်အမှတ်(၈၃)၊ ဆေးစက်ရပ်ကွက်၊ အလင်းရောင်လမ်း၊ အမှတ်(၈၃)၊ နှစ်(၆၀)ဂရန်မြေပေါ်တွင် ဆောက်လုပ်ထားသော(၂)ခန်းတွဲ(၃½)ထပ်တိုက်ရှိ အဆောက်အအုံ၏ (အလျား၁၂½ပေx၅၀ပေ)ခန့်ရှိ ဒုတိယထပ်(A)တိုက်ခန်း(၁) ခန်းအပါအဝင်အကျိုးခံစားခွင့်အရပ်ရပ်အားလုံးကို တရားဝင် ပိုင်ဆိုင်ထားသူ ရောင်းသူ ဦးကျော်စိုးမိုး [၁၂/ဒပန(နိုင်)၀၁၀၇၈၇]မှတရားဝင်ပိုင်ဆိုင်လက်ရှိ အကျိုးခံစားခွင့်ရှိကြောင်း ရောင်းချခြင်းဖြင့် စီမံခန့်ခွဲခွင့်ရှိကြောင်း ပြောဆိုကမ်းလှမ်းရာ ကျွန်ုပ်၏မိတ်ဆွေ ဦးတင်မိုးဝင်း [၁၀/ကမရ(နိုင်)၀၂၉၃၆၆]၊ ဒေါ်ဖြူဝင်း [၁၀/သထန(နိုင်)၂၅၄၉၇]မှ အပိုင်ဝယ်ယူရန် စရန်ငွေ တစ်စိတ်တစ်ဒေသကို ပေးချေပြီးဖြစ်ပါသည်။ ဤအရောင်းအဝယ်အပေါ် ကန့်ကွက်လိုပါက ဤကြေညာချက်ပါရှိသည့်နေ့မှစ၍ (၇)ရက်အတွင်း ပိုင်ဆိုင်မှု စာချုပ်စာတမ်းမူရင်းများနှင့်တကွ ကျွန်ုပ်ထံကန့်ကွက်နိုင်ပါကြောင်းနှင့်သတ်မှတ်ကာလအတွင်း ကန့်ကွက်မည့်သူမရှိပါက အရောင်းအဝယ်ကိုဥပဒေနှင့်အညီ ပြီးဆုံးသည်အထိ ဆက်လက်ဆောင်ရွက်မည်ဖြစ်ကြောင်း အများသိစေရန် ကြေညာအပ်ပါသည်။

ဦးတင်မိုးဝင်းနှင့်ဒေါ်ဖြူဝင်းတို့၏လွှဲအပ်ညွှန်ကြားချက်အရ
ဒေါ်မိုးသီတာကျော် LL.B,DIL,DBL
တရားလွှတ်တော်ရှေ့နေ၊ စဉ် - ၁၉၅၅၀
အမှတ် (၂၄၄)၊ (၁၃)လမ်းထိပ်ယဇ္ဇနာ(၁)ရပ်ကွက်၊ဒေါပုံမြို့နယ်၊ရန်ကုန်မြို့၊
ဖုန်း - ၀၉-၂၅၃၁၁၇၂၉

ဘီဒီပီ - ဘုရင့်နောင်ဖွံ့ဖြိုးတိုးတက်ရေးအများနှင့် သက်ဆိုင်သောကုမ္ပဏီလီမိတက်

BDP-BAYINTNAUNG DEVELOPMENT PUBLIC COMPANY LIMITED

နှစ်ပတ်လည်အထွေထွေအစည်းအဝေးဖိတ်ကြားခြင်း

ဘီဒီပီ ဘုရင့်နောင်ဖွံ့ဖြိုးတိုးတက်ရေး အများနှင့် သက်ဆိုင်သော ကုမ္ပဏီလီမိတက် BDP BAYINTNAUNG DEVELOPMENT PUBLIC COMPANY LIMITED ပဥ္စမအကြိမ် နှစ်ပတ်လည် အထွေထွေအစည်းအဝေးကို အောက်ပါအစီအစဉ်အတိုင်း ကျင်းပပြုလုပ်မည်ဖြစ်ပါ၍ အစုရှယ်ယာရှင်များ မပျက်မကွက် တက်ရောက်ကြပါရန် လေးစားစွာဖိတ်ကြားအပ်ပါသည်-

အစီအစဉ်

ကျင်းပမည့်နေ့ရက်	- ၂၇-၉-၂၀၂၅ ရက် (စနေနေ့)
ကျင်းပမည့်အချိန်	- မွန်းလွဲ ၂:၀၀ နာရီတိတိ
ကျင်းပမည့်နေရာ	- ဘုရင့်နောင်ပွဲရုံကုန်စည်ဒိုင် ခန်းမ
မှတ်ချက်	- အစည်းအဝေးကို Zoom Meeting ဖြင့် ကျင်းပမည်ဖြစ်သည်။
	- မေးမြန်းသိရှိလိုသည့်ကိစ္စများနှင့် အကြံပြုချက်များရှိပါက ၂၀-၉-၂၀၂၅ ရက်နေ့ မွန်းလွဲ (၂:၀၀)နာရီနောက်ဆုံးထား၍ ကုမ္ပဏီရုံးခန်းသို့ကြိုတင်ပေးပို့ကြပါရန် အသိပေးအပ်ပါသည်။
	- Viber Group မှလည်း ဖိတ်စာများပေးပို့ပါမည်။

စုံစမ်းမေးမြန်းလိုပါက -
ရုံးလိပ်စာ - အမှတ်(၁၄၅)၊ ခတ္တာလမ်း၊ Win Trading (အပေါ်ထပ်)၊ ဘုရင့်နောင်ပွဲရုံတန်း၊ မရမ်းကုန်းမြို့နယ်၊ ရန်ကုန်မြို့။ ဖုန်း-၀၉-၂၆၆၂၆၆၆၇၇၃၊ ၀၉-၂၆၆၂၆၆၆၇၇၈၊ ၀၉-၂၆၆၂၆၆၆၇၇၉

ဒါရိုက်တာအဖွဲ့

နှစ်ဦးသဘောတူတရားဝင်ကွာရှင်းပြတ်စဲပြီးဖြစ်ကြောင်း အများသိစေရန်ကြေညာခြင်း

ဗုဒ္ဓဘာသာကိုးကွယ်သူများဖြစ်ကြသော ဦးထူးဝေအောင် (ဘ) ဦးရဲလင်းနောင် [၈/ဆပဝ(နိုင်)၀၇၄၆၈၈]နှင့် ဒေါ်ပန်းအိဖြူ (ဘ) ဦးမြင့်ဆန်း [၁၂/ဗဟတ(နိုင်)၀၄၂၁၉၃] တို့သည် (၂၀၂၅)ခုနှစ်၊ ဩဂုတ်လတွင် နှစ်ဖက်သော အသိသက်သေတို့၏ရှေ့မှောက်တွင် နှစ်ဦးသဘောတူ အကြင်လင်မယားအဖြစ်မှ တရားဝင် ကွာရှင်းပြတ်စဲခြင်းစာချုပ်ကို ပြုလုပ်ချုပ်ဆို၍ တရားဝင် ကွာရှင်းပြတ်စဲခဲ့ပြီးဖြစ်ပါသဖြင့် ဦးထူးဝေအောင်နှင့် ဒေါ်ပန်းအိဖြူတို့သည် ကွာရှင်းပြီးသည့်အချိန်မှစ၍ တစ်ဦးနှင့်တစ်ဦး ပတ်သက်ဆက်နွှယ်မှုမရှိပါကြောင်း အများသိစေရန် ကြေညာအပ်ပါသည်။

ဒေါ်ပန်းအိဖြူ၏ လွှဲအပ်ညွှန်ကြားချက်အရ
ဒေါ်အိထားဖြူ
LLB, D.B.L, D.I.L, MA(Business Law), D.I.P.L
တရားလွှတ်တော်ရှေ့နေ(စဉ်-၈၅၀၅)
အမှတ်(၁/ဒီ)၊ ဗိုလ်ရာညွှန့်လမ်း၊ ယောမင်းကြီးရပ်ကွက်၊ ဒဂုံမြို့နယ်၊
ရန်ကုန်မြို့၊ ဖုန်း - ၀၉-၅၅၀၅၈၅၀

ကန့်ကွက်နိုင်ကြောင်းကြော်ငြာ

သဃ်န်းကျွန်းမြို့နယ်၊ မြေတိုင်းရပ်ကွက်အမှတ်-၂၇/၁၊ မြေကွက်အမှတ်-၄/၁၊ မြေကွက်တည်နေရာအမှတ်(၄/၈)၊ သီရိပဗ္ဗတလမ်း၊ ၈၀ခ ရပ်ကွက်၊ သဃ်န်းကျွန်းမြို့နယ်၊ ဒေါ်မြတ်ယဉ်ချော [၁၂/တမန(နိုင်)၀၂၅၅၆၄] အမည်ပေါက် မြေပြင်မြေအား အမည်ပေါက် ဒေါ်မြတ်ယဉ်ချော မှ ငှင်းဝယ်ယူခဲ့သည့်မှတ်ပုံတင်အမှားပြင်ဆင်စာချုပ်အမှတ်-၂၇၀၄/၁၉၉၆နှင့် အရောင်းအဝယ်စာချုပ်အမှတ်- ၇၇၄/၁၉၉၇တို့၏ စာချုပ်မိတ္တူမှန်တင်ပြ၍ အရောင်းအဝယ်စာချုပ်ချုပ်ဆိုရန် မြေပုံကူးလျှောက်ထားမှုအပေါ် ကန့်ကွက်ရန်ရှိပါက တရားဝင်ခိုင်လုံသော အထောက်အထားများဖြင့် ဤကြော်ငြာပါသည့်နေ့မှစ၍(၇)ရက်အတွင်း ကန့်ကွက်နိုင်ပါကြောင်းနှင့်ကန့်ကွက်မှု မရှိပါက လုပ်ထုံးလုပ်နည်းအတိုင်း ဆက်လက်ဆောင်ရွက်ပေးမည်ဖြစ်ပါကြောင်း အသိပေးကြေညာအပ်ပါသည်။

ဌာနမှူး(ဒုတိယညွှန်ကြားရေးမှူးချုပ်)
မြို့ပြမြေစီမံခန့်ခွဲမှုဌာန၊ ရန်ကုန်မြို့တော်စည်ပင်သာယာရေးကော်မတီ

ကန့်ကွက်နိုင်ကြောင်းအများသိစေရန်ကြေညာခြင်း

ရန်ကုန်တိုင်းဒေသကြီး၊ ဒဂုံမြို့သစ်(အရှေ့ပိုင်း)မြို့နယ်၊ ဟံသာဝတီလမ်း၊ မြေတိုင်းရပ်ကွက်အမှတ်(၁၄၄)၊ မြေကွက်အမှတ်(၂၉)၊ အကျယ်အဝန်း(၄၀'x၆၀')ရှိ ဒေါ်ကြည်ကြည်အေး (ISN-၅၄၁၉၁၇) အမည်ပေါက် ပါမစ်မြေကွက်ကိုးအနက်မှ တရားဝင်မခွဲမစိတ်ရသေးသော (မြေကွက်အမှတ်-၂၉၁ နှင့်ကပ်လျက်)၊ အကျယ်အဝန်း (၂၀'x ၆၀')ရှိ မြေကွက်နှင့် ယင်းမြေကွက်ပေါ်ရှိ အကျိုးခံစားခွင့်အရပ်ရပ်အားလုံးကို စာချုပ်စာတမ်းအထောက်အထားဖြင့် တရားဝင် လက်ရှိထားဝယ်ယူပိုင်ဆိုင်ပြီး လွှဲပြောင်းရောင်းချပိုင်ခွင့်ရှိကြောင်း ဝန်ခံကတိပြုသူ ဒေါ်နှစ်ခမ်းအေး [၁၃/ကမန(နိုင်)၁၁၀၆၂၂]ထံမှ ကျွန်ုပ်တို့၏မိတ်ဆွေက အပြီးအပိုင်ဝယ်ယူရန်အတွက် စရန်ငွေတစ်စိတ်တစ်ဒေသကို ပေးချေထားပြီးဖြစ်ပါသည်။ ဖော်ပြပါ အရောင်းအဝယ်နှင့် ပတ်သက်၍ ကန့်ကွက်လိုသူများရှိပါက ဤကြော်ငြာပါသည့်နေ့မှစ၍ (၇)ရက်အတွင်း ခိုင်လုံသော အထောက်အထားစာချုပ်စာတမ်း (မူရင်း)များ ပြည့်စုံစွာဖြင့် ကျွန်ုပ်တို့ထံသို့ လာရောက်ကန့်ကွက်နိုင်ပါသည်။ အကယ်၍ သတ်မှတ်ရက်အတွင်း ကန့်ကွက်ခြင်းမရှိပါက အရောင်းအဝယ်အား ဥပဒေနှင့်အညီ ပြီးမြောက်သည်အထိ ဆက်လက်ဆောင်ရွက်သွားမည်ဖြစ်ပါကြောင်း အများသိစေရန် ကြေညာအပ်ပါသည်။

လွှဲအပ်ညွှန်ကြားချက်အရ -

ဦးကျော်ဆန်းဝင်း (LL.B)	ဒေါ်အေးကျော့ဇော် (LL.B)
တရားလွှတ်တော်ရှေ့နေ (စဉ်-၁၀၈၉၁)	တရားလွှတ်တော်ရှေ့နေ (စဉ်-၉၇၉၇)

ရုံးခန်းအမှတ်(၅)၊ ပထမထပ်၊ Strand Condo ၊ အမှတ် (၃၃/၄၅)၊ မဟာဗန္ဓုလလမ်းခြံလမ်း (ဘားလမ်း)၊
ကျောက်တံတားမြို့နယ်၊ ရန်ကုန်မြို့။ ဖုန်း - ၀၉-၅၀၆၆၀၈၈၊ ၀၉-၇၈၈၈၃၃၃၃၃

ကန့်ကွက်နိုင်ကြောင်း

ရန်ကုန်တိုင်းဒေသကြီး၊ တာမွေမြို့နယ်၊ ကျောက်မြောင်းကြီး ရပ်ကွက်၊ အောင်ဘာလေလေလမ်း၊ အမှတ်(၁၂)၊ (၁၂ ½ ပေx၅၀ပေ)ရှိ (၇လွှာ-မြေညီ) တိုက်ခန်းအား တရားဝင်ပိုင်ဆိုင်၍ ရောင်းချပိုင်ခွင့်ရှိကြောင်း ဝန်ခံကတိပြုသူ ဦးအောင်ကျော်ဟိန်း [၁၂/တမန (နိုင်)၀၈၇၅၆]ထံမှ တိုက်ခန်းအားဝယ်ယူသူ ဒေါ်ကြူကြူမြင့် [၁၂/ဥကတ (နိုင်)၀၂၁၇၂]က အပိုင်ဝယ်ယူရန်အတွက် အရောင်းအဝယ်စရန်ဖိုး၏ စရန်ငွေအား ပေးချေပြီးဖြစ်ပါသည်။ ဤအရောင်းအဝယ်အား ကန့်ကွက်လိုပါက ပိုင်ဆိုင်မှုအထောက်အထား(မူရင်း)များဖြင့် ကျွန်ုပ်ထံသို့ ယနေ့မှစ၍ (၇)ရက်အတွင်း လာရောက်ကန့်ကွက်နိုင်ပါသည်။ ကန့်ကွက်သူမရှိပါက ဥပဒေနှင့်အညီ ဆက်လက်ဆောင်ရွက်သွားမည်ဖြစ်ကြောင်း အများသိစေရန်ကြေညာအပ်ပါသည်။

ဒေါ်ကြူကြူမြင့်
ဖုန်း - ၀၉-၈၄၄၄၆၆၃၃၈

ကန့်ကွက်နိုင်ပါကြောင်းအများသိစေရန် ကြော်ငြာခြင်း

ရန်ကုန်တိုင်းဒေသကြီး၊ ဒဂုံမြို့သစ်(တောင်ပိုင်း)မြို့နယ်၊ မြေတိုင်းရပ်ကွက်အမှတ် (၅၄)၊ ယုဇနလမ်း၊ မြေကွက်အမှတ်(၇၇၈/ခ)၊ အကျယ်အဝန်း(၂၀ပေx၆၀ပေ)ရှိ မြို့ပြမြေစီမံခန့်ခွဲမှုဌာန တွင် ဦးတင်ညွန့် [၁၂/လမန(နိုင်)၀၅၂၄၅၀] အမည်ဖြင့် မှတ်သားတည်ရှိသော နှစ်(၆၀)ဂရန်မြေကွက်မှ အရပ်ကတိစာချုပ်အဆက်ဆက်ဖြင့် တရားဝင်မခွဲမစိတ်ရသေးသော အကျယ်အဝန်း(၁၀x၆၀ပေ) ဂရန်မူရင်းအခြမ်းအား လက်ရှိပိုင်ဆိုင်ပြီး စီမံခန့်ခွဲရောင်းချပိုင်ခွင့်ရှိသူ ဦးမြတ်လင်း[၁၂/လမတ(နိုင်) ၀၀၁၃၈၄] ထံမှ ကျွန်ုပ်၏မိတ်ဆွေဖြစ်သူ ဒေါ်သီရိကိုကို[၁၂/ဥကတ(နိုင်)၀၈၃၃၈၄]မှဝယ်ယူရန်အတွက် စရန်ငွေတစ်စိတ်တစ်ဒေသပေးချေထားပြီးဖြစ်ပါသည်။ အဆိုပါအရောင်းအဝယ်အား ကန့်ကွက်လိုပါက ဤကြော်ငြာပါသည့်နေ့မှစ၍ (၇)ရက်အတွင်း ပိုင်ဆိုင်မှုအထောက်အထားမူရင်းများနှင့်တကွ ကျွန်ုပ်ထံသို့ လူကိုယ်တိုင်လာရောက် ကန့်ကွက်နိုင်ပါကြောင်းနှင့် သတ်မှတ်ရက်ကျော်လွန်၍ ကန့်ကွက်မည့်သူမရှိပါက အရောင်းအဝယ်ကို ဥပဒေနှင့်အညီ ပြီးဆုံးသည်အထိ ဆက်လက်ဆောင်ရွက်သွားမည်ဖြစ်ပါကြောင်း အများသိစေရန် ကြေညာအပ်ပါသည်။

လွှဲအပ်ညွှန်ကြားချက်အရ
ဒေါ်အေးအေးငြိမ်း (LL.B)
အထက်တန်းရှေ့နေ၊ (စဉ်-၅၆၇၇၈)
အမှတ်(၁၀/၄) လွှာ၊ အောင်ဘာလေလေလမ်း၊ ကျောက်မြောင်းကြီးရပ်ကွက်၊
တာမွေမြို့နယ်၊ ရန်ကုန်တိုင်းဒေသကြီး၊ ဖုန်း-၀၉-၇၇၅၂၀၉၅၆၅

ကန့်ကွက်နိုင်ကြောင်း အများသိစေရန် ကြေညာခြင်း

ရန်ကုန်တိုင်းဒေသကြီး၊ လှိုင်သာယာ(အရှေ့ပိုင်း)မြို့နယ်၊ မြေတိုင်းရပ်ကွက်အမှတ်- ၅၇ဝပ-၂၇၊ လူနေရပ်ကွက်အမှတ် - ရွှေလင်ပန်း၊ ကျွန်းစစ်သားလမ်း၊ မြေကွက်အမှတ် (၁၆၆၅)ဟုခေါ်တွင်သော ဦးနေလင်း (ဘ) ဦးညို [၁၂/လသယ(နိုင်) ၀၁၂၇၈] အမည်ပေါက်မြေပြင်ပါမစ် အမျိုးအစား၊ အကျယ်အဝန်း (၃၀x၆၀)ပေ အနက်မှ တရားဝင်မခွဲစိတ်ရသေးသော (၂၀x၆၀) ပေ (မြေရင်းခြမ်း) မြေကွက်နှင့် ယင်းမြေကွက်ပေါ်တွင် ဆောက်လုပ်ထားသော (၂)ထပ်အဆောက်အအုံ အပါအဝင် အကျိုးခံစားခွင့်အရပ်ရပ်အားလုံးတို့ကို ဦးညို [၁၂/လသယ(နိုင်)၀၀၈၃၃၆]မှ တရားဝင် လက်ရှိထားပိုင်ဆိုင်ကြောင်း အရှုပ်အရှင်းကင်းရှင်းပြီး လွှဲပြောင်းရောင်းချခွင့်ရှိကြောင်း ဝန်ခံပြောဆိုလျက် ရောင်းချရန် ကမ်းလှမ်းလာသည့်အတွက် ကျွန်ုပ်တို့၏မိတ်ဆွေမှ လည်း ဝယ်ယူရန် သဘောတူညီပြီး စရန်ငွေပေးချေထားပြီးဖြစ်ပါသည်။ အဆိုပါ အရောင်းအဝယ်ကိစ္စအပေါ် ကန့်ကွက်လိုသူများရှိပါက ဤကြော်ငြာပါသည့်နေ့မှစ၍(၇)ရက်အတွင်း အထောက်အထားမူရင်းများ ခိုင်လုံစွာဖြင့် ကျွန်ုပ်ထံဆက်သွယ် ကန့်ကွက် နိုင်ပါကြောင်းနှင့် သတ်မှတ်ရက်ကျော်လွန်ပါက အရောင်းအဝယ်ကိစ္စကို ဥပဒေနှင့်အညီ ဆက်လက်ဆောင်ရွက်သွားမည်ဖြစ်ကြောင်း အများသိစေရန် ကြေညာအပ်ပါသည်။

လွှဲအပ်ညွှန်ကြားချက်အရ
ဒေါ်နှင်းဝေအောင် (LL.B, D.B.L)
တရားလွှတ်တော်ရှေ့နေ (လိုင်စင်အမှတ်-၁၀၇၄၄)
အမှတ်-၁၀၆၉/ခ၊ အောင်ဇောမိလမ်း၊ (၁၉)ရပ်ကွက်၊ လှိုင်သာယာ(အနောက်ပိုင်း)မြို့နယ်။ ဖုန်း-၀၉- ၄၂၂၂၉၂၉၂

ကန့်ကွက်နိုင်ကြောင်းကြေညာခြင်း

ပုဗ္ဗသီရိမြို့နယ်၊ မင်္ဂလာဒီပရပ်ကွက်၊ မြေတိုင်းရပ်ကွက်အမှတ်-၁၈/ ဥတ္တရသီရိတောင်ရပ်၊ မြေဧရိယာ(၁.၀၃၁)ဧက၊ မြေကွက်အမှတ်(PSHM-၃၀)၊ ဦးမျိုးသန့် [၉/မထလ(နိုင်)၀၁၆၀၁၃]၊ အမည်ပေါက် နှစ်(၃၀) မြေငှား စာချုပ်မြေကွက်ကို ဦးမျိုးသန့် [၉/မထလ (နိုင်)၀၁၆၀၁၃] အမည်မှ ဦးသဲမွှေ ဦးအောင်ထက်ဝင်း [၁/မကတ(နိုင်)၀၅၇၇၅၈] အမည်မှ ဦးအောင်ဝင်း အမည်ဖြင့် မှတ်ပုံတင်အရောင်းအဝယ် စာချုပ်ချုပ်ဆိုရန် မြေပုံ မြေရာဇဝင်ကူးခွင့် လျှောက်ထားလာပါသဖြင့် ကန့်ကွက်လိုသူများအနေဖြင့် တရားဝင် ပိုင်ဆိုင်မှုစာချုပ်စာတမ်းများ၊ တရားရုံးအမိန့်ဒီကရီများ အထောက်အထားခိုင်လုံစွာတင်ပြ၍ နေပြည်တော်စည်ပင်သာယာရေးကော်မတီ၊ မြို့ပြစီမံကိန်းနှင့် မြေစီမံခန့်ခွဲမှုဌာနသို့ ဤကြေညာချက်ပါရှိသည့်ရက်မှစ၍ (၁၅)ရက်အတွင်း လာရောက်ကန့်ကွက်နိုင်ကြောင်းနှင့် သတ်မှတ်ကာလအတွင်း ကန့်ကွက်မှုမရှိပါက ဥပဒေနှင့်အညီ မြေပုံ/မြေရာဇဝင်ရေးကူးခွင့်ပြုပေးထား လာမှုအား ဆက်လက်ဆောင်ရွက်ပေးသွားမည်ဖြစ်ကြောင်း ကြေညာလိုက်သည်။

မြို့ပြစီမံကိန်းနှင့် မြေစီမံခန့်ခွဲမှုဌာန
နေပြည်တော်စည်ပင်သာယာရေးကော်မတီ

ကန့်ကွက်နိုင်ပါသည်

ရန်ကုန်တိုင်းဒေသကြီး၊ ဒဂုံမြို့သစ်(တောင်ပိုင်း)မြို့နယ်၊ (၆၅)ရပ်ကွက်၊ TOSTA အိမ်ရာ၊ တိုက်အမှတ် (A7)၊ အခန်းအမှတ် (၂၀၂) ဟုခေါ်တွင်သော အကျယ်အဝန်း (၃၀ပေ x ၃၀ပေ) ရှိ ဒုတိယ ထပ် ပါသော တိုက်ခန်းနှင့် ယင်းတိုက်ခန်း၏ အကျိုးခံစားခွင့်အရပ်ရပ်အားလုံးတို့ကို ဆက်စပ်စာချုပ်များအရ တရားဝင်ပိုင်ဆိုင်ပြီး ရောင်းချပိုင်ခွင့်ရှိသူဟု အဆိုပြုသူ ဒေါ်ခွာလိုင် (၁၂/သဃက (နိုင်)၁၅၆၅၂၅) တရောင်းချလိုကြောင်း ကမ်းလှမ်းရာ ကျွန်ုပ်၏မိတ်ဆွေ ဒေါ်စိမ်စိမ်လွင် (၁၂/ပဇတ(နိုင်) ၀၁၀၆၅၉) မှ အပြီးအပိုင်ဝယ်ယူရန်အတွက် (၂၈.၈.၂၀၂၅)ရက်နေ့တွင်စရန်ငွေတစ်စိတ်တစ်ဒေသကို ပေးချေပြီးဖြစ်ပါသည်။ ဤတိုက်ခန်းအရောင်းအဝယ်ကိစ္စအား ကန့်ကွက်လိုပါက ပိုင်ဆိုင်ကြောင်း အထောက်အထားမူရင်းများဖြင့် ဤကြော်ငြာပါသည့်နေ့မှစ၍ (၁၄)ရက် အတွင်း ကျွန်ုပ်ထံသို့ လာရောက် ကန့်ကွက်နိုင်ပါကြောင်း နှင့် ကန့်ကွက်မည့်သူ မရှိပါက အရောင်း အဝယ် ကို ဥပဒေနှင့်အညီ ပြီးဆုံးသည်အထိ ဆက်လက်ဆောင်ရွက်သွား မည် ဖြစ်ပါကြောင်း အများသိ စေရန် ကြေညာအပ်ပါသည်။

လွှဲအပ်ညွှန်ကြားချက်အရ - ဒေါ်မေသူစိုး (LL.B)
တရားလွှတ်တော်ရှေ့နေ (စဉ် -၁၇၈၆၄/၂၀၂၂)
အမှတ် (၂၉)၊ ဒုတိယထပ် (စီ)၊ ရန်မြေ(၁၈)လမ်းအနောက်၊
(၃)ရပ်ကွက်၊ သာကေတမြို့နယ်၊ ရန်ကုန်မြို့။ ဖုန်း ၀၉ ၄၂၁၁၁၆၆၀၈

ရန်ကုန်မြို့ ဒလမြို့နယ်၊ မြေတိုင်းရပ်ကွက်အမှတ်-၄/ကျွန်းစစ်သား၊ မြေကွက်အမှတ်-၇၅၈၊ ဧရိယာ (၂၅ ပေ x ၅၀ ပေ)ရှိ ဒေါ်ပါကျွန်းရီတာ (၁၂/မဂတ(ပြု)၀၀၁၁၁၃)အမည်ပေါက်နှစ်(၆၀)ဂရန် မြေကွက်အပါအဝင်အကျိုးခံစားခွင့်နှင့်ပတ်သက်၍ကန့်ကွက်နိုင်ပါကြောင်းအများသိစေရန်ကြေညာခြင်း

အထက်ဖော်ပြပါမြေကွက်အပါအဝင်အကျိုးခံစားခွင့်အရပ်ရပ်တို့အား ဆက်စပ်စာချုပ်များဖြင့် တရားဝင်ဝယ်ယူပိုင်ဆိုင်ထားပြီး ပြန်လည်ရောင်းချပိုင်ခွင့်ရှိကြောင်းဝန်ခံကတိပြုသူ **ဦးသန့်ဇင်ဦး (၁၃/နခန (နိုင်) ၀၉၇၃၈၁)**ထံမှ ကျွန်ုပ်တို့၏မိတ်ဆွေ **ဦးဇော်ဘဘူး (၉/မကန(နိုင်)၀၂၂၂၉၂)**ကအပြီးအပိုင်ဝယ်ယူရန်စရန်ငွေအချို့ပေးချေထားပြီးဖြစ်ပါသည်။ ထိုအရောင်းအဝယ်ကိစ္စနှင့်ပတ်သက်၍ ကန့်ကွက်လိုသူများရှိပါကကြော်ငြာပါသည့်ရက်မှစ၍ (၇)ရက်အတွင်းမူရင်းစာတမ်း(မူရင်း)များနှင့်တကွ ကျွန်ုပ်တို့ထံလာရောက်ကန့်ကွက်နိုင်ပါသည်။ သတ်မှတ်ရက်ကျော်လွန်ပါကအရောင်းအဝယ်ကိစ္စကိုဥပဒေနှင့်အညီပြီးမြောက်အောင်ဆက်လက်ဆောင်ရွက်သွားမည်ဖြစ်ကြောင်း ကြေညာအပ်ပါသည်။

လွှဲအပ်ညွှန်ကြားချက်အရ

ဒေါ်စန်းစန်းမော် (LL.B) (စဉ်-၆၃၈၀/၉၇)	ဒေါ်ငုဝါလှိုင် (LL.B) (စဉ်-၅၀၉၀၅)
တရားလွှတ်တော်ရှေ့နေ	အထက်တန်းရှေ့နေ

အမှတ်-၅၀၁-ထပ်အခန်း (D-2)၊ ဘဏ်လမ်းကျောက်တံတားမြို့နယ်၊ရန်ကုန်မြို့၊ ဖုန်း-၀၉-၅၁၃၉၈၈၄

"ကန့်ကွက်နိုင်ပါသည်"

ရန်ကုန်တိုင်းဒေသကြီး၊ မရမ်းကုန်းမြို့နယ်၊ မြေတိုင်းရပ်ကွက်အမှတ်-(၂၄)၊ လူနေရပ်ကွက်အမှတ်-(သမိုင်း)၊ မြေကွက်အမှတ်-(၁၂/ဖ)အရ မြေဧရိယာ-(၀. ၅၅၅)ဧကရှိ B ဘိုးဘွားပိုင်မြေ ၃(ခ)ရပြီးမြေကွက်နှင့် ယင်းမြေကွက်ပေါ်ရှိ အမှတ်-(၁၂/ဖ)၊ ဝင်းလှိုင်လမ်း၊ (၆)-ရပ်ကွက်၊ မရမ်းကုန်းမြို့နယ်ဟုခေါ်တွင်သော အဆောက်အဦအပါအဝင် အကျိုးခံစားခွင့်အရပ်ရပ်အားလုံးတို့သည် ရန်ကုန်မြို့တော်စည်ပင်သာယာရေးကော်မတီ၊ မြို့ပြမြေစီမံခန့်ခွဲမှုဌာနတွင် ဦးအိုက်စိုင်း (၁၃/နခန(နိုင်)၀၃၃၇၉၉)အမည်ဖြင့်မှတ်သားထားပြီး၊ ၎င်းထံမှ ကျွန်ုပ်၏မိတ်ဆွေများက အပြီးအပိုင်ဝယ်ယူရန် စရံငွေပေးချေထားပြီးဖြစ်ပါသည်။

အဆိုပါမြေကွက်နှင့် ယင်းမြေကွက်ပေါ်ရှိ အဆောက်အဦအပါအဝင် အကျိုးခံစားခွင့်အရပ်ရပ်အားလုံးတို့နှင့် ပတ်သက်၍ ဆိုင်ရေးဆိုင်ခွင့်ရှိသူ မည်သူမဆို ဤကြေညာပါသည့်နေ့မှစ၍ (၇)ရက်အတွင်းခိုင်လုံသောပိုင်ဆိုင်မှု အထောက်အထားဖြင့် ကျွန်ုပ်ထံလူကိုယ်တိုင်လာရောက်ကန့်ကွက်နိုင်ပါသည်။ ၎င်းနေ့ရက်နောက်ပိုင်းတွင် အရောင်းအဝယ်မှတ်ပုံတင်စာချုပ်ကို အပြီးချုပ်ဆိုဆောင်ရွက်သွားမည်ဖြစ်ကြောင်း ကြေညာအပ်ပါသည်။

လွှဲအပ်ညွှန်ကြားချက်အရ　　　　ဒေါ်ခိုင်ဇင်လတ်(ဥပဒေတွဲ)
အထက်တန်းရှေ့နေ(စဉ်-၃၇၉၅၀)
အမှတ်-(၁၇၆)၊ ပထမထပ်၊ မိဘရိပ်မွန်အိမ်ရာ၊ ဗိုလ်တထောင်ဘုရားလမ်း၊ ရန်ကုန်တိုင်းဒေသကြီး။
ဖုန်း- ၀၁-၈၁၉၅၂၂၃၅၊ ၈၁၉၅၂၃၅၈၊ ၂၉၆၁၁၂။

ကန့်ကွက်နိုင်ပါကြောင်း အများသိစေရန်

ရန်ကုန်တိုင်းဒေသကြီး၊ ဒဂုံမြို့သစ်(မြောက်ပိုင်း)မြို့နယ်၊ မြေတိုင်းရပ်ကွက်အမှတ်(၁၁)၊ လှိုင်ရာဇာလမ်း၊ မြေကွက်အမှတ်(၅၅၂)၊ မြေကျယ်အဝန်း (၂၅ ပေ x၆၀ ပေ)၊ မြေရင်းခြမ်း မြေကွက်အမှတ်(၅၅၁)နှင့် ကပ်လျက်ဘက်အခြမ်းရှိ နှစ်(၆၀)မြေငှားဂရန်မြေကွက် ယင်းမြေကွက်ပေါ်ရှိ နေအိမ်အပါအဝင်အကျိုးခံစားခွင့်အရပ်ရပ်အားလုံးတို့ကို ရန်ကုန်မြို့တော်စည်ပင်သာယာရေးကော်မတီ မြို့ပြစီမံကိန်းနှင့် မြေစီမံခန့်ခွဲမှု မြေယာဌာနတွင် ဦးသန်းဝင်း(ခ)ဦးဝင်းရွှေ(AA-၀၂၄၄၆၈) အမည်ဖြင့် အမည်ပေါက် မှတ်သားထားပြီး အမည်ပေါက်ဖခင်ဖြစ်သူ ကွယ်လွန်၍ ၎င်း၏တရားဝင်အမွေဆက်ခံခွင့်ရှိသော သားသမီးများဖြစ်ကြသည့် ၁။ ဦးအောင်နိုင်[၁၂/အစန(နိုင်)၅၇၆၃၆၈]၊ ၂။ ဦးရဲဇော်[၁၂/အစန(နိုင်)၀၀၈၀၁၇]၊ ၃။ ဦးလှအောင်[၁၂/အစန(နိုင်)၀၁၇၂၀၉]၊ ၄။ ဒေါ်နီနီစိုး[၁၂/အစန(နိုင်)၀၀၆၈၅၆]၊ ၅။ ဒေါ်နီနီဝင်း [၁၂/အစန(နိုင်)၀၀၄၈၆၄၃]တို့မှ အမွေဆက်ခံပိုင်ဆိုင်လာခဲ့ပြီး မိမိတို့သာလျှင် တရားဝင်လက်ရှိပိုင်ဆိုင်ကြောင်းနှင့် လွှတ်လပ်စွာ ပြန်လည်လွှဲပြောင်းရောင်းချပိုင်ခွင့်ရှိသူဖြစ်ကြောင်း ဝန်ခံကတိပြု၍ ကျွန်ုပ်တို့၏မိတ်ဆွေထံဖြစ်သူက အပြီးအပိုင် လွှဲပြောင်းရောင်းချရန် ကမ်းလှမ်းလာရာ ကျွန်ုပ်တို့၏မိတ်ဆွေဖြစ်သူက အပြီးအပိုင် ဝယ်ယူရန်အတွက် အရောင်းအဝယ်ပြုလုပ်ရာတွင် တန်ဖိုးငွေ၏ တစ်စိတ်တစ်ဒေသကို စရန်ငွေအဖြစ် ပေးချေထားပြီးဖြစ်ပါသည်။ သို့ဖြစ်ပါ၍ ကန့်ကွက်လိုပါက ဤကြော်ငြာပါသည့်နေ့မှစ၍ (၇)ရက်အတွင်း ပိုင်ဆိုင်မှု အထောက်အထား (မူရင်း)များဖြင့် ကျွန်ုပ်တို့ထံလာရောက် ကန့်ကွက်နိုင်ပါကြောင်းနှင့် သတ်မှတ်ရက်ကျော်လွန်ပါက အရောင်းအဝယ်ကိစ္စကို ပြီးမြောက်အောင်မြင်သည်အထိ ဥပဒေနှင့်အညီ ဆက်လက်ဆောင်ရွက်သွားမည်ဖြစ်ကြောင်း အများသိစေရန် ကြေညာအပ်ပါသည်။

လွှဲအပ်ညွှန်ကြားချက်အရ -

ဒေါ်ယဉ်ယဉ်ကြည်(LL.B)	ဒေါ်ပန်းသင်းကျော်(LL.B)	ဒေါ်သက်ထားနိုင် (LL.B)
(စဉ်-၁၁၃၀၆)	(စဉ်-၅၈၈၂၃)	(စဉ်-၅၆၈၇၅)
တရားလွှတ်တော်ရှေ့နေ	ဒေါ်သန်းငွေး(ခ)ဒေါ်သန်းသန်းငွေး (LL.B)	
	(စဉ်-၅၆၆၆၂)	

အထက်တန်းရှေ့နေများ
အမှတ်(၅၄၄/ခ)၊ သဒ္ဓါလမ်း(၂၀)၊ (၄)ရပ်ကွက်၊ တောင်ဥက္ကလာပမြို့နယ်၊ ရန်ကုန်တိုင်းဒေသကြီး။ ဖုန်း - ၀၉-၄၃၁၁၁၆၆၅၆

တစ်ဦးတည်း ဖြစ်ပါကြောင်း

ရန်ကုန်တိုင်း ဒေသကြီး၊ ကြည့်မြင်တိုင်မြို့နယ်၊ တိုင်းပညာရေးမှူးရုံးမှ ဒု-ညွှန်ကြားရေးမှူး ဦးအာခေါင်၏ ဖခင် အမည်မှန်မှာ ဦးဘတင့်နှင့် ဦးယောင်ပတ်သည် တစ်ဦးတည်း ဖြစ်ပါကြောင်း။

ပတ်စ်ပို့ပျောက်

(ဘ) ဦးတင်လှ၏ သမီး မရွှေစင်ဝင်း [၁၄/မမက (နိုင်) ၁၆၃၇၉၆]၏ နိုင်ငံကူးလက်မှတ် အမှတ်(မမှတ်မိ)သည် ခရီးသွားရင်း ပျောက်ဆုံးသွားပါသဖြင့် တွေ့ရှိပါက အကြောင်းကြားပေးပါရန်။

ဖုန်း-၀၉-၆၇၄၀၀၈၃၃၇

ကန့်ကွက်နိုင်ကြောင်းကြော်ငြာ

တောင်ဥက္ကလာပမြို့နယ်၊ မြေတိုင်းရပ်ကွက် အမှတ်-၆၊ မြေကွက်အမှတ်-၄၃၀၊ မြေကွက်တည်နေရာအမှတ်(၄၃၀)၊ အင်း၀(၄)လမ်း၊ (၆)ရပ်ကွက်၊ တောင်ဥက္ကလာပမြို့နယ် ဒေါ်သန်း (၁၂/ဥကတ (နိုင်) ၀၅၇၁၅၁)၊ ဦးအုန်းမြင့် (၁၂/ဥကတ (နိုင်) ၀၅၂၂၉၆) အမည်ပေါက် နှစ်(၆၀)မြေငှားဂရန် အမည်ပေါက် ဒေါ်သန်း၊ ဦးအုန်းမြင့် (၂)ဦးအနက်မှ အမည်ပေါက်တစ်ဦးဖြစ်သူ ဒေါ်သန်း ထံမှ ပိုင်ဆိုင်စာချုပ်အမှတ်(၅၉၂၂/၂၀၂၅/ ၁၇.၇.၂၀၂၅)ဖြင့်ရရှိသူ ဒေါ်ကြည်ကြည်မြင့် (၁၂/ဥကတ (နိုင်) ၀၅၂၂၃၀) မှ အမည်ပေါက် ဒေါ်သန်း၊ ဦးအုန်းမြင့် တို့ပိုင်ဆိုင်သည့် မြေကွက်ကြီး၏ ဧရိယာ(၄၀' × ၆၀')ပေအနက်မှ အမည်ပေါက် ဒေါ်သန်း ပိုင်ဆိုင်သည့် တရားဝင်မခွဲမစိတ်ရသေးသော အင်း၀(၄)လမ်းနှင့် ကပ်လျက်ခြမ်း၊ လမ်းထောင့်ခြမ်း (၂၀'×၆၀') ပေကို ဂရန်၊ နိုင်/ကတ်၊ ပိုင်ဆိုင်စာချုပ်၊ မြေခွန်ပြေစာ၊ ဝန်ဆောင်ခတို့တင်ပြ၍ (တဖက်သတ်)မြေကွက်ခွဲ နှင့် မြေတိုင်းလျှောက်ထားလာမှုအပေါ် တရားဝင်ခိုင်လုံသောအထောက်အထားများဖြင့် ဤကြော်ငြာပါသည့်နေ့မှစ၍ (၇)ရက်အတွင်း ကန့်ကွက်နိုင်ပါကြောင်း နှင့် ကန့်ကွက်မှုမရှိပါကလုပ်ထုံးလုပ်နည်းအတိုင်းဆက်လက်ဆောင်ရွက်ပေးမည်ဖြစ်ပါကြောင်းအသိပေးကြေညာအပ်ပါသည်။

ဌာနမှူး (ဒုတိယညွှန်ကြားရေးမှူးချုပ်)
မြို့ပြမြေစီမံခန့်ခွဲမှုဌာန
ရန်ကုန်မြို့တော်စည်ပင်သာယာရေးကော်မတီ

ရန်ကုန်မြို့၊ ဒဂုံမြို့သစ်(မြောက်ပိုင်း)မြို့နယ်၊မြေတိုင်းရပ်ကွက်အမှတ်(၃၅)ဘိုးရာဇာလမ်း မြေကွက်အမှတ်(၅၄၇)၊ဧရိယာ(၄၀' × ၆၀')ရှိသည့် နှစ်(၆၀)မြေငှားဂရန် အမျိုးအစား၊ ဦးကြီးမောင်(၁၂/ကမတ(နိုင်)၀၁၈၈၃၁)အမည်ပေါက်မြေကွက်နှင့် နေအိမ်အရောင်းအဝယ်ကိုကန့်ကွက်နိုင်ပါကြောင်းအများသိစေရန်ကြေညာခြင်း

အထက်ပါအိမ်ခြံမြေကွက်ကို ဂရန်အမည်ပေါက်သူ-ဦးကြီးမောင် ထံမှအရောင်းအဝယ်ကတိစာချုပ်(အဆက်ဆက်)အရ ဝယ်ယူပိုင်ဆိုင်ထားသူ ၁။AH KYU(၁/ဝမန(ပြု)၀၀၀၂၈၁) ၂။ဒေါ်စုစုဇင်(၁/မကန(နိုင်)၁၁၈၄၄၉)တို့က တရားဝင်ပိုင်ရှင်များအဖြစ် အရှုပ်အရှင်းကင်းစွာ လက်ဝယ်ထားရှိပိုင်ဆိုင်ကြောင်း နှင့် လွှဲပြောင်းရောင်းချပိုင်ခွင့်ရှိပါကြောင်း ဝန်ခံကတိပြုသည့်အတွက် ကျွန်ုပ်တို့၏မိတ်ဆွေက အပြီးအပိုင်ဝယ်ယူရန်(စရန်ငွေ)များပေးချေထားပြီးဖြစ်ပါသည်။ အဆိုပါအိမ်ခြံမြေကွက်နှင့်ပတ်သက်၍ ပိုင်ဆိုင်အကျိုးခံစားခွင့်ရှိသဖြင့် ကန့်ကွက်လိုသူရှိပါက ဤကြေညာပါသည့်နေ့မှစ၍(၇)ရက်အတွင်း တိကျခိုင်လုံသောစာရွက်စာတမ်းမူရင်းများနှင့်တကွ လူကိုယ်တိုင်လာရောက်ကန့်ကွက်နိုင်ပါသည်။ သတ်မှတ်နေ့ရက်ကျော်လွန်ပါက အိမ်ခြံမြေကွက်အရောင်းအဝယ်ကို ဥပဒေနှင့်အညီပြီးဆုံးသည်အထိ ဆက်လက်ဆောင်ရွက်မည်ဖြစ်ကြောင်း အများသိစေရန်ကြေညာအပ်ပါသည်။ (လွှဲအပ်ညွှန်ကြားချက်အရ)

ဦးသန့်ဇင် (LL-B)
အထက်တန်းရှေ့နေ(စဉ်-၂၅၀၆၈)
Ph-09 253995848 , 09-798420119

ဒေါ်ဟန်နွေနိုင်(LL-B)
အထက်တန်းရှေ့နေ(စဉ်-၂၇၅၄၄)
Ph-09-4200 73685

အမှတ်(၅၀)၊ပထမထပ်၊အခန်း(D-2) ဘဏ်လမ်း၊ ကျောက်တံတားမြို့နယ်၊ ရန်ကုန်တိုင်းဒေသကြီး။

ရန်ကုန်မြို့၊ ဒဂုံမြို့သစ်(မြောက်ပိုင်း)မြို့နယ်၊ ၃၀ - ရပ်ကွက်၊ ငွေသီရိ(၁)လမ်း၊ အမှတ်- ၇၃၉ ဟု ခေါ်တွင်သော မြေနှင့်အိမ်အကျိုးခံစားခွင့်အရပ်ရပ်နှင့်ပတ်သက်၍ ကန့်ကွက်နိုင်ကြောင်း

ရန်ကုန်မြို့၊ ဒဂုံမြို့သစ်(မြောက်ပိုင်း)မြို့နယ်၊မြေတိုင်းရပ်ကွက်အမှတ်-၃၀၊ မြေကွက်အမှတ်-၇၃၉၊အကျယ်(၄၀'x ၆၀') အနက်တရားဝင်မခွဲစိတ်ရသေးသောမြေ၏(ခြေရင်းခြမ်း)၊အကျယ် (၂၀' x ၆၀') မြေအမျိုးအစား - နှစ်(၆၀) မြေငှားဂရန်မြေနှင့်ယင်းမြေပေါ်ရှိ အကျိုးခံစားခွင့်အရပ်ရပ်တို့အား မြို့မြေစာရင်းတွင် ဦးစိုးမြင့် (၁၂/ဥကတ(နိုင်)၁၂၂၆၀၁) နှင့် ဦးကြည်ဌေး (၁၂/ဥကတ(နိုင်)၀၆၀၈၅၉)တို့ အမည်ပေါက်လျှက်ရှိပြီး ပူးတွဲအမည်ပေါက်ပိုင်ရှင် ဦးစိုးမြင့်မှ မိမိပိုင်ဆိုင်ခံစားခွင့်ရှိသော မြေနှင့်အိမ်အားတရားဝင်ပိုင်ဆိုင်၍ လွှဲပြောင်းရောင်းချပိုင်ခွင့်ရှိကြောင်း ဝန်ခံပြောဆိုသဖြင့် ကျွန်ုပ်တို့ ၏ မိတ်ဆွေမှ ဝယ်ယူရန်နှစ်ဖက်သဘောတူညီထားသောရောင်းဖိုးငွေအနက်စရန်ငွေတစ်စိတ်တစ်ဒေသပေးချေထားပြီးဖြစ်ပါ၍ အကျိုးသက်ဆိုင်ခွင့်ရှိသူမည်သူမဆို ခိုင်လုံသောစာရွက်စာတမ်းအထောက်အထားမူရင်းများနှင့်တကွ ကျွန်ုပ်တို့ထံသို့ (၇) ရက် အတွင်း ကန့်ကွက် အရေးဆိုနိုင်ပါသည်။ ကန့်ကွက်ခြင်းမရှိပါက ဥပဒေနှင့်အညီအရောင်းအဝယ် ဆက်လက်ပြုလုပ်သွားမည်ဖြစ်ကြောင်း သိစေအပ်ပါသည်။

လွှဲအပ်ညွှန်ကြားချက်အရ

ဦးသန်းဦး(LL.B,D.B.L)
တရားလွှတ်တော်ရှေ့နေ(စဥ်-၁၀၈၇၅)

ဦးဟန်လင်းအောင်(LL.B)
အထက်တန်းရှေ့နေ(စဉ်-၅၆၆၆၈)

အမှတ်(၇၅၁)(ပထမထပ်)၊တပင်ရွှေထီးလမ်း၊၃၈-ရပ်ကွက်၊ဒဂုံမြို့သစ်(မြောက်ပိုင်း)မြို့နယ်၊ရန်ကုန်မြို့။
ရုံးဖုန်း-၀၉-၈၈၆၆၉၅၉၆၆

ရန်ကုန်မြို့၊ ဒဂုံမြို့သစ်(မြောက်ပိုင်း)မြို့နယ်၊ ၄၁ - ရပ်ကွက်၊ တပင်ရွှေထီးလမ်း၊ အမှတ် - ၁၄၃၉ ဟု ခေါ်တွင်သော မြေနှင့်အိမ်အကျိုးခံစားခွင့်အရပ်ရပ်နှင့်ပတ်သက်၍ ကန့်ကွက်နိုင်ကြောင်း

ရန်ကုန်မြို့၊ ဒဂုံမြို့သစ်(မြောက်ပိုင်း)မြို့နယ်၊ မြေတိုင်းရပ်ကွက်အမှတ် - ၄၁၊ မြေကွက်အမှတ်- ၁၄၃၉ ၊ ဧရိယာ (၀.၀၅၅) ဧက၊ မြေအမျိုးအစား-နှစ်(၆၀)မြေငှားဂရန်မြေနှင့်ယင်းမြေပေါ်ရှိ အကျိုးခံစားခွင့်အရပ်ရပ်တို့အား မြို့မြေစာရင်း၏ အမည်ပေါက်ပိုင်ရှင် ဦးအောင်လွင်ဟိန်း (၉/ပမန (နိုင်) ၁၉၀၄၅၅) ထံမှ ရန်ကုန်မြို့၊စားချုပ်စာတမ်းများမှတ်ပုံတင်ရုံး၏ အရောင်းအဝယ်မှတ်ပုံတင်စာချုပ်အမှတ်-၅၉၂၂/၂၀၂၅အရ ဝယ်ယူပိုင်ဆိုင်လက်ဝယ်ထားရှိသူ ဒေါ်နီလာဦး(ခ)နန္ဒာအေး (၉/ခအဇ (နိုင်)၀၃၆၃၄၉)နှင့်ဒေါ်ယဉ်ယဉ်လင်း(၁၂/မရက(နိုင်)၁၅၈၈၉၇)တို့မှ မိမိတို့ပိုင်ဆိုင်၍ လွှဲပြောင်းရောင်းချပိုင်ခွင့်ရှိကြောင်း ဝန်ခံပြောဆိုသဖြင့် ကျွန်ုပ်တို့၏မိတ်ဆွေမှ ဝယ်ယူရန်နှစ်ဖက်သဘောတူညီထားသော ရောင်းဖိုးငွေအနက် စရန်ငွေတစ်စိတ်တစ်ဒေသပေးချေထားပြီးဖြစ်ပါ၍ အကျိုးသက်ဆိုင်ခွင့်ရှိသူမည်သူမဆို ခိုင်လုံသောစာရွက်စာတမ်း အထောက်အထားမူရင်းများနှင့်တကွ ကျွန်ုပ်တို့ထံသို့(၇)ရက်အတွင်း ကန့်ကွက်အရေးဆိုနိုင်ပါသည်။ ကန့်ကွက်ခြင်း မရှိပါက ဥပဒေနှင့်အညီအရောင်းအဝယ်ဆက်လက်ပြုလုပ်သွားမည်ဖြစ်ကြောင်း သိစေအပ်ပါသည်။

လွှဲအပ်ညွှန်ကြားချက်အရ

ဦးသန်းဦး (LL.B,D.B.L)
တရားလွှတ်တော်ရှေ့နေ(စဥ်-၁၀၈၇၅)

ဦးဟန်လင်းအောင် (LL.B)
အထက်တန်းရှေ့နေ(စဉ်-၅၆၆၆၈)

အမှတ်(၇၅၁)(ပထမထပ်)၊တပင်ရွှေထီးလမ်း၊၃၈-ရပ်ကွက်၊ဒဂုံမြို့သစ်(မြောက်ပိုင်း)မြို့နယ်၊ရန်ကုန်မြို့။
ရုံးဖုန်း-၀၉-၈၈၆၆၉၅၉၆၆

ရန်ကုန်မြို့၊ ဒဂုံမြို့သစ်(မြောက်ပိုင်း)မြို့နယ်၊ ၄၂ - ရပ်ကွက်၊ ဝီမိုးနင်း(၃)လမ်း၊ အမှတ် - ၆၁၆/ခ ဟု ခေါ်တွင်သော မြေကွက်အကျိုးခံစားခွင့်အရပ်ရပ်နှင့်ပတ်သက်၍ ကန့်ကွက်နိုင်ကြောင်း

ရန်ကုန်မြို့၊ ဒဂုံမြို့သစ်(မြောက်ပိုင်း)မြို့နယ်၊ မြေတိုင်းရပ်ကွက်အမှတ် - ၄၂၊ မြေကွက်အမှတ်- ၆၁၆/ခ ၊ ဧရိယာ (၀.၀၂၇၅) ဧက၊ မြေအမျိုးအစား-နှစ်(၆၀)မြေငှားဂရန်မြေနှင့်ယင်းမြေပေါ်ရှိ အကျိုးခံစားခွင့်အရပ်ရပ်တို့အား မြို့မြေစာရင်း၏ အမည်ပေါက်ပိုင်ရှင် ဒေါ်ခင်နှင်းဝေ (၁၂/မရက (နိုင်)၁၁၃၇၁၅)ထံမှ အရပ်ကတိအရောင်းအဝယ်စာချုပ်အရဝယ်ယူပိုင်ဆိုင်လက်ဝယ်ထားရှိသူ ဒေါ်တင်တင်အုန်း(၁၂/ဥကမ(နိုင်) ၁၁၁၀၃၉)မှ မိမိတစ်ဦးတည်းပိုင်ဆိုင်၍ လွှဲပြောင်းရောင်းချပိုင်ခွင့်ရှိကြောင်း ဝန်ခံပြောဆိုသဖြင့် ကျွန်ုပ်တို့၏မိတ်ဆွေမှ ဝယ်ယူရန်နှစ်ဖက်သဘောတူညီထားသော ရောင်းဖိုးငွေအနက် စရန်ငွေတစ်စိတ်တစ်ဒေသပေးချေထားပြီးဖြစ်ပါ၍ အကျိုးသက်ဆိုင်ခွင့်ရှိသူမည်သူမဆို ခိုင်လုံသောစာရွက်စာတမ်း အထောက်အထားမူရင်းများနှင့်တကွ ကျွန်ုပ်တို့ထံသို့(၇)ရက်အတွင်း ကန့်ကွက်အရေးဆိုနိုင်ပါသည်။ ကန့်ကွက်ခြင်း မရှိပါက ဥပဒေနှင့်အညီ အရောင်းအဝယ်ဆက်လက်ပြုလုပ်သွားမည်ဖြစ်ကြောင်း သိစေအပ်ပါသည်။

လွှဲအပ်ညွှန်ကြားချက်အရ

ဦးသန်းဦး (LL.B,D.B.L)
တရားလွှတ်တော်ရှေ့နေ(စဥ်-၁၀၈၇၅)

ဦးဟန်လင်းအောင် (LL.B)
အထက်တန်းရှေ့နေ(စဉ်-၅၆၆၆၈)

အမှတ်(၇၅၁)(ပထမထပ်)၊တပင်ရွှေထီးလမ်း၊၃၈-ရပ်ကွက်၊ဒဂုံမြို့သစ်(မြောက်ပိုင်း)မြို့နယ်၊ရန်ကုန်မြို့။
ရုံးဖုန်း-၀၉-၈၈၆၆၉၅၉၆၆

ရန်ကုန်မြို့၊ ဒဂုံမြို့သစ်(မြောက်ပိုင်း)မြို့နယ်၊ ၃၇ - ရပ်ကွက်၊ တပင်ရွှေထီးလမ်း၊ အမှတ်- ၇၄/ခ ဟု ခေါ်တွင်သော မြေနှင့်အိမ်အကျိုးခံစားခွင့်အရပ်ရပ်နှင့်ပတ်သက်၍ ကန့်ကွက်နိုင်ကြောင်း

ရန်ကုန်မြို့၊ ဒဂုံမြို့သစ်(မြောက်ပိုင်း)မြို့နယ်၊ မြေတိုင်းရပ်ကွက်အမှတ် - ၃၇ ၊ မြေကွက်အမှတ် - ၇၄/ခ ၊ ဧရိယာ (၀.၀၂၇၅)ဧက၊ မြေအမျိုးအစား - နှစ်(၆၀)မြေငှားဂရန်မြေနှင့်ယင်းမြေပေါ်ရှိ အကျိုးခံစားခွင့်အရပ်ရပ်တို့အား မြို့မြေစာရင်းတွင်ဦးအေးကို(၁၂/သကတ(နိုင်)၀၃၆၃၉၀) အမည်ပေါက်လျှက်ရှိပြီး အမည်ပေါက်ပိုင်ရှင်ကွယ်လွန်သဖြင့် တရားဝင်အမွေဆက်ခံပိုင်ဆိုင်ခွင့်ရှိသူ ဇနီး ဒေါ်ကြည်ကြည်ဝင်း (၁၂/သကတ(နိုင်) ၀၃၆၃၆၄)မှ မိမိတစ်ဦးတည်းပိုင်ဆိုင်၍ လွှဲပြောင်းရောင်းချပိုင်ခွင့်ရှိကြောင်း ဝန်ခံပြောဆိုသဖြင့် ကျွန်ုပ်တို့၏မိတ်ဆွေမှ ဝယ်ယူရန် နှစ်ဖက်သဘောတူညီထားသော ရောင်းဖိုးငွေအနက် စရန်ငွေတစ်စိတ်တစ်ဒေသပေးချေထားပြီးဖြစ်ပါ၍ အကျိုးသက်ဆိုင်ခွင့်ရှိသူ မည်သူမဆိုခိုင်လုံသောစာရွက်စာတမ်း အထောက်အထားမူရင်းများနှင့်တကွ ကျွန်ုပ်တို့ထံသို့(၇)ရက်အတွင်း ကန့်ကွက်အရေးဆိုနိုင်ပါသည်။ ကန့်ကွက်ခြင်းမရှိပါက ဥပဒေနှင့်အညီအရောင်းအဝယ်ဆက်လက် ပြုလုပ်သွားမည်ဖြစ်ကြောင်း သိစေအပ်ပါသည်။

လွှဲအပ်ညွှန်ကြားချက်အရ

ဦးသန်းဦး(LL.B,D.B.L)
တရားလွှတ်တော်ရှေ့နေ(စဥ်-၁၀၈၇၅)

ဦးဟန်လင်းအောင်(LL.B)
အထက်တန်းရှေ့နေ(စဉ်-၅၆၆၆၈)

အမှတ်(၇၅၁)(ပထမထပ်)၊တပင်ရွှေထီးလမ်း၊၃၈-ရပ်ကွက်၊ဒဂုံမြို့သစ်(မြောက်ပိုင်း)မြို့နယ်၊ရန်ကုန်မြို့။
ရုံးဖုန်း-၀၉-၈၈၆၆၉၅၉၆၆

ရန်ကုန်မြို့၊ ဒဂုံမြို့သစ်(တောင်ပိုင်း)မြို့နယ်၊ ၆၄/စက်မှုဇုန် - ရပ်ကွက်၊ အင်းလေးလမ်း၊ အမှတ်- ၆၃၂ ဟုခေါ်တွင်သော မြေနှင့်အိမ်အကျိုးခံစားခွင့်အရပ်ရပ်နှင့်ပတ်သက်၍ ကန့်ကွက်နိုင်ကြောင်း

ရန်ကုန်မြို့၊ ဒဂုံမြို့သစ်(တောင်ပိုင်း)မြို့နယ်၊ မြေတိုင်းရပ်ကွက်အမှတ် - ၆၄/စက်မှုဇုန်၊ မြေကွက်အမှတ် - ၆၃၂၊ ဧရိယာ(၀.၀၆၁)ဧက၊မြေအမျိုးအစား - နှစ်(၆၀)မြေငှားဂရန်မြေနှင့်ယင်းမြေပေါ်ရှိ အကျိုးခံစားခွင့် အရပ်ရပ်တို့အား မြို့မြေစာရင်း၏ အမည်ပေါက်ပိုင်ရှင် ဒေါ်သန်းဝေ (၁၂/ဗဟန (နိုင်) ၀၆၁၆၈၄) မှ မိမိတစ်ဦး တည်းပိုင်ဆိုင်၍ လွှဲပြောင်းရောင်းချပိုင်ခွင့်ရှိကြောင်း ဝန်ခံပြောဆိုသဖြင့် ကျွန်ုပ်တို့၏မိတ်ဆွေမှ ဝယ်ယူရန် နှစ်ဖက်သဘောတူညီထားသောရောင်းဖိုးငွေအနက် စရန်ငွေတစ်စိတ်တစ်ဒေသပေးချေထားပြီးဖြစ်ပါ၍ အကျိုး သက်ဆိုင်ခွင့်ရှိသူမည်သူမဆို ခိုင်လုံသောစာရွက်စာတမ်း အထောက်အထားမူရင်းများနှင့်တကွ ကျွန်ုပ်တို့ထံသို့ (၇) ရက်အတွင်း ကန့်ကွက်အရေးဆိုနိုင်ပါသည်။ ကန့်ကွက်ခြင်းမရှိပါက ဥပဒေနှင့်အညီအရောင်းအဝယ် ဆက်လက်ပြုလုပ်သွားမည်ဖြစ်ကြောင်း သိစေအပ်ပါသည်။

လွှဲအပ်ညွှန်ကြားချက်အရ

ဦးသန်းဦး (LL.B,D.B.L)
တရားလွှတ်တော်ရှေ့နေ(စဥ်-၁၀၈၇၅)

ဦးဟန်လင်းအောင် (LL.B)
အထက်တန်းရှေ့နေ(စဥ်-၅၆၆၆၈)

အမှတ်(၇၅၁)(ပထမထပ်)၊တပင်ရွှေထီးလမ်း၊၃၈-ရပ်ကွက်၊ဒဂုံမြို့သစ်(မြောက်ပိုင်း)မြို့နယ်၊ရန်ကုန်မြို့။
ရုံးဖုန်း-၀၉-၈၈၆၆၉၅၉၆၆

ရန်ကုန်တိုင်းဒေသကြီး၊ လှိုင်သာယာမြို့နယ်၊ (၁၆)ရပ်ကွက်၊ မူဆယ်လမ်း၊ အမှတ်(၁၃/၁၁၁၈/က) ဟုခေါ်တွင်သော အကျယ်အဝန်း (၂၀ ပေx ၆၀ပေ)ရှိ ဦးသန်းဌေး(S/KGN- ၀၁၂၈၆၁) အမည်ဖြင့် မှတ်သားတည်ရှိသည့် ပါမစ်မြေကွက်နှင့်ပတ်သက်၍ ကန့်ကွက်နိုင်ကြောင်း အများသိစေရန်ကြေညာခြင်း

အထက်ဖော်ပြပါ မြေကွက်နှင့် အကျိုးခံစားခွင့်အရပ်ရပ်တို့ကို လက်ရှိလက်ဝယ်ပိုင်ဆိုင်ပြီး၊ ရောင်းချပိုင်ခွင့်ရှိကြောင်း ဝန်ခံကတိပြုသူ ဒေါ်ဝင်းဝါထွန်း[၁၀/ပမန(နိုင်)၁၅၅၁၈၁]နှင့် ဦးမျိုးမင်းဦး [၁၂/ကမန (နိုင်)၀၆၇၆၆၆]ထံမှ အပြီးအပိုင် ဝယ်ယူရန်ကျွန်ုပ်၏မိတ်ဆွေဖြစ်သူ ဒေါ်အိလွင်ဦး [၁၃/ပလတ(ပြု)၀၀၀၀၅၁]က ရောင်းဖိုးငွေတစ်စိတ် တစ်ဒေသကို စရန်အဖြစ် ပေးချေထားပြီးဖြစ်၍ ကန့်ကွက်လိုသူများ ရှိပါက ကျွန်ုပ်တို့ထံသို့(၃)ရက်အတွင်း လာရောက်ကန့်ကွက်နိုင်ပါကြောင်း နှင့် ကန့်ကွက်မည့်သူမရှိပါက အရောင်းအဝယ်ကို ဥပဒေနှင့်အညီ ဆက်လက်ဆောင်ရွက်သွားမည်ဖြစ်ကြောင်း အများသိစေရန် ကြေညာအပ်ပါသည်။

လွှဲအပ်ညွှန်ကြားချက်အရ-
ဒေါ်နွယ်နွယ်ဦး
LL.B, DML, Wipo (Switzerland)
အထက်တန်းရှေ့နေ (စဉ်- ၄၈၃၁၁)
ဖုန်း- ၀၉-၄၂၀၀၂၅၆၃

ကန့်ကွက်နိုင်ကြောင်းကြေညာခြင်း

နေပြည်တော်၊ ဇမ္ဗူသီရိမြို့၊ သုခသိဒ္ဓိရပ်ကွက်၊ မြေတိုင်းရပ်ကွက်အမှတ်- ၅/သိဒ္ဓိရပ်၊ မြေကွက်အမှတ် [၈-၄(က)]၊ ဧရိယာ (၁.၀၀)ဧကရှိ ဦးမျိုးသန့် (ဘ) ဦးသဲ [၉/မထလ(နိုင်)၀၁၆၀၁၃] အမည်ပေါက် နှစ်(၃၀)မြေငှားစာချုပ်မြေကွက်အား အမည်ပေါက်သူမှ မြေငှားစာချုပ်၊ နိုင်ငံသားစိစစ်ရေးကတ်၊ အိမ်ထောင်စုလူဦးရေစာရင်းမူရင်းများတင်ပြပြီး ဦးအောင်ထက်ဝင်း (ဘ) ဦးအောင်ဝင်း [၁/မကတ(နိုင်)၀၇၂၇၅၈]နှင့် မှတ်ပုံတင်အရောင်းအဝယ်စာချုပ် ချုပ်ဆိုရန်အတွက် မြေပုံ၊ မြေရာဇဝင်ရေးကူးခွင့် လျှောက်ထားလာပါသဖြင့် ကန့်ကွက်လိုသူများ အနေဖြင့် တရားဝင်ပိုင်ဆိုင်မှုစာချုပ်စာတမ်းများ၊ တရားရုံးအမိန့်ဒီကရီများ အထောက်အထားခိုင်လုံစွာတင်ပြ၍ နေပြည်တော်စည်ပင်သာယာရေးကော်မတီ၊ မြို့ပြစီမံကိန်းနှင့် မြေစီမံခန့်ခွဲမှုဌာနသို့ ဤကြေညာချက်ပါရှိသည့်ရက်မှစ၍ (၁၅)ရက်အတွင်း လာရောက်ကန့်ကွက်နိုင်ကြောင်းနှင့် သတ်မှတ်ကာလအတွင်း ကန့်ကွက်မှုမရှိပါက ဌာန၏လုပ်ထုံးလုပ်နည်းများနှင့်အညီ မြေပုံ/မြေရာဇဝင် ရေးကူးခွင့်လျှောက်ထားလာမှုအား ဆက်လက်ဆောင်ရွက်ပေးသွားမည်ဖြစ်ကြောင်း ကြေညာလိုက်သည်။

မြို့ပြစီမံကိန်းနှင့် မြေစီမံခန့်ခွဲမှုဌာန
နေပြည်တော်စည်ပင်ယာယာရေးကော်မတီ

ကုန်အမှတ်တံဆိပ် အမည်အမှတ်အသားအား အများသိစေရန် ကြေညာခြင်း

ရန်ကုန်တိုင်းဒေသကြီး၊ ဗဟန်းမြို့နယ်၊ ရွှေတောင်ကြား(၂) ရပ်ကွက်၊ ခမ္ဘစေတီလမ်း၊ အမှတ်- ၁၃၅၊ "မြိတ်မောင်တိတ်"အမည်ဖြင့် အောက်တွင်ဖော်ပြပါရှိသော ကုန်အမှတ်တံဆိပ် အမည်အမှတ်အသားမှာ ဒေါ်မြင့်မြင့်သွယ်အပိုင်အဖြစ် သဘာဝငှက်သိုက်လုပ်ငန်းအား အသင့်သောက်ငှက်သိုက်၊ Premium/Gold Quality၊ ငှက်သိုက်(ကြွေခွက်/ကော်ခွက်)၊ ငှက်သိုက်တစ်ပင်စအမွေးပါ၊ (၉၈%/ ၁၀၀%)သန့်စင်ငှက်သိုက်အခြောက်၊ နွားနို့ငှက်သိုက်အစရှိသည့် ကုန်ပစ္စည်းများကို ဤအမှတ်တံဆိပ်ဖြင့် ထုတ်လုပ်ရောင်းချမည်ဖြစ်ပါကြောင်းနှင့် မူပိုင်ခွင့်ဦးစီးဌာနတွင် ကုန်အမှတ်တံဆိပ်မူပိုင်ခွင့်ဥပဒေ-၂၀၁၉ အရ အောက်တွင်ဖော်ပြထားသော အမှတ်တံဆိပ်အား မှတ်ပုံတင်အမှတ်တံဆိပ် TM/2025/003588 (18-3-2025)ဖြင့် တရားဝင်မှတ်ပုံတင် တင်သွင်းထားပြီးဖြစ်ပါသည်-

သို့ဖြစ်ပါ၍ အဆိုပါကုန်အမှတ်တံဆိပ် အမည်အမှတ်အသားများ နှင့် စာလုံးဒီဇိုင်းပုံစံ၊ တံဆိပ်များ၏ အမှတ်အသားများအားလုံးကို ဖြစ်စေ၊ တစ်စိတ်တစ်ဒေသကိုဖြစ်စေ၊ သွယ်ဝိုက်၍ဖြစ်စေ၊ ထင်ယောင်ထင်မှား၊ ဆင်တူယိုးမှား၊ တုပသုံးစွဲခြင်းမပြုကြရန်နှင့် အကယ်၍ ၎င်းကုန်အမှတ်တံဆိပ် အမည်အမှတ်အသားများနှင့်ပတ်သက်၍ မှိုင်မြဲမ်းတုပသုံးစွဲကြောင်း စိစစ်တွေ့ရှိရပါက ဥပဒေနှင့်အညီ ဆောင်ရွက်သွားမည်ဖြစ်ကြောင်း အများသိစေရန် ကြေညာအပ်ပါသည်။

ဒေါ်မြင့်မြင့်သွယ် [၆/မအရ(နိုင်)၀၉၈၁၂၅]၏
လွှဲအပ်ညွှန်ကြားချက်အရ-
ဒေါ်သူသူထွန်း
LL.B, D.B.L, D.I.P.L, WIPO-Switzerland, I.P.D(TM.053)
တရားလွှတ်တော်ရှေ့နေ (စဉ် - ၁၀၉၆၆)
အမှတ်(၄၄၀)၊ ဝေဇယန္တာလမ်း၊ (၃)ရပ်ကွက်၊
တောင်ဥက္ကလာပမြို့နယ်၊ ရန်ကုန်တိုင်းဒေသကြီး။ ၀၉- ၄၂၀၀၅၃၂၇၂

ကန့်ကွက်နိုင်ကြောင်း အများသိစေရန်ကြေညာခြင်း

ရန်ကုန်တိုင်းဒေသကြီး၊ ဒဂုံမြို့သစ်(အရှေ့ပိုင်း)မြို့နယ်၊ မြေတိုင်းရပ်ကွက်အမှတ်(၆)၊ အင်း၀ (၇)လမ်း၊ မြေကွက်အမှတ် (၄၃၅)၊ အလျား (၄၁' ၆'')x အနံ (၆၀'.၀'')၊ ဧရိယာ (၂၄၉၀)၊ စတုရန်းပေ (၀.၀၅၇)ကေ ဒေါ်မေမီဖူး အမည်ပေါက် နှစ်(၆၀) မြေငှားဂရန်နှင့် အကျိုးခံစားခွင့်အရပ်ရပ်အားလုံးကို ရောင်းချပိုင်ခွင့်ရှိကြောင်း ဝန်ခံပြောဆိုသူ ဒေါ်မေမီဖူး [၁၂/သဃက(နိုင်)၁၆၈၃၅၂]ထံမှ ကျွန်ုပ်မိတ်ဆွေ ဦးအောင်ကျော်ဝင်း [၁၂/သလန(နိုင်)၀၀၂၂၁၇]က အပြီးအပိုင်ဝယ်ယူရန် ရောင်းကြေးငွေတစ်စိတ်တစ်ဒေသကို ပေးချေထားပြီးဖြစ်ပါသည်။ ကန့်ကွက်လိုပါက ဤကြေညာပါသည့်နေ့မှစ၍ (၁၄)ရက်အတွင်း ပိုင်ဆိုင်မှုအထောက်အထား(မူရင်း)များဖြင့် ကျွန်ုပ်ထံ လာရောက်ကန့်ကွက်နိုင်ပါကြောင်းနှင့် သတ်မှတ်ရက်ကျော်လွန်ပါက အရောင်းအဝယ်ကို ဥပဒေနှင့်အညီ ဆက်လက်ဆောင်ရွက်သွားမည်ဖြစ်ကြောင်း အများသိစေရန် ကြေညာအပ်ပါသည်။

လွှဲအပ်ညွှန်ကြားချက်အရ -
ဒေါ်စန္ဒာထွန်း LL.B
တရားလွှတ်တော်ရှေ့နေ (စဉ်- ၁၆၄၇၂)
အမှတ် (၅၅)၊ မဟာဗန္ဓုလပန်းခြံလမ်း၊ ကျောက်တံတားမြို့နယ်၊ ရန်ကုန်မြို့။ 09- 420448599

ကန့်ကွက်နိုင်ပါကြောင်း အများသိစေရန်ကြေညာခြင်း

ရန်ကုန်မြို့၊ တာမွေမြို့နယ်၊ ပုဏ္ဏားကုန်းရပ်ကွက်၊ ၁၃၃-လမ်း၊ အမှတ် (၅၇)၊ မြေတိုင်းရပ်ကွက်အမှတ် (၃စီ)၊ မြေကွက်အမှတ် (၁၁) ဟုခေါ်တွင်သော (၃၀'x၆၀')အကျယ်အဝန်းရှိ နှစ်(၉၀) ဂရန်မြေပေါ်တွင် (၁)ခန်းတည်း (၈)ထပ်တိုက် ဆောက်လုပ်နေဆဲဖြစ်ပြီး အဆိုပါတိုက်ခန်းများထဲမှ ကန်ထရိုက်တာ ဦးဂျေညီညီ [၁၂/သဃက(နိုင်)၁၇၁၇၆၄]မှ ရရှိအကျိုးခံစားလျက်ရှိသော (၆-လွှာ)နှင့် (၇-လွှာ) တိုက်ခန်း (၂)ခန်းအား ၎င်းမှ အခြားမည်သူတစ်ဦးတစ်ယောက်ထံသို့ ရောင်းချ၊ ပေးကမ်း၊ စွန့်လွှတ်၊ လှူဒါန်း၊ ပေါင်နှံထားခြင်းမရှိကြောင်းနှင့် ရောင်းချပိုင်ခွင့်ရှိကြောင်း ဝန်ခံကတိပြုလျက် အပြီးအပိုင် ရောင်းချရန် ကမ်းလှမ်းလာသည့်အလျောက် ကျွန်ုပ်၏မိတ်ဆွေ ဒေါ်မိပပ [၁၀/ကထန(နိုင်)၀၉၂၅၄၉]က အပြီးအပိုင်ဝယ်ယူရန်အတွက် ရောင်းဖိုးငွေ၏တစ်စိတ်တစ်ဒေသကို စရန်ငွေအဖြစ် ပေးချေထားပြီးဖြစ်ပါသည်။ အဆိုပါ အရောင်းအဝယ်ကိစ္စနှင့် ပတ်သက်၍ ကန့်ကွက်လိုပါက ကျွန်ုပ်တို့ထံသို့ ပိုင်ဆိုင်ကြောင်းအထောက်အထားခိုင်လုံစွာဖြင့် (၇)ရက်အတွင်း ကန့်ကွက်နိုင်ပါသည်။ ကန့်ကွက်မည့်သူမရှိပါက အရောင်းအဝယ်ကို ဥပဒေနှင့်အညီ ဆက်လက်ဆောင်ရွက်သွားမည်ဖြစ်ကြောင်း အများသိစေရန် ကြေညာအပ်ပါသည်။

လွှဲအပ်ညွှန်ကြားချက်အရ -
ဒေါ်လင်းလင်းထိုက် LL.B, LL.M
တရားလွှတ်တော်ရှေ့နေ (စဉ်- ၁၂၄၆၀)
အမှတ် (၁၅)၊ ၁၁၄-လမ်း၊ တောင်ညွန့်ကြီးရပ်ကွက်၊ မင်္ဂလာတောင်ညွန့်မြို့နယ်၊ ရန်ကုန်မြို့။ ဖုန်း- ၀၉-၄၂၀၁၀၀၃၁၅

သက်ဆိုင်သူများနှင့် အများသိစေရန်ကြေညာခြင်း

ဟသ်ာတမြို့၊ ပတ္တမြားရပ်ကွက်၊ ပတ္တမြားလမ်း၊ အကွက်အမှတ်(၃၄)၊ ပတ္တမြားချောင်းရပ်၊ ဦးပိုင်အမှတ် (၅ခ)၊ မြေအမျိုးအတန်း(B) မြေမျိုး၊ အိမ်ရာမြေ၊ ဧရိယာ (၀.၁၃၀)ဧကရှိ မြေ၏ အကျိုးခံစားခွင့်နှင့် ယင်းမြေကွက်ပေါ်ရှိ နေအိမ်အဆောက်အဦအပါအဝင် အကျိုးခံစားခွင့်အရပ်ရပ်တို့မှာ နေအိမ်နှင့်ခြံမြေအတွင်း လက်ရှိထားနေထိုင်ပိုင်ဆိုင်သူ ဦးသိန်းဇော် [၁၂/တမန(နိုင်)၀၄၉၆၀၉]မှ ဟသ်ာတမြို့နယ်စာချုပ်စာတမ်းမှတ်ပုံတင်ရုံး၏ မှတ်ပုံတင်စာချုပ်အမှတ်- ၀၇၂/၂၀၂၂ အရ ဝယ်ယူပိုင်ဆိုင်ပါသဖြင့် ဦးသိန်းဇော်၏ သဘောတူညီချက်မရှိဘဲ ရောင်းချခြင်း၊ ပေါင်နှံခြင်း၊ ပေးကမ်းခြင်း၊ စွန့်လွှတ်ခြင်း၊ တစ်နည်းနည်းဖြင့် စီမံခန့်ခွဲခြင်းများပြုလုပ်ပါက ဦးသိန်းဇော်မှ တာဝန်ယူဖြေရှင်းပေးမည်မဟုတ်ဘဲ သက်ဆိုင်သူများအားလုံးကို ဥပဒေနှင့်အညီ တရားစွဲဆိုဆောင်ရွက်မည်ဖြစ်ပါကြောင်းနှင့် ဦးသိန်းဇော်နှင့် ဇနီးဖြစ်သူ ဒေါ်သန်းသန်းအေးတို့မှ မဇေပရယ်ဇော်[၁၂/ဒဂမ(နိုင်)၀၃၄၃၂၄]နှင့် မထက်ထက်ဇော်[၁၂/ဒဂမ(နိုင်)၀၅၁၆၆၆]အမည်ရှိသမီး(၂)ဦးကိုသာ မွေးဖွားခဲ့ပြီး အခြားမည်သည့်သားသမီးကိုမျှ မွေးဖွားထားခြင်း၊ မွေးစားထားခြင်းမရှိပါကြောင်း အများသိစေရန် ကြေညာအပ်ပါသည်။

ဦးသိန်းဇော်[၁၂/တမန(နိုင်)၀၄၉၆၀၉]၏ လွှဲအပ်ချက်အရ-
ဦးမြင့်နိုင်ဦး (LL.B, C.B.L)
တရားလွှတ်တော်ရှေ့နေ (စဉ်-၉၂၂၅) (၂၅-၇-၂၀၁၃)
(၁၀၅၁)၊ ရေတံခွန်(၂)လမ်း၊ သုံးပင်ကွင်းရပ်ကွက်၊ ဟသ်ာတမြို့။ ဖုန်း- ၀၉-၄၅၁၂၄၃၃၈၇

ကန့်ကွက်နိုင်ကြောင်း ကြေညာချက်

ရန်ကုန်မြို့၊ ဒဂုံမြို့သစ်(တောင်ပိုင်း)မြို့နယ်၊ မြေတိုင်းရပ်ကွက်အမှတ်(၇၁)၊ မင်းရဲကျော်စွာလမ်း၊ မြေကွက်အမှတ်(၁၅၄၀/ခ)ဟုခေါ်တွင်သည့် အကျယ်အဝန်း(၀.၀၂၇၅)ဧကရှိ **ဒေါ်ကျင်သန်း(အမည်ပေါက်)** နှစ်(၆၀)ဂရန်မြေအမျိုးအစား မြေကွက်နှင့် ယင်းမြေကွက်ပေါ်ရှိ နေအိမ်အပါအဝင် အကျိုးခံစားခွင့်အရပ်ရပ်တို့ကို အမည်ပေါက် ကွယ်လွန်သဖြင့် ခင်ပွန်းဖြစ်သူ **ဦးခင်စိုး[၁၂/တမန(နိုင်)၀၆၉၃၃၆]**မှ တရားဝင်ဆက်ခံ ပိုင်ဆိုင်လျက်ရှိကြောင်း၊ လွှဲပြောင်းရောင်းချ ပိုင်ခွင့်ရှိကြောင်း ဝန်ခံကတိပြုလျက် ရောင်းချရန်ကမ်းလှမ်းရာ ကျွန်ုပ်၏မိတ်ဆွေက အပြီးအပိုင် ဝယ်ယူရန် စရန်ငွေ ပေးချေထားပြီးဖြစ်ပါသည်။

အထက်ဖော်ပြပါ မြေကွက်အရောင်းအဝယ်ကိစ္စနှင့် ပတ်သက်၍ ကန့်ကွက်တားမြစ်လိုသူများရှိပါက ဤကြေညာပါသည့်နေ့မှစ၍ (၇)ရက်အတွင်း ခိုင်လုံသော အထောက်အထားများဖြင့် ကျွန်ုပ်ထံ လူကိုယ်တိုင်လာရောက်ကန့်ကွက်နိုင်ပြီး သတ်မှတ်ရက်ကျော်လွန်ပါက အရောင်းအဝယ်ကို ဥပဒေနှင့်အညီ ပြီးဆုံးအောင် ဆောင်ရွက်သွားမည်ဖြစ်ကြောင်း အများသိစေရန် ကြေညာအပ်ပါသည်။ **လွှဲအပ်ညွှန်ကြားချက်အရ –**

ဒေါ်နှင်းဝေအောင် LL.B, D.B.L, D.M.L, D.I.L (W.I.P.O–Switzerland)
(တရားလွှတ်တော်ရှေ့နေ)စဉ်–၉၉၁၇
အခန်းအမှတ်(၄၀၁)၊ ဆရာစံလမ်း၊ ရန်ကင်းစင်တာအိမ်ရာ၊
(၂)ရပ်ကွက်၊ ရန်ကင်းမြို့နယ်၊ ရန်ကုန်မြို့။
ဖုန်း – ၀၉–၇၉၁၇၂၂၆၀၇၊ ၀၉– ၄၄၈၀၂၅၈၃၇

ကန့်ကွက်နိုင်ကြောင်း ကြေညာချက်

ရန်ကုန်မြို့၊ ဒဂုံမြို့သစ်(မြောက်ပိုင်း)မြို့နယ်၊ မြေတိုင်းရပ်ကွက်အမှတ်(၄၃)၊ မြေကွက်အမှတ်(၈၉၈/၁၄၃၅)ဟုခေါ်တွင်သည့် အကျယ်အဝန်း(၀.၀၆၁)ဧကရှိ နှစ်(၆၀)ဂရန်မြေ အမျိုးအစား မြေကွက်နှင့် ယင်းမြေကွက်ပေါ်ရှိ အကျိုးခံစားခွင့်အရပ်ရပ်တို့သည် ရန်ကုန်မြို့တော်စည်ပင်သာယာရေးကော်မတီ၊ မြို့ပြမြေစီမံခန့်ခွဲမှုဌာနတွင် **ဒေါ်လှဝင်းမြင့်[၁၂/အစန(နိုင်)၁၀၅၆၈၆]**မှ အမည်ပေါက်ပိုင်ဆိုင်လျက်ရှိပြီး ၎င်းက လွှဲပြောင်းရောင်းချပိုင်ခွင့်ရှိကြောင်း၊ အရှုပ်အရှင်းကင်းရှင်းကြောင်း ဝန်ခံကတိပြုလျက် ရောင်းချရန်ကမ်းလှမ်းရာ ကျွန်ုပ်၏မိတ်ဆွေက အပြီးအပိုင် ဝယ်ယူရန် စရန်ငွေပေးချေထားပြီးဖြစ်ပါသည်။

အထက်ဖော်ပြပါ အိမ်ခြံမြေအရောင်းအဝယ်ကိစ္စနှင့် ပတ်သက်၍ ကန့်ကွက်တားမြစ်လိုသူများရှိပါက ဤကြေညာပါသည့်နေ့မှစ၍ (၇)ရက်အတွင်း ခိုင်လုံသော အထောက်အထားများဖြင့် ကျွန်ုပ်ထံ လူကိုယ်တိုင်လာရောက်ကန့်ကွက်နိုင်ပြီး သတ်မှတ်ရက်ကျော်လွန်ပါက အရောင်းအဝယ်ကို ဥပဒေနှင့်အညီ ပြီးဆုံးအောင် ဆောင်ရွက်သွားမည်ဖြစ်ကြောင်း အများသိစေရန် ကြေညာအပ်ပါသည်။ **လွှဲအပ်ညွှန်ကြားချက်အရ –**

ဒေါ်နှင်းဝေအောင်
LL.B, D.B.L, D.M.L, D.I.L (W.I.P.O–Switzerland)
တရားလွှတ်တော်ရှေ့နေ (စဉ်–၉၉၁၇)
အခန်းအမှတ်(၄၀၁)၊ ဆရာစံလမ်း၊ ရန်ကင်းစင်တာအိမ်ရာ၊ (၂)ရပ်ကွက်၊ ရန်ကင်းမြို့နယ်၊ ရန်ကုန်မြို့။ ဖုန်း – ၀၉–၇၉၁၇၂၂၆၀၇၊ ၀၉– ၄၄၈၀၂၅၈၃၇

ကန့်ကွက်နိုင်ပါသည်

ရန်ကုန်တိုင်းဒေသကြီး၊ သာကေတမြို့နယ်၊ ၃ ရပ်ကွက်၊ ရန်ပြေ(၁၈)လမ်းအရှေ့၊ အမှတ်(၃၃)ပေါ်တွင် ဆောက်လုပ်ထားသော (၃)ခန်းတွဲ၊ ၅ထပ်တိုက်၏ (မုန်စခန်း/တိုက်ကိုမျက်နှာမူလျှင် ဘယ်ထောင့်) (၁၂ပေခွဲ × ၅၀ပေ)ရှိ တိုက်ခန်းနှင့်အကျိုးခံစားခွင့်အရပ်ရပ်အားလုံးတို့ကို တရားဝင်ပိုင်ဆိုင်လျက် ရောင်းချပိုင်ခွင့်ရှိကြောင်း အဆိုပြုသူ ဒေါ်တင်တင်ဌေး (၁၂/သကတ(နိုင်)၀၄၃၅၀၇) ထံမှ ကျွန်ုပ်၏မိတ်ဆွေက အပြီးအပိုင်ဝယ်ယူရန်အတွက် (၂၂.၈.၂၀၂၅)ရက်နေ့တွင် အရောင်းအဝယ်ပြုလုပ်သော တန်ဖိုးငွေ၏ တစ်စိတ်တစ်ဒေသအား စရန်ငွေအဖြစ် ပေးချေထားပြီး ဖြစ်ပါသည်။ ဤတိုက်ခန်းအရောင်းအဝယ်ကိစ္စအား ကန့်ကွက်လိုပါက ပိုင်ဆိုင်ကြောင်း အထောက်အထားမူရင်းများဖြင့် ဤကြော်ငြာပါသည့်နေ့မှစ၍ (၁၄)ရက်အတွင်းကျွန်ုပ်ထံသို့ လာရောက် ကန့်ကွက်နိုင်ပါကြောင်းနှင့် ကန့်ကွက်မည့်သူ မရှိပါက အရောင်း အဝယ် ကို ဥပဒေနှင့်အညီ ပြီးဆုံးသည်အထိ ဆက်လက်ဆောင်ရွက်သွားမည် ဖြစ်ကြောင်း အသိပေးကြေညာအပ်ပါသည်။

လွှဲအပ်ညွှန်ကြားချက်အရ – ဒေါ်မေသူစိုး (LL.B)
တရားလွှတ်တော်ရှေ့နေ (စဉ် –၁၇၈၆၄/၂၀၂၂)
အမှတ်(၂၉)၊ ဒုတိယထပ်(စီ)၊ ရန်ပြေ(၁၈)လမ်းအနောက်၊
(၃)ရပ်ကွက်၊ သာကေတမြို့နယ်၊ ရန်ကုန်မြို့၊ ဖုန်း ၀၉ ၄၂၁၁၁၆၄၀၈

ကန့်ကွက်နိုင်ကြောင်း အများသိစေရန်ကြေညာခြင်း

ရန်ကုန်တိုင်းဒေသကြီး၊ ဒဂုံမြို့သစ်(အရှေ့ပိုင်း)မြို့နယ်၊ မြေတိုင်းရပ်ကွက်အမှတ် (၁၃၆)၊မြေကွက်အမှတ် (၆၇၉) ဟုခေါ်တွင်ပြီး ဦးမြင့်ဆွေအမည်ပေါက် အကျယ်အဝန်း (အလျား ၄၀ပေxအနံ ၆၀ပေ) ရှိသည့် ပါမစ်မြေအမျိုးအစား မြေကွက်၏ တရားဝင်မခွဲမစိတ်ရသေးသော အကျယ်အဝန်း (အလျား ၂၀ပေ x အနံ ၆၀ပေ) (ပါမစ်မူရင်းခြမ်း) မြေကွက်နှင့်ယင်းမြေကွက်၏ အကျိုးခံစားခွင့်အရပ်ရပ် အားလုံးကို ယခုအပိုင်ရောင်းချသူ ဒေါ်ဝင်းပပ [၁၂/သဃက(နိုင်)၁၂၈၈၃၃] မှ ၎င်းမှသာလျှင် တရားဝင်ပိုင်ဆိုင်ပြီး ပေးကမ်းပိုင်ခွင့်၊ရောင်းချပိုင်ခွင့်ရှိကြောင်း၊ အရှုပ်အရှင်းကင်းရှင်းကြောင်းဝန်ခံလျက် ရောင်းချရန်ကမ်းလှမ်းရာ ကျွန်ုပ်၏မိတ်ဆွေမှ ဝယ်ယူရန် စရန်ငွေတစ်စိတ်တစ်ဒေသကို ပေးချေထားပြီးဖြစ်ပါသည်။ ယခုအရောင်းအဝယ်အား ကန့်ကွက်လိုပါက ခိုင်လုံသောအထောက်အထား စာရွက်စာတမ်းမူရင်းများနှင့်တကွ ဤကြေညာပါသည့်နေ့မှစ၍ (၁၄)ရက်အတွင်း လာရောက်ကန့်ကွက်နိုင်ပါကြောင်းနှင့် သတ်မှတ်ရက်အတွင်း ကန့်ကွက်မည့်သူမရှိပါက ယခုအရောင်းအဝယ်ကို ဥပဒေနှင့်အညီ ပြီးမြောက်သည်အထိ ဆက်လက်ဆောင်ရွက်သွားမည်ဖြစ်ပါကြောင်း အများသိစေရန် ကြေညာအပ်ပါသည်။

လွှဲအပ်ညွှန်ကြားသူ	**လွှဲအပ်ညွှန်ကြားချက်အရ**
ဒေါ်မေသူထွန်း	**ဒေါ်မြတ်ဆုထွန်း**
[၁၂/သဃက(နိုင်)၁၆၂၈၁၁]	**တရားလွှတ်တော်ရှေ့နေ (စဉ်–၁၉၆၂၈)**

အမှတ် (၅၆၈)၊ မဟူရာလမ်း၊ (၃၃)ရပ်ကွက်၊ ဒဂုံမြို့သစ်(မြောက်ပိုင်း)မြို့နယ်၊
ရန်ကုန်တိုင်းဒေသကြီး။ ၀၉–၇၉၅၆၂၉၀၁၅၊ ၀၉–၂၅၃၅၇၅၀၇၇

အများသိစေရန်ကြေညာချက်

ရန်ကုန်မြို့တော်စည်ပင်သာယာရေးကော်မတီ အသိအမှတ်ပြု Pile ရိုက်ခြင်း လုပ်ငန်းလိုင်စင်ရယူထားသည့် Asia Geotechnique International Limited (PL–43) သည် Pile ရိုက်ခြင်းလုပ်ငန်းမှ နုတ်ထွက်မည်ဟု လျှောက်ထားလာသောကြောင့် Pile ရိုက်ခြင်း လုပ်ငန်းလုပ်ကိုင်ခွင့် လိုင်စင်အား ပယ်ဖျက်မည်ဖြစ်ပါသဖြင့် ကန့်ကွက်ရန်ရှိပါက ခိုင်လုံသော အထောက်အထားများဖြင့် ဤကြေညာချက်ပါရှိသည့်နေ့မှစ၍ရက်ပေါင်း(၁၄)ရက်အတွင်း လျှောက်ထား ကန့်ကွက်နိုင်ပါကြောင်း အသိပေးကြေညာအပ်ပါသည်။

ဌာနမှူး
အင်ဂျင်နီယာဌာန (အဆောက်အအုံ)
ရန်ကုန်မြို့တော်စည်ပင်သာယာရေးကော်မတီ

ရန်ကုန်တိုင်းဒေသကြီး၊တွံတေးမြို့နယ်၊ရန်ကုန်မြို့သစ်စီမံကိန်း ကွင်းအမှတ်(၀၃)၊အုပ်စုအမှတ်(RA-3)၊အကွက်အမှတ် (တ–၀၆)၊မြေကွက်အမှတ်(၀၄၀၅)၊ဧရိယာ(၁၀၀'× ၁၀၀') ရှိသည့် ယာယီမြေပေးမိန့်အမျိုးအစား ဒေါ်ချိုချိုမာ (၁၂/တတန(နိုင်)၀၈၇၇၉၉)အမည်ပေါက်မြေကွက် အရောင်းအဝယ်ကိုကန့်ကွက်နိုင်ပါကြောင်းကြေညာခြင်း

အထက်ပါမြေကွက်ကို ယာယီမြေပေးမိန့်တွင်တရားဝင်အမည်ပေါက်သူ- ဒေါ်ချိုချိုမာ ကအရှုပ်အရှင်းကင်းရှင်းစွာ လက်ဝယ်ထားရှိပိုင်ဆိုင်ပါကြောင်းနှင့် လွှဲပြောင်းရောင်းချခွင့်ရှိကြောင်း ဝန်ခံကတိပြုသည့်အတွက် ကျွန်ုပ်တို့၏ မိတ်ဆွေက အပြီးအပိုင်ဝယ်ယူရန်(စရန်ငွေ)များပေးချေခဲ့ပြီးဖြစ်ပါသည်။ အဆိုပါမြေကွက်နှင့်ပတ်သက်၍ ပိုင်ဆိုင်အကျိုးခံစားခွင့်ရှိသဖြင့် ကန့်ကွက်လိုသူများရှိပါက ဤကြေညာပါသည့်နေ့မှစ၍(၇)ရက်အတွင်း တိကျခိုင်လုံသော စာရွက်စာတမ်းမူရင်းများနှင့်တကွ လာရောက်ကန့်ကွက်နိုင်ပါသည်။ သတ်မှတ်နေ့ရက်ကျော်လွန်ပါကမြေကွက်အရောင်းအဝယ်ကို ဥပဒေနှင့်အညီပြီးဆုံးသည်အထိ ဆက်လက်ဆောင်ရွက်မည်ဖြစ်ကြောင်းကြေညာပါသည်။(လွှဲအပ်ညွှန်ကြားချက်အရ)

ဦးသန့်ဇင် (LL-B)	**ဒေါ်ဟန်နွေနိုင်(LL-B)**
အထက်တန်းရှေ့နေ(စဉ်–၂၅၀၆၈)	အထက်တန်းရှေ့နေ(စဉ်–၂၇၅၄၄)
Ph-09 253995848 , 09-798420119	Ph-09-4200 73685

အမှတ်(၅၀)၊ ပ-ထပ်၊ အခန်း(D-2)၊ ဘဏ်လမ်း၊ ကျောက်တံတားမြို့နယ်၊ ရန်ကုန်မြို့။

ကန့်ကွက်နိုင်ကြောင်း အများသိစေရန်ကြေညာခြင်း

ရန်ကုန်တိုင်းဒေသကြီး၊ တာမွေမြို့နယ်၊ တာမွေလေးရပ်ကွက်၊ လေးထောင့်ကန်လမ်းနှင့် တရုတ်ဘုရားကျောင်းလမ်းထောင့်၊ မြေတိုင်းရပ်ကွက်အမှတ်– ၃၄ ဂျီ၊ မြေကွက်အမှတ်– A/၇၂ + ၃/၇၅B၊ အကျယ်အဝန်း (၀. ၁၉၀) ဧကရှိ **ဦးခင်မောင်လင်း [၁၂/မဂတ (နိုင်) ၀၆၅၄၆၆]** အမည်ပေါက် နှစ် (၆၀) ဂရန်မြေကွက်ပေါ် တွင် ဆောက်လုပ်ထားသော အမှတ် (၁၃၈)၊ အခန်းအမှတ် (2–B)၊ လေးထောင့်ကန်လမ်းနှင့် တရုတ်ဘုရားကျောင်းလမ်း၊ မေတ္တာညွန့်ရပ်ကွက်၊ တာမွေမြို့နယ်၊ ရန်ကုန်တိုင်းဒေသကြီး၊ အကျယ်အဝန်း (1500 sqft) ရှိ (Einzali Residence–1) ကွန်ဒိုတိုက်ခန်းအား ကန်ထရိုက်တာ **ဒေါ်ခင်အေးချို [၁၂/မဂတ (နိုင်)၀၆၅၄၆၇]** (Contractor– Einzali Phyo Construction & Trading Co.,Ltd) ကန်ထရိုက်တာ လိုင်စင်အမှတ် (၂၉၉) က ၎င်းအကျိုးခံစားခွင့်ရှိ၍ ပိုင်ဆိုင်သော ကွန်ဒိုတိုက်ခန်းအား လက်ဝယ်ထားပိုင်ဆိုင်ပြီး မိမိတွင် လွှဲပြောင်းရောင်းချပိုင်ခွင့်ရှိကြောင်း၊ အရှုပ်အရှင်းကင်းစင် ရှင်းလင်းကြောင်း ဝန်ခံကတိပြုပြီး ကျွန်ုပ်၏မိတ်ဆွေ **ဒေါ်ခင်သန်းနွယ် [၁၁/ပဏတ (နိုင်) ၀၄၅၃၆၇]** အား ရောင်းချရန် ကမ်းလှမ်းလာရာ ကျွန်ုပ်၏မိတ်ဆွေက ဝယ်ယူရန် သဘောတူညီပြီး “နှစ်ဦးသဘောတူ ကွန်ဒိုတိုက်ခန်း အရောင်းအဝယ် စရန်ငွေ ပေးချေခြင်းကတိစာချုပ်” ဖြင့် ကွန်ဒိုတိုက်ခန်း တန်ဖိုးငွေ တစ်စိတ်တစ်ဒေသကို စရန်ငွေအဖြစ် ပေးချေထားပြီးဖြစ်ပါသည်။ အဆိုပါကွန်ဒိုတိုက်ခန်းအရောင်းအဝယ်ကို ကန့်ကွက်လိုသူရှိပါက ကြော်ငြာပါရှိသည့်နေ့မှစ၍ (၇)ရက်အတွင်း ခိုင်လုံသော စာရွက်စာတမ်း**(မူရင်း)** အထောက်အထားများနှင့် ကျွန်ုပ်ထံ လာရောက်ကန့်ကွက်နိုင်ပါသည်။ သတ်မှတ်ရက်အတွင်း ကန့်ကွက် မည့်သူမရှိပါက ကွန်ဒိုတိုက်ခန်းအရောင်းအဝယ်ကိစ္စကို ဥပဒေနှင့်အညီ ပြီးစီးအောင် ဆက်လက်ဆောင်ရွက်သွားမည်ဖြစ်ကြောင်း အများသိစေရန်ကြေညာအပ်ပါသည်။

လွှဲအပ်ညွှန်ကြားချက်အရ–
ဒေါ်အေးအေးသိန်း LL.B (Advocate)
တရားလွှတ်တော်ရှေ့နေ (စဉ်–၁၈၃၈၁)(၁၆–၁၀–၂၀၂၃)
အမှတ် (၈၃)၊ အခန်း (၁၄/ဒီ)၊ ဒုထပ်၊ ပန်းဆိုးတန်းလမ်း၊
ကျောက်တံတားမြို့နယ်၊ ရန်ကုန်မြို့။ ဖုန်း– ၀၉–၄၂၁၁၃၅၇၅၁

“ကွန်ဒိုတိုက်ခန်း” ဝယ်ယူမည် ဖြစ်ပါ၍ ကန့်ကွက်နိုင်ကြောင်း အများသိရှိနိုင်စေရန်ကြေညာခြင်း

ကျွန်ုပ်တို့၏မိတ်ဆွေဖြစ်သူ ဒေါ်ချောထက်ပွင့် [၁၁/ရဗန(နိုင်) ၀၇၂၄၁၅]သည် **“ရန်ကုန်တိုင်းဒေသကြီး၊ တောင်ဥက္ကလာပမြို့နယ်၊ (၇)ရပ်ကွက်၊ သီရိဇေယျာလမ်း၊ အမှတ်–(၈၄၆) ပေါ်တွင် ဆောက်လုပ်ထားသော (၂)ခန်းတွဲ (၈)ထပ်တိုက်၏ ဒုတိယထပ် (ခေါင်းရင်းဘက်ခြမ်း)၊ အကျယ် (၁၇x၅၄)ပေရှိ ကွန်ဒိုတိုက်ခန်း (၁)ခန်း အပါအဝင်အကျိုးခံစားခွင့်အရပ်ရပ် အားလုံး”**တို့အား တရားဝင် ပိုင်ဆိုင်သူဖြစ်သော“ဒေါ်နန်းမိုဟွမ် [၁၃/သပန (နိုင်)၀၄၅၀၉၉]” ထံမှ တရားဝင် ဝယ်ယူရန်အတွက် ရောင်းဖိုးငွေ၏ တစ်စိတ်တစ်ဒေသကို ပေးချေခဲ့ပြီး ဖြစ်ပါသည်။ သို့ဖြစ်ပါ၍ အထက်ပါ အရောင်းအဝယ်ကိစ္စနှင့် ပတ်သက်၍ ကန့်ကွက်လိုသူရှိပါက ကျွန်ုပ်တို့ထံသို ခိုင်လုံသည့် စာချုပ်စာတမ်း အထောက်အထားမူရင်းများနှင့်အတူ ဤသတင်းစာကြော်ငြာပါသည့်နေ့မှစ၍ (၇)ရက်အတွင်း လာရောက် ကန့်ကွက်နိုင်ပါကြောင်း အများသိစေရန် ကြေညာအပ်ပါသည်။ အကယ်၍ ကန့်ကွက်မည့်သူ မရှိပါက အဆိုပါ အရောင်းအဝယ်ကိစ္စ အထမြောက်စေရန်အတွက် ဥပဒေနှင့်အညီ ဆက်လက်ဆောင်ရွက်သွားမည်ဖြစ်ကြောင်း အများသိစေရန် ကြေညာအပ်ပါသည်။

လွှဲအပ်ညွှန်ကြားချက်အရ–
ဒေါ်မေသဉ္ဇာသိန်း (LL.B)(စဉ် – ၁၄၅၉၈) ဒေါ်ပွင့်သူဇာ(LL.B) (စဉ်–၁၄၅၉၂)
တရားလွှတ်တော်ရှေ့နေများ
အမှတ် (၃၄၅)၊ နဝရတ်(၃)လမ်းအောက်၊ (၈)ရပ်ကွက်၊
သာကေတမြို့နယ်၊ ရန်ကုန်တိုင်းဒေသကြီး။
ဖုန်း – ၀၉–၄၂၁၁၁၇၂၀၄၊ ၀၉–၂၆၂၆၈၅၇၄၄၊ ၀၉–၂၆၄၆၉၇၉၀၉

“မြေကွက်” ဝယ်ယူမည် ဖြစ်ပါ၍ ကန့်ကွက်နိုင်ကြောင်း အများသိရှိနိုင်စေရန်ကြေညာခြင်း

ကျွန်ုပ်တို့၏မိတ်ဆွေဖြစ်သူ ဦးကျော်ဇဉ် [၁၂/မဂဒ(နိုင်)၁၁၄၀၇၃] သည် **“ရန်ကုန်တိုင်းဒေသကြီး၊ ဒဂုံမြို့သစ်(တောင်ပိုင်း)မြို့နယ်၊ (၁၀၄)ရပ်ကွက်၊ မြနန္ဒာလမ်း၊ မြေတိုင်းရပ်ကွက်အမှတ်–(၁၀၄)၊ မြေကွက်အမှတ်–(၁၆၉၀/က) ဟုခေါ်တွင်သော အကျယ်(၂၀x၆၀)ပေရှိ မြေကွက်(၁)ကွက်အပါအဝင် အကျိုးခံစားခွင့်အရပ်ရပ်အားလုံး”**တို့အား တရားဝင်ပိုင်ဆိုင်သူဖြစ်သော **ဦးလွင်ဦး [၁၀/ကမရ(နိုင်)၀၅၈၉၁၁]** ထံမှ တရားဝင် ဝယ်ယူရန်အတွက် ရောင်းဖိုးငွေ၏ တစ်စိတ်တစ်ဒေသကို ပေးချေခဲ့ပြီးဖြစ်ပါသည်။ သို့ဖြစ်ပါ၍ အထက်ပါ အရောင်းအဝယ်ကိစ္စနှင့် ပတ်သက်၍ ကန့်ကွက်လိုသူရှိပါက ကျွန်ုပ်တို့ထံသို့ ခိုင်လုံသည့် စာချုပ်စာတမ်း အထောက်အထားမူရင်းများနှင့်အတူ ဤသတင်းစာ ကြော်ငြာပါသည့်နေ့မှစ၍ (၇)ရက်အတွင်း လာရောက် ကန့်ကွက်နိုင်ပါကြောင်း အများသိစေရန် ကြေညာအပ်ပါသည်။ အကယ်၍ ကန့်ကွက်မည့်သူမရှိပါက အဆိုပါ အရောင်းအဝယ်ကိစ္စ အထမြောက်စေရန်အတွက် ဥပဒေနှင့်အညီ ဆက်လက် ဆောင်ရွက်သွားမည်ဖြစ်ကြောင်း အများသိစေရန် ကြေညာအပ်ပါသည်။

လွှဲအပ်ညွှန်ကြားချက်အရ–

ဒေါ်မေသဉ္ဇာသိန်း (LL.B)	**ဒေါ်ပွင့်သူဇာ(LL.B)**
(စဉ် – ၁၄၅၉၈)	**(စဉ်–၁၄၅၉၂)**

တရားလွှတ်တော်ရှေ့နေများ
အမှတ် (၃၄၅)၊ နဝရတ်(၃)လမ်းအောက်၊ (၈)ရပ်ကွက်၊
သာကေတမြို့နယ်၊ ရန်ကုန်တိုင်းဒေသကြီး။
ဖုန်း–၀၉–၄၂၁၁၁၇၂၀၄၊ ၀၉–၂၆၂၆၈၅၇၄၄၊ ၀၉–၂၆၄၆၉၇၉၀၉

“အများသိစေရန်ကြေညာချက်”

ရန်ကုန်တိုင်းဒေသကြီး၊ ဒဂုံမြို့သစ်(မြောက်ပိုင်း)မြို့နယ်၊ မြေတိုင်းရပ်ကွက်အမှတ်(၄၁)၊ မြေကွက်အမှတ်(၃၀၀)၊ (အလျား၄၀ပေxအနံ၆၀ပေ) အကျယ်ရှိ မြေကွက်နှင့်ယင်းမြေကွက်ကြီးအနက်မှ မြေကွက်အမှတ် (၃၀၁နှင့်ကပ်လျက်အခြမ်း)၊ (အလျား ၂၀ပေ x အနံ ၆၀ပေ)အကျယ်ရှိ မြေကွက်နှင့် ယင်းမြေကွက်ပေါ်ရှိ ရန်ကုန်တိုင်းဒေသကြီး၊ ဒဂုံမြို့သစ်(မြောက်ပိုင်း) မြို့နယ်(၄၁)ရပ်ကွက်၊ တောင်ထိပ်ပန်းလမ်း၊ အမှတ် (၃၀၀)ဟုခေါ်တွင်သော မြေကွက်အပါအဝင်အကျိုးခံစားခွင့်အရပ်ရပ်အားလုံးနှင့် ပတ်သက်၍ ရန်ကုန်မြို့တော်စည်ပင်သာယာရေးကော်မတီ၊ မြို့ပြစီမံကိန်းနှင့် မြေစီမံခန့်ခွဲမှုဌာနတွင် ဒေါ်စောရှင်ကြည် [၁၃/လရန (နိုင်) ၀၆၃၃၆၀]၊ ဒေါ်လီလီဝင်း (ခ) ဇော်ဆင်ချင် [၁၃/လရန(နိုင်)၁၆၁၉၃၃]တို့မှ အမည်ပေါက်ကြောင်း၊ ၎င်းတို့မှ မှတ်ပုံတင်စာချုပ်အမှတ် (၂၀၇/၂၀၂၀)အရ ဝယ်ယူခဲ့ပြီး စွန့်လွှတ်စာချုပ်အမှတ်(၂၀၉၀/၂၀၂၁)အရဒေါ်လီလီဝင်း(ခ) ဇော်ဆင်ချင်မှပိုင်ဆိုင်ကြောင်း၊ ၎င်းထံမှရောင်းသူ ဒေါ်ပြည့်ဖြိုးခိုင်[၁၂/ဒဂမ(နိုင်)၁၁၆၅၂၂]မှ အဆက်စပ်စာချုပ်များဖြင့် ဝယ်ယူပိုင်ဆိုင်ထားပြီး ရောင်းချလိုကြောင်း၊ ပြောဆိုကမ်းလှမ်းရာ ကျွန်ုပ်၏မိတ်ဆွေ ဒေါ်ထွေးထွေးရီ[၁၂/ဥကတ(နိုင်) ၁၃၁၄၆၈] မှ အပြီးအပိုင်ဝယ်ယူရန်ရောင်းဖိုးငွေတစ်စိတ်တစ်ဒေသကိုပေးချေပြီးဖြစ်ပါသည်။ ဤမြေကွက်အရောင်းအဝယ်အပေါ်ကန့်ကွက်လိုပါက ဤကြေညာချက်ပါရှိသည့်နေ့မှစ၍ (၇)ရက်အတွင်း ပိုင်ဆိုင်မှုစာချုပ်စာတမ်းမူရင်းများနှင့် တကွ ကျွန်ုပ်ထံကန့်ကွက်နိုင်ပါကြောင်းနှင့် သတ်မှတ်ကာလအတွင်း ကန့်ကွက်မည့်သူမရှိပါက အရောင်းအဝယ်ကို ဥပဒေနှင့်အညီ ပြီးဆုံးသည်အထိ ဆက်လက်ဆောင်ရွက်မည်ဖြစ်ကြောင်း အများသိစေရန် ကြေညာအပ်ပါသည်။

လွှဲအပ်ညွှန်ကြားချက်အရ –
ဒေါ်စုစုငြိမ်း LL.B.,D.B.L., D.I.L.
တရားလွှတ်တော်ရှေ့နေ၊ စဉ်– ၉၂၈၉
အမှတ် (၅၅)၊ အခန်း (၁၄/အေ)၊ ပထမထပ်၊ မဟာဗန္ဓုလပန်းခြံလမ်း၊ ကျောက်တံတားမြို့နယ်၊ ရန်ကုန်မြို့။
ဖုန်း – ၀၁–၃၇၃၀၄၆၊ ၀၉–၅၄၀၆၆၁၁

ကန့်ကွက်နိုင်ကြောင်း အများသိစေရန်ကြေညာခြင်း

ရန်ကုန်တိုင်းဒေသကြီး၊ သန်လျင်ခရိုင်၊ သန်လျင်မြို့နယ်၊ ဘုရားကုန်းကျေးရွာအုပ်စု၊ ကွင်းအမှတ်(၆၆၉)၊ ကွင်းအမည်–သဲဖြူကွင်း၊ ဦးပိုင်အမှတ်(၃၇/ ၂/၁)၊ ဧရိယာ(၀.၄၀)ဧကရှိ ဦးဘဝင်း အမည်ပေါက် ဥယျာဉ်ခြံမြေအတွင်းမှ အလျား(၃၀)ပေ၊ အနံ(၆၀)ပေရှိ ဥယျာဉ်ခြံမြေအား ဦးဘဝင်း[၁၁/မပန(နိုင်)၀၅၇၈၁၂]မှ မိမိတစ်ဦးတည်း တရားဝင်လက်ရောက်ပိုင်ဆိုင်အကျိုးခံစားလျက် ဥပဒေနှင့်အညီ ရောင်းချပိုင်ခွင့်ရှိကြောင်း ဝန်ခံကတိပြု၍ အဆိုပါ ဥယျာဉ်ခြံမြေကို ကျွန်ုပ်၏မိတ်ဆွေဖြစ်သူ ဦးစောစည်သူအောင်[၇/ညလပ(နိုင်)၁၉၆၈၈၆]အား ရောင်းချရန်ကမ်းလှမ်းရာ ကျွန်ုပ်၏မိတ်ဆွေမှဝယ်ယူရန် စရန်ငွေ တစ်စိတ်တစ်ဒေသအား ပေးချေထားပြီးဖြစ်ပါသည်။ အဆိုပါအရောင်းအဝယ်ကိစ္စနှင့်ပတ်သက်၍ ကန့်ကွက်လိုပါက ဤကြော်ငြာပါ သည့်ရက်မှစ၍ (၇)ရက်အတွင်း တိကျခိုင်လုံသောစာရွက်စာတမ်းမူရင်းများနှင့်တကွ ကျွန်ုပ်ထံသို့လူကိုယ်တိုင် လာရောက်၍ ကန့်ကွက်နိုင်ပါသည်။ သတ်မှတ်ရက်ကျော်လွန်ပါက အဆိုပါ အရောင်းအဝယ်ကို ဥပဒေနှင့်အညီ ဆက်လက်ဆောင်ရွက်သွားမည်ဖြစ်ကြောင်း အများသိစေရန် ကြေညာအပ်ပါသည်။

ဦးစောစည်သူအောင်၏ လွှဲအပ်ညွှန်ကြားချက်အရ–
ဒေါ်ဝင့်ရွှေစင်(LL.B,LL.M,D.M.L)
အထက်တန်းရှေ့နေ(စဉ်–၅၃၀၀၇/၂၉–၅–၂၀၂၀)
ပျဉ်ထောင်ကျောင်းကျေးရွာ၊ လက်ယက်စမ်းကျေးရွာအုပ်စု၊ သန်လျင်မြို့။ ဖုန်း–၀၉–၆၆၉၉၇၅၀၈၈

“ကန့်ကွက်နိုင်ပါသည်”

ရန်ကုန်တိုင်းဒေသကြီး၊ ကမာရွတ်မြို့နယ်၊ (၃)ရပ်ကွက်၊ အနောက်ပုလဲဂေဟာလမ်း၊ အမှတ်(၁၀)ဟုခေါ်တွင်သော (၂)ခန်းတွဲ (၃)ထပ်တိုက်အဆောက်အဦးမှ ပထမထပ်(ဘီ)၊ ခြေရင်းခန်း၊ အကျယ်အဝန်း (၂၀ပေ× ၅၈ပေ) တိုက်ခန်းနှင့် ယင်းတိုက်ခန်း၏ လူနေထိုင်အသုံးပြုခွင့်အပါအဝင် တွဲဆက်လျက်ရှိသော အကျိုးခံစားခွင့်အရပ်ရပ်အားလုံးတို့အား ကန်ထရိုက်တာထံမှဝယ်ယူထားသူ ဒေါ်ကြည်ကြည်အောင် (၉/မကန(နိုင်)၀၈၆၃၅၉) တရားဝင်ပိုင်ဆိုင်ထားပြီး ရောင်းချရန်စီမံခန့်ခွဲပိုင်ခွင့် ရှိသူများဖြစ်ကြောင်း ဝန်ခံကတိပြု၍ ရောင်းချရန်ကမ်းလှမ်းလာပါသဖြင့် ကျွန်ုပ်၏မိတ်ဆွေ ဒေါ်နန်းဆိုင်ညိုမှ အပြီးအပိုင်ဝယ်ယူရန်အတွက် ရောင်းချသည့်တန်ဖိုးငွေအနက်မှ စရံငွေ တစိတ်တဒေသကို ပေးချေထားပြီးဖြစ်ပါသည်။ သို့ဖြစ်ပါ၍ ကန့်ကွက်လိုပါက ဤကြော်ငြာပါသည့်နေ့မှစ၍ (၇)ရက်အတွင်း တရားဝင် ခိုင်လုံသောစာရွက်စာတမ်း အထောက်အထား(မူရင်း)များနှင့်တကွ ကျွန်ုပ်တို့ထံသို့ လာရောက်ကန့်ကွက်နိုင်ပါသည်။ သတ်မှတ်ရက်အတွင်းလာရောက်ကန့်ကွက်ခြင်းမရှိပါက အရောင်းအဝယ်ကို ဥပဒေနှင့်အညီ ပြီးဆုံးသည်အထိဆက်လက်ဆောင်ရွက်သွားမည်ဖြစ်ကြောင်း အများသိစေရန် အသိပေးကြေညာအပ်ပါသည်။

လွှဲအပ်ညွှန်ကြားချက်အရ – ဒေါ်စန္ဒာ – အထက်တန်းရှေ့နေ (စဉ်–၂၅၄၅၁)
LL.B, D.B.L, Dip in Eng, WIPO (Switzerland)
ဖုန်း–၀၉ ၄၂၀ ၇၀ ၈၆၉၅၊ ၀၉ ၉၇ ၉၂၄ ၉၂၁၆

ထွန်းတောက်ကြယ်
အိမ်ခြံမြေ အကျိုးဆောင်
ဒဂုံမြို့သစ်မြောက်ပိုင်း၊ အရှေ့ပိုင်း၊
တောင်ပိုင်း၊ ဆိပ်ကမ်းရှိ
မြေကွက်များ ရောင်း/ဝယ်ရေးကို
ထွန်းတောက်ကြယ် အကျိုးဆောင်မှ
ဆောင်ရွက်ပေးပါသည်။
မိတ်ဆွေတို့ စိတ်တိုင်းကျအောင်ဆောင်ရွက်ပေးပါသည်။
09-443777598

ကန့်ကွက်နိုင်ကြောင်းကြော်ငြာ

တောင်ဥက္ကလာပမြို့နယ်၊ မြေတိုင်းရပ်ကွက် အမှတ်–၄/၅(တိုးချဲ့)၊ မြေကွက်အမှတ်–၉၈၊ မြေကွက်တည်နေရာအမှတ်(၉၈)၊ ကေတုမာလာ(၃)လမ်း၊ ၄/၅တိုးချဲ့ရပ်ကွက်၊ တောင်ဥက္ကလာပမြို့နယ် ဒေါ်သင်းသင်းလွင် (WKA–၀၈၆၅၃၁) အမည်ပေါက် နှစ်(၆၀) မြေငှားဂရန်အမည်ပေါက် ဒေါ်သင်းသင်းလွင်အား တရားမြင်ထား၍ တရားလို ဦးလင်းထင်မှ မှတ်ပုံတင်အရောင်းအဝယ်စာချုပ် ချုပ်ဆိုပေးစေလိုမှုဖြင့်စွဲဆိုသော တောင်ဥက္ကလာပမြို့နယ်တရားရုံး တရားမကြီးမှုအမှတ်(၈၁/၂၀၂၄) စီရင်ချက်၊ တရားမဇာရီမှုအမှတ်–(၃/၂၀၂၅)အမိန့်တို့အရ တရားရုံးကိုယ်စား ဘီလစ် ဒေါ်နန့်ဆန်းသိန်း (၁၂/မရက (နိုင်) ၀၄၇၆၁၆) မှ ဘီလစ်ခန့်စာ၊ ဂရန်၊ နိုင်/ကတ်၊ ဝန်ဆောင်ခတို့တင်ပြ၍ အရောင်းအဝယ်စာချုပ်ချုပ်ဆိုရန် မြေပုံကူးလျှောက်ထားလာမှုအပေါ် တရားဝင်ခိုင်လုံသော အထောက်အထားများဖြင့် ဤကြော်ငြာပါသည့်နေ့မှစ၍ (၇)ရက်အတွင်း ကန့်ကွက်နိုင်ပါကြောင်း နှင့် ကန့်ကွက်မှုမရှိပါက လုပ်ထုံးလုပ်နည်းအတိုင်းဆက်လက်ဆောင်ရွက်ပေးမည်ဖြစ်ပါကြောင်း အသိပေးကြေညာအပ်ပါသည်။

ဌာနမှူး (ဒုတိယညွှန်ကြားရေးမှူးချုပ်)
မြို့ပြမြေစီမံခန့်ခွဲမှုဌာန
ရန်ကုန်မြို့တော်စည်ပင်သာယာရေးကော်မတီ

ဦးသစ်လွင်ဦး [၁၂/ပဘတ(နိုင်)၀၂၄၀၉၂] ကောင်းပြည့် စက္ကူရောင်းဝယ်ရေးသိသာရန်

ဦးသစ်လွင်ဦး၊ နိုင်ငံသားစိစစ်ရေးကတ်ပြားအမှတ်[၁၂/ပဘတ (နိုင်)၀၂၄၀၉၂]ကိုင်ဆောင်သူသည် အမှတ်–၁၅၈(မြေညီထပ်)၊ (၃၂)လမ်း၊ (အလယ်ဘလောက်)၊ (၁၀)ရပ်ကွက်၊ ပန်းဘဲတန်းမြို့နယ်၊ ရန်ကုန်တိုင်းဒေသကြီးဟုလိပ်စာခေါ်တွင်သောနေရာ၌(ကောင်းပြည့် စက္ကူရောင်းဝယ်ရေး)” အမည်ဖြင့်၊ လုပ်ကိုင်စဉ်က Intelligent Print Solutions Co., Ltd. ထံမှ စက္ကူများ မှာကြားဝယ်ရာတွင် ပေးပို့ခဲ့ရသည့် စက္ကူများ၏ တန်ဖိုးငွေကြေးအနက်မှ ပေးချေရန်ကျန်ရှိငွေ ကျပ်–၁၀၃,၁၈၄,၀၀၀/–၊ ကျပ်(တစ်ထောင့်သုံးဆယ့်တစ်သိန်းရှစ်သောင်းလေးထောင်တိတိ)နှင့်ပတ်သက်၍ ဦးသစ်လွင်ဦးထံ Intelligent Print Solutions Co., Ltd. ၏ လွှဲအပ်ညွှန်ကြားချက်အရ ကုမ္ပဏီ၏ရှေ့နေမှ တစ်ဆင့် ကုန်ပစ္စည်းများ၏ တန်ဖိုးကြွေးကျန်ငွေကို ပေးဆပ်ရန် (၂၀–၆–၂၀၂၅) အကြောင်းကြားစာ ပေးပို့တောင်းဆိုခဲ့ရာ၌ ဦးသစ်လွင်ဦးက အဆိုပါ ၎င်းပေးဆပ်ရမည့် တာဝန်အပေါ် “၎င်းဆိုင်မှ တာဝန်ခံဝန်ထမ်းများကို ဥပဒေနှင့်အညီ တရားစွဲဆိုထားကြောင်း”ဖြင့် ၎င်း၏တာဝန်ကို ရှောင်လွှဲပြန်ကြားပြီး ၎င်းပေးဆပ်ရန်တာဝန်ကို ရှောင်လွှဲပျက်ကွက် နေခြင်းကြောင့် ၎င်းတည်ထောင်ဖွင့်လှစ်ထားသော(ကောင်းပြည့် စက္ကူရောင်းဝယ်ရေး)” လုပ်ငန်းတည်ရှိရာနေရာနှင့် ၎င်းနေထိုင်ရာ နေရာများသို့ (၁၃–၈–၂၀၂၅)ရက်စွဲဖြင့်လည်းကောင်း၊ အကြောင်းပြန် ကြား ထပ်မံ တောင်းဆိုခဲ့ရာ ဦးသစ်လွင်ဦး၏ လုပ်ငန်းမရှိတော့သည့် အပြင်၊ ဦးသစ်လွင်ဦးကိုလည်း ရှာဖွေမတွေ့ရှိတော့ပါ။

ထို့ကြောင့် ၎င်း၏လွှဲအပ်ညွှန်ကြားချက်အရ Intelligent Print Solutions Co., Ltd. ထံ အကြောင်းပြန်ခဲ့သော တရားလွှတ်တော်ရှေ့နေ ဒေါ်ကြူကြူဝေ LL.B. LL.M နှင့် ၎င်းမှ တစ်ဆင့် ဦးသစ်လွင်ဦးတို့ထံ (၂၂–၈–၂၀၂၅)ရက်စွဲဖြင့်အကြောင်းကြားတောင်းဆိုခဲ့ရာ၌လည်း ၎င်း၏ရှေ့နေ နှင့် ၎င်းတို့မှ ထိုသို့တောင်းဆိုမှုအပေါ် လက်ခံခြင်းမပြုဘဲ ငြင်းဖယ်ရှောင်တိမ်းမှု ပြုလာခဲ့ကြပါသည်။

သို့ဖြစ်၍ ဤကြော်ငြာပါသည့်နေ့ရက်မှ (၇) ရက်အတွင်းဖော်ပြပါ ပေးဆပ်ရန်ကျန်ငွေကို Intelligent Print Solutions Co., Ltd.သို့ မပျက်မကွက်ပေးဆပ်ပါရန်နှင့် ပျက်ကွက်ပါက ဥပဒေနှင့်အညီ အရေးယူဆောင်ရွက်ရမည်ဖြစ်ကြောင်း အသိပေး တောင်းဆိုလိုက်ပါသည်။

လွှဲအပ်ညွှန်ကြားချက်အရ–

ဦးမျိုးဟန်(စဉ်–၁၇၅၁)	**ဒေါ်လှိုင်ဖြိုးသီ (စဉ်–၁၆၈၄၉)**

(တရားလွှတ်တော်ရှေ့နေများ)
အမှတ်–၁၉၆၊ ပထမထပ်၊ (၃၃)လမ်း၊ ကျောက်တံတားမြို့နယ်၊
ရန်ကုန်မြို့။

ကန့်ကွက်နိုင်ကြောင်း အများသိစေရန်ကြော်ငြာခြင်း

ရန်ကုန်တိုင်းဒေသကြီး၊ ဒဂုံမြို့သစ်(အရှေ့ပိုင်း)မြို့နယ်၊ (၁၃)ရပ်ကွက်၊ လူနေရပ်ကွက်၊ ဆည်တော်လမ်း၊ အမှတ်(၁၄၅၀) ဟုခေါ်တွင်သော အကျယ်အဝန်း (အလျား-၄၀x အနံ-၆၀)ပေ၊ ရန်ကုန်မြို့တော် မြို့ရွာနှင့် အိုးအိမ်ဖွံ့ဖြိုးရေးဦးစီးဌာန မြို့မြေစာရင်းတွင် ဦးအုန်းသန်း(ဘ)ဦးတင်ဦး (W/RGN-၀၀၈၇၃၅) မြေချပါမစ် အမည်ပေါက်(အမှတ်စဉ်-၂၂၉၈/၁၁-၆-၁၉၉၈) မြေကွက်အနက်မှ တရားဝင်မခွဲစိတ်ရသေးသော (အလျား-၂၀x အနံ-၆၀)ပေ (၁၄၅၁ နှင့် ကပ်လျက်ခြမ်း) မြေကွက်အပါအဝင် အကျိုးခံစားခွင့်အရပ်ရပ်အားလုံးတို့အား တရားဝင်လက်ရှိပိုင်ဆိုင်ကာ လွှဲပြောင်းရောင်းချပိုင်ခွင့်ရှိသူ ဒေါ်ဖြူဖြူဝင်း[၇/ဖမန(နိုင်)၂၁၂၀၈၉]မှ ရောင်းချရန်ကမ်းလှမ်းလာရာ ကျွန်ုပ်၏မိတ်ဆွေဖြစ်သူမှ အပြီးအပိုင်ဝယ်ယူရန်အတွက် စရန်ငွေတစ်စိတ်တစ်ဒေသ ပေးချေပြီးဖြစ်ပါ၍ အဆိုပါအရောင်းအဝယ်နှင့်ပတ်သက်ပြီး ကန့်ကွက်လိုသူများရှိပါက ခိုင်လုံသောစာရွက်စာတမ်းအထောက်အထားမူရင်းများနှင့်တကွ ကြော်ငြာသည့်နေ့မှစ၍ (၇)ရက်အတွင်း ကျွန်ုပ်ထံသို့ လာရောက်ကန့်ကွက်နိုင်ပါသည်။ သတ်မှတ်ရက်အတွင်း ကန့်ကွက်မည့်သူမရှိပါက ကျွန်ုပ်၏မိတ်ဆွေဘက်မှ အရောင်းအဝယ်ပြီးဆုံးသည်အထိ ဥပဒေနှင့်အညီ ဆက်လက်ဆောင်ရွက်သွားမည်ဖြစ်ကြောင်း အများသိစေရန် ကြော်ငြာအပ်ပါသည်။

လွှဲအပ်ညွှန်ကြားချက်အရ
ဦးဇော်လင်းထွန်း (LLB, PGDB)
အထက်တန်းရှေ့နေ (စဉ်- ၅၅၇၁၁)
အမှတ်(၁၂၃/ခ)၊ သမာဓိလမ်း၊ (၃၇)ရပ်ကွက်၊ ဒဂုံမြို့သစ်(မြောက်ပိုင်း)မြို့နယ်၊
ရန်ကုန်တိုင်းဒေသကြီး။ ဖုန်း- ၀၉-၂၅၃၈၈၀၂၇၈

အကြင်လင်မယားအဖြစ်မှ ကွာရှင်းပြတ်စဲပြီးကြောင်း အများသိစေရန်ကြေညာခြင်း

ကျွန်တော် ဦးကျော်ငြိမ်းအေး (ခ) မင်းအောင်ခိုင် (ဘ) ဦးသိန်းဆောင် [၁၂/မရက(နိုင်)၀၆၈၈၈၁]နှင့် ဒေါ်ချိုမာအေး (ဘ) ဦးကျော်အေး [၇/ပခတ(နိုင်)၀၂၉၀၄၆]တို့သည် စိတ်သဘောထားချင်း တိုက်ဆိုင်မှုမရှိတော့၍ ဆက်လက်ပေါင်းသင်းရန်ဆန္ဒမရှိကြသောကြောင့် (၂၆-၈-၂၀၂၅)ရက်နေ့တွင် ရန်ကုန်တိုင်းဒေသကြီးတရားလွှတ်တော် လက်ထောက်ညွှန်ကြားရေးမှူး ရှေ့မှောက်၌ အကြင်လင်မယားအဖြစ်မှ နှစ်ဦးသဘောတူ ကွာရှင်းပြတ်စဲခဲ့ပြီးဖြစ်ပါသည်။ နောက်နောင်တွင် တစ်ဦးနှင့်တစ်ဦး မည်သို့မျှ ဆက်စပ်သက်ဆိုင်ခြင်း အလျဉ်းမရှိတော့ပါကြောင်း အများသိစေရန်ကြေညာအပ်ပါသည်။

ဦးကျော်ငြိမ်းအေး(ခ)မင်းအောင်ခိုင်
[၁၂/မရက(နိုင်)၀၆၈၈၈၁]

သားအဖြစ်မှ အမွေပြတ်စွန့်လွှတ်ခြင်း

အမှတ်(၃၈၈)၊ ပင်းယ(၁၅)လမ်း၊ (၅)ရပ်ကွက်၊ တောင်ဥက္ကလာပမြို့နယ်နေ (ဦးစံဟိုး)+ဒေါ်တင်တင်ဝင်းတို့၏ သားငယ်ဖြစ်သည့် မောင်စိုးသူ [၁၂/ဒဂမ(နိုင်)၀၂၁၁၉၆] ကိုင်ဆောင်သူသည် မိဘများဆိုဆုံးမမှုကို မနာခံဘဲ အကြိမ်ကြိမ် စိတ်ဆင်းရဲအောင် ပြုလုပ်နေပါသဖြင့်(၁-၉-၂၀၂၅)ရက်မှစ၍ သားအဖြစ်မှ အမွေပြတ်စွန့်လွှတ်ကြောင်း၊ ၎င်းနှင့်ပတ်သက်သော ကိစ္စအဝဝသည် မိသားစုအသိုင်းအဝိုင်းနှင့် မပတ်သက်ကြောင်း၊ ၎င်းနှင့်ပတ်သက်သော မည်သည့်ကိစ္စကိုမဆို (လုံးဝ) တာဝန်ယူ ဖြေရှင်းပေးမည်မဟုတ်ကြောင်း အသိပေးကြော်ငြာအပ်ပါသည်။

မိခင်-ဒေါ်တင်တင်ဝင်း
[၁၂/အစန(နိုင်)၀၅၆၀၆၄]

ကန့်ကွက်နိုင်ကြောင်း အများသိစေရန် ကြေညာခြင်း

ကျွန်ုပ်၏ မိတ်ဆွေဖြစ်သူ ဒေါ်တင်တင်အေး [၁၁/တကန (နိုင်)၀၃၉၇၀၇]၏ လွှဲအပ်ညွှန်ကြားချက်အရ အောက်ပါအတိုင်း အသိပေးကြေညာအပ်ပါသည်-

ရန်ကုန်တိုင်းဒေသကြီး၊ ဒဂုံမြို့သစ်(အရှေ့ပိုင်း)မြို့နယ်၊ မြေတိုင်းရပ်ကွက်အမှတ်- ၅၊ မြေကွက်အမှတ်- ၅၇၊ အကျယ်အဝန်း (အလျား ၄၅x အနံ ၆၀)ပေရှိ မြေဧရိယာ (၀.၀၆၂)ဧက (၂၇၀၀)စတုရန်းပေရှိ မခွဲစိတ်ရသေးသော ဒေါ်ယုယုတင် [၁၂/လမန(နိုင်)၀၂၁၅၆၄] (ဘ) ဦးကျော်ဝင်းအမည်ပေါက် နှစ်(၆၀) ဂရန်မြေကွက်မှ (အလျား ၂၀xအနံ ၆၀)ပေရှိ မြေကွက်နှင့် (၁)ထပ်တိုက်နေအိမ်၏ အကျိုးခံစားခွင့်အရပ်ရပ်အားလုံးအား ဦးအောင်ကျော်စိုး [၁၂/ဥကမ(နိုင်)၁၆၀၀၃၄]မှ တရားဝင်လွှဲပြောင်းရောင်းချပိုင်ခွင့်ရှိကြောင်း ဝန်ခံကတိပြုပြောဆို၍ ရောင်းချရန်ကမ်းလှမ်းလာသဖြင့် ကျွန်ုပ်၏မိတ်ဆွေမှ အရောင်းအဝယ်ပြုလုပ်ရန် ရောင်းဖိုးငွေ၏ တစ်စိတ်တစ်ဒေသကို စရန်ငွေအဖြစ် ပေးချေထားပြီးဖြစ်ပါသည်။ အထက်ပါအရောင်းအဝယ်နှင့်စပ်လျဉ်း၍ ကန့်ကွက်လိုသူများရှိပါက ခိုင်လုံသောမူရင်းစာရွက်စာတမ်းအထောက်အထားများဖြင့် ယနေ့ကြေညာသည့်နေ့မှစ၍ (၁၄)ရက်အတွင်း ကျွန်ုပ်ထံသို့ လာရောက်ကန့်ကွက်နိုင်ပါသည်။ သတ်မှတ်ရက်အတွင်း ကန့်ကွက်မည့်သူမရှိပါက အရောင်းအဝယ်အား ဥပဒေနှင့်အညီ ဆက်လက်ဆောင်ရွက်သွားမည်ဖြစ်ကြောင်း အများသိစေရန် ကြေညာအပ်ပါသည်။

ဒေါ်တင်တင်အေး၏ လွှဲအပ်ညွှန်ကြားချက်အရ
ဒေါ်စုကေခိုင်(LL.B)
အထက်တန်းရှေ့နေ (စဉ်- ၄၃၁၄၉)
အမှတ် (၆၊ ဒု/အေ)၊ ကျွန်းမြောက်ရပ်ကွက်၊ မြသီတာလမ်း၊
စမ်းချောင်းမြို့ နယ်၊ ရန်ကုန်မြို့။ ၀၉- ၆၆၃၂၁၉၅၉၅

"ကန့်ကွက်နိုင်ကြောင်း အများသိစေရန်ကြေညာခြင်း"

ရန်ကုန်တိုင်းဒေသကြီး၊ ဒဂုံမြို့သစ်(မြောက်ပိုင်း)မြို့နယ်၊ မြေတိုင်းရပ်ကွက်အမှတ်(၃၆)၊ ခေါင်မိုးဟိန်းလမ်း၊ မြေကွက်အမှတ်(၃၈၆)ဟုခေါ်တွင်သော ဦးဖေဝင်း အမည်ပေါက်သည့် နှစ်(၆၀) မြေငှားဂရန်(မိတ္တူ)ပါ မြေအကျယ် (ပေ၄၀x ပေ၆၀)အနက်မှ မြေကွက်ကိုမျက်နှာမူလျှင် ညာဘက်ခြမ်း၊ မြေကွက်အမှတ်(၃၈၅)နှင့် ကပ်လျက်မြေကွက် တရားဝင်မခွဲမစိတ်ရသေးသော မြေအကျယ်ပေ (၂၀ပေx၆၀ပေ)ရှိ မြေနှင့် ယင်းမြေကွက်ပေါ်ရှိ နေအိမ်အကျိုးခံစားခွင့်အရပ်ရပ်အားလုံးတို့ကို ဦးဖြိုးဝေထွန်း [၇/ပခန(ပြု)၀၀၀၂၀၅] ပိုင်ဆိုင်ပါကြောင်း၊ ရောင်းချပိုင်ခွင့်ရှိကြောင်း၊ အရှုပ်အရှင်းတစ်စုံတစ်ရာမရှိ ကင်းရှင်းပါကြောင်း တာဝန်ယူရောင်းချသဖြင့် ကျွန်ုပ်၏မိတ်ဆွေဖြစ်သူ (၁) ဒေါ်သက်သက်စိုး[၁၂/ကမရ(နိုင်)၀၅၄၀၀၈]၊ (၂) ဒေါ်သက်သက်လှိုင်[၁၂/ဒဂမ(နိုင်)၀၀၇၈၄၀]တို့မှ အပြီးအပိုင်ဝယ်ယူရန်အတွက် စရန်ငွေတစ်စိတ်တစ်ဒေသတို့ကို ပေးချေထားပြီးဖြစ်ရာ ကန့်ကွက်လိုသူများရှိပါက ဤကြော်ငြာစာပါသည့်နေ့မှစ၍ (၁၅)ရက်အတွင်း ကျွန်ုပ်ထံသို့ ခိုင်လုံသောစာရွက်စာတမ်း အထောက်အထားမူရင်းများဖြင့် ဆက်သွယ်၍ ကန့်ကွက်နိုင်ပါသည်။ အကယ်၍ (၁၅)ရက်ကျော်လွန်သည့်တိုင် ကန့်ကွက်မည့်သူမရှိပါက အရောင်းအဝယ်ကိစ္စကို ပြီးသည်အထိ ဥပဒေနှင့်အညီ ဆက်လက်ဆောင်ရွက်သွားမည်ဖြစ်ကြောင်း အများသိစေရန် အသိပေးကြော်ငြာအပ်ပါသည်။

ညွှန်ကြားသူ | **ညွှန်ကြားချက်အရ-**
(၁)ဒေါ်သက်သက်စိုး၊ | **ဒေါ်ဟန်နီထွန်း (LL.B)**
(၂) ဒေါ်သက်သက်လှိုင် | **တရားလွှတ်တော်ရှေ့နေ (စဉ်-၁၅၃၆၉)**
အမှတ်(၆၄၀၊ ခ)၊ သမိန်ဗရမ်းလမ်း၊ ၃၅-ရပ်ကွက်၊
ဒဂုံမြို့သစ်(မြောက်ပိုင်း)မြို့နယ်၊ ရန်ကုန်တိုင်းဒေသကြီး။ ဖုန်း- ၀၉- ၅၀၅၄၁၂၆

ကန့်ကွက်နိုင်ကြောင်း အများသိစေရန် ကြေညာခြင်း

နေပြည်တော်၊ ပုဗ္ဗသီရိမြို့နယ်၊ အောင်သာယာရပ်ကွက်၊ မြေတိုင်းရပ်ကွက်အမှတ်/ အမည်- ၃၂/ပေါင်းလောင်း(၂)၊ မြေကွက်အမှတ် (၂၂၆၃၊ ၂၂၆၄)၊ ဧရိယာ (၀.၁၀၀)ဧကရှိ ဦးရန်ရှင်းအောင် (ဘ) ဦးဆန်းမြင့်အောင် [၉/ပမန(နိုင်)၂၇၈၁၂၈] အမည်ပေါက် နှစ်(၃၀)ဂရန် မြေကွက်ကြီးအနက်မှ အရှေ့လားသော်-လမ်း၊ အနောက်လားသော်-မြေကွက်အမှတ်(၂၂၆၃)၊ တောင်လားသော်-ရန်ကုန် -မန္တလေးလမ်းဟောင်း၊ မြောက်လားသော်-၂၄ လမ်း အဆိုပါ အလားလေးရပ်အတွင်းမှ မြေကွက်အမှတ်(၂၂၆၄)၊ အလျား (၅၇)ပေx အနံ(၃၆)ပေရှိ မြေကွက်နှင့် ယင်းမြေကွက်ပေါ်ရှိ အဆောက်အဦ အပါအဝင် အကျိုးခံစားခွင့်အရပ်ရပ်ကို ဝယ်ယူထားပြီး လက်ရောက်ပိုင်ဆိုင်၍ ရောင်းချပိုင်ခွင့်ရှိသူဟုဆိုသူ ဒေါ်စန်းရီ(ခ)ဒေါ်ညို (ဘ)ဦးအဗ္ဗဒူဟာကင် [၉/ပမန(နိုင်)၀၂၅၉၁၅]ထံမှ ကျွန်ုပ်၏မိတ်ဆွေဖြစ်သူ ဒေါ်ချိုသန္တာ (ဘ)ဦးလှထွေး [၁၂/သကတ(နိုင်)၁၉၀၃၁၇]က အပြီးအပိုင်ဝယ်ယူရန်အတွက် ရောင်းကြေးငွေ၏တစ်စိတ်တစ်ဒေသကို ပေးချေထားပြီးဖြစ်ပါသည်။ ကန့်ကွက်လိုသူများရှိပါက ဤကြော်ငြာပါသည့်ရက်မှစ၍ (၁၄)ရက်အတွင်း ခိုင်လုံသောအထောက်အထား(မူရင်း)များနှင့်တကွ ကျွန်ုပ်ထံသို့ဖြစ်စေ၊ ကျွန်ုပ်၏မိတ်ဆွေထံသို့ဖြစ်စေ ကိုယ်တိုင်လာရောက် ကန့်ကွက်နိုင်ပါကြောင်းနှင့် သတ်မှတ်ရက်အတွင်း ကန့်ကွက်မည့်သူမရှိပါက ဤအရောင်းအဝယ်ကို ဥပဒေနှင့်အညီ ပြီးဆုံးသည်အထိ ဆက်လက်ဆောင်ရွက်သွားမည်ဖြစ်ပါကြောင်း အများသိစေရန် အသိပေးကြေညာအပ်ပါသည်။

ဒေါ်ချိုသန္တာ၏ လွှဲအပ်ညွှန်ကြားချက်အရ
ဒေါ်ဝေဝေမြင့်
တရားလွှတ်တော်ရှေ့နေ (စဉ်- ၁၇၃၈၉/၂၁)
အမှတ်(၁၅/၆၉၀)၊ ရန်-မန်းလမ်း အောင်သာယာရပ်ကွက်၊
ပုဗ္ဗသီရိမြို့နယ်။ ၀၉-၂၅၀၂၀၃၀၃၁

အများသိစေရန်ကြေညာခြင်း

ရန်ကုန်တိုင်းဒေသကြီး၊ မြောက်ဥက္ကလာပမြို့နယ်၊ (ည)ရပ်ကွက်၊ ဇရာ (၁၂)လမ်း၊ အမှတ် (၆၈၆)ပေါ်တွင် ဆောက်လုပ်ထားသော (၂)ခန်းတွဲ (၆)ထပ်တိုက်၏ (၅-ထပ်/ခြေရင်းခန်း)၊ အကျယ်အဝန်း (၁၇x၅၂)ပေ ကျယ်ဝန်းသော တိုက်ခန်းတစ်ခန်းနှင့် ကိုယ်ပိုင်(ရေ+မီး)အပါအဝင် အကျိုးခံစားခွင့်အရပ်ရပ်အားလုံးကို လက်ရှိတရားဝင်ပိုင်ရှင်ဖြစ်သူ **ဦးအေးထွန်း [၁၂/ဥကမ(ပြု)၀၀၀၈၂၅]**ထံမှ ကျွန်ုပ်တို့၏မိတ်ဆွေများဖြစ်သော **ဦးဝေယံမြင့်သိန်း [၁၂/မဂတ(နိုင်)၀၈၉၄၂၇]နှင့် ဒေါ်ကေသီညွန့်အောင် [၁၂/ဥကမ(နိုင်)၂၃၇၂၁၉]** ကိုင်ဆောင်သူတို့က အပြီးအပိုင်ဝယ်ယူရန်အတွက် စရန်ငွေပေးချေထားပြီးဖြစ်ပါသည်။ စရန်ငွေပေးချေထားခြင်းနှင့်ပတ်သက်၍ မည်သူမဆို ကန့်ကွက်လိုပါက ခိုင်လုံသောအထောက်အထားစာရွက်စာတမ်းမူရင်းများနှင့် ဤကြော်ငြာပါသည့်နေ့မှစ၍ (၇)ရက်အတွင်း ကျွန်ုပ်တို့ထံသို့ လာရောက်ကန့်ကွက်နိုင်ပါသည်။

ကန့်ကွက်မည့်သူမရှိပါက အထက်ဖော်ပြပါတိုက်ခန်းကို တရားဝင်နည်းလမ်းတကျ အရောင်းအဝယ်စာချုပ် ဆက်လက်ချုပ်ဆို၍ ဝယ်ယူသွားမည်ဖြစ်ပါကြောင်း အများသိစေရန် ကြေညာအပ်ပါသည်။

ညွှန်ကြားချက်အရ-
ဒေါ်သင်းသင်းထွေး (LL.B) | **ဦးသန့်ဇင် (LL.B)**
တရားလွှတ်တော်ရှေ့နေ(စဉ်-၁၈၅၇၄) | **အထက်တန်းရှေ့နေ(စဉ်-၅၄၇၄၇)**
အမှတ်-၁၄၂၊ ပထမထပ် (ယာ)၊ ၃၉-လမ်း၊ ကျောက်တံတားမြို့နယ်၊
ရန်ကုန်မြို့။ ဖုန်း- ၀၉-၂၅၄၅၃၀၈၁၂၊ ၀၉-၇၅၉၀၄၀၆၆၅

"အများသိစေရန်ကြေညာခြင်း"

ရန်ကုန်တိုင်းဒေသကြီး၊ ဗိုလ်တထောင်မြို့နယ်၊ သိမ်ဖြူလမ်း၊ အမှတ်(၁၃၈/၁၄၂)တွင် ဖွင့်လှစ်ထားသော **The Experts English Language Centre** တည်ထောင်သူ ဒေါ်ပြည့်ပြည့်မင်းဇော်၏ လွှဲအပ်ညွှန်ကြားချက်အရ အောက်ပါအတိုင်း အသိပေးကြေညာအပ်ပါသည်-

အထက်ဖော်ပြပါ **The Experts English Language Centre** အား (၂၀၁၇ ခုနှစ်မှ ၂၀၂၅ ခုနှစ်)အထိ ကောင်းမွန်သောဂုဏ်သတင်းဖြင့် (၈)နှစ်တိုင် ကျောင်းသားကျောင်းသူပေါင်းများစွာ အောင်မြင်စွာသင်ကြားပေးနိုင်ခဲ့ပါသည်။ ယခုအချိန်အခါတွင် လွန်စွာဝမ်းနည်းခြင်းများဖြင့် (၃၀-၉-၂၀၂၅)ရက်နေ့မှစ၍ အတန်းများဖွင့်လှစ်ခြင်းအား ရပ်နားတော့မည်ဖြစ်ကြောင်းနှင့် မပြီးဆုံးသော **Online/Offline** အတန်းများအား ပြီးဆုံးသည်အထိ သင်ကြားပေးသွားမည်။ အထက်ဖော်ပြပါ (၃၀-၉-၂၀၂၅)ရက်နေ့နောက်ဆုံးထား၍ **Certificate** ထုတ်ယူခြင်းနှင့် အခြားဝန်ဆောင်မှုများအား ဆောင်ရွက်ပေးသွားမည်ဖြစ်ပြီး (၃၀-၉-၂၀၂၅)ရက်နေ့နောက်ပိုင်းများတွင် အတန်းများအား ထပ်မံဖွင့်လှစ်မည်မဟုတ်သောကြောင့် လူမှုကွန်ရက်ပေါ်မှသော်လည်းကောင်း၊ **Online/Offline** ငွေလက်ခံခြင်း၊ သင်တန်းကြေးလက်ခံခြင်း၊ ပေးသွင်းခြင်းများ လုံးဝ(လုံးဝ) ပြုလုပ်တော့မည်မဟုတ်ကြောင်း လေးနက်စွာအသိပေးအပ်ပါသည်။ (၃၀-၉-၂၀၂၅) နောက်ပိုင်းဖြစ်ပေါ်လာသော မည်သည့်ကိစ္စရပ်ကိုမဆို **The Experts** မှ တာဝန်ယူဖြေရှင်းပေးမည်မဟုတ်ကြောင်း အသိပေးအပ်ပါသည်။

လွှဲအပ်ညွှန်ကြားချက်အရ
ဒေါ်တင့်တင့်ခိုင် (LL.B, DBL, DIL,CBL) တရားလွှတ်တော်ရှေ့နေ (စဉ်-၁၄၈၅၃)
ဖုန်း - ၀၉-၄၂၀၀၃၂၇၂၂၊ ၀၉-၇၉၃၀၃၂၇၂၂
အမှတ်(၃၄၇)၊ မာလာရုံလမ်း၊ လှိုင်မြို့နယ်။

အများသိစေရန်ကန့်ကွက်နိုင်ကြောင်းကြော်ငြာ

ရန်ကုန်တိုင်းဒေသကြီး ၊ တောင်ဥက္ကလာပမြို့နယ်၊ (၇)ရပ်ကွက်၊ ရာဇာဓိရာဇ်(၂၂)လမ်း၊ အမှတ်(၄၄၁/က)ရှိ မှန်ခန်းပါ (၁)ခန်းတွဲ (၅)ထပ်တိုက်၏ ပထမထပ်(မှန်ခန်းအပေါ်ထပ်)၊ ၂-လွှာ၊ (**၁၈ပေx ၅၅ပေ**) အကျယ်ရှိ တိုက်ခန်းအား ယခုရောင်းချသူ ဦးဇင်အောင် [၁၂/ဥကတ(နိုင်)၁၀၉၁၇၀]က ဝယ်ယူလက်ဝယ်ရရှိပိုင်ဆိုင်ထားပြီး ရောင်းချပိုင်ခွင့် အပြည့်အဝရှိကြောင်း တာဝန်ယူဝန်ခံလျက် ရောင်းချရန်ကမ်းလှမ်းလာသည်ကို ကျွန်ုပ်တို့၏မိတ်ဆွေက ဝယ်ယူရန် တိုက်ခန်းတန်ဖိုးငွေ တစ်စိတ်တစ်ဒေသအဖြစ် စရန်ငွေတချို့အဝက်ကို ပေးချေထားပြီးဖြစ်ရာ အရောင်းအဝယ်ပြုလုပ်သည်ကို ကန့်ကွက်လိုပါက ယင်းတိုက်ခန်းနှင့်ပတ်သက်၍ အကျိုးခံစားခွင့်များရှိသည်ဟု အဆိုရှိသူ မည်သူမဆို ခိုင်လုံသောစာရွက်စာတမ်း အထောက်အထားမူရင်းများနှင့်တကွ ကျွန်ုပ်တို့ထံသို့ (၁၄)ရက်အတွင်း ကန့်ကွက်နိုင်ပါသည်။ သတ်မှတ်ရက်အတွင်း ကန့်ကွက်မည့်သူမရှိပါက ရုံးလုပ်ငန်းကိစ္စရပ်များကို ဥပဒေနှင့်အညီ အရောင်းအဝယ်ကိစ္စ ပြီးဆုံးအောင်ဆောင်ရွက်သွားမည်ဖြစ်ကြောင်း အများသိစေရန် အသိပေးကြေညာအပ်ပါသည်။

လွှဲအပ်ညွှန်ကြားချက်အရ
ဦးသော်ဇင် LL.B | **ဦးငြိမ်းချမ်းထွေး LL.B**
(တရားလွှတ်တော်ရှေ့နေ) | **(တရားလွှတ်တော်ရှေ့နေ)**
(စဉ်- ၁၆၇၁၃) | **(စဉ်- ၁၆၇၄၆)**
ဖုန်း-၀၉-၄၃၀၆၄၂၈၁ | **ဖုန်း-၀၉-၂၆၀၀၂၉၂၇၂**
တိုက်(၄၆)၊ အခန်း(C-3)၊ မဟာမြိုင်အိမ်ရာ၊ (၄၁)တိုးချဲ့ရပ်ကွက်၊
ဒဂုံမြို့သစ်(မြောက်ပိုင်း)မြို့နယ်။

ကန့်ကွက်နိုင်ပါကြောင်း အများသိစေရန်

ရန်ကုန်တိုင်းဒေသကြီး၊ မြောက်ဥက္ကလာပမြို့နယ်၊ မြေတိုင်းရပ်ကွက်အမှတ်(၄)၊ ခေမာ(၈)လမ်း၊ မြေကွက်အမှတ်(၂၈၉)၊ မြေအကျယ်အဝန်း (၃၀ပေ×၅၀ပေ)အနက်မှ (ခြေရင်းခြမ်း)၊ မြေကွက်အမှတ်(၂၈၈)နှင့်ကပ်လျက်ဘက်အခြမ်းဖြစ်သည့် မြေအကျယ်အဝန်း (၂၀ပေ×၅၀ပေ)ရှိ နှစ်(၆၀)မြေငှားဂရန်မြေကွက်နှင့်ယင်းမြေကွက်ပေါ်ရှိ နေအိမ်အပါအဝင် အကျိုးခံစားခွင့်အရပ်ရပ်အားလုံးတို့ကို ရန်ကုန်မြို့တော်စည်ပင်သာယာရေးကော်မတီမြို့ပြစီမံကိန်းနှင့်မြေစီမံခန့်ခွဲမှုမြေယာဌာနတွင် ဒေါ်သန်းမြ (၁၂/ဥကမ(နိုင်)၀၉၁၄၉၆)နှင့် ဦးကျော်ညွန့်(၁၂/ဥကမ(နိုင်)၀၉၁၈၀၀)တို့အမည်ဖြင့် ပူးတွဲအမည်ပေါက်မှတ်သားတည်ရှိပြီး အမည်ပေါက်တို့ထံမှ ယခုရောင်းချသူ ဦးမောင်ကြီး (၅/မရန(နိုင်)၂၃၀၄၈၇)သည် " (၁၅-၆-၂၀၀၄)ရက်စွဲပါ နှစ်ဦးသဘောတူ အိမ်ခြံမြေအရောင်းအဝယ်ကတိစာချုပ်" ဖြင့်ဝယ်ယူပိုင်ဆိုင်ထားပြီး မိမိတစ်ဦးတည်းသာလျှင် တရားဝင်လက်ရှိပိုင်ဆိုင်ကြောင်းနှင့် လွတ်လပ်စွာ လွှဲပြောင်းရောင်းချပိုင်ခွင့်ရှိသူဖြစ်ကြောင်းဝန်ခံကတိပြု၍ ကျွန်ုပ်တို့၏မိတ်ဆွေထံသို့ အပြီးအပိုင်လွှဲပြောင်းရောင်းချရန် စကားကမ်းလှမ်းလာရာ ကျွန်ုပ်တို့၏မိတ်ဆွေဖြစ်သူက အပြီးအပိုင်ဝယ်ယူရန်အတွက် အရောင်းအဝယ်ပြုလုပ်သော တန်ဖိုးငွေ၏တစ်စိတ်တစ်ဒေသကို စရန်ငွေအဖြစ်ပေးချေထားပြီးဖြစ်ပါသည်။ သို့ဖြစ်ပါ၍ ကန့်ကွက်လိုပါက ဤကြော်ငြာပါသည့်နေ့မှစ၍ (၇)ရက်အတွင်း ပိုင်ဆိုင်မှု အထောက်အထား(မူရင်း) များဖြင့် ကျွန်ုပ်တို့ထံလာရောက်ကန့်ကွက်နိုင်ပါကြောင်း နှင့်သတ်မှတ်ရက်ကျော်လွန်ပါက အရောင်းအဝယ်ကိုပြီးမြောက်အောင်မြင်သည်အထိ ဥပဒေနှင့်အညီ ဆက်လက်ဆောင်ရွက်သွားမည်ဖြစ်ပါကြောင်း အများသိ စေရန်ကြေညာအပ်ပါသည်။

လွှဲအပ်ညွှန်ကြားချက်အရ -

ဒေါ်စုမြတ်မောင် (LL.B) | **ဒေါ်ကေကေနိုင် (LL.B)**
တရားလွှတ်တော်ရှေ့နေ (စဉ်-၁၆၅၅၄) | အထက်တန်းရှေ့နေ (စဉ်-၅၃၃၄၄)

အမှတ်(၁၄၀)၊ စံပါယ်ဖြူလမ်း၊ ဝေဘာဂီ(၃)ရပ်ကွက်၊ မြောက်ဥက္ကလာပမြို့နယ်၊ ရန်ကုန်မြို့၊
ဖုန်း - ၀၉-၄၂၈၀၂၂၃၈၄၊ ၀၉-၄၂၆၈၇၆၆၆၀

အများသိစေရန်ကြေညာခြင်း

ရန်ကုန်မြို့၊ မှော်ဘီခရိုင်၊ ထန်းတပင်မြို့နယ်၊ ရွှေကြာဖျိုက်ကျေးရွာအုပ်စု၊ ကွင်းအမှတ်-၁၁၉/B၊ သဃ်န်းချောင်ကွင်း၊ ဦးပိုင်အမှတ်(၁၃/၄)၊ ဧရိယာ (၅ . ၁၀)ဧကရှိ **ဦးဖိုးချို** အမည်ပေါက်ဥယျာဉ်ခြံမြေကွက်နှင့် ယင်းမြေကွက်ပေါ်ရှိအကျိုးခံစားခွင့်အရပ်ရပ်တို့အား တရားဝင်လက်ရှိထားပိုင်ဆိုင်ပြီး၊ ပြန်လည်ရောင်းချပိုင်ခွင့်ရှိကြောင်းဝန်ခံကတိပြုသူ **ဦးငွေလွင် (၁၂/ထတပ(နိုင်)၀၁၂၆၃၁)**ထံမှ ကျွန်ုပ်တို့၏မိတ်ဆွေ **ဦးပိုင်သူ (၁၀/သဖရ(နိုင်)၁၅၃၃၈၀)**က တန်ဘိုးငွေအပြေအကြေပေးချေကာ ဝယ်ယူပိုင်ဆိုင်ခဲ့ပြီးဖြစ်ပါကြောင်း အများသိစေရန်ကြေညာအပ်ပါသည်။

လွှဲအပ်ညွှန်ကြားချက်အရ

ဒေါ်တင်တင်အုန်း(LL.B., CBL.) | **ဒေါ်ခိုင်မွန်မွန်မြင့် (LL.B)**
တရားလွှတ်တော်ရှေ့နေ (စဉ်-၁၈၂၉၁) | အထက်တန်းရှေ့နေ (စဉ်-၅၆၅၁၈)

အမှတ်-၅၀၊ ပ-ထပ်၊ အခန်း(D-10)၊ ဘဏ်လမ်း၊ ကျောက်တံတားမြို့နယ်၊ ရန်ကုန်မြို့။ ဖုန်း-၀၉-၄၄၀၇၂၂၀၀၈

ရန်ကုန်မြို့၊ လှိုင်မြို့နယ်၊ (၅)ရပ်ကွက်၊ အေးရိပ်မွန်အိမ်ရာ၊ မြရတနာလမ်း၊ တိုက်အမှတ်(၃)၊ အခန်းအမှတ်(၁၀၅)၊ (ပထမထပ်)တိုက်ခန်း အရောင်းအဝယ်ပြုလုပ်ခြင်းအား ကန့်ကွက်နိုင်ပါသည်

အထက်လိပ်စာပါ တိုက်ခန်းကို တရားဝင်လက်ဝယ်ထားပိုင်ဆိုင်ပြီး လွှဲပြောင်းရောင်းချပိုင်ခွင့်ရှိသူဖြစ်သော ဒေါ်မြတ်ကေသွယ်အောင် [၁၂/ကမရ(နိုင်)၀၀၂၂၄]ထံမှ ဒေါ်သူဇာဝင်း [၁/မညန(နိုင်)၁၂၃၈၇၉]က အပြီးအပိုင်ဝယ်ယူရန် စရန်ငွေတစ်စိတ်တစ်ဒေသ ပေးချေထားပြီးဖြစ်ပါသည်။ ယင်းတိုက်ခန်းနှင့်ပတ်သက်၍ ကန့်ကွက်လိုသူများရှိပါက ပိုင်ဆိုင်မှုအထောက်အထားမူရင်းများ ပြည့်စုံခိုင်လုံစွာဖြင့် ဤကြော်ငြာစာပါသည့်နေ့မှ (၇)ရက်အတွင်း ကျွန်ုပ်ထံသို့ လာရောက်ကန့်ကွက်နိုင်ပါသည်။ သတ်မှတ်ရက်ပြည့်မြောက်၍ ကန့်ကွက်မှုမရှိပါက တိုက်ခန်းအရောင်းအဝယ်ကိစ္စကို ဥပဒေနှင့်အညီ ဆက်လက်ဆောင်ရွက်သွားမည်ဖြစ်ပါကြောင်း ကြေညာအပ်ပါသည်။

ဒေါ်သူဇာဝင်း၏ လွှဲအပ်ညွှန်ကြားချက်အရ-
ဒေါ်ခင်မာလာ (LL.B)
တရားလွှတ်တော်ရှေ့နေ (စဉ်- ၈၅၂၀)
တိုက်(၅)၊ အခန်း(၀၀၈)၊ အေးရိပ်မွန်(၉)လမ်း၊ (၅)ရပ်ကွက်၊ လှိုင်မြို့နယ်။ ဖုန်း-၀၉-၅၁၈၁၈၂၀

ကန့်ကွက်နိုင်ကြောင်းအများသိစေရန်ကြေညာခြင်း

ရန်ကုန်တိုင်းဒေသကြီး၊ ဒဂုံမြို့သစ်(ဆိပ်ကမ်း)မြို့နယ်၊ (၈၂)ရပ်ကွက်၊ သုခိတာ(၁)လမ်း၊ အမှတ်- ၁၉၇ ဟုခေါ်တွင်သော ဒေါ်မြရင် အမည်ပေါက် နှစ်(၆၀) ဂရန်မြေအမျိုးအစား (အလျား ၄၀ပေx အနံ ၆၀ပေ) မြေ ကွက်အနက် အမှတ်(၁၉၆)နှင့် ကပ်လျက်တည်ရှိသည့် (အလျား ၁၀ပေx အနံ ၆၀ပေ)ရှိ မြေနှင့် ယင်းမြေပေါ်ရှိ အကျိုးခံစားခွင့်အရပ်ရပ်အားလုံးအား ဆက်စပ်စာချုပ်အဆင့်ဆင့်ဖြင့် ဝယ်ယူထားကာ ပိုင်ဆိုင်အကျိုးခံစားခွင့်ရှိပြီး ရောင်းချပိုင်ခွင့်ရှိကြောင်း ဝန်ခံပြောဆိုသူ ဦးထိန်လင်း[၁၂/ပမန(နိုင်)၁၂၀၁၂၃] ကိုင်ဆောင်သူထံမှ အပြီးအပိုင်ဝယ်ယူရန်အတွက် ရောင်းဖိုးငွေ၏တစ်စိတ်တစ်ဒေသကို ကျွန်ုပ်မိတ်ဆွေမှ ပေးချေထားပြီးဖြစ်ပါသည်။ သို့ဖြစ်ပါ၍ ကန့်ကွက်လိုသူများရှိပါက ကျွန်ုပ်ထံသို့ ခိုင်လုံသည့် စာရွက်စာတမ်းမူရင်းများနှင့်အတူ ဤကြော်ငြာပါသည့်နေ့မှ (၇)ရက်အတွင်း လာရောက်ကန့်ကွက်နိုင်ပါသည်။ သတ်မှတ်ကာလကျော်လွန်ပါက အရောင်းအဝယ်ကိစ္စအား ဥပဒေနှင့်အညီ ဆက်လက်ဆောင်ရွက်သွားမည်ဖြစ်ကြောင်း အများသိစေရန် ကြေညာအပ်ပါသည်။

လွှဲအပ်ညွှန်ကြားချက်အရ
ဒေါ်မြင့်မြင့်မော် (LL.B)
တရားလွှတ်တော်ရှေ့နေ (စဉ်- ၁၉၀၆၄)
အမှတ်(၁၆၇၈/ခ)၊ နတ်သျှင်နောင်လမ်း၊ (၅၅)ရပ်ကွက်၊ ဒဂုံမြို့သစ်(တောင်ပိုင်း)မြို့နယ်၊ ရန်ကုန်တိုင်းဒေသကြီး။
Ph: 09-450017846

အိတ်ဖွင့်တင်ဒါအမှတ်(၂/၂၀၂၅-၂၀၂၆)ဖြင့် တင်ဒါခေါ်ယူခြင်း

၁။ သယံဇာတနှင့် သဘာဝပတ်ဝန်းကျင်ထိန်းသိမ်းရေးဝန်ကြီးဌာန၊ သတ္တုတွင်းဦးစီးဌာနမှ ကက်သုတ်ကြေးနီ (၃၀၀) မက်ထရစ်တန်အား (1) Lot လျှင် (၁၀) မက်ထရစ်တန်စီဖြင့် (30) Lots ခွဲ၍ ပြည်တွင်းရှိ ကြေးနီကုန်ကြမ်းသုံးကုမ္ပဏီများနှင့် အသေးစား၊ အငယ်စား၊ အလတ်စား (MSME) စက်မှုလက်မှုလုပ်ငန်းရှင်များသို့ "မြန်မာကျပ်ငွေ" ဖြင့် အိတ်ဖွင့်တင်ဒါ ခေါ်ယူရောင်းချမည် ဖြစ်ပါသည်။

၂။ ကက်သုတ်ကြေးနီ၏ ကြမ်းခင်းဈေးနှုန်းမှာ တင်ဒါဖွင့်လှစ်သည့်နေ့တွင် အင်တာနက်၌ ပေါ်ထွက်လာမည့် ယမန်နေ့ ကမ္ဘာ့သတ္တုပေါက်ဈေးနှုန်း (London Metal Exchange-LME)ပါ ကက်သုတ်ကြေးနီ တစ်မက်ထရစ်တန်ဈေးနှုန်း အပေါ်တွင်အခြေခံ၍ သတ်မှတ်မည်ဖြစ်ပါသည်။ အဆိုပြုဈေးနှုန်းအား (LME + Premium) ဖြင့် ဖော်ပြရာတွင် အမေရိကန်ဒေါ်လာဖြင့် ရေးသားဖော်ပြရမည်ဖြစ်ပြီး Premium ကြေး အများဆုံးပေးသွင်းနိုင်သည့် အဆိုပြုတင်သွင်းသူများကို တင်ဒါအောင်မြင်သူအဖြစ် သတ်မှတ်မည်ဖြစ်ပါသည်။

၃။ ကက်သုတ်ကြေးနီများကို ရန်ကုန်မြို့တွင် ထုတ်ယူရမည်ဖြစ်ပြီး၊ Mine Site မှ ရန်ကုန်မြို့သို့ သယ်ယူခ၊ တင်ချခစရိတ်များကို တင်ဒါအောင်မြင်သည့် ပြည်တွင်းရှိ ကြေးနီကုန်ကြမ်းသုံးကုမ္ပဏီများနှင့် အသေးစား၊ အငယ်စား၊ အလတ်စား စက်မှုလက်မှုလုပ်ငန်းရှင်များမှ ကျခံရမည်ဖြစ်ပါသည်။

၄။ တင်ဒါပိတ်မည့်နေ့ရက်နှင့် အချိန်မှာ (၁၈-၉-၂၀၂၅) ရက်နေ့၊ မွန်းတည့် (၁၂:၀၀)နာရီဖြစ်ပြီး ယင်းနေ့ညနေ (၁၅:၀၀) နာရီအချိန်တွင် အိတ်ဖွင့်တင်ဒါများ ဖွင့်ဖောက်မည်ဖြစ်ပါသည်။

၅။ အသေးစိတ်သိရှိလိုသော အချက်အလက်များရှိပါက သတ္တုတွင်းဦးစီးဌာန၊ သယံဇာတနှင့်သဘာဝပတ်ဝန်းကျင်ထိန်းသိမ်းရေးဝန်ကြီးဌာန၊ ၀၆၇-၃၄၀၉၃၇၈၊ ၀၆၇-၃၄၀၉၃၇၂ နှင့် ၀၆၇-၃၄၀၉၃၇၇ တို့သို့ ရုံးချိန်အတွင်း ဆက်သွယ်စုံစမ်းမေးမြန်းနိုင်ပါသည်။

တင်ဒါကော်မတီ
သတ္တုတွင်းဦးစီးဌာန
သယံဇာတနှင့် သဘာဝပတ်ဝန်းကျင်ထိန်းသိမ်းရေးဝန်ကြီးဌာန

ကန့်ကွက်နိုင်ကြောင်း အများသိစေရန်

ရန်ကုန်တိုင်းဒေသကြီး၊ ဒဂုံမြို့သစ်(တောင်ပိုင်း)မြို့နယ်၊ မြေတိုင်းရပ်ကွက်(၁၅၃)၊ မြေကွက်အမှတ်(၉၃၀) အကျယ်အဝန်း (၄၀ပေx၆၀ပေ)ရှိ နှစ်(၆၀)ဂရန်မြေကွက်နှင့် အကျိုးခံစားခွင့်အရပ်ရပ်အားလုံးတို့သည် ဂရန်အမည်ပေါက် ဒေါ်စုစုလတ် [၁၂/ကမရ(နိုင်)၀၁၉၁၅၁]ထံမှ အရပ်ကတိစာချုပ်ဖြင့် ဝယ်ယူပိုင်ဆိုင်ထားသူ ဒေါ်အိရွှေစင် [၁၂/ဒဂတ (နိုင်)၀၁၉၇၇၁]မှ မိမိသာလျှင် တရားဝင် လက်ဝယ်ပိုင်ဆိုင်ရောင်းချခွင့်ရှိကြောင်း ဝန်ခံကတိပြုပြီး ဖော်ပြပါမြေကွက်နှင့် အကျိုးခံစားခွင့်အရပ်ရပ်တို့အား အခြားသူတစ်ဦးတစ်ယောက်ထံ ရောင်းချ၊ ပေါင်နှံ၊ စွန့်လွှတ်၊ ပေးကမ်း၊ လျှုဒါန်းထားခြင်းတို့မှ ကင်းရှင်းကြောင်း ဝန်ခံကတိပြု၍ ကျွန်ုပ်မိတ်ဆွေအား ရောင်းချရန် ကမ်းလှမ်းရာ ကျွန်ုပ်မိတ်ဆွေမှ ဝယ်ယူရန် ရောင်းဖိုးငွေ၏ တစ်စိတ်တစ်ဒေသအား (စရန်ငွေ)အဖြစ် ဒေါ်အိရွှေစင်ထံ ပေးချေထားပြီးဖြစ်၍ ပိုင်ရေးဆိုင်ခွင့်ရှိသူများမှ ပိုင်ဆိုင်မှုစာရွက်စာတမ်းများနှင့်တကွ ဤကြေညာပါသည့်နေ့မှစ၍ (၇)ရက်အတွင်း ကျွန်ုပ်ထံလာရောက်ကန့်ကွက်နိုင်ပါကြောင်းနှင့် သတ်မှတ်ရက်ကျော်လွန်ပါက အဆိုပါမြေကွက် အရောင်းအဝယ်ကိစ္စရပ်အား ဥပဒေနှင့်အညီ ပြီးဆုံးအောင် ဆက်လက်ဆောင်ရွက်သွားမည်ဖြစ်ကြောင်း အများသိစေရန် အသိပေးကြေညာအပ်ပါသည်။

လွှဲအပ်ညွှန်ကြားချက်အရ -

ဒေါ်ဆုမြတ်အောင် — **တရားလွှတ်တော်ရှေ့နေ (စဉ် - ၈၄၅၇)** — **LL.B, D.B.L, D.I.L, D.IP.L, Dip in Global English, PGDCWE, DL-DIP (101,202,302,317) (Switzerland)**

ဒေါ်မြတ်သီရိဇော် — **အထက်တန်းရှေ့နေ (စဉ်-၅၂၃၃၄)** — **LL.B**

အမှတ်(၁၃၂၅)၊ ရွှေပြည်သာ(၆)လမ်း၊ (၃၂)ရပ်ကွက်၊ မြောက်ဒဂုံမြို့နယ်။ ဖုန်း - ၀၉-၅၀၂၅၅၈၃၊ ၀၉-၉၆၅၀၂၅၅၈၃

ပြည်ထောင်စုသမ္မတမြန်မာနိုင်ငံတော်
ရန်ကုန်လျှပ်စစ်ဓာတ်အားပေးရေးကော်ပိုရေးရှင်း
(အိတ်ဖွင့်တင်ဒါခေါ်ယူခြင်း)

၁။ ၂၀၂၅-၂၀၂၆ ဘဏ္ဍာရေးနှစ်အတွင်း ၊ ရန်ကုန်လျှပ်စစ်ဓာတ်အားပေးရေးကော်ပိုရေးရှင်း ၏ SCADA-ADMS စနစ် နှင့် GIS စနစ် အကောင်အထည်ဖော်ခြင်းလုပ်ငန်းအတွက် (ပစ္စည်း+လုပ်အားခ)ပုတ်ပြတ်(Turnkey)စနစ်မြန်မာကျပ်ငွေဖြင့် ဆောင်ရွက်နိုင်ရေးလုပ်ငန်းအပ်နှံရန်အိတ်ဖွင့်တင်ဒါခေါ်ယူလိုပါသည်။

၂။ တင်ဒါပုံစံများနှင့် အချက်အလက်များကို ဌာနမှ သတ်မှတ်နှုန်းထားအတိုင်း (၂.၉.၂၀၂၅)ရက်နေ့မှစတင်ဝယ်ယူ၍ သတ်မှတ်ရက်အတွင်း လျှောက်ထားရမည်။

၃။ တင်ဒါပိတ်ရက်မှာ (၁၆.၉.၂၀၂၅) ရက်နေ့၊ (၁၄:၀၀) နာရီဖြစ်ပြီး အသေးစိတ်အချက်အလက်များသိရှိလိုပါက ဌာနသို့ရုံးချိန်အတွင်းလာရောက်စုံစမ်းနိုင်ပါသည်။

တင်ဒါကော်မတီ

ကန့်ကွက်နိုင်ကြောင်း အများသိစေရန် ကြေညာခြင်း

ရန်ကုန်တိုင်းဒေသကြီး၊ တိုက်ကြီးမြို့နယ်၊ မင်္ဂလာရပ်ကွက်၊ အေးသစ္စာကျေးရွာ၊ က.ပ.စ (၁၁)လမ်း၊ အမှတ် - ၅၂၊ အကျယ်အဝန်း (၄၄ပေx ၆၅ပေ) ရှိ ရွာမြေအမျိုးအစား အိမ်ခြံမြေနှင့် ၎င်းမြေပေါ်တွင် ဆောက်လုပ်ထားသော အိမ်နှင့် ယင်းအိမ်တွင် တပ်ဆင်အသုံးပြုလျက်ရှိသော ရေမော်တာ (၁)လုံး၊ လျှပ်စစ်မီတာ(၁)လုံးအပါအဝင် အကျိုးခံစားခွင့် အရပ်ရပ်အားလုံးတို့ကို ပိုင်ဆိုင် ရောင်းချခွင့်ရှိသူ ဦးအောင်ဇော်ဝင်း [၁၂/တကန(နိုင်)၂၅၉၉၃၉] နှင့် ဒေါ်ဟေမာ [၁၂/တကန(နိုင်)၂၅၉၉၄၀]တို့ လင်မယားထံမှ ကျွန်ုပ်၏မိတ်ဆွေ ဒေါ်သန္တာငွေး [၁၂/အစန(နိုင်) ၁၉၃၆၆၂] မှ အပြီးအပိုင် ဝယ်ယူရန်အတွက် စရန်ငွေ တစ်စိတ်တစ်ဒေသ ပေးချေထားပြီးဖြစ်ပါ၍ အဆိုပါ အိမ်နှင့်မြေ ပိုင်ဆိုင်ခွင့်နှင့် ပတ်သက်ပြီး ကန့်ကွက်လိုသူများရှိပါက ဤကြော်ငြာပါသည့်နေ့မှ (၅)ရက်အတွင်း ခိုင်လုံသော စာရွက်စာတမ်းမူရင်း အထောက်အထားများနှင့်တကွ ကျွန်ုပ်ထံသို့ လာရောက်ကန့်ကွက်နိုင်ပါကြောင်းနှင့် သတ်မှတ်ရက်ကျော်လွန်ပါက အရောင်းအဝယ်အား ဥပဒေနှင့်အညီ ဆက်လက်ဆောင်ရွက်သွားမည်ဖြစ်ကြောင်း အများသိစေရန်ကြေညာအပ်ပါသည်။

လွှဲအပ်ညွှန်ကြားချက်အရ -
ဒေါ်အေးအေးသန့် (LL.B)
တရားလွှတ်တော်ရှေ့နေ (စဉ်-၈၃၅၀/၁၃-၉-၂၀၁၂)
အမှတ်-၁၁(ပ-ထပ်)၊ ဝေဠုဝန်(၂)လမ်း၊ ၀/တောင်ရပ်ကွက်၊ စမ်းချောင်းမြို့နယ်၊ ရန်ကုန်မြို့။ ဖုန်း - ၀၉-၅၀၆၁၀၅၃

ဒေါ်အေးသီတာဝင်း (ဘ)ဦးသိန်းဝင်း [၁၂/ဥကမ(နိုင်)၁၉၄၁၅၉] ကိုင်ဆောင်သူအား (၉-၈-၂၀၂၂)ရက်စွဲဖြင့် ပေးအပ်ထားသည့် အထွေထွေ ကိုယ်စားလှယ်လွှဲစာအား ပြန်လည်ရုပ်သိမ်းကြောင်း အသိပေးကြေညာခြင်း

ကျွန်တော် ဦးကျော်မြင့်သန်း(ဘ)ဦးမောင်စိုး [၁၂/ဥကမ(နိုင်)၀၅၉၂၇၁] ကိုင်ဆောင်သူပိုင်ဆိုင်သော အိမ်အမှတ်(၈၄၅)၊ ရော(၁၇)လမ်း၊ (ည)ရပ်ကွက်ရှိ (၄၀'x၆၀')မြေကွက်နှင့် အကျိုးခံစားခွင့်အပါအဝင် ရေမီးတို့ကို ဝယ်ယူသူ ဒေါ်အေးလွင်အား ရောင်းချမှုနှင့်ပတ်သက်ပြီး ကျွန်တော် ဦးကျော်မြင့်သန်း [၁၂/ဥကမ(နိုင်)၀၅၉၂၇၁] ကိုင်ဆောင်သူသည် ဝယ်ယူသူ ဒေါ် အေးလွင်၏ သမီးဖြစ်သူ ဒေါ်အေးသီတာဝင်း [၁၂/ဥကမ(နိုင်)၁၉၄၁၅၉] ဆိုသူအား (၉-၈-၂၀၂၂)ရက်စွဲဖြင့် အထွေထွေကိုယ်စားလှယ်လွှဲစာ ပေးအပ်ခဲ့ပါသည်။

ယခုအခါ အရောင်းအဝယ် လုပ်ငန်းကိစ္စရပ်နှင့် ပတ်သက်၍ ရောင်းသူ ကျွန်တော် ဦးကျော်မြင့်သန်းဘက်မှ ဆောင်ရွက်ဖွယ်ရာကိစ္စများ ဆောင်ရွက်ပေးပြီးဖြစ်၍ ဒေါ်အေးသီတာဝင်းအား ပေးအပ်ထားသည့် ကိုယ်စားလှယ်လွှဲစာ အမှတ်စဉ်-၁၃၉၀၉အား ယနေ့မှစ၍ အပြီးအပိုင် ပြန်လည်ရုပ်သိမ်းအပ်ပါကြောင်း အများသိစေရန် ကြေညာအပ်ပါသည်။

ဦးကျော်မြင့်သန်း
[၁၂/ဥကမ(နိုင်)၀၅၉၂၇၁]

ရွှေတိဂုံစေတီတော်
၂၀၂၆ ခုနှစ် ပြက္ခဒိန်ရိုက်နှိပ်ခြင်းလုပ်ငန်း
ဈေးနှုန်းအဆိုပြုလွှာတင်သွင်းရန်ကြော်ငြာ

ရွှေတိဂုံစေတီတော်ဘဏ္ဍာတော်ထိန်းဂေါပကအဖွဲ့သည် ၂၀၂၆ ခုနှစ် ရွှေတိဂုံစေတီတော် ပြက္ခဒိန်ဆိုဒ်ကြီးစောင်ရေ(၃၀၀၀၀)နှင့် ပြက္ခဒိန် ဆိုဒ်သေးစောင်ရေ (၂၀၀၀၀) ရိုက်နှိပ်မည်ဖြစ်ပါသည်။ ပြက္ခဒိန်ရိုက်နှိပ်လိုသူများသည် လုပ်ငန်းဈေးနှုန်းအဆိုပြုလွှာပုံစံ၊ ပြက္ခဒိန်ဆိုင်ရာ အသေးစိတ် အချက်အလက်များနှင့် တင်ဒါစည်းကမ်းချက်တစ်စုံလျှင် ကျပ် ၁၀၀၀၀/-နှုန်း (ကျပ်တစ်သောင်းတိတိ)ဖြင့် ဂေါပကအဖွဲ့ရုံး၊ ဗဟိုသိုလှောင်ရေးဌာန၌ အောက်ပါအတိုင်း ဝယ်ယူနိုင်ပါသည်-

တင်ဒါပုံစံရောင်းချမည့်ရက်	၈-၉-၂၀၂၅ မှ ၁၂-၉-၂၀၂၅ ရက်၊ ညနေ ၁၅:၀၀ နာရီ အထိ
တင်ဒါဖွင့်ဖောက်မည့်ရက်	၂၅-၉-၂၀၂၅ ရက်(ကြာသပတေးနေ့)၊ မွန်းလွဲ ၁၃:၀၀ နာရီ

အသေးစိတ်သိရှိပါက ၀၁-၃၇၁၀၈၉၊ ၀၁-၃၈၃၅၀၁ ဖုန်းနံပါတ်များသို့ ရုံးချိန်အတွင်း စုံစမ်းနိုင်ပါသည်။

ရွှေတိဂုံစေတီတော်ဘဏ္ဍာတော်ထိန်းဂေါပကအဖွဲ့

ကန့်ကွက်နိုင်ပါကြောင်း အများသိစေရန်

ရန်ကုန်တိုင်းဒေသကြီး၊ သင်္ဃန်းကျွန်းမြို့နယ်၊ မြေတိုင်းရပ်ကွက်အမှတ်(လေးထောင့်ကန်)၊ မြေကွက်အမှတ်(၁၃၃)ဟုခေါ်တွင်သော အမှတ်(၁၀၅)၊ ပြည်တော်အေးလမ်း၊ လေးထောင့်ကန်ရပ်ကွက်တွင်တည်ရှိသော မြေအကျယ်အဝန်း(၂၅ပေ x ၅၀ပေ)ရှိ နှစ်(၆၀)မြေငှားဂရန်မြေကွက်ပေါ်တွင် ဆောက်လုပ်ထားသော(၂)ခန်းတွဲ (၆)ထပ်တိုက်အဆောက်အဦးမှ မြေညီထပ် + မုန်စန်းအပါ(မြေရင်းခြမ်း)၊ အကျယ်အဝန်း (၁၁.၆ ပေ x ၄၇ ပေ)ရှိ တိုက်ခန်းတစ်ခန်းနှင့်ယင်းတိုက်ခန်းပေါ်ရှိ အကျိုးခံစားခွင့်အရပ်ရပ်အားလုံးတို့ကို ကန်ရိုက်တာထံမှ ၁။ ဒေါ်ဇာနည်လှိုင်၊ ၂။ဒေါ်ဇာနည်အေး၊ ၃။ ဒေါ်ဇာနည်ငြိမ်း တို့သည် "(၂၇-၅-၂၀၁၆) ရက်စွဲပါ နှစ်ဦးသဘောတူတိုက်ခန်းအရောင်းအဝယ်ကတိစာချုပ်" ဖြင့် ဝယ်ယူပိုင်ဆိုင်ထားပြီး မိမိတို့သာလျှင် တရားဝင်လက်ရှိပိုင်ဆိုင်ကြောင်းနှင့် လွှတ်လပ်စွာလွှဲပြောင်း ရောင်းချပိုင်ခွင့်ရှိသူများဖြစ်ကြောင်းဝန်ခံကတိပြု၍ ကျွန်ုပ်တို့၏မိတ်ဆွေထံသို့ အပြီးအပိုင်လွှဲပြောင်းရောင်းချရန် စကားကမ်းလှမ်းလာရာ ကျွန်ုပ်တို့၏မိတ်ဆွေဖြစ်သူက အပြီးအပိုင်ဝယ်ယူရန်အတွက် အရောင်းအဝယ်ပြုလုပ်သော တန်ဖိုးငွေ၏တစ်စိတ်တစ်ဒေသကို စရန်ငွေအဖြစ်ပေးချေထားပြီးဖြစ်ပါသည်။ သို့ဖြစ်ပါ၍ ကန့်ကွက်လိုပါက ဤကြော်ငြာပါသည့်နေ့မှစ၍(၁၄)ရက်အတွင်း ပိုင်ဆိုင်မှု အထောက်အထား(မူရင်း)များဖြင့် ကျွန်ုပ်တို့ထံလာရောက်ကန့်ကွက်နိုင်ပါကြောင်းနှင့်သတ်မှတ်ရက်ကျော်လွန်ပါက အရောင်းအဝယ်ကိုပြီးမြောက်အောင်မြင်သည်အထိ ဥပဒေနှင့်အညီဆက်လက်ဆောင်ရွက်သွားမည်ဖြစ်ပါကြောင်း အများသိစေရန်ကြေညာအပ်ပါသည်။

လွှဲအပ်ညွှန်ကြားချက်အရ -

ဒေါ်စုမြတ်မောင် (LL.B) — တရားလွှတ်တော်ရှေ့နေ (စဉ် - ၁၆၅၅၄)

ဒေါ်ကေကေနိုင် (LL.B) — အထက်တန်းရှေ့နေ (စဉ် - ၅၃၃၄၄)

အမှတ်(၁၄၀)၊ စံပါယ်ဖြူလမ်း၊ ဝေဘာဂီ(၃)ရပ်ကွက်၊ မြောက်ဥက္ကလာပမြို့နယ်၊ ရန်ကုန်မြို့။
ဖုန်း - ၀၉-၄၂၈၀၂၂၃၈၄၊ ၀၉-၄၂၆၈၇၆၆၆၀

ကန့်ကွက်လိုက နိုင်လုံသော မှတ်ပုံတင်စာချုပ်စာတမ်းများ၊ တရားရုံးအထောက်အထားတစ်ရပ်ရပ်ဖြင့် ဤကြော်ငြာပါသည့်နေ့မှစ၍ (၇)ရက်အတွင်း ကန့်ကွက်နိုင်ပါကြောင်းနှင့် ကန့်ကွက်မှုမရှိပါက လုပ်ထုံးလုပ်နည်းအတိုင်းဆက်လက်ဆောင်ရွက်ပေးသွားမည်ဖြစ်ပါသည်။

စဉ်	လျှောက်ထားသူ - အမည်	လျှောက်ထားသူ - မှတ်ပုံတင်	လျှောက်ထားသည့် - မြို့နယ်	မြေတိုင်း	မြေကွက်	မြေအမည်ပေါက်	လိပ်စာ	လျှောက်ထားသည့်အကြောင်းအရာ
၁။	ဒေါ်လှသန်း	၁၂/ဥကမ(နိုင်)၀၄၀၆၀၀	မြောက်ဥက္ကလာ	ခ	၄၆၀	ဦးခင်မောင်ငွေး	၄၆၀၊ မြရတနာ(၂)လမ်း၊ (ခ)ရပ်ကွက်	အမည်ပြောင်း
၂။	ဒေါ်ကေသီငြိမ်း+၁	၈/ပခက(နိုင်)၁၆၁၁၁၅	ဒဂုံမြောက်	၄၂	၁၃၁၁	ဒေါ်နွယ်နီစိုး	၁၃၁၁၊ ဇော်ဂျီ(၂)လမ်း၊ (၄၂)ရပ်ကွက်	အမည်ပြောင်း
၃။	ဒေါ်မေသဇင်ဖူး	၁၂/ဒဂတ(နိုင်)၀၇၄၄၁၀	ဒဂုံတောင်	၅၅	၂၂၂	ဒေါ်ကြည်ကြည်သွန့်	၂၂၂၊ ရွှေမဉ္ဇူလမ်း၊ (၅၅)ရပ်ကွက်	အမည်ပြောင်း
၄။	ဒေါ်ဥမ္မာခင်	၁၂/ဒဂန(နိုင်)၀၀၁၃၇၈	ဒဂုံတောင်	၁၈	၂၆၈/က	ဦးသောင်းပို	၂၆၈/က၊ ပုလောလမ်း၊ (၁၈)ရပ်ကွက်	ဂရန်ခွဲ
၅။	ဦးစိန်ဝင်း	၁၂/မရက(နိုင်)၁၄၃၉၁၉	မရမ်းကုန်း	၁/၂	၂၈၅	ဒေါ်စန်းစန်းဝင်း	၂၈၅၊ (၁၁)လမ်း၊ (၁)ရပ်ကွက်	အမည်ပြောင်း
၆။	ဦးဇေထက်အောင်	၁၀/ပမန(နိုင်)၁၀၉၁၂၀	ဒဂုံမြောက်	၃၇	၈၅၁	ဒေါ်ကေသီညွန့်	၈၅၁၊ ပညာလမ်း၊ (၃၇)ရပ်ကွက်	အမည်ပြောင်း
၇။	ဒေါ်မြတ်သီတာထွန်း	၉/မကန(နိုင်)၁၀၄၀၈၄	ဒဂုံအရှေ့	၁၅	၇၁/က	ဒေါ်လှသောင်း၊ဦးနိုင်လင်း	၇၁/က၊ ရှင်ထွေးညိုလမ်း၊(၁၅)ရပ်ကွက်၊ ဒဂုံအရှေ့	ဂရန်ခွဲ
၈။	ဒေါ်တင်မော်အုန်း	၉/မရတ(နိုင်)၀၀၉၁၁၃	ဒဂုံဆိပ်ကမ်း	၇၈	၈၅၆	ဒေါ်သဇင်လင်း	၈၅၆၊ သဇင်လမ်း၊ (၇၈)ရပ်ကွက်၊ ဒဂုံဆိပ်ကမ်း	အမည်ပြောင်း
၉။	ဒေါ်လုဆိုင်း	၉/မကန(နိုင်)၀၀၀၉၃၀	ဒဂုံဆိပ်ကမ်း	၈၈	၁၄၅၀	ဦးဇော်ဝင်းဦး	၁၄၅၀၊ နွယ်နီလမ်း၊ (၈၈)ရပ်ကွက်	အမည်ပြောင်း
၁၀။	ဒေါ်လုဆိုင်း	၉/မကန(နိုင်)၀၀၀၉၃၀	ဒဂုံဆိပ်ကမ်း	၈၈	၁၄၄၉	ဦးဇော်ဝင်းဦး	၁၄၄၉၊ နွယ်နီလမ်း၊ (၈၈)ရပ်ကွက်	အမည်ပြောင်း
၁၁။	ဒေါ်လုဆိုင်း	၉/မကန(နိုင်)၀၀၀၉၃၀	ဒဂုံဆိပ်ကမ်း	၈၈	၁၄၄၇	ဦးဇော်ဝင်းဦး	၁၄၄၇၊ နွယ်နီလမ်း၊ (၈၈)ရပ်ကွက်	အမည်ပြောင်း
၁၂။	ဒေါ်လုဆိုင်း	၉/မကန(နိုင်)၀၀၀၉၃၀	ဒဂုံဆိပ်ကမ်း	၈၈	၁၄၄၈	ဦးဇော်ဝင်းဦး	၁၄၄၈၊ နွယ်နီလမ်း၊ (၈၈)ရပ်ကွက်	အမည်ပြောင်း
၁၃။	ဒေါ်လီရှင်	၁၃/လရန(နိုင်)၀၈၈၀၉၅	ဒဂုံမြောက်	၃၇	၈၄၂	ဒေါ်ရင်ရှန်	၈၄၂၊ လောပိတလမ်း၊ (၃၇)ရပ်ကွက်	အမည်ပြောင်း
၁၄။	ဒေါ်ခင်အုန်းမြင့်	၁၂/ရကန(နိုင်)၀၅၅၂၀၁	ဒဂုံတောင်	၂၄	၇၄၉	ဦးထွန်းတင်	၇၄၉၊ မြရတနာ(၆)လမ်း၊ (၂၄)ရပ်ကွက်	အမည်ပြောင်း
၁၅။	ဒေါ်အေးသက်ဆိုင်	၁၂/ဥကတ(နိုင်)၁၅၅၈၈၈	ဒဂုံမြောက်	၁၆	၂၀၁	ဒေါ်အေးအေးငြိမ်း	၂၀၁၊ မောင်းမကန်ကမ်းသာလမ်း၊ (၁၆)ရပ်ကွက်	အမည်ပြောင်း
၁၆။	ဒေါ်ဝါဝါထွန်း	၁၂/ပဇတ(နိုင်)၀၄၀၁၉၅	မရမ်းကုန်း	၁/တိုးချဲ့	၂၈၀	ဒေါ်သန်းသန်းမြင့်	၂၈၀၊ (၅)လမ်း၊ (၁)ရပ်ကွက်	အမည်ပြောင်း
၁၇။	ဒေါ်တင်တင်လွင်	၁၂/ဒဂမ(နိုင်)၀၁၈၅၄၂	ဒဂုံအရှေ့	၁၂	၁၁၈၈/ခ	ဒေါ်မေမျိုးဇော်+၁	၁၁၈၈/ခ၊ မဟော်သဓာလမ်း၊ (၁၂)ရပ်ကွက်	ဂရန်ခွဲ
၁၈။	ဒေါ်ရည်မွန်ဦး	၁၂/စခန(နိုင်)၀၆၄၈၂၆	ဒဂုံအရှေ့	၁၃၀	၃၇၄	ဒေါ်မိုးမိုးငြိမ်း	၃၇၄၊ (၁၃၀)ရပ်ကွက်၊ ဒဂုံအရှေ့	အမည်ပြောင်း
၁၉။	ဒေါ်မေမျိုးဇော်	၁/မညန(နိုင်)၁၀၄၄၃၇	ဒဂုံအရှေ့	၁၂	၁၁၈၈/က	ဒေါ်မေမျိုးဇော်+၁	၁၁၈၈၊ မဟော်သဓာလမ်း၊(၁၂)ရပ်ကွက်၊ ဒဂုံအရှေ့	ဂရန်ခွဲ
၂၀။	ဦးလှမော်	၁၂/ဥကမ(နိုင်)၀၁၆၇၇၂	မြောက်ဥက္ကလာ	၄	၁၂၈	ဦးတင်မင်းခိုင်	၁၂၈၊ သုဓမ္မာလမ်း၊ (၄)ရပ်ကွက်	အမည်ပြောင်း

ဌာနမှူး(ဒုတိယညွှန်ကြားရေးမှူးချုပ်)၊ မြို့ပြမြေစီမံခန့်ခွဲမှုဌာန၊ ရန်ကုန်မြို့တော်စည်ပင်သာယာရေးကော်မတီ

ကန့်ကွက်လိုက နိုင်လုံသော မှတ်ပုံတင်စာချုပ်စာတမ်းများ၊ တရားရုံးအထောက်အထားတစ်ရပ်ရပ်ဖြင့် ဤကြော်ငြာပါသည့်နေ့မှစ၍ (၇)ရက်အတွင်း ကန့်ကွက်နိုင်ပါကြောင်းနှင့် ကန့်ကွက်မှုမရှိပါက လုပ်ထုံးလုပ်နည်းအတိုင်းဆက်လက်ဆောင်ရွက်ပေးသွားမည်ဖြစ်ပါသည်။

စဉ်	လျှောက်ထားသူ - အမည်	လျှောက်ထားသူ - မှတ်ပုံတင်	လျှောက်ထားသည့် - မြို့နယ်	မြေတိုင်း	မြေကွက်	မြေအမည်ပေါက်	လိပ်စာ	လျှောက်ထားသည့်အကြောင်းအရာ
၁။	ဒေါ်ခင်မြမြ	၁၂/ကမရ(နိုင်)၀၁၃၂၆၁	ရန်ကင်း	၇+၃၂ကံဘဲ့	၆၄	ဒေါ်ခင်လှဝေ	၆၄၊ခေမာသီ(၃)လမ်း၊မိကျောင်းကန်အပိုင်း(၃)ရပ်ကွက်	အမည်ပြောင်း
၂။	ဦးမျိုးမင်းသန်း	၁၂/ဥကမ(နိုင်)၁၆၄၁၀၉	မြောက်ဥက္ကလာ	ဇ	၂၀၀	ဒေါ်ခင်ခင်ဝေ+၃	၂၀၀၊ ဥဇ္ဇနာ(၆)လမ်း၊ (ဇ)ရပ်ကွက်	အမည်ပြောင်း
၃။	ဦးအိုက်လင်း	၁၃/တကန(နိုင်)၀၂၄၉၈၈	မရမ်းကုန်း	၂၆သမိုင်း	၄၇/ဗ-၇-G	ဦးဘကြော်	၄၇/၇-ဂျီ၊ သဇင်လမ်း၊ (၆)ရပ်ကွက်	အမည်ပြောင်း
၄။	ဒေါ်ခင်ခင်နွဲ့+၇	၁၂/ရကန(နိုင်)၀၁၆၅၃၇	လှိုင်	၂၀/က+ခ	၈၅၅	ဒေါ်စန်းရီ	၁၀၊ မာလာမြိုင်(၂)လမ်း၊ (၁၆)ရပ်ကွက်	အမည်ပြောင်း
၅။	ဦးလွင်မိုးကျော်+၁	၁၂/လမန(နိုင်)၁၄၂၂၉၅	ဒဂုံအရှေ့	၁တိုးချဲ့	၇၉၆/က	ဒေါ်နော်အယ်ဖော	၇၉၆/က၊ သီးသန့်လမ်း၊ (၁တိုးချဲ့)ရပ်ကွက်	ဂရန်ခွဲ
၆။	ဒေါ်ခင်သန္တာထွန်း	၁၂/ဥကတ(နိုင်)၁၅၀၇၈၄	ဒဂုံတောင်	၅၃	၆၄၀/က	ဦးလှမြင့်	၆၄၀/က၊ စံရိပ်ငြိမ်(၂)လမ်း၊ (၅၃)ရပ်ကွက်	အမည်ပြောင်း
၇။	ဒေါ်အင်	၁၃/နခန(နိုင်)၀၃၅၆၆၂	ဒဂုံမြောက်	၄၃	၁၃၇၇/က	ဦးသိန်းညွန့်	၁၃၇၇/က၊ ဘုရင့်နောင်လမ်း၊ (၄၃)ရပ်ကွက်	ဂရန်ခွဲ
၈။	ဒေါ်နုနုဝေ	၆/မအရ(နိုင်)၀၈၅၂၂၆	မြောက်ဥက္ကလာ	၁၆/ရွှေပေါက်ကံ	၇၇၇	ဒေါ်ထွန်းမစိန်	၇၇၇၊မြဝတီမင်းကြီး(၁)လမ်း၊(၁၆/ရွှေပေါက်ကံ)ရပ်ကွက်	အမည်ပြောင်း
၉။	ဒေါ်ခိုင်သဥ္ဇာ	၁၂/ဒဂတ(နိုင်)၀၅၆၁၅၆	ဒဂုံတောင်	၂၄	၁၁၅၂/ခ	ဦးသက်မင်းပိုင်+၁	၁၁၅၂/ခ၊ နဝရတ်(၄)လမ်း၊ (၂၄)ရပ်ကွက်	မြေပုံကူး(အရောင်း)
၁၀။	ဦးသက်မင်းပိုင်	၁၂/ဒဂတ(နိုင်)၀၉၂၅၁၄	ဒဂုံတောင်	၂၄	၁၁၅၂/က	ဦးသက်မင်းပိုင်+ဒေါ်ခိုင်သဥ္ဇာ	၁၁၅၂/က၊ နဝရတ်(၄)လမ်း၊ (၂၄)ရပ်ကွက်	ဂရန်ခွဲ
၁၁။	ဦးမျိုးမင်းဟိန်း	၁၂/ဥကတ(နိုင်)၁၅၃၃၃၈	ဒဂုံမြောက်	၄၂	၇၃၁/ခ	ဦးမြင့်လှိုင်	၇၃၁/ခ၊ ဦးကျော့လမ်း၊ (၄၂)ရပ်ကွက်	အမည်ပြောင်း
၁၂။	ဦးစိုးမျိုးဦး	၅/ရဥန(နိုင်)၀၈၆၈၆၂	ဒဂုံမြောက်	၄၃	၁၁၃၅	ဒေါ်စပါယ်ဝတ်ရည်	၁၁၃၅၊ ဇွဲကပင်လမ်း၊ (၄၃)ရပ်ကွက်	အမည်ပြောင်း
၁၃။	ဒေါ်အိအိထွေး	၁၄/ဖပန(နိုင်)၀၀၀၃၄၁	ဒဂုံမြောက်	၄၄	၄၈၃/ခ	ဦးထွန်းခိုင်	၄၈၃/ခ၊ ဖိုးရာဇာလမ်း၊ (၄၄)ရပ်ကွက်	ဂရန်ခွဲ
၁၄။	ဦးတင်အုန်း	၁၂/သဃက(နိုင်)၀၀၈၆၆၀	ဒဂုံမြောက်	၄၄	၄၈၃/က	ဦးထွန်းခိုင်	၄၈၃/က၊ ဖိုးရာဇာလမ်း၊ (၄၄)ရပ်ကွက်	ဂရန်ခွဲ
၁၅။	ဦးငွေးလှိုင်	၁၂/တမန(နိုင်)၀၆၅၇၇၈၁	တာမွေ	၃-စီ-၅	၅	ဒေါ်ရင်မေ၊ဦးအောင်ငွေးဝင်း၊ ဒေါ်ခင်စန်းတင်၊ဦးတင်အောင်၊ ဦးသန်းအောင်၊ဦးသိန်းအောင်၊ ဒေါ်စန်းစန်းလှ၊ဦးထွန်းလှ၊ ဦးအောင်ထွန်း၊ဦးမျိုးမင်းထွန်း၊ ဒေါ်သီတာခိုင်၊ဒေါ်မေသင်းခိုင်	၆၊ မအူကုန်းလမ်းကျယ်၊ မအူကုန်းရပ်ကွက်	အမည်ပြောင်း

ဌာနမှူး(ဒုတိယညွှန်ကြားရေးမှူးချုပ်)၊ မြို့ပြမြေစီမံခန့်ခွဲမှုဌာန၊ ရန်ကုန်မြို့တော်စည်ပင်သာယာရေးကော်မတီ

Seven Star
အိမ်ခြံမြေအကျိုးဆောင်
ဒဂုံ (၄) မြို့နယ်ရှိ မြေကွက်များ ဈေးကောင်း ပေးဝယ်သည်။
09-661537937

ကန့်ကွက်နိုင်ကြောင်းကြော်ငြာ

ရန်ကုန်တိုင်းဒေသကြီး၊ ပုဇွန်တောင်မြို့နယ်၊ (၁)ရပ်ကွက်၊ ဗိုလ်တထောင်ဘုရားလမ်းရှိ တိုက်အမှတ်(၁၈၀-၁၈၂)၊ အခန်းအမှတ်(5-B)အား ဌာနနှင့်အကျိုးတူဆောင်ရွက်သောN.D.C.G Co.,Ltd ထံမှ ဝယ်ယူထားကြောင်း တိုက်ခန်း နေထိုင်ခွင့်အသိအမှတ်ပြုကတ်ပြား တင်ပြ၍ ဦးစိုးလွင်ဦး (ကွယ်လွန်)၏ ဇနီးဖြစ်သူဒေါ်အေးလှချို[၁၀/မလမ (နိုင်)၁၈၃၆၄၅] က ၎င်းအမည်ဖြင့် တိုက်ခန်းပိုင်ဆိုင်ခွင့် မှတ်ပုံတင် စာအုပ်ပြုလုပ်ပေးပါရန် လျှောက်ထားလာခြင်းကို ကန့်ကွက်လိုပါက ကြော်ငြာသည့်နေ့မှစ၍ (၁၅) ရက်အတွင်း အထောက်အထားပြည့်စုံစွာ တင်ပြ ကန့်ကွက်နိုင်ပါသည်။

အိမ်ရာဖွံ့ဖြိုးရေးဌာနခွဲ
မြို့ပြနှင့်အိမ်ရာဖွံ့ဖြိုးရေးဦးစီးဌာန

ကြော်ငြာစာ
အကြောင်းကြားစာ
(အမွေဆက်ခံခြင်းအက်ဥပဒေပုဒ်မ-၂၈၃)
အင်းစိန်ခရိုင်တရားရုံးတော်၌
၂၀၂၅ ခုနှစ် တရားမအထွေထွေမှုအမှတ်- ၃၁

ကွယ်လွန်သူ ဒေါ်သန်းသန်း၏ ကျန်ရစ်သော ပစ္စည်းများနှင့် စပ်လျဉ်းသည့်အမှု

အမှတ်(၄၈)၊ ဆရာစံလမ်း၊ ဆရာစံ(မြောက်)အနောက်ရပ်ကွက်၊ ဗဟန်းမြို့နယ်၊ ရန်ကုန်တိုင်းဒေသကြီးတွင် နေထိုင်ခဲ့သော ကွယ်လွန်သူ အမေဖြစ်သူ ဒေါ်သန်းသန်း၏ ကျန်ရစ်သော ပစ္စည်းပေါ်၌ အမွေထိန်း လက်မှတ်ထုတ်ပေးပါမည့်အကြောင်းနှင့် ဒေါ်ချိုချိုမြင့်က အမွေဆက်ခံခြင်း အက်ဥပဒေပုဒ်မအရ လျှောက်ထားသဖြင့် ဤအမှုကို ၂၀၂၅ ခုနှစ်၊ စက်တင်ဘာလ(၈)ရက်၊ (၁၃၈၇ ခုနှစ်၊ တော်သလင်းလဆုတ် ၂ ရက်)နေ့တွင် ဆိုင်ဆိုကြားနာရန် ချိန်းဆိုထားသည်ဖြစ်သောကြောင့် ထိုကွယ်လွန်သူ အမေဖြစ်သူ ဒေါ်သန်းသန်း၏ ကျန်ရစ်သော ပစ္စည်းများတွင် အကျိုးစီးပွားသက်ဆိုင်သည့် အဆိုရှိသူတို့အား အဆိုပါအမှုတွင် ၎င်းတို့ (လာရောက် ဆိုင်ဆိုရန်သင့်လျော်မည်ဟု ထင်မြင်လျှင်) ဆိုခဲ့သော ၂၀၂၅ ခုနှစ်၊ စက်တင်ဘာလ (၈)ရက်၊ (၁၃၈၇ ခုနှစ်၊ တော်သလင်းလဆုတ် ၂ ရက်)နေ့၌ မိမိတို့ကိုယ်တိုင် သော်လည်းကောင်း၊ ကိုယ်စားလှယ် တစ်ဦးဦးအားဖြင့်သော်လည်းကောင်း လာရောက်ဆိုင်ဆိုရန်နှင့် အမွေထိန်းလက်မှတ်မထုတ်ပေးမီ မှတ်တမ်းများကို ကြည့်ရှုရန် အမွေဆက်ခံခြင်း အက်ဥပဒေပုဒ်မ - ၂၈၃ နှင့်အညီ ဆင့်ဆိုလိုက်သည်။ လာရောက်ခြင်းမရှိ ပျက်ကွက်ခဲ့လျှင် ရုံးတော်က ဒေါ်ချိုချိုမြင့်၏ လျှောက်လွှာအပေါ်၌ စစ်ဆေးဆောင်ရွက်ပြီးလျှင် ၎င်းအမှုအကြောင်းအရာတွင် စီရင်ချက်ချမှတ်လိမ့်မည်ဖြစ်သည်။

၂၀၂၅ ခုနှစ်၊ စက်တင်ဘာလ ၁ ရက်နေ့ ဤရုံးတံဆိပ်ရိုက်နှိပ်၍ ကျွန်ုပ်လက်မှတ်ရေးထိုးထုတ်ပေးလိုက်သည်။

(ခင်သူဟန်)
ဒုတိယခရိုင်တရားသူကြီး(၄)
အင်းစိန်ခရိုင်တရားရုံး

ကန့်ကွက်နိုင်ကြောင်း အများသိစေရန် ကြေညာခြင်း

ရန်ကုန်တိုင်းဒေသကြီး၊ ဒဂုံမြို့သစ်(တောင်ပိုင်း)မြို့နယ်၊ ၁၉-ရပ်ကွက်၊ အောင်ဆုပန်လမ်း၊ မြေကွက်အမှတ်(၂၁၁/က) (အလျား ၂၂'x အနံ ၆၀')ရှိ ဦးမောင်ထွန်း (ISN ၁၈၉၃၀၅) အမည်ပေါက် နှစ် (၆၀) ဂရန် မြေကွက်မှ တရားဝင်ခွဲခြမ်းစိတ်ဖြာခြင်းမပြုရသေးသည့် ခြေရင်းခြမ်း (အလျား ၁၁'x အနံ ၆၀') အကျယ်အဝန်းရှိ အိမ်ခြံမြေကွက်အပါအဝင် အကျိုးခံစားခွင့်အရပ်ရပ်တို့အား ဂရန်အမည်ပေါက်၊ အဆက်ဆက်စာချုပ်များဖြင့် ဦးသိန်းဇော် [၁၂/ကမတ(နိုင်) ၀၄၁၈၈၂] မှ တရားဝင်လက်ရှိဝယ်ယူပိုင်ဆိုင်အကျိုးခံစားလျက်ရှိပြီး ရောင်းချပိုင်ခွင့်ရှိကြောင်း ဝန်ခံလျက် ကျွန်ုပ်၏မိတ်ဆွေဒေါ်ချိုထံသို့ ရောင်းချရန် ကမ်းလှမ်းရာ ကျွန်ုပ်မိတ်ဆွေမှ အပြီးအပိုင် ဝယ်ယူရန်သဘောတူသဖြင့် စရန်ငွေ ပေးချေထားပြီးဖြစ်ပါသည်။ ကန့်ကွက်လိုပါက ဤကြော်ငြာပါသည့်ရက်မှ (၇) ရက်အတွင်း ခိုင်လုံသောစာရွက်စာတမ်း မူရင်းများဖြင့် ကျွန်ုပ်ထံသို့ လာရောက်ကန့်ကွက်နိုင်ပါသည်။ ကန့်ကွက်သူမရှိပါက အရောင်းအဝယ်ကိုဥပဒေနှင့်အညီ ဆက်လက်ဆောင်ရွက်သွားမည်ဖြစ်ပါကြောင်း အများသိစေရန်ကြေညာအပ်ပါသည်။

လွှဲအပ်ညွှန်ကြားချက်အရ -
ဒေါ်မြမြဝင်း (LL.B)
တရားလွှတ်တော်ရှေ့နေ (စဉ်-၁၀၀၁၈)
အမှတ်-၅၃၇၊ ဥယျာဉ်လမ်း၊ (၁၉) ရပ်ကွက်၊
ဒဂုံမြို့သစ်တောင်ပိုင်းမြို့နယ်၊ ရန်ကုန်တိုင်းဒေသကြီး။
Ph – 09-783067730

ကန့်ကွက်နိုင်ကြောင်း အများသိစေရန် ကြော်ငြာ

ရန်ကုန်တိုင်းဒေသကြီး၊ လှိုင်သာယာ(အရှေ့ပိုင်း)မြို့နယ်၊ မြေတိုင်းရပ်ကွက်အမှတ် ရလပ- ၂၃၊ မြေကွက်အမှတ်(၆၉၅)၊ အကျယ်အဝန်း(၂၀ ပေx၆၀ ပေ)ရှိ ဒေါ်သန်းရင်အမည်ပေါက် စလစ်မြေ အမျိုးအစားမြေကွက်နှင့် ယင်းမြေကွက်ပေါ်ရှိ RC နှစ်ထပ်တိုက်အပါအဝင် အကျိုးခံစားခွင့်အရပ်ရပ်အား လက်ရှိထား ရောင်းချပိုင်ခွင့်ရှိသူ ဦးဝင်းလှိုင်[၈/ခမန(နိုင်)၁၀၄၉၂၁] ကိုင်ဆောင်သူထံမှ ကျွန်ုပ်၏မိတ်ဆွေဖြစ်သူ ဦးပေါရွှေ[၁၂/သဃက(နိုင်) ၀၇၂၃၃၀] မှ ရောင်းဖိုးငွေ တစ်စိတ်တစ်ဒေသအား ပေးချေထားပြီးဖြစ်ပါသည်။ သို့ဖြစ်၍ အရောင်းအဝယ်နှင့်ပတ်သက်၍ ကန့်ကွက်လိုသူများရှိပါက ဤကြော်ငြာပါသည့်နေ့မှစ၍(၁၄)ရက်အတွင်း စာရွက်စာတမ်း မူရင်းများနှင့်အတူ အခြားခိုင်လုံသော အထောက်အထားများဖြင့် ကျွန်ုပ်ထံသို့ လာရောက်ကန့်ကွက်နိုင်ပါသည်။ အကယ်၍ သတ်မှတ်ရက်အတွင်း ကန့်ကွက်သူမရှိပါက အရောင်းအဝယ်ကိစ္စကို ဥပဒေနှင့်အညီ တရားဝင် ဆက်လက်ဆောင်ရွက်သွားမည်ဖြစ်ကြောင်း အများသိစေရန် အသိပေးကြေညာအပ်ပါသည်။

ဦးပေါရွှေ၏လွှဲအပ်ညွှန်ကြားချက်အရ
ဦးမျိုးမြင့်ဦး(LL.B,D.I.L)
အထက်တန်းရှေ့နေ(စဉ်-၂၃၅၉၉)
အမှတ်(၅၀)၊ ပထမထပ်၊ အခန်း-E-5 ၊ ဘဏ်လမ်း၊
ကျောက်တံတားမြို့နယ်။

ရန်ကုန်တိုင်းဒေသကြီး၊ ဒဂုံဆိပ်ကမ်းမြို့နယ်၊ အောင်ဆုပန်လမ်း၊ (၈၇) ရပ်ကွက်၊ မြေတိုင်းရပ်ကွက်အမှတ်(၈၇)၊ မြေကွက်အမှတ်-(၆၇၅(က))၊ မှတ်ပုံတင်စာရင်း-၄၃၅/၂၀၀၂၊ အမှတ်စဉ် ၃၁/၂၀၀၂၊ (၂-၈-၂၀၀၂) ခေါ်တွင်သော အကျယ်အဝန်း (၂၀ပေx၆၀ပေ) ဦးလှမြင့် အမည်ပေါက် မြေချပါမစ် မြေကွက်မှ တရားဝင်မခွဲမစိတ်ရသေးသည့် (၁၀ပေx၆၀ပေ) မြေကွက်နှင့် နေအိမ်အပါအဝင် အကျိုးခံစားခွင့်အရပ်ရပ်နှင့်ပတ်သက်၍ ကန့်ကွက်နိုင်ကြောင်း ကြေညာခြင်း

အထက်ပါမြေကွက်နှင့် အဆောက်အဦအပါအဝင် အကျိုးခံစားခွင့်အရပ်ရပ်ကို ဆက်စပ်စာချုပ်များဖြင့် တရားဝင်ပိုင်ဆိုင်၍ ရောင်းချပိုင်ခွင့်ရှိကြောင်း ဝန်ခံပြောဆိုသူ ဦးဇေယျဝင်း[၁၂/ဒဂတ(နိုင်)၀၄၂၆၃၅]ထံမှ ကျွန်ုပ်၏မိတ်ဆွေဖြစ်သူဦးဝမ်းတင်[၁၁/ရဗန(နိုင်)၀၅၅၇၀၁]မှ ဥပဒေနှင့်အညီ တရားဝင်ဝယ်ယူရန်အတွက် ရောင်းဖိုးငွေ၏ စရန်ငွေပေးချေထားပါသည်။ ဤအရောင်းအဝယ်နှင့် ပတ်သက်၍ ကန့်ကွက်လိုပါက ပိုင်ဆိုင်မှုစာရွက်စာတမ်းမူရင်းများနှင့်အတူ ကျွန်ုပ်ထံသို့ သတင်းစာကြေညာချက်ပါသည့်ရက်မှစ၍ (၁၄)ရက်အတွင်း ကန့်ကွက်နိုင်ကြောင်းနှင့် ကန့်ကွက်ခဲ့ခြင်းမရှိပါက အရောင်းအဝယ်ပြီးမြောက်အောင်မြင်အောင် ဆက်လက်ဆောင်ရွက်သွားမည်ဖြစ်ပါကြောင်း အသိပေးကြေညာအပ်ပါသည်။

လွှဲအပ်ညွှန်ကြားချက်အရ-
ဦးမောင်မောင်စိုး(LL.B)
တရားလွှတ်တော်ရှေ့နေ(စဉ်-၁၈၂၇၄)
အခန်းအမှတ်(၉၀၄/C)၊ MAC Towerl ကုန်သည်လမ်း၊ ကျောက်တံတားမြို့နယ်၊
ရန်ကုန်တိုင်းဒေသကြီး။ ဖုန်း-၀၉-၄၂၁၇၂၆၄၁၂၊ ၀၉-၇၈၈၂၁၁၃၂၆

ဒေါ်နိုနိုရဲဦးနှင့် အများသိစေရန်ကြေညာချက်

ကျွန်ုပ်၏မိတ်ဆွေဖြစ်သူ ဒေါ်နုနုလွင် [၈/ပခက (နိုင်) ၀၀၉၂၅၀] ကိုင်ဆောင်သူ၏ လွှဲအပ်ညွှန်ကြားချက်များအရ လူကြီးမင်း ဒေါ်နိုနိုရဲဦး [၁၂/ဒဂမ (နိုင်) ၀၂၀၇၈၂]ကိုင်ဆောင်သူသည် ကျွန်ုပ်၏မိတ်ဆွေထံမှ ယူဆောင်သွားသည့်ငွေကြေးများကို အမြန်ဆုံးလာရောက် ဖြေရှင်းပေးရန်နှင့် ၁၀-၉-၂၀၂၅ရက်နေ့နောက်ဆုံးထား၍ ကျွန်ုပ်ထံသို့ ဖြစ်စေ၊ ကျွန်ုပ်၏မိတ်ဆွေထံသို့ဖြစ်စေ လာရောက်ပေးဆပ်ဖြေရှင်းစေရန် (သို့မဟုတ်) အဆိုပါနေ့ရက်တွင် လာရောက်ဖြေရှင်းခြင်း တစ်စုံတစ်ရာ မရှိပါက လူကြီးမင်းနှင့်တကွ ပါဝင်ပတ်သက်သူအားလုံးကို သက်ဆိုင်ရာတည်ဆဲ ဥပဒေများနှင့်အညီ အရေးယူ ဆောင်ရွက်သွားမည်ဖြစ်ကြောင်း အသိပေးကြေညာအပ်ပါသည်။

လွှဲအပ်ညွှန်ကြားချက်များအရ-
ဒေါ်အုန်းအုန်းတင့် (LL.B)
အထက်တန်းရှေ့နေ (စဉ်-၂၃၉၅၆)
အောက်ဝါးနက်ချောင်း၊ မှော်ဘီမြို့နယ်၊ ရန်ကုန်တိုင်းဒေသကြီး။
ဖုန်း-09-446060603

ကန့်ကွက်နိုင်ကြောင်း ကြေညာခြင်း

ရန်ကုန်မြို့၊ လှိုင်မြို့နယ်၊ (၁၆)ရပ်ကွက်၊ မာလာမြိုင်(၈)လမ်း၊ အမှတ်(၃၅)၊ (၂)ခန်းတွဲ (၆)ထပ်တိုက်၏ စတုတ္ထထပ်(၅)လွှာ (ခေါင်းရင်းခန်း)တိုက်ခန်းနှင့် ယင်းတိုက်ခန်းပေါ်ရှိ အကျိုးခံစားခွင့်အရပ်ရပ်အားလုံးတို့ကို လက်ရှိထားပိုင်ဆိုင်၍ တရားဝင်လွှဲပြောင်းရောင်းချခွင့်ရှိသူ ဒေါ်နှင်းထက်ဝင်း [၁၂/ဗဟန (နိုင်) ၁၀၅၁၈၆] ထံမှ ကျွန်ုပ်မိတ်ဆွေ ဒေါ်သဥ္ဇာမွန် [၁၀/မဒန(နိုင်)၁၆၈၀၄၅] က အပြီးအပိုင် လွှဲပြောင်းဝယ်ယူရန် တိုက်ခန်းတန်ဖိုး၏ တစ်စိတ်တစ်ဒေသကို ပေးချေထားပြီး ဖြစ်ပါသည်။ ကန့်ကွက်လိုသူများရှိပါက ခိုင်လုံသော တရားဝင်စာရွက်စာတမ်း မူရင်းများနှင့်အတူတကွ ကျွန်ုပ်ထံသို့ ယနေ့သတင်းစာကြေညာသည့်နေ့မှ (၇) ရက်အတွင်း လာရောက်ကန့်ကွက်နိုင်ပါသည်။ သတ်မှတ်ရက် ကျော်လွန်ပါက တိုက်ခန်းအရောင်းအဝယ်ကို ဥပဒေနှင့်အညီ ဆက်လက်ဆောင်ရွက်သွားမည် ဖြစ်ကြောင်း ကြေညာအပ်ပါသည်။

လွှဲအပ်ညွှန်ကြားချက်အရ-

ဦးဉာဏ်မင်းထက် (LL.B, DIPL)	**ဒေါ်ယုဇန်ကို (LL.B)**
အထက်တန်းရှေ့နေ (စဉ်-၅၂၃၁၂)	**အထက်တန်းရှေ့နေ (စဉ်-၅၂၇၄၆)**

အမှတ်(၂၈၀/က)၊ ညီညွတ်ရေးလမ်း၊ (၃၈)ရပ်ကွက်၊ မြောက်ဒဂုံမြို့နယ်။
ဖုန်း-၀၉-၉၇၇၁၂၈၁၃၈၊ ၀၉-၄၂၀၀၉၉၄၆၄

ကန့်ကွက်နိုင်ပါသည်

ရန်ကုန်တိုင်းဒေသကြီး၊ မရမ်းကုန်းမြို့နယ်၊ (၈)ရပ်ကွက်၊ ကမ္ဘာအေး၊ သူရသတီလမ်း၊ အမှတ်(၇၇)ဟုခေါ်တွင်သော (၂)ခန်းတွဲ (၆)ထပ်ခွဲ RC တိုက်အဆောက်အဦ၏ ပဉ္စမထပ်၊ (၆-လွှာ)၊ (ခေါင်းရင်းခန်း) တိုက်ခန်းအပါအဝင် အကျိုးခံစားခွင့်အရပ်ရပ်တို့အားလုံးတို့အား တရားဝင်ပိုင်ဆိုင်လက်ရှိဖြစ်လျက် ပြန်လည်ရောင်းချပိုင်ခွင့်ရှိသည်ဟု အဆိုရှိသူ တိုက်ခန်းပိုင်ရှင်နှင့် မြေရှင်ဖြစ်သည့် ဦးအောင်ဆွေ [၁၂/မရက(နိုင်) ၀၅၀၇၂၆]ထံမှ ကျွန်ုပ်တို့၏မိတ်ဆွေက အပြီးအပိုင်ဝယ်ယူရန်အတွက် စရန်ငွေတစ်စိတ်တစ်ဒေသကို ပေးချေထားပြီးဖြစ်ပါသည်။ အဆိုပါအရောင်းအဝယ်နှင့် ပတ်သက်၍ ပိုင်ရေးဆိုင်ခွင့်ရှိသူမည်သူမဆို ကန့်ကွက်လိုပါက ဤကြော်ငြာပါသည့်နေ့မှစ၍ (၇)ရက်အတွင်း ပိုင်ဆိုင်မှုအထောက်အထားမူရင်းများနှင့်တကွ ကျွန်ုပ်ထံသို့ လူကိုယ်တိုင်လာရောက် ကန့်ကွက်နိုင်ပါသည်။ အကယ်၍ သတ်မှတ်ရက်အတွင်း ကန့်ကွက်မည့်သူမရှိပါက အရောင်းအဝယ်ကို ဥပဒေနှင့်အညီ ပြီးဆုံးသည်အထိ ဆက်လက်ဆောင်ရွက်သွားမည်ဖြစ်ကြောင်း ကြေညာအပ်ပါသည်။

လွှဲအပ်ညွှန်ကြားချက်အရ
ဒေါ်ချောနု (LL.B., D.B.L)
တရားလွှတ်တော်ရှေ့နေ (စဉ်-၁၅၂၉၁)
အမှတ် - ၁၅၊ ဒုတိယထပ်၊ ဘုန်းကြီးလမ်း၊ အင်းစိန်မြို့နယ်၊ ရန်ကုန်မြို့။
ဖုန်း - ၀၉- ၄၂၀၀၄၆၆၁၊ ၀၉- ၇၈၀၉၃၄၅၀၇

အများသိစေရန်ကြေညာခြင်း

ရန်ကုန်တိုင်းဒေသကြီး၊ ဒဂုံမြို့နယ်၊ ယောမင်းကြီးရပ်ကွက်၊ ယောမင်းကြီးလမ်း၊ ခြံနံပါတ်(၃၀)နေ ဒေါ်စန္ဒာဝင်း (KNK ကောင်းနိုင်ခ Jeam & Jewelly)၊ မိုးကုတ်ကျောက်မျက်ရတနာရောင်းဝယ်ရေးအား ကျွန်ုပ်၏မိတ်ဆွေဖြစ်သူ ရန်ကုန်တိုင်းဒေသကြီး၊ ဒဂုံမြို့နယ်၊ ယောမင်းကြီးရပ်ကွက်၊ ယောမင်းကြီးလမ်း၊ ခြံနံပါတ်(၅၅)နေ ဦးစိုင်းဖု (ခ) ဦးလောဖု+ဒေါ်အေးမွန် (မိုးကုတ်) တို့မှ နားလည်မှုလွဲမှားပြီး ဝတ္တရားနှောင့်ယှက်မှုအထိ ဖြစ်ခဲ့သည့်အတွက် ဦးစိုင်းဖု(ခ)ဦးလောဖု+ဒေါ်အေးမွန်(မိုးကုတ်)တို့မှ ဒေါ်စန္ဒာဝင်း (KNK ကောင်းနိုင်ခ Jeam & Jewelly) အား အနူးညွတ်တောင်းပန်ကြောင်း အများသိစေရန်ကြေညာအပ်ပါသည်။

ဦးစိုင်းဖု (ခ) ဦးလောဖု+ဒေါ်အေးမွန်တို့၏
လွှဲအပ်ညွှန်ကြားချက်အရ-

ဦးရဲအောင်နိုင်ထူး	**ဒေါ်ဖြိုးပိုပို**
တရားလွှတ်တော်ရှေ့နေ (LL.B)	**အထက်တန်းရှေ့နေ (LL.B)**
ဖုန်း-၀၉-၇၉၁၆၈၆၃၃၄	**ဖုန်း-၀၉-၄၅၀၀၄၅၁၈၇**

ရန်ကုန်တိုင်းဒေသကြီး၊ တောင်ဥက္ကလာပမြို့နယ်၊ ကုန်းဘောင် (၁၂) လမ်း၊ မြေကွက်အမှတ် (၈၁၂/က)၊ အခန်းအမှတ် (၅)၊ (၅)ထပ်ခွဲတိုက်၏ ဒုတိယထပ် (၃) လွှာ (ခေါင်းရင်းခန်း)၊ အကျယ်အဝန်း (၁၆ပေx ၅၄ပေ)ရှိ တိုက်ခန်း အရောင်းအဝယ်ကို ကန့်ကွက်နိုင်ကြောင်း ကြေညာခြင်း

အထက်ဖော်ပြပါ တိုက်ခန်းအား အရောင်းအဝယ်ကတိစာချုပ်များအရ တရားဝင် ပိုင်ဆိုင်ပြီး လွှဲပြောင်း ရောင်းချခွင့်ရှိကြောင်း ဝန်ခံကတိပြုသူ ဒေါ်မိချောကြည် [၁၀/ရမန(နိုင်) ၁၆၂၇၆၈]ထံမှ ကျွန်ုပ်၏ မိတ်ဆွေ ဒေါ်ခင်ချိုချို [၁၂/ဥကတ(နိုင်)၁၁၅၉၀၀] သည် အပြီးအပိုင်ဝယ်ယူရန် စရန်ငွေ တစ်စိတ်တစ်ဒေသကို ပေးချေထားပြီးဖြစ်ပါသည်။ အဆိုပါ တိုက်ခန်းပိုင်ဆိုင်မှုနှင့် ပတ်သက်၍ ကန့်ကွက်လိုပါက ဤကြော်ငြာပါသည့်နေ့မှစ၍ (၇)ရက်အတွင်း ခိုင်လုံသော ပိုင်ဆိုင်မှု အထောက်အထားမူရင်းများနှင့်တကွ ကျွန်ုပ်ထံ လာရောက် ကန့်ကွက်နိုင်ပါကြောင်းနှင့် သတ်မှတ်ရက်အတွင်း ကန့်ကွက်သူမရှိပါက အရောင်းအဝယ်ကို ဥပဒေနှင့်အညီ ဆက်လက်၍ ပြီးဆုံးသည်အထိ ဆက်လက်ဆောင်ရွက်သွားမည်ဖြစ်ကြောင်း အများသိစေရန် ကြေညာအပ်ပါသည်။

ဒေါ်ခင်ချိုချို၏ လွှဲအပ်ညွှန်ကြားချက်အရ-

ဦးရဲအောင်နိုင်ထူး	**ဒေါ်ဖြိုးပိုပို**
LL.B(စဉ်-၁၈၈၀၃)	**LL.B(စဉ်-၅၄၁၆၈)**
တရားလွှတ်တော်ရှေ့နေ	**အထက်တန်းရှေ့နေ**
ဖုန်း- ၀၉-၇၉၁၆၈၆၃၃၄	**ဖုန်း-၀၉-၄၅၀၀၄၅၁၈၇**

ကန့်ကွက်နိုင်ပါကြောင်း အသိပေးကြေညာခြင်း

ရန်ကုန်တိုင်းဒေသကြီး၊ အင်းစိန်မြို့နယ်၊ တောင်သူကုန်းရပ်ကွက်၊ နိဗ္ဗာန်လမ်းသွယ် (၁)လမ်းရှိ အမှတ် ၂၇/C ဟုခေါ်တွင်သော အလျား ၁၂ပေ x အနံ ၆၀ ပေရှိ မြေကွက်ပေါ်တွင် ဆောက်လုပ်ထားသော (၁)ထပ် အုတ်ညှပ်တိုက်အား ဒေါ်ခင်နီလာစမ်း [၁၂/အစန(နိုင်)၀၆၈၀၁၂]ထံမှ ကျွန်ုပ်တို့၏မိတ်ဆွေ ဖြစ်သော ဒေါ်မိုးမိုးချစ် [၁၂/အစန(နိုင်) ၀၄၂၄၄၂]မှ ဝယ်ယူရန်အတွက် အရောင်းတန်ဖိုးငွေ၏ တစ်စိတ်တစ်ဒေသကို စရန်ငွေအဖြစ် ပေးချေထားပြီးဖြစ်ပါသည်။ အဆိုပါအရောင်းအဝယ်အား သက်ဆိုင်သူတစ်ဦးတစ်ယောက်က ကန့်ကွက်လိုပါက ဤကြော်ငြာပါသည့်ရက်မှစ၍ (၇)ရက်အတွင်း ပိုင်ဆိုင်မှုစာရွက်စာတမ်း မူရင်းများနှင့်တကွ ကျွန်ုပ်တို့ထံသို့ လာရောက်ကန့်ကွက်နိုင်ပါသည်။ ထိုသတ်မှတ်ရက်အား ကျော်လွန်ပါက အရောင်းအဝယ်ကိစ္စကို ပြီးဆုံးသည်အထိ ဥပဒေနှင့်အညီ ဆက်လက်ဆောင်ရွက်သွားမည်ဖြစ်ကြောင်း အများသိစေရန် ကြေညာအပ်ပါသည်။

လွှဲအပ်ညွှန်ကြားချက်အရ -

ဒေါ်အိသူနွယ်စိုး (LL.B,LL.M)	**ဒေါ်ဆွေဇင်ဦး (LL.B)**	**ဒေါ်အေးအေးသန်း (LL.B)**
(စဉ် - ၈၇၄၈)	**(စဉ် - ၁၂၄၁၇)**	**(စဉ် - ၁၂၄၈၆)**
၀၉-၂၅၄၈၅၇၇၉၂	**၀၉-၄၂၀၀၈၈၉၈၃**	**၀၉-၄၂၀၀၂၅၂၀၆**

တရားလွှတ်တော်ရှေ့နေများ
အင်းစိန်စုပေါင်းရုံးကြီးဝင်း၊ အင်းစိန်မြို့နယ်။

ဝယ်သည်

Air Con အပျက်၊
အခြားစက်ပစ္စည်း
အပျက်များ
ဝယ်ပါသည်။
09-965014158

ပြင်ဆင်ဖတ်ရှုပါရန်

(၁၂-၈- ၂၀၂၅)ရက်နေ့ထုတ် ကြေးမုံ သတင်းစာ၏ စာမျက်နှာ ၂၁ ပါ ကန့်ကွက်နိုင်ပါကြောင်း အများသိစေရန် ကြေညာ၌ တရားလွှတ်တော်ရှေ့နေ ဒေါ်ချစ်ပြည့်ပြည့်ဖြိုး ကြော်ငြာတွင် “အမှတ် (၁၅)” အစား “အမှတ် (၁၅/၁၇)” ဟု ပြင်ဆင်ဖတ်ရှုပါရန်။

ကန့်ကွက်နိုင်ကြောင်း အများသိစေရန်ကြေညာခြင်း

ရန်ကုန်တိုင်းဒေသကြီး၊ မင်္ဂလာတောင်ညွန့်မြို့နယ်၊ ကန်/မြောက်ရပ်ကွက်၊ ဘန္ဓုလကုန်း (၅)လမ်း၊ အမှတ် (၃၆)၊ ပထမထပ် (ဘီ)၊ (တိုက်ကို မျက်နှာမူလျှင်-ညာဘက်)၊ (၁၃½ ပေ x၄၅ ပေ)ရှိ တိုက်ခန်းနှင့် ယင်းတိုက်ခန်းပေါ်တွင် တွယ်ကပ်ပါရှိသော အကျိုးခံစားခွင့်အရပ်ရပ်အားလုံးတို့ကို တရားဝင်ဝယ်ယူပိုင်ဆိုင်ကြပြီး ရောင်းချပိုင်ခွင့်ရှိကြောင်း ဝန်ခံကတိပြုသူများဖြစ်ကြသော ဦးအစ္စမိုင်အင် (ခ) လှမြင့် [၁၂/မဂတ(နိုင်)၀၆၈၆၄၄]မှ ဒေါ်မေသန့်ဇင် [၁၂/မဂတ (နိုင်)၀၉၄၅၄၀] ကိုင်ဆောင်သူတို့ထံမှ ကျွန်ုပ်၏မိတ်ဆွေက အပြီးအပိုင်ဝယ်ယူရန်အတွက် ရောင်းဖိုးငွေ၏ တစ်စိတ်တစ်ဒေသကို စရန်ငွေအဖြစ်ပေးချေထားပြီး ဖြစ်ပါသည်။ အထက်ဖော်ပြပါ တိုက်ခန်းနှင့် ယင်းတိုက်ခန်းပေါ်ရှိ အကျိုးခံစားခွင့်အရပ်ရပ်အားလုံးတို့နှင့်ပတ်သက်၍ မည်သူမဆို ကန့်ကွက်လိုပါက ကျွန်ုပ်ထံသို့ ခိုင်လုံသော စာရွက်စာတမ်းအထောက် အထားမူရင်းများဖြင့် ဤကြော်ငြာပါသည့်ရက်မှစ၍ (၁၄) ရက်အတွင်း လာရောက်ကန့်ကွက်နိုင်ပါသည်။ သတ်မှတ်ရက်ထက်ကျော်လွန်ပါက တိုက်ခန်းအရောင်းအဝယ်ကိစ္စကို ဥပဒေနှင့်အညီ ဆက်လက်ဆောင်ရွက်သွားမည်ဖြစ်ကြောင်း အများသိစေရန်ကြေညာအပ်ပါသည်။

လွှဲအပ်ညွှန်ကြားချက်အရ -
ဦးသက်နိုင်ဦး [LL.B, LL.M, MRes(Law), D.B.L]
အထက်တန်းရှေ့နေ(စဉ်-၃၆၉၃၃)
အမှတ် (၁၅)၊ မြေညီ၊ အထက်မန္တလေးလမ်းသွယ် (၃)၊ ကန်/မြောက်ရပ်ကွက်၊
မင်္ဂလာတောင်ညွန့်မြို့နယ်၊ ရန်ကုန်မြို့။ ဖုန်း - ၀၉- ၉၇၅၀၂၁၈၄၁

ကန့်ကွက်နိုင်ပါကြောင်း အများသိစေရန်

ရန်ကုန်တိုင်းဒေသကြီး၊ ဒဂုံမြို့သစ်(အရှေ့ပိုင်း)မြို့နယ်၊ မြေတိုင်းရပ်ကွက်အမှတ်(၁၄)၊ မေတ္တာလမ်းနှင့် ဦးအောင်ဇေယျလမ်းထောင့်၊ မြေကွက်အမှတ်(၄၆၁)၊ မြေအကျယ်အဝန်း(၄၀ ပေ x ၆၀ ပေ)ရှိ နှစ်(၆၀) မြေငှားဂရန်မြေကွက်နှင့် ယင်းမြေကွက်ပေါ်ရှိ နေအိမ်အပါအဝင်အကျိုးခံစားခွင့်အရပ်ရပ်အားလုံးတို့ကို ရန်ကုန်မြို့တော်စည်ပင်သာယာရေးကော်မတီမြို့ပြစီမံကိန်းနှင့် မြေစီမံခန့်ခွဲမှုမြေယာဌာနတွင် **ဒေါ်လှမိုးနွယ် [၁၂/ဥကတ(နိုင်)၀၁၅၆၁၁]** အမည်ဖြင့် အမည်ပေါက်မှတ်သားတည်ရှိပြီး အမည်ပေါက်ကိုယ်တိုင်မှ မိမိတစ်ဦးတည်းသာလျှင် တရားဝင် လက်ရှိပိုင်ဆိုင်ကြောင်းနှင့် လွတ်လပ်စွာ ပြန်လည်လွှဲပြောင်းရောင်းချပိုင်ခွင့်ရှိသူဖြစ်ကြောင်း ဝန်ခံကတိပြု၍ ကျွန်ုပ်တို့၏မိတ်ဆွေထံသို့ အပြီးအပိုင် လွှဲပြောင်းရောင်းချရန် စကားကမ်းလှမ်းလာရာ ကျွန်ုပ်တို့၏မိတ်ဆွေဖြစ်သူက အပြီးအပိုင်ဝယ်ယူရန်အတွက် အရောင်းအဝယ်ပြုလုပ်သော တန်ဖိုးငွေ၏ တစ်စိတ်တစ်ဒေသကို စရန်ငွေအဖြစ်ပေးချေထားပြီးဖြစ်ပါသည်။ သို့ဖြစ်ပါ၍ ကန့်ကွက်လိုပါက ဤကြော်ငြာပါသည့်နေ့မှစ၍ (၇)ရက်အတွင်း ပိုင်ဆိုင်မှုအထောက်အထား(မူရင်း)များဖြင့် ကျွန်ုပ်တို့ထံ လာရောက်ကန့်ကွက်နိုင်ပါကြောင်းနှင့် သတ်မှတ်ရက်ကျော်လွန်ပါက အရောင်းအဝယ်ကို ပြီးမြောက်အောင်မြင်သည်အထိ ဥပဒေနှင့်အညီ ဆက်လက်ဆောင်ရွက်သွားမည်ဖြစ်ပါကြောင်း အများသိစေရန် ကြေညာအပ်ပါသည်။

လွှဲအပ်ညွှန်ကြားချက်အရ -

ဒေါ်ယဉ်ယဉ်ကြည်(LL.B)	**ဒေါ်ပန်းသဇင်ကျော်(LL.B)**	**ဒေါ်သက်ထားခိုင် (LL.B)**
(စဉ်-၁၁၄၀၆)	**(စဉ်-၅၆၈၂၃)**	**(စဉ်-၅၆၈၇၅)**
တရားလွှတ်တော်ရှေ့နေ	**ဒေါ်သန်းဌေး(ခ)ဒေါ်သန်းသန်းဌေး (LL.B)**	
	(စဉ်-၅၆၆၆၂)	
	အထက်တန်းရှေ့နေများ	

အမှတ်(၅၄၄/ခ)၊ သဒ္ဒါလမ်း(၂၀)၊ (၄)ရပ်ကွက်၊ တောင်ဥက္ကလာပမြို့နယ်၊ ရန်ကုန်တိုင်းဒေသကြီး။
ဖုန်း - ၀၉-၄၃၁၁၄၆၅၄

ကန့်ကွက်နိုင်ပါကြောင်း အများသိစေရန်ကြေညာခြင်း

ရန်ကုန်တိုင်းဒေသကြီး၊ စမ်းချောင်းမြို့နယ်၊ ကျွန်း/မြောက်ရပ်ကွက်၊ မကြီးကြီးလမ်း၊ အမှတ် (၅၈) ပေါ်တွင် ဆောက်လုပ်ထားသော (၂) ခန်းတွဲ၊ (၇)ထပ်တိုက်၏ ပထမထပ်(၂-လွှာ)၊ (ခေါင်းရင်းခန်း)၊ အကျယ်အဝန်း (၁၂½ x ၅၀) ပေရှိ RC တိုက်ခန်း(တစ်)ခန်း နှင့် ကိုယ်ပိုင်မီတာ၊ ကိုယ်ပိုင်မော်တာ အပါအဝင် အကျိုးခံစားခွင့်များအားလုံးကိုဝယ်ယူရန် မြေရှင် ဦးတင်မြင့် ထံမှ အရပ်ကတိစာချုပ်ဖြင့် ဝယ်ယူပိုင်ဆိုင်လက်ရှိထား၍ ယခု ရောင်းချပိုင်ခွင့်ရှိသူ ဒေါ်လှရီ [၁၂/စခန (နိုင်) ၀၃၁၇၇၂] အား ကျွန်ုပ်၏မိတ်ဆွေမှ တိုက်ခန်းရောင်းဖိုးငွေ၏ တစ်စိတ်တစ်ဒေသကို စရန်ငွေအဖြစ် ပေးချေထားပြီး ဖြစ်ပါသည်။ စရန်ငွေ ပေးချေထားခြင်းနှင့်ပတ်သက်၍ မည်သူမဆိုကန့်ကွက်လိုပါက ခိုင်လုံသောအထောက် အထားစာချုပ်စာတမ်း (မူရင်း) များနှင့် ဤကြော်ငြာပါသည့်နေ့မှစ၍ (၇)ရက်အတွင်း ကျွန်ုပ်ထံ လာရောက်ကန့်ကွက်နိုင်ပါသည်။

ကန့်ကွက်မည့်သူမရှိပါက အထက်ဖော်ပြပါ တိုက်ခန်းကို တရားဝင်နည်းလမ်းတကျ အရောင်းအဝယ်စာချုပ်ဆက်လက်ချုပ်ဆို၍ ဥပဒေနှင့်အညီ ဝယ်ယူသွားမည်ဖြစ်ပါကြောင်း အများသိစေရန် ကြေညာအပ်ပါသည်။

လွှဲအပ်ညွှန်ကြားချက်အရ -
ဒေါ်စိုးစိုးမြင့် (LL.B) တရားလွှတ်တော်ရှေ့နေ (စဉ်-၁၀၀၆၃)
အမှတ် (၈၆)၊ ၇-လွှာ (စီ)၊ ဝါးတန်းလမ်း၊ လမ်းမတော်မြို့နယ်၊ ရန်ကုန်မြို့။
ဖုန်း-၀၉ - ၄၂၀၃၅၉၆၃၊ ၀၉-၇၉၃၀၂၇၆၇၇

သိရှိပါက
အမြန်ဆက်သွယ်ပါ

(၂၈-၈-၂၀၂၅)ရက်နေ့ (၂၀:၂၀) အချိန်ခန့်၊ အလုံမြို့နယ်၊ ကမ်းနားလမ်းပေါ်၊ YBS (၅၈) ဂိတ်အနီးတွင် ယာဉ်တိုက်မှုကြောင့် ဒဏ်ရာရရှိ သေဆုံးသွားသော အမည်/ နေရပ် (စုံစမ်းဆဲ)၊ အသက်(၅၀) နှစ်ခန့်၊ မြန်မာအမျိုးသားတစ်ဦး (အကျီလက်တိုဖြူ/ပြာကြား၊ ပုဆိုးအပြာကွက်စိပ်ရောင်)အား ၎င်းမိသားစု အား သိရှိသူများရှိပါက **ဖုန်း-၀၉-၂၂၂၀၄၈၁** သို့ ဆက်သွယ် အကြောင်းကြားပေးပါရန်။

လ ၂၀၉၆၁၅ ဒုရဲအုပ်
အောင်သန့်ဇော်
အမှတ်(၇) ယာဉ်ထိန်းရဲ
ဒုတပ်ဖွဲ့ခွဲမှူးရုံး
(ရန်ကုန်-အနောက်)
ဟံသာဝတီအဝိုင်း ယာဉ်မှုစစ်ရုံး၊
စမ်းချောင်းမြို့နယ်။
ဖုန်း-၀၉-၂၆၉၄၈၁၂၃၇

“အများသိစေရန် ကန့်ကွက်နိုင်ကြောင်းကြော်ငြာ”

ရန်ကုန်တိုင်းဒေသကြီး၊ ဗိုလ်တထောင်မြို့နယ်၊ (၃)ရပ်ကွက်၊ (၅၉) လမ်း၊ Botahtaung Time Square အဆင့်မြင့်အိမ်ရာ၊ တိုက်အမှတ်(A-2)၊ မြေညီထပ်၊ အခန်းအမှတ်(၀၀၁)၊ အကျယ်အဝန်း(၁၇၈၆ စ/ပေ)ရှိ တိုက်ခန်းနှင့် ဆက်နွယ်သည့် အကျိုးခံစားခွင့်အရပ်ရပ်ကို အရောင်းအဝယ်ပြုလုပ်ခြင်း။

အထက်ဖော်ပြပါ တိုက်ခန်းကို ပိုင်ဆိုင်ထားသူ ဒေါ်ဖြူဖြူစိန် [၁/မကတ (နိုင်)၀၁၄၁၇၈]သည် မိမိသာပိုင်ဆိုင်ကြောင်း၊ ရောင်းချပိုင်ခွင့်ရှိကြောင်း၊ အရှုပ်အထွေးကင်းရှင်းကြောင်း ဝန်ခံပြီးရောင်းချရာ ကျွန်ုပ်၏ မိတ်ဆွေမှ ဝယ်ယူသည့်အတွက် ရောင်းကြေးတန်ဖိုးငွေ၏ အစိတ်အပိုင်းကို ရောင်းချသူထံ ပေးချေထားပါသည်။ ဤတိုက်ခန်းနှင့် ပတ်သက်၍ ပိုင်ရေးဆိုင်ခွင့်ရှိသူတို့မှ ကန့်ကွက်လိုပါက ခိုင်လုံသော အထောက်အထား (မူရင်း) များနှင့်အတူ ဤကြော်ငြာပါသည့်နေ့မှစပြီး (၇)ရက်အတွင်း ကန့်ကွက်နိုင်ပါသည်။ ကန့်ကွက်သူမရှိပါက အရောင်းအဝယ်ကို ပြီးဆုံးသည်အထိ ဆက်လက်ဆောင်ရွက်သွားမည် ဖြစ်ကြောင်း ကြေညာအပ်ပါသည်။

လွှဲအပ်ညွှန်ကြားချက်အရ-
ဒေါ်မိမိလှိုင် (LL.B)
တရားလွှတ်တော်ရှေ့နေ (စဉ် - ၅၃၅၄)
တိုက်(၈)၊အခန်း(၇)၊တိရစ္ဆာန်ဥယျာဉ်လမ်း၊ ဖဆပလရပ်ကွက်၊
မင်္ဂလာတောင်ညွန့်မြို့နယ်၊ ရန်ကုန်မြို့။ ၀၉-၅၁၁၂၀၅၁

ဘုရား၊ ရဟန်း၊ ကျောင်း ဒါယိကာမကြီး

ဒေါ်နန်းလှသိန်း

အသက်(၇၁)နှစ်

ရန်ကုန်မြို့နေ (ဦးကြာငြိမ်း)-ဒေါ်မြအေးတို့၏ ဒုတိယသမီး၊ ဦးမြင့်အောင်-ဒေါ်နန်းရွှေညွန့်တို့၏ ညီမ၊ ဗိုလ်ချုပ်တင်ငွေ(ငြိမ်း)-ဒေါ်နန်းခင်လှဝင်း၊ ဦးအောင်နိုင်ဝင်း- ဒေါ်ခင်ခင်ဦး၊ ဦးလင်းထင်-ဒေါ်နန်းခင်သန်းထွေးတို့၏ အစ်မ၊ ဇင်ဘိုဦး-သီရိခေတ်ဦး၊ ဟိန်းထက်အောင်-ထက်နေဒ်ဇာမွန်၊ သီရိထက်အောင်၊ ဝေယံချမ်းမြေ့တို့၏ ချစ်လှစွာသောအဒေါ် ဒေါ်နန်းလှသိန်းသည် ၁-၉-၂၀၂၅ ရက် နံနက် ၃ နာရီတွင် ဘဝတစ်ပါးသို့ ပြောင်းရွှေ့သွားပါသဖြင့် ၅-၉-၂၀၂၅ (သောကြာနေ့) နံနက် ၈ နာရီတွင် ငြိမ်းအေးဇရပ်၌ သရဏဂုံတင်ပြီး နေပြည်တော်၊ ကွေ့ကြီးသုသာန်၌ နံနက် ၁၀ နာရီတွင် မီးသင်္ဂြိုဟ်မည်ဖြစ်ပါကြောင်း ရပ်ဝေးရပ်နီးမှ ဆွေမျိုးမိတ်သင်္ဂဟများအား အကြောင်းကြားအပ်ပါသည်။

ကျန်ရစ်သူမိသားစု

ဘုရား၊ သိမ်၊ ကျောင်း ဒါယကာကြီး

ဦးလှထွန်း

အသက် (၈၇)နှစ်

ရန်ကုန်တိုင်းဒေသကြီး၊ တာမွေမြို့နယ်၊ ကျောက်မြောင်းအထက်ရပ်ကွက်၊ ကျောက်မြောင်းလမ်း၊ အမှတ်(၆၉)၊ (၅)လွှာနေ (ဦးမြမောင်-ဒေါ်ကြူကြူ)တို့၏ သား၊ (ဒေါ်သိန်းမြင့်)၏ ခင်ပွန်း၊ (ဦးထွန်းထွန်းဦး)၊ (ဒေါ်သွယ်သွယ်ထွန်း)၊ ဦးမြတ်ဝင်းထွန်း-ဒေါ်သီသီအေး၊ ဦးကျော်လွင်ထွန်း-ဒေါ်ရီရီဝင်းတို့၏ ဖခင်၊ မဆုလှဲ့ဝင်းထွန်း၊ မောင်တင်အောင်လွင်၊ မောင်မင်းသက်ကျော်တို့၏ အဘိုးသည် ၁-၉-၂၀၂၅ ရက် မွန်းလွဲ ၁ နာရီတွင် (၉၆)ပါးသောရောဂါဖြင့် ကွယ်လွန်သွားပါသဖြင့် ၃-၉-၂၀၂၅ ရက် မွန်းလွဲ ၁:၃၀ နာရီတွင် ရေဝေးသုသာန်သို့ ပို့ဆောင်မီးသင်္ဂြိုဟ်ပါမည်။ (နေအိမ်မှကားများ နံနက် ၁၁ နာရီတွင် ထွက်ပါမည်။)

[ကွယ်လွန်သူအားရည်စူး၍ ၇-၉-၂၀၂၅ရက် နံနက် ၇ နာရီမှ ၁၁ နာရီအထိ အထက်ပါနေအိမ်သို့ ရက်လည်ဆွမ်းကျွေးတရားတော်နာ ကြွရောက်ပါရန် ညှိုးငယ်စွာဖြင့် ဖိတ်ကြားအပ်ပါသည်။]

ကျန်ရစ်သူမိသားစု

ရန်ကုန်တိုင်းဒေသကြီး၊ ဒေါပုံမြို့နယ်၊ မြေတိုင်းရပ်ကွက်အမှတ်(၁၀)၊ လူနေရပ်ကွက်အမှတ်(လမုတန်း)၊ မြေကွက်အမှတ်(၁၄၈)၊ ဧရိယာ (၂၅x၅၀)ပေရှိ နှစ်(၆၀) ဂရန်မြေကွက်အနက်မှ ခြေရင်းဘက်အခြမ်း မျက်နှာမူလျှင် (ညာဘက်ခြမ်း) အကျယ်အဝန်း (၁၂ပေခွဲ x ၅၀ပေ)ရှိ မြေကွက်နှင့် ယင်းမြေကွက်ပေါ်ရှိ ဒေါပုံမြို့နယ်၊ လမုတန်းရပ်ကွက်၊ နဝဒေးလမ်း၊ အမှတ်(၁၄၈/ခ)ဟုခေါ်တွင်သည့် မြေကွက်နေအိမ်အဆောက်အအုံနှင့် စပ်လျဉ်းပြီး ကန့်ကွက်နိုင်ပါသည်

အဆိုပါ မြေကွက်နေအိမ် အဆောက်အအုံ၏ တရားဝင်အမည်ပေါက်ပိုင်ရှင်မှာ **ဦးငြိမ်းမောင် (CM- ၀၀၀၇၈၂)**ဖြစ်ပြီး အမည်ပေါက်ထံက အရပ်ကတိစာချုပ်အဆင့်ဆင့်ဖြင့် ဝယ်ယူပိုင်ဆိုင် လက်ဝယ်ထားရောင်းချ ခွင့်ရှိသူ **ဦးခင်မောင်ထွေး [၁၂/မဘန(နိုင်) ၁၀၉၇၀၅]**ထံမှ ကျွန်ုပ်တို့၏မိတ်ဆွေတစ်ဦးက ဝယ်ယူရန် မြေကွက်တန်ဖိုးငွေ၏ တစ်စိတ်တစ်ဒေသကို စရန်ငွေအဖြစ် ပေးချေထားပြီးဖြစ်ပါသည်။

အဆိုပါ မြေကွက်နေအိမ် အဆောက်အအုံ အရောင်းအဝယ်နှင့် စပ်လျဉ်းပြီး ကန့်ကွက်လိုပါက ယနေ့မှ (၇)ရက်အတွင်း ခိုင်လုံသောပိုင်ဆိုင်မှု အထောက်အထား စာချုပ်စာတမ်းမူရင်းများဖြင့် လာရောက်ကန့်ကွက်နိုင်ပါသည်။ အဆိုပါ သတ်မှတ်ရက်ကျော်လွန်ပါက မြေကွက်နေအိမ် အဆောက်အအုံ အရောင်းအဝယ်ကိစ္စကို ပြီးမြောက်သည်အထိ ဆက်လက်ဆောင်ရွက်သွားမည်ဖြစ်ပါကြောင်းကြေညာအပ်ပါသည်။

အပိုင်ဝယ်ယူသူ၏ လွှဲအပ်ညွှန်ကြားချက်အရ-

ဦးအောင်ဘော် (စဉ်-၄၀၃၅) LL.B,DBL,DML,DIL,DLP

ဒေါ်အေးအေးစိုး (စဉ်- ၅၈၂၇) B.Sc,Hon(IC),HGP,R.L,D.B.L.

တရားလွှတ်တော်ရှေ့နေများ

ဦးရဲမြင့်ထွန်း (LL.B)(စဉ်- ၅၀၅၂၂) အထက်တန်းရှေ့နေ

အမှတ် (၂၇) ၊ ၁၂၁- လမ်း၊ မင်္ဂလာတောင်ညွန့်မြို့နယ်၊ ရန်ကုန်မြို့၊

Tel: 294766 HP: 09-501 7044, 09-250674940

ကြော်ငြာစာ

မန္တလေးမြို့၊ မဟာအောင်မြေမြို့နယ်၊ မဟာမြိုင်-၁ ရပ်ကွက်၊ အကွက်အမှတ်- ဒ-၁၊ ဦးပိုင်အမှတ်(၁၅၃-ခ)၊ ၃၇x၃၈ ကြား၊ ၆၆x၆၇ လမ်းကြားရှိ ဂရန်မြေကွက် အမည်ပေါက်သူ ဒေါ်ခင်မမ [၉/မရတ(နိုင်)၀၄၀၁၉၀]၏ အထူးကိုယ်စားလှယ်လွှဲစာအမှတ်(၆၉၂၅/၂၀၁၉)ဖြင့် လွှဲအပ်ခြင်းခံရသူ ဦးမျိုးထက်ကျော် [၁၄/ပသန(နိုင်)၁၄၈၁၉၈]က ဦးပိုင်ခွဲမိန့်တင်ပြ၍ မှတ်ပုံတင်အရောင်းအဝယ်စာချုပ် ချုပ်ဆိုရန်အတွက် မြေပုံ မြေရာဇဝင် ရေးကူးခွင့်ပြုပါရန် လျှောက်ထားလာပါသည်။ ကန့်ကွက်လိုပါက ခိုင်လုံသောအထောက်အထားများ၊ မှတ်ပုံတင်စာချုပ်စာတမ်းများ၊ တရားရုံးဒီကရီများဖြင့် (၁၄)ရက်အတွင်း ကန့်ကွက်နိုင်ပါသည်။

မြို့ပြစီမံကိန်းနှင့် မြေစီမံခန့်ခွဲမှုဌာန

မန္တလေးမြို့တော်စည်ပင်သာယာရေးကော်မတီ

ကြော်ငြာစာ

မန္တလေးမြို့၊ အောင်မြေသာစံမြို့နယ်၊ ဒေါနဘွားရပ်ကွက်၊ အကွက်အမှတ်- ၈၊ ဦးပိုင်အမှတ်- ၅၇-က/၁၆x၁၇ လမ်းကြား၊ ၆၂x၆၃ လမ်းကြားရှိ ဂရန်မြေကွက်အား အမည်ပေါက်သူ ခင်ပွန်း ဗိုလ်မှူးတင်ငွေ(ငြိမ်း) ကွယ်လွန်၍ ကျန်ရစ်သူဇနီး ဒေါ်ခင်လှ [၁၄/မမန(နိုင်)၀၀၃၈၆၉]က ဂရန်စာချုပ်၊ သေစာရင်း၊ တရားရုံးကျမ်းကျိန်ချက်၊ ရပ်ကွက်အုပ်ချုပ်ရေးမှူးရုံး ထောက်ခံချက်များ တင်ပြ၍ အမွေဆက်ခံစာချုပ်ချုပ်ဆိုရန်အတွက် မြေပုံ၊ မြေရာဇဝင်ရေးကူးခွင့်ပြုပါရန် လျှောက်ထားလာပါသည်။ ကန့်ကွက်လိုပါက ခိုင်လုံသောအထောက်အထားများ၊ မှတ်ပုံတင်စာချုပ်စာတမ်းများ၊ တရားရုံး ဒီကရီများဖြင့် (၁၄)ရက်အတွင်း ကန့်ကွက်နိုင်ပါသည်။

မြို့ပြစီမံကိန်းနှင့် မြေစီမံခန့်ခွဲမှုဌာန

မန္တလေးမြို့တော်စည်ပင်သာယာရေးကော်မတီ

အလွှာဟပ်အရှင်မြတ်အမိန့်တော်ခံယူခြင်း

MOVSK ဟာဂျီ အီဘရာဟင်(ခ)ဟာဂျီဦးလှရွှေ

ဦးလှရွှေသစ်ဆိုင် (မအူကုန်း)

အသက်(၇၈)နှစ်

ရန်ကုန်တိုင်းဒေသကြီး၊ တာမွေမြို့နယ်၊ မအူကုန်းရပ်ကွက်၊ လမ်း(၁၄၀)၊ အမှတ်(၅)နေ ဟာဂျီ MOVS ကာသရ် (ခ) ဦးချင်နသား-ဟာဂျီမ ဒေါ်ဖာတမာဘီဘီ (ခ) ဒေါ်သိန်းတင်တို့၏ သား၊ ဟာဂျီမ ခိုင်ရွှန်ဘီ (ခ) ဒေါ်လှလှမြင့်၏ ခင်ပွန်း MOVSK ဟာဂျီ အီဘရာဟင် (ခ) ဟာဂျီဦးလှရွှေ သစ်ဆိုင်(မအူကုန်း)သည် ၁-၉- ၂၀၂၅ရက် နံနက် ၁၀:၄၀ နာရီတွင် အလွှာဟပ်အရှင်မြတ် အမိန့်တော်ခံယူသွားပါသည်။ ၂-၉-၂၀၂၅ ရက် နံနက် ၁၀ နာရီ၌ "ရေဝေးကာဗရ်စတာန်"၌ ဒဖနာလုပ်ပါမည်။ (နေအိမ်မှကားများ နံနက် ၉ နာရီတွင် ထွက်ပါမည်။)

ကျန်ရစ်သူမိသားစု

ကန့်ကွက်နိုင်ကြောင်း အများသိစေရန်ကြေညာခြင်း

ရန်ကုန်တိုင်းဒေသကြီး၊ လှည်းကူးခရိုင်၊ လှည်းကူးမြို့နယ်၊ မြို့မရပ်ကွက်၊ ယုဇနလမ်း၊ မြေကွက်ကြီးအမှတ်(၈/၂)၊ အိမ်ရာကွက်ငယ်အမှတ်(၃၈၃)၊ ဧရိယာ(၀.၀၅၅)ဧက မြေကွက်နှင့် ယင်းမြေကွက်ပေါ်ရှိ အကျိုးခံစားခွင့်အားလုံးကို အရှုပ်အရှင်းကင်းစွာဖြင့် မှတ်ပုံတင်စာချုပ်အမှတ်- ၂၁/၂၀၂၃ ဖြင့် တရားဝင်လက်ရှိထား ပိုင်ဆိုင်ပြီး လွှဲပြောင်းရောင်းချပိုင်ခွင့်ရှိကြောင်း ဝန်ခံအဆိုပြုသူ ဦးကြည်သာစိုး [၈/မကန(နိုင်)၁၁၆၀၇၂]ထံမှ ကျွန်ုပ်မိတ်ဆွေ ဦးနေလင်း [၁၄/ဟသတ(နိုင်) ၁၁၂၄၇]၊ ဒေါ်ဥမ္မာတင်[၉/ကပတ(နိုင်)၀၆၇၀၈၄]တို့က အပြီးအပိုင်ဝယ်ယူရန်အတွက် စရန်ငွေတစ်စိတ်တစ်ဒေသကို ပေးချေထားပြီးဖြစ်ပါသည်။ ဖော်ပြပါ အရောင်းအဝယ်နှင့်ပတ်သက်၍ ကန့်ကွက်လိုပါက ကြော်ငြာပါသည့်နေ့မှ (၇) ရက်အတွင်း အထောက်အထားခိုင်လုံသော စာရွက်စာတမ်း(မူရင်း)များပြည့်စုံစွာဖြင့် ကျွန်ုပ်ထံသို့ လာရောက်ကန့်ကွက်နိုင်ပါသည်။ သတ်မှတ်ရက်အတွင်း ကန့်ကွက်မည့်သူမရှိပါက အရောင်းအဝယ်ကို ဥပဒေနှင့်အညီ ဆက်လက်ဆောင်ရွက်သွားမည်ဖြစ်ကြောင်း အများသိစေရန် ကြေညာအပ်ပါသည်။

လွှဲအပ်ညွှန်ကြားချက်အရ-

ဒေါ်နှင်းယုလွင် (LL.B)

တရားလွှတ်တော်ရှေ့နေ (စဉ်- ၁၇၅၉၆/၂၁-၁-၂၀၂၁)

အမှတ်(မမ-၆၉)၊ စံပယ်လမ်း၊ မြို့မရပ်ကွက်၊ လှည်းကူးမြို့နယ်၊

ရန်ကုန်တိုင်းဒေသကြီး။ ဖုန်း-၀၉-၅၃၉၃၂၅၉

ကန့်ကွက်နိုင်ပါကြောင်း အများသိရှိစေရန်ကြေညာခြင်း

ရန်ကုန်တိုင်းဒေသကြီး၊ မြောက်ဥက္ကလာပမြို့နယ်၊ ရွှေပေါက်ကံမြို့သစ်၊ မြေတိုင်းရပ်ကွက် (၁၄)၊ ညောင်ရမ်းလမ်းမကြီး၊ အမှတ်- ၂၆၊ အလျား ၄၀ပေx အနံ ၆၀ ပေရှိ မြေအား ဦးသန်းဆွေ [မှတ်ပုံတင်- ၆/ထဝန(နိုင်)၀၀၅၃၀၀]အမည်ဖြင့် ရန်ကုန်မြို့တော်စည်ပင်သာယာရေးကော်မတီ မြို့ပြစီမံကိန်းနှင့် မြေစီမံခန့်ခွဲမှုဌာနတွင် (နှစ် ၆၀) မြေငှားဂရန်ရရှိထားသည့် မြေကွက်ဖြစ်ပြီး ဦးသန်းဆွေမှ တရားဝင်လက်ရှိထားပိုင်ဆိုင် စီမံခန့်ခွဲရောင်းချပိုင်ခွင့်ရှိသည်ဟု အဆိုပြုလျက် ကျွန်ုပ်မိတ်ဆွေသို့ အဆိုပါ မြေကွက်၏ တရားဝင်မခွဲစိတ်ရသေးသော (အလျား ၂၀ x အနံ ၆၀)ပေ (အမှတ်- ၂၇ နှင့်ကပ်လျက်)အား အပြီးအပိုင် လွှဲပြောင်းရောင်းချလိုကြောင်း ကမ်းလှမ်းရာ ကျွန်ုပ်မိတ်ဆွေမှ ကြိုက်နှစ်သက်သည်ဖြစ်၍ ရောင်းကြေးငွေတစ်စိတ်တစ်ဒေသကို ရောင်းချသူသို့ ပေးချေဝယ်ယူထားပြီးဖြစ်သည်တွင် အဆိုပါ မြေကွက်နှင့်ပတ်သက်၍ မိမိပိုင်ဆိုင်ပါသည်ဟု အဆိုပြုသူ မည်သူမဆို ယနေ့ကြေညာစာပါသည့်ရက်မှ (၁၄)ရက်အတွင်း ကျွန်ုပ်ထံသို့ ပိုင်ဆိုင်မှုစာရွက်စာတမ်းအခိုင်အမာဖြင့် လာရောက်ကန့်ကွက်နိုင်ပါကြောင်းနှင့် သတ်မှတ်ရက်ကျော်လွန်ပါက ဥပဒေနှင့်အညီ အရောင်းအဝယ်အား ဆက်လက်လုပ်ကိုင်ဆောင်ရွက်သွားတော့မည်ဖြစ်ပါကြောင်း အများသိရှိစေရန် ကြေညာအပ်ပါသည်။

ကျွန်ုပ်မိတ်ဆွေ ဦးထန် [မှတ်ပုံတင်အမှတ်- ၅/အရတ(နိုင်)၀၂၆၃၉၃]၏

လွှဲအပ်ညွှန်ကြားချက်အရ

ဦးကျော်ကျော်လွင် (LL.B) တရားလွှတ်တော်ရှေ့နေ (စဉ်/၁၃၄၈၂)

ည/၁၂၂၄၊ ရော - ၂၂လမ်း၊ (ည)ရပ်ကွက်၊ မြောက်ဥက္ကလာပမြို့နယ်။

Ph: 09-43073659

ကြော်ငြာစာ

မန္တလေးမြို့၊ ချမ်းအေးသာစံမြို့နယ်၊ ပြည်ကြီးပျော်ဘွယ်အနောက်ရပ်ကွက်၊ အကွက်အမှတ်(၃၀၆)၊ ဦးပိုင်အမှတ်(၃-ထ)၊ ၈၉လမ်း၊ ၃၂x၃၃ လမ်းကြားရှိ ဘိုးဘမြေကွက် အမည်ပေါက်သူ ဦးဝင်းမောင် [၉/မရမ(နိုင်) ၀၄၆၅၄၃]၊ ဒေါ်ခင်ဝင်းမြင့်သန်း [၉/မရမ (နိုင်) ၀၁၆၉၉၂]တို့၏ အထူးကိုယ်စားလှယ်လွှဲစာအမှတ်(၂၇၅၆/၂၀၂၁)ဖြင့် လွှဲအပ်ခြင်းခံရသူ ဒေါ်သီတာစိုး [၉/မနမ(နိုင်)၁၂၀၇၉၀]က ဘိုးဘစာအုပ်တင်ပြ၍ မှတ်ပုံတင်အရောင်းအဝယ်စာချုပ် ချုပ်ဆိုရန်အတွက် မြေပုံ၊ မြေရာဇဝင် ရေးကူးခွင့်ပြုပါရန် လျှောက်ထားလာပါသည်။ ကန့်ကွက်လိုပါက ခိုင်လုံသောအထောက်အထားများ၊ မှတ်ပုံတင်စာချုပ်စာတမ်းများ၊ တရားရုံးဒီကရီများဖြင့် (၁၄)ရက်အတွင်း ကန့်ကွက်နိုင်ပါသည်။

မြို့ပြစီမံကိန်းနှင့် မြေစီမံခန့်ခွဲမှုဌာန

မန္တလေးမြို့တော်စည်ပင်သာယာရေးကော်မတီ

ကန့်ကွက်နိုင်ကြောင်း အများသိစေရန်ကြေညာခြင်း

ရန်ကုန်တိုင်းဒေသကြီး၊ လှိုင်သာယာမြို့နယ်၊ လူနေရပ်ကွက်အမှတ်-၉၊ မြေတိုင်းရပ်ကွက်အမှတ်-သကမ-၄ ၊ စပ်စံထွန်းလမ်း၊ မြေကွက်အမှတ်-၂၇၄/က၊ (အလျား ၂၂' x အနံ ၆၀')၊ ဧရိယာ (၀. ၀၃၃)ဧက၊ (၁၃၅၀) စတုရန်းပေရှိ ဦးခင်ဝင်းအမည်ပေါက် နှစ်(၆၀)ဂရန်မြေကွက်နှင့်တကွ (၂)ထပ်အဆောက်အဦးအပါအဝင် အကျိုးခံစားခွင့်အရပ်ရပ်တို့ကို ဆက်စပ်စာချုပ်များဖြင့် တရားဝင်ဝယ်ယူပိုင်ဆိုင်ထားပြီး လွှဲပြောင်းရောင်းချပိုင်ခွင့်ရှိကြောင်း ဝန်ခံကတိပြုသူ ဦးမင်းမင်းထွန်း (၁၄/ပစလ (နိုင်) ၀၄၅၅၂၂)ထံမှ ကျွန်ုပ်၏မိတ်ဆွေဖြစ်သူ ဒေါ်ခင်စန္ဒာဝင်း (၉/တကန (နိုင်) ၁၀၃၄၈၄)က အပြီးအပိုင်ဝယ်ယူရန်အတွက် စရန်ငွေတချို့ကို ပေးချေထားပြီးဖြစ်ပါ၍ အဆိုပါမြေနှင့်(၂)ထပ်အဆောက်အဦးအပေါ် ပိုင်ရေးပိုင်ခွင့်ရှိသူ မည်သူမဆို ဤအရောင်းအဝယ်ကို ကန့်ကွက်လိုပါက ယနေ့မှစ၍ (၁၄)ရက်အတွင်း ခိုင်လုံသောအထောက်အထားမူရင်းများနှင့်အတူ ကျွန်ုပ်ထံသို့ လာရောက်ကန့်ကွက်နိုင်ပါကြောင်းနှင့် သတ်မှတ်ရက်အတွင်း ကန့်ကွက်မည့်သူမရှိပါက အရောင်းအဝယ်ကို ဥပဒေနှင့်အညီ ဆက်လက်ဆောင်ရွက်သွားမည်ဖြစ်ပါကြောင်း အများသိစေရန်ကြေညာအပ်ပါသည်။

လွှဲအပ်ညွှန်ကြားချက်အရ - ဒေါ်ကြည်ကြည်ခိုင် (LL.B)

တရားလွှတ်တော်ရှေ့နေ (စဉ် - ၁၃၄၇၉)

အမှတ် (၅၀)၊ ပ-ထပ်၊ အခန်း (B-6)၊ ဘဏ်လမ်း၊ ကျောက်တံတားမြို့နယ်၊ ရန်ကုန်တိုင်းဒေသကြီး။ Ph : 09 421124352

ဘုရား၊ ရဟန်း၊ ကျောင်း ဒါယိကာမကြီး

ဒေါ်မြမြဝင်း(ပဲခူး)

B.Sc; B.Ed အထက်တန်းပြ(ငြိမ်း)

အသက်(၇၆)နှစ်

ပဲခူးတိုင်းဒေသကြီး၊ ပဲခူးမြို့၊ ရုံးကြီးရပ်ကွက်၊ လမ်း(၃၀)၊ အမှတ်(၂၃၅) အပေါ်ထပ်နေ (ဦးကျော်စိန်-ဒေါ်နှင်းလှိုင်)တို့၏ သမီး၊ ဦးအောင်သိုက်ဝင်း (ခရိုင်အုပ်ချုပ်ရေးမှူး) (ညွှန်ကြားရေးမှူး-ခရိုင်အထွေထွေအုပ်ချုပ်ရေးဦးစီးဌာန၊ သန်လျင်ခရိုင်)- ဒေါ်မေလှဲ့ဝါသွေး၊ ဒေါက်တာအောင်ပိုက်ဝင်း (ကထိက-အပြည်ပြည်ဆိုင်ရာထေရဝါဒဗုဒ္ဓတက္ကသိုလ်)- ဒေါ်ဟန်သီမျိုး၊ ဒေါက်တာအောင်ကျော်ဝင်း(နေပြည်တော်)-ဒေါ်မဇ္ဇူလှိုင်၊ ဦးအောင်ချိုဝင်း (သတ္တုတွင်းအင်ဂျင်နီယာ)တို့၏ ချစ်လှစွာသောကျေးဇူးရှင်မွေးသမိခင်၊ မြေး ရှစ်ယောက်တို့၏ ဘွားဘွားကြီး၊ ဦးတင်ဝင်း (လက်ထောက်စက်ရုံမှူး-ငြိမ်း၊ အမှတ်-၂ ရေနံစက္ကူစက်)၏ ဇနီးဖြစ်သူ ဒေါ်မြမြဝင်းသည် ၃၁-၈-၂၀၂၅ (တနင်္ဂနွေနေ့) ညနေ ၃:၃၀ နာရီတွင် ကွယ်လွန်သွားပါသဖြင့် ၂-၉-၂၀၂၅ (အင်္ဂါနေ့) မွန်းလွဲ ၁ နာရီတွင် အထက်ပါနေအိမ်မှ ဆင်ဖြူကွင်းသုသာန်သို့ ပို့ဆောင်ဂူသွင်းသင်္ဂြိုဟ်မည်ဖြစ်ပါကြောင်း ရပ်နီးရပ်ဝေးမှ ဆွေမျိုးမိတ်သင်္ဂဟများအား အသိပေးအကြောင်းကြားအပ်ပါသည်။ [ကွယ်လွန်သူအားရည်စူး၍ ၆-၉-၂၀၂၅ (စနေနေ့) နံနက် ၇:၃၀ နာရီမှ ၁၀:၃၀ နာရီအထိ လိပ်ပြာကန်ကျောင်းတိုက်သို့ ရက်လည်ဆွမ်းကျွေးတရားတော်နာ ကြွရောက်ပါရန် လေးစားစွာဖိတ်ကြားအပ်ပါသည်။]

ကျန်ရစ်သူမိသားစု

ကြော်ငြာစာ

မန္တလေးမြို့၊ မဟာအောင်မြေမြို့နယ်၊ မဟာအောင်မြေ အရှေ့ရပ်ကွက်၊ အကွက်အမှတ်(၅၂၁)၊ ဦးပိုင်အမှတ်(ယခင်၇၄-ခ၊ ယခု ၁၅/၈၁လမ်းမျက်နှာပြု)၊ ၃၉ x ၄၀ လမ်းကြားရှိ ဦးကြည်တင်၊ ဒေါ်တင်ဦး အမည်ပေါက် ဂရန်မြေကွက်အား အမွေဆက်ခံစာချုပ်အမှတ်(၃၈၉၀/၂၀၂၂)ဖြင့် အမွေဆက်ခံခဲ့သည့် ဒေါ်ခင်စန်းဝင်း[၉/မရတ(နိုင်) ၀၃၇၇၅၂]၊ ဒေါ်ကြင်ကြင်နု [၉/မရတ(နိုင်)၀၁၁၁၉၆]၊ ဒေါ်နီနီမြင့်[၉/မရတ(နိုင်) ၀၃၇၇၅၁]၊ ဦးမောင်မောင်သန့် [၉/မရတ(နိုင်)၀၀၂၄၈၁]၊ ဒေါ်သန့်ဇင်ဝင်း[၉/မရတ(နိုင်)၀၀၂၃၇၆]တို့၏ အထွေထွေကိုယ်စား လှယ်လွှဲစာအမှတ် (၂၈၃၃/၂၀၂၀)ဖြင့် လွှဲအပ်ခြင်းခံရသူ ဦးထွန်းဝေအောင် [၉/မရတ(နိုင်) ၀၁၁၁၉၈] (၎င်းကိုယ်တိုင်နှင့်အတူ)၊ ဒေါ်စိုးစိုးခိုင် [၉/မရတ(နိုင်)၀၁၁၁၉၇] (၎င်းကိုယ်တိုင်နှင့်အတူ)တို့၏ ဂရန်ပျောက်၊ သက်တမ်းတိုး၊ အမည်ပြောင်း လျှောက်ထားလာမှုအပေါ် ဌာနမှလုပ်ထုံးလုပ်နည်းနှင့်အညီ ဆောင်ရွက်ဆဲဖြစ်ပြီး ကန့်ကွက်နိုင်ကြောင်း သတင်းစာတွင် ထည့်သွင်းကြော်ငြာစေခဲ့ရာ ယခုဂရန်ပယ်ဖျက်မိန့် ထုတ်သည့်အချိန်ထိ ကန့်ကွက်သူ မရှိခြင်းကြောင့် ဦးကြည်တင်၊ ဒေါ်တင်ဦး အမည်ပေါက် အမှုတွဲ အမှတ် (၁၇၁၆/၁၉၉၄-၁၉၉၅) အရ ထုတ်ပေးထားသော ဂရန်စာချုပ်အမှတ် (၁၆၅၈/၁၉၉၄-၁၉၉၅)အား ဌာနမှ ပယ်ဖျက်ပြီးဖြစ်ကြောင်း အသိပေးကြေညာအပ်ပါသည်။

မြို့ပြစီမံကိန်းနှင့်မြေစီမံခန့်ခွဲမှုဌာန

မန္တလေးမြို့တော်

စည်ပင်သာယာရေးကော်မတီ

ကြော်ငြာစာ

မန္တလေးမြို့၊ ချမ်းအေးသာစံမြို့နယ်၊ အောင်နန်းရိပ်သာအနောက်ရပ်ကွက်၊ အကွက်အမှတ်- ၅၇၅၊ ဦးပိုင်အမှတ်- ၆၇-ခ ခဲစင်းရှေ့ခြမ်း/၈၅ B လမ်း၊ ၃၁x၃၂ လမ်းကြားရှိ ဘိုးဘမြေကွက် အမည်ပေါက်သူ ဒေါ်ထားကြည် [၉/မရမ(နိုင်)၀၂၂၅၇၂]က ဘိုးဘအမည်ပေါက် မြေပုံတင်ပြ၍ ခဲစင်းပြ မှတ်ပုံတင်အရောင်းအဝယ်စာချုပ် ချုပ်ဆိုရန်အတွက် မြေပုံ မြေရာဇဝင် ရေးကူးခွင့်ပြုပါရန် လျှောက်ထားလာပါသည်။ ကန့်ကွက်လိုပါက ခိုင်လုံသောအထောက်အထားများ၊ မှတ်ပုံတင်စာချုပ်စာတမ်းများ၊ တရားရုံးဒီကရီများဖြင့် (၁၄) ရက်အတွင်း ကန့်ကွက်နိုင်ပါသည်။

မြို့ပြစီမံကိန်းနှင့် မြေစီမံခန့်ခွဲမှုဌာန

မန္တလေးမြို့တော်စည်ပင်သာယာရေးကော်မတီ

တိုက်ခန်းလက်ဝယ်ပိုင်ဆိုင်သူဖြစ်ကြောင်း အများသိစေရန်

ရန်ကုန်တိုင်းဒေသကြီး၊ ရန်ကင်းမြို့နယ်၊ (၁၄)ရပ်ကွက်၊ အနော်ရထာလမ်း၊ အမှတ်-၃၊ မြေကွက်အမှတ်-၁၂၉/က ပေါ်တွင် ဆောက်လုပ်ထားသော (၃)ခန်းတွဲ ကွန်ဒိုတိုက်၏ Type (B) 3rd Floor, No (3B) 1085 Sqft အကျယ်ရှိ တိုက်ခန်းကို EHK Group Co.,Ltd MD ဦးဟန်ရဲဇော် [၁၂/ကမရ(နိုင်)၀၆၂၁၄၃]ထံမှ ကျွန်ုပ်၏မိတ်ဆွေ ဒေါ်ရင်ရင် [၁၂/ပဇတ(နိုင်)၀၀၄၆၄၀]က (၂၃-၈-၂၀၂၅)ရက်နေ့တွင် ငွေအကျေပေးချေစာချုပ်ချုပ်ဆို၍ လက်ရောက်လွှဲပြောင်းရယူ ပိုင်ဆိုင်ထားပြီးဖြစ်ပါကြောင်း အများသိစေရန် ကြေညာအပ်ပါသည်။

ဒေါ်ရင်ရင်၏ လွှဲအပ်ညွှန်ကြားချက်အရ

ဦးမျိုးမြင့်အောင် LL.B., WIPO (Switzerland)

တရားလွှတ်တော်ရှေ့နေ (စဉ်- ၇၅၅၈/၂၀၀၈)

အမှတ်- ၁၅၃၊ (၅-လွှာ/အေ)၊ ဆိပ်ကမ်းသာလမ်း၊

ကျောက်တံတားမြို့နယ်၊ ရန်ကုန်မြို့။

ဖုန်း-၀၉- ၅၁၆၉၄၁၉ ၊ ၀၉- ၉၅၅၁၆၉၄၁၉

ကန့်ကွက်နိုင်ပါကြောင်း အများသိစေရန်ကြေညာခြင်း

ရန်ကုန်တိုင်းဒေသကြီး၊ ဒဂုံမြို့သစ်(အရှေ့ပိုင်း)မြို့နယ်၊ မြေတိုင်းရပ်ကွက်အမှတ်-၁၅၆ ၊ မြေကွက်အမှတ်- ၇၉၃/က၊ ဧရိယာ (၀.၀၂၇၅)ဧကရှိ နှစ်(၆၀) မြေငှားဂရန်မြေကွက်ဟု ခေါ်တွင်သော အမှတ် (၇၉၃/က)၊ မင်းရဲကျော်စွာ (၃)လမ်း၊ (၁၅၆)ရပ်ကွက်၊ ဒဂုံမြို့သစ်(အရှေ့ပိုင်း)မြို့နယ်၊ ရန်ကုန်မြို့၊ အကျယ်အဝန်း (၂၀x၆၀)ပေရှိ မြေနှင့် ယင်းမြေပေါ်ရှိ အကျိုးခံစားခွင့်များအားလုံးကို ဝယ်ယူရန် ရန်ကုန်မြို့တော်စည်ပင်သာယာရေးကော်မတီ၊ မြို့ပြမြေစီမံခန့်ခွဲမှုဌာနတွင် တရားဝင်အမည်ပေါက်ပိုင်ရှင်ဖြစ်၍ ယခုရောင်းချပိုင်ခွင့်ရှိသူ ဒေါ်စိုးစိုးလွင် [၁၂/လမတ(နိုင်)၀၁၇၈၄၆]အား ကျွန်ုပ်၏မိတ်ဆွေ များဖြစ်ကြသော ဒေါ်ခင်သီတာလွင် [၁၂/လမန(နိုင်)၁၁၈၀၇၁]၊ ဦးထွန်းလွင်ဦး [၁၂/ဒဂရ(နိုင်)၀၀၆၃၈၄]တို့မှ မြေကွက်ရောင်းဖိုးငွေ၏ တစ်စိတ်တစ်ဒေသကို စရန်ငွေအဖြစ် ပေးချေထားပြီးဖြစ်ပါသည်။ စရန်ငွေပေးချေထားခြင်းနှင့်ပတ်သက်၍ မည်သူမဆို ကန့်ကွက်လိုပါက ခိုင်လုံသောအထောက်အထား စာချုပ်စာတမ်း(မူရင်း)များနှင့် ဤကြော်ငြာပါသည့်နေ့မှစ၍ (၇) ရက်အတွင်း ကျွန်ုပ်တို့ထံ လာရောက်ကန့်ကွက်နိုင်ပါသည်။

ကန့်ကွက်မည့်သူမရှိပါက အထက်ဖော်ပြပါ မြေကွက်ကို တရားဝင်နည်းလမ်းတကျ မှတ်ပုံတင်အရောင်းအဝယ်စာချုပ် ဆက်လက်ချုပ်ဆို၍ ဥပဒေနှင့်အညီ ဝယ်ယူသွားမည်ဖြစ်ပါကြောင်း အများသိစေရန် ကြေညာအပ်ပါသည်။

လွှဲအပ်ညွှန်ကြားချက်အရ -

ဒေါ်စိုးစိုးမြင့် (LL.B)

တရားလွှတ်တော်ရှေ့နေ (စဉ်- ၁၀၀၆၃)

ဖုန်း-၀၉ - ၄၂၁၀၃၅၉၆၃၊ ၀၉-၇၉၃၀၂၇၆၇၇

အမှတ် (၈၆)၊ ၇-လွှာ (စီ)၊ ဝါးတန်းလမ်း၊ လမ်းမတော်မြို့နယ်၊ ရန်ကုန်မြို့။

ရန်ကုန်တိုင်းဒေသကြီး၊ ဒဂုံမြို့သစ်(တောင်ပိုင်း)မြို့နယ်၊ လူနေရပ်ကွက်အမှတ်- စက်မှုဇုန်၊ မြေတိုင်းရပ်ကွက်အမှတ်- ၆၄၊ မြေကွက်အမှတ်(၄၄၂) မြေကွက်ပိုင်ဆိုင်မှုနှင့်ပတ်သက်၍ အများသိစေရန် ကြေညာခြင်း

ကျွန်ုပ်တို့၏မိတ်ဆွေ ဒေါ်စန်းသီတာ [၁၂/တမန(နိုင်)၀၉၇၄၉၀]၊ အမှတ်(၁၄၈၉)၊ ပြည်ထောင်စုလမ်း၊ (၂၄)ရပ်ကွက်၊ ဒဂုံမြို့သစ်(တောင်ပိုင်း)မြို့နယ်နေထိုင်သူ၏ လွှဲအပ်ချက်အရ အများသိစေအပ်သည်မှာ-

ကျွန်ုပ်တို့၏မိတ်ဆွေ ဒေါ်စန်းသီတာသည် အထက်မြေကွက်နှင့် မြေကွက်ပေါ်ရှိ အကျိုးခံစားခွင့်အရပ်ရပ်အားလုံးတို့ကို (၃၁-၈-၂၀၂၅)ရက်စွဲပါ မိသားစုများစီမံမှုသဘောတူကတိစာချုပ်အရ ဒေါ်စန်းသီတာ တစ်ဦးတည်းသာပိုင်ဆိုင် အကျိုးခံစားခွင့်ရှိသူဖြစ်ပါကြောင်း၊ မည်သူတစ်ဦးတစ်ယောက်နှင့်မျှ ပိုင်ဆိုင်ပတ်သက်စပ်ဆိုင်ခြင်းမရှိပါကြောင်းနှင့် မည်သူ့ကိုမျှ လွှဲပြောင်းရောင်းချ ပေါင်နှံထားခြင်းမရှိပါကြောင်း အများသိစေရန် ကြေညာအပ်ပါသည်။

ဒေါ်စန်းသီတာ၏လွှဲအပ်ချက်အရ-

ဒေါ်အေးမြသီတာ LL.B (စဉ်-၁၁၉၀၁)

ဒေါ်အေးသန္တာမင်းအောင် LL.B, D.B.L (စဉ်-၁၁၉၀၄)

တရားလွှတ်တော်ရှေ့နေများ

အမှတ်(၁၆၈)၊ စံပြ(၄)လမ်း၊ စံပြရပ်ကွက်၊ သင်္ဃန်းကျွန်းမြို့နယ်။ ၀၉-၄၂၀၀၄၀၃၂၉၊ ၀၉-၄၂၀၇၂၄၉၄

မူးယစ်ကိုပစ် ပန်းတိုင်သစ် စိတ်သစ် လူသစ် ဘဝသစ်

❖ တိုင်းပြည်၏ စည်းလုံးညီညွတ်မှု၊ ဟန်ချက်ညီရပ်တည်မှုများ ပြိုကွဲမည့်အဖြစ်များ ထပ်မံမဖြစ်ပေါ်စေရေး လုပ်ဆောင်ကြရန်လိုအပ်...

❖ နိုင်ငံသားတိုင်းသည် မိမိတို့နိုင်ငံ၏ သမိုင်းဖြစ်ရပ်မှန်များကိုသိရှိပြီး စစ်မှန်စည်းကမ်းပြည့်ဝသည့် ပါတီစုံဒီမိုကရေစီစနစ်နှင့် ခေတ်မီဖွံ့ဖြိုးတိုးတက်သော နိုင်ငံတော်တည်ဆောက်ရာတွင် ဦးဆောင်လူငယ်များအဖြစ် ပါဝင်ကြရန်လို...

(နိုင်ငံတော်စီမံအုပ်ချုပ်ရေးကောင်စီဥက္ကဋ္ဌ တပ်မတော်ကာကွယ်ရေးဦးစီးချုပ် ဗိုလ်ချုပ်မှူးကြီး မင်းအောင်လှိုင်၏ ၂၀၂၅ ခုနှစ်၊ မေ ၂၁ ရက်နေ့တွင် ပြုလုပ်သော အခြေခံနှင့် တန်းမြင့်ရေကြောင်းလူငယ်သင်တန်းအမှတ်စဉ်(၁/၂၀၂၅)နှင့် အခြေခံနှင့်တန်းမြင့် လေကြောင်းလူငယ်သင်တန်းအမှတ်စဉ်(၁/၂၀၂၅)မှ သင်တန်းသား သင်တန်းသူများနှင့် အုပ်ချုပ်သူနည်းပြများအား တွေ့ဆုံဂုဏ်ပြုအမှာစကားပြောကြားမှုမှ ကောက်နုတ်ချက်)

❖ နိုင်ငံတော်ရှေ့သီးဖို့ ကုန်ထုတ်လုပ်မှု အားပေးစို့။

❖ နိုင်ငံတော်ဖွံ့ဖြိုးဖို့ ပညာရေးကို အားပေးစို့။

❖ နိုင်ငံတော်သာယာဖို့ သဘာဝပတ်ဝန်းကျင် ထိန်းကြစို့။

အမရပူရမြို့နယ် ဥယျာဉ်တော်ကျေးရွာအနီး ထုံးဘို-စစ်ကိုင်းကားလမ်း၌ စက်သုံးဆီသယ်ဆောင်လာသည့် ဆီဘောက်ဆာယာဉ်တစ်စီး တိမ်းမှောက်၍ မီးလောင်မှုဖြစ်ပွား၊ ဒေသခံအချို့ သေဆုံး/ ဒဏ်ရာရ

နေပြည်တော် စက်တင်ဘာ ၁

မန္တလေးတိုင်း ဒေသကြီး အမရပူရမြို့နယ် ဥယျာဉ်တော်ကျေးရွာအနီးရှိ ထုံးဘို-စစ်ကိုင်းကားလမ်း၌ ယနေ့နံနက်ပိုင်းတွင် စက်သုံးဆီများ သယ်ဆောင်လာသည့် ဆီဘောက်ဆာယာဉ်တစ်စီး တိမ်းမှောက်၍ မီးလောင်မှုဖြစ်ပွားခဲ့သဖြင့် ဒေသခံပြည်သူအချို့ သေဆုံး/ထိခိုက်ဒဏ်ရာရခဲ့ကြောင်း သိရသည်။

မီးလောင်မှုဖြစ်ပွား

ဖြစ်စဉ်မှာ ရန်ကုန်မြို့မှ စစ်ကိုင်းမြို့သို့ ယာဉ်မောင်း စိုးသူ(၂၉ နှစ်)(ဘ)ဦးလင်း မောင်းနှင်၍ စက်သုံးဆီ ဒီဇယ် ဂါလန် ၉၅၀၀ သယ်ဆောင်လာသည့် Nissan အမျိုးအစား ဆီဘောက်ဆာယာဉ် အမှတ် MDY/5 7F--- တွဲယာဉ်သည် ယနေ့နံနက် ၆ နာရီခွဲခန့်တွင်

စာမျက်နှာ ၁၅ ကော်လံ ၁ သို့ ✪

မန္တလေးတိုင်းဒေသကြီး အမရပူရမြို့နယ် ဥယျာဉ်တော်ကျေးရွာရှိ 7 star လက်ဖက်ရည်ဆိုင်၌ မီးလောင်မှုဖြစ်ပွားခဲ့စဉ်။

ယနေ့ ဖတ်စရာ

ကော့ကရိတ်-မြဝတီသွား အာရှလမ်းမကြီးပေါ်ရှိ ကော့နွဲ့တံတား ပြုပြင်ရေးအဖွဲ့အား KNU နှင့် PDF အမည်ခံ အကြမ်းဖက်သမားများက Suicide Drone များဖြင့် ပစ်ချတိုက်ခိုက်

စာမျက်နှာ ၁၄

ကလိန်အောင်မြို့ မရမ်းချောင်းကျေးရွာအဝင် မော်လမြိုင်-ရေး-ထားဝယ် ပြည်ထောင်စုလမ်းမကြီးဘေး၌ အကြမ်းဖက်သောင်းကျန်းသူများ ထောင်ထားသည့် နင်းမိုင်း နင်းမိပေါက်ကွဲပြီး ဒေသခံပြည်သူနှစ်ဦး ဒဏ်ရာရရှိ၊ အသက်နှစ်နှစ်အရွယ် ကလေးငယ်တစ်ဦး သေဆုံး

စာမျက်နှာ ၁၅

နာပိုလီအသင်းနှင့် ကာဂလီယာယီအသင်းတို့ ယှဉ်ပြိုင်ကစားကြစဉ်။

ဂျူဗင်တပ်နဲ့ နာပိုလီတို့ နိုင်ပွဲကိုယ်စီရရှိခဲ့ပြီး အင်တာမီလန်အသင်း ရှုံးပွဲကြုံတွေ့ခဲ့ရ

ဩဂုတ် ၃၁ ရက်ညပိုင်းနဲ့ စက်တင်ဘာ ၁ ရက်နံနက်ပိုင်းတို့မှာ ယှဉ်ပြိုင်ကစားခဲ့တဲ့ အီတလီစီးရီးအေပွဲစဉ်(၂)မှာ ဂျူဗင်တပ်အသင်းနဲ့ လက်ရှိချန်ပီယံ နာပိုလီအသင်းတို့ နိုင်ပွဲကိုယ်စီရရှိခဲ့ပြီး အင်တာမီလန်အသင်းကတော့ ရှုံးပွဲကြုံတွေ့ခဲ့ပါတယ်။

စာမျက်နှာ ၁၆ ကော်လံ ၅ သို့ ❍

အား/ကာသိပ္ပံအသင်း ခြေစစ်ပွဲအောင်မြင်ထားသည့် အာရှအမျိုးသမီး ချန်ပီယံလိဂ် အုပ်စုမဲခွဲပွဲ စက်တင်ဘာ ၁၁ ရက်တွင် ပြုလုပ်မည်

ရန်ကုန် စက်တင်ဘာ ၁

မြန်မာအမျိုးသမီးကလပ် အား/ကာသိပ္ပံအသင်း ခြေစစ်ပွဲအောင်မြင်ထားသည့် ၂၀၂၅-၂၀၂၆ ရာသီ အာရှအမျိုးသမီး ချန်ပီယံလိဂ်ပြိုင်ပွဲ နောက်ဆုံးအဆင့် အုပ်စုမဲခွဲပွဲကို စက်တင်ဘာ ၁၁ ရက်တွင် ပြုလုပ်မည်ဖြစ်သည်။

ယခုရာသီ အာရှအမျိုးသမီး ချန်ပီယံလိဂ်ပြိုင်ပွဲ နောက်ဆုံးအဆင့်ကို အသင်းစုစုပေါင်း ၁၂ သင်းဖြင့် ပြုလုပ်မည်ဖြစ်ပြီး တိုက်ရိုက်ကစားခွင့်ရ ခြောက်သင်း၊ ခြေစစ်ပွဲအောင် ခြောက်သင်း ပါဝင်မည်ဖြစ်သည်။

ခြေစစ်ပွဲအပြီးတွင် အုပ်စု(A)မှ မြန်မာကလပ် အား/ကာသိပ္ပံအသင်း၊ အုပ်စု(B)မှ ဥဇဘက်ကစ္စတန်ကလပ် နာဆက်ဖ်အသင်း၊ အုပ်စု(C)မှ စင်ကာပူကလပ် Lion City Sailors အသင်း၊ အုပ်စု(D)မှ မြောက်ကိုရီးယားကလပ် Naegohyang အသင်း၊ အုပ်စု(E)မှ အိန္ဒိယကလပ် အရှေ့ဘင်္ဂေါအသင်းတို့ အုပ်စုပထမရရှိကာ ခြေစစ်ပွဲအောင်မြင်ခဲ့ပြီး အကောင်းဆုံး အုပ်စုဒုတိယနေရာရ တစ်သင်းကိုမူ

စာမျက်နှာ ၁၆ ကော်လံ ၅ သို့ ❒

နောက်ဆုံးအဆင့်တွင် ယှဉ်ပြိုင်ခွင့်ရထားသည့် အား/ကာသိပ္ပံအသင်း ကစားသမားများကို တွေ့ရစဉ်။