ကြေးမုံ
The Mirror Daily
၁၉၅၇ ဧပြီ ၁၆ တွင် စတင်တည်ထောင်သည်။
Established in 1957

ရန်တုံ့မမူသဖြင့်သာလျှင် ရန်တို့ ငြိမ်း

ဤလောကၥ ရန်တို့သည် ရန်တုံ့မူခြင်းအားဖြင့် ဘယ်အခါမှ မငြိမ်းကုန်၊ ရန်တုံ့မမူသဖြင့်သာလျှင် ရန်တို့သည် ငြိမ်းကုန်၏၊ ဤသို့ ရန်တုံ့မမူသဖြင့် ရန်ငြိမ်းခြင်းသည် ရှေးအစဉ်အလာ ဓမ္မတာသဘော ပေတည်း။

ယမကဝဂ်(ဓမ္မပဒ-၅)

၁၃၈၇ ခုနှစ်၊ တော်သလင်းလဆန်း ၁၂ ရက်၊ ဗုဒ္ဓဟူးနေ့။ Wednesday, 3 September 2025 ၁၁၉၂၉

အမျိုးသားကာကွယ်ရေးနှင့် လုံခြုံရေးကောင်စီ၏ ဦးတည်ချက်(၄)ရပ်

၁။ နိုင်ငံတော်၏ အမျိုးသားအကျိုးစီးပွားကို အလေးထား၍ စစ်မှန်စည်းကမ်းပြည့်ဝသော ပါတီစုံဒီမိုကရေစီစနစ်ကို အကောင်အထည်ဖော်နိုင်မည့် နိုင်ငံရေးအင်အားစုများ၊ ပြည်သူ့ကိုယ်စားလှယ်များဖြစ်ပေါ်လာစေရန် အစဉ်တစိုက်ဆောင်ရွက်ရေး။

၂။ နိုင်ငံ့စီးပွားဖွံ့ဖြိုးတိုးတက်ရေး၌ အဓိကနှင့် အခြေခံအုတ်မြစ်ဖြစ်သည့် စိုက်ပျိုးရေးကဏ္ဍ စဉ်ဆက်မပြတ်တိုးတက်၍ စိုက်ပျိုးမွေးမြူရေးကိုအခြေခံသည့် စက်မှုကဏ္ဍ(Agro-based Industries) ဖွံ့ဖြိုးတိုးတက်မှုမှသည် ပြည်သူတို့၏ လူမှုစီးပွားဘဝကို စဉ်ဆက်မပြတ်မြှင့်တင်ရေး။

၃။ နိုင်ငံတော် စဉ်ဆက်မပြတ် ဖွံ့ဖြိုးတိုးတက်ခိုင်မာစေရေးအတွက် အမျိုးသားပညာရေးကဏ္ဍ၊ ကျန်းမာရေးကဏ္ဍတို့ကို အလေးထားမြှင့်တင်ရေး။

၄။ ပါတီစုံဒီမိုကရေစီ အထွေထွေရွေးကောက်ပွဲလုပ်ငန်းစဉ်များ အောင်မြင်ပြီး ပြည်သူလူထုတစ်ရပ်လုံး လိုလားတောင့်တသည့် ပါတီစုံဒီမိုကရေစီစနစ်ကို အောင်မြင်စွာ လျှောက်လှမ်းနိုင်ရေး ပြည်သူလူထု၏ ပူးပေါင်းပါဝင်မှုဖြင့် အကောင်အထည်ဖော်ဆောင်ရွက်ရေး။

ပြည်ထောင်စုသမ္မတမြန်မာနိုင်ငံတော် ယာယီသမ္မတ နိုင်ငံတော်လုံခြုံရေးနှင့် အေးချမ်းသာယာရေးကော်မရှင်ဥက္ကဋ္ဌ ဗိုလ်ချုပ်မှူးကြီးမင်းအောင်လှိုင် ဦးဆောင်သည့် မြန်မာအဆင့်မြင့်ကိုယ်စားလှယ်အဖွဲ့ ပေကျင်းမြို့ လင်ကွမ်းဘုရားကျောင်းရှိ ဗုဒ္ဓမြတ်စွယ်တော်အား သွားရောက်ဖူးမြော်ကြည်ညို

နေပြည်တော် စက်တင်ဘာ ၂

တရုတ်ပြည်သူ့သမ္မတနိုင်ငံ၌ အလုပ်သဘော ခရီးရောက်ရှိနေသည့် ပြည်ထောင်စုသမ္မတမြန်မာ နိုင်ငံတော် ယာယီသမ္မတ နိုင်ငံတော်လုံခြုံရေးနှင့် အေးချမ်းသာယာရေးကော်မရှင်ဥက္ကဋ္ဌ ဗိုလ်ချုပ်မှူးကြီး မင်းအောင်လှိုင်သည် ခရီးစဉ်တွင် လိုက်ပါလာသည့် အဖွဲ့ဝင်များနှင့်အတူ ယနေ့ဒေသစံတော်ချိန် မွန်းလွဲ ၃ နာရီတွင် ပေကျင်းမြို့ လင်ကွမ်းဘုရားကျောင်းရှိ ဗုဒ္ဓမြတ်စွယ်တော်အား သွားရောက်ဖူးမြော်ကြည်ညို သည်။

ဦးစွာ ပြည်ထောင်စုသမ္မတ မြန်မာနိုင်ငံတော် ယာယီသမ္မတ နိုင်ငံတော်လုံခြုံရေးနှင့် အေးချမ်း သာယာရေးကော်မရှင်ဥက္ကဋ္ဌ ဦးဆောင်သည့် မြန်မာ ကိုယ်စားလှယ်အဖွဲ့သည် လင်ကွမ်းဘုရားကျောင်းသို့ ရောက်ရှိကြရာ ကျောင်းတိုက်မှ တာဝန်ရှိသူများနှင့် ဒေသခံဗုဒ္ဓဘာသာဝင်များက ကြိုဆိုနှုတ်ဆက်ကြ သည်။

ယင်းနောက် ပြည်ထောင်စုသမ္မတ မြန်မာ နိုင်ငံတော် ယာယီသမ္မတ နိုင်ငံတော်လုံခြုံရေးနှင့် အေးချမ်းသာယာရေးကော်မရှင် ဥက္ကဋ္ဌသည် စွယ်တော်ကျောင်းတိုက် ဆရာတော်အား ဖူးမြော် ကြည်ညိုပြီး **စာမျက်နှာ ၃ ကော်လံ ၁ သို့** ☆

ပေကျင်းမြို့ လင်ကွမ်းဘုရားကျောင်းရှိ ဗုဒ္ဓမြတ်စွယ်တော်အား ဖူးတွေ့ရစဉ်။

ဖူးမြော်ကြည်ညို

ပြည်ထောင်စုသမ္မတ မြန်မာနိုင်ငံတော် ယာယီသမ္မတ နိုင်ငံတော် လုံခြုံရေးနှင့် အေးချမ်းသာယာရေးကော်မရှင် ဥက္ကဋ္ဌ ဗိုလ်ချုပ်မှူးကြီး မင်းအောင်လှိုင် ပေကျင်းမြို့ လင်ကွမ်းဘုရားကျောင်းတိုက် အတွင်း လှည့်လည်ဖူးမြော် ကြည်ညိုစဉ်။

ယနေ့ ဖတ်စရာ

ပြည်ထောင်စုသမ္မတမြန်မာနိုင်ငံတော် ယာယီသမ္မတ နိုင်ငံတော်လုံခြုံရေးနှင့် အေးချမ်းသာယာရေးကော်မရှင်ဥက္ကဋ္ဌ ဗိုလ်ချုပ်မှူးကြီးမင်းအောင်လှိုင် တရုတ်ပြည်သူ့သမ္မတနိုင်ငံ ဒုတိယသမ္မတ H.E. Mr. Han Zheng နှင့် တွေ့ဆုံဆွေးနွေး စာမျက်နှာ » ၅

DEMU အမြန်ရထားများဖြင့် ခရီးသွားကဏ္ဍ တစ်ခေတ်ဆန်းသစ် ဆောင်းပါး စာမျက်နှာ » ၈

ကြေးမုံ

ချစ်ကြည်ရင်းနှီးမှုနှင့် နားလည်မှုအပေါ်အခြေခံ ဘုံအကျိုးဖြစ်ထွန်းရေးပူးပေါင်းဆောင်ရွက်

ပြည်ထောင်စုသမ္မတမြန်မာနိုင်ငံတော် ယာယီသမ္မတ နိုင်ငံတော်လုံခြုံရေးနှင့် အေးချမ်းသာယာရေးကော်မရှင်ဥက္ကဋ္ဌ ဗိုလ်ချုပ်မှူးကြီး မင်းအောင်လှိုင်သည် တရုတ်ပြည်သူ့သမ္မတနိုင်ငံ တီယန်ကျင်းမြို့တွင် ကျင်းပပြုလုပ်သည့် ရှန်ဟိုင်းပူးပေါင်းဆောင်ရွက်မှုအဖွဲ့ ထိပ်သီးအစည်းအဝေး (Shanghai Cooperation Organisation – SCO SUMMIT 2025 Plus)သို့ ပါဝင်တက်ရောက်ပြီး အဖွဲ့ဝင်နိုင်ငံများနှင့် ရင်းနှီးမြှုပ်နှံမှုနှင့် ပူးပေါင်းဆောင်ရွက်မှုများကို တိုးမြှင့်လုပ်ဆောင်သွားရန်၊ ဒေသလုံခြုံရေးနှင့် ခေတ်မီနည်းပညာများဖွံ့ဖြိုးတိုးတက်ရေးတို့အတွက် ပူးပေါင်းဆောင်ရွက်သွားရန်ကိစ္စရပ်များကို ဆွေးနွေးခဲ့သည်။

မြန်မာနိုင်ငံသည် စိုက်ပျိုးရေးကိုအခြေခံသည့် နိုင်ငံဖြစ်ပြီး ပထဝီ–နိုင်ငံရေး အချက်အချာကျသည့်နေရာတွင် တည်ရှိသည်။ ကောင်းမွန်မျှတသော အပူပိုင်းဒေသ ရာသီဥတုရှိသည့်အတွက် မြန်မာ့စိုက်ပျိုးရေးကဏ္ဍ ဖွံ့ဖြိုးတိုးတက်မှုမှသည် စိုက်ပျိုးမွေးမြူရေးကိုအခြေခံပြီး စက်မှုဖွံ့ဖြိုးတိုးတက်မှုဆီသို့ ဦးတည်ဆောင်ရွက်နိုင်မည့် စီးပွားရေးဆိုင်ရာ ပူးပေါင်းဆောင်ရွက်မှု အခွင့်အလမ်းကောင်းများစွာရှိသည်။ ပထဝီ–နိုင်ငံရေးနှင့် စီးပွားရေး အချက်အချာကျသည့်နိုင်ငံဖြစ်သောကြောင့် အင်အားကြီးနိုင်ငံအချို့သည် ၎င်းတို့နှင့် လိုက်လျောညီထွေဖြစ်သည့် ဒီမိုကရေစီနှင့်အညီ ရပ်တည်ဆောင်ရွက်လိုကြသည်။

ထိပ်သီးအစည်းအဝေးတွင် ယာယီသမ္မတ နိုင်ငံတော်လုံခြုံရေးနှင့် အေးချမ်းသာယာရေးကော်မရှင်ဥက္ကဋ္ဌက "ရှန်ဟိုင်းပူးပေါင်းဆောင်ရွက်ရေးအဖွဲ့ (SCO) အနေဖြင့် ကမ္ဘာ့လူဦးရေ၏ ၄၀ ရာခိုင်နှုန်းနီးပါးနှင့် ကမ္ဘာ့ဂျီဒီပီ၏ ၃၀ ရာခိုင်နှုန်းခန့်ရှိသည့်ဒေသတစ်ခုကို ပိုင်ဆိုင်ပြီး အဖွဲ့ဝင်နိုင်ငံများအကြား စီးပွားရေးပူးပေါင်းဆောင်ရွက်မှုကို တိုးမြှင့်ရန်နှင့် ရေနံနှင့် သဘာဝဓာတ်ငွေ့ထုတ်လုပ်မှုအပါအဝင် စွမ်းအင်ကဏ္ဍစီမံကိန်းများ၊ စားနပ်ရိက္ခာဖူလုံရေးနှင့် စွမ်းအင်လုံခြုံရေးတို့အတွက် အရင်းအမြစ်များကို အတူတကွအသုံးပြုနိုင်ရန် ဦးစားပေးဆောင်ရွက်လျက်ရှိပါကြောင်း၊ အလားတူ စီးပွားရေးဖွံ့ဖြိုးတိုးတက်မှုနှင့် အပြန်အလှန်အကျိုးဖြစ်ထွန်းရေး ပူးပေါင်းဆောင်ရွက်မှုကဏ္ဍတွင် မြန်မာနိုင်ငံအနေဖြင့် သဘာဝအရင်းအမြစ်များစွာပိုင်ဆိုင်ထားသည့်နိုင်ငံဖြစ်ခြင်းကြောင့် စိုက်ပျိုးရေး၊ စက်မှုလက်မှုနှင့် စွမ်းအင်ကဏ္ဍတို့တွင် ရှန်ဟိုင်းပူးပေါင်းဆောင်ရွက်ရေးအဖွဲ့ (SCO) အဖွဲ့ဝင်နိုင်ငံများနှင့် ရင်းနှီးမြှုပ်နှံမှုနှင့် ပူးပေါင်းဆောင်ရွက်မှုများကို ပိုမိုတိုးမြှင့်ဆောင်ရွက်သွားရန် မျှော်လင့်ထားရှိပါကြောင်း" ပြောကြားခဲ့သည်။

လုံခြုံရေးကဏ္ဍနှင့်ပတ်သက်၍ ရှန်ဟိုင်းပူးပေါင်းဆောင်ရွက်ရေးအဖွဲ့ (SCO) အနေဖြင့် အကြမ်းဖက်မှုတိုက်ဖျက်ရေးတွင် တက်ကြွစွာ ပူးပေါင်းဆောင်ရွက်လျက်ရှိရာ ယနေ့မျက်မှောက်ခေတ်တွင် ရင်ဆိုင်ကြုံတွေ့နေရသည့် အကြမ်းဖက်ဝါဒ၊ ခွဲထွက်ရေးဝါဒနှင့် အစွန်းရောက်ဝါဒတို့၏ ခြိမ်းခြောက်မှုများကို တိုက်ဖျက်ရာတွင် ထိရောက်သည့်အောင်မြင်မှုများကို ဂုဏ်ယူဖွယ်ရာတွေ့မြင်ရပါကြောင်း၊ ထို့အပြင် ခေတ်မီနည်းပညာရပ်များဖြစ်သည့် ဉာဏ်ရည်တု (AI)နည်းပညာနှင့် Data အုပ်ချုပ်မှုဆိုင်ရာ ဒစ်ဂျစ်တယ်နည်းပညာ ပူးပေါင်းဆောင်ရွက်မှုများကိုလည်း အလေးထားလုပ်ဆောင်လျက်ရှိသည့်အတွက် အဖွဲ့ဝင်နိုင်ငံများအနေဖြင့် နည်းပညာဖွံ့ဖြိုးတိုးတက်မှုများ၏ အသီးအပွင့်များကို ခံစားရလျက်ရှိကာ အနာဂတ်တွင် ဖြစ်ပွားလာနိုင်သည့် ခေတ်မီနည်းပညာသုံးတိုက်ခိုက်မှုများကို စုပေါင်းကာကွယ်နိုင်သည့် အလားအလာများကိုလည်း တွေ့မြင်ရပါကြောင်း၊ မိမိတို့မြန်မာနိုင်ငံအနေဖြင့်လည်း ရှန်ဟိုင်းပူးပေါင်းဆောင်ရွက်ရေးအဖွဲ့ (SCO) ၏ မူဘောင်များအောက်မှ ပါဝင်ကာ ဒေသလုံခြုံရေးနှင့် ခေတ်မီနည်းပညာဖွံ့ဖြိုးတိုးတက်ရေးတို့အတွက် ပူးပေါင်းဆောင်ရွက်သွားလိုကြောင်း" ပြောကြားခဲ့သည်။

အဖွဲ့ဝင်နိုင်ငံများအကြား အပြန်အလှန်ယုံကြည်မှု၊ ကွဲပြားသည့် ယဉ်ကျေးမှုများကို အပြန်အလှန်တန်ဖိုးထား လေးစားမှု၊ သာတူညီမျှရှိမှု၊ ဘုံဖွံ့ဖြိုးတိုးတက်ရေးတို့အတွက် ရှန်ဟိုင်းစိတ်ဓာတ် (Shanghai Spirit)၏ လမ်းပြရှေ့ဆောင်မှုအောက်တွင် အားလုံးအတွက် ငြိမ်းချမ်းရေး၊ တည်ငြိမ်ရေးနှင့် သာယာဝပြောရေးတို့ကို ဦးစားပေးဆောင်ရွက်နိုင်ရန် အတူတကွ ကြိုးပမ်းဆောင်ရွက်နေသည်ကို တွေ့ရသည်။ မြန်မာနိုင်ငံအနေဖြင့် ရှန်ဟိုင်းပူးပေါင်းဆောင်ရွက်ရေးအဖွဲ့ (SCO)၏ ဆွေးနွေးဖက်နိုင်ငံအဖြစ် ၂၀၂၃ ခုနှစ် မေလက ပါဝင်ခွင့်ရခဲ့သည်။ ရှန်ဟိုင်းပူးပေါင်းဆောင်ရွက်ရေးအဖွဲ့ (SCO) က ဦးဆောင်ကျင်းပပြုလုပ်ခဲ့သည့် အခမ်းအနားများတွင်လည်း တက်ကြွစွာ ပါဝင်ဆောင်ရွက်ခဲ့သည်။ ဆက်လက်၍လည်း မြန်မာနိုင်ငံအနေဖြင့် ရှန်ဟိုင်းပူးပေါင်းဆောင်ရွက်ရေးအဖွဲ့ (SCO) ၏ အဖွဲ့ဝင်နိုင်ငံဖြစ်လာစေရေး ထောက်ခံအားပေးနိုင်ပါရန် အလေးအနက် မေတ္တာရပ်ခံထားသည်။

သို့ဖြစ်ရာ မြန်မာနိုင်ငံအနေဖြင့် အနာဂတ်တွင် ရှန်ဟိုင်းပူးပေါင်းဆောင်ရွက်ရေးအဖွဲ့ (SCO) ၏ မူဘောင်များအတွင်း ရှိရင်းစွဲချစ်ကြည်ရင်းနှီးမှု၊ အပြန်အလှန်နားလည်မှုနှင့် လေးစားတန်ဖိုးထားမှုအပေါ် အခြေခံပြီး အဖွဲ့ဝင်နိုင်ငံများ၊ ဆွေးနွေးဖက်နိုင်ငံများအကြား ထိတွေ့ဆောင်ရွက်မှုများ ပိုမိုတိုးတက်ဆောင်ရွက်နိုင်ကာ ဘုံအကျိုးဖြစ်ထွန်းစေမည့် ပူးပေါင်းဆောင်ရွက်မှုများကို တက်ကြွစွာ ဆက်လက်ပူးပေါင်းဆောင်ရွက်သွားနိုင်မည်ဟု ခိုင်မာစွာယုံကြည်ပါကြောင်း။ ။

အလွတ်တန်းအဆင့် ဆောင်းပါးပြိုင်ပွဲ ကျင်းပမည်

၁။ ၂၀၂၅ ခုနှစ်၊ အောက်တိုဘာ ၁၃ ရက်တွင် ကျရောက်မည့် အပြည်ပြည်ဆိုင်ရာ သဘာဝဘေးအန္တရာယ်ထိခိုက်ဆုံးရှုံးနိုင်ခြေ လျှော့ချရေးနေ့ကို ဂုဏ်ပြုကြိုဆိုသောအားဖြင့် "သဘာဝဘေးအန္တရာယ်ဆိုင်ရာ စီမံခန့်ခွဲဆောင်ရွက်မှုများ" ခေါင်းစဉ်ဖြင့် အလွတ်တန်းအဆင့် ဆောင်းပါးပြိုင်ပွဲကို ကျင်းပပြုလုပ်သွားမည်ဖြစ်ပြီး ပထမဆု၊ ဒုတိယဆုနှင့် တတိယဆုရရှိသူများအား နေပြည်တော်တွင် ကျင်းပပြုလုပ်မည့် အထိမ်းအမှတ်အခမ်းအနားတွင် ဂုဏ်ပြုဆုငွေနှင့် ဆုတံဆိပ်များ ချီးမြှင့်သွားမည်ဖြစ်ပါသည်။

၂။ ပြိုင်ပွဲ စည်းကမ်းသတ်မှတ်ချက်များကို https://bit.ly/47Md8Ck တွင် ဝင်ရောက်ကြည့်ရှုနိုင်ပြီး တယ်လီဖုန်းအမှတ် ၀၆–၇ ၃၄၀၄၀၄၉၊ ၀၆–၇၃၄၀၄၀၇၁ သို့လည်း ဆက်သွယ်မေးမြန်းနိုင်ပါသည်။

လူမှုဝန်ထမ်း၊ ကယ်ဆယ်ရေးနှင့်
ပြန်လည်နေရာချထားရေးဝန်ကြီးဌာန
ဘေးအန္တရာယ်ဆိုင်ရာ စီမံခန့်ခွဲမှုဦးစီးဌာန

လျှော်ဘေးသင့်ဒေသပြည်သူများသို့ ရှာဖွေကယ်ဆယ်ရေးနှင့် ထောက်ပံ့ရေးလုပ်ငန်းများ ဆောင်ရွက်ပေးလျက်ရှိ

နေပြည်တော် စက်တင်ဘာ ၂

မြန်မာနိုင်ငံတွင် မတ် ၂၈ ရက်က လှုပ်ခတ်ခဲ့သော အင်အားအလွန်ပြင်းထန်သည့် ငလျင်ဒဏ်ကို ပြင်းထန်စွာ ခံစားခဲ့ရသော တိုင်းဒေသကြီး/ပြည်နယ် ခြောက်ခုတို့တွင် စက်တင်ဘာ ၂ ရက်အထိ သေဆုံးသူ ၃၇၈၇ ဦး၊ ထိခိုက်ဒဏ်ရာရရှိသူ ၅၁၀၄ ဦးနှင့် ပျောက်ဆုံးသူ ၁၁ ဦးရှိသည်။

မြန်မာနိုင်ငံ မီးသတ်တပ်ဖွဲ့အနေဖြင့် ရှင်းလင်းရေးနှင့် ပြန်လည်ထူထောင်ရေး လုပ်ငန်းများကို ဆောင်ရွက်ပေးလျက်ရှိပြီး အဆောက်အအုံများအတွင်း ပိတ်မိနေသူများကို ရှာဖွေကယ်ဆယ်ခဲ့ရာ ယနေ့အထိ အသက်ရှင်သူ ၆၅၃ ဦးကို ရှာဖွေကယ်ဆယ်ပေးနိုင်ခဲ့ပြီး သေဆုံးသူ ၈၇၅ ဦးအား ရှာဖွေပေးနိုင်ခဲ့သည်။

ဘေးသင့်ပြည်သူများသို့ ပြည်တွင်း၊ ပြည်ပမှ စေတနာရှင်အလှူရှင်များက ငွေနှင့် အလှူပစ္စည်းများထောက်ပံ့လှူဒါန်းမှုများအတွက် ဆက်လက်သတင်းထုတ်ပြန်ပေးသွားမည်ဖြစ်သည်။ **သတင်းစဉ်**

စစ်တောင်းမြစ်ရေ စိုးရိမ်ရေမှတ်အထက် ဆက်လက်တည်ရှိနိုင်

နေပြည်တော် စက်တင်ဘာ ၂

ယနေ့ နံနက်ဖြနာရီခွဲ တိုင်းထွာချက်အရ စစ်တောင်းမြစ်ရေသည် တောင်ငူမြို့တွင် ယင်းမြို့၏ စိုးရိမ်ရေမှတ်အထက်သို့ တစ်ပေခွဲခန့် ကျော်လွန်နေပြီး နောက်တစ်ရက်အတွင်း နှစ်လက်မခန့် ကျဆင်းလာနိုင်ကာ ယင်းမြို့၏ စိုးရိမ်ရေမှတ်အထက် ဆက်လက်တည်ရှိနိုင်သည်။

ယနေ့ နံနက်ဖြနာရီခွဲ တိုင်းထွာချက်အရ စစ်တောင်းမြစ်ရေသည် မဒေါက်မြို့တွင် ယင်းမြို့၏ စိုးရိမ်ရေမှတ်အထက်သို့ တစ်ပေခန့် ကျော်လွန်နေပြီး နောက်တစ်ရက်အတွင်း ပေဝက်ခန့် ကျဆင်းလာနိုင်ကာ ယင်းမြို့၏ စိုးရိမ်ရေမှတ်အထက် ဆက်လက်တည်ရှိနိုင်သည်။

သို့ဖြစ်ပါ၍ တောင်ငူမြို့နယ်နှင့် မဒေါက်မြို့အတွင်းရှိ မြစ်ကမ်းအနီးနှင့် မြေနိမ့်ပိုင်းနေထိုင်သူများအနေဖြင့် ရေဘေးလွတ်ရာနေရာများသို့ ရှောင်ရှားနိုင်ရန် သတိပေးနှိုးဆော်အပ်ပါသည်။ **မိုး/ဇလ**

၂ - ၉ -၂၀၂၅ ရက်နေ့ ဓာတ်သတ္တု(ရွှေ) ရည်ညွှန်းဈေး

သိပ်သည်းဆ ၁၉.၂၅ ဂရမ်/ ကုဗစင်တီမီတာနှင့်အထက်ရှိ စံချိန်မီရွှေတစ်ကျပ်သား (၁၆.၃၂၉၃၂၅ ဂရမ်)၏ **ဈေးနှုန်းမှာ** ငွေကျပ် ၅၉၃၀၀၀၀ ဖြစ်သည်။

ဓာတ်သတ္တု(ရွှေ)ရည်ညွှန်းဈေးသတ်မှတ်ရေးကော်မတီ

ရန်ကုန်စတော့အိတ်ချိန်းဈေးကွက်

၂ - ၉ - ၂၀၂၅

ကုမ္ပဏီအမည်	အဖွင့်ဈေး (ကျပ်)	အပိတ်ဈေး (ကျပ်)	ရှယ်ယာစောင်ရေ	ရှယ်ယာတန်ဖိုး (ကျပ်)
FMI	၇,၂၀၀	၇,၃၀၀	၇၇၁	၅,၄၅၂,၀၀၀
MTSH	၃,၁၀၀	၃,၁၅၀	၁,၃၆၅	၄,၂၈၆,၅၀၀
MCB	၇,၄၀၀	၇,၄၀၀	၈၂	၆၀၆,၈၀၀
FPB	၁,၉၅၀	၁,၉၅၀	၂,၇၁၇	၅,၂၉၈,၁၅၀
TMH	၂,၆၀၀	၂,၆၀၀	၇၀၈	၁,၈၄၀,၈၀၀
EFR	၁,၈၅၀	၁,၉၀၀	၆၁၃	၁,၁၃၄,၅၅၀
AMATA	၃,၂၀၀	၃,၁၅၀	၈၃၉	၂,၆၇၃,၆၅၀
MAEX	၃,၃၀၀	၃,၃၀၀	၈၀	၂၆၄,၀၀၀
MADPL(PLB)	၂,၈၅၀	၂,၈၅၀	၃၀	၈၅,၅၀၀

ရန်ကုန်စတော့အိတ်ချိန်းမှရယူသည်။

ကြေးမုံ

စာတည်းမှူးချုပ်	–	ဝင်းနိုင်	**အကြီးတန်း သတင်းထောက်များ**	–	စိုးအောင်၊ ခင်မို့မို့အောင်၊ ခင်မျိုးနိုင်၊ မာမာစိုး၊ ခိုင်သန္တာရွှေ၊ ခင်ယုဆွေ၊ အိအိမွန်
ခေတ္တ စာတည်းမှူး	–	အေးဝမ်းစိုး	**အငယ်တန်း သတင်းထောက်များ**	–	အောင်ကျော်ဦး၊ သန်းတင်အောင် ခင်သက်မွန်၊ မြသီတာ
စာတည်းများ	–	စန်းအောင်၊ ခင်ခင်သက်၊ ယုဝါဝါ၊ သီသီမင်း၊ ဟိန်းထက်လင်း၊ သက်ထွေး၊ စန်းယဉ်ဥ၊ နိုင်လင်းကြည်	**သုတေသန**	–	ဇင်မာဝင့်
			စာပြင်	–	ခင်နှင်းယုနှင့်အဖွဲ့
ဘာသာပြန်	–	အောင်ကျော်ကျော်၊ စိုးသူရ	**စာမျက်နှာဖွဲ့စည်းမှုနှင့် ဒီဇိုင်း**	–	နီလာစိုးနှင့်အဖွဲ့
			အီးမေးလ်နှင့် အွန်လိုင်း	–	စိုးချစ်ဦးနှင့်အဖွဲ့

ပုံနှိပ်ခြင်းလုပ်ငန်းအမှတ် (၀၀၆၄၀)၊
ပုံနှိပ်ထုတ်ဝေခွင့်အမှတ်(၀၀၇၇၁)ဖြင့်
ကြေးမုံသတင်းစာတိုက်က ထုတ်ဝေသည်။

Gmail themirror.npt@gmail.com
https://www.moi.gov.mm/km

နေပြည်တော် – စာတည်းမှူး ၀၆၇–၃၆၁၂၆၊ စာတည်းအဖွဲ့ ၀၆၇–၃၆၁၂၈၊ ၀၆၇–၃၆၁၃၀၊ ဖက်စ် ၀၆၇–၃၆၁၃၁
ရန်ကုန်ရုံးခွဲ – အမှတ် ၇၇၊ ၅၂ လမ်းနှင့် မဟာဗန္ဓုလလမ်းထောင့်၊ ပုဇွန်တောင်မြို့နယ်၊ ရန်ကုန်မြို့၊ စာတည်းဌာန ၀၁–၂၉၂၈၃၂
မန်နေဂျာ – ၀၁–၈၆၁၀၆၈၅၊ စီမံ/ငွေစာရင်း ၀၁–၂၉၁၄၅၄၊ ဖြန့်ချိရေး ၀၁–၂၉၂၈၃၀၊ ကြော်ငြာ ၀၁–၃၉၇၃၃၀၊ ဖက်စ် ၀၁–၂၀၃၃၅၁

ရွေးကောက်ပွဲဖျက်မယ်ဆိုတဲ့လူတွေကို ဒီတိုင်းကြည့်နေမှာမဟုတ်

ရွေးကောက်ပွဲဖျက်မယ်ဆိုတဲ့လူတွေကိုတော့ ကျုပ်တို့အစိုးရကလည်း ဒီတိုင်းကြည့်နေမှာမဟုတ်ဘူး။ အပြင်းအထန်နှိပ်ကွပ်ရမှာပဲ။ ရွေးကောက်ပွဲမှာ လွတ်လပ်စွာ ယှဉ်ပြိုင်ရွေးကောက်တဲ့နေရာမှာတော့ ဘယ်သူ့ကိုမှ ကျုပ်တို့အစိုးရက နှောင့်ယှက်မှာ မဟုတ်ဘူး။ သို့သော် ဖျက်လိုဖျက်ဆီး လုပ်တဲ့လူမှန်သမျှကိုတော့ အာဏာကုန် နှိမ်နင်းပစ်မှာပဲဆိုတာ ရှင်းရှင်းကြီးသတိပေးထားပါရစေ။

(၁၉၄၇ ခုနှစ်၊ မတ်လ ၁၃ ရက်နေ့တွင် ရွေးကောက်ပွဲနှင့်ပတ်သက်၍
ဗိုလ်ချုပ်အောင်ဆန်း ပြောကြားခဲ့သည့် အသံလွှင့်မိန့်ခွန်းမှ ကောက်နုတ်ချက်)

☆ ရှေ့ဖုံးမှ

ဗုဒ္ဓမြတ်စွယ်တော်အား ပြည်တွင်း၊ ပြည်ပဘုရားဖူးများ လာရောက်ဖူးမြော်မှု အခြေအနေများ၊ ဗုဒ္ဓမြတ်စွယ်တော်အား မြန်မာနိုင်ငံသို့ ပင့်ဆောင် အပူဇော်ခံလိုမှုနှင့် စွယ်တော်မြတ် ကျောင်းတိုက်အတွက် လိုအပ်ချက်များကို မေးမြန်း လျှောက်ထားရာ ဆရာတော်ကြီးက ပြည်တွင်း၊ ပြည်ပဘုရားဖူးများ လာရောက်ဖူးမြော်လျက်ရှိမှုနှင့် စွယ်တော်မြတ်ကျောင်းတိုက်အား ပြုပြင်မွမ်းမံခြင်းလုပ်ငန်းများ ဆောင်ရွက်ထားရှိမှုများကို ပြန်လည်မိန့်ကြားသည်။

ထို့နောက် ပြည်ထောင်စုသမ္မတမြန်မာနိုင်ငံတော် ယာယီသမ္မတ နိုင်ငံတော်လုံခြုံရေးနှင့် အေးချမ်းသာယာရေးကော်မရှင်ဥက္ကဋ္ဌထံ ကျောင်းထိုင်ဆရာတော်ကြီးက ဓမ္မလက်ဆောင်များ ပေးအပ်သည်။ ဆက်လက်၍ ပြည်ထောင်စုသမ္မတ မြန်မာနိုင်ငံတော် ယာယီသမ္မတ နိုင်ငံတော်လုံခြုံရေးနှင့် အေးချမ်းသာယာရေးကော်မရှင်ဥက္ကဋ္ဌနှင့် အဖွဲ့ဝင်များက စွယ်တော်မြတ်ကျောင်းတိုက်အတွက် ဘက်စုံစုပေါင်းအလှူငွေများ ဆက်ကပ်လှူဒါန်းသည်။

ထို့နောက် စွယ်တော်မြတ်စေတီတော် ကျောင်းတိုက်အတွင်းရှိ ဗုဒ္ဓရုပ်ပွားတော်မြတ်အား ဖူးမြော်ကြည်ညိုပြီး စွယ်တော်မြတ်စေတီတော်အတွင်း ကိန်းဝပ်စံပယ်တော်မူလျက်ရှိသည့် ဗုဒ္ဓမြတ်စွယ်တော်အား ဖူးမြော်ကြည်ညိုရာ ကျောင်းထိုင်ဆရာတော်ကြီးက ဗုဒ္ဓမြတ်စွယ်တော်သမိုင်းအား ရှင်းလင်းပြောကြားသည်။

ယင်းနောက် ပြည်ထောင်စုသမ္မတမြန်မာနိုင်ငံတော် ယာယီသမ္မတ နိုင်ငံတော်လုံခြုံရေးနှင့် အေးချမ်းသာယာရေးကော်မရှင်ဥက္ကဋ္ဌနှင့် အဖွဲ့ဝင်များသည် ကျောင်းတိုက်အတွင်းရှိဗုဒ္ဓရုပ်ပွားတော်များအား လှည့်လည်ဖူးမြော်ကြည်ညိုခဲ့ကြသည်။

အဆိုပါ ဗုဒ္ဓမြတ်စွယ်တော် ကိန်းဝပ် စံပယ်တော်မူသည့် လင်ကွမ်း ဘုရားကျောင်းသည် ပေကျင်းမြို့တွင်တည်ရှိပြီး ဗုဒ္ဓ၏ စွယ်တော်၊ ဓာတ်တော်နှင့် ရှေးဟောင်း စေတီတော်များ တည်ရှိသောကြောင့် လူသိများသော သမိုင်းဝင်ဗုဒ္ဓဘုရားကျောင်းတစ်ခုဖြစ်ကြောင်း၊ အဆိုပါဘုရားကျောင်းအား တန်မင်းဆက်လက်ထက်တွင် တည်ဆောက်ခဲ့ပြီး မူလက ကျိမ်ကျယ်ဘုရားကျောင်းဟုခေါ်တွင်ခဲ့ကြောင်း၊ လျောင်မင်းဆက်လက်ထက်တွင် ဘုရားကျောင်းကို ပြန်လည်တည်ဆောက်ခဲ့ပြီး လင်ကွမ်းဘုရားကျောင်းဟု အမည် ပြောင်းလဲခဲ့ကြောင်း၊ မင်မင်းဆက် လက်ထက်တွင် ဘုရားကျောင်းသည် ဝတ်ပြုရေးနှင့် ဘုရားဖူးခရီးစဉ်ကို အဓိကဗဟိုပြုချက်ဖြစ်လာခဲ့ကြောင်း၊ ချင်မင်းဆက်၊ ချင်လုံကေရာဇ်လက်ထက် ၁၇၄၈ ခုနှစ်တွင် အုတ်နှင့်ကျောက်တို့ဖြင့် ဗုဒ္ဓမြတ်စွယ်တော်ကိန်းဝပ်ရန် Tooth Relic စေတီကို တည်ဆောက်ခဲ့ကြောင်း၊ စေတီတော်သည် ၁၃ ထပ်ရှိပြီး အဋ္ဌဂံအုတ်မျှော်စင်ဖြစ်ကြောင်း၊ ချင်မင်းဆက်ကျဆုံးပြီး ၁၉ ရာစု မှ ၂၀ ရာစုအစောပိုင်း နိုင်ငံရေးမငြိမ်သက်မှုများကြောင့် ဘုရားကျောင်း ထိန်းသိမ်းမှုကို

ပြည်ထောင်စုသမ္မတ မြန်မာနိုင်ငံတော် ယာယီသမ္မတ နိုင်ငံတော်လုံခြုံရေးနှင့်အေးချမ်းသာယာရေးကော်မရှင်ဥက္ကဋ္ဌ ဗိုလ်ချုပ်မှူးကြီးမင်းအောင်လှိုင်ထံ စွယ်တော်မြတ်ကျောင်းတိုက် ကျောင်းထိုင်ဆရာတော်ကြီးက ဓမ္မလက်ဆောင်များ ပေးအပ်စဉ်။

ထိခိုက်စေခဲ့ပြီး ဒုတိယတရုတ်-ဂျပန်စစ်ပွဲ(၁၉၃၇-၁၉၄၅)အတွင်း ပျက်စီးခဲ့ကြောင်း၊ ၁၉၈၀ နောက်ပိုင်း ပြုပြင်ပြောင်းလဲရေးခေတ်နောက်ပိုင်းတွင် ပြန်လည်၍ ပြုပြင်ခြင်းများကို ဆောင်ရွက်ခဲ့ကြောင်း၊ ယခုအခါ ဗုဒ္ဓမြတ်စွယ်တော်ကိန်းဝပ် စံပယ်တော်မူသည့် စေတီတော်အား ပြန်လည်ပြုပြင်မွမ်းမံခြင်းများ ဆောင်ရွက်ထားကြောင်း၊ အဆိုပါ လင်ကွမ်းဘုရားကျောင်းရှိ ဗုဒ္ဓမြတ်စွယ်တော်အား ၁၉၅၅ ခုနှစ်တွင် တစ်ကြိမ်၊ ၁၉၉၄ ခုနှစ်တွင် တစ်ကြိမ်၊ ၁၉၉၆ ခုနှစ်တွင် တစ်ကြိမ်၊ ၂၀၁၁ ခုနှစ်တွင် တစ်ကြိမ် မြန်မာနိုင်ငံသို့ပင့်ဆောင်ပူဇော်ခဲ့ကြောင်း သိရသည်။

သတင်းစဉ်

ဇနုဖြူမြို့နယ်၌ ဓာတ်မြေသြဇာများ ဈေးနှုန်းသက်သာစွာဖြန့်ဖြူးပေးအပ်

ဇနုဖြူ စက်တင်ဘာ ၂

ဧရာဝတီတိုင်းဒေသကြီး ဇနုဖြူမြို့နယ်၌ ကျေးရွာအုပ်စုများမှ နိုင်ငံ့စီးပွားမြှင့်တင်ရေး ရန်ပုံငွေဖြင့် ဆောင်ရွက်ခြင်းမရှိသည့် တောင်သူများအတွက် ဈေးနှုန်းသက်သာသော သွင်းအားစု ဓာတ်မြေသြဇာများ ဖြန့်ဖြူးပေးအပ်ပွဲအခမ်းအနားကို ယနေ့ နံနက်ပိုင်းက မြို့နယ်စိုက်ပျိုးရေးဦးစီးဌာနရုံး၌ ကျင်းပသည်။

အခမ်းအနားတွင် မြို့နယ်စီမံခန့်ခွဲရေးနှင့်အုပ်ချုပ်ရေး ကော်မတီဥက္ကဋ္ဌ မြို့နယ်စိုက်ပျိုးထုတ်လုပ်မှုတိုးတက်မြင့်မားရေး ကြီးကြပ်မှုကော်မတီဥက္ကဋ္ဌ ဦးကျော်မိုးလွင်က နိုင်ငံ့စီးပွားရန်ပုံငွေနှင့် အကျုံးမဝင်သည့် မိုးစပါးစိုက်ပျိုးသည့် တောင်သူများအား ဓာတ်မြေသြဇာများကို ဈေးနှုန်းသက်သာစွာဖြင့် ဝယ်ယူသုံးစွဲနိုင်စေရန်အတွက် ပို့ဆောင် ရောင်းချပေးလျက်ရှိပါကြောင်း၊ သီးနှံပေါ်ပေး(အကြွေး) စနစ်ဖြင့် တောင်သူများ အဆင်ပြေစေရန်ရည်ရွယ်ပြီး ဆောင်ရွက်ပေးကြောင်း ပြောကြားသည်။

ဆက်လက်၍မြို့နယ်ကျေးလက်ဒေသဖွံ့ဖြိုးတိုးတက်ရေးဦးစီးဌာန လက်ထောက်ညွှန်ကြားရေးမှူး ဒေါ်ခိုင်ချိုလွင်က လုပ်ငန်းအစီအစဉ်နှင့် စာချုပ်စည်းကမ်းများကို ရှင်းလင်းဆွေးနွေးသည်။

ထို့နောက် မြို့နယ်ဓာတ်မြေသြဇာသယ်ယူဖြန့်ဖြူးရေးလုပ်ငန်းကော်မတီမှ တာဝန်ရှိသူများက နိုင်ငံ့စီးပွားမြှင့်တင်ရေး ရန်ပုံငွေဖြင့် ဆောင်ရွက်ခြင်းမရှိသော ကျေးရွာအုပ်စု ၆၃ အုပ်စုရှိ မိုးစပါးစိုက်ပျိုးတောင်သူများထံသို့ မြင်းပျံယူရီးယား ဓာတ်မြေသြဇာ အိတ် ၁၁၇၅၀ နှင့် စွဲမက်ကွန်ပေါင်း ၁၃၇ အိတ်၊ အာမိုကွန်ပေါင်း အိတ် ၂၅၀၀၊ GBS ကွန်ပေါင်း ၁၃၆ အိတ်၊ ရွှေမြေကွန်ပေါင်း ၂၂၂၇ အိတ်ကို ဈေးနှုန်းသက်သာစွာ ဖြန့်ဖြူးပေးအပ်ခဲ့ကြောင်း သိရသည်။

အောင်ပြည့်ဖြိုးဇော်(ပြန်/ဆက်)

ရန်ကုန် စက်တင်ဘာ ၂

လျှပ်စစ်စွမ်းအားဝန်ကြီးဌာန ရန်ကုန်လျှပ်စစ်ဓာတ်အားပေးရေးကော်ပိုရေးရှင်းဥက္ကဋ္ဌ ဦးအောင်ကျော်ဦးသည် ရုံးချုပ်မှ တာဝန်ရှိသူများနှင့်အတူ ယနေ့တွင်ရန်ကုန်တိုင်းဒေသကြီး ဒဂုံမြို့သစ်(တောင်ပိုင်း) မြို့နယ်၊ သာကေတမြို့နယ်၊ ပုဇွန်တောင်မြို့နယ်နှင့် ဗိုလ်တထောင် မြို့နယ်တို့သို့ သွားရောက်၍ ဩဂုတ်လအတွက် မီတာဖတ်ရှုနေမှုများနှင့် ဓာတ်အားပျောက်ဆုံးမှု လျော့နည်းကျဆင်းရေးဆောင်ရွက်ထားမှု အခြေအနေများကို ကြည့်ရှုစစ်ဆေးသည်။

ဦးစွာ ဒဂုံမြို့သစ်(တောင်ပိုင်း) မြို့နယ် လျှပ်စစ်မန်နေဂျာရုံးတွင် ဝန်ထမ်းများနှင့် တွေ့ဆုံကာ မီတာဖတ်ရှုရာတွင် မီတာယူနစ်များ လက်ကျန်မရှိစေရေး၊ ပိုဖတ်/လိုဖတ်များ မရှိစေရေး၊ မီတာချို့ယွင်းမှုများကို တာဝန်ရှိသူအဆင့်ဆင့်ထံ လျှပ်စစ်ပုံစံ(၂၉၀) ဖြင့် စနစ်တကျတင်ပြရေးတို့ကို မှာကြားသည်။

ထို့နောက် ဥက္ကဋ္ဌနှင့်အဖွဲ့ဝင်များသည် သာကေတမြို့နယ်၊ ပုဇွန်တောင်မြို့နယ်နှင့် ဗိုလ်တထောင်မြို့နယ် လျှပ်စစ်မန်နေဂျာရုံးများသို့သွားရောက်၍ မီတာဖတ်ရှုနေမှု အခြေအနေများ၊ ဓာတ်အားပျောက်ဆုံးမှု အခြေအနေများနှင့် ဓာတ်အားခကြွေးကျန် အခြေအနေများကို ကြည့်ရှုစစ်ဆေးကာ လက်အောက်ဝန်ထမ်းများအား လုပ်ထုံးလုပ်နည်းများနှင့် အညီ လုပ်ကိုင်ဆောင်ရွက်တတ်စေရေး တာဝန်ရှိသူ အဆင့်ဆင့်တို့က စနစ်တကျ ကြပ်မတ်ဆောင်ရွက်ရန် မှာကြားခဲ့ကြောင်း သိရသည်။

ဓာတ်အားပျောက်ဆုံးမှုလျော့နည်းရေး ဆောင်ရွက်နေမှုများ ကွင်းဆင်းကြပ်မတ်စစ်ဆေး

ချစ်ဆောင်

ပြည်ထောင်စုသမ္မတမြန်မာနိုင်ငံတော် ယာယီသမ္မတ နိုင်ငံတော်လုံခြုံရေးနှင့်အေးချမ်းသာယာရေးကော်မရှင်ဥက္ကဋ္ဌ ဗိုလ်ချုပ်မှူးကြီးမင်းအောင်လှိုင် ဦးဆောင်သည့် မြန်မာအဆင့်မြင့်ကိုယ်စားလှယ်အဖွဲ့ တီယန်ကျင်းမြို့မှ အထူးအမြန်ရထားဖြင့် စီးနင်းလိုက်ပါပြီး ပေကျင်းမြို့သို့ ရောက်ရှိ

တရုတ်နိုင်ငံမှ ပြည်သူများက ဘူတာရုံလျှောက်လမ်း၌ နိုင်ငံအလံများ ဝှေ့ယမ်း၍ နှုတ်ဆက်

နေပြည်တော် စက်တင်ဘာ ၂

တရုတ်ပြည်သူ့သမ္မတ နိုင်ငံ၌ အလုပ်သဘောခရီး ရောက်ရှိနေသည့် ပြည်ထောင်စုသမ္မတ မြန်မာနိုင်ငံတော် ယာယီသမ္မတ နိုင်ငံတော်လုံခြုံရေးနှင့် အေးချမ်းသာယာရေးကော်မရှင် ဥက္ကဋ္ဌ ဗိုလ်ချုပ်မှူးကြီး မင်းအောင်လှိုင်သည် ခရီးစဉ်တွင် လိုက်ပါလာသည့် အဖွဲ့ဝင်များနှင့်အတူ ယနေ့ ဒေသစံတော်ချိန် နံနက် ၁၀ နာရီခွဲတွင် တီယန်ကျင်း ဘူတာမှ ပေကျင်းမြို့သို့ အထူးအမြန်ရထားဖြင့် ထွက်ခွာကြသည်။

ထိုသို့ထွက်ခွာစဉ် တီယန်ကျင်းဘူတာရုံ၌ တီယန်ကျင်းမြို့ မြူနီစီပယ်အစိုးရမှ ဒုတိယဝန်ကြီး အဆင့်ရှိသူတစ်ဦးနှင့် တာဝန်ရှိသူများက ပို့ဆောင်နှုတ်ဆက်ကြသည်။ ထိုသို့ပို့ဆောင်နှုတ်ဆက်စဉ် တရုတ်နိုင်ငံမှ ပြည်သူများက ဘူတာရုံလျှောက်လမ်း၌ နိုင်ငံအလံများဝှေ့ယမ်း၍ နှုတ်ဆက်ကြသည်။

ထို့နောက်ပြည်ထောင်စုသမ္မတ မြန်မာနိုင်ငံတော် ယာယီသမ္မတ နိုင်ငံတော်လုံခြုံရေးနှင့် အေးချမ်းသာယာရေးကော်မရှင် ဥက္ကဋ္ဌ ဦးဆောင်သည့် မြန်မာအဆင့်မြင့် ကိုယ်စားလှယ်အဖွဲ့သည် အထူးအမြန်ရထားဖြင့် စီးနင်းလိုက်ပါကြပြီး လမ်းတစ်လျှောက် မြို့ပြဖွံ့ဖြိုးတိုးတက်မှုများကို လေ့လာကြည့်ရှုကြသည်။

ယင်းနောက် ပြည်ထောင်စုသမ္မတမြန်မာနိုင်ငံတော် ယာယီသမ္မတ နိုင်ငံတော်လုံခြုံရေးနှင့် အေးချမ်းသာယာရေး ကော်မရှင်ဥက္ကဋ္ဌ ဦးဆောင်သည့် မြန်မာအဆင့်မြင့် ကိုယ်စားလှယ်အဖွဲ့သည် ပေကျင်းမြို့ Southern Station ဘူတာသို့ ရောက်ရှိကြရာ ပေကျင်းမြူနီစီပယ်အစိုးရမှ ဒုတိယဝန်ကြီး အဆင့်ရှိသူတစ်ဦးနှင့် တာဝန်ရှိသူများက ကြိုဆိုနှုတ်ဆက်ကြပြီး တရုတ်နိုင်ငံပြည်သူများက ဘူတာရုံလျှောက်လမ်းတစ်လျှောက် အလံများ ဝှေ့ယမ်း၍ ကြိုဆိုနှုတ်ဆက်ကြသည်။

ဆက်လက်၍ ပြည်ထောင်စုသမ္မတမြန်မာနိုင်ငံတော် ယာယီသမ္မတ နိုင်ငံတော်လုံခြုံရေးနှင့် အေးချမ်းသာယာရေး ကော်မရှင်ဥက္ကဋ္ဌ ဦးဆောင်သည့် မြန်မာအဆင့်မြင့် ကိုယ်စားလှယ်အဖွဲ့သည် မော်တော်ယာဉ်များဖြင့် ဆက်လက် ထွက်ခွာခဲ့ကြပြီး ကျောက်ယွိထိုင် နိုင်ငံတော်ဧည့်ဂေဟာသို့ ရောက်ရှိခဲ့ကြကြောင်း သိရသည်။

သတင်းစဉ်

ပြည်ထောင်စုသမ္မတမြန်မာနိုင်ငံတော် ယာယီသမ္မတ နိုင်ငံတော်လုံခြုံရေးနှင့် အေးချမ်းသာယာရေးကော်မရှင်ဥက္ကဋ္ဌ ဗိုလ်ချုပ်မှူးကြီးမင်းအောင်လှိုင် ဦးဆောင်သည့် မြန်မာအဆင့်မြင့်ကိုယ်စားလှယ်အဖွဲ့ တီယန်ကျင်းဘူတာမှ ပေကျင်းမြို့သို့ အထူးအမြန်ရထားဖြင့် စီးနင်းလိုက်ပါကြစဉ်။

ပြည်ထောင်စုသမ္မတ မြန်မာနိုင်ငံတော် ယာယီသမ္မတ နိုင်ငံတော်လုံခြုံရေးနှင့် အေးချမ်းသာယာရေးကော်မရှင်ဥက္ကဋ္ဌ ဗိုလ်ချုပ်မှူးကြီးမင်းအောင်လှိုင်အား တီယန်ကျင်းမြို့ မြူနီစီပယ်အစိုးရမှ တာဝန်ရှိသူများက တီယန်ကျင်း ဘူတာရုံ၌ ပို့ဆောင်နှုတ်ဆက်ကြစဉ်။

ပြည်ထောင်စုသမ္မတ မြန်မာနိုင်ငံတော် ယာယီသမ္မတ နိုင်ငံတော်လုံခြုံရေးနှင့် အေးချမ်းသာယာရေးကော်မရှင်ဥက္ကဋ္ဌ ဗိုလ်ချုပ်မှူးကြီးမင်းအောင်လှိုင်အား ပေကျင်းမြို့ မြူနီစီပယ်အစိုးရမှ တာဝန်ရှိသူများက ပေကျင်းမြို့ Southern Station ဘူတာရုံ၌ ကြိုဆိုနှုတ်ဆက်ကြစဉ်။

ပြည်ထောင်စုသမ္မတမြန်မာနိုင်ငံတော် ယာယီသမ္မတ နိုင်ငံတော်လုံခြုံရေးနှင့် အေးချမ်းသာယာရေးကော်မရှင်ဥက္ကဋ္ဌ ဗိုလ်ချုပ်မှူးကြီး မင်းအောင်လှိုင် တရုတ်ပြည်သူ့သမ္မတနိုင်ငံ ဒုတိယသမ္မတ H.E. Mr. Han Zheng နှင့် တွေ့ဆုံဆွေးနွေး

နေပြည်တော် စက်တင်ဘာ ၂

တရုတ်ပြည်သူ့သမ္မတ နိုင်ငံ ပေကျင်းမြို့၌ အလုပ်သဘောခရီး ရောက်ရှိနေသည့် ပြည်ထောင်စုသမ္မတမြန်မာနိုင်ငံတော် ယာယီသမ္မတ နိုင်ငံတော်လုံခြုံရေးနှင့် အေးချမ်းသာယာရေးကော်မရှင် ဥက္ကဋ္ဌ ဗိုလ်ချုပ်မှူးကြီး မင်းအောင်လှိုင်သည် ယနေ့ ဒေသစံတော်ချိန် မွန်းတည့် ၁၂ နာရီတွင် ကျောက်ယွိထိုင် နိုင်ငံတော်ဧည့်ဂေဟာ၌ တရုတ်ပြည်သူ့သမ္မတနိုင်ငံ ဒုတိယ သမ္မတ H.E. Mr. Han Zheng နှင့် တွေ့ဆုံဆွေးနွေးသည်။

ဦးစွာ ပြည်ထောင်စုသမ္မတ မြန်မာနိုင်ငံတော် ယာယီသမ္မတ နိုင်ငံတော်လုံခြုံရေးနှင့် အေးချမ်း သာယာရေးကော်မရှင် ဥက္ကဋ္ဌအား တရုတ်ပြည်သူ့သမ္မတ နိုင်ငံ ဒုတိယသမ္မတက ရင်းရင်းနှီးနှီး ကြိုဆိုနှုတ်ဆက်ပြီး မှတ်တမ်း တင်ဓာတ်ပုံရိုက်သည်။

တက်ရောက်

ထို့နောက် တွေ့ဆုံပွဲအခမ်း အနားကိုကျင်းပရာ ပြည်ထောင်စု သမ္မတ မြန်မာနိုင်ငံတော် ယာယီ သမ္မတ နိုင်ငံတော်လုံခြုံရေးနှင့် အေးချမ်းသာယာရေး ကော်မရှင် ဥက္ကဋ္ဌနှင့်အတူ ကော်မရှင်အတွင်း ရေးမှူး တွဲဖက်အမှုဆောင်ချုပ် ဗိုလ်ချုပ်ကြီး ရဲဝင်းဦး၊ ကော်မရှင် အဖွဲ့ဝင် နိုင်ငံခြားရေးဝန်ကြီးဌာန ပြည်ထောင်စုဝန်ကြီး ဦးသန်းဆွေ၊ ကော်မရှင်အဖွဲ့ဝင် ညှိနှိုင်းကွပ်ကဲ ရေးမှူး (ကြည်း၊ ရေ၊ လေ) ဗိုလ်ချုပ်ကြီး ကျော်စွာလင်း၊ ပြည်ထောင်စုဝန်ကြီးများ ဖြစ်ကြ သည့် ဒေါက်တာ ဝါဝါမောင်၊ ဦးမင်းနောင်၊ ဦးချစ်ဆွေ၊ တရုတ် ပြည်သူ့သမ္မတနိုင်ငံဆိုင်ရာမြန်မာ နိုင်ငံသံအမတ်ကြီး ဦးတင်မောင် ဆွေ၊ ခရီးစဉ်တွင် လိုက်ပါလာသည့် ဒုတိယဝန်ကြီးများနှင့် တာဝန်ရှိ သူများတက်ရောက်ကြပြီး တရုတ် ပြည်သူ့သမ္မတနိုင်ငံ ဒုတိယ သမ္မတနှင့်အတူ တရုတ်ပြည်သူ့ သမ္မတနိုင်ငံအစိုးရအဖွဲ့မှ တာဝန် ရှိသူများ၊ မြန်မာနိုင်ငံဆိုင်ရာ တရုတ်နိုင်ငံသံအမတ်ကြီး H.E. Ms. Ma Jia နှင့် တာဝန်ရှိသူများ တက်ရောက်ကြသည်။

ထိုသို့ တွေ့ဆုံဆွေးနွေးရာတွင် SCO အဖွဲ့အစည်းသည် အရှေ့ တောင်အာရှ နိုင်ငံများအတွက် အရေးပါသည့် အဖွဲ့အစည်းတစ်ခု ဖြစ်သည့် အခြေအနေများ၊ မြန်မာနိုင်ငံအနေဖြင့် SCO အဖွဲ့ တွင် ပါဝင်နိုင်ရေး ပူးပေါင်း ဆောင်ရွက်လျက်ရှိမှု အခြေအနေ များ၊ မြန်မာ-တရုတ် နှစ်နိုင်ငံ အကြား အိမ်နီးချင်းကောင်းနိုင်ငံ များဖြစ်သည်နှင့်အညီ အေးအတူ ပူအမျှ အတူတကွ ပူးပေါင်း ဆောင်ရွက်လျက်ရှိမှု အခြေအနေ များ၊ ဖွံ့ဖြိုးတိုးတက်ရေးအတွက် နှစ်နိုင်ငံ အပြန်အလှန်အထောက် အကူပြုလျက်ရှိမှု အခြေအနေများ၊ နှစ်နိုင်ငံ ချစ်ကြည်ရင်းနှီးမှုနှင့် ပူးပေါင်း ဆောင်ရွက်မှုများ ဆက်လက် တိုးမြှင့်ဆောင်ရွက် သွားမည့်အခြေအနေများ၊ နယ်စပ် ဒေသ တည်ငြိမ်အေးချမ်းရေး အတွက် နှစ်နိုင်ငံ ပူးပေါင်း ဆောင်ရွက်လျက်ရှိမှု၊ မြန်မာနိုင်ငံ အနေဖြင့် ပြည်တွင်းငြိမ်းချမ်း ရေးရရှိရန် ဆောင်ရွက်လျက်ရှိမှု၊ နှစ်နိုင်ငံအကြား စီးပွားရေး တိုးတက်စေရေး ပူးပေါင်းဆောင် ရွက်လျက်ရှိမှု အခြေအနေများ၊ မတ်လအတွင်း လှုပ်ခတ်ခဲ့သည့် မန္တလေး ငလျင်ကြီးကြောင့် ထိခိုက် ပျက်စီးခဲ့မှုများအပေါ် တရုတ်နိုင်ငံအနေဖြင့် ကူညီ ဆောင်ရွက်ပေးလျက်ရှိမှု အခြေ အနေများ၊ မြန်မာနိုင်ငံ၏ တည်ငြိမ် အေးချမ်းရေးနှင့် ဖွံ့ဖြိုးတိုးတက် ရေးအတွက် ကူညီဆောင်ရွက်ပေး လျက်ရှိမှု အခြေအနေများနှင့် စပ်လျဉ်း၍ အပြန်အလှန်ရင်းနှီး ပွင့်လင်းစွာ ဆွေးနွေးခဲ့ကြောင်း သိရသည်။

သတင်းစဉ်

ပြည်ထောင်စုသမ္မတမြန်မာနိုင်ငံတော် ယာယီသမ္မတ နိုင်ငံတော်လုံခြုံရေးနှင့် အေးချမ်းသာယာရေး ကော်မရှင်ဥက္ကဋ္ဌ ဗိုလ်ချုပ်မှူးကြီးမင်းအောင်လှိုင်နှင့် တရုတ်ပြည်သူ့သမ္မတနိုင်ငံ ဒုတိယသမ္မတ H.E. Mr. Han Zheng တို့ ရင်းရင်းနှီးနှီးနှုတ်ဆက်စဉ်။

တွေ့ဆုံ ဆွေးနွေး

ပြည်ထောင်စု သမ္မတ မြန်မာနိုင်ငံတော် ယာယီ သမ္မတ နိုင်ငံတော်လုံခြုံရေး နှင့် အေးချမ်းသာယာရေး ကော်မရှင်ဥက္ကဋ္ဌ ဗိုလ်ချုပ် မှူးကြီး မင်းအောင်လှိုင်နှင့် တရုတ်ပြည်သူ့ သမ္မတနိုင်ငံ ဒုတိယသမ္မတ H.E. Mr. Han Zheng တို့ ကျောက်ယွိထိုင် နိုင်ငံတော် ဧည့်ဂေဟာ၌ တွေ့ဆုံဆွေးနွေးစဉ်။

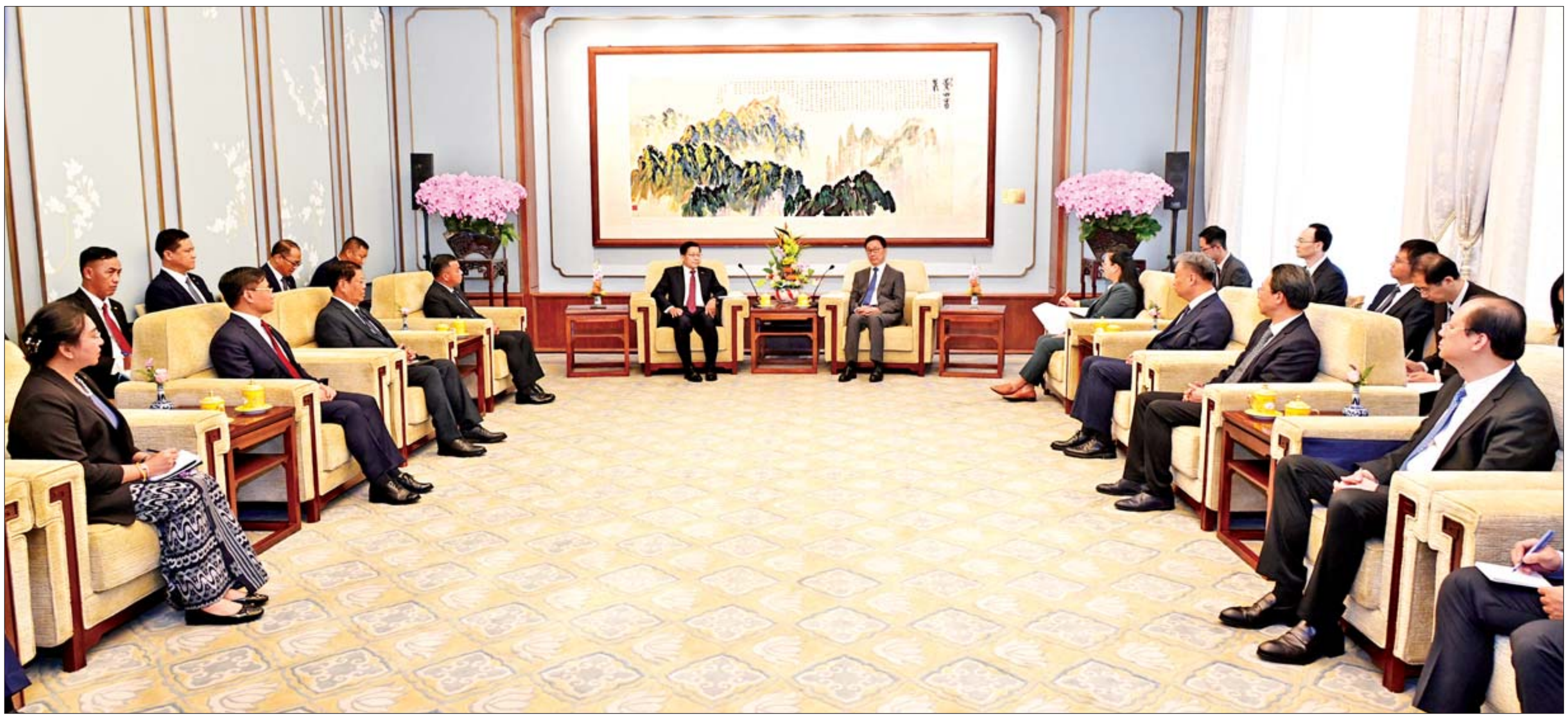

ဒုတိယဝန်ကြီး ဦးကိုကိုကျော် Save the Children International (SCI) ၏ မြန်မာနိုင်ငံဆိုင်ရာ ညွှန်ကြားရေးမှူး Mrs. Wang Le အား လက်ခံတွေ့ဆုံ

နေပြည်တော် စက်တင်ဘာ ၂

နိုင်ငံခြားရေးဝန်ကြီးဌာန ဒုတိယဝန်ကြီး ဦးကိုကိုကျော်သည် Save the Children International (SCI) ၏ မြန်မာနိုင်ငံဆိုင်ရာ ညွှန်ကြားရေးမှူး Mrs. Wang Le အား ယနေ့မွန်းလွဲပိုင်းတွင် နေပြည်တော်ရှိ နိုင်ငံခြားရေးဝန်ကြီးဌာန၌ လက်ခံတွေ့ဆုံသည်။

ထိုသို့တွေ့ဆုံစဉ် မြန်မာအစိုးရနှင့် Save the Children International (SCI) တို့အကြား လက်ရှိနှင့် အနာဂတ် ပူးပေါင်းဆောင်ရွက်မှုအလားအလာ များအပေါ် အမြင်ချင်းဖလှယ်ဆွေးနွေးခဲ့ကြသည်။

အစည်းအဝေးသို့ နိုင်ငံခြားရေးဝန်ကြီးဌာနမှ တာဝန်ရှိသူများ တက်ရောက်ခဲ့ကြသည်။ **သတင်းစဉ်**

ပြည်ထောင်စုသမ္မတမြန်မာနိုင်ငံတော် ယာယီသမ္မတ နိုင်ငံတော်လုံခြုံရေးနှင့် အေးချမ်းသာယာရေးကော်မရှင်ဥက္ကဋ္ဌ ဗိုလ်ချုပ်မှူးကြီးမင်းအောင်လှိုင် တရုတ်ပြည်သူ့သမ္မတနိုင်ငံဆိုင်ရာ မြန်မာသံရုံးနှင့် စစ်သံရုံး မိသားစုများအား တွေ့ဆုံအမှာစကားပြောကြားစဉ်။

ပြည်ထောင်စုသမ္မတမြန်မာနိုင်ငံတော် ယာယီသမ္မတ နိုင်ငံတော်လုံခြုံရေးနှင့် အေးချမ်းသာယာရေးကော်မရှင်ဥက္ကဋ္ဌ ဗိုလ်ချုပ်မှူးကြီးမင်းအောင်လှိုင် တရုတ်ပြည်သူ့သမ္မတနိုင်ငံဆိုင်ရာ မြန်မာသံရုံးနှင့် စစ်သံရုံးမိသားစုများအား တွေ့ဆုံအမှာစကားပြောကြား

နေပြည်တော် စက်တင်ဘာ ၂

တရုတ်ပြည်သူ့ သမ္မတနိုင်ငံ ပေကျင်းမြို့၌ အလုပ်သဘော ခရီး ရောက်ရှိနေသည့် ပြည်ထောင်စု သမ္မတ မြန်မာနိုင်ငံတော် ယာယီသမ္မတ နိုင်ငံတော် လုံခြုံရေးနှင့် အေးချမ်းသာယာရေး ကော်မရှင်ဥက္ကဋ္ဌ ဗိုလ်ချုပ်မှူးကြီး မင်းအောင်လှိုင်သည် တရုတ် ပြည်သူ့သမ္မတနိုင်ငံဆိုင်ရာ မြန်မာ သံရုံးနှင့် စစ်သံရုံးမိသားစုများ၊ ပညာတော်သင် ကျောင်းသား ကျောင်းသူများအား ဒေသစံတော် ချိန် ညနေ ၅ နာရီတွင် တရုတ် ပြည်သူ့ သမ္မတနိုင်ငံဆိုင်ရာ မြန်မာသံရုံး၌ တွေ့ဆုံအမှာစကား ပြောကြားသည်။

တွေ့ဆုံပွဲသို့ ပြည်ထောင်စု သမ္မတမြန်မာနိုင်ငံတော် ယာယီ သမ္မတ နိုင်ငံတော်လုံခြုံရေးနှင့် အေးချမ်းသာယာရေး ကော်မရှင် ဥက္ကဋ္ဌနှင့်အတူ ခရီးစဉ်တွင်လိုက်ပါ လာသည့် ကော်မရှင်အတွင်းရေး မှူး၊ တွဲဖက်အမှုဆောင်ချုပ် ဗိုလ်ချုပ်ကြီး ရဲဝင်းဦး၊ ကော်မရှင် အဖွဲ့ဝင် နိုင်ငံခြားရေးဝန်ကြီးဌာန ပြည်ထောင်စုဝန်ကြီး ဦးသန်းဆွေ၊ ကော်မရှင်အဖွဲ့ဝင် ညွှိနှိုင်း ကွပ်ကဲရေးမှူး(ကြည်း၊ ရေ၊ လေ) ဗိုလ်ချုပ်ကြီး ကျော်စွာလင်း၊ ပြည်ထောင်စုဝန်ကြီးများ၊ တရုတ် ပြည်သူ့သမ္မတနိုင်ငံ ဆိုင်ရာ မြန်မာနိုင်ငံ သံအမတ်ကြီး ဦးတင်မောင်ဆွေနှင့်ဇနီး၊ မြန်မာ စစ်သံ(ကြည်း၊ ရေ၊ လေ) ဗိုလ်မှူး ချုပ် ဇော်ဇော်နိုင်နှင့်ဇနီး၊ သံရုံး၊ စစ်သံရုံးမိသားဝင်များနှင့် ပညာ တော်သင် ကျောင်းသား ကျောင်းသူ များတက်ရောက်ကြသည်။

ဦးစွာ တရုတ်ပြည်သူ့သမ္မတ နိုင်ငံဆိုင်ရာ မြန်မာသံအမတ်ကြီး နှင့် စစ်သံမှူးတို့က သံရုံး၊ စစ်သံရုံး မိသားစုများအား တစ်ဦးချင်း မိတ်ဆက်ပေးသည်။

ယင်းနောက် ပြည်ထောင်စု သမ္မတမြန်မာနိုင်ငံတော် ယာယီ သမ္မတ နိုင်ငံတော်လုံခြုံရေးနှင့် အေးချမ်းသာယာရေးကော်မရှင် ဥက္ကဋ္ဌက အမှာစကားပြောကြားရာ တွင် မိမိအနေဖြင့် တရုတ်ပြည်သူ့ သမ္မတနိုင်ငံ သမ္မတ H.E. Mr. Xi Jinping ၏ ဖိတ်ကြားမှုကြောင့် ရှန်ဟိုင်း ပူးပေါင်းဆောင်ရွက်မှု အဖွဲ့ ထိပ်သီးအစည်းအဝေး (Shanghai Cooperation Organisation – SCO SUMMIT 2025 Plus) နှင့် တရုတ်ပြည်သူများ ၏ ဂျပန်ခုခံတော်လှန်ရေးစစ်ပွဲနှင့် ကမ္ဘာ့ဖက်ဆစ်ဆန့်ကျင်ရေး စစ်ပွဲ အောင်နိုင်ခြင်း နှစ်(၈၀)ပြည့် အထိမ်းအမှတ် စစ်ရေးပြအခမ်း အနားသို့ တက်ရောက်ရန် လာရောက်ခဲ့ခြင်း ဖြစ်ကြောင်း၊ ယခုကဲ့သို့ နိုင်ငံတကာအခမ်း အနားများသို့ တက်ရောက်ခွင့် ရခြင်းသည် မိမိတို့နိုင်ငံအတွက် ကောင်းမွန်သည့် အကျိုးရလဒ် များကို ရရှိစေကြောင်း။

မိမိ၏ အလုပ်သဘောခရီးစဉ် အတွင်း တရုတ်ပြည်သူ့သမ္မတ နိုင်ငံသမ္မတ၊ အိန္ဒိယနိုင်ငံဝန်ကြီးချုပ် နှင့် လာအိုပြည်သူ့ဒီမိုကရက်တစ် သမ္မတနိုင်ငံ သမ္မတတို့နှင့် တွေ့ဆုံ ဆွေးနွေးနိုင်ခဲ့ပြီး ကောင်းမွန်သည့် ရလဒ်များရရှိအောင် ဆွေးနွေးနိုင် ခဲ့ကြောင်း၊ မိမိတို့နိုင်ငံအနေဖြင့် အိမ်နီးချင်းနိုင်ငံများနှင့် ဆက်ဆံ မှုများ ကောင်းမွန်တိုးတက်လျက်ရှိ ကြောင်း၊ အလားတူ အာဆီယံ အဖွဲ့ဝင်နိုင်ငံများနှင့်လည်း ဆက်ဆံ မှု တိုးတက်ကောင်းမွန်အောင် ပူးပေါင်း ဆောင်ရွက်လျက် ရှိကြောင်း။

မိမိတို့နိုင်ငံအနေဖြင့် လွတ်လပ် ရေးရရှိပြီး အချိန်မှစတင်၍ နိုင်ငံ ရေးစနစ်အမျိုးမျိုး၊ စီးပွားရေးစနစ် အမျိုးမျိုးဖြင့် လျှောက်လှမ်းခဲ့ရ ကြောင်း၊ တပ်မတော်အနေဖြင့် ၂၀၁၀ ပြည့်နှစ်တွင် ပါတီစုံဒီမို ကရေစီအထွေထွေရွေးကောက်ပွဲ ကို ကျင်းပပြုလုပ်၍ နိုင်ငံတော်အား ပါတီစုံဒီမိုကရေစီ လမ်းကြောင်း ပေါ်တွင် လျှောက်လှမ်းနိုင်ရေး ဆောင်ရွက်ပေးခဲ့ကြောင်း၊ ပါတီစုံ ဒီမိုကရေစီစနစ် ခိုင်မာမှုရှိစေရေး တပ်မတော်အနေဖြင့် ကြိုးပမ်း ဆောင်ရွက်လျက် ရှိကြောင်း၊ ဒီမိုကရေစီ ပထမအစိုးရသက်တမ်း တွင် ဒီမိုကရေစီစနစ်ခိုင်မာစေရေး ကြိုးပမ်း ဆောင်ရွက်ခဲ့သကဲ့သို့ ပြည်တွင်းငြိမ်းချမ်းရေး ရရှိစေရေး အတွက်လည်း ကြိုးပမ်းဆောင်ရွက် ခဲ့ကြောင်း၊ ဒီမိုကရေစီစနစ်ကို ကျင့်သုံးရာတွင် ပြည်တွင်းငြိမ်းချမ်း ရေးသည် မဖြစ်မနေလိုအပ် ကြောင်း။

တပ်မတော်သား များသည် ပြည်သူများ၏ အစိတ်အပိုင်း၊ တပ်မတော်သည် နိုင်ငံတော်၏ အစိတ်အပိုင်းဖြစ်သည်နှင့် အညီ ပြည်သူများ လိုလားသည့် ပါတီစုံ ဒီမိုကရေစီ လမ်းကြောင်းပေါ် တွင် ခိုင်မာစွာဖြင့် ဆက်လက် လျှောက်လှမ်းနိုင်ရေး တပ်မတော် အနေဖြင့် ကြိုးပမ်းဆောင်ရွက် လျက်ရှိကြောင်း။

မိမိတို့အနေဖြင့် လာမည့် ဒီဇင်ဘာလအတွင်း ရွေးကောက်ပွဲ ကျင်းပနိုင်ရေး ကြိုတင်ပြင်ဆင် ခြင်းလုပ်ငန်းများကို ဆောင်ရွက် လျက်ရှိကြောင်း၊ ထိုသို့ဆောင်ရွက် ရာ၌ ၂၀၂၄ ခုနှစ် လူဦးရေနှင့် အိမ်အကြောင်းအရာ သန်းခေါင် စာရင်းကို အောင်မြင်စွာ ကောက်ယူနိုင်ခဲ့ပြီး ဖြစ်ကြောင်း၊ လူဦးရေနှင့် အိမ်အကြောင်းအရာ သန်းခေါင်စာရင်း ကောက်ယူ ခြင်းဖြင့် မဲဆန္ဒရှင်စာရင်းများ ကို ရရှိနိုင်သကဲ့သို့ နိုင်ငံတော် ဖွံ့ဖြိုးတိုးတက်ရေး လုပ်ငန်း များ ဆောင်ရွက်နိုင်ရန်အတွက် အထောက်အကူပြုနိုင်ကြောင်း။

ဆန္ဒမဲပေးပိုင်ခွင့် ရှိသူများ အားလုံး ဆန္ဒမဲပေးနိုင်ရေး မိမိတို့ အနေဖြင့်ကြိုးပမ်းဆောင်ရွက်လျက် ရှိကြောင်း၊ ရွေးကောက်ပွဲအား ဒေသအလိုက် တည်ငြိမ်အေးချမ်း မှုများကိုအခြေခံ၍ အပိုင်းလိုက် ကျင်းပဆောင်ရွက်သွားမည်ဖြစ် ကြောင်း၊ ရွေးကောက်ပွဲတွင် မဲစာရင်းများ မှားယွင်းမှုမရှိစေရေး အတွက် မြန်မာအီလက်ထရောနစ် မဲပေးစနစ်(MEVM)ဖြင့် ဆောင်ရွက် ပေးသွားမည်ဖြစ်ကြောင်း၊ နိုင်ငံ တကာတွင်လည်း အဆိုပါမဲပေး စနစ်ဖြင့် ဆန္ဒမဲများပေးလျက် ရှိကြောင်း၊ ဒီမိုကရေစီနိုင်ငံများ၌ ရွေးကောက်ပွဲသည် အရေးကြီး ပြီး ရွေးကောက်ပွဲပြုလုပ်ရာတွင် မဲမသမာမှုများမဖြစ်ရန် အရေးကြီး ကြောင်း၊ ရွေးကောက်ပွဲတွင် ဝင်ရောက်ယှဉ်ပြိုင်မည့် ကိုယ်စား လှယ်များအနေဖြင့် ပညာတတ် များဖြစ်ရန်လည်း လိုကြောင်း၊ ရွေးကောက်ပွဲ ကျင်းပပြုလုပ်ချိန် တွင် နိုင်ငံအတွက်၊ ဒေသအတွက် အကျိုးပြုနိုင်မည့်သူကို ကိုယ်စား လှယ်အဖြစ် ရွေးချယ်နိုင်ရန် လိုကြောင်း။

စီးပွားရေးနှင့်ပတ်သက်၍ မိမိ တို့နိုင်ငံအနေဖြင့် လွတ်လပ်ရေး ရရှိပြီးစ အချိန်မှစတင်၍ နိုင်ငံရေး စနစ်အမျိုးမျိုး၊ စီးပွားရေစနစ် အမျိုးမျိုးဖြင့် ဆောင်ရွက်ခဲ့ကြ ကြောင်း၊ ထိုသို့ဆောင်ရွက်ချိန်တွင် စီမံခန့်ခွဲမှုနှင့် လွဲမှားသည့်မူဝါဒ များကြောင့် နိုင်ငံ့စီးပွားရေးမှာ ကျဆင်းခဲ့ကြောင်း၊ မိမိတို့တာဝန် ယူချိန်တွင် နိုင်ငံ့စီးပွားတိုးတက် ရေးအတွက်ကြိုးပမ်းဆောင်ရွက်ခဲ့ ကြောင်း၊ ပြည်တွင်း၌ ထုတ်ကုန် များ ထုတ်လုပ်မှုများ တိုးတက် အောင် ဆောင်ရွက်သွားကြရန် လိုကြောင်း၊ သို့မှသာ ပြည်တွင်း သုံးစွဲမှုဖူလုံပြီး ပိုလျှံသည်များကို ပြည်ပနိုင်ငံများသို့ တင်ပို့နိုင်မည် ဖြစ်ကြောင်း၊ မိမိတို့အနေဖြင့် ပြည်တွင်း ထုတ်ကုန်များတိုးတက် အောင်ထုတ်လုပ်နိုင်မှသာ နိုင်ငံ၏ စီးပွားရေးမှာ တိုးတက်ကောင်းမွန် လာမည်ဖြစ်ကြောင်း၊ တစ်ဦးချင်း အနေဖြင့် အလုပ်လုပ်မှသာ နိုင်ငံ၏ စီးပွားရေးမှာ တိုးတက် ကောင်းမွန်လာမည်ဖြစ်ကြောင်း၊ ထိုသို့ ဆောင်ရွက်နိုင်ရန်အတွက် အတန်းပညာရှိသည့် ပညာတတ် လူသား အရင်းအမြစ်များ လုံလောက်စွာရှိရန် လိုကြောင်း၊ အတန်းပညာများ တိုးတက်လာမှ သာ အသိပညာများ တိုးတက်လာ မည်ဖြစ်ကြောင်း၊ မိမိအနေဖြင့် “နိုင်ငံတော်ရွှေသီးဖို့ ကုန်ထုတ်လုပ် မှု အားပေးစို့”၊ “နိုင်ငံတော်ဖွံ့ဖြိုးဖို့ ပညာရေးကို အားပေးစို့”၊ “နိုင်ငံ တော် သာယာဖို့ သဘာဝပတ်ဝန်း ကျင်ထိန်းကြစို့”ဆိုသည့် ဆောင်ပုဒ် များကို ချမှတ်ထားကြောင်း၊ နိုင်ငံ ဖွံ့ဖြိုးတိုးတက်ရန်အတွက် နိုင်ငံအတွင်း နေထိုင်ကြသူများ အားလုံးတွင် တာဝန်ရှိကြောင်း၊ နှစ်နိုင်ငံ ဆက်ဆံရေးအတွက် သံတမန်တာဝန် ထမ်းဆောင်နေ ကြသူများရှိသကဲ့သို့ နိုင်ငံတော် ၏အကျိုးကို ထမ်းဆောင်နိုင်ရန် အတွက် ပညာတော်သင်အဖြစ် လာရောက် ပညာသင်ကြားနေကြ သူများလည်းရှိကြောင်း၊ ထို့ကြောင့် မိမိတို့နိုင်ငံ ဖွံ့ဖြိုးတိုးတက်ရေး အတွက် တတ်နိုင်သည့်ဘက်မှ အားလုံးဝိုင်းဝန်း ဆောင်ရွက် ပေးကြရန် မှာကြားလိုကြောင်း ပြောကြားသည်။

ထို့နောက် ပြည်ထောင်စုသမ္မတ မြန်မာနိုင်ငံတော် ယာယီသမ္မတ နိုင်ငံတော်လုံခြုံရေးနှင့် အေးချမ်း သာယာရေး ကော်မရှင်ဥက္ကဋ္ဌက သံရုံး၊ စစ်သံရုံးမိသားစုများ နှင့် ပညာတော်သင်များအတွက် စားသောက်ဖွယ်ရာများနှင့် ဂုဏ်ပြု ချီးမြှင့်ငွေများ ပေးအပ်ရာ သံအမတ်ကြီးနှင့်ဇနီး မြန်မာစစ်သံ (ကြည်း၊ ရေ၊ လေ) နှင့် ဇနီး၊ သံရုံး စစ်သံရုံး မိသားစုများနှင့် ပညာ တော်သင်များက လက်ခံရယူကြ သည်။

ရင်းရင်းနှီးနှီးနှုတ်ဆက်

တွေ့ဆုံပွဲအပြီးတွင်ပြည်ထောင်စု သမ္မတမြန်မာနိုင်ငံတော် ယာယီ သမ္မတ နိုင်ငံတော်လုံခြုံရေးနှင့် အေးချမ်းသာယာရေး ကော်မရှင် ဥက္ကဋ္ဌက သံရုံး၊ စစ်သံရုံး မိသားစု များအား ရင်းရင်းနှီးနှီး နှုတ်ဆက် ခဲ့ကြောင်း သိရသည်။

သတင်းစဉ်

မြန်မာ့အနာဂတ်မျက်နှာစာ လူငယ်မဟာဗျူဟာဖိုရမ်–၂၀၂၅ ဂုဏ်ပြုညစာစားပွဲ အခမ်းအနားကျင်းပ

ရန်ကုန် စက်တင်ဘာ ၂

မြန်မာ့အနာဂတ် မျက်နှာစာ လူငယ်မဟာဗျူဟာဖိုရမ် –၂၀၂၅ (Future Front Myanmar : Youth Strategy Forum – 2025) ဂုဏ်ပြုညစာစားပွဲ အခမ်းအနားကို ယနေ့ညပိုင်းက ရန်ကုန်မြို့ မင်းဓမ္မလမ်းရှိ Myanmar Convention Centre (MCC)ခန်းမ၌ ကျင်းပသည်။

ပြည်ထောင်စုဝန်ကြီး ဦးမောင်မောင်အုန်း၊ ရန်ကုန်တိုင်းဒေသကြီးဝန်ကြီးချုပ် ဦးစိုးသိန်းနှင့် အခမ်းအနားတက်ရောက်လာကြသူများ တိုင်းရင်းသားလူငယ်များ၏ ဖျော်ဖြေတင်ဆက်မှုကို ကြည့်ရှုအားပေးစဉ်။

တက်ရောက်

အခမ်းအနားသို့ ပြန်ကြားရေးဝန်ကြီးဌာန ပြည်ထောင်စုဝန်ကြီး ဦးမောင်မောင်အုန်း၊ ရန်ကုန်တိုင်းဒေသကြီးဝန်ကြီးချုပ် ဦးစိုးသိန်း၊ ရန်ကုန်တိုင်းစစ်ဌာနချုပ် ဒုတိယတိုင်းမှူး ဗိုလ်မှူးချုပ် ထွန်းထွန်းဦး၊ တိုင်းဒေသကြီးနှင့် ပြည်နယ်များမှ ဝန်ကြီးများ၊ မြန်မာ့အနာဂတ် မျက်နှာစာ လူငယ်မဟာဗျူဟာဖိုရမ်–၂၀၂၅ သို့ တက်ရောက်ခဲ့ကြသည့် နေပြည်တော်ကောင်စီ၊ တိုင်းဒေသကြီးနှင့် ပြည်နယ်အသီးသီးမှလူငယ်ရေးရာကိုယ်စားလှယ်များ၊ တာဝန်ရှိသူများ၊ အနုပညာရှင်များနှင့် ဖိတ်ကြားထားသော ဧည့်သည်တော်များ တက်ရောက်ကြသည်။

ဦးစွာ ရန်ကုန်တိုင်းဒေသကြီး လူငယ်ရေးရာ ကိုယ်စားလှယ်များက အနာဂတ်၏ အလင်းရောင်များ တေးသီချင်းဖြင့် ဂုဏ်ပြုသီဆိုဖျော်ဖြေကြသည်။

ထို့နောက်ပြည်ထောင်စုဝန်ကြီး ဦးမောင်မောင်အုန်းက ဂုဏ်ပြုအမှာစကား ပြောကြားရာတွင် မြန်မာ့အနာဂတ် မျက်နှာစာ လူငယ်မဟာဗျူဟာဖိုရမ် –၂၀၂၅ ဂုဏ်ပြုညစာစားပွဲသို့တက်ရောက်လာကြသည့် တာဝန်ရှိသူများနှင့် နေပြည်တော်ကောင်စီ၊ တိုင်းဒေသကြီးနှင့် ပြည်နယ်များမှ လူငယ်ရေးရာ ကိုယ်စားလှယ်များအားလုံးကို ကျေးဇူးအထူးတင်ရှိပါကြောင်း၊ နိုင်ငံတော်အဆင့် ဖိုရမ်လေးခုကျင်းပခဲ့ရာ ယခုကျင်းပသည့် မြန်မာ့အနာဂတ်မျက်နှာစာ လူငယ်မဟာဗျူဟာဖိုရမ် –၂၀၂၅ သည် နိုင်ငံတော်အတွက် အနှစ်သာရအရှိဆုံးနှင့် အားအဖြစ်ဆုံး ဖိုရမ်ဖြစ်ပါကြောင်း၊ နိုင်ငံတော်အတွက် အရေးကြီးသည့်ဖိုရမ်သို့ တက်ရောက်လာကြသည့်အတွက် ဂုဏ်ယူပါကြောင်း၊ ယခုဖိုရမ်သို့ နေပြည်တော်ကောင်စီ၊ တိုင်းဒေသကြီးနှင့် ပြည်နယ်အသီးသီးမှ တက်ရောက်လာကြသည့်အတွက် မတူကွဲပြားသည့် တိုင်းရင်းသားလူငယ်များအနေဖြင့် အတွေးအခေါ်အယူအဆများ တစ်ဦးနှင့်တစ်ဦး တစ်ထပ်တည်းမကျနိုင်သော်လည်း အနာဂတ်နိုင်ငံတော်သို့သွားရာတွင် အထောက်အကူပြုမည်ဖြစ်ကြောင်း၊ နိုင်ငံတော်ကြီး လှပသာယာ ဖွံ့ဖြိုးတိုးတက်အောင် ထုဆစ်ပုံဖော်နိုင်သူများ ဖြစ်ကြပါစေကြောင်း ပြောကြားသည်။

ပြည်ထောင်စုဝန်ကြီး ဦးမောင်မောင်အုန်း အားကစားနှင့် လူငယ်ရေးရာဝန်ကြီးဌာန ဒုတိယဝန်ကြီး ဦးဇင်မင်းထက်အား ဂုဏ်ပြုမှတ်တမ်း ပေးအပ်စဉ်။

ယင်းနောက် ပြည်ထောင်စုဝန်ကြီးက မြန်မာ့ပုံရိပ်ဖော်ဆွန်းရေးအဖွဲ့ဥက္ကဋ္ဌ ဦးကိုကို (ကိုကိုစက်မှုတက္ကသိုလ်)၊ အားကစားနှင့် လူငယ်ရေးရာဝန်ကြီးဌာန ဒုတိယဝန်ကြီး ဦးဇင်မင်းထက်နှင့် နေပြည်တော်ကောင်စီ၊ တိုင်းဒေသကြီး၊ ပြည်နယ်များမှ တာဝန်ရှိသူများနှင့် လူငယ်ရေးရာ ကိုယ်စားလှယ်များအား ဂုဏ်ပြုမှတ်တမ်းများ ပေးအပ်သည်။

ဆက်လက်၍ အားကစားနှင့် လူငယ်ရေးရာဝန်ကြီးဌာန ဒုတိယဝန်ကြီး ဦးဇင်မင်းထက်၊ ရန်ကုန်တိုင်းစစ်ဌာနချုပ် ဒုတိယတိုင်းမှူး ဗိုလ်မှူးချုပ် ထွန်းထွန်းဦး၊ ရန်ကုန်တိုင်းဒေသကြီး လုံခြုံရေးနှင့် နယ်စပ်ရေးရာဝန်ကြီး ဗိုလ်မှူးကြီး ဝင်းတင့်၊ ရန်ကုန်တိုင်းဒေသကြီး စီးပွားရေးရာဝန်ကြီး ဦးမျိုးမြင့်အောင်၊ ရန်ကုန်တိုင်းဒေသကြီး သယံဇာတရေးရာ ဝန်ကြီး ဦးဇော်ဝင်းနှင့် ရန်ကုန်တိုင်းဒေသကြီး လူမှုရေးရာဝန်ကြီး ဦးငွေအောင်တို့က နေပြည်တော်ကောင်စီ၊ တိုင်းဒေသကြီး၊ ပြည်နယ်များမှ တာဝန်ရှိသူများနှင့် လူငယ်ရေးရာ ကိုယ်စားလှယ်များအား ဂုဏ်ပြုမှတ်တမ်းများနှင့် ဖိုရမ်အထိမ်းအမှတ် တံဆိပ်များ ပေးအပ်သည်။

ထို့နောက် နေပြည်တော်ကောင်စီ၊ တိုင်းဒေသကြီး၊ ပြည်နယ်များမှ လူငယ်ရေးရာကိုယ်စားလှယ်များက အပျိုတော်ယိမ်းအက၊ လူချွန်လူကောင်း တေးသီချင်း၊ လှမျိုးစုံကြွယ် ယဉ်တစ်ကိုယ်မယ် ခေတ်ခြောက်ခေတ် ယိမ်းအက၊ ကချင်ရိုးရာ အကအလှ၊ ငွေတောင်ပြည်မှ ဖိတ်ခေါ်သံ တေးသီချင်း၊ ဒုံးယိမ်းည အက၊ ကျွန်ုပ်တို့ ဇာတိမြေ တေးသီချင်း၊ သွေးချင်းတို့ဌာနေ မြန်မာပြည် တိုင်းရင်းသားယိမ်းအက၊ ဦးရွှေရိုးနှင့် ဒေါ်မိုး အက၊ သာယာလှပမွန်ဒေသ၊ အရောက်လာလေ လေးရပ်မြေ၊ မောရှမ်းမြေ၊ ဖိုရမ်နှလုံးသား တေးသီချင်းတို့ဖြင့် ဖျော်ဖြေတင်ဆက်ကြပြီး အနုပညာရှင်များကလည်း တေးသီချင်းများဖြင့် သီဆိုဖျော်ဖြေကြရာ ပြည်ထောင်စုဝန်ကြီး၊ တိုင်းဒေသကြီး ဝန်ကြီးချုပ်နှင့် တက်ရောက်လာကြသူများက ကြည့်ရှုအားပေးကြပြီး ဖျော်ဖြေတင်ဆက်ကြသည့် အဖွဲ့များကို အမှတ်တရ လက်ဆောင်ပန်းခြင်း ပေးအပ်ခဲ့ကြောင်း သိရသည်။

သတင်းစဉ်

နောင်ချိုမြို့နယ်အတွင်းရှိ အခြေခံပညာကျောင်းများ၌ ကျောင်းသား ကျောင်းသူများ အေးချမ်းပျော်ရွှင်စွာ ပညာသင်ကြား ပြည်သူ့ဆေးရုံကြီး၌ ကျန်းမာရေးစောင့်ရှောက်မှုလုပ်ငန်းများ ဆက်လက်ဆောင်ရွက်

နေပြည်တော် စက်တင်ဘာ ၂

ရှမ်းပြည်နယ်(မြောက်ပိုင်း) နောင်ချိုမြို့၌ အကြမ်းဖက်သောင်းကျန်းသူများ၏ အကြမ်းဖက်လုပ်ရပ်များကြောင့် တစ်နှစ်နီးပါးပိတ်ထားခဲ့ရသည့် အခြေခံပညာကျောင်းများအား ဇူလိုင် ၂၅ ရက်မှစ၍ ပြန်လည်ဖွင့်လှစ်ပြီး ကျောင်းသားကျောင်းသူများအား စာပေပညာရပ်များကို သင်ကြားပေးလျက်ရှိသည့်အပြင် ကျောင်းအပ် လက်ခံခြင်းကိုလည်း ဆက်လက် ဆောင်ရွက်ပေးလျက်ရှိရာ ယနေ့အထိ နောင်ချိုမြို့နယ်အတွင်း အခြေခံပညာကျောင်း စုစုပေါင်း ၁၂၀ ဖွင့်လှစ်နိုင်ခဲ့ပြီး ကျောင်းသား ကျောင်းသူ ၃၀၆ ဦး ထပ်မံ၍ ကျောင်းအပ်နှံသဖြင့် စုစုပေါင်း ကျောင်းသား ကျောင်းသူ ၁၃၇၃၀ အေးချမ်းပျော်ရွှင်စွာ တက်ရောက်ပညာသင်ကြားလျက်ရှိသည်။

ထို့ပြင် ဒေသခံတိုင်းရင်းသားပြည်သူများ၏ ကျန်းမာရေးစောင့်ရှောက်မှုလုပ်ငန်းများ အဆင်ပြေချောမွေ့စေရန်အတွက် အကြမ်းဖက်သမားများ ဖျက်ဆီးခဲ့သည့် နောင်ချိုမြို့နယ် ပြည်သူ့ဆေးရုံကြီးအား ပြန်လည်ပြုပြင်ခြင်းလုပ်ငန်းများ ဆောင်ရွက်ကာ ဩဂုတ် ၂ ရက်တွင် ပြန်လည်ဖွင့်လှစ်၍ ကျန်းမာရေးစောင့်ရှောက်မှုလုပ်ငန်းများ ဆောင်ရွက်ပေးလျက်ရှိရာ ယနေ့တွင် ပြည်သူ့ဆေးရုံကြီး၌ ပြင်ပလူနာ ၂၄ ဦးတို့အား ဌက်ဖျားရောဂါ၊ တုပ်ကွေးရောဂါ၊ အထွေထွေရောဂါတို့နှင့်ပတ်သက်၍ လိုအပ်သည့် ကျန်းမာရေး စစ်ဆေးကုသပေးခြင်းများ ဆောင်ရွက်ပေးခြင်း၊ ဒေသခံတိုင်းရင်းသားပြည်သူ ၃၄ ဦးအား သွေးအမျိုးအစား စစ်ဆေးပေးခြင်းများ ဆောင်ရွက်ပေးပြီး အတွင်းလူနာအဖြစ် ဒေသခံတိုင်းရင်းသားပြည်သူ ၂၅ ဦး တက်ရောက်ဆေးကုသမှုခံယူလျက်ရှိရာ ဆေးအဖွဲ့များက လိုအပ်သည့် ကျန်းမာရေးစောင့်ရှောက်မှုလုပ်ငန်းများ ဆောင်ရွက်ပေးလျက်ရှိကြောင်း သိရသည်။

သတင်းစဉ်

သာကေတမြို့နယ် မြန်မာ့မဏ္ဍိုင်ရောင်းဝယ်ရေး သမဝါယမအသင်းလီမိတက် အရပ်ရပ်ဆိုင်ရာစည်းဝေး

သာကေတ စက်တင်ဘာ ၂

ရန်ကုန်တိုင်းဒေသကြီး သာကေတမြို့နယ် ၂/တောင်ရပ်ကွက် မြန်မာ့မဏ္ဍိုင်ရောင်းဝယ်ရေး သမဝါယမအသင်းလီမိတက် ၂၀၂၄ – ၂၀၂၅ ဘဏ္ဍာနှစ် နှစ်ပတ်လည်အရပ်ရပ်ဆိုင်ရာ အစည်းအဝေးကို ဩဂုတ် ၃၁ ရက်က ၂/တောင်ရပ်ကွက် ရန်ပြေလမ်းမကြီးရှိရန်အောင်မြင်ဓမ္မာရုံ၌ ကျင်းပသည်။

ဦးစွာ မြန်မာ့မဏ္ဍိုင်ရောင်းဝယ်ရေး သမဝါယမအသင်းဥက္ကဋ္ဌ ဦးအောင်တိုးက သဘာပတိအဖြစ် ဆောင်ရွက်ပြီး သာကေတမြို့နယ်သမဝါယမဦးစီးအရာရှိ ဒေါ်သီတာဦးက သမဝါယမဥပဒေ၊ နည်းဥပဒေများကို ပြောကြားသည်။ ထို့နောက် မြန်မာ့မဏ္ဍိုင်ရောင်းဝယ်ရေး သမဝါယမအသင်း၏ ၂၀၂၄ – ၂၀၂၅ ဘဏ္ဍာနှစ် အကျိုးဝေစုငွေကျပ် ၅၁၈၀၀၀၀ ကို မြို့နယ်သမဝါယမဦးစီးအရာရှိ ဒေါ်သီတာဦးက ပေးအပ်ရာ အသင်းသားများကိုယ်စား အသင်းသားတစ်ဦးက လက်ခံရယူခဲ့ကြောင်း သိရသည်။

အိရွှေစင်လတ်(သာကေတ)

DEMU အမြန်ရထားများဖြင့် ခရီးသွားကဏ္ဍ တစ်ခေတ်ဆန်းသစ်

ကေကေ

မြန်မာ့မီးရထားမှ စက်ခေါင်းမောင်း (၂) အထူး ဦးဇော်မင်းသန်းတစ်ယောက် ယူနီဖောင်းအပြည့် အစုံဖြင့် ရထားမောင်းနှင်ရန် အသင့်အနေအထား ဖြစ်နေသည်။ သူက မြန်မာ့မီးရထားတွင် လုပ်သက် ၁၀ နှစ်ကျော် တာဝန်အဆင့်ဆင့် ထမ်းဆောင်ခဲ့ သည့်အတွက် ရထားမောင်းနှင်မှုသည် ကျွမ်းကျင် ဝန်ထမ်းအဆင့်သို့ ရောက်ရှိနေသူဖြစ်သည်။ ထို့ပြင် မီးရထားနှင့်ပတ်သက်သည့် နည်းပညာများကို ပြည်ပကျွမ်းကျင်ပညာရှင်များထံမှ စာတွေ့၊ လက်တွေ့သင်ယူခဲ့ပြီးဖြစ်သည်။ ထို့ကြောင့် လူစီး အမြန်ရထားမောင်းနှင်ရန် တာဝန်ပေးခြင်းခံရပြီး ယခုအခါ စက်ခေါင်းမောင်း (၂) အထူးရာထူးဖြင့် ရထားစီးခရီးသွားပြည်သူများကို ခရီးစဉ် အစုန်/ အဆန် မောင်းနှင်ပို့ဆောင်ပေးလျက်ရှိသည်။

"ဒီနေ့က DEMU လူစီးအမြန်ရထားနဲ့ ရန်ကုန်– နေပြည်တော်ခရီးစဉ်အတွက် တာဝန်ထမ်းဆောင်ရ မှာပါ။ ရထားကြီးမောင်းပြီး ခရီးသည်တွေကို အန္တရာယ်ကင်းစွာနဲ့ လိုရာခရီး ပို့ဆောင်ပေးရတဲ့ အလုပ်ကို ဝါသနာအရ ရွေးချယ်လုပ်ဖြစ်တာပါ။ ဒီလို တာဝန်ထမ်းဆောင်ခွင့်ရဖို့ ကျွန်တော်တို့ တွဲရှေ့ စက်ခေါင်းမောင်းတာဝန်၊ ကုန်ရထား၊ မြို့ပတ် ရထားမောင်း စသည်ဖြင့် အဆင့်ဆင့် တာဝန် ထမ်းဆောင်ပြီးမှ ပြည်သူအများ လိုက်ပါစီးနင်းတဲ့ လူစီးအမြန်ရထားကို မောင်းနှင်ခွင့်ရပါတယ်။ ဒီအတွက် လိုအပ်တဲ့ စွမ်းရည်မြှင့်သင်တန်းတွေ၊ နည်းပညာတွေ အားလုံးကို စာတွေ့၊ လက်တွေ့ သင်ယူလေ့လာရပါတယ်" ဟု ဦးဇော်မင်းသန်းက ပြောပြသည်။

ဦးဇော်မင်းသန်း အလှည့်ကျ တာဝန်ယူ မောင်းနှင်ရသည့် Diesel Electric Multiple Unit (DEMU) လူစီးအမြန်ရထားသည် ရန်ကုန်– နေပြည်တော်၊ နေပြည်တော်–ရန်ကုန် မောင်းနှင် ချိန် ငါးနာရီခွဲသာကြာမြင့်သည့် အမြန်ရထား ဖြစ်သည်။ အဆိုပါ လူစီးရထားများကို ဂျပန်နိုင်ငံ နှင့် စပိန်နိုင်ငံတို့မှ ဝယ်ယူရောက်ရှိလာသည့် လေအေးပေးစက်ပါရှိသော ခေတ်မီ DEMU ရထား တွဲဆိုင်းသစ်များဖြင့် ပြေးဆွဲနေခြင်းဖြစ်သည်။

နေ့စဉ် ရန်ကုန်–နေပြည်တော် ခရီးစဉ်အဖြစ် ရန်ကုန်မှ နံနက် ၆ နာရီတွင် DEMU လူစီးအမြန် အမှတ် (၇) အဆန် ရထားထွက်ရှိပြီး နေပြည်တော် သို့ နံနက် ၁၁ နာရီခွဲတွင် ရောက်ရှိသည်။

ထို့အတူ နေ့စဉ် နေပြည်တော်–ရန်ကုန် ခရီးစဉ် အဖြစ် နေပြည်တော်မှ မွန်းတည့် ၁၂ နာရီတွင် DEMU လူစီးအမြန် အမှတ် (၈) အစုန်ရထား ထွက်ရှိပြီး ရန်ကုန်သို့ ညနေ ၅ နာရီခွဲတွင် ရောက်ရှိသည်။

နေပြည်တော်ဘူတာကြီး၌ ရပ်နားထားသည့် DEMU လူစီးအမြန်ရထားများကို တွေ့ရစဉ်။

"စီးပွားရေးလုပ်ငန်းအတွက် နေပြည်တော်နဲ့ ရန်ကုန်ဆိုတာ အိမ်ဦးနဲ့ ကြမ်းပြင်လို သွားရလာရပါ တယ်။ အရင်က ကားနဲ့ သွားပါတယ်။ အခုနောက်ပိုင်း တော့ ဒီအမြန်ရထားနဲ့ပဲ သွားဖြစ်ပါတယ်။ ကျွန်မ က ပျဉ်းမနားမှာ နေတာပါ။ ပျဉ်းမနားဘူတာကနေ ရထားစီးလိုက်တယ်။ ရထားပေါ်မှာ သန့်စင်ခန်း ပါတဲ့အတွက် အပေါ့အပါးကိစ္စအတွက် မပူရဘူး။ လုံခြုံတယ်၊ အဲကွန်းစနစ်ပါတော့ အေးအေးလူလူ စီးရတယ်။ အချိန်မှန်ထွက်တယ်၊ အချိန်မှန်ရောက် တယ်။ ပြီးတော့ ရန်ကုန်ရောက်ရင် ရန်ကုန်ဘူတာ ကြီးက မြို့လယ်အချက်အချာမှာရှိနေတော့ အလုပ် ကိစ္စအတွက် အဆင်ပြေပြေသွားလာရုံပဲ။ ဘူတာရှေ့ မှာတင် YBS စီးလို့ရတယ်။ Taxi စီးချင်လည်း အဆင်ပြေတယ်။ ဒီလို အမြန်ရထားထွက်တာ ခရီးသည်တွေအတွက် တော်တော်အဆင်ပြေတယ်" ဟု ပျဉ်းမနားမြို့မှ ခရီးသည်တစ်ဦးက ပြောပြသည်။

ရန်ကုန်ဘူတာကြီးသို့ ရောက်ရှိသည့် ခရီးသည် များ ရန်ကုန်မြို့တွင်း အဆင်ပြေလွယ်ကူစွာသွားလာ နိုင်ရန် မြန်မာ့မီးရထားသည် YBS ယာဉ်လိုင်း နှင့် ချိတ်ဆက်ကာ ယာဉ်လိုင်းအမှတ် ၇၈၊ ၉၃၊ ၉၄၊ ၁၁၈ တို့ကို နေ့စဉ်ပြေးဆွဲပေးလျက်ရှိကြောင်း သိရသည်။

မြန်မာ့မီးရထားအနေဖြင့် ခရီးသည်နှင့် ကုန်စည် များကို လုံခြုံချောမွေ့စွာဖြင့် သယ်ယူပို့ဆောင်ပေး ရင်း နိုင်ငံတော်၏ ဘက်စုံ၊ ကဏ္ဍစုံမှ ဖွံ့ဖြိုးတိုးတက် ရေးကို အထောက်အကူပြုရန် အဓိကရည်မှန်းချက် ထား လုပ်ဆောင်လျက်ရှိသည်။

ထို့အတူ နိုင်ငံတော်အကြီးအကဲက ရထား ပို့ဆောင်ရေးကဏ္ဍနှင့် စပ်လျဉ်း၍ နိုင်ငံ၏ အဓိက မီးရထားလမ်းပိုင်းများတွင် တစ်နာရီလျှင် ကီလို မီတာ ၈၀ အထိ မြန်နှုန်းမြှင့်တင်မောင်းနှင်နိုင်ရန် ဆောင်ရွက်သွားနိုင်ရေးကို ၂၀၂၄ ခုနှစ် အောက်တို ဘာလ ၇ ရက်နေ့က ရန်ကုန်တိုင်းဒေသကြီး အင်းစိန် မြို့နယ်ရှိ ပို့ဆောင်ရေးနှင့် ဆက်သွယ်ရေးဝန်ကြီး ဌာန မြန်မာ့မီးရထား မြို့ပတ်ဒီဇယ်စက်ခေါင်းရုံ (အင်းစိန်)သို့ သွားရောက်ကြည့်ရှု စစ်ဆေးစဉ် လမ်းညွှန်မှာကြားထားသည်။

ထို့ကြောင့် မြန်မာ့မီးရထားအနေဖြင့် အချို့ လမ်းပိုင်း အကွေ့နေရာများတွင် အမြန်နှုန်း ကန့်သတ်ချက်များ ကိုက်ညီမှုရှိစေရေး၊ လမ်းပိုင်း အလိုက် သုတေသနပြုဆောင်ရွက်ခြင်း၊ ဒီဇယ် လျှပ်စစ်သုံးစက်ခေါင်း (DEMU – Diesel Electric Multiple Unit)များ၊ ရထားတွဲများကို ပြည်တွင်း၌ တည်ဆောက်ထုတ်လုပ်သုံးစွဲနိုင်ရေး ဆောင်ရွက် ခြင်း၊ ရထားလမ်းများ စနစ်တကျဖြင့် ကောင်းမွန် ချောမွေ့စေရေး အမြဲမပြတ်ဆောင်ရွက်ခြင်းတို့ကို ကြိုးပမ်းအကောင်အထည်ဖော်လျက်ရှိသည်။

ထို့ပြင် ရထားစီးခရီးသွားပြည်သူများအတွက် လျှပ်စစ်ရထားများ ပြေးဆွဲနိုင်ရေးသည် မလွဲမသွေ ပြောင်းလဲရမည့် လုပ်ငန်းရပ်တစ်ခုဖြစ်သည့်အတွက် လျှပ်စစ်ရထားများ ပြေးဆွဲရေးစီမံကိန်း အကောင် အထည်ဖော်နိုင်ရန် လုပ်ငန်းပိုင်းဆိုင်ရာ သုတေသန ပြုလုပ်ငန်းများကို မြန်မာ့မီးရထားက စီမံဆောင်ရွက် လျက်ရှိသည်။

"မြန်မာ့မီးရထားအနေနဲ့ ရထားစီးပြည်သူတွေ ကို အကောင်းဆုံး ခရီးသွားဝန်ဆောင်မှုတွေ ပေးချင် ပါတယ်။ ဒါကြောင့် နိုင်ငံတကာအဆင့်မီ ရထားတွေ ဖြစ်အောင် ပြောင်းလဲဆောင်ရွက်လျက်ရှိပါတယ်။ ဒီအတွက် နိုင်ငံ့ဘဏ္ဍာငွေတွေ အများကြီး သုံးစွဲရပါ တယ်။ ဒါကြောင့် DEMU လူစီးအမြန်ရထားတွေ အသုံးပြုတဲ့ ပြည်သူတွေအနေနဲ့ စနစ်တကျရှိဖို့၊ စည်းကမ်းရှိဖို့ လိုအပ်ပါတယ်။ ပြီးတော့ ကျွန်တော် တို့ဌာနအနေနဲ့ အွန်လိုင်းကနေ ရထားစီးပြည်သူတွေ ရထားလက်မှတ်တွေ ဝယ်ယူနိုင်ဖို့ စီစဉ်လုပ်ဆောင် နေပါတယ်။ ဒါကတော့ ဆောင်ရွက်ဆဲဖြစ်ပါတယ်" ဟု ရန်ကုန်တိုင်းဒေသကြီး မြန်မာ့မီးရထားမှ မန်နေဂျာ (သွားလာရေး/တိုင်း) ဦးယဉ်မင်းဦးက ပြောသည်။

ယခုအခါ စပိန်နိုင်ငံမှ ဝယ်ယူထားသည့် ခေတ်မီလေအေးပေးစက်ပါ Diesel Electric Multiple Unit (DEMU) ရထားတွဲဆိုင်းများဖြင့် ရန်ကုန် –ပဲခူး –ရန်ကုန်ခရီးစဉ်နှင့် ရန်ကုန်မြို့ပတ် ရထားခရီးစဉ်တို့ကိုလည်းကောင်း၊ ဂျပန်နိုင်ငံနှင့် စပိန်နိုင်ငံတို့မှ ဝယ်ယူထားသည့် ခေတ်မီ လေအေးပေးစက်ပါ DEMU ရထားတွဲဆိုင်းများဖြင့် နေပြည်တော်– ရန်ကုန် –နေပြည်တော် ခရီးစဉ်ကို လည်းကောင်း မြန်မာ့မီးရထားက ပြေးဆွဲပေးလျက် ရှိသည်။

"နိုင်ငံတော်ကတော့ ပြည်သူတွေကို နိုင်ငံတကာ အဆင့်မီ ရထားတွေ သုံးနိုင်အောင် ဆောင်ရွက်ပေး တယ်။ ပြည်သူတွေကလည်း ဒီလို အဆင့်မီမီ အသုံး ပြုချင်ကြတယ်။ ဒါပေမဲ့ တချို့အသုံးပြုတဲ့သူတွေ က လိုအပ်ချက်တွေရှိနေတယ်။ ရထားပေါ်မှာ အများ မမြင်ဘူး၊ မသိဘူးအထင်နဲ့ လွယ်လွယ်ကူကူ အမှိုက်ပစ်တာ၊ ကွမ်းတံတွေးထွေးတာမျိုးတွေ၊ အဲကွန်းစနစ်နဲ့ အေးအေးချမ်းချမ်း သေသေသပ်သပ် စီးရမှာကို ထိုင်ခုံတွေကို ခြေထောက်တင်၊ ခြေထောက် နဲ့ ကန်ပြီး ပျက်စီးအောင် လုပ်တာမျိုး ရှိနေသေး တယ်။ ရထားတာဝန်ကျ ဝန်ထမ်းတွေကတော့ အသိပေး၊ သတိပေးပါတယ်။ ဒီလို တာဝန်ရှိတဲ့သူက သတိပေးမှ ဆင်ခြင်တာမျိုးမဟုတ်ဘဲ အသိနဲ့ သတိနဲ့ နိုင်ငံကြီးသား ပီသကြရမှာပါ"ဟု ရထားစီး ပြည်သူတစ်ဦးက ပြောသည်။

လက်မှတ်နှုန်းထားအနေဖြင့် ရန်ကုန်– နေပြည်တော်၊ နေပြည်တော်–ရန်ကုန် ခရီးစဉ်အတွက် DEMU ရထားတွင် ပထမတန်း ငွေကျပ် ၁၉၀၀၀၊ အထက်တန်းငွေကျပ် ၂၈၀၀၀ ဖြစ်ကြောင်း မြန်မာ့ မီးရထားမှ သိရသည်။

ရထားစီးခရီးသွားပြည်သူများအနေဖြင့် ရန်ကုန်– နေပြည်တော်ခရီးစဉ် လိုက်ပါပြီး နေပြည်တော်မှ တစ်ဆင့် မန္တလေးအထိ သွားရောက်လိုပါက မန္တလေး– နေပြည်တော် ခရီးစဉ်အမှတ် (၂၈) အစုန်နှင့် နေပြည်တော် – မန္တလေး ခရီးစဉ်အမှတ် (၂၇) အဆန် လူစီးရထားများကို လေအိတ်ရထားတွဲဆိုင်းဖြင့် ချိတ်ဆက်ပြေးဆွဲလျက်ရှိသည်။

စာမျက်နှာ ၉ သို့

မြန်မာ့မီးရထားအနေဖြင့် အချို့လမ်းပိုင်း အကွေ့နေရာများတွင် အမြန်နှုန်းကန့်သတ်ချက်များ ကိုက်ညီမှုရှိစေရေး၊ လမ်းပိုင်းအလိုက် သုတေသနပြုဆောင်ရွက်ခြင်း၊ ဒီဇယ်လျှပ်စစ်သုံးစက်ခေါင်း (DEMU– Diesel Electric Multiple Unit)များ၊ ရထားတွဲများကို ပြည်တွင်း၌ တည်ဆောက်ထုတ်လုပ်သုံးစွဲနိုင်ရေး ဆောင်ရွက်ခြင်း၊ ရထားလမ်းများ စနစ်တကျဖြင့် ကောင်းမွန်ချောမွေ့စေရေး အမြဲမပြတ်ဆောင်ရွက်ခြင်းတို့ကို ကြိုးပမ်းအကောင်အထည်ဖော်လျက်ရှိ

၂၀၂၄-၂၀၂၅ ပညာသင်နှစ် တက္ကသိုလ်ဝင်စာမေးပွဲတွင် ထူးချွန်စွာအောင်မြင်ခဲ့သော ကျောင်းသား ကျောင်းသူများနှင့် စစ်သည်များအား ဂုဏ်ပြုချီးမြှင့်

နေပြည်တော် စက်တင်ဘာ ၂

၂၀၂၄-၂၀၂၅ ပညာသင်နှစ်တက္ကသိုလ်ဝင်စာမေးပွဲတွင် ထူးချွန်စွာအောင်မြင်ခဲ့သော စစ်မှုထမ်းဆဲ၊ စစ်မှုထမ်းဟောင်း မိသားစုဝင် သား သမီးများ၊ စစ်သည်အစားခန့်(အရပ်သားဝန်ထမ်း များ၏ သား သမီးများ၊ စစ်သည်များ၊ လူရည်ချွန်ဆုရရှိသူများအား ဂုဏ်ပြုချီးမြှင့်ခြင်းများကို စက်တင်ဘာ ၁ ရက်နှင့် ယနေ့တို့တွင် အရှေ့ပိုင်းတိုင်း စစ်ဌာနချုပ် သံလွင်ခန်းမ၌လည်းကောင်း၊ ကမ်းရိုးတန်းဒေသတိုင်း စစ်ဌာနချုပ် တိုင်းရန်အောင် ခန်းမ၌လည်းကောင်း၊ အနောက်ပိုင်းတိုင်းစစ်ဌာနချုပ် စစ်တွေ တပ်နယ်ခန်းမ၌လည်းကောင်း၊ အနောက်မြောက်တိုင်းစစ်ဌာနချုပ် ကလေးတပ်နယ်ရှိ အောင်ဆန်းခန်းမ၌ လည်းကောင်း ပြုလုပ်ကြရာ သက်ဆိုင်ရာ တိုင်းစစ်ဌာနချုပ်များမှ တိုင်းမှူးများနှင့် တာဝန်ရှိသူများ၊ အရာရှိ၊ စစ်သည်၊ မိသားစုဝင်များ၊ စစ်မှုထမ်းဟောင်းအဖွဲ့ဝင်များ၊ ဆရာ ဆရာမများ၊ ကျောင်းသား ကျောင်းသူများ၊ မိဘများ၊ ဖိတ်ကြားထားသူများ တက်ရောက်ကြသည်။

ဦးစွာ တိုင်းမှူးများနှင့် တာဝန်ရှိသူများက ဂုဏ်ပြုအမှာစကားများ ပြောကြားကြသည်။ ထို့နောက် တိုင်းမှူးများနှင့် တာဝန်ရှိသူများက ထူးချွန်ဆုရရှိသော ကျောင်းသား ကျောင်းသူများနှင့် စစ်သည်များအား ဂုဏ်ပြုချီးမြှင့်ငွေများ၊ ဂုဏ်ပြုဆုများနှင့် ဂုဏ်ပြုမှတ်တမ်းလွှာများ ပေးအပ်ချီးမြှင့်ကြသည်။ ယင်းနောက် ထူးချွန်ဆုရရှိသော ကျောင်းသား ကျောင်းသူများနှင့် စစ်သည်များ ကိုယ်စား ကျောင်းသား ကျောင်းသူများက ကျေးဇူးတင်စကားများ ပြန်လည်ပြောကြားကြသည်။ ဆက်လက်၍ တိုင်းမှူးများနှင့် တက်ရောက်လာကြသူများက ထူးချွန်ဆုရရှိသောကျောင်းသား ကျောင်းသူများ၊ စစ်သည်များနှင့်အတူ ဂုဏ်ပြု လက်ဖက်ရည်ဝိုင်းများကို အတူတကွ သုံးဆောင်ခဲ့ကြကြောင်း သိရသည်။ **သတင်းစဉ်**

လက်ပံတန်းမြို့နယ်၌ တီဘီရောဂါတိုက်ဖျက်ရေး အရှိန်မြှင့်ဆောင်ရွက်

လက်ပံတန်း စက်တင်ဘာ ၂

ပဲခူးတိုင်းဒေသကြီး လက်ပံတန်းမြို့နယ် ပြည်သူ့ကျန်းမာရေး ဦးစီးဌာနမှူး ဒေါက်တာတင်ဇော်ဝင်းနှင့် ဝန်ထမ်းများက ရပ်ကွက်၊ ကျေးရွာများသို့ ကွင်းဆင်း၍ တီဘီရောဂါ ရှာဖွေကုသရေး လုပ်ငန်းများ ဆောင်လျက်ရှိရာ ယနေ့ နံနက်ပိုင်းက မင်းရပ်ရပ်ကွက် ဆရာစံလမ်းသွယ် (၆)သို့ ကွင်းဆင်း ဆောင်ရွက်သည်။

အသိပညာပေးဟောပြော

ထိုသို့ ဆောင်ရွက်ရာတွင် မြို့နယ် ပြည်သူ့ကျန်းမာရေး ဦးစီးဌာနမှူး ဒေါက်တာတင်ဇော်ဝင်းက တီဘီရောဂါဖြစ်ပွားစေနိုင်သော အကြောင်းရင်းများ၊ ရောဂါသွင်ပြင်နှင့် လက္ခဏာများအကြောင်း အသိပညာပေးဟောပြောခဲ့ပြီး မြို့နယ် ပြည်သူ့ကျန်းမာရေး ဝန်ထမ်းများက တီဘီရောဂါရှိသူနှင့် အတူနေ မိသားစုများအား ကျန်းမာရေး စစ်ဆေးခြင်း၊ သွေးဖောက်စစ်ဆေးခြင်း၊ ပိုးတွေ့လူနာများအား DOT စနစ်ဖြင့်တီဘီဆေးတိုက်ကျွေးခြင်း လုပ်ငန်းများကို ဆောင်ရွက်ခဲ့ကြကြောင်း သိရသည်။

မြို့နယ်(ပြန်/ဆက်)

လိုင်စင်ဆိုင်ရာအခကြေးငွေ ပေးသွင်းခြင်းမရှိသည့် ကုမ္ပဏီများအား အရေးယူမှုများပြုလုပ်သွားမည်

ပို့ဆောင်ရေးနှင့်ဆက်သွယ်ရေးဝန်ကြီးဌာန
ဆက်သွယ်ရေးညွှန်ကြားမှုဦးစီးဌာန
ရုံးအမှတ် (၂) နေပြည်တော်

၁။ လိုင်စင်ဆိုင်ရာ အခကြေးငွေများ ပေးသွင်းခြင်းနှင့် လုပ်ငန်းအစီရင်ခံစာများ ပေးပို့ခြင်းတို့အား ဆောင်ရွက်ရန် ပျက်ကွက်လျက်ရှိသည့် အောက်ဖော်ပြပါ ဆက်သွယ်ရေး ဝန်ဆောင်မှုလုပ်ငန်းလိုင်စင်ကို ၂၀-၂-၂၀၂၃ နေ့တွင် ရရှိသော ကုမ္ပဏီများသည် ဆက်သွယ်ရေး ဥပဒေပုဒ်မ ၁၅ အရ လိုင်စင်ရရှိသူ၏ တာဝန်များအား လိုက်နာရန် ပျက်ကွက်ခြင်းကြောင့် စီမံခန့်ခွဲရေးနည်းလမ်းဖြင့် အရေးယူသွားမည်ဖြစ်၍ လိုင်စင်ထုတ်ပေးခြင်းဆိုင်ရာ နည်းဥပဒေများ အပိုဒ် ၃၉ (က) (၂) အရ ထိုက်သင့်သော အခွင့်အရေးပေးသည့်အနေဖြင့် **၂၀၂၅ ခုနှစ်၊ စက်တင်ဘာလ (၁၂) ရက်နေ့** နောက်ဆုံးထားပြီး ဆက်သွယ်ရေးညွှန်ကြားမှု ဦးစီးဌာနသို့ ဖြေရှင်းချက်နှင့်အတူ သက်ဆိုင်ရာ အခကြေးငွေများ လာရောက်ပေးသွင်းပါရန်နှင့် သတ်မှတ်ရက်အတွင်း ပေးသွင်းခြင်းမရှိပါက ဆက်သွယ်ရေး ဥပဒေ၊ နည်းဥပဒေပါ ပြဋ္ဌာန်းချက်များနှင့်အညီ အရေးယူမှုများကို ဆက်လက်ပြုလုပ်သွားမည်ဖြစ်ပါကြောင်း အသိပေးအကြောင်းကြားပါသည်-

(၁) **Sane Shwe Htin Co., Ltd**
[NFS(C) လုပ်ငန်းလိုင်စင်ရ]

(၂) **Thunder Arrow Co., Ltd**
[NFS(C) လုပ်ငန်းလိုင်စင်ရ]

၂။ အသေးစိတ်သိရှိလိုပါက ဆက်သွယ်ရေးညွှန်ကြားမှုဦးစီးဌာန၊ ရုံးအမှတ်(၂)၊ နေပြည်တော်သို့ လူကိုယ်တိုင်သော်လည်းကောင်း၊ တယ်လီဖုန်းအမှတ် ၀၆၇-၃၄၀၇၄၇၉ သို့ လည်းကောင်း စုံစမ်းမေးမြန်းနိုင်ပါသည်။

အားကစားမြှင့်တင် စိတ်လန်းရွှင် ဆန့်ကျင်မူးယစ်ဆေး

DEMU လူစီးအမြန်ရထားတွင် ကျွမ်းကျင်စက်ခေါင်းမောင်းမီးရထားဝန်ထမ်းများ မောင်းနှင်နေမှုကို တွေ့ရစဉ်။

DEMU လူစီးအမြန်ရထားတွင် လိုက်ပါစီးနင်းမည့် ခရီးသွားပြည်သူများကို တွေ့ရစဉ်။

○ စာမျက်နှာ ၈ မှ

အမှတ်(၂၇)အဆန် လေအိတ်ရထားသည်နေ့စဉ် မွန်းတည့် ၁၂ နာရီတွင် နေပြည်တော်ဘူတာမှ စတင်ထွက်ခွာပြီး မန္တလေးဘူတာသို့ ညနေ ၅ နာရီတွင် ဆိုက်ရောက်သည်။

ထို့အတူ အမှတ် (၂၈) အစုန် လေအိတ်ရထားသည် နံနက် ၆ နာရီတွင် မန္တလေးဘူတာမှ စတင်ထွက်ခွာပြီး နံနက် ၁၁ နာရီတွင် နေပြည်တော်ဘူတာသို့ ဆိုက်ရောက်ကာ နေ့စဉ် မွန်းတည့် ၁၂ နာရီတွင် ပုံမှန်ထွက်ရှိသည့် အမှတ် (၈) DEMU ရထားဖြင့် ရန်ကုန်သို့ ခရီးဆက်နိုင်မည်ဖြစ်သည်။

အဆိုပါ မန္တလေး -နေပြည်တော်၊ နေပြည်တော်-မန္တလေးခရီးစဉ်အတွက် လေအိတ်ရထားတွင် ရိုးရိုးတန်းငွေကျပ် ၇၀၀၀၊ အထက်တန်း ငွေကျပ် ၁၁၀၀၀ ဖြစ်ကြောင်း သိရသည်။

ထို့ပြင် ခရီးသွားပြည်သူများအနေဖြင့် ရန်ကုန်-မန္တလေးနှင့် မန္တလေး -ရန်ကုန် ခရီးစဉ်အစအဆုံး လက်မှတ်ဝယ်ယူနိုင်ပြီး ပထမတန်း / ရိုးရိုးတန်း ငွေကျပ် ၂၆၀၀၀၊ အထက်တန်းငွေကျပ် ၃၉၀၀၀ ဖြစ်သည်။ ခရီးစဉ်အတွက် ရထားလက်မှတ်များကို မြန်မာ့မီးရထားက သုံးရက် ကြိုတင်ရောင်းချပေးလျက်ရှိကြောင်း သိရသည်။

DEMU ရထားများသည် ပြည်သူများလိုလားသည့် အချိန်မှန်ထွက်၊ အချိန်မှန်ရောက်သော ရထားများဖြစ်သည်။ ထို့အတူ မြန်ဆန်သော၊ သန့်ရှင်းသော၊ လုံခြုံမှုရှိသော၊ စနစ်ကျသော၊ ခေတ်မီသောရထားများလည်းဖြစ်သည်။ ထို့ကြောင့် မြန်မာ့မီးရထား၏ အဆင့်မြှင့်တင်ထားသော ရထားပို့ဆောင်ရေးစနစ်နှင့်အတူ ရထားစီးပြည်သူများအားလုံးကလည်း ရထားလမ်းနှင့် ဆက်စပ်ပစ္စည်းများ ရေရှည်တည်တံ့အသုံးပြုပြေးဆွဲနိုင်စေရေးအတွက် ဝိုင်းဝန်းထိန်းသိမ်းစောင့်ရှောက်သွားကြရမည်ဖြစ်သည်။ ။

ကျုံမငေးမြို့အတွင်းရှိ ဒေသခံပြည်သူများအား အိမ်ထောင်စုလူဦးရေစာရင်းနှင့် နိုင်ငံသားစိစစ်ရေးကတ်ပြားထုတ်ပေးပြီး e-ID စနစ်ဖြင့် Unique ID နံပါတ်များ ထုတ်ပေးလျက်ရှိ

နေပြည်တော် စက်တင်ဘာ ၂

ဧရာဝတီတိုင်းဒေသကြီး ဝါးခယ်မမြို့နယ် ကျုံမငေးမြို့ စက်ရုံအခြေခံပညာအထက်တန်းကျောင်း အဘိဓဇခန်းမဆောင်၌ လူဝင်မှုကြီးကြပ်ရေးနှင့် ပြည်သူ့အင်အားဝန်ကြီးဌာန ဝန်ထမ်းများက အိမ်ထောင်စုလူဦးရေစာရင်းနှင့် နိုင်ငံသားစိစစ်ရေးကတ်ပြား ပျက်စီး၊ ပျောက်ဆုံးသွားသည့်ဒေသခံပြည်သူများနှင့် နိုင်ငံသားစိစစ်ရေးကတ်ပြား မရရှိသေးသူများအား ပန်းခင်းစီမံချက် အဆင့်(၃)ဖြင့် ဆောင်ရွက်ပေးလျက်ရှိရာ ယနေ့နံနက်ပိုင်းတွင် လူဝင်မှုကြီးကြပ်ရေးနှင့် ပြည်သူ့အင်အားဝန်ကြီးဌာန ပြည်ထောင်စုဝန်ကြီး ဦးမြင့်ကြိုင် ကွင်းဆင်းကြည့်ရှုစစ်ဆေးပြီး လိုအပ်သည်များ မှာကြားဖြည့်ဆည်းဆောင်ရွက်ပေးသည်။

ဦးစွာ ပြည်ထောင်စုဝန်ကြီးသည် ဝန်ထမ်းများက ဒေသခံပြည်သူများအား အိမ်ထောင်စုလူဦးရေစာရင်းနှင့် နိုင်ငံသားစိစစ်ရေးကတ်ပြားထုတ်ပေးနိုင်ရေးအတွက် One Stop Service ဖြင့် လုပ်ငန်းများ

ဆောင်ရွက်နေမှုနှင့် နိုင်ငံသားစိစစ်ရေးကတ်ပြား ရရှိပြီးသူများအား e-ID စနစ်ဖြင့် Biographic/ Biometric ကောက်ယူကာ Unique ID နံပါတ် တစ်ပါတည်းထုတ်ပေးနေမှုကို လှည့်လည်ကြည့်ရှုအားပေးသည်။

ထို့နောက် ပြည်ထောင်စုဝန်ကြီးသည် ဒေသခံပြည်သူများ နိုင်ငံသားကတ်ပြား အဆင်ပြေလွယ်ကူစွာရရှိစေရေးအတွက် ပန်းခင်းစီမံချက်ဖြင့် ဆောင်ရွက်ပေးနေမှု၊ နိုင်ငံသားစိစစ်ရေးကတ်ပြားရရှိပြီးသူများအား e-ID စနစ်ဖြင့် Unique ID နံပါတ်ထုတ်ပေးနေမှုနှင့် အထွေထွေရွေးကောက်ပွဲကျင်းပရာတွင် နိုင်ငံသားကတ်ပြား ကိုင်ဆောင်မဲပေးရမည်ဖြစ်သည့်အတွက် နိုင်ငံသားကတ်ပြားရရှိကိုင်ဆောင်ရေး ရှင်းလင်းပြောကြားပြီး ဥပဒေနှင့်အညီ စိစစ်ဆောင်ရွက်ပြီးဖြစ်သည့် နိုင်ငံသားစိစစ်ရေးကတ်ပြားများကိုသက်ဆိုင်ရာကာယကံရှင်များထံ ပေးအပ်သည်။

အဆိုပါ ပန်းခင်းစီမံချက် အဆင့်(၃)ဖြင့် စက်တင်ဘာ ၁ ရက်နှင့် ၂ ရက်တို့တွင် ကွင်းဆင်းဆောင်ရွက်ပေးလျက်ရှိရာ ကျုံမငေးမြို့နှင့် ပတ်ဝန်းကျင်ကျေးရွာများမှ ဒေသခံပြည်သူများအား နိုင်ငံသားစိစစ်ရေးကတ် ၁၉၇ ကတ်ကို လုပ်ထုံးလုပ်နည်းနှင့်အညီ စိစစ်ထုတ်ပေးနိုင်ခဲ့ပြီး နိုင်ငံသားကတ်ပြားရရှိပြီးသူများအား e-ID စနစ်ဖြင့် Unique ID နံပါတ် တစ်ပါတည်း ထုတ်ပေးခဲ့ကြောင်း သိရသည်။

သတင်းစဉ်

ကချင်ပြည်နယ် ကာယဗလအားကစားသမား မောင်မောင်စိုင်းနှင့် တတိယဆုရ ပြည်နယ်ဖူဆယ်အသင်းအား ဂုဏ်ပြုချီးမြှင့်

မြစ်ကြီးနား စက်တင်ဘာ ၂

(၁၉)ကြိမ်မြောက် အရှေ့တောင်အာရှကာယဗလနှင့် ကာယကြံ့ခိုင်မှုပြိုင်ပွဲတွင် တတိယဆုနှင့် (၅၇)ကြိမ်မြောက် အာရှကာယဗလနှင့် ကာယကြံ့ခိုင်မှုပြိုင်ပွဲတွင် နိုင်ငံ့ကိုယ်စားပြု အဆင့်(၅)ရရှိခဲ့သည့် ကချင်ပြည်နယ်မှ ကာယဗလ အားကစားသမား မောင်မောင်စိုင်းနှင့် တိုင်းဒေသကြီးနှင့် ပြည်နယ်ဖူဆယ်ဘောလုံးပြိုင်ပွဲတွင် တတိယဆုရ ပြည်နယ်လက်ရွေးစင်ဖူဆယ်အသင်းတို့အား ကချင်ပြည်နယ်အစိုးရအဖွဲ့က ဂုဏ်ပြုချီးမြှင့်ပွဲအခမ်းအနားကို ယမန်နေ့ မွန်းလွဲပိုင်းက ပြည်နယ်အစိုးရအဖွဲ့ရုံး မေခခန်းမ၌ ကျင်းပသည်။

အခမ်းအနားတွင် ပြည်နယ်ဝန်ကြီးချုပ် ဦးခက်ထိန်နန်က နိုင်ငံ့ကိုယ်စားပြုပြီး အားကစားဖြင့် နိုင်ငံ့ဂုဏ်၊ ပြည်နယ်ဂုဏ်ကို မြှင့်တင်ပေးနိုင်ခဲ့ကြသော အားကစားသမားများကို မိမိတို့ပြည်နယ်အစိုးရအဖွဲ့အနေဖြင့် စဉ်ဆက်မပြတ်ပံ့ပိုးကူညီသွားမည်ဖြစ်သည့်အပြင် ယခုကဲ့သို့ အောင်မြင်မှုများကို လူငယ်များအတုယူနိုင်ရေး ဆက်လက်ကြိုးစားကြရန် လိုအပ်မည်ဖြစ်ကြောင်း ဂုဏ်ပြုပြောကြားသည်။

ထို့နောက် ပြည်နယ်ဝန်ကြီးချုပ်က နိုင်ငံ့ကိုယ်စားပြု တတိယဆုနှင့် အဆင့်(၅)ရရှိခဲ့သော ကာယဗလအားကစားသမား မောင်မောင်စိုင်းအား ဂုဏ်ပြုချီးမြှင့်ငွေကျပ် သိန်း ၂၀၊ နည်းပြဦးစိန်မြင့်ဇော်အား ဂုဏ်ပြုချီးမြှင့်ငွေကျပ် ၁၀ သိန်းနှင့် တိုင်းဒေသကြီးနှင့် ပြည်နယ် ဖူဆယ်ဘောလုံးပြိုင်ပွဲတွင် တတိယဆုရ ပြည်နယ်လက်ရွေးစင် အမျိုးသားအသင်းအား ဂုဏ်ပြုချီးမြှင့်ငွေကျပ် ၉၁ သိန်းကိုလည်းကောင်း၊ ပြည်နယ်အဆင့် ဌာနဆိုင်ရာများနှင့် စီးပွားရေးလုပ်ငန်းရှင်များက ဂုဏ်ပြုချီးမြှင့်ငွေများကိုလည်းကောင်း၊ ကချင်ပြည်နယ်ဘောလုံးအဖွဲ့ချုပ် ဥက္ကဋ္ဌ ဦးလအောင်က ဖူဆယ်အသင်းအား ဂုဏ်ပြုချီးမြှင့်ငွေကျပ် ၁၀ သိန်းကိုလည်းကောင်း ချီးမြှင့်ကြသည်။

ယင်းနောက် ပြည်နယ်ဝန်ကြီးချုပ်နှင့်ဇနီး၊ ပြည်နယ် တရားလွှတ်တော်တရားသူကြီးချုပ်၊ ပြည်နယ်ဝန်ကြီးများ၊ ပြည်နယ်အဆင့်ဌာနဆိုင်ရာများနှင့် တာဝန်ရှိသူများက မောင်မောင်စိုင်းနှင့် တိုင်းဒေသကြီးနှင့် ပြည်နယ် ကာယဗလနှင့် ကာယကြံ့ခိုင်မှုပြိုင်ပွဲတွင် လက်ရွေးစင်အဖြစ် ရွေးချယ်လေ့ကျင့်လျက်ရှိသော မျိုးဆက်သစ်အားကစားသမားနှစ်ဦးတို့၏ ကာယသရုပ်ပြသမှုကို ကြည့်ရှုအားပေးကြပြီး ပြည်နယ်ဝန်ကြီးချုပ်က လက်ရွေးစင်ကစားသမားများအား ငွေကျပ်တစ်သိန်းစီ ချီးမြှင့်ခဲ့ကြောင်း သိရသည်။

ပြည်နယ်(ပြန်/ဆက်)

ခရမ်းမြို့နယ်၌ အရန်မီးသတ်တပ်ဖွဲ့ဝင်များ လေ့ကျင့်ရေးမွမ်းမံသင်တန်းဖွင့်

ခရမ်း စက်တင်ဘာ ၂

ရန်ကုန်တိုင်းဒေသကြီး ခရမ်းမြို့နယ် မီးသတ်ဦးစီးမှူးရုံးတွင် စက်တင်ဘာ ၁ ရက် မွန်းလွဲပိုင်းက အရန်မီးသတ်တပ်ဖွဲ့ဝင်များ လေ့ကျင့်ရေးမွမ်းမံသင်တန်း (၁/၂၀၂၅) ဖွင့်ပွဲအခမ်းအနား ကျင်းပသည်။

အခမ်းအနားတွင် မြို့နယ်စီမံခန့်ခွဲရေးနှင့် အုပ်ချုပ်ရေးကော်မတီ ဥက္ကဋ္ဌ ဦးအောင်ရဲက အမှာစကားပြောကြားကာ အရန်မီးသတ်ဝတ်စုံများ ပေးအပ်ချီးမြှင့်သည်။

အဆိုပါသင်တန်းကို ရပ်ကွက်၊ ကျေးရွာများမှ အရန်မီးသတ်တပ်ဖွဲ့ဝင် ၅၀၊ သင်တန်းနည်းပြများအဖြစ် မြို့နယ်မီးသတ်ဦးစီးဌာနမှ တပ်ဖွဲ့ဝင်ငါးဦးတို့က စည်းကမ်းသေသပ်မှု၊ မီးသတ်ပညာဘာသာရပ်နှင့် ရှာဖွေကယ်ဆယ်ရေးဘာသာရပ်များကို စက်တင်ဘာ ၁ ရက်မှ ၂၆ ရက်အထိ စာတွေ့၊ လက်တွေ့ သင်ကြားပို့ချမည်ဖြစ်ကြောင်း သိရသည်။

မြို့နယ်(ပြန်/ဆက်)

ဇမ္ဗူသီရိမြို့နယ်၌ စာဖတ်ရှိန်မြှင့်တင်ရေး အသိပညာပေးဟောပြော

နေပြည်တော် စက်တင်ဘာ ၂

ပြည်ထောင်စုနယ်မြေ နေပြည်တော် အတွင်းရှိ ကျောင်းသားကျောင်းသူ လူငယ်များအား စာပေဖတ်ရှုခြင်းမှ ဗဟုသုတနှင့် အသိပညာများ တိုးပွားစေရန် ရည်ရွယ်၍ စာဖတ်ရှိန်မြှင့်တင်ရေး ဟောပြောပွဲနှင့် လူငယ်ရေးရာ အသိပညာပေးဟောပြောပွဲများကို ယနေ့နံနက်ပိုင်းတွင် ဇမ္ဗူသီရိမြို့နယ်(အထက-၁၄) ဇမ္ဗူရွှေကြာခန်းမနှင့် မွန်းလွဲပိုင်းတွင် စိုးစံ(ကိုယ်ပိုင်အထက်တန်းကျောင်း)

Main Ballroom ခန်းမတို့၌ ကျင်းပသည်။

ဦးစွာ ပြန်ကြားရေးနှင့် ပြည်သူ့ဆက်ဆံရေးဦးစီးဌာန ညွှန်ကြားရေးမှူး ဒေါ်သင်းသင်းဇင်က အမှာစကားပြောကြားသည်။

ဆက်လက်၍ စာရေးဆရာ ကိုရွှေအောင်သင်းက "လူငယ်နှင့် အနာဂတ်နိုင်ငံတော်" ခေါင်းစဉ်ဖြင့် အသိပညာပေးဟောပြောပြီး တက်ရောက်လာသော ကျောင်းသား ကျောင်းသူများနှင့် မေးခွန်းများ အပြန်အလှန် ဆွေးနွေးခဲ့ပြီး မေးခွန်းများ မေးမြန်းသည့် ကျောင်းသား ကျောင်းသူများအား အမှတ်တရ ဂုဏ်ပြုလက်ဆောင်များ ပေးအပ်ချီးမြှင့်သည်။

ထို့နောက် ဇမ္ဗူသီရိမြို့နယ်(အထက-၁၄)ကျောင်းအုပ်ဆရာမကြီး ဒေါ်စမ်းစမ်းနှင့် စိုးစံ(ကိုယ်ပိုင်အထက်တန်းကျောင်း) တို့မှ တာဝန်ရှိသူများက ကျေးဇူးတင်စကားပြောကြားခဲ့ကြောင်း သိရသည်။

အောင်သူရဦး(ဒက္ခိဏ)

ပြည်သူ့ကြားက ပြည်သူ့စကားအစီအစဉ် ထုတ်လွှင့်မည်

နေပြည်တော် စက်တင်ဘာ ၂

မျက်မှောက်ကာလတွင် ဖြစ်ပွားလျက်ရှိသော လုံခြုံရေး၊ တရားဥပဒေစိုးမိုးရေးနှင့် အကြမ်းဖက်မှုတားဆီးရေးဆိုင်ရာကိစ္စရပ်များနှင့် ပတ်သက်၍ ပရိသတ်များ၏ ရင်တွင်းခံစားချက်စကားသံများကို သဇင် FM ၏ **"ပြည်သူ့ကြားကပြည်သူ့စကား"** အစီအစဉ်မှ **"နိုင်ငံရဲ့အထင်ကရနဲ့ သမိုင်းဝင်နေရာ ကမ္ဘာကျော်ဂုတ်ထိပ်မီးရထားလမ်းတံတားအား မိုင်းထောင်ဖောက်ခွဲဖျက်ဆီးခဲ့တဲ့ TNLA အကြမ်းဖက်သောင်းကျန်းသူများ"**ခေါင်းစဉ်ဖြင့် စက်တင်ဘာ ၃ ရက် မွန်းလွဲ ၁ နာရီတွင် ထုတ်လွှင့်တင်ဆက်ပေးမည်ဖြစ်သည်။

လာမည့်အပတ် ဗုဒ္ဓဟူးနေ့ မွန်းလွဲ ၁ နာရီတွင် **"NUG၊ PDF တို့အတွက် အမှားကိုဝန်ချတောင်းပန်ပြီး ဥပဒေဘောင် ဝင်ရောက်ရုံမှတစ်ပါး အခြားမရှိ"**ခေါင်းစဉ်ဖြင့် ဆွေးနွေးတင်ဆက်မည်ဖြစ်သောကြောင့် ပါဝင်ဆွေးနွေးလိုသူ ပရိသတ်များအနေဖြင့် အပတ်စဉ်ကြာသပတေးနေ့ နံနက် ၁၀ နာရီမှ ၁၁ နာရီအတွင်း ဖုန်းနံပါတ် ၀၉-၈၉၉၀၉၉၅၈၅ သို့ အမည်၊ နေရပ်လိပ်စာ၊ အလုပ်အကိုင်နှင့် ပြန်လည်ဆက်သွယ်ရမည့် ဖုန်းနံပါတ်တို့ကို Message ပေးပို့ပါဝင်နိုင်ပြီဖြစ်ပါကြောင်းနှင့် ပါဝင်လာသည့်ပရိသတ်များ၏ ဖုန်းနံပါတ်များနှင့် ကိုယ်ရေး အချက်အလက်များကို လျှို့ဝှက်ပေးထားမည်ဖြစ်ကြောင်း သိရသည်။

သတင်းစဉ်

ပြည်ထောင်စုသမ္မတမြန်မာနိုင်ငံတော် ယာယီသမ္မတ နိုင်ငံတော်လုံခြုံရေးနှင့် အေးချမ်းသာယာရေးကော်မရှင်ဥက္ကဋ္ဌ ဗိုလ်ချုပ်မှူးကြီးမင်းအောင်လှိုင် ရှန်ဟိုင်းပူးပေါင်းဆောင်ရွက်မှုအဖွဲ့ ထိပ်သီးအစည်းအဝေး (Shanghai Cooperation Organisation – SCO SUMMIT 2025 Plus) သို့ ပါဝင်တက်ရောက်ခဲ့မှုနှင့် တရုတ်နိုင်ငံသို့ အလုပ်သဘောခရီးစဉ်ရောက်ရှိနေမှုနှင့်ပတ်သက်၍ ခရီးစဉ်တွင်လိုက်ပါလာသည့် သတင်းမီဒီယာများ၏သိရှိလိုသည့် မေးမြန်းမှုများအပေါ် အမျိုးသားကာကွယ်ရေးနှင့် လုံခြုံရေးကောင်စီသတင်းထုတ်ပြန်ရေးအဖွဲ့ခေါင်းဆောင် ဗိုလ်ချုပ်ဇော်မင်းထွန်း၏ဖြေကြားချက်

ပထမဦးဆုံးက ပထမပိုင်းဒီခရီးစဉ်မှာ တရုတ်နိုင်ငံကို မြန်မာနိုင်ငံယာယီသမ္မတ နိုင်ငံတော်လုံခြုံရေးနှင့် အေးချမ်းသာယာရေးကော်မရှင်ဥက္ကဋ္ဌ လာတဲ့ခရီးစဉ်မှာ ကျွန်တော်တို့က အပိုင်းသုံးပိုင်းပါပါတယ်။ နံပါတ်တစ်အပိုင်းက တီယန်ကျင်းမြို့အပိုင်း၊ နံပါတ်နှစ်အပိုင်းက ပေကျင်းမြို့အပိုင်း၊ နံပါတ်သုံးအပိုင်းက ဟာပင်းနဲ့ချန်ဒူးမြို့အပိုင်းဆိုပြီး သုံးပိုင်းပါပါတယ်။ နံပါတ်တစ်အပိုင်းက SCO အစည်းအဝေး၊ ရှန်ဟိုင်းပူးပေါင်းဆောင်ရွက်မှုအဖွဲ့ရဲ့ ထိပ်သီးအစည်းအဝေး SCO SUMMIT 2025 Plus အစည်းအဝေး တက်ရောက်တဲ့အပိုင်းဖြစ်ပါတယ်။ ဒုတိယအပိုင်းက ပေကျင်းမှာရှိတဲ့ တရုတ်နိုင်ငံရဲ့ နှစ်(၈၀)ပြည့် ဖက်ဆစ်တော်လှန်ရေး အထိမ်းအမှတ်ကို လာရောက်တဲ့အပိုင်းဖြစ်ပါတယ်။ နံပါတ်သုံးအပိုင်းက ဟာပင်းနဲ့ ချန်ဒူးမြို့ကို လေ့လာရေးခရီးစဉ်သွားရောက်တဲ့အပိုင်းဖြစ်ပါတယ်။ အခုကတော့ ခရီးစဉ်ပထမပိုင်းဖြစ်တဲ့ တီယန်ကျင်းမြို့မှာ SCO အစည်းအဝေးနဲ့ ထိပ်သီးအစည်းအဝေးတွေ ပြီးဆုံးတဲ့အတွက်ကြောင့် ကျွန်တော်တို့က ပေကျင်းမြို့ကို ထွက်ခွာနေတာဖြစ်ပါတယ်။ ပေကျင်းမြို့ကို သွားတဲ့အခါမှာ အမြန်ရထားနဲ့သွားတာဖြစ်တယ်။ ပြည်ထောင်စုသမ္မတမြန်မာနိုင်ငံတော် ယာယီသမ္မတ နိုင်ငံတော်လုံခြုံရေးနှင့် အေးချမ်းသာယာရေးကော်မရှင်ဥက္ကဋ္ဌနဲ့ ခရီးစဉ်မှာလိုက်ပါလာတဲ့ လူတွေအကုန်လုံးက ဒီအမြန်ရထားနဲ့ထွက်ခွာတာဖြစ်တယ်။ ပထမဆုံး တီယန်ကျင်းမြို့အကြောင်းကို ပြောချင်တယ်။ တီယန်ကျင်းမြို့ဆိုတာက တရုတ်နိုင်ငံမြို့တော်ဖြစ်တဲ့ ပေကျင်းနဲ့ ကပ်လျက်မြို့ဖြစ်တယ်။ တီယန်ကျင်းမြို့က သမိုင်းရှိတဲ့မြို့ဖြစ်တယ်။ ပထမဘိန်းစစ်ပွဲတို့ဘာတို့က တီယန်ကျင်းမှာဖြစ်ထားတာ။ တရုတ်နိုင်ငံပထမဘိန်းစစ်ပွဲပေါ့။ ပေကျင်းနဲ့ ကပ်လျက် အနီးဆုံးသော ပင်လယ်ဆိပ်ကမ်းမြို့ဖြစ်တယ်။ တရုတ်နိုင်ငံရဲ့ မြောက်ဘက်ပိုင်းမှာ အရေးကြီးဆုံး ပင်လယ်ဆိပ်ကမ်းမြို့ထဲမှာ ပါဝင်တယ်ပေါ့နော်။ တီယန်ကျင်းမြို့မှာ ရှန်ဟိုင်းပူးပေါင်းဆောင်ရွက်မှုညီလာခံရဲ့ ရှန်ဟိုင်းပူးပေါင်းဆောင်ရွက်မှုအဖွဲ့ရဲ့ ထိပ်သီးအစည်းအဝေးပွဲ လုပ်တာဟာ ကျွန်တော်ကတော့ အဓိပ္ပာယ်ပြည့်ဝတယ်လို့ ထင်ပါတယ်။ ဒါကြောင့်လည်း ဒီ SCO အစည်းအဝေးမှာ နိုင်ငံပေါင်း ၂၀ ကျော်ပေါ့နော် ၂၆ နိုင်ငံ လုပ်တဲ့အထဲမှာ ၂၀ ကျော်တက်ရောက်တယ်။ မနေ့ကတော့ ဒီထိပ်သီးအစည်းအဝေးနဲ့ အပေါင်းအစည်းအဝေးပွဲတွေ ပြီးသွားတယ်။ အဲဒီမှာတော့ ထူးထူးခြားခြားပြောစရာရှိတာကတော့ ထိပ်သီးအစည်းအဝေးမှာ တရုတ်သမ္မတကြီး H.E.Mr.Xi Jinping က GGI နဲ့ပတ်သက်ပြီး အချက် (၅)ချက်၊ Global Governance Initiative ပေါ့၊ ဒီအချက် (၅)ချက်ကိုတင်သွင်းခဲ့တာရှိတယ်။ နိုင်ငံအများစုလည်း ထောက်ခံတယ်။ အဓိကအနှစ်ချုပ်ပြောရမယ်ဆိုရင် ဒီနေ့ကမ္ဘာမှာ ဖြစ်နေတာက Unipolar World ကနေ Multipolar World ပေါ့နော်။ အရင်တုန်းကတော့ အင်အားကြီးနိုင်ငံတစ်ခုတည်းကနေပြီးတော့ ကမ္ဘာ့ရေးရာတွေကို ထိန်းချုပ်တာကနေပြီး နိုင်ငံအများစုပါဝင် ထိန်းချုပ်ဖို့၊ နိုင်ငံအများစု ပါဝင်ပြီးတော့ ကမ္ဘာ့ရေးရာမှာ လှုပ်ရှားဖို့၊ ဒီဟာတွေကို သွားတာပါ။ တရားမျှတမှုတို့၊ ပြီးရင် အဲဒီအစည်းအဝေးမှာ အဓိကအများဆုံးပြောတာကတော့ နိုင်ငံငယ်တွေရဲ့ပေါ့နော်၊ နိုင်ငံတွေရဲ့ အချုပ်အခြာအာဏာကို လေးစားကြဖို့ဆိုတာကို အဓိကပြောတာဖြစ်တယ်။ နိုင်ငံတွေရဲ့ အချုပ်အခြာအာဏာကို လေးစားကြဖို့ဆိုတာ အဓိကက ကျွန်တော်တို့ နိုင်ငံငယ်တွေအတွက် ဘာအားသာလဲဆိုတော့ ဒီအချိန်မှာ နိုင်ငံကြီးတွေအနေနဲ့၊ အင်အားကြီးနိုင်ငံတွေအနေနဲ့က သူတို့ရဲ့ အမျိုးသားရေးအကျိုးစီးပွားအတွက် သူတို့တည်ထောင်နေတာရှိတယ်။ ဒီလိုပဲ နိုင်ငံငယ်တွေမှာလည်း သူတို့ရဲ့ အချုပ်အခြာအာဏာကို တည်တံ့ခိုင်မြဲဖို့ သူတို့ရဲ့ အချုပ်အခြာအာဏာနဲ့ ပတ်သက်ပြီးလုပ်နိုင်ဖို့ဆိုတာ ဒီလိုအဖွဲ့အစည်းတွေကနေတစ်ဆင့် လုပ်နိုင်မှ ခိုင်မာမှာဖြစ်တယ်။ ဒါကြောင့်မို့ ကျွန်တော်တို့ မြန်မာနိုင်ငံအနေနဲ့လည်း SCO မှာ အမြဲတမ်း အဖွဲ့ဝင်နိုင်ငံဖြစ်ဖို့အတွက် တရားဝင်အဆိုပြုထားတာလည်းရှိတယ်။ အောင်မြင်မယ်လို့ ကျွန်တော်ယုံကြည်ပါတယ်။ နောက်တစ်ခုကတော့ ဒီအစည်းအဝေးပွဲမှာ တရုတ်သမ္မတကြီး H.E. Mr.Xi Jinping နဲ့ ဆွေးနွေးနိုင်ခဲ့တယ်။ ဆွေးနွေးပွဲမှာ အနှစ်ချုပ်ပြောရရင် မြန်မာနိုင်ငံအတွက် ဘာအကျိုးအမြတ်ရှိလဲဆိုတော့ နံပါတ်တစ် အကျိုးအမြတ်အနေနဲ့ကတော့ နိုင်ငံရေးအရ အသိအမှတ်ပြုမှု၊ နံပါတ်နှစ်ကတော့ နိုင်ငံတကာရေးအရ အသိအမှတ်ပြုမှု၊ နံပါတ်သုံးအချက်ကတော့ မြန်မာနိုင်ငံမှာ ကျင်းပမယ့် အထွေထွေရွေးကောက်ပွဲမှာ တရုတ်နိုင်ငံအနေနဲ့ အသိအမှတ်ပြုဖို့၊ ပြီးရင် အထွေထွေရွေးကောက်ပွဲနဲ့ ပတ်သက်ပြီးတော့ ကူညီနိုင်ဖို့ ဒါတွေကို အတည်ပြုပေးလိုက်တာရှိတယ်။ နောက်တစ်ခုက မြန်မာနိုင်ငံရဲ့ တည်ငြိမ်အေးချမ်းရေး၊ ဖွံ့ဖြိုးတိုးတက်ရေးနဲ့ ပတ်သက်ပြီး တရုတ်နိုင်ငံအနေနဲ့ ဆက်လက်ပြီး ကူညီသွားမယ်ဆိုတဲ့ အာမခံချက်တွေရရှိခဲ့တာဖြစ်တယ်။ တရုတ်သမ္မတကြီးနဲ့တွေ့တဲ့အချိန်မှာ မြန်မာနိုင်ငံမှာ လိုအပ်နေတဲ့ ဖွံ့ဖြိုးတိုးတက်ရေးဆိုင်ရာတွေကို ဆက်လက်ရပ်တည် ကူညီပေးသွားမယ်ဆိုတာကိုလည်း ရရှိခဲ့ပါတယ်။ နောက်တစ်ခုက ကျွန်တော်တို့ရဲ့ အိမ်နီးချင်းအင်အားကြီးနိုင်ငံဖြစ်တဲ့ အိန္ဒိယနိုင်ငံရဲ့ဝန်ကြီးချုပ် မစ္စတာ မိုဒီနဲ့လည်း တွေ့ဆုံဆွေးနွေးခဲ့တယ်။ တွေ့ဆုံဆွေးနွေးတဲ့အခါမှာလည်း မြန်မာနိုင်ငံနဲ့ပတ်သက်ပြီး အိန္ဒိယနိုင်ငံအနေနဲ့က အမြဲတမ်း ရပ်တည်ပေးလျက်ရှိမှုတွေ၊ နိုင်ငံရေးအရ အာမခံချက်ရှိမှုတွေ ရွေးကောက်ပွဲနဲ့ ပတ်သက်ပြီး လုပ်ဆောင်ပေးနိုင်တာတွေ ဒါတွေနဲ့ပတ်သက်ပြီး ကျွန်တော်တို့ ဆွေးနွေးနိုင်ခဲ့တယ်။ ဒါ့အပြင် လာအိုနိုင်ငံသမ္မတကြီးနဲ့လည်း သီးခြားဆွေးနွေးနိုင်ခဲ့တယ်။ လာအိုနဲ့ ကျွန်တော်တို့ လုပ်နေတဲ့ လျှပ်စစ်စွမ်းအင်ကဏ္ဍ၊ နယ်စပ်ဖြတ်ကျော်ကဏ္ဍ၊ အလုပ်သမားကဏ္ဍ၊ ဒါတွေကို ကျယ်ကျယ်ပြန့်ပြန့် ဆွေးနွေးနိုင်ခဲ့တယ်။ ဒါ့အပြင် SCO အစည်းအဝေးတက်တဲ့အခါမှာ မလေးရှားနိုင်ငံဝန်ကြီးချုပ်တို့အပါအဝင် တခြားခေါင်းဆောင်တွေနဲ့လည်း အစည်းအဝေးခန်းမမှာ တွေ့ဆုံဆွေးနွေးနိုင်ခဲ့ပါတယ်။ ပြောရမယ်ဆိုရင် အောင်မြင်တဲ့တွေ့ဆုံမှုပေါ့နော်။ ဒီတစ်နေရာတည်းမှာပဲ ဒေသခေါင်းဆောင်တွေ၊ အိမ်နီးနားချင်း ခေါင်းဆောင်တွေနဲ့တွေ့ရတာ တကယ်လည်း အောင်မြင်တဲ့တွေ့ဆုံဆွေးနွေးပွဲဖြစ်ပါတယ်။ ကျွန်တော်တို့ မြန်မာနိုင်ငံအနေနဲ့လည်း ဒီခရီးစဉ်က အကျိုးများစွာဖြစ်ထွန်းစေတဲ့ ခရီးစဉ်တစ်ခုဆိုတာကို ကျွန်တော်တို့အနေနဲ့ ပြောကြားလိုပါတယ်။ ဒီနေ့မှာဆိုရင် ကျွန်တော်တို့ ပေကျင်းကိုရောက်မယ်။ ပေကျင်းကိုရောက်ရင်တော့ တရုတ်နိုင်ငံရဲ့ ဒုတိယသမ္မတကြီးနဲ့တွေ့မယ်။ မနက်ဖြန်မှာဆိုရင် ပေကျင်းမှာလုပ်တဲ့ နှစ်(၈၀)ပြည့် ဖက်ဆစ်တော်လှန်ရေးနေ့ အောင်ပွဲအထိမ်းအမှတ် အခမ်းအနားကို တက်ရောက်မှာဖြစ်တယ်။ နောက်နေ့တွေမှာ ဟာပင်းနဲ့ ချန်ဒူးကိုသွားပြီး ကျွန်တော်တို့ မြန်မာနိုင်ငံနဲ့သက်ဆိုင်တဲ့၊ ကဏ္ဍပေါင်းစုံနဲ့သက်ဆိုင်တဲ့ စက်ရုံတွေ၊ အလုပ်ရုံတွေ၊ နေရာတွေ၊ ဌာနတွေကို လေ့လာသွားမှာဖြစ်ပါတယ်။ ဒီခရီးစဉ်နဲ့ပတ်သက်ပြီး ကျွန်တော်အနှစ်ချုပ်ပြီးပြောရရင် အောင်မြင်တဲ့ခရီးစဉ်တစ်ခုဖြစ်တယ်။ ဆက်လက်ပြီးတော့လည်း အောင်မြင်မယ်လို့ယုံကြည်တယ်။ ကျွန်တော်တို့အနေနဲ့ကတော့ ကျွန်တော်တို့မြန်မာနိုင်ငံသူ၊မြန်မာနိုင်ငံသားတွေကို တိုက်တွန်းချင်တာကတော့ ကျွန်တော်တို့မှာ ဒီလိုမျိုးအခြေအနေကောင်းတွေရှိနေပါပြီ။ နိုင်ငံတကာမှာလည်း မြန်မာ့ရဲ့ ဂုဏ်သိက္ခာနဲ့ပတ်သက်ပြီးတော့ ဂရုစိုက်လာတဲ့၊ မြင့်မားလာနိုင်တဲ့ဟာတွေရှိနေပါပြီ။ ကျွန်တော်တို့လိုတာက ဘာလဲဆိုတော့ ကျွန်တော်တို့ နိုင်ငံသူ၊ နိုင်ငံသားအားလုံး တည်ငြိမ်အေးချမ်းရေးကိုလိုလားဖို့ စည်းလုံးညီညွတ်မှုကိုလိုလားဖို့ တည်ငြိမ်အေးချမ်းရေးနှင့် စည်းလုံးညီညွတ်မှုကို အကောင်အထည်ဖော်တဲ့ နေရာမှာ မြန်မာဆိုတဲ့စိတ်ဓာတ်၊ ပြည်ထောင်စုဆိုတဲ့ စိတ်ဓာတ်နဲ့ပဲ ဆောင်ရွက်သွားဖို့ ကျွန်တော့်အနေနဲ့ ပြောကြားလိုပါတယ်။ အားလုံးကို ကျေးဇူးတင်ပါတယ်။

မြိတ်မြို့၌ အရန်မီးသတ်တပ်ဖွဲ့ဝင်များ လေ့ကျင့်ရေး(မွမ်းမံ) သင်တန်းဖွင့်

မြိတ် စက်တင်ဘာ ၂

တနင်္သာရီတိုင်း ဒေသကြီး မြိတ်မြို့တွင် မြို့နယ်အရန်မီးသတ်တပ်ဖွဲ့ဝင်များ လေ့ကျင့်ရေး(မွမ်းမံ) သင်တန်း(၁/၂၀၂၅)ကို မြိတ်ခရိုင်မီးသတ်ဦးစီးဌာန၌ စက်တင်ဘာ ၁ ရက် နံနက်ပိုင်းက ဖွင့်လှစ်သည်။

သင်တန်းဖွင့်ပွဲတွင် မြို့နယ်စီမံခန့်ခွဲရေးနှင့် အုပ်ချုပ်ရေးကော်မတီဥက္ကဋ္ဌ ဦးပြည်ဟိန်းကျော်က သင်တန်းဖွင့်အမှာစကားပြောကြားပြီး သင်တန်းတူညီဝတ်စုံများကို ပေးအပ်ရာ သင်တန်းသားတစ်ဦးက လက်ခံရယူသည်။

အဆိုပါသင်တန်းကို သင်တန်းသား ၁၀၀ တက်ရောက်ကြပြီး ရက်သတ္တ လေးပတ်ကြာ ဖွင့်လှစ်သွားမည်ဖြစ်ကြောင်း သိရသည်။

ခိုင်ထူး(မြိတ်)

ဖျာပုံခရိုင်အတွင်း စားအုန်းဆီများ သတ်မှတ်ဈေးနှုန်းဖြင့် ရောင်းချစေရေး ဆွေးနွေး

ဖျာပုံ စက်တင်ဘာ ၂

ဧရာဝတီတိုင်းဒေသကြီး ဖျာပုံမြို့နယ်တွင် စားသုံးဆီတင်သွင်းသိုလှောင်ဖြန့်ဖြူးခြင်း လုပ်ငန်းကြီးကြပ်ရေးကော်မတီအတွင်းရေးမှူး စားသုံးသူရေးရာဦးစီးဌာန ညွှန်ကြားရေးမှူးချုပ် ဦးခင်မောင်လှိုင်နှင့် တာဝန်ရှိသူများသည် စားအုန်းဆီများ သတ်မှတ်ချက်များနှင့်အညီ ဖြန့်ဖြူးစေရေးနှင့် သတ်မှတ်ဈေးနှုန်းဖြင့် ရောင်းချစေရေး ခရိုင်အတွင်းရှိ စားအုန်းဆီလက်လီ၊ လက်ကားကိုယ်စားလှယ်များနှင့် တွေ့ဆုံဆွေးနွေးပွဲကို စက်တင်ဘာ ၁ ရက်က ဖျာပုံမြို့ သီရိအဏ္ဏဝါခန်းမ၌ ကျင်းပသည်။

ဆွေးနွေးရာတွင် စားသုံးဆီတင်သွင်းသိုလှောင်ဖြန့်ဖြူးခြင်း လုပ်ငန်း ကြီးကြပ်ရေးကော်မတီအတွင်းရေးမှူး စားသုံးသူရေးရာဦးစီးဌာန ညွှန်ကြားရေးမှူးချုပ်က ခရိုင်အတွင်းရှိစားအုန်းဆီလက်လီ၊ လက်ကား ကိုယ်စားလှယ်များအနေဖြင့် ပြည်သူများသို့ စားအုန်းဆီကို သတ်မှတ်ချက်များနှင့်အညီ ဖြန့်ဖြူးကြစေရေး၊ သတ်မှတ်ဈေးနှုန်းဖြင့် ရောင်းချကြစေရေးနှင့် စားအုန်းဆီဖြန့်ဖြူးမှုလုပ်ငန်းစဉ်တစ်လျှောက် မှန်ခြောက်မှန်ဖြင့် စနစ်တကျ မှန်ကန်စွာ ဆောင်ရွက်ရန်ကိစ္စများနှင့် စပ်လျဉ်း၍ ဆွေးနွေးပြောကြားသည်။

ထို့နောက် စားသုံးသူရေးရာဦးစီးဌာန တိုင်းဒေသကြီး ဦးစီးမှူး ဦးဝင်းထွန်းက တိုင်းဒေသကြီးအတွင်း စားအုန်းဆီဖြန့်ဖြူးရောင်းချပေးနေမှုများနှင့် ပတ်သက်၍ ရှင်းလင်းဆွေးနွေးခဲ့ကြောင်း သိရသည်။

ခရိုင်(ပြန်/ဆက်)

မြန်မာ့အနာဂတ်မျက်နှာစာ လူငယ်မဟာဗျူဟာဖိုရမ် ၂၀၂၅ တက်ရောက်သည့် တိုင်းရင်းသားလူငယ်များ ရန်ကုန်မြို့ရှိ အထင်ကရနေရာများ ကြည့်ရှုလေ့လာ

ရန်ကုန် စက်တင်ဘာ ၂

မြန်မာ့အနာဂတ် မျက်နှာစာ လူငယ်မဟာဗျူဟာဖိုရမ် ၂၀၂၅ ကို ဩဂုတ် ၃၀ ရက်မှ စက်တင်ဘာ ၁ ရက်အထိ ရန်ကုန်မြို့ မြန်မာ ကွန်ဗင်းရှင်းစင်တာ (MCC) ၌ သုံးရက်တိုင် ကျင်းပခဲ့ရာ ဖိုရမ်သို့ တက်ရောက်ခဲ့ကြသည့် နေပြည်တော် ကောင်စီနယ်မြေ အပါအဝင် တိုင်းဒေသကြီးနှင့် ပြည်နယ်များမှ တိုင်းရင်းသား လူငယ်များသည် ယနေ့တွင် ရန်ကုန်မြို့ရှိအထင်ကရနေရာများသို့ ကြည့်ရှုလေ့လာကြသည်။

ဦးစွာ တိုင်းရင်းသားလူငယ်များသည် ရွှေတိဂုံစေတီတော်မြတ်ကြီးအား ဖူးမြော်ကြည်ညိုကြပြီး ရန်ကုန်တက္ကသိုလ်၊ အမျိုးသားပြတိုက်၊ ဝန်ကြီးများရုံး (ယခင် အတွင်းဝန်ရုံး) တို့ကို ကြည့်ရှုလေ့လာကြသည်။

ထို့နောက် အပျော်စီးသင်္ဘောဖြင့် ရန်ကုန်မြစ်တစ်လျှောက် ဆိပ်ကမ်းများနှင့် မြန်မာ–ကိုရီးယား ချစ်ကြည်ရေးတံတား (ဒလ)ကို ကြည့်ရှုလေ့လာကြပြီး သာကေတ မြို့နယ်ရှိ လူငယ်စင်တာနှင့် တိုင်းရင်းသား ကျေးရွာတို့ကို လေ့လာကြည့်ရှုကြကြောင်း သိရသည်။ **သတင်းစဉ်**

ကျောက်တံတားခရိုင်၌ တက္ကသိုလ်ဝင်စာမေးပွဲတွင် ထူးချွန်စွာအောင်မြင်ခဲ့သော ကျောင်းသား ကျောင်းသူများအား ဂုဏ်ပြုဆုချီးမြှင့်

ရန်ကုန် စက်တင်ဘာ ၂

ရန်ကုန် တိုင်းဒေသကြီး ကျောက်တံတားခရိုင် ၂၀၂၅ ခုနှစ် တက္ကသိုလ်ဝင်စာမေးပွဲ၌ ထူးချွန်စွာ အောင်မြင်ခဲ့သော ကျောင်းသား ကျောင်းသူများအား ဂုဏ်ပြုဆုချီးမြှင့်ခြင်း အခမ်းအနားကို ယနေ့နံနက် ၉ နာရီက အမှတ်(၂) အခြေခံပညာအထက်တန်းကျောင်း မြည်ီလာခန်းမ၌ ကျင်းပသည်။

အခမ်းအနားတွင် ကျောက်တံတားခရိုင် စီမံခန့်ခွဲရေးနှင့် အုပ်ချုပ်ရေးကော်မတီ ဥက္ကဋ္ဌ ဦးဥက္ကာက အမှာစကားပြောကြားသည်။

ဆက်လက်၍ ၂၀၂၅ ခုနှစ် တက္ကသိုလ်ဝင် စာမေးပွဲ၌ လေးဘာသာ၊ သုံးဘာသာ၊ နှစ်ဘာသာ၊ တစ်ဘာသာဂုဏ်ထူးများဖြင့် ထူးချွန်စွာအောင်မြင်ခဲ့ကြသည့် ကျောင်းသား ကျောင်းသူများအား ခရိုင်စီမံခန့်ခွဲရေးနှင့် အုပ်ချုပ်ရေးကော်မတီဥက္ကဋ္ဌနှင့် အဖွဲ့ဝင်များ၊ ခရိုင်ပညာရေးမှူး ဒေါ်ညွန့်ညွန့်အေးနှင့် မြို့နယ်ပညာရေးမှူးများ၊ မြို့နယ်စီမံခန့်ခွဲရေးနှင့် အုပ်ချုပ်ရေးကော်မတီဥက္ကဋ္ဌ ဦးရန်နိုင်ဝင်းနှင့် အဖွဲ့ဝင်များက ဂုဏ်ပြုဆုများကို ချီးမြှင့်ပေးအပ်ခဲ့ကြသည်။ **နေလင်း(ပြန်/ဆက်)**

မိုးညိုမြို့နယ် တောင်ဇင်းကျေးရွာ၌ ကျန်းမာရေးဆိုင်ရာ အသိပညာပေးဟောပြော

မိုးညို စက်တင်ဘာ ၂

ကျန်းမာရေး ဝန်ကြီးဌာန၏ နည်းနာတစ်ရပ် ဖြစ်သော ကျေးလက်ဒေသ အောက်ခြေထိ ကျန်းမာရေးအသိပညာပေးခြင်း လုပ်ငန်းများကို မြို့နယ်ပြည်သူ့ကျန်းမာရေးဦးစီးဌာနက စဉ်ဆက်မပြတ် ဆောင်ရွက်လျက်ရှိရာ ဩဂုတ် ၃၁ ရက်က ပဲခူးတိုင်းဒေသကြီး မိုးညိုမြို့နယ် တောင်ဇင်းကျေးရွာရှိ ဘုန်းတော်ကြီးကျောင်း ဓမ္မာရုံ၌ ကျန်းမာရေးအသိပညာပေး ဟောပြောပွဲ ကျင်းပသည်။

အဆိုပါဟောပြောပွဲကို မြို့နယ်ဆရာဝန်ကြီး ဒေါက်တာကျော်မိုး ဦးဆောင်မှုဖြင့် မြို့နယ်ပြည်သူ့ကျန်းမာရေး ဦးစီးဌာနနှင့် တောင်ဇင်းကျေးရွာမှ ကျေးလက်ကျန်းမာရေး ဝန်ထမ်းများက ကျေးလက်နေ ပြည်သူလူထုအား ရာသီအလိုက် ဖြစ်ပွားလေ့ရှိသော သွေးလွန်တုပ်ကွေးရောဂါ၊ ရာသီတုပ်ကွေးရောဂါ၊ ဝမ်းပျက်ဝမ်းလျှောရောဂါများနှင့် ကျန်းမာရေးဆိုင်ရာ သိကောင်းစရာများကို ဟောပြောပြီး တက်ရောက်လာသူများက သိရှိလိုသည်များကို မေးမြန်းမှုအပေါ် ပြန်လည်ဖြေကြားဆွေးနွေးခဲ့ကြောင်း သိရသည်။

ကိုမင်း(ပြန်/ဆက်)

မီးဘေးလုံခြုံရေး၊ သဘာဝဘေးအန္တရာယ်ကြိုတင်ကာကွယ်ရေးနှင့် ရှာဖွေကယ်ဆယ်ရေး လုပ်ငန်းများကို သန္နေတပ်ဖွဲ့ဝင်များနှင့် လက်တွဲပူးပေါင်းကာ ရန်ကုန်တိုင်းဒေသကြီး အင်းစိန်မြို့နယ် မီးသတ်ဦးစီးဌာန၌ စက်တင်ဘာ ၁ ရက်တွင် အရန်မီးသတ်တပ်ဖွဲ့ဝင်များ လေ့ကျင့်ရေး(မွမ်းမံ)သင်တန်း (၁/၂၀၂၅)ကို ဖွင့်လှစ်ရာ မြို့နယ်စီမံခန့်ခွဲရေးနှင့် အုပ်ချုပ်ရေးကော်မတီအဖွဲ့ဝင် ဗိုလ်မှူးသုခလှိုင်က အဖွင့်အမှာစကားပြောကြားစဉ်။

ဇင်မင်းထိုက်(ပြန်/ဆက်)

ရွှေပြည်သာမြို့နယ်၌ အရန်မီးသတ်တပ်ဖွဲ့ဝင်များ လေ့ကျင့်ရေးမွမ်းမံသင်တန်းဖွင့်

ရွှေပြည်သာ စက်တင်ဘာ ၂

ရန်ကုန်တိုင်းဒေသကြီး ရွှေပြည်သာမြို့နယ်တွင် အရန်မီးသတ်တပ်ဖွဲ့ဝင်များ လေ့ကျင့်ရေး မွမ်းမံသင်တန်း အမှတ်စဉ်(၁/ ၂၀၂၅) သင်တန်းဖွင့်ပွဲကို ယမန်နေ့မွန်းလွဲပိုင်းက ရွှေပြည်သာမြို့နယ် မီးသတ်ဦးစီးမှူးရုံး၌ ပြုလုပ်သည်။

ဦးစွာ မြို့နယ်စီမံခန့်ခွဲရေးနှင့် အုပ်ချုပ်ရေး ကော်မတီဥက္ကဋ္ဌ ဦးမြင့်ဦးက သင်တန်းဖွင့် အမှာစကားပြောကြားပြီး လန်ချန်း–မဲခေါင် တရားဥပဒေစိုးမိုးရေးနှင့် လုံခြုံရေးပူးပေါင်း ဆောင်ရွက်မှုဗဟိုဌာနမှ ပေးပို့ထားသည့် ဆက်သွယ်ရေးလိမ်လည်မှု တိုက်ဖျက်ရေးဆိုင်ရာ အသိပညာပေး Video Clip နှစ်ခုအား Projector ဖြင့် ပြသပြီး သိရှိလိုသည်များကို ပြန်လည်ဖြေကြားသည်။ သင်တန်းတွင် ရပ်ကွက်ကျေးရွာများမှ အရန်မီးသတ်တပ်ဖွဲ့ဝင် ၅၀ တက်ရောက်ကြပြီး သင်တန်းနည်းပြများက ဘာသာရပ်အလိုက် စာတွေ့ လက်တွေ့ သင်ခန်းစာများကို ကျွမ်းကျင်အောင် သင်ကြားပေးသွားမည်ဖြစ်ပြီး သင်တန်းကာလမှာ စက်တင်ဘာ ၁ ရက်မှ ၂၆ ရက်အထိ သင်ကြားပို့ချသွားမည်ဖြစ်ကြောင်း သိရသည်။

မြို့နယ်(ပြန်/ဆက်)

တက္ကသိုလ်ဝင်စာမေးပွဲတွင် ထူးချွန်စွာအောင်မြင်ခဲ့သော ကျောင်းသား ကျောင်းသူများအား ဂုဏ်ပြုဆုချီးမြှင့်

ရန်ကုန် စက်တင်ဘာ ၂

ရန်ကုန်တိုင်းဒေသကြီး ၂၀၂၅ ခုနှစ် တက္ကသိုလ်ဝင်စာမေးပွဲတွင် ထူးချွန်စွာအောင်မြင်ခဲ့သော ကျောင်းသား ကျောင်းသူများ၊ ကျောင်းများနှင့် လူရည်ချွန်များအား ဂုဏ်ပြုဆုချီးမြှင့်ခြင်း အခမ်းအနားကို ယမန်နေ့ နံနက်ပိုင်းက အခြေခံပညာအထက်တန်းကျောင်း အထက(၁) ရှိ ပညာရတနာခန်းမ၌ ကျင်းပသည်။

ထို့နောက် တက္ကသိုလ်ဝင်စာမေးပွဲတွင် ခြောက်ဘာသာ၊ ငါးဘာသာ၊ လေးဘာသာ၊ သုံးဘာသာ၊ နှစ်ဘာသာ၊ တစ်ဘာသာဂုဏ်ထူးများဖြင့် ထူးချွန်စွာ အောင်မြင်ခဲ့ကြသည့် ကျောင်းသား ကျောင်းသူများအား ခရိုင်စီမံခန့်ခွဲရေးနှင့် အုပ်ချုပ်ရေးကော်မတီဥက္ကဋ္ဌ ဦးစိုးနိုင်နှင့် တာဝန်ရှိသူများက ဂုဏ်ပြုဆုများ ချီးမြှင့်ပေးအပ်ခဲ့ကြသည်။ **ကောင်းမြတ်သူ(မော်ဘီ)**

ပြည့်ဝဆီများကို
တတ်နိုင်သမျှ လျှော့စား၍ အသွင်ပြောင်းဆီများ
စားသုံးခြင်းကို လုံးဝရှောင်ကြဉ်ကြပါစို့

ရန်ကုန်မြို့၌ အပြည်ပြည်ဆိုင်ရာ သန့်ရှင်းသောလေထုနေ့အထိမ်းအမှတ် အကြိုအသိပညာပေးTalk Show ကျင်းပ

ရန်ကုန် စက်တင်ဘာ ၂

ရန်ကုန်တိုင်းဒေသကြီး အနောက်ပိုင်းခရိုင် လူထုဗဟိုပြုဌာန၌ ရန်ကုန်တိုင်းဒေသကြီး ပတ်ဝန်းကျင်ထိန်းသိမ်းရေးဦးစီးဌာနနှင့် အနောက်ပိုင်းခရိုင် ပြန်ကြားရေးနှင့် ပြည်သူ့ဆက်ဆံရေးဦးစီးဌာနတို့ ပူးပေါင်း၍ အပြည်ပြည်ဆိုင်ရာ သန့်ရှင်းသောလေထုနေ့ အထိမ်းအမှတ်အကြို အသိပညာပေး Talk Show ကို ယနေ့နံနက်ပိုင်းက ကျင်းပသည်။

ဆောင်ရွက်

အဆိုပါအသိပညာပေး Talk Show တွင် တိုင်းဒေသကြီး ပတ်ဝန်းကျင်ထိန်းသိမ်းရေးဦးစီးဌာနမှ ဦးစီးအရာရှိ ဒေါ်စောဇာခြည်က အပြည်ပြည်ဆိုင်ရာ သန့်ရှင်းသော လေထုနေ့ ဖြစ်ပေါ်လာပုံ၊ ၂၀၂၅ ခုနှစ် အပြည်ပြည်ဆိုင်ရာ သန့်ရှင်းသောလေထုနေ့၏ ဆောင်ပုဒ်ဖြစ်သည့် “Racing For Air – လေထုအရည်အသွေးကောင်းမွန်ဖို့ အရှိန်မြှင့်တင်ဆောင်ရွက်စို့” အကြောင်း၊ အဆိုပါဆောင်ပုဒ်၏ ရည်ရွယ်ချက်၊ လေထုညစ်ညမ်းမှုကို ဖြစ်ပေါ်စေသောအဓိက အကြောင်းရင်းများ၊ လေထုညစ်ညမ်းမှု၏ ဆိုးကျိုးသက်ရောက်မှုများ၊ လေထုညစ်ညမ်းမှုကို ကြိုတင်ကာကွယ်ရမည့်နည်းလမ်းများ၊ လေထုညစ်ညမ်းမှုလျှော့နည်းစေရေးအတွက် ပတ်ဝန်းကျင်ထိန်းသိမ်းရေးဦးစီးဌာနမှ လက်ရှိလုပ်ငန်း ဆောင်ရွက်နေမှုအခြေအနေများကို အသိပညာပေးဆွေးနွေးပြီး ခရိုင်ပြန်ကြားရေးနှင့် ပြည်သူ့ဆက်ဆံရေးဦးစီးဌာနရှိ ဝန်ထမ်းများအား၂၀၂၅ ခုနှစ် အပြည်ပြည်ဆိုင်ရာ သန့်ရှင်းသောလေထုနေ့ အထိမ်းအမှတ်ဆိုင်ရာ အသိပညာပေးလက်ကမ်းစာစောင်များ ဖြန့်ဝေခြင်းကို ဆောင်ရွက်ခဲ့ကြောင်း သိရသည်။

အောင်မြင့်(ပြန်/ဆက်)

ကမ္ဘာလုံးဆိုင်ရာ အုပ်ချုပ်ရေးစနစ်တွင် တရားမျှတမှု မြှင့်တင်ရေးအတွက် တရုတ်နှင့်ရုရှား ပူးပေါင်းဆောင်ရွက်မည်

ပေကျင်း စက်တင်ဘာ ၂

ကမ္ဘာလုံးဆိုင်ရာ အုပ်ချုပ်ရေးစနစ်တွင် တရားမျှတမှုမြှင့်တင်ရေးအတွက် တရုတ်နိုင်ငံက ရုရှားနိုင်ငံနှင့် လက်တွဲပူးပေါင်းဆောင်ရွက်ရန် အသင့်ရှိသည်ဟု တရုတ်သမ္မတ ရှီကျင့်ဖျင်က ရုရှားသမ္မတ ဗလာဒီမာပူတင်နှင့် ပေကျင်းတွင် တွေ့ဆုံစဉ် ပြောကြားခဲ့သည်။

တရုတ်နှင့် ရုရှားပူးပေါင်းဆောင်ရွက်ရာတွင် အပြန်အလှန်ဖွံ့ဖြိုးတိုးတက်မှုနှင့် သာယာဝပြောမှုကို ဆောင်ကြဉ်းရန် နှစ်ဖက်စလုံးက အသင့်ရှိနေကာ တရားမျှတမှုနှင့် သာတူညီမျှရှိမှုတို့ကို ထိန်းသိမ်းမည်ဖြစ်ပြီး ကမ္ဘာလုံးဆိုင်ရာ အုပ်ချုပ်ရေးစနစ်တွင် တရားမျှတမှုမြှင့်တင်ရေးအတွက် ဆောင်ရွက်မည်ဖြစ်ကြောင်း တရုတ်သမ္မတရှီကျင့်ဖျင်က မှတ်ချက်ပြု ပြောကြားသည်။ ပြီးခဲ့သည့် နှစ်များအတွင်း နိုင်ငံတကာ ပူးပေါင်းဆောင်ရွက်ရေးကဏ္ဍတွင် တရုတ်နှင့် ရုရှားအကြား အောင်မြင်မှုရလဒ်များကို ရရှိခဲ့ကြောင်း သမ္မတရှီကျင့်ဖျင်က ပြောကြားသည်။

ရုရှားသမ္မတ ဗလာဒီမာပူတင်သည် တရုတ်နိုင်ငံ တီယန်ကျင်းမြို့တွင် ဩဂုတ် ၃၁ ရက်မှ စက်တင်ဘာ ၁ ရက်အထိ ကျင်းပခဲ့သည့် ရှန်ဟိုင်း ပူးပေါင်းဆောင်ရွက်ရေးအဖွဲ့ ထိပ်သီးအစည်းအဝေးသို့ တက်ရောက်ခဲ့ပြီးနောက် စက်တင်ဘာ ၂ ရက်တွင် တရုတ်သမ္မတ ရှီကျင့်ဖျင်နှင့် တွေ့ဆုံဆွေးနွေးခဲ့ခြင်းဖြစ်သည်။ ရုရှားသမ္မတ ဗလာဒီမာပူတင်သည် စက်တင်ဘာ ၃ ရက်တွင် ပေကျင်း၌ ကျင်းပမည့် တရုတ်ပြည်သူများ၏ ဂျပန်ခုခံတော်လှန်ရေးစစ်ပွဲနှင့် ကမ္ဘာ့ဖက်ဆစ်စနစ်ဆန့်ကျင်ရေးစစ်ပွဲအောင်နိုင်ခြင်း နှစ်(၈၀)ပြည့် အထိမ်းအမှတ်စစ်ရေးပြ အခမ်းအနားသို့ တက်ရောက်မည်ဖြစ်သည်။

ကိုးကား-တက်စ် သတင်းဌာန

ဘာသာပြန်-စိုးသူရ

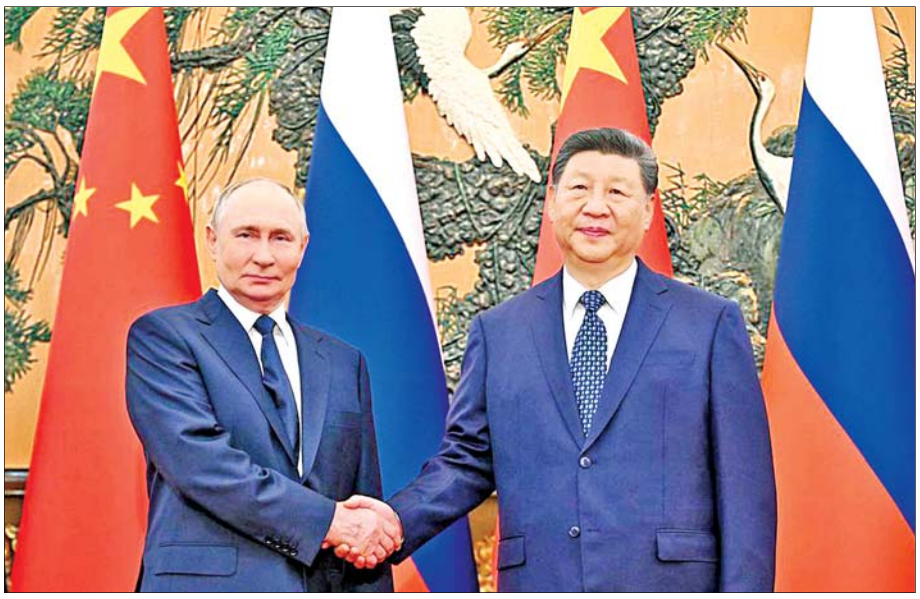

လက်နက်ကိုင်ပဋိပက္ခအပြီး ဂါဇာဒေသအားစီမံခန့်ခွဲရေး အမေရိကန်ဆောင်ရွက်

ဂျေရုဆလင် စက်တင်ဘာ ၂

ဂါဇာဒေသအား အမေရိကန်အစိုးရက အနည်းဆုံးဆယ်နှစ်ခန့် စီမံခန့်ခွဲကာ ခရီးသွားအပန်းဖြေစခန်းဖွင့်လှစ်ရန် ရည်ရွယ်ဆောင်ရွက်နေကြောင်း အမေရိကန်ဒေသန္တရမီဒီယာက ပြောကြားသည်။

လက်နက်ကိုင် ပဋိပက္ခအပြီးတွင် ဂါဇာဒေသအား စီမံခန့်ခွဲမည့် အစီအစဉ်နှင့်ပတ်သက်၍ အစိုးရအဖွဲ့အတွင်း ညှိနှိုင်းမှုများဆောင်ရွက်နေကြောင်း ဝါရှင်တန်ပို့စ်သတင်းစာက ပြောကြားသည်။

အမေရိကန်အစိုးရက ဂါဇာဒေသအား ဆယ်နှစ်ခန့်စီမံခန့်ခွဲမည်ဖြစ်ကာ ခရီးသွားအပန်းဖြေစခန်းနှင့်နည်းပညာဆိုင်ရာ နေရာတစ်ခုဖြစ်လာစေရေး ဆောင်ရွက်မည်ဟု အဆိုပါအစီအစဉ်အရ သိရသည်။ အမေရိကန်က ဂါဇာဒေသအား ရယူမည်ဟု ထရမ့်က ပြောကြားခဲ့ပြီးနောက် အထက်ပါအစီအစဉ်ကို ဆောင်ရွက်ခြင်းဖြစ်သည်။ ယင်းအစီအစဉ်ဆောင်ရွက်နိုင်ရန်အတွက် ဂါဇာဒေသခံများကို အခြားဒေသများသို့ ပြောင်းရွှေ့ရေးအတွက် ဆောင်ရွက်နေကာ ပြောင်းရွှေ့သူများကို ငွေကြေးထောက်ပံ့သည့် အစီအစဉ်ကို ဆောင်ရွက်ခဲ့သည်။

ကိုးကား-အင်န်အိတ်ချ်ကေ

ဘာသာပြန်-စိုးသူရ

ရုရှားနိုင်ငံသားများအား ပြည်ဝင်ခွင့်ဗီဇာကင်းလွတ်ခွင့်ပေးသည့်စနစ် တရုတ်နိုင်ငံက စတင်စမ်းသပ် အကောင်အထည်ဖော်ဆောင်ရွက်

မော်စကို စက်တင်ဘာ ၂

ရုရှားနိုင်ငံသားများအား ပြည်ဝင်ခွင့်ဗီဇာကင်းလွတ်ခွင့်ပေးသည့်စနစ်အား တရုတ်နိုင်ငံက စတင်စမ်းသပ်အကောင်အထည်ဖော်ခြင်းသည် ကြိုဆိုရမည့်ဆောင်ရွက်ချက်ဖြစ်ပြီး ထိုကဲ့သို့ ဆောင်ရွက်ခြင်းဖြင့် တရုတ်နိုင်ငံအပေါ် ရုရှားခရီးသွားများ၏ စိတ်ပါဝင်စားမှုမြင့်တက်လာကြောင်း ရုရှားနိုင်ငံခရီးသွားလုပ်ငန်းယူနီယံက ပြောကြားသည်။

ရက် ၃၀ အထိ ခွင့်ပြုမည်

ရုရှားနိုင်ငံသားများအား တရုတ်နိုင်ငံသို့ လာရောက်ရေးအတွက် ယခုနှစ် စက်တင်ဘာ ၁၅ ရက်မှ လာမည့်နှစ် စက်တင်ဘာ ၁၄ ရက်အထိ ပြည်ဝင်ခွင့် ဗီဇာကင်းလွတ်ခွင့်ပြုသည့်စနစ်ကို ယာယီဆောင်ရွက်ကြောင်း ယနေ့တွင် တရုတ်နိုင်ငံခြားရေးဝန်ကြီးဌာန ပြောရေးဆိုခွင့်ရှိသူက ကြေညာခဲ့သည်။ ၎င်းပြည်ဝင်ခွင့် ဗီဇာကင်းလွတ်ခွင့်ပေးသည့်စနစ်အရ အလုပ်၊ ခရီးသွားလာလည်ပတ်ခြင်း၊ အပြန်အလှန်သွားရောက်လည်ပတ်ခြင်းနှင့် ခေတ္တရပ်နားသည့် နေရာအဖြစ် လာရောက်ခြင်းတို့အတွက် ရက် ၃၀ အထိ ခွင့်ပြုမည်ဖြစ်သည်။ ယခုဆောင်ရွက်သည့် မူဝါဒကြောင့် တရုတ်နိုင်ငံသို့ လာရောက်မည့် ရုရှားခရီးသွား အရေအတွက် ၄၀ ရာခိုင်နှုန်းအထိ မြင့်တက်လာမည်ဟု သိရသည်။

ယခုနှစ် နှစ်ဝက်အတွင်း ရုရှားနိုင်ငံသား ၈၃၆၀၀ သည် တရုတ်နိုင်ငံသို့ လာရောက်ခဲ့ကြောင်း တာဝန်ရှိသူများက ပြောကြားသည်။

ကိုးကား-ဆင်ဟွာ

ဘာသာပြန်-စိုးသူရ

ရန်ကုန်မြို့နှင့် မန္တလေးမြို့အတွက် ရည်ညွှန်းလက်ကားဈေးနှုန်းများနှင့် ပြည်ထောင်စုနယ်မြေ နေပြည်တော်၊ တိုင်းဒေသကြီး/ပြည်နယ် မြို့တော်များအတွက် ရည်ညွှန်းလက်လီဈေးနှုန်းများ

၃-၉-၂၀၂၅

ကျပ်/လီတာ

Fuel (လက်လီဈေးနှုန်း)	ရန်ကုန်	မန္တလေး	နေပြည်တော်	ပဲခူး	မကွေး	ထားဝယ်	မုံရွာ	ပုသိမ်	မြစ်ကြီးနား	စစ်တွေ	ဘားအံ	မော်လမြိုင်	လားရှိုး	တောင်ကြီး	လွိုင်ကော်	ဟားခါး
92 Ron	၂၉၃၅	၃၀၅၀	၃၀၁၅	၂၉၅၀	၃၀၅၅	၃၀၇၀	၃၀၉၀	၃၀၀၅	၄၅၀၅	၃၃၀၀	၃၀၂၅	၃၀၂၅	၃၀၉၅	၃၀၆၀	၃၀၈၀	၃၃၄၀
95 Ron	၃၀၂၅	၃၁၄၀	၃၁၀၅	၃၀၄၀	၃၁၄၅	၃၁၆၀	၃၁၇၅	၃၀၉၅	၄၅၆၀	၃၃၉၀	၃၁၁၀	၃၁၁၅	၃၁၈၅	၃၁၅၀	၃၁၇၀	၃၄၂၅
HSD (500 ppm)	၂၅၃၅	၂၆၅၀	၂၆၁၅	၂၅၅၀	၂၆၅၅	၂၆၇၀	၂၆၈၅	၂၆၀၅	-	၂၉၀၀	၂၆၂၀	၂၆၂၅	၂၆၉၅	၂၆၆၀	၂၆၈၀	၂၉၃၅
HSD (50 ppm)	၃၁၄၀	၃၂၅၀	၃၂၂၀	၃၁၅၅	၃၂၆၀	၃၂၇၅	၃၂၉၀	၃၂၁၀	၄၈၃၀	၃၅၀၅	၃၂၂၅	၃၂၃၀	၃၃၀၀	၃၂၆၅	၃၂၈၅	၃၅၄၀
HSD (10 ppm)	၃၁၄၀	၃၂၅၀	၃၂၂၀	၃၁၅၅	၃၂၆၀	၃၂၇၅	၃၂၉၀	၃၂၁၀	-	၃၅၀၅	၃၂၂၅	၃၂၃၀	၃၃၀၀	၃၂၆၅	၃၂၈၅	၃၅၄၀

ကျပ်/လီတာ

Fuel (လက်ကားဈေးနှုန်း)	ရန်ကုန်	မန္တလေး
92 Ron	၂၇၆၀	၂၈၅၇
95 Ron	၂၈၅၄	၂၉၄၅
HSD (500 ppm)	၂၃၇၉	၂၄၅၆
HSD (50 ppm)	၂၉၆၅	၃၀၅၄
HSD (10 ppm)	၂၉၆၅	၃၀၅၄

မှတ်ချက်။ (၁) MOPS ဈေးနှုန်းပေါ်တွင် အခြေခံတွက်ချက်ထားခြင်းဖြစ်ပါသည်။

(၂) သုံးစွဲသူမိဘပြည်သူများအနေဖြင့် စက်သုံးဆီများဝယ်ယူသုံးစွဲရာတွင် ကျေနပ်မှုမရှိပါက ကော်မတီ၏ အောက်ဖော်ပြပါဖုန်းနံပါတ်များသို့ လုံခြုံစိတ်ချစွာဖြင့် သတင်းပေးတိုင်ကြားနိုင်ပါကြောင်း အသိပေးအပ်ပါသည်-

၀၆၇- ၄၁၁၃၇၃၊ ၀၉-၂၅၄၆၂၅၄၇၇

၀၆၇- ၄၁၁၂၈၂၊ ၀၉-၇၇၅၂၉၃၆၃၂

စက်သုံးဆီတင်သွင်းသိုလှောင်ဖြန့်ဖြူးခြင်းလုပ်ငန်းကြီးကြပ်ရေးကော်မတီ

မော်လမြိုင်မြို့နယ်၌ အာဟာရဖွံ့ဖြိုးရေးရက်သတ္တပတ် အထိမ်းအမှတ်အခမ်းအနား ကျင်းပ

မော်လမြိုင် စက်တင်ဘာ ၂

မွန်ပြည်နယ် မော်လမြိုင်မြို့နယ် ပြည်သူ့ကျန်းမာရေးဦးစီးဌာနတွင် အာဟာရဖွံ့ဖြိုးရေးရက်သတ္တပတ်များ မြို့နယ်အဆင့် အထိမ်းအမှတ်အခမ်းအနားကို ယမန်နေ့က မြို့နယ်ပြည်သူ့ကျန်းမာရေးဦးစီးဌာန အစည်းအဝေးခန်းမ၌ ကျင်းပသည်။

အခမ်းအနားတွင် မြို့နယ်စီမံခန့်ခွဲရေးနှင့် အုပ်ချုပ်ရေးကော်မတီ အတွင်းရေးမှူး၊ မြို့နယ်ရဲမှူး အောင်မြင့်ဌေးက အမှာစကားပြောကြားပြီး အာဟာရဖွံ့ဖြိုးရေးရက်သတ္တပတ်အထိမ်းအမှတ် "ကိုယ်ဝန်ဆောင်ကာလ အာဟာရပြည့်ပြည့်ဝဝစားကြစို့" ဗီဒီယိုကိုပြသသည်။

ထို့နောက် မြို့နယ်မိခင်နှင့် ကလေးစောင့်ရှောက်ရေးအသင်းဥက္ကဋ္ဌနှင့်အဖွဲ့ဝင်များ၊ အမျိုးသမီးရေးရာကော်မတီဝင်များ၊ INGOs၊ CSO အဖွဲ့ဝင်များ၊ ကျန်းမာရေးဝန်ထမ်းများက ကိုယ်ဝန်ဆောင်မိခင်များအား အာဟာရဆေးပစ္စည်းများပေးအပ်ကာ၊ အသက်တစ်နှစ်မှ ငါးနှစ်အတွင်း ကလေးငယ်များအား ဗီတာမင်အေတိုက်ကျွေးခြင်း၊ ကျန်းမာရေးပညာပေးခြင်းတို့ကို ဆောင်ရွက်ခဲ့ကြကြောင်း သိရသည်။ ခရိုင်(ပြန်/ဆက်)

အွန်လိုင်းလိမ်လည်မှုနှင့် ဒုစရိုက်မှုလုပ်ငန်းများတွင် ဆက်စပ်ပါဝင်ခဲ့ကြသည့် ပြည်ပနိုင်ငံသားခုနစ်ဦးအား သက်ဆိုင်ရာနိုင်ငံများသို့ လွှဲပြောင်းပေးအပ်ခဲ့ပြီး ပြည်ပနိုင်ငံသားလေးဦး ထပ်မံစစ်ဆေးဖော်ထုတ်ထိန်းသိမ်းနိုင်ခဲ့

နေပြည်တော် စက်တင်ဘာ ၂

ထိုင်းနိုင်ငံအပါအဝင် အိမ်နီးချင်းနိုင်ငံအချို့ကို တစ်ဆင့်ခံဖြတ်သန်း၍ မြန်မာနိုင်ငံအတွင်းသို့ နယ်စပ်လမ်းကြောင်းများမှ တရားမဝင် ဝင်ရောက်လာပြီး ကရင်ပြည်နယ် မြဝတီမြို့-ရွှေကုက္ကိုလ်၊ မဲ့ထော်သလေး(KK Park)နှင့် ကျောက်ခတ်နယ်မြေများတွင် အွန်လိုင်းလောင်းကစားမှုများ၊ အွန်လိုင်းလိမ်လည်မှုများအပါအဝင် ဒုစရိုက်မှုများ ကျူးလွန်ခဲ့ကြသည့် ကင်ညာနိုင်ငံသားငါးဦး၊ နိုင်ဂျီးရီးယားနိုင်ငံသားတစ်ဦးနှင့် သီရိလင်္ကာနိုင်ငံသားတစ်ဦး စုစုပေါင်းခုနစ်ဦးတို့အား ယနေ့တွင် မြန်မာ-ထိုင်း အမှတ်(၂) ချစ်ကြည်ရေးတံတားမှတစ်ဆင့် သက်ဆိုင်ရာနိုင်ငံများသို့ လူသားချင်းစာနာထောက်ထားမှုနှင့် နိုင်ငံအချင်းချင်း ချစ်ကြည်ရင်းနှီးမှုတို့ကိုရှေးရှု၍ ဥပဒေလုပ်ထုံးလုပ်နည်းများနှင့်အညီ ပြည်နှင့်လွှဲပြောင်းပေးအပ်ခဲ့ပြီး ပြည်ပနိုင်ငံသားလေးဦးကို ထပ်မံစစ်ဆေး ဖော်ထုတ်ထိန်းသိမ်းနိုင်ခဲ့သည်။

အဆိုပါ ပြည်နှင့်လွှဲပြောင်းပေးမှုလုပ်ငန်းများ စနစ်တကျရှိစေရေးနှင့် အဆင်ပြေချောမွေ့စေရေးအတွက် လူဝင်မှုကြီးကြပ်ရေးနှင့်ပြည်သူ့အင်အားဝန်ကြီးဌာန ကရင်ပြည်နယ် ဒုတိယညွှန်ကြားရေးမှူး ဦးမြင့်ဘုန်းနှင့် တာဝန်ရှိသူများက ဌာနဆိုင်ရာများနှင့်တွေ့ဆုံကာ စာရင်းဇယား၊ အချက်အလက်များ ကိုက်ညီမှုရှိရေးနှင့် ပြည့်စုံမှန်ကန်မှုရှိရေးတို့ကို လိုက်လံကြည့်ရှုစစ်ဆေးပြီး လိုအပ်သည်များ ပေါင်းစပ်ညှိနှိုင်းဆောင်ရွက်ပေးသည်။

ဆက်လက်၍ ပြည်နှင့်လွှဲပြောင်းပေးအပ်ပွဲကို ကျင်းပရာ လူဝင်မှုကြီးကြပ်ရေးနှင့် ပြည်သူ့အင်အားဝန်ကြီးဌာန ကရင်ပြည်နယ် ဒုတိယညွှန်ကြားရေးမှူး ဦးမြင့်ဘုန်းနှင့် တာဝန်ရှိသူများ၊ ထိုင်းနိုင်ငံဆိုင်ရာ ကင်ညာနိုင်ငံသံရုံးမှ Counsellor Mr. Alexander Mwendwa Mutinda နှင့် တာဝန်ရှိသူများ၊ ထိုင်းနိုင်ငံဆိုင်ရာ နိုင်ဂျီးရီးယားနိုင်ငံနှင့် သီရိလင်္ကာနိုင်ငံ သံရုံးတို့မှ သံရုံးကိုယ်စားလှယ် Mr. Tana Judah Hira နှင့် တာဝန်ရှိသူများ၊ ထိုင်းနိုင်ငံ တာ့ခ်ခရိုင် လူဝင်မှုကြီးကြပ်ရေးဦးစီးဌာနမှ တာဝန်ရှိသူများ တက်ရောက်ခဲ့ကြပြီး မြန်မာနိုင်ငံမှတာဝန်ရှိသူတို့က သက်ဆိုင်ရာနိုင်ငံများမှ တာဝန်ရှိသူများထံသို့ ပြည်နှင့်လွှဲပြောင်းလက်ခံရေးဆိုင်ရာ အထောက်အထားစာရွက်စာတမ်းများကို စနစ်တကျလွှဲပြောင်းပေးအပ်သည်။

ထို့အတူ မြဝတီမြို့-ရွှေကုက္ကိုလ်၊ မဲ့ထော်သလေး (KK Park) နယ်မြေသို့ တရားမဝင်လမ်းကြောင်းများမှ တစ်ဆင့် ဝင်ရောက်နေကြသည့် ကင်ညာနိုင်ငံသားတစ်ဦး၊ ဖိလစ်ပိုင်နိုင်ငံသားတစ်ဦးနှင့် တောင်အာဖရိကနိုင်ငံသားနှစ်ဦး စုစုပေါင်း ပြည်ပနိုင်ငံသားလေးဦးကို ယနေ့တွင် ထပ်မံစစ်ဆေး ဖော်ထုတ်ထိန်းသိမ်းနိုင်ခဲ့ပြီး ၂၀၂၅ ခုနှစ် ဇန်နဝါရီ ၃၀ ရက်မှစက်တင်ဘာ ၂ ရက်အထိ မြန်မာနိုင်ငံအတွင်းသို့ တရားမဝင် ဝင်ရောက်လာသည့် ပြည်ပနိုင်ငံသား စုစုပေါင်း ၉၃၇၃ ဦး စစ်ဆေးဖော်ထုတ်ထိန်းသိမ်းနိုင်ခဲ့ကာ ၎င်းတို့အနက်မှ ၉၂၆၉ ဦးကို ထိုင်းနိုင်ငံမှတစ်ဆင့် သက်ဆိုင်ရာနိုင်ငံများသို့ ဥပဒေလုပ်ထုံးလုပ်နည်းများနှင့်အညီ စနစ်တကျ ပြည်နှင့်လွှဲပြောင်းပေးခဲ့ပြီး ကျန်ရှိသည့် ပြည်ပနိုင်ငံသား ၁၀၄ ဦးကို သက်ဆိုင်ရာနိုင်ငံများသို့ လွှဲပြောင်းပေးရန် အသင့်ဖြစ်နေပြီဖြစ်ကြောင်းနှင့် ၎င်းတို့ကို ကောင်းမွန်စွာထိန်းသိမ်းစောင့်ရှောက်ထားရှိသည်။

နိုင်ငံတော်အစိုးရအနေဖြင့် အွန်လိုင်းအသုံးပြုလိမ်လည်မှု (Online Scam) နှင့် အွန်လိုင်းလောင်းကစားမှု(Online Gambling) လုပ်ဆောင်နေသူများ၊ ပါဝင်ပတ်သက်သူများအားလုံးကို စုံစမ်းဖော်ထုတ်လျက်ရှိပြီး အိမ်နီးချင်းနိုင်ငံများအပါအဝင် နိုင်ငံတကာမှအဖွဲ့အစည်းများနှင့် စဉ်ဆက်မပြတ် တက်ကြွစွာ ဖော်ထုတ်အရေးယူဆောင်ရွက်လျက်ရှိသည့်အပြင် အဆိုပါလုပ်ငန်းများတွင် ဆက်စပ်ပါဝင်ခဲ့ကြသည့် ပြည်ပနိုင်ငံသားများကို သက်ဆိုင်ရာနိုင်ငံများသို့ စနစ်တကျ ပြည်နှင့်လွှဲပြောင်းပေးလျက်ရှိကြောင်း သိရသည်။

သတင်းစဉ်

လူသတ်မှုကျူးလွန်ကြောင်း ပြစ်မှုထင်ရှားသဖြင့် သေဒဏ်ကျခံစေရန် အမိန့်ချမှတ်

နေပြည်တော် စက်တင်ဘာ ၂

ပြည်ထောင်စုနယ်မြေ နေပြည်တော် ပျဉ်းမနားမြို့နယ် နယ်မြေ(၈) ဥယျာဉ်စုအုပ်စု ဦးကျေးရပ်ကွက်တွင် လူသတ်မှုကျူးလွန်ကြောင်း ထင်ရှားသဖြင့် တရားခံအား ပျဉ်းမနားခရိုင်တရားရုံးက သေဒဏ်ကျခံစေရန် အမိန့်ချမှတ်ခဲ့ကြောင်း သိရသည်။

ဖြစ်စဉ်မှာ ပြည်ထောင်စုနယ်မြေ နေပြည်တော် ပျဉ်းမနားမြို့နယ် နယ်မြေ(၈) ဥယျာဉ်စုအုပ်စု ဦးကျေးရပ်ကွက်တွင် ၂၀၂၄ ခုနှစ် ဒီဇင်ဘာ ၇ ရက်က နေမျိုးထိုက်အား ဂျပ်စ်ပဲရိုး(ခ)ကျော်သိန်း(ခ) ဇော်ဇော်လတ်နှင့် အောင်အောင်(ခ)အောင်ကြီးတို့က ဓာတ်ဆီလောင်းပြီး မီးရှို့ခဲ့သဖြင့် နေမျိုးထိုက် သေဆုံးသည့်အမှုဖြစ်ပွားခဲ့သည်။

ယင်းအမှုအား မြန်မာနိုင်ငံရဲတပ်ဖွဲ့က တရားစွဲဆိုတင်ပို့ခဲ့ရာ ပျဉ်းမနားခရိုင်တရားရုံးက ရာဇဝတ်အထွေထွေမှုအမှတ် ၃/၂၀၂၅ ဖြင့် တရားခံပြေး ဂျပ်စ်ပဲရိုး(ခ)ကျော်သိန်း(ခ)ဇော်ဇော်လတ်အား ရာဇသတ်ကြီးပုဒ်မ ၃၀၂/ကျင့် ၅၁၂ အရ ရာဇဝတ်ကျင့်ထုံးဥပဒေပုဒ်မ ၈၇၊ ၈၈ ထုတ်ဆင့်ဆောင်ရွက်ခဲ့ပြီး ရာဇဝတ်ကြီးမှုအမှတ် ၁၅/၂၀၂၅ ဖြင့် တရားခံအောင်အောင်(ခ)အောင်ကြီးအပေါ် ရာဇသတ်ကြီးပုဒ်မ ၃၀၂(၁)(ခ)/၃၄ အရ ပြစ်မှုကျူးလွန်ကြောင်း ထင်ရှားသဖြင့် ပျဉ်းမနားခရိုင်တရားရုံးက ယနေ့တွင်သေဒဏ်ကျခံစေရန် အမိန့်ချမှတ်ခဲ့ကြောင်း သိရသည်။

သတင်းစဉ်

❖ **ကျောဖုံးမှ**

ပရီမီယာလိဂ် ကလပ်အသင်းတွေရဲ့ ကစားသမားခေါ်ယူမှုအတွက် သုံးစွဲမှုဟာ ပေါင် ၃ ဒသမ ၀၈၇ ဘီလီယံအထိ ရှိလာခဲ့တာဖြစ်ပါတယ်။

သိသိသာသာမြင့်တက်မှုရှိခဲ့

ယခု အပြောင်းအရွှေ့ကာလအတွင်း ပရီမီယာလိဂ်ကလပ်အသင်းတွေရဲ့ ကစားသမားခေါ်ယူမှုအတွက် သုံးစွဲခဲ့တဲ့ငွေကြေးပမာဏဟာပြီးခဲ့တဲ့ဘောလုံးရာသီကထက် သိသိသာသာမြင့်တက်မှုရှိခဲ့ပြီး ပြီးခဲ့တဲ့ဘောလုံးရာသီက ပေါင် ၁ ဒသမ ၉၆ ဘီလီယံ သုံးစွဲခဲ့တာဖြစ်ပါတယ်။

ပရီမီယာလိဂ် ကလပ်အသင်းတွေဟာ ၂၀၂၃ ခုနှစ် နွေရာသီအပြောင်းအရွှေ့ကာလအတွင်းက ကစားသမားခေါ်ယူမှု အတွက် ပေါင် ၂ ဒသမ ၃၆ ဘီလီယံ သုံးစွဲခဲ့တာကြောင့် အဲဒီအချိန်မှာ ကစားသမားခေါ်ယူမှု သုံးစွဲငွေကြေးဟာ ဘွန်ဒက်လီဂါ၊ လာလီဂါ၊ ပြင်သစ်ပထမတန်းနဲ့ အီတလီစီးရီးအေ ကလပ်အသင်းတွေရဲ့ ကစားသမားခေါ်ယူမှုငွေကြေးထက်ပင် များပြားနေတာဖြစ်ပါတယ်။

ငွေကြယ်

တရားမဝင်လူသုံးကုန်ပစ္စည်းများ၊ လုပ်ငန်းသုံးပစ္စည်းများ၊ စားသောက်ကုန်ပစ္စည်းများ၊ လိုင်စင်မဲ့ယာဉ်များ၊ လိုင်စင်မဲ့ဆိုင်ကယ်များနှင့် တရားမဝင်ကုန်ပစ္စည်းတင်ယာဉ်များ သိမ်းဆည်းရမိ

ကယားပြည်နယ်၌ ဖမ်းဆီးရမိမှု။

နေပြည်တော် စက်တင်ဘာ ၂

တရားမဝင်ကုန်သွယ်မှုတိုက်ဖျက်ရေး ဦးဆောင်ကော်မတီ၏ ကြီးကြပ်ကွပ်ကဲမှုဖြင့် တရားမဝင်ကုန်သွယ်မှုများကို ဥပဒေနှင့်အညီ ထိရောက်စွာတားဆီးအရေးယူနိုင်ရေး ဆောင်ရွက်လျက်ရှိရာ သြဂုတ် ၂၈ ရက်တွင် ကယားပြည်နယ် တရားမဝင်ကုန်သွယ်မှုတိုက်ဖျက်ရေးအထူးအဖွဲ့၏ စီမံခန့်ခွဲမှုဖြင့် တာဝန်ကျပူးပေါင်းအဖွဲ့များက စစ်ဆေးမှုများဆောင်ရွက်ခဲ့ရာ ပူးပေါင်းစစ်ဆေးရေးဂိတ်၌ လိုင်စင်မဲ့ယာဉ်တစ်စီး (ခန့်မှန်းတန်ဖိုး ငွေကျပ် ၇၀၀၀၀၀၀)ကိုလည်းကောင်း၊ လွိုင်ကော်မြို့ နာနတ်တောရပ်ကွက်၌ လိုင်စင်မဲ့ယာဉ်တစ်စီး (ခန့်မှန်းတန်ဖိုးငွေကျပ် ၉၀၀၀၀၀၀)ကိုလည်းကောင်း စုစုပေါင်းခန့်မှန်းတန်ဖိုးငွေကျပ် ၁၆၀၀၀၀၀၀ ကို သိမ်းဆည်းရမိခဲ့ပြီး ပို့ကုန်သွင်းကုန်ဥပဒေနှင့်အညီ အရေးယူဆောင်ရွက်လျက်ရှိသည်။

ထို့ပြင် သြဂုတ် ၂၉ ရက်တွင် ကရင်ပြည်နယ် တရားမဝင်ကုန်သွယ်မှု တိုက်ဖျက်ရေးအထူးအဖွဲ့၏ စီမံခန့်ခွဲမှုဖြင့် တာဝန်ကျပူးပေါင်းအဖွဲ့များက စစ်ဆေးမှုများဆောင်ရွက်ခဲ့ရာ ဘားအံမြို့ သာယာကုန်းကျေးရွာ ယာဉ်ရပ်နားဝင်းအနီး၌ ယာဉ်ခြောက်စီးပေါ်မှ တရားဝင်စာရွက်စာတမ်းအထောက်အထား တင်ပြနိုင်ခြင်းမရှိသည့် လုပ်ငန်းသုံးပစ္စည်း ၁၂ မျိုး၊ လူသုံးကုန်ပစ္စည်း ခုနစ်မျိုး၊ စားသောက်ကုန်ပစ္စည်း ၁၀ မျိုး (ခန့်မှန်းတန်ဖိုးငွေကျပ် ၄၁၁၂၅၂၃၄၆)နှင့် အဆိုပါပစ္စည်းများ တင်ဆောင်လာသည့် Nissan Canter Truck တစ်စီး၊ Hino Profia Truck တစ်စီး၊ Dong Feng Tractor Head သုံးစီး၊ Mitsubishi Fuso Tractor Head တစ်စီးနှင့် နောက်တွဲယာဉ်လေးတွဲ (ခန့်မှန်းတန်ဖိုး ငွေကျပ် ၃၆၀၀၀၀၀၀၀)ကိုလည်းကောင်း၊ ဘားအံမြို့နယ် ခရဲကမ်းနားကျေးရွာအနီး၌ တရားဝင်စာရွက်စာတမ်းအထောက်အထား တင်ပြနိုင်ခြင်းမရှိသည့် လူသုံးကုန်ပစ္စည်းတစ်မျိုး၊ စားသောက်ကုန်ပစ္စည်းတစ်မျိုး (ခန့်မှန်းတန်ဖိုးငွေကျပ် ၁၃၄၂၄၃၀၄၀)ကိုလည်းကောင်း စုစုပေါင်းခန့်မှန်းတန်ဖိုးငွေကျပ် ၉၀၅၄၉၅၃၈၆ ကို သိမ်းဆည်းရမိခဲ့ပြီး အကောက်ခွန်လုပ်ထုံးလုပ်နည်းများနှင့်အညီ အရေးယူဆောင်ရွက်လျက်ရှိသည်။

ထို့ပြင် သြဂုတ် ၂၇ ရက်တွင် မကွေးတိုင်းဒေသကြီး တရားမဝင်ကုန်သွယ်မှုတိုက်ဖျက်ရေးအထူးအဖွဲ့၏ စီမံခန့်ခွဲမှုဖြင့် တာဝန်ကျပူးပေါင်းအဖွဲ့များက စစ်ဆေးမှုများဆောင်ရွက်ခဲ့ရာ မြို့သစ်မြို့နယ်နှင့် ငဖဲမြို့နယ်တို့၌ တရားမဝင်လောင်းကစားပြုလုပ်ရာတွင် အသုံးပြုသည့် လက်ကိုင်ဖုန်းလေးလုံးနှင့် ငွေစက္ကူရောရာ (ခန့်မှန်းတန်ဖိုးငွေကျပ် ၃၆၆၆၀၀၀)ကို လောင်းကစားဥပဒေအရလည်းကောင်း၊ ဆင်ပေါင်ဝဲမြို့နယ်နှင့် မင်းဘူးမြို့နယ်တို့အတွင်း၌ လိုင်စင်မဲ့ဆိုင်ကယ်နှစ်စီး (ခန့်မှန်းတန်ဖိုးငွေကျပ် ၁၀၀၀၀၀၀)ကို ပို့ကုန်သွင်းကုန်ဥပဒေအရလည်းကောင်း စုစုပေါင်းခန့်မှန်းတန်ဖိုးငွေကျပ် ၄၆၆၆၀၀၀ ကို သိမ်းဆည်းအရေးယူဆောင်ရွက်လျက်ရှိသည်။

အရေးယူဆောင်ရွက်

ထို့ပြင် သြဂုတ် ၂၈ ရက်တွင် ဧရာဝတီတိုင်းဒေသကြီး တရားမဝင်ကုန်သွယ်မှုတိုက်ဖျက်ရေးအထူးအဖွဲ့၏ စီမံခန့်ခွဲမှုဖြင့် တာဝန်ကျပူးပေါင်းအဖွဲ့များက စစ်ဆေးမှုများဆောင်ရွက်ခဲ့ရာ ဟင်္သာတမြို့နယ်နှင့် ဓနုဖြူမြို့နယ်တို့၌ လိုင်စင်မဲ့ဆိုင်ကယ်သုံးစီး စုစုပေါင်းခန့်မှန်းတန်ဖိုးငွေကျပ် ၇၂၀၀၀၀၀ ကို သိမ်းဆည်းရမိခဲ့ပြီး ပို့ကုန်သွင်းကုန်ဥပဒေနှင့်အညီ အရေးယူဆောင်ရွက်လျက်ရှိသည်။

သြဂုတ် ၂၇ ရက်၊ ၂၈ ရက်နှင့် ၂၉ ရက်တို့တွင် ဖမ်းဆီးရမိမှုစုစုပေါင်းမှာ အမှုတွဲ ၂၈ မှု (ခန့်မှန်းတန်ဖိုးငွေကျပ် ၉၃၃၃၆၁၃၈၆)ကို သိမ်းဆည်းရမိခဲ့သည်။ တရားမဝင်ကုန်သွယ်မှုများကြောင့် အသေးစား၊ အငယ်စားနှင့် အလတ်စား ပြည်တွင်းစီးပွားရေးလုပ်ငန်းများမှ ထုတ်လုပ်သည့် ကုန်ပစ္စည်းများ ဈေးကွက်အတွင်း မျှတစွာယှဉ်ပြိုင်နိုင်မှုမရှိခြင်းနှင့် ဈေးကွက်ပျောက်ဆုံးခြင်းတို့ ဖြစ်ပေါ်စေပြီး ပြည်တွင်းကုန်ထုတ်လုပ်ငန်းများ ရေရှည်ရပ်တည်နိုင်ရေးအတွက် ကြီးမားသည့်ခြိမ်းခြောက်မှုများ ဖြစ်ပေါ်စေပါသဖြင့် တရားမဝင်ကုန်သွယ်မှုများအား သက်ဆိုင်ရာတာဝန်ရှိသူများက ယခုထက်ပိုမို၍ တားဆီးစစ်ဆေးကြပ်မတ်ဆောင်ရွက်သွားမည်ဖြစ်ကြောင်း သိရသည်။

သတင်းစဉ်

ဥပဒေဘောင်အတွင်း နေထိုင်ခြင်း ဘေးကင်းရန်ကွာ လွန်ချမ်းသာ

၂၀၂၅ ခုနှစ် ဩဂုတ်လအတွင်း ရွာသွန်းခဲ့သောမိုးရေများတွင် အက်စစ်ဖြစ်ထွန်းမှုအခြေအနေများ

နေပြည်တော် စက်တင်ဘာ ၂

ပို့ဆောင်ရေးနှင့် ဆက်သွယ်ရေးဝန်ကြီးဌာန မိုးလေဝသနှင့်ဇလဗေဒညွှန်ကြားမှု ဦးစီးဌာနသည် အရှေ့အာရှ အက်စစ်ဖြစ်ထွန်းမှု စောင့်ကြည့်တိုင်းတာရေး ကွန်ရက် (Acid Deposition Monitoring Network in East Asia– EANET) အဖွဲ့အစည်းတွင် အဖွဲ့ဝင်အဖြစ် ၂၀၀၅ ခုနှစ် နိုဝင်ဘာလမှ စတင်ဆောင်ရွက်ခဲ့ပြီး တိုင်းဒေသကြီးနှင့်ပြည်နယ်များရှိ မြို့ကြီးများ၏ ရွာသွန်းသော မိုးရေများကို စုဆောင်းကာ မိုးရေတွင် အက်စစ်ဖြစ်ထွန်းမှု အခြေအနေများကို သိရှိရန် မိုးရေ၏ pH တန်ဖိုးများ တိုင်းတာခြင်း လုပ်ငန်းများကို လစဉ် ဆောင်ရွက်လျက်ရှိသည်။

၂၀၂၅ ခုနှစ် ဩဂုတ်လအတွင်း စခန်း ၃၁ စခန်းတို့မှ မိုးရေနမူနာများ စုဆောင်းရယူနိုင်ခဲ့သည်။ မိုးရေနမူနာ တိုင်းတာရရှိခဲ့သည့် စခန်း ၃၁ စခန်းတို့မှ ရွာသွန်းခဲ့သောမိုးရေများ၏ pH တန်ဖိုးများသည် ကမ္ဘာ့ကျန်းမာရေးအဖွဲ့ (WHO)မှ စံသတ်မှတ်ထားသည့် သောက်သုံးရေအတွက် pH တန်ဖိုးနှင့် ကျန်းမာရေးဝန်ကြီးဌာနမှ စံသတ်မှတ်ထားသည့် သောက်သုံးရေအတွက် pH တန်ဖိုး 6.5 – 8.5 အတွင်းတွင်ရှိကြောင်း တိုင်းတာရရှိခဲ့သည်။

မိုးရေ၏ pH တန်ဖိုးသည် 5.6 အောက်ရောက်ရှိမှသာ အက်စစ်ဂုဏ်သတ္တိရှိသောကြောင့် ၂၀၂၅ ခုနှစ် ဩဂုတ်လအတွင်း မိုးရေနမူနာတိုင်းတာရရှိခဲ့သည့် စခန်း ၃၁ စခန်းတို့၌ ရွာသွန်းခဲ့သော မိုးရေများတွင် အက်စစ်ဖြစ်ထွန်းမှု အခြေအနေမရှိပါကြောင်း တွေ့ရှိရသည်။

မိုးလေဝသနှင့် ဇလဗေဒ ညွှန်ကြားမှုဦးစီးဌာန

ပုံ(၁)၊ မိုးရေနမူနာတိုင်းတာသည့် စခန်းများပြပုံ။

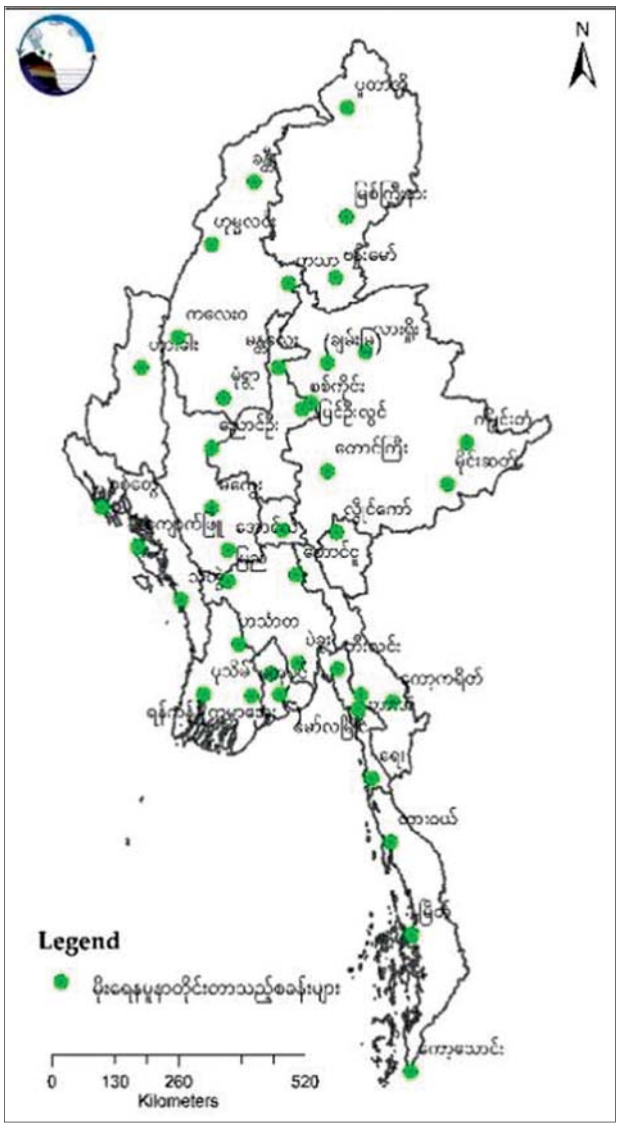

၂၀၂၅ ခုနှစ် ဩဂုတ်လအတွင်း ရွာသွန်းခဲ့သော မိုးရေနမူနာများ၏ pH တန်ဖိုးများ

စဉ်	စခန်းအမည်	pH	စဉ်	စခန်းအမည်	pH
၁	မန္တလေး (ချမ်းအေးသာစံ)	၇.၁	၁၇	မကွေး	၆.၆
၂	မန္တလေး (ချမ်းမြသာစည်)	၇.၁	၁၈	အောင်လံ	၆.၈
၃	ခန္တီး	၇.၁	၁၉	စစ်တွေ	၇.၀
၄	လားရှိုး	၇.၀	၂၀	ပြည်	၆.၆
၅	တောင်ကြီး	၆.၉	၂၁	ပဲခူး	၆.၉
၆	မိုင်းဆတ်	၇.၁	၂၂	တောင်ငူ	၆.၆
၇	ကျိုင်းတုံ	၆.၅	၂၃	ပုသိမ်	၆.၇
၈	စစ်ကိုင်း	၇.၂	၂၄	မအူပင်	၆.၅
၉	ဟားခါး	၆.၆	၂၅	ဟသ်ာတ	၇.၀
၁၀	ညောင်ဦး	၆.၅	၂၆	မော်လမြိုင်	၇.၁
၁၁	မုံရွာ	၆.၅	၂၇	ဘီးလင်း	၆.၇
၁၂	ပျဉ်းမနား	၆.၅	၂၈	ဘားအံ	၆.၉
၁၃	ပြင်ဦးလွင်	၇.၂	၂၉	ထားဝယ်	၆.၉
၁၄	ကလေးဝ	၆.၇	၃၀	မြိတ်	၆.၈
၁၅	ရန်ကုန် (ကမ္ဘာအေး)	၆.၅	၃၁	ကော့သောင်း	၆.၇
၁၆	မြော်ဘီ	၆.၉			

ပုံ(၂)၊ ၂၀၂၅ ခုနှစ်၊ ဩဂုတ်လအတွင်း ရွာသွန်းခဲ့သော မိုးရေ၏ pH တန်ဖိုးများပြပုံ။

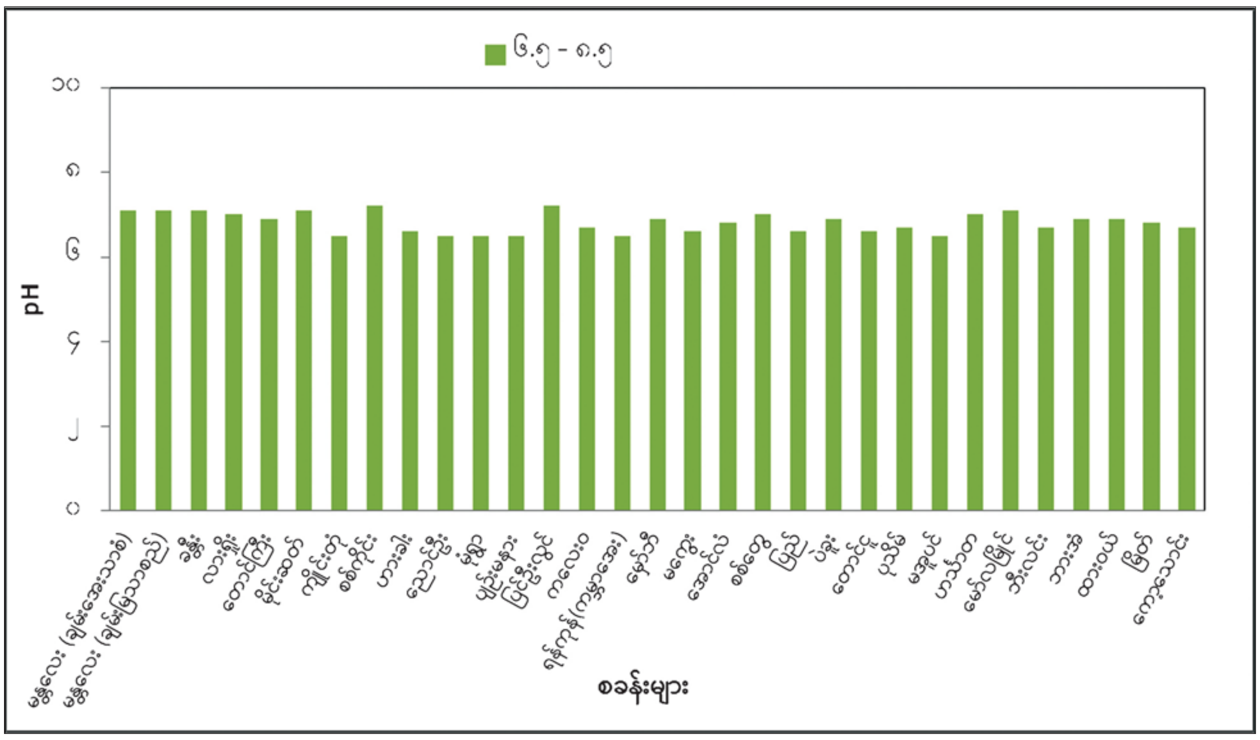

မရမ်းကုန်းခရိုင် စာဖတ်ရှိန်မြှင့်တင်ရေးပွဲတော် အောင်မြင်စွာကျင်းပနိုင်ရေး မြေပြင်ကွင်းဆင်း ညှိနှိုင်းဆောင်ရွက်

မရမ်းကုန်း စက်တင်ဘာ ၂

ရန်ကုန်တိုင်း ဒေသကြီး မရမ်းကုန်းမြို့နယ်တွင် ကျောင်းစာကြည့်တိုက်များ ဖွံ့ဖြိုးတိုးတက်ရေးနှင့် စာဖတ်ရှိန်မြှင့်တင်ရေး ပွဲတော် အောင်မြင်စွာကျင်းပနိုင်ရေး အမှတ်(၁)အခြေခံပညာ အထက်တန်းကျောင်းတွင် ယနေ့ နံနက်ပိုင်းက တာဝန်ရှိသူများ မြေပြင်ကွင်းဆင်း ညှိနှိုင်း ဆောင်ရွက်ကြသည်။

ထိုသို့ မြေပြင်ကြိုတင် ကွင်းဆင်း ညှိနှိုင်းရာတွင် မရမ်းကုန်းခရိုင် စီမံခန့်ခွဲရေးနှင့် အုပ်ချုပ်ရေး ကော်မတီဥက္ကဋ္ဌ ဦးကျော်သက်ခိုင်က အခမ်းအနားကျင်းပဆောင်ရွက်နိုင်ရေး ကြိုတင်ဆောင်ရွက်လျက်ရှိသည့် အခြေအနေများကို ကြည့်ရှုစစ်ဆေးရာ ခရိုင်ပညာရေးမှူး ဒေါ်သီတာမင်းက ပူးပေါင်းဆောင်ရွက်မည့် အခြေအနေနှင့် မြို့နယ်စီမံခန့်ခွဲရေးနှင့် အုပ်ချုပ်ရေးကော်မတီဥက္ကဋ္ဌ ဦးတင်ထွဋ်အောင်က ဆောင်ရွက်မည့် လုပ်ငန်း အခြေအနေများကို တင်ပြကြသည်။

ထို့နောက် မရမ်းကုန်းမြို့နယ် ပြန်ကြားရေးနှင့် ပြည်သူ့ဆက်ဆံရေးဦးစီးဌာနမှ မြို့နယ်ဦးစီးမှူး ဦးရဲနောင်ချစ်နှင့် ဌာနဆိုင်ရာများမှ တာဝန်ရှိသူများက စာဖတ်ရှိန်မြှင့်တင်ရေးပွဲတော် အောင်မြင်စွာကျင်းပနိုင်ရေး ဌာနအလိုက်အစီအမံများ ဆောင်ရွက်ထားရှိမှုကို တင်ပြကြရာ ခရိုင်စီမံခန့်ခွဲရေးနှင့် အုပ်ချုပ်ရေး ကော်မတီဥက္ကဋ္ဌက လိုအပ်သည်များ ပေါင်းစပ်ညှိနှိုင်း ဆောင်ရွက်ပေးခဲ့ကြောင်း သိရသည်။ **မောင်အေးချမ်း(ပြန်/ဆက်)**

ပုဗ္ဗသီရိမြို့နယ်နှင့် ဥတ္တရသီရိမြို့နယ်၌ လူငယ်ရေးရာအသိပညာပေး ဟောပြောပွဲကျင်းပ

နေပြည်တော် စက်တင်ဘာ ၂

လူငယ်ရေးရာ အသိပညာပေး ဟောပြောပွဲကို ယနေ့နံနက်ပိုင်းတွင် ပုဗ္ဗသီရိမြို့နယ် ခေတ်ရှေ့ဆောင် ကိုယ်ပိုင်အထက်တန်းကျောင်း၌လည်းကောင်း၊ မွန်းလွဲပိုင်းတွင် ဥတ္တရသီရိမြို့နယ် အခြေခံပညာ အထက်တန်းကျောင်း(ခွဲ) ရွှေနံ့သာ၌လည်းကောင်း ကျင်းပသည်။

ရှင်းလင်းပြောကြား

ဦးစွာ ဇေယျာသီရိခရိုင် အုပ်ချုပ်ရေးမှူး ဦးစောနိုင်က အမှာစကားပြောကြားပြီး နေပြည်တော် ပြန်ကြားရေးနှင့် ပြည်သူ့ဆက်ဆံရေးဦးစီးဌာနမှ ညွှန်ကြားရေးမှူး ဒေါ်သင်းသင်းဇင်နှင့် ဒုတိယညွှန်ကြားရေးမှူး ဒေါ်သင်းသင်းဦးတို့က လူငယ်ရေးရာအသိပညာပေး ဟောပြောပွဲ ကျင်းပရခြင်းနှင့် ပတ်သက်၍ ရှင်းလင်းပြောကြားသည်။

ထို့နောက် စာရေးဆရာ ကိုရွှေအောင်သင်းက "လူငယ်နှင့် အနာဂတ်နိုင်ငံတော်" ခေါင်းစဉ်ဖြင့် အသိပညာပေးဟောပြောပြီး အသိပညာ ဗဟုသုတမေးခွန်းများ မေးမြန်းဆွေးနွေး၍ ပြန်လည်ဖြေဆိုနိုင်သည့် ကျောင်းသားကျောင်းသူများအား အမှတ်တရ ဂုဏ်ပြုလက်ဆောင်များ ပေးအပ်ချီးမြှင့်ခဲ့ကြောင်း သိရသည်။

အောင်မျိုးဝင်း(ဥတ္တရ)

သက်ရှည်ကျန်းမာဖို့ စားသုံးဆီကို တတ်နိုင်သမျှ လျှော့စားစို့

ဘားအံမြို့နယ် ရသေ့ပျံကျေးရွာ၌ အခြေခံပညာအထက်တန်းကျောင်း(ခွဲ) တစ်ထပ်ခန်းမဆောင်သစ် ဖွင့်ပွဲကျင်းပ

ဘားအံ စက်တင်ဘာ ၂

ကရင်ပြည်နယ် ဘားအံမြို့နယ် ရသေ့ပျံကျေးရွာ အခြေခံပညာအထက်တန်းကျောင်း(ခွဲ)ရှိ RC တစ်ထပ်ခန်းမဆောင်သစ်ဖွင့်ပွဲနှင့် ပညာရေးဌာနသို့လွှဲပြောင်းပေးအပ်ပွဲ အခမ်းအနားကို ယနေ့နံနက်ပိုင်းတွင် အဆိုပါခန်းမဆောင်ရှေ့၌ ကျင်းပရာ ပြည်နယ်ဝန်ကြီးချုပ် ဦးစောမြင့်ဦး၊ ပြည်နယ်တရားလွှတ်တော်တရားသူကြီးချုပ်၊ ပြည်နယ်ဝန်ကြီးများ၊ ဌာနဆိုင်ရာများ၊ ဆရာ ဆရာမများ၊ ကျောင်းသား ကျောင်းသူများ၊ ဒေသခံပြည်သူများနှင့် တာဝန်ရှိသူများ တက်ရောက်ကြသည်။

ဂုဏ်ပြုဆုများ ပေးအပ်ချီးမြှင့်

ဦးစွာ ရသေ့ပျံတိုက်ကျောင်းဆရာတော် ဘဒ္ဒန္တဝိသုဒ္ဓိ၊ ပြည်နယ်ဝန်ကြီးချုပ်နှင့် ပြည်နယ်တရားလွှတ်တော်တရားသူကြီးချုပ်တို့က ခန်းမဆောင်သစ်ကို ဖဲကြိုးဖြတ်ဖွင့်လှစ်ပေးကြပြီး ကူညီပေးကြသော ရသေ့ပျံကျေးရွာမှ လူငယ်ယဉ်ကျေးမှုအဖွဲ့များအား ဂုဏ်ပြုဆုများပေးအပ်ချီးမြှင့်ကာ ကမ္ပည်းမော်ကွန်းကျောက်စာတိုင်ကို အမွှေးနံ့သာဖြင့် ပက်ဖျန်းပေးကြသည်။

ထို့နောက် အဆိုပါခန်းမဆောင်သစ်အား ပညာရေးဌာနသို့ လွှဲပြောင်းပေးအပ်ပွဲကို အဆိုပါခန်းမဆောင်သစ်၌ ဆက်လက်ကျင်းပရာ ပြည်နယ်ဝန်ကြီးချုပ်က အမှာစကားပြောကြားပြီး ခန်းမဆောင်သစ် ဖြစ်မြောက်ရေးကော်မတီဥက္ကဋ္ဌက ခန်းမဆောင်သစ်လှူဒါန်းရခြင်းရည်ရွယ်ချက်ကို ရှင်းလင်းတင်ပြ၍ ခန်းမဆောင်သစ်ဆိုင်ရာ စာရွက်စာတမ်းများကို လွှဲပြောင်းပေးအပ်ရာ ပြည်နယ်ပညာရေးမှူးရုံး ညွှန်ကြားရေးမှူးက လက်ခံရယူကာ ဂုဏ်ပြုမှတ်တမ်းလွှာကို ပြန်လည်ပေးအပ်သည်။

ကြည့်ရှုအားပေး

ယင်းနောက် ရသေ့ပျံကျေးရွာ ကွင်းအမှတ် ၁၀၀၆(က) ရသေ့ပျံကွင်းရှိ ရေကြီးနစ်မြုပ်ထိခိုက်သွားသော မိုးစပါး(RS–CS)မျိုးစေ့ထုတ် စံပြစိုက်ခင်း၁၂ဧကတွင်တောင်သူများစုပေါင်း၍သဘာဝမြေဩဇာနှင့် ယူရီးယားဓာတ်မြေဩဇာ အချိုးကျရောစပ်ကြဲပက်နေမှုနှင့် ထိခိုက်ပျက်စီးသွားသော မိုးစပါးစိုက်ခင်းများ ပြန်လည်အစားထိုးစိုက်ပျိုးနေမှုတို့ကို ကြည့်ရှုအားပေးသည်။

ကရင်ပြည်နယ်အတွင်း ရေကြီးရေလျှံမှုကြောင့် စိုက်ပျိုးပြီး မိုးစပါးဧကများအနက် ၂၉၃၄၉ ဧက ရေကြီးနစ်မြုပ်၍ ၁၈၆၆၉ ဧကထိခိုက်ခဲ့ပြီး ဧက ၈၁၉၀ ပျက်စီးခဲ့ရာ ပြည်နယ်စိုက်ပျိုးရေးဦးစီးဌာနနှင့် ဆက်စပ်ဌာနများ ပူးပေါင်း၍ ထိခိုက်ဧကများကို ပြန်လည်ကုစားလျက်ရှိကြောင်း သိရသည်။

စောမျိုးမင်းသိန်း(ပြန်/ဆက်)

မိုင်းယောင်းမြို့နယ်၌ မြန်မာအီလက်ထရောနစ်မဲပေးစက်ဖြင့် လက်တွေ့စမ်းသပ်မဲပေး

နေပြည်တော် စက်တင်ဘာ ၂

ရှမ်းပြည်နယ် (အရှေ့ပိုင်း) မိုင်းယောင်းမြို့နယ်တွင် ဒေသခံပြည်သူများ မြန်မာအီလက်ထရောနစ်မဲပေးစက်ဖြင့် လက်တွေ့စမ်းသပ်မဲပေးခြင်းကို ဩဂုတ် ၁၉ ရက်မှ ၃၀ အထိ ဆောင်ရွက်ခဲ့ရာ မြို့နယ်ရွေးကောက်ပွဲကော်မရှင်အဖွဲ့ခွဲ အတွင်းရေးမှူး ဦးမိုးဝင်း(ခ) တင်မိုးဝင်းက မြန်မာအီလက်ထရောနစ်မဲပေးစက် ဖွဲ့စည်းတည်ဆောက်ပုံ၊ အသုံးပြုပုံ အဆင့်ဆင့်နှင့် မဲပေးနည်းစနစ်များကို ရှင်းလင်းပြောကြားသည်။

ယင်းနောက် အခမ်းအနားသို့ တက်ရောက်လာကြသည့် တာဝန်ရှိသူများနှင့် ဒေသခံပြည်သူများက မြန်မာအီလက်ထရောနစ်မဲပေးစက်ဖြင့် လက်တွေ့စမ်းသပ်မဲပေးကြရာ မြို့နယ်စီမံခန့်ခွဲရေးနှင့် အုပ်ချုပ်ရေးကော်မတီအဖွဲ့ဝင်များ၊ ခေတ္တမြို့နယ်အုပ်ချုပ်ရေးမှူးနှင့် တာဝန်ရှိသူများက ကြည့်ရှုအားပေးသည်။

ထိုသို့ လက်တွေ့စမ်းသပ်မဲပေးရာတွင် ရပ်ကွက်နှင့်ကျေးရွာအုပ်စု ၂၂ ခုတို့မှ မဲဆန္ဒရှင် ပြည်သူစုစုပေါင်း ၄၂၅၀ တို့ တက်ရောက်စမ်းသပ်မဲပေးခဲ့ကြောင်း သိရသည်။

သတင်းစဉ်

လှည်းကူးမြို့နယ်၌ လက်တွေ့စမ်းသပ်မဲပေး

လှည်းကူး စက်တင်ဘာ ၂

ရန်ကုန်တိုင်းဒေသကြီး လှည်းကူးမြို့နယ်တွင် မဲဆန္ဒရှင်ပြည်သူများအား မြို့နယ်ရွေးကောက်ပွဲကော်မရှင်အဖွဲ့ခွဲက မြန်မာအီလက်ထရောနစ်မဲပေးစက်နှင့်ပတ်သက်၍ အသိပညာပေးခြင်းနှင့် လက်တွေ့စမ်းသပ်မဲပေးခြင်းများကို ယမန်နေ့နံနက်ပိုင်းက အခြေခံပညာအထက်တန်းကျောင်း (လှည်းကူး) အောင်ဆန်းခန်းမ၌ ဆောင်ရွက်သည်။

ထိုသို့ဆောင်ရွက်ရာတွင် မြို့နယ်စီမံခန့်ခွဲရေးနှင့် အုပ်ချုပ်ရေးကော်မတီဥက္ကဋ္ဌ ဦးရဲထွန်းနောင်နှင့် အဖွဲ့ဝင်များ၊ မြို့နယ်အဆင့်ဌာနဆိုင်ရာများ၊ မြို့နယ်ရွေးကောက်ပွဲကော်မရှင်အဖွဲ့ခွဲဥက္ကဋ္ဌနှင့် အဖွဲ့ဝင်များက လေ့လာကြည့်ရှုသည်။

ဆက်လက်၍ မြို့နယ်ရွေးကောက်ပွဲကော်မရှင်အဖွဲ့ခွဲ အတွင်းရေးမှူး ဦးအောင်နိုင်ဝင်းနှင့် အဖွဲ့ဝင်များက ဦးဆောင်၍ မဲဆန္ဒရှင်ပြည်သူများက မြန်မာအီလက်ထရောနစ်မဲပေးစက်(MEVM)ဖြင့် လက်တွေ့စမ်းသပ်မဲပေးခဲ့ကြောင်း သိရသည်။

မြို့နယ်(ပြန်/ဆက်)

ရွှေဘိုတန်း–ဇီးငူ ကျောက်လမ်းခင်းခြင်းလုပ်ငန်းဆောင်ရွက်နေမှု ကြည့်ရှုစစ်ဆေး

ကျောင်းကုန်း စက်တင်ဘာ ၂

ရောဝတီတိုင်းဒေသကြီး လမ်းပန်းဆက်သွယ်ရေးဝန်ကြီး ဦးအောင်စန်းချစ်နှင့် အဖွဲ့သည် ကျောင်းကုန်းမြို့နယ် အမှတ်(၃) ရပ်ကွက် ရွှေဘိုတန်း – ဇီးငူ ကျောက်လမ်းခင်းခြင်းလုပ်ငန်း ဆောင်ရွက်နေမှုကို ယမန်နေ့နံနက်ပိုင်းက ကြည့်ရှုစစ်ဆေးရာ တိုင်းဒေသကြီး ကျေးလက်လမ်းဖွံ့ဖြိုးရေးဦးစီးဌာန ညွှန်ကြားရေးမှူး(မြို့ပြ) ဦးမင်းသိန်း၊ ပုသိမ်ခရိုင် ကျေးလက်လမ်းဖွံ့ဖြိုးရေးဦးစီးဌာန လက်ထောက်ညွှန်ကြားရေးမှူး(မြို့ပြ) ဦးကျော်သူမင်းနှင့် မြို့နယ်တာဝန်ရှိသူများက လုပ်ငန်းဆောင်ရွက်ထားရှိမှု အခြေအနေများကို ရှင်းလင်းတင်ပြသည်။

အကျိုးပြုသောလမ်းဖြစ်

အဆိုပါလမ်းကို ၂၀၂၅–၂၀၂၆ ဘဏ္ဍာရေးနှစ် ပြည်ထောင်စုငွေလုံးငွေရင်းရန်ပုံငွေကျပ် ၁၇၇ ဒသမ ၇၇၀ သန်းဖြင့် ကျေးလက်လမ်းဖွံ့ဖြိုးရေးဦးစီးဌာနက ဆောင်ရွက်လျက်ရှိပြီး ကျေးရွာ ၁၅ ရွာ၊ အိမ်ခြေ ၂၄၈၁ အိမ်နှင့် လူဦးရေ ၁၀၀၈၂ ဦးအား အကျိုးပြုသောလမ်းဖြစ်ကြောင်း သိရသည်။

ဝင်းကြိုင်(ပြန်/ဆက်)

သံဖြူဇရပ်မြို့ ကျွမ်းကျင်မှုလေ့ကျင့်ရေးသင်တန်းကျောင်း(စက်စဲ)၌ အခြေခံလျှပ်စစ်သင်တန်းဖွင့်

သံဖြူဇရပ် စက်တင်ဘာ ၂

အလုပ်သမားဝန်ကြီးဌာန အလုပ်သမားညွှန်ကြားရေးဦးစီးဌာန မွန်ပြည်နယ် သံဖြူဇရပ်မြို့နယ် ကျွမ်းကျင်မှုလေ့ကျင့်ရေး သင်တန်းကျောင်း(စက်စဲ)၌ အခြေခံလျှပ်စစ်သင်တန်း (၁/၂၀၂၅) ဖွင့်ပွဲ အခမ်းအနားကို စက်တင်ဘာ ၂ ရက် နံနက်ပိုင်းက ကျင်းပသည်။

ဦးစွာ ပြည်နယ်အလုပ်သမားညွှန်ကြားရေးဦးစီးဌာန ညွှန်ကြားရေးမှူး ဒေါ်စုစုလိုင်က အမှာစကားပြောကြားပြီး မြို့နယ်စီမံခန့်ခွဲရေးနှင့်အုပ်ချုပ်ရေးကော်မတီဥက္ကဋ္ဌ ဦးအောင်မိုးလွင်က လျှပ်စစ်ကဏ္ဍအရေးပါပုံ အကြောင်းအရာများကို ရှင်းလင်းပြောကြားသည်။

သင်တန်းတွင် အစိုးရနည်းပညာအထက်တန်းကျောင်း (မော်လမြိုင်)မှ သင်တန်းနည်းပြ နှစ်ဦးက လုပ်ငန်းအန္တရာယ်ကင်းရှင်းရေး၊ လျှပ်စစ်ပစ္စည်း တပ်ဆင်အသုံးပြုပုံ၊ ဝါယာကြိုးသွယ်တန်းနည်း၊ ခန္ဓာကိုယ်ကာကွယ်ရန် မဖြစ်မနေအသုံးပြုသင့်သည့် ပစ္စည်းများ အသုံးပြုပုံ စသည့်ဘာသာရပ်များကို သင်တန်းသား ၃၁ ဦးအား စက်တင်ဘာ ၂ ရက်မှ ၃၀ ရက်အထိ စာတွေ့လက်တွေ့သင်ကြား ပို့ချပေးမည်ဖြစ်ကြောင်း သိရသည်။

မြို့နယ်(ပြန်/ဆက်)

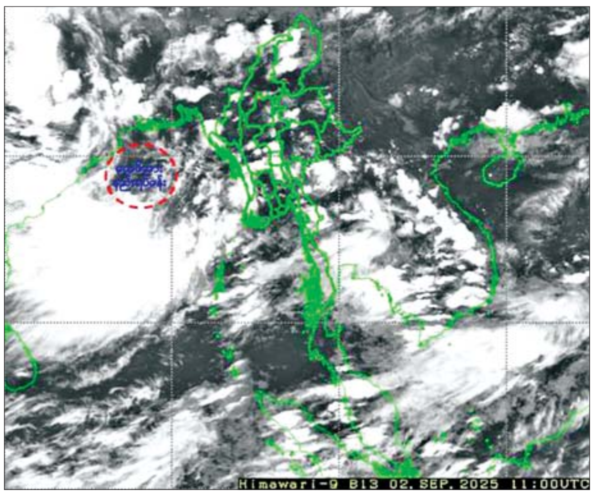

လေဖိအားနည်းရပ်ဝန်း ပိုမိုအားကောင်းလာနိုင်

နေပြည်တော် စက်တင်ဘာ ၂

ယနေ့ညနေ ၅ နာရီခွဲ တိုင်းထွာချက်များအရ ဘင်္ဂလားပင်လယ်အော် အနောက်မြောက်ပိုင်းတွင် ဖြစ်ပေါ်နေသော လေဖိအားနည်းရပ်ဝန်းသည် ဆက်လက်တည်ရှိနေသည်။ အဆိုပါ လေဖိအားနည်းရပ်ဝန်းသည် နောက် ၂၄ နာရီအတွင်း ပိုမိုအားကောင်းလာနိုင်ပြီး ထိုမှတစ်ဆင့် အနောက်–အနောက်မြောက်ဘက်သို့ ရွေ့လျားကာ နောက် ၄၈ နာရီအတွင်း အိန္ဒိယနိုင်ငံ ဩရိဿပြည်နယ်ကို ဖြတ်ကျော်နိုင်သည်ဟု ခန့်မှန်းရသည်။

မိုး/ဇလ

ရေဘေးကာကွယ်ရေးတာ ၁၁ ခုမှ စစ်တောင်းမြစ်ဝှမ်းဒေသအတွင်းရှိ ဧရိယာ ၃၇၀၅၂ ဧက ရေဘေးကာကွယ်ထားရှိ

နေပြည်တော် စက်တင်ဘာ ၂

စိုက်ပျိုးရေး၊ မွေးမြူရေးနှင့်ဆည်မြောင်းဝန်ကြီးဌာန ဒုတိယဝန်ကြီး ဦးဗိုလ်ဗိုလ်ကျော်သည် ယမန်နေ့နံနက်ပိုင်းက ပဲခူးတိုင်းဒေသကြီး အုတ်တွင်းမြို့နယ်ရှိ စစ်တောင်းမြစ်အနောက်ဘက်ခြမ်း ဧရိယာများကို ရေဘေးကာကွယ်ထားရှိသည့် ဝါးတီး-အုန်းပင်တာအား ကြည့်ရှုစစ်ဆေးသည်။

စစ်ဆေးစဉ် သဘာဝဘေးဖြစ်ပေါ်လာပါက အန္တရာယ်ရှိနိုင်သောနေရာများကို တာတမံများ၏ အရေးပေါ်အခြေအနေ ကြိုတင်စီမံခန့်ခွဲမှုလုပ်ငန်းစဉ်များအတိုင်း အလေးထားဆောင်ရွက်ကြရန်၊ တာတမံဥပဒေပါ တားမြစ်ချက် သတ်မှတ်ချက်များအတိုင်း လိုက်နာဆောင်ရွက်ထိန်းသိမ်းရန်၊ တာတမံများ ပြုပြင်တည်ဆောက်ရာတွင် သတ်မှတ်စံချိန်စံညွှန်းများနှင့်အညီ ပြုပြင်ဆောင်ရွက်ရန်၊ ရေလှောင်တမံများ ဘေးအန္တရာယ်ကင်းရှင်းရေး၊ နွေစပါးနှင့် အခြားသီးနှံများ စိုက်ပျိုးရေ လုံလောက်စွာပေးဝေနိုင်ရေးအတွက် ရေသိုလှောင်မှုအား ထိန်းညှိလုပ်ဆောင်ရန်၊ သဘာဝဘေး ရေကြီးနစ်မြုပ်မှုဖြစ်စဉ်များကြောင့် သီးနှံစိုက်ခင်းများ ထိခိုက်မှု လျော့နည်းသက်သာစေရေး ကြိုတင်စီမံဆောင်ရွက်ထားရှိရန် ဆွေးနွေးမှာကြားသည်။

တောင်ငူခရိုင်အတွင်း လာမည့် နွေစပါးနှင့် အခြားသီးနှံများ စိုက်ပျိုးနိုင်ခြင်းအတွက် စိုက်ပျိုးရေပေးဝေနိုင်ရန် ဆည်မြောင်းနှင့်ရေအသုံးချမှု စီမံခန့်ခွဲရေးဦးစီးဌာနက ထိန်းသိမ်းထားရှိသော ရေလှောင်တမံရစ်ခုဋ္ဌ ရေများသိုလှောင်ထားရှိသကဲ့သို့ ရေဘေးကာကွယ်ရေးတာ ၁၁ ခု၏ စုစုပေါင်း တာမိုင် ၃၅ မိုင် ၇ ဖာလုံမှ စစ်တောင်းမြစ်ဝှမ်းဒေသအတွင်းရှိ ဧရိယာ ၃၇၀၅၂ ဧကကို ရေဘေးကာကွယ်ထားရှိကြောင်း သိရသည်။

ဆက်လက်၍ ဒုတိယဝန်ကြီးသည် မန္တလေး ငလျင်ကြီးကြောင့် ရေသောက်စနစ်များ ထိခိုက်ပျက်စီးခဲ့သည့် ခပေါင်းဆည်ရေသောက်စနစ်နှင့် ဆွာဆည် ရေသောက်စနစ်အတွင်းရှိ ရေပေးမြောင်း၊ ရေနုတ်မြောင်းနှင့် ရေပေးအဆောက်အအုံများ ပြန်လည်ပြုပြင် ဆောင်ရွက်ပြီးစီးမှုကို ကြည့်ရှုစစ်ဆေးပြီး ဆက်လက်ပြုပြင်ရန် ကျန်ရှိသည့်လုပ်ငန်းများကို မူလဒီဇိုင်းပုံစံများအတိုင်း သတ်မှတ်စံချိန်စံညွှန်းများနှင့်အညီ အရည်အသွေးပြည့်မီစွာ ဆောင်ရွက်နိုင်ရေး၊ လျာထားစိုက်ဧကများအတိုင်း စိုက်ပျိုးနိုင်ရေး တာဝန်ရှိသူများအား ဆွေးနွေးမှာကြားခဲ့ကြောင်း သိရသည်။

သတင်းစဉ်

နမ့်စန်မြို့နယ်၌ မျိုးစေ့၊ မြေသြဇာများ ထောက်ပံ့ပေးအပ်

နမ့်စန် စက်တင်ဘာ ၂

ရှမ်းပြည်နယ် (တောင်ပိုင်း) နမ့်စန်မြို့နယ်တွင် တောင်သူများအား မျိုးစေ့၊ မြေသြဇာများ ထောက်ပံ့ ပေးအပ်ခြင်းနှင့် တောင်သူပညာပေး ကွင်းသရုပ်ပြခြင်းကို ယနေ့နံနက်ပိုင်းက အမှတ် (၅)ကျေးရွာအုပ်စု အမှတ် (၁၀)ကျေးရွာအနီးရှိ နမ့်စန်စိုက်ကွင်းအတွင်း မြို့နယ် စိုက်ပျိုးရေးဦးစီးဌာနမှ စိုက်ပျိုးထားသည့် စိုက်ခင်းရှေ့တွင် ကျင်းပသည်။

ဦးစွာ အရှေ့အလယ်ပိုင်းတိုင်း စစ်ဌာနချုပ် တိုင်းမှူး ဗိုလ်ချုပ် မျိုးမင်းထွန်းက အဖွင့်အမှာစကားပြောကြား၍ နမ့်စန်စိုက်ပျိုးရေးဦးစီးဌာန ခရိုင်တာဝန်ခံ ဦးမြသိန်းက မျိုးစေ့၊ မြေသြဇာများ ထောက်ပံ့ပေးအပ်ခြင်းနှင့်ပတ်သက်၍ ရှင်းလင်းပြောကြားသည်။

ထို့နောက် အရှေ့အလယ်ပိုင်း တိုင်းစစ်ဌာနချုပ် တိုင်းမှူး ဗိုလ်ချုပ် မျိုးမင်းထွန်းနှင့် တပ်မတော်အရာရှိများ၊ နမ့်စန်ခရိုင် ဒုတိယခရိုင်အုပ်ချုပ်ရေးမှူး ဦးသန်းဌေးနှင့် ခရိုင်/မြို့နယ်အဆင့် ဌာနဆိုင်ရာတာဝန်ရှိသူများက ယူရီးယားဓာတ်မြေသြဇာ ဧက ၆၀ စာ အိတ် ၆၀၊ ကွန်ပေါင်းဓာတ်မြေသြဇာ ဧက ၆၀ စာ အိတ် ၆၀၊ နေကြာမျိုးစေ့ ရေဆင်းစပ်မျိုး(၁) ဧက ၅၀ စာ ကီလို ၁၅၀၊ ပဲပုပ်မျိုးစေ့ ရေဆင်း (၁၅) ၁၀ ဧကစာ ငါးတင်းတို့ကို ထောက်ပံ့ပေးအပ်ရာ တက်ရောက်လာကြသော နမ့်စန်၊ မက်မွန်မုန်း၊ ဟိုရမ်း၊ ပိန်းဆယ်၊ မိုင်းစိတ်၊ ဝမ်ပုံနှင့်လွိုင်ယဲကျေးရွာအုပ်စုတို့မှ တောင်သူများက လက်ခံရယူကြသည်။

ဆက်လက်၍ နေကြာမျိုးစေ့ထုတ်စိုက်ခင်းနှင့် ပဲပုပ်မျိုးစေ့ထုတ်စိုက်ခင်း ကွင်းသရုပ်ပြပွဲကို အရှေ့အလယ်ပိုင်းတိုင်း စစ်ဌာနချုပ် တိုင်းမှူး ဗိုလ်ချုပ်မျိုးမင်းထွန်းနှင့် တာဝန်ရှိသူများ၊ တောင်သူများက ကြည့်ရှုအားပေးခဲ့ကြောင်း သိရသည်။

သူရအောင်(နမ့်စန်)

ကော့မှူးမြို့နယ်၌ မိုးစပါးပန်းတိုင်အထွက်နှုန်း ရရှိရေး တောင်သူနည်းပညာပေးသင်တန်းဖွင့်

ကော့မှူး စက်တင်ဘာ ၂

ရန်ကုန်တိုင်းဒေသကြီး ကော့မှူးမြို့နယ်တွင် မိုးစပါး ပန်းတိုင်အထွက်နှုန်းရရှိရေး တောင်သူနည်းပညာပေးသင်တန်းကို ယနေ့နံနက်ပိုင်းက နတ်စင်ကုန်းကျေးရွာ ကွင်းဝိုင်းဘုန်းတော်ကြီးကျောင်း၌ ကျင်းပသည်။

ဦးစွာ မြို့နယ်စိုက်ပျိုးရေးဦးစီးအရာရှိ ဦးသက်နိုင်က မိုးစပါး ပန်းတိုင်အထွက်နှုန်းရရှိရေး တောင်သူနည်းပညာပေးသင်တန်း ဖွင့်လှစ်ရခြင်း၏ ရည်ရွယ်ချက်များကို ရှင်းလင်းပြောကြားသည်။ ဆက်လက်၍ သန်လျင်ခရိုင် စိုက်ပျိုးရေးဦးစီးဌာနမှ လက်ထောက်ညွှန်ကြားရေးမှူး ဦးအောင်ကျော်နိုင်က သင်တန်းဖွင့်လှစ်ရခြင်း၏ ရည်ရွယ်ချက်များကို ရှင်းလင်းပြောကြားပြီး မြေအသုံးချရေးတာဝန်ခံနှင့် မျိုးစေ့တာဝန်ခံ ဦးစီးအရာရှိ ဒေါ်တင်တင်ဝင်းနှင့် ဒေါ်ခင်ခင်ပြုံးတို့က အဓိကပန်းတိုင်အထွက်နှုန်းရရှိရေးအတွက် လိုက်နာဆောင်ရွက်ရမည့် အချက်များ၊ မြေဆီလွှာဖွံ့ဖြိုးတိုးတက်ရေးအတွက် သဘာဝမြေဆွေးများ ပြုလုပ်သုံးစွဲရေး၊ ဓာတ်မြေသြဇာများ ထည့်သွင်းသုံးစွဲရာတွင် သီးနှံအထွက်တိုးစေရေး အချိန်ကိုက်အချိုးကျသုံးစွဲရေး၊ သီးနှံအထွက်နှုန်း ပိုမိုရရှိသော မျိုးကောင်းမျိုးသန့်များ ပြောင်းလဲစိုက်ပျိုးရေးစသည့် အကြောင်းအရာများကိုပြောကြားပြီး တက်ရောက်လာသော ဒေသခံတောင်သူများက သိရှိလိုသည်များကို မေးမြန်းရာ တာဝန်ရှိသူများက ပြန်လည်ဖြေကြားခဲ့ကြောင်း သိရသည်။

အဆိုပါအခမ်းအနားသို့ စိုက်ပျိုးရေးဦးစီးဌာနမှ လက်ထောက်ညွှန်ကြားရေးမှူး ဦးအောင်ကျော်နိုင်နှင့် ဝန်ထမ်းများ၊ နတ်စင်ကုန်းကျေးရွာမှ တောင်သူများ တက်ရောက်ခဲ့ကြကြောင်း သိရသည်။

ကျော်သူရ (ကော့မှူး)

ပြည်မြို့နယ်၌ မိုးနှောင်းဝါသီးနှံ စိုက်ပျိုးထားရှိမှုကွင်းဆင်းစစ်ဆေး

ပြည် စက်တင်ဘာ ၂

ပဲခူးတိုင်းဒေသကြီး ပြည်မြို့နယ် သမဝါယမအသင်းသားတောင်သူများ၏ မိုးနှောင်းဝါသီးနှံ စိုက်ပျိုးထားရှိမှုကို ယနေ့နံနက်ပိုင်းက သမဝါယမဦးစီးဌာန ညွှန်ကြားရေးမှူးချုပ်ရုံးမှ ညွှန်ကြားရေးမှူး

ဒေါ်ဝင်းဝင်းအေး၊ သမဝါယမဦးစီးဌာန ပဲခူးတိုင်းဒေသကြီး ဦးစီးမှူး ဒေါ်ချောစုလှိုင်နှင့် တာဝန်ရှိသူများက ကွင်းဆင်းစစ်ဆေးသည်။

ကြည့်ရှုစစ်ဆေး

ကွင်းဆင်းစစ်ဆေးရာတွင် ပြည်မြို့နယ်အတွင်း ၂၀၂၅-၂၀၂၆ ဘဏ္ဍာနှစ် သမဝါယမကဏ္ဍမှ ပြည်မြို့နယ် သမဝါယမအသင်းစု အစီအစဉ်ဖြင့် တစ်ဧကလျှင် ငွေကျပ် နှစ်သိန်းနှင့်ညီမျှသော Raka 666(BT) မျိုးနှင့် သွင်းအားစုများ ပံ့ပိုးဆောင်ရွက်သည့် အခြေခံသမဝါယမအသင်းသားတောင်သူ ၅၆၅ ဦး၏ မိုးနှောင်းဝါသီးနှံစိုက်ပျိုးဧက ၂၇၀၀ အနက် ဝန်တင်ဆိပ်ကျေးရွာရှိ ဝန်တင်ဆိပ် စိုက်/ထွေသမဝါယမအသင်းမှ အသင်းသားတောင်သူ ၇၄ ဦး၏ စိုက်ဧက ၂၄၀ Raka 666(BT) မိုးနှောင်းဝါစိုက်ခင်းများအား ကြည့်ရှုစစ်ဆေးခဲ့ပြီး လိုအပ်သည်များ ပေါင်းစပ်ညှိနှိုင်းဆောင်ရွက်ပေးခဲ့ကြောင်း သိရသည်။

ကိုဆက်(ပြန်/ဆက်)

ကျုံပျော်မြို့နယ်၌ ဆောင်းရာသီ ဆီထွက်သီးနှံစီမံကိန်း တာဝန်ပေးအပ်

ကျုံပျော် စက်တင်ဘာ ၂

ဧရာဝတီ တိုင်းဒေသကြီး ကျုံပျော်မြို့နယ် ရေမင်းခန်းမ၌ ၂၀၂၅-၂၀၂၆ ခုနှစ် ဆောင်းရာသီ ဆီထွက်သီးနှံ (နေကြာနှင့်ပဲပုပ်) စိုက်ပျိုးဆောင်ရွက်မည့် စီမံကိန်း တာဝန်ပေးအပ်ခြင်း အခမ်းအနားကို ယနေ့နံနက်ပိုင်းက ပြုလုပ်သည်။

ဦးစွာ ခရိုင်စိုက်တိုးမြင့်ကော်မတီဥက္ကဋ္ဌက အဖွင့်အမှာစကားပြောကြားပြီး မြို့နယ်စိုက်ပျိုးရေးဦးစီးဌာနမှူး ဦးသန်းဇော်ထိုက်က ဆီထွက်သီးနှံ စီမံကိန်းဆောင်ရွက်သည့် ရည်ရွယ်ချက်များ၊ မြို့နယ်အတွင်း နေကြာဧက ၉၄၁၀၊ ပဲပုပ် ၁၁၀၁ ဧကတို့အား လျာထားဧကအတိုင်း ပြည့်မီစွာ အချိန်မီ စိုက်ပျိုးနိုင်ရေး ရှင်းလင်းပြောကြားသည်။

ထို့နောက် တာဝန်ရှိသူများက ရပ်ကွက်/ကျေးရွာ စိုက်တိုးမြင့်ကော်မတီများထံသို့ ဆောင်းရာသီဆီထွက်သီးနှံ ဆောင်ရွက်ရမည့် စီမံကိန်းတာဝန်များ ပေးအပ်ခဲ့ကြောင်း သိရသည်။

မြို့နယ်(ပြန်/ဆက်)

*** မြန်မာ့လက်ရွေးစင်မှ**

ခြေစမ်းပွဲကစားပြီးနောက် ၁၀ လအကြာတွင် ခြေစမ်းပွဲထပ်မံကစားခြင်းဖြစ်သည်။ ယင်းနှစ်သင်းစလုံးသည် ၂၀၂၇ အာရှဖလား တတိယအဆင့် ခြေစစ်ပွဲ ယှဉ်ပြိုင်နေသည့်အသင်းများဖြစ်ပြီး စက်တင်ဘာလတွင် ခြေစစ်ပွဲ မရှိသဖြင့် ခြေစမ်းပွဲကစားခြင်းဖြစ်သည်။ စင်ကာပူလက်ရွေးစင်အသင်းသည် မြန်မာအသင်းနှင့်မတိုင်မီ စက်တင်ဘာ ၄ ရက်တွင် မလေးရှားလက်ရွေးစင်အသင်းနှင့် မလေးရှားနိုင်ငံ၌ ခြေစမ်းပွဲကစားမည်ဖြစ်သည်။

မြန်မာ့လက်ရွေးစင်အသင်းသည် စင်ကာပူအသင်းနှင့် ခြေစမ်းပွဲအတွက် လေ့ကျင့်ပြင်ဆင်မှုများပြုလုပ်နေပြီဖြစ်ပြီး နည်းပြချုပ်အဖြစ် ဦးမျိုးလှိုင်ဝင်းက တာဝန်ယူကိုင်တွယ်လျက်ရှိသည်။ မြန်မာ့လက်ရွေးစင်အသင်းသည် အာရှဖလား တတိယအဆင့်ခြေစစ်ပွဲတွင် နှစ်ပွဲကစား နှစ်ပွဲအနိုင်ရထားပြီး အောက်တိုဘာတွင် ဆီးရီးယားအသင်းနှင့် နှစ်ကျော့ကစားရမည်ဖြစ်သည်။ **သတင်း-ချစ်ကိုကို၊ ဓာတ်ပုံ-FAS**

တောင်ကြီးမြို့ ဂနိုင်ကန်သာယာနှင့် ဂနိုင်ကန်လမ်းများ အဆင့်မြှင့်တင်နိုင်ရေး ကွင်းဆင်းဆောင်ရွက်

တောင်ကြီး စက်တင်ဘာ ၂

ရှမ်းပြည်နယ်ဝန်ကြီးချုပ် ဦးအောင်အောင်သည် ပြည်နယ်လမ်းပန်းဆက်သွယ်ရေးဝန်ကြီး၊ ဌာနဆိုင်ရာများနှင့်အတူ ယမန်နေ့ ညနေပိုင်းက တောင်ကြီးမြို့ ဂနိုင်ကန်သာယာတောင်ဘက်ခြမ်း ခြံစည်းရိုးကာရံပြီးစီးမှုနှင့် ကန်ပတ်ဝန်းကျင်သန့်ရှင်းသာယာလှပရေး ဆောင်ရွက်ထားရှိမှုတို့ကို လှည့်လည်ကြည့်ရှုပြီး လိုအပ်သည်များ ဆွေးနွေးမှာကြားသည်။

ထို့နောက် တောင်ကြီးမြို့ ကျောင်းကြီးစုရပ်ကွက်ရှိ ဂနိုင်ကန် လမ်းသားတိုးချဲ့၍ ကတ္တရာထပ်ပိုးလွှာခင်းခြင်းလုပ်ငန်း ဆောင်ရွက်မည့်နေရာနှင့် ရှမ်းပြည်နယ်လွှတ်တော်ရုံးမီးပွိုင့်မှ တောင်ကျောင်းကြီးသွားလမ်းနှင့် ဂနိုင်ကန်သို့သွားသည့်လမ်းများ ကတ္တရာလမ်းခင်းခြင်း ဆောင်ရွက်မည့်နေရာတို့ကို လှည့်လည်ကြည့်ရှုစစ်ဆေးပြီး လိုက်နာဆောင်ရွက်ရန် လိုအပ်သည့်လုပ်ငန်းပိုင်းဆိုင်ရာများကို ဆွေးနွေးမှာကြားခဲ့ကြောင်း သိရသည်။

မောင်မောင်သန်း(တောင်ကြီး)

ရန်ကုန်တိုင်းဒေသကြီး သဃ်န်းကျွန်းခရိုင် ရန်ကင်းမြို့နယ် အမှတ်(၅)ရပ်ကွက်နေပြည်သူများအား ပန်းခင်းစီမံချက်အဆင့်(၃)ဖြင့် အသက်၁၆ နှစ်မှ ၁၈ နှစ်ကြား၊ အသက် ၁၈ နှစ်အထက် နိုင်ငံသားစိစစ်ရေးကတ်ပြားမရှိသူများအား နိုင်ငံသားစိစစ်ရေးကတ်ထုတ်ပေးခြင်းကို စက်တင်ဘာ၂ ရက် နံနက်ပိုင်းက လူဝင်မှုကြီးကြပ်ရေးနှင့် ပြည်သူ့အင်အားဝန်ကြီးဌာန ရန်ကင်းမြို့နယ် ဦးစီးမှူးရုံးမှ ဒုလဝကမှူး ဒေါ်ကျင်အေးနှင့် ဝန်ထမ်းများ ကွင်းဆင်းဆောင်ရွက်ပေးစဉ်။ လှလှထွေး(ပြန်/ဆက်)

ပြည်ထဲရေးဝန်ကြီးဌာန မီးသတ်ဦးစီးဌာနက ကြီးမှူးဖွင့်လှစ်သော ခရိုင်အဆင့် ရှာဖွေကယ်ဆယ်ရေးသင်တန်း (၆/၂၀၂၅) ဖွင့်ပွဲကို စက်တင်ဘာ ၁ ရက်က သန်လျင်မြို့ရှိ ခရိုင်မီးသတ်ဦးစီးဌာန အစည်းအဝေးခန်းမ၌ ကျင်းပရာ ခန်းမအတွင်း ခင်းကျင်းပြသထားသော ရှာဖွေကယ်ဆယ်ရေး အထောက်အကူပြုပစ္စည်းများအား တာဝန်ရှိသူများ လှည့်လည်ကြည့်ရှုစဉ်။ သန်းဝင်း(သန်လျင်)

ပုသိမ်မြို့ အမှတ်(၁၅)ရပ်ကွက်ရှိ Max စက်သုံးဆီဆိုင်ဝန်ထမ်းများအား ပုသိမ်မြို့နယ် မီးသတ်ဦးစီးမှူး ဦးဆောင်သည့် မီးသတ်တပ်ဖွဲ့ဝင် ငါးဦးတို့က စက်တင်ဘာ ၂ ရက်တွင် မီးဘေးလုံခြုံရေး အသိပညာပေးဟောပြောကာ လက်တွေ့မီးငြိမ်းသတ် ဇာတ်တိုက်လေ့ကျင့်စဉ်။ ခရိုင်(ပြန်/ဆက်)

ငပုတောမြို့နယ် အုတ်တွင်းကျေးရွာအုပ်စု၌ အရန်မီးသတ်တပ်ဖွဲ့ လေ့ကျင့်ရေး (မွမ်းမံ)သင်တန်းဖွင့်

ငပုတော စက်တင်ဘာ ၂

ဧရာဝတီတိုင်းဒေသကြီး ငပုတောမြို့နယ် ဟိုင်းကြီးကျွန်းမြို့ အုတ်တွင်းကျေးရွာအုပ်စု အုပ်ချုပ်ရေးမှူးရုံး၌ အရန်မီးသတ်တပ်ဖွဲ့ လေ့ကျင့်ရေး (မွမ်းမံ)သင်တန်းဖွင့်ပွဲကို ယမန်နေ့နံနက်ပိုင်းက ကျင်းပသည်။

အဆိုပါသင်တန်းကို စက်တင်ဘာ ၁ ရက်မှ ၂၆ ရက်အထိ ဖွင့်လှစ်သင်ကြားမည်ဖြစ်ပြီး ငပုတောမြို့နယ်အတွင်းရှိ ပြင်ခရိုင်၊ ဒီးဒူးကုန်း၊ အုတ်တွင်း၊ ချောင်းဝကျေးရွာအုပ်စုများမှ သင်တန်းသား ၅၀ အား မီးသတ်ပညာပေးလက်တွေ့ဘာသာရပ်၊ မီးသတ်ပညာ စာတွေ့ဘာသာရပ်၊ ရှာဖွေကယ်ဆယ်ရေးဘာသာရပ်များကို သင်ကြားပို့ချပေးမည်ဖြစ်ကြောင်း သိရသည်။

မြို့နယ်(ပြန်/ဆက်)

စစ်တွေမြို့နယ်၌ တောင်သူများအား စိုက်ပျိုးရေးနည်းပညာပေး သင်တန်းဖွင့်

စစ်တွေ စက်တင်ဘာ ၂

ရခိုင်ပြည်နယ် စစ်တွေခရိုင် စိုက်ပျိုးရေးဦးစီးဌာနက စစ်တွေမြို့နယ်အတွင်း မိုးစပါးပန်းတိုင်အထွက်နှုန်း တိုးတက်ရရှိရေး တောင်သူနည်းပညာပေးသင်တန်းနှင့် ပိုးမွှားရောဂါကာကွယ်နှိမ်နင်းခြင်း နည်းပညာပေးသင်တန်းကို ယနေ့နံနက်ပိုင်းက စစ်တွေမြို့နယ်အတွင်းရှိခတင်ပိုက်ကျေးရွာအုပ်စုနှင့် မောင်နီပြင်ကျေးရွာအုပ်စုတို့တွင် ဖွင့်လှစ်ကြသည်။

အဆိုပါ တောင်သူနည်းပညာပေးသင်တန်းများတွင် စစ်တွေခရိုင် စိုက်ပျိုးရေးဦးစီးမှူး ဦးကျော်မိုးဝင်းက မိုးစပါးပန်းတိုင်အထွက်နှုန်းရရှိရေး ဆောင်ရွက်ရမည့် လုပ်ငန်းစဉ်များကို ရှင်းလင်းပို့ချပြီး ပြည်နယ်သီးနှံကာကွယ်ရေးတာဝန်ခံ ဦးအောင်သန်းဌေးက မိုးစပါးတွင် ရာသီအလိုက် ကျရောက်ဖျက်ဆီးတတ်သည့် ပိုးမွှားရောဂါကာကွယ်နှိမ်နင်းရေးနည်းလမ်းများကို ရှင်းလင်းပို့ချခဲ့ရာ တက်ရောက်လာကြသည့် တောင်သူများက သိရှိလိုသည်များကို မေးမြန်းကာ သက်ဆိုင်ရာတာဝန်ရှိသူများက ပြန်လည်ဖြေကြားသည်။

အဆိုပါ သင်တန်းဖွင့်ပွဲများသို့ စစ်တွေမြို့နယ်ရှိ ကျေးရွာများမှ ဒေသခံတောင်သူ စုစုပေါင်း ၁၂၅ ဦး တက်ရောက်ခဲ့ကြောင်း သိရသည်။ **ခရိုင်(ပြန်/ဆက်)**

ကော့သောင်းမြို့၌ အရန်မီးသတ်တပ်ဖွဲ့ဝင်များ လေ့ကျင့်ရေး မွမ်းမံသင်တန်းဖွင့်

ကော့သောင်း စက်တင်ဘာ ၂

တနင်္သာရီတိုင်းဒေသကြီး ကော့သောင်းမြို့တွင် အရန်မီးသတ်တပ်ဖွဲ့ဝင်များ လေ့ကျင့်ရေးမွမ်းမံသင်တန်း အမှတ်စဉ်(၁/၂၀၂၅) ဖွင့်ပွဲကို ယမန်နေ့နံနက်ပိုင်းက ကော့သောင်းခရိုင်နှင့် မြို့နယ်မီးသတ်ဦးစီးမှူးရုံး၌ ကျင်းပသည်။

အခမ်းအနားတွင် ကော့သောင်းမြို့နယ် စီမံခန့်ခွဲရေးနှင့် အုပ်ချုပ်ရေးကော်မတီဥက္ကဋ္ဌ ဦးနိုင်လင်းထက်က အမှာစကားပြောကြားပြီး အရန်မီးသတ်တပ်ဖွဲ့ဝင်များအတွက် ဝတ်စုံများ ပေးအပ်ခဲ့သည်။

အဆိုပါ အရန်မီးသတ်တပ်ဖွဲ့ဝင်များ လေ့ကျင့်ရေးမွမ်းမံသင်တန်း အမှတ်စဉ်(၁/ ၂၀၂၅)ကို စက်တင်ဘာ ၁ ရက်မှ ၂၆ ရက်အထိ ဖွင့်လှစ်ဆောင်ရွက်မည်ဖြစ်ကြောင်း သိရသည်။ ခရိုင်(ပြန်/ဆက်)

သမဝါယမနှင့် ကျေးလက်ဖွံ့ဖြိုးရေးဝန်ကြီးဌာန ပြည်ခရိုင် ကျေးလက်လမ်းဖွံ့ဖြိုးရေးဦးစီးဌာန လက်ထောက်ညွှန်ကြားရေးမှူး(မြို့ပြ) ဦးဝဏ္ဏ ဩဂုတ် ၃၁ ရက် နံနက်ပိုင်းက ပေါက်ခေါင်းမြို့နယ်ရှိ ပိန်းတောကျေးရွာအဝင်လမ်း ကျောက်ချောခင်းခြင်း လုပ်ငန်းဆောင်ရွက်နေမှုကို ကွင်းဆင်းစစ်ဆေးစဉ်။ သက်ဖြိုးကြိုင်(ပြန်/ဆက်)

ပူနွေးကမ္ဘာ တားဆီးရာ ဖြေရှာတစ်ခု တောပြုစု

ကန့်ကွက်နိုင်ပါကြောင်း

ရန်ကုန်တိုင်းဒေသကြီး၊ ဒဂုံမြို့သစ်(တောင်ပိုင်း)မြို့နယ်၊ မြေတိုင်းရပ်ကွက် အမှတ်(၇၀)၊ မြေကွက် အမှတ်(၁၃၆၉/က)၊ ဗန္ဓုလလမ်း၊ အကျယ်အဝန်း(၂၀ပေx ၆၀ပေ)ရှိ ဒေါ်မြရှင် [၁၂/မဘန(နိုင်)၀၁၀၆၈၅] အမည်ပေါက် ပါမစ်မြေကွက်နှင့် ယင်းမြေကွက်ပေါ်ရှိ အိမ်အပါအဝင် အကျိုးခံစားခွင့်အရပ်ရပ်အားလုံးအား အရပ်ကတိစာချုပ်အဆက်အစပ်ဖြင့် ဝယ်ယူ ပိုင်ဆိုင်ထားသူ **ဦးကျော်ထူး** [၁၂/သကတ(နိုင်)၁၃၁၆၉၃] မှ ပိုင်ဆိုင်မှု အရှုပ်အရှင်း ကင်းရှင်း၍ ပြန်လည် လွှဲပြောင်း ရောင်းချပိုင်ခွင့်ရှိကြောင်း ဝန်ခံကတိပြုပြောကြားလာသဖြင့် ကျွန်ုပ်တို့၏ မိတ်ဆွေဖြစ်သူ **ဒေါ်သင်းသင်းအေး** [၁၂/ဥကတ (နိုင်)၁၅၉၁၅၉] မှ အပြီးအပိုင် ဝယ်ယူရန်အတွက် စရန်ငွေအဖြစ် (ရောင်းဖိုးငွေ၏ တစ်စိတ်တစ်ဒေသ)ကို ပေးချေထားပြီး ဖြစ်ပါသည်။ ကန့်ကွက်လိုသူများ ရှိပါက ခိုင်လုံသော စာချုပ်စာတမ်း မူရင်း အထောက်အထား များဖြင့် ဤကြော်ငြာ ပါသည့်နေ့မှစ၍ (၁၄)ရက်အတွင်း ကျွန်ုပ်တို့ထံ လာရောက်ကန့်ကွက်နိုင်ပါသည်။ ကန့်ကွက်သူမရှိပါက ဤအရောင်း အဝယ်အား ဥပဒေနှင့်အညီ ဆက်လက်ဆောင်ရွက်သွားမည်ဖြစ်ကြောင်း အများ သိစေရန် ကြေညာအပ်ပါသည်။

ဒေါ်သင်းသင်းအေး၏လွှဲအပ်ညွှန်ကြားချက်အရ

ဒေါ်မွန်မွန်ချို(LL.B) **ဒေါ်စန္ဒာဝင်း(LL.B)**

တရားလွှတ်တော်ရှေ့နေ(စဉ်-၁၂၂၆၈) **အထက်တန်းရှေ့နေ(စဉ်-၂၆၄၀၉)**

အမှတ်(၈၂၈/ခ)၊ ကျွန်းရွှေမြိုင်လမ်း၊ (၁၈/စီ)ရပ်ကွက်၊

ဒဂုံမြို့သစ်(တောင်ပိုင်း)မြို့နယ်၊ ရန်ကုန်မြို့။

ဖုန်း-၀၉-၂၅၀၆၈၅၇၁၇၊ ၀၉-၇၉၇၆၄၀၆၁၆၊ ၀၉-၅၀၇၉၉၇၈

ကန့်ကွက်နိုင်ပါကြောင်း အများသိစေရန်ကြေညာခြင်း

ရန်ကုန်တိုင်းဒေသကြီး၊ အင်းစိန်မြို့နယ်၊ မြေတိုင်းရပ်ကွက်အမှတ် - မြို့သစ် (က)၊ မြေကွက်အမှတ် ၁၃၇ ပေါ်တွင်ဆောက်လုပ်ထားသော အမှတ် - ၁၂၁/က၊ (၂) လမ်း၊ မြို့သစ် (က+ခ) ရပ်ကွက်၊ အင်းစိန်မြို့နယ်၊ ရန်ကုန်မြို့ ဟုခေါ်တွင်သည့် (၂) ခန်းတွဲ (၆) ထပ်တိုက် အဆောက်အဦရှိ အကျယ်အဝန်း (၁၇ ပေ x ၅၄ပေ)၊ ပထမထပ် (ခြေရင်းခန်း) ဟုခေါ်တွင်သည့် တိုက်ခန်းနှင့် ယင်းတိုက်ခန်းပေါ်ရှိ အကျိုးခံစားခွင့် အရပ်ရပ်အားလုံးတို့သည် (၁-၁၀-၂၀၂၃) ရက်စွဲပါ "(၂) ခန်းတွဲ (၆) ထပ်တိုက် အခန်းပေးအခန်းယူ မြေရှင်များနှင့် ကန်ထရိုက်တာ တို့၏တိုက်ဆောက်လုပ်ခြင်းသဘောတူစာချုပ်" အရ ရောင်းသူ ကန်ထရိုက်တာ ဖြစ်သည့် ဦးဇော်လင်း [၁၂/သလန(နိုင်)၀၈၇၃၀၂] (မန်နေဂျင်းဒါရိုက်တာ) BOC Three Dimension Co., Ltd မှ ရောင်းချပိုင်ခွင့်ရှိသော တိုက်ခန်းဖြစ်ပါသည်။ အဆိုပါတိုက်ခန်းအား ရောင်းသူထံမှ ကျွန်ုပ်၏မိတ်ဆွေဖြစ်သူမှ ဝယ်ယူရန် အတွက် တန်ဖိုးငွေ၏ တစ်စိတ်တစ်ဒေသကို စရန်ငွေအဖြစ် ပေးချေထားပြီး ဖြစ်ပါသည်။ အဆိုပါတိုက်ခန်းနှင့်ပတ်သက်၍ ကန့်ကွက်လိုပါက ပိုင်ဆိုင်မှုစာချုပ် စာတမ်း၊ အထောက်အထားမူရင်းများနှင့်အတူ ကြော်ငြာပါသည့်နေ့ရက်မှ (၁၄) ရက်အတွင်း ကန့်ကွက်နိုင်ပါကြောင်း၊ သတ်မှတ်ရက်ကျော်လွန် ပါက အရောင်း အဝယ်ကိစ္စကို ဆက်လက်ဆောင်ရွက်သွားမည်ဖြစ်ကြောင်း အများသိစေရန် ကြေညာအပ်ပါသည်။

လွှဲအပ်ညွှန်ကြားချက်အရ

ဒေါ်သင်းသင်းမော်

တရားလွှတ်တော်ရှေ့နေ (စဉ် - ၈၈၂၆)

အမှတ် (၁၉၄/၁၉၆)၊ ပထမထပ်၊ မဟာဗန္ဓုလလမ်း၊ (၁) ရပ်ကွက်၊

ပုဇွန်တောင်မြို့နယ်၊ ရန်ကုန်မြို့။ ဖုန်း - ၀၉-၄၅၀၀၃၁၂၉၂

"ကန့်ကွက်နိုင်ပါကြောင်း အများသိစေရန်ကြေညာခြင်း"

ရန်ကုန်တိုင်းဒေသကြီး၊ အလုံမြို့နယ်၊ နှင်းဆီကုန်းလမ်း၊ အမှတ်-၉၇ရှိ မြေကွက်ပေါ်တွင် ဆောက်လုပ်ထားသည့် Hill Top Condominium အဆောက် အဦရှိ အကျယ်အဝန်းဧရိယာ (၁၇၆၄) စတုရန်းပေခန့်ရှိ အခန်းအမှတ် - ၆၀၄၊ (၉-လွှာ) ဟုခေါ်တွင်သည့် ကွန်ဒိုတိုက်ခန်းနှင့် ယင်းတိုက်ခန်းပေါ်ရှိ အကျိုးခံ စားခွင့်အရပ်ရပ်အားလုံးတို့သည် (၂-၁၂-၂၀၂၄) ရက်စွဲပါ "နှစ်ဖက်သဘောတူ ကွန်ဒိုမီနီယမ် တိုက်ခန်းအရောင်းအဝယ် ကတိစာချုပ်ဖြင့် ဒေါ်မိမိလေး (ခ) ဒေါ်အိုင်လန်ဦး [၁၂/လသန(နိုင်)၀၀၉၃၉၅]ထံမှ ရောင်းသူ ဦးထွန်းအေး [၁၂/ လသန(နိုင်)၀၁၄၄၁၅]မှ လက်ဝယ်ရှိ ပိုင်ဆိုင်ရောင်းချပိုင်ခွင့်ရှိသော ကွန်ဒိုတိုက် ခန်းဖြစ်ပါသည်။ အဆိုပါကွန်ဒိုတိုက်ခန်းအား ရောင်းသူထံမှ ကျွန်ုပ်၏မိတ်ဆွေ များဖြစ်ကြသည့် ဦးယွင်သ (ခ) ဖူဝင်သတ် [၁၂/လမတ(နိုင်)၀၂၂၉၉၅] နှင့် ဒေါ်ခင် အေးဝင်း (ခ) တျောင်မိလင် [၁၂/လသန(နိုင်)၀၀၃၉၉၉]တို့ (၂) ဦးမှ ဝယ်ယူရန် အတွက် တန်ဖိုးငွေ၏တစ်စိတ်တစ်ဒေသကို စရန်ငွေအဖြစ် ပေးချေထားပြီး ဖြစ်ပါသည်။ အဆိုပါကွန်ဒိုတိုက်ခန်းနှင့် ပတ်သက်၍ ကန့်ကွက်လိုပါက ပိုင်ဆိုင်မှု စာချုပ်စာတမ်း၊ အထောက်အထားမူရင်းများနှင့်အတူ ကြော်ငြာပါသည့်နေ့ရက်မှ (၇) ရက်အတွင်း ကန့်ကွက်နိုင်ပါကြောင်း၊ သတ်မှတ်ရက်ကျော်လွန်ပါက အရောင်း အဝယ်ကိစ္စကို ဆက်လက်ဆောင်ရွက်သွားမည်ဖြစ်ကြောင်း အများသိစေရန် ကြေညာအပ်ပါသည်။

လွှဲအပ်ညွှန်ကြားချက်အရ

ဒေါ်သင်းသင်းမော်

တရားလွှတ်တော်ရှေ့နေ (စဉ် - ၈၈၂၆)

အမှတ် (၁၉၄/၁၉၆)၊ ပထမထပ်၊ မဟာဗန္ဓုလလမ်း၊ (၁) ရပ်ကွက်၊

ပုဇွန်တောင်မြို့နယ်၊ ရန်ကုန်မြို့။ ဖုန်း - ၀၉-၄၅၀၀၃၁၂၉၂

ကန့်ကွက်နိုင်ကြောင်းကြော်ငြာ

ဒဂုံမြို့သစ်(မြောက်ပိုင်း)မြို့နယ်၊မြေတိုင်းရပ်ကွက်အမှတ်-၃၉/ဘီ၊မြေကွက်အမှတ်-၃၈၆၊မြေကွက်တည်နေရာအမှတ်-၃၈၆၊သမာဓိ(၂)လမ်း၊(၃၉/ဘီ)ရပ်ကွက်၊ဒဂုံမြောက်၊ဦးဘမောင်(BQ-၀၂၂၉၈၇)အမည်ပေါက်နှစ်(၆၀)မြေငှားစာချုပ်ဂရန်မြေအားဂရန်အမည်ပေါက်-ဦးဘမောင်(ဖခင်)နှင့်သားတစ်ဦးဖြစ်သူဦးတင်ရွှေလူပျိုကြီးဘဝဖြင့်တို့ကွယ်လွန်သဖြင့်၄င်း၏ဇနီးဖြစ်သူဒေါ်ခူဆူမာနူ(၁၂/ရကန(နိုင်)၀၆၅၀၉၆)နှင့်ကျန်သားသမီးများဖြစ်ကြသောဒေါ်သန်းသန်းမော်(၁၂/ရကန(နိုင်)၀၆၅၃၉၈)၊ဦးသန်းဌွေး(၁၂/ဒဂမ(နိုင်)၀၀၈၅၀၁)၊ဒေါ်နီနီမော်(၁၂/ဒဂမ(နိုင်)၀၀၈၅၅၂)၊ဦးသန်းထွေး(၁၂/ဒဂမ(နိုင်)၀၀၇၅၉၉)တို့မှဖခင်ဖြစ်သူသေစာရင်း၊အစ်ကို/ညီဖြစ်သူသေစာရင်း၊အိမ်ထောင်စုစာရင်း၊ဂရန်၊ကတိသစ္စာပြုလွှာ၊ထောက်ခံကတိသစ္စာပြုလွှာ(၂)စောင်၊နိုင်ကတ်တို့တင်ပြ၍မြေပုံကူးလျှောက်ထားလာရာမြေပြင်ကွင်းဆင်းစစ်ဆေးရာတစ်ထပ်သွပ်မိုးပျဉ်ကာတစ်လုံးရှိပြီးလျှောက်ထားသူကိုယ်တိုင်နေထိုင်ကာကွင်းဆင်းဖော်တွင်သိရှိကြောင်းလက်မှတ်ရေးထိုးပေးပြီးမြေစာရင်းနှင့်မှတ်ချက်ရှိဘဏ်နှင့်လဲလှယ်ဆဲမှတ်ချက်နှင့်ပတ်သက်ပြီးဘဏ်ချေလံမူရင်းလာရောက်တင်ပြထားပါသည်။သားတစ်ဦးဖြစ်သူဦးတင်ရွှေ၏သေစာရင်းတွင်အမိနာမည်အားဒေါ်အမီနာဟုဖော်ပြထားခြင်းနှင့်ဒေါ်ခူဆူမာနူ၏အဖအမည်သည်အိမ်ထောင်စုစာရင်းတွင်ဦးချစ်တို၊ကတိသစ္စာပြုလွှာတွင်ဦးချစ်တိုး၊နိုင်ကတ်တွင်ဦးချင်တိုဟုကွဲလွဲနေခြင်းအားရှင်းလင်းစေရန်နှင့်ဒေါ်ခူဆူမာနူမှနိုင်ကတ်တွင်ခူဆူမာနူ၊အိမ်ထောင်စုစာရင်းတွင်ဒေါ်ခူဆူမာနူးဟုဖော်ပြထားခြင်းနှင့်ပတ်သက်ပြီး၄င်း၏အမည်မှာအိမ်ခေါ်အမည်မှာဒေါ်အမီနာဖြစ်ကြောင်းသားဖြစ်သူဦးတင်ရွှေ၏သေစာရင်းတွင်ဒေါ်အမီနာဟုဖော်ပြထားပါကြောင်း၊ခူဆူမာနူ၊ခူဆူမာနူး၊ဒေါ်အမီနာအမည်သုံးမျိုးစလုံးသည်တစ်ဦးတည်းဖြစ်ပြီး၄င်း၏အမည်များဖြစ်ကြောင်း၊ကျမ်းကျိန်လွှာနှင့်အတူဌာနဝင်စာဖြင့်ရှင်းလင်းတင်ပြလာပြီးဒေါ်ခူဆူမာနူမှ၄င်း၏နိုင်ကတ်တွင်ဖခင်အမည်ဦးချင်တိုဟုလည်းကောင်း၊အိမ်ထောင်စုစာရင်းတွင်ဦးချစ်တိုဟုလည်းကောင်းဖော်ပြထားပါကြောင်း၊ရပ်ကွက်တွင်လူအများအခေါ်မှာဦးချစ်တိုးဖြစ်ပြီးဦးချင်တို၊ဦးချစ်တို၊ဦးချစ်တိုးအမည်သုံးမျိုးစလုံးသည်၄င်း၏ဖခင်တစ်ဦးတည်းအမည်များဖြစ်ပါကြောင်းဌာနဝင်စာဖြင့်ကျမ်းကျိန်လွှာပူးတွဲတင်ပြ၍ရှင်းလင်းတင်ပြလာပါသဖြင့်ဦးသန်းထွေး+၄မှပိုင်ဆိုင်ကြောင်းစာချုပ်ချုပ်ဆိုရန်နှင့်စွန့်လွှတ်စာချုပ်ချုပ်ဆိုရန်မြေပုံကူးလျှောက်ထားလာခြင်းအားတရားဝင်ခိုင်လုံသောအထောက်အထားများဖြင့်ဤကြော်ငြာပါသည့်နေ့မှစ၍(၇)ရက်အတွင်းကန့်ကွက်နိုင်ပါကြောင်းနှင့်ကန့်ကွက်မှုမရှိပါကလုပ်ထုံးလုပ်နည်းအတိုင်းဆက်လက်ဆောင်ရွက်ပေးမည်ဖြစ်ပါကြောင်းအသိပေးကြေညာအပ်ပါသည်။

ဌာနမှူး(ဒုတိယညွှန်ကြားရေးမှူးချုပ်)

မြို့ပြမြေစီမံခန့်ခွဲမှုဌာန၊ရန်ကုန်မြို့တော်စည်ပင်သာယာရေးကော်မတီ

ကန့်ကွက်နိုင်ကြောင်း အများသိစေရန် ကြေညာခြင်း

ရန်ကုန်တိုင်းဒေသကြီး၊ ဒဂုံမြို့သစ်(အရှေ့ပိုင်း)မြို့နယ်၊ မြေတိုင်းရပ်ကွက် (၁၅၅)၊ နွယ်နီလမ်း၊ မြေကွက်အမှတ်(၉၁၅/ခ)၊ ဦးဘသောင်း [၁၂/တမန(နိုင်) ၀၄၇၈၀၃] စာအမှတ်(၄၆၅)၊ ပါမစ်မူရင်း အမည်ပေါက် (၂၀x၆၀) ပေ၊ မြေကွက်မှ မြေပေါ်မြေအောက် အကျိုးခံစားခွင့်အရပ်ရပ်အားလုံးတို့အား ၄င်းသာလျှင် လက်ဝယ်လက်ရှိ ပိုင်ဆိုင်အကျိုးခံစားလျက်ရှိကြောင်းနှင့် အရှုပ်အရှင်းကင်း ကြောင်း ဝန်ခံကတိပြု၍ အရောင်းအဝယ်အဆက်စပ် စာချုပ်မူရင်းများနှင့် အပြီးအပိုင် ရောင်းချသူ ဒေါ်ခင်မြမြဆုမွန်မျိုး [၁၁/ဘသတ(နိုင်)၀၇၉၇၀၂]ထံမှ ကျွန်ုပ်၏မိတ်ဆွေဒေါ်ယုယုနိုင်[၁၂/ကမရ(နိုင်)၀၀၁၁၁၇]မှ အပြီးအပိုင် ဝယ်ယူရန် အတွက် စရန်ငွေတစ်စိတ်တစ်ဒေသအားပေးချေထားပြီးဖြစ်ပါသည်။ ကန့်ကွက် လိုပါက ခိုင်လုံသောစာရွက်၊ စာတမ်းအထောက်အထားမူရင်းများနှင့်တကွ လူကိုယ်တိုင် ကျွန်ုပ်ထံသို့(၇)ရက်အတွင်း လာရောက်ကန့်ကွက်နိုင်ပါသည်။ သတ်မှတ်ရက်အတွင်း လာရောက် ကန့်ကွက်မှုမရှိပါက အရောင်းအဝယ်အား ဥပဒေနှင့်အညီ ဆက်လက်ဆောင်ရွက်သွားမည်ဖြစ်ကြောင်း အများသိစေရန် ကြေညာအပ်ပါသည်။

ဒေါ်ယုယုနိုင်၏ လွှဲအပ်ညွှန်ကြားချက်အရ

ဒေါ်ဇာခြည်သက် (LL.B)

အထက်တန်းရှေ့နေ (စဉ်-၄၈၁၇၈)

ဖုန်း - ၀၉-၄၄၀၉၈၆၁၄၆

မိဘအမည်မှန်

နောင်ချိုမြို့နယ်၊ ဥဏ်တော ကျေးရွာ၊ မူလတန်းလွန်ကျောင်း၊ Grade-6 မှ မောင်အောင်ဖြိုးသူ၏ မိဘအမည်မှန်မှာ ဦးအောင်နိုင်လွင် [၁၃/နခတ(နိုင်)၁၀၂၆၁] နှင့်ဒေါ်လွင် မာဦး [၁၃/နခတ(နိုင်)၁၀၇၆၂၄] ဖြစ်ပါကြောင်း။

ဦးအောင်နိုင်လွင် - ဒေါ်လွင်မာဦး

မွေးသက္ကရာဇ်အမှန်

ရန်ကုန်မြို့၊ သဃ်န်းကျွန်းမြို့နယ်(သုဝဏ္ဏ)၊ အ.ထ.က စက်/စိုက်/မွေး (သုဝဏ္ဏ)၊ G-12၊ S-1(B)တွင် ပညာသင်ကြားနေသော ဦးအောင်မျိုးလတ်၏ သမီးဖြစ်သူ မအိသန္တာအောင်၏ မွေးသက္ကရာဇ်အမှန်မှာ (၅-၃-၂၀၀၅) ဖြစ်ပါသည်။

ကန့်ကွက်နိုင်ကြောင်း အများသိစေရန် ကြေညာခြင်း

ရန်ကုန်တိုင်းဒေသကြီး၊ မရမ်းကုန်းမြို့နယ်၊ (၁)ရပ်ကွက်၊ မြို့ဟောင်း (၁၁) လမ်း၊ အမှတ် (၉၂၁)ဟုခေါ်တွင်သော အကျယ်အဝန်း (အလျား၁၂ ½ပေx အနံ ၅၀ပေ)ရှိ မြေကွက်နှင့် ယင်းမြေကွက်ပေါ်တွင် ဆောက်လုပ်ထားသော အနောက်အရပ်မျက်နှာမူ (၃ ½) (၅ထပ်) တိုက်၏မြေညီ (ခြေရင်းခန်း) တိုက်ခန်း အပါအဝင် ဆက်စပ်လျက်ရှိသော အကျိုးခံစားခွင့်အရပ်ရပ်အားလုံးကို မြေရှင်ထံမှ လွှဲပြောင်း ဝယ်ယူထားပြီး လက်ရှိပိုင်ဆိုင်ထားသူ ဒေါ်မိုးမိုးအေး [၁၄/ဘကလ (နိုင်)၀၀၀၈၂၀] ထံမှ ကျွန်ုပ်တို့၏မိတ်ဆွေဖြစ်သူ ဒေါ်ပပဝင်း [၈/ရစက(နိုင်) ၁၅၄၂၉၉]မှ အပြီးအပိုင် ဝယ်ယူရန် စရန်ငွေပေးချေထားပြီးဖြစ်ရာ အဆိုပါ မြေကွက်နှင့် မြေညီတိုက်ခန်းအရောင်းအဝယ်အား ကန့်ကွက်လိုပါက မည်သူမဆို ဤကြေညာစာပါပြီး (၇) ရက်အတွင်း ပိုင်ဆိုင်မှုအထောက်အထား ခိုင်လုံစွာဖြင့် ကိုယ်တိုင် လာရောက် ကန့်ကွက်နိုင်ပါသည်။ သတ်မှတ်ရက်ကျော်လွန်ပါက အဆိုပါ မြေကွက်နှင့် မြေညီတိုက်ခန်းအရောင်းအဝယ်အား ပြီးဆုံးသည်အထိ ဆက်လက် ဆောင်ရွက်သွားမည်ဖြစ်ကြောင်း ကြေညာအပ်ပါသည်။

လွှဲအပ်ချက်အရ

ဦးကျော်ဇေယျ (LL.B) (စဉ် - ၁၃၁၈၁/၁၇) **ဒေါ်နော်ဆည်းဇာ(LL.B)** (စဉ် - ၁၂၆၃၇/၁၇)

ဒေါ်မြင့်မြင့်သန်း (LL.B) (စဉ် - ၁၃၂၄၀/၁၇) **ဒေါ်ဝေမာနွယ် (LL.B)** (စဉ်- ၁၄၇၁၁/၁၈)

တရားလွှတ်တော်ရှေ့နေများ

တိုက် (၈)၊ ၄-လွှာ၊ ခေမာလမ်း၊ ၈-ရပ်ကွက်၊ ကမာရွတ်မြို့နယ်၊ ရန်ကုန်မြို့။

ဖုန်း - ၀၉-၇၇၁၁၀၄၆၀၈

ကန့်ကွက်နိုင်ပါသည်

ရန်ကုန်တိုင်းဒေသကြီး၊ သာကေတ မြို့နယ်၊ (၇)အနောက်ရပ်ကွက်၊ မြေနီ (၅)လမ်း (သို့မဟုတ်) အောင်ချမ်းသာ(၅)လမ်း၊ အမှတ် (၆၇၉/ခ နှင့် ၆၈၀/က) စည်ပင်မှသတ်မှတ်ထားသော (၃၄ ပေ x၅၄ ပေ) ပေါ်တွင် တည်ဆောက်ထားသော (၂)ခန်းတွဲ (၆)ထပ်တိုက်၏ (၃)လွှာ၊ ဒုတိယထပ်၊ အကျယ်အဝန်း (၁၇x၅၄)ပေ ရှိသော တိုက်ခန်းနှင့်တကွ ရေ၊ မီး မီတာအပါအဝင် အခြားအကျိုးခံစားခွင့်အရပ်ရပ် အားလုံးတို့ကို မြေရှင်နှင့် ကန်ထရိုက်စာချုပ်အရ ကန်ထရိုက်ရရှိသော ဘက်အခြမ်း မှ ကန်ထရိုက်တာဖြစ်သူ ဒေါ်စုမြတ်သွယ် [၁၂/သကတ(နိုင်)၁၉၅၃၇၂]ထံမှ ကျွန်ုပ်၏မိတ်ဆွေဖြစ်သော ဒေါ်မေဇင်ဖွေး [၆/မမန(နိုင်)၁၁၇၄၆၉]က အပြီးအပိုင် ဝယ်ယူရန်အတွက်(၂၉-၈-၂၀၂၅)ရက်နေ့တွင် စရန်ငွေတစ်စိတ်တစ်ဒေသကို ပေးချေထားပြီးဖြစ်ပါသည်။ အဆိုပါအရောင်းအဝယ်ကို ကန့်ကွက်လိုသူများရှိပါက ဤကြော်ငြာပါသည့်နေ့မှစ၍ (၇)ရက်အတွင်း ကျွန်ုပ်နှင့် အခန်းပိုင်ရှင်ထံသို့ ပိုင်ဆိုင်မှုအထောက်အထား စာရွက်စာတမ်းမူရင်းများကို ကိုင်ဆောင်၍လာရောက် ကန့်ကွက်နိုင်ပါသည်။ သတ်မှတ်ရက်ကျော်လွန်ပါက အရောင်းအဝယ်ပြုလုပ်မည့် တိုက်ခန်းကို ဥပဒေနှင့်အညီ ဆက်လက်ဆောင်ရွက်သွားမည်ဖြစ်ကြောင်း အများ သိစေရန် ကြေညာအပ်ပါသည်။

လွှဲအပ်ညွှန်ကြားချက်အရ

ဒေါ်သန်းမြင့် LLB, WIPO (Switzerland)

တရားလွှတ်တော်ရှေ့နေ(စဉ် - ၁၂၇၇၄)

၄၃၊ သီတာလမ်း၊ ရန်အောင်ရပ်ကွက်၊ သဃ်န်းကျွန်းမြို့နယ်၊ ရန်ကုန်မြို့။

ဖုန်း - ၀၉- ၉၆၇၆၈၃၂၀၄၊ ၀၉- ၄၅၀၂၇၉၄၆၈

အများသိစေရန် ကြေညာခြင်း

ရန်ကုန်တိုင်းဒေသကြီး၊ သာကေတမြို့နယ်၊ (၅)ရပ်ကွက်၊ သုမန (၅) လမ်း၊ အမှတ် (၃၁၇)ဟုခေါ်တွင်သော မြေအကျယ် ပေ(၄၀x၆၀)၊ နှစ် (၆၀) ဂရန်မြေပေါ်တွင်ဆောက်လုပ်ထားသော ၂-ခန်းတွဲ (၆)ထပ်တိုက် အဆောက် အအုံ၏ (အလျား ၁၈ပေ x အနံ ၅၄ပေ) အကျယ်အဝန်းရှိ (၇)လွှာ (7A-Penthouse) တိုက်ခန်းနှင့် ကိုယ်ပိုင်မီတာ၊ ရေမော်တာအပါအဝင် အကျိုး ခံစားခွင့်အရပ်ရပ်အားလုံးကို တရားဝင်ဝယ်ယူပိုင်ဆိုင်ကြောင်း အဆိုပြုသူ ဦးရဲလင်းဟိန်း [၁၂/ဒလန(နိုင်)၀၈၅၄၃၇]ထံမှ ကျွန်ုပ်တို့၏မိတ်ဆွေ ဦးသက်ကိုဦး [၁၂/ကမန(နိုင်)၁၂၇၉၉၄]က (၇-၇-၂၀၂၅)ရက်နေ့တွင် "နှစ်ဦး သဘောတူ တိုက်ခန်းအပြီးအပိုင်အရောင်းအဝယ်စာချုပ်" ချုပ်ဆို၍ ပိုင်ဆိုင်မှု စာချုပ်စာတမ်းအဆက်စပ်များနှင့်တကွ တိုက်ခန်းအား လက်ရောက်ဝယ်ယူ ပိုင်ဆိုင်ပြီးဖြစ်ကြောင်း အများသိစေရန် ကြေညာအပ်ပါသည်။

လွှဲအပ်ညွှန်ကြားချက်အရ-

ဦးလေးလွင်(LL.B)(Ygn),DIHL(India) **ဒေါ်မေမြင့်သူအောင်(LL.B)**

တရားလွှတ်တော်ရှေ့နေ **တရားလွှတ်တော်ရှေ့နေ**

(စဉ်-၁၈၈၂၈) **(စဉ်-၁၇၈၆၁)**

ဖုန်း-၀၉-၂၅၀၅၃၇၁၉၁ **ဖုန်း-၀၉-၄၂၀၂၂၆၁၂၉**

ဒေါ်ခိုင်ဇာလင်း(LL.B),DBL **ဒေါ်သီတာခိုင်(LL.B)**

အထက်တန်းရှေ့နေ (စဉ်-၃၅၇၂၇) **အထက်တန်းရှေ့နေ (စဉ်-၅၂၅၁၄)**

ဖုန်း-၀၉-၄၂၈၁၅၄၈၁၅ **ဖုန်း-၀၉-၄၂၀၀၄၇၂၃၆**

အမှတ်(၈၀)၊ ရာဇဓိရာဇ်လမ်း၊ ဘိုခြံရပ်ကွက်၊ မင်္ဂလာဒုံမြို့နယ်၊ ရန်ကုန်မြို့။

အမည်ပြောင်း

ရန်ကုန်တိုင်း ဒေသကြီး၊ မြောက်ဥက္ကလာပမြို့နယ်၊ အ.ထ.က(၂)၊ Grade(12) တွင် ပညာသင်ကြားနေသော (ဘ)ဦးစန္ဒာ ယားရှုး၏သမီး မမျိုးမျိုးခိုင် အမည်မှ မမေမျိုးခိုင်ဟု ပြောင်းလဲခေါ်ဆိုပါရန်။

မမေမျိုးခိုင်

[၁၄/ကလန(ပြု)၀၀၀၈၅၀]

Seven Star

အိမ်ခြံမြေအကျိုးဆောင်

ဒဂုံ (၄) မြို့နယ်ရှိ

မြေကွက်များ ဈေးကောင်း

ပေးဝယ်သည်။

09-661537937

ပြင်ဆင်ဖတ်ရှုပါရန်

၂၄-၆-၂၀၂၅ရက်နေ့ကြေးမုံသတင်းစာ၏စာမျက်နှာကြော်ငြာ(၂၅)ကန့်ကွက်နိုင်ကြောင်းကြော်ငြာသာကေတမြို့နယ်၊ဒေါ်သန်းသန်းမြင့်+၂၏ပိုင်ဆိုင်နှင့်အရောင်းမြေပုံကူးတွင်မြေကွက်အမှတ်-၁၃/ခအစားမြေကွက်အမှတ်-၁၃/ကနှင့်မြေကွက်တည်နေရာအမှတ်-၁၃/က၊ဇမ္ဗူသီရိအနောက်(၁)လမ်း၊(၆/အနောက်)ရပ်ကွက်၊သာကေတမြို့နယ်မှအမှန်ပြင်ဆင်ဖတ်ရှုပါရန်။

ဥတု

ရာသီ

တောကို

မှီ၍

ကန့်ကွက်နိုင်ပါကြောင်းနှင့် အများသိစေရန်ကြေညာခြင်း

ရန်ကုန်တိုင်းဒေသကြီး၊ ဒဂုံမြို့သစ်(အရှေ့ပိုင်း)မြို့နယ်၊ မြေတိုင်းရပ်ကွက် အမှတ်(၁၃၅)၊ မြေကွက်အမှတ်(၄၇)ဟုခေါ်တွင်သော အကျယ်အဝန်း(၄၀x၆၀) ပေရှိ ဦးကျော်ဇံလှ [၁၂/အစန(နိုင်)၀၁၂၄၈၈]အမည်ပေါက် ပါမစ်မြေအမျိုးအစား မြေကွက်နှင့် ယင်းမြေကွက်ပေါ်ရှိ အကျိုးခံစားခွင့်အရပ်ရပ်အားလုံးတို့အား ယခု ရောင်းချသူ ဒေါ်နှင်းသီရိမွန် [၁၄/ဝခမ(နိုင်)၂၄၂၂၅၄]မှ ဝယ်ယူပိုင်ဆိုင်ပြီး ရောင်းချ ပိုင်ခွင့်ရှိကြောင်း ဝန်ခံကတိပြုသဖြင့် ကျွန်ုပ်၏မိတ်ဆွေ ဒေါ်သင်းနုဆွေ [၇/တငန (နိုင်)၁၈၃၆၀၇]က ဝယ်ယူရန်အတွက် စရန်ငွေပေးချေထားပြီးဖြစ်ပါသည်။ ကန့်ကွက်လိုသူများရှိပါက ဤကြော်ငြာပါသည့်နေ့မှစ၍ (၇)ရက်အတွင်း ကျွန်ုပ် ထံသို့ ခိုင်လုံသောအထောက်အထားမူရင်းများဖြင့် လာရောက်ကန့်ကွက်နိုင်ပါသည်။ ကန့်ကွက်မည့်သူမရှိပါက အရောင်းအဝယ်အား ဥပဒေနှင့်အညီ ဆက်လက် ဆောင်ရွက်သွားမည်ဖြစ်ကြောင်း အများသိစေရန်ကြေညာအပ်ပါသည်။

လွှဲအပ်ညွှန်ကြားချက်အရ-

ဒေါ်ဝတ်ရည်ဖြူ (LL.B)

တရားလွှတ်တော်ရှေ့နေ(စဉ်-၁၉၄၉၉)

အမှတ်(၉၀၇)၊ စိန်ပဒေသာလမ်း၊ (၉)ရပ်ကွက်၊ ဒဂုံမြို့သစ်(အရှေ့ပိုင်း)မြို့နယ်။

ဖုန်း-09-262479965

အများသိစေရန် ကြေညာခြင်း

ဒေါ်ရင်မြင့်(ဘ)ဦးချော၊ မှတ်ပုံတင်အမှတ်-[၁၂/ခရန(နိုင်)၀၇၈၁၀၃] ကိုင်ဆောင်သူ ခရမ်းမြို့၊ အမှတ် (၂)ရပ်ကွက်၊ ဇင်ယော်လမ်းနေသူ ပိုင်ဆိုင်သော ခရမ်းမြို့၊ အမှတ်(၉)ရပ်ကွက်၊ ရဲမွန်တောင်ကွင်း၊ ကွင်းအမှတ်(၇၈၅ᵃ)၊ ဦးပိုင် အမှတ်(၁၂/၇)၊ ဧရိယာ(၁၀.၆၀)ကေသည် ဒေါ်ရင်မြင့်အမည်ဖြင့် လယ်ယာမြေ လုပ်ပိုင်ခွင့်ပြု လက်မှတ် ပုံစံ(၇)မူရင်းနှင့် ပုံစံ(၁၀၅)မူရင်း ထွက်ရှိပြီး ဒေါ်ရင်မြင့် တစ်ဦးတည်းပိုင်ဆိုင်သော လယ်မြေများဖြစ်ပြီး အထက်ပါ လယ်မြေများကို ယခင်က သမက်ဖြစ်သူ ဦးဇော်လင်းဦးအား ဦးစီးလုပ်ကိုင်စေခဲ့ပြီး ယုံကြည်စွာဖြင့် ဒေါ်ရင်မြင့် အမည်ပေါက် လယ်ယာမြေလုပ်ပိုင်ခွင့်ပြုလက်မှတ် ပုံစံ(၇)မူရင်းနှင့် ပုံစံ(၁၀၅)မူရင်းကို ပေးအပ်ထားသော်လည်း ယခုအခါ အဆိုပါ မူရင်းများကို ပြန်လည်တောင်းခံရာ မရသဖြင့် အထက်ပါ လယ်ယာမြေများ၏ အမည်ပေါက် ပိုင်ရှင်မှာ ဒေါ်ရင်မြင့်သာဖြစ်ကြောင်းနှင့် အခြားမည်သူ့ကိုမျှ အထက်ပါ လယ်ယာ မြေများကို ရောင်းချထားခြင်း၊ ပေါင်နှံထားခြင်း၊ ပေးကမ်းစွန့်လွှတ်ထားခြင်းမျိုး လုံးဝမရှိကြောင်း အများသိစေရန် ကြေညာအပ်ပါသည်။

ဒေါ်ရင်မြင့်၏ လွှဲအပ်ညွှန်ကြားချက်အရ -

ဒေါ်နီလာဝင်း(LL.B)

တရားလွှတ်တော်ရှေ့နေ(စဉ်-၁၄၁၀၂)

အမှတ်(၂၈၆)၊ ကြိုဆိုပါ၏ကုန်းထိပ်၊ အမှတ်(၁၂)ရပ်ကွက်၊ ခရမ်းမြို့။

တစ်ဦးတည်းဖြစ်ကြောင်း

ဦးကျော်ခိုင်ထွန်း၏ သား မော်လမြိုင်မြို့၊ အ.ထ.က(၉)၊ GRADE (5)တန်းမှ မောင်အံ့ဘုန်းထွဋ်ကျော်နှင့် မောင်အံ့ဘုန်းခန့်ကျော်မှာ တစ်ဦးတည်းဖြစ်ပါကြောင်း။

မောင်အံ့ဘုန်းထွဋ်ကျော်(ခ)

မောင်အံ့ဘုန်းခန့်ကျော်

တစ်ဦးတည်းဖြစ်ကြောင်း

ဦးကျော်ခိုင်ထွန်း၏ သား မော်လမြိုင်မြို့၊ အ.ထ.က(၉)၊ GRADE (2) တန်းမှ မောင်ဟိန်းသုတကျော်နှင့် မောင်မြတ်မှူးဟိန်းဝေမှာ တစ်ဦးတည်းဖြစ်ပါကြောင်း။

မောင်ဟိန်းသုတကျော်(ခ)

မောင်မြတ်မှူးဟိန်းဝေ

မွေးသက္ကရာဇ် နှင့် ဖခင်အမည်မှန်

ရန်ကုန်မြို့၊ တောင်ဒဂုံမြို့နယ်နေဦးထွန်းမင်း၏ သားဖြစ်သူ မောင်ပြည့်စုံကျော်၊ အ.ထ.က(ခွဲ) အ.လ.က(၄)အရှေ့ဒဂုံGrade 12 တွင် ပညာသင်ကြားနေသူ၏ မွေးသက္ကရာဇ်အမှန်မှာ (၂၀-၉-၂၀၀၆) ဖြစ်ပြီး ဖခင်အမည်မှန်မှာ ဦးထွန်းမင်း [၁၂/ဥကမ(နိုင်)၀၁၆၃၁၇] ဖြစ်ပါသည်။

ကန့်ကွက်နိုင်ကြောင်း အများသိစေရန်ကြေညာခြင်း

ရန်ကုန်တိုင်းဒေသကြီး၊ တွံတေးမြို့နယ်၊ ရန်ကုန်မြို့သစ်စီမံကိန်း၊ ပြန်လည်နေရာချထားသည့်အုပ်စု RA-2၊ အကွက် အမှတ်(တ-၀၂)၊ မြေကွက်အမှတ်(၃၂၇၅)၊ ဧရိယာ(၄၀'x ၆၀')ရှိ မြေကွက်အပါအဝင် အကျိုးခံစားခွင့်အရပ်ရပ်အားလုံးတို့ကို ယာယီမြေပေးမိန့်အမှတ်-၃၃၂၄/၂၀၂၀ အရ တရားဝင်အမည်ပေါက် ချထားပေးခြင်းခံရပြီး ရောင်းချပိုင်ခွင့်ရှိကြောင်း ဝန်ခံပြော ဆိုသူ ဦးစတေဖာနူး[၁၄/မအပ(နိုင်)၁၈၅၀၀၀]ထံမှ ကျွန်ုပ်၏မိတ်ဆွေဖြစ်သူက အပြီးအပိုင် ဝယ်ယူရန် ရောင်းဖိုးငွေများ အနက်မှ စရန်ငွေပေးချေပြီးဖြစ်ပါသဖြင့် ကန့်ကွက်လိုပါက ဤကြော်ငြာပါသည့်နေ့မှစ၍ (၇) ရက်အတွင်း ပိုင်ဆိုင်မှုစာချုပ်စာတမ်း မူရင်းအထောက်အထားများနှင့်အတူ ကျွန်ုပ်ထံသို့ လာရောက်ကန့်ကွက်နိုင်ပါကြောင်းနှင့် သတ်မှတ်ရက်ပြည့်ပြီး ကန့်ကွက်မည့်သူ မရှိပါက အရောင်းအဝယ်ကိုဥပဒေနှင့်အညီ ဆက်လက် ဆောင်ရွက်သွားမည်ဖြစ်ပါကြောင်း အများသိစေရန်ကြေညာအပ်ပါသည်။

လွှဲအပ်ညွှန်ကြားချက်အရ -

ဦးဇော်ကိုကိုဦး (LL.B)

တရားလွှတ်တော်ရှေ့နေ(စဉ်-၉၄၇၄)

အမှတ် (၅၈)၊ ပထမထပ်၊ မဟာဗန္ဓုလပန်းခြံလမ်း၊ ကျောက်တံတားမြို့နယ်၊ ရန်ကုန်မြို့။

ဖုန်း ၀၉ - ၄၂၀၀၈၃၅၃၆၊ ၀၉-၇၉၁၅၁၈၅၁၆

ကန့်ကွက်နိုင်ပါကြောင်း အများသိစေရန်ကြေညာခြင်း

ရန်ကုန်တိုင်းဒေသကြီး၊ ရွှေပြည်သာမြို့နယ်၊ မြေတိုင်းရပ်ကွက်အမှတ် (၄၇/သံဒင်း)၊ (၁၉)ရပ်ကွက်၊ စံပယ်လမ်း၊ မြေကွက်အမှတ် (၁၃၃/က) ဟုခေါ်တွင်သော အကျယ်အဝန်း (၂၀ x ၆၀) ပေရှိ ဒေါ်လှမြင့် အမည်ပေါက် ပါမစ်မြေကွက်နှင့် ယင်းမြေကွက်ပေါ်တွင် ဆောက်လုပ်ထားသည့် အဆောက်အဦးနှင့် ရေမီးစုံအပါအဝင် အကျိုးခံစားခွင့် အရပ်ရပ်အားလုံးတို့အား တရားဝင်လက်ရှိထားပိုင်ဆိုင်ကာ လွှဲပြောင်းရောင်းချပိုင်ခွင့်ရှိသူ ဦးကျော်ဇင်ဦး [၁၀/ခဆန(နိုင်)၀၇၅၆၉၉] ကိုင်ဆောင်သူမှ ရောင်းချရန် ကမ်းလှမ်းလာရာ ကျွန်ုပ်၏မိတ်ဆွေ ဒေါ်မြင့်မြင့်စိုးခိုင် [၈/ရနခ(နိုင်)၀၉၈၉၀၇] မှ အပြီးအပိုင်လွှဲပြောင်း ဝယ်ယူရန် အတွက် စရန်ငွေတစ်စိတ်တစ်ဒေသကို ပေးချေထားပြီးဖြစ်ပါသည်။ အဆိုပါအရောင်းအဝယ်နှင့် ပတ်သက်၍ ကန့်ကွက် လိုသူများရှိပါက ခိုင်လုံသော စာရွက်စာတမ်းအထောက်အထားမူရင်းများဖြင့် ဤကြော်ငြာပါသည့်နေ့မှစ၍ (၁၄) ရက်အတွင်း ကျွန်ုပ်ထံ လာရောက်ကန့်ကွက်နိုင်ပါသည်။ သတ်မှတ်ရက်အတွင်း ကန့်ကွက်သူမရှိပါက ကျွန်ုပ်၏မိတ်ဆွေများဘက်မှ အရောင်းအဝယ်ပြီးဆုံးသည်အထိ ဥပဒေနှင့် အညီ ဆက်လက်ဆောင်ရွက်သွားမည်ဖြစ်ကြောင်း အများသိစေရန် ကြေညာ အပ်ပါသည်။

ဒေါ်မြင့်မြင့်စိုးခိုင်၏ လွှဲအပ်ညွှန်ကြားချက်အရ

ဒေါ်ဖြူဝေဝေအောင် (LL.B, D.B.L)

တရားလွှတ်တော်ရှေ့နေ (စဉ်-၁၈၂၅၀)

စုပေါင်းရုံးဝင်း၊ အင်းစိန်မြို့နယ်၊ ရန်ကုန်မြို့။ ဖုန်း-၀၉-၇၇၇၂၉၁၇၇၅၊ ၀၉-၄၅၂၄၁၆၃၀၉

ကန့်ကွက်နိုင်ကြောင်း အများသိစေရန်ကြေညာခြင်း

ရန်ကုန်တိုင်းဒေသကြီး၊ တွံတေးမြို့နယ်၊ ရန်ကုန်မြို့သစ်စီမံကိန်း၊ ပြန်လည်နေရာချထားသည့်အုပ်စု RA-2၊ အကွက် အမှတ် (တ-၀၂)၊ မြေကွက်အမှတ် (၃၂၇၆)၊ ဧရိယာ (၄၀'x၆၀')ရှိ မြေကွက်အပါအဝင်အကျိုးခံစားခွင့်အရပ်ရပ်အားလုံးတို့ကို ယာယီမြေပေးမိန့်အမှတ် - ၃၃၂၅/၂၀၂၀ အရ တရားဝင်အမည်ပေါက် ချထားပေးခြင်းခံရပြီး ရောင်းချပိုင်ခွင့်ရှိကြောင်း ဝန်ခံ ပြောဆိုသူ ဦးစတေဖာနူး [၁၄/မအပ(နိုင်)၁၈၅၀၀၀] ထံမှ ကျွန်ုပ်၏မိတ်ဆွေဖြစ်သူက အပြီးအပိုင်ဝယ်ယူရန် ရောင်းဖိုးငွေ များအနက်မှ စရန်ငွေပေးချေပြီးဖြစ်ပါသဖြင့် ကန့်ကွက်လိုပါက ဤကြော်ငြာပါသည့်နေ့မှစ၍ (၇) ရက်အတွင်း ပိုင်ဆိုင်မှု စာချုပ်စာတမ်းမူရင်းအထောက်အထားများနှင့်အတူ ကျွန်ုပ်ထံသို့ လာရောက်ကန့်ကွက်နိုင်ပါကြောင်းနှင့် သတ်မှတ်ရက် ပြည့်ပြီး ကန့်ကွက်မည့်သူမရှိပါက အရောင်းအဝယ်ကိုဥပဒေနှင့်အညီ ဆက်လက်ဆောင်ရွက်သွားမည်ဖြစ်ပါကြောင်း အများ သိစေရန်ကြေညာအပ်ပါသည်။

လွှဲအပ်ညွှန်ကြားချက်အရ

ဦးဇော်ကိုကိုဦး (LL.B)

တရားလွှတ်တော်ရှေ့နေ (စဉ်-၉၄၇၄)

အမှတ် (၅၈)၊ ပထမထပ်၊ မဟာဗန္ဓုလပန်းခြံလမ်း၊ ကျောက်တံတားမြို့နယ်၊ ရန်ကုန်မြို့။

ဖုန်း-၀၉ - ၄၂၀၀၈၃၅၃၆ ၊ ၀၉-၇၉၁၅၁၈၅၁၆

" ဂုဏ်ယူဝမ်းမြောက်ခြင်း "

ပြည်ထောင်စုသမ္မတမြန်မာနိုင်ငံတော် ယာယီသမ္မတ၊
နိုင်ငံတော်လုံခြုံရေးနှင့် အေးချမ်းသာယာရေးကော်မရှင် ဥက္ကဋ္ဌ၊
ဗိုလ်ချုပ်မှူးကြီးမင်းအောင်လှိုင်နှင့် အဖွဲ့
တရုတ်ပြည်သူ့သမ္မတနိုင်ငံ သမ္မတ **H.E. Mr. Xi Jinping** ၏
နိုင်ငံတော်အဆင့် ခရီးစဉ်ဖိတ်ကြားချက်အရ သွားရောက်ခဲ့သော သမိုင်းဝင်ခရီးစဉ်
အောင်မြင်မှုများအတွက် ဂုဏ်ယူဝမ်းမြောက်ပါကြောင်း
ဖော်ပြအပ်ပါသည်။

တရုတ်နိုင်ငံတွင် ကျင်းပသော ကမ္ဘာ့ခေါင်းဆောင်ကြီးများ တက်ရောက်သည့်
အခမ်းအနားကြီးတွင် တရုတ်ပြည်သူ့သမ္မတနိုင်ငံ သမ္မတ **H.E. Mr. Xi Jinping** နှင့်
အိန္ဒိယနိုင်ငံဝန်ကြီးချုပ် **H.E. Mr. Shri Narendra Modi** တို့နှင့်လည်း
နိုင်ငံတော်အဆင့် တွေ့ဆုံခဲ့ခြင်းအတွက် အထူးဂုဏ်ယူဝမ်းမြောက်ပါကြောင်း
ထပ်ဆင့် ဖော်ပြအပ်ပါသည်။

နိုင်ငံတော်နှင့်ပြည်သူအကျိုး ဆတက်ထမ်းပိုးတိုး၍ သယ်ပိုးထမ်းဆောင်နိုင်ပါစေကြောင်း
ဆုမွန်ကောင်းများတောင်းအပ်ပါသည်။

MICA

နာယက
ဥက္ကဋ္ဌ နှင့် ဗဟိုအလုပ်အမှုဆောင်အဖွဲ့
မြန်မာ-အိန္ဒိယ-တရုတ် ပူးပေါင်းဆောင်ရွက်ရေးနှင့် စီးပွားဖွံ့ဖြိုးတိုးတက်ရေးအသင်း
(MICA)

" ဂုဏ်ယူဝမ်းမြောက်ခြင်း "

ပြည်ထောင်စုသမ္မတမြန်မာနိုင်ငံတော် ယာယီသမ္မတ၊ နိုင်ငံတော်လုံခြုံရေးနှင့် အေးချမ်းသာယာရေးကော်မရှင် ဥက္ကဋ္ဌ၊ ဗိုလ်ချုပ်မှူးကြီးမင်းအောင်လှိုင်နှင့် အဖွဲ့ တရုတ်ပြည်သူ့သမ္မတနိုင်ငံ သမ္မတ **H.E. Mr. Xi Jinping** ၏ နိုင်ငံတော်အဆင့် ခရီးစဉ်ဖိတ်ကြားချက်အရ သွားရောက်ခဲ့သော သမိုင်းဝင်ခရီးစဉ် အောင်မြင်မှုများအတွက် ဂုဏ်ယူဝမ်းမြောက်ပါကြောင်း ဖော်ပြအပ်ပါသည်။

ကမ္ဘာ့ခေါင်းဆောင်ကြီးများ တက်ရောက်သည့် တရုတ်နိုင်ငံ၏ သမိုင်းဝင် အခမ်းအနားကြီးတွင် အိန္ဒိယနိုင်ငံဝန်ကြီးချုပ် **H.E. Mr. Shri Narendra Modi** နှင့်လည်း နိုင်ငံတော်အဆင့် တွေ့ဆုံခဲ့ခြင်းအတွက် ထပ်ဆင့် အထူးဂုဏ်ယူဝမ်းမြောက်ပါကြောင်း ဖော်ပြအပ်ပါသည်။

နိုင်ငံတော်နှင့်ပြည်သူအကျိုး ဆတက်ထမ်းပိုးတို့၍ သယ်ပိုးထမ်းဆောင်နိုင်ပါစေကြောင်း ဆုမွန်ကောင်းများတောင်းအပ်ပါသည်။

နာယက

ဥက္ကဋ္ဌ နှင့် ဗဟိုအလုပ်အမှုဆောင်အဖွဲ့

မြန်မာနိုင်ငံကုန်သည်များနှင့်စက်မှုလက်မှုလုပ်ငန်းရှင်များအသင်းချုပ် (UMFCCI)

“ရန်ကုန်တိုင်းဒေသကြီး၊ ဒဂုံမြို့သစ် (တောင်ပိုင်း) မြို့နယ်၊ (၅၄) ရပ်ကွက်၊ ကျောင်း (၃)လမ်း၊ အမှတ်(၁၅၅၇)ဟုခေါ်တွင်သော အိမ်/မြေနှင့် ပတ်သက်၍ အများသိစေရန်”

အထက်ပါလိပ်စာတည်ရှိရာ ရန်ကုန်တိုင်းဒေသကြီး၊ ဒဂုံမြို့သစ် (တောင်ပိုင်း) မြို့နယ်၊ မြေတိုင်းရပ်ကွက်အမှတ် (၅၄)၊ မြေကွက်အမှတ် (၁၅၅၇)၊ အကျယ်အဝန်း (အလျား ၄၀' x အနံ ၆၀')၊ ဧရိယာ (၀.၀၅၅) ဧကရှိ နှစ် (၆၀) ဂရန်မြေကွက်နှင့်တကွ ၎င်းမြေကွက်နှင့်ပတ်သက်သော အကျိုးခံစားခွင့်အရပ်ရပ်အားလုံးတို့နှင့် ပတ်သက်၍ ဂရန်မြေ အမည်ပေါက်ဖြစ်သူ ဦးအောင်သိန်း (ခ) အဗ္ဗဒူနီဆရ် [၁၂/ပဘတ(နိုင်) ၀၁၅၉၂၅] ထံမှ ဥပဒေနှင့်အညီ ဝယ်ယူလက်ဝယ်ပိုင်ဆိုင်ကြသော ဦးလှထွန်း [၁၂/သကတ(နိုင်)၁၂၄၄၂၂]နှင့် ဦးလှထွန်းထံမှ ဥပဒေနှင့်အညီ လွှဲပြောင်းဝယ်ယူလက်ဝယ်ပိုင်ဆိုင်လျက်ရှိသော ဦးအောင်စိုး [၁၂/ရကန(နိုင်)၀၅၈၂၂၀] တို့ထံမှ အပြီးအပိုင်လွှဲပြောင်းဝယ်ယူရန် သဘောတူညီကြပြီးဖြစ်သည့် အလျောက် ရောင်းဖိုးငွေတစ်စိတ်တစ်ဒေသကို ပေးချေထားပြီးဖြစ်ပါသည်။ အဆိုပါ အရောင်းအဝယ်ကို ကန့်ကွက်လိုပါက ခိုင်လုံသော စာချုပ်စာတမ်းမူရင်းများနှင့်တကွ (၁၄)ရက်အတွင်း လူကိုယ်တိုင် ကျွန်ုပ်ထံသို့လာရောက် ကန့်ကွက်နိုင်ပါသည်။ ကန့်ကွက်သူမရှိပါက အရောင်းအဝယ်ကို တရားဝင်ပြီးမြောက်အောင်ဆက်လက်ဆောင်ရွက်သွားမည်ဖြစ်ကြောင်း အများသိစေရန်ကြေညာအပ်ပါသည်။

လွှဲအပ်ညွှန်ကြားချက်အရ
ဒေါ်ဝင်းမာတင့်
တရားလွှတ်တော်ရှေ့နေ (စဉ်-၇၂၄)
အမှတ်-၄၊ ချယ်ရီလမ်း၊ တော်ဝင်ချယ်ရီအိမ်ရာ၊ မင်းဓမ္မလမ်း၊ (၆)ရပ်ကွက်၊ မရမ်းကုန်းမြို့နယ်၊ ရန်ကုန်တိုင်းဒေသကြီး။ ဖုန်း - ၀၉- ၉၆၀၁၁၇၈၀၀

“ကန့်ကွက်နိုင်ကြောင်း အများသိစေရန် ကြေညာချက်”

ရန်ကုန်တိုင်းဒေသကြီး၊ သဃ်္ဃန်းကျွန်းမြို့နယ်၊ ငမိုးရိပ်(၅)လမ်း၊ အပိုင်း(၁)၊ အမှတ်(၄၇၀)၊ (၃)ထပ်ခွဲ မှန်ခန်းဘီး၊ အကျယ်အဝန်း (၁၂ပေခွဲ × ၅၀ပေ)ရှိရေမီးစုံ တိုက်ခန်းအား ဝယ်ယူပိုင်ဆိုင်ကြောင်းအဆိုပြုသူ ဦးမြစိန် (၁၂/ဥကတ (နိုင်) ၀၂၃၆၉၆) ထံမှ ကျွန်ုပ်၏မိတ်ဆွေမှ ဝယ်ယူရန်ရောင်းဖိုးငွေ၏ တစ်စိတ်တစ်ဒေသကို စရန်ငွေအဖြစ် ပေးပြီးဖြစ်ပါ၍ အရောင်းအဝယ်ကို ကန့်ကွက်လိုသူများ ရှိပါက ခိုင်လုံသောအထောက်အထားများပြသကာ ကျွန်ုပ်တို့ထံသို့ ဤကြော်ငြာပါသည့်နေ့မှ(၁၄)ရက်အတွင်းလာရောက် ကန့်ကွက်နိုင်ပါကြောင်းနှင့် သတ်မှတ်ရက်လွန်ကျော်လွန်ပါက အရောင်း အဝယ်ကို ဆက်လက်ပြုလုပ်သွားမည်ဖြစ်ကြောင်း အများသိစေရန်ကြော်ငြာအပ်ပါသည်။

လွှဲအပ်ညွှန်ကြားချက်အရ -
ဒေါ်ခိုင်ထက်ထက်အောင် (LL.B)
အထက်တန်းရှေ့နေ (စဉ် -၃၈၉၈၈)
ဖုန်း ၀၉ ၂၅၄၁၂၉၂၄၇

“ကန့်ကွက်နိုင်ပါကြောင်း အများသိစေရန်ကြေညာခြင်း”

ရန်ကုန်တိုင်းဒေသကြီး၊ သန်လျင်ခရိုင်၊ သန်လျင်မြို့၊ အမှုထမ်းရပ်ကွက်၊ အကွက်အမှတ်(၂၉)၊ ညောင်သုံးပင်တောင်ကွက်၊ ဦးပိုင်အမှတ် (၃၄+၃၆)၊ ဧရိယာ(၀.၅၂၆)ဧက၊ မဖြေ။ ဦးချယ် အမည်ပေါက် မြို့မြေနှင့် အကျိုးခံစားခွင့်အရပ်ရပ်တို့အား လက်ဝယ်ထားရှိ ပိုင်ဆိုင်ပြီး လွှဲပြောင်း ရောင်းချခွင့်ရှိကြောင်း ကတိပြုသူ ဒေါ်ခင်ဌေးကြည်(ဘ)ဦးမြမောင် [၁၂/သလန(နိုင်)၀၃၀၅၅၁]ထံမှ ပဏ္ဍိတာရာမ ရွှေတောင်ကုန်း သာသနာ့ရိပ်သာခွဲ (သန်လျင်)မှ တိုးချဲ့သာသနာ့မြေ ဆောင်ရွက်ရန်အတွက် ရိပ်သာကိုယ်စားလှယ်ဖြစ်သူ ဦးကျော်ဇေယျ[၁၂/မရက(နိုင်)၁၁၈၃၂၈]မှ အပြီးအပိုင်ဝယ်ယူရန်အတွက် စရန်ငွေပေးချေထားပြီးဖြစ်ပါသည်။ အရောင်းအဝယ်ကို ကန့်ကွက်လိုပါက ခိုင်လုံသောစာရွက်စာတမ်း မူရင်း၊ အရောင်းအဝယ်စာချုပ်မူရင်းများဖြင့် ဤကြော်ငြာပါသည့်နေ့မှစ၍(၁၄)ရက်အတွင်း မည်သူမဆို ကျွန်ုပ်ထံသို့ လူကိုယ်တိုင်လာရောက် ကန့်ကွက်နိုင်ပါသည်။ သတ်မှတ်ရက်ကျော်လွန်ပါက အရောင်းအဝယ်အား ဥပဒေနှင့်အညီပြီးဆုံးသည်အထိ ဆက်လက်ဆောင်ရွက်သွားမည်ဖြစ်ကြောင်း အများသိစေရန် ကြေညာအပ်ပါသည်။

လွှဲအပ်ညွှန်ကြားချက်အရ
ဒေါ်စိုးစိုးကြည်(LL.B,D.B.L)
တရားလွှတ်တော်ရှေ့နေ (စဉ်-၈၈၆၇)
အမှတ်(၁၂)၊ ပြည်တော်သာလမ်း၊ မြို့သစ်အရှေ့ရပ်ကွက်၊ သန်လျင်မြို့။
ဖုန်း-၀၉-၅၁၈၅၁၆၇

အယူခံမှုဆိုင်ရန် ချိန်းဆိုသည့်နေ့ရက်ကို အယူခံတရားပြိုင်သို့ အကြောင်းကြားစာ (တရားမကျင့်ထုံးဥပဒေအမိန့် - ၄၁၊ နည်းဥပဒေ - ၁၄) ရန်ကုန်တိုင်းဒေသကြီးတရားလွှတ်တော် ၂၀၂၅ ခုနှစ်၊ တရားမပထမအယူခံမှုအမှတ် ၂၈၁

ဒေါ်တင်တင်ခိုင်	၁။ ဦးကျော်သက်ခိုင်
	၂။ ဒေါ်ခင်ဝင်း (၎င်း၏အခွင့်ရကိုယ်စားလှယ် မခင်စိုးမိုးသူ)
(အယူခံတရားလို)	**(အယူခံတရားပြိုင်များ)**

၂၀၂၅ ခုနှစ်၊ ဇန်နဝါရီလ ၂၇ ရက်စွဲပါ မရမ်းကုန်းခရိုင်တရားရုံး၊ တရားမကြီးမှုအမှတ်-၁၂၀/၂၀၂၂ အမှုတွင် ချမှတ်သောအမိန့်ကို အယူခံမှု။

ရန်ကုန်တိုင်းဒေသကြီး၊ မရမ်းကုန်းမြို့နယ်၊ အထက်ဗဟိုလမ်း၊ အခန်း(၅၂၉)၊ တိုက်(စီ)၊ မုဒိတာကွန်ဒိုနေ အယူခံတရားပြိုင် အမှတ်(၁) ဦးကျော်သက်ခိုင် (ယခုနေရပ်လိပ်စာမသိသူ) သိစေရမည်။

ယခုအမှုတွင် မရမ်းကုန်းခရိုင် တရားရုံးတော်မှ ချမှတ်သည့် ဒီကရီကို အယူခံတရားလိုမှ အယူခံမှုတင်သွင်းရာ ဤရုံးတော်တွင် မှတ်ပုံတင်စာရင်းတင်သွင်း၍ ထိုအယူခံမှုကို ၂၀၂၅ ခုနှစ်၊ စက်တင်ဘာလ (၁၉) ရက် (၁၃၈၇ ခုနှစ်၊ တော်သလင်းလဆုတ် ၁၃ ရက်)တွင် ဆိုင်ဆိုရန် ဤရုံးတော်မှ ချိန်းဆိုလိုက်သည်။ သင်ကိုယ်တိုင်ဖြစ်စေ၊ သင့်ရှေ့နေဖြစ်စေ၊ ဤအယူခံမှုတွင် သင့်အတွက် ဆောင်ရွက်ရန် ဥပဒေအရ ခွင့်ပြုထားသူကိုယ်စားလှယ်ဖြစ်စေ၊ ဤရုံးတော်သို့ မလာရောက်ခဲ့လျှင် ၎င်းအယူခံမှုကို သင်မရှိသည့်အခါတွင် တစ်ဖက်သတ် စီရင်ဆုံးဖြတ်လိမ့်မည်။

ထို့အပြင် သင်က အယူခံနိုင်ခွင့်ရှိသော ဤအယူခံမှုတွင် ဒီကရီကို တရားမကျင့်ထုံးဥပဒေ အမိန့် ၄၁၊ နည်းဥပဒေ ၂၂ အရ ကန့်ကွက်လိုလျှင် ချိန်းဆိုထားသော အချိန်အတွင်း ဤကဲ့သို့ သင်က ကန့်ကွက်ကြောင်း ဤအယူခံရုံးတော်၌ အကြောင်းကြား အစီရင်ခံစာတင်သွင်းရမည်။

၂၀၂၅ ခုနှစ်၊ ဩဂုတ်လ (၁၈) ရက်နေ့တွင် ဤရုံးတံဆိပ်ရိုက်နှိပ်၍ ကျွန်ုပ်လက်မှတ်ရေးထိုး ထုတ်ပေးလိုက်သည်။

(မိုးသင်းအောင်)
လက်ထောက်ညွှန်ကြားရေးမှူး
ရန်ကုန်တိုင်းဒေသကြီးတရားလွှတ်တော်

တစ်ဦးတည်းဖြစ်ပါကြောင်း

ရန်ကုန်တိုင်းဒေသကြီး၊ ဒဂုံမြို့သစ်(အရှေ့ပိုင်း)မြို့နယ်၊ (၁၄)ရပ်ကွက်၊ နောင်ရိုးလမ်း၊ အမှတ်(၁၅၃)နေ၊ ဒေါ်ကေသီ(၉/တသန(နိုင်)၀၉၃၄၃၈)၏ ဖခင် ဦးကျော်အေး (၉/တသန(နိုင်)၁၂၅၀၈၇)၏ အမည်မှာ ဦးကျော်အေး၊ ဦးမောင်အေး၊ ဦးအေးဖြစ်နေသော်လည်း လူပုဂ္ဂိုလ်တစ်ဦးတည်းဖြစ်ပါကြောင်း။

“ကန့်ကွက်နိုင်ကြောင်းအများသိစေရန်ကြေညာခြင်း”

ရန်ကုန်မြို့၊သဃ်္ဃန်းကျွန်းမြို့နယ်၊မြေတိုင်းရပ်ကွက်အမှတ်- ၅၆၊ မြေကွက်အမှတ် - ၄နှင့်၈၊က^၁၊ ၁၁၊က^၁၊ ၁၁၊ခ^၁ ၊ အကျယ်အဝန်း (ပေ၃၀×ပေ၆၀)၊ (၁၈၀၀) ၁-၃၀ စတုရန်းပေရှိ မြို့မြေစာရင်း၌ ဒေါ်ဆွေဇင်ဦး၏အမည်ဖြင့် မှတ်သားတည်ရှိ အမည်ပေါက်သော နှစ်(၆၀)ဂရန်မြေအမျိုးအစားမြေကွက်ဟုခေါ် တွင်သော ရန်ကုန်တိုင်းဒေသကြီး၊သဃ်္ဃန်းကျွန်းမြို့နယ်၊အောင်ဆုပန်ရပ်ကွက်၊Villa Nova အိမ်ရာဝင်းအတွင်းရှိ အမှတ် ၄နှင့်၈၊က^၁၊ ၁၁၊က^၁၊ ၁၁၊ခ^၁ ၁-၃၀ မြေကွက်နှင့်ယင်းမြေကွက်နှင့်ပတ်သက် သက်ဆိုင်သောအကျိုးခံစားခွင့်အရပ်ရပ်အားလုံးအား လွှဲပြောင်းရောင်းချပိုင်ခွင့် အခွင့်အရေး ရှိကြောင်း ဝန်ခံကတိပြုသူ ဒေါ်ဆွေဇင်ဦး (၅/စကန(နိုင်)၁၇၅၁၁၂)မှ ရောင်းချခြင်းအပေါ် ကျွန်ုပ်၏ မိတ်ဆွေဖြစ်သူဦးလှမိုး(၅/မရန(နိုင်)၀၁၅၇၇၈)က ဝယ်ယူရန်သဘောတူညီသည့်အလျောက်အရောင်းတန်ဖိုးငွေအပေါ် (၂၆-၈-၂၀၂၅) ရက်နေ့တွင် စရန်ငွေတစ်စိတ်တစ်ဒေသအား ပေးချေထားပြီးဖြစ်ပါ၍ အဆိုပါ မြေကွက်ရောင်းဝယ်မှုနှင့်ပတ်သက်၍ကန့်ကွက်လိုသူများရှိပါက ဤကြော်ငြာပါသည့်နေ့မှစ၍(၁၄)ရက်အတွင်းကျွန်ုပ်ထံသို့ခိုင်လုံသောစာရွက်စာတမ်းအထောက်အထားမူရင်းများနှင့်တကွကန့်ကွက်နိုင်ပါသည်။ အကယ်၍ သတ်မှတ်ရက်ပြည့်မီသည်အထိ ကန့်ကွက်သူ မရှိပါက အရောင်းအဝယ်အား ဥပဒေနှင့်အညီ ပြီးမြောက်သည်အထိ ဆက်လက်ဆောင်ရွက်သွားမည်ဖြစ်ကြောင်း အများသူငှာသိရှိစေရန်အသိပေးကြေညာအပ်ပါသည်။

ဝယ်ယူသူ၏လွှဲအပ်ညွှန်ကြားချက်အရ-
ဦးရဲဝဏ္ဏဖြိုး(LL.B., D.B.L, D.I.L)
တရားလွှတ်တော်ရှေ့နေ(စဉ်-၁၃၆၄၀)
အမှတ်(၃၄၉/A3)ဖေယျာသီရိ(၁၂)လမ်း၊ဖေယျာသီရိရပ်ကွက်၊ဒေါပုံမြို့နယ်၊ရန်ကုန်တိုင်းဒေသကြီး။
0943028920, 09 797232998

ကန့်ကွက်နိုင်ပါသည်

ရန်ကုန်တိုင်းဒေသကြီး၊ ရွှေပြည်သာမြို့နယ်၊ မြေတိုင်းရပ်ကွက် အမှတ် (ဒ/၆၃)၊ ရွှေမင်းလမ်း၊ လူနေရပ်ကွက် (ဒ/၁၇)၊ မြေကွက်အမှတ် (၈၃၂)၊ အကျယ်အဝန်း (၄၀ x ၆၀)ပေရှိသော ပါမစ်အမည်ပေါက် ဗိုလ်ကြီး ဒေါ်မြမြ (ငြိမ်း) (လ- ၃၄၅) မှတ်ပုံတင်အမှတ် [၇/ပခက(နိုင်)၀၃၁၉၇၁] အမည်ဖြင့် မှတ်သားတည်ရှိပြီး အမည်ပေါက်ထံမှ အရပ်ကတိစာချုပ် အဆက်ဆက်ဖြင့် ဝယ်ယူခြင်းဖြင့် လက်ဝယ်ပိုင်ဆိုင်ထားသူဖြစ်သော **ဒေါ်ခင်မိုးနွယ် [၁၁/ရဗန (နိုင်)၀၆၈၁၅၃]**ထံမှ ကျွန်ုပ်၏မိတ်ဆွေ ဖြစ်သော **ဦးစောအေးမင်းထွန်း [၁၀/ပမန(နိုင်)၁၃၁၁၉၃]**က အပြီးအပိုင်ဝယ်ယူရန်အတွက် **(၂၉-၈-၂၀၂၅) ရက်နေ့**တွင် စရန်ငွေတစ်စိတ်တစ်ဒေသကို ပေးချေထားပြီးဖြစ်ပါသည်။ အဆိုပါ အရောင်းအဝယ်ကို ကန့်ကွက်လိုသူများရှိပါက ဤကြော်ငြာပါသည့်နေ့မှစ၍ (၁၄) ရက်အတွင်း ကျွန်ုပ်နှင့် မြေရှင်ထံသို့ ပိုင်ဆိုင်မှုအထောက်အထား စာရွက်စာတမ်းမူရင်းများကို ကိုင်ဆောင်၍ လာရောက်ကန့်ကွက်နိုင်ပါသည်။ သတ်မှတ်ရက်ကျော်လွန်ပါက အရောင်းအဝယ်ပြုလုပ်မည့် မြေကွက်ကို ဥပဒေနှင့်အညီ ဆက်လက်ဆောင်ရွက်သွားမည်ဖြစ်ကြောင်း အများသိစေရန် ကြေညာအပ်ပါသည်။

လွှဲအပ်ညွှန်ကြားချက်အရ
ဒေါ်သန်းမြင့် [LLB, WIPO (Switzerland)]
တရားလွှတ်တော်ရှေ့နေ(စဉ် - ၁၂၇၇၄)
၄၃၊ သီတာလမ်း၊ ရန်အောင်ရပ်ကွက်၊ သဃ်္ဃန်းကျွန်းမြို့နယ်၊ ရန်ကုန်မြို့။
ဖုန်း - ၀၉ -၉၆၇၆၈၃၂၀၄၊ ၀၉- ၄၅၀၂၇၉၄၆၈

ကန့်ကွက်နိုင်ကြောင်း အများသိစေရန်ကြေညာခြင်း

ရန်ကုန်တိုင်းဒေသကြီး၊ ဒဂုံမြို့သစ်(တောင်ပိုင်း)မြို့နယ်၊ မြေတိုင်းရပ်ကွက်အမှတ်(၇၁)၊ မဏိစည်သူလမ်း၊ မြေကွက်အမှတ်(၂၂၅၄/က)၊ အကျယ်အဝန်း(၂၀ပေx၆၀ပေ)ရှိပါမစ်မြေကွက်သည် ဦးသန်းအောင် (TME-၀၃၄၄၂၀) အမည်ဖြင့် မှတ်သားတည်ရှိပါသည်။ အဆိုပါ မြေကွက်နှင့် ယင်းမြေကွက်ပေါ်ရှိ အကျိုးခံစားခွင့်များ အရပ်ရပ်များအားလုံးကို အရပ်ကတိစာချုပ်ဖြင့် တရားဝင် လက်ရှိပိုင်ဆိုင်ထားသူ ဦးဝင်းဇော်စိုး [၁၂/ဒဂတ(နိုင်)၀၆၉၈၆၉] မှ လက်ရှိပိုင်ဆိုင်ပြီး လွှဲပြောင်း ရောင်းချပိုင်ခွင့်၊ အရှုပ်အရှင်းကင်းရှင်းကြောင်း ဝန်ခံကတိပြု၍ ရောင်းချပိုင်ခွင့်ရှိကြောင်း ကမ်းလှမ်းလာ၍ ကျွန်ုပ်၏ မိတ်ဆွေ ဦးကျော်ဝင်းထွဋ်[၁၂/သကတ(နိုင်)၁၆၁၈၂၂]က အရောင်းအဝယ် ပြုလုပ်သည့် တန်ဖိုးငွေများအနက်မှ တစ်စိတ်တစ်ဒေသကို စရန်ငွေအဖြစ် ပေးချေပြီးဖြစ်ပါသည်။ ကန့်ကွက်လိုသူများရှိပါက ဤကြော်ငြာပါသည့်နေ့မှစ၍ (၇)ရက်အတွင်း ခိုင်လုံသော တရားဝင် ပိုင်ဆိုင်မှုအထောက်အထားမူရင်းများဖြင့် ကျွန်ုပ်ထံသို့ ကိုယ်တိုင် လာရောက်ကန့်ကွက်နိုင်ပါကြောင်း အများသိစေရန် ကြေညာအပ်ပါသည်။

လွှဲအပ်ညွှန်ကြားချက်အရ-
ဒေါ်ခင်မာချို (LL.B,DIPL)
တရားလွှတ်တော်ရှေ့နေ(စဉ်-၁၇၇၇၀)
အမှတ်(၆၇၈)၊ ဣန္ဒာ(၆)လမ်း၊ (၈)ရပ်ကွက်၊ မြောက်ဥက္ကလာပမြို့နယ်၊ ရန်ကုန်မြို့။ ဖုန်း-၀၉-၂၅၀၁၇၂၉၁၉၊ ၀၉-၉၇၄၀၀၀၈၃၉

“ကန့်ကွက်နိုင်ပါကြောင်း အများသိစေရန်ကြေညာခြင်း”

ရန်ကုန်တိုင်းဒေသကြီး၊ သန်လျင်ခရိုင်၊ သန်လျင်မြို့၊ အောင်ချမ်းသာ (၁)ရပ်ကွက်၊ ဗိုလ်စောနောင်လမ်း၊ မြေကွက်အမှတ်(၄၈၁)၊ ဦးကျော်နိုင် အမည်ဖြင့် ချထားပေးသော မြေအကျယ် (၄၀x၆၀)ပေရှိ မြေထဲမှ (ခြေရင်းဘက်ခြမ်း)ရှိ မြေအကျယ်(၂၀x၆၀)ပေရှိ မြေနှင့် နေအိမ်အပါအဝင် အကျိုးခံစားခွင့်အရပ်ရပ်တို့အား လက်ဝယ်ထားရှိ ပိုင်ဆိုင်ပြီး လွှဲပြောင်းရောင်းချခွင့်ရှိကြောင်း ကတိပြုသူ ဦးအောင်စည်သူလှိုင်(ဘ)ဦးထွန်းထွန်းလှိုင် [၁၂/သလန(နိုင်)၀၉၈၀၅၄]ထံမှ ကျွန်ုပ်၏မိတ်ဆွေဖြစ်သူ ဒေါ်နွယ်နွယ်ခိုင်(ဘ) ဦးသာရွှေ [၁၄/ဝခမ(နိုင်)၀၁၆၁၄၀]မှ အပြီးအပိုင်ဝယ်ယူရန်အတွက် စရန်ငွေ ပေးချေထားပြီးဖြစ်ပါသည်။ အရောင်းအဝယ်ကို ကန့်ကွက်လိုပါက ခိုင်လုံသော စာရွက်စာတမ်းမူရင်း၊ အရောင်းအဝယ်စာချုပ်မူရင်းများဖြင့် ဤကြော်ငြာပါသည့်နေ့မှစ၍ (၁၄)ရက်အတွင်း မည်သူမဆိုကျွန်ုပ်ထံသို့ လူကိုယ်တိုင်လာရောက်ကန့်ကွက်နိုင်ပါသည်။ သတ်မှတ်ရက်ကျော်လွန်ပါက အရောင်းအဝယ်အား ဥပဒေနှင့်အညီပြီးဆုံးသည်အထိ ဆက်လက် ဆောင်ရွက်သွားမည်ဖြစ်ကြောင်း အများသိစေရန် ကြေညာအပ်ပါသည်။

လွှဲအပ်ညွှန်ကြားချက်အရ
ဒေါ်စိုးစိုးကြည် (LL.B,D.B.L)
တရားလွှတ်တော်ရှေ့နေ (စဉ်-၈၈၆၇)
အမှတ်(၁၂)၊ ပြည်တော်သာလမ်း၊ မြို့သစ်အရှေ့ရပ်ကွက်၊ သန်လျင်မြို့။
ဖုန်း-၀၉-၅၁၈၅၁၆၇

ကန့်ကွက်နိုင်ကြောင်းကြေညာခြင်း

ရန်ကုန်တိုင်းဒေသကြီး၊ လှိုင်သာယာမြို့နယ်၊ City Loft West၊ တိုက်(T1)၊ အထပ်(၂၀)အဆောက်အဦ၏ (၁၄)လွှာ၊ အခန်းအမှတ်(T1-1410)၊ ဧရိယာ(926)Sqft ရှိ တိုက်ခန်းကို CLW DEVELOPMENT LIMITED ထံမှ တရားဝင်ဝယ်ယူပိုင်ဆိုင်ထားပြီး လွှဲပြောင်းရောင်းချပိုင်ခွင့်ရှိသူ ဒေါ်နန်းခင်ခင်ကြီး[၁၂/ဗဟန(နိုင်) ၀၇၅၆၄၆]ထံမှ ကျွန်ုပ်တို့၏မိတ်ဆွေက ဝယ်ယူရန်အတွက် တိုက်ခန်းတန်ဖိုးငွေ၏ စရန်ငွေအားပေးချေထားပြီးဖြစ်ပါသည်။ အဆိုပါ တိုက်ခန်း အရောင်းအဝယ်နှင့်ပတ်သက်၍ ကန့်ကွက်မည့်သူများရှိပါက ဤသတင်းစာပါသည့်နေ့မှစ၍(၇)ရက်အတွင်း ပိုင်ဆိုင်မှုစာချုပ်မူရင်းများနှင့်တကွ ကျွန်ုပ်တို့ထံသို့ လာရောက်ကန့်ကွက်နိုင်ပါသည်။ သတ်မှတ်ရက်အတွင်း ကန့်ကွက်မည့်သူမရှိပါက အရောင်းအဝယ်ကို ဥပဒေနှင့်အညီ ဆက်လက်ဆောင်ရွက်သွားမည်ဖြစ်ကြောင်း အများသိစေရန်ကြေညာအပ်ပါသည်။

လွှဲအပ်ညွှန်ကြားချက်အရ -

ဒေါ်မြလှဲ့ဝင်း(LL.B)	**ဒေါ်အေးအေးသိန်း(B.A, PGDL)**	**ဒေါ်စန်းမြသက်(B.Sc, PGDL)**
တရားလွှတ်တော်ရှေ့နေ(စဉ်-၁၉၂၁၂)	**အထက်တန်းရှေ့နေ(စဉ်-၅၆၅၆၆)**	**အထက်တန်းရှေ့နေ(စဉ်-၅၆၅၆၅)**

အမှတ်-၄၆၈၊ အောင်မြေသာလမ်း၊ (၂)ရပ်ကွက်၊ မရမ်းကုန်းမြို့နယ်၊ ရန်ကုန်မြို့။
Ph:၀၉-၅၁၅၁၈၃၃၊ ၀၉-၅၀၉၀၅၅၃၊ ၀၉-၈၉၉၂၉၉၂၅၅

ကန့်ကွက်နိုင်ပါသည်

ရန်ကုန်တိုင်းဒေသကြီး၊ ရွှေပြည်သာမြို့နယ်၊ အမှတ်(၁၉၆၂)၊ မြေတိုင်း(၄၀)၊ လိပ်စာပါ ဒေါ်ဘောမ်နစ် [၁/မကန(နိုင်)၀၂၂၆၄၇] အမည်ပေါက် ပေ (၄၀x၆၀)ဂရန်မြေအနက်မှ ပေ(၁၀x၆၀) မြေနှင့်ယင်းမြေပေါ်ရှိ အကျိုးခံစားခွင့် အရပ်ရပ်အားလုံးအား လက်ရှိ လက်ဝယ်ထားပိုင်ဆိုင်သူ ဦးသန်းကို[၅/ဝလန(နိုင်)၁၅၆၇၆၅]နှင့် ဒေါ်သူဇာ [၁၂/အစန(နိုင်)၂၀၂၄၃၇]တို့ထံမှ မှတ်ပုံတင်အမှတ်[၁၂/အစန(နိုင်)၂၆၀၉၇၁]ကိုင်ဆောင်သူ မောင်ဗိုလ်ဖြိုးဆက်မှ ဝယ်ယူရန် သဘောတူပြီးဖြစ်ကာ ရောင်းဖိုးငွေ၏ တစ်စိတ်တစ်ပိုင်းအား စရန်ငွေပေးချေထားပြီးဖြစ်ပါသည်။

ထိုအိမ်ခြံမြေ အရောင်းအဝယ်နှင့် ပတ်သက်ပြီး ကန့်ကွက်ရန်ရှိပါက ဤကြော်ငြာပါသည့်နေ့မှစ၍(၇)ရက်အတွင်း ကျွန်ုပ်ထံသို့ခိုင်လုံသော သက်သေအထောက်အထားများနှင့်တကွ လူကိုယ်တိုင်လာရောက်ကန့်ကွက်နိုင်ပါသည်။ အကယ်၍ သတ်မှတ်ရက်အတွင်း ကန့်ကွက်သူမရှိပါက အထက်ပါ အိမ်ခြံမြေအရောင်းအဝယ်အား ဆက်လက်ဆောင်ရွက်သွားတော့မည်ဖြစ်ကြောင်း အများသိစေရန် ကြော်ငြာအပ်ပါသည်။

လွှဲအပ်ညွှန်ကြားချက်များအရ
ဒေါ်နှင်းဝတ်ရည်(LL.B)
အထက်တန်းရှေ့နေ (စဉ်-၂၇၄၉၅/၂၀၀၈)
အမှတ်(၁၉၂/ခ)၊ ကေရာဇ်(၃)လမ်း၊ (၇)ရပ်ကွက်၊ ရွှေပြည်သာမြို့နယ်၊ ဖုန်း- ၀၉-၄၂၀၉၆၅၃၈၀

ပျောက်ဆုံးကြောင်း

ကျွန်မ မအေးသန္တာခိုင် [၁၂/မဘန(နိုင်)၁၁၆၅၆၈] ၏ နိုင်ငံကူးလက်မှတ် (MA-845158)သည် ပျောက်ဆုံးသွားပါသဖြင့် တွေ့ရှိပါက အကြောင်းကြားပေးပါရန်။

ဖုန်း-၀၉-၇၆၇၆၉၃၆၈၃

တစ်ဦးတည်းဖြစ်ပါကြောင်း

မန္တလေးတိုင်းဒေသကြီး၊ မိတ္ထီလာမြို့နယ်၊ အမက- သစ်ဆိပ်ပင်ကျောင်းတွင် လက်ထောက်မူလတန်းပြ တာဝန်ထမ်းဆောင်နေသော ဦးဘိုမျိုး [၉/မထလ(နိုင်)၂၇၀၁၈၇]၏ အမည်မှာ ဦးဘိုမျိုး (ခ) ဦးလှမျိုးဦးသည် တစ်ဦးတည်းဖြစ်ပါကြောင်း။

အများသိစေရန်ကြော်ငြာ

ဗိုလ်တထောင်မြို့နယ်၊ မြေတိုင်းရပ်ကွက်အမှတ် (9L)၊ မြေကွက်အမှတ်(၁၆၄၊ ၁၆၅၊ ၁၆၆၊ ၁၆၇၊ ၁၆၈)၊ ဧရိယာ(၀.၀၅၉)ဧက၊ မြေကွက်တည်နေရာအမှတ် (၁၅၃၊ ၁၆၃)၊ ကုန်သည်လမ်း၊ (၃)ရပ်ကွက်၊ ဗိုလ်တထောင်မြို့နယ်၊ ဦးမောင်မောင်အုန်း [၆/ထဝန(နိုင်)၀၂၆၅၈၄]အမည်ပေါက် နှစ်(၆၀)မြေငှား စာချုပ်(ဂရန်) မြေအား အမည်ပေါက် ဦးမောင်မောင်အုန်း မှ ဂရန်မူရင်းမှာ မိမိနေအိမ်တွင် သိမ်းဆည်းထားရာမှ အထားအသိုမှားယွင်းကာ ပျောက်ဆုံးသွားခဲ့သည်မှာ မှန်ကန်ကြောင်း၊ အဆိုပါနှစ်(၆၀) မြေငှား ဂရန်မူရင်းနှင့် အထက်မြေကွက်ပါ မြေကွက်အား အခြားမည်သူ တစ်ဦးတစ်ယောက်ကိုမျှ လွှဲပြောင်းရောင်းချ ထားခြင်း၊ ပေါင်နှံထားခြင်း၊ ပေးကမ်းထားခြင်း၊ စွန့်လွှတ်ထားခြင်း၊ လှူဒါန်းထားခြင်း၊ အာမခံအဖြစ် တင်သွင်းထားခြင်းတို့ လုံးဝမရှိပါကြောင်း တရားရုံး ကျမ်းကျိန်လွှာ၊ ကိုယ်တိုင်ဝန်ခံချက်၊ ရပ်ကွက် အုပ်ချုပ်ရေးမှူးရုံးထောက်ခံချက်၊ ပုဇွန်တောင်မြို့မရဲစခန်းထောက်ခံချက်၊ နိုင်ငံသားစိစစ်ရေးကတ်ပြားတို့ တင်ပြ၍ ဂရန်မိတ္တူမှန် လျှောက်ထားလာခြင်းအား ဌာနမှ လုပ်ထုံးလုပ်နည်းနှင့်အညီ ဆောင်ရွက်ပြီး ကန့်ကွက်သူမရှိသဖြင့် ဦးမောင်မောင်အုန်းမှ နှစ်(၆၀) မြေငှား စာချုပ်(ဂရန်)မိတ္တူလျှောက်ထားလာခြင်းကို ခွင့်ပြုပြီးဖြစ်သဖြင့် မြေငှားစာချုပ် အမှုတွဲအမှတ်-ဗတထ/ဂရန်တိုး-၉၆/၂၀၁၂ (၁-၆-၂၀၁၂)ဖြင့် မူလက ထုတ်ပေးထားသည့် ဦးမောင်မောင်အုန်း အမည်ပေါက် နှစ်(၆၀) မြေငှားစာချုပ် ဂရန်မူရင်း စာအုပ်အား ပယ်ဖျက်ပြီးဖြစ်ပါကြောင်း အသိပေး ကြေညာအပ်ပါသည်။

ဌာနမှူး
(ဒုတိယညွှန်ကြားရေးမှူးချုပ်)
မြို့ပြစီမံကိန်းနှင့်မြေစီမံခန့်ခွဲမှုဌာန
ရန်ကုန်မြို့တော်
စည်ပင်သာယာရေးကော်မတီ

ကန့်ကွက်နိုင်ကြောင်းကြေညာခြင်း

ရန်ကုန်တိုင်းဒေသကြီး၊ အင်းစိန်မြို့နယ်၊ မြေတိုင်းရပ်ကွက်အမှတ် (၂၉/သားတတ်)၊ မြေကွက်အမှတ် (၆/ဃ၇/၉၇/စ)၊ ရွာမအနောက်ရပ်ကွက်၊ မုဒိတာအိမ်ရာ(၂)၊ ပေါက်တောဝ၊ ဖန်ချက်စက်လမ်းနှင့် ဆန်စက်လမ်းကြား၊ အမှတ် (၈၉၅) ဟုခေါ်တွင်သော မြေပေါ်တွင် ဆောက်လုပ်ထားသော R.C.C အခန်းတွဲ (Liftပါ) ၈ထပ်ခွဲတိုက်ရှိ ၆လွှာ(ဆဌမထပ်)၊ အခန်းအမှတ်(2A-၆၈၉)၊ အကျယ်အဝန်း (၁၅x၄၀)ပေအကျယ်ရှိ တိုက်ခန်းအား လက်ရှိ ပိုင်ဆိုင်သူ ဦးအောင်ဖြိုးသူ (ဘ) ဦးမြင့်ဆွေ [၇/ပတန(နိုင်)၁၅၆၃၆၄]ထံမှ ကျွန်ုပ်၏မိတ်ဆွေများမှ ဝယ်ယူရန်အတွက် စရန်ငွေ တစ်စိတ်တစ်ပိုင်းကိုပေးချေထားပြီးဖြစ်ပါသည်။ ထို့ကြောင့် အဆိုပါတိုက်ခန်းနှင့် ပတ်သက်၍ ပိုင်ရေးဆိုင်ခွင့်ရှိသူ မည်သူမဆို စာရွက်စာတမ်းအထောက်အထား အခိုင်အလုံဖြင့် ဤကြော်ငြာပါသည့်နေ့မှစ၍ (၇)ရက်အတွင်း ကျွန်ုပ်ထံသို့ လူကိုယ်တိုင်လာရောက် ကန့်ကွက်နိုင်ပါကြောင်းနှင့် အကယ်၍ အထောက်အထား ခိုင်လုံစွာဖြင့် ကန့်ကွက်နိုင်ခြင်းမရှိပါက အပြီးအပိုင် အရောင်း အဝယ်စာချုပ်ကို ဆက်လက်၍ ပြုလုပ်ချုပ်ဆိုသွားမည်ဖြစ်ကြောင်း အများသိစေရန် ကြေညာအပ်ပါသည်။

ဦးနိုင်လင်း(ခ)ခိုင်လု၏လွှဲအပ်ညွှန်ကြားချက်အရ
ဒေါ်ထက်ထက်အောင်(LL.B,DIPL)
တရားလွှတ်တော်ရှေ့နေ (စဉ်-၁၅၄၃၁/၂၄-၁-၂၀၁၉)
ဖုန်း-၀၉-၇၇၄၉၀၅၂၆၀

ကန့်ကွက်နိုင်ကြောင်းကြော်ငြာ

ရန်ကုန်တိုင်းဒေသကြီး၊ မင်္ဂလာတောင်ညွန့်မြို့နယ်၊ မင်္ဂလာတောင်ညွန့်ကြီးရပ်ကွက်၊ ၁၀၅-လမ်း၊ အမှတ်(၉)ရှိ (၂)ခန်းတွဲ၊ (၅)ထပ်တိုက်မှ မြေညီထပ်နှင့် ပထမထပ်(ခြေရင်းခြမ်း)၊ အလျား x အနံ x အမြင့် (၁၂ ၁/၂ ' x ၅၀'x၉')စီရှိသော တိုက်ခန်း (၁)စုံကို မူလဝယ်ယူပိုင်ဆိုင်ထားသူ ဒေါ်ရီရီ ကွယ်လွန်၍ တစ်ဦးတည်းသော တရားဝင်ခင်ပွန်းဖြစ်သူ ဦးခင်မောင်ထွန်း [၁၂/မဂတ (နိုင်)၀၃၄၄၂၁] က အမွေဆက်ခံပိုင်ဆိုင်ကြောင်း၊ အရှုပ်အရှင်းမရှိကြောင်း၊ ရောင်းချပိုင်ခွင့်ရှိကြောင်း ဝန်ခံပြောဆို၍ အပြီးအပိုင် ဝယ်ယူရန် ကျွန်ုပ်၏မိတ်ဆွေက စရန်ငွေပေးချေထားပြီး ဖြစ်ပါသည်။ အဆိုပါ တိုက်ခန်းတစ်စုံအရောင်းအဝယ်ကိစ္စနှင့် ပတ်သက်၍ အကျိုးသက်ဆိုင်ခွင့်ရှိပါက စာရွက်စာတမ်းအထောက်အထားခိုင်လုံစွာဖြင့် (၇) ရက်အတွင်း ကျွန်ုပ်ထံသို့ ကန့်ကွက်နိုင်ပါကြောင်းနှင့် ကန့်ကွက်သူမရှိပါက အရောင်းအဝယ်ပြီးမြောက်သည်အထိ ဆောင်ရွက်သွားမည်ဖြစ်ကြောင်း အများသိစေရန်ကြေညာအပ်ပါသည်။

ညွှန်ကြားချက်အရ -
ဒေါ်မေစပယ်မြင့် (LLB, D.B.L, D.I.L)
တရားလွှတ်တော်ရှေ့နေ (စဉ်-၁၀၆၆၇)
အမှတ်-၂၆၃/၃-လွှာ၊ ဗားကရာလမ်း၊ မြေနီ/တောင်ရပ်ကွက်၊ စမ်းချောင်းမြို့နယ်၊ ရန်ကုန်တိုင်းဒေသကြီး။ ဖုန်း - ၀၉- ၅၀၃၁၈၁၀

ကန့်ကွက်နိုင်ကြောင်းကြော်ငြာ

တောင်ဥက္ကလာပမြို့နယ်၊မြေတိုင်းရပ်ကွက်အမှတ်-၉၊မြေကွက်အမှတ်-၅၆၉/ခ၊ မြေကွက်တည်နေရာအမှတ်-၅၆၉/ခ၊ဓာနည်(၁၀)လမ်း၊(၉)ရပ်ကွက်၊တောင်ဥက္ကလာပမြို့နယ်၊ဦးမြင့်ဆွေ(၁၄/ဖပန(နိုင်)၀၇၃၁၂၄)အမည်ပေါက်နှစ်(၆၀) မြေငှားဂရန်အမည်ပေါက်-ဦးမြင့်ဆွေ(ခင်ပွန်း)ကွယ်လွန်သဖြင့် ဒေါ်ခင်စောမြင့်(၁၄/ဖပန(နိုင်)၀၇၃၁၂၅)မှတစ်ဦးတည်းသောဇနီးတော်စပ်ကြောင်းကျမ်းကျိန်လွှာအမှတ်(၅/၁၃၂၉/၂၀၂၅/၂၀-၅-၂၀၂၅)၊ထောက်ခံ ကျမ်းကျိန်လွှာ(၂)စောင်၊ဂရန်၊နိုင်/ကတ်၊သေစာရင်း၊အိမ်ထောင်စုစာရင်း၊မြေခွန်ပြေစာ၊ဝန်ဆောင်ခတို့တင်ပြ၍ပိုင်ဆိုင်ကြောင်းစာချုပ်ချုပ်ဆိုရန်မြေပုံကူးလျှောက်ထားလာမှုအပေါ် တရားဝင်ခိုင်လုံသောအထောက်အထားများဖြင့် ဤကြော်ငြာပါသည့်နေ့မှစ၍(၇)ရက်အတွင်းကန့်ကွက်နိုင်ပါကြောင်းနှင့် ကန့်ကွက်မှုမရှိပါကလုပ်ထုံးလုပ်နည်းအတိုင်းဆက်လက်ဆောင်ရွက်ပေးမည်ဖြစ်ပါကြောင်း အသိပေးကြေညာအပ်ပါသည်။

ဌာနမှူး(ကိုယ်စား)(ဒုတိယညွှန်ကြားရေးမှူးချုပ်)
မြို့ပြမြေစီမံခန့်ခွဲမှုဌာန၊ရန်ကုန်မြို့တော်စည်ပင်သာယာရေးကော်မတီ

ကြော်ငြာစာ

မန္တလေးမြို့၊ ပြည်ကြီးတံခွန်မြို့နယ်၊ (ဂ)ရပ်ကွက်၊ အကွက်အမှတ် (အ-၁၆)၊ ဦးပိုင်အမှတ်(၇၀)၊ ၆၇(စီ)လမ်း၊ ၁၁၉x၁၂၀လမ်းကြားရှိ ဂရန်မြေကွက် အမည်ပေါက်သူ ဦးရဲလွင်ဝင်း၏ (SP ရရှိသူ ဒေါ်နန်းယွန်း)ထံမှ မှတ်ပုံတင် အရောင်းအဝယ်စာချုပ်အမှတ်(၁၀၈၅/၂၀၂၅)ဖြင့် ဝယ်ယူခဲ့သူ ဦးမျိုးဇော် [၉/မသန(နိုင်)၀၈၈၈၀၈]၊ ဒေါ်နှင်းယုလှိုင် [၉/ခအဇ(နိုင်) ၀၀၇၁၀၅]တို့က အမှုတွဲအမှတ်(၂၂၈၀/၂၀၂၅-၂၀၂၆)ဖြင့် အမည်ပြောင်းလျှောက်ထားလာပါသည်။ ကန့်ကွက်လိုပါက ခိုင်လုံသောအထောက်အထားများ၊ မှတ်ပုံတင်စာချုပ်စာတမ်းများ၊ တရားရုံး ဒီကရီများဖြင့် (၁၄) ရက်အတွင်း ကန့်ကွက်နိုင်ပါသည်။

မြို့ပြစီမံကိန်းနှင့် မြေစီမံခန့်ခွဲမှုဌာန
မန္တလေးမြို့တော်စည်ပင်သာယာရေးကော်မတီ

BCC ကျပြီး မြေညီတိုက်ခန်းသစ်အမြန်ရောင်းမည်။

မြောက်ဥက္ကလာပမြို့နယ်၊ နွယ်နီ (၁၀)လမ်း၊ ယခင်မြောက်ဥက္ကလာပအဝိုင်းအနီးတစ်လမ်းကျော် သုဓမ္မာလမ်းမကြီးမှဝင် (၂)ခန်းတွဲ (၆)ထပ်တိုက်အသစ် **မြေညီထပ်၊ ထပ်ခိုးပါ** ၁၄ပေx ၅၄ပေ အိပ်ခန်းဖွဲ့ပြီး ပရိဘောဂပစ္စည်းအစုံ၊ ၁၅ပေx ၃၀ပေ ဂိုဒေါင်တစ်လုံးအပါအဝင် လူနေခွင့်ကျပြီး၊ လူနေရန်အဆင်သင့် ရောင်းမည့်ဈေး သိန်း (၂၄၀၀) အမြန်ရောင်းမည်။

ဦးရာလူ ရမည်။

စုံစမ်းရန်ဖုန်း – ၀၉–၅၀၀၀၆၇၃၊ ၀၉–၅၁၅၉၁၃၄၊ ၀၉–၄၂၈၆၂၄၃၆၃

ငြိမ်းချက်ထုတ်ရန်သမ္မန်စာ

(တရားမကျင့်ထုံးကိုဥပဒေအမိန့်– ၅၊ နည်းဥပဒေ– ၂၀)

ဒဂုံမြို့သစ်(အရှေ့ပိုင်း)မြို့နယ်တရားရုံး

၂၀၂၅ ခုနှစ်၊ တရားမကြီးမှုအမှတ် – ၄၀

ဒေါ်မြပန်းဖြူ(ခ)ဒေါ်ခိုင်ဆွေဇင်သင်း (၎င်း၏အခွင့်ရကိုယ်စားလှယ် ဦးသူရညီထွေး) နှင့် ဦးစောသိုမာ

(တရားလို) **(တရားပြိုင်)**

ရန်ကုန်တိုင်းဒေသကြီး၊ ဒဂုံမြို့သစ်(အရှေ့ပိုင်း)မြို့နယ်၊ (၆)ရပ်ကွက်၊ ကြေးမုံလမ်း၊ အမှတ် (၆၂၈)နေ ဦးစောသိုမာ (ယခုနေရပ်လိပ်စာမသိ) သိစေရမည်။

သင့်အပေါ်၌တရားလိုက “ပဋိညာဉ်အတိုင်း မြေကွက်နှင့်နေအိမ် အပြီးအပိုင်အရောင်းအဝယ်စာချုပ်ကို မှတ်ပုံတင်စာချုပ် ချုပ်ဆိုပေးစေလိုမှု” လျှောက်ထားစွဲဆိုသည်ဖြစ်၍ သင်ကိုယ်တိုင်ဖြစ်စေ (သို့တည်းမဟုတ်) ၎င်းအမှုနှင့်စပ်လျဉ်း၍ အရေးကြီးသည့် စကားအရပ်ရပ်တို့ကို ချေပပြောဆိုနိုင်သူ သင်၏ကိုယ်စားလှယ်နှင့်ဖြစ်စေ၊ သင်ကိုယ်စား ရုံးတော်အခွင့်အမိန့်အရ ရှေ့နေနှင့်ဖြစ်စေ၊ သို့တည်းမဟုတ် ၎င်းအမှုနှင့်စပ်ဆိုင်သည့်အချက်များကို ချေပပြောဆိုနိုင်သူ တစ်ဦးတစ်ယောက်ဖြစ်စေ၊ ၎င်းရှေ့နေနှင့်ဖြစ်စေ၊ ၂၀၂၅ ခုနှစ်၊ စက်တင်ဘာလ (၁၅)ရက် (၁၃၈၇–ခုနှစ်) တော်သလင်းလဆုတ် (၉)ရက် မွန်းမတည့်မီ (၁၀:၀၀) နာရီအချိန်တွင် အထက်အမည်ပါသူ တရားလို၏အဆိုလွှာကို ထုချေရှင်းလင်းရန် ရုံးတော်သို့ လာရောက်ရမည်။ ၎င်းအပြင် သင်သိစေရမည်မှာ အထက်ပါနေ့တွင် သင်မလာရောက် ပျက်ကွက်ခဲ့လျှင် သင့်မျက်ကွယ်တွင် ငြိမ်းချက်များကို ထုတ်ပေးလိမ့်မည်။ ၎င်းအပြင် တရားလိုက ကြည့်ရှုလိုသည့် စာချုပ်စာတမ်းများနှင့် သင်က ထုချေတင်ပြ အမှီပြုလိုသည့် စာချုပ်စာတမ်း အစရှိသည်တို့ကို သင်နှင့်အတူ ယူဆောင်လာရမည်။ သို့တည်းမဟုတ် သင်၏ကိုယ်စားလှယ် ရှေ့နေလက်တွင် ထည့်အပ်လိုက်ရမည်။ သင်က ထုချေလွှာတင်သွင်း လိုပါလျှင် အမှုမဆိုင်မီ (၄)ရက်က တင်သွင်းရမည်။

၂၀၂၅ ခုနှစ်၊ စက်တင်ဘာလ (၁)ရက်နေ့ ဤရုံးတံဆိပ်ရိုက်နှိပ်၍ ကျွန်ုပ်လက်မှတ်ရေးထိုး ထုတ်ပေးလိုက်သည်။

(ဝေနှင်းသူ)
မြို့နယ်တရားသူကြီး
ဒဂုံမြို့သစ်(အရှေ့ပိုင်း)မြို့နယ်တရားရုံး

ဒေါ်ဖြိုးဖြိုးစံ [၁၂/အစန (နိုင်) ၂၁၉၅၇၇]၊ ဦးသန်းဝေ [၇/ပတတ (နိုင်) ၁၃၆၃၈၄]တို့နှင့် အများသိစေရန် အသိပေးကြေညာခြင်း

ရန်ကုန်တိုင်းဒေသကြီး၊ ရွှေပြည်သာမြို့နယ်၊ (၃)ရပ်ကွက်၊ နှင်းဆီလမ်း၊ အမှတ် (၇၆၉)နေ **ဦးမောင်မောင်ဇော် [၁၂/အစန(နိုင်)၂၆၄၇၅၉]နှင့် ဒေါ်ခင်ပြုံးသိန်း [၁၂/အစန(နိုင်)၀၆၈၁၉၈]**တို့၏ လွှဲအပ်ညွှန်ကြားချက်အရ အောက်ပါအတိုင်း အသိပေးကြေညာအပ်ပါသည်–

လူကြီးမင်းနှင့် ကျွန်ုပ်၏မိတ်ဆွေများသည် ဆွေမျိုးတော်စပ်ကြပြီး လူကြီးမင်းအား ကျွန်ုပ်၏မိတ်ဆွေများ ခရီးသွားနေစဉ်တွင် ကျွန်ုပ်၏မိတ်ဆွေများပိုင် နေအိမ်နှင့် ကားအား ခေတ္တကြည့်ရှုစောင့်ရှောက်ပေးရန် အပ်ထားခဲ့သည်ဟု ကျွန်ုပ်ကြားသိခဲ့ရပါသည်။ ထိုသို့အပ်ထားခဲ့စဉ် လူကြီးမင်းသည် ကျွန်ုပ်၏မိတ်ဆွေများပိုင် အိမ်နှင့်ပတ်သက်သော စာချုပ်စာတမ်းများအား မိတ္တူများကူး၍ ကိုယ်ကျိုးအတွက် အလွဲသုံးစားပြုလုပ်ခဲ့ကြောင်း ကျွန်ုပ်၏မိတ်ဆွေများ ပြောကြားချက်အရ ကျွန်ုပ်သိရှိခဲ့ရပါသည်။

သို့ဖြစ်ပါ၍ လူကြီးမင်း၏ ကိုယ်ရေးကိုယ်တာအရှုပ်အရှင်းများအား အမြန်ဆုံးလာရောက်ဖြေရှင်းရန် အသိပေးအကြောင်းကြားလိုက်ပါသည်။ တစ်ဖန် လူကြီးမင်းနှင့် ငွေကြေးကိစ္စရပ်များ ပတ်သက်သူများမှ ကျွန်ုပ်၏မိတ်ဆွေများ ဂုဏ်သိက္ခာကျဆင်းအောင် အသရေပျက်စေသောကိစ္စများအား နေအိမ်ပတ်ဝန်းကျင် သော်လည်းကောင်း Social Media များတွင်လည်းကောင်း ပြုမူဆောင်ရွက်သူမည်သူမဆို တည်ဆဲဥပဒေအရ ထိရောက်စွာ အရေးယူဆောင်ရွက်သွားမည်ဖြစ်ကြောင်း အများသိစေရန် အသိပေးကြေညာအပ်ပါသည်။

ဦးမောင်မောင်ဇော် [၁၂/အစန(နိုင်)၂၆၄၇၅၉]နှင့်
ဒေါ်ခင်ပြုံးသိန်း [၁၂/အစန(နိုင်)၀၆၈၁၉၈]တို့၏ လွှဲအပ်ညွှန်ကြားချက်အရ–
ဒေါ်မြတ်စုမိုး (LL.B, D.B.L)
အထက်တန်းရှေ့နေ (စဉ်– ၄၉၅၈၀)
No.(12N)၊ ဂရုဏာလမ်း၊ ရွှေနှင်းဆီရပ်ကွက်၊ မင်္ဂလာဒုံမြို့နယ်။
Ph: 09–254442289

“အများသိစေရန်ကြေညာခြင်း”

ရန်ကုန်တိုင်းဒေသကြီး၊ မှော်ဘီခရိုင်၊ မှော်ဘီမြို့နယ်၊ တိုးချဲ့(၄)ရပ်ကွက်၊ ခတ္တာ(၁)လမ်း၊ အမှတ်(၁၃၆)နေ ဦးဇွဲကိုကိုထွန်း [၁၂/မဘန(နိုင်)၁၃၀၄၈၁] ကိုင်ဆောင်သူ၏ လွှဲအပ်ညွှန်ကြားချက်အရ အောက်ပါအတိုင်း အများသိစေရန် ကြေညာအပ်ပါသည်–

ရန်ကုန်တိုင်းဒေသကြီး ၊ မှော်ဘီခရိုင်၊ မှော်ဘီမြို့နယ်၊ တိုးချဲ့(၄)ရပ်ကွက်၊ ခတ္တာ(၁)လမ်း၊ အမှတ်(၁၃၆) ဟုခေါ်တွင်သော ယခင်မြေကွက် မြေကွက်အမှတ် (၂၇)၊ မြေကွက်အကျယ် (၄၀')x(၆၀') မြေကွက်နှင့် မြေပေါ်တွင် ဆောက်လုပ်ထားသော နှစ်ထပ်ခွဲတိုက် RC နေအိမ်အဆောက်အဦအပါအဝင် အကျိုးခံစားခွင့် အရပ်ရပ်အားလုံးတို့ကို ဦးထွန်းထွန်းထံမှ ဦးဇွဲကိုကိုထွန်းက (၅–၁၁–၂၀၂၂) ရက်စွဲပါ “နှစ်ဦးသဘောတူ မြေနှင့်နေအိမ် အဆောက်အဦ အပြီးအပိုင်အရောင်းအဝယ် ကတိစာချုပ်”ဖြင့် ဝယ်ယူလက်ဝယ်ထားရှိ နေထိုင်ပိုင်ဆိုင်သူဖြစ်ပါသည်။ ကျွန်ုပ်မိတ်ဆွေမှ ၎င်းပိုင်ဆိုင်နေထိုင်သည့် မြေကွက်နှင့် နေအိမ်တို့အား မည်သူထံသို့မျှ ရောင်းချထားခြင်း၊ ပေါင်နှံခြင်း၊ ပေးကမ်းခြင်း၊ စွန့်လွှတ်ခြင်းများမရှိပါ။

သို့ဖြစ်ပါ၍ ရန်ကုန်တိုင်းဒေသကြီး၊ မှော်ဘီခရိုင်၊ မှော်ဘီမြို့နယ်၊ တိုးချဲ့(၄) ရပ်ကွက်၊ ခတ္တာ(၁)လမ်း၊ အမှတ်(၁၃၆) ဟုခေါ်တွင်သော မြေကွက်အကျယ် (၄၀')x(၆၀') မြေကွက်နှင့် မြေပေါ်တွင် ဆောက်လုပ်ထားသော နှစ်ထပ်ခွဲတိုက် နေအိမ်အဆောက်အဦအပါအဝင် အကျိုးခံစားခွင့်အရပ်ရပ်အားလုံးတို့၏ ပိုင်ဆိုင်ခွင့်ရှိသူ ပိုင်ရှင်မှာ ဦးဇွဲကိုကိုထွန်း တစ်ဦးတည်းသာဖြစ်ကြောင်း အများသိစေရန် ကြေညာပါသည်။

လွှဲအပ်ညွှန်ကြားချက်အရ–
ဒေါ်မဥ္ဇူအေးသိန်း (LL.B) **ဒေါ်ဝင်းမာဦး (LL.B)**
(တရားလွှတ်တော်ရှေ့နေ)(စဉ်– ၁၂၂၅၇) **(အထက်တန်းရှေ့နေ)(စဉ်–၅၇၀၂၁)**
(မမ/၃၂၄)၊ တန်းမကြီးလမ်း၊ မြို့မရပ်ကွက်၊ လှည်းကူးမြို့နယ်။
၀၉–၅၀၄၁၄၈၃၊ ၀၉–၄၃၀၂၃၃၂၁

“ဦးထွန်းထွန်း နှင့် အများသိစေရန်ကြေညာခြင်း”

ရန်ကုန်တိုင်းဒေသကြီး၊ မှော်ဘီခရိုင်၊ မှော်ဘီမြို့နယ်၊ တိုးချဲ့(၄)ရပ်ကွက်၊ ခတ္တာ(၁)လမ်း၊ အမှတ်(၁၃၆)နေ ဦးဇွဲကိုကိုထွန်း [၁၂/မဘန(နိုင်)၁၃၀၄၈၁] ကိုင်ဆောင်သူ၏ လွှဲအပ်ညွှန်ကြားချက်အရ အောက်ပါအတိုင်း ဦးထွန်းထွန်း နှင့် အများသိစေရန် ကြေညာအပ်ပါသည်–

ရန်ကုန်တိုင်းဒေသကြီး ၊ မှော်ဘီခရိုင်၊ မှော်ဘီမြို့နယ်၊ တိုးချဲ့(၄)ရပ်ကွက်၊ ခတ္တာ(၁)လမ်း၊ အမှတ်(၁၃၆) ဟုခေါ်တွင်သော ယခင်မြေကွက် မြေကွက်အမှတ် (၂၇)၊ အကျယ် (၄၀')x(၆၀') မြေကွက်နှင့် မြေပေါ်တွင် ဆောက်လုပ်ထားသော နှစ်ထပ်ခွဲတိုက် RC နေအိမ် အဆောက်အဦအပါအဝင် အကျိုးခံစားခွင့်အရပ်ရပ် အားလုံးတို့နှင့်ပတ်သက်သည့် (၅–၂–၁၉၉၀)ရက်စွဲပါ ဦးခင်မောင်မြင့်နှင့် ဦးအောင်ကျော်ဦးတို့ ချုပ်ဆိုထားသည့် “မြေအရောင်းအဝယ်စာချုပ်” မူရင်း(၁) စောင်၊ (၂၈–၉–၁၉၉၇)ရက်စွဲပါ ဦးအောင်ကျော်ဦးနှင့် ဦးထွန်းထွန်းတို့ ချုပ်ဆိုထားသည့် “မြေအရောင်းအဝယ်စာချုပ်” မူရင်း (၁)စောင်၊ (၁၈–၄–၁၉၈၉) ရက်စွဲပါ ငွေရပြေစာမူရင်း (၁)စောင်နှင့် ရန်ကုန်တိုင်းဒေသကြီး၊ တိုက်ကြီးမြို့နယ်၊ တာခွကျေးရွာ၊ ကွင်းအမှတ်(၇၀၂ခ)၊ ကွင်းအမည်(ဂုံညင်းတန်း)၊ ဦးပိုင်အမှတ်(၂၂စ)၊ ဥယျာဉ်ခြံမြေအမျိုးအစား၊ ဧရိယာ (၁.၁၁)ဧကရှိ မြေအား (၂၀–၉–၂၀၂၄)ရက်စွဲပါ ဦးအောင်ကြိုင်နှင့် ဦးဇွဲကိုကိုထွန်းတို့ ချုပ်ဆိုထားသည့် “လယ်ယာမြေအရောင်း/အဝယ် နှစ်ဦးသဘောတူကတိပြုစာချုပ်” မူရင်း(၁)စောင်တို့မှာ နေအိမ်အတွင်းမှ ပျောက်ဆုံးသွားပါသဖြင့် ထိုစာရွက်မူရင်းများ လက်ဝယ်ကိုင်ဆောင်ထားသူများ ရှိပါက (၁၄)ရက်အတွင်း ကျွန်ုပ်ထံသို့ ဆက်သွယ်ပေးအပ်ရန်နှင့် ထိုစာရွက်စာတမ်းများအပေါ်အကြောင်းပြု၍ အလွဲသုံးစားပြုလုပ်သူများကို ထိရောက်စွာ အရေးယူဆောင်ရွက်သွားမည်ဖြစ်ကြောင်း ဦးထွန်းထွန်းနှင့် အများသိစေရန် ကြေညာအပ်ပါသည်။

လွှဲအပ်ညွှန်ကြားချက်အရ–
ဒေါ်မဥ္ဇူအေးသိန်း (LL.B) **ဒေါ်ဝင်းမာဦး (LL.B)**
(တရားလွှတ်တော်ရှေ့နေ)(စဉ်– ၁၂၂၅၇) **(အထက်တန်းရှေ့နေ)(စဉ်–၅၇၀၂၁)**
(မမ/၃၂၄)၊ တန်းမကြီးလမ်း၊ မြို့မရပ်ကွက်၊ လှည်းကူးမြို့နယ်။
၀၉–၅၀၄၁၄၈၃၊ ၀၉–၄၃၀၂၃၃၂၁

ကန့်ကွက်နိုင်ကြောင်းအများသိစေရန်ကြေညာခြင်း

ရန်ကုန်တိုင်းဒေသကြီး၊ မြောက်ဥက္ကလာပမြို့နယ်၊ ရွှေပေါက်ကံမြို့သစ်၊ (၁၁/၁)ရပ်ကွက်၊ ပုဂံလမ်း၊ အမှတ်(၁၈၆)နေ ဦးဝင်းငွေ (ဘ) ဦးမောင်ကို နိုင်ငံသားစိစစ်ရေးကတ်အမှတ် [၁၂/ဥကမ(နိုင်)၀၉၀၃၂၆]၏ လွှဲအပ်ညွှန်ကြားချက်အရ အများသိစေရန် ကြေညာအပ်ပါသည်။

ရန်ကုန်တိုင်းဒေသကြီး၊ မြောက်ဥက္ကလာပမြို့နယ်၊ (၄)ရပ်ကွက်၊ ဝေဘာဂီလမ်း၊ အမှတ်(၃၇၀)၌ (၆–၈–၂၀၁၈)နေ့တွင် နေထိုင်ကွယ်လွန်ခဲ့သော ဦးမောင်ကို (ဘ) ဦးစ [၁၂/ဥကမ(နိုင်) ၁၄၂၇၉၅]၏ ကျန်ရစ်သော ပစ္စည်းများနှင့်ပတ်သက်၍ အမွေစီမံခန့်ခွဲခံစားခွင့်ရှိသူများ၏ အကျိုးကိုထိခိုက် နစ်နာဆုံးရှုံးစေမည့်ကိစ္စရပ်များအား မမှန်မကန်သောနည်းဖြင့် ရောင်းချခြင်း၊ ပေါင်နှံခြင်း၊ စွန့်လွှတ်ပေးကမ်းခြင်း၊ အမည်ပြောင်းလွှဲခြင်း၊ တစ်နည်းနည်းဖြင့် လွှဲပြောင်းခြင်းများအား မပြုလုပ်ပါရန်အတွက် တားမြစ်ပါကြောင်း အများသိစေရန် ကြေညာအပ်ပါသည်။

လွှဲအပ်ညွှန်ကြားသူ **လွှဲအပ်ညွှန်ကြားချက်အရ–**
ဦးဝင်းငွေ **ဦးတင့်အောင်** **ဒေါ်ခင်သူဇာအောင်(LL.B)**
တရားလွှတ်တော်ရှေ့နေ **တရားလွှတ်တော်ရှေ့နေ**
(စဉ်–၁၂၁၃၃) **(စဉ်–၁၅၁၉၆)**
အမှတ်–၂၉၊ မင်းရန်အောင်(၅)လမ်း၊ (ဈ)ရပ်ကွက်၊
မြောက်ဥက္ကလာပမြို့နယ်၊ ရန်ကုန်မြို့။ ၀၉–၄၂၁၀၆၀၇၇၄
(ရုံးခန်း) အမှတ်– ၈၃(တတိယထပ်)၊ အခန်း(၁၈)၊
ပန်းဆိုးတန်းလမ်း၊ ကျောက်တံတားမြို့နယ်၊ ရန်ကုန်မြို့။
၀၉–၄၂၈၀၄၉၁၄၁၊ ၀၉–၇၉၀၇၂၀၃၉၂

ကန့်ကွက်နိုင်ကြောင်းကြေညာချက်

ရန်ကုန်မြို့၊ မင်္ဂလာတောင်ညွန့်မြို့နယ်၊ တောင်ညွန့်ကြီးရပ်ကွက်၊ သစ္စာလမ်း၊ အမှတ်– ၁၃ ဟုခေါ်တွင်သည့် (၂)ခန်းတွဲ (၂)ထပ်တိုက် (ဟောင်ကောင်ပုံစံ) အဆောက်အဦမှ (လမ်းမဘက်မှကြည့်လျှင် လက်ယာဘက်ခြမ်း)၊ (၁၂ ၁/၂ ပေx ၅၀ပေ) အကျယ်အဝန်းရှိ ပထမထပ်(ထပ်ခိုးပါ) တိုက်ခန်းနှင့် အကျိုးခံစားခွင့်အရပ်ရပ်အားလုံးတို့ကို တရားဝင်ပိုင်ဆိုင်ကြောင်း၊ အမွေဆိုင် အပေါင်အနှံအရှုပ်အရှင်းကင်းရှင်းကြောင်းနှင့် လွှဲပြောင်းရောင်းချပိုင်ခွင့်ရှိကြောင်း ဝန်ခံကတိပြုသူ ဒေါ်သန်းသန်းမြင့် [၁၂/မဂတ(နိုင်)၀၃၆၃၀၉]ထံမှ ကျွန်ုပ်၏မိတ်ဆွေက အပြီးအပိုင်ဝယ်ယူရန်အတွက် အရောင်းအဝယ်ပြုသည့် တန်ဖိုးငွေ၏တစ်စိတ်တစ်ဒေသကို စရန်ငွေအဖြစ် ပေးချေထားပြီးဖြစ်ပါသည်။ ကန့်ကွက်လိုသူရှိပါက ဤကြေညာချက်ပါသည့်နေ့မှ (၁၄)ရက်အတွင်း ကျွန်ုပ်ထံ ခိုင်လုံသောစာရွက်စာတမ်းအထောက်အထား (မူရင်း)များနှင့်တကွ ကန့်ကွက်နိုင်ကြောင်းနှင့် သတ်မှတ်ရက်ကျော်လွန်ပါက အရောင်းအဝယ်ကိစ္စကို ဥပဒေနှင့်အညီ ဆက်လက်ဆောင်ရွက်သွားမည်ဖြစ်ကြောင်း အများသိစေရန် ကြေညာအပ်ပါသည်။

လွှဲအပ်ညွှန်ကြားချက်အရ –
ဒေါ်လှဲ့လှဲ့ဝင်း (LL.B, D.B.L, D.I.L, D.M.L)
တရားလွှတ်တော်ရှေ့နေ (စဉ်–၁၄၁၃၂)
အမှတ်– ၁၆၇(မြေညီထပ်)၊ ၃၈–လမ်း (အလယ်)၊ ၆–ရပ်ကွက်၊
ကျောက်တံတားမြို့နယ်၊ ရန်ကုန်တိုင်းဒေသကြီး။
ဖုန်း– ၀၉–၅၁၄၃၂၃၂၊ ၀၉–၇၉၉၅၉၅၅၀၅

ပြင်ဆင်ဖတ်ရှုပါရန်

(၂၃–၈–၂၀၂၅)ရက်စွဲပါ ကြေးမုံသတင်းစာ ကြော်ငြာစာမျက်နှာ(၂၁)တွင် တရားလွှတ်တော်ရှေ့နေ ဦးဇော်မျိုးအောင်နှင့် ဒေါ်ခင်အေးသန်းတို့၏ ကန့်ကွက်နိုင်ပါကြောင်းကြော်ငြာ၏ ရန်ကုန်မြို့၊ ဒဂုံမြို့သစ်(အရှေ့ပိုင်း)မြို့နယ်၊ မြေတိုင်းရပ်ကွက်အမှတ်(၁၅၇)၊ မြေကွက်အမှတ်(၁၀၉၄)တွင် မြေကွက်အမှတ်(၁၀၉၃)နှင့် ကပ်လျက်ဘက်ခြမ်းအစား မြေကွက် အမှတ်(၁၀၉၅)နှင့် ကပ်လျက်ဘက်ခြမ်းဟု ပြင်ဆင်ဖတ်ရှုပေးပါရန်။

အယူခံမှုဆိုင်ရန် ချိန်းဆိုသည့် နေ့ရက်ကို အယူခံတရားပြိုင်သို့ အကြောင်းကြားစာ

(တရားမကျင့်ထုံးဥပဒေအမိန့်– ၄၁၊ နည်းဥပဒေ– ၁၄)

ရန်ကုန်တိုင်းဒေသကြီးတရားလွှတ်တော်

၂၀၂၅ ခုနှစ်၊ တရားမပထမအယူခံမှုအမှတ် ၂၈၂

ဒေါ်အေမီအောင် (၎င်း၏အခွင့်ရကိုယ်စားလှယ် ဒေါ်တင်တင်ခိုင်)

၁။ ဦးကျော်သက်ခိုင်
၂။ ဒေါ်ခင်ဝင်း (၎င်း၏အခွင့်ရကိုယ်စားလှယ် မခင်စိုးမိုးသူ)

(အယူခံတရားလို) **(အယူခံတရားပြိုင်များ)**

၂၀၂၅ ခုနှစ်၊ ဇန်နဝါရီလ ၂၇ ရက်စွဲပါ မရမ်းကုန်းခရိုင်တရားရုံး၊ တရားမကြီးမှုအမှတ် ၁၂၁/၂၀၂၂ အမှုတွင် ချမှတ်သောအမိန့်ကို အယူခံမှု။

ရန်ကုန်တိုင်းဒေသကြီး၊ မရမ်းကုန်းမြို့နယ်၊ အထက်ဗဟိုလမ်း၊ အခန်း(၅၂၉)၊ တိုက်(စီ)၊ မုဒိတာကွန်ဒို နေ အယူခံတရားပြိုင် အမှတ်(၁) ဦးကျော်သက်ခိုင် (ယခုနေရပ်လိပ်စာမသိသူ) သိစေရမည်။

ယခုအမှုတွင် မရမ်းကုန်းခရိုင်တရားရုံးတော်မှချမှတ်သည့် ဒီကရီကို အယူခံတရားလိုမှ အယူခံမှုတင်သွင်းရာ ဤရုံးတော်တွင် မှတ်ပုံတင်စာရင်းတင်သွင်း၍ ထိုအယူခံမှုကို ၂၀၂၅ ခုနှစ်၊ စက်တင်ဘာလ (၁၉)ရက် (၁၃၈၇ ခုနှစ်၊ တော်သလင်းလဆုတ် ၁၃ ရက်)တွင် ဆိုင်ဆိုရန် ဤရုံးတော်မှ ချိန်းဆိုလိုက်သည်။ သင်ကိုယ်တိုင်ဖြစ်စေ၊ သင့်ရှေ့နေဖြစ်စေ၊ ဤအယူခံမှုတွင် သင့်အတွက် ဆောင်ရွက်ရန် ဥပဒေအရ ခွင့်ပြုထားသူကိုယ်စားလှယ်ဖြစ်စေ၊ ဤရုံးတော်သို့ မလာရောက်ခဲ့လျှင် ၎င်းအယူခံမှုကို သင်မရှိသည့်အခါတွင် တစ်ဖက်သတ် စီရင်ဆုံးဖြတ်လိမ့်မည်။

ထို့အပြင် သင်က အယူခံနိုင်ခွင့်ရှိသော ဤအယူခံမှုတွင် ဒီကရီကို တရားမကျင့်ထုံးဥပဒေအမိန့် ၄၁၊ နည်းဥပဒေ ၂၂ အရ ကန့်ကွက်လိုလျှင် ချိန်းဆိုထားသောအချိန်အတွင်း ဤကဲ့သို့ သင်က ကန့်ကွက်ကြောင်း ဤအယူခံရုံးတော်၌ အကြောင်းကြားအစီရင်ခံစာတင်သွင်းရမည်။

၂၀၂၅ ခုနှစ်၊ ဩဂုတ်လ (၁၈)ရက်နေ့တွင် ဤရုံးတံဆိပ်ရိုက်နှိပ်၍ ကျွန်ုပ်လက်မှတ်ရေးထိုး ထုတ်ပေးလိုက်သည်။

(မိုးသင်းအောင်)
လက်ထောက်ညွှန်ကြားရေးမှူး
ရန်ကုန်တိုင်းဒေသကြီးတရားလွှတ်တော်

မွေးသက္ကရာဇ်အမှန်

မန္တလေးတိုင်း ဒေသကြီး၊ မိတ္ထီလာမြို့နယ်၊ မူလွန်အင်းပက်လက်တွင် ဒုတိယ မူလတန်းပြ တာဝန် ထမ်းဆောင်နေသော ဒေါ်မြင့်မြင့်သန်း [၉/မထလ(နိုင်) ၁၃၅၈၈၂]၏ မွေးသက္ကရာဇ်အမှန်မှာ ၂–၇–၁၉၇၀ ဖြစ်ပါကြောင်း။

ကြော်ငြာစာ

မန္တလေးမြို့၊ ပြည်ကြီးတံခွန်မြို့နယ်၊ (က)ရပ်ကွက်၊ အကွက်အမှတ်– ယ–၃၊ ဦးပိုင်အမှတ်–၉၊ ၇၁x၇၂ ကြား၊ ၁၁၂x၁၁၃ လမ်းကြားရှိ ဂရန်မြေကွက် အမည်ပေါက်သူ ဒေါ်သီတာစိုး [၉/မနမ(နိုင်)၁၂၀၇၉၀]က ဂရန်စာချုပ်တင်ပြ၍ မှတ်ပုံတင်အရောင်းအဝယ်စာချုပ် ချုပ်ဆိုရန်အတွက် မြေပုံ၊ မြေရာဇဝင်ရေးကူးခွင့်ပြုပါရန် လျှောက်ထားလာပါသည်။ ကန့်ကွက်လိုပါက ခိုင်လုံသော အထောက်အထားများ၊ မှတ်ပုံတင်စာချုပ်စာတမ်းများ၊ တရားရုံးဒီကရီများဖြင့် (၁၄) ရက်အတွင်း ကန့်ကွက်နိုင်ပါသည်။

မြို့ပြစီမံကိန်းနှင့်
မြေစီမံခန့်ခွဲမှုဌာန
မန္တလေးမြို့တော်
စည်ပင်သာယာရေးကော်မတီ

ကြော်ငြာစာ

မန္တလေးမြို့၊ ချမ်းမြသာစည်မြို့နယ်၊ မြို့သစ်– ၂ ရပ်ကွက်၊ အကွက်အမှတ် (ဆ–၁၁)၊ ဦးပိုင်အမှတ်– ၃၆(ခဲစင်း)၊ ၇၀ လမ်း၊ ၁၀၉x၁၁၀ လမ်းကြားရှိ ဂရန်မြေကွက် အမည်ပေါက်သူ ဒေါ်နန်ဆန်၏ (SP ရရှိသူ ဦးလှအောင်)ထံမှ မှတ်ပုံတင်အရောင်းအဝယ်စာချုပ်အမှတ် (၃၉၉၄/၂၀၂၄)ဖြင့် ဝယ်ယူခဲ့သူ ဦးဘိုဘိုအောင် [၉/မရမ(နိုင်) ၀၉၂၅၀၁]က အမှုတွဲအမှတ် (၂၂၇၈/၂၀၂၅–၂၀၂၆)ဖြင့် ဦးပိုင်ခွဲ၊ အမည်ပြောင်း လျှောက်ထားလာပါသည်။ ကန့်ကွက်လိုပါက ခိုင်လုံသော အထောက်အထားများ၊ မှတ်ပုံတင်စာချုပ်စာတမ်းများ၊ တရားရုံးဒီကရီများဖြင့် (၁၄)ရက်အတွင်း ကန့်ကွက်နိုင်ပါသည်။

မြို့ပြစီမံကိန်းနှင့်
မြေစီမံခန့်ခွဲမှုဌာန
မန္တလေးမြို့တော်
စည်ပင်သာယာရေးကော်မတီ

ကြော်ငြာစာ

မန္တလေးမြို့၊ ပြည်ကြီးတံခွန်မြို့နယ်၊ (ဂ)ရပ်ကွက်၊ အကွက်အမှတ် (အ–၁၆)၊ ဦးပိုင်အမှတ်(၆၉)၊ ၆၇(စီ)လမ်း၊ ၁၁၉x၁၂၀ လမ်းကြားရှိ ဂရန်မြေကွက် အမည်ပေါက်သူ ဦးရဲလွင်ဝင်း၏ (SP ရရှိသူ ဒေါ်နန်းယွန်း)ထံမှ မှတ်ပုံတင်အရောင်းအဝယ်စာချုပ်အမှတ် (၁၀၈၅/၂၀၂၅)ဖြင့် ဝယ်ယူခဲ့သူ ဦးမျိုးဇော် [၉/မသန(နိုင်) ၀၈၈၈၀၈]၊ ဒေါ်နှင်းယုလှိုင် [၉/ခအဇ(နိုင်)၀၀၇၁၀၅]တို့က အမှုတွဲအမှတ် (၂၂၇၉/၂၀၂၅–၂၀၂၆)ဖြင့် အမည်ပြောင်း လျှောက်ထားလာပါသည်။ ကန့်ကွက်လိုပါက ခိုင်လုံသော အထောက်အထားများ၊ မှတ်ပုံတင် စာချုပ်စာတမ်းများ၊ တရားရုံးဒီကရီများဖြင့် (၁၄)ရက်အတွင်း ကန့်ကွက်နိုင်ပါသည်။

မြို့ပြစီမံကိန်းနှင့်
မြေစီမံခန့်ခွဲမှုဌာန
မန္တလေးမြို့တော်
စည်ပင်သာယာရေးကော်မတီ

ကန့်ကွက်လိုက ခိုင်လုံသော မှတ်ပုံတင်စာချုပ်စာတမ်းများ၊ တရားရုံးအထောက်အထားတစ်ရပ်ရပ်ဖြင့် ဤကြော်ငြာပါသည့်နေ့မှစ၍ (၇)ရက်အတွင်း ကန့်ကွက်နိုင်ပါကြောင်းနှင့် ကန့်ကွက်မှုမရှိပါက လုပ်ထုံးလုပ်နည်းအတိုင်းဆက်လက်ဆောင်ရွက်ပေးသွားမည်ဖြစ်ပါသည်။

စဉ်	လျှောက်ထားသူ		လျှောက်ထားသည့်					လျှောက်ထားသည့် အကြောင်းအရာ
	အမည်	မှတ်ပုံတင်	မြို့နယ်	မြေတိုင်း	မြေကွက်	မြေအမည်ပေါက်	လိပ်စာ	
၁။	ဒေါ်ဆုလတ်မြင့်	၁၂/ဒဂန(နိုင်)၀၂၇၉၃၅	ဒဂုံမြောက်	၃၉/A	၅၆၉	ဒေါ်ကျိန်ဟွဲဒိမ်	၅၆၉၊ ဦးဘဝင်းလမ်း၊ (၃၉/A)ရပ်ကွက်	အမည်ပြောင်း
၂။	ဦးနေလင်းအောင်	၁၄/ဇလန(နိုင်)၁၀၁၄၇၈	ရွှေပြည်သာ	၂၉	၅၁၇	ဦးမောင်မောင်ဝင်း	၅၁၇၊အမှတ်(၄)လမ်းနှင့်မင်းလမ်းထောင့်၊(၂)ရပ်ကွက်	အမည်ပြောင်း
၃။	ဦးကောင်းမြတ်ထွန်း	၁/မကန(နိုင်)၁၁၆၉၇၁	ရွှေပြည်သာ	၃၂	၅၇	ဦးမင်းအောင်ခန့်	၅၇၊ ခရေလမ်းနှင့်ခတ္တာလမ်းထောင့်၊ (၁၂)ရပ်ကွက်	အမည်ပြောင်း
၄။	ဒေါ်တင်နီလာဝင်း	၁၂/ပဇတ(နိုင်)၀၂၈၃၇၄	ဒဂုံတောင်	၁၉(က)	၁၅	ဦးသန်းတင်	၁၅၊ မောင်းမကန်သာလမ်း၊ (၁၉)ရပ်ကွက်	အမည်ပြောင်း
၅။	ဦးကိုကို+၂	၁၂/အစန(နိုင်)၀၅၂၇၃၁	လှိုင်	၁၄	၁၆(က)	ဦးအေးလွင်+၂	၈၅၊ အင်းစိန်လမ်း၊ (၉)ရပ်ကွက်	အမည်ပြောင်း
၆။	ဦးညာဏ်မြင့်ဦး	၁၂/တမန(နိုင်)၀၈၁၆၂၉	တာမွေ	၃.ဘီ	၄၃၈.M.၂/A.၆	ဒေါ်သန်းမြင့်၊ဦးညာဏ်မြင့်ဦး ဒေါ်နှင်းအိ၊ဦးမောင်မောင်ဦး	၅၂.A၊ ဗိုးစိန်လမ်း၊ နတ်မောက်ရပ်ကွက်	အမည်ပြောင်း
၇။	ဦးညာဏ်မြင့်ဦး	၁၂/တမန(နိုင်)၀၈၁၆၂၉	တာမွေ	၃၄စီ	၈.D/၃.A	ဒေါ်သန်းမြင့်၊ဦးညာဏ်မြင့်ဦး ဒေါ်နှင်းအိ၊ဦးမောင်မောင်ဦး	၅A၊ အေးသာယာလမ်း၊ မာန်အောင်ရပ်ကွက်	အမည်ပြောင်း
၈။	ဦးဝင်းဇော်ဦး	၈/ငဖန(နိုင်)၀၃၇၀၁၃	ဒဂုံဆိပ်ကမ်း	၇၇	၆၁၉	ဦးညီညီလွင်	၆၁၉၊ ဥတ္တသီရိလမ်း၊ (၇၇)ရပ်ကွက်	အမည်ပြောင်း
၉။	ဦးမောင်အေး	၁၀/သထန(နိုင်)၀၉၄၇၆၅	ရန်ကင်း	၁–ကံဘဲ့	၉၀/c	ဦးသိန်းဝင်း	၄၊ မဂ္ဂင်လမ်း၊ (၁၄)ရပ်ကွက်	အမည်ပြောင်း
၁၀။	ဦးဖေသန့်	၁၂/ဥကတ(နိုင်)၀၄၆၅၈၃	ဒဂုံအရှေ့	၆	၁၂၄၄	ဦးသန်းဆွေ	၁၂၄၄၊ ကြိုးကြာ(၁)လမ်း၊ (၆)ရပ်ကွက်	အမည်ပြောင်း
၁၁။	ဦးကျော်လွင်	၁၃/မနန(နိုင်)၀၁၄၄၉၇	အင်းစိန်	၆D(ကြို့ကုန်း)	၄၄/ဆ–၂	ဒေါ်သီသီအေး+၂	၃(ခ)၊ (၄)လမ်းတောင် ကြို့ကုန်းအရှေ့ရပ်ကွက်	အမည်ပြောင်း
၁၂။	ဒေါ်လှလှဝင်း	၁၂/လသန(နိုင်)၀၁၄၂၁၆	ဒဂုံအရှေ့	၉	၆၆၄	ဦးတင်ထွန်းအောင်	၆၆၄၊ ဦးဝင်းဖေလမ်း၊ (၉)ရပ်ကွက်၊ ဒဂုံအရှေ့	အမည်ပြောင်း
၁၃။	ဒေါ်ဆွေဆွေဦး+၄	၁၂/ပဘတ(နိုင်)၀၁၅၃၃၃	တာမွေ	၃၄–အိုင်–၁	၁၂	ဦးသန်းစော	၁၂၊မြန်မာ့ဂုဏ်ရောင်အိမ်ရာ မြလမ်း၊မေတ္တာညွန့်ရပ်ကွက်	အမည်ပြောင်း
၁၄။	ဒေါ်ထွေးထွေးမြင့်	၁၂/မဂတ(နိုင်)၀၈၃၁၂၁	ဒဂုံဆိပ်ကမ်း	၅၈	၂၉၈	ဦးအင်ရောက်မင်	၂၉၈၊ (၅၁)ရပ်ကွက်	အမည်ပြောင်း
၁၅။	ဦးမျိုးမြင့်အောင်+၁	၁၀/မလမ(နိုင်)၀၆၁၂၁၆	ရန်ကင်း	၄၂–ခကံဘဲ့	၁၂/ဗ–၁	ဦးဖြိုးထက်ထွန်း	၁၂/အေ၊ မဥ္ဇူလမ်းသွယ်(၄)လမ်း၊ (၈)ရပ်ကွက်	အမည်ပြောင်း
၁၆။	ဒေါ်ထွေးတင်	၁၂/သကတ(နိုင်)၀၄၁၉၁၈	သာကေတ	၃/ရန်ပြေ	၆၂၃/ခ	ဦးဝင်းမောင်	၄၀/ခ၊ ရန်ပြေ(၁၂)လမ်း၊ (၃/ရန်ပြေ)ရပ်ကွက်	အမည်ပြောင်း
၁၇။	ဦးကျန်တိုက်ဖိန်(ခ)ကျော်ရဲနောင်+၂	၉/ပဥလ(နိုင်)၀၁၄၆၅၈	ဒလ	၃	၁၄၂၁/ဘီ–၃	ဦးစိုးပိုင်	၁၄၂၁/ဘီ–၃၊ ရာဇသင်္ကြန်လမ်း၊ (၃)ရပ်ကွက်	အမည်ပြောင်း
၁၈။	ဒေါ်မေလင်းဆွေ+၁	၉/ခမစ(နိုင်)၀၁၉၁၄၈	ဒလ	၃/ကမာကဆစ်	၁၄၂၁/စီ	ဦးအောင်မျိုးဇော်	၁၄၂၁/စီ၊ရာဇသင်္ကြန်လမ်း၊(၃/ကမာကဆစ်)ရပ်ကွက်	အမည်ပြောင်း

ပြည်ထောင်စုသမ္မတမြန်မာနိုင်ငံတော်အစိုးရ
ပညာရေးဝန်ကြီးဌာန
တည်ဆောက်ရေးလုပ်ငန်းများ ဆောင်ရွက်ရန် အိတ်ဖွင့်တင်ဒါခေါ်ယူခြင်း

၁။ ၂၀၂၅-၂၀၂၆ ဘဏ္ဍာရေးနှစ်၊ အမျိုးသားသဘာဝဘေးရန်ပုံငွေဖြင့် ဆောင်ရွက်မည့် အဆင့်မြင့်ပညာဦးစီးဌာနရှိ မန္တလေးငလျင်ကြီးကြောင့် ပျက်စီးသွားခဲ့သည့် အပြာရောင်အဆင့် အဆောက်အဦများ ပြင်ဆင်ရေး လုပ်ငန်းများကို အိတ်ဖွင့်တင်ဒါခေါ်ယူ၍ ဆောင်ရွက်မည်ဖြစ်ပါသည်။

၂။ အိတ်ဖွင့်တင်ဒါပုံစံနှင့် စည်းကမ်းချက်များကို ၃-၉-၂၀၂၅ ရက်နေ့မှ စတင်၍ ရောင်းချမည် ဖြစ်ပြီး၊ အိတ်ဖွင့်တင်ဒါများကို ၁၈-၉-၂၀၂၅ ရက်နေ့၊ (၁၆:၃၀) နာရီ နောက်ဆုံးထား၍ အိတ်ဖွင့်တင်ဒါများကို တင်သွင်းရမည် ဖြစ်ပါသည်။

၃။ အိတ်ဖွင့်တင်ဒါပုံစံရောင်းချမည့် လိပ်စာနှင့် အိတ်ဖွင့်တင်ဒါ တင်သွင်းရမည့်လိပ်စာမှာ ပညာရေးဝန်ကြီးဌာန၊ ရုံးအမှတ်(၁၃)၊ အဆင့်မြင့်ပညာဦးစီးဌာနဖြစ်ပါသည်။ အိတ်ဖွင့်တင်ဒါနှင့်သက်ဆိုင်သည့် အချက်အလက်များကို အသေးစိတ်သိရှိလိုပါက ဖုန်းနံပါတ် - ၀၆၇-၃၄၀၇၇၂၆ သို့ ရုံးချိန်အတွင်း ဆက်သွယ် မေးမြန်းစုံစမ်းနိုင်ပါသည်။

တင်ဒါကော်မတီ
ပညာရေးဝန်ကြီးဌာန

"ကန့်ကွက်နိုင်ကြောင်းကြေညာခြင်း"

ဧရာဝတီတိုင်းဒေသကြီး၊ မြောင်းမြခရိုင်၊ မြောင်းမြမြို့၊ မြကန်သာရပ်ကွက်၊ ကွင်းအမှတ်-၂၇၅(ခ)၊ ဘုရားချောင်းအရှေ့ကွင်း၊ ဦးပိုင်အမှတ် (ခ/၁၀)၊ ဧရိယာ(၀.၁၀) ဧက (လ/န-၃၉ အိမ်ရာမြေ) မြေကွက်သည် မြို့နယ်မြေစာရင်းဦးစီးဌာနတွင် ဒေါ်ချမ်းစိန် အမည်ပေါက်ဖြစ်ပါသည်။ ဒေါ်ချမ်းစိန် (၉-၈-၁၉၈၈ ကွယ်လွန်)+ဦးဘ (၆-၄-၁၉၆၀ ကွယ်လွန်) လင်မယားသည် သားသမီးထွန်းကားခြင်းမရှိဘဲ ဗုဒ္ဓဘာသာဖြင့် ကွယ်လွန်ခဲ့ကြပါသည်။ ၎င်းတို့နှင့်အတူ ယင်းမြေကွက်ပေါ်တွင် ဒေါ်ချမ်းစိန်၏ တစ်ဦးတည်းသော ညီမဖြစ်သူ ဒေါ်ကျင်ပု (၁-၉-၁၉၉၅ ကွယ်လွန်) + (ခင်ပွန်း ဦးခင်သောင်း (၁-၃-၁၉၉၆ ကွယ်လွန်) တို့က ဆက်လက်နေထိုင်ပါသည်။ (ဦးခင်သောင်း +ဒေါ်ကျင်ပု ကွယ်လွန်) တို့တွင် ဒေါ်ခင်ခင်ဦး၏ခင်ပွန်း (ဦးဆန်းမြင့် ၂၃-၁-၂၀၁၄ ကွယ်လွန်) တစ်ဦးတည်းသာရှိပါသည်။ ဒေါ်ခင်ခင်ဦးသည် ယင်း မြေကွက်ပေါ်တွင် လက်ရှိထားနေထိုင်ကြောင်း မြောင်းမြမြို့နယ် တရားရုံး၊ ကျမ်းကျိန်လွှာ အမှတ် (၂၆၈/၂၀၂၄) (၂၇-၉-၂၀၂၄)ဖြင့် ကျမ်းကျိန်ဆိုခဲ့ကာ မြို့နယ်စာချုပ်စာတမ်း မှတ်ပုံတင်ရုံး၊ စာချုပ်အမှတ်(၇၁/၂၀၂၄)၊ (၃-၁၀-၂၀၂၄) ဖြင့် မှတ်ပုံတင်ခဲ့သည့်အပြင် အမွေဆက်ခံပိုင်ဆိုင်ကြောင်း ကြေညာစာချုပ်အမှတ်(၄၀/၂၀၂၅) (၂၃-၅-၂၀၂၅)လည်း ချုပ်ဆိုပြီး၍ ဒေါ်ခင်ခင်ဦးက အမည်ပြောင်းလျှောက်ထားမည်ဖြစ်ရာ ကန့်ကွက်လိုသူများရှိပါက ဤကြေညာချက်ပါရှိသည့်နောက် (၇)ရက်အတွင်း ခိုင်လုံသောအထောက်အထား၊ တရားရုံးအမိန့်ဒီကရီများဖြင့် ကျွန်ုပ်ထံသို့ လာရောက်ကန့်ကွက်နိုင်ပါကြောင်းနှင့် ထိုသို့ကန့်ကွက်သူမရှိပါက အမည်ပြောင်းလဲ ဆောင်ရွက်သွားမည်ဖြစ်ပါကြောင်း ကြေညာအပ်ပါသည်။

လွှဲအပ်ညွှန်ကြားချက်အရ
ဦးမြင့်သိမ်း(LL.B)
တရားလွှတ်တော်ရှေ့နေ(စဉ်-၆၄၃၄)
အမှတ်(၃၂၈)၊ ကံ့ကော်မြိုင် ၉ လမ်း(အလယ်)
ကံ့ကော်မြိုင်ရပ်ကွက်၊ မြောင်းမြမြို့။ ဖုန်း-၀၉-၂၅၂၈၅၀၀၁၂

ကန့်ကွက်နိုင်ကြောင်း အများသိစေရန်ကြေညာခြင်း

ရန်ကုန်တိုင်းဒေသကြီး၊ တာမွေမြို့နယ်၊ မလွကုန်းဌေးကြွယ်(က)ရပ်ကွက်၊ ဓမ္မဒါနလမ်း၊အမှတ်(၃၃)ဟုခေါ်တွင်သော (၂)ခန်းတွဲ(၈)ထပ်တိုက် အဆောက်အဦ၏ ခြေရင်းခြမ်းရှိ (ဒုတိယထပ်)(၃-လွှာ)၊ အကျယ်(၁၆x ၆၅)ပေရှိ တိုက်ခန်း(၁) ခန်းအပါအဝင် အကျိုးခံစားခွင့်အားလုံးတို့ကို ဆက်စပ်စာချုပ်ဖြင့် တရားဝင်ပိုင်ဆိုင်နေထိုင်ပြီး လွှဲပြောင်းရောင်းချပိုင်ခွင့်ရှိသူ ဖြစ်ကြောင်း ဝန်ခံကတိပြုသူ ဒေါ်မေသန်းနု [၁၁/ရဗန(နိုင်)၀၈၁၄၂၃]ထံမှကျွန်ုပ်မိတ်ဆွေသည် တရားဝင်အပိုင်ဝယ်ယူရန် စရန်ငွေပေးချေထားပြီးဖြစ်သည်။ အဆိုပါ အရောင်းအဝယ်အား ကန့်ကွက်လိုပါက ကျွန်ုပ်ထံသို့ စာချုပ်စာတမ်းမူရင်းများဖြင့် ယနေ့မှစ၍(၇)ရက်အတွင်း လာရောက်ကန့်ကွက်နိုင်ပါသည်။ သတ်မှတ်ရက်အတွင်း လာရောက်ကန့်ကွက်ခြင်းမရှိပါက အရောင်းအဝယ်ကို ဥပဒေနှင့်အညီ ဆက်လက်ဆောင်ရွတ်သွားမည်ဖြစ်ကြောင်း အများသိစေရန်ကြေညာအပ်ပါသည်။

ဦးကျော်လှိုင် [၁၂/ပဘတ(နိုင်)၀၂၀၉၉၈]၏လွှဲအပ်ညွှန်ကြားချက်အရ-
ဒေါ်ခင်ဝါနွေး(LL.B)
တရားလွှတ်တော်ရှေ့နေ(စဉ်-၁၃၆၈၂/၂၀၁၇)
အမှတ်-၁၁၁(တတိယထပ်)၊နွယ်သာကီလမ်း၊(၂၉)ရပ်ကွက်၊
ဒဂုံမြို့သစ်(မြောက်ပိုင်း)မြို့နယ်၊ ရန်ကုန်မြို့။ ၀၉-၄၂၁၇၁၇၂၆၀

ကန့်ကွက်နိုင်ကြောင်း အများသိစေရန်ကြေညာခြင်း

ကျွန်ုပ်၏မိတ်ဆွေဖြစ်သူ ဒေါ်သွယ်သွယ်ခိုင် [၉/လဝန(နိုင်)၂၀၈၃၃၂] ညောင်ပင်သာကျေးရွာ၊ ရှမ်းစုအုပ်စု၊ လယ်ဝေးမြို့နယ်မှ တရားဝင်လွှဲအပ်ညွှန်ကြားချက်အရ အောက်ပါအတိုင်း အများသိစေရန် ကြေညာအပ်ပါသည်-

နေပြည်တော်၊ ဒက္ခိဏသီရိမြို့၊ ရွှေအင်ကြင်းရပ်ကွက်၊ မြေကွက်အမှတ်-(၁၁၁)ရှိ အရှေ့ဘက်၌-ဇော်ဂျီလမ်း၊ အနောက်ဘက်၌-ဦးဝင်း၊ တောင်ဘက်၌-ဦးဇော်ကြီး၊ မြောက်ဘက်၌-ဦးပေါ်လူ၊ ယင်းအလားလေးရပ်အတွင်းရှိ အလျား(၂၉)ပေ၊ အနံ(၆၀)ပေမြေကွက်နှင့် ယင်းမြေကွက်ပေါ်ရှိ အကျိုးခံစားခွင့် အရပ်ရပ်ကို ဦးဘိုနီ [၉/လဝန(နိုင်)၀၁၆၂၅၆] ကိုင်ဆောင်သူမှ အမည်ပေါက်ပိုင်ဆိုင်ပြီး အပေါင်အနှံအရှုပ်အရှင်းကင်းရှင်း၍ လွှဲပြောင်း ရောင်းချပိုင်ခွင့်ရှိကြောင်း ဝန်ခံကတိပြုပြောဆိုချက်အရ အဆိုပါမြေကွက်နှင့် ယင်းမြေကွက်ပေါ်ရှိ အကျိုးခံစားခွင့်အရပ်ရပ်အားလုံးကို အပြီးအပိုင်လွှဲပြောင်း ဝယ်ယူရန် ကျွန်ုပ်၏မိတ်ဆွေ ဒေါ်သွယ်သွယ်ခိုင်မှ စရန်ငွေ ပေးချေထားပြီးဖြစ်ပါသည်။ အထက်ပါမြေ၊ အိမ်အရောင်းအဝယ်နှင့် ပတ်သက်၍ ကန့်ကွက်လိုသူများရှိပါက ပိုင်ရေးဆိုင်ခွင့်ရှိသူ မည်သူမဆို ခိုင်လုံသော အထောက်အထားမူရင်းများနှင့် ယနေ့မှစ၍ (၇)ရက်အတွင်း ကျွန်ုပ်ထံသို့ လူကိုယ်တိုင် လာရောက် ကန့်ကွက်နိုင်ကြောင်းနှင့် ကန့်ကွက်မည့်သူမရှိပါက အရောင်းအဝယ်အား ဥပဒေနှင့်အညီ ဆက်လက်ဆောင်ရွက်သွားမည်ဖြစ်ကြောင်း အများသိစေရန် ကြေညာအပ်ပါသည်။

ဒေါ်သွယ်သွယ်ခိုင် ၏ လွှဲအပ်ညွှန်ကြားချက်အရ
ဦးအောင်ကြည်မင်း(LL.B)
အထက်တန်းရှေ့နေ(စဉ်-၅၄၇၇၆)
ခြံအမှတ်-(ဒ-၂၁၅၅)၊ ကလျာလမ်း၊ ဒက္ခိဏသီရိမြို့။
ဖုန်း-၀၉-၂၆၀၁၉၈၂၃၈၊ ၀၉-၉၈၂၀၉၃၉၁၉

သယံဇာတနှင့်သဘာဝပတ်ဝန်းကျင်ထိန်းသိမ်းရေးဝန်ကြီးဌာန
မြန်မာ့ကျောက်မျက်ရတနာရောင်းဝယ်ရေးလုပ်ငန်း
အိတ်ဖွင့်တင်ဒါခေါ်ယူခြင်း

၁။ ၂၀၂၅-၂၀၂၆ဘဏ္ဍာနှစ် မြန်မာ့ကျောက်မျက်ရတနာရောင်းဝယ်ရေး လုပ်ငန်း၊ နေပြည်တော်ပြတိုက် ခြံစည်းရိုးအုတ်တံတိုင်းကာရံခြင်း လုပ်ငန်းကို မြန်မာကျပ်ငွေဖြင့် ဆောက်လုပ်ရန်အတွက် မြန်မာနိုင်ငံအတွင်း တရားဝင်မှတ်ပုံတင်ထားသည့် ကုမ္ပဏီလုပ်ငန်းရှင်များအနေဖြင့် သတ်မှတ်ချက်နှင့်အညီ အိတ်ဖွင့်တင်ဒါတင်သွင်းရန် ဖိတ်ခေါ်အပ်ပါသည်။

၂။ အိတ်ဖွင့်တင်ဒါပုံစံ၊ စည်းကမ်းချက်များကို မြန်မာ့ကျောက်မျက်ရတနာရောင်းဝယ်ရေးလုပ်ငန်း (နေပြည်တော်) စီမံဌာနတွင် ဝယ်ယူနိုင်ပါသည်။

၃။	တင်ဒါပုံစံရောင်းချမည့်ရက်	- ၃-၉-၂၀၂၅ ရက်နေ့မှ ၂-၁၀-၂၀၂၅ ရက်နေ့ထိ (ရုံးချိန်အတွင်း)
၄။	တင်ဒါတင်သွင်းရမည့်နေရာ	- မြန်မာ့ကျောက်မျက်ရတနာရောင်းဝယ်ရေးလုပ်ငန်း (နေပြည်တော်)၊ စီမံဌာန
၅။	တင်ဒါပိတ်မည့်နေ့ရက်/အချိန်	- ၂-၁၀-၂၀၂၅ ရက်နေ့၊ (၁၆:၀၀)နာရီ

၆။ တင်ဒါဖွင့်ဖောက်မည့်နေ့ရက်၊ အချိန်နှင့်နေရာကို ထပ်မံအကြောင်းကြားပါမည်။

၇။ အသေးစိတ်အချက်အလက်များကို သိရှိလိုပါက မြန်မာ့ကျောက်မျက်ရတနာရောင်းဝယ်ရေးလုပ်ငန်း (နေပြည်တော်)၊ ဖုန်း-၀၉-၄၀၀၀၀ ၈၄၇၆/၄၂၀၇၀၂၇၃၃ သို့ ရုံးချိန်အတွင်း ဆက်သွယ်စုံစမ်းနိုင်ပါသည်။

တင်ဒါလက်ခံရေးနှင့်စိစစ်ရေးကော်မတီ
မြန်မာ့ကျောက်မျက်ရတနာရောင်းဝယ်ရေးလုပ်ငန်း

အမည်ပြောင်း

ဦးအောင်မိုးဟိန်း၏သား ရန်ကုန်မြို့၊ လှိုင်မြို့နယ်နေ မောင်ဖွဲ့လင်းမောင်ဦးအား မောင်ဘုန်းမြတ်သော်ဟုလည်းကောင်း၊ မောင်လင်းဆက်မောင်အား မောင်အာကာဘုန်းပြည့်ဟုလည်းကောင်း ပြောင်းလဲခေါ်ဆိုပါရန်။

"ကန့်ကွက်နိုင်ကြောင်း အများသိစေရန် ကြော်ငြာချက်"

ရန်ကုန်တိုင်းဒေသကြီး၊ ကမာရွတ်မြို့နယ်၊ မြေတိုင်းရပ်ကွက်အမှတ်(၇၀)၊ လူနေရပ်ကွက်အမှတ်(၅)၊ မြေကွက်အမှတ်(၅၉၇)၊ အိမ်အမှတ်(၂၀)၊ ဘုရားလမ်း၊ မြေအကျယ်အဝန်း (၂၃ပေ၆လက်မx၅၀ပေ) (၁၁၇၅)စတုရန်းပေ၊ (၀. ၀၂၆)ဧကရှိ ဒေါ်သွယ်ဇင်နိုင် အမည်ပေါက် နှစ်(၆၀)မြေငှားဂရန် မြေကွက်နှင့် ယင်းမြေကွက်ပေါ်ရှိ အကျိုးခံစားခွင့်အရပ်ရပ်အားလုံးတို့သည် ယခုလက်ရှိပိုင်ဆိုင်ထားသူ ဒေါ်သွယ်ဇင်နိုင် [၇/ဖမန(နိုင်)၁၂၁၉၁၂]ထံမှ ကျွန်ုပ်၏မိတ်ဆွေဖြစ်သူ ဒေါ်ခင်ခင်မိုး [၁၂/ကမရ(နိုင်)၀၁၇၈၈၉]မှ အပြီးအပိုင် ဝယ်ယူရန်အတွက် စရန်ငွေ၏ တစ်စိတ်တစ်ဒေသကို ပေးချေထားပြီးဖြစ်ပါ၍ ကန့်ကွက်လိုသူများရှိပါက ခိုင်လုံသော စာရွက်စာတမ်းမူရင်းများနှင့်တကွ ဤကြော်ငြာပါသည့်နေ့မှစ၍ မည်သူမဆို (၇)ရက်အတွင်း လာရောက်ကန့်ကွက်နိုင်ပါသည်။ သတ်မှတ်ရက်အတွင်း ကန့်ကွက်သူမရှိပါက အရောင်းအဝယ်ကိစ္စကို ဥပဒေနှင့်အညီ ပြီးမြောက်အောင် ဆက်လက်ဆောင်ရွက်သွားမည်ဖြစ်ကြောင်း အများသိစေရန် ကြေညာအပ်ပါသည်။

လွှဲအပ်ညွှန်ကြားချက်အရ -
ဒေါ်အေးစုကြည် (LL.B)
တရားလွှတ်တော်ရှေ့နေ (စဉ်-၈၅၈၆)
၀၉-၄၃၁၇၁၆၅၉

"ကန့်ကွက်နိုင်ကြောင်း အများသိစေရန် ကြော်ငြာချက်"

ရန်ကုန်တိုင်းဒေသကြီး၊ ဒဂုံမြို့သစ်(တောင်ပိုင်း)မြို့နယ်၊ (၅၄)ရပ်ကွက်၊ ဇဋ္ဌိလလမ်း၊ အမှတ်(၉၅၂)ဟုခေါ်တွင်သော ဒေါ်လှလေး အမည်ပေါက် (ပါမစ်မူရင်း) (အလျား၄၀ပေxအနံ၆၀ပေ) အနက်မှ မခွဲမစိတ်ရသေးသော (အလျား ၁၃ပေxအနံ၆၀ပေ) (မြေကွက်အမှတ်-၉၅၁နှင့်ကပ်လျက်ဘက်ခြမ်း) ရှိ မြေကွက်နှင့်ယင်းမြေကွက်ပေါ်တွင် ဆောက်လုပ်ထားသော နေအိမ်နှင့်ရေမီးအပါအဝင် အကျိုးခံစားခွင့်အရပ်ရပ်အားလုံးတို့သည် ယခုလက်ရှိပိုင်ဆိုင်ထားသူ ဦးထက်လင်း [၁၂/သဃက(နိုင်)၁၉၄၇၀၉]ထံမှ ကျွန်ုပ်၏မိတ်ဆွေများဖြစ်ကြသော ဦးမျိုးဇော်သင်း [၁၂/မဂတ(နိုင်)၀၇၃၀၄၇]နှင့် ဒေါ်စုစုလွင် [၁၂/ကမရ (နိုင်)၀၄၈၉၈၆] မှ အပြီးအပိုင် ဝယ်ယူရန်အတွက် စရန်ငွေ၏ တစ်စိတ်တစ်ဒေသကို ပေးချေထားပြီးဖြစ်ပါ၍ ကန့်ကွက်လိုသူများ ရှိပါက ခိုင်လုံသောစာရွက်စာတမ်း မူရင်းများနှင့်တကွ ဤကြော်ငြာပါသည့်နေ့မှစ၍ မည်သူမဆို (၇)ရက်အတွင်း လာရောက်ကန့်ကွက်နိုင်ပါသည်။ သတ်မှတ်ရက်အတွင်း ကန့်ကွက်သူမရှိပါက အရောင်းအဝယ်ကိစ္စကို ဥပဒေနှင့်အညီ ပြီးမြောက်အောင် ဆက်လက်ဆောင်ရွက်သွားမည်ဖြစ်ကြောင်း အများသိစေရန် ကြေညာအပ်ပါသည်။

လွှဲအပ်ညွှန်ကြားချက်အရ -
ဒေါ်အေးစုကြည် (LL.B)
တရားလွှတ်တော်ရှေ့နေ (စဉ်-၈၅၈၆)
ဖုန်း -၀၉-၄၃၁၇၁၆၅၉

ကြော်ငြာစာ

မန္တလေးမြို့၊ မဟာအောင်မြေမြို့နယ်၊ ရဲမွန်တောင်ရပ်ကွက်၊ အကွက်အမှတ်(မ-၃၆)၊ ဦးပိုင်အမှတ်(၄၂)၊ ၄၁x၄၂ကြား၊ ၅၅x၅၆ လမ်းကြားရှိ ဂရန်မြေကွက်အမည်ပေါက်သူ ဗိုလ်ကြီးသက်တင် [၁၃/လရန (နိုင်) ၀၀၆၂၂၄]က အမှုတွဲအမှတ်(၂၂၈၆/၂၀၂၅-၂၀၂၆) ဖြင့် သက်တမ်းတိုး လျှောက်ထားလာပါသည်။ ကန့်ကွက်လိုပါက ခိုင်လုံသောအထောက်အထားများ၊ မှတ်ပုံတင်စာချုပ်စာတမ်းများ၊ တရားရုံးဒီကရီများဖြင့် (၁၄)ရက်အတွင်း ကန့်ကွက်နိုင်ပါသည်။

မြို့ပြစီမံကိန်းနှင့် မြေစီမံခန့်ခွဲမှုဌာန
မန္တလေးမြို့တော်စည်ပင်သာယာရေးကော်မတီ

ကြော်ငြာစာ

မန္တလေးမြို့၊ ချမ်းမြသာစည်မြို့နယ်၊ ကံသာယာရပ်ကွက်၊ အကွက်အမှတ်(ငင-၁)၊ ဦးပိုင်အမှတ်(၂၄-က)၊ ၅၉လမ်းxသံလမ်းကြား၊ ၁၀၄x၁၀၅ကြားရှိ ဂရန်မြေကွက်အမည်ပေါက်သူ ဦးထွန်းလှိုင်ဦး [၉/မရတ(နိုင်)၀၀၇၀၅၂]၊ ဒေါ်ခင်ဆွေ [၉/မရမ(နိုင်)၀၇၆၁၃၃]၊ ဒေါ်ခင်သန်းမေ [၉/မရတ(နိုင်)၁၂၇၈၀၁]၊ ဒေါ်မေဝင်းဆွေ [၉/မရတ(နိုင်)၁၂၉၄၅၂]တို့၏ အထူးကိုယ်စားလှယ်လွှဲစာ အမှတ်(၆၈၀၈/၂၀၂၂) ဖြင့် လွှဲအပ်ခြင်းခံရသူ ဒေါ်လှဝင်းရီ [၉/မရတ(နိုင်)၀၁၈၅၄၄]က ဂရန်စာချုပ် တင်ပြ၍ မှတ်ပုံတင်အရောင်းအဝယ်စာချုပ်ချုပ်ဆိုရန်အတွက် မြေပုံ၊ မြေရာဇဝင် ရေးကူးခွင့်ပြုပါရန် လျှောက်ထားလာပါသည်။ ကန့်ကွက်လိုပါက ခိုင်လုံသော အထောက်အထားများ၊ မှတ်ပုံတင်စာချုပ်စာတမ်း များ၊ တရားရုံးဒီကရီများဖြင့် (၁၄)ရက်အတွင်း ကန့်ကွက်နိုင်ပါသည်။

မြို့ပြစီမံကိန်းနှင့် မြေစီမံခန့်ခွဲမှုဌာန
မန္တလေးမြို့တော်စည်ပင်သာယာရေးကော်မတီ

ရန်ကုန်မြို့၊ဒဂုံမြို့သစ်(မြောက်ပိုင်း)မြို့နယ်၊မြေတိုင်းရပ်ကွက်အမှတ်(၃၉/B)ဖိုးဝဇီရာလမ်း၊မြေကွက်အမှတ်(၁၃၈)၊ဧရိယာ(၄၀'×၆၀')ရှိသည့် နှစ်(၆၀)မြေငှားဂရန်အမျိုးအစား၊ ဦးတိန်တိုး(C/RGN-၀၀၆၅၄၆)အမည်ပေါက်မြေကွက်နှင့်နေအိမ်အရောင်းအဝယ်ကိုကန့်ကွက်နိုင်ပါကြောင်းအများသိစေရန်ကြေညာခြင်း

အထက်ပါအိမ်ခြံမြေကွက်ကို ဂရန်အမည်ပေါက်သူ-ဦးတိန်တိုး မှစတင်၍လွှဲပြောင်းရောင်းချခဲ့သော အရောင်းအဝယ်ကတိစာချုပ်(အဆက်ဆက်)အရဝယ်ယူပိုင်ဆိုင်ထားသူ ဒေါ်စုစုလတ်(၁၂/ကမရ(နိုင်)၀၁၉၁၅၁)က တရားဝင်ပိုင်ရှင်အဖြစ် အရှုပ်အရှင်းကင်းစွာလက်ဝယ်ထားရှိပိုင်ဆိုင်ကြောင်း နှင့် လွှဲပြောင်းရောင်းချပိုင်ခွင့်ရှိပါကြောင်း ဝန်ခံကတိပြုသည့်အတွက် ကျွန်ုပ်တို့၏ မိတ်ဆွေက အပြီးအပိုင်ဝယ်ယူရန်(စရန်ငွေ)များပေးချေထားပြီးဖြစ်ပါသည်။ အဆိုပါအိမ်ခြံမြေကွက်နှင့်ပတ်သက်၍ ပိုင်ဆိုင်အကျိုးခံစားခွင့်ရှိသဖြင့် ကန့်ကွက်လိုသူရှိပါက ဤကြေညာပါသည့်နေ့မှစ၍(၁၄)ရက်အတွင်း တိကျခိုင်လုံသောစာရွက်စာတမ်းမူရင်းများနှင့်တကွ လူကိုယ်တိုင်လာရောက်ကန့်ကွက်နိုင်ပါသည်။ သတ်မှတ်နေ့ရက်ကျော်လွန်ပါက အိမ်ခြံမြေကွက်အရောင်းအဝယ်ကို ဥပဒေနှင့်အညီပြီးဆုံးသည်အထိ ဆက်လက်ဆောင်ရွက်မည်ဖြစ်ကြောင်း အများသိစေရန်ကြေညာအပ်ပါသည်။ (လွှဲအပ်ညွှန်ကြားချက်အရ)

ဦးသန့်ဇင် (LL-B)	**ဒေါ်ဟန်နွေနိုင်**(LL-B)	အမှတ်(၅၀)၊ပထမထပ်၊အခန်း(D-2)
အထက်တန်းရှေ့နေ(စဉ်-၂၅၀၆၈)	အထက်တန်းရှေ့နေ(စဉ်-၂၇၅၄၄)	ဘဏ်လမ်း၊ ကျောက်တံတားမြို့နယ်၊
Ph-09 253995848 , 09-798420119	Ph-09-4200 73685	ရန်ကုန်တိုင်းဒေသကြီး။

ကန့်ကွက်နိုင်ကြောင်းအများသိစေရန်ကြေညာခြင်း

ရန်ကုန်မြို့၊ ဒဂုံမြို့သစ်(အရှေ့ပိုင်း)မြို့နယ်၊ (၁၂၄)ရပ်ကွက်၊အောင်ပြည့်စုံလမ်း၊ အမှတ်(၅၅၅)ဟုခေါ်တွင်သည့် မြေတိုင်းရပ်ကွက်အမှတ်(၁၂၄)၊လူနေရပ်ကွက်(-)၊မြေကွက်အမှတ်(၅၅၅)၊ဧရိယာ(၄၀ပေ×၆၀ပေ)ရှိပါမစ်မြေအမျိုးအစားမြေကွက်နှင့်ဆက်နွယ်သည့်အကျိုးခံစားခွင့်အရပ်ရပ်တို့မှာရန်ကုန်မြို့တော်စည်ပင်သာယာရေးကော်မတီမြို့ပြနှင့်မြေစီမံခန့်ခွဲမှုဌာနရှိမြို့မြေစာရင်းတွင်မောင်မြင့်စိုး(BGE-163516)၏အမည်ဖြင့်မှတ်သားတည်ရှိပြီး၊အဆိုပါမြေကွက်နှင့်အကျိုးခံစားခွင့်အရပ်ရပ်တို့အား (၂၀-၇-၂၀၂၅)ရက်စွဲပါ ""နှစ်ဦးသဘောတူအိမ်ခြံမြေပြီးအပိုင်အရောင်းအဝယ်ကတိစာချုပ်""ဖြင့်ဝယ်ယူပိုင်ဆိုင်လက်ဝယ်ရှိသူ ဦးအောင်ဌေးမင်း(၁၄/အဂပ(နိုင်)၁၅၉၂၉၃) မှမိမိဝယ်ယူထားသောမြေကွက်ဖြစ်ကြောင်း၊ ရောင်းချပိုင်ခွင့်၊စီမံခန့်ခွဲပိုင်ခွင့်နှင့်အရှုပ်အရှင်းကင်းရှင်းကြောင်းတို့ဝန်ခံပြောဆို၍ရောင်းချလိုကြောင်းကမ်းလှမ်းခဲ့ရာကျွန်ုပ်၏မိတ်ဆွေမှဝယ်ယူရန်သဘောတူညီသည့်အတွက်ရောင်းကြေးငွေ၏တစ်စိတ်တစ်ဒေသကို(စရန်ငွေ)အဖြစ်ရောင်းချသူထံ ပေးချေထားပြီး ဖြစ်ပါသည်။

အဆိုပါအရောင်းအဝယ်ပြုလုပ်ခြင်းကိုကန့်ကွက်လိုပါကယနေ့မှစပြီး(၇)ရက်အတွင်းခိုင်လုံသောစာရွက်စာတမ်းမူရင်း၊ စာချုပ်စာတမ်းမူရင်း အထောက်အထားများဖြင့်ကျွန်ုပ်ထံသို့လာရောက်ကန့်ကွက်နိုင်ပါသည်။ ကန့်ကွက်မည့်သူမရှိပါက အဆိုပါ အရောင်းအဝယ်ကို ပြီးမြောက်သည်အထိဥပဒေနှင့်အညီ ဆက်လက်ဆောင်ရွက်သွားမည်ဖြစ်ကြောင်း အများသိစေရန် ကြေညာအပ်ပါသည်။

လွှဲအပ်ညွှန်ကြားချက်အရ-
ဒေါ်ချိုသဲမေ(LL.B, D.B.L)
တရားလွှတ်တော်ရှေ့နေ(စဉ်-၁၂၄၀၇)
အမှတ်(၂၄)၊နာနတ်တောလမ်းသွယ်၊(၈)ရပ်ကွက်၊ကမာရွတ်မြို့နယ်၊ရန်ကုန်မြို့။
ဖုန်း-၀၉-၄၂၀၀၇၀၄၉ ၊၀၉-၇၉၉၆၁၅၂၀၃

ကန့်ကွက်နိုင်ပါကြောင်း အများသိစေရန်

ရန်ကုန်တိုင်းဒေသကြီး၊ မြောက်ဥက္ကလာပမြို့နယ်၊ မြေတိုင်းရပ်ကွက်အမှတ် (၄-တိုးချဲ့)၊ ကံ့ကော်လမ်း၊ မြေကွက်အမှတ် (၆၄၄)၊ (၃၀ပေx၅၀ပေ)၊ (၁၅၀၀)စတုရန်းပေရှိမြေကွက်နှင့် ယင်းမြေကွက်ပေါ် (၂)ထပ်တိုက်တစ်လုံး၊ ရေ၊ မီးအစုံအလင်အပါအဝင် အကျိုးခံစားခွင့်အရပ်ရပ်အားလုံးတို့မှာ ဒေါ်သီ အမည်ပေါက် နှစ်(၆၀)ဂရန် မြေကွက်အဖြစ် တည်ရှိပြီး ယခုရောင်းချသူ ဦးတိုးလှိုင်ဝင်း [၁၀/သထန(နိုင်)၀၇၀၅၈၀] အရောင်းအဝယ် အဆက်စပ်စာချုပ်များဖြင့် တရားဝင်လက်ရောက်ပိုင်ဆိုင်ကြောင်း ဝန်ခံကတိပြုလျက် အပြီးအပိုင်လွှဲပြောင်းရောင်းချရန် စကားကမ်းလှမ်းရာ ကျွန်ုပ်၏မိတ်ဆွေက အပြီးအပိုင်ဝယ်ယူရန်အတွက် အရောင်းအဝယ်ပြုလုပ်သော တန်ဖိုးငွေ၏ တစ်စိတ်တစ်ဒေသကို ပေးချေထားပြီးဖြစ်ပါသည်။ ကန့်ကွက်လိုပါက ဤကြော်ငြာပါသည့်နေ့မှစ၍ (၇)ရက်အတွင်း ပိုင်ဆိုင်မှုအထောက်အထား(မူရင်း)များဖြင့် ကျွန်ုပ်ထံ လာရောက်ကန့်ကွက်နိုင်ပါကြောင်းနှင့် သတ်မှတ်ရက်ကျော်လွန်ပါက အရောင်းအဝယ်ကို ပြီးမြောက်အောင်မြင်သည်အထိ ဥပဒေနှင့်အညီ ဆက်လက်ဆောင်ရွက်သွားမည်ဖြစ်ပါကြောင်း အများသိစေရန်ကြေညာအပ်ပါသည်။

ဦးတင်ထွန်းဇော် [၁၂/ဥကမ(နိုင်)၁၉၀၈၄၁]၏ လွှဲအပ်ညွှန်ကြားချက်အရ -
ဒေါ်အေးချမ်းမွန် (LL.B, DIPL) တရားလွှတ်တော်ရှေ့နေ(စဉ်-၁၆၄၄၇)
အခန်း (၄၀၆)၊ သုနန္ဒာ(၁၀)လမ်း၊ (ဆ)ရပ်ကွက်၊ မြောက်ဥက္ကလာပမြို့နယ်၊ ရန်ကုန်တိုင်းဒေသကြီး။
ဖုန်း-၀၉-၄၀၂၅၈၉၈၂၃

ဖခင်အမည်မှန်

အုတ်ဖိုမြို့နယ်၊ အ.ထ.က (ခွဲ)သရက်နှစ်ဖျားလိမ်၊ Grade -12 မှ မသူသူအောင်၏ ဖခင်အမည်မှန်မှာ ဦးပေါက်စလေး [၇/အဖန(နိုင်)၀၇၂၁၄၆] ဖြစ်ပါကြောင်း။

ဦးပေါက်စလေး

ဖခင်အမည်မှန်

အုတ်ဖိုမြို့နယ်၊ အ.ထ.က (ခွဲ)သရက်နှစ်ဖျားလိမ်၊ Grade - 12မှ မချယ်ရီဝင်း၏ ဖခင်အမည်မှန်မှာ ဦးဝင်းလှိုင်[၇/အဖန(နိုင်)၀၇၂၁၅၂] ဖြစ်ပါကြောင်း။

ဦးဝင်းလှိုင်

ကန့်ကွက်နိုင်ပါကြောင်း

ရန်ကုန်တိုင်းဒေသကြီး၊ ရွှေပြည်သာမြို့နယ်၊ မြေတိုင်းရပ်ကွက်၊ မြေကွက်အမှတ်-ရွှေပြည်သာ၊ မြေတိုင်း၄၃/ထ/၅၀၇(က)၊ ပါမစ်မြေအမျိုးအစား၊ အကျယ်အဝန်း(၂၀ပေx၆၀ပေ)ရှိမြေကွက်နှင့် ၎င်းမြေကွက်ပေါ်တွင် ဆောက်လုပ်ထားသော တစ်ထပ်အိမ်အပါအဝင် အကျိုးခံစားခွင့်အရပ်ရပ်အားလုံးကို လွှဲပြောင်းရောင်းချပိုင်ခွင့်ရှိကြောင်း တာဝန်ခံကတိပြုသူပိုင်ရှင်ဖြစ်သော ဦးတက်တိုး[၁၂/ဗဟန(နိုင်)၀၈၁၉၉၄]က ရောင်းချမည်ဖြစ်ကြောင်း ကမ်းလှမ်းရာ ကျွန်ုပ်၏မိတ်ဆွေများက ဝယ်ယူရန်သဘောတူသဖြင့် အရောင်းတန်ဖိုးထဲမှ စရန်ငွေတစ်စိတ်တစ်ဒေသကို ပေးချေထားပြီးဖြစ်ပါသည်။ ယခုအရောင်းအဝယ်နှင့် ပတ်သက်၍ ကန့်ကွက်လိုပါက ဤကြော်ငြာပါသည့်ရက်မှစ၍ (၇)ရက်အတွင်း ပိုင်ဆိုင်မှုစာရွက်စာတမ်းမူရင်းများနှင့်တကွ ကျွန်ုပ်ထံသို့ လာရောက်ကန့်ကွက်နိုင်ပါကြောင်းနှင့် သတ်မှတ်ရက်အတွင်း ကန့်ကွက်ရန်မရှိပါက အရောင်းအဝယ်ကို ဆက်လက် ဆောင်ရွက်သွားမည်ဖြစ်ပါကြောင်း အများသိစေရန် ကြေညာအပ်ပါသည်။

လွှဲအပ်ညွှန်ကြားချက်အရ -
ဦးနန်းဦးလင်း LL.B, D.B.L, D.M.L, D.I.L
တရားလွှတ်တော်ရှေ့နေ (စဉ်-၁၁၂၀၀)
အမှတ်-၄၆၊ ပထမထပ်(B)၊ ခေမာလမ်း၊ သီရိခေမာရပ်ကွက်၊
စမ်းချောင်းမြို့နယ်၊ ရန်ကုန်မြို့။
ဖုန်း -၀၉- ၄၃၀၇၄၀၇၁၊ ၀၉- ၇၆၄၃၀၇၄၀၇

ရန်ကုန်တိုင်းဒေသကြီး၊ လှိုင်သာယာ(အရှေ့ပိုင်း) မြို့နယ် ၊ (၁/၁၁)ရပ်ကွက်၊ ဗိုလ်တိုက်ချွန်းလမ်း၊ အမှတ်(၃၅၅)ဟု ခေါ်တွင်သော (၂၆'×၆၀') အကျယ်ရှိ မြေနှင့်အိမ် အကျိုးခံစားခွင့်အရပ်ရပ်နှင့်ပက်သက်၍ ကန့်ကွက်နိုင်ပါကြောင်း

ရန်ကုန်တိုင်းဒေသကြီး၊ လှိုင်သာယာ(အရှေ့ပိုင်း)မြို့နယ်၊ မြေတိုင်းရပ်ကွက်အမှတ်(၁၁)၊ မြေကွက်အမှတ်(၃၅၅)၊ (၄၀'× ၆၀')ပေ နှစ်(၆၀)ဂရန်မြေအမျိုးအစား မြေအမည်ပေါက်သူ ဦးအောင်မျိုးဇော် (၇/လပတ(နိုင်)၁၄၀၂၂၅)ထံမှ မြေတစ်ကွက်လုံးကို ဦးတင်ထွန်းဝင်း(၁၂/ဒဂတ (နိုင်) ၀၉၄၀၈၆) ကိုင်ဆောင်သူက အရပ်ကတိစာချုပ်ဖြင့် ဝယ်ယူခဲ့ပြီး၊ ဦးတင်ထွန်းဝင်းထံမှ တရားဝင် မခွဲမစိတ်ရသေးသော မြေကွက်၏(ခေါင်းရင်းခြမ်း)၊ အကျယ်အဝန်း(၂၆'× ၆၀')ရှိ မြေနှင့် အိမ်ကို အရပ်ကတိအရောင်းအဝယ်စာချုပ်အဆက်ဆက်၊ ဂရန်(မူရင်း)နှင့်တကွ ဝယ်ယူပိုင်ဆိုင်လက်ဝယ်ထားရှိသူ ဒေါ်ဟေမာစိုး(၁၂/ရပသ(နိုင်)၁၂၀၆၅၅)က မိမိတစ်ဦးတည်းပိုင်ဆိုင်၍လွှဲပြောင်းရောင်းချခွင့်ရှိကြောင်း ဝန်ခံကတိပြုပြောဆိုရောင်းချသဖြင့် ကျွန်ုပ်မိတ်ဆွေဒေါ်သဇင်မြတ်အောင်(၆/ပလန(နိုင်)၀၆၃၇၁၂)က အပြီးအပိုင်ဝယ်ယူရန်အတွက် ရောင်းဖိုးငွေ၏ တစ်စိတ်တစ်ဒေသကို စရန်ငွေအဖြစ် ပေးချေထားပြီးဖြစ်ပါသည်။

ကန့်ကွက်လိုသူများရှိပါက ဤကြော်ငြာပါသည့်နေ့မှ (၁၄)ရက်အတွင်း ကျွန်ုပ်ထံသို့ ခိုင်မာသော တရားဝင်အထောက်အထား(မူရင်း)များနှင့်တကွ ကိုယ်တိုင်လာရောက် ကန့်ကွက်နိုင်ပါသည်။ သတ်မှတ်ရက်ကျော်လွန်သည်အထိ ကန့်ကွက်မည့်သူမရှိပါက အရောင်းအဝယ်ကို ပြီးမြောက်သည်အထိ ဆက်လက်ဆောင်ရွက်သွားမည်ဖြစ်ကြောင်း အများသိစေရန်ကြေညာအပ်ပါသည်။

လွှဲအပ်ညွှန်ကြားချက်အရ-
ဒေါ်တင်တင်မြ(LL.B,LL.M,D.B.L) တရားလွှတ်တော်ရှေ့နေ(စဉ်-၈၀၁၄)
အမှတ်(၅၀/၅လွှာ)၊ အနောက်မြင်းပြိုင်ကွင်းလမ်း၊ တာမွေကြီး(ခ)ရပ်ကွက်၊ တာမွေမြို့နယ်။
ဖုန်း-၀၉၅၀၄၇၃၈၃ / ၀၉၄၂၂၂၁၁၆၀၀

ကန့်ကွက်နိုင်ကြောင်းအများသိစေရန်ကြေညာခြင်း

ရန်ကုန်တိုင်းဒေသကြီး၊ ဒဂုံမြို့သစ်(တောင်ပိုင်း)မြို့နယ်၊ မြေတိုင်းရပ်ကွက်အမှတ် (၆၆)၊ လူနေရပ်ကွက်အမှတ်– အင်း၀အိမ်ရာ၊ မြေကွက်အမှတ် (A ၂)၊ (၆၁၅၀)စတုရန်းပေ အကျယ်အ၀န်းရှိ ဦးကိုကိုလေး အမည်ပေါက် နှစ်(၆၀) ဂရန်မြေအမျိုးအစားမြေကွက်ပေါ်တွင် ဆောက်လုပ်ထားသည့် ဒဂုံမြို့သစ်(တောင်ပိုင်း)မြို့နယ်၊ (၆၆)ရပ်ကွက်၊ ဂျိုးဖြူလမ်း၊ ရွှေအင်း၀အိမ်ရာ၊ တိုက်အမှတ်–၂၀၁ (မြေညီထပ်)၊ 1 C ဟုခေါ်တွင်သောတိုက်ခန်းနှင့် ယင်းတိုက်ခန်း၌ ဆက်စပ်တွယ်ကပ်လျက်ရှိသော အကျိုးခံစားခွင့်အရပ်ရပ်ကို အကြွင်းမဲ့ပိုင်ဆိုင်ပါကြောင်းနှင့် လွှဲပြောင်းရောင်းချပိုင်ခွင့်ရှိကြောင်း ၀န်ခံကတိပြုပြောဆိုသူ Three Friend Construction Co., Ltd. (မန်နေးဂျင်း ဒါရိုက်တာ) ဦးကိုကိုလေး [၅/ရဘန (နိုင်) ၀၀၀၇၃၇]ထံမှ ကျွန်ုပ်တို့၏မိတ်ဆွေက ၀ယ်ယူရန်အတွက် ရောင်းဖိုးငွေ၏ တစ်စိတ်တစ်ဒေသအား စရန်ငွေအဖြစ် ပေးချေထားပြီးဖြစ်ပါသည်။ အဆိုပါ တိုက်ခန်းအရောင်းအ၀ယ်နှင့်ပတ်သက်၍ အကျိုးသက်ဆိုင်သဖြင့် ကန့်ကွက်လိုသူများရှိပါက ဤကြော်ငြာပါသည့်ရက်မှစ၍ (၇)ရက်အတွင်း တိကျခိုင်လုံသော အထောက်အထားစာချုပ်စာတမ်းမူရင်းများနှင့်တကွ ကျွန်ုပ်တို့ထံသို့ လာရောက်ကန့်ကွက်နိုင်ပါသည်။ သတ်မှတ်နေ့ရက်ကျော်လွန်ပါက အရောင်းအ၀ယ်ကိစ္စကို ဥပဒေနှင့်အညီ ပြီးဆုံးသည်အထိ ဆက်လက်ဆောင်ရွက်သွားမည်ဖြစ်ကြောင်း အများသိစေရန် ကြေညာအပ်ပါသည်။

လွှဲအပ်ညွှန်ကြားချက်အရ–

ဦးကိုကိုဇော် LL.B., W.I.P.O (Switzerland) တရားလွှတ်တော်ရှေ့နေ (စဥ်– ၁၇၇၆၂)

ဒေါ်နှင်းဇာခြည်မြင့် LL.B, D.B.L, D.M.L, D.I.L, D.I.P.L တရားလွှတ်တော်ရှေ့နေ (စဥ်– ၁၂၄၁)

အမှတ်– ၈၃/၇၊ ပထမထပ်၊ ပန်းဆိုးတန်းလမ်း၊ ကျောက်တံတားမြို့နယ်၊ ရန်ကုန်တိုင်းဒေသကြီး။
ဖုန်း– ၀၉– ၅၀၉၃၉၇၀၊ ၀၉– ၅၄၀၉၉၀၇၊ ၀၉–၄၄၃၁၀၅၅၈၃၊ ၀၉–၂၅၄၅၄၆၃၆၅

“ကန့်ကွက်နိုင်ပါကြောင်းအများသိစေရန်ကြေညာခြင်း”

ရန်ကုန်တိုင်းဒေသကြီး၊ လှိုင်သာယာမြို့နယ်၊ မြေတိုင်းရပ်ကွက်အမှတ် (သကမ–၄)၊ (၉)ရပ်ကွက်၊ နတ်မောက်လမ်း၊ မြေကွက်အမှတ်– ၆၃၄(ခ)ဟုခေါ်တွင်သော ဒေါ်ခင်စောလှိုင်အမည်ပေါက် (၂၀x၆၀)ပေ အကျယ်အ၀န်းရှိ ပါမစ်မြေအမျိုးအစားမြေနှင့် ယင်းမြေပေါ်တွင် ဆောက်လုပ်ထားသော အိမ်အသေး (၅)လုံးအပါအ၀င် အကျိုးခံစားခွင့်အရပ်ရပ်အားလုံးတို့အား ဒေါ်နုနုခင် [၁၄/မမက (နိုင်) ၀၀၃၆၂၀]မှ တရား၀င်ပိုင်ဆိုင်၍ လွှဲပြောင်းရောင်းချပိုင်ခွင့်ရှိကြောင်း ကမ်းလှမ်းသဖြင့် ကျွန်ုပ်တို့၏မိတ်ဆွေဖြစ်သူ ဦးကျော်လင်းမှ အပြီးအပိုင်၀ယ်ယူရန်အတွက် ရောင်းဖိုးငွေ၏တစ်စိတ်တစ်ဒေသကို စရန်ငွေအဖြစ် ပေးချေထားပြီးဖြစ်ပါသည်။ အဆိုပါ အရောင်းအ၀ယ်ကိစ္စနှင့်ပတ်သက်၍ ပိုင်ရေးဆိုင်ခွင့်ရှိသူ မည်သူမဆို ခိုင်လုံသောစာချုပ်စာတမ်းမူရင်း အထောက်အထားများနှင့်တကွ ဤကြော်ငြာပါသည့်ရက်မှစ၍ (၁၄)ရက်အတွင်း ကျွန်ုပ်တို့ထံသို့ လာရောက်ကန့်ကွက်နိုင်ပါသည်။ သတ်မှတ်ရက်အတွင်း ကန့်ကွက်မည့်သူမရှိပါက ဤအရောင်းအ၀ယ်အား ဥပဒေနှင့်အညီ ဆက်လက်ဆောင်ရွက်သွားမည်ဖြစ်ကြောင်း အများသိစေရန် ကြေညာအပ်ပါသည်။

ဦးကျော်လင်း၏ လွှဲအပ်ညွှန်ကြားချက်အရ–

ဒေါ်အေးအေးမော် (စဥ်–၇၆၀၇) LL.B, D.B.L, WIPO (Switzerland)

ဒေါ်သူသူမင်း(စဥ်–၁၂၉၆၅) LL.B, D.B.L, WIPO (Switzerland)

ဒေါ်ခင်မို့မို့ထွန်း (စဥ်–၁၅၉၉၄) (LL.B)

ဒေါ်မာလာသန်းမြင့် (စဥ်–၁၈၂၅၅) LL.B, WIPO (Switzerland)

(တရားလွှတ်တော်ရှေ့နေများ)
ဒေါ်ချယ်ရီဇော် (LL.B)
အထက်တန်းရှေ့နေ (စဥ်–၄၄၃၉၃)
အမှတ်(၄၉)၊ အခန်း(၅+၆)၊ လမ်း၄၀၊ ကမ်းနားဘလောက်၊ ကျောက်တံတားမြို့နယ်၊ ရန်ကုန်မြို့။ ဖုန်း–၀၉–၇၆၃၁၆၁၂၅၅၊ ၀၉–၉၈၈၅၉၅၀၄၅

“ကန့်ကွက်နိုင်ကြောင်း အများသိစေရန်ကြေညာချက်”

ရန်ကုန်တိုင်းဒေသကြီး၊ ဒဂုံမြို့သစ်(မြောက်ပိုင်း)မြို့နယ်၊ (၄၈/U9) ရပ်ကွက်၊ သခင်အုန်းဖေကြီးလမ်း၊ အမှတ်– ၃၆၇ ဟုခေါ်တွင်သည့် မြေတိုင်းရပ်ကွက်အမှတ်– ၄၈–U9၊ မြေကွက်အမှတ်– ၃၆၇၊ ဧရိယာ (၀.၁၄၉)ဧက အကျယ်အ၀န်းရှိ ဦးသိန်း၀င်း (ဘ) ဦးပွ [၁၂/စခန(နိုင်)၀၃၀၁၃၅]အမည်ပေါက်၊ နှစ်(၆၀) မြေငှားဂရန်မြေအမျိုးအစား မြေနှင့် မြေပေါ်ရှိ အကျိုးခံစားခွင့်အရပ်ရပ်အားလုံးကို ဒေါ်စုစုလွင် (ဘ) ဦးရွှေ [၁၂/လမတ(နိုင်)၀၁၁၅၃၅] ကိုင်ဆောင်သူက ပိုင်ဆိုင်ကြောင်းနှင့် ပြန်လည်လွှဲပြောင်းရောင်းချပိုင်ခွင့်ရှိကြောင်း ၀န်ခံကတိပြုသည့်အပြင် အပိုင်၀ယ်ယူသူများ အမည်ပေါက်ပိုင်ဆိုင်ရေးအတွက် လိုအပ်သည့် ရုံးလုပ်ငန်းဆိုင်ရာကိစ္စရပ်များအားလုံးကို ပြီးစီးသည်အထိ ဆောင်ရွက်ပေးမည်ဖြစ်ကြောင်း ၀န်ခံကတိပြုသဖြင့် ကျွန်ုပ်တို့၏မိတ်ဆွေများက အပြီးအပိုင်လွှဲပြောင်း၀ယ်ယူရန် တန်ဖိုးငွေ၏တစ်စိတ်တစ်ဒေသကို စရန်ငွေအဖြစ် ပေးချေထားပြီးဖြစ်ပါသည်။ ထိုသို့အရောင်းအ၀ယ်ပြုလုပ်ခြင်းကို အကျိုးသက်ဆိုင်သဖြင့် ကန့်ကွက်လိုသူများရှိပါက ဤကြေညာပါသည့်နေ့မှ (၇)ရက်အတွင်း ပိုင်ဆိုင်မှု အထောက်အထားမူရင်းများဖြင့် ကျွန်ုပ်တို့ထံသို့ လူကိုယ်တိုင် လာရောက်ကန့်ကွက်နိုင်ပါသည်။ သတ်မှတ်ရက်အတွင်း ကန့်ကွက်ခြင်းမရှိပါက အရောင်းအ၀ယ်ကို ဥပဒေနှင့်အညီ ဆက်လက်ဆောင်ရွက်သွားမည်ဖြစ်ကြောင်း ကြေညာအပ်ပါသည်။

လွှဲအပ်ညွှန်ကြားချက်အရ

ဒေါ်၀င်းယုဇနလှိုင်(LL.B) တရားလွှတ်တော်ရှေ့နေ (စဥ်–၁၆၃၄၀)

ဒေါ်သိမ့်သိမ့်စိုးဟန်(LL.B,DBL) တရားလွှတ်တော်ရှေ့နေ(စဥ်–၉၆၉၈)

အမှတ်–၁၂၆၊ ပထမထပ်(ဘယ်)၊ ဆိပ်ကမ်းသာလမ်း၊ ကျောက်တံတားမြို့နယ်၊ ရန်ကုန်မြို့။
ဖုန်း–၀၉–၄၄၃၀၄၂၃၃၊ ၀၉–၉၇၉၉၅၁၁၁

စက်မှု၀န်ကြီးဌာန
အမှတ်(၃)အကြီးစားစက်မှုလုပ်ငန်း
တင်ဒါအမှတ် – ၁ /၂၀၂၅–၂၀၂၆
အိတ်ဖွင့်တင်ဒါခေါ်ယူခြင်း

၁။ စက်မှု၀န်ကြီးဌာန၊ အမှတ်(၃) အကြီးစားစက်မှုလုပ်ငန်းကြီးကြပ်မှုအောက်ရှိ ဟိုက်ဒရိုဂျင်ပါအောက်ဆိုဒ်စက်ရုံခွဲ(ချောက်)၏ (၉.၀၉)ဧက (COVER AREA) အား စက်မှုလုပ်ငန်းလုပ်ကိုင်ရန်အတွက် (၅)နှစ်သက်တမ်း ငှားရမ်းမည်ဖြစ်ပါသည်။

၂။ တင်ဒါအစီအစဉ်

(က) တင်ဒါပုံစံရောင်းချမည့်ရက် – (၄–၉–၂၀၂၅) နံနက်(၁၀:၀၀)နာရီ
(ခ) တင်ဒါပိတ်ရက်နှင့်အချိန် – (၃–၁၀–၂၀၂၅) ညနေ(၁၆:၀၀)နာရီ
(ဂ) တင်ဒါတင်သွင်းရမည့်နေရာ – တင်ဒါ လက်ခံရေးနှင့် စိစစ်ရေးကော်မတီ၊အမှတ်(၃)အကြီးစားစက်မှုလုပ်ငန်း၊ စက်မှု၀န်ကြီးဌာန၊ ရုံးအမှတ်(၃၇)၊ နေပြည်တော်

၃။ အိတ်ဖွင့်တင်ဒါပုံစံများကို (၄–၉–၂၀၂၅) ရက်နေ့မှစ၍ ရုံးချိန်အတွင်း အရည်အသွေးထိန်းသိမ်းရေးဌာန၊ အမှတ်(၃)အကြီးစားစက်မှုလုပ်ငန်း၊ စက်မှု၀န်ကြီးဌာန၊ ရုံးအမှတ်(၃၇)နေပြည်တော်တွင် ၀ယ်ယူနိုင်ပါသည်။ အသေးစိတ်အချက်အလက်များ သိရှိလိုပါက ဖုန်း ၀၆၇–၄၀၈၃၉၃၊ ၀၉–၄၂၅၃၁၀၃၀၂ တို့သို့ ဆက်သွယ်စုံစမ်းမေးမြန်းနိုင်ပါသည်။

ကန့်ကွက်နိုင်ကြောင်းကြော်ငြာ

ရန်ကုန်တိုင်းဒေသကြီး၊ ရန်ကင်းမြို့နယ်၊ အမှတ်(၅)ရပ်ကွက်၊ Yankin Palm Village အိမ်ရာ၊ တိုက်(၃၂)၊ အခန်း(၁၁)၏ မူလအမည်ပေါက် ဒေါ်ခင်စန္ဒာသာမြင့် [၁၂/ရကန(နိုင်)၀၂၂၉၇၀]ထံမှ ဒေါ်မိမိခင် [၁၂/မဂတ(နိုင်)၀၃၁၆၉၀] က စာချုပ်စာတမ်းဖြင့် ၀ယ်ယူထားပြီး တိုက်ခန်းပိုင်ဆိုင်ခွင့်စာအုပ်တွင် အမည်ပြောင်းလဲပေးပါရန် လျှောက်ထားလာမှုအပေါ် ကန့်ကွက်လိုပါက ကြော်ငြာပါသည့်နေ့မှစ၍ (၁၅)ရက်အတွင်း အထောက်အထားပြည့်စုံစွာဖြင့် တင်ပြကန့်ကွက်နိုင်ပါသည်။

အိမ်ရာ(၂)၊ မြို့ပြနှင့်အိမ်ရာဖွံ့ဖြိုးရေးဦးစီးဌာန(ရုံးချုပ်)၊ နေပြည်တော်၊ ၀၆၇–၃၄၀၇၅၄၇

ကန့်ကွက်နိုင်ကြောင်းကြော်ငြာ

ရန်ကုန်တိုင်းဒေသကြီး၊ လှိုင်မြို့နယ်၊ အမှတ်(၁၁)ရပ်ကွက်၊ ရွှေဟသ်ာအဆင့်မြင့်အိမ်ရာ၊ တိုက်အမှတ်(ငွေလရောင်တာ၀ါ–B)၊ အခန်း (၁၇၀၇) မူလအမည်ပေါက် ဦးအောင်နိုင်ဦး [၁၂/ကမတ(နိုင်)၀၀၂၆၃၄]၏ တိုက်ခန်းပိုင်ဆိုင်ခွင့်စာအုပ် ပျောက်ဆုံးသွားသဖြင့် မိတ္တူမှန်ပြန်လည်ထုတ်ပေးနိုင်ပါရန် လျှောက်ထားလာမှုအပေါ် ကန့်ကွက်လိုပါက ကြော်ငြာပါသည့်နေ့မှစ၍ (၁၅)ရက်အတွင်း အထောက်အထားပြည့်စုံစွာဖြင့် တင်ပြကန့်ကွက်နိုင်ပါသည်။

အိမ်ရာ(၂)၊ မြို့ပြနှင့်အိမ်ရာဖွံ့ဖြိုးရေးဦးစီးဌာန(ရုံးချုပ်)၊ နေပြည်တော်၊ ၀၆၇–၃၄၀၇၅၄၇

ငြင်းချက်ထုတ်ရန်သမ္မန်စာ
(တရားမကျင့်ထုံးကိုဥပဒေအမိန့်– ၅၊ နည်းဥပဒေ– ၂၀)
ဒဂုံမြို့သစ်(အရှေ့ပိုင်း)မြို့နယ်တရားရုံး
၂၀၂၅ ခုနှစ်၊ တရားမကြီးမှုအမှတ် – ၃၅

ဒေါ်စမ်းစမ်းအေး **(တရားလို)** နှင့် ဦးစောကော်နီ **(တရားပြိုင်)**

ရန်ကုန်တိုင်းဒေသကြီး၊ ဒဂုံမြို့သစ်(အရှေ့ပိုင်း)မြို့နယ်၊ (၉)ရပ်ကွက်၊ တိမ်ညို (၁)လမ်း၊ အမှတ် (၇၁၂)နေ ဦးစောကော်နီ (ယခုနေရပ်လိပ်စာမသိ) သိစေရမည်။

သင့်အပေါ်၌တရားလိုက “ပဋိညာဉ်အတိုင်း အိမ်နှင့်မြေကွက်မှတ်ပုံတင်အရောင်းအ၀ယ်စာချုပ်ချုပ်ဆို ပေးစေလိုမှု” လျှောက်ထားစွဲဆိုသည်ဖြစ်၍ သင်ကိုယ်တိုင် ဖြစ်စေ (သို့တည်းမဟုတ်) ၎င်းအမှုနှင့်စပ်လျဉ်း၍ အရေးကြီးသည့် စကားအရပ်ရပ်တို့ကို ချေပပြောဆိုနိုင်သူ သင်၏ကိုယ်စားလှယ်နှင့်ဖြစ်စေ၊ သင်ကိုယ်စား ရုံးတော်အခွင့်အမိန့်အရရှေ့နေနှင့်ဖြစ်စေ၊ သို့တည်းမဟုတ် ၎င်းအမှုနှင့်စပ်ဆိုင်သည့်အချက်များကို ချေပပြောဆိုနိုင်သူ တစ်ဦးတစ်ယောက်ဖြစ်စေ၊ ၎င်းရှေ့နေနှင့်ဖြစ်စေ၊ ၂၀၂၅ ခုနှစ်၊ စက်တင်ဘာလ (၁၆)ရက် (၁၃၈၇–ခုနှစ်) တော်သလင်းလဆုတ် (၁၀)ရက် မွန်းမတည့်မီ (၁၀:၀၀)နာရီအချိန်တွင် အထက်အမည်ပါသူ တရားလို၏အဆိုလွှာကို ထုချေရှင်းလင်းရန် ရုံးတော်သို့လာရောက်ရမည်။ ၎င်းအပြင် သင်သိစေရမည်မှာ အထက်ပါနေ့တွင် သင်မလာရောက်ပျက်ကွက်ခဲ့လျှင် သင့်မျက်ကွယ်တွင် ငြင်းချက်များကို ထုတ်ပေးလိမ့်မည်။ ၎င်းအပြင် တရားလိုက ကြည့်ရှုလိုသည့် စာချုပ်စာတမ်းများနှင့် သင်က ထုချေတင်ပြ အမှီပြုလိုသည့် စာချုပ်စာတမ်း အစရှိသည်တို့ကို သင်နှင့်အတူ ယူဆောင်လာရမည်။ သို့တည်းမဟုတ် သင်၏ကိုယ်စားလှယ် ရှေ့နေလက်တွင် ထည့်အပ်လိုက်ရမည်။ သင်က ထုချေလွှာတင်သွင်း လိုပါလျှင် အမှုမဆိုင်မီ (၄)ရက်က တင်သွင်းရမည်။

၂၀၂၅ ခုနှစ်၊ စက်တင်ဘာလ (၂)ရက်နေ့ ဤရုံးတံဆိပ်ရိုက်နှိပ်၍ ကျွန်ုပ်လက်မှတ်ရေးထိုး ထုတ်ပေးလိုက်သည်။

(၀နှင်းသူ)
မြို့နယ်တရားသူကြီး
ဒဂုံမြို့သစ်(အရှေ့ပိုင်း)မြို့နယ်တရားရုံး

ကန့်ကွက်နိုင်ပါကြောင်း

ရန်ကုန်မြို့၊ မင်္ဂလာတောင်ညွန့်မြို့နယ်၊ သာယာကုန်းရပ်ကွက်၊ အောင်သပြေလမ်း၊ အမှတ်(၁၉) မြေပေါ်တွင် ဆောက်လုပ်ထားသည့် တိုက်အမှတ် (၁၉)၊ (၂)ခန်းတွဲ (၅)ထပ်တိုက်၏ မြေညီထပ်၊ (လက်၀ဲခန်း)၊ အခန်းအမှတ် (၀၀၄)၊ အကျယ် (၆၀၀) စတုရန်းပေရှိ တိုက်ခန်းနှင့် ယင်းတိုက်ခန်း၌ တွယ်ကပ်တပ်ဆင်ထားသော အကျိုးခံစားခွင့်အရပ်ရပ်တို့သည် ယုဇနဆောက်လုပ်ရေးအဖွဲ့၏ကိုယ်စား ဦးငွေးမြင့် (ENGI– ၁၀၇၉၆၀) ထံမှ (၅–၅–၂၀၀၁)ရက်စွဲပါ “အိမ်ခန်းအရောင်းအ၀ယ်ကတိစာချုပ်”အရ ဒေါ်မို့မို့လွင် [၆/ထ၀န(နိုင်)၀၀၇၀၇၇]က ၀ယ်ယူခဲ့ပြီး မိမိတစ်ဦးတည်းပိုင်ဆိုင်၍ လွှဲပြောင်းရောင်းချပိုင်ခွင့်ရှိကြောင်း ၀န်ခံပြောဆိုသဖြင့် ကျွန်ုပ်တို့မိတ်ဆွေက၀ယ်ယူရန် နှစ်ဖက်သဘောတူညီထားသော ရောင်းဖိုးငွေအနက် စရန်ငွေတစ်စိတ်တစ်ဒေသ ပေးချေထားပြီးဖြစ်ပါ၍ အကျိုးသက်ဆိုင်ခွင့်ရှိသူ မည်သူမဆို ခိုင်လုံသောစာရွက်စာတမ်း အထောက်အထားမူရင်းများနှင့်တကွ လူကိုယ်တိုင် ကျွန်ုပ်တို့ထံသို့ (၇)ရက်အတွင်း ကန့်ကွက်အရေးဆိုနိုင်ပါသည်။ ကန့်ကွက်ခြင်းမရှိပါက ဥပဒေနှင့်အညီ အရောင်းအ၀ယ်ဆက်လက်ပြုလုပ်သွားမည်ဖြစ်ကြောင်း သိစေအပ်ပါသည်။

လွှဲအပ်ညွှန်ကြားချက်အရ –

ဦးမျိုးမင်းဟိန်း အထက်တန်းရှေ့နေ (စဥ်– ၅၆၁၃၉)

ဦးကောင်းမြတ်ဇော် တရားလွှတ်တော်ရှေ့နေ (စဥ်– ၁၂၇၉၂)

အမှတ် (၅၁)၊ ပထမထပ်၊ ၃၈လမ်း (ကမ်းနားဘလောက်)၊ (၆) ရပ်ကွက်၊ ကျောက်တံတားမြို့နယ်၊ ရန်ကုန်မြို့။

ကန့်ကွက်နိုင်ပါကြောင်းအများသိစေရန်ကြော်ငြာခြင်း

ရန်ကုန်တိုင်းဒေသကြီး၊သာကေတမြို့နယ်၊ဂ/အရှေ့ရပ်ကွက်၊အောင်သပြေ(၅)လမ်း/အနောက်၊တိုက်အမှတ်(၃၇၀)၊(၂)ခန်းတွဲ(၈)ထပ်တိုက်၏ပထမထပ်(၂လွှာ)၊တိုက်အားမျက်နှာမူလျှင်(ဘယ်ဘက်ခန်း)၊အကျယ်အ၀န်း(၁၇ပေ X ၅၄ပေ)ရှိရေမီးအပါအ၀င်တိုက်ခန်း(၁)ခန်းနှင့်အကျိုးခံစားခွင့်အရပ်ရပ်တို့အား ယခုရောင်းချသူဦးကျော်ဆန်း(၁၂/ဒပန(နိုင်)၀၄၀၆၀၀)သည်မိမိကိုယ်တိုင်တရား၀င်လက်၀ယ်ပိုင်ဆိုင်ပြီး လွှတ်လပ်စွာလွှဲပြောင်းရောင်းချပိုင်ခွင့်၊စီမံခန့်ခွဲပိုင်ခွင့်ရှိသူဖြစ်ကြောင်း ၀န်ခံကတိပြု၍ရောင်းချရန်ကမ်းလှမ်းလာသဖြင့်ကျွန်ုပ်၏မိတ်ဆွေဖြစ်သူမှအပြီးအပိုင်၀ယ်ယူရန်ရောင်းချသည့်တန်ဖိုးငွေအနက်မှစရံငွေအချို့ကို ပေးချေထားပြီးဖြစ်ပါသည်။ကန့်ကွက်လိုပါက ဤကြော်ငြာပါသည့်နေ့မှစ၍(၇)ရက်အတွင်း တရား၀င်ခိုင်လုံခိုင်မာသောစာချုပ်စာတမ်းအထောက်အထား(မူရင်း)များနှင့်တကွကျွန်ုပ်ထံသို့လာရောက်ကန့်ကွက်နိုင်ပါသည်။ သတ်မှတ်ရက်အတွင်းကန့်ကွက်ခြင်းမရှိပါကအရောင်းအ၀ယ်ကိုဥပဒေနှင့်အညီဆက်လက်ဆောင်ရွက်သွားမည်ဖြစ်ပါကြောင်းအများသိစေရန်အသိပေးကြေညာအပ်ပါသည်။

လွှဲအပ်ညွှန်ကြားချက်အရ–

ဒေါ်ဇာခြည်ထွေး(LL.B,D.B.L) တရားလွှတ်တော်ရှေ့နေ(စဥ်–၁၇၂၇၃)

ဒေါ်ချယ်ရီသန်းစိုး အထက်တန်းရှေ့နေ(စဥ်–၅၄၉၆၃)

အမှတ်(၂၆၂)၊မွှောရုံလမ်း၊၁၃ရပ်ကွက်၊ရန်ကင်းမြို့နယ်၊ရန်ကုန်မြို့။
09-696927638, 09799907477

မိဘအမည်မှန်

ရန်ကုန်တိုင်း ဒေသကြီး၊ ရန်ကင်းမြို့နယ်နေ မောင်ကျော်ထက်လွင် [၁၂/ရကန (နိုင်) ၀၈၈၄၆၀]၏ မိဘအမည်မှန်မှာ ဦးမြမောင် [၁၁/စတန (နိုင်) ၁၅၂၆၅၆]နှင့် ဒေါ်ယဉ်ယဉ်စံ [၁၁/စတန (နိုင်) ၀၁၇၆၅၉] ဖြစ်ပါကြောင်း။

ကန့်ကွက်နိုင်ကြောင်းကြော်ငြာ

ရန်ကုန်တိုင်းဒေသကြီး၊ မြောက်ဥက္ကလာပမြို့နယ်၊ အမှတ်(၁၅) ရပ်ကွက်၊ ရွှေပေါက်ကံအိမ်ရာ၊ တိုက်အမှတ်(၂)၊ အခန်း(၁၀၇) ဒေါ်မာလာ၀င်း [၁၂/ဥကတ(နိုင်)၀၀၈၀၀၅] မှ တိုက်ခန်းပိုင်ဆိုင်ခွင့်စာအုပ် ပျောက်ဆုံးသွားပါ၍ မိတ္တူမှန်ထုတ်ယူခွင့်ပြုပါရန် လျှောက်ထားလာပါသဖြင့် ကန့်ကွက်ရန်ရှိပါက ကန့်ကွက်လိုပါက ကြော်ငြာပါသည့်နေ့မှစ၍ (၁၅)ရက်အတွင်း အထောက်အထားပြည့်စုံစွာဖြင့် တင်ပြကန့်ကွက်နိုင်ပါသည်။

အိမ်ရာ(၂)၊ မြို့ပြနှင့်အိမ်ရာဖွံ့ဖြိုးရေးဦးစီးဌာန(ရုံးချုပ်)၊ နေပြည်တော်၊ ၀၆၇–၃၄၀၇၅၄၇

ပြင်ဆင်ဖတ်ရှုပါရန်

၂၈–၈–၂၀၂၅ရက်နေ့ကြေးမုံသတင်းစာ၏စာမျက်နှာကြော်ငြာ(၂၂)ကန့်ကွက်နိုင်ကြောင်းကြော်ငြာ ရန်ကင်းမြို့နယ်၊ဒေါ်ထွေးထွေးလွင်၏ပိုင်ဆိုင်မြေပုံကူးတွင်မြေကွက်အမှတ်–၁၈၉/ကအစားမြေကွက်အမှတ်–၁၀၉/ကဟုအမှန်ဖတ်ရှုပါရန်။

ကန့်ကွက်နိုင်ကြောင်း ကြော်ငြာ

ရန်ကုန်တိုင်းဒေသကြီး၊ ဒဂုံဆိပ်ကမ်းမြို့နယ်၊ အမှတ်(၉၄)ရပ်ကွက်၊ ယုဇနဥယျာဉ်အိမ်ရာ၊ တိုက်အမှတ်(၂၄)၊ အခန်း(၂၀၃) မူလအမည်ပေါက် ဒေါ်စုထွေးငယ်[၁၂/သကတ(နိုင်)၁၅၉၂၂၄] ၏ တိုက်ခန်းပိုင်ဆိုင်ခွင့်စာအုပ် ပျောက်ဆုံးသွားပါသဖြင့် မိတ္တူမှန် ပြန်လည်ထုတ်ပေးနိုင်ပါရန် လျှောက်ထားလာမှုအပေါ် ကန့်ကွက်လိုပါက ကြော်ငြာပါသည့်နေ့မှစ၍ (၁၅)ရက်အတွင်း အထောက်အထားပြည့်စုံစွာဖြင့် တင်ပြကန့်ကွက်နိုင်ပါသည်။

အိမ်ရာ(၂)၊ မြို့ပြနှင့်အိမ်ရာဖွံ့ဖြိုးရေးဦးစီးဌာန(ရုံးချုပ်)၊ နေပြည်တော်၊ ၀၆၇–၃၄၀၇၅၄၇

ကန့်ကွက်နိုင်ပါကြောင်းကြော်ငြာ

ရန်ကုန်မြို့၊ ဒဂုံမြို့သစ်(အရှေ့ပိုင်း)မြို့နယ်၊ မြေတိုင်းရပ်ကွက်အမှတ်–လေးထောင့်ကန်(စီမံချက်)၊ ဖွံ့ဖြိုးရေးလမ်း၊ မြေကွက်အမှတ်(၃၃၉/ခ)၏ မြေအကျယ်အ၀န်း (၂၀x၆၀)ပေရှိ ဦးမန်းနီး [၁၂/ဒဂရ(ယ)၀၀၀၇၉၁] အမည်ပေါက် မြေချပါမစ်မြေအမျိုးအစားမြေကွက်နှင့်တကွ ယင်းမြေကွက်ပေါ်ရှိ အကျိုးခံစားခွင့်အရပ်ရပ်တို့အား ရောင်းချပိုင်ခွင့်ရှိကြောင်း အဆိုပြုသူ အမည်ပေါက်ပိုင်ရှင် ဦးမန်းနီး[၁၂/ဒဂရ(ယ)၀၀၀၇၉၁]ထံမှ ကျွန်ုပ်တို့၏မိတ်ဆွေဖြစ်သူမှ ၀ယ်ယူရန်အတွက် စရန်ငွေအချို့ကို ပေးချေထားပြီးဖြစ်ပါ၍ ကန့်ကွက်လိုသူများရှိပါက ယခုကြော်ငြာပါသည့်ရက်မှစ၍ (၇)ရက်အတွင်း ခိုင်လုံသောစာရွက်စာတမ်းအထောက်အထားများဖြင့် လူကိုယ်တိုင်လာရောက်ကန့်ကွက်အရေးဆိုနိုင်ပါသည်။ သတ်မှတ်ရက်အတွင်း ကန့်ကွက်ခြင်းမရှိပါက ဥပဒေနှင့်အညီ အရောင်းအ၀ယ်ဆက်လက်ပြုလုပ်သွားမည်ဖြစ်ကြောင်း ကြော်ငြာအပ်ပါသည်။

လွှဲအပ်ညွှန်ကြားချက်အရ –

ဦးဇော်မျိုးအောင်(စဥ်–၁၁၄၆၂) (LL.B,D.I.L)

ဒေါ်ခင်အေးသန်း(စဥ်–၉၁၁၉) (LL.B,D.B.L,D.I.L,WIPO switzerland)

(တရားလွှတ်တော်ရှေ့နေများ)
အမှတ်(၁၀/၁၂)၊ ပထမထပ်၊ ၃၅–လမ်း(အောက်)၊ ကျောက်တံတားမြို့နယ်၊ ရန်ကုန်မြို့။
ဖုန်း– ၀၉–၂၅၃၁၁၈၀၁၄၊ ၀၉–၄၂၀၂၆၆၀၆၁ ၊ ၀၉–၄၅၇၇၅၁၂၄၁

ကန့်ကွက်နိုင်ကြောင်း အများသိစေရန်ကြေညာခြင်း

ရန်ကုန်တိုင်းဒေသကြီး၊ ဒဂုံမြို့သစ်(မြောက်ပိုင်း)မြို့နယ်၊ မြေတိုင်းရပ်ကွက်အမှတ် (၄၆)၊ မြေကွက်အမှတ် (၁၃၃၀)၊ ဧရိယာ (၀.၀၅၅)ဧကရှိ နှစ်(၆၀) ဂရန်မြေကွက်နှင့် ယင်းမြေကွက်ပေါ် တွင် ဆောက်လုပ်ထားသောအမှတ် (၁၃၃၀)၊ မင်္ဂလာသုခ (၁) လမ်း၊ ၄၆–ရပ်ကွက်၊ ဒဂုံမြို့သစ်(မြောက်ပိုင်း)မြို့နယ်ဟုခေါ်တွင်သော အိမ်အပါအ၀င် အကျိုးခံစားခွင့်အရပ်ရပ်အားလုံးတို့သည် ရန်ကုန်မြို့တော်စည်ပင်သာယာရေးကော်မတီ၊ မြို့ပြမြေစီမံခန့်ခွဲမှုဌာန၌ အမည်ပေါက်ပိုင်ဆိုင်ပြီး လွှဲပြောင်းရောင်းချပိုင်ခွင့်ရှိကြောင်း ၀န်ခံပြောဆိုသူ ဦးကောင်းမြတ်သူ [၁၂/ရကန(နိုင်)၀၆၃၄၇၄]ထံမှ ကျွန်ုပ်တို့၏မိတ်ဆွေဖြစ်သူက အပြီးအပိုင်၀ယ်ယူရန် ရောင်းဖိုးငွေများအနက်မှ စရန်ငွေပေးချေပြီးဖြစ်ပါသဖြင့် ကန့်ကွက်လိုပါက ဤကြော်ငြာပါသည့်နေ့မှစ၍ (၇)ရက်အတွင်း ပိုင်ဆိုင်မှုစာချုပ်စာတမ်းမူရင်းအထောက်အထားများနှင့်အတူ ကျွန်ုပ်တို့ထံသို့ လာရောက်ကန့်ကွက်နိုင်ပါကြောင်းနှင့် သတ်မှတ်ရက်ပြည့်ပြီး ကန့်ကွက်မည့်သူမရှိပါက အရောင်းအ၀ယ်ကို ဥပဒေနှင့်အညီ ဆက်လက်ဆောင်ရွက်သွားမည်ဖြစ်ပါကြောင်း အများသိစေရန် ကြေညာအပ်ပါသည်။ **လွှဲအပ်ညွှန်ကြားချက်အရ –**

ဦးဇော်ကိုကိုဦး (LL.B) (စဥ်–၉၄၇၄) **ဒေါ်လှိုင်နန်းထိုက်(LL.B) (စဥ်– ၁၀၀၂၇)**

တရားလွှတ်တော်ရှေ့နေများ
အမှတ် (၅၈)၊ ပထမထပ်၊ မဟာဗန္ဓုလပန်းခြံလမ်း၊ ကျောက်တံတားမြို့နယ်၊ ရန်ကုန်မြို့။
ဖုန်း– ၀၉ – ၄၂၀၀၈၃၅၃၆ ၊ ၀၉–၇၉၁၅၁၈၅၁၆

ကန့်ကွက်နိုင်ကြောင်း အများသိစေရန်ကြေညာခြင်း

ရန်ကုန်တိုင်းဒေသကြီး၊ တွံတေးမြို့နယ်၊ ရန်ကုန်မြို့သစ်စီမံကိန်း၊ ပြန်လည်နေရာချထားသည့် အုပ်စု RA–3၊ အကွက်အမှတ် (တ–၀၂)၊ ယာယီမြေပေးမိန့်အမှတ် – ၈၇၇/၂၀၂၀၊ မြေကွက်အမှတ် (၀၈၆၅)၊ ယာယီမြေပေးမိန့်အမှတ်– ၈၇၈/၂၀၂၀၊ မြေကွက်အမှတ် (၀၈၆၆)၊ ယာယီမြေပေးမိန့် အမှတ် – ၈၇၉/၂၀၂၀၊ မြေကွက်အမှတ် (၀၈၆၇)၊ ယာယီမြေပေးမိန့်အမှတ်– ၈၈၀/၂၀၂၀၊ မြေကွက် အမှတ် (၀၈၆၈)၊ မြေကွက် (၁) ကွက်လျှင် ဧရိယာ (၄၀'x၆၀')ရှိ စုစုပေါင်းမြေကွက် (၄)ကွက်အပါအ၀င် အကျိုးခံစားခွင့်အရပ်ရပ်အားလုံးတို့ကို ယာယီမြေပေးမိန့်အရ တရား၀င်အမည်ပေါက်ချထားပေးခြင်းခံရပြီး ရောင်းချပိုင်ခွင့်ရှိကြောင်း ၀န်ခံပြောဆိုသူ ဦးမြင့်ဆွေ [၁၂/တတန(နိုင်)၁၁၀၅၉၈]ထံမှ ကျွန်ုပ်၏မိတ်ဆွေဖြစ်သူက အပြီးအပိုင်၀ယ်ယူရန် ရောင်းဖိုးငွေများအနက်မှ စရန်ငွေပေးချေပြီးဖြစ်ပါသဖြင့် ကန့်ကွက်လိုပါက ဤကြော်ငြာပါသည့်နေ့မှစ၍ (၇)ရက်အတွင်း ပိုင်ဆိုင်မှုစာချုပ်စာတမ်းမူရင်း အထောက်အထားများနှင့်အတူ ကျွန်ုပ်ထံသို့ လာရောက်ကန့်ကွက်နိုင်ပါကြောင်းနှင့် သတ်မှတ်ရက်ပြည့်ပြီး ကန့်ကွက်မည့်သူမရှိပါက အရောင်းအ၀ယ်ကို ဥပဒေနှင့်အညီ ဆက်လက်ဆောင်ရွက်သွားမည်ဖြစ်ပါကြောင်း အများသိစေရန် ကြေညာအပ်ပါသည်။ **လွှဲအပ်ညွှန်ကြားချက်အရ –**

ဦးဇော်ကိုကိုဦး (LL.B) တရားလွှတ်တော်ရှေ့နေ (စဥ်–၉၄၇၄)
အမှတ် (၅၈)၊ ပထမထပ်၊ မဟာဗန္ဓုလပန်းခြံလမ်း၊ ကျောက်တံတားမြို့နယ်၊ ရန်ကုန်မြို့။
ဖုန်း– ၀၉ – ၄၂၀၀၈၃၅၃၆ ၊ ၀၉–၇၉၁၅၁၈၅၁၆

ကန့်ကွက်နိုင်ကြောင်းအများသိစေရန်ကြေညာခြင်း

ရန်ကုန်တိုင်းဒေသကြီး၊ မြောက်ဥက္ကလာပမြို့နယ်၊ သီရိရတနာလက်ကားဈေးရှိ အောက်ဖော်ပြပါ ဆိုင်ခန်း(၄)ခန်း၏ အမည်ပြောင်းလျှောက်ထားခြင်းအား ကန့်ကွက်လိုပါက (၁၄)ရက်အတွင်း ခိုင်လုံသောစာရွက်စာတမ်းအထောက်အထားများနှင့်တကွ လာရောက်ကန့်ကွက်နိုင်ပါကြောင်းနှင့် သတ်မှတ်ရက်ကုန်ဆုံးသည့်တိုင် ကန့်ကွက်မည့်သူမရှိပါက လုပ်ထုံးလုပ်နည်းနှင့်အညီ ဆက်လက်ဆောင်ရွက်သွားမည်ဖြစ်ကြောင်း အများသိစေရန် ကြေညာအပ်ပါသည်–

စဉ်	ရုံ	ဆိုင်	မူလအမည်	အမည်ပြောင်း လျှောက်ထားသူအမည်	မှတ်ပုံတင်အမှတ်	စာချုပ်ပါရက်စွဲ
၁	G	၆	ဦးရဲထွန်းဦး	ဦးရာဇူး	[၁၀/ပမန(နိုင်)၂၈၄၅၄၀]	၁၀–၄–၂၀၂၅
၂	G	၇	ဒေါ်ချိုချိုလွင်	ဦးရာဇူး	[၁၀/ပမန(နိုင်)၂၈၄၅၄၀]	၂–၅–၂၀၂၅
၃	N	၂၅	ဦး၀င်းမြင့်လှိုင်	ဒေါ်သီတာခိုင်	[၁၁/ဂမန(နိုင်)၀၂၀၅၈၀]	၁–၆–၂၀၂၅
၄	CC	၄၄	ဒေါ်၀ါ၀ါယဉ်မွန်	ဦးမြင့်စိုး+ ဒေါ်အင်ကြူ	[၆/ထ၀န(နိုင်)၀၆၁၅၅၁] [၆/သရခ(နိုင်)၀၃၄၄၇၈]	၂၁–၈–၂၀၂၅

ဈေးများနှင့်ကုန်စည်ပွဲရုံများဌာန၊ ရန်ကုန်မြို့တော်စည်ပင်သာယာရေးကော်မတီ
သီရိရတနာလက်ကားဈေး၊ ဈေးတာ၀န်ခံ၊ ၀၉–၄၂၁၁၁၀၆၂၆

ဖခင်အမည်မှန်

၂၀၂၅-၂၀၂၆ ပညာသင်နှစ်၊ သာကေတမြို့နယ်၊ မြင်တော်သာလမ်းမကြီး၊ တော်ဝင်ကိုယ်ပိုင်အထက်တန်းကျောင်း၊ Grade-5 တွင် ပညာသင်ကြားနေသော မောင်အောင်မင်းခန့်၏ ဖခင်အမည်မှန်မှာ ဦးအောင်မျိုးမင်း [၁၄/မအပ(နိုင်)၄၁၄၄၃၇] ဖြစ်ပါကြောင်း။

ဦးအောင်မျိုးမင်း

ကန့်ကွက်နိုင်ကြောင်း အများသိစေရန်ကြေညာခြင်း

ရန်ကုန်တိုင်းဒေသကြီး၊ လသာမြို့နယ်၊ (၅) ရပ်ကွက်၊ (၂၁)လမ်း၊ တိုက်အမှတ် (၃၁)ဟု ခေါ်တွင်သော (၆)ထပ်တိုက်၏ (၅-လွှာ)၊ အကျယ်အဝန်း (၁၅ ပေ x ၄၀ ပေ) ရှိသော တိုက်ခန်း(၁)ခန်းနှင့် ယင်းတိုက်ခန်းတွင် တွယ်ကပ်တပ်ဆင်ထားသော ပစ္စည်းများ၊ အဲယားကွန်း (၁)လုံး၊ ရေမီးစုံအပါအဝင် တိုက်ခန်းနှင့်စပ်လျဉ်းသည့် အကျိုးခံစားခွင့်အရပ်ရပ်အားလုံးကို လက်ရှိထားပိုင်ဆိုင်ပြီး ရောင်းချပိုင်ခွင့်ရှိသူဟု အဆိုပြု သူ ဒေါ်ဟုတ်တီ [၁၂/လသန (နိုင်) ၀၂၀၇၇၃] ထံမှ အပြီးအပိုင်ဝယ်ယူရန် ကျွန်ုပ်၏မိတ်ဆွေမှ စရန်ငွေ တစ်စိတ်တစ်ဒေသပေးချေထားပြီး ဖြစ်ပါသည်။ အဆိုပါတိုက်ခန်းနှင့်ပတ်သက်၍ ကန့်ကွက်ရန်ရှိပါက ယနေ့မှစ၍ (၇) ရက်အတွင်း ကျွန်ုပ်ထံသို့ ခိုင်လုံသောစာရွက်စာတမ်း အထောက်အထားမူရင်းများနှင့်တကွ လာရောက်ကန့်ကွက်နိုင်ပါသည်။ သတ်မှတ်ရက်အတွင်း ကန့်ကွက်မှုတစ်စုံတစ်ရာမရှိပါက အရောင်းအဝယ်ကို ပြီးမြောက်အောင် ဆက်လက်ဆောင်ရွက်သွားမည်ဖြစ်ကြောင်း အများသိစေရန် ကြေညာအပ်ပါသည်။

လွှဲအပ်ညွှန်ကြားချက်အရ -
ဒေါ်ကျော့ကျော့လှိုင် (LL.B, LL.M, D.I.L, D.M.L, D.B.L, DIPL)
တရားလွှတ်တော်ရှေ့နေ (စဉ်-၇၀၉၉)
တိုက် (၄၇)၊ အခန်း (၉)၊ ဒုတိယထပ်၊ ဗဟိုစည်အိမ်ရာ၊ လမ်းမတော်မြို့နယ်၊
ရန်ကုန်တိုင်းဒေသကြီး။ ဖုန်း- ၀၉- ၅၀၄၉၆၈၃

“ကန့်ကွက်နိုင်ပါကြောင်း အများသိစေရန်ကြေညာခြင်း”

ရန်ကုန်တိုင်းဒေသကြီး၊ သာကေတမြို့နယ်၊ မြေတိုင်းရပ်ကွက်အမှတ် (၄/တောင်)၊ မြေကွက်အမှတ်(၈၄၉/ခ)၊ အောင်သစ္စာ(၃)လမ်းအရှေ့၊ အမှတ် (၈၄၉/ခ) မြေကွက်ပေါ်တွင် ဆောက်လုပ်ထားသော (၁)ခန်းတည်း(၆)ထပ် တိုက်ခန်းများထဲမှ တတိယထပ် (၄ လွှာ) အကျယ်အဝန်း(၁၈ ပေ x ၅၄ ပေ) ရှိတိုက်ခန်းနှင့် ကိုယ်ပိုင်မီတာ၊ ကိုယ်ပိုင်မော်တာအပါအဝင် အကျိုးခံစားခွင့် အရပ်ရပ်အားလုံးတို့ကို ဦးကြည်မိုး[၁၂/သကတ(နိုင်)၀၂၈၁၅၃] မှ ပိုင်ဆိုင်ပြီး အရှုပ်အရှင်းကင်းကြောင်း၊ ရောင်းချပိုင်ခွင့်ရှိကြောင်း ဝန်ခံလျက် ရောင်းချရန် ကမ်းလှမ်းရာ ကျွန်ုပ်၏မိတ်ဆွေဖြစ်သူ ဒေါ်ကေဇင်ထွန်း[၁၄/ပသန(နိုင်) ၁၈၂၂၁၆]မှ ဝယ်ယူရန်အတွက် စရန်ငွေတချို့တစ်ဝက်ကို ပေးချေထားပြီးဖြစ်ပါသည်။ အဆိုပါတိုက်ခန်းနှင့်ပတ်သက်၍ ကန့်ကွက်ရန်ရှိပါက ဤကြော်ငြာစာပါသည့်နေ့မှစ၍ (၇)ရက်အတွင်း ခိုင်မာသည့် စာချုပ်စာတမ်းမူရင်းများနှင့် အတူ ကျွန်ုပ်ထံသို့ လူကိုယ်တိုင် လာရောက်ကန့်ကွက်နိုင်ပါကြောင်း၊ သတ်မှတ်ရက်အတွင်း ကန့်ကွက်သူမရှိပါက အရောင်းအဝယ်ကိုဥပဒေနှင့်အညီ ပြီးမြောက်သည်အထိ ဆက်လက်ဆောင်ရွက်သွားမည်ဖြစ်ကြောင်း အများသိစေရန် ကြေညာအပ်ပါသည်။

လွှဲအပ်ညွှန်ကြားချက်အရ -
ဒေါ်ခင်ခင်ဌေး (LL.B)
တရားလွှတ်တော်ရှေ့နေ(စဉ်- ၁၂၀၁၅) (၁၄-၂-၂၀၁၇)
အမှတ်(၁၄၀၅)၊ မြင်တော်သာလမ်း၊ ၁/ထူပါရုံရပ်ကွက်၊
သာကေတမြို့နယ်၊ ရန်ကုန်မြို့။ ဖုန်း - ၀၉- ၄၂၁၁၈၁၈၂၂

ကန့်ကွက်နိုင်ကြောင်းကြော်ငြာ

ရန်ကုန်တိုင်းဒေသကြီး၊ ဒဂုံမြို့သစ်(တောင်ပိုင်း)မြို့နယ်၊ မြေတိုင်းရပ်ကွက်အမှတ်(၅၄)၊ မြေကွက်အမှတ်(၁၈/ခ)၊ ချယ်ရီ(၁)လမ်း၊ (၂၀ပေx၆၀ပေ)ရှိ နှစ်(၆၀) ဂရန်မြေကွက်သည် မြို့ရွာနှင့်အိုးအိမ်ဖွံ့ဖြိုးရေးဦးစီးဌာန၊ ယခုရန်ကုန်မြို့တော်စည်ပင်သာယာရေးကော်မတီတွင် ဦးကျော်မြင့် [၁၂/သခန(နိုင်)၀၅၆၉၆၉]နှင့် ဒေါ်စန်းတင့် (TGA-၀၉၉၄၇၆)အမည်တို့ဖြင့် အမည်ပေါက်ပြီး အမည်ပေါက်များထံမှ (၁၀ပေx၆၀ပေ)ရှိမြေကွက်နှင့် ယင်းမြေကွက်ပေါ်ရှိအကျိုးခံစားခွင့်အရပ်ရပ်တို့အား အရပ်ကတိစာချုပ်အဆက်ဆက်ဖြင့် ဝယ်ယူရရှိထားသူဖြစ်သော ဦးရဲဝင်းနိုင်[၇/အဖန(နိုင်)၀၆၂၂၃၆]ထံမှ ဝယ်ယူရန် ကျွန်ုပ်တို့၏မိတ်ဆွေ ဦးအောင်ကျော်ဦး [၁၂/အလန(နိုင်)၀၃၄၆၀၉]က စရန်ငွေအချို့အားပေးချေထားပြီးဖြစ်ပါသည်။ ကန့်ကွက်လိုသူများရှိပါက ကျွန်ုပ်တို့ထံသို့ ဤသတင်းစာပါသည့်နေ့မှ (၇)ရက်အတွင်း ကန့်ကွက်နိုင်ပါသည်။ (၇)ရက်ကျော်လွန်ပါက အရောင်းအဝယ်ကို ဆက်လက်ဆောင်ရွက်သွားမည်ဖြစ်ကြောင်း အသိပေးကြေညာအပ်ပါသည်။

ညွှန်ကြားချက်အရ -
ဦးသူရိန်မြင့် LL.B (စဉ်-၉၅၂၁/၂၀၁၃ခုနှစ်)
ဒေါ်ဆုမွန်ဆွေ LL.B, D.B.L (စဉ်-၁၂၈၁၈/၂၀၁၇ခုနှစ်)
တရားလွှတ်တော်ရှေ့နေများ
အမှတ်-၃၁၊ ဆင်ရေကန်လမ်း၊ ဆင်မင်းရပ်ကွက်၊ အလုံမြို့နယ်၊
ရန်ကုန်တိုင်းဒေသကြီး။
ဖုန်း-၀၉-၅၀၅၉၈၂၂၊ ၀၉-၇၉၅၇၉၀၇၆၇

ပြင်ဆင်ဖတ်ရှုပါရန်

(၂၈-၈-၂၀၂၅) ရက်နေ့ထုတ် ကြေးမုံသတင်းစာ၏ စာမျက်နှာ(၁၉)ပါ ဒေါ်နန်းယုအောင်(တရားလွှတ်တော်ရှေ့နေ)မှ ကန့်ကွက်နိုင်ကြောင်း အများသိစေရန်ကြေညာခြင်းတွင် ဖော်ပြထားသော သာကေတမြို့နယ်၊ ၃/မာန်ပြေရပ်ကွက်၊ မာန်ပြေ(၁)လမ်းအရှေ့၊ အမှတ် (၇၇၈/က+ခ) မြေကွက်အစား သာကေတမြို့နယ်၊ (၂) တောင်ရပ်ကွက်၊ မာန်ပြေ (၁)လမ်းအရှေ့၊ အမှတ် (၇၇၈/က၊ခ)ဟု ပြင်ဆင်ဖတ်ရှုပါရန်။

တိုက်ခန်းအရောင်းအဝယ်နှင့် ပတ်သက်၍ အများသိစေရန်

ရန်ကုန်တိုင်းဒေသကြီး၊ ဒေါပုံမြို့နယ်၊ ဗမာအေးရပ်ကွက်၊ ဗိုလ်ချုပ်လမ်း၊ အမှတ်- ၇၁/မြေညီ (ဘီ) တိုက်ခန်း ယင်းတိုက်ခန်းကို မူလပိုင်ရှင်ဖြစ်သူ ဦးကျော်တင့်၊ ဦးမောင်လှ(ကန်ထရိုက်တာ)များထံမှ ဝယ်ယူပိုင်ဆိုင်သူများဖြစ်သော ဦးချစ်ကိုကို [၁၂/သလန(နိုင်)၁၂၈၅၂၀] နှင့် ဒေါ်ချစ်စုဆန်း[၁၂/သကတ (နိုင်)၁၉၄၂၈၉] က အရှုပ်အရှင်းကင်းစွာဖြင့် ပြန်လည်ရောင်းချခွင့်ရှိကြောင်း တာဝန်ယူကမ်းလှမ်းရာ ကျွန်ုပ်၏ မိတ်ဆွေများကလည်း ယင်းတိုက်ခန်း၏ ကာလတန်ဖိုးငွေ အတိုင်း ဝယ်ယူရန် သဘောတူညီသဖြင့် တိုက်ခန်းတန်ဖိုးငွေ၏ တစ်စိတ်တစ်ဒေသကို စရန်ငွေအဖြစ် ပေးချေထားပြီး ဖြစ်ပါသည်။ အဆိုပါ တိုက်ခန်းအရောင်းအဝယ်နှင့် ပတ်သက်၍ ပိုင်ရေးဆိုင်ခွင့်ရှိသူဟုဆိုသူ မည်သူမဆို ယင်းအရောင်းအဝယ်ကို ဤကြော်ငြာပါသည့်နေ့မှစ၍ (၁၀)ရက်အတွင်း ကျွန်ုပ်ထံ တိုက်ခန်း၏ ပိုင်ဆိုင်မှု စာချုပ်စာတမ်း မူရင်းများနှင့်တကွ လာရောက်ကန့်ကွက်နိုင်ပါသည်။ သတ်မှတ်သည့် ကာလကျော်လွန်ပြီး ကန့်ကွက်မည့်သူမရှိပါက ယင်းတိုက်ခန်း အရောင်းအဝယ်ကို ဥပဒေနှင့်အညီ ပြီးဆုံးသည်အထိ ဆက်လက် ဆောင်ရွက်သွားမည်ဖြစ်ကြောင်း အများသိစေရန် ကြေညာအပ်ပါသည်။

လွှဲအပ်ညွှန်ကြားချက်အရ
ဦးဇော်မင်းဦး LL.B,WIPO (Switzerland)
တရားလွှတ်တော်ရှေ့နေ (စဉ်-၁၇၂၇၆/၂၀၂၁)
အမှတ်-၁၅၃၊ ၅-လွှာ၊ ဆိပ်ကမ်းသာလမ်း၊ ကျောက်တံတားမြို့နယ်၊
ရန်ကုန်မြို့။ ဖုန်း - ၀၉-၂၅၄၈၆၆၄၀၇၊ ၀၉-၇၈၆၆၃၅၆၉၇

“ကန့်ကွက်နိုင်ကြောင်း အများသိစေရန်ကြေညာခြင်း”

ရန်ကုန်တိုင်းဒေသကြီး၊ လှည်းကူးခရိုင်၊ လှည်းကူးမြို့၊ သာသနာ့ရိပ်သာရပ်ကွက်၊ မေဃဝတီတိုးချဲ့(၁၃)လမ်း(ခ)ကံကော်လမ်း၊ မြို့ကွက်တိုးချဲ့တည်ဆောက်နေရာချထားရေးအဖွဲ့၏ မြေစည်ပင်ခလက်ခံပြေစာပါမြေကွက်ကြီးအမှတ်(၁/န)၊ အိမ်ရာကွက်ငယ်အမှတ် (၈၉၃)၊ အိမ်ရာကွက်ချထားပေးခြင်းခံရသူ-**ဒေါ်စောဂိုလဲ့(HGU-၀၈၆၁၂၅)**အမည်ဖြင့်မြေကွက်အကျယ် (၄၀'x၆၀') မြေအနက် မှ မြောက်ဘက်ခြမ်း(၂၀'x၆၀')မြေနှင့်မြေပေါ်ရှိ အကျိုးခံစားအရပ်ရပ်အားလုံးတို့ကို အရှုပ်အရှင်းကင်းရှင်းစွာ ရောင်းချပိုင်ခွင့်ရှိကြောင်းအဆိုရှိသူ-**ဒေါ်ဝင်းရတနာထွန်း (ဘ) ဦးထွန်းသိန်း[၇/မလန(နိုင်) ၁၃၉၈၉၈]**ထံမှ ကျွန်ုပ်၏မိတ်ဆွေက အပြီးအပိုင်ဝယ်ယူရန် စရန်ငွေများ ပေးချေထားပြီးဖြစ်ပါ၍ ကန့်ကွက်လိုပါက ဤကြော်ငြာပါသည့်နေ့မှ (၇)ရက်အတွင်း ပိုင်ဆိုင်မှုစာရွက်စာတမ်းမူရင်းများနှင့်တကွ ကျွန်ုပ်ထံသို့ လူကိုယ်တိုင် လာရောက်ကန့်ကွက်နိုင်ပါသည်။

ဝယ်ယူသူ-ဦးဇင်မောင်ဦး၏ လွှဲအပ်ညွှန်ကြားချက်အရ-
ဒေါ်မဥ္ဇူအေးသိန်း (LL.B)
(တရားလွှတ်တော်ရှေ့နေ) (စဉ်-၁၂၂၅၇)
(မမ/၃၂၄)၊ တန်းမကြီးလမ်း၊ မြို့မရပ်ကွက်၊ လှည်းကူးမြို့။
ဖုန်း-၀၉-၅၀၄၁၄၈၃

အများသိစေရန်ကြေညာခြင်း

ရန်ကုန်မြို့တော်စည်ပင်သာယာရေးကော်မတီ မြို့ပြစီမံကိန်းနှင့် မြေစီမံခန့်ခွဲမှုဌာနတွင် ဒေါ်ဌေးရီ [၁၄/ဟသတ(နိုင်)၀၆၀၆၈၁] အမည်ပေါက်သည့် ဒဂုံမြို့သစ်(မြောက်ပိုင်း)မြို့နယ်၊ မြေတိုင်းရပ်ကွက်(၃၁)၊ လှိုင်သီရိလမ်း၊ မြေကွက်အမှတ်(၂၅၀)၊ ဂရန်မြေအမျိုးအစား အကျယ်အဝန်း (၄၀ပေ x ၆၀ပေ) ရှိသည့်အနက် မြေကွက်ကြီးထဲမှ မခွဲစိတ်ရသေးသော (၂၀ပေx၆၀ပေ) မြေကွက်နှင့် ယင်းမြေကွက်ပေါ်ရှိ အကျိုးခံစားခွင့်အရပ်ရပ်ကို လက်ဝယ်ပိုင်ဆိုင်ထားသူ ဒေါ်ခင်မီမီထွန်း [၁၁/သတန(နိုင်)၀၀၀၁၁၅] က လက်ရောက်ရယူပိုင်ဆိုင်ထားပြီး ရောင်းချပိုင်ခွင့်ရှိကြောင်း ဒေါ်ခင်မီမီထွန်းမှ ဝန်ခံကတိပြုလျက် ရောင်းချရန် ကမ်းလှမ်းရာ ကျွန်မ မသင်းသင်းဆွေ [၁၂/ရကန(နိုင်)၀၆၉၉၃၀] က စရန်ငွေတချို့ ပေးချေထားပြီးဖြစ်ပါသည်။ ကန့်ကွက်လိုပါက ကြော်ငြာပါသည့်နေ့မှစ၍ (၇)ရက်အတွင်း လာရောက်ကန့်ကွက်နိုင်ပါသည်။ ၎င်းရက်ကျော်လွန်ပါက အရောင်းအဝယ်ကို ဆက်လက်ဆောင်ရွက်သွားမည်ဖြစ်ကြောင်း ကြေညာအပ်ပါသည်။

ဒေါ်သင်းသင်းဆွေ
[၁၂/ရကန(နိုင်)၀၆၉၉၃၀]
အမှတ်(၉၉၄)၊ စေတနာလမ်း၊ (၃၇)ရပ်ကွက်၊
ဒဂုံမြို့သစ်(မြောက်ပိုင်း)မြို့နယ်။ ဖုန်း-၀၉-၄၅၀၀၂၇၉၃၁

ကန့်ကွက်နိုင်ကြောင်းကြော်ငြာ

ရန်ကုန်မြို့၊ သန်လျင်မြို့နယ်၊ ကွင်းအမှတ်/အမည်- ၆၆၉၊ သဲဖြူကွင်း၊ ဦးပိုင်အမှတ်- ၃၁/၃၊ ကျေးရွာအမည် ဘုရားကုန်း၊ ပိတုန်းစမ်းကျေးရွာ၊ စိတ္တသုခလမ်း၊ ဧရိယာ (၀.၀၅) ဧကအကျယ်ရှိ **ဦးထူးလင်းအောင်** အမည်ပေါက် ဥယျာဉ်ခြံမြေနှင့် ယင်းမြေပေါ်တွင် ဆောက်လုပ်ထားသော အဆောက်အဦအပါအဝင် အကျိုးခံစားခွင့်အရပ်ရပ် အားလုံးတို့ကို ပိုင်ဆိုင်လက်ရှိ စီမံခန့်ခွဲရောင်းချပိုင်ခွင့်ရှိကြောင်း အဆိုပြုသူ **ဦးထူးလင်းအောင် [၁၂/ရပသ(နိုင်)၀၄၂၄၄၅]** ထံမှ ကျွန်ုပ်၏မိတ်ဆွေဖြစ်သူက အပြီးအပိုင်ဝယ်ယူရန်အတွက် စရန်ငွေပေးချေထားပြီးဖြစ်ပါသည်။ အရောင်းအဝယ်အား ကန့်ကွက်လိုပါက ကျွန်ုပ်ထံသို့ ခိုင်လုံသော စာရွက်စာတမ်းမူရင်း အထောက်အထားများနှင့်တကွ ဤကြော်ငြာပါသည့်နေ့မှစ၍ (၇) ရက်အတွင်း လူကိုယ်တိုင် လာရောက်ကန့်ကွက်နိုင်ပါသည်။ သတ်မှတ်ရက်ကျော်လွန်ပါက အရောင်းအဝယ်ကို ဥပဒေနှင့်အညီ ပြီးဆုံးသည်အထိ ဆက်လက်ဆောင်ရွက်သွားမည်ဖြစ်ကြောင်း အများသိစေရန်ကြေညာအပ်ပါသည်။

လွှဲအပ်ညွှန်ကြားချက်အရ-
ဒေါ်မျိုးမမခင် (LL.B)
တရားလွှတ်တော်ရှေ့နေ (စဉ်-၁၄၀၂၄)
အမှတ် (၄၄)၊ အောင်သီရိလမ်း၊ (၁၄၀) ရပ်ကွက်၊
ဒဂုံမြို့သစ်(တောင်ပိုင်း) မြို့နယ်၊ ရန်ကုန်တိုင်းဒေသကြီး။
ဖုန်း- ၀၉-၉၇၅၆၄၃၃၄၈၊ ၀၉-၄၄၃၀၄၃၄၉၀

ကန့်ကွက်နိုင်ပါသည်

ရန်ကုန်တိုင်းဒေသကြီး၊ လှိုင်သာယာမြို့နယ်၊ မြေတိုင်းရပ်ကွက်အမှတ် (FMI-8)၊ မြေကွက်အမှတ် (၇၄၅)၊ ဧရိယာ(၀. ၀၅၅ ဧက)၊ အကျယ်အဝန်း(၂၄၀၀ စတုရန်းပေ)ရှိ နှစ်(၆၀)ဂရန်မြေကွက်နှင့် ယင်းမြေကွက်ပေါ်ရှိ အမှတ် (F-56)၊ ရွှေစံပယ်(၅)လမ်း၊ FMI City၊ လှိုင်သာယာမြို့နယ်ဟုခေါ်တွင်သည့် မြေနှင့်အိမ်အပါအဝင် အကျိုးခံစားခွင့်အရပ်ရပ်အား မြို့ပြမြေစီမံခန့်ခွဲမှုဌာနတွင် ဦးဘိုဘိုလွင် [၁၀/မလမ(နိုင်)၁၆၇၇၉၉] အမည်ပေါက်ပြီး ယင်းအမည်ပေါက်ထံမှ အရောင်းအဝယ်စာချုပ်အဆက်စပ်ဖြင့် ဝယ်ယူပိုင်ဆိုင်ထားကြောင်း၊ ရောင်းချခြင်းဖြင့် စီမံခန့်ခွဲပိုင်ခွင့်ရှိကြောင်း ဝန်ခံကတိပြုသူ ဒေါ်မို့မို့အောင်မြင့် [၉/ခမစ(နိုင်)၀၅၇၃၁၈] ထံမှ ကျွန်ုပ်၏မိတ်ဆွေဖြစ်သူက အပြီးအပိုင်ဝယ်ယူရန် စရန်ငွေပေးချေပြီးဖြစ်ပါသည်။

အဆိုပါ အရောင်းအဝယ်နှင့်ပတ်သက်၍ ကန့်ကွက်လိုပါက ဤကြော်ငြာပါသည့်နေ့ရက်မှစ၍ (၇)ရက်အတွင်း ခိုင်လုံသောစာရွက်စာတမ်းမူရင်းများဖြင့် ကျွန်ုပ်ထံသို့ လာရောက်ကန့်ကွက်နိုင်ပါသည်။ သတ်မှတ်ရက်အတွင်း ကန့်ကွက်သူမရှိပါက အရောင်းအဝယ်ကို ဥပဒေနှင့်အညီပြီးဆုံးသည်အထိ ဆက်လက်ဆောင်ရွက်သွားမည်ဖြစ်ပါကြောင်း အများသိစေရန် ကြေညာအပ်ပါသည်။

ညွှန်ကြားချက်အရ -
ဒေါ်အိသီရိကြူ LL.B, M.A (Business Law)
တရားလွှတ်တော်ရှေ့နေ (စဉ်-၉၅၃၃)
အမှတ်(၃၇)၊ အနော်ရထာလမ်း၊ (၁၄)ရပ်ကွက်၊
ရန်ကင်းမြို့နယ်၊ ရန်ကုန်တိုင်းဒေသကြီး။
ဖုန်း - ၀၉- ၄၃၁၆၃၄၀၅

ကန့်ကွက်နိုင်ပါသည်

ရန်ကုန်တိုင်းဒေသကြီး၊ သဃ်န်းကျွန်းမြို့နယ်၊ မြေတိုင်းရပ်ကွက်အမှတ် (၁၆/၁)၊ မြေကွက်အမှတ်(၈၅၈)၊ အကျယ်အဝန်း (၂၄၀၀ စတုရန်းပေ)ရှိ နှစ်(၆၀) ဂရန်မြေကွက်နှင့် ယင်းမြေကွက်ပေါ်ရှိ အမှတ်(၈၅၈)၊ သုမန(၄) လမ်း၊ (၁၆/၁) ရပ်ကွက်၊ သဃ်န်းကျွန်းမြို့ နယ်ဟုခေါ်တွင်သည့် မြေနှင့်အိမ်အပါအဝင် အကျိုးခံစားခွင့်အရပ်ရပ်အား မြို့ပြမြေစီမံခန့်ခွဲမှုဌာနတွင်အမည်ပေါက်ပိုင်ဆိုင်ထားကြောင်း၊ ရောင်းချခြင်းဖြင့် စီမံခန့်ခွဲပိုင်ခွင့်ရှိကြောင်း ဝန်ခံကတိပြုသူ ဦးတိုးလွင် [၁၂/စခန(နိုင်)၀၁၅၄၃၁]ထံမှ ကျွန်ုပ်၏မိတ်ဆွေဖြစ်သူက အပြီးအပိုင်ဝယ်ယူရန် စရန်ငွေပေးချေပြီးဖြစ်ပါသည်။

အဆိုပါအရောင်းအဝယ်နှင့်ပတ်သက်၍ ကန့်ကွက်လိုပါက ဤကြော်ငြာပါသည့်နေ့ရက်မှစ၍ (၇)ရက်အတွင်း ခိုင်လုံသော စာရွက်စာတမ်းမူရင်းများဖြင့် ကျွန်ုပ်ထံသို့ လာရောက်ကန့်ကွက်နိုင်ပါသည်။ သတ်မှတ်ရက်အတွင်း ကန့်ကွက်သူမရှိပါက အရောင်းအဝယ်ကို ဥပဒေနှင့်အညီပြီးဆုံးသည်အထိ ဆက်လက်ဆောင်ရွက်သွားမည်ဖြစ်ပါကြောင်း အများသိစေရန် ကြေညာအပ်ပါသည်။

ညွှန်ကြားချက်အရ -
ဒေါ်အိသီရိကြူ LL.B, M.A (Business Law)
တရားလွှတ်တော်ရှေ့နေ (စဉ်-၉၅၃၃)
အမှတ်(၃၇)၊ အနော်ရထာလမ်း၊ (၁၄)ရပ်ကွက်၊
ရန်ကင်းမြို့နယ်၊ ရန်ကုန်တိုင်းဒေသကြီး။
ဖုန်း - ၀၉- ၄၃၁၆၃၄၀၅

အမည်ပြောင်း

ရန် ကုန် တိုင်း ဒေသကြီး၊ သာကေတမြို့နယ်၊ ၃/မာန်ပြေရပ်ကွက်၊ မြင်တော်သာလမ်း၊ အမှတ်(၂၇၆/ခ) နေ (ဘ) ဦးစိုးမင်းနိုင် [၁၂/သကတ(နိုင်) ၁၅၇၈၈၄] ၏ သမီး မချောရတနာနိုင် အား မချောရတနာလှိုင်ဟု ပြောင်းလဲခေါ်ဆိုပါရန်။

မချောရတနာလှိုင်

ကြော်ငြာစာ

မန္တလေးမြို့၊ ချမ်းမြသာစည်မြို့နယ်၊ မြို့သစ်-၄ ရပ်ကွက်၊ အကွက်အမှတ်(ဃ-၃)၊ ဦးပိုင်အမှတ်(၄၈)၊ ၆၂ x ၆၄ ကြား၊ ၁၀၁x၁၀၂ လမ်းကြားရှိ ဂရန်မြေကွက် အမည် ပေါက် သူ ဦးအလီ [၉/မရတ(နိုင်) ၀၆၁၀၂၄]က အမှုတွဲအမှတ် (၂၂၇၆/၂၀၂၅-၂၀၂၆) ဖြင့် သက်တမ်းတိုး လျှောက်ထားလာပါသည်။ ကန့်ကွက်လိုပါက ခိုင်လုံသောအထောက်အထားများ၊ မှတ်ပုံတင်စာချုပ်စာတမ်းများ၊ တရားရုံးဒီကရီများဖြင့် (၁၄)ရက်အတွင်း ကန့်ကွက်နိုင်ပါသည်။

မြို့ပြစီမံကိန်းနှင့်
မြေစီမံခန့်ခွဲမှုဌာန
မန္တလေးမြို့တော်
စည်ပင်သာယာရေးကော်မတီ

ကြော်ငြာစာ

မန္တလေးမြို့၊ မဟာအောင်မြေမြို့နယ်၊ မဟာနွယ်စဉ်ရပ်ကွက်၊ အကွက်အမှတ်(၄၁၃-က/အပိုင်း-၅)၊ ဦးပိုင်အမှတ်(၁၅/၂) ၃၅-လမ်း၊ ၇၀x၇၁ လမ်းကြားရှိ ဂရန်မြေကွက်အမည်ပေါက်သူ ဦးခင်မောင်ဝင်း [၁၃/တခလ(နိုင်)၀၀၄၂၉၀]က အမှုတွဲအမှတ် (၂၂၉၁/၂၀၂၅-၂၀၂၆) ဖြင့် သက်တမ်းတိုး လျှောက်ထားလာပါသည်။ ကန့်ကွက်လိုပါက ခိုင်လုံသော အထောက်အထားများ၊ မှတ်ပုံတင်စာချုပ်စာတမ်းများ၊ တရားရုံးဒီကရီများဖြင့် (၁၄) ရက်အတွင်း ကန့်ကွက်နိုင်ပါသည်။

မြို့ပြစီမံကိန်းနှင့်
မြေစီမံခန့်ခွဲမှုဌာန
မန္တလေးမြို့တော်
စည်ပင်သာယာရေးကော်မတီ

ကြော်ငြာစာ

မန္တလေးမြို့၊ မဟာအောင်မြေမြို့နယ်၊ မဟာမြိုင်-၂ ရပ်ကွက်၊ အကွက်အမှတ်၊(ပ-၄)၊ ဦးပိုင်အမှတ်(၉၄)၊ ၄၂-လမ်း၊ ၆၁x၆၂ လမ်းကြားရှိ ဂရန်မြေကွက်အမည်ပေါက်သူ ဦးကျော်ညွန့်ထံမှ မှတ်ပုံတင်အရောင်းအဝယ်စာချုပ်အမှတ် (၁၄၀၇/၂၀၂၅) ဖြင့် ဝယ်ယူခဲ့သူ ဦးမောင်မောင်(ခ)အောင်နေလင်း[၁၃/လရန(ဧည့်)၀၀၀၀၄၂] ၏ (GP ရရှိသူ ဒေါ်စိုးစိုးနွယ်)က အမှုတွဲအမှတ် (၂၈၇၇/၂၀၂၅-၂၀၂၆)ဖြင့်သက်တမ်းတိုး၊ အမည်ပြောင်း လျှောက်ထားလာပါသည်။ ကန့်ကွက်လိုပါက ခိုင်လုံသောအ ထောက်အထားများ၊ မှတ်ပုံတင်စာချုပ်စာတမ်းများ၊ တရားရုံးဒီကရီများဖြင့် (၁၄)ရက်အတွင်း ကန့်ကွက်နိုင်ပါသည်။

မြို့ပြစီမံကိန်းနှင့်
မြေစီမံခန့်ခွဲမှုဌာန
မန္တလေးမြို့တော်
စည်ပင်သာယာရေးကော်မတီ

ကန့်ကွက်နိုင်ပါကြောင်း ကြေညာခြင်း

ရန်ကုန်မြို့၊ လှိုင်သာယာမြို့နယ်၊ မြေတိုင်းရပ်ကွက်အမှတ်- သကမ-၁၃၊ လူနေရပ်ကွက်အမှတ်-၁၆၊ ရွှေသဇင်လမ်း၊ မြေကွက်အမှတ်-၁၆၃၉/ခ၊ အကျယ်အဝန်း (၂၀ ပေ x ၆၀ ပေ)ရှိ **ဦးဟံစိန် (GI-၀၄၄၁၁၇)**အမည်ပေါက် ပါမစ်မြေကွက်နှင့် ယင်းမြေကွက်ပေါ်ရှိ အကျိုးခံစားခွင့်အားဆက်စပ်စာချုပ်ဖြင့် ဝယ်ယူပိုင်ဆိုင်ထားပြီး၊ ပြန်လည်ရောင်းချပိုင်ခွင့်ရှိသူ **ဒေါ်နန်းခင်သိန်းရီ [၁၃/သပန(နိုင်)၀၅၁၆၉၀]** ထံမှ ကျွန်ုပ်၏မိတ်ဆွေက ဝယ်ယူရန် စရန်ငွေများ ပေးချေထားပြီးဖြစ်ပါ၍ ကန့်ကွက်လိုပါက စာချုပ်စာတမ်းမူရင်းများနှင့်တကွ (၇)ရက်အတွင်း ကျွန်ုပ်ထံသို့ လာရောက်ကန့်ကွက်နိုင်ပါကြောင်းနှင့် သတ်မှတ်ရက် ကျော်လွန်ပါက အရောင်းအဝယ်ကို ဆက်လက်ဆောင်ရွက်သွားမည်ဖြစ်ပါကြောင်း ကြေညာအပ်ပါသည်။

လွှဲအပ်ညွှန်ကြားချက်အရ
ဒေါ်ချစ်သက်ဝေ (LL.B)
အထက်တန်းရှေ့နေ (စဉ်-၃၁၀၇၈)
တိုက်-5/B(304))၊ ရတနာမွန်အိမ်ရာ၊ (၂)ရပ်ကွက်၊ လှိုင်မြို့နယ်၊
ရန်ကုန်မြို့။ ဖုန်း-၀၉-၇၈၃၂၃၁၇၅၆

“ရန်ကုန်တိုင်းဒေသကြီး၊ မရမ်းကုန်းမြို့နယ်၊ သမိုင်း(၂)ရပ်ကွက်၊ မိသားစုလမ်း၊ တိုက်အမှတ်-(၃၁ +၄၂) ၅-လွှာ(အလယ်ခန်း) အလျား(၁၁)ပေxအနံ (၂၅)ပေရှိ တိုက်ခန်းအပါအကျိုးခံစားခွင့်အရပ်ရပ် တို့နှင့်ပတ်သက်၍ ကန့်ကွက်နိုင်ကြောင်း ကြေညာခြင်း”

ဖော်ပြပါတိုက်ခန်းကို တရားဝင်ပိုင်ဆိုင်ပြီး လွှဲပြောင်းရောင်းချပိုင်ခွင့်ရှိကြောင်း ဝန်ခံပြောဆိုသူဒေါ်ခင်မေအောင် [၁၂/မရက(နိုင်)၁၇၃၆၈၄]ထံမှ ကျွန်ုပ်မိတ်ဆွေ ဒေါ်မညိုစိန် [၁၁/ကတန(နိုင်)၀၈၈၀၀၀]သည် အပြီးအပိုင်ဝယ်ယူရန်အတွက် (၂၇-၈-၂၀၂၅) ရက်နေ့တွင် စရန်ငွေတစ်စိတ်တစ်ဒေသ ပေးချေထားပြီးဖြစ်ပါသည်။ တိုက်ခန်းအရောင်းအဝယ်ကို ကန့်ကွက်လိုပါက ဤကြော်ငြာပါသည့်ရက်မှ (၁၀) ရက်အတွင်း တိကျခိုင်လုံသော စာရွက်စာတမ်း(မူရင်း)များနှင့်တကွ ကျွန်ုပ်ထံ လူကိုယ်တိုင်လာရောက်ကန့်ကွက်နိုင်သည်။ သတ်မှတ်ရက်ထိ ကန့်ကွက်မည့်သူမရှိပါက အရောင်းအဝယ်ကို ဥပဒေနှင့်အညီ ပြီးဆုံးသည်အထိ ဆက်လက်ဆောင်ရွက်သွားမည်ဖြစ်ကြောင်း အများသိစေရန် ကြေညာအပ်ပါသည်။

ဒေါ်မညိုစိန်၏ လွှဲအပ်ညွှန်ကြားချက်အရ -
ဒေါ်စုဇန်မြင့်လွင် (LL.B)
တရားလွှတ်တော်ရှေ့နေ (စဉ်- ၁၄၅၆၇)
အင်းစိန်စုပေါင်းရုံးဝင်း၊ အင်းစိန်မြို့နယ်၊ ရန်ကုန်မြို့။ ဖုန်း-၀၉-၉၆၅၈၂၈၀၂၆

ကန့်ကွက်နိုင်ကြောင်း အများသိစေရန်အသိပေးကြေညာခြင်း

ရန်ကုန်တိုင်းဒေသကြီး၊ ဒဂုံမြို့သစ်(အရှေ့ပိုင်း)မြို့နယ်၊ (၁၅)ရပ်ကွက်၊ ၄ဝါ(၆)လမ်းနှင့် ဗေဒါ(၄)လမ်းထောင့်ရှိ မြေကွက်အမှတ်(၁၈၉)၊ အကျယ်(၄၀'x၆၀') ရှိ ဒေါ်စိုးမိုးအမည်ပေါက် နှစ်(၆၀)ဂရန်မြေကို အမည်ပေါက်ထံမှ ဝယ်ယူထားပြီး တစ်ဆင့်ပြန်လည်ရောင်းချပိုင်ခွင့်ရှိသူဟုဆိုသူ ဒေါ်မိုးမိုးအေး [၁၂/မရက(နိုင်) ၀၀၅၀၃၅]ထံမှ ကျွန်ုပ်၏မိတ်ဆွေ ဒေါ်ဟန်နွယ်ဦး [၁၃/မရန(ပြု)၀၀၀၁၇၃]က အပြီးအပိုင်ဝယ်ယူရန် စရန်ငွေအချို့ကို ပေးချေပြီးဖြစ်ရာ အထက်ပါအရောင်းအဝယ်နှင့်ပတ်သက်၍ ပိုင်ဆိုင်ခံစားခွင့်ရှိသူများသည် ဤကြေညာပါသည့်နေ့မှ (၁၄)ရက်အတွင်း ကျွန်ုပ်ထံ စာရွက်စာတမ်းမူရင်းများနှင့် လာရောက်ကန့်ကွက်နိုင်ကြောင်းနှင့် ကန့်ကွက်သူမရှိပါက ဤအရောင်းအဝယ်ကို ဆက်လက်ဆောင်ရွက်မည်ဖြစ်ကြောင်း အများသိစေရန် ကြေညာအပ်ပါသည်။

လွှဲအပ်ညွှန်ကြားချက်အရ-
ဒေါ်ဝေမီလှိုင် (LL.B, D.B.L)
တရားလွှတ်တော်ရှေ့နေ (စဉ်-၉၆၉၁/၂၇-၂-၂၀၁၄)
အမှတ်(၁၈၇)၊ လမ်းမတော်လမ်း၊ လမ်းမတော်မြို့နယ်၊ ရန်ကုန်တိုင်းဒေသကြီး။
ဖုန်း-၀၉-၄၂၁၀၀၉၄၆၁၊ ၀၉-၇၉၈၄၀၆၃၇၇

သားအဖြစ်မှ အမွေပြတ်စွန့်လွှတ်ခြင်း

ပဲခူးတိုင်းဒေသကြီး၊ မိုးညိုမြို့နယ်၊ ဇီးပင်အုပ်စု၊ ငါးကယ်ကျေးရွာနေ ကျွန်မ၏ မိတ်ဆွေ ဦးအောင်သန်း [၇/မညန(နိုင်) ၀၅၃၃၂၉]-ဒေါ်စန်းမွန်[၇/မညန(နိုင်)၀၇၇၈၆၀]တို့၏ သားဖြစ်သူ မောင်ဆန်းဝင်းကို (ခ) ဖိုးသား [၇/မညန(နိုင်)၁၃၄၅၈၁] ကိုင်ဆောင်သူသည် ၃၀-၅-၂၀၂၅ ရက်နေ့မှစ၍ မိဘများခွင့်မလွှတ်နိုင်သည့် လူမှုရေးကိစ္စများ၊ ငွေရေးကြေးရေးကိစ္စများကို လွန်လွန်ကျူးကျူးလုပ်ဆောင်ခဲ့ပါသဖြင့် ၎င်းနှင့်ပတ်သက်သည့် ကိစ္စအဝဝကို တာဝန်ယူဖြေရှင်းမပေးနိုင်ပါကြောင်းနှင့် ၎င်းအား သားအဖြစ်မှ ရာသက်ပန်အမွေပြတ်စွန့်လွှတ်ကြောင်း အများသိစေရန် ကြေညာအပ်ပါသည်။

ဦးအောင်သန်း-ဒေါ်စန်းမွန်တို့၏ ညွှန်ကြားချက်အရ-
ဒေါ်ခင်စန္ဒာနွယ် (LL.B)
တရားလွှတ်တော်ရှေ့နေ (စဉ်-၁၁၀၈၄)
မြရတနာ(၇)လမ်း၊ သခင်လှရှိန်ရပ်ကွက်၊ မိုးညိုမြို့။
ဖုန်း-၀၉-၄၂၃၇၄၉၂၂၈၊ ၀၉-၆၆၈၄၄၀၄၆၆

ကန့်ကွက်နိုင်ပါသည်

ရန်ကုန်တိုင်းဒေသကြီး၊ ဒဂုံမြို့သစ်(တောင်ပိုင်း)မြို့နယ်၊ မြေတိုင်းရပ်ကွက်အမှတ်(၆၃/စက်မှုဇုန်)၊ မြေကွက်အမှတ်(၂၇၅၂)၊ ဧရိယာ(၀.၂၃၉ ဧက)ရှိ နှစ်(၆၀) ဂရန်မြေကွက်နှင့် ယင်းမြေကွက်ပေါ်ရှိ အမှတ် (၂၇၅၂)၊ ပြည်ထောင်စုလမ်း၊ (၆၃/စက်မှုဇုန်)ရပ်ကွက်၊ ဒဂုံမြို့သစ်(တောင်ပိုင်း)မြို့နယ်ဟုခေါ်တွင်သည့် မြေနှင့် အဆောက်အဦအပါအဝင် အကျိုးခံစားခွင့်အရပ်ရပ်အား မြို့ပြမြေစီမံခန့်ခွဲမှုဌာနတွင် အမည်ပေါက်ပိုင်ဆိုင်ထားကြောင်း၊ ရောင်းချခြင်းဖြင့်စီမံခန့်ခွဲပိုင်ခွင့်ရှိကြောင်း ဝန်ခံကတိပြုသူ ဦးဇေယျာသန်းဝင်း[၁၂/မဂတ(နိုင်)၀၈၁၈၂၄]+၁ထံမှ ကျွန်ုပ်၏ မိတ်ဆွေဖြစ်သူက အပြီးအပိုင်ဝယ်ယူရန် စရန်ငွေပေးချေပြီးဖြစ်ပါသည်။

အဆိုပါအရောင်းအဝယ်နှင့်ပတ်သက်၍ ကန့်ကွက်လိုပါက ဤကြော်ငြာပါသည့်နေ့ရက်မှစ၍ (၇)ရက်အတွင်း ခိုင်လုံသောစာရွက်စာတမ်းမူရင်းများ ဖြင့် ကျွန်ုပ်ထံသို့ လာရောက်ကန့်ကွက်နိုင်ပါသည်။ သတ်မှတ်ရက်အတွင်း ကန့်ကွက်သူမရှိပါက အရောင်းအဝယ်ကို ဥပဒေနှင့်အညီပြီးဆုံးသည်အထိ ဆက်လက်ဆောင်ရွက်သွားမည်ဖြစ်ပါကြောင်း အများသိစေရန်ကြေညာအပ်ပါသည်။

ညွှန်ကြားချက်အရ -
ဒေါ်အိသီရိကြူ LL.B, M.A (Business Law)
တရားလွှတ်တော်ရှေ့နေ (စဉ်-၉၅၃၃)
အမှတ်(၃၇)၊ အနော်ရထာလမ်း၊ (၁၄)ရပ်ကွက်၊
ရန်ကင်းမြို့နယ်၊ ရန်ကုန်တိုင်းဒေသကြီး။
ဖုန်း - ၀၉- ၄၃၁၆၃၄၀၅

ကန့်ကွက်နိုင်ကြောင်း အများသိစေရန် ကြော်ငြာခြင်း

ရန်ကုန်တိုင်းဒေသကြီး၊ ဒဂုံမြို့သစ်(မြောက်ပိုင်း)မြို့နယ်၊ မြေတိုင်းရပ်ကွက်အမှတ်-(၄၇)၊ မြေကွက်အမှတ်-(၃၉၅)၊ ရှုပါရုံလမ်း၊ ဧရိယာ(၄၀' x ၆၀') အကျယ်ရှိ မြေကွက်နှင့် ထိုမြေကွက်ပေါ်ရှိ အကျိုးခံစားခွင့်အရပ်ရပ်တို့ကို တရားဝင်ပိုင်ဆိုင်ပြီး ရောင်းချပိုင်ခွင့်ရှိသူ ဒေါ်မိမိလှိုင် [၁၂/သဃက(နိုင်) ၀၀၆၈၄၈] ထံမှ ကျွန်ုပ်၏မိတ်ဆွေက အပြီးအပိုင်ဝယ်ယူရန်အတွက် စရန်ငွေပေးချေထားပြီး ဖြစ်ပါသည်။ အထက်ဖော်ပြပါ အရောင်းအဝယ်ပြုလုပ်သည့် မြေကွက်နှင့် ပတ်သက်၍ ပိုင်ရေးဆိုင်ခွင့်၊ ရပိုင်ခွင့်ရှိသူများအပြင် အခြားမည်သူမဆို ကန့်ကွက်လိုပါက ကျွန်ုပ်ထံသို့ ဤကြော်ငြာစာပါသည့်နေ့မှစ၍ (၇)ရက်အတွင်း ခိုင်မာသည့် မူရင်း စာရွက်စာတမ်း အထောက်အထားများဖြင့် လာရောက် ကန့်ကွက်နိုင်ပါသည်။ အကယ်၍ သတ်မှတ်ကာလအတွင်း ကန့်ကွက်မည့်သူမရှိပါက အထက်ဖော်ပြပါရောင်းဝယ်မှုကို ဥပဒေနှင့်အညီ ပြီးဆုံးအောင် ဆောင်ရွက်သွားမည် ဖြစ်ကြောင်း အများသိစေရန် ကြော်ငြာအပ်ပါသည်။

လွှဲအပ်ညွှန်ကြားချက်အရ-
ဒေါ်သီဂီအောင် LL.B, Dip in Business Law
တရားလွှတ်တော်ရှေ့နေ (၁၀၄၀၄)
အမှတ်(၁၉၉)၊ ဗိုလ်နက်ကျော်လမ်း၊ (၄၉)ရပ်ကွက်၊
ဒဂုံမြို့သစ်(မြောက်ပိုင်း)မြို့နယ်၊ ရန်ကုန်မြို့။ ဖုန်း - ၀၉-၄၃၀၆၆၄၁၈

အမွေပြတ်စွန့်လွှတ်ကြောင်း ကြေညာခြင်း

ရန်ကုန်တိုင်းဒေသကြီး၊ သန်လျင်မြို့နယ်၊ အောင်ချမ်းသာ(၁)ရပ်ကွက်၊ ဘုရင့်နောင်လမ်း၊ အမှတ်(၂၆၇)နေ ဦးစိုးမြင့်+ ဒေါ်မြင့်မြင့်အေးတို့၏ သမီး မသူဇာလင်း [၁၂/သလန(နိုင်)၀၈၄၉၇၉]နှင့် သား- မောင်ကိုကိုမောင် [၁၂/သလန(နိုင်)၀၈၄၉၆၂]တို့သည် မိဘနှစ်ပါး၏ ဆိုဆုံးမမှုကို နာခံမှုမရှိဘဲ မိဘ နှစ်ပါးခွင့်မလွှတ်နိုင်သည့် ပြုမူဆောင်ရွက်မှုများ ပြုလုပ်ကာ မိဘနှစ်ပါးအား ကိုယ်စိတ်နှစ်ပါးဆင်းရဲမှုဖြစ်စေအောင် လုပ်ဆောင်သည့်အတွက် ယနေ့မှစ၍ ၎င်းတို့နှစ်ဦးအား အမွေစား အမွေခံသားသမီးအဖြစ်မှ အမွေပြတ်စွန့်လွှတ်ကြောင်း ကြေညာအပ်ပါသည်။ ၎င်းသားသမီးနှစ်ဦးနှင့် ပတ်သက်သော မည်သည့်ကိစ္စကိုမျှ တာဝန်ယူ ဖြေရှင်းဆောင်ရွက်ပေးသွားမည် မဟုတ်ကြောင်း အများသိစေရန် ကြေညာအပ်ပါသည်။

ဦးစိုးမြင့် + ဒေါ်မြင့်မြင့်အေးတို့၏ လွှဲအပ်ညွှန်ကြားချက်အရ
ဦးထွန်းထွန်းစိုး (LL.B)
အထက်တန်းရှေ့န(စဉ် - ၂၃၂၈၅)(၈-၃-၂၀၀၄)
အမှတ်-၁၃/၉၊ ကျောင်းလမ်း၊ ဗိုလ်ချုပ်ရွာ၊ သန်လျင်မြို့၊
ရန်ကုန်တိုင်းဒေသကြီး။ ဖုန်း - ၀၉-၆၈၂၃၈၉၅၂

အများသိစေရန်ကြေညာချက်

ရန်ကုန်တိုင်းဒေသကြီး၊ တာမွေမြို့နယ်၊ ပုသိမ်ညွှန့်စံပြရပ်ကွက်၊ ဘယသုဒ္ဓိလမ်း၊ အမှတ်-၅၆၊ မြေညီထပ်(ဝဲ/ယာ) နှစ်ခန်းမှာ ကျွန်ုပ်၏ အမွှသည် ဦးအောင်မြင့် [၁၂/တမန (နိုင်)၀၁၁၃၉၇]က လွှန်ခဲ့သော ၁၉၉၀ ခုနှစ်က ဝယ်ယူပိုင်ဆိုင်ခဲ့သော အခန်းများဖြစ်ပါသည်။ အဆိုပါအခန်းများအား လက်ရှိအငှားချထားခြင်းမှလွဲ၍ မည်သူတစ်ဦးတစ်ယောက်ကို မျှလွှဲပြောင်းထားခြင်း၊ ပေါင်နှံထားခြင်း၊ ပေးကမ်းထားခြင်း၊ ရောင်းချထားခြင်းများယနေ့တိုင် မရှိပါကြောင်း အများသိစေရန် ကြေညာအပ်ပါသည်။

ယင်းအိမ်ခြံမြေအဆောက်အဦ၏ မူလအမည်ပေါက် ပိုင်ရှင်မှာ ဦးတင်ဦး (MME-၄၈၂၄၇၆)ဖြစ်ပါသည်။ သို့ပါ၍ ဦးတင်ဦးနှင့်သက်ဆိုင်သူများသိရှိခြင်း မရှိဘဲ၊ အိမ်မြေလက်ရှိအမည်ပေါက်အား အမည်ပြောင်းခြင်း၊ မြေပုံကူးယူခြင်း၊ ကန်ထရိုက်စနစ်ဖြင့် အဆောက်အအုံသစ်ဆောက်လုပ်ခြင်းများမပြုလုပ်ရန် အသိပေးကြေညာအပ်ပါသည်။

လွှဲအပ်သူ	**လွှဲအပ်ချက်အရ**
ဦးအောင်မြင့်	**ဦးစောစိုင်းမွန်**
[၁၂/တမန(နိုင်)၀၁၁၃၉၇]	**အထက်တန်းရှေ့နေ(စဉ်-၄၅၃၅၃)**

အမှတ်-၁၀/၁၂၊ ပထမထပ်၊ (၃၅)လမ်း၊ ကျောက်တံတားမြို့နယ်၊ ရန်ကုန်မြို့။

အများသိစေရန်ကြေညာခြင်း

ကျွန်ုပ်မိတ်ဆွေ ဦးလှနိုင် [၁၂/လသယ(နိုင်)၁၅၆၇၇၀] ကိုင်ဆောင်သူသည် လှိုင်သာယာ(အရှေ့ပိုင်း)မြို့နယ်၊ မြေကွက်အမှတ်(သကတ-၁၀)၊ (၄၀x၆၀)ပေ၊ မြေကွက်အမှတ်(၆၀)၊ ဦးပြုံး အမည်ပေါက် မြေချပါမစ်မြေကွက်ကို ဒေါ်လေးလေးနွယ် (HLG-၀၁၅၂၈၀)ထံမှ ဝယ်ယူရန် စရန်ငွေ တစ်စိတ်တစ်ဒေသပေးချေထားပြီးဖြစ်၍ ယင်းမြေကွက်နှင့်ပတ်သက်၍ ပိုင်ရေးပိုင်ခွင့်၊ ဆိုင်ရေးဆိုင်ခွင့်ရှိသူတို့မှ ဤကြေညာသည့်နေ့မှ တစ်ပတ်အတွင်း ကျွန်ုပ်ထံသို့ ပိုင်ဆိုင်မှုအထောက်အထားများနှင့်တကွ ကန့်ကွက်နိုင်ကြောင်း ကြေညာအပ်ပါသည်။ ကန့်ကွက်သူမရှိပါက အရောင်းအဝယ်ကို ပြီးဆုံးအောင် ဆောင်ရွက်သွားမည်ဖြစ်ကြောင်း ကြေညာအပ်ပါသည်။

ဦးလှနိုင်၏ လွှဲအပ်ညွှန်ကြားချက်အရ-
ဦးသန်းထွန်း
အထက်တန်းရှေ့နေ (စဉ်-၆၂၄၈)
ဖုန်း-09-459257699

ကန့်ကွက်နိုင်ပါကြောင်း ကြေညာခြင်း

ရန်ကုန်တိုင်းဒေသကြီး၊ ဒဂုံမြို့သစ်(ဆိပ်ကမ်း)မြို့နယ်၊ မြေတိုင်းရပ်ကွက်အမှတ်(၅၈)၊ မြေကွက်အမှတ်(၈၉၃+၈၉၄) အကျယ်အဝန်း (၈၀x၆၀)ပေ အကျယ်ရှိ ဒေါ်လေးလေးခိုင် အမည်ပေါက် နှစ်(၆၀)ဂရန်မြေကွက်နှင့်တကွ ယင်းမြေကွက်ပေါ်ရှိအမှတ် (၈၉၃+၈၉၄)၊ ဦးဘညာဏ်လမ်း၊ (၅၈)ရပ်ကွက်၊ ဒဂုံမြို့သစ်(ဆိပ်ကမ်း)မြို့နယ်ဟုခေါ်တွင်သော မြေနှင့် အကျိုးခံစားပိုင်ခွင့်အရပ်ရပ်အားလုံးတို့ကို လက်ရှိထားပိုင်ဆိုင်အကျိုးခံစားလျှက်ရှိပြီး လွှဲပြောင်းရောင်းချပိုင်ခွင့်ရှိကြောင်း အဆိုပြုသူ အမည်ပေါက်ပိုင်ရှင်ဖြစ်သူ ဒေါ်လေးလေးခိုင် [၁၂/အလန(ဧည့်)၀၀၀၁၆၀] ထံမှ ကျွန်ုပ်၏ မိတ်ဆွေမှအပြီးအပိုင် ဝယ်ယူရန်အတွက် စရန်ငွေတစ်စိတ်တစ်ဒေသကို ပေးချေထားပြီးဖြစ်ပါသည်။ အဆိုပါ အရောင်းအဝယ်နှင့် စပ်လျဉ်း၍ ကန့်ကွက်လိုပါက ပိုင်ဆိုင်မှု အထောက်အထား စာချုပ်စာတမ်းမူရင်းများနှင့်တကွ ဤကြော်ငြာပါသည့်နေ့မှစ၍ (၇) ရက်အတွင်း ကျွန်ုပ်ထံသို့ လာရောက် ကန့်ကွက်နိုင်ပါသည်။ သတ်မှတ်ရက်ကျော်လွန်ပါက အရောင်းအဝယ်ကို ဥပဒေနှင့်အညီ ပြီးဆုံးသည်အထိ ဆက်လက်ဆောင်ရွက်သွားမည်ဖြစ်ကြောင်း အများသိစေရန် ကြေညာအပ်ပါသည်။

လွှဲအပ်ညွှန်ကြားချက်အရ-

တရားလွှတ်တော်ရှေ့နေများ	**အထက်တန်းရှေ့နေများ**
ဦးဝဏ္ဏဇော်(စဉ်-၉၇၈၀)	**ဦးမင်းမင်း(စဉ်-၂၇၃၂၀)**
ဒေါ်စိုးစိုးနွယ်(စဉ်-၁၄၁၈၃)	**ဦးဇာနည်အောင်(စဉ်-၄၉၉၆၀)**
ဒေါ်အေးမွန်သိန်း(စဉ်-၁၆၂၆၉)	**ဒေါ်နွေးနွေးအိ(စဉ်-၄၉၄၇၁)**

အမှတ်(၁၅၆)၊ ရေစက်လမ်း၊ (၉)ရပ်ကွက်၊ မရမ်းကုန်းမြို့နယ်။
ဖုန်း - ၀၉-၅၁၄၃၈၀၂၊ ၀၉-၄၃၁၃၃၉၉၀

ကန့်ကွက်နိုင်ပါကြောင်းအများသိစေရန်ကြေညာခြင်း

ရန်ကုန်တိုင်းဒေသကြီး၊ စမ်းချောင်းမြို့နယ်၊ ဝေဠုဝန်(မြောက်)ရပ်ကွက်၊ သပြေလမ်း၊ အမှတ် (၅) တတိယထပ်၊ (၄)လွှာ ခေါင်းရင်းခန်း၊ အကျယ် အဝန်း (၁၂ပေခွဲ × ၆၆ပေ) ရှိတိုက်ခန်းအပါအဝင် အကျိုးခံစားခွင့်အရပ်ရပ်တို့အား တရားဝင်ပိုင်ဆိုင်ပြီး ရောင်းချပိုင်ခွင့်ရှိကြောင်း ဝန်ခံကတိပြုသူ မြေရှင် ဦးတင်တိုး (၁၂/စခန(နိုင်)၀၃၇၄၉၅) ကိုင်ဆောင်သူထံမှ ကျွန်ုပ်၏ မိတ်ဆွေဖြစ်သူသည် အထက်ဖော်ပြပါ တိုက်ခန်း နှင့် အကျိုးခံစားခွင့်အရပ်ရပ်တို့အား အပြီးအပိုင်ဝယ်ယူရန်အတွက် အရောင်းတန်ဖိုးငွေ တစ်စိတ်တစ်ဒေသအား စရံပေးချေထားပြီးဖြစ်၍ ကန့်ကွက်လိုပါက ဤကြေညာပါသည့်နေ့မှ စ၍ (၇)ရက်အတွင်း ခိုင်လုံသော စာရွက်စာတမ်း အထောက်အထားမူရင်းများနှင့်တကွ ကျွန်ုပ်ထံလာရောက် ကန့်ကွက်နိုင်ပါသည်။ သတ်မှတ်ရက်အတွင်း ကန့်ကွက်မည့်သူမရှိပါက အရောင်းအဝယ်အား ဥပဒေနှင့်အညီ ဆက်လက်ဆောင်ရွက်သွားမည် ဖြစ်ကြောင်း အများသိစေရန် ကြေညာအပ်ပါသည်။

ဒေါ်အေးသင်းသင်းစိုး	ဒေါ်အေးချမ်းဆွေ (LL.B)
(၁၂/ကမတ(နိုင်)၀၃၅၃၁၈)၏	တရားလွှတ်တော်ရှေ့နေ(စဉ် - ၁၈၀၉၄)
လွှဲအပ်ညွှန်ကြားချက်အရ-	အမှတ်(၁၄)၊ ဝေဠုဝန်(၂)လမ်း၊ ဝေဠုဝန်တောင်ရပ်ကွက်၊ စမ်းချောင်းမြို့နယ်၊ရန်ကုန်တိုင်းဒေသကြီး
	ဖုန်း - ၀၉ ၄၄၃၇၇၃၉၈၀၃

ကန့်ကွက်နိုင်ကြောင်း အများသိစေရန်ကြေညာခြင်း

ရန်ကုန်တိုင်းဒေသကြီး၊ ဒဂုံမြို့သစ်(အရှေ့ပိုင်း)မြို့နယ်၊ (၆)ရပ်ကွက်၊ မေယု(၃)လမ်း၊ အမှတ်(၄၅၆) ဟုခေါ်တွင်သည့် ဒဂုံမြို့သစ်(အရှေ့ပိုင်း)မြို့နယ်၊ မြေတိုင်းရပ်ကွက်အမှတ်(၆)၊ မြေကွက်အမှတ်(၄၅၆)၊ ဧရိယာ(၀.၅၅)ဧက၊ (အလျား ၄၀ပေ x အနံ ၆၀ပေ)ရှိ နှစ်(၆၀) ဂရန်မြေကွက်နှင့် အဆောက်အဦအပါအဝင် အကျိုးခံစားခွင့်အရပ်ရပ်တို့ကို လွှဲပြောင်းရောင်းချပိုင်ခွင့်ရှိသူ ဒေါ်ဝင်း[၁၂/ တမန (နိုင်)၀၅၃၅၄၉]ထံမှ ကျွန်ုပ်မိတ်ဆွေဖြစ်သူ ဒေါ်စန်းစန်းညွှန့် [၁၂/ဒဂန(နိုင်) ၀၀၅၀၇၃]အပြီးအပြတ်ဝယ်ယူရန် ရောင်းဖိုးငွေ တစ်စိတ်တစ်ဒေသကို ပေးချေထားပြီးဖြစ်ပါ၍ ကန့်ကွက်လိုပါက ဤကြော်ငြာပါသည့်နေ့မှစ၍ (၁၄)ရက်အတွင်း တိကျခိုင်လုံသော စာရွက်စာတမ်း မူရင်းများနှင့်တကွ ကျွန်ုပ်ထံသို့ ကိုယ်တိုင် လာရောက်ကန့်ကွက်နိုင်ပါသည်။ သတ်မှတ်ရက်အထိ ကန့်ကွက်မည့်သူမရှိပါက အရောင်းအဝယ်ကို ဥပဒေနှင့်အညီ ဆက်လက်ဆောင်ရွက်သွားမည်ဖြစ်ကြောင်း အသိပေးကြေညာအပ်ပါသည်။

ဒေါ်စန်းစန်းညွှန့်၏ လွှဲအပ်ညွှန်ကြားချက်အရ -
ဦးဇင်မင်းထွန်း (LL.B)
အထက်တန်းရှေ့နေ (စဉ် - ၅၄၈၄၂)
အမှတ် - ၂၃၊ (၄၂) လမ်း၊ (အောက်ဘလောက်) (၇)ရပ်ကွက်၊
ဗိုလ်တထောင်မြို့နယ်၊ ရန်ကုန်တိုင်းဒေသကြီး။ ဖုန်း-၀၉- ၄၂၁၁၇၈၉၂၈

"ကန့်ကွက်နိုင်ပါသည်"

ရန်ကုန်မြို့၊ သာကေတမြို့နယ်၊ မြေတိုင်းရပ်ကွက်အမှတ်- (၃/ရန်ပြေ)၊ မြေကွက်အမှတ် (၁၈၂/က)၊ မြေအကျယ်အဝန်း (၁၂၀၀) စ/ပရှိ ဒေါ်မြင့်စိန် [၁၂/သကတ (နိုင်) ၀၈၅၅၂၂] အမည်ပေါက်နှစ် (၆၀) အငှားဂရန်မြေကွက်နှင့် ယင်းမြေပေါ်ရှိ အမှတ်(၁၄)၊ အာဇာနည်လမ်း၊ (၃/ရန်ပြေ) ရပ်ကွက်၊ သာကေတမြို့နယ်ဟုခေါ်တွင်သည့် နေအိမ်၊ စွဲကပ်တည်ရှိနေသောအရာများ အကျိုးခံစားခွင့်အရပ်ရပ်တို့ကို မြေအမည်ပေါက်ထံက ဆက်စပ်စာချုပ်များဖြင့် ဝယ်ယူပိုင်ဆိုင်ထားသူ ဒေါ်အဘုမ [၁၁/မပတ (နိုင်) ၀၂၇၈၈၂] မှ တရားဝင်ရောင်းချပိုင်ခွင့် အပြည့်အဝရှိကြောင်း တာဝန်ယူဝန်ခံရောင်းချရာ ဒေါ်မာယာ [၁၃/ရစန(နိုင်)၀၅၄၀၆၇]က ဝယ်ယူရန်အတွက် စရန်ငွေအချို့ပေးချေထားပြီးဖြစ်ပါသည်။

အဆိုပါအရောင်းအဝယ်နှင့် ပတ်သက်ပြီး အကျိုးသက်ဆိုင်သူ မည်သူမဆို ပိုင်ဆိုင်မှုအထောက် အထားစာရွက်စာတမ်း စုံလင်စွာဖြင့် ကျွန်ုပ်ထံသို့ (၇) ရက်အတွင်း လူကိုယ်တိုင် လာရောက်ကန့်ကွက်နိုင်ကြောင်းနှင့် ကန့်ကွက်မည့်သူမရှိပါက အရောင်းအဝယ်ကို ဆက်လက် ဆောင်ရွက်သွားမည်ဖြစ်ကြောင်း အများသိစေရန် ကြေညာအပ်ပါသည်။

လွှဲအပ်ညွှန်ကြားချက်အရ
ဦးအေးမော် (B.Sc, H.G.P, D.B.L, D.A. Psy)
အထက်တန်းရှေ့နေ (စဉ် - ၁၈၆၀၉)
အမှတ် (၁၂၄)၊ (၅၂)လမ်း၊ (၁) ရပ်ကွက်၊ ပုဇွန်တောင်မြို့နယ်၊ ရန်ကုန်မြို့။
ဖုန်း - ၀၉- ၅၁၄၃၅၈၃၊ ၀၉- ၇၉၅၉၁၉၈၄၅

(15.8.2025)ရက်စွဲဖြင့် တရားလွှတ်တော်ရှေ့နေ ဒေါ်လွဲ့လွဲ့ဝင်း၏ ကန့်ကွက်နိုင်ကြောင်း ကြေးမုံသတင်းစာပါ ကြော်ငြာချက်အရ ဦးအောင်ကျော်ထူးနှင့် တရားလွှတ်တော်ရှေ့နေ ဒေါ်လွဲ့လွဲ့ဝင်းတို့သိရှိစေရန် ကြေညာချက်

ရန်ကုန်တိုင်းဒေသကြီး၊ ဒဂုံမြို့သစ်မြောက်ပိုင်းမြို့နယ်၊ ၄၃-ရပ်ကွက်၊ ဖိုးရာဇာလမ်း၊ အမှတ်- ၁၅၁၆ ဟု ခေါ်တွင်သော မြေတိုင်းရပ်ကွက်အမှတ်- ၄၃၊ မြေကွက်အမှတ်- ၁၅၁၆၊ ဧရိယာ (0.055)ဧက (40x60)ပေ အကျယ်အဝန်းရှိ နှစ် (၆၀) မြေငှားဂရန်အမည်ပေါက်မှာ ဒေါ်မိုးမိုးစံ [၁၂/ဥကမ(နိုင်)၁၅၇၀၆၆]ဖြစ်ပြီး စာချုပ် အဆက်ဆက်ဖြင့် လက်ရောက်ရရှိ ဝယ်ယူပိုင်ဆိုင်ခဲ့ကြသော ဦးရွှေအေး [၁၂/မရက(နိုင်)၀၀၈၉၃၈]+ဒေါ်ခင်အုန်းမြင့် [၁၂/မရက(နိုင်)၀၀၈၉၃၉]၊ ဦးကျော်သန်းမောင်၏ သားသမီးများဖြစ်သော ဦးဇေဖြိုးအောင် [၁၂/သဃက(နိုင်)၁၄၆၈၈၁]၊ ဒေါ်ခိုင်မွန်သွယ် [၁၂/သဃက(နိုင်)၁၆၅၉၁၃]တို့ထံမှ ဦးအောင်ကျော်ထူး [၉/မနမ(ပြု)၀၀၀၀၀၇] ကိုင်ဆောင်သူမှ အပြီးအပိုင် ဝယ်ယူရန်အတွက် (၂-၅-၂၀၂၅) ရက်စွဲဖြင့် လည်းကောင်း၊ (၂၄-၅-၂၀၂၅) ရက်စွဲဖြင့် လည်းကောင်း၊ (၇-၇-၂၀၂၅)ရက်စွဲဖြင့်လည်းကောင်း စရန်ငွေကိုအရစ်ကျဖြင့်ပေးချေထားဆဲဖြစ်ပြီး အရောင်းအဝယ်ကို ပြီးဆုံးသည်အထိ ပဋိညာဉ်ပြုလုပ်ဆောင်ရွက်ထားရခြင်းမျိုး မရှိသေးပါ။ အရောင်းမြေပုံကူး ဆောင်ရွက်နေဆဲ ကာလလည်းဖြစ်ပါသည်။ သို့အတွက်လည်း (၁၅-၈-၂၀၂၅)ရက်စွဲဖြင့်ကန့်ကွက်နိုင်ကြောင်း ကြော်ငြာသော တရားလွှတ်တော်ရှေ့နေ ဒေါ်လွဲ့လွဲ့ဝင်း၊ အရောင်းအဝယ်ပဋိညာဉ် မပြီးပြတ်သေးဘဲ ထပ်ဆင့်ပြန်လည် ရောင်းချရန်အတွက် စရန်ငွေလက်ခံသူ ဦးအောင်ကျော်ထူးတို့ ကိုယ်တိုင်သိရှိထားပြီးဖြစ်ပါကြောင်းနှင့် ထို့အပြင် လွှဲအပ် ညွှန်ကြားသူများနှင့် ချုပ်ဆိုထားသည့် စရန်ပေးစာချုပ်များအရလည်း အသီးသီးသိရှိကြပြီးဖြစ်ပါသည်။

သို့ပါ၍ (၁၅-၈-၂၀၂၅) ကန့်ကွက်နိုင်ကြောင်း သတင်းစာကြော်ငြာပါအရ ဦးအောင်ကျော်ထူးမှ ထပ်ဆင့်ပြန်လည် ရောင်းချလိုပါက ကျွန်ုပ်တို့၏ မိတ်ဆွေများဖြစ်သော ဦးရွှေအေး+ဒေါ်ခင်အုန်းမြင့်၊ ဦးဇေဖြိုးအောင်၊ ဒေါ်ခိုင်မွန်သွယ်တို့နှင့် ဖော်ပြပါအိမ်ခြံမြေကို အရောင်းအဝယ် ပြီးမြောက်အောင် ပဋိညာဉ် ပြုလုပ်ဆောင်ရွက်ပြီးမှသာ အခြားတစ်ပါးသူထံသို့ ဆက်လက်၍ အရောင်း အဝယ်ကိစ္စ ပြုလုပ်ပါရန်နှင့် အကယ်၍ ဦးအောင်ကျော်ထူးဘက်မှ ကျွန်ုပ်တို့၏မိတ်ဆွေများနှင့် အရောင်းအဝယ်မပြီးမြောက်သေးဘဲ မည်သူ့ကိုမဆို ထပ်ဆင့် အရောင်းအဝယ်ပြုလုပ်ပါက ကျွန်ုပ်တို့မိတ်ဆွေများ၏ လွှဲအပ်ညွှန်ကြားချက်များအရ ဥပဒေနှင့်အညီ ဆက်လက်ဆောင်ရွက်ရမည်ဖြစ်ပါကြောင်းကို လူကြီးမင်းတို့ သိရှိစေနိုင်ရန်အတွက် (၁၅-၈-၂၀၂၅) ကန့်ကွက်နိုင်ကြောင်း ကြေညာချက်အပေါ် ပြန်လည်ကြေညာအပ်ပါသည်။

လွှဲအပ်ညွှန်ကြားချက်အရ

ဦးသိဒ္ဓိအောင် (LL.B)	**ဒေါ်တင်မမခိုင်**
တရားလွှတ်တော်ရှေ့နေ(စဉ်-၁၆၆၁၈)	**တရားလွှတ်တော်ရှေ့နေ(စဉ်-၈၇၀၇)**

အမှတ်-၅၆၅၊ ပထမထပ်၊ အခန်း(A-5) MAC Tower ကုန်သည်လမ်းနှင့် မဟာဗန္ဓုလလမ်းထောင့်၊ ကျောက်တံတားမြို့နယ်၊ ရန်ကုန်မြို့။
ဖုန်း-09-254181362

ဖခင်အမည်မှန်

ရန်ကုန်တိုင်း ဒေသကြီး၊ သန်လျင်မြို့နယ်၊ အ.ထ.က(၄) Grade-7တွင် ပညာသင်ကြားနေသော မအိပွင့်ဖြူ၏ ဖခင် အမည်မှန်မှာ ဦးအောင်ကိုဝင်း ဖြစ်ပါကြောင်း။

ဦးအောင်ကိုဝင်း
[၈/မသန (နိုင်) ၀၇၄၄၄၄]

ကြော်ငြာစာ

မန္တလေးမြို့၊ မဟာအောင်မြေမြို့နယ်၊ မဟာမြိုင်-၁ရပ်ကွက်၊ အကွက်အမှတ်(ခ-၆)၊ ဦးပိုင်အမှတ်(၂၀)၊ ၄၀(A)လမ်းနှင့် ၆၇(A)လမ်းထောင့်ရှိ ဂရန်မြေကွက် အမည်ပေါက်သူ ဦးကျော်ငွေ [၈/မမန (နိုင်)၁၂၁ ၁၁၂]က အမှုတွဲအမှတ် (၂၂၈၄/ ၂၀၂၅-၂၀၂၆)ဖြင့် သက်တမ်းတိုး လျှောက်ထားလာပါသည်။ ကန့်ကွက်လိုပါက ခိုင်လုံသော အထောက်အထားများ၊ မှတ်ပုံတင် စာချုပ်စာတမ်းများ၊ တရားရုံး ဒီကရီများဖြင့် (၁၄) ရက်အတွင်း ကန့်ကွက်နိုင်ပါသည်။

မြို့ပြစီမံကိန်းနှင့် မြေစီမံခန့်ခွဲမှုဌာန
မန္တလေးမြို့တော်
စည်ပင်သာယာရေးကော်မတီ

ကြော်ငြာစာ

မန္တလေးမြို့၊ အောင်မြေသာစံမြို့နယ်၊ ပြည်လုံးချမ်းသာရပ်ကွက်၊ အကွက်အမှတ်(၅၇)၊ ဦးပိုင်အမှတ်(၁၁၂-စ)၊ ၁၅လမ်း၊ ၈၁x၈၂လမ်းကြားရှိ ဂရန်မြေကွက် အမည်ပေါက်သူ ဒေါ်ဒီနား [၉/မကန(နိုင်)၀၂၀၄၂၀] က အမှု တွဲအမှတ် (၂၂၈၈/ ၂၀၂၅-၂၀၂၆)ဖြင့် သက်တမ်းတိုး လျှောက် ထားလာပါသည်။ ကန့်ကွက်လိုပါက ခိုင်လုံသော အထောက်အထားများ၊ မှတ်ပုံတင် စာချုပ်စာတမ်းများ၊ တရားရုံး ဒီကရီများဖြင့် (၁၄) ရက်အတွင်း ကန့်ကွက်နိုင်ပါသည်။

မြို့ပြစီမံကိန်းနှင့် မြေစီမံခန့်ခွဲမှုဌာန
မန္တလေးမြို့တော်
စည်ပင်သာယာရေးကော်မတီ

ကြော်ငြာစာ

မန္တလေးမြို့၊ အောင်မြေသာစံမြို့နယ်၊ ဘုန်းတော်တိုးရပ်ကွက်၊ အကွက်အမှတ်(၄၁၈)၊ ဦးပိုင်အမှတ် (၄-ဇ)၊ ရွှေကျင်ချောင်းမကြီး တောင်ဘက်၊ ဘုန်းတော်တိုး (၁)လမ်းရှိ ဂရန်မြေကွက် အမည်ပေါက်သူ ဦးဝင်းမြင့် [၉/မရမ (နိုင်)၀၁၉၂၄၄]၊ ဒေါ်စိန်စိန် [၉/မရမ(နိုင်)၀၁၉၂၄၅]တို့က အမှုတွဲအမှတ် (၂၂၉၀/၂၀၂၅-၂၀၂၆)ဖြင့် သက်တမ်းတိုး လျှောက်ထားလာပါသည်။ ကန့်ကွက်လိုပါက ခိုင်လုံသော အထောက်အထားများ၊ မှတ်ပုံတင် စာချုပ်စာတမ်းများ၊ တရားရုံး ဒီကရီများဖြင့် (၁၄)ရက်အတွင်း ကန့်ကွက်နိုင်ပါသည်။

မြို့ပြစီမံကိန်းနှင့် မြေစီမံခန့်ခွဲမှုဌာန
မန္တလေးမြို့တော်
စည်ပင်သာယာရေးကော်မတီ

"ကန့်ကွက်နိုင်ကြောင်း အများသိစေရန် ကြေညာခြင်း"

ရန်ကုန်တိုင်းဒေသကြီး၊ မရမ်းကုန်းမြို့နယ်၊ (၂)ရပ်ကွက်၊ ဇေယျာသုခလမ်း၊ အမှတ်(၄၇)၊ အလျား (၃၂)ပေx အနံ (၄၃)ပေ မြေကွက်ပေါ်တွင် ဆောက်လုပ်ထားသော (၅)ထပ်တိုက်အဆောက်အဦ၏ (၄)လွှာ၊ ခြေရင်းခန်း၊ ဧရိယာ(၁၅)ပေx(၄၂)ပေရှိ ရေမီးစုံတိုက်ခန်းအား ဆက်စပ်စာချုပ်အဆက်ဆက်ဖြင့် ဝယ်ယူပိုင်ဆိုင်အကျိုးခံစားနေသူ ဒေါ်ဇင်မာမြင့် [၉/တသန(နိုင်)၁၉၈၁၉၉] မှ ၎င်းသာလျှင် တရားဝင်ပိုင်ဆိုင်ခွင့်ရှိကြောင်း ဖွင့်ဟဝန်ခံလျက် အပြီးအပိုင်လွှဲပြောင်းရောင်းချရန် ကမ်းလှမ်းလာရာ ကျွန်ုပ်၏မိတ်ဆွေများဖြစ်သော ဒေါ်ချမ်းမြေ့ဦး [၁၂/ရပသ(နိုင်) ၀၇၂၃၈၂] နှင့် ဒေါ်သန်းသန်းကြည် [၁၂/စခန(နိုင်)၀၃၆၃၈၄]တို့မှ ဝယ်ယူမည် ဖြစ်ပါ၍ အရောင်းအဝယ်ပြုလုပ်သည့်တန်ဖိုးငွေ၏ တစ်စိတ်တစ်ဒေသကို ပေးချေထားပြီးဖြစ်ပါသည်။ သို့ဖြစ်ပါ၍ အထက်ဖော်ပြပါ တိုက်ခန်း၏အကျိုးခံစားခွင့်အရပ်ရပ်နှင့် အကျိုးသက်ဆိုင်ခွင့်ရှိသူမည်သူမဆို ပိုင်ဆိုင်မှုစာချုပ်စာတမ်းမူရင်းများနှင့်တကွ ဤကြော်ငြာပါသည့်နေ့မှ (၇)ရက်အတွင်း ကျွန်ုပ်ထံသို့ လူကိုယ်တိုင် လာရောက်ကန့်ကွက်ပါရန်နှင့် သတ်မှတ်ရက်ထက်ကျော်လွန်ပါက အရောင်းအဝယ်ကိစ္စကို ဥပဒေနှင့်အညီ ဆက်လက်ဆောင်ရွက်သွားမည်ဖြစ်ကြောင်း အများသိစေရန် အသိပေးကြေညာအပ်ပါသည်။

ဝယ်သူများ၏လွှဲအပ်ညွှန်ကြားချက်အရ-
ဒေါ်မြတ်နှင်းဖြူ (LL.B,D.B.L)
အထက်တန်းရှေ့နေ (စဉ်-၅၄၀၉၃)
အမှတ်(၂၉၇/က)၊ ရွှေဥယျာဉ်လမ်း၊ (၉/၂/၆) ရပ်ကွက်၊ ရွှေပြည်သာမြို့နယ်၊
ရန်ကုန်တိုင်းဒေသကြီး။ ဖုန်း-၀၉-၄၂၈၅၆၈၅၉၃

ကန့်ကွက်နိုင်ကြောင်းအများသိစေရန်ကြေညာခြင်း

ကျွန်ုပ်မိတ်ဆွေဖြစ်သူ ဦးခင်မောင်လွင်၏ လွှဲအပ်ညွှန်ကြားချက်နှင့်အညီ အောက်ပါအတိုင်း အများသိစေရန် ကြေညာအပ်ပါသည် -

ရန်ကုန်တိုင်းဒေသကြီး၊ ဒဂုံမြို့သစ်(အရှေ့ပိုင်း)မြို့နယ်၊ မြေတိုင်းရပ်ကွက် အမှတ်-၁၃၊ မြေကွက်အမှတ်-၇၅၃(ခ)၊ ဆည်မြောင်း(၄)လမ်း၊ အကျယ်အဝန်း (အလျားပေ၂၀xအနံပေ၆၀)၊ နှစ်(၆၀) ဂရန်မြေကွက်နှင့် ယင်းမြေကွက်ပေါ်ရှိ အဆောက်အဦအပါအဝင် အကျိုးခံစားခွင့်အရပ်ရပ်အားလုံးတို့ကို အဆက်စပ်စာချုပ်များနှင့် ဝယ်ယူပိုင်ဆိုင်လက်ဝယ်ထားရှိသူ ဦးဟန်မြင့် [၁၂/သဃက(နိုင်) ၀၈၂၆၈၅]က ပိုင်ဆိုင်မှုအရှုပ်အရှင်း ကင်းရှင်း၍ လွှဲပြောင်းရောင်းချစီမံပိုင်ခွင့် အပြည့်အဝရှိကြောင်း ထုတ်ဖော်ဝန်ခံ၍ ရောင်းချရန် အဆိုပြု ကမ်းလှမ်းလာရာ ကျွန်ုပ်၏မိတ်ဆွေဖြစ်သူ ဦးခင်မောင်လွင် [၆/ကစန(နိုင်)၀၄၀၃၆၅]မှ အပြီးအပိုင် ဝယ်ယူရန်သဘောတူညီသည့်အတွက် ရောင်းချသည့် ပစ္စည်းတန်ဖိုးငွေအနက်မှ စရန်ငွေပေးချေထားပြီးဖြစ်ပါသည်။

ယင်းမြေကွက်အရောင်းအဝယ်နှင့်ပတ်သက်၍ ပိုင်ရေးဆိုင်ခွင့်ရှိသူ မည်သူမဆို ကန့်ကွက်လိုပါက ခိုင်မာသော စာရွက်စာတမ်းမူရင်း အထောက်အထား အပြည့်အစုံဖြင့် ဤကြော်ငြာပါသည့်နေ့မှ (၁၄)ရက်အတွင်း ကျွန်ုပ်ထံသို့ ဥပဒေနှင့်အညီ နည်းလမ်းတကျ လာရောက် ကန့်ကွက်နိုင်ပါကြောင်းနှင့် သတ်မှတ်ရက်အတွင်း ကန့်ကွက်မည့်သူမရှိပါက အရောင်းအဝယ်အား ဥပဒေနှင့်အညီ ပြီးဆုံးသည်အထိ ဆက်လက်ဆောင်ရွက်သွားမည်ဖြစ်ကြောင်း အများသိစေရန် ကြေညာအပ်ပါသည်။

လွှဲအပ်ညွှန်ကြားချက်အရ

ဒေါ်ခိုင်မြတ်ဝေ(LL.B,DBL,DIL,DIS)	**ဦးသက်ပိုင်စိုး(LL.B,DBL)**
တရားလွှတ်တော်ရှေ့နေ(စဉ်-၁၆၀၀၁)	**အထက်တန်းရှေ့နေ(စဉ်-၅၁၁၃၅)**

(ရုံး) အမှတ် - ၁၃၄၁၊ ဗိုလ်မှူးဗထူးလမ်း၊ ၄၆ ရပ်ကွက်၊
ဒဂုံမြို့သစ်(မြောက်ပိုင်း)မြို့နယ်၊ ရန်ကုန်မြို့။
ဖုန်း-09-43057708,09-451743846

ရန်ကုန်မြို့၊ဒဂုံမြို့သစ်(မြောက်ပိုင်း)မြို့နယ်၊မြေတိုင်းရပ်ကွက်အမှတ်(၂၈)အောင်ရိပ်သာ(၃)လမ်း၊မြေကွက်အမှတ်(၄၁၅)ဟုခေါ်တွင်သော ဧရိယာအကျယ်အဝန်း(၄၀× ၆၀)ပေ၊(၂၄၀၀)စတုရန်းပေ၊(၀.၀၅၅)ဧကရှိ နှစ်(၆၀)မြေငှားစာချုပ်(ဂရန်)မြေနှင့် တစ်ထပ်အိမ်(၂)လုံးကို အပြီးအပိုင်ဝယ်ယူခြင်းအား ကန့်ကွက်နိုင်ကြောင်း ကြေညာခြင်း

အထက်ဖော်ပြပါမြေနှင့် ယင်းမြေပေါ်ရှိ အိမ်(၂)လုံးအပါအဝင် အကျိုးခံစားခွင့်အရပ်ရပ်ကို **ဂရန်အမည်ပေါက်ပိုင်ဆိုင်သူ ဦးမြကျော်** (HGU-၀၈၉၁၁၈) (၁၂/ဗဟန(နိုင်)၀၂၉၂၅၀)ထံမှ ကျွန်ုပ်တို့၏မိတ်ဆွေတို့က အပြီးအပိုင်ဝယ်ယူရန်အတွက် အရောင်းအဝယ်ပြုလုပ်သည့် အိမ်ခြံမြေ၏တန်ဖိုးငွေအနက်မှ စရန်ငွေ တစ်စိတ်တစ်ဒေသကို (၁-၉-၂၀၂၅)ရက်နေ့တွင် ပေးချေပြီးဖြစ်၍ ကန့်ကွက်လိုသူရှိပါက ယနေ့မှစ၍ **(၁၀)ရက်**အတွင်း တရားဝင်ခိုင်လုံသောအထောက်အထားမူရင်းများနှင့်တကွ ကျွန်ုပ်တို့ထံသို့ လာရောက်ကန့်ကွက်နိုင်သည်။ ၎င်းနေ့ရက်ကို ကျော်လွန်ပါက ယခုအရောင်းအဝယ်ကို တည်ဆဲဥပဒေများနှင့်အညီ ဆက်လက်ဆောင်ရွက်သွားမည်ဖြစ်ကြောင်း အများသိစေရန် ကြေညာအပ်ပါသည်။

လွှဲအပ်ညွှန်ကြားချက်အရ-

ဦးမြတ်မင်းသိန်း(LL.B)	**ဒေါ်သက်သက်ဆွေ(LL.B)**
DL.101(IP),WIPO(Switzerland)	**DL.101(IP),WIPO(Switzerland)**
တရားလွှတ်တော်ရှေ့နေ(စဉ်-၁၄၇၀၃)	အထက်တန်းရှေ့နေ(စဉ်-၄၆၀၅၄)

အမှတ်(၄၄၅)A-4၊ ကောလိယလမ်း၊(၁၃)ရပ်ကွက်၊တောင်ဥက္ကလာပမြို့နယ်။
Phone no - 09-968 245 587 , 09-448 031 054 .

ရန်ကုန်မြို့၊ဒဂုံမြို့သစ်(မြောက်ပိုင်း)မြို့နယ်၊မြေတိုင်းရပ်ကွက်အမှတ်(၄၂)မဟာဆွေလမ်းနှင့် သိပ္ပံမောင်ဝလမ်းထောင့်၊မြေကွက်အမှတ်(၂၇၆) ဟုခေါ်တွင်သော ဧရိယာအကျယ်အဝန်း(၄၀ × ၆၀)ပေ ၊(၂၄၀၀)စတုရန်းပေ၊(၀.၀၅၅)ဧကရှိသည့် နှစ်(၆၀)ဂရန် မြေကွက်ကို အပြီးအပိုင်ဝယ်ယူခြင်းအား ကန့်ကွက်နိုင်ကြောင်း ကြေညာခြင်း

ဖော်ပြပါမြေနှင့် ယင်းမြေပေါ်ရှိ အကျိုးခံစားခွင့်အရပ်ရပ်ကို အရပ်ကတိ အရောင်းအဝယ်စာချုပ်အဆက်စပ်ဖြင့် ပိုင်ဆိုင်သူ **ဦးလွင်ဖြိုးမောင်** (၁၂/လသန(နိုင်)၀၂၀၉၅၄)ထံမှ ကျွန်ုပ်တို့၏မိတ်ဆွေ **ဒေါ်ပန်းနှင်းခက်** (၅/ရဘန(နိုင်) ၀၀၀၄၉၀)က အပြီးအပိုင်ဝယ်ယူရန်အတွက် အိမ်ခြံမြေ၏တန်ဖိုးငွေအနက်မှ စရန်ငွေတစ်စိတ်တစ်ဒေသကို (၁-၉-၂၀၂၅)ရက်နေ့တွင် ပေးချေပြီးဖြစ်၍ ကန့်ကွက်လိုသူရှိပါက ယနေ့မှစ၍ **(၁၄)ရက်**အတောအတွင်း တရားဝင်ခိုင်လုံသော အထောက်အထားမူရင်းများနှင့်တကွ ကျွန်ုပ်တို့ထံသို့ လာရောက်ကန့်ကွက်နိုင်သည်။ ၎င်းနေ့ရက်ကို ကျော်လွန်ပါက ယခုအရောင်းအဝယ်ကို တည်ဆဲဥပဒေနှင့်အညီ ဆက်လက်ဆောင်ရွက်သွားမည်ဖြစ်ကြောင်း ကြေညာအပ်ပါသည်။

ဒေါ်ပန်းနှင်းခက် ၏ လွှဲအပ်ညွှန်ကြားချက်အရ-

ဦးမြတ်မင်းသိန်း(LL.B)	**ဒေါ်သက်သက်ဆွေ(LL.B)**
DL.101(IP),WIPO(Switzerland)	**DL.101(IP),WIPO(Switzerland)**
တရားလွှတ်တော်ရှေ့နေ(စဉ်-၁၄၇၀၃)	အထက်တန်းရှေ့နေ(စဉ်-၄၆၀၅၄)

အမှတ်(၄၄၅)A-4၊ ကောလိယလမ်း၊(၁၃)ရပ်ကွက်၊တောင်ဥက္ကလာပမြို့နယ်။
Phone no - 09-968 245 587 , 09-448 031 054 .

လျှပ်စစ်စွမ်းအားဝန်ကြီးဌာန
လျှပ်စစ်ဓာတ်အားပို့လွှတ်ရေးနှင့် ကွပ်ကဲရေးဦးစီးဌာန
အိတ်ဖွင့်တင်ဒါခေါ်ဆိုခြင်း

၁။ လျှပ်စစ်စွမ်းအားဝန်ကြီးဌာန၊ လျှပ်စစ်ဓာတ်အားပို့လွှတ်ရေးနှင့်ကွပ်ကဲရေးဦးစီးဌာနမှ အောက်ဖော်ပြပါ တင်ဒါများအား (မြန်မာကျပ်ငွေ)ဖြင့် တင်ဒါခေါ်ဆို ဝယ်ယူလိုပါသည်-

စဉ်	တင်ဒါအမှတ်	စီမံကိန်း/လုပ်ငန်းအမည်
က	53(T)/DPTSC (PTP)/ 2025–2026	ဓာတ်အားပို့လွှတ်ရေးစီမံကိန်းများဌာနမှ ဆောင်ရွက်မည့် မြို့ပြ တည်ဆောက်ရေး လုပ်ငန်းများအတွက် လိုအပ်သော ဘိလပ်မြေ (၃၇,၀၀၀)အိတ် ဝယ်ယူရန်။
ခ	54(T)/DPTSC (PTP)/ 2025–2026	ဓာတ်အားပို့လွှတ်ရေးစီမံကိန်းများဌာနမှ ဆောင်ရွက်မည့် မြို့ပြ တည်ဆောက်ရေး လုပ်ငန်းများအတွက် လိုအပ်သော သံချောင်းလုံး ဆိုဒ်စုံ(၄၁၇.၈၉)တန် ဝယ်ယူရန်။

၂။ အိတ်ဖွင့်တင်ဒါအား လျှပ်စစ်ဓာတ်အားပို့လွှတ်ရေးနှင့် ကွပ်ကဲရေးဦးစီးဌာန၊ ပစ္စည်းစီမံရေးဌာန၊ ရုံးအမှတ်(၂၇)၊ နေပြည်တော်သို့ တင်ဒါပိတ်ရက် (၁၅-၉-၂၀၂၅) ရက် (၁၄:၀၀)နာရီအချိန် နောက်ဆုံးထား၍ (လူကိုယ်တိုင်) လာရောက်တင်သွင်း ရမည်ဖြစ်ပါသည်။

၃။ သတင်းစာတွင်ကြော်ငြာပါသည့်ရက်မှစတင်၍ တင်ဒါပုံစံများအား ရုံးချိန်အတွင်း လာရောက်စုံစမ်းဝယ်ယူနိုင်ပါသည်။ တင်ဒါကြော်ငြာအား ဝန်ကြီးဌာန၏ Web – Portal (www.moep.gov.mm) တွင်လည်း ကြော်ငြာမည်ဖြစ်ပါသည်။

တင်ဒါလက်ခံရေးနှင့်စိစစ်ရေးကော်မတီ
လျှပ်စစ်ဓာတ်အားပို့လွှတ်ရေးနှင့်ကွပ်ကဲရေးဦးစီးဌာန
ပစ္စည်းစီမံရေးဌာန၊ ရုံးအမှတ် (၂၇)၊ နေပြည်တော်
ဖုန်း-၀၆၇- ၃၄၁၀၂၀၉၊ ၀၆၇- ၃၄၁၀၂၈၂

ကန့်ကွက်နိုင်ကြောင်းကြော်ငြာ

လသာမြို့နယ်၊ မြေတိုင်းရပ်ကွက်အမှတ်- ၂၁ အေ ၂၊ မြေကွက်အမှတ် တတိယတန်းစား 27 Northern 1/3၊ မြေကွက်တည်နေရာအမှတ်- ၁၁၃၊ (၁၉)လမ်း၊ (၄)ရပ်ကွက်၊ လသာမြို့နယ်၊ ဦးအောင်မြင့်[၁၂/ကတတ(နိုင်) ၀၂၁၉၃၇] အမည်ပေါက်မြေပိုင်မြေအား အမည်ပေါက် ဦးအောင်မြင့်မှ (၁၃-၁-၂၀၂၀)ရက်နေ့တွင် ကွယ်လွန်၍ ၎င်း၏ဇနီးဖြစ်သူ ဒေါ်ကြည်အေး [၁၂/ကတတ(နိုင်)၀၂၁၉၃၉]မှ တရားဝင်တစ်ဦးတည်းသော ဇနီးဖြစ်ကြောင်း ပန်းဘဲတန်းမြို့နယ်တရားရုံး၏ ၁၄-၇-၂၀၂၅ ရက်စွဲပါ ကျမ်းကျိန်လွှာ၊ ထောက်ခံကျမ်းကျိန်လွှာ (၂)စောင်၊ အမည်ပေါက်၏ သေစာရင်း၊ အိမ်ထောင်စုလူဦးရေစာရင်း၊ နိုင်ငံသားစိစစ်ရေးကတ်၊ အရောင်းစာချုပ်အမှတ်- ၆၈၂/၁၉၅၄ (၂၈-၈-၁၉၅၄)၊ အပိုင်ပေးစာချုပ်အမှတ်- ၇၂၆/၁၉၉၆ (၂၉-၃-၁၉၉၆)တို့တင်ပြ၍ အမွေဆက်ခံပိုင်ဆိုင်ကြောင်းစာချုပ် ချုပ်ဆိုရန် မြေပုံကူးလျှောက်ထားလာခြင်းအား တရားဝင်ခိုင်လုံသော အထောက်အထားများဖြင့် ဤကြော်ငြာပါသည့်နေ့မှစ၍ (၇)ရက်အတွင်း ကန့်ကွက်နိုင်ပါကြောင်းနှင့် ကန့်ကွက်မှုမရှိပါက လုပ်ထုံးလုပ်နည်းအတိုင်း ဆက်လက်ဆောင်ရွက်ပေးမည်ဖြစ်ပါကြောင်း အသိပေးကြေညာအပ်ပါသည်။

ဌာနမှူး(ဒုတိယညွှန်ကြားရေးမှူးချုပ်)
မြို့ပြမြေစီမံခန့်ခွဲမှုဌာန
ရန်ကုန်မြို့တော်စည်ပင်သာယာရေးကော်မတီ

အများသိစေရန်ကြေညာခြင်း

ရန်ကုန်တိုင်းဒေသကြီး၊ ဒဂုံမြို့သစ်(မြောက်ပိုင်း)မြို့နယ်၊ မြေတိုင်းရပ်ကွက်အမှတ် (၂၉)၊ အောင်သစ္စာလမ်း၊ အကျယ်အဝန်း (၄၀'x၆၀')၊ မြေကွက်အမှတ်(၉၁၁)၊ အမည်ပေါက် ဦးမြရွှေ (ဘ) ဦးစန်း (TTA-၁၂၄၃၂၈)၊ [၁၂/ဗဟန(နိုင်) ၀၄၈၆၆၈] ဟုခေါ်တွင်သော မြေကွက်အနက်မှ တရားဝင် မခွဲစိတ်ရသေးသော အကျယ်အဝန်း (၂၀'x၆၀')ရှိ ဂရန်မိတ္တူခြမ်းမြေကွက်နှင့် ယင်းမြေကွက်ပေါ်ရှိ အကျိုးခံစားခွင့်အရပ်ရပ်အားလုံးတို့ကို အမည်ပေါက်၏ အမွေဆက်ခံသားသမီးများဖြစ်သော ဒေါ်ညိုညိုသောင်း၊ ဒေါ်ခင်ဝင်းဝင်းမော်၊ ဦးတင်ထွေး၊ ဒေါ်တင်မာထွေးတို့မှ တရားဝင်အမွေဆက်ခံပိုင်ဆိုင်ပြီး အရှုပ်အရှင်းမရှိ လွှဲပြောင်းရောင်းချပိုင်ခွင့်ရှိကြောင်း ဝန်ခံပြောဆိုလျက် ကျွန်ုပ်၏မိတ်ဆွေများဖြစ်သော ဦးမျိုးမင်းဇော် [၁၂/ဗဟန(နိုင်)၀၁၅၅၄၂]၊ ဦးသက်နိုင်ထွန်း [၁၄/ကပန(နိုင်)၁၅၆၇၁၂]တို့ထံသို့ ရောင်းချရန် ကမ်းလှမ်းပြောဆိုရာ ကျွန်ုပ်၏မိတ်ဆွေတို့မှ ဝယ်ယူရန်အတွက် စရန်ငွေကို ပေးချေထားပြီးဖြစ်ပါ၍ အရောင်းအဝယ်နှင့်ပတ်သက်၍ ကန့်ကွက်လိုသူများရှိပါက ဤကြော်ငြာပါသည့်နေ့မှစ၍ (၁၀)ရက်အတွင်း ကျွန်ုပ်ထံသို့ ခိုင်လုံသောအထောက်အထား စာရွက်စာတမ်းမူရင်းများနှင့်တကွ ကိုယ်တိုင်လာရောက်ကန့်ကွက်နိုင်ပါသည်။ သတ်မှတ်နေ့ရက် ကျော်လွန်သည်အထိ ကန့်ကွက်မည့်သူမရှိပါက အရောင်းအဝယ်ကို ဥပဒေနှင့်အညီ ပြီးဆုံးသည်အထိ ဆက်လက်ဆောင်ရွက်သွားမည်ဖြစ်ကြောင်း အသိပေးကြေညာအပ်ပါသည်။

လွှဲအပ်ညွှန်ကြားချက်အရ
ဒေါ်တင်တင်ဌေး (LL.B) အထက်တန်းရှေ့နေ (စဉ်- ၄၁၈၂၂)
အမှတ် (၈/၃၇၅ - က)၊ ယင်းမာလမ်း၊ ဒဂုံမြို့သစ်(အရှေ့ပိုင်း)မြို့နယ်၊
ရန်ကုန်မြို့။ ၀၉-၂၅၆၁၈၀၅၄၆ ၊ ၀၉ ၄၂၆၅၉၉၂၃၂

အများသိစေရန်ကြော်ငြာ

ရန်ကုန်တိုင်းဒေသကြီး၊တောင်ဥက္ကလာပမြို့နယ်၊ မြေတိုင်းရပ်ကွက် အမှတ်- ၆၊ မြေကွက်အမှတ်- ၂၉၁၊ ဧရိယာ (၄၀ပေx ၆၀ပေ)ရှိ မြေကွက်နှင့် ယင်းမြေကွက်ပေါ်ရှိ ရန်ကုန်မြို့၊ တောင်ဥက္ကလာပမြို့နယ်၊ ၆-ရပ်ကွက်၊ ဖြဟ္မစိုရ်လမ်း၊ အမှတ်- ၂၉၁ ဟုခေါ်တွင်သော အဆောက်အဦအပါအဝင် အကျိုးခံစားခွင့်အရပ်ရပ်အားလုံးတို့မှာ ရန်ကုန်မြို့တော်စည်ပင်သာယာရေးကော်မတီ၊ မြို့ပြမြေစီမံခန့်ခွဲမှုဌာနတွင် ဦးကျော်ကျော်[၁၂/ဥကတ(နိုင်)၀၀၂၁၆၅]နှင့် (၁၆-၅-၂၀၁၅)ရက်နေ့တွင် ကွယ်လွန်ခဲ့သူ ဇနီး ဒေါက်တာမြစန္ဒီအောင်[၁၂/ဥကတ(နိုင်)၀၀၀၂၃၅]တို့၏အမည်ဖြင့် မှတ်သားထားရှိသော မြေနှင့်အဆောက်အဦဖြစ်ပြီး ယင်း မြေ၊ အဆောက်အဦတို့မှ ကွယ်လွန်သူ ဇနီးဒေါက်တာမြစန္ဒီအောင်၏ပိုင်ဆိုင်မှုအချိုးအစားနှင့် အကျိုးခံစားခွင့်အရပ်ရပ်တို့နှင့်ပတ်သက်၍ ခင်ပွန်း ဦးကျော်ကျော်မှ အမွေဆက်ခံပိုင်ဆိုင်ကြောင်း မှတ်ပုံတင်စာချုပ်အမှတ်- ၆၇၃၈/ ၁၂-၈-၂၀၂၅ ဖြင့် အမွေဆက်ခံပိုင်ဆိုင်ကြောင်းကြေညာစာချုပ် ချုပ်ဆိုပိုင်ဆိုင်ခဲ့ပါသည်။ အဆိုပါ မြေ၊ အဆောက်အဦနှင့် အကျိုးခံစားခွင့် အရပ်ရပ်တို့ကို (၂၉-၈-၂၀၂၅)ရက်နေ့တွင် နှစ်ဦးသဘောတူ မေတ္တာဖြင့်အပိုင်ပေးကမ်းခြင်း ကတိစာချုပ် ချုပ်ဆို၍ ဖခင်ဖြစ်သူ ဦးကျော်ကျော်မှ မိမိနှင့် ကွယ်လွန်သူဇနီး ဒေါက်တာမြစန္ဒီအောင်တို့၏ တစ်ဦးတည်းသောသားဖြစ်သူ ဦးညဏ်ကျော်ဇော[၁၂/ဥကတ(နိုင်)၁၉၄၂၃၆]သို့ လက်ရှိလက်ရောက်ပိုင်ဆိုင်မှုစာချုပ်စာတမ်း မူရင်းများနှင့်တကွ ပေးအပ်ပြီးဖြစ်ကြောင်း အများသိစေရန် ကြေညာအပ်ပါသည်။

လွှဲအပ်ညွှန်ကြားသူများ	**လွှဲအပ်ညွှန်ကြားချက်အရ**
(ဦးကျော်ကျော်)	**ဒေါ်သစ်သစ်မြင့်အောင် (LL.B)**
(ဦးညဏ်ကျော်ဇော)	**တရားလွှတ်တော်ရှေ့နေ (စဉ်- ၁၂၁၇၈)**
	ရုံးအမှတ်- ၆၁၊ ပထမထပ်၊ ၄၄-လမ်း၊
	ဗိုလ်တထောင်မြို့နယ်၊ ရန်ကုန်မြို့။
	ဖုန်း-၀၉-၅၀၆၁၆၂၄၊ ၀၉-၄၅၈၆၉၅၇၅၁

"ကန့်ကွက်နိုင်ကြောင်း အများသိစေရန်ကြေညာခြင်း"

ရန်ကုန်တိုင်းဒေသကြီး၊ လှိုင်မြို့နယ်၊ (၇)/ရပ်ကွက်၊ သံလမ်း၊ အမှတ်(၅၂)တွင် ဆောက်လုပ်ထားသော ထပ်တိုက် (၃)ခန်းတွဲရှိ အခန်း (A-3)၊ (ဒုတိယထပ်- ၃ လွှာ)၊ တိုက်ခန်းအကျယ်အဝန်း (၁၅ပေx ၅၀ပေ) အကျယ်အဝန်းရှိ ရေမီးစုံလူနေတိုက်ခန်းနှင့်စပ်လျဉ်းသော အကျိုးခံစားခွင့်အရပ်ရပ်ကို ဥပဒေနှင့်အညီ ရောင်းချပိုင်ခွင့်ရှိသည်ဟု ဝန်ခံကတိပြုသူ ဒေါ်မြတ်အိမွန် [၁၂/ပဇတ(နိုင်)၀၃၂၆၈၃]ထံမှ ကျွန်ုပ်၏ မိတ်ဆွေဖြစ်သူ စိုးယုမော် [၁၁/စတန(နိုင်)၀၆၁၁၉၄]က အပြီးအပိုင်ဝယ်ယူရန်အတွက် ၃၁-၈-၂၀၂၅ ရက်နေ့တွင် စရန်ငွေတစ်စိတ်တစ်ဒေသကို ပေးချေထားပြီးဖြစ်ပါ၍ စရန်ငွေပေးချေထားသည့်ကိစ္စအပေါ် ကန့်ကွက်မည့်သူရှိပါက ဤကြေညာပါသည့်နေ့ရက်မှစ၍ (၇)ရက်အတွင်း ပိုင်ဆိုင်မှုအထောက်အထားခိုင်လုံစွာဖြင့် ကျွန်ုပ်ထံ လာရောက်ကန့်ကွက်နိုင်ကြောင်းနှင့် ကန့်ကွက်မည့်သူမရှိပါက အထက်ဖော်ပြပါတိုက်ခန်းအား ဥပဒေနှင့်အညီ တရားဝင်နည်းလမ်းတကျ အရောင်းအဝယ်စာချုပ်ချုပ်ဆို၍ ဝယ်ယူသွားမည်ဖြစ်ကြောင်း အများသိစေရန် ကြေညာအပ်ပါသည်။

စိုးယုမော်၏ လွှဲအပ်ညွှန်ကြားချက်အရ-
ဦးအောင်မင်းသန်း (LL.B)
အထက်တန်းရှေ့နေ (စဉ်- ၅၆၂၃၀)
မဟူရာလမ်း၊ ကျိုက္ကဆံရပ်ကွက်၊ ဗဟန်းမြို့နယ်။
Ph: 09-251140606

ကန့်ကွက်နိုင်ပါသည်

ရန်ကုန်တိုင်းဒေသကြီး၊ ဒဂုံမြို့သစ်(မြောက်ပိုင်း)မြို့နယ်၊ မြေတိုင်းရပ်ကွက်အမှတ်(၃၅)၊ မြေကွက်အမှတ် (၁၇၈+၁၇၉)၊ ဧရိယာ (၀.၁၁၀ ဧက)ရှိ နှစ်(၆၀) ဂရန်မြေကွက်နှင့် ယင်းမြေကွက်ပေါ်ရှိအမှတ် (၁၇၈+၁၇၉)၊ တပင်ရွှေထီးလမ်း၊ (၃၅)ရပ်ကွက်၊ ဒဂုံမြို့သစ်(မြောက်ပိုင်း)မြို့နယ်ဟုခေါ်တွင်သည့် မြေကွက်အပါအဝင် အကျိုးခံစားခွင့်အရပ်ရပ်အား မြို့ပြမြေစီမံခန့်ခွဲမှုဌာနတွင် ဦးကျော်ဇောဦး [၁၃/လရန(နိုင်)၀၀၆၁၆၃] အမည်ပေါက်ပြီး ယင်းအမည်ပေါက်ထံမှ အရောင်းအဝယ်စာချုပ်အဆက်စပ်ဖြင့် ဝယ်ယူပိုင်ဆိုင်ထားကြောင်း ရောင်းချခြင်းဖြင့် စီမံခန့်ခွဲပိုင်ခွင့်ရှိကြောင်း ဝန်ခံကတိပြုသူ ဦးဖြိုးဝင်းရွှေ [၁/ဗမန(နိုင်) ၀၃၉၆၁၆]+၂ ထံမှ ကျွန်ုပ်၏မိတ်ဆွေဖြစ်သူက အပြီးအပိုင်ဝယ်ယူရန် စရန်ငွေ ပေးချေပြီးဖြစ်ပါသည်။

အဆိုပါ အရောင်းအဝယ်နှင့်ပတ်သက်၍ ကန့်ကွက်လိုပါက ဤကြော်ငြာပါသည့်နေ့ရက်မှစ၍ (၇)ရက်အတွင်း ခိုင်လုံသောစာရွက်စာတမ်းမူရင်းများဖြင့် ကျွန်ုပ်ထံသို့ လာရောက်ကန့်ကွက်နိုင်ပါသည်။ သတ်မှတ်ရက်အတွင်း ကန့်ကွက်သူမရှိပါက အရောင်းအဝယ်ကို ဥပဒေနှင့်အညီ ပြီးဆုံးသည်အထိ ဆက်လက်ဆောင်ရွက်သွားမည်ဖြစ်ပါကြောင်း အများသိစေရန် ကြေညာအပ်ပါသည်။

ညွှန်ကြားချက်အရ -
ဒေါ်အိသီရိကြူ LL.B, M.A (Business Law)
တရားလွှတ်တော်ရှေ့နေ (စဉ်- ၉၅၃၃)
အမှတ်(၃၇)၊ အနော်ရထာလမ်း ၊ (၁၄)ရပ်ကွက်၊ ရန်ကင်းမြို့နယ်၊
ရန်ကုန်တိုင်းဒေသကြီး။ ဖုန်း- ၀၉- ၄၃၁၆၃၄၀၅

"ကန့်ကွက်နိုင်ကြောင်းကြော်ငြာ"

သဃ်န်းကျွန်းမြို့နယ်၊ မြေတိုင်းရပ်ကွက်အမှတ်-ကြီးပွားရေး(လုံးချင်း)၊ မြေကွက်အမှတ်-(၂)၊ မြေကွက်တည်နေရာ- အမှတ်(၄)၊ စိန်ပန်းလမ်း၊ ကြီးပွားရေးရပ်ကွက်၊ သဃ်န်းကျွန်းမြို့နယ်၊ ဦးမြသန်း [၁၂/ဗဟန(နိုင်)၀၆၂၉၃၁] အမည်ပေါက် နှစ်(၆၀) မြေငှားဂရန်မြေအား အမည်ပေါက် ဦးမြသန်း(ခင်ပွန်း)ကွယ်လွန်သဖြင့် ဒေါ်လှလှ(ခ)ဒေါ်ဝေဝေပြုံး [၁၂/ဗဟန(နိုင်)၀၆၂၃၄၄]မှ တရားဝင်အမွေဆက်ခံခွင့်ရှိသည့် တစ်ဦးတည်းသော ဇနီးတော်စပ်ကြောင်း၊ ၎င်းမှလွဲ၍ အခြားသော အမွေဆက်ခံမည့်သူ တစ်ဦးတစ်ယောက်မျှမရှိကြောင်း ကျမ်းကျိန်လွှာ- ၃/၁၈၉၅/ ၂၀၂၅ (၂၈-၃-၂၀၂၅)၊ သေစာရင်း၊ အိမ်ထောင်စုစာရင်း၊ ဂရန်မူရင်းတို့တင်ပြ၍ ပိုင်ဆိုင်ကြောင်းစာချုပ် ချုပ်ဆိုရန် မြေပုံကူးလျှောက်ထားလာမှုအပေါ် ကန့်ကွက်ရန်ရှိပါက တရားဝင်ခိုင်လုံသောအထောက်အထားများဖြင့် ဤကြော်ငြာပါသည့်နေ့မှစ၍ (၇)ရက်အတွင်း ကန့်ကွက်နိုင်ပါကြောင်းနှင့် ကန့်ကွက်မှုမရှိပါက လုပ်ထုံးလုပ်နည်းအတိုင်း ဆက်လက်ဆောင်ရွက်ပေးမည်ဖြစ်ပါကြောင်း အသိပေးကြေညာအပ်ပါသည်။

ဌာနမှူး(ဒုတိယညွှန်ကြားရေးမှူးချုပ်)
မြို့ပြမြေစီမံခန့်ခွဲမှုဌာန
ရန်ကုန်မြို့တော်စည်ပင်သာယာရေးကော်မတီ

အများသိစေရန်ကြေညာချက်

လှိုင်သာယာ(အနောက်ပိုင်း)မြို့နယ်၊ အပြင်ပဒံကျေးရွာ၊ ရွှေကမ်းသာယာအိမ်ရာ၊စီမံကိန်းအတွင်းလမ်း၊မြေတိုင်းရပ်ကွက်အမှတ်(၁၅/ ရွှေကမ်းသာယာ-၃)၊ မြေကွက်အမှတ်(၅၁+၅၂)တွင် (၃)ထပ်တိုက် (လူနေရန်) အဆောက်အဦ ဆောက်လုပ်ခွင့်ပြုပါရန် မြေပိုင်ဆိုင်မှုအနေဖြင့် မြို့ပြနှင့်အိမ်ရာဖွံ့ဖြိုးရေးဦးစီးဌာန၏ (၃)နှစ်အိမ်ရာဆောက်လုပ်နေထိုင်ခွင့်လက်မှတ်အမည်ပေါက် ဒေါ်ခင်ခင်အေး (၉/မကန(နိုင်)၁၁၃၂၂၅)မှ တင်ပြလျှောက်ထားလာခြင်းနှင့်စပ်လျဉ်း၍ ပူးတွဲတင်ပြထားသော မြေပိုင်ဆိုင်မှု(၃)နှစ်သက်တမ်းပါမစ်မြေအမျိုးအစားအထောက်အထားပါ ဆောက်လုပ်နေထိုင်ခွင့်လက်မှတ်မှာ သက်တမ်းကျော်လွန်နေသဖြင့် အဆောက်အဦဆောက်လုပ်ခွင့် တင်ပြလျှောက်ထားလာခြင်းအပေါ် ကန့်ကွက်ရန်ရှိပါက ခိုင်လုံသောအထောက်အထားများဖြင့် ဤကြေညာချက်ပါရှိသည့်နေ့မှစ၍ ရက်ပေါင်း (၁၅) ရက်အတွင်း လျှောက်ထားကန့်ကွက်နိုင်ပါကြောင်းနှင့် သတ်မှတ်ရက်အတွင်း ကန့်ကွက်မှုမရှိပါက လုပ်ထုံးလုပ်နည်းနှင့်အညီ ဆက်လက်ဆောင်ရွက်ပေးသွားမည်ဖြစ်ကြောင်း အသိပေးကြေညာအပ်ပါသည်။

အင်ဂျင်နီယာဌာန (အဆောက်အအုံ)
ရန်ကုန်မြို့တော်စည်ပင်သာယာရေးကော်မတီ

အများသိစေရန်ကြေညာချက်

လှိုင်သာယာ(အနောက်ပိုင်း)မြို့နယ်၊ အနော်ရထာစက်မှုဇုန်၊ အနောက်ပိုင်းနည်းပညာတက္ကသိုလ်လမ်း၊ မြေတိုင်းရပ်ကွက်အမှတ်(၂၀/အနော်ရထာစက်မှုဇုန်)၊ မြေကွက်အမှတ်(ဘီ-၁၅/၁၁)တွင် (၃)ထပ်တိုက်(ရုံးခန်း)အဆောက်အဦ ဆောက်လုပ်ခွင့်ပြုပါရန် မြေပိုင်ဆိုင်မှုအနေဖြင့် ဆောက်လုပ်ရေးဝန်ကြီးဌာန၊ မြို့ရွာနှင့်အိုးအိမ်ဖွံ့ဖြိုးရေးဦးစီးဌာန၏ ၂၀၁၄ ခုနှစ်ထုတ် စက်မှုလက်မှုလုပ်ငန်းအတွက် မြေအသုံးပြုခွင့်(ပါမစ်မြေ)အမည်ပေါက် ဦးရွှေကြိုင်(၁၂/ဒဂန(နိုင်)၀၂၆၇၆၀) မှ တင်ပြလျှောက်ထားလာခြင်းနှင့်စပ်လျဉ်း၍ ပူးတွဲတင်ပြထားသော စက်မှုလက်မှုလုပ်ငန်းအတွက် မြေအသုံးပြုခွင့်မှာ သက်တမ်းကျော်လွန်နေသဖြင့် အဆိုပြုအဆောက်အဦဆောက်လုပ်ခွင့် တင်ပြလျှောက်ထားလာခြင်းအပေါ် ကန့်ကွက်ရန်ရှိပါက ခိုင်လုံသောအထောက်အထားများဖြင့် ဤကြေညာချက်ပါရှိသည့်နေ့မှစ၍ ရက်ပေါင်း (၁၅) ရက်အတွင်း လျှောက်ထားကန့်ကွက်နိုင်ပါကြောင်းနှင့် သတ်မှတ်ရက်အတွင်း ကန့်ကွက်မှုမရှိပါက လုပ်ထုံးလုပ်နည်းနှင့်အညီ ဆက်လက်ဆောင်ရွက်ပေးသွားမည်ဖြစ်ကြောင်း အသိပေးကြေညာအပ်ပါသည်။

အင်ဂျင်နီယာဌာန (အဆောက်အအုံ)
ရန်ကုန်မြို့တော်စည်ပင်သာယာရေးကော်မတီ

ကန့်ကွက်နိုင်ပါကြောင်း

ရန်ကုန်မြို့၊ ဒဂုံမြို့သစ် (တောင်ပိုင်း)မြို့နယ်၊ မြေတိုင်းရပ်ကွက်အမှတ် (၆၅)၊ မြေကွက်အမှတ် (၃၀၄)၊ မြေအမျိုးအစား- နှစ်(၆၀) မြေငှားဂရန်မြေ၊ အကျယ် (၄၀'x၆၀')အနက် တရားဝင်မခွဲစိတ်ရသေးသောမြေ၏ [မြေကွက်အမှတ် (၃၀၃)နှင့် ကပ်လျက်ဘက်ခြမ်း]၊ အကျယ် (၂၀'x ၆၀') မြေအစိတ်အပိုင်းအပါအဝင် ယင်းမြေပေါ်ရှိ အမှတ် (၃၀၄)၊ မင်္ဂလာရာမလမ်း၊ ၆၅- ရပ်ကွက်၊ ဒဂုံမြို့သစ်(တောင်ပိုင်း)မြို့နယ်၊ ရန်ကုန်မြို့ဟုခေါ်တွင်သော မြေနှင့် အကျိုးခံစားခွင့်အရပ်ရပ်တို့သည် မြို့မြေစာရင်းတွင် ဦးသက်ခိုင်ထွန်း [၁၄/ဝခမ (နိုင်) ၁၅၈၄၈၇]အမည်ပေါက်လျက်ရှိပြီး ၎င်းထံမှ (၃၁-၇-၂၀၂၂)ရက်စွဲပါ "မြေကွက်အပြီးအပိုင်အရောင်းအဝယ်စာချုပ်"အရ ဝယ်ယူထားရှိသူ ဦးမြတ်ကျော်သူ [၁၄/လမန(နိုင်)၀၆၉၉၈၃]က မိမိတစ်ဦးတည်း လက်ဝယ်ထားရှိပိုင်ဆိုင်၍ လွှဲပြောင်းရောင်းချပိုင်ခွင့်ရှိကြောင်း ဝန်ခံပြောဆိုသဖြင့် ကျွန်ုပ်မိတ်ဆွေက ဝယ်ယူရန် နှစ်ဖက်သဘောတူညီထားသည့် ရောင်းဖိုးငွေအနက် စရန်ငွေ တစ်စိတ်တစ်ဒေသ ပေးချေထားပြီးဖြစ်ပါ၍ အကျိုးသက်ဆိုင်ခွင့်ရှိသူ မည်သူမဆို ခိုင်လုံသောစာရွက်စာတမ်း အထောက်အထားမူရင်းများနှင့်တကွ ကျွန်ုပ်ထံသို့ (၇)ရက်အတွင်း ကန့်ကွက်အရေးဆိုနိုင်ပါသည်။ ကန့်ကွက်ခြင်းမရှိပါက ဥပဒေနှင့်အညီ အရောင်းအဝယ်ဆက်လက်ပြုလုပ်သွားမည်ဖြစ်ကြောင်း သိစေအပ်ပါသည်။

လွှဲအပ်ညွှန်ကြားချက်အရ -
ဦးအေးမင်းဇော်
တရားလွှတ်တော်ရှေ့နေ (စဉ်- ၁၈၇၆၅)
အမှတ် (၅၀)၊ ပထမထပ်၊ ဘဏ်လမ်း၊ ကျောက်တံတားမြို့နယ်၊ ရန်ကုန်မြို့။ ဖုန်း- ၀၉-၄၂၁၁၀၃၈၄၅

ကုန်အမှတ်တံဆိပ်အမည်အမှတ်အသားနှင့်ပတ်သက်၍ အများသိစေရန်အသိပေးကြေငြာခြင်း

ရန်ကုန်တိုင်းဒေသကြီး၊ လှိုင်မြို့နယ်၊ (၁၆)ရပ်ကွက်၊ အုတ်ကျင်းလမ်း၊ အမှတ်(၁/၈)တွင်တည်ရှိသော **GOLDEN ROBERT & THERESA CO,LTD.** (ကုမ္ပဏီမှတ်ပုံတင်အမှတ်-132187932) ၏ လွှဲအပ်ညွှန်ကြားချက်အရ အောက်ပါအတိုင်း အသိပေးကြေငြာအပ်ပါသည်-

မှတ်ပုံတင်အမှတ်-၆၉၄၉/၂၀၂၅ (၁၈-၈-၂၀၂၅)

အထက်တွင်ဖော်ပြထားသည့် ကုန်အမှတ်တံဆိပ်အမည်အမှတ်အသားအား အထက်ပါကုမ္ပဏီမှ ဖော်ပြပါမှတ်ပုံတင်အမှတ်ဖြင့် ရန်ကုန်မြို့စာချုပ်စာတမ်းမှတ်ပုံတင်ရုံး၌ တရားဝင်မှတ်ပုံတင်သွင်းခဲ့ပြီး ဖြစ်ပါသည်။ အဆိုပါကုန်အမှတ်တံဆိပ်အမည်အမှတ်အသားဖြင့် Motorcycle chain kits, brake pads နှင့် ဆိုင်ကယ်အပိုပစ္စည်းများကို ရန်ကုန်မြို့နှင့်တကွ ပြည်ထောင်စုသမ္မတမြန်မာနိုင်ငံတစ်ဝှမ်းလုံးတွင် ဖြန့်ဖြူးရောင်းချလျက်ရှိပါသည်။

သို့ပါ၍ အထက်ဖော်ပြပါကုန်အမှတ်တံဆိပ်အမည်အမှတ်အသားကို အထက်ပါကုမ္ပဏီမှတပါး အခြားမည်သူတစ်ဦးတစ်ယောက်မှဖြစ်စေ၊ အများဖြစ်စေ၊ တစ်စိတ်တစ်ဒေသသော်လည်းကောင်း၊ သွယ်ဝိုက်၍သော်လည်းကောင်း၊ တိုက်ရိုက်သော်လည်းကောင်း ပုံတူပုံမှား၊ ထင်ယောင်ထင်မှား၊ ဆင်တူယိုးမှားတုပသုံးစွဲခြင်းမပြုလုပ်ရန် နှင့် အကယ်၍ တုပပြုလုပ်သုံးစွဲနေသည်ကို တွေ့မြင်ကြားသိရပါက တရားမကြောင်းအရသော်လည်းကောင်း၊ ရာဇဝတ်ကြောင်းအရသော်လည်းကောင်း တည်ဆဲဥပဒေများအရ တရားစွဲဆိုအရေးယူသွားမည်ဖြစ်ကြောင်း အသိပေးကြေငြာအပ်ပါသည်။

လွှဲအပ်ညွှန်ကြားချက်အရ-
ဦးလွင်ဦး (စဉ်-၆၂၃၅)
တရားလွှတ်တော်ရှေ့နေ
အမှတ်(၁၀၇)၊ (၉)လမ်း၊ သဘော်ကျင်းရပ်ကွက်၊ ဒေါပုံမြို့နယ်၊ ရန်ကုန်မြို့။
ဖုန်း- ၀၉ ၅၀၅၀၇၉၉

ကန့်ကွက်နိုင်ပါကြောင်း အများသိစေရန်ကြေညာခြင်း

ရန်ကုန်မြို့၊ အမှတ် (၃၇၆/ခ)၊ ရွှေစင် (၂)လမ်း၊ (၄၄)ရပ်ကွက်၊ ဒဂုံမြို့သစ်(မြောက်ပိုင်း)မြို့နယ်ဟုခေါ်တွင်သည့် မြေတိုင်းရပ်ကွက်အမှတ် (၄၄)၊ မြေကွက်အမှတ်(၃၇၆/ခ)၊ ဧရိယာ (၀.၀၂၈၆)ဧက အကျယ်အဝန်းရှိ နှစ်(၆၀) ဂရန်မြေကွက်သည် ရန်ကုန်မြို့တော်စည်ပင်သာယာရေးကော်မတီ၊ မြို့ပြမြေစီမံခန့်ခွဲမှုဌာနတွင် ဦးရန်နောင်စိုး [၉/ကပတ(နိုင်)၁၄၇၄၇၉] အမည်ပေါက်မှတ်သားတည်ရှိပြီး၊ အမည်ပေါက်ထံမှ ဦးမျိုးမင်းထက် [၁၂/စခန(နိုင်)၀၇၄၅၀၄]က အရပ်ကတိစာချုပ်ဖြင့် တရားဝင်ဝယ်ယူ ပိုင်ဆိုင်ထားပြီး၊ ၎င်းမှ ပြန်လည်လွှဲပြောင်းရောင်းချပိုင်ခွင့်ရှိကြောင်းဝန်ခံလျက် အပြီးအပိုင်ရောင်းချရန် ကမ်းလှမ်းရာ ကျွန်ုပ်၏မိတ်ဆွေက အပြီးအပိုင်ဝယ်ယူရန်အတွက် အရောင်းအဝယ်ပြုလုပ်သည့် မြေကွက်ကို စရန်ငွေပေးချေထားပြီးဖြစ်ပါသည်။ အဆိုပါ အရောင်းအဝယ်ကိစ္စနှင့်ပတ်သက်၍ ကန့်ကွက်လိုပါက ကျွန်ုပ်ထံသို့ပိုင်ဆိုင်ကြောင်း အထောက်အထားခိုင်လုံစွာဖြင့် (၁၄)ရက်အတွင်း ကန့်ကွက်နိုင်ပါသည်။ ကန့်ကွက်မည့်သူမရှိပါက အရောင်းအဝယ်ကို ဥပဒေနှင့်အညီ ဆက်လက်ဆောင်ရွက်သွားမည်ဖြစ်ကြောင်း အများသိစေရန် ကြေညာအပ်ပါသည်။

လွှဲအပ်ညွှန်ကြားချက်အရ -
ဒေါ်ဖြိုးဖြိုးမြင့်
တရားလွှတ်တော်ရှေ့နေ (စဉ်- ၁၁၅၇၆)
အမှတ် (၉)၊ သီရိမြိုင်လမ်းမ၊ (၁၃)ရပ်ကွက်၊ လှိုင်မြို့နယ်၊ ရန်ကုန်မြို့။ ဖုန်း- ၀၉- ၄၃၁၁၅၄၃၂

ကန့်ကွက်နိုင်ပါကြောင်း အများသိစေရန်ကြေညာခြင်း

ရန်ကုန်တိုင်းဒေသကြီး၊ လှိုင်သာယာမြို့နယ်၊ မြေတိုင်းရပ်ကွက်အမှတ် (၈)၊ နဝဒေးလမ်း၊ မြေကွက်အမှတ် (၆၄/ခ)၊ မြေအကျယ်အဝန်း (၂၀ပေx ၆၀ပေ)ရှိ ဒေါ်ယဉ်ယဉ်အေး အမည်ပေါက် နှစ်(၆၀) ဂရန်မြေကွက်နှင့် ၎င်းမြေကွက်ပေါ်တွင် ဆောက်လုပ်ထားသော နေအိမ် (၁)လုံး၊ ရေ မီးအစုံအလင် အပါအဝင်နှင့် ယင်းအကျိုးခံစားခွင့်အရပ်ရပ်အားလုံးတို့အား ဦးမောင်ကို [၇/ပတန(နိုင်)၀၈၄၇၄၈]နှင့် ဒေါ်ညွှန့်ညွှန့်ကြည် [၁၂/ကမရ(နိုင်)၀၂၆၈၄၀] ကွယ်လွန်မှ တရားဝင်ဝယ်ယူပိုင်ဆိုင်ပြီး တရားဝင် လက်ဝယ်ထား ရောင်းချပိုင်ခွင့်ရှိကြောင်း ဝန်ခံကတိပြုကြလျက် ဦးဇင်မင်းပိုင် [၁၄/မမက(နိုင်)၁၈၀၂၄၉]မှ အပိုင်ဝယ်ယူရန် ရောင်းဖိုးငွေ၏တစ်စိတ်တစ်ဒေသကို ပေးချေခဲ့ပြီးဖြစ်ပါသည်။ သို့ဖြစ်ပါ၍ အထက်ပါ အရောင်းအဝယ်ကိစ္စနှင့် ပတ်သက်၍ ကန့်ကွက်လိုသူရှိပါက ကျွန်ုပ်ထံသို့ ခိုင်လုံသည့်စာချုပ်စာတမ်း အထောက်အထားမူရင်းများနှင့်အတူ ဤသတင်းစာကြော်ငြာပါသည့်နေ့မှစ၍ (၇)ရက်အတွင်း လာရောက်ကန့်ကွက်နိုင်ပါကြောင်း အများသိစေရန် ကြေညာအပ်ပါသည်။ အကယ်၍ ကန့်ကွက်မည့်သူမရှိပါက အဆိုပါ အရောင်းဝယ်ကိစ္စ အထမြောက်စေရန်အတွက် ဥပဒေနှင့်အညီ ဆက်လက်ဆောင်ရွက်သွားမည်ဖြစ်ကြောင်း အများသိစေရန် ကြေညာအပ်ပါသည်။

လွှဲအပ်ညွှန်ကြားချက်အရ-

ဦးစိုးတင့် (စဉ်-၃၆၀၈၆)	**ဒေါ်ခင်မိုးသူ (စဉ်-၈၅၂၁/၁၂)**	**ဒေါ်ခင်သန္တာချို (စဉ်- ၁၈၈၂၅/၂၃)**
အထက်တန်းရှေ့နေ	**တရားလွှတ်တော်ရှေ့နေများ**	

ဖုန်း-၀၉-၇၉၃၅၉၆၆၄၅

ကန့်ကွက်နိုင်ကြောင်းကြော်ငြာ

သာကေတမြို့နယ်၊ မြေတိုင်းရပ်ကွက်အမှတ်-၂/မြောက်၊ မြေကွက်အမှတ်- ၁၂၇၂/က၊ ဧရိယာ (၂၀'x၆၀')၊ မြေကွက်တည်နေရာ- အမှတ် (၁၂၇၂/က)၊ သဒ္ဒါရုံ(၂)လမ်း၊ ၂/မြောက်ရပ်ကွက်၊ သာကေတမြို့နယ်၊ ဒေါ်ဝင်း [၁၂/တမန(နိုင်)၀၂၁၉၃၀] အမည်ပေါက်၊ နှစ်(၆၀) မြေငှားဂရန်မြေအား အမည်ပေါက် ဒေါ်ဝင်း(မိခင်)နှင့် ဦးလှတင်(ဖခင်)တို့ ကွယ်လွန်သဖြင့် သားသမီးများဖြစ်သော ဒေါ်ဌွေးဌွေးဝင်း [၁၂/တမန(နိုင်)၀၁၆၆၄၀]၊ ဦးညွှန့်တင် [၁၂/တမန(နိုင်)၀၂၂၈၆၉]၊ ဒေါ်မြင့်မြင့်ခိုင် [၁၂/တမန (နိုင်)၀၅၄၉၃၄]၊ ဒေါ်သန်းသန်းအေး [၁၂/တမန(နိုင်)၀၅၄၉၂၈]တို့မှ အထက်ဖော်ပြပါမြေကွက်အား မိမိတို့ (၄)ဦးကသာ အမွေဆက်ခံပိုင်ဆိုင်ပါကြောင်း၊ တရားရုံးကျမ်းကျိန်လွှာ၊ ထောက်ခံကျမ်းကျိန်လွှာ (၂)စောင်၊ ဂရန်မူရင်း၊ နိုင်ငံသားစိစစ်ရေးကတ်ပြား၊ ဒေါ်ဝင်း(မိခင်)နှင့် ဦးလှတင်(ဖခင်)တို့၏ သေဆုံးမှုလက်မှတ်၊ အိမ်ထောင်စုလူဦးရေစာရင်းမိတ္တူတို့တင်ပြ၍ ပိုင်ဆိုင်ကြောင်းနှင့် စွန့်လွှတ်စာချုပ် ချုပ်ဆိုရန် မြေပုံကူးလျှောက်ထားလာခြင်းအား တရားဝင်ခိုင်လုံသောအထောက်အထားများဖြင့် ဤကြော်ငြာပါသည့်နေ့မှစ၍ (၇)ရက်အတွင်း ကန့်ကွက်နိုင်ပါကြောင်းနှင့် ကန့်ကွက်မှုမရှိပါက လုပ်ထုံးလုပ်နည်းအတိုင်း ဆက်လက်ဆောင်ရွက်ပေးမည်ဖြစ်ပါကြောင်း အသိပေးကြေညာအပ်ပါသည်။

ဌာနမှူး (ဒုတိယညွှန်ကြားရေးမှူးချုပ်)
မြို့ပြမြေစီမံခန့်ခွဲမှုဌာန
ရန်ကုန်မြို့တော်စည်ပင်သာယာရေးကော်မတီ

ပြည်ထောင်စုသမ္မတမြန်မာနိုင်ငံတော်အစိုးရ
ကျန်းမာရေးဝန်ကြီးဌာန
အစားအသောက်နှင့်ဆေးဝါးကွပ်ကဲရေးဦးစီးဌာန
(အိတ်ဖွင့်တင်ဒါခေါ်ယူခြင်း)

၁။ ကျန်းမာရေးဝန်ကြီးဌာန၊ အစားအသောက်နှင့်ဆေးဝါးကွပ်ကဲရေးဦးစီးဌာနမှ(၂၀၂၅-၂၀၂၆)ခု၊ ဘဏ္ဍာရေးနှစ်အတွင်း ငွေလုံးငွေရင်းနှင့် သာမန်အသုံးစရိတ်ခွင့်ပြုရန်ပုံငွေတို့ဖြင့် အစားအသောက်နှင့် ဆေးဝါးကွပ်ကဲရေးဦးစီးဌာန(ရုံးချုပ်)နှင့် တိုင်းဒေသကြီး အစားအသောက်နှင့် ဆေးဝါးကွပ်ကဲရေးဦးစီးဌာနရုံးခွဲများတွင် အသုံးပြုရန်လိုအပ်သော ဓာတ်ခွဲခန်းသုံးပစ္စည်း၊ အခြားရုံးသုံးစက်ပစ္စည်းများနှင့် အခြားလုပ်ငန်းဆောင်ရွက်ခြင်းတို့ကို မြန်မာကျပ်ငွေဖြင့် ဝယ်ယူ/ဆောင်ရွက်လိုပါသဖြင့် တင်ဒါတင်သွင်းနိုင်ပါရန် ဖိတ်ခေါ်အပ်ပါသည်-

တင်ဒါလျှောက်လွှာပုံစံ	-	(၁ - ၉ -၂၀၂၅)ရက်နေ့မှ
ရောင်းချမည့်ရက်		(၁၄ - ၉ -၂၀၂၅)ရက်နေ့အထိ
တင်ဒါနောက်ဆုံး	-	(၁၄ - ၉ -၂၀၂၅)ရက်နေ့
တင်သွင်းရမည့်ရက်အချိန်		ညနေ (၁၆:၃၀) နာရီအထိ
တင်ဒါတင်သွင်းရန်နေရာ	-	အစားအသောက်နှင့် ဆေးဝါးကွပ်ကဲရေးဦးစီးဌာန၊ စံပယ်အိမ်ရာရှေ့၊ ပြည်ကြီးဖေယျာလမ်း၊ ဇမ္ဗူသီရိမြို့နယ်၊ နေပြည်တော်

၂။ တင်ဒါပုံစံနှင့် တင်ဒါစည်းကမ်းချက်များကို ကြော်ငြာသင်ပုန်းတွင် ပါရှိသည့်ရက်မှစ၍ ဖော်ပြပါဌာနတွင် ရုံးချိန်အတွင်း ဝယ်ယူနိုင်ပြီး အသေးစိတ်အချက်အလက်များကို သိရှိလိုပါက လူကိုယ်တိုင်ဖြစ်စေ၊ အောက်ပါဖုန်းနံပါတ်များသို့ဖြစ်စေ ဆက်သွယ်မေးမြန်းစုံစမ်းနိုင်ပါသည်-

တင်ဒါလက်ခံရေးနှင့်စိစစ်ရေးကော်မတီ
အစားအသောက်နှင့်ဆေးဝါးကွပ်ကဲရေးဦးစီးဌာန
ပြည်ကြီးဖေယျာလမ်း၊ ဇမ္ဗူသီရိမြို့နယ်၊ နေပြည်တော်
ဖုန်း -၀၆၇၃-၄၀၃၈၇၉

ကန့်ကွက်နိုင်ကြောင်း အများသိစေရန် ကြေညာခြင်း

ရန်ကုန်တိုင်းဒေသကြီး၊ ဒဂုံမြို့သစ် ခရိုင်၊ ဒဂုံမြို့သစ်(မြောက်ပိုင်း) မြို့နယ်၊ (၄၅)ရပ်ကွက်၊ စက်မှုလယ်ယာလမ်း၊ မြေကွက်အမှတ်(၁၁၃၀)၊ (၂)ခန်းတွဲ(၆) ထပ်မှ (၆)လွှာ(ဘယ်ဘက်)အခြမ်း၊ အကျယ်အဝန်း (၁၇ပေ x ၅၄ပေ) ရှိ ရေ/မီး အပြည့်အစုံပါ တိုက်ခန်းနှင့်တကွ အကျိုးခံစားခွင့် အရပ်ရပ်အားလုံးတို့အား ဦးလှဝင်းထွဋ် [၁၂/ဥကတ(နိုင်)၀၈၇၃၄၉]၊ ကန်ထရိုက်တာလိုင်စင်အမှတ်(၄၅၀)၊ YATU AUNG (450) COMPANY LIMITED မှ တရားဝင် လက်ရှိထား ပိုင်ဆိုင်၍ အရှုပ်အရှင်းကင်းပြီး ပြန်လည်လွှဲပြောင်း ရောင်းချပိုင်ခွင့် ရှိသူဖြစ်ကြောင်း ဝန်ခံပြောဆိုလာသဖြင့် ၎င်း၏ထံမှ ကျွန်ုပ်မိတ်ဆွေများဖြစ်သည့် **ဦးမျိုးနိုင် [၉/ပဘန(နိုင်)၁၅၁၈၆၃]နှင့် ဒေါ်ခိုင်ဇာသင်း [၉/ပမန(နိုင်)၁၆၀၁၅၅]**တို့က အပြီးအပိုင်ဝယ်ယူရန်အတွက် စရန်ငွေတစ်စိတ်တစ်ဒေသကို ပေးချေပြီးဖြစ်ပါသည်။ အထက်ဖော်ပြပါ အရောင်းအဝယ် ကိစ္စနှင့်ပတ်သက်၍ တရားဥပဒေနှင့်အညီ အကျိုးခံစားခွင့်ရှိပြီး သက်ဆိုင်ကန့်ကွက်လိုသူ မည်သူမဆို ကန့်ကွက်လိုပါက ခိုင်လုံသော စာချုပ်စာတမ်း အထောက်အထားများဖြင့်ဤကြော်ငြာပါသည့်နေ့မှ (၁၄)ရက်အတွင်း ကန့်ကွက်နိုင်ပါသည်။ သတ်မှတ်နေ့ရက် ကျော်လွန်သည်အထိ ကန့်ကွက်မည့်သူ မရှိပါကဥပဒေနှင့်အညီ အရောင်းအဝယ်အား ဆက်လက်ဆောင်ရွက်သွားမည် ဖြစ်ကြောင်း အများသိစေရန် ကြေညာအပ်ပါသည်။

လွှဲအပ်ညွှန်ကြားချက်အရ
ဦးဟန်သူဝင်း (LL.B)
တရားလွှတ်တော်ရှေ့နေ (စဉ် - ၁၇၇၂၀)
ဖုန်း - ၀၉- ၄၂၀၀၁၂၈၃၀
အမှတ် (၂၇) ၊ ပထမထပ် ၊ ဖေယျာသီရိလမ်း၊ ဗိုလ်ထွန်းဇံရပ်ကွက်၊ ဒေါပုံမြို့နယ်၊ ရန်ကုန်တိုင်းဒေသကြီး။

ဒေါ်အေးကြည် [၁၂/သဃက (နိုင်) ၀၈၄၉၇၃] သည် (၂၂-၁၂-၂၀၁၅) ရက်နေ့ တွင် ကွယ်လွန်သွားပြီဖြစ်ကြောင်းနှင့် ၎င်းမှ မကွယ်လွန်မီ ဦးမျိုးဇော်ဝင်း (ဘ) ဦးသိန်းဝင်း [၁၂/သဃက(နိုင်)၁၄၉၃၆၉] ထံ လွှဲအပ်ထားသည့် အထွေထွေ ကိုယ်စားလှယ်လွှဲစာမှာ ပျက်ပြယ်သွားပြီဖြစ်ပါကြောင်း အများသိစေရန်ကြေညာခြင်း

ကျွန်ုပ်၏မိတ်ဆွေ ဦးသိန်းဝင်း [၁၂/သဃက(နိုင်)၀၈၉၆၄၀] မှ ၎င်း၏ မိခင် ဒေါ်အေးကြည်သည် (၂၂-၁၂-၂၀၁၅) ရက်နေ့တွင် ကွယ်လွန်သွားပြီဖြစ်၍ ဒေါ်အေးကြည်မှ မကွယ်လွန်မီ (၁၃-၆-၂၀၁၄) ရက်နေ့က ဦးမျိုးဇော်ဝင်းထံ အထွေထွေကိုယ်စားလှယ်လွှဲစာအမှတ် - ၁၆၁၆၄/၂၀၁၄ ဖြင့် လွှဲအပ်ထားသည့် အထွေထွေကိုယ်စားလှယ်လွှဲစာသည် ဒေါ်အေးကြည် ကွယ်လွန်သည့်နေ့မှစ၍ ပျက်ပြယ်သွားပြီဖြစ်ပါကြောင်း အများသိစေရန် ကြေညာအပ်ပါသည်။

လွှဲအပ်ညွှန်ကြားချက်အရ -
ဦးမျိုးညွှန့်ဝင်း
H.G.P., LL.B., D.B.L., D.M.L, Post Graduate Dip. in Global English
တရားလွှတ်တော်ရှေ့နေ (စဉ်-၇၁၁၉)
အမှတ် (၅၈/၆၀)၊ ပထမထပ်၊ အခန်း (၆)၊ မဟာဗန္ဓုလပန်းခြံလမ်း၊ ကျောက်တံတားမြို့နယ်၊ ရန်ကုန်မြို့။
ဖုန်း-၀၉-၇၉၅၅၄၅၄၈၂၊ ၀၉-၇၅၇၉၇၄၂၃၇၊ ၀၉- ၅၀၂၆၈၄၆

အများသိစေရန် ကြေညာခြင်း

ကျွန်ုပ်တို့၏မိတ်ဆွေ ဒေါ်ခင်မျိုးမြင့် [၉/မကန(နိုင်)၀၉၈၅၂၆]၊ မန္တလေးတိုင်းဒေသကြီး၊ မျက်ပါးရပ်နေသူ၏ ညွှန်ကြားချက်အရ အများသိစေရန် အောက်ပါအတိုင်း ကြေညာအပ်ပါသည်-

ကျွန်ုပ်မိတ်ဆွေ ဒေါ်ခင်မျိုးမြင့်နှင့် ဦးတင်ကိုကိုလတ် [၉/မရတ(နိုင်)၁၀၁၅၅၄]တို့သည် (၇ -၈-၂၀၀၂)ရက်နေ့မှစ၍ အကြင်လင်မယားအဖြစ် ပေါင်းသင်းနေထိုင်ခဲ့ကြသော ဗုဒ္ဓဘာသာ၊ ဗမာလူမျိုးများဖြစ်ကြပါသည်။ ကျွန်ုပ်၏မိတ်ဆွေ ဒေါ်ခင်မျိုးမြင့်နှင့် ဦးတင်ကိုကိုလတ်တို့သည် စိတ်သဘောထားချင်းမတိုက်ဆိုင်တော့သဖြင့် (၁၈-၃-၂၀၂၄)ရက်နေ့တွင် ပြင်ဦးလွင်မြို့၊ ဇီးပင်ကြီးကျေးရွာအုပ်စု၊ ကျေးရွာ အုပ်စုအုပ်ချုပ်ရေးမှူး ရှေ့မှောက်၌ နှစ်ဦးသဘောတူအကြင်လင်မယားအဖြစ်မှ ကွာရှင်းပြတ်စဲခြင်း ကတိစာချုပ် ချုပ်၍ ကွာရှင်းပြတ်စဲခဲ့ကြပါသည်။ ထိုနေ့၌ပင် ဦးတင်ကိုကိုလတ်မှ နှစ်ဦးပိုင်ပစ္စည်းများကို ဒေါ်ခင်မျိုးမြင့်အား အပြီးအပိုင်စွန့်လွှတ်ခဲ့ပါသည်။

သို့ပါသောကြောင့် ကျွန်ုပ်၏မိတ်ဆွေ ဒေါ်ခင်မျိုးမြင့်သည် ဦးတင်ကိုကိုလတ်နှင့်ပတ်သက်သော အကြောင်းကိစ္စအရပ်ရပ်တွင် မည်သို့မျှသက် ဆိုင်ခြင်းမရှိတော့ပါကြောင်း အများသိစေရန် ကြေညာအပ်ပါသည်။

လွှဲအပ်ညွှန်ကြားချက်အရ -
ဦးသန်းညွှန့်အောင် LL.B, D.M.L
တရားလွှတ်တော်ရှေ့နေ(စဉ်-၁၇၉၂၆)
အမှတ် (၃၃/၄၉)၊ ပထမထပ်၊ အခန်း (၃၃)၊ STRAND CONDO၊ မဟာဗန္ဓုလပန်းခြံလမ်း၊ ကျောက်တံတားမြို့နယ်၊ ရန်ကုန်မြို့။
ဖုန်း - ၀၉- ၄၅၀၀၂၅၇၀၂

ကန့်ကွက်နိုင်ကြောင်းကြော်ငြာ

ရန်ကုန်တိုင်းဒေသကြီး၊ ဒဂုံမြို့သစ်(တောင်ပိုင်း)မြို့နယ်၊ မြေတိုင်းရပ်ကွက်အမှတ်(၁၈)၊ မြေကွက်အမှတ်(၂၆၃)၊ ဧရိယာ(၀.၀၅၆)ဧက၊ အကျယ်အဝန်း(၄၁'x၆၀')(၂၄၆၀)စတုရန်းပေရှိ နှစ်(၆၀)မြေငှားဂရန်မြေကွက်နှင့် ယင်းမြေကွက်ပေါ်ရှိအမှတ်(၂၆၃)၊ ပုလောလမ်း၊ (၁၈) ရပ်ကွက်၊ ဒဂုံမြို့သစ်(တောင်ပိုင်း)မြို့နယ်၊ ရန်ကုန်တိုင်းဒေသကြီးဟုခေါ်တွင်သော နေအိမ်အပါအဝင် အကျိုးခံစားခွင့်အရပ်ရပ်တို့ကို ကျွန်တော် ဦးတင်လှမှ တရားဝင်အမည်ပေါက်ပိုင်ဆိုင်လျက်ရှိပြီး မိမိသည် အဆိုပါမြေကွက်၊ နေအိမ်အား မိမိ၏သမီးအငယ်ဆုံးဖြစ်သူ ဒေါ်လှိုက်ကော်ခိုင်[၁၂/သကတ(နိုင်)၀၂၂၀၇၄]ထံသို့ အဖိုးစားနားတစ်ပြားတစ်ချပ်မျှ ရယူခြင်းမပြုဘဲ မေတ္တာဖြင့် အပြီးအပိုင်ပေးကမ်းမည်ဖြစ်ပါ၍ ကန့်ကွက်လိုသူများရှိပါက ဤသတင်းစာကြော်ငြာပါသည့်နေ့မှစ၍ (၇)ရက်အတွင်း ပိုင်ဆိုင်မှုစာရွက်စာတမ်းမူရင်းများယူ ဆောင်၍ မိမိထံသို့လူကိုယ်တိုင်လာရောက် ကန့်ကွက်နိုင်ပါကြောင်း အများသိစေရန် ကြေညာအပ်ပါသည်။

ဦးတင်လှ
[၁၂/သကတ(နိုင်)၁၀၅၄၃၃] (CF-၀၃၂၄၁၉)
အမှတ်(၂၃၀/A)၊ အနော်မာ(၁၈)လမ်း၊ ၂/မြောက်ရပ်ကွက်၊ သာကေတမြို့နယ်၊ ရန်ကုန်တိုင်းဒေသကြီး။
ဖုန်း-၀၉-၇၈၅၁၄၈၇၆၉

ကန့်ကွက်နိုင်ကြောင်းကြော်ငြာ

မရမ်းကုန်းမြို့နယ်၊မြေတိုင်းရပ်ကွက်အမှတ်-၁၅သမိုင်း၊မြေကွက်အမှတ်၂၉၅၊ဧရိယာ(၀.၀၂၇)ဧက၊မြေကွက်တည်နေရာအမှတ်(၂၉၄၊၂၉၅)၊မင်းရဲကျော်စွာလမ်း(မဥ္ဇူလမ်း)၊(၂)ရပ်ကွက်၊မရမ်းကုန်းမြို့နယ်၊ဦးမဂျစ်(ခ)မြင့်သိန်း(၁၄/ပတန(နိုင်)၁၀၉၈၂၅)အမည်ပေါက်နှစ်(၆၀)မြေငှားဂရန်မြေအားအမည်ပေါက်ဖခင်ဖြစ်သူဦးမဂျစ်(ခ)ဦးမြင့်သိန်းသည်(၂၃-၇-၂၀၂၁)ရက်နေ့တွင်လည်းကောင်း၊မိခင်ဖြစ်သူဒေါ်အုံးမြင့်သည်(၁၂-၃-၂၀၁၇)ရက်နေ့တွင်လည်းကောင်းအသီးသီးကွယ်လွန်ကြသဖြင့်သားသမီးများဖြစ်သောဒေါ်မြင့်မြင့်သန်း(၁၄/ပတန(နိုင်)၁၀၉၈၂၆)၊ဦးသက်လင်း(၁၄/ပတန(နိုင်)၁၀၉၈၂၇)တို့မှသားသမီးများတော်စပ်ကြောင်းဖခင်ဖြစ်သူဦးမဂျစ်(ခ)ဦးမြင့်သိန်းနှင့်မိခင်ဖြစ်သူဒေါ်အုံးမြင့်တို့သည်ဒေါ်မြင့်မြင့်သန်း၊ဒေါ်မြင့်မြင့်စိန်၊ဦးသက်လင်းတို့သားသမီး(၃)ဦးတည်းကိုသာမွေးဖွားထွန်းကားခဲ့ပါကြောင်း၊အခြားသောသားသမီးမွေးချင်းတစ်ဦးတစ်ယောက်မျှမရှိပါကြောင်း၊ကိတ္တိမသားသမီးများလည်းမွေးစားထားခြင်းလုံးဝမရှိပါကြောင်း၊ညီအစ်မဖြစ်သူဒေါ်မြင့်မြင့်စိန်သည်လည်းအိမ်ထောင်မရှိအပျိုကြီးဘဝဖြင့်(၂၇-၁၂-၂၀၁၃)ရက်နေ့တွင်ကွယ်လွန်သွားခဲ့ပါကြောင်း၊ကွယ်လွန်သူဒေါ်မြင့်မြင့်စိန်တွင်အခြားမည်သူတစ်ဦးတစ်ယောက်ကိုမျှကိတ္တိမသားသမီးအဖြစ်မွေးစားထားခြင်းလုံးဝမရှိပါကြောင်း၊ကွယ်လွန်သူများနှင့်မိမိတို့သည်အစ္စလာမ်ဘာသာကိုးကွယ်သူများဖြစ်ကြသည့်အားလျော်စွာမိဘများနှင့်ညီအစ်မဖြစ်သူတို့ကွယ်လွန်ကြပြီးနောက်ဖခင်ဖြစ်သူဦးမဂျစ်(ခ)ဦးမြင့်သိန်းပိုင်ဆိုင်သောအထက်ဖော်ပြပါမြေကွက်နှင့်ယင်းမြေကွက်ပေါ်ရှိအကျိုးခံစားခွင့်အရပ်ရပ်အားလုံးတို့အားမိမိတို့ကသာလျှင်အစ္စလာမ်ဘာသာတို့ဥပဒေနှင့်အညီအမွေဆက်ခံခြင်းဆိုင်ရာဥပဒေတို့အရတရားဝင်အမွေဆက်ခံပိုင်ဆိုင်ပါကြောင်း၊မိမိတို့မှလွဲ၍အခြားသောအမွေဆက်ခံခွင့်ရှိသူတစ်ဦးတစ်ယောက်မျှမရှိပါကြောင်းကတိသစ္စာပြုလွှာအမှတ်-၃/၁၈၄၇/၂၀၂၅(၂၆-၃-၂၀၂၅)၊ထောက်ခံကတိသစ္စာပြုလွှာ(၂)စောင်၊သေဆုံးမှုလက်မှတ်၊နှစ်(၆၀)မြေငှားဂရန်၊နိုင်ငံသားစိစစ်ရေးကတ်တို့ကိုတင်ပြ၍ပိုင်ဆိုင်ကြောင်းစာချုပ်ချုပ်ဆိုရန်နှင့်စွန့်လွှတ်စာချုပ်ချုပ်ဆိုရန်မြေပုံကူးလျှောက်ထားလာရာတရားဝင်ခိုင်လုံသောအထောက်အထားများဖြင့်ဤကြော်ငြာပါသည့်နေ့မှစ၍(၇)ရက်အတွင်းကန့်ကွက်နိုင်ပါကြောင်းနှင့်ကန့်ကွက်မှုမရှိပါကလုပ်ထုံးလုပ်နည်းအတိုင်းဆက်လက်ဆောင်ရွက်ပေးမည်ဖြစ်ပါကြောင်းအသိပေးကြေညာအပ်ပါသည်။ ဌာနမှူး(ဒုတိယညွှန်ကြားရေးမှူးချုပ်)

မြို့ပြမြေစီမံခန့်ခွဲမှုဌာန၊ရန်ကုန်မြို့တော်စည်ပင်သာယာရေးကော်မတီ

ကန့်ကွက်နိုင်ပါကြောင်း အများသိစေရန်ကြေညာခြင်း

ရန်ကုန်မြို့၊ အမှတ် (၂၄၅၃)၊ ရာဇသင်္ကြန်လမ်း၊ ကျန်စစ်သားရပ်ကွက်၊ ဒလမြို့နယ်ဟုခေါ်တွင်သော မြေတိုင်းရပ်ကွက်အမှတ် (၄/ကျန်စစ်သား)၊ မြေကွက်အမှတ် (၂၄၅၃)၊ ဧရိယာ (၂၅'x၅၀')အကျယ်အဝန်းရှိ ပါမစ်မြေကွက်သည် ရန်ကုန်မြို့တော်စည်ပင်သာယာရေးကော်မတီနှင့် မြို့ရွာနှင့်အိုးအိမ်ဖွံ့ဖြိုးရေးဦးစီးဌာနတွင် ဦးလှဖေ (CK-၀၁၄၇၁၆) အမည်ဖြင့် မှတ်သားတည်ရှိပြီး အမည်ပေါက်ထံမှ အရပ်ကတိစာချုပ်အဆင့်ဆင့်ဖြင့် ဦးတင်အောင်ဝင်း [၉/မရတ(နိုင်)၀၀၄၇၅၀] မှ တရားဝင်ဝယ်ယူပိုင်ဆိုင်ထားပြီး ၎င်းမှ ပြန်လည်လွှဲပြောင်းရောင်းချပိုင်ခွင့်ရှိကြောင်းဝန်ခံလျက် အပြီးအပိုင်ရောင်းချရန်ကမ်းလှမ်းရာ ကျွန်ုပ်၏ မိတ်ဆွေက အပြီးအပိုင်ဝယ်ယူရန်အတွက် အရောင်းအဝယ်ပြုလုပ်သည့် မြေကွက်ကို စရန်ငွေပေးချေထားပြီးဖြစ်ပါသည်။ အဆိုပါအရောင်းအဝယ်ကိစ္စနှင့်ပတ်သက်၍ ကန့်ကွက်လိုပါက ကျွန်ုပ်ထံသို့ ပိုင်ဆိုင်ကြောင်းအထောက်အထားခိုင်လုံစွာဖြင့် (၁၄)ရက်အတွင်း ကန့်ကွက်နိုင်ပါသည်။ ကန့်ကွက်မည့်သူမရှိပါက အရောင်းအဝယ်ကို ဥပဒေနှင့်အညီ ဆက်လက်ဆောင်ရွက်သွားမည်ဖြစ်ကြောင်း အများသိစေရန် ကြေညာအပ်ပါသည်။

လွှဲအပ်ညွှန်ကြားချက်အရ -
ဒေါ်ဖြိုးဖြိုးမြင့်
တရားလွှတ်တော်ရှေ့နေ (စဉ်-၁၁၅၇၆)
အမှတ် (၉)၊ သီရိမြိုင်လမ်းမ၊ (၁၃) ရပ်ကွက်၊ လှိုင်မြို့နယ်၊ ရန်ကုန်မြို့။ ဖုန်း- ၀၉- ၄၃၁၁၅၄၃၂

ကန့်ကွက်နိုင်ပါကြောင်း

မော်လမြိုင်မြို့၊ ဖက်တန်းရပ်ကွက်၊ အကွက်အမှတ် (၃၈)ဖက်တန်း၊ ဦးပိုင်အမှတ် (၅၀/မ/၁၂)၊ ဧရိယာ(၀.၀၂၂)ဧကရှိ ဘိုးဘွား ပိုင်မြေကွက်နှင့် ၎င်းမြေကွက်ပေါ်ရှိ အကျိုးခံစားခွင့်အားလုံးတို့သည် မော်လမြိုင်မြို့နယ် မြေစာရင်းဦးစီးဌာန မှတ်ပုံတင် (၁-က)စာရင်းတွင် ဇါရာဘီဘီ အမည်ပေါက်ပါသည်။ အမည်ပေါက်ပိုင်ဆိုင်သူ ဒေါ်ဇါရာဘီဘီ၏ အမွေစားအမွေခံများက ဦးသိန်းလွင်ထံသို့ "မြေသက်သက်အရောင်းအဝယ်စာချုပ်" မှတ်ပုံတင် စာချုပ်အမှတ် - ၂၄၂/၂၀၀၁ အရ ရောင်းချခဲ့ပါသည်။ ဦးသိန်းလွင်နှင့်၎င်း၏ဇနီး ဒေါ်ကျင်သိန်းတို့ ကွယ်လွန်သွားသဖြင့် အမွေစားအမွေခံသား/သမီး (၅)ဦးမှ "အိမ်နှင့်မြေကွက် တရားဝင်အမွေဆက်ခံပိုင်ဆိုင်ကြောင်း ကြေညာသည့်စာချုပ်" မှတ်ပုံတင်စာချုပ်အမှတ် - ၂၀၄/၂၀၂၅ အရ ချုပ်ဆိုကြေညာခဲ့ကြပါသည်။ ထို့နောက် ပိုင်ဆိုင်ကြောင်းကြေညာသူ (၅)ဦးတို့မှ ဦးဉာဏ်လင်းနှင့်ဇနီးဒေါ်အေးသန်း တို့(၂)ဦးထံသို့ "အိမ်နှင့်မြေကွက် အပြီးအပိုင်အရောင်းအဝယ်စာချုပ်" မှတ်ပုံတင်စာချုပ်အမှတ် - ၃၃၂/၂၀၂၅ အရ ရောင်းချခဲ့ပါသည်။ ယခုအခါ ဦးဉာဏ်လင်း၊ ဒေါ်အေးသန်းတို့(၂)ဦးက ၎င်းတို့၏အမည်သို့ ပြောင်းလဲပေးရန် လျှောက်ထားလာမှုအပေါ် ကန့်ကွက်လိုသူများရှိပါက ခိုင်လုံသောအထောက်အထားများနှင့်အတူ ကြေညာသည့်ရက်မှစ၍ ရက်ပေါင်း(၃၀) အတွင်း မော်လမြိုင်မြို့နယ် မြေစာရင်းဦးစီးဌာနရုံးသို့ လာရောက်ကန့်ကွက်နိုင်ကြောင်းနှင့် သတ်မှတ်ရက်အတွင်း ကန့်ကွက်မှုမရှိပါက ဦးဉာဏ်လင်း၊ ဒေါ်အေးသန်းတို့(၂)ဦးမှ ၎င်းတို့၏ အမည်သို့ အမည်ပြောင်းလဲပေးရန် လျှောက် ထားလာခြင်းအပေါ် ဥပဒေ၊ နည်းဥပဒေ၊ လုပ်ထုံးလုပ်နည်းများနှင့်အညီ ဆက်လက်ဆောင်ရွက်သွားမည်ဖြစ်ကြောင်း အများသိစေရန် ကြေညာလိုက်သည်။

မြို့နယ်မြေစာရင်းဦးစီးဌာန
မော်လမြိုင်မြို့။

မိတ္တမေတ္တာ
ဒဂုံမြို့သစ်ဆိပ်ကမ်း အရှေ့ပိုင်း၊ တောင်ပိုင်း၊ မြောက်ပိုင်း ရွှေပေါက်ကံမြို့နယ်ရှိ မြေကွက်များ ဈေးကောင်းပေးဝယ်လိုသည်။
09 40 70 80 736

ကြော်ငြာစာ

မန္တလေးမြို့၊ အောင်မြေသာစံမြို့နယ်၊ အနိုပ်တော်ရပ်ကွက်၊ အကွက်အမှတ်(၄၁၇)၊ ဦးပိုင်အမှတ် (၁၀၁-ဏ/၁) ၂၀x၂၂ လမ်းကြား၊ ရေနီမြောင်းနှင့်သံလမ်းဘေးရှိ ဂရန်မြေကွက်အမည်ပေါက်သူ ဒေါ်ခင်ဆွေ [၇/အတန(နိုင်)၀၀၃၃၈၇] က အမှုတွဲအမှတ် (၂၂၇၄/၂၀၂၅-၂၀၂၆) ဖြင့် သက်တမ်းတိုး လျှောက် ထားလာပါသည်။ ကန့်ကွက်လိုပါက ခိုင်လုံသော အထောက်အထားများ၊ မှတ်ပုံတင်စာချုပ်စာတမ်းများ၊ တရားရုံးဒီကရီများဖြင့် (၁၄)ရက် အတွင်း ကန့်ကွက်နိုင်ပါသည်။

မြို့ပြစီမံကိန်းနှင့် မြေစီမံခန့်ခွဲမှုဌာန
မန္တလေးမြို့တော်
စည်ပင်သာယာရေးကော်မတီ

ကန့်ကွက်လိုက ခိုင်လုံသော မှတ်ပုံတင်စာချုပ်စာတမ်းများ။ တရားရုံးအထောက်အထားတစ်ရပ်ရပ်ဖြင့် ဤကြော်ငြာပါသည့်နေ့မှစ၍ (၇)ရက်အတွင်း ကန့်ကွက်နိုင်ပါကြောင်းနှင့် ကန့်ကွက်မှုမရှိပါက လုပ်ထုံးလုပ်နည်းအတိုင်းဆက်လက်ဆောင်ရွက်ပေးသွားမည်ဖြစ်ပါသည်။

စဉ်	လျှောက်ထားသူ		လျှောက်ထားသည့်					လျှောက်ထားသည့် အကြောင်းအရာ
	အမည်	မှတ်ပုံတင်	မြို့နယ်	မြေတိုင်း	မြေကွက်	မြေအမည်ပေါက်	လိပ်စာ	
၁။	ဒေါ်ဝင်းစန္ဒာအေး	၁၂/အစန(နိုင်)၁၂၃၆၀၉	ဒဂုံအရှေ့	၁၁	၄၈၉	ဒေါ်မိမိဆွေ	၄၈၉၊ (၁၁)ရပ်ကွက်	အမည်ပြောင်း
၂။	ဒေါ်ပိုပိုသင်း	၁၂/ဒဂမ(နိုင်)၀၁၅၁၉၁	တောင်ဥက္ကလာ	၁၃	၁၂၀၂/အေ-ခ	ဦးတိုး(ခ)ဦးတိုးအောင်	၁၂၀၂/အေ-ခ၊ ဒေဝဒဟ(၃၃)လမ်း၊ (၁၃)ရပ်ကွက်	အမည်ပြောင်း
၃။	ဦးမင်းစိုးမိုးကျော်	၁၂/ဥကမ(နိုင်)၂၇၈၀၁၇	ရန်ကင်း	၄သက်ဘဲ့	၃/၁၆၂	ဒေါ်နွယ်နီဝင်း	၃/၁၆၂၊ သဇင်မြှု(၅)လမ်း၊ (၈)ရပ်ကွက်	အမည်ပြောင်း
၄။	ဦးဖူးစိန်	၁၂/ကတတ(နိုင်)၀၀၇၂၆၅	ဒဂုံတောင်	၂၅	၈၅၁/က	ဒေါ်စန်းရီ	၈၅၁/က၊ ဇီဇဝါလမ်း၊ (၂၅)ရပ်ကွက်	အမည်ပြောင်း
၅။	ဦးသန်းလင်း	၁/ရကန(နိုင်)၀၀၁၈၀၄	ရွှေပြည်သာ	၃၃	၂၉၂/ခ	ဒေါ်တင်မြင့်	၂၉၂/ခ၊ သာစည်လမ်း၊ (၁၀)ရပ်ကွက်	အမည်ပြောင်း
၆။	ဦးခင်မောင်စိုး+၁	၁၂/မဂတ(နိုင်)၀၄၉၃၃၀	မင်္ဂလာတောင်ညွန့်	၁၂.J	V.၈	ဦးခင်မောင်စိုး+ဒေါ်သန်းသန်းနွဲ့	၁၄/၁၆၊ ဓမ္မာရုံလမ်း၊ ကန်/တောင်ရပ်ကွက်	ဂရန်သက်တမ်းတိုး
၇။	ဒေါ်သီတာစန်း	၅/ဆလက(နိုင်)၀၇၃၇၅၈	သာကေတ	၃/ရန်ပြေ	၇၉၇/က	ဒေါ်နုနုလွင်	၇၉၇/က၊ ရန်ပြေ(၁၅)လမ်း၊ ၃/ရန်ပြေရပ်ကွက်	အမည်ပြောင်း
၈။	ဒေါ်ထွေးထွေးသိန်း	၁၁/ကဖန(နိုင်)၀၄၁၄၄၄	သာကေတ	၆/အရှေ့	၉၀၄	ဒေါ်မြသန်း+၄	၉၀၄၊ ဝေဇယန္တာအရှေ့(၁၄)လမ်း၊ ၆/အရှေ့ရပ်ကွက်	အမည်ပြောင်း
၉။	ဦးသီဟနိုင်	၁၂/စခန(နိုင်)၀၄၂၁၈၃	စမ်းချောင်း	၂၉ဘီ	၉၈ဘီ/၁	ဦးဘကြီး+၁	၄၁၊ မြေနုလမ်း၊ မြေနီကုန်း/မြောက်ရပ်ကွက်	အမည်ပြောင်း
၁၀။	ဦးစိုင်းနေလင်း	၁၃/မဆတ(နိုင်)၀၃၃၀၆၆	ဒဂုံမြောက်	၃၅	၁၀၀/ခ	ဦးဝင်းမြတ်ထွန်း	၁၀၀/ခ၊ စွယ်တော်လမ်း၊ (၃၅)ရပ်ကွက်	အမည်ပြောင်း
၁၁။	ဒေါ်လတ်လတ်ဖြိုး	၁၂/ဒဂမ(နိုင်)၀၁၅၇၀၇	ဒဂုံတောင်	၁၈	၃၈၃/က	ဒေါ်ခင်စန္ဒာရှိန်	၃၈၃/က၊ ကမ္ဘောဇလမ်း၊ (၁၈)ရပ်ကွက်	အမည်ပြောင်း
၁၂။	ဘီရာမာနာသန်(ခ)ဦးကျော်ဝင်း	၁၂/လမန(နိုင်)၁၁၉၀၈၂	ရွှေပြည်သာ	၁၁၊၁၂၊၁၃၊၁၄	၄၈၈H-22	ဦးရှန်မူဂန်+၂	၄၈၈-H-22၊ မြတ်လေးလမ်း၊ (၄)ရပ်ကွက်	အမည်ပြောင်း
၁၃။	ဘီရာမာနာသန်(ခ)ဦးကျော်ဝင်း	၁၂/လမန(နိုင်)၁၁၉၀၈၂	ရွှေပြည်သာ	၁၁၊၁၂၊၁၃၊၁၄	၄၈၈H-23	ဦးရှန်မူဂန်+၂	၄၈၈-H-23၊ မြတ်လေးလမ်း၊ (၄)ရပ်ကွက်	အမည်ပြောင်း
၁၄။	ဒေါ်ဝင်းဆင့်ဆင့်	၇/ညလပ(နိုင်)၁၅၈၅၁၁	လှိုင်	၈၊၉၊၁၀၊၁၁ အေးရိပ်မွန်အိမ်ရာ	၂၁၁	ဦးကြောင်ယုဝမ်	၂၁၁၊ ရတနာမွန်(၂)လမ်း၊ အေးရိပ်မွန်အိမ်ရာ	အမည်ပြောင်း
၁၅။	ဦးစိုးလင်း	၉/သစန(နိုင်)၁၂၆၄၄	သာကေတ	၉/ကမာကြည်အိမ်ရာ	၁၃၄၃	ဒေါ်က်တာမျိုးထွန်း	၁၃၄၃၊ ၉/ကမာကြည်အိမ်ရာ	အမည်ပြောင်း
၁၆။	ဒေါ်ချိုလွင်ဦး	၇/ပမန(နိုင်)၁၂၆၁၇၈	ဒဂုံအရှေ့	၉	၁၀၄၈	ဦးအောင်မြင့်	၁၀၄၈၊ အနော်ရထာလမ်း၊ (၉)ရပ်ကွက်	အမည်ပြောင်း
၁၇။	ဒေါ်ချိုလွင်ဦး	၇/ပမန(နိုင်)၁၂၆၁၇၈	ဒဂုံအရှေ့	၉	၁၀၄၇	ဦးအောင်မြင့်	၁၀၄၇၊ အနော်ရထာလမ်း၊ (၉)ရပ်ကွက်	အမည်ပြောင်း
၁၈။	ဒေါ်စန်းစန်းမြင့်	၁၂/ဒလန(နိုင်)၀၀၀၄၈၃	မင်္ဂလာဒုံ	၄၀၈/A	၄၀၂	ဒေါ်သစ်သစ်လွင်	၄၀၂၊ သပြေလမ်း၊ ၂(ခ)ရပ်ကွက်	အမည်ပြောင်း
၁၉။	ဦးစည်သူဟိန်း	၁၂/ဒလန(နိုင်)၀၇၅၄၄၅	ဒလ	၄/ကျန်စစ်သား	၉၆၈	ဒေါ်မြင့်မြင့်အေး	၉၆၈၊ ငထွေရှုးလမ်း၊ ကျန်စစ်သားရပ်ကွက်	အမည်ပြောင်း

ဌာနမှူး(ဒုတိယညွှန်ကြားရေးမှူးချုပ်)၊ မြို့ပြမြေစီမံခန့်ခွဲမှုဌာန၊ ရန်ကုန်မြို့တော်စည်ပင်သာယာရေးကော်မတီ

ရန်ကုန်မြို့၊ဒဂုံမြို့သစ်(မြောက်ပိုင်း)မြို့နယ်၊မြေတိုင်းရပ်ကွက် အမှတ်–၄၉၊ ပဒုမ္မာ(၄)လမ်း၊ မြေကွက်အမှတ်(၅၅၅/က)၊ အကျယ်အဝန်း(၂၀ပေx ၆၀ပေ)ရှိ ဒေါ်သန္တာစိုး (၁၂/စခန (နိုင်) ၀၆၃၅၆၆)အမည်ပေါက်နှစ်(၆၀)မြေငှားဂရန်မြေကွက် အရောင်းအဝယ်အားကန့်ကွက်နိုင်ပါကြောင်း။

အထက်ဖော်ပြပါမြေကွက်အား မြေအမည်ပေါက်ထံမှ အရောင်းအဝယ်ကတိစာချုပ်အရ ဒေါ်မြင့်မြင့်ဝေ (၁၀/သပရ(နိုင်) ၀၂၁၅၂၁)ကတရားဝင်ဝယ်ယူပိုင်ဆိုင်ထားပြီး အရှုပ်အရှင်းကင်းရှင်းစွာဖြင့် လက်ရှိထားပိုင်ဆိုင်လျှက်ရှိကြောင်းနှင့်လွှဲပြောင်း ရောင်းချပိုင်ခွင့်ရှိကြောင်း ဝန်ခံကတိပြုသည့်အတွက် ကျွန်ုပ်၏မိတ်ဆွေကအပြီးအပိုင်ဝယ်ယူရန်(စရန်ငွေ)အချို့ကို ပေးချေထားပြီးဖြစ်ပါသည်။ အဆိုပါအရောင်းအဝယ်နှင့်ပတ်သက်၍ ပိုင်ရေးဆိုင်ခွင့်ရှိသဖြင့် ကန့်ကွက်လိုသူများရှိပါက ဤကြော်ငြာပါသည့်ရက်မှစ၍(၇)ရက်အတွင်း တရားဝင်ခိုင်လုံသော စာရွက်စာတမ်း အထောက်အထား(မူရင်း)များနှင့်တကွ ကျွန်ုပ်ထံသို့လူကိုယ်တိုင်လာရောက်ကန့်ကွက်နိုင်ပါကြောင်းနှင့် သတ်မှတ်ရက်ကျော်လွန်ပါက အရောင်းအဝယ်ကို ဥပဒေနှင့်အညီ ပြီးဆုံးသည်အထိ ဆက်လက်ဆောင်ရွက်သွားမည်ဖြစ်ကြောင်း အများသိစေရန်ကြေညာအပ်ပါသည်။

လွှဲအပ်ညွှန်ကြားချက်အရ– **ဒေါ်နွယ်နီအေး(LL.B)**
တရားလွှတ်တော်ရှေ့နေ (စဉ်–၁၂၃၃၉)
အမှတ်(၃/၃၀၄)၊ ဂန္ဓမာလမ်း၊ ဝေဘာဂီမြို့သစ်၊ မြောက်ဥက္ကလာပမြို့နယ်၊ ရန်ကုန်မြို့။ ဖုန်း–၀၉–၂၅၂၂၁၀၈၀၇

ကန့်ကွက်နိုင်ကြောင်း အများသိစေရန်ကြေညာချက်

ရန်ကုန်တိုင်းဒေသကြီး၊ မြောက်ဥက္ကလာပမြို့နယ်၊ မြေတိုင်းရပ်ကွက်အမှတ် (၃)၊ လူနေရပ်ကွက်အမှတ်–ဝေဘာဂီ၊ စိန်ပန်းမြိုင်လမ်း၊ မြေကွက်အမှတ် (၁၁၂)ဟုခေါ်တွင်သော (ဦးဝင်းလွင်သက်အမည်ပေါက်) ဂရန်မြေ၊ အကျယ်အဝန်း (၃၀ ပေ X ၅၀ ပေ) အနက်မှ (တရားဝင်မခွဲစိတ်ရသေးသော) (၁၂ ပေ X ၅၀ ပေ)ရှိ (ခေါင်းရင်းခြမ်း) မြေကွက်နှင့် ယင်းမြေကွက်ပေါ်ရှိ အကျိုး ခံစားပိုင်ခွင့်အရပ်ရပ်အားလုံးတို့အား တရားဝင်ရောင်းချပိုင်ခွင့်ရှိသူ ဦးအောင်မိုးထံမှအပြီးအပိုင်ဝယ်ယူရန်အတွက်ကျွန်ုပ်၏မိတ်ဆွေမှ စရန်ငွေ တစ်စိတ်တစ်ဒေသ ပေးချေထားခဲ့ပြီးဖြစ်ပါသည်။ အဆိုပါမြေကွက်နှင့် ပတ်သက်၍ ပိုင်ရေးဆိုင်ခွင့်ရှိသူ မည်သူမဆို ဤကြေညာချက်ပါရှိသည့် နေ့မှစ၍ (၇)ရက်အတွင်း အထောက်အထားခိုင်လုံစွာဖြင့်ကျွန်ုပ်ထံသို့ တင်ပြကန့်ကွက်နိုင်ပါသည်။ ကန့်ကွက်မည့်သူမရှိပါက အရောင်းအဝယ်ကို ပြီးမြောက်သည်အထိ ဥပဒေနှင့်အညီ ဆက်လက်ဆောင်ရွက်သွားမည်ဖြစ်ကြောင်း အများသိစေရန် ကြေညာအပ်ပါ သည်။

ညွှန်ကြားချက်အရ –
ဦးအောင်မြင့်ထွန်း
(တရားလွှတ်တော်ရှေ့နေ) စဉ် – ၇၄၇၁
အမှတ် (၆၀)၊ မြေညီထပ်၊ မဟာဗန္ဓုလပန်းခြံလမ်း၊
ကျောက်တံတားမြို့နယ်၊ ရန်ကုန်တိုင်းဒေသကြီး။
ဖုန်း – ၀၉–၇၈၀၂၁၂၃၂၅

ကွာရှင်းပြတ်စဲကြောင်း အများသိစေရန်ကြေညာခြင်း

(ဘ) ဦးရန်နိုင်အေး၏ သမီးဖြစ်သူ မဇာနူး(ခ)မမီမီအေးနိုင်နှင့် (အဖ) ဦးထွန်းဝေ၏ သားဖြစ်သူ မောင်ဝေမင်းဦး [၇/သဝတ(နိုင်)၁၇၉၂၀၆]တို့သည် (၂၆–၂–၂၀၂၄) ရက်နေ့တွင် ထိမ်းမြားခဲ့ကြပါသည်။ ယခုအခါ တစ်ဦးနှင့်တစ်ဦး စိတ်သဘောထားချင်း မတိုက်ဆိုင်တော့ပါသဖြင့် (၁၁–၈–၂၀၂၅) နေ့တွင် မြန်မာမွတ်စလင်မ် သာသနာ့ပညာရှင်များအဖွဲ့ချုပ်ရှေ့မှောက်တွင် နှစ်ဦးမိဘများသဘောတူ ကွာရှင်းပြီးပါကြောင်း အများသိစေရန်ကြေညာအပ်ပါသည်။

မဇာနူး (ခ) မမီမီအေးနိုင်
[၁၂/သဃက(နိုင်)၂၁၀၅၂၁]

ကန့်ကွက်နိုင်ပါကြောင်း

ရန်ကုန်တိုင်းဒေသကြီး၊ လှည်းကူးမြို့နယ်၊ ငွေနံ့သာစံပြကျေးရွာ (ဘားလားကျေးရွာသစ်)၊ ကွင်းအမှတ်(၄၉၅–အေ)၊ မြေကွက်အမှတ်(၆၈၂)၊ (အလျားxအနံ)(၁၀၀x၁၂၀)ပေခန့်ရှိ ပါမစ်မြေအမျိုးအစားမြေကွက်နှင့် အကျိုးခံစားခွင့်အရပ်ရပ်တို့ကို မြေအမည်ပေါက်ဖြစ်သူ ဦးအောင်ကြွယ်ထံမှ ဝယ်ယူပိုင်ဆိုင်ပြီး ရောင်းချပိုင်ခွင့်ရှိသူဟု ဝန်ခံကတိပြုသူ ဦးသိန်းဇော်ဝင်း [၁၄/ဟသတ(နိုင်)၁၂၇၉၄၅]ထံမှ ကျွန်ုပ်၏မိတ်ဆွေ ဦးဇေယျာထွန်းက အပြီးအပိုင်ဝယ်ယူရန် စရန်ငွေအချို့ကို ပေးချေထားပြီးဖြစ်ပါသည်။ အဆိုပါမြေကွက်ပိုင်ဆိုင်မှု နှင့်ပတ်သက်၍ ကန့်ကွက်လိုပါက ဤကြော်ငြာပါသည့်နေ့မှ (၁၄)ရက်အတွင်း ခိုင်လုံသည့် ပိုင်ဆိုင်မှုအထောက်အထားမူရင်းများနှင့်တကွ ကျွန်ုပ်ထံ လာရောက်ကန့်ကွက်နိုင်ပါကြောင်းနှင့် သတ်မှတ်ရက်အတွင်း ကန့်ကွက်မည့်သူမရှိပါက ဤ အရောင်းအဝယ်ကို ဥပဒေနှင့်အညီ ပြီးဆုံးသည်အထိ ဆက်လက်ဆောင်ရွက်သွားမည်ဖြစ်ကြောင်း အများသိစေရန် ကြေညာအပ်ပါသည်။

လွှဲအပ်ညွှန်ကြားချက်အရ –
ဒေါ်ခင်ချို (LL.B)
တရားလွှတ်တော်ရှေ့နေ(စဉ်– ၉၁၁၃)
အမှတ်– ၂၄၆၊ ၅–လမ်း၊ ၁/က–ရပ်ကွက်၊ မင်္ဂလာဒုံမြို့နယ်၊ ရန်ကုန်မြို့။
ဖုန်း– ၀၉– ၂၅၀၅၂၁၄၇၇

ကန့်ကွက်နိုင်ပါကြောင်း အများသိစေရန်

ရန်ကုန်တိုင်းဒေသကြီး၊ ဒဂုံမြို့သစ်(တောင်ပိုင်း)မြို့နယ်၊ မြရည်နန္ဒာလမ်း၊ မြေတိုင်းရပ်ကွက်အမှတ်–၁၉၊ မြေကွက်အမှတ် (၇၈၉/ခ)၊ မြေအမျိုးအစား နှစ် (၆၀) ဂရန်မြေအမည်ပေါက် ဒေါ်စုစုစန္ဒာ [၁၂/မဂတ(နိုင်)၀၈၉၃၉၂] အကျယ်အဝန်း (၂၁ ပေ x ၆၀ ပေ)ရှိမြေကွက်နှင့်တကွ ယင်းမြေကွက်နှင့်သက်ဆိုင်သော အကျိုးခံစားခွင့်အရပ်ရပ်အားလုံးတို့ကို (၁၅–၈–၂၀၂၅)နေ့စွဲပါ မြေကွက်အရောင်းအဝယ်ကတိစာချုပ်”ဖြင့် မြေအမည်ပေါက်သူထံမှဝယ်ယူပြီး လက်ရောက်ရရှိပိုင်ဆိုင်ပါကြောင်း၊ ပိုင်ဆိုင်မှုအရှုပ်အရှင်း ပြဿနာကင်းရှင်းပါကြောင်း၊ စီမံခန့်ခွဲလွှဲပြောင်းရောင်းချပိုင်ခွင့်ရှိကြောင်း မြွက်ဟဝန်ခံကတိပြုလျက် အထက်ပါမြေကွက်အားအပြီးအပိုင်လွှဲပြောင်းရောင်းချလိုကြောင်း အဆိုပြုကမ်းလှမ်းလာသူ ဦးအောင်မြင့်ဌေး [၁၂/တမန(နိုင်)၀၈၁၃၁၅]ထံမှ ကျွန်ုပ်၏မိတ်ဆွေက ဝယ်ယူရန် စရန်ငွေများပေးချေထားပြီးဖြစ်ပါသည်။ အဆိုပါမြေကွက်အရောင်းအဝယ်နှင့်ပတ်သက်၍ ကန့်ကွက်လိုသူများရှိပါက ဤကြော်ငြာပါသည့်နေ့မှ (၇)ရက်အတွင်း တရားဝင်ခိုင်လုံသော စာရွက်စာတမ်း၊ စာချုပ်စာတမ်းအထောက်အထားမူရင်းများဖြင့် ကျွန်ုပ်ထံ လာရောက်ကန့်ကွက်နိုင်ပါသည်။ သတ်မှတ်ရက်အတွင်း ကန့်ကွက်မည့်သူမရှိပါက အရောင်းအဝယ်အား ဥပဒေနှင့်အညီ ဆက်လက်ဆောင်ရွက်သွားမည်ဖြစ်ပါကြောင်း အများသိစေရန် ကြေညာအပ်ပါသည်။

လွှဲအပ်ညွှန်ကြားချက်အရ
ဒေါ်တင်တင်ယု (တရားလွှတ်တော်ရှေ့နေ) (စဉ်–၁၃၃၁၈/၂၀၁၇)
အမှတ်–၁၀၄၊ ပထပ်၊ ၃၉–လမ်း(အောက်)၊ ကျောက်တံတားမြို့နယ်။
ရန်ကုန်တိုင်းဒေသကြီး။ ဖုန်း–၀၉–၄၂၀၀၃၉၀၂၈

“ကန့်ကွက်နိုင်ကြောင်းကြော်ငြာ”

ရန်ကုန်မြို့၊ ဒဂုံမြို့သစ်(မြောက်ပိုင်း)မြို့နယ်၊ (၃၇)ရပ်ကွက်၊ စိန္တာမဏိလမ်း၊ တိုက်အမှတ် (၃၂၁) ပေါ်တွင်ဆောက်လုပ်ထားသည့် (၂)ခန်းတွဲ (၆)ထပ်တိုက်၏ စတုတ္ထထပ်၊ ၅–လွှာ (ခေါင်းရင်းခန်း)၊ အကျယ်အဝန်း (၁၇ ပေ x၅၄ ပေ)ရှိ ရေ၊ မီး အပြည့်အစုံအပါအဝင် တိုက်ခန်း(၁)ခန်းနှင့် ယင်းတိုက်ခန်းတွင် တပ်ဆင်ပါရှိသည့် အကျိုးခံစားခွင့်အရပ်ရပ်အားလုံးတို့ကို ယခုလက်ရှိ လက်ဝယ်ထား တရားဝင် လွှဲပြောင်း စီမံခန့်ခွဲ ရောင်းချပိုင်ခွင့်ရှိသည်ဟု ဝန်ခံကတိပြုသူ ဦးစိုးစိုးငယ် [၁၄/အမန(နိုင်)၁၆၇၄၂၂] ထံမှ ကျွန်ုပ်၏မိတ်ဆွေက အပြီးအပိုင်ဝယ်ယူရန် စရန်ငွေပေးကတိစာချုပ်ချုပ်ဆို၍ ငွေပေးချေထားပြီး ဖြစ်ပါသည်။ သို့ဖြစ်ပါ၍ ဤအရောင်းအဝယ်ပြုလုပ်သည့် တိုက်ခန်းအပါအဝင် အကျိုးခံစားခွင့်အရပ်ရပ်အားလုံးနှင့် ပတ်သက်၍ သက်ဆိုင်ပါက ကန့်ကွက်လိုပါလျှင် ကြော်ငြာပါသည့်နေ့ရက်မှ (၇)ရက်အတွင်း ကျွန်ုပ်ထံသို့ ခိုင်လုံသော စာရွက်စာတမ်းအထောက်အထားမူရင်းများနှင့်တကွ လာရောက်ကန့်ကွက်နိုင်ပါသည်။ သတ်မှတ်ရက်ကုန်ဆုံးသည့်တိုင် ကန့်ကွက်မည့်သူမရှိပါက အရောင်းအဝယ်ကို ပြီးဆုံးသည်အထိ ဥပဒေနှင့်အညီ ဆက်လက်ဆောင်ရွက်သွားမည်ဖြစ်ပါကြောင်း အများသိစေရန် ကြေညာအပ်ပါသည်။

လွှဲအပ်ညွှန်ကြားချက်အရ –
ဒေါ်သက်ဆုလွင်မောင် (LL.B)
တရားလွှတ်တော်ရှေ့နေ (စဉ်–၁၆၆၆၄)
ရုံးခန်းအမှတ်– ၅၊ ပထမထပ်၊ Strand Condominium၊ အမှတ်–၃၃/၄၉၊
မဟာဗန္ဓုလပန်းခြံလမ်း၊ ကျောက်တံတားမြို့နယ်၊ ရန်ကုန်တိုင်းဒေသကြီး။
ဖုန်း – ၀၉–၅၀၀၉၈၉၃

“ကန့်ကွက်နိုင်ကြောင်းကြော်ငြာ”

(၁) ရန်ကုန်တိုင်းဒေသကြီး၊ ရွှေပြည်သာမြို့နယ်၊ မြေတိုင်းရပ်ကွက်အမှတ် (၅၈)၊ မြေကွက်အမှတ်(၂၅+၂၆)၊ ဧရိယာ (၀.၀၅၇) ဧက အကျယ်အဝန်းရှိနှစ်(၆၀)မြေငှားဂရန်မြေကွက်နှင့် အကျိုးခံစားခွင့်အရပ်ရပ်အားလုံး။

(၂) ရန်ကုန်တိုင်းဒေသကြီး၊ ရွှေပြည်သာမြို့နယ်၊ မြေတိုင်းရပ်ကွက်အမှတ် (၅၈)၊ မြေကွက်အမှတ်(၂၇+၂၈)၊ ဧရိယာ (၀.၀၅၇) ဧက အကျယ်အဝန်းရှိ နှစ်(၆၀)မြေငှားဂရန်မြေကွက်နှင့် အကျိုးခံစားခွင့်အရပ်ရပ်အားလုံး။

(၃) ရန်ကုန်တိုင်းဒေသကြီး၊ ရွှေပြည်သာမြို့နယ်၊ မြေတိုင်းရပ်ကွက်အမှတ် (၅၈)၊ မြေကွက်အမှတ်(၂၉+၃၀)၊ ဧရိယာ (၀.၀၅၇) ဧက အကျယ်အဝန်းရှိ နှစ်(၆၀)မြေငှားဂရန်မြေကွက်နှင့် အကျိုးခံစားခွင့်အရပ်ရပ်အားလုံး။

အထက်ဖော်ပြပါ မြေကွက်(၃)ကွက်တို့ပေါ်ရှိ ရန်ကုန်တိုင်းဒေသကြီး၊ ရွှေပြည်သာမြို့နယ်၊ (၁)ရပ်ကွက်၊ ပြည်–နဝဒေးလမ်း၊ အမှတ်(၂၅+၂၆)၊ အမှတ်(၂၇+၂၈)၊ အမှတ် (၂၉+၃၀)ဟုခေါ်တွင်သော မြေကွက်များအပါအဝင် ယင်းမြေကွက်များပေါ်ရှိ အကျိုးခံစားခွင့်အရပ်ရပ်အားလုံးတို့ကို လက်ရှိထားအမည်ပေါက်ပိုင်ဆိုင်ပြီး တရားဝင်လွှဲပြောင်း စီမံခန့်ခွဲရောင်းချပိုင်ခွင့်ရှိသည်ဟု ဝန်ခံကတိပြုသူဖြစ်သော ဦးသီဟကျော် [၈/မတန(နိုင်)၀၈၉၅၂၂] ထံမှ ကျွန်ုပ်၏မိတ်ဆွေက အပြီးအပိုင်လွှဲပြောင်းဝယ်ယူရန်အတွက် စရန်ငွေတစ်စိတ်တစ်ဒေသကို ပေးချေထားပြီးဖြစ်ပါသည်။ သက်ဆိုင်ပါက ကန့်ကွက်လိုပါလျှင် ခိုင်လုံသောစာချုပ်စာတမ်းမူရင်းများနှင့်တကွ ကျွန်ုပ်တို့ထံတွင် ဤကြော်ငြာပါသည့်နေ့မှစ၍ (၇)ရက်အတွင်း လာရောက်ကန့်ကွက်နိုင်ပါသည်။ သတ်မှတ်ရက်ကုန်ဆုံးသည့်တိုင် ကန့်ကွက်မည့်သူမရှိပါက ဥပဒေနှင့်အညီ အရောင်းအဝယ် ကို ဆက်လက်ဆောင်ရွက် သွားမည်ဖြစ်ကြောင်း အများသိစေရန် ကြေညာအပ်ပါသည်။

လွှဲအပ်ညွှန်ကြားချက်အရ
ဒေါ်သက်ဆုလွင်မောင် (LL.B) တရားလွှတ်တော်ရှေ့နေ (စဉ်–၁၆၆၆၄)
ရုံးခန်းအမှတ်– ၅၊ ပထမထပ်၊Strand Condominium အမှတ်–၃၃/၄၉၊
မဟာဗန္ဓုလပန်းခြံလမ်း၊ ကျောက်တံတားမြို့နယ်၊ ရန်ကုန်တိုင်းဒေသကြီး။
ဖုန်း – ၀၉–၅၀၀၉၈၉၃

အများသိစေရန်ကြေညာခြင်း

ကျွန်ုပ်၏မိတ်ဆွေဖြစ်သူ ဦးအောင်ကိုခန့် [၁၂/သခန(နိုင်) ၁၁၅၆၀၀] နှင့် ဒေါ်အိသန္တာအောင် [၁၄/ဘကလ(နိုင်)၄၂၆၀၄၇]တို့ နှစ်ဦးသည် (၃၁–၈–၂၀၂၅)ရက်နေ့တွင် မိဘများနှင့် အသိသက်သေ လူကြီးမင်းများရှေ့မှောက်၌ နှစ်ဦးသဘောတူ အကြင်လင်မယားအဖြစ်မှ ကွာရှင်းပြတ်စဲပြီးဖြစ်ကြောင်း အများသိစေရန် ကြေညာအပ်ပါသည်။

ဦးအောင်ကိုခန့်၏ လွှဲအပ်ညွှန်ကြားချက်အရ–
ဒေါ်သန္တာထွန်း (အထက်တန်းရှေ့နေ–စဉ်–၅၂၈၀၆)
အမှတ်(၃၈)၊ ဝန်ဇင်းလမ်း၊ (၂)ရပ်ကွက်၊ မရမ်းကုန်းမြို့နယ်။
ဖုန်း–၀၉–၇၇၃၄၅၀၆၀၄

ကန့်ကွက်နိုင်ကြောင်းနှင့် အများသိစေရန်ကြေညာခြင်း

ရန်ကုန်တိုင်းဒေသကြီး၊ မရမ်းကုန်းမြို့နယ်၊ (၁) ရပ်ကွက်၊ သမိုင်းမြို့ဟောင်း(၃)လမ်း၊ အမှတ် (၇၉၁)ဖြစ်သော နှစ်ခန်းတွဲ၊ (၆)ထပ်တိုက်၏ ဒုတိယထပ်(၃–လွှာ) ခြေရင်းအခန်း (၁၂ပေခွဲ X ၅၀ပေ) ခန့်ရှိ တိုက်ခန်းနှင့် အကျိုးခံစားခွင့်အရပ်ရပ်အားလုံးကို ပိုင်ဆိုင်မှုစာချုပ်စာတမ်း အထောက်အထားများနှင့်တကွ ပိုင်ဆိုင်သူဟု အခိုင်အမာပြောဆို၍ လက်ဝယ်ထားရှိပြီး ရောင်းချသူဦးဝင်းမြင့်ခိုင် [၉/သစန(နိုင်)၀၉၃၅၅၆]က ရောင်းချခွင့်ရှိပြီး အရှုပ်အရှင်းကင်းရှင်းကြောင်း ဝန်ခံပြောဆို၍ ရောင်းချရန် ကမ်းလှမ်းလာသဖြင့် ၎င်းတို့ထံမှ အထက်ဖော်ပြပါတိုက်ခန်း၏ လက်ဝယ်ထားရှိ နေထိုင်ပိုင်ဆိုင်ခွင့်နှင့် အကျိုးခံစားခွင့်အရပ်ရပ်တို့အား ကျွန်ုပ်၏မိတ်ဆွေဖြစ်သူက ဥပဒေနှင့်အညီ တရားဝင်ဝယ်ယူရန်အတွက် ရောင်းဖိုးငွေ၏ တစ်စိတ်တစ်ဒေသကို စရန်ငွေအဖြစ် ပေးချေခဲ့ပြီးဖြစ်ပါသည်။

အထက်ဖော်ပြပါ တိုက်ခန်း၏လက်ဝယ်ထားရှိ နေထိုင်ပိုင်ဆိုင်ခွင့်နှင့် အကျိုးခံစားခွင့်အရပ်ရပ်တို့အား အရောင်းအဝယ်ပြုလုပ်သည့် ကိစ္စနှင့် ပတ်သက်၍ အကျိုးသက်ဆိုင်သဖြင့် ကန့်ကွက်လိုသူများရှိပါက ဤကြေညာချက်ပါသည့် နေ့ရက်မှစ၍ (၇)ရက်အတွင်း တိကျခိုင်လုံသော စာရွက်စာတမ်းမူရင်းများနှင့်တကွ ကျွန်ုပ်ထံသို့ လာရောက်ပြသ၍ ကန့်ကွက်နိုင်ပါသည်။ ယင်းနေ့ရက်ကျော်လွန်ပါက အရောင်းအဝယ်ကို ပြီးမြောက်သည်အထိ ဥပဒေနှင့်အညီ ဆက်လက်ဆောင်ရွက်သွားမည်ဖြစ်ကြောင်း အများသိစေရန် ကြေညာအပ်ပါသည်။

ကျွန်ုပ်မိတ်ဆွေ၏ လွှဲအပ်ညွှန်ကြားချက်အရ–
ဦးနန္ဒရှိန် (LL.B) တရားလွှတ်တော်ရှေ့နေ(စဉ်–၁၄၉၃၈)
ရုံး – အမှတ် (၁၀၈)၊ နတ်မောက်လမ်းနှင့် ကမ္ဘာအေးဘုရားလမ်းထောင့်၊
ဗိုလ်ချို (၁)ရပ်ကွက်၊ ဗဟန်းမြို့နယ်၊ ရန်ကုန်တိုင်းဒေသကြီး။
ဖုန်း–၀၉–၄၂၁၇၄၃၃၇၆၊ ၀၉–၉၆၉၆၂၅၆၃၁

တစ်ဦးတည်း ဖြစ်ကြောင်း

မန္တလေးတိုင်းဒေသကြီး၊ မိတ္ထီလာမြို့နယ်၊ အ.မ.က ရေဝေအုပ်ကျင်းကျောင်းတွင် ဒုတိယမူလတန်းပြ တာဝန်ထမ်းဆောင်နေသော ဒေါ်ဇင်မာသင်း [၉/မထလ(နိုင်)၃၀၁၂၆၃]၏ ဖခင်အမည်မှာ ဦးစိန်ဝမ်(ခ)ဦးစိန်ဝမ်းသည် တစ်ဦးတည်းဖြစ်ပါကြောင်း။

ဖခင်အမည်မှန်

ရန်ကုန်မြို့၊ ဒဂုံမြို့သစ် (မြောက်ပိုင်း) မြို့နယ်၊ အ.မ.က ၅၊ G–5 မှမရွှေပိုးအိမ်၏ ဖခင်အမည်မှန်မှာ ဦးတင်ထွန်းနိုင် [၁၂/ရပသ(နိုင်)၀၂၈၀၃၇] ဖြစ်ပါသည်။ **ဦးတင်ထွန်းနိုင် [၁၂/ရပသ(နိုင်)၀၂၈၀၃၇]**

ဖခင်တစ်ဦးတည်း ဖြစ်ပါသည်

ဇလွန်မြို့နယ် ခင်ပြည့်ကျေးရွာနေ ဒေါ်အေးသီတာမိုး [၁၄/ဇလန(နိုင်)၀၈၃၇၇၃၆]၏ ဖခင် ဦးကျင်ဝင်းနှင့် ဦးကြည်ဝင်း [၁၄/ဇလန(နိုင်)၀၇၃၂၈၉] သည် ဖခင်တစ်ဦးတည်းဖြစ်ပါသည်။ **ဒေါ်အေးသီတာမိုး**

သွေးသည် အသက်

“ကန့်ကွက်နိုင်ပါသည်”

ဒဂုံမြို့သစ်(အရှေ့ပိုင်း)မြို့နယ်၊ မြေတိုင်းရပ်ကွက်အမှတ် (၄)၊ ယောမင်းကြီး (၂)လမ်း၊ မြေကွက်အမှတ်(၁၂၄၀) ဦးမျိုးအောင်အမည်ပေါက် နှစ်(၆၀)မြေငှားဂရန်မူရင်းပါ မြေအကျယ်ပေ (၄၀x၆၀)ရှိမြေနှင့် ယင်းမြေပေါ်ရှိ နေအိမ်အကျိုးခံစားခွင့်အရပ်ရပ်အားလုံးတို့ကို ဒေါ်သန်းအေး [၁၂/မရက(နိုင်)၀၅၉၂၄၀]မှ ဝယ်ယူပိုင်ဆိုင်ပြီး ရောင်းချပိုင်ခွင့်ရှိကြောင်း အရှုပ်အရှင်း တစ်စုံတစ်ရာမရှိ ကင်းရှင်းပါကြောင်း ဝန်ခံသဖြင့် ကျွန်ုပ်၏မိတ်ဆွေမှ စရန်ငွေတစ်စိတ်တစ်ဒေသကို ပေးချေထားပြီးဖြစ်ရာ ဤကြော်ငြာစာပါသည့်နေ့မှ (၁၅)ရက်အတွင်း စာချုပ်စာတမ်း မူရင်း၊ စာရွက်စာတမ်းမူရင်းများနှင့်တကွ ဆက်သွယ်ကန့်ကွက်နိုင်ပါကြောင်းနှင့် သတ်မှတ်ရက်ပြည့်သည့်တိုင် ကန့်ကွက်သူမရှိပါက ဤအရောင်းအဝယ်အား ဥပဒေနှင့်အညီ ပြီးသည်အထိ ဆက်လက်ဆောင်ရွက်သွားမည်ဖြစ်ပါကြောင်း ကြေညာအပ်ပါသည်။

ညွှန်ကြားချက်အရ
ဒေါ်ဝါဝါရွှေ (LL.B)
တရားလွှတ်တော်ရှေ့နေ (စဉ်–၁၄၈၁၀) (၁၇–၇–၂၀၁၈)
အမှတ်(ဃ/၁၆)၊ ဝေပုလ္လ(၂)လမ်း၊ မြောက်ဥက္ကလာပမြို့နယ်၊
ဖုန်း–၀၉–၇၈၁၂၁၀၈၁၅

ကန့်ကွက်နိုင်ကြောင်း အများသိစေရန် ကြေညာခြင်း

ရန်ကုန်တိုင်းဒေသကြီး၊ ပုဇွန်တောင်မြို့နယ်၊ (၇)ရပ်ကွက်၊ ကွက်သစ်ဖြတ်လမ်း၊ တိုက်အမှတ်(၅၆)၊ (ဝဲဘက်ခြမ်း) ရေမီးစုံလင်စွာပါရှိသော (၆)လွှာ တိုက်ခန်းနှင့်ပတ်သက်၍ အကျိုးခံစားခွင့်အရပ်ရပ်အားလုံးကို လက်ဝယ်ပိုင်ဆိုင်ပြီး လွှဲပြောင်းရောင်းချပိုင်ခွင့်ရှိကြောင်း ဝန်ခံကတိပြုသူ ဒေါ်မီနာချီ(ခ)မီနာကူမာရီ [၁၂/ပဇတ(နိုင်)၀၁၆၈၁၂]ထံမှ ကျွန်ုပ်၏မိတ်ဆွေက အပြီးအပိုင်လွှဲပြောင်းဝယ်ယူရန် ရောင်းဖိုးငွေ၏ တစ်စိတ်တစ်ဒေသပေးချေပြီးဖြစ်ပါသည်။ အထက်ပါ တိုက်ခန်းအရောင်းအဝယ်ပြုလုပ်ခြင်းနှင့်ပတ်သက်၍ ကန့်ကွက်လိုပါက ဤကြေညာပါသည့်နေ့မှစ၍ (၇)ရက်အတွင်း ခိုင်လုံတိကျသော ပိုင်ဆိုင်မှုအထောက်အထား စာရွက်စာတမ်း မူရင်းများနှင့်တကွ ကျွန်ုပ်ထံ လာရောက်ကန့်ကွက်နိုင်ပါသည်။ သတ်မှတ်ရက်ကျော်လွန်ပါက အရောင်းအဝယ်ကို ပြီးဆုံးအောင် ဆက်လက်ဆောင်ရွက်မည်ဖြစ်ကြောင်း ကြေညာအပ်ပါသည်။

လွှဲအပ်ညွှန်ကြားချက်အရ –
ဦးဝင်းနိုင် (B.A, H.G.P, R.L)
တရားလွှတ်တော်ရှေ့နေ (စဉ်–၄၄၄၆)
အမှတ်(၃၁)၊ လိပ်ကန်လမ်း၊ ပုဇွန်တောင်မြို့နယ်၊ ရန်ကုန်မြို့။
ဖုန်း – 09–421019781

ကန့်ကွက်နိုင်ပါကြောင်း အများသိစေရန်

ရန်ကုန်တိုင်းဒေသကြီး၊ ဒဂုံမြို့သစ်(မြောက်ပိုင်း)မြို့နယ်၊ မြေတိုင်းရပ်ကွက်အမှတ်(၃၅)၊ ခတ္တာလမ်း၊ မြေကွက်အမှတ်(၅၈)၊ မြေအကျယ်အဝန်း(၄၁ပေ×၆၀ပေ) အနက်မှ တရားဝင်မခွဲစိပ်ရသေးသော မြေကွက်အမှတ်(၅၉)နှင့်ကပ်လျက်ဘက်အခြမ်း၊ မြေအကျယ်အဝန်း(၂၀ပေ×၆၀ပေ)ရှိ နှစ်(၆၀)မြေငှားဂရန်မြေကွက်နှင့်ယင်းမြေကွက်ပေါ်ရှိ အကျိုးခံစားခွင့်အရပ်ရပ်အားလုံးတို့သည် ရန်ကုန်မြို့တော်စည်ပင်သာယာရေးကော်မတီမြို့ပြစီမံကိန်းနှင့်မြေစီမံခန့်ခွဲမှု မြေယာဌာနတွင် ဦးအောင်တင်(KTG–၀၄၈၂၅၈) (၁၂/ကမရ(နိုင်)၀၀၉၄၉၁)အမည်ဖြင့် အမည်ပေါက်မှတ်သားတည်ရှိပြီး အမည်ပေါက်ဖြစ်သူ ဖခင်ဦးအောင်တင် နှင့် မိခင် ဒေါ်လှခင် တို့မှာကွယ်လွန်သွားပြီဖြစ်သဖြင့် ၎င်းတို့၏တစ်ဦးတည်းသောသမီးဖြစ်သူ ဒေါ်ယဉ်ယဉ်လှ(၁၂/ကမရ(နိုင်)၀၀၉၄၉၂)မှအမွေဆက်ခံပိုင်ဆိုင်လာခဲ့ပြီး မိမိတစ်ဦးတည်းသာလျှင်တရားဝင်လက်ရှိပိုင်ဆိုင်ကြောင်းနှင့်လွှဲပြောင်းရောင်းချပိုင်ခွင့်ရှိသူဖြစ်ကြောင်းဝန်ခံကတိပြု၍ ကျွန်ုပ်တို့၏မိတ်ဆွေထံသို့အပြီးအပိုင်လွှဲပြောင်းရောင်းချရန်စကားကမ်းလှမ်းလာရာ ကျွန်ုပ်တို့၏မိတ်ဆွေဖြစ်သူက အပြီးအပိုင်ဝယ်ယူရန်အတွက်အရောင်းအဝယ်ပြုလုပ်သောတန်ဖိုးငွေ၏တစ်စိတ်တစ်ဒေသကို စရန်ငွေအဲဖြစ်ပေးချေထားပြီးဖြစ်ပါသည်။သို့ဖြစ်ပါ၍ကန့်ကွက်လိုပါက ဤကြော်ငြာပါသည့်နေ့မှစ၍(၇)ရက်အတွင်း ပိုင်ဆိုင်မှုအထောက်အထား(မူရင်း)များဖြင့် ကျွန်ုပ်တို့ထံလာရောက်ကန့်ကွက်နိုင်ပါကြောင်းနှင့် သတ်မှတ်ရက်ကျော်လွန်ပါက အရောင်းအဝယ်ကိုပြီးမြောက်အောင်မြင်သည်အထိ ဥပဒေနှင့်အညီ ဆက်လက်ဆောင်ရွက်သွားမည်ဖြစ်ပါကြောင်း အများသိစေရန်ကြေညာအပ်ပါသည်။

လွှဲအပ်ညွှန်ကြားချက်အရ –

ဒေါ်စုမြတ်မောင် (LL.B) တရားလွှတ်တော်ရှေ့နေ (စဉ် – ၁၆၅၅၄)
ဒေါ်ဇေကေနိုင် (LL.B) အထက်တန်းရှေ့နေ (စဉ် – ၅၃၃၄၄)
ဦးတိုးဝေနိုင် (LL.B) အထက်တန်းရှေ့နေ (စဉ် – ၅၅၉၁၃)
ဒေါ်ဥသြခင်(ခ)ဥမ္မာသိန်း(LL.B) အထက်တန်းရှေ့နေ (စဉ် – ၅၃၈၇၈)

ဖုန်း – ၀၉ – ၄၂၈၀၂၂၃၈၄၊ ၀၉ – ၄၂၆၈၇၆၆၆၀၊ ၀၉ – ၇၆၉၈၂၃၄၁၇၊ ၀၉ – ၄၄၅၆၅၉၀၁၇

ရန်ကုန်မြို့၊ တွံတေးခရိုင်၊ ဒလမြို့နယ်၊ ဓနတ်စံပြမြို့သစ်၊ အမှတ်(ဂ/၁၉၆)၊ အကျယ်အဝန်း (၈၀ ပေ X ၆၀ ပေ)ရှိ ဒေါ်မြင့်ငွေ အမည်ပေါက်မြေကွက်နှင့်နေအိမ်အပါအဝင်အကျိုးခံစားခွင့်နှင့် ပတ်သက်၍ကန့်ကွက်နိုင်ပါကြောင်းအများသိစေရန်ကြေညာခြင်း

အထက်ဖော်ပြပါမြေကွက်နှင့်နေအိမ်အပါအဝင်အကျိုးခံစားခွင့်အရပ်ရပ်တို့အား (၇–၉–၁၉၉၅)ရက်စွဲပါကတိစာချုပ်ဖြင့် တရားဝင်ဝယ်ယူပိုင်ဆိုင်ထားပြီး၊ ပြန်လည်ရောင်းချပိုင်ခွင့်ရှိကြောင်းဝန်ခံကတိပြုသူ **ဦးကျော်သက်ဦး** (၁၂/ဥကမ(နိုင်)၁၉၇၆၃၃)ထံမှ ကျွန်ုပ်တို့၏မိတ်ဆွေ **ဦးစောမင်းအောင်** (၁၂/ဒလန(နိုင်)၀၅၀၆၈၅)က အပြီးအပိုင်ဝယ်ယူရန်စရန်ငွေအချို့ပေးချေထားပြီးဖြစ်ပါသည်။ ထိုအရောင်းအဝယ်ကိစ္စနှင့်ပတ်သက်၍ ကန့်ကွက်လိုသူများရှိပါကကြော်ငြာပါသည့်ရက်မှစ၍(၇)ရက်အတွင်းစာချုပ်စာတမ်း(မူရင်း)များနှင့်တကွ ကျွန်ုပ်တို့ထံလာရောက်ကန့်ကွက်နိုင်ပါသည်။ သတ်မှတ်ရက်ကျော်လွန်ပါကအရောင်းအဝယ်ကိစ္စကိုဥပဒေနှင့်အညီပြီးမြောက်အောင်ဆက်လက်ဆောင်ရွက်သွားမည်ဖြစ်ကြောင်းကြေညာအပ်ပါသည်။

လွှဲအပ်ညွှန်ကြားချက်အရ

ဒေါ်စန်းစန်းမော် (LL.B) (စဉ်–၆၄၈၇/၉၇) တရားလွှတ်တော်ရှေ့နေ
ဒေါ်ငုဝါလှိုင် (LL.B) (စဉ်–၅၀၉၀၅) အထက်တန်းရှေ့နေ

အမှတ်–၅၀၊ပ–ထပ်၊အခန်း (D-2)၊ ဘဏ်လမ်း၊ကျောက်တံတားမြို့နယ်၊ရန်ကုန်မြို့။ ဖုန်း–၀၉–၅၁၉၃၈၈၄

ရန်ကုန်တိုင်းဒေသကြီး၊ အင်းစိန်မြို့နယ်၊ မြေတိုင်းရပ်ကွက်အမှတ်–မြို့သစ်(ခ)၊ မြေကွက်အမှတ် (၄၇၆–က) အကျယ်အဝန်း (၂၀ပေx ၆၀ပေ) ရှိသော နှစ်(၆၀ဂရန်မြေ အရပ်အခေါ်အမှတ်(–)၊ ခ/၁၁ လမ်း၊ မြို့သစ် (က+ခ)ရပ်ကွက်၊ အင်းစိန်မြို့နယ်ဟုခေါ်တွင်သော မြေကွက်နှင့် ယင်းမြေကွက်နှင့်ပတ်သက်သော အကျိုးခံစားခွင့်အရပ်ရပ်အားလုံးတို့အား အရောင်းအဝယ်ပြုလုပ်ခြင်းကိုကန့်ကွက်နိုင်ပါကြောင်း

အထက်ဖော်ပြပါမြေကွက်သည် ဦးဝင်းတင့် အမည်ပေါက် နှစ်(၆၀)ဂရန်မြေကွက်ဖြစ်ပြီး ရောင်းချသူက အရပ်ကတိစာချုပ်ဖြင့် လက်ဝယ်ထားပိုင်ဆိုင်ကာ ရောင်းချပိုင်ခွင့်ရှိသူဟု ဝန်ခံကတိပြုသူ ဦးနေမင်းထွန်း [၇/သနပ(ပြု)၀၀၂၄၄၈] ထံမှ ကျွန်ုပ်တို့၏မိတ်ဆွေဖြစ်သူ ဦးသန်းမြင့် [၁၂/အစန(နိုင်)၀၀၃၅၇၀]က အပြီးအပိုင်လွှဲပြောင်း ဝယ်ယူရန်အတွက် စရန်ငွေပေးချေထားပြီးဖြစ်ပါသည်။ ပိုင်ရေးဆိုင်ခွင့်ရှိသူများအနေဖြင့် ကန့်ကွက်လိုပါက ခိုင်မာသော စာရွက်စာတမ်းအထောက်အထား (မူရင်း)များနှင့်တကွ ကျွန်ုပ်တို့ထံသို့ (၇)ရက်အတွင်း လူကိုယ်တိုင် လာရောက်ကန့်ကွက်နိုင်ပါသည်။ သတ်မှတ်ရက်ကျော်လွန်ပါက အရောင်းအဝယ်ကို ဥပဒေနှင့်အညီ ဆက်လက်ဆောင်ရွက်သွားမည်ဖြစ်ကြောင်း အများသိစေရန် ကြေညာအပ်ပါသည်။

လွှဲအပ်ညွှန်ကြားချက်အရ–

ဦးမျိုးမြင့်အောင် (PGDL) (စဉ်–၅၅၈၆၉)
ဦးကျော်ဇေယျာထွန်း (PGDL) (စဉ်–၅၅၇၉၇)
ဒေါ်အိမွန်ကျော် (PGDL) (စဉ်–၅၅၈၃၉)
ဒေါ်မေနှင်းဖြူ (PGDL) (စဉ်–၅၆၅၁၇)

အထက်တန်းရှေ့နေများ
အမှတ်–၂၄၇၊ တပင်ရွှေထီးလမ်း၊ (၃၆) ရပ်ကွက်၊ မြောက်ဒဂုံ။ ဖုန်း–၀၉–၄၅၅၁၀၀၈၆၃၊ ၀၉–၄၂၈၀၄၃၇၃၉

ဦးကင်ချွန်းတင်
အသက် (၇၇)နှစ်

ရန်ကုန်မြို့၊ အိမ်အမှတ်(၃၅)၊ (၃)လမ်း၊ ပုသိမ်ညွန့်ရပ်ကွက်၊ မင်္ဂလာတောင်ညွန့်မြို့နယ်နေ (ဦးစိန်ကြိုင်-ဒေါ်ခင်ခင်)တို့၏သား၊ (ဦးဘိုးအိ-ဒေါ်အုန်းကြည်)တို့၏ သားသမက်၊ ဒေါ်အေးအေးမော်၏ ခင်ပွန်း၊ ဦးဝေဖြိုးဦး-ဒေါ်ဝတ်ရည်မြင့်၊ ဒေါ်နှင်းအိလှိုင်တို့၏ ဖခင်၊ စုခေတ်ပျိုမေ၏ အဘိုးသည် ၁-၉-၂၀၂၅ (တနင်္လာနေ့) နံနက် ၈:၅၀ နာရီတွင် (၉၆)ပါးသောရောဂါဖြင့် ကွယ်လွန်အနိစ္စရောက်ရှိသွားပါသဖြင့် ကြွင်းကျန်ရစ်သော ရုပ်ကလာပ်ကို ၃-၉-၂၀၂၅ (ဗုဒ္ဓဟူးနေ့) နံနက် ၁၁ နာရီတွင် ရေဝေးသုသာန်သို့ ပို့ဆောင်မီးသဂြိုဟ်မည်ဖြစ်ပါသည်။ (နေအိမ်မှကားများ နံနက် ၁၀နာရီတွင် ထွက်ပါမည်။) [ကွယ်လွန်သူအားရည်စူး၍ ၇-၉-၂၀၂၅ (တနင်္ဂနွေနေ့) နံနက် ၇ နာရီမှ ၁၀ နာရီအထိ ရက်လည်ဆွမ်းကျွေးတရားတော်နာယူမည်ဖြစ်ပါသဖြင့် အထက်ပါနေအိမ်သို့ ကြွရောက်ပါရန် ညှိုးငယ်သောစိတ်ထားဖြင့် လေးစားစွာဖိတ်ကြားအပ်ပါသည်။]

ကျန်ရစ်သူမိသားစု

ဦးကျော်ကျော် (ခ) ဦးကျော်စိန်
(LL.B, D.B.L)
တရားလွှတ်တော်ရှေ့နေ
အသက်(၇၅)နှစ်

ရန်ကုန်တိုင်းဒေသကြီး၊ ကမာရွတ်မြို့နယ်နေ (ဗိုလ်ကြီးအောင်စောလှ- ဒေါ်နု)တို့၏ သားကြီး၊ (ဦးသိန်းခိုင်)-ဒေါ်တင်အုန်းတို့၏ သားသမက်၊ (ဦးမျိုးအောင်-ဒေါ်တင်တင်အုန်း)၊ ဦးထွန်းဝေ-ဒေါ်ချိုချိုဝင်း၊ (ဒေါ်စန်းစန်းအုန်း)၊ (ဦးဇော်ကြီး)-ဒေါ်မင်းမင်းထွေး၊(ဦးစောဝင်းအောင်)-ဒေါ်ခင်ဆွေမော်တို့၏ အစ်ကိုကြီး၊ (ဒေါ်အေးအေးခိုင်)၏ ချစ်လှစွာသောခင်ပွန်း၊ မအေးမြတ်သူ၊ မချစ်စုဝေတို့၏ မွေးသဖခင်ကြီးသည် ၂-၉-၂၀၂၅ (အင်္ဂါနေ့) နံနက် ၂ နာရီတွင် (၉၆)ပါးသောရောဂါဖြင့် ကွယ်လွန်အနိစ္စရောက်သွားပါသဖြင့် ကြွင်းကျန်ရစ်သောရုပ်ကလာပ်ကို ၄-၉-၂၀၂၅ (ကြာသပတေးနေ့) မွန်းလွဲ ၁ နာရီတွင် ရေဝေးသုသာန်၌ မီးသဂြိုဟ်မည်ဖြစ်ပါကြောင်း ရပ်ဝေးရပ်နီးမှ ဆွေမျိုးမိတ်သင်္ဂဟအပေါင်းတို့အား ညှိုးငယ်သောစိတ်ထားဖြင့် အသိပေးအကြောင်းကြားအပ်ပါသည်။

ကျန်ရစ်သူမိသားစု

အကြောင်းပြရန်ပေးသည့်အကြောင်းကြားစာ
သင်္ဃန်းကျွန်းခရိုင်တရားရုံး
၂၀၂၅ ခုနှစ်၊ တရားမအထွေထွေမှုအမှတ် - ၂၂

၁။ ဦးစည်သူ [ကိုယ်တိုင်နှင့် အမှတ် (၂) လျှောက်ထားသူ၏ အခွင့်ရကိုယ်စားလှယ်]	နှင့်	၁။ ဒေါ်မြင့်မြင့်သန်း (ကွယ်လွန်သူ ဦးရဲမြင့်သန်း၏ တရားဝင် ကိုယ်စားလှယ်)
၂။ ဒေါ်အေးမြတ်မွန်		၂။ ဒေါ်တင်မေဦး
(လျှောက်ထားသူများ)		၃။ ဦးရဲမင်း (လျှောက်ထားခံရသူများ)

ရန်ကုန်တိုင်းဒေသကြီး၊ တာမွေမြို့နယ်၊ မေတ္တာညွန့်ရပ်ကွက်၊ ဒဂုံလွင်လမ်း၊ တိုက်(၃)၊ အခန်းအမှတ် (၄၀၃)နေ အမှတ်(၂) လျှောက်ထားခံရသူ ဒေါ်တင်မေဦးနှင့် ရန်ကုန်တိုင်းဒေသကြီး၊ တာမွေမြို့နယ်၊ မေတ္တာညွန့်ရပ်ကွက်၊ နေမျိုးသူရလမ်း၊ (၄)လွှာ(A)၊ အမှတ် (၁၂၈)နေ အမှတ်(၃) လျှောက်ထားခံရသူ ဦးရဲမင်း(ယခုနေရပ်လိပ်စာမသိသူ)တို့ သိစေရမည်။

အထက်အမည်ပါ လျှောက်ထားသူများက ဤရုံးသို့ တရားမကျင့်ထုံးဥပဒေအမိန့် ၂၁၊ နည်းဥပဒေ ၅၈ အရ ဝရမ်းခွာပေးစေလိုသည့်အကြောင်းနှင့် လျှောက်ထားသည်ဖြစ်၍ သင်က ဤလျှောက်လွှာအတိုင်း အမိန့်မချသင့်ကြောင်း အကြောင်းပြရန် ၂၀၂၅ ခုနှစ်၊ စက်တင်ဘာလ ၁၅ ရက်နေ့ (၁၃၈၇ ခုနှစ်၊ တော်သလင်းလဆုတ် ၉ ရက်)နေ့ မွန်းမတည့်မီ (၁၀:၀၀)နာရီအချိန်တွင် သင်ကိုယ်တိုင်ဖြစ်စေ၊ သင့်ရှေ့နေဖြစ်စေ ဤရုံးသို့လာရောက်ရမည်။ မလာရောက်ခဲ့လျှင် အဆိုပါ လျှောက်ထားချက်ကို သင့်မျက်ကွယ်တွင် တစ်ဖက်သတ်ကြားနာ စစ်ဆေးဆုံးဖြတ်လိမ့်မည်။

၂၀၂၅ ခုနှစ်၊ ဩဂုတ်လ (၂၆)ရက်နေ့တွင် ဤရုံးတံဆိပ်ရိုက်နှိပ်၍ ကျွန်ုပ်လက်မှတ်ရေးထိုး ထုတ်ပေးလိုက်သည်။

(ကျော်စိုးခိုင်)
တွဲဖက်ခရိုင်တရားသူကြီး (၂)
သင်္ဃန်းကျွန်းခရိုင်တရားရုံး

ငြင်းချက်ထုတ်ရန်သမ္မန်စာ
(တရားမကျင့်ထုံးကိုဥပဒေအမိန့်-၅၊ နည်းဥပဒေ-၂၀)
ဒဂုံမြို့သစ်(အရှေ့ပိုင်း)မြို့နယ်တရားရုံး
၂၀၂၅ ခုနှစ်၊ တရားမကြီးမှုအမှတ်- ၃၉

ဒေါ်မြပန်းဖြူ(ခ)ဒေါ်ခိုင်ဆွေဇင်သင်း (၎င်း၏အခွင့်ရကိုယ်စားလှယ် ဦးသူရညီထွေး) **(တရားလို)**	နှင့်	ဦးကျော်ဆန်း **(တရားပြိုင်)**

ရန်ကုန်တိုင်းဒေသကြီး၊ ဒဂုံမြို့သစ်(အရှေ့ပိုင်း)မြို့နယ်၊ (၂)ရပ်ကွက်၊ သီတဂူလမ်း၊ အမှတ် (၆၁၈)နေ ဦးကျော်ဆန်း (ယခုနေရပ်လိပ်စာမသိ) သိစေရမည်။

သင့်အပေါ်၌တရားလိုက "ပဋိညာဉ်အတိုင်း မြေကွက်နှင့်နေအိမ် အပြီးအပိုင်အရောင်းအဝယ်စာချုပ်ကို မှတ်ပုံတင်စာချုပ် ချုပ်ဆိုပေးစေလိုမှု" လျှောက်ထားစွဲဆိုသည်ဖြစ်၍ သင်ကိုယ်တိုင်ဖြစ်စေ (သို့တည်းမဟုတ်) ၎င်းအမှုနှင့်စပ်လျဉ်း၍ အရေးကြီးသည့်စကားအရပ်ရပ်တို့ကို ချေပပြောဆိုနိုင်သူ သင်၏ကိုယ်စားလှယ်နှင့်ဖြစ်စေ၊ သင်ကိုယ်စား ရုံးတော်အခွင့်အမိန့်အရ ရှေ့နေနှင့်ဖြစ်စေ၊ သို့တည်းမဟုတ် ၎င်းအမှုနှင့်စပ်ဆိုင်သည့်အချက်များကို ချေပပြောဆိုနိုင်သူ တစ်ဦးတစ်ယောက်ဖြစ်စေ၊ ၎င်းရှေ့နေနှင့်ဖြစ်စေ၊ ၂၀၂၅ ခုနှစ်၊ စက်တင်ဘာလ (၁၅)ရက် (၁၃၈၇ ခုနှစ်၊ တော်သလင်းလဆုတ် ၉ ရက်) မွန်းမတည့်မီ (၁၀:၀၀)နာရီအချိန်တွင် အထက်အမည်ပါသူ တရားလို၏ အဆိုလွှာကို ထုချေရှင်းလင်းရန် ရုံးတော်သို့ လာရောက်ရမည်။ ၎င်းအပြင် သင်သိစေရမည်မှာ အထက်ပါနေ့တွင် သင်မလာရောက် ပျက်ကွက်ခဲ့လျှင် သင့်မျက်ကွယ်တွင် ငြင်းချက်များကို ထုတ်ပေးလိမ့်မည်။ ၎င်းအပြင် တရားလိုက ကြည့်ရှုလိုသည့် စာချုပ်စာတမ်းများနှင့် သင်က ထုချေတင်ပြ အမှီပြုလိုသည့် စာချုပ်စာတမ်း အစရှိသည်တို့ကို သင်နှင့်အတူ ယူဆောင်လာရမည်။ သို့တည်းမဟုတ် သင်၏ ကိုယ်စားလှယ် ရှေ့နေလက်တွင် ထည့်အပ်လိုက်ရမည်။ သင်က ထုချေလွှာတင်သွင်းလိုပါလျှင် အမှုမဆိုင်မီ (၄)ရက်က တင်သွင်းရမည်။

၂၀၂၅ ခုနှစ်၊ စက်တင်ဘာလ (၁)ရက်နေ့ ဤရုံးတံဆိပ်ရိုက်နှိပ်၍ ကျွန်ုပ်လက်မှတ်ရေးထိုး ထုတ်ပေးလိုက်သည်။

(ဝေနှင်းသူ)
မြို့နယ်တရားသူကြီး
ဒဂုံမြို့သစ်(အရှေ့ပိုင်း) မြို့နယ်တရားရုံး

ဒေါ်မြတ်ဆွေ(ခ) ဒေါ်ဝင်းဝင်းရွှေ
(မော်လမြိုင်)
အသက်(၈၁)နှစ်

ရန်ကုန်မြို့၊ တာမွေမြို့နယ်၊ မအူကုန်းရပ်ကွက်၊ ဗညားဒလလမ်း၊ အိမ်အမှတ်(၁၇၇)နှင့် စမ်းချောင်းမြို့နယ်၊ လင်းလွန်းမြောက်ရပ်ကွက်၊ ကျောင်းကုန်းလမ်း၊ အိမ်အမှတ်(၁၄)နေ (ဦးတင်ရွှေ-ဒေါ်ကင်းအိန်း)တို့၏ သမီးကြီး၊ ဒေါ်သက်နွယ်၊ ဒေါ်စွမ်ပို့၊ (ဦးစန်းလွင်-ဒေါ်ခင်စိုးဝင်း)၊ ဦးသန်းနိုင်-ဒေါ်နွယ်နွယ်စိုး၊ ဒေါ်ငွေးငွေးယု၊ ဦးမင်းဇော်-ဒေါ်ညွန့်ညွန့်လွင်၊ ဒေါ်မိမိခိုင်- ဦးအောင်ဝင်း၊ ဦးရဲထွေး-ဒေါ်ဝါဝါမြင့်တို့၏ အစ်မကြီး၊ တူ/တူမ ကိုးယောက်တို့၏ ကြီးတော်၊ မြေး ရှစ်ယောက်တို့၏အဘွား ဒေါ်မြတ်ဆွေ(ခ)ဒေါ်ဝင်းဝင်းရွှေသည် ၁-၉-၂၀၂၅ (တနင်္လာနေ့) နံနက် ၅ နာရီတွင် (၉၆)ပါးသောရောဂါဖြင့် ကွယ်လွန်သွားပါ၍ ကြွင်းကျန်သောရုပ်ကလာပ်ကို ယင်းနေ့ မွန်းတည့် ၁၂ နာရီတွင် ထိန်ပင်သုသာန်၌ မီးသဂြိုဟ်ပြီးစီးပါကြောင်း ရပ်ဝေးရပ်နီးမှ ဆွေမျိုးမိတ်သင်္ဂဟများအား ညှိုးငယ်သောစိတ်ထားဖြင့် အသိပေး အကြောင်းကြားအပ်ပါသည်။

ကျန်ရစ်သူမိသားစု

ဘုရား၊ ရဟန်း၊ သိမ်၊ ကျောင်း ဒါယိကာမကြီး
ဒေါ်တင်မြင့်
အသက်(၈၀)နှစ်

မြောင်းမြမြို့၊ ရတနာကုန်သည် (ဦးကျော်မြ-ဒေါ်ကျင်မြိုင်)တို့၏ သမီး၊ ဦးကျော်ခင်မြင့်-ဒေါ်ခင်ခင်စိန်၊ ဦးကျော်ခင်သိန်း-ဒေါ်ရီရီငွေ၊ (ဦးကျော်ခင်ငြိမ်း)-ဒေါ်ခင်စန်းဝေ၊ ဦးကျော်ခင်လတ်-ဒေါ်မိုမိုဆွေ တို့၏အစ်မ၊ ရန်ကုန်မြို့၊ ရွှေဘုံသာလမ်း၊ အမှတ်(၉၆)၊ မြေညီထပ်နေ ဦးရွှေ၏ ချစ်လှစွာသော ဇနီး၊ (မမြသိင်္ဂီ)၊မမြကေသီ၊ မမြသန္တာတို့၏မိခင်သည် ၂-၉-၂၀၂၅ (အင်္ဂါနေ့) နံနက် ၆:၃၅ နာရီတွင် (၉၆)ပါးသောရောဂါဖြင့် ကွယ်လွန်သွားပါသဖြင့် ၄-၉-၂၀၂၅ (ကြာသပတေးနေ့) ညနေ ၃ နာရီတွင် ရေဝေးသုသာန်ခန်းမမှ ရေဝေးသုသာန်သို့ ပို့ဆောင်မီးသဂြိုဟ်ပါမည်။ (နေအိမ်မှကားများ မွန်းလွဲ ၁ နာရီတွင် ထွက်ပါမည်။)

ကျန်ရစ်သူမိသားစု

အထူးဝမ်းနည်းကြေကွဲခြင်း
ဒေါ်သန်းစိန်
အသက်(၈၃)နှစ်

မြန်မာနိုင်ငံအဝေးပြေးကုန်စည်ပို့ဆောင်ရေးဝန်ဆောင်မှုလုပ်ငန်းရှင်များအသင်းချုပ်၏ ညီနောင်အသင်းဖြစ်သော တနင်္သာရီတိုင်းဒေသကြီး၊ မြိတ်ခရိုင်အဝေးပြေးကုန်စည်ပို့ဆောင်ရေးဝန်ဆောင်မှုလုပ်ငန်းရှင်များအသင်း၏ အထွေထွေအတွင်းရေးမှူး ဦးဇော်ဝင်း(ရတနာဖြိုး ကုန်စည်ပို့ဆောင်ရေး)၏ မွေးသမိခင်ကျေးဇူးရှင်မိခင်ကြီး ဒေါ်သန်းစိန် အသက်(၈၃)နှစ်သည် (၁၃၈၇ ခုနှစ်၊ တော်သလင်းလဆန်း ၁၀ ရက်) ၁-၉-၂၀၂၅ (တနင်္လာနေ့) နံနက် ၅:၄၀ နာရီတွင် ဘဝတစ်ပါးသို့ ကွယ်လွန်အနိစ္စရောက်ရှိသွားကြောင်း သိရှိရပါသဖြင့် မိသားစုဝင်များနှင့်အတူ ထပ်တူထပ်မျှ ဝမ်းနည်းကြေကွဲရပါကြောင်း။

အလုပ်အမှုဆောင်အဖွဲ့
မြန်မာနိုင်ငံအဝေးပြေးကုန်စည်ပို့ဆောင်ရေး
ဝန်ဆောင်မှုလုပ်ငန်းရှင်များအသင်းချုပ်

"ကန့်ကွက်နိုင်ကြောင်း အများသိစေရန်ကြေညာခြင်း"

ရန်ကုန်တိုင်းဒေသကြီး၊ ရွှေပြည်သာမြို့နယ်၊ (၁၉)ရပ်ကွက်၊ ကံ့ကော်(၈)လမ်း၊ မြေကွက်အမှတ်- ၁၅၄၄(ခ)၊ မြေတိုင်းရပ်ကွက်အမှတ်(၄၈)၊ ဧရိယာ အကျယ်အဝန်း (၂၀x၆၀)ပေ ကိုမင်းဇော် အမည်ပေါက် ပါမစ်မြေအမျိုးအစား မြေကွက်အလွတ် အကျိုးခံစားခွင့်အရပ်ရပ်အားလုံးတို့ကို ဒေါ်နန့်နိုင်နိုင်ဝင်း[၁၄/အမန(နိုင်)၁၂၆၃၆၂]မှ ရောင်းချပိုင်ခွင့်ရှိကြောင်းနှင့် အရှုပ်အရှင်းကင်းရှင်းကြောင်း ဝန်ခံသဖြင့် ကျွန်ုပ်မိတ်ဆွေ ဒေါ်အေးအေးခိုင် [၉/မကန(နိုင်)၁၂၃၈၂၀]မှ မြေကွက်တန်ဖိုး စရန်ငွေတစ်စိတ်တစ်ဒေသ ပေးချေထားပြီးဖြစ်၍ ကန့်ကွက်လိုသူများရှိပါက ဤကြော်ငြာပါသည့်နေ့မှ (၇)ရက်အတွင်း ခိုင်လုံသောစာရွက်စာတမ်းများနှင့်အတူ ကျွန်ုပ်ထံသို့ လာရောက်ကန့်ကွက်နိုင်ပါကြောင်းနှင့် ကန့်ကွက်မည့်သူမရှိပါက အရောင်းအဝယ်စာချုပ်ကို ဥပဒေနှင့်အညီ ဆက်လက်ပြုလုပ်ဆောင်ရွက်မည်ဖြစ်ကြောင်း ကြေညာအပ်ပါသည်။

လွှဲအပ်ညွှန်ကြားချက်အရ
ဒေါ်ဟေမာန်အောင် LL.B, W.I.P.O
တရားလွှတ်တော်ရှေ့နေ (စဉ်- ၁၂၉၆၈/၁၇)
၂၆-သတိပဋ္ဌာန်လမ်း၊ ကျားကွက်သစ်ရပ်ကွက်၊ တာမွေမြို့နယ်၊
ရန်ကုန်တိုင်းဒေသကြီး။ Ph: 09-421009003

ကန့်ကွက်နိုင်ပါကြောင်း အများသိစေရန်ကြေညာခြင်း

ရန်ကုန်တိုင်းဒေသကြီး၊ မင်္ဂလာဒုံမြို့နယ်၊ မြေတိုင်းရပ်ကွက်အမှတ် (၈/ခရေရိပ်သာ)၊ လူနေရပ်ကွက်အမှတ် (ခရေရိပ်မွန်-၂)၊ ခရေရိပ်သာလမ်း၊ မြေကွက်အမှတ် (၁၂၆) ဟုခေါ်တွင်သော ရန်ကုန်မြို့တော်စည်ပင်သာယာရေးကော်မတီ၊ မြို့ပြမြေစီမံခန့်ခွဲမှုဌာနတွင် ဇေကမ္ဘာကုမ္ပဏီလီမိတက်အမည်ဖြင့် မှတ်သားတည်ရှိသော အကျယ်အဝန်း (၁၀၂.၆x၈၆)ပေရှိ ပါမစ်မြေကွက်နှင့် အကျိုးခံစားခွင့်အရပ်ရပ်အားလုံးတို့အား ဦးငွေးနိုင်(ခ)ဦးရန်မြင့်ရှု [၁၃/နခန(ဧည့်)၀၀၀၁၃၀] ကိုင်ဆောင်သူမှ တရားဝင်လက်ရှိထားပိုင်ဆိုင်ကာ လွှဲပြောင်းရောင်းချပိုင်ခွင့်ရှိသူဟု ထုတ်ဖော်ဝန်ခံကတိပြုပြီး ရောင်းချရန်ကမ်းလှမ်းလာရာ ကျွန်ုပ်၏မိတ်ဆွေမှ အပြီးအပိုင်လွှဲပြောင်းဝယ်ယူရန်အတွက် စရန်ငွေတစ်စိတ်တစ်ဒေသကို ပေးချေထားပြီးဖြစ်ပါသည်။ အဆိုပါ အရောင်းအဝယ်နှင့်ပတ်သက်၍ ကန့်ကွက်လိုသူများရှိပါက ခိုင်လုံသောစာရွက်စာတမ်း အထောက်အထားမူရင်းဖြင့် ဤကြော်ငြာပါသည့်နေ့မှစ၍ (၁၄)ရက်အတွင်း ကျွန်ုပ်ထံ လာရောက်ကန့်ကွက်နိုင်ပါသည်။ သတ်မှတ်ရက်အတွင်း ကန့်ကွက်သူမရှိပါက ကျွန်ုပ်၏မိတ်ဆွေဘက်မှ အရောင်းအဝယ် ပြီးဆုံးသည်အထိ ဥပဒေနှင့်အညီ ဆက်လက်ဆောင်ရွက်သွားမည်ဖြစ်ကြောင်း အများသိစေရန် ကြေညာအပ်ပါသည်။

လွှဲအပ်ညွှန်ကြားချက်အရ
ဒေါ်မော်မော်မြင့် (LL.B, D.B.L, D.I.L)
တရားလွှတ်တော်ရှေ့နေ (စဉ်- ၁၃၄၃၃)
အမှတ် (၈၄၆)၊ သမာဓိလမ်း၊ (၁၃) ရပ်ကွက်၊ ရွှေပြည်သာမြို့နယ်၊
ရန်ကုန်တိုင်းဒေသကြီး။ ဖုန်း- ၀၉-၄၅၀၅၉၈၆၂၄၊ ၀၉-၂၅၃၅၆၀၀၇၀

ဘုရား၊ ရဟန်း၊ သိမ်၊ ကျောင်း ဒါယကာကြီး
ဦးကျော်ဝင်း (ခ) တေကိန်ကျောင်း
အသက် (၇၈) နှစ်

ရန်ကုန်တိုင်းဒေသကြီး၊ ရန်ကင်းမြို့နယ်၊ (၁၆)ရပ်ကွက်၊ ဘောက်ထော်၊ မိုးကောင်းလမ်း၊ အမှတ် (4-D) နေ (ဦးကင်ချူ -ဒေါ်ခင်ကြည်)တို့၏ သား၊ ဒေါ်ခင်ခင်၏ ချစ်လှစွာသောခင်ပွန်း၊ ဦးထွန်းဦး-ဒေါ်ဝေဝေကျော်၊ ဒေါ်စုခိုင်ကျော်၊ ဦးထူးလင်းပိုင်၊ ဦးကျော်ထိုက် -ဒေါ်ငုဝါကျော်တို့၏ မွေးသဖခင်၊ မြေး လေးယောက်တို့၏ အဘိုးဖြစ်သူ ဦးကျော်ဝင်း(ခ)တေကိန်ကျောင်းသည် ၁-၉-၂၀၂၅ ရက်တွင် ကွယ်လွန်သွားပါသဖြင့် ၃-၉-၂၀၂၅ ရက် နံနက် ၁၁ နာရီတွင် ရေဝေးသုသာန်၌ မီးသဂြိုဟ်မည်ဖြစ်ပါကြောင်း ဆွေမျိုးမိတ်ဆွေအပေါင်းတို့အား အသိပေးအကြောင်းကြားအပ်ပါသည်။ (နေအိမ်မှကားများ နံနက် ၉:၃၀ နာရီတွင် ထွက်ပါမည်။)

[ကွယ်လွန်သူအားရည်စူး၍ ၇-၉-၂၀၂၅ (တနင်္ဂနွေနေ့) နံနက် ၇ နာရီမှ ၁၀ နာရီအထိ အထက်ပါနေအိမ်သို့ ရက်လည်ဆွမ်းကျွေးတရားတော်နာ ကြွရောက်ပါရန် ဖိတ်ကြားအပ်ပါသည်။]

ကျန်ရစ်သူမိသားစု

ဘုရား၊ ရဟန်း၊ သိမ်၊ ကျောင်း ဒါယိကာမကြီး
ဒေါက်တာ ဒေါ်သန်းသန်းကြည်
ပါမောက္ခကုန်ထုတ်ဓာတုဗေဒ(ဌာနမှူး)ငြိမ်း၊
ရတနာပုံတက္ကသိုလ်(မန္တလေး)
အသက် (၇၃)နှစ်

ရန်ကုန်တိုင်းဒေသကြီး၊ မရမ်းကုန်းမြို့နယ်၊ အောင်သိပ္ပံလမ်း၊ (၂)ရပ်ကွက်၊ အမှတ်(၃၁၁)၊ တကောင်ဘွားစက်မှုလက်မှုလုပ်ငန်းရှင် (ဦးအောင်ခင်-ဒေါ်လှတင်)တို့၏ သမီး၊ (ဦးကျော်-ဒေါ်ခင်စန်း)၊ (ဦးချို-ဒေါ်သန်းသန်း)တို့၏ ညီမ၊ (ဦးစန်းတင့်-ဒေါ်သန်းကြည်)တို့၏ အစ်မ၊ တူ/တူမ ၁၁ ယောက်တို့၏ အဒေါ်၊ မြေး ၁၁ ယောက်၊ မြစ် ခုနစ်ယောက်တို့၏ အဘွားသည် ၁-၉-၂၀၂၅ (တနင်္လာနေ့) ညနေ ၆:၂၆ နာရီတွင် ကွယ်လွန်အနိစ္စရောက်သွားပါသဖြင့် ၃-၉-၂၀၂၅ (ဗုဒ္ဓဟူးနေ့) မွန်းတည့် ၁၂ နာရီတွင် ရေဝေးသုသာန်၌ ဂူသွင်းသဂြိုဟ်မည်ဖြစ်ပါသည်။ (နေအိမ်မှကားများ နံနက် ၁၀:၃၀ နာရီတွင် ထွက်ပါမည်။)

[ကွယ်လွန်သူအားရည်စူး၍ ၇-၉-၂၀၂၅ (တနင်္ဂနွေနေ့) နံနက်တွင် မရမ်းကုန်းမြို့နယ်၊ (၂)ရပ်ကွက်၊ အောင်သိပ္ပံလမ်း၊ အမှတ်(၃၁၁)နေ အိမ်သို့ ရက်လည်ဆွမ်းကျွေးတရားတော်နာ ကြွရောက်ပါရန် ညှိုးငယ်သောစိတ်ထားဖြင့် ဖိတ်ကြားအပ်ပါသည်။]

ကျန်ရစ်သူမိသားစု

ကန့်ကွက်နိုင်ပါသည်။

ရန်ကုန်တိုင်းဒေသကြီး၊ လှိုင်မြို့နယ်၊ (၁၃)ရပ်ကွက်၊ သီရိမြိုင်(၂)လမ်း၊ အမှတ်(၂၇)ရှိ (၂)ခန်းတွဲ၊ (၅)ထပ်တိုက်မှ **မှန်ခန်း (ခြေရင်းခန်း)**တိုက်ခန်းနှင့်တကွ အကျိုးခံစားခွင့်အရပ်ရပ်တို့ကို ဆက်စပ်စာချုပ်များဖြင့် တရားဝင်ဝယ်ယူပိုင်ဆိုင်ထားပြီး လွှဲပြောင်းရောင်းချပိုင်ခွင့်ရှိကြောင်း ဝန်ခံကတိပြုသူ ဦးနေဝင်း (၁၂/လသန (နိုင်) ၀၀ရရ၉၈)ထံမှ ကျွန်ုပ်၏မိတ်ဆွေက အပြီးအပိုင်ဝယ်ယူရန်အတွက် စရန်ငွေပေးချေထားပြီး ဖြစ်ပါသည်။ အဆိုပါတိုက်ခန်းအရောင်းအဝယ်နှင့်စပ်လျဉ်း၍ ကန့်ကွက်လိုသူများရှိပါက ဤကြော်ငြာပါသည့်နေ့ရက်မှ (၇) ရက်အတွင်း ခိုင်လုံသောအထောက်အထားမူရင်းများဖြင့် ကျွန်ုပ်ထံသို့ လာရောက်ကန့်ကွက်နိုင်ပါသည်။ သတ်မှတ်ရက်အတွင်း ကန့်ကွက်သူမရှိပါက တိုက်ခန်းအရောင်းအဝယ်ကို ဥပဒေနှင့်အညီ ဆက်လက်ဆောင်ရွက်သွားမည်ဖြစ်ကြောင်း အများသိစေရန်ကြေညာအပ်ပါသည်။ လွှဲအပ်ညွှန်ကြားချက်အရ -

ဒေါ်သဲနုစံ (LL.B., D.BL., D.I.L) တရားလွှတ်တော်ရှေ့နေ (စဉ်-၁၅၅၆၉)
အမှတ် (ရ၀/ခ)၊ ၂-လမ်းသွယ် (၂)၊ (၁)ရပ်ကွက်၊ မရမ်းကုန်းမြို့နယ်။
ဖုန်း - ၀၉ ၄၀၁၆၂၀၈၀၆၊ ၀၉ ရ၉၉၂၆၀၉ရ၃

ကန့်ကွက်နိုင်ကြောင်း အများသိစေရန်ကြေညာခြင်း

ရန်ကုန်တိုင်းဒေသကြီး၊ မရမ်းကုန်းမြို့နယ်၊ သမိုင်း(၁)ရပ်ကွက်၊ မြို့ဟောင်း(၁၃)လမ်း၊ အမှတ်(၁၃၈)၊ (၂)ခန်းတွဲ၊ (၆)ထပ်တိုက်အဆောက်အဦမှ ပဉ္စမထပ်၊ (၆)လွှာ၊ ခြေရင်းခန်း(ဘီ) ဟုခေါ်တွင်သော (အလျား ၁၂ ½ ပေx အနံ ၅၀ပေ) အကျယ်အဝန်းရှိ တိုက်ခန်းနှင့် အကျိုးခံစားခွင့်အရပ်ရပ်အားလုံးတို့အား တရားဝင်ပိုင်ဆိုင်ရောင်းချပိုင်ခွင့်ရှိသူဟု အဆိုပြုထားသော ဦးနေမျိုးထွန်း [၁၂/လမန(နိုင်)၁၇၁၇၁၇]ထံမှ ကျွန်ုပ်၏မိတ်ဆွေ ဦးထက်လင်းအောင် [၁၂/လသယ(နိုင်)၀၆၇၆၃၄]က ဝယ်ယူရန်အတွက် တိုက်ခန်းရောင်းဖိုးငွေ၏ တစ်စိတ်တစ်ဒေသအား ပေးချေခဲ့ပြီးဖြစ်ပါသည်။ ဤအရောင်းအဝယ်အား ကန့်ကွက်လိုသူများရှိပါက ကြော်ငြာပါသည့်နေ့မှစ၍ (၇)ရက်အတွင်း ခိုင်လုံသောစာချုပ်စာတမ်းများနှင့်တကွ ကျွန်ုပ်ထံသို့လာရောက်ကန့်ကွက်နိုင်ပါသည်။ သတ်မှတ်ရက်ကျော်လွန်ပါက အရောင်းအဝယ်အား ဥပဒေနှင့်အညီ ပြီးမြောက်အောင် ဆက်လက်ဆောင်ရွက်သွားမည်ဖြစ်ကြောင်း အများသိစေရန် ကြေညာအပ်ပါသည်။

လွှဲအပ်ချက်အရ
ဦးကျော်နိုင်ဦး (LL.B) တရားလွှတ်တော်ရှေ့နေ (စဉ်- ၁၉၂၇၃)
အမှတ်(၁၅၅)၊ ခေမာ(၃)လမ်း၊ (၅)ရပ်ကွက်၊ မြောက်ဥက္ကလာပမြို့နယ်၊ ရန်ကုန်တိုင်းဒေသကြီး။ ဖုန်း-၀၉-၅၀၀၀၇၂၆

ရန်ကုန်မြို့၊ မြောက်ဥက္ကလာပမြို့နယ်၊ (က)ရပ်ကွက်၊ မေယုလမ်း၊ အမှတ်(၃၄၂)၊ မြေတိုင်း(က)၊ မြေကွက်အမှတ် (၃၄၂ ⁄ ၂)၊ ဦးကြည်ဝင်း အမည်ပေါက် နှစ်(၆၀) ဂရန်မြေကွက်မှ အကျယ်အဝန်း (၁၀x၆၀)ပေရှိ မြေကွက်အစိတ်အပိုင်းနှင့် နေအိမ်အရောင်းအဝယ်တို့နှင့်ပတ်သက်၍ ကန့်ကွက်နိုင်ကြောင်းကြေညာခြင်း

အထက်ဖော်ပြပါ မြေကွက်အစိတ်အပိုင်းနှင့်နေအိမ်အပါအဝင် အကျိုးခံစားခွင့်အရပ်ရပ်တို့အား တရားဝင် ဝယ်ယူပိုင်ဆိုင်၍ လွှဲပြောင်းရောင်းချပိုင်ခွင့်ရှိကြောင်း အဆိုပြုသူ **ဒေါ်စန်းကြည် [၁၂/ဥကမ(နိုင်)၀၄၂၅၅၁]**ထံမှ အပြီးအပိုင်လွှဲပြောင်းဝယ်ယူရန် ကျွန်ုပ်၏မိတ်ဆွေဖြစ်သူ **ဒေါ်ယဉ်ယဉ်သန့်**က စရန်ငွေတစ်စိတ်တစ်ဒေသ ပေးချေထားပါ၍ အဆိုပါအရောင်းအဝယ်နှင့်ပတ်သက်ပြီး ကန့်ကွက်လိုပါက ခိုင်လုံသောအထောက်အထားမူရင်းများနှင့်အတူ ဤသတင်းစာကြော်ငြာပါသည့်နေ့မှ (၇)ရက်အတွင်း ကန့်ကွက်နိုင်ပါသည်။ သတ်မှတ်ရက်အတွင်း ကန့်ကွက်မှုမရှိပါက တရားဝင်အရောင်းအဝယ်ပြီးမြောက်သည်အထိ ဆက်လက်ဆောင်ရွက်သွားမည်ဖြစ်ကြောင်း အများသိစေရန် အသိပေးကြေညာအပ်ပါသည်။

လွှဲအပ်ညွှန်ကြားချက်အရ
ဦးယဉ်ထွန်း(LL.B, LL.M) တရားလွှတ်တော်ရှေ့နေ (စဉ်- ၁၂၉၅၁)
ရုံးခန်း-အမှတ်(ဆ/၁၀/၉၇)၊ နွယ်သာကီပန်းခြံရှေ့၊ ခေမာသီလမ်းမကြီး၊ မြောက်ဥက္ကလာပမြို့နယ်။ ဖုန်း-၀၉-၄၂၁၁၀၂၅၆၄

"ကန့်ကွက်နိုင်ကြောင်းအများသိစေရန်ကြေညာချက်"

ရန်ကုန်တိုင်းဒေသကြီး၊ ပုဇွန်တောင်မြို့နယ်၊ (၁) ရပ်ကွက်၊ အလယ်၊ (၄၉)လမ်း၊ အမှတ် (၁၁၇/၁၁၉)၊ (၅)လွှာ(B)၊ အလျား (၂၅)ပေx အနံ (၅၈)ပေ၊ အကျယ်အဝန်း (၁၄၅၀)ပေရှိ တိုက်ခန်းနှင့် ယင်းတိုက်ခန်းပေါ်ရှိ အကျိုးခံစားခွင့်အရပ်ရပ်အားလုံးတို့အား ဦးအောင်မျိုးသက် [၁၂/ဗတထ(နိုင်)၀၀၁၈၀၃]နှင့် ဒေါ်ဖြူနုထွေး [၁၂/တမန(နိုင်)၀၉၅၂၄၄]တို့မှ တရားဝင်ဝယ်ယူပိုင်ဆိုင်အကျိုးခံစား လွှဲပြောင်းရောင်းချပိုင်ခွင့်ရှိကြောင်း ဝန်ခံပြောဆိုလျက် ရောင်းချရန်ကမ်းလှမ်းရာ ကျွန်ုပ်၏မိတ်ဆွေများဖြစ်သော ဦးစိုးအောင်နိုင် [၉/မနတ(နိုင်)၁၀၅၈၅၃]နှင့် ဒေါ်ဇင်မာဝင်း [၁၂/ကတတ(နိုင်)၀၂၆၃၈၂]တို့မှ ဝယ်ယူရန် စရန်ငွေတစ်စိတ်တစ်ဒေသကို ပေးချေထားပြီးဖြစ်ပါသဖြင့် အရောင်းအဝယ်ကို ကန့်ကွက်လိုသူများရှိပါက ခိုင်လုံသောစာရွက်စာတမ်းအထောက်အထားမူရင်းများနှင့်တကွ ဤကြေညာပါသည့်နေ့မှ (၇)ရက်အတွင်း ကျွန်ုပ်ထံသို့ လူကိုယ်တိုင်လာရောက်ကန့်ကွက်နိုင်ပါကြောင်းနှင့် သတ်မှတ်ရက်ကျော်လွန်ပြီး ကန့်ကွက်မည့်သူမရှိပါက အရောင်းအဝယ်ကို ဥပဒေနှင့်အညီ အပြီးသတ်ဆက်လက်ဆောင်ရွက်သွားမည်ဖြစ်ကြောင်း အများသိစေရန် ကြေညာအပ်ပါသည်။

လွှဲအပ်ညွှန်ကြားချက်အရ

ဒေါ်စိုးစိုးမိုး	**ဒေါ်ခိုင်ခိုင်မော် (ခ) ဒေါ်သန္တာရွှေ**
တရားလွှတ်တော်ရှေ့နေ (စဉ် - ၇၆၆၈)	**တရားလွှတ်တော်ရှေ့နေ (စဉ်- ၁၅၇၉၄)**

အမှတ် (၆၆)၊ ဈေးလမ်း၊ ဗျိုင်းရွာမရပ်ကွက်၊ တာမွေမြို့နယ်၊ ရန်ကုန်မြို့။ ဖုန်း- ၀၉-၉၇၉၃၁၁၂၁၆

ကြော်ငြာစာ

မန္တလေးမြို့၊ ပြည်ကြီးတံခွန်မြို့နယ်၊ ချမ်းမြသာယာရပ်ကွက်၊ အကွက်အမှတ် (ယ-၁၀)၊ ဦးပိုင်အမှတ် [၁-ခ/၂(၃)(ခဲစင်း)]၊ ၁၁၂x၁၁၃ လမ်းကြား၊ ၇၅xကိုလံဘိုမြောင်းကြားရှိ ဂရန်မြေကွက် အမည်ပေါက်သူ ဦးအောင်မြတ်ထံမှ မှတ်ပုံတင်အရောင်းအဝယ်စာချုပ်အမှတ် (၁၆၆၃/၂၀၂၅)ဖြင့် ဝယ်ယူခဲ့သူ ဒေါ်ဇင်မင်းထိုက် [၁၃/လလန(နိုင်) ၀၇၄၉၈၅]က အမှုတွဲအမှတ် (၂၂၈၂/၂၀၂၅-၂၀၂၆)ဖြင့် ဦးပိုင်ခွဲ၊ အမည်ပြောင်းလျှောက်ထားလာပါသည်။ ကန့်ကွက်လိုပါက ခိုင်လုံသော အထောက်အထားများ၊ မှတ်ပုံတင် စာချုပ်စာတမ်းများ၊ တရားရုံးဒီကရီများဖြင့် (၁၄)ရက်အတွင်း ကန့်ကွက်နိုင်ပါသည်။

မြို့ပြစီမံကိန်းနှင့်
မြေစီမံခန့်ခွဲမှုဌာန
မန္တလေးမြို့တော်
စည်ပင်သာယာရေးကော်မတီ

ပြင်ဆင်ဖတ်ရှုပါရန်

၅-၈-၂၀၂၅ရက်နေ့ကြေးမုံသတင်းစာ၏စာမျက်နှာကြော်ငြာ(၂၈)ကန့်ကွက်နိုင်ကြောင်းကြော်ငြာအမှတ်စဉ်(၅)ဦးစိန်မောင်မြင့်၏အမည်ပြောင်းတွင်မြေကွက်လိပ်စာ-၈၃၇မန္တလေးလမ်း၊(၁၃)ရပ်ကွက်ဟုအမှန်ဖတ်ရှုပါရန်။

ပြင်ဆင်ဖတ်ရှုပါရန်

၄-၈-၂၀၂၅ရက်နေ့ကြေးမုံသတင်းစာ၏စာမျက်နှာကြော်ငြာ(၂၉)ကန့်ကွက်နိုင်ကြောင်းကြော်ငြာအမှတ်စဉ်(၁၀)ဦးမျိုးသူရကျော်၏အမည်ပြောင်းတွင်လျှောက်ထားသူအမည်-ဦးမျိုးသူရကျော်+၁ဟုအမှန်ဖတ်ရှုပါရန်။

သွေးသည် အသက်

❖ နိုင်ငံတော်ကိုဘေးအန္တရာယ်ကျရောက်လာရင်လည်း နိုင်ငံတော်ကာကွယ်ရေးအတွက် အဓိကတာဝန်ရှိတဲ့ တပ်မတော်နဲ့ပြည်သူတို့ ခိုင်ခိုင်မြဲမြဲလက်တွဲပြီး တိုင်းချစ်ပြည်ချစ်စိတ်ဓာတ်၊ သူရသတ္တိ အပြည့်အဝနဲ့ နိုင်ငံတော်အစွန့်ရှည်တည်တံ့ခိုင်မြဲရေးအတွက် စည်းလုံးညီညွတ်စွာနဲ့ ကာကွယ်ပြီး နိုင်ငံတော်ကြီးကို ဖွံ့ဖြိုးတိုးတက်ရေးအတွက် လုပ်ကိုင်ကြမယ်ဆိုတဲ့ စိတ်ဓာတ်တွေမွေးကြရပါမယ်။ ...

(နိုင်ငံတော်စီမံအုပ်ချုပ်ရေးကောင်စီဥက္ကဋ္ဌ နိုင်ငံတော်ဝန်ကြီးချုပ် ဗိုလ်ချုပ်မှူးကြီး မင်းအောင်လှိုင်၏ ၂၀၂၅ ခုနှစ်၊ ဇန်နဝါရီလ ၁ ရက်နေ့တွင် ကျရောက်သော နှစ်သစ်ကူး အခါသမယတွင် ပြောကြားသည့် နှစ်သစ်ကူးနှုတ်ခွန်းဆက်စကားမှ ကောက်နုတ်ချက်)

❖ နိုင်ငံတော်ရှေ့သီးဖို့ ကုန်ထုတ်လုပ်မှု အားပေးစို့။

❖ နိုင်ငံတော်ဖွံ့ဖြိုးဖို့ ပညာရေးကို အားပေးစို့။

❖ နိုင်ငံတော်သာယာဖို့ သဘာဝပတ်ဝန်းကျင် ထိန်းကြစို့။

ယခုအပြောင်းအရွှေ့ကာလအတွင်း ကစားသမားခေါ်ယူမှုအတွက် ပရီမီယာလိဂ်ကလပ်အသင်းများ ပေါင် သုံးဘီလီယံကျော်သုံးစွဲခဲ့

ပရီမီယာလိဂ်ကလပ် အသင်းတွေဟာ ၂၀၂၅-၂၀၂၆ ဘောလုံးရာသီအတွက် ကစားသမားခေါ်ယူမှုနဲ့ပတ်သက်ပြီး ပေါင်သုံးဘီလီယံကျော် သုံးစွဲခဲ့တာဖြစ်ပါတယ်။

ပရီမီယာလိဂ်ကလပ် အသင်းတွေရဲ့ ဩဂုတ် ၃၁ ရက်အထိ ကာလအတွင်းမှာ ကစားသမားခေါ်ယူမှုအတွက် စုစုပေါင်း ပေါင် ၂ ဒသမ ၇၃ ဘီလီယံ သုံးစွဲထားတာဖြစ်ပြီး လီဗာပူးအသင်းက နယူးကာဆယ်အသင်း တိုက်စစ်မှူး အီဆက်ကို ဗြိတိန်စံချိန်တင် ပြောင်းရွှေ့ကြေးပေါင် ၁၂၅ သန်းဖြင့် ခေါ်ယူခဲ့ပြီးနောက်

စာမျက်နှာ ၁၄ ကော်လံ ၁ သို့ ❖

ဆန်နီလမ်းမန်း

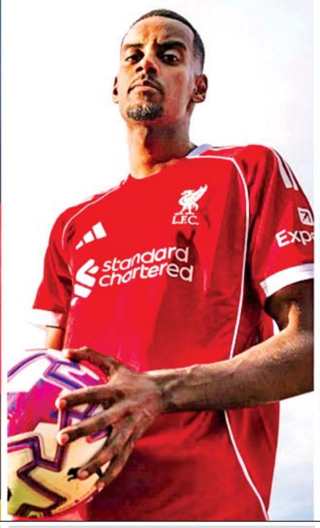

အီဆက်

ယောနီဝစ်ဆာ

ONE Friday Fights 126 ပြိုင်ပွဲတွင် မြန်မာဖိုက်တာ သွေးလင်းထက် တွဲဆိုင်းပါဝင်မည်

ရန်ကုန် စက်တင်ဘာ ၂

စက်တင်ဘာ ၂၆ ရက်တွင် ထိုင်းနိုင်ငံ ဗန်ကောက်မြို့၌ ကျင်းပမည့် ONE Friday Fights 126 ပြိုင်ပွဲတွင် မြန်မာဖိုက်တာ သွေးလင်းထက် တွဲဆိုင်းပါဝင်လာမည်ဖြစ်သည်။

သောကြာနေ့ညတွင် ကျင်းပသည့် ONE Friday Fights ပြိုင်ပွဲတွင် နိုင်ပွဲဆက်နေသည့် သွေးလင်းထက်သည် ဝါရင့်ဖိုက်တာ ဆမ်အေနှင့် ယှဉ်ပြိုင်ထိုးသတ်ရမည်ဖြစ်ပြီး ယခုထက်ပိုမိုအောင်မြင်ရေး ကြိုးပမ်းနေသည့် သွေးလင်းထက်အတွက် အရေးပါသည့်ပွဲလည်းဖြစ်သည်။

သွေးလင်းထက်သည် ONE နှင့် ခြောက်ပွဲထိုးသတ်ရာတွင် ငါးပွဲအထိ အနိုင်ရထားပြီး နောက်ဆုံးလေးပွဲဆက် အနိုင်ရရှိထားသူဖြစ်သည်။ ဆမ်အေမှာမူ ဝါရင့်မွေထိုင်းဖိုက်တာတစ်ဦးဖြစ်ပြီး ONE နှင့် ၁၃ ပွဲထိုးသတ်ရာတွင် ကိုးပွဲနိုင်၊ လေးပွဲရှုံးနိမ့်ထားသည်။

သတင်း-ရှိုင်းထက်ဇော်၊ ဓာတ်ပုံ-ONE

ကမ္ဘာ့ဖက်ဆစ်ဆန့်ကျင်ရေးစစ်ပွဲ အောင်နိုင်ခြင်း နှစ်(၈၀)ပြည့် အထိမ်းအမှတ် စစ်ရေးပြအခမ်းအနား ကျင်းပပုံများ တိုက်ရိုက်ထုတ်လွှင့်ပြသမည်

နေပြည်တော် စက်တင်ဘာ ၂

တရုတ်နိုင်ငံ ပေကျင်းမြို့၌ ကျင်းပပြုလုပ်မည့် ကမ္ဘာ့ဖက်ဆစ်ဆန့်ကျင်ရေးစစ်ပွဲ အောင်နိုင်ခြင်း နှစ်(၈၀)ပြည့် အထိမ်းအမှတ် စစ်ရေးပြအခမ်းအနား ကျင်းပပုံများကို စက်တင်ဘာ ၃ ရက် နံနက် ၇ နာရီခွဲမှစတင်၍ MRTV HD Channel၊ MRTV News Channel၊ MITV Channel၊ MWD HD Channel နှင့် MRTV APP: တို့မှ တိုက်ရိုက်(Live) ထုတ်လွှင့်ပြသမည်ဖြစ်သည်။

သတင်းစဉ်

၂၀၂၆ အာရှဖလားခြေစစ်ပွဲ ယူ ၂၃ အမျိုးသားဘောလုံးပြိုင်ပွဲ အုပ်စု(B) ခြေစစ်ပွဲစဉ်ကို MRTV မှ တိုက်ရိုက်ထုတ်လွှင့်မည်

နေပြည်တော် စက်တင်ဘာ ၂

၂၀၂၆ အာရှဖလားခြေစစ်ပွဲ ယူ ၂၃ အမျိုးသားဘောလုံးပြိုင်ပွဲ အုပ်စု(B) ခြေစစ်ပွဲစဉ်များကို စက်တင်ဘာ ၃ ရက်မှ ၉ ရက်အထိ ရန်ကုန်မြို့ သုဝဏ္ဏအားကစားကွင်း၌ ကျင်းပသွားမည်ဖြစ်ရာ စက်တင်ဘာ ၃ ရက်(ယနေ့) ညနေ ၄ နာရီတွင် မြန်မာ့လက်ရွေးစင် ယူ-၂၃ အမျိုးသားဘောလုံးအသင်းနှင့် ကူဝိတ်အသင်းတို့ ယှဉ်ပြိုင်ကစားကြမည်ဖြစ်သည်။

အဆိုပါပွဲစဉ်ကို ယင်းနေ့ ညနေ ၃ နာရီ ၄၅ မိနစ်မှစတင်၍ MRTV HD Channel ၊ MRTV Entertainment Channel နှင့် မြန်မာ့အသံရေဒီယိုတို့မှ တိုက်ရိုက်(Live) ထုတ်လွှင့်ပြသမည်ဖြစ်သည်။

သတင်းစဉ်

ယနေ့ဖတ်စရာ

အွန်လိုင်းလိမ်လည်မှုနှင့် ဒုစရိုက်မှုလုပ်ငန်းများတွင် ဆက်စပ်ပါဝင်ခဲ့ကြသည့် ပြည်ပနိုင်ငံသားခုနစ်ဦးအား သက်ဆိုင်ရာနိုင်ငံများသို့ လွှဲပြောင်းပေးအပ်ခဲ့ပြီး ပြည်ပနိုင်ငံသားလေးဦး ထပ်မံစစ်ဆေးဖော်ထုတ်ထိန်းသိမ်းနိုင်ခဲ့

စာမျက်နှာ » ၁၄

ရေဘေးကာကွယ်ရေးတာ ၁၁ ခုမှ စစ်တောင်းမြစ်ဝှမ်းဒေသအတွင်းရှိ ဧရိယာ ၃၇၀၅၂ ဧက ရေဘေးကာကွယ်ထားရှိ

စာမျက်နှာ » ၁၇

မြန်မာ့လက်ရွေးစင်အသင်းနှင့် စင်ကာပူလက်ရွေးစင်အသင်း ခြေစမ်းပွဲကစားမည်

ရန်ကုန် စက်တင်ဘာ ၂

စက်တင်ဘာ နိုင်ငံတကာရက်သတ္တပတ်တွင် မြန်မာ့လက်ရွေးစင်အသင်းနှင့် စင်ကာပူလက်ရွေးစင်အသင်းတို့ ခြေစမ်းပွဲယှဉ်ပြိုင်ကစားမည်ဖြစ်သည်။

ခြေစမ်းပွဲထပ်မံကစား

ယင်းခြေစမ်းပွဲကို စက်တင်ဘာ ၉ ရက်တွင် စင်ကာပူနိုင်ငံ ဂျလန်ဘီဆာကွင်း၌ ကျင်းပမည်ဖြစ်ပြီး ပရိသတ်မပါဘဲ ကွင်းပိတ်ခြေစမ်းပွဲအဖြစ် ယှဉ်ပြိုင်ကစားမည်ဖြစ်သည်။ မြန်မာ့လက်ရွေးစင်အသင်းနှင့် စင်ကာပူလက်ရွေးစင်အသင်းသည် ၂၀၂၄ ခုနှစ် နိုဝင်ဘာ ၁၄ ရက်တွင် စင်ကာပူနိုင်ငံ၌

စာမျက်နှာ ၁၇ ကော်လံ ၅ သို့ ✳

၂၀၂၄ ခုနှစ်က စင်ကာပူနိုင်ငံ၌ မြန်မာအသင်းနှင့် စင်ကာပူအသင်းတို့ ခြေစမ်းကစားကြစဉ်။