ကြေးမုံ

The Mirror Daily

၁၉၅၇ ဧပြီ ၁၆ တွင် စတင်တည်ထောင်သည်။

Established in 1957

မေတ္တာဖြင့် အောင်ရာ၏

အမျက်ထွက်တတ်သောသူကို အမျက်မထွက်ခြင်းဖြင့် (မေတ္တာဖြင့်)အောင်ရာ၏၊ မကောင်းသောသူကို ကောင်းသောသဘောဖြင့် အောင်ရာ၏၊ နှမြောဝန်တိုသောသူကို ပေးကမ်းခြင်းဖြင့် အောင်ရာ၏၊ မဟုတ်မမှန် ပြောဆိုတတ်သောသူကို မှန်ကန်သောစကားကို ပြောဆိုခြင်းဖြင့် အောင်ရာ၏။ **ကောဓဝဂ်(ဓမ္မပဒ -၂၂၃)**

၁၃၈၇ ခုနှစ်၊ ဝါဆိုလပြည့်၊ ဗုဒ္ဓဟူးနေ့။ Wednesday, 9 July 2025 ၁၁၈၇၃

နိုင်ငံတော်စီမံအုပ်ချုပ်ရေးကောင်စီ ရှေ့လုပ်ငန်းစဉ် (၅) ရပ်

၁။ လွတ်လပ်ပြီး တရားမျှတသော ပါတီစုံဒီမိုကရေစီအထွေထွေရွေးကောက်ပွဲ အောင်မြင်စွာ ကျင်းပနိုင်ရေး ပြည်ထောင်စုတစ်ဝန်းလုံး တည်ငြိမ်အေးချမ်း၍ တရားဥပဒေစိုးမိုးရေး အပြည့်အဝရရှိလာအောင် အလေးထားဆောင်ရွက်သွားမည်။

၂။ တိုင်းရင်းသားပြည်သူတစ်ရပ်လုံးနှင့်အကျုံးဝင်သော စိုက်ပျိုးမွေးမြူရေးကို အခြေခံသည့် ကုန်ထုတ်လုပ်ငန်းများအား မြှင့်တင်၍ နိုင်ငံ့စီးပွားမြင့်မားရေးနှင့် ပြည်သူလူထုတစ်ရပ်လုံး၏ လူမှုစီးပွားဘဝ မြင့်မားရေး ဆက်လက်ကြိုးပမ်းဆောင်ရွက်သွားမည်။

၃။ နိုင်ငံတော်၏ ပကတိအနှစ်သာရဖြစ်သော ပြည်တွင်းငြိမ်းချမ်းရေးနှင့် ရရှိထားသည့် ပြည်တွင်းငြိမ်းချမ်းရေးရလဒ်များ တည်ငြိမ်မှုရှိစေရေးအတွက် (NCA)ပါ သဘောတူညီချက်များအတိုင်း ဖြစ်နိုင်သမျှ အလေးထား လုပ်ဆောင်သွားမည်။

၄။ စစ်မှန်စည်းကမ်းပြည့်ဝသည့် ပါတီစုံဒီမိုကရေစီစနစ်ခိုင်မာစေရေးနှင့် ဒီမိုကရေစီနှင့် ဖက်ဒရယ်စနစ်ကို အခြေခံသည့် ပြည်ထောင်စုတည်ဆောက်ရေးလုပ်ငန်းစဉ်များကို အရှိန်အဟုန်ဖြင့် ဆက်လက်ဆောင်ရွက်သွားမည်။

၅။ ဆန္ဒမဲပေးပိုင်ခွင့်ရှိသူအားလုံး၏ အခွင့်အရေးများနစ်နာမှုမရှိစေရေးနှင့် နည်းလမ်းကျန မှန်ကန်မှုရှိသည့် အထွေထွေရွေးကောက်ပွဲတစ်ရပ်ဖြစ်စေရေး ဆောင်ရွက်ခြင်း၊ အရေးပေါ်ကာလဆိုင်ရာ ပြဋ္ဌာန်းချက်များနှင့်အညီ ဆောင်ရွက်ခြင်းတို့ပြီးစီးပါက လွတ်လပ်ပြီး တရားမျှတသော ပါတီစုံဒီမိုကရေစီ အထွေထွေရွေးကောက်ပွဲကျင်းပ၍ ထွက်ပေါ်လာသည့်အစိုးရအား နိုင်ငံတော်တာဝန် လွှဲအပ်နိုင်ရေး ဆက်လက်ဆောင်ရွက်သွားမည်။

ယနေ့ ဖတ်စရာ

မန္တလေးလျှောင်ကြီးကြောင့် မြေညီထပ်အခန်းများ ပျက်စီးခဲ့သည့် ဝန်ထမ်းမိသားစုများအတွက် အခြေခံလိုအပ်သည့် အိမ်သုံးလျှပ်စစ်ပစ္စည်းများ ထောက်ပံ့ပေးအပ်ပွဲ ကျင်းပ

စာမျက်နှာ » ၄

အိန္ဒိယလေကြောင်း AI 171 လေယာဉ် ပျက်ကျရခြင်း ဗဟုသုတနှင့် ခရီးသည်တို့၏ ကံကြမ္မာ

ဆောင်းပါး စာမျက်နှာ » ၆

ကျိုက်မရောမြို့နယ်၌ မျိုးစေ့ချကိုရိယာဖြင့် စိုက်ပျိုးခြင်း ကွင်းသရုပ်ပြပွဲနှင့် RS-CS မျိုးစေ့ထုတ် အကျိုးဆောင်တောင်သူများ သွင်းအားစုချီးမြှင့်ပေးအပ်ပွဲ ကျင်းပ

စာမျက်နှာ » ၉

မုဒုံမြို့နယ်၌ မိုးစပါးစိုက်ဧက ၅၀၀၀၀ ကျော် စိုက်ပျိုးပြီးစီး

မုဒုံ ဇူလိုင် ၈

မွန်ပြည်နယ် မုဒုံမြို့တွင် စပါးအထွက်နှုန်း တိုးတက်မြင့်မားစေရေးအတွက် ဆည်ရေသောက်နှင့် ချောင်းပိတ်မြောင်းပိတ်စနစ်ဖြင့် ၂၀၂၅ ခုနှစ် မိုးစပါးစိုက်ပျိုးရာသီတွင် မိုးစပါးစိုက်ဧက ၅၀၄၉၃ ဧကကို စိုက်ပျိုးပြီးစီးပြီဖြစ်ကြောင်း မြို့နယ်စိုက်ပျိုးရေးဦးစီးဌာနမှ သိရသည်။

စာမျက်နှာ ၃ ကော်လံ ၁ သို့ ❂

ကျွန်းလှမြို့နယ်၌ ယခုနှစ် မိုးရာသီတွင် ပဲမျိုးစုံ ဧက ၉၀၀၀ ကျော် စိုက်ပျိုးပြီးစီး

ကျွန်းလှ ဇူလိုင် ၈

စစ်ကိုင်းတိုင်းဒေသကြီး ကျွန်းလှမြို့နယ်၌ ယခုနှစ် မိုးသီးနှံစိုက်ပျိုးရာသီတွင် ပဲမျိုးစုံ ဧက ၉၀၀၀ ကျော်စိုက်ပျိုးပြီးဖြစ်ကြောင်း မြို့နယ်စိုက်ပျိုးရေးဦးစီးဌာနမှ သိရသည်။

သီးညှပ်စိုက်ပျိုးကြ

" ဒီနှစ် ကျွန်းလှမြို့နယ်မှာ မိုးရာသီ ပဲမျိုးစုံစိုက်ပျိုးဖို့ ၁၆၉၅၃ ဧကလျာထားပြီး လက်ရှိအချိန်ထိ ၉၁၃၆ ဧက စိုက်ပျိုးပြီးဖြစ်ပါတယ်။ စိုက်ပျိုးရာမှာ သီးညှပ်စိုက်ပျိုးကြသလို သီးသန့်လည်းစိုက်ပျိုးကြပါတယ်။ တောင်သူတွေ တွက်ခြေကိုက်သီးနှံဖြစ်ခြင်းကြောင့် တိုးချဲ့စိုက်ပျိုးကြပါတယ်"ဟု မြို့နယ်စိုက်ပျိုးရေးဦးစီးမှူး ဒေါ်မြင့်မြင့်ရီက ပြောသည်။

စာမျက်နှာ ၃ ကော်လံ ၁ သို့ ✮

ကြေးမုံ

ဝါဆိုလပြည့် ဓမ္မစကြာအခါတော်နေ့

ဝါဆိုလပြည့်နေ့သည် မြတ်ဗုဒ္ဓ၏ ဖြစ်စဉ်တော်နှင့် ထေရဝါဒဗုဒ္ဓဘာသာသာသနာဝင်သမိုင်းတွင် အထူးခြားဆုံးလဖြစ်သည်။ ဝါဆိုလ၏ ထင်ရှားလှသည့် ဓမ္မပူဇာပွဲမှာ "ဓမ္မစကြာအခါတော်နေ့" ဖြစ်သည်။ ဝါဆိုလပြည့်နေ့ကို အကြောင်းပြု၍ "လမြတ်ဝါဆို ကုသိုလ်တွေပိုသည့်လ" ဟုဆိုကြပါသည်။ အခြားလများထက် ဝါဆိုလပြည့်နေ့သည် ဘာသာရေးအရ အရေးပါသောလဟု နှလုံးသွင်းကြည်ညိုသူတိုင်း ကုသိုလ်တိုးပွား၊ ကောင်းကျိုးများစေမည့် သာသနာတော်ဆိုင်ရာ အခါတော်နေ့ဖြစ်သည်။

ဝါဆိုလပြည့်နေ့၏ ထူးခြားချက်များမှာ မယ်တော်မာယာ၏ ဝမ်းကြာတိုက်တွင် ဘုရားအလောင်း သိဒ္ဓတ္ထမင်းသား ပဋိသန္ဓေယူသောနေ့၊ သိဒ္ဓတ္ထမင်းသား တောထွက်တော်မူသောနေ့၊ ဘုရားဖြစ်တော်မူပြီးနောက် ဓမ္မစကြာတရားဦး ဟောတော်မူသောနေ့၊ ဘုရားဖြစ်ပြီးဟု ရဲဝံ့စွာကြေညာတော်မူသောနေ့၊ တရားရတနာ စတင်ပေါ်ထွန်းသောနေ့၊ သံဃာရတနာ စတင်ပေါ်ထွန်းသောနေ့၊ ဗဟိဘိက္ခုဟူသော မြတ်ဗုဒ္ဓ၏ဗျာဒိတ်တော်ရ ရဟန်း စတင်ပေါ်ထွန်းသောနေ့၊ ခုနစ်ဝါမြောက် ဝါဆိုတော်မူရင်း အဘိဓမ္မာတရား ဟောကြားရန်အတွက် တာဝတိံသာနတ်ပြည်သို့ ကြွတော်မူစဉ် ရေမီးအစုံဖြင့် တန်ခိုးပြာဋိဟာ ပြတော်မူသောနေ့ဟူသည့် ထူးခြားလေးနက်သောနေ့ထူးနေ့မြတ်များ အစုံပါဝင်သည့်နေ့ဖြစ်သည်။

သူတော်ကောင်းအပေါင်းတို့အနေဖြင့် ယခုလို ဝါဆိုလပြည့်နေ့ရောက်တိုင်း သဒ္ဓါတရားပေါက်ရာ အခါတော်တစ်မျိုးမျိုးဖြစ်စေ၊ အားလုံးကိုဖြစ်စေ နှလုံးသွင်းဆင်ခြင်ပြီး မြတ်ဗုဒ္ဓကို အာရုံပြု၍ ကြည်ညိုသဒ္ဓါပွားနိုင်ကြပါသည်။ ထေရဝါဒသာသနာဝင်သမိုင်းတွင် အထူးခြားဆုံးဖြစ်သလို ဗုဒ္ဓဘာသာဝင်အပေါင်းတို့အနေဖြင့် ထူးထူးခြားခြား ကုသိုလ်ပွဲများကျင်းပကာ ပူဇော်ကြပါသည်။ ဝါဆိုလ၏ အစဉ်အလာပဋ္ဌာန်းပွဲထက် ဓမ္မစကြာအခါတော်နေ့သည် ပိုမိုထင်ရှားလေးနက်ပါသည်။ ဝါတွင်းသုံးလရှိ ဥပုသ်နေ့တိုင်း ဘုရားကျောင်းတို့တွင် ဓမ္မစကြာတရားတော်များကို ကျားမကြီးငယ်မရွေး ဝတ်အသင်းသူ အသင်းသားတို့က မြန်မာပြည်တစ်ဝန်းတွင် ရွတ်ဖတ်ပူဇော်သံများကို မင်္ဂလာရှိစွာ ကြားခဲ့နာခဲ့ကြပါသည်။

ဗုဒ္ဓဘာသာဝင်အများစုသည် ဝါဆိုလပြည့်နေ့မှစတင်၍ ဝါတွင်းသုံးလ ဥပုသ်နေ့တိုင်း ဥပုသ်သီလစောင့်ထိန်းကြသည်။ ဝါပကာလများတွင် အချို့ကျောင်းများ၌ ဥပုသ်သည်အနည်းငယ်ရှိသော်လည်း အချို့ကျောင်းများတွင် သာရေး၊ နာရေးကိစ္စများမှအပ ဥပုသ်စောင့်သူမရှိတော့ပေ။ ဝါတွင်းသုံးလ၌ ဥပုသ်စောင့်ထိန်းကြသည်ကို သာဓုခေါ်ဆိုရမည်ဖြစ်သော်လည်း ဝါကျွတ်သည်နှင့် ဘုရားသွား၊ ကျောင်းတက်နှင့် ဥပုသ်မစောင့်လိုတော့သည့်အလေ့ကို ပြုပြင်ရမည်ဖြစ်သည်။ ဗုဒ္ဓဘာသာဝင်မှန်လျှင် ဝါတွင်း၊ ဝါပမရွေး ဥပုသ်စောင့်ထိန်းသင့်သည်။ အသက်ခန္ဓာ တည်နေသမျှ ငါးပါးသီလ တရားတော်မြတ်ကို လုံခြုံစွာစောင့်ထိန်းသင့်သည်။ သီလလုံခြုံသောတိုင်းပြည်သည် မလွဲမသွေ အေးချမ်းသာယာဝပြောနေမည်ဖြစ်သည်။

ဝါဆိုလပြည့်နေ့သည် "သန္ဓေ၊ တောထွက်၊ ဓမ္မစက်၊ တချက် ပြာဋိဟာ" ဆိုသည့်အတိုင်း မြတ်ဗုဒ္ဓ၏ အံ့ချီးဖွယ်မကုန် ကြည်ညိုလို့မဆုံးသည့် ဖြစ်စဉ်တော်များ အစုံအလင်ပါဝင်နေသဖြင့် ကြည်ညိုသဒ္ဓါပွားကြရမည်ဖြစ်သလို ဝါဆိုလပြည့်ကျော် ၁ ရက်နေ့မှစတင်၍ ရဟန်းသံဃာတော်များ ပုရိမဝါကပ်ဝါဆိုတော်မူကြသည်မှာလည်း ကြည်ညိုဖွယ်ဖြစ်သည်။ ဗုဒ္ဓသာသနာ့ဝန်ထမ်း ရဟန်းတော်များသည် ဝိနည်းတော်နှင့်အညီ ဝါတွင်းသုံးလကာလပတ်လုံး အရပ်တစ်ပါးသို့ မသွားရောက်တော့ဘဲ တစ်ကျောင်း၊ တစ်နေရာ၌ သီတင်းသုံးပါမည်ဟု ရွတ်ဆိုအဓိဋ္ဌာန်ပြုကာ သီလသီတင်းဆောက်တည် ဝါကပ်တော်မူကြသည်မှာ ကြည်ညိုသဒ္ဓါပွားစရာဖြစ်သည်။ ရဟန်းသံဃာတော်များ ဝါဆိုဝါကပ်တော်မူစဉ်သီတင်းသုံးရာကျောင်းတိုက်များ၌ ဥပုသ်သီတင်းဆောက်တည်ကြခြင်း၊ ကောင်းမှုကုသိုလ်များ ပြုလုပ်ကြခြင်းဖြင့် ကောင်းကျိုးများကို ဆောင်ယူရမည်ဖြစ်သည်။

ဝါဆိုလပြည့် ဓမ္မစကြာအခါတော်နေ့သည် ဓမ္မစကြာတရားဦး ဟောတော်မူခြင်းကို အကြောင်းခံသည်။ ကျေးဇူးလည်းရှိ ဟောလျှင်လည်းသိနိုင်သူ ပဉ္စဝဂ္ဂီငါးဦးတို့ကို ရှောင်ကြဉ်ရန် ဝဲယာအစွန်းလွန် လမ်းစဉ်နှစ်မျိုး၊ လိုက်နာကျင့်ကြံရန် မဇ္ဈိမပဋိပဒါ အလယ်အလတ်လမ်းစဉ်ခေါ် မဂ္ဂင်ရှစ်ပါး၊ သစ္စာလေးပါးတို့ဖြင့် တန်ဆာဆင်အပ်သော "ဓမ္မစက္ကပဝတ္တနသုတ္တန်" (ဓမ္မစကြာ) တရားကို ဟောကြားတော်မူရာ အရှင်ကောဏ္ဍညမထေရ်သည် နတ်ဗြဟ္မာ ၁၈ ကုဋေနှင့်အတူ သောတာပန်တည်တော်မူသည်။ တရားဒေသနာအပြီးတွင် မဟာပထဝီမြေကြီးလည်း မြည်ဟည်းတုန်လှုပ်သည်။ ဓမ္မစကြာတရားဦးဟောသည့်နေ့သည် မဟာသက္ကရာဇ် ၁၀၃ ခုနှစ် နေလည်းဝင်စ၊ လလည်းထွက်ပြူချိန် ဝါဆိုလပြည့် စနေနေ့ ညချမ်းအချိန်ဖြစ်သည်။

သို့ဖြစ်ရာ ဓမ္မစကြာတရားတော်သည် ဝဲယာအစွန်းလွန် လမ်းစဉ်နှစ်မျိုး၊ အလယ်အလတ်လမ်းစဉ် မဂ္ဂင်ရှစ်ပါး၊ သစ္စာလေးပါးတို့ဖြင့် တန်ဆာဆင်အပ်သော တရားတော်မြတ်ဖြစ်ရာ ယနေ့ဝါဆိုလပြည့်နေ့တွင် ဘုရား၊ တရား၊ သံဃာတော်မြတ်တို့ လွှမ်းခြုံသည့် ဓမ္မစကြာတရားမြတ်ကို ကြည်ညိုသဒ္ဓါပွား နာယူမှတ်သားကြပြီး ကုသိုလ်အထူးယူကြရမည်ဖြစ်ပါကြောင်း။ ။

မြန်မာနိုင်ငံပြန်တမ်း

ဝန်ထမ်းအဖွဲ့အစည်းအကြီးအမှူးများ ပြောင်းရွှေ့ခန့်ထားခြင်း

နိုင်ငံတော်စီမံအုပ်ချုပ်ရေးကောင်စီသည် အောက်ဖော်ပြပါ ဝန်ထမ်းအဖွဲ့အစည်းအကြီးအမှူးများကို ယင်းတို့နှင့်ယှဉ်တွဲဖော်ပြထားသည့် ဝန်ထမ်းအဖွဲ့အစည်းအကြီးအမှူး ရာထူးနေရာများသို့ တာဝန်ဝတ္တရားများကို စတင်ဆောင်ရွက်သည့်နေ့မှစ၍ ပြောင်းရွှေ့ခန့်ထားလိုက်သည်-

	အမည်၊ လက်ရှိရာထူး၊ ဌာန	ပြောင်းရွှေ့ခန့်ထားသည့် ရာထူး၊ ဌာန
(၁)	ဦးဇော်မင်းအောင် ညွှန်ကြားရေးမှူးချုပ် ပြည်ထောင်စုတရားသူကြီးချုပ်ရုံး ပြည်ထောင်စုတရားလွှတ်တော်ချုပ်	ညွှန်ကြားရေးမှူးချုပ် ပြည်ထောင်စုတရားလွှတ်တော်ချုပ်ရုံး ပြည်ထောင်စုတရားလွှတ်တော်ချုပ်
(၂)	ဦးအောင်မော် ညွှန်ကြားရေးမှူးချုပ် ပြည်ထောင်စုတရားလွှတ်တော်ချုပ်ရုံး ပြည်ထောင်စုတရားလွှတ်တော်ချုပ်	ညွှန်ကြားရေးမှူးချုပ် ပြည်ထောင်စုတရားသူကြီးချုပ်ရုံး ပြည်ထောင်စုတရားလွှတ်တော်ချုပ်
(၃)	ဒေါက်တာနေဝင်းဦး ပါမောက္ခချုပ် ရန်ကုန်အရှေ့ပိုင်းတက္ကသိုလ် အဆင့်မြင့်ပညာဦးစီးဌာန ပညာရေးဝန်ကြီးဌာန	ပါမောက္ခချုပ် မန္တလေးတက္ကသိုလ် အဆင့်မြင့်ပညာဦးစီးဌာန ပညာရေးဝန်ကြီးဌာန

ချင်းတွင်းမြစ်နှင့် ငဝန်မြစ်ကမ်းအနီး မြေနိမ့်ပိုင်းနေထိုင်သူများ မြစ်ရေမြင့်တက်လာပါက အချိန်မီရှောင်ရှားနိုင်ပါရန် သတိပေးနှိုးဆော်

နေပြည်တော် ဇူလိုင် ၈

ယနေ့မွန်းလွဲ ၁၂ နာရီခွဲ တိုင်းထွာချက်အရ ချင်းတွင်းမြစ်ရေသည် ဟုမ္မလင်းမြို့တွင် ယင်းမြို့၏ စိုးရိမ်ရေမှတ်အောက် တစ်ပေခန့်တွင် ရောက်ရှိနေသည်။ အဆိုပါမြစ်ရေသည် နောက်တစ်ရက်အတွင်း ယင်းမြို့၏စိုးရိမ်ရေမှတ်အထက်သို့ ကျော်လွန်ရောက်ရှိနိုင်သည်။

ယနေ့ မွန်းလွဲ ၁၂ နာရီခွဲ တိုင်းထွာချက်အရ ချင်းတွင်းမြစ်ရေသည် ဖောင်းပြင်မြို့တွင် ယင်းမြို့၏ စိုးရိမ်ရေမှတ်အောက် နှစ်ပေကျော်တွင် ရောက်ရှိနေသည်။ အဆိုပါမြစ်ရေသည် နောက် ၃၆ နာရီအတွင်း ယင်းမြို့၏ စိုးရိမ်ရေမှတ်သို့ ရောက်ရှိနိုင်သည်။

ယနေ့မွန်းလွဲ ၁၂ နာရီခွဲ တိုင်းထွာချက်အရ ချင်းတွင်းမြစ်ရေသည် ကလေးဝမြို့တွင် ယင်းမြို့၏ စိုးရိမ်ရေမှတ်အောက် နှစ်ပေခွဲကျော်တွင် ရောက်ရှိနေသည်။ အဆိုပါမြစ်ရေသည် နောက် ၃၆ နာရီအတွင်း ယင်းမြို့၏ စိုးရိမ်ရေမှတ်သို့ ရောက်ရှိနိုင်သည်။

ယနေ့မွန်းလွဲ ၁၂ နာရီခွဲ တိုင်းထွာချက်အရ ချင်းတွင်းမြစ်ရေသည် မင်းကင်းမြို့တွင် ယင်းမြို့၏ စိုးရိမ်ရေမှတ်အောက် နှစ်ပေခွဲခန့်တွင် ရောက်ရှိနေသည်။ အဆိုပါမြစ်ရေသည် နောက် ၃၆ နာရီအတွင်း ယင်းမြို့၏ စိုးရိမ်ရေမှတ်သို့ ရောက်ရှိနိုင်သည်။

ယနေ့မွန်းလွဲ ၁၂ နာရီခွဲ တိုင်းထွာချက်အရ ငဝန်မြစ်ရေသည် ငါးသိုင်းချောင်းမြို့တွင် ယင်းမြို့၏ စိုးရိမ်ရေမှတ်အောက် ပေဝက်ကျော်တွင် ရောက်ရှိနေသည်။ အဆိုပါမြစ်ရေသည် နောက် ၃ ရက် အတွင်း ယင်းမြို့၏ စိုးရိမ်ရေမှတ်သို့ ရောက်ရှိနိုင်သည်။

သို့ဖြစ်ပါ၍ ဟုမ္မလင်းမြို့နယ်၊ ဖောင်းပြင်မြို့နယ်၊ ကလေးဝမြို့နယ်၊ မင်းကင်းမြို့နယ်များနှင့် ငါးသိုင်းချောင်းမြို့အတွင်းရှိ မြစ်ကမ်းအနီးနှင့် မြေနိမ့်ပိုင်းနေထိုင်သူများအနေဖြင့် ကြိုတင်သတိပြုနိုင်ပါရန်နှင့် မြစ်ရေမြင့်တက်လာပါက အချိန်မီရှောင်ရှားနိုင်ပါရန် သတိပေးနှိုးဆော်အပ်ပါသည်။

မိုး/ဇလ

ရန်ကုန်စတော့အိတ်ချိန်းဈေးကွက်

၈-၇-၂၀၂၅

ကုမ္ပဏီအမည်	အဖွင့်ဈေး (ကျပ်)	အပိတ်ဈေး (ကျပ်)	ရှယ်ယာစောင်ရေ	ရှယ်ယာတန်ဖိုး (ကျပ်)
FMI	၆,၈၀၀	၆,၈၀၀	၈၄၂	၅,၇၂၅,၆၀၀
MTSH	၃,၂၀၀	၃,၁၅၀	၇၄၃	၂,၃၅၉,၇၀၀
MCB	၇,၄၀၀	၇,၄၀၀	၃၉၃	၂,၉၀၈,၂၀၀
FPB	၁,၉၅၀	၂,၀၀၀	၂၁၆	၄၂၁,၉၅၀
TMH	၂,၈၀၀	၂,၈၀၀	၂၆	၇၂,၈၀၀
EFR	၁,၆၀၀	၁,၆၀၀	၁,၂၂၈	၁,၉၆၄,၈၀၀
AMATA	၃,၇၅၀	၃,၇၅၀	၅၀၂	၁,၈၈၂,၅၀၀
MAEX	၃,၀၅၀	၃,၀၅၀	၁,၆၀၀	၄,၈၈၀,၀၀၀
MADPL(PLB)	၃,၁၅၀	၃,၀၅၀	၂	၆၂၀၀

ရန်ကုန်စတော့အိတ်ချိန်းမှရယူသည်။

ကြေးမုံ

စာတည်းမှူးချုပ် - ဦးဝင်းနိုင်
ခေတ္တ စာတည်းမှူး - ဦးအေဝမ်းစိုး
စာတည်းများ - ဦးစန်းအောင်၊ ဒေါ်ခင်ခင်သက်၊ ဒေါ်ယုဝါဝါ၊ ဒေါ်သီသီမင်း၊ ဦးဟိန်းထက်လင်း၊ ဦးသက်ထွေး၊ ဒေါ်စန်းယဉ်ဥ
ဘာသာပြန် စာတည်းများ - ဦးနိုင်လင်းကြည်၊ ဦးအောင်ကျော်ကျော်၊ ဦးစိုးသူရ
အကြီးတန်း သတင်းထောက်များ - ဦးစိုးအောင်၊ ဒေါ်ခင်မို့မို့အောင်၊ ဒေါ်ခင်မျိုးနိုင်၊ ဒေါ်မာမာစိုး၊ ဒေါ်ခိုင်သန္တာရွှေ
အငယ်တန်း သတင်းထောက်များ - ဦးအောင်ကျော်ဦး၊ ဦးအောင်ကျော်ဝင်း၊ ဦးသန်းတင်အောင်
သုတေသန - ဒေါ်ဇင်မာဝင့်
စာပြင် - ဒေါ်ခင်နှင်းယုနှင့်အဖွဲ့
စာမျက်နှာဖွဲ့စည်းမှုနှင့် ဒီဇိုင်း - ဒေါ်နွယ်နွယ်ထွန်းနှင့်အဖွဲ့
အီးမေးလ်နှင့် အွန်လိုင်း - ဦးစိုးချစ်ဦးနှင့်အဖွဲ့

ပုံနှိပ်ခြင်းလုပ်ငန်းအမှတ် (၀၀၆၄၀)၊
ပုံနှိပ်ထုတ်ဝေခွင့်အမှတ်(၀၀၇၇၁)ဖြင့်
ကြေးမုံသတင်းစာတိုက်က ထုတ်ဝေသည်။

themirror.npt@gmail.com
https://www.moi.gov.mm/km

နေပြည်တော် - စာတည်းမှူး ၀၆၇-၃၆၁၂၆၊ စာတည်းအဖွဲ့ ၀၆၇-၃၆၁၂၈၊ ၀၆၇-၃၆၁၃၀၊ ဖက်စ် ၀၆၇-၃၆၁၃၁
ရန်ကုန်ရုံးခွဲ - အမှတ် ၇၇၊ ၅၂ လမ်းနှင့် မဟာဗန္ဓုလလမ်းထောင့်၊ ပုဇွန်တောင်မြို့နယ်၊ ရန်ကုန်မြို့၊ စာတည်းဌာန ၀၁-၂၉၂၈၃၂
မန်နေဂျာ - ၀၁-၈၆၁၀၆၈၅၊ စီမံ/ငွေစာရင်း ၀၁-၂၉၁၄၅၄၊ ဖြန့်ချိရေး ၀၁-၂၉၂၈၃၀၊ ကြော်ငြာ ၀၁-၃၉၇၃၃၀၊ ဖက်စ် ၀၁-၂၀၃၃၅၁

လက်နက်ကိုင် အကြမ်းဖက်သောင်းကျန်းသူများ၏ အသုံးချမှု မခံရစေရေးနှင့် ဘေးကင်းလုံခြုံမှုရှိစေရေးတို့အတွက် သတိပြုကြရန် လိုအပ်

လက်နက်ကိုင်အကြမ်းဖက်သောင်းကျန်းသူများအနေဖြင့် ၎င်းတို့ အစမ္ပဝင်ရောက်နေထိုင်နေသည့် မြို့၊ ရွာများ၌ တပ်မတော်၏ တန်ပြန်ထိုးစစ်ဆင်မှုများကို ကာကွယ်ရန်အတွက် ပြည်သူတို့၏ နေအိမ်အဆောက်အအုံများ၊ အရပ်ဘက်အုပ်ချုပ်မှုဆိုင်ရာ အဆောက်အအုံများကို အသုံးပြုခြင်း၊ အပြစ်မဲ့ပြည်သူလူထုကို လူသားတံတိုင်းအဖြစ် အသုံးပြုနိုင်ရေး ယာယီနေရပ်စွန့်ခွာနေရသူများကို ပြန်လည်နေထိုင်ရန် ဆွဲဆောင်စည်းရုံးခြင်း၊ အတင်းအဓမ္မလူသစ်စုဆောင်းခြင်းများကို လုပ်ဆောင်လျက်ရှိကြောင်း၊ တပ်မတော်အနေဖြင့် နိုင်ငံတော်၏ အချုပ်အခြာအာဏာကို မဖြစ်မနေကာကွယ်စောင့်ရှောက်သွားမည်ဖြစ်ပြီး အဆိုပါ လက်နက်ကိုင် အကြမ်းဖက်သောင်းကျန်းသူများ၏ သတင်းရရှိမှုနှင့် အခြေအနေအရပ်ရပ်အပေါ် မူတည်၍ လိုအပ်သလို တုံ့ပြန်ဆောင်ရွက်သွားမည်ဖြစ်သဖြင့် ၎င်းတို့ အစမ္ပဝင်ရောက်နေထိုင်လျက်ရှိသည့် မြို့၊ ရွာများရှိ ပြည်သူများအနေဖြင့် ၎င်းတို့၏အသုံးချမှုမခံရစေရေးနှင့် ဘေးကင်းလုံခြုံမှုရှိစေရေးတို့အတွက် သတိပြုကြရန် လိုအပ်ကြောင်း။

(၃-၉-၂၀၂၄ ရက်နေ့တွင် နိုင်ငံတော်စီမံအုပ်ချုပ်ရေးကောင်စီဥက္ကဋ္ဌ နိုင်ငံတော်ဝန်ကြီးချုပ် ဗိုလ်ချုပ်မှူးကြီး မင်းအောင်လှိုင် ရှမ်းပြည်နယ် အစိုးရအဖွဲ့ဝင်များ၊ ပြည်နယ်နှင့် ခရိုင်အဆင့် ဌာနဆိုင်ရာတာဝန်ရှိသူများအား ပြောကြားသည့် အမှာစကားမှ ကောက်နုတ်ချက်)

ပြည်ထောင်စုဝန်ကြီး ဒေါက်တာကံဇော် ရင်းနှီးမြှုပ်နှံမှုနှင့် ကုမ္ပဏီများညွှန်ကြားမှုဦးစီးဌာနရှိ ဝန်ထမ်းများနှင့် တွေ့ဆုံအမှာစကားပြောကြား

ရန်ကုန် ဇူလိုင် ၈

ရင်းနှီးမြှုပ်နှံမှုနှင့် နိုင်ငံခြားစီးပွားဆက်သွယ်ရေးဝန်ကြီးဌာန ပြည်ထောင်စုဝန်ကြီး ဒေါက်တာကံဇော်သည် ယနေ့နံနက်ပိုင်းတွင် ရန်ကုန်မြို့ရှိ ရင်းနှီးမြှုပ်နှံမှုနှင့် ကုမ္ပဏီများညွှန်ကြားမှုဦးစီးဌာန ညွှန်ကြားရေးမှူးချုပ်၊ အရာထမ်း၊ အမှုထမ်းများနှင့် တွေ့ဆုံသည်။

ထိုသို့တွေ့ဆုံစဉ် ညွှန်ကြားရေးမှူးချုပ်က ရုံးလုပ်ငန်းများ လည်ပတ်ဆောင်ရွက်နေမှုနှင့် နိုင်ငံတော်မှချမှတ်ထားသော ရည်မှန်းချက်နှင့် မျှော်မှန်းချက်များကို အကောင်အထည်ဖော် ဆောင်ရွက်နေမှုအခြေအနေများကို ရှင်းလင်းတင်ပြသည်။

ထို့နောက် ပြည်ထောင်စုဝန်ကြီးက ရင်းနှီးမြှုပ်နှံမှုများ စဉ်ဆက်မပြတ် ဖွံ့ဖြိုးတိုးတက်ရေးအတွက် ရေတို၊ ရေရှည်ဦးစားပေးဆောင်ရွက်သွားမည့် မူဝါဒများနှင့် လုပ်ငန်းစဉ်များ၊ နည်းပညာအသုံးချမှုမြှင့်တင်ရေးနှင့် ရင်းနှီးမြှုပ်နှံမှုဆိုင်ရာ ဝန်ဆောင်မှုစနစ်များ ပိုမိုတိုးတက်ကောင်းမွန်စေရေး၊ ဝန်ထမ်းများ၏ စွမ်းဆောင်ရည်မြှင့်တင်ရေး၊ ရင်းနှီးမြှုပ်နှံမှုများ ပိုမိုတိုးတက်လာစေရေးနှင့် ဆွဲဆောင်နိုင်ရေးတို့အတွက် မူဝါဒကိုအခြေခံသည့် ပြုပြင်ပြောင်းလဲမှုများ ဆောင်ရွက်သွားကြရန် ဆွေးနွေးပြောကြားခဲ့ကြောင်း သိရသည်။

သတင်းစဉ်

အခြေခံပညာ ဆရာ ဆရာမများ အထူးမွမ်းမံသင်တန်း အမှတ်စဉ်(၁၀၉)သင်တန်းဖွင့်

ရန်ကုန် ဇူလိုင် ၈

အခြေခံပညာ ဆရာ ဆရာမများ အထူးမွမ်းမံသင်တန်းအမှတ်စဉ်(၁၀၉)၏ သင်တန်းဖွင့်ပွဲအခမ်းအနားကို ယမန်နေ့မွန်းလွဲ ၁ နာရီတွင် နိုင်ငံ့ဝန်ထမ်းတက္ကသိုလ်(အောက်မြန်မာပြည်) ရတနာသိင်္ဃခန်းမ၌ ကျင်းပရာ ပြည်ထောင်စုရာထူးဝန်အဖွဲ့ ဥက္ကဋ္ဌ ဦးအောင်သော်၊ ပြည်ထောင်စုရာထူးဝန်အဖွဲ့ အဖွဲ့ဝင် ဦးစိုးတင့်၊ ပြည်ထောင်စုရာထူးဝန်အဖွဲ့ရုံး ညွှန်ကြားရေးမှူးချုပ်၊ နိုင်ငံ့ဝန်ထမ်းတက္ကသိုလ် (အောက်မြန်မာပြည်)မှ ပါမောက္ခချုပ်၊ ဒုတိယပါမောက္ခချုပ်များနှင့် တာဝန်ရှိသူများ၊ ပညာရေးဝန်ကြီးဌာနမှ တာဝန်ရှိသူများနှင့် သင်တန်းသားသင်တန်းသူများ တက်ရောက်ကြသည်။

ဦးစွာ ပြည်ထောင်စုရာထူးဝန်အဖွဲ့ ဥက္ကဋ္ဌ ဦးအောင်သော်က ဆရာများသည်အနန္တဂိုဏ်းဝင်

လက်ဦးဆရာဖြစ်သည့်အတွက် ကျောင်းသားလူငယ်များကို အသိပညာ၊ အတတ်ပညာ၊ ကာယ၊ ဉာဏ၊ စာရိတ္တအပြင် စိတ်ဓာတ်ကောင်းမွန်ပြီး နိုင်ငံချစ်စိတ်၊ မျိုးချစ်စိတ်ရှိရေး၊ အမျိုးသားရေး စရိုက်လက္ခဏာများ ထိန်းသိမ်းစောင့်ရှောက်တတ်ပြီး ဗလငါးတန်နှင့် ပြည့်စုံသောလူငယ်များဖြစ်စေရေးနှင့် တိုင်းပြည်၏ အနာဂတ်အတွက် စိတ်ဓာတ်၊ စည်းကမ်းနှင့်အရည်အသွေးကောင်းမွန်သည့် လူ့စွမ်းအားအရင်းအမြစ်ကောင်းများ မွေးထုတ်နိုင်ရေးလေ့ကျင့်သင်ကြားပေးရန်လိုကြောင်း၊ မိမိတို့သည် တိုင်းပြည်နှင့် ပြည်သူတို့၏ အနာဂတ်အတွက် အရည်အချင်းပြည့်ဝသော နိုင်ငံ့သားကောင်းများဖြစ်စေရေး၊ လူငယ်လူရွယ်များကို အခြေခံကျကျ လေ့ကျင့်သင်ကြားပေးရန် တာဝန်ယူထားရသူများဖြစ်သည်ကို ဂုဏ်ယူတတ်စေပြီး တာဝန်ယူရသည့် လုပ်ငန်းများကို စဉ်ဆက်မပြတ် မှန်မှန်ကန်ကန်လုပ်ဆောင်၍ နိုင်ငံ့အကျိုးကို ရှေးရှုပြီး ပြည်သူကို အလုပ်အကျွေးပြုရန်လိုကြောင်း တိုက်တွန်းမှာကြားသည်။

ငါးပတ်ကြာဖွင့်လှစ်မည်

အခြေခံပညာ ဆရာ ဆရာမများအထူးမွမ်းမံသင်တန်းအမှတ်စဉ်(၁၀၉)သို့ သင်တန်းသား ၃၀၊ သင်တန်းသူ ၃၆၀ စုစုပေါင်း ၃၉၀ တက်ရောက်ကြပြီး သင်တန်းကာလမှာ ဇူလိုင် ၇ ရက်မှ ဩဂုတ် ၈ ရက်အထိ ရက်သတ္တငါးပတ်ကြာဖွင့်လှစ်မည်ဖြစ်ကြောင်း သိရသည်။

သတင်းစဉ်

■

❂ ရွှေဖုံးမှ

ဒေသတွင်း စားနပ်ရိက္ခာဖူလုံစေရေးနှင့် စပါးစိုက်ပျိုးထုတ်လုပ်မှုကဏ္ဍဖွံ့ဖြိုးတိုးတက်စေရန် တောင်သူများအား နှစ်စဉ်မျိုးသန့်မျိုးစေ့ပံ့ပိုးခြင်း၊ ဘောင်ပျိုးစနစ်ဖြင့် ဧက ၂၀၊ ပျိုးထောင်ရွှေ့ပြောင်းခြင်း ရိုးရိုးဖြင့် ၇၅၅၄ ဧက၊ မျိုးစေ့ချကိရိယာဖြင့် ဧက ၄၁၄၀ နှင့် ကြဲခင်း ၃၈၇၇၉ ဧက စုစုပေါင်း မိုးစပါးစိုက်ဧက ၅၀၄၉၃ ကို ဇွန်လကုန်အထိ စိုက်ပျိုးပြီးစီးပြီဖြစ်သည်။ မြေဆီလွှာတွင် အာဟာရဓာတ်ပါဝင်မှု စစ်ဆေးပြီး ဓာတ်မြေဩဇာနှုန်းထားထောက်ခံချက်ပေးခြင်း၊ ဘက်စုံပိုးမွှားရောဂါကာကွယ်ခြင်းနည်းစနစ်များ လက်တွေ့ပြသခြင်းနှင့် ကင်းထောက်စစ်ဆေးခြင်း၊ သွင်းအားစုဓာတ်မြေဩဇာများကို ဈေးနှုန်းချိုသာစွာဖြင့် ရောင်းချဖြန့်ဝေပေးခြင်း၊ စိုက်ပျိုးနည်းပညာ အသိပညာပေးခြင်းလုပ်ငန်းများကို တောင်သူများနှင့်တွေ့ဆုံ၍ ကွင်းတာဝန်ခံများက ကွင်းဆင်းဆောင်ရွက်ပေးလျက်ရှိကြောင်း မြို့နယ်စိုက်ပျိုးရေးဦးစီးဌာနမှ ဦးစီးမှူး ဦးငြိမ်းချမ်းကျော်က ပြောသည်။

စိုက်ပျိုးပြီးစီးပြီဖြစ်

မုဒုံမြို့နယ်တွင် မိုးရာသီ၌ တောင်သူများက မိုးစပါးများကို အဓိကအားထားစိုက်ပျိုးကြပြီး ယခုနှစ်တွင် မိုးစပါးစိုက်ဧက ၇၅၆၆၅ ဧကကို စိုက်ပျိုးရန်လျာထား၍ ယခုအခါ မိုးစပါးစိုက်ဧက ၅၀၄၉၃ ဧက စိုက်ပျိုးပြီးစီးပြီဖြစ်ကြောင်း သိရသည်။

ရာမည(ပြန်/ဆက်)

☆ ကျွန်းလှမြို့နယ်မှ

ကျွန်းလှမြို့နယ်တွင် ပဲမျိုးစုံသီးနှံကို ရာသီအလိုက်စိုက်ပျိုးကြပြီး မြို့နယ်စိုက်ပျိုးရေးဦးစီးဌာနမှ မျိုးကောင်းမျိုးသန့်ရရှိရေး ဆောင်ရွက်ပေးခြင်း၊ စိုက်နည်းစနစ်မှန်ကန်ရေး ကွင်းသရုပ်ပြပွဲများပြုလုပ်ခြင်း၊ သင်တန်းများဖွင့်လှစ်ပေးခြင်းနှင့် စိုက်ပျိုးရေးဆိုင်ရာများ ကွင်းဆင်းအသိပညာပေးလျက်ရှိကြောင်း သိရသည်။

မျိုးဝင်းညို(ကျွန်းလှ)

ရန်ကုန်တိုင်းဒေသကြီး ခရမ်းမြို့နယ်အခွန်ဦးစီးဌာနမှူး ဦးဦးထွန်းကျော်ဦးဆောင်၍ မြို့နယ်စည်ပင်သာယာရေးအဖွဲ့၊ မြို့နယ်ရဲတပ်ဖွဲ့နှင့် မြို့နယ်စီမံကိန်းရေးဆွဲရေးဦးစီးဌာနတို့ ပူးပေါင်းပြီး ဇူလိုင် ၈ ရက်က မြို့နယ်အတွင်းရှိ ပြေစာအမှတ်တံဆိပ်ကပ်နှိပ်ရောင်းချသောဆိုင်များတွင် "နိုင်ငံကြီးသားပီသစွာ ဤဆိုင်တွင် အခွန်ဆောင်ပါ" ဟူသော ကြေညာချက်ဗီနိုင်းကို ထပ်မံချိတ်ဆွဲခြင်း၊ စစ်ဆေးခြင်းများဆောင်ရွက်စဉ်။

မြို့နယ်(ပြန်/ဆက်)

မန္တလေးငလျင်ကြီးကြောင့် မြေညီထပ်အခန်းများ ပျက်စီးခဲ့သည့် ဝန်ထမ်းမိသားစုများအတွက်အခြေခံလိုအပ်သည့် အိမ်သုံးလျှပ်စစ်ပစ္စည်းများ ထောက်ပံ့ပေးအပ်ပွဲကျင်းပ

နေပြည်တော် ဇူလိုင် ၈

ဆောက်လုပ်ရေးဝန်ကြီးဌာန ဝန်ထမ်းမိသားစုများထဲမှ နေပြည်တော်ကောင်စီနယ်မြေတွင် မန္တလေးငလျင်ကြီးကြောင့် မြေညီထပ်အခန်းများ ပျက်စီးခဲ့သည့် ဝန်ထမ်းမိသားစုများ အခြေခံလိုအပ်သည့် အိမ်သုံးလျှပ်စစ်ပစ္စည်းများ ထောက်ပံ့ပေးအပ်ခြင်းအခမ်းအနားကို ယနေ့မွန်းလွဲပိုင်းတွင် နေပြည်တော် ဆောက်လုပ်ရေးဝန်ကြီးဌာန ရုံးအမှတ် (၁၁) စုဝေးခန်းမ၌ ကျင်းပသည်။

အခမ်းအနားသို့ ပြည်ထောင်စုဝန်ကြီး ဦးမျိုးသန့်၊ ဒုတိယဝန်ကြီးများ၊ အမြဲတမ်း အတွင်းဝန်၊ ညွှန်ကြားရေးမှူးချုပ်များ၊ ဌာနဆိုင်ရာတာဝန်ရှိသူများ၊ အရာထမ်း၊ အမှုထမ်းများ တက်ရောက်ကြသည်။

ဦးစွာ ပြည်ထောင်စုဝန်ကြီးက မန္တလေးငလျင်ကြီးကြောင့် မြေညီထပ်အခန်းများ ပျက်စီးခဲ့သည့် ဝန်ထမ်းမိသားစုများအတွက် နိုင်ငံတော်အကြီးအကဲ၏လမ်းညွှန်မှုဖြင့် အမျိုးသားသဘာဝဘေးအန္တရာယ်ဆိုင်ရာ စီမံခန့်ခွဲမှုရန်ပုံငွေမှ ဝန်ထမ်းများ၏ ပုံမှန်နေ့စဉ်လူနေမှုဘဝကို အတိုင်းအတာတစ်ခုအဖြစ် ဖြည့်ဆည်းပေးနိုင်ရန် ရည်ရွယ်ချက်ဖြင့် အခြေခံလိုအပ်သည့် အိမ်သုံးလျှပ်စစ်ပစ္စည်းများဖြစ်သော ရေခဲသေတ္တာ၊ ရုပ်မြင်သံကြားစက်၊ ထမင်းပေါင်းအိုး၊ လျှပ်စစ်ရေနွေးအိုး၊ လျှပ်စစ်ဟင်းချက်အိုးနှင့် လျှပ်စစ်မီးပူတို့ကို ထောက်ပံ့ပေးခြင်းဖြစ်ပါကြောင်း ပြောကြားသည်။

ယင်းနောက် ပြည်ထောင်စုဝန်ကြီး၊ ဒုတိယဝန်ကြီးများ၊ အမြဲတမ်းအတွင်းဝန်နှင့် ညွှန်ကြားရေးမှူးချုပ်များက နေပြည်တော်ကောင်စီနယ်မြေရှိ မြေညီထပ်အခန်းများ ပျက်စီးခဲ့သည့် ဝန်ထမ်းမိသားစု ၂၉ စုအား အိမ်သုံးလျှပ်စစ်ပစ္စည်းများဖြစ်သည့် ရေခဲသေတ္တာ ၂၉ လုံး၊ ရုပ်မြင်သံကြားစက် ၂၉ လုံး၊ ထမင်းပေါင်းအိုး ၂၉ လုံး၊ လျှပ်စစ်ရေနွေးအိုး ၂၉ လုံး၊ လျှပ်စစ်ဟင်းချက်အိုး ၂၉ လုံးနှင့် လျှပ်စစ်မီးပူ ၂၉ လုံးတို့ကို လက်ဝယ်အရောက် ထောက်ပံ့ပေးအပ်ခဲ့ကြသည်။

ယနေ့အခမ်းအနားတွင် မန္တလေးငလျင်ကြီးကြောင့် မြေညီထပ်အခန်းများ ပျက်စီးခဲ့သည့် ဆောက်လုပ်ရေးဝန်ကြီးဌာန ဝန်ထမ်းမိသားစု ၂၉ ဦးတို့အား ထောက်ပံ့ပေးအပ်ခဲ့သည့် အဆိုပါ အိမ်သုံးလျှပ်စစ်ပစ္စည်းများကို ဝန်ထမ်းမိသားစုများ ယာယီနေထိုင်သည့် နေရာများသို့ စနစ်တကျ ပို့ဆောင်ပေးခဲ့ကြောင်း သိရသည်။

သတင်းစဉ်

မန္တလေးငလျင်ကြီး ဘေးဒဏ်သင့်ပြည်သူများအတွက် အလှူငွေများပေးအပ်လှူဒါန်း

နေပြည်တော် ဇူလိုင် ၈

မန္တလေးငလျင် ဘေးသင့်ပြည်သူများအတွက် လိုအပ်သည့်ထောက်ပံ့မှုများနှင့် ပြန်လည်ထူထောင်ရေးလုပ်ငန်းများ ဆောင်ရွက်နိုင်ရန်အတွက် ရုရှားဖက်ဒရေးရှင်းနိုင်ငံ JSC “Rosoboronexport” ကုမ္ပဏီက ငွေကျပ် ၉၀၆ ဒသမ ၂၅၀ သန်းကို ယနေ့နံနက် ၁၀နာရီတွင် လူမှုဝန်ထမ်း၊ ကယ်ဆယ်ရေးနှင့် ပြန်လည်နေရာချထားရေးဝန်ကြီးဌာန အစည်းအဝေးခန်းမ၌ လာရောက်ပေးအပ်လှူဒါန်းရာ ပြည်ထောင်စုဝန်ကြီး ဒေါက်တာစိုးဝင်းက လက်ခံရယူပြီး ကျေးဇူးတင်စကားပြောကြားကာ ဂုဏ်ပြုမှတ်တမ်းလွှာ ပြန်လည်ပေးအပ်ခဲ့ကြောင်း သိရသည်

သတင်းစဉ်

■

စစ်ကိုင်းတိုင်းဒေသကြီး ဝန်ကြီးချုပ် မုံရွာမြို့ပေါ်ရှိ သဘာဝဘေးအန္တရာယ် ကြိုတင်ကာကွယ်ရေးလုပ်ငန်းများ ဆောင်ရွက်ထားရှိမှု ကြည့်ရှုစစ်ဆေး

မုံရွာ ဇူလိုင် ၈

စစ်ကိုင်း တိုင်းဒေသကြီး ဝန်ကြီးချုပ် ဦးမြတ်ကျော်၊ တိုင်းဒေသကြီး ဝန်ကြီးများ ၊ တိုင်းဒေသကြီးအဆင့် ဌာနဆိုင်ရာများ၊ မုံရွာခရိုင်/မြို့နယ် စီမံအုပ်ချုပ်ရေးအဖွဲ့ ဥက္ကဋ္ဌများနှင့် တာဝန်ရှိသူများသည် ယနေ့နံနက်ပိုင်းတွင် မုံရွာမြို့ ချင်းတွင်းမြစ်အိုးဘိုတောင် ၁၀ ပေါက်တွဲ ရေတံခါးသို့ သွားရောက်၍ ရေဝင်ရောက်မှုအခြေအနေနှင့် ကြံ့ခိုင်မှုအခြေအနေများကို ကြည့်ရှုစစ်ဆေးပြီး လိုအပ်သည်များကို တာဝန်ရှိသူများနှင့် ပေါင်းစပ်ညှိနှိုင်း ဆောင်ရွက်ပေးသည်။

ထို့နောက် ချင်းတွင်းမြစ်ကမ်းပေတိုင်အမှတ် ၄၁၁၆၀ မှ ၄၀၁၆၀ အတွင်း ရေထိန်းတာပေါင်များ ကြံ့ခိုင်မှု ပြင်ဆင်ဆောင်ရွက်ထားရှိမှုနှင့် ပိုမိုကြံ့ခိုင်မှုရှိစေရေးအတွက် ပြန်လည်ဖြည့်စွက်ပြင်ဆင် ဆောင်ရွက်သွားမည့် နေရာများကို လိုက်လံကြည့်ရှုစစ်ဆေးပြီး လိုအပ်သည်များကို ဖြည့်ဆည်း ပေါင်းစပ်ဆောင်ရွက်ပေးသည်။

ယင်းနောက် ကျွဲကြီးရပ်ကွက် ချင်းတွင်းမြစ် မီးသတ်စခန်းသို့ ရောက်ရှိ၍ ရေပြင်ရှာဖွေကယ်ဆယ်ရေး Speed Boat များနှင့် ကယ်ဆယ်ရေးပစ္စည်းများ ကြိုတင်ပြင်ဆင် ဆောင်ရွက်ထားရှိမှုကို ကြည့်ရှုစစ်ဆေးပြီး သဘာဝဘေးအန္တရာယ်များ ဖြစ်ပေါ်လာပါက တပ်ဖွဲ့ဝင်များအနေဖြင့် သင့် (၄) သင့်ဖြင့် အမြဲသတိရှိစွာ နေထိုင်စောင့်ကြည့်သွားကြရန် မှာကြားသည်။

ဆက်လက်၍ တိုင်းဒေသကြီး ဝန်ကြီးချုပ်နှင့် တာဝန်ရှိသူများသည် ရေကြောင်းရဲတပ်ဖွဲ့ခွဲ(မုံရွာ) မှ အမြန်သွားကင်းလှည့်ရေယာဉ်ဖြင့် ကျွဲကြီးရပ်ကွက် ချင်းတွင်းမြစ် မီးသတ်စခန်းမှ မုံရွာတောင်ရပ်ကွက်ရှိ ဇက်ကူးတို့ဆိပ်အထိ ချင်းတွင်းမြစ်တာပေါင် ကြံ့ခိုင်မှုများနှင့် မြစ်ရေကြီးမှုအခြေအနေများကို ကြည့်ရှုစစ်ဆေးကာ တိုင်းဒေသကြီး မီးသတ်ဦးစီးဌာနရုံး၌ သဘာဝဘေးအန္တရာယ်များ ဖြစ်ပေါ်လာပါက ရှာဖွေကယ်ဆယ်ရေး မော်တော်ယာဉ်ကြီးများ၊ အဆင့်မြင့်မီးငြိမ်းသတ်ယာဉ်ကြီးများနှင့် ရှာဖွေကယ်ဆယ်ရေးပစ္စည်းများ အသင့်ပြင်ဆင်ဆောင်ရွက်ထားရှိမှုများကို လိုက်လံကြည့်ရှုသည်။

ထို့နောက် တိုင်းဒေသကြီး သဘာဝ ဘေးအန္တရာယ်ဆိုင်ရာ စီမံခန့်ခွဲမှုဦးစီးဌာနရုံးသို့ ရောက်ရှိပြီး သဘာဝဘေးအန္တရာယ်များ ဖြစ်ပေါ်လာပါက ပြည်သူများအတွက် အသင့်သိုလှောင်ထားရှိသည့် ကယ်ဆယ်ရေးပစ္စည်းများ စုဆောင်းထားရှိမှုနှင့် တိုင်းဒေသကြီးအတွင်းရှိ မြို့နယ်များသို့ ဖြန့်ဝေပေးမည့် ကယ်ဆယ်ရေးပစ္စည်းများကို ကြည့်ရှု၍ သက်ဆိုင်ရာ မြို့နယ်များသို့ အချိန်မီရောက်ရှိရေး တာဝန်ရှိသူများနှင့် ပေါင်းစပ်ဆောင်ရွက်ပေးခဲ့ကြောင်း သိရသည်။

တိုင်းဒေသကြီး(ပြန်/ဆက်)

ပခုက္ကူတက္ကသိုလ်၌ (၇၈)နှစ်မြောက် အာဇာနည်နေ့အထိမ်းအမှတ် အကြိုဟောပြောပွဲနှင့် ဆုချီးမြှင့်ပွဲကျင်းပ

ပခုက္ကူ ဇူလိုင် ၈

ပခုက္ကူတက္ကသိုလ်၌ ဇူလိုင် ၁၉ရက်တွင် ကျရောက်မည့် (၇၈)နှစ်မြောက် အာဇာနည်နေ့ အထိမ်းအမှတ် အကြိုဟောပြောပွဲနှင့် ဆုချီးမြှင့်ပွဲကို ယမန်နေ့နံနက် ၉နာရီခွဲတွင် အဆိုပါတက္ကသိုလ်ရှိ ကျွန်းရွှေဝါခန်းမ၌ ကျင်းပသည်။

အသိပညာပေးဟောပြော

ဟောပြောပွဲတွင် ပခုက္ကူတက္ကသိုလ် ခေတ္တပါမောက္ခချုပ် ဒေါက်တာတင်ထွန်းအောင်က အဖွင့်အမှာစကားပြောကြားပြီး ပခုက္ကူတက္ကသိုလ် သမိုင်းဌာနမှ တွဲဖက်ပါမောက္ခ ဒေါက်တာအေးကျော်က (၇၈)နှစ်မြောက် အာဇာနည်နေ့နှင့်ပတ်သက်သော အကြောင်းအရာများ၊ မျိုးချစ်စိတ်ဓာတ်နှင့် ပြည်ထောင်စုစိတ်ဓာတ် ထာဝစဉ်ရှင်သန်ထက်မြက်ရေး အကြောင်းတို့ကို အသိပညာပေးဟောပြောသည်။

ထို့နောက် (၇၈)နှစ်မြောက် အာဇာနည်နေ့အထိမ်းအမှတ်အကြိုတက္ကသိုလ်အဆင့်စာစီစာကုံးနှင့် ဆောင်းပါးပြိုင်ပွဲများတွင် ဆုရရှိသည့် ကျောင်းသား ကျောင်းသူ ဆရာ ဆရာမများနှင့်ဝန်ထမ်းများအား ခေတ္တပါမောက္ခချုပ်နှင့် ဒုတိယပါမောက္ခချုပ် ဒေါက်တာခင်ခင်ထွတ်တို့က ဆုများ ပေးအပ်ချီးမြှင့်ခဲ့ကြကြောင်း သိရသည်။

ခရိုင်(ပြန်/ဆက်)

အာဇာနည်ဗိမာန်သို့ လာရောက်မည့် မိဘပြည်သူများ လိုက်နာဆောင်ရွက်နိုင်ပါရန် မေတ္တာရပ်ခံပန်ကြားခြင်း

(၁) ဖျားခြင်း၊ ချောင်းဆိုးခြင်း၊ အသက်ရှူရခက်ခဲခြင်း၊ အားအင်ကုန်ခန်းခြင်း စသည့်လက္ခဏာများ ဖြစ်ပွားနေပါက အခမ်းအနားသို့ လာရောက်ခြင်းမပြုရန်၊

(၂) အာဇာနည်နေ့အခမ်းအနား ကျင်းပနေစဉ်တွင် ဖျားခြင်း၊ ချောင်းဆိုးခြင်း အစရှိသော ကိုဗစ်-၁၉ ရောဂါအပါအဝင် အသက်ရှူလမ်းကြောင်းဆိုင်ရာ ရောဂါလက္ခဏာများ ခံစားရပါက ပါးစပ်နှင့် နှာခေါင်းစည်း တပ်ဆင်ရန်၊

(၃) အာဇာနည်ဗိမာန်တွင် တာဝန်ထမ်းဆောင်နေကြသူများ၏ စီစဉ်ဆောင်ရွက်ပေးမှုနှင့်အညီ လိုက်နာဆောင်ရွက်ရန်၊

(၄) ကျန်းမာရေးဝန်ကြီးဌာနမှ ထုတ်ပြန်ထားရှိသော ကျန်းမာရေးဆိုင်ရာ အသိပေးချက်၊ သတိပေးချက်များအား လိုက်နာရန်။

(၇၈) နှစ်မြောက်အာဇာနည်နေ့အခမ်းအနားကျင်းပရေးဗဟိုကော်မတီ

လူဝင်မှုကြီးကြပ်ရေးနှင့် ပြည်သူ့အင်အားဝန်ကြီးဌာန

ကမ္ဘာ့လူဦးရေနေ့

လူမှုစီးပွားဖွံ့ဖြိုးဖို့ သန်းခေါင်စာရင်းအချက်အလက်များကို အသုံးပြုစို့

From Data to Development: Using Census For Socio-Economic Advancement

၂၀၂၅ ခုနှစ်၊ ဇူလိုင်လ ၁၁ ရက်

ကယားပြည်နယ်ဝန်ကြီးချုပ် လွိုင်ကော်တက္ကသိုလ်ဖွင့်လှစ်ရန် ပြုပြင်မွမ်းမံခြင်းလုပ်ငန်းများဆောင်ရွက်နေမှု ကြည့်ရှုစစ်ဆေး

လွိုင်ကော် ဇူလိုင် ၈

အကြမ်းဖက်သောင်းကျန်းသူများ၏ အကြမ်းဖက်လုပ်ရပ်များကြောင့် ထိခိုက်ပျက်စီးခဲ့သည့် လွိုင်ကော်တက္ကသိုလ်အား ယခုပညာသင်နှစ်တွင် ပြန်လည်ဖွင့်လှစ်ပညာသင်ကြားနိုင်ရေးအတွက် ကယားပြည်နယ်ဝန်ကြီးချုပ် ဦးဇော်မျိုးတင်နှင့် ပြည်နယ်ဝန်ကြီးများ၊ ဌာနဆိုင်ရာတာဝန်ရှိသူများသည် ယနေ့နံနက်ပိုင်းက တက္ကသိုလ်အတွင်းရှိ အဆောက်အအုံများ ပြန်လည် ပြုပြင်မွမ်းမံနေမှုကို လှည့်လည်ကြည့်ရှုစစ်ဆေးသည်။

ဦးစွာ ပြည်နယ်ဝန်ကြီးချုပ်သည် ပင်မဆောင်အဆောက်အအုံရှိ ကျောင်းသားရေးရာဌာန၊ စုပေါင်းခန်းမ၊ အစည်းအဝေးခန်းမများနှင့် စာသင်ခန်းများ ပြန်လည်ပြုပြင်မွမ်းမံနေမှု၊ တက္ကသိုလ်ဘွဲ့နှင်းသဘင်ခန်းမ ပြုပြင်မွမ်းမံနေမှု၊ ဓာတုဗေဒဌာန၊ သတ္တဗေဒဌာနရုံးခန်းများ၊ စာသင်ခန်းများ ပြုပြင်မွမ်းမံဆောင်ရွက်နေမှု၊ ကယားချယ်ရီနှင့် ကယားသဇင်ကျောင်းသူအိပ်ဆောင်၊ သန့်စင်ခန်းများနှင့် ထမင်းစားခန်းမများ ပြုပြင်မွမ်းမံခြင်းလုပ်ငန်းများ ဆောင်ရွက်နေမှု၊ ပါမောက္ခ/ဌာနမှူးများ အိမ်ရာများနှင့် တက္ကသိုလ်စာကြည့်တိုက်အဆောက်အအုံ ပြုပြင်မွမ်းမံနေမှုနှင့် အုတ်တံတိုင်းခြံစည်းရိုးကာရံခြင်း လုပ်ငန်းဆောင်ရွက်နေမှုတို့ကို လှည့်လည်ကြည့်ရှုစစ်ဆေးရာ တာဝန်ရှိသူများက လုပ်ငန်းဆောင်ရွက်ပြီးစီးမှုများကို ကဏ္ဍအလိုက် ရှင်းလင်းတင်ပြကြသည်။

တင်ပြမှုများအပေါ် ပြည်နယ်ဝန်ကြီးချုပ်က တက္ကသိုလ်အဆောက်အအုံများ ပြုပြင်မွမ်းမံခြင်းလုပ်ငန်းများကို သတ်မှတ်စံချိန်စံညွှန်းအရည်အသွေးပြည့်မီစွာဖြင့် သတ်မှတ်ကာလပြီးစီးရေးအတွက် အလေးထားဆောင်ရွက်ကြရမည် ဖြစ်ပါကြောင်း၊ တည်ဆောက်ရေးလုပ်ငန်းများ အရည်အသွေးစစ်ဆေးရေးအဖွဲ့များကလည်း စစ်ဆေးမှုများ စဉ်ဆက်မပြတ်ပြုလုပ်ပြီး အကြံပြုချက်များအတိုင်း လိုက်နာဆောင်ရွက်စေရေးနှင့် အရည်အသွေးကောင်းမွန်သည့် လုပ်ငန်းသုံးပစ္စည်းများကို အသုံးပြုစေရေး စဉ်ဆက်မပြတ် စစ်ဆေးကြပ်မတ်ဆောင်ရွက်ရန် ပြောကြားသည်။

ဆက်လက်၍ တက္ကသိုလ်ပင်မသုံးထပ်ဆောင် အစည်းအဝေးခန်းမတွင် လွိုင်ကော်တက္ကသိုလ်နှင့် ဌာနဆိုင်ရာများမှ တာဝန်ရှိသူများ၊ တက္ကသိုလ်ပြုပြင်မွမ်းမံခြင်းလုပ်ငန်းများတွင် တာဝန်ယူဆောင်ရွက်နေကြသည့် ကုမ္ပဏီများနှင့်တွေ့ဆုံ၍ လိုအပ်သည်များမှာကြားပြီး တာဝန်ရှိသူများ၏ လုပ်ငန်းဆိုင်ရာတင်ပြမှုများအပေါ် လိုအပ်သည်များ ပေါင်းစပ်ညှိနှိုင်းဆောင်ရွက်ပေးခဲ့ကြောင်း သိရသည်။

ပြည်နယ်(ပြန်/ဆက်)

အစိုးရနည်းပညာကောလိပ်(တောင်ဒဂုံ)၌ AI ကျင့်ဝတ်နှင့် ဆိုက်ဘာလုံခြုံရေးဆိုင်ရာ အသိပညာပေး ဆွေးနွေးပွဲ ကျင်းပ

နေပြည်တော် ဇူလိုင် ၈

ဒစ်ဂျစ်တယ်စီးပွားရေး ဖွံ့ဖြိုးတိုးတက်မှုကော်မတီ၊ ဆန်းသစ်တီထွင်မှုနှင့် ဒစ်ဂျစ်တယ်အတတ်ပညာမြှင့်တင်ရေး လုပ်ငန်းကော်မတီက ရန်ကုန်ရှိ အစိုးရနည်းပညာကောလိပ်(တောင်ဒဂုံ)တွင် AI ကျင့်ဝတ်နှင့် ဆိုက်ဘာလုံခြုံရေးဆိုင်ရာ အသိပညာပေးဆွေးနွေးပွဲ(၁/၂၀၂၅)ကို ယနေ့ မွန်းလွဲပိုင်းတွင် Hybrid စနစ်ဖြင့် ကျင်းပရာ လုပ်ငန်းကော်မတီ ဥက္ကဋ္ဌ သိပ္ပံနှင့်နည်းပညာဝန်ကြီးဌာန ဒုတိယဝန်ကြီး ဒေါက်တာအောင်ဇေယျ တက်ရောက်သည်။

တိုက်တွန်းပြောကြား

ဦးစွာ ဒုတိယဝန်ကြီးက နိုင်ငံ့ရေရှည်အကျိုးစီးပွားကို လွှမ်းခြုံဖော်ဆောင်ပေးနိုင်မည့် ဒစ်ဂျစ်တယ်လူ့အဖွဲ့အစည်း ဖြစ်ထွန်းလာစေရေးအတွက် ဒစ်ဂျစ်တယ်ကျင့်ဝတ် လိုက်နာစောင့်ထိန်းမှုနှင့် ဆိုက်ဘာလုံခြုံရေးထိန်းချုပ်ဆောင်ရွက်မှုတို့ဆိုင်ရာ အသိပညာများ၊ နည်းပညာများ မြှင့်တင်ဆောင်ရွက်မှု၊ စံအရည်အသွေးပြည့်မီသည့် IT နည်းပညာရှင်များ စဉ်ဆက်မပြတ် ပျိုးထောင်ပေးမှုတို့ကို အလေးထားဆောင်ရွက်ရန်လိုအပ်ကြောင်း တိုက်တွန်းပြောကြားသည်။

ထို့နောက် စကားဝိုင်းဆွေးနွေးပွဲကို ကျင်းပရာ မြန်မာနိုင်ငံလေကြောင်းနှင့် အာကာသပညာတက္ကသိုလ်မှ တွဲဖက်ပါမောက္ခ ဒေါက်တာအောင်ဝင်းထွဋ်၊ အစိုးရနည်းပညာကောလိပ် (တောင်ဒဂုံ) ကျောင်းအုပ်ကြီး ဒေါက်တာသန်းထိုက်၊ စက်မှုနည်းပညာလေ့ကျင့်သင်ကြားရေး သင်တန်းကျောင်းမှ ကထိက ဦးအောင်ခိုင်၊ Myanmar Digital Economy Association (MDEA) အမှုဆောင် ဒါရိုက်တာ ဦးအောင်ကိုကိုဦးနှင့် Nex Bridge Global ကုမ္ပဏီ အမှုဆောင်အရာရှိချုပ် ဦးသက်နောင်စိုးတို့က MSME ဆိုင်ရာ AI မော်ဒယ်များ အသုံးပြုမှု၊ AI ကျင့်ဝတ်နှင့် ဆိုက်ဘာလုံခြုံရေးဆိုင်ရာ အသိပညာများနှင့် နည်းပညာ ဗဟုသုတများကို ဆွေးနွေးကြပြီး အစိုးရနည်းပညာအထက်တန်းကျောင်း (ရွာမ) ကျောင်းအုပ်ကြီး ဦးဇေယျာအောင်က ဆွေးနွေးပွဲကို ပံ့ပိုးဆောင်ရွက်ပေးသည်။

ယင်းနောက် ဒုတိယဝန်ကြီးက လိုအပ်သည်များ ဖြည့်စွက်ဆွေးနွေးပြီး သုတေသနနှင့်တီထွင်ဆန်းသစ်မှုဦးစီးဌာနရှိ သတင်းအချက်အလက်နှင့် ဆက်သွယ်ရေးနည်းပညာသုတေသနဌာန ဒုတိယညွှန်ကြားရေးမှူးချုပ်နှင့် ကျောင်းသားများက သိလိုသည်များကို ရင်းနှီးပွင့်လင်းစွာ အပြန်အလှန်မေးမြန်းဆွေးနွေးကြကာ MDEA အမှုဆောင်ဒါရိုက်တာက Open Academy ၏ Cloud Computing သင်တန်းအတွက် Scholarship ပေးအပ်မည့်အစီအစဉ်ကို မိတ်ဆက်ပြောကြားပြီး ဒုတိယဝန်ကြီးက ဆွေးနွေးကြသူများထံ ဂုဏ်ပြုမှတ်တမ်းလွှာများနှင့် ကျောင်းသားများထံ IT နည်းပညာ၊ သုတနှင့် ရသစာအုပ်များ ပေးအပ်ချီးမြှင့်သည်။

ဆွေးနွေးပွဲသို့ လုပ်ငန်းကော်မတီ အတွင်းရေးမှူး၊ နည်းပညာ၊ သက်မွေးပညာနှင့် လေ့ကျင့်ရေးဦးစီးဌာနနှင့် အခြားသော ဦးစီးဌာနများမှ တာဝန်ရှိသူများ၊ အစိုးရနည်းပညာကောလိပ်များ၊ အစိုးရစက်မှုလက်မှုသိပ္ပံများနှင့် အစိုးရနည်းပညာအထက်တန်းကျောင်းများမှ ဆရာများနှင့် ကျောင်းသားများ၊ တောင်ဒဂုံရှိစက်မှုဇုန်ခြောက်ခုမှ ဇုန်ဥက္ကဋ္ဌများ၊ MSME လုပ်ငန်းရှင်များ၊ ကျောင်းသားမိဘများနှင့် ဒေသခံပြည်သူများက စိတ်ပါဝင်စားစွာ တက်ရောက်ဆွေးနွေးကြကြောင်း သိရသည်။

သတင်းစဉ်

လှည်းကူးမြို့နယ်၌ ငလျင်သဘာဝဘေးအန္တရာယ် ဇာတ်တိုက်လေ့ကျင့်

လှည်းကူး ဇူလိုင် ၈

ရန်ကုန်တိုင်းဒေသကြီး လှည်းကူးမြို့နယ်၌ ယနေ့နံနက်ပိုင်းက ငလျင်သဘာဝဘေးအန္တရာယ်နှင့်ပတ်သက်၍ ဟောပြောပွဲနှင့် ဇာတ်တိုက်လေ့ကျင့်သရုပ်ပြပွဲကို မြို့နယ်ဆေးရုံအစည်းအဝေးခန်းမ၌ ကျင်းပသည်။

အဆိုပါဇာတ်တိုက်လေ့ကျင့်သရုပ်ပြပွဲ၌ မြို့နယ်မီးသတ်ဦးစီးဌာနမှ ဦးစီးမှူး ဦးယုလွင်က မီးသတ်သမားတစ်ဦး၏စွမ်းဆောင်ရည် (Brave Heart)စွမ်းရည်ပြသခြင်း၊ ငလျင်လှုပ်၍ အဆောက်အအုံပြိုကျပျက်စီးပြီး ပိမိနေသောလူနာအား ကယ်ထုတ်ခြင်း၊ အဆောက်အအုံအတွင်းရှိ ဒုက္ခသည်များအား ကယ်ဆယ်ခြင်း၊ အကြောက်လွန်နေသူအား ရှာဖွေကယ်ဆယ်ရေးအဖွဲ့မှကယ်ထုတ်ခြင်း၊ သတိမေ့နေသူအား ရှာဖွေကယ်ဆယ်ရေးအဖွဲ့မှ ကယ်ထုတ်ခြင်းနှင့် EMS အဖွဲ့၏ အရေးပေါ်ဆေးဘက်ဆိုင်ရာဝန်ဆောင်မှုအား ဟောပြောခဲ့ပြီး ဇာတ်တိုက်လေ့ကျင့်သရုပ်ပြသကြသည်။

ထိုသို့ဇာတ်တိုက်လေ့ကျင့်မှုများ ဆောင်ရွက်ရာသို့ လှည်းကူးမြို့နယ် စီမံအုပ်ချုပ်ရေးအဖွဲ့ ဒုတိယမြို့နယ်အုပ်ချုပ်ရေးမှူး ဦးသန်းထွဋ်နိုင်၊ မြို့နယ်စီမံအုပ်ချုပ်ရေးအဖွဲ့ အဖွဲ့ဝင်(၂) ဦးခင်ဇော်၊ မြို့နယ်ကုသရေးဦးစီးဌာနမှ ဒေါက်တာသောင်းဒန်ဦးနှင့်အဖွဲ့ဝင်များ၊ မြို့နယ်မီးသတ်တပ်ဖွဲ့မှ ဦးစီးမှူး ဦးယုလွင်နှင့်အဖွဲ့ဝင်များ၊ ကြက်ခြေနီတပ်ဖွဲ့များနှင့် ပရဟိတအသင်းအဖွဲ့များ စုစုပေါင်း ၁၀၀ ခန့် တက်ရောက်ကြည့်ရှုအားပေးခဲ့ကြောင်း သိရသည်။

မြို့နယ်(ပြန်/ဆက်)

အိန္ဒိယလေကြောင်း AI 171 လေယာဉ် ပျက်ကျရခြင်း ဗဟုသုတနှင့် ခရီးသည်တို့၏ ကံကြမ္မာ

ဒေါက်တာမောင်ကျော်
ပါမောက္ခချုပ် (ငြိမ်း)

သတ္တလောကမှ လူသားတို့၏ ကံကြမ္မာသည် အလွန်ပင်ထူးဆန်းလှသည်။ နေ့မြင်ညပျောက် ဆိုသည်ထက်ပင် သင်္ခါရတရားသည် လျင်မြန်ကြောင်း အိန္ဒိယလေကြောင်း A I 171 လေယာဉ်နှင့် ခရီးသည်တို့၏ ကံကြမ္မာဆိုးကြီးကို ကြားသိလိုက်ရသည်တွင် တရေးရေးနှင့် တဖြည်းဖြည်း ထင်ထင်ရှားရှား သိလိုက်ရသည်။

၂၀၂၅ ခုနှစ် ဇွန်လ ၁၂ ရက်နေ့ မွန်းလွဲတစ်နာရီ၊ အိန္ဒိယနိုင်ငံ အနောက်ပိုင်း Ahmedabad, Sardar Vallabhbhai Patel အပြည်ပြည်ဆိုင်ရာ လေဆိပ်မှ လန်ဒန် Gatwick လေဆိပ်သို့ ပျံသန်းသွားသည့် AI 171 လေယာဉ်သည် ပြေးလမ်းမှ ပျံတက်ပြီး တစ်မိနစ်မျှပင်မကြာလိုက် အမြင့်ပေ ၆၂၅ ပေအရောက် ကပ္ပတိန် Sumeet Sabharwal က “MAY DAY .. MAY DAY… MAY DAY… NO Power… NO THRUST…GOING Down” ဟု AIR TRAFFIC CONTROL (ATC) သို့ အန္တရာယ်ကြီး သတင်းသာပို့ခဲ့ပြီး လေယာဉ်ကွင်းနှင့် တစ်မိုင်ခွဲအကွာမှာရှိသော JB Medical College ဆေးကျောင်းဆောင်ပေါ်သို့ ကျဆင်းပျက်ကျခဲ့သည်။

ကံကြမ္မာဆိုးကြီး

လေယာဉ်မှူးနှစ်ဦးနှင့် လေယာဉ်မောင်မယ် ၁၀ ဦး၊ ခရီးသည် ၂၃၀ စုစုပေါင်း ၂၄၁ ဦး အသက်ဆုံးရှုံးခဲ့သော ဤဖြစ်ရပ်ဆိုးကြီးသည် ကမ္ဘာ့လေကြောင်းလိုင်းနှင့် လူသားတို့အား စိတ်မချမ်းမြေ့ဖွယ်နှင့် စိတ်မအေးဖွယ်အဖြစ် တုန်လှုပ်ခြောက်ခြားရိုက်ခတ်လေတော့သည်။ လေယာဉ်ခရီးသည်တို့တွင် အိန္ဒိယလူမျိုး ၁၆၉ ဦး၊ ဗြိတိသျှနွယ်ဖွား ၅၃ ဦး၊ ပေါ်တူဂီ ခုနစ်ဦးနှင့် ကနေဒါနိုင်ငံသား တစ်ဦး၊ လေယာဉ်အရာထမ်း၊ အမှုထမ်းများအပါအဝင် စုစုပေါင်း ၂၄၂ ဦး လိုက်ပါစီးနင်းခဲ့သည်။ မရဏတရားနှင့်ကြုံရတော့မည့် ခရီးသည်အားလုံးသည် ကံကြမ္မာဆိုးကြီးကိုရင်ဆိုင်ရန် မည်မျှအထိ ကြောက်လန့်ခြောက်ခြားကြမည်ကို ခန့်မှန်း၍မရဖြစ်တော့သည်။ လေယာဉ်ခရီးသည် ၂၄၁ ဦး အသက်ဆုံးရှုံးခဲ့ရပြီ။ ဤမျှကြီးမားသောဆုံးရှုံးမှုကို ရင်နင့်ဖွယ် ပူဆွေးသောကရောက်ဖွယ်တစ်မျိုးဟုသာ သတ်မှတ်ရပေတော့မည်။

ထူးဆန်းလွန်းသည်မှာ…

ထူးဆန်းလွန်းသည်မှာ လေယာဉ်အပျက်အစီးများကြားမှ လေယာဉ်ထိုင်ခုံ 11 A တွင် ထိုင်သူ Vishwas Kumar Ramesh အမည်ရှိ အမျိုးသား ခရီးသည်တစ်ဦးသည် မယုံကြည်နိုင်လောက်အောင် အသက်ဘေးမှ လွတ်မြောက်ခဲ့သည်။ လေယာဉ်ထိုင်ခုံ 11 A သည် အရေးပေါ်ထွက်ပေါက်နှင့် အနီးဆုံးတွင်ရှိနေခြင်းက လွင့်စဉ်လွတ်မြောက်နိုင်ခြေကိုလည်း တွေ့ရသည်။ Kumar Ramesh သည် Manifest စာရင်းအရ ဗရစ်တန် (Briton – British Indian) ဖြစ်ကြောင်း အိန္ဒိယနှင့် Leicester (UK) ရှိ ဆွေမျိုးများကလည်း အတည်ပြုခဲ့သည်။ သေခြင်းတရားသည် လက်တစ်ကမ်းသာရှိသည်ဟု ဆိုသော်လည်း ဒဏ်ရာဒဏ်ချက်အနည်းငယ်ဖြင့် သေဘေးမှ လွတ်မြောက်လာသူ Ramesh အား သတင်းကြည့်ရှုနားထောင်သူ အများအပြားသည် သို့လော သို့လော ယုံရခက် မယုံရခက်ထိ ထိုသူ၏ ကံကြမ္မာကား ထူးခြားလွန်းလှပေသည်။

သေကံမရောက်…

သေကံမရောက် သက်မပျောက်သည့် ခရီးသည်နောက်တစ်ဦးမှာ ၂၈ နှစ်အရွယ် စီးပွားရေးကျောင်းသူ ဘိုးမိချောဟန် (Bhoomi Chauhan)ဖြစ်သည်။ ၎င်းသည် Ahmedabad မှ လန်ဒန်လေကြောင်းခရီးတွင် လိုက်ပါမည့်ခရီးသည်ဖြစ်ကြောင်း တစ်ညအလိုတွင် အွန်လိုင်းမှ အတည်ပြုချက်ရယူခဲ့သည်။ နောက်တစ်နေ့၌ Sardar Patel Ring Road တွင် ယာဉ်ကြောပိတ်ဆို့မှုကြောင့် Air Terminal ဂိတ်သို့ ၁၀ မိနစ် နောက်ကျသည့်အတွက် လိုက်ပါခွင့်မရသူ၊ ဒေါသတွေထွက်၊ မည်သို့မျှမတတ်နိုင်သည့်အဆုံး အနီးအနားက Café ဆိုင်တွင် ထိုင်လိုက်သည်။

ကံကြမ္မာအလှည့်အပြောင်းသည် ထူးဆန်းပေစွတကား။ AI 171 လေယာဉ်သည် ပြေးလမ်းမှ တက်ကာ ပျံသန်းချိန် စက္ကန့် ၃၀ မျှပင်မရှိ လေယာဉ်သည် ဆေးကျောင်းဆောင်ပေါ်သို့ ကျရောက်၊ ပေါက်ကွဲသွားကြောင်း သိရသည်တွင် “ကျွန်မတစ်ကိုယ်လုံးချမ်းစိမ့်ပြီး တုန်လှုပ်ရကြောင်း၊ အသက်မရှူနိုင်အောင်ဖြစ်ရကြောင်း၊ ၁၀ မိနစ်နောက်ကျခြင်းသည် ကံကြမ္မာဆိုးကြီးမှ ကယ်တင်လွတ်မြောက်ခြင်းလောဟု ဝေခွဲမရဖြစ်ရကြောင်း အိန္ဒိယတိုင်းနှင့် မီဒီယာ တွေ့ဆုံမေးမြန်းခန်းတွင် Bhoomi Chauhan က ပြောကြားခဲ့သည်။ ၁၀ မိနစ်နောက်ကျခဲ့သည့်အတွက် လေယာဉ်နှင့် လိုက်ပါစီးနင်းခွင့်မရသည်ကို လေကြောင်းလိုင်းတာဝန်ရှိသူတို့နှင့် ဒေါသပုံထမိခဲ့သော်လည်း “Blessing in Disguise” ဆိုသည်ကို ကျွန်မ ကောင်းကောင်းနားလည်ပါသည်ဟု သူက ပြောကြားခဲ့သည်။ ဤအဖြစ်အပျက်တို့ကို ရှုမြင်သုံးသပ်ကြရာ လူတို့သည် ကံစီမံရာဆိုသည်ကို ပို၍ လက်ခံလာကြသည်။

မနက်ဖြန်ဆိုသည် မသေချာ မရေရာ …

ဒေါက်တာပရာတစ် ဂျိုရှီ (Dr Pratik Joshi) နှင့်ဇနီး ကိုမိ (Komi)၊ ကိုးနှစ်အရွယ် သမီးမိရာရာ (Miraya)၊ လေးနှစ်အရွယ် ယောကျ်ားလေးအမြွှာနာကူးနှင့် ပရာဒ်ရွပ် (Nakul and Pradyut) မိသားစုငါးဦးလုံး လေယာဉ်ပျက်ကျမှုကြောင့် အသက်ဆုံးရှုံးသွားကြသည်မှာ ကံစီမံရာကြောင့်ဟုဆိုလျှင် လက်ခံနိုင်ပါမည်လော။ ဤသို့ လက်ခံနိုင်ကြလိမ့်မည် မဟုတ်။ သေကံမရောက် သက်မပျောက်သည့် ခရီးသည်များနှင့် တစ်ကဏ္ဍစီ၊ သီးခြားစီဟု ဆိုရပေမည်။

ဒေါက်တာပရာတစ်ဂျိုရှီသည် ကွန်ပျူတာဆော့ပ်ဝဲကျွမ်းကျင်သူ လန်ဒန်၌ တစ်ဦးတည်း ခြောက်နှစ်ကြာနေခဲ့သည့်ကာလအတွင်း သူ၏ဇနီးနှင့် သားသမီးတို့ လန်ဒန်၌ မိသားစုအတူနေနိုင်ရန် ဗီဇာစာရွက်စာတမ်းများရရှိရေး ကြိုးပမ်းခဲ့သည်။ ဇနီးသည် ကိုမိ(Komi)သည် အိန္ဒိယဆေးရုံ Pathologist အလုပ်မှ နုတ်ထွက်ခဲ့သည်။ ကလေးသုံးဦးက သူငယ်ချင်းများကို Goodbye ဟု နှုတ်ဆက်ခဲ့ပြီး အမြွှာယောကျ်ားလေးနှစ်ဦးမှာ ကျောင်းကျောပိုးအိတ်ကိုဖက်ကာ “ကျွန်တော်တို့ လန်ဒန်မှာ စာသင်ကြမယ်။ အဘိုး DadaJ” ဟု ချစ်စဖွယ် ပြောခဲ့သည်။ စာမျက်နှာ ၇ သို့ ❒

> “သေခြင်းတရားသည် လက်တစ်ကမ်းသာရှိသည်ဟုဆိုသော်လည်း ဒဏ်ရာဒဏ်ချက်အနည်းငယ်ဖြင့် သေဘေးမှ လွတ်မြောက်လာသူ Ramesh အား သတင်းကြည့်ရှုနားထောင်သူ အများအပြားသည် သို့လော သို့လော ယုံရခက် မယုံရခက်ထိ ထိုသူ၏ ကံကြမ္မာကား ထူးခြားလွန်းလှ”

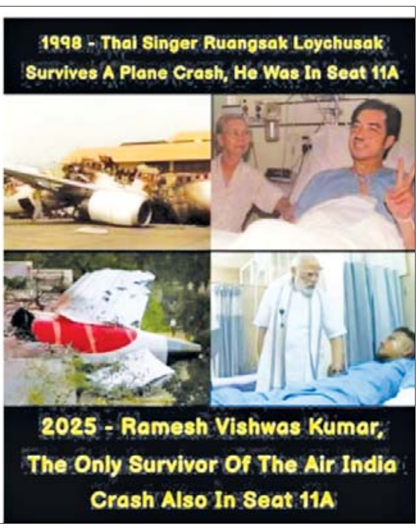

ရခိုင်ပြည်နယ်ဝန်ကြီးချုပ် မိုးရာသီ အခြေခံပညာကျောင်းပေါင်းစုံ ဘောလုံးပြိုင်ပွဲ ဖွင့်ပွဲအခမ်းအနားတက်ရောက်

စစ်တွေ ဇူလိုင် ၈

၂၀၂၅ ခုနှစ် မိုးရာသီ အခြေခံပညာ ကျောင်းပေါင်းစုံဘောလုံးပြိုင်ပွဲ ဖွင့်ပွဲအခမ်းအနားကို ယမန်နေ့ညနေပိုင်းက စစ်တွေမြို့ ဓညဝတီ အားကစားကွင်း၌ ကျင်းပရာ ရခိုင်ပြည်နယ်ဝန်ကြီးချုပ် ဦးထိန်လင်းနှင့်ဇနီး၊ ပြည်နယ် တရားလွှတ်တော် တရားသူကြီးချုပ်၊ ပြည်နယ်ဝန်ကြီးများ၊ ဌာနဆိုင်ရာများ၊ ဆရာ ဆရာမများ၊ အားကစားအသင်းများ၊ ကျောင်းသား ကျောင်းသူများနှင့် အားကစား ဝါသနာရှင်များ တက်ရောက်ကြသည်။

ဖွင့်ပွဲတွင် ရခိုင်ပြည်နယ်ဝန်ကြီးချုပ် ဦးထိန်လင်းက ကျောင်းပေါင်းစုံ ဘောလုံးပြိုင်ပွဲသည် နိုင်ငံတော်စီမံအုပ်ချုပ်ရေးကောင်စီ ဦးတည်ချက်(၉)ရပ်မှ လူမှုရေးဦးတည်ချက်ကို အကောင်အထည်ဖော်ကျင်းပသည့်ဘောလုံးပြိုင်ပွဲဖြစ်ကြောင်း၊ ယနေ့ကျင်းပသော ကျောင်းပေါင်းစုံဘောလုံးပြိုင်ပွဲတွင် မိမိတတ်ထားသော ဘောလုံးပညာဖြင့် သန့်သန့်ရှင်းရှင်း ယှဉ်ပြိုင်ကစားကြရန် ပြောကြားသည်။

ယင်းနောက် အားကစားသမားများက အားကစားသစ္စာအဓိဋ္ဌာန်ရွတ်ဆိုကြပြီး မိုးရာသီ အခြေခံပညာ ကျောင်းပေါင်းစုံဘောလုံးပြိုင်ပွဲ ဖွင့်ပွဲပွဲစဉ်အဖြစ် အမှတ်(၉) အခြေခံပညာ အထက်တန်းကျောင်းအသင်းနှင့် အမှတ်(၁) အခြေခံပညာ အထက်တန်းကျောင်းအသင်းတို့ ယှဉ်ပြိုင်ကစားကြရာ အမှတ်(၉) အခြေခံပညာ အထက်တန်းကျောင်းအသင်းက နှစ်ဂိုး-ဂိုးမရှိဖြင့် အနိုင်ရရှိသည်။

ထို့နောက် ရခိုင်ပြည်နယ်ဝန်ကြီးချုပ်နှင့်ဇနီး ပြည်နယ်အမျိုးသမီးရေးရာအဖွဲ့ နာယက၊ ပြည်နယ် တရားလွှတ်တော် တရားသူကြီးချုပ်နှင့် တာဝန်ရှိသူများက ပြိုင်ပွဲဝင်အားကစားအသင်းများ၊ ပန်းဖွားအဖွဲ့နှင့် ဘင်ခရာအဖွဲ့တို့ကို ဂုဏ်ပြုချီးမြှင့်ငွေများ ပေးအပ်ခဲ့ကြကြောင်းသိရသည်။

တင်ထွန်း(ပြန်/ဆက်)

❐ စာမျက်နှာ ၆ မှ

ဒေါက်တာပရာတစ်ဂျိုရှိမိသားစု ငါးဦးလုံး ထိုနေ့ထွက်မည့် လေယာဉ်ထိုင်ခုံများမှာထိုင်ရင်း Selfie ဆွဲကာ မိသားစုချက် (Chat) ထံ ပို့ခဲ့သည်။ တစ်ကြောင်းသွားလက်မှတ်များ (one way Ticket) ဖြင့် ဘဝသစ်ဖန်တီးမည့်ခရီးဖြစ်သည်။

ကလေးများ၏ မျက်နှာများသည် ပျော်မဆုံး ရှိနေသည်ကို တွေ့လိုက်ရသည်။ သူတို့၏ကံကြမ္မာကား ဆိုးလိုက်လေခြင်း။ ခရီးဆုံး လန်ဒန်သို့မရောက်တော့၊ ပြေးလမ်းမှ မိနစ်ပိုင်းအတွင်း လေယာဉ်နှင့်အတူ ပျက်ကျ၊ အနာဂတ်အတွက် ပြင်ဆင်ထားသော အိပ်မက်များ ပြာကျသွားလေတော့သည်။

အိန္ဒိယလေကြောင်း AI 171 လေယာဉ်ပျက်ကျဆုံးရှုံးမှုအဖုံဖုံသည် သတင်းပုံဝတ္ထုတွေထက်ပိုသည်။ တွေ့ကြုံဆုံကွဲ တစ်ခရီးတည်းသွားကြသည့် လူ့ဘဝသည် ကြွေလွယ်၊ ကြေလွယ်တတ်သည်။ ကြံစည်စိတ်ကူးမှု၊ မျှော်လင့်ချက်၊ တစ်ဦးနှင့်တစ်ဦး ချစ်ခင်

ကံကြမ္မာဆိုးနှင့်ကြုံခဲ့ရသည့် မိရာရာ၊ နာကူးနှင့် ပရာဒ်ရှပ်

မြတ်နိုးမှုများသည် အပ်ချည်မျှင်တစ်မျှင်ဖြင့် ဆွဲထားသကဲ့သို့ ခိုင်မြဲမှုရှိရန် ခက်လှသည်။ မရေရာ မသေချာမှုများနှင့် ကြုံတတ်သည်။ ထို့ကြောင့် ချစ်ရသူများနှင့် ကွေ့ကွင်းရခြင်း၊ မျှော်လင့်ချက် ရောင်ခြည်များအား လက်လွှတ်လိုက်ရခြင်းသည် ကံစီမံ၍မဟုတ်၊ သဘာဝတရားကြီးအရ ဖြစ်လာကြသည်ဟု လက်ခံရလိမ့်မည်။ ဤသို့ အသိရှိလိုက်သည်တွင် ကျွန်တော်၊ ကျွန်မတို့သည် အဓိပ္ပာယ်ရှိသောစကားများ ပြောကြပါ။ ကာယကံမှု၊ ဝစီကံမှုကို မေတ္တာဖြင့်ပြုလုပ်ကြပါ။ အချိန်မဆွဲလေနှင့်၊ အကြောင်းဟူမှု မနက်ဖြန်ဆိုသည် မသေချာမရေရာသောကြောင့်ဖြစ်သည်။

သေကံမရောက် သက်မပျောက်သည့် စီးပွားရေးကျောင်းသူ Bhoomi Chauhan

ကံစီမံရာဆိုသည်ထက် သဘာဝတရားကြီးအရ ဖြစ်ပျက်ရသည့် ဖြစ်ရပ်တစ်ခုရှိပါသေးသည်။ အင်္ဂလန် ယူကေ၌ နေထိုင်သူ ဂျေ့ပ် အလီဆိုင်ရက် (Javed Ali Syed)၊ ဇနီး မာရီယမ်(Mariam) နှင့် ချစ်စဖွယ်ကလေးနှစ်ယောက်တို့သည် မွမ်ဘိုင်း (Mumbai) မာလစ်မြို့နယ်တွင် နေထိုင်သည့် နာမကျန်းဖြစ်နေသော မိခင်ကြီးအား ကြည့်ရှုရန်၊ ဆွေမျိုးများနှင့် အစ်ပွဲကျင်းပရန်၊ မိရိုးဖလာယုံကြည်ကိုးကွယ်မှုပွဲ ပျော်ရွှင်စွာကျင်းပရန် ယူကေမှ အိန္ဒိယသို့ ပြန်လာကြခြင်းဖြစ်သည်။ သူတို့တစ်တွေသည် ချမ်းသာသူများမဟုတ်။ ဆယ်လီများလည်းမဟုတ်။ အများနည်းတူ မျှော်လင့်ချက်များ ရင်ဝယ်ပိုက်ကာ ယဉ်ကျေးမှု မတူညီကြသည့်ကြား ကလေးများအား ပညာရေး၊ ကျန်းမာရေးနှင့် တစ်ဦးနှင့်တစ်ဦး ချစ်ခင်ရင်းနှီးရေးအတွက် မြေတောင်မြှောက်ပေးကြသူများဖြစ်သည်။

ဂျေ့ပ်အလီဆိုင်ရက်သည် ယောကျ်ားကောင်းတစ်ယောက်၊ မိသားစုက မှီခိုအားထားရသော အလုပ်ကို ကြိုးစားလုပ်ကိုင်သူ၊ သူ့အတွက် အခက်အခဲဟူသည်မရှိ၊ ဘဝကိုရဲဝံ့စွာ ဖြတ်သန်းနေသူဖြစ်သည်။ ဇနီးမာရီယမ်သည် နွေးထွေးမှု၊ ကြင်နာမှုအပြည့် ပြုံးရယ်ကာ မိသားစုဘဝ သာယာရေး တစ်ဖက်တစ်လမ်းမှ ထိန်းကျောင်းပေးနေသူဖြစ်သည်။ ယဉ်ကျေးမှုအမွေအနှစ်နှင့် မေတ္တာတရားကို လက်ကိုင်ထားသူ ဖြစ်သည်။ အမ်မနီ (Amani) က ၆ နှစ်အရွယ် ယူကေကျောင်း၌ စတင်တက်လျက် မီးဖိုချောင်အတွင်းက မိခင်၏အလုပ်ကို နိုင်သလောက်ကူညီပေးသည်။ လေးနှစ်အရွယ် ဇာရမ်း(Zayn)သည် ကစားမက်သော ယောကျ်ားလေး၊ တစ်အိမ်လုံးက ရယ်မောရသဖြင့် ဝိုင်း၍ချစ်ကြသည်။

လန်ဒန်မပြန်မီ နောက်ဆုံးရက်များတွင် ချစ်ခင်ရသူများနှင့် ဝိုင်းဝိုင်းလည်ကာ ပျော်ကြ၊ ပါးကြသည်၊ ဆုတောင်းဝတ်ပြုကြသည်။ ကောင်းမှုမှန်သမျှ မြတ်နိုးကြသူများဖြစ်သည်။ နောက်နေ့လေယာဉ်ခရီးစဉ်တွင် မိသားစုတစ်ခုလုံး တစ်မုဟုတ်ချင်းဆိုသလို ဤကမ္ဘာကြီးမှ ထွက်ခွာသွားကြလေပြီ။ ဤသူတို့အား ကံစီမံရာဟုဆိုလျှင် သင့်မြတ်ပါ၏လော။ သဘာဝတရားကြီးအရ ကံကုန်ခြင်းဟု မှတ်ယူကြရမည်သာဖြစ်၏။ ကောင်းအောင် ကြိုးစားသူများဖြစ်၍ ထိုထိုသောသူတို့၏ ဝိညာဉ်များသည် ထာဝရငြိမ်းချမ်းရာတွင် အနားယူဖို့ ဖြစ်သည်ဟု မှတ်ယူကြကုန်လော့။

အသက် ၅၀ ကျော် Rajnikant နှင့်ဇနီး Dvyam ben တို့သည် ဇွန်လ ၂၃ ရက်နေ့တွင် Middlesex တက္ကသိုလ်မှ ဘွဲ့ယူမည့် သမီး Devant ကို အံ့အားသင့်အောင် ဇွန်လ ၁၇ ရက်နေ့စွဲဖြင့် ဝယ်ထားသည့် လေယာဉ်လက်မှတ်ကို ဇွန်လ ၁၂ ရက်နေ့သို့ ပြောင်းလိုက်ပါသည်။ လေယာဉ်ပျက်ကျမည့်ရက်နှင့် ကြုံရဖို့ဖြစ်လာလေသလော၊ ဘယ်လိုပြောရပါလိမ့်။ လျှင်ဘယ်တော့လှုပ်မလဲဆိုတာ ဘူမိပညာရှင်တွေ ကြိုတင်မသိနိုင်သည်ထက် ယခုကမ္ဘာ့လေကြောင်း AI 171 ပျက်ကျမည်ဆိုသည်ကို ကြိုတင်သိနိုင်စရာ လုံးဝအကြောင်းမရှိ။ ဘဝကံကြမ္မာဆိုသည်မှာ ဘယ်လိုမှ ကြိုတင်သိနိုင်စရာ အကြောင်းမရှိဘူးဆိုသည်ကို တွေ့ရပါသည်။ ဇနီးမောင်နှံနှစ်ဦးသည် လေယာဉ်နှင့်လိုက်မည့် ဇွန်လ ၁၂ ရက်နေ့ကို ဇနီးသည်က နောက်ရက်သို့ ပြောင်းလိုက် ကြစို့ဆိုသည်နှင့် လေယာဉ်ပျက်ကျမည့်ကံကြမ္မာဆိုးက လွတ်သွားသည်လည်း တွေ့ရပြန်သည်။

ဘဝကူးပြောင်းခြင်းသာ

ယခုကဲ့သို့ AI 171 လေယာဉ်ပျက်ကျမှုတွင် အသက်ဆုံးရှုံးသွားသည့် ၂၄၁ ဦးသည် လူဆိုးတွေမို့ ကံဆိုးသည်မဟုတ်။ သဘာဝတရားကြီးအရ မတည်မြဲခြင်းနှင့် ဘဝကူးပြောင်းခြင်းသာဖြစ်သည့်အတွက် လူသားဆန်သည့် ကမ္ဘာသူ ကမ္ဘာသားများက (May all Souls Rest in Peace) **"ခင်ဗျားတို့တစ်တွေရဲ့ ဝိညာဉ်တွေဟာ ထာဝရငြိမ်းချမ်းတဲ့ဘဝမှာ အနားယူနိုင်ကြပါစေ"** ဟု ဆုတောင်းသံတွေကြားရပါသည်။ ဤကမ္ဘာကြီးမှပျောက်ကွယ်သွားကြသော်လည်း ကောင်းသောဘုံဘဝသို့ ရောက်ရှိခြင်းသာဖြစ်သည်ဟု အများက ယုံကြည်ကြပါသည်။

ကျန်ရစ်သူမိသားစုများ၏ ပူဆွေးမှုကို ကျွန်တော်၊ ကျွန်မတို့ မျှဝေခံစားနေပါသည်။ ကျန်ရစ်သူမိသားစုများနှင့် ထပ်တူထပ်မျှ ယူကျုံးမရဖြစ်ရပါသည်။ ဘဝကံကုန်ဆုံး၊ မျှော်မှန်းချက်ပန်းတိုင်များ ပျောက်ကြသူများအားလုံးအား ဝမ်းနည်းကြေကွဲခြင်းများစွာဖြင့် အနီးအဝေးမိတ်ဆွေများ၊ ယဉ်ကျေးသည့် ကမ္ဘာသူ ကမ္ဘာသားများက ဤသို့ပြောကြ၊ ရေးကြ၊ လုပ်သင့်လုပ်ထိုက်သည်များကို လုပ်ကြ၏ဆိုသည်ကို တွေ့ရပါသည်။

❛ အိန္ဒိယလေကြောင်း AI 171 လေယာဉ်ပျက်ကျဆုံးရှုံးမှု အဖုံဖုံသည် သတင်းပုံဝတ္ထုတွေထက်ပိုသည်။ တွေ့ကြုံဆုံကွဲ တစ်ခရီးတည်းသွားကြသည့် လူ့ဘဝသည် ကြွေလွယ်၊ ကြေလွယ်တတ်သည်။ ကြံစည်စိတ်ကူးမှု၊ မျှော်လင့်ချက်၊ တစ်ဦးနှင့်တစ်ဦး ချစ်ခင်မြတ်နိုးမှုများသည် အပ်ချည်မျှင်တစ်မျှင်ဖြင့် ဆွဲထားသကဲ့သို့ ခိုင်မြဲမှုရှိရန် ခက်လှသည်။ မရေရာမသေချာမှုများနှင့် ကြုံတတ်သည်။ ထို့ကြောင့် ချစ်ရသူများနှင့် ကွေ့ကွင်းရခြင်း၊ မျှော်လင့်ချက် ရောင်ခြည်များအား လက်လွှတ်လိုက်ရခြင်းသည် ကံစီမံ၍မဟုတ်၊ သဘာဝတရားကြီးအရ ဖြစ်လာကြသည်ဟု လက်ခံရလိမ့်မည်။ ဤသို့ အသိရှိလိုက်သည်တွင် ကျွန်တော်၊ ကျွန်မတို့သည် အဓိပ္ပာယ်ရှိသောစကားများ ပြောကြပါ။ ကာယကံမှု၊ ဝစီကံမှုကို မေတ္တာဖြင့်ပြုလုပ်ကြပါ။ အချိန်မဆွဲလေနှင့်၊ အကြောင်းဟူမှု မနက်ဖြန်ဆိုသည် မသေချာမရေရာသောကြောင့်ဖြစ် ❜

(ဆက်လက်ဖော်ပြပါမည်)

ရှမ်းပြည်နယ်ဝန်ကြီးချုပ် ဦးအောင်အောင် လင်းခေးဒေသဖွံ့ဖြိုးရေးလုပ်ငန်းများ ကွင်းဆင်းကြည့်ရှုစစ်ဆေး

လင်းခေး ဇူလိုင် ၈

ရှမ်းပြည်နယ်ဝန်ကြီးချုပ် ဦးအောင်အောင်သည် ပြည်နယ်လမ်းပန်းဆက်သွယ်ရေးဝန်ကြီး၊ တာဝန်ရှိသူများနှင့်အတူ ရှမ်းပြည်နယ်(တောင်ပိုင်း) လင်းခေးဒေသဖွံ့ဖြိုးရေးလုပ်ငန်းများ တိုးမြှင့်ဆောင်ရွက်နိုင်ရေးအတွက် ယမန်နေ့က လင်းခေးမြို့ ဘုရင့်နောင်ရိပ်သာ၌ လင်းခေးခရိုင်နှင့် မြို့နယ်အဆင့်ဌာနဆိုင်ရာများ၊ မြို့မိမြို့ဖများနှင့် တွေ့ဆုံသည်။

တွေ့ဆုံပွဲတွင် ပြည်နယ်ဝန်ကြီးချုပ်က စိုက်ပျိုးရေးကဏ္ဍတွင် ထုတ်ကုန်နှစ်ဆတိုးမြှင့်ကြဆိုသည့်အတိုင်း သီးထပ်စိုက်ပျိုးရေးနှင့် ပန်းတိုင်အထွက်နှုန်းရရှိရေး၊ မွေးမြူရေးကဏ္ဍကို တိုးတက်အောင်မြင်စေရေး၊ သက်ဆိုင်ရာ ဌာနဆိုင်ရာများအနေဖြင့် ပေါင်းစပ်ဆောင်ရွက်ပေးကြရန်နှင့် ဒေသဖွံ့ဖြိုးရေးအတွက် လိုအပ်သည်များကို ဖြည့်ဆည်းဆောင်ရွက်ပေးမည်ဖြစ်ကြောင်း၊ ဌာနဆိုင်ရာများနှင့် မြို့မိမြို့ဖများအနေဖြင့် ဒေသဖွံ့ဖြိုးရေးအတွက် ပညာရေး၊ ကျန်းမာရေး၊ စိုက်ပျိုးရေး၊ မွေးမြူရေးကဏ္ဍများမှ လိုအပ်ချက်များကို တင်ပြဆွေးနွေးပေးကြရန် ပြောကြားသည်။

ထို့နောက် အရှေ့အလယ်ပိုင်းတိုင်း စစ်ဌာနချုပ်တိုင်းမှူး၊ ပြည်နယ်လမ်းပန်းဆက်သွယ်ရေးဝန်ကြီးနှင့် တာဝန်ရှိသူများက ဒေသဖွံ့ဖြိုးရေးလုပ်ငန်းများနှင့်စပ်လျဉ်း၍ ဆောင်ရွက်ရမည့် ကိစ္စရပ်များကို ဆွေးနွေးတင်ပြကြရာ ပြည်နယ်ဝန်ကြီးချုပ်က လိုအပ်သည်များကို ပေါင်းစပ်ဆောင်ရွက်ပေးခဲ့သည်။

ယင်းနောက် ပြည်နယ်ဝန်ကြီးချုပ်သည် နေရောင်ခြည်စွမ်းအင်သုံး 30 MW Solar Power System ဓာတ်အားပေးစီမံကိန်းသို့ သွားရောက်ကြည့်ရှုစစ်ဆေးရာ တာဝန်ရှိသူတစ်ဦးက ဆိုလာစီမံကိန်းနှင့်စပ်လျဉ်း၍ ရှင်းလင်းတင်ပြပြီး ပြည်နယ်ဝန်ကြီးချုပ်က လိုအပ်သည်များကို သက်ဆိုင်ရာဌာနများနှင့် ပေါင်းစပ်ညှိနှိုင်းဆောင်ရွက်ပေးပြီး ဆိုလာတပ်ဆင်မည့် မြေဧရိယာကိုကြည့်ရှုစစ်ဆေးသည်။

ဆက်လက်၍ ပြည်နယ်ဝန်ကြီးချုပ်သည် လင်းခေးမြို့နယ် ပုန်းထွန်ကျေးရွာအုပ်စုရှိ မိုးနှမ်းအကွက်ကျယ် စံပြကွက်စိုက်ပျိုးသည့် တောင်သူများအား ပံ့ပိုးပစ္စည်းပေးအပ်ပွဲသို့ တက်ရောက်ပြီး တောင်သူများအတွက် ဓာတ်မြေဩဇာများ ပေးအပ်ကာ တောင်သူများ၏ တင်ပြမှုများအပေါ် ညှိနှိုင်းဆောင်ရွက်ပေးသည်။

ထို့နောက် ပြည်နယ်ဝန်ကြီးချုပ်နှင့် အဖွဲ့သည် လင်းခေးခရိုင် မိုင်းပန်မြို့နယ် ကုန်းကျိုင်းကျေးရွာအုပ်စုတွင် တစ်ဆက်တစ်စပ်တည်း ပဲပုပ်သီးနှံ ဧက ၁၀၀ စံပြစိုက်ကွင်းကိုကြည့်ရှုပြီး တောင်သူများအတွက် ဓာတ်မြေဩဇာများပေးအပ်ကာ တောင်သူဦးစိုင်းမွမ်း၏ ရေဆင်း ၁၅ ပဲပုပ်စိုက်ခင်းကို ကွင်းဆင်းကြည့်ရှုခဲ့ကြကြောင်း သိရသည်။

မောင်မောင်သန်း(တောင်ကြီး)

ဒုတိယဝန်ကြီး ဦးရဲတင့် ပြန်ကြားရေးနှင့်ပြည်သူ့ဆက်ဆံရေးရုံးများ၊ စာကြည့်တိုက်များနှင့် အသံလွှင့်လုပ်ငန်းများ ကြည့်ရှုစစ်ဆေး

နေပြည်တော် ဇူလိုင် ၈

ပြန်ကြားရေး ဝန်ကြီးဌာန ဒုတိယဝန်ကြီး ဦးရဲတင့်သည် ယမန်နေ့မွန်းလွဲပိုင်းက ရန်ကုန်တိုင်းဒေသကြီး လှည်းကူးမြို့နယ် ပြန်ကြားရေးနှင့်ပြည်သူ့ဆက်ဆံရေးဦးစီးဌာနရုံးသို့ ရောက်ရှိပြီး စာကြည့်တိုက်နှင့် လုပ်ငန်းဆောင်ရွက်နေမှုများကို ကြည့်ရှုစစ်ဆေးကာ ဝန်ထမ်းများအား လိုအပ်သည်များ မှာကြားသည်။

ညနေပိုင်းတွင် ပဲခူးတိုင်းဒေသကြီး ပြန်ကြားရေးနှင့်ပြည်သူ့ဆက်ဆံရေးဦးစီးဌာန ရုံးသို့ ရောက်ရှိကာ ခရိုင်ရုံးစာကြည့်တိုက်ကို ကြည့်ရှုစစ်ဆေးပြီး တိုင်းဒေသကြီးနှင့် ခရိုင်ပြန်ကြားရေးနှင့် ပြည်သူ့ဆက်ဆံရေးဦးစီးဌာန ဝန်ထမ်းများ၊ မြန်မာ့အသံနှင့် ရုပ်မြင်သံကြား ပဲခူးထပ်ဆင့်လွှင့်စက်ရုံ စက်ရုံမှူးနှင့် သတင်းဌာနရုံးခွဲ ဝန်ထမ်းများအား တွေ့ဆုံ၍ လိုအပ်သည်များ မှာကြားသည်။

ဒုတိယဝန်ကြီးသည် ယနေ့နံနက်ပိုင်းတွင် ပဲခူးမြို့ မြန်မာ့အသံနှင့် ရုပ်မြင်သံကြား ထပ်ဆင့်လွှင့်စက်ရုံကို ကြည့်ရှုစစ်ဆေးကာ ထုတ်လွှင့်မှု မပြတ်တောက်စေရေး၊ စက်ပစ္စည်းများ ရေရှည်အသုံးပြုနိုင်အောင် ထိန်းသိမ်းပြီး မီးဘေးအန္တရာယ်ဂရုပြုရေးတို့ကို မှာကြားသည်။

ထို့နောက် ဒိုက်ဦးမြို့နယ် ပြန်ကြားရေးနှင့်ပြည်သူ့ဆက်ဆံရေးဦးစီးဌာနရုံးနှင့် စာကြည့်တိုက်တို့ကို ကြည့်ရှုစစ်ဆေးပြီး ဝန်ထမ်းများအား တွေ့ဆုံမှာကြားသည်။

ဒုတိယဝန်ကြီးက ဝန်ထမ်းများအား တွေ့ဆုံမှာကြားရာတွင် နိုင်ငံ့ဝန်ထမ်း သစ္စာအဓိဋ္ဌာန်(၆)ချက်နှင့်အညီ လိုက်နာဆောင်ရွက်ရေး၊ ပြည်သူများအား အသိပညာပေးလုပ်ငန်းများ ဆောင်ရွက်နေသကဲ့သို့ မိမိတို့ကိုယ်တိုင်လည်း အသိပညာဗဟုသုတပြည့်ဝအောင် ကြိုးစားဖြည့်ဆည်းကြရေး၊ မကြာမီကျင်းပမည့် ပါတီစုံဒီမိုကရေစီ ရွေးကောက်ပွဲကြီး အောင်မြင်ရေးအတွက် ပေးအပ်သည့် တာဝန်များကို ကျေပွန်စွာ ထမ်းဆောင်ရေး၊ စည်းလုံးညီညွတ်စွာဖြင့် တာဝန်ကို ကျေပွန်စွာ ဆောင်ရွက်ရေးနှင့် စိတ်ကောင်းစေတနာအပြည့်ဖြင့် နိုင်ငံ့အကျိုး၊ ပြည်သူ့အကျိုးကို အလေးထားဆောင်ရွက်ပေးကြရန် မှာကြားပြီး ဝန်ထမ်းများအား စားသောက်ဖွယ်ရာများနှင့် ဂုဏ်ပြုငွေများ ချီးမြှင့်ပေးအပ်သည်။

ယင်းနောက် မြန်မာနိုင်ငံ လူငယ်ရေးရာ ဗဟိုကော်မတီ အဖွဲ့ဝင် ဒုတိယဝန်ကြီးသည် ပဲခူးမြို့နယ် ဘုရားကြီးမြို့ အခြေခံပညာအထက်ကျောင်းသို့ရောက်ရှိပြီး ခရိုင်ပညာရေးမှူး၊ ကျောင်းအုပ်ဆရာမကြီးနှင့် ဆရာ ဆရာမများ၊ ကျောင်းသား ကျောင်းသူများအား တွေ့ဆုံ၍ စာပေ သင်ကြားသင်ယူမှုများကို အားပေးကြည့်ရှုသည်။

ထို့နောက် ဒုတိယဝန်ကြီးက ဆရာ ဆရာမများနှင့် ကျောင်းသား ကျောင်းသူများအား တွေ့ဆုံ၍ စိတ်ဓာတ်၊ စည်းကမ်း၊ ပညာဆိုသည့် အခြေခံကျောင်းများ၏ ရည်မှန်းချက်နှင့်အညီ ဘက်စုံထူးချွန်ထက်မြက်သည့် ပညာတတ်များ ဖြစ်ပေါ်လာရေး၊ အမျိုးသားစည်းကမ်းအစ စာသင်ကျောင်းကဆိုသည့် ဆောင်ပုဒ်အတိုင်း ကျင့်ဝတ်စည်းကမ်း ကောင်းမွန်သည့် လူငယ်များ ဖြစ်အောင် လေ့ကျင့်ပျိုးထောင်ပေးရေး၊ နိုင်ငံတော်အကြီးအကဲကလည်း ပညာရေးကို မြှင့်တင်ကြရန် အစဉ်တိုက်တွန်းနှိုးဆော်လျက်ရှိပြီး စာသင်ကျောင်းများက စာပေသာမက စိတ်ဓာတ်နှင့် စည်းကမ်း ကောင်းမွန်စေရန်နှင့် ဗလငါးတန်ပြည့်ဝစေရန် မကြာခဏ မှာကြားလျက်ရှိကြောင်း၊ ထို့ပြင် ငယ်စဉ်ကတည်းက ဥပဒေ၊ စည်းမျဉ်း စည်းကမ်းများ သိရှိနားလည်ပြီး စည်းကမ်းလိုက်နာတတ်သည့် အလေ့အထကို ပြုစုပျိုးထောင်ကြစေလိုကြောင်း၊ အတတ်ပညာသာမက အသိပညာ ဗဟုသုတကြွယ်ဝလျက် အသိဉာဏ်ပညာပြည့်ဝပြီး နိုင်ငံ့အကျိုးကို သယ်ပိုးဆောင်ရွက်နိုင်မည့် လူတော်လူကောင်းများဖြစ်အောင် ကြိုးစားကြစေလိုကြောင်း။

ကျောင်းသားဘဝတွင် ပညာရှာဖွေရန်သာဖြစ်ပြီး ဘဝအတွက် ကောင်းကျိုးမပြုသည့် မူးယစ်ဆေးဝါး၊ အရက်၊ ဆေးလိပ်၊ ကွမ်းယာတို့ကို ရှောင်ရှားကြစေလိုကြောင်း၊ သားသမီး ဝတ္တရား၊ တပည့်ဝတ္တရား ကျေပွန်သည့် လူငယ်များဖြစ်အောင် ကြိုးစားကြစေလိုကြောင်း တိုက်တွန်းမှာကြားသည်။

ယင်းနောက် ကျောင်းစာကြည့်တိုက်အတွက် ပြန်ကြားရေးဝန်ကြီးဌာနက လှူဒါန်းသောစာအုပ်စာစောင်များနှင့် အားကစားနှင့် လူငယ်ရေးရာ ဝန်ကြီးဌာနက လှူဒါန်းသော အားကစားပစ္စည်းများကို ပေးအပ်ရာ ကျောင်းအုပ်ဆရာမကြီးက လက်ခံရယူပြီး ခရိုင်ပညာရေးမှူးက ကျေးဇူးတင်စကား ပြန်လည်ပြောကြားခဲ့ကြောင်း သိရသည်။

သတင်းစဉ်

အင်းစိန်မြို့နယ်၌ အာဇာနည်နေ့အကြို စာပေဟောပြောပွဲနှင့် စာအုပ်လှူဒါန်းပွဲပြုလုပ်

ရန်ကုန် ဇူလိုင် ၈

ရန်ကုန်တိုင်းဒေသကြီး အင်းစိန်မြို့နယ်ရှိ ပိန္နဲကုန်းရပ်ကွက်စာကြည့်တိုက်၌ (၇၈)နှစ်မြောက် အာဇာနည်နေ့အကြို စာပေဟောပြောပွဲနှင့် စာအုပ်လှူဒါန်းပွဲကို ဇူလိုင် ၆ ရက် မွန်းလွဲ ၁ နာရီက အဆိုပါ စာကြည့်တိုက်အစည်းအဝေးခန်းမ၌ ကျင်းပသည်။

ပေးအပ်လှူဒါန်း

ဟောပြောပွဲတွင် ပိန္နဲကုန်းရပ်ကွက် အုပ်ချုပ်ရေးမှူး ဦးကျော်ကျော်နိုင်၊ မြို့မိ မြို့ဖ စာရေးဆရာကြီး ဦးရန်နောင်(ရန်နောင်-ပညာရေး)နှင့် ရပ်ကွက်စာကြည့်တိုက်ဥက္ကဋ္ဌ ဦးတင်ဌေးအောင်(ရန်မိုးအောင်-အင်းစိန်)တို့က အမှာစကားပြောကြားပြီး ဆရာကြီး ဒေါက်တာမြင့်ခိုင်(ဥဂ္ဂါညို- ဒီပဲယင်း)၊ ဦးဘိုကြည်(ဒေါက်တာဗိုလ်သံမဏိ-တောင်တွင်းကြီး)နှင့် ရန်ကုန်တိုင်းဒေသကြီး စာကြည့်တိုက်များကြီးကြပ်ရေးကော်မတီဝင် ဒေါ်ဖြူဖြူဥ(လေဒီဒိုင်းမွန်း)တို့က မျိုးချစ်စိတ်ဓာတ်ရှင်သန်ထက်မြက်ရေး ဆွေးနွေးဟောပြောခဲ့ကြကာ စာကြည့်တိုက်အတွက် စာအုပ်နှင့် အလှူငွေများ ပေးအပ်လှူဒါန်းသည်။

ထို့နောက် အင်းစိန်မြို့နယ် စာရေးဆရာအသင်းဥက္ကဋ္ဌ ဦးတော်မြင့်(တော်မြင့်-ငှက်ဖျား)က ကျေးဇူးတင်စကားပြောကြား၍ စာကြည့်တိုက်နာယက စိန်ညိုမြင်း(ထန်းတပင်)က နိဂုံးချုပ်စကားပြောကြားကာ စာကြည့်တိုက်ကော်မတီဝင်များက ရပ်ကွက်အတွင်းရှိ ကျောင်းများမှ ကျောင်းသား ကျောင်းသူများအား စာအုပ်နှင့် စာရေးကိရိယာများ လှူဒါန်းခဲ့ကြောင်း သိရသည်။

မြင့်ဦး

ကျိုက်မရောမြို့နယ်၌ မျိုးစေ့ချကိရိယာဖြင့်စိုက်ပျိုးခြင်း ကွင်းသရုပ်ပြပွဲနှင့် RS–CS မျိုးစေ့ထုတ် အကျိုးဆောင်တောင်သူများ သွင်းအားစုချီးမြှင့်ပေးအပ်ပွဲ ကျင်းပ

မော်လမြိုင် ဇူလိုင် ၈

မွန်ပြည်နယ်ဝန်ကြီးချုပ် ဦးအောင်ကြည်သိန်းသည် ပြည်နယ်ဝန်ကြီးများနှင့်အတူ ယနေ့နံနက်ပိုင်းက ကျိုက်မရောမြို့နယ် ကျုံစိန်ကျေးရွာ တောင်သူ ဦးငွေရလယ်မြေ၌ ကျင်းပသည့် ကြခင်းစနစ်လျှော့ချရေးအတွက် မျိုးစေ့ချကိရိယာဖြင့် စိုက်ပျိုးခြင်း ကွင်းသရုပ်ပြပွဲနှင့် RS–CS မျိုးစေ့ထုတ် အကျိုးဆောင်တောင်သူများအား သွင်းအားစု ချီးမြှင့်ပေးအပ်ခြင်းအခမ်းအနားသို့ တက်ရောက်သည်။

ဝိုင်းဝန်းပံ့ပိုးပေး

ဦးစွာ ပြည်နယ်ဝန်ကြီးချုပ်က ယခုနှစ်သည် ကြခင်းစနစ်ဖြင့် စိုက်ပျိုးခြင်းပပျောက်စေရေးနှင့် ယခုနှစ်မိုးစပါးစိုက်ပျိုးရာသီတွင် ကြခင်းများ လျော့နည်းစေရေးအတွက် လက်ဆွဲကောက်စိုက်စက်၊ ကောက်စိုက်စက်၊ စပါးမျိုးစေ့ချကိရိယာများနှင့် ပျိုးထောင်စိုက်ပျိုးခြင်းများ စိုက်ပျိုးဆောင်ရွက်ခဲ့ပါကြောင်း၊ ပန်းတိုင်အထွက်နှုန်း ရောက်ရှိစေရေး၊ သီးထပ်စွမ်းအား သီးနှံစိုက်စွမ်းအားတိုးတက်စေရေးအတွက်တောင်သူဦးကြီးများက တက်ညီလက်ညီ ဝိုင်းဝန်းပံ့ပိုးပေးကြစေလိုကြောင်း ပြောကြားသည်။

ထို့နောက် ပြည်နယ်ဝန်ကြီးချုပ်နှင့် ပြည်နယ်ဝန်ကြီးများက RS–CS မျိုးစေ့ထုတ် အကျိုးဆောင်တောင်သူများအား သွင်းအားစုများ ချီးမြှင့်ပေးအပ်ပြီး ဒေသခံတောင်သူများ၏ လိုအပ်သည်များကို ဖြည့်ဆည်းဆောင်ရွက်ပေးကာ Seeder စနစ်ဖြင့် တိုက်ရိုက်မျိုးစေ့ချ ဆောင်ရွက်နေမှုနှင့် မိုးစပါး မျိုးစေ့ထုတ်စိုက်ခင်းများကို သဘာဝမြေဩဇာနှင့် ဓာတ်မြေဩဇာ အချိန်ကိုက်အချိုးကျ ကြဲပက်နေမှုကို ကွင်းဆင်းကြည့်ရှုအားပေးသည်။

မှာကြား

ယင်းနောက် မုဒုံမြို့နယ် တာပသွန်ကျေးရွာ အုပ်စု Sen Hui Yuan Co., Ltd. ရော်ဘာသစ်ခွဲသား စက်ရုံသို့ ရောက်ရှိကာ မွန်ပြည်နယ်ရင်းနှီးမြှုပ်နှံမှု ကော်မတီမှ ခွင့်ပြုထားသော အမေရိကန်ဒေါ်လာ ၂ ဒသမ ၃၂ သန်း ရာနှုန်းပြည့် နိုင်ငံခြားရင်းနှီးမြှုပ်နှံမှုလုပ်ငန်းဖြစ်သည့် Sen Hui Yuan Co., Ltd. ရော်ဘာသစ်ခွဲသားစက်ရုံ လည်ပတ်မှုအခြေအနေ၊ ရော်ဘာသစ်ခွဲသားအဆင့်ဆင့် ထုတ်လုပ်မှုအခြေအနေတို့ကိုကြည့်ရှုစစ်ဆေးပြီး ပြည်နယ်ဝန်ကြီးချုပ်က Sen Hui Yuan Co., Ltd. ရော်ဘာသစ်ခွဲသား စက်ရုံ လည်ပတ်မှုအတွက် လျှပ်စစ်မီးရရှိမှု အခြေအနေနှင့် မွန်ပြည်နယ်အတွင်း ကုန်ကြမ်းရရှိစေရေး ကိစ္စတို့ကိုမှာကြားခဲ့ကြောင်း သိရသည်။

စည်သူ(ပြန်/ဆက်)

နေပြည်တော်ကောင်စီဝင် ဦးဇေယျာလင်း ဥတ္တရသီရိမြို့နယ်အတွင်း ရာသီပြည့်သီးနှံစိုက်ပျိုးနိုင်ရေး လုပ်ငန်းညှိနှိုင်းအစည်းအဝေး တက်ရောက်

နေပြည်တော် ဇူလိုင် ၈

ပြည်ထောင်စုနယ်မြေ နေပြည်တော် ဥတ္တရသီရိမြို့နယ်အတွင်း ရာသီပြည့် သီးနှံစိုက်ပျိုးနိုင်ရေး လုပ်ငန်းညှိနှိုင်း အစည်းအဝေးကို ယနေ့မွန်းလွဲပိုင်းက မြို့နယ် အထွေထွေအုပ်ချုပ်ရေးဦးစီးဌာန ရုံး၌ ကျင်းပသည်။

ပြောကြား

ဦးစွာ နေပြည်တော်ကောင်စီဝင် ဦးဇေယျာလင်းက နိုင်ငံတော် အနေဖြင့် နိုင်ငံ့စီးပွားရေးဖွံ့ဖြိုး တိုးတက်ရေးအတွက် လယ်ယာကဏ္ဍ အခြေခံဖြစ်သည့် စိုက်ပျိုးမွေးမြူရေးလုပ်ငန်းများ တိုးတက် ထုတ်လုပ်ရေး ဦးစားပေးဆောင်ရွက်လျက်ရှိကြောင်း၊ အရည်အသွေးကောင်းသော သီးနှံများနှင့် သား၊ ငါး ကဏ္ဍများ ဖွံ့ဖြိုးလာရန် အကောင်အထည်ဖော် ဆောင်ရွက်လျက်ရှိကြောင်း၊ သီးနှံများ ရာသီပြည့်စိုက်ပျိုးနိုင်ရေးနှင့် ပန်းတိုင်အထွက်နှုန်း ရရှိရေးကြိုးစား ဆောင်ရွက်ကြစေလိုကြောင်း၊ မျိုး၊ မြေ၊ ရေ၊ နည်း နည်းလမ်းများနှင့် အညီ စိုက်ပျိုးဆောင်ရွက်သွားရန်နှင့် သက်ဆိုင်ရာ ဆက်စပ်ဌာနများကလည်း ပူးပေါင်းပါဝင်ဆောင်ရွက် ပေးကြစေလိုကြောင်း ပြောကြားသည်။

ဆွေးနွေးတင်ပြ

ထို့နောက် တက်ရောက်လာသည့် ဌာနဆိုင်ရာများနှင့် ကျေးရွာအုပ်ချုပ်ရေးမှူးများက စိုက်ပျိုးရေးလုပ်ငန်းများ ပိုမိုဖွံ့ဖြိုးတိုးတက်ရေး ဆောင်ရွက်နေမှု အခြေအနေများကိုဆွေးနွေးတင်ပြရာ တင်ပြချက်များနှင့်စပ်လျဉ်း၍ နေပြည်တော် ကောင်စီဝင်က လိုအပ်သည်များကို ပေါင်းစပ်ညှိနှိုင်း ဆောင်ရွက်ပေးခဲ့ကြောင်း သိရသည်။

အောင်မျိုးဝင်း(ဥတ္တရ)

တပ်ကုန်းမြို့နယ်၌ နွေစပါးနှံကောက်စံကွက်ရိတ်သိမ်း

တပ်ကုန်း ဇူလိုင် ၈

ပြည်ထောင်စုနယ်မြေ နေပြည်တော် တပ်ကုန်းမြို့နယ် စိုက်ပျိုးရေးဦးစီးဌာန၊ စိုက်ပျိုးရေးသုတေသနဦးစီးဌာန၊ ကြေးတိုင်နှင့်မြေစာရင်းဦးစီးဌာနနှင့်ဒေသခံတောင်သူများ ပူးပေါင်းပြီး ခေါင်နှံမျိုးသန့် ရွေးချယ်စိုက်ပျိုးထားသည့် ဧက ၃၀ စိုက်ကွင်းအတွင်း နွေစပါးနှံကောက် စံကွက်ရိတ်သိမ်းခြင်းကို ဇူလိုင် ၈ ရက် နံနက်ပိုင်းက တောင်သူဦးမြရွှေ၏ လယ်မြေတွင် ကျင်းပခဲ့ရာ မြို့နယ်စိုက်ပျိုးရေးဦးစီးဌာနမှူး ဦးအေးမင်းထွန်းနှင့် တောင်သူပညာပေးဝန်ထမ်းများ၊ စိုက်ပျိုးရေးသုတေသနဦးစီးဌာန၊ ကြေးတိုင်နှင့်မြေစာရင်းဦးစီးဌာနတို့မှ တာဝန်ရှိသူများနှင့် ညောင်တုန်းအိုင်၊ ညောင်ကုန်း၊ ရေအေး၊ တရော်ပင်အင်း၊ ကြံခင်းကုန်း ကျေးရွာများမှ စပါးစိုက်တောင်သူများ တက်ရောက်ကြသည်။

ထိုစံကွက်ရိတ်သိမ်းရာတွင် ဌာနဆိုင်ရာတာဝန်ရှိသူများ၊ တက်ရောက်လာသည့် တောင်သူများနှင့်အတူ နွေစပါးနှံကောက် နှစ်ဧကစိုက်ခင်းတွင် ရိတ်ခြွေစက်ဖြင့် လက်တွေ့စံကွက် ရိတ်သိမ်းပြသခဲ့ရာ တစ်ဧကလျှင် အစို တင်း ၁၃၀ နှုန်း ထွက်ရှိခဲ့ကြောင်း သိရသည်။

တင်စိုးလွင်

မိုးများ၍ မန်းရွှေစက်တော်ဘုရားကြီးတွင် မန်းချောင်းရေ ဒုတိယအကြိမ် ဖြတ်ကျော်စီးဆင်း

မင်းဘူး ဇူလိုင် ၈

မကွေးတိုင်းဒေသကြီး မင်းဘူး(စကု)မြို့နယ်၌ ဇူလိုင် ၈ ရက် နံနက် ၁၀ နာရီက မန်းရွှေစက်တော်ဘုရားကြီးရှိ အောက်စက်တော်ရာ ရင်ပြင်အထက် မန်းချောင်းရေများ ဒုတိယအကြိမ် ဖြတ်ကျော်စီးဆင်းလျက်ရှိကြောင်း မန်းရွှေစက်တော်ဘုရားဂေါပကအဖွဲ့ထံမှ သိရသည်။

မင်းဘူး(စကု)မြို့နယ်၌ ယခုရက်ပိုင်း မိုးများအဆက်မပြတ်ရွာသွန်းမှုကြောင့် ရွှေစက်တော်မန်းချောင်းအတွင်း၌ ဇူလိုင် ၇ ရက် ညနေပိုင်းမှစတင်ကာ မန်းချောင်းရေများ တဖြည်းဖြည်း တိုးမြင့်ဝင်ရောက်စီးဆင်းလျက်ရှိကြောင်း၊ ယခုလက်ရှိ အောက်စက်တော်ရာ နဂါးအိုင်ဘက်ခြမ်းမှစ၍ ရင်ပြင်တော်အထက်သို့ မန်းချောင်းရေများ စတင်ဝင်ရောက်စီးဆင်းနေပြီဖြစ်ကြောင်း၊ မန်းချောင်းအတွင်း ရေကြီးမှုဖြစ်ပွားရခြင်းမှာ မန်းရွှေစက်တော်ဘုရားအထက်ပိုင်းရှိ ဒေသများ၌ နေ့စဉ် မိုးများရွာသွန်းမှုကြောင့် တောင်ကျချောင်းရေများ ပန်းထိမ်းမန်းချောင်းနှင့် ငဖဲမန်းချောင်းအတွင်းသို့ စီးဆင်းဝင်ရောက်ကာ အဆိုပါမန်းချောင်းများမှတစ်ဆင့် ရွှေစက်တော်မန်းချောင်းအတွင်းသို့ဖြတ်သန်းစီးဆင်းခြင်းဖြစ်ကြောင်း၊ အဆိုပါ မန်းချောင်းရေများသည် ရွှေစက်တော်မန်းချောင်းမှတစ်ဆင့် မင်းဘူး(စကု) မြို့နယ်အတွင်းသို့ ဆက်လက်ဖြတ်သန်းပြီး ဧရာဝတီမြစ်အတွင်းသို့ စီးဆင်းဝင်ရောက်လျက်ရှိကြောင်း မန်းရွှေစက်တော်ဘုရားဂေါပကအဖွဲ့ဥက္ကဋ္ဌ ဦးအေးကိုက ပြောသည်။

ယခုနှစ် မိုးရာသီကာလ မန်းရွှေစက်တော်ဘုရားကြီးတွင် မိုးများ၍ မန်းချောင်းရေကျော်ခြင်းမှာ ဒုတိယအကြိမ်ဖြစ်ပြီး ဇွန် ၂၂ ရက်က အောက်စက်တော်ရာ ရင်ပြင်အထက် မန်းချောင်းရေ တစ်ပေခန့် ပထမအကြိမ်အဖြစ် ဖြတ်ကျော်စီးဆင်းခဲ့ကြောင်း သိရသည်။

မောင်မောင်(မင်းဘူး)

ဤ “ဗုဒ္ဓအကြောင်း သိကောင်းစရာမှတ်တမ်း” စာအုပ်သည် ဗုဒ္ဓဘာသာဝင်တိုင်း သိသင့်သိထိုက်သော ဗုဒ္ဓအကြောင်း မှတ်တမ်းတင်ခြင်းကို ရေးသားထားခြင်း ဖြစ်ပါသည်။ အစမှအဆုံးအထိ ဖတ်ကြည့်သောအခါ ဗုဒ္ဓဝင် ဖြစ်ပါသည်။ ဤစာအုပ်သည် မြတ်ဗုဒ္ဓ၏ သန္ဓေယူသည်မှ ပရိနိဗ္ဗာန်စံသည်(တေဇောဓာတ်လောင်ကျွမ်းခြင်း) အထိ စုဆောင်းဖော်ပြရေးသားထားပါသည်။ မကျဉ်းမကျယ်သော ဗုဒ္ဓအကြောင်း ဖြစ်ပါသည်။ စာရေးသူက တိုတိုနှင့်လိုရင်းသို့ရောက်အောင် ရေးပြထားပါသည်။ (စာတည်း)

ဗုဒ္ဓအကြောင်းသိကောင်းစရာမှတ်တမ်း

ဆရာကြည်

(၂၆-၅-၂၀၂၅ ရက်နေ့မှအဆက်)

ဘုရားရှင်က စန္ဒာဘပုဏ္ဏားကို ချေချွတ်ခြင်း

ရာဇဂြိုဟ်ပြည်၌ ပုဏ္ဏားမျိုးနွယ်မှ မွေးဖွားသော ပုဏ္ဏားငယ်တစ်ဦးရှိသည်။ ၎င်းသည် ရှေးအတိတ်ဘဝက ဇနပုဒ်သား ဆင်းရဲသားတစ်ယောက်ဖြစ်ခဲ့ပါသည်။ သူသည် ပရိနိဗ္ဗာန်ပြုတော်မူသော “ကဿပ” ဘုရားရှင်၏ ရွှေစေတီဝမ်း၌ စန္ဒကူးနံ့သာဖြင့် လဝန်းသဏ္ဍာန် ပြုလုပ်ပူဇော်ခဲ့သည်။ ယင်းသို့ပြုလုပ်ခဲ့သည့် ကုသိုလ်ကံကြောင့် သူ၏ချက်ဝန်းမှာ လဝန်းသဏ္ဍာန်နှင့်တူကာ ထွန်းလင်းတောက်ပလာသည်။ ထို့ကြောင့် သူ့အား “စန္ဒာဘ” (လရောင်) ဟု အမည်တွင်လေသည်။

ပုဏ္ဏားအပေါင်းတို့ ဤ “စန္ဒာဘ” (လရောင်)ကို ဗန်းပြ၍ မဟုတ်မမှန်ပြောဆိုပြီး လှည့်ဖြားလုပ်ဆောင်လျှင် ကောင်းလေစွဟု ပုဏ္ဏားများက တိုင်ပင်ကြံစည်ကြသည်။ ၎င်းတို့ ကြံစည်သည့်အတိုင်း “စန္ဒာဘ”ကို ယာဉ်၌တင်ပြီး လှည့်လည်၍ သွားကြလေသည်။ “၎င်းကို ထိတွေ့ကိုင်တွယ်ရသူသည် ဤသို့သော စည်းစိမ်ချမ်းသာကို ရနိုင်သည်” ဟူ၍ ကြွားဝါပြောဆိုကာ ဇမ္ဗူဒိပ်အနှံ့အပြား လှည့်လည်ကြကုန်၏။ ၎င်းကိုလည်း ငွေတစ်ရာ၊ တစ်ထောင်ပေးနိုင်သောသူများကိုသာ ထိတွေ့ကိုင်တွယ်ခွင့်ပြုကြလေ သည်။

ပုဏ္ဏားတို့သည် အစဉ်အတိုင်း လှည့်လည်ရာ နောက်ဆုံးတွင် သာဝတ္ထိပြည်သို့ ရောက်လာကြကုန်သည်။ မြို့နှင့် ဇေတဝန်ကျောင်းကြားတွင် တည်းခိုရန် နေရာယူကြလေသည်။ သာဝတ္ထိပြည်မှ အရိယာဥပါသကာတို့သည် ဘုရားရှင်ထံသို့ တရားနာရန် နံနက်စောစော ဇေတဝန်ကျောင်းသို့ သွားကြသည်။ ထိုအခါ၌ “စန္ဒာဘ”ကို ယာဉ်ဖြင့် တင်ဆောင်လာကြသည့် ပုဏ္ဏားတို့သည် ဥပါသကာတို့ကိုမြင်လေသော် “သင်တို့ဘယ်သွားကြမည်လဲ” ဟု မေးလေသည်။ ဘုရားရှင်ထံသို့ တရားနာရန် သွားမည်ဖြစ်ကြောင်း ဖြေကြသည်။ ထိုပုဏ္ဏားတို့က ဥပါသကာတို့အား “အမောင်တို့ လာကြလော့။ ဘုရားရှင်ထံသို့သွား၍ တရားနာကြလျှင် ဘယ်အကျိုးကိုရအံ့နည်း။ ငါတို့သည် “စန္ဒာဘ” ပုဏ္ဏား၏ အာနုဘော်နှင့်တူသော တခြားအာနုဘော်သည်မရှိ။ ဤစန္ဒာဘပုဏ္ဏား၏ကိုယ်ကိုတွေ့ထိကိုင်တွယ်ရသောသူတို့သည် ဤမည်သော ချမ်းသာအကျိုးစီးပွားကိုရကြကုန်၏။ ဤစန္ဒာဘပုဏ္ဏားကို လာကြည့်ကြလော့”ဟု ပြောဆို၍ ဖိတ်ခေါ်လေသည်။

ထိုအရိယာပုဂ္ဂိုလ်တို့ကလည်း “သင်ပုဏ္ဏားတို့ “စန္ဒာဘ”၏ အာနုဘော်ကား အဘယ်နည်း။ ငါတို့၏ ဘုရားရှင်သာလျှင် လောက၌ အမြတ်ဆုံးဖြစ်သည်” ဟူ၍ ပြောဆိုကြကုန်သည်။ ဤသို့ဖြင့် အပြန်အလှန်ပြောဆိုပြီးနောက် “ဘယ်သူက အာနုဘော်ကြီးမြတ်ကြောင်း သိသာရန်စုံစမ်းကြစို့”ဟု ပြောဆိုပြီး သဘောတူကြလေသည်။

ထိုပုဏ္ဏားတို့သည် “စန္ဒာဘ” ပုဏ္ဏားကို ယာဉ်ပေါ်တင်ကာ ဇေတဝန်ကျောင်းသို့ ခေါ်သွားကြပြီး ဘုရားရှင်ထံသို့ ရောက်လာကြသည်။ ဘုရားရှင်သည် ၎င်းတို့လာရောက်ကြမည်ကို ကြိုတင်သိ၍ အဓိဋ္ဌာန်တန်ခိုးဖြင့် ပြုထားသောကြောင့် “စန္ဒာဘ”၏ အလင်းရောင်သည် ဘုရားရှင်ရှေ့မှောက်သို့ ရောက်သောအခါ ကျီးမည်းပမာ အလင်းရောင်ထွက်၍ နဂိုအလင်းရောင် ပျောက်သွားလေသည်။

ထိုအခါ ပုဏ္ဏားတို့သည် စန္ဒာဘကို လွတ်ရာနေရာသို့ခေါ်သွားလျှင် ၎င်း၏ချက်လမင်းရောင် နဂိုအတိုင်း ထွန်းလင်းလာသည်။ ဘုရားရှင်ရှေ့သို့ရောက်လျှင် ၎င်း၏အလင်းရောင်သည် ပျောက်ကွယ်သွားသည်။ ဤသို့ဖြင့် သုံးကြိမ်တိုင်တိုင် ပုဏ္ဏားတို့ လုပ်ဆောင်ကြသည်။ ဘုရားရှင်ထံသို့ရောက်လျှင် ၎င်း၏အလင်းရောင် ပျောက်ကွယ်သွားလေသည်။ စန္ဒာဘပုဏ္ဏားသည် ဘုရားရှင်အား “တပည့်တော်၏ အလင်းရောင် ပျောက်ကွယ်စေတတ်သောမန္တန်ကို သိပါသလော” ဟု မေးလျှောက်လေသည်။ ထိုအခါ ဘုရားရှင်ကလည်း “သိပါသည်” ဟု မိန့်မြွက်ဖြေကြားသည်။

စန္ဒာဘပုဏ္ဏားသည် “ဘုရားရှင်ထံမှ ဤမန္တန်ကို ပေးသနားတော်မူပါ” ဟု တောင်းပန်လျှောက်ထားလေသည်။ ဘုရားရှင်ကလည်း “ရဟန်းမဟုတ်သောသူတို့အား ပေး၍မရနိုင်ကြောင်း” မိန့်မြွက်လေသည်။ စန္ဒာဘပုဏ္ဏားသည် သူ့ပုဏ္ဏားအဖော်တို့အား “ငါသည် ဤမန္တန်ကို ယူပြီးသော် ဤဇမ္ဗူဒိပ်အားလုံး၌ အကြီးမြတ်ဆုံးဖြစ်မည်။ သင်တို့ သာဝတ္ထိပြည်တွင် နှစ်ရက်၊ သုံးရက်မျှ ခိုအောင်း၍ စောင့်ဆိုင်းကြလော့” ဟု ပြောပြီး ဘုရားရှင်ထံ၌ ရဟန်းပြုလေသည်။ ၎င်းရဟန်းပြုပြီးသော် ဘုရားရှင်သည် “ဒွတ္တိံသကာရ” (၃၂ ကောဋ္ဌာသ) ကမ္မဋ္ဌာန်းကို သရဇ္ဈာယ်၍ ဝိပဿနာတရားကို ဟောကြားသည်။ စန္ဒာဘပုဏ္ဏားသည် ဘုရားရှင် ဟောကြားသည့်တရားကို နာကြားပြီး ဝိပဿနာတရားကို နှစ်ရက်၊ သုံးရက်ကြာ တရားအားထုတ်ရာ သုံးရက်အကြာတွင် ရဟန္တာဖြစ်သွားလေသည်။

ထို့နောက် “စန္ဒာဘ”၏ ပုဏ္ဏားများသည် လာရောက်၍ ၎င်းအား လာခေါ်ကြလေသည်။ စန္ဒာဘပုဏ္ဏားက သူ့အဖော်ပုဏ္ဏားများအား “ယခုအခါ ငါသည် လူ့ဘောင်သို့ ပြန်လာခြင်းသဘောမရှိပေ။ သင်တို့ သွားကြလော့” ဟုဆို၍ သူ့အဖော်ပုဏ္ဏားများကို နှင်ထုတ်လေသည်။

အရိုးခေါက် ဗေဒင်ဆရာ“ဝင်္ဂီသ”ကို ချေချွတ်ခြင်း

ရာဇဂြိုဟ်ပြည်တွင် ပုဏ္ဏားတစ်ဦးရှိသည်။ ၎င်းသည် “ဝင်္ဂီသ”ဟု အမည်ရသည်။ သူသည် အရွယ်ရောက်သော် ပုဏ္ဏားတစ်ဦးထံ၌ ဗေဒင်သုံးပုံကို သင်ကြားတတ်မြောက်သည်။ ထို့ပြင် ၎င်းကို ဆရာက ချစ်မြတ်နိုး၍ အလွန်ထူးဆန်းသော အတတ်ပညာတစ်မျိုးကို သင်ပေးသည်။ ဤပညာမှာ “ဘဝသီသမန္တန်”ဖြစ်ပြီး သင်ယူတတ်မြောက်ခဲ့သည်။ သူသည် ထိုမန္တန်ကိုစုတ်၍ သေသောသူ၏ ဦးခေါင်းခွံတို့ကို လက်သည်းဖြင့် တီးခေါက်ကြည့်လျှင် ဤသူသည် ဘယ်ဘဝ၌ရှိသည်ကို သိသည်။ ငရဲ၌ဖြစ်သည်။ တိရစ္ဆာန်၌ဖြစ်သည်။ ပြိတ္တာဘုံ၌ဖြစ်သည်။ လူ့ပြည်၌ဖြစ်သည်။ နတ်ပြည်၌ဖြစ်သည် စသည်ဖြင့် ၎င်းတို့ ရောက်ရှိရာဘဝကို သိစေသည်။

“ဝင်္ဂီသ” ပုဏ္ဏားကို ပုဏ္ဏားတို့က ပုဆိုးအနီနှစ်ထပ်ဝတ်ရုံစေပြီး ဖုံးကွယ်ထားသောယာဉ်ပေါ်တွင်ထိုင်စေ၍ ရွာနိဂုံးမင်းနေပြည်တော်တို့ကို လှည့်လည်လျက် မြို့ရွာနိဂုံးတို့၌ စခန်းချကာ လူအများ စုရုံးကြသောအခါ ဝင်္ဂီသလုလင်ကိုမြင်ရလျှင် မြင်သူသည် ဥစ္စာကိုလည်းရ၏၊ အခြံအရံ အကျော်အစောကိုလည်းရ၏၊ နတ်ပြည်လည်း ရောက်ရ၏ဟု ဝါဒဖြန့်စကားဖြင့် ကြော်ငြာပြောကြကုန်သည်။

လူတို့က “ဝင်္ဂီသပုဏ္ဏားသည် ဘယ်ကဲ့သို့အာနုဘော်ရှိမည်နည်း” ဟူ၍ မေးကြကုန်သည်။ ပုဏ္ဏားတို့က “ဆရာဝင်္ဂီသနှင့်တူသော ပညာရှိ ဤဇမ္ဗူဒိပ်၌မရှိ။ ဤဆရာသည် သုံးနှစ်အထက်က ကွယ်လွန်ခဲ့သောသူများ၏ ဦးခေါင်းခွံကို လက်သည်းဖြင့် ခေါက်ကြည့်လျှင် ဤမည်သော ပုဂ္ဂိုလ်တို့ ဘယ်ဘဝ၌ ရောက်နေသည်ကိုသိသည်” ဟူ၍ ဆိုကြကုန်သည်။ လူတို့က ၎င်းတို့၏ဆွေမျိုး ဦးခေါင်းခွံများကို ငွေတစ်ဆယ်၊ နှစ်ဆယ်၊ တစ်ရာတို့ကိုပေး၍ မေးကြလေသည်။ ဤသို့ဖြင့် လှည့်လည်ကာ ထိုပုဏ္ဏားတို့သည် သာဝတ္ထိပြည်သို့ရောက်ကြ၍ ဇေတဝန်ကျောင်းအနီး၌ စခန်းချကြသည်။

ပုဏ္ဏားများသည် ဘုရားထံသို့ တရားနာရန် သွားကြသော အရိယာဥပါသကာတို့အား ဘယ်သို့သွားမည်နည်း။ ဝင်္ဂီသပုဏ္ဏား၏ အတတ်ပညာကို ပြောပြ၍ လာရောက်မေးကြရန် ဖိတ်ခေါ်ကြပါသည်။ ထိုအရိယာပုဂ္ဂိုလ်တို့ကလည်း ဘုရားရှင်၏ဂုဏ်ပုဒ်ကိုပြောဆိုပြီး ဘုရားရှင်နှင့် တူသူမရှိဟု ငြင်းခုံကြလေသည်။ ပုဏ္ဏားတို့က ပညာပြိုင်ရန် ဝင်္ဂီသပုဏ္ဏားကို ဇေတဝန်ကျောင်းတော်သို့ ခေါ်သွားကြလေသည်။

ဘုရားရှင်သည် ဤမည်သော ဝင်္ဂီသပုဏ္ဏား လာမည်ကို ကြိုသိနေလေသည်။ (၁) ငရဲပြည်၌ဖြစ်သူ (၂) တိရစ္ဆာန်ဖြစ်သူ (၃) လူ့ပြည်၌ဖြစ်သူ (၄) နတ်ပြည်၌ဖြစ်သူ (၅) ရဟန္တာဖြစ်သူ အစရှိသည့် ပေါင်းငါးဦး၏ ဦးခေါင်းခွံငါးခုကို တန်ခိုးတော်ဖြင့်ဆောင်၍ ထားလေသည်။ ဘုရားရှင်က ဝင်္ဂီသပုဏ္ဏားရောက်လာသောအခါ ဤဦးခေါင်းခွံငါးခုတို့သည် ဘယ်ဘဝသို့ ရောက်နေသည်ကို မေးတော်မူလေသည်။

ဝင်္ဂီသပုဏ္ဏားသည် ဘုရားရှင် မေးတော်မူသည့် ဦးခေါင်းခွံငါးခုကို အစဉ်အတိုင်း ဂါထာစုတ်လေသည်။ ပထမဦးခေါင်းခွံလေးခုတို့၏ ရောက်ရာဘဝကို ပြောကြားသောအခါ ဘုရားရှင်က ၎င်းပြောသည့်အခါတိုင်း သာဓု သာဓုဟု ကောင်းချီးပေးတော်မူသည်။ ဝင်္ဂီသပုဏ္ဏားသည် နောက်ဆုံးဦးခေါင်းခွံကို ဂါထာမန္တန်ရွတ်ပြီး ပြုလုပ်သော်လည်း ၎င်း၏ ရောက်ရာဘဝကို မပြောနိုင်ဖြစ်နေလေသည်။ ၎င်းသည် ချွေးဒီးဒီးကျ၍ အဖြေမှန်မရဖြစ်နေလေသည်။

ထိုအခါ ဘုရားရှင်က “သင်မစွမ်းနိုင်ပါက ငါဘုရားသိသည်”ဟု မိန့်တော်မူသည်။ ဝင်္ဂီသပုဏ္ဏားသည် ဘုရားရှင်ကို ဤသို့သိအောင် လုပ်နိုင်သော ဂါထာကို တောင်းခံလေသည်။ ဘုရားရှင်က “ဤဂါထာကို ရဟန်းမဟုတ်သူအား ပေးလို့မရကြောင်း” မိန့်တော်မူလေသည်။

၎င်းပုဏ္ဏားသည် ရဟန်းပြုလေသည်။ ထိုအခါ ဘုရားရှင်က ၎င်းရဟန်းဖြစ်သောအခါ၌ ဒွတ္တိံသာကာရကမ္မဋ္ဌာန်းကို သရဇ္ဈာယ်လျက် ဝိပဿနာတရားတို့ကို ဟောကြားတော်မူလေသည်။ ၎င်းသည် ဘုရားရှင် ဟောကြားသည့်တရားကို ကြားနာ၍ နှစ်ရက်၊ သုံးရက်အတွင်းမှာပင် ရဟန္တာဖြစ်လေသည်။ ဝင်္ဂီသမထေရ်သည် ဘုရားရှင်အား သွားရောက်ဖူးမြော်လေရာမှ ဘုရားရှင်ကိုမြင်ရာအရပ်၌ လမင်း၊ နေမင်း၊ ကောင်းကင်၊ မဟာသမုဒ္ဒရာ၊ ဆင်ပြောင်ကြီး၊ ခြင်္သေ့မင်းအသီးသီးနှင့် ဥပမာပြုကာ ဘုရားရှင်၏ ဂုဏ်တော်ကို ဂါထာပေါင်း အရာအထောင်တို့ဖြင့် ချီးကျူးဖွဲ့ဆိုလျက် ဘုရားရှင်ထံသို့ သွားရောက်ချဉ်းကပ်လေသည်။

ထို့ကြောင့် ဘုရားရှင်သည် နောင်သောအခါ၌ ရဟန်းတို့အား “ဧတဒဂ်” အရာ၌ ထားတော်မူသောအခါ ရဟန်းတို့ ဝင်္ဂီသသည် ဆန်းကြယ်သော ဉာဏ်ပဋိဘာန်ရှိကြသည်။ ငါဘုရား၏ တပည့်ရဟန်းတို့တွင် အမြတ်ဆုံးဖြစ်၏ဟူ၍ “ပဋိဘာနဝန္တ ဧတဒဂ်”အရာ၌ ထားတော်မူလေသည်။

(ဆက်လက်ဖော်ပြပါမည်)

“ဝင်္ဂီသပုဏ္ဏားသည် ဘုရားရှင်မေးတော်မူသည့် ဦးခေါင်းခွံငါးခုကို အစဉ်အတိုင်း ဂါထာစုတ်လေသည်။ ပထမဦးခေါင်းခွံလေးခုတို့၏ ရောက်ရာဘဝကို ပြောကြားသောအခါ ဘုရားရှင်က ၎င်းပြောသည့်အခါတိုင်း သာဓု သာဓုဟု ကောင်းချီးပေးတော်မူသည်။ ဝင်္ဂီသပုဏ္ဏားသည် နောက်ဆုံးဦးခေါင်းခွံကို ဂါထာမန္တန်ရွတ်ပြီး ပြုလုပ်သော်လည်း ၎င်း၏ ရောက်ရာဘဝကို မပြောနိုင်ဖြစ်နေလေသည်။ ၎င်းသည် ချွေးဒီးဒီးကျ၍ အဖြေမှန်မရဖြစ်နေလေသည်”

ရွှေတိဂုံစေတီတော်မြတ်ကြီး၏(၅၉၅)ကြိမ်မြောက် ထုတိအနုမောဒနာ ချီးကျူးဂုဏ်ပြုမှတ်တမ်းလွှာပေးအပ်ပွဲနှင့် ရေစက်ချအလှူတော်မင်္ဂလာအခမ်းအနား ကျင်းပ

ရန်ကုန် ဇူလိုင် ၈

ရွှေတိဂုံစေတီတော်မြတ်ကြီးသို့ စေတနာသဒ္ဓါတရားထက်သန်စွာလှူဒါန်းထားကြသော ငွေကျပ်တစ်သိန်းနှင့်အထက် အလှူရှင်များအား ဘဏ္ဍာတော်ထိန်းဂေါပကအဖွဲ့က (၅၉၅)ကြိမ်မြောက် ထုတိအနုမောဒနာ ချီးကျူးဂုဏ်ပြုမှတ်တမ်းလွှာပေးအပ်ပွဲနှင့် လှူဒါန်းမှုအစုစုတို့အတွက် ရေစက်ချအလှူတော်မင်္ဂလာအခမ်းအနားကို ယနေ့ မွန်းလွဲ ၁ နာရီတွင် ရွှေတိဂုံစေတီတော်ရင်ပြင် တောင်ဘက်မုခ်ရှိ ရှေးဟောင်းဗုဒ္ဓရုပ်ပွားတော်များ တန်ဆောင်း၌ ကျင်းပသည်။

ဦးစွာ အခမ်းအနားကို နမောတဿသုံးကြိမ်ရွတ်ဆို ဘုရားကန်တော့၍ဖွင့်လှစ်ပြီး အလှူရှင်များက အလှူတော်ငွေများ ပေးအပ်လှူဒါန်းရာ အလှည့်ကျသဘာပတိ ဦးဘိုးသင်းနှင့် ဘဏ္ဍာတော်ထိန်းဂေါပကအဖွဲ့ဝင်များက လက်ခံရယူပြီး ထုတိအနုမောဒနာဂုဏ်ပြုမှတ်တမ်းလွှာများ ပြန်လည်ပေးအပ်ကြသည်။

ထို့နောက် ရွှေတိဂုံစေတီတော် ဘဏ္ဍာတော်ထိန်းဂေါပကအဖွဲ့၏ ဩဝါဒါစရိယ အဂ္ဂမဟာပဏ္ဍိတ မဟာဂန္ထဝါစကပဏ္ဍိတ ရန်ကုန်မြို့ ပန်းဘဲတန်းမြို့နယ် မဟာသိမ်တော်ကြီး ပရိယတ္တိစာသင်တိုက် တိုက်အုပ်ဆရာတော် ဘဒ္ဒန္တဂုဏာလင်္ကာရထံမှ တက်ရောက်လာကြသူများက ငါးပါးသီလခံယူ ဆောက်တည်ကြပြီး ရေစက်ချအနုမောဒနာတရား နာယူကြသည်။

ယနေ့ကျင်းပသော အလှူငွေပေးအပ် လှူဒါန်းပွဲတွင် ဧပြီ ၁ ရက်မှ ဇွန် ၃၀ ရက်အထိ ရွှေသင်္ကန်းတော်

ရွှေပြားအလှူရှင် ၁၁၇ ဦးက ခြောက်ကျပ်သားရွှေပြား ခြောက်ချပ်နှင့် တစ်ကျပ်သား ရွှေပြား ၁၆၂ ချပ်စုစုပေါင်း ရွှေစင်ရွှေပြားအချပ် ၁၆၈ ချပ် လှူဒါန်းခဲ့ပြီး ငွေသား အလှူရှင် ၂၁၆ ဦး အပါအဝင် စုစုပေါင်းလှူဒါန်းငွေ ၄၆၇၀၃၃၅၂၅၁ ကျပ် ဖြစ်ကြောင်း သိရသည်။

သတင်းစဉ်

ပြည်သူ့ကြားက ပြည်သူ့စကားအစီအစဉ် ထုတ်လွှင့်မည်

နေပြည်တော် ဇူလိုင် ၈

မျက်မှောက်ကာလတွင် ဖြစ်ပွားလျက်ရှိသော လုံခြုံရေး၊ တရားဥပဒေစိုးမိုးရေးနှင့် အကြမ်းဖက်မှုတားဆီးရေးဆိုင်ရာကိစ္စရပ်များနှင့် ပတ်သက်၍ ပရိသတ်များ၏ ရင်တွင်းခံစားချက်စကားသံများအား သဇင် FM ၏ “ပြည်သူ့ကြားကပြည်သူ့စကား” အစီအစဉ်မှ **“သစ္စာရှိလက်နက်မဲ့ Non CDM ဝန်ထမ်းတွေကို ခြိမ်းခြောက်သတ်ဖြတ်နေတဲ့ ဝရမ်းပြေးနိုင်ငံမဲ့ NUG ၊ CRPH နဲ့ အကြမ်းဖက် PDF အဖွဲ့”** ခေါင်းစဉ်ဖြင့် ဇူလိုင် ၉ ရက် မွန်းလွဲ ၁ နာရီတွင် ထုတ်လွှင့် တင်ဆက်ပေးသွားမည်ဖြစ်သည်။

လာမည့်ပတ် ဗုဒ္ဓဟူးနေ့ မွန်းလွဲ ၁ နာရီတွင် **“ဒလန်၊ သတင်းပေး၊ သူလျှို စတဲ့စွပ်စွဲချက်မျိုးစုံနဲ့ ပြည်သူနဲ့ နိုင်ငံ့ဝန်ထမ်းများစွာကို သတ်ဖြတ်နေတဲ့ NUG လက်အောက်ခံ အကြမ်းဖက် PDF အဖွဲ့”** ခေါင်းစဉ်ဖြင့် ဆွေးနွေးတင်ဆက်မည်ဖြစ်သောကြောင့် ပါဝင်ဆွေးနွေးလိုသူ ပရိသတ်များအနေဖြင့် အပတ်စဉ် ကြာသပတေးနေ့ နံနက် ၁၀ နာရီမှ ၁၁ နာရီအတွင်း ဖုန်းနံပါတ် ၀၉-၈၉၉၀၉၉၅၈၅ သို့ အမည်၊ နေရပ်လိပ်စာ၊ အလုပ်အကိုင်နှင့် ပြန်လည်ဆက်သွယ်ရမည့် ဖုန်းနံပါတ်တို့ကို Message ပေးပို့ပါဝင်နိုင်ပြီဖြစ်ကြောင်းနှင့် ပါဝင်လာသည့်ပရိသတ်များ၏ ဖုန်းနံပါတ်များနှင့် ကိုယ်ရေးအချက်အလက်များကို လျှို့ဝှက်ပေးထားမည်ဖြစ်ကြောင်း အသိပေးကြေညာအပ်ပါသည်။

သတင်းစဉ်

ဆောက်လုပ်ရေးလုပ်ငန်းများအတွက် ကြွေပြားကပ်ပညာရပ်ဆိုင်ရာ ကျွမ်းကျင်မှုပြိုင်ပွဲကျင်းပမည်

ရန်ကုန် ဇူလိုင် ၈

ကြွေပြားကပ် ပညာရပ်ဆိုင်ရာ ကျွမ်းကျင်မှု ကျယ်ပြန့်စေရေးအတွက် အရှေ့တောင်အာရှ၏ ပထမဆုံးသော Crocodile Tiler X ပြိုင်ပွဲကို ဇူလိုင် ၁၂ ရက်တွင် ရန်ကုန်မြို့ ရှိ Pan Pacific Hotel ၌ ကျင်းပမည်ဖြစ်သည်။

ယနေ့ခေတ် ဆောက်လုပ်ရေးလုပ်ငန်းများ၏ အဓိကလိုအပ်ချက်ဖြစ်သော ကြာရှည်ခိုင်ခံ့ပြီး နိုင်ငံတကာစံနှုန်းများနှင့် ကိုက်ညီသည့် အရည်အသွေးမြင့် ကြွေပြားကပ်ကော် ဘိလပ်မြေများကို စနစ်တကျအသုံးပြုရန် ဒေသတွင်းကျွမ်းကျင်ပညာရှင်များအား အသိပညာ ပေးသွားမည်ဖြစ်သည်။ ထို့အပြင် ပြည်တွင်း ကြွေပြားကပ်ပညာရှင်များ၏ စွမ်းရည်ကို နိုင်ငံတကာ အဆင့်မြှင့်တင်ရန်နှင့် ပညာရှင်များပေါ်ထွက်လာရေး အသက်မွေးဝမ်းကျောင်း အလုပ်အကိုင် မြှင့်တင်ရေးတို့အတွက် အခွင့်အလမ်းများကို ဖော်ဆောင်ပေးခြင်းဖြစ်သည်။

အကဲဖြတ်ရွေးချယ်

ပြိုင်ပွဲတွင် နိုင်ငံတကာ ကျွမ်းကျင်ပညာရှင် စံနှုန်းများနှင့်အညီ ၎င်းတို့၏ နည်းစနစ်၊ မြန်ဆန်မှု၊ တိကျမှုနှင့် လုပ်ငန်းခွင် ဘေးကင်းရေး ဆောင်ရွက်မှုစသည့် အချက်အလက်တို့အပေါ် စိစစ်အကဲဖြတ်ရွေးချယ်သွားမည်ဖြစ်ကြောင်း သိရသည်။

နိုင်ငံအသီးသီးမှ ပထမဆုရရှိသူများကို ထိုင်းနိုင်ငံရှိ Jorakay ကော်ပိုရေးရှင်း ရုံးချုပ်တွင် နိုင်ငံတကာအဆင့်မီ ကြွေပြားကပ်နည်းပညာဆိုင်ရာ တီထွင်ဆန်းသစ်မှုများကို လေ့လာသင်ယူရန်၊ နည်းပညာနှင့် လုပ်ငန်းစံနှုန်း အသိအမြင်များကို ဖလှယ်ရန်အတွက် လုပ်ငန်းခွင် အရည်အသွေးမြှင့်တင်ရေး အစီအစဉ်သို့ ဖိတ်ခေါ်သွားမည်ဖြစ်သည်။

ထို့ပြင် ဆုရရှိသူများသည် Jorakay စက်ရုံများ၊ ဆိုင်များနှင့် ပြတိုက်တို့ကို လေ့လာကြည့်ရှုနိုင်မည်ဖြစ်ပြီး ထိုင်းဓလေ့ရိုးရာ ယဉ်ကျေးမှုမျိုးစုံကို လေ့လာနိုင်မည်ဖြစ်သည်။

အဆိုပါ ပြိုင်ပွဲများကို ဗီယက်နမ်နိုင်ငံ ဟိုချီမင်းမြို့၌ ဩဂုတ် ၁၆ ရက်၊ ဗီယက်နမ်နိုင်ငံ ဟန်ွိုင်းမြို့၌ စက်တင်ဘာ ၁၃ ရက်၊ လာအိုနိုင်ငံ ဗီယန်ကျန်းမြို့၌ စက်တင်ဘာ ၆ ရက်တို့တွင် ကျင်းပသွားမည်ဖြစ်ကြောင်း သိရသည်။

မျိုးမင်းသူရ

အာဇာနည်ဗိမာန်သို့ လာရောက်ကြမည့် ပြည်သူများအနေဖြင့် Drone ယာဉ်များ ယူဆောင်လာခြင်း၊ လွှတ်တင်ခြင်းများ မပြုလုပ်ရန် ကြိုတင်အသိပေးကြေညာခြင်း

အာဇာနည်ဗိမာန်သို့ လာရောက်ကြသည့် မိဘပြည်သူများအနေဖြင့် အောက်ပါပစ္စည်းများကို ယူဆောင်၍ အာဇာနည်ဗိမာန်သို့ ဝင်ရောက်ခွင့် မပြုကြောင်း ကြိုတင်အသိပေး အကြောင်းကြားခြင်း

- လက်ကိုင်ဖုန်းအမျိုးမျိုး
- ပန်းခွေ၊ ပန်းစည်း၊ ပန်းခြင်း အမျိုးမျိုး
- အလံအမျိုးမျိုး
- ဗီနိုင်းစအမျိုးမျိုး
- လက်ကိုင်အိတ်အမျိုးမျိုး
- ပုလင်း/ဘူးအမျိုးမျိုး
- ကင်မရာအမျိုးမျိုး
- အလံကိုင်ဆောင်ရာတွင် အသုံးပြုသည့် တုတ်နှင့်ကော်ပိုက်၊ သံပိုက်များ
- မီးခြစ်အမျိုးမျိုး
- ဘောလ်ပင်အမျိုးမျိုး

ဒဂုံမြို့သစ်(အရှေ့ပိုင်း)မြို့နယ်၌ ငလျင်၊ သဘာဝဘေးအန္တရာယ်ကာကွယ်ရေး လက်တွေ့သရုပ်ပြလေ့ကျင့်

ရန်ကုန် ဇူလိုင် ၈

ရန်ကုန်တိုင်းဒေသကြီး ဒဂုံမြို့သစ် (အရှေ့ပိုင်း)မြို့နယ်၌ ငလျင်၊ သဘာဝဘေးအန္တရာယ်ကာကွယ်ရေးပညာပေးဟောပြောပွဲနှင့် လက်တွေ့သရုပ်ပြလေ့ကျင့်ခြင်းအခမ်းအနားကို ယနေ့နံနက်ပိုင်းက အမှတ်(၂)အခြေခံပညာအထက်တန်းကျောင်း၌ ဆောင်ရွက်သည်။

ဦးစွာ မြို့နယ်စီမံအုပ်ချုပ်ရေးအဖွဲ့ဥက္ကဋ္ဌ ဦးသန့်ဇော်က အမှာစကားပြောကြားပြီး မြို့နယ်မီးသတ်ဦးစီးမှူး ဦးမျိုးမြင့်အောင်က ငလျင်နှင့် သဘာဝဘေးအန္တရာယ်ကာကွယ်ရေးဆိုင်ရာများကို အသိပညာပေးဟောပြောခြင်းနှင့် ရှာဖွေကယ်ဆယ်ရေးလုပ်ငန်းစဉ် ASR level 1, 2 , 3 , 4 , 5 တို့အား ရှင်းလင်းပြောကြားသည်။

ထို့နောက် ကျောင်းသားကျောင်းသူများက လူနာလက်တွေ့သယ်ဆောင်ခြင်း၊ ကယ်ဆယ်ရေးတပ်ဖွဲ့ဝင်များက Power Unit အသုံးပြု၍ကယ်ဆယ်ရှာဖွေခြင်း၊ ရေဘေးကယ်ဆယ်ရေးအတွက် Life Jacket ဝတ်ဆင်သရုပ်ပြခြင်း၊ ငလျင်အချက်ပေးခရာဖြင့် အချက်ပေး၍ ကျောင်းသား ကျောင်းသူများက ငလျင်လှုပ်ခတ်နေစဉ် နေရာယူခြင်းစသည်တို့ကို သရုပ်ပြ လေ့ကျင့်ခဲ့ကြကြောင်း သိရသည်။

ဖွဲ့မင်းထက်(ပြန်/ဆက်)

အမေရိကန်သမ္မတ ဒေါ်နယ်ထရမ့်က နိုင်ငံတော်စီမံအုပ်ချုပ်ရေးကောင်စီဥက္ကဋ္ဌ နိုင်ငံတော်ဝန်ကြီးချုပ် ဗိုလ်ချုပ်မှူးကြီး မင်းအောင်လှိုင်ထံသို့ပေးပို့သည့် ကုန်သွယ်ရေးနှင့်သက်ဆိုင်သော သဝဏ်လွှာ/စာနှင့်ပတ်သက်၍ နိုင်ငံတော်စီမံအုပ်ချုပ်ရေးကောင်စီ သတင်းထုတ်ပြန်ရေးအဖွဲ့ခေါင်းဆောင် ဗိုလ်ချုပ်ဇော်မင်းထွန်း၏ ပြောကြားချက်

နေပြည်တော် ဇူလိုင် ၈

ဒီနေ့မှာတော့ မီဒီယာများမေးမြန်းထားတဲ့ အမေရိကန်သမ္မတဒေါ်နယ်ထရမ့်က နိုင်ငံတော်စီမံအုပ်ချုပ်ရေးကောင်စီဥက္ကဋ္ဌ နိုင်ငံတော်ဝန်ကြီးချုပ် ဗိုလ်ချုပ်မှူးကြီး မင်းအောင်လှိုင်ဆီကို ပေးပို့တဲ့ ကုန်သွယ်ရေးနဲ့ပတ်သက်တဲ့ သဝဏ်လွှာ/စာနဲ့ပတ်သက်ပြီး ပြောကြားသွားမှာဖြစ်ပါတယ်။

စာထဲမှာတော့ မြန်မာနိုင်ငံနဲ့ ကုန်သွယ်ရေးပြုလုပ်လိုတဲ့အကြောင်းနဲ့ ကုန်သွယ်ရေးလိုင္ေတွ ရှိနေတဲ့အကြောင်း၊ အကျဉ်းချုပ်ကတော့ အမေရိကန်နိုင်ငံအနေနဲ့ မြန်မာနိုင်ငံရဲ့ သွင်းကုန်တွေအပေါ်မှာ အခွန် ၄၀ ရာခိုင်နှုန်း စည်းကြပ်သွားမှာဖြစ်ကြောင်းနဲ့ ဒါနဲ့ပတ်သက်ပြီး မြန်မာနိုင်ငံအနေနဲ့ အမေရိကန်ပြည်ထောင်စုက သွင်းတဲ့သွင်းကုန်တွေနဲ့ပတ်သက်ပြီးလည်း ဖြေလျှော့ပေးဖို့ ပြောကြားထားတာကို တွေ့ရပါတယ်။ ဒါ့အပြင် အမေရိကန်နိုင်ငံမှာလည်း မြန်မာနိုင်ငံအနေနဲ့ ရင်းနှီးမြှုပ်နှံမှုတွေ ပြုလုပ်နိုင်ဖို့ ပြောကြားထားတာလည်း တွေ့ရပါတယ်။ အခွန်နှုန်းထားတွေနဲ့ပတ်သက်ပြီး ညှိနှိုင်းနိုင်တဲ့အကြောင်း ပြောကြားထားတာလည်း တွေ့ရပါတယ်။ ဒီစာကိုလည်း ကျွန်တော်တို့ ကောင်းမွန်စွာ လက်ခံရရှိပါတယ်။ မြန်မာနိုင်ငံနဲ့ အမေရိကန်နိုင်ငံရဲ့ ကုန်သွယ်မှုပမာဏအနေနဲ့ ၂၀၂၃-၂၀၂၄ ဘဏ္ဍာနှစ်မှာတော့ ကုန်သွယ်မှုပမာဏ အမေရိကန်ဒေါ်လာ ၇၀၁ ဒသမ ၉ သန်းခန့်ရှိခဲ့ပါတယ်။ ၂၀၂၄ -၂၀၂၅ ခုနှစ်မှာတော့ အမေရိကန်ဒေါ်လာ ၅၈၈ ဒသမ ၃ သန်းကျော်လောက်ရှိခဲ့ပါတယ်။ ဒီစာနဲ့ပတ်သက်ပြီး မြန်မာနိုင်ငံအစိုးရရဲ့ သဘောထားအနေနဲ့ နံပါတ်(၁)ကတော့ အပြုသဘောဆောင်တဲ့ ညှိနှိုင်းမှု၊ ပြန်ကြားမှုတွေကို ဆောင်ရွက်သွားမှာဖြစ်ပါတယ်။ နံပါတ်(၂) အချက်အနေနဲ့ကတော့ ဒီညှိနှိုင်းမှုတွေကနေပြီး နှစ်ဦးနှစ်ဖက် အကျိုးဖြစ်ထွန်းစေမည့်ရလဒ်တွေ ရရှိမယ်လို့မျှော်လင့်ပါတယ်။ အားလုံးကို ကျေးဇူးတင်ပါတယ်။

လူကုန်ကူးခံရသူများအား ပြန်လည်လက်ခံရေး၊ ပြန်လည်ဝင်ဆံ့ပေါင်းစည်းရေးနှင့် ပြန်လည်ထူထောင်ရေးဆိုင်ရာ လုပ်ငန်းကော်မတီအစည်းအဝေးကျင်းပ

နေပြည်တော် ဇူလိုင် ၈

လူကုန်ကူးခံရသူများအား ပြန်လည်လက်ခံရေး၊ ပြန်လည်ဝင်ဆံ့ပေါင်းစည်းရေးနှင့် ပြန်လည်ထူထောင်ရေးဆိုင်ရာ လုပ်ငန်းကော်မတီအစည်းအဝေး (၁/၂၀၂၅) ကို ယနေ့နံနက်ပိုင်းတွင် ပြန်လည်ထူထောင်ရေးဦးစီးဌာန အစည်းအဝေးခန်းမ၌ ကျင်းပသည်။

တက်ရောက်

အစည်းအဝေးသို့ လူကုန်ကူးခံရသူများအား ပြန်လည်လက်ခံရေး၊ ပြန်လည်ဝင်ဆံ့ပေါင်းစည်းရေးနှင့် ပြန်လည်ထူထောင်ရေးဆိုင်ရာ လုပ်ငန်းကော်မတီဥက္ကဋ္ဌ လူမှုဝန်ထမ်း၊ ကယ်ဆယ်ရေးနှင့် ပြန်လည်နေရာချထားရေးဝန်ကြီးဌာန ဒုတိယဝန်ကြီး ဦးစိုးကြည်၊ လုပ်ငန်းကော်မတီ အဖွဲ့ဝင်များ ဖြစ်သည့် ဌာနဆိုင်ရာများ၊ မြန်မာနိုင်ငံအမျိုးသမီးရေးရာအဖွဲ့ချုပ်နှင့် မြန်မာနိုင်ငံမိခင်နှင့် ကလေးစောင့်ရှောက်ရေးအသင်းတို့မှ ကိုယ်စားလှယ်များ တက်ရောက်ကြသည်။

အစည်းအဝေးတွင် ဒုတိယဝန်ကြီးက ဂေဟာနှင့် စခန်းများတွင် လူကုန်ကူးခံရသူများကို သက်ဆိုင်ရာ တရားရုံးများတွင် သက်သေထွက်ဆိုပြီးသည်အထိ ယာယီလက်ခံစောင့်ရှောက်ရခြင်းဖြစ်သည့်အတွက် တရားစွဲဆိုရေး၊ တရားစီရင်ရေးလုပ်ငန်းစဉ်များတွင် လူကုန်ကူးခံရသူများအနေဖြင့် အချိန်နှင့်တစ်ပြေးညီ သက်သေထွက်ဆိုနိုင်ရေး သက်ဆိုင်ရာ တရားစွဲအဖွဲ့အစည်းများက ပူးပေါင်းဆောင်ရွက်ပေးကြရန်၊ ထိရောက်သည့် ပြန်လည်ထူထောင်ရေးဖြစ်စေရန် အဖွဲ့အစည်းအားလုံးပူးပေါင်းပံ့ပိုးကူညီပေးရန်၊ ၂၀၂၅ ခုနှစ် လုပ်ငန်းစီမံချက် အကောင်အထည်ဖော်ရာတွင် ကြုံတွေ့ရသည့် အားသာချက်၊ အားနည်းချက်၊ အခက်အခဲများကို သင်ခန်းစာယူ၍ ၂၀၂၆ ခုနှစ်အတွက် လုပ်ငန်းစီမံချက်ရေးဆွဲရာတွင် ပိုမိုကောင်းမွန်ပြည့်စုံသည့် စီမံချက်ဖြစ်လာစေရေး ဆောင်ရွက်ရန်တို့ကို ပြောကြားသည်။

ထို့နောက် တက်ရောက်လာသူများက သက်ဆိုင်ရာဌာနအလိုက် ဆောင်ရွက်ပြီးစီးမှု၊ ဆက်လက်ဆောင်ရွက်မည့် လုပ်ငန်းစဉ်များ၊ အားသာချက်၊ အားနည်းချက်များကို ဝိုင်းဝန်းအကြံပြုဆွေးနွေးခဲ့ကြကြောင်း သိရသည်။

သတင်းစဉ်

မြန်မာနိုင်ငံ ကျန်းမာရေးဝန်ကြီးဌာနနှင့် ရုရှားနိုင်ငံ ကျန်းမာရေးဝန်ကြီးဌာနတို့ပူးပေါင်း၍ သိပ္ပံနှင့် လက်တွေ့ပညာနှီးနှောဖလှယ်ပွဲ ဖွင့်ပွဲအခမ်းအနားကျင်းပ

ရန်ကုန် ဇူလိုင် ၈

မြန်မာနိုင်ငံ ကျန်းမာရေးဝန်ကြီးဌာနနှင့် ရုရှားနိုင်ငံ ကျန်းမာရေးဝန်ကြီးဌာနတို့ ပူးပေါင်းကျင်းပသည့် မိခင်နှင့်ကလေး သေဆုံးမှုလျှော့နည်းစေရေး နည်းလမ်းများဆိုင်ရာ သိပ္ပံနှင့် လက်တွေ့ပညာပေး နှီးနှောဖလှယ်ပွဲ ဖွင့်ပွဲအခမ်းအနားကို ယမန်နေ့နံနက်ပိုင်းက ရန်ကုန်မြို့ Lotte Hotel ၌ ကျင်းပသည်။

အခမ်းအနားတွင် ကျန်းမာရေးဝန်ကြီးဌာန ဆေးတက္ကသိုလ် (၁) ပါမောက္ခချုပ် ဒေါက်တာ ကျော်ရွှေက နှုတ်ခွန်းဆက်စကား ပြောကြားသည်။

ထို့နောက် ရုရှားနိုင်ငံ ကျန်းမာရေးဝန်ကြီးဌာန Department to Educational Simulation Tech-nologies in Medicine, National Medical Research Center for Obstetrics, Gynecology and Perinatology named after V.I.Kulakov မှ ဌာနမှူး Dr. Khamatkhanove Elizaveta က မြန်မာနိုင်ငံနှင့် ရုရှားနိုင်ငံတို့အကြား မိခင်နှင့်ကလေးကျန်းမာရေး စောင့်ရှောက်မှုလုပ်ငန်းများအတွက် ယခင်ကတည်းက ပူးပေါင်းဆောင်ရွက်မှုများ ရှိပါကြောင်း၊ မြန်မာနိုင်ငံမှ အထူးကုဆရာဝန်များအား ရုရှားနိုင်ငံ မော်စကိုမြို့သို့ နှစ်စဉ်ဖိတ်ခေါ်ကာ မိခင်နှင့်ကလေး ကျန်းမာရေးစောင့်ရှောက်မှုဆိုင်ရာ သင်တန်းပို့ချမှုများရှိပါကြောင်း၊ ဆက်လက်၍လည်း ပူးပေါင်းဆောင်ရွက်မှုများပြုလုပ်လိုပါကြောင်း ပြောကြားပြီး ရုရှားနိုင်ငံ ကျန်းမာရေးဝန်ကြီးဌာနအောက်ရှိ V.I.Kulakov Center က ဆောင်ရွက်လျက်ရှိသည့် ကျန်းမာရေးစောင့်ရှောက်မှုလုပ်ငန်းများကို ဗီဒီယိုဖြင့် ရှင်းလင်းပြသသည်။

ဆွေးနွေးပွဲကို ရန်ကုန်မြို့၌ ငါးရက်ကြာ လူကိုယ်တိုင်ဖြင့်လည်းကောင်း၊ ဗီဒီယိုကွန်ဖရင့်စနစ် ဖြင့်လည်းကောင်း၊ အောက်တိုဘာလတွင် ရုရှားနိုင်ငံ မော်စကိုမြို့၌လည်းကောင်း ဆက်လက်ကျင်းပမည်ဖြစ်ပြီး ရုရှားနိုင်ငံ ကျန်းမာရေးဝန်ကြီးဌာန V.I.Kulakov center မှ ပညာရှင်များ၊ ကျန်းမာရေးဝန်ကြီးဌာနမှ အထူးကုဆရာဝန်များ တက်ရောက်ကြမည်ဖြစ်ကာ မိခင်နှင့်ကလေးကျန်းမာရေးစောင့်ရှောက်မှုဆိုင်ရာ ကိစ္စရပ်များ၊ ကိုယ်ဝန်ဆောင်နှင့် မွေးကင်းစကလေးငယ်များ၏ ကျန်းမာရေးအားကာကွယ်စောင့်ရှောက်ခြင်းဆိုင်ရာ ကိစ္စရပ်များကို ဆွေးနွေးကြမည်ဖြစ်သည်။

ဖွင့်ပွဲအခမ်းအနားသို့ ကျန်းမာရေးဝန်ကြီးဌာန ကျန်းမာရေးလူ့စွမ်းအားအရင်းအမြစ်ဦးစီးဌာန ဆေးတက္ကသိုလ်(၁) ပါမောက္ခချုပ်၊ ဆေးတက္ကသိုလ်(၂) ပါမောက္ခချုပ်နှင့် ပါမောက္ခ၊ ဌာနမှူးများ၊ ရုရှားနိုင်ငံသံရုံးမှ ကိုယ်စားလှယ်များ၊ ကျန်းမာရေးဝန်ကြီးဌာနမှ တာဝန်ရှိသူများ၊ ရုရှားနိုင်ငံမှ လာရောက်ပို့ချသူပညာရှင် ရှစ်ဦး၊ မြန်မာနိုင်ငံမှ အထူးကုဆရာဝန် ၃၁ ဦးတို့ တက်ရောက်ကြကြောင်း သိရသည်။

သတင်းစဉ်

သက်ရှည်ကျန်းမာဖို့ စားသုံးဆီကို တတ်နိုင်သမျှ လျှော့စားစို့

အမေရိကန်သမ္မတ ဒေါ်နယ်ထရမ့် မြန်မာနိုင်ငံအပါအဝင် နိုင်ငံ ၁၄ နိုင်ငံအား သွင်းကုန်ခွန်တိုးမြှင့် စည်းကြပ်ထားမှုနှင့်ပတ်သက်၍ သက်ဆိုင်ရာနိုင်ငံများသို့ သဝဏ်လွှာ/အကြောင်းကြားစာများပေးပို့

နေပြည်တော် ဇူလိုင် ၈

အမေရိကန်သမ္မတ ဒေါ်နယ်ထရမ့် က မြန်မာ၊ ဂျပန်၊ တောင်ကိုရီးယား၊ မလေးရှား၊ ကာဇက်စတန်၊ တူနီးရှား၊ ဘောစနီးယား ဟာဇီဂိုးဗီးနား၊ တောင်အာဖရိက၊ အင်ဒိုနီးရှား၊ ဘင်္ဂလားဒေ့ရှ်၊ ဆားဘီးယား၊ ကမ္ဘောဒီးယား၊ ထိုင်း၊ လာအို စုစုပေါင်းနိုင်ငံ ၁၄ နိုင်ငံအား သွင်းကုန်ခွန်တိုးမြှင့် စည်းကြပ်ထားမှုနှင့်ပတ်သက်၍ ဇူလိုင် ၇ ရက်တွင် သက်ဆိုင်ရာ နိုင်ငံများသို့ သဝဏ်လွှာ/အကြောင်းကြား စာများ ပေးပို့ခဲ့ကြောင်း သိရသည်။

ထိုသို့ ပေးပို့ရာတွင် အမေရိကန်သမ္မတ ဒေါ်နယ်ထရမ့် က ပြည်ထောင်စုသမ္မတမြန်မာနိုင်ငံ နိုင်ငံတော်စီမံအုပ်ချုပ်ရေးကောင်စီဥက္ကဋ္ဌ နိုင်ငံတော်ဝန်ကြီးချုပ် ဗိုလ်ချုပ်မှူးကြီးမင်းအောင်လှိုင် ထံသို့ ပေးပို့သည့် သဝဏ်လွှာ/ အကြောင်းကြားစာ၌ အမေရိကန်သည် မြန်မာနှင့်ကုန်သွယ်ရေးတွင် ကုန်သွယ်မှု လိုငွေပြလျက်ရှိသော်လည်း ကုန်သွယ်မှု ဆက်လက်ဆောင်ရွက်သွားမည်ဖြစ်ကြောင်း၊ မျှတမှုရှိသည့် ကုန်သွယ်မှုကို ဆောင်ရွက်ရန် ဆုံးဖြတ်ထားကြောင်း၊ မြန်မာနိုင်ငံမှ အမေရိကန်နိုင်ငံသို့ တင်ပို့သည့် မည်သည့်ပို့ကုန်အမျိုးအစားမဆို အခွန် ၄၀ ရာခိုင်နှုန်း ကောက်ခံသွားမည်ဖြစ်ကြောင်း၊ မြန်မာနိုင်ငံအတွင်းရှိ ကုမ္ပဏီများက အမေရိကန်နိုင်ငံအတွင်း စက်မှုလုပ်ငန်းများ လာရောက်ရင်းနှီးမြှုပ်နှံ လုပ်ကိုင်နိုင်မှုနှင့် ကုန်သွယ်ခွန်အတွက် ညှိနှိုင်းနိုင်မှုတို့ကို ဖော်ပြထားကြောင်း သိရသည်။

ကိုးကား-ဆင်ဟွာ

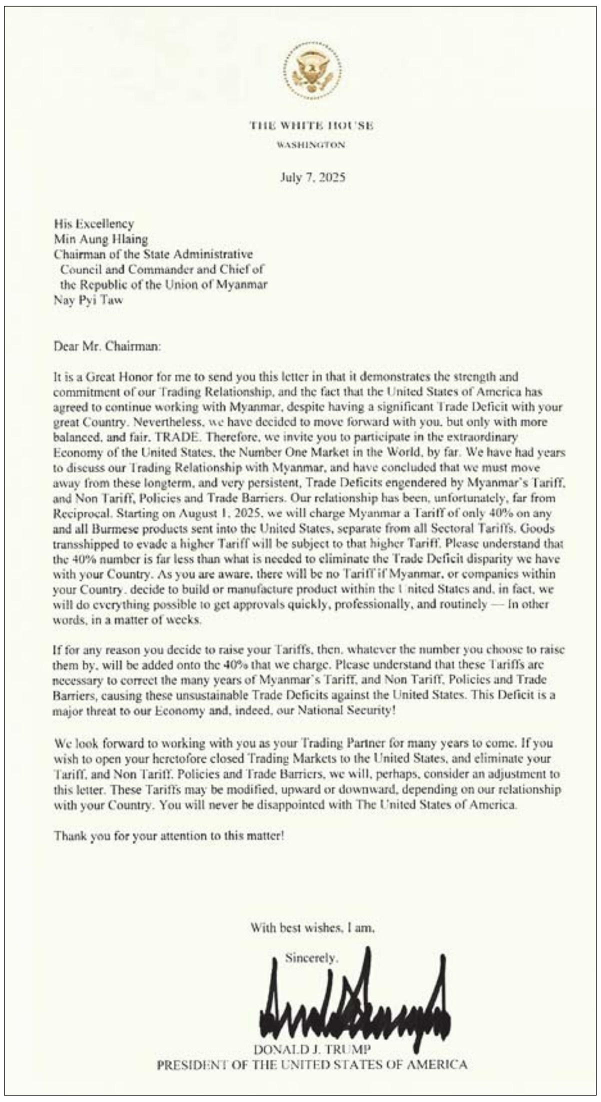
THE WHITE HOUSE
WASHINGTON

July 7, 2025

His Excellency
Min Aung Hlaing
Chairman of the State Administrative
Council and Commander and Chief of
the Republic of the Union of Myanmar
Nay Pyi Taw

Dear Mr. Chairman:

It is a Great Honor for me to send you this letter in that it demonstrates the strength and commitment of our Trading Relationship, and the fact that the United States of America has agreed to continue working with Myanmar, despite having a significant Trade Deficit with your great Country. Nevertheless, we have decided to move forward with you, but only with more balanced, and fair, TRADE. Therefore, we invite you to participate in the extraordinary Economy of the United States, the Number One Market in the World, by far. We have had years to discuss our Trading Relationship with Myanmar, and have concluded that we must move away from these longterm, and very persistent, Trade Deficits engendered by Myanmar's Tariff, and Non Tariff, Policies and Trade Barriers. Our relationship has been, unfortunately, far from Reciprocal. Starting on August 1, 2025, we will charge Myanmar a Tariff of only 40% on any and all Burmese products sent into the United States, separate from all Sectoral Tariffs. Goods transshipped to evade a higher Tariff will be subject to that higher Tariff. Please understand that the 40% number is far less than what is needed to eliminate the Trade Deficit disparity we have with your Country. As you are aware, there will be no Tariff if Myanmar, or companies within your Country, decide to build or manufacture product within the United States and, in fact, we will do everything possible to get approvals quickly, professionally, and routinely — in other words, in a matter of weeks.

If for any reason you decide to raise your Tariffs, then, whatever the number you choose to raise them by, will be added onto the 40% that we charge. Please understand that these Tariffs are necessary to correct the many years of Myanmar's Tariff, and Non Tariff, Policies and Trade Barriers, causing these unsustainable Trade Deficits against the United States. This Deficit is a major threat to our Economy and, indeed, our National Security!

We look forward to working with you as your Trading Partner for many years to come. If you wish to open your heretofore closed Trading Markets to the United States, and eliminate your Tariff, and Non Tariff, Policies and Trade Barriers, we will, perhaps, consider an adjustment to this letter. These Tariffs may be modified, upward or downward, depending on our relationship with your Country. You will never be disappointed with The United States of America.

Thank you for your attention to this matter!

With best wishes, I am,

Sincerely,

DONALD J. TRUMP
PRESIDENT OF THE UNITED STATES OF AMERICA

နီပေါနိုင်ငံ၌ ရေကြီးရေလျှံမှုဖြစ်ပွား

ခတ္တမန္ဒူ ဇူလိုင် ၈

နီပေါနိုင်ငံမြောက်ပိုင်း၌ ဇူလိုင် ၈ ရက် နံနက်ပိုင်းက မိုးသည်းထန်စွာရွာသွန်းရာမှ ရေကြီးရေလျှံမှုဖြစ်ပွားခဲ့ရာ လက်ရှိအချိန်အထိ ၁၈ ဦး ပျောက်ဆုံးနေကြောင်း သိရသည်။

ပျောက်ဆုံးနေသူများတွင် နီပေါနိုင်ငံ ရာဆူဝါဂါဒီ နယ်စပ်စခန်းရှိ တရုတ်နိုင်ငံ၏ အကူအညီဖြင့် ဆောင်ရွက်နေသည့်လုပ်ငန်းများ၌ တာဝန်ထမ်းဆောင်နေသည့် တရုတ်နိုင်ငံသားခြောက်ဦးနှင့် နီပေါနိုင်ငံသားရှစ်ဦးပါဝင်ကြောင်း နီပေါနိုင်ငံရှိ တရုတ်သံရုံး၏ ထုတ်ပြန်ချက်အရ သိရသည်။

ကယ်ဆယ်ရေးလုပ်ငန်းများဆောင်ရွက်ရန် အဖွဲ့တစ်ဖွဲ့ကို တရုတ်သံရုံးကစေလွှတ်ခဲ့သည်။ ယခုဖြစ်ရပ်တွင် ပျောက်ဆုံးသူအများစုသည် နယ်စပ်အနီးဆိပ်ကမ်းတွင် အလုပ်လုပ်ကိုင်သူများဖြစ်ကြောင်း ရဲတပ်ဖွဲ့တာဝန်ရှိသူ ဒီဟီတယ်က ပြောကြားသည်။ ရာဆူဝါဂါဒီ-ကီရန် နယ်စပ်စခန်းရှိတံတားသည် ရေကြီးရေလျှံမှုအတွင်း မျောပါသွားခဲ့ပြီး ဆိပ်ကမ်းတွင်ရှိသည့် လျှပ်စစ်ကားများမှာလည်း ရေစီးနှင့် မျောပါသွားကြောင်း ၎င်းက ပြောကြားသည်။ ဒီဟာဒင်းခရိုင်တွင် ရုပ်အလောင်းနှစ်လောင်း တွေ့ရှိခဲ့ကြောင်း ဒီဟာဒင်းခရိုင် ရဲတပ်ဖွဲ့တာဝန်ရှိသူ ဆူဗတ်ဟာမယ်က ပြောကြားသည်။ နီပေါနိုင်ငံတွင် မုတ်သုံရာသီကာလအတွင်း ရေကြီးရေလျှံမှုနှင့် မြေပြိုမှုများဖြစ်ပွားလေ့ရှိသည်။

ကိုးကား-ဆင်ဟွာ
ဘာသာပြန်-စိုးသူရ

ကမ္ဘာ့တောင်ဘက်ခြမ်းနိုင်ငံများအကြား ပူးပေါင်းဆောင်ရွက်မှုမြှင့်တင်မည်

ရီရိုဒီဂျနေးရိုး ဇူလိုင် ၈

ကမ္ဘာ့တောင်ဘက်ခြမ်းနိုင်ငံများအကြား ပူးပေါင်းဆောင်ရွက်မှုကို မြှင့်တင်ခြင်းဖြင့် ကမ္ဘာလုံးဆိုင်ရာ စီမံခန့်ခွဲမှုစနစ်ကို ပြုပြင်ပြောင်းလဲပြီး ဖွံ့ဖြိုးတိုးတက်မှုများရရှိစေရေး ဆောင်ရွက်မည်ဖြစ်ကြောင်း ဘရာဇီးနိုင်ငံ ရီရိုဒီဂျနေးရိုးမြို့၌ ဇူလိုင် ၇ ရက်က ကျင်းပပြီးစီးခဲ့သည့် (၁၇) ကြိမ်မြောက် BRICS အဖွဲ့ ထိပ်သီးဆွေးနွေးပွဲတွင် အဖွဲ့ဝင်နိုင်ငံများမှ ခေါင်းဆောင်များက ၎င်းတို့၏ ကတိကဝတ်ကို အတည်ပြုခဲ့ကြသည်။

တိုက်တွန်းခဲ့

ယင်းထိပ်သီးဆွေးနွေးပွဲတွင် နိုင်ငံစုံဘုံအကျိုးစီးပွား ခိုင်မာစေရေးနှင့် ကမ္ဘာလုံးဆိုင်ရာ စီမံခန့်ခွဲမှုများ ပြုပြင်ပြောင်းလဲရေးအတွက် ငြိမ်းချမ်းရေး၊ လုံခြုံရေးနှင့် နိုင်ငံတကာ တည်ငြိမ်ရေးတို့ကို မြှင့်တင်ကာ နိုင်ငံတကာစီးပွားရေး၊ ကုန်သွယ်ရေးနှင့်ဘဏ္ဍာရေးဆိုင်ရာ ပူးပေါင်းဆောင်ရွက်မှုများကို မြှင့်တင်ရန်အတွက် ရီရိုဒီဂျနေးရိုးကြေညာချက်ကို ထုတ်ပြန်တောင်းဆိုခဲ့သည်။ BRICS အဖွဲ့ဝင်နိုင်ငံများအား ကမ္ဘာလုံးဆိုင်ရာ စီမံခန့်ခွဲမှုပြုပြင်ပြောင်းလဲရေးကဏ္ဍတွင် ဦးဆောင်ကဏ္ဍမှ ပါဝင်ဆောင်ရွက်ကာ ကမ္ဘာလုံးဆိုင်ရာ ငြိမ်းချမ်းရေး၊ တည်ငြိမ်ရေးနှင့် ပဋိပက္ခများအား ငြိမ်းချမ်းသည့်နည်းဖြင့် ဖြေရှင်းဆောင်ရွက်ရန် တရုတ်ဝန်ကြီးချုပ်လီချန်းက တိုက်တွန်းခဲ့သည်။

နိုင်ငံစုံကုန်သွယ်မှုစနစ်၊ နိုင်ငံတကာစီးပွားရေးနှင့် ကုန်သွယ်မှု အခြေအနေသည် ပြင်းထန်သောစိန်ခေါ်မှုများနှင့် ရင်ဆိုင်နေရကြောင်း တရုတ်ဝန်ကြီးချုပ်က ပြောကြားသည်။ BRICS အဖွဲ့ဝင်နိုင်ငံများအကြား လက်ရှိအချိန်ကာလ၏ လိုအပ်ချက်အရ ပူးပေါင်းဆောင်ရွက်မှုကို မြှင့်တင်မည်ဖြစ်ကာ မျှတပွင့်လင်းသည့် နိုင်ငံတကာစီးပွားရေး၊ ကုန်သွယ်ရေး ဖွံ့ဖြိုးတိုးတက်ရေး၊ ကမ္ဘာလုံးဆိုင်ရာ တည်ငြိမ်ရေးနှင့် ဖွံ့ဖြိုးတိုးတက်ရေးအတွက် ရှေးရှုဆောင်ရွက်မည်ဟု ၎င်းက ပြောကြားသည်။

အကောင်အထည်ဖော်

၂၀၁၅ ခုနှစ်တွင် တရုတ်သမ္မတရှီကျင့်ဖျင်အဆိုပြုခဲ့သည့် ကမ္ဘာလုံးဆိုင်ရာ စီမံခန့်ခွဲမှုအမြင်သည် ကမ္ဘာပေါ်တွင် ညှိနှိုင်းဆွေးနွေးမှုများကို မြှင့်တင်ရန်နှင့် ဘုံအကျိုးစီးပွားကို ဖော်ဆောင်ရန် ရှေးရှုသည့် တရုတ်နိုင်ငံ၏ ကမ္ဘာလုံးဆိုင်ရာစီမံခန့်ခွဲမှုနှင့်စိန်ခေါ်မှုအပေါ် ဖြေရှင်းဆောင်ရွက်ချက်ဖြစ်ပြီး လက်ရှိအချိန်တွင် ၎င်းအမြင်ကို အကောင်အထည်ဖော်ဆောင်ရွက်ရာတွင် အောင်မြင်မှုများရရှိနေကြောင်း သိရသည်။ BRICS အဖွဲ့အား တိုးချဲ့ဖွဲ့စည်းခဲ့ပြီးနောက် အဖွဲ့၏လုပ်ငန်းမူဘောင်အရ နိုင်ငံစုံဘုံဖွံ့ဖြိုးတိုးတက်ရေးကိုမြှင့်တင်ကာ ဘုံအကျိုးစီးပွားကို ကာကွယ်စောင့်ရှောက်ရန်နှင့် မျှတမှုရှိသည့် ကမ္ဘာလုံးဆိုင်ရာစီမံခန့်ခွဲရေးစနစ် အကောင်အထည်ဖော်ရာတွင် BRICS အဖွဲ့က ပူးပေါင်းပါဝင်ဆောင်ရွက်မည်ဟု ရုရှားသိပ္ပံအကယ်ဒမီ ဥရောပရေးရာလေ့လာရေးအင်စတီကျူမှ ပညာရှင်ဘောရစ် ဂက်ဆီလီတော့ဗ်က ပြောကြားသည်။

ကိုးကား-ဆင်ဟွာ
ဘာသာပြန်-စိုးသူရ

လာအိုနိုင်ငံ၌ သဘာဝပတ်ဝန်းကျင်ထိန်းသိမ်းရေး စီမံကိန်း အကောင်အထည်ဖော် ဆောင်ရွက်မည်

ဗီယင်ကျန်း ဇူလိုင် ၈

လာအိုနိုင်ငံရှိ ပြည်နယ်ခြောက်ခုတွင် သဘာဝပတ်ဝန်းကျင်ထိန်းသိမ်းရေးစီမံကိန်းကို အကောင်အထည်ဖော်ဆောင်ရွက်မည်ဖြစ်ကြောင်း သိရသည်။

သဘာဝပတ်ဝန်းကျင်ထိန်းသိမ်းရေးနှင့် အရင်းအမြစ်များ ကာကွယ်စောင့်ရှောက်ရေးကြိုးပမ်းမှုအဖြစ် ယခုကဲ့သို့ဆောင်ရွက်ခြင်းဖြစ်သည်။

ထိရောက်စွာဆောင်ရွက်နိုင်

သဘာဝပတ်ဝန်းကျင်ထိန်းသိမ်းရေးနှင့် အရင်းအမြစ်များကာကွယ်စောင့်ရှောက်ရေးကို ထိရောက်စွာဆောင်ရွက်နိုင်ရန်အတွက် အစိုးရ၏ သဘာဝပတ်ဝန်းကျင်ထိန်းသိမ်းရေးရန်ပုံငွေဖြင့် ယခုစီမံကိန်းများကို ဆောင်ရွက်ခြင်းဖြစ်ကြောင်း လာအိုနိုင်ငံ စိုက်ပျိုးရေးနှင့် သဘာဝပတ်ဝန်းကျင်ဝန်ကြီးဌာနက ဇူလိုင် ၈ ရက်တွင် ထုတ်ပြန်သည့် အစီရင်ခံစာအရ သိရသည်။

စီမံခန့်ခွဲမှုမြှင့်တင်

၎င်းစီမံကိန်းဆောင်ရွက်မည့် ပြည်နယ်များမှာ လန်နန်သာ၊ ခမ္မာနန်၊ ဗိုကာအို၊ ချန်ပါဆက်၊ ဖောင်စလေနှင့်စိုင်စာဗိုရီ ပြည်နယ်တို့ဖြစ်ပြီး သုံးနှစ်ကြာဆောင်ရွက်မည့်စီမံကိန်းတွင် သစ်တောထိန်းသိမ်းရေးနှင့် စဉ်ဆက်မပြတ်သည့် သဘာဝပတ်ဝန်းကျင်ထိန်းသိမ်းစောင့်ရှောက်ရေးလုပ်ငန်းမြှင့်တင်ရေးအတွက် ဆောင်ရွက်မည်ဖြစ်သည်။ ထို့ပြင် ယင်းစီမံကိန်းများအရ ဆေးရုံများနှင့်ကျောင်းများတွင် စွန့်ပစ်ပစ္စည်းစီမံခန့်ခွဲရေးကိုပါ ဆောင်ရွက်မည်ဖြစ်သည်။ ထို့ပြင် စီမံကိန်းဒေသများတွင် သဘာဝပတ်ဝန်းကျင်ထိန်းသိမ်းရေးဆိုင်ရာ စီမံခန့်ခွဲမှုမြှင့်တင်ခြင်းနှင့် သစ်တောထိန်းသိမ်းခြင်းလုပ်ငန်းများကို ဆောင်ရွက်မည်ဖြစ်သည်။

ကိုးကား-ဆင်ဟွာ
ဘာသာပြန်-စိုးသူရ

တရားမဝင် လုပ်ငန်းသုံးပစ္စည်းများ၊ လူသုံးကုန်ပစ္စည်းများ၊ စားသောက်ကုန်ပစ္စည်းများ၊ လိုင်စင်မဲ့ယာဉ်များ၊ လိုင်စင်မဲ့ဆိုင်ကယ်များ၊ တရားမဝင်ကုန်ပစ္စည်းတင်ရေယာဉ်နှင့် မော်တော်ယာဉ်များ သိမ်းဆည်းရမိ

နေပြည်တော် ဇူလိုင် ၈

တရားမဝင်ကုန်သွယ်မှုတိုက်ဖျက်ရေး ဦးဆောင်ကော်မတီ၏ ကြီးကြပ်ကွပ်ကဲမှုဖြင့် တရားမဝင်ကုန်သွယ်မှုများကို ဥပဒေနှင့်အညီ ထိရောက်စွာ တားဆီးအရေးယူနိုင်ရေးဆောင်ရွက်လျက်ရှိသည်။

ထိုသို့ဆောင်ရွက်လျက်ရှိရာ တနင်္သာရီတိုင်းဒေသကြီး တရားမဝင်ကုန်သွယ်မှုတိုက်ဖျက်ရေးအထူးအဖွဲ့၏ စီမံခန့်ခွဲမှုဖြင့် တာဝန်ကျပူးပေါင်းအဖွဲ့များက စစ်ဆေးမှုများဆောင်ရွက်ခဲ့ရာ ဇူလိုင် ၆ ရက်တွင် ကော့သောင်းမြို့ ရွှေဟင်္သာရပ်ကွက် ရွာမလမ်း အမှတ်(4A၊ 45-1)ရှိ ဂိုဒေါင်တစ်လုံးအတွင်း၌ တရားဝင်စာရွက်စာတမ်းအထောက်အထား တင်ပြနိုင်ခြင်းမရှိသည့် လုပ်ငန်းသုံးပစ္စည်းတစ်မျိုး (ခန့်မှန်းတန်ဖိုးငွေကျပ် ၄၉၉၈၀၀၀၀)ကိုလည်းကောင်း၊ ကော့သောင်းမြို့ အေးရိပ်ငြိမ်ရပ်ကွက် ရေခဲစက်လမ်းရှိ ကမ်းနားဂိုဒေါင်တစ်လုံးအတွင်း၌ တရားဝင်စာရွက်စာတမ်းအထောက်အထား တင်ပြနိုင်ခြင်းမရှိသည့် လူသုံးကုန်ပစ္စည်းတစ်မျိုး (ခန့်မှန်းတန်ဖိုးငွေကျပ် ၅၆၁၀၀၀၀၀)ကိုလည်းကောင်း၊ ဇူလိုင် ၇ ရက်တွင် မြိတ်မြို့ နောက်လယ်ရပ်ကွက် အမှတ်(၁၂၄)ရှိ တော်ဝင်ဆောင်းစက်ပစ္စည်းနှင့် ကုန်မာဆိုင်အတွင်းမှ တရားဝင်စာရွက်စာတမ်းအထောက်အထားတင်ပြနိုင်ခြင်းမရှိသည့် လုပ်ငန်းသုံးပစ္စည်းနှစ်မျိုး (ခန့်မှန်းတန်ဖိုးငွေကျပ်၂၇၇၅၀၀၀၀)ကိုလည်းကောင်း၊ မြိတ်မြို့ ဆိပ်ငယ်ရပ်ကွက် လှိုင်းသစ်သမလမ်းရှိ ထူးကုန်မာဆိုင်၌ တရားဝင်စာရွက်စာတမ်း အထောက်အထားတင်ပြနိုင်ခြင်းမရှိသည့် လုပ်ငန်းသုံးပစ္စည်းလေးမျိုး၊ လူသုံးကုန်ပစ္စည်းနှစ်မျိုး (ခန့်မှန်းတန်ဖိုးငွေကျပ် ၁၉၇၅၀၀၀၀) ကိုလည်းကောင်း စုစုပေါင်းခန့်မှန်းတန်ဖိုးငွေကျပ် ၁၅၃၅၈၀၀၀၀ ကို သိမ်းဆည်းရမိခဲ့ပြီး အကောက်ခွန်လုပ်ထုံးလုပ်နည်းများနှင့်အညီ အရေးယူဆောင်ရွက်လျက်ရှိသည်။

ထို့ပြင် ဇူလိုင် ၇ ရက်တွင် အကောက်ခွန်ဦးစီးဌာန၏ စီမံခန့်ခွဲမှုဖြင့် တာဝန်ကျပူးပေါင်းအဖွဲ့များက စစ်ဆေးမှုများဆောင်ရွက်ခဲ့ရာ သာကေတ ဆိပ်ကမ်း၌ ကော့သောင်းမြို့မှ ရန်ကုန်မြို့သို့ ဆိုက်ကပ်လာသည့် ရေယာဉ်တစ်စင်းပေါ်မှ တရားဝင်စာရွက်စာတမ်းအထောက်အထား တင်ပြနိုင်ခြင်းမရှိသည့် လုပ်ငန်းသုံးပစ္စည်းနှစ်မျိုး၊ လူသုံးကုန်ပစ္စည်းတစ်မျိုး (ခန့်မှန်းတန်ဖိုးငွေကျပ် ၆၈၇၁၃၇၅၀)နှင့် အဆိုပါပစ္စည်းများ တင်ဆောင်လာသည့် MV. Shwe Yoon San ရေယာဉ်တစ်စင်း (ခန့်မှန်းတန်ဖိုးငွေကျပ် ၂၅၀၀၀၀၀၀၀)ကိုလည်းကောင်း၊ ရန်ကုန်အပြည်ပြည်ဆိုင်ရာလေဆိပ်(ကုန်လှောင်ရုံ)၌ တရားဝင်စာရွက်စာတမ်း အထောက်အထား တင်ပြနိုင်ခြင်းမရှိသည့် လုပ်ငန်းသုံးပစ္စည်းတစ်မျိုး (ခန့်မှန်းတန်ဖိုးငွေကျပ် ၂၂၈၆၉၀၀)ကိုလည်းကောင်း စုစုပေါင်းခန့်မှန်းတန်ဖိုးငွေကျပ် ၂၅၇၁၀၀၀၆၅၀ ကို သိမ်းဆည်းရမိခဲ့ပြီး အကောက်ခွန်လုပ်ထုံးလုပ်နည်းများနှင့်အညီ အရေးယူဆောင်ရွက်လျက်ရှိသည်။

ထို့အတူ မန္တလေးတိုင်းဒေသကြီး တရားမဝင်ကုန်သွယ်မှုတိုက်ဖျက်ရေးအထူးအဖွဲ့၏ စီမံခန့်ခွဲမှုဖြင့် တာဝန်ကျပူးပေါင်းအဖွဲ့များက စစ်ဆေးမှုများဆောင်ရွက်ခဲ့ရာ ရတနာပုံတံတား(မန္တလေး) စစ်ဆေးရေးဂိတ်၌ မိုးကုတ်မြို့မှ မန္တလေးမြို့သို့ မောင်းနှင်လာသည့် ယာဉ်တစ်စီးပေါ်မှ တရားဝင်စာရွက်စာတမ်းအထောက်အထား တင်ပြနိုင်ခြင်းမရှိသည့် လုပ်ငန်းသုံးပစ္စည်း ၁၆ မျိုး (ခန့်မှန်းတန်ဖိုးငွေကျပ် ၁၅၀၀၂၅၀၀) နှင့် အဆိုပါပစ္စည်းများတင်ဆောင်လာသည့် Toyota Hilux တစ်စီး (ခန့်မှန်းတန်ဖိုးငွေကျပ် ၁၇၀၀၀၀၀၀)ကိုလည်းကောင်း၊ အမရပူရမြို့နယ် နတ်ရေကန်ရွာ တပ်မတော်လုံခြုံရေးဂိတ်၌ မိတ္ထီလာမြို့မှ မန္တလေးမြို့သို့ မောင်းနှင်လာသည့် ယာဉ်တစ်စီးပေါ်မှ တရားဝင်စာရွက်စာတမ်း အထောက်အထားတင်ပြနိုင်ခြင်းမရှိသည့် လုပ်ငန်းသုံးပစ္စည်း ၁၀ မျိုး (ခန့်မှန်းတန်ဖိုးငွေကျပ် ၃၄၉၃၆၅၀၀)နှင့် အဆိုပါပစ္စည်းများ

တနင်္သာရီတိုင်းဒေသကြီး၌ သိမ်းဆည်းရမိမှု။

တင်ဆောင်လာသည့် Hino Profia Truck တစ်စီး (ခန့်မှန်းတန်ဖိုးငွေကျပ် ၃၅၀၀၀၀၀၀)ကိုလည်းကောင်း စုစုပေါင်းခန့်မှန်းတန်ဖိုးငွေကျပ် ၁၀၁၉၃၉၀၀၀ ကို သိမ်းဆည်းရမိခဲ့ပြီး အကောက်ခွန်လုပ်ထုံးလုပ်နည်းများနှင့်အညီ အရေးယူဆောင်ရွက်လျက်ရှိသည်။

အလားတူ ရန်ကုန်တိုင်းဒေသကြီး တရားမဝင်ကုန်သွယ်မှုတိုက်ဖျက်ရေး အထူးအဖွဲ့၏ စီမံခန့်ခွဲမှုဖြင့် တာဝန်ကျပူးပေါင်းအဖွဲ့က စစ်ဆေးမှုများဆောင်ရွက်ခဲ့ရာ ရန်ကုန်-နေပြည်တော် အမြန်လမ်းမကြီး မိုင်တိုင်အမှတ်(၀)မိုင် (၂)ဖာလုံ၌ ယာဉ်နှစ်စီးပေါ်မှ တရားဝင်စာရွက်စာတမ်း အထောက်အထား တင်ပြနိုင်ခြင်းမရှိသည့် စားသောက်ကုန်ပစ္စည်းတစ်မျိုး (ခန့်မှန်းတန်ဖိုးငွေကျပ် ၇၉၂၀၀၀၀)နှင့် အဆိုပါပစ္စည်းများ တင်ဆောင်လာသည့် Asia Star Bus တစ်စီး၊ Yutong Bus တစ်စီး (ခန့်မှန်းတန်ဖိုးငွေကျပ် ၂၄၀၀၀၀၀၀၀) စုစုပေါင်းခန့်မှန်းတန်ဖိုးငွေကျပ် ၂၄၇၉၂၀၀၀၀ ကို သိမ်းဆည်းရမိခဲ့ပြီး အကောက်ခွန်လုပ်ထုံးလုပ်နည်းများနှင့်အညီ အရေးယူဆောင်ရွက်လျက်ရှိသည်။

ထို့ပြင် ဇူလိုင် ၇ ရက်တွင် ရှမ်းပြည်နယ် တရားမဝင်ကုန်သွယ်မှုတိုက်ဖျက်ရေးအထူးအဖွဲ့၏ စီမံခန့်ခွဲမှုဖြင့် တာဝန်ကျပူးပေါင်းအဖွဲ့က စစ်ဆေးမှုများဆောင်ရွက်ခဲ့ရာ မူဆယ်မြို့ ဆင်ဖြူဂိတ်၌ တရားဝင်စာရွက်စာတမ်း အထောက်အထားတင်ပြနိုင်ခြင်းမရှိသည့် လူသုံးကုန်ပစ္စည်းတစ်မျိုး (ခန့်မှန်းတန်ဖိုးငွေကျပ် ၈၅၀၀၀၀၀)ကို သိမ်းဆည်းရမိခဲ့ပြီး အကောက်ခွန်လုပ်ထုံးလုပ်နည်းများနှင့်အညီ အရေးယူဆောင်ရွက်လျက်ရှိသည်။

ထို့အတူ ဇူလိုင် ၇ ရက်တွင် ပြည်ထဲရေးဝန်ကြီးဌာန မြန်မာနိုင်ငံရဲတပ်ဖွဲ့၏ ဖမ်းဆီးရမိမှုစာရင်းများအရ လိုင်စင်မဲ့ယာဉ် ရှစ်စီးနှင့် လိုင်စင်မဲ့ဆိုင်ကယ် ၄၂ စီး သိမ်းဆည်းရမိခဲ့ပြီး သက်ဆိုင်ရာလုပ်ထုံးလုပ်နည်း၊ ဥပဒေများနှင့်အညီ အရေးယူဆောင်ရွက်လျက်ရှိသည်။

ဇူလိုင် ၆ ရက်နှင့် ၇ ရက်တို့တွင် သိမ်းဆည်းရမိမှုစုစုပေါင်းမှာ အမှုတွဲ ၂၀ မှ (ခန့်မှန်းတန်ဖိုးငွေကျပ် ၃၀၈၂၉၃၉၆၅၀)ကို သိမ်းဆည်းရမိခဲ့သည်။ တရားမဝင်ကုန်သွယ်မှုများကြောင့် အသေးစား၊ အငယ်စားနှင့် အလတ်စား ပြည်တွင်းစီးပွားရေးလုပ်ငန်းများမှ ထုတ်လုပ်သည့် ကုန်ပစ္စည်းများ ဈေးကွက်အတွင်း မျှတစွာယှဉ်ပြိုင်နိုင်မှုမရှိခြင်းနှင့် ဈေးကွက်ပျောက်ဆုံးခြင်းတို့ဖြစ်ပေါ်စေပြီး ပြည်တွင်းကုန်ထုတ်လုပ်ငန်းများ ရေရှည်ရပ်တည်နိုင်ရေးအတွက် ကြီးမားသည့်ခြိမ်းခြောက်မှုများကို ဖြစ်ပေါ်စေပါသဖြင့် တရားမဝင်ကုန်သွယ်မှုများအား သက်ဆိုင်ရာတာဝန်ရှိသူများက ယခုထက်ပိုမို၍ တားဆီးစစ်ဆေးကြပ်မတ်ဆောင်ရွက်သွားမည်ဖြစ်ကြောင်း တရားမဝင်ကုန်သွယ်မှုတိုက်ဖျက်ရေးဦးဆောင်ကော်မတီမှ သိရသည်။

သတင်းစဉ်

အကြမ်းဖက်အုပ်စုအဖြစ် ကြေညာထားသော CRPH၊ NUG နှင့် ၎င်းတို့ လက်ဝေခံများ၏ လှုံ့ဆော်၊ ဝါဒဖြန့်ခြင်းများ လိုက်ပါလုပ်ဆောင်ခြင်း၊ အားပေးကူညီခြင်းများ ပြုလုပ်ခဲ့သူများကို ဖော်ထုတ်အရေးယူ

နေပြည်တော် ဇူလိုင် ၈

အကြမ်းဖက်အုပ်စုအဖြစ် ကြေညာထားသည့် CRPH၊ NUG နှင့် ယင်းတို့၏လက်ဝေခံအဖွဲ့အစည်းများ၊ ယင်းတို့နှင့် ဆက်နွှယ်နေသော အဖွဲ့အစည်းများ၊ လူပုဂ္ဂိုလ်များသည် နိုင်ငံတော်တည်ငြိမ်အေးချမ်းရေးကို ပျက်ပြားစေရန်နှင့် အစိုးရယန္တရားများ ပျက်ပြားစေရန် ရည်ရွယ်လျက် လှုံ့ဆော်ခြင်း၊ ဝါဒဖြန့်ခြင်းများ ပြုလုပ်ခဲ့မှုအပေါ် ဥပဒေနှင့်အညီ ထိရောက်စွာ အရေးယူသွားမည်ဖြစ်ကြောင်းနှင့် ထိုသို့ လှုံ့ဆော်သူ၊ ဝါဒဖြန့်သူများအား ဆက်လက်ဖော်ထုတ် အရေးယူသွားမည်ဖြစ်ကြောင်း မိဘပြည်သူများ သိရှိနိုင်ရေး အသိပေး သတင်းထုတ်ပြန်ပြီးဖြစ်သည်။

ထိုကဲ့သို့ သတင်းထုတ်ပြန်ခဲ့ပြီးဖြစ်သော်လည်း ဇူလိုင် ၇ ရက်တွင် အသိပေးထုတ်ပြန်ချက်အပေါ် မျက်ကွယ်ပြု၍ နိုင်ငံတော်တည်ငြိမ်အေးချမ်းရေးကို ပျက်ပြားစေရန် ရည်ရွယ်ကာ လူမှုကွန်ရက်စာမျက်နှာပေါ်၌ လှုံ့ဆော်ခြင်း၊ ဝါဒဖြန့်ခြင်းများ ပြုမူလုပ်ဆောင်ခဲ့သည့် “@Wai hnin” TikTok အကောင့်ပိုင်ရှင်ဖြစ်သူ ပဲခူးတိုင်းဒေသကြီး တောင်ငူမြို့နယ် ကေတုမတီမြို့ သဝန်ငယ်ရပ်ကွက်နေ ဝေနှင်းအား နံနက် ၂ နာရီ ၄၅ မိနစ်တွင်လည်းကောင်း၊ “Nyan Lin Htet (Nyan Gyi)” Facebook အကောင့်ပိုင်ရှင်ဖြစ်သူ ဧရာဝတီတိုင်းဒေသကြီး ကျောင်းကုန်းမြို့နယ် ပေါက်ပင်ကွင်းကျေးရွာနေ ညဏ်လင်းထက်အား နံနက် ၁၀ နာရီ မိနစ် ၄၀ တွင်လည်းကောင်း သက်ဆိုင်ရာရဲစခန်းအသီးသီး၌ ဖမ်းဆီးထိန်းသိမ်း အမှုဖွင့်လှစ်အရေးယူဆောင်ရွက်ခဲ့ကြောင်း သိရသည်။

သတင်းစဉ်

မြန်မာ့အသံနှင့်ရုပ်မြင်သံကြား

၉-၇-၂၀၂၅ ဗုဒ္ဓဟူးနေ့

MRTV HD

- ၀၆:၀၀ မင်းကွန်းဆရာတော်ဘုရားကြီး၏ ပရိတ်တရားတော်(မောရသုတ်၊ ဝဋ္ဋသုတ်)
- ၀၆:၃၀ စုဒ္ဒသမတိပိဋကဓရမွေဘဏ္ဍာဂါရိက ဘဒ္ဒန္တဝိရိယာနန္ဒ(ကမ္ဘောဇဆရာတော်)၏ ထေရုပ္ပတ္တိမှတ်တမ်း(အပိုင်း-၂)
- ၀၇:၀၀ နံနက်ခင်းသတင်း
- ၀၇:၃၀ ‘ဓမ္မစက္ကပဝတ္တနသုတ္တန်’ တရားတော်
- ၀၉:၁၀ နဝင်္ဂဥပေါသထသီလခံယူဆောက်တည်ခြင်း
- ၁၁:၁၀ ကမ္ဘာတစ်လွှား အနုပညာသတင်းများ
- ၁၂:၃၅ ‘ဓမ္မစကြာအဘိဓာတ်ငွေ့’ တရားတော်
- ၁၃:၃၀ MRTV National News
- ၁၄:၀၀ မြန်မာဇာတ်လမ်းတွဲ ‘ထာဝရပန္နလေး’ (အပိုင်း-၁၁+၁၂)
- ၁၅:၃၀ Weekly Soccer Preview
- ၁၇:၀၀ ရွှေသို့ချီမည်ပန်းတိုင်ဆီ
- ၁၇:၁၅ NEXT LEVEL
- ၁၇:၂၅ သီတဂူဆရာတော်အရှင်ဉာဏိဿရ၏ ဓမ္မစကြာတရားတော်
- ၁၈:၃၅ မာရဝိဇယမြတ်ဗုဒ္ဓ
- ၁၈:၄၅ သါဆိုလတွဲတေးများ
- ၁၉:၁၀ နိုင်ငံခြားဇာတ်လမ်းတွဲ ‘တော်ဝင်စားပွဲ’ (အပိုင်း-၃၁)
- ၂၀:၀၀ ပြည်တွင်းသတင်း၊ နိုင်ငံတကာသတင်း မိုးလေဝသအခြေအနေ
- ၂၁:၀၀ ပြည်ချစ်သားမွန်တေးသဝဏ်
- ၂၁:၁၀ ဆုတောင်းမေတ္တာ တေးကမ္ဘာ
- ၂၁:၃၀ (၃၀)ပြာမင်္ဂလာ ‘တတညုတ’ (သူတစ်ပါးပြုဖူးသောကျေးဇူးကိုသိတတ်ခြင်း)
- ၂၂:၀၅ နိုင်ငံခြားဇာတ်လမ်းတွဲ ‘လှူစွမ်းကောင်းများခေတ်’ (အပိုင်း-၄၅)

mitv

- 07:02 Evergreen Classic: Dhamma Settkyar (Nan Sandi)
- 07:11 Tech Digest
- 07:18 Topical Topics; A noble merit Waso Month
- 07:25 Wa Traditional Dance and Beauty
- 07:37 Changes in Myanmar's Printing Industry
- 08:26 The Majestic Maravijaya Buddha Image (3)
- 08:54 Waso or the Buddhist Lent
- 09:19 Waso Charity Feast
- 09:38 Discovering Tribes-Gaybar Kayin

Me

- ၀၆:၀၀ အဖွင့်၊ ဓမ္မပူဇာတေးသီချင်းများ
- ၀၆:၂၀ တိုင်းရင်းသားသီချင်း၊ အက(ချင်း)
- ၀၆:၄၅ ဇာတ်လမ်းတို ‘ပြည့်သူ့သာလိုပါတယ်’
- ၀၇:၀၅ မြန်မာသံစဉ်တေးများ
- ၀၇:၃၀ မြန်မာဇာတ်လမ်းတွဲ ‘ထာဝရပန္နလေး’ (အပိုင်း-၉၊၁၀)
- ၀၈:၄၅ ဇာတ်တော်ကြီး ‘မဟာဗုဒ္ဓဝင် ဘုရားတော်မွေ့ခန်းဇာတ်တော်ကြီး’ (ပထမပိုင်း)
- ၁၀:၂၅ ကမ္ဘာတစ်လွှားအနုပညာသတင်းများ
- ၁၀:၅၅ ဇာတ်တော်ကြီး ‘မဟာဗုဒ္ဓဝင် ဘုရားတော်မွေ့ခန်းဇာတ်တော်ကြီး’ (ပထမပိုင်း)
- ၁၉:၃၀ မြန်မာဇာတ်လမ်းတွဲ ‘ထာဝရပန္နလေး’ (အပိုင်း-၁၁၊၁၂)

MRTV NRC

ကယား (၀၆:၀၀ မှ ၀၈:၀၀)
စိတ်ဝင်တစားရှိးရာဓလေ့ထူးခြားချက်များ (ကယားတိုင်းရင်းသားများရဲ့နာမည်မှည့်ခေါ်ခြင်း)

ဝကောကရင် (၀၈:၀၀ မှ ၀၉:၀၀)
မာလကာသီးမှပေးသောသင်ခန်းစာ

အနောက်ပိုးကရင် (၀၉:၀၀ မှ ၁၀:၀၀)
ကရင်စကားပုံများအကြောင်း(အပိုင်း-၁)

အရှေ့ပိုးကရင် (၁၀:၀၀ မှ ၁၁:၀၀)
ကရင်ရိုးရာအထည်ဆိုင်မှ နန်းအဲလ်လီနီအင်တာဗျူး

ချင်း (လိုင်ဇို) (၁၁:၀၀ မှ ၁၂:၀၀)
ချင်းရိုးရာဝက်အူအစာသွပ်

ချင်း (ချို) (၁၂:၀၀ မှ ၁၃:၀၀)
မင်းတပ်မြို့ရဲ့ရိုးရာသီအလှပုံရိပ်များ (အပိုင်း-၁)

မွန် (၁၃:၀၀ မှ ၁၅:၀၀)
အရပ်ရှစ်မျက်နှာဦးချသူများ

ရခိုင် (၁၅:၀၀ မှ ၁၇:၀၀)
ကေနဲ့ဖျိုင်နှင့်ရွှေပရုံသီးချက်

ရှမ်း (၁၇:၀၀ မှ ၁၉:၀၀)
ရှမ်းဘာသာစကားပြောကြရအောင်နော် (ပရိဘောဂပစ္စည်း) (အပိုင်း-၂)

ဝ (၁၉:၀၀ မှ ၂၁:၀၀)
သစ်ကြားသီးနှင့်ကျန်းမာရေး

ကချင် (၂၁:၀၀ မှ ၂၃:၀၀)
ထမင်းဟင်းထုပ်

MRTV NEWS

- ၀၆:၀၀ အဖွင့်၊ တေးသီချင်း
- ၀၆:၄၀ အားကစားသတင်း
- ၀၉:၀၀ ပြည်တွင်းသတင်း (LIVE)
- ၀၉:၃၀ နိုင်ငံတကာသတင်း (LIVE)
- ၁၁:၀၀ ပြည်တွင်းသတင်း (LIVE)
- ၁၂:၃၀ နိုင်ငံတကာသတင်း(LIVE)
- ၁၄:၀၀ MRTV National News
- ၁၆:၀၀ သတင်းမှန်ကဏ္ဍ(LIVE)
- ၁၇:၃၀ နိုင်ငံတကာသတင်း(LIVE)
- ၁၉:၄၅ Sports Max
- ၂၀:၀၀ ပြည်တွင်းသတင်း (LIVE)
- ၂၀:၃၀ နိုင်ငံတကာသတင်း(LIVE)
- ၂၀:၄၅ Festivals Around The World

MRTV PARLIAMENT

- ၀၉:၀၀ အဖွင့်၊ အလံ
- ၀၉:၁၅ ပြည်သူ့စစ်မှုထမ်းဥပဒေကျင့်သုံးနေသောနိုင်ငံများအကြောင်း သိကောင်းစရာများ ‘အစ္စရေးနိုင်ငံ’
- ၀၉:၃၀ ဥပဒေရေးရာအဖြာဖြာဇာတ်လမ်းတို ‘ငွေငယ်ငွေချေးချယ်မှု’
- ၁၀:၀၀ ပြည်သူ့စစ်မှုထမ်းဥပဒေကျင့်သုံးနေသောနိုင်ငံများအကြောင်း သိကောင်းစရာများ ‘ဆွစ်ဇာလန်နိုင်ငံ’
- ၁၁:၀၀ နိုင်ငံတကာရွေးကောက်ပွဲများအကြောင်း ‘အာဇရဲဘိုင်ဂျန်နိုင်ငံ’ (အပိုင်း-၁)
- ၁၁:၃၀ ရွှေသို့ချီမည်ပန်းတိုင်ဆီ (အပိုင်း-၈၄)

MRTV FARMERS' HD Channel

- ၀၆:၀၀ အဖွင့်၊ နိုင်ငံတော်သီချင်း
- ၀၆:၁၅ ဝက်ကြယ်ပဝင့်ကြွားတို့လယ်သမားအောင်မြင် ထူးခြားGreen Tea တောင်သူရဲ့စွမ်းအား
- ၀၇:၀၀ တောင်သူလယ်သမားရေးရာသတင်း
- ၁၈:၂၀ Livestock on the Land
- ၁၈:၄၅ June Tour of Our South Garden
- ၂၀:၀၀ ဆုံးခက်တွေပုံနေကြလမ်းပေါ်မှာ (ဇာတ်လမ်း)
- ၂၂:၀၀ Puss In Boots (နိုင်ငံခြားဇာတ်လမ်း)

MRTV SPORTS HD Channel

- ၀၆:၀၀ အဖွင့်
- ၀၆:၂၀ လူငယ်တို့အတွက်လမ်းပြကြယ်
- ၀၆:၄၅ Sports Diary
- ၀၇:၄၀ Weekly MNL Review
- ၁၇:၀၀ အားကစားသတင်း
- ၁၈:၀၀ Untold Jhonny Football (2023)

Scan Here

MRTV MRTV MRTV Radio MRTV Radio

Education Channel ကို နေ့စဉ် နံနက် (၉:၀၀)နာရီမှ တစ်ကြိမ်လျှင် (၄)နာရီ (၆)ကြိမ်နှုန်း ထုတ်လွှင့်ပြသလျက်ရှိပါသည်။

အရှေ့ပိုင်းတိုင်းစစ်ဌာနချုပ်၏ တိုင်းမှူးဒိုင်း (အမျိုးသား / အမျိုးသမီး) မြန်မာ့သိုင်းပြိုင်ပွဲ ဖွင့်ပွဲကျင်းပ

နေပြည်တော် ဇူလိုင် ၈

အရှေ့ပိုင်းတိုင်းစစ်ဌာနချုပ်၏ ၂၀၂၅ ခုနှစ် တိုင်းမှူးဒိုင်း(အမျိုးသား/အမျိုးသမီး) မြန်မာ့သိုင်းပြိုင်ပွဲဖွင့်ပွဲကို ယနေ့နံနက်ပိုင်းတွင် ဗထူးတပ်မြို့ရှိ နယ်မြေခံသင်တန်းကျောင်း အားကစားခန်းမ၌ ပြုလုပ်ရာ တိုင်းမှူး ဗိုလ်ချုပ်ဇော်မင်းလတ်နှင့် အဖွဲ့ဝင်များ၊ အရာရှိ၊ စစ်သည်၊ မိသားစုဝင်များ၊ ပြိုင်ပွဲဝင် အားကစားသမားများ၊ ဒိုင်အဖွဲ့ဝင်များနှင့် ဖိတ်ကြားထားသူများ တက်ရောက်ကြသည်။

ဦးစွာ တိုင်းမှူးက အမှာစကားပြောကြားသည်။ ထို့နောက် တိုင်းမှူးနှင့် တက်ရောက်လာကြသူများက စွမ်းရည်ပြသယှဉ်ပြိုင်မှုများနှင့် ဗန်တိုအတိုက် (အမျိုးသား)(ခ)တန်း ၄၉-၅၃ ကီလိုတန်းပြိုင်ပွဲ၊ ပန်ကြပ်ဆီးလပ်အတိုက် (အမျိုးသမီး) ၅၀-၅၅ ကီလိုတန်းပြိုင်ပွဲ၊ ဓားတစ်လက်အတိုက်(အမျိုးသား) ၅၀-၅၅ ကီလိုတန်းပြိုင်ပွဲများ ယှဉ်ပြိုင်နေမှုများကို ကြည့်ရှုအားပေးကြသည်။

ယှဉ်ပြိုင်

အဆိုပါတိုင်းမှူးဒိုင်း(အမျိုးသား/အမျိုးသမီး) မြန်မာ့သိုင်းပြိုင်ပွဲကို တိုင်းစစ်ဌာနချုပ် ကွပ်ကဲမှုအောက် တပ်ရင်း/တပ်ဖွဲ့များမှ ပြိုင်ပွဲဝင်အသင်း (အမျိုးသား/အမျိုးသမီး) ခုနစ်သင်းဖြင့် ဇူလိုင် ၁၄ ရက်ထိ ယှဉ်ပြိုင်ကစားသွားမည်ဖြစ်ကြောင်း သိရသည်။

သတင်းစဉ်

မြန်မာနိုင်ငံအတွင်းသို့ နယ်စပ်လမ်းကြောင်းများမှတစ်ဆင့် တရားမဝင် ဝင်ရောက်လာသည့် ပြည်ပနိုင်ငံသား ၂၂ ဦးအား သက်ဆိုင်ရာ နိုင်ငံများသို့ ပြည်နှင့်လွှဲပြောင်းပေးအပ်ခဲ့ပြီး ပြည်ပနိုင်ငံသား ၂၃ ဦးကို ထပ်မံစစ်ဆေး ဖော်ထုတ်ထိန်းသိမ်းနိုင်ခဲ့

နေပြည်တော် ဇူလိုင် ၈

နိုင်ငံတော် အစိုးရအနေဖြင့် အွန်လိုင်းလိမ်လည်မှု(Telecom Fraud)နှင့် ဒုစရိုက်မှုလုပ်ငန်းများကို အိမ်နီးချင်းနိုင်ငံများ အပါအဝင် နိုင်ငံတကာမှအဖွဲ့အစည်းများနှင့်ပူးပေါင်း၍ စုံစမ်းဖော်ထုတ် တိုက်ဖျက်လျက်ရှိပြီး အဆိုပါလုပ်ငန်းများတွင် ဆက်စပ်ပါဝင်ခဲ့ကြသည့် ပြည်ပနိုင်ငံသားများကို သက်ဆိုင်ရာ နိုင်ငံများသို့ စနစ်တကျ လွှဲပြောင်းပေးအပ်လျက်ရှိရာ ကရင်ပြည်နယ် မြဝတီမြို့-ရွှေကုက္ကိုလ်၊ မဲ့ထော်သလေး (KK Park)နှင့် ကျောက်ခတ် နယ်မြေများတွင် အွန်လိုင်းလောင်းကစားမှုများ၊ အွန်လိုင်းလိမ်လည်မှုများ ကျူးလွန်ခဲ့ကြသည့် အင်ဒိုနီးရှားနိုင်ငံသား ၁၃ ဦး၊ အိန္ဒိယနိုင်ငံသား ရှစ်ဦးနှင့် ကမ္ဘောဒီးယားနိုင်ငံသားတစ်ဦး စုစုပေါင်း ၂၂ ဦးတို့အား ယနေ့တွင် မြန်မာ-ထိုင်း အမှတ် (၂)ချစ်ကြည်ရေးတံတားမှတစ်ဆင့် သက်ဆိုင်ရာနိုင်ငံများသို့ လူသားချင်း စာနာထောက်ထားမှုနှင့် နိုင်ငံအချင်းချင်း ချစ်ကြည်ရင်းနှီးမှုတို့ကို ရှေးရှု၍ ဥပဒေလုပ်ထုံးလုပ်နည်းများနှင့်အညီ ထပ်မံပြည်နှင့်လွှဲပြောင်းပေးခဲ့ပြီး ပြည်ပနိုင်ငံသား ၂၃ ဦး ထပ်မံစစ်ဆေးဖော်ထုတ်ထိန်းသိမ်းနိုင်ခဲ့သည်။

ဦးစွာ လူဝင်မှုကြီးကြပ်ရေးနှင့် ပြည်သူ့အင်အား ဝန်ကြီးဌာန ကရင်ပြည်နယ် ဒုတိယညွှန်ကြားရေးမှူး ဦးမြင့်ဘုန်းနှင့် တာဝန်ရှိသူများက အဆိုပါလွှဲပြောင်းပေးအပ်မည့် ပြည်ပနိုင်ငံသားများကို သက်ဆိုင်ရာနိုင်ငံများသို့ အဆင်ပြေချောမွေ့စွာ ပြန်လည်ရောက်ရှိစေရေးအတွက် ဌာနဆိုင်ရာတာဝန်ရှိသူများက လိုအပ်သည့် အချက်အလက်အထောက်အထားစာရင်းဇယားများ မှန်ကန်ပြည့်စုံစွာ ဆောင်ရွက်နေမှုတို့ကို လိုက်လံကြည့်ရှု စစ်ဆေးပြီး လိုအပ်သည်များ ဖြည့်စွက်မှာကြားသည်။

ထို့နောက် ပြည်နှင်လွှဲပြောင်းပေးအပ်ပွဲကို ကျင်းပရာ လူဝင်မှုကြီးကြပ်ရေးနှင့် ပြည်သူ့အင်အားဝန်ကြီးဌာန ကရင်ပြည်နယ် ဒုတိယ ညွှန်ကြားရေးမှူး ဦးမြင့်ဘုန်းနှင့် တာဝန်ရှိသူများ၊ ထိုင်းနိုင်ငံဆိုင်ရာ အိန္ဒိယနိုင်ငံ သံရုံးမှ Counsellor Mr. Pranav Ganesh နှင့် တာဝန်ရှိသူများ၊ ထိုင်းနိုင်ငံဆိုင်ရာ ကမ္ဘောဒီးယားနိုင်ငံ သံရုံးမှ Counsellor Mr. Keam Sarat နှင့် တာဝန်ရှိသူများ၊ ထိုင်းနိုင်ငံဆိုင်ရာ အင်ဒိုနီးရှားနိုင်ငံ သံရုံးမှ လူဝင်မှုကြီးကြပ်ရေးအရာရှိ Mr. Handwiyuto နှင့် တာဝန်ရှိသူများ၊ ထိုင်းနိုင်ငံ တာ့ခ်ခရိုင် လူဝင်မှုကြီးကြပ်ရေး ဦးစီးဌာနမှ တာဝန်ရှိသူများ တက်ရောက်ခဲ့ကြပြီး မြန်မာနိုင်ငံမှ တာဝန်ရှိသူများက သက်ဆိုင်ရာနိုင်ငံမှ တာဝန်ရှိသူထံသို့ ပြည်နှင်လွှဲပြောင်း လက်ခံရေးဆိုင်ရာ အထောက်အထားစာရွက်စာတမ်းများကို စနစ်တကျ လွှဲပြောင်းပေးအပ်သည်။

ထို့အတူ မြဝတီမြို့-ရွှေကုက္ကိုလ် ဝမ်ခနယ်မြေသို့ တရားမဝင် လမ်းကြောင်းများမှ တစ်ဆင့် ဝင်ရောက်နေကြသည့် အင်ဒိုနီးရှားနိုင်ငံသား ၁၇ ဦး၊ အီသီယိုးပီးယားနိုင်ငံသား သုံးဦး၊ အိန္ဒိယနိုင်ငံသား သုံးဦး စုစုပေါင်းပြည်ပနိုင်ငံသား ၂၃ ဦး ယနေ့တွင် ထပ်မံစစ်ဆေး ဖော်ထုတ် ထိန်းသိမ်းနိုင်ခဲ့ပြီး ၂၀၂၅ ခုနှစ် ဇန်နဝါရီ ၃၀ ရက်မှ ဇူလိုင် ၈ ရက်အထိ မြန်မာနိုင်ငံအတွင်းသို့ တရားမဝင် ဝင်ရောက်လာသည့် ပြည်ပနိုင်ငံသား စုစုပေါင်း ၉၂၂၂ ဦး စစ်ဆေးဖော်ထုတ်ထိန်းသိမ်းနိုင်ခဲ့ကာ ၎င်းတို့အနက်မှ ၉၀၀၉ ဦးကို ထိုင်းနိုင်ငံမှတစ်ဆင့် သက်ဆိုင်ရာနိုင်ငံများသို့ ဥပဒေလုပ်ထုံးလုပ်နည်းများနှင့်အညီ စနစ်တကျ ပြည်နှင်လွှဲပြောင်းပေးခဲ့ပြီး ကျန်ရှိသည့် ပြည်ပနိုင်ငံသား ၂၁၃ ဦးကို သက်ဆိုင်ရာ နိုင်ငံများသို့ လွှဲပြောင်းပေးရန် အသင့်ဖြစ်နေပြီဖြစ်ကြောင်းနှင့် ၎င်းတို့ကို ကောင်းမွန်စွာ ထိန်းသိမ်းစောင့်ရှောက်ထားရှိသည်။

နိုင်ငံတော်အနေဖြင့် Online Scam Center လုပ်ငန်းများတွင် ပါဝင် ပတ်သက်နေသူများနှင့် နောက်ကွယ်မှ ကြိုးကိုင်သော နိုင်ငံခြားသားများကို ဖော်ထုတ်ဖမ်းဆီးပြီး ထိထိရောက်ရောက် ပြင်းပြင်းထန်ထန် အရေးယူနိုင်ရေး ဆောင်ရွက်လျက်ရှိသည့်အပြင် အကြောင်းအမျိုးမျိုးကြောင့် ဒုက္ခရောက်နေကြသော နိုင်ငံခြားသားများနှင့် လူကုန်ကူးခံရသည့် နိုင်ငံခြားသားများကို သက်ဆိုင်ရာနိုင်ငံများသို့ အမြန်ဆုံး ပြည်နှင် လွှဲပြောင်းပေးနိုင်ရေး တက်ကြွစွာ ပူးပေါင်းဆောင်ရွက်လျက်ရှိကြောင်း သိရသည်။

သတင်းစဉ်

မင်းလှမြို့နယ်၌ ကျောင်းကျန်းမာရေး စစ်ဆေးဆောင်ရွက်

မင်းလှ ဇူလိုင် ၈

မကွေးတိုင်းဒေသကြီး မင်းလှမြို့နယ် ပြည်သူ့ကျန်းမာရေးနှင့် ကုသရေးဦးစီးဌာနနှင့် အခြေခံပညာဦးစီးဌာနတို့ပူးပေါင်း၍ မလွန် အခြေခံပညာမူလတန်းကျောင်း၌ ကျောင်းသား ကျောင်းသူများအား ကျောင်းကျန်းမာရေးအသိပညာပေးခြင်းနှင့် စစ်ဆေးကုသပေးခြင်းများကို ယနေ့နံနက်ပိုင်းက ကွင်းဆင်းဆောင်ရွက်သည်။

ထိုသို့ ကွင်းဆင်းဆောင်ရွက်ရာတွင် ပြည်သူ့ကျန်းမာရေးနှင့် ကုသရေးဦးစီးဌာန ဦးစီးအရာရှိ (သွားကျန်းမာ)က ကျောင်းသား ကျောင်းသူများအား သွားနှင့်ခံတွင်း ကျန်းမာရေးအသိပညာပေးဟောပြောခြင်း၊ စစ်ဆေးခြင်းများဆောင်ရွက်ပြီး ကုသမှုခံယူရန် လိုအပ်သည့် ကျောင်းသား ကျောင်းသူများကို သွားနှင့်ခံတွင်း ဆေးကုသမှုများပေးခဲ့သည်။ ထို့နောက် KG ကျောင်းသား ကျောင်းသူများအား သွားတိုက်တံနှင့် သွားတိုက်ဆေးများ ဖြန့်ဝေ၍ စနစ်မှန်သွားတိုက်နည်းကို လက်တွေ့လေ့ကျင့်သင်ကြားပေးခဲ့ကြောင်း သိရသည်။

ဝင်းမြတ်(အထက်မင်းလှ)

✤ **စပိန်အမျိုးသမီးအသင်းမှ**

ဘယ်လ်ဂျီယံ အမျိုးသမီးအသင်းအတွက် ချေပဂိုးတွေကိုတော့ ပထမပိုင်းပွဲကစားချိန် ၂၄ မိနစ်မှာ ဗန်ဟေဗာမက်က တစ်ဂိုး၊ ဒုတိယပိုင်း ပွဲကစားချိန် မိနစ် ၅၀ မှာ အာလင်းက တစ်ဂိုး အသီးသီး သွင်းယူပေးခဲ့တာလည်း ဖြစ်ပါတယ်။

အခုပွဲစဉ်မှာ စပိန်အမျိုးသမီးအသင်းနဲ့အတူ သွင်းဂိုးနှစ်ဂိုးသွင်းယူပေးနိုင်ခဲ့တဲ့ ပူတဲလက်စ်ဟာ အမျိုးသမီးဘလွန်းဒီအောဆုကို နှစ်ကြိမ်အထိ ရယူဆွတ်ခူးနိုင်ခဲ့တဲ့ ကစားသမားလည်းဖြစ်ပါတယ်။ စပိန်အမျိုးသမီးအသင်းဟာ ဘယ်လ်ဂျီယံအမျိုးသမီးအသင်းကို ခြောက်ဂိုး-နှစ်ဂိုးဖြင့် အနိုင်ရရှိခဲ့ပြီးနောက် စပိန်အသင်းကလည်း အမျိုးသမီးယူရို ၂၀၂၅ ပြိုင်ပွဲ ပွဲစဉ်နှစ်ပွဲယှဉ်ပြိုင်ကစားပြီးချိန်မှာ သွင်းဂိုး ၁၁ ဂိုးအထိ ရရှိခဲ့ပြီလည်း ဖြစ်ပါတယ်။

စပိန်အသင်းအတွက် သွင်းဂိုးနှစ်ဂိုးသွင်းယူပေးနိုင်ခဲ့တဲ့ ပူတဲလက်စ်ဟာ ၂၀၂၁ ခုနှစ်နဲ့ ၂၀၂၂ ခုနှစ်တို့မှာလည်း ကမ္ဘာ့အကောင်းဆုံးအမျိုးသမီးကစားသမားဆုကိုလည်း ရယူဆွတ်ခူးနိုင်ခဲ့တာ ဖြစ်ပါတယ်။ စပိန် အမျိုးသမီးအသင်းဟာ လာမယ့်ပွဲစဉ်မှာ အီတလီအမျိုးသမီးအသင်းနဲ့ ယှဉ်ပြိုင်ကစားရမှာဖြစ်ပြီး ဘယ်လ်ဂျီယံအမျိုးသမီးကတော့ ပေါ်တူဂီအမျိုးသမီးအသင်းနဲ့ ယှဉ်ပြိုင်ကစားရမှာလည်း ဖြစ်ပါတယ်။

ငွေကြယ်

☆ **ကျောဖုံးမှ**

အာရှဖလား အမျိုးသမီးခြေစစ်ပွဲယှဉ်ပြိုင်ခဲ့သည့် ကစားသမားများကို အခြေခံကာ ဖွဲ့စည်းမည်ဖြစ်သည်။ မြန်မာ့လက်ရွေးစင် အမျိုးသမီးအသင်းသည် အာဆီယံ အမျိုးသမီးချန်ပီယံရှစ်ပြိုင်ပွဲအတွက် ကြိုတင်ပြင်ဆင်သည့်အနေဖြင့် ဇူလိုင် ၁၉ ရက်မှ ၃၀ ရက်အထိ တရုတ်နိုင်ငံ၌ သွားရောက်လေ့ကျင့်မည်ဖြစ်ပြီး တရုတ်ယူ-၂၀ အသင်း၊ တရုတ်အမျိုးသမီးကလပ်အသင်းအပါအဝင် ခြေစမ်းပွဲ သုံးပွဲ ယှဉ်ပြိုင်ကစားမည်ဖြစ်သည်။

၂၀၂၅ အာဆီယံ အမျိုးသမီးချန်ပီယံရှစ်ပြိုင်ပွဲတွင် အသင်းစုစုပေါင်း ရှစ်သင်း ဝင်ရောက်ယှဉ်ပြိုင်မည်ဖြစ်ပြီး အုပ်စု (က) တွင် အိမ်ရှင် ဗီယက်နမ်၊ ထိုင်း၊ အင်ဒိုနီးရှား၊ ကမ္ဘောဒီးယား၊ အုပ်စု (ခ) တွင် လက်ရှိချန်ပီယံ ဖိလစ်ပိုင်၊ မြန်မာ၊ သြစတြေးလျ၊ တီမောအသင်းတို့ ပါဝင်နေသည်။ မြန်မာအသင်းသည် အုပ်စုပွဲများအဖြစ် သြဂုတ် ၇ ရက်တွင် သြစတြေးလျအသင်း၊ သြဂုတ် ၁၀ ရက်တွင် တီမောအသင်း၊ သြဂုတ် ၁၃ ရက်တွင် ဖိလစ်ပိုင်အသင်းနှင့် ယှဉ်ပြိုင်ကစားရမည်ဖြစ်သည်။

သတင်း-ရှိုင်းထက်ဇော်
ဓာတ်ပုံ-စိုးညွန့်သော်

စားသုံးဆီ တင်သွင်းသိုလှောင်ဖြန့်ဖြူးခြင်းလုပ်ငန်း ကြီးကြပ်ရေးကော်မတီဥက္ကဋ္ဌ ဒုတိယဝန်ကြီး ဦးမင်းမင်း စားသုံးဆီသိုလှောင်ကန်များ မြေပြင်လက်ကျန်အခြေအနေ ကြည့်ရှုစစ်ဆေး

ရန်ကုန် ဇူလိုင် ၈

စားသုံးဆီ တင်သွင်းသိုလှောင် ဖြန့်ဖြူးခြင်းလုပ်ငန်း ကြီးကြပ်ရေး ကော်မတီဥက္ကဋ္ဌ စီးပွားရေးနှင့် ကူးသန်းရောင်းဝယ်ရေး ဝန်ကြီး ဌာန ဒုတိယဝန်ကြီး ဦးမင်းမင်း သည် စားသုံးသူရေးရာဦးစီးဌာန ညွှန်ကြားရေးမှူးချုပ်နှင့် တာဝန်ရှိ သူများနှင့်အတူ ယနေ့နံနက်ပိုင်း တွင် စားသုံးဆီ သိုလှောင်ကန်များ မြေပြင် လက်ကျန်အခြေအနေကို သွားရောက် ကြည့်ရှုစစ်ဆေး သည်။

ဦးစွာ ဒုတိယဝန်ကြီးသည် ပြည်သူများ ဈေးကွက်အတွင်း နေ့စဉ်သုံးစွဲလျက်ရှိသော စားသုံး ဆီများ ဈေးနှုန်းတည်ငြိမ်စေရေး နှင့် စားသုံးဆီပြတ်လပ်မှုမဖြစ် ပေါ်စေရေးအတွက် စားသုံးဆီ တင်သွင်း ဖြန့်ဖြူးရောင်းချလျက် ရှိသော ကုမ္ပဏီများ၏ စားသုံးဆီ သိုလှောင်ကန်များတွင် သိုလှောင် ထိန်းသိမ်းထားရှိသော စားသုံးဆီ မြေပြင် လက်ကျန်အခြေအနေကို ကြည့်ရှုစစ်ဆေးပြီး ဆီဖြန့်ဝေရာ တွင် လျော့နည်းမှုမရှိစေရေးနှင့် အချိန်အတွယ် အလေးချိန် မှန်ကန်စေရေး အလေးထား ဆောင်ရွက်ရန် မှာကြားခဲ့ကြောင်း သိရသည်။

သတင်းစဉ်

ကျန်ရစ်သူအကျိုးခံစားခွင့် ငွေလုံးငွေရင်းထုတ်ပေး

ရန်ကုန် ဇူလိုင် ၈

ရန်ကုန်တိုင်းဒေသကြီး သန်လျင် မြို့နယ် လူမှုဖူလုံရေးရုံးတွင် အကျုံးဝင် မှတ်ပုံတင်ထားသော အာမခံအလုပ်သမား တစ်ဦးအား အကျိုးခံစားခွင့်ထုတ်ပေးခြင်းကို ယမန်နေ့နံနက်ပိုင်းက ရန်ကုန် တိုင်းဒေသကြီး လူမှုဖူလုံရေး တိုင်းရုံး အစည်းအဝေးခန်းမ၌ ကျင်းပသည်။

အခမ်းအနားတွင် တိုင်းဒေသ ကြီး တာဝန်ခံအရာရှိ ဒုတိယ ညွှန်ကြားရေးမှူး ဦးသိန်းနွဲ့ဦးက ၂၀၁၂ ခုနှစ် လူမှုဖူလုံရေးဥပဒေပါ အကျိုးခံစားခွင့်များအကြောင်းကို ရှင်းလင်းပြောကြားသည်။

ဆက်လက်၍ ရန်ကုန်တိုင်း ဒေသကြီး လူမှုဖူလုံရေးရုံး တိုင်းဒေသကြီး တာဝန်ခံအရာရှိ ဒုတိယ ညွှန်ကြားရေးမှူးက သန်လျင်မြို့နယ် လူမှုဖူလုံရေးရုံး တွင် အကျုံးဝင်မှတ်ပုံတင်ထား သော ဆည်မြောင်းနှင့် ရေအသုံးချ မှု စီမံခန့်ခွဲရေးဦးစီးဌာနမှ အာမခံ အလုပ်သမား ဦးလှထွန်းစိုး အလုပ်ခွင်ပြင်ပထိခိုက် သေဆုံး ခြင်းအတွက် ကျန်ရစ်သူအကျိုး ခံစားခွင့် (ငွေလုံးငွေရင်း) ငွေကျပ် ၁၆၅၀၀၀၀၀ကို ဇနီးဖြစ်သူ ဒေါ်မြင့်မြင့်ငွေးထံသို့ မြို့နယ်ရုံးခွဲ တာဝန်ခံ၊ အလုပ်ဌာနမှ တာဝန်ရှိ သူများရှေ့မှောက်တွင် ထုတ်ပေး ခဲ့ကြောင်း သိရသည်။

မြို့နယ်(ပြန်/ဆက်)

၈ - ၇ -၂၀၂၅ ရက်နေ့ ဓာတ်သတ္တု(ရွှေ) ရည်ညွှန်းဈေး

သိပ်သည်းဆ ၁၉.၂၅ ဂရမ်/ ကုဗစင်တီမီတာနှင့်အထက်ရှိ စံချိန်မီရွှေတစ်ကျပ်သား (၁၆.၃၂၉၃၂၅ ဂရမ်)၏ **ဈေးနှုန်းမှာ ငွေကျပ် ၅၈၉၀၀၀၀ ဖြစ်သည်။**

ဓာတ်သတ္တု(ရွှေ)ရည်ညွှန်းဈေးသတ်မှတ်ရေးကော်မတီ

ရန်ကုန်မြို့နှင့် မန္တလေးမြို့အတွက် ရည်ညွှန်းလက်ကားဈေးနှုန်းများနှင့် ပြည်ထောင်စုနယ်မြေ နေပြည်တော်၊ တိုင်းဒေသကြီး/ပြည်နယ် မြို့တော်များအတွက် ရည်ညွှန်းလက်လီဈေးနှုန်းများ

၉-၇-၂၀၂၅ ကျပ်/လီတာ

Fuel (လက်လီဈေးနှုန်း)	ရန်ကုန်	မန္တလေး	နေပြည်တော်	ပဲခူး	မကွေး	ထားဝယ်	မုံရွာ	ပုသိမ်	မြစ်ကြီးနား	စစ်တွေ	ဘားအံ	မော်လမြိုင်	လားရှိုး	တောင်ကြီး	လွိုင်ကော်	ဟားခါး
92 Ron	၃၀၁၅	၃၁၂၅	၃၀၉၅	၃၀၃၀	၃၁၃၅	၃၁၅၀	၃၁၆၅	၃၀၈၅	၄၅၀၅	၃၃၈၀	၃၁၀၀	၃၁၀၅	၃၁၇၅	၃၁၄၀	၃၁၆၀	၃၄၁၅
95 Ron	၃၀၇၅	၃၁၉၀	၃၁၅၅	၃၀၉၀	၃၁၉၅	၃၂၁၀	၃၂၂၅	၃၁၄၅	၄၅၆၀	၃၄၄၀	၃၁၆၀	၃၁၆၅	၃၂၃၅	၃၂၀၀	၃၂၂၀	၃၄၇၅
HSD (500 ppm)	၂၆၃၅	၂၇၅၀	၂၇၁၅	၂၆၅၀	၂၇၅၅	၂၇၇၀	၂၇၈၅	၂၇၀၅	-	၃၀၀၀	၂၇၂၅	၂၇၂၅	၂၇၉၅	၂၇၆၀	၂၇၈၀	၃၀၄၀
HSD (50 ppm)	၃၂၆၅	၃၃၇၅	၃၃၄၅	၃၂၇၅	၃၃၈၅	၃၄၀၀	၃၄၁၅	၃၃၃၅	၄၈၃၀	၃၆၂၅	၃၃၅၀	၃၃၅၅	၃၄၂၀	၃၃၈၅	၃၄၁၀	၃၆၆၅
HSD (10 ppm)	၃၂၆၅	၃၃၇၅	၃၃၄၅	၃၂၇၅	၃၃၈၅	၃၄၀၀	၃၄၁၅	၃၃၃၅	-	၃၆၂၅	၃၃၅၀	၃၃၅၅	၃၄၂၀	၃၃၈၅	၃၄၁၀	၃၆၆၅

ကျပ်/လီတာ

Fuel (လက်ကားဈေးနှုန်း)	ရန်ကုန်	မန္တလေး
92 Ron	၂၈၄၄	၂၉၃၅
95 Ron	၂၉၀၂	၂၉၉၄
HSD (500 ppm)	၂၄၇၆	၂၅၅၅
HSD (50 ppm)	၃၀၈၅	၃၁၇၇
HSD (10 ppm)	၃၀၈၅	၃၁၇၇

မှတ်ချက်။ (၁) MOPS ဈေးနှုန်းပေါ်တွင် အခြေခံတွက်ချက်ထားခြင်းဖြစ်ပါသည်။

(၂) သုံးစွဲသူမိဘပြည်သူများအနေဖြင့် စက်သုံးဆီများဝယ်ယူသုံးစွဲရာတွင် ကျေနပ်မှုမရှိပါက ကော်မတီ၏ အောက်ဖော်ပြပါဖုန်းနံပါတ်များသို့ လုံခြုံစိတ်ချစွာဖြင့် သတင်းပေး တိုင်ကြားနိုင်ပါကြောင်း အသိပေးအပ်ပါသည်-

၀၆၇- ၄၁၁၃၇၃၊ ၀၉-၂၅၄၆၂၅၄၇၇

၀၆၇- ၄၁၁၂၈၂၊ ၀၉-၇၇၅၂၉၃၆၃၂

စက်သုံးဆီတင်သွင်းသိုလှောင်ဖြန့်ဖြူးခြင်းလုပ်ငန်းကြီးကြပ်ရေးကော်မတီ

နတ်တလင်းမြို့၌ အခွန်ဆိုင်ရာအသိပညာပေး ရှင်းလင်းဆွေးနွေး

နတ်တလင်း ဇူလိုင် ၈

ပဲခူးတိုင်းဒေသကြီး နတ်တလင်းမြို့၌ အခွန်အသိပညာပေး ရှင်းလင်း ဆွေးနွေးပွဲကို ယမန်နေ့ မွန်းလွဲ ၂ နာရီက မြို့နယ်အထွေထွေအုပ်ချုပ်ရေး ဦးစီးဌာန အစည်းအဝေးခန်းမ၌ ကျင်းပသည်။

ဦးစွာ နတ်တလင်းမြို့နယ် အထွေထွေအုပ်ချုပ်ရေးဦးစီးဌာန ဒုတိယ မြို့နယ်အုပ်ချုပ်ရေးမှူး ဦးဖြိုးဝေစိုးက အမှာစကားပြောကြား ပြီး ပေါင်းတည်မြို့နယ် အခွန်ဦးစီးဌာနမှူး ဒေါ်မြင့်မြင့်ချိုက ပြည်တွင်း အခွန်များဦးစီးဌာနမှ ကောက်ခံလျက်ရှိသော အခွန်များနှင့်ပတ်သက်၍ ရှင်းလင်းဆွေးနွေးခြင်း၊ နတ်တလင်းမြို့နယ် အခွန်ဦးစီးဌာနမှူး ဒေါ်အေးပြည့်မွန်က ပြေစာများအပေါ် အခွန်အမှတ်တံဆိပ်ကပ်နှိပ်ခြင်း ဆိုင်ရာ သိကောင်းစရာများကို ဆွေးနွေးကြပြီး အခွန်ဆိုင်ရာ သိကောင်း စရာလက်ကမ်းစာစောင်များဖြန့်ဝေခဲ့ကြောင်း သိရသည်။

ဝေယံဖြိုး(ပြန်/ဆက်)

လှည်းကူးမြို့နယ်၌ အခွန်ဆိုင်ရာအသိပညာပေး ရှင်းလင်းဆွေးနွေး

ရန်ကုန် ဇူလိုင် ၈

ရန်ကုန်တိုင်းဒေသကြီး လှည်းကူးမြို့နယ်၌ အခွန်ဆိုင်ရာကိစ္စရပ် များနှင့်ပတ်သက်၍ အခွန်ဆိုင်ရာအသိပညာပေး ရှင်းလင်းဆွေးနွေးပွဲကို ယနေ့နံနက်ပိုင်းက မြို့နယ်အထွေထွေအုပ်ချုပ်ရေးဦးစီးဌာန အစည်း အဝေးခန်းမ၌ ကျင်းပသည်။

ဦးစွာ ခရိုင်စီမံအုပ်ချုပ်ရေးအဖွဲ့ အဖွဲ့ဝင်(၁) ဒုတိယဗိုလ်မှူးကြီး ကုဋ္ဌေထွန်းက အမှာစကားပြောကြားပြီး ပြည်တွင်းအခွန်များဦးစီးဌာန မြို့နယ်အခွန်ဦးစီးဌာနမှူးရုံးမှ မြို့နယ်အခွန်ဦးစီးဌာနမှူး ဦးသိန်းထိုက်ဦး က အခွန်ဆိုင်ရာကိစ္စရပ်များနှင့်စပ်လျဉ်း၍ ရှင်းလင်းဆွေးနွေးခဲ့ကြောင်း သိရသည်။

မြို့နယ်(ပြန်/ဆက်)

❍ MNLမှ

ဂိုးပြတ်အနိုင်ယူပြီး ရှုံးပွဲကြုံတွေ့နေမှုကို အဆုံးသတ်နိုင်ခဲ့သည်။ ရာမည ယူနိုက်တက်အသင်းသည် ရှုံးပွဲကြုံတွေ့ခဲ့သဖြင့် ဇယားထိပ်ပိုင်းမှ အသင်း များနှင့် အမှတ်ကွာဟကာ ဖိအားပေးနိုင်မည့်အခွင့်အရေး နည်းသွားခဲ့ သည်။ ရတနာပုံအသင်းအတွက် ဂိုးများကို ၃၉ မိနစ်တွင် ဖြိုးခန့်ငြိမ်း၊ ၅၅၊ ၇၀၊ ၉၀+၂ မိနစ်တွင် ရန်နိုင်ဖြိုးတို့က သွင်းယူပြီး ရာမညယူနိုက်တက် အသင်းအတွက် ချေပဂိုးတစ်ဂိုးကို ၈၆ မိနစ်တွင် စိုးမောင်မောင်က သွင်းယူသည်။

ပွဲစဉ်(၁၂)အပြီးတွင် အား/ကာသိပ္ပံအသင်းက ၂၉ မှတ်ဖြင့် ထိပ်ဆုံး ရောက်လာပြီး ရန်ကုန်ယူနိုက်တက်အသင်းက ၂၆ မှတ်၊ ဒဂုံစတား ယူနိုက်တက်နှင့် လက်ရှိချန်ပီယံ ရှမ်းယူနိုက်တက်အသင်းတို့က ၂၄ မှတ်စီ၊ Junior Lions အသင်းက ရမှတ် ၂၀၊ သစ္စာအားမာန်နှင့် ရာမည ယူနိုက်တက်အသင်းတို့က ၁၉ မှတ်စီ၊ ရတနာပုံ၊ ရှေ့ဝတီယူနိုက်တက်နှင့် Falcon အသင်းတို့က ၁၅ မှတ်စီ၊ ဟံသာဝတီယူနိုက်တက်အသင်းက ၁၄ မှတ်၊ ရခိုင်ယူနိုက်တက်အသင်းက ရှစ်မှတ်၊ မဟာယူနိုက်တက်အသင်း က ငါးမှတ်၊ Dagon Port အသင်းက တစ်မှတ် ရရှိထားသည်။

သတင်း-ချစ်ကိုကို
ဓာတ်ပုံ-MNL

လူငယ်များအတွက် ဘဝသင်ခန်းစာများ

မောင်မောင်မြင့်သိန်း(စက်မှုတက္ကသိုလ်)

ငယ်ရွယ်သောလူငယ်ဘဝတွင် အခွင့်အလမ်းများနှင့် စိန်ခေါ်မှုများ ရှိနိုင်သည်။ ထိုအခါ လူငယ်များအနေဖြင့် မိမိဘဝဖြတ်သန်းရာခရီးတွင် စိတ်လှုပ်ရှားဖွယ်ရာများ၊ ပျော်ရွှင်စရာများကို တွေ့ကြုံရနိုင်သည်။ လောကဓံတရားနှင့် ရင်ဆိုင်ရာတွင် လူငယ်များအတွက် ဘဝသင်ခန်းစာများကိုယူပြီး မိမိဘဝရည်မှန်းချက်အောင်မြင်ရေးသို့ တက်လှမ်းရမည်ဖြစ်သည်။ အချို့သော ဘဝသင်ခန်းစာများက လူငယ်တို့၏ အတွေ့အကြုံများကို အကောင်းဆုံးအသုံးချရန် အခွင့်အလမ်းအဖြစ် ဖန်တီးပေးနိုင်သည်။ တိုးတက်အောင်မြင်သော အနာဂတ်အတွက် အခြေခံအုတ်မြစ်ကို ချမှတ်ပေးနိုင်သည်။ ပညာသင်ကြားရာတွင်ဖြစ်စေ၊ လုပ်ငန်းခွင်တွင်ဖြစ်စေ ဘဝသင်ခန်းစာများကို ယူတတ်ပါက လမ်းကြောင်းမှန်ပေါ်ရောက်စေရန် တွန်းအားများဖြစ်ထွန်းစေသည်။ လူငယ်ဘဝတွင် စိန်ခေါ်မှုများ ရင်ဆိုင်ရပါက၊ အမှားများတွေ့ကြုံရပါက သင်ယူလေ့လာမှုနှင့် သင်ခန်းစာယူမှုတို့က လူငယ်တို့အား အောင်မြင်မှုအတွက် အခွင့်အလမ်းကောင်းများကို ဖော်ဆောင်ပေးနိုင်မည်ဖြစ်သည်။

"အချို့သော ဘဝသင်ခန်းစာများက လူငယ်တို့၏ အတွေ့အကြုံများကို အကောင်းဆုံးအသုံးချရန် အခွင့်အလမ်းအဖြစ် ဖန်တီးပေးနိုင်သည်။ တိုးတက်အောင်မြင်သော အနာဂတ်အတွက် အခြေခံအုတ်မြစ်ကို ချမှတ်ပေးနိုင်သည်။ ပညာသင်ကြားရာတွင်ဖြစ်စေ၊ လုပ်ငန်းခွင်တွင်ဖြစ်စေ ဘဝသင်ခန်းစာများကို ယူတတ်ပါက လမ်းကြောင်းမှန်ပေါ်ရောက်စေရန် တွန်းအားများဖြစ်ထွန်းစေသည်။ လူငယ်ဘဝတွင် စိန်ခေါ်မှုများ ရင်ဆိုင်ရပါက၊ အမှားများတွေ့ကြုံရပါက သင်ယူလေ့လာမှုနှင့် သင်ခန်းစာယူမှုတို့က လူငယ်တို့အား အောင်မြင်မှုအတွက် အခွင့်အလမ်းကောင်းများကို ဖော်ဆောင်ပေးနိုင်မည်"

လူငယ်များယူသင့်သော သင်ခန်းစာတစ်ခုမှာ "ကိုယ့်ကိုယ်ကိုယ် သစ္စာရှိပါ" ဖြစ်သည်။ မိမိသည် အခြားသူများနှင့် မတူလျှင်တောင်မှ မိမိ၏တန်ဖိုးနှင့် ယုံကြည်ချက်များကို သစ္စာရှိဖို့အရေးကြီးသည်။ ကိုယ့်ကိုယ်ကိုယ် တန်ဖိုးထားရမည်ဖြစ်သည်။

ဒုတိယဘဝသင်ခန်းစာမှာ လူငယ်များအနေဖြင့် "မိမိလုပ်ရပ်အတွက် တာဝန်ယူပါ" ဖြစ်သည်။ မိမိက အမှားများပြုလုပ်ခဲ့လျှင် ယင်းအမှားများကို ပြင်ဆင်ရန်ကြိုးစားခြင်းသည် ရင့်ကျက်မှုနှင့် ကိုယ်ကျင့်တရား တည်ကြည်ခြင်းကို ဖော်ပြသည်။

တတိယဘဝသင်ခန်းစာမှာ "ကိုယ့်ကိုယ်ကိုယ် တခြားသူတွေနဲ့ မနှိုင်းယှဉ်ပါနဲ့" ဖြစ်သည်။ ကိုယ့်ကိုယ်ကိုယ် တခြားသူများနှင့် နှိုင်းယှဉ်သည်က သဘာဝကျသော်လည်း လူတိုင်းတွင် မတူညီသော ဘဝလမ်းကြောင်းများရှိသည်ကို သတိရဖို့အရေးကြီးသည်။

စတုတ္ထဘဝသင်ခန်းစာမှာ "ကျေးဇူးသိတတ်ခြင်းကို လေ့ကျင့်ပါ" ဖြစ်သည်။ လူ့ဘဝတွင် ကျေးဇူးတရားဟူသည် တစ်ဦးနှင့်တစ်ဦး ဆက်ဆံကူညီအားပေးရာမှ ဖြစ်ပေါ်လာတတ်သည်။ လူငယ်များအနေဖြင့် ကျေးဇူးသိတတ်သောအရာကို အာရုံစိုက်ခြင်းက မိမိတို့၏ ဘဝများအပေါ် ပိုမိုအပြုသဘောဆောင်သောအမြင်ရှိစေရန် ကူညီပေးနိုင်သည်။

ပဉ္စမဘဝသင်ခန်းစာမှာ "ပန်းတိုင်များချမှတ်ပြီး ယင်းပန်းတိုင်များဆီသို့ ရောက်ရှိအောင် လုပ်ဆောင်ပါ" ဖြစ်သည်။ ပညာသင်ကြားနေစဉ် မိမိသင်ကြားနေသောဘွဲ့ရရှိရန် ကြိုးစားရမည်။ အလုပ်လုပ်နေစဉ် မိမိအတတ်ပညာနှင့်လိုက်ဖက်သော ရာထူးရရှိရန် ကြိုးပမ်းရမည်ဖြစ်သည်။ ပြတ်သားသောပန်းတိုင်များရှိခြင်းသည် လူငယ်များအား စိတ်အားထက်သန်မှုနှင့် အာရုံစူးစိုက်မှုရှိနေစေရန် ကူညီပေးနိုင်သည်။ ယင်းပန်းတိုင်များဆီသို့ ရှေးရှုလုပ်ဆောင်ခြင်းသည် လူငယ်များအား ရည်ရွယ်ချက်နှင့် ပြီးမြောက်အောင်မြင်မှုကို ပေးစွမ်းနိုင်သည်။

ဆဋ္ဌမဘဝသင်ခန်းစာမှာ "မိမိတို့၏အမှားများကို သင်ခန်းစာယူပါ" ဖြစ်သည်။ လူငယ်များအနေဖြင့် မိမိတို့၏အမှားများကို ဖက်တွယ်နေမည့်အစား ယင်းအမှားများမှ သင်ခန်းစာယူကာ လေ့လာစရာများကိုသင်ယူပြီး မိမိတို့ဘဝတိုးတက်မှုအတွက် အခွင့်အလမ်းတစ်ခုအနေဖြင့် အသုံးချရမည်ဖြစ်သည်။

သတ္တမဘဝသင်ခန်းစာမှာ "အခွင့်အလမ်းသစ်များကို ရှာဖွေပါ" ဖြစ်သည်။ လူငယ်များသည် စိန်ခေါ်မှုအသစ်များကိုရင်ဆိုင်ရင်း အခွင့်အလမ်းသစ်များကို ရှာဖွေရန်လိုသည်။ သည့်အတွက် သင်ယူလေ့လာမှုက ထောက်ကူပေးနိုင်သည်။

အဋ္ဌမဘဝသင်ခန်းစာမှာ "မိမိကိုယ်ကို ဂရုစိုက်ပါ" ဖြစ်သည်။ လူငယ်များသည် မိမိတို့၏ ကျန်းမာရေးအတွက် ရုပ်ပိုင်းဆိုင်ရာနှင့် စိတ်ပိုင်းဆိုင်ရာ ကျန်းမာရေးကို ဂရုစိုက်ရန်လိုအပ်သည်။ ရုပ်ရော စိတ်ပါ သုခချမ်းသာကို ဂရုစိုက်မှသာ ကျန်းမာရေးနှင့် ပျော်ရွှင်မှုအတွက် ကောင်းမွန်သောဘဝကို ဖန်တီးပေးနိုင်မည်ဖြစ်သည်။

နဝမဘဝသင်ခန်းစာမှာ "ကူညီပံ့ပိုးပေးသော ဆက်ဆံရေးကို ရှာဖွေပြီးထိန်းသိမ်းပါ" ဖြစ်သည်။ လူငယ်များသည် ဘဝခရီးလျှောက်လှမ်းရာတွင် လူမှုဆက်ဆံရေးအရ ပံ့ပိုးကူညီပေးသူများတွေ့တတ်သည်။ မိမိဘဝတွင် အခက်အခဲကြုံတွေ့ပါက အပြုသဘောဆောင်သော ပံ့ပိုးပေးသူများနှင့် ကောင်းမွန်သောဆက်ဆံရေးကို ထိန်းသိမ်းထားမည်ဆိုလျှင် ဘဝအောင်မြင်ရေးအတွက် ကြိုးပမ်းရာတွင် အထောက်အကူပြုနိုင်သည်။

ဒသမဘဝသင်ခန်းစာမှာ "ခွင့်လွှတ်ခြင်းကို လေ့ကျင့်ပါ" ဖြစ်သည်။ လူငယ်များအနေဖြင့် အာဃာတနှင့် နာကြည်းမှုကို ဆုပ်ကိုင်ထားခြင်းဖြင့် စိတ်ပိုင်းဆိုင်ရာနှိမ့်ချမှုဖြစ်စေနိုင်သည်။ ထို့ကြောင့် မိမိအတွက်ရော၊ သူတစ်ပါးအတွက်ပါ ခွင့်လွှတ်ခြင်းကို လေ့ကျင့်ထားရန်လိုအပ်သည်။

မည်သည့်အရင်းအမြစ်မှမဆိုရနိုင်

လူငယ်များအတွက် ဘဝသင်ခန်းစာများသည် မည်သည့်အရင်းအမြစ်မှမဆို ရနိုင်ပေသည်။ ယူတတ်ဖို့ သတိမူဖို့သာလိုသည်။ ဥပမာ-စာအုပ်များမှလည်း ဘဝသင်ခန်းစာများရရှိနိုင်သည်။ စာအုပ်များသည် မိမိတို့၏အမြင်များကို ကျယ်ပြန့်စေပြီး အတွေ့အကြုံများကို နက်ရှိုင်းစေသည်။ စာမဖတ်ဘဲ ဘဝကိုဖြတ်သန်းလျှင် လက်တွေ့ဘဝ၏ ခံယူချက်က အကန့်အသတ်များ ဖြစ်လာတတ်သည်။ ဤတွင် မိမိတို့ရွေးချယ်မှုများ၏ ဖြစ်နိုင်ခြေနှင့် အကျိုးဆက်များကို အပြည့်အဝအိုင်ဒီယာ မထုတ်နိုင်သောကြောင့် မိမိတို့ ဆုံးဖြတ်ချက်ချရာတွင် လွဲမှားနိုင်သည်။ စာအုပ်များနှင့်ပတ်သက်၍ ရှင်းပြရလျှင် ယခုသင့်ဘဝတွင် အလွန်အရေးကြီးသော ဆုံးဖြတ်ချက်တစ်ခုကို ချရမည်ဟု တွေးကြည့်လိုက်ပါ။ စာအုပ်များတွင်ပါရှိသော ဇာတ်ကောင်များသည် မတူညီသောရလဒ်များနှင့် မတူညီသောဆုံးဖြတ်ချက်များချခဲ့သည့် အခြေအနေများကို သင်ဖတ်ခဲ့ပြီးပြီဖြစ်သည်။ ယခုသင့်မှာ အဖြစ်မှန်ကို ကျယ်ကျယ်ပြန့်ပြန့် သိမြင်လာပြီဖြစ်သည်။ ဤတွင် သင့်ဆုံးဖြတ်ချက်၏ ဖြစ်နိုင်ခြေရှိသော ရလဒ်များစွာကို သင်စဉ်းစားနိုင်ပြီး ယခုအခါ သင်ပိုမိုပညာရှိစွာ လုပ်ဆောင်နိုင်ပြီဖြစ်သည်။

ရုပ်ရှင်များကြည့်ခြင်းဖြင့်လည်း လူငယ်များ ဘဝသင်ခန်းစာများကို အလားတူစွာ နားလည်ခံစားဆုံးဖြတ်နိုင်မည်ဖြစ်သည်။ စာအုပ်များနှင့် ရုပ်ရှင်များသည် ကွဲပြားခြားနားသော လုပ်ဆောင်ချက်များနှင့် ဆုံးဖြတ်ချက်များ၏ ဖြစ်နိုင်ခြေရှိသောရလဒ်များကို တွေ့ကြုံခံစားနိုင်သဖြင့် လူငယ်များသည် အလုပ်လုပ်ရန်နှင့် မလုပ်သင့်သည်များကို သင်ကြားပေးပါသည်။

စာအုပ်များနှင့် ရုပ်ရှင်များတွင် တွေ့မြင်ဖတ်ရှုရသောစကားလုံးများ၊ ဆွေးနွေးမှုများ၊ ဇာတ်လမ်းများ၊ အပြင်အဆင်များ၊ ဇာတ်ကောင်များ၏ သရုပ်ဆောင်မှုစရိုက်၊ ၎င်းတို့၏ လုပ်ဆောင်ချက်များနှင့် ရလဒ်များမှတစ်ဆင့် လူငယ်များအဖို့ မိမိတို့၏ ကိုယ်ပိုင်ဘဝနှင့်ပတ်သက်သော အရေးကြီးသည့် ကောက်ချက်များစွာကို ရရှိနိုင်ပါသည်။ ယင်းအချက်က လူငယ်တို့အား ကြီးမားသောဉာဏ်ပညာနှင့် မိမိကိုယ်ကို ဝေဖန်ပိုင်းခြားနိုင်မှုနှင့်အတူ ဆက်လက်လုပ်ဆောင်သင့်သည်များကို ကူညီပေးသည်။ စာအုပ်များဖတ်ခြင်းနှင့် ရုပ်ရှင်ကြည့်ခြင်းတို့သည် လေ့လာသင်ယူခြင်းတည်းဟူသော ဒင်္ဂါးပြား၏တစ်ခြမ်းမျှသာဖြစ်သည်။ ယင်းကို လူငယ်များက မိမိတို့၏ လက်တွေ့ဘဝတွင် အသုံးချခြင်းသည် ဤဒင်္ဂါးပြား၏ အခြားတစ်ဖက်ဖြစ်သည်။ လူငယ်များသည် လေ့လာမှုပညာ၊ ရရှိသောသင်ခန်းစာများကို လက်တွေ့ဘဝတွင် ကျင့်သုံးလျှင် ကောင်းမွန်သော ဆုလာဘ်ရရှိပေမည်။ စာအုပ်များနှင့် ရုပ်ရှင်များသည်လည်း လူငယ်တို့၏ သင်ခန်းစာများကြားတွင် တံတားတစ်စင်းပင်ဖြစ်သည်။ ။

ရယ်စရာ ပြုံးစရာ နိုင်ငံတကာဟာသများ

မာတင်ဖဲ

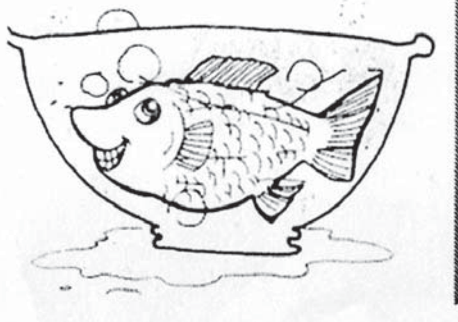

အမျိုးသမီး = "မင်း မချက်ပြုတ်ခင် ဒီငါးကို ဆေးကြောရဲ့လား"

အစေခံမိန်းမ = "လိုအပ်တယ်လို့ ကျွန်မ မထင်မိခဲ့ဘူး။ ရေထဲမှာ တစ်သက်လုံးနေတဲ့ ငါးတစ်ကောင်ကို ဆေးကြောနေလို့ကော ဘာထူးမှာလဲဟင်"

သွေးစုပ်ကောင်အမေ = "ဒရက်ကူလာမြို့စားကို မင်း ဘာကြောင့်သဘောမကျတာလဲ"

သွေးစုပ်ကောင်မိန်းကလေး = "ဘာကြောင့် လဲ ဆိုတော့ သူဟာ တကယ့်ကို ခံပြင်းစရာ ကောင်းတဲ့ သူပဲလေ"

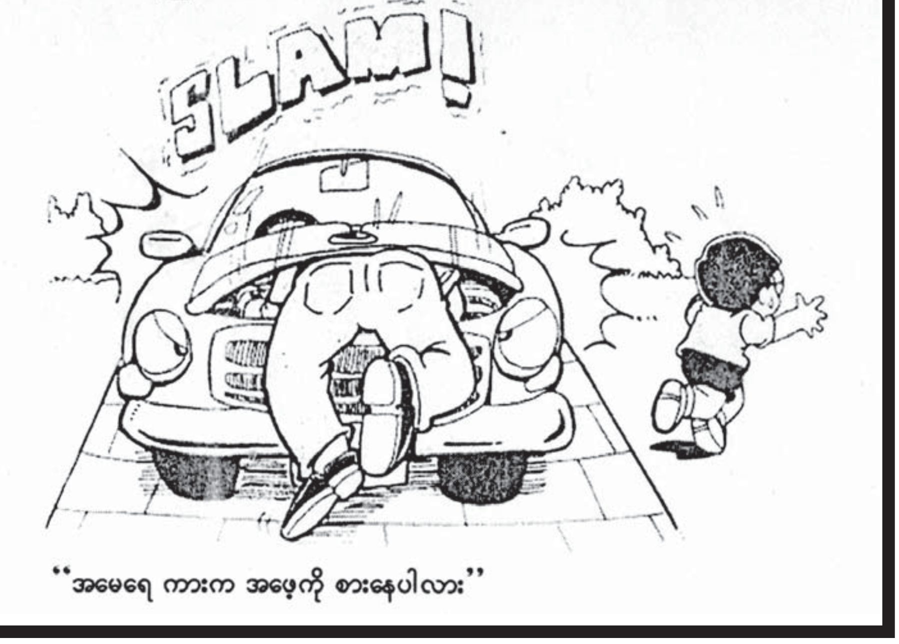

"အမေရေ ကားက အဖေ့ကို စားနေပါလား"

ချင်းပြည်နယ်အစိုးရအဖွဲ့ သယံဇာတရေးရာဝန်ကြီးဌာန ချင်းပြည်နယ်စည်ပင်သာယာရေးအဖွဲ့၊ ဟားခါးမြို့ တတိယအကြိမ်အိတ်ဖွင့်တင်ဒါခေါ်ယူခြင်း

၁။ ချင်းပြည်နယ်စည်ပင်သာယာရေးအဖွဲ့ ကွပ်ကဲမှုအောက်ရှိ ဟားခါးမြို့နယ်စည်ပင်သာယာရေးအဖွဲ့ ၏ ၂၀၂၅-၂၀၂၆ ဘဏ္ဍာရေးနှစ် ပြည်နယ်ငွေလုံးငွေရင်း ရန်ပုံငွေဖြင့် ဆောင်ရွက်မည့် ငွေကျပ်သန်း(၂၀၀) အထက်လုပ်ငန်းဖြစ်သော ရေပေးရေးလုပ်ငန်းဖြစ်သည့် ရေပိုက်နှင့် ဆက်စပ်ပစ္စည်းများ ဝယ်ယူခြင်းနှင့် ဂါလန်(၁၀၀၀၀၀)ဆံ့ ရေလှောင်ကန်တည်ဆောက်ခြင်းလုပ်ငန်းများကို ဆောင်ရွက်လိုသူ မြန်မာနိုင်ငံသားလုပ်ငန်းရှင်များအား အိတ်ဖွင့်တင်ဒါတင်သွင်းနိုင်ပါကြောင်း ဖိတ်ခေါ်ကြေညာအပ်ပါသည်။

- (က) တင်ဒါလျှောက်လွှာစတင်ရောင်းချမည့် ရက်၊ နေရာ - ၈-၇-၂၀၂၅ (အင်္ဂါနေ့) နံနက်(၉:၃၀)နာရီ မှ ညနေ(၁၆:၃၀)နာရီထိ ပြည်နယ်စည်ပင်သာယာရေးအဖွဲ့ရုံး
- (ခ) တင်ဒါလျှောက်လွှာ ပိတ်မည့်ရက် - ၂၁-၇-၂၀၂၅ (တနင်္လာနေ့) မွန်းလွဲ(၁၄:၀၀)နာရီ
- (ဂ) တင်ဒါလျှောက်လွှာ တင်သွင်းမည့်နေရာ - ပြည်နယ်စည်ပင်သာယာရေးအဖွဲ့ ရုံးတွင် ရုံးချိန်အတွင်း အချိန်မီ တင်သွင်းခြင်း ဆောင်ရွက်ရမည် ဖြစ်ပါသည်။
- (ဃ) တင်ဒါဖွင့်လှစ်မည့် နေ့ရက်၊အချိန်နှင့်နေရာ - သီးခြားထုတ်ပြန်ကြေညာသွားမည် ဖြစ်ပါသည်။

၂။ အသေးစိတ်အချက်အလက်များသိရှိလိုပါက ပြည်နယ်စည်ပင်သာယာရေးအဖွဲ့ရုံးဖုန်း (၀၉- ၃၄၆၁၈၉၉၃၄၊ ၀၉-၄၃၀၁၁၀၁၃၈)နှင့် ပြည်နယ်စည်ပင်သာယာရေးအဖွဲ့ရုံးတွင် ရုံးချိန်အတွင်း ဆက်သွယ်မေးမြန်းစုံစမ်းနိုင်ပါသည်။

တင်ဒါကော်မတီ

"ကန့်ကွက်နိုင်ကြောင်း အများသိစေရန် ကြေညာခြင်း"

ရန်ကုန်တိုင်းဒေသကြီး၊ မင်္ဂလာတောင်ညွန့်မြို့နယ်၊ ဖို့မြေရပ်ကွက်၊ (၁၀၁) လမ်း၊ အမှတ် (၁၈) ဟုခေါ်တွင်သော (၂) ခန်းတွဲ (၈) ထပ်တိုက် အနက်မှ (၅-လွှာ)၊ (တိုက်ကိုမျက်နှာမူလျှင်-ညာ)၊ အကျယ်အဝန်း (၁၂ ½ x၅၀) ပေရှိ တိုက်ခန်း(၁)ခန်းနှင့် ယင်းတိုက်ခန်းတွင် တွယ်ကပ်တပ်ဆင်ထားသော ရေ၊ မီးအစုံ အပါအဝင် အကျိုးခံစားခွင့် အရပ်ရပ်အားလုံးတို့ကို **ဦးဖြိုးဝင့်ထွန်း [၁၁/သတန (နိုင်) ၀၇၁၃၉၆]** မှ အရပ်ကတိ စာချုပ်အဆက်ဆက်ဖြင့် ဝယ်ယူပိုင်ဆိုင်ပြီး ရောင်းချပိုင်ခွင့်ရှိကြောင်း ပြောဆိုဝန်ခံသည့်အတွက် ကျွန်ုပ်၏မိတ်ဆွေ **ဒေါ်အေးနု [၁၂/ဥကမ(နိုင်)၁၈၃၅၉၃]** က ဝယ်ယူရန်အတွက် ရောင်းဖိုးငွေ၏ တစ်စိတ်တစ်ဒေသကို စရန်ငွေအဖြစ် ပေးချေထားပြီးဖြစ်ပါသည်။

အဆိုပါ တိုက်ခန်းအရောင်းအဝယ်ကိစ္စနှင့် ပတ်သက်၍ ကန့်ကွက်လိုသူများရှိပါက ဤကြော်ငြာပါသည့်နေ့မှစ၍ (၇)ရက်အတွင်း ခိုင်လုံသော စာချုပ်စာတမ်း (မူရင်း)များဖြင့် ကန့်ကွက်နိုင် ပါသည်။ သတ်မှတ်ရက် ကျော်လွန်၍ ကန့်ကွက်မည့်သူများမရှိပါက အရောင်းအဝယ်ကိစ္စကို ဥပဒေနှင့်အညီ ပြီးမြောက်သည်အထိ ဆက်လက်ဆောင်ရွက်သွားမည်ဖြစ်ပါကြောင်း အများသိစေရန် ကြေညာအပ်ပါသည်။

လွှဲအပ်ညွှန်ကြားချက်အရ
ဦးထွန်းသူအောင် (LL.B)
အထက်တန်းရှေ့နေ (စဉ်-၅၅၇၆၄)
အမှတ်-၁၁၅၊ ပထမထပ်၊ (၃၃) လမ်း၊ ကျောက်တံတားမြို့နယ်၊
ရန်ကုန်တိုင်းဒေသကြီး။ ဖုန်း- ၀၉-၇၈၀၀၅၄၀၆၀၊ ၀၉-၅၀၈၈၆၀၅

ကန့်ကွက်နိုင်ကြောင်းကြော်ငြာ

သာကေတမြို့နယ်၊ မြေတိုင်းရပ်ကွက် အမှတ် (၃/မာန်ပြေ)၊ မြေကွက် အမှတ် (၁၂၇/ခ)၊ ဧရိယာ (၂၀x၆၀)၊ မြေကွက်တည်နေရာ အမှတ် (၁၂၇/ခ)၊ မာန်ပြေ (၁၉) လမ်း၊ (၃/မာန်ပြေ) ရပ်ကွက်၊ သာကေတမြို့နယ်၊ ဦးညီညီ [၁၂/သကတ(နိုင်)၀၃၀၄၅၄] အမည်ပေါက်၊ နှစ် (၆၀) မြေငှား ဂရန်မြေအား အမည်ပေါက် ဦးညီညီ (ဖခင်) နှင့် ဒေါ်တင်အေး (မိခင်)တို့ ကွယ်လွန်သဖြင့် သားသမီးများဖြစ်သော ဒေါ်မြတ်မွန်[၁၂/သကတ(နိုင်)၀၃၃၈၀၈]၊ ဒေါ်သက်သက် [၁၂/သကတ(နိုင်) ၀၃၀၃၁၆]၊ ဒေါ်သင်းသင်း [၁၂/သကတ(နိုင်) ၀၃၀၀၄၄]၊ ဦးအေးနိုင် [၁၂/သကတ(နိုင်) ၀၃၃၃၇၃] တို့မှ ကွယ်လွန်သူ မိဘများတွင် သားသမီးအရင်းများအဖြစ် မိမိတို့ (၄) ဦးတည်းကိုသာ မွေးဖွားထွန်းကားခဲ့ပါကြောင်း၊ အထက်ဖော်ပြပါ မြေကွက်နှင့် အကျိုးခံစားခွင့် အရပ်ရပ်တို့ကို မြန်မာ့ဓလေ့ထုံးတမ်း ဥပဒေနှင့် အမွေ ဆက်ခံခြင်းဆိုင်ရာ ဥပဒေတို့အရ တရားဝင် အမွေဆက်ခံပိုင်ဆိုင်ပါကြောင်း၊ ကျိန်ဆိုထားသည့် တရားရုံး ကျမ်းကျိန်လွှာ၊ ထောက်ခံကျမ်းကျိန်လွှာ (၂) စောင်၊ ဂရန်မူရင်း၊ နိုင်ငံသားစိစစ်ရေးကတ်ပြား၊ မိခင် ဒေါ်တင်အေး၏ သေဆုံးမှုလက်မှတ် ပထမမိတ္တူမှန်၊ ဦးညီညီ သေဆုံးသည်မှာ မှန်ကန်ကြောင်း ရပ်ကွက်အုပ်ချုပ်ရေးမှူးနှင့် မြို့နယ်အထွေထွေ အုပ်ချုပ်ရေးမှူးရုံး၏ ထောက်ခံချက်၊ တိုင်းကျန်းမာရေး ဦးစီးဌာနမှ (၃-၁၀-၂၀၂၄) ရက်စွဲပါ စာဖြင့် ဦးညီညီ၏ သေစာရင်း တောင်းခံခြင်းနှင့် ပတ်သက်၍ ရှာဖွေမတွေ့ရှိသဖြင့် ထုတ်ပေးခြင်း မပြုနိုင်ကြောင်း အကြောင်းပြန်ကြားစာ၊ အိမ်ထောင်စု လူဦးရေစာရင်းတို့ တင်ပြ၍ ပိုင်ဆိုင်ကြောင်း စာချုပ်ချုပ်ဆိုရန် မြေပုံကူး လျှောက်ထားလာခြင်းအား တရားဝင်ခိုင်လုံသော အထောက်အထားများဖြင့် ဤကြော်ငြာပါသည့်နေ့မှစ၍ (၇)ရက်အတွင်း ကန့်ကွက်နိုင်ပါကြောင်းနှင့် ကန့်ကွက်မှုမရှိပါက လုပ်ထုံးလုပ်နည်းအတိုင်း ဆက်လက်ဆောင်ရွက်ပေးမည် ဖြစ်ပါကြောင်း အသိပေးကြေညာအပ်ပါသည်။

ဌာနမှူး (ဒုတိယညွှန်ကြားရေးမှူးချုပ်)
မြို့ပြမြေစီမံခန့်ခွဲမှုဌာန၊ ရန်ကုန်မြို့တော်စည်ပင်သာယာရေးကော်မတီ

အများသိစေရန်ကြေညာခြင်း

ရန်ကုန်တိုင်းဒေသကြီး၊ မရမ်းကုန်းမြို့နယ်၊ (၂)ရပ်ကွက်၊ မာလာလမ်း၊ တိုက်အမှတ်(၅၂/က+ခ)၊ (၂)ခန်းတွဲ၊ (A-၄)၊ စတုတ္ထထပ် (၅)လွှာ၊ ခေါင်းရမ်းခြမ်း (A) ၊ အကျယ်အဝန်း အလျား x အနံ (၁၂ ½ x၅၅)ပေရှိ တိုက်ခန်းနှင့် ယင်းတိုက်ခန်းနှင့်ပတ်သက်ဆက်နွှယ်သော အကျိုးခံစားခွင့် အရပ်ရပ်အားလုံးတို့အား ရောင်းချပိုင်ခွင့်ရှိကြောင်း ဝန်ခံကတိပြု ပြောဆိုသူ ဦးမြတ်သူဟိန်း [၁၂/ကတတ(နိုင်)၀၃၀၄၁၄]ထံမှ ကျွန်ုပ်၏မိတ်ဆွေများဖြစ်သူ ဦးစောလွယ်စေး [၁၄/ကပန(နိုင်)၁၄၈၉၃၈]၊ ဒေါ်ဇာဖြူဖြူဝင်း [၇/ကဝန(နိုင်)၀၈၈၆၃၀]တို့သည် (၆-၇-၂၀၂၅)ရက်နေ့တွင် "နှစ်ဦးသဘောတူ တိုက်ခန်းအပြီးအပိုင် အရောင်းအဝယ်ကတိစာချုပ်" အား ပြုလုပ်ချုပ်ဆိုပြီး တရားဝင် ဝယ်ယူလက်ရောက်ပိုင်ဆိုင်ရရှိထားပြီးသော တိုက်ခန်းဖြစ်ပါကြောင်း အများသိစေရန် ကြေညာအပ်ပါသည်။

လွှဲအပ်ညွှန်ကြားချက်အရ
ဒေါ်နန့်အိဆုမွန် (LLB)
အထက်တန်းရှေ့နေ (စဉ်-၄၉၄၀၁)
စုပေါင်းရုံးဝင်း၊ အင်းစိန်မြို့နယ်။ ဖုန်း- ၀၉ - ၉၇၁၇၃၅၃၇၈

ကြော်ငြာစာ

မန္တလေးမြို့၊ အမရပူရမြို့နယ်၊ ကြံတန်းရပ်ကွက်၊ အကွက်အမှတ်(၆၀၀)၊ ဦးပိုင်အမှတ်[၇၉/၁-ခ(ခဲစင်း)]၊ စစ်ကိုင်း-မန္တလေးကားလမ်း၊ မြစ်ကြီးနား-မန္တလေးမီးရထားလမ်းxတောင်ကြီးချောင်းကြားရှိ ဂရန်မြေကွက်အမည်ပေါက်သူ ဒေါ်မီးမီးဦး [၉/မကန(နိုင်) ၀၉၇၂၀၅]က အမှုတွဲအမှတ် (၁၀၄၉/၂၀၂၅-၂၀၂၆)ဖြင့် ဦးပိုင်ခွဲ လျှောက်ထားလာပါသည်။ ကန့်ကွက်လိုပါက ခိုင်လုံသော အထောက်အထားများ၊ မှတ်ပုံတင်စာချုပ်စာတမ်းများ၊ တရားရုံးဒီကရီများဖြင့် (၁၄)ရက်အတွင်း ကန့်ကွက်နိုင်ပါသည်။

မြို့ပြစီမံကိန်းနှင့် မြေစီမံခန့်ခွဲမှုဌာန
မန္တလေးမြို့တော်စည်ပင်သာယာရေးကော်မတီ

"တိုက်ခန်း လက်ရောက်ရရှိပြီးဖြစ်ကြောင်း အများသိစေရန် ကြေညာခြင်း"

မန္တလေးတိုင်းဒေသကြီး၊ အောင်မြေသာဇံမြို့နယ်၊ ပုလဲငွေရောင်ရပ်ကွက်၊ လမ်း(၂၀)၊ ၈၁ လမ်းနှင့် ၈၂ လမ်းကြား၊ အမှတ် (၈၃)နေ ဦးမြင့်အောင် [၉/အမဇ (နိုင်) ၀၆၁၂၄၆]၏ လွှဲအပ်ညွှန်ကြားချက်အရ အောက်ပါအတိုင်း အများသိစေရန် ကြေညာအပ်သည်မှာ-

ရန်ကုန်တိုင်းဒေသကြီး၊ တာမွေမြို့နယ်၊ ကျောက်မြောင်းကြီးရပ်ကွက်၊ သုခလမ်း၊ အမှတ်(၃၅)၊ (၄)ခန်းတွဲ (၂)ထပ် ဟောင်ကောင်တိုက်အနက်မှ မြေညီ+ ပထမထပ် [တိုက်ကိုမျက်နှာမူလျှင် (ဘယ်)ဘက်]၊ အကျယ်အဝန်း (၁၂ ½ ပေ x ၅၀ပေ)စီရှိ တိုက်ခန်း(၂)ခန်းနှင့် ယင်းတိုက်ခန်းများတွင် တွယ်ကပ်တပ်ဆင်ထားသော ကိုယ်ပိုင်ရေမော်တာ၊ ကိုယ်ပိုင်လျှပ်စစ်မီတာအပါအဝင် တိုက်ခန်းနှင့် ဆက်စပ်သည့် အကျိုးခံစားခွင့်အရပ်ရပ်အားလုံးတို့ကို အမွေဆက်ခံပိုင်ဆိုင်ပြီး လွှဲပြောင်းရောင်းချခွင့်ရှိကြောင်း ဝန်ခံကတိပြုသူ ဦးချစ်မြင့် [၁၂/မဂတ(နိုင်) ၀၄၈၂၁၈]ထံမှ (၈-၇-၂၀၂၅)ရက်နေ့တွင် ကျွန်ုပ်၏မိတ်ဆွေဖြစ်သူ ဦးမြင့်အောင် [၉/အမဇ(နိုင်)၀၆၁၂၄၆]က "နှစ်ဦးသဘောတူ တိုက်ခန်းအပြီးအပိုင် အရောင်းအဝယ်ကတိစာချုပ်"ချုပ်ဆို၍ ရောင်းဖိုးငွေ အပြည့်အဝပေးချေပြီး၊ အပြီးအပိုင် လက်ရောက်ရရှိပြီးဖြစ်သော တိုက်ခန်းဖြစ်ကြောင်း အများသိစေရန် ကြေညာအပ်ပါသည်။

လွှဲအပ်ညွှန်ကြားချက်အရ
ဒေါ်ဥမ္မာခင် (LL.B, D.I.L, D.M.L) တရားလွှတ်တော်ရှေ့နေ (စဉ်-၁၄၄၄၅)
တိုက် (A3)၊ အခန်း(၂၀၉)၊ ဗညားဒလလမ်း၊ ဘိုးလိန်းအောင်မင်္ဂလာရပ်ကွက်၊
တာမွေမြို့နယ်၊ ရန်ကုန်တိုင်းဒေသကြီး။ ဖုန်း- ၀၉၄၃၁၁၉၈၄၅၊ ၀၉၉၆၄၃၁၉၈၄၅

ကန့်ကွက်နိုင်ကြောင်းကြေညာခြင်း

ရန်ကုန်တိုင်းဒေသကြီး၊ ဒဂုံမြို့သစ်(မြောက်ပိုင်း)မြို့နယ်၊ (၄၇)ရပ်ကွက်၊ ဓမ္မာရုံလမ်း၊ အမှတ် (၄၆၇/ခ)၊ မြေအကျယ်အဝန်း (အလျား ၂၀x အနံ၆၀)ပေရှိ (ဂရန်မိတ္တူ) မြေနှင့်အိမ်အပါအဝင် အကျိုးခံစားခွင့် အရပ်ရပ်အားလုံးသည် ရန်ကုန်မြို့တော်စည်ပင်သာယာရေးကော်မတီ၊ မြို့ပြစီမံကိန်းနှင့် မြေစီမံခန့်ခွဲမှု မြေယာဌာနရှိ မြို့မြေစာရင်းတွင် **ဒေါ်တင်တင်ဌေး [၁၂/ပဘတ(နိုင်)၀၁၈၉၈၅]** အမည်ဖြင့် မှတ်သားထားပြီး၊ လက်ရှိပိုင်ဆိုင်ထားသော **ဒေါ်ကျင်ပို[၁၂/ဥကတ (နိုင်)၁၃၁၅၇၇]**မှ မိမိသာလျှင် လက်ဝယ်ပိုင်ဆိုင်ထားပြီး အရှုပ်အရှင်းကင်းကြောင်း ရောင်းချပိုင်ခွင့်ရှိသူဖြစ်ကြောင်း ဝန်ခံပြောဆိုလျက် ရောင်းချရန် ကမ်းလှမ်းချက်အား ကျွန်ုပ်၏မိတ်ဆွေ **ဒေါ်သန္တာဆွေ [၁၂/စခန(နိုင်)၀၀၂၃၃၂]**မှ အပြီးအပိုင် ဝယ်ယူရန် စရန်ငွေတစ်စိတ်တစ်ဒေသကို ပေးချေထားပြီးဖြစ်ပါသည်။ ဖော်ပြပါကိစ္စနှင့်စပ်လျဉ်း၍ ကန့်ကွက်လိုသူများရှိက ကျွန်ုပ်ထံသို့ တိကျခိုင်လုံသော တရားဝင်စာချုပ်စာတမ်း(မူရင်း)များနှင့်တကွ ယခုကြော်ငြာပါသည့်နေ့မှစ၍ (၁၄)ရက်အတွင်း လာရောက်ကန့်ကွက်နိုင်ပါသည်။ ယင်းနေ့ကျော်လွန်က အရောင်းအဝယ်ကို ဥပဒေနှင့်အညီ အပြီးဆောင်ရွက်သွားမည်ဖြစ်ကြောင်း ကြေညာအပ်ပါသည်။

လွှဲအပ်ညွှန်ကြားချက်အရ -
ဒေါ်သင်းသင်းဝါ (LL.B)
အထက်တန်းရှေ့နေ (စဉ်-၅၄၈၂၄)
အမှတ်(၆၅၆)၊ ဝိတောက်ရွှေဝါလမ်း၊ (၄၇)ရပ်ကွက်၊
ဒဂုံမြို့သစ်(မြောက်ပိုင်း)မြို့နယ်။ ဖုန်း- ၀၉-၂၅၃၄၂၃၂၅၅၊ ၀၉-၇၇၀၀၈၈၃၁၀

တောတောင် ပျက်ပြုန်း မြေဆီ သုဉ်း၏

ပျောက်ဆုံးကြောင်း

ကျွန်တော် ဇော်ရဲနိုင် [၁၂/ဒပန (နိုင်) ၀၄၇၆၈၀]၏ သင်္ဘောသားစာအုပ် (CDC) (No. 8356) ပျောက်ဆုံးသွားပါသဖြင့် တွေ့ရှိပါက အကြောင်းကြားပေးပါရန်။

ဇော်ရဲနိုင်
Ph: 09-757494412

"အများသိစေရန်ကြေညာချက်"

ဖခင် ဦးထွန်းဝင်းနှင့် မိခင်ဒေါ်စန်းတင်တို့တွင် သားသမီး (၁၀)ဦး မွေးဖွားခဲ့ပြီး ၎င်းတို့မှာ (၁) ဦးကျော်သိန်း(ကွယ်လွန်)၊ (၂) ဦးသိန်းဝင်း (ပျောက်ဆုံး)၊ (၃)ဒေါ်ကြည်ကြည်သန်း (ကွယ်လွန်)၊ (၄) ဒေါ်မြမြကြည်၊ (၅) ဦးထွန်းလင်း (လူပျိုကြီးဘဝဖြင့် ကွယ်လွန်)၊ (၆) ဒေါ်စန္ဒာဝင်း၊ (၇) ဒေါ်ပြုံးပြုံးချို၊ (၈) ဦးသန်းအောင်ဝင်း၊ (၉)ဒေါ်အိအိဖြူ၊ (၁၀) ဒေါ်အေးအေးမြင့်တို့ဖြစ်ကြပါသည်။ ဖခင် ဦးထွန်းဦးနှင့် မိခင်ဒေါ်စန်းတင်တို့ ကွယ်လွန်သည့်အခါ ရန်ကုန်တိုင်းဒေသကြီး၊ ဒဂုံမြို့သစ် (အရှေ့ပိုင်း)မြို့နယ်၊ (၁၃)ရပ်ကွက်၊ ဆည်မြောင်း (၂)လမ်း၊ အမှတ် (၇၁၄)၊ ဧရိယာ အကျယ်အဝန်း အလျား(၄၀)ပေ x အနံ (၆၀)ပေရှိသည့် မြေသည် ရန်ကုန်မြို့တော်စည်ပင်သာယာရေးကော်မတီ၊ မြို့ပြစီမံကိန်းနှင့် မြေစီမံခန့်ခွဲမှုဌာနတွင် ဦးထွန်းဝင်း အမည်ပေါက် မရွှေ့မပြောင်းနိုင်သည့် အိမ်နှင့်မြေဖြစ်ပြီး အဆိုပါ မရွှေ့မပြောင်းနိုင်သည့် အိမ်နှင့်မြေအား လက်ဝယ်ထားပိုင်ဆိုင်သည့်သူများမှ ကျန်အမွေဆိုင်မိသားစုဝင်များအပေါ် ကာလတန်ဖိုးဖြတ်၍ သက်ဆိုင်ရာ ဝေစုအလိုက် အမွေဝေစုခွဲဝေကာ လက်ရောက်ပေးအပ်ခဲ့ပြီးဖြစ်ပါသည်။ ထို့ကြောင့် ဖခင် ဦးထွန်းဝင်းနှင့် မိခင်ဒေါ်စန်းတင်တို့၏ အမွေဝေစုခွဲဝေယူရန် မကျန်ရှိတော့ပါကြောင်း ဖခင် ဦးထွန်းဝင်းနှင့် မိခင်ဒေါ်စန်းတင်တို့၏ သားသမီးများမှ အများသိစေရန် ကြေညာအပ်ပါသည်။

ကွယ်လွန်သူ မိဘနှစ်ပါးဖြစ်ကြသည့် ဖခင်ဦးထွန်းဝင်းနှင့် မိခင် ဒေါ်စန်းတင်တို့၏ သားသမီးများ၏ လွှဲအပ်ညွှန်ကြားချက်များအရ-
ဒေါ်အိရွှေစင်
တရားလွှတ်တော်ရှေ့နေ (စဉ်-၁၅၂၇၂/၂၇-၁၂-၂၀၁၈)
အမှတ်-၅၈(B-4)၊ အဝေရာလမ်းသွယ်၊ မေတ္တာညွန့်ရပ်ကွက်၊ တာမွေမြို့နယ်၊
ရန်ကုန်တိုင်းဒေသကြီး။ ဖုန်း- ၀၉- ၄၂၀၀၇၆၉၂၄

ရန်ကုန်တိုင်းဒေသကြီး၊ မင်္ဂလာတောင်ညွန့်မြို့နယ်၊ သပြေကုန်းရပ်ကွက်၊ သုံးမြှောင့်လမ်း၊ တိုက်အမှတ်- ၃၊ ၃-လွှာ/ယာဘက်ခြမ်းရှိ ဦးနိုအီဆလန် ပိုင်ဆိုင်သည့်တိုက်ခန်း အကျိုးခံစားခွင့်တို့နှင့်ပတ်သက်၍ "အများသိစေရန် အသိပေးကြေညာခြင်း"

ကျွန်ုပ်တို့၏မိတ်ဆွေဖြစ်သူသည် အထက်ဖော်ပြပါ တိုက်ခန်းအား တရားဝင် ဆက်စပ်စာချုပ်များအရ ပိုင်ဆိုင်ထားသည့် **ဦးနိုအီဆလန် [၁၂/သကတ (နိုင်) ၁၂၈၀၀၂]**ထံမှ ဝယ်ယူရန်အတွက် ရောင်းဖိုးငွေ၏ စရန်ငွေတစ်စိတ်တစ်ဒေသကို ပေးချေထားပြီး ဖြစ်ပါသည်။ အထက်ဖော်ပြပါ တိုက်ခန်းနှင့်ပတ်သက်၍ အကျိုးခံစားခွင့်ရှိသူများ၊ ကန့်ကွက်မည့်သူများရှိပါက ဤကြော်ငြာပါသည့်နေ့မှစ၍ **(၇)ရက်**အတွင်း ခိုင်လုံသော ပိုင်ဆိုင်မှုအထောက်အထား(**မူရင်း**)များနှင့်တကွ ကျွန်ုပ်တို့ထံသို့ လာရောက်ကန့်ကွက်နိုင်ပါကြောင်းနှင့် သတ်မှတ်ရက်ကျော်လွန်ပါက ဖော်ပြပါတိုက်ခန်းအား ဝယ်ယူခြင်းကို ဥပဒေနှင့်အညီ ပြီးပြတ်အောင် ဆက်လက်ဆောင်ရွက်သွားမည်ဖြစ်ကြောင်း အများသိစေရန် အသိပေးကြေညာအပ်ပါသည်။

လွှဲအပ်ညွှန်ကြားချက်အရ-
ဦးခိုင်ဌေး(LL.B,D.B.L,D.I.L) ဒေါ်ခိုင်ဦးသူ (LL.B,D.B.L,D.I.L)
တရားလွှတ်တော်ရှေ့နေ(စဉ်-၈၈၅၉) အထက်တန်းရှေ့နေ(စဉ်-၃၇၉၅၄)
အမှတ်-၈၇၊ ဈေးကြီးလမ်း၊ မကျည်းတန်းတောင်/ရှေ့ရပ်ကွက်၊
ကြည့်မြင်တိုင်မြို့နယ်၊ ရန်ကုန်မြို့။ ဖုန်း-၀၉-၅၀၂၅၈၈၁

ပျောက်ဆုံးကြောင်း

ကျွန်တော် ခိုင်ငြိမ်း [၁၄/ကပန (နိုင်) ၁၆၃၅၇၃]၏ Passport No. MH825378 သည် ပျောက်ဆုံးသွားပါသဖြင့် တွေ့ရှိပါက အကြောင်းကြားပေးပါရန်။

ဖုန်း-၀၉-၅၅၀၆၉၁၀

ကန့်ကွက်နိုင်ကြောင်း ကြော်ငြာ

တောင်ဥက္ကလာပမြို့နယ်၊ မြေတိုင်းရပ်ကွက်အမှတ်(၃)၊ မြေကွက်အမှတ် (၁၉၇)၊ မြေကွက်တည်နေရာအမှတ်(၁၉၇)၊(၅)လမ်း၊ (၃)ရပ်ကွက်၊ တောင်ဥက္ကလာပမြို့နယ်၊ ဗိုလ်မှူး ဒေါ်စန္ဒာဆွေ [၉/မနမ(နိုင်)၀၆၀၉၂၁]၊ ဦးသိန်းလွင် [၅/မရန(နိုင်)၀၆၄၉၃၁] အမည်ပေါက် နှစ်(၆၀) မြေငှားဂရန် အမည်ပေါက် ဗိုလ်မှူး ဒေါ်စန္ဒာဆွေ၊ ဦးသိန်းလွင် မြေကွက်အား အမည်ပေါက်တစ်ဦးဖြစ်သူ ဗိုလ်မှူး ဒေါ်စန္ဒာဆွေ(ဇနီး) ကွယ်လွန်သဖြင့် ဦးသိန်းလွင် [၅/မရန(နိုင်)၀၆၄၉၃၁]မှ ခင်ပွန်းတော်စပ်ကြောင်း ကျမ်းကျိန်လွှာ အမှတ်- ၁/၁၅၀၆/၂၀၂၅ (၂၇-၁-၂၀၂၅)၊ ထောက်ခံကျမ်းကျိန်လွှာ (၂) စောင်၊ ဂရန်၊ နိုင်ကတ်၊ သေစာရင်း၊ အိမ်ထောင်စုစာရင်း၊ ဝန်ဆောင်ခတို့ တင်ပြ၍ (ပိုင်ဆိုင် + အပိုင်ပေး) မြေပုံကူးလျှောက်ထားလာမှုအပေါ် တရားဝင် ခိုင်လုံသောအထောက်အထားများဖြင့် ဤကြော်ငြာပါသည့် နေ့မှစ၍ (၇)ရက်အတွင်း ကန့်ကွက်နိုင်ပါကြောင်းနှင့် ကန့်ကွက်မှုမရှိပါက လုပ်ထုံးလုပ်နည်းအတိုင်း ဆက်လက်ဆောင်ရွက်ပေးမည်ဖြစ်ပါကြောင်း အသိပေးကြေညာအပ်ပါသည်။

ဌာနမှူး
(ဒုတိယညွှန်ကြားရေးမှူးချုပ်)
မြို့ပြမြေစီမံခန့်ခွဲမှုဌာန
ရန်ကုန်မြို့တော်
စည်ပင်သာယာရေးကော်မတီ

ရန်ကုန်မြို့၊ ဒေါပုံမြို့နယ်၊ ဆေးစက်ရပ်ကွက်၊ ဘုရင့်နောင်လမ်းမ၊ မြေကွက်အမှတ်(၃၄) ပေါ်တွင်ဆောက်လုပ်ထားသော ၂-ခန်းတွဲ RC တိုက်၏ ဖြလွှာ၊ ပဉ္စမထပ် (တိုက်အား မျက်နှာမူကြည့်လျှင် ညာဘက်ခြမ်း) အကျယ်အဝန်း(၁၁ပေx၄၅ပေ)ရှိတိုက်ခန်းနှင့် ၎င်းတွင်သွယ်တန်းတပ်ဆင်ထားသော ရေမီး၊ မော်တာအပါအဝင် အကျိုးခံစားခွင့်အရပ်ရပ်တို့ကို အရောင်းအဝယ်ပြုလုပ်ခြင်းအား ကန့်ကွက်နိုင်ပါကြောင်း ကြေညာခြင်း

အထက်ပါ တိုက်ခန်းနှင့် ၎င်းတွင်တွယ်ကပ်တပ်ဆင်ထားသော ရေ၊ မီး၊ မော်တာ အပါအဝင် အကျိုးခံစားခွင့်အားလုံးတို့ကို အရောင်းအဝယ်ကတိစာချုပ် အဆက်ဆက်ဖြင့် ဝယ်ယူပိုင်ဆိုင်လက်ဝယ်ထားရှိပြီး တရားဝင်လွှဲပြောင်းရောင်းချခွင့်ရှိကြောင်း ဝန်ခံကတိပြုသူ ဒေါ်မြင့်မြင့်သန်း [၁၄/မမန(နိုင်)၀၂၅၆၃၃]ထံမှ ကျွန်ုပ်၏မိတ်ဆွေများဖြစ်ကြသော (၁) မခင်ကောင်းစံ[၁၂/အလန(နိုင်)၀၅၅၂၂၆]၊ (၂) မကြယ်စင်မေ [၁၂/အလန(နိုင်)၀၅၅၂၂၅]၊ (၃) မကြေ့ယဉ်ကျေးတို့က အပြီးအပိုင်ဝယ်ယူရန်အတွက် စရန်ငွေကို ပေးချေပြီးဖြစ်ပါသည်။ အဆိုပါအရောင်းအဝယ်ကိစ္စနှင့်စပ်လျဉ်း၍ ကန့်ကွက်လိုသူများရှိပါက စာရွက်စာတမ်းမူရင်း အထောက်အထားများဖြင့် ယနေ့ ဤကြော်ငြာပါသည့်နေ့မှစ၍ (၇)ရက်အတွင်း ကျွန်ုပ်ထံသို့ လူကိုယ်တိုင်လာရောက်ကန့်ကွက်နိုင်ပါသည်။ သတ်မှတ်ရက်ကျော်လွန်ပါက အရောင်းအဝယ်ကို ဥပဒေနှင့်အညီ ပြီးဆုံးသည်အထိ ဆောင်ရွက်သွားမည်ဖြစ်ကြောင်း အများသိစေရန် ကြေညာအပ်ပါသည်။

လွှဲအပ်ညွှန်ကြားချက်အရ-
ဒေါ်အေးပွင့်ဖြူ (LL.B)
တရားလွှတ်တော်ရှေ့နေ (စဉ်- ၁၂၃၉၁)
အမှတ်-(၄၉၄)၊ တတိယထပ်၊ ငမိုးရိပ်(၅)လမ်း၊ အပိုင်း(၃)၊
ငမိုးရိပ်ရပ်ကွက်၊ သင်္ဃန်းကျွန်းမြို့နယ်၊ ရန်ကုန်မြို့။
ဖုန်း- ၀၉-၄၃၁၅၃၃၁၀၊ ၀၉-၉၇၇၈၀၁၃၆၆

ကန့်ကွက်နိုင်ကြောင်းကြော်ငြာ

ဒဂုံမြို့သစ်(တောင်ပိုင်း)မြို့နယ်၊ မြေတိုင်းရပ်ကွက်အမှတ်(၂၄)၊ မြေကွက်အမှတ်(၁၀၀)၊ မြေကွက်တည်နေရာအမှတ်(၁၀၀)၊ စည်ပင်လမ်း၊ (၂၄)ရပ်ကွက်၊ ဒဂုံတောင်၊ ဦးမောင်ကို (AF-၀၆၉၄၅၉) အမည်ပေါက် နှစ်(၆၀)မြေငှားဂရန်မြေအား ဂရန်အမည်ပေါက် ဦးမောင်ကို ခင်ပွန်းဖြစ်သူသည် ၁၈-၃-၂၀၂၂ ရက်နေ့တွင် ကွယ်လွန်၍ ဇနီးဖြစ်သူ ဒေါ်ခင်သက်ကို [၁/မစန(နိုင်)၀၀၉၅၁၁]မှ တရားဝင်အမွေဆက်ခံခွင့်ရှိသူ တစ်ဦးတည်းသော ဇနီးဖြစ်ကြောင်း၊ အခြားသောဇနီး၊ မိန်းမတစ်ဦးတစ်ယောက်မျှမရှိပါကြောင်း၊ အထက်ပါမြေကွက်၏ အကျိုးခံစားခွင့် အရပ်ရပ်အားလုံးတို့အား ကျန်ရစ်သူ တစ်ဦးတည်းသောဇနီးဖြစ်သူ မိမိကသာလျှင် အမွေဆက်ခံပိုင်ဆိုင်ပါကြောင်း၊ မိမိမှလွဲ၍ အခြားသောအမွေဆက်ခံခွင့်ရှိသူ တစ်ဦးတစ်ယောက်မျှမရှိပါကြောင်း ကျမ်းကျိန်လွှာအမှတ်- ၃/၁၄၄၅/၂၀၂၅ (၂၂-၃-၂၀၂၅)၊ အသိသက်သေနှစ်ဦး၏ ထောက်ခံကျမ်းကျိန်လွှာ နှစ်စောင်၊ ခင်ပွန်းသေစာရင်း၊ အိမ်ထောင်စုစာရင်း၊ နှစ်(၆၀)မြေငှားစာချုပ်မူရင်း၊ နိုင်ငံသားစိစစ်ရေးကတ်ပြားတို့တင်ပြ၍ ပိုင်ဆိုင်ကြောင်း မြေပုံကူးလျှောက်ထားခြင်းအား မြေပြင်ကွင်းဆင်းစစ်ဆေးရာ RC (၂)ထပ် (၁)လုံးရှိပြီး ကိုယ်တိုင်နေထိုင်ပြီး ဒေါ်ခင်သက်ကိုမှ ကွင်းဆင်းသိရှိကြောင်း လက်မှတ်ရေးထိုးပေးပါသဖြင့် ၎င်း၏ ပိုင်ဆိုင်ကြောင်း မြေပုံကူးလျှောက်ထားလာရာ တရားဝင်ခိုင်လုံသောအထောက်အထားများဖြင့် ဤကြော်ငြာပါသည့်နေ့မှစ၍ (၇)ရက်အတွင်း ကန့်ကွက်နိုင်ပါကြောင်းနှင့် ကန့်ကွက်မှုမရှိပါက လုပ်ထုံးလုပ်နည်းအတိုင်း ဆက်လက်ဆောင်ရွက်ပေးမည်ဖြစ်ပါကြောင်း အသိပေးကြေညာအပ်ပါသည်။

ဌာနမှူး(ဒုတိယညွှန်ကြားရေးမှူးချုပ်)
မြို့ပြမြေစီမံခန့်ခွဲမှုဌာန၊ ရန်ကုန်မြို့တော်စည်ပင်သာယာရေးကော်မတီ

"အများသိစေရန်ကြေညာချက်"

ရန်ကုန်တိုင်းဒေသကြီး၊ ဒဂုံမြို့သစ်(အရှေ့ပိုင်း)မြို့နယ်၊ (၁၃) ရပ်ကွက်၊ ဆည်မြောင်း (၂)လမ်း၊ အမှတ် (၇၁၄)၊ ဧရိယာ အကျယ်အဝန်း အလျား (၄၀)ပေx အနံ (၆၀)ပေရှိသည့် မြေသည် ရန်ကုန်မြို့တော်စည်ပင်သာယာရေးကော်မတီ၊ မြို့ပြစီမံကိန်းနှင့် မြေစီမံခန့်ခွဲမှုဌာနတွင် ဦးထွန်းဝင်း အမည်ပေါက်လျက်ရှိပြီး ထိုမြေအနက်မှ ခြေရင်းဘက်ခြမ်း အလျား (၁၀)ပေx အနံ(၆၀)ပေ မြေ၏ သီးပင်စားပင်အပါအဝင် မြေပေါ်မြေအောက် အကျိုးခံစားခွင့်အရပ်ရပ်များအားလုံးကို ရောင်းသူ ဒေါ်စန္ဒာဝင်း [၁၂/ ဥကတ(နိုင်)၁၃၇၀၃၆]က ရန်ကုန်မြို့မှတ်ပုံတင်စာချုပ်စာတမ်းရုံး၏ အထွေထွေကိုယ်စားလှယ်လွှဲစာအမှတ်- ၆၉၀၈၊ ၄/၅၂၃၈၊ ၄/၅၃၁၂၊ ၄/၅၃၁၃ တို့အရ ဒေါ်တင်အေးခိုင်အား အထက်ဖော်ပြပါ မရွှေ့မပြောင်းနိုင်သည့်မြေအား (၈-၇-၂၀၂၅) ရက်နေ့တွင် **"နှစ်ဦးသဘောတူ မြေအပြီးအပိုင်ရောင်းဝယ်ခြင်းကတိစာချုပ်"**ကို ချုပ်ဆို၍ အထက်ဖော်ပြပါ မရွှေ့မပြောင်းနိုင်သည့်မြေအား ဒေါ်တင်အေးခိုင်ထံသို့ အပြီးအပိုင်လွှဲပြောင်းရောင်းချပေးအပ်လိုက်ပြီဖြစ်ကြောင်း အများသိစေရန် ကြေညာအပ်ပါသည်။

ဒေါ်စန္ဒာဝင်း၏လွှဲအပ်ညွှန်ကြားချက်များအရ-
ဒေါ်အိရွှေစင်
တရားလွှတ်တော်ရှေ့နေ (စဉ်- ၁၅၂၇၂/ ၂၇-၁၂-၂၀၁၈)
အမှတ်- ၅၈(B-4)၊ အဝေရာလမ်းသွယ်၊ မေတ္တာညွန့်ရပ်ကွက်၊ တာမွေမြို့နယ်၊ ရန်ကုန်တိုင်းဒေသကြီး။
ဖုန်း- ၀၉- ၄၂၀၀၇၆၉၂၄

ကန့်ကွက်နိုင်ကြောင်း အများသိစေရန် ကြော်ငြာခြင်း

ရန်ကုန်တိုင်းဒေသကြီး၊ မရမ်းကုန်းမြို့နယ်၊ အမှတ်(၅)ရပ်ကွက်၊ မင်းရဲကျော်စွာ (၂)လမ်း၊ အမှတ် (၁၆၃)၊ အကျယ်အဝန်း (၂၅ပေx ၅၀ပေ)ရှိ မြေကွက်သည် ဦးသိန်းရွှေ (Q/RGN-၀၀၅၇၆၉) အမည်ဖြင့်ရရှိသော မြေကွက်ဖြစ်သည်။ ဦးသိန်းရွှေ (ဖခင်)နှင့် ဒေါ်ညိုအေး(မိခင်)တို့ ကွယ်လွန်သဖြင့် အမွေဆက်ခံပိုင်ဆိုင်ခဲ့သည့် သားသမီးများဖြစ်ကြသော ၁။ ဦးခင်မောင်သိန်း [၁၃/တကန(နိုင်)၀၁၃၆၅၀]၊ ၂။ ဒေါ်အေးအေးသိန်း [၁၂/မရက(နိုင်)၀၃၀၁၀၅]၊ ၃။ ဒေါ်ဝေဝေလွင်[၁၂/မရက(နိုင်)၀၃၀၁၀၆]၊ ၄။ ဦးသိန်းဖေမြင့် [၁၂/မရက(နိုင်)၀၃၀၁၀၇]၊ ၅။ ဒေါ်ဝင်းဝင်းထွေး[၁၂/မရက(နိုင်)၁၂၂၆၀၈]တို့မှ မိမိတို့ မောင်နှမ (၅)ဦးသာလျှင် တရားဝင်အမွေဆက်ခံပိုင်ဆိုင် ရောင်းချခွင့်ရှိကြောင်း အရှုပ်အရှင်းကင်းရှင်းကြောင်း ဖွင့်ဟဝန်ခံရောင်းချသဖြင့် ကျွန်ုပ်၏မိတ်ဆွေ ဒေါ်ခင်မိုးမိုး[၁၂/မရက(နိုင်)၁၁၈၁၈၃]မှ အပြီးအပိုင်ဝယ်ယူရန်အတွက် စရန်ငွေပေးချေပြီးဖြစ်ပါ၍ အရောင်းအဝယ်အား ကန့်ကွက်မည့်သူရှိပါက ခိုင်လုံသောစာချုပ်စာတမ်းများ၊ အထောက်အထားမူရင်းများဖြင့် ဤကြော်ငြာပါသည့်နေ့မှစ၍ (၇)ရက်အတွင်း ကျွန်ုပ်ထံသို့ ကန့်ကွက်နိုင်ပါသည်။ ကြော်ငြာပါသတ်မှတ်ရက်အတွင်း ကန့်ကွက်မည့်သူမရှိပါက အရောင်းအဝယ်ကို ဥပဒေနှင့်အညီ တရားဝင်ဆက်လက်ဆောင်ရွက်သွားမည်ဖြစ်ကြောင်း အများသိစေရန် ကြေညာအပ်ပါသည်။

လွှဲအပ်ညွှန်ကြားချက်အရ -
ဒေါ်သင်းစုမွန် (LL.B) ဒေါ်ပိုးအိအိစံ (LL.B)(LL.M)
တရားလွှတ်တော်ရှေ့နေ(စဉ်- ၁၄၅၂၁) တရားလွှတ်တော်ရှေ့နေ (စဉ်- ၈၀၅၀)
အမှတ်(၂၄)၊ နတ်မောက်(၇)လမ်း၊ (၁၈)ရပ်ကွက်၊ ဒဂုံမြို့သစ်(တောင်ပိုင်း)မြို့နယ်။
ဖုန်း- ၀၉-၂၅၀၆၄၃၈၃၄၊ ၀၉-၄၅၀၀၉၉၀၆၉

ကန့်ကွက်နိုင်ကြောင်း အများသိစေရန်ကြော်ငြာခြင်း

ရန်ကုန်တိုင်းဒေသကြီး၊ ဒဂုံမြို့သစ်(တောင်ပိုင်း)မြို့နယ်၊ မြေတိုင်းရပ်ကွက်အမှတ်(၁၈)၊ မြေကွက်အမှတ် (၃၀၇)၊ အကျယ်အဝန်း (၄၀ပေx ၆၀ပေ)ရှိ ပါမစ်မြေကွက်သည် ဦးညွန့်ရွှေ(N/OKA-၀၀၃၃၅၅) အမည်ပေါက်သော မြေကွက်ဖြစ်သည်။ ယင်းမြေကွက်အနက်မှ တရားဝင်မခွဲစိတ်ထားသည့် မြေကွက်အမှတ်(၃၀၆)နှင့် ကပ်လျက်ခြမ်း၊ ခေါင်းရင်းခြမ်း၊ အကျယ်အဝန်း (၂၀ပေx ၆၀ပေ)ရှိ မြေကွက်နှင့် ယင်းမြေကွက်ပေါ်ရှိ အမှတ်(၃၀၇)၊ ကမ္ဘောဇ(၁)လမ်း၊ (၁၈/B)ရပ်ကွက်၊ ဒဂုံမြို့သစ်(တောင်ပိုင်း)မြို့နယ်ဟုခေါ်တွင်သော မြေကွက်၏ အကျိုးခံစားခွင့်အရပ်ရပ်အားလုံးကို အရပ်ကတိစာချုပ်ဖြင့် ဝယ်ယူပိုင်ဆိုင်ခဲ့သည့် ဦးငြိမ်းချမ်းဦး [၉/ပဘန(နိုင်)၁၅၁၀၀၆]နှင့် ဒေါ်မြမိုး [၉/ပဘန(နိုင်)၁၅၈၂၅၁]တို့မှ မိမိတို့သာလျှင် လက်ဝယ်ပိုင်ဆိုင် ရောင်းချခွင့်ရှိကြောင်း၊ အရှုပ်အရှင်းကင်းရှင်းကြောင်း ဖွင့်ဟဝန်ခံရောင်းချသဖြင့် ကျွန်ုပ်၏မိတ်ဆွေများဖြစ်ကြသော ဦးဝင်းကိုကို [၁၀/သထန(နိုင်)၀၀၅၁၁၃]နှင့် ဒေါ်တင်တင်ဌေး [၉/မနမ(နိုင်)၁၀၃၉၄၆]တို့မှ အပြီးအပိုင်ဝယ်ယူရန်အတွက် စရန်ငွေပေးချေပြီးဖြစ်ပါ၍ အရောင်းအဝယ်အား ကန့်ကွက်မည့်သူရှိပါက ခိုင်လုံသောစာချုပ်စာတမ်းများ၊ အထောက်အထားမူရင်းများဖြင့် ဤကြော်ငြာပါသည့်နေ့မှစ၍ (၇)ရက်အတွင်း ကျွန်ုပ်ထံသို့ ကန့်ကွက်နိုင်ပါသည်။ ကြော်ငြာပါသတ်မှတ်ရက်အတွင်း ကန့်ကွက်မည့်သူမရှိပါက အရောင်းအဝယ်ကို ဥပဒေနှင့်အညီ တရားဝင်ဆက်လက်ဆောင်ရွက်သွားမည်ဖြစ်ကြောင်း အများသိစေရန် ကြေညာအပ်ပါသည်။

လွှဲအပ်ညွှန်ကြားချက်အရ -
ဒေါ်သင်းစုမွန် (LL.B) ဒေါ်ပိုးအိအိစံ (LL.B)(LL.M)
တရားလွှတ်တော်ရှေ့နေ (စဉ်- ၁၄၅၂၁) တရားလွှတ်တော်ရှေ့နေ (စဉ်- ၈၀၅၀)
အမှတ်(၂၄)၊ နတ်မောက်(၇)လမ်း၊ (၁၈)ရပ်ကွက်၊ ဒဂုံမြို့သစ်(တောင်ပိုင်း)မြို့နယ်။
ဖုန်း- ၀၉-၂၅၀၆၄၃၈၃၄၊ ၀၉-၄၅၀၀၉၉၀၆၉

ချီးကျူးဂုဏ်ပြုခြင်း

Congratulations to MNL LEAGUE CUP Champions YANGON UNITED FC

မြန်မာနိုင်ငံဘောလုံးအဖွဲ့ချုပ်၊ မြန်မာနေရှင်နယ်လိဂ်ကော်မတီမှ ကြီးမှူးကျင်းပသည့် **MNL LEAGUE CUP 2025** ဘောလုံးပြိုင်ပွဲတွင် ချန်ပီယံဖြစ်ခဲ့သည့် Yangon United အသင်းအား အထူးချီးကျူးဂုဏ်ပြုပါကြောင်းနှင့် ပြိုင်ပွဲဖြစ်မြောက်အောင် အဓိက ပံ့ပိုးပေးခဲ့သည့် Official Banking Partner - AYA BANK, Payment Partner - AYA Pay, Host Broadcaster - Forever Group (MRTV-4) တို့အပါအဝင် Co-Sponsors များ ၊ အားကစားနှင့်လူငယ်ရေးရာ ဝန်ကြီးဌာန ပြည်ထောင်စုဝန်ကြီး၊ ရန်ကုန်တိုင်းဒေသကြီး ဝန်ကြီးချုပ်နှင့် တာဝန်ရှိသူများ၊ ၊ ပြိုင်ပွဲဝင်ကလပ်အသင်းများ၊ မီဒီယာများ၊ကွင်းအတွင်းသို့ တစ်ခဲနက်လာရောက်အားပေးခဲ့ကြသည့် ဘောလုံးချစ်ပရိသတ်များကို လှိုက်လှဲစွာ ကျေးဇူးတင်ဂုဏ်ပြုအပ်ပါသည်။

မြန်မာနိုင်ငံဘောလုံး အဖွဲ့ချုပ်၊ မြန်မာနေရှင်နယ်လိဂ် ကော်မတီ

AYA Bank | AYA PAY | ALPINE | CP FIVE STAR | SPIDER | YANGON
MRTV-4 Channel 7 | DONG LUC OFFICIAL MATCH BALL | Genius SPORTS | BYD ESSENTIAL MOTORS | M21 SPORT | HEY PlAy | Golden Gate Global Myanmar Pte., Ltd.

ကန့်ကွက်နိုင်ပါကြောင်း အများသိစေရန် ကြေညာခြင်း

ရန်ကုန်တိုင်းဒေသကြီး၊ မြောက်ဥက္ကလာပမြို့နယ်၊ မြေတိုင်းရပ်ကွက်အမှတ်(၃)၊ ဂရုဏာ(၂)လမ်း၊ မြေကွက်အမှတ် (၆၄၀/က) ဟုခေါ်တွင်သော မြေအမည်ပေါက်-ဦးကျော်အုန်း[၁၂/ဥကမ(နိုင်)၁၂၃၉၃၅]၊ မြေအမျိုးအစား-နှစ်(၆၀)ဂရန်၊ မြေအကျယ်အဝန်း- အလျား(၂၀)ပေx အနံ(၆၀)ပေရှိ မြေကွက်နှင့် ယင်းမြေကွက်ပေါ်ရှိ သီးပင်စားပင်၊ မြေပေါ် မြေအောက်ရှိ အကျိုးခံစားခွင့်အရပ်ရပ်အားလုံးတို့သည် ယခုအပိုင်ရောင်းချသူ ဒေါ်အေးအေးလှိုင်[၈/ခမန(နိုင်) ၀၀၁၁၆၃]မှ အရပ်ကတိစာချုပ် အဆက်ဆက်ဖြင့် ဝယ်ယူပိုင်ဆိုင်ထားပြီး၊ တရားဝင်လွှဲပြောင်းရောင်းချပိုင်ခွင့်ရှိကြောင်း ဝန်ခံကတိပြုလျက် ကျွန်ုပ်မိတ်ဆွေမှ အပြီးအပိုင်လွှဲပြောင်းရောင်းချရန် အဆိုပြုကမ်းလှမ်းရာ ကျွန်ုပ်မိတ်ဆွေဖြစ်သူက အပြီးအပိုင်ဝယ်ယူရန်အတွက် အရောင်းအဝယ်ပြုလုပ်သော ရောင်းဖိုးငွေ၏ တစ်စိတ်တစ်ဒေသကို စရန်ငွေအဖြစ် ပေးချေပြီးဖြစ်ပါသဖြင့် ယင်းမြေကွက်နှင့် ပတ်သက်၍ ကန့်ကွက်လိုပါက ပိုင်ရေးဆိုင်ခွင့်ရှိသူ မည်သူမဆို ဤသတင်းစာ ကြေညာပါသည့်နေ့မှစ၍ (၅)ရက်အတွင်း ပိုင်ဆိုင်မှုစာရွက်စာတမ်း(မူရင်း)များဖြင့် ကျွန်ုပ်ထံသို့ လာရောက်ကန့်ကွက်နိုင်ပါကြောင်းနှင့် သတ်မှတ်ရက် ကျော်လွန်ပါက အဆိုပါမြေကွက်နှင့်ပတ်သက်သော အရောင်းအဝယ်ကိစ္စရပ်အား ဥပဒေနှင့်အညီ ပြီးဆုံးသည့်တိုင်အောင် ဆက်လက်ဆောင်ရွက်သွားမည် ဖြစ်ပါကြောင်း အများသိစေရန် အသိပေးကြော်ငြာအပ်ပါသည်။

ဝယ်ယူသူ ဦးဇော်လင်းအောင်[၁၂/ဥကမ(နိုင်)၁၉၂၉၄၇]၏
လွှဲအပ်ညွှန်ကြားချက်အရ
ဒေါ်ပြည့်ပြည့်လှိုင်ထွန်း
တရားလွှတ်တော်ရှေ့နေ(စဉ်-၁၈၀၃၈)
LL.B, D.B.L, D.IP.L, D.M.L, D.C.W.E, DL-101 (WIPO Switzerland)
တိုက်အမှတ်(၁၁၅)၊ အခန်းအမှတ်(၂၀၂)၊ ဒုတိယထပ်၊
အဓိပတိအင်အားမီနီကွန်ဒို၊ သုဓမ္မာလမ်းမကြီး၊ (စ)ရပ်ကွက်၊
မြောက်ဥက္ကလာပမြို့နယ်၊ ရန်ကုန်တိုင်းဒေသကြီး။
ရုံး- ဖုန်း- 09-260087755, 09-421123477

ကြော်ငြာစာ

မန္တလေးမြို့၊ ချမ်းမြသာစည်မြို့နယ်၊ ထွန်းတုံးရပ်ကွက်၊ အကွက်အမှတ်- အပိုင်း-၆၊ ဦးပိုင်အမှတ်- ၃၄(ခဲစင်း)၊ ၅၃လမ်း၊ ၁၁၂x၁၁၃ လမ်းကြားရှိ တောဂရန်မြေကွက် အမည်ပေါက်သူ ဗိုလ်မှူးတင်ကြိုင်ထံမှ မှတ်ပုံတင်အရောင်းအဝယ်စာချုပ်အမှတ်(၁၈၈၁/၂၀၂၄)ဖြင့် ဝယ်ယူခဲ့သူ ဒေါ်တင်ဝင်း [၉/မရမ(နိုင်)၀၇၂၈၄၁]က တောဂရန်စာချုပ်နှင့်အတူ အမှုတွဲအမှတ် (၁၀၁၂/၂၀၂၅-၂၀၂၆)ဖြင့် တောမှမြို့ပြောင်း၊ သက်တမ်းတိုး၊ ဦးပိုင်းခွဲ၊ အမည်ပြောင်းလျှောက်ထားလာပါသည်။ ကန့်ကွက်လိုပါက ခိုင်လုံသော အထောက်အထားများ၊ မှတ်ပုံတင်စာချုပ်စာတမ်းများ၊ တရားရုံးဒီကရီများဖြင့် (၁၄)ရက်အတွင်း ကန့်ကွက်နိုင်ပါသည်။

မြို့ပြစီမံကိန်းနှင့် မြေစီမံခန့်ခွဲမှုဌာန
မန္တလေးမြို့တော်စည်ပင်သာယာရေးကော်မတီ

ကြော်ငြာစာ

မန္တလေးမြို့၊ ချမ်းမြသာစည်မြို့နယ်၊ မြရည်နန္ဒာရပ်ကွက်၊ အကွက်အမှတ် (မမ-၉)၊ ဦးပိုင်အမှတ်- ၇၇(ခဲစင်း)၊ ၁၁၇ လမ်းနှင့် ၄၉ လမ်းထောင့်ရှိ တောဂရန်မြေကွက် အမည်ပေါက်သူ ဦးတင်မောင်ထံမှ မှတ်ပုံတင်အရောင်းအဝယ်စာချုပ်အမှတ် (၁၃၅၃/၂၀၂၄)ဖြင့် ဝယ်ယူခဲ့သူ ဒေါ်ခင်သီတာပိုင် [၉/မနမ(နိုင်)၁၂၀၇၁၁]က တောဂရန်စာချုပ်နှင့်အတူ အမှုတွဲအမှတ် (၁၀၁၃/၂၀၂၅-၂၀၂၆)ဖြင့် တောမှမြို့ပြောင်း၊ သက်တမ်းတိုး၊ ဦးပိုင်းခွဲ၊ အမည်ပြောင်းလျှောက်ထားလာပါသည်။ ကန့်ကွက်လိုပါက ခိုင်လုံသော အထောက်အထားများ၊ မှတ်ပုံတင်စာချုပ်စာတမ်းများ၊ တရားရုံးဒီကရီများဖြင့် (၁၄)ရက်အတွင်း ကန့်ကွက်နိုင်ပါသည်။

မြို့ပြစီမံကိန်းနှင့် မြေစီမံခန့်ခွဲမှုဌာန
မန္တလေးမြို့တော်စည်ပင်သာယာရေးကော်မတီ

ကန့်ကွက်နိုင်ကြောင်းကြော်ငြာ

တာမွေမြို့နယ်၊ မြေတိုင်းရပ်ကွက်အမှတ်- ၄ အေ (S-၉၁)၊ မြေကွက်အမှတ် - ၂၅၀၊ (၀.၀၃၂) ဧက မြေကွက်တည်နေရာအမှတ်- ၃၈၊ ဇောတိကလမ်း၊ မလွကုန်းဌေးကြွယ်(က)ရပ်ကွက်၊ တာမွေမြို့နယ်၊ ဦးသောင်း၊ ဒေါ်စု(-) အမည်ပေါက် နှစ်(၆၀) မြေငှားဂရန်မြေအား ဦးသောင်းအပေါ် တရားပြိုင်ထားကာ ဒေါ်မြသန်း၊ မခင်ထက်နိုင်ကျော်တို့မှ တရားလိုပြုလုပ်၍ သင်္ဃန်းကျွန်းခရိုင်တရားရုံး၊ တရားမကြီးမှုအမှတ်- ၁၈၁/၂၀၂၄ ဖြင့် မြေကွက်အရောင်းအဝယ်စာချုပ်ချုပ်ဆို၍ မှတ်ပုံတင်ပေးစေလိုမှုဖြင့် တရားစွဲဆိုခဲ့ခြင်းအပေါ် အနိုင်ဒီကရီချမှတ်သည့် (၃၁-၇-၂၀၂၄) ရက်စွဲပါစီရင်ချက် ဒီကရီနှင့် တရားမဇာရီမှုအမှတ်- ၁၇၀/၂၀၂၄ တို့အရ တရားရုံးကိုယ်စား ဒုတိယဦးစီးမှူး ဒေါ်မေသူအောင် [၁၂/မဂတ(နိုင်)၁၀၇၃၅၁]မှ ဘီလစ်ခန့်စာ တရားရုံးအမိန့်များ၊ နှစ်(၆၀)မြေငှားဂရန်၊ နိုင်ငံသားစိစစ်ရေးကတ်ပြားတို့ကိုတင်ပြ၍ အရောင်းအဝယ်စာချုပ် ချုပ်ဆိုရန် မြေပုံကူးလျှောက်ထားလာရာ တရားဝင်ခိုင်လုံသော အထောက်အထားများဖြင့် ဤကြော်ငြာပါသည့်နေ့မှစ၍ (၇)ရက်အတွင်း ကန့်ကွက်နိုင်ပါကြောင်းနှင့် ကန့်ကွက်မှုမရှိပါက လုပ်ထုံးလုပ်နည်းအတိုင်း ဆက်လက်ဆောင်ရွက်ပေးမည်ဖြစ်ပါကြောင်း အသိပေးကြေညာအပ်ပါသည်။

ဌာနမှူး(ဒုတိယညွှန်ကြားရေးမှူးချုပ်)
မြို့ပြမြေစီမံခန့်ခွဲမှုဌာန၊ ရန်ကုန်မြို့တော်စည်ပင်သာယာရေးကော်မတီ

ပြင်ဆင်ဖတ်ရှုပါရန်

(၁-၇-၂၀၂၅) ရက်နေ့ထုတ် ကြေးမုံသတင်းစာ၏ စာမျက်နှာ (၂၇)ပါ ကန့်ကွက်နိုင်ပါကြောင်း အများသိစေရန်ကြေညာ၌ တရားလွှတ်တော်ရှေ့နေ ဒေါ်စုမြတ်မောင် + ၃ ကြော်ငြာတွင် ရောင်းချသူ ဦးစိုးမိုး အစား ''ဦးစိုးမိုးဦး''ဟု ပြင်ဆင်ဖတ်ရှုပါရန်။

ကန့်ကွက်နိုင်ကြောင်း ကြော်ငြာ

ဒဂုံမြို့သစ်(မြောက်ပိုင်း)မြို့နယ်၊ မြေတိုင်းရပ်ကွက်အမှတ်(၃၁)၊ မြေကွက်အမှတ် (၁၇၅)၊ မြေကွက်တည်နေရာအမှတ် (၁၇၅)၊ ဇေယျာအောင်မြေလမ်း၊ (၃၁)ရပ်ကွက်၊ ဒဂုံမြို့သစ်(မြောက်ပိုင်း)မြို့နယ် (ဒေါ်ခင်စော- AA.120913) အမည်ပေါက် နှစ်(၆၀) မြေငှားစာချုပ်(ဂရန်)မြေအား မြေအမည်ပေါက် ဒေါ်ခင်စော (AA-120913) [၁၂/ကတတ (နိုင်) ၀၁၈၄၆၇]ထံမှ ဦးကျင်ထွေး [၁၂/သဃက(နိုင်)၀၁၁၀၄၀]မှ အရောင်းအဝယ်စာချုပ်အမှတ်- ၃၃၅၄/၁၉၉၇ (၂၅-၇-၁၉၉၇)ဖြင့် ဝယ်ယူပြီး နှစ်(၆၀) မြေငှားစာချုပ်(ဂရန်)၊ အရောင်းအဝယ်စာချုပ် အမှတ်- ၃၃၅၄/၁၉၉၇ (၂၅-၇-၁၉၉၇) စာချုပ်စာတမ်းမှတ်ပုံတင်ရုံး(လက်ခံအမှန်)တို့တင်ပြ၍ အမည်ပြောင်းလျှောက်ထားလာခြင်းအား တရားဝင် ခိုင်လုံသောအထောက်အထားများဖြင့် ဤကြော်ငြာပါသည့်နေ့မှစ၍ (၇)ရက်အတွင်း ကန့်ကွက် နိုင်ပါကြောင်းနှင့် ကန့်ကွက်မှုမရှိပါက လုပ်ထုံးလုပ်နည်းအတိုင်း ဆက်လက်ဆောင်ရွက်ပေးမည်ဖြစ်ပါကြောင်း အသိပေးကြေညာအပ်ပါသည်။

ဌာနမှူး
(ဒုတိယညွှန်ကြားရေးမှူးချုပ်)
မြို့ပြမြေစီမံခန့်ခွဲမှုဌာန
ရန်ကုန်မြို့တော်
စည်ပင်သာယာရေးကော်မတီ

ကန့်ကွက်လိုက နိုင်လုံသော မှတ်ပုံတင်စာချုပ်စာတမ်းများ၊ တရားရုံးအထောက်အထားတစ်ရပ်ရပ်ဖြင့် ဤကြော်ငြာပါသည့်နေ့မှစ၍ (၇)ရက်အတွင်း ကန့်ကွက်နိုင်ပါကြောင်းနှင့် ကန့်ကွက်မှုမရှိပါက လုပ်ထုံးလုပ်နည်းအတိုင်းဆက်လက်ဆောင်ရွက်ပေးသွားမည်ဖြစ်ပါသည်။

စဉ်	လျှောက်ထားသူ		လျှောက်ထားသည့်					လျှောက်ထားသည့် အကြောင်းအရာ
	အမည်	မှတ်ပုံတင်	မြို့နယ်	မြေတိုင်း	မြေကွက်	မြေအမည်ပေါက်	လိပ်စာ	
၁။	ဒေါ်နန်းမျိုးမိုမို	၉/ပဥလ(နိုင်)၀၁၁၀၈၈	ရွှေပြည်သာ	၁၂	၃၄၁	ဒေါ်ရင်မေ	၃၄၁၊ ချယ်ရီ(၁)လမ်း၊ (၄)ရပ်ကွက်	အမည်ပြောင်း
၂။	ဦးနေမျိုးထွန်း+၁	၉/မမန(နိုင်)၀၂၈၁၆၀	မင်္ဂလာဒုံ	ရွှေနံ့သာစံပြ	၁၁၄/ခ	ဦးဝင်းဦး	၁၁၄/ခ၊ ရွှေနံ့သာစံပြ(၄)လမ်း၊ရွှေနံ့သာစံပြရပ်ကွက်	အမည်ပြောင်း
၃။	ဒေါ်သိမ့်သိမ့်အိ	၉/မခန(နိုင်)၁၆၂၆၃၉	ဒဂုံမြောက်	၃၉A	၉၀/က	ဒေါ်နန်းနွန်	၇၉/က၊ ဘိုးဝဇီရာလမ်း၊ (၃၉A)ရပ်ကွက်	ဂရန်ခွဲ
၄။	ဒေါ်မြင့်မြင့်လှိုင်(ခ)ရှောရှီဟွာ	၁၃/လရန(နိုင်)၀၈၁၅၀၉	လှိုင်သာယာ	ဇုန်-၅	၃၈၁	ဒေါ်နန်းဖန်(ခ)နာနူး	၃၈၁၊ မြစ်ငယ်လမ်း၊ (၁၅)ရပ်ကွက်	အမည်ပြောင်း
၅။	ဒေါ်အေးအေးမာ	၁၂/ခရန(နိုင်)၀၅၀၃၃၄	လှိုင်သာယာ	သကမ-၁၆	၂၉/က	ဒေါ်အုန်းကျင်	၂၉/က၊ အနော်ရထာလမ်း၊ (၁၈)ရပ်ကွက်	အမည်ပြောင်း
၆။	ဦးစိန်သန်း	၇/ပခန(နိုင်)၀၈၂၇၈၆	ကြည့်မြင်တိုင်	၂၅အီး၇	V၂၆	ဦးစိန်သန်း	၁၅၊ပျဉ်မလမ်း၊ဆေးရိုးတန်းနှင့်ငြိမ်းချမ်းရေးရပ်ကွက်	ဂရန်သက်တမ်းတိုး
၇။	ဦးအောင်ကျော်ကျော်သန်း+၁	၈/ရနခ(နိုင်)၀၀၀၅၄၁	ကြည့်မြင်တိုင်	၂၆ဘီ၂	၁၃၃	ဒေါ်မြင့်မြင့်ကြည်+၄	၇၇၊ရွှေလှိုင်လမ်း၊မကျည်းတန်းတောင်အရှေ့ရပ်ကွက်	အမည်ပြောင်း
၈။	ဦးဟန်လင်းအောင်	၉/ခအဇ(နိုင်)၀၁၁၇၅၆	လှိုင်သာယာ	FMI-8	၇၉၉	ဒေါ်ဘေဘီဌေး(ခ)ဒေါ်နီလာဌေး	E-51၊ ကန်သာယာလမ်း၊ (၄)ရပ်ကွက်၊FMI City	အမည်ပြောင်း
၉။	ဒေါ်အိကြွယ်ဖြိုး	၁၂/ဗဟန(နိုင်)၀၈၇၀၂၈	ဒဂုံမြောက်	၄၂	၁၄၀၃	ဒေါ်ရီလေးနွယ်+၃	၁၄၀၃၊ ဇော်ဂျီလမ်း၊ (၄၂)ရပ်ကွက်၊ ဒဂုံမြောက်	အမည်ပြောင်း
၁၀။	ဦးတင်အေး+၅	၁၂/ကမတ(နိုင်)၀၅၂၈၅၃	ကြည့်မြင်တိုင်	၂၆အေ	၆၄	ဦးတင်အေး+၅	၃၂၁၊ကမ်းနားလမ်း၊မကျည်းတန်းမြောက်အနောက်ရပ်ကွက်	ဂရန်သက်တမ်းတိုး
၁၁။	ဒေါ်မြတ်မြတ်ထွေ	၁၂/ရကန(နိုင်)၀၁၅၁၁၀	ဒဂုံတောင်	၂၄	၁၁၈၇	ဦးမြင့်သိန်း	၁၁၈၇၊ နဝရတ်လမ်း၊ (၂၄)ရပ်ကွက်၊ ဒဂုံတောင်	အမည်ပြောင်း
၁၂။	ဒေါ်ကြည်ကြည်ဝင်း	၁၂/စခန(နိုင်)၀၁၅၀၀၂	စမ်းချောင်း	၂၈D	၅၄	ဒေါ်ကြည်ကြည်ဝင်း	၈၊ သရက်တောလမ်း၊ လင်းလွန်းမြောက်ရပ်ကွက်	ဂရန်သက်တမ်းတိုး
၁၃။	ဒေါ်စုလှိုင်ခင်	၁၂/လသန(နိုင်)၀၂၄၁၈၇	လှိုင်သာယာ	၃/၄နဝဒေး	၇၃၂	ဒေါ်ဟယ်မေး	၇၃၂၊ Block 2C၊ No-7၊(၆)ရပ်ကွက်၊နဝဒေးအိမ်ရာ	အမည်ပြောင်း
၁၄။	ဦးနေလင်းဦး	၁၂/ကမရ(နိုင်)၀၄၅၂၅၃	ဒဂုံမြောက်	၄၆	၁၄၂၆	ဦးသက်လင်းဦး+၁	၁၄၂၆၊ မြဝတီလမ်းနှင့် ဒီပါအေးမြလမ်းထောင့်၊ (၄၆)ရပ်ကွက်၊ ဒဂုံမြောက်	အမည်ပြောင်း
၁၅။	ဦးသာနာပါလန်(ခ)THANA PALAN	၁၂/အစန(ပြု)၀၀၀၇၄၁	အင်းစိန်	မြို့သစ်(ခ)	၄၅၆	ဒေါ်ခင်သိန်း	၈၀၀/ခ၊ (၁၀)လမ်း၊ မြို့သစ်(က+ခ)ရပ်ကွက်	အမည်ပြောင်း
၁၆။	ဦးလှဝင်း+၁	၈/ပခက(နိုင်)၀၂၅၁၈၁	ရွှေပြည်သာ	၂၅	၄၆/ခ	ဒေါ်အိအိသင်း	၄၆/ခ၊ ဗိုလ်ချုပ်အောင်ဆန်းလမ်း၊ (၅/၃)ရပ်ကွက်	အမည်ပြောင်း
၁၇။	ဒေါ်အိအိသင်း	၁၂/ရပသ(နိုင်)၀၅၃၃၄၄	ရွှေပြည်သာ	၂၇	၁၄+၁၅/က	ဦးစံမြတင်	၁၄+၁၅/က၊ ပိတောက်လမ်း၊ (၅/၂)ရပ်ကွက်	အမည်ပြောင်း
၁၈။	ဦးလှဝင်း+၁	၈/ပခက(နိုင်)၀၂၅၁၈၁	ရွှေပြည်သာ	၂၆	၁၆၀	ဒေါ်အိအိသင်း	၁၆၀၊ ဗိုလ်ချုပ်အောင်ဆန်းလမ်း၊ (၅)ရပ်ကွက်	အမည်ပြောင်း
၁၉။	ဒေါ်ဂွန်သရဖူ	၇/ကပက(နိုင်)၀၅၃၃၆၇	တောင်ဥက္ကလာ	၆	၁၁၂၈/ခ	ဒေါ်ခင်စိမ်းဝေ	၁၁၂၈/ခ၊ ကုန်းဘောင်(၁၃)လမ်း၊ (၆)ရပ်ကွက်	အမည်ပြောင်း

ဌာနမှူး(ဒုတိယညွှန်ကြားရေးမှူးချုပ်)၊ မြို့ပြမြေစီမံခန့်ခွဲမှုဌာန၊ ရန်ကုန်မြို့တော်စည်ပင်သာယာရေးကော်မတီ

ပြည်ထောင်စုသမ္မတမြန်မာနိုင်ငံတော်အစိုးရ
ကျန်းမာရေးဝန်ကြီးဌာန
ကျန်းမာရေးလူ့စွမ်းအားအရင်းအမြစ်ဦးစီးဌာန
ဆေးဘက်ဆိုင်ရာနည်းပညာတက္ကသိုလ်-မန္တလေး
ဆေးဘက်ဆိုင်ရာ နည်းပညာဘွဲ့လွန်သင်တန်းများအတွက် လျှောက်လွှာခေါ်ယူခြင်း

၁။ ၂၀၂၆ ပညာသင်နှစ်တွင် ဆေးဘက်ဆိုင်ရာနည်းပညာတက္ကသိုလ်-မန္တလေး၌ ဖွင့်လှစ်မည့် အောက်ဖော်ပြပါ ဆေးဘက်ဆိုင်ရာနည်းပညာ ဘွဲ့လွန်သင်တန်းများသို့ သတ်မှတ်အရည်အချင်းနှင့် ပြည့်စုံသူနိုင်ငံ့ဝန်ထမ်းများ လျှောက်ထားနိုင်ပါကြောင်း ကြေညာအပ်ပါသည်-

ပါရဂူသင်တန်း

စဉ်	သင်တန်းအမည်	သင်တန်းကာလ
(က)	ပါရဂူ (ဆေးဘက်ဆိုင်ရာခန္ဓာသန်စွမ်းမှုနည်းပညာ) Ph.D (Physiotherapy)	(၃)နှစ်

ဆေးဘက်ဆိုင်ရာနည်းပညာမဟာသိပ္ပံသင်တန်းများ

စဉ်	သင်တန်းအမည်	သင်တန်းကာလ
(က)	ဆေးဘက်ဆိုင်ရာနည်းပညာမဟာသိပ္ပံ(ဓာတ်ခွဲနည်းပညာ) M.Med.Tech (Medical Laboratory Technology)	၂-နှစ်
(ခ)	ဆေးဘက်ဆိုင်ရာနည်းပညာမဟာသိပ္ပံ (ဓာတ်မှန်နှင့်ပုံရိပ်ဖော်နည်းပညာ) M.Med.Tech(Medical Imaging Technology)	၂-နှစ်
(ဂ)	ဆေးဘက်ဆိုင်ရာနည်းပညာမဟာသိပ္ပံ (ခန္ဓာသန်စွမ်းမှုနည်းပညာ) M.Med.Tech (Physiotherapy)	၂-နှစ်

၂။ **လိုအပ်သောအရည်အချင်း**

(က) ပြည်ထောင်စုသမ္မတ မြန်မာနိုင်ငံသား ဖြစ်ရမည်။

(ခ) ပါရဂူသင်တန်းအတွက် သက်ဆိုင်ရာ ဆေးဘက်ဆိုင်ရာနည်းပညာ မဟာသိပ္ပံဘွဲ့ ရရှိထားသူ ဖြစ်ရမည်။

(ဂ) ပါရဂူသင်တန်းအတွက် လျှောက်လွှာပိတ်သည့်နေ့တွင် ဆေးဘက်ဆိုင်ရာနည်းပညာ မဟာသိပ္ပံဘွဲ့ရရှိပြီးနောက် ခွင့်ရက်မပါ အနည်းဆုံး လုပ်သက် (၂)နှစ် ပြည့်ပြီးသူ နိုင်ငံ့ ဝန်ထမ်းဖြစ်ရမည်။ ပါရဂူသင်တန်း လျှောက်ထားသူများသည် လျှောက်လွှာပိတ်သည့်နေ့တွင် အသက် (၅၂)နှစ်ထက် မကျော်လွန်သူဖြစ်ရမည်။

(ဃ) မဟာသိပ္ပံသင်တန်းအတွက် သက်ဆိုင်ရာဆေးဘက်ဆိုင်ရာ နည်းပညာဘွဲ့ ရရှိထားသူ ဖြစ်ရမည်။

(င) မဟာသိပ္ပံသင်တန်းများအတွက် လျှောက်လွှာပိတ်သည့်နေ့အထိ လုပ်ငန်းစတင် ဝင်ရောက်သည့်နေ့မှစ၍ ခွင့်ရက်မပါ အနည်းဆုံး လုပ်သက် (၁)နှစ် ပြည့်ပြီးသူ နိုင်ငံ့ဝန်ထမ်း ဖြစ်ရမည်။

(စ) ဆေးဘက်ဆိုင်ရာနည်းပညာ မဟာသိပ္ပံသင်တန်းများလျှောက်ထားသူများသည် လျှောက်လွှာပိတ်သည့်နေ့တွင် အသက်(၄၅)နှစ်ထက် မကျော်လွန်သူဖြစ်ရမည်။

(ဆ) ပါရဂူဘွဲ့ရရှိပြီးပါက အနည်းဆုံး (၅)နှစ်နှင့် ဆေးဘက်ဆိုင်ရာ နည်းပညာ မဟာသိပ္ပံဘွဲ့ ရရှိပြီးပါက အနည်းဆုံး(၅)နှစ် နိုင်ငံ့ဝန်ထမ်းအဖြစ် ဆက်လက်တာဝန်ထမ်းဆောင်နိုင်သူ ဖြစ်ရမည်။

(ဇ) သတ်မှတ်ထားသော သင်တန်းကာလကို အချိန်ပြည့် တက်ရောက်နိုင်သူဖြစ်ရမည်။

၃။ လျှောက်လွှာပိတ်မည့်ရက်မှာ (၂၉-၈-၂၀၂၅) ရက် ၊(သောကြာနေ့) ဖြစ်ပါသည်။

၄။ လျှောက်လွှာကို သက်ဆိုင်ရာဦးစီးဌာန ဝန်ထမ်းအဖွဲ့အစည်းအကြီးအမှူး (ညွှန်ကြားရေးမှူးချုပ်/ ဦးဆောင်ညွှန်ကြားရေးမှူး) မှ တစ်ဆင့်လျှောက်ထားရမည်ဖြစ်ပြီး နိုင်ငံ့ဝန်ထမ်းဖြစ်ကြောင်း သက်ဆိုင်ရာ ဝန်ထမ်းအဖွဲ့အစည်း အကြီးအမှူး၏ ထောက်ခံချက်ပါရှိရမည်။ သတ်မှတ်ချက်အတိုင်း လျှောက်ထားခြင်းမရှိသည့် လျှောက်လွှာများကို လုံးဝထည့်သွင်း စဉ်းစားခြင်းမပြုပါ။

၅။ ကြိုတင်မိတ္တူ(၁)စောင်ကို ငွေသွင်းချလန်မူရင်းနှင့်တကွ ဆေးဘက်ဆိုင်ရာ နည်းပညာတက္ကသိုလ်-မန္တလေး ပါမောက္ခချုပ်ထံ လိပ်မူ၍ မပျက်မကွက် ပေးပို့လျှောက်ထားရမည်။

၆။ သင်တန်းဝင်ခွင့်အတွက် ရေးဖြေ၊ နှုတ်ဖြေ စာမေးပွဲများဖြင့် စစ်ဆေးရွေးချယ်ပါမည်။

(၆-က) ပါရဂူသင်တန်း ရေးဖြေစာမေးပွဲကို (၁၆-၁၀-၂၀၂၅) (ကြာသပတေးနေ့)တွင် စစ်ဆေးပါမည်။

(၆-ခ) မဟာသိပ္ပံသင်တန်းရေးဖြေစာမေးပွဲကို (၁၇-၁၀-၂၀၂၅) (သောကြာနေ့)တွင် စစ်ဆေးပါမည်။

၇။ ဘွဲ့လွန်သင်တန်း ဝင်ခွင့်လျှောက်ထားသူများသည် ဆေးဘက်ဆိုင်ရာနည်းပညာ ဘွဲ့လွန် သင်တန်း ဝင်ခွင့်စာမေးပွဲကြေး ကျပ်၁၀၀၀/-(ကျပ်တစ်ထောင်တိတိ) ကို ဆေးဘက်ဆိုင်ရာ နည်းပညာတက္ကသိုလ်-မန္တလေး၏ မြန်မာ့စီးပွားရေးဘဏ်၊ ဘဏ်ခွဲ(၂)မန္တလေးတွင် ဖွင့်လှစ်ထားသော ငွေစာရင်း အမှတ် MD-၀၁၃၀၁၇ သို့ ပေးသွင်းရမည်။

(**မှတ်ချက်**။ ။ မြို့နယ်စီးပွားရေးဘဏ်ခွဲများမှတစ်ဆင့် မြန်မာ့စီးပွားရေးဘဏ်၊ ဘဏ်ခွဲ(၂) မန္တလေးတွင် ဆေးဘက်ဆိုင်ရာနည်းပညာ တက္ကသိုလ်-မန္တလေး ငွေစာရင်းအမှတ်၊ MD- ၀၁၃၀၁၇သို့ လိပ်မူ၍ ငွေလွှဲစနစ်ဖြင့်လည်း ပေးပို့နိုင်ပါသည်။)

၈။ သင်တန်းကို တက်ရောက်ရန် ရွေးချယ်ခံရပြီးမှ သင်တန်းတက်ရောက်ရန် ပျက်ကွက်လျှင် နောင်ပညာသင်နှစ် (၂)နှစ် ပြည်တွင်း/ပြည်ပ ဘွဲ့လွန်သင်တန်းများသို့ လျှောက်ထားခွင့်မရှိပါ။

၉။ သင်တန်းတက်ရောက်ရန် ရွေးချယ်ခံရပြီး၊ တက်ခွင့်ရစာရင်းထုတ်ပြန်ပြီးမှ သင်တန်းကို မတက်ရောက်လျှင်ဖြစ်စေ (မှတ်ပုံတင်ခြင်းပြုသည်ဖြစ်စေ၊ မပြုသည်ဖြစ်စေ)၊ သင်တန်းကိုပြီးဆုံးအောင် မတက်ရောက်လျှင်ဖြစ်စေ၊ သင်တန်းတက်ရောက်အောင်မြင်ပြီးနောက် သတ်မှတ်ထားသည့် ကာလအတိုင်း နိုင်ငံ့တာဝန်ကို မထမ်းဆောင်လျှင်ဖြစ်စေ သတ်မှတ်ထားသော လျော်ကြေးငွေကို ပေးလျော်ရမည်ဖြစ်သည်။

၁၀။ အသေးစိတ်အချက်အလက်များကို ဆေးဘက်ဆိုင်ရာနည်းပညာတက္ကသိုလ်-မန္တလေး ဖုန်းနံပါတ် (၀၂၄၀-၅၈၀၃၇၊ ၀၂၄၀-၅၇၀၁၂) သို့ ဆက်သွယ်စုံစမ်းနိုင်ပါသည်။ (သို့မဟုတ်) ဆေးဘက်ဆိုင်ရာနည်းပညာတက္ကသိုလ် - မန္တလေး၏ Website : www.umtmandalay.edu.mm တွင် ဝင်ရောက်ကြည့်ရှုနိုင်ပါသည်။

ဆေးဘက်ဆိုင်ရာနည်းပညာတက္ကသိုလ်-မန္တလေး

ကန့်ကွက်နိုင်ပါသည်

ရန်ကုန်တိုင်းဒေသကြီး၊ လမ်းမတော်မြို့နယ်၊ အမှတ်-၁ရပ်ကွက်၊ (၄)လမ်း၊ အမှတ်(၆၉) မြေညီထပ်ဟုခေါ်တွင်သည့် အကျယ်အဝန်း (၁၂ပေခွဲx၅၀ပေ)ရှိ လူနေတိုက်ခန်း၏ ရေ၊ မီတာအပါအဝင် အကျိုးခံစားခွင့် အရပ်ရပ်အားလုံးတို့အား ဥပဒေနှင့်အညီ တရားဝင်ပိုင်ဆိုင်၍ရောင်းချပိုင်ခွင့်ရှိသည်ဟုဝန်ခံကတိပြုသူ တော်လေးထွေး(ခ)ဒေါ်ခင်ခင်နွယ်[နိုင်ငံသားအမှတ်-၁၂/လမတ(နိုင်)၀၁၁၈၆၄] ထံမှ ကျွန်ုပ်မိတ်ဆွေမှ ဝယ်ယူရန်အတွက် တိုက်ခန်းတန်ဖိုးငွေ၏တစ်စိတ်တစ်ဒေသဖြစ်သော စရန်ငွေတချို့ အားပေးချေထားပြီးဖြစ်ပါသည်။ ယင်းတိုက်ခန်းနှင့်ပတ်သက်၍ ကန့်ကွက်မှုတစ်စုံတစ်ရာရှိပါက ခိုင်လုံသော စာရွက်စာတမ်း (မူရင်း)များဖြင့် ဤကြေညာပါသည့်နေ့ရက်မှ (၇)ရက်အတွင်း ကျွန်ုပ်ထံသို့ လူကိုယ်တိုင်လာရောက်ကန့်ကွက်နိုင်ပါသည်။ ကန့်ကွက်မှုမရှိပါက ဤအရောင်းအဝယ်ကို ဥပဒေနှင့်အညီ ဆက်လက်ဆောင်ရွက်သွားမည်ဖြစ်ပါသည်။

လွှဲအပ်ညွှန်ကြားချက်အရ
ဒေါ်ဌေးဌေးမြင့် LL.B ,LL.M,DCBL(UK)
တရားလွှတ်တော်ရှေ့နေ(စဉ်-၁၄၁၉၃)
အမှတ်(၅၆၅/၅၆၇)၊ MAC တာဝါ၊ (၆)လွှာ၊ ကုန်သည်လမ်း၊
ကျောက်တံတားမြို့နယ်၊ ရန်ကုန်မြို့။ ဖုန်း-၀၉-၄၅၀၀၅၀၇၉၈

ကန့်ကွက်နိုင်ကြောင်းကြော်ငြာ

ရန်ကုန်တိုင်းဒေသကြီး၊ ဒဂုံမြို့သစ်(အရှေ့ပိုင်း)မြို့နယ်၊ မြေတိုင်းရပ်ကွက် အမှတ်-၁၅၊ မြေကွက်အမှတ်- ၂၅၀၊ဧရိယာ(၄၀ပေx၆၀ပေ)(၀.၀၅၅)ဧကရှိ ဒဂုံမြို့သစ်(အရှေ့ပိုင်း)မြို့နယ်၊ ၁၅-ရပ်ကွက်၊ ငုဝါလမ်း၊ အမှတ်-၂၅၀ ဟုခေါ်တွင်သော နှစ်(၆၀)မြေငှားဂရန်မြေကွက်ကို တရားဝင်လက်ရှိပိုင်ဆိုင်သူ ဒေါ်ဝင်းမာလာ[၁၂/မရက(နိုင်) ၁၃၅၄၀၆]ထံမှ ကျွန်ုပ်တို့၏မိတ်ဆွေဖြစ်သူက အပြီးအပိုင်လွှဲပြောင်းဝယ်ယူရန် စရန်ငွေပေးချေပြီးဖြစ်၍ ယင်းမြေကွက်တွင် အကျိုးသက်ဆိုင်သူမည်သူမဆို ဤကြော်ငြာပါသည့်နေ့မှ(၁၄)ရက်အတွင်း ကျွန်ုပ်တို့ထံ ပိုင်ဆိုင်မှုအထောက်အထားမူရင်းများဖြင့် ကန့်ကွက်နိုင်ပြီး၊ ကန့်ကွက်သူမရှိပါက အရောင်းအဝယ်ပြီးစီးအောင်မြင်သည်အထိ ဆက်လက်ဆောင်ရွက်သွားမည်ဖြစ်ကြောင်း အများသိစေရန်ကြေညာအပ်ပါသည်။

လွှဲအပ်ညွှန်ကြားချက်အရ

ဦးမြတ်သူ(LL.B)	**ဦးသက်ဆွေဦး**
အထက်တန်းရှေ့နေ(စဉ်-၅၃၁၅၃)	**အထက်တန်းရှေ့နေ(စဉ်-၅၅၉၅၀)**

ရုံးအမှတ်-၆၁၊ ပထမထပ်၊ ၄၄-လမ်း၊ ဗိုလ်တထောင်မြို့နယ်၊ ရန်ကုန်မြို့။
ဖုန်း-၀၉-၄၅၈၆၉၅၇၅၁၊ ၀၉-၅၀၆၁၆၂၄

ကန့်ကွက်နိုင်ကြောင်းကြော်ငြာ

ရန်ကုန်မြို့၊ အင်းစိန်မြို့နယ်၊ မြေတိုင်းရပ်ကွက်အမှတ်-၄၁၄/A၊ မြေကွက်အမှတ်-၈၉၊ ဧရိယာ(၂.၃၄)ဧကရှိ မြေကွက်အတွင်းမှ တရားဝင်ခွဲစိတ်ခြင်းမပြုရသေးသောဧရိယာ(၃၀ပေx၅၅ပေ)ရှိ **ရန်ကုန်မြို့၊ မရမ်းကုန်းမြို့နယ်၊ (၅)ရပ်ကွက်၊ သုခလမ်းသွယ်၊အမှတ်-၈၁** ဟုခေါ်တွင်သောမြေကွက်ကို တရားဝင်လက်ရှိပိုင်ဆိုင်သူ **ဒေါ်လှမြင့် [၁၂/မရက(နိုင်)၁၄၅၅၆၀]**ထံမှ ကျွန်ုပ်တို့၏မိတ်ဆွေဖြစ်သူက အပြီးအပိုင်လွှဲပြောင်းဝယ်ယူရန် စရန်ငွေပေးချေပြီးဖြစ်၍ ယင်းမြေကွက်တွင် အကျိုးသက်ဆိုင်သူမည်သူမဆို ဤကြော်ငြာပါသည့်နေ့မှ (၁၄)ရက်အတွင်း ကျွန်ုပ်တို့ထံ ပိုင်ဆိုင်မှုအထောက်အထားမူရင်းများဖြင့် ကန့်ကွက်နိုင်ပြီး၊ ကန့်ကွက်သူမရှိပါက အရောင်းအဝယ်ပြီးစီးအောင်မြင်သည်အထိ ဆက်လက်ဆောင်ရွက်သွားမည်ဖြစ်ကြောင်း အများသိစေရန် ကြေညာအပ်ပါသည်။

လွှဲအပ်ညွှန်ကြားချက်အရ

ဦးမြတ်သူ (LL.B)	**ဦးသက်ဆွေဦး**
အထက်တန်းရှေ့နေ(စဉ်-၅၃၁၅၃)	**အထက်တန်းရှေ့နေ(စဉ်-၅၅၉၅၀)**

ရုံး၊ အမှတ်-၆၁၊ ပထမထပ်၊ ၄၄-လမ်း၊ ဗိုလ်တထောင်မြို့နယ်၊ ရန်ကုန်မြို့။
ဖုန်း-၀၉-၄၅၈၆၉၅၇၅၁၊ ၀၉-၅၀၆၁၆၂၄

ကန့်ကွက်နိုင်ကြောင်း အများသိစေရန်

ရန်ကုန်မြို့၊ ဒဂုံမြို့သစ်(တောင်ပိုင်း)မြို့နယ်၊ (၁၅၄)ရပ်ကွက်၊ မြေကွက်အမှတ်(၅၈)၊ ပေ(၄၀x၆၀)၊ ဒေါ်ခင်ဝင်း (N/OKA-၀၂၇၀၂၉)အမည်ပေါက် ပါမစ်မြေကွက်နှင့် အကျိုးခံစားခွင့်များကို အရပ်ကတိအရောင်းအဝယ်စာချုပ် အဆက်အစပ်ဖြင့် ဝယ်ယူလက်ဝယ်ထားရှိ ပိုင်ဆိုင်လွှဲပြောင်း ရောင်းချပိုင်ခွင့်ရှိကြောင်း ဝန်ခံကတိပြုသူ ဦးဝေဖြိုးအောင် [၁၄/လပတ(နိုင်)၁၁၅၂၇၁]ထံမှ ဦးစိန်ကျော်နှင့် ဒေါ်မြတ်ဝတ်ရည်စိုးတို့က ဝယ်ယူရာ စရန်ငွေပေးချေထားပြီးဖြစ်၍ ကန့်ကွက်လိုသူရှိပါက ဤကြော်ငြာပါသည့်နေ့မှစ၍ (၇)ရက် နောက်ဆုံးထားပြီး ခိုင်မာမှန်ကန်သည့် စာချုပ်စာရွက်စာတမ်းမူရင်းများဖြင့် ကျွန်ုပ်တို့ထံသို့ လာရောက်ကန့်ကွက်နိုင်ကြောင်းနှင့် ကန့်ကွက်မည့်သူမရှိပါက အရောင်းအဝယ်ကို အပြီးသတ် ဆောင်ရွက်သွားမည်ဖြစ်ကြောင်း အသိပေးကြေညာအပ်ပါသည်။

ဝယ်ယူသူများ၏ လွှဲအပ်ချက်အရ-

ဦးမြသိန်း(ပုဇွန်တောင်) (ဥပဒေဘွဲ့)	**ဒေါ်စန္ဒာဝင်း(ရွှေပြည်သာ)(ဥပဒေဘွဲ့)**
တရားလွှတ်တော်ရှေ့နေ(စဉ်-၆၅၁၇)	**တရားလွှတ်တော်ရှေ့နေ(စဉ်-၁၁၄၅၃)**

(ရုံး)အမှတ်-(၁၅၅)(ပထပ်)၊ (၄၆)လမ်း(အထက်)၊ (၁၀)ရပ်ကွက်၊
ဗိုလ်တထောင်မြို့နယ်၊ ရန်ကုန်မြို့။
ဖုန်း-၀၉-၄၅၅၁၆၈၄၁၅၊ ၀၉-၄၂၅၀၁၈၀၀၀၊ ၀၉-၇၃၁၀၇၀၂၈၊ ၀၉-၆၆၄၂၈၂၇၉၂

"ကန့်ကွက်နိုင်ကြောင်း အများသိစေရန် ကြေညာခြင်း"

ရန်ကုန်တိုင်းဒေသကြီး၊ လှည်းကူးခရိုင်၊ လှည်းကူးမြို့နယ်၊ သာသနာ့ရိပ်သာရပ်ကွက်၊ (၁၄)လမ်းပေါ်တွင် တည်ရှိသော မြေကွက်ကြီးအမှတ်(၁/န)တိုးချဲ့၊ အိမ်ရာကွက်ငယ်အမှတ်(၁၀၇၂)၊ ပြေစာအမည်ပေါက် ဒေါ်ရီရီညွန့်၊ အကျယ်အဝန်း အလျား(၆၀)ပေx အနံ(၄၀)ပေရှိ ခြံမြေကွက်နှင့် ၎င်းခြံမြေကွက်ပေါ်ရှိ အကျိုးခံစားခွင့် အရပ်ရပ်အားလုံးတို့ကို ဆက်စပ်စာချုပ်များဖြင့် ဝယ်ယူပိုင်ဆိုင်ထားသူ ဒေါ်မိုးမိုးထွန်း [၁၄/ပသန(နိုင်)၀၅၆၆၃၄]ကိုင်ဆောင်သူထံမှ ကျွန်ုပ်၏ မိတ်ဆွေဖြစ်သူ ဒေါ်ဇင်မာသွယ် [၁၂/လကန(နိုင်) ၂၀၂၆၁၆]က အထက်ပါခြံမြေကွက်အား အပြီးအပိုင်ဝယ်ယူရန်အတွက် အရောင်းအဝယ် ပြုလုပ်သော တန်ဖိုးငွေ၏ တစ်စိတ်တစ်ဒေသကို စရန်ငွေအဖြစ် ပေးချေထားပြီးဖြစ်ပါသည်။ ယင်းကိစ္စနှင့်ပတ်သက်၍ ကန့်ကွက်လိုပါက ကျွန်ုပ်ထံ ခိုင်လုံသော စာရွက်စာတမ်းမူရင်းများနှင့်တကွ ဤသတင်းစာကြော်ငြာပါသည့်ရက်မှစ၍ (၇)ရက်အတွင်း ကျွန်ုပ်ထံသို့ လူကိုယ်တိုင်လာရောက် ကန့်ကွက်နိုင်ပါသည်။ သတ်မှတ်ရက်အတွင်း ကန့်ကွက်မည့်သူမရှိပါက အရောင်းအဝယ်ကို ဥပဒေနှင့်အညီ ဆက်လက် ဆောင်ရွက်သွားမည်ဖြစ်ကြောင်း အများသိစေရန် ကြေညာအပ်ပါသည်။

လွှဲအပ်ညွှန်ကြားချက်အရ -
ဦးကျော်မင်းထွန်း (LL.B, D.B.L)
တရားလွှတ်တော်ရှေ့နေ(စဉ်-၁၈၄၀၁)
အမှတ်(၁၀၅)၊ ရန်ကင်းဘုရားလမ်း၊ သာသနာ့ရိပ်သာရပ်ကွက်၊
လှည်းကူးမြို့နယ်။ ဖုန်း-၀၉-၄၅၁၁၂၈၇၇၆

ကန့်ကွက်နိုင်ကြောင်းကြော်ငြာ

ဒဂုံမြို့သစ်(အရှေ့ပိုင်း)မြို့နယ်၊ မြေတိုင်းရပ်ကွက်အမှတ်(၁၃၅)၊ မြေကွက်အမှတ် (၅၇)၊ အကျယ်အဝန်း(၄၀ ပေx၆၀ ပေ)ရှိ မြေချပါမစ်မြေကွက်ဖြစ်သည့် အမှတ်(၅၇)၊ (၁၃၅)ရပ်ကွက်၊ ဒဂုံမြို့သစ်(အရှေ့ပိုင်း)မြို့နယ်ဟုခေါ်တွင်သော မြေကွက်နှင့် ယင်းမြေကွက်ပေါ်ရှိ အကျိုးခံစားခွင့်အရပ်ရပ်အားလုံးတို့ကို မြေအမည်ပေါက်သူ-ဦးကြင်သောင်း(TKA-021757)ထံမှ အရပ်ကတိ အရောင်းအဝယ်စာချုပ်အဆက်စပ်ဖြင့် မိမိသာလျှင်ဝယ်ယူပိုင်ဆိုင်ထားပြီး လွှဲပြောင်း ရောင်းချပိုင်ခွင့်ရှိသည်ဟု ဝန်ခံကတိပြုသူ ဒေါ်ဥမ္မာဖြိုး [၁၂/ဒဂရ (နိုင်)၀၀၃၆၉၀]ထံမှ ကျွန်ုပ်၏မိတ်ဆွေဖြစ်သူက အပြီးအပိုင်လွှဲပြောင်း ဝယ်ယူရန်အတွက်(၁-၇-၂၀၂၅)ရက်နေ့က ရောင်းဖိုးငွေ၏ တစ်စိတ်တစ်ဒေသကို စရန်ငွေအဖြစ်ပေးချေခဲ့ပြီးဖြစ်ပါသည်။ ဤအရောင်းအဝယ်နှင့် စပ်လျဉ်း၍ ကန့်ကွက်လိုသူများရှိပါက ဤကြော်ငြာပါသည့်ရက်မှစ၍ (၇)ရက်အတွင်း စာရွက်စာတမ်းအထောက်အထားမူရင်းများနှင့်တကွ ကျွန်ုပ်ထံသို့ လာရောက်ကန့်ကွက်နိုင်ပါသည်။ သတ်မှတ်ရက်ထက် ကျော်လွန်၍ ကန့်ကွက်မည့်သူမရှိပါက ဤအရောင်းအဝယ်ကိစ္စကို ဥပဒေနှင့်အညီ ပြီးမြောက်အောင် ဆက်လက်ဆောင်ရွက်မည်ဖြစ်ပါကြောင်း အများသိစေရန် ကြေညာအပ်ပါသည်။

လွှဲအပ်ညွှန်ကြားချက်အရ-
ဒေါ်ခင်ပြုံးလှိုင် တရားလွှတ်တော်ရှေ့နေ (စဉ်-၁၉၃၁၉)
ဖုန်း-၀၉-၄၂၃၆၅၄၀၄၀

ကန့်ကွက်နိုင်ပါသည်

ရန်ကုန်တိုင်းဒေသကြီး၊ သာကေတမြို့နယ်၊ မြေတိုင်းရပ်ကွက်အမှတ်(၈)၊ မြေကွက်အမှတ်-၇၅၀(ခ)၊ ရွှေအုတ်ဂူလမ်း၊ အလျား(၂၀)ပေ× အနံ(၆၀)ပေ၊ အကျယ်အဝန်း(၁၂၀၀)စတုရန်းပေရှိ နှစ်(၆၀)ဂရန်မြေအမျိုးအစားမြေကွက်နှင့် မြေကွက်ပေါ်ရှိ အဆောက်အဦ အပါအဝင် အကျိုးခံစားခွင့်အရပ်ရပ်အားလုံးတို့အား ရန်ကုန်မြို့တော် စည်ပင်သာယာရေးကော်မတီမြို့ပြစီမံကိန်းနှင့် မြေစီမံခန့်ခွဲမှုဌာနတွင် ဒေါ်ခင်ကြည်ကြည်ဇင်(၁၂/ပဘတ(နိုင်)၀၃၂၀၆၅)မှ အမည်ပေါက်ပြီး၊ ရောင်းချပိုင်ခွင့်၊ စီမံခန့်ခွဲပိုင်ခွင့်ရှိသူဖြစ်ကြောင်း ဝန်ခံကတိပြု၍ ရောင်းချရန်ကမ်းလှမ်းလာသဖြင့် ကျွန်ုပ်၏မိတ်ဆွေဖြစ်သူ ဦးထွန်းအောင်ကျော် (၁၂/ကတတ(နိုင်)၀၂၁၉၈၃)မှ စရံငွေ ပေးချေထားပြီးဖြစ်ပါသည်။

ကန့်ကွက်လိုသူများရှိပါက ဤကြော်ငြာပါသည့်နေ့မှစ၍ (၇)ရက်အတွင်း ခိုင်မာသောစာချုပ်စာတမ်းအထောက်အထား (မူရင်း)များနှင့်တကွ ကျွန်ုပ်ထံသို့ လာရောက်ကန့်ကွက်နိုင်ပါသည်။ သတ်မှတ်ရက်အတွင်း ကန့်ကွက်ခြင်းမရှိပါက အရောင်းအဝယ်ကို ဥပဒေနှင့်အညီ ဆက်လက်ဆောင်ရွက်သွားမည်ဖြစ်ကြောင်း အများသိစေရန် အသိပေးကြေညာအပ်ပါသည်။

လွှဲအပ်ညွှန်ကြားချက်အရ -
ဒေါ်ဖြူဖြူသန့် တရားလွှတ်တော်ရှေ့နေ (စဉ်-၈၃၁၁)
LL.B., D.B.L., WIPO-101(Switzerland)
အမှတ်-၁၂၆၊ ၄၁-လမ်း၊ မြေညီထပ်၊ ဗိုလ်တထောင်မြို့နယ်၊ ရန်ကုန်မြို့။ ရုံးဖုန်း-၀၉ ၅၄၀၁၄၆၂၊ ၀၉၈၈၇၈၀၀၀၂၆

ကန့်ကွက်နိုင်ပါသည်

ရန်ကုန်တိုင်းဒေသကြီး၊ ဒဂုံမြို့သစ်(တောင်ပိုင်း)မြို့နယ်၊ မြေတိုင်းရပ်ကွက်အမှတ်(၁၇)၊ မြေကွက်အမှတ် (၁၆)၊ အနော်ရထာလမ်း၊ အလျား(၈၀)ပေ× အနံ(၅၉)ပေ၊ ဧရိယာ (၀.၁၀၈)ဧကရှိ နှစ်(၆၀)ဂရန်မြေအမျိုးအစားမြေကွက်နှင့် မြေကွက်ပေါ်ရှိ အကျိုးခံစားခွင့်အရပ်ရပ်အားလုံးတို့အား ရန်ကုန်မြို့တော်စည်ပင်သာယာရေးကော်မတီမြို့ပြစီမံကိန်းနှင့် မြေစီမံခန့်ခွဲမှုဌာနတွင် ဒေါ်နွဲ့နွဲ့ဝင်း (၁၂/ပဘတ(နိုင်)၀၀၀၃၁၇)မှ အမည်ပေါက်ပြီး၊ ရောင်းချပိုင်ခွင့်၊ စီမံခန့်ခွဲပိုင်ခွင့်ရှိသူ ဖြစ်ကြောင်း ဝန်ခံကတိပြု၍ ရောင်းချရန်ကမ်းလှမ်းလာသဖြင့် ကျွန်ုပ်၏မိတ်ဆွေဖြစ်သူ ဒေါ်ခင်မေလွင် (၁၃/ကခန(ဧည့်)၀၀၀၃၇၆)မှ စရံငွေ ပေးချေထားပြီးဖြစ်ပါသည်။

ကန့်ကွက်လိုသူများရှိပါက ဤကြော်ငြာပါသည့်နေ့မှစ၍ (၇)ရက်အတွင်း ခိုင်မာသောစာချုပ်စာတမ်းအထောက်အထား (မူရင်း)များနှင့်တကွ ကျွန်ုပ်ထံသို့ လာရောက်ကန့်ကွက်နိုင်ပါသည်။ သတ်မှတ်ရက်အတွင်း ကန့်ကွက်ခြင်းမရှိပါက အရောင်းအဝယ်ကို ဥပဒေနှင့်အညီ ဆက်လက်ဆောင်ရွက်သွားမည်ဖြစ်ကြောင်း အများသိစေရန် အသိပေးကြေညာအပ်ပါသည်။

လွှဲအပ်ညွှန်ကြားချက်အရ -
ဒေါ်ဖြူဖြူသန့် တရားလွှတ်တော်ရှေ့နေ (စဉ်-၈၃၁၁)
LL.B., D.B.L., WIPO-101(Switzerland)
အမှတ်-၁၂၆၊ ၄၁-လမ်း၊ မြေညီထပ်၊ ဗိုလ်တထောင်မြို့နယ်၊ ရန်ကုန်မြို့။ ရုံးဖုန်း-၀၉ ၅၄၀၁၄၆၂၊ ၀၉၈၈၇၈၀၀၀၂၆

ကန့်ကွက်နိုင်ပါသည်

ရန်ကုန်တိုင်းဒေသကြီး၊ သဃ်န်းကျွန်းမြို့နယ်၊ မြေတိုင်းရပ်ကွက်အမှတ်(၂၉)သုဝဏ္ဏလုံးချင်း၊ မြေကွက်အမှတ်-၁၀၇၊ ခွန်နီ(၃)လမ်း၊ ဧရိယာ (၀.၀၇၄)ဧက၊ အကျယ်အဝန်း(၃၂၅၅)စတုရန်းပေရှိ နှစ်(၆၀)ဂရန်မြေ အမျိုးအစားမြေကွက်နှင့် မြေကွက်ပေါ်ရှိ အဆောက်အဦ အပါအဝင် အကျိုးခံစားခွင့် အရပ်ရပ်အားလုံးတို့အား ရန်ကုန်မြို့တော်စည်ပင်သာယာရေးကော်မတီမြို့ပြစီမံကိန်းနှင့် မြေစီမံခန့်ခွဲမှုဌာနတွင် (၁) ဒေါ်မာမာချိုဦး (၁၂/ပဇတ(နိုင်)၀၀၈၉၅၈)၊ (၂)ဦးထွန်းကျော်မိုး (၁၂/ပဇတ(နိုင်)၀၂၆၁၄၈)၊ (၃) ဦးကျော်စိုးမိုး(၁၂/ပဇတ(နိုင်)၀၂၆၁၄၇)တို့မှ အမည်ပေါက်ပြီး၊ ရောင်းချ ပိုင်ခွင့်၊ စီမံခန့်ခွဲပိုင်ခွင့်ရှိသူ ဖြစ်ကြောင်း ဝန်ခံကတိပြု၍ ရောင်းချရန်ကမ်းလှမ်းလာသဖြင့် ကျွန်ုပ်၏မိတ်ဆွေဖြစ်သူ ဦးပီတာ(၁၂/ပဇတ(နိုင်)၀၂၈၅၈၄)မှ စရံငွေ ပေးချေထားပြီးဖြစ်ပါသည်။

ကန့်ကွက်လိုသူများရှိပါက ဤကြော်ငြာပါသည့်နေ့မှစ၍ (၇)ရက်အတွင်း ခိုင်မာသောစာချုပ်စာတမ်းအထောက်အထား (မူရင်း)များနှင့်တကွ ကျွန်ုပ်ထံသို့ လာရောက်ကန့်ကွက်နိုင်ပါသည်။ သတ်မှတ်ရက်အတွင်း ကန့်ကွက်ခြင်းမရှိပါက အရောင်းအဝယ်ကို ဥပဒေနှင့်အညီ ဆက်လက်ဆောင်ရွက်သွားမည်ဖြစ်ကြောင်း အများသိစေရန် အသိပေးကြေညာအပ်ပါသည်။

လွှဲအပ်ညွှန်ကြားချက်အရ -
ဒေါ်ဖြူဖြူသန့် တရားလွှတ်တော်ရှေ့နေ (စဉ်-၈၃၁၁)
LL.B., D.B.L., WIPO-101(Switzerland)
အမှတ်-၁၂၆၊ ၄၁-လမ်း၊ မြေညီထပ်၊ ဗိုလ်တထောင်မြို့နယ်၊ ရန်ကုန်မြို့။ ရုံးဖုန်း-၀၉ ၅၄၀၁၄၆၂၊ ၀၉၈၈၇၈၀၀၀၂၆

ကန့်ကွက်နိုင်ကြောင်းကြော်ငြာစာ

ရန်ကုန်တိုင်းဒေသကြီး၊ တောင်ဥက္ကလာပမြို့နယ်၊ မြေတိုင်းရပ်ကွက်အမှတ်(၁၁)၊ ရာဇသင်္ကြန်(၃)လမ်း၊ မြေကွက်အမှတ်(၂၀၄)၊ အကျယ်အဝန်း(၂၄၀၀)စတုရန်းပေရှိနှစ်(၆၀)မြေငှားဂရန်မြေကွက်နှင့်ယင်းမြေကွက်ပေါ်ရှိအိမ်အပါအဝင်အကျိုးခံစားခွင့်အားလုံးတို့ကိုတရားဝင်မြေအမည်ပေါက်ပိုင်ဆိုင်သူ ဦးကိုကိုလတ်(၁၂/ဥကတ(နိုင်)၀၃၅၆၆၂)ထံမှကျွန်ုပ်၏မိတ်ဆွေကအပြီးအပိုင်လွှဲပြောင်းဝယ်ယူရန် စရန်ငွေတချို့ကိုပေးချေထားပြီးဖြစ်ပါ၍ကန့်ကွက်လိုပါကဤကြော်ငြာစာထုတ်သည့်နေ့မှစ၍(၁၄)ရက်အတွင်းပိုင်ဆိုင်မှုအထောက်အထား(မူရင်း)များဖြင့်လာရောက်ကန့်ကွက်နိုင်ပါသည်။ ကန့်ကွက်မှုမရှိပါကဥပဒေနှင့်အညီဆက်လက်အရောင်းအဝယ်ပြုလုပ်သွားမည်ဖြစ်ကြောင်းအများသိစေရန်ကြော်ငြာအပ်ပါသည်။

လွှဲအပ်ညွှန်ကြားချက်အရ -

ဦးအောင်ကျော်ထွန်း**LL.B.,L.L.M**	ဒေါ်မြတ်ဖူးငုံ **LL.B.**
တရားလွှတ်တော်ရှေ့နေ(စဉ်-၁၁၁၆၃)	အထက်တန်းရှေ့နေ(စဉ်-၅၆၉၁၅)

တိုက်အမှတ်(၁၅၇/၁၆၉)၊အခန်းအမှတ်-**B-2**ပထမထပ်၊၃၆လမ်း(လယ်)၊ကျောက်တံတားမြို့နယ်၊ ရန်ကုန်မြို့။ဖုန်း၀၉-၄၀၈၁၈၅၅၉၉။

ကန့်ကွက်နိုင်ကြောင်း အများသိစေရန်ကြေညာခြင်း

ရန်ကုန်တိုင်းဒေသကြီး၊ ဒဂုံမြို့သစ်(တောင်ပိုင်း)မြို့နယ်၊ မြေတိုင်းရပ်ကွက်အမှတ်(၁၅၂)၊ ကုဋေကုဒါလမ်း၊ မြေကွက်အမှတ်(၆၁၉)၊ အကျယ်အဝန်း(၄၀ပေ x ၆၀ပေ)ရှိ **ဦးညီအောင် (HPW-၀၉၆၇၃၄)**အမည်ပေါက် ပါမစ်မြေကွက်နှင့် ယင်းမြေကွက်ပေါ်ရှိ မီတာအပါအဝင် အကျိုးခံစားခွင့် အရပ်ရပ်အားလုံးကို ဆက်စပ်စာချုပ်များဖြင့် **ဦးဇော်ဇော်အောင် [၁၂/ဒဂတ (နိုင်) ၀၂၉၇၄၂]**မှ လက်ဝယ်ထားပိုင်ဆိုင်ကာ ရောင်းချပိုင်ခွင့်ရှိကြောင်း ဝန်ခံကတိပြုလျက် ရောင်းချရန်ကမ်းလှမ်းလာရာ ကျွန်ုပ်၏မိတ်ဆွေက ဝယ်ယူရန်သဘောတူညီသဖြင့် ရောင်းဖိုးငွေ၏ တစ်စိတ်တစ်ဒေသကို ပေးချေထားပြီးဖြစ်ပါသည်။ အရောင်းအဝယ်နှင့်ပတ်သက်၍ ကန့်ကွက်လိုပါက ခိုင်လုံသောစာချုပ်စာတမ်း(မူရင်း)များဖြင့် ယနေ့မှစ၍ (၇)ရက်အတွင်း ကျွန်ုပ်ထံသို့ လူကိုယ်တိုင် လာရောက်ကန့်ကွက်နိုင်ပါသည်။ သတ်မှတ်ရက်အတွင်း ကန့်ကွက်မည့်သူမရှိပါက အရောင်းအဝယ်ကိစ္စကို ဥပဒေနှင့်အညီ ပြီးမြောက်အောင် ဆက်လက်ဆောင်ရွက်သွားမည်ဖြစ်ကြောင်း အများသိစေရန်ကြေညာအပ်ပါသည်။

လွှဲအပ်ညွှန်ကြားချက်အရ-
ဒေါ်စုမြတ်မွန် (LL.B)
တရားလွှတ်တော်ရှေ့နေ (စဉ်-၁၈၄၃၁)
အမှတ်(၁၂၉၉)၊ ယောမင်းကြီး(၁)လမ်း၊ (၄)ရပ်ကွက်၊ ဒဂုံမြို့သစ်(အရှေ့ပိုင်း)မြို့နယ်၊ ရန်ကုန်တိုင်းဒေသကြီး။
ဖုန်း-၀၉-၄၂၈၀၂၄၂၀၀

“ကန့်ကွက်နိုင်ကြောင်း အများသိစေရန်ကြေညာခြင်း”

ရန်ကုန်တိုင်းဒေသကြီး၊ ရန်ကင်းမြို့နယ်၊ (၇)ရပ်ကွက်၊ ပြည်တော်အေးရိပ်သာလမ်း၊ အမှတ်-၄/စီ တည်ရှိရာ မြေတိုင်းရပ်ကွက်အမှတ်-၈၅/ကံဘဲ့၊ မြေကွက်အမှတ်-၄/၅A၊ ဧရိယာ (၀.၀၃၈)ဧကရှိ မြေပိုင်မြေကွက်နှင့် အဆောက်အဦအပါအဝင် အကျိုးခံစားခွင့်တို့၏ အမည်ပေါက်ပိုင်ဆိုင်သူ ဦးမင်းထွဋ်(ခ)ဦးမင်းသိန်းနှင့် ကျွန်ုပ်၏မိတ်ဆွေက အရောင်းအဝယ်ပြုလုပ်ရန် သဘောတူ၍ ရောင်းဖိုးငွေ၏ တစ်စိတ်တစ်ဒေသကို စရန်ငွေအဖြစ် ပေးချေထားပြီးဖြစ်ပါသည်။

ထို့ကြောင့် အဆိုပါမြေကွက်နှင့် အဆောက်အဦအရောင်းအဝယ်ပြုလုပ်ခြင်းနှင့်ပတ်သက်၍ ပိုင်ရေးဆိုင်ခွင့်ရှိသူ မည်သူမဆို ကန့်ကွက်လိုပါက ကျွန်ုပ်ထံသို့ ဤကြော်ငြာပါသည့်နေ့မှ (၇)ရက်အတွင်း ခိုင်လုံသော အထောက်အထားမူရင်းများနှင့်တကွ ကန့်ကွက်နိုင်ပါသည်။ သတ်မှတ်ရက်ကျော်လွန်ပါက အရောင်းအဝယ်ပြုလုပ်ခြင်းအား ဥပဒေနှင့်အညီ အပြီးသတ် ဆက်လက်ဆောင်ရွက်သွားမည်ဖြစ်ကြောင်း အသိပေးကြေညာအပ်ပါသည်။

လွှဲအပ်ညွှန်ကြားချက်အရ -
ဒေါ်ခင်လှတင်(LL.B)
တရားလွှတ်တော်ရှေ့နေ (စဉ်-၇၆၄၅)
အမှတ်-၈၅၊ (၃၇)လမ်း၊ ကျောက်တံတားမြို့နယ်။
ဖုန်း-၀၉-၅၀၂၁၂၄၄

ကန့်ကွက်နိုင်ကြောင်းကြော်ငြာ

ဒဂုံမြို့သစ်(မြောက်ပိုင်း)မြို့နယ်၊မြေတိုင်းရပ်ကွက်အမှတ်-၃၈၊မြေကွက်အမှတ်-၃၄၀၊မြေကွက်တည်နေရာအမှတ်-၃၄၀၊ကင်းဝန်လမ်း၊၃၈ရပ်ကွက်၊ဒဂုံမြို့သစ်(မြောက်ပိုင်း)မြို့နယ်၊ဦးခင်ဇော်(၇/ပတတ(နိုင်)၀၄၇၆၈၈)၊ဒေါ်ခင်လေးနွယ်(၇/ပတတ(နိုင်)၀၄၇၀၇၀)အမည်ပေါက်၊နှစ်(၆၀)မြေငှားစာချုပ်(ဂရန်)မြေအားမြေအမည်ပေါက်(၂)ဦးအနက်ဒေါ်ခင်လေးနွယ်(ဇနီး)သည်(၂၉-၉-၂၀၂၄)ရက်နေ့တွင်ကွယ်လွန်သဖြင့်ကျန်အမည်ပေါက်ဦးခင်ဇော်(၇/ပတတ(နိုင်)၀၄၇၆၈၈)မှတစ်ဦးတည်းသောတရားဝင်ခင်ပွန်းဖြစ်ကြောင်းနှင့်တရားဝင်အမွေဆက်ခံပိုင်ဆိုင်ကြောင်း၊ကျမ်းကျိန်လွှာ၊ထောက်ခံကျမ်းကျိန်လွှာ(၂)စောင်၊သေဆုံးမှုလက်မှတ်၊အိမ်ထောင်စုလူဦးရေစာရင်း၊နှစ်(၆၀)မြေငှားစာချုပ်(ဂရန်)တို့တင်ပြ၍ပိုင်ဆိုင်ကြောင်းမြေပုံကူးလျှောက်ထားလာခြင်းအားတရားဝင်ခိုင်လုံသောအထောက်အထားများဖြင့်ဤကြော်ငြာပါသည့်နေ့မှစ၍(၇)ရက်အတွင်းကန့်ကွက်နိုင်ပါကြောင်းနှင့်ကန့်ကွက်မှုမရှိပါကလုပ်ထုံးလုပ်နည်းအတိုင်းဆက်လက်ဆောင်ရွက်ပေးမည်ဖြစ်ပါကြောင်းအသိပေးကြေညာအပ်ပါသည်။

ဌာနမှူး(ဒုတိယညွှန်ကြားရေးမှူးချုပ်)
မြို့ပြမြေစီမံခန့်ခွဲမှုဌာန၊ရန်ကုန်မြို့တော်စည်ပင်သာယာရေးကော်မတီ

ကန့်ကွက်နိုင်ပါသည်

ရန်ကုန်တိုင်းဒေသကြီး၊ အင်းစိန်မြို့နယ်၊ ရွာမအနောက်ရပ်ကွက်၊ သုခလမ်း၊ အမှတ်-၄၈ ဟု ခေါ်တွင်သော ဧရိယာ(၃၀ပေx ၃၀ပေ)ရှိ ဘိုးဘွားပိုင်မြေနှင့် တစ်ထပ်တိုက်အိမ်အပါအဝင် အကျိုးခံစားခွင့်အားလုံးတို့ကို လက်ရှိပိုင်ဆိုင်ထားသူ ဦးစံလင်းအောင် [၁၂/ကမရ(နိုင်)၀၇၃၄၀၄]ထံမှ ကျွန်ုပ်၏မိတ်ဆွေက ဝယ်ယူရန် စရန်ငွေ ပေးချေထားပါသည်။

အဆိုပါအရောင်းအဝယ်နှင့်ပတ်သက်၍ ကန့်ကွက်ရန်ရှိပါက ဤကြော်ငြာပါသည့်နေ့မှစ၍ (၇)ရက်အတွင်း ခိုင်လုံသောအထောက်အထား(မူရင်း)များနှင့်တကွ ကျွန်ုပ်ထံသို့ ကန့်ကွက်နိုင်ပါကြောင်းနှင့် သတ်မှတ်ရက်အတွင်း ကန့်ကွက်မှုမရှိပါက အရောင်းအဝယ်အား ဥပဒေနှင့်အညီ ဆက်လက်ဆောင်ရွက်သွားမည်ဖြစ်ကြောင်း အများသိစေရန် ကြေညာအပ်ပါသည်။

လွှဲအပ်ညွှန်ကြားချက်အရ-

ဒေါ်ဌေးဌေးဝင်း(LLB.)	**ဒေါ်သီရိမွန်(LLB.)**
တရားလွှတ်တော်ရှေ့နေ (စဉ်-၉၁၃၃)	**အထက်တန်းရှေ့နေ(စဉ်-၄၃၃၇၉)**

အမှတ်(၁၄၈)၊ ရွာလယ်လမ်း၊ ဇီးကုန်းတောင်ပိုင်း၊ (၂၄)ရပ်ကွက်၊
ရွှေပြည်သာမြို့နယ်။ ရန်ကုန်တိုင်းဒေသကြီး။
PH:09-420122048,09443165640

ကန့်ကွက်နိုင်ကြောင်းကြော်ငြာ

ဒဂုံမြို့သစ်(မြောက်ပိုင်း)မြို့နယ်၊မြေတိုင်းရပ်ကွက်အမှတ်-၃၅၊မြေကွက်အမှတ်-၈၀၇၊မြေကွက်တည်နေရာအမှတ်-၈၀၇၊ဘုရင့်နောင်လမ်း၊(၃၅)ရပ်ကွက် ဒဂုံမြို့သစ်(မြောက်ပိုင်း)မြို့နယ်၊ဦးစိုးမြင့်(CD-၀၂၁၆၂၅)အမည်ပေါက်နှစ်(၆၀)မြေငှားစာချုပ်(ဂရန်)မြေအားဒဂုံမြို့သစ်(မြောက်ပိုင်း)မြို့နယ်တရားရုံးတော်၊တရားမကြီးမှုအမှတ်-၁၂၇/၂၀၂၄ဖြင့်ဒေါ်အိအိမွန်(၎င်း၏အခွင့်ရကိုယ်စားလှယ်ဒေါ်ဖြူဖြူမွန်)မှ(တရားလို)ပြု၍ဦးစိုးမြင့်အပေါ်(တရားပြိုင်)ထားကာ "ပဋိညာဉ်အတိုင်းအိမ်ခြံမြေအရောင်းအဝယ်သဘောတူစာချုပ်အားမှတ်ပုံတင်စာချုပ်ချုပ်ဆိုပေးစေလိုမှု" ဖြင့်စွဲဆိုခဲ့ရာမှတ်ပုံတင်အရောင်းအဝယ်စာချုပ်ချုပ်ဆိုပေးစေရန်တရားလိုတောင်းဆိုသည့်အတိုင်းစရိတ်နှင့်တကွအနိုင်ဒီကရီချမှတ်သည့်(၁၀-၁၀-၂၀၂၄)ရက်စွဲပါစီရင်ချက်နှင့်ဒီကရီ၊တရားမဇာရီမှုအမှတ်-၁၀၁/၂၀၂၄၏(၅-၁၁-၂၀၂၄)ရက်စွဲပါအမိန့်နှင့်နေ့စဉ်မှတ်တမ်း၊တရားရုံးကိုယ်စားမြေပုံမြေရာဇဝင်ကူးယူရန်အတွက်ဘီလစ်ခန့်စာ(၅-၁၁-၂၀၂၄)ရက်စွဲပါအကြောင်းကြားစာ၊နှစ်(၆၀)မြေငှားစာချုပ်(ဂရန်)တို့တင်ပြ၍ဘီလစ်စာရေးကြီးဒေါ်လှဲ့လှဲ့ခိုင်မှအရောင်းအဝယ်မှတ်ပုံတင်စာချုပ်ချုပ်ဆိုရန်မြေပုံကူးလျှောက်ထားလာခြင်းအားတရားဝင်ခိုင်လုံသောအထောက်အထားများဖြင့်ဤကြော်ငြာပါသည့်နေ့မှစ၍(၇)ရက်အတွင်းကန့်ကွက်နိုင်ပါကြောင်းနှင့်ကန့်ကွက်မှုမရှိပါကလုပ်ထုံးလုပ်နည်းအတိုင်းဆက်လက်ဆောင်ရွက်ပေးမည်ဖြစ်ပါကြောင်းအသိပေးကြေညာအပ်ပါသည်။ ဌာနမှူး(ဒုတိယညွှန်ကြားရေးမှူးချုပ်)

မြို့ပြမြေစီမံခန့်ခွဲမှုဌာန၊ရန်ကုန်မြို့တော်စည်ပင်သာယာရေးကော်မတီ

ကန့်ကွက်နိုင်ပါသည်

ရန်ကုန်တိုင်းဒေသကြီး၊ ဒဂုံမြို့သစ်(အရှေ့ပိုင်း)မြို့နယ်၊ မြေတိုင်းရပ်ကွက်အမှတ် (၁၃၂)၊ လူနေရပ်ကွက်အမှတ်(-)၊ မြေကွက်အမှတ်(၃၅၅/၁)/၇၅၊ မြေအကျယ်အဝန်းဧရိယာ (၀.၀၇၉) ဧက၊ (၃၄၆၇.၁) စတုရန်းပေရှိမြေကွက်နှင့် မြေကွက်လိပ်စာ-ရန်ကုန်တိုင်းဒေသကြီး၊ ဒဂုံမြို့သစ်(အရှေ့ပိုင်း)မြို့နယ်၊ (၁၃၂) ရပ်ကွက်၊ The Rich Villa, Plot No(၇၅)ဟုခေါ်တွင်သော မြေကွက်နှင့် ယင်းမြေကွက်ပေါ်ရှိ အကျိုးခံစားခွင့်အရပ်ရပ်အားလုံးတို့ကို နှစ်(၆၀)ဂရန်စာချုပ်တွင် အမည်ပေါက်လျက်တည်ရှိသော ဦးဝင်းဇော်ဦး [၁၂/ဒဂရ(နိုင်)၀၀၁၂၈၂] ကိုင်ဆောင်သူထံမှ (၃-၁၂-၂၀၂၄) ရက်နေ့စွဲပါ အရောင်းအဝယ်စာချုပ်အရ ဝယ်ယူပိုင်ဆိုင်လျက်ရှိသော The King's Idea ကုမ္ပဏီလီမိတက်ထံမှ ကျွန်ုပ်၏မိတ်ဆွေဖြစ်သူက (၃၀-၆-၂၀၂၅) ရက်နေ့စွဲပါ နှစ်ဦးသဘောတူမြေကွက်အရောင်းအဝယ် စရန်ပေးကတိပြုစာချုပ်အရ တရားဝင်ဝယ်ယူရန် စရန်ငွေတစ်စိတ်တစ်ဒေသကို ပေးချေထားပြီးဖြစ်ပါသည်။ ဤအရောင်းအဝယ်ကိစ္စနှင့်ပတ်သက်၍ ပိုင်ဆိုင်ခွင့်ရှိသူဟု အဆိုပြုသူ မည်သူမဆို ယခုကြော်ငြာစာပါရှိသည့်နေ့မှ (၇)ရက်အတွင်း ပိုင်ဆိုင်မှုတရားဝင်အထောက်အထား စာရွက်စာတမ်းများပြသ၍ ကျွန်ုပ်ထံသို့ လာရောက်ကန့်ကွက်နိုင်ပါသည်။ သတ်မှတ်ထားသည့် ကာလကျော်လွန်သည့်တိုင်အောင် ကန့်ကွက်ချက်တစ်စုံတစ်ရာမရှိပါက ဤအရောင်းအဝယ်ကိစ္စအား တရားဝင်စာချုပ် ချုပ်ဆိုနိုင်သည်အထိ ဥပဒေအရ ဆက်လက်ဆောင်ရွက်သွားမည် ဖြစ်ပါကြောင်း ကြေညာအပ်ပါသည်။

လွှဲအပ်ညွှန်ကြားချက်အရ
ဦးအေးဟန် B.A (Law), LL.B, D.B.L, D.M.L, D.I.L
တရားလွှတ်တော်ရှေ့နေ (စဉ် -၄၅၄၆/၈၈)
အမှတ်(၉/၁၁)၊ အခန်းအမှတ်(၂၀၅/စီ)၊ ဒုတိယထပ်၊
၃၆-လမ်း၊ ကျောက်တံတားမြို့နယ်၊ ရန်ကုန်မြို့။
ဖုန်း-၀၉-၅၁၅၃၂၉၃

ကန့်ကွက်နိုင်ကြောင်းအများသိစေရန်ကြေညာခြင်း

ရန်ကုန်တိုင်းဒေသကြီး၊ ရွှေပြည်သာမြို့နယ်၊ (၁၀/၃၃) ရပ်ကွက်၊ ညောင်ရွှေလမ်းသွယ် မြေတိုင်းရပ်ကွက်အမှတ် (၃၃)၊ မြေကွက်အမှတ် (၇၆၀/ခ)၊ အကျယ်အဝန်း (၂၀ ပေ × ၆၀ ပေ) ရှိ ပါမစ်မူရင်း မှာ **ဒေါ်မြတင် (TKI-၀၃၀၃၅၅)** အမည်ပေါက်ဖြစ်ပြီး (၇-၂-၁၉၉၉) ရက်စွဲပါ အိမ်ခြံမြေ နှစ်ဦးသဘောတူအရောင်းအဝယ်ကတိစာချုပ်ဖြင့် **ဦးချစ်ငွေဦး (AF-၀၇၄၈၁၁) နှင့် ဒေါ်ဘေဘီ (၁၂/မဂဒ (နိုင်) ၀၀၈၀၂၂)** တို့ လင်မယားနှစ်ဦးမှ ဝယ်ယူပိုင်ဆိုင်ခဲ့ပါသည်။ ဦးချစ်ငွေမှာ ကွယ်လွန်သွားပြီဖြစ်၍ ဇနီးဖြစ်သူ ဒေါ်ဘေဘီက ဆက်ခံပိုင်ဆိုင်ကြောင်း၊ မိမိတွင် လွှဲပြောင်းရောင်းချပိုင်ခွင့်ရှိကြောင်း၊ အရှုပ်အရှင်း ကင်းစင်ရှင်းလင်းကြောင်း ဝန်ခံကတိပြုပြီး ကျွန်ုပ်၏မိတ်ဆွေ **ဒေါ်နီနီအောင် (၁၂/မရက (နိုင်) ၁၄၀၃၇၅)** အား ရောင်းချရန် ကမ်းလှမ်းလာရာ ကျွန်ုပ်၏မိတ်ဆွေက ဝယ်ယူရန်သဘောတူညီပြီး အိမ်ခြံမြေကွက်တန်ဖိုး၏ တစ်စိတ်တစ်ဒေသကို စရန်ငွေအဖြစ် ပေးချေထားပြီးဖြစ်ပါသည်။ အဆိုပါ အိမ်ခြံမြေကွက် အရောင်းအဝယ်ကို ကန့်ကွက်လိုသူရှိပါက ကြော်ငြာပါရှိသည့်နေ့မှစ၍ (၇) ရက်အတွင်း ခိုင်လုံသောစာရွက်စာတမ်း **(မူရင်း)** အထောက်အထားများဖြင့် ကျွန်ုပ်ထံ လာရောက်ကန့်ကွက်နိုင်ပါသည်။ သတ်မှတ်ရက်အတွင်း ကန့်ကွက်မည့်သူမရှိပါက အိမ်ခြံမြေကွက်အရောင်းအဝယ်ကိစ္စကို ဥပဒေနှင့်အညီ ပြီးစီးအောင် ဆက်လက်ဆောင်ရွက်သွားမည်ဖြစ်ကြောင်း အများသိစေရန်ကြေညာအပ်ပါသည်။

လွှဲအပ်ညွှန်ကြားချက်အရ-
ဒေါ်အေးအေးသိန်း LL.B (Advocate)
တရားလွှတ်တော်ရှေ့နေ စဉ်-၁၈၃၈၁(၁၆-၁၀-၂၀၂၃)
အမှတ် (၈၃)၊ အခန်း (၁၄/ဒီ)၊ ဒုထပ်၊ ပန်းဆိုးတန်းလမ်း၊
ကျောက်တံတားမြို့နယ်၊ ရန်ကုန်မြို့။ ဖုန်း- ၀၉ ၄၂၁၁၃၅၇၅၁

ဒီကရီကိုအတည်ပြုရန် အမိန့်မထုတ်သင့်ကြောင်း ထုချေစေရန် အကြောင်းကြားစာ

(တရားမကျင့်ထုံးဥပဒေအမိန့် ၂၁၊ နည်းဥပဒေ ၂၂)
မရမ်းကုန်းခရိုင်တရားရုံးတော်
၂၀၂၅ ခုနှစ်၊ တရားမကြီးမှုအမှတ် - ၆ ဆက်နွယ်သည့်
၂၀၂၅ ခုနှစ်၊ တရားမဇာရီမှုအမှတ် - ၁၂၁

SME-Development Bank (အသေးစားနှင့် အလတ်စား လုပ်ငန်းများဖွံ့ဖြိုးရေးဘဏ်) (ဘဏ်ခွဲတာဝန်ခံ ဒေါ်စန္ဒာထွန်း)	နှင့်	ဦးထွန်းလှ (Age of Glory Co.,Ltd)
ဒီကရီအနိုင်ရသူ		**တရားရှုံး**

ရန်ကုန်တိုင်းဒေသကြီး၊ မရမ်းကုန်းမြို့နယ်၊ (၅)ရပ်ကွက်၊ ရွှေနှင်းဆီလမ်း၊ အမှတ်-၃၇၂/အေ ရပ်နေ ဦးထွန်းလှ (Age of Glory Co.,Ltd) (ယခုနေရပ်လိပ်စာမသိသူ) သိစေရမည်။

၂၀၂၅ ခုနှစ်၊ တရားမကြီးမှုအမှတ်-၆ တွင်ကျရှိသည့် ဒီကရီကိုအတည်ပြုလုပ်ရန် ဤရုံးတော်တွင် **ဒီကရီအနိုင်ရသူက** လျှောက်ထားသည်ဖြစ်၍ မည်သည့်အကြောင်းကြောင့် အတည်ပြုလုပ်စေရန်အမိန့်ကို မထုတ်သင့်ကြောင်း အကြောင်းတစ်ခုခုရှိလျှင် ချေဆိုရန် သင်ကိုယ်တိုင်ဖြစ်စေ၊ ရှေ့နေ သို့မဟုတ် အခွင့်ရ ကိုယ်စားလှယ်ဖြင့်ဖြစ်စေ ၂၀၂၅ ခုနှစ်၊ ဇူလိုင်လ ၂၂ ရက် (၁၃၈၇ ခုနှစ်၊ ဝါဆိုလဆုတ် ၁၃ ရက်)နေ့ မွန်းမတည့်မီ(၁၀:၀၀)နာရီအချိန်တွင် ဤရုံးတော်ရှေ့လာရောက်ရမည်။

၂၀၂၅ ခုနှစ်၊ ဇူလိုင်လ ၇ ရက်နေ့တွင် ဤရုံးတော်တံဆိပ်ရိုက်နှိပ်၍ ကျွန်ုပ်လက်မှတ်ရေးထိုးထုတ်ပေးလိုက်သည်။

အမိန့်ဆင့်စာခလွှတ်။

(သီသီဟန်)
ဒုတိယခရိုင်တရားသူကြီး (၄)
မရမ်းကုန်းခရိုင်တရားရုံး

“အများသိစေရန်ကြေညာချက်”

ရန်ကုန်တိုင်းဒေသကြီး၊ ဗဟန်းမြို့နယ်၊ အနောက်ရွှေဂုံတိုင်ရပ်ကွက်၊ အနောက်ရွှေဂုံတိုင်(၄)လမ်း၊ အမှတ် (၁/၃)၊ (၃)လွှာ၊ အခန်းအမှတ်(၃၀၃)၊ TypeC1ဧရိယာ(1433) Sqft ကွန်ဒိုတိုက်ခန်းနှင့် ကားပါကင်(၁)နေရာအပါအဝင် **THE VISTA LUXURY RESIDENCE** ဟုခေါ်တွင်သော ကွန်ဒိုတိုက်ခန်းနှင့်ပတ်သက်၍ ရောင်းသူ **ဒေါ်ချယ်ရီလှမောင်[၉/မကန(နိုင်)၀၇၉၆၆၁]**မှ ဝယ်ယူ၊ ပိုင်ဆိုင်၊ လက်ရောက်ရရှိထားကြောင်း၊ ရောင်းချခြင်းဖြင့်စီမံခန့်ခွဲခွင့်ရှိကြောင်း ပြောဆိုကမ်းလှမ်းရာ ကျွန်ုပ်၏မိတ်ဆွေမှ အပြီးအပိုင်ဝယ်ယူရန် ရောင်းဖိုးငွေတစ်စိတ်တစ်ဒေသကို ပေးချေပြီးဖြစ်ပါသည်။ ဤကွန်ဒိုတိုက်ခန်း အရောင်းအဝယ်အပေါ် ကန့်ကွက်လိုပါက ဤကြေညာချက်ပါရှိသည့်နေ့မှစ၍ (၇)ရက်အတွင်း ပိုင်ဆိုင်မှုစာချုပ်စာတမ်း မူရင်းများနှင့်တကွ ကျွန်ုပ်ထံ ကန့်ကွက်နိုင်ပါကြောင်းနှင့် သတ်မှတ်ကာလအတွင်း ကန့်ကွက်မည့်သူမရှိပါက အရောင်းအဝယ်ကို ဥပဒေနှင့်အညီ ပြီးဆုံးသည်အထိ ဆက်လက်ဆောင်ရွက်မည်ဖြစ်ကြောင်းအများသိစေရန် ကြေညာအပ်ပါသည်။

လွှဲအပ်ညွှန်ကြားချက်အရ -
ဒေါ်စုစုငြိမ်း LL.B.,D.B.L., D.I.L.
တရားလွှတ်တော်ရှေ့နေ၊ စဉ်-၉၂၈၉
အမှတ်(၅၅)၊ အခန်း(၁၄/အေ)၊ ပထမထပ်၊ မဟာဗန္ဓုလပန်းခြံလမ်း၊ ကျောက်တံတားမြို့နယ်၊ ရန်ကုန်မြို့။
ဖုန်း-၀၁-၃၇၃၀၄၆၊ ၀၉-၅၄၀၆၆၁၁

“အများသိစေရန်ကြေညာချက်”

ရန်ကုန်တိုင်းဒေသကြီး၊ ဒဂုံမြို့သစ်(မြောက်ပိုင်း)မြို့နယ်၊ မြေတိုင်းရပ်ကွက်အမှတ်-၄၂၊ မြေကွက်အမှတ်-၂၇၆၊ အကျယ်အဝန်း (အလျား၄၀xအနံ၆၀)ပေအကျယ်ရှိ နှစ်(၆၀)မြေငှား ဂရန်အမျိုးအစားမြေကွက်နှင့် ယင်းမြေကွက်ပေါ်ရှိ ရန်ကုန်တိုင်းဒေသကြီး၊ ဒဂုံမြို့သစ်(မြောက်ပိုင်း)မြို့နယ်၊ (၄၂)ရပ်ကွက်၊မဟာဆွေလမ်းနှင့်သိပ္ပံမောင်ဝလမ်းထောင့်၊အမှတ်-၂၇၆ ဟုခေါ်တွင်သော မြေကွက်အပါအဝင် အကျိုးခံစားခွင့်အရပ်ရပ်အားလုံးနှင့်ပတ်သက်၍ ရန်ကုန်မြို့တော်စည်ပင်သာယာရေးကော်မတီ၊ မြို့ပြစီမံကိန်းနှင့်မြေစီမံခန့်ခွဲမှုဌာနတွင် **ဒေါ်ခင်လှတင်(ခ)ဒေါ်လှလှတင် (CD-၀၄၆၁၄၉) [၁၂/ကတတ(နိုင်)၀၁၃၁၆၇]** အမည်ပေါက်ပြီး ၎င်းတို့ထံမှ ရောင်းသူများဖြစ်သော **ဒေါ်မြင့်မြင့်ရီ [၁၂/ဥကတ(နိုင်)၁၀၆၃၁၄]၊ ဒေါ်ထွေးထွေးရီ [၁၂/ဥကတ(နိုင်)၁၃၀၄၆၈]**မှ အဆက်စပ်စာချုပ်စာတမ်းများဖြင့် ဝယ်ယူပိုင်ဆိုင်ပြီး ရောင်းချခြင်းဖြင့် စီမံခန့်ခွဲခွင့်ရှိကြောင်း ပြောဆိုကမ်းလှမ်းရာ ကျွန်ုပ်၏မိတ်ဆွေ **ဦးလွင်ဖြိုးမောင် [၁၂/လသန(နိုင်)၀၂၀၉၅၄]**မှ အပြီးအပိုင်ဝယ်ယူရန် ရောင်းဖိုးငွေ တစ်စိတ်တစ်ဒေသကို ပေးချေပြီးဖြစ်ပါသည်။ ဤမြေကွက်အရောင်းအဝယ်အပေါ် ကန့်ကွက်လိုပါက ဤကြေညာချက်ပါရှိသည့်နေ့မှစ၍ (၇)ရက်အတွင်း ပိုင်ဆိုင်မှုစာချုပ်စာတမ်းမူရင်းများနှင့်တကွ ကျွန်ုပ်ထံကန့်ကွက်နိုင်ပါကြောင်းနှင့် သတ်မှတ်ကာလအတွင်း ကန့်ကွက်မည့်သူမရှိပါက အရောင်းအဝယ်ကို ဥပဒေနှင့်အညီ ပြီးဆုံးသည်အထိ ဆက်လက်ဆောင်ရွက်မည်ဖြစ်ကြောင်း အများသိစေရန် ကြေညာအပ်ပါသည်။

လွှဲအပ်ညွှန်ကြားချက်အရ
ဒေါ်စုစုငြိမ်း LL.B.,D.B.L., D.I.L.
တရားလွှတ်တော်ရှေ့နေ၊ စဉ်-၉၂၈၉
အမှတ် (၅၅)၊ အခန်း (၁၄/အေ)၊ ပထမထပ်၊ မဟာဗန္ဓုလပန်းခြံလမ်း၊ ကျောက်တံတားမြို့နယ်၊ ရန်ကုန်မြို့။
ဖုန်း-၀၁-၃၇၃၀၄၆၊ ၀၉-၅၄၀၆၆၁၁

ကန့်ကွက်နိုင်ကြောင်းကြေညာခြင်း

ရန်ကုန်တိုင်းဒေသကြီး၊ ဒဂုံမြို့သစ်(အရှေ့ပိုင်း)မြို့နယ်၊ မြေတိုင်းရပ်ကွက်အမှတ်-၁၂၀၊ မြေကွက်အမှတ်-၁၇၁၊ အလျား(၄၀ ပေ xအနံ ၆၀ ပေ)အကျယ်အဝန်းရှိ ဒေါ်ခင်မြင့်အမည်ဖြင့် ပါမစ်အမည်ပေါက်မြေကို ယခုလက်ရှိ ဝယ်ယူပိုင်ဆိုင်ထားသူ ဒေါ်နီလာဆန်း [၇/မညန(နိုင်)၀၀၀၉၇၉]မှ စာချုပ်အဆက်ဆက်ဖြင့် တရားဝင်ပိုင်ဆိုင်ပြီး ရောင်းချပိုင်ခွင့်ရှိကြောင်း၊ အရှုပ်အရှင်းကင်းရှင်းကြောင်း ဝန်ခံပြောဆိုပြီး ရောင်းချရန်ကမ်းလှမ်းရာ ကျွန်ုပ်မိတ်ဆွေမှ အပြီးအပိုင်ဝယ်ယူရန်အတွက် စရန်ငွေတစ်စိတ်တစ်ဒေသကို ပေးချေထားပြီးဖြစ်ပါ၍ ယင်းမြေကွက်နှင့်ပတ်သက်၍ ကန့်ကွက်လိုပါက အကျိုးခံစားခွင့်ရှိသူ မည်သူမဆို ပိုင်ဆိုင်မှုအထောက်အထားမူရင်း(မူရင်း)များဖြင့် ဤကြော်ငြာပါသည့်နေ့မှ (၇)ရက်အတွင်း ကျွန်ုပ်ထံသို့လာရောက်ကန့်ကွက်နိုင်ပါသည်။ သတ်မှတ်ရက်ထက်ကျော်လွန်ပါက အရောင်းအဝယ်ပြီးဆုံးသည်အထိ ဥပဒေနှင့်အညီ ဆက်လက်ဆောင်ရွက်သွားမည်ဖြစ်ပါသည်။

လွှဲအပ်ညွှန်ကြားသူ	**လွှဲအပ်ညွှန်ကြားချက်အရ**
ဒေါ်တင်နီလာဝင်း	**ဒေါ်သန်းသန်းထိုက် (စဉ်-၁၁၆၀၇) (၂၉-၁၁-၂၀၁၉)**
[၁၀/မလမ(နိုင်)၁၉၆၂၈၃]	**အမှတ်-၈၂၆၊ ၂၄-လမ်း၊ (၅)ရပ်ကွက်၊ တောင်ဥက္ကလာပမြို့နယ်၊ ရန်ကုန်တိုင်းဒေသကြီး။ ဖုန်း-၀၉-၄၂၀၇၇၁၅၉၀**

ကြော်ငြာစာ

မန္တလေးမြို့၊ ပြည်ကြီးတံခွန်မြို့နယ်၊ (ဋ)ရပ်ကွက်၊ အကွက်အမှတ်(တတ-၅၇)၊ ဦးပိုင်အမှတ်(၆၈)၊ ၄၉-လမ်း၊ ၁၂၅x၁၂၆ လမ်းကြားရှိ မြေကွက်အား ချထားပေးခြင်းခံရသူ ဒေါ်ဝင်းတင့် [၅/အတန(နိုင်)၀၂၀၆၃၅]က အမှုတွဲအမှတ်(၁၀၅၀/၂၀၂၅-၂၀၂၆) ဖြင့် ဂရန်သစ်လျှောက်ထားလာပါသည်။ ကန့်ကွက်လိုပါက ခိုင်လုံသောအထောက်အထားများ၊ မှတ်ပုံတင်စာချုပ်စာတမ်းများ၊ တရားရုံးဒီကရီများဖြင့် (၁၄)ရက်အတွင်း ကန့်ကွက်နိုင်ပါသည်။

မြို့ပြစီမံကိန်းနှင့် မြေစီမံခန့်ခွဲမှုဌာန
မန္တလေးမြို့တော်စည်ပင်သာယာရေးကော်မတီ

ကြော်ငြာစာ

မန္တလေးမြို့၊ အောင်မြေသာစံမြို့နယ်၊ ပြည်ကြီးရန်လုံရပ်ကွက်၊ အကွက်အမှတ်(၄၁၅-S)၊ ဦးပိုင်အမှတ်(၃၀-စ/၄)၊ ၈၆x၈၇ ကြား၊ ၁၃x၁၅ လမ်းကြားရှိ ဂရန်မြေကွက်အမည်ပေါက်သူ U LEE YOE WHAI (ခ) ကျော်မြင့်၊ ဒေါ်ကန်လင်ဖန်(ခ)ဒေါ်ကြူကြူမြင့်တို့ထံမှ မှတ်ပုံတင်အရောင်းအဝယ်စာချုပ်အမှတ်(၃၈၀၅/၂၀၂၄)ဖြင့် ဝယ်ယူခဲ့သူ ဦးချစ်ဦး [၉/အမဇ(နိုင်)၀၄၄၃၁၁]က အမှုတွဲအမှတ်(၁၀၂၀/၂၀၂၅-၂၀၂၆)ဖြင့် အမည်ပြောင်းလျှောက်ထားလာပါသည်။ ကန့်ကွက်လိုပါက ခိုင်လုံသော အထောက်အထားများ၊ မှတ်ပုံတင်စာချုပ်စာတမ်းများ၊ တရားရုံးဒီကရီများဖြင့် (၁၄)ရက်အတွင်း ကန့်ကွက်နိုင်ပါသည်။

မြို့ပြစီမံကိန်းနှင့် မြေစီမံခန့်ခွဲမှုဌာန
မန္တလေးမြို့တော်စည်ပင်သာယာရေးကော်မတီ

အမည်မှန်

စစ်ကိုင်းတိုင်းဒေသကြီး၊ မြောင်မြို့နယ်၊ ကျောက်ရစ်ကျေးရွာ (ဘ) ဦးနန်းဝေလင်း၏ သား မောင်ဝေလင်းဖြိုး၏ အမည်မှန်မှာ မောင်အောင်ဥက္ကာမင်း ဖြစ်ပါကြောင်း။

ပြင်ဆင်ဖတ်ရှုပါရန်

၁၂-၅-၂၀၂၅ရက်နေ့ကြေးမုံသတင်းစာ၏စာမျက်နှာကြော်ငြာ(၂၉)ကန့်ကွက်နိုင်ကြောင်းကြော်ငြာအမှတ်စဉ်(၁၁)ဆုံပုံ(ခ)ဒေါ်တင်မိုးခိုင်၏အမည်ပြောင်းတွင်မြေတိုင်းအမှတ်-ယခင်/၁၈(၆၁)ယခု၆၀(ရိုးရိုး)အစား၆၁ရိုးရိုးဟုအမှန်ဖတ်ရှုပါရန်။

ကြော်ငြာစာ

မန္တလေးမြို့၊ အောင်မြေသာစံမြို့နယ်၊ ညောင်ကွဲရပ်ကွက်၊ အကွက်အမှတ်(၄၁၅-မ/၃၈)၊ ဦးပိုင်အမှတ်(၁၉)၊ ၈-လမ်း၊ ၈၆x၈၇ လမ်းကြားရှိ ဂရန်မြေကွက်အမည်ပေါက်သူ ဦးအေးကျော်ထံမှ မှတ်ပုံတင်အရောင်းအဝယ်စာချုပ်အမှတ်(၁၁၃၆/၂၀၂၅)ဖြင့် ဝယ်ယူခဲ့သူ ဒေါ်အိသူဇာခင် [၉/အမဇ(နိုင်)၀၅၈၈၉၂]က အမှုတွဲအမှတ် (၁၀၁၅/၂၀၂၅-၂၀၂၆)ဖြင့် အမည်ပြောင်း၊ ခွဲကျန်လျှောက်ထားလာပါသည်။ ကန့်ကွက်လိုပါက ခိုင်လုံသော အထောက်အထားများ၊ မှတ်ပုံတင်စာချုပ်စာတမ်းများ၊ တရားရုံးဒီကရီများဖြင့် (၁၄)ရက်အတွင်း ကန့်ကွက်နိုင်ပါသည်။

မြို့ပြစီမံကိန်းနှင့်
မြေစီမံခန့်ခွဲမှုဌာန
မန္တလေးမြို့တော်
စည်ပင်သာယာရေးကော်မတီ

ကန့်ကွက်လိုက ခိုင်လုံသော မှတ်ပုံတင်စာချုပ်စာတမ်းများ၊ တရားရုံးအထောက်အထားတစ်ရပ်ရပ်ဖြင့် ဤကြော်ငြာပါသည့်နေ့မှစ၍ (၇)ရက်အတွင်း ကန့်ကွက်နိုင်ပါကြောင်းနှင့် ကန့်ကွက်မှုမရှိပါက လုပ်ထုံးလုပ်နည်းအတိုင်းဆက်လက်ဆောင်ရွက်ပေးသွားမည်ဖြစ်ပါသည်။

စဉ်	လျှောက်ထားသူ အမည်	လျှောက်ထားသူ မှတ်ပုံတင်	လျှောက်ထားသည့် မြို့နယ်	မြေတိုင်း	မြေကွက်	မြေအမည်ပေါက်	လိပ်စာ	လျှောက်ထားသည့် အကြောင်းအရာ
၁။	ဦးကျော်မိုးရှိန်+၁	၁၂/မဂတ(နိုင်)၀၁၃၅၅၉	ဒဂုံမြောက်	၄၂	၉၁၄	ဒေါ်တင်တင်မူ	၉၁၄၊ ဦးလင်းလမ်း၊ (၄၂)ရပ်ကွက်	အမည်ပြောင်း
၂။	ဦးမောင်ခင်သန်း	၁၁/စတန(နိုင်)၁၂၉၂၅၁	မြောက်ဥက္ကလာ	စ	၃၉၉/ခ	ဦးသန့်ဇင်	၃၉၉/ခ၊ သန္တာ(၆)လမ်း၊ (စ)ရပ်ကွက်	အမည်ပြောင်း
၃။	DEOK SAN COMPANY LIMITED(ကိုယ်စား)ဒေါ်ဖြူဖြူခိုင်	ကုမ္ပဏီမှတ်ပုံတင်အမှတ်-141634127	လှိုင်သာယာ	ဇုန်-၅	၂၇၄	ဒေါ်ခင်မူကျော်	၂၇၄၊ ရွှေရင်အေးကျောင်းလမ်း၊ စက်မှုဇုန်-၅	အမည်ပြောင်း
၄။	ဦးမျိုးကျော်+၁	၁၂/ဗဟန(နိုင်)၀၇၃၂၉၉	ဗဟန်း	၅၀	၅/၁	ဒေါ်စုစုသန်း	၂၀၂A၊ ဦးဝိစာရလမ်း၊ အနောက်ရွှေဂုံတိုင်ရပ်ကွက်	အမည်ပြောင်း
၅။	ဦးလှမြင့်	၁၄/အမန(နိုင်)၁၇၀၀၉၅	ဒဂုံမြောက်	၄၃	၁၄၄၀+၁၄၄၁/က	ဦးညီညီဖြူ	၁၄၄၀+၁၄၄၁/က၊စေတနာ(၁)လမ်း၊(၄၃)ရပ်ကွက်	အမည်ပြောင်း
၆။	ဒေါ်နန်းမြမြဝင်း	၁၃/ကမန(နိုင်)၀၆၁၈၈၁	ဗဟန်း	၁၆ရှိ	၇၀-သ/၃	ဦးဇော်မြင့်	၇၀-သ/၃၊ငွေဝတ်မှုံရိပ်သာလမ်း၊ရွှေတောင်ကြား(၁)ရပ်ကွက်	အမည်ပြောင်း
၇။	ဒေါ်မာလာ	၁၂/သကတ(ပြု)၀၀၀၆၁၄	သာကေတ	၁/ထူပါရုံ	၁၅၂၉/က	ဦးမောင်စိန်(ခ)မစီရဲပချား	၁၅၂၉/က၊ထူပါရုံ(၁၆)အရှေ့လမ်း၊(၁/ထူပါရုံ)ရပ်ကွက်	အမည်ပြောင်း
၈။	ဒေါ်ရီလွင်စုန်	၁၃/တမည(နိုင်)၀၀၂၈၂၀	မြောက်ဥက္ကလာ	ဈ	၃၂၃	ဦးလွင်ဦး	၃၂၃၊ စက္ကဝတ်(၁)လမ်း၊ (ဈ)ရပ်ကွက်	အမည်ပြောင်း
၉။	ဒေါ်တင်အေး	၁၂/ဒပန(နိုင်)၀၁၃၈၁၃	သင်္ဃန်းကျွန်း	၂၉-သုဝဏ္ဏ(ရွှေဝါဆန်)	၁၀၅	ဦးမောင်ဟန်	၁၀၅၊ တောင်ထိပ်ပန်းလမ်း၊ (၂၉)ရပ်ကွက်၊ သုဝဏ္ဏ	အမည်ပြောင်း
၁၀။	ဦးဟန်အေးရှိန်	၇/ပမန(နိုင်)၀၀၄၃၁၄	ဒဂုံမြောက်	၄၄	၆၅၄	ဦးအောင်မိုလ်	၆၅၄၊ မင်းရဲကျော်စွာလမ်း၊ (၄၄)ရပ်ကွက်	အမည်ပြောင်း
၁၁။	ဒေါ်ခင်စန်းမြင့်	၁၂/လမန(နိုင်)၀၄၂၀၈၉	ဒဂုံမြောက်	၃၈	၄၅၅/ခ	ဦးသောင်းအေး	၄၅၅/ခ၊ ဓမ္မသုခလမ်း၊ (၃၈)ရပ်ကွက်	အမည်ပြောင်း
၁၂။	ဦးစိုးတင်	၁၃/လရန(နိုင်)၀၇၂၄၃၀	မင်္ဂလာဒုံ	၅၃၂/A	(၂၂/ခ-၁+၂၁/ဂက-၁)B	မဂ္ဂတာရပ်နီရှန်ဂျန်ဒါတ်(ခ)	(၂၂/ခ-၁+၂၁/ဂက-၁)B၊ ပြည်လမ်း၊ ဘိုခြံရပ်ကွက်	အမည်ပြောင်း
၁၃။	ဒေါ်ခင်ခင်ဆွေ	၁၂/ကမတ(နိုင်)၀၀၇၆၃၃	စမ်းချောင်း	27B	၃၅၄ဈ/အေ-၁	Mr Kwai Ba Gyi	၂၂/၂၄၊ ခေမာလမ်း၊ သီရိခေမာရပ်ကွက်	အမည်ပြောင်း
၁၄။	ဒေါ်ဝင်းဝင်းအေး	၈/ခမန(နိုင်)၁၄၇၀၄၅	ဒဂုံဆိပ်ကမ်း	၉၁	၉၈၀	ဦးသူရကျော်	၉၈၀၊ ဒုဌဝတီလမ်း၊ (၉၁)ရပ်ကွက်	အမည်ပြောင်း
၁၅။	ဒေါ်သင်သင်ထူး+၁	၁၂/ဥကတ(နိုင်)၀၅၅၇၂၉	တောင်ဥက္ကလာ	၆	၇၉	ဦးမင်းတင်	၇၉၊ (၂၂)လမ်း၊ (၆)ရပ်ကွက်	အမည်ပြောင်း
၁၆။	ဦးနေမင်းထွန်း	၇/သနပ(ပြု)၀၀၂၄၄၈	အင်းစိန်	မြို့သစ်(ခ)	၁၆၄	ဦးတင်ဝင်း	၈၈၁ (ခ/၉)လမ်း (က+ခ)ရပ်ကွက်	အမည်ပြောင်း
၁၇။	ဦးအောင်မြတ်	၁၂/ဒလန(နိုင်)၀၂၁၃၉၂	မြောက်ဥက္ကလာ	၁၇-ရွှေပေါက်ကံ	၈၁၃/ခ	ဒေါ်မြဝင်းနီ+၁	၈၁၃(ခ)၊ညောင်ရမ်းလမ်း၊(၁၇/ရွှေပေါက်ကံ)ရပ်ကွက်	အမည်ပြောင်း
၁၈။	ဦးသိန်းဇံ+၁	၁၄/ကခန(နိုင်)၀၄၆၄၉၄	ရွှေပြည်သာ	၁၆	၄၁	ဒု-ဗမကထွန်းထွန်း	၄၁၊ပုလဲလမ်းနှင့်ပြည်နဝဒေးလမ်းထောင့်၊(၁)ရပ်ကွက်	အမည်ပြောင်း
၁၉။	ဦးဝင်းမြင့်	၆/မအရ(နိုင်)၀၅၅၈၂၀	မင်္ဂလာဒုံ	၈/ခရေရိပ်သာ	၁၆+၁၅/ခ	ဦးကျော်ဟိန်း	၁၆+၁၅/ခ၊ ခရေ(၁)လမ်း၊ ၈/ခရေရိပ်သာ	အမည်ပြောင်း

ဌာနမှူး(ဒုတိယညွှန်ကြားရေးမှူးချုပ်)၊ မြို့ပြမြေစီမံခန့်ခွဲမှုဌာန၊ ရန်ကုန်မြို့တော်စည်ပင်သာယာရေးကော်မတီ

ကန့်ကွက်နိုင်ပါကြောင်း

ရန်ကုန်မြို့၊ ဒဂုံမြို့သစ်(မြောက်ပိုင်း)မြို့နယ်၊ မြေတိုင်းရပ်ကွက်အမှတ်–၄၅၊ မြေကွက်အမှတ်–၁၈၆၊ ဧရိယာ(၀.၀၅၅)ဧကအနက် တရားဝင်မခွဲမစိတ်ရသေးသော မြေ၏မြေကွက်အမှတ်– ၁၈၄ နှင့် ကပ်လျက်ဖြစ်သောအခြမ်း၊ လမ်းမျက်နှာမူလျှင် ညာဘက်ခြမ်း၊အကျယ် (၂၀'x၆၀')၊ မြေအမျိုးအစား– နှစ်(၆၀)ဂရန်မြေနှင့် ယင်းမြေပေါ်ရှိ အမှတ် (၁၈၆)၊ ဝါရှောင်လမ်း၊ (၄၅)ရပ်ကွက်၊ ဒဂုံမြို့သစ်(မြောက်ပိုင်း)မြို့နယ်၊ ရန်ကုန်မြို့ဟုခေါ်တွင်သော မြေနှင့်အိမ် အကျိုးခံစားခွင့်အရပ်ရပ်အား မြို့မြေစာရင်းတွင် ဒေါ်ဆိုမား [၁/မကန(နိုင်)၀၀၄၀၆၀] အမည်ပေါက်လျက်ရှိပြီး ၎င်းထံမှ "အရပ်ကတိအရောင်းအဝယ်စာချုပ်"အဆက်ဆက်အရ ဝယ်ယူပိုင်ဆိုင်လက်ဝယ်ထားရှိသူ ဒေါ်ဆွေနွယ်ထွန်း [၅/ခဥတ(နိုင်)၀၆၄၀၅၄]က မိမိတစ်ဦးတည်းပိုင်ဆိုင်၍ လွှဲပြောင်းရောင်းချပိုင်ခွင့်ရှိကြောင်း ဝန်ခံပြောဆိုသဖြင့် ကျွန်ုပ်မိတ်ဆွေက ဝယ်ယူရန် နှစ်ဖက်သဘောတူညီထားသည့် ရောင်းဖိုးငွေအနက် စရန်ငွေတစ်စိတ်တစ်ဒေသ ပေးချေထားပြီးဖြစ်ပါ၍ အကျိုးသက်ဆိုင်ခွင့်ရှိသူ မည်သူမဆို ခိုင်လုံသောစာရွက်စာတမ်း အထောက်အထားမူရင်းများနှင့်တကွ ကျွန်ုပ်ထံသို့ (၇)ရက်အတွင်း ကန့်ကွက်အရေးဆိုနိုင်ပါသည်။ ကန့်ကွက်ခြင်းမရှိပါက ဥပဒေနှင့်အညီ အရောင်းအဝယ်ဆက်လက်ပြုလုပ်သွားမည်ဖြစ်ကြောင်း သိစေအပ်ပါသည်။

လွှဲအပ်ညွှန်ကြားချက်အရ
ဦးဟိန်းစိုး
တရားလွှတ်တော်ရှေ့နေ (စဉ်– ၁၈၇၆၄)
အမှတ်(၅၁)၊ ပထမထပ်(ဝဲ)၊ ၃၈လမ်း (ကမ်းနားဘလောက်)၊ (၆)ရပ်ကွက်၊ ကျောက်တံတားမြို့နယ်၊ ရန်ကုန်မြို့။

အမည်မှန်

ရန်ကုန်မြို့၊ ဗိုလ်တထောင်မြို့နယ်၊ အမှတ် (၄)၊ အခြေခံပညာ အထက်တန်းကျောင်းတွင် ပညာသင်ကြားနေသော ဦးမင်းမင်းဖြိုး၏သမီး မစုစန္ဒီဖြိုး၏ အမည်မှန်မှာ မမေဖြိုးရတီ ဖြစ်ကြောင်း။

မမေဖြိုးရတီ

ဖခင်အမည်မှန်

ပညာနန်းတော် ကိုယ်ပိုင်အထက်တန်းကျောင်း၊ သင်္ဃန်းကျွန်း၊ Grade–4 မှ မောင်အံ့ဘုန်းမြတ်၏ ဖခင်အမည်မှန်မှာ ဦးမြင့်ဆွေ [၁၁/မဥန(နိုင်)၀၃၆၈၃၉] ဖြစ်ပါသည်။

ဖခင်အမည်မှန်

မြောက်ဥက္ကလာပမြို့နယ်၊ အမှတ်(၁၀) အခြေခံပညာ အထက်တန်းကျောင်း(ခွဲ)၊G-12 အား ဖြေဆိုထားသောမသဲစုဖြိုး၏ဖခင်အမည်မှန်မှာ ဦးလှမင်း (၉/မသန(နိုင်)၂၀၁၇၆၅) ဖြစ်ပါကြောင်း။

ဖခင်အမည်မှန်

မြောက်ဥက္ကလာပမြို့နယ်၊ အမက(၄၄)ကျောင်းG-5တွင် ပညာသင်ကြားနေသော မသဲအိဖြိုး၏ ဖခင်အမည်မှန်မှာဦးလှမင်း (၉/မသန(နိုင်)၂၀၁၇၆၅)ဖြစ်ပါကြောင်း။

ကန့်ကွက်နိုင်ပါသည်

ရန်ကုန်တိုင်းဒေသကြီး၊ လှိုင်မြို့နယ်၊ (၁၃)ရပ်ကွက်၊ သီရိမြိုင်(၄)လမ်း၊ အမှတ်(၅၄) မြေကွက်ပေါ်ရှိ ၂ ခန်းတွဲ ၅ ထပ်တိုက်အဆောက်အဦမှ မြေညီထပ် (B1)တိုက်ခန်း (၁)ခန်းနှင့် အကျိုးခံစားခွင့်အရပ်ရပ်တို့ကို လက်ရောက်ပိုင်ဆိုင်ထားရှိသည့် ဒေါ်ရတနာစိုး [၁၂/ အစန(နိုင်)၂၄၄၀၄၄] ကိုင်ဆောင်သူထံမှ ကျွန်ုပ်မိတ်ဆွေဖြစ်သူ ဒေါ်ခင်စန်းကျော် [၁၁/ကဖန(နိုင်)၀၈၀၉၃၄] ကိုင်ဆောင်သူမှ အပြီးအပိုင်ဝယ်ယူရန် စရန်ငွေတစ်စိတ်တစ်ဒေသအား ပေးအပ်ထားပြီးဖြစ်ပါသည်။

အဆိုပါ တိုက်ခန်းနှင့်တကွ အကျိုးခံစားခွင့်အရပ်ရပ်အားလုံးတို့နှင့် ပတ်သက်၍ ပိုင်ရေးဆိုင်ခွင့်ရှိသူ မည်သူမဆို ဤကြော်ငြာပါသည့်ရက်မှ (၁၀)ရက်အတွင်း ခိုင်လုံသောအထောက်အထား(မူရင်း)များနှင့်တကွ ကျွန်ုပ်ထံသို့ လာရောက်ကန့်ကွက်နိုင်ပါသည်။ သတ်မှတ်ရက်ကျော်လွန်ပါက အပြီးအပိုင် အရောင်းအဝယ်ကို ဆက်လက်ပြုလုပ်မည်ဖြစ်ပါကြောင်း အများသိစေရန် ကြေညာအပ်ပါသည်။

လွှဲအပ်ညွှန်ကြားချက်အရ –
ဦးလှဦး
အထက်တန်းရှေ့နေ (စဉ်–၄၄၄၉၄)
အမှတ် – ၂၄၊ ဗိုလ်ချုပ်လမ်း၊ ဗမာအေးရပ်ကွက် ဒေါပုံမြို့နယ်၊ ရန်ကုန်တိုင်းဒေသကြီး။ ဖုန်း – ၀၉–၉၆၁၆၀၆၀၆၁

ပျောက်ဆုံးကြောင်း

SHWE HLYAN KHAING MAR COMPANY LIMITED ၏ Export Declaration Form (ED)များဖြစ်သော

ED 200066472661 (21–5–2021)၊ ED 200070291900 (31–8–2021)၊
ED 200066801000 (31–5–2021)၊ ED 200070443320 (2–9–2021)၊
ED 200067191711 (2–9–2021)၊ ED 200070466640 (3–9–2021)၊
ED 200071403240 (23–9–2021)၊ ED 200072035340 (7–10–2021)၊
ED 200079644600 (14–3–2022)၊ ED 200081008310 (8–4–2022)၊
ED 200081158221 (9–4–2022)၊ ED 200081605850 (26–4–2022)၊
ED 200082134240 (7–5–2022)၊ ED 200082818250 (20–5–2022)၊
ED 200085037620 (25–6–2022)၊ ED 200085606500 (6–7–2022)၊
ED 200086118530 (14–7–2022)၊ ED 200088884450 (25–8–2022)၊
ED 200091399660 (7–10–2022)၊ ED 200092188930 (25–10–2022)၊
ED 200092850101 (4–11–2022)၊ ED 200093129360 (10–11–2022)၊
ED 200093129360 (24–11–2022)၊ ED 200093905440 (25–11–2022)၊
ED 200093960960 (25–11–2022)၊ ED 200094787920 (10–12–2022)၊
ED 200094789540 (10–12–2022)၊ ED 200094717110 (8–12–2022)၊
ED 200095003520 (13–12–2022)၊ ED 200097290531 (23–1–2023)၊
ED 200097598860 (26–1–2023)၊ ED 200099374210 (22–2–2023)၊
ED 200099379810 (22–2–2023)၊ ED 200099879240 (1–3–2023)၊
ED 200100651601 (16–3–2023)၊ ED 200103133910 (2–5–2023)၊
ED 200104671110 (29–5–2023)၊ ED 200105456510 (10–6–2023)၊
ED 200106598760 (27–6–2023)

ED (39)စောင်မှာ 28–3–2025တွင် ဖြစ်ပွားခဲ့သော ငလျင်ဒဏ်ကြောင့် ပျောက်ဆုံးခဲ့ကြောင်းနှင့် တွေ့ရှိပါက အကြောင်းကြားပါရန်။

ဖုန်း–09–5120827

ကန့်ကွက်နိုင်ပါကြောင်းကြော်ငြာ

ရန်ကုန်မြို့၊ ဒဂုံမြို့သစ်(မြောက်ပိုင်း)မြို့နယ်၊ မြေတိုင်းရပ်ကွက်အမှတ်(၄၃)၊ ဖွဲ့ကပင်လမ်း၊ မြေကွက် အမှတ်(၁၁၉၆)၏ မြေအကျယ်အဝန်း (၄၀x ၆၀)ပေထဲမှ တရားဝင်မခွဲစိတ်ရသေးသော မြေကွက်အမှတ်(၁၁၉၇)နှင့်ကပ်လျက်ဘက်ခြမ်း၏ မြေအကျယ်အဝန်း (၂၀x၆၀)ပေရှိ ဒေါ်ချိုချိုဝင်းနှင့် ဒေါ်စန္ဒာချောတို့၏ အမည်ပေါက် နှစ်(၆၀)ဂရန် မြေအမျိုးအစားမြေကွက်နှင့်တကွ အကျိုးခံစားခွင့်အရပ်ရပ်တို့အား ရောင်းချပိုင်ခွင့်ရှိကြောင်း အဆိုပြုသူ ဂရန်အမည်ပေါက်ပိုင်ရှင် ဒေါ်စန္ဒာချော[၁၂/ရကန(နိုင်)၀၇၈၉၆၅]ထံမှ ကျွန်ုပ်တို့၏မိတ်ဆွေဖြစ်သူက ဝယ်ယူရန်အတွက် စရန်ငွေအချို့ကို ပေးချေထားပြီးဖြစ်ပါ၍ ကန့်ကွက်လိုသူများရှိပါက ယခုကြော်ငြာပါသည့်ရက်မှစ၍ (၇)ရက်အတွင်း ခိုင်လုံသော စာရွက်စာတမ်းအထောက်အထားများဖြင့် လူကိုယ်တိုင် လာရောက်ကန့်ကွက် အရေးဆိုနိုင်ပါသည်။ သတ်မှတ်ရက်အတွင်း ကန့်ကွက်ခြင်းမရှိပါက ဥပဒေနှင့်အညီ အရောင်းအဝယ်ဆက်လက်ပြုလုပ်သွားမည်ဖြစ်ကြောင်း ကြော်ငြာအပ်ပါသည်။

လွှဲအပ်ညွှန်ကြားချက်အရ –
ဦးဇော်မျိုးအောင်(စဉ်–၁၁၄၆၂) (LL.B,D.I.L) — **ဒေါ်ခင်အေးသန်း(စဉ်–၉၁၁၉)** (LL.B,D.B.L,D.I.L,WIPO switzerland)
(တရားလွှတ်တော်ရှေ့နေများ)
အမှတ်(၁၀/၁၂)၊ ပထမထပ်၊ ၃၅–လမ်း(အောက်)၊
ကျောက်တံတားမြို့နယ်၊ ရန်ကုန်မြို့။
ဖုန်း– ၀၉–၂၅၃၁၁၈၀၁၄၊ ၀၉–၄၂၀၂၆၆၀၆၁ ၊ ၀၉–၄၅၇၇၅၁၂၄၁

ကန့်ကွက်နိုင်ကြောင်း အများသိစေရန်ကြေညာခြင်း

ကျွန်ုပ်၏ မိတ်ဆွေဖြစ်သူ ဦးထွန်းထွန်း [၉/ညဥန(နိုင်)၁၈၃၇၂၁] ကိုင်ဆောင်သူထံ ဒေါ်ဆန်ဝါလီဆာရီ (DLA–၀၁၅၉၆၆)မှ ၎င်းပိုင်ဆိုင်ရောင်းချပိုင်ခွင့်ရှိကြောင်း မြွက်ဟကြေညာလျက် ရန်ကုန်မြို့၊ ဒဂုံမြို့သစ်(တောင်ပိုင်း)မြို့နယ်၊ မြေတိုင်းရပ်ကွက်အမှတ်(၇၀)၊ မြေကွက်အမှတ် (၉၀၅/က)၊ အောင်သိပ္ပံလမ်းနှင့် မြကန်သာ (၂)လမ်းထောင့်ဟုခေါ်တွင်သော အကျယ်အဝန်း(အလျား ၂၀ပေx အနံ ၆၀ ပေ)ရှိသည့်အနက် (ခြေရင်းဘက်ခြမ်း)ရှိ အကျယ်အဝန်း (အလျား ၁၀ပေx အနံ ၆၀ပေ)ရှိ တရားဝင်မခွဲမစိတ်ရသေးသော မြေနှင့်အဆောက်အဦအား မူလအမည်ပေါက် ဒေါ်ကျင်မြ (MAG –၀၃၉၄၃၁)အမည်ပါရှိသည့် ပါမစ်မြေကွက်ကို အရပ်ကတိစာချုပ်အဆက်စပ်ဖြင့် ဝယ်ယူပိုင်ဆိုင်လက်ရှိထားသူဖြစ်သော ဖော်ပြပါ ရောင်းချသူမှ ကျွန်ုပ်၏မိတ်ဆွေထံသို့ ပါမစ်မူရင်းဖြင့် ထပ်မံရောင်းချရာတွင် ကျွန်ုပ်မိတ်ဆွေဖြစ်သူမှ စရန်ငွေအချို့အဝက် ပေးချေထားပြီးဖြစ်ရာ မည်သူမဆို အရောင်းအဝယ်ကိစ္စနှင့်ပတ်သက်၍ ကန့်ကွက်လိုပါက ကျွန်ုပ်ထံသို့ ဤကြော်ငြာပါသည့်ရက်မှစ၍ (၇)ရက်အတွင်း လူကိုယ်တိုင် ခိုင်လုံသည့်အထောက်အထားများနှင့် လာရောက်၍ ကန့်ကွက်နိုင်ပါကြောင်းနှင့် အကယ်၍ သတ်မှတ်ရက်ကျော်လွန်ပါက အရောင်းအဝယ်အား ဥပဒေနှင့်အညီ ဆက်လက်ဆောင်ရွက်ပါမည့်အကြောင်း အများသိစေရန် ကြေညာအပ်ပါသည်။

လွှဲအပ်ညွှန်ကြားချက်အရ
ဦးကျော်မျိုးညွန့်(LL.B)
အထက်တန်းရှေ့နေ(စဉ်–၄၂၅၃၃/၁၃) (၃၀–၈–၂၀၁၃)
အမှတ် (၈၂၅)၊ အောင်သပြေအရှေ့(၉)လမ်း၊ ၇/အရှေ့ရပ်ကွက်၊ သာကေတမြို့နယ်၊ ရန်ကုန်တိုင်းဒေသကြီး။

ကန့်ကွက်နိုင်ပါကြောင်း အများသိစေရန်

ရန်ကုန်တိုင်းဒေသကြီး၊ တောင်ဥက္ကလာပမြို့နယ်၊ မြေတိုင်းရပ်ကွက်အမှတ်(၇)၊ လူနေရပ်ကွက်အမှတ်(၇)၊ မင်းရဲကျော်စွာ(၈)လမ်း၊ မြေကွက်အမှတ်(၈၆/က)၊ မြေအကျယ်အဝန်း(၂၀ပေ× ၆၀ပေ)၊ (၁၂၀၀)စတုရန်းပေရှိ နှစ်(၆၀)မြေငှားဂရန်မြေကွက်နှင့် ယင်းမြေကွက်ပေါ်ရှိ နေအိမ်အပါအဝင် အကျိုးခံစားခွင့်အရပ်ရပ်အားလုံးတို့သည် ရန်ကုန်မြို့တော်စည်ပင်သာယာရေးကော်မတီ မြို့ပြမြေစီမံခန့်ခွဲမှု မြေယာဌာနရှိ မြို့မြေစာရင်းတွင် ဦးခင်မောင်ဌေ(TTA-၀၅၆၆၇၃)အမည်ဖြင့် အမည်ပေါက်မှတ်သားတည်ရှိပြီး အမည်ပေါက်ကိုယ်တိုင်မှ မိမိတစ်ဦးတည်းသာလျှင် တရားဝင်လက်ရှိလက်ဝယ်ပိုင်ဆိုင်ပြီး လွှတ်လပ်စွာစီမံခန့်ခွဲ၍ အပြီးအပိုင်လွှဲပြောင်း ရောင်းချလိုကြောင်း ကျွန်ုပ်၏မိတ်ဆွေဖြစ်သူထံသို့ စကားကမ်းလှမ်းလာရာ ကျွန်ုပ်၏မိတ်ဆွေမှ အပြီးအပိုင် ဝယ်ယူရန်အတွက် အရောင်းအဝယ်ပြုလုပ်သော တန်ဖိုးငွေ၏စရန်ငွေ တစ်စိတ်တစ်ဒေသကို ပေးချေထားပြီး ဖြစ်ပါသည်။ သို့ဖြစ်ပါ၍ ကန့်ကွက်လိုပါက ဤကြော်ငြာပါသည့်နေ့မှစ၍ (၁၄)ရက်အတွင်း ပိုင်ဆိုင်မှု အထောက်အထား (မူရင်း)များဖြင့် ကျွန်ုပ်ထံသို့ လာရောက်ကန့်ကွက်နိုင်ပါကြောင်းနှင့် သတ်မှတ်ရက်ကျော်လွန်ပါက အရောင်းအဝယ်ကိုပြီးမြောက်အောင်မြင်သည်အထိ ဥပဒေနှင့်အညီ ဆက်လက်ဆောင်ရွက်သွားမည်ဖြစ်ပါကြောင်း အများသိစေရန် ကြေညာအပ်ပါသည်။

လွှဲအပ်ညွှန်ကြားချက်အရ -**ဒေါ်မေဇင်ဦး** (LL.B)
တရားလွှတ်တော်ရှေ့နေ (စဉ်– ၁၉၃၈၂)
အမှတ်(၄၈၂)၊ သုတ(၁)လမ်း၊ (၄)ရပ်ကွက်၊ တောင်ဥက္ကလာပမြို့နယ်။
ဖုန်း– ၀၉–၇၇၆၈၇၁၂၂၀၊ ၀၉–၄၂၀၀၃၅၂၅၈

သားအဖြစ်မှ အမွေပြတ်စွန့်လွှတ်ကြောင်း

ရန်ကုန်တိုင်းဒေသကြီး၊ တောင်ဥက္ကလာပမြို့နယ်၊ (၁၂)ရပ်ကွက်၊ သုမင်္ဂလာလမ်း၊ အမှတ် – ၁၃၈ နေ ဦးကြည်ဝင်း (စွမ်းအားသစ် UPVC မှန်နှင့် အလူမီနီယံ) လုပ်ငန်း + ဒေါ်စန်းစန်းဝင်းတို့၏ သားကြီး မောင်ရန်နောင်ဝင်း [၁၂/တမန(နိုင်)၁၀၆၃၈၄] ကိုင်ဆောင်သူသည် မိဘများ၏ ဆိုဆုံးမမှုကို မနာခံဘဲ အကြိမ်ကြိမ် မိဘများ၏ အမည်၊ လုပ်ငန်း အမည်တို့ကို အလွဲသုံးစားပြု၍ ငွေကြေးများထုတ်ယူခြင်းဖြင့် မိသားစု၏ ဂုဏ်သိက္ခာညှိုးနွမ်းအောင် ပြုလုပ်ခြင်းတို့ကြောင့် ၎င်းအား သားအဖြစ်မှ အမွေပြတ်စွန့်လွှတ်ကြောင်း အများသိစေရန် ကြေညာအပ်ပါသည်။ မိသားစုဝင်များ၏ အမည်နှင့်ဖြစ်စေ၊ လုပ်ငန်းအမည်နှင့်ဖြစ်စေ၊ လူမှုရေးကိစ္စအဝဝကိုဖြစ်စေ မောင်ရန်နောင်ဝင်းအား ငွေကြေးလုံးဝမထုတ်ပေးရန်နှင့် ထုတ်ပေးခဲ့သည်ရှိသော် ထိုငွေကြေးကိစ္စသည် မိသားစုဝင်များနှင့် လုံးဝမသက်ဆိုင်၍ ဖြေရှင်းပေးမည်မဟုတ်ကြောင်း အများသိစေရန် အသိပေးကြေညာအပ်ပါသည်။ (စုံစမ်းမေးမြန်းခြင်းသည်းခံပါ။)

လွှဲအပ်ညွှန်ကြားချက်အရ
ဒေါ်အေးသဲခိုင်
အထက်တန်းရှေ့နေ (စဉ်– ၄၁၃၅၃)
အမှတ် (၁၄၀)၊ ဒုတိယထပ်၊ ၃၉–လမ်း၊
ကျောက်တံတားမြို့နယ်၊ ရန်ကုန်မြို့။

ရန်ကုန်တိုင်းဒေသကြီး၊ တွံတေးခရိုင်၊ ကော့မှူးမြို့နယ်၊ မြို့မရပ်ကွက်၊ ဗိုလ်မှူးသိန်းထွန်းတင်လမ်း (မြို့မ–၁–လမ်း)၊ အိမ်အမှတ်(၅၈)၊ အကျယ်အဝန်း (၂၈ပေx ၉၀ပေ)၊ (၀.၀၅)ဧကရှိ မြေကွက်နှင့်အဆောက်အဦ အရောင်းအဝယ်ပြုလုပ်ခြင်းအား ကန့်ကွက်နိုင်ပါသည်

အထက်လိပ်စာပါ မြေကွက်နှင့်အဆောက်အဦကို တရားဝင်လက်ဝယ်ထားလက်ရှိပိုင်ဆိုင်လျက်ရှိပြီး လွှဲပြောင်းရောင်းချပိုင်ခွင့်ရှိသူများဖြစ်သော ဒေါ်သဲဇာဇာစိုး [၁၂/ကမန(နိုင်)၀၅၆၉၀၅] + ဒေါ်မျိုးပပဝင်း [၁၂/ကမန(နိုင်)၀၇၆၆၀၀] + ဒေါ်မျိုးပပစိုး [၁၂/ကမန(နိုင်)၀၈၂၆၀၈] + ဒေါ်သဇင်ဖူးဖူးအောင် [၁၂/ကမန(နိုင်)၀၉၇၇၀၀]တို့ထံမှ ဒေါ်ဆုဝေဝေခင် [၁၂/ကခက(နိုင်)၀၇၁၈၈၂]က အပြီးအပိုင်ဝယ်ယူရန်အတွက် စရန်ငွေတစ်စိတ်တစ်ဒေသ ပေးချေပြီးဖြစ်ရာ ကန့်ကွက်လိုသူများရှိပါက ပိုင်ဆိုင်မှုအထောက်အထားမူရင်းများ ပြည့်စုံခိုင်လုံစွာဖြင့် ဤကြော်ငြာစာပါသည့်နေ့မှ (၇)ရက်အတွင်း ကျွန်ုပ်ထံသို့ လာရောက်ကန့်ကွက်နိုင်ပါသည်။ သတ်မှတ်ရက်ပြည့်မြောက်၍ ကန့်ကွက်မှုမရှိပါက အရောင်းအဝယ်ကိစ္စကို ဥပဒေနှင့်အညီ ဆက်လက်ဆောင်ရွက်သွားမည်ဖြစ်ပါကြောင်း ကြေညာအပ်ပါသည်။

ဒေါ်ဆုဝေဝေခင်၏ လွှဲအပ်ညွှန်ကြားချက်အရ
ဒေါ်ခင်မာလာ (LL.B)
တရားလွှတ်တော်ရှေ့နေ (စဉ်–၈၅၂၀)
တိုက်(၅)၊ အခန်း(၀၀၈)၊ အေးရိပ်မွန် (၉)လမ်း၊ (၅)ရပ်ကွက်၊ လှိုင်မြို့နယ်။
ဖုန်း– ၀၉–၅၁၈၁၈၂၀

ရန်ကုန်တိုင်းဒေသကြီး၊ သင်္ဃန်းကျွန်းမြို့နယ်၊ မြေတိုင်းရပ်ကွက်အမှတ်–(၁၆/၃)၊ လူနေရပ်ကွက်အမှတ် (၁၆/၃)၊ မြေကွက်အမှတ်– ၃၆၁(ခ) ဟုခေါ်တွင်သော သင်္ဃန်းကျွန်းမြို့နယ်၊ ပြည်သာယာလမ်း၊ (၁၆/၃)ရပ်ကွက်၊ အိမ်အမှတ်– ၃၆၁(ခ)၊ အကျယ်အဝန်း(၂၀x၆၀)ပေ၊ နှစ်(၆၀) ဂရန်မြေအမျိုးအစားရှိ မြေနှင့်အိမ်အပါအဝင် အကျိုးခံစားခွင့်အရပ်ရပ်နှင့်စပ်လျဉ်း၍ ကန့်ကွက်နိုင်ကြောင်း အများသိစေရန်ကြေညာခြင်း

အထက်ဖော်ပြပါ မြေကွက်နှင့်အိမ်အပါအဝင် အကျိုးခံစားခွင့်အရပ်ရပ်အားလုံးကို ရောင်းချပိုင်ခွင့်ရှိသူ ဦးထူးလင်းစိုး [၉/မဟမ(နိုင်)၀၀၂၂၇၁]မှ တရားဝင်လက်ဝယ်ထားပိုင်ဆိုင်ပြီး အရှုပ်အရှင်းကင်းရှင်းကြောင်း၊ ရောင်းချပိုင်ခွင့်ရှိကြောင်း ပြောဆိုဝန်ခံပြီး ရောင်းချလိုကြောင်းကမ်းလှမ်းရာ ကျွန်ုပ်တို့မိတ်ဆွေမှ ဝယ်ယူရန် သဘောတူသဖြင့် ရောင်းချသည့်တန်ဖိုး၏ တစ်စိတ်တစ်ဒေသကို စရန်ငွေအဖြစ် ပေးချေထားပြီးဖြစ်ပါသည်။ ထို့ကြောင့် အရောင်းအဝယ်နှင့်ပတ်သက်၍ ကန့်ကွက်လိုသူများရှိပါက ဤကြော်ငြာပါသည့်နေ့မှစ၍ (၁၄)ရက်အတွင်း စာရွက်စာတမ်းမူရင်းများနှင့်တကွ အခြားခိုင်လုံသောအထောက်အထားများနှင့် ကျွန်ုပ်တို့ထံ လာရောက်ကန့်ကွက်နိုင်ပါသည်။ အကယ်၍သတ်မှတ်ရက်အတွင်း ကန့်ကွက်သူမရှိပါက အရောင်းအဝယ်အား ဥပဒေနှင့်အညီ တရားဝင်ဆက်လက်ဆောင်ရွက်သွားမည်ဖြစ်ကြောင်း အများသိစေရန် ကြေညာအပ်ပါသည်။

လွှဲအပ်ညွှန်ကြားချက်အရ
ဦးတင်မောင်သိန်း(စဉ်–၅၃၃၈) B.A, RL, D.B.L, D.I.L — **ဒေါ်ယဉ်ယဉ်အောင်(စဉ်–၁၀၃၈၃)** LL.B, D.B.L, D.I.L, D.M.L **(တရားလွှတ်တော်ရှေ့နေများ)** — **ဒေါ်ခိုင်ဇာသွယ် (စဉ်– ၅၀၀၅၄)** LL.B, D.B.L **အထက်တန်းရှေ့နေ**
အမှတ်(၁၅၇)၊ ဒုတိယထပ်၊ (A–3)၊ ၂၈–လမ်း(အထက်)၊ ပန်းဘဲတန်းမြို့နယ်၊ ရန်ကုန်မြို့။
ဖုန်း– ၀၉–၅၀၇၆၁၅၈၊ ၀၉–၄၃၀၆၄၆၄၇

ကန့်ကွက်နိုင်ကြောင်းကြော်ငြာ

မရမ်းကုန်းမြို့နယ်၊ ကမ္ဘာအေးဘုရားလမ်း၊ ကမ္ဘာအေးဗီလာအိမ်ရာကော်မတီမှ အောက်ပါပုဂ္ဂိုလ်များအတွက် ကွန်ဒိုအခန်းပိုင်ဆိုင်မှုအသိအမှတ်ပြုစာအုပ်များကို ထုတ်ပေးမည်ဖြစ်ပါ၍ ကန့်ကွက်လိုပါက ခိုင်လုံသော အထောက်အထားများဖြင့် ဤကြော်ငြာပါသည့်နေ့မှစ၍ (၇)ရက်အတွင်း ကန့်ကွက်နိုင်ပါကြောင်းနှင့် ကန့်ကွက်မှုမရှိပါက လုပ်ထုံးလုပ်နည်းများအတိုင်း ဆက်လက်ဆောင်ရွက်ပေးသွားမည်ဖြစ်ပါသည်–

စဉ်	ကွန်ဒိုအမှတ်	အခန်းအမှတ်	လျှောက်ထားသူအမည်	မှတ်ပုံတင်အမှတ်	မှတ်ချက်
၁။	C	201	ဒေါ်မီမီခင်	၁၂/ကမရ(နိုင်)၀၃၂၉၀၁	
၂။	C	404	ဦးကျော်လွှမ်းမိုး	၉/ဝတန(နိုင်)၁၁၇၈၇၉	
၃။	D	404	ဒေါ်ချိုချိုအောင်လတ်	၁၂/မရက(နိုင်)၁၄၃၆၆၃	
၄။	E	401	ဒေါ်အိမ်ဟောက်	၁၃/လရန(နိုင်)၁၁၀၃၆၇	
၅။	F	G02	ဒေါ်မွန်မြတ်သန့်စင်အောင်	၉/အမဇ(နိုင်)၀၃၇၄၁၉	

ကမ္ဘာအေးဗီလာအိမ်ရာကော်မတီ
မရမ်းကုန်းမြို့နယ်၊ ရန်ကုန်မြို့။
၀၉– ၇၈၇၁၀၀၂၅၀

ရန်ကုန်တိုင်းဒေသကြီး၊ မရမ်းကုန်းမြို့နယ်၊ အမှတ်(၇)ရပ်ကွက်၊ ကမ္ဘာအေးဘုရားလမ်း၊ အမှတ် (၉–အီး၂) ဟုခေါ်တွင်သော မြေတိုင်းရပ်ကွက်အမှတ်–(၅၁/သမိုင်း)၊ မြေကွက်အမှတ် (၃/၈၁ / ၃–A၁)၊ ဧရိယာ(၀.၀၄၃၃)ဧကရှိ B–လ/န(၃၉)ရပြီး မြေပိုင်မြေအမျိုးအစား မြေကွက်နှင့် ၃ထပ်RC အဆောက်အဦအပါအဝင် အကျိုးခံစားခွင့်အရပ်ရပ်နှင့်စပ်လျဉ်း၍ ကန့်ကွက်နိုင်ကြောင်း အများသိစေရန်ကြေညာခြင်း

အထက်ဖော်ပြပါ မြေကွက်နှင့်အဆောက်အဦအပါအဝင် အကျိုးခံစားခွင့်အရပ်ရပ်အားလုံးကို ရောင်းချ ပိုင်ခွင့်ရှိသူ ဦးသူရနိုင်[၁၂/လမတ(နိုင်)၀၀၁၁၅၄]နှင့် ဒေါ်ကျင်ရီ[၁၂/လသန(နိုင်)၀၀၀၃၂၃]တို့မှ တရားဝင် လက်ဝယ်ထားပိုင်ဆိုင်ပြီး အရှုပ်အရှင်းကင်းရှင်းကြောင်း၊ ရောင်းချပိုင်ခွင့်ရှိကြောင်း ပြောဆိုဝန်ခံပြီး ရောင်းချလိုကြောင်းကမ်းလှမ်းရာ ကျွန်ုပ်တို့မိတ်ဆွေမှ ဝယ်ယူရန်သဘောတူသဖြင့် ရောင်းချသည့်တန်ဖိုး၏ တစ်စိတ်တစ်ဒေသကို စရန်ငွေအဖြစ် ပေးချေထားပြီးဖြစ်ပါသည်။ ထို့ကြောင့် အရောင်းအဝယ်နှင့်ပတ်သက်၍ ကန့်ကွက်လိုသူများရှိပါက ဤကြော်ငြာပါသည့်နေ့မှစ၍ (၁၄)ရက်အတွင်း စာရွက်စာတမ်းမူရင်းများနှင့်တကွ အခြားခိုင် လုံသော အထောက်အထားများနှင့် ကျွန်ုပ်တို့ထံ လာရောက်ကန့်ကွက်နိုင်ပါသည်။ အကယ်၍ သတ်မှတ်ရက်အတွင်း ကန့်ကွက်သူမရှိပါက အရောင်းအဝယ်အား ဥပဒေနှင့်အညီ တရားဝင်ဆက်လက်ဆောင်ရွက်သွားမည်ဖြစ်ကြောင်း အများသိစေရန် ကြေညာအပ်ပါသည်။

လွှဲအပ်ညွှန်ကြားချက်အရ
ဦးတင်မောင်သိန်း(စဉ်–၅၃၃၈) B.A, RL, D.B.L, D.I.L — **ဒေါ်ယဉ်ယဉ်အောင်(စဉ်–၁၀၃၈၃)** LL.B, D.B.L, D.I.L, D.M.L — **ဦးကျော်ကျော်လွင်(စဉ်–၁၈၃၉၈)** LL.B, LL.M, D.I.L
(တရားလွှတ်တော်ရှေ့နေများ)
အမှတ်(၁၅၇)၊ ဒုတိယထပ်၊ (A–3)၊ ၂၈–လမ်း(အထက်)၊ ပန်းဘဲတန်းမြို့နယ်၊ ရန်ကုန်မြို့။
ဖုန်း– ၀၉–၅၀၇၆၁၅၈၊ ၀၉–၄၃၀၆၄၆၄၇

ပြည်ထောင်စုသမ္မတမြန်မာနိုင်ငံတော်အစိုးရ
ကျန်းမာရေးဝန်ကြီးဌာန
ကျန်းမာရေးလူ့စွမ်းအားအရင်းအမြစ်ဦးစီးဌာန
ဆေးဝါးတက္ကသိုလ်၊ ရန်ကုန်
Department of Human Resources for Health
University of Pharmacy, Yangon
၂၀၂၆ ပညာသင်နှစ် ဆေးဝါးသိပ္ပံ ဘွဲ့လွန်သင်တန်းများအတွက် လျှောက်လွှာခေါ်ယူခြင်း

၁။ ၂၀၂၆ ပညာသင်နှစ်အတွက် ဆေးဝါးတက္ကသိုလ်၊ ရန်ကုန်၌ ဖွင့်လှစ်ပို့ချမည့် အောက်ဖော်ပြပါ ဆေးဝါးမဟာသိပ္ပံဘွဲ့(M.Pharm) သင်တန်းနှင့် ဆေးဝါးသိပ္ပံပါရဂူဘွဲ့(Ph.D) သင်တန်းများသို့ သတ်မှတ် အရည်အချင်းနှင့် ပြည့်မီသူ နိုင်ငံ့ဝန်ထမ်းများ လျှောက်ထားနိုင်ပါကြောင်း ကြေညာအပ်ပါသည်-

ဆေးဝါးမဟာသိပ္ပံဘွဲ့(M.Pharm)သင်တန်းများ

စဉ်	သင်တန်းအမည်	သင်တန်းကာလ
၁။	ဆေးဝါးမဟာသိပ္ပံဘွဲ့ (ပရဆေးဗေဒ) M.Pharm (Pharmacognosy)	(၂) နှစ်
၂။	ဆေးဝါးမဟာသိပ္ပံဘွဲ့ (ဆေးဝါးဘက်ဆိုင်ရာ ဓာတုဗေဒ) M.Pharm (Pharmaceutical Chemistry)	(၂) နှစ်
၃။	ဆေးဝါးမဟာသိပ္ပံဘွဲ့ (ဆေးဝါးဖော်စပ်ရေးဗေဒ) M.Pharm (Pharmaceutics)	(၂) နှစ်
၄။	ဆေးဝါးမဟာသိပ္ပံဘွဲ့ (ဆေးလက်တွေ့ ဆေးဝါးသိပ္ပံ) M.Pharm (Clinical Pharmacy)	(၂) နှစ်

ဆေးဝါးသိပ္ပံပါရဂူဘွဲ့(Ph.D)သင်တန်းများ

စဉ်	သင်တန်းအမည်	သင်တန်းကာလ
၁။	ဆေးဝါးသိပ္ပံပါရဂူဘွဲ့ (ပရဆေးဗေဒ) Ph.D (Pharmacognosy)	(၃) နှစ်
၂။	ဆေးဝါးသိပ္ပံပါရဂူဘွဲ့ (ဆေးဝါးဘက်ဆိုင်ရာ ဓာတုဗေဒ) Ph.D (Pharmaceutical Chemistry)	(၃) နှစ်
၃။	ဆေးဝါးသိပ္ပံပါရဂူဘွဲ့ (ဆေးဝါးဖော်စပ်ရေးဗေဒ) Ph.D (Pharmaceutics)	(၃) နှစ်
၄။	ဆေးဝါးသိပ္ပံပါရဂူဘွဲ့ (ဆေးလက်တွေ့ဆေးဝါးသိပ္ပံ) Ph.D (Clinical Pharmacy)	(၃) နှစ်

၂။ **လိုအပ်သောအရည်အချင်း**

(က) ဆေးဝါးမဟာသိပ္ပံဘွဲ့(M.Pharm)သင်တန်း
- (၁) ပြည်ထောင်စုသမ္မတမြန်မာနိုင်ငံသားဖြစ်ရမည်။
- (၂) ဆေးဝါးသိပ္ပံဘွဲ့ (B.Pharm) ရရှိပြီးသူဖြစ်ရမည်။
- (၃) လုပ်ငန်းစတင်ဝင်ရောက်သည့် နေ့မှစ၍ လျှောက်လွှာပိတ်သည့်ရက်အထိ ခွင့်ရက်မပါ အနည်းဆုံး လုပ်သက် (၁)နှစ် ပြည့်ပြီးသူ နိုင်ငံ့ဝန်ထမ်းဖြစ်ရမည်။
- (၄) လျှောက်လွှာပိတ်သည့်ရက်တွင် အသက်(၄၅)နှစ်ထက် မကျော်လွန်သူဖြစ်ရမည်။
- (၅) ဆေးဝါးမဟာသိပ္ပံဘွဲ့ ရရှိပြီးနောက် အနည်းဆုံး(၅)နှစ် နိုင်ငံ့ဝန်ထမ်းအဖြစ် ဆက်လက်တာဝန်ထမ်းဆောင်နိုင်သူဖြစ်ရမည်။
- (၆) သတ်မှတ်ထားသော သင်တန်းကာလကို အချိန်ပြည့် တက်ရောက်နိုင်သူဖြစ်ရမည်။

(ခ) ဆေးဝါးသိပ္ပံပါရဂူဘွဲ့(Ph.D)သင်တန်း
- (၁) ပြည်ထောင်စုသမ္မတမြန်မာနိုင်ငံသားဖြစ်ရမည်။
- (၂) ဆေးဝါးမဟာသိပ္ပံဘွဲ့ (M.Pharm) ရရှိပြီးသူဖြစ်ရမည်။
- (၃) ဆေးဝါးမဟာသိပ္ပံဘွဲ့ရရှိပြီးနောက် လျှောက်လွှာပိတ်သည့်ရက်အထိ အနည်းဆုံး လုပ်သက် (၂) နှစ်ရှိသူနိုင်ငံ့ဝန်ထမ်းဖြစ်ရမည်။
- (၄) ပြည်ပ၌ မိမိအစီအစဉ်ဖြင့် ဘွဲ့လွန်ရရှိပြီးမှ နိုင်ငံ့ဝန်ထမ်းအဖြစ် တာဝန်ထမ်းဆောင်ပြီး ဆေးဝါးသိပ္ပံပါရဂူသင်တန်းများသို့ လျှောက်ထားသူများသည် လျှောက်လွှာပိတ်သည့်ရက်တွင် လုပ်ငန်းစတင် ဝင်ရောက်သည့်နေ့မှစ၍ ခွင့်ရက်မပါ စုစုပေါင်း လုပ်သက် (၄) နှစ်ရှိသူ ဖြစ်ရမည်။
- (၅) လျှောက်လွှာပိတ်သည့်ရက်တွင် အသက် (၅၂) နှစ်ထက် မကျော်လွန်သူဖြစ်ရမည်။
- (၆) ပါရဂူဘွဲ့ရရှိပြီးနောက် အနည်းဆုံး (၅) နှစ် နိုင်ငံ့ဝန်ထမ်းအဖြစ် ဆက်လက်တာဝန် ထမ်းဆောင်နိုင်သူ ဖြစ်ရမည်။

၃။ လျှောက်လွှာပိတ်ရက်မှာ (၂၉-၈-၂၀၂၅)ရက် (သောကြာနေ့) (ညနေ ၄ :၃၀) ဖြစ်ပါသည်။

၄။ လျှောက်လွှာကို သက်ဆိုင်ရာဌာန ဝန်ထမ်းအဖွဲ့အစည်းအကြီးအမှူး (ညွှန်ကြားရေးမှူးချုပ်/ဦးဆောင်ညွှန်ကြားရေးမှူး) မှ တစ်ဆင့် လျှောက်ထားရမည်ဖြစ်ပြီး နိုင်ငံ့ဝန်ထမ်းဖြစ်ကြောင်း သက်ဆိုင်ရာ ဝန်ထမ်းအဖွဲ့အစည်း အကြီးအမှူး၏ ထောက်ခံချက်ပါရှိရမည်။ သတ်မှတ်ချက်အတိုင်းလျှောက်ထားခြင်းမရှိသည့် လျှောက်လွှာများနှင့် သတ်မှတ်ရက် ကျော်လွန်ရောက်ရှိလာသော လျှောက်လွှာများကို လုံးဝထည့်သွင်းစဉ်းစားမည် မဟုတ်ပါ။

၅။ ကြိုတင်မိတ္တူတစ်စောင်ကို ငွေသွင်းချလန်မူရင်းနှင့်တကွ ပါမောက္ခချုပ်၊ ဆေးဝါးတက္ကသိုလ်၊ ရန်ကုန်သို့ လိပ်မူ၍ မပျက်မကွက် ပေးပို့ လျှောက်ထားရမည်။

၆။ သင်တန်းဝင်ခွင့်အတွက် ရေးဖြေ၊ လူတွေ့နှုတ်မေး စာမေးပွဲများဖြင့် စစ်ဆေးရွေးချယ်ပါမည်။ ဘွဲ့လွန်ဆေးပညာ သင်တန်းဝင်ခွင့်တွင် အင်္ဂလိပ်စာဘာသာရပ်ကို ထည့်သွင်းစစ်ဆေးခြင်း မပြုသော်လည်း သင်တန်းတက်ရောက်နေစဉ် ကာလအတွင်း တစ်နှစ်လျှင် နှစ်ကြိမ် စစ်ဆေးမည့် အင်္ဂလိပ်စာဘာသာရပ် ကျွမ်းကျင်မှုအရည်အချင်းစစ် စာမေးပွဲ (၂)နာရီ မေးခွန်းကို ဖြေဆိုရမည်။ အင်္ဂလိပ်စာဘာသာရပ် အရည်အချင်းစစ် စာမေးပွဲအောင်မြင်ကြောင်း တင်ပြနိုင်မှသာ ဘွဲ့ရ အောင်စာရင်းကို ထုတ်ပေးမည်။

ဝင်ခွင့်ရေးဖြေစာမေးပွဲစစ်ဆေးမည့်ရက်မှာ

(က) ဆေးဝါးသိပ္ပံပါရဂူဘွဲ့သင်တန်း (၁၆-၁၀-၂၀၂၅) ရက် (ကြာသပတေးနေ့)
(ဘာသာရပ်ဆိုင်ရာကျွမ်းကျင်မှု)(Essay Type) မွန်းလွဲ(၁:၀၀) နာရီမှ (၄:၀၀)နာရီထိ

(ခ) ဆေးဝါးမဟာသိပ္ပံသင်တန်း (၁၇-၁၀-၂၀၂၅)ရက်(သောကြာနေ့)
(ဘာသာရပ်ဆိုင်ရာကျွမ်းကျင်မှု) (MCQ) မွန်းလွဲ(၁:၀၀)နာရီမှ (၃:၀၀)နာရီထိ

၇။ ဘွဲ့လွန်သင်တန်းဝင်ခွင့် လျှောက်ထားသူများသည် ဘွဲ့လွန်သင်တန်း ဝင်ခွင့် စာမေးပွဲကြေး ကျပ်-၁၀၀၀၀/- (ကျပ်တစ်ထောင်တိတိ) ကို မြောက်ဥက္ကလာပမြို့နယ်၊ မြန်မာ့စီးပွားရေးဘဏ်တွင် ဖွင့်လှစ်ထားသော ဆေးဝါးတက္ကသိုလ်၊ ရန်ကုန်၏ ငွေစာရင်းအမှတ်(MD-010318) သို့ ပေးသွင်းရမည်။

(**မှတ်ချက်။** မြို့နယ်မြန်မာ့စီးပွားရေးဘဏ်၊ ဘဏ်ခွဲများမှတစ်ဆင့် မြောက်ဥက္ကလာပမြို့နယ်၊ မြန်မာ့စီးပွားရေးဘဏ်တွင် ဖွင့်လှစ်ထားသော ဆေးဝါးတက္ကသိုလ်၊ ရန်ကုန်၏ ငွေစာရင်းအမှတ် (MD-010318) သို့ လိပ်မူ၍ ငွေလွှဲစနစ်ဖြင့်လည်း ပေးသွင်းနိုင်ပါသည်။)

၈။ သင်တန်းတက်ရောက်ရန် ရွေးချယ်ခံရပြီးမှ သင်တန်းတက်ရောက်ရန် ပျက်ကွက်လျှင် နောင်ပညာသင်နှစ်(၂)နှစ် ပြည်တွင်း/ပြည်ပ ဘွဲ့လွန် သင်တန်းများသို့ လျှောက်ထားခွင့်မရှိပါ။

၉။ သင်တန်းတက်ရောက်ရန် ရွေးချယ်ခံရပြီး တက်ခွင့်ရစာရင်းထုတ်ပြန်ပြီးမှ သင်တန်းကို မတက်ရောက်လျှင်ဖြစ်စေ (မှတ်ပုံတင်ခြင်း ပြုသည်ဖြစ်စေ၊ မပြုသည်ဖြစ်စေ)၊ သင်တန်းကို ပြီးဆုံးအောင် မတက်ရောက်လျှင်ဖြစ်စေ၊ သင်တန်းအောင်မြင်ပြီးနောက် သတ်မှတ်ထားသည့် ကာလအတိုင်း နိုင်ငံ့တာဝန်ကို မထမ်းဆောင်လျှင်ဖြစ်စေ၊ သတ်မှတ်ထားသော လျော်ကြေးငွေကို ပေးလျော်ရမည်။

၁၀။ လျှောက်လွှာခေါ်ယူသည့် ကြေညာချက်အပြည့်အစုံနှင့် အသေးစိတ် အချက်အလက်များကို ဆေးဝါးတက္ကသိုလ်၊ ရန်ကုန်၏ Website:www.uopygn.edu.mm တွင် ဝင်ရောက်ကြည့်ရှုနိုင်ပါသည်။ (သို့မဟုတ်) ဆေးဝါးတက္ကသိုလ်၊ ရန်ကုန်၏ (ဖုန်းနံပါတ်-၀၁-၉၆၉၉၈၇၇၊ ၀၁-၉၆၉၀၄၈၅၊ ၀၉-၆၈၉၀၄၄၃၄၉) သို့ ရုံးချိန်အတွင်း ဆက်သွယ်စုံစမ်းနိုင်ပါသည်။

ဆေးဝါးတက္ကသိုလ်၊ ရန်ကုန်

ကန့်ကွက်နိုင်ပါကြောင်းအများသိစေရန်ကြော်ငြာခြင်း

ရန်ကုန်တိုင်းဒေသကြီး၊ ဒဂုံမြို့သစ်(အရှေ့ပိုင်း)မြို့နယ်၊ မြေတိုင်းရပ်ကွက်အမှတ်-(၁၃)၊ ဆည်မြောင်းလမ်း၊ မြေကွက်အမှတ်(၃၂၀)၊ မြေအကျယ်အဝန်း (အလျား၄၃ • ၆ပေXအနံ၆၀ပေ)၊(၀.၀၆၁)ဧက၊(၂၆၁၀)စတုရန်းပေရှိ နှစ်(၆၀)ဂရန်မြေကွက်နှင့် ယင်းမြေကွက်ပေါ်ရှိအကျိုးခံစားခွင့်အရပ်ရပ်တို့ကိုရန်ကုန်မြို့တော်စည်ပင်သာယာရေးနှင့် မြေစီမံခန့်ခွဲမှုဌာနတွင် ဦးအေးစိုးမှအမည်ပေါက်၍ ယခုရောင်းချသူ ဒေါ်မူယာလွင်(ခ)ဒေါ်ဝင့်မြတ်မြတ်ဖြူ(၁၂/ကတန(နိုင်)၀ရရ၆၆ရ)သည်အရောင်းအဝယ်အဆက်စပ်စာချုပ်များဖြင့် မိမိကိုယ်တိုင်တရားဝင် လက်ဝယ်ပိုင်ဆိုင်ထားပြီး လွတ်လပ်စွာလွှဲပြောင်းရောင်းချပိုင်ခွင့်၊ စီမံခန့်ခွဲပိုင်ခွင့်ရှိသူဖြစ်ကြောင်း ဝန်ခံကတိပြု၍ရောင်းချရန်ကမ်းလှမ်းလာသဖြင့်ကျွန်ုပ်၏မိတ်ဆွေက အပြီးအပိုင်ဝယ်ယူရန် ရောင်းချသည့်တန်ဖိုးငွေအနက်မှစရံငွေအချို့ကို ပေးချေထားပြီးဖြစ်ပါသည်။ကန့်ကွက်လိုပါက ဤကြော်ငြာပါသည့်နေ့မှစ၍(၇)ရက်အတွင်း တရားဝင်ခိုင်လုံခိုင်မာသော စာချုပ်စာတမ်းအထောက်အထား(မူရင်း)များနှင့်တကွ ကျွန်ုပ်ထံသို့လာရောက်ကန့်ကွက်နိုင်ပါသည်။သတ်မှတ်ရက်အတွင်း ကန့်ကွက်ခြင်းမရှိပါက အရောင်းအဝယ်ကိုဥပဒေနှင့်အညီ ဆက်လက်ဆောင်ရွက်သွားမည်ဖြစ်ကြောင်း အများသိစေရန်အသိပေးကြေညာအပ်ပါသည်။

လွှဲအပ်ညွှန်ကြားချက်အရ,

ဒေါ်ခင်မိမိစိုး
အထက်တန်းရှေ့နေ
(LL.B, D.M.L)(စဉ်-၄၁၄၀၀)

Ph : 09-796766946, 09-405100500
No.9, (14)ward, KanbaeThitsar Road,Royal Thitsar Condo,YankinTownship,Yangon.

ကန့်ကွက်နိုင်ပါကြောင်း အများသိစေရန်

ရန်ကုန်တိုင်းဒေသကြီး၊ ဒဂုံမြို့သစ်(မြောက်ပိုင်း)မြို့နယ်၊ မြေတိုင်းရပ်ကွက်အမှတ်(၄၀)၊ မပော်သဓာလမ်း၊ မြေကွက်အမှတ်(၁၁၄၆)၊ မြေအကျယ်အဝန်း(၄၀ပေ×၆၀ပေ)၊ ဧရိယာ(၀.၀၅၅)ဧက၊ (၂၄၀၀)စတုရန်းပေရှိ နှစ်(၆၀)မြေဌားဂရန်မြေကွက်နှင့်ယင်းမြေကွက်ပေါ်ရှိ နေအိမ်အပါအဝင်အကျိုးခံစားခွင့်အရပ်ရပ်အားလုံးတို့ကို ရန်ကုန်မြို့တော်စည်ပင်သာယာရေးကော်မတီမြို့ပြစီမံကိန်းနှင့်မြေစီမံခန့်ခွဲမှု မြေယာဌာနတွင် ဒေါ်နွယ်နွယ်ရီ(AA-၀၈၉၇၁၉)အမည်ဖြင့် အမည်ပေါက်မှတ်သားတည်ရှိပြီး အမည်ပေါက်ထံမှ ဒေါ်အေးအေးချို(၁၂/ဥကတ(နိုင်)၀၁၇၆၆၄)သည် "နှစ်ဦးသဘောတူအဆင့်ဆင့်အရောင်းအဝယ်ကတိစာချုပ်"များဖြင့် ဝယ်ယူပိုင်ဆိုင်ထားပြီး မိမိတစ်ဦးတည်းသာလျှင်တရားဝင်လက်ရှိ ပိုင်ဆိုင်ကြောင်းနှင့် လွတ်လပ်စွာလွှဲပြောင်းရောင်းချပိုင်ခွင့်ရှိသူဖြစ်ကြောင်းဝန်ခံကတိပြု၍ ကျွန်ုပ်တို့၏မိတ်ဆွေထံသို့ အပြီးအပိုင်လွှဲပြောင်းရောင်းချရန်စကားကမ်းလှမ်းလာရာ ကျွန်ုပ်တို့၏မိတ်ဆွေဖြစ်သူက အပြီးအပိုင်ဝယ်ယူရန်အတွက်အရောင်းအဝယ်ပြုလုပ်သော တန်ဖိုးငွေ၏တစ်စိတ်တစ်ဒေသကို စရန်ငွေအဖြစ်ပေးချေထားပြီးဖြစ်ပါသည်။သို့ဖြစ်ပါ၍ကန့်ကွက်လိုပါက ဤကြော်ငြာပါသည့်နေ့မှစ၍(၇)ရက်အတွင်း ပိုင်ဆိုင်မှုအထောက်အထား(မူရင်း)များဖြင့် ကျွန်ုပ်တို့ထံလာရောက်ကန့်ကွက်နိုင်ပါကြောင်းနှင့်သတ်မှတ်ရက်ကျော်လွန်ပါက အရောင်းအဝယ်ကိုပြီးမြောက်အောင်မြင်သည်အထိ ဥပဒေနှင့်အညီ ဆက်လက်ဆောင်ရွက်သွားမည်ဖြစ်ပါကြောင်း အများသိစေရန်ကြေညာအပ်ပါသည်။

လွှဲအပ်ညွှန်ကြားချက်အရ -

ဒေါ်ခုမြတ်မောင် (LL.B)
တရားလွှတ်တော်ရှေ့နေ (စဉ်-၁၆၅၅၄)

ဒေါ်ကေကေနိုင် (LL.B)
အထက်တန်းရှေ့နေ (စဉ်-၅၃၃၄၄)

ဦးတိုးဝေနိုင် (LL.B)
အထက်တန်းရှေ့နေ (စဉ်-၅၅၉၁၃)

ဒေါ်ဥသြခင်(ခ)ဥမ္မာသိန်း(LL.B)
အထက်တန်းရှေ့နေ (စဉ်-၅၃၈၇၈)

ဖုန်း - ၀၉-၄၂၈၀၂၂၃၈၄၊ ၀၉-၄၂၆၈၇၆၆၆၀၊ ၀၉-၇၆၉၈၂၃၄၁၇၊ ၀၉-၄၄၅၆၅၉၀၁၇

ကန့်ကွက်နိုင်ပါကြောင်းအများသိစေရန်

ရန်ကုန်တိုင်းဒေသကြီး၊ ဒဂုံမြို့သစ်(ဆိပ်ကမ်း)မြို့နယ်၊ မြေတိုင်းရပ်ကွက်အမှတ်(၁၅၀)၊ မြေကွက်အမှတ်(၁၂၉၄)၊ မြေအကျယ်အဝန်း(၄၀ပေx၆၀ပေ)ရှိ မြေချပါမစ်မြေကွက်နှင့် ယင်းမြေကွက်ပေါ်ရှိ အကျိုးခံစားခွင့်အရပ်ရပ်အားလုံးတို့ကို ရန်ကုန်မြို့တော်စည်ပင်သာယာရေးကော်မတီ၊ မြို့ပြစီမံကိန်းနှင့်မြေစီမံခန့်ခွဲမှု မြေယာဌာနရှိ မြို့မြေစာရင်းတွင် **ဦးမောင်တင်(AB-၀၁၇၆၀၄)** အမည်ဖြင့် အမည်ပေါက်မှတ်သားတည်ရှိပြီး အမည်ပေါက်ထံမှ **ဦးသူရိန်ထွန်း [၁၂/ဗတထ(နိုင်)၀၄၅၆၇၃]**သည် **"နှစ်ဦးသဘောတူ အဆင့်ဆင့်အဆက်စပ်အရောင်းအဝယ်ကတိစာချုပ်များ"** ဖြင့် ဝယ်ယူပိုင်ဆိုင်ထားပြီး မိမိတစ်ဦးတည်းသာလျှင် တရားဝင်လက်ရှိပိုင်ဆိုင်ကြောင်းနှင့် လွတ်လပ်စွာ ပြန်လည်လွှဲပြောင်း ရောင်းချပိုင်ခွင့်ရှိကြောင်း ဝန်ခံကတိပြု၍ အပြီးအပိုင်လွှဲပြောင်းရောင်းချရန် ကျွန်ုပ်တို့၏မိတ်ဆွေထံသို့ စကားကမ်းလှမ်းရာ ကျွန်ုပ်တို့၏မိတ်ဆွေဖြစ်သူက အပြီးအပိုင်ဝယ်ယူရန်အတွက် အရောင်းအဝယ်ပြုလုပ်သောတန်ဖိုးငွေ၏ တစ်စိတ်တစ်ဒေသကို စရန်ငွေအဖြစ် ပေးချေထားပြီးဖြစ်ပါသည်။ သို့ဖြစ်ပါ၍ ကန့်ကွက်လိုပါက ဤကြော်ငြာပါသည့်နေ့မှစ၍ (၇)ရက်အတွင်း ပိုင်ဆိုင်မှုအထောက်အထား(မူရင်း)များဖြင့် ကျွန်ုပ်တို့ထံ လာရောက်ကန့်ကွက်နိုင်ပါကြောင်းနှင့် သတ်မှတ်ရက်ကျော်လွန်ပါက အရောင်းအဝယ်ကို ပြီးမြောက်အောင်မြင်သည်အထိ ဥပဒေနှင့်အညီ ဆက်လက်ဆောင်ရွက်သွားမည်ဖြစ်ပါကြောင်း အများသိစေရန် ကြေညာအပ်ပါသည်။

လွှဲအပ်ညွှန်ကြားချက်အရ -

ဒေါ်ယဉ်ယဉ်ကြည်(LL.B)
(စဉ်-၁၁၄၀၆)
တရားလွှတ်တော်ရှေ့နေ

ဒေါ်သန်းဌေး(ခ)ဒေါ်သန်းသန်းဌေး(LL.B)
(စဉ်-၅၆၆၆၂)

ဒေါ်ပန်းသဇင်ကျော်(LL.B)
(စဉ်-၅၆၈၂၃)

ဒေါ်သက်ထားခိုင်(LL.B)
(စဉ်-၅၆၈၇၅)

အထက်တန်းရှေ့နေများ

အမှတ်(၅၄၄/ခ)၊ သဒ္ဓါလမ်း(၂၀)၊ (၄)ရပ်ကွက်၊ တောင်ဥက္ကလာပမြို့နယ်၊ ရန်ကုန်တိုင်းဒေသကြီး။
ဖုန်း-၀၉-၄၃၁၁၄၆၅၄၊ ၀၉-၄၂၂၀၈၈၆၉၁

ကန့်ကွက်နိုင်ပါကြောင်း

မော်လမြိုင်မြို့၊ ဖက်တန်းရပ်ကွက်၊ အကွက်အမှတ်(၃၈)၊ ဖက်တန်း၊ ဦးပိုင်အမှတ် (၅၀/ဇ/၃)၊ ဧရိယာ (၀.၀၀၇)ဧကရှိ ဘိုးဘွားပိုင်မြေကွက်နှင့် ၎င်းမြေကွက်ပေါ်ရှိ နေအိမ်အဆောက်အဦနှင့် အကျိုးခံစားခွင့်အားလုံးတို့သည် မော်လမြိုင်မြို့နယ်မြေစာရင်းဦးစီးဌာန မှတ်ပုံတင်(၁-က)စာရင်းတွင် Elဂျီဝါး(ခေါ်)မောင်တင်ဝင်းအမည်ပေါက်ပါသည်။ ၎င်းအမည်ပေါက်သူထံမှ ဒေါ်ဘီက "အိမ်ခန်းနှင့်မြေကွက်အရောင်းအဝယ်စာချုပ်" မှတ်ပုံတင်စာချုပ်အမှတ်-၁၉၆/၁၉၈၆ အရ ဝယ်ယူပိုင်ဆိုင်ခဲ့ပါသည်။ ဒေါ်ဘီကွယ်လွန်သွားသဖြင့် အမွေစားအမွေခံသမီး(၂)ဦးဖြစ်သော ဒေါ်တင်တင်ဌေးနှင့် ဒေါ်တင်တင်နုတို့(၂)ဦးက "အမွေဆက်ခံပိုင်ဆိုင်ကြောင်းကြေညာစာချုပ်" မှတ်ပုံတင်စာချုပ်အမှတ်-၂၄၃/၂၀၂၄ အရ ချုပ်ဆိုကြေညာခဲ့ကြပါသည်။ ၎င်းတို့(၂)ဦးက ဦးခင်မောင်အေး နှင့် ဒေါ်မော်မော်အေး တို့(၂)ဦးသို့ "အိမ်နှင့်မြေကွက်အပြီးအပိုင် အရောင်းအဝယ်စာချုပ်" မှတ်ပုံတင်စာချုပ်အမှတ်-၃၉၆/၂၀၂၄ အရ ရောင်းချခဲ့ပါသည်။ ယခုအခါ ဦးခင်မောင်အေးနှင့် ဒေါ်မော်မော်အေးတို့(၂)ဦးက ၎င်းတို့၏အမည်သို့ ပြောင်းလဲပေးရန် လျှောက်ထားလာမှုအပေါ် ကန့်ကွက်လိုသူများရှိပါက ခိုင်လုံသောအထောက်အထားများနှင့်အတူ ကြေညာသည့်ရက်မှစ၍ ရက်ပေါင်း(၃၀)အတွင်း မော်လမြိုင်မြို့နယ် မြေစာရင်းဦးစီးဌာနရုံးသို့ လာရောက်ကန့်ကွက်နိုင်ကြောင်းနှင့် သတ်မှတ်ရက်အတွင်း ကန့်ကွက်မှုမရှိပါက ဦးခင်မောင်အေးနှင့် ဒေါ်မော်မော်အေးတို့(၂)ဦးမှ ၎င်းတို့၏အမည်သို့ အမည်ပြောင်းလဲပေးရန် လျှောက်ထားလာခြင်းအပေါ် ဥပဒေ၊ နည်းဥပဒေ၊ လုပ်ထုံးလုပ်နည်းများနှင့်အညီ ဆက်လက်ဆောင်ရွက်သွားမည်ဖြစ်ကြောင်း အများသိစေရန် ကြေညာလိုက်သည်။

မြို့နယ်မြေစာရင်းဦးစီးဌာန
မော်လမြိုင်မြို့

ရန်ကုန်တိုင်းဒေသကြီး၊ ရွှေပြည်သာမြို့နယ်၊ (၁၈)ရပ်ကွက်၊ ဘုရင့်နောင်လမ်း၊ မြေတိုင်းရပ်ကွက်အမှတ်(၃၈)၊ မြေကွက်အမှတ်(၆၆၈)၊ အကျယ်အဝန်း(၄၀x၆၀)ပေ၊ ဧရိယာ(၀.၀၅၅)ဧကရှိ ဒေါ်ခင်ခင်သန်းအမည်ပေါက် နှစ်(၆၀) ဂရန်မြေအမျိုးစားမြေကွက်နှင့် ယင်းမြေကွက်ပေါ်ရှိ အကျိုးခံစားခွင့်အရပ်ရပ်အားလုံးတို့အား အရောင်းအဝယ် ပြုလုပ်ခြင်းကို ကန့်ကွက်နိုင်ပါကြောင်းကြော်ငြာခြင်း

အထက်ပါမြေကွက်အား အရပ်ကတိစာချုပ်အဆက်စပ်ဖြင့် ဝယ်ယူပြီး လက်ဝယ်ထားပိုင်ဆိုင်၍ လွှဲပြောင်းရောင်းချပိုင်ခွင့်ရှိသူဖြစ်ကြောင်း ဝန်ခံကတိပြုသူ ဦးစံပြည့်[၁၂/ရပသ(နိုင်)၀၄၁၅၄၈]ထံမှ ကျွန်ုပ်၏မိတ်ဆွေဖြစ်သူကဝယ်ယူရာ မြေကွက်ရောင်းဖိုးငွေ၏ စရန်ငွေအချို့ကို ပေးချေထားပြီးဖြစ်ပါ၍ ပိုင်ဆိုင်ခွင့်ရှိသူမည်သူမဆို ဤအရောင်းအဝယ်ကို ကန့်ကွက်လိုပါက ကြော်ငြာပါသည့်နေ့မှစ၍ (၁၄)ရက်အတွင်း ခိုင်လုံသောအထောက်အထား (စာရွက်စာတမ်းမူရင်းများ)နှင့်တကွ ကျွန်ုပ်ထံသို့ လာရောက်ကန့်ကွက်နိုင်ပါသည်။ သတ်မှတ်ရက်ပြည့်ကျော်လွန်ပါက အရောင်းအဝယ်ကိစ္စကို ပြီးဆုံးသည်အထိ ဆက်လက်လုပ်ဆောင်သွားမည်ဖြစ်ကြောင်း အများသိစေရန် ကြော်ငြာအပ်ပါသည်။

ဒေါ်ခိုင်လေးမွန်၏ လွှဲအပ်ညွှန်ကြားချက်အရ
ဒေါ်ငြိမ်းငြိမ်း (LL.B)(D.B.L)
တရားလွှတ်တော်ရှေ့နေ (စဉ်-၁၅၈၉၇)
အမှတ်(၅၀)၊ မြေညီထပ်၊ (၃၉)လမ်း၊ ကျောက်တံတားမြို့နယ်၊ ရန်ကုန်မြို့။
ဖုန်း-၀၉-၄၂၅၂၈၆၀၄၂၊ ၀၉-၇၆၀၈၁၁၇၇၆

ကြော်ငြာစာ

မန္တလေးမြို့၊ အောင်မြေသာစံမြို့နယ်၊ ဥပုတ္တော်ရပ်ကွက်၊ အကွက်အမှတ်(၂၅)၊ ဦးပိုင်အမှတ်(၄-ခ)၊ ၇၆-လမ်း၊ ၇x၈ လမ်းကြားရှိ မောင်လူတုတ်အမည်ပေါက် အခလွတ်ဂရန်မြေကွက်အား အမွေဆက်ခံစာချုပ်အမှတ် (၅၃၃/၂၀၀၁)ဖြင့် အမွေဆက်ခံခဲ့သော ဦးဘမောင်၊ ဒေါ်သန်းတင်၊ ဒေါ်အုံး၊ ဒေါ်သောင်းတို့ထံမှ အမွေဆက်ခံစာချုပ်အမှတ်(၄၇/၂၀၂၅)ဖြင့် အမွေဆက်ခံခဲ့သည့် ဒေါ်သောင်းထံမှ ကိတ္တိမမွေးစားစာချုပ်အမှတ်(၂၉/၂၀၀၈)ဖြင့် မွေးစားခြင်းခံခဲ့သော ကျန်ရစ်သူ မွေးစား သားသမီးများဖြစ်သည့် ဦးကျော်စွာထွန်း [၉/အမဇ(နိုင်)၀၁၅၉၆၉]၊ ဒေါ်ခင်မျိုးထွန်း [၉/အမဇ(နိုင်)၀၁၅၉၇၀]တို့က အခလွတ်ဂရန်စာရွက်မှာ အသိမ်းလွန်၍ ပျောက်ဆုံးနေကြောင်း၊ ရဲစခန်းနှင့် ရပ်ကွက်ရုံးထောက်ခံချက်၊ တရားရုံးကျမ်းကျိန်ချက်များတင်ပြ၍ အမှုတွဲအမှတ်(၁၀၀၅/၂၀၂၅-၂၀၂၆)ဖြင့် အမျိုးအစားပြောင်း၊ အမည်ပြောင်း လျှောက်ထားလာပါသည်။ ကန့်ကွက်လိုပါက ခိုင်လုံသော အထောက်အထားများ၊ မှတ်ပုံတင်စာချုပ်စာတမ်းများ၊ တရားရုံးဒီကရီများဖြင့် (၁၄)ရက်အတွင်း ကန့်ကွက်နိုင်ပါသည်။

မြို့ပြစီမံကိန်းနှင့် မြေစီမံခန့်ခွဲမှုဌာန
မန္တလေးမြို့တော်
စည်ပင်သာယာရေးကော်မတီ

အများသိစေရန်ကြေညာခြင်း

ရန်ကုန်တိုင်းဒေသကြီး၊ သန်လျင်မြို့နယ်၊ အေးသာယာရပ်ကွက်၊ မဥ္ဇူ(၅)လမ်းရှိ အမှတ်(A-၁၆၉) ဟုခေါ်တွင်သော (၄၀ပေx၆၀ပေ)ကျယ်သော ဦးသိန်းထွန်းအမည်ပေါက် စလစ်မြေကွက်ထဲမှ ခြေရင်းခြမ်း (၂၀ပေx၆၀ပေ) ကျယ်ဝန်းသော မြေကွက်နှင့် ယင်းမြေကွက်ပေါ်တွင် ဆောက်လုပ်ထားသော နှစ်ထပ်တိုက်အိမ်(၁)လုံး၊ ရေမော်တာ၊ လျှပ်စစ်မီတာ အပါအဝင် မြေပေါ်မြေအောက် အကျိုးခံစားခွင့် အရပ်ရပ်အားလုံးကို ကျွန်ုပ်၏မိတ်ဆွေ ဒေါ်မေဇော်လှိုင်က (၂၉-၆-၂၀၂၅)ရက်နေ့က အပြီးအပိုင်လွှဲပြောင်းဝယ်ယူထားပြီးဖြစ်ပါ၍ ကျွန်ုပ်မိတ်ဆွေသိရှိခြင်းမရှိဘဲ မည်သူတစ်ဦးတစ်ယောက်မှ လွှဲပြောင်း၊ ပေါင်နှံ ရောင်းချခွင့်မရှိပါကြောင်း အများသိစေရန် ကြေညာအပ်ပါသည်။

လွှဲအပ်ညွှန်ကြားချက်အရ-
ဒေါ်တင်ဇာဦး (LL.B, LL.M, D.B.L)
အထက်တန်းရှေ့နေ(စဉ်-၅၀၉၃၅)
ဖုန်း-၀၉-၄၂၀၂၃၇၈၇၅

ကန့်ကွက်နိုင်ပါသည်

ရန်ကုန်တိုင်းဒေသကြီး၊ ဒလမြို့နယ်၊ သပြေကုန်းကျေးရွာအရှေ့ပိုင်း၊ အောင်သပြေလမ်းမကြီး၊ ခေါင်းရင်းခြမ်း မခိုင်နေအိမ်၊ ခြေရင်းခြမ်း ဒေါ်သန်းအေး မြေကွက်လပ်များကြားရှိ (၂၀ပေx ၆၀ပေ)ကျယ်သော ရွာမြေကွက်နှင့် ယင်းမြေပေါ်မြေအောက် အကျိုးခံစားခွင့်အရပ်ရပ်အားလုံးကို တရားဝင်လက်ရှိထားပိုင်ဆိုင်သူ ဦးသိန်းမြင့်၊ ဦးစောမျိုးဦး၊ ဦးထွန်းထွန်းဦးနှင့် ဦးကြည်စိုးတို့ထံမှ ကျွန်ုပ်၏မိတ်ဆွေ ဒေါ်အေးစန္ဒာက ဝယ်ယူရန် စရန်ငွေတစ်စိတ်တစ်ဒေသကို ပေးချေထားပြီးဖြစ်ပါ၍ ကန့်ကွက်လိုပါက ခိုင်လုံသောပိုင်ဆိုင်မှု စာချုပ်စာတမ်းမူရင်းများနှင့်တကွဤကြော်ငြာပါသည့်နေ့မှစ၍ (၇)ရက်အတွင်း ကျွန်ုပ်ထံသို့ လာရောက်ကန့်ကွက်နိုင်ပါသည်။ သတ်မှတ်ရက်အတွင်း ကန့်ကွက်မည့်သူမရှိပါက အရောင်းအဝယ်ကို ပြီးဆုံးသည်အထိ ဥပဒေနှင့်အညီ ဆက်လက်ဆောင်ရွက်သွားမည်ဖြစ်ပါကြောင်း အများသိစေရန် ကြေညာအပ်ပါသည်။

လွှဲအပ်ညွှန်ကြားချက်အရ -
ဦးကျော်ကျော်နိုင် (LL.B, D.B.L, D.I.L)
တရားလွှတ်တော်ရှေ့နေ (စဉ် - ၁၅၅၈၉)
အမှတ်(၅၂၈)၊ ရတနာလမ်း၊ သပြေကုန်းအရှေ့ပိုင်း၊ ဒလမြို့နယ်၊ ရန်ကုန်တိုင်းဒေသကြီး။ ဖုန်း-၀၉-၂၅၂၇၀၅၁၄၁

ပြည်ထောင်စုသမ္မတမြန်မာနိုင်ငံတော်အစိုးရ
ကျန်းမာရေးဝန်ကြီးဌာန
ကျန်းမာရေးလူ့စွမ်းအားအရင်းအမြစ်ဦးစီးဌာန
ဆေးဘက်ဆိုင်ရာနည်းပညာတက္ကသိုလ်၊ ရန်ကုန်
ဆေးဘက်ဆိုင်ရာနည်းပညာဘွဲ့လွန်သင်တန်းများ အတွက် လျှောက်လွှာခေါ်ယူခြင်း

၁။ ၂၀၂၆-ပညာသင်နှစ်တွင် ဆေးဘက်ဆိုင်ရာနည်းပညာတက္ကသိုလ်၊ ရန်ကုန်၌ ဖွင့်လှစ်မည့် အောက်ဖော်ပြပါ ပါရဂူဘွဲ့၊ ဆေးဘက်ဆိုင်ရာ နည်းပညာ ဘွဲ့လွန်သင်တန်းများသို့ သတ်မှတ်အရည်အချင်းနှင့်ပြည့်စုံသူ နိုင်ငံ့ဝန်ထမ်းများ လျှောက်ထားနိုင်ပါကြောင်း ကြေညာအပ်ပါသည်-

ပါရဂူသင်တန်းများ

စဉ်	သင်တန်းအမည်	သင်တန်းကာလ
(က)	ပါရဂူ(ဆေးဘက်ဆိုင်ရာဓာတ်ခွဲနည်းပညာ) Ph.D (Medical Laboratory Technology)	(၃)နှစ်
(ခ)	ပါရဂူ(ဆေးဘက်ဆိုင်ရာခန္ဓာသန်စွမ်းမှုနည်းပညာ) Ph.D (Physiotherapy)	(၃)နှစ်

ဆေးဘက်ဆိုင်ရာနည်းပညာမဟာသိပ္ပံသင်တန်းများ

စဉ်	သင်တန်းအမည်	သင်တန်းကာလ
(က)	ဆေးဘက်ဆိုင်ရာနည်းပညာမဟာသိပ္ပံ (ဓာတ်ခွဲနည်းပညာ) M.Med.Tech (Medical Laboratory Technology)	(၂)နှစ်
(ခ)	ဆေးဘက်ဆိုင်ရာနည်းပညာမဟာသိပ္ပံ (ခန္ဓာသန်စွမ်းမှုနည်းပညာ) M.Med.Tech (Physiotherapy)	(၂)နှစ်
(ဂ)	ဆေးဘက်ဆိုင်ရာနည်းပညာမဟာသိပ္ပံ (ဓာတ်မှန်နှင့်ပုံရိပ်ဖော်နည်းပညာ) M.Med.Tech (Medical Imaging Technology)	(၂)နှစ်

ဆေးဘက်ဆိုင်ရာနည်းပညာဒီပလိုမာသင်တန်း

စဉ်	သင်တန်းအမည်	သင်တန်းကာလ
(က)	ဆေးဘက်ဆိုင်ရာအသံလွန်လှိုင်းဖြင့် ရောဂါရှာဖွေခြင်းနည်းပညာဒီပလိုမာ Diploma in Diagnostic Medical Sonography	(၁)နှစ်

၂။ လိုအပ်သော အရည်အချင်း
- (က) ပြည်ထောင်စုသမ္မတမြန်မာနိုင်ငံသားဖြစ်ရမည်။
- (ခ) ပါရဂူဘွဲ့သင်တန်းအတွက် သက်ဆိုင်ရာဘာသာရပ်၌ ဆေးဘက်ဆိုင်ရာနည်းပညာမဟာသိပ္ပံဘွဲ့ရရှိပြီးနောက် ခွင့်ရက်မပါ အနည်းဆုံး လုပ်သက် (၂)နှစ်ပြည့်ပြီးသူ နိုင်ငံ့ဝန်ထမ်းဖြစ်ရမည်။
- (ဂ) မဟာသိပ္ပံသင်တန်းနှင့် ဒီပလိုမာသင်တန်းအတွက် သက်ဆိုင်ရာ ဆေးဘက်ဆိုင်ရာနည်းပညာဘွဲ့ရရှိထားသူဖြစ်ရမည်။
- (ဃ) မဟာသိပ္ပံသင်တန်းနှင့် ဒီပလိုမာသင်တန်းအတွက် လျှောက်လွှာ ပိတ်သည့်နေ့တွင် အလုပ်စတင် ဝင်ရောက်သည့်နေ့မှစ၍ ခွင့်ရက်မပါ အနည်းဆုံးလုပ်သက် (၁)နှစ်ပြည့်ပြီးသူ နိုင်ငံ့ဝန်ထမ်းဖြစ်ရမည်။
- (င) ပါရဂူဘွဲ့သင်တန်းအတွက် လျှောက်လွှာပိတ်သည့်နေ့တွင် အသက် (၅၂)နှစ်ထက် မကျော်လွန်သူဖြစ်ရမည်။
- (စ) မဟာသိပ္ပံသင်တန်းအတွက် လျှောက်လွှာပိတ်သည့်နေ့တွင် အသက်(၄၅)နှစ်ထက်မကျော်လွန်သူဖြစ်ရမည်။
- (ဆ) ဒီပလိုမာသင်တန်းအတွက် လျှောက်လွှာပိတ်သည့်နေ့တွင် အသက် (၅၀)နှစ်ထက် မကျော်လွန်သူ ဖြစ်ရမည်။
- (ဇ) ပါရဂူဘွဲ့ရရှိပြီးပါက အနည်းဆုံး(၅)နှစ်၊ မဟာသိပ္ပံဘွဲ့ရရှိပြီးပါက အနည်းဆုံး(၅)နှစ်နှင့် ဆေးဘက်ဆိုင်ရာနည်းပညာဒီပလိုမာဘွဲ့ရရှိပြီးပါက အနည်းဆုံး(၂)နှစ် နိုင်ငံ့ဝန်ထမ်းအဖြစ် ဆက်လက် တာဝန် ထမ်းဆောင်နိုင်သူ ဖြစ်ရမည်။
- (ဈ) သတ်မှတ်ထားသော သင်တန်းကာလကို အချိန်ပြည့် တက်ရောက်နိုင်သူ ဖြစ်ရမည်။

၃။ လျှောက်လွှာပိတ်ရက်မှာ (၂၉-၈-၂၀၂၅) (သောကြာနေ့) ဖြစ်ပါသည်။

၄။ လျှောက်လွှာကို သက်ဆိုင်ရာဦးစီးဌာန ဝန်ထမ်းအဖွဲ့အစည်း အကြီးအမှူး (ညွှန်ကြားရေးမှူးချုပ်/ဦးဆောင်ညွှန်ကြားရေးမှူး)မှ တစ်ဆင့် လျှောက်ထားရမည်ဖြစ်ပြီး ထိုကဲ့သို့ လျှောက်ထားခြင်းမရှိသည့် လျှောက်လွှာများကို လက်ခံစဉ်းစားပေးမည်မဟုတ်ပါ။ ကြိုတင်မိတ္တူတစ်စောင်ကို ဆေးဘက်ဆိုင်ရာ နည်းပညာတက္ကသိုလ်၊ ရန်ကုန်သို့ ပေးပို့လျှောက်ထားရမည်။

၅။ နိုင်ငံ့ဝန်ထမ်းဖြစ်ကြောင်း သက်ဆိုင်ရာဌာန ဝန်ထမ်းအဖွဲ့အစည်း အကြီးအမှူး၏ ထောက်ခံချက်ပါရှိရမည်။

၆။ သင်တန်းတက်ရောက်ရန် ရွေးချယ်ခံရပြီးမှ တက်ရောက်ရန် ပျက်ကွက်လျှင် နောင်ပညာသင်နှစ် (၂)နှစ် ပြည်တွင်း/ပြည်ပ ဘွဲ့လွန်သင်တန်းများသို့ လျှောက်ထားခွင့်မရှိပါ။

၇။ သင်တန်းတက်ရောက်ရန် ရွေးချယ်ခံရပြီး တက်ရောက်ခွင့်ရစာရင်း ထုတ်ပြန်ပြီးမှ သင်တန်းကို မတက်ရောက်လျှင်ဖြစ်စေ (မှတ်ပုံတင်ခြင်း ပြုသည်ဖြစ်စေ၊ မပြုသည်ဖြစ်စေ)၊ သင်တန်းကို ပြီးဆုံးအောင် မတက်ရောက်လျှင်ဖြစ်စေ၊ သင်တန်းအောင်မြင်ပြီးနောက် သတ်မှတ်ထားသည့်ကာလအတိုင်း နိုင်ငံ့တာဝန်ကိုမထမ်းဆောင်လျှင်ဖြစ်စေ၊ သတ်မှတ်ထားသော လျော်ကြေးငွေကို ပေးလျော်ရမည် ဖြစ်ပါသည်။

၈။ သင်တန်းဝင်ခွင့်အတွက် ရေးဖြေ၊ နှုတ်ဖြေစာမေးပွဲများဖြင့် စစ်ဆေးရွေးချယ်ပါမည်။
ပါရဂူသင်တန်းကို (၁၆-၁၀-၂၀၂၅) (ကြာသပတေးနေ့)၊ မဟာသိပ္ပံသင်တန်းနှင့် ဒီပလိုမာသင်တန်းကို (၁၇-၁၀-၂၀၂၅) (သောကြာနေ့)တို့တွင် ကျွမ်းကျင်ဘာသာရပ် ရေးဖြေစာမေးပွဲများကို စစ်ဆေးပါမည်။

၉။ ဘွဲ့လွန်သင်တန်းဝင်ခွင့် လျှောက်ထားသူများသည် ဆေးဘက်ဆိုင်ရာနည်းပညာဘွဲ့လွန်သင်တန်း ဝင်ခွင့်စာမေးပွဲကြေး ကျပ်-၁၀၀၀၀/- (ကျပ်တစ်သောင်းတိတိ)ကို ဆေးဘက်ဆိုင်ရာနည်းပညာ တက္ကသိုလ်၊ ရန်ကုန်၏ မြန်မာ့စီးပွားရေးဘဏ်(အင်းစိန်)တွင် ဖွင့်လှစ်ထားသော ငွေစာရင်းအမှတ် MD-၀၁၁၆၇၀ သို့ ပေးသွင်းရမည်။
(**မှတ်ချက်**။ မြို့နယ်စီးပွားရေးဘဏ်ခွဲများမှ တစ်ဆင့် မြန်မာ့စီးပွားရေးဘဏ် (အင်းစိန်)တွင် ဆေးဘက်ဆိုင်ရာနည်းပညာတက္ကသိုလ်၊ ရန်ကုန်၊ ငွေစာရင်းအမှတ် - MD-၀၁၁၆၇၀ သို့ လိပ်မူ၍ ငွေလွှဲစနစ်ဖြင့်လည်းပေးပို့နိုင်ပါသည်။)

၁၀။ လျှောက်လွှာခေါ်ယူသည့် ကြေညာချက်အပြည့်အစုံနှင့် အသေးစိတ်အချက်အလက်များကို ဆေးဘက်ဆိုင်ရာနည်းပညာတက္ကသိုလ်၊ ရန်ကုန်၊ ဖုန်းနံပါတ် (၀၁-၃၆၄၅၇၅၃၊ ၀၁-၃၆၄၅၇၄၆)သို့ ဆက်သွယ် စုံစမ်းနိုင်ပါသည်။ (သို့မဟုတ်) ဆေးဘက်ဆိုင်ရာနည်းပညာတက္ကသိုလ်၊ ရန်ကုန်၏ Website (www.umty.gov.mm) သို့လည်း ဝင်ရောက်ကြည့်ရှုနိုင်ပါသည်။

ဆေးဘက်ဆိုင်ရာနည်းပညာတက္ကသိုလ်၊ ရန်ကုန်

ကန့်ကွက်နိုင်ပါကြောင်း

ရန်ကုန်တိုင်းဒေသကြီး၊ ဒဂုံမြို့သစ်(မြောက်ပိုင်း)မြို့နယ်၊ (၂၇) ရပ်ကွက်တွင်ရှိသော ဒဂုံရိပ်မွန်ဥယျာဉ်မြို့တော်အတွင်းရှိ ပိတောက်ရိပ်မွန် -
- (၁) တိုက်အမှတ် (၁)၏ အခန်းအမှတ်(၄၀၃)၊ အကျယ်အဝန်း-၇၆၈ စတုရန်းပေခန့်ရှိ တိုက်ခန်းသည် ဦးနေဇော်ထွန်း [၈/မလန(နိုင်)၀၆၀၈၈၅]မှ ပိုင်ဆိုင်ပါသည်။
- (၂) တိုက်အမှတ် (၃)၏ အခန်းအမှတ် (၄၀၃)၊ အကျယ်အဝန်း-၇၆၈ စတုရန်းပေခန့်ရှိ တိုက်ခန်းသည် ဦးသက်ထွန်း [၇/ဒဥန(နိုင်)၀၈၅၅၀၉]မှ ပိုင်ဆိုင်ပါသည်။

မိမိတို့တရားဝင်လက်ဝယ်ထားပိုင်ဆိုင်ပြီး ရောင်းချပိုင်ခွင့်ရှိကြောင်း ပြောဆိုသည်ကို ယုံကြည်သဖြင့် အရောင်းအဝယ်ပြုလုပ်ရန် သဘောတူညီကြပြီး ရောင်းဖိုးငွေ၏ တစ်စိတ်တစ်ဒေသကို ကျွန်ုပ်၏မိတ်ဆွေဖြစ်သူက ပေးချေထားပြီးဖြစ်ပါသည်။ ပိုင်ဆိုင်မှု၊ ရောင်းချမှုနှင့်ပတ်သက်၍ ကန့်ကွက်လိုပါက ကျွန်ုပ်ထံသို့ ခိုင်လုံသည့် အထောက်အထားမူရင်းများနှင့်တကွ ဤကြော်ငြာပါသည့်နေ့မှစ၍ (၇)ရက်အတွင်း လူကိုယ်တိုင်လာရောက် ကန့်ကွက်နိုင်ပါသည်။ သတ်မှတ်ရက်အတွင်း ကန့်ကွက်မှုမရှိပါက အရောင်းအဝယ်ကိစ္စကို ဥပဒေနှင့်အညီ အပြီးအပြတ် ဆက်လက်ဆောင်ရွက်သွားမည်ဖြစ်ကြောင်း အများသိစေရန် ကြေညာအပ်ပါသည်။

လွှဲအပ်ညွှန်ကြားချက်အရ-
ဦးခင်တင့်(ခ)ဦးခင်ထွန်း
တရားလွှတ်တော်ရှေ့နေ (စဉ်-၅၇၅၁/၁၉၉၁)
အမှတ်-၃၃/၄၉၊ အခန်း(၂)၊ Strand Condo (ပ)ထပ်၊ မဟာဗန္ဓုလပန်းခြံလမ်း၊ ကျောက်တံတားမြို့နယ်၊ ရန်ကုန်မြို့။ ဖုန်း-၀၉-၅၁၃၉၃၀၆

ကန့်ကွက်နိုင်ပါသည်

ရန်ကုန်တိုင်းဒေသကြီး၊ ဒဂုံမြို့သစ်(တောင်ပိုင်း)မြို့နယ်၊ (၂၅)ရပ်ကွက်၊ သရက်ချောင်းလမ်း၊ အမှတ်(၅၄၈)၊ မြေတိုင်းရပ်ကွက်(၂၅)၊ မြေကွက်အမှတ်(၅၄၈)၊ ဧက(၀.၀၅၆)စတုရန်းပေ (၂၄၃၀)ပေ (အလျားxအနံ)(၄၀ပေ၆လက်မx၆၀ပေ) အကျယ်အဝန်းရှိ နှစ်(၆၀)မြေငှားဂရန် အမျိုးအစားဖြစ်သည့် မြေကွက်နှင့် နေအိမ်အဆောက်အဦတို့အား တရားဝင်အမည် ဦးကိုကိုအောင်၏တရားဝင်ခွင့်ပြုချက်ဖြင့် ၎င်း၏ ဇနီးဖြစ်သူ ဒေါ်ရီရီမြင့်[၁၂/စခန(နိုင်)၀၁၄၇၃၄]ထံမှ ကျွန်ုပ်၏ မိတ်ဆွေဖြစ်သူ ဦးမောင်မောင် [၁၂/လသန(နိုင်)၀၀၀၇၃၆]သည် (၂၉-၆-၂၀၂၅) ရက်နေ့နှင့် (၂-၇-၂၀၂၅)ရက်နေ့တွင် မြေကွက်နှင့်နေအိမ်အဆောက်အဦ အရောင်းအဝယ်စရန်ပေးကတိစာချုပ်ကို ချုပ်ဆိုပြီး စရန်ငွေတစ်စိတ်တစ်ဒေသကို သက်သေများရှေ့မှောက်တွင် ပေးချေထားပြီးဖြစ်ပါသည်။

အထက်ဖော်ပြပါမြေကွက်နှင့် နေအိမ်အဆောက်အအုံနှင့်ပတ်သက်၍ ယခုအရောင်းအဝယ်ကို ကန့်ကွက်သူများရှိပါက ဤကြော်ငြာပါသည့်နေ့မှစ၍ (၁၆-၇-၂၀၂၅)ရက်အတွင်း ခိုင်လုံသော စာရွက်စာတမ်း အထောက်အထား မူရင်းများ ယူဆောင်၍ ကျွန်ုပ်ထံသို့ လာရောက်ကန့်ကွက်နိုင်ပါသည်။ ကန့်ကွက်သူများ မရှိပါက မြေကွက် အရောင်းအဝယ်ကို ဥပဒေနှင့်အညီအပြီးသတ်ငွေပေးချေပြီး မြေကွက်နှင့် နေအိမ်အဆောက်အအုံကို လက်ရောက် လက်ခံဆောင်ရွက်သွားမည်ဖြစ်ပြီး သတ်မှတ်ထားသည့်ရက်ကျော်လွန်ပြီးမှ လာရောက်ကန့်ကွက်ခဲ့ပါက တာဝန်ယူဖြေရှင်းပေးမည်မဟုတ်ကြောင်း အများသိစေရန်ကြေညာအပ်ပါသည်။

လွှဲအပ်ညွှန်ကြားချက်အရ -
ဦးကျော်ကျော်လှိုင်(LL.B, D.B.L, W.I.P.O (Switzerland)
တရားလွှတ်တော်ရှေ့နေ (စဉ်-၁၆၃၆၀)
အမှတ်(၆၈၆)၊ အနော်မာ(၁၆)လမ်းအရှေ့၊ ၁/အနော်မာရပ်ကွက်၊ သာကေတမြို့နယ်။ ဖုန်း-၀၉-၄၂၀၁၆၂၄၈၁၊ ၀၉-၇၅၈၇၆၆၃၆၃

အမည်ပြောင်း

ရန်ကုန်မြို့၊ ဒေါပုံမြို့နယ်နေ (ဘ) ဦးလှဦး [၁၂/သဃက(နိုင်)၁၅၀၃၈၇]၏သား ပညာနန်းတော်ကိုယ်ပိုင်အထက်တန်းကျောင်း၊ G-3 တွင် ပညာသင်ကြားနေသော မောင်မြတ်သူ အား မောင်အောင်မြင့်မြတ်ဟု ပြောင်းလဲခေါ်ပါရန်။

ကြော်ငြာစာ

မန္တလေးမြို့၊ ချမ်းမြသာစည်မြို့နယ်၊ ကံသာယာရပ်ကွက်၊ အကွက်အမှတ်-(ဖ-၁)၊ ဦးပိုင်အမှတ်-(၃၀)ခဲစင်း၊ ၅၉x၆၀ကြား၊ ၁၁၃x၁၁၄ လမ်းကြားရှိ ဂရန်မြေကွက်အမည်ပေါက်သူ ဒေါ်ချောမေ [၉/မရတ(နိုင်)၀၁၂၉၉၀]က အမှုတွဲအမှတ် (၁၀၅၃/၂၀၂၅-၂၀၂၆)ဖြင့် သက်တမ်းတိုး၊ ဦးပိုင်ခွဲ လျှောက်ထားလာပါသည်။ ကန့်ကွက်လိုပါက ခိုင်လုံသော အထောက်အထားများ၊ မှတ်ပုံတင်စာချုပ်စာတမ်းများ၊ တရားရုံးဒီကရီများဖြင့် (၁၄)ရက်အတွင်း ကန့်ကွက်နိုင်ပါသည်။

မြို့ပြစီမံကိန်းနှင့်
မြေစီမံခန့်ခွဲမှုဌာန
မန္တလေးမြို့တော်
စည်ပင်သာယာရေးကော်မတီ

ကြော်ငြာစာ

မန္တလေးမြို့၊ ချမ်းမြသာစည်မြို့နယ်၊ ကံသာယာရပ်ကွက်၊ အကွက်အမှတ်-(ဖ-၁)၊ ဦးပိုင်အမှတ်-(၃၀)ခဲစင်း၊ ၅၉x၆၀ကြား၊ ၁၁၃x၁၁၄ လမ်းကြားရှိ ဂရန်မြေကွက် အမည်ပေါက်သူ ဒေါ်ချောမေ [၉/မရတ(နိုင်)၀၁၂၉၉၀] က အမှုတွဲအမှတ် (၁၀၅၄/၂၀၂၅-၂၀၂၆) ဖြင့် သက်တမ်းတိုး၊ ဦးပိုင်ခွဲ လျှောက်ထားလာပါသည်။ ကန့်ကွက်လိုပါက ခိုင်လုံသောအထောက်အထားများ၊ မှတ်ပုံတင်စာချုပ်စာတမ်းများ၊ တရားရုံးဒီကရီများဖြင့် (၁၄)ရက်အတွင်း ကန့်ကွက်နိုင်ပါသည်။

မြို့ပြစီမံကိန်းနှင့်
မြေစီမံခန့်ခွဲမှုဌာန
မန္တလေးမြို့တော်
စည်ပင်သာယာရေးကော်မတီ

ကြော်ငြာစာ

မန္တလေးမြို့၊ အမရပူရမြို့နယ်၊ နတ်ရေကန်ရပ်ကွက်၊ အကွက်အမှတ်(၀၀-၉)၊ ဦးပိုင်အမှတ်(၅၂)၊ ၆၇x၆၈ကြား၊ (B)လမ်းx(C)လမ်းကြားရှိ ဂရန်မြေကွက်အမည်ပေါက်သူ ဦးတင်မောင်မြင့် ၏ (SPရရှိသူ ဒေါ်ဌေးဌေးရီ)ထံမှ မှတ်ပုံတင်အရောင်းအဝယ်စာချုပ်အမှတ် (၄၈/၂၀၂၅)ဖြင့် ဝယ်ယူခဲ့သူ ဦးအောင်နွဲ့ [၁၂/လကန(နိုင်)၀၂၂၂၀] က အမှုတွဲအမှတ် (၁၀၅၅/၂၀၂၅-၂၀၂၆)ဖြင့် အမည်ပြောင်း လျှောက်ထားလာပါသည်။ ကန့်ကွက်လိုပါက ခိုင်လုံသောအထောက်အထားများ၊ မှတ်ပုံတင်စာချုပ်စာတမ်းများ၊ တရားရုံးဒီကရီများဖြင့် (၁၄)ရက်အတွင်း ကန့်ကွက်နိုင်ပါသည်။

မြို့ပြစီမံကိန်းနှင့်
မြေစီမံခန့်ခွဲမှုဌာန
မန္တလေးမြို့တော်
စည်ပင်သာယာရေးကော်မတီ

ကန့်ကွက်နိုင်ကြောင်း အများသိစေရန်ကြော်ငြာခြင်း

ရန်ကုန်တိုင်းဒေသကြီး၊ တွံတေးခရိုင်၊ တွံတေးမြို့နယ်၊ ကျွန်းတောရပ်ကွက်၊ စကြ်န်လမ်း၊ အမှတ်-၉၀၊ ကျွန်းတောကျေးရွာ၊ကွင်းအမှတ်-၈၂၊ ကွင်းအမည်-(ကွမ်းခြံကွင်း)၊ မြေမျိုးနှင့်အတန်း(G2)၊ ဧရိယာ(.၁၀)ဧက၊ အကျယ်အဝန်း (အလျား၇၆ x အနံ၆၀)ပေအကျယ်ရှိ မြေကွက်နှင့် ယင်းမြေကွက်ပေါ်ရှိအကျိုးခံစားခွင့် အရပ်ရပ်အားလုံးကို လက်ဝယ်ရရှိပိုင်ဆိုင်၍ အရှုပ်အရှင်းကင်းစွာဖြင့် လွှဲပြောင်းရောင်းချပိုင်ခွင့်ရှိသည်ဟု ဝန်ခံကတိပြုသူ မြေအမည်ပေါက်ပိုင်ဆိုင်သူ **ဦးတင်ဦး[၁၂/တတန(နိုင်)၀၁၇၁၈၄]**မှ ရောင်းချရန်ကမ်းလှမ်းသဖြင့် ကျွန်ုပ်၏ မိတ်ဆွေ **ဦးချစ်ခိုင်[၁၂/တတန (နိုင်)၁၉၀၄၃၂]**က အပြီးအပိုင်ဝယ်ယူရန်အတွက် ရောင်းကြေးငွေတစ်စိတ်တစ်ဒေသကို ပေးချေထားပြီးဖြစ်ပါသည်။ အဆိုပါအရောင်းအဝယ်နှင့်ပတ်သက်၍ ကန့်ကွက်လိုသူများရှိပါက တိကျခိုင်လုံသော စာရွက်စာတမ်း(မူရင်း) အပြည့်အစုံနှင့်တကွ ဤကြော်ငြာပါသည့်နေ့မှစ၍ (၁၄) ရက်အတွင်း ကျွန်ုပ်ထံသို့ ကိုယ်တိုင်လာရောက် ကန့်ကွက်နိုင်ပါသည်။ သတ်မှတ်သည့် နေ့ရက်အထိ ကန့်ကွက်မည့်သူမရှိပါက အရောင်းအဝယ်ကို ဥပဒေနှင့်အညီ ဆက်လက်ဆောင်ရွက်သွားမည်ဖြစ်ကြောင်း အများသိစေရန် ကြေညာအပ်ပါသည်။

လွှဲအပ်ညွှန်ကြားသူ-	**လွှဲအပ်ညွှန်ကြားချက်အရ-**
ဦးချစ်ခိုင်	**ဒေါ်သိဂီစိုး (LL.B,D.B.L, D.I.L, D.I.P.L, D.M.L)**
[၁၂/တတန(နိုင်)၁၉၀၄၃၂]	**အထက်တန်းရှေ့နေ (စဉ်-၃၅၉၄၈)**
	အမှတ်(၃၁/A)၊ မြေညီထပ်(B)၊ ကန်လမ်း၊
	ရွာမအရှေ့ရပ်ကွက်၊ အင်းစိန်မြို့နယ်၊
	ရန်ကုန်တိုင်းဒေသကြီး။ ဖုန်း-၀၉-၄၂၀၁၈၆၃၈၈

ကန့်ကွက်နိုင်ကြောင်း အများသိစေရန်ကြော်ငြာခြင်း

ရန်ကုန်တိုင်းဒေသကြီး၊ တွံတေးခရိုင်၊ တွံတေးမြို့နယ်၊ ကျွန်းတောရပ်ကွက်၊ ကန်သာယာ(၄)လမ်း၊ ကျွန်းတောကျေးရွာ၊ကွင်းအမှတ်(၈၂)၊ ကွင်းအမည်-(ကွမ်းခြံကွင်း)၊ဦးပိုင်အမှတ်(၁၇၂/၆)၊ မြေမျိုးနှင့်အတန်း(G2)၊ ဧရိယာ(.၁၀)ဧက၊ အကျယ်အဝန်း(အလျား၅၀xအနံ၉၂)ပေ အကျယ်ရှိ မြေကွက်နှင့် ယင်းမြေကွက်ပေါ်ရှိ အကျိုးခံစားခွင့်အရပ်ရပ်ကို လက်ဝယ်ရရှိပိုင်ဆိုင်၍ အရှုပ်အရှင်းကင်းပြီး တရားဝင်လွှဲပြောင်းရောင်းချပိုင်ခွင့်ရှိသည်ဟု ဝန်ခံကတိပြုသူ မြေအမည်ပေါက်ပိုင်ဆိုင်သူ **ဦးဇေလတ်[၁၂/တတန(နိုင်)၁၂၄၉၃၃]**မှရောင်းချရန်ကမ်းလှမ်းသဖြင့် ကျွန်ုပ်၏ မိတ်ဆွေ **ဒေါ်စုမြတ်လွင် [၁၂/ထတပ(နိုင်)၁၁၀၆၁၉]**ကအပြီးအပိုင်ဝယ်ယူရန် အတွက် ရောင်းကြေးငွေ တစ်စိတ်တစ်ဒေသကို ပေးချေထားပြီးဖြစ်ပါသည်။ အဆိုပါ အရောင်းအဝယ်နှင့်ပတ်သက်၍ ကန့်ကွက်လိုသူများရှိပါက တိကျခိုင်လုံသော စာရွက်စာတမ်း (မူရင်း)အပြည့်အစုံနှင့်တကွ ဤကြော်ငြာပါသည့်နေ့မှစ၍ (၁၄) ရက်အတွင်း ကျွန်ုပ်ထံသို့ ကိုယ်တိုင်လာရောက် ကန့်ကွက်နိုင်ပါသည်။ သတ်မှတ်သည့်နေ့ရက်အထိ ကန့်ကွက်မည့်သူမရှိပါက အရောင်းအဝယ်ကို ဥပဒေနှင့်အညီ ဆက်လက်ဆောင်ရွက်သွားမည်ဖြစ်ကြောင်း အများသိစေရန် ကြေညာအပ်ပါသည်။

လွှဲအပ်ညွှန်ကြားသူ-	**လွှဲအပ်ညွှန်ကြားချက်အရ-**
ဒေါ်စုမြတ်လွင်	**ဒေါ်သိဂီစိုး (LL.B,D.B.L, D.I.L, D.I.P.L, D.M.L)**
[၁၂/ထတပ(နိုင်)၁၁၀၆၁၉]	**အထက်တန်းရှေ့နေ (စဉ်-၃၅၉၄၈)**
	အမှတ်(၃၁/A)၊ မြေညီထပ်(B)၊ ကန်လမ်း၊
	ရွာမအရှေ့ရပ်ကွက်၊ အင်းစိန်မြို့နယ်၊
	ရန်ကုန်တိုင်းဒေသကြီး။ ဖုန်း-၀၉-၄၂၀၁၈၆၃၈၈

ကန့်ကွက်နိုင်ပါကြောင်း အများသိစေရန်ကြေညာခြင်း

ရန်ကုန်တိုင်းဒေသကြီး၊ ဒဂုံမြို့သစ်(အရှေ့ပိုင်း)မြို့နယ်၊ မြေတိုင်းရပ်ကွက်အမှတ်(၁၄)၊ မြေကွက်အမှတ်(၁၃၉)၊ ဧရိယာ(၀.၀၅၅)ဧက အကျယ်အဝန်း (အလျား ၄၀ ပေ x အနံ ၆၀ ပေ)ရှိ ဦးဌေးဝင်းအမည်ပေါက် ပါမစ်မြေကွက်နှင့် ယင်းမြေကွက်ပေါ်ရှိ ရန်ကုန်တိုင်းဒေသကြီး၊ ဒဂုံမြို့သစ်(အရှေ့ပိုင်း)မြို့နယ်၊ (၁၄)ရပ်ကွက်၊ ယခင်ဗိုလ်ချုပ်လမ်း၊ ယခုနောင်ရိုးလမ်း၊ အမှတ်(၁၃၉)ဟု ခေါ်တွင်သော မြေကွက်နှင့် အကျိုးခံစားခွင့်အရပ်ရပ်တို့အား တရားဝင်လက်ရှိထားပိုင်ဆိုင်၍ လွှဲပြောင်းရောင်းချပိုင်ခွင့်ရှိကြောင်း ဝန်ခံကတိပြုသူဖြစ်သည့် ဦးခင်မောင်ဝင်း [၅/ဘထလ(နိုင်)၀၇၀၁၉၀]ရောင်းချလိုကြောင်းကမ်းလှမ်းလာသဖြင့် ကျွန်ုပ်၏မိတ်ဆွေများမှဝယ်ယူရန် သဘောတူပြီး ရောင်းဖိုးငွေတစ်စိတ်တစ်ဒေသကို (စရန်)ငွေအဖြစ်ပေးချေထားပြီးဖြစ်ပါသည်။ ဤအရောင်းအဝယ်ကို ကန့်ကွက်လိုသူများရှိပါက ခိုင်လုံသော စာရွက်စာတမ်းအထောက်အထားမူရင်းများဖြင့် (၇)ရက်အတွင်း ကျွန်ုပ်ထံသို့ လာရောက် ကန့်ကွက်နိုင်ပါသည်။ သတ်မှတ်ရက်အတွင်းကန့်ကွက်မည့်သူမရှိပါက အရောင်းအဝယ်ကို ဥပဒေနှင့်အညီပြီးဆုံးသည်အထိ ဆက်လက်ဆောင်ရွက်သွားမည်ဖြစ်ကြောင်း အများသိစေရန် ကြေညာအပ်ပါသည်။

လွှဲအပ်ညွှန်ကြားချက်အရ
ဒေါ်မေသကြ်န် (LL.B)
တရားလွှတ်တော်ရှေ့နေ(စဉ်-၁၈၀၄၅)
အမှတ်(၉)၊ အောင်သိဒ္ဓိလမ်း၊ သန်လျင်ခရိုင်တရားရုံးရှေ့၊ သန်လျင်မြို့၊ ရန်ကုန်တိုင်းဒေသကြီး။ ဖုန်း-၀၉-၄၂၂၀၁၃၈၀

အကြောင်းပြရန်ပေးသည့် အကြောင်းကြားစာ
ဒဂုံမြို့သစ်ခရိုင်တရားရုံးတော်
၂၀၂၅ ခုနှစ်၊ တရားမအထွေထွေမှုအမှတ် - ၃၂

ဒေါ်သုမေ(ခ)ဒေါ်သောင်းညွန့်	နှင့်	၁။ ဒေါ်မာဒီမား ၂။ ဦးနေမျိုးထိုက်
လျှောက်ထားသူ		**လျှောက်ထားခံရသူများ**

ရန်ကုန်တိုင်းဒေသကြီး၊ ဒဂုံမြို့သစ်(မြောက်ပိုင်း)မြို့နယ်၊ (၃၆) ရပ်ကွက်၊ စံပြအိမ်ရာ၊ တိုက်(၁)၊ အခန်းအမှတ်(၀၀၂)နေ လျှောက်ထားခံရသူ အမှတ်(၂) ဦးနေမျိုးထိုက် (ယခုနေရပ်လိပ်စာမသိသူ) သိစေရမည်။

အထက်အမည်ပါ လျှောက်ထားသူ ဒေါ်သုမေ(ခ)ဒေါ်သောင်းညွန့်က ဤရုံးသို့ ၂၀၁၀ ပြည့်နှစ်၊ တရားစီရင်ရေးဥပဒေပုဒ်မ- ၅၅(ခ) နှင့် တရားမကျင့်ထုံးဥပဒေပုဒ်မ-၂၄ အရ ရုံးခန်းပြောင်းလျှောက်ထားလာ၍ ၂၀၂၅ ခုနှစ်၊ ဩဂုတ်လ(၇)ရက်၊ (၁၃၈၇)ခုနှစ်၊ ဝါခေါင်လဆန်း(၁၄)ရက်နေ့ မွန်းမတည့်မီ (၉:၃၀)နာရီအချိန်တွင် သင်ကိုယ်တိုင်ဖြစ်စေ၊ သင့်ရှေ့နေဖြစ်စေ ဤရုံးသို့ လာရောက်ရမည်။ မလာရောက်ပါက လျှောက်ထားသူ၏ လျှောက်ထားချက်ကို သင့်မျက်ကွယ်တွင် တစ်ဖက်သတ် ကြားနာစစ်ဆေးဆုံးဖြတ်လိမ့်မည်။

၂၀၂၅ ခုနှစ်၊ ဇူလိုင်လ (၇)ရက်နေ့ ဤရုံးတံဆိပ်ရိုက်နှိပ်၍ ကျွန်ုပ်လက်မှတ်ရေးထိုး ထုတ်ပေးလိုက်သည်။

(သီတာနွယ်)
ခရိုင်တရားသူကြီး
ဒဂုံမြို့သစ်ခရိုင်တရားရုံး

ရန်ကုန်မြို့၊ ဒဂုံမြို့သစ်(ဆိပ်ကမ်း)မြို့နယ်၊ မြေတိုင်းရပ်ကွက်အမှတ်(၁၅၃)၊ ရတနာပုံလမ်း၊ မြေကွက်အမှတ်(၂၃၆၆)၊ ဧရိယာ(၄၀'×၆၀')ရှိသည့် နှစ်(၆၀)ဂရန်တွင် ဒေါ်စန်းစန်းတင့်(၁၂/ဒဂဆ(နိုင်)၀၀၀၇၂၉)အမည်ပေါက်မြေကွက် အရောင်းအဝယ်ကိုကန့်ကွက်နိုင်ပါကြောင်းကြေညာခြင်း

အထက်ပါမြေကွက်ကို နှစ်(၆၀)မြေငှါးဂရန်တွင်အမည်ပေါက်နေသူ- ဒေါ်စန်းစန်းတင့် ကိုယ်တိုင်က တရားဝင်ပိုင်ရှင်အဖြစ် အရှုပ်အရှင်းကင်းစွာ လက်ဝယ်ထားရှိပိုင်ဆိုင်ကြောင်းနှင့် လွှဲပြောင်းရောင်းချခွင့်ရှိပါကြောင်းဝန်ခံကတိပြုသည့်အတွက် ကျွန်ုပ်တို့၏မိတ်ဆွေက အပြီးအပိုင်ဝယ်ယူရန်(စရန်ငွေ)များပေးချေထားပြီးဖြစ်ပါသည်။ အဆိုပါမြေကွက်နှင့်ပတ်သက်၍ ပိုင်ဆိုင်အကျိုးခံစားခွင့်ရှိသဖြင့် ကန့်ကွက်လိုသူများရှိပါက ဤကြေညာပါသည့်နေ့မှစ၍ (၇)ရက်အတွင်း တိကျခိုင်လုံသောစာရွက်စာတမ်းမူရင်းများနှင့်တကွ လာရောက်ကန့်ကွက်နိုင်ပါသည်။ သတ်မှတ်နေ့ရက်ကျော်လွန်ပါက မြေကွက်အရောင်းအဝယ်ကို ဥပဒေနှင့်အညီပြီးဆုံးသည်အထိ ဆက်လက်ဆောင်ရွက်မည်ဖြစ်ကြောင်း အများသိစေရန်ကြေညာပါသည်။ (လွှဲအပ်ညွှန်ကြားချက်အရ)

ဦးသန့်ဇင် (LL-B)
အထက်တန်းရှေ့နေ(စဉ်–၂၅၀၆၈)
Ph-09 253995848 , 09-798420119

ဒေါ်ဟန်နွေနိုင်(LL-B)
အထက်တန်းရှေ့နေ(စဉ်–၂၇၁၄၅)
Ph-09-4200 73685

အမှတ်(၅၀)၊ ပ-ထပ်၊ အခန်း(D-2)၊ ဘဏ်လမ်း၊ ကျောက်တံတားမြို့နယ်၊ ရန်ကုန်မြို့။

ရန်ကုန်တိုင်းဒေသကြီး၊တွံတေးမြို့နယ်၊ရန်ကုန်မြို့သစ်စီမံကိန်း ကွင်းအမှတ်(၀၂)၊အုပ်စုအမှတ်(RA-2)၊အကွက်အမှတ်(တ–၀၂)၊မြေကွက်အမှတ်(၁၃၂၈)၊ဧရိယာ(၄၀' × ၆၀')ရှိသည့်၊ ယာယီမြေပေးမိန့်တွင် ဦးမောင်ဌေး(၁၂/တတန(နိုင်)၁၂၁၈၃၄)အမည်ပေါက်မြေကွက်အရောင်းအဝယ်ကို ကန့်ကွက်နိုင်ပါကြောင်းအများသိစေရန်ကြေညာခြင်း

အထက်ပါမြေကွက်ကို ယာယီမြေပေးမိန့်တွင်တရားဝင်အမည်ပေါက်သူ- ဦးမောင်ဌေး ကအရှုပ်အရှင်းကင်းရှင်းစွာ လက်ဝယ်ထားရှိပိုင်ဆိုင်ပါကြောင်းနှင့် လွှဲပြောင်းရောင်းချခွင့်ရှိကြောင်း ဝန်ခံကတိပြုသည့်အတွက် ကျွန်ုပ်တို့၏ မိတ်ဆွေက အပြီးအပိုင်ဝယ်ယူရန်(စရန်ငွေ)ပေးချေခဲ့ပြီးဖြစ်ပါသည်။ အဆိုပါ မြေကွက်နှင့်ပတ်သတ်၍ ပိုင်ဆိုင်အကျိုးခံစားခွင့်ရှိသဖြင့် ကန့်ကွက်လိုသူများ ရှိပါက ဤကြေညာပါသည့်နေ့မှစ၍(၇)ရက်အတွင်း တိကျခိုင်လုံသောစာရွက် စာတမ်းမူရင်းများနှင့်တကွ ကန့်ကွက်နိုင်ပါသည်။ သတ်မှတ်နေ့ရက်ကျော်လွန်ပါက မြေကွက်အရောင်းအဝယ်ကို ဥပဒေနှင့်အညီပြီးဆုံးသည်အထိ ဆက်လက် ဆောင်ရွက်မည်ဖြစ်ကြောင်း ကြေညာအပ်ပါသည်။ (လွှဲအပ်ညွှန်ကြားချက်အရ)

ဦးသန့်ဇင် (LL-B)
အထက်တန်းရှေ့နေ(စဉ်–၂၅၀၆၈)
Ph-09 253995848 , 09-798420119

ဒေါ်ဟန်နွေနိုင်(LL-B)
အထက်တန်းရှေ့နေ(စဉ်–၂၇၁၄၅)
Ph-09-4200 73685

အမှတ်(၅၀)၊ ပ-ထပ်၊ အခန်း(D-2)၊ ဘဏ်လမ်း၊ ကျောက်တံတားမြို့နယ်၊ ရန်ကုန်မြို့။

အများသိစေရန်ကြေညာခြင်း

ရန်ကုန်မြို့တော် စည်ပင်သာယာရေးကော်မတီ မြို့ပြစီမံကိန်းနှင့် မြေစီမံခန့်ခွဲမှုဌာနတွင် ဒေါ်မေထက်ကျော် [၁၂/တမန(နိုင်)၁၀၃၂၀၉] အမည်ပေါက်သည့် ဒဂုံမြို့သစ်(မြောက်ပိုင်း)မြို့နယ်၊ မြေတိုင်းရပ်ကွက် (၃၆)၊ လွန်ကျော်လမ်း၊ မြေကွက်အမှတ် (၄၀၉–က)၊ အကျယ်အဝန်း (၂၀ပေx ၆၀ပေ)ရှိ ဂရန်မြေ အမျိုးအစားနှင့် ယင်းမြေကွက်ပေါ်ရှိ အဆောက်အအုံအပါအဝင် အကျိုးခံစားခွင့် အရပ်ရပ်ကို ဂရန်အမည်ပေါက်ဖြင့် လက်ရောက်ရယူ ဝယ်ယူပိုင်ဆိုင်ထားပြီး ရောင်းချပိုင်ခွင့်ရှိကြောင်း ဒေါ်မေထက်ကျော် [၁၂/တမန(နိုင်)၁၀၃၂၀၉]က ဝန်ခံကတိပြုလျက် ရောင်းချရန်ကမ်းလှမ်းရာ ကျွန်မ ဒေါ်မဥ္ဇူသင်း [၇/သနပ(နိုင်) ၀၇၉၈၄၉]မှ အရောင်းအဝယ်ပြုလုပ်ရန် သဘောတူသဖြင့် ရောင်းချသည့်ပစ္စည်း၏ တန်ဖိုးငွေတစ်စိတ်တစ်ဒေသကို စရန်ငွေအဖြစ် ပေးချေထားပြီးဖြစ်ပါသည်။ ၎င်းအရောင်းအဝယ်ပြုလုပ်မှုကို ကန့်ကွက်လိုပါက ဤကြော်ငြာပါသည့်နေ့မှစ၍ (၇)ရက်အတွင်း ခိုင်လုံသည့်စာချုပ်စာတမ်းမူရင်းများဖြင့် လာရောက်ကန့်ကွက် နိုင်ပါသည်။ သတ်မှတ်ရက်အတွင်း ကန့်ကွက်ခြင်းမရှိပါက ရောင်းဝယ်မှုကို ဆက်လက်ဆောင်ရွက်သွားမည်ဖြစ်ကြောင်း အများသိစေရန် ကြေညာအပ် ပါသည်။

ဒေါ်မဥ္ဇူသင်း [၇/သနပ(နိုင်)၀၇၉၈၄၉]
အမှတ်(၈၈၆)၊ ပင်လုံလမ်း၊ (၃၄)ရပ်ကွက်၊ ဒဂုံမြို့သစ်(မြောက်ပိုင်း)မြို့နယ်၊
ရန်ကုန်တိုင်းဒေသကြီး။ ၀၉–၇၈၀၃၀၆၈၇၇၊ ၀၉–၄၅၇၅၀၇၅၀၀

ကြော်ငြာစာ

မန္တလေးမြို့၊ မဟာအောင်မြေမြို့နယ်၊ ရဲမွန်တောင်ရပ်ကွက်၊ အကွက်အမှတ်(၁၁)၊ ဦးပိုင်အမှတ်(၇၀–က)၊ ၄၀x၄၁ ကြား၊ ၅၆x၅၇ လမ်းကြားရှိ ဂရန်မြေကွက် အမည်ပေါက်သူ ဦးဉာဏ်ဝင်း၏ (SP ရရှိသူ ဒေါ်ရန်ဒင်ဖိန်း)ထံမှ မှတ်ပုံတင်အရောင်းအဝယ်စာချုပ်အမှတ် (၁၆၁၉/၂၀၂၅)ဖြင့် ဝယ်ယူခဲ့သူ ဒေါ်အေးလင် [၁၃/သပန(နိုင်) ၀၃၁၀၆၆]က အမှုတွဲအမှတ်(၁၀၀၇/၂၀၂၅–၂၀၂၆)ဖြင့် အမည်ပြောင်း လျှောက်ထားလာပါသည်။ ကန့်ကွက်လိုပါက ခိုင်လုံသောအထောက် အထားများ၊ မှတ်ပုံတင်စာချုပ်စာတမ်းများ၊ တရားရုံးဒီကရီများဖြင့် (၁၄)ရက်အတွင်း ကန့်ကွက်နိုင် ပါသည်။

မြို့ပြစီမံကိန်းနှင့် မြေစီမံခန့်ခွဲမှုဌာန
မန္တလေးမြို့တော်စည်ပင်သာယာရေးကော်မတီ

ကန့်ကွက်နိုင်ကြောင်းအများသိစေရန်

ရန်ကုန်တိုင်းဒေသကြီး၊ တွံတေးခရိုင်၊ တွံတေးမြို့၊ ကွမ်းခြံအရှေ့ ရပ်ကွက်၊ ဗိုလ်ချုပ်လမ်း၊ အမှတ် (၃၃၈)၊ ကွင်းအမှတ် (၈၂/A)၊ ဦးပိုင်အမှတ်– (၄၇/က)၊ အမျိုးအစား– ဥယျာဉ်ခြံမြေ ဧရိယာ (၀.၁၈)ဧကရှိ ဦးချစ် အမည် ပေါက် နေအိမ်နှင့် ခြံမြေအား လက်ရှိထားပိုင်ဆိုင်သည်ဟု ဝန်ခံကတိပြုပြီး ဦးဟန်စိန် [၁၂/တတန(နိုင်)၀၀၄၉၉၇]နှင့် ဒေါ်သန္တာအောင် [၁၂/တတန (နိုင်)၁၉၁၃၅၇]၊ ဒေါ်စုစုမွေး [၁၂/တတန(နိုင်)၁၉၁၂၈၉]တို့မိသားစု (၃) ဦးမှ ရောင်းချရန်ကမ်းလှမ်းရာ ကျွန်ုပ်၏မိတ်ဆွေများဖြစ်သော ဦးအောင်ကိုကိုဦး+ ဒေါ်ဖြူဖြူဖြိုးပိုင်တို့က ဝယ်ယူရန် စရန်ငွေတစ်စိတ်တစ်ဒေသ ပေးချေ ထားပြီးဖြစ်ပါသည်။ အဆိုပါအရောင်းအဝယ်အား ကန့်ကွက်မည့်သူရှိပါက ဤကြော်ငြာပါသည့်ရက်မှ (၇)ရက်အတွင်း တိကျခိုင်လုံသော စာရွက်၊ စာတမ်း အထောက်အထားမူရင်းများနှင့် လာရောက်ကန့်ကွက်နိုင်ပါသည်။ ကန့်ကွက်မည့်သူ မရှိပါက အရောင်းအဝယ်ကို ဆက်လက်ဆောင်ရွက်မည် ဖြစ်ကြောင်း အများသိစေရန် ကြေညာအပ်ပါသည်။

လွှဲအပ်ညွှန်ကြားချက်အရ
ဒေါ်ငြိမ်းငြိမ်းစု (LL.B)
တရားလွှတ်တော်ရှေ့နေ (စဉ်–၁၇၅၁၄)
အမှတ်(က/၂၈၉)၊ အောင်မင်္ဂလာလမ်း၊ ကွမ်းခြံရပ်ကွက်၊ တွံတေးမြို့၊
တွံတေးခရိုင်၊ ရန်ကုန်တိုင်းဒေသကြီး။
ဖုန်း – ၀၉–၄၅၄၅၂၄၈၈၁၊ ၀၉–၇၇၇၃၂၀၇၅၉

ကန့်ကွက်နိုင်ကြောင်း အများသိစေရန် ကြေညာခြင်း

ရန်ကုန်တိုင်းဒေသကြီး၊စမ်းချောင်းမြို့နယ်၊ လင်းလွန်းမြောက်ရပ်ကွက်၊ ဦးညို (၃)လမ်း၊ အိမ်အမှတ် (၉၁) အား နောက်ဆုံးပိုင်ဆိုင်သူ ဒေါ်ရှုယိမ် (၁၀/ မလမ(နိုင်)၀၉၈၅၅၉)ထံမှ ဦးမျိုးဇာနည်ဦး(၁၂/မရက(နိုင်)၁၁၄၃၀၅)ကဝယ်ယူ ရန်အတွက် စရံငွေ တစ်စိတ်တစ်ဒေသအား ပေးချေထားပြီးဖြစ်ပါ၍ အရောင်း အဝယ်ကို ကန့်ကွက်လိုပါက ခိုင်မာသော ပိုင်ဆိုင်မှု အထောက်အထား မူရင်းစာချုပ်စာတမ်းအပြည့်အစုံနှင့်တကွဤကြော်ငြာပါသည့်နေ့မှစ၍(၇)ရက် အတွင်း ကျွန်တော်ထံသို့ လာရောက်ကန့်ကွက်နိုင်ပါကြောင်းနှင့် သတ်မှတ် ရက်ထက်ကျော်လွန်ပါက အရောင်းအဝယ်ကိစ္စကို ဆက်လက် ဆောင်ရွက် သွားမည်ဖြစ်ကြောင်းအများသိစေရန်ကြေညာအပ်ပါသည်။

ဦးမျိုးဇာနည်ဦး
(၁၂/မရက(နိုင်)၁၁၄၃၀၅)
၀၉၄၂၄၇၉၄၈၃၂

ကန့်ကွက်နိုင်ပါကြောင်း

ရန်ကုန်တိုင်းဒေသကြီး၊ ဒဂုံမြို့သစ်(တောင်ပိုင်း)မြို့နယ်၊ မြေတိုင်းရပ်ကွက် အမှတ်(၅၅)၊ မြေကွက်အမှတ်(၁၁၄၅)၊ ဘုရင့်နောင်လမ်း၊ အကျယ်အဝန်း (၄၀ပေx ၆၀ပေ)ရှိ **ဦးကျော်နိုင်** (HGU–၀၉၅၅၂၀) [၁၂/လကန(နိုင်)၀၀၄၃၉၃] အမည်ပေါက် ပါမစ်မြေကွက်ထဲမှ တရားဝင် မခွဲမစိတ်ရသေးသော (ခေါင်းရင်းဘက်ခြမ်း)၊ အကျယ်အဝန်း (၂၀ပေx ၆၀ပေ)ရှိ ပါမစ်မြေကွက်နှင့် ယင်းမြေကွက်ပေါ်ရှိ အဆောက်အဦအပါအဝင် အကျိုးခံစားခွင့် အရပ်ရပ်အားလုံးအား အရပ်ကတိ စာချုပ်အဆက်အစပ်ဖြင့် ဝယ်ယူပိုင်ဆိုင်ထားသူ **ဦးအောင်ကျော်စိုး** [၉/ပဘန (နိုင်)၁၁၇၆၇၁]မှ ပိုင်ဆိုင်မှုအရှုပ်အရှင်းကင်းရှင်း၍ ပြန်လည်လွှဲပြောင်း ရောင်းချ ပိုင်ခွင့်ရှိကြောင်း ဝန်ခံကတိပြုပြောကြားလာသဖြင့် ကျွန်ုပ်တို့၏မိတ်ဆွေဖြစ်သူ **ဒေါ်သီရိသောင်းဟန်** [၁၂/တမန (နိုင်)၁၀၅၈၇၂]မှ အပြီးအပိုင်ဝယ်ယူရန်အတွက် စရန်ငွေအဖြစ် (ရောင်းဖိုးငွေ၏ တစ်စိတ်တစ်ဒေသ)ကို ပေးချေထားပြီးဖြစ်ပါ သည်။ ကန့်ကွက်လိုသူများရှိပါက ခိုင်လုံသောစာချုပ်စာတမ်းမူရင်း အထောက် အထားများဖြင့် ဤကြော်ငြာပါသည့်နေ့မှစ၍ (၇)ရက်အတွင်း ကျွန်ုပ်တို့ထံ လာရောက်ကန့်ကွက်နိုင်ပါသည်။ ကန့်ကွက်သူမရှိပါက ဤအရောင်းအဝယ်အား ဥပဒေနှင့်အညီ ဆက်လက်ဆောင်ရွက်သွားမည်ဖြစ်ကြောင်း အများသိစေရန် ကြေညာအပ်ပါသည်။ **ဒေါ်သီရိသောင်းဟန်၏ လွှဲအပ်ညွှန်ကြားချက်အရ**

ဒေါ်မွန်မွန်ချို(LL.B) — **တရားလွှတ်တော်ရှေ့နေ(စဉ်–၁၂၂၆၈)**
ဒေါ်စန္ဒာဝင်း(LL.B) — **အထက်တန်းရှေ့နေ(စဉ်–၂၆၄၀၉)**
အမှတ်(၈၂၈/ခ)၊ ကျွန်းရွှေမြိုင်လမ်း၊ (၁၈/စီ)ရပ်ကွက်၊
ဒဂုံမြို့သစ်(တောင်ပိုင်း)မြို့နယ်၊ ရန်ကုန်မြို့။
ဖုန်း– ၀၉–၂၅၀၆၈၅၇၁၇၊ ၀၉–၇၉၇၆၄၀၆၁၆၊ ၀၉–၅၀၇၉၉၇၈

ကန့်ကွက်နိုင်ပါသည်

ရန်ကုန်တိုင်းဒေသကြီး၊ လှိုင်သာယာ(အရှေ့ပိုင်း)မြို့နယ်၊ မြေတိုင်း ရပ်ကွက်အမှတ် (၄/၆)၊ လူနေရပ်ကွက်အမှတ် (၅)၊ မြေကွက်အမှတ် (၁၅၅၅+ ၁၅၅၆)၊ မဲခေါင်လမ်းဟုခေါ်တွင်သော ပေအကျယ် (၇၀x၅၀)ပေ၊ ဒေါ်ခိုင်ရည် မွန်ကျော် ဂရန်မည်ပေါက်နှင့် အကျိုးခံစားခွင့်အရပ်ရပ်တို့ကို တရားဝင် လက်ရောက်ရောင်းချပိုင်ခွင့်ရှိသူ ဦးစည်သူမောင်[၈/ပခက(ဧည့်)၀၀၀၁၃၂]ထံမှ ကျွန်ုပ်၏မိတ်ဆွေဖြစ်သူ ဒေါ်သီတာလွင် [၁/မမန(နိုင်)၀၃၃၃၄၂]က အရောင်း အဝယ်ပြုလုပ်၍ စရန်ငွေတစ်စိတ်တစ်ဒေသကို ပေးချေထားပြီးဖြစ်ပါသည်။ သို့ပါ၍ အရောင်းအဝယ်ကန့်ကွက်လိုသည်ရှိပါက ကြော်ငြာပါသည့်ရက်မှစ၍ (၇)ရက်အတွင်း ကျွန်ုပ်ထံသို့ တရားဝင်ပိုင်ဆိုင်သည့်စာချုပ်စာတမ်း အထောက် အထား (ဂရန်မူရင်းများ)ဖြင့် ကန့်ကွက်နိုင်ပါသည်။ သတ်မှတ်ရက်ကျော်လွန်ပါက အရောင်းအဝယ်ကို ဥပဒေနှင့်အညီ ဆက်လက်ဆောင်ရွက်သွားမည်ဖြစ်ပါကြောင်း အများသိစေရန် ကြေညာအပ်ပါသည်။

လွှဲအပ်ညွှန်ကြားချက်အရ
ဦးစိုးပိုင် (LL.B)
တရားလွှတ်တော်ရှေ့နေ (စဉ်–၇၉၅၈)
တိုက်(၂)၊ အခန်း(၆)၊ ကျန်စစ်သားလမ်း၊ အောင်မြေသာယာ Shop House၊
(၆)ရပ်ကွက်၊ လှိုင်သာယာ။ ဖုန်း– ၀၉–၅၄၁၄၅၃၄၊ ၀၉–၄၂၀၄၃၁၀၉

ရန်ကုန်မြို့၊ ဒဂုံမြို့သစ်(မြောက်ပိုင်း)မြို့နယ်၊ (၃၀)ရပ်ကွက်၊ ဗိုလ်ဇင်ယော်(၂)လမ်း၊ အမှတ်(၄၉၃)၊ အကျယ်အဝန်း (၁၈ပေ x ၅၄ပေ)အကျယ်ရှိ မြေညီ+ထပ်ခိုး(ခေါင်းရင်းခန်း) တိုက်ခန်းတစ်ခန်းနှင့်ပတ်သက်၍ အရောင်းအဝယ်ကို ကန့်ကွက်နိုင်ပါကြောင်း အများသိစေရန်ကြော်ငြာချက်

အထက်ဖော်ပြပါ လိပ်စာရှိ တိုက်ခန်းသည် ဒေါ်ချစ်ဖြိုးငယ် [၈/သရန(နိုင်) ၀၈၄၂၂၅]မှ ဆက်စပ်စာချုပ်များဖြင့် တရားဝင်ပိုင်ဆိုင် အကျိုးခံစားလျက်ရှိပြီး ရောင်းချပိုင်ခွင့်ရှိသဖြင့် ကျွန်ုပ်၏မိတ်ဆွေဖြစ်သူ ဒေါ်လားလ်နွန်ဌတ်အီး [၅/ ကလတ(နိုင်)၁၆၃၅၇၂]မှ အပြီးအပိုင်ဝယ်ယူရန်အတွက် (၇–၇–၂၀၂၅)ရက်စွဲဖြင့် စရန်ငွေတစ်စိတ်တစ်ဒေသကို ပေးချေထားပြီးဖြစ်ပါသည်။ ဖော်ပြပါကိစ္စနှင့် စပ်လျဉ်း၍ ကန့်ကွက်လိုသူများရှိပါက ကျွန်ုပ်ထံသို့ တိကျခိုင်လုံသော တရားဝင် စာချုပ်စာတမ်း(မူရင်း)များနှင့်တကွ ယခုကြော်ငြာပါသည့်ရက်မှစ၍ (၁၄)ရက် အတွင်း လာရောက်ကန့်ကွက်နိုင်ပါသည်။ သတ်မှတ်ရက်အတွင်း လာရောက် ကန့်ကွက်သူမရှိပါက ဤအရောင်းအဝယ်ကို ပြီးမြောက်အောင် ဥပဒေနှင့်အညီ ဆက်လက်ဆောင်ရွက်သွားမည်ဖြစ်ပါကြောင်း အများသိစေရန် ကြေညာအပ် ပါသည်။

ဒေါ်လားလ်နွန်ဌတ်အီး၏ လွှဲအပ်ညွှန်ကြားချက်အရ
ဒေါ်ခင်ဝါဝါလွင်
တရားလွှတ်တော်ရှေ့နေ (စဉ်– ၁၃၃၈၉)
အမှတ်(၄၀)၊ မာလာမြိုင်(၇)လမ်း၊ ၁၆–ရပ်ကွက်၊လှိုင်မြို့နယ်၊
ရန်ကုန်တိုင်းဒေသကြီး။ ဖုန်း – ၀၉–၄၅၂၄၂၄၈၂၂

"ရန်ကုန်မြို့၊ ဒဂုံမြို့သစ်(အရှေ့ပိုင်း)မြို့နယ်၊ ၅–ရပ်ကွက်၊ နေခြည်လမ်း၊ အမှတ်(၄၆၃/ခ)၊ ဂရန်မူရင်း အကျယ်အဝန်း (၂၀ပေx ၆၀ပေ)ရှိ အိမ်ခြံမြေနှင့်ပတ်သက်၍ အရောင်းအဝယ်ကို ကန့်ကွက်နိုင်ပါကြောင်း အများသိစေရန်ကြော်ငြာချက်"

အထက်ဖော်ပြပါ လိပ်စာရှိ အိမ်ခြံမြေသည် ဦးကျော်စိုး [၁၂/အလန(နိုင်) ၀၂၈၅၇၁] အမည်ဖြင့် တည်ရှိသည့် ဂရန်မြေအမျိုးအစားဖြစ်ပြီး ၎င်းမှ တရားဝင် ပိုင်ဆိုင်အကျိုးခံစားလျက်ရှိပြီး ရောင်းချပိုင်ခွင့်ရှိသဖြင့် ကျွန်ုပ်၏မိတ်ဆွေဖြစ်သူ ဒေါ်ဝင်းနွဲ့နွဲ့သူ [၁၂/ရကန(နိုင်)၀၀၆၇၂၂]မှ အပြီးအပိုင် ဝယ်ယူရန်အတွက် (၇–၇–၂၀၂၅)ရက်စွဲဖြင့် စရန်ငွေတစ်စိတ်တစ်ဒေသကို ပေးချေထားပြီးဖြစ်ပါသည်။ ဖော်ပြပါကိစ္စနှင့်စပ်လျဉ်း ၍ ကန့်ကွက်လိုသူများရှိပါက ကျွန်ုပ်ထံသို့ တိကျခိုင်လုံ သော တရားဝင်စာချုပ်စာတမ်း(မူရင်း)များနှင့်တကွ ယခုကြော်ငြာပါသည့်ရက်မှ စ၍ (၁၄)ရက်အတွင်း လာရောက်ကန့်ကွက်နိုင်ပါသည်။ သတ်မှတ်ရက်အတွင်း လာရောက်ကန့်ကွက်သူမရှိပါက ဤအရောင်းအဝယ်ကို ပြီးမြောက်အောင် ဥပဒေနှင့်အညီ ဆက်လက်ဆောင်ရွက်သွားမည်ဖြစ်ပါကြောင်း အများသိစေရန် ကြေညာအပ်ပါသည်။

ဒေါ်ဝင်းနွဲ့နွဲ့သူ၏ လွှဲအပ်ညွှန်ကြားချက်အရ
ဒေါ်ခင်ဝါဝါလွင်
တရားလွှတ်တော်ရှေ့နေ (စဉ်– ၁၃၃၈၉)
အမှတ်(၄၀)၊ မာလာမြိုင်(၇)လမ်း၊ ၁၆ ရပ်ကွက်၊ လှိုင်မြို့နယ်၊
ရန်ကုန်တိုင်းဒေသကြီး။ ဖုန်း – ၀၉–၄၅၂၄၂၄၈၂၂

ကန့်ကွက်နိုင်ပါကြောင်း

ရန်ကုန်မြို့၊ တောင်ဥက္ကလာပမြို့နယ်၊ မြေတိုင်းရပ်ကွက်အမှတ် (၆)၊ မြေကွက်အမှတ်– ၂၄၉၊ ဧရိယာ (၂၄၀၀)စတုရန်းပေ၊ မြေအမျိုးအစား– နှစ်(၆၀) ဂရန်မြေနှင့် ယင်းမြေပေါ်ရှိ အမှတ်(၂၄၉)၊ အင်းဝ (၃) လမ်း၊ ၆–ရပ်ကွက်၊ တောင်ဥက္ကလာပမြို့နယ်၊ ရန်ကုန်မြို့ဟုခေါ်တွင်သော မြေနှင့်အကျိုး ခံစားခွင့်အရပ်ရပ်တို့၏ မြို့မြေစာရင်း အမည်ပေါက်ပိုင်ရှင် ဦးအောင်သူချမ်း [၇/ပတန(နိုင်)၀၀၆၀၅၆]၊ ဒေါ်အေးအေးဝင်း [၇/ပတန (နိုင်)၀၀၆၃၄၇]တို့မှ မိမိတို့ တရားဝင်လက်ဝယ်ထားရှိပိုင်ဆိုင်၍ လွှဲပြောင်းရောင်းချပိုင်ခွင့်ရှိကြောင်း ဝန်ခံ ပြောဆိုသဖြင့် ကျွန်ုပ်မိတ်ဆွေက ဝယ်ယူရန် နှစ်ဖက်သဘောတူညီထားသည့် ရောင်းဖိုးငွေအနက် စရန်ငွေ တစ်စိတ်တစ်ဒေသ ပေးချေထားပြီးဖြစ်ပါ၍ အကျိုးသက်ဆိုင်ခွင့်ရှိသူ မည်သူမဆို ခိုင်လုံသောစာရွက်စာတမ်း အထောက်အထားမူရင်းများနှင့်တကွ ကျွန်ုပ်ထံသို့ (၇)ရက်အတွင်း ကန့်ကွက်အရေးဆိုနိုင်ပါသည်။ ကန့်ကွက်ခြင်းမရှိပါက ဥပဒေနှင့်အညီ အရောင်းအဝယ် ဆက်လက်ပြုလုပ်သွားမည်ဖြစ်ကြောင်း သိစေအပ် ပါသည်။

လွှဲအပ်ညွှန်ကြားချက်အရ –
ဦးအေးမင်းဇော်
တရားလွှတ်တော်ရှေ့နေ (စဉ်– ၁၈၇၆၅)
အမှတ် (၅၀)၊ ပထမထပ်၊ ဘဏ်လမ်း၊ ကျောက်တံတားမြို့နယ်၊ ရန်ကုန်မြို့။ ဖုန်း– ၀၉–၄၂၁၁၀၃၈၄၅

ကန့်ကွက်နိုင်ကြောင်း အသိပေးကြေညာခြင်း

ရန်ကုန်တိုင်းဒေသကြီး၊ ဒဂုံမြို့သစ်(တောင်ပိုင်း)မြို့နယ်၊ မြေတိုင်းရပ်ကွက်အမှတ် (၁၈)၊ မြေကွက်အမှတ် (၅၂၁)၊ ဧရိယာ (၀.၀၅၅ဧက) အကျယ်ရှိ နှစ်(၆၀) မြေငှားဂရန်မြေကွက် [အရပ်ခေါ်အားဖြင့် အမှတ်(၅၂၁)၊ ပုလဲရတနာလမ်း၊ ၁၈–ရပ်ကွက်၊ ဒဂုံမြို့သစ်(တောင်ပိုင်း)မြို့နယ်၊ ရန်ကုန်မြို့]နှင့် ယင်းမြေကွက်ပေါ်ရှိ အကျိုးခံစားခွင့်အရပ်ရပ်အားလုံးတို့သည် ဒေါ်တင်မေလွင် [၈/ပခက(နိုင်)၁၆၈၂၇၁]အမည်ဖြင့် တည်ရှိလျက်ရှိပြီး လက်ဝယ်ထားပိုင်ဆိုင်လျက်ရှိကြောင်းနှင့် လွှဲပြောင်းရောင်းချပိုင်ခွင့်ရှိကြောင်း ဝန်ခံကတိပြုလျက် ကျွန်ုပ်၏မိတ်ဆွေအား အပြီးအပိုင်လွှဲပြောင်းရောင်းချလိုကြောင်း ကမ်းလှမ်းလာပါသည်။ ကျွန်ုပ်၏မိတ်ဆွေမှလည်း အပြီးအပိုင်ဝယ်ယူရန်အတွက် စရန်ငွေအချို့အား ပေးချေထားပြီးဖြစ်ပါ သည်။ သို့ဖြစ်ပါ၍ ကန့်ကွက်လိုပါက အထောက်အထားမူရင်းများတင်ပြ၍ ဤကြော်ငြာပါသည့်နေ့မှ (၁၄)ရက်အတွင်း ကျွန်ုပ်ထံသို့ လူကိုယ်တိုင်လာရောက်ကန့်ကွက်နိုင်ပါသည်။ သတ်မှတ်ရက်ကုန်ဆုံးပါက အရောင်းအဝယ်ကို ဥပဒေနှင့်အညီ အပြီးတိုင် ဆက်လက်ဆောင်ရွက်သွားမည်ဖြစ်ကြောင်း ကြေညာအပ်ပါသည်။

ဝယ်ယူသူ၏လွှဲအပ်ညွှန်ကြားချက်အရ –
ဒေါ်သီရိနန္ဒာဝင်းနွဲ့ (LL.B)
တရားလွှတ်တော်ရှေ့နေ (စဉ်–၁၈၃၂၇)
အမှတ်(၁၂)၊ ဘုရင့်နောင်(၁၁)လမ်း၊ ရန်ကုန်သစ်ရပ်ကွက်၊ သဃ်န်းကျွန်းမြို့နယ်၊ ရန်ကုန်မြို့။
ဖုန်း– ၀၉–၄၂၀၄၂၀၈၇၁၊ ၀၉–၇၉၉၂၀၀၃၉

"ကန့်ကွက်နိုင်ပါသည်"

ရန်ကုန်တိုင်းဒေသကြီး၊ ဒဂုံမြို့သစ်(မြောက်ပိုင်း)မြို့နယ်၊ မြေတိုင်းရပ်ကွက်အမှတ် (၃၃ တိုးချဲ့)၊ မြေကွက် အမှတ်(၄၆၂)၊ အကျယ် (၄၀x၆၀)ပေရှိ ဦးသက်နိုင် အမည်ပေါက်သည့် နှစ်(၆၀)ဂရန်မြေကွက်နှင့် ယင်းမြေကွက်ပေါ်ရှိ အကျိုးခံစားခွင့်အရပ်ရပ်အားလုံးတို့ကို တရားဝင်လက်ဝယ်ပိုင်ဆိုင်ပြီး လွှဲပြောင်းရောင်းချပိုင်ခွင့်ရှိကြောင်း ဝန်ခံကတိ ပြုသူ ဦးသက်နိုင် [၁၂/ဗတထ(နိုင်)၀၁၇၉၈၂]ထံမှ ကျွန်ုပ်၏မိတ်ဆွေဖြစ်သူက ဝယ်ယူရာ ရောင်းဖိုးစရန်ငွေအချို့ကို ပေးချေထားပြီးဖြစ်၍ ဆိုင်ရေးဆိုင်ခွင့်ရှိသူ မည်သူမဆို ဤကြော်ငြာပါသည့်နေ့မှစ၍ (၇)ရက်အတွင်း ကျွန်ုပ်ထံသို့ ပိုင်ဆိုင်မှုစာရွက်စာတမ်း(မူရင်း)များဖြင့် လာရောက်ကန့်ကွက်နိုင်ပါသည်။ သတ်မှတ်ရက်ပြည့်ပြီးပါက အရောင်း အဝယ်ကိစ္စကို ပြီးဆုံးသည်အထိ ဥပဒေနှင့်အညီ တရားဝင်ဖြစ်စေရန် လုပ်ဆောင်သွားမည်ဖြစ်ကြောင်း အများသိစေ ရန် ကြေညာအပ်ပါသည်။

"လွှဲအပ်ညွှန်ကြားချက်အရ"
ဦးအောင်နိုင်ထူး LL.B., WIPO (Switzerland)
"တရားလွှတ်တော်ရှေ့နေ" (စဉ်– ၁၃၅၇၅)
အမှတ်(၅၀)၊ မြေညီထပ်၊ (၃၉)လမ်းအောက်၊ (၈)ရပ်ကွက်၊ ကျောက်တံတားမြို့နယ်။ Ph: 09–420088970

ကန့်ကွက်နိုင်ပါကြောင်း အများသိစေရန်

ရန်ကုန်တိုင်းဒေသကြီး၊ ဒဂုံမြို့သစ်(မြောက်ပိုင်း)မြို့နယ်၊ မြေတိုင်းရပ်ကွက်အမှတ်(၄၆)၊ ပြည်ထောင်စုလမ်း၊ မြေကွက်အမှတ်(၅၂၈)၊ မြေအကျယ်အဝန်း (၄၀ပေx ၆၀ ပေ)၊ ဧရိယာ(၀.၀၅၅)ဧက၊ (၂၄၀၀) စတုရန်းပေရှိ နှစ်(၆၀)မြေငှား ဂရန်မြေကွက်နှင့် ယင်းမြေကွက်ပေါ်ရှိအကျိုးခံစားခွင့်အရပ်ရပ်အားလုံးတို့ကို ရန်ကုန်မြို့တော်စည်ပင်သာယာရေးကော်မတီ မြို့ပြစီမံကိန်းနှင့် မြေစီမံခန့်ခွဲမှုဌာနရှိ မြို့မြေစာရင်းတွင် **ဒေါ်မေကျော့ဦး [၇/သနပ(နိုင်)၀၀၀၅၅၀]** အမည်ဖြင့် အမည်ပေါက် မှတ်သားတည်ရှိပြီး အမည်ပေါက်ထံမှ **ဒေါ်ဌေးဌေးဝင်း[၁၂/ဥကတ(နိုင်)၀၁၇၆၇၁]**သည် **"နှစ်ဦးသဘောတူအရောင်းအဝယ်ကတိ စာချုပ်"** ဖြင့် ဝယ်ယူပိုင်ဆိုင်ထားပြီး မိမိတစ်ဦးတည်းသာလျှင် တရားဝင် လက်ရှိပိုင်ဆိုင်ကြောင်းနှင့် လွတ်လပ်စွာပြန်လည် လွှဲပြောင်းရောင်းချပိုင်ခွင့်ရှိသူဖြစ်ကြောင်း ဝန်ခံကတိပြု၍ ကျွန်ုပ်တို့၏မိတ်ဆွေထံသို့ အပြီးအပိုင်လွှဲပြောင်းရောင်းချရန် စကားကမ်းလှမ်းလာရာ ကျွန်ုပ်တို့၏မိတ်ဆွေဖြစ်သူကအပြီးအပိုင်ဝယ်ယူရန်အတွက် အရောင်းအဝယ်ပြုလုပ်သော တန်ဖိုး ငွေ၏တစ်စိတ်တစ်ဒေသကို စရန်ငွေအဖြစ် ပေးချေထားပြီးဖြစ်ပါသည်။ သို့ဖြစ်ပါ၍ ကန့်ကွက်လိုပါက ဤကြော်ငြာပါသည့် နေ့မှစ၍ (၇)ရက်အတွင်း ပိုင်ဆိုင်မှုအထောက်အထား(မူရင်း)များဖြင့် ကျွန်ုပ်တို့ထံ လာရောက်ကန့်ကွက်နိုင်ပါကြောင်းနှင့် သတ်မှတ်ရက်ကျော်လွန်ပါက အရောင်းအဝယ်ကို ပြီးမြောက်အောင်မြင်သည်အထိ ဥပဒေနှင့်အညီ ဆက်လက်ဆောင်ရွက် သွားမည်ဖြစ်ပါကြောင်း အများသိစေရန် ကြေညာအပ်ပါသည်။

လွှဲအပ်ညွှန်ကြားချက်အရ –

ဒေါ်ယဉ်ယဉ်ကြည်(LL.B) (စဉ်–၁၁၄၀၆)
ဒေါ်ပန်းသဇင်ကျော်(LL.B) (စဉ်–၅၆၈၂၃)
ဒေါ်သက်ထားနိုင် (LL.B) (စဉ်–၅၆၈၇၅)
တရားလွှတ်တော်ရှေ့နေ

ဒေါ်သန်းဌေး(ခ)ဒေါ်သန်းသန်းဌေး (LL.B)
(စဉ်–၅၆၆၆၂)
အထက်တန်းရှေ့နေများ

အမှတ်(၅၄၄/ခ)၊ သဒ္ဒါလမ်း(၂၀)၊ (၄)ရပ်ကွက်၊ တောင်ဥက္ကလာပမြို့နယ်၊ ရန်ကုန်တိုင်းဒေသကြီး။
ဖုန်း – ၀၉– ၄၃၁၁၄၆၅၄၊ ၀၉–၇၉၅၆၀၁၈၆၃၊ ၀၉–၄၂၀၈၈၆၉၁

ကန့်ကွက်နိုင်ပါကြောင်းကြော်ငြာ

ရန်ကုန်မြို့၊ မြောက်ဥက္ကလာပမြို့နယ်၊ ရွှေပေါက်ကံမြို့သစ်၊ မြေတိုင်းရပ်ကွက်အမှတ်(၁၄)၊ ရာဇဓိရာဇ် (၄)လမ်း၊ မြေကွက်အမှတ်(၁၁၁၈)၏ မြေအကျယ်အဝန်း (၄၀x၆၀)ပေထဲမှ တရားဝင်မခွဲစိတ်ရသေးသော မြေကွက်အမှတ်(၁၁၁၉)နှင့် ကပ်လျက်ဘက်ခြမ်း၏ မြေအကျယ်အဝန်း (၂၀x၆၀)ပေရှိ ဒေါ်ငွေပွင့်ဖြူ (AJ–၀၀၄၃၂၄) အမည်ပေါက် မြေချပါမစ် (မူရင်း– ၁+၃)ဘက်ခြမ်း မြေအမျိုးအစားမြေကွက်နှင့်တကွ အကျိုးခံစားခွင့်အရပ်ရပ်တို့အား ရောင်းချပိုင်ခွင့်ရှိကြောင်း အဆိုပြုသူ ဦးလှအောင်ဇံ [၁၁/စတန(နိုင်)၀၁၁၁၈၃]ထံမှ ကျွန်ုပ်တို့၏မိတ်ဆွေဖြစ်သူက ဝယ်ယူရန်အတွက် စရန်ငွေအချို့ကို ပေးချေ ထားပြီးဖြစ်ပါ၍ ကန့်ကွက်လိုသူများရှိပါက ယခုကြော်ငြာပါသည့်ရက်မှစ၍ (၇)ရက်အတွင်း ခိုင်လုံသောစာရွက်စာတမ်း အထောက်အထားများဖြင့် လူကိုယ်တိုင် လာရောက်ကန့်ကွက်အရေးဆိုနိုင်ပါသည်။ သတ်မှတ်ရက်အတွင်း ကန့်ကွက်ခြင်း မရှိပါက ဥပဒေနှင့်အညီ အရောင်းအဝယ်ဆက်လက်ပြုလုပ်သွားမည်ဖြစ်ကြောင်း ကြော်ငြာအပ်ပါသည်။

လွှဲအပ်ညွှန်ကြားချက်အရ –
ဦးဇော်မျိုးအောင်(စဉ်–၁၁၄၆၂) (LL.B, D.I.L)
ဒေါ်ခင်အေးသန်း(စဉ်–၉၁၁၉) (LL.B, D.B.L, D.I.L, WIPO Switzerland)
(တရားလွှတ်တော်ရှေ့နေများ)
အမှတ်(၁၀/၁၂)၊ ပထမထပ်၊ ၃၅–လမ်း(အောက်)၊ ကျောက်တံတားမြို့နယ်၊ ရန်ကုန်မြို့။
ဖုန်း– ၀၉–၂၅၃၁၁၈၀၁၄၊ ၀၉–၄၂၀၂၆၆၀၆၁၊ ၀၉–၄၅၇၇၅၁၂၄၁

ကန့်ကွက်နိုင်ပါကြောင်းကြော်ငြာ

ရန်ကုန်မြို့၊ ဒဂုံမြို့သစ်(အရှေ့ပိုင်း)မြို့နယ်၊ မြေတိုင်းရပ်ကွက်အမှတ်(၁၅၅)၊ အောင်မင်္ဂလာလမ်း၊ မြေကွက်အမှတ် (၁၄၉၃)၏ မြေအကျယ်အဝန်း (၄၀x၆၀)ပေရှိ ဒေါ်ခင်စန်းဝေ [၇/လပတ(နိုင်)၀၂၁၁၈၇] အမည်ပေါက် မြေချပါမစ်မြေ အမျိုးအစားမြေကွက်နှင့်တကွ ယင်းမြေကွက်ပေါ်ရှိ အကျိုးခံစားခွင့်အရပ်ရပ်တို့အား ရောင်းချပိုင်ခွင့်ရှိကြောင်း အဆိုပြုသူ ဒေါ်ခင်မျိုးမင်း [၁၂/ဒဂရ(နိုင်)၀၁၁၈၄၉]ထံမှ ကျွန်ုပ်တို့၏မိတ်ဆွေဖြစ်သူမှ ဝယ်ယူရန်အတွက် စရန်ငွေအချို့ကို ပေးချေထားပြီး ဖြစ်ပါ၍ ကန့်ကွက်လိုသူများရှိပါက ယခုကြော်ငြာပါသည့်ရက်မှစ၍ (၇)ရက်အတွင်း ခိုင်လုံသောစာရွက်စာတမ်းအထောက် အထားများဖြင့် လူကိုယ်တိုင် လာရောက်ကန့်ကွက် အရေးဆိုနိုင်ပါသည်။ သတ်မှတ်ရက်အတွင်း ကန့်ကွက်ခြင်းမရှိပါက ဥပဒေနှင့်အညီ အရောင်းအဝယ် ဆက်လက်ပြုလုပ်သွားမည်ဖြစ်ကြောင်း ကြော်ငြာအပ်ပါသည်။

လွှဲအပ်ညွှန်ကြားချက်အရ –
ဦးဇော်မျိုးအောင် (စဉ်– ၁၁၄၆၂) (LL.B, D.I.L)
ဒေါ်ခင်အေးသန်း (စဉ်– ၉၁၁၉) (LL.B, D.B.L, D.I.L, WIPO switzerland)
(တရားလွှတ်တော်ရှေ့နေများ)
အမှတ် (၁၀/၁၂)၊ ပထမထပ်၊ ၃၅–လမ်း(အောက်)၊ ကျောက်တံတားမြို့နယ်၊ ရန်ကုန်မြို့။
ဖုန်း– ၀၉–၂၅၃၁၁၈၀၁၄၊ ၀၉–၄၂၀၂၆၆၀၆၁၊ ၀၉–၄၅၇၇၅၁၂၄၁

ပြည်ထောင်စုသမ္မတမြန်မာနိုင်ငံတော်အစိုးရ
ကျန်းမာရေးဝန်ကြီးဌာန
ကျန်းမာရေးလူ့စွမ်းအားအရင်းအမြစ်ဦးစီးဌာန
ဆေးတက္ကသိုလ်(၂)ရန်ကုန်
ဆေးပညာဒီပလိုမာနှင့် ဆေးပညာမဟာသိပ္ပံဘွဲ့လွန်သင်တန်းများအတွက် လျှောက်လွှာခေါ်ယူခြင်း

၁။ ၂၀၂၆-ပညာသင်နှစ်အတွက် ဆေးတက္ကသိုလ်(၂)ရန်ကုန်တွင် ဖွင့်လှစ်သင်ကြားမည့် အောက်ဖော်ပြပါ ဘွဲ့လွန်သင်တန်းများသို့ သတ်မှတ်အရည်အချင်းနှင့် ပြည့်စုံသူ နိုင်ငံ့ဝန်ထမ်းဆရာဝန်များ လျှောက်ထားနိုင်ပါကြောင်း ကြေညာအပ်ပါသည်-

ဆေးပညာဒီပလိုမာသင်တန်း

စဉ်	သင်တန်းအမည်		သင်တန်းကာလ
(၁)	ဆေးလက်တွေ့ဆိုင်ရာဆေးဝါးဗေဒဒီပလိုမာ	Dip.Med.Sc (Clinical Pharmacology)	(၁) နှစ်

ဆေးပညာမဟာသိပ္ပံသင်တန်းများ

စဉ်	သင်တန်းအမည်		သင်တန်းကာလ
(၁)	ဆေးပညာမဟာသိပ္ပံ (ခန္ဓာဗေဒ)	M.Med.Sc (Anatomy)	၂ နှစ်
(၂)	ဆေးပညာမဟာသိပ္ပံ (ဇီဝကမ္မဗေဒ)	M.Med.Sc (Physiology)	၂ နှစ်
(၃)	ဆေးပညာမဟာသိပ္ပံ (ဆေးလက်တွေ့ဆိုင်ရာဇီဝဓာတုဗေဒ)	M.Med.Sc (Clinical Biochemistry)	၃ နှစ်
(၄)	ဆေးပညာမဟာသိပ္ပံ (ဆေးဝါးဗေဒ)	M.Med.Sc (Pharmacology)	၂ နှစ်
(၅)	ဆေးပညာမဟာသိပ္ပံ (အဏုဇီဝဗေဒ)	M.Med.Sc (Microbiology)	၃ နှစ်
(၆)	ဆေးပညာမဟာသိပ္ပံ (ကာကွယ်ရေးနှင့်အပူပိုင်းဆေးပညာ)	M.Med.Sc (Preventive and Tropical Medicine)	၂ နှစ်
(၇)	ဆေးပညာမဟာသိပ္ပံ (ရောဂါဗေဒ)	M.Med.Sc (Pathology)	၃ နှစ်
(၈)	ဆေးပညာမဟာသိပ္ပံ (ဥပဒေရေးရာဆေးပညာ)	M.Med.Sc (Medical Jurisprudence)	၃ နှစ်
(၉)	ဆေးပညာမဟာသိပ္ပံ (နား၊နှာခေါင်း၊လည်ချောင်း၊ ဦးခေါင်းနှင့်လည်ပင်းခွဲစိတ်ကုပညာ)	M.Med.Sc (Otorhinolaryngology, Head and Neck Surgery)(ORLHNS)	၃ နှစ်
(၁၀)	ဆေးပညာမဟာသိပ္ပံ (မေ့ဆေးပညာ)	M.Med.Sc (Anaesthesiology)	၃ နှစ်
(၁၁)	ဆေးပညာမဟာသိပ္ပံ(ကိုယ်အင်္ဂါ ပြန်လည်သန်စွမ်းရေးဆေးပညာ)	M.Med.Sc (Rehabilitation Medicine)	၃ နှစ်
(၁၂)	ဆေးပညာမဟာသိပ္ပံ (အရေပြားရောဂါပညာ)	M.Med.Sc (Dermatology)	၃ နှစ်
(၁၃)	ဆေးပညာမဟာသိပ္ပံ (မျက်စိရောဂါပညာ)	M.Med.Sc (Ophthalmology)	၃ နှစ်
(၁၄)	ဆေးပညာမဟာသိပ္ပံ (စိတ်ကျန်းမာပညာ)	M.Med.Sc (Mental Health)	၃ နှစ်
(၁၅)	ဆေးပညာမဟာသိပ္ပံ (အရေးပေါ်ကုသမှုဆေးပညာ)	M.Med.Sc (Emergency Medicine)	၃ နှစ်
(၁၆)	ဆေးပညာမဟာသိပ္ပံ (ဆေးပညာ)	M.Med.Sc (Internal Medicine)	၃ နှစ်
(၁၇)	ဆေးပညာမဟာသိပ္ပံ(ခွဲစိတ်ကုပညာ)	M.Med.Sc (Surgery)	၃ နှစ်
(၁၈)	ဆေးပညာမဟာသိပ္ပံ (သားဖွားနှင့်မီးယပ်ပညာ)	M.Med.Sc (Obstetrics and Gynaecology)	၃ နှစ်
(၁၉)	ဆေးပညာမဟာသိပ္ပံ (ကလေးကျန်းမာပညာ)	M.Med.Sc (Paediatrics)	၃ နှစ်
(၂၀)	ဆေးပညာမဟာသိပ္ပံ (ဦးနှောက်နှင့်အာရုံကြောခွဲစိတ်ကုပညာ)	M.Med.Sc (Neurosurgery)	၄ နှစ်
(၂၁)	ဆေးပညာမဟာသိပ္ပံ (ကျောက်ကပ်နှင့် ဆီးလမ်းကြောင်း ရောဂါခွဲစိတ်ကုပညာ)	M.Med.Sc (Urology)	၄ နှစ်
(၂၂)	ဆေးပညာမဟာသိပ္ပံ (အရိုးရောဂါပညာ)	M.Med.Sc (Orthopaedics)	၄ နှစ်
(၂၃)	ဆေးပညာမဟာသိပ္ပံ (နှလုံးနှင့်သွေးကြောခွဲစိတ်ပညာ)	M.Med.Sc (Cardiovascular Surgery)	၄ နှစ်
(၂၄)	ဆေးပညာမဟာသိပ္ပံ (ဓာတ်မှန်ပညာ)	M.Med.Sc (Radiology)	၄ နှစ်

၂။ **လိုအပ်သောအရည်အချင်း**

(က) ပြည်ထောင်စုသမ္မတမြန်မာနိုင်ငံသားဖြစ်ရမည်။

(ခ) ဆေးပညာဒီပလိုမာနှင့် ဆေးပညာမဟာသိပ္ပံသင်တန်းများအတွက် M.B.,B.Sဘွဲ့(သို့မဟုတ်) မြန်မာနိုင်ငံဆေးကောင်စီမှ အသိအမှတ်ပြုထားသောအလားတူဘွဲ့ရရှိပြီးသူဖြစ်ရမည်။

(ဂ) ဒီပလိုမာသင်တန်းများအတွက် လျှောက်လွှာပိတ်သည့်ရက်တွင် လုပ်ငန်းစတင်ဝင်ရောက်သည့်နေ့မှစ၍ ခွင့်ရက်မပါ အနည်းဆုံးလုပ်သက်(၁)နှစ်ရှိသူ နိုင်ငံ့ဝန်ထမ်းဖြစ်ရမည်။

(ဃ) ဆေးပညာမဟာသိပ္ပံသင်တန်းများအတွက် လျှောက်လွှာပိတ်သည့်ရက်တွင် လုပ်ငန်းစတင်ဝင်ရောက်သည့်နေ့မှစ၍ ခွင့်ရက်မပါ အနည်းဆုံးလုပ်သက်(၁)နှစ်ရှိသူ နိုင်ငံ့ဝန်ထမ်းဖြစ်ရမည်။

(**မှတ်ချက်။ ခန္ဓာဗေဒ၊ ဇီဝကမ္မဗေဒ၊ ဆေးလက်တွေ့ဆိုင်ရာဇီဝဓာတုဗေဒ၊ အဏုဇီဝဗေဒ၊ ရောဂါဗေဒ၊ ဆေးဝါးဗေဒ၊ စိတ်ကျန်းမာပညာ၊ ဥပဒေရေးရာဆေးပညာနှင့် မေ့ဆေးပညာ** မဟာသိပ္ပံသင်တန်းများအတွက် လုပ်သက်သတ်မှတ်ချက်မရှိ လျှောက်ထားနိုင်ပါသည်။)

(င) လျှောက်လွှာပိတ်သည့်ရက်တွင် ဒီပလိုမာသင်တန်းများအတွက် အသက်(၅၀)နှစ်ထက် မကျော်လွန်သူ၊ မဟာသိပ္ပံသင်တန်းများအတွက် အသက်(၄၅)နှစ်ထက် မကျော်လွန်သူ ဖြစ်ရမည်။

(စ) ဆေးလက်တွေ့ဆိုင်ရာဆေးဝါးဗေဒဒီပလိုမာသင်တန်းအတွက် ဆေးပညာမဟာသိပ္ပံ (ဆေးဝါးဗေဒ) ဘွဲ့ရရှိထားသူဖြစ်ရမည်။

(ဆ) ဒီပလိုမာဘွဲ့ရရှိပြီးနောက် အနည်းဆုံး(၂)နှစ်နှင့် ဆေးပညာမဟာသိပ္ပံဘွဲ့ ရရှိပြီးနောက် အနည်းဆုံး(၅)နှစ် နိုင်ငံ့ဝန်ထမ်းအဖြစ် ဆက်လက်တာဝန်ထမ်းဆောင်နိုင်သူဖြစ်ရမည်။

၃။ လျှောက်လွှာပိတ်ရက်မှာ (၂၉-၈-၂၀၂၅)ရက် (သောကြာနေ့) ဖြစ်ပါသည်။

၄။ ဘွဲ့လွန်ဆေးပညာသင်တန်းဝင်ခွင့်တွင် အင်္ဂလိပ်စာဘာသာရပ်ကို ထည့်သွင်းစစ်ဆေးခြင်း မပြုသော်လည်း သင်တန်းတက်ရောက်နေစဉ် ကာလအတွင်း တစ်နှစ်လျှင်နှစ်ကြိမ် စစ်ဆေးမည့် အင်္ဂလိပ်စာဘာသာရပ်ကျွမ်းကျင်မှု အရည်အချင်းစစ်စာမေးပွဲ(၂)နာရီမေးခွန်းကိုဖြေဆိုရမည်။ အင်္ဂလိပ်စာဘာသာရပ် အရည်အချင်းစစ် စာမေးပွဲအောင်မြင်ကြောင်း တင်ပြနိုင်မှသာ ဘွဲ့ရအောင်စာရင်းကို ထုတ်ပေးမည်။

၅။ လျှောက်လွှာကို သက်ဆိုင်ရာဌာန ဝန်ထမ်းအဖွဲ့အစည်းအကြီးအမှူး(ညွှန်ကြားရေးမှူးချုပ်/ ဦးဆောင်ညွှန်ကြားရေးမှူး) မှတစ်ဆင့် လျှောက်ထားရမည်ဖြစ်ပြီး ဝန်ထမ်းအဖွဲ့အစည်း အကြီးအမှူး၏ ထောက်ခံချက်ပါရှိရမည်။ သတ်မှတ်ချက်အတိုင်း လျှောက်ထားခြင်းမရှိသည့် လျှောက်လွှာများကို လုံးဝထည့်သွင်းစဉ်းစားခြင်း မပြုပါ။

၆။ ကြိုတင်မိတ္တူတစ်စောင်ကို ငွေသွင်းချလန်မူရင်းနှင့်တကွ ဆေးတက္ကသိုလ်(၂)ရန်ကုန် ပါမောက္ခချုပ်ထံသို့ လိပ်မူ၍ မပျက်မကွက် ပေးပို့ရမည်။

၇။ ဝင်ခွင့်ရေးဖြေစာမေးပွဲများစစ်ဆေးမည့်ရက်မှာ (၁၇-၁၀-၂၀၂၅)ရက် (သောကြာနေ့) ဖြစ်ပါသည်။

၈။ ဘွဲ့လွန်သင်တန်းဝင်ခွင့် လျှောက်ထားသူများသည် ဘွဲ့လွန်ဆေးပညာသင်တန်းဝင်ခွင့် စာမေးပွဲကြေး ကျပ် ၁၀၀၀/-(ကျပ်တစ်ထောင်)တိတိကို ဆေးတက္ကသိုလ်(၂)ရန်ကုန် မြန်မာ့စီးပွားရေးဘဏ် မြောက်ဥက္ကလာပဘဏ်ခွဲ၊ ရန်ကုန်မြို့တွင် ဖွင့်လှစ်ထားသော ငွေစာရင်းအမှတ် MD-၀၁၀၂၃၃ သို့ ပေးသွင်းရမည်။

(**မှတ်ချက်။** မြို့နယ်မြန်မာ့စီးပွားရေးဘဏ်၊ ဘဏ်ခွဲများမှတစ်ဆင့် မြန်မာ့စီးပွားရေးဘဏ်၊ မြောက်ဥက္ကလာပဘဏ်ခွဲ၊ ရန်ကုန်မြို့တွင် ဖွင့်လှစ်ထားသော ဆေးတက္ကသိုလ်(၂) ရန်ကုန်၏ ငွေစာရင်းအမှတ် MD – ၀၁၀၂၃၃ သို့ လိပ်မူ၍ ငွေလွှဲစနစ်ဖြင့်လည်း ပေးသွင်းနိုင်ပါသည်။)

၉။ သင်တန်းတက်ရောက်ရန် ရွေးချယ်ခံရပြီးမှ တက်ရောက်ရန် ပျက်ကွက်လျှင် နောင်ပညာသင်နှစ် (၂)နှစ် ပြည်တွင်း/ပြည်ပ ဘွဲ့လွန်သင်တန်းများသို့ လျှောက်ထားခွင့်မရှိပါ။

၁၀။ တက်ခွင့်ရစာရင်းထုတ်ပြန်ပြီးမှ သင်တန်းကိုမတက်ရောက်လျှင်ဖြစ်စေ (မှတ်ပုံတင်ခြင်းပြုသည်ဖြစ်စေ/မပြုသည်ဖြစ်စေ)၊ သင်တန်းကိုပြီးဆုံးအောင် မတက်ရောက်လျှင်ဖြစ်စေ၊ သင်တန်းအောင်မြင်ပြီးနောက် သတ်မှတ်ထားသည့် ကာလအတိုင်း နိုင်ငံ့တာဝန်ကို မထမ်းဆောင်လျှင်ဖြစ်စေ သတ်မှတ်ထားသော လျော်ကြေးငွေကို ပေးလျော်ရမည်။

၁၁။ လျှောက်လွှာခေါ်ယူသည့် ကြေညာချက်အပြည့်အစုံနှင့် အသေးစိတ်အချက်အလက်များကို ဆေးတက္ကသိုလ် (၂)ရန်ကုန် ဖုန်းနံပါတ်- (၀၉-၆၈၇၀၀၇၇၂၇၊ ၀၉-၆၈၇၆၀၈၆၈၂)သို့ ဆက်သွယ်စုံစမ်းနိုင်ပါသည်။ (သို့မဟုတ်) ဆေးတက္ကသိုလ်(၂)ရန်ကုန်၏ Website: https://www.um2ygn.edu.mm တွင် ဝင်ရောက် ကြည့်ရှုနိုင်ပါသည်။

ဆေးတက္ကသိုလ်(၂)ရန်ကုန်

ပတ်စ်ပို့ ပျောက်ဆုံးကြောင်း

ရန်ကုန်တိုင်းဒေသကြီး၊ သန်လျင်ခရိုင်၊ ကျောက်တန်းမြို့နေ (ဘ) ဦးသန်းညွန့်၏ သား ဦးသန်းနိုင် [၁၂/ကတန(နိုင်)၀၁၃၆၅၄]၏ ပတ်စ်ပို့ (နံပါတ်မမှတ်မိ)မှာ ပျောက်ဆုံးသွားပါသဖြင့် တွေ့ရှိပါက အကြောင်းကြားပေးပါရန်။

ဖုန်း-09-796271902

ကြော်ငြာစာ

မန္တလေးမြို့၊ ချမ်းမြသာစည်မြို့နယ်၊ မြို့သစ်-၁ ရပ်ကွက်၊ အကွက်အမှတ်(တ-၇/စ)၊ ဦးပိုင်အမှတ်(၃-ခ)၊ ၁၀၁ လမ်း၊ ၆၈x၆၉ လမ်းကြားရှိ ဂရန်မြေကွက် အမည်ပေါက်သူ ဦးစိုင်းစိုင်းတင့်ဆွေ [၁/မကန(နိုင်)၀၀၀၅၅၆]၏ အထူးကိုယ်စားလှယ်လွှဲစာအမှတ် (၈၉၂၉/၂၀၂၃)ဖြင့် လွှဲအပ်ခြင်းခံရသူ ဦးမင်းသူ [၉/အမဇ(နိုင်)၀၀၂၇၀၀]က ဂရန်စာချုပ်တင်ပြ၍ မှတ်ပုံတင်အရောင်းအဝယ်စာချုပ်ချုပ်ဆိုရန်အတွက် မြေပုံ၊ မြေရာဇဝင်ရေးကူးခွင့်ပြုပါရန် လျှောက်ထားလာသည်၊ ကန့်ကွက်လိုပါက ခိုင်လုံသောအထောက်အထားများ၊ မှတ်ပုံတင်စာချုပ်စာတမ်းများ၊ တရားရုံးဒီကရီများဖြင့် (၁၄)ရက်အတွင်း ကန့်ကွက်နိုင်ပါသည်။

မြို့ပြစီမံကိန်းနှင့်
မြေစီမံခန့်ခွဲမှုဌာန
မန္တလေးမြို့တော်
စည်ပင်သာယာရေးကော်မတီ

ကြော်ငြာစာ

မန္တလေးမြို့၊ ပြည်ကြီးတံခွန်မြို့နယ်၊ ဈ-ရပ်ကွက်၊ အကွက်အမှတ်-လလ-၁၊ ဦးပိုင်အမှတ်-၂၃/၆၇x၆၈ ကြား၊ ၁၃၉x၁၄၀ လမ်းကြားရှိ ဂရန်မြေကွက်အား အမည်ပေါက်သူ ခင်ပွန်း ဦးသောင်းကွယ်လွန်၍ ကျန်ရစ်သူဇနီး ဒေါ်သောင်းမြင့် [၇/တငန(နိုင်)၀၁၄၁၁၂]က ဂရန်စာချုပ်၊ သေစာရင်း၊ တရားရုံးကျမ်းကျိန်ချက်၊ ရပ်ကွက်အုပ်ချုပ်ရေးမှူးရုံးထောက်ခံချက်များ တင်ပြ၍ အမွေဆက်ခံစာချုပ်ချုပ်ဆိုရန်အတွက် မြေပုံ၊ မြေရာဇဝင်ရေးကူးခွင့်ပြုပါရန် လျှောက်ထား လာပါသည်။ ကန့်ကွက်လိုပါက ခိုင်လုံသော အထောက်အထားများ၊ မှတ်ပုံတင်စာချုပ်စာတမ်းများ၊ တရားရုံးဒီကရီများဖြင့်(၁၄)ရက်အတွင်း ကန့်ကွက်နိုင်ပါသည်။

မြို့ပြစီမံကိန်းနှင့်
မြေစီမံခန့်ခွဲမှုဌာန
မန္တလေးမြို့တော်
စည်ပင်သာယာရေးကော်မတီ

ကြော်ငြာစာ

မန္တလေးမြို့၊ ချမ်းအေးသာစံမြို့နယ်၊ ကန်ကောက်ရပ်ကွက်၊ အကွက်အမှတ်-၅၁၄/၄၊ ဦးပိုင်အမှတ်-၃၄၄-က၊ ခဲစင်းတောင်ခြမ်း/၅၅x၅၆ ကြား၊ ၂၉x၃၀ လမ်းကြားရှိ ဂရန်မြေကွက် အမည်ပေါက်သူ ဦးကျော်ဇင်[၅/ငဇန(နိုင်)၀၁၀၀၈၄]၏အထွေထွေကိုယ်စားလှယ် လွှဲစာအမှတ် (၅၂၉၈/၂၀၂၃)ဖြင့် လွှဲအပ်ခြင်းခံရသူ ဦးကျော်ထွန်းသက်[၉/မရမ(နိုင်)၀၈၁၅၇၄] က ဂရန်စာချုပ်တင်ပြ၍ ခဲစင်းပြ မှတ်ပုံတင်အရောင်းအဝယ်စာချုပ် ချုပ်ဆိုရန်အတွက် မြေပုံ၊ မြေရာဇဝင်ရေးကူးခွင့်ပြုပါရန် လျှောက်ထားလာပါသည်။ ကန့်ကွက်လိုပါက ခိုင်လုံသော အထောက်အထားများ၊ မှတ်ပုံတင်စာချုပ်စာတမ်းများ၊ တရားရုံးဒီကရီများဖြင့် (၁၄)ရက်အတွင်း ကန့်ကွက်နိုင်ပါသည်။

မြို့ပြစီမံကိန်းနှင့်
မြေစီမံခန့်ခွဲမှုဌာန
မန္တလေးမြို့တော်
စည်ပင်သာယာရေးကော်မတီ

ဦးဖိုးထူးနှင့် အများသိစေရန်ကြေညာခြင်း

ရန်ကုန်တိုင်းဒေသကြီး၊ တာမွေမြို့နယ်၊ ကျားကွက်သစ်ရပ်ကွက်၊ မလွှကုန်းလမ်း၊ မြေတိုင်းရပ်ကွက်(၄-စီ)၊ လူနေရပ်ကွက်အမှတ်(S-၈၉)၊ မြေကွက်အမှတ်(၃၁၄)၊ [ရန်ကုန်တိုင်းဒေသကြီး၊ တာမွေမြို့နယ်၊ ကျားကွက်သစ်ရပ်ကွက်၊ မလွှကုန်းလမ်း၊ အမှတ်(၄၃)] ဟုခေါ်တွင်သော အကျယ်အဝန်းပေ(၃၀x၆၈.၇)၊ မြေဧရိယာ(၀.၀၄၇)ဧကရှိ (စကွာတာမြေ) မြေကွက်နှင့်တကွ ယင်းမြေကွက်ပေါ်ရှိအဆောက်အဦအပါအဝင် ယင်းမြေကွက်နှင့်ပတ်သက်သော အကျိုးခံစားခွင့်အရပ်ရပ်အား ရန်ကုန်မြို့တော်စည်ပင်သာယာရေးကော်မတီ မြို့မြေစာရင်းတွင် အမည်ပေါက်ထွက်ရှိထားသူ ဒေါ်နှင်း၏ အမွေဆက်ခံပိုင်ခွင့်ရှိသူ ဦးဖိုးထူး (CG-၀၆၃၃၈၆)ထံမှ ဒေါ်ညို[၁၂/တမန(နိုင်)၀၆၆၃၉၃]က တရားဝင်ဝယ်ယူထားပြီး လက်ရောက်ရရှိပိုင်ဆိုင်ထားသည်မှာ ယနေ့ထိတိုင်ဖြစ်ပါသည်။

အဆိုပါအိမ်ခြံမြေနှင့်ပတ်သက်၍ ဝယ်ယူသူဒေါ်ညို၏ အမည်ပေါက်ပိုင်ဆိုင်မှုရရှိအောင် ဦးဖိုးထူးမှ ရန်ကုန်မြို့စာချုပ်စာတမ်းမှတ်ပုံတင်ရုံးတွင် အရောင်းအဝယ်မှတ်ပုံတင် ပြုလုပ်ချုပ်ဆိုနိုင်ရန်အတွက် ဤကြေညာချက်ပါရှိသည့်ရက်မှစ၍ (၇)ရက်အတွင်း လာရောက်ဆက်သွယ်ပေးပါရန်နှင့် (၇)ရက်ပြည့်မြောက်သည့်ရက်အထိတိုင် ဆက်သွယ်ဆောင်ရွက်ပေးခြင်းမရှိပါက ဥပဒေနှင့်အညီ ဆက်လက်ဆောင်ရွက်သွားမည်ဖြစ်ကြောင်း အသိပေးကြေညာအပ်ပါသည်။

လွှဲအပ်ညွှန်ကြားသူ
ဒေါ်ညို
[၁၂/တမန(နိုင်)၀၆၆၃၉၃]

လွှဲအပ်ညွှန်ကြားချက်အရ
ဒေါ်ဆုဆုမာ(LL.B)
အထက်တန်းရှေ့နေ (စဉ် – ၅၂၄၀၄)
အမှတ်(၁၃၇၂)၊ ဂန္ဓမာလမ်း၊ (၄၁)ရပ်ကွက်၊
ဒဂုံမြို့သစ်(မြောက်ပိုင်း)မြို့နယ်၊
ရန်ကုန်တိုင်းဒေသကြီး။
ဖုန်း – ၀၉-၂၅၄၉၀၃၃၈၄

ကန့်ကွက်နိုင်ကြောင်း အများသိစေရန်ကြေညာခြင်း

ရန်ကုန်တိုင်းဒေသကြီး၊ ဒဂုံမြို့သစ်(မြောက်ပိုင်း)မြို့နယ်၊ သမိန်ဗရမ်းလမ်း၊ မြေတိုင်းရပ်ကွက်အမှတ်-၃၅၊ မြေကွက်အမှတ်-၇၈၉၊ အကျယ်အဝန်း (အလျား ၄၅ပေxအနံ၆၀ပေ)ရှိ နှစ်(၆၀)ဂရန်မြေအမျိုးအစားမြေကွက်အပါအဝင် ယင်းမြေကွက်နှင့်သက်ဆိုင်သော အကျိုးခံစားခွင့်အရပ်ရပ်အားလုံးတို့မှာ ရန်ကုန်မြို့တော်စည်ပင်သာယာရေးကော်မတီ၊ မြို့ပြမြေယာနှင့်မြေစီမံခန့်ခွဲမှုဌာန၌ **ဦးစောမဲမရီထွန်း [၃/ဖပန(နိုင်)၀၀၅၉၈၇]** အမည်ဖြင့် အမည်ပေါက်မှတ်သားတည်ရှိပြီး အဆိုပါမြေကွက်အား အမည်ပေါက်ပိုင်ရှင် ဦးစောမဲမရီထွန်းထံမှ ဝယ်ယူသူ **ဒေါ်ဝင်းသစ်နွယ် [၁၄/မမန(နိုင်)၁၄၅၆၀၄]**က မိမိတစ်ဦးတည်းသာ ဥပဒေနှင့်အညီ လက်ရှိထားပိုင်ဆိုင်ကြောင်း၊ ရောင်းချပိုင်ခွင့်နှင့် စီမံခန့်ခွဲပိုင်ခွင့်ရှိကြောင်း ဝန်ခံအဆိုပြုပြီး ရောင်းချရန်ကမ်းလှမ်းလာသဖြင့် ကျွန်ုပ်၏မိတ်ဆွေမှ အပြီးအပိုင်ဝယ်ယူရန် သဘောတူညီသောကြောင့် အရောင်းအဝယ်ပြုလုပ်သည့် တန်ဖိုးငွေများအနက်မှ အချို့ကို စရန်ငွေအဖြစ် ပေးချေထားပြီးဖြစ်ပါသည်။ သို့ပါ၍ အထက်ပါမြေကွက်နှင့် အဆောက်အဦအား အရောင်းအဝယ်ပြုလုပ်ခြင်းနှင့်စပ်လျဉ်း၍ ကန့်ကွက်လိုပါက ကျွန်ုပ်ထံသို့ ယနေ့မှစ၍ (၁၄)ရက်အတွင်း ခိုင်လုံသော စာရွက်စာတမ်း အထောက်အထား (မူရင်း)များနှင့်တကွ လာရောက်ကန့်ကွက်နိုင်ပါသည်။ သတ်မှတ်ရက်အတွင်း ကန့်ကွက်မည့်သူမရှိပါက အရောင်းအဝယ်ကို တည်ဆဲဥပဒေများနှင့်အညီ ပြီးဆုံးသည်အထိ ဆက်လက်ဆောင်ရွက်သွားမည်ဖြစ်ကြောင်း အများသိစေရန် ကြေညာအပ်ပါသည်။

လွှဲအပ်ညွှန်ကြားချက်အရ
ဦးမြတ်မောင်ရှင် (LL.B, D BL, DIL, DML)
အထက်တန်းရှေ့နေ (စဉ်-၃၈၈၈၆)
အမှတ်-၅၆၇၊ မြေညီထပ်၊ ကုန်သည်လမ်းနှင့် မဟာဗန္ဓုလပန်းခြံလမ်းထောင့်၊
ကျောက်တံတားမြို့နယ်၊ ရန်ကုန်တိုင်းဒေသကြီး။
ဖုန်း-၀၉-၅၀၇၇၈၅၀

နိုင်ငံကူးလက်မှတ်ပျောက်ဆုံးကြောင်း

မော်လမြိုင်မြို့နယ်၊ ရွှေမြိုင်သီရိရပ်ကွက်၊ အမှတ်(၇)၊ သုခဝတီ(၂)လမ်းနေ ဦးကြင်သိန်း၏သား မောင်နိုင်လင်းထူး [၇/ရတရ(နိုင်)၁၆၅၄၂၈]၏ နိုင်ငံကူးလက်မှတ်အမှတ်(မမှတ်မိ) သည် ပျောက်ဆုံးသွားပါသဖြင့် တွေ့ရှိပါက အကြောင်းကြားပေးပါရန်။

ဖုန်း-၀၉-၉၇၆၉၂၇၇၄၃

ကန့်ကွက်နိုင်ပါကြောင်း အများသိစေရန်ကြေညာခြင်း

ရန်ကုန်တိုင်းဒေသကြီး၊ သန်လျင်မြို့နယ်၊ ရန်ကုန်-သန်လျင်တံတားအနီး၊ ကြယ်စင်အိမ်ရာစီမံကိန်းအတွင်းရှိ **Galaxy Tower** စီမံကိန်း၊ တိုက်အမှတ်(T4)၊ အခန်းအမှတ်(206)၊ တိုက်အမျိုးအစား (2BR)၊ ဧရိယာ(၁၁၂၆)စတုရန်းပေ အကျယ်အဝန်းရှိသော ကွန်ဒိုတိုက်ခန်းအကျိုးခံစားခွင့်အရပ်ရပ်အား ဦးကျော်သီဟ (ဘ) ဦးမြဟိန်း [၁၀/မလမ(နိုင်)၂၀၄၇၄၇]က ရောင်းချပိုင်ခွင့်ရှိကြောင်း ဝန်ခံကတိပြုပြောကြားလာသဖြင့် ကျွန်ုပ်၏မိတ်ဆွေမှ အပြီးအပိုင်ဝယ်ယူရန် တန်ဖိုးငွေ၏ တစ်စိတ်တစ်ဒေသကို ပေးချေထားပြီးဖြစ်ပါသည်။ ကန့်ကွက်လိုပါက အကျိုးခံစားခွင့်ရှိသူ မည်သူမဆို ပိုင်ဆိုင်မှုစာရွက်စာတမ်းအထောက်အထားမူရင်းများဖြင့် ဤကြော်ငြာပါသည့်နေ့မှစ၍ (၁၀)ရက်အတွင်း ကျွန်ုပ်ထံသို့ လာရောက်ကန့်ကွက်နိုင်ပါသည်။ သတ်မှတ်ရက်အတွင်း ကန့်ကွက်သူမရှိပါက ဤအရောင်းအဝယ်ကို ဥပဒေနှင့်အညီ ဆက်လက်ဆောင်ရွက်သွားမည်ဖြစ်ကြောင်း အများသိစေရန် ကြေညာအပ်ပါသည်။

ဝယ်ယူသူ၏ လွှဲအပ်ညွှန်ကြားချက်အရ-
ဒေါ်နီဝမ်းလှိုင်အောင် တရားလွှတ်တော်ရှေ့နေ (စဉ်-၁၃၆၁၇)
တိုက်(၄)၊ အခန်း(၂၀၄)၊ ပုလဲမွန်အိမ်ရာ၊ (၆၅)ရပ်ကွက်၊
ဒဂုံမြို့သစ်(တောင်ပိုင်း)မြို့နယ်၊ ရန်ကုန်တိုင်းဒေသကြီး။
ဖုန်း-၀၉-၄၂၀၂၂၃၈၈၈

ပြည်ထောင်စုသမ္မတမြန်မာနိုင်ငံတော်အစိုးရ
ကျန်းမာရေးဝန်ကြီးဌာန
ကျန်းမာရေးလူ့စွမ်းအားအရင်းအမြစ်ဦးစီးဌာန
ဆေးတက္ကသိုလ်(၂)ရန်ကုန်
ဆေးပညာပါရဂူဘွဲ့ သင်တန်းများအတွက် လျှောက်လွှာခေါ်ယူခြင်း

၁။ ၂၀၂၆-ပညာသင်နှစ်အတွက် ဆေးတက္ကသိုလ်(၂)ရန်ကုန်တွင် ဖွင့်လှစ်သင်ကြားမည့် အောက်ဖော်ပြပါ ဆေးပညာပါရဂူဘွဲ့သင်တန်းများသို့ သတ်မှတ်အရည်အချင်းနှင့်ပြည့်စုံသူ နိုင်ငံ့ဝန်ထမ်းဆရာဝန်များ လျှောက်ထားနိုင်ပါကြောင်း ကြေညာအပ်ပါသည် -

ဆေးလက်တွေ့အခြေခံပါရဂူဘွဲ့သင်တန်းများ

စဉ်	သင်တန်းအမည်		သင်တန်းကာလ
၁	ပါရဂူဘွဲ့ (ခန္ဓာဗေဒ)	Ph. D (Anatomy)	၃ နှစ်
၂	ပါရဂူဘွဲ့ (ဇီဝကမ္မဗေဒ)	Ph. D (Physiology)	၃ နှစ်
၃	ပါရဂူဘွဲ့ (ဇီဝဓာတုဗေဒ)	Ph. D (Biochemistry)	၃ နှစ်
၄	ပါရဂူဘွဲ့ (အဏုဇီဝဗေဒ)	Ph. D (Medical Microbiology)	၃ နှစ်
၅	ပါရဂူဘွဲ့ (ဆေးဝါးဗေဒ)	Ph. D (Pharmacology)	၃ နှစ်

ဆေးလက်တွေ့ပါရဂူဘွဲ့သင်တန်းများ

စဉ်	သင်တန်းအမည်		သင်တန်းကာလ
(၁)	ဆေးလက်တွေ့ပါရဂူဘွဲ့ (အထွေထွေဆေးပညာ)	Dr.Med.Sc (General Medicine)	၃ နှစ်
(၂)	ဆေးလက်တွေ့ပါရဂူဘွဲ့ (အထွေထွေခွဲစိတ်ကုပညာ)	Dr.Med.Sc (General Surgery)	၃ နှစ်
(၃)	ဆေးလက်တွေ့ပါရဂူဘွဲ့ (သားဖွားမီးယပ်ပညာ)	Dr.Med.Sc (Obstetrics & Gynaecology)	၃ နှစ်
(၄)	ဆေးလက်တွေ့ပါရဂူဘွဲ့ (ကလေးကျန်းမာပညာ)	Dr.Med.Sc(Paediatrics)	၃ နှစ်
(၅)	ဆေးလက်တွေ့ပါရဂူဘွဲ့ (အရိုးရောဂါပညာ)	Dr.Med.Sc (Orthopaedics)	၃ နှစ်
(၆)	ဆေးလက်တွေ့ပါရဂူဘွဲ့ (နှလုံးရောဂါပညာ)	Dr.Med.Sc(Cardiology)	၃ နှစ်
(၇)	ဆေးလက်တွေ့ပါရဂူဘွဲ့(အဆုတ်နှင့် အသက်ရှူလမ်းကြောင်းဆိုင်ရာ ဆေးပညာ)	Dr.Med.Sc (Respiratory Medicine)	၃ နှစ်
(၈)	ဆေးလက်တွေ့ပါရဂူဘွဲ့ (ဦးနှောက်နှင့် အာရုံကြောဆေးပညာ)	Dr.Med.Sc (Neurology)	၃ နှစ်
(၉)	ဆေးလက်တွေ့ပါရဂူဘွဲ့ (ဦးနှောက်နှင့်အာရုံကြောခွဲစိတ်ကုပညာ)	Dr.Med.Sc (Neurosurgery)	၃ နှစ်
(၁၀)	ဆေးလက်တွေ့ပါရဂူဘွဲ့ (ကျောက်ကပ်ရောဂါပညာ)	Dr.Med.Sc (Nephrology)	၃ နှစ်
(၁၁)	ဆေးလက်တွေ့ပါရဂူဘွဲ့ (ကျောက်ကပ်နှင့်ဆီးလမ်းကြောင်း ရောဂါခွဲစိတ်ကုပညာ)	Dr.Med.Sc (Urology)	၃ နှစ်
(၁၂)	ဆေးလက်တွေ့ပါရဂူဘွဲ့ (အစာအိမ်နှင့်အူလမ်းကြောင်းဆေးပညာ)	Dr.Med.Sc(Gastroenterology)	၃ နှစ်
(၁၃)	ဆေးလက်တွေ့ပါရဂူဘွဲ့ (အသည်းရောဂါပညာ)	Dr.Med.Sc (Hepatology)	၃ နှစ်
(၁၄)	ဆေးလက်တွေ့ပါရဂူဘွဲ့ (သွေးရောဂါပညာ)	Dr.Med.Sc (Clinical Haematology)	၃ နှစ်
(၁၅)	ဆေးလက်တွေ့ပါရဂူဘွဲ့ (လက်ပိုင်းဆိုင်ရာခွဲစိတ်ကုပညာ)	Dr.Med.Sc (Hand Surgery)	၃ နှစ်
(၁၆)	ဆေးလက်တွေ့ပါရဂူဘွဲ့ (မီးယပ်ဆိုင်ရာ ကင်ဆာရောဂါပညာ)	Dr.Med.Sc (Gynaecological Oncology)	၃ နှစ်
(၁၇)	ဆေးလက်တွေ့ပါရဂူဘွဲ့ (မျိုးပွားမှုဆိုင်ရာဆေးပညာ)	Dr.Med.Sc (Reproductive Health)	၃ နှစ်
(၁၈)	ဆေးလက်တွေ့ပါရဂူဘွဲ့(မေ့ဆေးပညာ)	Dr.Med.Sc (Anaesthesiology)	၃ နှစ်
(၁၉)	ဆေးလက်တွေ့ပါရဂူဘွဲ့ (ဓာတ်မှန်ပညာ)	Dr.Med.Sc (Radiology)	၃ နှစ်
(၂၀)	ဆေးလက်တွေ့ပါရဂူဘွဲ့ (မျက်စိရောဂါပညာ)	Dr.Med.Sc (Ophthalmology)	၃ နှစ်
(၂၁)	ဆေးလက်တွေ့ပါရဂူဘွဲ့ (နား၊နှာခေါင်း၊လည်ချောင်း၊ဦးခေါင်းနှင့် လည်ပင်းခွဲစိတ်ကုပညာ)	Dr.Med.Sc (Otorhinolaryngology, Head and Neck Surgery)	၃ နှစ်
(၂၂)	ဆေးလက်တွေ့ပါရဂူဘွဲ့ (ဥပဒေရေးရာဆေးပညာ)	Dr.Med.Sc (Medical Jurisprudence)	၃ နှစ်
(၂၃)	ဆေးလက်တွေ့ပါရဂူဘွဲ့(ကိုယ်အင်္ဂါ ပြန်လည်သန်စွမ်းရေးဆေးပညာ)	Dr.Med.Sc (Rehabilitation Medicine)	၃ နှစ်
(၂၄)	ဆေးလက်တွေ့ပါရဂူဘွဲ့ (ဟော်မုန်းရောဂါများအထူးကုပညာ)	Dr.Med.Sc (Endocrinology)	၃ နှစ်
(၂၅)	ဆေးလက်တွေ့ပါရဂူဘွဲ့ (စိတ်ကျန်းမာပညာ)	Dr.Med.Sc (Mental Health)	၃ နှစ်
(၂၆)	ဆေးလက်တွေ့ပါရဂူဘွဲ့ (အပူပိုင်းကူးစက်ရောဂါပညာ)	Dr.Med.Sc (Tropical & Infectious Disease)	၃ နှစ်
(၂၇)	ဆေးလက်တွေ့ပါရဂူဘွဲ့ (သွေးရောဂါဗေဒ)	Dr.Med.Sc (Haematopathology)	၃ နှစ်
(၂၈)	ဆေးလက်တွေ့ပါရဂူဘွဲ့ (အသားမျှင်ရောဂါဗေဒ)	Dr.Med.Sc (Histopathology)	၃ နှစ်
(၂၉)	ဆေးလက်တွေ့ပါရဂူဘွဲ့ (ဓာတုရောဂါဗေဒ)	Dr.Med.Sc (Chemical Pathology)	၃ နှစ်
(၃၀)	ဆေးလက်တွေ့ပါရဂူဘွဲ့ (ကလေးနှလုံးရောဂါဆေးပညာ)	Dr.Med.Sc (Pediatric cardiology)	၃ နှစ်

၂။ **လိုအပ်သောအရည်အချင်း**

(က) ပြည်ထောင်စုသမ္မတမြန်မာနိုင်ငံသားဖြစ်ရမည်။

(ခ) ပါရဂူဘွဲ့/ဆေးလက်တွေ့ပါရဂူဘွဲ့သင်တန်းများအားလုံးအတွက် သက်ဆိုင်ရာဘာသာရပ်၌ ဆေးပညာမဟာသိပ္ပံဘွဲ့(သို့မဟုတ်) မြန်မာနိုင်ငံဆေးကောင်စီမှ အသိအမှတ်ပြုထားသော အလားတူဘွဲ့ ရရှိထားသူ ဖြစ်ရမည်။

(ဂ) လျှောက်လွှာပိတ်သည့်ရက်တွင် သက်ဆိုင်ရာဘာသာရပ် မဟာသိပ္ပံဘွဲ့ ရရှိပြီးနောက် ခွင့်ရက်မပါ အနည်းဆုံးလုပ်သက်(၂)နှစ်ရှိသူ နိုင်ငံ့ဝန်ထမ်းဖြစ်ရမည်။

(ဃ) ပြည်ပ၌မိမိအစီအစဉ်ဖြင့်ဘွဲ့လွန်ရရှိပြီးမှ နိုင်ငံ့ဝန်ထမ်းအဖြစ်တာဝန်ထမ်းဆောင်ပြီး ပါရဂူဘွဲ့လွန် သင်တန်းလျှောက်ထားလာပါက ပါရဂူဘွဲ့[ခန္ဓာဗေဒ၊ ဇီဝကမ္မဗေဒ၊ ဇီဝဓာတုဗေဒ၊ အဏုဇီဝဗေဒ၊ ရောဂါဗေဒ(သွေးရောဂါဗေဒ၊ အသားမျှင်ရောဂါဗေဒ၊ ဓာတုရောဂါဗေဒ)၊ ဆေးဝါးဗေဒ၊ စိတ်ကျန်းမာပညာ၊ ဥပဒေရေးရာဆေးပညာ]သင်တန်းများအတွက် လျှောက်လွှာပိတ်သည့်ရက်တွင် လုပ်ငန်းစတင်ဝင်ရောက်သည့်နေ့မှစ၍ ခွင့်ရက်မပါ စုစုပေါင်း လုပ်သက်(၃)နှစ်ရှိရမည်။ ကျန်ပါရဂူဘွဲ့သင်တန်းများအတွက် လုပ်ငန်းစတင်ဝင်ရောက်သည့်နေ့မှစ၍ ခွင့်ရက်မပါ စုစုပေါင်းလုပ်သက် (၄)နှစ်ရှိရမည်။

(င) ဆေးလက်တွေ့ပါရဂူဘွဲ့ (ကလေးနှလုံးရောဂါဆေးပညာ)သင်တန်းအတွက် ဆေးပညာမဟာသိပ္ပံ (ကလေးကျန်းမာပညာ)ဘွဲ့ရရှိထားသူဖြစ်ရမည်။

(စ) ဆေးလက်တွေ့ပါရဂူဘွဲ့ (သွေးရောဂါပညာ) သင်တန်းအတွက် ဆေးပညာမဟာသိပ္ပံ (ဆေးပညာ)ဘွဲ့ရရှိထားသူဖြစ်ရမည်။

(ဆ) ဆေးလက်တွေ့ပါရဂူဘွဲ့ (ဦးနှောက်နှင့် အာရုံကြောခွဲစိတ်ကုပညာ) သင်တန်းအတွက် ဆေးပညာမဟာသိပ္ပံ (ခွဲစိတ်ကုပညာ) ဘွဲ့ (သို့မဟုတ်) ဆေးပညာမဟာသိပ္ပံ (ဦးနှောက်နှင့် အာရုံကြောခွဲစိတ်ကုပညာ)ဘွဲ့ရရှိထားသူဖြစ်ရမည်။

(ဇ) ဆေးလက်တွေ့ပါရဂူဘွဲ့ (ကျောက်ကပ်နှင့် ဆီးလမ်းကြောင်းရောဂါ ခွဲစိတ်ကုပညာ) သင်တန်းအတွက် ဆေးပညာမဟာသိပ္ပံ (ကျောက်ကပ်နှင့်ဆီးလမ်းကြောင်းရောဂါခွဲစိတ်ကုပညာ) ဘွဲ့ရရှိထားသူဖြစ်ရမည်။

(ဈ) ဆေးလက်တွေ့ပါရဂူဘွဲ့ (ဟော်မုန်းရောဂါများအထူးကုပညာ) သင်တန်းအတွက် ဆေးပညာမဟာသိပ္ပံ (ဆေးပညာ)ဘွဲ့ရရှိထားသူဖြစ်ရမည်။

(ည) ဆေးလက်တွေ့ပါရဂူဘွဲ့ (သွေးရောဂါဗေဒ၊ အသားမျှင်ရောဂါဗေဒ၊ ဓာတုရောဂါဗေဒ) သင်တန်းအတွက် ဆေးပညာမဟာသိပ္ပံ (ရောဂါဗေဒ) ဘွဲ့ ရရှိထားသူဖြစ်ရမည်။

(ဋ) ဆေးလက်တွေ့ပါရဂူဘွဲ့ (လက်ပိုင်းဆိုင်ရာခွဲစိတ်ကုပညာ)သင်တန်းအတွက် ဆေးပညာမဟာသိပ္ပံ (အရိုးရောဂါပညာ) ဘွဲ့ ရရှိထားသူ ဖြစ်ရမည်။

(ဌ) ဆေးလက်တွေ့ပါရဂူဘွဲ့ (အပူပိုင်းကူးစက်ရောဂါပညာ) သင်တန်းအတွက် ဆေးပညာမဟာသိပ္ပံ (ဆေးပညာ)ဘွဲ့ ရရှိထားသူများ ဖြစ်ရမည်။

(ဍ) လျှောက်လွှာပိတ်သည့်ရက်တွင် အသက်(၅၂)နှစ်ထက် မကျော်လွန်သူဖြစ်ရမည်။

(ဎ) ပါရဂူဘွဲ့ရရှိပြီးနောက် အနည်းဆုံး(၅)နှစ် နိုင်ငံ့ဝန်ထမ်းအဖြစ် ဆက်လက်တာဝန် ထမ်းဆောင်နိုင်သူဖြစ်ရမည်။

၃။ လျှောက်လွှာပိတ်ရက်မှာ (၂၉-၈-၂၀၂၅)ရက် (သောကြာနေ့) ဖြစ်ပါသည်။

၄။ ဘွဲ့လွန်ဆေးပညာသင်တန်းဝင်ခွင့်တွင် အင်္ဂလိပ်စာဘာသာရပ်ကို ထည့်သွင်းစစ်ဆေးခြင်း မပြုသော်လည်း သင်တန်းတက်ရောက်နေစဉ်ကာလအတွင်း တစ်နှစ်လျှင် နှစ်ကြိမ်စစ်ဆေးမည့် အင်္ဂလိပ်စာဘာသာရပ် ကျွမ်းကျင်မှုအရည်အချင်းစစ် စာမေးပွဲ(၂)နာရီမေးခွန်းကိုဖြေဆိုရမည်။ အင်္ဂလိပ်စာဘာသာရပ် အရည်အချင်းစစ် စာမေးပွဲအောင်မြင်ကြောင်း တင်ပြနိုင်မှသာ ဘွဲ့ရအောင်စာရင်းကို ထုတ်ပေးမည်။

၅။ လျှောက်လွှာကိုသက်ဆိုင်ရာဌာန ဝန်ထမ်းအဖွဲ့အစည်းအကြီးအမှူး (ညွှန်ကြားရေးမှူးချုပ်/ ဦးဆောင်ညွှန်ကြားရေးမှူး) မှတစ်ဆင့် လျှောက်ထားရမည်ဖြစ်ပြီး ဝန်ထမ်းအဖွဲ့အစည်း အကြီးအမှူးမှ နိုင်ငံ့ဝန်ထမ်းဖြစ်ကြောင်း ထောက်ခံချက်ပါရှိရမည်။ သတ်မှတ်ချက်အတိုင်း လျှောက်ထားခြင်း မရှိသည့် လျှောက်လွှာများကို လုံးဝထည့်သွင်းစဉ်းစားခြင်း မပြုပါ။

၆။ ကြိုတင်မိတ္တူတစ်စောင်ကို ငွေသွင်းချလန်မူရင်းနှင့်တကွ ဆေးတက္ကသိုလ်(၂)ရန်ကုန် ပါမောက္ခချုပ်ထံ လိပ်မူ၍ မပျက်မကွက်ပေးပို့ရမည်။

၇။ ဝင်ခွင့်ရေးဖြေစာမေးပွဲစစ်ဆေးမည့်ရက်မှာ (၁၆-၁၀-၂၀၂၅)ရက် (ကြာသပတေးနေ့) ဖြစ်ပါသည်။

၈။ ဘွဲ့လွန်သင်တန်းဝင်ခွင့်လျှောက်ထားသူများသည် ဘွဲ့လွန်ဆေးပညာသင်တန်းဝင်ခွင့် စာမေးပွဲကြေး ကျပ်၁၀၀၀/- (ကျပ်တစ်ထောင်) တိတိကို ဆေးတက္ကသိုလ်(၂)ရန်ကုန်၏ မြန်မာ့စီးပွားရေးဘဏ်၊ မြောက်ဥက္ကလာပဘဏ်ခွဲ၊ ရန်ကုန်မြို့တွင် ဖွင့်လှစ်ထားသောငွေစာရင်းအမှတ် MD - ၀၁၀၂၃၃ သို့ ပေးသွင်းရမည်။

(**မှတ်ချက်။** မြို့နယ်မြန်မာ့စီးပွားရေးဘဏ်၊ ဘဏ်ခွဲများမှတစ်ဆင့် မြန်မာ့စီးပွားရေးဘဏ်၊ မြောက်ဥက္ကလာပဘဏ်ခွဲ၊ ရန်ကုန်မြို့တွင် ဖွင့်လှစ်ထားသောငွေစာရင်းအမှတ် MD - ၀၁၀၂၃၃ သို့ လိပ်မူ၍ ငွေလွှဲစနစ်ဖြင့်လည်း ပေးသွင်းနိုင်ပါသည်။)

၉။ သင်တန်းတက်ရောက်ရန်ရွေးချယ်ခံရပြီးမှ တက်ရောက်ရန် ပျက်ကွက်လျှင် နောင်ပညာသင်နှစ် (၂)နှစ် ပြည်တွင်း/ ပြည်ပ ဘွဲ့လွန်သင်တန်းများသို့ လျှောက်ထားခွင့်မရှိပါ။

၁၀။ သင်တန်းတက်ရောက်ရန်ရွေးချယ်ခံရပြီး တက်ခွင့်ရစာရင်းထုတ်ပြန်ပြီးမှ သင်တန်းကို မတက်ရောက်လျှင်ဖြစ်စေ(မှတ်ပုံတင်ခြင်းပြုသည်ဖြစ်စေ/မပြုသည်ဖြစ်စေ) သင်တန်းကို ပြီးဆုံးအောင် မတက်ရောက်လျှင်ဖြစ်စေ၊ သင်တန်းအောင်မြင်ပြီးနောက် သတ်မှတ်ထားသည့်ကာလအတိုင်း နိုင်ငံ့တာဝန်ကို မထမ်းဆောင်လျှင်ဖြစ်စေ သတ်မှတ်ထားသော လျော်ကြေးငွေကို ပေးလျော်ရမည်။

၁၁။ အသေးစိတ်အချက်အလက်များကို ဆေးတက္ကသိုလ်(၂)ရန်ကုန် ဖုန်းနံပါတ်- (၀၉-၆၈၇၀၀၇၇၂၇၊ ၀၉-၆၈၇၆၀၈၆၈၂) သို့ ဆက်သွယ်စုံစမ်းနိုင်ပါသည်။ (သို့မဟုတ်) ဆေးတက္ကသိုလ်(၂)ရန်ကုန်၏ Website: https://www.um2ygn.edu.mm တွင် ဝင်ရောက်ကြည့်ရှုနိုင်ပါသည်။

ဆေးတက္ကသိုလ်(၂)ရန်ကုန်

ဖခင်အမည်မှန်

ပညာကမ္ဘာ ကိုယ်ပိုင်ကျောင်း၊ Grade-10 တွင် ပညာသင်ကြားနေသော မောင်မြတ်မင်းခန့် ၏ ဖခင်အမည်မှန်မှာ ဦးရဲမြင့် [၁၂/ရပသ(နိုင်)၀၃၃၉၄၆] ဖြစ်ပါကြောင်း။

ဖခင်အမည်မှန်

အမက(၃) ပုဇွန်တောင် G-5 တွင် ပညာသင်ကြားနေသော မောင်ရှိုင်းလင်းမောင် ၏ ဖခင်အမည်မှန်မှာ ဦးရဲမြင့် [၁၂/ရပသ(နိုင်)၀၃၃၉၄၆]ဖြစ်ပါကြောင်း။

ရွှေရန်ကုန် အိမ်ခြံမြေ ရောင်းဝယ်ရေး
ဒဂုံမြို့သစ် အရှေ့ပိုင်း၊ မြောက်ပိုင်း၊ တောင်ပိုင်း၊ ဆိပ်ကမ်း လေးမြို့နယ်ရှိ မြေကွက်များ ဝယ်လိုသည်။
Ph:09687150389

ပြင်ဆင်ဖတ်ရှုပါရန်

(၄-၇-၂၀၂၅)ရက် နေ့ထုတ် ကြေးမုံသတင်းစာ၏ စာမျက်နှာ (၂၅)ပါ ကန့်ကွက်နိုင်ပါကြောင်း အများသိစေရန်ကြေညာ၌ တရားလွှတ်တော်ရှေ့နေ ဒေါ်စုမြတ်မောင် +၃ ကြော်ငြာတွင် "ရန်ကုန်မြို့တော်စည်ပင်သာယာရေးကော်မတီ မြို့ပြစီမံကိန်းနှင့် မြေစီမံခန့်ခွဲမှု မြေယာဌာနတွင် " အစား "မြို့ပြနှင့်အိမ်ရာဖွံ့ဖြိုးရေးဦးစီးဌာနတွင်" ဟု ပြင်ဆင်ဖတ်ရှုပါရန်။

ကန့်ကွက်နိုင်ကြောင်း ကြော်ငြာ

ဒေါပုံမြို့နယ်၊ မြေတိုင်းရပ်ကွက်အမှတ်-၁၄/သဘော်ကျင်း၊ မြေကွက်အမှတ်-၁၆၉၊ ဧရိယာ (၀.၀၂၈)ဧက၊ မြေကွက်တည်နေရာအမှတ်(၁၆၉)၊ (၅)လမ်း၊ သဘော်ကျင်းရပ်ကွက်၊ ဒေါပုံမြို့နယ်၊ ၁။ ဦးသောင်းလှိုင် [၁၂/ဒပန(နိုင်)၀၂၁၈၅၇]၊ ၂။ ဒေါ်အေးသန်း [၁၂/ဒပန(နိုင်)၀၂၂၆၉၀] အမည်ပေါက်၊ နှစ်(၆၀)မြေငှား ဂရန်မြေအား ၁။ဦးသောင်းလှိုင်၊ ၂။ ဒေါ်အေးသန်းတို့ အပေါ် တရားပြိုင်ထားကာ ဦးလှဝင်းမှ တရားလိုပြုလုပ်၍ ဒေါပုံမြို့နယ်တရားရုံး၌ ၂၀၂၀ခုနှစ်၊ တရားမကြီးမှုအမှတ်-၈ဖြင့် ပဋိညာဉ်အတိုင်း မြေနှင့် အိမ်အရောင်းအဝယ်မှတ်ပုံတင်စာချုပ် ချုပ်ပေးစေလိုမှုဖြင့် တရားစွဲဆိုခြင်းအပေါ် ချမှတ်သည့် (၁၇-၅-၂၀၂၁)ရက်စွဲပါ စီရင်ချက်ဒီကရီအမိန့်နှင့် တာဝန်ခံမိတ္တူမှန်၊ ဒေါပုံမြို့နယ်တရားရုံး တရားမဇာရီမှုအမှတ် - ၆၁/၂၀၂၂၏ (၁၃-၆-၂၀၂၂)ရက်စွဲပါ တရားရုံးနေ့စဉ်မှတ်တမ်း တာဝန်ခံမိတ္တူမှန်၊ ဒေါပုံမြို့နယ်တရားရုံး၏ (၁၉-၆-၂၀၂၃)ရက်စွဲပါစာအမှတ်၊ ၁၂၈(က)/ ၁၃-၁/၂၀၂၃ဖြင့် ဘီလစ် ခန့်စာတို့အရ တရားရုံးများကိုယ်စား ဘီလစ် ဦးဆောင်းလွင်ဦး [၁၂/တမန(နိုင်) ၀၂၉၅၃၁]မှ ဂရန်မူရင်း၊ နိုင်ငံသားစိစစ်ရေးကတ်တို့ တင်ပြ၍ အရောင်းအဝယ်မှတ်ပုံတင်စာချုပ် ချုပ်ဆိုရန် မြေပုံကူး လျှောက်ထားလာရာ တရားဝင်ခိုင်လုံသော အထောက်အထားများဖြင့် ဤကြော်ငြာပါသည့်နေ့မှစ၍ (၇)ရက်အတွင်း ကန့်ကွက်နိုင်ပါကြောင်းနှင့် ကန့်ကွက်မှုမရှိပါက လုပ်ထုံးလုပ်နည်းအတိုင်း ဆက်လက်ဆောင်ရွက်ပေးမည်ဖြစ်ပါကြောင်း အသိပေး ကြေညာအပ်ပါသည်။

ဌာနမှူး
(ဒုတိယညွှန်ကြားရေးမှူးချုပ်)
မြို့ပြမြေစီမံခန့်ခွဲမှုဌာန
ရန်ကုန်မြို့တော်စည်ပင်သာယာရေး ကော်မတီ

ဖခင်အမည်မှန်

ရန်ကုန်မြို့၊ မြောက်ဥက္ကလာပမြို့နယ်နေ အ.မ.က(၉)၊ မြောက်ဥက္ကလာပ၊ Grade-5 တွင် ပညာသင်ကြားနေသော မမေမြတ်မွန်၏ ဖခင် ဦးကိုကိုမင်း၏ အမည်မှန်မှာ ဦးသက်ထွန်းဇော် [၁၂/ဒဂတ(နိုင်)၁၀၆၂၈၆] ဖြစ်ပါသည်။

ကန့်ကွက်နိုင်ပါကြောင်း

ရန်ကုန်တိုင်းဒေသကြီး၊ ဒဂုံမြို့သစ်(မြောက်ပိုင်း)မြို့နယ်၊ မြေတိုင်းရပ်ကွက်အမှတ်(၄၂)၊ မြေကွက်အမှတ်(၃၃)၊ မဟာဆွေ(၁)လမ်း၊ အကျယ်အဝန်း (၄၀ပေx ၆၀ပေ)၊ (၂၄၀၀)စတုရန်းပေ၊ ဧရိယာ (၀.၀၅၅)ဧကရှိ နှစ်(၆၀)ဂရန်မြေကွက်နှင့် ယင်းမြေကွက်ပေါ်ရှိ အကျိုးခံစားခွင့်အရပ်ရပ်အားလုံးသည် ရန်ကုန်မြို့တော်စည်ပင်သာယာရေးကော်မတီ၊ မြို့မြေစာရင်းတွင် **ဦးမြင့်စိုး** (LMDW- ၀၁၁၆၃၆) [၁၂/လမတ(နိုင်)၀၂၉၅၂၀] အမည်ပေါက်တည်ရှိပြီး အမည်ပေါက်ကိုယ်တိုင်မှ ပိုင်ဆိုင်မှုအရှုပ်အရှင်းကင်းရှင်း၍ ပြန်လည်လွှဲပြောင်းရောင်းချပိုင်ခွင့်ရှိကြောင်း ဝန်ခံကတိပြုပြောကြားလာသဖြင့် ကျွန်ုပ်တို့၏မိတ်ဆွေဖြစ်သူ **ဒေါ်ဟိုင်းမေ** [၁/မမန(နိုင်)၀၃၀၅၀၃]မှ အပြီးအပိုင်ဝယ်ယူရန်အတွက် စရန်ငွေအဖြစ် (ရောင်းဖိုးငွေ၏တစ်စိတ်တစ်ဒေသ)ကို ပေးချေထားပြီးဖြစ်ပါသည်။ ကန့်ကွက်လိုသူများရှိပါက ခိုင်လုံသောစာချုပ်စာတမ်းမူရင်း အထောက်အထားများဖြင့် ဤကြော်ငြာပါသည့်နေ့မှစ၍ (၁၄)ရက်အတွင်း ကျွန်ုပ်တို့ထံလာရောက်ကန့်ကွက်နိုင်ပါသည်။ ကန့်ကွက်သူမရှိပါက ဤအရောင်းအဝယ်အား ဥပဒေနှင့်အညီ ဆက်လက်ဆောင်ရွက်သွားမည်ဖြစ်ကြောင်း အများသိစေရန် ကြေညာအပ်ပါသည်။

ဒေါ်ဟိုင်းမေ၏လွှဲအပ်ညွှန်ကြားချက်အရ

ဒေါ်မွန်မွန်ချို(LL.B) — **တရားလွှတ်တော်ရှေ့နေ(စဉ်-၁၂၂၆၈)**

ဒေါ်စန္ဒာဝင်း(LL.B) — **အထက်တန်းရှေ့နေ(စဉ်-၂၆၄၀၉)**

အမှတ်(၈၂၈/ခ)၊ ကျွန်းရွှေမြိုင်လမ်း၊ (၁၈/စီ)ရပ်ကွက်၊ ဒဂုံမြို့သစ်(တောင်ပိုင်း)မြို့နယ်၊ ရန်ကုန်မြို့။

ဖုန်း- ၀၉-၂၅၀၆၈၅၇၁၇၊ ၀၉-၇၉၇၆၄၀၆၁၆၊ ၀၉-၅၀၇၉၉၇၈

ကန့်ကွက်နိုင်ကြောင်းကြော်ငြာ

စမ်းချောင်းမြို့နယ်၊ မြေနီကုန်းမြောက်ရပ်ကွက်၊ ပြည်လမ်း၊ အမှတ် (၂၈၆) တည်ရှိရာ စမ်းချောင်းမြို့နယ်၊ မြေတိုင်းရပ်ကွက်အမှတ် (၂၉ဘီ၂)၊ မြေကွက်အမှတ်(၄၁)၊ ဧရိယာ(၀.၂၆၆)ဧက၊ မြေအမျိုးအစား-နှစ်(၉၀) မြေငှားဂရန်(သက်ကုန်)၊ မြေအမည်ပေါက်-တန်လျန်ကင်း(ခ)ကိုကီး(အာရ်/အာရ်ဂျီအင်န်-၀၀၁၆၃၄)(ဇနီး) ဒေါ်ကျင်လွမ်(စီအယ်လ်-၀၀၃၆၂၁)မြေကွက်ဖြစ်ပါသည်။ (၁)ဦးခင်မောင်လတ် [၁၂/စခန(နိုင်)၀၄၃၈၈၆]၊ (၂)ဒေါ်မြင့်မြင့်အေး[၁၂/လမတ(နိုင်)၀၁၃၅၁၂]၊ (၃) ဦးခင်မောင်သန်း [၁၂/လမတ(နိုင်)၀၁၃၅၁၀]၊ (၄)ဦးခင်မောင်ဝင်း[၁၂/စခန(နိုင်)၀၄၃၆၆၉]၊ (၅)ဒေါ်တင်တင်လှ[၁၂/လမတ(နိုင်)၀၁၃၅၁၁] ကျမ်းကျိန်ဆိုသူများသည် ဖခင်ဖြစ်သူ ဦးတန်လျန်ကင်း(ခ)ကိုကီး(အာရ်/အာရ်ဂျီအင်န်-၀၀၁၆၃၄)၊ [၁၂/စခန(နိုင်)၀၅၆၇၁၀] ကိုင်ဆောင်သူနှင့် မိခင်ဖြစ်သူ ဒေါ်ကျင်လွမ်(စီအယ်လ်-၀၀၃၆၂၁) [၁၂/စခန (နိုင်)၀၄၃၈၈၃]တို့မှ မွေးဖွားခဲ့သော သားသမီးများဖြစ်ကြောင်း၊ ဖခင်ဖြစ်သူ ဦးတန်လျန်ကင်း(ခ)ကိုကီးသည် (၂၆-၇-၂၀၂၁)ရက်နေ့တွင်လည်းကောင်း၊ မိခင်ဖြစ်သူ ဒေါ်ကျင်လွမ်သည်(၂၆-၆-၂၀၁၄)ရက်နေ့တွင်လည်းကောင်း အသီးသီးကွယ်လွန်ခဲ့ကြပြီး၊ ကျမ်းကျိန်ဆိုသူများသည်လည်းကောင်း မိခင်/ဖခင် ဖြစ်သူတို့သည်လည်းကောင်း တရုတ်+ဗမာလူမျိုး၊ ဗုဒ္ဓဘာသာဝင်များဖြစ်ကြသောကြောင့် မြန်မာ့ဓလေ့ထုံးတမ်း ဥပဒေအရလည်းကောင်း၊ အမွေဆက်ခံခြင်းဆိုင်ရာ ဥပဒေအရလည်းကောင်း အထက်ဖော်ပြပါ မြေနှင့်နေအိမ်ကို ကျမ်းကျိန်ဆိုသူများမှ တရားဝင် အမွေဆက်ခံပိုင်ဆိုင်ခွင့်ရရှိလာခဲ့ကြောင်း၊ မိခင်/ဖခင် တို့တွင် ကျမ်းကျိန်ဆိုသူများမှလွဲ၍ အခြားတစ်အူထုံ့ဆင်း ညီအစ်ကိုမောင်နှမများ၊ အခြားအမွေဆက်ခံမည့်သူ အမွေစားအမွေခံကိတ္တိမ သားသမီးများမရှိကြောင်း မင်္ဂလာတောင်ညွန့်မြို့နယ်တရားရုံးတွင် ကျိန်ဆိုသည့် ကျမ်းကျိန်လွှာအမှတ်-၈၃၆/ ၂၀၂၅(၂၃-၁-၂၀၂၅)၊ ထောက်ခံကျမ်းကျိန်လွှာ(၂)စောင်၊ ၎င်းတို့၏ ဖခင်ဖြစ်သူ၏ အမည်များဖြစ်သော ဦးမောင်ကီး(ခ)တန်တျန်ကင်(ခ)ကိုကီးတို့မှာ ကွဲလွဲနေသော်လည်း လူပုဂ္ဂိုလ်အားဖြင့် တစ်ဦးတည်းဖြစ်ပါကြောင်း မှန်ကန်သည့်အတိုင်း ဝန်ခံကတိပြု ကျမ်းကျိန်ဆိုပါကြောင်း အမည်များကွဲလွဲနေခြင်း ပတ်သက်၍ ပြဿနာတစ်စုံတစ်ရာပေါ်ပေါက်လာပါက ၎င်းတို့(၅)ဦးမှ တာဝန်ယူဖြေရှင်းပေးမည်ဖြစ်ပါကြောင်း အလုံခရိုင်တရားရုံးတွင် ကျိန်ဆိုသည့် ကျမ်းကျိန်လွှာအမှတ်-၂၉၀/၂၀၂၅ (၉-၅-၂၀၂၅)၊ သေဆုံးမှုလက်မှတ်၊ မြေငှားစာချုပ်(ဂရန်)၊ နိုင်ငံသားစိစစ်ရေးကတ်နှင့် မြေပြင်ကွင်းဆင်းချက်အရ ၂ထပ်၊ RC(၂)လုံးရှိပြီး လျှောက်ထားသူ ကိုယ်တိုင်နေထိုင်ကြောင်းနှင့် အခြားအမွေဆိုင်မရှိကြောင်း ကွင်းဆင်းစဉ်လက်မှတ်ရေးထိုးတင်ပြ၍ အထက်ပါ မြေကွက်အား (၁)ဦးခင်မောင်လတ်၊ (၂)ဒေါ်မြင့်မြင့်အေး၊ (၃)ဦးခင်မောင်သန်း၊ (၄)ဦးခင်မောင်ဝင်း၊ (၅)ဒေါ်တင်တင်လှတို့က အမွေဆက်ခံပိုင်ဆိုင်ကြောင်းစာချုပ် ချုပ်ဆိုရန် မြေပုံကူးလျှောက်ထားခြင်းအား တရားဝင်ခိုင်လုံသော အထောက်အထားများဖြင့် ဤကြော်ငြာပါသည့်နေ့မှစ၍(၇)ရက်အတွင်း ကန့်ကွက်နိုင်ပါကြောင်းနှင့် ကန့်ကွက်မှုမရှိပါက လုပ်ထုံးလုပ်နည်းအတိုင်း ဆက်လက် ဆောင်ရွက်ပေးမည်ဖြစ်ပါကြောင်း အသိပေးကြေညာအပ်ပါသည်။

ဌာနမှူး(ဒုတိယညွှန်ကြားရေးမှူးချုပ်)
မြို့ပြမြေစီမံခန့်ခွဲမှုဌာန
ရန်ကုန်မြို့တော်စည်ပင်သာယာရေးကော်မတီ

ပြည်ထောင်စုသမ္မတမြန်မာနိုင်ငံတော်အစိုးရ
ကျန်းမာရေးဝန်ကြီးဌာန
ကျန်းမာရေးလူ့စွမ်းအားအရင်းအမြစ်ဦးစီးဌာန
ဆေးတက္ကသိုလ်(၂)ရန်ကုန်
ပြင်ပဆရာဝန်များအတွက် ဘွဲ့လွန်ဒီပလိုမာသင်တန်း ဝင်ခွင့်လျှောက်လွှာခေါ်ယူခြင်း

၁။ ၂၀၂၆-ပညာသင်နှစ်အတွက် ဆေးတက္ကသိုလ်(၂) ရန်ကုန်တွင် ဖွင့်လှစ်သင်ကြားမည့် အောက်ဖော်ပြပါ ဘွဲ့လွန်ဒီပလိုမာသင်တန်းသို့ သတ်မှတ်အရည်အချင်းနှင့်ပြည့်စုံသူ ပြင်ပဆရာဝန်များ လျှောက်ထားနိုင်ပါကြောင်း ကြေညာအပ်ပါသည်-

စဉ်	သင်တန်းအမည်	သင်တန်းကာလ
(က)	မိသားစုကျန်းမာရေးစောင့်ရှောက်မှု ဆေးပညာဒီပလိုမာ Dip.Med.Sc (Family Medicine)	၁ နှစ်

၂။ **လိုအပ်သောအရည်အချင်း**

(က) ပြည်ထောင်စုသမ္မတမြန်မာနိုင်ငံသားဖြစ်ရမည်။

(ခ) မိသားစုကျန်းမာရေးစောင့်ရှောက်မှုဆေးပညာဒီပလိုမာသင်တန်းအတွက် လက်ရှိတရားဝင် ဆရာဝန်မှတ်ပုံတင်အမှတ်(ဆမ)နှင့် အထွေထွေဆေးကုသခွင့် လိုင်စင်သက်တမ်း (၂)နှစ်ပြည့်ပြီး သက်တမ်းတိုး ကိုင်ဆောင်ထားသူ M.B.,B.S (သို့မဟုတ်) မြန်မာနိုင်ငံဆေးကောင်စီမှ အသိအမှတ်ပြုထားသော အလားတူဘွဲ့ ရရှိထားသူဖြစ်ရမည်။

(ဂ) အသက်သတ်မှတ်ချက်မရှိပါ။

(ဃ) သတ်မှတ်ထားသောသင်တန်းကြေးများကိုပေးသွင်းရမည်။

(င) သတ်မှတ်ထားသော သင်တန်းစည်းမျဉ်းစည်းကမ်းများကို လိုက်နာနိုင်သူဖြစ်ရမည်။

၃။ လျှောက်လွှာပိတ်ရက်မှာ (၂၉-၈-၂၀၂၅)ရက် (သောကြာနေ့) ဖြစ်ပါသည်။

၄။ လျှောက်လွှာများကို ပါမောက္ခချုပ်၊ ဆေးတက္ကသိုလ်(၂) ရန်ကုန်သို့ လိပ်မူ၍ ငွေသွင်းချလန်မူရင်းနှင့်အတူ ပေးပို့လျှောက်ထားရမည်။

၅။ ဝင်ခွင့်ရေးဖြေစာမေးပွဲ စစ်ဆေးမည့်ရက်မှာ (၁၇-၁၀-၂၀၂၅)ရက် (သောကြာနေ့) ဖြစ်ပါသည်။

၆။ ဘွဲ့လွန်သင်တန်းဝင်ခွင့်လျှောက်ထားသူများသည် ဘွဲ့လွန်ဆေးပညာသင်တန်းဝင်ခွင့် စာမေးပွဲကြေး ကျပ် ၁၀၀၀၀/- (ကျပ်တစ်သောင်း) တိတိကို ဆေးတက္ကသိုလ်(၂) ရန်ကုန် မြန်မာ့စီးပွားရေးဘဏ် မြောက်ဥက္ကလာပဘဏ်ခွဲ၊ ရန်ကုန်မြို့တွင် ဖွင့်လှစ်ထားသော ငွေစာရင်းအမှတ် MD-၀၁၀၂၃၃ သို့ ပေးသွင်းရမည်။

(မှတ်ချက်။ မြို့နယ်မြန်မာ့စီးပွားရေးဘဏ်၊ ဘဏ်ခွဲများမှတစ်ဆင့် မြန်မာ့စီးပွားရေးဘဏ်၊ မြောက်ဥက္ကလာပဘဏ်ခွဲ၊ ရန်ကုန်မြို့တွင် ဖွင့်လှစ်ထားသော ဆေးတက္ကသိုလ်(၂) ရန်ကုန်၏ ငွေစာရင်းအမှတ် MD-၀၁၀၂၃၃ သို့ လိပ်မူ၍ ငွေလွှဲစနစ်ဖြင့်လည်း ပေးသွင်းနိုင်ပါသည်။)

၇။ အသေးစိတ်အချက်အလက်များကို ဆေးတက္ကသိုလ်(၂) ရန်ကုန်၊ ဖုန်းနံပါတ်- (၀၉-၆၈၇၀၀၇၇၂၇၊ ၀၉-၆၈၇၆၀၈၆၈၂)သို့ ဆက်သွယ်စုံစမ်းနိုင်ပါသည်။ (သို့မဟုတ်) ဆေးတက္ကသိုလ်(၂) ရန်ကုန်၏ Website: **https://www.um2ygn.edu.mm** တွင် ဝင်ရောက်ကြည့်ရှုနိုင်ပါသည်။

ဆေးတက္ကသိုလ်(၂)ရန်ကုန်

ကန့်ကွက်နိုင်ကြောင်းကြေညာခြင်း

ရန်ကုန်တိုင်းဒေသကြီး၊ ဒဂုံမြို့သစ်(ဆိပ်ကမ်း)မြို့နယ်၊ မြေတိုင်းရပ်ကွက်အမှတ်(၈၆)၊ မြေကွက်အမှတ် (၄၁၁)၊ (၄၁၂)၊ (၄၁၃) ဟုခေါ်တွင်သော (၁)ကွက်လျှင် မြေအလျားxအနံ (၄၀x၆၀)ပေစီရှိ နှစ်(၆၀)မြေငှားဂရန်မြေကွက် (၃)ကွက်အပါအဝင် အကျိုးခံစားခွင့်အရပ်ရပ်တို့ကို မူလအမည်ပေါက်ပိုင်ဆိုင်သူ ဦးသန်းဦး (ISO-၁၈၄၁၃၆)ထံမှ အရောင်းအဝယ်စာချုပ်စာတမ်းဖြင့် ဝယ်ယူပိုင်ဆိုင်ထားပြီး အရှုပ်အရှင်းကင်းကြောင်းနှင့် ရောင်းချပိုင်ခွင့်ရှိသည်ဟု ဝန်ခံကတိပြုသူ ဦးဝင်းမြင့် [၁၀/မလမ(နိုင်)၁၁၁၁၄၇]ထံမှ ကျွန်ုပ်၏မိတ်ဆွေက ဝယ်ယူရန် စရန်ငွေတစ်စိတ်တစ်ဒေသကို ပေးချေထားပြီးဖြစ်ပါသည်။ ဖော်ပြပါကိစ္စနှင့်စပ်လျဉ်း၍ ကန့်ကွက်လိုသူများရှိပါက ကျွန်ုပ်ထံသို့ တိကျခိုင်လုံသော တရားဝင်စာချုပ်စာတမ်းများနှင့် တကွ ယခုကြော်ငြာပါသည့်နေ့မှစ၍ (၇)ရက်အတွင်း လာရောက်ကန့်ကွက်နိုင်ပါသည်။ ယင်းနေ့ကျော်လွန်ပါက အရောင်းအဝယ်ကိစ္စကို ဥပဒေနှင့်အညီ အပြီးဆောင်ရွက်သွားမည်ဖြစ်ကြောင်း ကြေညာအပ်ပါသည်။

လွှဲအပ်ညွှန်ကြားချက်အရ-
ဒေါ်သီရိဝင်း (LL.B, D.B.L ,D.I.L)
တရားလွှတ်တော်ရှေ့နေ (စဉ်- ၁၀၁၁၀/၂၉-၇-၂၀၁၄)
အမှတ်(၁၁၃၀)၊ (၁၅)လမ်း၊ (၇)ရပ်ကွက် တောင်ဥက္ကလာပမြို့နယ်။
ဖုန်း- ၀၉-၄၅၀၀၁၉၇၄၅

ကန့်ကွက်နိုင်ပါသည်

ရန်ကုန်တိုင်းဒေသကြီး၊ မရမ်းကုန်းမြို့နယ်၊ (၄)ရပ်ကွက်၊ မြိုင်ဟေဝန်ဥယျာဉ်အိမ်ယာ၊ တိုက်အမှတ် (၁)၊ (၈)ခန်းတွဲ (၆)ထပ်တိုက်ရှိ အခန်းအမှတ် (၅၀၄)၊ အကျယ်အဝန်း (၇၅၀)စတုရန်းပေရှိတိုက်ခန်းနှင့် အကျိုးခံစားခွင့်အရပ်ရပ်အားလုံးကိုရောင်းချပိုင်ခွင့်ရှိသူ ဦးအာကာကျော် (၉/မထလ(နိုင်)၁၈၉၄၃၈)ထံမှ ကျွန်ုပ်၏မိတ်ဆွေများဖြစ်သော ဒေါ်ခင်စုလှိုင် (၁၂/လမန(နိုင်) ၁၀၂၈၄၀)နှင့် ဒေါ်ဝိုင်းစန္ဒီဝင်း (၁၂/မရက(နိုင်) ၁၄၀၁၆၄)တို့က အပြီးအပိုင်ဝယ်ယူရန် အတွက်စရံငွေပေးချေထားပြီးဖြစ်ပါသည်။ ကန့်ကွက်လိုပါက ခိုင်လုံသောစာချုပ်စာတမ်းအထောက်အထားမူရင်းများဖြင့် ဤကြော်ငြာပါသည့်နေ့မှစ၍ (၁၄)ရက်အတွင်း ကျွန်ုပ်ထံသို့ကန့်ကွက်နိုင်ပါသည်။ ထိုရက်မှကျော်လွန်ပါက ဥပဒေနှင့်အညီ အရောင်းအဝယ်ကိုဆက်လက်ဆောင်ရွက်သွားမည်ဖြစ်ကြောင်း ကြေညာအပ်ပါသည်။

လွှဲအပ်ညွှန်ကြားချက်အရ - **ဦးမြတ်ထွန်း (B.Sc, R.L)**
တရားလွှတ်တော်ရှေ့နေ (စဉ်-၃၆၉၀)
အမှတ်-၅၅၊ ၁၄-လမ်း၊ (၁)ရပ်ကွက်၊ မရမ်းကုန်းမြို့နယ်၊ ရန်ကုန်မြို့။ ဖုန်း၊ ၀၉-၉၇၄၀၀၀၁၉၃၊၀၉- ၄၅၄၅၄၅၂၂၁

ကန့်ကွက်နိုင်ပါသည်

ရန်ကုန်တိုင်းဒေသကြီး၊ မရမ်းကုန်းမြို့နယ်၊ (၂)ရပ်ကွက်၊ ကန်လေးစုလမ်း၊ အိမ်အမှတ် (၁၉)၊ (၃½)ထပ်ဟောတိုက်မှ ပထမထပ်(၃-လွှာ)၊ အကျယ်အဝန်း(၁၈ x ၄၀)ပေရှိတိုက်ခန်းနှင့် အကျိုးခံစားခွင့်အရပ်ရပ်အားလုံးကိုရောင်းချပိုင်ခွင့်ရှိသူ ဒေါ်စိုးမိုးအောင် (၇/သဝတ(နိုင်) ၀၀၂၄၄၀)ထံမှ ကျွန်ုပ်၏မိတ်ဆွေများဖြစ်သော ဦးစည်သူထက် (၇/ထတပ(နိုင်) ၀၇၅၉၂၃)နှင့် ဒေါ်သန္တာလင်း(၁၄/ဒဒရ(နိုင်) ၁၀၉၉၈၃)တို့က အပြီးအပိုင်ဝယ်ယူရန် အတွက်စရံငွေပေးချေထားပြီးဖြစ်ပါသည်။ ကန့်ကွက်လိုပါကခိုင်လုံသောစာချုပ်စာတမ်းအထောက်အထားမူရင်းများဖြင့် ဤကြော်ငြာပါသည့်နေ့မှစ၍ (၁၄)ရက်အတွင်း ကျွန်ုပ်ထံသို့ကန့်ကွက်နိုင်ပါသည်။ ထိုရက်မှကျော်လွန်ပါက ဥပဒေနှင့်အညီအရောင်းအဝယ်ကိုဆက်လက်ဆောင်ရွက်သွားမည်ဖြစ်ကြောင်း ကြေညာအပ်ပါသည်။

လွှဲအပ်ညွှန်ကြားချက်အရ - **ဦးမြတ်ထွန်း (B.Sc, R.L)**
တရားလွှတ်တော်ရှေ့နေ (စဉ်-၃၆၉၀)
အမှတ်-၅၅၊ ၁၄-လမ်း၊ (၁)ရပ်ကွက်၊ မရမ်းကုန်းမြို့နယ်၊ ရန်ကုန်မြို့။ ဖုန်း၊ ၀၉-၉၇၄၀၀၀၁၉၃၊၀၉- ၄၅၄၅၄၅၂၂၁

ကန့်ကွက်နိုင်ပါသည်

ရန်ကုန်တိုင်းဒေသကြီး၊ မရမ်းကုန်းမြို့နယ်၊ (၁)တိုးချဲ့ရပ်ကွက်၊ မြို့သစ်(၄)လမ်း၊ အမှတ် (၁၅၅)၊ (၂)ခန်းတွဲ (၆)ထပ်တိုက်မှ ပဥ္စမထပ် (၆-လွှာ) (ခေါင်းရင်းခန်း)၊ အကျယ်အဝန်း (၁၂½× ၅၀)ပေရှိတိုက်ခန်းနှင့် အကျိုးခံစားခွင့်အရပ်ရပ်အားလုံးကိုရောင်းချပိုင်ခွင့်ရှိသူ ဦးကနေဇာ (၁၂/လမန(နိုင်) ၁၆၅၈၇၈)ထံမှ ကျွန်ုပ်၏မိတ်ဆွေဖြစ်သူ ဦးရဲထွဋ်အောင် (၉/အမရ (နိုင်) ၁၃၈၅၄၅)က အပြီးအပိုင်ဝယ်ယူရန်အတွက်စရံငွေပေးချေထားပြီးဖြစ်ပါသည်။ ကန့်ကွက်လိုပါက ခိုင်လုံသောစာချုပ်စာတမ်းအထောက်အထားမူရင်းများဖြင့် ဤကြော်ငြာပါသည့်နေ့မှစ၍ (၁၄)ရက်အတွင်း ကျွန်ုပ်ထံသို့ကန့်ကွက်နိုင်ပါသည်။ ထိုရက်မှကျော်လွန်ပါက ဥပဒေနှင့်အညီအရောင်းအဝယ်ကိုဆက်လက်ဆောင်ရွက်သွားမည်ဖြစ်ကြောင်း ကြေညာအပ်ပါသည်။

လွှဲအပ်ညွှန်ကြားချက်အရ - **ဦးမြတ်ထွန်း (B.Sc, R.L)**
တရားလွှတ်တော်ရှေ့နေ (စဉ်-၃၆၉၀)
အမှတ်-၅၅၊ ၁၄-လမ်း၊ (၁)ရပ်ကွက်၊ မရမ်းကုန်းမြို့နယ်၊ ရန်ကုန်မြို့။ ဖုန်း၊ ၀၉-၉၇၄၀၀၀၁၉၃၊၀၉- ၄၅၄၅၄၅၂၂၁

ကန့်ကွက်နိုင်ကြောင်း အများသိစေရန်ကြေညာခြင်း

ရန်ကုန်တိုင်းဒေသကြီး၊ ဒဂုံမြို့သစ် (တောင်ပိုင်း) မြို့နယ်၊ ၁၀၆-ရပ်ကွက်၊ ရိုးမရိပ်သာလမ်း၊ အမှတ် (၁၃) (က/ခ) ဟုခေါ်တွင်သော (အလျား ၄၀ ပေx အနံ ၆၀ပေ)ရှိ ပါမစ်မြေကွက်သည် ရန်ကုန်မြို့တော်စည်ပင်သာယာရေး ကော်မတီတွင် ဦးတင်ဝင်း [၁၂/အစန(နိုင်)၀၁၆၃၃၂]နှင့် ဦးဂိုလာဟူစိန် [၁၂/သဃက(နိုင်)၁၃၉၈၁၈]တို့၏ အမည်ပေါက် မှတ်သားတည်ရှိပြီး၊ ယင်းမြေကွက်အား ဆက်စပ်စာချုပ်များဖြင့် လက်ရှိထားဝယ်ယူပိုင်ဆိုင်ထားသည့် ဒေါ်သန်းသန်းထွေး [၁၂/ဒပန(နိုင်) ၀၄၅၄၉၄]မှ ရောင်းချရန်ကမ်းလှမ်းရာ ကျွန်ုပ်တို့၏မိတ်ဆွေက အပြီးအပိုင်ဝယ်ယူရန်အတွက် စရန်ငွေများ ပေးချေထားပြီး ဖြစ်ပါ၍ ကန့်ကွက်လိုပါက ဤကြော်ငြာပါသည့်နေ့မှစ၍ (၇)ရက်အတွင်း ခိုင်လုံသောစာရွက်စာတမ်း(မူရင်း)များနှင့်တကွ လာရောက်ကန့်ကွက်နိုင်ပါသည်။ ကန့်ကွက်သူမရှိပါက အရောင်းအဝယ်အား ဥပဒေနှင့်အညီ ဆက်လက်ဆောင်ရွက်သွားတော့မည်ဖြစ်ကြောင်း အများသိစေရန် ကြေညာအပ်ပါသည်။

လွှဲအပ်ညွှန်ကြားချက်အရ -

ဦးစိုင်းပြည့်ဖြိုးဝေ(LL.B)	**ဒေါ်ချိုသဥ္ဇာအေး (LL.B)**	**ဦးစိုင်းအောင်ဖြိုးဝေ (LL.B)**
(စဉ်-၄၂၉၈၀)	**(စဉ်-၄၅၇၉၆)**	**(စဉ်-၅၆၆၃၆)**

အထက်တန်းရှေ့နေများ
ရုံး- အမှတ်- ၂၂၅ (ပထပ်)၊ ၃၅-လမ်း (အထက်)၊ (၃)ရပ်ကွက်၊ ကျောက်တံတားမြို့နယ်၊ရန်ကုန်မြို့။
ဖုန်း- ၀၉-၄၃၁၃၃၉၉၄၊ ၀၉-၄၄၀၇၂၈၂၈၄

"ကန့်ကွက်နိုင်ပါကြောင်း"

ရန်ကုန်တိုင်းဒေသကြီး၊ မြောက်ဒဂုံမြို့နယ်၊ (၄၃)ရပ်ကွက်၊ သခင်ဖိုးလှကြီးလမ်း၊ အမှတ်(၃၀၅) ဟုခေါ်တွင်းသော အကျယ်အဝန်း (၄၁'x၆၀')ရှိ ဒေါ်မြင့်မြင့်စိန် [၁၂/အစန(နိုင်)၁၀၂၁၈၁] အမည်ပေါက်ဂရန်မြေကွက်နှင့် ယင်းမြေကွက်အတွင်းရှိ နေအိမ်အပါအဝင် အကျိုးခံစားခွင့်အရပ်ရပ်အား ဒေါ်စံမြသိန်း [၁၂/ရကန(နိုင်)၀၁၀၈၇၄]မှ ဝယ်ယူရန် စရန်ငွေတစ်စိတ်တစ်ဒေသကို ပေးချေထားပြီးဖြစ်ပါသဖြင့် ကန့်ကွက်လိုသူများရှိပါက ခိုင်မာသောစာရွက်စာတမ်းမူရင်း အထောက်အထားများနှင့်တကွ ဤကြေညာပါသည့်ရက်မှစ၍ (၇)ရက်အတွင်း ဆက်သွယ်ကန့်ကွက်နိုင်ပါသည်။ သတ်မှတ်ရက်အတွင်း ကန့်ကွက်မှုများမရှိပါက ဤအရောင်းအဝယ်ကို ဥပဒေနှင့်အညီ ဆောင်ရွက်သွားမည်ဖြစ်ကြောင်း အများသိစေရန် ကြေညာအပ်ပါသည်။

ဒေါ်စံမြသိန်း [၁၂/ရကန(နိုင်)၀၁၀၈၇၄]
ဖုန်း-၀၉-၄၅၀၀၀၆၁၂၇

အမည်မှန်

ဖြူးမြို့နယ်၊ ကညွတ်ကွင်းမြို့၊ ငါးထပ်ကြီး (၄)လမ်းနေ ဦးကိုကို [၇/ဖမန(နိုင်) ၁၃၆၇၁၅]၏သမီး အ.ထ.က(၁)၊ Grade-10(C) တွင် ပညာသင်ကြားနေသော မပွင့်ဖြူအောင်၏ အမည်မှန်မှာ မမေဇွန်ဖြိုး ဖြစ်ပါကြောင်း။

မမေဇွန်ဖြိုး

ကြော်ငြာစာ

မန္တလေးမြို့၊ ချမ်းမြသာစည်မြို့နယ်၊ ကံသာယာရပ်ကွက်၊ အကွက်အမှတ် (ဖ-၁)၊ ဦးပိုင်အမှတ်-(၂၉)၊ ၅၉x၆၀ ကြား၊ ၁၁၃x၁၁၄ လမ်းကြားရှိ ဂရန်မြေကွက် အမည်ပေါက်သူ ဦးခင်မောင်တင့် [၉/မရတ(နိုင်) ၀၁၂၉၈၉]က အမှုတွဲအမှတ် (၁၀၅၂/၂၀၂၅-၂၀၂၆) ဖြင့် သက်တမ်းတိုးလျှောက်ထားလာပါသည်။ ကန့်ကွက်လိုပါက ခိုင်လုံသော အထောက်အထားများ၊ မှတ်ပုံတင်စာချုပ်စာတမ်းများ၊ တရားရုံးဒီကရီများဖြင့် (၁၄)ရက်အတွင်း ကန့်ကွက်နိုင်ပါသည်။

မြို့ပြစီမံကိန်းနှင့်
မြေစီမံခန့်ခွဲမှုဌာန
မန္တလေးမြို့တော်
စည်ပင်သာယာရေးကော်မတီ

ကန့်ကွက်လိုက ခိုင်လုံသော မှတ်ပုံတင်စာချုပ်စာတမ်းများ၊ တရားရုံးအထောက်အထားတစ်ရပ်ရပ်ဖြင့် ဤကြော်ငြာပါသည့်နေ့မှစ၍ (၇)ရက်အတွင်း ကန့်ကွက်နိုင်ပါကြောင်းနှင့် ကန့်ကွက်မှုမရှိပါက လုပ်ထုံးလုပ်နည်းအတိုင်းဆက်လက်ဆောင်ရွက်ပေးသွားမည်ဖြစ်ပါသည်။

စဉ်	လျှောက်ထားသူ		လျှောက်ထားသည့်					လျှောက်ထားသည့် အကြောင်းအရာ
	အမည်	မှတ်ပုံတင်	မြို့နယ်	မြေတိုင်း	မြေကွက်	မြေအမည်ပေါက်	လိပ်စာ	
၁။	ဒေါ်နွေဦးမွန်	၁၄/ရကန(နိုင်)၁၁၇၃၉၃	ဒဂုံမြောက်	၄၇	၂၅	ဒေါ်မိခင်ဦးမော်+ဦးမင်းသက်စိုး	၂၅၊ သဒ္ဒါရုံလမ်း၊ (၄၇)ရပ်ကွက်	အမည်ပြောင်း
၂။	ဒေါ်ယုယုအောင်	၁၁/တကန(နိုင်)၀၈၀၂၉၉	ဒဂုံမြောက်	၃၉/B	၆၂၁/က	ဒေါ်ခင်စုစုထွေး	၆၂၁/က၊ သမာဓိ(၃)လမ်း၊ (၃၉/B)ရပ်ကွက်	အမည်ပြောင်း
၃။	ဒေါ်မြသီတာဝင်း	၁၂/ပဘတ(နိုင်)၀၃၂၀၄၂	ဒဂုံအရှေ့	၁၄	၇၉	ဦးအောင်ကျော်ဝင်း	၇၉၊ ဗိုလ်ချုပ်လမ်း၊ (၁၄)ရပ်ကွက်	အမည်ပြောင်း
၄။	ဦးပြည်ထုးစံ	၁၁/မဥန(နိုင်)၀၇၂၄၉၅	ဒဂုံမြောက်	၃၈	၂၅၉/က	ဒေါ်သဥ္ဇာ	၂၅၉/က၊ ညီညွတ်ရေးလမ်း၊ (၃၈)ရပ်ကွက်	အမည်ပြောင်း
၅။	ဒေါ်စန်းပြည့်	၁၂/သခန(ပြု)၀၀၃၃၃၁	သာကေတ	၄/မြောက်	၂၉၁/က	ဒေါ်လဲ့လဲ့မွန်	၂၉၁/က၊ မြို့မ(၁၁)လမ်း၊ (၄/မြောက်)ရပ်ကွက်	အမည်ပြောင်း
၆။	ဦးခန့်မွန်ထွန်း	၇/အဖန(နိုင်)၀၉၇၈၇၇	ဒဂုံမြောက်	၁၆	၂၀၉	ဒေါ်ခင်လင်းငွေး	၂၀၉၊ မောင်းမကန်သာလမ်း၊ (၁၆)ရပ်ကွက်	အမည်ပြောင်း
၇။	ဦးအောင်ဝင်း	၁၂/ဗဟန(နိုင်)၀၃၇၅၈၉	လှိုင်	၂၉	၂၄/ဆ-၂	ဒေါ်နီလာသော်+၅	၃၂၊အာရ်၊ ပြည်လမ်း၊ ၆-မိုင်ခွဲ၊ (၁၁)ရပ်ကွက်	အမည်ပြောင်း
၈။	ဒေါ်ခိုင်ဇီဇဝါကို	၁၂/ဗဟန(နိုင်)၀၇၈၆၀၀	သင်္ဃန်းကျွန်း	၂၃.သုဝဏ္ဏ	၁၆၉/ခ	ဒေါ်သောင်းမြင့်၊ဒေါ်ခိုင်ဇီဇဝါကို	၉၆/၂၊ကျွန်းရွှေမြိုင်လမ်းသွယ်(၂)၊သုဝဏ္ဏ(၂၃)ရပ်ကွက်	အမည်ပြောင်း
၉။	ဒေါ်ဆွေစင်အိ+၃	၁၂/အလန(နိုင်)၀၃၇၂၅၂	အလုံ	23B	ပဥ္စမတန်းစား-၈၀	ဦးစိန်လှိုင်+၃	၁၀၁၊ စက်တွင်းလမ်း၊ ဂဈွန်ရပ်ကွက်	ဂရန်သက်တမ်းတိုး
၁၀။	ဒေါ်ဖြူဖြူလှိုင်	၁၁/စတန(နိုင်)၀၈၀၀၀၈	သင်္ဃန်းကျွန်း	ကြို့ပွါးရေးမြောက်	၅၁/က	ဒေါ်ခင်မိုးမြင့်	၅၁/က၊ဘုရင့်နောင်လမ်း၊ကြို့ပွါးရေးမြောက်ရပ်ကွက်	အမည်ပြောင်း
၁၁။	ဒေါ်သီသီဦး+၂	၁၂/အလန(နိုင်)၀၂၇၈၅၈	အလုံ	23H	ပဥ္စမတန်းစား-၄၈	ဒေါ်သီသီဦး+၂	၁၇၆၊ ငုဝါလမ်း၊ ဌာနာရပ်ကွက်	ဂရန်သက်တမ်းတိုး
၁၂။	ဦးသိန်းမြင့်နိုင်+၁	၉/မကန(နိုင်)၀၈၀၅၅၂	သင်္ဃန်းကျွန်း	၂၇/က	၂၀/ဃ	ဦးခင်မောင်ကြည်	၁၂/က၊ ပြည်သာယာလမ်း၊ (ဇ.မြောက်)ရပ်ကွက်	အမည်ပြောင်း
၁၃။	ဒေါ်အိမ့်အိမ့်သက်	၁၄/ရကန(နိုင်)၁၀၄၅၃၆	ဒဂုံဆိပ်ကမ်း	၈၁	၄၆၄	ဦးဟိန်းထက်အောင်	၄၆၄၊ ပုဏ္ဏမီလမ်း၊ (၈၁)ရပ်ကွက်	အမည်ပြောင်း
၁၄။	ဦးမျိုးမြင့်	၁၂/ဗဟန(နိုင်)၀၅၄၂၆၂	တောင်ဥက္ကလာ	၃	၂၁	ဒေါ်နီလာအောင်၊ဒေါက်တာလှဇော်	၂၁၊ ရွှေခင်းသာလမ်း၊ (၃)ရပ်ကွက်	အမည်ပြောင်း
၁၅။	ဦးအောင်မြင့်	၁၂/ပဘတ(နိုင်)၀၀၉၆၆၀	အလုံ	23E[1]	ပဥ္စမတန်းစား-၂၀၃	ဦးအောင်မြင့်	၂၃၊ စက်တွင်းလမ်း၊ ဆင်မင်းရပ်ကွက်	ဂရန်သက်တမ်းတိုး
၁၆။	ဒေါ်စီစီ	၁၂/ကမတ(နိုင်)၀၀၇၀၂၆	ကြည့်မြင်တိုင်	၂၆စီ[၁]	၁၅၂	ဒေါက်တာစီစီ	၁၆၊ အုန်းပင်လမ်း၊ ဈေးကြီးအနောက်ရပ်ကွက်	ဂရန်သက်တမ်းတိုး
၁၇။	ဒေါ်လှရောက်မြင်	၁၃/လကန(နိုင်)၀၀၆၇၁၉	လှိုင်သာယာ	FMI-8	၁၉၇	ဒေါ်ဝင်းတင်	H-6၊ ငုဝါလမ်း၊ (၄)ရပ်ကွက်၊ FMI အိမ်ရာ	အမည်ပြောင်း
၁၈။	ဒေါ်စန်းမြင့်	၁၂/ရပသ(နိုင်)၁၃၉၂၄၃	ရွှေပြည်သာ	၂၄/၆	၁၆၈(က)	ဦးစံအိ	၁၆၈/က၊ သန္တာလမ်း၊ (၅/၆)ရပ်ကွက်	အမည်ပြောင်း
၁၉။	ဒေါ်သန်းနွဲ့	၇/ပမန(နိုင်)၀၁၈၃၃၀	ဒဂုံမြောက်	၄၄	၉၄၃/ခ	ဒေါ်တင်ရီ	၉၄၃/ခ၊ ကျောက်စိမ်း(၇)လမ်း၊ (၄၄)ရပ်ကွက်	ဂရန်ခွဲ
၂၀။	ဦးမြင့်ဦး	၇/ကကန(နိုင်)၀၅၁၀၅၇	ဒဂုံမြောက်	၄၄	၉၄၃/က	ဒေါ်တင်ရီ	၉၄၃/က၊ ကျောက်စိမ်း(၇)လမ်း၊ (၄၄)ရပ်ကွက်	ဂရန်ခွဲ

ဌာနမှူး(ဒုတိယညွှန်ကြားရေးမှူးချုပ်)၊ မြို့ပြမြေစီမံခန့်ခွဲမှုဌာန၊ ရန်ကုန်မြို့တော်စည်ပင်သာယာရေးကော်မတီ

ကန့်ကွက်နိုင်ပါကြောင်း

ရန်ကုန်တိုင်းဒေသကြီး၊ တောင်ပိုင်းခရိုင်၊ တွံတေးမြို့နယ်၊ ရန်ကုန်မြို့သစ်ဧရိယာအတွင်း ယာယီမြေပေးမိန့်အမှတ်(၃၂၄/၂၀၂၀)ဖြင့် ပြန်လည်နေရာချထားပေးသည့် အုပ်စုအမှတ်(RA-2)၊ အကွက်အမှတ်(တ-၀၂)၊ မြေကွက်အမှတ်(၀၂၇၇)၊ အကျယ်အဝန်း(၄၀ပေx၆၀ပေ)ရှိ မြေကွက်နှင့် ယင်းမြေကွက်ပေါ်ရှိ အကျိုးခံစားခွင့် အရပ်ရပ်အားလုံးအား အမည်ပေါက်ပိုင်ရှင် **ဦးမြသောင်း**[၁၂/တတန(နိုင်)၁၁၀၄၈၅] မှ ပိုင်ဆိုင်မှုအရှုပ်အရှင်းကင်းရှင်း၍ ပြန်လည်လွှဲပြောင်းရောင်းချပိုင်ခွင့်ရှိကြောင်း ဝန်ခံကတိပြုပြောကြားလာသဖြင့် ကျွန်ုပ်တို့၏မိတ်ဆွေမှ အပြီးအပိုင်ဝယ်ယူရန်အတွက် စရန်ငွေအဖြစ် (ရောင်းဖိုးငွေ၏တစ်စိတ်တစ်ဒေသ)ကို ပေးချေထားပြီးဖြစ်ပါသည်။ ကန့်ကွက်လိုသူများရှိပါက ခိုင်လုံသောစာချုပ်စာတမ်းမူရင်း အထောက်အထားများဖြင့် ဤကြော်ငြာပါသည့်နေ့မှစ၍ (၇)ရက်အတွင်း ကျွန်ုပ်တို့ထံ လာရောက်ကန့်ကွက်နိုင်ပါသည်။ ကန့်ကွက်သူမရှိပါက ဤအရောင်းအဝယ်အား ဥပဒေနှင့်အညီ ဆက်လက်ဆောင်ရွက်သွားမည်ဖြစ်ကြောင်း အများသိစေရန် ကြေညာအပ်ပါသည်။

ဝယ်ယူသူ၏လွှဲအပ်ညွှန်ကြားချက်အရ
ဒေါ်မွန်မွန်ချို(LL.B) **ဒေါ်စန္ဒာဝင်း(LL.B)**
တရားလွှတ်တော်ရှေ့နေ (စဉ်-၁၂၂၆၈) **အထက်တန်းရှေ့နေ (စဉ်-၂၆၄၀၉)**
အမှတ်(၈၂၈/ခ)၊ ကျွန်းရွှေမြိုင်လမ်း၊ (၁၈/စီ)ရပ်ကွက်၊
ဒဂုံမြို့သစ်(တောင်ပိုင်း)မြို့နယ်၊ ရန်ကုန်မြို့။
ဖုန်း-၀၉-၂၅၀၆၈၅၇၁၇၊ ၀၉-၇၉၇၆၄၀၆၁၆၊ ၀၉-၅၀၇၉၉၇၈

ကန့်ကွက်နိုင်ပါကြောင်းအများသိစေရန်

ရန်ကုန်တိုင်းဒေသကြီး၊ မှော်ဘီမြို့နယ်၊ သန္ဓေပင်(တောင်ပိုင်း)၊ သဇင်မြိုင်လမ်း၊ အမှတ်(၂၀၉)ဟုခေါ်တွင်သော မြေကွက်မှ အလျား (၅၅)ပေ x အနံ (၃၀)ပေ အကျယ်အဝန်းရှိ မြေကွက်အစိတ်အပိုင်းအား ဝယ်ယူရန်အတွက် လက်ရှိထားပိုင်ဆိုင်သူ ဦးခင်မောင်ဝင်း [၁၂/မရက(နိုင်)၀၉၆၈၇၄]ထံမှ ကျွန်ုပ်၏မိတ်ဆွေဖြစ်သူ ဒေါ်စိုးစိုးမွန်[၁၂/ထတပ(နိုင်)၀၇၈၂၃၄]က စရန်ငွေပေးအပ်ထားပြီးဖြစ်ပါသည်။ ထို့ကြောင့် ကန့်ကွက်မည့်သူများရှိပါက ဤသတင်းစာကြော်ငြာပါသည့်နေ့မှစ၍ (၃)ရက်အတွင်း ပိုင်ဆိုင်မှုအထောက်အထားများနှင့်တကွ လာရောက်ကန့်ကွက်နိုင်ပါကြောင်းနှင့် ကန့်ကွက်မည့်သူမရှိပါက အရောင်းအဝယ်ကိစ္စအား ဆက်လက်ဆောင်ရွက်သွားမည်ဖြစ်ပါကြောင်း အများသိစေရန် ကြေညာအပ်ပါသည်။

လွှဲအပ်ညွှန်ကြားချက်အရ
ဦးသိမ်းထူးအောင် (LL.B)
တရားလွှတ်တော်ရှေ့နေ (စဉ်-၁၂၁၈၃/၂၈-၂-၂၀၁၇)
အမှတ်-၅/၁၄၉၊ ကျောင်းနောက်(၁)လမ်း၊ ဘုံရှည်ကုန်း၊
ရွှေပြည်သာမြို့နယ်၊ ရန်ကုန်တိုင်းဒေသကြီး။ Ph:09-421095120

အများသိစေရန်ကြေညာခြင်း

ရန်ကုန်တိုင်းဒေသကြီး၊ ရွှေပြည်သာမြို့နယ်၊ မြေတိုင်းအမှတ် (န/၅၄-တိုးချဲ့ ၂၀၂)၊ န/၅၄-ရပ်ကွက်၊ သရက်တောလမ်း၊ မြေကွက်အမှတ် (၁၀၅)၊ မြေအကျယ် (၄၀x၆၀)ပေ မြေအမည်ပေါက် ဒေါ်နီလာညွန့် [၁၂/ရကန(နိုင်)၀၂၀၂၁၅] ကိုင်ဆောင်သူထံမှ အမည်ပေါက် ပါမစ်အိမ်ခြံမြေကို ကျွန်ုပ်မိတ်ဆွေ ဒေါ်ဝေဝေမွန် [၁၂/အစန(နိုင်)၂၄၁၇၁၄]က အပြီးအပိုင် ဝယ်ယူပိုင်ဆိုင်လက်ရှိထားနေထိုင်ခဲ့ပြီး မည်သူတစ်ဦးတစ်ယောက်ကိုမျှ ရောင်းချထားခြင်း၊ ပေါင်နှံထားခြင်း၊ ပေးကမ်းထားခြင်း၊ ဂရန်အမည်ပြောင်းထားခြင်း၊ ဂရန်လျှောက်ထားခြင်း အစရှိသော အခြားတစ်နည်းနည်း လွှဲပြောင်းဆောင်ရွက်နိုင်ရန် (GP/SP) ကိုယ်စားလှယ်ပေးဆောင်ရွက်ထားခြင်း၊ စေခိုင်းထားခြင်း တစ်စုံတစ်ရာ မရှိပါကြောင်းနှင့် သက်ဆိုင်ရာ ရန်ကုန်မြို့တော်စည်ပင်သာယာရေးကော်မတီ မြို့မြေစာရင်းဌာနတွင် အမည်ပြောင်းဆောင်ရွက်ခြင်းနှင့် အခြားတစ်စုံတစ်ရာ ပိုင်ရေးဆိုင်ခွင့် လျှောက်ထားခြင်းများ မပြုလုပ်ပါရန် အများသိစေရန် ကြေညာအပ်ပါသည်။

လွှဲအပ်ညွှန်ကြားချက်အရ-
ဦးကျော်ဝင်းနိုင် (စဉ် - ၁၇၇၆၄) **ဒေါ်မိမိထိုက် (စဉ် - ၁၇၈၅၆)**
တရားလွှတ်တော်ရှေ့နေ **တရားလွှတ်တော်ရှေ့နေ**
အမှတ် (၂၁၅)၊ ဗိုလ်တာရာလမ်း၊ ၁/၁၁-ရပ်ကွက်၊
လှိုင်သာယာ(အရှေ့ပိုင်း)မြို့နယ်။ ဖုန်း- ၀၉-၄၂၁၁၃၀၇၄၉။

အများသိစေရန်ကြေညာခြင်း

ရန်ကုန်တိုင်းဒေသကြီး၊ ရွှေပြည်သာမြို့နယ်၊ မြေတိုင်းအမှတ် (န/၅၄-တိုးချဲ့ ၂၀၂)၊ န/၅၄-ရပ်ကွက်၊ ပဒုမ္မာလမ်း၊ မြေကွက်အမှတ်(၂၀၂)၊ မြေအကျယ် (၄၀x၆၀)ပေ မြေအမည်ပေါက် ဦးရန်ကြည်ရွှေ(ခ)ကျော်မင်းထွန်း [၁၂/ဗဟန(နိုင်)၀၉၇၀၂၁] ကိုင်ဆောင်သူထံမှ အမည်ပေါက် ပါမစ်အိမ်ခြံမြေကို ကျွန်ုပ်မိတ်ဆွေ ဒေါ်ခင်မာစိုး [၁၂/အစန(နိုင်)၂၄၁၆၆၆]က အပြီးအပိုင်ဝယ်ယူပိုင်ဆိုင်လက်ရှိထားနေထိုင်ခဲ့ပြီး မည်သူတစ်ဦးတစ်ယောက်ကိုမျှ ရောင်းချထားခြင်း၊ ပေါင်နှံထားခြင်း၊ ပေးကမ်းထားခြင်း၊ ဂရန်အမည်ပြောင်းထားခြင်း၊ ဂရန်လျှောက်ထားခြင်း အစရှိသော အခြားတစ်နည်းနည်း လွှဲပြောင်းဆောင်ရွက်နိုင်ရန် (GP/SP) ကိုယ်စားလှယ်ပေးဆောင်ရွက်ထားခြင်း၊ စေခိုင်းထားခြင်း တစ်စုံတစ်ရာ မရှိပါကြောင်းနှင့် သက်ဆိုင်ရာ ရန်ကုန်မြို့တော်စည်ပင်သာယာရေးကော်မတီ မြို့မြေစာရင်းဌာနတွင် အမည်ပြောင်းဆောင်ရွက်ခြင်းနှင့် အခြားတစ်စုံတစ်ရာ ပိုင်ရေးဆိုင်ခွင့် လျှောက်ထားခြင်းများ မပြုလုပ်ပါရန် အများသိစေရန် ကြေညာအပ်ပါသည်။

လွှဲအပ်ညွှန်ကြားချက်အရ-
ဦးကျော်ဝင်းနိုင်(စဉ် - ၁၇၇၆၄) **ဒေါ်မိမိထိုက် (စဉ် - ၁၇၈၅၆)**
တရားလွှတ်တော်ရှေ့နေ **တရားလွှတ်တော်ရှေ့နေ**
အမှတ်(၂၁၅)၊ ဗိုလ်တာရာလမ်း၊ ၁/၁၁-ရပ်ကွက်၊
လှိုင်သာယာ(အရှေ့ပိုင်း)မြို့နယ်။ ဖုန်း-၀၉-၄၂၁၁၃၀၇၄၉

လျှပ်စစ်စွမ်းအားဝန်ကြီးဌာန
မန္တလေးလျှပ်စစ်ဓာတ်အားပေးရေးကော်ပိုရေးရှင်း
မန္တလေးတိုင်းဒေသကြီး၊ မန္တလေးမြို့
(အိတ်ဖွင့်တင်ဒါခေါ်ယူခြင်း)

၁။ ၂၀၂၅-၂၀၂၆ ဘဏ္ဍာရေးနှစ် မန္တလေးလျှပ်စစ်ဓာတ်အားပေးရေးကော်ပိုရေးရှင်းမှ မန္တလေးငလျင်ကြီးကြောင့် ပျက်စီးသွားသော စက်မှုဇုန်(၁)ဓာတ်အားခွဲရုံရှိ ဓာတ်အားခွဲရုံပစ္စည်း (၃)မျိုးနှင့် 11/0.4kV, Transformer (75)Nos ဝယ်ယူခြင်း တင်ဒါ(၂)ခုတို့အား မြန်မာကျပ်ငွေ (Kyat)ဖြင့် အိတ်ဖွင့်တင်ဒါခေါ်ယူ၍ ဝယ်ယူလိုပါသည်-

တင်ဒါပုံစံစတင်ရောင်းချမည့်ရက်	-၁၁-၇-၂၀၂၅ ရက်
တင်ဒါပိတ်မည့်ရက်နှင့်အချိန်	-၂၄-၇-၂၀၂၅ ရက်၊ (၁၄:၀၀)နာရီ
တင်ဒါပုံစံရောင်းချ တင်သွင်းရမည့်နေရာ	- မန္တလေးလျှပ်စစ်ဓာတ်အားပေးရေးကော်ပိုရေးရှင်း ၂၇-လမ်း၊ ၇၇x၇၈ ကြား၊ ချမ်းအေးသာစံမြို့နယ်၊ မန္တလေးမြို့

၂။ တင်ဒါပုံစံနှင့်စာရွက်စာတမ်းများကို အထက်ပါလိပ်စာတွင် သတ်မှတ်နှုန်းထားအတိုင်း ရုံးချိန်အတွင်း လာရောက်ဝယ်ယူနိုင်ပါသည်။

၃။ အသေးစိတ်အချက်အလက်များ သိရှိလိုပါက ဖုန်း-၀၂-၄၀၇၃၈၀၁၊ ၀၂-၄၀၆၉၁၂၂ တို့ကို ဆက်သွယ်စုံစမ်းနိုင်ပါသည်။

တင်ဒါကော်မတီ
မန္တလေးလျှပ်စစ်ဓာတ်အားပေးရေးကော်ပိုရေးရှင်း(ရုံးချုပ်)

အများသိစေရန် ကန့်ကွက်နိုင်ကြောင်းကြော်ငြာ

ရန်ကုန်တိုင်းဒေသကြီး၊ တောင်ဥက္ကလာပမြို့နယ်၊ (၆)ရပ်ကွက်၊ ကုန်းဘောင်(၁၂)လမ်း၊ အမှတ်(၈၁၇)ရှိ (၂)ခန်းတွဲ (၆)ထပ်တိုက်၏ စတုတ္ထထပ်၊ ၅-လွှာ၊ ခေါင်းရင်းဘက်ခြမ်း(ကုန်းဘောင်လမ်းမဘက်ခြမ်း)၊ (၁၇ပေx၅၄ပေ) အကျယ်ရှိ တိုက်ခန်းအား ယခုရောင်းချသူ ဒေါ်ဆုရည်လဲ့[၁၂/ရပသ(နိုင်)၀၆၅၈၉၆]က ဝယ်ယူလက်ဝယ်ရရှိပိုင်ဆိုင်ထားပြီး ရောင်းချပိုင်ခွင့် အပြည့်အဝရှိကြောင်း တာဝန်ယူဝန်ခံလျက် ရောင်းချရန်ကမ်းလှမ်းလာသည်ကို ကျွန်ုပ်တို့၏မိတ်ဆွေ ဦးကိုဝင်း [၇/ညလပ(နိုင်) ၀၈၅၀၈၇]က ဝယ်ယူရန် တိုက်ခန်းတန်ဖိုးငွေ တစ်စိတ်တစ်ဒေသအဖြစ် စရန်ငွေတချို့အဝက်ကို ပေးချေထားပြီးဖြစ်ရာ အရောင်းအဝယ်ပြုလုပ်သည်ကို ကန့်ကွက်လိုပါက ယင်းတိုက်ခန်းနှင့်ပတ်သက်၍ အကျိုးခံစားခွင့်များရှိသည်ဟုအဆိုရှိသူ မည်သူမဆို ခိုင်လုံသောစာရွက်စာတမ်း အထောက်အထားမူရင်းများ၊ တရားဝင်မှတ်ပုံတင်စာချုပ်စာတမ်းမူရင်းများ၊ တရားရုံး အမိန့်ဒီကရီမူရင်းများနှင့်တကွ ကျွန်ုပ်တို့ထံသို့ (၇)ရက်အတွင်း ကန့်ကွက်နိုင်ပါသည်။ သတ်မှတ်ရက်အတွင်း ကန့်ကွက်မည့်သူ မရှိပါက ရုံးလုပ်ငန်းကိစ္စရပ်များကို ဥပဒေနှင့်အညီ အရောင်းအဝယ်ကိစ္စပြီးဆုံးအောင် ဆောင်ရွက်သွားမည်ဖြစ်ကြောင်း အများသိစေရန် အသိပေးကြေညာအပ်ပါသည်။

လွှဲအပ်ညွှန်ကြားချက်အရ
ဦးသော်ဇင် LL.B (စဉ်-၁၆၇၁၃) **ဦးငြိမ်းချမ်းထွေး LL.B (စဉ်-၁၆၇၄၆)**
(တရားလွှတ်တော်ရှေ့နေ) **(တရားလွှတ်တော်ရှေ့နေ)**
ဖုန်း-၀၉-၄၃၀၆၄၂၈၁ **ဖုန်း-၀၉-၂၆၀၀၂၉၂၇၂**
တိုက်(၄၆)၊ အခန်း(C-3)၊ မဟာမြိုင်အိမ်ရာ၊
(၄၁)တိုးချဲ့ရပ်ကွက်၊ ဒဂုံမြို့သစ်(မြောက်ပိုင်း)မြို့နယ်။

ကန့်ကွက်နိုင်ကြောင်း အများသိစေရန်ကြေညာခြင်း

ရန်ကုန်တိုင်းဒေသကြီး၊ သန်လျင်ခရိုင်၊ သန်လျင်မြို့ နယ်၊ အမှုထမ်းရပ်ကွက်၊ ယင်းမာလမ်း၊ အကွက်အမှတ်(၂၇)၊ ကျိုက်ဖောခိတောင်ကွက်၊ ဦးပိုင်အမှတ် (က/၂၄)၊ ဦးချန်ထွန်းအမည်ပေါက်မြေအတွင်းမှ ဧရိယာ(၀.၆၁၄)ဧကအကျယ်ရှိ ၃(ခ)ရရှိပြီး မြေကွက်နှင့် ယင်းမြေကွက်ပေါ်ရှိ အကျိုးခံစားခွင့်အရပ်ရပ်အားလုံးအား အရောင်းအဝယ်စာချုပ်အမှတ် (၁၇/၁၉၈၄)ဖြင့် ဝယ်ယူပိုင်ဆိုင်ခဲ့သူ ဒေါ်ထားထားရီ ကွယ်လွန်ပြီးနောက် ၎င်းမြေကွက်အား အမွေဆက်ခံခြင်းဖြင့် ပိုင်ဆိုင်ခဲ့ပြီး တရားဝင်ရောင်းချပိုင်ခွင့်ရှိကြောင်း အဆိုပြုသူ ဦးကျော်ဦး(ဘ)ဦးချိန် [၁၂/မဂတ(နိုင်)၀၆၆၂၇၇] ကိုင်ဆောင်သူထံမှ ကျွန်ုပ်တို့၏မိတ်ဆွေ ဒေါ်ကြည်ကြည်ဝင်း(ဘ) ဦးအောင်သန်း[၁၂/ဗဟန(နိုင်)၀၇၄၃၆၅]မှ ဝယ်ယူရန်အတွက် စရန်ငွေတစ်စိတ်တစ်ဒေသအား ပေးချေထားပြီးဖြစ်ပါ၍ အဆိုပါမြေကွက်နှင့် အဆောက်အဦနှင့် ပတ်သက်ပြီး ပိုင်ရေးဆိုင်ခွင့်ရှိသူ မည်သူမဆိုကန့်ကွက်လိုပါက ခိုင်မာသည့် တရားဝင်စာချုပ်စာတမ်းအထောက်အထား၊ စာရွက်စာတမ်း(မူရင်း)အပြည့်အစုံဖြင့် ဤကြော်ငြာပါသည့်ရက်မှ (၁၄)ရက်အတွင်း ကျွန်ုပ်တို့ထံ ကိုယ်တိုင်လာရောက် ကန့်ကွက်နိုင်ပါသည်။ သတ်မှတ်ရက်အတွင်း ကန့်ကွက်မည့်သူမရှိပါက အထက်ပါ မြေကွက်နှင့် အဆောက်အဦအရောင်းအဝယ်ကိစ္စအား ဥပဒေနှင့်အညီ ပြီးဆုံးသည်အထိ ဆက်လက်ဆောင်ရွက်သွားမည်ဖြစ်ကြောင်း အများသိစေရန် ကြေညာအပ်ပါသည်။

လွှဲအပ်ညွှန်ကြားချက်အရ
ဒေါ်စမ်းစိမ့်စိမ့်အေး (LL.B) **ဒေါ်ခိုင်သူဇာဝင်း (LL.B)**
တရားလွှတ်တော်ရှေ့နေ **တရားလွှတ်တော်ရှေ့နေ**
(စဉ် - ၈၉၄၉/၂၀၁၃) **(စဉ် - ၉၇၃၄/၂၀၁၄)**
ဖုန်း-၀၉ - ၄၂၁၀၅၃၁၁၀ **ဖုန်း-၀၉ - ၄၂၁၀၅၃၁၀၁**
(ရုံးခန်း) သန်လျင်ခရိုင် တရားရုံးရှေ့၊
အောင်သိဒ္ဓိလမ်း၊ အောင်မင်္ဂလာရပ်ကွက်၊ သန်လျင်မြို့။

စွမ်းအင်ဝန်ကြီးဌာန
မြန်မာ့ရေနံနှင့်သဘာဝဓာတ်ငွေ့လုပ်ငန်း
(အိတ်ဖွင့်တင်ဒါခေါ်ယူခြင်း)
(၉/၂၀၂၅-၂၀၂၆)

၁။ မြန်မာ့ရေနံနှင့်သဘာဝဓာတ်ငွေ့လုပ်ငန်းအတွက် အောက်ဖော်ပြပါ ရေနံတူးဖော်/ ထုတ်လုပ်ရေး လုပ်ငန်းသုံး ပစ္စည်းများအား မြန်မာကျပ်ငွေဖြင့် ဝယ်ယူလိုပါသည်-

စဉ်	တင်ဒါအမှတ်	ပစ္စည်းအမျိုးအမည်	မှတ်ချက်
(၁)	DMP/L-162(25-26)	Accessories for D-375 Mud Pump (8) Items	Ks
(၂)	DMP/L-163(25-26)	SAE VG 40 Engine Oil (70) Drums	Ks
(၃)	DMP/L-164(25-26)	Pipe Line Materials for Maintenance of Yangon Area Domestic Pipe Line Network (4) Items	Ks
(၄)	DMP/L-010(25-26)CAP (Retender)	Assorted Kinds of Shaker Screen and Cyclone for Shaker Unit (3) Groups	Ks
(၅)	DMP/L-014(25-26)CAP (Retender)	Spares for Drive Group (4) Groups	Ks
(၆)	DMP/L-022(25-26)CAP (Retender)	Spares for Caterpillar G 3516C Gas Engine Generating Set (53) Items	Ks
(၇)	DMP/L-023(25-26)CAP (Retender)	GM 6V 53 and GM 6V 71 Engine Assembly (2) Items	Ks
(၈)	DMP/L-028(25-26)CAP (Retender)	400~510 KW Gas Engine Generating Set Complete Set (1) Set	Ks
(၉)	DMP/L-029(25-26)CAP (Retender)	Laboratory Equipment (2) Items	Ks
(၁၀)	DMP/L-040(25-26)CAP (Second Retender)	CCTV System & Accessories (2) Items	Ks
(၁၁)	DMP/L-046(25-26)CAP (Second Retender)	ICDD PDF-2 Software (1) No	Ks
(၁၂)	DMP/L-052(25-26) (Retender)	Accessories for Kwangshin , Aspro and Intermech Dispenser (4)Items	Ks
(၁၃)	DMP/L-078(25-26) (Retender)	PVC Anticorrosion Tape(Cold Applied)(13,000)Rolls	Ks
(၁၄)	DMP/L-081(25-26)CAP (Retender)	Spares for XJ 700 Z Well Servicing Truck (60) Items	Ks
(၁၅)	DMP/L-082(25-26)CAP (Retender)	Spare Parts for PLC Control Panel (3)Groups	Ks
(၁၆)	DMP/L-088(25-26)CAP (Retender)	100 Pairs Telephone Cable (2) Reels	Ks
(၁၇)	DMP/L-123(25-26) (Retender)	Assorted Sizes of Hydraulic Hose (4) Items	Ks
(၁၈)	DMP/L-124(25-26) (Retender)	Electrical Materials for Mann Oil Field (6) Groups	Ks
(၁၉)	DMP/L-129(25-26) (Retender)	Pipe Fitting and Accessories (17) Items	Ks
(၂၀)	DMP/L-134(25-26) (Retender)	Assorted Sizes of Workshop Tools and Accessories (4) Groups	Ks
(၂၁)	DMP/L-139(25-26) (Retender)	Electrical Materials for All CNG Station (4) Items	Ks
(၂၂)	DMP/L-140(25-26) (Retender)	Assorted Sizes of Battery (7) Items	Ks

၂။ အိတ်ဖွင့်တင်ဒါပုံစံများကို ၈ - ၇ - ၂၀၂၅ ရက်နေ့မှစ၍ စွမ်းအင်ဝန်ကြီးဌာန ၊ မြန်မာ့ရေနံနှင့် သဘာဝဓာတ်ငွေ့လုပ်ငန်း၊ ရုံးအမှတ်(၄၄)၊ (ဘဏ္ဍာရေးဌာန)နေပြည်တော်တွင် လာရောက်ဝယ်ယူနိုင်ပြီး တင်ဒါကြော်ငြာအား ဝန်ကြီးဌာနဝက်ဆိုဒ် (energy.gov.mm) တွင်လည်း ကြော်ငြာထားမည်ဖြစ်ပါသည်။

၃။ အဆိုပါအိတ်ဖွင့်တင်ဒါများကို ၂၃ - ၇ -၂၀၂၅ ရက်နေ့ (၁၃:၀၀)နာရီ တွင် နောက်ဆုံးထား၍ ပစ္စည်းစီမံဌာန ၊ မြန်မာ့ရေနံနှင့်သဘာဝဓာတ်ငွေ့လုပ်ငန်း ၊ ရုံးအမှတ်(၄၄) နေပြည်တော်သို့ (လူကိုယ်တိုင်) လာရောက်ပေးသွင်းရန်ဖြစ်ပါသည်။

မြန်မာ့ရေနံနှင့်သဘာဝဓာတ်ငွေ့လုပ်ငန်း၊
ဖုန်း-၀၉-၂၅၄၀၇၈၀၇၈/၀၉-၄၄၈၅၃၉၄၀၂

ကန့်ကွက်နိုင်ကြောင်းကြေညာခြင်း

ရန်ကုန်တိုင်းဒေသကြီး၊ လမ်းမတော်မြို့နယ်၊ မြေတိုင်းရပ်ကွက်အမှတ်-၂၂ဇက်/၂၊ မြေကွက်အမှတ် - V -၄၊ အကျယ်အဝန်း (၀.၀၂၈)ဧကရှိ ဦးအိုက်ယီ [၁၃/နခန(နိုင်)၀၃၃၆၉၉] အမည်ပေါက် နှစ်(၆၀)ဂရန်မြေကွက်နှင့် အကျိုးခံစားခွင့် အရပ်ရပ်တို့အား ၎င်းအမည်ပေါက်ထံမှ ရန်ကုန်မြို့ စာချုပ်စာတမ်းမှတ်ပုံတင်ရုံး၌ လွှဲအပ်ထားသည့် အထွေထွေကိုယ်စားလှယ်လွှဲစာအမှတ်-၁၁၀၆၂/၂၀၂၃ (၁၅-၆-၂၀၂၃) ရရှိထားပြီး လက်ရောက်ပိုင်ဆိုင်၍ တရားဝင်လွှဲပြောင်းရောင်းချပိုင်ခွင့်ရှိသော ယခုရောင်းချသူ ဦးအိုက်စိုင်း [၁၃/နခန(နိုင်)၀၃၃၆၉၆] ထံမှ ကျွန်ုပ်၏ မိတ်ဆွေက အပြီးအပိုင်ဝယ်ယူရန်အတွက် စရန်ငွေတစ်စိတ်တစ်ဒေသကို ပေးချေထားပြီးဖြစ်ပါသည်။ သို့ပါ၍ကန့်ကွက်လိုပါက အကျိုးသက်ဆိုင်ခွင့်ရှိသူ မည်သူမဆို ခိုင်လုံသော စာရွက်စာတမ်းမူရင်းများဖြင့် ယနေ့ကြော်ငြာပါသည့်ရက်မှ (၇)ရက်အတွင်း ကျွန်ုပ်ထံသို့ လာရောက်ကန့်ကွက်နိုင်ပါသည်။ သတ်မှတ်ရက်အတွင်း လာရောက်ကန့်ကွက်ခြင်းမရှိပါက ဥပဒေနှင့်အညီ အရောင်းအဝယ်ကိစ္စ ပြီးမြောက်အောင် ဆက်လက်ဆောင်ရွက်သွားမည်ဖြစ်ကြောင်း ကြော်ငြာအပ်ပါသည်။

ဝယ်ယူသူ၏ လွှဲအပ်ညွှန်ကြားချက်အရ -
ဒေါ်ဥမ္မာဖြိုး (LL.B)
အထက်တန်းရှေ့နေ (စဉ်-၄၀၇၁၄)
ဖုန်း - ၀၉-၂၅၀၅၁၆၉၈၀

CNG
စာအုပ်ပျောက်ဆုံး

ကျွန်တော် ဦးကျော်ကျော်အောင် [၁၂/ဥကမ(နိုင်) ၁၆၂၈၃၉] ပိုင်ဆိုင်သော (7F/9107) ၏ CNG ဂတ်စ်စာအုပ်မှာ ပျောက်ဆုံးသွားပါသဖြင့် တွေ့ရှိပါက အကြောင်းကြားပေးပါရန်။

ဖုန်း-09-420070031

ကြော်ငြာစာ

မန္တလေးမြို့၊ ချမ်းမြသာစည်မြို့နယ်၊ မြရည်နန္ဒာရပ်ကွက်၊ အကွက်အမှတ်(ဗ-၁၇)၊ ဦးပိုင်အမှတ်(၁၀-က)၊ ၅၄x၅၅ကြား၊ ၁၁၄x၁၁၅ လမ်းကြားရှိ ဂရန်မြေကွက်အမည်ပေါက်သူ ဦးအောင်စိုးထံမှ မှတ်ပုံတင်အရောင်းအဝယ်စာချုပ်အမှတ် (၈၄၈/၂၀၂၅) ဖြင့် ဝယ်ယူခဲ့သူ ဒေါ်ခင်စန္ဒာမျိုး [၉/မနတ(နိုင်) ၀၁၇၂၀၇] က အမှုတွဲအမှတ် (၁၀၅၁/၂၀၂၅-၂၀၂၆)ဖြင့် သက်တမ်းတိုး၊ အမည်ပြောင်း လျှောက်ထားလာပါသည်။ ကန့်ကွက်လိုပါက ခိုင်လုံသော အထောက်အထားများ၊ မှတ်ပုံတင်စာချုပ်စာတမ်းများ၊ တရားရုံးဒီကရီများဖြင့် (၁၄)ရက်အတွင်း ကန့်ကွက်နိုင်ပါသည်။

မြို့ပြစီမံကိန်းနှင့်
မြေစီမံခန့်ခွဲမှုဌာန
မန္တလေးမြို့တော်
စည်ပင်သာယာရေးကော်မတီ

ကန့်ကွက်လိုက ခိုင်လုံသော မှတ်ပုံတင်စာချုပ်စာတမ်းများ၊ တရားရုံးအထောက်အထားတစ်ရပ်ရပ်ဖြင့် ဤကြော်ငြာပါသည့်နေ့မှစ၍ (၇)ရက်အတွင်း ကန့်ကွက်နိုင်ပါကြောင်းနှင့် ကန့်ကွက်မှုမရှိပါက လုပ်ထုံးလုပ်နည်းအတိုင်းဆက်လက်ဆောင်ရွက်ပေးသွားမည်ဖြစ်ပါသည်။

စဉ်	လျှောက်ထားသူ		လျှောက်ထားသည့်					လျှောက်ထားသည့်
	အမည်	မှတ်ပုံတင်	မြို့နယ်	မြေတိုင်း	မြေကွက်	မြေအမည်ပေါက်	လိပ်စာ	အကြောင်းအရာ
၁။	ဒေါ်မေဦးခိုင်+၁	၁၀/မဒန(နိုင်)၁၅၆၂၇၃	ဒဂုံမြောက်	၄၅	၁၁၀၀	ဦးအေးလွင်	၁၁၀၀၊ စက်မှုလယ်ယာလမ်း၊ (၄၅)ရပ်ကွက်	အမည်ပြောင်း
၂။	ဦးဘိုဘိုပိုင်ဦး	၁၂/ဗတထ(နိုင်)၀၃၄၄၄၁	ဒဂုံမြောက်	၃၄	၁၁၆၅	ဒေါ်ဆွေဇင်လဲ့	၁၁၆၅၊ ပိတောက်မြိုင်(၁)လမ်း၊ (၃၄)ရပ်ကွက်	အမည်ပြောင်း
၃။	ဦးအောင်ခန့်ကျော်+၁	၁၂/အလန(နိုင်)၀၄၀၂၇၃	ဒဂုံဆိပ်ကမ်း	၆၀	၂၅၃၂	ဒေါ်စန္ဒာအေး	၂၅၃၂၊ ရွှေလီလမ်းသွယ်၊ (၆၀)ရပ်ကွက်	အမည်ပြောင်း
၄။	ဦးအောင်ခန့်ကျော်+၁	၁၂/အလန(နိုင်)၀၄၀၂၇၃	ဒဂုံဆိပ်ကမ်း	၆၀	၉၀၃+၉၀၆	ဦးစိုးထက်	၉၀၃+၉၀၆၊ (-)လမ်း၊ (၆၀)ရပ်ကွက်	အမည်ပြောင်း
၅။	ဦးအောင်ခန့်ကျော်+၁	၁၂/အလန(နိုင်)၀၄၀၂၇၃	ဒဂုံဆိပ်ကမ်း	၆၀	၇၅၈+၇၅၉	ဦးလှဝင်း(ခ)ဦးဝင်းညီညီ	၇၅၈+၇၅၉၊ (၆၀)ရပ်ကွက်	အမည်ပြောင်း
၆။	ဦးအောင်ခန့်ကျော်+၁	၁၂/အလန(နိုင်)၀၄၀၂၇၃	ဒဂုံဆိပ်ကမ်း	၆၀	၂၅၃၃	ဒေါ်စန္ဒာအေး	၂၅၃၃၊ ရွှေလီလမ်းသွယ်၊ (၆၀)ရပ်ကွက်	အမည်ပြောင်း
၇။	ဦးအောင်ခန့်ကျော်+၁	၁၂/အလန(နိုင်)၀၄၀၂၇၃	ဒဂုံဆိပ်ကမ်း	၆၀	၇၆၂/၇၆၃	ဒေါ်ဝင်းဝင်းထွန်း(ခ) ဒေါ်ဝင်းဝင်းတင်	၇၆၂/၇၆၃၊ ရတနာလမ်းသွယ်(၁)လမ်းနှင့်ရွှေလီလမ်းသွယ်(၄)လမ်းထောင့်၊ (၆၀)ရပ်ကွက်	အမည်ပြောင်း
၈။	ဒေါ်နိုင်နိုင်သင်း	၉/ခအဇ(နိုင်)၀၁၅၆၁၃	ရန်ကင်း	၄/ကံဘဲ့	၁၆	ဦးအောင်သိန်း၊ ဒေါ်ခင်စိုးစိုးကြူ၊ ဒေါ်ခင်မျိုးမြင့်ကြူ၊ ဦးမိုးမြင့်ကြူ၊ ဒေါ်ခင်စောမြတ်ကြူ၊ ဒေါ်ခင်ဖုန်းမြင့်ကြူ	၂၁၊ ဘိုးရာဇာလမ်း၊ (၁၅)ရပ်ကွက်	အမည်ပြောင်း
၉။	ဒေါ်တင်တင်ဝင်း	၉/မနတ(နိုင်)၀၀၉၅၆၆	သာကေတ	၇/အရှေ့	၇၇/ခ	ဒေါ်ထွေး	၇၇/ခ၊ ရောဇာ်လမ်းနှင့်ပိတောက်ရွှေဝါလမ်းထောင့်၊ ၇/အရှေ့ရပ်ကွက်	အမည်ပြောင်း
၁၀။	ဒေါ်မြတ်စုလှိုင်	၈/ပခက(နိုင်)၁၇၉၁၅၄	ဒဂုံအရှေ့	၉	တ/၆၆	ဦးသန်းဝင်းဆွေ	တ/၆၆၊ မင်းရဲကျော်စွာလမ်း၊ (၉)ရပ်ကွက်	အမည်ပြောင်း
၁၁။	ဦးကျော်နိုင်	၉/မကန(နိုင်)၀၀၀၆၆၂	ဒဂုံမြောက်	၄၁တိုးချဲ့	G-1	ဦးအောင်သူ	G-1၊ ဦးဝိစာရလမ်း၊ (၄၁တိုးချဲ့)ရပ်ကွက်	အမည်ပြောင်း
၁၂။	ဒေါ်လှလှ+၂	၁၂/ကမရ(နိုင်)၀၀၆၅၁၈	ကမာရွတ်	၃၆E	၁၀၂စီ/၅၈	ဦးထွန်းမောင်	၅၈၊ သံလွင်လမ်း၊ (၁၀)ရပ်ကွက်	အမည်ပြောင်း
၁၃။	ဦးရာဇာဝင်း+၁	၁၂/ဒပန(နိုင်)၀၄၈၄၁၄	သာကေတ	၈	၂၂၀/ခ	ဦးခင်ဇော်+၁	၂၂၀/ခ၊ သီတာလမ်း၊ (၈)ရပ်ကွက်	အမည်ပြောင်း
၁၄။	ဒေါ်သိမ့်သိမ့်သူ	၁၂/ဥကတ(နိုင်)၁၈၁၄၁၅	ဒဂုံအရှေ့	၆	၁၆၀/ခ	ဦးမိုးကျော်ဦး	၁၆၀/ခ၊ ကြာဖြူလမ်း၊ (၆)ရပ်ကွက်	ဂရန်ခွဲ
၁၅။	ဒေါ်သီတာချော	၁၂/ဗဟန(နိုင်)၀၈၂၄၁၄	ဒဂုံအရှေ့	၆	၁၆၀/က	ဦးမိုးကျော်ဦး	၁၆၀/က၊ ကြာဖြူလမ်း၊ (၆)ရပ်ကွက်	ဂရန်ခွဲ

ဌာနမှူး(ဒုတိယညွှန်ကြားရေးမှူးချုပ်)၊ မြို့ပြမြေစီမံခန့်ခွဲမှုဌာန၊ ရန်ကုန်မြို့တော်စည်ပင်သာယာရေးကော်မတီ

ကန့်ကွက်နိုင်ကြောင်းကြော်ငြာ

ရန်ကုန်တိုင်းဒေသကြီး၊ ဒဂုံမြို့သစ်(မြောက်ပိုင်း)မြို့နယ်၊ မြေတိုင်းရပ်ကွက်အမှတ်(၄၉)၊ စောခွန်ရစ်လမ်း၊ မြေကွက်အမှတ်(၉၈၈)ဟုခေါ်တွင်သော မြေအလျားxအနံ(၄၄x၆၀)ပေရှိ နှစ်(၆၀)မြေငှားဂရန်မြေကွက်ထဲမှ တရားဝင်မခွဲမစိတ်ရသေးသော [မြေကွက်အမှတ် (၉၈၇)နှင့် ကပ်လျက်အခြမ်း]၊ မြေအလျားxအနံ(၂၂x၆၀)ပေရှိ မြေကွက်နှင့်နေအိမ်အား မူလအမည်ပေါက်ပိုင်ဆိုင်သူ ဦးမြရှိန် ထံမှ အရောင်းအဝယ်စာချုပ်အဆက်ဆက်ဖြင့် ဝယ်ယူပိုင်ဆိုင်ထားပြီး ရောင်းချပိုင်ခွင့်ရှိသည်ဟု ဝန်ခံကတိပြုသူ ဒေါ်လွဲလွဲခိုင် [၁၂/ဥကမ(နိုင်)၁၅၈၇၆၄]ထံမှ ကျွန်ုပ်၏မိတ်ဆွေက အပြီးအပိုင် ဝယ်ယူရန်အတွက် စရန်ငွေ ပေးချေထားပြီးဖြစ်ပါသည်။ သို့ဖြစ်ပါ၍ အရောင်းအဝယ်ကိစ္စကို ကန့်ကွက်လိုပါက ခိုင်လုံသော စာရွက်စာတမ်းအထောက်အထား မူရင်းများနှင့်တကွ ဤကြော်ငြာပါသည့်နေ့မှစ၍ (၁၄)ရက်အတွင်း ကျွန်ုပ်ထံသို့ လူကိုယ်တိုင် လာရောက် ကန့်ကွက်နိုင်ပါကြောင်းနှင့် သတ်မှတ်ရက်ကျော်လွန်ပါက အရောင်းအဝယ်ကိစ္စကို ဥပဒေနှင့်အညီ ဆက်လက် ဆောင်ရွက်သွားမည်ဖြစ်ကြောင်း အများသိစေရန် ကြေညာအပ်ပါသည်။

လွှဲအပ်ညွှန်ကြားချက်အရ
ဒေါ်သော်သော်စန္ဒီဦး (LL.B,DIPL)
တရားလွှတ်တော်ရှေ့နေ (စဉ်–၁၇၉၁၄)
အမှတ်(၁၁၃၀)၊ (၁၅)လမ်း၊ (၇)ရပ်ကွက်၊ တောင်ဥက္ကလာပမြို့နယ်။
Ph:09–43093746

အများသိစေရန်ကြေညာခြင်း

ဗုဒ္ဓဘာသာဝင်များဖြစ်ကြသူ ဦးခင်မောင်သိန်း[၈/မဘန(နိုင်)၀၆၉၄၃၅] နှင့် ဒေါ်အေးအေးနိုင်[၁၂/ဥကမ(နိုင်)၁၅၆၂၆၆]တို့သည် တစ်ဦးနှင့်တစ်ဦး စိတ်သဘောထားချင်း မတိုက်ဆိုင်၍ ဆက်လက်ပေါင်းသင်းရန် ဆန္ဒမရှိကြတော့သဖြင့် (၂၃–၄–၂၀၂၂)ရက်နေ့တွင် ဂုဏ်သရေရှိ အသိသက်သေများရှေ့မှောက်၌ "နှစ်ဦးသဘောတူအကြင်လင်မယားအဖြစ်မှ ကွာရှင်းပြတ်စဲခြင်း ကတိစာချုပ်"ကို မိမိတို့၏လွတ်လပ်သော သဘောဆန္ဒအရ ပြုလုပ်ချုပ်ဆိုခဲ့ကြပြီးဖြစ်၍ နောက်နောင်တွင် တစ်ဦးနှင့်တစ်ဦး မည်သို့မျှ ဆက်စပ်သက်ဆိုင်ခြင်း လုံးဝမရှိတော့ကြောင်း အများသိစေရန် ကြေညာအပ်ပါသည်။

ဦးခင်မောင်သိန်းနှင့် ဒေါ်အေးအေးနိုင်တို့၏ လွှဲအပ်ညွှန်ကြားချက်အရ
ဒေါ်ကြေးမုံမြင့် (LL.B)
တရားလွှတ်တော်ရှေ့နေ(စဉ်–၁၇၇၆၆)
ဖုန်း–၀၉–၈၉၃၅၃၄၂၀၀

ကန့်ကွက်နိုင်ပါသည်

ရန်ကုန်တိုင်းဒေသကြီး၊ သန်လျင်မြို့နယ်၊ ဗိုလ်ချုပ်ကျေးရွာအုပ်စု၊ နယ်မြေ(၁၃)၊ မြို့ပတ်လမ်းမပေါ်ရှိ ကွင်းအမှတ်(၆၇၆/A) ဗိုလ်ချုပ်ရွာမကွင်း၊ ဦးပိုင်အမှတ်(၃၅/၂)၊ ဦးဇော်ဝင်းအမည်ပေါက်သည့် (၁.၅၀)ကေရှိ ဥယျာဉ်မြေ မြေကွက်များအတွင်းမှ (၄၀ပေx၆၀ပေ)ကျယ်ဝန်းသော အမှတ် (၁၇)ဟုခေါ်တွင်သည့်မြေကွက်နှင့် ယင်းမြေပေါ်မြေအောက် အကျိုး ခံစားခွင့်အရပ်ရပ်အားလုံးကို တရားဝင်လက်ရှိထားပိုင်ဆိုင်သူ ဒေါ်လှလှဌေးထံမှ ကျွန်ုပ်၏မိတ်ဆွေ ဒေါ်ချိုချိုဝင်းက ဝယ်ယူရန် စရန်ငွေတစ်စိတ်တစ်ဒေသကို ပေးချေထားပြီးဖြစ်ပါ၍ ကန့်ကွက်လိုပါက ခိုင်လုံသောပိုင်ဆိုင်မှုစာချုပ်စာတမ်းမူရင်းများနှင့်တကွ ဤကြော်ငြာပါသည့်နေ့မှစ၍ (၁၀)ရက်အတွင်း ကျွန်ုပ်ထံသို့ လာရောက်ကန့်ကွက်နိုင်ပါသည်။ သတ်မှတ်ရက်အတွင်း ကန့်ကွက်မည့်သူမရှိပါက အရောင်းအဝယ်ကို ပြီးဆုံးသည်အထိ ဥပဒေနှင့်အညီဆက်လက်ဆောင်ရွက်သွားမည်ဖြစ်ပါကြောင်း အများသိစေရန် ကြေညာအပ်ပါသည်။

လွှဲအပ်ညွှန်ကြားချက်အရ –
ဒေါ်တင်ဇာဦး (LL.B, LL.M, D.B.L)
အထက်တန်းရှေ့နေ (စဉ် – ၅၀၉၃၅)
အမှတ်(၂၂)၊ တရုတ်ဘုံကျောင်းလမ်း၊ အလယ်ရွာ(၃)၊ လက်ယက်စမ်းကျေးရွာအုပ်စု၊ သန်လျင်မြို့နယ်၊ ရန်ကုန်တိုင်းဒေသကြီး။ ဖုန်း–၀၉–၄၂၀၂၃၇၈၇၅

"ကန့်ကွက်နိုင်ပါကြောင်း အများသိစေရန်ကြေညာခြင်း"

ရန်ကုန်တိုင်းဒေသကြီး၊ သန်လျင်မြို့နယ်၊ သီလဝါဥယျာဉ်အိမ်ရာ၊ အပိုင်း(၁)၊ (၆) ခန်းတွဲ၊ ၅ထပ်တိုက်ရှိ တိုက်အမှတ် (၃၇)၊ အခန်းအမှတ် (၃၀၆)၊ တတိယထပ်၊ အကျယ်အဝန်း (အလျား ၁၆ ပေ x အနံ ၂၄ ပေ)၊ ဧရိယာစတုရန်းပေ (၃၈၄) ရှိ တိုက်ခန်းနှင့် ယင်းတိုက်ခန်းပေါ်ရှိ အကျိုးခံစားခွင့် အရပ်ရပ်အားလုံးကို ဒေါ်ဝေဝေမြင့် [၁၂/သလန (နိုင်) ၀၄၈၆၂၀]မှ မိမိသာတရားဝင်လက်ရှိထား ပိုင်ဆိုင်ပြီး လွှဲပြောင်းရောင်းချပိုင်ခွင့်ရှိသည်ဟု ဝန်ခံကတိပြုပြောဆိုလာရာ ကျွန်ုပ်၏မိတ်ဆွေဖြစ်သူ ဒေါ်ခင်ပြုံးဝေ [၁၂/ရကန (နိုင်) ၀၁၂၉၀၈]မှ အပြီးအပိုင် လွှဲပြောင်းဝယ်ယူရန်အတွက် စရန်ငွေအချို့ကို ပေးချေထားပြီးဖြစ်ပါသည်။ အထက်ဖော်ပြပါ တိုက်ခန်းအရောင်းအဝယ်ကိစ္စကို ကန့်ကွက်လိုပါက ခိုင်လုံသောပိုင်ဆိုင်မှု စာရွက်စာတမ်းအထောက်အထားမူရင်းများဖြင့် ဤကြေညာချက်ပါရှိသည့်ရက်မှစ၍ (၁၄) ရက်အတွင်း ကျွန်ုပ်ထံသို့ လူကိုယ်တိုင် လာရောက်ကန့်ကွက်နိုင်ပါသည်။ သတ်မှတ်ရက်အတွင်း ကန့်ကွက်မည့်သူမရှိပါက အရောင်းအဝယ်ကို ပြီးဆုံးသည်အထိ ဥပဒေနှင့်အညီ ဆက်လက်ဆောင်ရွက်သွားမည်ဖြစ်ကြောင်း အများသိစေရန် ကြေညာအပ်ပါသည်။

လွှဲအပ်ညွှန်ကြားသူ	**လွှဲအပ်ညွှန်ကြားချက်အရ –**
ဒေါ်ခင်ပြုံးဝေ	**ဒေါ်သက်ဝေလှိုင်**
[၁၂/ရကန(နိုင်) ၀၁၂၉၀၈]	**(LL.B, D.B.L, D.M.L, D.I.L, D.S.E)**
အမှတ်(၃၃)၊ ၁၆၅လမ်း၊	**တရားလွှတ်တော်ရှေ့နေ (စဉ်–၁၂၅၇၄/၂၀၁၇)**
တာမွေမြို့နယ်၊ ရန်ကုန်မြို့။	**အခန်းအမှတ်(၂၀၃)၊ တိုက်အမှတ် (၅၀)၊**
ဖုန်း–၀၉–၂၅၁၅၇၅၆၂၅	**သီလဝါဥယျာဉ်အိမ်ရာ၊ သန်လျင်မြို့နယ်၊**
၀၉–၄၂၉၅၇၈၈၀၈	**ရန်ကုန်တိုင်းဒေသကြီး။ ဖုန်း–၀၉–၄၄၀၀၁၄၀၉၂**

(၂၁– ၆–၂၀၂၅)ရက်နေ့၊ ကြေးမုံသတင်းစာ စာမျက်နှာ (၂၅) တွင် ထည့်သွင်းကြေညာထားသော တိုက်ခန်း အရောင်းအဝယ်အား နှစ်ဦးသဘောတူ ဖျက်သိမ်းပြီးပါကြောင်း အများသိစေရန် ကြေညာခြင်း

ရန်ကုန်တိုင်းဒေသကြီး၊ ဒဂုံမြို့သစ်(မြောက်ပိုင်း)မြို့နယ်၊ မြေတိုင်းရပ်ကွက်အမှတ်(၃၀)၊ ဆောင်းဟေမာန်လမ်း၊ ဆောင်းဟေမာန် အဆင့်မြင့်တိုက်ခန်းအိမ်ရာ၊ တိုက်အမှတ်(၂)ဟု ခေါ်တွင်သော အခန်းအမှတ်(၃၀)၊ (၅)လွှာ၊ အကျယ်အဝန်း (၂၀ပေ x ၃၂ပေ)အကျယ်ရှိ ရန်ကုန်မြို့တော်စည်ပင်သာယာရေး ကော်မတီပိုင် အဆောက်အအုံနေထိုင်ခွင့်စာချုပ်နှင့် အကျိုးခံစားခွင့်အရပ်ရပ်တို့အား ရောင်းချသူ ဒေါ်သဥ္ဇာသိမ့်သိမ့်သွယ် [၁၂/စခန(နိုင်)၀၅၀၅၃၀] နှင့် ဝယ်ယူသူ ဒေါ်သဇင်ခိုင် [၆/လလန(နိုင်)၀၇၇၀၅၄] တို့မှ (၂၁– ၆– ၂၀၂၅)ရက်နေ့တွင် ကြေညာထားသော အထက်ဖော်ပြပါ တိုက်ခန်းအရောင်းအဝယ်အား ပြီးဆုံးသည်အထိ ဆက်လက်ဆောင်ရွက်ခြင်းမပြုတော့ဘဲ (၇–၇– ၂၀၂၅)ရက်နေ့တွင် နှစ်ဦးသဘောတူညီစွာဖြင့် ဖျက်သိမ်းပြီးပါကြောင်း အများသိစေရန် ကြေညာအပ်ပါသည်။

လွှဲအပ်ညွှန်ကြားချက်အရ –
ဒေါ်လဲ့ရည်မွန် (LL.B, D.B.L)
အထက်တန်းရှေ့နေ (စဉ် –၃၆၉၀၆)
အမှတ် (၆၃၉)၊ အင်းဝ (၁၉/ခ) လမ်း၊ (၆) ရပ်ကွက်၊
တောင်ဥက္ကလာပမြို့နယ်၊ ရန်ကုန်မြို့။
ဖုန်း – ၀၉ – ၇၈၉၄၆၅၉၅၁

ကန့်ကွက်နိုင်ပါကြောင်း အများသိစေရန်ကြေညာခြင်း

ရန်ကုန်တိုင်းဒေသကြီး၊ ရွှေပြည်သာမြို့နယ်၊ မြေတိုင်းရပ်ကွက်အမှတ်(၂၄/၆)၊ (၅/၆)ရပ်ကွက်၊ မြရတနာလမ်း၊ မြေကွက်အမှတ်(၂၁၅/က)ဟု ခေါ်တွင်သော ရန်ကုန်မြို့တော်စည်ပင်သာယာရေးကော်မတီ၊ မြို့ပြမြေစီမံခန့်ခွဲမှုဌာနတွင် ဒေါ်လိုင်လာဘီဘီ(ခ) သန်းရီအမည်ဖြင့် မှတ်သားတည်ရှိသော အကျယ်အဝန်း(၂၀x၆၀)ပေရှိ နှစ်(၆၀) ဂရန်မြေကွက်နှင့် ယင်းမြေကွက်ပေါ်တွင် ဆောက်လုပ်ထားသည့် အဆောက်အဦးနှင့် ရေမီးစုံအပါအဝင် အကျိုးခံစားခွင့်အရပ်ရပ်အားလုံးတို့အား အမည်ပေါက်ပိုင်ရှင်၏ သမီးအရင်းဖြစ်သူ ဒေါ်ကြူကြူသွင် [၁၂/ရပသ(နိုင်)၀၂၁၀၂၄]ကိုင်ဆောင်သူမှ တရားဝင်လက်ရှိထားပိုင်ဆိုင်ကာ လွှဲပြောင်းရောင်းချပိုင်ခွင့်ရှိသူဟု ထုတ်ဖော်ဝန်ခံကတိပြုပြီး ရောင်းချရန်ကမ်းလှမ်းလာရာ ကျွန်ုပ်၏မိတ်ဆွေ ဦးဖေကိုကိုဝင်း[၈/ရနခ(နိုင်)၀၇၂၀၂၉] ကိုင်ဆောင်သူမှ အပြီးအပိုင်လွှဲပြောင်းဝယ်ယူရန်အတွက် စရန်ငွေတစ်စိတ်တစ်ဒေသကို ပေးချေထားပြီးဖြစ်ပါသည်။ အဆိုပါအရောင်းအဝယ်နှင့်ပတ်သက်၍ ကန့်ကွက်လိုသူများရှိပါက ခိုင်လုံသောစာရွက်စာတမ်း အထောက်အထားမူရင်းဖြင့် ဤကြော်ငြာပါသည့်နေ့မှစ၍ (၁၄)ရက်အတွင်း ကျွန်ုပ်ထံ လာရောက် ကန့်ကွက်နိုင်ပါသည်။ သတ်မှတ်ရက်အတွင်း ကန့်ကွက်သူမရှိပါက ကျွန်ုပ်၏မိတ်ဆွေဘက်မှ အရောင်းအဝယ်ပြီးဆုံးသည်အထိ ဥပဒေနှင့်အညီ ဆက်လက်ဆောင်ရွက်သွားမည်ဖြစ်ကြောင်း အများသိစေရန် ကြေညာအပ်ပါသည်။

ဦးဖေကိုကိုဝင်း၏ လွှဲအပ်ညွှန်ကြားချက်အရ
ဒေါ်မော်မော်မြင့် (LL.B, D.B.L, D.I.L)
တရားလွှတ်တော်ရှေ့နေ (စဉ်–၁၃၄၃၃)
အမှတ်(၈၄၆)၊ သမာဓိလမ်း၊ (၁၃)ရပ်ကွက်၊ ရွှေပြည်သာမြို့နယ်၊
ရန်ကုန်တိုင်းဒေသကြီး။ ဖုန်း–၀၉–၄၅၀၅၉၈၆၂၄၊ ၀၉–၂၅၃၅၆၀၀၇၀

"ကန့်ကွက်နိုင်ကြောင်း အများသိစေရန်ကြေညာခြင်း"

ရန်ကုန်တိုင်းဒေသကြီး၊ သင်္ဃန်းကျွန်းမြို့နယ်၊ (၁၆/၂)ရပ်ကွက်၊ သုဒဿန (၂)လမ်းနှင့် ဦးအောင်ခင် လမ်းထောင့်၊ အမှတ်(၁၀၂)ရှိ (၂)ခန်းတွဲ (၆)ထပ်တိုက်၏ (၅)လွှာ၊ (စတုတ္ထထပ်၊ ခေါင်းရင်းခန်း)၏ အကျိုးခံစားခွင့်အရပ်ရပ်တို့အား တရားဝင်ရောင်း ချပိုင်ခွင့်ရှိကြောင်း ဝန်ခံသူ ဒေါ်မြင့်မြင့် [၁၂/ရကန(နိုင်)၀၅၂၁၅၂] ထံမှ ကျွန်ုပ်မိတ်ဆွေ ဒေါ်ချိုချိုနိုင်[၁၂/သလန(နိုင်)၁၀၅၇၇၇]က အပြီးအပိုင်ဝယ်ယူရန် စရန်ငွေပေးချေထားပြီးဖြစ်ပါသည်။ ကန့်ကွက်လိုသူများရှိပါက ဤကြော်ငြာပါသည့်ရက်မှ (၇)ရက်အတွင်း အထောက်အထား စာချုပ်စာတမ်းမူရင်းများနှင့်တကွ ကန့်ကွက်နိုင်ပါကြောင်းနှင့် ကန့်ကွက်မည့်သူမရှိပါက အရောင်းအဝယ်ကိစ္စကို ဥပဒေနှင့်အညီ ဆက်လက်ဆောင်ရွက်သွားမည်ဖြစ်ကြောင်း အများသိစေရန် ကြေညာအပ်ပါသည်။

ကျွန်ုပ်မိတ်ဆွေ၏လွှဲအပ်ညွှန်ကြားချက်အရ–
ဒေါ်သင်းသင်းထက် (LL.B,D.B.L)
တရားလွှတ်တော်ရှေ့နေ (စဉ်–၁၁၈၈၅)
တိုက်–၁၀/၁၂၊ အခန်း–၁၀၄/F၊ ပထမထပ်၊ (၃၅)လမ်းတို၊
ကျောက်တံတားမြို့နယ်၊ ရန်ကုန်တိုင်းဒေသကြီး။

ငြင်းချက်ထုတ်ရန်သမ္မန်စာ (တရားမကျင့်ထုံးကိုဥပဒေအမိန့်–၅၊ နည်းဥပဒေ–၂၀) ဒဂုံမြို့သစ်(အရှေ့ပိုင်း)မြို့နယ်တရားရုံး ၂၀၂၅ ခုနှစ်၊ တရားမကြီးမှုအမှတ် – ၁၇

ဒေါ်သီရိစိုး	နှင့်	ဦးအောင်နိုင်ထွန်း
(တရားလို)		(တရားပြိုင်)

ရန်ကုန်တိုင်းဒေသကြီး၊ ဒဂုံမြို့သစ်(အရှေ့ပိုင်း)မြို့နယ်၊ (၅)ရပ်ကွက်၊ ကြံ့ခိုင်ရေးလမ်း၊ အမှတ် (၅၈၇) နေ ဦးအောင်နိုင်ထွန်း(ယခုနေရပ်လိပ်စာမသိ) သိစေရမည်။

သင့်အပေါ်၌တရားလိုက "ပဋိညာဉ်အတိုင်း အရောင်းအဝယ်စာချုပ်ကို မှတ်ပုံတင်ပေးစေလိုမှု" လျှောက်ထား စွဲဆိုသည်ဖြစ်၍ သင်ကိုယ်တိုင်ဖြစ်စေ (သို့တည်းမဟုတ်) ၎င်းအမှုနှင့် စပ်လျဉ်း၍ အရေးကြီးသည့်စကား အရပ်ရပ်တို့ကို ချေပပြောဆိုနိုင်သူ သင်၏ ကိုယ်စားလှယ် နှင့်ဖြစ်စေ၊ သင့်ကိုယ်စား ရုံးတော်အခွင့်အမိန့်အရရှေ့နေနှင့်ဖြစ်စေ ၊ သို့တည်းမဟုတ် ၎င်းအမှုနှင့် စပ်ဆိုင်သည့် အချက်များကို ချေပပြောဆိုနိုင်သူ တစ်ဦးတစ်ယောက်ဖြစ်စေ၊ ၎င်းရှေ့နေနှင့်ဖြစ်စေ၊ ၂၀၂၅ခုနှစ်၊ ဇူလိုင်လ (၂၁)ရက် (၁၃၈၇–ခုနှစ်) ဝါဆိုလဆုတ် (၁၂)ရက် မွန်းမတည့်မီ (၁၀:၀၀)နာရီအချိန်တွင် အထက်အမည်ပါသူ တရားလို၏ အဆိုလွှာကို ထုချေရှင်းလင်းရန် ရုံးတော်သို့ လာရောက်ရမည်။ ၎င်းအပြင် သင်သိစေရမည်မှာ အထက်ပါနေ့တွင် သင်မလာရောက်ပျက်ကွက်ခဲ့လျှင် သင့်မျက်ကွယ်တွင် ငြင်းချက်များကို ထုတ်ပေးလိမ့်မည်။ ၎င်းအပြင် တရားလိုက ကြည့်ရှုလိုသည့် စာချုပ်စာတမ်းများနှင့် သင်က ထုချေတင်ပြအမှီပြုလိုသည့် စာချုပ်စာတမ်း အစရှိသည်တို့ကို သင်နှင့်အတူ ယူဆောင်လာရမည်။ သို့တည်းမဟုတ် သင်၏ ကိုယ်စားလှယ် ရှေ့နေလက်တွင် ထည့်အပ်လိုက်ရမည်။ သင်က ထုချေလွှာတင်သွင်းလိုပါလျှင် အမှုမဆိုင်မီ (၄)ရက်က တင်သွင်းရမည်။

၂၀၂၅ခုနှစ်၊ ဇူလိုင်လ (၇)ရက်နေ့ ဤရုံးတံဆိပ်ရိုက်နှိပ်၍ ကျွန်ုပ်လက်မှတ်ရေးထိုး ထုတ်ပေးလိုက်သည်။

(ဝေနှင်းသူ)
မြို့နယ်တရားသူကြီး
ဒဂုံမြို့သစ်(အရှေ့ပိုင်း)မြို့နယ်တရားရုံး

ငြင်းချက်ထုတ်ရန်သမ္မန်စာ (တရားမကျင့်ထုံးဥပဒေ အမိန့် ၅၊ နည်းဥပဒေ ၂၀) လှိုင်သာယာ(အနောက်ပိုင်း)မြို့နယ်တရားရုံးတော်၌ ၂၀၂၅ ခုနှစ်၊ တရားမကြီးမှုအမှတ် – ၁၄

ဒေါ်နှင်းနှင်းဝေ	နှင့်	ဦးသက်နိုင်အောင်
(တရားလို)		**(တရားပြိုင်)**

ရန်ကုန်တိုင်းဒေသကြီး၊ လှိုင်သာယာ(အနောက်ပိုင်း)မြို့နယ်၊ (၉)ရပ်ကွက်၊ မြဝတီလမ်း၊ အမှတ်(၆၄၃/က)နေ တရားပြိုင် ဦးသက်နိုင်အောင် (ယခုနေရပ်လိပ်စာမသိ) သိစေရမည်။

သင့်အပေါ်၌ တရားလိုက "ပဋိညာဉ်အတိုင်း နှစ်ဦးသဘောတူ မြေနှင့် အိမ်အပြီးအပိုင် အရောင်းအဝယ်ကတိစာချုပ်ကို မှတ်ပုံတင်ပေးစေလိုမှု" လျှောက်ထားစွဲဆိုသည်ဖြစ်၍ သင်ကိုယ်တိုင်ဖြစ်စေ၊ ၎င်းအမှုနှင့်စပ်လျဉ်း၍ အရေးကြီးသည့် စကားအရပ်ရပ်တို့ကို ချေပ ပြောဆိုနိုင်သူ ကိုယ်စားလှယ်နှင့်ဖြစ်စေ၊ ရှေ့နေနှင့်ဖြစ်စေ၊ ၂၀၂၅ ခုနှစ်၊ ဇူလိုင်လ (၂၉)ရက်၊ (၁၃၈၇ ခုနှစ်၊ ဝါခေါင်လဆန်း ၅ ရက်) နေ့ မွန်းမတည့်မီ ၁၀:၀၀ နာရီအချိန်တွင် အထက်အမည်ပါသူ တရားလို၏အဆိုလွှာကို ထုချေရှင်းလင်းရန် ရုံးတော်သို့ လာရောက်ရမည်။ ၎င်းပြင် အထက်ပါနေ့ရက်တွင် သင်မလာရောက်ပျက်ကွက်ခဲ့လျှင် သင့်မျက်ကွယ်တွင် ငြင်းချက်များကို ထုတ်ပေးလိမ့်မည်။ ၎င်းပြင် တရားလိုက ကြည့်ရှုလိုသည့် သက်ဆိုင်သည့် စာရွက်စာတမ်းများနှင့် သင်က ထုချေတင်ပြ အမှီပြုလိုသည့် စာချုပ်စာတမ်း အစရှိသည်တို့ကို သင်နှင့်အတူ ယူဆောင်လာရမည်။ သို့မဟုတ် သင့်ကိုယ်စားလှယ် ရှေ့နေလက်တွင် ထည့်အပ်လိုက်ရမည်။ သင်က ထုချေလွှာတင်သွင်း လိုလျှင် အမှုမဆိုင်မီ လေးရက်က တင်သွင်းရမည်။

၂၀၂၅ ခုနှစ်၊ ဇူလိုင်လ (၈)ရက်နေ့တွင် ဤရုံးတော်တံဆိပ်ရိုက်နှိပ်၍ ကျွန်ုပ်လက်မှတ် ရေးထိုးထုတ်ပေးလိုက်သည်။

(နောင်ငြိမ်းချမ်း)
တွဲဖက်မြို့နယ်တရားသူကြီး(၂)
လှိုင်သာယာ(အနောက်ပိုင်း)မြို့နယ်တရားရုံး

အများသိစေရန်နှင့်ကန့်ကွက်နိုင်ကြောင်းကြေညာချက်

ရန်ကုန်တိုင်းဒေသကြီး၊ ဒဂုံမြို့သစ်(တောင်ပိုင်း)မြို့နယ်၊ မြေတိုင်းရပ်ကွက်အမှတ်(၁၅၂)၊ မြေကွက်အမှတ်(၂၀ရရ)ဟုခေါ်တွင်သော အလျား×အနံ(၄၀×၆၀)ပေမြေကွက်သည် ရန်ကုန်မြို့တော် စည်ပင်သာယာရေးကော်မတီမြို့ပြစီမံကိန်းနှင့် မြေစီမံခန့်ခွဲမှုဌာနမြို့မြေစာရင်းတွင် **ဦးအုန်းကြိုင်(ခ)အုန်းလှိုင်** အမည်ပေါက် ပါမစ်မြေကွက်ဖြစ်ပြီး၊ ထိုပါမစ်မူရင်းမြေကွက်အပါအဝင် မြေကွက်နှင့်ပတ်သက်သော အကျိုးခံစားခွင့်အရပ်ရပ်အားလုံးတို့ကို **အမည်ပေါက်ပိုင်ရှင်ထံမှ ဦးစိန်ငွေ၊ ၎င်းမှတဆင့် ဦးသဲမောင်ဝင်း(၁၂/ဒဂတ(နိုင်) ၀၉၀၉၀၅)**က ဝယ်ယူပိုင်ဆိုင်ထားပြီး ရောင်းချပိုင်ခွင့်ရှိကြောင်း၊အရှုပ်အရှင်းကင်းရှင်းကြောင်းဝန်ခံကတိပြုလျှက် အပြီးအပိုင်လွှဲပြောင်းရောင်းချရန်ကမ်းလှမ်းခြင်းကို ကျွန်ုပ်၏မိတ်ဆွေဖြစ်သူ **ဒေါ်ဝေမီမီဇင်(၁၂/ဥကမ(နိုင်)၂၃၇၄၄၆)**မှ အပြီးအပိုင်ဝယ်ယူရန်အတွက် စရံငွေပေးချေထားပြီးဖြစ်၍ ကန့်ကွက်ရန်ရှိပါက ဤကြေညာပါသည့်နေ့မှစ၍(၁၄)ရက်အတွင်း ကျွန်ုပ်ထံသို့ပိုင်ဆိုင်မှုစာရွက်စာတမ်း၊ မူရင်းအပြည့်အစုံဖြင့်လာရောက် ကန့်ကွက်နိုင်ပါကြောင်းနှင့် ကန့်ကွက်ရန်မရှိပါကအထက်ဖော်ပြပါ **''နှစ်ဦးသဘောတူ မြေကွက်အပိုင်အရောင်းအဝယ်''**ကို ဥပဒေနှင့်အညီပြီးမြောက်အောင် ဆောင်ရွက်သွားမည်ဖြစ်ကြောင်း အများသိစေရန်ကြေညာအပ်ပါသည်။

ဒေါ်ဝေမီမီဇင်၏ လွှဲအပ်ညွှန်ကြားချက်များအရ–
ဒေါ်ဝင့်ဝင့်ထွန်း(LL.B)၊ တရားလွှတ်တော်ရှေ့နေ (စဉ်–၁၈၀၆၉)
အမှတ်(၁၂/၁၈၉)၊ အောင်ကျက်သရေလမ်း၊ ရွှေပေါက်ကံမြို့သစ်၊မြောက်ဥက္ကလာပမြို့နယ်။ ၀၉–၂၆၁၁၀၁၁၃၄

ကန့်ကွက်နိုင်ကြောင်းကြော်ငြာ

ရန်ကုန်တိုင်းဒေသကြီး၊ ဒလမြို့နယ်၊ စက်မြေရပ်ကွက်၊ ဆရာစံလမ်း၊ မြေကွက်အမှတ်(၆၈၈/ခ) ဟုခေါ်တွင်သော မြေအလျား×အနံ (၂၀×၆၀)ပေရှိ မြေချပါမစ်မြေကွက်အပါအဝင် အကျိုးခံစားခွင့်အရပ်ရပ်အား မူလအမည်ပေါက်ပိုင်ဆိုင်သူ **ဦးကျော်မြိုင်** (CG–၀၁၅၇၂၅)နှင့် ဇနီးတို့ ကွယ်လွန်သဖြင့် တရားဝင်အမွေဆက်ခံခွင့်ရှိသည့် သားသမီးများထံမှ အရောင်းအဝယ်စာချုပ်စာတမ်းအဆက်ဆက်များဖြင့်ဝယ်ယူပိုင်ဆိုင်ထားပြီး ရောင်းချပိုင်ခွင့်ရှိသည်ဟု ဝန်ခံကတိပြုသူ **ဒေါ်မြမြဝင်း** (၁၃/သပန(နိုင်)၀၁၅၇၇၉၈)ထံမှ ကျွန်ုပ်၏မိတ်ဆွေ **ဒေါ်နိုင်သဥ္ဇာအောင်** (၁၂/လသန(နိုင်)၀၂၁၇၇၆)မှ အပြီးအပိုင် ဝယ်ယူရန်အတွက် စရန်ငွေတစ်စိတ်တစ်ဒေသကို ပေးချေထားပြီး ဖြစ်ပါသည်။ ဖော်ပြပါကိစ္စနှင့် စပ်လျဉ်း၍ ကန့်ကွက်လိုသူများရှိက ကျွန်ုပ်ထံသို့ တိကျ ခိုင်လုံသော တရားဝင် စာချုပ်စာတမ်းမူရင်းများနှင့်တကွ ယခုကြော်ငြာပါသည့်နေ့မှစ၍ (၇)ရက်အတွင်း လာရောက်ကန့်ကွက်နိုင်ပါသည်။ ယင်းနေ့ ကျော်လွန်က အရောင်းအဝယ်ကို ဥပဒေနှင့်အညီ အပြီးဆောင်ရွက်သွားမည်ဖြစ်ကြောင်း ကြေညာအပ်ပါသည်။

လွှဲအပ်ညွှန်ကြားချက်အရ
ဒေါ်ဝါဝါခိုင် LL.B, D.B.L, D.I.L
တရားလွှတ်တော်ရှေ့နေ (စဉ်–၁၂၄၆၅)
အမှတ်(၁၁၃၀)၊ (၁၅)လမ်း၊ (၇)ရပ်ကွက်၊ တောင်ဥက္ကလာပမြို့နယ်။ ဖုန်း–၀၉–၄၂၀၁၀၇၇၇၁၉

"ကန့်ကွက်နိုင်ပါသည်"

ရန်ကုန်တိုင်းဒေသကြီး၊ ဒလမြို့နယ်၊ ဘုရင့်နောင်ရပ်ကွက်၊ မဟာဗန္ဓုလလမ်းမကြီး၊ မြေတိုင်းရပ်ကွက်အမှတ်(၁)၊ မြေကွက်အမှတ်(၇၆၇/က)၊ အကျယ်(၂၀x၆၀)ပေရှိ ဦးသောင်းကြည် အမည်ပေါက်သည့် နှစ်(၆၀)ဂရန်မြေကွက်နှင့် ယင်းမြေကွက်ပေါ်ရှိ အိမ်အပါအဝင် အကျိုးခံစားခွင့် အရပ်ရပ်အားလုံးတို့ကို တရားဝင်လက်ဝယ်ထား ပိုင်ဆိုင်ပြီး လွှဲပြောင်းရောင်းချပိုင်ခွင့်ရှိကြောင်း ဝန်ခံကတိပြုသူ ဦးသောင်းကြည်[၁၂/ဒလန(နိုင်)၀၀၈၉၉၉]ထံမှ ကျွန်ုပ်၏ မိတ်ဆွေဖြစ်သူက ဝယ်ယူရာ ရောင်းဖိုးစရန်ငွေအချို့ကို ပေးချေထားပြီးဖြစ်၍ ဆိုင်ရေးဆိုင်ခွင့်ရှိသူမည်သူမဆို ဤကြော်ငြာပါသည့်နေ့မှစ၍ (၇)ရက်အတွင်း ကျွန်ုပ်ထံသို့ ပိုင်ဆိုင်မှု စာရွက်စာတမ်း(မူရင်း)များဖြင့် လာရောက် ကန့်ကွက်နိုင်ပါသည်။ သတ်မှတ်ရက် ပြည့်ပြီးပါက အရောင်းအဝယ်ကိစ္စကို ပြီးဆုံးသည်အထိ ဥပဒေနှင့်အညီ တရားဝင်ဖြစ်စေရန် လုပ်ဆောင်သွားမည်ဖြစ်ကြောင်း အများသိစေရန် ကြေညာအပ်ပါသည်။

လွှဲအပ်ညွှန်ကြားချက်အရ
ဦးအောင်နိုင်ထူး LL.B., WIPO (Switzerland)
တရားလွှတ်တော်ရှေ့နေ(စဉ်–၁၃၅၇၅)
အမှတ်(၅၀)၊ မြေညီထပ်၊ (၁၉)လမ်းအောက်၊ (၈)ရပ်ကွက်၊ ကျောက်တံတားမြို့နယ်။ Ph:09–420088970

အများသိစေရန် ကြေညာခြင်း

ရန်ကုန်တိုင်းဒေသကြီး၊ လှိုင်သာယာမြို့နယ်၊ မြေတိုင်းရပ်ကွက်အမှတ်(၁/အေ)၊ မြစိမ်းရောင်အိမ်ရာ၊ မြေကွက်အမှတ်(၁၃၇)၊ ဧရိယာ(၆၈၀၀)စတုရန်းပေရှိ ဒေါ်ဆွေဇင်ဖြိုး [၈/မကန(နိုင်)၀၀၄၇၂၈] အမည်ပေါက် ပါမစ်မြေကွက်နှင့် အကျိုးခံစားခွင့်အရပ်ရပ်အားလုံးတို့ကို အရပ်ကတိအရောင်းအဝယ်စာချုပ်ဖြင့် ဝယ်ယူ၍ လက်ရှိထားပိုင်ဆိုင်လျက်ရှိသော ရောင်းချသူ ဦးအောင်ကျော်သူ[၁၄/ဟသတ(နိုင်)၂၇၄၇၁]ထံမှ အပြီးအပိုင်ဝယ်ယူရန်အတွက် ကျွန်ုပ်တို့၏မိတ်ဆွေဖြစ်သူက အရောင်းအဝယ်တန်ဖိုးငွေ၏ တစ်စိတ်တစ်ဒေသကို စရန်ငွေအဖြစ် ပေးချေထားပြီးဖြစ်ပါသည်။ သို့ဖြစ်ပါသောကြောင့် အထက်ပါကိစ္စနှင့်စပ်လျဉ်း၍ ကန့်ကွက်လိုသူများရှိပါက ဤသတင်းစာ ကြော်ငြာပါရှိသည့်နေ့မှ(၁၄)ရက်အတွင်း ပိုင်ဆိုင်မှုအထောက်အထားမူရင်းများနှင့်တကွ ကျွန်ုပ်တို့ထံသို့ လာရောက်ကန့်ကွက်နိုင်ပါသည်။ အကယ်၍ (၁၄)ရက် ပြည့်မြောက်သည်အထိ ကန့်ကွက်မည့်သူမရှိပါက အရောင်းအဝယ်ပြီးဆုံးသည့်တိုင်အောင် ဥပဒေနှင့်အညီ ဆက်လက်ဆောင်ရွက်သွားမည်ဖြစ်ကြောင်း အများသိစေရန် ကြေညာအပ်ပါသည်။ **လွှဲအပ်ညွှန်ကြားချက်အရ –**

ဦးသက်ပိုင်ကို (LL.B)	**ဦးမင်းခန့်ကျော် (LL.B)**
တရားလွှတ်တော်ရှေ့နေ(စဉ်–၁၆၂၆၂)	**အထက်တန်းရှေ့နေ(စဉ်–၅၅၈၁၉)**

အမှတ်(၃၁၀)၊ စိန်ပန်းမြိုင်လမ်း၊ (၁၇)ရပ်ကွက်၊ ဒဂုံမြို့သစ်(တောင်ပိုင်း)မြို့နယ်၊ ရန်ကုန်တိုင်းဒေသကြီး။
ဖုန်း–၀၉–၂၅၄၆၀၈၅၉၄၊ ၀၉–၄၀၄၀၈၀၄၃၉

ကန့်ကွက်နိုင်ပါကြောင်း အများသိစေရန်ကြော်ငြာ

ရန်ကုန်တိုင်းဒေသကြီး၊ သင်္ဃန်းကျွန်းမြို့နယ်၊ ငမိုးရိပ်ရပ်ကွက်၊ ငမိုးရိပ်(၈)လမ်း၊ အပိုင်း(၄)ရှိ အမှတ်(၁၇၄) ဟုခေါ်တွင်သော မြေပေါ်တွင် ဆောက်လုပ်ထားသည့် (၆)ထပ်တိုက်၏ ပထမထပ် (၂–လွှာ/ဘီ)တိုက်ခန်းနှင့် ယင်းတိုက်ခန်းနှင့်ပတ်သက်သည့် အကျိုးခံစားခွင့်အရပ်ရပ်အားလုံးတို့ကို ဒေါ်ချိုမာ[၁၄/ လပတ(နိုင်)၁၄၀၇၂၀]ကိုင်ဆောင်သူမှ လက်ရှိထားပိုင်ဆိုင်ပြီး လွှဲပြောင်းရောင်းချပိုင်ခွင့်ရှိကြောင်း ဝန်ခံကတိပြုသည့်အတွက် အဆိုပါတိုက်ခန်းနှင့် ယင်းတိုက်ခန်းနှင့်သက်ဆိုင်သည့် အကျိုးခံစားခွင့်အရပ်ရပ်အားလုံးတို့ကို ကျွန်ုပ်၏မိတ်ဆွေဖြစ်သူ ဦးထွန်းရင်[၁၃/ပတယ(နိုင်)၀၃၆၈၄၉]ကိုင်ဆောင်သူမှ ဝယ်ယူရန်အတွက် တိုက်ခန်းတန်ဖိုး၏ တစ်စိတ်တစ်ဒေသကို စရန်ငွေအဖြစ် ဒေါ်ချိုမာထံသို့ ပေးချေထားပြီးဖြစ်ပါကြောင်းနှင့် အရောင်းအဝယ်အား ကန့်ကွက်လိုပါက ယနေ့မှစ၍ (၁၀)ရက်အတွင်း ခိုင်လုံသည့် စာရွက်စာတမ်းအထောက်အထားမူရင်းများနှင့်တကွ ပိုင်ရေးဆိုင်ခွင့်ရှိသူတို့မှ ကျွန်ုပ်ထံသို့ လာရောက်ကန့်ကွက်နိုင်ပါကြောင်းနှင့် ကန့်ကွက်မည့်သူမရှိပါက အရောင်းအဝယ်ကို တရားဥပဒေနှင့်အညီ ဆက်လက်လုပ်ဆောင်သွားမည်ဖြစ်ကြောင်း အများသိစေရန် ကြေညာအပ်ပါသည်။

လွှဲအပ်ညွှန်ကြားချက်အရ
ဒေါ်လင်းအိခိုင်ဇင် (LL.B)
တရားလွှတ်တော်ရှေ့နေ (စဉ်–၁၆၂၅၄)
အမှတ်(ခ/၈၅၇)၊ (၂)လမ်း၊ အပိုင်း(၅)၊ ငမိုးရိပ်ရပ်ကွက်၊ သင်္ဃန်းကျွန်းမြို့နယ်၊ ရန်ကုန်မြို့။ ဖုန်း–၀၉–၄၂၁၁၅၃၇၂၃

ကန့်ကွက်နိုင်ကြောင်း အများသိစေရန်ကြေညာခြင်း

ရန်ကုန်တိုင်းဒေသကြီး၊ မြောက်ဥက္ကလာပမြို့နယ်၊ မြေတိုင်းရပ်ကွက်–၁၇(ရွှေပေါက်ကံ)မြို့သစ်၊ နှင်းဆီလမ်း၊ မြေကွက်အမှတ်(၃၆၅)၊ အလျား(၄၀)ပေxအနံ(၆၀)ပေ၊ မြေဧရိယာ(၂၄၀၀)စတုရန်းပေရှိ နှစ်(၆၀)မြေငှားဂရန်မြေကွက်၏ မူလအမည်ပေါက်မှာ ဦးလှမြင့်[၇/ဒဥန(နိုင်)၀၆၉၉၇၈]ဖြစ်ပြီး ၎င်းထံမှ မှတ်ပုံတင်အရောင်းအဝယ်စာချုပ်ဖြင့် ဝယ်ယူပိုင်ဆိုင် လက်ဝယ်ထားရှိသူ ဒေါ်ဆုမြတ်သံလွင်အောင် [၉/မထလ(နိုင်)၂၀၀၈၈၅]သည် ၎င်းအမှန်တကယ်ပိုင်ဆိုင်ပြီး ရောင်းချ ပိုင်ခွင့်ရှိကြောင်း ပြောဆိုကမ်းလှမ်းသည့်အတွက် ကျွန်ုပ်၏မိတ်ဆွေဖြစ်သူ ဒေါ်ချိုချိုဝင်း [၁၂/ဗဟန(နိုင်)၀၈၀၃၈၆]မှ အပြီးအပိုင်ဝယ်ယူရန် ရောင်းဖိုးငွေ၏ တစ်စိတ်တစ်ဒေသကို ပေးချေပြီးဖြစ်ပါသည်။ အဆိုပါမြေကွက် ဥပစာနှင့်ပတ်သက်ပြီး ပိုင်ရေးဆိုင်ခွင့်ရှိသူမည်သူမဆို မြေအရောင်းအဝယ်ကိစ္စနှင့်ပတ်သက်၍ ကန့်ကွက်လိုပါက ဤကြော်ငြာပါရှိပြီးနေ့မှ (၁၄)ရက်အတွင်း ပိုင်ဆိုင်မှုစာရွက်စာတမ်း မူရင်းအထောက်အထားများနှင့်တကွ လူကိုယ်တိုင်လာရောက် ကန့်ကွက်နိုင်ပါကြောင်းနှင့် သတ်မှတ်ရက်ကုန်ဆုံးပြီးနောက် ကန့်ကွက်သူမရှိပါက အရောင်းအဝယ်ကို ဥပဒေနှင့်အညီ ပြီးဆုံးသည်အထိ ဆက်လက်ဆောင်ရွက်သွားမည်ဖြစ်ပါကြောင်း အများသိစေရန် ကြေညာအပ်ပါသည်။

လွှဲအပ်ညွှန်ကြားချက်အရ
ဦးနေဝင်း (LL.B) တရားလွှတ်တော်ရှေ့နေ (စဉ်–၇၂၂၁)
အမှတ်(၂၂)၊ (ဘီ–၁)၊ ပထမထပ်၊ စံရိပ်ငြိမ်(၃)လမ်း၊ (၂)ရပ်ကွက်၊ ကမာရွတ်မြို့နယ်။ ဖုန်း–၀၉–၅၄၁၆၀၁၄

ဒေါ်နီနီဝင်း(မော်လမြိုင်)
ဌာနစုမှူး(ငြိမ်း)၊ ဝန်ထမ်းရေးရာဦးစီးဌာန
အသက်(၇၇)နှစ်

ရန်ကုန်တိုင်းဒေသကြီး၊ ဒဂုံမြို့သစ်မြောက်ပိုင်း၊ (၂၈)ရပ်ကွက်၊ အောင်သီရိ(၇)လမ်း၊ အိမ်အမှတ်(၁)နေ (ဦးငွေခိုင်-ဒေါ်တင်)တို့၏ သမီး၊ (ဦးသန်းထွန်း)-ဒေါ်သန်း၊ (ဦးကျော်ဝင်း-ဒေါ်ရီရီခိုင်)၊ (ဦးသန်းလွင်-ဒေါ်မိမိလေး)၊ ဒေါ်နွဲ့ရီ၊ (ဦးစိုးမြင့်-ဒေါ်ခင်ဆွေဝင်း) တို့၏ ညီမ၊ ဦးမြင့်တင်-ဒေါ်ခင်ခင်ချို၊ ဦးသန့်စင်-ဒေါ်စန်းစန်းမြင့် တို့၏အစ်မ၊ (ဦးဝင်းမြင့်)၏ဇနီး၊ ဒေါ်မာမာမြင့်၊ ဒေါ်အေးအေးမြင့်၊ ဒေါ်ရင်ရင်မြင့်၊ ဒေါ်သီတာမြင့်၊ ဒေါ်ခင်လေးမြင့်တို့၏ မိခင်၊ တူ၊ တူမ (၁၇)ယောက်၊ မြေး ၁၆ ယောက်၊ မြစ်လေးယောက် တို့၏ ဘွားဘွား ကြီးသည် ၇-၇-၂၀၂၅(တနင်္လာနေ့) ည ၁၁:၄၄ နာရီတွင် ပင်လုံဆေးရုံကြီး၌ (၉၆)ပါးသောရောဂါဖြင့် ကွယ်လွန်အနိစ္စ ရောက်သွားပါသဖြင့် ကြွင်းကျန်ရစ်သော ရုပ်ကလာပ်ကို ၉-၇-၂၀၂၅(ဗုဒ္ဓဟူးနေ့) ညနေ ၃ နာရီတွင် ရေဝေးသုသာန်သို့ ပို့ဆောင်သင်္ဂြိုဟ်ပါမည်။ (နေအိမ်မှကားများ မွန်းလွဲ ၁:၃၀ နာရီတွင်ထွက်ပါမည်။)

ကျန်ရစ်သူမိသားစု

ဝမ်းနည်းကြေကွဲခြင်း
ဦးကျော်နိုင်
အသက်(၅၈)နှစ်

သာသနာရေးနှင့်ယဉ်ကျေးမှုဝန်ကြီးဌာန၊ အပြည်ပြည်ဆိုင်ရာထေရဝါဒဗုဒ္ဓသာသနာပြုတက္ကသိုလ်မှ ဌာနခွဲမှူး(စီမံ) (လက်ထောက်ညွှန်ကြားရေးမှူး) ဒေါ်မာလာအေး၏ ချစ်လှစွာသော ခင်ပွန်း၊ မမြတ်ဟေသီချို (G-10) မကွေးမြို့၏ ချစ်လှစွာသော ဖခင်ဖြစ်သူ ဦးကျော်နိုင် အသက်(၅၈)နှစ်သည် ၇-၇-၂၀၂၅ရက်(တနင်္လာနေ့)နံနက် (၈:၄၀)နာရီတွင် ရုတ်တရက် ကွယ်လွန်သွားကြောင်း သိရှိရပါသဖြင့် မိသားစုနှင့် ထပ်တူ ထပ်မျှ ဝမ်းနည်းကြေကွဲရပါသည်။

ဒုတိယပါမောက္ခချုပ်(စီမံ)နှင့်ဇနီး
ဌာနမှူး(စီမံ/ဘဏ္ဍာ)နှင့်ဇနီး
အရာထမ်း၊ အမှုထမ်းများနှင့် ဝန်ထမ်းမိသားစုများ
အပြည်ပြည်ဆိုင်ရာထေရဝါဒဗုဒ္ဓသာသနာပြုတက္ကသိုလ်

ဝမ်းနည်းကြေကွဲခြင်း
ဒေါက်တာအေးမင်း
(ဒေါက်တာအောင်ထက်-ဆေး၁)
အသက်(၇၂)နှစ်

မြန်မာနိုင်ငံစာရေးဆရာအသင်း ဘဏ္ဍာရေးမှူး ဒေါက်တာအေးမင်း(ဒေါက်တာအောင်ထက်-ဆေး၁) သည် ၇-၇-၂၀၂၅ရက်တွင် ကွယ်လွန်သွားကြောင်း သိရပါသဖြင့် ကျန်ရစ်သူမိသားစုနှင့်ထပ်တူ ဝမ်းနည်းကြေကွဲရပါသည်။ **မြန်မာနိုင်ငံစာရေးဆရာအသင်း**

ကန့်ကွက်နိုင်ကြောင်း ကြော်ငြာ

ဒဂုံမြို့သစ်(တောင်ပိုင်း)မြို့နယ်၊ မြေတိုင်းရပ်ကွက်အမှတ်-၂၄၊ မြေကွက်အမှတ်-၆၆၅၊ မြေကွက်တည်နေရာ-အမှတ်-၆၆၅၊ မြရတနာလမ်း၊ (၂၄) ရပ်ကွက်၊ ဒဂုံတောင်၊ ဦးသိန်းလွင်(ခ) ဆာဒစ်မာမက် [၁၂/မဂတ(နိုင်) ၀၁၆၇၇၄] အမည်ပေါက် နှစ်(၆၀) မြေငှားဂရန်မြေအား ဂရန်အမည်ပေါက် ဦးသိန်းလွင်(ခ)ဆာဒစ်မာမက်အား တရားပြိုင်ထားကာ ဒဂုံမြို့သစ် (တောင်ပိုင်း)မြို့နယ် တရားရုံးတော်၌ တရားမကြီးမှုအမှတ်-၆၆/၂၀၂၄ ခုနှစ်တွင် ဒေါ်ညွန့်ညွန့်စိန်မှ တရားလိုပြုလုပ်၍ မြေကွက်အရောင်းအဝယ် မှတ်ပုံတင်စာချုပ် ချုပ်ပေးစေလိုမှုဖြင့် တရားစွဲဆိုခဲ့ရာ (၁၄-၁-၂၀၂၅)ခုနှစ်တွင် အနိုင်ဒီကရီချမှတ်ခဲ့ပြီး တရားမဇာရီမှုအမှတ်-၁၉/၂၀၂၅၏ နေ့စဉ်မှတ်တမ်း (၆-၅-၂၀၂၅)ခုနှစ်တွင်ဘီလစ်ခန့်အပ်ရန် ချမှတ်သည့်ထုံးပုံကျအပြီးသတ် အမိန့်၊ ဒဂုံမြို့သစ်(တောင်ပိုင်း)မြို့နယ် တရားရုံး၊ (၆-၅-၂၀၂၅)ရက်စွဲပါ စာအမှတ်-၃၀၈/ဇာရီ-၁၉/၂၀၂၅၏ ဘီလစ်ခန့်စာ၊ တရားရုံးကိုယ်စား ဘီလစ် ဒေါ်သန်းမြင့်ခိုင် (ခ) သန့်သန့်ခိုင်[၁၂/သဃက(နိုင်)၀၉၂၅၆၂] မှ နှစ်(၆၀)မြေငှားစာချုပ်မူရင်း၊ တရားရုံး အမိန့်၊ နိုင်ငံသားစိစစ်ရေးကတ်ပြားတို့တင်ပြ၍ အရောင်းအဝယ် စာချုပ်ချုပ်ဆိုရန် မြေပုံကူးလျှောက် ထားခြင်းအား မြေပြင်ကွင်းဆင်း စစ်ဆေးရာ မြေကွက်လပ်ဖြစ်ပြီး တရားနိုင် ဒေါ်ညွန့်ညွန့်စိန်မှ ကွင်းဆင်းသိရှိကြောင်း လက်မှတ် ရေးထိုးပေးပါသဖြင့် ဘီလစ် ဒေါ်သန်းမြင့်ခိုင် (ခ) သန့်သန့်ခိုင်၏ အရောင်းမြေပုံကူး လျှောက်ထား လာရာ တရားဝင်ခိုင်လုံသော အထောက် အထားများဖြင့် ဤကြော်ငြာပါသည့် နေ့မှစ၍ (၇)ရက်အတွင်းကန့်ကွက် နိုင်ပါကြောင်းနှင့်ကန့်ကွက်မှုမရှိပါက လုပ်ထုံးလုပ်နည်းအတိုင်းဆက်လက် ဆောင်ရွက်ပေးမည်ဖြစ်ပါကြောင်း အသိပေးကြေညာအပ်ပါသည်။

ဌာနမှူး
(ဒုတိယညွှန်ကြားရေးမှူးချုပ်)
မြို့ပြမြေစီမံခန့်ခွဲမှုဌာန
ရန်ကုန်မြို့တော်စည်ပင်သာယာရေး ကော်မတီ

(၄)နှစ်ပြည့် လွမ်းဆွတ်သတိရခြင်း
(၂၃-၇-၂၀၂၁)

ဝါဆိုလပြည့်နေ့တွင် ကွယ်လွန်သွားသော ဖခင်ကြီး ဦးတင်မြင့်(အင်/ယာ) စည်ပင်ရေသန့်(ငြိမ်း)အား ရည်စူး၍ ပြုသမျှ ကုသိုလ်များရရှိနိုင်ပါစေ။

ကျန်ရစ်သူမိသားစု
သီဂီလမ်း၊ ၂၄-ရပ်ကွက်၊ ဒဂုံတောင်။

အများသိစေရန်ကြော်ငြာခြင်း

လှိုင်သာယာမြို့နယ်၊မြေတိုင်းရပ်ကွက်အမှတ်-၂/၃(သကတ-၃)၊မြေကွက်အမှတ်-၄၈၊ဧရိယာ(၀.၀၆၉)ဧက၊မြေကွက်တည်နေရာအမှတ်-၄၈၊သီရိမင်္ဂလာလမ်း၊(၆)ရပ်ကွက်၊လှိုင်သာယာမြို့နယ်၊ဒေါ်ခင်စန်းမြင့်(TTE-၀၀၁၁၃၇)(၁၂/ပဘတ(နိုင်)၀၀၆၃၉၄)အမည်ပေါက်နှစ်(၆၀)ဂရန်မြေအားအမည်ပေါက် ဒေါ်ခင်စန်းမြင့်(TTE-၀၀၁၁၃၇)(၁၂/ပဘတ(နိုင်)၀၀၆၃၉၄)မှနှစ်(၆၀) ဂရန်မူရင်းမှာနေအိမ်တွင်သိမ်းဆည်းထားရာမှအထားအသိုမှားယွင်းကာပျောက်ဆုံးသွားသည်မှာမှန်ကန်ပါကြောင်းသက်ဆိုင်ရာရပ်ကွက်အုပ်ချုပ်ရေးမှူးနှင့်ရဲစခန်းထောက်ခံချက်၊ကိုယ်တိုင်ကတိဝန်ခံချက်၊အဆိုပါဂရန်မူရင်းပျောက်ဆုံးနေသည်မှာမှန်ကန်ပါကြောင်း၊မြေကွက်နှင့်ဂရန်မူရင်းအားအခြားမည်သူတစ်ဦးတစ်ယောက်ကိုမျှလွှဲပြောင်းရောင်းချထားခြင်း၊ပေါင်နှံထားခြင်း၊ပေးကမ်းထားခြင်း၊စွန့်လွှတ်ထားခြင်း၊လှူဒါန်းထားခြင်း၊အာမခံအဖြစ်တင်သွင်းထားခြင်းလုံးဝမရှိပါကြောင်းနှင့်အရှုပ်အရှင်းပြဿနာတစ်စုံတစ်ရာပေါ်ပေါက်လာပါက တာဝန်ယူဖြေရှင်းမည်ဖြစ်ကြောင်းဝန်ခံကတိပြုကျမ်းကျိန်လွှာ၊နိုင်ငံသားစိစစ်ရေးကတ်၊ကိုယ်စားလှယ်လွှဲစာ၊ပါဝါမရုပ်သိမ်းကြောင်းကျမ်းကျိန်လွှာတို့တင်ပြ၍ဒေါ်ခင်စန်းမြင့်ထံမှအထွေထွေကိုယ်စားလှယ်လွှဲစာအမှတ်-၂၃၅၈၀/၂၂ (၁၉-၁၂-၂၀၂၂)ဖြင့်ရရှိသူဒေါ်ဖူးပွင့်ခိုင်(၁၂/အစန(နိုင်)၂၄၂၄၃၂)မှဂရန်မိတ္တူလျှောက်ထားလာခြင်းအားလုပ်ထုံးလုပ်နည်းနှင့်အညီဆောင်ရွက်ခွင့်ပြုပြီးဖြစ်ပါသဖြင့်အမှုတွဲအမှတ်-လသယ/အဆင့်မြင့်-၁၅/၉၅ဖြင့်(၂၃-၈-၉၅)ရက်နေ့တွင်မူလကထုတ်ပေးခဲ့သည့်ဒေါ်ခင်စန်းမြင့်(TTE-၀၀၁၁၃၇)(၁၂/ပဘတ(နိုင်)၀၀၆၃၉၃)အမည်ပေါက်နှစ်(၆၀)မြေငှားစာချုပ်(ဂရန်)မူရင်းအားပယ်ဖျက်ပြီးဖြစ်ပါကြောင်းအသိပေးကြေညာအပ်ပါသည်။

ဌာနမှူး(ဒုတိယညွှန်ကြားရေးမှူးချုပ်)
မြို့ပြမြေစီမံခန့်ခွဲမှုဌာန၊ရန်ကုန်မြို့တော်စည်ပင်သာယာရေးကော်မတီ

ကြော်ငြာစာ

မန္တလေးမြို့၊ ပြည်ကြီးတံခွန်မြို့နယ်၊ သင်ပန်းကုန်းရပ်ကွက်၊ အကွက်အမှတ် (ညည-၅၅)၊ ဦးပိုင်အမှတ်(၂၀)၊ ၅၃x၅၄ကြား၊ ရန်ပြေx ရန်နိုင်လမ်းကြားရှိ မြေကွက်အား ချထားပေးခြင်းခံရသူ ဒေါ်ကြည်ကြည်မ [၉/မနတ(နိုင်)၀၂၉၂၇၀]က အမှုတွဲအမှတ် (၁၀၂၅/၂၀၂၅-၂၀၂၆)ဖြင့် ဂရန်သစ် လျှောက်ထားလာပါသည်။ ကန့်ကွက်လိုပါက ခိုင်လုံသောအထောက်အထားများ၊ မှတ်ပုံတင် စာချုပ်စာတမ်းများ၊ တရားရုံးဒီကရီများဖြင့် (၁၄)ရက်အတွင်း ကန့်ကွက်နိုင်ပါသည်။

မြို့ပြစီမံကိန်းနှင့်မြေစီမံခန့်ခွဲမှုဌာန
မန္တလေးမြို့တော်စည်ပင်သာယာရေးကော်မတီ

ရန်ကုန်တိုင်းဒေသကြီး၊ မင်္ဂလာတောင်ညွန့်မြို့နယ်၊ ကန်/တောင်ရပ်ကွက်၊ ၉၁-လမ်း၊ အမှတ်(၇၆)၊ အကျယ်အဝန်း (၁၅x၅၀)ပေရှိ ၄-လွှာ တိုက်မျက်နှာမူလျှောင် (ဝဲ) ဟုခေါ်တွင်သည့် တိုက်ခန်းအရောင်းအဝယ်နှင့်စပ်လျဉ်းပြီး ကန့်ကွက်နိုင်ပါသည်

အဆိုပါ တိုက်ခန်းကို တရားဝင်ဝယ်ယူ ပိုင်ဆိုင်ထားပြီး ဥပဒေနှင့်အညီ လွှဲပြောင်းရောင်းချပိုင်ခွင့်ရှိသူ **ဦးမာမက်အီလီယာစ် [၁၁/မတန(နိုင်)၀၃၁၈၅၇]** ထံမှ ကျွန်ုပ်တို့၏မိတ်ဆွေတစ်ဦးက ဝယ်ယူရန် တိုက်ခန်းတန်ဖိုးငွေ၏ တစ်စိတ်တစ်ဒေသကို စရန်ငွေအဖြစ် ပေးချေထားပြီးဖြစ်ပါသည်။

အဆိုပါ တိုက်ခန်းအရောင်းအဝယ်နှင့်စပ်လျဉ်းပြီး ကန့်ကွက်လိုပါက ယနေ့မှ (၁၀)ရက်အတွင်း ခိုင်လုံသော ပိုင်ဆိုင်မှု အထောက်အထား စာချုပ်စာတမ်း မူရင်းများဖြင့် လာရောက် ကန့်ကွက်နိုင်ပါသည်။ အဆိုပါသတ်မှတ်ရက် ကျော်လွန်ပါက တိုက်ခန်းအရောင်းအဝယ်ကိစ္စကို ပြီးမြောက်သည်အထိ ဆက်လက် ဆောင်ရွက်သွားမည်ဖြစ်ပါကြောင်းကြေညာအပ်ပါသည်။

တိုက်ခန်းဝယ်ယူသူ၏ လွှဲအပ်ညွှန်ကြားချက်အရ-

ဦးအောင်ဘော် (စဉ်- ၄၀၃၅)
LL.B, DBL, DML, DIL, DLP
ဒေါ်အေးအေးစိုး (စဉ်- ၅၈၂၇)
B.Sc, Hon (IC), HGP, R.L, D.B.L.
တရားလွှတ်တော်ရှေ့နေများ
ဦးရဲမြင့်ထွန်း (LL.B) (စဉ်- ၅၀၅၂၂)
အထက်တန်းရှေ့နေ
အမှတ် (၂၇)၊ ၁၂၁-လမ်း၊ မင်္ဂလာတောင်ညွန့်မြို့နယ်၊ ရန်ကုန်မြို့။
Tel: 294766 HP: 09-5017044, 09-250674940

ကန့်ကွက်နိုင်ကြောင်းအများသိစေရန်ကြေညာချက်

ရန်ကုန်တိုင်းဒေသကြီး၊ တောင်ဥက္ကလာပမြို့နယ်၊ (၇)ရပ်ကွက်၊ သီရိဖေယျာလမ်း၊ တိုက်အမှတ်(၈၄၆)၊ စတုတ္ထထပ်(ခေါင်းရင်းခြမ်း)၊ ဧရိယာ(၉၁၈sqft) အကျယ်အဝန်းရှိ ကွန်ဒိုတိုက်ခန်း ရေ၊ မီး၊ မီတာအပါအဝင် ၎င်းတိုက်ခန်းနှင့် သက်ဆိုင်သော အကျိုးခံစားခွင့်အရပ်ရပ်အားလုံးတို့အား မိမိကိုယ်တိုင်ပိုင်ဆိုင်ပြီး စီမံခန့်ခွဲရောင်းချပိုင်ခွင့်ရှိပါသည်ဟု ဝန်ခံကတိပြုသူ ဦးကျော်သီဟ[၁၂/သကတ(နိုင်)၁၃၃၅၉၇]ထံမှ ကျွန်ုပ်၏မိတ်ဆွေဖြစ်သူက လွှဲပြောင်းဝယ်ယူရန် အတွက် ရောင်းဖိုးငွေ၏ တစ်စိတ်တစ်ဒေသကို စရန်ငွေအ ဖြစ်ပေးချေပြီးဖြစ်ပါသည်။

သို့ဖြစ်ပါ၍အဆိုပါအရောင်းအဝယ်ကိစ္စနှင့်ပတ်သက်၍ ကန့်ကွက်လိုသူများရှိပါက ခိုင်လုံသောပိုင် ဆိုင်မှုစာရွက်စာတမ်း၊စာချုပ်စာတမ်း အထောက်အထား (မူရင်း)များဖြင့် ဤကြေညာပါသည့်နေ့မှ (၇)ရက်အတွင်းကျွန်ုပ်ထံသို့ရုံးချိန်အတွင်း လာရောက်ကန့်ကွက်နိုင်ပါသည်။ သတ်မှတ်ရက်အတွင်း ကန့်ကွက်မည့်သူ မရှိပါက အဆိုပါအရောင်းအဝယ်ကို ဥပဒေနှင့်အညီပြီးဆုံးသည်အထိ ဆက်လက် ဆောင်ရွက်သွားမည်ဖြစ်ပါကြောင်း အများသိစေရန် ကြေညာအပ်ပါသည်။

လွှဲအပ်ညွှန်ကြားချက်အရ-
ဒေါ်ငွေငွေဝင်း (LL.B)
အထက်တန်းရှေ့နေ(စဉ်-၅၅၂၆၀)
တိုက်အမှတ်(၀၀၂/A -၄)၊ ရွှေကမ္ဘာအိမ်ရာ၊ မရမ်းကုန်းမြို့နယ်။
Ph:09-250702397, 09-440017397

“ကန့်ကွက်နိုင်ပါကြောင်းအများသိစေရန်ကြော်ညာခြင်း”

ဒဂုံ(ဆိပ်ကမ်း)မြို့နယ်၊ မြေတိုင်းရပ်ကွက်အမှတ်-၇၇ ၊ မြေကွက်အမှတ်-၇၉၇၊ မင်္ဂလာသိရိလမ်းပေါ် ရှိ ဦးကောင်းထက်ကျော် အမည်ဖြင့်မှတ်သားတည်ရှိသည့် (၄၀´×၆၀´)ကျယ်ဝန်းသောနှစ်(၆၀) ဂရန်မြေကွက်ကို ဂရန်အမည်ပေါက်ပိုင်ရှင် ဦးကောင်းထက်ကျော် (၇/လပတ (နိုင်) ၁၃၆၅၁၃) ထံမှဝယ်ယူရန်အတွက် ကျွန်ုပ်၏မိတ်ဆွေမှ စရံငွေပေးချေပြီးဖြစ်ပါသည်။ အကျိုးသက်ဆိုင်၍ ကန့်ကွက်လိုသူများရှိခဲ့ပါက ဤကြော်ညာပါသည့်နေ့မှစ၍ (၇) ရက်အတွင်း စာချုပ်စာတမ်းမူရင်း များယူဆောင်လျှက်ကျွန်ုပ်ထံ လူကိုယ်တိုင်လာ ရောက်ကန့်ကွက်နိုင်ပါသည်။ ယင်းရက်ကျော်လွန်ပါက အရောင်းအဝယ်အား ဆက်လက်ဆောင်ရွက်သွားပါမည်ဟု အများသိစေရန်ကြော်ညာ အပ်ပါသည်။

ညွှန်ကြားချက်အရ - ဦးအောင်နိုင် (LL.B,D.B.L,D.I.L)
တရားလွှတ်တော်ရှေ့နေ (စဉ်-၇၈၂၆)
အမှတ် (၁၀/၁၂)၊ မြေညီထပ်၊ (၃၅)လမ်း၊
ကျောက်တံတားမြို့နယ်၊ ရန်ကုန်မြို့။
ဖုန်း ၀၉-၄၄၃၀၄၈၁၅၈

“ကန့်ကွက်နိုင်ပါကြောင်းအများသိစေရန်ကြော်ညာခြင်း”

ဒဂုံ(ဆိပ်ကမ်း)မြို့နယ်၊ မြေတိုင်းရပ်ကွက်အမှတ်-၇၇ ၊ မြေကွက်အမှတ်-၇၉၆၊ မင်္ဂလာသိရိလမ်းပေါ် ရှိ ဦးအောင်နိုင်ငြိမ်း အမည်ဖြင့်မှတ်သားတည်ရှိသည့် (၄၀´×၆၀´)ကျယ်ဝန်းသောနှစ်(၆၀) ဂရန်မြေကွက်ကို ဆက်စပ်စာချုပ်အရ ပိုင်ရှင်ဖြစ်လာသူဒေါ်မြင့်မြင့်နိုင် (၁၃/တယန(နိုင်)၀၂၄၄၂၇)ထံမှဝယ်ယူရန်အတွက် ကျွန်ုပ်၏မိတ်ဆွေမှ စရံငွေပေးချေပြီးဖြစ်ပါသည်။ အကျိုးသက်ဆိုင်၍ ကန့်ကွက်လိုသူများရှိခဲ့ပါက ဤကြော်ညာပါသည့်နေ့မှစ၍ (၇) ရက်အတွင်း စာချုပ်စာတမ်းမူရင်း များယူဆောင်လျှက်ကျွန်ုပ်ထံ လူကိုယ်တိုင်လာ ရောက်ကန့်ကွက်နိုင်ပါသည်။ ယင်းရက်ကျော်လွန်ပါက အရောင်းအဝယ်အား ဆက်လက်ဆောင်ရွက်သွားပါမည်ဟု အများသိစေရန်ကြော်ညာ အပ်ပါသည်။

ညွှန်ကြားချက်အရ - ဦးအောင်နိုင် (LL.B,D.B.L,D.I.L)
တရားလွှတ်တော်ရှေ့နေ (စဉ်-၇၈၂၆)
အမှတ် (၁၀/၁၂)၊ မြေညီထပ်၊ (၃၅)လမ်း၊
ကျောက်တံတားမြို့နယ်၊ ရန်ကုန်မြို့။
ဖုန်း ၀၉-၄၄၃၀၄၈၁၅၈

ကန့်ကွက်နိုင်ပါကြောင်း

ရန်ကုန်တိုင်းဒေသကြီး၊ ဒဂုံမြို့သစ်(မြောက်ပိုင်း)မြို့နယ်၊ မြေတိုင်းရပ်ကွက်အမှတ်(၃၂)၊ မြေကွက်အမှတ်(၉၅၆)၊ အကျယ်အဝန်း (၀.၀၅၆ဧက)ရှိ နှစ်(၆၀)မြေငှားဂရန် မြေကွက်နှင့် ယင်းမြေကွက်ပေါ်ရှိ ရန်ကုန်တိုင်းဒေသကြီး၊ ဒဂုံမြို့သစ်(မြောက်ပိုင်း)မြို့နယ်၊ (၃၂) ရပ်ကွက်၊ ဘုရင့်နောင်လမ်း၊ အမှတ်(၉၅၆)ဟု ခေါ်တွင်သော အဆောက်အဦအပါအဝင် ၎င်းတို့နှင့်ဆက်စပ်သော အကျိုးခံစားခွင့် အရပ်ရပ် အားလုံးကို ရောင်းချသူများဖြစ်ကြသော ဒေါ်ထွေးလေး[၁/မကန(နိုင်)၀၀၉၄၆၀]၊ ဒေါ်လီလီထွေး [၁/မကန(နိုင်)၀၀၉၄၆၁]၊ ဒေါ်ရီရီမြင့်[၁/မကန(ဧည့်)၀၀၁၂၅၃]တို့မှ အရှုပ်အရှင်း မရှိကြောင်း ဝန်ခံလျက် ရောင်းချရန် ကမ်းလှမ်းသဖြင့် ကျွန်ုပ်မိတ်ဆွေမှ လွှဲပြောင်းဝယ်ယူရန် စရန်ငွေအချို့ကို ပေးချေပြီးဖြစ်ပါသည်။ ဤအရောင်းအဝယ်နှင့်ပတ်သက်၍ အကျိုးသက်ဆိုင်သဖြင့် ကန့်ကွက်လိုသူရှိပါက ဤကြော်ငြာစာပါသည့်နေ့မှစ၍ (၇)ရက်အတွင်း ခိုင်လုံသော စာချုပ်စာတမ်း မူရင်းများဖြင့် ကျွန်ုပ်ထံ လာရောက်ကန့်ကွက်နိုင်ပါသည်။ အဆိုပါနေ့ရက် ကျော်လွန်ပါက အရောင်းအဝယ်အား ပြီးမြောက်သည်အထိ ဥပဒေနှင့်အညီ ဆက်လက်ဆောင်ရွက်သွားမည်ဖြစ်ကြောင်း အများသိစေရန် ကြေညာအပ်ပါသည်။

ဦးကျော်မြင့်ဦး[၁၀/မဒန(နိုင်)၁၄၇၇၅၇]၏ လွှဲအပ်ညွှန်ကြားချက်အရ-
ဒေါ်ဟေမာမောင် (LL.B)
အထက်တန်းရှေ့နေ (စဉ်-၅၆၂၇၀)(၃၁-၁-၂၄)
အမှတ်(၁၁)၊ သိမ်ကုန်းလမ်း၊ ပိတုန်းစမ်းရပ်ကွက်၊ သန်လျင်မြို့နယ်။
Ph:09-420713992, 09-254197361

ရန်ကုန်တိုင်းဒေသကြီး၊ ရွှေပြည်သာမြို့နယ်၊ လော့ကားကျေးရွာအုပ်စု၊ သုဇနာရုံကျောင်းလမ်း၊ ဦးပိုင်အမှတ်-၁/၁၁၊ အကျယ်ပေ(၃၉x၉၀)ပေရှိ ဒေါ်ယေးဆုလွင်လွင်နှင့် ဒေါ်ဝန်းထက်လွင်လွင်တို့ ပိုင်ဆိုင်သော ရွာမြေ အမျိုးအစား အိမ်မြေနှင့်ပတ်သက်၍ ကန့်ကွက်နိုင်ကြောင်း ကြေညာခြင်း

အထက်ဖော်ပြပါအိမ်မြေအား မူလပိုင်ရှင်ဦးစိုးသိန်းထံမှ အရပ်ကတိစာချုပ်အဆက်ဆက်ဖြင့် ဝယ်ယူ၍ လက်ဝယ်ထားရှိပိုင်ဆိုင်သူ ပိုင်ရှင် ဒေါ်ယေးဆုလွင်လွင်[၁၂/ရပသ(နိုင်) ၀၄၁၄၃၇]နှင့် ဒေါ်ဝန်းထက်လွင်လွင်[၁၂/ရပသ(နိုင်)၀၆၈၆၀၇]ထံမှ ဝယ်ယူရန်အတွက် ကျွန်ုပ်မိတ်ဆွေဖြစ်သူ ဦးကျော်ပိုင်ထက်မှ စရန်ငွေတစ်စိတ်တစ်ဒေသပေးချေထားပြီးဖြစ်သော ကြောင့် အထက်ဖော်ပြပါ မြေကွက်၏ ပိုင်ရေးဆိုင်ခွင့်နှင့်ပတ်သက်ပြီး ကန့်ကွက်လိုသူ မည်သူမဆို ယနေ့မှစ၍ (၁၄)ရက်အတွင်း မြေကွက်ပိုင်ဆိုင်မှု အထောက်အထားမူရင်းများနှင့်အတူ ကျွန်ုပ်ထံသို့ လူကိုယ်တိုင်လာရောက် ကန့်ကွက်နိုင်ပါကြောင်းနှင့် ကန့်ကွက်မည့်သူမရှိပါက အရောင်းအဝယ်အား ဥပဒေနှင့်အညီ ဆက်လက်ဆောင်ရွက်သွားမည်ဖြစ်ကြောင်း အများသိစေရန် ကြေညာအပ်ပါသည်။

လွှဲအပ်ညွှန်ကြားသူ	**လွှဲအပ်ညွှန်ကြားချက်အရ**
ဦးကျော်ပိုင်ထက်	**ဒေါ်ခင်မာလွင်(LL.B,D.B.L)**
[၁၄/မမက(နိုင်) ၃၃၆၅၄၆]	**တရားလွှတ်တော်ရှေ့နေ(စဉ်-၇၆၅၂)**
အမှတ်-၁၁/၁ ၊ ဝေဠုဝန်ကျောင်းလမ်း၊	**အမှတ်-၁၉ ၊ ဗိုလ်ချုပ်လမ်း၊**
(၂၆)ရပ်ကွက်၊ ရွှေပြည်သာမြို့နယ်။	**(၂၇)ရပ်ကွက်၊ ရွှေပြည်သာမြို့နယ်။**

ဖုန်း-၀၉-၅၁၈၉၆၈၉

ကန့်ကွက်နိုင်ကြောင်းအများသိစေရန်ကြေညာခြင်း

ရန်ကုန်တိုင်းဒေသကြီး၊ ပုဇွန်တောင်မြို့နယ်၊ ၅-ရပ်ကွက်၊ အောက်ပုဇွန်တောင် ဈေးလမ်း၊ အမှတ်(၉)ဟုခေါ်တွင်သော (အလျား၁၈ပေxအနံ၆၀ပေ)ရှိမြေကွက်နှင့် ယင်းမြေကွက်ပေါ်ရှိ အကျိုးခံစားခွင့် အရပ်အရပ်အားလုံးတို့အား အမွေဆက်ခံပိုင်ဆိုင်၍ ရောင်းချပိုင်ခွင့်ရှိကြောင်း ဝန်ခံကတိပြုပြောဆိုသူ ဦးခင်မောင်ဇော်[၁၂/ပဇတ(နိုင်) ၀၂၂၄၅၄]ထံသို့ ကျွန်ုပ်၏မိတ်ဆွေဖြစ်သူ ဒေါ်ထက်ရွှေစင်[၁၂/သကတ(နိုင်)၁၇၄၁၄၅] မှ အပြီးအပိုင် ဝယ်ယူရန်အတွက် မြေကွက်ရောင်းဖိုးငွေ၏ တစ်စိတ်တစ်ဒေသကို စရန်ငွေ အဖြစ်ပေးချေထားပြီးဖြစ်ပါသည်။

သို့ဖြစ်ပါ၍ အဆိုပါမြေကွက်ပေါ်ရှိ အကျိုးခံစားခွင့်အရပ်ရပ်အားလုံးတို့နှင့် ပတ်သက်၍ အကျိုးသက်ဆိုင်သူ မည်သူမဆို ကန့်ကွက်လိုပါက ဤကြော်ငြာပါသည့် နေ့မှစ၍ (၁၄)ရက်အတွင်း ခိုင်လုံသော စာချုပ်စာတမ်း အထောက်အထားမူရင်း များနှင့်တကွ ကျွန်ုပ်ထံသို့ လာရောက်ကန့်ကွက်နိုင်ပါသည်။ သတ်မှတ်ရက်အတွင်း ကန့်ကွက်ခြင်းမရှိပါက အရောင်းအဝယ်အား ပြီးဆုံးသည်အထိ ဥပဒေနှင့်အညီ ဆက်လက် ဆောင်ရွက်သွားမည်ဖြစ်ကြောင်း အများသိစေရန် ကြေညာအပ်ပါသည်။

ဒေါ်ထက်ရွှေစင်[၁၂/သကတ(နိုင်)၁၇၄၁၄၅]၏ လွှဲအပ်ညွှန်ကြားချက်အရ
ဒေါ်မြတ်စုမိုး (LL.B,D.B.L)
အထက်တန်းရှေ့နေ(စဉ်-၅၅၅၈၀)
အမှတ်(၁၂-အင်န်)၊ ဂုဏထားလမ်း၊ ရွှေနှင်းဆီရပ်ကွက်၊ မင်္ဂလာဒုံမြို့နယ်၊ ရန်ကုန်မြို့။
ဖုန်း-၀၉-၂၆၁၁၁၂၈၉

“ကန့်ကွက်နိုင်ကြောင်းအများသိစေရန်ကြေညာခြင်း”

ရန်ကုန်တိုင်းဒေသကြီး၊ ရွှေပြည်သာမြို့နယ်၊ မြေတိုင်းရပ်ကွက်အမှတ်-၃၅၊ အောင်စိုးမိုးလမ်း၊ (ည/၁၁)ရပ်ကွက်၊ မြေကွက်အမှတ်-၆၈၈/က၊ အကျယ်အဝန်း(၂၁'x၆၀')ရှိ ဦးထွန်းပိုင်[၁၂/ဥကတ(နိုင်)၀၇၅၂၇၃]အမည်ပေါက် နှစ်(၆၀)ဂရန်မြေကွက်နှင့် ယင်းမြေကွက်ပေါ်ရှိ အိမ်အပါအဝင် အကျိုးခံစားခွင့်အရပ်ရပ်တို့ကို အရောင်းအဝယ်ဆက်စပ်စာချုပ်များဖြင့် တရားဝင်လက်ရောက်ဝယ်ယူပိုင်ဆိုင်ခဲ့ပြီး၊ စီမံခန့်ခွဲ၊ ရောင်းချပိုင်ခွင့်ရှိကြောင်း၊ အရှုပ်အရှင်းကင်းရှင်းကြောင်း ဝန်ခံကတိပြုပြောဆိုသူ **ဦးဇော်လှ[၇/ရတန(နိုင်)၀၆၃၆၉၁]**မှ အပြီးအပိုင်လက်ရောက်ရောင်းချလိုကြောင်း ကမ်းလှမ်းလာရာ ကျွန်ုပ်တို့၏မိတ်ဆွေ **ဦးအုံမင်းမောင်[၁၄/မအပ(နိုင်)၂၈၉၈၁၃]နှင့် ဒေါ်သဲငုံဖူး[၁၂/ကမန(နိုင်)၁၁၇၉၈၉]**တို့က ဝယ်ယူရန်သဘောတူညီသည့်အတွက် ရောင်းဖိုးငွေအချို့ကို စရန်ငွေအဖြစ်ပေးချေပြီး ဖြစ်ပါသဖြင့် ကန့်ကွက်လိုသူများရှိပါက ဤကြော်ငြာပါသည့်ရက်မှစ၍ (၇)ရက်အတွင်း ခိုင်လုံသောစာရွက်စာတမ်း(မူရင်း)များဖြင့် ကျွန်ုပ်တို့ထံသို့ လာရောက် ကန့်ကွက်နိုင်ပါသည်။ သတ်မှတ်ရက်အတွင်း ကန့်ကွက်ခြင်းမရှိပါက အရောင်းအဝယ်ကို ဥပဒေနှင့်အညီ ပြီးမြောက်သည်အထိ ဆက်လက်ဆောင်ရွက်မည်ဖြစ်ကြောင်း အများသိစေရန်ကြေညာအပ်ပါသည်။

လွှဲအပ်ညွှန်ကြားချက်အရ -

ဦးဇော်မြင့်နိုင် LL.B	**ဒေါ်အေးသူဇာ LL.B,D.B.L,D.I.L**
(စဉ်-၁၂၈၂၁)	**(စဉ်-၁၂၈၇၉)**

တရားလွှတ်တော်ရှေ့နေများ
ဖုန်း-၀၉-၄၂၁၀၃၉၀၃၈၊ ၀၉-၄၂၀၀၄၉၀၂၀

ကန့်ကွက်နိုင်ကြောင်း အများသိစေရန်ကြေညာခြင်း

ရန်ကုန်တိုင်းဒေသကြီး၊ ဒလမြို့နယ်၊ မြေတိုင်းရပ်ကွက်အမှတ်-၂၊ မြေကွက်အမှတ်-၈၆၂/ခ၊ မြေအကျယ်အဝန်း(၂၀ပေx၆၀ပေ)၊ (၁၂၀၀)စတုရန်းပေ၊ ဧရိယာ(၀.၀၂၇၅)ဧကရှိ ပါမစ်မြေဟုခေါ်တွင်ပြီး ရန်ကုန်မြို့၊ ဒလမြို့နယ်၊ ကမာကသွယ် ရပ်ကွက်၊ ဗိုလ်ဥတ္တမလမ်း၊ အမှတ်-၈၆၂/ခ ဟုခေါ်တွင်သော မြေကွက်နှင့် ယင်းမြေကွက်ပေါ်ရှိ နေအိမ်အပါအဝင် အကျိုးခံစားခွင့် အရပ်ရပ်အားလုံးတို့ကို အဆက်အစပ်အရောင်းအဝယ်ကတိစာချုပ်ဖြင့် တရားဝင်ဝယ်ယူပိုင်ဆိုင်ပြီး ရောင်းချပိုင်ခွင့်ရှိကြောင်း ဝန်ခံကတိပြုသူ ဦးအာလီ (Q/RGN - ၀၀၁၈၅၅) ကိုင်ဆောင်သူထံမှ ကျွန်ုပ်၏မိတ်ဆွေက အပြီးအပိုင် ဝယ်ယူရန် ရောင်းဖိုးငွေ၏ တစ်စိတ်တစ်ဒေသကို စရန်ငွေအဖြစ် ပေးချေထားပြီးဖြစ်ပါသည်။ အထက်ဖော်ပြပါမြေနှင့်အိမ်အရောင်းအဝယ်ကိစ္စကို မည်သူမဆို ကန့်ကွက်လိုပါက ကျွန်ုပ်ထံသို့ ခိုင်လုံသောစာရွက်စာတမ်း အထောက်အထားမူရင်းများဖြင့် ဤကြေညာ ပါသည့်ရက်မှစ၍ (၁၄)ရက်အတွင်း လာရောက်ကန့်ကွက်နိုင်ပါသည်။ သတ်မှတ်ရက်ထက်ကျော်လွန်ပါက မြေနှင့်အိမ်ရောင်း အဝယ်ကိစ္စကို ဥပဒေနှင့်အညီ ဆက်လက် ဆောင်ရွက်သွားမည်ဖြစ်ကြောင်း အများသိစေရန် ကြေညာအပ်ပါသည်။

လွှဲအပ်ညွှန်ကြားချက်အရ -
ဦးသက်နိုင်ဦး [LL.B, LL.M, MRes(Law), D.B.L] အထက်တန်းရှေ့နေ (စဉ်-၃၆၉၃၃)
အမှတ်(၁၅)၊ မြေညီ(ဘီ)၊ အထက်မန္တလေးလမ်းသွယ်(၃)၊ ကန်/မြောက်ရပ်ကွက်၊ မင်္ဂလာတောင်ညွန့်မြို့နယ်၊ ရန်ကုန်မြို့။
ဖုန်း-၀၉-၉၇၅၀၂၁၈၄၁

အားကစားမြင့်တင် စိတ်လန်းရွှင် ဆန့်ကျင်မူးယစ်ဆေး

နိုင်ငံတော်စီမံအုပ်ချုပ်ရေးကောင်စီ ဦးတည်ချက်(၉)ရပ်

၁။ နိုင်ငံရေး

(က) စစ်မှန်၍စည်းကမ်းပြည့်ဝသော ပါတီစုံဒီမိုကရေစီစနစ် ခိုင်မာစေရေးနှင့် ဒီမိုကရေစီနှင့် ဖက်ဒရယ်စနစ်ကို အခြေခံသည့် ပြည်ထောင်စုကို တည်ဆောက်နိုင်ရေး။

(ခ) တစ်နိုင်ငံလုံး ထာဝရငြိမ်းချမ်းရေးရရှိရေးအတွက် တစ်နိုင်ငံလုံး ပစ်ခတ်တိုက်ခိုက်မှုရပ်စဲရေး သဘောတူစာချုပ် (NCA)ပါအတိုင်း အလေးထားလုပ်ဆောင်ရေး။

(ဂ) ပြည်သူလူထု၏ လူမှုစီးပွားဘဝ လုံခြုံရေးအတွက် ပြည်ထောင်စုတစ်ဝန်းလုံး တည်ငြိမ်အေးချမ်းရေးနှင့် တရားဥပဒေစိုးမိုးရေး အပြည့်အဝရရှိစေရန် အလေးထားလုပ်ဆောင်ရေး။

၂။ စီးပွားရေး

(က) တိုင်းပြည်သာယာဝပြောရေးနှင့် စားရေရိက္ခာဖူလုံရေးတို့အတွက် တိုင်းရင်းသားပြည်သူတစ်ရပ်လုံးနှင့် အကျိုးဝင်သော စိုက်ပျိုးရေးနှင့် မွေးမြူရေးကို ခေတ်မီနည်းစနစ်များဖြင့် တိုးတက်အောင် ဆောင်ရွက်ပြီး အခြားစီးပွားရေးကဏ္ဍများကိုလည်း ဘက်စုံဖွံ့ဖြိုးတိုးတက်အောင် တည်ဆောက်ရေး။

(ခ) တိုးတက်ကောင်းမွန်လာသည့် စီးပွားရေးမောင်းနှင်အားကို မဏ္ဍိုင်ပြု၍ MSME စက်မှုလုပ်ငန်းများကို အားပေးဆောင်ရွက်ကာ ပို့ကုန်ကဏ္ဍမြှင့်တင်ရေး။

(ဂ) ပြည်တွင်းစားသုံးဆီဖူလုံရေးအတွက် ဆီထွက်သီးနှံစိုက်ပျိုးမှုကို အားပေးမြှင့်တင်ပြီး ပန်းတိုင်ရည်မှန်းချက်အတိုင်း ထွက်ရှိအောင် ဆောင်ရွက်၍ နိုင်ငံအတွင်း ဖူလုံမှုမှသည် ပြည်ပသို့တင်ပို့နိုင်သည်အထိ ကြိုးပမ်းဆောင်ရွက်ရေး။

၃။ လူမှုရေး

(က) တစ်နိုင်ငံလုံး အသိပညာ၊ အတတ်ပညာ မြင့်မားတိုးတက်စေရေး၊ ကုန်ထုတ်လုပ်မှုအထောက်အကူပြုပညာရှင်များ ထွန်းကားလာစေရေးအတွက် လူတိုင်းလက်လှမ်းမီသည့် ဘက်စုံပညာရေးစနစ်ကို အကောင်အထည်ဖော်ဆောင်ရေး။

(ခ) တစ်မျိုးသားလုံး သက်ရှည်ကျန်းမာကြံ့ခိုင်ရေးအတွက် ပြည်သူအားလုံးအကျုံးဝင်မည့် ကျန်းမာရေးကဏ္ဍနှင့် အားကစားကဏ္ဍ မြှင့်တင်ဆောင်ရွက်ရေး။

(ဂ) နိုင်ငံ၏ ဖွံ့ဖြိုးတိုးတက်ရေးလုပ်ငန်းစဉ်များ၌ လူငယ်များ အနေဖြင့် အဓိကစွမ်းအားစုအဖြစ် ပါဝင်နိုင်ရေး ဗလငါးတန်နှင့်ပြည့်စုံသော လူငယ်များဖြစ်စေရန် လူငယ်ကဏ္ဍကို မြှင့်တင်ဆောင်ရွက်ရေး။

❖ တပ်မတော်သည် ပြည်သူလူထုမှ ပေါက်ဖွားလာသော ပြည်သူ့တပ်မတော်ဖြစ်ပြီး နိုင်ငံတော်ကို ကာကွယ်ရန် အစွမ်းကုန် ဆောင်ရွက်သွားမည် ဖြစ်ပါသည်။ တပ်မတော်နှင့်ပြည်သူ တစ်သားတည်း ရပ်တည်မှုသည် နိုင်ငံတော်ကာကွယ်ရေး အတွက် အခြေခံပံ့ပိုးမှုတစ်ရပ်ဖြစ်ပါသည်။ .....

(နိုင်ငံတော်စီမံအုပ်ချုပ်ရေးကောင်စီဥက္ကဋ္ဌ နိုင်ငံတော်ဝန်ကြီးချုပ် ဗိုလ်ချုပ်မှူးကြီး မင်းအောင်လှိုင် ၂၀၂၅ ခုနှစ်၊ ဇန်နဝါရီလ ၄ ရက်နေ့တွင် ကျရောက်သော (၇၇)နှစ်မြောက် လွတ်လပ်ရေးနေ့အခမ်းအနားသို့ ပေးပို့သည့်သဝဏ်လွှာမှ ကောက်နုတ်ချက်)

ယနေ့ ဖတ်စရာ

တရားမဝင် လုပ်ငန်းသုံးပစ္စည်းများ၊ လူသုံးကုန်ပစ္စည်းများ၊ စားသောက်ကုန်ပစ္စည်းများ၊ လိုင်စင်မဲ့ယာဉ်များ၊ လိုင်စင်မဲ့ဆိုင်ကယ်များ၊ တရားမဝင်ကုန်ပစ္စည်းတင်ရေယာဉ်နှင့် မော်တော်ယာဉ်များ သိမ်းဆည်းရမိ
စာမျက်နှာ - ၁၄

မြန်မာနိုင်ငံအတွင်းသို့ နယ်စပ်လမ်းကြောင်းများမှတစ်ဆင့် တရားမဝင် ဝင်ရောက်လာသည့် ပြည်ပနိုင်ငံသား ၂၂ ဦးအား သက်ဆိုင်ရာနိုင်ငံများသို့ ပြည်နှင်လွှဲပြောင်းပေးအပ်ခဲ့ပြီး ပြည်ပနိုင်ငံသား ၂၃ ဦးကို ထပ်မံစစ်ဆေးဖော်ထုတ် ထိန်းသိမ်းနိုင်ခဲ့
စာမျက်နှာ - ၁၅

လူငယ်များအတွက် ဘဝသင်ခန်းစာများ
စာမျက်နှာ - ၁၇

မြန်မာ့လက်ရွေးစင် အမျိုးသမီးအသင်း ၂၀၂၅ အာဆီယံ အမျိုးသမီးချန်ပီယံရှစ်ပြိုင်ပွဲ ဆက်လက်ယှဉ်ပြိုင်မည်

အာရှဖလား အမျိုးသမီးခြေစစ်ပွဲ ယှဉ်ပြိုင်ခဲ့သည့် မြန်မာ့လက်ရွေးစင်အမျိုးသမီးအသင်း။

ရန်ကုန် ဇူလိုင် ၈

မြန်မာ့လက်ရွေးစင် အမျိုးသမီးအသင်းသည် ဩဂုတ် ၆ ရက်မှ ၁၉ ရက်အထိ ဗီယက်နမ်နိုင်ငံ၌ ကျင်းပမည့် ၂၀၂၅ အာဆီယံ အမျိုးသမီး ချန်ပီယံရှစ်ပြိုင်ပွဲ ဆက်လက်ယှဉ်ပြိုင်ရမည်ဖြစ်ပြီး ရက်ပိုင်းအတွင်း ပြန်လည်လေ့ကျင့်မည်ဖြစ်သည်။

မြန်မာ့လက်ရွေးစင် အမျိုးသမီးအသင်းသည် အာရှဖလား အမျိုးသမီးခြေစစ်ပွဲအပြီး လေ့ကျင့်မှုကို ရက်ပိုင်းနားကာ ဇူလိုင် ၁၀ ရက်တွင် ပြန်လည်လေ့ကျင့်ရန် စီစဉ်နေခြင်းဖြစ်သည်။ ယင်းအသင်းကို နည်းပြချုပ်အဖြစ် ဂျပန်နိုင်ငံသား ယုကီတက်ဆုရိုက ဆက်လက်ကိုင်တွယ်မည်ဖြစ်ပြီး

စာမျက်နှာ ၁၅ ကော်လံ ၁ သို့ ☆

စပိန်အမျိုးသမီးအသင်းက ဘယ်လ်ဂျီယံ အမျိုးသမီးအသင်းကို ခြောက်ဂိုး-နှစ်ဂိုးဖြင့် အနိုင်ရ

စပိန်အမျိုးသမီးအသင်းနှင့် ဘယ်လ်ဂျီယံအမျိုးသမီးအသင်းတို့ ယှဉ်ပြိုင်ကစားကြစဉ်။

အမျိုးသမီးယူရို ၂၀၂၅ ပြိုင်ပွဲရဲ့ အုပ်စုပွဲစဉ်တစ်ပွဲဖြစ်တဲ့ စပိန်အမျိုးသမီးအသင်းနဲ့ ဘယ်လ်ဂျီယံ အမျိုးသမီးအသင်းတို့ ပွဲစဉ်မှာ စပိန် အမျိုးသမီးအသင်းက ဘယ်လ်ဂျီယံ အမျိုးသမီးအသင်းကို ခြောက်ဂိုး-နှစ်ဂိုးနဲ့ အနိုင်ရရှိခဲ့ပါတယ်။

အဲဒီပွဲစဉ်မှာ စပိန်အမျိုးသမီးအသင်းအတွက် သွင်းဂိုးတွေကို ပွဲကစားချိန် ၂၂ မိနစ်နဲ့ ၈၆ မိနစ်တို့မှာ ပူတဲလက်စ်ကနှစ်ဂိုး၊ ၃၉ မိနစ်မှာ ပါရာဒက်စ်ကတစ်ဂိုး၊ ၅၂ မိနစ်မှာ အက်စ်တာဂွန်ဇာလက်က တစ်ဂိုး၊ ၆၁ မိနစ်မှာ ကယ်ဒန်တေက တစ်ဂိုး၊ ၈၁ မိနစ်မှာ ကလော်ဒီယာပီနာက တစ်ဂိုး သွင်းယူပေးခဲ့တာ ဖြစ်ပါတယ်။

စာမျက်နှာ ၁၅ ကော်လံ ၅ သို့ ✤

MNL ယူ-၂၁ လိဂ်တွင် ရတနာပုံအသင်း ရှုံးပွဲဆက်နေမှု ရပ်တန့်

ရန်ကုန် ဇူလိုင် ၈

MNL ယူ-၂၁ လူငယ်လိဂ်ပြိုင်ပွဲ ပွဲစဉ်(၁၂) နောက်ဆုံးနေ့ကို ဇူလိုင် ၈ ရက်က ပဒုမ္မာကွင်း၌ ဆက်လက်ကျင်းပရာ ရတနာပုံအသင်းက ရာမညယူနိုက်တက်အသင်းကို လေးဂိုး-တစ်ဂိုးဖြင့် အနိုင်ရရှိသည်။

ရတနာပုံအသင်းသည် အမှတ်ပေးဇယားအဆင့် (၆) နေရာမှ ရာမညယူနိုက်တက်အသင်းကို

စာမျက်နှာ ၁၆ ကော်လံ ၅ သို့ ○

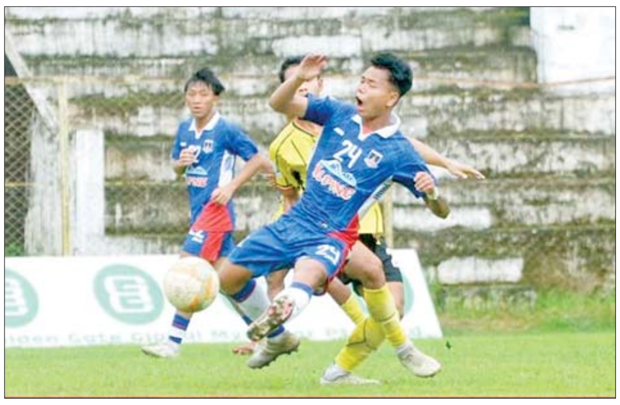

ရတနာပုံအသင်းနှင့် ရာမညယူနိုက်တက်အသင်းတို့ ယှဉ်ပြိုင်နေစဉ်။