ကြေးမုံ

The Mirror Daily

၁၉၅၇ ဖေ ၁၆ တွင် စတင်တည်ထောင်သည်။

Established in 1957

၁၃၈၆ ခုနှစ်၊ တော်သလင်းလဆန်း ၅ ရက်၊ စနေနေ့။ Saturday, 7 September 2024 ၁၁၅၇၃

သူတော်ကောင်းတို့၏သတင်း ပျံ့နှံ့ကြိုင်လှိုင်

စန္ဒကူးပန်း၊ တောင်ဇလပ်ပန်း၊ ကြက်ရုံးပန်း စသော ပန်းတို့၏အနံ့သည် လေထက်လေညာသို့ မပျံ့မလှိုင်၊ သူတော်ကောင်းတို့၏ သီလတည်းဟူသော ဂုဏ်သတင်းအနံ့သည် လေညာသို့ပင် ပျံ့နှံ့ကြိုင်လှိုင်၏၊ သူတော်ကောင်းတို့၏ သတင်းသည် အရပ်လေးမျက်နှာသို့ ပျံ့နှံ့ကြိုင်လှိုင်၏။

ပုပ္ဖဝဂ်(ဓမ္မပဒ-၅၄)

နိုင်ငံတော်စီမံအုပ်ချုပ်ရေးကောင်စီ ရှေ့လုပ်ငန်းစဉ် (၅) ရပ်

၁။ လွတ်လပ်ပြီး တရားမျှတသော ပါတီစုံဒီမိုကရေစီအထွေထွေရွေးကောက်ပွဲ အောင်မြင်စွာ ကျင်းပနိုင်ရေး ပြည်ထောင်စုတစ်ဝန်းလုံး တည်ငြိမ်အေးချမ်း၍ တရားဥပဒေစိုးမိုးရေး အပြည့်အဝရရှိလာအောင် အလေးထားဆောင်ရွက်သွားမည်။

၂။ တိုင်းရင်းသားပြည်သူတစ်ရပ်လုံးနှင့်အကျုံးဝင်သော စိုက်ပျိုးမွေးမြူရေးကို အခြေခံသည့် ကုန်ထုတ်လုပ်ငန်းများအား မြှင့်တင်၍ နိုင်ငံ့စီးပွားမြင့်မားရေးနှင့် ပြည်သူလူထုတစ်ရပ်လုံး၏ လူမှုစီးပွားဘဝ မြင့်မားရေး ဆက်လက်ကြိုးပမ်းဆောင်ရွက်သွားမည်။

၃။ နိုင်ငံတော်၏ ပကတိအနှစ်သာရဖြစ်သော ပြည်တွင်းငြိမ်းချမ်းရေးနှင့် ရရှိထားသည့် ပြည်တွင်းငြိမ်းချမ်းရေးရလဒ်များ တည်ငြိမ်မှုရှိစေရေးအတွက် (NCA)ပါ သဘောတူညီချက်များအတိုင်း ဖြစ်နိုင်သမျှ အလေးထား လုပ်ဆောင်သွားမည်။

၄။ စစ်မှန်စည်းကမ်းပြည့်ဝသည့် ပါတီစုံဒီမိုကရေစီစနစ်ခိုင်မာစေရေးနှင့် ဒီမိုကရေစီနှင့် ဖက်ဒရယ်စနစ်ကို အခြေခံသည့် ပြည်ထောင်စုတည်ဆောက်ရေးလုပ်ငန်းစဉ်များကို အရှိန်အဟုန်ဖြင့် ဆက်လက်ဆောင်ရွက်သွားမည်။

၅။ ဆန္ဒမဲပေးပိုင်ခွင့်ရှိသူအားလုံး၏ အခွင့်အရေးများနစ်နာမှုမရှိစေရေးနှင့် နည်းလမ်းကျန မှန်ကန်မှုရှိသည့် အထွေထွေရွေးကောက်ပွဲတစ်ရပ်ဖြစ်စေရေး ဆောင်ရွက်ခြင်း၊ အရေးပေါ်ကာလဆိုင်ရာ ပြဋ္ဌာန်းချက်များနှင့်အညီ ဆောင်ရွက်ခြင်းတို့ပြီးစီးပါက လွတ်လပ်ပြီး တရားမျှတသော ပါတီစုံဒီမိုကရေစီ အထွေထွေရွေးကောက်ပွဲကျင်းပ၍ ထွက်ပေါ်လာသည့်အစိုးရအား နိုင်ငံတော်တာဝန် လွှဲအပ်နိုင်ရေး ဆက်လက်ဆောင်ရွက်သွားမည်။

နိုင်ငံတော်စီမံအုပ်ချုပ်ရေးကောင်စီ ဒုတိယဥက္ကဋ္ဌ ဒုတိယဝန်ကြီးချုပ် ဒုတိယဗိုလ်ချုပ်မှူးကြီးစိုးဝင်း ဗဟိုသန်းခေါင်စာရင်းကော်မရှင်၏ ပဉ္စမအကြိမ် လုပ်ငန်းညှိနှိုင်းအစည်းအဝေးတွင် အမှာစကားပြောကြားစဉ်။

၂၀၂၄ ခုနှစ် လူဦးရေနှင့် အိမ်အကြောင်းအရာ သန်းခေါင်စာရင်းကောက်ယူရန် ရက်ပိုင်းသာလိုပြီး လုပ်ငန်းကြီးသည် ငွေအင်အား၊ လူအင်အား၊ ကျွမ်းကျင်မှုအားများ လိုအပ်သကဲ့သို့ စေတနာအား၊ စိတ်ဓာတ်ခွန်အားများလည်းလိုအပ်

မိမိတို့၏ ကိုယ်ပိုင်အင်အားနှင့် စွမ်းဆောင်ခဲ့သည့် သမိုင်းမှတ်တိုင်တစ်ခုအနေဖြင့် မှတ်ကျောက်တင်နိုင်အောင် ဝိုင်းဝန်းကြိုးပမ်း

နေပြည်တော် စက်တင်ဘာ ၆

၂၀၂၄ ခုနှစ် လူဦးရေနှင့် အိမ်အကြောင်းအရာ သန်းခေါင်စာရင်းကောက်ယူရေးလုပ်ငန်းအတွက် ဗဟိုသန်းခေါင်စာရင်းကော်မရှင်၏ ပဉ္စမအကြိမ် လုပ်ငန်းညှိနှိုင်းအစည်းအဝေးကို ယနေ့မွန်းလွဲပိုင်းတွင် နေပြည်တော်ရှိ လူဝင်မှုကြီးကြပ်ရေးနှင့် ပြည်သူ့အင်အားဝန်ကြီးဌာန အစည်းအဝေးခန်းမ၌ ကျင်းပရာ ဗဟိုသန်းခေါင်စာရင်းကော်မရှင်နာယက နိုင်ငံတော်စီမံအုပ်ချုပ်ရေးကောင်စီ ဒုတိယဥက္ကဋ္ဌ ဒုတိယဝန်ကြီးချုပ် ဒုတိယဗိုလ်ချုပ်မှူးကြီး စိုးဝင်း တက်ရောက်အမှာစကား ပြောကြားသည်။

စာမျက်နှာ ၃ ကော်လံ ၁ သို့ ❍

ပြည်လုံးကျွတ် သန်းခေါင်စာရင်း ကောက်ယူရန် (၂၃) ရက်သာ လိုတော့သည်။

အားလုံးအသက်ရှည်ကျန်းမာရေး သန့်ရှင်းသောပတ်ဝန်းကျင်ပျိုးထောင်

လူတို့အသက်ရှင်ရပ်တည်နိုင်ရေးအတွက် “ရေအသက် တစ်မနက်၊ ထမင်းအသက် ခုနစ်ရက်”ဟူသည့် ရှေးဆိုရိုးစကားရှိသည်။ အမှန်တကယ်တွင် “ထမင်းအသက် ခုနစ်ရက်၊ ရေအသက် တစ်မနက်၊ လေအသက် သုံးမိနစ်”ဟု ထပ်တိုးဆိုရမည်ဖြစ်သည်။ လူသတ္တဝါများ လေကို မိနစ်အနည်းငယ်မျှ မရှူရှိုက်ရသည်နှင့် အသက်သေဆုံးသွားနိုင်သည်။ ထို့ကြောင့် လေသည် လူတို့အသက်ရှင်သန်ရေးတွင် အရေးအကြီးဆုံး ဒြပ်ပစ္စည်းတစ်ခုဖြစ်သည်ကို သတိပြုကြရမည်ဖြစ်သည်။

တစ်ဖန် မသန့်ရှင်းသောလေကို ကြာရှည်ရှူရှိုက်မိလျှင်လည်း အချိန်ကာလတစ်ခုတွင် နာတာရှည်ရောဂါ အထူးသဖြင့် အသက်ရှူလမ်းကြောင်း၊ အဆုတ်တို့နှင့်သက်ဆိုင်သော ရောဂါတစ်မျိုးမျိုးဖြစ်ပေါ်ကာ လူ့ဘဝတွင် ကျန်းမာရေးချို့တဲ့ပြီး သက်တမ်းရှည်ရှည် မနေနိုင်သည့်အခြေအနေသို့ ရောက်နိုင်သည်။ ထို့ကြောင့် လေသည် လူသတ္တဝါများ အသက်ရှင်ရပ်တည်နေထိုင်နိုင်ရေးအတွက် အရေးအကြီးဆုံးအရာဖြစ်၍ မိမိတို့၏ပတ်ဝန်းကျင်တစ်ခုလုံးတွင် သန့်ရှင်းသောလေထု၊ သန့်ရှင်းသောပတ်ဝန်းကျင် ဖြစ်ပေါ်လာအောင် ဝိုင်းဝန်းလက်တွဲ ပူးပေါင်းဆောင်ရွက်ကြရမည်ဖြစ်သည်။

သက်ရှိအားလုံး ရှင်သန်ရပ်တည်နေသော ဤကမ္ဘာမြေထုကြီးကို လေထုကြီးက ဝိုင်းရံပတ်ဆီးထားသည်။ လူသတ္တဝါများ အသက်ရှင်သန်နိုင်ရေးအတွက် ရှူရှိုက်နေသောလေထုသည် ကမ္ဘာမြေမျက်နှာပြင်အထက် ငါးမိုင်မှ ကိုးမိုင်အတွင်းရှိလေထုဖြစ်သည်။ ကမ္ဘာ့လေထုအတွင်း၌ ဓာတ်ငွေ့မျိုးစုံပါဝင်နေပြီး အဓိကဓာတ်ငွေ့နှစ်မျိုးမှာ အောက်ဆီဂျင်နှင့် နိုက်ထရိုဂျင်ဓာတ်ငွေ့ဖြစ်သည်။ ကမ္ဘာ့လေထုတွင် နိုက်ထရိုဂျင်ဓာတ်ငွေ့ ၇၈ ရာခိုင်နှုန်း၊ အောက်ဆီဂျင် ၂၁ ရာခိုင်နှုန်းနှင့် အခြားဓာတ်ငွေ့မျိုးစုံ တစ်ရာခိုင်နှုန်း ပါဝင်နေသည်။ ယင်းဓာတ်ငွေ့များတွင် လူတို့အသက်ရှင်သန်နိုင်သည့် ဓာတ်ငွေ့မှာ အောက်ဆီဂျင်ဓာတ်ငွေ့ ဖြစ်ပါသည်။

သန့်ရှင်းသောလေထုသည်သာ လူသားများ ကျန်းမာအသက်ရှင်သန်နိုင်ရေးကို အထောက်အကူပြုပြီး မသန့်ရှင်းသောလေထုများသည် လူသားများ အသက်ရှည်ကျန်းမာရေးကို များစွာထိခိုက်နိုင်သည်။ ရုပ်ကြွင်းလောင်စာများ လောင်ကျွမ်းခြင်းမှ ထုတ်လွှတ်လိုက်သည့် ကာဗွန်ဒိုင်အောက်ဆိုက်ဓာတ်ငွေ့၊ နိုက်ထရပ်အောက်ဆိုက်၊ မီသိန်းနှင့် ဆာလ်ဖာဒိုင်အောက်ဆိုက်၊ နိုက်ထရိုဂျင်ဒိုင်အောက်ဆိုက် စသည့်ဓာတ်ငွေ့များသည် လေထုညစ်ညမ်းမှုကိုဖြစ်စေပါသည်။ ၎င်းလေထုညစ်ညမ်းစေသော ဓာတ်ငွေ့များကြောင့် လူတို့အသက်ရှည်ကျန်းမာရေးကို ထိခိုက်စေသည်သာမက သဘာဝပတ်ဝန်းကျင် ယိုယွင်းပျက်စီးပြီး ရာသီဥတုပြောင်းလဲမှု၏ အကျိုးဆက်များကို ယနေ့ကမ္ဘာတွင် ကြုံတွေ့နေသည်။

မြို့ပြဒေသများ ဖွံ့ဖြိုးတိုးတက်လာမှု၊ လူဦးရေထူထပ်မှု၊ စီးပွားရေးလုပ်ငန်းများ များပြားလာမှုများနှင့်အတူ လေထုညစ်ညမ်းမှု ဖြစ်ပေါ်လာသည်။ လေထုညစ်ညမ်းမှုသည် တစ်နေ့တခြားမြင့်မားလာသည်။ လျှပ်စစ်ဓာတ်အား လိုအပ်သဖြင့် လူမှုပတ်ဝန်းကျင်တွင် မီးစက်အမျိုးမျိုးအသုံးပြုခြင်းကြောင့် ဖြစ်ပေါ်လာသော ကာဗွန်ဒိုင်အောက်ဆိုက်ဓာတ်ငွေ့အန္တရာယ်ကို လူတို့သတိမမူနိုင်ဘဲ လုပ်ကိုင်မှုများသည် အနီးကပ်အန္တရာယ်အများဆုံး ဖြစ်နေသည်ကို သတိမူသင့်သည်။ မော်တော်ယာဉ်များ၊ မီးစက်များနှင့် တောမီးလောင်ကျွမ်းမှုမှထွက်ရှိလာသော အခိုးအငွေ့များနှင့် လေအေးပေးစက်များမှ ထွက်ရှိသည့်ဓာတ်ငွေ့များသည် အန္တရာယ်အများဆုံးဖြစ်နေသဖြင့် ယင်းတို့ကို လျှော့ချနိုင်ရေး၊ ကာကွယ်နိုင်ရေးတို့ကို အလျင်အမြန်ဆောင်ရွက်ရန် လိုအပ်လာသည်။ လျှပ်စစ်မော်တော်ယာဉ်များ အသုံးပြုနိုင်ရေးကို နိုင်ငံများက အကောင်အထည်ဖော်နေသည်မှာ လေထုညစ်ညမ်းမှုကို လျှော့ချနိုင်ရေး၊ သဘာဝပတ်ဝန်းကျင်ကောင်းမွန်ရေးအတွက်ဖြစ်သည်။

ကမ္ဘာတစ်ဝန်း၌ ရာသီဥတုပြောင်းလဲမှုဖြစ်စဉ်ကြောင့် ဖြစ်ပေါ်လာသော သဘာဝဘေးအန္တရာယ်များကို နိုင်ငံများ ဆိုးဆိုးရွားရွား ကြုံတွေ့နေသည်။ လေထုညစ်ညမ်းမှုနှင့် ရာသီဥတုပြောင်းလဲမှုဖြစ်စဉ်သည် တိုက်ရိုက်ဆက်နွယ်နေသည်။ လေထုညစ်ညမ်းမှုအကျိုးဆက်အဖြစ် ကမ္ဘာ့အပူချိန်မြင့်တက်လာကာ ရာသီဥတုပြောင်းလဲမှု ဖြစ်ပေါ်လာသည်။ ကမ္ဘာတစ်ဝန်းရာသီဥတုပြောင်းလဲမှု ပုံမှန်ဖြစ်လာရေးကို နည်းလမ်းပေါင်းစုံဖြင့် ကြိုးပမ်းဆောင်ရွက်ရာတွင် လေထုညစ်ညမ်းမှုပြဿနာအား ဦးစားပေးအလေးထားဆောင်ရွက်ရမည့် လုပ်ငန်းစဉ်ဖြစ်သည်ကို သတိပြုကြရမည်ဖြစ်သည်။ သစ်တောသစ်ပင်များသည် လေထုအတွင်းမှ ကာဗွန်ဒိုင်အောက်ဆိုက်ဓာတ်ငွေ့ကို စုပ်ယူပေးသဖြင့် သစ်တောသစ်ပင်များ ပျိုးထောင်ခြင်းကို ဝိုင်းဝန်းဆောင်ရွက်ကြရမည်ဖြစ်သည်။

သို့ဖြစ်ရာ သက်ရှိလူသားများ အသက်ရှည်ကျန်းမာစွာ ရှင်သန်ရပ်တည်နိုင်ရေးအတွက် ပတ်ဝန်းကျင်ရှိ လေထုသန့်ရှင်းကောင်းမွန်ရေးနှင့် ရာသီဥတုပြောင်းလဲမှုကြောင့် နောက်ဆက်တွဲဆိုးကျိုးများဖြစ်သည့် သဘာဝဘေးအန္တရာယ်အမျိုးမျိုးတို့ကို ကမ္ဘာ့ပြည်သူများ ခံစားနေရမှုမှ လျှော့ချရေးအတွက် လေထုညစ်ညမ်းမှုကိုဖြစ်ပေါ်စေသော အမှုကိစ္စလုပ်ဆောင်မှုမှန်သမျှတို့ကို ပြုလုပ်ဆောင်ရွက်နေခြင်းမှ လျှော့ချဆောင်ရွက်နိုင်ရန် အသိတရားဖြင့် ဝိုင်းဝန်းလက်တွဲဆောင်ရွက်ကြရန် တိုက်တွန်းအပ်ပါကြောင်း။ ။

၂၀၂၄ ခုနှစ်၊ နိုင်ငံတကာစာတတ်မြောက်ရေးနေ့

International Literacy Day 2024

အပြန်အလှန်နားလည်မှုနှင့် ငြိမ်းချမ်းရေးအတွက်
စာတတ်မြောက်ရန်လိုအပ်လို့
ဘာသာစကားစုံပညာရေးကို မြှင့်တင်ကြပါစို့

Promoting multilingual education:
Literacy for
mutual understanding and peace

၂၀၂၄ ခုနှစ်၊ စက်တင်ဘာလ ၈ ရက်

မြန်မာနိုင်ငံပြန်တမ်း

ဝန်ထမ်းအဖွဲ့အစည်းအကြီးအမှူး ခန့်ထားခြင်း

နိုင်ငံတော်စီမံအုပ်ချုပ်ရေးကောင်စီသည် ပညာရေးဝန်ကြီးဌာန၊ အဆင့်မြင့်ပညာဦးစီးဌာန၊ မန္တလေးနိုင်ငံခြားဘာသာတက္ကသိုလ်မှ ဒုတိယပါမောက္ခချုပ် ဒေါက်တာလဲ့လဲ့ဝေ ကို ဗန်းမော်တက္ကသိုလ် ပါမောက္ခချုပ်အဖြစ် တာဝန်ဝတ္တရားများကို စတင်ဆောင်ရွက်သည့်နေ့မှစ၍ အစမ်းခန့်ထားလိုက်သည်။

အဓမ္မခိုင်းစေမှုဆိုင်ရာတိုင်ကြားမှုများကို အမျိုးသားအဆင့် အဓမ္မခိုင်းစေမှုဆိုင်ရာတိုင်ကြားမှုယန္တရားဖြင့် ကိုင်တွယ်ဖြေရှင်းသွားမည်

နေပြည်တော် စက်တင်ဘာ ၆

မြန်မာနိုင်ငံသည် ILO နှင့် ပူးပေါင်းကာ အဓမ္မခိုင်းစေမှုဆိုင်ရာ တိုင်ကြားမှုများကို ၂၀၀၇ ခုနှစ်မှစတင်၍ သက်ဆိုင်သည့် ဝန်ကြီးဌာနများနှင့် ပေါင်းစပ်ဖြေရှင်းဆောင်ရွက်ပေးခဲ့သည်။ ၂၀၂၀ ပြည့်နှစ်မှစတင်၍ အမျိုးသားအဆင့် အဓမ္မခိုင်းစေမှုဆိုင်ရာ တိုင်ကြားမှုယန္တရား (National Complaint Mechanism – NCM)ကို အကောင်အထည်ဖော်ဆောင်ရွက်ခဲ့ရာ အလုပ်သမားဝန်ကြီးဌာနအပါအဝင် သက်ဆိုင်သည့် ဝန်ကြီးဌာနများမှ ကိုယ်စားလှယ်များ၊ မြန်မာနိုင်ငံအမျိုးသားလူ့အခွင့်အရေးကော်မရှင်မှ ကိုယ်စားလှယ်၊ အလုပ်ရှင်နှင့် အလုပ်သမားအဖွဲ့အစည်းများမှ ကိုယ်စားလှယ်များ ပါဝင်ဖွဲ့စည်းထားသော အမျိုးသားအဆင့်အဓမ္မခိုင်းစေမှုဆိုင်ရာ တိုင်ကြားမှုယန္တရားအကောင်အထည်ဖော်ရေး အမျိုးသားကော်မတီက အဓမ္မခိုင်းစေမှုတိုင်ကြားချက်များကို ကိုင်တွယ်ဖြေရှင်းဆောင်ရွက်ပေးလျက်ရှိသည်။

ယခုအခါ မည်သူမဆို အဓမ္မခိုင်းစေမှုဆိုင်ရာတိုင်ကြားမှုများကို နိုင်ငံတော်စီမံအုပ်ချုပ်ရေးကောင်စီရုံး၊ တိုင်းဒေသကြီး/ပြည်နယ်အစိုးရအဖွဲ့၊ နေပြည်တော်ကောင်စီ၊ မြန်မာနိုင်ငံ အမျိုးသားလူ့အခွင့်အရေးကော်မရှင်၊ ILO ဆက်သွယ်ရေးအရာရှိရုံး(ရန်ကုန်)နှင့် အခြားအဖွဲ့အစည်းများမှတစ်ဆင့် လည်းကောင်း၊ အလုပ်သမားဝန်ကြီးဌာန ရုံးအမှတ်(၅၁) နေပြည်တော်သို့ လူကိုယ်တိုင် (သို့မဟုတ်) စာဖြင့်လည်းကောင်း၊ ဖုန်းနံပါတ် ၀၆၇-၃၄၃၀၁၈၄၊ ၀၆၇-၃၄၃၀၂၂၉၊ ၀၆၇-၃၄၃၀၂၇၄ နှင့် E-mail လိပ်စာ directorgeneral.dol@gmail.com, moloffice51@gmail.com, research.org.dol.mm@gmail.com များသို့လည်းကောင်း တိုင်ကြားသူနှင့် အဓမ္မခိုင်းစေခံရသူများ လုံခြုံစိတ်ချစွာ ဆက်သွယ်တိုင်ကြားနိုင်ကြောင်း ရုံးအဖွဲ့၊ အမျိုးသားအဆင့် အဓမ္မခိုင်းစေမှုဆိုင်ရာ တိုင်ကြားမှုယန္တရားနှင့် အလုပ်သမားဝန်ကြီးဌာနက အသိပေးကြေညာထားကြောင်း သိရသည်။

သတင်းစဉ်

ရန်ကုန်စတော့အိတ်ချိန်းဈေးကွက်

၆ - ၉ - ၂၀၂၄

ကုမ္ပဏီအမည်	အဖွင့်ဈေး (ကျပ်)	အပိတ်ဈေး (ကျပ်)	ရှယ်ယာစောင်ရေ	ရှယ်ယာတန်ဖိုး (ကျပ်)
FMI	၈,၉၀၀	၉၀၀၀	၂,၄၇၄	၂၂,၀၂၁,၈၀၀
MTSH	၃,၄၅၀	၃,၄၅၀	၉၀	၃၁၀,၅၀၀
MCB	၈,၆၀၀	၉,၂၀၀	၃	၂၆,၄၀၀
FPB	၁,၈၀၀	၁,၈၅၀	၂၄,၀၃၃	၄၃,၂၅၉,၄၅၀
TMH	၂,၈၀၀	၂,၈၀၀	၄၂၉	၁,၂၀၁,၂၀၀
EFR	၁,၇၀၀	၁,၇၅၀	၆၉၆	၁,၁၉၁,၂၀၀
AMATA	၄,၆၀၀	၄,၆၀၀	၂၇	၁၂၄,၂၀၀
MAEX	၃,၄၀၀	၃,၄၀၀	၂၀	၆၈,၀၀၀
MADPL(PLB)	၃၆,၅၀၀	၃၆,၅၀၀	၃၉	၁,၄၂၃,၅၀၀

ရန်ကုန်စတော့အိတ်ချိန်းမှ ရယူသည်။

ကြေးမုံ

စာတည်းမှူးချုပ် - ဦးစိုးစိုးနိုင်
စာတည်းမှူး - ဦးဝင်းနိုင်
စာတည်းများ - ဦးစန်းအောင်၊ ဦးအေဝမ်းစိုး၊ ဒေါ်ခင်ခင်သက်၊ ဒေါ်ယုဝါဝါ၊ ဒေါ်သီသီမင်း၊ ဦးဟိန်းထက်လင်း၊ ဦးသက်ထွေး၊ ဒေါ်စန်းယဉ်ဥ
ဘာသာပြန် စာတည်းများ - ဦးနိုင်လင်းကြည်၊ ဦးအောင်ကျော်ကျော်၊ ဦးစိုးသူရ
အကြီးတန်း သတင်းထောက်များ - ဦးစိုးအောင်၊ ဒေါ်ခင်မို့မို့အောင်၊ ဒေါ်ခင်မျိုးနိုင်၊ ဒေါ်မာမာစိုး၊ ဒေါ်ခိုင်သန္တာရွှေ
အငယ်တန်း သတင်းထောက်များ - ဦးအောင်ကျော်ဦး၊ ဦးအောင်ကျော်ဝင်း၊ ဦးသန်းတင်အောင်
သုတေသန - ဒေါ်ဇင်မာဝင့်
စာပြင် - ဒေါ်ခင်နှင်းယုနှင့်အဖွဲ့
စာမျက်နှာဖွဲ့စည်းမှုနှင့် ဒီဇိုင်း - ဒေါ်နွယ်နွယ်ထွန်းနှင့်အဖွဲ့
အီးမေးလ်နှင့် အွန်လိုင်း - ဦးစိုးချစ်ဦးနှင့်အဖွဲ့

ပုံနှိပ်ခြင်းလုပ်ငန်းအမှတ် (၀၀၆၄၀)၊
ပုံနှိပ်ထုတ်ဝေခွင့်အမှတ်(၀၀၇၇၁)ဖြင့်
ကြေးမုံသတင်းစာတိုက်က ထုတ်ဝေသည်။

Gmail themirror.npt@gmail.com
www.facebook.com/themirrordaily

နေပြည်တော် - စာတည်းမှူး ၀၆၇-၃၆၁၂၆၊ စာတည်းအဖွဲ့ ၀၆၇-၃၆၁၂၈၊ ၀၆၇-၃၆၁၃၀၊ ဖက်စ် ၀၆၇-၃၆၁၃၁
ရန်ကုန်ရုံးခွဲ - အမှတ် ၇၇၊ ၅၂ လမ်းနှင့် မဟာဗန္ဓုလလမ်းထောင့်၊ ပုဇွန်တောင်မြို့နယ်၊ ရန်ကုန်မြို့၊ စာတည်းဌာန ၀၁-၂၉၂၈၃၂
မန်နေဂျာ - ၀၁-၈၆၁၀၆၈၅၊ စီမံ/ငွေစာရင်း ၀၁-၂၉၁၄၅၄၊ ဖြန့်ချိရေး ၀၁-၂၉၂၈၃၀၊ ကြော်ငြာ ၀၁-၃၉၇၃၃၀၊ ဖက်စ် ၀၁-၂၀၃၃၅၁

လက်နက်ကိုင်အကြမ်းဖက်သောင်းကျန်းသူများ၏ အသုံးချမှုမခံရစေရေးနှင့် ဘေးကင်းလုံခြုံမှုရှိစေရေးတို့အတွက် သတိပြုကြရန်လိုအပ်

လက်နက်ကိုင်အကြမ်းဖက်သောင်းကျန်းသူများအနေဖြင့် ၎င်းတို့ အစမ္ပဝင်ရောက်နေထိုင်နေသည့် မြို့၊ ရွာများ၌ တပ်မတော်၏ တန်ပြန်ထိုးစစ်ဆင်မှုများကို ကာကွယ်ရန်အတွက် ပြည်သူတို့၏ နေအိမ်အဆောက်အဦများ၊ အရပ်ဘက်အုပ်ချုပ်မှုဆိုင်ရာ အဆောက်အဦများကို အသုံးပြုခြင်း၊ အပြစ်မဲ့ပြည်သူလူထုကို လူသားတံတိုင်းအဖြစ် အသုံးပြုနိုင်ရေး ယာယီနေရပ်စွန့်ခွာနေရသူများကို ပြန်လည်နေထိုင်ရန် ဆွဲဆောင်စည်းရုံးခြင်း၊ အတင်းအဓမ္မလူသစ်စုဆောင်းခြင်းများကို လုပ်ဆောင်လျက်ရှိကြောင်း၊ တပ်မတော်အနေဖြင့် နိုင်ငံတော်၏ အချုပ်အခြာအာဏာကို မဖြစ်မနေကာကွယ်စောင့်ရှောက်သွားမည်ဖြစ်ပြီး အဆိုပါ လက်နက်ကိုင် အကြမ်းဖက်သောင်းကျန်းသူများ၏ သတင်းရရှိမှုနှင့် အခြေအနေအရပ်ရပ်အပေါ် မူတည်၍ လိုအပ်သလို တုံ့ပြန်ဆောင်ရွက်သွားမည်ဖြစ်သဖြင့် ၎င်းတို့ အစမ္ပဝင်ရောက်နေထိုင်လျက်ရှိသည့် မြို့၊ ရွာများရှိ ပြည်သူများအနေဖြင့် ၎င်းတို့၏အသုံးချမှုမခံရစေရေးနှင့် ဘေးကင်းလုံခြုံမှုရှိစေရေးတို့အတွက် သတိပြုကြရန်လိုအပ်ကြောင်း။

(၃-၉-၂၀၂၄ ရက်နေ့တွင် နိုင်ငံတော်စီမံအုပ်ချုပ်ရေးကောင်စီဥက္ကဋ္ဌ နိုင်ငံတော်ဝန်ကြီးချုပ် ဗိုလ်ချုပ်မှူးကြီး မင်းအောင်လှိုင် ရှမ်းပြည်နယ် အစိုးရအဖွဲ့ဝင်များ၊ ပြည်နယ်နှင့် ခရိုင်အဆင့် ဌာနဆိုင်ရာတာဝန်ရှိသူများအားပြောကြားသည့် အမှာစကားမှ ကောက်နုတ်ချက်)

○ ရှေ့ဖုံးမှ

အစည်းအဝေးသို့ ဗဟိုသန်းခေါင်စာရင်းကော်မရှင်ဥက္ကဋ္ဌ လူဝင်မှုကြီးကြပ်ရေးနှင့် ပြည်သူ့အင်အားဝန်ကြီးဌာန ပြည်ထောင်စုဝန်ကြီး ဦးမြင့်ကြိုင်၊ နေပြည်တော်ကောင်စီဥက္ကဋ္ဌ၊ ကော်မရှင်အဖွဲ့ဝင် ဒုတိယဝန်ကြီးများနှင့်တာဝန်ရှိသူများ တက်ရောက်ကြပြီး တိုင်းဒေသကြီးနှင့် ပြည်နယ်ဝန်ကြီးချုပ်များက ဗီဒီယိုကွန်ဖရင့်စနစ်ဖြင့် တက်ရောက်ကြသည်။

မကြာမီပြီးစီးတော့မည်

ဦးစွာ ဗဟိုသန်းခေါင်စာရင်းကော်မရှင်နာယက နိုင်ငံတော်စီမံအုပ်ချုပ်ရေးကောင်စီ ဒုတိယဥက္ကဋ္ဌ ဒုတိယဝန်ကြီးချုပ် ဒုတိယဗိုလ်ချုပ်မှူးကြီးစိုးဝင်းက အမှာစကားပြောကြားရာတွင် သန်းခေါင်စာရင်းလုပ်ငန်း စီမံကိန်းတစ်ခုလုံး အောင်မြင်စေရန် အသေးစိတ်စီမံချက်ရေးဆွဲပြီး လုပ်ငန်းစဉ် တစ်ဆင့်ချင်းအလိုက် လုပ်ငန်းအချိန်ဇယား သတ်မှတ်အကောင်အထည်ဖော် ဆောင်ရွက်ရန်ဖြစ်ကြောင်း၊ အဆိုပါလုပ်ငန်းကို ၂၀၂၂ ခုနှစ် အောက်တိုဘာလ ၁ ရက်နေ့မှစပြီး ၃၆ လကြာ အကောင်အထည်ဖော်ဆောင်ရွက်ခဲ့ခြင်းဖြစ်ပြီး မကြာမီ ပြီးစီးတော့မည် ဖြစ်ကြောင်း။

ကြိုတင်ပြင်ဆင်ခြင်း လုပ်ငန်းများဆောင်ရွက်ပြီးစီးမှုကို ကြည့်မည်ဆိုပါက GIS နည်းပညာနှင့် စာရင်းကောက်ကွက်များ ဖွဲ့စည်းခြင်း၊ CAPI စနစ်တည်ဆောက်ခြင်းနှင့် Application ရေးသားခြင်း၊ စာရင်းစစ်၊ စာရင်းကောက်များ ခန့်ထားခြင်း၊ Mobile Tablet နှင့် ဆက်စပ်ပစ္စည်းများ၊ စာရင်းစစ်၊ စာရင်းကောက် အသုံးအဆောင်ပစ္စည်းများကို တိုင်းဒေသကြီး၊ ပြည်နယ်အသီးသီးသို့ ပေးပို့ခြင်းစသည့် ပြင်ဆင်ရေးလုပ်ငန်းများ ဆောင်ရွက်ပြီးဖြစ်၍ သန်းခေါင်စာရင်း ကောက်ယူနိုင်ရေးအဆင့်သို့ ရောက်ရှိနေပြီဖြစ်ကြောင်း၊ မြေပြင်တွင် သန်းခေါင်စာရင်းလုပ်ငန်းများကို အကောင်အထည်ဖော် ဆောင်ရွက်ရမည့်၊ မြေပြင်ကွင်းဆင်း စာရင်းကောက်ယူရာတွင် ကြီးကြပ်ရမည့် သန်းခေါင်စာရင်းကော်မတီ အဆင့်ဆင့်ကိုလည်း ဖွဲ့စည်းဆောင်ရွက်နေဆဲဖြစ်ကြောင်း၊ ထို့ပြင် သန်းခေါင်စာရင်းဆိုင်ရာ ပြည်သူလူထုအသိပညာပေး လုပ်ငန်းများကိုလည်း ကျယ်ကျယ်ပြန့်ပြန့်ဆောင်ရွက်နေသည်ကိုတွေ့ရှိရကြောင်း။

နိုင်ငံတော်စီမံအုပ်ချုပ်ရေးကောင်စီဥက္ကဋ္ဌ နိုင်ငံတော်ဝန်ကြီးချုပ်အနေဖြင့် ၂၀၂၄ ခုနှစ် စက်တင်ဘာလ ၁ ရက်နေ့တွင် ၂၀၂၄ ခုနှစ် လူဦးရေနှင့် အိမ်အကြောင်းအရာသန်းခေါင်စာရင်း ကောက်ယူခြင်းအထိမ်းအမှတ်အဖြစ် ပြည်သူများသို့ မိန့်ခွန်းပြောကြားခဲ့ပါကြောင်း၊ အဆိုပါမိန့်ခွန်းမှ အရေးကြီးသည့် အချက်တစ်ချက်ကို ဖော်ပြရမည်ဆိုပါက **“နိုင်ငံတော်၏ အနာဂတ်၊ ပြည်သူများ၏ မျှော်လင့်ချက်၊ လိုအပ်ချက်များကို ပုံဖော်ပေးနိုင်မည့် ပြည်လုံးကျွတ် သန်းခေါင်စာရင်းကောက်ယူရေးလုပ်ငန်းကို မှန်မှန်ကန်ကန် ဖြေကြားခြင်းဖြင့် ပူးပေါင်းပါဝင် ဆောင်ရွက်ကြရန်”** တိုက်တွန်းနှိုးဆော်ထားသည်ကို တွေ့ရကြောင်း။

ယခုအခါ နေပြည်တော်၊ တိုင်းဒေသကြီး၊ ပြည်နယ် သန်းခေါင်စာရင်းကြီးကြပ်မှုကော်မတီများ၏ ကြီးကြပ်ကွပ်ကဲမှုနှင့် သန်းခေါင်စာရင်းသင်တန်းများကို တိုင်းဒေသကြီး၊ ပြည်နယ်အဆင့်၊ ခရိုင်အဆင့်နှင့် မြို့နယ်အဆင့်စသည်ဖြင့် အချိန်ဇယားအတိုင်း အဆင့်ဆင့်ဖွင့်လှစ်နေကြပြီး သင်တန်းပြီးဆုံးပါက ၂၀၂၄ ခုနှစ် လူဦးရေနှင့် အိမ်အကြောင်းအရာသန်းခေါင်စာရင်းကို သတ်မှတ်ရက်တွင် နိုင်ငံတစ်ဝန်း မြေပြင်ကွင်းဆင်း စတင်ကောက်ယူသွားမည်ကို အသိပေးလိုကြောင်း။

သန်းခေါင်စာရင်း ကြိုတင်ပြင်ဆင်ခြင်းလုပ်ငန်းစဉ်အဆင့်ဆင့်ကို သတ်မှတ်အချိန်ဇယားနှင့်အညီ အချိန်မီပြီးစီးအောင် ဆောင်ရွက်နိုင်ခဲ့သည့်အတွက် ဗဟိုသန်းခေါင်စာရင်း ကော်မရှင်၊ နေပြည်တော်၊ တိုင်းဒေသကြီး၊ ပြည်နယ် သန်းခေါင်စာရင်း ကြီးကြပ်မှုကော်မတီများ၊ လူဝင်မှုကြီးကြပ်ရေးနှင့် ပြည်သူ့အင်အားဝန်ကြီးဌာနနှင့် ဆက်စပ်ဝန်ကြီးဌာနများ၏ ဝိုင်းဝန်းပူးပေါင်းကြိုးပမ်းဆောင်ရွက်မှုအပေါ် နိုင်ငံတော်အစိုးရကိုယ်စား မိမိအနေဖြင့် ကျေးဇူးတင်အသိအမှတ်ပြုပါကြောင်း။

တစ်တပ်တစ်အားပါဝင်

သန်းခေါင်စာရင်း လုပ်ငန်းတစ်ခုလုံး၏ အဓိကကျသည့် ကွင်းဆင်းစာရင်းကောက်ယူခြင်းလုပ်ငန်းကို အောက်တိုဘာလ ၁ ရက်နေ့မှ ၁၅ ရက်နေ့အထိဆောင်ရွက်ကြရမည်ဖြစ်ကြောင်း၊ ကြိုတင်ပြင်ဆင်ခြင်းလုပ်ငန်းများကို ထိထိရောက်ရောက် ဆောင်ရွက်ခဲ့ခြင်းဖြစ်၍ သန်းခေါင်စာရင်းကောက်ယူခြင်း လုပ်ငန်းကိုလည်း အောင်အောင်မြင်မြင် ဆောင်ရွက်နိုင်ကြမည်ဟု အပြည့်အဝယုံကြည်ကြောင်း၊ တိကျမှန်ကန်ပြီး အရည်အသွေးပြည့်ဝသည့် သန်းခေါင်စာရင်း အချက်အလက်များရရှိစေရန် သန်းခေါင်စာရင်းကောက်ယူမည့် ကာလအတွင်းတွင် နေပြည်တော်၊ တိုင်းဒေသကြီး၊ ပြည်နယ် သန်းခေါင်စာရင်းကြီးကြပ်မှုကော်မတီ၏ ဦးဆောင်ကွပ်ကဲမှု၊ သန်းခေါင်စာရင်းကော်မတီအဆင့်ဆင့်၏ အနီးကပ်ကြီးကြပ်မှု၊ စာရင်းစစ်၊ စာရင်းကောက်များ၏ ကြိုးစားအားထုတ်မှုများအပေါ်တွင် ရာနှုန်းပြည့်မူတည်နေပြီး ပြည်သူများကလည်း တစ်တပ်တစ်အား ပါဝင်ဆောင်ရွက်ကြရန် ပြောကြားလိုကြောင်း။

သန်းခေါင်စာရင်း ကောက်ယူရာနှင့် သင်တန်းများဖွင့်လှစ်ရာတွင် အသုံးပြုရမည့် အသုံးအဆောင်ပစ္စည်းများကို နေပြည်တော်၊ တိုင်းဒေသကြီး၊ ပြည်နယ်များသို့ ပေးပို့ခဲ့ပြီးဖြစ်ကြောင်း၊ အဆိုပါ အသုံးအဆောင်ပစ္စည်းများကို စာရင်းစစ်၊ စာရင်းကောက်များလက်ဝယ်သို့ အချိန်မီရောက်ရှိအောင် ထုတ်ပေးနိုင်ရေး၊ လေလွင့်ပျက်စီးဆုံးရှုံးမှုများ မဖြစ်ပေါ်စေရေး၊ မသမာသူများလက်ဝယ်မရောက်ရှိစေရေး စသည်များကိုလည်း အထူးဂရုစိုက်ရန်လိုကြောင်း။

သန်းခေါင်စာရင်းကို နိုင်ငံတစ်ဝန်းတစ်ပြိုင်တည်း ကောက်ယူနေစဉ်တွင်လည်း လူဝင်မှုကြီးကြပ်ရေးနှင့် ပြည်သူ့အင်အားဝန်ကြီးဌာနက တာဝန်ရှိသူများအနေဖြင့် မြေပြင်ကွင်းဆင်း စာရင်းကောက်ယူနေသည့် စာရင်းစစ်၊ စာရင်းကောက်များ၏ နည်းပညာပိုင်းနှင့် ဘာသာရပ်ပိုင်းဆိုင်ရာ အခက်အခဲများကို ချက်ချင်း ကူညီဖြေရှင်းပေးနိုင်ရေး ပြင်ဆင်ထားရန်လိုကြောင်း၊ အထူးသဖြင့် CAPI နည်းပညာနှင့် Mobile Tablet များကို အသုံးပြုဆောင်ရွက်ခြင်းဖြစ်သည့်အတွက် အင်တာနက်နှင့် နည်းပညာအခက်အခဲကို အချိန်နှင့်တစ်ပြေးညီ ဖြေရှင်းဆောင်ရွက်ပေးနိုင်ရန် ပြင်ဆင်ထားကြရန် မှာကြားလိုကြောင်း။

၂၀၂၄ ခုနှစ် လူဦးရေနှင့် အိမ်အကြောင်းအရာ သန်းခေါင်စာရင်း ကောက်ယူရန် အချိန်ကာလအားဖြင့် ၂၄ ရက်သာ ကျန်ရှိကြောင်း၊ သန်းခေါင်စာရင်း ကောက်ယူရမည့်ကာလကို ၁၅ ရက် သတ်မှတ်ထားသော်လည်း လုံခြုံရေးနှင့် လမ်းပန်းဆက်သွယ်ရေး အခြေအနေများအရ ရက်တိုးမြှင့်ကောက်ယူရန်လိုအပ်ပါက သက်ဆိုင်ရာ နေပြည်တော်၊ တိုင်းဒေသကြီး၊ ပြည်နယ် သန်းခေါင်စာရင်း ကြီးကြပ်မှုကော်မတီများက တင်ပြဆောင်ရွက်ရန် ညွှန်ကြားထားပြီးဖြစ်ကြောင်း။

ရနိုင်သမျှအပြီးကောက်ယူ

အဆိုပါကိစ္စနှင့်ပတ်သက်၍နိုင်ငံတော်စီမံအုပ်ချုပ်ရေး ကောင်စီဥက္ကဋ္ဌက **“သန်းခေါင် စာရင်းကောက်ယူခြင်းကို အောက်တိုဘာလ ၁ ရက်နေ့မှ ၁၅ ရက်နေ့အထိ အတတ်နိုင်ဆုံး ရသည့်နေရာများတွင် သတ်မှတ်ချက်အတိုင်း ကောက်ယူရန်နှင့် မကောက်ယူနိုင်သည့် နေရာများတွင် လုံခြုံရေးများ ထပ်မံချထားပြီး ကာလသတ်မှတ်၍ မြေပြင်အမှန်ရသမျှ ကောက်ယူရန်”** ဟုလမ်းညွှန်ထားကြောင်း၊ ထို့ကြောင့် နိုင်ငံတော်စီမံအုပ်ချုပ်ရေး ကောင်စီဥက္ကဋ္ဌ၏ လမ်းညွှန်ချက်ကို လိုက်နာဆောင်ရွက်ရန်နှင့် ရှေ့ပြေးစာရင်းထုတ်ပြန်မည့် ၂၀၂၄ ခုနှစ် ဒီဇင်ဘာလ မတိုင်မီ ရနိုင်သမျှအပြီး ကောက်ယူရန် မှာကြားလိုကြောင်း။

သန်းခေါင်စာရင်း လုပ်ငန်းသည် လုပ်ငန်းပမာဏ ကြီးမားကျယ်ပြန့်ပြီး ပြည်သူလူထု၏ ပူးပေါင်းပါဝင်မှုကလည်း မဖြစ်မနေ လိုအပ်ခြင်းကြောင့် လက်ရှိဖြစ်ပေါ်နေသည့် အခြေအနေများအရ မြေပြင်တွင် အခက်အခဲများ၊ စိန်ခေါ်မှုများ မလွဲမသွေ ကြုံတွေ့ရမည်ဖြစ်ကြောင်း၊ သို့သော် လုပ်ငန်းကြီးကို စီမံချက်ပါအတိုင်း တစ်နိုင်ငံလုံးအတိုင်းအတာနှင့် လွှမ်းခြုံနိုင်ရန်၊ တစ်ယောက်မကျန် စာရင်းကောက်ယူနိုင်ရန်၊ မေးမြန်းသမျှအပေါ်တွင်လည်း မှန်ကန်စွာ ဖြေကြားကြရန်နှင့် လိုအပ်သည့် ကိန်းဂဏန်းအချက်အလက်များ ရရှိစေရန် ပါဝင်ဆောင်ရွက်ကြမည့် တာဝန်ရှိသူများ၊ ပြည်သူများအနေဖြင့် ကြုံတွေ့ရမည့် အခက်အခဲနှင့် စိန်ခေါ်မှုများကိုဝိုင်းဝန်း ဖြေရှင်း ဆောင်ရွက်သွားကြရန်ပြောကြားလိုကြောင်း။ **စာမျက်နှာ ၄ သို့ ○**

- ❖ **သန်းခေါင်စာရင်းလုပ်ငန်းတစ်ခုလုံး၏အဓိကကျသည့် ကွင်းဆင်းစာရင်းကောက်ယူခြင်းလုပ်ငန်းကို အောက်တိုဘာလ ၁ ရက်နေ့မှ ၁၅ ရက်နေ့အထိ ဆောင်ရွက်ကြရမည်**
- ❖ **ကြိုတင်ပြင်ဆင်ခြင်းလုပ်ငန်းများကို ထိထိရောက်ရောက် ဆောင်ရွက်ခဲ့ခြင်းဖြစ်၍ သန်းခေါင်စာရင်းကောက်ယူခြင်းလုပ်ငန်းကိုလည်း အောင်အောင်မြင်မြင် ဆောင်ရွက်နိုင်ကြမည်ဟု အပြည့်အဝယုံကြည်**
- ❖ **တိကျမှန်ကန်ပြီး အရည်အသွေးပြည့်ဝသည့် သန်းခေါင်စာရင်းအချက်အလက်များ ရရှိစေရန် သန်းခေါင်စာရင်းကောက်ယူမည့် ကာလအတွင်းတွင် နေပြည်တော်၊ တိုင်းဒေသကြီး၊ ပြည်နယ်သန်းခေါင်စာရင်း ကြီးကြပ်မှုကော်မတီ၏ ဦးဆောင်ကွပ်ကဲမှု၊ သန်းခေါင်စာရင်းကော်မတီအဆင့်ဆင့်၏ အနီးကပ်ကြီးကြပ်မှု၊ စာရင်းစစ်၊ စာရင်းကောက်များ၏ ကြိုးစားအားထုတ်မှုများအပေါ်တွင် ရာနှုန်းပြည့်မူတည်နေပြီး ပြည်သူများကလည်း တစ်တပ်တစ်အား ပါဝင်ဆောင်ရွက်**

❍ စာမျက်နှာ ၃ မှ

နိုင်ငံတော်စီမံအုပ်ချုပ်ရေးကောင်စီအနေဖြင့် နိုင်ငံတော်တာဝန်ကို ယူထားသည့် ကာလအတွင်းတွင် အမျိုးသားအကျိုးစီးပွားကို ဦးထိပ်ပန်ဆင်စိတ်နှင့် အခက်အခဲတိုင်းကို မဖြစ်မနေ ဖြတ်သန်းကျော်လွှားပြီး အောင်မြင်အောင်ဆောင်ရွက်ရမည်ဖြစ်ကြောင်း၊ ကြိုတင်မြော်တွေးနိုင်မှု၊ ဝိုင်းဝန်းပေါင်းစပ်ညှိနှိုင်း အဖြေရှာမှုများနှင့်ပင် ပြဿနာကို ကျော်လွှားသွားရမည်ဖြစ်ကြောင်း၊ ထို့ပြင် တိကျမှန်ကန်သည့် သန်းခေါင်စာရင်းရလဒ်များသည် နိုင်ငံတော်စီမံအုပ်ချုပ်ရေးကောင်စီ၏ အန္တိမရည်မှန်းချက်ဖြစ်သည့် နည်းလမ်းကျနမှန်ကန်မှုရှိသည့် အထွေထွေရွေးကောက်ပွဲ အောင်မြင်စွာကျင်းပနိုင်ရန် တစ်ဖက်တစ်လမ်းက အထောက်အကူဖြစ်စေမည်ဖြစ်ကြောင်း။

ပူးပေါင်းပါဝင်ဆောင်ရွက်

ပြီးခဲ့သည့်ကာလများအထိ ကြိုတင်ပြင်ဆင်မှုလုပ်ငန်းစဉ် အများစုသည် သန်းခေါင်စာရင်းလုပ်ငန်းကြီးကို တာဝန်ခံဆောင်ရွက်ရမည့် လူဝင်မှုကြီးကြပ်ရေးနှင့် ပြည်သူ့အင်အားဝန်ကြီးဌာန တစ်ခုတည်းဖြင့် ဆောင်ရွက်၍ရသည့် လုပ်ငန်းများဖြစ်ကြောင်း၊ သို့သော် ရှေ့ဆက်ပြီး ဆောင်ရွက်ရမည့် လုပ်ငန်းအများစုသည် ဆက်စပ်ဝန်ကြီးဌာနများ၊ အဖွဲ့အစည်းများ၊ တိုင်းဒေသကြီး၊ ပြည်နယ်တာဝန်ခံများ၊ ဌာနဆိုင်ရာများနှင့်သာမက လူမှုအဖွဲ့အစည်းများနှင့် ပြည်သူတစ်ရပ်လုံးကပါ ပူးပေါင်းပါဝင် ဆောင်ရွက်ကြရမည့် လုပ်ငန်းစဉ်များဖြစ်ကြောင်း၊ ထို့အပြင် ပြည်သူလူထုအတွင်း ကွင်းဆင်းထိတွေ့ ဆောင်ရွက်ရမည့် မြေပြင်လုပ်ငန်းများက ပိုမိုများပြားလာခြင်းကြောင့် အားလုံး ပါဝင်ကူညီ ညှိနှိုင်းပေါင်းစပ်ဆောင်ရွက်မှုများသည် ပိုမိုအရေးကြီးသည်ကို ပြောကြားလိုကြောင်း။

> ❖ **ရှေ့ဆက်ပြီးဆောင်ရွက်ရမည့် လုပ်ငန်းအများစုသည် ဆက်စပ်ဝန်ကြီးဌာနများ၊ အဖွဲ့အစည်းများ၊ တိုင်းဒေသကြီး၊ ပြည်နယ်တာဝန်ခံများ၊ ဌာနဆိုင်ရာများနှင့်သာမက လူမှုအဖွဲ့အစည်းများနှင့် ပြည်သူတစ်ရပ်လုံးကပါ ပူးပေါင်းပါဝင်ဆောင်ရွက်ကြရမည့် လုပ်ငန်းစဉ်များဖြစ်**
>
> ❖ **ပြည်သူလူထုအတွင်း ကွင်းဆင်းထိတွေ့ ဆောင်ရွက်ရမည့် မြေပြင်လုပ်ငန်းများက ပိုမိုများပြားလာခြင်းကြောင့် အားလုံးပါဝင်ကူညီ ညှိနှိုင်းပေါင်းစပ်ဆောင်ရွက်မှုများသည် ပိုမိုအရေးကြီး**

၂၀၂၄ ခုနှစ် လူဦးရေနှင့် အိမ်အကြောင်းအရာ သန်းခေါင်စာရင်းကောက်ယူရန် ရက်ပိုင်းသာလိုပြီး လုပ်ငန်းကြီးသည် ငွေအင်အား၊ လူအင်အား၊ ကျွမ်းကျင်မှုအားများ လိုအပ်သကဲ့သို့ စေတနာအား၊ စိတ်ဓာတ်ခွန်အားများလည်း လိုအပ်ကြောင်း၊ ယခုဆောင်ရွက်မည့်လုပ်ငန်းသည် နိုင်ငံတကာ အကူအညီမပါဘဲ မိမိတို့၏ ကိုယ်ပိုင်အင်အားနှင့် စွမ်းဆောင်ခဲ့သည့် သမိုင်းမှတ်တိုင်တစ်ခုအနေဖြင့် မှတ်ကျောက်တင်နိုင်အောင် အားလုံးက ဝိုင်းဝန်းကြိုးပမ်း လက်တွဲဆောင်ရွက်ကြရန်လိုကြောင်း ပြောကြားသည်။

ရှင်းလင်းတင်ပြ

ထို့နောက် ဗဟိုသန်းခေါင်စာရင်းကော်မရှင်ဥက္ကဋ္ဌ ပြည်ထောင်စုဝန်ကြီး ဦးမြင့်ကြိုင်က ယခင်အစည်းအဝေးဆုံးဖြတ်ချက်များအပေါ် လိုက်နာအကောင်အထည်ဖော် ဆောင်ရွက်ထားရှိမှု၊ ကြိုတင်ပြင်ဆင်ရေးလုပ်ငန်းများ ဆောင်ရွက်ထားရှိမှု၊ အထောက်အကူပြုပစ္စည်းများ နေပြည်တော်၊ တိုင်းဒေသကြီးနှင့် ပြည်နယ်များသို့ ဖြန့်ဝေထားရှိမှု၊ ပင်မသန်းခေါင်စာရင်း မကောက်ယူမီ စမ်းသပ်သန်းခေါင်စာရင်းကောက်ယူခဲ့မှု၊ စာရင်းစစ်၊ စာရင်းကောက်များ ခန့်အပ်ထားရှိမှု၊ နည်းပြသင်တန်းများ ဖွင့်လှစ်နိုင်ခဲ့မှု၊ သန်းခေါင်စာရင်းအကြောင်း ပြည်သူလူထု ကျယ်ကျယ်ပြန့်ပြန့် သိရှိနိုင်ရေးဆောင်ရွက်နေမှုနှင့် သန်းခေါင်စာရင်း ကောက်ယူသွားမည့် နယ်မြေအခြေအနေများကို ရှင်းလင်းတင်ပြသည်။

ယင်းနောက် ဗဟိုသန်းခေါင်စာရင်းကော်မရှင်အတွင်းရေးမှူး(၁)နှင့် အဖွဲ့ဝင် ဒုတိယဝန်ကြီးများ၊ တိုင်းဒေသကြီးနှင့် ပြည်နယ် သန်းခေါင်စာရင်းကြီးကြပ်မှုကော်မတီဥက္ကဋ္ဌများ ဖြစ်ကြသည့် တိုင်းဒေသကြီးနှင့် ပြည်နယ်ဝန်ကြီးချုပ်များက ၂၀၂၄ ခုနှစ် လူဦးရေနှင့် အိမ်အကြောင်းအရာ သန်းခေါင်စာရင်း အောင်မြင်စွာ ကောက်ယူနိုင်ရေးအတွက် လုပ်ငန်းဆောင်ရွက်နေမှုများ၊ သက်ဆိုင်ရာဝန်ကြီးဌာနအလိုက် ပူးပေါင်းပါဝင်ဆောင်ရွက်သွားမည့် အစီအမံများနှင့် ဗဟိုသန်းခေါင်စာရင်း ကော်မရှင်က ဆောင်ရွက်ပေးရန် လိုအပ်ချက်များနှင့် စပ်လျဉ်း၍ ကဏ္ဍအလိုက် ဆွေးနွေးတင်ပြကြသည်။

ထို့နောက် ဗဟိုသန်းခေါင်စာရင်းကော်မရှင်နာယက နိုင်ငံတော်စီမံအုပ်ချုပ်ရေးကောင်စီ ဒုတိယဥက္ကဋ္ဌ ဒုတိယဝန်ကြီးချုပ်က ဆွေးနွေးတင်ပြချက်များနှင့် စပ်လျဉ်း၍ လိုအပ်သည်များ ပေါင်းစပ်ညှိနှိုင်းဆောင်ရွက်ပေးပြီး နိဂုံးချုပ် အမှာစကားပြောကြားကာ အစည်းအဝေးကို ရုပ်သိမ်းလိုက်ကြောင်း သိရသည်။

သတင်းစဉ်

ပြည်ထောင်စုတရားလွှတ်တော်ချုပ် ၂၀၂၄ ခုနှစ် ဒုတိယအကြိမ် မိုးရာသီသစ်ပင်စိုက်ပျိုးပွဲ ကျင်းပ

နေပြည်တော် စက်တင်ဘာ ၆

ပြည်ထောင်စုတရားလွှတ်တော်ချုပ် ၂၀၂၄ ခုနှစ် ဒုတိယအကြိမ် မိုးရာသီ သစ်ပင်စိုက်ပျိုးပွဲကို ယနေ့နံနက်ပိုင်းတွင် ဘောဂသိဒ္ဓိရပ်ကွက် ဇမ္ဗူ့ကျက်သရေလမ်းနှင့် ရွှေကြာပင်လမ်းထောင့်ရှိ ပြည်ထောင်စုတရားလွှတ်တော်ချုပ် အထူးတရားရုံးများတည်ဆောက်မည့် မြေနေရာ၌ ကျင်းပသည်။

စုပေါင်းစိုက်ပျိုး

အခမ်းအနားသို့ ပြည်ထောင်စုတရားသူကြီးချုပ် ဦးသာဋ္ဌေးနှင့် ပြည်ထောင်စုတရားလွှတ်တော်ချုပ် တရားသူကြီးများ တက်ရောက်၍ ရတနာတန်းဝင် ကျွန်းပင်များကို ဦးဆောင်စိုက်ပျိုးပေးကြပြီး အမြဲတမ်းအတွင်းဝန်၊ ညွှန်ကြားရေးမှူးချုပ်၊ ဒုတိယအမြဲတမ်းအတွင်းဝန်၊ ဒုတိယညွှန်ကြားရေးမှူးချုပ်များ၊ လက်ထောက်အတွင်းဝန်နှင့် ညွှန်ကြားရေးမှူးများ၊ နေပြည်တော်ကောင်စီနယ်မြေအတွင်းရှိ ပျဉ်းမနားခရိုင်တရားရုံး၊ လယ်ဝေးခရိုင်တရားရုံးနှင့် မြို့နယ်တရားရုံးတို့မှ တရားသူကြီးများ၊ တရားရေးအရာရှိများ၊ ရုံးဝန်ထမ်းများက ရတနာတန်းဝင် ကျွန်းပင်စုစုပေါင်း ၂၅၂ ပင်ကို စုပေါင်းစိုက်ပျိုးခဲ့ကြကြောင်း သိရသည်။

သတင်းစဉ်

အမျိုးသားအဆင့် သိပ္ပံ၊ နည်းပညာနှင့် ဆန်းသစ်တီထွင်မှုလမ်းပြမြေပုံ ၂၀၂၅-၂၀၃၀ နှင့် မဟာဗျူဟာများ ထွက်ပေါ်လာစေရေးအတွက် ဆက်စပ်ဝန်ကြီးဌာနများ၊ အဖွဲ့အစည်းများနှင့် အလုပ်ရုံဆွေးနွေးပွဲ ကျင်းပ

နေပြည်တော် စက်တင်ဘာ ၆

မဲခေါင်-လန်ချန်း ပူးပေါင်းဆောင်ရွက်မှု အထူးရန်ပုံငွေစီမံကိန်း ၂၀၂၂ ဖြင့် ဆောင်ရွက်သော အမျိုးသားအဆင့် သိပ္ပံ၊ နည်းပညာနှင့် ဆန်းသစ်တီထွင်မှုဆိုင်ရာ လမ်းပြမြေပုံနှင့် မဟာဗျူဟာများ ပေါ်ထွက်နိုင်ရန်အတွက် သိပ္ပံနှင့် နည်းပညာဆိုင်ရာ လက်ရှိဆောင်ရွက်နေမှုများနှင့် အမျိုးသားလူမှုစီးပွားရေးရှည်ဖွံ့ဖြိုးတိုးတက်ရေးကို အထောက်အကူပေးနေမှုများကို Stakeholders များနှင့် ညှိနှိုင်းဆွေးနွေးနိုင်ရန်အတွက် အမျိုးသားအဆင့် သိပ္ပံ၊ နည်းပညာနှင့် ဆန်းသစ်တီထွင်မှု လမ်းပြမြေပုံနှင့် မဟာဗျူဟာများ ထွက်ပေါ်လာစေရေးအတွက် ဆက်စပ်ဝန်ကြီးဌာနများ၊ အဖွဲ့အစည်းများနှင့် အလုပ်ရုံဆွေးနွေးပွဲကို နေပြည်တော် မင်္ဂလာသီရိဟိုတယ်၌ ယနေ့နံနက်ပိုင်းတွင် ကျင်းပသည်။

ဆွေးနွေးပွဲသို့ သိပ္ပံနှင့် နည်းပညာဝန်ကြီးဌာန ပြည်ထောင်စုဝန်ကြီး ဒေါက်တာမျိုးသိန်းကျော်၊ ဒုတိယဝန်ကြီး ဒေါက်တာအောင်ဇေယျ၊ ပြည်တွင်းအတိုင်ပင်ခံပညာရှင်၊ အမြဲတမ်းအတွင်းဝန်၊ ညွှန်ကြားရေးမှူးချုပ်များ၊ ဒုတိယအမြဲတမ်းအတွင်းဝန်များ၊ ပါမောက္ခချုပ်များ၊ ဒုတိယညွှန်ကြားရေးမှူးချုပ်များနှင့် ဆက်စပ်ဝန်ကြီးဌာန ၁၄ ခုမှ မူဝါဒဆိုင်ရာပညာရှင်များ၊ တက္ကသိုလ်များမှ ပါမောက္ခများ၊ UMFCCI မှ ကိုယ်စားလှယ်များ၊ ကျွမ်းကျင်ပညာရှင်များ၊ MSMEs အသင်းအဖွဲ့များမှ ကိုယ်စားလှယ်များ တက်ရောက်ကြသည်။

ဆွေးနွေးပွဲတွင် ပြည်ထောင်စုဝန်ကြီး ဒေါက်တာမျိုးသိန်းကျော်က အဖွင့်အမှာစကားပြောကြားပြီး သိပ္ပံ၊ နည်းပညာနှင့် ဆန်းသစ်တီထွင်မှု ဖွံ့ဖြိုးတိုးတက်ရေးအတွက် ဆက်စပ်ဝန်ကြီးဌာနနှင့် အဖွဲ့အစည်းများမှ ကျွမ်းကျင်ပညာရှင်များနှင့် ကိုယ်စားလှယ်များသည် မြန်မာနိုင်ငံအတွက် သိပ္ပံ၊ နည်းပညာနှင့် ဆန်းသစ်တီထွင်မှုဆိုင်ရာ လမ်းပြမြေပုံနှင့် မဟာဗျူဟာများ(ပဉ္စမမူကြမ်း) အတည်ပြုနိုင်ရေးအဆင့်အတွက် အပြီးသတ်ညှိနှိုင်းဆွေးနွေးကြသည်။

ထို့ပြင် ဆက်စပ်ဝန်ကြီးဌာနများနှင့် အဖွဲ့အစည်းအသီးသီးမှ ပညာရှင်များက လမ်းပြမြေပုံနှင့် မဟာဗျူဟာပဉ္စမမူကြမ်းတွင် အာဆီယံဒေသတွင်း STI ဖွံ့ဖြိုးတိုးတက်မှုနှင့် ဆောင်ရွက်မှုများ၊ မြန်မာနိုင်ငံ၏ STI ဖွံ့ဖြိုးတိုးတက်မှု လက်ရှိအခြေအနေ၊ ဆက်စပ်ဝန်ကြီးဌာနများမှ အကောင်အထည်ဖော်ဆောင်ရွက်လျက်ရှိသည့် စိုက်ပျိုးရေးနှင့် မွေးမြူရေးကဏ္ဍ၊ လူ့စွမ်းအားအရင်းအမြစ်ဖွံ့ဖြိုးတိုးတက်ရေးကဏ္ဍ၊ သုတေသနနှင့် ဖွံ့ဖြိုးတိုးတက်ရေးကဏ္ဍ၊ စွမ်းအင်ကဏ္ဍ၊ လျှပ်စစ်သုံးယာဉ်များ ဖွံ့ဖြိုးတိုးတက်ရေးကဏ္ဍ၊ သတင်းအချက်အလက်နှင့် ဆက်သွယ်ရေးနည်းပညာကဏ္ဍ၊ ပတ်ဝန်းကျင်ထိန်းသိမ်းရေးကဏ္ဍ၊ STI ကဏ္ဍ ဖွံ့ဖြိုးတိုးတက်ရေးတို့အတွက် အခွင့်အလမ်းနှင့် စိန်ခေါ်မှုများ၊ ၂၀၂၅-၂၀၃၀ ခုနှစ်အတွက် လမ်းပြမြေပုံနှင့် မဟာဗျူဟာမြောက်ရည်မှန်းချက်များ၊ နယ်ပယ်ခြောက်ခုနှင့် ဆောင်ရွက်ရမည့် လုပ်ငန်းစဉ်များ၊ အကျိုးကျေးဇူးနှင့် မျှော်မှန်းရလဒ်များ အဓိက ထည့်သွင်းရေးဆွဲခဲ့ကြကြောင်း သိရသည်။

သတင်းစဉ်

ဒုတိယဝန်ကြီးချုပ်နှင့် ပြည်ထောင်စုဝန်ကြီး ဦးသန်းဆွေ မြန်မာနိုင်ငံဆိုင်ရာ အိန္ဒိယနိုင်ငံ သံအမတ်ကြီးအား လက်ခံတွေ့ဆုံ

နေပြည်တော် စက်တင်ဘာ ၆

ဒုတိယဝန်ကြီးချုပ်နှင့် နိုင်ငံခြားရေးဝန်ကြီးဌာန ပြည်ထောင်စုဝန်ကြီး ဦးသန်းဆွေသည် မြန်မာနိုင်ငံဆိုင်ရာ အိန္ဒိယနိုင်ငံသံအမတ်ကြီး မစ္စတာ အဘ်ပေး တာကူးရ်အား ယနေ့မွန်းလွဲ ၁၂ နာရီခွဲတွင် နေပြည်တော်ရှိ နိုင်ငံခြားရေးဝန်ကြီးဌာန၌ လက်ခံတွေ့ဆုံသည်။

တွေ့ဆုံစဉ် မြန်မာ-အိန္ဒိယ နှစ်နိုင်ငံအကြား သမိုင်းကြောင်းစဉ်လာအရ ချစ်ကြည်ရင်းနှီးသော ဆက်ဆံရေးကို မြှင့်တင်ရေး၊ နှစ်နိုင်ငံအကြား ဆောင်ရွက်လျက်ရှိသည့် ပေါင်းစည်းဆက်နွယ်မှု စီမံကိန်းများအပါအဝင် နှစ်နိုင်ငံအပြန်အလှန်အကျိုးရှိမည့် ကဏ္ဍများတွင် ပိုမိုပူးပေါင်းဆောင်ရွက်သွားရေးနှင့် ဒေသတွင်းနှင့် နိုင်ငံတကာရေးရာ အကျိုးတူကိစ္စရပ်များအပေါ် ရင်းနှီးပွင့်လင်းစွာ အမြင်ချင်းဖလှယ် ဆွေးနွေးခဲ့ကြသည်။ **သတင်းစဉ်**

ပြည်ထောင်စုဝန်ကြီး ဦးတင်ဦးလွင် မြန်မာနိုင်ငံဆိုင်ရာ အိန္ဒိယသံအမတ်ကြီးအား လက်ခံတွေ့ဆုံ

နေပြည်တော် စက်တင်ဘာ ၆

သာသနာရေးနှင့် ယဉ်ကျေးမှုဝန်ကြီးဌာန ပြည်ထောင်စုဝန်ကြီး ဦးတင်ဦးလွင်သည် အိန္ဒိယနိုင်ငံသံအမတ်ကြီး မစ္စတာ အဘ်ပေး တာကူးရ်အား ယနေ့ညနေ ၄ နာရီတွင် နေပြည်တော်ရှိ သာသနာရေးနှင့် ယဉ်ကျေးမှုဝန်ကြီးဌာန ပြည်ထောင်စုဝန်ကြီး၏ ဧည့်ခန်းမ၌ လက်ခံတွေ့ဆုံသည်။

တွေ့ဆုံစဉ် မြန်မာ-အိန္ဒိယ နှစ်နိုင်ငံအကြား ချစ်ကြည်ရင်းနှီးသော ဆက်ဆံရေးကိုအခြေခံ၍ သာသနာရေးနှင့် ယဉ်ကျေးမှုကဏ္ဍဆိုင်ရာကိစ္စရပ်များတွင် နှစ်နိုင်ငံ ပူးပေါင်းဆောင်ရွက်မှုများ တိုးမြှင့်ရေး၊ ပညာတော်သင်များ အပြန်အလှန်စေလွှတ်ရေးနှင့် အိန္ဒိယနိုင်ငံတွင် Archaeological Survey of India (ASI)မှ ဖွင့်လှစ်သည့် Field School of Archaeology တွင် ဘွဲ့လွန်ဒီပလိုမာသင်တန်း

အတွက် ရှေးဟောင်းသုတေသနနှင့် အမျိုးသားပြတိုက်ဦးစီးဌာနမှ သင်တန်းသားနှစ်ဦးခန့်နှင့် ပြတိုက်ပညာမဟာဘွဲ့သင်တန်းအတွက်သင်တန်းသား နှစ်ဦးခန့် နှစ်စဉ်ခေါ်ယူရေး၊ Information Technology (IT)၊ Computer Science နှင့် ပတ်သက်၍ မြန်မာနိုင်ငံမှ Myanmar Institute of Information Technology (MIIT) ကျောင်းသားများကို အိန္ဒိယနိုင်ငံတွင် မဟာဘွဲ့ရယူရေး သင်တန်းသားနှစ်ဦးကို နှစ်စဉ်ခေါ်ယူရေး၊ Archaeological Survey of India (ASI) မှ ဆောင်ရွက်နေသည့် ပုဂံစေတီပုထိုးများ ပြုပြင်ထိန်းသိမ်းရေးလုပ်ငန်းများ မူလရည်မှန်းထားသည့် လျာထားချက်အတိုင်း ၂၀၂၈ ခုနှစ်တွင် ပြီးစီးရေး၊ ဗုဒ္ဓဂါယာဘုရားဖူးခရီးစဉ် အပါအဝင် ဘုရားဖူးခရီးစဉ်များ တိုးမြှင့်ဆောင်ရွက်ရေး ကိစ္စရပ်များနှင့်စပ်လျဉ်း၍ နှစ်နိုင်ငံ ရင်းနှီးပွင့်လင်းစွာ အမြင်ချင်းဖလှယ် ဆွေးနွေးကြသည်။

တွေ့ဆုံပွဲသို့ သာသနာရေးနှင့် ယဉ်ကျေးမှုဝန်ကြီးဌာန ဒုတိယဝန်ကြီး၊ အမြဲတမ်းအတွင်းဝန်နှင့် ဌာနဆိုင်ရာ ညွှန်ကြားရေးမှူးချုပ်များ၊ တာဝန်ရှိသူများ တက်ရောက်ခဲ့ကြောင်း သိရသည်။

သတင်းစဉ်

(၂၅)ကြိမ်မြောက် ငွေရတုအထိမ်းအမှတ် မြန်မာ့ရိုးရာယဉ်ကျေးမှု အဆို၊ အက၊ အရေး၊ အတီး (ခရိုင်အဆင့်)ပြိုင်ပွဲ ကျင်းပ

မိုင်းရှူး စက်တင်ဘာ ၆

ရှမ်းပြည်နယ်(တောင်ပိုင်း) မိုင်းရှူးမြို့နယ်၌ (၂၅)ကြိမ်မြောက် ငွေရတုအထိမ်းအမှတ် မြန်မာ့ရိုးရာယဉ်ကျေးမှု အဆို၊ အက၊ အရေး၊ အတီး(ခရိုင်အဆင့်) ပြိုင်ပွဲကို ယနေ့ နံနက် ၉ နာရီက အခြေခံပညာ အထက်တန်းကျောင်း ခရေဆောင်ခန်းမ၌ ကျင်းပသည်။

ဦးစွာ ခရိုင်စီမံအုပ်ချုပ်ရေးအဖွဲ့ဥက္ကဋ္ဌ ဦးမောင်မောင်လွင်က အဖွင့်အမှာစကားပြောကြားသည်။ ထို့နောက် အဆိုပါပြိုင်ပွဲသို့ ခရိုင်အတွင်းရှိ အခြေခံပညာကျောင်းများမှ ကျောင်းသား ကျောင်းသူများက ဝင်ရောက်ယှဉ်ပြိုင်ပြီး ဆုရရှိသူများကို တာဝန်ရှိသူများက ဆုများပေးအပ်ခဲ့သည်။ ဆက်လက်၍ အခြေခံပညာကျောင်းများမှ ကျောင်းသား ကျောင်းသူများက မြန်မာ့အက၊ အခြေခံကဗျာလွတ်အက၊ တစ်ပင်တိုင်အက၊ တိုင်းရင်းသားအကများဖြင့် ဖျော်ဖြေကြသည်။

အဆိုပါ ပြိုင်ပွဲတွင် ခရိုင်စီမံအုပ်ချုပ်ရေးအဖွဲ့ဥက္ကဋ္ဌ ဦးမောင်မောင်လွင်နှင့် အဖွဲ့ဝင်များ၊ မြို့နယ်စီမံအုပ်ချုပ်ရေးအဖွဲ့ ဥက္ကဋ္ဌ ဦးစိုးလင်းထိုက်နှင့် အဖွဲ့ဝင်များ၊ ဌာနဆိုင်ရာများ၊ အမျိုးသမီးရေးရာအဖွဲ့၊ မိခင်နှင့်ကလေးစောင့်ရှောက်ရေးအသင်းဝင်များ၊ ရပ်မိရပ်ဖများ၊ အခြေခံပညာကျောင်းများမှ ကျောင်းအုပ်ကြီးများ၊ ကျောင်းသား ကျောင်းသူများနှင့် ကျောင်းသားမိဘများက ပြိုင်ပွဲဝင်များ၏ ယှဉ်ပြိုင်မှုများကို ကြည့်ရှုအားပေးခဲ့ကြကြောင်း သိရသည်။

သန်းလူ(ပြန်/ဆက်)

မြန်မာ-အိန္ဒိယ လျှပ်စစ်ကဏ္ဍဆိုင်ရာ ဦးဆောင်ကော်မတီ အစည်းအဝေး ကျင်းပ

နေပြည်တော် စက်တင်ဘာ ၆

မြန်မာ-အိန္ဒိယ နှစ်နိုင်ငံအကြား လက်မှတ်ရေးထိုး ထားသော လျှပ်စစ်ကဏ္ဍ ပူးပေါင်းဆောင်ရွက်မှုဆိုင်ရာ နားလည်မှုစာချွန်လွှာအရ (၅)ကြိမ်မြောက် မြန်မာ-အိန္ဒိယ လျှပ်စစ်ကဏ္ဍဆိုင်ရာ ဦးဆောင်ကော်မတီ (Joint Steering Committee– JSC) အစည်းအဝေးကို ယနေ့တွင် နေပြည်တော်ရှိ လျှပ်စစ်စွမ်းအားဝန်ကြီးဌာန၌ ကျင်းပသည်။

အစည်းအဝေးသို့ လျှပ်စစ်စွမ်းအားဝန်ကြီးဌာန ဒုတိယဝန်ကြီး ဦးအေးကျော်၊ အိန္ဒိယနိုင်ငံ လျှပ်စစ်ဝန်ကြီးဌာန ဒုတိယဝန်ကြီး Shri Pankaj Agarwal နှင့် တာဝန်ရှိသူများ၊ လျှပ်စစ်စွမ်းအားဝန်ကြီးဌာနမှ ညွှန်ကြားရေးမှူးချုပ်များ၊ ဦးဆောင်ညွှန်ကြားရေးမှူးများ၊ နိုင်ငံခြားရေးဝန်ကြီးဌာန၊ သမဝါယမနှင့် ကျေးလက်ဖွံ့ဖြိုးရေးဝန်ကြီးဌာန၊ စက်မှုဝန်ကြီးဌာနနှင့် သိပ္ပံနှင့် နည်းပညာဝန်ကြီးဌာနတို့မှ ပူးတွဲဦးဆောင်ကော်မတီ အဖွဲ့ဝင်များနှင့် ဘာသာရပ်ဆိုင်ရာ အဆင့်မြင့်အရာရှိကြီးများ တက်ရောက်ကြသည်။

အစည်းအဝေးတွင်လျှပ်စစ်ကဏ္ဍဆိုင်ရာပူးပေါင်းဆောင်ရွက်မှု ကိစ္စရပ်များကို ညှိနှိုင်းဆွေးနွေးခဲ့ကြကြောင်း သိရသည်။ **သတင်းစဉ်**

ဝေါမြို့နယ်၌ ကျန်းမာရေးအသိပညာမြှင့်တင်ရေးလုပ်ငန်းများ ဆောင်ရွက်

ဝေါ စက်တင်ဘာ ၆

ပဲခူးတိုင်းဒေသကြီး ဝေါမြို့နယ်အတွင်း ကျန်းမာရေးအသိပညာပေးလုပ်ငန်းများ ဆောင်ရွက်သည့်

အနေဖြင့် မြို့နယ်ပြည်သူ့ကျန်းမာရေးဦးစီးဌာန မြို့နယ်ပြည်သူ့ကျန်းမာရေး ဦးစီးဌာနမှူး ဒေါက်တာ ဆုဝေကျော် ဦးဆောင်ကာ ကျန်းမာရေးဝန်ထမ်းများနှင့်အတူ ယနေ့ မွန်းလွဲ ၁ နာရီတွင် မြို့နယ်ပြည်သူ့ကျန်းမာရေး ဦးစီးဌာနရှိ အစည်းအဝေးခန်းမ၌ မိုးရာသီကာလတွင် ဖြစ်ပွားမှုများပြားနိုင်သည့် ပြင်းထန် ဝမ်းပျက်ဝမ်းလျှောရောဂါ အကြောင်း ကျန်းမာရေးအသိ ပညာပေး ဆွေးနွေးဟောပြောသည်။

အဆိုပါ ကျန်းမာရေးအသိပညာပေးဆွေးနွေးပွဲသို့ မြို့နယ်မိခင်နှင့်ကလေး စောင့်ရှောက်ရေးအသင်းမှ အသင်းဝင်များ၊ မြို့နယ်အမျိုးသမီးရေးရာအဖွဲ့မှ အဖွဲ့ဝင်များ၊ ရပ်ကွက်အုပ်ချုပ်ရေးမှူးများ၊ မြို့မဈေးအတွင်း စားသောက်ကုန်ပစ္စည်းများ ရောင်းချသူများနှင့် စာသင်ကျောင်းများ အတွင်း ကျောင်းဈေး ရောင်းသူများ တက်ရောက်ကြပြီး တက်ရောက်လာသူများအား မြို့နယ်ပြည်သူ့ကျန်းမာရေးမှူးနှင့် ဝန်ထမ်းများက ဝမ်းပျက်၊ဝမ်းလျှောရောဂါ အသိပညာပေး လက်ကမ်းစာစောင်များ ဖြန့်ဝေပေးခဲ့ကြောင်း သိရသည်။ **စိုးမိုး(ပြန်/ဆက်)**

အမေရိကန် အမျိုးသားလုံခြုံရေး အကြံပေးပုဂ္ဂိုလ် ဂျိတ်ဆူလီဗန်၏ တရုတ်နိုင်ငံခရီးစဉ်အပေါ် သုံးသပ်ချက်

အမေရိကန်နိုင်ငံ၏ အမျိုးသားလုံခြုံရေးအကြံပေးပုဂ္ဂိုလ် ဂျိတ်ဆူလီဗန်သည် ၂၀၂၄ ခုနှစ် ဩဂုတ်လ ၂၇ ရက်နေ့မှ ၂၉ ရက်နေ့အထိ တရုတ်နိုင်ငံသို့ အလုပ်သဘော သွားရောက်ခဲ့သည်။ ဆူလီဗန်၏ခရီးစဉ်တွင် တရုတ်နိုင်ငံခြားရေးဝန်ကြီး ဝမ်ယိ၊ တရုတ်သမ္မတ ရှီကျင့်ဖျင်နှင့် တရုတ်နိုင်ငံ ဗဟိုစစ်ကော်မရှင် ဒုတိယဥက္ကဋ္ဌ ဗိုလ်ချုပ်ကြီး ဇန်ယူရှာတို့နှင့် တွေ့ဆုံဆွေးနွေးခဲ့ကြောင်း သိရသည်။

ကိုကိုလှိုင်

အမေရိကန်နိုင်ငံတွင် အမျိုးသားလုံခြုံရေး အကြံပေးပုဂ္ဂိုလ်ဆိုသည်မှာ သမ္မတကိုယ်တိုင်က အထူးယုံကြည်စိတ်ချ၍ ရွေးချယ်ခန့်အပ်တာဝန်ပေးထားသူဖြစ်ပြီး ‘ဟင်နရီကစ်ဆင်းဂျား’ ကဲ့သို့ ပြည်တွင်းသာမက နိုင်ငံတကာအထိပါ ဩဇာကြီးမားသူများ ဖြစ်လေ့ရှိသည်။ ဂျိတ်ဆူလီဗန်မှာလည်း အမေရိကန်သမ္မတ ဂျိုးဘိုင်ဒင် ဒုတိယသမ္မတဘဝကပင် ဒုတိယသမ္မတ၏ အမျိုးသားလုံခြုံရေး အကြံပေးအဖြစ် ဆောင်ရွက်ခဲ့သူဖြစ်သဖြင့် ဂျိုးဘိုင်ဒင်၏ လူယုံတစ်ဦးဟုလည်း ဆိုနိုင်သည်။

ဂျိတ်ဆူလီဗန်၏ တရုတ်နိုင်ငံ ခရီးစဉ်မှာ အမေရိကန် အမျိုးသားလုံခြုံရေး အကြံပေးပုဂ္ဂိုလ်တစ်ဦး၏ ရှစ်နှစ်ကာလအတွင်း ပထမဆုံး တရုတ်ခရီးစဉ်ဖြစ်ခဲ့ပြီး တရုတ်သမ္မတ ရှီကျင့်ဖျင်ကိုယ်တိုင် (မူလအစီအစဉ်တွင် မပါရှိဘဲ) ဆူလီဗန်ကို လက်ခံတွေ့ဆုံခဲ့သဖြင့် အရေးပါသော သံခင်းတမန်ခင်း ကြိတ်ဝိုင်း (Quiet Diplomacy) ခရီးစဉ်တစ်ခုဖြစ်မည်ဟု သုံးသပ်ရပါသည်။

အမေရိကန်နိုင်ငံသည် ယခုအချိန်အထိ ကမ္ဘာ့နံပါတ်တစ် မဟာအင်အားကြီးနိုင်ငံဖြစ်ပြီး တရုတ်နိုင်ငံမှာလည်း ၂၀၅၀ ပြည့်နှစ်တွင် ကမ္ဘာ့ဦးဆောင်နိုင်ငံ ဖြစ်လာစေရေး မျှော်မှန်းထားကာ နှစ်ဦးနှစ်ဖက် အားပြိုင်နေကြသည်ဖြစ်ရာ **“ချီသွေးနေသည့် ကျွဲပေါက်နှင့် ကျွဲအုပ်ခေါင်းဆောင် ကျွဲအိုကြီးတို့ နန်းလုပွဲ”**ဟု ဆိုနိုင်သည့် သူစီးဒီးစ်ထောင်ချောက် (Thucydides Trap)မှာ လွဲရှောင်၍မရနိုင်ဘဲ မလွဲမသွေဖြစ်လာလိမ့်မည်ဟု လေ့လာသူများက မှန်းဆလျက်ရှိကြသည်။ ဤအနေအထားတွင် ဆူလီဗန်၏ ခရီးစဉ်မှာ မည်သို့သော ရည်ရွယ်ချက်များဖြင့် သွားရောက်ခဲ့သည်၊ မည်သည့်အချက်အလက်များကို ဆွေးနွေးခဲ့ကြပြီး မည်ရွေ့မည်မျှ ပေါက်မြောက်အောင်မြင်ခဲ့သည်ဆိုသော အချက်အလက်များမှာ အရေးပါလျက်ရှိလေသည်။

တရုတ်နိုင်ငံခြားရေးဝန်ကြီး ဝမ်ယိနှင့် တွေ့ဆုံမှု

ဆူလီဗန်၏ တရုတ်ခရီးစဉ်တွင် အဓိကဆွေးနွေးဖက်မှာ တရုတ်နိုင်ငံခြားရေးဝန်ကြီး ဝမ်ယိဖြစ်သည်။ ဝမ်ယိမှာ အာရှ-ပစိဖိတ်ဒေသတွင် ဆူလီဗန်အတွက် အရေးအပါဆုံး ဆွေးနွေးရသူဖြစ်ပြီး ဤခရီးစဉ်မတိုင်မီက ဝမ်ယိနှင့် အလားတူ ကြိတ်ဝိုင်းသုံးကြိမ်တွေ့ဆုံဆွေးနွေးခဲ့ပြီးဖြစ်သည်။ ယခုခရီးစဉ်တွင် ဆူလီဗန်နှင့် ဝမ်ယိတို့သည် ဆွေးနွေးပွဲခြောက်ကြိမ် ပြုလုပ်ခဲ့ကာ စုစုပေါင်း ၁၁ နာရီခန့်ကြာအောင် ဆွေးနွေးခဲ့ကြသည်ဟု ဆိုသည်။

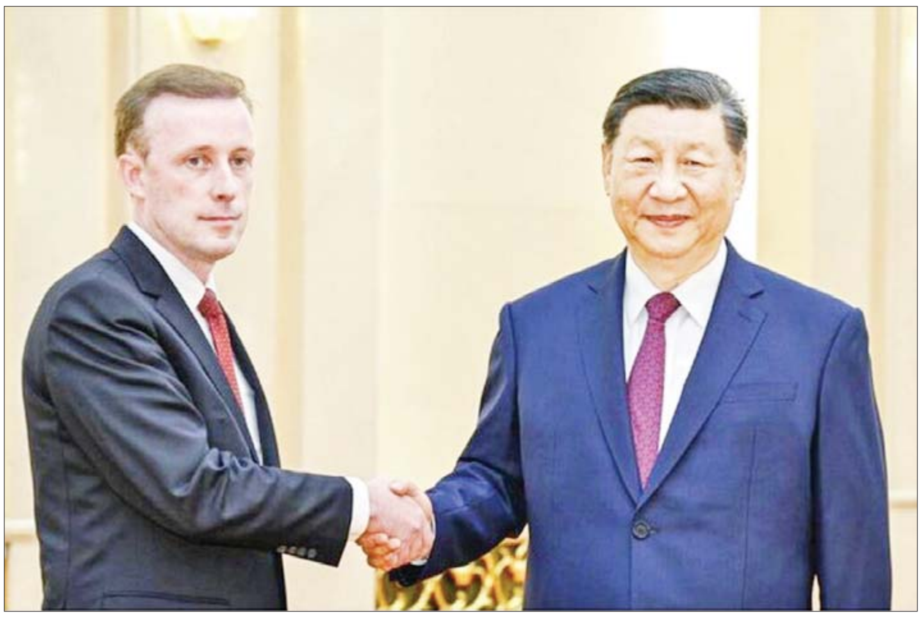

တရုတ်နိုင်ငံ သမ္မတ ရှီကျင့်ဖျင်က အမေရိကန်နိုင်ငံအမျိုးသားလုံခြုံရေးအကြံပေး ဂျိတ်ဆူလီဗန်အား မြို့တော် ပေကျင်းရှိ ပြည်သူ့ခန်းမဆောင်၌ ၂၀၂၄ ခုနှစ် ဩဂုတ်လ ၂၉ ရက်နေ့တွင် လက်ခံတွေ့ဆုံစဉ်။ (ဆင်ဟွာ)

ယင်းတို့နှစ်ဦး ဆွေးနွေးခဲ့ကြသည့် အကြောင်းအရာများမှာလည်း စုံလင်လှသည်။ အမေရိကန်သမ္မတအိမ်တော်မှ ထုတ်ပြန်ချက်အရ မူးယစ်ဆေးဝါးတိုက်ဖျက်ရေး၊ တပ်မတော်အချင်းချင်း ဆက်သွယ်ဆက်ဆံရေး၊ AI ဉာဏ်ရည်တုသုံးစွဲမှု လုံခြုံရေး၊ ရာသီဥတုပြောင်းလဲမှု၊ အမေရိကန်ခေတ်မီနည်းပညာများ လွှဲပြောင်းမှုကန့်သတ်ရေး၊ တရားမဝင် ဝင်ရောက်လာသူများပြန်ပို့ရေး၊ တရုတ်ဘက်မှ မမျှတသော ကုန်သွယ်မှုလုပ်ရပ်များ လျှော့ချရေး၊ ထိုင်ဝမ်ပြဿနာ၊ တောင်တရုတ်ပင်လယ်အရေး၊ ရုရှားသို့ တရုတ်ဘက်မှ စစ်လက်နက်ထုတ်လုပ်ရေးတွင် ကူညီနေသည့်ကိစ္စ၊ မြောက်ကိုရီးယား၊ မြန်မာနှင့် အရှေ့အလယ်ပိုင်းရေးရာ ကိစ္စရပ်များကို ဆွေးနွေးခဲ့ကြသည်ဟု ဆိုသည်။

တရုတ်ဘက်မှလည်း ကုန်သွယ်ရေးကို နိုင်ငံရေးနှင့် လုံခြုံရေးပြဿနာအဖြစ် ပုံဖော်နေမှုကို ရပ်တန့်ရေး၊ တရုတ်နိုင်ငံ၏ ပုံရိပ်ကို အဆိုးမြင်ပုံဖော်နေမှုနှင့် တစ်ဖက်သတ် ပိတ်ဆို့ပြဋ္ဌာန်းမှုများကို ရပ်တန့်ရေး၊ အမေရိကန်၏ ဗိုလ်ကျစိုးမိုးမှု၊ သဘောတရားရေးရာ အတွေးအခေါ်များကို တင်ပို့သွတ်သွင်းနေမှုနှင့် အနောက်နယ်ချဲ့ ကိုလိုနီလမ်းကြောင်းဟောင်းအတိုင်း လျှောက်လှမ်းနေမှုများကို ရပ်ဆိုင်းရေး တို့ပြန်ဆွေးနွေးခဲ့ကြသည်ဟု ဆိုသည်။

ဆွေးနွေးခဲ့ကြသည့် အကြောင်းအရာများတွင် မူးယစ်ဆေးဝါးနှင့် ရာသီဥတုပြောင်းလဲမှုကဲ့သို့သော ကိစ္စရပ်များမှာ နှစ်ဖက်အကျိုးတူ အကြောင်းအရာများဖြစ်၍ အလွယ်တကူ သဘောတူညီချက်ရရှိနိုင်ကြဖွယ်ရှိသည်။ မူးယစ်ဆေးဝါးကိစ္စတွင် အမေရိကန်၏ စိုးရိမ်မှုမှာ တရုတ်ဘက်မှ ရောက်ရှိလာသည်ဟုဆိုသော ဖင်တနိုင်း (Fentanyl) ဆေးများကြောင့် အမေရိကန်တွင် ဆေးလွန်၍ နှစ်စဉ်လူပေါင်း ၈၀၀၀၀ ကျော် သေဆုံးနေရခြင်း ဖြစ်သည်။ ဖင်တနိုင်းမှာ ဘိန်းဖြူထက် အဆငါးဆယ်ခန့်ပို၍ပြင်းသော လူလုပ်ဘိန်းတု ဖြစ်သည်။ မူလက အကိုက်အခဲပျောက်ဆေးအဖြစ် တရားဝင်အသုံးပြုခဲ့ကြရာမှ ဘိန်းဖြူကဲ့သို့ပင် မူးယစ်ဆေးဝါးအဖြစ် ရောက်ရှိလာခဲ့ခြင်းဖြစ်သည်။ အမေရိကန်လမ်းဘေးဈေးကွက်၌ **“တရုတ်မလေး” (China Girl)**ဟု လူသိများသည်။ တရုတ်ပြည်တွင်းရှိ အချို့ကုမ္ပဏီများက ဖင်တနိုင်းကို အိမ်သုံးဆေးဝါးအဖြစ် ထုတ်လုပ်၍ မက္ကဆီကိုသို့ တင်ပို့ကာ ယင်းမှတစ်ဆင့် အမေရိကန်သို့ ဖြန့်ဖြူးရောက်ရှိသွားခြင်းကြောင့် ပြဿနာတက်နေခြင်းဖြစ်သည်။ သမ္မတရှီကျင့်ဖျင် ကိုယ်တိုင်က အမေရိကန်သမ္မတ ဘိုင်ဒင်အား ဖင်တနိုင်းဆေးဝါးတင်ပို့မှုကို ထိန်းချုပ်ပေးပါမည်ဟု ကတိပြုထားသဖြင့် အခက်အခဲများစွာ မရှိလှပေ။

ရာသီဥတုပြောင်းလဲမှုကိစ္စတွင်လည်း တရုတ်နှင့် အမေရိကန် နှစ်နိုင်ငံစလုံးမှာ ကမ္ဘာ့ပေါ်တွင် ဖန်လုံအိမ်ဓာတ်ငွေ့ အထုတ်လွှတ်ဆုံးနိုင်ငံများအဖြစ် ထိပ်ဆုံးမှ စွပ်စွဲခံနေရသဖြင့် အချင်းချင်း ပဋိပက္ခမရှိဘဲ ပူးပေါင်းလုပ်ဆောင်ရန်သာရှိသည်။

သို့ရာတွင် ထိုင်ဝမ်ကိစ္စမှာ တရုတ်အတွက် အချုပ်အခြာအာဏာနှင့် နယ်မြေပိုင်ဆိုင်မှု ကိစ္စဖြစ်၍ အလွန်အလေးထားသော အကြောင်းအရာဖြစ်နေသည်။ အမေရိကန်အတွက်လည်း ထိုင်ဝမ်မှာ ရေးအစဉ်အဆက် ကူမင်တန် တရုတ်ဖြူလက်ထက်မှစ၍ မဟာမိတ်ဖြစ်နေခဲ့ပြီး ထိုင်ဝမ်သည် အမေရိကန်လက်နက်ကုမ္ပဏီကြီးများ၏ အဓိကဖောက်သည်တစ်ဦးဖြစ်နေရာ ထိုင်ဝမ်ကို လက်မလွှတ်နိုင်ပေ။

ရုရှား-ယူကရိန်းကိစ္စတွင်လည်း တရုတ်အနေဖြင့် နိုင်ငံရေးအရ ငြိမ်းချမ်းစွာ ဖြေရှင်းရေးကို အားပေးသည်ဟု ဆိုစေကာမူ ရုရှားကို နောက်ကွယ်မှ စစ်လက်နက်ပစ္စည်းများ ရောင်းချပေးနေသည်ဟု အမေရိကန်တို့က စွပ်စွဲလျက်ရှိကာ တရုတ်ဘက်မှ ငြင်းဆိုထားသည်။ တရုတ်-ရုရှားဆက်ဆံရေးမှာ **“အကန့်အသတ်မဲ့” (No Limit)** ပေါင်းဖက်မှုဖြစ်သည်ဟု ကြွေးကြော်ထားသည့်အတွက် ဤကိစ္စတွင်လည်း တရုတ်ဘက်နှင့် အမေရိကန်ဘက်တို့ အကျိုးစီးပွားချင်း ဆန့်ကျင်လျက်ရှိသည်။

အရှေ့အလယ်ပိုင်းကိစ္စတွင်လည်း တရုတ်က အီရန်နှင့် အာရပ်အုပ်စုတို့နှင့် ပိုမိုရင်းနှီးကျွမ်းဝင်ပြီး အမေရိကန်က အစ္စရေးဘက်မှ လိုက်ပါရပ်တည်နေသည့်အတွက် အထိုင်မတူသောကြောင့် ပြေလည်ဖွယ် အကြောင်းမမြင်ပေ။

ကုန်သွယ်ရေးစစ်ပွဲနှင့် နည်းပညာကန့်သတ်မှုကိစ္စမှာလည်း နှစ်ဖက်အကျိုးစီးပွားက ဖြောင့်ဖြောင့်ကြီး ဆန့်ကျင်နေသည့်အတွက် အဆင်ပြေရန်ထက် ပို၍ ဆိုးရွားသွားရန်သာ ဦးတည်နေသည်။

တောင်တရုတ်ပင်လယ်၌ ဖိလစ်ပိုင်နှင့် တရုတ်တို့အကြား ရေပြင်ပိုင်နက် အငြင်းပွားမှုကိစ္စနှင့် ပတ်သက်၍ ဖိလစ်ပိုင်နှင့် နှစ်နိုင်ငံကာကွယ်ရေး စာချုပ် ချုပ်ဆိုထားသည့် အမေရိကန်နှင့် တရုတ်တို့အကြား မည်သို့မျှ ပြေလည်ရန်မရှိဘဲ ထိပ်တိုက်ရင်ဆိုင်ရန်သာရှိနေသည်။ တရုတ်တို့က အမေရိကန်အနေဖြင့် ဖိလစ်ပိုင်နိုင်ငံ လူဇုံကျွန်းတွင် တာလတ်ပစ် ဒုံးပျံများချထားခြင်းနှင့် ဖိလစ်ပိုင်ရေတပ်ကို ပံ့ပိုးကူညီနေခြင်းအပေါ် မကြည်မလင်ဖြစ်နေသကဲ့သို့ အမေရိကန်ဘက်ကလည်း တရုတ်ကမ်းခြေစောင့်ရေယာဉ်များကို ဖိလစ်ပိုင်စစ်ရေယာဉ်များအပေါ် အုပ်စုဖြင့်ဝိုင်း၍ ဖိအားပေးနေမှုအား ကန့်ကွက်လျက်ရှိသည်။

အလားတူပင် နှစ်ဖက်အခြေခံ အကျိုးစီးပွားချင်း မတူသော ဒေသတွင်းနိုင်ငံများနှင့် ပတ်သက်သည့်ကိစ္စများတွင်လည်း မည်သို့မျှ သဘောတူညီမှုရနိုင်စရာ မရှိခဲ့ပေ။ တရုတ်ဘက်က အိမ်နီးချင်းနိုင်ငံများနှင့် ဆက်ဆံရေးခိုင်မြဲအောင် ကြိုးပမ်းနေချိန်တွင် အမေရိကန်ဘက်ကလည်း တရုတ်နှင့် ရင်းနှီးသော နိုင်ငံများကို ဖိအားပေးနေခြင်းကြောင့် လားရာဘက်ချင်း ဆန့်ကျင်နေသည်။

သို့ဖြစ်ရာ ဆူလီဗန်နှင့် ဝမ်ယိတို့၏ တွေ့ဆုံဆွေးနွေးမှုအကြောင်းအရာ အများစုမှာ လောက်လောက်လားလား ပြောပလောက်သည့် အောင်မြင်မှုမရဘဲ အခြေအနေကို ထိန်းထားနိုင်ရုံမျှသာရှိသည်ဟု လေ့လာသူများက သုံးသပ်ကြသည်။

ဗဟိုစစ်ကော်မရှင် ဒုတိယဥက္ကဋ္ဌနှင့် တွေ့ဆုံမှု

ဆူလီဗန်သည် နိုင်ငံခြားရေးကိစ္စများတွင် နိုင်ငံခြားရေးဝန်ကြီး ဝမ်ယိနှင့် တွေ့ဆုံဆွေးနွေးခဲ့ပြီးနောက် ကာကွယ်ရေးနှင့် လုံခြုံရေးကိစ္စရပ်များအတွက် ဗဟိုစစ်ကော်မရှင် ဒုတိယဥက္ကဋ္ဌ ဗိုလ်ချုပ်ကြီး ဇန်ယူရှာနှင့် တွေ့ဆုံဆွေးနွေးခဲ့သည်။ ထိုဆွေးနွေးပွဲတွင် **စာမျက်နှာ ၇ သို့ ☆**

❛ယင်းတို့နှစ်ဦး ဆွေးနွေးခဲ့ကြသည့် အကြောင်းအရာများမှာလည်း စုံလင်လှသည်။ အမေရိကန်သမ္မတအိမ်တော်မှ ထုတ်ပြန်ချက်အရ မူးယစ်ဆေးဝါးတိုက်ဖျက်ရေး၊ တပ်မတော်အချင်းချင်း ဆက်သွယ်ဆက်ဆံရေး၊ AI ဉာဏ်ရည်တုသုံးစွဲမှု လုံခြုံရေး၊ ရာသီဥတုပြောင်းလဲမှု၊ အမေရိကန်ခေတ်မီနည်းပညာများ လွှဲပြောင်းမှုကန့်သတ်ရေး၊ တရားမဝင် ဝင်ရောက်လာသူများပြန်ပို့ရေး၊ တရုတ်ဘက်မှ မမျှတသောကုန်သွယ်မှုလုပ်ရပ်များ လျှော့ချရေး၊ ထိုင်ဝမ်ပြဿနာ၊ တောင်တရုတ်ပင်လယ်အရေး၊ ရုရှားသို့ တရုတ်ဘက်မှ စစ်လက်နက်ထုတ်လုပ်ရေးတွင် ကူညီနေသည့်ကိစ္စ၊ မြောက်ကိုရီးယား၊ မြန်မာနှင့် အရှေ့အလယ်ပိုင်းရေးရာကိစ္စရပ်များကို ဆွေးနွေးခဲ့ကြသည်ဟုဆို❜

ပြည်ထောင်စုဝန်ကြီး ဒေါက်တာကံဇော် ရင်းနှီးမြှုပ်နှံမှုနှင့် ကုမ္ပဏီများညွှန်ကြားမှုဦးစီးဌာန ဝန်ထမ်းများနှင့် တွေ့ဆုံ
ပြည်တွင်းရင်းနှီးမြှုပ်နှံမှုများ မြှင့်တင်နိုင်ရေးအတွက် ဦးစားပေးလုပ်ငန်းများ ပိုမိုဖိတ်ခေါ်ဆောင်ရွက်

ရန်ကုန် စက်တင်ဘာ ၆

ရင်းနှီးမြှုပ်နှံမှုနှင့် နိုင်ငံခြားစီးပွားဆက်သွယ်ရေး ဝန်ကြီးဌာန ပြည်ထောင်စုဝန်ကြီး ဒေါက်တာကံဇော်သည် ယနေ့မွန်းလွဲပိုင်းတွင် ရန်ကုန်မြို့ရှိ ရင်းနှီးမြှုပ်နှံမှုနှင့် ကုမ္ပဏီများညွှန်ကြားမှုဦးစီးဌာန စုပေါင်းခန်းမ၌ အဆိုပါဦးစီးဌာန ဝန်ထမ်းများနှင့် တွေ့ဆုံသည်။

တက်ရောက်

တွေ့ဆုံပွဲသို့ ဌာနဆိုင်ရာ အကြီးအကဲများ၊ ရင်းနှီးမြှုပ်နှံမှုနှင့် ကုမ္ပဏီများညွှန်ကြားမှု ဦးစီးဌာန (ရုံးချုပ်)နှင့် ရန်ကုန်တိုင်းဒေသကြီး ညွှန်ကြားရေးမှူးရုံးတို့မှ အရာထမ်း၊ အမှုထမ်းများနှင့် တာဝန်ရှိသူများ တက်ရောက်ကြသည်။

တွေ့ဆုံစဉ် ပြည်ထောင်စုဝန်ကြီးက ရင်းနှီးမြှုပ်နှံမှုနှင့် ကုမ္ပဏီများ ညွှန်ကြားမှုဦးစီးဌာနသည် ပြည်သူကို ဝန်ဆောင်မှုပေးရသောဌာနဖြစ်သည့်အတွက် ဌာန၏လုပ်ငန်းတာဝန်များအား စွမ်းဆောင်ရည် ကောင်းမွန်အောင် ကြိုးပမ်းဆောင်ရွက်ရန် လိုအပ်ကြောင်း၊ မြန်မာနိုင်ငံ ရင်းနှီးမြှုပ်နှံမှု မျှော်မှန်းချက်နှင့်အညီ ယခုဘဏ္ဍာနှစ်အတွင်း ဖွံ့ဖြိုးတိုးတက်ရန် အလားအလာရှိသည့် ရင်းနှီးမြှုပ်နှံမှု လုပ်ငန်းများ ပြည့်မီအောင် ဆောင်ရွက်သွားရမည်ဖြစ်ကြောင်း၊ ပြည်တွင်း ရင်းနှီးမြှုပ်နှံမှုများ မြှင့်တင်နိုင်ရေးအတွက် ဦးစားပေး လုပ်ငန်းများကို ပိုမိုဖိတ်ခေါ် ဆောင်ရွက်သွားရမည်ဖြစ်ကြောင်း၊ ဌာနရှိ Startup Center အနေဖြင့် စွန့်ဦးတီထွင် လုပ်ငန်းရှင်များအား ရင်းနှီးမြှုပ်နှံသူများနှင့် ချိတ်ဆက်ဆောင်ရွက်ပေးရန် ဖြစ်ကြောင်း၊ ရင်းနှီးမြှုပ်နှံမှု အခွင့်အလမ်းနှင့် ရင်းနှီးမြှုပ်နှံမှု ဝန်းကျင်ကောင်းဖြစ်ပေါ်လာအောင် ထိထိရောက်ရောက် ပြင်ဆင်ဆောင်ရွက်ရမည်ဖြစ်ကြောင်း၊ ရင်းနှီးမြှုပ်နှံမှုနှင့် ကုမ္ပဏီမှတ်ပုံတင်ခြင်း ဆိုင်ရာကိစ္စရပ်များကို ဥပဒေ လုပ်ထုံးလုပ်နည်းများနှင့်အညီ ဆောင်ရွက်ရန်လိုအပ်ကြောင်း၊ ဝန်ထမ်းများအနေဖြင့် နိုင်ငံ့ဝန်ထမ်း နည်းဥပဒေများ၊ လုပ်ငန်းခွင်တွင် လိုက်နာရမည့် စည်းမျဉ်းစည်းကမ်းများကို အလေးထားလိုက်နာရန် လိုအပ်ကြောင်းပြောကြားပြီး ဝန်ထမ်းများ၏ ရုံးလုပ်ငန်းဆောင်ရွက်နေမှုကို လှည့်လည်ကြည့်ရှုခဲ့ကြောင်း သိရသည်။

သတင်းစဉ်

☆ စာမျက်နှာ ၆ မှ

အဓိကအကြောင်းအရာမှာ တိုင်ဝမ်ကိစ္စဖြစ်ပြီး ဗိုလ်ချုပ်ကြီးဇန်က တိုင်ဝမ်နှင့် ပေါင်းစည်းရေးသည် တရုတ်တပ်မတော်၏ ရည်မှန်းချက်တာဝန်တစ်ရပ်ဖြစ်သည်ဟု ပြောကြားခဲ့သည်။ ဗိုလ်ချုပ်ကြီးဇန်က ဆူလီဗန်အား အမေရိကန်သည် တိုင်ဝမ်နှင့် စစ်ရေးပူးပေါင်းဆောင်ရွက်မှုကို ရပ်တန့်ရန်၊ တိုင်ဝမ်ကို စစ်လက်နက်တပ်ဆင်ပေးနေမှုအား ရပ်တန့်ရန်၊ တိုင်ဝမ်နှင့်ပတ်သက်၍ အကြောင်းအရာအမှားများ ထုတ်ပြန်ဖြန့်ချိနေမှုကို ရပ်တန့်ရန် တောင်းဆိုခဲ့သည်ဟုဆိုသည်။ ဆူလီဗန်ကလည်း တရုတ်က တိုင်ဝမ်အပေါ် ရေလက်ကြား ဖြတ်ကျော်ခြိမ်းခြောက်မှုများ မပြုလုပ်ရေး၊ လွတ်လပ်စွာ ရေကြောင်းသွားလာခွင့်ရှိရေးနှင့် နှစ်နိုင်ငံ စစ်ဘက်ထိပ်တန်းခေါင်းဆောင်များအကြား တိုက်ရိုက်ဆက်သွယ်မှု ထူထောင်ရေးတို့ကို အလေးပေး ဆွေးနွေးခဲ့သည်ဟု ဆိုပါသည်။

ဤတွေ့ဆုံမှုမှ စစ်နယ်ဝှမ်း (Theatre)အဆင့် စစ်ဘက်ခေါင်းဆောင်များအကြား အရေးပေါ်ဆက်သွယ်မှု (Hotline) ထူထောင်ရေးကိစ္စ ဖြစ်ပေါ်လာနိုင်ဖွယ်ရှိသည်ဟု ဆိုသည်။ အမေရိကန် အင်ဒို-ပစိဖိတ်ဒေသကွပ်ကဲမှုဌာနချုပ်နှင့် တရုတ်ရေတပ်တို့အကြား မတော်တဆ ထိပ်တိုက်တွေ့ဆုံမှုများကို ရှောင်ရှားနိုင်ရန် ရည်ရွယ်ပုံရပါသည်။ ၂၀၂၁ ခုနှစ်က အမေရိကန်ကင်းထောက်လေယာဉ်နှင့် တရုတ်ကြားဖြတ်တိုက်လေယာဉ်တို့ ဟိုင်နန်ကျွန်းပေါ်တွင် တိုက်မိသည့်ဖြစ်ရပ် ရှိခဲ့သကဲ့သို့ ယခုအခါ တောင်တရုတ်ပင်လယ်တွင် တရုတ်နှင့် ဖိလစ်ပိုင်တို့အကြား ရေယာဉ်ချင်း ထိပ်တိုက်ရင်ဆိုင်မှုများ ပိုမိုများပြားလာသည့်အတွက် နှစ်ဖက်အရေးပေါ်ဆက်သွယ်မှုထူထောင်ရန် အရေးကြီးလာခြင်း ဖြစ်သည်ဟု သုံးသပ်ရပါသည်။

တရုတ်သမ္မတ ရှီကျင့်ဖျင်နှင့် တွေ့ဆုံမှု

ဆူလီဗန်၏ တရုတ်ခရီးစဉ်တွင် အဆင့်အမြင့်ဆုံး တွေ့ဆုံမှုအဖြစ် တရုတ်သမ္မတ ရှီကျင့်ဖျင်နှင့် တွေ့ဆုံခွင့်ရခဲ့သည်။ သမ္မတ ရှီကျင့်ဖျင်က **တရုတ်နှင့် အမေရိကန်တို့သည် နိုင်ငံကြီးနှစ်ခုဖြစ်၍ ကမ္ဘာကြီးတစ်ခုလုံး၊ ပြည်သူလူထုအားလုံးနှင့် သမိုင်းကြောင်းအတွက် တာဝန်ယူလုပ်ဆောင်သင့်သည်**ဟု ပြောကြားခဲ့ပြီး **ကမ္ဘာ့ငြိမ်းချမ်းရေးအတွက် တည်ငြိမ်မှုအရင်းအမြစ်နှင့် ဖွံ့ဖြိုးတိုးတက်ရေးအတွက် မောင်းနှင်အားဖြစ်သင့်သည်**ဟု ဆိုပါသည်။

ရှီက ဆက်လက်၍ နှစ်နိုင်ငံအတွင်းနှင့် နှစ်နိုင်ငံဆက်ဆံရေးတွင် ကြီးမားသော အပြောင်းအလဲများရှိခဲ့သော်လည်း တရုတ်-အမေရိကန်ဆက်ဆံရေးနှင့်ပတ်သက်၍ ရေရှည်တည်တံ့ပြီး တည်ငြိမ်ခိုင်မာ

> **❛ ရှီက ဆက်လက်၍ နှစ်နိုင်ငံအတွင်းနှင့် နှစ်နိုင်ငံဆက်ဆံရေးတွင် ကြီးမားသော အပြောင်းအလဲများရှိခဲ့သော်လည်း တရုတ်-အမေရိကန် ဆက်ဆံရေးနှင့်ပတ်သက်၍ ရေရှည်တည်တံ့ပြီး တည်ငြိမ်ခိုင်မာသည့် ဆက်ဆံရေးထူထောင်လိုသည့် တရုတ်၏ရည်မှန်းချက်မှာ ပြောင်းလဲမှု မရှိကြောင်း အထူးပြု၍ ပြောကြားသွားသည်။ ယင်းစကားရပ်မှာ သမ္မတ ဘိုင်ဒင်၏ သက်တမ်းကုန်ဆုံးပြီးနောက် အမေရိကန်သမ္မတအဖြစ် မည်သူပင် ရွေးကောက်ခံရစေကာမူ တရုတ်နိုင်ငံ၏ အမေရိကန်ဆိုင်ရာမူဝါဒမှာ ပြောင်းလဲမည်မဟုတ်ကြောင်း အချက်ပြလိုက်ခြင်းဖြစ် ❜**

သည့် ဆက်ဆံရေး ထူထောင်လိုသည့် တရုတ်၏ ရည်မှန်းချက်မှာ ပြောင်းလဲမှုမရှိကြောင်း အထူးပြု၍ ပြောကြားသွားသည်။ ယင်းစကားရပ်မှာ သမ္မတ ဘိုင်ဒင်၏ သက်တမ်းကုန်ဆုံးပြီးနောက် အမေရိကန်သမ္မတအဖြစ် မည်သူပင် ရွေးကောက်ခံရစေကာမူ တရုတ်နိုင်ငံ၏ အမေရိကန်ဆိုင်ရာမူဝါဒမှာ ပြောင်းလဲမည်မဟုတ်ကြောင်း အချက်ပြလိုက်ခြင်း ဖြစ်သည်ဟု ယူဆရသည်။

ဆူလီဗန်က **"အမေရိကန်သည် စစ်အေးတိုက်ပွဲအသစ်ကို ရှာဖွေမည်မဟုတ်၊ တရုတ်နိုင်ငံ၏ စနစ်ကို ပြောင်းလဲပစ်ရန်လည်း ကြိုးစားမည်မဟုတ်၊ အမေရိကန်က မဟာမိတ်အဖွဲ့အစည်းများ ပြန်လည်ထူထောင်နေခြင်းမှာလည်း တရုတ်ကို ဆန့်ကျင်ရန်မဟုတ်၊ တိုင်ဝမ်လွတ်လပ်ရေးကို ထောက်ခံအားပေးမည်မဟုတ်သလို တရုတ်နှင့်လည်း ပဋိပက္ခဖြစ်အောင် လုပ်ဆောင်မည်မဟုတ်"** ဟုပြောကြားခဲ့သည်။ ထို့အပြင် **"တရုတ်တစ်နိုင်ငံတည်းမူဝါဒကို ပြောင်းလဲမည်မဟုတ်သကဲ့သို့ တိုင်ဝမ်ပြဿနာကို လက်နက်သဖွယ်အသုံးပြု၍ တရုတ်ကို ထိန်းချုပ်ရန် ကြိုးစားမည်မဟုတ်"** ဟူ၍လည်း ပြောကြားခဲ့သည်။

နှစ်ဖက်စလုံးက ငြိမ်းချမ်းစွာ အတူယှဉ်တွဲနေထိုင်ရေးကို သဘောတူညီခဲ့ကြပြီး သမ္မတဘိုင်ဒင်နှင့် သမ္မတရှီတို့အကြား မကြာမီ အပြန်အလှန်ဆက်သွယ်ပြောဆို ဆွေးနွေးနိုင်ရန် ဆူလီဗန်က ဖိတ်ကြားခဲ့သည်။

သုံးသပ်ချက်

ဆူလီဗန်၏ တရုတ်ခရီးစဉ်သည် အမေရိကန်သမ္မတ ရွေးကောက်ပွဲနှင့် ပတ်သက်စပ်ဆိုင်ခြင်း မရှိပါဟု ငြင်းဆိုထားလင့်ကစား သမ္မတဘိုင်ဒင်၏ သက်တမ်း နောက်ဆုံးကာလများတွင် ကမ္ဘာ့အင်အားကြီးနိုင်ငံလည်းဖြစ်၊ အဓိက နိုင်ငံရေးနှင့် စီးပွားရေးပြိုင်ဘက်လည်းဖြစ်သည့် တရုတ်နိုင်ငံနှင့် တတ်နိုင်သမျှ ဆက်ဆံရေးပြေလည်အောင် ထိန်းသိမ်းထားနိုင်ကြောင်း အမေရိကန်လူထု သိရှိအောင် ပြသလိုသည့် ရည်ရွယ်ချက်လည်း ပါဝင်ပုံရကြောင်း သုံးသပ်ရပါသည်။

ဆူလီဗန်ကိုင်စွဲထားသော အယူအဆမှာ **"အမေရိကန်နှင့် တရုတ်တို့သည် ပြိုင်ဘက်များဖြစ်သော်ငြား ရန်ဘက်များမဖြစ်အောင် ထိန်းထား၍ရသည်။ စီးပွားရေးတွင်လည်း တရုတ်ကိုကန့်သတ်ပိတ်ပင်ခြင်းမှာ တရုတ်နှင့် အဆက်ဖြတ်ရန်မဟုတ် အမေရိကန်၏အန္တရာယ်ကို လျှော့ချရန်ဖြစ်သည်"** (Derisking, not decoupling)ဟူသော အဆင့်ကို ထိန်းထားရန် ဖြစ်သည်။

သို့ရာတွင် ကမ္ဘာ့မဟာဗျူဟာ နိုင်ငံရေးနှင့် စီးပွားရေးအခင်းအကျင်းတို့က အဆိုပါအယူအဆကို အားနည်းချည့်နဲ့သွားစေရန် တွန်းပို့လျက် ရှိကြလေသည်။

ဆူလီဗန်က အမေရိကန်သည် စစ်အေးအသစ်ကို ရှာဖွေမည်မဟုတ်ဆိုသော်လည်း အမေရိကန်က တရုတ်နိုင်ငံအပေါ် နိုင်ငံရေး၊ စီးပွားရေး၊ မီဒီယာ၊ ယဉ်ကျေးမှု စသည့်ကဏ္ဍပေါင်းစုံမှ ဖိအားပေးထိုးနှက်လျက်ရှိသည်မှာ ပေါ်လွင်ထင်ရှားလျက်ရှိသည်။ မဟာမိတ်များထူထောင်ခြင်းသည် တရုတ်ကို ဆန့်ကျင်ရန်မဟုတ်ဟုဆိုသော်လည်း ဩစတြေးလျ၊ ဗြိတိန်၊ အမေရိကန်(အင်္ဂလိပ်သွေးပါသော ဆွေရင်းမျိုးချာ) သုံးနိုင်ငံပါဝင်သည့် AUKUS စစ်စာချုပ်အဖွဲ့ထူထောင်၍ ဩစတြေးလျကို အဏုမြူနည်းပညာပိုင်နိုင်ငံဖြစ်စေရန် တွန်းတင်ပေးနေခြင်း၊ တရုတ်ကို ပတ်ဝိုင်းထားသည့် တရုတ်နှင့် အဆင်မပြေသော လေးနိုင်ငံ(QUAD)၊ (အမေရိကန်၊ အိန္ဒိယ၊ ဩစတြေးလျ၊ ဂျပန်) လုံခြုံရေးဆွေးနွေးပွဲ အစီအစဉ် ဖန်တီးထားခြင်း၊ ယင်း QUAD အဖွဲ့မှ အိန္ဒိယအစား ဖိလစ်ပိုင်ကိုထည့်သွင်းပြီး အမေရိကန်၊ ဖိလစ်ပိုင်၊ ဩစတြေးလျ၊ ဂျပန်ကာကွယ်ရေး မိတ်ဖက်အစီအစဉ်ကို ထူထောင်ခဲ့ခြင်းတို့မှာ **"မပြေးသော်ကန်ရာရှိ"** ဆိုသကဲ့သို့ တရုတ်အတွက် စိုးရိမ်ဖွယ်ဖြစ်နေသည်ကတော့ အမှန်ပင်ဖြစ်လေသည်။

တစ်ဖန် တိုင်ဝမ်လွတ်လပ်ရေးကို ထောက်ခံအားပေးမည်မဟုတ်ဟု ဆိုသော်ငြားလည်း အမေရိကန်အစိုးရကိုယ်တိုင်က (Taiwan Relation Act) တိုင်ဝမ်ဆက်ဆံရေးဥပဒေဖြင့် တိုင်ဝမ်ကို အကာအကွယ်ပေးထားကာ လိုအပ်သည့် စစ်လက်နက်များကို တပ်ဆင်ပေးလျက်ရှိခြင်း၊ တိုင်ဝမ်ကို လက်နက်အဖြစ်သုံး၍ တရုတ်ကို ထိန်းချုပ်မည်မဟုတ်ဟု ဆိုသော်လည်း တိုင်ဝမ်က တရုတ်ကိုအန်တုရင်ဆိုင်နိုင်ရေးအတွက် နောက်ကွယ်မှ လိုသမျှ ထောက်ပံ့နေခြင်းများကို ထောက်ရှုပါက **"ဝိနည်းလွတ်ရုံအပြော"** များဖြစ်ကြောင်း လုပ်ရပ်များက ညွှန်းဆိုလျက်ရှိသည်။

ကမ္ဘာ့မဟာဗျူဟာ အခင်းအကျင်းမှာလည်း မဟာအင်အားကြီး အမေရိကန်တစ်နိုင်ငံတည်း ကြီးစိုးထားသည့် ဧကမဏ္ဍိုင် (Unipolar) စနစ်မှ ဗဟုမဏ္ဍိုင် (Multipolar) ပုံစံသို့ ဦးတည်ပြောင်းလဲလာလျက်ရှိရာ တရုတ်နိုင်ငံမှာလည်း အရေးပါသောဇာတ်ဆောင်တစ်ဦးအဖြစ် (SCO)၊ (BRICS)၊ (G20) စသောအုပ်စုများတွင် ဦးဆောင်ပါဝင်လျက်ရှိသဖြင့် နှစ်နိုင်ငံ၏အုပ်စုဖွဲ့မှုမှာလည်း လားရာချင်းဆန့်ကျင်လျက်ရှိသည်။

နှစ်နိုင်ငံစီးပွားရေးနှင့် ကုန်သွယ်ရေးဆက်ဆံရေးတွင်လည်း အားပြိုင်မှုများ၊ ပဋိပက္ခများ၊ ကိုယ်ကျိုးစီးပွားကာကွယ်ရေး မူဝါဒကျင့်သုံးမှုများကြောင့် ပြဿနာအကျပ်အတည်းများနှင့် ကြုံတွေ့နေရသကဲ့သို့ AI ဉာဏ်ရည်တုကဲ့သို့ နည်းပညာအသာစီးရရှိမှုမှတစ်ဆင့် ကမ္ဘာကို လွှမ်းမိုးနိုင်ရေး အားပြိုင်မှုကလည်း ဆက်လက်၍ အရှိန်အဟုန် ပြင်းထန်လာဖွယ်ရှိနေသည်။

စစ်ရေးအပိုင်းတွင် သမားရိုးကျနှင့် မဟာဗျူဟာလက်နက်များကို အပြိုင်တည်ဆောက်လျက်ရှိကြပြီး အာကာသနှင့် ဆိုက်ဘာစစ်မြေပြင်များတွင်လည်း အားပြိုင်နေကြရာ မည်သည့်ဘက်ကမျှ အလျှော့ပေးမည့် လက္ခဏာမရှိပေ။

ခြုံ၍သုံးသပ်ရပါက ဆူလီဗန်၏ တရုတ်နိုင်ငံခရီးစဉ်သည် ဒီမိုကရက်ပါတီအစိုးရအတွက် တရုတ်-အမေရိကန် ဆက်ဆံရေးအခြေအနေကို ပို၍ ဆိုးရွားမသွားအောင် ထိန်းထားနိုင်ရုံမျှသာရှိပြီး လာလတ္တံ့သော အနာဂတ်ကာလများတွင် ကမ္ဘာ့အင်အားကြီး နှစ်နိုင်ငံ၏ အားပြိုင်တွန်းတိုက်မှုက လွဲရှောင်မရဘဲ ပိုမိုပြင်းထန်လာဖွယ်ရှိကြောင်း သုံးသပ်တင်ပြလိုက်ရပါသည်။ ။

ပြည်ထောင်စုရွေးကောက်ပွဲကော်မရှင် ဗဟိုမဲဆန္ဒရှင်စာရင်းများစီမံခန့်ခွဲမှုစနစ် (CVLMS) အဆင့်မြှင့်မွမ်းမံထားသည့်အခြေအနေ ရှင်းလင်းတင်ပြခြင်းအခမ်းအနားကျင်းပ

နေပြည်တော် စက်တင်ဘာ ၆

ပြည်ထောင်စု ရွေးကောက်ပွဲ ကော်မရှင် ဗဟိုမဲဆန္ဒရှင်စာရင်း များစီမံခန့်ခွဲမှုစနစ် (CVLMS) အဆင့်မြှင့်မွမ်းမံထားသည့် အခြေ အနေ ရှင်းလင်းတင်ပြခြင်းအခမ်း အနားကို ယနေ့နံနက် ၁၀ နာရီ တွင် ပြည်ထောင်စုရွေးကောက်ပွဲ ကော်မရှင်ရုံးအစည်းအဝေးခန်းမ၌ ကျင်းပသည်။

တက်ရောက်

အခမ်းအနားသို့ ပြည်ထောင်စု ရွေးကောက်ပွဲကော်မရှင် ဥက္ကဋ္ဌ ဦးကိုကို၊ သိပ္ပံနှင့်နည်းပညာ ဝန်ကြီးဌာန ပြည်ထောင်စုဝန်ကြီး ဒေါက်တာ မျိုးသိန်းကျော်၊ ပြည်ထောင်စု ရွေးကောက်ပွဲ ကော်မရှင်အဖွဲ့ဝင်များ၊ ဌာနဆိုင်ရာ အကြီးအကဲများ၊ ကွန်ပျူတာ တက္ကသိုလ်(တောင်ငူ) ပါမောက္ခချုပ် ဒေါက်တာ အိအိလှိုင်နှင့် ပါမောက္ခ ဆရာ ဆရာမများ၊ ဌာနဆိုင်ရာ တာဝန်ရှိသူများ တက်ရောက်ကြ သည်။

အခမ်းအနားတွင် ပြည်ထောင်စု ရွေးကောက်ပွဲကော်မရှင်ဥက္ကဋ္ဌက ကော်မရှင်အနေဖြင့် CVLMS စနစ်ကို တိုင်းဒေသကြီး၊ ပြည်နယ်၊ ပြည်ထောင်စုနယ်မြေ၊ ခရိုင်နှင့် မြို့နယ် ရွေးကောက်ပွဲကော်မရှင် အဖွဲ့ခွဲများမှ ဝန်ထမ်းများ ကျွမ်းကျင်စွာ အသုံးပြုနိုင်ရန် CVLMS စနစ် အသုံးပြုနည်း သင်တန်းများ ဖွင့်လှစ်သင်ကြား ခဲ့ကြောင်း၊ CVLMS စနစ်နှင့် ပတ်သက်၍ အတွေ့အကြုံများ၊ အကြံဉာဏ်များကို တစ်ဦးနှင့် တစ်ဦးမျှဝေနိုင်ရန် အလုပ်ရုံ ဆွေးနွေးပွဲများ ကျင်းပခဲ့ပြီး အဆိုပါ အလုပ်ရုံဆွေးနွေးပွဲများ မှ ရရှိသည့် အကြံပြုချက်များအရ CVLMS စနစ်အဆင့်မြှင့်တင်ခြင်း ကို ဆောင်ရွက်ခြင်းဖြစ်ကြောင်း၊ ယခုလို ဆောင်ရွက်ခြင်းဖြင့် Admin and DEO Software နှင့် CVLMS စနစ်ကို မဲစာရင်းများ ပြုစု ရာတွင် မဲဆန္ဒနယ်များအလိုက် မြို့နယ်၊ ရပ်ကွက်၊ ကျေးရွာအုပ်စု မဲရုံများအတွက် မဲဆန္ဒရှင်စာရင်း များနှင့် ရွေးကောက်ပွဲတစ်ရပ်၏ အချက်အလက်များကို အလွယ် တကူသတ်မှတ်ပြီး ကော်မရှင်အဖွဲ့ ခွဲအဆင့်ဆင့်သို့ အချိန်နှင့်တစ်ပြေး ညီ အကြောင်းကြားနိုင်ခြင်း၊ မြို့နယ်၊ ရပ်ကွက်၊ ကျေးရွာအုပ်စု၊ ကျေးရွာနယ်မြေများကို ပြောင်းလဲ ပြင်ဆင် ထပ်တိုးပယ်ဖျက်ခြင်း များရှိပါက အချက်အလက်များ ထိခိုက်မှုမရှိဘဲ ပြင်ဆင်နိုင်ခြင်း၊ ရွေးကောက်ပွဲဥပဒေ၊ နည်းဥပဒေ များနှင့်အညီ မဲစာရင်းများကို မှန်ကန်ပြည့်စုံအောင် နည်းပညာ ဖြင့် ဆောင်ရွက်နိုင်ခြင်း၊ မဲရုံများ လွယ်ကူစွာ သတ်မှတ်နိုင်ခြင်း၊ မဲစာရင်းတွင် အသက် ၁၈ နှစ် မပြည့်သေးသူများ၊ သေဆုံးသူများ မပါဝင်စေရန်နှင့် မဲစာရင်းများမထပ် စေရန် စိစစ်ဆောင်ရွက်နိုင်ခြင်း တို့အပြင် FPTP ၊ PR ရွေးကောက် ပွဲစနစ်နှစ်မျိုးလုံးတွင် အသုံးပြု ဆောင်ရွက်နိုင်မည် ဖြစ်ကြောင်း ပြောကြားသည်။

ရှင်းလင်းတင်ပြ

ထို့နောက် ပြည်ထောင်စု ရွေးကောက်ပွဲကော်မရှင်ရုံး တာဝန် ရှိသူတစ်ဦးက ဗဟိုမဲဆန္ဒရှင် စာရင်းများ စီမံခန့်ခွဲမှုစနစ် အဆင့် မြှင့်တင်ရခြင်းအကြောင်းရင်းများ ကို ရှင်းလင်းတင်ပြပြီး စနစ်ရေးဆွဲ ခဲ့သည့် နည်းပညာအဖွဲ့ အဖွဲ့ ခေါင်းဆောင် သိပ္ပံနှင့်နည်းပညာ ဝန်ကြီးဌာန ကွန်ပျူတာတက္ကသိုလ် (တောင်ငူ)မှ ပါမောက္ခချုပ် ဒေါက်တာအိအိလှိုင်က အဆင့် မြှင့်တင်ထားသည့် ဗဟိုမဲဆန္ဒရှင် စာရင်းများ စီမံခန့်ခွဲမှုစနစ်နှင့် စပ်လျဉ်း၍ စနစ်တည်ဆောက်ထား မှုလုံခြုံရေးစနစ်တည်ဆောက်ထား မှု၊ မဲဆန္ဒရှင်စာရင်းများ ထည့်သွင်း ခြင်း၊ ပြင်ဆင်ခြင်း၊ ကြည့်ရှုခြင်း၊ စိစစ်ခြင်း၊ မြို့နယ်၊ ခရိုင်၊ တိုင်း၊ ဗဟိုအဆင့်ဆင့်က သတ်မှတ် တာဝန်များ ဆောင်ရွက်နိုင်မှု၊ မဲရုံ အလိုက်မဲစာရင်းများ ရရှိအောင် ဆောင်ရွက်မှု၊ စနစ်အဆင့်မြှင့်တင် ခြင်းဆောင်ရွက်ခဲ့မှု၊ ရွေးကောက်ပွဲ စနစ် FPTP နှင့် PR နှစ်မျိုးလုံး အတွက် ဆောင်ရွက်နိုင်မှုတို့ကို အသေးစိတ်ရှင်းလင်းတင်ပြသည်။

ယင်းနောက် ပြည်ထောင်စု ရွေးကောက်ပွဲကော်မရှင်အဖွဲ့ဝင် ဦးအောင်လွင်ဦးက ကျေးဇူးတင် စကားပြောကြားပြီး ပြည်ထောင်စု ရွေးကောက်ပွဲကော်မရှင်ဥက္ကဋ္ဌက သိပ္ပံနှင့် နည်းပညာဝန်ကြီးဌာနမှ နည်းပညာအဖွဲ့ကို အမှတ်တရ လက်ဆောင်ပစ္စည်းများ ပေးအပ် ခဲ့ကြောင်း သိရသည်။ **သတင်းစဉ်**

ပြည်ထောင်စုဝန်ကြီးဦးမြင့်နောင် အလုပ်သမားရေးရာကိစ္စရပ်များနှင့် စပ်လျဉ်း၍ အလုပ်ရှင်၊ အလုပ်သမားအဖွဲ့အစည်းဝင်များနှင့် တွေ့ဆုံ

နေပြည်တော် စက်တင်ဘာ ၆

အလုပ်သမားဝန်ကြီးဌာန ပြည်ထောင်စုဝန်ကြီး ဦးမြင့်နောင်သည် တာဝန်ရှိသူများနှင့်အတူ ယနေ့ နံနက်ပိုင်းတွင် ရန်ကုန်တိုင်းဒေသကြီး ဒဂုံမြို့သစ် (တောင်ပိုင်း) မြို့နယ်ရှိ ကနောင်ခန်းမ၌ အလုပ်သမား ရေးရာကိစ္စရပ်များနှင့်စပ်လျဉ်း၍ အလုပ်သမားအဖွဲ့ အစည်းဝင်များနှင့် တွေ့ဆုံသည်။

တွေ့ဆုံစဉ် ပြည်ထောင်စုဝန်ကြီးက ၂၀၁၁ ခုနှစ် အလုပ်သမားအဖွဲ့အစည်းဥပဒေပြဋ္ဌာန်းပြီး ၂၀၁၂ ခုနှစ်မှစ၍ ယနေ့အချိန်ထိ အခြေခံအလုပ်သမား အဖွဲ့အစည်း ၂၈၂၃ ဖွဲ့၊ အခြေခံအလုပ်ရှင်အဖွဲ့အစည်း ၂၆ ဖွဲ့၊ မြို့နယ်အလုပ်သမားအဖွဲ့အစည်း ၁၅၆ ဖွဲ့၊ မြို့နယ်အလုပ်ရှင်အဖွဲ့အစည်းတစ်ဖွဲ့၊ တိုင်းဒေသကြီး၊ ပြည်နယ်အလုပ်သမားအဖွဲ့အစည်း ၂၅ ဖွဲ့၊ အလုပ် သမားအဖွဲ့ချုပ် ကိုးဖွဲ့၊ အလုပ်ရှင်အဖွဲ့ချုပ် တစ်ဖွဲ့၊ မြန်မာနိုင်ငံလုံးဆိုင်ရာအလုပ်သမားရေးရာအဖွဲ့ တစ်ဖွဲ့ စုစုပေါင်း ၃၀၄၂ ဖွဲ့တို့ကို အသိအမှတ်ပြုလက်မှတ်များ ထုတ်ပေးခဲ့ကြောင်း၊ အလုပ်သမားအဖွဲ့အစည်းများ ဖွဲ့စည်းနိုင်ရေးအတွက် တိုင်းဒေသကြီး၊ ပြည်နယ်၊ ပြည်ထောင်စုနယ်မြေများတွင် အလုပ်သမားအဖွဲ့ အစည်းဥပဒေပါ ပြဋ္ဌာန်းချက်များကို အလုပ်ရှင်၊ အလုပ်သမားများ ကျယ်ပြန့်စွာသိရှိနိုင်စေရေး အတွက် ၂၀၂၃ ခုနှစ် ဒီဇင်ဘာမှစ၍ အသိပညာပေး ဆွေးနွေးပွဲများ ကျင်းပပြုလုပ်လျက်ရှိကြောင်း။

ပါဝင်ဖွဲ့စည်းထားရှိ

အမျိုးသားအဆင့် အစမ္ပိုင်းစေမှုဆိုင်ရာ တိုင်ကြားမှုယန္တရား အကောင်အထည်ဖော်ရေး အမျိုးသားကော်မတီတွင် သက်ဆိုင်ရာဝန်ကြီးဌာန များမှ ကိုယ်စားလှယ်များ၊ မြန်မာနိုင်ငံအမျိုးသား လူ့အခွင့်အရေးကော်မရှင်မှ ကိုယ်စားလှယ်များ၊ အလုပ်သမားအဖွဲ့အစည်းနှင့် အလုပ်ရှင်အဖွဲ့အစည်း များမှ ကိုယ်စားလှယ်များ ပါဝင်ဖွဲ့စည်းထားရှိပြီး အစမ္ပိုင်းစေမှုဆိုင်ရာ တိုင်ကြားမှုများကို လက်ခံ ဖြေရှင်းဆောင်ရွက်ပေးလျက်ရှိကြောင်း ရှင်းလင်း ပြောကြားသည်။

မွန်းလွဲပိုင်းတွင် ပြည်ထောင်စုဝန်ကြီးသည် အဖွဲ့ဝင်များနှင့်အတူ သဃ်န်းကျွန်းမြို့နယ်ရှိ ပြည်ပ အလုပ်အကိုင်အကျိုးဆောင် လိုင်စင်ရအေဂျင်စီ ဖြစ်သည့် Myanmar & Worldwide Services Co., Ltd ၌ ဂျပန်နိုင်ငံသို့ သွားရောက်လုပ်ကိုင်လိုသည့် အလုပ်သမားများကို ဂျပန်နိုင်ငံရှိ လုပ်ငန်းရှင်များ၊ ကြီးကြပ်အဖွဲ့အစည်းများနှင့်ချိတ်ဆက်၍ စေလွှတ် ရေးလုပ်ငန်းစဉ်များနှင့်အညီ စီစဉ်ဆောင်ရွက်ပေးနေ မှု၊ ဂျပန်နိုင်ငံသို့ သွားရောက်မည့် အလုပ်သမားများ အတွက် ဂျပန်ဘာသာစကားနှင့် လုပ်ငန်းခွင် ဝင်ရောက်မှုတွင် အခက်အခဲမဖြစ်စေရေး လုပ်ငန်းခွင် အကြို လေ့ကျင့်သင်ကြားပေးနေမှုတို့ကို ကြည့်ရှုစစ် ဆေးပြီး လိုအပ်သည်များ မှာကြားသည်။

ထို့နောက် ပြည်ထောင်စုဝန်ကြီးသည် လမ်းမတော်မြို့နယ်ရှိ ပြည်ထောင်စုသမ္မတမြန်မာ နိုင်ငံကုန်သည်များနှင့် စက်မှုလက်မှုလုပ်ငန်းရှင်များ အသင်းချုပ် (UMFCCI)၌ လုပ်ငန်းရှင်များနှင့် တွေ့ဆုံ အမှာစကားပြောကြားသည်။

တွေ့ဆုံစဉ်ပြည်ထောင်စုဝန်ကြီးက စက်ရုံ၊ အလုပ် ရုံများတွင် လုပ်သားအင်အားလျော့ချခြင်း၊ ပိတ်သိမ်း ရခြင်းများရှိပါက အလုပ်ရှင်နှင့် အလုပ်သမားများ၏ အကျိုးစီးပွားများ နစ်နာမည်ဖြစ်သကဲ့သို့ နိုင်ငံတော် ၏ ကုန်ထုတ်စွမ်းအားပိုင်းဆိုင်ရာ ထိခိုက်နိုင်ပြီး တိုင်းပြည်၏ စီးပွားရေးဖွံ့ဖြိုးတိုးတက်မှုကို ထပ်ဆင့် အားနည်းစေနိုင်ကြောင်း၊ အလုပ်ရှင်၊ အလုပ်သမား များ လုပ်ငန်းခွင်ဆက်ဆံရေးတိုးတက် ကောင်းမွန်စေ ရေးအတွက် မည်သည့်ကိစ္စမဆို အပြုသဘောဆောင် ၍ ဥပဒေနှင့်အညီ စက်ရုံအတွင်း ငြိမ်းချမ်းစွာညှိနှိုင်း ဖြေရှင်းခြင်းဖြင့် လုပ်ငန်းခွင်ဆက်ဆံရေး တိုးတက် ကောင်းမွန်လာမည်ဖြစ်ကြောင်း။

အလုပ်ရှင်များက ကြုံတွေ့နေရသည့် အခက် အခဲများကို သုံးပွင့်ဆိုင်လက်တွဲ၍ နိုင်ငံကုန်ထုတ် စွမ်းအား မြင့်မားတိုးတက်စေရေး ဝိုင်းဝန်းကြိုးပမ်း ဆောင်ရွက်ကြရန် တိုက်တွန်းမှာကြားခဲ့ကြောင်း သိရသည်။ **သတင်းစဉ်**

ပင်လုံမြို့၌ ဆီထွက်ပဲပုပ်စိုက်ပျိုးရေး ကွင်းသရုပ်ပြပွဲကျင်းပ

ပင်လုံ စက်တင်ဘာ ၆

ပင်လုံမြို့ စိုက်ပျိုးရေးဦးစီးဌာနရုံး စိုက်ကွင်း တွင် ယနေ့နံနက်ပိုင်းက ဆီထွက်ပဲပုပ် စိုက်ပျိုးရေးကွင်း သရုပ်ပြပွဲကျင်းပရာ လယ်ယာစိုက်ပျိုးရေးနှင့် ဆည်မြောင်းဝန်ကြီး ဌာန စိုက်ပျိုးရေးဦးစီးဌာန ညွှန်ကြားရေးမှူး ချုပ် ဒေါက်တာရဲတင့်ထွန်းနှင့် တာဝန်ရှိသူများ က ကြည့်ရှုအားပေးကြသည်။

ရှမ်းပြည်နယ်အတွင်း စားသုံးဆီဖူလုံစေ ရေးအတွက် ဆီထွက်သီးနှံများ တိုးချဲ့စိုက်ပျိုးရန် လိုအပ်လျက်ရှိရာ ရှမ်းပြည်နယ်တွင် ဆီထွက် ပဲပုပ်ကို မူလက ဧက ၃၆၀၀ စိုက်ပျိုးကြောင်း၊ ယခုအချိန်တွင် ပဲပုပ်စိုက်ဧက ၃၉၀၀ အထိ တိုးချဲ့စိုက်ပျိုးထားကြောင်း၊ တစ်နည်းအားဖြင့် တိရစ္ဆာန်အစာ ပဲပုပ်မှုန့်ကို ပြည်ပမှ ဝယ်ယူ တင်သွင်းမှုလျှော့ချနိုင်ရန် ရည်ရွယ်၍ ဆီထွက် ပဲပုပ်စိုက်ပျိုးရေး ဆောင်ရွက်နေခြင်းဖြစ် ကြောင်း သိရသည်။

ဆက်လက်၍ ညွှန်ကြားရေးမှူးချုပ်နှင့် အဖွဲ့ဝင်များသည် ပင်လုံစိုက်ပျိုးရေးရုံးအတွင်း စိုက်ပျိုးထားသည့် ပြောင်း၊ မြေပဲနှင့် အခြား သီးနှံများ စိုက်ပျိုးအောင်မြင်နေမှုကိုလည်း ကောင်း၊ ကော်ဖီပျိုးဥယျာဉ်သို့လည်းကောင်း၊ ရုံးအတွင်းကပ်ထားသည့် တောင်သူပညာပေး ပိုစတာများကိုလည်းကောင်း ကြည့်ရှုစစ်ဆေး ခဲ့ကြောင်း သိရသည်။ **လှိုင်လင်းမိုး**

ကမ္ဘာ့ရှေးဦးပြုစုခြင်းနေ့
WORLD FIRST AID DAY
၂၀၂၄ခုနှစ်၊ စက်တင်ဘာလ (၁၄)ရက်။
"အားကစားအတွက် အမြဲကူညီ ရှေးဦးပြုစုခြင်း အသင့်ရှိသည်"
First Aid and Sports
Ready, Set, Respond

၂၀၂၄ ခုနှစ် ပဉ္စမအကြိမ်မြောက် အပြည်ပြည်ဆိုင်ရာ သန့်ရှင်းသောလေထုနေ့အထိမ်းအမှတ် အခမ်းအနားကျင်းပ

နေပြည်တော် စက်တင်ဘာ ၆

၂၀၂၄ ခုနှစ် ပဉ္စမအကြိမ်မြောက် အပြည်ပြည်ဆိုင်ရာ သန့်ရှင်းသောလေထုနေ့ အထိမ်းအမှတ် အခမ်းအနားကို ယနေ့ နံနက်ပိုင်းတွင် နေပြည်တော်ရှိ ပတ်ဝန်းကျင်ထိန်းသိမ်းရေးဦးစီးဌာန၌ ကျင်းပရာ သယံဇာတနှင့်သဘာဝပတ်ဝန်းကျင် ထိန်းသိမ်းရေးဝန်ကြီးဌာန ပြည်ထောင်စုဝန်ကြီး ဦးခင်မောင်ရီ၊ ဒုတိယဝန်ကြီး ဦးမင်းသူ၊ အမြဲတမ်းအတွင်းဝန်နှင့် ဌာနအကြီးအကဲများ၊ ဌာနဆိုင်ရာများ၊ အရာထမ်း၊ အမှုထမ်းများ၊ ဖိတ်ကြားထားသူများနှင့် တာဝန်ရှိသူများ တက်ရောက်ကြသည်။

လေထုညစ်ညမ်းမှုကို တိုက်ဖျက်

ဦးစွာ ပြည်ထောင်စုဝန်ကြီးက ယခုနှစ် အထိမ်းအမှတ်နေ့ ဆောင်ပုဒ်မှာ **"သန့်ရှင်းသောလေရရှိဖို့ ရင်းနှီးမြှုပ်နှံမှုစတင်စို့"** ဖြစ်ပြီး ကမ္ဘာ့နိုင်ငံများအနေဖြင့် လူသားတို့၏ ကျန်းမာရေးကို သိသိသာသာ ထိခိုက်နေသည့် လေထုညစ်ညမ်းမှုကို တိုက်ဖျက်နိုင်ရန်အတွက် ပိုမိုခိုင်မာသည့် ပူးပေါင်းဆောင်ရွက်ဖြေရှင်းမှုများတွင် ငွေကြေးနှင့် ရင်းနှီးမြှုပ်နှံမှုများ တိုးမြှင့်ဆောင်ရွက်ရေး၊ ခိုင်မာသည့် မူဝါဒများချမှတ်နိုင်ရေး၊ ရာသီဥတု ပြောင်းလဲမှုလျှော့ချရေးဆိုင်ရာ တာဝန်ခွဲဝေယူမှုများကို အလေးထားဆောင်ရွက်ရေးအတွက် ရည်ရွယ်ကြောင်း၊ လေထုညစ်ညမ်းမှုကြောင့် လူသားတို့၏ ကျန်းမာရေးကို ထိခိုက်စေသည့်အပြင် လေထုညစ်ညမ်းမှုကြောင့် ရာသီဥတုပြောင်းလဲမှု ဆိုးရွားစေပြီး စိုက်ပျိုးသီးနှံထွက်နှုန်းများ ကျဆင်းလာခြင်း၊ သီးနှံများ၏ကြီးထွားနှုန်း လျော့နည်းလာပြီး အာဟာရဖြစ်မှုတန်ဖိုးလည်း လျော့ကျစေနိုင်ကြောင်း။

မြန်မာနိုင်ငံအနေဖြင့် လေထုညစ်ညမ်းမှုကို ကြိုတင်ကာကွယ်နိုင်ရန်နှင့် ကျန်းမာရေးနှင့် ညီညွတ်သည့် လေထုအရည်အသွေးများရှိသော ပတ်ဝန်းကျင် ရရှိစေရေးအတွက် ပတ်ဝန်းကျင်ထိန်းသိမ်းရေးဦးစီးဌာနက လေထုအရည်အသွေး စံချိန်စံညွှန်းများ ရေးဆွဲထုတ်ပြန်နိုင်ရေး သက်ဆိုင်ရာဌာနများနှင့် ပူးပေါင်းဆောင်ရွက်လျက်ရှိကြောင်း၊ မှန်လုံအိမ်ဓာတ်ငွေ့နှင့် လေထုညစ်ညမ်းမှုကို ဖြစ်ပေါ်စေသော မီသိန်းဓာတ်ငွေ့ထုတ်လွှတ်မှု လျှော့ချနိုင်ရေး၊ ပြန်လည်ပြည့်ဖြိုးမြဲစွမ်းအင်နှင့် ကာဗွန်ထုတ်လွှတ်မှုနည်းသော အစိမ်းရောင်နည်းပညာများ ပိုမိုကျယ်ပြန့်စွာ အသုံးပြုရေး၊ မြို့ပြတည်ဆောက်ရေး၊ ကျန်းမာရေးနှင့် စိုက်ပျိုးရေးကဏ္ဍများတွင် နည်းပညာသစ်များ အသုံးပြုနိုင်ရေး၊ သစ်တောနှင့် ဂေဟစနစ်ထိန်းသိမ်းစောင့်ရှောက်ရေးများတွင် ဌာန၊ အဖွဲ့အစည်းနှင့် ပြည်သူအားလုံး ဝိုင်းဝန်း ပူးပေါင်းဆောင်ရွက်ပေးကြရန် တိုက်တွန်းပြောကြားသည်။

ထို့နောက် ပြည်ထောင်စုဝန်ကြီးနှင့် တက်ရောက်လာသူများသည် ၂၀၂၄ ခုနှစ် အပြည်ပြည်ဆိုင်ရာ သန့်ရှင်းသောလေထုနေ့ အထိမ်းအမှတ် ဗီဒီယိုကို ကြည့်ရှုပြီး ခန်းမအတွင်း ခင်းကျင်းပြသထားသော အထိမ်းအမှတ်ပိုစတာများကို လှည့်လည်ကြည့်ရှုခဲ့ကြောင်း သိရသည်။

သတင်းစဉ်

ကျိုက်လတ်မြို့နယ်၌ ၂၀၂၄ ခုနှစ် လူဦးရေနှင့်အိမ်အကြောင်းအရာ သန်းခေါင်စာရင်း ကောက်ယူရေးဆိုင်ရာ အသိပညာပေးဟောပြောပွဲ ကျင်းပ

ကျိုက်လတ် စက်တင်ဘာ ၆

ဧရာဝတီ တိုင်းဒေသကြီး ကျိုက်လတ်မြို့နယ်တွင် ၂၀၂၄ ခုနှစ် လူဦးရေနှင့် အိမ်အကြောင်းအရာ သန်းခေါင်စာရင်း ကောက်ယူရေးလုပ်ငန်း အသိပညာပေး ဟောပြောပွဲကို ယနေ့ နံနက် ၁၀ နာရီက အမှတ်(၁) အခြေခံပညာ အထက်တန်းကျောင်း မြစ်နှီခန်းမ၌ ကျင်းပသည်။

ဦးစွာ မြို့နယ်စီမံအုပ်ချုပ်ရေးအဖွဲ့ဥက္ကဋ္ဌ (မြို့နယ်သန်းခေါင်စာရင်း ကြီးကြပ်မှုကော်မတီဥက္ကဋ္ဌ) ဦးမင်းအောင်က အဖွင့်အမှာစကားပြောကြားပြီး လူဝင်မှုကြီးကြပ်ရေးနှင့်ပြည်သူ့အင်အားဝန်ကြီးဌာန မြို့နယ်ဦးစီးမှူး ဦးမောင်းမာန်က လူဦးရေနှင့် အိမ်အကြောင်းအရာ သန်းခေါင်စာရင်းဆိုင်ရာ သိမှတ်ဖွယ်ရာများကို အသိပညာပေး ဟောပြောခဲ့သည်။

ဆက်လက်၍ သန်းခေါင်စာရင်း ကောက်ယူရာတွင် အသုံးပြုမည့် Tablet နှင့် ဆက်စပ်ပစ္စည်းများ၊ သင်တန်း လမ်းညွှန်စာအုပ်များကို တာဝန်ရှိသူများက ကြည့်ရှုခဲ့ပြီး ဟောပြောပွဲသို့တက်ရောက်လာသူများအား ၂၀၂၄ ခုနှစ် လူဦးရေနှင့် အိမ်အကြောင်းအရာ အသိပညာပေး လက်ကမ်းစာစောင်များ ဖြန့်ဝေပေးခဲ့ကြောင်း သိရသည်။

မြို့နယ်(ပြန်/ဆက်)

မိမိပိုင် နိုင်ငံသားစိစစ်ရေးကတ်၊ Mobile SIM Card၊ Mobile Payment Account၊ Bank Account **များအား မသက်ဆိုင်သူထံသို့ အခကြေးငွေဖြင့် ရောင်းချခြင်း၊ ငှားရမ်းအသုံးပြုစေခြင်းများ ဆောင်ရွက်ပါက တည်ဆဲဥပဒေများနှင့်အညီ အရေးယူခံရနိုင်ပါသည်။**

မိုးနဲမြို့နယ်၌ ၂၀၂၄-၂၀၂၅ ဘဏ္ဍာနှစ်တွင် အကောင်အထည်ဖော်ဆောင်ရွက်မည့် စီမံကိန်းကျေးရွာများသို့ ရန်ပုံငွေလွှဲပြောင်းပေးအပ်

မိုးနဲ စက်တင်ဘာ ၆

သမဝါယမနှင့် ကျေးလက်ဖွံ့ဖြိုးရေးဝန်ကြီးဌာန ကျေးလက်ဒေသဖွံ့ဖြိုးတိုးတက်ရေးဦးစီးဌာနက မိုးနဲမြို့နယ်၌ ၂၀၂၄-၂၀၂၅ ဘဏ္ဍာနှစ်တွင် အကောင်အထည်ဖော်ဆောင်ရွက်မည့် မြစိမ်းရောင် ကျေးရွာစီမံကိန်း၊ ကျေးရွာမတည် ရန်ပုံငွေစီမံကိန်း (VRFP)နှင့် ကျေးရွာ ဖွံ့ဖြိုးတိုးတက်ရေး လုပ်ငန်းစီမံကိန်း(VDP) ကျေးရွာများသို့ ရန်ပုံငွေလွှဲပြောင်းပေးအပ်ပွဲ အခမ်းအနားကို ယနေ့ နံနက်ပိုင်းက အဆိုပါရုံး အစည်းအဝေးခန်းမ၌ ကျင်းပသည်။

ဦးစွာ နမ့်စန်ခရိုင် ကျေးလက်ဒေသဖွံ့ဖြိုးတိုးတက်ရေးဦးစီးဌာနဦးစီးမှူး ဦးခွန်မြင့်သောင်းက အဖွင့်အမှာစကား ပြောကြားပြီး မြို့နယ် ကျေးလက်ဒေသဖွံ့ဖြိုးတိုးတက်ရေးဦးစီးဌာန ဦးစီးမှူး ဦးအာကာဖြိုးက စီမံကိန်း၏ ရည်ရွယ်ချက်များကို ရှင်းလင်းဆွေးနွေးသည်။

ထို့နောက် မြစိမ်းရောင်ကျေးရွာစီမံကိန်းဆောင်ရွက်မည့် ဆောင်ကျဲနှင့် နားအွန်ကျေးရွာ နှစ်ရွာအတွက် ငွေကျပ် သိန်း ၁၀၀ စီကိုလည်းကောင်း၊ ကျေးရွာမတည် ရန်ပုံငွေစီမံကိန်းဆောင်ရွက်မည့် ဟဲကေကျေးရွာအတွက် ငွေကျပ် သိန်း ၂၀၀ ကိုလည်းကောင်း၊ ကျေးရွာ ဖွံ့ဖြိုးတိုးတက်ရေး လုပ်ငန်းစီမံကိန်းဆောင်ရွက်မည့် ဆောင်ကျဲ၊ နားမွန်း၊ နားအွန်၊ နားကဲ့နှင့် ဆွမ်မရမ်းကျေးရွာ ငါးရွာအတွက် တစ်ရွာလျှင် ငွေကျပ် သိန်း ၁၅၀ နှုန်းဖြင့် ငွေကျပ် သိန်း ၇၅၀ တို့ကို ခရိုင်ဦးစီးမှူး၊ မြို့နယ်စီမံအုပ်ချုပ်ရေးအဖွဲ့ အတွင်းရေးမှူး ရဲမှူး သန်းအောင်နှင့် အဖွဲ့ဝင်များ၊ မြို့နယ်အဆင့် ဌာနဆိုင်ရာ တာဝန်ရှိသူများက သက်ဆိုင်ရာ ကျေးရွာအလိုက် ရန်ပုံငွေများ လွှဲပြောင်းပေးအပ်ရာ ကျေးရွာစီမံကိန်း ကော်မတီဝင်များက လက်ခံရယူကြောင်း သိရသည်။

မျိုးညွန့်ရွှေ(မိုးနဲ)

တရုတ်ပြည်သူ့သမ္မတနိုင်ငံ ပေကျင်းမြို့ ဗုဒ္ဓဘာသာအသင်းမှ ဥက္ကဋ္ဌဆရာတော် Hu Xuefeng ဦးဆောင်သော ဧည့်သည်တော်အဖွဲ့ ခြောက်ထပ်ကြီးဘုရားကြီးအား ဖူးမြော်၍ အပြည်ပြည်ဆိုင်ရာထေရဝါဒဗုဒ္ဓသာသနာပြုတက္ကသိုလ်သို့ သွားရောက်လေ့လာ

ရန်ကုန် စက်တင်ဘာ ၆

တရုတ်ပြည်သူ့ သမ္မတနိုင်ငံ ပေကျင်းမြို့ ဗုဒ္ဓဘာသာအသင်းမှ ဥက္ကဋ္ဌဆရာတော် Hu Xuefeng ဦးဆောင်သော ဗုဒ္ဓဘာသာဖျူရိုမှ အဖွဲ့ဝင်များပါဝင်သော ဧည့်သည်တော်အဖွဲ့သည် စက်တင်ဘာ ၄ ရက် မွန်းလွဲပိုင်းက ဗဟန်းမြို့နယ်ရှိခြောက်ထပ်ကြီး ရွှေသာလျောင်းဘုရားကြီးအား သွားရောက်ဖူးမြော်ကြပြီး အလှူငွေများ ပေးအပ်ခဲ့ကြသည်။

ဆက်လက်၍ ဥက္ကဋ္ဌဆရာတော် Hu Xuefeng ဦးဆောင်သော အဖွဲ့သည် မရမ်းကုန်းမြို့နယ်ရှိ အပြည်ပြည်ဆိုင်ရာ ထေရဝါဒဗုဒ္ဓသာသနာပြုတက္ကသိုလ်သို့ သွားရောက်ရာ ပါမောက္ခချုပ်ဆရာတော် ဒေါက်တာ ဘဒ္ဒန္တဆေကိန္ဒ နှင့် တာဝန်ရှိသူများက တက္ကသိုလ်တွင် လေ့ကျင့်သင်ကြားပေးလျက်ရှိသော ဘာသာရပ်များနှင့် သာသနာရေးဆိုင်ရာ ကိစ္စရပ်များကို ရှင်းလင်းပြောကြားခဲ့ပြီး ဥက္ကဋ္ဌဆရာတော်နှင့်အဖွဲ့က သိရှိလိုသည်များကို မေးမြန်းကာ အလှူငွေများ ပေးအပ်ခဲ့ကြသည်။

ထို့အတူ စက်တင်ဘာ ၅ ရက် နံနက်ပိုင်းတွင် ဥက္ကဋ္ဌဆရာတော်နှင့်အဖွဲ့သည် အမျိုးသားပြတိုက်သို့ သွားရောက်လေ့လာခဲ့ကြပြီး စက်တင်ဘာ ၆ ရက်တွင် ရန်ကုန် အပြည်ပြည်ဆိုင်ရာ လေဆိပ်မှ တရုတ်နိုင်ငံသို့ ပြန်လည်ထွက်ခွာသွားရာ မြန်မာ-တရုတ် ချစ်ကြည်ရေးအသင်း (ဗဟို) ဥက္ကဋ္ဌ ဦးတင်ဦးနှင့် တာဝန်ရှိသူများက လိုက်ပါပို့ဆောင် နှုတ်ဆက်ကြကြောင်း သိရသည်။

သတင်းစဉ်

မကွေးမြို့၌ မြန်မာ့ရိုးရာယဉ်ကျေးမှု အဆို၊ အက၊ အရေး၊ အတီးပြိုင်ပွဲ ဖွင့်ပွဲအခမ်းအနား ကျင်းပ

မကွေး စက်တင်ဘာ ၆

မကွေးတိုင်းဒေသကြီး (၂၅) ကြိမ်မြောက် ငွေရတုအထိမ်းအမှတ် မြန်မာ့ရိုးရာယဉ်ကျေးမှု အဆို၊ အက၊ အရေး၊ အတီး ပြိုင်ပွဲ (တိုင်းဒေသကြီးအဆင့်) ဖွင့်ပွဲအခမ်းအနားကို စက်တင်ဘာ ၅ ရက် နံနက် ၉ နာရီက မကွေးမြို့ မြို့တော်ခန်းမ၌ ကျင်းပသည်။

ဖဲကြိုးဖြတ်ဖွင့်လှစ်

ဦးစွာ ၂၀၂၄ ခုနှစ် မကွေးတိုင်းဒေသကြီးအစိုးရအဖွဲ့ (၂၅)ကြိမ်မြောက် ငွေရတုအထိမ်းအမှတ် မြန်မာ့ရိုးရာယဉ်ကျေးမှု အဆို၊ အက၊ အရေး၊ အတီးပြိုင်ပွဲအား တိုင်းဒေသကြီး အစိုးရအဖွဲ့ ဝန်ကြီးချုပ် ဦးတင့်လွင်၊ အနောက်ပိုင်းတိုင်း လေတပ်ကွပ်ကဲမှုဌာနချုပ်မှူး ဗိုလ်ချုပ်သိန်းထွန်းဦး၊ တရားသူကြီးချုပ် ဒေါ်မိမိမော်၊ လုံခြုံရေးနှင့် နယ်စပ်ရေးရာ ဝန်ကြီး ဗိုလ်မှူးကြီးမိုးမင်းသိန်း၊ လူမှုရေးရာဝန်ကြီး ဦးမျိုးမြင့်တို့က ဖဲကြိုးဖြတ်ဖွင့်လှစ်ပေးသည်။

ထို့နောက် တိုင်းဒေသကြီး ဝန်ကြီးချုပ် ဦးတင့်လွင်က အမှာစကားပြောကြားသည်။

ယင်းနောက် မကွေးမြို့နယ် ဂီတအစည်းအရုံးမှ အဖွဲ့လိုက် သီဆိုဖျော်ဖြေခြင်း၊ အခြေခံပညာကျောင်းမှ "ကျေးလက်ဂုဏ်ရည်" သီချင်းဖြင့် ကပြဖျော်ဖြေခြင်းအစီအစဉ်များ ဆောင်ရွက်ကာ ဖွင့်ပွဲအခမ်းအနားတွင် ကပြဖျော်ဖြေတင်ဆက်ခဲ့ကြသည့် အဖွဲ့များအား တိုင်းဒေသကြီးဝန်ကြီးချုပ်က ဂုဏ်ပြုချီးမြှင့်ငွေများ ပေးအပ်ကာ မြန်မာ့ရိုးရာယဉ်ကျေးမှု အဆို၊ အက၊ အရေး၊ အတီးပြိုင်ပွဲဝင်အဖွဲ့များအား ရင်းရင်းနှီးနှီးတွေ့ဆုံ နှုတ်ဆက် အားပေးခဲ့ကြောင်း သိရသည်။

ပါဝင်ယှဉ်ပြိုင်

အဆိုပါ မကွေးတိုင်းဒေသကြီး အစိုးရအဖွဲ့ (၂၅) ကြိမ်မြောက် မြန်မာ့ရိုးရာယဉ်ကျေးမှု အဆို၊ အက၊ အရေး၊ အတီး တိုင်းဒေသကြီးအဆင့်ပြိုင်ပွဲကို စက်တင်ဘာ ၅ ရက်မှ ၉ ရက်အထိ ကျင်းပသွားမည်ဖြစ်ပြီး ပြိုင်ပွဲတွင် မဟာဂီတ အခြေခံပညာ/ အဆင့်မြင့်ပညာနှင့် ဝါသနာရှင် အဆိုပြိုင်ပွဲ၊ ခေတ်ဟောင်း-ကာလပေါ် အခြေခံပညာ/ အဆင့်မြင့်ပညာနှင့် ဝါသနာရှင် အဆိုပြိုင်ပွဲ၊ အမျိုးဂုဏ်/ ဇာတိဂုဏ် အဆင့်မြင့်ပညာ/ ဝါသနာရှင် အဆိုပြိုင်ပွဲများ၊ အသက် ၁၀ နှစ်မှ ၁၅ နှစ်အထိ အခြေခံပညာ အကပြိုင်ပွဲ၊ အဆင့်မြင့်ပညာ အကပြိုင်ပွဲ၊ ကဗျာလွတ်အကပြိုင်ပွဲ၊ အရေးပြိုင်ပွဲတွင် အဆင့်မြင့်ပညာ/ အခြေခံပညာနှင့် ဝါသနာရှင်ပြိုင်ပွဲများ၊ အတီးပြိုင်ပွဲတွင် အခြေခံပညာ တယောအတီးပြိုင်ပွဲ၊ မယ်ဒလင်ဝါသနာရှင်ပြိုင်ပွဲ၊ နှဲဝါသနာရှင်ပြိုင်ပွဲ၊ အခြေခံပညာ ပတ္တလားအတီးပြိုင်ပွဲ၊ အခြေခံပညာ/ဝါသနာရှင် စန္ဒရားအတီးပြိုင်ပွဲ၊ အခြေခံပညာဆိုင်း တစ်ဦးချင်းပြိုင်ပွဲ/ အဖွဲ့လိုက်ပြိုင်ပွဲ၊ ကွက်စိပ်ဝါသနာရှင် ပြိုင်ပွဲ၊ အိုးစည်အခြေခံပညာ/ ဝါသနာရှင် အတီးပြိုင်ပွဲ၊ ဒိုးပတ်အခြေခံပညာ/ ဝါသနာရှင်အတီးပြိုင်ပွဲတို့ ပါဝင်ယှဉ်ပြိုင်သွားမည် ဖြစ်ကြောင်း သိရသည်။

တိုင်းဒေသကြီး(ပြန်/ဆက်)

လျှပ်စစ်သုံးမော်တော်ယာဉ်များ တင်သွင်းရောက်ရှိ

နေပြည်တော် စက်တင်ဘာ ၆

အမျိုးသားအဆင့် လျှပ်စစ်သုံးယာဉ်နှင့် ဆက်စပ်လုပ်ငန်းများ ဖွံ့ဖြိုးတိုးတက်ရေးဦးဆောင်ကော်မတီ၏ခွင့်ပြုချက်ဖြင့် Aung Gyi Group of Co., Ltd. မှ တင်သွင်းလာသော တရုတ်နိုင်ငံထုတ် JAC E10X အမျိုးအစား လျှပ်စစ်သုံးမော်တော်ယာဉ်များသည် ရန်ကုန်ဆိပ်ကမ်းသို့ ရောက်ရှိလာသဖြင့် ယနေ့တွင် လုပ်ထုံးလုပ်နည်းနှင့်အညီ ထုတ်ယူခွင့်ပြုခဲ့ကြောင်း သိရသည်။

သတင်းစဉ်

ပြင်ပအလင်းရောင်ကို အသုံးချပါ၊ မလိုအပ်သော အိမ်တွင်းလျှပ်စစ်မီးများကို လျှော့သုံးပါ

ကန့်ကွက်နိုင်ကြောင်း အများသိစေရန် ကြေညာခြင်း

၁။ ရန်ကုန်တိုင်းဒေသကြီး၊ သာကေတမြို့နယ်၊ ACE အိမ်ရာ၊ စိန်ပန်းလမ်း၊ ခြံအမှတ်(၂၆)တွင် ပါတီရုံးချုပ်တည်ရှိသော **ညီညွတ်ရေးနှင့် ဖွံ့ဖြိုးတိုးတက်ရေးပါတီ (Unity and Development Party)** က နိုင်ငံရေးပါတီများ မှတ်ပုံတင်ခြင်းဥပဒေပုဒ်မ ၅ အရ နိုင်ငံရေးပါတီအဖြစ် မှတ်ပုံတင်ခွင့်ပြုရန် ၅-၉-၂၀၂၄ ရက်နေ့တွင် လျှောက်ထားလာပါသည်။ ယင်းသို့ လျှောက်ထားရာတွင် ပါတီအမည်၊ အလံနှင့် တံဆိပ်တို့ကို ဖော်ပြပါအတိုင်း အသုံးပြုမည်ဖြစ်ကြောင်း တင်ပြလာပါသည်။

၂။ ယင်းအဖွဲ့အစည်းက အသုံးပြုမည့် ပါတီအမည်၊ အလံနှင့် တံဆိပ်တို့ကို ကန့်ကွက်လိုက ယခုကြေညာသည့်နေ့မှစ၍ (၇) ရက်အတွင်း ခိုင်လုံသော အထောက်အထားများဖြင့် ပြည်ထောင်စုရွေးကောက်ပွဲကော်မရှင်သို့ ကန့်ကွက်နိုင်ပါကြောင်း နိုင်ငံရေးပါတီများ မှတ်ပုံတင်ခြင်းနည်းဥပဒေ ၁၄ (ဃ) အရ အများသိစေရန် ကြေညာအပ်ပါသည်။

ညီညွတ်ရေးနှင့် ဖွံ့ဖြိုးတိုးတက်ရေးပါတီ (Unity and Development Party) ၏ အလံပုံစံ

ညီညွတ်ရေးနှင့် ဖွံ့ဖြိုးတိုးတက်ရေးပါတီ (Unity and Development Party) ၏ တံဆိပ်ပုံစံ

ပြည်ထောင်စုရွေးကောက်ပွဲကော်မရှင်

စွန့်ပစ်အမှိုက်စီမံခန့်ခွဲမှုနှင့် ဆက်စပ်၍ အသိပညာပေးဟောပြောပွဲ ကျင်းပ

ရွှေပြည်သာ စက်တင်ဘာ ၆

ရန်ကုန်မြို့တော်စည်ပင်သာယာရေးကော်မတီ မြို့ပြပတ်ဝန်းကျင်ထိန်းသိမ်းရေးနှင့် သန့်ရှင်းရေးဌာနမှ စွန့်ပစ်အမှိုက်စီမံခန့်ခွဲမှုနှင့် ဆက်စပ်၍ ကျောင်းသား ကျောင်းသူများအား အသိပညာပေးဟောပြောပွဲကို စက်တင်ဘာ ၄ ရက် နံနက် ၉ နာရီက အမှတ် (၁) အခြေခံပညာအထက်တန်းကျောင်း ရွှေပြည်ရတနာခန်းမ၌ ကျင်းပသည်။

အသိပညာပေးဟောပြောပွဲတွင် မြို့ပြပတ်ဝန်းကျင်ထိန်းသိမ်းရေးနှင့် သန့်ရှင်းရေးဌာန ဦးစီးအရာရှိ ဒေါက်တာမိုးမိုးက စွန့်ပစ်အမှိုက်စီမံခန့်ခွဲမှုဆိုင်ရာ အသိပညာအမူအကျင့်ကောင်းများနှင့်စပ်လျဉ်း၍ အသိပညာပေးဟောပြောပြီး လက်ထောက်ကြီးကြပ်ရေးမှူး ဦးစောလှမင်းက ကျောင်းသား ကျောင်းသူများနှင့် အမှိုက်အစို/အခြောက်ခွဲခြားခြင်းကို လက်တွေ့သရုပ်ပြဆောင်ရွက်ခဲ့သည်။

ဆက်လက်၍လက်ထောက်ကြီးကြပ်ရေးမှူး ဦးခင်မောင်လေးက ကျောင်းသား ကျောင်းသူများနှင့် အသိပညာပေးကဗျာများ ရွတ်ဆိုကြပြီး ကျောင်းအုပ်ဆရာမကြီး ဒေါ်မြမြဝင်းက ကျေးဇူးတင်စကားပြောကြားခဲ့သည်။

မြင့်ဦး

ရှမ်းပြည်နယ်ဝန်ကြီးချုပ် ဦးအောင်အောင် စာကြည့်တိုက်များဖွံ့ဖြိုးတိုးတက်ရေးနှင့် စာဖတ်ရှိန်မြှင့်တင်ရေးပွဲတော် ဆုချီးမြှင့်ပွဲတက်ရောက်

တောင်ကြီး စက်တင်ဘာ ၆

ရှမ်းပြည်နယ် အစိုးရအဖွဲ့၏ ကြီးကြပ်မှုဖြင့် ပြန်ကြားရေးနှင့် ပြည်သူ့ဆက်ဆံရေးဦးစီးဌာနနှင့် အခြေခံပညာဦးစီးဌာနတို့ ပူးပေါင်းကျင်းပသည့် ရှမ်းပြည်နယ် စာကြည့်တိုက်များ ဖွံ့ဖြိုးတိုးတက်ရေးနှင့် စာဖတ်ရှိန်မြှင့်တင်ရေး ပွဲတော်တွင် ပြိုင်ပွဲများအလိုက် ဆုရ ကျောင်းသား ကျောင်းသူများအား ဆုချီးမြှင့်ခြင်းကို ယနေ့နံနက် ၉ နာရီခွဲက တောင်ကြီးမြို့ အမှတ်(၂) အခြေခံပညာအထက်တန်းကျောင်းရှိ ပညာအလင်္ကာခန်းမ၌ ကျင်းပရာ ပြည်နယ်ဝန်ကြီးချုပ် ဦးအောင်အောင် တက်ရောက်၍ ဂုဏ်ပြုဆုများ ပေးအပ်ချီးမြှင့်သည်။

ဦးစွာ ရှမ်းပြည်နယ် စာကြည့်တိုက်များ ဖွံ့ဖြိုးတိုးတက်ရေး ကြီးကြပ်မှု ကော်မတီနာယက ပြည်နယ်ဝန်ကြီးချုပ်က အမှာစကားပြောကြားသည်။

ပေးအပ်ချီးမြှင့်

ထို့နောက် ကျပန်းစကားပြောပြိုင်ပွဲ၊ ကဗျာရွတ်ဆိုပြိုင်ပွဲ၊ စာစီစာကုံးပြိုင်ပွဲတို့တွင် အကဲဖြတ်ဒိုင်များအဖြစ် ဆောင်ရွက်ပေးကြသည့် တောင်ကြီးမြို့နယ် စာရေးဆရာအသင်းမှ စာရေးဆရာ ဆရာမ ရှစ်ဦးအပါအဝင် ဆရာ ဆရာမ အကဲဖြတ်ဒိုင်များကို ပြည်နယ် ပြန်ကြားရေးနှင့်ပြည်သူ့ဆက်ဆံရေးဦးစီးဌာနမှ ညွှန်ကြားရေးမှူး ဦးစိုးညွန့်ရွှေ၊ ပြည်နယ်အစိုးရအဖွဲ့ အတွင်းရေးမှူး ဦးကျော်ကျော်ထွန်း၊ ပြည်နယ် ဥပဒေချုပ် ဦးစိုင်းကျော်ဇံ၊ ပြည်နယ် လူမှုရေးရာဝန်ကြီး ဦးမင်းမင်းလွင်၊ ပြည်နယ် သယံဇာတရေးရာဝန်ကြီး ဦးစိုင်းလိတ်တို့က ဂုဏ်ပြုလက်ဆောင်များ ပေးအပ်ချီးမြှင့်ကြသည်။

ယင်းနောက် ကဗျာရွတ်ဆိုပြိုင်ပွဲတွင် ပထမ၊ ဒုတိယ၊ တတိယ၊ နှစ်သိမ့်ဆုရရှိသူများကို ပြည်နယ်စီးပွားရေးရာဝန်ကြီး ဦးခွန်သိန်းမောင်က လည်းကောင်း၊ စာစီစာကုံးပြိုင်ပွဲတွင် ပထမ၊ ဒုတိယ၊ တတိယ၊ နှစ်သိမ့်ဆုရရှိသူများကို ပြည်နယ်လုံခြုံရေးနှင့် နယ်စပ်ရေးရာဝန်ကြီး၏ ဇနီးက လည်းကောင်း၊ ပုံပြင်ပြောပြိုင်ပွဲတွင် ပထမ၊ ဒုတိယ၊ တတိယ၊ နှစ်သိမ့်ဆုရရှိသူများကို ပြည်နယ်လုံခြုံရေးနှင့်နယ်စပ်ရေးရာဝန်ကြီး ဗိုလ်မှူးကြီး စိန်ဝင်းက လည်းကောင်း၊ စာဖတ်စွမ်းရည်ပြိုင်ပွဲတွင် ပထမ၊ ဒုတိယ၊ တတိယ၊ နှစ်သိမ့်ဆုရရှိသူများကို ရှမ်းပြည်နယ် အမျိုးသမီးကော်မတီ နာယက ပြည်နယ်ဝန်ကြီးချုပ်၏ ဇနီးက လည်းကောင်း၊ အခြေခံပညာ အထက်တန်းအဆင့် ကျပန်းစကားပြောပြိုင်ပွဲတွင် ပထမ၊ ဒုတိယ၊ တတိယ၊ နှစ်သိမ့်ဆုရရှိသူများကို ပြည်နယ်ဝန်ကြီးချုပ် ဦးအောင်အောင်က လည်းကောင်း ဂုဏ်ပြုဆုနှင့် ဂုဏ်ပြုမှတ်တမ်းလွှာများကို ပေးအပ်ချီးမြှင့်သည်။

ဆက်လက်၍ ဆုချီးမြှင့်ပွဲ၌ ကပြဖျော်ဖြေတင်ဆက်ပေးကြသည့် ကျောင်းသား ကျောင်းသူများအား ပြည်နယ်ဝန်ကြီးချုပ်နှင့် ဇနီးတို့က ဂုဏ်ပြုချီးမြှင့်ငွေများ ပေးအပ်ခဲ့ကြောင်း သိရသည်။

ပြည်နယ်(ပြန်/ဆက်)

တပ်မတော်ဆေးရုံများနှင့် ဆေးတပ်ရင်းများ၌ တက်ရောက်ဆေးကုသမှုခံယူနေသူများအား သွားရောက်ကြည့်ရှုအားပေး

နေပြည်တော် စက်တင်ဘာ ၆

နေပြည်တော်ကောင်စီနယ်မြေ ဇေယျာသီရိမြို့နယ်ရှိ တပ်မတော်ဆေးရုံကြီး(ခုတင် -၁၀၀၀)၌ တက်ရောက်ဆေးကုသမှုခံယူလျက်ရှိသော အရာရှိ၊ စစ်သည်များအား ယနေ့မွန်းလွဲပိုင်းတွင် ကာကွယ်ရေးဦးစီးချုပ်ရုံး(ကြည်း)မှ ဒုတိယဗိုလ်ချုပ်ကြီး ဖုန်းမြတ်၊ နေပြည်တော်တိုင်းစစ်ဌာနချုပ် တိုင်းမှူး ဗိုလ်ချုပ် စိုးမင်းနှင့် တာဝန်ရှိသူများက သွားရောက်ကြည့်ရှု၍ တစ်ဦးချင်း၏ ရောဂါဖြစ်ပွားမှု၊ ဆေးဝါးကုသပေးထားမှုနှင့် ကျန်းမာရေးတိုးတက်ကောင်းမွန်မှု အခြေအနေများကို ရင်းရင်းနှီးနှီး မေးမြန်းအားပေးစကားပြောကြားပြီး စားသောက်ဖွယ်ရာများနှင့် ထောက်ပံ့ငွေများ ပေးအပ်သည်။ ထို့နောက် ဒုတိယဗိုလ်ချုပ်ကြီး ဖုန်းမြတ်၊ တိုင်းမှူးနှင့်တာဝန်ရှိသူများသည် ဆေးရုံအတွင်း လှည့်လည်ကြည့်ရှုပြီး လိုအပ်သည်များ ပေါင်းစပ်ညှိနှိုင်းဆောင်ရွက်ပေးသည်။

အလားတူ ရှမ်းပြည်နယ်(တောင်ပိုင်း)ခိုလမ်မြို့ရှိ နယ်မြေခံဆေးတပ်ရင်း၊ ရန်ကုန်တိုင်းဒေသကြီး မင်္ဂလာဒုံမြို့နယ်ရှိတပ်မတော်အရိုးရောဂါ အထူးကုဆေးရုံကြီး (ခုတင်-၅၀၀)နှင့်တပ်မတော်ဆေးရုံကြီး(ခုတင်-၁၀၀၀)၊ သန်လျင်မြို့နယ်ရှိ နယ်မြေခံတပ်မတော်ဆေးရုံတို့၌ တက်ရောက်ကုသမှုခံယူလျက်ရှိသော အရာရှိ၊ စစ်သည်၊ မိသားစုများ၊ စစ်မှုထမ်းဟောင်းအဖွဲ့ဝင်များနှင့် မိသားစုဝင်များ၊ ပြည်သူ့စစ်(ဌာနေ) တပ်ဖွဲ့ဝင်များနှင့် ဒေသခံ ပြည်သူများအား ယနေ့နံနက်ပိုင်းတွင် သက်ဆိုင်ရာ တိုင်းစစ်ဌာနချုပ်များမှ တိုင်းမှူးများနှင့် တာဝန်ရှိသူများက သွားရောက်ကြည့်ရှု၍ တစ်ဦးချင်း၏ ရောဂါဖြစ်ပွားမှု၊ ဆေးဝါးကုသပေးထားမှုနှင့်ကျန်းမာရေးတိုးတက်ကောင်းမွန်မှု အခြေအနေများကို ရင်းရင်းနှီးနှီး မေးမြန်းအားပေးစကားပြောကြားပြီး စားသောက်ဖွယ်ရာများ ပေးအပ်သည်။

ထို့နောက် တိုင်းမှူးများနှင့် တာဝန်ရှိသူများသည် ဆေးရုံများအတွင်း လှည့်လည်ကြည့်ရှု၍ လိုအပ်သည်များ ညှိနှိုင်းဆောင်ရွက်ပေးခဲ့ကြောင်း သိရသည်။

သတင်းစဉ်

နမ့်စန်၌ တောင်သူများအား နေကြာမျိုးစေ့နှင့် ဓာတ်မြေဩဇာများ ထောက်ပံ့ပေးအပ်

နမ့်စန် စက်တင်ဘာ ၆

ရှမ်းပြည်နယ်(တောင်ပိုင်း) နမ့်စန်မြို့နယ်၌ တောင်သူပညာပေးကွင်းပြပွဲနှင့် နေကြာမျိုးစေ့၊ ဓာတ်မြေဩဇာများ ထောက်ပံ့ပေးအပ်ပွဲအခမ်းအနားကို ယမန်နေ့နံနက် ၁၁ နာရီက အမှတ်(၅)ကျေးရွာအုပ်စု အမှတ်(၁၀)ကျေးရွာအနီးရှိ နမ့်စန်စိုက်ကွင်းအတွင်း မြို့နယ်စိုက်ပျိုးရေးဦးစီးဌာနမှ စိုက်ပျိုးထားသည့် စိုက်ခင်းရှေ့တွင် ကျင်းပသည်။

ဦးစွာ စိုက်ပျိုးရေးဦးစီးဌာန ညွှန်ကြားရေးမှူးချုပ် ဒေါက်တာရဲတင့်ထွန်းက အဖွင့်အမှာစကားပြောကြားသည်။

ဆက်လက်ပြီး စိုက်ပျိုးရေးဦးစီးဌာန ညွှန်ကြားရေးမှူးချုပ် ဒေါက်တာရဲတင့်ထွန်း၊ ရှမ်းပြည်နယ်စိုက်ပျိုးရေးဦးစီးဌာန ပြည်နယ်ဦးစီးမှူး ဦးချိုနိုင်ထွန်း၊ မျိုးစေ့ဌာနခွဲ ညွှန်ကြားရေးမှူး ဦးသီဟထွန်းနှင့် တာဝန်ရှိသူများက မြို့နယ်အတွင်းရှိ ဝမ်ပုံ၊ လွိုင်ယဲ၊ အမှတ်(၅)နှင့် မက်မွန်မုန်းကျေးရွာအုပ်စုတို့မှ တောင်သူ ၆၀ အား နေကြာမျိုးစေ့ စုစုပေါင်း ၈ေ ၆၀ စာနှင့် ယူရီးယားဓာတ်မြေဩဇာ အိတ် ၆၀ တို့ကို ထောက်ပံ့ပေးအပ်ခဲ့ပြီး မြို့နယ်စိုက်ပျိုးရေးဦးစီးဌာန ဝန်ထမ်းများက စိုက်ပျိုးထားသော စိုက်ခင်းများအား ကွင်းသရုပ်ပြခြင်းကို ဆက်လက်ဆောင်ရွက်ခဲ့ရာ တောင်သူများက ကြည့်ရှုလေ့လာခဲ့ကြပြီး သိရှိလိုသည်များကို မေးမြန်းဆွေးနွေးခဲ့ကြသည်။

ထို့နောက် စိုက်ပျိုးရေးဦးစီးဌာန ညွှန်ကြားရေးမှူးချုပ်နှင့် တာဝန်ရှိသူများက မြို့နယ်စိုက်ပျိုးရေးဦးစီးဌာနမှ စိုက်ပျိုးထားသော စိုက်ခင်းများ၊ ကော်ဖီရာသီသီးနှံဌာနခွဲမှ စိုက်ပျိုးထားသော စိုက်ခင်းများနှင့် နှစ်ရှည်သီးနှံဌာနခွဲမှ စိုက်ပျိုးထားသော မက္ကဒေးမီးယားစိုက်ခင်းများကို ကြည့်ရှုစစ်ဆေးခဲ့ကြောင်း သိရသည်။

နမ့်စန်(ပြန်/ဆက်)

သထုံမြို့နယ်၌ ယာဉ်စည်းကမ်း၊ လမ်းစည်းကမ်းဆိုင်ရာ အသိပညာပေးဟောပြော

သထုံ စက်တင်ဘာ ၆

မွန်ပြည်နယ် သထုံမြို့နယ်၌ ယာဉ်စည်းကမ်း၊ လမ်းစည်းကမ်းဆိုင်ရာ အသိပညာပေး ဟောပြောခြင်းကို စက်တင်ဘာ ၄ ရက်က နောင်ကုလားရှမ်းရွာရှိ အခြေခံပညာအထက်တန်းကျောင်းခန်းမ၌ ကျင်းပခဲ့သည်။

ရှင်းလင်းဟောပြော

အခမ်းအနားတွင် ခရိုင်ကုန်းလမ်းပို့ဆောင်ရေး ညွှန်ကြားမှုဦးစီးဌာနမှ စစ်ဆေးရေးမှူး(၂) ဦးဟန်ဝင်းထွဋ်၊ အမှတ်(၇၈) ယာဉ်ထိန်းရဲတပ်ဖွဲ့စု(သထုံ)မှ ဒုတိယရဲအုပ် ဖြိုးသူခိုင်တို့က ယာဉ်စည်းကမ်း၊ လမ်းစည်းကမ်းဆိုင်ရာ ဥပဒေများ၊ ပြစ်မှုပြစ်ဒဏ်များနှင့် ကျောင်းသား ကျောင်းသူများ သိသင့်သည့် ယာဉ်စည်းကမ်း၊ လမ်းစည်းကမ်းများကို သိရှိပြီးလိုက်နာကြစေရေး၊ ယာဉ်မတော်တဆမှုများ လျော့နည်း ကျဆင်းစေရေး ဆောင်ရန်/ရှောင်ရန် အချက်များကို အကျယ်တဝင့် ရှင်းလင်းဟောပြောခဲ့ကြပြီး ယာဉ်စည်းကမ်း၊ လမ်းစည်းကမ်းဆိုင်ရာ အသိပညာပေး လက်ကမ်းစာစောင်များကို အခမဲ့ဝေငှပေးခဲ့ကြောင်း သိရသည်။

ခရိုင်(ပြန်/ဆက်)

စာအုပ်စာပေ လူ့မိတ်ဆွေ

ဧရာဝတီတိုင်းဒေသကြီးဝန်ကြီးချုပ် ဦးတင်မောင်ဝင်း ဥပဒေအသိပညာပြန့်ပွားရေးသင်တန်းဆင်းပွဲအခမ်းအနားသို့ တက်ရောက်

ပုသိမ် စက်တင်ဘာ ၆

ဧရာဝတီတိုင်းဒေသကြီး ပုသိမ်မြို့တွင် ဥပဒေအသိပညာပြန့်ပွားရေးသင်တန်းအမှတ်စဉ် (၃/၂၀၂၄) သင်တန်းဆင်းပွဲအခမ်းအနားကို ယနေ့နံနက်ပိုင်းက ဧရာရွှေဝါခန်းမ၌ ကျင်းပခဲ့ရာ တိုင်းဒေသကြီး ဝန်ကြီးချုပ်ဦးတင်မောင်ဝင်း၊ တိုင်းဒေသကြီးအစိုးရ အဖွဲ့ဝင်များ၊ ဌာနဆိုင်ရာများနှင့် သင်တန်းသား သင်တန်းသူများတက်ရောက်ခဲ့ကြသည်။

အမှာစကားပြော

ဦးစွာ တိုင်းဒေသကြီးဝန်ကြီးချုပ်က အဖွင့်အမှာစကားပြောကြားရာတွင် "နိုင်ငံ့ဝန်ထမ်းများအနေဖြင့် မိမိတို့ကိုပေးအပ်ထားသည့် တာဝန်များ ထမ်းဆောင်ရာတွင် ချမှတ်ထားသည့် ကျင့်ဝတ်စည်းကမ်းများကို လိုက်နာရန်နှင့် နိုင်ငံတော်အပေါ် သစ္စာရှိစွာ တာဝန်ထမ်းဆောင်ရန် လိုအပ်ပါကြောင်း၊ နိုင်ငံတော်ဖွံ့ဖြိုးတိုးတက်ရေးအတွက် မိမိတို့ကျရာအခန်းကဏ္ဍမှ တတ်စွမ်းသရွေ့ ပါဝင်ဆောင်ရွက်သွားရမည်ဖြစ်ကြောင်း၊ နိုင်ငံ့ဝန်ထမ်းများအနေဖြင့် ပါတီနိုင်ငံရေးကင်းရှင်းရမည်ဖြစ်ပြီး နိုင်ငံကောင်းမွန်စေရေးအတွက် နိုင်ငံ့အရေးကို ဆောင်ရွက်ရမှာဖြစ်ကြောင်း၊ နိုင်ငံ့ဝန်ထမ်းများအနေဖြင့် မိမိတို့တာဝန်ကျရာ နေရာများအလိုက် ဒေသအကျိုး၊ နိုင်ငံ့အကျိုးကို တတ်စွမ်းသရွေ့ ဖော်ဆောင်ကြရန်လိုအပ်ကြောင်း၊ ဥပဒေ၏ အခြေခံမှာ စည်းကမ်းပင်ဖြစ်ပြီး အခြေခံဥပဒေဆိုင်ရာ အသိအမြင်ရရှိစေရေး ပညာပေးမှုများနှင့်ထိန်းကျောင်းမှုများကို ဆောင်ရွက်ပေးရန်လိုအပ်ပါကြောင်း၊ ဥပဒေကို လူတိုင်းသိရှိလိုက်နာရမည်ဖြစ်၍ နိုင်ငံ့ဝန်ထမ်းများ၊ ဆရာ ဆရာမများအား ဥပဒေအသိပညာပေးသင်တန်းများ စဉ်ဆက်မပြတ်ဖွင့်လှစ်ပေးရခြင်းဖြစ်ပါကြောင်း" အမှာစကား ပြောကြားပြီး သင်တန်းဆင်း ဂုဏ်ပြုမှတ်တမ်းလွှာများကို ပေးအပ်သည်။

အဆိုပါ ဥပဒေအသိပညာပြန့်ပွားရေးသင်တန်း အမှတ်စဉ် (၃/၂၀၂၄)ကို စက်တင်ဘာ ၂ ရက်မှ ၆ ရက်အထိ ငါးရက်ကြာ သင်တန်းသား ၁၀၀ အား နိုင်ငံ့ဝန်ထမ်းများ သိသင့်သိထိုက်သော ဥပဒေဘာသာရပ် ၁၇ ခု၊ စီးပွားရေး စာချုပ်စာတမ်းအကြောင်း သိကောင်းစရာများနှင့်စပ်လျဉ်း၍ ဥပဒေအရာရှိ ကိုးဦးက သင်ကြားပို့ချပေးခဲ့ကြောင်း သိရသည်။

တိုင်းဒေသကြီး(ပြန်/ဆက်)

သဃ်န်းကျွန်းခရိုင် သန်းခေါင်စာရင်းကော်မတီက ခရိုင်အဆင့်နည်းပြသင်တန်း ဖွင့်လှစ်

ရန်ကုန် စက်တင်ဘာ ၆

ရန်ကုန်တိုင်းဒေသကြီး သဃ်န်းကျွန်းခရိုင် သန်းခေါင်စာရင်းကော်မတီက ခရိုင်အဆင့်နည်းပြသင်တန်းဖွင့်ပွဲ အခမ်းအနားကို စက်တင်ဘာ ၄ ရက်နံနက်ပိုင်းက အမှတ် (၂) အခြေခံပညာ အလယ်တန်းကျောင်းရှိ စကားဝါခန်းမ၌ ကျင်းပသည်။

သင်တန်းဖွင့်ပွဲ အခမ်းအနားတွင် သဃ်န်းကျွန်းခရိုင် သန်းခေါင်စာရင်းကော်မရှင်ဥက္ကဋ္ဌ ဦးထူးလွင်က အမှာစကားပြောကြားသည်။

အဆိုပါ ခရိုင်အဆင့်နည်းပြသင်တန်းကို ခရိုင်အတွင်းရှိ သဃ်န်းကျွန်း၊ တာမွေ၊ ရန်ကင်း၊ တောင်ဥက္ကလာပ မြို့နယ် လေးမြို့နယ်မှ သင်တန်းသား သင်တန်းသူ စုစုပေါင်း ၃၉ ဦးနှင့် ဌာနဆိုင်ရာများ၊ ကျောင်းအုပ် ဆရာမကြီးများနှင့် ဆရာမများ တက်ရောက်ခဲ့ပြီး သင်တန်းကာလမှာ စက်တင်ဘာ ၃ ရက်မှ ၁၄ ရက်အထိ ဖွင့်လှစ်သင်ကြားပို့ချသွားမည်ဖြစ်ကြောင်း သိရသည်။

သိန်းအောင်

ကြို့ပင်ကောက်မြို့နယ်၌ မြန်မာနိုင်ငံရဲတပ်ဖွဲ့နေ့ကို ကြိုဆိုဂုဏ်ပြုသောအားဖြင့် စုပေါင်းသန့်ရှင်းရေးဆောင်ရွက်

ကြို့ပင်ကောက် စက်တင်ဘာ ၆

ပဲခူးတိုင်းဒေသကြီး ကြို့ပင်ကောက်မြို့နယ်ရဲတပ်ဖွဲ့မှ နှစ်(၆၀)ပြည့် မြန်မာနိုင်ငံရဲတပ်ဖွဲ့နေ့ကိုကြိုဆိုဂုဏ်ပြုသောအားဖြင့် ဥပုသ်သီတင်း သီလဆောက်တည်ကြသည့် ဒေသခံပြည်သူများ စိတ်ကြည်လင်ချမ်းမြေ့စေရန် ပြည်သူ့အကျိုးပြု စုပေါင်းသန့်ရှင်းရေးဆောင်ရွက်ခြင်းကို ယနေ့နံနက် ၈ နာရီက မင်းကျောင်းဘုန်းတော်ကြီးကျောင်း၌ ဆောင်ရွက်ခဲ့သည်။

အဆိုပါပြည်သူ့အကျိုးပြုလုပ်ငန်း သန့်ရှင်းရေးဆောင်ရွက်ခြင်းကို မြို့နယ်ရဲတပ်ဖွဲ့မှူး ရဲမှူးဝင်းသိန်းဦးစီး၍ ရဲအုပ်လွင်မျိုးကျော်နှင့် တပ်ဖွဲ့ဝင် ၂၂ ဦးတို့က မင်းကျောင်းဘုန်းတော်ကြီး ကျောင်းဝင်းအတွင်း အပြင် သန့်ရှင်းသာယာလှပရေးအတွက် မြက်များရှင်းလင်းခြင်း၊ ခြင်များခိုအောင်းနိုင်သော ချုံနွယ်များခုတ်ထွင်ရှင်းလင်းခြင်း၊ အမှိုက်များရှင်းလင်းခြင်းတို့ဆောင်ရွက်ခဲ့ကြောင်း သိရသည်။

မြို့နယ်(ပြန်/ဆက်)

ပုဂံရှေးဟောင်းယဉ်ကျေးမှုနယ်မြေအတွင်း ကျေးလက်လမ်းတံတားလုပ်ငန်း ငါးခု ဆောင်ရွက်ပေးမည်

ညောင်ဦး စက်တင်ဘာ ၆

မန္တလေးတိုင်းဒေသကြီးညောင်ဦးမြို့နယ်ပုဂံရှေးဟောင်းယဉ်ကျေးမှုနယ်မြေအတွင်း ကျေးလက်လမ်းဖွံ့ဖြိုးရေးဦးစီးဌာနက ၂၀၂၄-၂၀၂၅ ဘဏ္ဍာနှစ် ပြည်ထောင်စုငွေလုံးငွေရင်း (အထွေထွေပိုလျှံ)ရန်ပုံငွေဖြင့် ကျေးလက်လမ်းလုပ်ငန်း နှစ်ခု၊ တံတားလုပ်ငန်း သုံးခု စုစုပေါင်း ကျေးလက်လမ်းတံတားလုပ်ငန်း ငါးခုကို အကောင်အထည်ဖော်ဆောင်ရွက်သွားမည်ဖြစ်ကြောင်း သိရသည်။

အဆိုပါလမ်းတံတားလုပ်ငန်းများမှာ ကုန်းတန်းကြီးကျေးရွာ အဝင်လမ်း ကွန်ကရစ်လမ်းခင်းခြင်းနှင့် ယင်းလမ်းပေါ်တွင်ရေကျော်တစ်စင်းနှင့် Box Culvert တစ်စင်း တည်ဆောက်ခြင်းလုပ်ငန်းများ၊ မင်းနန်သူကျေးရွာလမ်း ကတ္တရာလမ်းခင်းခြင်းနှင့် ယင်းလမ်းပေါ်တွင် ရေကျော်တစ်စင်းတည်ဆောက်ခြင်းလုပ်ငန်းများဖြစ်သည်။ လုပ်ငန်းအားလုံးကို စက်တင်ဘာလ ပထမပတ်အတွင်း စတင်ဆောင်ရွက်သွားမည်ဖြစ်ပြီး အဆိုပါလုပ်ငန်းအားလုံး ဆောင်ရွက်ပြီးစီးပါက သက်ဆိုင်ရာကျေးရွာနေပြည်သူများ၏ လမ်းပန်းဆက်သွယ်ရေး ယခင်ကထက် ပိုမိုကောင်းမွန်လာမည်ဖြစ်ကြောင်း သိရသည်။

မင်းမြင့်မိုရ်

တိုက်ကြီးမြို့နယ်၌ ယာဉ်အန္တရာယ်ကင်းရှင်းရေး အသိပညာပေးဟောပြော

တိုက်ကြီး စက်တင်ဘာ ၆

ရန်ကုန် တိုင်းဒေသကြီး တိုက်ကြီးမြို့နယ်တွင် ယာဉ်အန္တရာယ်ကင်းရှင်းရေး အသိပညာပေးဟောပြောပွဲကို စက်တင်ဘာ ၄ ရက် နံနက်ပိုင်းက ဂျိုးဖြူစံပြကျေးရွာ အခြေခံပညာအထက်တန်းကျောင်း(ခွဲ)၌ ကျင်းပသည်။

ဦးစွာ ယာဉ်ထိန်းတပ်ဖွဲ့စု (၆၁) တပ်ဖွဲ့စုမှူး ဒုတိယရဲမှူး ဇော်လင်းထွန်းက ယာဉ်စည်းကမ်း လမ်းစည်းကမ်းဆိုင်ရာ အသိပညာပေး အကြောင်းအရာများကို ကျယ်ကျယ်ပြန့်ပြန့် ဆွေးနွေးဟောပြောသည်။

အဆိုပါ အသိပညာပေးဟောပြောပွဲသို့ ကျောင်းအုပ်ဆရာမကြီး၊ ဆရာ ဆရာမများနှင့် ကျောင်းသား ကျောင်းသူ ၁၃၅ ဦး တက်ရောက်ပြီး ယာဉ်စည်းကမ်း လမ်းစည်းကမ်း အသိပညာပေး လက်ကမ်းစာစောင်များ ဖြန့်ဝေပေးခဲ့ကြောင်းသိရသည်။

မြို့နယ် (ပြန်/ဆက်)

ဘီးလင်းမြို့ (မူလွန်) မုသင်-၂ ကျောင်း၌ လူငယ်အသိပညာပေး ဟောပြောပွဲနှင့် နံရံကပ်စာစောင်ပြသခြင်းများ ဆောင်ရွက်

ဘီးလင်း စက်တင်ဘာ ၆

မွန်ပြည်နယ် ဘီးလင်းမြို့နယ် ပြန်ကြားရေးနှင့်ပြည်သူ့ဆက်ဆံရေးဦးစီးဌာနနှင့် ပညာရေးဌာနတို့ ပူးပေါင်း၍ လူငယ်အသိပညာပေးဟောပြောပွဲများကို ယနေ့မွန်းလွဲပိုင်းက (မူလွန်) မုသင် ၂ ကျောင်း၌ ကျင်းပသည်။

ဟောပြောပွဲတွင် ဘီးလင်းမြို့နယ် ပြန်ကြားရေးနှင့် ပြည်သူ့ဆက်ဆံရေးဦးစီးဌာနမှ ဒုတိယဦးစီးမှူး ဒေါ်ခင်ချိုဝင်းက ကျောင်းသား ကျောင်းသူများအနေဖြင့် မိမိတို့၏ရည်မှန်းချက်များ အောင်မြင်စေရေး၊ ကျောင်းစာအပြင် ဗဟုသုတတိုးပွားစေမည့် ပြင်ပစာပေများကိုပါ လေ့လာဖတ်ရှုကြရေး၊ အချိန်ကို အကျိုးရှိစွာ အသုံးချတတ်စေရေးတို့ကို ဟောပြောဆွေးနွေးခဲ့သည်။

ထို့နောက် ဘီးလင်းမြို့နယ် ပြန်ကြားရေးနှင့်ပြည်သူ့ဆက်ဆံရေးဦးစီးဌာနမှ မူးယစ်ဆေးဝါးအန္တရာယ် သတိပြုကာကွယ်ရေး၊ လူကုန်ကူးမှုတိုက်ဖျက်ရေး၊ ကလေးအလုပ်သမားပပျောက်ရေး၊ ကလေးသူငယ်များ စစ်မှုထမ်းခြင်းမှ ကာကွယ်တားဆီးထိန်းသိမ်းရေး၊ ကွမ်းစားသုံးခြင်းနှင့် စည်းကမ်းမဲ့ကွမ်းတံတွေး ထွေးမှုများ ကျဆင်းပပျောက်ရေး စသည့် အသိပညာပေး နံရံကပ်စာစောင်များကို ခင်းကျင်းပြသခဲ့ရာ ကျောင်းသား ကျောင်းသူများက ကြည့်ရှုလေ့လာခဲ့ကြောင်း သိရသည်။ **မြို့နယ် (ပြန်/ဆက်)**

အစ္စရေးနှင့်ဟားမတ်စ် အပစ်အခတ်ရပ်စဲရေး အဆိုပြုချက်အသစ်တစ်ရပ် ပြုလုပ်မည်ဟု အမေရိကန်နိုင်ငံခြားရေးဝန်ကြီး ပြောကြား

ဝါရှင်တန် စက်တင်ဘာ ၆

အမေရိကန်အပါအဝင် ကြားဝင်ဖျန်ဖြေသော မိတ်ဖက်နိုင်ငံများဖြစ်သည့် အီဂျစ်နှင့် ကာတာတို့သည် အစ္စရေးနှင့် ဟားမတ်စ်တို့အတွက် အပစ်အခတ် ရပ်စဲရေးဆိုင်ရာ အဆိုပြုချက် အသစ်တစ်ရပ်ကို လာမည့်ရက်ပိုင်းအတွင်း ပြုလုပ်မည်ဟု အမေရိကန် နိုင်ငံခြားရေးဝန်ကြီး အန်ထော်နီ ဘလင်ကန်က ယနေ့ ပြောကြားသည်။

ဘလင်ကန်သည် အပစ်အခတ်ရပ်စဲရေးနှင့် ဓားစာခံများ လွတ်မြောက်ရေးအတွက် ဆွေးနွေးမှုများနှင့်ပတ်သက်ပြီး စက်တင်ဘာ ၅ ရက်တွင် ဟေတီနိုင်ငံ၌ သတင်းထောက်များကို ပြောကြားသည်။

လက်ရှိ အဆိုပြုချက်ကို နှစ်ဖက်စလုံးက ၉၀ ရာခိုင်နှုန်း သဘောတူညီထားသော်လည်း အခြားအရေးကြီးကိစ္စများဆွေးနွေးရန် ကျန်ရှိနေသေးကြောင်း ဘလင်ကန်က ပြောကြားသည်။

အမေရိကန်၊ အီဂျစ်နှင့် ကာတာနိုင်ငံတို့သည် အစ္စရေး-ဟားမတ်စ်အရေး အမြန်ဆုံးအဆုံးသတ်စေရန် တက်ကြွစွာ ပါဝင်ဆောင်ရွက်လျက်ရှိကြောင်း ၎င်းကဆိုသည်။

လာမည့် အဆိုပြုချက်ကို အစ္စရေးနှင့် ဟားမတ်စ်တို့လက်ခံနိုင်ခြင်းမရှိပါက အမေရိကန်ဦးဆောင်သော စေ့စပ်ညှိနှိုင်းမှုဆိုင်ရာ ဆောင်ရွက်မှုများကို အဆုံးသတ်မည်ဖြစ်ကြောင်း အမေရိကန်မီဒီယာများက ယခုလ အစောပိုင်းတွင် သတင်းဖော်ပြခဲ့သည်။

အီဂျစ်နှင့် နယ်နိမိတ်ချင်းထိစပ်နေသော ဂါဇာကမ်းမြောင်ဒေသရှိ မဟာဗျူဟာအရ အရေးပါသည့် ဖီလာဒယ်လ်ဖီယာစင်္ကြံ၌ အစ္စရေးတပ်ဖွဲ့များ ဆက်လက်ဖြန့်ကြက်ထားရှိမည်ဖြစ်ကြောင်း အစ္စရေးဝန်ကြီးချုပ် ဘင်ဂျမင်နေတန်ယာဟု က အခိုင်အမာ ပြောကြားသည်။ ဟားမတ်စ်သည် အဆိုပါနေရာ၌ အစ္စရေး တပ်ဖွဲ့ဝင်များ တပ်ဖြန့်ထားရှိခြင်းကို သဘောတူညီမှုမရှိပေ။ **ကိုးကား – အင်န်အိတ်ချ်ကေ**

ဘာသာပြန် – အောင်ကျော်ကျော်

တောင်ဆူဒန်နိုင်ငံ၌ ရေကြီးရေလျှံမှုကြောင့် လူပေါင်း ခုနစ်သိန်းကျော်ထိခိုက်ခဲ့

ဂျူဘား စက်တင်ဘာ ၆

တောင်ဆူဒန်နိုင်ငံ၌ ခရိုင်ပေါင်း ၇၈ ခုအနက် ခရိုင် ၃၀ တွင် ရေကြီးရေလျှံမှုများ ဖြစ်ပွားနေပြီး လူပေါင်း ၇၁၀၀၀၀ ကျော် ထိခိုက်ခဲ့ကြောင်း ကုလသမဂ္ဂ ကယ်ဆယ်ရေးအေဂျင်စီက စက်တင်ဘာ ၅ ရက်တွင် ပြောကြားခဲ့သည်။

၂၀၂၄ ခုနှစ် မေလမှ စတင်ကာ မိုးသည်းထန်စွာ ရွာသွန်းမှုများမှ တစ်ဆင့် ဖြစ်ပေါ်ခဲ့သည့် ရေကြီးရေလျှံမှုများကြောင့် စားရေရိက္ခာရှားပါးမှု၊ စီးပွားရေးထိခိုက်မှုများအပါအဝင် လူသားချင်းစာနာမှုဆိုင်ရာ အကူအညီများလိုအပ်မှုအခြေအနေများကို ပိုမိုဆိုးရွားစေခဲ့ကြောင်း ကုလသမဂ္ဂ လူသားချင်းစာနာထောက်ထားမှုဆိုင်ရာ ညှိနှိုင်းရေးရုံးက ပြောကြားခဲ့သည်။

အဆိုပါ ရေလွှမ်းမိုးမှုများကြောင့် နေအိမ်များ၊ ကောက်ပဲသီးနှံများ၊ ပညာရေးနှင့် ကျန်းမာရေးဆိုင်ရာအခြေခံအဆောက်အအုံများ ပျက်စီးခဲ့ပြီး ကူးစက်ရောဂါဖြစ်ပွားနိုင်ခြေကိုလည်း မြင့်တက်လာစေကြောင်း ကုလသမဂ္ဂ လူသားချင်းစာနာထောက်ထားမှုဆိုင်ရာ ညှိနှိုင်းရေးရုံးက ပြောကြားခဲ့သည်။

တောင်ဆူဒန်နိုင်ငံ၌ ၂၀၁၉ ခုနှစ်မှ ၂၀၂၂ ခုနှစ်အတွင်း ရေကြီးရေလျှံမှုကြောင့် နိုင်ငံတစ်ဝန်း လူပေါင်း ၃ ဒသမ ၃ သန်းအထိ ထိခိုက်ခဲ့ကြောင်းလည်း ကုလသမဂ္ဂလူသားချင်းစာနာထောက်ထားမှုဆိုင်ရာ ညှိနှိုင်းရေးရုံးက ပြောကြားသည်။ **ကိုးကား–ဆင်ဟွာ**

ဘာသာပြန်–စိုးသူရ

ဗီယက်နမ်နိုင်ငံ၌ စူပါတိုင်ဖွန်း ရာဂိ ဝင်ရောက်ဖွယ်ရှိ၍ လေကြောင်းခရီးစဉ် ၃၃၀ ကျော် ဖျက်သိမ်း

ဟနွိုင်း စက်တင်ဘာ ၆

ဗီယက်နမ်နိုင်ငံ၌ စူပါတိုင်ဖွန်း ရာဂိ ဝင်ရောက်တိုက်ခတ်ရန် နီးကပ်လာခြင်းကြောင့် ပြည်တွင်း လေကြောင်းခရီးစဉ် ၂၄၀ နှင့် နိုင်ငံတကာ လေကြောင်းခရီးစဉ် ၇၀ အပါအဝင်လေကြောင်းခရီးစဉ် ၃၃၀ ကျော်ကို စက်တင်ဘာ ၇ ရက်တွင် ဖျက်သိမ်းမည်ဖြစ်ကြောင်း ဒေသတွင်းမီဒီယာများက ယနေ့သတင်းဖော်ပြသည်။

ဟနွိုင်းမြို့တော်ရှိ နွိုင်ဘိုင်လေဆိပ်၊ ကွာနန်မြို့ရှိ ဗန်ဒွန်လေဆိပ်၊ ဟိုင်ဖန်မြို့ရှိ ကတ်ဘီလေဆိပ်နှင့် သာနန်ဟွာမြို့ရှိ သောင်ရှန်းလေဆိပ် စသည့် လေဆိပ်လေးခုတို့၌ လေကြောင်းခရီးစဉ်ပြေးဆွဲမှုများကို ယာယီရပ်ဆိုင်းထားမည်ဖြစ်ကြောင်း သိရသည်။

ဟနွိုင်း၊ ဟိုင်ဖန်၊ ထိုင်းဘင်း၊ ဟာနမ်မြို့တို့ အပါအဝင် မြောက်ပိုင်းဒေသရှိ တိုင်ဖွန်းမုန်တိုင်းဝင်ရောက်တိုက်ခတ်ဖွယ်ရှိသည့်ဒေသ ၁၀ ခုရှိ စာသင်ကျောင်းများကိုလည်း ယာယီပိတ်ထားမည်ဖြစ်သည်။

ရှာဖွေကယ်ဆယ်ရေး လုပ်ငန်းများ ဆောင်ရွက်ရန်အတွက် တပ်မတော်သား လေးသိန်းကျော်ကို သက်ဆိုင်ရာဒေသများ၌ တာဝန်ပေးထားကြောင်း သိရသည်။

တိုင်ဖွန်းမုန်တိုင်း ရာဂိသည် စက်တင်ဘာ ၆ ရက်တွင် ဗီယက်နမ်နိုင်ငံမြောက်ပိုင်း ကမ်းရိုးတန်းဒေသသို့ စတင်ဝင်ရောက်နိုင်ပြီး မိုးသည်းထန်စွာရွာသွန်းနိုင်ဖွယ်ရှိကြောင်း သိရသည်။

ကိုးကား – အင်န်အိတ်ချ်ကေ

ဘာသာပြန် – အောင်ကျော်ကျော်

ဂါဇာဒေသမှ ပါလက်စတိုင်းဒေသခံများအား ရွှေ့ပြောင်းသွားစေရေးအားထုတ်ခြင်းသည် စစ်ကြေညာခြင်းဖြစ်သည်ဟု ဂျော်ဒန်နိုင်ငံခြားရေးဝန်ကြီးပြောကြား

အမန် စက်တင်ဘာ ၆

ဂါဇာဒေသမှ ပါလက်စတိုင်းဒေသခံများအား တိုက်ခိုက်ခြင်းဖြင့် ရွှေ့ပြောင်းသွားစေရေးအတွက် ကြိုးပမ်းအားထုတ်မှုသည် စစ်ကြေညာခြင်းဖြစ်ကြောင်း အစ္စရေးနိုင်ငံကိုရည်ညွှန်းလျက် ဂျော်ဒန်နိုင်ငံခြားရေးဝန်ကြီး အေမန် ဆာဖာဒီက ယမန်နေ့တွင် ပြောကြားသည်။

ဂျော်ဒန်နိုင်ငံသို့ အလည်အပတ်ရောက်ရှိနေသည့် ဂျာမနီနိုင်ငံခြားရေးဝန်ကြီး အန်နာလီနာ ဘဲဘွတ်နှင့် ပူးတွဲသတင်းစာ ရှင်းလင်းပွဲကျင်းပစဉ် ၎င်းက အထက်ပါအတိုင်း ပြောကြားခြင်းဖြစ်သည်။

ထို့ပြင် ပါလက်စတိုင်းဒေသခံများကိုတိုက်ခိုက်နေသည့်အစ္စရေးနိုင်ငံအား ပိတ်ဆို့အရေးယူမှုချမှတ်ရန်အတွက် ဂျာမနီအား ဆာဖာဒီက တိုက်တွန်းခဲ့သည်။

ပဋိပက္ခများ ပိုမိုကြီးထွားစေရေး ဆောင်ရွက်နေသည့် အစ္စရေးအစိုးရနှင့် တာဝန်ရှိသူများကို ပိတ်ဆို့အရေးယူရာတွင် စနစ်တကျဆောင်ရွက်ရန် ၎င်းက ဂျာမနီနိုင်ငံခြားရေးဝန်ကြီးအား ပန်ကြားခဲ့သည်။ ပဋိပက္ခတစ်ရပ်၏ အခြေခံအကြောင်းရင်းကို သေချာကျနစွာ ကိုင်တွယ်ဖြေရှင်းခြင်းနည်းလမ်းဖြင့်သာ ဒေသတွင်း ငြိမ်းချမ်းရေး၊ တည်ငြိမ်ရေးများရရှိစေမည်ဖြစ်ကြောင်း ဂျော်ဒန်နိုင်ငံခြားရေးဝန်ကြီးက ပြောကြားသည်။

ဒေသတွင်း မတည်မငြိမ်ဖြစ်စေရေးအတွက် ဖန်တီးမှုများကို ဂျာမနီက လက်ခံမည်မဟုတ်ကြောင်းနှင့် ဂါဇာဒေသခံများအား ကူညီထောက်ပံ့နေသည့် ဂျော်ဒန်နိုင်ငံ၏ ဆောင်ရွက်ချက်များကို ချီးကျူးခဲ့ပြီး ဂျော်ဒန်နိုင်ငံအား ထောက်ပံ့ငွေအဖြစ် ယူရို ငါးသန်းပေးအပ်မည်ဟု ဂျာမနီနိုင်ငံခြားရေးဝန်ကြီး အန်နာလီနာဘဲဘွတ်က ပြောကြားသည်။

ကိုးကား–ဆင်ဟွာ

ဘာသာပြန်–စိုးသူရ

ကျောင်းမီးလောင်၍ ကလေး ၁၇ ဦး သေဆုံးမှု စုံစမ်းစစ်ဆေးရန် ကင်ညာသမ္မတ ညွှန်ကြား

နိုင်ရိုဘီ စက်တင်ဘာ ၆

ကင်ညာနိုင်ငံအလယ်ပိုင်းတွင် ကလေးငယ် ၁၇ ဦးသေဆုံးခဲ့ပြီးအခြား၁၃ဦးမီးလောင်ဒဏ်ရာများ ပြင်းထန်စွာရရှိခဲ့သည့် ကျောင်းမီးလောင်မှုနှင့် ပတ်သက်၍ စုံစမ်းစစ်ဆေးမှုများ ပြုလုပ်ရန် ကင်ညာနိုင်ငံသမ္မတ ဝီလီယံရူတိုက စက်တင်ဘာ ၆ ရက်တွင် ညွှန်ကြားခဲ့ကြောင်း ယနေ့ဆင်ဟွာ သတင်းတစ်ရပ်အရ သိရသည်။

ပြောကြား

စက်တင်ဘာ ၅ ရက်ညပိုင်းက Nyeri ဒေသရှိ Hillside Endarasha Academy တွင် ဖြစ်ပွားခဲ့သည့် မီးလောင်မှုအတွက် တာဝန်ရှိသူများကို ထိန်းသိမ်းသွားမည်ဖြစ်ကြောင်း တရုတ်နိုင်ငံ ဘေဂျင်းမြို့တွင် တရုတ်-အာဖရိက ပူးပေါင်းဆောင်ရွက်ရေးဖိုရမ်သို့ တက်ရောက်နေသည့် ကင်ညာနိုင်ငံသမ္မတ ဝီလီယံရူတိုက ပြောကြားခဲ့သည်။

အရေးယူဆောင်ရွက်

ယခုကဲ့သို့ ကြောက်စရာကောင်းသည့် အဖြစ်အပျက်ကို သေချာစုံစမ်းစစ်ဆေးရန် သက်ဆိုင်ရာအာဏာပိုင်များကို ညွှန်ကြားထားပြီး တာဝန်ရှိသူများကို အရေးယူဆောင်ရွက်သွားမည်ဖြစ်ကြောင်း ကျောင်းအကြီးအကဲနှင့် ဖုန်းပြောဆိုပြီးနောက် ကင်ညာနိုင်ငံသမ္မတ ဝီလီယံရူတိုက လူမှုမီဒီယာတွင် ရေးသားခဲ့သည်။

မီးလောင်မှုအတွင်း သေဆုံးခဲ့သူများသည် အသက် ခုနစ်နှစ်မှ ၁၁ နှစ်ကြား ဖြစ်ကြောင်းလည်း ရဲတပ်ဖွဲ့က ပြောကြားသည်။

မီးလောင်မှုဖြစ်ပွား

ကင်ညာနိုင်ငံ အမျိုးသားရဲဌာန၏ ပြောရေးဆိုခွင့်ရှိသူ ရီဆီလာအွန်ယန်ဂိုက မီးလောင်ရသည့် အကြောင်းရင်းကို ဖော်ထုတ်ရန် လုံခြုံရေးဆိုင်ရာ ကျွမ်းကျင်သူများလည်း မီးလောင်မှုဖြစ်ပွားရာဒေသတွင် ရှိနေဆဲဖြစ်ကြောင်း ပြောကြားခဲ့သည်။

မီးလောင်မှုကြောင့် ကျောင်းသားများနေထိုင်ရာ အဆောင်တစ်ခု မီးလောင်ပျက်စီးခဲ့ပြီး အဆိုပါကျောင်းသည် ပညာရေးစွမ်းဆောင်ရည်အတွက် ဒေသတွင်း၌ အကောင်းဆုံးဟု သတ်မှတ်ခံရသည့် ကျောင်းများထဲမှ တစ်ခုဖြစ်ကြောင်းလည်း သိရသည်။

ကိုးကား–ဆင်ဟွာ

ဘာသာပြန်–အလင်းသစ်

တရားမဝင် သစ်မျိုးစုံ၊ လုပ်ငန်းသုံးပစ္စည်းများ၊ လူသုံးကုန်ပစ္စည်းများ၊ စားသောက်ကုန်ပစ္စည်းများ၊ ဆိုင်ကယ်များနှင့် ယာဉ်များ သိမ်းဆည်းရမိ

နေပြည်တော် စက်တင်ဘာ ၆

တရားမဝင် ကုန်သွယ်မှု တိုက်ဖျက်ရေး ဦးဆောင်ကော်မတီ၏ ကြီးကြပ်ကွပ်ကဲမှုဖြင့် တရားမဝင် ကုန်သွယ်မှုများကို ဥပဒေနှင့်အညီ ထိရောက်စွာ တားဆီးအရေးယူနိုင်ရေး ဆောင်ရွက်လျက်ရှိရာ စက်တင်ဘာ ၄ ရက်တွင် မကွေးတိုင်းဒေသကြီး တရားမဝင် ကုန်သွယ်မှုတိုက်ဖျက်ရေး အထူးအဖွဲ့၏ စီမံခန့်ခွဲမှုဖြင့် တာဝန်ကျပူးပေါင်းအဖွဲ့က စစ်ဆေးမှုများ ဆောင်ရွက်ခဲ့ရာ သရက်ခရိုင် သရက်မြို့နယ်၌ လိုင်စင်မဲ့ ဆိုင်ကယ်နှစ်စီး **(ခန့်မှန်းတန်ဖိုး ငွေကျပ် ၆၀၀၀၀၀)**ကို သိမ်းဆည်းရမိခဲ့ပြီး ပို့ကုန်သွင်းကုန်ဥပဒေနှင့်အညီ အရေးယူဆောင်ရွက်လျက်ရှိသည်။

ထို့ပြင် အကောက်ခွန်ဦးစီးဌာန၏ စီမံခန့်ခွဲမှုဖြင့် တာဝန်ကျပူးပေါင်းအဖွဲ့များက စစ်ဆေးမှုများဆောင်ရွက်ခဲ့ရာ စက်တင်ဘာ ၄ ရက်တွင် အေးရှားဝေါလ် ကုန်သေတ္တာ စစ်ဆေးရေးစခန်း၌ ကုန်သေတ္တာလေးလုံး အတွင်းမှ တရားဝင် စာရွက်စာတမ်း အထောက်အထား တင်ပြနိုင်ခြင်းမရှိသည့် လူသုံးကုန်ပစ္စည်းတစ်မျိုး (ခန့်မှန်းတန်ဖိုး ငွေကျပ် ၉၃၄၈၁၅၀၀) ကို လည်းကောင်း၊ စက်တင်ဘာ ၅ ရက်တွင် မြန်မာ့စက်မှုဆိပ်ကမ်း၌ ကုန်သေတ္တာခြောက်လုံးအတွင်းမှ သွင်းကုန်ကြေညာလွှာတွင် ကြေညာထားသည်နှင့် ကွဲလွဲစွာပါရှိလာသည့် လုပ်ငန်းသုံးပစ္စည်းသုံးမျိုး (ခန့်မှန်းတန်ဖိုးငွေကျပ် ၂၅၆၉၉၁၀၈၉) ကို လည်းကောင်း၊ ရန်ကုန်အပြည်ပြည်ဆိုင်ရာလေဆိပ် လေဆိပ် (သွင်းကုန်)၌ ဝန်စည်များအတွင်းမှ တရားဝင်စာရွက်စာတမ်း အထောက်အထား တင်ပြနိုင်ခြင်း မရှိသည့် လူသုံးကုန်ပစ္စည်းတစ်မျိုး (ခန့်မှန်းတန်ဖိုး ငွေကျပ် ၁၄၀၈၁၅၀၈၀) ကို လည်းကောင်း၊ **စုစုပေါင်းခန့်မှန်းတန်ဖိုးငွေကျပ် ၄၉၁၂၈၇၆၆၉** ကို သိမ်းဆည်းရမိခဲ့ပြီး အကောက်ခွန်လုပ်ထုံးလုပ်နည်းများနှင့်အညီ အရေးယူဆောင်ရွက်လျက်ရှိသည်။

မြန်မာ့စက်မှုဆိပ်ကမ်း၌ သိမ်းဆည်းရမိမှု။

စက်တင်ဘာ ၅ ရက်တွင် နေပြည်တော်ကောင်စီ တရားမဝင်ကုန်သွယ်မှု တိုက်ဖျက်ရေး အထူးအဖွဲ့၏ စီမံခန့်ခွဲမှုဖြင့် တာဝန်ကျ ပူးပေါင်းအဖွဲ့က စစ်ဆေးမှုများ ဆောင်ရွက်ခဲ့ရာ ပျဉ်းမနားမြို့နယ် အတွင်း၌ လိုင်စင်မဲ့ ဆိုင်ကယ်တစ်စီး (ခန့်မှန်းတန်ဖိုးငွေကျပ် ၁၅၀၀၀၀၀) ကို သိမ်းဆည်းရမိခဲ့ပြီး ပို့ကုန်သွင်းကုန်ဥပဒေနှင့်အညီ အရေးယူဆောင်ရွက်လျက်ရှိသည်။

ထို့အတူ စက်တင်ဘာ ၅ ရက်တွင် ပဲခူးတိုင်းဒေသကြီး တရားမဝင် ကုန်သွယ်မှုတိုက်ဖျက်ရေး အထူးအဖွဲ့၏ စီမံခန့်ခွဲမှုဖြင့် တာဝန်ကျ ပူးပေါင်းအဖွဲ့များက စစ်ဆေးမှုများ ဆောင်ရွက်ခဲ့ရာ ဘုရားကြီးမြို့ မြို့အဝင်စစ်ဆေးရေးဂိတ်၌ မန္တလေးမြို့မှ ရန်ကုန်မြို့သို့ မောင်းနှင်လာသည့် ယာဉ်တစ်စီးပေါ်မှ တရားဝင်စာရွက်စာတမ်း အထောက်အထား တင်ပြနိုင်ခြင်း မရှိသည့် လုပ်ငန်းသုံးပစ္စည်းလေးမျိုး (ခန့်မှန်းတန်ဖိုးငွေကျပ် ၇၁၉၇၅၀၀)နှင့် အဆိုပါပစ္စည်းများ တင်ဆောင်လာသည့် Chen Long Tractor Head တစ်စီးနှင့် နောက်တွဲယာဉ်တစ်တွဲ (ခန့်မှန်းတန်ဖိုးငွေကျပ် ၇၀၀၀၀၀၀၀) **စုစုပေါင်းခန့်မှန်းတန်ဖိုးငွေ ကျပ် ၇၇၁၉၇၅၀၀** ကို သိမ်းဆည်းရမိခဲ့ပြီး အကောက်ခွန် လုပ်ထုံးလုပ်နည်းများနှင့်အညီ အရေးယူဆောင်ရွက်လျက်ရှိသည်။

ထို့ပြင် စက်တင်ဘာ ၅ ရက်တွင် မန္တလေးတိုင်းဒေသကြီး တရားမဝင် ကုန်သွယ်မှုတိုက်ဖျက်ရေး အထူးအဖွဲ့၏ စီမံခန့်ခွဲမှုဖြင့် တာဝန်ကျပူးပေါင်းအဖွဲ့များက စစ်ဆေးမှုများဆောင်ရွက်ခဲ့ရာ မြစ်ငယ်စစ်ဆေးရေးစခန်း၌ ယာဉ်တစ်စီးပေါ်မှ တရားဝင်စာရွက်စာတမ်း အထောက်အထား တင်ပြနိုင်ခြင်း မရှိသည့် လူသုံးကုန်ပစ္စည်းနှစ်မျိုးနှင့် လုပ်ငန်းသုံးပစ္စည်းနှစ်မျိုး (ခန့်မှန်းတန်ဖိုးငွေကျပ် ၆၀၀၀၀၀၀)နှင့် အဆိုပါပစ္စည်းများ တင်ဆောင်လာသည့် Toyota Hilux တစ်စီး (ခန့်မှန်းတန်ဖိုး ငွေကျပ် ၁၇၀၀၀၀၀၀)ကို လည်းကောင်း၊ ရန်ကုန်-မန္တလေး အမြန်လမ်း၊ တံတားဦး အဝိုင်းအနီး၌ ယာဉ်သုံးစီးပေါ်မှ တရားဝင်စာရွက်စာတမ်းအထောက်အထား တင်ပြနိုင်ခြင်းမရှိသည့် စားသောက်ကုန်ပစ္စည်းတစ်မျိုး (ခန့်မှန်းတန်ဖိုးငွေကျပ် ၆၂၄၅၀၀၀)နှင့် အဆိုပါပစ္စည်းများ တင်ဆောင်လာသည့် Nissan Condor Truck သုံးစီး (ခန့်မှန်းတန်ဖိုးငွေကျပ် ၁၀၅၀၀၀၀၀၀) ကိုလည်းကောင်း၊ ရတနာပုံတံတား (မန္တလေး) စစ်ဆေးရေးစခန်း၌ ယာဉ်တစ်စီးပေါ်မှ တရားဝင်စာရွက်စာတမ်းအထောက်အထား တင်ပြနိုင်ခြင်းမရှိသည့် စားသောက်ကုန်ပစ္စည်းတစ်မျိုး (ခန့်မှန်းတန်ဖိုးငွေကျပ် ၁၈၉၀၀၀၀)နှင့် အဆိုပါပစ္စည်းများ တင်ဆောင်လာသည့် Toyota Toyoace Truck တစ်စီး (ခန့်မှန်းတန်ဖိုးငွေကျပ် ၃၅၀၀၀၀၀၀)ကို လည်းကောင်း **စုစုပေါင်းခန့်မှန်းတန်ဖိုးငွေကျပ် ၂၄၄၃၅၀၀၀၀** ကို သိမ်းဆည်းရမိခဲ့ပြီး အကောက်ခွန်လုပ်ထုံးလုပ်နည်းများနှင့် အညီ အရေးယူဆောင်ရွက်လျက်ရှိသည်။

အလားတူ စက်တင်ဘာ ၅ ရက်တွင် ရန်ကုန်တိုင်းဒေသကြီး တရားမဝင် ကုန်သွယ်မှုတိုက်ဖျက်ရေး အထူးအဖွဲ့၏ စီမံခန့်ခွဲမှုဖြင့် တာဝန်ကျပူးပေါင်းအဖွဲ့က စစ်ဆေးမှုများ ဆောင်ရွက်ခဲ့ရာ လှည်းကူးခရိုင် လှည်းကူးမြို့နယ်အတွင်း၌ တရား မဝင်ကျွန်းသစ် ၂ ဒသမ ၁၄၉ တန် (ခန့်မှန်းတန်ဖိုးငွေကျပ် ၁၈၉၁၆၄၈) ကို သိမ်းဆည်းရမိခဲ့ပြီး သစ်တောဥပဒေနှင့်အညီ အရေးယူဆောင်ရွက်လျက်ရှိသည်။

စက်တင်ဘာ ၅ ရက်တွင် ရှမ်းပြည်နယ် တရားမဝင်ကုန်သွယ်မှု တိုက်ဖျက်ရေး အထူးအဖွဲ့၏ စီမံခန့်ခွဲမှုဖြင့် တာဝန်ကျပူးပေါင်းအဖွဲ့က စစ်ဆေးမှုများဆောင်ရွက်ခဲ့ရာ မိုင်းတုံမြို့နယ် မဲကင်ကျေးရွာအနီး၌ တာချီလိတ်မြို့မှ မိုင်းတုံမြို့သို့ မောင်းနှင်လာသော ယာဉ်တစ်စီးပေါ်မှ တရားဝင်စာရွက်စာတမ်းအထောက်အထား တင်ပြနိုင်ခြင်းမရှိသည့် စားသောက်ကုန်ပစ္စည်းတစ်မျိုး (ခန့်မှန်းတန်ဖိုးငွေကျပ် ၂၈၈၀၀၀၀)နှင့် အဆိုပါပစ္စည်းများ တင်ဆောင်လာသည့် Toyota Probox တစ်စီး (ခန့်မှန်းတန်ဖိုးငွေကျပ် ၃၀၀၀၀၀၀၀) **စုစုပေါင်းခန့်မှန်းတန်ဖိုးငွေကျပ် ၃၂၈၈၀၀၀၀** ကို သိမ်းဆည်းရမိခဲ့ပြီး အကောက်ခွန်လုပ်ထုံးလုပ်နည်းများနှင့်အညီ အရေးယူဆောင်ရွက်လျက်ရှိသည်။

သို့ဖြစ်ပါ၍ စက်တင်ဘာ ၄ ရက်နှင့် ၅ ရက်တို့တွင် သိမ်းဆည်းရမိမှု စုစုပေါင်းမှာ အမှုတွဲ ၂၇ မှု **(ခန့်မှန်းတန်ဖိုးငွေကျပ် ၈၄၉၇၀၆၈၁၇)** ဖြစ်ကြောင်း တရားမဝင် ကုန်သွယ်မှုတိုက်ဖျက်ရေးဦးဆောင်ကော်မတီမှ သိရသည်။

သတင်းစဉ်

တံတားဦးခရိုင်တွင် မြန်မာနိုင်ငံရဲတပ်ဖွဲ့နေ့ကို ကြိုဆိုဂုဏ်ပြုသောအားဖြင့် စုပေါင်းသွေးလှူဒါန်း

တံတားဦး စက်တင်ဘာ ၆

(၆၀)နှစ်မြောက် မြန်မာနိုင်ငံရဲတပ်ဖွဲ့နေ့ကို ကြိုဆိုဂုဏ်ပြုသောအားဖြင့် ဒုတိယအကြိမ်မြောက် တံတားဦးခရိုင် ရဲတပ်ဖွဲ့ဝန်ထမ်းများ၏ စုပေါင်းသွေးလှူဒါန်းခြင်းကို ယနေ့နံနက် ၉ နာရီက တံတားဦးမြို့ ပြည်သူ့ဆေးရုံရှိ သံဃာဆေးကုသဆောင်၌ ကျင်းပသည်။

စုပေါင်းသွေးလှူဒါန်းပွဲတွင် တံတားဦးခရိုင် ဒုတိယရဲမှူးကြီး ဇော်ဝင်းနိုင်က အမှာစကားပြောကြားပြီး ခရိုင်ပြည်သူ့ဆေးရုံအုပ်ကြီး ဒေါက်တာမြင့်ဦးက သွေးလှူဒါန်းပေးရခြင်း၏ ရည်ရွယ်ချက်များကို ရှင်းလင်းပြောကြားသည်။ ထို့နောက် တံတားဦးခရိုင် ရဲတပ်ဖွဲ့ဝန်ထမ်းများက စုပေါင်းသွေးလှူဒါန်းကြရာ ခရိုင်ရဲတပ်ဖွဲ့ ဒုတိယရဲမှူးကြီးနှင့် တာဝန်ရှိသူများက သွေးလှူဒါန်းနေကြသည့် တပ်ဖွဲ့ဝင် ၂၅ ဦးအား လှည့်လည်ကြည့်ရှုအားပေးခဲ့ကြောင်း သိရသည်။

ရဲတင့်(ပြန်/ဆက်)

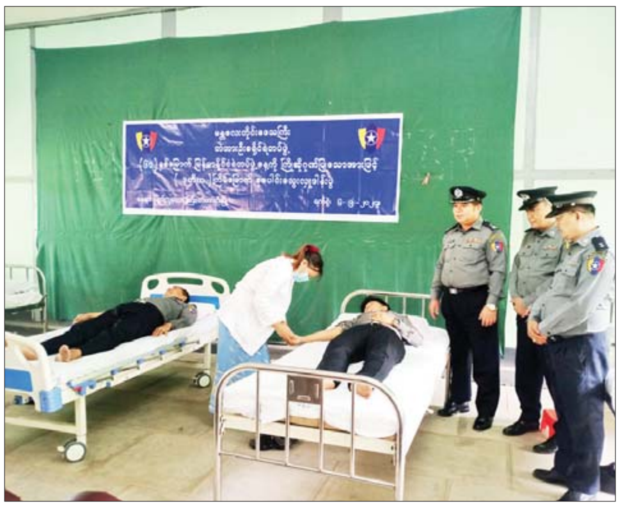

မြန်မာ့အသံနှင့်ရုပ်မြင်သံကြား

၇-၉-၂၀၂၄ စနေနေ့

MRTV HD

- **၀၆:၀၀** မင်းကွန်းဆရာတော်ဘုရားကြီး၏ပရိတ်တရားတော် (ဓာတ္တဂ်သုတ်၊ ပုဗ္ဗဏှသုတ်)
- **၀၇:၀၀** နံနက်ခင်းသတင်း
- **၀၇:၃၅** Weekly Sports Info
- **၀၈:၄၀** လေ့လာစရာစုံလင်အဝိုမြန်ပြည်တစ်ခွင် 'လိမ္မော်ရောင်စိုက်ကွင်းကြီးဆီ'
- **၀၉:၁၅** လူတိုင်းစာတတ်မြောက်ရေးအားလုံးဝိုင်းဝန်းဆောင်ရွက်ပေး
- **၁၀:၀၀** သတင်းထဲကသတင်း
- **၁၀:၁၅** လူငယ်ရေးရာအစီအစဉ်
- **၁၁:၀၀** ချစ်စရာ့အရွယ်ကစားကြမယ်
- **၁၁:၃၀** တိုင်းရင်းသားရိုးရာအစားအစာချက်ပြုတ်နည်းများ
- **၁၁:၁၅** ရုပ်မြင်သံကြားဇာတ်လမ်း 'ဒါကြောင့်စာတတ်အောင်သင်ပယ်'
- **၁၃:၃၀** MRTV National News
- **၁၆:၄၀** ပညာရေးစကားဝိုင်း(အပိုင်း-၁)
- **၁၇:၃၅** ဝန်းကျင်လေထုအရည်အသွေးကောင်းမွန်သန့်ရှင်းရေး
- **၁၈:၀၀** ပြည်တွင်းသတင်း
- **၁၈:၃၅** ပြည်ချစ်သားမွန်တေးသဝဏ်
- **၁၉:၁၅** နိုင်ငံခြားဇာတ်လမ်းတွဲ **'ပိုင်ဆိုင်ခွင့်မရှိတဲ့အချစ်နိဂုံး'** (အပိုင်း-၄၇)
- **၂၀:၀၀** ပြည်တွင်းသတင်း၊ နိုင်ငံတကာသတင်း မိုးလေဝသအခြေအနေ
- **၂၁:၀၀** အပြည်ပြည်ဆိုင်ရာသန့်ရှင်းသောလေထုနေ့ အထိမ်းအမှတ်(Video Clip)
- **၂၁:၁၀** (၂၃)ကြိမ်မြောက် မြန်မာ့ရိုးရာယဉ်ကျေးမှု အဆို၊အက၊အရေး၊အတီးပြိုင်ပွဲ (ရုပ်စုံသဘင်ပြိုင်ပွဲ) (ဝါသနာရှင် (ပထမတန်း)အဆင့်) (နှစ်သိမ့်ဆု) 'ငါးပါးသြအကျွရာဇာတ်တော်ကြီး' (ဧရာဝတီရုပ်စုံသဘင်အဖွဲ့)(ဧရာဝတီတိုင်းဒေသကြီး)

mitv

- **07:02** Evergreen Classic: Zeyatu Sabba Mingalan (Takkatho Lae Lae)
- **07:11** Weekly Review
- **07:27** The Man and The Elephant (Part-II)
- **07:43** Myanmar Designer Studio: Thura Lin
- **08:01** News
- **08:26** Skilled Performance of Traditional Myanmar Colored Glass Ball (Ep-8)
- **08:35** Traditional Customs of Holy Waso
- **09:01** Quiz Time (Ep-72)
- **10:01** News
- **10:26** Beasts of Asia (Indonesia)
- **10:46** Topical Topics; Yaykanyut… Good to Eat

MRTV NRC

ဝ (၀၆:၀၀ မှ ၀၈:၀၀)
ကြက်သွန်ဖြူနှင့်ကျန်းမာရေး
ကချင် (၀၈:၀၀ မှ ၁၀:၀၀)
ကချင်ဒံပေါက်လုပ်စားမယ်
ကယား (၁၀:၀၀ မှ ၁၂:၀၀)
ကယားတိုင်းရင်းသားတို့ရဲ့ရိုးရာဓလေ့ဆိုရိုးစကားများ(အပိုင်း-၂)
ဝကကကရင် (၁၂:၀၀ မှ ၁၃:၀၀)
စပ်လဲရေတံခွန်သို့အလည်တစ်ခေါက်
အနောက်ပိုးကရင် (၁၃:၀၀ မှ ၁၄:၀၀)
အသီကျခြင်းအတွက်ကျန်းမာစေသောနည်းလမ်းများ
အရှေ့ပိုးကရင် (၁၄:၀၀ မှ ၁၅:၀၀)
ထိန်းသိမ်းစို့လေဘိုးဘွားအမွေ
ချင်း (လိုင်ဇိုး) (၁၅:၀၀ မှ ၁၆:၀၀)
သဘာဝမြေဩဇာပြုလုပ်နည်း
ချင်း (ချိုး) (၁၆:၀၀ မှ ၁၇:၀၀)
ရသာစုံလင်ဆွေညီနောင်တို့လက်ရာမင် (ကယားဖက်ထုပ်စားကြမယ်)
မွန် (၁၇:၀၀ မှ ၁၉:၀၀)
ဂဝံယဉ်ကျေးမှု
ရခိုင် (၁၉:၀၀ မှ ၂၁:၀၀)
ပြိုးပဒေသာ(စောလှချေနှင့်မောင်သာလှ)
ရှမ်း (၂၁:၀၀ မှ ၂၃:၀၀)
ဒေသတစ်လွှားစိတ်ဝင်စားဖွယ်ရာများ (အပိုင်း-၂၀)

MRTV NEWS

- **၀၆:၀၀** အဖွင့်၊ တေးသီချင်း
- **၀၆:၄၀** အားကစားသတင်း
- **၀၉:၀၀** ပြည်တွင်းသတင်း (LIVE)
- **၀၉:၄၅** လူငယ်တို့အတွက်လမ်းပြကြယ်
- **၁၁:၀၀** ပြည်တွင်းသတင်း (LIVE)
- **၁၄:၀၀** MRTV National News
- **၁၆:၀၀** သတင်းမှန်ကဏ္ဍ (LIVE)
- **၁၉:၀၀** ပြည်တွင်းသတင်း (LIVE)
- **၁၉:၁၅** ကမ္ဘာတစ်ခွင်မြည်းစမ်းချင်
- **၂၀:၀၀** ပြည်တွင်းသတင်း (LIVE)
- **၂၀:၃၀** နိုင်ငံတကာသတင်း (LIVE)
- **၂၁:၀၀** ပြည်တွင်းသတင်း (LIVE)

MRTV PARLIAMENT

- **၀၉:၀၀** အဖွင့်၊ အလံ
- **၀၉:၁၅** ပြည်သူ့စစ်မှုထမ်းဥပဒေကျင့်သုံးနေသောနိုင်ငံများအကြောင်းသိကောင်းစရာများ (ရုရှားနိုင်ငံ)
- **၀၉:၃၀** ဥပဒေရေးရာအဖြာဖြာဇာတ်လမ်းတို **'အကျိုးပျက်ဆီးမှုအကြောင်း သိမှတ်စရာ ဥပဒေမှာ'**
- **၁၀:၀၀** ပြည်သူ့စစ်မှုထမ်းဥပဒေကျင့်သုံးနေသောနိုင်ငံများအကြောင်းသိကောင်းစရာများ
- **၁၁:၀၀** နိုင်ငံတကာရွေးကောက်ပွဲများအကြောင်း (ဂျာမနီနိုင်ငံ)
- **၁၁:၃၀** ရှေ့သို့ချီမည်...ပန်းတိုင်ဆီ (အပိုင်း-၃၅)

MRTV FARMERS / H TV Channel

- **၀၆:၀၀** အဖွင့်၊ နိုင်ငံတော်သီချင်း၊ နှုတ်ခွန်းဆက်
- **၀၆:၁၀** တောင်သူအများပြုံးရွှင်ဖို့ ချည်မျှင်ရှည်ဝါ စိုက်ကြပါစို့
- **၀၇:၀၀** တောင်သူလယ်သမားရေးရာသတင်း
- **၀၇:၁၅** 'ဆေးဖက်ဝင်ဟင်းသီးဟင်းရွက်နှင့်ကျန်းမာရေး' ဆေးဖက်ဝင်သခွားပင်
- **၁၈:၀၀** ပြောကြည့်လေရင်ထဲပေါ့သွားတာပေါ့ (ဇာတ်လမ်း)
- **၂၂:၀၀** Satyaprem.Ki.Katha.2023 (နိုင်ငံခြားဇာတ်လမ်း)

MRTV SPORTS / H TV Sports

- **၀၆:၀၀** အဖွင့်
- **၀၆:၂၀** လူငယ်တို့အတွက်လမ်းပြကြယ်
- **၀၆:၄၅** Sports Max
- **၀၇:၄၀** Soccer View
- **၁၁:၀၀** အားကစားသတင်း
- **၁၅:၄၅** မြန်မာနေရှင်နယ်လိဂ်ဘောလုံးပြိုင်ပွဲ တိုက်ရိုက်ထုတ်လွှင့်မှု Mahar United FC Vs Hantharwady United FC

Scan Here
MRTV | MRTV | MRTV Radio | MRTV Radio

Education Channel ကို နေ့စဉ် နံနက် (၉:၀၀)နာရီမှ တစ်ကြိမ်လျှင် (၄)နာရီ (၆)ကြိမ်နှုန်း ထုတ်လွှင့်ပြသလျက်ရှိပါသည်။

အာရှတွင် မြန်မာနိုင်ငံ ကြက်မောက်တောင်ဆည်အတွင်းသာ ကျက်စားနေထိုင်သည့် ဒေသမျိုးရင်း ငှက်ကိုးမျိုး ဂုဏ်ယူဖွယ် ရှင်သန်တည်ရှိနေ

ရန်ကုန် စက်တင်ဘာ ၆

အာရှတွင်မရှိသော ငှက်မျိုးစိတ်အချို့သည် မြန်မာနိုင်ငံ ကြက်မောက်တောင်ဆည်အတွင်း၌ ဒေသမျိုးရင်းများအဖြစ် တည်ရှိလျက်ရှိပြီး အဆိုပါငှက်ကိုးမျိုးသည် ဇီဝမျိုးစုံမျိုးကွဲများ ထိန်းသိမ်းကာကွယ်စောင့်ရှောက်မှု ပြယုဂ်တစ်ခုအဖြစ် ဂုဏ်ယူဖွယ်ရှင်သန်ကျက်စားလျက်ရှိသည်။

မန္တလေးတိုင်းဒေသကြီး ကျောက်ပန်းတောင်းမြို့နယ် ကျောက်ပန်းတောင်း-မိတ္ထီလာ ကားလမ်းဘေးတွင်ရှိသည့် ကြက်မောက်တောင်ဆည်သည် ပုပ္ပားတောင်မှ တောင်ဘက်သို့စီးဆင်းသည့် တောင်ဆင်းချောင်းနှင့် ကျောက်ပုံချောင်းကိုပိတ်၍ တည်ဆောက်ထားခြင်းဖြစ်ပြီး ကြက်မောက်တောင်ဆည်ကို ကာကွယ်ရန် ကြက်မောက်တောင်ကြိုးဝိုင်း၊ ပုပ္ပားတောင်ကြိုးဝိုင်းတို့ကို ကနဦးစတင်ဖွဲ့စည်းတည်ထောင်ခဲ့ပြီး ၁၉၈၃ ခုနှစ်တွင် ပုပ္ပားတောင်အမျိုးဥယျာဉ်ကိုဖွင့်လှစ်ခဲ့ကာ ပုပ္ပားတောင်အမျိုးသားဘူမိဥယျာဉ်အဖြစ် တိုးချဲ့ဖွင့်လှစ်ခဲ့သည်။

ပုပ္ပားတောင်အမျိုးသားဘူမိဥယျာဉ်ကို အမှီပြုသည့် သစ်တောငှက်များနှင့် ကြက်မောက်တောင်ဆည်ကို အမှီပြုကြသည့် ရေပျော်ငှက်များ ကျက်စားလျက်ရှိရာ ဇီဝမျိုးစုံမျိုးကွဲများ ပိုမိုရှင်သန်ကျက်စားလာမှုဖြင့် အင်းလေးကန်ကဲ့သို့ ငှက်ကြည့်ဝါသနာရှင်များ လာရောက်လေ့လာကြသည့်နည်းတူ ဒေသမျိုးရင်း ငှက်ကိုးမျိုးကိုလည်း လာရောက်လေ့လာလေ့ရှိပြီး အာရှတိုက်တွင်သာမက အာဆီယံနိုင်ငံတို့တွင်

မရှိသေးသော ဒေသမျိုးရင်း ငှက်မျိုးစိတ်ကိုးမျိုးကို ပုပ္ပားတောင်အမျိုးသားဘူမိဥယျာဉ်၊ သဘာဝဝန်းကျင်နှင့် သားငှက်တိရစ္ဆာန်ထိန်းသိမ်းရေးဌာနက တွေ့ရှိမှတ်တမ်းတင်နိုင်ခဲ့ခြင်းဖြစ်သည်။

ကြက်မောက်တောင်ဆည်နှင့် ပုပ္ပားတောင်အမျိုးသားဘူမိဥယျာဉ်တို့တွင် လုံးဝကာကွယ်ထားသော ငှက်မျိုးစိတ် ၃၀၊ သာမန်ကာကွယ်ထားသော ငှက်မျိုးစိတ် ၄၉ မျိုးနှင့် ရာသီအလိုက်ကာကွယ်ထားသော ငှက်မျိုးစိတ် ၁၈ မျိုးတို့ ရှင်သန်ကျက်စားလျက်ရှိပြီး ရေပျော်ငှက်မျိုးစိတ် ၁၆ မျိုး၊ သစ်တောငှက်မျိုးစိတ် ၈၂ မျိုးဖြင့် စုစုပေါင်း ၉၈ မျိုးမှ ကောင်ရေ ၂၅၆၈ ကောင်ကို ထိန်းသိမ်းကာကွယ်ထား၍ နှစ်စဉ်ဆောင်းခိုငှက်များနှင့် မျိုးသုဉ်းရန်အန္တရာယ်ရှိနေသည့် ငှက်မျိုးစိတ်များ၊ ရေပျော်ငှက်များလည်း ဝင်ရောက်ကျက်စားလေ့ရှိသည်။

အထူးသဖြင့် အာရှနှင့်အာဆီယံနိုင်ငံတို့တွင် မရှိသေးသော ကြက်မောက်တောင်ဆည် ဒေသမျိုးရင်းသစ်တောငှက်များဖြစ်သည့် စွေ့ငှက်(White– throated Babbler)၊ နဖားကြိုးအမြီးဝိုင်း(Hooded Treepie)၊ မြန်မာဘီလုံးငှက်(Burmese bushlark)၊ ငှက်မင်းသားဝမ်းဖြူ(Joderns's minivet)၊ ငှက်လက်မမြီးရှည်ညို(Burmese prinia)၊ ချိုးလင်းပြာ(Burmese collared dove)၊ မျက်ခုံးဖြူ ငှက်ပြာချောက်၊ မြန်မာတစ်ငှက်(Burmese Tit)နှင့် ဧရာဝတီဘူဘူး(Ayeyarwaddy bulbul)တို့ ထိုဒေသအတွက်သာမက ဇီဝမျိုးစုံမျိုးကွဲများ၏ ဂေဟစနစ်များ ထိန်းသိမ်းရှင်သန်မှုသည် နိုင်ငံအတွက် ဂုဏ်တင့်လျက်ရှိသည်။

ကြက်မောက်တောင်ဆည်တွင် ကျက်စားနေထိုင်သည့် ငှက်မျိုးစိတ်များကို နှစ်စဉ် စာရင်းပြုစုမှတ်တမ်းတင်လေ့ရှိပြီး ၂၀၂၃ - ၂၀၂၄ ဘဏ္ဍာနှစ်၌ ငှက်မျိုးစိတ် ၉၈ မျိုးကို ကောက်ယူရရှိထားကာ ကမ္ဘာ့ရှားပါးစာရင်းဝင် ဆောင်းခိုငှက်များနည်းတူ ထိုဒေသအတွင်းသာတွေ့ရှိရသည့် ငှက်မျိုးစိတ် ကိုးမျိုးကိုလည်း ဆက်လက်ထိန်းသိမ်းကာကွယ်ထားကြောင်း သိရသည်။

ညိမ်းသူ(သတင်းစဉ်)

ဓာတ်ပုံ - ပုပ္ပားတောင်အမျိုးသားဘူမိဥယျာဉ်

အကြမ်းဖက်အုပ်စုအဖြစ် ကြေညာထားသော CRPH၊ NUG နှင့် ၎င်းတို့၏ လက်ဝေခံများ၏ လှုံ့ဆော်၊ ဝါဒဖြန့်ခြင်းများ လိုက်ပါလုပ်ဆောင်ခြင်း၊ အားပေးကူညီခြင်းများ ပြုလုပ်ခဲ့သူများကို ဖော်ထုတ်အရေးယူ

နေပြည်တော် စက်တင်ဘာ ၆

အကြမ်းဖက်အုပ်စုအဖြစ် ကြေညာထားသော CRPH၊ NUG နှင့် ယင်းတို့၏ လက်ဝေခံအဖွဲ့အစည်းများ၊ ယင်းတို့နှင့် ဆက်နွယ်နေသော အဖွဲ့အစည်းများ၊ လူပုဂ္ဂိုလ်များသည် နိုင်ငံတော်တည်ငြိမ်အေးချမ်းရေးကို ပျက်ပြားစေရန်နှင့် ပြည်သူလူထုကို အကြောက်တရားများဖြစ်ပေါ်စေပြီး အစိုးရယန္တရားများ ပျက်ပြားစေရန် ရည်ရွယ်လျက် လှုံ့ဆော်ခြင်း၊ ဝါဒဖြန့်ခြင်း၊ ခြိမ်းခြောက်ခြင်းများကို လူမှုကွန်ရက်များမှတစ်ဆင့် နည်းမျိုးစုံဖြင့် ပြုလုပ်လျက်ရှိပါသည်။

ပြည်သူများအနေဖြင့် ယင်းတို့၏ လှုံ့ဆော်မှု၊ ဝါဒဖြန့်မှုများအပေါ် မသိနားမလည်၍ဖြစ်စေ၊ ကြောက်ရွံ့၍ဖြစ်စေ လိုက်ပါလုပ်ဆောင်ခြင်း၊ အသံဖြင့် ဖြစ်စေ၊ ပြုလုပ်မှုဖြင့်ဖြစ်စေ၊ တစ်နည်းနည်းဖြင့်ဖြစ်စေ အများပြည်သူအနှောင့်အယှက်ဖြစ်စေမည့် ပြုလုပ်မှုများ ပြုလုပ်ခြင်း၊ လှုံ့ဆော်ဝါဒဖြန့်မှုများကို ထပ်ဆင့်ဝေမျှခြင်း၊ အားပေးကူညီခြင်းများ ပြုလုပ်ခဲ့လျှင် အကြမ်းဖက်မှုတိုက်ဖျက်ရေးဥပဒေပုဒ်မ ၅၂(က)၊ ရာဇသတ်ကြီးပုဒ်မ ၁၂၄-ကနှင့် ပုဒ်မ ၅၀၅-က၊ အီလက်ထရောနစ်ဆက်သွယ် ဆောင်ရွက်ရေးဥပဒေပုဒ်မ ၃၃ (က)နှင့် တည်ဆဲဥပဒေများအရ အရေးယူခံရမည့်အပြင် ပြစ်မှုနှင့်သက်ဆိုင်သည့် ရွှေ့ပြောင်းနိုင်သောပစ္စည်း၊ မရွှေ့ပြောင်းနိုင်သော ပစ္စည်းများကို အကြမ်းဖက်မှုတိုက်ဖျက်ရေးဥပဒေအရ သိမ်းဆည်းခံရနိုင်ပြီး ပြစ်မှုထင်ရှားစီရင်ခြင်းခံရပါက နိုင်ငံတော်ဘဏ္ဍာအဖြစ် သိမ်းဆည်းခံရနိုင်ကြောင်း ၂၀၂၂ ခုနှစ် ဇန်နဝါရီ ၂၅ ရက်တွင် နိုင်ငံပိုင်မီဒီယာများမှတစ်ဆင့် အသိပေးသတင်းထုတ်ပြန်ခဲ့ပြီး ဖြစ်သည်။

ထိုကဲ့သို့ သတင်းထုတ်ပြန်ခဲ့ပြီးဖြစ်သော်လည်း စက်တင်ဘာ ၅ ရက်တွင် အသိပေးထုတ်ပြန်ချက်အပေါ် မျက်ကွယ်ပြု၍ နိုင်ငံတော်တည်ငြိမ်အေးချမ်းရေးကို ပျက်ပြားစေရန် ရည်ရွယ်ကာ လူမှုကွန်ရက်စာမျက်နှာပေါ်၌ လှုံ့ဆော်ခြင်း၊ ဝါဒဖြန့်ခြင်းများပြုမူလုပ်ဆောင်ခဲ့သည့် "hirodrkn" TikTok အကောင့်နှင့် "Thant Zin Phyo" Telegram အကောင့်ပိုင်ရှင်ဖြစ်သူ မန္တလေးတိုင်းဒေသကြီး ချမ်းအေးသာစံမြို့နယ် အောင်နန်း ရိပ်သာ(အနောက်) ရပ်ကွက်နေ သန့်ဇင်ဖြိုးအား ချမ်းအေးသာစံမြို့နယ် အမှတ်(၆)နယ်မြေရဲစခန်း၌ တရားဥပဒေနှင့်အညီ ဖမ်းဆီးထိန်းသိမ်း အမှုဖွင့်လှစ်အရေးယူဆောင်ရွက်ခဲ့သည်။

ထိုကဲ့သို့ CRPH၊ NUG နှင့် ယင်းတို့၏လက်ဝေခံအဖွဲ့အစည်းများ၊ ယင်းတို့နှင့် ဆက်နွယ်နေသော အဖွဲ့အစည်းများ၊ လူပုဂ္ဂိုလ်များသည် နိုင်ငံတော်တည်ငြိမ်အေးချမ်းရေးကို ပျက်ပြားစေရန်နှင့် အစိုးရယန္တရားများ ပျက်ပြားစေရန် ရည်ရွယ်လျက် လှုံ့ဆော်ခြင်း၊ ဝါဒဖြန့်ခြင်းများ ပြုလုပ်ခဲ့မှုအပေါ် ဥပဒေနှင့်အညီ ထိရောက်စွာ အရေးယူသွားမည်ဖြစ်ကြောင်းနှင့် ထိုသို့ လှုံ့ဆော်သူ၊ ဝါဒဖြန့်သူများအား ဆက်လက်ဖော်ထုတ်အရေးယူသွားမည်ဖြစ်ကြောင်း သိရသည်။

သတင်းစဉ်

သာယာဝတီထောင်တွင် ထောင်ပိုင်အပါအဝင် ဝန်ထမ်းများက အာဏာအလွဲသုံးနေသည်ဟု မဟုတ်မမှန် လုပ်ကြံသတင်းရေးသား

နေပြည်တော် စက်တင်ဘာ ၆

သာယာဝတီထောင်တွင် ထောင်ပိုင်အပါအဝင် ဝန်ထမ်းများက ငွေကြေးကောက်ယူခြင်း၊ ထောင်တွင်းစီးပွားရှာခြင်းများ လုပ်ကိုင်ကာ အာဏာအလွဲသုံးနေသည်ဟု Khit Thit အမည်ခံ Facebook Page က ဩဂုတ် ၃၀ ရက်တွင် ပြည်သူလူထု အထင်အမြင်လွဲမှားစေရန် မဟုတ်မမှန် လုပ်ကြံသတင်းရေးသား ဖြန့်ဝေခဲ့သည်ကို တွေ့ရသည်။

ဖြစ်စဉ်ကို စိစစ်ရာတွင် သာယာဝတီဗဟိုအကျဉ်းထောင် တာဝန်ခံအရာရှိသည် အကျဉ်းထောင်၏လုံခြုံရေး၊ အုပ်ချုပ်ရေး၊ စည်းကမ်းထိန်းသိမ်းရေး၊ စားဝတ်နေရေး၊ ကျန်းမာရေး၊ ဘာသာရေး၊ သက်သာချောင်ချိရေးစသည့် ကိစ္စရပ်များကို တည်ဆဲဥပဒေနှင့်အညီ စီမံခန့်ခွဲဆောင်ရွက်လျက်ရှိပြီး အကျဉ်းထောင်စည်းကမ်းဖောက်ဖျက်သူများကို အကျဉ်းထောင်အက်ဥပဒေ၊ အကျဉ်းထောင်လက်စွဲဥပဒေ၊ အမိန့်၊ ညွှန်ကြားချက်များနှင့်အညီ စီမံခန့်ခွဲရေး နည်းလမ်းအတိုင်းသာ အပြစ်ပေးအရေးယူဆောင်ရွက်လျက်ရှိသည်။

သာယာဝတီဗဟိုအကျဉ်းထောင်တွင် တံခါးတာဝန်ကျအရာရှိသည် တားမြစ်ပိတ်ပင်ထားသောပစ္စည်းများ ဝင်ရောက်မှုမရှိစေရေး အကျဉ်းထောင်အတွင်းသို့ ဝင်/ထွက်သည့် မည်သူမဆို ရှာဖွေစစ်ဆေးပြီးမှ ဝင်/ထွက်ခွင့်ပြုပေးလျက်ရှိပြီး ထောင်တွင်းတွင် ကွမ်းယာဆိုင်ဖွင့်ခြင်း၊ အကျဉ်းသားများအား ရောင်းချခြင်းမရှိကြောင်း။

သာယာဝတီဗဟိုအကျဉ်းထောင်တွင် အကျဉ်းသား အကျဉ်းသူ၊ အချုပ်သား အချုပ်သူများ၏ မိသားစုဝင်များက ၎င်းတို့အတွက် အပ်ငွေပေးသွင်းပါက ဒုတိယတာဝန်ခံအရာရှိက စိစစ်လက်ခံပြီး အပ်ငွေမှတ်ပုံတင်စာအုပ်တွင် စနစ်တကျစာရင်းရေးသွင်း၍ မြန်မာ့စီးပွားရေးဘဏ်၌ အပ်နှံထားကာ အကျဉ်းသား အကျဉ်းသူများက ဝယ်ယူလိုသည့် အစားအသောက်နှင့် အသုံးအဆောင်ပစ္စည်းများအား စီမံခန့်ခွဲမှုနှင့်ပတ်သက်၍ ပစ္စည်းဝယ်ယူမှု ကြီးကြပ်ရေးအဖွဲ့၊ ဈေးနှုန်းစုံစမ်းရေးအဖွဲ့၊ ပစ္စည်းဝယ်ယူရေးအဖွဲ့၊ ဖွင့်ဖောက်စစ်ဆေးရေးအဖွဲ့ဟူ၍ အဖွဲ့များဖွဲ့ထားပြီး ရုံးတွင်းအမိန့် စာထုတ်ပြန်၍ စနစ်တကျဖွဲ့စည်းတာဝန်ပေးအပ်ထားကာ အကျဉ်းသားများ၏ အသုံးအဆောင်ပစ္စည်းများအား မဝယ်ယူမီ ဈေးနှုန်းစုံစမ်းရေးအဖွဲ့က ကနဦးသွားရောက်စုံစမ်းစေပြီးမှသာ ပစ္စည်းဝယ်ယူရေးအဖွဲ့အား စေလွှတ်၍ ဝယ်ယူစေလျက်ရှိကြောင်း၊ ပစ္စည်းများအား ရက်သတ္တ နှစ်ပတ်လျှင် တစ်ကြိမ် ဝယ်ယူပေးလျက်ရှိကာ ဈေးဝယ်ယူပေးရာတွင် ဈေးနှုန်းသက်သာပြီး လက်ကားဆိုင်၌သာ ဝယ်ယူရန် အမိန့်စာတွင် တစ်ပါတည်းထည့်သွင်းညွှန်ကြားထားပြီးဖြစ်၍ လက်ဝါးကြီးအုပ်ပြီး စီးပွားရေးလုပ်နေသည်မှာ မမှန်ကြောင်း။

ဒုကြီးကြပ်ရေးမှူးသည် ၂၀၂၄ ခုနှစ် မေ ၂၂ ရက်မှ ဇူလိုင် ၁၂ ရက်အထိ နေပြည်တော်တွင် သင်တန်းတက်ရောက်ခဲ့ပြီး ဇူလိုင် ၁၃ ရက်မှသာ စခန်းခွဲတွင် တာဝန်ပေးထားသူဖြစ်သဖြင့် ၂၀၂၄ ခုနှစ် မေလတွင် အကျဉ်းသားများအား ငွေကြေးကောက်ခံသည်မှာ မှန်ကန်မှုမရှိကြောင်း။

သာယာဝတီဗဟိုအကျဉ်းထောင်ရှိ အိပ်ဆောင်များ၊ တိုက်ခန်းများ လုံခြုံရေးအတွက် နေ့/ည အသုံးပြုလျက်ရှိသော သော့များသည် အိပ်ဆောင်များတွင် အလှည့်ကျခတ်၍ သုံးစွဲမှုများခြင်းကြောင့် ပျက်စီးမှုများရှိပြီး ထိုသို့ပျက်စီးပါက သက်ဆိုင်ရာအိပ်ဆောင်မှူးများက ရုံးတွင်းစာ အကျဉ်းချုပ်ဖြင့် တာဝန်ခံအရာရှိထံတင်ပြပြီး တာဝန်ခံအရာရှိကထောက်ပံ့ဌာနစိတ်သို့ အဟောင်းအပ်၊ အသစ်ထုတ်ပေးစနစ်ဖြင့် ဆောင်ရွက်ပေးလျက်ရှိကြောင်း၊ ငွေကြေးများကို ဌာန၏ရန်ပုံငွေဖြင့်သာ ဝယ်ယူသုံးစွဲလျက်ရှိပြီး အကျဉ်းသားများအား ဝယ်ယူခိုင်းခြင်း၊ ငွေကြေးကောက်ခံခြင်း မရှိသည့်အတွက် Khit Thit Media အမည်ခံ Facebook Page ၏ ဖော်ပြမှုသည် ပြည်သူအများ အထင်အမြင်လွဲမှားစေရန် မဟုတ်မမှန် လုပ်ကြံရေးသားထားခြင်းသာဖြစ်သည်။

မိုးမိုး

ရွှေပြည်သာမြို့နယ်၌ စာကြည့်တိုက်ပညာဆင့်ပွားသင်တန်းဖွင့်

ရန်ကုန် စက်တင်ဘာ ၆

ရန်ကုန်တိုင်းဒေသကြီး ရွှေပြည်သာမြို့နယ် လူထုအခြေပြုဗဟိုဌာန ပြန်ကြားရေးနှင့်ပြည်သူ့ဆက်ဆံရေးဦးစီးဌာနနှင့် မြို့နယ်စာကြည့်တိုက်များ ကြီးကြပ်မှုကော်မတီတို့ပူးပေါင်း၍ စာကြည့်တိုက်ပညာဆင့်ပွားသင်တန်းဖွင့်ပွဲအခမ်းအနားကို စက်တင်ဘာ ၄ ရက် နံနက် ၉ နာရီက ကျင်းပသည်။

အခမ်းအနားတွင် မြို့နယ်စီမံအုပ်ချုပ်ရေးအဖွဲ့ဥက္ကဋ္ဌ ဦးမြင့်ဦးက အဖွင့်အမှာစကားပြောကြားပြီး မြို့နယ်စာကြည့်တိုက်များကြီးကြပ်မှုကော်မတီဥက္ကဋ္ဌ ဦးဇော်မိုးနိုင်က စာကြည့်တိုက်ပညာဆင့်ပွားသင်တန်းဖွင့်လှစ်ရခြင်း၏ရည်ရွယ်ချက်ကို ရှင်းလင်းပြောကြားသည်။

စာကြည့်တိုက်ပညာဆင့်ပွားသင်တန်းကို ခရိုင်အတွင်းရှိ မြို့နယ်ဦးစီးမှူးများက စက်တင်ဘာ ၄ ရက်မှ ၆ ရက်အထိ သင်ကြားပို့ချသွားမည်ဖြစ်ကြောင်း သိရသည်။

မြို့နယ်(ပြန်/ဆက်)

စစ်ကိုင်းမြို့၌ မိုးစပါး၊ ဝါနှင့် ဆီထွက်သီးနှံများ ပန်းတိုင်အထွက်နှုန်းရရှိရေး သွင်းအားစုများပေးအပ်ပွဲ အခမ်းအနားကျင်းပ

မုံရွာ စက်တင်ဘာ ၆

စစ်ကိုင်းတိုင်းဒေသကြီး စစ်ကိုင်းခရိုင်အတွင်း မိုးစပါး၊ ဝါနှင့် ဆီထွက်သီးနှံများ ပန်းတိုင်အထွက်နှုန်းရရှိရေး သွင်းအားစုများ ပေးအပ်ပွဲအခမ်းအနားကို စက်တင်ဘာ ၆ ရက် နံနက်ပိုင်းတွင် စစ်ကိုင်းမြို့ စစ်ကိုင်းခရိုင် စိုက်ပျိုးရေးဦးစီးဌာန ရုံးဝင်းအတွင်းရှိ မြတ်ဇေယျာခန်းမတွင် ကျင်းပသည်။

ဦးစွာ တိုင်းဒေသကြီး ဝန်ကြီးချုပ် ဦးမြတ်ကျော်က အမှာစကားပြောကြားသည်။

ဆက်လက်ပြီး တိုင်းဒေသကြီး စိုက်ပျိုးရေးဦးစီးဌာန ညွှန်ကြားရေးမှူးက ပန်းတိုင်အထွက်နှုန်းရရှိရေးအတွက် သွင်းအားစုများ စနစ်တကျသုံးစွဲနည်းကို ပညာပေးရှင်းလင်းပြောကြားသည်။

ထို့နောက် စစ်ကိုင်းခရိုင် စိုက်ပျိုးရေးဦးစီးဌာန ခရိုင်ဦးစီးမှူးနှင့် စစ်ကိုင်းခရိုင် စီမံအုပ်ချုပ်ရေးအဖွဲ့ ဥက္ကဋ္ဌတို့က စစ်ကိုင်းခရိုင်အတွင်းရှိ မြို့နယ်များ၌ မိုးစပါး၊ ဝါနှင့် ဆီထွက်သီးနှံများ ပန်းတိုင်အထွက်နှုန်းရရှိရေး စိုက်ပျိုးထားရှိမှုများနှင့် ဆက်လက်လုပ်ဆောင်သွားမည့် လုပ်ငန်းအခြေအနေများကို ရှင်းလင်းဆွေးနွေးပြောကြားကြသည်။

ယင်းနောက် တိုင်းဒေသကြီး ဝန်ကြီးချုပ်က စစ်ကိုင်းမြို့နယ်အတွင်းရှိ ဒေသခံတောင်သူနှစ်ဦးထံ သွင်းအားစုများ ထောက်ပံ့ပေးအပ်ပြီး တိုင်းဒေသကြီးအစိုးရအဖွဲ့ဝင်များနှင့် စစ်ကိုင်းခရိုင် စီမံအုပ်ချုပ်ရေးအဖွဲ့ ဥက္ကဋ္ဌတို့က စစ်ကိုင်းမြို့နယ်အတွင်းရှိ ကျေးရွာများမှ ဒေသခံတောင်သူများထံ သွင်းစုများ ထောက်ပံ့ပေးအပ်ခဲ့ကြသည်။

ထို့နောက် တိုင်းဒေသကြီးဝန်ကြီးချုပ်နှင့် တာဝန်ရှိသူများသည် အဆိုပါရုံးဝင်းအတွင်း အခမ်းအနားသို့ တက်ရောက်လာကြသော ဒေသခံတောင်သူများအား နေ့လယ်စာများ ဝေငှခဲ့ကြပြီး စားသုံးဆီများ ဈေးနှုန်းသက်သာစွာဖြင့် ရောင်းချပေးနေမှုနှင့် တိုင်းဒေသကြီး စိုက်ပျိုးရေးဦးစီးဌာနရုံးမှ ဝန်ထမ်းများက ဒေသခံတောင်သူများအား စိုက်ပျိုးရေးဆိုင်ရာ အွန်လိုင်းစနစ်ဖြင့်လေ့လာနိုင်ရေး နည်းပညာပေးစင်တာအတွင်း Mobile Phone ဖြင့်အသုံးပြုပုံများ ရှင်းလင်းပြသနေမှုများကို လိုက်လံကြည့်ရှုအားပေးခဲ့ကြသည်။

အဆိုပါ စစ်ကိုင်းခရိုင်အတွင်း၌ ဆီထွက်သီးနှံအထူးဇုန်နှင့် ဝါသီးနှံအထူးဇုန်တို့ကိုလည်း ဆောင်ရွက်လျက်ရှိပြီး ခရိုင်အတွင်းရှိ မြို့နယ်များ၌ ၂၀၂၄-၂၀၂၅ ခုနှစ်အတွင်း ဝါသီးနှံ လျာထားဧက ၅၀၅၈၂ ဧက၊ စိုက်ပျိုးပြီးစီးမှုဧက ၂၀၈၃၈ ဧက၊ ဆီထွက်သီးနှံများဖြစ်သော မြေပဲ၊ နှမ်း၊ နေကြာအနေဖြင့် လျာထားဧက ၁၀၀၈၈၄၇ ဧက၊ စိုက်ပျိုးပြီးဧက ၁၀၅၆၁၅ ဧကနှင့် ဆီထွက်သီးနှံအထူးဇုန်အနေဖြင့် လျာထားဧက ၁၁၁၁၇၅ ဧက၊ စိုက်ပျိုးပြီးဧက ၄၇၂၆၂ ဧကနှင့် မိုးစပါးအနေဖြင့် လျာထားဧက ၄၂၂၅၀၊ စိုက်ပျိုးပြီးဧက ၂၇၉၁၂ ဧက စိုက်ပျိုးပြီးစီးခဲ့ပြီဖြစ်ကြောင်း သိရသည်။

တိုင်းဒေသကြီး(ပြန်/ဆက်)

လှည်းကူးမြို့နယ်၌ ကျောင်းစာကြည့်တိုက်များဖွံ့ဖြိုးတိုးတက်ရေးနှင့် စာဖတ်ရှိန်မြှင့်တင်ရေးလှုပ်ရှားမှုပွဲတော် ကျင်းပနိုင်ရေး အစည်းအဝေးကျင်းပ

လှည်းကူး စက်တင်ဘာ ၆

ရန်ကုန်တိုင်း ဒေသကြီး လှည်းကူးမြို့နယ် အခြေခံပညာ အထက်တန်းကျောင်း (လှည်းကူး) ၌ ကျင်းပမည့် ကျောင်းစာကြည့်တိုက်များ ဖွံ့ဖြိုးတိုးတက်ရေးနှင့် စာဖတ်ရှိန်မြှင့်တင်ရေး လှုပ်ရှားမှုပွဲတော် အောင်မြင်စွာ ကျင်းပနိုင်ရေး လုပ်ငန်းညှိနှိုင်း အစည်းအဝေးကို စက်တင်ဘာ ၅ ရက် နံနက် ၁၁ နာရီက မြို့နယ် အထွေထွေအုပ်ချုပ်ရေး ဦးစီးဌာန အစည်းအဝေးခန်းမ၌ ကျင်းပသည်။

ရှင်းလင်းပြောကြား

အစည်းအဝေးတွင် မြို့နယ် စီမံအုပ်ချုပ်ရေးအဖွဲ့ ဥက္ကဋ္ဌ ဦးရဲထွန်းနောင်က ကျောင်းစာကြည့်တိုက်များ ဖွံ့ဖြိုးတိုးတက်ရေးနှင့် စာဖတ်ရှိန်မြှင့်တင်ရေး လှုပ်ရှားမှုပွဲတော် ကျင်းပရန် ကြိုတင်ပြင်ဆင် ဆောင်ရွက်ထားရှိရမည့်အချက်များနှင့် ဖြည့်ဆည်း ညှိနှိုင်းဆောင်ရွက်ပေးရန် လိုအပ်သည်များကို ရှင်းလင်းပြောကြားသည်။

ထို့နောက် အစည်းအဝေးသို့ တက်ရောက်လာကြသော ဦးစီးကော်မတီနှင့် လုပ်ငန်းကော်မတီများမှ တာဝန်ရှိသူများက ပွဲတော်နှင့်ပတ်သက်၍ ကြိုတင်ပြင်ဆင် ဆောင်ရွက်နေမှုများ၊ ဖြည့်ဆည်း ဆောင်ရွက်ပေးရန် လိုအပ်သည်များကို တင်ပြခဲ့ကြရာ မြို့နယ်စီမံအုပ်ချုပ်ရေး အဖွဲ့ဥက္ကဋ္ဌက ဖြည့်ဆည်း ညှိနှိုင်းဆောင်ရွက်ပေးခဲ့သည်။

မြို့နယ် (ပြန်/ဆက်)

❖ (၃၇) ကြိမ်မြောက်မှ

ပြိုင်ပွဲတွင် ကြေးတံဆိပ် တစ်ခု ဆွတ်ခူးရရှိခဲ့ပြီး အမျိုးသမီးကွင်းသွင်းခြင်းခတ်ပြိုင်ပွဲ ဗိုလ်လုပွဲတွင် မြန်မာအသင်းသည် အိမ်ရှင်ထိုင်းအသင်းနှင့် တွေ့ဆုံခဲ့ပြီး ၈၆၀-၇၀၀ မှတ်ဖြင့် အရေးနိမ့်ကာ ငွေတံဆိပ်ဖြင့် ကျေနပ်ခဲ့ရသည်။ အဆိုပါအမျိုးသမီး ကွင်းသွင်းခြင်းခတ်ပြိုင်ပွဲတွင် ထိုင်းအသင်းက ရွှေတံဆိပ်၊ မြန်မာအသင်းက ငွေတံဆိပ်၊ ဗီယက်နမ်နှင့် ကမ္ဘောဒီးယားအသင်းတို့က ပူးတွဲကြေးတံဆိပ်ဆုများ ရရှိခဲ့သည်။

အလားတူ အမျိုးသား+အမျိုးသမီး လေးယောက်တွဲပြိုင်ပွဲတွင် ထိုင်းအသင်းက ရွှေတံဆိပ်၊ လာအိုအသင်းက ငွေတံဆိပ်၊ မြန်မာအသင်းနှင့် မလေးရှားအသင်းတို့က ပူးတွဲကြေးတံဆိပ် ရရှိခဲ့သည်။

အဆိုပါ ထိုင်းဘုရင့်ဖလားပိုက်ကျော်ခြင်းပြိုင်ပွဲတွင် မြန်မာပိုက်ကျော်ခြင်းအသင်းမှ နည်းပြအုပ်ချုပ် ခြောက်ဦး၊ အမျိုးသား ၁၂ ဦး၊ အမျိုးသမီး ၁၁ ဦးတို့သည် အမျိုးသားပြိုင်ပွဲများအဖြစ် (Team၊ Quadrant၊ Mixregu၊ Mixquadrant) အမျိုးသမီးပြိုင်ပွဲများအဖြစ် (Team၊ Quadrant၊ Hoop)ပြိုင်ပွဲအမျိုးအစား ခုနစ်မျိုးတို့တွင် ဝင်ရောက်ယှဉ်ပြိုင်လျက်ရှိပြီး စက်တင်ဘာ ၆ ရက် နံနက်ပိုင်းပွဲစဉ်များအပြီးအထိ မြန်မာအသင်းအနေဖြင့် ရွှေတံဆိပ်တစ်ခု၊ ငွေတံဆိပ်တစ်ခု၊ ကြေးတံဆိပ်တစ်ခု ဆွတ်ခူးရရှိထားပြီဖြစ်ကြောင်း သိရသည်။

သတင်းစဉ်

ရန်ကုန်မြို့နှင့် မန္တလေးမြို့အတွက် ရည်ညွှန်းလက်ကားဈေးနှုန်းများနှင့် ပြည်ထောင်စုနယ်မြေ နေပြည်တော်၊ တိုင်းဒေသကြီး/ပြည်နယ် မြို့တော်များအတွက် ရည်ညွှန်းလက်လီဈေးနှုန်းများ

၇-၉-၂၀၂၄

ကျပ်/လီတာ

Fuel (လက်လီဈေးနှုန်း)	ရန်ကုန်	မန္တလေး	နေပြည်တော်	ပဲခူး	မကွေး	ထားဝယ်	မုံရွာ	ပုသိမ်	မြစ်ကြီးနား	စစ်တွေ	ဘားအံ	မော်လမြိုင်	လားရှိုး	တောင်ကြီး	လွိုင်ကော်	ဟားခါး	ကျိုင်းတုံ
92 Ron	၃၂၁၅	၃၂၉၅	၃၂၇၀	၃၂၂၀	၃၂၉၅	၃၃၀၅	၃၃၂၀	၃၂၇၅	၃၄၀၀	၃၄၃၀	၃၂၈၅	၃၃၀၀	၃၃၃၀	၃၃၂၀	၃၃၃၀	၃၇၃၅	၅၂၅၀
95 Ron	၃၃၅၅	၃၄၃၅	၃၄၁၀	၃၃၆၅	၃၄၃၅	၃၄၅၀	၃၄၆၀	၃၄၁၅	၃၅၄၀	၃၅၇၀	၃၄၂၅	၃၄၄၀	၃၄၇၀	၃၄၆၀	၃၄၇၅	၃၈၇၅	၅၄၅၀
HSD (500 ppm)	၂၇၃၀	၂၇၉၅	၂၇၇၀	၂၇၂၀	၂၇၉၅	၂၈၀၅	၂၈၂၀	၂၇၇၅	၂၉၀၀	၂၉၃၀	၂၇၈၀	၂၈၀၀	၂၈၃၀	၂၈၂၀	၂၈၃၀	၃၂၃၅	၅၂၅၀
HSD (50 ppm)	၃၃၉၅	၃၄၇၅	၃၄၅၀	၃၄၀၀	၃၄၇၅	၃၄၉၀	၃၅၀၀	၃၄၅၅	၃၅၈၀	၃၆၁၀	၃၄၆၅	၃၄၈၀	၃၅၁၀	၃၅၀၀	၃၅၁၀	၃၉၁၅	၅၂၅၀
HSD (10 ppm)	၃၃၉၅	၃၄၇၅	၃၄၅၀	၃၄၀၀	၃၄၇၅	၃၄၉၀	၃၅၀၀	၃၄၅၅	၃၅၈၀	၃၆၁၀	၃၄၆၅	၃၄၈၀	၃၅၁၀	၃၅၀၀	၃၅၁၀	၃၉၁၅	၅၂၅၀

ကျပ်/လီတာ

Fuel (လက်ကားဈေးနှုန်း)	ရန်ကုန်	မန္တလေး
92 Ron	၃၀၅၀	၃၁၄၄
95 Ron	၃၁၈၇	၃၂၈၄
HSD (500 ppm)	၂၅၆၄	၂၆၄၅
HSD (50 ppm)	၃၂၂၄	၃၃၁၈
HSD (10 ppm)	၃၂၂၄	၃၃၁၈

မှတ်ချက်။ (၁) MOPS ဈေးနှုန်းပေါ်တွင် အခြေခံတွက်ချက်ထားခြင်းဖြစ်ပါသည်။

(၂) သုံးစွဲသူမိဘပြည်သူများအနေဖြင့် စက်သုံးဆီများဝယ်ယူသုံးစွဲရာတွင် ကျေနပ်မှုမရှိပါက ကော်မတီ၏ အောက်ဖော်ပြပါဖုန်းနံပါတ်များသို့ လုံခြုံစိတ်ချစွာဖြင့် သတင်းပေးတိုင်ကြားနိုင်ပါကြောင်း အသိပေးအပ်ပါသည်-

၀၆၇- ၄၁၁၃၇၃၊ ၀၉-၂၅၄၆၂၅၄၇၇

၀၆၇- ၄၁၁၂၈၂၊ ၀၉-၇၇၅၂၉၃၆၃၂

စက်သုံးဆီတင်သွင်းသိုလှောင်ဖြန့်ဖြူးခြင်းလုပ်ငန်းကြီးကြပ်ရေးကော်မတီ

ညောင်လေးပင်မြို့၌ မြန်မာနိုင်ငံရဲတပ်ဖွဲ့နေ့ကို ကြိုဆိုဂုဏ်ပြုသောအားဖြင့် စုပေါင်းသစ်ပင်စိုက်

ညောင်လေးပင် စက်တင်ဘာ ၆

ပဲခူးတိုင်းဒေသကြီး ညောင်လေးပင်မြို့နယ်၌ နှစ် (၆၀) ပြည့် မြန်မာနိုင်ငံရဲတပ်ဖွဲ့နေ့ကို ကြိုဆိုဂုဏ်ပြုသောအားဖြင့် ယနေ့နံနက်ပိုင်းက ညောင်လေးပင်ခရိုင် ရဲတပ်ဖွဲ့မှူးရုံးဝင်းအတွင်း စုပေါင်းသစ်ပင်စိုက်ပွဲ ကျင်းပသည်။

အခမ်းအနားတွင် ညောင်လေးပင်ခရိုင်ရဲတပ်ဖွဲ့ ခရိုင်ရဲတပ်ဖွဲ့မှူး ဒုတိယရဲမှူးကြီး ဇော်နိုင်ထွန်း ဦးစီး၍ တပ်ဖွဲ့ဝင်များနှင့် မိသားစုဝင်များ အင်အား ၇၀ ဖြင့် ညောင်လေးပင်ခရိုင် ရဲတပ်ဖွဲ့မှူးရုံးဝင်းအတွင်း နှစ်ရှည်သီးပင်၊ စားပင်များ စုစုပေါင်း ၁၀၅ ပင်တို့ကို စုပေါင်းစိုက်ပျိုးခဲ့ကြကြောင်း သိရသည်။

မြို့နယ် (ပြန် / ဆက်)

မြောင်းမြခရိုင် အသေးစားစက်မှုလက်မှုလုပ်ငန်းဦးစီးဌာန၏ ဝင်ငွေတိုးစီမံကိန်းသင်တန်းဖွင့်ပွဲ ကျင်းပ

မြောင်းမြ စက်တင်ဘာ ၆

ဧရာဝတီတိုင်း ဒေသကြီး မြောင်းမြခရိုင် အသေးစားစက်မှုလက်မှုလုပ်ငန်းဦးစီးဌာနက ကြီးမှူးဖွင့်လှစ်သော အသေးစားကုန်ထုတ်လုပ်ငန်းများ ဖန်တီးပေးနိုင်ရေးနှင့် မိသားစုဝင်ငွေတိုးရေး စီမံကိန်းမှ အမျိုးသမီးများ ဝင်ငွေတိုးရေးအတွက် အခြေခံစက်ချုပ်သင်တန်း ဖွင့်ပွဲအခမ်းအနားကို မြောင်းမြမြို့နယ် မြပေါမာရပ်ကွက်၌ ယနေ့နံနက်တွင် ကျင်းပသည်။

အခမ်းအနားတွင် မြောင်းမြခရိုင် စီမံကိန်းရေးဆွဲရေးဦးစီးဌာန ဒုတိယညွှန်ကြားရေးမှူး ဒေါ်အေးအေးဆွေက အဖွင့်အမှာစကားပြောကြားပြီး ခရိုင် အသေးစားစက်မှုလက်မှုလုပ်ငန်း ဦးစီးဌာန လက်ထောက်ညွှန်ကြားရေးမှူး ဒေါ်ဝေဝေလင်းက မိသားစုဝင်ငွေတိုးရေး စီမံကိန်းမှ အမျိုးသမီးများ ဝင်ငွေတိုးရေးအတွက် အခြေခံစက်ချုပ်သင်တန်းဖွင့်လှစ်ရခြင်း ရည်ရွယ်ချက်များကို ရှင်းလင်းပြောကြားသည်။

အဆိုပါ သင်တန်းကို စက်တင်ဘာ ၆ ရက်မှ အောက်တိုဘာ ၅ ရက်အထိ တစ်လကြာ ဖွင့်လှစ်သင်ကြားသွားမည် ဖြစ်ကြောင်း သိရသည်။

ထက်(ဧရာဝတီ)

ကျွန်းစုမြို့၌ သန်းခေါင်စာရင်း ကောက်ယူရေးဆိုင်ရာ အသိပညာပေး လက်ကမ်းစာစောင်များ ဖြန့်ဝေ

ကျွန်းစု စက်တင်ဘာ ၆

တနင်္သာရီတိုင်း ဒေသကြီး ကျွန်းစုမြို့နယ်တွင် လူဝင်မှုကြီးကြပ်ရေးနှင့် ပြည်သူ့အင်အားဝန်ကြီးဌာန မြို့နယ်ဦးစီးမှူးရုံးနှင့် မြို့နယ်ပြန်ကြားရေးနှင့် ပြည်သူ့ဆက်ဆံရေးဦးစီးဌာနတို့ ပူးပေါင်း၍ သန်းခေါင်စာရင်း ကောက်ယူရေးဆိုင်ရာ အသိပညာပေး လက်ကမ်းစာစောင်များကို ယနေ့ နံနက်ပိုင်းက အမှတ် (၁) ရပ်ကွက်ရှိ မြို့အဝင်ဆိပ်ကမ်း၌ ဒေသခံပြည်သူများအား ဖြန့်ဝေပေးခဲ့ကြောင်း သိရသည်။

ထိုသို့ ဖြန့်ဝေရာတွင် လူဝင်မှုကြီးကြပ်ရေးနှင့် ပြည်သူ့အင်အားဝန်ကြီးဌာန မြို့နယ်ဦးစီးမှူးရုံးမှ လဝကမှူး ဦးသန်းဌေးနှင့် ဝန်ထမ်းများ၊ မြို့နယ်ပြန်ကြားရေးနှင့် ပြည်သူ့ဆက်ဆံရေးဦးစီးဌာန ဦးစီးအရာရှိ ဒေါ်အေးသန္တာဖြိုးနှင့် ဝန်ထမ်းများက မြိတ်မြို့မှ ကျွန်းစုမြို့သို့ အမြန်ရေယာဉ်ဖြင့် ရောက်ရှိလာသော ခရီးသွားများနှင့် ဒေသခံပြည်သူများအား သန်းခေါင်စာရင်း ကောက်ယူရေးဆိုင်ရာ အသိပညာပေး လက်ကမ်းစာစောင်များ ဖြန့်ဝေခဲ့ကြောင်း သိရသည်။

ထက်မြင့်(ကျွန်းစု)

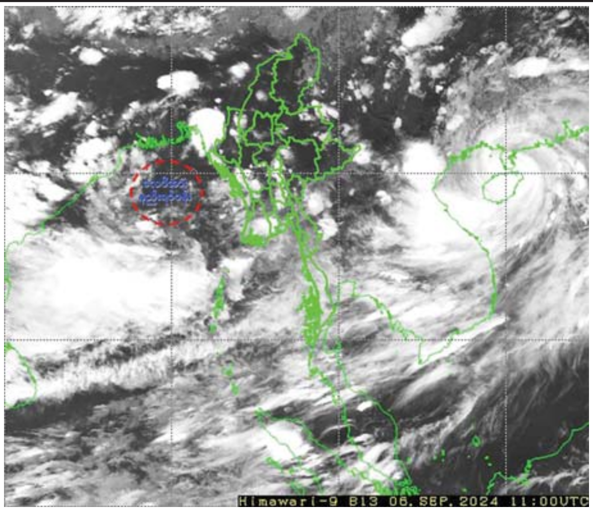

လေဖိအားနည်းရပ်ဝန်းအခြေအနေ

နေပြည်တော် စက်တင်ဘာ ၆

ယနေ့ညနေ ၅ နာရီခွဲ တိုင်းထွာချက်များအရ ဘင်္ဂလားပင်လယ်အော် အလယ်ပိုင်းနှင့် ယင်းနှင့်ဆက်စပ်လျက်ရှိသော ဘင်္ဂလားပင်လယ်အော်မြောက်ပိုင်းတို့တွင် ဖြစ်ပေါ်နေသော လေဖိအားနည်းရပ်ဝန်းသည် ဆက်လက်တည်ရှိနေသည်။ အဆိုပါ လေဖိအားနည်းရပ်ဝန်းသည် မြောက်ဘက်သို့ ဖြည်းညှင်းစွာ ရွေ့လျားနိုင်ပြီး နောက် ၂၄ နာရီအတွင်း အားကောင်းသောလေဖိအားနည်းရပ်ဝန်းအဖြစ်သို့ လည်းကောင်း၊ ထိုမှတစ်ဆင့် ဩဂုတ် ၉ ရက်တွင် ဘင်္ဂလားပင်လယ်အော်အနောက်မြောက်ပိုင်းနှင့် ယင်းနှင့်ဆက်စပ်လျက်ရှိသော အိန္ဒိယနိုင်ငံ၊ အနောက် ဘင်္ဂလားပြည်နယ်ကမ်းခြေ-ဩရိဿပြည်နယ်မြောက်ပိုင်းကမ်းခြေနှင့် ဘင်္ဂလားဒေ့ရှ်နိုင်ငံ ကမ်းခြေတို့တွင် မုန်တိုင်းငယ်အဖြစ်သို့လည်းကောင်း ပိုမိုအားကောင်းလာနိုင်သည်ဟု ခန့်မှန်းရသည်။

မိုး/ဇလ

ဒဂုံမြို့သစ် (တောင်ပိုင်း)မြို့နယ်၌ အပြည်ပြည်ဆိုင်ရာသန့်ရှင်းသောလေထုနေ့အထိမ်းအမှတ် ဟောပြောပွဲကျင်းပ

ရန်ကုန် စက်တင်ဘာ ၆

ရန်ကုန်တိုင်းဒေသကြီး ဒဂုံမြို့သစ်(တောင်ပိုင်း)မြို့နယ်ရှိ အခြေခံပညာနှင့် စက်မှု၊ စိုက်ပျိုး၊ မွေးမြူရေး အထက်တန်းကျောင်း (စိုက်မွေး) စာသင်ခန်း Grade-10 နှင့် Grade-11 တို့တွင် စက်မှု၊ စိုက်ပျိုးနှင့် မွေးမြူရေးဘာသာရပ်များကို သင်ကြားနေသော ကျောင်းသား ကျောင်းသူ စုစုပေါင်း ၁၄၀ အား ယနေ့နံနက် ၁၀ နာရီခွဲတွင် အရှေ့ပိုင်းခရိုင် ပတ်ဝန်းကျင်ထိန်းသိမ်းရေးဦးစီးဌာနရုံးမှ အသိပညာပေးဟောပြောပွဲ ကျင်းပသည်။

အဆိုပါ ဟောပြောပွဲတွင် ခရိုင်ပတ်ဝန်းကျင်ထိန်းသိမ်းရေးဦးစီးဌာန လက်ထောက်ညွှန်ကြားရေးမှူး ဦးကျော်နိုင်မိုးက အထိမ်းအမှတ်ဆောင်ပုဒ်ဖြစ်သော "သန့်ရှင်းသောလေရရှိဖို့ ရင်းနှီးမြှုပ်နှံမှုစတင်စို့" ခေါင်းစဉ်ဖြင့် လေထုရှိအလွှာများနှင့် အဆိုပါအလွှာများ၏ အကြောင်းအရာများ၊ သန့်ရှင်းခြောက်သွေ့သော လေထုတွင်ပါဝင်သော ဓာတ်ငွေ့များနှင့်ပမာဏ၊ လေထု၏အရေးပါမှု၊ သန့်ရှင်းသောလေထုမရရှိသည့် ကျန်းမာရေးဆိုင်ရာအကျိုးကျေးဇူးများ၊ လေထုညစ်ညမ်းမှုကိုဖြစ်စေသော ဓာတ်ငွေ့များနှင့် ယင်းတို့၏ဆိုးကျိုးများ၊ အိမ်တွင်းလေထုညစ်ညမ်းမှုကို လျှော့ချနိုင်မည့်နည်းလမ်းများနှင့် ဝန်းကျင်လေထုညစ်ညမ်းမှုကို လျှော့ချနိုင်မည့် နည်းလမ်းများကို ကျောင်းသား ကျောင်းသူများ ကျယ်ကျယ်ပြန့်ပြန့်သိရှိစေရန် ဟောပြောပြီး ကျောင်းသား ကျောင်းသူများနှင့် အပြန်အလှန် မေးမြန်းဖြေကြားခြင်းများ ဆောင်ရွက်ရာ ကျောင်းသား ကျောင်းသူများက စိတ်ပါဝင်စားစွာ ပါဝင်ဆောင်ရွက်ကြကြောင်းသိရသည်။

နေမျိုးအောင်(ဒဂုံတောင်)

စာပေဗိမာန်စာအုပ်အသင်း စာအုပ်ဖြန့်ချီ

နေပြည်တော် စက်တင်ဘာ ၆

ပုံနှိပ်ရေးနှင့်ထုတ်ဝေရေးဦးစီးဌာန စာပေဗိမာန်စာအုပ်အသင်းက စာပေဗိမာန်စာမူဆု၊ ဝတ္ထုတိုပေါင်းချုပ်၊ ပထမဆုရ "တင်တော်" ရေးသားသည့် "တုမဲ့နှုန်း၍ရွှေဘုန်းမော်နိုင်ပါစေနှင့် ဝတ္ထုတိုများ စုစည်းမှု" စာအုပ်ကို ၂၀၂၄ ခုနှစ် စက်တင်ဘာလ အသင်းပေးစာအုပ်အဖြစ် စာအုပ်အသင်းဝင်များထံသို့ ဖြန့်ချိလျက်ရှိသည်။ ရန်ကုန်မြို့ရှိ စာအုပ်အသင်းဝင်များသည် အမှတ်(၅၂၉/၅၃၁) ကုန်သည်လမ်းရှိ စာပေဗိမာန်စာအုပ်အသင်းတွင် လာရောက်ထုတ်ယူနိုင်ပြီး ကျန်အသင်းဝင်များသို့ စာတိုက်မှတစ်ဆင့် ပေးပို့လျက်ရှိသည်။

စာပေဗိမာန်စာအုပ်အသင်းဝင်လိုပါက အတွင်းရေးမှူး၊ စာပေဗိမာန်စာအုပ်အသင်းအမှတ် (၅၂၉/ ၅၃၁)ကုန်သည်လမ်း၊ ရန်ကုန်မြို့၊ဖုန်း-၀၁-၂၄၉၀၃၁၊၃၈၁၄၄စသို့လိပ်မူ၍ ဆက်သွယ်နိုင်ကြောင်း သိရသည်။

သတင်းစဉ်

ရေကြည်မြို့နယ် အသုတ်မြို့၌ အခြေခံမော်တော်ဆိုင်ကယ်ပြုပြင်ထိန်းသိမ်းနည်းသင်တန်း ဖွင့်လှစ်

ရေကြည် စက်တင်ဘာ ၆

ဧရာဝတီတိုင်း ဒေသကြီး အသေးစားစက်မှုလက်မှုလုပ်ငန်း ဦးစီးဌာနက အခြေခံမော်တော်ဆိုင်ကယ်ပြုပြင်ထိန်းသိမ်းနည်း သင်တန်းကို ယနေ့မွန်းလွဲ ၁ နာရီတွင် ရေကြည်မြို့နယ် အသုတ်မြို့ ကိုင်းချောင်အုပ်စု အညာတန်းကျေးရွာ သီရိမင်္ဂလာကျောင်းတိုက်၌ ကျင်းပသည်။

သင်ကြားပေးမည်

အခမ်းအနားတွင် ဧရာဝတီ တိုင်းဒေသကြီး အသေးစားစက်မှုလက်မှုလုပ်ငန်းဦးစီးဌာနမှ တိုင်းဒေသကြီး ဒုတိယညွှန်ကြားရေးမှူး ဒေါ်မဉ္ဇူဝင်းက ယခုသင်တန်းတွင် စာတွေ့/လက်တွေ့ သင်ကြားပေးမည်ဖြစ်ကြောင်း၊ ထူးချွန်သင်တန်းသားငါးဦးကို ဒေသဖွံ့ဖြိုးရေးသုံးပစ္စည်းများ ပေးအပ်မည်ဟု ပြောကြားခဲ့ပြီး အသုတ်မြို့ အုပ်ချုပ်ရေးမှူး ဦးပြည့်ဖြိုးပိုင်က သင်တန်းသားများအား ဒေသနှင့် ကိုက်ညီသော သင်တန်းဖြစ်၍ ကြိုးစားသင်ယူကြစေလိုကြောင်း ပြောကြားသည်။

အဆိုပါ အခြေခံမော်တော်ဆိုင်ကယ် ပြုပြင်ထိန်းသိမ်းနည်း သင်တန်းကို စက်တင်ဘာ ၆ ရက်မှ အောက်တိုဘာ ၅ ရက်အထိ သင်ကြားပေးမည်ဖြစ်ပြီး သင်တန်းသား ၁၀ ဦး တက်ရောက်သင်ကြား လျက်ရှိသည်။ လာမည့် အောက်တိုဘာ ၁၃ ရက်မှ ၂၇ ရက်အထိ ထပ်မံ၍ မွမ်းမံ သင်ကြားပေးသွားမည်ဖြစ်ကြောင်း သိရသည်။

ဝင်းကြိုင်(ပြန်/ဆက်)

❍ **ကျောဖုံးမှ**

စက်တင်ဘာ ၂၇ ရက်တွင်ကျင်းပမည့် ONE Friday Fights 81 ပြိုင်ပွဲတွင် မြန်မာဖိုက်တာ နောက်တစ်ဦးဖြစ်သည့် စိုးလင်းဦး၏တွဲဆိုင်းလည်း ပါဝင်မည်ဖြစ်ပြီး စိုးလင်းဦးသည် အယ်လ်ဂျီးရီးယား/ ထိုင်းဖိုက်တာ နာဘေလ်နှင့် ယှဉ်ပြိုင်ထိုးသတ်ရမည်ဖြစ်သည်။

သတင်း-ရှိုင်းထက်ဇော်၊ ဓာတ်ပုံ-ONE Championship

❂ **ပေါ်တူဂီမှ**

တိုက်စစ်မှူး စီရိုနယ်လ်ဒိုဟာ ၂၀၀၉ ခုနှစ်မှာ ကမ္ဘာ့စံချိန်တင်ပြောင်းရွှေ့ကြေးပေါင်သန်း ၈၀ နဲ့ စပိန်လာလီဂါကလပ်ရီးယဲလ်မက်ဒရစ်အသင်းသို့ မပြောင်းရွှေ့မီ မန်ယူအသင်းနဲ့အတူ ပွဲစဉ်စုစုပေါင်း ၂၉၃ ပွဲမှာ သွင်းဂိုး ၁၁၈ ဂိုး သွင်းယူနိုင်ခဲ့တာဖြစ်ပါတယ်။

ရီးယဲလ်မက်ဒရစ်အသင်းနဲ့အတူ စပိန်လာလီဂါမှာ ကိုးနှစ်ကြာ ပါဝင်ကစားခဲ့ပြီး ရီးယဲလ်မက်ဒရစ်အသင်းအတွက် ပွဲစဉ် ၄၃၈ ပွဲမှာ သွင်းဂိုး ၄၅၀ သွင်းယူပေးခဲ့ကာ အီတလီစီးရီးအေကလပ် ဂျူဗင်တပ်အသင်းသို့ ပြောင်းရွှေ့ခဲ့တာဖြစ်ပါတယ်။

တိုက်စစ်မှူး စီရိုနယ်လ်ဒိုအနေနဲ့ ဂျူဗင်တပ်အသင်းအတွက် သုံးနှစ်တာကာလအတွင်း သွင်းဂိုး ၁၀၁ ဂိုးသွင်းယူပေးခဲ့ပြီး မန်ယူအသင်းဆီ ပြန်လည်ပြောင်းရွှေ့လာချိန်မှာ မန်ယူအသင်းနဲ့အတူ ပွဲစဉ်စုစုပေါင်း ၅၄ ပွဲမှာ သွင်းဂိုး ၂၇ ဂိုး သွင်းယူပေးခဲ့တာဖြစ်ပါတယ်။

တိုက်စစ်မှူး စီရိုနယ်လ်ဒိုရဲ့ ကစားသမားဘဝတစ်လျှောက် သွင်းဂိုးတွေကို ကြည့်မယ်ဆိုရင် အယ်လ်နားဆားအသင်းအတွက် ၆၈ ဂိုး၊ ဂျူဗင်တပ်အသင်းအတွက် ၁၀၁ ဂိုး၊ မန်ယူအသင်းအတွက် ၁၄၅ ဂိုး၊ ပေါ်တူဂီအသင်းအတွက် ၁၃၁ ဂိုး၊ ရီးယဲလ်မက်ဒရစ်အသင်းအတွက် သွင်းဂိုး ၄၅၀၊ စပို့တင်းအသင်းအတွက် ငါးဂိုး စသဖြင့် သွင်းဂိုးစုစုပေါင်း ၉၀၀ အထိ သွင်းယူပေးထားနိုင်ခဲ့တာဖြစ်ပါတယ်။

တိုက်စစ်မှူး စီရိုနယ်လ်ဒိုရဲ့ ကစားသမားဘဝ သွင်းဂိုး ၉၀၀ မှာ ပင်နယ်တီသွင်းဂိုး ၁၆၄ ဂိုး၊ အလွတ်တည်ကန်ဘောမှ သွင်းဂိုး ၆၄ ဂိုးသွင်းယူနိုင်ခဲ့တာဖြစ်ပြီး ဟက်ထရစ် ၆၆ ကြိမ်ရှိခဲ့တာဖြစ်ပါတယ်။

ငွေကြယ်

(၂၅) ကြိမ်မြောက် ငွေရတုအထိမ်းအမှတ် မြန်မာ့ရိုးရာယဉ်ကျေးမှု အဆို၊ အက၊ အရေး၊ အတီးပြိုင်ပွဲ

(ယမန်နေ့မှ အဆက်)

၅။ အခြေခံပညာ(၁၀- ၁၅) အဆင့် (အမျိုးသား၊ အမျိုးသမီး)
(က) သီလာမြေယံ (ကြိုး)
(ခ) မင်္ဂလာသီရိ (ဘွဲ့)
(ဂ) ဟေမန်ပွေးဟန် (ပတ်ပျိုး)

“နှဲ” ပြိုင်ပွဲအတွက် ယှဉ်ပြိုင်ရန် သတ်မှတ်ထားသည့် တေးသီချင်းများ

၁။ ဝါသနာရှင် (ပထမတန်း) အဆင့် (အမျိုးသား)
(က) တောင်ယံတောလေး (မွန်)
(ခ) တောမြိုင်ခြေလမ်း (ယိုးဒယား)
(ဂ) သိင်္ဂါရွှေရောင် (ပတ်ပျိုး)
(ဃ) ဇမ္ဗူကျွန်းလုံး (သီချင်းခံ)
(င) မဲဇာတောင်ခြေ (ပတ်ပျိုး)
(စ) အောင်မြေသာစံ (ပတ်ပျိုး)
(ဆ) ညင်းညင်း (မွန်)
(ဇ) အောင်မင်္ဂလာ (ယိုးဒယား)

၂။ ဝါသနာရှင် (ဒုတိယတန်း) အဆင့် (အမျိုးသား)
(က) ရေယမုန် (ပတ်ပျိုး)
(ခ) လေပြည်ဆော်သွင်းမြူး (ယိုးဒယား)
(ဂ) ဆဒ္ဒန်အိုင်သာ (သီချင်းခံ)
(ဃ) ပန်းညောင်လှိုင်ဘွဲ့ (ယိုးဒယား)
(င) ပန်းဟောဝန် (ယိုးဒယား)

၃။ အဆင့်မြင့်ပညာအဆင့် (အမျိုးသား)
(က) မှိုင်းရိပ်ကယ်တည့် (ကြိုး)
(ခ) လွမ်းဘွဲ့စေ (ပတ်ပျိုး)
(ဂ) အတိုင်းမသိမင်္ဂလာ (မင်္ဂလာသြဘာဘွဲ့)

၄။ အခြေခံပညာ (၁၅- ၂၀) အဆင့် (အမျိုးသား)
(က) မြန်ခန်းကျွန်းတွင်း (ကြိုး)
(ခ) မင်္ဂလာသီရိ (ဘွဲ့)
(ဂ) မြိုင်ယံရွှေလျှံ (ပတ်ပျိုး)

၅။ အခြေခံပညာ (၁၀- ၁၅) အဆင့် (အမျိုးသား)
(က) စိမ်းလဲ့လဲ့ညိုပြာ (ကြိုး)
(ခ) လာချေပြီ (ကြိုး)
(ဂ) ထွေတလာ (ကြိုး)

“ပလွေ” ပြိုင်ပွဲအတွက် ယှဉ်ပြိုင်ရန် သတ်မှတ်ထားသည့် တေးသီချင်းများ

၁။ ဝါသနာရှင် (ပထမတန်း) အဆင့် (အမျိုးသား)
(က) ကောင်းချီးသဒ်ါ (မွန်)
(ခ) ကြံကြံဖန်ဖန် (ယိုးဒယား)
(ဂ) သိင်္ဂါရွှေရောင် (ပတ်ပျိုး)
(ဃ) ထောင်ရောင်နေ (သီချင်းခံ)
(င) တောင်ဇမ္ဗူပိုင် (ယိုးဒယား)
(စ) မန်းတောင်လက်ျာ (ယိုးဒယား)
(ဆ) ညဥ့်သုံးယံခါ (ပတ်ပျိုး)
(ဇ) စိန်ကြောင်နီလာ (ပတ်ပျိုး)

၂။ ဝါသနာရှင် (ဒုတိယတန်း) အဆင့် (အမျိုးသား)
(က) ချစ်သမျှကို (ပတ်ပျိုး)
(ခ) မှော်ရုံဟောဝန် (ယိုးဒယား)
(ဂ) ရွှန်းရွှန်းမြ (သီချင်းခံ)
(ဃ) ယမုံနာ (ပတ်ပျိုး)
(င) သောင်းသောင်းညံ (ယိုးဒယား)

၃။ အဆင့်မြင့်ပညာအဆင့် (အမျိုးသား)
(က) ကျွန်းကျွန်းပိုင်သ (ကြိုး)
(ခ) ဂန္ဓမာရိပ်သာ (ပတ်ပျိုး)
(ဂ) ဂန္ဓမာတောင် (ဘွဲ့)

၄။ အခြေခံပညာ (၁၅- ၂၀) အဆင့် (အမျိုးသား)
(က) လဲ့လဲ့စိမ်းရောင် (ကြိုး)
(ခ) ဟေမဝန်ချာ (ဘွဲ့)
(ဂ) နှစ်ကိုယ်သစ္စာ (ပတ်ပျိုး)

၅။ အခြေခံပညာ (၁၀- ၁၅) အဆင့် (အမျိုးသား)
(က) ဝေဇယန်နှင့်နှုန်းငြား (ကြိုး)
(ခ) ဇေယျာမြို့ (ကြိုး)
(ဂ) မင်းလမ်းစပ်ကာ (ကြိုး)

“တယော” ပြိုင်ပွဲအတွက် ယှဉ်ပြိုင်ရန် သတ်မှတ်ထားသည့် တေးသီချင်းများ

၁။ ဝါသနာရှင် (ပထမတန်း) အဆင့် (အမျိုးသား၊ အမျိုးသမီး)
(က) အောင်မင်္ဂလာ (ယိုးဒယား)
(ခ) စိန်ကြောင်နီလာ (ပတ်ပျိုး)
(ဂ) မိုးလုံးပတ်လည် (ပတ်ပျိုး)
(ဃ) သာဆန်းရဂုံဇွေ (ပတ်ပျိုး)
(င) မန်းတောင်လက်ယာ (ယိုးဒယား)
(စ) မြန်ချာမြေကို (ပတ်ပျိုး)
(ဆ) ခိုင်ပန်းစုံမှုံမာလာ (ယိုးဒယား)
(ဇ) နှင်းယွန်းခါဟေမန် (ယိုးဒယား)

၂။ ဝါသနာရှင် (ဒုတိယတန်း) အဆင့် (အမျိုးသား၊ အမျိုးသမီး)
(က) မြိုင်ကြီးဟေမာ (ယိုးဒယား)
(ခ) မြိုင်ယံရွှေလျှံ (ပတ်ပျိုး)
(ဂ) သီတာရတနာ (ကာလပေါ်)
(ဃ) နှစ်ကိုယ်သစ္စာ (ပတ်ပျိုး)
(င) တောဟောဝန်လယ် (ယိုးဒယား)

၃။ အဆင့်မြင့်ပညာအဆင့် (အမျိုးသား၊ အမျိုးသမီး)
(က) မေတ္တာဂုဏ် (ကာလပေါ်)ပြည်လှဖေ
(ခ) နန်းဘုံသီဟာဘွေ (ယိုးဒယား)
(ဂ) ကျွန်းကျွန်းပိုင်သ (ကြိုး)

၄။ အခြေခံပညာ (၁၅- ၂၀) အဆင့် (အမျိုးသား၊ အမျိုးသမီး)
(က) မဟာဇနက္က (ကာလပေါ်)
(ခ) မှန်ရဝေ (ပတ်ပျိုး)
(ဂ) ဝေဇယန်နှင့်နှုန်းငြား (ကြိုး)

(ဆက်လက်ဖော်ပြပါမည်)

မြန်မာအမျိုးသမီးလိဂ်ပြိုင်ပွဲတွင် ရှောဝတီအသင်း ဂိုးပြတ်အနိုင်ရ

ရန်ကုန် စက်တင်ဘာ ၆

၂၀၂၄ ရာသီ မြန်မာအမျိုးသမီးလိဂ် ပြိုင်ပွဲ တတိယအကျော့ ပွဲစဉ်(၁၅) ပထမ နေ့ကို စက်တင်ဘာ ၆ ရက်က စလင်း ကွင်း၌ ကျင်းပရာ ရှောဝတီအသင်းက လက်ရှိချန်ပီယံ မြဝတီအသင်းကို သုံးဂိုးပြတ် အနိုင်ရခဲ့သည်။

ရှောဝတီအသင်းသည် လက်ရှိ ချန်ပီယံ မြဝတီအသင်းကို ဂိုးပြတ်သွင်းယူ ပြီး ထိပ်ဆုံးသုံးသင်းတွင် ရပ်တည်နိုင်ရန် အခြေအနေကောင်းသွားခဲ့သည်။ လက်ရှိ ချန်ပီယံ မြဝတီအသင်းသည် ယခုရာသီ တွင် ရုန်းကန်နေရပြီး ငါးပွဲမြောက် ရှုံးပွဲနှင့် ရင်ဆိုင်ခဲ့ရသည်။

နှစ်သင်းစလုံး အမာခံကစားသမား အစုံအလင်ဖြင့် ပွဲထွက်လာပြီး ပထမ ပိုင်းမှာပင် ရှောဝတီအသင်းက နှစ်ဂိုး အသာဖြင့် ဦးဆောင်နိုင်ခဲ့သည်။ ရှောဝတီ အသင်းအတွက် ၃၁ မိနစ်တွင် တိုက်စစ်မှူး စန်းသော်သော်၊ ၄၅+၁ မိနစ်တွင် နော်ထက်ထက်ဝေတို့က သွင်းယူခဲ့ခြင်း ဖြစ်သည်။ ဒုတိယပိုင်းတွင် မြဝတီအသင်း ချေပဂိုးရရန် ကြိုးပမ်းလာသော်လည်း ရှောဝတီအသင်းက အကောင်းဆုံးတုံ့ပြန် နိုင်ခဲ့ပြီး အနိုင်သေချာစေမည့် တတိယ ဂိုးကို ၅၈ မိနစ်တွင် ဖြူဖြူကျော်က သွင်းယူခဲ့သည်။ ယခုပွဲအတွက် အကောင်းဆုံး ဆုကို ရှောဝတီတိုက်စစ်မှူး စန်းသော်သော်က ရရှိသည်။ ယခုပွဲအပြီးတွင် ရှောဝတီ အသင်းက ၁၃ ပွဲကစား ၂၃ မှတ်၊ မြဝတီ အသင်းက ၁၃ ပွဲကစား ရမှတ် ၂၀ ရရှိထား သည်။

ပွဲစဉ်(၁၅) ဒုတိယနေ့အဖြစ် စက်တင်ဘာ ၇ ရက်တွင် ပဒုမ္မာကွင်း၌ ရှမ်းယူနိုက်တက်အသင်းနှင့် ရန်ကုန် ယူနိုက်တက်အသင်းတို့ ယှဉ်ပြိုင်ကစား မည်ဖြစ်သည်။

သတင်း - ကိုညီလေး
ဓာတ်ပုံ - MWL

ရှောဝတီအသင်းနှင့် မြဝတီအသင်းတို့ ယှဉ်ပြိုင်ကြစဉ်။

မိုးသည်းထန်စွာ ရွာသွန်းမှုကြောင့် ပြည်တွင်းဘောလုံးပွဲအချို့ ပွဲမပြီးခင် ရပ်နားခဲ့ရ

ရန်ကုန် စက်တင်ဘာ ၆

စက်တင်ဘာ ၆ ရက် ညနေပိုင်းက ရန်ကုန်မြို့၌ ကျင်းပသည့် ပြည်တွင်းဘောလုံးပွဲအချို့မှာ မိုးသည်း ထန်စွာရွာသွန်းမှုကြောင့် ပွဲမပြီးခင် ရပ်နားခဲ့ရပြီး ရွှေ့ဆိုင်းလိုက်ရကြောင်း သိရသည်။

၂၀၂၄-၂၀၂၅ ရာသီ MNL အမှတ်ပေးပြိုင်ပွဲ ပွဲစဉ်(၉) ပထမနေ့အဖြစ် ရတနာပုံအသင်းနှင့် အား/ကာသိပ္ပံအသင်းသည် YUSC ကွင်း၌ ယှဉ်ပြိုင် ကစားရာ ပထမပိုင်းအပြီးတွင် ရပ်နားခဲ့ရသည်။ မိုးသည်းထန်စွာရွာသွန်းမှုကြောင့် ကွင်းအတွင်း ရေများဝပ်နေပြီး ဒုတိယပိုင်းမစတင်မီ မိနစ် ၃၀ စောင့်ဆိုင်းသော်လည်း မိုးအဆက်မပြတ်ရွာသွန်း နေခြင်း၊ ကွင်းအတွင်း ရေဝပ်မှုများပြားခြင်းနှင့် ပွဲကစားရန် လုံလောက်သည့် အလင်းရောင်မရှိခြင်း တို့ကြောင့် ပြိုင်ပွဲကြီးကြပ်သူ၊ ဒိုင်ကြီးကြပ်၊ နှစ်ဖက် အသင်းတာဝန်ရှိသူများညှိနှိုင်းကာ ပထမပိုင်းအပြီး ရလဒ်ဖြစ်သည့် တစ်ဂိုးစီသရေတွင် ရပ်နားရန် ဆုံးဖြတ်ခဲ့ခြင်းဖြစ်သည်။ မြန်မာနေရှင်နယ်လိဂ် အနေဖြင့် ရတနာပုံအသင်းနှင့် အား/ကာသိပ္ပံအသင်း ပွဲမှ ကစားရန်ကျန်ရှိသည့် ဒုတိယပိုင်း ၄၅ မိနစ်ကို ပြန်လည်ကစားစေမည်ဖြစ်ပြီး ကစားမည့်ရက်နှင့် အချိန်တို့ကို ထပ်မံထုတ်ပြန်ပေးမည်ဖြစ်ကာ တစ်ဂိုးစီသရေရလဒ်အတိုင်း ဆက်လက်ကစား ရမည်ဖြစ်သည်။

ထို့အတူ ပဒုမ္မာကွင်း၌ ကျင်းပသည့် မြန်မာ အမျိုးသမီးလိဂ်ပြိုင်ပွဲ ပွဲစဉ်(၁၅) ပွဲစဉ်တစ်ပွဲဖြစ်သော သစ္စာအားမာန်အသင်းနှင့် YREO အသင်းတို့ပွဲကို လည်း ပွဲချိန်မိနစ် ၃၀ တွင် ရပ်နားခဲ့ရသည်။ မိုးသည်း ထန်စွာရွာသွန်းကာ ကွင်းအတွင်း ရေများဝပ်နေပြီး ပွဲဆက်ကစားရန် မဖြစ်နိုင်သဖြင့် ရပ်နားရန် ဆုံးဖြတ် ခဲ့ခြင်းဖြစ်ပြီး ပွဲရပ်နားချိန်တွင် သစ္စာအားမာန်အသင်း က တစ်ဂိုး-ဂိုးမရှိဖြင့် အနိုင်ရနေသည်။ ယင်းပွဲ၏ ကျန်ရှိသည့် လက်ကျန်မိနစ်များကို စက်တင်ဘာ ၇ ရက် ညနေ ၃ နာရီခွဲတွင် စလင်းကွင်း၌ ပြန်လည် ကျင်းပမည်ဖြစ်ပြီး ပြန်လည်ကစားရာတွင် ရပ်နားခဲ့ သည့်မိနစ်၊ ပွဲရလဒ်၊ ကစားသမားစာရင်းအတိုင်း ကစားရမည်ဖြစ်သည်။

MNL ပွဲစဉ်ဖြစ်သည့် ရတနာပုံနှင့် အား/ကာသိပ္ပံအသင်း ပွဲကစားသည့် YUSC ကွင်းအတွင်း ရေဝပ်နေမှုကို တွေ့ရစဉ်။

သတင်း - ကိုညီလေး၊ ဓာတ်ပုံ - MNL

ကမ္ဘာပေါ်ရှိ ထိုင်တော်မူကျောက်ဆစ်ဗုဒ္ဓရုပ်ပွားဆင်းတုတော်များအနက် ဉာဏ်တော်အမြင့်ဆုံးဖြစ်သည့် မာရဝိဇယဗုဒ္ဓရုပ်ပွားတော်မြတ်ကြီး တည်ဆောက်ပူဇော်ခြင်းလုပ်ငန်းများတွင် အလှူငွေထည့်ဝင်လှူဒါန်းနိုင်ရေးနှိုးဆော်ခြင်း

နိုင်ငံတော်စီမံအုပ်ချုပ်ရေးကောင်စီဥက္ကဋ္ဌ၊ တပ်မတော်ကာကွယ်ရေးဦးစီးချုပ် ဗိုလ်ချုပ်မှူးကြီးမင်းအောင်လှိုင် ဦးဆောင်သည့် (၇)ရက်သား၊ သမီး၊ ဘုရားဒါယကာ၊ ဒါယိကာမတို့က "မာရဝိဇယ"ဗုဒ္ဓရုပ်ပွားတော်မြတ်ကြီးကို မြန်မာနိုင်ငံတွင် ထေရဝါဒဗုဒ္ဓသာသနာတော်ကြီး ခိုင်မာစွာထွန်းလင်းတောက်ပလျက်ရှိမှုအား ကမ္ဘာကိုပြသရန်၊ မြန်မာနိုင်ငံသည် ထေရဝါဒဗုဒ္ဓဘာသာကိုးကွယ်မှု၏ဗဟိုချက်ဖြစ်စေရန်၊ နိုင်ငံတော်ကြီးသာယာဝပြောမှုရှိစေရန်၊ ကမ္ဘာကြီးငြိမ်းချမ်းသာယာမှုဖြစ်စေရန် စသည့်ရည်ရွယ်ချက် ၄ ရပ်ဖြင့်တည်ထားကိုးကွယ်ရန်ရည်သန်လျက် ပြည်ထောင်စုနယ်မြေ နေပြည်တော်၊ ဒက္ခိဏသီရိမြို့နယ်အတွင်း၌ သာသနာတော်ထုံး၊ ရုပ်ပွားဆင်းတုတော်ထုံး၊ မြန်မာ့ရိုးရာတည်ထုံးများနှင့်အညီ တည်ဆောက်ပူဇော်ပြီး ဖြစ်ပါသည်။

၆-၉-၂၀၂၄ ရက်နေ့အထိ မာရဝိဇယဗုဒ္ဓရုပ်ပွားတော်မြတ်ကြီးသို့ လာရောက်ကြည်ညိုဖူးမြော်စဉ် အလှူငွေများထည့်ဝင်လှူဒါန်းသည့် အလှူရှင်များစာရင်း

စဉ်	နဝကမ္မ အမည်	အလှူငွေ (ကျပ်)
၉၅၅၉။	နှစ်(၃၀)ပြည့် အထိမ်းအမှတ်ဗိုလ်လောင်းသင်တန်း အမှတ်စဉ်(၈၉)ကျောင်းဆင်းအရာရှိများနှင့် မိသားစုများ၏ကောင်းမှု	၂၀၀၀၀၀၀
၉၅၆၀။	ဒေါ်ခင်စန်းတင့်မိသားစုကောင်းမှု	၁၀၀၀၀၀၀
၉၅၆၁။	ဦးမောင်ကြိုင်နှင့်ဇနီး ဒေါ်ထွေးကြည်၊ (သား)ကိုမင်းကြိုင်ဆန်း၊ ကိုမင်းကြိုင်သန့်၊ (သမီး)မသီသီကြိုင်မိသားစုကောင်းမှု	၃၀၀၀၀၀
၉၅၆၂။	ဦးစိုင်းကျော်ကျော်မိသားစုကောင်းမှု	၁၀၀၀၀၀
၉၅၆၃။	ဒေါ်ရီရီမိသားစုကောင်းမှု	၁၀၀၀၀၀
၉၅၆၄။	မောင်ဝသုန်ထူးမိသားစုကောင်းမှု	၁၀၀၀၀၀
၉၅၆၅။	ကွယ်လွန်သူ ဦးတင်မြင့်၊ ဦးဝင်းဘိုနှင့်ဒေါ်ကြည်တင် တို့အားရည်စူး၍ ကျန်ရစ်သူမိသားစုကောင်းမှု	၁၀၀၀၀၀
၉၅၆၆။	မိခင်ကြီး ဒေါ်ခင်ညွန့်ဦးထိပ်ထားလျက် ဒေါ်နှင်းနှင်းအေးမိသားစုကောင်းမှု	၁၀၀၀၀၀
၉၅၆၇။	ဦးအောင်သန်းထွဋ်ဦးနှင့် ဦးစိုင်းကိုကိုဦးတို့ မိသားစုကောင်းမှု	၁၀၀၀၀၀
၉၅၆၈။	ဦးမောင်ကံနှင့် ဒေါ်ခင်သစ်မိသားစုကောင်းမှု	၁၀၀၀၀၀
၉၅၆၉။	ဦးအောင်လွင်နှင့် ဒေါ်ခင်မာဝင်းမိသားစုကောင်းမှု	၁၀၀၀၀၀
၉၅၇၀။	ဒေါ်မာချစ်မိသားစုကောင်းမှု	၁၀၀၀၀၀
၉၅၇၁။	ဦးမောင်မောင်ဆန်းမိသားစုကောင်းမှု	၁၀၀၀၀၀
၉၅၇၂။	ဦးသိန်းဇော်မင်းမိသားစုကောင်းမှု	၁၀၀၀၀၀
၉၅၇၃။	ဦးအေးသွင်နှင့်ဇနီး ဒေါ်ကျင်ကျင်ဌေး၊ မအေးမွန်ဆု၊ မောင်ဖွဲ့သက်ခိုင်၊ မောင်နိုင်ဝဏ္ဏမိသားစုကောင်းမှု	၁၀၀၀၀၀
၉၅၇၄။	ဦးထွန်းနှင့်ဇနီး ဒေါ်အုံးကြည်မိသားစုကောင်းမှု	၁၀၀၀၀၀
၉၅၇၅။	ကွယ်လွန်သူ ဦးလေးကြည်အားရည်စူး၍ ဒေါ်ခင်လှိုင် မိသားစုကောင်းမှု	၁၀၀၀၀၀
၉၅၇၆။	ဒေါ်ခင်မျိုးဝင်းမာမိသားစုကောင်းမှု	၁၀၀၀၀၀
၉၅၇၇။	မောင်ရဲမာန်မိသားစုကောင်းမှု	၁၀၀၀၀၀

စဉ်	နဝကမ္မ အမည်	အလှူငွေ (ကျပ်)
၉၅၇၈။	ဗိုလ်မှူးချုပ်မော်သိန်း(ငြိမ်း)မိသားစုကောင်းမှု	၁၀၀၀၀၀
၉၅၇၉။	ကွယ်လွန်သူ နှစ်ဖက်မိဘများအားရည်စူး၍ ဒုတိယဗိုလ်မှူးကြီးဖေကြိုင်(ငြိမ်း)နှင့်ဇနီး ဒေါ်ခင်နှင်းရီ၊ (သား)ဗိုလ်ကြီးထက်အောင်ခန့်မိသားစုကောင်းမှု	၁၀၀၀၀၀
၉၅၈၀။	ကွယ်လွန်သူဖခင်ကြီး ဦးမျိုးမြင့်အားရည်စူး၍ ဦးဥက္ကာမင်း နှင့်ဇနီး ဆရာမထက်ထက်နိုင်မိသားစုကောင်းမှု	၁၀၀၀၀၀
၉၅၈၁။	ဦးဇော်မင်းသန့်နှင့်ဇနီး ဒေါ်သန်းသန်းယဉ်၊ (သမီး)မဆုပြည့်မင်းသန့်မိသားစုကောင်းမှု	၉၀၀၀၀
၉၅၈၂။	ဦးထွန်းမင်းလတ်နှင့်ဇနီး ဒေါ်ခိုင်နှင်းဖြူ၊ (သမီး)မအိန္ဒြာထွန်းမင်း၊ မနှင်းလွင်ထွန်းမင်းမိသားစုကောင်းမှု	၉၀၀၀၀
၉၅၈၃။	မိုးညှင်းဆရာတော် ဦးဓမ္မပိယကောင်းမှု	၇၀၀၀၀
၉၅၈၄။	ဦးစံတင်နှင့်ဇနီး ဒေါ်မြင့်ဦးမိသားစုကောင်းမှု	၅၀၀၀၀
၉၅၈၅။	ဦးနိုင်မင်းထွန်းနှင့်ဇနီး ဒေါ်သွယ်သွယ်အောင်၊ (သား)မောင်သုတအောင်မိသားစုကောင်းမှု	၅၀၀၀၀
၉၅၈၆။	ဒေါ်ခင်မူနှင့် ဒေါ်ခင်ပွားညီအစ်မကောင်းမှု	၅၀၀၀၀
၉၅၈၇။	ကွယ်လွန်သူ မိခင်ဒေါ်မြအေးအားအမှူးထား၍ ကျန်ရစ်သူမိသားစုကောင်းမှု	၅၀၀၀၀
၉၅၈၈။	ဦးဇော်မြင့်နှင့်ဇနီး ဒေါ်အေးရှင်မိသားစုကောင်းမှု	၅၀၀၀၀
၉၅၈၉။	ဦးကျော်ဖြိုးသာနှင့်ဇနီး ဒေါ်သျှားအိသွင်မိသားစုကောင်းမှု	၅၀၀၀၀
၉၅၉၀။	ဦးမျိုးမြင့်သိန်းနှင့်ဇနီး ဒေါ်ချိုချိုမိသားစုကောင်းမှု	၅၀၀၀၀
၉၅၉၁။	ဦးကိုကိုလတ်နှင့်ဇနီး ဒေါ်စန္ဒာ၊ (သမီး)မဇင်အိမ်ထွန်းလတ်၊ (သား)မောင်ဟန်ထွန်းစံမိသားစုကောင်းမှု	၅၀၀၀၀
၉၅၉၂။	ဦးညီညီထက်နှင့်ဇနီး ဒေါ်နန်းမွေးမွေးမိသားစုကောင်းမှု	၅၀၀၀၀
၉၅၉၃။	ဦးလင်းအောင်သိုက်မိသားစုကောင်းမှု	၅၀၀၀၀
၉၅၉၄။	ကွယ်လွန်သူ ဦးမောင်ကိုနှင့် ဒေါ်မြကြည်တို့အားရည်စူး၍ ဦးသန်းဌေးနှင့်ဇနီး ဒေါ်နန်းညွန့်ညွန့်ဦးမိသားစုကောင်းမှု	၅၀၀၀၀

စဉ်	နဝကမ္မ အမည်	အလှူငွေ (ကျပ်)
၉၅၉၅။	ဆရာတော်ဦးတေဇဝန္တကောင်းမှု	၅၀၀၀၀
၉၅၉၆။	ဒုတိယဗိုလ်မှူးကြီးတင်အောင်(ငြိမ်း)နှင့်ဇနီး ဒေါ်နွဲ့နွဲ့သိန်း မိသားစုကောင်းမှု	၅၀၀၀၀
၉၅၉၇။	ဗိုလ်မှူးကြီးရဲမိုးနှင့်ဇနီး ဒေါ်လေးခိုင်မိသားစုကောင်းမှု	၅၀၀၀၀
၉၅၉၈။	ဦးကျော်ဖံသိန်းနှင့်ဇနီး ဒေါ်ချိုချိုလတ်မိသားစုကောင်းမှု	၅၀၀၀၀
၉၅၉၉။	ဦးမောင်ဆန်းနှင့်ဇနီး ဒေါ်ချိုမာသက်မိသားစုကောင်းမှု	၅၀၀၀၀
၉၆၀၀။	ဒေါ်သန်းမြင့်မိသားစုကောင်းမှု	၅၀၀၀၀
၉၆၀၁။	ဦးမောင်သန်းမြင့်နှင့်ဇနီး ဒေါ်ခင်မာရီမိသားစုကောင်းမှု	၅၀၀၀၀
၉၆၀၂။	ကိုဟန်ထူးနှင့်ဇနီး မနန္ဒာဝင်း၊ (သမီး)မငြိမ်းစုဟန်၊ မသီရိစုဟန်၊ (သား)မောင်ထူးတေဇာဝင်းမိသားစုကောင်းမှု	၅၀၀၀၀
၉၆၀၃။	ဦးဇော်လွင်နှင့်ဇနီး ဒေါ်မိုးမိုးမိသားစုကောင်းမှု	၅၀၀၀၀
၉၆၀၄။	ဦးစိုးမြင့်နှင့်ဇနီး ဒေါ်ခင်လှရီမိသားစုကောင်းမှု	၅၀၀၀၀
၉၆၀၅။	ဦးကျော်ဇင်လွင်နှင့်ဇနီး ဒေါ်ပေရယ်မိုးမိသားစုကောင်းမှု	၅၀၀၀၀
၉၆၀၆။	ဒေါ်စိန်မိသားစုကောင်းမှု	၅၀၀၀၀
၉၆၀၇။	ကွယ်လွန်သူ မိဘနှစ်ပါးအားရည်စူး၍ ဦးဝင်းကြည်နှင့်ဇနီး ဒေါ်ဌေးဌေးမိသားစုကောင်းမှု	၅၀၀၀၀
၉၆၀၈။	ကွယ်လွန်သူ ဦးမျိုးညွန့်အားရည်စူး၍ ကျန်ရစ်သူ မိသားစုကောင်းမှု	၅၀၀၀၀
၉၆၀၉။	ဒေါက်တာရဲမင်းဟိန်းနှင့်ဇနီး ဒေါ်ယမုံကျော်စိုး၊ (သမီး)မမြတ်သဒ္ဒါဖြူမိသားစုကောင်းမှု	၅၀၀၀၀
၉၆၁၀။	ဒေါက်တာမျိုးသန့်တင်နှင့်ဇနီး ဒေါက်တာဒေါ်မြရီ မိသားစုကောင်းမှု	၅၀၀၀၀
၉၆၁၁။	ဦးချစ်ဝင်းနှင့်ဇနီး ဒေါ်တင်တင်အောင်မိသားစုကောင်းမှု	၅၀၀၀၀
၉၆၁၂။	ဦးလှကြီးမောင်နှင့်ဇနီး ဒေါ်ညွန့်ညွန့်ဌေးမိသားစုကောင်းမှု	၅၀၀၀၀
၉၆၁၃။	ဦးအောင်မြင့်သန်းနှင့်ဇနီး ဒေါ်နန်းနန်းလေးမိသားစုကောင်းမှု	၅၀၀၀၀
၉၆၁၄။	ဦးထွန်းရွှေနှင့်ဇနီး ဒေါ်ခင်ဝင်းမိသားစုကောင်းမှု	၅၀၀၀၀

မာရဝိဇယဗုဒ္ဓရုပ်ပွားတော်မြတ်ကြီး၏ မဟာရံအတွင်း တည်ဆောက်လှူဒါန်းမည့် သာသနိကအဆောက်အဦများအတွက် **ကြိုတင်လျာထားစာရင်းပေးသွင်းလှူဒါန်းထားကြသည့် ဘုရားဒါယကာ၊ ဒါယိကာမများအနေဖြင့်** မိမိတို့ရည်စူးလှူဒါန်းထားသည့် အလှူငွေများအားလည်းကောင်း၊ အထက်ပါတည်ဆောက်ရေးလုပ်ငန်းများအတွက် အလှူငွေများထည့်ဝင်လှူဒါန်းလိုသည့် ဘုရားဒါယကာ၊ ဒါယိကာမများသည်လည်းကောင်း၊ **အင်းဝဘဏ်ငွေစာရင်းအမှတ်၊ ၁၀၀၀၁၀၀၀၁၃၃၅၆၁၇၊ မြဝတီဘဏ်ငွေစာရင်းအမှတ်၊ ၁၀၀၀၁၀၀၀၁၇၆၂၆၆၆၊ ကမ္ဘောဇဘဏ်ငွေစာရင်းအမှတ်၊ ၀၃၄၃၀၂၀၁၇၀၀၂၈၇၀၀၁** တို့သို့ ငွေသားဖြင့်ဖြစ်စေ၊ Account Transfer ဖြင့်ဖြစ်စေ ဦးစွာဆက်သွယ်ပေးသွင်းလှူဒါန်းနိုင်ပြီဖြစ်ပါကြောင်းနှင့် အသေးစိတ်သိရှိလိုပါက အောက်ပါဖုန်းနံပါတ်များတွင် စုံစမ်းနိုင်ပါကြောင်း နိဗ္ဗာန်အကျိုးမျှော်၍ အသိပေးနှိုးဆော်အပ်ပါသည်-

(က) **ဦးအောင်စည်သူ(မာရဝိဇယဗုဒ္ဓရုပ်ပွားတော်မြတ်ကြီးဂေါပကအဖွဲ့ရုံး)** **၀၉-၆၆၄၀၀၀၀၄၁၊ ၀၉-၄၄၄၆၆၆၁၁၆**

(ခ) **ဒေါ်အေးအေးကြည်** **၀၉-၄၂၉၇၂၂၅၄၈၊ ၀၉-၂၅၅၈၂၅၂၁၆**

ကန့်ကွက်နိုင်ကြောင်းကြော်ငြာ

ဒေါပုံမြို့နယ်၊ မြေတိုင်းရပ်ကွက်အမှတ်-၁၂/ယမုံနာ-၁၊ မြေကွက်အမှတ်-ခ/၂၁၂၊ ဧရိယာ(၀.၀၂၈)ဧက၊ မြေကွက်တည်နေရာအမှတ်-၂၈၉၊ ၁၃လမ်း၊ ယမုံနာ(၁)ရပ်ကွက်၊ ဒေါပုံမြို့နယ်၊ ၁။ဒေါ်အုံးရင် [၁၂/ဒပန(နိုင်)၀၁၈၉၇၃] ၂။ဦးတင်အောင် [၁၂/သကတ(နိုင်)၀၄၀၆၅၈]၊ အမည်ပေါက် နှစ်(၆၀)ဂရန်မြေအား ဒေါ်အုံးရင်၊ ဦးတင်အောင်တို့အပေါ် တရားပြိုင်ထားကာ ဦးထွန်းထွန်းဝင်း၊ ဦးတင်နိုင်တို့မှ တရားလိုပြုလုပ်၍ ဒေါပုံမြို့နယ်တရားရုံး၌ ၂၀၂၂ ခုနှစ်၊ တရားမကြီးမှုအမှတ်-၁၃ဖြင့် ပဋိညာဉ်အတိုင်း မြေနှင့်အိမ်အရောင်းအဝယ်မှတ်ပုံတင်စာချုပ် ချုပ်ဆိုပေးစေလိုမှုဖြင့် တရားစွဲဆိုခြင်းအပေါ် အနိုင်ဒီကရီချမှတ်သည့် (၂၂-၂-၂၀၂၃)ရက်စွဲပါ စီရင်ချက်ဒီကရီအမိန့်တာဝန်ခံမိတ္တူမှန်၊ ဒေါပုံမြို့နယ်တရားရုံး၊ တရားမဇာရီမှုအမှတ်-၃/၂၀၂၃ ၏ (၁၀-၃-၂၀၂၃)ရက်စွဲပါ တရားရုံးနေ့စဉ်မှတ်တမ်းတာဝန်ခံမိတ္တူမှန်၊ ဒေါပုံမြို့နယ်တရားရုံး၏ ၂၀-၆-၂၀၂၃ ရက်စွဲပါစာအမှတ်၊ ၁၃၀(က)/၁၃-၁/၂၀၂၃ ဖြင့် ဘီလစ်ခန့်စာတို့အရ တရားရုံးများကိုယ်စား ဘီလစ် ဦးဆောင်းလွင်ဦး [၁၂/တမန(နိုင်)၀၂၉၅၃၁]မှ ဂရန်မူရင်း၊ နိုင်ငံသားစိစစ်ရေးကတ်တို့တင်ပြ၍ အရောင်းအဝယ်မှတ်ပုံတင်စာချုပ်ချုပ်ဆိုရန် မြေပုံကူးလျှောက်ထားလာရာ တရားဝင်ခိုင်လုံသော အထောက်အထားများဖြင့် ဤကြော်ငြာပါသည့်နေ့မှစ၍ (၇)ရက်အတွင်း ကန့်ကွက်နိုင်ပါကြောင်းနှင့် ကန့်ကွက်မှုမရှိပါက လုပ်ထုံးလုပ်နည်းအတိုင်း ဆက်လက်ဆောင်ရွက်ပေးမည်ဖြစ်ပါကြောင်း အသိပေးကြေညာအပ်ပါသည်။

ဌာနမှူး(ဒုတိယညွှန်ကြားရေးမှူးချုပ်)
မြို့ပြမြေစီမံခန့်ခွဲမှုဌာန၊ ရန်ကုန်မြို့တော်စည်ပင်သာယာရေးကော်မတီ

"ပျောက်ဆုံးကြောင်း"

(ဘ) ဦးမောင်မောင်ထွန်း၏ သား ဦးကျော်စွာထွန်း [၁၂/ဒဂတ(နိုင်)၀၇၅၇၅၄] ကိုင်ဆောင်သော All in one စာအုပ် ပျောက်ဆုံးသွားပါသဖြင့် တွေ့ရှိပါက အကြောင်းကြားပေးပါရန်။

ဖုန်း - ၀၉-၇၇၇၃၂၃၂၇၁

ဖခင်အမည်မှန်

တွံတေးမြို့၊ အ.ထ.က-ချောင်းမကြီး၊ Grade-12 တွင် ပညာသင်ကြားနေသော မနှင်းအိမ်ရှင်၏ ဖခင်အမည်မှန်မှာ ဦးဟန်အေး [၁၂/တတန(နိုင်)၀၄၈၉၃၆]ဖြစ်ပါကြောင်း။

ဦးဟန်အေး

အမည်ပြောင်း

တွံတေးမြို့၊ အ.ထ.က(ခွဲ) တမံကြီး၊ Grade-1 မှ (ဘ) ဦးစိုးမင်းအောင် [၁၂/တတန(နိုင်)၂၀၇၂၁၂]၏ သား မောင်ဖြိုးကိုကိုအား မောင်ဖြိုးကိုကိုဟိန်း ဟု ပြောင်းလဲခေါ်ဆိုပါရန်။

မောင်ဖြိုးကိုကိုဟိန်း

ကန့်ကွက်နိုင်ကြောင်းအများသိစေရန်ကြေညာခြင်း

၁။ ရန်ကုန်မြို့၊ မြောက်ဥက္ကလာပမြို့နယ်၊ ဝေဘာဂီမြို့သစ်(၂)ရပ်ကွက်၊ နရဏီရွှေစင်လမ်း၊ အမှတ်(၁၁၉)ဟုခေါ်တွင်သော အကျယ်အဝန်း (၃၀ပေx ၅၀ပေ)ရှိ ဦးလှမိုး(A/RGN-၀၂၂၈၅၆)အမည်ပေါက် နှစ်(၆၀)ဂရန်မြေအမျိုးအစားမြေကွက်အနက်မှ အကျယ်အဝန်း(၂၀ပေx၅၀ပေ)ရှိ (မြေကွက်အမှတ်-၁၂၀နှင့်ကပ်လျက်) မြေကွက်နှင့် ယင်းမြေကွက်အပေါ်ရှိအကျိုးခံစားခွင့် အရပ်ရပ်အားလုံးအပေါ် အရပ်ကတိစာချုပ်များအရ အဆင့်ဆင့်လက်ရောက်ပေးအပ်လွှဲပြောင်းရောင်းချရာမှ ယနေ့အချိန်တွင် နှစ်(၆၀)မြေငှားဂရန်စာချုပ်မူရင်းနှင့်တကွ တရားဝင်လက်ရှိထားပိုင်ဆိုင်ကြောင်းနှင့် လွှဲပြောင်းရောင်းချပိုင်ခွင့်ရှိကြောင်း ဝန်ခံကတိပြုသူ **၁။ ဦးမင်းကိုကို[၈/မတန(နိုင်) ၀၅၃၂၅၅]၊ ၂။ ဒေါ်အေးအေးမြင့် [၈/မတန(နိုင်)၀၅၂၃၂၅]**ထံမှ ကျွန်ုပ်မိတ်ဆွေက အပြီးအပိုင်ဝယ်ယူရန်ရောင်းဖိုးငွေ၏တစ်စိတ်တစ်ဒေသကို ပေးချေထားပြီးဖြစ်ပါသည်။

၂။ အဆိုပါအရောင်းအဝယ်ကိစ္စအတွက် ပိုင်ဆိုင်မှုနှင့်စပ်လျဉ်း၍ ကန့်ကွက်လိုပါက တိကျခိုင်လုံသောစာချုပ်စာတမ်း**(မူရင်း)**အထောက်အထားများနှင့်တကွ ယခုကြော်ငြာပါရှိသည့်နေ့မှစ၍ (၁၄)ရက်အတွင်း ကျွန်ုပ်ထံလာရောက်ကန့်ကွက်နိုင်ပါသည်။ သတ်မှတ်ရက်အတွင်း ကန့်ကွက်မှုမရှိပါက အရောင်းအဝယ်ကို ဥပဒေနှင့်အညီ ပြီးမြောက်သည်အထိ ဆက်လက်ဆောင်ရွက်မည်ဖြစ်ကြောင်း အများသိစေရန်ကြေညာအပ်ပါသည်။

လွှဲအပ်ချက်အရ
ဒေါ်ထက်ထက်နိုင် (LL.B)
အထက်တန်းရှေ့နေ (စဉ်-၅၅၃၇၅)
အမှတ်(၃၅)၊ (၃)လွှာ(ယာ)၊ (၃၅)လမ်း(အောက်)၊
ကျောက်တံတားမြို့နယ်၊ ရန်ကုန်မြို့။ ဖုန်း - ၀၉-၂၅၄၂၅၃၂၁၄

အမည်မှန်

မန္တလေးတိုင်းဒေသကြီး၊ သာစည်မြို့နယ် အထက(၂) Grade-11 မှ အဖ ဦးမြင့်လှိုင် [၉/သစန (နိုင်) ၀၉၁၆၄၄] ၏ သား မောင်ခန့်ဇင်ငြိမ်း၏ အမည်မှန်မှာ မောင်ခန့်ဇင်ညိမ်း ဖြစ်ပါကြောင်း။

တောတောင်
ပျက်ပြုန်း
မြေဆီ
သုဉ်း၏

ကန့်ကွက်နိုင်ကြောင်း အများသိစေရန်ကြော်ငြာခြင်း

ရန်ကုန်တိုင်းဒေသကြီး၊ ရွှေပြည်သာမြို့နယ်၊ (သံဒင်း)၊ ၄၇-ရပ်ကွက်၊ အမှတ်(၂၁၇/ခ)၊ ဧရိယာ (၂၀ပေx ၆၀ပေ)၊ ဦးမြင့်အောင် အမည်ပေါက် ပါမစ်မြေအမျိုးအစားပေါ်ရှိ အိမ်နှင့်မြေအား အရောင်းအဝယ်အဆင့်ဆင့်စာချုပ်ဖြင့် နောက်ဆုံးဝယ်ယူပိုင်ဆိုင်သော ဦးရဲကိုကို [၁၄/ဟသတ(နိုင်) ၂၉၄၁၂၀]ထံမှ ကျွန်ုပ်၏မိတ်ဆွေ ဦးထူးနိုင်မှ ဝယ်ယူရန်အတွက် စရန်ငွေတစ်စိတ်တစ်ဒေသကို ပေးချေပြီးဖြစ်ပါသည်။ ယခုအရောင်းအဝယ်နှင့်ပတ်သက်၍ ကန့်ကွက်လိုပါက ဤကြော်ငြာပါသည့်နေ့မှ (၇)ရက်အတွင်း ခိုင်လုံသောစာရွက်စာတမ်း အထောက်အထားမူရင်းများတင်ပြ၍ ကျွန်ုပ်ထံလာရောက်ကန့်ကွက်နိုင်ပါကြောင်းနှင့် ကန့်ကွက်သူမရှိပါက ဤအရောင်းအဝယ်အား ဥပဒေနှင့်အညီ ဆက်လက်ဆောင်ရွက်သွားမည်ဖြစ်ကြောင်း အများသိစေရန် ကြေညာအပ်ပါသည်။

ဦးထူးနိုင်၏ လွှဲအပ်ညွှန်ကြားချက်အရ
ဒေါ်ယဉ်နွယ်ဝင်း
(LL.B, D.M.L)
တရားလွှတ်တော်ရှေ့နေ(စဉ်-၁၄၄၁၃)
အမှတ်- ၁၁၇၇၊ သုဓမ္မာလမ်းမကြီး၊ (၂)ရပ်ကွက်၊ မြောက်ဥက္ကလာပမြို့နယ်။
ဖုန်း- ၀၉-၄၀၂၅၁၂၉၀၁

"ကန့်ကွက်နိုင်ကြောင်း အများသိစေရန်ကြေညာခြင်း"

ရန်ကုန်တိုင်းဒေသကြီး၊ ရွှေပြည်သာမြို့နယ်၊ မြေတိုင်းရပ်ကွက်အမှတ်(၄၀)၊ (ဏ/၁၄)ရပ်ကွက်၊ ကောက်လှိုင် (၄)လမ်း၊ မြေကွက်အမှတ် (၁၂၅၄-က) ဟုခေါ်တွင်သော အကျယ်အဝန်း အလျား (၆၀)ပေx အနံ (၂၀)ပေရှိ မြေကွက်သည် သက်ဆိုင်ရာ ရန်ကုန်မြို့တော် စည်ပင်သာယာရေးကော်မတီ၊ မြို့ပြစီမံကိန်းနှင့်မြေစီမံခန့်ခွဲမှုဌာနတွင် ဦးစောဝင်း (ဘ) ဦးစောမင်း [၁၂/ပဘတ(နိုင်) ၀၂၀၃၈၁] အမည်ပေါက် နှစ်(၆၀) ဂရန်အမည်ပေါက် မြေကွက်ဖြစ်ပြီး ယင်းမြေကွက်နှင့် ယင်းမြေကွက်ပေါ်တွင်ဆောက်လုပ်ထားသော နေအိမ်၊ လျှပ်စစ်မီတာ၊ ရေအပါအဝင် အကျိုးခံစားခွင့်အားလုံးတို့ကို စာချုပ်အဆက်စပ်ဖြင့် လက်ရောက်ဝယ်ယူပိုင်ဆိုင်ထားပြီး၊ တစ်ဆင့်ပြန်လည်ရောင်းချပိုင်ခွင့်ရှိသူဟု ဝန်ခံကတိပြုသူ ဒေါ်ဝါ (ဘ) ဦးကြည်စိန် [၁၂/လမန(နိုင်) ၁၁၄၁၆၁]ထံမှ ကျွန်ုပ်တို့၏မိတ်ဆွေဖြစ်သော ဦးမြင့်သောင်း (ဘ) ဦးစံဖေ [၈/နမန(နိုင်) ၀၅၅၈၃၅] ကိုင်ဆောင်သူမှ အပြီးအပိုင်ဝယ်ယူရန် ရောင်းဖိုးငွေ၏တစ်စိတ်တစ်ဒေသကို စရန်ငွေအဖြစ် ပေးချေထားပြီးဖြစ်ပါ၍ အထက်ဖော်ပြပါ အရောင်းအဝယ်ကိစ္စနှင့်ပတ်သက်၍ ပိုင်ရေးဆိုင်ခွင့်ရှိသူမည်သူမဆို ခိုင်လုံသောစာရွက်စာတမ်း(မူရင်း) အထောက်အထားများဖြင့် ဤကြော်ငြာပါသည့်ရက်မှ (၇) ရက်အတွင်း ကျွန်ုပ်တို့ထံသို့ လာရောက်ကန့်ကွက်နိုင်ပါသည်။ သတ်မှတ်ရက်အတွင်း ကန့်ကွက်ခြင်းမရှိပါက အရောင်းအဝယ်ကိစ္စကို ဥပဒေနှင့်အညီ ဆက်လက်ဆောင်ရွက်သွားမည်ဖြစ်ကြောင်း အများသိစေရန် ကြေညာအပ်ပါသည်။

လွှဲအပ်ညွှန်ကြားချက်အရ -

ဦးဇော်မင်းနိုင်	**ဒေါ်သက်ဆုရည်**
LL.B, DL – 101 Wipo (Switzerland)	**ဥပဒေဘွဲ့ (LL.B)**
တရားလွှတ်တော်ရှေ့နေ	**တရားလွှတ်တော်ရှေ့နေ**
(စဉ် – ၁၀၉၁၈/၁၆)	**(စဉ် – ၁၂၂၈၃/၁၇)**
ဖုန်း – ၀၉ – ၄၂၅၁၆၈၉၃၂	**ဖုန်း – ၀၉ – ၄၂၁၀၂၄၈၈၆**

ရုံး – အမှတ် (၅၀)၊ ဒုတိယထပ်၊ ဘဏ်လမ်း၊ ကျောက်တံတားမြို့နယ်၊ ရန်ကုန်မြို့။

ကန့်ကွက်နိုင်ကြောင်း အများသိစေရန်ကြေညာချက်

ရန်ကုန်တိုင်းဒေသကြီး၊ သင်္ဃန်းကျွန်းမြို့နယ်၊ မြေတိုင်းရပ်ကွက်အမှတ် ကြီးပွားရေး(မြောက်)၊ ကျန်စစ်သား (၂)လမ်း၊ မြေကွက်အမှတ်- ၃၃၈(က)ရှိ ပေ ၂၀x ပေ ၆၀ အကျယ်အဝန်းရှိ နှစ်(၆၀) ဂရန်မြေကွက်သည် ဦးဌေးလွင် [မှတ်ပုံတင်အမှတ် ၁၁/သတန(နိုင်) ၀၂၁၀၃၇]မှ အမည်ပေါက်ပိုင်ဆိုင်ပြီး ယင်းမြေကွက်ပေါ်ရှိ အိမ်အပါအဝင် အကျိုးခံစားခွင့်အရပ်ရပ်အား ရောင်းချလိုကြောင်း ကမ်းလှမ်းခဲ့ရာ ကျွန်ုပ်၏မိတ်ဆွေ ဒေါ်ခင်ခင်ထွေး [၁၂/ဥကတ(နိုင်) ၀၇၄၇၅၁]မှ ဝယ်ယူရန် စရန်ငွေတစ်စိတ်တစ်ဒေသအား ပေးချေထားပြီဖြစ်ပါ၍ အဆိုပါအရောင်းအဝယ်နှင့်ပတ်သက်၍ ကန့်ကွက်လိုသူများရှိပါက ဤကြေညာပါသည့်နေ့မှစ၍ (၇)ရက်အတွင်း ခိုင်လုံသောစာရွက်စာတမ်းမူရင်း အထောက်အထားများဖြင့် ကျွန်ုပ်ထံလာရောက်ကန့်ကွက်နိုင်ပါသည်။ ယင်းနေ့ရက် ကျော်လွန်သည်အထိ ကန့်ကွက်မည့်သူမရှိပါက အရောင်းအဝယ်ကို ဥပဒေနှင့်အညီ ဆက်လက်ဆောင်ရွက်သွားမည်ဖြစ်ကြောင်း အများသိစေရန် ကြေညာအပ်ပါသည်။

လွှဲအပ်ညွှန်ကြားချက်အရ
ဒေါ်နှင်းမြအေး(LLB,D.B.L)
အထက်တန်းရှေ့နေ (စဉ်-၃၀၂၈၅)
အမှတ်(၁၁၇၇)၊ အောင်ဇေယျလမ်း၊ (၅၅)ရပ်ကွက်၊
ဒဂုံမြို့သစ်တောင်ပိုင်းမြို့နယ်၊ ရန်ကုန်တိုင်းဒေသကြီး။
၀၉-၇၈၀၀၄၁၄၉၉

ငြင်းချက်ထုတ်ရန်သမ္မန်စာ
(တရားမကျင့်ထုံးဥပဒေအမိန့်-၅ ၊ နည်းဥပဒေ-၂၀)
မရမ်းကုန်းမြို့နယ်တရားရုံးတော်
၂၀၂၄ခုနှစ်၊ တရားမကြီးမှုအမှတ်-၄၉

ဦးကြည်လင်	နှင့်	ဒေါ်သန္တာခိုင်
တရားလို		**တရားပြိုင်**

ရန်ကုန်တိုင်းဒေသကြီး၊ သင်္ဃန်းကျွန်းမြို့နယ်၊ ဇေယျာသုခလမ်း၊ နှင်းဆီကုန်း(က)ရပ်ကွက်၊ တိုက်အမှတ်(၂၃)နေ တရားပြိုင်ဖြစ်သည့် ဒေါ်သန္တာခိုင် (ယခုနေရပ်လိပ်စာမသိသူ)သိစေရမည်။

သင့်အပေါ်၌ တရားလိုဘက်က **"အကြွင်လင်မယားအဖြစ်မှ ကွာရှင်းပေးစေလိုမှု"** လျှောက်ထားစွဲဆိုထားသည်ဖြစ်၍ သင့်ကိုယ်တိုင်ဖြစ်စေ၊ သို့တည်းမဟုတ် ၎င်းအမှုနှင့်စပ်လျဉ်း၍ အရေးကြီးသည့် စကားအရပ်ရပ်တို့ကို ချေပပြောဆိုနိုင်သူ ကိုယ်စားလှယ်နှင့်ဖြစ်စေ၊ ရှေ့နေနှင့်ဖြစ်စေ ၂၀၂၄ ခုနှစ်၊ စက်တင်ဘာလ (၂၀)ရက်၊ (၁၃၈၆ ခုနှစ်၊ တော်သလင်းလဆုတ် ၃ ရက်) (သောကြာနေ့) မွန်းမတည့်မီ (၁၀:၀၀)နာရီအချိန်တွင် အထက်အမည်ပါရှိသူ တရားလို၏ အဆိုလွှာကို ထုချေရှင်းလင်းရန် ရုံးတော်သို့လာရောက်ရမည်။ ၎င်းအပြင် အထက်ပါနေ့ရက်တွင် သင်မလာရောက် ပျက်ကွက်ခဲ့လျှင် သင့်မျက်ကွယ်တွင် ငြင်းချက်များကို ထုတ်ပေးလိမ့်မည်။ ၎င်းအပြင် တရားလိုက ကြည့်ရှုလိုသည့် စာရွက်စာတမ်းများနှင့် သင်က ထုချေတင်ပြ အမှီပြုလိုသည့် စာချုပ်စာတမ်းအစရှိသည်တို့ကို သင်နှင့်အတူ ယူဆောင်လာရမည်။ သို့တည်းမဟုတ် သင့်ကိုယ်စားလှယ် ရှေ့နေလက်တွင် ထည့်အပ်ပို့လိုက်ရမည်။ သင်က ထုချေလွှာတင်သွင်းလိုလျှင် အမှုမဆိုင်မီ (၄)ရက်က တင်သွင်းရမည်။

၂၀၂၄ခုနှစ်၊ စက်တင်ဘာလ (၆)ရက်နေ့တွင် ဤရုံးတံဆိပ်ရိုက်နှိပ်၍ ကျွန်ုပ်လက်မှတ်ရေးထိုး ထုတ်ပေးလိုက်သည်။

(မေမြတ်သူ)
ဒုတိယမြို့နယ်တရားသူကြီး(၁)
မရမ်းကုန်းမြို့နယ်တရားရုံး

အများသိစေရန် ကြေညာခြင်း

နေပြည်တော်၊ ပျဉ်းမနားမြို့၊ ရန်အောင် (၁)ရပ်ကွက်၊ မြေတိုင်းရပ်ကွက်အမှတ်- ၁၇/ ရန်အောင်မြောက်၊ ဒေါ်မြမြသွင် (ပါ) ၃ ဦး အမည်ပေါက် ဧရိယာ (၀.၁၀၆)ကေရှိ ဦးပိုင်အမှတ် (၂၀ᵃ၊ ၂၁၊ ၂၂)၏ ဘိုးဘွားပိုင် အမည်ပေါက်ပြောင်းလဲသတ်မှတ်ပေးသည့်အမိန့်မူရင်း ပျောက်ဆုံးသဖြင့် ဒေါ်လှလှဝင်း [၉/ပမန(နိုင်) ၀၀၈၁၀၃]မှ မိတ္တူမှန် လျှောက်ထားလာခြင်းအား ဌာန၏ လုပ်ထုံးလုပ်နည်းနှင့်အညီ ဆောင်ရွက်ပြီး သတ်မှတ်ကာလအတွင်း ကန့်ကွက်သူမရှိသဖြင့် ယာယီအမိန့်(မိတ္တူမှန်)အား ထုတ်ပေးမည်ဖြစ်ပါသဖြင့် ယခင်ထုတ်ပေးထားသည့် ဒေါ်မြမြသွင် (ပါ) ၃ ဦး အမည်ပေါက် ယာယီအမိန့် (မူရင်း)ကို ဤဌာနအနေဖြင့် ပယ်ဖျက်ပြီးစီးပြီးဖြစ်ပါကြောင်း အများသိစေရန် အသိပေးကြေညာအပ်ပါသည်။

မြို့ပြစီမံကိန်းနှင့် မြေစီမံခန့်ခွဲမှုဌာန
နေပြည်တော်စည်ပင်သာယာရေးကော်မတီ

မြေအကျိုးခံစားခွင့်နှင့် (၈)ထပ်တိုက်၏ အပျောက်အိမ်ငှား (၈)ဦး၏ အိမ်လခ၊ အမည်ပြောင်းခများခံစားခွင့်ကို ဝယ်ယူပြီးဖြစ်ကြောင်း အများသိစေရန်ကြော်ငြာ

ရန်ကုန်တိုင်းဒေသကြီး၊ မင်္ဂလာတောင်ညွန့်မြို့နယ်၊ မင်္ဂလာတောင်ညွန့်ကြီးရပ်ကွက်၊ ၁၀၆-လမ်း၊ အမှတ် (၁၀)၊ ဒုတိယထပ်တွင်နေထိုင်သူ ဒေါ်သီတာဦး [၁၃/လရန(နိုင်) ၀၀၄၀၂၆]၏ တာဝန်ပေးချက်အရ မင်္ဂလာတောင်ညွန့်မြို့နယ်၊ မြေတိုင်းရပ်ကွက်အမှတ် (၁၁ G)၊ မြေကွက်အမှတ် (၃၁)၊ မြေအကျယ် (၀.၀၂၉) ဧက၊ နှစ်(၆၀) ဂရန်မြေမျိုးမြေကွက်နှင့် မြေကွက်ပေါ်ရှိ အမှတ်(၁၁)၊ ၁၀၆-လမ်း၊ မင်္ဂလာတောင်ညွန့်ကြီးရပ်ကွက်၊ မင်္ဂလာတောင်ညွန့်မြို့နယ်ဟုခေါ်တွင်သော တစ်ခန်းတည်း၊ (၈)ထပ်တိုက်၊ တိုက်ခန်း (၈)ခန်း၊ အပျောက်အခန်း ပိုင်ရှင် (၈)ဦး နေထိုင်လျက်ရှိသော မြေကွက်နှင့် (၈)ထပ်တိုက်၏ မြေအကျိုးခံစားခွင့်နှင့် အိမ်လခ၊ အမည်ပြောင်းခ အကျိုးခံစားခွင့်များကို ကျွန်ုပ်၏မိတ်ဆွေ ဒေါ်သီတာဦးက နှစ်(၆၀) မြေငှားဂရန်အမည်ပေါက်သူ ဒေါ်မွှေးကြိုင်(ခ)ဒေါ်စိန် [၁၂/မဂတ(နိုင်) ၀၃၆၁၅၁]ထံမှ (၅-၈-၂၀၂၄)ရက်နေ့တွင် ငွေအကျေပေးချေဝယ်ယူပိုင်ဆိုင်ထားပြီးဖြစ်ကြောင်း၊ တိုက်ခန်း (၈)ခန်းတွင်နေထိုင်သူ ဦးသန်းဝင်း ပါ (၈)ဦးနှင့် သက်ဆိုင်သူအများသိစေရန် အသိပေးကြေညာအပ်ပါသည်။

ညွှန်ကြားချက်အရ -
ဒေါ်မေစပယ်မြင့် (LL.B. D.B.L., D.I.L., D.L.P (101) W.I.P.O)
တရားလွှတ်တော်ရှေ့နေ (စဉ်-၁၀၆၆၇)
အမှတ်- ၂၆၃/၃-လွှာ၊ ဗားကရာလမ်း၊ မြေနီ/တောင်ရပ်ကွက်၊
စမ်းချောင်းမြို့နယ်၊ ရန်ကုန်တိုင်းဒေသကြီး။ ဖုန်း - ၀၉-၅၀၃၁၈၁၀

ကန့်ကွက်နိုင်ကြောင်း အများသိစေရန်

ရန်ကုန်တိုင်းဒေသကြီး၊ ဒဂုံမြို့သစ်(တောင်ပိုင်း)မြို့နယ်၊ မြေတိုင်းရပ်ကွက်အမှတ်(၂၅)၊ ယုဇန(၃)လမ်း၊ မြေကွက်အမှတ် (၆၃၅/ခ)ဟုခေါ်တွင်သည့် နှစ်(၆၀) မြေငှားဂရန်မြေကွက်ပေါ်တွင် ဆောက်လုပ်တည်ရှိသည့် တစ်ခန်းတည်း (၆)ထပ်တိုက်အဆောက်အအုံ၏ ပထမထပ်၊ အကျယ်အဝန်း (၁၈ပေx ၅၄ပေ)ရှိ ရေမီးအပြည့်အစုံအပါအဝင် တိုက်ခန်းအလွတ်နှင့်တကွ အကျိုးခံစားခွင့်များအား အဆက်အစပ်စာချုပ်များဖြင့် ဝယ်ယူလက်ရှိထားပိုင်ဆိုင်စီမံလျက် ပြန်လည်ရောင်းချပိုင်ခွင့်ရှိသည်ဟု အဆိုရှိသူ ဦးထွေးမောင် [၁၂/တမန(နိုင်)၀၇၀၄၄၆] နှင့် ဦးကျော်စိုးထိုက် [၁၂/တမန(နိုင်)၁၁၁၃၇၈] တို့ထံမှ ကျွန်ုပ်၏မိတ်ဆွေဖြစ်သူတို့က ဝယ်ယူရန်အတွက် ရောင်းဖိုးငွေအဖြစ် စရန်ငွေတစ်စိတ်တစ်ဒေသ ပေးချေထားပြီးဖြစ်ပါသည်။ ကန့်ကွက်ရန် အကြောင်းရှိပါက ဤကြော်ငြာပါပြီး (၇)ရက်အတွင်း စာရွက်စာတမ်းအထောက်အထားမူရင်းများဖြင့် ကျွန်ုပ်ထံလာရောက်ကန့်ကွက်နိုင်ပါကြောင်းနှင့် သတ်မှတ်ရက်ကျော်လွန်ပါက အရောင်းအဝယ်ကို ဥပဒေနှင့်အညီ ပြီးစီးအောင်ဆက်လက်ဆောင်ရွက်သွားမည်ဖြစ်ကြောင်း အများသိစေရန် ကြေညာအပ်ပါသည်။

လွှဲအပ်ညွှန်ကြားချက်အရ
ဒေါ်ဝင်းဝင်းထက် (LL.B,LL.M)
တရားလွှတ်တော်ရှေ့နေ(စဉ်-၁၂၂၇၆)
အမှတ်(၄၆)၊ ပထမထပ်၊ မဟာဗန္ဓုလပန်းခြံလမ်း၊ ကျောက်တံတားမြို့နယ်၊
ရန်ကုန်မြို့။ ဖုန်း - ၀၉-၄၂၀၀၁၁၅၇၆၊ ၀၉-၉၇၆၇၅၆၀၆၂

ရန်ကုန်မြို့၊ မရမ်းကုန်းမြို့နယ်၊မြေတိုင်းရပ်ကွက်အမှတ်(၄၂-သမိုင်း) (၅)ရပ်ကွက် မစိုးရိမ်ကျောင်းလမ်း၊ မြေကွက်အမှတ်(၅၊၀/A)ခြံအမှတ်(၁၉/A)ဧရိယာ (၀.၁၂၁)ဧကရှိသည့်နှစ်(၆၀)မြေငှါးဂရန်တွင်-ဒေါ်ဝင့်ရွှေရည်ထွန်း(၈/ပခက(နိုင်) ၁၄၇၀၆၁)အမည်ပေါက်မြေကွက်အရောင်းအဝယ်ကိုကန့်ကွက်နိုင်ပါကြောင်း

အထက်ပါမြေကွက်ကို နှစ်(၆၀)မြေငှါးဂရန်တွင် တရားဝင်အမည်ပေါက်သူ-ဒေါ်ဝင့်ရွှေရည်ထွန်း ကိုယ်တိုင်က တရားဝင်ပိုင်ရှင်အဖြစ် အရှုပ်အရှင်းကင်းစွာ လက်ဝယ်ထားရှိပိုင်ဆိုင်ပါကြောင်းနှင့် လွှဲပြောင်းရောင်းချပိုင်ခွင့်ရှိပါကြောင်း ဝန်ခံကတိပြုသည့်အတွက် ကျွန်ုပ်တို့၏မိတ်ဆွေက အပြီးအပိုင်ဝယ်ယူရန်(စရန်ငွေ)များပေးချေထားပြီးဖြစ်ပါသည်။ အဆိုပါမြေကွက်နှင့်ပတ်သက်၍ ပိုင်ဆိုင်အကျိုးခံစားခွင့်ရှိသဖြင့် ကန့်ကွက်လိုသူများရှိပါက ဤကြေညာပါသည့်နေ့မှစ၍(၁၄)ရက်အတွင်း တိကျခိုင်လုံသောစာရွက်စာတမ်းမူရင်းများနှင့်တကွ လူကိုယ်တိုင်လာရောက်ကန့်ကွက်နိုင်ပါသည်။ သတ်မှတ်နေ့ရက်ကျော်လွန်ပါက မြေကွက်အရောင်းအဝယ်ကို ဥပဒေနှင့်အညီ ပြီးဆုံးသည်အထိ ဆက်လက်ဆောင်ရွက်မည်ဖြစ်ကြောင်း ကြေညာပါသည်။ (လွှဲအပ်ညွှန်ကြားချက်များအရ)

ဦးသန့်ဇင် (LL-B)	**ဒေါ်ဟန်နွေနိုင် (LL-B)**	အမှတ်(၅၀)၊ပထမထပ်၊အခန်း(D-2)
အထက်တန်းရှေ့နေ(စဉ်-၂၅၀၆၈)	အထက်တန်းရှေ့နေ(စဉ်-၂၅၄၄)	ဘဏ်လမ်း၊ ကျောက်တံတားမြို့နယ်၊
Ph-09 253995848 , 09-798420119	Ph-09-4200 73685	ရန်ကုန်တိုင်းဒေသကြီး။

"အများသိစေရန် ကန့်ကွက်နိုင်ကြောင်းကြေညာခြင်း"

ရန်ကုန်တိုင်းဒေသကြီး၊ တောင်ဥက္ကလာပမြို့နယ်၊ (၄)ရပ်ကွက်၊ ရွှေမန်းသူကားဝင်း၊ ဝေဇယန္တာလမ်းနှင့် ပါရမီလမ်းထောင့် Block (101),Basement(၂)ထပ်+(၄)ခန်းတွဲ၊ RC (၂၉)ထပ်အဆောက်အဦ၏ RoomNo.(1703), (17)floor, Type(C 1), Area (1566.99)sqft ရှိ INNO city ကွန်ဒိုတိုက်ခန်းနှင့် ၎င်းကွန်ဒိုတိုက်ခန်း၏ အကျိုးခံစားခွင့်အရပ်ရပ်တို့ကို လက်ရှိပိုင်ဆိုင်ပြီး လွှဲပြောင်းရောင်းချပိုင်ခွင့်ရှိသည်ဟု ဝန်ခံကတိပြုသူဖြစ်သော Inno International Development Co.,Ltd. ထံမှ ကျွန်ုပ်၏မိတ်ဆွေက အပြီးအပြတ်ဝယ်ယူရန်အတွက် ရောင်းဖိုးငွေ၏တစ်စိတ်တစ်ဒေသကို စရန်ငွေအဖြစ် ပေးချေထားပြီးဖြစ်ပါ၍ ကန့်ကွက်လိုသူများရှိပါက ဤကြော်ငြာပါသည့်နေ့မှ (၇)ရက်အတွင်း တိကျခိုင်လုံသော စာချုပ်စာတမ်းအထောက်အထားမူရင်းများနှင့်တကွ ကျွန်ုပ်ထံသို့ ကိုယ်တိုင်လာရောက်ကန့်ကွက်နိုင်ပါသည်။ သတ်မှတ်သည့်နေ့ရက်အထိ ကန့်ကွက်မည့်သူမရှိပါက အရောင်းအဝယ်ကို ဥပဒေနှင့်အညီ ပြီးဆုံးသည်အထိ ဆက်လက်ဆောင်ရွက်သွားမည်ဖြစ်ကြောင်း အများသိစေရန် ကြေညာအပ်ပါသည်။

လွှဲအပ်ညွှန်ကြားချက်အရ -
ဒေါ်ဟိန်းထိုက်စိုး (LL.B)
အထက်တန်းရှေ့နေ (စဉ်-၅၁၀၃၃)
အမှတ်(၂၉)၊ ဩဘာလမ်း၊ ကျောက်မြောင်း၊ တာမွေမြို့နယ်၊
ရန်ကုန်တိုင်းဒေသကြီး။ ဖုန်း - ၀၉-၅၁၆၆၀၇၆၊ ၀၉-၂၅၄၁၀၆၃၅၂

အများသိစေရန် ကြော်ငြာ

ဒေါပုံမြို့နယ်၊ မြေတိုင်းရပ်ကွက်အမှတ်- ၈/ဝါဆို၊ မြေကွက်အမှတ် ၅၃၀၊ ဧရိယာ(၀.၀၂၈)ဧက၊ မြေကွက်တည်နေရာ အမှတ်-၃၁၊ အောင်သရဖူလမ်း၊ ဝါဆိုရပ်ကွက်၊ ဒေါပုံမြို့နယ်၊ ဦးအောင်အောင် [၁၂/ပဇတ(နိုင်) ၀၀၅၉၅၈] အမည်ပေါက် နှစ်(၆၀) ဂရန်မြေအား ဒေါပုံမြို့နယ်တရားရုံး၊ တရားမကြီးမှုအမှတ် ၅/၂၀၂၁ တွင် ချမှတ်သော (၃၀-၉-၂၀၂၁)ရက်စွဲပါ စီရင်ချက်ဒီကရီနှင့် တရားမဇာရီမှုအမှတ် -၅/၂၀၂၂ အမိန့်တို့အရ တရားရုံး ဦးအောင်အောင် ကိုယ်စား ဒေါပုံမြို့နယ် တရားရုံး ဘီလစ် ဦးဆောင်းလွင်ဦးမှ ချုပ်ဆိုပေးသော အရောင်းအဝယ် စာချုပ်အမှတ် -၁၀၂၄/၂၀၂၄(၁၄-၂-၂၀၂၄) အရ ဝယ်ယူပိုင်ဆိုင်သူ ဦးမောင်သိန်း (ခ) အာယူအာလီ [၁၂/မဂတ(နိုင်) ၁၁၈၀၃၃]နှင့် ဦးတင်ထွေး [၁၂/ဒပန (နိုင်) ၀၁၃၇၆၀] တို့မှ အဆိုပါ မိမိတို့ ဝယ်ယူ ပိုင်ဆိုင်လာသော အထက်ပါ မြေကွက်နှင့် ပတ်သက်သည့် နှစ်(၆၀) မြေငှားဂရန် မူရင်းမှာ အထားအသိ မှားယွင်းမှုကြောင့် ပျောက်ဆုံးသွားခဲ့သည်မှာ မှန်ကန်ကြောင်း တရားရုံး ကတိသစ္စာပြုလွှာ၊ ဂရန်ပျောက်ဆုံးသည်မှာ မှန်ကန်ကြောင်း သက်ဆိုင်ရာ ရပ်ကွက် အုပ်ချုပ်ရေးမှူး ထောက်ခံစာ၊ ရဲစခန်း ထောက်ခံစာ၊ ကိုယ်တိုင်ဝန်ခံချက်၊ နိုင်ငံသား စိစစ်ရေးကတ်တို့ တင်ပြ၍ ဂရန်မိတ္တူ လျှောက်ထားခြင်းအား ဌာနမှ လုပ်ထုံးလုပ်နည်းနှင့် အညီ ဆောင်ရွက်ပြီး ကန့်ကွက်သူမရှိသဖြင့် အမှုတွဲအမှတ်-ဒပ/ဂရမိတ္တူ-၂၀၂၄၀၀၈၃၄၁/၂၀၂၄ (၅-၃-၂၀၂၄)ဖြင့် ဦးမောင်သိန်း(ခ)အာယူအာလီနှင့် ဦးတင်ထွေးတို့မှ ဂရန်မိတ္တူ လျှောက်ထားခြင်းကို ခွင့်ပြုပြီးဖြစ်သဖြင့် ဂရန်မိတ္တူမှန် ထုတ်ပေးမည်ဖြစ်၍ အမှုတွဲအမှတ်-ဒပ/၈/ ၀၂၀၅ (၂၃-၉-၁၉၉၃) ဖြင့် မူလထုတ်ပေးထားသည့် ဦးအောင်အောင် [၁၂/ ပဇတ(နိုင်)၀၀၅၉၅၈] အမည်ပေါက် နှစ်(၆၀) မြေငှားစာချုပ် ဂရန်မူရင်း စာအုပ်အား ပယ်ဖျက်ပြီးဖြစ်ပါကြောင်း အသိပေး ကြေညာအပ်ပါသည်။

ဌာနမှူး
(ဒုတိယညွှန်ကြားရေးမှူးချုပ်)
မြို့ပြ မြေစီမံခန့်ခွဲမှုဌာန
ရန်ကုန်မြို့တော်
စည်ပင်သာယာရေးကော်မတီ

ကန့်ကွက်နိုင်ကြောင်း ကြော်ငြာ

ရန်ကုန်တိုင်းဒေသကြီး၊ ဗဟန်းမြို့နယ်၊ အနောက်ရွှေဂုံတိုင်ရပ်ကွက်၊ ယုဇနတာဝါအိမ်ရာ၊ တိုက်အမှတ်(၆၆)၊ အခန်းအမှတ်(၆၀၄)၊ ဆဋ္ဌမထပ်ကို မူလအမည်ပေါက်ပိုင်ဆိုင်သူ ဒေါ်မြဝင်းရီ [၁၃/လရန(နိုင်) ၁၁၂၀၇၁] ထံမှဆက်စပ်စာချုပ်များဖြင့် ပြန်လည်ဝယ်ယူထားသူ ဒေါ်စန္ဒာအောင် [၁၂/သလန(နိုင်)၀၁၀၅၄၃] က ၎င်းအမည်ဖြင့် တိုက်ခန်းပိုင်ဆိုင်ခွင့် စာအုပ်ပြုလုပ်ပေးပါရန် ဌာနသို့ လျှောက်ထားလာပါသည်။ ထုတ်ပေးရန်မသင့်ကြောင်း ကန့်ကွက်လိုပါက ကြော်ငြာပါသည့်ရက်မှ (၁၄)ရက်အတွင်း စာရွက်စာတမ်းအထောက်အထား ပြည့်စုံစွာဖြင့် တင်ပြကန့်ကွက်နိုင်ပါသည်။

အိမ်ရာဖွံ့ဖြိုးရေးဌာနခွဲ
မြို့ပြနှင့်အိမ်ရာဖွံ့ဖြိုးရေးဦးစီးဌာန

ကန့်ကွက်နိုင်ကြောင်း အများသိစေရန်

ရန်ကုန်တိုင်းဒေသကြီး၊ မြောက်ဥက္ကလာပမြို့နယ်၊ (၄)ရပ်ကွက်၊ ခေမာ(၅)လမ်း၊ အမှတ်(၈၇) ဟုခေါ်တွင်သော အကျယ်အဝန်း(၁၀ x ၆၀)ပေရှိ မြေနှင့်အိမ်အား အမွေဆက်ခံပိုင်ဆိုင်ပြီး လွှဲပြောင်းရောင်းချပိုင်ခွင့်ရှိသည်ဟု ဝန်ခံကတိပြုသူ ဒေါ်စုစုမာ(ဘ)ဦးမြင့်လွင်ပါ(၅)ဦးထံမှ အပြီးအပိုင်ဝယ်ယူရန် စရန်ငွေပေးချေထားပြီးဖြစ်ပါသည်။ အဆိုပါ မြေနှင့်နေအိမ် အရောင်းအဝယ်နှင့်ပတ်သက်၍ ပိုင်ရေးဆိုင်ခွင့်ရှိသူ မည်သူမဆို ကန့်ကွက်လိုပါက ခိုင်လုံသော စာချုပ်စာတမ်း အထောက်အထားမူရင်းများဖြင့် ဤကြော်ငြာပါသည့်နေ့မှစ၍ (၇)ရက်အတွင်း ကျွန်ုပ်ထံသို့ ကိုယ်တိုင်လာရောက် ကန့်ကွက်နိုင်ပါသည်။ သတ်မှတ်ရက် ကျော်လွန်ပါက အရောင်းအဝယ်အား ဥပဒေနှင့်အညီ ဆက်လက်ဆောင်ရွက်သွားမည်ဖြစ်ကြောင်း အများသိစေရန် ကြေညာအပ်ပါသည်။

ဒေါ်ဖြူ [၁၂/ဥကမ(နိုင်)၀၉၂၀၃၉] ၏ လွှဲအပ်ညွှန်ကြားချက်အရ
ဦးအောင်ဇော်ဝင်း(LL.B)
တရားလွှတ်တော်ရှေ့နေ(စဉ်-၁၅၇၈၂)
အမှတ်(၁၅)၊ ခိုင်ရွှေဝါလမ်း၊ မြဥယျာဉ်စိုက်ပျိုးရေးခြံ၊ (၄)ရပ်ကွက်၊
မြောက်ဥက္ကလာပမြို့နယ်၊ ရန်ကုန်မြို့။
ဖုန်း-၀၉-၂၅၈၄၆၅၈၇၁၊ ၀၉-၉၅၃၀၁၀၇၇၈

ကန့်ကွက်နိုင်ကြောင်း အများသိစေရန်ကြေညာခြင်း

ရန်ကုန်မြို့၊ ဒဂုံမြို့သစ်(တောင်ပိုင်း)မြို့နယ်၊ (၁၉)ရပ်ကွက်၊ ခိုင်သဇင် (၃)လမ်း၊ အမှတ်(၅၀၇/ခ) ဟုခေါ်တွင်သော အကျယ်အဝန်း (၂၀x၅၅)ပေရှိ ဒုတိယထပ်တိုက်ခန်းအား တရားဝင်ပိုင်ဆိုင်ပြီး လွှဲပြောင်းရောင်းချပိုင်ခွင့်ရှိသူ ဦးအောင်အောင် [၁၂/သဃက(နိုင်) ၀၀၆၁၂၀] ပါ (၃)ဦးထံမှ အပြီးအပိုင်ဝယ်ယူရန် စရန်ငွေပေးချေထားပြီးဖြစ်ပါသည်။ အဆိုပါ တိုက်ခန်းအရောင်းအဝယ်နှင့် ပတ်သက်၍ ပိုင်ရေးဆိုင်ခွင့်ရှိသူ မည်သူမဆို ကန့်ကွက်လိုပါက ခိုင်လုံသော စာချုပ်စာတမ်းအထောက်အထားမူရင်းများဖြင့် ဤကြော်ငြာပါသည့်နေ့မှစ၍ (၇)ရက်အတွင်း ကျွန်ုပ်ထံသို့ ကိုယ်တိုင်လာရောက်ကန့်ကွက်နိုင်ပါသည်။ သတ်မှတ်ရက်ကျော်လွန်ပါက အရောင်းအဝယ်အား ဥပဒေနှင့်အညီ ဆက်လက်ဆောင်ရွက်သွားမည်ဖြစ်ကြောင်း အများသိစေရန် ကြေညာအပ်ပါသည်။

ဒေါ်ခင်စန်းဝင်း[၁၁/ကဖန(နိုင်)၀၈၃၂၀၉]၏ လွှဲအပ်ညွှန်ကြားချက်အရ
ဦးအောင်ဇော်ဝင်း(LL.B)
တရားလွှတ်တော်ရှေ့နေ(စဉ်-၁၅၇၈၂)
အမှတ်(၁၅)၊ ခိုင်ရွှေဝါလမ်း၊ မြဥယျာဉ်စိုက်ပျိုးရေးခြံ၊ (၄)ရပ်ကွက်၊
မြောက်ဥက္ကလာပမြို့နယ်၊ ရန်ကုန်မြို့။
ဖုန်း- ၀၉-၂၅၈၄၆၅၈၇၁၊ ၀၉-၉၅၃၀၁၀၇၇၈

ကန့်ကွက်နိုင်ကြောင်း အများသိစေရန်ကြေညာခြင်း

ရန်ကုန်တိုင်းဒေသကြီး၊ တောင်ဥက္ကလာပမြို့နယ်၊ မြေတိုင်းရပ်ကွက်အမှတ်(၁၄/၁)၊ မြေကွက်အမှတ်(၁၅၅/၁)၊ အကျယ်အဝန်း(၃၀ပေ x ၆၅ပေ)၊ ဧရိယာ(၀.၀၄၅)ဧကရှိ **ဦးစိုးဇာရှိန်[၁၂/စခန(နိုင်)၀၀၃၁၄၅]** အမည်ပေါက် နှစ်(၆၀) မြေငှားဂရန်မြေကွက်နှင့် ယင်းမြေကွက်ပေါ်ရှိ ရန်ကုန်မြို့၊ တောင်ဥက္ကလာပမြို့နယ်၊ (၁၄/၁)ရပ်ကွက်၊ မြင်သာ(၁၀)လမ်း၊ အမှတ်(၁၅၅/၁)ဟုခေါ်တွင်သည့် နေအိမ်အပါအဝင် အကျိုးခံစားခွင့်အရပ်ရပ်အားလုံးတို့ကို အမည်ပေါက်ပိုင်ရှင်ထံမှ အထွေထွေကိုယ်စားလှယ်လွှဲစာ ရရှိထားသည့် ညီဖြစ်သူ **ဦးအောင်ပိုင် [၁၂/ဗတထ(နိုင်)၀၃၂၈၅၈]**က ၎င်းတရားဝင် ရောင်းချခွင့်ရှိကြောင်း ဖွင့်ဟဝန်ခံ၍ အပြီးအပိုင်လွှဲပြောင်းရောင်းချရန် ကမ်းလှမ်းလာရာ ကျွန်ုပ်တို့၏မိတ်ဆွေများဖြစ်ကြသည့် **ဦးအောင်ခင်ဆင့် [၁၂/လမတ(နိုင်)၀၃၀၇၁၀]** နှင့် **ဒေါ်ခိုင်ဟေမာဖြိုး [၁၀/မလမ(ဧည့်)၀၀၀၂၃၅]**တို့မှ ဝယ်ယူမည်ဖြစ်ပါ၍ အရောင်းအဝယ်ပြုလုပ်သည့်တန်ဖိုးငွေ၏တစ်စိတ်တစ်ဒေသကို ပေးချေထားပြီးဖြစ်ပါသည်။ သို့ပါ၍ ဖော်ပြပါမြေကွက်နှင့် ယင်းမြေကွက်ပေါ်ရှိ အကျိုးခံစားခွင့်အရပ်ရပ်အားလုံးတို့နှင့်ပတ်သတ်၍ အကျိုးသက်ဆိုင်ခံစားခွင့်ရှိသူ မည်သူမဆို ပိုင်ဆိုင်မှုစာချုပ်စာတမ်းစာရွက်စာတမ်းမူရင်းများနှင့်အတူ ဤကြော်ငြာပါသည့်နေ့မှ(၇)ရက်အတွင်း ကျွန်ုပ်ထံသို့ လူကိုယ်တိုင်လာရောက်ကန့်ကွက်ပါရန်နှင့် သတ်မှတ်ရက်ကျော်လွန်ပါက အရောင်းအဝယ်ကိစ္စကို ဥပဒေနှင့်အညီ ဆက်လက်ဆောင်ရွက်သွားမည်ဖြစ်ကြောင်း အများသိစေရန် အသိပေးကြေညာအပ်ပါသည်။

ဝယ်ယူသူများ၏ လွှဲအပ်ညွှန်ကြားချက်အရ –

ဒေါ်မင်းသူ့နှင်းဖြိုး — **ဒေါ်စုစုမွန်**
တရားလွှတ်တော်ရှေ့နေ (စဉ်–၁၂၈၄၆) — **တရားလွှတ်တော်ရှေ့နေ (စဉ်–၁၃၄၉၆)**
[LL.B,D.I.P.L,DL–101 WIPO(Switzerland)] — **[LL.B,D.B.L,D.I.L,D.I.P.L,DL–101 WIPO(Switzerland)]**

ဖုန်း – ၀၉–၇၉၉၆၆၄၅၅၇၊ ၀၉–၇၈၁၅၃၅၈၂၄၊ ၀၉–၅၀၄၉၁၇၄
အမှတ် – ၃၀၂(၁၂+၁)၊ Parami Condominium၊ ဦးသင်းဖေလမ်း၊ (၁၆)ရပ်ကွက်၊ လှိုင်မြို့နယ်၊ ရန်ကုန်မြို့။

ကန့်ကွက်နိုင်ကြောင်း အများသိစေရန်ကြေညာခြင်း

ရန်ကုန်တိုင်းဒေသကြီး၊ လှိုင်မြို့နယ်၊ (၁)ရပ်ကွက်၊ ရွာမကျောင်းလမ်း၊ အိမ်အမှတ်(၃၄/ခ)၊ မြေကွက်အမှတ်(၁၇၁)၊ အလျား(၁၁ ၁/၂)ပေxအနံ (၄၀)ပေရှိ လမ်းမတန်း သစ်သားတစ်ထပ်အိမ်၏ ရေမီးအစုံ အကျိုးခံစားခွင့်အား တရားဝင်လက်ရောက်ပိုင်ဆိုင်နေထိုင်၍ လွှဲပြောင်းရောင်းချပိုင်ခွင့်ရှိသူ ဦးမြဟန်(ဘ) ဦးယုဆိုက် [၁၂/လမန(ဧည့်)၀၀၀၀၀၁] (ကွယ်လွန်)သည် လွှဲပြောင်းရောင်းချပိုင်ခွင့်ရှိကြောင်း ပြောဆိုကမ်းလှမ်းရာ ကျွန်ုပ်၏မိတ်ဆွေ ဒေါ်ကြည်ရွှင် (ဘ) ဦးလှဝင်း [၅/ရဥန(နိုင်)၀၁၀၃၇၇]၊ အမှတ်(၅၃၅)၊ ဓမ္မာရုံလမ်း၊ (၁၁)ရပ်ကွက်၊ လှိုင်မြို့နယ်၊ ရန်ကုန်မှ အပြီးအပိုင် ဝယ်ယူရန်အတွက် ရောင်းဖိုးငွေ၏တစ်စိတ်တစ်ဒေသအား ပေးချေထားပြီးဖြစ်ရာ ဤအရောင်းအဝယ် ပြုလုပ်ခြင်းနှင့်ပတ်သက်၍ ကန့်ကွက်လိုသူများရှိပါက ဤကြော်ငြာပါသည့်ရက်မှစ၍ (၇)ရက်အတွင်း ကျွန်ုပ်ထံသို့ စာရွက်စာတမ်းမူရင်းများနှင့်တကွ လာရောက်ကန့်ကွက်နိုင်ကြောင်း၊ ကန့်ကွက်မှုတစ်စုံတစ်ရာမရှိပါက အရောင်းအဝယ်ကိစ္စအား ဥပဒေနှင့်အညီ ပြီးဆုံးသည်အထိ ဆက်လက်ဆောင်ရွက်သွားမည်ဖြစ်ကြောင်း အများသိစေရန် ကြေညာအပ်ပါသည်။

လွှဲအပ်ညွှန်ကြားသူ — **လွှဲအပ်ညွှန်ကြားချက်အရ**
ဒေါ်ကြည်ရွှင် [၅/ရဥန(နိုင်)၀၁၀၃၇၇] — **ဒေါ်အင်ကြင်းသိန်း LL.B**

အထက်တန်းရှေ့နေ (စဉ် – ၄၇၉၆၇) (၃၁–၈–၂၀၁၆)
အမှတ်–၂၁၄၊ ဂျိုးဖြူလမ်း၊ ပေါက်ကုန်းရပ်ကွက်၊ မင်္ဂလာဒုံမြို့နယ်၊ရန်ကုန်တိုင်းဒေသကြီး။
09–453906007

"ကန့်ကွက်နိုင်ကြောင်း အများသိစေရန် ကြေညာခြင်း"

ရန်ကုန်တိုင်းဒေသကြီး၊ အင်းစိန်မြို့နယ်၊ အောင်ဆန်းရပ်ကွက်၊ အောင်မင်္ဂလာ(၃)လမ်း၊ အမှတ် (၇၀) ဟုခေါ်တွင်သော အကျယ်အဝန်း အလျား(၂၄)ပေx အနံ (၄၀) ပေရှိ မြေကွက်နှင့် ယင်းမြေကွက်ပေါ်တွင် ဆောက်လုပ်ထားသော နှစ်ထပ်နေအိမ်၊ လျှပ်စစ်မီတာ၊ ရေအပါအဝင် အကျိုးခံစားခွင့်အားလုံးတို့ကို စာချုပ်အဆက်စပ်ဖြင့် လက်ရောက်ဝယ်ယူပိုင်ဆိုင်ထားပြီး၊ တစ်ဆင့်ပြန်လည်ရောင်းချပိုင်ခွင့်ရှိသူဟု ဝန်ခံကတိပြုသူ ဒေါ်ခင်မျိုးအေး (ဘ) ဦးခင်အောင် [၁၂/သဃက(နိုင်) ၀၁၂၆၅၄] ထံမှ ကျွန်ုပ်တို့၏မိတ်ဆွေဖြစ်သော ဦးဗန်ဆွေးလျန် [၄/ဖလန(နိုင်) ၀၅၁၈၁၂] ကိုင်ဆောင်သူမှ အပြီးအပိုင်ဝယ်ယူရန် ရောင်းဖိုးငွေ၏တစ်စိတ်တစ်ဒေသကို စရန်ငွေအဖြစ် ပေးချေထားပြီးဖြစ်ပါ၍ အထက်ဖော်ပြပါ အရောင်းအဝယ်ကိစ္စနှင့် ပတ်သက်၍ ပိုင်ရေးဆိုင်ခွင့်ရှိသူ မည်သူမဆို ခိုင်လုံသောစာရွက်စာတမ်း (မူရင်း) အထောက်အထားများဖြင့် ဤကြော်ငြာပါသည့်ရက်မှ (၇) ရက်အတွင်း ကျွန်ုပ်တို့ထံသို့ လာရောက်ကန့်ကွက်နိုင်ပါသည်။ သတ်မှတ်ရက်အတွင်းကန့်ကွက်ခြင်းမရှိပါက အရောင်းအဝယ်ကိစ္စကို ဥပဒေနှင့်အညီ ဆက်လက်ဆောင်ရွက်သွားမည်ဖြစ်ကြောင်း အများသိစေရန် ကြေညာအပ်ပါသည်။

လွှဲအပ်ညွှန်ကြားချက်အရ –

ဦးဇော်မင်းနိုင် — **ဒေါ်သက်ဆုရည်**
LL,B,DL–101 Wipo(Switzerland) — **ဥပဒေဘွဲ့ (LL.B)**
တရားလွှတ်တော်ရှေ့နေ (စဉ်–၁၀၉၁၈/၁၆) — **တရားလွှတ်တော်ရှေ့နေ (စဉ်–၁၂၈၃/၁၇)**
ဖုန်း – ၀၉ – ၄၂၅၁၆၈၉၃၂ — **ဖုန်း – ၀၉ – ၄၂၁၀၂၄၈၈၆**

ရုံး – အမှတ် (၅၀)၊ ဒုတိယထပ်၊ ဘဏ်လမ်း၊ ကျောက်တံတားမြို့နယ်၊ ရန်ကုန်မြို့။

ကန့်ကွက်နိုင်ပါကြောင်း အများသိစေရန်ကြေညာခြင်း

ရန်ကုန်တိုင်းဒေသကြီး၊ မြောက်ဥက္ကလာပမြို့နယ်၊ (င)ရပ်ကွက်၊ သန္တာ(၁၂)လမ်း၊ အမှတ်(၁၃၀ ၁/၂)ရှိ (၅)ထပ်တိုက်၏ (၄)ထပ်၊ (၅)လွှာ၊ အလျား(၁၈)ပေxအနံ(၅၄)ပေရှိ တိုက်ခန်းနှင့် အကျိုးခံစားခွင့်အရပ်ရပ်အားလုံးတို့ကို ယခုအပိုင်ရောင်းချသူ ဦးညိမ်းဝေ [၁၂/မဂဒ(နိုင်)၁၃၃၇၃၆] နှင့် ဒေါ်စိုးမြတ်သီတာ [၁၂/ဥကမ(နိုင်)၂၁၈၅၆၉]တို့မှ အရပ်ကတိစာချုပ်အဆက်စပ်ဖြင့် ပိုင်ဆိုင်လျက်ရှိသော အထက်ဖော်ပြပါ တိုက်ခန်း၏ အကျိုးခံစားခွင့်အရပ်ရပ်ကို မိမိသာလျှင် တရားဝင်ပိုင်ဆိုင်ပြီး၊ လွှဲပြောင်းရောင်းချပိုင်ခွင့်ရှိကြောင်းနှင့် အခြားသူတစ်ဦးတစ်ယောက်အား ထပ်မံရောင်းချခြင်းမပြုကြောင်း ဝန်ခံကတိပြု၍ အဆိုပါတိုက်ခန်းအား ရောင်းချရန်ကမ်းလှမ်းရာ ကျွန်ုပ်အမှုသည်က ရောင်းဖိုးငွေ၏ တစ်စိတ်တစ်ဒေသကို (၅–၉–၂၀၂၄) ရက်နေ့တွင် စရန်ငွေအဖြစ် ပေးချေထားပြီးဖြစ်ကြောင်းနှင့် ယင်းတိုက်ခန်းနှင့် ပတ်သက်၍ကန့်ကွက်လိုပါက ပိုင်ရေးဆိုင်ခွင့်ရှိသူမည်သူမဆို ဤသတင်းစာကြေညာပါသည့်နေ့မှစ၍ (၇)ရက်အတွင်းကျွန်ုပ်ထံသို့ လူကိုယ်တိုင်လာရောက်ကန့်ကွက်နိုင်ပါကြောင်းနှင့် သတ်မှတ်ရက်ကျော်လွန်ပါက အဆိုပါအရောင်းအဝယ်ကိစ္စအား ဥပဒေနှင့်အညီ ပြီးဆုံးအောင် ဆက်လက်ဆောင်ရွက်သွားမည်ဖြစ်ပါကြောင်း အများသိစေရန် အသိပေးကြော်ငြာအပ်ပါသည်။

ဝယ်ယူသူ ဒေါ်မေနန်းဝင်း [၁၂/မဂဒ(နိုင်)၁၂၉၃၇၁]၏
လွှဲအပ်ညွှန်ကြားချက်အရ
ဒေါ်ပြည့်ပြည့်လှိုင်ထွန်း
တရားလွှတ်တော်ရှေ့နေ(စဉ်–၁၈၀၃၈)
LL.B, D.B.L, D.IP.L, D.M.L, D.C.W.E, DL–101 (WIPO Switzerland)
တိုက်အမှတ်(၁၁၅)၊ အခန်းအမှတ်(၂၀၂)၊ ဒုတိယထပ်၊ အဓိပတိအင်အားမီနီကွန်ဒို၊ သုဓမ္မာလမ်းမကြီး၊ (စ)ရပ်ကွက်၊ မြောက်ဥက္ကလာပမြို့နယ်၊ ရန်ကုန်တိုင်းဒေသကြီး။
ရုံးဖုန်း – 09 260087755, 09 421123477

အမွေဆက်ခံရန်သက်သေခံလက်မှတ်လျှောက်ထားကြောင်း အကြောင်းကြားစာ

(အမွေဆက်ခံခြင်း အက်ဥပဒေပုဒ်မ–၃၇၃)

တိုက်ကြီးခရိုင်တရားရုံးတော်

၂၀၂၄ ခုနှစ်၊ တရားမအထွေထွေမှုအမှတ်–၄

ကွယ်လွန်သူ ဘဒ္ဒန္တဥူးကေသရ၌ ကျန်ရစ်သောပစ္စည်းအကြောင်း။

ဥူးသုမင်္ဂလ — **လျှောက်သူ။**

တိုက်ကြီးမြို့နယ်၊ လောက်လေးချောင်းအုပ်စု၊ စံပြကျေးရွာ၊ အောင်မြေမင်္ဂလာကျောင်းတိုက်နေ၊ ဥူးသုမင်္ဂလက ကွယ်လွန်သူ ဘဒ္ဒန္တဥူးကေသရ၏ (၁) ကျောင်းထိုင်ဆရာတော်အဖြစ် ဆက်ခံသူဖြစ်သည်ဟူ၍ တိုက်ကြီးမြို့နယ်၊ လောက်လေးချောင်းအုပ်စု၊ စံပြကျေးရွာအောင်မြေမင်္ဂလာကျောင်းတိုက်နေ ၎င်းကွယ်လွန်သူ ဘဒ္ဒန္တဥူးကေသရမှာ ကျန်ရစ်သောပစ္စည်းများထဲမှ ရရန်ရှိသော ကြွေးမြီများကို ကောက်ခံရန် အမွေဆက်ခံခြင်း အက်ဥပဒေအရ လက်မှတ်စာရလိုကြောင်း ဤရုံး၌ လျှောက်ထားသည်ဖြစ်၍ ၎င်းကွယ်လွန်သူ ဘဒ္ဒန္တဥူးကေသရမှာ ကျန်ရစ်သောပစ္စည်းများအပေါ်၌ ရရန်ရှိသူဟူသမျှတို့သည် ဤရုံးသို့ ၂၀၂၄ ခုနှစ်၊ စက်တင်ဘာလ ၂၃ ရက် (၁၃၈၆ ခုနှစ်၊ တော်သလင်းလဆုတ် ၆ ရက်) နေ့တွင် လာရောက်ကြရမည်။ ၎င်းနေ့ရက်တွင် လျှောက်သူ ဥူးသုမင်္ဂလ၏ လျှောက်ထားချက်ကို ကြားနာ၍ လက်မှတ်ရသင့် မသင့်သည်ကို စီရင်ဆုံးဖြတ်လိမ့်မည်။

၂၀၂၄ ခုနှစ်၊ စက်တင်ဘာလ ၅ ရက်နေ့ ဤရုံးတံဆိပ်ရိုက်နှိပ်၍ ကျွန်ုပ်လက်မှတ်ရေးထိုး ထုတ်ပေးလိုက်သည်။

(မေထွန်းထွန်းအေး)
ခရိုင်တရားသူကြီး
တိုက်ကြီးခရိုင်တရားရုံး

ကန့်ကွက်နိုင်ပါသည်

ဒဂုံမြို့သစ်(အရှေ့ပိုင်း)မြို့နယ်၊ မြေတိုင်းရပ်ကွက်အမှတ်(၈)၊ ပိတောက်လမ်း၊ အမှတ်(၅၃၄/ခ)ဟုခေါ်တွင်သည့် ဦးဖေညွှန့် အမည်ပေါက် ပါမစ်မူရင်းပါ မြေအကျယ်ပေ(၂၀x၆၀)ရှိ မြေနှင့် ယင်းမြေပေါ်ရှိ မီးပါရှိသည့် နေအိမ်အကျိုးခံစားခွင့်အရပ်ရပ်အားလုံးတို့ကို ဒေါ်သန်းသန်းအေး[၁၂/အလန(နိုင်)၀၁၂၆၀၁]မှ ဝယ်ယူပိုင်ဆိုင်ပြီး၊ ရောင်းချပိုင်ခွင့်ရှိကြောင်း၊ အရှုပ်အရှင်းတစ်စုံတစ်ရာမရှိ ကင်းရှင်းပါကြောင်း ဝန်ခံပါသဖြင့် ဒေါ်နီနီသန်း [၁၂/ဒဂန(နိုင်)၀၀၈၆၁၀]မှ စရန်ငွေတစ်စိတ်တစ်ဒေသကို ပေးချေထားပြီးဖြစ်ရာ ဤကြော်ငြာစာပါသည့်နေ့မှ (၇)ရက်အတွင်း စာချုပ်စာတမ်းမူရင်း၊ စာရွက်စာတမ်းမူရင်းများနှင့်တကွ ဆက်သွယ်ကန့်ကွက်နိုင်ပါကြောင်းနှင့် သတ်မှတ်ရက်ပြည့်သည့်တိုင် ကန့်ကွက်မည့်သူမရှိပါက ဤအရောင်းအဝယ်အား ပြီးမြောက်သည်အထိ ဆက်လက်ဆောင်ရွက်မည်ဖြစ်ပါကြောင်း ကြေညာအပ်ပါသည်။

ဒေါ်နီနီသန်း၏ ညွှန်ကြားချက်အရ–
ဒေါ်ဝေဝေခိုင်(ခ)ဒေါ်မြမြဌေး (H.G.P, LL.B)
တရားလွှတ်တော်ရှေ့နေ(စဉ်–၆၆၀၅)၊ (၂၀–၇–၁၉၉၈)
ရုံး–(ဃ/၃၀၄)၊ ပထမထပ်၊ ခေမာသီလမ်း၊ မြောက်ဥက္ကလာပမြို့နယ်။
ဖုန်း–၀၉–၅၄၀၇၂၂၉

ကန့်ကွက်နိုင်ကြောင်းကြော်ငြာ

လှိုင်သာယာမြို့နယ်၊မြေတိုင်းရပ်ကွက်အမှတ်– 1-Aမြစိမ်းရောင်၊မြေကွက်အမှတ်–၁၆၁၊ဧရိယာ(၀.၂၂၀)ဧက၊မြေကွက်တည်နေရာအမှတ်–၁၆၁၊ခရေလမ်းသွယ်(၃)၊အတွင်းပဒံကျေးရွာအုပ်စု၊လှိုင်သာယာမြို့နယ်၊ဦးရွှေကြိုင်(၁၂/ဒဂန(နိုင်)၀၂၆၇၆၀)အမည်ပေါက်ပါမစ်မြေအားအမည်ပေါက်–ဦးရွှေကြိုင်ထံမှအရပ်ကတိအရောင်းအဝယ်စာချုပ်ဖြင့်ဝယ်ယူပိုင်ဆိုင်ခဲ့သူဒေါ်မြင့်မြင့်သိန်း(၁၂/ဒဂန(နိုင်)၀၂၆၇၆၂)မှအရောင်းအဝယ်စာချုပ်၊နိုင်ငံသားစိစစ်ရေးကတ်၊ပါမစ်မူရင်းတွင်မိသားစုဇာတ်ပုံ၊ဆောက်လုပ်နေထိုင်ခွင့်လက်မှတ်၊မြေပုံတို့တင်ပြ၍အိမ်ရာဆောက်လုပ်နေထိုင်ခွင့်နှင့်မြေနေရာချထားပေးခံရသူများ၏မှီခိုသူများစာရင်းတို့တင်ပြနိုင်ခြင်းမရှိဘဲပါမစ်မစုံဖြင့်ဂရန်သစ်လျှောက်ထားလာရာတရားဝင်ခိုင်လုံသောအထောက်အထားများဖြင့်ဤကြော်ငြာပါသည့်နေ့မှစ၍(၇)ရက်အတွင်းကန့်ကွက်နိုင်ပါကြောင်းနှင့်ကန့်ကွက်မှုမရှိပါကလုပ်ထုံးလုပ်နည်းအတိုင်းဆက်လက်ဆောင်ရွက်ပေးမည်ဖြစ်ပါကြောင်းအသိပေးကြေညာအပ်ပါသည်။ ဌာနမှူး(ဒုတိယညွှန်ကြားရေးမှူးချုပ်)
မြို့ပြမြေစီမံခန့်ခွဲမှုဌာန၊ရန်ကုန်မြို့တော်စည်ပင်သာယာရေးကော်မတီ

ကန့်ကွက်နိုင်ကြောင်းကြော်ငြာ

တာမွေမြို့နယ်၊မြေတိုင်းရပ်ကွက်အမှတ်–၃၄အိပ်ချ်အိုင်၊မြေကွက်အမှတ်–၇၁(၀.၃၂၁)ဧက၊မြေကွက်တည်နေရာအမှတ်(၇၁)၊စက်မှု(၁)လမ်း၊မေတ္တာညွန့်ရပ်ကွက်၊တာမွေမြို့နယ်၊ဦးတင်ဦး(၁၂/တမန(နိုင်)၀၃၄၁၅၈)၊ဒေါ်တင်မြိုင်(၁၂/တမန(နိုင်)၀၃၃၈၇၇)၊အမည်ပေါက်နှစ်(၆၀)မြေငှားဂရန်မြေအားအမည်ပေါက်–ဦးတင်ဦး၊ဒေါ်တင်မြိုင်တို့(၂)ဦးအနက်အမည်ပေါက်တစ်ဦးဖြစ်သူဒေါ်တင်မြိုင်သည်(၂–၆–၂၀၀၁)ရက်နေ့တွင်လည်းကောင်း၊ခင်ပွန်းဦးတင်ကြိုင်သည်(၁၆–၁၀–၁၉၅၉)ရက်နေ့တွင်လည်းကောင်းကွယ်လွန်တို့၏သားအရင်းဖြစ်သူကျန်ပူးတွဲအမည်ပေါက်–ဦးတင်ဦးတစ်ဦးတည်းကိုသာမွေးဖွားခဲ့ပြီးအခြားသောသားသမီး/မွေးချင်းတစ်ဦးတစ်ယောက်မျှမရှိဘဲဦးတင်ဦးသည်(၆–၄–၂၀၀၄)ရက်နေ့တွင်လည်းကောင်း၊မိခင်/ဇနီးဖြစ်သူဒေါ်ကျင်မွှေးသည်(၂၅–၄–၂၀၀၅)ရက်နေ့တွင်လည်းကောင်းအသီးသီးကွယ်လွန်သဖြင့်၎င်းတို့၏သားများဖြစ်ကြသောဦးသက်လင်း၊ဦးဝင်းမိုး၊ဦးအောင်နိုင်ဦး၊ဦးအောင်ဇော်ဦး၊ဦးစံလွင်တို့(၅)ဦးအနက်ဦးစံလွင်သည်မိဘများထက်စောစွာ(၁၃–၁၂–၂၀၀၃)ရက်နေ့တွင်ကွယ်လွန်သဖြင့်အမွေမရှိမြေးများဖြစ်ကြသောဦးအောင်ကိုဟိန်း(၁၂/ကတတ(နိုင်)၀၂၈၈၁၆)၊ဒေါ်စုစန္ဒီဦး(၁၂/ကတတ(နိုင်)၀၂၉၆၇၃)တို့မှကျန်သားများဖြစ်ကြသောဦးသက်လင်း(၁၂/ကတတ(နိုင်)၀၀၈၂၇၄)၊ဦးဝင်းမိုး(၁၂/ကတတ(နိုင်)၀၀၈၂၀၉)၊ဦးအောင်နိုင်ဦး(၁၂/တမန(နိုင်)၀၆၀၅၀၈)၊ဦးအောင်ဇော်ဦး(၁၂/တမန(နိုင်)၀၆၀၅၀၇)တို့နှင့်ပူးတွဲ၍နိုင်ငံသားစိစစ်ရေးကတ်ပြား၊နှစ်(၆၀)ဂရန်၊မိခင်၊ဖခင်နှင့်အဖွားဖြစ်သူတို့၏သေဆုံးမှုလက်မှတ်၊ဦးတင်ကြိုင်ကွယ်လွန်သည်မှာမှန်ကန်ကြောင်းမေတ္တာညွန့်ရပ်ကွက်အုပ်ချုပ်ရေးမှူးရုံးထောက်ခံချက်မူရင်း၊တာမွေမြို့နယ်အထွေထွေအုပ်ချုပ်ရေးဦးစီးဌာနထောက်ခံချက်မူရင်း၊သေစာရင်းရှာဖွေမတွေ့ရှိကြောင်းတိုင်းပြည်သူ့ကျန်းမာရေးဦးစီးဌာန၏ပြန်ကြားစာမိမိတို့(၆)ဦးကသာလျှင်တရားဝင်အမွေဆက်ခံပိုင်ဆိုင်ကြောင်းနှင့်မိမိတို့မှလွဲ၍အခြားသောအမွေဆက်ခံခွင့်ရှိသူတစ်ဦးတစ်ယောက်မျှမရှိပါကြောင်းဦးသက်လင်း+၅တို့၏(၁၅–၅–၂၀၂၄)ရက်စွဲပါတရားရုံးကျမ်းကျိန်လွှာ၊ထောက်ခံ ကျမ်းကျိန်လွှာ(၂)စောင်တို့ကိုတင်ပြ၍ပိုင်ဆိုင်ကြောင်းစာချုပ်ချုပ်ဆိုရန်မြေပုံကူးလျှောက်ထားလာရာတရားဝင်ခိုင်လုံသောအထောက်အထားများဖြင့်ဤကြော်ငြာပါသည့်နေ့မှစ၍(၇)ရက်အတွင်းကန့်ကွက်နိုင်ပါကြောင်းနှင့်ကန့်ကွက်မှုမရှိပါကလုပ်ထုံးလုပ်နည်းအတိုင်းဆက်လက်ဆောင်ရွက်ပေးမည်ဖြစ်ပါကြောင်းအသိပေးကြေညာအပ်ပါသည်။

ဌာနမှူး(ဒုတိယညွှန်ကြားရေးမှူးချုပ်)
မြို့ပြမြေစီမံခန့်ခွဲမှုဌာန၊ရန်ကုန်မြို့တော်စည်ပင်သာယာရေးကော်မတီ

ဖခင်အမည်မှန်

မအူပင်မြို့နယ်၊ တော်တလုပ်ကျေးရွာအုပ်စု၊ သုံးခွဆိုင်ကျေးရွာ၊ အ.ထ.က (ခွဲ)သုံးခွဆိုင်၊ Grade –12 တွင် ပညာသင်ကြားနေသော မချစ်မူယျာ၏ ဖခင်အမည်မှန်မှာ ဦးနေကိုဟိန်း [၁၄/မအပ(နိုင်) ၃၅၉၇၈၆] ဖြစ်ပါကြောင်း။

ဦးနေကိုဟိန်း

ကန့်ကွက်နိုင်ကြောင်းကြော်ငြာ

လှိုင်သာယာမြို့နယ်၊ မြေတိုင်းရပ်ကွက်အမှတ် သကတ–၂၊ မြေကွက်အမှတ်–၄၀(ခ) ဧရိယာ (၀.၀၂၇) ဧက၊ မြေကွက်တည်နေရာအမှတ် ၄၀ (ခ)၊ စိန်ပန်းမြိုင်လမ်း၊ ၁၀/၇ ရပ်ကွက် လှိုင်သာယာမြို့နယ် ဒေါ်ခင်သူ (ALE-004931) အမည်ပေါက် နှစ် (၆၀) မြေငှားဂရန်မြေအား တရားလို ဦးစိုးသီဟမှ တရားပြိုင် ဒေါ်ခင်သူအပေါ် အင်းစိန်ခရိုင်တရားရုံး၊ ၂၀၂၃ ခုနှစ်၊ တရားမကြီးအမှတ်–၂၂၂ ဖြင့် ကတိပဋိညာဉ်အတိုင်း မြေကွက်အရောင်းအဝယ်မှတ်ပုံတင်စာချုပ်ချုပ်ဆိုပေးစေလိုမှုစွဲဆိုခဲ့ခြင်းအပေါ် စရိတ်နှင့်တကွအနိုင်ဒီကရီချမှတ်သည့် (၂၈–၂–၂၀၂၄) ရက်စွဲပါ စီရင်ချက်ဒီကရီ၊ အင်းစိန်ခရိုင်တရားရုံး၊ ၂၀၂၄ ခုနှစ်၊ တရားမဇာရီမှုအမှတ်–၂၃ ၏ (၅–၄–၂၀၂၄) ရက်စွဲပါ ဘီလစ်ခန့်အပ်သည့်အမိန့်၊ အင်းစိန်ခရိုင်တရားရုံး၏ (၅–၄–၂၀၂၄) ရက်စွဲပါ ဘီလစ်ခန့်စာ၊ နှစ်(၆၀) ဂရန်မူရင်း၊ နိုင်ငံသား စိစစ်ရေးကတ်တို့တင်ပြ၍တရားရုံး ကိုယ်စား ဘီလစ် ဒေါ်ဆုဆုထူးအောင် [၁၂/ဥကမ(နိုင်)၂၂၄၇၉၈]မှ အရောင်းအဝယ်စာချုပ်ချုပ်ဆိုရန် မြေပုံကူးလျှောက်ထားလာရာ တရားဝင်ခိုင်လုံသော အထောက်အထားများဖြင့် ဤကြော်ငြာပါသည့်နေ့မှစ၍ (၇)ရက်အတွင်း ကန့်ကွက်နိုင်ပါကြောင်းနှင့် ကန့်ကွက်မှုမရှိပါက လုပ်ထုံးလုပ်နည်းအတိုင်း ဆက်လက်ဆောင်ရွက်ပေးမည်ဖြစ်ကြောင်း အသိပေးကြေညာအပ်ပါသည်။

ဌာနမှူး
(ဒုတိယညွှန်ကြားရေးမှူးချုပ်)
မြို့ပြမြေစီမံခန့်ခွဲမှုဌာန
ရန်ကုန်မြို့တော်
စည်ပင်သာယာရေးကော်မတီ

ကန့်ကွက်နိုင်ကြောင်းကြော်ငြာ

တောင်ဥက္ကလာပမြို့နယ်၊ မြေတိုင်းရပ်ကွက်အမှတ်–၁၃၊ မြေကွက်အမှတ်–၅၉၅/ခ၊ မြေကွက်တည်နေရာအမှတ် (၅၉၅/ခ)၊ ဝရဇာ(၄)လမ်း၊ ၁၃ ရပ်ကွက်၊ တောင်ဥက္ကလာပ ဒေါ်ခင်ကြည် (CE.၀၇၁၈၃၀) အမည်ပေါက် နှစ်(၆၀)ဂရန်မြေအား အမည်ပေါက် ဒေါ်ခင်ကြည်၏ GP ဦးမိုးသိမ်း [၁၂/ဥကတ(နိုင်)၁၃၇၅၆၃] မှ အရောင်းအဝယ်စာချုပ် ချုပ်ဆိုရန် မြေပုံကူးလျှောက်ထားလာမှုအပေါ် မြေစာရင်းမှတ်ချက်(၂)ရှိ (၂၀၀၆)ခုနှစ် အရောင်းမြေပုံမူရင်းမှာ မည်သူတစ်ဦးတစ်ယောက်ကိုမျှ ရောင်းချထားခြင်းမရှိဘဲ အထားအသိုမှားယွင်းမှုကြောင့် ပျောက်ဆုံးသွားသည်မှာ မှန်ကန်ပါကြောင်း ကျမ်းကျိန်လွှာအမှတ်–၉၂၀/၂၀၂၄ (၂၉–၅–၂၀၂၄)၊ ဂရန်မူရင်း၊ GP၊ နိုင်/ကတ်တို့တင်ပြ၍ အရောင်းအဝယ်စာချုပ်ချုပ်ဆိုရန် မြေပုံကူးလျှောက်ထားလာခြင်းအား တရားဝင်ခိုင်လုံသော အထောက်အထားများဖြင့် ဤကြော်ငြာပါသည့်နေ့မှစ၍ (၇) ရက်အတွင်း ကန့်ကွက်နိုင်ပါကြောင်းနှင့် ကန့်ကွက်မှုမရှိပါက လုပ်ထုံးလုပ်နည်းအတိုင်း ဆက်လက်ဆောင်ရွက်ပေးမည်ဖြစ်ပါကြောင်း အသိပေးကြေညာအပ်ပါသည်။

ဌာနမှူး
(ဒုတိယညွှန်ကြားရေးမှူးချုပ်)
မြို့ပြစီမံကိန်းနှင့်
မြေစီမံခန့်ခွဲမှုဌာန
ရန်ကုန်မြို့တော်
စည်ပင်သာယာရေးကော်မတီ

အများသိစေရန် အသိပေးကြေညာခြင်း

ရန်ကုန်တိုင်းဒေသကြီး၊ သဃ်န်းကျွန်းမြို့နယ်၊ ၁၆/၃ ရပ်ကွက်၊ ဓမ္မာရုံလမ်း၊ အမှတ် –၄၁၄/ခ ဟုခေါ်တွင်သည့် (၆)ထပ်တိုက်အဆောက်အဦရှိ မြေညီထပ်(ထပ်ခိုးပါ)၊ အကျယ်အဝန်း (၁၈ ပေ x ၅၄ ပေ)ခန့်ရှိသော တိုက်ခန်းနှင့်ယင်းတိုက်ခန်းပေါ်ရှိ အကျိုးခံစားခွင့်အရပ်ရပ်အားလုံးတို့ကို လက်ဝယ်ရှိပိုင်ဆိုင်ရောင်းချခွင့်ရှိသူ ဒေါ်ချိုချို [၁၂/ပဇတ(နိုင်)၀၁၉၉၃၆] ထံမှ ကျွန်ုပ်၏မိတ်ဆွေက ဝယ်ယူမည်ဖြစ်ပါ၍ အရောင်းအဝယ်ပြုလုပ်သည့် တန်ဖိုးငွေတစ်စိတ်တစ်ဒေသအား စရန်ငွေအဖြစ် ပေးချေထားပြီးဖြစ်ပါသည်။ အထက်ပါတိုက်ခန်းနှင့် ယင်းတိုက်ခန်း၏ အကျိုးခံစားခွင့်အရပ်ရပ်အားလုံးတို့နှင့် ပတ်သက်၍ အကျိုးသက်ဆိုင်ခံစားခွင့်ရှိသည်ဆိုပါက ပိုင်ဆိုင်မှုစာရွက်စာတမ်းမူရင်းများနှင့်အတူ ဤကြော်ငြာပါသည့်နေ့မှ (၇)ရက်အတွင်း လာရောက်ကန့်ကွက်ပါရန်နှင့် သတ်မှတ်ရက်ကျော်လွန်ပါက အရောင်းအဝယ်ကိစ္စပြီးမြောက်သည်အထိ ဥပဒေနှင့်အညီ ဆက်လက်ဆောင်ရွက်မည်ဖြစ်ကြောင်း အသိပေးကြေညာအပ်ပါသည်။

လွှဲအပ်ညွှန်ကြားချက်အရ –
ဦးသန့်ဇော်ဝင်းဦး (LL.B,LLM)
တရားလွှတ်တော်ရှေ့နေ (စဉ်– ၉၅၂၇)
တိုက် C2A၊ အခန်း(၁၁၀)၊ (ပ–ထပ်)၊ Time Square Condo၊ ဗိုလ်တထောင်မြို့နယ်၊ ရန်ကုန်တိုင်းဒေသကြီး။
ဖုန်း– ၀၉– ၉၆၅၁၇၈၀၁၈၊ ၀၉– ၂၅၀၀၆၀၃၁၃

"ကန့်ကွက်နိုင်ပါကြောင်း အများသိစေရန်ကြေညာခြင်း"

ရန်ကုန်တိုင်းဒေသကြီး၊ မြောက်ပိုင်းခရိုင်၊ လှည်းကူးမြို့နယ်၊ ငါးဆူတောင်ကျေးရွာ၊ (၃)ရပ်ကွက်၊ ကွင်းအမှတ်(၁၉)၊ ဖားကတူးတပ်ဟုခေါ်တွင်သည့် မြေစာရင်းတွင် ပုံစံ(၁၀၅)၌ ဗခတင်စိန်အမည်ဖြင့် မှတ်သားတည်ရှိသည့် အကျယ်အဝန်း (အလျား ၁၀၀ပေxအနံ ၂၈၅ပေ)ရှိ မြေကွက်နှင့် မြေပေါ်မြေအောက်၊ သီးပင်၊ စားပင်များ အပါအဝင် အကျိုးခံစားခွင့်အရပ်ရပ်အားလုံးတို့သည် ၁။ ဦးနေထွန်းအောင် [၁၂/ရကန(နိုင်)၀၁၄၈၉၄]၊ ၂။ ဦးနေစိုးမောင် [၁၂/မရက(နိုင်)၁၁၆၈၁၃] ၃။ ဒေါ်ချိုချိုစိန် [၁၂/ရကန(နိုင်)၀၁၄၆၈၉]၊ ၄။ ဒေါ်ဖြူဖြူစိန် [၁၂/ရကန(နိုင်)၀၂၁၄၅၃]၊ ၅။ ဒေါ်သီတာစိန် [၁၂/ဗဟန(နိုင်)၀၅၆၁၄၁]၊ ၆။ ဦးနေမျိုးအောင် [၁၂/ဗဟန(နိုင်)၀၅၆၁၁၆]၊ ၇။ ဒေါ်ဝင်းဝါတင်စိန် [၁၂/ဗဟန(နိုင်)၀၅၅၄၈၇]၊ ၈။ ဒေါ်အေးမြမြတင်စိန် [၁၂/ရကန(နိုင်)၀၀၁၂၂၁]၊ ၉။ ဦးနေလင်းအောင် [၁၂/ရကန(နိုင်)၀၀၁၂၂၂]တို့မှ အဆိုပါမြေကွက်ကို အရှုပ်အရှင်းကင်းရှင်းစွာဖြင့် ဥပဒေနှင့်အညီ ရောင်းချပိုင်ခွင့်ရှိကြောင်း ဝန်ခံပြောဆိုသဖြင့် အဆိုပါ မြေကွက်အား ကျွန်ုပ်၏မိတ်ဆွေဖြစ်သူ ဒေါ်လှလှဝင်း [၁၀/ခဆန(နိုင်)၀၄၅၁၁၉]မှ ဝယ်ယူရန် မြေကွက်၏ တန်ဖိုးငွေအနက်မှ စရန်ငွေ တစ်စိတ်တစ်ဒေသကို ပေးချေထားပြီးဖြစ်ပါ၍ ကန့်ကွက်လိုသူများရှိပါက ဤကြော်ငြာပါသည့်နေ့မှစ၍ (၇)ရက်အတွင်း ခိုင်လုံသော စာချုပ်စာတမ်း၊ အထောက်အထားမူရင်းများဖြင့် ကျွန်ုပ်ထံသို့ လူကိုယ်တိုင်လာရောက် ကန့်ကွက်နိုင်ပါသည်။ အကယ်၍ သတ်မှတ်ရက်အတွင်း ကန့်ကွက်ခြင်းမရှိပါက အရောင်းအဝယ်ကို ဥပဒေနှင့်အညီ ပြီးမြောက်သည်အထိ ဆက်လက် ဆောင်ရွက်သွားမည်ဖြစ်ကြောင်း အများသိစေရန် ကြေညာအပ်ပါသည်။

လွှဲအပ်ညွှန်ကြားချက်အရ
ဒေါ်ခင်ခင်ဌေး (LL.B)
တရားလွှတ်တော်ရှေ့နေ(စဉ်–၁၂၀၁၅) (၁၄–၂–၂၀၁၇)
အမှတ်(၁၄၀၅)၊ မြင်တော်သာလမ်း၊ ၁/ထူပါရုံရပ်ကွက်၊ သာကေတမြို့နယ်၊ ရန်ကုန်မြို့။ ဖုန်း – ၀၉–၄၂၁၁၈၁၈၂၂

အများသိရှိစေရန်အသိပေးကြေညာချက်

မန္တလေးဆေးတက္ကသိုလ် ၊ ရုက္ခဗေဒဌာနမှူး (ငြိမ်း) ဒေါ်ခင်အေးကြူ (ခ) ဟာဂျီမဟာလီမာဘီသည် (၁၂-၈-၂၀၂၄) နေ့တွင် ရန်ကုန်မြို့ ၊ ပါရမီရိပ်သာနေအိမ်၌ အလ္လာဟ်အရှင်မြတ် အမိန့်တော်ခံယူသွားပါသည်။

သို့ဖြစ်၍ ဒေါ်ခင်အေးကြူ က ရန်ကုန်မြို့ စာချုပ်စာတမ်းမှတ်ပုံတင်ရုံးတွင် (၆-၂-၂၀၂၃) နေ့စွဲဖြင့် လွှဲအပ်သည့်အထွေထွေကိုယ်စားလှယ်လွှဲစာအမှတ်-၂၈၅၃/၂၀၂၃ သည် ဥပဒေသဘောအရ ပျက်သုဉ်းခဲ့ပြီးဖြစ်ပါသည်။

ဤကြော်ငြာချက်ထည့်သွင်းပြီးနောက် အဆိုပါ အထွေထွေကိုယ်စားလှယ်လွှဲစာကို တရားမဝင်ဘဲ အသုံးပြုသူ မည်သူကိုမဆို ဥပဒေအရ အရေးယူသွားမည်ဖြစ်ပါသည်။

ဒေါ်ခင်အေးကြူ ကျန်ရစ်သည့် ရန်ကုန်နှင့်မန္တလေးရှိ မရွှေ့မပြောင်းနိုင်သည့် ပစ္စည်းများကို မောင်နှမအရင်းအချာအားလုံး၏သဘောတူညီချက်အရ တရားလွှတ်တော်ရှေ့နေ ဦးသိန်းသန်းဦး နှင့် ရုံးအဖွဲ့က ဒေါက်တာ ဒေါ်ဝင်းဝင်းမြင့်၏ကြီးကြပ်မှုဖြင့် အမွေခွဲစာချုပ်ချုပ်ဆိုပြီး ခွဲဝေပေးသွားမည်ဖြစ်ပါကြောင်း အများသိရှိစေရန် အသိပေးကြေညာပါသည်။

လွှဲအပ်ညွှန်ကြားချက်အရ -

ဦးသိန်းသန်းဦး (B.Sc,R.L) (စဉ်–၃၆၉၅) ဒေါ်ဝေဝေရီ (စဉ်–၁၀၅၉၂)
ဒေါ်တင်ဇာမင်း (စဉ်–၁၄၂၈၄) — **ဒေါ်နီနီဝင်း(စဉ်–၁၄၄၈၉)**
ဒေါ်တင်သွယ်သွယ်ဌေး (စဉ်–၈၉၆၀)
တရားလွှတ်တော်ရှေ့နေများ

ရန်ကုန်ရုံး– အမှတ်–၃၃/၄၉၊ ပထမထပ်၊ **Strand Condo**၊ မဟာဗန္ဓုလပန်းခြံလမ်း၊ ကျောက်တံတားမြို့နယ်၊ ရန်ကုန်မြို့။ ဖုန်း – ၀၉ ၇၉၅၅၄၅၈၄၄
မန္တလေးရုံး – တိုက်အမှတ် (E1/E2) ၊ ရတနာတိုင်းပြည်ကွန်ဒို၊ လမ်း–၆၀၊ ၃၈×၃၉လမ်းကြား၊ မဟာအောင်မြေမြို့နယ်၊ မန္တလေးတိုင်းဒေသကြီး။
ဖုန်း – ၀၉ ၂၀၁၃၈၃၁၊ ၀၉ ၇၈၄၀၂၇၈၁၁

ပါမစ်မြေဝယ်ယူရာတွင် ကန့်ကွက်နိုင်ကြောင်း

အသိပေးကြော်ငြာခြင်း

ရန်ကုန်တိုင်းဒေသကြီး၊ တောင်ဒဂုံမြို့နယ်၊ မြေတိုင်းရပ်ကွက်(၇၂)၊ မြေကွက်အမှတ်(၁၄၈/ခ)အား ရောင်းချသူ ဒေါ်အေးလှိုင် မှတ်ပုံတင်အမှတ် [၁၀/မဒန(နိုင်)၀၁၆၆၆၇]ကိုင်ဆောင်သူမှ ၎င်းတစ်ဦးတည်း ဝယ်ယူပိုင်ဆိုင်ပြီး အရှုပ်အရှင်းကင်းရှင်းကြောင်းဝန်ခံ၍ ရောင်းချရန် ကမ်းလှမ်းလာသဖြင့် အပြီးအပိုင်လွှဲပြောင်းဝယ်ယူရန် ကျွန်မ ဒေါ်ရီရီဝင်း မှတ်ပုံတင်အမှတ် [၁၂/သကတ(နိုင်)၁၁၃၅၃၅] ကိုင်ဆောင်သူမှ စရန်ငွေတစ်စိတ်တစ်ဒေသကို ပေးချေပြီးဖြစ်ပါသည်။ သို့ဖြစ်ပါ၍ အဆိုပါ အရောင်းအဝယ်နှင့် ပတ်သက်ပြီး အကျိုးသက်ဆိုင်သဖြင့် ကန့်ကွက်လိုသူများရှိပါက ဤကြော်ငြာပါသည့်နေ့မှစ၍ (၁၄) ရက်အတွင်း တိကျခိုင်လုံသော စာရွက်စာတမ်းမူရင်းများနှင့်တကွ ကျွန်မထံသို့လာရောက်ကန့်ကွက်နိုင်ပါသည်။ ယင်းနေ့ရက်ကျော်လွန်ပါက အရောင်းအဝယ်ကို ပြီးမြောက်သည်အထိ ဥပဒေနှင့်အညီ ဆက်လက်ဆောင်ရွက်သွားမည်ဖြစ်ပါကြောင်း အများသိစေရန် ကြော်ငြာအပ်ပါသည်။

ဒေါ်ရီရီဝင်း [၁၂/သကတ(နိုင်)၁၁၃၅၃၅]
ဖုန်း–၀၉–၂၅၉၀၁၇၂၁၉၊ ၀၉–၇၅၇၀၂၆၄၉၈

ဆဋ္ဌသင်္ဂါယနာ သာသနာ့သမိုင်းဝင်
သီရိမင်္ဂလာကမ္ဘာအေးစေတီတော်မြတ်ကြီး

ရင်ပြင်တော်ခင်းရန် နေပူခံ စကျင်ကျောက်ပြားများ အလှူခံ နှိုးဆော်လွှာ

ရန်ကုန်တိုင်းဒေသကြီး၊မရမ်းကုန်းမြို့နယ်၊ကမ္ဘာအေးကုန်းမြေတွင် မြတ်စွာဘုရားရှင်၏ သီရိဓါတ်တော် များနှင့်အဂ္ဂသာဝက ကြီးနှစ်ပါးဖြစ်သော အရှင်သာရိပုတ္တရာနှင့် အရှင်မဟာမောဂ္ဂလာန်တို့၏ ဓါတ်တော်များ ကိန်းဝပ် စံပါယ် အပူဇော်ခံလျှက်ရှိသည့် သီရိမင်္ဂလာကမ္ဘာအေးစေတီတော်မြတ်ကြီး၏ ရင်ပြင်တော်ပေါ်တွင် ကွဲအက်ပျက်စီးနေသော နေပူခံ စကျင် ကျောက်ပြားများကို အဆင့်မြင့် နေပူခံ စကျင်ကျောက်ပြားများဖြင့် အစားထိုး ပြုပြင် ခင်းကျင်းပူဇော်မည်ဖြစ်ပါသဖြင့်

အဆင့်မြင့် နေပူခံစကျင်ကျောက်ပြား (၁ ပေ × ၁ ပေ) တစ်ချပ်လျှင် ၅၀၀၀ိ/ – နှုန်းဖြင့် အချပ် ၂၀ လျှင် ၁ သိန်းကျပ်၊ အချပ် ၁၀၀ (တစ်ကျင်း) လျှင် ၅ သိန်းကျပ် နှုန်းဖြင့် ပါဝင် လှူဒါန်းနိုင်ကြပြီး၊ ငွေကျပ် ၁ သိန်းနှင့် အထက် အလှူရှင်များကို ကြေးမုံသတင်းစာတွင် သာဓုအနုမောဒနာ ဂုဏ်ပြုလွှာ ထည့်သွင်း ဖော်ပြပေးသွားမည် ဖြစ်ပါသဖြင့် သဒ္ဓါကြည်လင် ပါရမီရှင်များမှ မိမိတို့ တတ်စွမ်းသမျှ ကုသိုလ်ယူ ပါဝင် လှူဒါန်းနိုင်ကြပါရန် နိဗ္ဗာန်အကျိုးမျှော်၍ လေးစားစွာ နှိုးဆော်အပ်ပါသည်။

ဆက်သွယ်လှူဒါန်းရန် ဖုန်းနံပါတ်များ။ ၀၉ ၄၂၅၀၁၂၅၂၁ ၊ ၀၉ ၉၇၉၆၃၀၉၂၅ ၊ ၀၉ ၇၉၉၃၀၉၄၉၉

သီရိမင်္ဂလာကမ္ဘာအေးစေတီတော်ဘဏ္ဍာတော်ထိန်းဂေါပကအဖွဲ့

ကန့်ကွက်နိုင်ပါကြောင်းနှင့်အများသိစေရန်ကြေညာခြင်း

ရန်ကုန်မြို့၊ စမ်းချောင်းမြို့နယ်၊ စမ်း/တောင်ရပ်ကွက်၊ မြင့်မိုရ်လမ်း၊ အမှတ်–(၅၂)မြေပေါ်တွင် တည်ဆောက်ထားသည့်(၂)ခန်းတွဲ(၆)ထပ်တိုက်၏ ဒုတိယထပ်၊ (၃)လွှာ၊ (ခေါင်းရင်းခန်း)၊ အကျယ်အဝန်း(၁၇x၅၅)ပေရှိ တိုက်ခန်း အပါအဝင် ယင်းတိုက်ခန်းနှင့် ပတ်သက်သော အကျိုးခံစားခွင့်အရပ်ရပ်အားလုံး တို့အား ရောင်းချသူ ဦးလာလ်ဟုပ်ထန်း [၄/ဖလန(နိုင်)၀၃၀၁၄၉]မှ အရောင်း အ၀ယ် စာချုပ်အဆက်ဆက်ဖြင့်၀ယ်ယူကာ လက်၀ယ်ပိုင်ဆိုင်၍ အရှုပ်အရှင်း ကင်းကြောင်း၊ ရောင်းချခွင့်ရှိကြောင်း ဝန်ခံသဖြင့် အပြီးအပိုင်လွှဲပြောင်းဝယ်ယူရန် အတွက် ကျွန်ုပ်တို့၏မိတ်ဆွေဖြစ်သူ ဒေါ်အေးအေးမော် [၇/မလန(နိုင်)၀၀၆၆၄၂] က စရန်ငွေ တစ်စိတ်တစ်ဒေသ ပေးချေပြီးဖြစ်ပါသည်။ အဆိုပါ အရောင်းအဝယ် နှင့်ပတ်သက်၍ အကျိုးသက်ဆိုင်သဖြင့် ကန့်ကွက်လိုသူများရှိပါက ဤကြော်ငြာ ပါသည့်နေ့မှစ၍(၇)ရက်အတွင်း တိကျခိုင်လုံသော စာရွက်စာတမ်းမူရင်းများနှင့် တကွ ကျွန်ုပ်တို့ထံသို့ လာရောက်ကန့်ကွက်နိုင်ပါသည်။ ယင်းနေ့ရက်ကျော်လွန် ပါက အရောင်းအ၀ယ်ကို ပြီးမြောက်သည်အထိ ဥပဒေနှင့်အညီ ဆက်လက် ဆောင်ရွက်သွားမည်ဖြစ်ကြောင်း အများသိစေရန် ကြေညာအပ်ပါသည်။

ဒေါ်အေးအေးမော်၏ လွှဲအပ်ညွှန်ကြားချက်အရ –

ဒေါ်အေးမင်းမင်းသိမ့် (LL.B,D.B.L,D.I.L,D.M.L) **တရားလွှတ်တော်ရှေ့နေ(စဉ်–၁၄၅၃၇)**

ဒေါ်ဟေမာန်ဦး (LL.B,LL.M) **အထက်တန်းရှေ့နေ(စဉ်–၅၁၄၆၉)**

အမှတ်–(၁၉)၊ ရွှေကမ္ဘာအိမ်ရာ(၉)လမ်း၊ (၃)ရပ်ကွက်၊ မရမ်းကုန်းမြို့နယ်၊ ရန်ကုန်မြို့။ ဖုန်း–၀၉–၅၀၉၈၉၄၂၊ ၀၉–၇၉၅၉၂၁၉၃၂

"သက်ဆိုင်ပါက ကန့်ကွက်နိုင်ပါကြောင်း"

ရန်ကုန်တိုင်းဒေသကြီး၊ သဃ်န်းကျွန်းမြို့နယ်၊ မြေတိုင်းရပ်ကွက် အမှတ်–လေးထောင့်ကန်၊ မြေကွက်အမှတ်–၅၇၈၊ ဧရိယာအကျယ်အဝန်း (၀.၀၂၈)ဧက၊ စတုရန်းပေ ၁၂၅၀၊ ဦးထွန်းထွန်းနိုင် အမည်ပေါက် နှစ်(၆၀) ဂရန်မြေ၊ လူနေရပ်ကွက်အခေါ်အားဖြင့် အမှတ်(၉၀)၊ ရိပ်သာလမ်း၊ လေးထောင့် ကန်ရပ်ကွက်ရှိ မြေနှင့်ယင်းမြေပေါ်တွင် ဆောက်လုပ်ထားသော (၂)ထပ်တိုက် အဆောက်အဦပါ အကျိုးခံစားခွင့်အရပ်ရပ်အားလုံးကို လက်ရှိလက်ဝယ်ထား တရားဝင်လွှဲပြောင်း စီမံခန့်ခွဲရောင်းချပိုင်ခွင့်ရှိသည်ဟု ဝန်ခံကတိပြုသူ အမည်ပေါက်–ဦးထွန်းထွန်းနိုင် [၁၂/သဃက(နိုင်)၀၄၆၀၁၅] ထံမှကျွန်ုပ်တို့၏ မိတ်ဆွေကအပြီးအပိုင် ဝယ်ယူရန် စရန်ငွေပေး ကတိစာချုပ်ချုပ်ဆို၍ ငွေပေးချေ ထားပြီးဖြစ်ပါသည်။သို့ဖြစ်ပါ၍ ဤအရောင်းအဝယ် ပြုလုပ်သည့် မြေနှင့်အိမ် အပါအဝင် အကျိုးခံစားခွင့် အရပ်ရပ်အားလုံးနှင့်ပတ်သက်၍ သက်ဆိုင်ပါက ကန့်ကွက်လိုပါလျှင် ကြော်ငြာပါသည့်နေ့ရက်မှ (၇)ရက်အတွင်း ကျွန်ုပ်တို့ထံ သို့ ခိုင်လုံသော စာရွက်စာတမ်းအထောက်အထားမူရင်းများနှင့်တကွ လာရောက် ကန့်ကွက်နိုင်ပါသည်။ သတ်မှတ်ရက်ကုန်ဆုံးသည့်တိုင် ကန့်ကွက်မည့်သူမရှိ ပါက အရောင်းအဝယ်ကို ပြီးဆုံးသည်အထိ ဥပဒေနှင့်အညီ ဆက်လက် ဆောင်ရွက်သွားမည်ဖြစ်ပါကြောင်း အများသိစေရန် ကြေညာအပ်ပါသည်။

ဒေါ်မြမြသိန်း၏လွှဲအပ်ညွှန်ကြားချက်အရ –

ဒေါ်မေမီစော (LL.B)D.I.P.L **တရားလွှတ်တော်ရှေ့နေ (စဉ်–၁၈၂၆၃)**

ဒေါ်ဆွေဇင်နှင်းဇော်(LL.B) **အထက်တန်းရှေ့နေ (စဉ်–၅၄၄၉၉)**

အမှတ်–၅၆၅၊ ပထမထပ်၊ အခန်းအမှတ် (၁၀၃–/စီ)၊ MAC Tower ကုန်သည်လမ်း၊ ကျောက်တံတားမြို့နယ်၊ရန်ကုန်တိုင်းဒေသကြီး။ ဖုန်း– ၀၉–၄၂၃၇၂၄၈၂၄၊ ၀၉–၇၉၅၃၉၉၆၃၈၊၀၉–၄၂၃၇၂၄၈၀၇

စမ်းချောင်းမြို့နယ်၊ သီရိခေမာရပ်ကွက်၊ ခတ္တာလမ်း၊ အမှတ် (၂၂) ရှိ (၂) ခန်းတွဲ (၈)ထပ်တိုက်၏ (၈– လွှာ)၊ (ခေါင်းရင်းခန်း–ဘယ်)၊ အကျယ်အဝန်း (၂၃ ပေ x ၇၀ ပေ) ခန့်ရှိရေမီးစုံပါဝင်သည့် တိုက်ခန်းနှင့် အကျိုးခံစားခွင့်အရပ်ရပ်တို့ကို ဝယ်ယူရန် ကန့်ကွက်နိုင်ပါသည်

အထက်ပါတိုက်ခန်းအား ပိုင်ဆိုင်မှု စာချုပ်အဆက်အစပ်များဖြင့် တရားဝင်ပိုင်ဆိုင်သူ ဦးအောင်ပြည့်ဇော် [၁၃/သပန(နိုင်)၀၉၁၂၉၄] ထံမှ ဒေါ်စုမြတ်မွန် [၁၂/စခန(နိုင်)၀၈၀၁၁၆]က အပြီးအပိုင်ဝယ်ယူရန် စရန်ငွေ တစ်စိတ်တစ်ဒေသ ပေးချေထားပြီးဖြစ်ပါသည်။ ပိုင်ရေး ဆိုင်ခွင့်ရှိသူများ အနေဖြင့် ကန့်ကွက်လိုပါက ခိုင်မာသော စာချုပ် စာတမ်းအထောက်အထား မူရင်းများနှင့်တကွ ကျွန်ုပ်ထံသို့ ယနေ့မှ စ၍ (၇)ရက်အတွင်း လူကိုယ်တိုင် လာရောက်ကန့်ကွက်နိုင်ပါသည်။

လွှဲအပ်ညွှန်ကြားချက်အရ

Japan – ဘုန်းမြင့် (ငါးသိုင်းချောင်း) (LL.B)

တရားလွှတ်တော်ရှေ့နေ (စဉ်–၃၁၄၈/၃၁–၅–၁၉၈၅)

အမှတ်(၂၂)၊ (၄+၅+၆)လွှာ၊ ဝါးခယ်မလမ်း၊ စမ်းချောင်းမြို့နယ်။

Ph: 09–767772099, 09–774597373, 09–767779901

ကန့်ကွက်နိုင်ကြောင်း အများသိစေရန် ကြေညာခြင်း

ရန်ကုန်တိုင်းဒေသကြီး၊ သန်လျင်မြို့နယ်၊ အေးသာယာရပ်ကွက်၊ နှင်းဆီ (၁၂)လမ်းပေါ်တွင်တည်ရှိသည့် စလစ်မြေကွက်အမှတ်(I–၃၃) ဒေါ်ကျင်စိန် အမည်ပေါက် စလစ်မြေကွက် အမှတ် (I–၃၄) ဦးအောင်မြတ် ထွေး အမည်ပေါက်၊ စလစ်မြေကွက်အမှတ်(အမ်–၂၈) ဒေါ်လှညွှန့် အမည် ပေါက် စလစ်မြေကွက်အမှတ်(အမ်–၂၉) ဒေါ်ခင်ဝင်းရီ အမည်ပေါက် မြေကွက်နှင့် နှင်းဆီ (၁၃)လမ်းပေါ်တွင် တည်ရှိသည့် စလစ်မြေကွက် အမှတ်(အမ်–၃၀) ဒေါ်လှရီ အမည်ပေါက် မြေကွက်တစ်ကွက်လျှင် ပေ(၄၀x ၆၀)ရှိပြီး စုစုပေါင်း စလစ်မြေကွက်(၅)ကွက် အပါအဝင် မြေကွက်ပေါ်ရှိ အကျိုးခံစားခွင့်အရပ်ရပ်အားလုံးတို့ကို တရားဝင် လက်ဝယ်ထား ပိုင်ဆိုင်၍ လွှဲပြောင်းရောင်းချပိုင်ခွင့်ရှိသူဟု ဝန်ခံကတိပြုသူ ဦးဇော်ဝင်းလှိုင်(ဘ) ဦးခင်ညိမ်း [၁၂/သလန(နိုင်)၀၀၁၈၄၅]ထံမှ ကျွန်ုပ်၏မိတ်ဆွေဖြစ်သူ ဦးနိုင်လင်းထွန်း [၁၂/သလန(နိုင်)၁၁၄၄၂၉]က အပြီးအပိုင်ဝယ်ယူရန်အတွက် စရန်ငွေတစ်စိတ်တစ်ဒေသ ပေးချေထားပြီးဖြစ်သောကြောင့် ကန့်ကွက် မည့်သူရှိပါက တိကျခိုင်လုံသော အထောက်အထား စာရွက်စာတမ်း(မူရင်း) များနှင့်တကွ ဤကြော်ငြာပါသည့်နေ့ရက်မှ (၁၄)ရက်အတွင်း ကျွန်ုပ်တို့ ထံသို့ လာရောက်ကန့်ကွက်နိုင်ပါသည်။ သတ်မှတ်ရက်အတွင်း ကန့်ကွက် မည့်သူမရှိပါက ဥပဒေနှင့်အညီ အရောင်းအဝယ်ကို ပြီးမြောက်အောင်မြင်သည် အထိ ဆက်လက်ဆောင်ရွက်သွားမည်ဖြစ်ကြောင်း အများသိစေရန် ကြေညာ အပ်ပါသည်။

လွှဲအပ်ညွှန်ကြားချက်အရ–

ဒေါ်သီရိဦး (LL.B) (LL.M) **တရားလွှတ်တော်ရှေ့နေ(စဉ်–၁၁၂၃၀)**

ဒေါ်ဝေဝေဖြိုး (LL.B) **အထက်တန်းရှေ့နေ(စဉ်–၅၀၈၀၂)**

အမှတ်(၉)၊ မဂ္ဂင်လမ်း၊ ပဲခူးစုရပ်ကွက်၊ သန်လျင်မြို့။ ဖုန်း–၀၉–၄၂၀၁၀၉၇၈၆၊ ၀၉–၇၉၉၂၂၉၁၈၃

တစ်ဦးတည်းဖြစ်ပါကြောင်း

ရန်ကုန်တိုင်းဒေသကြီး၊ သုံးခွမြို့နယ်၊ ပျဉ်းမကန်စံပြ ကျေးရွာနေ ဦးမှုံ၏ သမီး ဒေါ်ဖြူနှင့် ဒေါ်မြသန်း [၁၂/သခန(နိုင်)၀၆၈၀၅၃] သည် တစ်ဦးတည်းဖြစ်ပါကြောင်း။

အမည်ပြောင်း

ဦးမျိုးဝင်း–ဒေါ်ခင်မာလွင်တို့၏ သမီး ရန်ကုန်တိုင်းဒေသကြီး၊ ထန်းတပင်မြို့၊ ခားသွေးကျောက် ကိုယ်ပိုင်အထက်တန်းကျောင်း Grade– 4 မှ မအိအိမြတ်အား မအိမြတ်ကေခိုင်ဟု ပြောင်းလဲ ခေါ်ဆိုပါရန်။

မအိမြတ်ကေခိုင်

ဖခင်အမည်မှန်

တွံတေးမြို့ အ.ထ.က– ချောင်းမကြီးတွင် ပညာသင်ကြားနေသော Grade–12မှ နော်အယ်ပလုဖော၊ နော်အယ်ပလုမူးနှင့် Grade–7 မှ စောဖီးထယ်စိုးတို့၏ ဖခင် အမည်မှန်မှာ စောစိုးစိုးမင်း[၁၂/တတန(နိုင်)၁၂၇၅၈၉]ဖြစ်ပါကြောင်း။

စောစိုးစိုးမင်း

ဖခင်အမည်မှန်

တွံတေးမြို့၊ အ.ထ.က– ချောင်းမကြီးတွင် ပညာသင်ကြား နေသော Grade–12မှ မောင်ပြည့်စုံ နှင့် Grade–9မှ နော်ဖောစတီး နားတို့၏ ဖခင်အမည်မှန်မှာ စောအောင်သန်းဦး [၁၂/တတန(နိုင်)၁၂၈၉၅၉]ဖြစ်ပါကြောင်း။

စောအောင်သန်းဦး

အမှန်ပြင်ဆင်ဖတ်ရှုပါရန်

၁.၉.၂၀၂၄ နေ့ထုတ်ကြေးမုံ သတင်းစာ၏စာမျက်နှာ–၂၃ ပါ တရားလွှတ်တော်ရှေ့နေ ဒေါ်သီရိဦး၏အများသိစေရန် အသိပေးကြေငြာခြင်းကြော်ငြာ တွင်အကွက်အမှတ်ကို(၇၄)အစား အကွက်အမှတ်(၂၂)ဟု အမှန်ပြင်ဆင်ဖတ်ရှုပါရန်။

ကန့်ကွက်နိုင်ကြောင်း ကြော်ငြာ

ရန်ကုန်တိုင်းဒေသကြီး၊ ဒဂုံဆိပ်ကမ်းမြို့နယ်၊ ရွှေချမ်းသာကွန်ဒို၊ တိုက်အမှတ် (၁၄–အေ)၊ အခန်းအမှတ် (၁၈–၃၁၄) အား မူလအမည်ပေါက် ဦးအောင်ဗိုလ်မင်း [၇/သကန(နိုင်)၀၉၉၁၁၄]ထံမှ ဦးတင်ဝင်း [၁၀/မလမ(နိုင်)၂၂၄၉၄၇] က စာချုပ်စာတမ်းဖြင့် ဝယ်ယူခဲ့ပြီး တိုက်ခန်း ပိုင်ဆိုင်ခွင့် စာအုပ်တွင် အမည် ပြောင်းလဲပေးပါရန် လျှောက်ထား လာမှုအပေါ် ကန့်ကွက်လိုပါကကြော်ငြာ ပါသည့်နေ့မှစ၍ (၁၅)ရက်အတွင်း အထောက်အထား ပြည့်စုံစွာဖြင့် တင်ပြကန့်ကွက်နိုင်ပါသည်။

အိမ်ရာ(၂)၊ မြို့ပြနှင့် အိမ်ရာ ဖွံ့ဖြိုးရေး ဦးစီးဌာန(ရုံးချုပ်)၊ နေပြည်တော်၊ ၀၆၇–၃၄၀၇၅၄၇

ကန့်ကွက်နိုင်ကြောင်း ကြော်ငြာ

ရန်ကုန်တိုင်းဒေသကြီး၊ ဒဂုံဆိပ်ကမ်းမြို့နယ်၊ ရွှေချမ်းသာကွန်ဒို၊ တိုက်အမှတ်(၁၄–အေ)၊ အခန်းအမှတ် (၁၁–၃၁၄)အား မူလအမည်ပေါက် ဦးသူရဝင်း[၁၂/ဒဂန(နိုင်)၀၀၀၉၀၇] ထံမှ ဦးမင်းသူ [၁/မကန(နိုင်)၀၃၈၆၂၂]က စာချုပ်စာတမ်းဖြင့် ဝယ်ယူခဲ့ပြီး တိုက်ခန်း ပိုင်ဆိုင်ခွင့် စာအုပ်တွင် အမည် ပြောင်းလဲပေးပါရန် လျှောက်ထား လာမှုအပေါ် ကန့်ကွက်လိုပါက ကြော်ငြာပါသည့်နေ့မှစ၍ (၁၅) ရက်အတွင်း အထောက်အထား ပြည့်စုံစွာဖြင့် တင်ပြကန့်ကွက်နိုင် ပါသည်။

အိမ်ရာ(၂)၊ မြို့ပြနှင့်အိမ်ရာ ဖွံ့ဖြိုးရေးဦးစီးဌာန(ရုံးချုပ်)၊ နေပြည်တော်၊ ၀၆၇–၃၄၀၇၅၄၇

ကန့်ကွက်နိုင်ပါကြောင်း

ရန်ကုန်တိုင်းဒေသကြီး၊ ဒဂုံမြို့သစ်(တောင်ပိုင်း)မြို့နယ်၊ မြေတိုင်းရပ်ကွက် အမှတ်(၅၆)၊ ဇာနည်(၁)လမ်း၊ မြေကွက်အမှတ်(၇၇၅/က)၊ ခြေရင်းခြမ်း၊ အကျယ် အဝန်း(၂၀ပေ x ၆၀ပေ)ရှိ **ဦးတင်ထွန်း**[၁၂/ရကန(နိုင်)၀၁၂၉၅၅]အမည်ပေါက် နှစ်(၆၀)ဂရန်မြေကွက်ထဲမှ တရားဝင် မခွဲမစိတ်ရသေးသော အကျယ်အဝန်း(၁၀ပေ x ၆၀ပေ)ရှိ မြေကွက်နှင့် ယင်းမြေကွက်ပေါ်ရှိ အိမ်အပါအဝင် အကျိုးခံစားခွင့် အရပ်ရပ်အားလုံးအား အရပ်ကတိ စာချုပ်အဆက်အစပ်ဖြင့် ဝယ်ယူပိုင်ဆိုင် ထားသူ **ဦးဝင်းသိန်း** [၁၂/သကတ(နိုင်)၀၆၇၀၃၀]မှ ပိုင်ဆိုင်မှု အရှုပ်အရှင်း ကင်းရှင်း၍ ပြန်လည်လွှဲပြောင်းရောင်းချပိုင်ခွင့်ရှိကြောင်း ဝန်ခံကတိပြု ပြောကြား လာသဖြင့် ကျွန်ုပ်တို့၏မိတ်ဆွေဖြစ်သူ **ဒေါ်တင်နီလာထွန်း** [၉/အမရ(နိုင်) ၁၁၆၄၂]မှ အပြီးအပိုင် ဝယ်ယူရန်အတွက် စရန်ငွေအဖြစ် (ရောင်းဖိုးငွေ၏ တစ်စိတ်တစ်ဒေသကို) ပေးချေထားပြီးဖြစ်ပါသည်။ ကန့်ကွက်လိုသူများရှိပါက ခိုင်လုံသော စာချုပ်စာတမ်း မူရင်း အထောက်အထားများဖြင့် ဤကြော်ငြာပါ သည့်နေ့မှစ၍ (၇)ရက်အတွင်း ကျွန်ုပ်တို့ထံ လာရောက်ကန့်ကွက်နိုင်ပါသည်။ ကန့်ကွက်သူမရှိပါက ဤအရောင်းအဝယ်အား ဥပဒေနှင့်အညီ ဆက်လက် ဆောင်ရွက်သွားမည်ဖြစ်ကြောင်း အများသိစေရန် ကြေညာအပ်ပါသည်။

ဒေါ်တင်နီလာထွန်း၏လွှဲအပ်ညွှန်ကြားချက်အရ

ဒေါ်မွန်မွန်ချို (LL.B) **တရားလွှတ်တော်ရှေ့နေ(စဉ်–၁၂၂၆၈)**

ဒေါ်စန္ဒာဝင်း(LL.B) **အထက်တန်းရှေ့နေ(စဉ်–၂၆၄၀၉)**

အမှတ် (၈၂၈/က)၊ ကျွန်းရွှေမြိုင်လမ်း၊ (၁၈/စီ) ရပ်ကွက်၊ ဒဂုံမြို့သစ်(တောင်ပိုင်း)မြို့နယ်၊ ရန်ကုန်မြို့။ ဖုန်း–၀၉–၂၅၀၆၈၅၇၁၇၊ ၀၉–၇၉၇၆၄၀၆၁၆၊ ၀၉–၅၀၇၉၉၇၈

ကန့်ကွက်နိုင်ပါကြောင်း အများသိစေရန် ကြေညာခြင်း

ရန်ကုန်တိုင်းဒေသကြီး၊ ဒဂုံမြို့သစ်(မြောက်ပိုင်း) မြို့နယ်၊ (၃၀)ရပ်ကွက်၊ ထွန်းသီရိ (၆)လမ်း၊ မြေကွက်အမှတ်(၄၁၃/က)၊ (၁)ခန်းတွဲ (၆)ထပ်တိုက်၏ ဒုတိယထပ်၊ (၃)လွှာ၊ အကျယ်အဝန်း (၁၈x၅၄)ပေ၊ (၉၇၂) စတုရန်းပေရှိ တိုက်ခန်း နှင့် ယင်းတိုက်ခန်းပေါ်ရှိ သွယ်တန်း တပ်ဆင်ထားသည့် အကျိုးခံစားခွင့်အရပ်ရပ် အားလုံးတို့ကို မြေရှင်နှင့်ကန်ထရိုက်တာ လုပ်ငန်းအပ်နှံခြင်း ကတိစာချုပ်အရ ကန်ထရိုက်တာ ဦးစိုးနိုင် [၁၂/မဂတ (နိုင်) ၀၀၀၉၂၆] မှ ရရှိသည့် အခန်းဖြစ်၍ အရှုပ်အရှင်းကင်းရှင်းစွာ တရားဝင် လွှဲပြောင်းရောင်းချပိုင်ခွင့်ရှိကြောင်း ဝန်ခံ ကတိပြုသဖြင့် ကျွန်ုပ်၏မိတ်ဆွေဖြစ်သူ ဦးသူရမင်းအောင် [၁၂/မဂတ(နိုင်) ၀၆၈၈၂၈] က ဝယ်ယူရန်(စရန်ငွေ)အချို့ကို ပေးချေထားပြီးဖြစ်ရာ ကန့်ကွက်လိုပါက ကျွန်ုပ် ထံသို့ ခိုင်လုံသောစာချုပ်စာတမ်း အထောက်အထားမူရင်းများနှင့်တကွ ယခု ကြော်ငြာပါသည့်နေ့မှစ၍ (၇)ရက်အတွင်း ကန့်ကွက်နိုင်ပါသည်။ သတ်မှတ်ရက် ကျော်လွန်သည်ထိ ကန့်ကွက်မည့်သူမရှိပါက အဆိုပါ အရောင်းအဝယ် ကိစ္စကို ဥပဒေနှင့်အညီ ပြီးဆုံးသည်အထိ ဆက်လက်ဆောင်ရွက်သွားမည် ဖြစ်ကြောင်း အများသိစေရန် ကြေညာအပ်ပါသည်။

ဝယ်ယူသူ၏လွှဲအပ်ညွှန်ကြားချက်အရ –

ဒေါ်ကြည်ကြည်ထွေး (LL.B, D.B.L)

တရားလွှတ်တော်ရှေ့နေ (စဉ်–၁၂၃၀၀)

အမှတ်(၁၆/ခ)၊ ရန်ကုန်လမ်း၊ (၆/၉) ရပ်ကွက်၊ ရွှေပြည်သာမြို့နယ်၊ ရန်ကုန်မြို့။ ဖုန်း–၀၉–၄၂၀၀၅၈၅၅၃၊ ၀၉–၇၉၉၄၆၆၉၅၄

ရန်ကုန်တိုင်းဒေသကြီး၊ သန်လျင်မြို့နယ်၊ Star City Estate တွင် ESTELLA TOWNHOUSES ဟု ခေါ်တွင်သော အမှတ်– ETH– 984၊ Lane– 1၊ အကျယ်အဝန်း မြေဧရိယာ(ခန့်မှန်း) ၁၂၁၀–စတုရန်းပေ၊ တည်ဆောက်ပြီး ဧရိယာ(ခန့်မှန်း) ၁၂၇၇–စတုရန်းပေရှိ မြေနှင့် အဆောက်အဦအား ဝယ်ယူမည်ဖြစ်၍ ကန့်ကွက်နိုင်ကြောင်း ကြေညာခြင်း

အထက်ဖော်ပြပါမြေနှင့် အဆောက်အဦမှာ **YL Development(Star City) Company Limited** ပိုင် မြေပေါ်တွင် အဆောက်အဦ ဆောက်လုပ်နေဆဲ စီမံကိန်း ဖြစ်ပါသည်။ ယင်းကုမ္ပဏီထံမှ **ဒေါ်လားလ်နွန်ငှတ်အီး [၅/ကလထ(နိုင်) ၁၆၃၅၇၂]** က ဝယ်ယူထားပြီး ဝယ်ယူငွေ ပေးသွင်းဆဲကာလ အတွင်းမှ အရှုပ်အရှင်း ကင်းရှင်း ကြောင်း ဝန်ခံကတိပြု၍ ပြန်လည်လွှဲပြောင်း ရောင်းချသဖြင့် ကျွန်ုပ်၏ မိတ်ဆွေ **ဒေါ်ခင်သူဇာ [၁၂/ကတတ(နိုင်)၀၀၀၃၂၈]**မှ အပြီးအပိုင် ဝယ်ယူရန်အတွက် စရန်ငွေများကို ပေးအပ်ထားပြီး ဖြစ်ပါသည်။ သို့ဖြစ်ပါ၍ အထက်ပါ အရောင်း အဝယ်ကိစ္စအား ကန့်ကွက်လိုပါက ဤကြော်ငြာပါသည့်ရက်မှစ၍(၁၄)ရက် အတွင်း ကျွန်ုပ်ထံသို့ လူကိုယ်တိုင်လာရောက်ကန့်ကွက်နိုင်ကြောင်း ကြေညာ အပ်ပါသည်။

ဒေါ်ခင်သူဇာ၏ လွှဲအပ်ညွှန်ကြားချက်အရ

ဒေါ်ကြူကြူမာ(LL.B)

တရားလွှတ်တော်ရှေ့နေ(စဉ်–၁၃၉၇၃)

အမှတ်(၂၄၈)၊ မင်္ဂလာလမ်း၊ (၁၃) ရပ်ကွက်၊ တောင်ဥက္ကလာပမြို့နယ်၊ ရန်ကုန်တိုင်းဒေသကြီး။ ဖုန်း ၀၉– ၂၅၀၁၆၁၈၉၈၊ ၀၉–၄၃၁၁၇၇၃၃

ဒီကရီကို အတည်ပြုရန်အမိန့်မထုတ်သင့်ကြောင်း ထုချေစေရန် အကြောင်းကြားစာ
(တရားမကျင့်ထုံးဥပဒေအမိန့် ၂၁၊ နည်းဥပဒေ ၂၂)
သာကေတမြို့နယ်တရားရုံးတော်
၂၀၂၄ခုနှစ်၊ တရားမကြီးမှုအမှတ် ၃၆ နှင့်ဆက်နွှယ်သည့်
၂၀၂၄ ခုနှစ်၊ တရားမဇာရီမှုအမှတ်–၄၄

၁။ ဦးသန်းအောင်	နှင့်	၁။ ဦးမြင့်သောင်း
၂။ ဒေါ်နီလာဝင်း		၂။ ဒေါ်ချို
ဒီကရီအနိုင်ရသူ		တရားရှုံးများ

ရန်ကုန်တိုင်းဒေသကြီး၊ သာကေတမြို့နယ်၊ (၃)ရန်ပြေရပ်ကွက်၊ ဗိုလ်မင်းရောင်လမ်း၊ အမှတ်(၅)နေ ၁။ဦးမြင့်သောင်း၊ ၂။ဒေါ်ချို{အတူနေ လင်မယား} (ယခုနေရပ်လိပ်စာမသိ) သိစေရမည်။

၂၀၂၄ခုနှစ်၊ တရားမကြီးမှုအမှတ် ၃၆ တွင် ကျရှိသည့် ဒီကရီကို အတည်ပြုလုပ်ရန် ဤရုံးတော်တွင် ဒီကရီအနိုင်ရသူ ၁။ဦးသန်းအောင်၊ ၂။ဒေါ်နီလာဝင်းတို့က လျှောက်ထားသည်ဖြစ်၍ မည်သည့်အကြောင်း ကြောင့် အတည်ပြုလုပ်စေရန် အမိန့်ကို မထုတ်သင့်ကြောင်း အကြောင်း တစ်ခုခုရှိလျှင် ချေဆိုရန် သင်ကိုယ်တိုင်ဖြစ်စေ၊ ရှေ့နေ သို့မဟုတ် အခွင့်ရ ကိုယ်စားလှယ်ဖြင့်ဖြစ်စေ၊ ၂၀၂၄ခုနှစ်၊ စက်တင်ဘာလ ၂၇ ရက်၊ (၁၃၈၆ ခုနှစ်၊ တော်သလင်းလဆုတ် ၁၀ ရက်)နေ့ မွန်းမတည့်မီ ၁၀:၀၀ နာရီအချိန်တွင် ဤရုံးတော်ရှေ့ လာရောက်ရမည်။

၂၀၂၄ခုနှစ်၊ စက်တင်ဘာလ ၆ ရက်နေ့တွင် ဤရုံးတော်တံဆိပ် ရိုက်နှိပ်၍ ကျွန်ုပ်လက်မှတ်ရေးထိုး ထုတ်ပေးလိုက်သည်။

(ဝင်းအိအိထွေး)
မြို့နယ်တရားသူကြီး
သာကေတမြို့နယ်တရားရုံး

ကန့်ကွက်နိုင်ကြောင်းကြော်ငြာ

ရန်ကုန်တိုင်းဒေသကြီး၊ ဒဂုံဆိပ်ကမ်းမြို့နယ်၊ ရောချမ်းသာကွန်ဒို၊ တိုက်အမှတ်(၁၄-အေ)၊ အခန်းအမှတ်(၀၇-၃၁၆) အား မူလအမည်ပေါက် ဒေါ်ခင်မြဝင်း [၇/ပမန(နိုင်)၀၂၄၈၆၃] ထံမှ ဦးမင်းသူ [၁/မကန (နိုင်)၀၃၈၆၂၂] က စာချုပ်စာတမ်းဖြင့်ဝယ်ယူခဲ့ပြီး တိုက်ခန်းပိုင်ဆိုင်ခွင့် စာအုပ်တွင် အမည်ပြောင်းလဲပေးပါရန် လျှောက်ထားလာမှုအပေါ် ကန့်ကွက်လိုပါက ကြော်ငြာပါသည့်နေ့မှစ၍ (၁၅)ရက်အတွင်း အထောက်အထားပြည့်စုံစွာဖြင့် တင်ပြကန့်ကွက်နိုင်ပါသည်။

အိမ်ရာ(၂)၊ မြို့ပြနှင့်အိမ်ရာဖွံ့ဖြိုးရေးဦးစီးဌာန(ရုံးချုပ်)၊
နေပြည်တော်၊ ၀၆၇-၃၄၀၇၅၄၇

ကန့်ကွက်နိုင်ကြောင်းကြေညာခြင်း

ရန်ကုန်တိုင်းဒေသကြီး၊ မရမ်းကုန်းမြို့နယ်၊ (၃)ရပ်ကွက်၊ ယုဇနလမ်း၊ အမှတ်(၁၁၄) မြေကွက်ပေါ်တွင်ဆောက်လုပ်ထားသော (၅)ထပ်တိုက် အဆောက်အဦ၏ ပထမထပ် (ခေါင်းရင်းခန်း)၊ အကျယ်အဝန်း (၁၆ ပေ x ၅၅ ပေ) ရှိ တိုက်ခန်းနှင့် ယင်းတိုက်ခန်းရှိ အကျိုးခံစားခွင့်အရပ်ရပ်အားလုံးတို့ကို စာချုပ်အဆက်အစပ်များဖြင့် ဝယ်ယူပိုင်ဆိုင်ထားသူ ဒေါ်ပပဦး[၁၀/ခဆန(နိုင်)၀၆၀၂၀၁]ထံမှ ကျွန်ုပ်၏မိတ်ဆွေ **မရီရီမြင့်(ခ)ချစ်ရဝေ [၁၂/ကမတ(နိုင်)၀၆၉၇၇၂]**က ဝယ်ယူရန်အတွက် ယင်းတိုက်ခန်းအတွက် အရောင်းတန်ဖိုးငွေ တစ်စိတ်တစ်ဒေသကို စရန်ငွေအဖြစ် ပေးချေပြီးဖြစ်ပါသည်။ ယင်းတိုက်ခန်းနှင့်ပတ်သက်၍ ကန့်ကွက်လိုပါက ဤကြော်ငြာစာပါသည့်နေ့ရက်မှစ၍ (၇)ရက်အတွင်း တရားဝင်ခိုင်လုံသော စာချုပ်စာတမ်းမူရင်းများနှင့်တကွ ကျွန်ုပ်ထံသို့ လူကိုယ်တိုင်လာရောက်ကန့်ကွက်နိုင်ပါသည်။ သတ်မှတ်ရက်ကျော်လွန်ပါက ဥပဒေနှင့်အညီ ယင်းတိုက်ခန်းနှင့်ပတ်သက်သည့် အရောင်းအဝယ်ကို ပြီးမြောက်သည်အထိ ဆက်လက်ဆောင်ရွက်သွားမည်ဖြစ်ပါကြောင်း အများသိစေရန် ကြေညာအပ်ပါသည်။

မရီရီမြင့်(ခ)ချစ်ရဝေ [၁၂/ကမတ(နိုင်)၀၆၉၇၇၂] ၏
လွှဲအပ်ညွှန်ကြားချက်အရ
ဦးအောင်မြတ်ထွေး(LL.B) တရားလွှတ်တော်ရှေ့နေ(စဉ်-၁၅၃၈၃)
အမှတ်(၈၈၆)၊ အောင်စေတီလမ်း၊
စော်ဘွားကြီးကုန်းရပ်ကွက်၊ အင်းစိန်မြို့နယ်၊ ရန်ကုန်မြို့။
ဖုန်း-၀၉-၄၅၀၇၀၅၃၀၂၊ ၀၉-၉၇၃၈၆၆၈၄၈

ကန့်ကွက်နိုင်ကြောင်း အများသိစေရန်ကြေညာခြင်း

ရန်ကုန်မြို့၊ ဒဂုံမြို့သစ်(အရှေ့ပိုင်း)မြို့နယ်၊ မြေတိုင်းရပ်ကွက်အမှတ်(၁၅၆)၊ မြေကွက်အမှတ်(၂၂၅)၊ မြဝတီ(၅)လမ်း၊ မြေအကျယ်အဝန်း (၄၀x၆၀)ပေ(ဦးစိန်ကြည်)အမည်ပေါက် မြေချပါမစ်ဖြင့် ၎င်းမှ အဆင့်ဆင့်ရောင်းချလာခဲ့ပြီး ယခုအခါ အလျားxအနံ (၁၀x၆၀)ပေအား ဝယ်ယူပိုင်ဆိုင်ထားသူ ဒေါ်နှင်းနှင်းဝေ [၁၂/သဃက(နိုင်)၁၅၅၉၆၁] မှ ၎င်းမြေနှင့် မြေပေါ်တွင် ဆောက်လုပ်ထားသော အဆောက်အဦနှင့် အကျိုးခံစားခွင့်အရပ်ရပ်အားလုံးတို့အား တရားဝင်ပိုင်ဆိုင်၍ စီမံခန့်ခွဲရောင်းချပိုင်ခွင့်ရှိကြောင်း ကမ်းလှမ်းလာသဖြင့် ကျွန်ုပ်၏မိတ်ဆွေ ဦးရဲလင်းကို [၁၂/မဂတ(နိုင်)၀၉၀၉၅၁] မှ အရောင်းအဝယ်ပြုလုပ်ရန် သဘောတူညီသဖြင့် ရောင်းဖိုးငွေ၏စရန်ငွေတစ်စိတ်တစ်ဒေသကို ပေးချေထားပြီးဖြစ်ပါသည်။ သို့ပါ၍ အရောင်းအဝယ်ပြုလုပ်မှုကို ကန့်ကွက်လိုသည်ရှိပါက ဤကြော်ငြာပါသည့်နေ့ရက်မှစ၍ (၁၄)ရက်အတွင်း ကျွန်ုပ်ထံသို့ ခိုင်လုံသောစာရွက်စာတမ်းများဖြင့် လာရောက်ကန့်ကွက်နိုင်ပါကြောင်းနှင့် ကန့်ကွက်ခြင်းမရှိခဲ့ပါက အရောင်းအဝယ်အား ဥပဒေနှင့်အညီ ဆက်လက်ဆောင်ရွက်သွားမည်ဖြစ်ကြောင်း အများသိစေရန် ကြေညာအပ်ပါသည်။

လွှဲအပ်ညွှန်ကြားချက်အရ -
ဒေါ်သန်းသန်းဝင်း (LL.B, PGDCA)
တရားလွှတ်တော်ရှေ့နေ (စဉ်-၁၄၈၂၀)
အမှတ်(၂၄၇)၊ ခေမာ(၂)လမ်း၊ (၅)ရပ်ကွက်၊
မြောက်ဥက္ကလာပမြို့နယ်၊ ရန်ကုန်မြို့။ ဖုန်း-၀၉-၄၃၁၈၈၆၄၂

"အများသိစေရန်နှင့် ကန့်ကွက်နိုင်ပါကြောင်း"

ရန်ကုန်တိုင်းဒေသကြီး၊ သန်လျင်မြို့နယ်၊ ညောင်သုံးပင်ကျေးရွာအုပ်စု၊ သန်လျင်မြောက်ကွင်း၊ မြို့ဟောင်းအရှေ့ရပ်ကွက်၊ ဘုရားနီဘုရား၊ မြေကွက်အမှတ်-၁၆၄ ဟုခေါ်တွင်သော ရန်ကုန်တိုင်းဒေသကြီး၊ သန်လျင်မြို့နယ်၊ ညောင်သုံးပင်ကျေးရွာအုပ်စု၊ ကွင်းအမှတ်(၆၀၄)၊ ဦးပိုင်အမှတ်(၃၈/က)၊ မြေကွက်အမှတ်-၅၀၊ (အလျား ၄၀ ပေ x အနံ ၆၀ ပေ)၊ (၂၄၀၀)စတုရန်းပေ (၀.၀၅၅)ဧက အကျယ်အဝန်းရှိ မြေကွက်နှင့် မြေပေါ်မြေအောက် အကျိုးခံစားခွင့်အရပ်ရပ်တို့ကို အမည်ပေါက်ပိုင်ဆိုင်သူ ဦးခိုင်စိုး[၁၄/ဘကလ(နိုင်)၂၂၇၇၅၃] ထံမှ အပြီးအပိုင်ဝယ်ယူရန် ကျွန်ုပ်၏မိတ်ဆွေဖြစ်သူ ဒေါ်ဖြူဖြူအောင်[၈/ဆဖန(နိုင်)၀၇၇၉၁၆] ၏ ကိုယ်စား ဦးလှမျိုးအောင် [၁၂/သကတ(နိုင်)၁၄၆၃၅၃] က တန်ဖိုးငွေ၏အချို့ကို ပေးချေပြီးဖြစ်ပါသည်။ ကန့်ကွက်လိုသူများရှိပါက ဤကြော်ငြာပါသည့်နေ့မှ (၇)ရက် အတွင်း ခိုင်လုံသည့် စာရွက်စာတမ်းအထောက်အထားများနှင့်တကွ ကျွန်ုပ်ထံသို့ လာရောက်ကန့်ကွက်နိုင်ပါသည်။ ကန့်ကွက်မည့်သူမရှိပါက အရောင်းအဝယ်ကို ဥပဒေနှင့်အညီ ဆက်လက်ဆောင်ရွက်သွားမည်ဖြစ်ပါကြောင်း အများသိစေရန် ကြေညာအပ်ပါသည်။

လွှဲအပ်ညွှန်ကြားချက်အရ
ဦးစန်းထွန်း (LL.B)
အထက်တန်းရှေ့နေ(စဉ်-၂၀၂၃၅)
အမှတ်-ခ/၂/၁၊ ၎ဝါလမ်း၊ သန်လျင်တံတားအိမ်ရာဝင်း၊
၁၀/တောင်(၁၃)ရပ်ကွက်၊ သာကေတမြို့နယ်၊ ရန်ကုန်တိုင်းဒေသကြီး။
ဖုန်း-09-403747758

ကန့်ကွက်နိုင်ပါသည်

ရန်ကုန်တိုင်းဒေသကြီး၊ ရွှေပြည်သာမြို့နယ်၊ (၂၀)ရပ်ကွက်(သံဒင်း)၊ ပြင်ဦးလွင်(၁)လမ်း၊ မြေတိုင်း ရပ်ကွက်အမှတ်(၄၅)၊ မြေကွက်အမှတ်(၄၃၀/ခ)၊ (အလျား၂၀ ပေ x အနံ ၆၀ ပေ)ရှိ **ဦးကျင်ရွှေ**အမည်ပေါက် ပါမစ်မူရင်းမြေကွက်နှင့် ယင်းမြေကွက်ကြီး၏ မခွဲမစိတ်ရသေးသော(ခေါင်းရင်းခြမ်း) (အလျား ၁၀ ပေ x အနံ ၆၀ ပေ)ရှိ နေအိမ်အပါအဝင် အကျိုးခံစားခွင့်အရပ်ရပ်တို့အား လက်ရောက်ဝယ်ယူပိုင်ဆိုင်ထားသူဖြစ် သော **ဦးဇော်လင်း** [၁၁/မဥန(နိုင်)၁၈၂၄၈၅] ထံမှနေ၍ ကျွန်ုပ်တို့၏မိတ်ဆွေဖြစ်သူ **ဒေါ်ချိုချိုဝင်း** [၁၄/နေဖ(နိုင်)၀၅၄၉၇၄]မှ အပြီးအပိုင်ဝယ်ယူရန် စရန်ငွေတစ်စိတ်တစ်ဒေသ ပေးချေထားပြီးဖြစ်၍ ယခုကြေညာသည့်နေ့ရက်မှစ၍ (၁၄)ရက်အတွင်း ကျွန်ုပ်တို့ထံသို့ ခိုင်လုံသောပိုင်ဆိုင်မှုအထောက်အထား မူရင်းများဖြင့် လာရောက်ကန့်ကွက်နိုင်ပါသည်။ သတ်မှတ်ရက်ကျော်လွန်ပါက မြေနှင့် နေအိမ်အရောင်းအဝယ်ကိစ္စအား ဥပဒေနှင့်အညီ ဆက်လက်ဆောင်ရွက်သွားမည်ဖြစ်ကြောင်းကြေညာအပ်ပါသည်။

လွှဲအပ်ညွှန်ကြားသူ	**လွှဲအပ်ညွှန်ကြားချက်အရ**	
ဒေါ်ချိုချိုဝင်း	**ဦးရဲထွန်း**	**ဒေါ်အေးမာလှိုင်**
	(စဉ်-၅၃၄၀)	**(စဉ်-၁၃၃၇၂)**
	(LL.B, D.B.L, D.M.L, D.A.Psy)	**(LL.B)**

တရားလွှတ်တော်ရှေ့နေများ
တိုက်အမှတ်(၄၈၇/က)မြေညီထပ်၊ အောင်ဇမ္ဗူလမ်း၊
ကြီးပွားရေးရပ်ကွက်၊ သဃ်္ဃန်းကျွန်းမြို့နယ်၊
ရန်ကုန်တိုင်းဒေသကြီး။

မြန်မာနိုင်ငံသူနာပြုနှင့်သားဖွားကောင်စီ
ကြေညာချက်အမှတ် (၁/၂၀၂၄)
CPD Providers အဖြစ် မှတ်ပုံတင်အသိအမှတ်ပြုလက်မှတ် လျှောက်ထားနိုင်ကြောင်း အသိပေးကြေညာချက်

၁။ မြန်မာနိုင်ငံသူနာပြုနှင့်သားဖွားကောင်စီ၏ လိုင်စင်ရသူနာပြုသားဖွားများသည် မြန်မာနိုင်ငံသူနာပြုနှင့် သားဖွားကောင်စီနည်းဥပဒေပုဒ်မ(၄၅) ပုဒ်မခွဲ(က)ပါ ပြဋ္ဌာန်းချက်များအရ လိုင်စင်သက်တမ်းတိုးခြင်းကို သူနာပြုသားဖွားလိုင်စင်သက်တမ်းမကုန်ဆုံးမီ ရက်(၆၀) ကြိုတင်၍ (၂)နှစ်လျှင်တစ်ကြိမ် (CPD) Points များဖြင့် အထောက်အထားများတင်ပြကာ လျှောက်ထားရမည်ဖြစ်ပါသည်။

၂။ သို့ပါ၍ တင်ပြရမည့် CPD Points များ ဖြည့်ဆည်းရန်အတွက် စဉ်ဆက်မပြတ်လေ့လာသင်ယူမှုအစီအစဉ် (CPD Program) များကို သင်ကြားပို့ချပေးမည့် (CPD Provider) အဖြစ်ဆောင်ရွက်လိုသည့် ကျန်းမာရေးဝန်ကြီးဌာနနှင့် ကာကွယ်ရေးဝန်ကြီးဌာနရှိ ဆေးရုံများ၊ ကျန်းမာရေးဌာနများ၊ သူနာပြုတက္ကသိုလ်များ၊ သူနာပြုသားဖွားသင်တန်းကျောင်းများ၊ ကျန်းမာရေးဝန်ကြီးဌာနအသိအမှတ်ပြု သူနာပြုသားဖွားဆိုင်ရာအဖွဲ့အစည်းများနှင့် ပုဂ္ဂလိကဆေးရုံများအနေဖြင့် အဖွဲ့အစည်းလိုက်ဖြစ်စေ၊ သူနာပြုသားဖွားကျွမ်းကျင်သူ အုပ်စု/တစ်ဦးချင်းဖြစ်စေ CPD Provider အဖြစ် မှတ်ပုံတင်ပြီး အသိအမှတ်ပြုလက်မှတ်ရရှိရန် မြန်မာနိုင်ငံသူနာပြုနှင့် သားဖွားကောင်စီသို့ လျှောက်ထားနိုင်ကြောင်း အသိပေးကြေညာအပ်ပါသည်။ သင်ကြားပို့ချရေးတွင် အဓိကဦးဆောင်မည့်ပုဂ္ဂိုလ်သည် အောက်ဖော်ပြပါအချက်အလက်များနှင့် ကိုက်ညီရန်လိုအပ်ပါသည်-

- မြန်မာနိုင်ငံသူနာပြုနှင့်သားဖွားကောင်စီမှ သက်တမ်းရှိလိုင်စင်ကိုင်ဆောင်ထားသူဖြစ်ခြင်း။
- သူနာပြုပညာအရည်အချင်း အနည်းဆုံး B.N.Sc ဘွဲ့ရရှိသူဖြစ်ခြင်း၊ သူနာပြုသားဖွားဒီပလိုမာလက်မှတ် ရရှိသူဖြစ်ပါက အထူးကုသူနာပြုလက်မှတ်တစ်ခုခုရရှိထားသူဖြစ်ခြင်း၊
- မြန်မာနိုင်ငံသူနာပြုနှင့်သားဖွားကောင်စီကချမှတ်ထားသော ကျင့်ဝတ် (Ethics) များကို လိုက်နာစောင့်ထိန်းသူဖြစ်ခြင်း

၃။ CPD Provider အဖြစ် မှတ်ပုံတင် အသိအမှတ်ပြုလက်မှတ်ရရှိရန် လျှောက်ထားခြင်းနှင့်ပတ်သက်၍ အသေးစိတ်သိရှိလိုပါက ဖုန်း-၀၉-၄၄၈၅၄၂၃၂၉၊ ၀၉-၅၁၈၇၄၃၉ သို့ ဆက်သွယ်မေးမြန်းစုံစမ်းနိုင်ပါသည်။

မြန်မာနိုင်ငံသူနာပြုနှင့်သားဖွားကောင်စီ

အများသိစေရန် အသိပေးကြေညာချက်

ရန်ကုန်တိုင်းဒေသကြီး၊ တွံတေးမြို့နယ်၊ ပျော်ဘွယ်လေးကျေးရွာအုပ်စု၊ ပျော်ဘွယ်လေးကျေးရွာ၊ လမ်းသစ်လမ်း၊ အမှတ်(၁၈)နေ **ဒေါ်ဖြူဖြူခိုင် [၁၄/ဝခမ(နိုင်)၁၂၉၄၅၄]** ကိုင်ဆောင်သူ၏ လွှဲအပ်ညွှန်ကြားချက်အရ အများသိစေရန် ကြေညာအပ်ပါသည် -

ရန်ကုန်တိုင်းဒေသကြီး၊ တွံတေးမြို့နယ်၊ လက်ပံကုန်းကျေးရွာ၊ ရွှေမေတ္တာလမ်းရှိ အလျား (၂၀) ပေ x အနံ (၆၀) ပေရှိ မြေကွက်အား ဆက်စပ်စာချုပ်များအရ ရောင်းချပိုင်ခွင့်ရှိကြောင်းဝန်ခံကာ ရောင်းချ ပိုင်ခွင့်ရှိသည်ဟု ပြောဆိုကမ်းလှမ်းလာသူ **ဦးဇော်လင်း [၁၄/မအန(နိုင်)၀၀၃၆၆၃]** ထံမှ ကျွန်ုပ်မိတ်ဆွေဖြစ်သူ ဒေါ်ဖြူဖြူခိုင်က (၂၃-၇-၂၀၂၃) ရက်နေ့တွင် တရားဝင်ဝယ်ယူပိုင်ဆိုင်ထားပြီးဖြစ်ပါကြောင်းနှင့် ၎င်းမြေကွက်သည် ဒေါ်ဖြူဖြူခိုင်၏ ခွင့်ပြုချက်မရှိဘဲ မည်သူတစ်ဦးတစ်ယောက်မျှ ပေါင်နှံခြင်း၊ ရောင်းချခြင်း ကျူးကျော်ဝင်ရောက်ဆောက်လုပ်ခြင်းများ မပြုလုပ်ပါရန်နှင့် မည်သူတစ်ဦးတစ်ယောက်က အထက်ဖော်ပြပါအကြောင်းအရာများကို ကျူးလွန်ပါက တရားဥပဒေနှင့်အညီ ဆောင်ရွက်သွားမည်ဖြစ်ကြောင်း ကြေညာအပ်ပါသည်။

လွှဲအပ်ညွှန်ကြားချက်အရ
ဒေါ်စုစုမြိုင် (LL.B) တရားလွှတ်တော်ရှေ့နေ (စဉ်-၁၆၆၄၁)
တိုက်အမှတ် (၁၈)၊ မြေညီထပ် (A)၊ သဂ်ီဟလမ်း၊
(ဃ) ရပ်ကွက်၊ သဃ်္ဃန်းကျွန်းမြို့နယ်၊ ရန်ကုန်မြို့။
ဖုန်း-၀၉-၇၅၁၄၅၅၆၂၅

"ပြင်ဆင်ဖတ်ရှုပါရန်"

၅-၉-၂၀၂၄ ရက်နေ့ ကြေးမုံသတင်းစာ၏ စာမျက်နှာကြော်ငြာ(၂၄) ပါ ဒေါ်စုမြတ်လွင် (တရားလွှတ်တော်ရှေ့နေ) ကွာရှင်းပြတ်စဲပြီးကြောင်း အများသိစေရန်ကြေညာချက်တွင် ဒေါ်ငြိမ်းလဲ့လဲ့ဝင်း၏ မှတ်ပုံတင် [၈/မရက(နိုင်)၁၃၉၁၈၁] အစား [၈/မလန(နိုင်)၀၈၂၂၀၇] ဟု ပြင်ဆင်ဖတ်ရှုပါရန်။

ကန့်ကွက်နိုင်ပါကြောင်း

ရန်ကုန်မြို့၊ တောင်ဒဂုံမြို့နယ်၊ (၂၄)ရပ်ကွက်၊ မင်္ဂလာလမ်း၊ အမှတ်(၇၉၇)၊ စတုတ္ထထပ်(4-B) တိုက်ခန်းအပါအဝင် အကျိုးခံစားခွင့်အားလုံးကို ရောင်းချခွင့်ရှိသူ ဦးထွဋ်ထိပ်အောင် [၁၂/ဗဟန(နိုင်)၀၉၆၈၈၁]ထံမှ ဦးအောင်မော် [၁၂/မဂတ(နိုင်)၀၂၉၆၂၆] က ဝယ်ယူရန် စရန်ငွေပေးချေပြီးဖြစ်ပါသည်။ ကန့်ကွက်လိုသူများရှိပါက စာရွက်စာတမ်းအထောက်အထားမူရင်းနှင့်တကွ ယနေ့မှစ၍ (၇)ရက်အတွင်း လာရောက်ကန့်ကွက်နိုင်ပါသည်။ ကန့်ကွက်သူမရှိပါက အရောင်းအဝယ်ကိစ္စကို ဥပဒေနှင့်အညီ ဆက်လက်ဆောင်ရွက်သွားမည်ဖြစ်ကြောင်း အများသိစေရန် ကြေညာအပ်ပါသည်။

ဦးအောင်မော်
[၁၂/မဂတ(နိုင်)၀၂၉၆၂၆]
ဖုန်း-၀၉-၅၄၀၄၇၃၀

ကန့်ကွက်နိုင်ပါကြောင်းကြော်ငြာခြင်း

ရန်ကုန်တိုင်းဒေသကြီး၊ မြောက်ဥက္ကလာပမြို့နယ်၊ (၁)ရပ်ကွက်၊ သုမိတ္တာ(၁၆)လမ်း၊ အမှတ်(၆၃၀)၊ ($12\frac{1}{2}$' x 50') ရှိ မြေအပါအဝင် မြေညီထပ် တိုက်ခန်း(ခြေရင်းခန်း)နှင့် အကျိုးခံစားခွင့်အရပ်ရပ်တို့အား ရောင်းချပိုင်ခွင့်ရှိသူ ဦးထွန်းထွန်းဝင်း [၁၂/သကတ(နိုင်)၁၃၂၁၆၁] ထံမှ ကျွန်ုပ်မိတ်ဆွေက အပြီးအပိုင်ဝယ်ယူရန် စရန်ငွေတစ်စိတ်တစ်ပိုင်းအား ပေးချေထားပြီးဖြစ်ပါသည်။ ထိုရောင်းဝယ်မှုအား ကန့်ကွက်လိုပါက စာရွက်စာတမ်းအထောက်အထား(မူရင်း)များဖြင့် ဤကြော်ငြာပါသည့်နေ့မှစ၍ (၇)ရက်အတွင်း ကျွန်ုပ်ထံသို့ လာရောက်ကန့်ကွက်နိုင်ပါသည်။ သတ်မှတ်ရက်ကျော်လွန်ပါက အရောင်းအဝယ်အား ဥပဒေနှင့်အညီ ဆက်လက်ဆောင်ရွက်သွားမည်ဖြစ်ကြောင်း အများသိစေရန် ကြေညာအပ်ပါသည်။

လွှဲအပ်ညွှန်ကြားချက်အရ
ဦးသိန်းဇော် (LL.B)
တရားလွှတ်တော်ရှေ့နေ (စဉ်-၁၂၀၈၈)
အမှတ်(၈၁)၊ အောင်ဇေယျလမ်း၊ (၁၅)ရပ်ကွက်၊ ရန်ကင်းမြို့နယ်။
ဖုန်း-၀၉-၇၉၈၄၂၅၈၀၁

ပြည်ထောင်စုသမ္မတမြန်မာနိုင်ငံတော်အစိုးရ
စီမံကိန်းနှင့်ဘဏ္ဍာရေးဝန်ကြီးဌာန
မြန်မာ့စီးပွားရေးဘဏ်
ကြော်ငြာစာအမှတ် (၆/၂၀၂၄)
လျှောက်လွှာခေါ်ယူခြင်း

၁။ စီမံကိန်းနှင့်ဘဏ္ဍာရေးဝန်ကြီးဌာန၊ မြန်မာ့စီးပွားရေးဘဏ်တွင် လစ်လပ်လျက်ရှိသော အငယ်တန်းစာရေး/ငွေကိုင်(၄) (လစာနှုန်းကျပ် ၁၈၀၀၀၀ - ၂၀၀၀ - ၁၉၀၀၀၀) ရာထူးနေရာများအတွက် လျှောက်လွှာခေါ်ယူခြင်းဖြစ်ပါသည်။

၂။ အထက်ဖော်ပြပါရာထူးနေရာများအတွက် လျှောက်ထားသူသည်-

(က) ပြည်ထောင်စုသမ္မတမြန်မာနိုင်ငံသားဖြစ်ရမည်။
(ခ) တက္ကသိုလ်တစ်ခုခုမှ ဘွဲ့တစ်ခုခုရရှိပြီးသူဖြစ်ရမည်။
(စီးပွားရေးဘွဲ့၊ ဥပဒေဘွဲ့၊ အင်္ဂလိပ်စာဘွဲ့၊ ကွန်ပျူတာဘွဲ့ ရရှိပြီးသူများကို ဦးစားပေးမည်)
(ဂ) အိမ်ထောင်မရှိသူ အမျိုးသားများအား ဦးစားပေးရွေးချယ်မည်။
(ဃ) နယ်စပ်ဒေသအပါအဝင် ဒေသမရွေးသွားရောက်တာဝန်ထမ်းဆောင်နိုင်သူဖြစ်ရမည်။
(င) ရွေးချယ်ခန့်ထားခြင်းခံရပါက စတင်တာဝန်ထမ်းဆောင်ရသည့်ဒေသတွင် အနည်းဆုံး (၂)နှစ် တာဝန်ထမ်းဆောင်ရမည်။
(စ) ၂၀၂၄ ခုနှစ်၊ ဩဂုတ်လ (၃၁) ရက်နေ့တွင် အသက် (၁၈) နှစ်ပြည့်ပြီး အသက် (၃၀) နှစ်ထက် မကျော်လွန်သူဖြစ်ရမည်။ နိုင်ငံ့ဝန်ထမ်းဖြစ်ပါက အသက် (၃၅) နှစ်ထက် မကျော်လွန်သူဖြစ်ရမည်။

၃။ လျှောက်လွှာပုံစံများကို မြန်မာ့စီးပွားရေးဘဏ်၊ နေပြည်တော်ဘဏ်နှင့် သက်ဆိုင်ရာတိုင်းဒေသကြီး/ပြည်နယ်ရုံးများတွင် ရယူနိုင်ပြီး စာမေးပွဲဝင်ကြေးငွေကျပ် ၁၀၀၀/-(ကျပ်တစ်ထောင်တိတိ) ကို မိမိဖြေဆိုလိုသည့် စာစစ်ဌာန (နေပြည်တော်ဘဏ်၊ သက်ဆိုင်ရာ တိုင်းဒေသကြီး/ ပြည်နယ်ရုံး) များတွင် Sundry Deposit A/C Miscellaneous သို့ ပေးသွင်းရပါမည်။

၄။ လျှောက်လွှာပုံစံနှင့်အတူ အောက်ပါစာရွက်စာတမ်းများ ပူးတွဲပါရှိရပါမည် -

(က) ဘွဲ့လက်မှတ်မိတ္တူ (မိတ္တူမှန်ဖြစ်ကြောင်းလက်မှတ်ရေးထိုးရန်)
(ခ) အသက်အထောက်အထားအတွက် တက္ကသိုလ်ဝင်လက်မှတ်/ အခြေခံပညာအထက်တန်းအောင်လက်မှတ်မိတ္တူ (မိတ္တူမှန်ဖြစ်ကြောင်းလက်မှတ်ရေးထိုးရန်)
(ဂ) တက္ကသိုလ်ဝင်တန်း/ အခြေခံပညာအထက်တန်းအောင်အမှတ်စာရင်း
(ဃ) ပတ်စ်ပို့အရွယ်ဓာတ်ပုံ (၅) ပုံ
(င) (၁) လအတွင်းရယူထားသည့် အကျင့်စာရိတ္တကောင်းမွန်ကြောင်းနှင့် ပြစ်မှုကင်းရှင်းကြောင်း သက်ဆိုင်ရာ ရပ်ကွက်/ ကျေးရွာအုပ်ချုပ်ရေးမှူးရုံး၏ ထောက်ခံချက်မူရင်း
(စ) သက်ဆိုင်ရာ ရဲစခန်းမှ (၁)လအတွင်း ရယူထားသည့် ပြစ်မှုကင်းရှင်းကြောင်း ထောက်ခံချက်မူရင်း
(ဆ) နိုင်ငံသားစိစစ်ရေးကတ်ပြားမိတ္တူ (မိတ္တူမှန်ဖြစ်ကြောင်းလက်မှတ်ရေးထိုးရန်)
(ဇ) အလုပ်သမားမှတ်ပုံတင်ကတ်မိတ္တူ (မိတ္တူမှန်ဖြစ်ကြောင်းလက်မှတ်ရေးထိုးရန်)
(ဈ) ဝန်ထမ်းအဖြစ်လုပ်ကိုင်ခဲ့ဖူးခြင်းမရှိကြောင်း ကိုယ်တိုင်ဝန်ခံချက်

၅။ နေပြည်တော်နှင့် တိုင်းဒေသကြီး/ပြည်နယ်အတွင်းရှိ အငယ်တန်းစာရေးနှင့် ငွေကိုင်(၄) ရာထူးနေရာများအား အောက်ဖော်ပြပါအရေအတွက်အတိုင်း ရွေးချယ်ခန့်အပ်သွားမည်ဖြစ်ပါသည် -

စဉ်	နေပြည်တော်/ တိုင်းဒေသကြီး/ ပြည်နယ်	ခန့်ထားမည့်ဦးရေ အငယ်တန်းစာရေး/ ငွေကိုင် (၄)
၁	နေပြည်တော်	(၉) ဦး
၂	ကချင်ပြည်နယ်	(၄) ဦး
၃	ကယားပြည်နယ်	(၁) ဦး
၄	ကရင်ပြည်နယ်	(၂) ဦး
၅	ချင်းပြည်နယ်	(၄) ဦး
၆	စစ်ကိုင်းတိုင်းဒေသကြီး	(၉) ဦး
၇	တနင်္သာရီတိုင်းဒေသကြီး	(၇) ဦး
၈	ပဲခူးတိုင်းဒေသကြီး	(၁၀) ဦး
၉	မကွေးတိုင်းဒေသကြီး	(၁) ဦး
၁၀	မန္တလေးတိုင်းဒေသကြီး	(၁၀) ဦး
၁၁	မွန်ပြည်နယ်	(၃) ဦး
၁၂	ရန်ကုန်တိုင်းဒေသကြီး	(၄၆) ဦး
၁၃	ရှမ်းပြည်နယ်	(၈) ဦး
၁၄	ဧရာဝတီတိုင်းဒေသကြီး	(၆) ဦး
	စုစုပေါင်း	(၁၂၀) ဦး

၆။ လျှောက်ထားသူများသည် လျှောက်လွှာကို မိမိလျှောက်လွှာရယူခဲ့သည့် စာစစ်ဌာန (နေပြည်တော်ဘဏ်၊ သက်ဆိုင်ရာတိုင်းဒေသကြီး/ပြည်နယ်ရုံး) များသို့ (၇-၁၀-၂၀၂၄) ရက်နေ့ နောက်ဆုံးထား၍ လျှောက်ထားရန်ဖြစ်ပါသည်။

၇။ နိုင်ငံ့ဝန်ထမ်းဖြစ်ပါက ဝန်ထမ်းစည်းကမ်းဆိုင်ရာ ပြစ်ဒဏ်ကင်းရှင်းကြောင်း သက်ဆိုင်ရာဌာန၏ ထောက်ခံချက်နှင့်အတူ လျှောက်လွှာပုံစံ(၁)စုံအား သက်ဆိုင်ရာ ဝန်ကြီးဌာန/အဖွဲ့အစည်း၏ ခွင့်ပြုချက်ဖြင့် စီမံကိန်းနှင့်ဘဏ္ဍာရေးဝန်ကြီးဌာနသို့ ပေးပို့လျှောက်ထားစေရန်နှင့် မြန်မာ့စီးပွားရေးဘဏ်၊ ဌာနတွင်းဝန်ထမ်းဖြစ်ပါက လျှောက်လွှာအား သက်ဆိုင်ရာ ဌာနခွဲ/တိုင်းဒေသကြီး/ပြည်နယ်ရုံး၏ ဝန်ထမ်းစည်းကမ်းဆိုင်ရာ ပြစ်ဒဏ်ကင်းရှင်းကြောင်း ထောက်ခံချက်ဖြင့် (၇-၁၀-၂၀၂၄) ရက်နေ့ နောက်ဆုံးထား၍ လျှောက်ထားရန်ဖြစ်ပါသည်။

၈။ လျှောက်ထားသူများကို (၁၂-၁၀-၂၀၂၄) ရက်နေ့နှင့် (၁၃-၁၀-၂၀၂၄) ရက်နေ့များ၌ သက်ဆိုင်ရာ စာစစ်ဌာနများတွင် အောက်ပါအတိုင်း အရည်အချင်းစစ်ခြင်းပြုလုပ်မည်ဖြစ်ပြီး ရွေးချယ်ခန့်ထားသည့် အမည်စာရင်းကို သက်ဆိုင်ရာစာစစ်ဌာနတွင် ထုတ်ပြန်ကြေညာသွားမည်ဖြစ်ပါသည်-

စဉ်	အကြောင်းအရာ	နေ့ရက်	အချိန်
(က)	အင်္ဂလိပ်စာ (ရေးဖြေ)	၁၂ - ၁၀ - ၂၀၂၄	နံနက် (၉:၃၀) နာရီမှ (၁၀:၃၀) နာရီထိ
(ခ)	ကွန်ပျူတာကျွမ်းကျင်မှု (လက်တွေ့)	၁၂ - ၁၀ - ၂၀၂၄	မွန်းလွဲ (၁) နာရီမှ (၂) နာရီထိ
(ဂ)	အထွေထွေဗဟုသုတ (လူတွေ့)	၁၃ - ၁၀ - ၂၀၂၄	နံနက် (၉) နာရီ

၉။ ဖြေဆိုခွင့်ကတ်ပြားများကို (၁၀-၁၀-၂၀၂၄) ရက်နေ့နှင့် (၁၁-၁၀-၂၀၂၄) ရက်နေ့များတွင် မိမိလျှောက်ထားသည့် စာစစ်ဌာနများ၌ ထုတ်ပေးမည်ဖြစ်ပြီး ကာယကံရှင်ကိုယ်တိုင် နိုင်ငံသားစိစစ်ရေးကတ်ပြားမူရင်းနှင့်အတူ ရုံးချိန်အတွင်း ထုတ်ယူရန်ဖြစ်ပါသည်။

၁၀။ အသေးစိတ်အချက်အလက်များကို စုံစမ်းလိုပါက နေပြည်တော်ဘဏ်သို့ဖြစ်စေ၊ သက်ဆိုင်ရာတိုင်းဒေသကြီး/ပြည်နယ်ရုံးများသို့ဖြစ်စေ ရုံးချိန်အတွင်း ဆက်သွယ်စုံစမ်းမေးမြန်းနိုင်ပါသည်။

မြန်မာ့စီးပွားရေးဘဏ်

ရန်ကုန်တိုင်းဒေသကြီး၊ တောင်ဥက္ကလာပမြို့နယ်၊ မြေတိုင်းရပ်ကွက် အမှတ် (၁၂) မိဂသီ (၁၂)လမ်း၊ မြေကွက်အမှတ် (၂၄၀/စ) အကျယ်အဝန်း (၂၀'×၆၀') နှစ်(၆၀) ဂရန်မြေကွက်နှင့်ယင်းမြေကွက်ပေါ်ရှိ အိမ်အပါအဝင် အကျိုးခံစားခွင့်အရပ်ရပ်တို့ကို အရောင်းအဝယ်ပြုလုပ်ခြင်းအား ကန့်ကွက်နိုင်ပါကြောင်းကြေညာခြင်း

အထက်ဖော်ပြပါ မြေကွက်နှင့်အိမ်အပါအဝင် အကျိုးခံစားခွင့်အရပ်ရပ်အားလုံး တို့ကို ဂရန်အမည်ပေါက်ဖြစ်သူ ဒေါ်သဲအိအိ ဖြိုး (၁၂/ဥကတ(နိုင်) ၁၅၇၃၅၆) က အမည်ပေါက်ပိုင်ဆိုင်လျက် အရှုပ်အရှင်းကင်းရှင်းစွာဖြင့် ပိုင်ဆိုင်ပြီး တရားဝင်လွှဲပြောင်းရောင်းချပိုင်ခွင့်ရှိကြောင်း ဝန်ခံကတိပြုသဖြင့် ကျွန်ုပ်၏မိတ်ဆွေက အပြီးအပိုင်ဝယ်ယူရန် စရံငွေကို ပေးချေထားခဲ့ပြီးဖြစ်ပါသည်။ အဆိုပါ အရောင်းအဝယ်ကိစ္စနှင့်ပတ်သက်၍ ပိုင်ရေးဆိုင်ခွင့်ရှိသူ မည်သူမဆို ကန့်ကွက်လိုသူများရှိပါက ခိုင်လုံသော စာချုပ်စာတမ်းအထောက်အထားမူရင်းများနှင့် တကွ ယခုကြေညာပါသည့်နေ့မှစ၍ (၁၄)ရက်အတွင်း ကန့်ကွက်နိုင်ပါသည်။ သတ်မှတ်ရက်ကျော်လွန်ပါက အရောင်းအဝယ်ကိစ္စကို ဥပဒေနှင့်အညီ အပြီးအပြတ် ဆောင်ရွက်သွားမည်ဖြစ်ကြောင်း အများသိစေရန် ကြေညာအပ်ပါသည်။

လွှဲအပ်ညွှန်ကြားချက်အရ -
ဒေါ်အေးပွင့်ဖြူ (LL.B)
တရားလွှတ်တော်ရှေ့နေ (စဉ်-၁၂၃၉၁)
အမှတ်(၄၉၄)၊ တတိယထပ်၊ ငမိုးရိပ်(၅)လမ်း၊ အပိုင်း(၃)၊ ငမိုးရိပ်ရပ်ကွက်၊ သယ်န်းကျွန်းမြို့နယ်၊ ရန်ကုန်မြို့။ ဖုန်း-၀၉ ၄၃၁၅၃၃၁၀

ရန်ကုန်မြို့၊ဒဂုံမြို့သစ်(မြောက်ပိုင်း)မြို့နယ်၊မြေတိုင်းရပ်ကွက်အမှတ်(၄၄)ကျောက်စိမ်း(၈)လမ်း၊မြေကွက်အမှတ်(၉၁၅/က)အကျယ်အဝန်း(၂၀ပေ× ၆၀ပေ)ရှိ ဦးလင်းထက်အောင်(၁၂/ဥကတ(နိုင်)၁၈၀၂၂၃)အမည်ပေါက်နှစ်(၆၀)ဂရန်မြေကွက်နှင့်နေအိမ် အရောင်းအဝယ်အားကန့်ကွက်နိုင်ပါကြောင်းကြေညာခြင်း။

အထက်ဖော်ပြပါမြေနှင့်အိမ်အား နှစ်(၆၀)မြေငှားဂရန်တွင် မြေအမည်ပေါက်ဖြစ်သူဦးလင်းထက်အောင်(၁၂/ဥကတ(နိုင်)၁၈၀၂၂၃)က အရှုပ်အရှင်းကင်းရှင်းစွာဖြင့် လက်ရှိထားပိုင်ဆိုင်လျက်ရှိကြောင်းနှင့် လွှဲပြောင်းရောင်းချပိုင်ခွင့်ရှိကြောင်း ဝန်ခံကတိပြုသည့်အတွက် ကျွန်ုပ်၏မိတ်ဆွေက အပြီးအပိုင်ဝယ်ယူရန်(စရန်ငွေ)များကို ပေးချေထားပြီးဖြစ်ပါသည်။အဆိုပါ အရောင်းအဝယ်နှင့်ပတ်သက်၍ ပိုင်ရေးဆိုင်ခွင့်ရှိသဖြင့် ကန့်ကွက်လိုသူများရှိပါက ဤကြော်ငြာပါသည့်ရက်မှစ၍(၇)ရက်အတွင်း တရားဝင်ခိုင်လုံသောစာရွက်စာတမ်း အထောက်အထား(မူရင်း)များနှင့်တကွကျွန်ုပ်ထံသို့လူကိုယ်တိုင်လာရောက် ကန့်ကွက်နိုင်ပါကြောင်းနှင့်သတ်မှတ်ရက်ကျော်လွန်ပါက အရောင်းအဝယ်ကို ဥပဒေနှင့်အညီ ပြီးဆုံးသည်အထိ ဆက်လက်ဆောင်ရွက်သွားမည်ဖြစ်ကြောင်း အများသိစေရန် ကြေညာအပ်ပါသည်။

လွှဲအပ်ညွှန်ကြားချက်အရ- **ဒေါ်နွယ်နီအေး(LL.B)**
တရားလွှတ်တော်ရှေ့နေ(စဉ်-၁၂၃၃၉)
အမှတ်(၃/၃၀၄)၊ဂန္ဓမာလမ်း၊ဝေဘာဂီမြို့သစ်၊မြောက်ဥက္ကလာပမြို့နယ်၊ ရန်ကုန်မြို့။ ဖုန်း-၀၉-၂၅၂၂၁၀၈၀၇

ကန့်ကွက်နိုင်ကြောင်းကြော်ငြာ

ဒဂုံမြို့သစ်(မြောက်ပိုင်း)မြို့နယ်၊ မြေတိုင်းရပ်ကွက်အမှတ်(၄၅)၊ မြေကွက်အမှတ်(၉၇၉)၊ မြေကွက်တည်နေရာအမှတ်(၉၇၉)၊ ဗိုလ်ချို(၁)လမ်း၊ (၄၅)ရပ်ကွက်၊ ဒဂုံမြို့သစ်(မြောက်ပိုင်း)မြို့နယ် (ဦးသန်းလွင်AB-၀၃၁၇၁၂)အမည်ပေါက် နှစ်(၆၀) မြေငှားစာချုပ်(ဂရန်)မြေအား အမည်ပေါက်ဦးသန်းလွင်အား(တရားပြိုင်)ထားကာ ဒေါ်သင်းသင်းမှ(တရားလို)ပြုလုပ်၍ မင်္ဂလာဒုံမြို့နယ် တရားမရုံး၌ တရားမကြီးမှုအမှတ်-၁၂/၂၀၂၄ ဖြင့် ပဋိညာဉ်အတိုင်း မှတ်ပုံတင်အရောင်းအဝယ် စာချုပ်ချုပ်ဆိုပေးစေလိုမှုဖြင့် တရားစွဲဆိုခဲ့ခြင်းအပေါ် အနိုင်ဒီကရီချမှတ်သည့်(၂၇-၅-၂၀၂၄) ရက်စွဲပါ စီရင်ချက်၊ ဒီကရီနှင့်တရားမဇာရီမှုအမှတ်-၂၆/၂၀၂၄ တို့အရ တရားရုံးကိုယ်စား ဘီလစ် ဒေါ်နုနုလှိုင်[၁၂/ဥကမ(နိုင်)၀၀၄၉၃၄]မှတရားရုံးအမိန့်များ၊ ဘီလစ်ခန့်စာ၊ ဂရန်၊ နိုင်/ကတ် တို့တင်ပြ၍ အရောင်းအဝယ် စာချုပ်ချုပ်ဆိုရန် မြေပုံကူးလျှောက်ထားလာခြင်းအား တရားဝင်ခိုင်လုံသော အထောက်အထားများဖြင့် ဤကြော်ငြာပါသည့်နေ့မှစ၍(၇)ရက်အတွင်း ကန့်ကွက်နိုင်ပါကြောင်းနှင့် ကန့်ကွက်မှုမရှိပါက လုပ်ထုံးလုပ်နည်းအတိုင်း ဆက်လက်ဆောင်ရွက်ပေးမည်ဖြစ်ပါကြောင်း အသိပေးကြေညာအပ်ပါသည်။

ဌာနမှူး(ဒုတိယညွှန်ကြားရေးမှူးချုပ်)
မြို့ပြမြေစီမံခန့်ခွဲမှုဌာန
ရန်ကုန်မြို့တော်စည်ပင်သာယာရေးကော်မတီ

အများသိစေရန်ကြေညာခြင်း

ရန်ကုန်တိုင်းဒေသကြီး၊ စမ်းချောင်းမြို့နယ်၊ မုန့်တောင်ရပ်ကွက်၊ မိုးမခလမ်း၊ အမှတ်(၇၈)နေ ကျွန်ုပ်၏မိတ်ဆွေ ဒေါ်သွယ်သွယ်ဝင်း (၆/လလန(နိုင်)၀၈၈၄၈၆)နှင့်ဦးမင်းမင်းဇော်[၁၂/ဥကမ(နိုင်)၀၆၅၉၃၂] တို့သည် စိတ်သဘောထားချင်းမတိုက်ဆိုင်၍ နှစ်ဦးနှစ်ဖက် သဘောတူကွာရှင်းခြင်းအား (၅-၈-၂၀၂၄) ရက်နေ့တွင် စာချုပ်ချုပ်ဆို လက်မှတ်ရေးထိုးပြီးဖြစ်ပါ၍ ကျွန်ုပ်၏မိတ်ဆွေ ဒေါ်သွယ်သွယ်ဝင်းသည် ခင်ပွန်းဟောင်းဖြစ်သူ ဦးမင်းမင်းဇော်နှင့်ပတ်သက်၍ စီးပွားရေး၊ လူမှုရေး၊ မည်သို့သောအကြောင်းရင်းသော်မျှ ပတ်သက်ဆက်နွယ်ခြင်း၊ တာဝန်ယူဖြေရှင်းခြင်းပြုလုပ်မည်မဟုတ်ကြောင်း၊ အလျဉ်းပတ်သက်ဆက်နွယ်ခြင်းမရှိကြောင်း အများသိစေရန် ကြေညာအပ်ပါသည်။

လွှဲအပ်ညွှန်ကြားသူ — **ဒေါ်သွယ်သွယ်ဝင်း** — **[၆/လလန(နိုင်)၀၈၈၄၈၆]**
လွှဲအပ်ညွှန်ကြားချက်အရ — **ဒေါ်အင်ကြင်းသိန်း (LL.B)**
အထက်တန်းရှေ့နေ(စဉ် - ၄၇၉၆၇)(၃၁-၈-၂၀၁၆)
အမှတ်-၂၁၄၊ ဂျိုးဖြူလမ်း၊ ပေါက်ကုန်းရပ်ကွက်၊ မင်္ဂလာဒုံမြို့နယ်၊ ရန်ကုန်တိုင်းဒေသကြီး။
09-453906007

ကန့်ကွက်နိုင်ကြောင်း အများသိစေရန် ကြော်ငြာခြင်း

ရန်ကုန်တိုင်းဒေသကြီး၊ တာမွေမြို့နယ်၊ ဘိုးလိန်းတောင်မင်္ဂလာရပ်ကွက်၊ နှင်းဆီလမ်း၊ အမှတ်(အေ-၅)၊ ၁၀၈၊ ပထမလွှာ၊ တိုက်ခန်း(၁)ခန်းနှင့် တိုက်ခန်း၏ အကျိုးခံစားခွင့်အရပ်ရပ်တို့အား အဆင့်ဆင့်စာချုပ်ဖြင့် နောက်ဆုံးဝယ်ယူပိုင်ဆိုင် လက်ရောက်ရရှိခဲ့သော ဦးဘဘုး [၁၂/မဂတ(နိုင်)၀၄၉၃၇၁]ထံမှ ကျွန်ုပ်၏ မိတ်ဆွေ ဦးဌေးဝင်းမှ ဝယ်ယူရန်အတွက် စရန်ငွေတစ်စိတ်တစ်ဒေသကို ပေးချေပြီးဖြစ်ပါသည်။ ယခုအရောင်းအဝယ်နှင့် ပတ်သက်၍ ကန့်ကွက်လိုပါက ဤကြော်ငြာပါသည့်နေ့မှ (၇)ရက်အတွင်း ခိုင်လုံသော စာရွက်စာတမ်းအထောက်အထားမူရင်းများတင်ပြ၍ ကျွန်ုပ်ထံလာရောက်ကန့်ကွက်နိုင်ပါကြောင်းနှင့် ကန့်ကွက်သူမရှိပါက ဤအရောင်းအဝယ်အား ဥပဒေနှင့်အညီ ဆက်လက်ဆောင်ရွက်သွားမည် ဖြစ်ကြောင်း အများသိစေရန် ကြေညာအပ်ပါသည်။

ဦးဌေးဝင်း၏ လွှဲအပ်ညွှန်ကြားချက်အရ
ဒေါ်ယဉ်နွယ်ဝင်း (LL.B, D.M.L)
တရားလွှတ်တော်ရှေ့နေ(စဉ်-၁၄၄၁၃)
အမှတ်-၁၁၇၇၊ သုမင်္ဂလာလမ်းမကြီး၊ (၂)ရပ်ကွက်၊ မြောက်ဥက္ကလာပမြို့နယ်။
ဖုန်း-၀၉-၄၀၂၅၁၂၉၀၁

မိခင်အမည်မှန်

စဉ့်ကိုင်မြို့နယ်၊ အထက(ခွဲ)တဘတ်ဆွဲ မောင်ညီညီမင်းထက် Grade-7 နှင့် မောင်ညီညီဟိန်းထက် Grade-4 တို့၏ မိခင်အမည်မှန်မှာ ဒေါ်အေးမြတ်ကလျာ [၉/စကတ(နိုင်)၁၂၅၆၉၂] ဖြစ်ပါကြောင်း။

ဒေါ်အေးမြတ်ကလျာ

မိခင်အမည်မှန်

စဉ့်ကိုင်မြို့နယ်၊ အထက(ခွဲ)တဘက်ဆွဲ Grade-10 မှ မောင်မင်းမင်းဇော်၊ Grade-5 မှ မလမင်းအိမ်နှင့် KG မှ မထူးအိမ်လွင်တို့၏ မိခင် အမည်မှန်မှာ ဒေါ်ရင်ဌေး [၉/စကတ(နိုင်)၀၆၉၇၀၉] ဖြစ်ပါကြောင်း။

ဒေါ်ရင်ဌေး

မိခင်အမည်မှန်

စဉ့်ကိုင်မြို့နယ်၊ အထက(ခွဲ)တဘတ်ဆွဲ Grade-6 မှ မယွန်းရွှေရည်၏ မိခင်အမည်မှန်မှာ ဒေါ်စန်းစန်းဦး [၉/စကတ(နိုင်)၀၉၅၈၅၆] ဖြစ်ပါကြောင်း။

ဒေါ်စန်းစန်းဦး

အမည်ပြောင်း

ရန်ကုန်တိုင်း ဒေသကြီး၊ လှိုင်သာယာမြို့နယ်၊ ရှမ်းချောင်းကျေးရွာနေ ဦးအေးကိုကို [၁၄/လမန(နိုင်)၁၂၄၁၄၆] ၏ သမီး အမှတ်(၁၉) အခြေခံပညာ အထက်တန်းကျောင်းခွဲ G-4 (စနစ်သစ်)မှ မသဇင်အား မအေးချမ်းမိုးဟု ပြောင်းလဲခေါ်ပါရန်။

ကန့်ကွက်နိုင်ကြောင်း ကြော်ငြာ

ရန်ကုန်တိုင်းဒေသကြီး၊ ဒဂုံဆိပ်ကမ်းမြို့နယ်၊ ရတနာနှင်းဆီ၊ တိုက်အမှတ်(၁-အေ)၊ အခန်းအမှတ် (၁၄၂၀)အား မူလအမည်ပေါက် ဦးမောင်မောင်ဦး [၁၂/လမတ(နိုင်)၀၀၀၂၁၅]ထံမှ ဦးမိုးလုံးပြည့် [၁၂/မဂတ(နိုင်)၀၉၈၇၁၆] က စာချုပ်စာတမ်းဖြင့် ဝယ်ယူခဲ့ပြီး တိုက်ခန်းပိုင်ဆိုင်ခွင့်စာအုပ်တွင် အမည်ပြောင်းလဲပေးပါရန် လျှောက်ထားလာမှုအပေါ် ကန့်ကွက်လိုပါက ကြော်ငြာပါသည့်နေ့မှစ၍ (၁၅)ရက်အတွင်း အထောက်အထားပြည့်စုံစွာဖြင့် တင်ပြကန့်ကွက်နိုင်ပါသည်။

အိမ်ရာ(၂)၊ မြို့ပြနှင့်အိမ်ရာဖွံ့ဖြိုးရေးဦးစီးဌာန(ရုံးချုပ်)၊
နေပြည်တော်၊ ၀၆၇-၃၄၀၇၅၄၇

ကန့်ကွက်ရန်မရှိကြောင်း အများသိစေရန် ကြော်ငြာခြင်း

ရန်ကုန်တိုင်းဒေသကြီး၊ ရွှေပြည်သာမြို့နယ်၊ မြေတိုင်းရပ်ကွက် (သံဒင်း-၄၈)၊ မြေကွက်အမှတ် (၁၄၃၀-က)ဟုခေါ်တွင်သော ပါမစ်မြေအမျိုးအစား ပေ(၂၀×၆၀)ရှိ ဦးကျော်ဌေး (၁၂/မရက(နိုင်)၁၀၁၁၉၆)အမည်ပေါက်မြေကွက်အား ဆက်စပ်စာချုပ်မူရင်းများဖြင့် တရားဝင်လက်ရောက်ပိုင်ဆိုင်သူ ဦးသိန်းစိုး(၁၂/လမန(နိုင်)၁၀၈၂၂၆)ထံမှ ကျွန်ုပ်မိတ်ဆွေက အပြီးအပိုင်ဝယ်ယူရန်အတွက် စရံငွေတစ်စိတ်တစ်ဒေသပေးချေထားပြီးဖြစ်ပါသည်။ အထက်ပါမြေကွက်နှင့်ပတ်သက်၍ ကန့်ကွက်လိုသူများရှိပါက ပိုင်ဆိုင်မှုနှင့်ပတ်သက်သည့် စာရွက်စာတမ်းမူရင်းများဖြင့် ကျွန်ုပ်ထံသို့ ယခုကြော်ငြာပါသည့်နေ့မှစ၍ (၇)ရက်အတွင်း လာရောက်ကန့်ကွက်နိုင်ပါကြောင်းနှင့် ကန့်ကွက်သူမရှိပါက အရောင်းအဝယ်အား တရားဝင် ပြီးဆုံးသည်အထိ ဆက်လက်ဆောင်ရွက်သွားမည်ဖြစ်ကြောင်း အများသိစေရန် ကြော်ငြာအပ်ပါသည်။

လွှဲအပ်ညွှန်ကြားသူ — **ဦးအောင်ကိုနိုင်** — ၁၂/မဘန(နိုင်)၁၃၀၆၄၂
လွှဲအပ်ညွှန်ကြားချက်အရ — **ဒေါ်ဖူးဝင့်ဝါမောင် (LL.B,D.B.L)**
အထက်တန်းရှေ့နေ (စဉ်-၅၀၂၄၀)
အမှတ်-၁၆၁၊ ဗိုလ်ဆွန်ပတ်လမ်း၊ ပန်းပဲတန်းမြို့နယ်၊ ရန်ကုန်မြို့။
ဖုန်း-၀၉ ၈၉၄၈၇၂၈၉၀

"ကန့်ကွက်နိုင်ကြောင်း အများသိစေရန် ကြေညာခြင်း"

ရန်ကုန်တိုင်းဒေသကြီး၊ ဒဂုံမြို့သစ်(မြောက်ပိုင်း)မြို့နယ်၊ မြေတိုင်းရပ်ကွက်အမှတ်(၃၇)၊ မန်းသံပုရာကန်လမ်း၊ မြေကွက်အမှတ်(၉၈၆)ဟုခေါ်တွင်သော ဦးတင်လင်းညွန့် အမည်ပေါက်သည့် နှစ်(၆၀)မြေငှားဂရန်(မူရင်း)ပါ မြေအကျယ် (ပေ ၄၀ x ပေ ၆၀) ရှိ မြေကွက်နှင့် ယင်းမြေကွက်ပေါ်ရှိ နေအိမ် အကျိုးခံစားခွင့်အရပ်ရပ်အားလုံးတို့ကို ဦးတင်လင်းညွန့် [၁၂/ရကန(နိုင်)၀၂၄၇၀၆] မှ ကိုယ်တိုင် အမည်ပေါက် ပိုင်ဆိုင်ပါကြောင်း၊ ရောင်းချပိုင်ခွင့်ရှိကြောင်း၊ အရှုပ်အရှင်းတစ်စုံတစ်ရာမရှိကင်းရှင်းပါကြောင်း တာဝန်ယူရောင်းချသဖြင့် ကျွန်ုပ်၏မိတ်ဆွေ ဦးအောင်မိုးညိုထူး [၈/ပဖန(နိုင်)၀၀၀၅၀၀] မှ အပြီးအပိုင်ဝယ်ယူရန်အတွက် စရန်ငွေတစ်စိတ်တစ်ဒေသတို့ကို ပေးချေထားပြီးဖြစ်ရာ ကန့်ကွက်လိုသူများရှိပါက ဤကြော်ငြာစာပါသည့်နေ့မှစ၍ (၁၅)ရက်အတွင်း ကျွန်ုပ်ထံသို့ ခိုင်လုံသောစာရွက်စာတမ်း အထောက်အထားမူရင်းများဖြင့် ဆက်သွယ်၍ ကန့်ကွက်နိုင်ပါသည်။ အကယ်၍ (၁၅)ရက်ကျော်လွန်သည့်တိုင် ကန့်ကွက်မည့်သူမရှိပါက အရောင်းအဝယ်ကိစ္စကို ပြီးသည်အထိ ဥပဒေနှင့်အညီ ဆက်လက်ဆောင်ရွက်သွားမည်ဖြစ်ကြောင်း အများသိစေရန် အသိပေးကြော်ငြာအပ်ပါသည်။

ညွှန်ကြားသူ — **ဦးအောင်မိုးညိုထူး**
ညွှန်ကြားချက်အရ- — **ဒေါ်ဟန်နီထွန်း (LL.B)**
တရားလွှတ်တော်ရှေ့နေ (စဉ်-၁၅၃၆၉)
အမှတ်(၆၄၀၊ ခ)၊ သမိန်ဗရမ်းလမ်း၊ ၃၅-ရပ်ကွက်၊
ဒဂုံမြို့သစ်(မြောက်ပိုင်း)မြို့နယ်၊ ရန်ကုန်တိုင်းဒေသကြီး။ ဖုန်း-၀၉-၅၀၅၄၁၂၆

"ကန့်ကွက်နိုင်ပါသည်"

ကျွန်ုပ်၏မိတ်ဆွေဖြစ်သော ရန်ကုန်တိုင်းဒေသကြီး၊ ဒဂုံမြို့သစ်(ဆိပ်ကမ်း)မြို့နယ်၊ (၁၆၈/၅)ရပ်ကွက်၊ မီးဒုံးလမ်းနေ ဦးအောင်ရဲဇော်၊ [၁၂/သခန(နိုင်) ၁၄၀၈၉၈] ကိုင်ဆောင်သူက ဒဂုံမြို့သစ်(ဆိပ်ကမ်း)မြို့နယ်၊ မြေတိုင်းရပ်ကွက် အမှတ်-၁၆၈/၅ ရပ်ကွက်၊ လူနေရပ်ကွက်အမှတ်-၁၆၈/ ၅-ရပ်ကွက်၊ မီးဒုံးလမ်း၊ မြေကွက်အမှတ်-၇၈(က)၊ အကျယ်အဝန်း(၂၀'x၆၀')၊ ဧရိယာ(၀.၀၂၈)ဧကရှိ မြေကွက်နှင့် ယင်းမြေကွက်ပေါ်ရှိ အကျိုးခံစားခွင့်အရပ်ရပ်တို့ကို လက်ရှိထားပိုင်ခွင့်၊ စီမံခန့်ခွဲပိုင်ခွင့်၊ လွှဲပြောင်းရောင်းချပိုင်ခွင့်ရှိသည်ဟု ဝန်ခံကတိပြုသူ ဒဂုံမြို့သစ်(ဆိပ်ကမ်း)မြို့နယ်၊ ၁၆၈/၅ ရပ်ကွက်၊ ရတနာတိုးလမ်း၊ အမှတ်-၁၃၀/က နေ ဦးစိုးမြင့်အောင် [၁၂/ဒဂဆ(နိုင်)၀၀၁၂၂၁]ထံမှ ယင်းခြံမြေကွက်လက်ရှိထားပိုင်ခွင့်နှင့် စီမံခန့်ခွဲပိုင်ခွင့်တို့ကို အပြီးအပိုင်ဝယ်ယူရန် စရန်ငွေပေးချေထားပြီးဖြစ်သည့်အတွက် ကန့်ကွက်လိုသူများရှိပါက ဤကြေညာစာပါသည့်ရက်မှစ၍ (၇)ရက်အတွင်း ကျွန်ုပ်ထံသို့ တိကျခိုင်လုံသော အထောက်အထားမူရင်းများနှင့်တကွ ကိုယ်တိုင်လာရောက်ကန့်ကွက်နိုင်ပါသည်။ ထိုသတ်မှတ်ရက်အတွင်း ကန့်ကွက်သူမရှိပါက အရောင်းအဝယ်ကိစ္စကို ဥပဒေနှင့်အညီ ဆက်လက်ဆောင်ရွက်သွားမည်ဖြစ်ကြောင်း အများသိစေရန် ကြေညာပါသည်။

ညွှန်ကြားချက်အရ
ဦးနိုင်သူ (LL.B)
တရားလွှတ်တော်ရှေ့နေ(စဉ်-၁၇၈၃၀)
အမှတ်(C/၆၈)၊ ကျိုက်ခေါက်ဘုရားလမ်းမကြီး၊ အောင်ချမ်းသာ(၃)ရပ်ကွက်၊ သန်လျင်မြို့။ ဖုန်း- ၀၉-၇၈၅၀၇၈၁၉၁၊ ၀၉-၆၉၇၄၁၁၄၂၁

"အများသိစေရန်ကြေညာချက်"

ရန်ကုန်တိုင်းဒေသကြီး၊ ဒဂုံမြို့သစ်(မြောက်ပိုင်း)မြို့နယ်၊ မြေတိုင်းရပ်ကွက်အမှတ်(၄၂)၊ မြေကွက်အမှတ်-(၂၅၄)ဟုခေါ်တွင်သော(အလျား ၄၀ပေ x အနံ ၆၀ပေ)အကျယ်ရှိ ပါမစ်မြေအမျိုးအစားမြေအိမ်နှင့် ယင်းမြေအိမ်ပေါ်ရှိ ရန်ကုန်တိုင်းဒေသကြီး၊ ဒဂုံမြို့သစ်(မြောက်ပိုင်း)မြို့နယ်၊ (၄၂)ရပ်ကွက်၊ မဟာဆွေလမ်း၊ အမှတ်(၂၅၄)ဟုခေါ်တွင်သော ပါမစ်မြေအိမ်၏ အကျိုးခံစားခွင့်အရပ်ရပ်အားလုံးနှင့်ပတ်သက်၍ **ဒေါ်မြမြခင် (CF-၀၃၃၅၄၃)** အမည်ပေါက်ကြောင်း၊ ရောင်းသူ **ဒေါ်ရင်ရင်ဦး [၁၂/ဗဟန(နိုင်)၀၇၁၄၄၀]၊ ဒေါ်လှလှခိုင် [၁၂/ဗဟန(နိုင်)၀၇၂၅၇၁]**တို့မှ အဆက်စပ်စာချုပ်စာတမ်းများဖြင့် ဝယ်ယူပိုင်ဆိုင်ထားကြောင်း၊ ရောင်းချခြင်းဖြင့် စီမံခန့်ခွဲခွင့်ရှိကြောင်း ပြောဆိုကမ်းလှမ်းလာရာ ကျွန်ုပ်၏မိတ်ဆွေဖြစ်သူ **ဦးလှိုင်မင်းဦး [၁၂/တမန(နိုင်)၁၀၈၈၅၂]**မှ အပြီးအပိုင်ဝယ်ယူရန် ရောင်းဖိုးငွေတစ်စိတ်တစ်ဒေသကို ပေးချေပြီးဖြစ်ပါသည်။ ဤမြေနှင့် အိမ်အရောင်းအဝယ်အပေါ် ကန့်ကွက်လိုပါက ဤကြေညာချက်ပါရှိသည့်နေ့မှစ၍ (၇)ရက်အတွင်း ပိုင်ဆိုင်မှုစာချုပ်စာတမ်းမူရင်းများနှင့်တကွ ကျွန်ုပ်ထံကန့်ကွက်နိုင်ပါကြောင်းနှင့် သတ်မှတ်ကာလအတွင်း ကန့်ကွက်မည့်သူမရှိပါက အရောင်းအဝယ်ကို ဥပဒေနှင့်အညီပြီးဆုံးသည်အထိ ဆက်လက်ဆောင်ရွက်မည်ဖြစ်ကြောင်း အများသိစေရန် ကြေညာအပ်ပါသည်။

လွှဲအပ်ညွှန်ကြားချက်အရ
ဒေါ်စုစုငြိမ်း LL.B.,D.B.L., D.I.L
တရားလွှတ်တော်ရှေ့နေ၊ စဉ်-၉၂၈၉
အမှတ် (၅၅)၊ အခန်း (၁၄/အေ)၊ ပထမထပ်၊ မဟာဗန္ဓုလပန်းခြံလမ်း၊ ကျောက်တံတားမြို့နယ်၊ ရန်ကုန်မြို့။
ဖုန်း - ၀၁-၃၇၃၀၄၆၊ ၀၉-၅၄၀၆၆၁၁

ကန့်ကွက်နိုင်ပါကြောင်း အများသိစေရန်ကြေညာခြင်း

ရန်ကုန်တိုင်းဒေသကြီး၊ ရွှေပြည်သာမြို့နယ်၊ မြေတိုင်းရပ်ကွက်အမှတ် (၄၇)၊ လူနေရပ်ကွက်အမှတ် (၁၉)၊ ဒေါနလမ်း၊ မြေကွက်အမှတ်(၆၅၂/ခ) ဟုခေါ်တွင်သော ရန်ကုန်မြို့တော်စည်ပင်သာယာရေးကော်မတီ၊ မြို့ပြနှင့် မြေစီမံခန့်ခွဲမှုဌာနတွင် ဦးဟာရှင်အမည်ဖြင့် မှတ်သားတည်ရှိသော အကျယ်အဝန်း (၂၀ x ၆၀)ပေရှိ ပါမစ်မြေကွက်နှင့် အကျိုးခံစားခွင့်အရပ်ရပ်အားလုံးတို့အား တရားဝင်လက်ရှိထားပိုင်ဆိုင်ကာ လွှဲပြောင်းရောင်းချပိုင်ခွင့်ရှိသူ ဒေါ်လဲ့လဲ့ဌေး [၁၄/ဘကလ(နိုင်)၃၀၈၃၄၆] ကိုင်ဆောင်သူမှ ရောင်းချရန် ကမ်းလှမ်းလာရာ ကျွန်ုပ်၏မိတ်ဆွေ ဦးမြသောင်း [၁၂/မရက(နိုင်)၁၀၁၂၅၃] မှ အပြီးအပိုင် လွှဲပြောင်းဝယ်ယူရန်အတွက် စရန်ငွေတစ်စိတ်တစ်ဒေသကို ပေးချေထားပြီးဖြစ်ပါသည်။ အဆိုပါ အရောင်းအဝယ်နှင့် ပတ်သက်၍ ကန့်ကွက်လိုသူများရှိပါက ခိုင်လုံသော စာရွက်စာတမ်း အထောက်အထားမူရင်းများဖြင့် ဤကြော်ငြာပါသည့်နေ့မှစ၍ (၇) ရက်အတွင်း ကျွန်ုပ်ထံလာရောက်ကန့်ကွက်နိုင်ပါသည်။ သတ်မှတ်ရက်အတွင်း ကန့်ကွက်သူမရှိပါက ကျွန်ုပ်၏မိတ်ဆွေဘက်မှ အရောင်းအဝယ်ပြီးဆုံးသည်အထိ ဥပဒေနှင့်အညီ ဆက်လက်ဆောင်ရွက်သွားမည်ဖြစ်ကြောင်း အများသိစေရန် ကြေညာအပ်ပါသည်။

ဦးမြသောင်း၏ လွှဲအပ်ညွှန်ကြားချက်အရ
ဒေါ်ဖြူဝေဝေအောင် (LL.B, D.B.L)
တရားလွှတ်တော်ရှေ့နေ (စဉ်-၁၈၂၅၀)
စုပေါင်းရုံးဝင်း၊ အင်းစိန်မြို့နယ်၊ ရန်ကုန်မြို့။ ဖုန်း-၀၉-၇၇၇၂၉၁၇၇၅၊ ၀၉-၄၅၂၄၁၆၃၀၉

ကန့်ကွက်နိုင်ကြောင်း ကြော်ငြာ

ရန်ကုန်တိုင်းဒေသကြီး၊ ဗိုလ်တထောင်မြို့နယ်၊ Time Square အိမ်ရာ၊ တိုက်အမှတ် (C_2)၊ အခန်းအမှတ် (A/911)အား မူလအမည်ပေါက် ဒေါ်စန်းစန်းအေး [၁၂/တမန(နိုင်)၀၉၃၂၄၃]ထံမှ ဒေါ်အေးအေးခိုင် [၁၃/လရန(နိုင်)၀၈၀၁၉၆]က စာချုပ်စာတမ်းဖြင့် ဝယ်ယူခဲ့ပါသဖြင့် တိုက်ခန်းပိုင်ဆိုင်ခွင့် စာအုပ်တွင် အမည်ပြောင်းလဲပေးပါရန် လျှောက်ထားလာမှုအပေါ် ကန့်ကွက်လိုပါက ကြော်ငြာပါသည့်နေ့မှစ၍ (၁၅)ရက်အတွင်း အထောက်အထားပြည့်စုံစွာဖြင့် တင်ပြကန့်ကွက်နိုင်ပါသည်။

အိမ်ရာ(၂)၊ မြို့ပြနှင့်အိမ်ရာ
ဖွံ့ဖြိုးရေးဦးစီးဌာန(ရုံးချုပ်)၊
နေပြည်တော်၊ ၀၆၇-၃၄၀၇၅၄၇

ကန့်ကွက်နိုင်ကြောင်း ကြော်ငြာ

ရန်ကုန်တိုင်းဒေသကြီး၊ ဗိုလ်တထောင်မြို့နယ်၊ Time Square၊ တိုက်အမှတ်(C_2B)၊ အခန်းအမှတ်(608)အား မူလအမည်ပေါက် ဒေါက်တာဝင်းနိုင် [၁၂/လမတ(နိုင်)၀၀၄၅၁၆)]၊ ဒေါက်တာအေးအေးမြင့်[၁၂/လမတ(နိုင်)၀၀၄၅၁၅]ထံမှ ဒေါ်ခင်သီတာပြုံး [၁၂/ကတတ(နိုင်)၀၀၂၃၉၈]က စာချုပ်စာတမ်းဖြင့် ဝယ်ယူခဲ့ပြီး တိုက်ခန်းပိုင်ဆိုင်ခွင့်စာအုပ်တွင် အမည်ပြောင်းလဲပေးပါရန် လျှောက်ထားလာမှုအပေါ် ကန့်ကွက်လိုပါက ကြော်ငြာပါသည့်နေ့မှစ၍ (၁၅)ရက်အတွင်း အထောက်အထားပြည့်စုံစွာဖြင့် တင်ပြကန့်ကွက်နိုင်ပါ သည်။

အိမ်ရာ(၂)၊ မြို့ပြနှင့်အိမ်ရာ
ဖွံ့ဖြိုးရေးဦးစီးဌာန(ရုံးချုပ်)၊
နေပြည်တော်၊ ၀၆၇-၃၄၀၇၅၄၇

ကန့်ကွက်နိုင်ကြောင်း ကြော်ငြာ

ရန်ကုန်တိုင်းဒေသကြီး၊ ဗိုလ်တထောင်မြို့နယ်၊ Time Square အိမ်ရာ၊ တိုက်အမှတ်(C_2)၊ အခန်းအမှတ် (B/201)အား မူလအမည်ပေါက် ဦးလှမြင့်+၁ (N/RGN-008702)ထံမှ ဒေါ်ယဉ်ယဉ်မွန် [၁၃/တကန(နိုင်)၀၀၃၃၂၄] က စာချုပ်စာတမ်းဖြင့် ဝယ်ယူခဲ့ပါသဖြင့် တိုက်ခန်းပိုင်ဆိုင်ခွင့် စာအုပ်တွင် အမည်ပြောင်းလဲပေးပါရန် လျှောက်ထားလာမှုအပေါ် ကန့်ကွက်လိုပါက ကြော်ငြာပါသည့်နေ့မှစ၍ (၁၅)ရက်အတွင်း အထောက်အထားပြည့်စုံစွာဖြင့် တင်ပြကန့်ကွက်နိုင်ပါသည်။

အိမ်ရာ(၂)၊ မြို့ပြနှင့်အိမ်ရာ
ဖွံ့ဖြိုးရေးဦးစီးဌာန(ရုံးချုပ်)၊
နေပြည်တော်၊ ၀၆၇-၃၄၀၇၅၄၇

အများသိစေရန်ကြေညာခြင်း

ရန်ကုန်တိုင်းဒေသကြီး၊ တောင်ဥက္ကလာပမြို့နယ်၊ (၉)ရပ်ကွက်၊ သူရ(၁)လမ်း၊ အမှတ်(၇၆/က)ဟုခေါ်တွင်သော နေအိမ်နှင့်တကွ ယင်းနေအိမ်တည်ရှိရာ တောင်ဥက္ကလာပမြို့နယ်၊ မြေတိုင်းရပ်ကွက်အမှတ်(၉)၊ မြေကွက်အမှတ်-၇၆/က၊ ဧရိယာ(၁၂၀၀) စတုရန်းပေရှိ နှစ်(၆၀) မြေငှားဂရန် မြေကွက်နှင့်တကွ ယင်းမြေကွက်ပေါ်ရှိ နေအိမ်အပါအဝင် အကျိုးခံစားခွင့်အရပ်ရပ်အားလုံးတို့အား အမည်ပေါက်ပိုင်ဆိုင်သူ ဒေါ်အောင်ခင် [၁၂/လသန (နိုင်) ၀၁၀၃၉၂]ထံမှ ကျွန်ုပ်၏မိတ်ဆွေက ဝယ်ယူရန် ကတိစာချုပ် ပြုလုပ်ခဲ့ပြီးဖြစ်ပါသည်။ ထိုကဲ့သို့ အရောင်းအဝယ်ပြုခြင်းနှင့်စပ်လျဉ်း၍ နစ်နာမှုတစ်စုံတစ်ရာအကြောင်းရှိနိုင်သူ မည်သူမဆို ခိုင်လုံသော အထောက်အထားများဖြင့် ဤကြော်ငြာပါပြီး (၇)ရက်အတွင်း ကန့်ကွက်နိုင်ပါသည်။ ကန့်ကွက်ချက်မရှိပါက တည်ဆဲဥပဒေများအား မဆန့်ကျင်စေဘဲ ဆောင်ရွက်သွားမည်ဖြစ်ကြောင်း ကြေညာအပ်ပါသည်။

လွှဲအပ်ညွှန်ကြားချက်အရ -
ဦးလိမ္မော် (LL.B) တရားလွှတ်တော်ရှေ့နေ (စဉ်-၄၃၁၄)
အမှတ် (၄၆/ပထပ်)၊ မဟာဗန္ဓုလပန်းခြံလမ်း၊ ကျောက်တံတားမြို့နယ်၊ ရန်ကုန်မြို့။ ဖုန်း - ၀၉-၆၉၂၂၉၉၅၆၃၊ ၀၉-၄၂၈၆၃၀၇၀၄

ကန့်ကွက်နိုင်ကြောင်း ကြော်ငြာ

ဒဂုံမြို့သစ်(အရှေ့ပိုင်း)မြို့နယ်၊ မြေတိုင်းရပ်ကွက်အမှတ်-၁၂၊ မြေကွက်အမှတ်- ၄၄၉၊ မြေကွက်တည်နေရာအမှတ်- ၄၄၉၊ ယုဝတီလမ်း၊ ၁၂-ရပ်ကွက်၊ ဒဂုံမြို့သစ် (အရှေ့ပိုင်း)မြို့နယ် (ဦးစံရင်) (CE- ၀၇၃၁၈၈)အမည်ပေါက် နှစ်(၆၀) မြေငှားဂရန်မြေအား အမည်ပေါက် ဦးစံရင် (ဖခင်)သည် (၂၃-၃-၂၀၁၆) ရက်နေ့တွင်လည်းကောင်း၊ (မိခင်)ဒေါ်ခင်ပုသည် (၂၂-၁၀-၂၀၀၅)ရက်နေ့တွင်လည်းကောင်း၊ အသီးသီးကွယ်လွန်ခဲ့ကြသဖြင့် ဒေါ်မြမြကြည် [၁၂/ဗဟန(နိုင်) ၀၄၀၆၃၀] မှ တရားဝင်တစ်ဦးတည်းသော သမီး တော်စပ်ကြောင်း ကျမ်းကျိန်လွှာ၊ ထောက်ခံကျမ်းကျိန်လွှာများ၊ မိခင်၊ ဖခင် သေစာရင်းများ၊ အိမ်ထောင်စုစာရင်းများ၊ နှစ်(၆၀) ဂရန်၊ နိုင်ငံသားစိစစ်ရေးကတ်တို့တင်ပြ၍ ပိုင်ဆိုင်ကြောင်း စာချုပ်ရန် မြေပုံကူးလျှောက်ထားလာခြင်းအား မြေပြင်ကွင်းဆင်းစစ်ဆေးရာ မြေပေါ်တွင် တစ်ထပ်သွပ်မိုးအုတ်ညှပ် (၁)လုံးရှိပြီး လျှောက်ထားသူကိုယ်တိုင်နေထိုင်ပါသည်။ ကွင်းဆင်းသိရှိကြောင်း လျှောက်ထားသူမှ လက်မှတ်ရေးထိုးပေးပါသည်။ သို့ဖြစ်ပါ၍ ဒေါ်မြမြကြည်မှ ပိုင်ဆိုင်မှုမြေပုံကူးလျှောက်ထားလာရာ တရားဝင်ခိုင်လုံသော အထောက်အထားများဖြင့် ဤကြော်ငြာပါသည့်နေ့မှစ၍ (၇)ရက်အတွင်း ကန့်ကွက်နိုင်ပါကြောင်းနှင့် ကန့်ကွက်မှုမရှိပါက လုပ်ထုံးလုပ်နည်းအတိုင်း ဆက်လက်ဆောင်ရွက်ပေးမည်ဖြစ်ပါကြောင်း အသိပေးကြေညာအပ်ပါသည်။

ဌာနမှူး (ဒုတိယညွှန်ကြားရေးမှူးချုပ်)
မြို့ပြနှင့်မြေစီမံခန့်ခွဲမှုဌာန၊ ရန်ကုန်မြို့တော်စည်ပင်သာယာရေးကော်မတီ

"အများသိစေရန်ကြေညာခြင်း"

ရန်ကုန်တိုင်းဒေသကြီး၊ ရွှေပြည်သာမြို့နယ်၊ မြေတိုင်းရပ်ကွက်-(ထ/၄၃၊ ထ/၁၆)ရပ်ကွက်၊ အောင်ဇေယျ(၇)လမ်း၊ အိမ်အမှတ်-၁၅၈၇(က)မှာ ဦးသောင်းရွှေ [၁၂/လမန(နိုင်)၀၁၅၃၃၈]အမည်ဖြင့် ပါမစ်ထွက်ရှိထားပြီး ဦးသောင်းရွှေ+ဒေါ်တင်ရီတို့မှ မွေးဖွားသောသားကြီး ဦးသန်းဦး၊ သမီး ဒေါ်ကြည်ကြည်ဝင်းတို့မောင်နှမ (၂)ဦးရှိပြီး ဒေါ်တင်ရီမှာ (၁၇-၅-၂၀၀၀)ရက်နေ့တွင် ကွယ်လွန်ပြီးနောက် ဦးသောင်းရွှေမှာ ၎င်းအမည်ဖြင့် အထက်ပါ လိပ်စာရှိ အနံပေ ၂၀ x အလျားပေ ၆၀ ရှိသော အိမ်ခြံမြေအား ဦးသောင်းရွှေ ကျန်းမာရေးကောင်းမွန်ပြီး သက်ရှိထင်ရှားရှိစဉ်အချိန်၌ နှစ်ဦးသဘောတူ အိမ်နှင့်ခြံမြေအား သမီးဖြစ်သူ ဒေါ်ကြည်ကြည်ဝင်း [၇/မညန(နိုင်)၀၂၃၁၁၆] နှင့် သမက်ဖြစ်သူ ဦးခင်မောင်သန်း [၇/မညန(နိုင်)၀၅၄၉၈၂]တို့အား အပြီးအပိုင်ပေးအပ်ပြီးကြောင်း ကတိဝန်ခံချက်အား (၂၅-၅-၂၀၀၀)ရက် နေ့တွင် အသိသက်သေ ဦးကြီးမြင့်ရှေ့မှောက်၌ စာချုပ်ချုပ်ဆိုလျက်ပေးအပ်ခဲ့ပြီး ယင်းအိမ်ခြံမြေအား ဦးခင်မောင်သန်း၊ ဒေါ်ကြည်ကြည်ဝင်းတို့မှ လက်ရောက်ရယူခဲ့ပြီး ၎င်းအိမ်ခြံမြေနှင့် ပတ်သက်၍ ပေါင်နှံ ရောင်းချခြင်း၊ ဌာနဆိုင်ရာအသီးသီး၌ အမည်ပြောင်းခြင်း၊ အရှုပ်အရှင်းပြဿနာတစ်စုံများ ဖြစ်ပေါ်လာပါက ဦးခင်မောင်သန်း၊ ဒေါ်ကြည်ကြည်ဝင်းတို့မှ တာဝန်ယူမည်မဟုတ်ကြောင်း အများသိစေရန် ကြေညာအပ်ပါသည်။

ဦးခင်မောင်သန်း+ဒေါ်ကြည်ကြည်ဝင်းတို့၏
လွှဲအပ်ညွှန်ကြားချက်အရ-
ဒေါ်သိမ့်သိမ့်အေး (LL.B)
တရားလွှတ်တော်ရှေ့နေ (စဉ်-၁၇၁၈၆) (၂၇-၁-၂၀၂၁)
အမှတ်(၂၉၄/က)၊ ဦးအောင်ဇေယျလမ်း၊ အောင်တော်မူပန်းခြံ၊ (၈)ရပ်ကွက်၊ ရွှေပြည်သာမြို့နယ်။ ဖုန်း-၀၉-၄၅၅၇၂၅၃၀၉

ကန့်ကွက်နိုင်ပါကြောင်း အများသိစေရန်ကြေညာခြင်း

ရန်ကုန်မြို့၊ အင်းစိန်မြို့နယ်၊ မြို့သစ်(က+ခ) ရပ်ကွက်၊ က/ ၅လမ်း၊ အမှတ်-၁၇၂၁/က၊ အကျယ်အဝန်း (၁၇x၅၄)ပေရှိ ၅လွှာ(ခြေရင်းခန်း) တိုက်ခန်း အပါအဝင် အကျိုးခံစားခွင့်အရပ်ရပ်အားလုံးတို့အား အခန်းပေး အခန်းယူ ကန်ထရိုက်စနစ်ဖြင့် တရားဝင်ပိုင်ဆိုင်ထားပြီး ရောင်းချပိုင်ခွင့်ရှိကြောင်း ဝန်ခံကတိပြုသူ ကန်ထရိုက်တာဦးမူကရေစာ(ခ)ဦးမြသိန်းထံမှ ကျွန်ုပ်၏မိတ်ဆွေ ဦးအောင်ဖြိုးသူက အပြီးအပိုင်လွှဲပြောင်းဝယ်ယူရန် စရန်ငွေ တစ်စိတ်တစ်ဒေသကို ပေးချေထားပြီးဖြစ်ပါသဖြင့် ကန့်ကွက်လိုပါက ဤကြော်ငြာပါသည့်နေ့မှစ၍ (၂)ပတ်အတွင်း ကျွန်ုပ်ထံသို့ ခိုင်လုံသော စာရွက်စာတမ်းမူရင်းများနှင့်တကွ လာရောက်ကန့်ကွက်နိုင်ပါကြောင်းနှင့် ကန့်ကွက်မည့်သူမရှိပါက အရောင်းအဝယ်ကို ဥပဒေနှင့်အညီ ပြီးဆုံးသည်အထိ ဆက်လက်ဆောင်ရွက်သွားမည်ဖြစ်ပါကြောင်း ကြေညာအပ်ပါသည်။ **လွှဲအပ်ညွှန်ကြားချက်အရ -**

ဒေါ်ဥမ္မာထွန်း (LL.B , D.B.L, D.I.R. D.M.L)
အထက်တန်းရှေ့နေ (စဉ် - ၃၇၈၈၄)
ဖုန်း-၀၉-၈၅၃၄၉၉၇၉၀

ရောင်းချရန်ကြော်ငြာစာ
(တရားမကျင့်ထုံးဥပဒေအမိန့် ၂၁၊ နည်းဥပဒေ -၆၆)
ရန်ကုန်တိုင်းဒေသကြီးတရားလွှတ်တော်
၂၀၂၄ ခုနှစ်၊ တရားမဇာရီမှုအမှတ် - ၂

မြဝတီဘဏ်လီမိတက် (၎င်းဘဏ် ကိုယ်စား ဦးထွန်းသိန်း၊ ဒုတိယ အထွေထွေမန်နေဂျာ)	နှင့်	ဒေါ်ကျင်သန်း(၎င်းကိုယ်တိုင်နှင့် ကွယ်လွန်သူ ဦးသက်လွင်၏ တရားဝင်ကိုယ်စားလှယ်) (၎င်း၏အခွင့်ရကိုယ်စားလှယ် ဦးသန်းထွန်း)

ဒီကရီအနိုင်ရသူ **တရားရှုံး**

ရန်ကုန်တိုင်းဒေသကြီးတရားလွှတ်တော်၊ တရားမကြီးမှု အမှတ်-၁၄၃/၂၀၁၉ အမှုတွင် အနိုင်ဒီကရီကို အတည်ပြုဆောင်ရွက်ရန် အတွက် အောက်တွင် ဖော်ပြထားသော ပစ္စည်းကို **၂၀၂၄ ခုနှစ်၊ အောက်တိုဘာလ ၂၁ ရက်၊ နံနက် ၁၀နာရီ**တွင် ၎င်းပစ္စည်းတည်ရှိရာ အရပ်၌ လေလံတင်ရောင်းချလိမ့်မည်။ ကိုယ်တိုင်သော်လည်း ကောင်း၊ တရားဝင်လွှဲအပ်သည့် ကိုယ်စားလှယ်ဖြင့်သော် လည်းကောင်း လေလံဆွဲဝယ်ယူနိုင်ကြောင်း ကြေညာလိုက်သည်။

လေလံတင်ရောင်းချမည့်စည်းကမ်းချက်များ

၁။ ပစ္စည်းစာရင်းတွင် ဖော်ပြထားသော အချက်အလက်များမှာ တရားနိုင်က တရားရုံးသို့ တင်ပြချက်အရ သိရသမျှဖြစ်သည်။ မှားယွင်းခြင်း၊ ကွင်းကျန်ခြင်း တစ်ခုခုပေါ်ပေါက်ပါက တရားရုံးက တာဝန်ယူမည်မဟုတ်ပါ။ တရားရှုံး၏ အကျိုးသက်ဆိုင်သမျှကိုသာ ရောင်းချလိမ့်မည့်အကြောင်း၊ လေလံဆွဲဝယ်မည့်သူတို့အား အထူး သတိပြုရန်နှိုးဆော်လိုက်သည်။

၂။ လေလံတင်ရောင်းချသည့်နည်းစနစ်ကို ရောင်းချသူအရာရှိက သတ်မှတ်သည့်အတိုင်း ရောင်းချမည်ဖြစ်သည်။

၃။ ဈေးနှုန်းအမြင့်ဆုံးဝယ်ယူသူအား လေလံဆွဲဝယ်ယူသူအဖြစ် သတ်မှတ်မည်။ သို့သော် အမြင့်ဆုံးပေးသည့်ဈေးနှုန်းမှာ ရောင်းချသည့် ပစ္စည်းအတွက် လက်ခံရန်မသင့်ကြောင်း ရောင်းချသူအရာရှိက ထင်မြင်လျှင် လက်မခံဘဲငြင်းပယ်ပိုင်ခွင့်ရှိသည်။

၄။ လေလံတင်ရောင်းချပြီး မရွှေ့မပြောင်းနိုင်သော ပစ္စည်းအတွက် လေလံဆွဲဝယ်သူက ငွေကျပ် ၁၀၀ လျှင် ၂၅ ကျပ်ကို လေလံဆွဲဝယ်ယူပြီးသည်နှင့် တစ်ပြိုင်နက် နေ့ချင်းပေးသွင်းရမည်။ ထိုသို့ပေးသွင်းခြင်းမပြုလျှင် တစ်ဖန်ပြန်လည် လေလံတင်ရောင်းချလိမ့်မည်။

၅။ လေလံဆွဲဝယ်ယူသူများသည် ရောင်းချသည့်အရာရှိကသတ်မှတ်ထားသည့် စပေါ်ငွေကို တင်သွင်းမှသာ လေလံဆွဲဝယ်ယူခွင့်ရှိရမည်။

၆။ လေလံဆွဲဝယ်ယူရရှိသူသည် ၂၅ရာခိုင်နှုန်း နေ့ချင်းပေးသွင်းပြီးနောက် ကျန်ငွေများကို လေလံတင်ရောင်းချသည့်နေ့ကိုပယ်၍ ၁၅ ရက်မြောက်နေ့ ရုံးဆင်းချိန်မတိုင်မီ ပေးဆောင်ရမည်။ ၁၅ ရက်မြောက်သည့်နေ့သည်ရုံးပိတ်ရက်ဖြစ်လျှင် ပထမရုံးဖွင့်သည့်နေ့တွင် အပြေအကျေပေးသွင်းရမည်။

၇။ လေလံကျန်ငွေများကို အထက်ပါနေ့ရက်များကို ပေးဆောင်ရန် ပျက်ကွက်ပါက ပစ္စည်းကိုတစ်ဖန်လေလံတင်ရောင်းချလိမ့်မည်။ ပေးသွင်းထားသည့် လေလံငွေများကို ဘဏ္ဍာအဖြစ် သိမ်းခြင်းခံရမည်။

၂၀၂၄ ခုနှစ်၊ ဩဂုတ်လ ၂၉ ရက်နေ့တွင် ဤရုံးတံဆိပ် ရိုက်နှိပ်၍ လေလံတင်ရောင်းချရန် ကြော်ငြာစာထုတ်ပေးလိုက် သည်။

(သဲသဲကျော်)
လက်ထောက်ညွှန်ကြားရေးမှူး
ရန်ကုန်တိုင်းဒေသကြီး တရားလွှတ်တော်

ပစ္စည်းစာရင်း

ရန်ကုန်တိုင်းဒေသကြီး၊ စမ်းချောင်းမြို့နယ်၊ ဒေါ်ကျင်သန်းနှင့် ဦးသက်လွင်တို့ ပူးတွဲအမည်ပေါက် မြေတိုင်းရပ်ကွက်အမှတ် (၂၇-ဒီ၅)၊ မြေကွက်အမှတ်(၁၄၈/၂)၊ မြေဧရိယာ (၀.၂၃၅)ဧက၊ နှစ်(၆၀) ဂရန်မြေနှင့် အမှတ် (၇၇-ဒီ)၊ ရှင်စောပုလမ်း၊ အောင်ချမ်းသာရပ်ကွက်၊ စမ်းချောင်းမြို့နယ်၊ မြေနှင့် အကျိုးခံခွင့်များ။

လေလံကြမ်းခင်းဈေး

ကျပ်သန်း (၉၃၀၀)(ကျပ်သန်းကိုးထောင့်သုံးရာ တိတိ)

"ကန့်ကွက်နိုင်ကြောင်း အများသိစေရန်ကြေညာခြင်း"

ရန်ကုန်တိုင်းဒေသကြီး၊ ဗဟန်းမြို့နယ်၊ ငွေဝတ်မှုံလမ်း၊ ရွှေတောင်ကြား (၁)ရပ်ကွက်၊ အမှတ်-၇၀/၅ တည်ရှိရာ မြေတိုင်းရပ်ကွက်အမှတ်- ၃၆-ဂျီ၊ မြေကွက်အမှတ်- ၇၀-၅/၁-ဂ၊ ဧရိယာ (၀.၀၄၀)ဧကရှိ နှစ် (၆၀)ဂရန်မြေကွက်နှင့် အဆောက်အဦ အပါအဝင် အကျိုးခံစားခွင့်တို့၏ အမည်ပေါက်သူ ဦးမြင့်ဝင်း အောင်နှင့် ကျွန်ုပ်၏မိတ်ဆွေက အရောင်းအဝယ်ပြုလုပ်၍ ရောင်းဖိုးငွေ၏ တစ်စိတ်တစ်ဒေသကို စရန်ငွေအဖြစ် ပေးချေထားပြီးဖြစ်ပါသည်။

ထို့ကြောင့် အဆိုပါမြေကွက်နှင့် အဆောက်အဦအရောင်းအဝယ်ပြုလုပ်ခြင်းနှင့် ပတ်သက်၍ ပိုင်ရေးဆိုင်ခွင့်ရှိသူ မည်သူမဆို ကန့်ကွက်လိုပါက ကျွန်ုပ်ထံသို့ ဤကြော်ငြာပါသည့်နေ့မှ (၁၄)ရက်အတွင်း ခိုင်လုံသော အထောက်အထားမူရင်းများနှင့်တကွ ကန့်ကွက်နိုင်ပါသည်။ သတ်မှတ်ရက်ကျော်လွန်ပါက မြေကွက်နှင့် အဆောက်အဦ အရောင်းအဝယ်ပြုလုပ်ခြင်းအား ဥပဒေနှင့်အညီ အပြီးသတ် ဆက်လက်ဆောင်ရွက်သွားမည်ဖြစ်ကြောင်း အသိပေးကြေညာ အပ်ပါသည်။

လွှဲအပ်ညွှန်ကြားချက်အရ -
ဒေါ်ခင်လှတင် (LL.B)
တရားလွှတ်တော်ရှေ့နေ (စဉ်-၇၆၄၅)
အမှတ်- ၁၃၈/၁၊ သစ္စာလမ်း၊ ရန်ကင်းမြို့နယ်၊ ရန်ကုန်မြို့။
ဖုန်း - ၀၉-၅၀၂၁၂၄၄၊ ၀၉-၄၅၅၀၂၁၂၄၄

ကန့်ကွက်နိုင်ကြောင်းအများသိစေရန်ကြေညာခြင်း

ရန်ကုန်တိုင်းဒေသကြီး၊ လှိုင်မြို့နယ်၊ (၁၀)ရပ်ကွက်၊ မာဃလမ်း၊ တိုက်(၆)၊ အခန်း(၅)၊ လှိုင်မြင့်မိုရ်အိမ်ရာ (၂၅ပေ x ၃၅ပေ) အကျယ်အဝန်းရှိ တိုက်ခန်းနှင့် အကျိုးခံစားခွင့်အရပ်ရပ်အားလုံးတို့ကို တရားဝင်လက်ရှိ ပိုင်ဆိုင်၍ ရောင်းချပိုင်ခွင့်ရှိသူ ဦးကျော်သူ [၁၂/သလန(နိုင်)၀၆၁၃၉၄]ထံမှ ကျွန်ုပ်၏မိတ်ဆွေက အပြီးအပိုင်ဝယ်ယူရန်အတွက် စရန်ငွေ တစ်စိတ်တစ်ဒေသကို ပေးချေထားပြီးဖြစ်ရာ အရောင်းအဝယ်ကန့်ကွက်လိုသည်ရှိပါက ဤကြော်ငြာပါသည့်နေ့မှစ၍(၇)ရက်အတွင်း ကျွန်ုပ်ထံသို့ တရားဝင်ပိုင်ဆိုင်သည့် စာချုပ်စာတမ်း မူရင်းအထောက်အထားများဖြင့် ကန့်ကွက်နိုင်ပါကြောင်းနှင့် သတ်မှတ်ရက်ကျော်လွန်ပါက အရောင်းအဝယ်ကို ဥပဒေနှင့် အညီ ဆက်လက်ဆောင်ရွက်သွားမည်ဖြစ်ကြောင်း အများသိစေရန်ကြေညာ အပ်ပါသည်။

လွှဲအပ်ညွှန်ကြားချက်အရ -
ဒေါ်ရွှေရွှေဝင်း (LL.B, D.B.L, B.A.S)
တရားလွှတ်တော်ရှေ့နေ(စဉ်-၉၃၉၃)
အမှတ်(၃၃/၄၉)၊ ပထမထပ်၊ အခန်း(၃၃)၊ Strand-Condo
မဟာဗန္ဓုလပန်းခြံလမ်း၊ ကျောက်တံတားမြို့နယ်၊ ရန်ကုန်မြို့။
ဖုန်း-၀၉-၂၅၄၇၂၄၄၃၅၊ ၀၉-၇၉၂၄၄၀၇၇၆

ကန့်ကွက်နိုင်ပါကြောင်းအများသိစေရန်ကြေညာခြင်း

ရန်ကုန်မြို့၊ မြောက်ဥက္ကလာပမြို့နယ်၊ မြေတိုင်းရပ်ကွက်အမှတ်(ခ)၊ မြေကွက်အမှတ်(၄၈၆ ၁/၂)၊ ပေ၂၀x ပေ၆၀ရှိ ဦးအေး အမည်ပေါက် ပါမစ်မြေ ဖြစ်ပြီး အဆိုပါမြေကွက်အား ယခုရောင်းချသူ ဦးကျော်မြသာ[၁၂/ရကန (နိုင်)၀၀၇၃၀၄]က ဆက်စပ်ဝယ်ယူပိုင်ဆိုင်ခဲ့ရာ မြေကွက်နှင့်အိမ် အကျိုး ခံစားခွင့်အရပ်ရပ်တို့ကိုတရားဝင် လက်ရောက်ရောင်းချပိုင်ခွင့်ရှိသူထံမှ ကျွန်ုပ်၏မိတ်ဆွေဖြစ်သူ ဒေါ်ထားထားငွေ [၁၂/အစန(နိုင်)၁၆၈၇၈၁] က အပြီးအပိုင်ဝယ်ယူရန် စရန်ငွေ တစ်စိတ်တစ်ဒေသကို ပေးချေထားပြီးဖြစ် ပါသည်။ သို့ပါ၍ အရောင်းအဝယ်ကန့်ကွက်လိုသည်ရှိပါက ဤကြော်ငြာ ပါသည့်နေ့မှစ၍ (၇)ရက်အတွင်း ကျွန်ုပ်ထံသို့ တရားဝင်ပိုင်ဆိုင်သည့် စာချုပ်စာတမ်း မူရင်းအထောက်အထားများဖြင့် ကန့်ကွက်နိုင်ပါကြောင်းနှင့် သတ်မှတ်ရက်ကျော်လွန်ပါက အရောင်းအဝယ်ကိုဥပဒေနှင့်အညီ ဆက်လက် ဆောင်ရွက်သွားမည်ဖြစ်ကြောင်း အများသိစေရန် ကြေညာအပ်ပါသည်။

လွှဲအပ်ညွှန်ကြားချက်အရ -
ဒေါ်ရွှေရွှေဝင်း(LL.B, D.B.L, B.A.S)
တရားလွှတ်တော်ရှေ့နေ(စဉ်-၉၃၉၃)
အမှတ်(၃၃/၄၉)၊ ပထမထပ်၊ အခန်း(၃၃)၊ Strand-Condo၊
မဟာဗန္ဓုလပန်းခြံလမ်း၊ ကျောက်တံတားမြို့နယ်၊ ရန်ကုန်မြို့။
ဖုန်း-၀၉-၂၅၄၇၂၄၄၃၅၊ ၀၉-၄၄၃၀၁၇၅၄၀

ကြော်ငြာစာ
(အမွေဆက်ခံခြင်း အက်ဥပဒေပုဒ်မ ၂၈၃)
ကျောက်တံတားခရိုင်တရားရုံးတော်
၂၀၂၄ ခုနှစ်၊ တရားမအထွေထွေမှုအမှတ် - ၁၄၀

ကွယ်လွန်သူ အက်အမ်ဟာဆန် (ခ) ဦးဟန်စိန် နှင့် ဒေါ်ဒေါ်လီ (ခ) ခူရ်ရှစ်တို့၏ ပိုင်ဆိုင်ကျန်ရစ်သောပစ္စည်းများနှင့် စပ်လျဉ်းသည့်အမှု **ရန်ကုန်တိုင်းဒေသကြီး၊ ပန်းဘဲတန်းမြို့နယ်၊ မြေတိုင်းရပ်ကွက်-၁၅ ဒီ၅၊ မြေကွက်အမှတ်- ပဉ္စမတန်းစားမြေကွက်အမှတ် - ၄၁၊ မြေဧရိယာ ၂၅ပေ x ၅၀ပေ၊ (မြေပိုင်မြေ)ပေါ်ရှိ အမှတ် -၄၀၊ (၃၁)လမ်း၊ ပန်းဘဲတန်းမြို့နယ်၌ နေထိုင်ခဲ့သော ကွယ်လွန်သူ အက်အမ်ဟာဆန် (ခ) ဦးဟန်စိန် နှင့် ဒေါ်ဒေါ်လီ(ခ) ခူရ်ရှစ်**တို့၏ ကျန်ရစ်သောပစ္စည်းများအပေါ် အမွေဆက်ခံခွင့် အက်ဥပဒေပုဒ်မ -၃၀၇(၂) အရ စီမံခန့်ခွဲခွင့်ပြုပါရန် **၎င်း၏ သားဖြစ်သော ဦးအေးလှထွန်း**က အမွေဆက်ခံခြင်း အက်ဥပဒေအရ လျှောက်ထားသဖြင့် ဤအမှုကို ၂၀၂၄ ခုနှစ်၊ စက်တင်ဘာလ ၂၀ ရက် (၁၃၈၆ခုနှစ်၊ တော်သလင်း လဆုတ်လ၃ ရက်)နေ့တွင် ဆိုင်ဆိုကြားနာရန် ချိန်းဆိုထားသည်ဖြစ်သော ကြောင့် ထို**ကွယ်လွန်သူ အက်အမ်ဟာဆန် (ခ) ဦးဟန်စိန် နှင့် ဒေါ်ဒေါ်လီ (ခ) ခူရ်ရှစ်**တို့၏ ကျန်ရစ်သော ပစ္စည်းများတွင် အကျိုးစီးပွားသက်ဆိုင်သည် အဆိုရှိသူတို့အား အဆိုပါ အမှုတွင် ၎င်းတို့(လာရောက်ဆိုင်ဆိုရန် သင့်လျော်မည်ဟု ထင်မြင်လျှင်) ဆိုခဲ့သော ဤအမှုကို ၂၀၂၄ ခုနှစ်၊ စက်တင်ဘာလ၊ ၂၀ ရက် (၁၃၈၆ ခုနှစ်၊ တော်သလင်းလဆုတ်လ ၃ ရက်)နေ့၌ မိမိတို့ ကိုယ်တိုင်သော်လည်းကောင်း၊ ကိုယ်စားလှယ်တစ်ဦးဦးအားဖြင့်သော် လည်းကောင်း၊ လာရောက်ဆိုင်ဆိုရန်နှင့် အမွေထိန်းလက်မှတ်စာ မထုတ် ပေးမီ မှတ်တမ်းများကို ကြည့်ရှုရန် အမွေဆက်ခံခြင်း အက်ဥပဒေပုဒ်မ ၂၈၃ နှင့်အညီ ဆင့်ဆိုလိုက်သည်။ လာရောက်ခြင်းမရှိ ပျက်ကွက်ခဲ့လျှင် ရုံးတော်က ဦးအေးလှထွန်း၏ လျှောက်လွှာအပေါ်၌ စစ်ဆေးဆောင်ရွက်ပြီး လျှင် ၎င်းအမှုအကြောင်းအရာတွင် စီရင်ချက်ချမှတ်လိမ့်မည်ဖြစ်သည်။

၂၀၂၄ ခုနှစ် ၊ စက်တင်ဘာလ ၆ ရက် ဤရုံးတော်တံဆိပ်ရိုက်နှိပ်၍ ကျွန်ုပ်လက်မှတ်ရေးထိုးထုတ်ပေးလိုက်သည်။

(ဖြူဖြူဝင်း)
ဒုတိယခရိုင်တရားသူကြီး(၂)
ကျောက်တံတားခရိုင်တရားရုံး

ကန့်ကွက်နိုင်ပါကြောင်းအများသိစေရန်ကြော်ငြာခြင်း

ရန်ကုန်တိုင်းဒေသကြီး၊ရန်ကင်းမြို့နယ်၊(၁၄)ရပ်ကွက်၊ မိုးကောင်းဘုရားလမ်း၊ တိုက်အမှတ်(၄၉/စ)၊(၆)ထပ်တိုက်၏ မြေညီ၊အကျယ်အဝန်း(၂၅ပေX ၄၇ပေ)ရှိတိုက်ခန်း(၁)ခန်းနှင့် အကျိုးခံစားခွင့်အရပ်ရပ်တို့အား ယခုရောင်းချသူ ဒေါ်အုန်းမြင့်(၁၂/ရကန(နိုင်)၀၅၀၂၉၁)သည် အရောင်းအဝယ်အဆက်စပ်စာချုပ်များဖြင့် မိမိကိုယ်တိုင်တရားဝင်လက်ဝယ် ပိုင်ဆိုင်ပြီးလွတ်လပ်စွာလွှဲပြောင်းရောင်းချပိုင်ခွင့်၊ စီမံခန့်ခွဲပိုင်ခွင့်ရှိသူဖြစ်ကြောင်း ဝန်ခံကတိပြု၍ရောင်းချရန် ကမ်းလှမ်းလာသဖြင့် ကျွန်ုပ်၏မိတ်ဆွေဖြစ်သူမှ အပြီးအပိုင်ဝယ်ယူရန် ရောင်းချသည့် တန်ဖိုးငွေအနက်မှစရံငွေအချို့ကို ပေးချေထားပြီးဖြစ်ပါသည်။ကန့်ကွက်လိုပါက ဤကြော်ငြာပါသည့်နေ့မှစ၍(၁၄)ရက်အတွင်း တရားဝင်ခိုင်လုံခိုင်မာသော စာချုပ်စာတမ်းအထောက်အထား(မူရင်း)များနှင့်တကွ ကျွန်ုပ်ထံသို့လာရောက်ကန့်ကွက်နိုင်ပါသည်။သတ်မှတ်ရက်အတွင်း ကန့်ကွက်ခြင်းမရှိပါက အရောင်းအဝယ်ကိုဥပဒေနှင့်အညီဆက်လက်ဆောင်ရွက်သွားမည်ဖြစ်ပါကြောင်း အများသိစေရန်အသိပေးကြေညာအပ်ပါသည်။

လွှဲအပ်ညွှန်ကြားချက်အရ,
ဒေါ်ဇင်မိမိစိုး
အထက်တန်းရှေ့နေ
(LL.B, D.M.L)(စဉ်-၄၁၄၀၀)

Ph : 09-796766946, 09-405100500
No.9, (14)ward, KanbaeThitsar Road,Royal Thitsar Condo,YankinTownship,Yangon.

ကန့်ကွက်နိုင်ပါကြောင်းအများသိစေရန်ကြော်ငြာခြင်း

ရန်ကုန်တိုင်းဒေသကြီး၊သာကေတမြို့နယ်၊မြေတိုင်းရပ်ကွက်အမှတ်(၂/အနောက်)၊မာန်ပြေ(၁)အနောက်လမ်း၊ မြေကွက်အမှတ်(ဂ၂၆/ခ)၊အကျယ်အဝန်း(အလျား၂၀ပေX အနံ၆၀ပေ)ရှိ နှစ်(၆၀)ဂရန်မြေကွက်နှင့်အိမ်အပါအဝင်အကျိုးခံစားခွင့်အရပ်ရပ်တို့အား ရန်ကုန်မြို့တော်စည်ပင်သာယာရေးနှင့်မြေစီမံခန့်ခွဲမှုဌာနတွင် ဦးလှသိန်းမှအမည်ပေါက်ပြီး အမည်ပေါက်ကွယ်လွန်၍ ၎င်း၏အမွေဆက်ခံပိုင်ခွင့်ရှိသူ သားသမီးများဖြစ်သောဒေါ်လုံး(TKA-105308)+၇ တို့မှ မိမိတို့ကိုယ်တိုင်တရားဝင်လက်ဝယ်ပိုင်ဆိုင်ပြီးလွတ်လပ်စွာ လွှဲပြောင်းရောင်းချပိုင်ခွင့်၊ စီမံခန့်ခွဲပိုင်ခွင့်ရှိသူဖြစ်ကြောင်း ဝန်ခံကတိပြု၍ရောင်းချရန် ကမ်းလှမ်းလာသဖြင့် ကျွန်ုပ်၏မိတ်ဆွေဖြစ်သူမှ အပြီးအပိုင်ဝယ်ယူရန် ရောင်းချသည့်တန်ဖိုးငွေအနက်မှ စရံငွေအချို့ကို ပေးချေထားပြီးဖြစ်ပါသည်။ကန့်ကွက်လိုပါက ဤကြော်ငြာပါသည့်နေ့မှစ၍(၁၄)ရက်အတွင်း တရားဝင်ခိုင်လုံခိုင်မာသော စာချုပ်စာတမ်းအထောက်အထား(မူရင်း)များနှင့်တကွ ကျွန်ုပ်ထံသို့လာရောက် ကန့်ကွက်နိုင်ပါသည်။သတ်မှတ်ရက်အတွင်း ကန့်ကွက်ခြင်းမရှိပါက အရောင်းအဝယ်ကို ဥပဒေနှင့်အညီဆက်လက် ဆောင်ရွက်သွားမည်ဖြစ်ပါကြောင်းအများသိစေရန် အသိပေးကြေညာအပ်ပါသည်။

လွှဲအပ်ညွှန်ကြားချက်အရ,
ဒေါ်ဇင်မိမိစိုး
အထက်တန်းရှေ့နေ
(LL.B, D.M.L)(စဉ်-၄၁၄၀၀)

Ph : 09-796766946, 09-405100500
No.9, (14)ward, KanbaeThitsar Road,Royal Thitsar Condo,YankinTownship,Yangon.

ကန့်ကွက်နိုင်ပါကြောင်း အများသိစေရန် ကြေညာခြင်း

ရန်ကုန်တိုင်းဒေသကြီး၊ စမ်းချောင်းမြို့နယ်၊ လင်းလွန်း/မြောက်ရပ်ကွက်၊ ဇလွန်လမ်း၊ အမှတ် (၂၅/အေ) ပေါ်တွင် ဆောက်လုပ်ထားသော (၂) ခန်းတွဲ၊ (၇) ထပ်တိုက်၏ ပထမထပ်၊ (၂-လွှာ) (ခေါင်းရင်းခန်း)၊ အကျယ်အဝန်း (၁၂ ၁/၂ x ၅၀) ပေရှိ တိုက်ခန်း (တစ်ခန်း)နှင့် ကိုယ်ပိုင်မီတာ၊ ကိုယ်ပိုင်မော်တာ အပါအဝင် အကျိုးခံစားခွင့်များအားလုံးကိုဝယ်ယူရန် အရပ်ကတိစာချုပ် အဆက်ဆက်ဖြင့် ဝယ်ယူပိုင်ဆိုင် လက်ရှိထားသူ ဒေါ်ခင်ခင်စု [၇/ဇကန(နိုင်)၀၃၁၆၅၈] အား ကျွန်ုပ်တို့၏မိတ်ဆွေမှ တိုက်ခန်းရောင်းဖိုးငွေ၏ တစ်စိတ်တစ်ဒေသကို စရန်ငွေအဖြစ် ပေးချေထားပြီးဖြစ်ပါသည်။ စရန်ငွေ ပေးချေထားခြင်းနှင့် ပတ်သက်၍ မည်သူမဆိုကန့်ကွက်လိုပါက ခိုင်လုံသော အထောက်အထား စာချုပ်စာတမ်း (မူရင်း)များနှင့် ဤကြော်ငြာပါသည့်နေ့မှစ၍ (၇) ရက်အတွင်း ကျွန်ုပ်တို့ထံ လာရောက် ကန့်ကွက်နိုင်ပါသည်။

ကန့်ကွက်မည့်သူမရှိပါက အထက်ဖော်ပြပါ တိုက်ခန်းကို တရားဝင်နည်းလမ်းတကျ အရောင်းအဝယ်စာချုပ် ဆက်လက်ချုပ်ဆို၍ ဥပဒေနှင့်အညီ ဝယ်ယူသွားမည်ဖြစ်ပါကြောင်း အများသိစေရန် ကြေညာအပ်ပါသည်။

လွှဲအပ်ညွှန်ကြားချက်အရ -

ဒေါ်စိုးစိုးမြင့်	**ဒေါ်အိဖြိုးဇင်**
LL.B (စဉ်-၁၀၀၆၃)	**LL.B, DBL (စဉ်-၁၅၉၇၅)**
တရားလွှတ်တော်ရှေ့နေ	**တရားလွှတ်တော်ရှေ့နေ**
ဖုန်း-၀၉ - ၄၂၁၀၃၅၉၆၃	**ဖုန်း-၀၉ - ၇၉၀၁၂၃၄၈၀**

အမှတ် (၈၆)၊ ၇-လွှာ (စီ)၊ ဝါးတန်းလမ်း၊ လမ်းမတော်မြို့နယ်၊ ရန်ကုန်မြို့။

ကန့်ကွက်နိုင်ပါကြောင်း အများသိစေရန်ကြေညာခြင်း

ရန်ကုန်တိုင်းဒေသကြီး၊ စမ်းချောင်းမြို့နယ်၊ မုန့်/တောင်ရပ်ကွက်၊ မိုးမခလမ်း၊ အမှတ်(၁၄)ပေါ်တွင် ဆောက်လုပ်ထားသော (၂) ခန်းတွဲ၊ (၆) ထပ်တိုက်၏ စတုတ္ထထပ်၊ (၅-လွှာ) (ခြေရင်းခန်း)၊ အကျယ်အဝန်း (၁၂ ၁/၂ x ၅၀) ပေရှိ တိုက်ခန်း (တစ်ခန်း)နှင့် ကိုယ်ပိုင်မီတာ၊ ကိုယ်ပိုင်မော်တာ အပါအဝင် အကျိုးခံစားခွင့်များအားလုံးကိုဝယ်ယူရန် အရပ်ကတိစာချုပ်ဖြင့် ဝယ်ယူပိုင်ဆိုင်လက်ရှိထားသူ ဦးကျော်စိုး [၁၂/အစန(နိုင်)၀၉၆၀၉၁]အား ကျွန်ုပ်တို့၏ မိတ်ဆွေမှ တိုက်ခန်းရောင်းဖိုးငွေ၏ တစ်စိတ်တစ်ဒေသကို စရန်ငွေအဖြစ် ပေးချေထားပြီးဖြစ်ပါသည်။ စရန်ငွေ ပေးချေထားခြင်းနှင့် ပတ်သက်၍ မည်သူမဆိုကန့်ကွက်လိုပါက ခိုင်လုံသော အထောက်အထား စာချုပ်စာတမ်း (မူရင်း) များနှင့် ဤကြော်ငြာပါသည့်နေ့မှစ၍ (၇) ရက်အတွင်း ကျွန်ုပ်တို့ထံ လာရောက်ကန့်ကွက်နိုင်ပါသည်။

ကန့်ကွက်မည့်သူမရှိပါက အထက်ဖော်ပြပါ တိုက်ခန်းကို တရားဝင်နည်းလမ်းတကျ အရောင်းအဝယ်စာချုပ် ဆက်လက်ချုပ်ဆို၍ ဥပဒေနှင့်အညီ ဝယ်ယူသွားမည်ဖြစ်ပါကြောင်း အများသိစေရန် ကြေညာအပ်ပါသည်။

လွှဲအပ်ညွှန်ကြားချက်အရ -

ဒေါ်စိုးစိုးမြင့်	**ဒေါ်အိဖြိုးဇင်**
LL.B (စဉ်-၁၀၀၆၃)	**LL.B, DBL (စဉ်-၁၅၉၇၅)**
တရားလွှတ်တော်ရှေ့နေ	**တရားလွှတ်တော်ရှေ့နေ**
ဖုန်း-၀၉ - ၄၂၁၀၃၅၉၆၃	**ဖုန်း-၀၉ - ၇၉၀၁၂၃၄၈၀**

အမှတ် (၈၆)၊ ၇-လွှာ (စီ)၊ ဝါးတန်းလမ်း၊ လမ်းမတော်မြို့နယ်၊ ရန်ကုန်မြို့။

အများသိစေရန်ကြေညာခြင်း

ရန်ကုန်တိုင်းဒေသကြီး၊ စမ်းချောင်းမြို့နယ်၊ သံတံတားရပ်ကွက်၊ ဗဟိုလမ်း (ဇေယျဝတီ)လမ်း၊ အမှတ် (၁၆) ပေါ်တွင် ဆောက်လုပ်ထားသော (၂) ခန်းတွဲ (၆) ထပ်တိုက်၏ တတိယထပ် (၄) လွှာ A (ခေါင်းရင်းခန်း)၊ ဧရိယာ (၁၂ ၁/၂ x ၅၀) ပေကျယ်ဝန်းသော တိုက်ခန်းတစ်ခန်းနှင့် ကိုယ်ပိုင် (ရေ + မီး) အပါအဝင် အကျိုးခံစားခွင့်အားလုံးကို လက်ရှိတရားဝင်ပိုင်ရှင်ဖြစ်သော ဒေါ်နွဲ့ယဉ်ဖြိုး [၁၄/လပတ(နိုင်)၂၂၈၀၈၃]ထံမှ ကျွန်ုပ်တို့၏မိတ်ဆွေက အပြီးအပိုင်ဝယ်ယူထားပြီးဖြစ်ပါသည်။ ဖော်ပြပါတိုက်ခန်းနှင့် ပတ်သက်၍ တိုက်ခန်း ပိုင်ဆိုင်မှုကို မည်သူမဆို အဆိုပါ ပိုင်ဆိုင်မှုကို အနှောင့်အယှက်ဖြစ်စေမည့် မည်သည့်ကိစ္စမဆို ဆောင်ရွက်လာပါက တရားဥပဒေနည်းလမ်းရှိသမျှ အရေးယူဆောင်ရွက်သွားမည်ဖြစ်ကြောင်း အများသိစေရန် ကြေညာ အပ်ပါသည်။

ညွှန်ကြားချက်အရ

ဒေါ်အေးမြင့်ရီ	**ဦးသိန်းညွှန့်**
BSc,DA, HGP, R.L, DBL, DML, DIL	**BA, HGP, R.L, DBL, DML, DIL**
တရားလွှတ်တော်ရှေ့နေ (စဉ်-၁၃၁၇၃)	**တရားလွှတ်တော်ရှေ့နေ (စဉ်-၃၅၆၁)**
ဖုန်း- ၀၉-၄၂၈၇၇၀၈၂၀	**ဖုန်း-၀၉ - ၅၀၅၃၁၀၇**

အမှတ်-၁၄၂၊ ပထမထပ်၊ ၃၉-လမ်း (အောက်)၊ ကျောက်တံတားမြို့နယ် ၊ ရန်ကုန်မြို့။

အများသိစေရန်ကြေညာခြင်း

ရန်ကုန်တိုင်းဒေသကြီး၊ စမ်းချောင်းမြို့နယ်၊ မုန့်/တောင်ရပ်ကွက်၊ ဂန္ဓမာလမ်း၊ အမှတ် (၆၀) ဟုခေါ်တွင်သော (၂) ခန်းတွဲ၊ (၆)ထပ်တိုက်အဆောက်အဦ၏ မြေညီထပ် (ခြေရင်းခန်း)၊ (၁၂½ ပေ x ၄၇ပေ) အကျယ်အဝန်းရှိ တိုက်ခန်းနှင့်တကွ ယင်းတိုက်ခန်းတွင် တွယ်ကပ်တပ်ဆင်ထားသည့် လျှပ်စစ်မီတာ၊ ရေမော်တာ၊ Air Con (၂)လုံး၊ Pressure Pump (၁)လုံးအပါအဝင် အကျိုးခံစားခွင့်အရပ်ရပ်အားလုံးတို့ကို ဥပဒေနှင့်အညီ တရားဝင်ပိုင်ဆိုင်ပြီး ရောင်းချပိုင်ခွင့်ရှိကြောင်း ဝန်ခံကတိပြုသူ ဦးညီညီဦး [၁၂/ကမရ(နိုင်)၀၀၂၂၁၀]ထံမှ ကျွန်ုပ်၏မိတ်ဆွေက အပြီးအပိုင်ဝယ်ယူရန် စရန်ငွေပေးချေထားပြီးဖြစ်ပါသည်။ ထိုကဲ့သို့ အရောင်းအဝယ်ပြုခြင်းနှင့်စပ်လျဉ်း၍ နစ်နာမှုတစ်စုံတစ်ရာ အကြောင်းရှိနိုင်သူ မည်သူမဆို ခိုင်လုံသောအထောက်အထားများဖြင့် ဤကြော်ငြာပါပြီး (၇)ရက်အတွင်း ကန့်ကွက်နိုင်ပါသည်။ ကန့်ကွက်ချက်မရှိပါက တည်ဆဲဥပဒေများအား မဆန့်ကျင်စေဘဲ အရောင်းအဝယ်ကို ဆက်လက်ဆောင်ရွက်သွားမည်ဖြစ်ကြောင်း ကြေညာအပ်ပါသည်။

လွှဲအပ်ညွှန်ကြားချက်အရ –
ဦးမျိုးသူရအောင် (LL.B)
တရားလွှတ်တော်ရှေ့နေ (စဉ်–၁၇၁၄၈)
အမှတ် (၄၆/ပထပ်)၊ မဟာဗန္ဓုလပန်းခြံလမ်း၊ ကျောက်တံတားမြို့နယ်၊
ရန်ကုန်မြို့။ ဖုန်း – ၀၉–၄၄၃၁၁၃၂၁၁

ဆက်သွယ်ပါရန်

ဒေါ်တင်တင် (AE–073915)နှင့် ဒေါ်မျိုးရတနာလွင် [၁၂/ဥကမ(နိုင်) ၁၈၃၃၈၈] (ယခုနေရပ်လိပ်စာမသိသူ)တို့ သိစေအပ်ပါသည်။ ရန်ကုန်တိုင်းဒေသကြီး၊ ဒဂုံမြို့သစ်(မြောက်ပိုင်း)မြို့နယ်၊ မင်းရဲကျော်စွာလမ်း၊ မြေတိုင်းရပ်ကွက်အမှတ် (၄၃)၊ မြေကွက်အမှတ်– ၁၂၄၇၊ (အလျား ၄၀ ပေ x အနံ ၆၀ ပေ)၊ ဧရိယာ (၀. ၀၅၆)ဧကရှိ နှစ်(၆၀) ဂရန်မြေကွက်အား မှတ်ပုံတင်စာချုပ်ပြုလုပ်ချုပ်ဆိုနိုင်ရန်အတွက် ကြော်ငြာပါသည့်နေ့မှ (၇)ရက်အတွင်း ဆက်သွယ်ပေးပါရန် အသိပေးအကြောင်းကြားအပ်ပါသည်။

လွှဲအပ်ညွှန်ကြားချက်အရ –
ဒေါ်စန္ဒာဝင်း (LL.B)
တရားလွှတ်တော်ရှေ့နေ (စဉ် – ၇၆၇၄)
အမှတ် (၈၃/၁၁)၊ ပန်းဆိုးတန်းလမ်း၊ ကျောက်တံတားမြို့နယ်၊
ရန်ကုန်မြို့။ ဖုန်း– ၀၉–၇၃၀၉၄၂၈၅၊ ၀၉–၇၉၈၃၈၅၁၂၈

ကန့်ကွက်နိုင်ကြောင်း အများသိစေရန်ကြေညာခြင်း

ရန်ကုန်တိုင်းဒေသကြီး၊ မရမ်းကုန်းမြို့နယ်၊ (၈)ရပ်ကွက်၊ အောင်မြေလမ်း၊ အမှတ် (၅၆) လိပ်စာအမည်ပေါက်သည့် (၂၀' x ၆၀') ဧရိယာရှိ ဆောက်လုပ်ဆဲမြေရှင်ပိုင်ဆိုင်သည့် မြေ၊ ပထမထပ်၊ စတုတ္ထထပ် အကျိုးခံစားခွင့်အရပ်ရပ်အားလုံးကို ဒေါ်သင်းမာဇင် [၁၂/မရက(နိုင်) ၁၂၉၃၇၀] ကိုင်ဆောင်သူမှ လက်ရှိပိုင်ဆိုင်သူဖြစ်၍ ၎င်းထံမှ ယင်းမြေနှင့်တိုက်ခန်းကို ဝယ်ယူရန် ကျွန်ုပ်၏မိတ်ဆွေဖြစ်သူမှ ရောင်းချသူထံသို့ စရန်ငွေတစ်စိတ်တစ်ဒေသ ပေးချေထားပြီးဖြစ်ပါသဖြင့် ကန့်ကွက်လိုသူများ ဤကြော်ငြာသည့်နေ့ရက်မှ (၇)ရက်အတွင်း ကျွန်ုပ်ထံ ခိုင်လုံသောသက်သေအထောက်အထားစာချုပ်မူရင်းများဖြင့် ကန့်ကွက်နိုင်ပါသည်။ သတ်မှတ်ရက်အတွင်း လာရောက်ကန့်ကွက်ခြင်းမရှိပါက ယင်း မြေနှင့်တိုက်ခန်းအရောင်းအဝယ်ကို ဆက်လက်ဆောင်ရွက်သွားမည်ဖြစ်ကြောင်း အများသိစေရန် ကြေညာအပ်ပါသည်။

လွှဲအပ်ညွှန်ကြားချက်အရ
ဦးခင်မောင်ဆန်း (LL.B) တရားလွှတ်တော်ရှေ့နေ(စဉ်–၁၄၂၆၃)
အမှတ် (၆၄)၊ သီရိ–သပြေညိုလမ်း၊ ဖော့ကန်ရပ်ကွက်၊ အင်းစိန်မြို့နယ်၊
ရန်ကုန်တိုင်းဒေသကြီး။ ဖုန်း – ၀၉–၄၄၈၀၄၆၆၉၇

ကန့်ကွက်နိုင်ကြောင်းကြော်ငြာ

ရန်ကုန်တိုင်းဒေသကြီး၊ ဒဂုံမြို့သစ်(တောင်ပိုင်း)မြို့နယ်၊ မြေတိုင်းရပ်ကွက်အမှတ်–၆၄၊ လူနေရပ်ကွက်အမှတ် – စက်မှုဇုန်၊ ဇော်ဂျီလမ်း၊ မြေကွက်အမှတ် – ၁၂၆၊ မြေအကျယ်အဝန်း (၂၆၈၅)စတုရန်းပေ၊ (၀.၀၆၂)ဧကရှိ နှစ် (၆၀)ဂရန်မြေကွက်နှင့် ယင်းမြေပေါ်ရှိ အိမ်အပါအဝင်အကျိုးခံစားခွင့်အရပ်ရပ်နှင့် မြေကွက်အမှတ်–၁၂၇၊ မြေအကျယ်အဝန်း (၂၉၁၉)စတုရန်းပေ၊ (၀.၀၆၇)ဧကရှိ နှစ် (၆၀) ဂရန်မြေအမျိုးအစားမြေကွက်နှင့် ယင်းမြေကွက်ပေါ်တွင် ဆောက်လုပ်ထားသော အိမ်အပါအဝင် အကျိုးခံစားခွင့်အရပ်ရပ်အားလုံးတို့မှာ ရန်ကုန်မြို့တော်စည်ပင်၊ မြို့ပြမြေစီမံခန့်ခွဲမှုဌာနတွင် ဦးထွန်းဟန် (၁၂/ဗတထ(နိုင်)၀၂၃၈၀၇)အမည်ဖြင့် အမည်ပေါက်တည်ရှိပြီး၊ ၎င်းမှ အဆိုပါအိမ်မြေ(၂)ခုကို လက်ရှိပိုင်ဆိုင် အကျိုးခံစားလျှက်ရှိပြီး အရှုပ်အရှင်းကင်းရှင်းစွာဖြင့် ရောင်းချပိုင်ခွင့်ရှိကြောင်း ဝန်ခံပြောဆိုသဖြင့် အဆိုပါ အိမ်မြေတို့အား ကျွန်ုပ်မိတ်ဆွေမှ ဝယ်ယူရန် အရောင်းအဝယ်ပြုလုပ်သည့် တန်ဖိုးငွေအနက် တစိတ်တဒေသကို စရံငွေအဖြစ် ပေးချေထားပြီးဖြစ်ပါသည်။

သို့ဖြစ်ပါ၍ အဆိုပါ အရောင်းအဝယ်ကိစ္စကို ကန့်ကွက်လိုပါက ခိုင်လုံသော ပိုင်ဆိုင်မှုစာချုပ်စာတမ်း အထောက်အထားမူရင်းများနှင့်တကွ ဤကြော်ငြာပါသည့်ရက်မှ (၇)ရက်အတွင်း ကျွန်ုပ်ထံသို့ ကန့်ကွက်နိုင်ပါကြောင်းနှင့် သတ်မှတ်ရက်ကျော်လွန်ပါက အရောင်းအဝယ်ကို ဥပဒေနှင့်အညီ ဆက်လက်ဆောင်ရွက်သွားမည်ဖြစ်ကြောင်း အများသိစေရန် ကြေညာအပ်ပါသည်။

ဦးစိုးအောင်(၁၂/ဒဂတ(ပြု)၀၀၀၁၉၁)၏ ဒေါ်စပါယ် (LL.B)
လွှဲအပ်ညွှန်ကြားချက်အရ – တရားလွှတ်တော်ရှေ့နေ (စဉ်–၇၄၇၇)
အမှတ်–၂၆၀၊ တတိယထပ်၊ အောင်သီရိလမ်း၊ မြို့သစ်ရပ်ကွက်၊
ဒေါပုံမြို့နယ်၊ ရန်ကုန်မြို့။ ဖုန်း– ၀၉၉၇၁၁၅၂၇၇၈၊ ၀၉ ၇၉၅၂၈၅၅၃၄

"ကန့်ကွက်နိုင်ပါသည်"

ရန်ကုန်တိုင်းဒေသကြီး၊ ဒဂုံမြို့သစ်ခရိုင်၊ ဒဂုံအရှေ့ပိုင်းမြို့နယ်၊ (၄)ရပ်ကွက်၊ ဥက္ကာလမ်း၊ မြေကွက်အမှတ်(၈၉၆)၊ (အလျား ၄၀ပေx အနံ ၆၀ပေ)ရှိ နှစ်(၆၀) ဂရန်မြေကွက်ကြီးအနက်မှ တရားဝင်မခွဲမစိတ်ရသေးသော (ခေါင်းရင်းဘက်) အခြမ်း၊ အကျယ်အဝန်း (၂၀ပေx ၆၀ပေ)ရှိ အကျိုးခံစားခွင့်အရပ်ရပ်ကို လက်ရှိထားဆက်ခံပိုင်ဆိုင်သူ ဦးသန်းထွဋ် [၁၂/ဥကတ(နိုင်) ၁၂၀၁၁၆]မှ ပိုင်ဆိုင်ရောင်းချခွင့်ရှိကြောင်း ဝန်ခံကတိပြု၍ ရောင်းချရန်ကမ်းလှမ်းလာပါသဖြင့် ကျွန်ုပ်၏မိတ်ဆွေများဖြစ်ကြသော ဒေါ်ထက်စန္ဒီလှိုင် [၁၂/ဥကတ(နိုင်) ၁၈၁၃၇၁]နှင့် ဒေါ်အေးမြင့်မြတ် [၁၂/ကမရ(နိုင်) ၀၆၄၉၂၃]တို့က အဆိုပါမြေကွက်၏ တန်ဖိုးငွေတစ်စိတ်တစ်ဒေသကို ပေးချေဝယ်ယူထားပြီးဖြစ်ပါသည်။ အဆိုပါ အရောင်းအဝယ်ကိစ္စအတွက် ကန့်ကွက်ရန်ရှိပါက ယနေ့မှစ၍ (၇)ရက်အတွင်း ကျွန်ုပ်ထံအထောက်အထားများနှင့်တကွ ကန့်ကွက်နိုင်ပါသည်။ သတ်မှတ်ရက်အတွင်း ခိုင်မာသော ကန့်ကွက်မှုတစ်စုံတစ်ရာမရှိပါက အရောင်းအဝယ်ကို ပြီးမြောက်အောင် ဆက်လက်ဆောင်ရွက်သွားမည်ဖြစ်ပါကြောင်း အများသိစေရန် ကြေညာအပ်ပါသည်။

လွှဲအပ်ညွှန်ကြားချက်အရ–

ဦးစောမင်းဦး LL.B	**ဒေါ်စန္ဒာဝင်း LL.B**
တရားလွှတ်တော်ရှေ့နေ	**အထက်တန်းရှေ့နေ**
(စဉ်–၁၅၁၂၀/၁၈)	**(စဉ်–၃၇၀၂၅/၁၁)**

အမှတ်(C–304)၊ မေတ္တာမွန်အိမ်ရာဝင်း၊ ကူးတို့ဆိပ်လမ်း၊ စက်ဆန်းရပ်ကွက်၊
မင်္ဂလာတောင်ညွန့်မြို့နယ်။ ဖုန်း– ၀၉–၄၄၈၀၄၆၁၀၈

ကုန်အမှတ်တံဆိပ်အသိပေးကြေညာခြင်း

မန္တလေးတိုင်းဒေသကြီး၊ ညောင်ဦးခရိုင်၊ ကျောက်ပန်းတောင်းမြို့၊ သီရိမင်္ဂလာရပ်ကွက်နေ ဒေါ်စန္ဒာအေး(ဘ)ဦးအေး [၉/ကပတ(နိုင်) ၀၀၃၄၂၆] ၏ လွှဲအပ်ချက်အရ အောက်ပါအတိုင်း အသိပေးကြေညာအပ်ပါသည်–

ကျွန်ုပ်အားလွှဲအပ်သူ ဒေါ်စန္ဒာအေးသည် ကျောက်ပန်းတောင်းမြို့၊ သီရိမင်္ဂလာရပ်ကွက်တွင်တည်ရှိသော **ထူးဝေအောင် အမည်ဖြင့် အာလူးကြော်လုပ်ငန်းကို** လုပ်ကိုင်သော ပိုင်ရှင်တစ်ဦးဖြစ်ပါသည်။

ကျွန်ုပ်အား လွှဲအပ်သူ၏ အထက်ပါကုန်အမှတ်တံဆိပ် အမည်အမှတ်အသားကို **မှတ်ပုံတင်စာချုပ်အမှတ် ၄၂၇၉/၂၀၂၃ ဖြင့် (၁၂–၁၂–၂၀၂၃)နေ့တွင် မန္တလေးမြို့ စာချုပ်စာတမ်း မှတ်ပုံတင်ရုံးတွင်** မှတ်ပုံတင်သွင်း၍ ကြေညာထားပြီးဖြစ်ပါသည်။ သို့အတွက် ကျွန်ုပ်အား လွှဲအပ်သူ၏ ကိုယ်ပိုင်ဉာဏ်ဖြင့် တီထွင်ပြုလုပ်ထားသော **ထူးဝေအောင်** တံဆိပ်အမှတ်အသားကို တိုက်ရိုက်သော်လည်းကောင်း၊ သွယ်ဝိုက်၍သော်လည်းကောင်း၊ အဆိုပါအမှတ်တံဆိပ်တစ်ခုလုံးကိုဖြစ်စေ၊ တစ်စိတ်တစ်ဒေသကိုဖြစ်စေ အားလုံးကိုဖြစ်စေ၊ တုပလျက်၊ ထင်ယောင်ထင်မှား အတုအပများ မပြုလုပ်ရန် အသိပေးကြေညာအပ်ပါသည်။

မည်သူမဆို ကျွန်ုပ်အား လွှဲအပ်သူ ဒေါ်စန္ဒာအေး အကျိုးစီးပွားကို ထိခိုက်၍ လွှဲအပ်သူ၏ တံဆိပ်အမှတ်အသားကို တုပသုံးစွဲခြင်း တွေ့ရှိပါက ဥပဒေနှင့်အညီ အရေးယူဆောင်ရွက်သွားမည်ဖြစ်ကြောင်း အသိပေးကြေညာအပ်ပါသည်။

ဒေါ်စန္ဒာအေး(ဘ)ဦးအေး ၏လွှဲအပ်ချက်အရ

ဒေါ်မို့မို့ကြည်	**ဒေါ်စန်းစန်းရွှေ**
တရားလွှတ်တော်ရှေ့နေ	**တရားလွှတ်တော်ရှေ့နေ**
(စဉ်–၁၂၃၄၉)	**(စဉ်–၁၅၆၀၅)**
အောင်မင်္ဂလာရပ်ကွက်၊	**ဘုတာရပ်ကွက်၊**
ကျောက်ပန်းတောင်းမြို့။	**ကျောက်ပန်းတောင်းမြို့။**

ဖုန်း–၀၉–၄၀၁၅၈၇၂၈၆၊ ၀၉–၇၉၈၂၉၂၂၉၁

ကန့်ကွက်နိုင်ကြောင်း အများသိစေရန်ကြေညာခြင်း

ရန်ကုန်တိုင်းဒေသကြီး၊ လှိုင်သာယာ(အရှေ့ပိုင်း)မြို့နယ်၊ ရလပ–၂၂၊ အလယ်ကျေးရွာအုပ်စု၊ သပြေလမ်း၊ အမှတ်– ၉၉၇ (ခေါင်းရင်းခြမ်း)ဟုခေါ်တွင်သော ဦးမြင့်စိုး အမည်ပေါက်ပါ နှစ်(၆၀) ဂရန်အမျိုးအစားဖြစ်ပြီး ပေ(၂၀x၆၀) မြေကွက်နှင့် ယင်းမြေကွက်ပေါ်ရှိ မြေပေါ်မြေအောက် အကျိုးခံစားခွင့်အားလုံးကို ဒေါ်နီနီလွင် [၁၄/မမန(နိုင်) ၀၄၅၇၆၂]မှ စီမံခန့်ခွဲရောင်းချပိုင်ခွင့်ရှိကြောင်း ဝန်ခံကတိပြုကာ ရောင်းချလိုကြောင်း ကမ်းလှမ်းပြောဆိုသဖြင့် ကျွန်ုပ်၏မိတ်ဆွေဖြစ်သူ ဒေါ်တင်တင်နွယ် [၈/မမန(နိုင်) ၁၉၄၀၃၅]မှ အပြီးအပိုင်ဝယ်ယူရန် ရောင်းဖိုးငွေ၏တစ်စိတ်တစ်ဒေသကို ပေးချေထားပြီးဖြစ်ပါသည်။ အရောင်းအဝယ်ကိစ္စရပ်ကို ကန့်ကွက်လိုပါက ဤကြေညာပါသည့်နေ့မှစ၍ (၇)ရက်အတွင်း ပိုင်ဆိုင်မှုအထောက်အထားမူရင်းများဖြင့် ကျွန်ုပ်ထံသို့လာရောက်ကန့်ကွက်နိုင်ကြောင်းနှင့် သတ်မှတ်ရက်အတွင်း ကန့်ကွက်ခြင်းမရှိပါက အရောင်းအဝယ်ကိစ္စကို ဥပဒေနှင့်အညီ ဆက်လက်ဆောင်ရွက်သွားမည်ဖြစ်ကြောင်း အများသိစေရန် ကြေညာအပ်ပါသည်။

လွှဲအပ်ညွှန်ကြားသူ	**လွှဲအပ်ညွှန်ကြားချက်အရ**
ဒေါ်တင်တင်နွယ်	**ဒေါ်ခင်ဇော်ဦး(LL.B)**
	တရားလွှတ်တော်ရှေ့နေ(စဉ်–၉၇၂၆)
	ဖုန်း– ၀၉–၂၅၀၃၃၁၃၄၁

အများသိစေရန် ကြေညာခြင်း

မော်လမြိုင်မြို့၊ ဖက်တန်းရပ်၊ အောက်လမ်းမကြီး၊ အမှတ်(၁၁၆)နေ ဦးသန်းထွန်း [၁၀/မလမ(နိုင်) ၀၈၆၁၅၉၂]၏ လွှဲအပ်ညွှန်ကြားချက်အရ အောက်ပါအတိုင်း အများသိစေရန် ကြေညာအပ်ပါသည်–

ကျွန်ုပ်မိတ်ဆွေ ဦးသန်းထွန်းမှာ မော်လမြိုင်မြို့၊ အောက်လမ်းမကြီး၊ ဖက်တန်းရပ်၊ အမှတ် (၁၁၆)၌ Tourit တိုးရစ်(စ်)အမည်ဖြင့် တီဗီ၊ ဗီဒီယို၊ လျှပ်စစ်ပစ္စည်း ရောင်းဝယ်ရေးလုပ်ငန်းကို ကောင်းသောဂုဏ်သတင်းများဖြင့် လုပ်ကိုင်လာခဲ့သည်မှာ နှစ်ပေါင်း (၃၅)နှစ်ကျော်ခန့်ရှိပြီးဖြစ်ပါသည်။

ယခုအခါ ကျွန်ုပ်မိတ်ဆွေ၏ Tourit တိုးရစ်(စ်) အမည်ဖြင့် တီဗီ၊ ဗီဒီယို၊ လျှပ်စစ်ပစ္စည်းရောင်းဝယ်ရေးလုပ်ငန်းနှင့် မိသားစုအပေါ် ရည်ရွယ်ချက်ရှိရှိ ဂုဏ်သိက္ခာကျဆင်းစေရန်ရည်ရွယ်ပြီး၊ မဟုတ်မမှန်သည့် အကြောင်းအရာများကို ရေးသားပြောဆိုလာခြင်းများရှိကြောင်း ကြားသိရသည့်အတွက်၊ Tourit တိုးရစ်(စ်) တီဗီ၊ ဗီဒီယို၊ လျှပ်စစ်ပစ္စည်း ရောင်းဝယ်ရေးလုပ်ငန်းနှင့်ပတ်သက်၍လည်းကောင်း၊ မိသားစုနှင့်ပတ်သက်၍လည်းကောင်း၊ ဂုဏ်သိက္ခာကျစေပြီး၊ လူများယုံကြည်မှု ပျက်ပြားစေမည့် မဟုတ်မမှန်သည့် အကြောင်းအရာများကို တိုက်ရိုက်သော်လည်းကောင်း၊ သွယ်ဝိုက်၍သော်လည်းကောင်း ရေးသားပြောဆိုခြင်းများ၊ မပြုလုပ်ကြပါရန်နှင့် ထိုသို့ပြုလုပ်လာပါက ဥပဒေနှင့်အညီ အရေးယူဆောင်ရွက်သွားမည်ဖြစ်ကြောင်း အများသိရှိစေရန် ကြေညာအပ်ပါသည်။

လွှဲအပ်ညွှန်ကြားချက်အရ–

ဦးမျိုးမြင့်အောင် (LL.B)	**ဒေါ်ဇင်သူကျော် (LL.B)**
တရားလွှတ်တော်ရှေ့နေ	**တရားလွှတ်တော်ရှေ့နေ**
(စဉ်– ၇၀၁၄)	**(စဉ်– ၁၀၅၄၉)**

အမှတ် (၁၉၄၅)၊ ဗညားဒလလမ်း၊ မြိုင်သာယာရပ်၊ မော်လမြိုင်မြို့။

ရွှေပြည်သာမြို့နယ်
မြေကွက်များ
အထူးဝယ်လိုသည်။
09-5139064

မိဘမေတ္တာ
ဒဂုံမြို့သစ်ဆိပ်ကမ်း၊ အရှေ့ပိုင်း၊
တောင်ပိုင်း၊ မြောက်ပိုင်း
ရွှေပေါက်ကံမြို့နယ်ရှိ မြေကွက်များ
ဈေးကောင်းပေးဝယ်လိုသည်။
09 40 70 80 736

အများသိစေရန်ကြော်ငြာ

ဒေါပုံမြို့နယ်၊ မြေတိုင်းရပ်ကွက်အမှတ် (၂/နွယ်အေး)၊ မြေကွက်အမှတ် (၁၅)၊ ဧရိယာ(၁၂၅၀ စ/ပေ)၊ မြေကွက်တည်နေရာ အမှတ်(၁၅)၊ ရွှေနှင်းဆီလမ်း၊ နွယ်အေးရပ်ကွက်၊ ဒေါပုံမြို့နယ်၊ ဦးစိန်ကီး (MMN–၁၉၂၆၉) အမည်ပေါက် နှစ်(၆၀) ဂရန်မြေအား အမည်ပေါက် ဦးစိန်ကီး (MMN– ၁၉၂၆၉) [၁၂/ဒပန(နိုင်) ၀၃၁၉၉၂] ကိုယ်တိုင်မှ မြေငှားဂရန်မူရင်းသည် မိမိလက်ဝယ်တွင် အထားအသိုမှားယွင်းကာ ပျောက်ဆုံးသွားခဲ့သည်မှာ မှန်ကန်ပါကြောင်းနှင့် ၎င်းမြေကွက်အား မည်သူတစ်ဦးတစ်ယောက်ကိုမျှ လွှဲပြောင်းရောင်းချထားခြင်း၊ ပေါင်နှံထားခြင်း၊ ပေးကမ်းထားခြင်း၊ အာမခံအဖြစ် တင်သွင်းထားခြင်းတို့မရှိပါကြောင်း၊ တရားရုံးကျမ်းကျိန်လွှာ၊ ဂရန်ပျောက်ဆုံးသည်မှာ မှန်ကန်ကြောင်း သက်ဆိုင်ရာရပ်ကွက် အုပ်ချုပ်ရေးမှူးရုံး ထောက်ခံစာ၊ ရဲစခန်းထောက်ခံစာ၊ ကိုယ်တိုင်ဝန်ခံချက်၊ နိုင်ငံသားစိစစ်ရေးကတ်တို့တင်ပြ၍ ဂရန်မိတ္တူလျှောက်ထားခြင်းအား ဌာနမှ လုပ်ထုံးလုပ်နည်းနှင့်အညီ ဆောင်ရွက်ပြီး ကန့်ကွက်သူမရှိသဖြင့် အမှုတွဲအမှတ်– ဒပ/ဂရ မိတ္တူ–၂၀၂၄၀၀၆၉၂၀/၂၀၂၄(၂၃–၂–၂၀၂၄) ဖြင့် ဦးစိန်ကီးမှ ဂရန်မိတ္တူလျှောက်ထားခြင်းကို ခွင့်ပြုပြီးဖြစ်သဖြင့် ဂရန်မိတ္တူမှန် ထုတ်ပေးမည်ဖြစ်၍ အမှုတွဲအမှတ်– ဒပ/၂/၀၂၄၈ (၂၄–၉–၉၃)ဖြင့် မူလထုတ်ပေးထားသည့် ဦးစိန်ကီး (MMN–၁၉၂၆၉) အမည်ပေါက် နှစ်(၆၀) မြေငှားစာချုပ်ဂရန် မူရင်းစာအုပ်အား ပယ်ဖျက်ပြီးဖြစ်ပါကြောင်း အသိပေးကြေညာအပ်ပါသည်။

ဌာနမှူး
(ဒုတိယညွှန်ကြားရေးမှူးချုပ်)
မြို့ပြမြေစီမံခန့်ခွဲမှုဌာန
ရန်ကုန်မြို့တော်
စည်ပင်သာယာရေးကော်မတီ

ကန့်ကွက်နိုင်ကြောင်းကြေညာချက်

ရန်ကုန်တိုင်းဒေသကြီး၊ ဒဂုံမြို့သစ်(တောင်ပိုင်း)မြို့နယ်၊ (၂၄)ရပ်ကွက်၊ မြိတ်လမ်း၊ တိုက်အမှတ် (၁၂၈၇)၊ (၄–လွှာ)၊ တတိယထပ် (ခေါင်းရင်းခြမ်း)၊ အကျယ် (၁၈'x၅၅')ရှိသော တိုက်ခန်းကို တိုက်ခန်းပိုင်ရှင်ဟုအဆိုရှိသူ ဦးနေဝင်း [၁၂/မဂတ(နိုင်) ၀၂၀၁၁၅] ကိုင်ဆောင်သူထံမှ ကျွန်ုပ်၏မိတ်ဆွေများက အပြီးအပိုင်ဝယ်ယူရန် (၅–၉–၂၀၂၄)ရက်နေ့တွင် ရောင်းဖိုးငွေ၏ တစ်စိတ်တစ်ဒေသကို စရန်ငွေအဖြစ် ပေးချေထားပြီးဖြစ်ပါသည်။

အဆိုပါတိုက်ခန်းနှင့်ပတ်သက်၍ ပတ်သက်စပ်ဆိုင်သည်ဟု အဆိုရှိသူ မည်သူမဆို ဤကြော်ငြာသတင်းစာ ပါသည့်နေ့မှစ၍ (၇)ရက်အတွင်း ကျွန်ုပ်ထံသို့ ပိုင်ဆိုင်ကြောင်း အထောက်အထားမူရင်းများနှင့်တကွ လာရောက်ကန့်ကွက်နိုင်ကြောင်း ကြေညာပါသည်။

သတ်မှတ်ရက်ကျော်လွန်ပါက အရောင်းအဝယ်ပြုလုပ်ခြင်းကို ဥပဒေနှင့်အညီ ဆက်လက်ဆောင်ရွက်သွားမည်ဖြစ်ကြောင်း အများသိစေရန် ကြေညာအပ်ပါသည်။

လွှဲအပ်ညွှန်ကြားချက်အရ–

ဒေါ်အောင်ကျော်မ (LL.B)	**ဒေါ်ဝေဝေလွင် (LL.B)**
တရားလွှတ်တော်ရှေ့နေ(စဉ်–၁၂၅၈၈)	**အထက်တန်းရှေ့နေ(စဉ်–၄၆၈၀၉)**

အမှတ် (၁၈)၊ မလွကုန်းလမ်း၊ ကျောက်မြောင်းရပ်ကွက်၊
တာမွေမြို့နယ်၊ ရန်ကုန်တိုင်းဒေသကြီး။
ဖုန်း– ၀၉–၇၉၉၁၅၈၅၈၄၊ ၀၉–၄၂၈၆၁၅၇၆၄

ကန့်ကွက်နိုင်ပါကြောင်း အများသိစေရန်ကြေညာခြင်း

ရန်ကုန်တိုင်းဒေသကြီး၊ ဒဂုံမြို့သစ်(မြောက်ပိုင်း)မြို့နယ်၊ မြေတိုင်းရပ်ကွက်အမှတ်(၄၆)၊ ဗိုလ်ချိုလမ်း၊ မြေကွက်အမှတ် (၈၃၂/ခ)၊ အလျားxအနံ (၂၀x၆၀)ပေရှိ မြေနှင့် ယင်းမြေပေါ်ရှိ အဆောက်အဦအပါအဝင် အကျိုးခံစားခွင့်အရပ်ရပ်အားလုံးတို့သည် ရန်ကုန်မြို့တော်စည်ပင်သာယာရေးကော်မတီ၊ မြို့ပြစီမံကိန်းနှင့် မြေစီမံခန့်ခွဲမှုဌာနတွင် ဒေါ်မူမူမြင့် [၁၂/ကမတ(နိုင်) ၀၁၈၀၆၂] အမည်ပေါက်လျက်ရှိသော နှစ်(၆၀) ဂရန်မြေဖြစ်ပါသည်။ အဆိုပါမြေကွက်အား ဒေါ်မူမူမြင့်ထံမှ ဝယ်ယူလက်ရှိထားပိုင်ဆိုင်သူ ဦးဟန်ဘိုဘိုလွင် [၁၀/မလမ(နိုင်) ၁၈၂၄၉၇]မှ ရောင်းချလိုကြောင်းကမ်းလှမ်းလာ၍ ဝယ်ယူရန် ကျွန်ုပ်၏မိတ်ဆွေမှ အရောင်းအဝယ်ပြုလုပ်သည့် တန်ကြေးငွေအနက်မှ တစ်စိတ်တစ်ဒေသအား ပေးချေပြီးဖြစ်သည့်အတွက် ကန့်ကွက်လိုပါက ခိုင်လုံသောပိုင်ဆိုင်မှုစာရွက်စာတမ်း အထောက်အထားမူရင်းများနှင့်အတူ ကျွန်ုပ်ထံ (၇)ရက်အတွင်း လာရောက်ကန့်ကွက်နိုင်ပါကြောင်းနှင့် သတ်မှတ်ရက်ကျော်လွန်ပါက အရောင်းအဝယ်ကိစ္စကို ဥပဒေနှင့်အညီ ပြီးဆုံးသည့်တိုင်အောင် ဆက်လက်ဆောင်ရွက်၍ လက်ရောက်ရယူသွားမည်ဖြစ်ကြောင်း အများသိစေရန် ကြေညာအပ်ပါသည်။

လွှဲအပ်ညွှန်ကြားချက်အရ–

ဒေါ်မြင့်သူလှိုင် (ခ) ဒေါ်မြင့်မြတ်ချို	**ဒေါ်မေထက်အောင်**
[(LL.B, D.B.L), D.I.L)]	**(LL.B) (D.B.L)**
တရားလွှတ်တော်ရှေ့နေ	**အထက်တန်းရှေ့နေ**
(စဉ်–၁၁၃၂၀/၁၆)	**(စဉ်–၅၃၆၇၁/၂၀)**

အမှတ်(၁၆၈)၊ အောင်ဇေယျာလမ်း၊ (၂)ရပ်ကွက်၊ မရမ်းကုန်းမြို့နယ်၊
ရန်ကုန်တိုင်းဒေသကြီး။ ဖုန်း– ၀၉–၄၄၅၆၃၇၃၀၄

ရန်ကုန်မြို့၊ ဒဂုံမြို့သစ်(မြောက်ပိုင်း)မြို့နယ်၊ မြေတိုင်းရပ်ကွက်အမှတ်(၃၂)ရွှေပြည်သာ(၁)လမ်း၊ မြေကွက်အမှတ်(၆၀၃/က) ဟုခေါ်တွင်သော ဧရိယာအကျယ်အဝန်း(၂၀ × ၆၀)ပေ၊ (၁၂၀၀) စတုရန်းပေ၊ (၀.၀၂၇၅)ဧကရှိသည့် နှစ်(၆၀)မြေငှားစာချုပ်(ဂရန်) မြေနှင့်အိမ်ကို အပြီးအပိုင်ဝယ်ယူခြင်းအား ကန့်ကွက်နိုင်ကြောင်း

အများသိစေရန်ကြေညာခြင်း

ဖော်ပြပါမြေနှင့် ယင်းမြေပေါ်ရှိ အကျိုးခံစားခွင့်အရပ်ရပ်ကို ဂရန်အမည်ပေါက်ပိုင်ဆိုင်သူ **ဒေါ်စုမွန်ရီ** (၈/မသန(နိုင်)၀ရ၉၄၄ရ)ထံမှ ကျွန်ုပ်တို့မိတ်ဆွေဖြစ်သူ **ဦးစိန်လှ** (၉/ဝတန(နိုင်)၀၀၈၄၄၀)နှင့် **ဒေါ်[illegible]ဝင်း** (၉/မသန(နိုင်)၀၅၁၅၅၄) တို့က အပြီးအပိုင်ဝယ်ယူရန်အတွက် အိမ်ခြံမြေ၏တန်ဖိုးငွေအနက်မှ စရန်ငွေတစ်စိတ်တစ်ဒေသကို (၅–၉–၂၀၂၄)ရက်နေ့တွင် ပေးချေပြီးဖြစ်၍ ကန့်ကွက်လိုသူရှိပါက ယနေ့မှစတင်၍ (၁၄)ရက်အတောအတွင်း တရားဝင်ခိုင်လုံသော အထောက်အထားမူရင်းနှင့်တကွ ကျွန်ုပ်တို့ထံသို့ လာရောက်ကန့်ကွက်နိုင်သည်။ ၎င်းနေ့ရက်ကို ကျော်လွန်ပါက ယခုအရောင်းအဝယ်ကို တည်ဆဲဥပဒေနှင့်အညီ ဆက်လက် ဆောင်ရွက်သွားမည်ဖြစ်ကြောင်း ကြေညာအပ်ပါသည်။

ဦးစိန်လှ နှင့် ဒေါ်[illegible]ဝင်း တို့၏ လွှဲအပ်ညွှန်ကြားချက်အရ–

ဦးမြတ်မင်းသိန်း (LL.B)	**ဒေါ် သက်သက်ဆွေ (LL.B)**
DL.101(IP),WIPO(Switzerland)	**DL.101(IP),WIPO(Switzerland)**
တရားလွှတ်တော်ရှေ့နေ(စဉ်–၁၄၇၀၃)	အထက်တန်းရှေ့နေ(စဉ်–၄၆၀၅၄)

အမှတ်(၁၁၄၈)၊ယသ၀တီ(၁၇)လမ်း၊(၁၃)ရပ်ကွက်၊တောင်ဥက္ကလာပမြို့နယ်။
Phone no - 09-968245587 , 09-448031054 , 09-764428101.

ကန့်ကွက်နိုင်ကြောင်းကြော်ငြာ

ရန်ကုန်တိုင်းဒေသကြီး၊ မင်္ဂလာဒုံမြို့နယ်၊ မြေတိုင်းရပ်ကွက်အမှတ် (၃)၊ မြေကွက်အမှတ် (၅၈၃)၊ မြေအကျယ်အဝန်း (အလျားxအနံ)(၂၅ပေx၅၀ပေ)ရှိ ဦးတင်ရွှေ အမည်ပေါက်မြေချပါမစ်မြေကွက်နှင့် ယင်းမြေကွက်ပေါ်ရှိ ယခုအခေါ် အမှတ် (၅၈၃)၊ မြမဥ္ဇူလမ်း၊ တိုးချဲ့(၃)ရပ်ကွက်၊ မင်္ဂလာဒုံမြို့နယ်ဟုခေါ်တွင်သည့် (၂)ထပ် (B/N) နေအိမ်(၁)လုံး၊ ရေ၊ မီး အစုံအလင်အပါအဝင် ယင်းတို့နှင့်ဆက်စပ်ပတ်သက်လျက်ရှိသည့် အကျိုးခံစားခွင့်အရပ်ရပ်အားလုံးတို့ကို နှစ်(၆၀) မြေချပါမစ်မူရင်း၊ ပိုင်ဆိုင်မှုအထောက်အထားစာချုပ်စာတမ်းမူရင်းများနှင့်တကွ တရားဝင်လက်ရောက်ပိုင်ဆိုင်ထားပြီး ပြန်လည်လွှဲပြောင်းရောင်းချပိုင်ခွင့်ရှိသည်ဟု ဝန်ခံသူဖြစ်သော ဒေါ်မြင့်မြင့်ကျော် (၁၂/မဂဒ (နိုင်) ၀၀၉၀၁၄)ထံမှ ကျွန်ုပ်တို့၏ မိတ်ဆွေဖြစ်သူက (၅–၉–၂၀၂၄) ရက်စွဲပါ "မြေနှင့်အိမ်အရောင်းအဝယ် စရံပေးကတိစာချုပ်" ဖြင့် တန်ဖိုးငွေများအနက်မှ စရံငွေတစ်စိတ်တစ်ဒေသကို ပေးချေ၍ ဝယ်ယူထားပါသည်။ အဆိုပါပစ္စည်းနှင့်ပတ်သက်၍ အပြီးသတ်ငွေအပြေအကြေပေးချေပြီး တရားဝင်လက်ရောက်ပိုင်ဆိုင်ရေးကိစ္စရပ်များကို ဥပဒေနှင့်အညီ ဆက်လက်ဆောင်ရွက်သွားမည်ဖြစ်ပါသောကြောင့် ကန့်ကွက်လိုသူ ရှိပါက ဤကြော်ငြာပါသည့်နေ့မှစ၍ (၇)ရက်အတွင်း ခိုင်လုံသည့် အထောက်အထားမူရင်းများဖြင့် ကျွန်ုပ်တို့ထံသို့ လာရောက်ကန့်ကွက်နိုင်ပါသည်။ သတ်မှတ်ရက်ကျော်လွန်ပါက တရားဝင်ပိုင်ဆိုင်ရေးကိစ္စရပ်များကို ဥပဒေနှင့်အညီ ဆက်လက် ဆောင်ရွက်သွားမည်ဖြစ်ကြောင်းကြေညာအပ်ပါသည်။

လွှဲအပ်ညွှန်ကြားချက်အရ –

ဒေါ် အေးသန္တာမြင့်	**ဒေါ် ခင်နီလာဦး**
LL.B,W.I.P.O (Switzerland)	LL.B, D.B.L, B.D.S (MOFA)(Dip in English), W.I.P.O (Switzerland)
အထက်တန်းရှေ့နေ (စဉ်–၅၅၀၃၇)	**အထက်တန်းရှေ့နေ (စဉ်–၃၉၁၁၃)**

အမှတ်၁၁၀၆/ခ၊အဏ္ဏဝါလမ်းနှင့်ကန်သာယာ(၂)လမ်းထောင့်၊ (၃၅) ရပ်ကွက်၊ဒဂုံမြို့သစ်(မြောက်ပိုင်း)မြို့နယ်။
ဖုန်း–၀၉ ၂၆၄၅၀၉၉၄၅၊ ၀၉၄၄၂၇၅၃၆၁၅

“အများသိစေရန် ကန့်ကွက်နိုင်ကြောင်း ကြေညာခြင်း”

ရန်ကုန်တိုင်းဒေသကြီး၊ အလုံမြို့နယ်၊ ငုဝါလမ်း၊ အမှတ် (၆၀/၇၀)၊ အခန်း (၄၀၁)နေ နိုင်ငံသားစိစစ် ရေးကတ်ပြားအမှတ် [၁၂/လမတ(နိုင်)၀၃၆၅၈၂]ကို ကိုင်ဆောင်သူ ကျွန်ုပ်၏မိတ်ဆွေဖြစ်သူ ဒေါ်အဲမာ၏ လွှဲအပ်ညွှန်ကြားချက်အရ အောက်ပါအတိုင်း အများသိစေရန်ကြေညာအပ်ပါသည်–

ရန်ကုန်တိုင်းဒေသကြီး၊ မင်္ဂလာဒုံမြို့နယ်၊ (ပလရ)အပိုင်အုပ်စု၊ ကြူစမ်းရွာသစ်ကျေးရွာ၊ ကရဏာ(၃)လမ်းတွင်ရှိသော အကျယ်အဝန်း (၂၇'x၅၀') မြေကွက်ပေါ်ရှိ အိမ်နှင့်ရေမီးအပါအဝင် အကျိုးခံစားခွင့်အရပ်ရပ်အားလုံးတို့အား ဆက်စပ်စာချုပ်များဖြင့် ဝယ်ယူပိုင်ဆိုင်၍ တရားဝင်ရောင်းချပိုင်ခွင့်ရှိကြောင်း ဒေါ်ချောစုနွယ် [၇/ညလပ(နိုင်) ၁၃၈၈၅၆]က ဝန်ခံကတိပြုသောကြောင့် ကျွန်ုပ်၏မိတ်ဆွေဖြစ်သူ ဦးဇော်လင်းအောင် [၅/ကနန(နိုင်)၀၅၂၃၃၆]နှင့် ဒေါ်အဲမာ [၁၂/လမတ(နိုင်) ၀၃၆၅၈၂]တို့က ဝယ်ယူရန် စရန်ငွေတစ်စိတ်တစ်ဒေသပေးချေထားပြီးဖြစ်ပါ၍ အရောင်းအဝယ်နှင့်ပတ်သက်၍ ကန့်ကွက်လိုသူများရှိပါက ဤကြော်ငြာပါသည့်ရက်မှ (၇)ရက်အတွင်း တိကျခိုင်လုံသော စာရွက်စာတမ်းအထောက်အထားမူရင်းများနှင့်တကွ ကျွန်ုပ်ထံသို့ လူကိုယ်တိုင် လာရောက်ကန့်ကွက်နိုင်ပါသည်။ သတ်မှတ်သည့်ရက်ထိ ကန့်ကွက်သူမရှိပါက အရောင်းအဝယ်ကို ဥပဒေနှင့်အညီ ပြီးဆုံးသည်အထိ ဆက်လက်ဆောင်ရွက်သွားမည်ဖြစ်ကြောင်း အများသိစေရန် ကြေညာအပ်ပါသည်။

လွှဲအပ်ညွှန်ကြားချက်အရ–

နော်စုလှဖြူ (LL.B)
တရားလွှတ်တော်ရှေ့နေ
(စဉ်–၁၆၀၃၃) (၁၇–၉–၂၀၁၉)
အမှတ်(၉၃)၊ ဒုတိယထပ်၊ ဆိပ်ကမ်းသာလမ်း၊ ကျောက်တံတားမြို့နယ်၊ ရန်ကုန်မြို့။ ဖုန်း–၀၉–၄၂၀၀၆၈၅၈၂၊ ၀၉–၇၆၇၂၅၀၈၇၀

ဦးတင်မျိုးကျော် (LL.B,D.B.L,WIPO)
တရားလွှတ်တော်ရှေ့နေ
(စဉ်–၁၃၃၁၉/၁၄–၉–၂၀၁၇)
အမှတ်(၈/၁၄၉)၊ ရန်ကြီးအောင်လမ်း၊ စော်ဘွားကြီးကုန်းရပ်ကွက်၊ အင်းစိန်မြို့နယ်။ Ph:09–450040704

ငြင်းချက်ထုတ်ရန်ဆင့်စာ
(တရားမကျင့်ထုံးဥပဒေအမိန့်–၅၊ နည်းဥပဒေ–၂၀)
ဒဂုံမြို့သစ်(မြောက်ပိုင်း)မြို့နယ်တရားရုံးတော်
၂၀၂၄ ခုနှစ်၊ တရားမကြီးမှုအမှတ် – ၁၁၈

၁။ ဦးသန်းဇော်ဦး နှင့် ဦးသက်တင်
၂။ ဒေါ်မိမိခိုင်
(တရားလိုများ) (တရားပြိုင်)

ရန်ကုန်တိုင်းဒေသကြီး၊ ဒဂုံမြို့သစ်(မြောက်ပိုင်း)မြို့နယ် ၊ (၅၀)ရပ်ကွက်၊ ပန်းသဇင်လမ်း၊ အမှတ်–၇၇၇နေ ဦးသက်တင် (ယခုနေရပ်လိပ်စာမသိသူ)သိစေရမည်။

သင့်အပေါ်၌ တရားလိုများက **“ပဋိညာဉ်အတိုင်း အိမ်နှင့်မြေ မှတ်ပုံတင် အရောင်းအဝယ်စာချုပ် ချုပ်ဆိုပေးစေလိုမှု”** လျှောက်ထားစွဲဆိုသည်ဖြစ်၍ သင်ကိုယ်တိုင်ဖြစ်စေ၊ ၎င်းအမှုနှင့်စပ်လျဉ်း၍ အရေးကြီးသည့်စကားအရပ်ရပ်တို့ကို ချေပပြောဆိုနိုင်သူ ကိုယ်စားလှယ်နှင့်ဖြစ်စေ၊ ရှေ့နေနှင့်ဖြစ်စေ၊ ၂၀၂၄ ခုနှစ်၊ စက်တင်ဘာလ ၁၆ ရက် (၁၃၈၆ ခုနှစ်၊ တော်သလင်းလဆန်း ၁၄ ရက်)နေ့ မွန်းမတည့်မီ (၁၀:၀၀)နာရီအချိန်တွင် အထက်အမည်ပါသူ တရားလိုများ၏ အဆိုလွှာကို ထုချေရှင်းလင်းရန် ရုံးတော်သို့လာရောက်ရမည်။ ၎င်းအပြင် အထက်ပါနေ့ရက်တွင် သင်မလာရောက် ပျက်ကွက်ခဲ့လျှင် သင့်မျက်ကွယ်တွင် ငြင်းချက်များကို ထုတ်ပေးလိမ့်မည်။ ၎င်းအပြင် တရားလိုများက ကြည့်ရှုလိုသည့် စာချုပ်စာတမ်းများနှင့် သင်ကထုချေ တင်ပြအမှီပြုလိုသည့် စာချုပ်စာတမ်းအစရှိသည်တို့ကို သင်နှင့်အတူ ယူဆောင်လာရမည်။ သို့မဟုတ် သင့်ကိုယ်စားလှယ် ရှေ့နေလက်တွင် ထည့်အပ်လိုက်ရမည်။ သင်ကထုချေလွှာ တင်သွင်းလိုလျှင် အမှုမဆိုင်မီ လေးရက်က တင်သွင်းရမည်။

၂၀၂၄ ခုနှစ်၊ စက်တင်ဘာလ ၅ ရက်နေ့တွင် ဤရုံးတံဆိပ်ရိုက်နှိပ်၍ ကျွန်ုပ်လက်မှတ်ရေးထိုးထုတ်ပေးလိုက်သည်။

(မိုးမိုးအောင်)
မြို့နယ်တရားသူကြီး
ဒဂုံမြို့သစ်(မြောက်ပိုင်း)မြို့နယ်တရားရုံး

ငြင်းချက်ထုတ်ရန်ဆင့်စာ
(တရားမကျင့်ထုံးဥပဒေအမိန့် – ၅ ၊ နည်းဥပဒေ – ၂၀)
ဒဂုံမြို့သစ်(မြောက်ပိုင်း)မြို့နယ်တရားရုံးတော်
၂၀၂၄ ခုနှစ်၊ တရားမကြီးမှုအမှတ် – ၁၁၉

၁။ ဒေါ်ရွှန်းလဲ့ရီ နှင့် ဒေါ်မေမေကြင်
၂။ ဒေါ်အေးမွန်မွန်ဌေး
(တရားလိုများ) (တရားပြိုင်)

ရန်ကုန်တိုင်းဒေသကြီး၊ ဒဂုံမြို့သစ်(မြောက်ပိုင်း)မြို့နယ်၊ (၄၃)ရပ်ကွက်၊ ခေမာလမ်း၊ အမှတ်–၈၅၉ နေ ဒေါ်မေမေကြင် (ယခုနေရပ်လိပ်စာမသိသူ) သိစေရမည်။

သင့်အပေါ်၌ တရားလိုများက **“ပဋိညာဉ်အတိုင်း အိမ်နှင့်မြေ မှတ်ပုံတင် အရောင်းအဝယ်စာချုပ် ချုပ်ဆိုပေးစေလိုမှု”** လျှောက်ထားစွဲဆိုသည်ဖြစ်၍ သင်ကိုယ်တိုင်ဖြစ်စေ၊ ၎င်းအမှုနှင့်စပ်လျဉ်း၍ အရေးကြီးသည့် စကားအရပ်ရပ်တို့ကို ချေပပြောဆိုနိုင်သူ ကိုယ်စားလှယ်နှင့်ဖြစ်စေ၊ ရှေ့နေနှင့်ဖြစ်စေ၊ ၂၀၂၄ ခုနှစ်၊ စက်တင်ဘာလ ၁၆ ရက် (၁၃၈၆ ခုနှစ်၊ တော်သလင်းလဆန်း ၁၄ ရက်)နေ့ မွန်းမတည့်မီ (၁၀:၀၀) နာရီအချိန်တွင် အထက်အမည်ပါသူ တရားလိုများ၏အဆိုလွှာကို ထုချေရှင်းလင်းရန် ရုံးတော်သို့လာရောက်ရမည်။ ၎င်းအပြင် အထက်ပါနေ့ရက်တွင် သင်မလာရောက် ပျက်ကွက်ခဲ့လျှင် သင့်မျက်ကွယ်တွင် ငြင်းချက်များကိုထုတ်ပေးလိမ့်မည်။ ၎င်းအပြင် တရားလိုများက ကြည့်ရှုလိုသည့် စာချုပ်စာတမ်းများနှင့် သင်ကထုချေတင်ပြအမှီပြုလိုသည့် စာချုပ်စာတမ်းအစရှိသည်တို့ကို သင်နှင့်အတူ ယူဆောင်လာရမည်။ သို့မဟုတ် သင့်ကိုယ်စားလှယ်ရှေ့နေလက်တွင် ထည့်အပ်လိုက်ရမည်။ သင်က ထုချေလွှာတင်သွင်းလိုလျှင် အမှုမဆိုင်မီလေးရက်က တင်သွင်းရမည်။

၂၀၂၄ ခုနှစ်၊ စက်တင်ဘာလ ၅ ရက်နေ့တွင် ဤရုံးတံဆိပ်ရိုက်နှိပ်၍ ကျွန်ုပ်လက်မှတ်ရေးထိုးထုတ်ပေးလိုက်သည်။

(မိုးမိုးအောင်)
မြို့နယ်တရားသူကြီး
ဒဂုံမြို့သစ်(မြောက်ပိုင်း)မြို့နယ်တရားရုံး

ကန့်ကွက်နိုင်ကြောင်းကြေညာချက်

ရန်ကုန်မြို့၊ ဒဂုံမြို့သစ်(မြောက်ပိုင်း)မြို့နယ်၊ ၄၁–ရပ်ကွက်၊ ဗိုလ်မင်းရောင်လမ်း၊ အမှတ်–၁၄၇၅ ဟုခေါ်တွင်သည့် မြေတိုင်းရပ်ကွက်အမှတ်–၄၁၊ မြေကွက်အမှတ်–၁၄၇၅၊ ဧရိယာ(၀.၀၅၅)ဧက၊ (၄၀ ပေ x ၆၀ ပေ)အကျယ်အဝန်းရှိ နှစ်(၆၀)ဂရန်မြေကွက်မှာ ရန်ကုန်မြို့တော်စည်ပင်သာယာရေးကော်မတီ၊ မြို့ပြမြေစီမံခန့်ခွဲမှုဌာနရှိ မြို့မြေစာရင်းတွင် ဒေါ်တင်တင်မိုး [၁/နမန(နိုင်) ၀၀၄၀၇၃] မှ အမည်ပေါက်ပိုင်ဆိုင်ပါသည်။ မြေအမည်ပေါက်သူ ဒေါ်တင်တင်မိုးနှင့် ခင်ပွန်း ဦးအောင်ငွေတို့ အသီးသီးကွယ်လွန်သဖြင့် ၎င်းတို့၏တစ်ဦးတည်းသောသားဖြစ်ကြောင်း အဆိုပြုသူ ဦးဇော်ရှိန်း [၁၂/ဒဂမ(နိုင်)၀၂၂၄၇၀]က ဖော်ပြပါမြေကွက်နှင့် ယင်းမြေကွက်ပေါ်ရှိ နေအိမ်အပါအဝင် အကျိုးခံစားခွင့်အရပ်ရပ်တို့အား မိမိတစ်ဦးတည်းသာလျှင် အမွေဆက်ခံပိုင်ဆိုင်သူဖြစ်ကြောင်း၊ အမွေဆိုင် အပေါင်အနှံအရှုပ်အရှင်း ကင်းရှင်းကြောင်းနှင့် လွှဲပြောင်းရောင်းချခြင်းဖြင့် စီမံခန့်ခွဲပိုင်ခွင့်ရှိကြောင်း ဝန်ခံကတိပြုလျက် ကျွန်ုပ်၏မိတ်ဆွေထံသို့ အပြီးအပိုင်လွှဲပြောင်းရောင်းချရန် စကားကမ်းလှမ်းရာ ကျွန်ုပ်၏မိတ်ဆွေက အပြီးအပိုင်ဝယ်ယူရန်အတွက် အရောင်းအဝယ်ပြုသည့်တန်ဖိုးငွေ၏ တစ်စိတ်တစ်ဒေသကို စရန်ငွေအဖြစ် ပေးချေထားပြီးဖြစ်ပါသည်။ ကန့်ကွက်လိုသူရှိပါက ဤကြေညာချက်ပါသည့်နေ့မှ (၁၄)ရက်အတွင်း ကျွန်ုပ်ထံ ခိုင်လုံသောစာရွက်စာတမ်းအထောက်အထားမူရင်းများနှင့်တကွ ကန့်ကွက်နိုင်ကြောင်းနှင့် သတ်မှတ်ရက်ကျော်လွန်ပါက အရောင်းအဝယ်ကိစ္စကို ဥပဒေနှင့်အညီ ဆက်လက်ဆောင်ရွက်သွားမည်ဖြစ်ကြောင်း အများသိစေရန် ကြေညာအပ်ပါသည်။

လွှဲအပ်ညွှန်ကြားချက်အရ –
ဒေါ်လဲ့လဲ့ဝင်း (LL.B, D.B.L, D.I.L, D.M.L)
တရားလွှတ်တော်ရှေ့နေ (စဉ်–၁၄၁၃၂)
အမှတ်–၁၆၇ (မြေညီထပ်)၊ ၃၈–လမ်း (အလယ်)၊ ၆–ရပ်ကွက်၊ ကျောက်တံတားမြို့နယ်၊ ရန်ကုန်တိုင်းဒေသကြီး။
ဖုန်း–၀၉–၅၁၄၃၂၃၂၊ ၀၉–၇၉၉၅၉၅၅၀၅

သားအဖြစ်မှ အမွေပြတ်စွန့်လွှတ်ကြောင်း အများသိစေရန်ကြေညာခြင်း

အမှတ်(၅၃)၊ ရန်ကြီးအောင်ရပ်ကွက်၊ မြစ်ကြီးနားမြို့နေ ဦးလာခါး [၁/မကန(နိုင်)၀၅၀၉၉၂] နှင့် ဒေါ်လုမိုင် [၁/မကန(နိုင်)၀၁၃၇၀၂] တို့၏ သား မောင်နန်လီ [၁/မကန(နိုင်)၁၃၃၉၈၉] သည် မိဘနှစ်ပါးတို့၏ ဆိုဆုံးမမှုအား နာခံမှုမရှိဘဲ မိဘနှစ်ပါးနှင့် မောင်နှမများအပေါ် စိတ်ဆင်းရဲအောင် နည်းအမျိုးမျိုးဖြင့် အကြိမ်ကြိမ် ပြုလုပ်သောကြောင့် ယနေ့မှစ၍ သားအဖြစ်မှ အမွေပြတ်စွန့်လွှတ်လိုက်သည်။ နောက်နောင် မောင်နန်လီနှင့်ပတ်သက်၍ ဖြစ်ပေါ်လာမည့် လူမှုရေးကိစ္စ၊ ငွေရေးကြေးရေးကိစ္စ၊ အခြားမမျှော်မှန်းနိုင်သောကိစ္စရပ်များ ပေါ်ပေါက်လာခဲ့လျှင် မိဘနှစ်ပါးဖြစ်သည့် ကျွန်ုပ်၏မိတ်ဆွေများဖြစ်သော ဦးလာခါး၊ ဒေါ်လုမိုင်တို့နှင့် လုံးဝ(လုံးဝ) မသက်ဆိုင်ပါကြောင်းနှင့် တာဝန်မယူပါကြောင်း အများသိစေရန် အသိပေးကြေညာအပ်ပါသည်။

ဦးလာခါးနှင့် ဒေါ်လုမိုင်တို့၏ လွှဲအပ်ညွှန်ကြားချက်အရ
ဦးနိုင်ဝမ်း (LL.B)
တရားလွှတ်တော်ရှေ့နေ (စဉ် – ၁၇၅၈၅)
အမှတ် (၁၅၁)၊ လမ်းသွယ် (၁၄)၊ ခေမာသီရိရပ်ကွက်၊ မြစ်ကြီးနားမြို့။ ဖုန်း–၀၉–၄၀၀၀၆၉၈၉၁

ကန့်ကွက်နိုင်ပါကြောင်းအများသိစေရန် ကြေညာခြင်း

ရန်ကုန်တိုင်းဒေသကြီး၊ သဃ်န်းကျွန်းမြို့နယ်၊ သုဝဏ္ဏ၊ ရန်ကုန်သစ်ရပ်ကွက်၊ ဘုရင့်နောင်(၁)လမ်း၊ အမှတ်(၈/ခ)ဟုခေါ်တွင်သော မြေတိုင်းရပ်ကွက်အမှတ်–ရန်ကုန်သစ်၊ မြေကွက်အမှတ်–၇၆၉၊ ဦးမြင့်စိုး (ISN–၅၃၇၂၇၈) အမည်ပေါက် နှစ်(၆၀)ဂရန်မြေအမျိုးအစား၊ အကျယ်အဝန်း (၄၀ပေ x ၆၀ပေ)၊ မြေဧရိယာ (၀.၀၅၅)ဧက၊ (၂၄၀၀) စတုရန်းပေရှိမြေကွက်မှ တရားဝင် မခွဲစိတ်ရသေးသည့် အကျယ်အဝန်း (၁၅ ပေ x ၆၀ ပေ) (ခေါင်းရင်းခြမ်း) မြေကွက်နှင့် ယင်းမြေကွက်တွင် ဆောက်လုပ်ထားသော နေအိမ်အပါအဝင်အကျိုးခံစားခွင့်အရပ်ရပ်တို့ကို ဆက်စပ်အရောင်းအဝယ် ကတိစာချုပ်ဖြင့်ဝယ်ယူပိုင်ဆိုင်ခဲ့ပြီး တစ်ဆင့်ပြန်လည်လွှဲပြောင်းရောင်းချပိုင်ခွင့်ရှိကြောင်း ဝန်ခံကတိပြုသူ ဒေါ်စိုးစိုးဝင်းလတ် [၁၂/သဃက(နိုင်)၀၀၁၂၉၄]ထံမှ ကျွန်ုပ်တို့၏မိတ်ဆွေက အပြီးအပိုင်ဝယ်ယူရန်အတွက် စရန်ငွေပေးချေထားပြီးဖြစ်ပါသည်။ အဆိုပါ မြေနှင့်အိမ်အရောင်းအဝယ်ပြုလုပ်သည့်ကိစ္စအား ကန့်ကွက်လိုပါက ဤကြော်ငြာပါသည့်ရက်နေ့မှစ၍ (၇)ရက်အတွင်း ခိုင်လုံသောပိုင်ဆိုင်မှု စာရွက်စာတမ်းမူရင်းများနှင့်တကွ ကျွန်ုပ်တို့ထံ လာရောက်ကန့်ကွက်နိုင်ပါကြောင်းနှင့် သတ်မှတ်ရက်အတွင်း ကန့်ကွက်သူမရှိပါက အရောင်းအဝယ်ကို ဥပဒေနှင့်အညီ ပြီးဆုံးသည်အထိ ဆက်လက်ဆောင်ရွက်သွားမည်ဖြစ်ကြောင်း အများသိစေရန် ကြေညာအပ်ပါသည်။

ဒေါ်ခင်ဆွေဝင်း၏ လွှဲအပ်ညွှန်ကြားချက်အရ–

ဦးထွန်းထွန်းဦး (LL.B)
တရားလွှတ်တော်ရှေ့နေ(စဉ်– ၁၆၀၂၆)

ဦးချမ်းငြိမ်းမောင် (LL.B)
အထက်တန်းရှေ့နေ (စဉ်– ၄၈၅၀၁)

ရုံးခန်းအမှတ်– ၆၂၊ (ပထမထပ်)၊ အခန်း(၂)၊ ကုန်သည်လမ်းနှင့် ပန်းဆိုးတန်းလမ်းထောင့်၊ ကျောက်တံတား မြို့နယ်၊ ရန်ကုန်မြို့။
ဖုန်း– ၀၉–၄၅၆၈၅၂၉၁၃၊ ၀၉–၇၉၅၂၉၇၉၀၄

ကန့်ကွက်နိုင်ကြောင်းကြော်ငြာ

တောင်ဥက္ကလာပမြို့နယ်၊ မြေတိုင်းရပ်ကွက်အမှတ်(၁၃)၊ မြေကွက်အမှတ်(၄၀၀)၊ မြေကွက်တည်နေရာအမှတ်(၄၀၀)၊ ယသဝတီလမ်း၊ (၁၃)ရပ်ကွက်၊ တောင်ဥက္ကလာပမြို့နယ်၊ ဦးသိန်းစိန်(CE–၀၂၃၄၂၃)အမည်ပေါက် နှစ်(၆၀)ဂရန်မြေအား အမည်ပေါက် ဦးသိန်းစိန်(ဖခင်)နှင့် ပထမဇနီးဖြစ်သူ ဒေါ်သိန်းသိန်း(မိခင်)တို့ ကွယ်လွန်သဖြင့် ပထမအိမ်ထောင်မှမွေးဖွားသော သား/သမီးများဖြစ်ကြသော ဦးကြည်ဝင်း [၁၂/ဥကတ(နိုင်)၀၆၇၉၆၇]၊ ဒေါ်နွယ်နွယ်ရီ [၁၂/ဥကတ(နိုင်)၀၆၃၉၂၉]၊ ဦးဇော်ဝင်း[၁၂/ဥကတ(နိုင်)၀၆၅၉၆၆]၊ ဒေါ်သင်းသင်းရီ[၁၂/ဥကတ(နိုင်)၀၆၃၉၂၆] တို့နှင့် အမည်ပေါက် ဦးသိန်းစိန်၏ ဒုတိယဇနီး ဒေါ်တင်အေး(မိခင်)ကွယ်လွန်ပြီး ဒုတိယဇနီးနှင့်မွေးဖွားသော သား/သမီး(၃)ဦးအနက်မှ သမီးတစ်ဦးဖြစ်သူ ဒေါ်တင်တင်ရီ (မိခင်ထက်စော၍ကွယ်လွန်သဖြင့်) ၎င်း၏အစုအတွက် အမွေမမီမြေးများဖြစ်ကြသော ဦးရဲမင်းသူ[၁၂/ဥကတ(နိုင်)၁၇၆၇၇၈]၊ ဦးကျော်မင်းသူ [၁၂/ဥကတ(နိုင်)၁၉၆၈၇၀] တို့နှင့် ဒုတိယအိမ်ထောင်၏ သား/သမီးများဖြစ်ကြသော ဒေါ်စုစုရီ [၁၂/ဥကတ(နိုင်)၀၆၃၉၂၄]၊ ဦးလှဝင်း[၁၂/ဥကတ(နိုင်)၀၆၃၉၂၈]တို့ ပူးတွဲ၍ သား/သမီး/အမွေမမီမြေးများတော်စပ်ကြောင်း ကျမ်းကျိန်လွှာ(၇၂၄/၂၀၂၄(၁၇–၆–၂၀၂၄)၊ ထောက်ခံကျမ်းကျိန်လွှာ(၂)စောင်၊ ဂရန်၊ နိုင်/ကတ်များ၊ သေစာရင်းများ၊ အိမ်ထောင်စုစာရင်းများ၊ ဝန်ဆောင်ခတို့တင်ပြ၍ ပိုင်ဆိုင်ကြောင်း စာချုပ်ချုပ်ဆိုရန်နှင့် စွန့်လွှတ်စာချုပ်ချုပ်ဆိုရန် မြေပုံကူးလျှောက်ထားလာခြင်းအား တရားဝင်ခိုင်လုံသောအထောက်အထားများဖြင့် ဤကြော်ငြာပါသည့်နေ့မှစ၍ (၇)ရက်အတွင်း ကန့်ကွက်နိုင်ပါကြောင်းနှင့် ကန့်ကွက်မှုမရှိပါက လုပ်ထုံးလုပ်နည်းအတိုင်း ဆက်လက်ဆောင်ရွက်ပေးမည်ဖြစ်ပါကြောင်း အသိပေးကြေညာအပ်ပါသည်။

ဌာနမှူး(ဒုတိယညွှန်ကြားရေးမှူးချုပ်)
မြို့ပြမြေစီမံခန့်ခွဲမှုဌာန
ရန်ကုန်မြို့တော်စည်ပင်သာယာရေးကော်မတီ

“ကန့်ကွက်နိုင်ပါသည်”

ရန်ကုန်တိုင်းဒေသကြီး၊ လမ်းမတော်မြို့နယ်၊ (၃)ရပ်ကွက်၊ (၇)လမ်း၊ တိုက်အမှတ် (၄၉)၊ ၈–ထပ် တိုက်၏ (၈)လွှာ (လက်ယာဘက်) (ညာ) (ခြေရင်းခန်း)၊ အကျယ်အဝန်း (၁၃ ပေ x ၅၀ ပေ) ရှိသော တိုက်ခန်းနှင့် ယင်းတိုက်ခန်းတွင် တပ်ဆင်အသုံးပြုလျက်ရှိသော ရေ၊ မီးအပြည့်အစုံနှင့်တကွ တိုက်ခန်းအပါအဝင် အကျိုးခံစားခွင့်အရပ်ရပ်အားလုံးတို့အား ရောင်းချပိုင်ခွင့်ရှိသူများဖြစ်ကြသော (၁) ဦးစောအောင်သူ [၁၀/ဘလန(နိုင်)၀၀၂၈၉၆]နှင့် (၂) ဒေါ်လဲ့လဲ့ဝင်း [၁၂/လသန(နိုင်)၀၁၁၀၅၆] တို့ထံမှ ကျွန်ုပ်၏မိတ်ဆွေက အပြီးအပိုင်ဝယ်ယူရန်အတွက် စရန်ငွေတစ်စိတ်တစ်ဒေသကို ပေးချေထားပြီးဖြစ်ပါသည်။ အထက်ပါအရောင်းအဝယ်နှင့်ပတ်သက်၍ ကန့်ကွက်လိုသူရှိပါက ဤကြော်ငြာပါသည့်နေ့မှစ၍ (၅)ရက်အတွင်း ခိုင်လုံသည့် စာရွက်စာတမ်းမူရင်း၊ စာချုပ်စာတမ်းမူရင်းများဖြင့် ကျွန်ုပ်ထံသို့ လာရောက်ကန့်ကွက်နိုင်ပါသည်။ သတ်မှတ်ရက်ကျော်လွန်ပါက တိုက်ခန်းအပြီးအပိုင်အရောင်းအဝယ်ကို ဥပဒေနှင့်အညီ ဆက်လက်ဆောင်ရွက်သွားမည်ဖြစ်ကြောင်း အများသိစေရန် ကြေညာအပ်ပါသည်။

လွှဲအပ်ညွှန်ကြားချက်အရ –
ဒေါ်စန်းစန်းအောင် (LL.B)
တရားလွှတ်တော်ရှေ့နေ (စဉ်–၁၀၈၁၂)
ရုံးအမှတ် (၆၂)၊ ပထမထပ်၊ အခန်းအမှတ် (၁)၊ ပန်းဆိုးတန်းလမ်းနှင့် ကုန်သည်လမ်းထောင့်၊ ကျောက်တံတားမြို့နယ်၊ ရန်ကုန်တိုင်းဒေသကြီး။

ကန့်ကွက်နိုင်ပါကြောင်း အများသိစေရန်ကြေညာခြင်း

ရန်ကုန်မြို့၊ ဒဂုံမြို့သစ်(ဆိပ်ကမ်း)မြို့နယ်၊ မြေတိုင်းရပ်ကွက်အမှတ် (၈၁)၊ ပုဏ္ဏမီလမ်း၊ မြေကွက်အမှတ် (၄၅၆/ က)၊ (၂၀ x ၆၀) ပေရှိ ဒေါ်မြမြအေး (TKA–၀၂၄၂၅၅) အမည်ပေါက် ဂရန်မြေကွက်နှင့် ယင်းမြေကွက်ပေါ်ရှိ အကျိုးခံစားခွင့်အရပ်ရပ်တို့အား ပိုင်ဆိုင်မှုအရှုပ်အရှင်းကင်းရှင်းပြီး လွှဲပြောင်းရောင်းချပိုင်ခွင့်ရှိကြောင်း ဝန်ခံကတိပြုသူ ဦးကျော်မျိုးလွင် [၁၂/သလန(နိုင်)၀၀၃၂၀၅] ထံမှ ကျွန်ုပ်တို့၏မိတ်ဆွေဖြစ်သူ ဦးဟန်ထွန်း [၈/ရစက(နိုင်)၀၁၈၁၀၆]က အပြီးအပိုင်ဝယ်ယူရန် စရန်ငွေတစ်စိတ်တစ်ဒေသအား ပေးချေထားပြီးဖြစ်ပါသည်။ ၎င်းအရောင်းအဝယ်နှင့်ပတ်သက်၍ ကန့်ကွက်လိုသူများရှိပါက ခိုင်လုံသော စာရွက်စာတမ်းမူရင်းများနှင့်အတူ ဤကြော်ငြာပါသည့်ရက်မှ (၁၄)ရက်အတွင်း ကျွန်ုပ်တို့ထံသို့ လာရောက်ကန့်ကွက်နိုင်ပါသည်။ သတ်မှတ်ရက်အတွင်း ကန့်ကွက်မည့်သူများမရှိပါက အရောင်းအဝယ်အား ဥပဒေနှင့်အညီ ဆက်လက်ဆောင်ရွက်သွားမည်ဖြစ်ကြောင်း အများသိစေရန် ကြေညာအပ်ပါသည်။

လွှဲအပ်ညွှန်ကြားချက်အရ

ဦးကျော်ဇေယျာထွန်း (LL.B)
တရားလွှတ်တော်ရှေ့နေ(စဉ်– ၁၇၂၁၃)

ဦးမိုးဆက် (LL.B)
အထက်တန်းရှေ့နေ (စဉ်–၂၉၄၂၆)

အမှတ် (၁)၊ Shop House အိမ်ရာ၊ (၉၁) ရပ်ကွက်၊ ဒဂုံမြို့သစ်(ဆိပ်ကမ်း)မြို့နယ်၊ ရန်ကုန်မြို့။
ဖုန်း–၀၉–၄၂၀၀၄၄၀၃၂၊ ၀၉–၇၆၄၂၄၄၀၃၂

ကန့်ကွက်နိုင်ပါသည်

ရန်ကုန်တိုင်းဒေသကြီး၊ စမ်းချောင်းမြို့နယ်၊ မြေနီကုန်း(မြောက်)ရပ်ကွက်၊ ဓမ္မာရုံလမ်း၊ တိုက်အမှတ် (၇၇)ဟုခေါ်တွင်သော အဆောက်အအုံ၏ (၆)လွှာ (ဘီ)၊ (ဘယ်) အကျယ်အဝန်း (အလျား ၁၇ ပေ x အနံ ၇၀ ပေ)ရှိ တိုက်ခန်းတစ်ခန်းနှင့် အကျိုးခံစားခွင့်အရပ်ရပ်အားလုံးတို့ကို ဆက်စပ် စာချုပ်အပြည့်အစုံနှင့် ဝန်ခံကတိပြုသူ ဒေါ်သီတာမြင့် [၉/မမန(နိုင်)၀၁၃၉၄၈] ထံမှ ကျွန်ုပ်၏မိတ်ဆွေဖြစ်သူက အပြီးအပြတ်ဝယ်ယူရန် စရန်ငွေတစ်စိတ်တစ်ဒေသကို ပေးချေထားပြီးဖြစ်ပါသည်။ အဆိုပါတိုက်ခန်းအရောင်းအဝယ်နှင့်ပတ်သက်၍ ကန့်ကွက်လိုသူများသည် ကျွန်ုပ်ထံသို့ ဤကြော်ငြာပါသည့်နေ့မှစ၍ (၇)ရက်အတွင်း ပိုင်ဆိုင်မှုအထောက်အထားမူရင်းများ ယူဆောင်၍ လာရောက်ကန့်ကွက်နိုင်ပါသည်။ သတ်မှတ်ရက်အတွင်း ကန့်ကွက်မည့်သူမရှိပါက တိုက်ခန်းအရောင်းအဝယ်ကို ဥပဒေနှင့်အညီ ပြီးဆုံးသည်အထိ ဆက်လက်ဆောင်ရွက်သွားမည်ဖြစ်ကြောင်း ကြေညာအပ်ပါသည်။

လွှဲအပ်ညွှန်ကြားချက်အရ
ဦးခင်မောင်သန်း(လမ်းမတော်) B.Sc, H.G.P, R.L
တရားလွှတ်တော်ရှေ့နေ (စဉ်–၄၉၅၉)
အမှတ်(၁၁၄)၊ ဆင်မင်းလမ်း၊ ဌာနာရပ်ကွက်၊ အလုံမြို့နယ်၊ ရန်ကုန်မြို့။ ဖုန်း–09–421093312

အမည်ပြောင်း

နေပြည်တော်အ.ထ.က (၈) Grade–1 ကျောင်းသူ မစုမြတ်ဖြိုး (ဘ) ဦးဇော်မျိုးသူအား မဆုမြတ်ဖြိုး ဟု ပြောင်းလဲခေါ်ဆိုပါရန်။

ကန့်ကွက်နိုင်ကြောင်း ကြော်ငြာ

မြောက်ဥက္ကလာပမြို့နယ်၊ မြေတိုင်းရပ်ကွက်အမှတ်(၁)၊ မြေကွက်အမှတ်(၁၈၈)၊ ၁၂၇၅ စတုရန်းပေ၊ မြေကွက်တည်နေရာအမှတ်(၁၈၈)၊ သုမိတ္တာ(၆)လမ်း၊ (၁)ရပ်ကွက်၊ ဦးလှထွန်း(N/OKA–၀၆၇၃၂၅)အမည်ပေါက် နှစ်(၆၀)ဂရန်မြေအား ဦးလှထွန်း(ဖခင်)သည် (၄–၅–၂၀၁၆)ရက် နေ့တွင် လည်းကောင်း၊ ဒေါ်စန်းရီ(မိခင်)သည် (၁၄–၁၀–၂၀၂၀)ရက်နေ့တွင်လည်းကောင်း၊ အသီးသီးကွယ်လွန်ခဲ့သဖြင့် ဒေါ်ဇင်မာထွန်း [၁၂/ဥကမ(နိုင်) ၁၇၆၁၆၆]၊ ဒေါ်ချိုချိုထွန်း [၁၂/ဥကမ(နိုင်)၁၇၆၁၁၅]၊ ဒေါ်အိအိထွန်း[၁၂/ဥကမ(နိုင်)၂၀၂၅၀၀၇]၊ ဦးအောင်မျိုးထွန်း [၁၂/ဥကမ(နိုင်)၂၂၈၉၆၇]၊ ဦးအောင်မိုးထွန်း [၁၂/ဥကမ(နိုင်) ၂၂၈၉၆၈]တို့မှ တရားဝင်အမွေဆက်ခံပိုင်ဆိုင်သည့် သား/သမီး(၅)ဦး တော်စပ်ကြောင်း မိမိတို့မှလွဲ၍ အခြားသော အမွေဆက်ခံခွင့်ရှိသူ တစ်ဦးတစ်ယောက်မျှမရှိသည်မှာ မှန်ကန်ကြောင်း ကျမ်းကျိန်လွှာအမှတ်–၈၆၅/၂၀၂၄ (၂၈–၅–၂၀၂၄)၊ ထောက်ခံကျမ်းကျိန်လွှာ (၂)စောင်၊ သေစာရင်း၊ အိမ်ထောင်စုစာရင်း၊ နိုင်ငံသားစိစစ်ရေးကတ်များ၊ ဂရန်မူရင်းတို့တင်ပြ၍ အမွေဆက်ခံပိုင်ဆိုင်ကြောင်းနှင့် စွန့်လွှတ်စာချုပ် ချုပ်ဆိုရန် မြေပုံကူးလျှောက်ထားလာခြင်းအား ကန့်ကွက်ရန်ရှိပါက တရားဝင်ခိုင်လုံသော အထောက်အထားများဖြင့် ဤကြော်ငြာပါသည့်နေ့မှစ၍ (၇)ရက်အတွင်း ကန့်ကွက်နိုင်ပါကြောင်းနှင့် ကန့်ကွက်မှုမရှိပါက လုပ်ထုံးလုပ်နည်း အတိုင်း ဆက်လက်ဆောင်ရွက်ပေးမည်ဖြစ်ပါကြောင်း အသိပေးကြေညာအပ်ပါသည်။

ဌာနမှူး
(ဒုတိယညွှန်ကြားရေးမှူးချုပ်)
မြို့ပြမြေစီမံခန့်ခွဲမှုဌာန
ရန်ကုန်မြို့တော်
စည်ပင်သာယာရေးကော်မတီ

ကန့်ကွက်နိုင်ပါသည်

ရန်ကုန်တိုင်းဒေသကြီး၊ ဒဂုံမြို့သစ်(တောင်ပိုင်း)မြို့နယ်၊ (၁၀၇)ရပ်ကွက်၊ ဝဇီယာလမ်း၊ အမှတ်(၅၈၂/ခ)၊ သက်ဆိုင်ရာပါမစ်ဌာနတွင် မောင်ဖာရွတ် (ခ) တင်ထွန်းအမည်ပေါက်သည့် ပါမစ်မြေအမျိုးအစားမြေကို အဆင့်ဆင့်စာချုပ်ဖြင့် လက်ရှိပိုင်ဆိုင် လက်ဝယ်ရောင်းချပိုင်ခွင့်ရှိသူဟုဆိုသူ ဦးလှမြင့် [၁၂/ရကန(နိုင်)၀၂၇၂၃၆]ထံမှ ကျွန်မ ဒေါ်နှင်းဆွေအောင် [၁၂/ဒဂတ(နိုင်)၀၃၇၆၈၃]က ဝယ်ယူရန်အတွက် စရန်ငွေတစ်စိတ်တစ်ဒေသကို ပေးချေပြီးဖြစ်ပါသည်။ ကန့်ကွက်လိုပါက ကြော်ငြာပါသည့်ရက်မှ (၇)ရက်အတွင်း ခိုင်လုံသောစာရွက်စာတမ်းမူရင်းများနှင့်တကွ ကျွန်မထံသို့ ကိုယ်တိုင်လာရောက် ကန့်ကွက်နိုင်ပါသည်။ ကန့်ကွက်သူမရှိပါက အရောင်းအဝယ်ကို ဥပဒေနှင့်အညီ ဆက်လက်ဆောင်ရွက်သွားမည်ဖြစ်ကြောင်း အများသိစေရန် ကြော်ငြာအပ်ပါသည်။

ဒေါ်နှင်းဆွေအောင်
[၁၂/ဒဂတ(နိုင်)၀၃၇၆၈၃]
အမှတ်(၁၀၇/ခ)၊ ချယ်ရီ(၅)လမ်း၊ (၅၄)ရပ်ကွက်၊ ဒဂုံတောင်မြို့နယ်။
ဖုန်း–၀၉–၂၅၄၁၈၁၇၄၄

အမှတ်တံဆိပ်အသိပေးကြေညာခြင်း

ရန်ကုန်တိုင်းဒေသကြီး၊ ရန်ကင်းမြို့နယ်၊ ဘောက်ထော်၊ မြသီတာလမ်း၊ အမှတ်–၁၀/ဘီ တွင်တည်ရှိ သော MYANMAR EXECUTIVE NETWORK COMPANY LIMITED ကုမ္ပဏီမှတ်ပုံတင်အမှတ်–၁၀၀၇၅၆၄၄၇ ၏ လွှဲအပ်ညွှန်ကြားချက်အရ အောက်ပါအမှတ်တံဆိပ်နှင့်စပ်လျဉ်းပြီး အများသိစေရန် ကြေညာအပ်ပါသည်–

Oral-D

၄/၇၃၃၁/၂၀၂၄

အဆိုပါ ကုန်အမှတ်တံဆိပ်အမှတ်အသားဖြင့် ခွန်အားဖြည့်ဓာတ်ဆားအမှုန့်နှင့် အရည်များကို မြန်မာနိုင်ငံတစ်ဝန်းလုံးသို့ ဖြန့်ဖြူးရောင်းချလျက်ရှိပါသည်။ ထည့်သွင်းထုပ်ပိုးပစ္စည်းများဖြစ်သည့် ပလတ်စတစ်အိတ်၊ ပလတ်စတစ်ဘူး၊ ပလတ်စတစ်ပတ်၊ စက္ကူပုံး၊ စက္ကူဘူး၊ စက္ကူအိတ်၊ စက္ကူရွက်၊ ပါဆယ်ထုပ်များနှင့် ထည့်သွင်းပစ္စည်း၊ ထုပ်ပိုးပစ္စည်း အစရှိသည်အပေါ်တွင် အရွယ်အစားအမျိုးမျိုး၊ အရောင်အမျိုးမျိုး၊ ဒီဇိုင်းအမျိုးမျိုးတို့ပြုလုပ်ပြီးလျှင် ဖိနှိပ်၊ ကပ်နှိပ်၊ ရိုက်နှိပ်၍ အသားတံဆိပ်ပြုလုပ် အသုံးပြုသွားမည်ဖြစ်ပါသည်။

အထက်ပါ ကုန်အမှတ်တံဆိပ်အမည်အမှတ်အသားနှင့်ပတ်သက်၍ မည်သူတစ်ဦးတစ်ယောက်ကမျှ ကုန်အမှတ်တံဆိပ်တစ်ခုလုံးကိုဖြစ်စေ၊ တစ်စိတ်တစ်ဒေသကိုဖြစ်စေ မှီငြမ်းပြီးတုပသုံးစွဲခြင်း၊ ထင်ယောင်ထင်မှား ၊ ဆင်တူယိုးမှား သွယ်ဝိုက်၍သုံးစွဲခြင်းများ မပြုလုပ်ရန် သတိပေးတားမြစ်ပါသည်။ သတိပေးတားမြစ်ချက်အပေါ် လိုက်နာခြင်းမရှိပါက တည်ဆဲတရားဥပဒေများနှင့်အညီ လိုအပ်သလို တရားစွဲဆိုဆောင်ရွက်သွားမည်ဖြစ်ပါကြောင်း အများသိစေရန် အသိပေးကြေညာအပ်ပါသည်။

လွှဲအပ်ညွှန်ကြားချက်အရ –
ဦးမြတ်ဝေချို [B.A (Law), LL.B]
တရားလွှတ်တော်ရှေ့နေ (စဉ်– ၆၁၅၀)
အမှတ်–၇၀၂(မြေညီ)၊ ကျော်သူ(၁၆)လမ်း၊ (၉)ရပ်ကွက်၊ တောင်ဥက္ကလာပမြို့နယ်၊ ရန်ကုန်တိုင်းဒေသကြီး။
ဖုန်း–၀၉–၂၅၄၃၄၅၇၄၆၊ ၀၉–၉၇၁၈၁၁၉၈၁

ကြော်ငြာစာ
အမွေဆက်ခံခြင်း အက်ဥပဒေပုဒ်မ ၂၁၈
အလုံခရိုင်တရားရုံး
၂၀၂၄ ခုနှစ်၊ တရားမအထွေထွေမှုအမှတ်- ၃၅

ကွယ်လွန်သူ ဒေါ်စိန်ရင် ကျန်ရစ်သောပစ္စည်းနှင့်စပ်လျဉ်းသည့်အမှု

ဒေါ်အေးမိမိဝင်း — **လျှောက်ထားသူ**

ရန်ကုန်တိုင်းဒေသကြီး၊ အမှတ်(၆၉)၊ ဗိုလ်စောပုလမ်း၊ သရက်တော (မြောက်)ရပ်ကွက်၊ ကြည့်မြင်တိုင်မြို့နယ်၌ နေထိုင်ခဲ့သော ကွယ်လွန်သူ ဒေါ်စိန်ရင် ကျန်ရှိသောပစ္စည်းများအပေါ် အမွေထိန်းစာထုတ်ပေးပါမည့်အကြောင်းနှင့် ရန်ကုန်တိုင်းဒေသကြီး၊ ကြည့်မြင်တိုင်မြို့နယ်၊ သရက်တော(မြောက်)ရပ်ကွက်၊ ဗိုလ်စောပုလမ်း၊ အမှတ်(၆၉)၌ နေထိုင်သော ဒေါ်အေးမိမိဝင်းက အမွေဆက်ခံခြင်း ဥပဒေအရ လျှောက်ထားလာသဖြင့် ဤအမှုကို ၂၀၂၄ ခုနှစ်၊ စက်တင်ဘာလ (၁၉)ရက်နေ့ (၁၃၈၆ ခုနှစ်၊ တော်သလင်းလဆုတ် ၂ ရက်နေ့) နံနက်(၁၀:၀၀) နာရီအချိန်တွင် ဆိုင်ဆိုကြားနာရန် ချိန်းဆိုထားသည်ဖြစ်သောကြောင့် ကွယ်လွန်သူ ဒေါ်စိန်ရင် ကျန်ရစ်သောပစ္စည်းအပေါ်တွင် အကျိုးစီးပွားသက်ဆိုင်သည့် အဆိုရှိသူတို့အား အဆိုပါအမှုတွင် လာရောက်ဆိုင်ဆိုရန် သင့်လျော်သည်ဟုထင်မြင်လျှင် ဆိုခဲ့သော ၂၀၂၄ ခုနှစ်၊ စက်တင်ဘာလ ၁၉ ရက်နေ့ (၁၃၈၆ ခုနှစ်၊ တော်သလင်းလဆုတ် ၂ ရက်နေ့) နံနက် (၁၀:၀၀)နာရီအချိန်တွင် မိမိကိုယ်တိုင်သော်လည်းကောင်း၊ ကိုယ်စားလှယ်တစ်ဦးဦးဖြင့်သော်လည်းကောင်း လာရောက်ဆိုင်ဆိုရန်နှင့် အမွေထိန်းလက်မှတ်မထုတ်ပေးမီ မှတ်တမ်းများကိုကြည့်ရှုရန် အမွေဆက်ခံခြင်းအက်ဥပဒေပုဒ်မ ၂၁၈ နှင့်အညီ ဆင့်ဆိုလိုက်သည်။ လာရောက်ခြင်းမရှိ ပျက်ကွက်ခဲ့လျှင် ရုံးတော်က ဒေါ်အေးမိမိဝင်း၏ လျှောက်ထားချက်အပေါ် စစ်ဆေးဆောင်ရွက်ပြီးလျှင် ၎င်းအမှုအကြောင်းအရာတွင် စီရင်ချက်ချမှတ်လိမ့်မည်ဖြစ်သည်။

၂၀၂၄ ခုနှစ်၊ စက်တင်ဘာလ ၅ ရက်နေ့ ဤရုံးတော်တံဆိပ်ရိုက်နှိပ်၍ ကျွန်ုပ်လက်မှတ်ရေးထိုး ထုတ်ပေးလိုက်သည်။

(သဇင်ဝေထွန်း)
ဒုတိယခရိုင်တရားသူကြီး(၁)
အလုံခရိုင်တရားရုံး

ကန့်ကွက်နိုင်ကြောင်းကြော်ငြာ

သာကေတမြို့နယ်၊ မြေတိုင်းရပ်ကွက်အမှတ် (၁/အနော်မာ)၊ မြေကွက်အမှတ် (၃၁၆/က)၊ ဧရိယာ (၂၀'x၆၀')၊ မြေကွက်တည်နေရာ အမှတ် (၃၁၆/က)၊ အနော်မာ(၇)လမ်း၊ ၁/အနော်မာရပ်ကွက်၊ သာကေတမြို့နယ်၊ ဦးတင်ညွန့် [၁၂/သကတ(နိုင်)၁၁၆၈၁၈] အမည်ပေါက် နှစ်(၆၀) မြေငှားဂရန်မြေအား အမည်ပေါက် ဦးတင်ညွန့် [၁၂/သကတ(နိုင်) ၁၁၆၈၁၈] (ဖခင်)နှင့် ဒေါ်ခတီဇာဘီဘီ(ခ)အတင့်(မိခင်)တို့ အသီးသီးကွယ်လွန်သဖြင့် သားသမီးများဖြစ်သော ဒေါ်ရင်ရင်လွင် [၁၂/သကတ(နိုင်) ၁၁၈၄၂၃]၊ ဦးထွန်းထွန်းဝင်း [၁၂/သကတ(နိုင်) ၁၃၁၆၈၂]တို့ထံမှ အထွေထွေကိုယ်စားလှယ်လွှဲစာအမှတ်- ၂၁၂၂/၂၀၂၄ (၂၆-၆-၂၀၂၄)ရသူ ဦးတင်အေး [၁၂/မဂတ (နိုင်) ဝ၆၇၆၉၈]မှ ကွယ်လွန်သူမိဘများတွင် သားသမီးအရင်းများအဖြစ် မိမိတို့မောင်နှမ (၂)ဦးတည်းကိုသာ မွေးဖွားထွန်းကားခဲ့ပါကြောင်း၊ အခြားသော သားသမီးမွေးချင်းတစ်ဦးတစ်ယောက်မျှမရှိပါကြောင်း၊ မြေအမည်ပေါက် မိမိတို့၏ဖခင်ဖြစ်သူ ဦးတင်ညွန့်တွင် တရားဝင် ဇနီး/မယားအဖြစ် မိမိတို့၏ မိခင်ဖြစ်သူ ဒေါ်ခတီဇာဘီဘီ(ခ)အတင့် တစ်ဦးတည်းသာလျှင်ရှိပါကြောင်း၊ အခြားသော ဇနီး/မယား တစ်ဦးတစ်ယောက်မျှ မရှိပါကြောင်း၊ ကွယ်လွန်သူမိဘများသည် အစ္စလာမ်ဘာသာကိုးကွယ်သူများဖြစ်ကြသော်လည်း မကွယ်လွန်မီက မည်သည့်သေတမ်းစာတစ်စုံတစ်ရာကိုမျှ ရေးသားထားခဲ့ခြင်း လုံးဝမရှိပါကြောင်း၊ ကွယ်လွန်သူမိဘများနှင့် မိမိတို့သည် အစ္စလာမ်ဘာသာကိုးကွယ်သူများဖြစ်ကြသည့်အားလျော်စွာ မိဘများကွယ်လွန်ကြပြီးနောက် အထက်ဖော်ပြပါ မြေကွက်နှင့် ယင်းမြေကွက်ပေါ်ရှိ အကျိုးခံစားခွင့်အရပ်ရပ်အားလုံးတို့အား ကျန်ရစ်သူ မိမိတို့ မောင်နှမ(၂)ဦးသာလျှင် အမွေဆက်ခံခြင်းဆိုင်ရာဥပဒေနှင့်အညီ တရားဝင်အမွေဆက်ခံပိုင်ဆိုင်ကြပါကြောင်းနှင့် မိမိတို့မှလွဲ၍ အခြားသော အမွေဆက်ခံခွင့်ရှိသူတစ်ဦးတစ်ယောက်မျှမရှိပါကြောင်း၊ ဒေါ်ရင်ရင်လွင်၊ ဦးထွန်းထွန်းဝင်းတို့ ကျိန်ဆိုထားသည့်ကတိသစ္စာပြုလွှာ၊ ထောက်ခံကတိသစ္စာပြုလွှာ(၂)စောင်၊ ဂရန်မူရင်း၊ နိုင်ငံသားစိစစ်ရေးကတ်ပြား၊ အိမ်ထောင်စုလူဦးရေစာရင်း၊ အထွေထွေကိုယ်စားလှယ်လွှဲစာ၊ အထွေထွေကိုယ်စားလှယ်လွှဲစာပေးအပ်သူ သက်ရှိထင်ရှားရှိကြောင်းနှင့် ကိုယ်စားလှယ်လွှဲစာ ရုပ်သိမ်းခြင်းမရှိကြောင်း တရားရုံးကတိသစ္စာပြုလွှာ၊ ဦးတင်ညွန့်(ဖခင်)၊ ဒေါ်ခတီဇာဘီဘီ(ခ) အတင့်(မိခင်)တို့၏ သေဆုံးမှုလက်မှတ်တို့တင်ပြ၍ ပိုင်ဆိုင်ကြောင်းစာချုပ်ချုပ်ဆိုရန် မြေပုံကူးလျှောက်ထားလာခြင်းအား တရားဝင်ခိုင်လုံသော အထောက်အထားများဖြင့် ဤကြော်ငြာပါသည့်နေ့မှစ၍ (၇)ရက်အတွင်း ကန့်ကွက်နိုင်ပါကြောင်းနှင့် ကန့်ကွက်မှုမရှိပါက လုပ်ထုံးလုပ်နည်းအတိုင်း ဆက်လက်ဆောင်ရွက်ပေးမည်ဖြစ်ကြောင်း အသိပေးကြေညာအပ်ပါသည်။

ဌာနမှူး (ဒုတိယညွှန်ကြားရေးမှူးချုပ်)
မြို့ပြမြေစီခန့်ခွဲမှုဌာန
ရန်ကုန်မြို့တော်စည်ပင်သာယာရေးကော်မတီ

ကန့်ကွက်နိုင်ကြောင်းအများသိစေရန် ကြေညာခြင်း

ရန်ကုန်တိုင်းဒေသကြီး၊ သာကေတမြို့နယ်၊ ၃ ရန်ပြေရပ်ကွက်၊ ရန်ပြေ ၁၇ လမ်း(အနောက်)၌တည်ရှိသော ပေ(၁၂x၅၄)ရှိ အမှတ်(၃၅)၊ တတိယထပ်၊ ၄ လွှာ (A) ဟုခေါ်တွင်သော တိုက်ခန်းနှင့် ယင်းတိုက်ခန်း၏ အကျိုးခံစားခွင့်အားလုံးကို တရားဝင်လက်ဝယ်ထားရှိ ပိုင်ဆိုင်ရောင်းချခွင့်ရှိသည်ဟု ဝန်ခံသူ ဦးရဲမြင့်အောင် [၁၂/သကတ(နိုင်) ၁၆၂၃၂၀]ထံမှ ကျွန်ုပ်၏မိတ်ဆွေများဖြစ်ကြသော ဦးဇင်သူအောင်စိုး [၁၄/မမန(နိုင်) ၁၈၈၉၉၆]နှင့် ဒေါ်ပိုးအိဖြူ [၁၂/ဗဟန (ဧည့်) ဝဝဝ၂၃၆]တို့က အပြီးအပိုင်ဝယ်ယူရန် စရန်ငွေတစ်စိတ်တစ်ဒေသ ပေးချေ၍ အရောင်းအဝယ်စရန်ပေးစာချုပ် ချုပ်ဆိုထားပြီးဖြစ်ပါသည်။ သို့ပါ၍ ဤတိုက်ခန်းအရောင်းအဝယ်ကိစ္စနှင့်ပတ်သက်၍ ကန့်ကွက်လိုပါက ပိုင်ရေးဆိုင်ခွင့်ရှိသူ မည်သူမဆို ပိုင်ဆိုင်ကြောင်းအထောက်အထားမူရင်းများ၊ တိကျခိုင်လုံသော သက်သေအထောက်အထားများနှင့်တကွ ဤကြော်ငြာပါသည့်ရက်မှ (၁၄)ရက်အတွင်း ကျွန်ုပ်ထံသို့ ကန့်ကွက်နိုင်ပါကြောင်းနှင့် သတ်မှတ်ရက်အထိ ကန့်ကွက်မည့်သူမရှိပါက အရောင်းအဝယ်ကို ဥပဒေနှင့်အညီ ဆက်လက်ဆောင်ရွက်သွားမည်ဖြစ်ပြီး ယင်းမြေကွက်အား လက်ရောက်ရယူသွားမည်ဖြစ်ကြောင်း အများသိစေရန် အသိပေးကြေညာအပ်ပါသည်။

ဦးဇင်သူအောင်စိုးနှင့် ဒေါ်ပိုးအိဖြူတို့၏ လွှဲအပ်ညွှန်ကြားချက်အရ
ဒေါ်နွေးနွေးအိ LL.B
အထက်တန်းရှေ့နေ(စဉ်-၄၇၅၂၅)
ဖုန်း- ၀၉-၂၆၀၄၀၂၀၀၃

ကန့်ကွက်နိုင်ကြောင်းကြော်ငြာ

သာကေတမြို့နယ်၊ မြေတိုင်းရပ်ကွက်အမှတ်- ၆/အနောက်၊ မြေကွက်အမှတ်- ၂၀၈/က၊ ဧရိယာ (၂၀'x၆၀')၊ မြေကွက်တည်နေရာအမှတ် (၂၀၈/က)၊ ဇမ္ဗူသီရိ(၇)လမ်း၊ ၆/အနောက်ရပ်ကွက်၊ သာကေတမြို့နယ် ၊ ဒေါ်ရီ (ISN-၁၈၁၂၁၇) အမည်ပေါက် နှစ်(၆၀)မြေငှားဂရန်မြေအား အမည်ပေါက် ဒေါ်ရီ (ISN-၁၈၁၂၁၇) (မိခင်)နှင့် ဖခင် ဦးထွန်းစိန် (ဖခင်)တို့ကွယ်လွန်၍ သမီးဖြစ်သူ ဒေါ်စိန်တင့် [၁၂/သကတ(နိုင်) ၁၁၀၂၉၀]မှ ကွယ်လွန်သူမိဘများတွင် သမီးအရင်းဖြစ်သူ မိမိတစ်ဦးတည်းကိုသာ မွေးဖွားထွန်းကားခဲ့ပါကြောင်း၊ မိမိမှလွဲ၍ အခြားသောသားသမီးမွေးချင်း တစ်ဦးတစ်ယောက်မျှမရှိပါကြောင်း၊ အမွေစားအမွေခံကိတ္တိမသားသမီးများလည်း မွေးစားထားခဲ့ခြင်း လုံးဝမရှိပါကြောင်း၊ ကွယ်လွန်သူမိဘများနှင့် မိမိသည် ဗုဒ္ဓဘာသာကိုးကွယ်သူများဖြစ်ကြသည့်အားလျော်စွာ မိဘများကွယ်လွန်ကြပြီးနောက် အထက်ဖော်ပြပါမြေကွက်နှင့် ယင်းမြေကွက်ပေါ်ရှိ အကျိုးခံစားခွင့်အရပ်ရပ်အားလုံးတို့အား ကျန်ရစ်သူတစ်ဦးတည်းသော သမီးအရင်းဖြစ်သူ မိမိသာလျှင် မြန်မာ့ဓလေ့ထုံးတမ်းဥပဒေနှင့် အမွေဆက်ခံခြင်းဆိုင်ရာ ဥပဒေတို့အရ တရားဝင်အမွေဆက်ခံပိုင်ဆိုင်ပါကြောင်းနှင့် မိမိမှလွဲ၍ အခြားသောအမွေဆက်ခံခွင့်ရှိသူ တစ်ဦးတစ်ယောက်မျှမရှိပါကြောင်း ကျိန်ဆိုထားသည့် တရားရုံးကျမ်းကျိန်လွှာ၊ ထောက်ခံကျမ်းကျိန်လွှာ (၂)စောင်၊ ဂရန်မူရင်း၊ နိုင်ငံသားစိစစ်ရေးကတ်ပြား၊ အိမ်ထောင်စုလူဦးရေစာရင်းမိတ္တူ၊ ဒေါ်ရီ (မိခင်)၏ သေဆုံးမှုလက်မှတ်ပထမမိတ္တူမှန်၊ ဦးထွန်းစိန်သေဆုံးသည်မှာ မှန်ကန်ကြောင်းရပ်ကွက်အုပ်ချုပ်ရေးမှူးနှင့် မြို့နယ်အထွေထွေအုပ်ချုပ်ရေးမှူးရုံး၏ထောက်ခံချက်၊ ဦးထွန်းစိန်၏ သေစာရင်းတောင်းခံခြင်းနှင့် ပတ်သက်၍ ရှာဖွေမတွေ့ရှိသဖြင့် ထုတ်ပေးခြင်းမပြုနိုင်ကြောင်း တိုင်းကျန်းမာရေးဦးစီးဌာန၏ (၈-၂-၂၀၂၄)ရက်စွဲပါ အကြောင်းပြန်ကြားစာတို့ တင်ပြ၍ ပိုင်ဆိုင်ကြောင်းစာချုပ်ချုပ်ဆိုရန်မြေပုံကူး လျှောက်ထားလာခြင်းအား တရားဝင်ခိုင်လုံသောအထောက်အထားများဖြင့် ဤကြော်ငြာပါသည့် နေ့မှစ၍ (၇)ရက်အတွင်း ကန့်ကွက်နိုင်ပါကြောင်းနှင့် ကန့်ကွက်မှုမရှိပါက လုပ်ထုံးလုပ်နည်းအတိုင်း ဆက်လက်ဆောင်ရွက်ပေးမည်ဖြစ်ပါကြောင်း အသိပေးကြေညာအပ်ပါသည်။

ဌာနမှူး (ဒုတိယညွှန်ကြားရေးမှူးချုပ်)
မြို့ပြမြေစီမံခန့်ခွဲမှုဌာန
ရန်ကုန်မြို့တော်စည်ပင်သာယာရေးကော်မတီ

ကန့်ကွက်နိုင်ကြောင်းကြော်ငြာ

မင်္ဂလာဒုံမြို့နယ်၊ မြေတိုင်းရပ်ကွက်အမှတ်- ၄၀၈/A၊ မြေကွက်အမှတ်- ၃၃၊ ဧရိယာ- ၀.၀၅၅ ဧက၊ မြေကွက်တည်နေရာ အမှတ်- ၃၃၊ မဥ္ဇူလမ်း၊ ၂(က) စံပြရပ်ကွက်၊ မင်္ဂလာဒုံမြို့နယ်၊ ဦးသောင်းမြင့် [၉/မရမ(နိုင်) ၀၅၆၀၄၄] အမည်ပေါက်၊ နှစ်(၆၀) မြေငှားဂရန်မြေအား မင်္ဂလာဒုံခရိုင်တရားရုံး၊ တရားမကြီးမှု အမှတ်- ၁၃၂/၂၃ဖြင့် တရားလို ဒေါ်တိုးတိုးလွင်မှ တရားပြိုင် ဦးသောင်းမြင့်၊ ဒေါ်သီတာလှိုင်အပေါ် ပဋိညာဉ်အတိုင်း မှတ်ပုံတင်အရောင်းအဝယ်စာချုပ်ချုပ်ဆိုပေးစေလိုမှုဆောင်ရွက်ခဲ့ရာ တရားလို ဒေါ်တိုးတိုးလွင်မှ ရရှိခဲ့သော ၃၁-၁-၂၀၂၄ ရက်စွဲပါ စီရင်ချက်နှင့် ဒီကရီ တရားရှုံးကိုယ်စား လိုက်ပါဆောင်ရွက်ရန်အတွက် ဘီလစ် ဒေါ်ခိုင်ဇာသွယ်အား ခန့်အပ်လိုက်သည့် တရားမဇာရီမှု အမှတ်- ၂၁/၂၀၂၄ ၏ (၁၄-၅-၂၀၂၄)ရက်စွဲပါ တရားရုံးနေ့စဉ်မှတ်တမ်းနှင့် ထုံးပုံကျ အပြီးသတ်အမိန့်၊ မြေငှားစာချုပ်ဂရန် မူရင်းတို့တင်ပြ၍ ဘီလစ် ဒေါ်ခိုင်ဇာသွယ် [၁၂/မဂဒ(နိုင်) ၁၅၈၄၆၄]မှ အရောင်းအဝယ်စာချုပ်ချုပ်ဆိုရန် မြေပုံကူးလျှောက်ထားလာရာ တရားဝင်ခိုင်လုံသောအထောက်အထားများဖြင့် ဤကြော်ငြာပါသည့် နေ့မှစ၍ (၇)ရက်အတွင်း ကန့်ကွက်နိုင်ပါကြောင်းနှင့် ကန့်ကွက်မှုမရှိပါက လုပ်ထုံးလုပ်နည်းအတိုင်း ဆက်လက်ဆောင်ရွက်ပေးမည်ဖြစ်ပါကြောင်း အသိပေးကြေညာအပ်ပါသည်။

ဌာနမှူး(ဒုတိယညွှန်ကြားရေးမှူးချုပ်)
မြို့ပြမြေစီမံခန့်ခွဲမှုဌာန၊ ရန်ကုန်မြို့တော်စည်ပင်သာယာရေးကော်မတီ

ကန့်ကွက်နိုင်ပါကြောင်း အများသိစေရန်

ရန်ကုန်တိုင်းဒေသကြီး၊ မြောက်ဥက္ကလာပမြို့နယ်၊ မြေတိုင်းရပ်ကွက်အမှတ်(စ)၊ သန္တာ(၄)လမ်း၊ မြေကွက်အမှတ်(၆၁၇ ၁/၂)၊ မြေအကျယ်အဝန်း(၂၀ပေ×၆၀ပေ)ရှိ နှစ်(၆၀)မြေငှားဂရန်မြေကွက်နှင့် ယင်းမြေကွက်ပေါ်ရှိနေအိမ်အပါအဝင် အကျိုးခံစားခွင့်အရပ်ရပ်အားလုံးတို့ကို ရန်ကုန်မြို့တော်စည်ပင် သာယာရေးကော်မတီ မြို့ ပြစီမံကိန်းနှင့်မြေစီမံခန့်ခွဲမှုမြေယာဌာနရှိမြို့မြေစာရင်းတွင် ဦးသောင်းကြွယ် (၁၂/ဥကမ(နိုင်)၀၆၇၉၀၇)(CE-၀၅၂၇၀၃) အမည်ဖြင့် အမည်ပေါက်မှတ်သားတည်ရှိပြီး အမည်ပေါက်ဖြစ်သူဖခင်(ဦးသောင်းကြွယ်)၊ မိခင်(ဒေါ်လှကြည်)တို့မှာအသီးသီးကွယ်လွန်သွားပြီဖြစ်သဖြင့် ၎င်းတို့၏ သား/သမီး၊မြေးများဖြစ်ကြသော ၁။ ဒေါ်တင်အောင်၊၂။ ဒေါ်ခင်မြင့်ရီ၊ ၃။ဒေါ်သင်းသင်းဝေ၊ ၄။ ဦးကျော်မင်းဇော် ၅။ဦးအေးဝင်း၊ ၆။ ဒေါ်တင်တင်ပြုံး တို့မှ တရားဝင်အမွေဆက်ခံပိုင်ဆိုင်လာခဲ့ပြီး မိမိတို့သာလျှင် တရားဝင်လက်ရှိပိုင်ဆိုင်ကြောင်းနှင့် လွတ်လပ်စွာလွှဲပြောင်းရောင်းချပိုင်ခွင့်ရှိသူဖြစ်ကြောင်းဝန်ခံကတိပြု၍ ကျွန်ုပ်၏မိတ်ဆွေများထံသို့အပြီးအပိုင်လွှဲပြောင်း ရောင်းချရန်စကားကမ်းလှမ်းလာရာ ကျွန်ုပ်၏မိတ်ဆွေများဖြစ်သူက အပြီးအပိုင်ဝယ်ယူရန်အတွက် အရောင်းအဝယ်ပြုလုပ်သော တန်ဖိုးငွေ၏တစ်စိတ်တစ်ဒေသကို စရန်ငွေ အဖြစ်ပေးချေထားပြီးဖြစ်ပါသည်။သို့ဖြစ်ပါ၍ ကန့်ကွက်လိုပါက ဤကြော်ငြာပါသည့်နေ့မှစ၍ (၁၄) ရက်အတွင်းပိုင်ဆိုင်မှု အထောက်အထား (မူရင်း) များဖြင့် ကျွန်ုပ်ထံလာရောက်ကန့်ကွက်နိုင်ပါကြောင်းနှင သတ်မှတ်ရက်ကျော်လွန်ပါက အရောင်းအဝယ်ကိုပြီးမြောက်အောင်မြင်သည်အထိ ဥပဒေနှင့်အညီဆက်လက် ဆောင်ရွက်သွားမည်ဖြစ်ပါကြောင်း အများသိစေရန်ကြေညာအပ်ပါသည်။

လွှဲအပ်ညွှန်ကြားချက်အရ -

ဒေါ်စုမြတ်မောင် (LL.B) — တရားလွှတ်တော်ရှေ့နေ (စဉ်-၁၆၅၅၄)

ဒေါ်ကေကေနိုင် (LL.B) — အထက်တန်းရှေ့နေ (စဉ်-၅၃၃၄၄)

ဦးတိုးဝေနိုင် (LL.B) — အထက်တန်းရှေ့နေ (စဉ်-၅၅၉၁၃)

အမှတ်(၁၃၁)၊ မြရတနာ(၇)လမ်း၊ (စ)ရပ်ကွက်၊ မြောက်ဥက္ကလာပမြို့နယ်၊ ရန်ကုန်မြို့
ဖုန်း - ၀၉-၄၂၈၀၂၂၃၈၄၊ ၀၉-၄၂၆၈၇၆၆၆၀၊

ကန့်ကွက်နိုင်ပါကြောင်း အများသိစေရန်

ရန်ကုန်တိုင်းဒေသကြီး၊ မြောက်ဥက္ကလာပမြို့နယ်၊ မြေတိုင်းရပ်ကွက်အမှတ်(င) ၊ သန္တာ(၁၄)လမ်း၊ မြေကွက်အမှတ်(၆၆၁)၊ မြေအကျယ်အဝန်း(၄၀ ပေ× ၆၀ ပေ)အနက်မှ (ခေါင်းရင်းခြမ်း)၊ မြေကွက်အမှတ်(၆၆၀)နှင့်ကပ်လျက်ဘက်အခြမ်း၊ မြေအကျယ်အဝန်း(၂၃ပေ×၆၀ပေ)ရှိ နှစ်(၆၀)မြေငှားဂရန်မြေကွက်နှင့် ယင်းမြေကွက်ပေါ်ရှိ နေအိမ်အပါအဝင် အကျိုးခံစားခွင့်အရပ်ရပ်အားလုံးတို့ကို ရန်ကုန်မြို့တော်စည်ပင်သာယာရေးကော်မတီမြို့ ပြစီမံကိန်းနှင့်မြေစီမံခန့်ခွဲမှုမြေယာဌာနတွင် ဦးတင်အောင်(AB - ၀၄၆၈၉၇)အမည်ဖြင့် အမည်ပေါက်မှတ်သားတည်ရှိပြီး အမည်ပေါက်ထံမှ ဒေါ်ညီမ(၈/ပခက(နိုင်) ၀၂၃၅၅၉)သည် (၂-၁-၂၀၀၁)ရက်စွဲပါ အိမ်ခြံမြေအရောင်းအဝယ်ကတိစာချုပ် ဖြင့် ဝယ်ယူပိုင်ဆိုင်ထားပါသည်၊အရပ်ကတိစာချုပ်ဖြင့်ဝယ်ယူပိုင်ဆိုင်ထားသူ မိခင် ဒေါ်ညီမ နှင့် ဖခင် ဦးတင်ဋ္ဌေ တို့မှာ ကွယ်လွန်သွားပြီဖြစ်သဖြင့် ၎င်းတို့၏အမွေဆက်ခံခွင့်ရှိသူသားသမီးနှင့်မြေး များဖြစ်ကြသော ၁။ဦးမြင့်အေး၊ ၂။ ဒေါ်ချိုချိုမြင့်၊ ၃။ဒေါ်ညီညီမြင့်၊ ၄။ ဒေါ်မာလာအောင်(ခ)ဒေါ်စုစုလှိုင်၊ တို့ (၄)ဦးမှ အမွေဆက်ခံပိုင်ဆိုင်လာခဲ့ပြီး မိမိတို့သာလျှင်တရားဝင်လက်ရှိ ပိုင်ဆိုင်ကြောင်းနှင့် လွတ်လပ်စွာလွှဲပြောင်းရောင်းချပိုင်ခွင့်ရှိသူများဖြစ်ကြောင်းဝန် ခံကတိပြု၍ ကျွန်ုပ်၏မိတ်ဆွေထံသို့အပြီး အပိုင်လွှဲပြောင်းရောင်းချရန်စကားကမ်းလှမ်းလာရာ ကျွန်ုပ်၏မိတ်ဆွေဖြစ်သူက အပြီးအပိုင်ဝယ်ယူရန်အတွက်အရောင်းအဝယ်ပြုလုပ်သော တန်ဖိုးငွေ၏တစ်စိတ်တစ်ဒေသကို စရန်ငွေအဖြစ်ပေးချေထားပြီးဖြစ်ပါသည် ၊သို့ဖြစ်ပါ၍ကန့်ကွက်လိုပါက ဤကြော်ငြာပါသည့်နေ့မှစ၍ (၁၄)ရက်အတွင်းပိုင်ဆိုင်မှု အထောက်အထား (မူရင်း) များဖြင့် ကျွန်ုပ်ထံလာရောက် ကန့်ကွက်နိုင်ပါကြောင်းနှင့် သတ်မှတ်ရက်ကျော်လွန်ပါက အရောင်းအဝယ်ကိုပြီး မြောက်အောင်မြင်သည်အထိ ဥပဒေနှင့်အညီ ဆက်လက် ဆောင်ရွက်သွားမည်ဖြစ်ပါကြောင်း အများသိစေရန်ကြေညာအပ်ပါသည်၊

လွှဲအပ်ညွှန်ကြားချက်အရ -

ဒေါ်စုမြတ်မောင် (LL.B) — တရားလွှတ်တော်ရှေ့နေ (စဉ်-၁၆၅၅၄)

ဒေါ်ကေကေနိုင် (LL.B) — အထက်တန်းရှေ့နေ (စဉ်-၅၃၃၄၄)

ဦးတိုးဝေနိုင် (LL.B) — အထက်တန်းရှေ့နေ (စဉ်-၅၅၉၁၃)

အမှတ်(၁၃၁)၊ မြရတနာ(၇)လမ်း၊ (စ)ရပ်ကွက်၊ မြောက်ဥက္ကလာပမြို့နယ်၊ ရန်ကုန်မြို့
ဖုန်း - ၀၉-၄၂၈၀၂၂၃၈၄၊ ၀၉-၄၂၆၈၇၆၆၆၀၊

ကန့်ကွက်နိုင်ကြောင်းကြေညာခြင်း

ရန်ကုန်တိုင်းဒေသကြီး၊ ဗဟန်းမြို့နယ်၊ မြေတိုင်းရပ်ကွက်အမှတ် (၃၆-ဂျေ)၊ မြေကွက်အမှတ် (၁၁၂/ ၁ဃ-၁အေ)၊ အကျယ်အဝန်း ဧရိယာ (၀.၁)ဧကရှိ နှစ်(၆၀) ဂရန်မြေကွက်နှင့် ယင်းမြေပေါ်ရှိ ယခုအခေါ် ရန်ကုန်မြို့၊ ဗဟန်းမြို့နယ်၊ ရွှေတောင်ကြား(၁)ရပ်ကွက်၊ ကမ္ဘောဇလမ်းသွယ်(၂)လမ်း၊ အမှတ်(၈၀/A) ဟုခေါ်တွင်သော အိမ်အပါအဝင် အကျိုးခံစားခွင့်အားလုံးတို့အား ရန်ကုန်မြို့တော်စည်ပင်သာယာရေးကော်မတီ မြို့ပြမြေစီမံခန့်ခွဲမှုဌာနတွင် ဦးကျော်ဇောဝင်း အမည်ဖြင့် အမည်ပေါက်ထားပြီး အမည်ပေါက်ထားသူထံမှ အရပ်ကတိစာချုပ်အဆင့်ဆင့်ဖြင့် တရားဝင်ဝယ်ယူပိုင်ဆိုင်ထားကာ လွှဲပြောင်းရောင်းချပိုင်ခွင့်ရှိသူများဖြစ်သည့် ၁။ ဒေါ်ခင်ကြည်(ခ)ရဲချို [၁၃/နခန(နိုင်) ၀၃၅၆၆၈]၊ ၂။ ဦးမျိုးကြည်စိုး [၁၂/ကမရ(နိုင်) ၀၀၁၃၄၉]တို့ထံမှ ကျွန်ုပ်တို့၏မိတ်ဆွေများက ဝယ်ယူရန်အတွက် မြေနှင့်အိမ်တန်ဖိုးငွေ၏ စရန်ငွေအား ပေးချေထားပြီးဖြစ်ပါသည်။ အဆိုပါမြေနှင့်အိမ်အရောင်းအဝယ်နှင့်ပတ်သက်၍ ကန့်ကွက်မည့်သူများရှိပါက ဤသတင်းစာပါသည့် နေ့မှစ၍ (၇)ရက်အတွင်း ပိုင်ဆိုင်မှုမှတ်ပုံတင်စာချုပ်မူရင်းများနှင့်တကွ ကျွန်ုပ်တို့ထံသို့ လာရောက်ကန့်ကွက်နိုင်ပါသည်။ သတ်မှတ်ရက်အတွင်း ကန့်ကွက်မည့်သူမရှိပါက အရောင်းအဝယ်ကို ဥပဒေနှင့်အညီ ဆက်လက်ဆောင်ရွက်သွားမည်ဖြစ်ကြောင်း အများသိစေရန် ကြေညာအပ်ပါသည်။

လွှဲအပ်ညွှန်ကြားချက်အရ -

ဒေါ်မြလှဲ့ဝင်း(L.L.B, D.B.L)	ဒေါ်အေးအေးသိန်း(B.A, PGDL)	ဒေါ်စန်းမြသက်(B.Sc, PGDL)
တရားလွှတ်တော်ရှေ့နေ	အထက်တန်းရှေ့နေ	အထက်တန်းရှေ့နေ
(စဉ်-၁၉၂၁၂)	(စဉ်-၅၆၅၆၆)	(စဉ်-၅၆၅၆၅)

အမှတ်-၈၃၊ အထက်ဗဟိုလမ်း၊ (၂)ရပ်ကွက်၊ မရမ်းကုန်းမြို့နယ်၊ ရန်ကုန်မြို့။
Ph- ၀၉-၅၁၅၁၈၃၃၊ ၀၉-၅၀၉၀၅၅၃၊ ၀၉-၈၉၉၂၉၉၂၅၅

ကန့်ကွက်လိုက နိုင်လုံသော မှတ်ပုံတင်စာချုပ်စာတမ်းများ၊ တရားရုံးအထောက်အထားစာရပ်ရပ်ဖြင့် ဤကြော်ငြာပါသည့်နေ့မှစ၍ (၇)ရက်အတွင်း ကန့်ကွက်နိုင်ပါကြောင်းနှင့် ကန့်ကွက်မှုမရှိပါက လုပ်ထုံးလုပ်နည်းအတိုင်းဆက်လက်ဆောင်ရွက်ပေးသွားမည်ဖြစ်ပါသည်။

စဉ်	လျှောက်ထားသူ		လျှောက်ထားသည့်					လျှောက်ထားသည့် အကြောင်းအရာ
	အမည်	မှတ်ပုံတင်	မြို့နယ်	မြေတိုင်း	မြေကွက်	မြေအမည်ပေါက်	လိပ်စာ	
၁။	ဦးမင်းမင်းထွန်း	၇/ပခန(နိုင်)၀၀၃၆၅၂	သဃ်န်းကျွန်း	၁၆/၂	၁၁၃/က	ဒေါ်ခင်ညိုဝင်း	၁၁၃/က၊ ဝေဇယန္တာလမ်း၊ (၁၆/၂)ရပ်ကွက်	အမည်ပြောင်း
၂။	ဒေါ်သန်းသန်းနွဲ့	၁၂/ကတတ(နိုင်)၀၁၂၇၁၆	ကမာရွတ်	၇၁	၅	National Land (YGN) Co Ltd	၅၊ ပြည်ရိပ်မွန်အိမ်ရာ၊ (၆)ရပ်ကွက်	အမည်ပြောင်း
၃။	ဒေါ်သန်းသန်းနွဲ့	၁၂/ကတတ(နိုင်)၀၁၂၇၁၆	ကမာရွတ်	၇၁	၇	National Land (YGN) Co Ltd	၇၊ ပြည်ရိပ်မွန်အိမ်ရာ၊ (၆)ရပ်ကွက်	အမည်ပြောင်း
၄။	ဒေါ်သန်းသန်းနွဲ့	၁၂/ကတတ(နိုင်)၀၁၂၇၁၆	ကမာရွတ်	၇၀	၁၂	National Land (YGN) Co Ltd	၁၂၊နာနတ်တောလမ်းသွယ်(အတွင်းလမ်း)၊(၆)ရပ်ကွက်	အမည်ပြောင်း
၅။	ဒေါ်သန်းသန်းနွဲ့	၁၂/ကတတ(နိုင်)၀၁၂၇၁၆	ကမာရွတ်	၇၀	၁၄	National Land (YGN) Co Ltd	၁၄၊နာနတ်တောလမ်းသွယ်(အတွင်းလမ်း)၊(၆)ရပ်ကွက်	အမည်ပြောင်း
၆။	ဒေါ်သန်းသန်းနွဲ့	၁၂/ကတတ(နိုင်)၀၁၂၇၁၆	ကမာရွတ်	၇၀	၂၂	National Land (YGN) Co Ltd	၂၂၊နာနတ်တောလမ်းသွယ်(အတွင်းလမ်း)၊(၆)ရပ်ကွက်	အမည်ပြောင်း
၇။	ဒေါ်သန်းသန်းအေး	၁၂/တမန(နိုင်)၀၅၆၁၄၃	ဒဂုံတောင်	၂၀	၈၆၁/ခ	ဦးထွန်းရီ	၈၆၁/ခ၊ ဇမ္ဗူအေး(၁)လမ်း၊ (၂၀)ရပ်ကွက်	အမည်ပြောင်း
၈။	ဒေါ်ဂီသာ	၇/ကတခ(ပြု)၀၁၆၁၂၀	ဒဂုံဆိပ်ကမ်း	၆၀	၅၉	ဦးလှဦး	၅၉၊ ရေဝတီ(၂)လမ်း၊ (၆၀)ရပ်ကွက်	အမည်ပြောင်း
၉။	ဦးနန္ဒအောင်+၁	၁၂/ဥကတ(နိုင်)၁၄၆၅၇၇	ဒဂုံမြောက်	၄၁	၄၈၃	ဒေါ်ခင်စန်းထွေး	၄၈၃၊ စကားဝါလမ်း၊ (၄၁)ရပ်ကွက်	အမည်ပြောင်း
၁၀။	ဒေါ်ဝင်းဝင်းငွေး	၅/မရန(နိုင်)၁၃၈၈၁၈	တောင်ဥက္ကလာ	၃	၁/ခ-၁၂	ဒေါ်ခင်ခင်မင်း	၃၊ ကန်သာယာလမ်းသွယ်(၃)လမ်း၊ (၃)ရပ်ကွက်	အမည်ပြောင်း
၁၁။	ဦးဝစ်ရာကူးမာလ်(ခ)ကျော်နီ	၁၂/ကတတ(ဧည့်)၀၀၁၀၅၆	ရန်ကင်း	၇+၃၂ကံဘဲ့	၃၇	ဦးသန်းထွန်းအေး	၃၇၊ ခေမာသီ(၁)လမ်း၊ သီရိနန္ဒာအိမ်ရာ	အမည်ပြောင်း
၁၂။	ဦးမျိုးမင်းလတ်	၁၃/လရန(နိုင်)၀၀၄၉၅၉	ဗဟန်း	၃၆အိုင်	၁၁၂အေ/၂၉အေ	ဒေါ်သိရိညွန့်+၂	၃၀ဘီ၊ကမ္ဘောဇရိပ်သာလမ်း၊ရွှေတောင်ကြား(၁)ရပ်ကွက်	အမည်ပြောင်း
၁၃။	ဦးမျိုးမင်းလတ်	၁၃/လရန(နိုင်)၀၀၄၉၅၉	ဗဟန်း	၃၆အိုင်	၁၁၂အေ/၂၉ဘီ	ဒေါ်သိရိညွန့်+၂	၃၀ဘီ၊ကမ္ဘောဇရိပ်သာလမ်း၊ရွှေတောင်ကြား(၁)ရပ်ကွက်	အမည်ပြောင်း
၁၄။	ဦးမင်းအောင်+၃	၁၂/ဥကတ(နိုင်)၀၄၉၆၆၄	တောင်ဥက္ကလာ	၁၂	၃၃၇/ခ	ဒေါ်တင်တင်ယု	၃၃၇/ခ၊ မိုးသီလမ်း၊ (၁၂)ရပ်ကွက်	အမည်ပြောင်း
၁၅။	ဦးရမ်းကီစွန်း	၁၂/တမန(နိုင်)၀၄၄၂၇၂	ဒဂုံဆိပ်ကမ်း	စက်မှုဇုန်-၂	၂၀/ခ	ဦးတုံချန်တာ	၂၀/ခ၊ပြင်စည်မင်းသားကြီးလမ်း၊စက်မှုဇုန်(၂)ရပ်ကွက်	ဂရန်ခွဲ

ဌာနမှူး(ဒုတိယညွှန်ကြားရေးမှူးချုပ်)၊ မြို့ပြမြေစီမံခန့်ခွဲမှုဌာန၊ ရန်ကုန်မြို့တော်စည်ပင်သာယာရေးကော်မတီ

ပျောက်ဆုံးကြောင်း

(ဘ) ဦးလှစိုး၏သား ဖြိုးဝေစိုး [၁၂/ဥကမ (နိုင်) ၂၁၁၈၂၀]၏ MEO Class III Result Sheet သည် ခရီးသွားရင်း ပျောက်ဆုံးသွားပါသဖြင့် တွေ့ရှိပါက အကြောင်းကြားပေးပါရန်။

ဖုန်း- ၀၉-၉၇၄၇၇၀၀၂၀

ပြင်ဆင်ဖတ်ရှုပါရန်

၂၄-၈-၂၀၂၄ ရက်နေ့ထုတ် ကြေးမုံသတင်းစာ စာမျက်နှာ(၂၈)ပါ တရားလွှတ်တော်ရှေ့နေ ဦးကျော်ဆွေဝင်း၏ ကန့်ကွက်နိုင်ကြောင်း အများသိစေရန် ကြေညာခြင်းတွင် မြေကွက်အမှတ် (၄၅၁/ခ) အစား မြေကွက်အမှတ် (၈၄၁/ခ)ဟု အမှန်ပြင်ဆင်ဖတ်ရှုပါရန်။

ကန့်ကွက်နိုင်ကြောင်းကြော်ငြာ

ဒဂုံမြို့သစ်(မြောက်ပိုင်း)မြို့နယ်၊မြေတိုင်းရပ်ကွက်အမှတ်-၄၇၊မြေကွက်အမှတ်-၆၆၇၊မြေကွက်တည်နေရာအမှတ်-၆၆၇၊ဗိုလ်မြတ်ထွန်းလမ်း၊(၄၇)ရပ်ကွက်၊ဒဂုံမြောက်၊ဦးဘိုကေ(အေအီး-၂၃၅၆၉၆)အမည်ပေါက်နှစ်(၆၀)မြေငှားစာချုပ်(ဂရန်)မြေအားဂရန်အမည်ပေါက်-ဦးဘိုကေအမည်ဖြင့်မြို့မြေစာရင်းတွင်မှတ်သားထားပြီးမိမိလက်ဝယ်တွင်ပါမစ်မူရင်းရှိပြီးမြေငှားဂရန်သည်မြို့ပြအိမ်ယာဦးစီးဌာနမှလွှဲပြောင်းပေးသောမြေစာရင်းတွင်ဂရန်ထွက်ရှိပြီးဖြစ်သဖြင့်ပါမစ်အမည်ပေါက်-ဦးဘိုကေ(ဖခင်)နှင့်ဒေါ်တင်စိန်(မိခင်)တို့အသီးသီးကွယ်လွန်သဖြင့်၎င်းတို့မှမွေးဖွားသည့်တစ်ဦးတည်းသောသမီးဖြစ်သူဒေါ်မြင့်မြင့်ရီ(ခ)ဒေါ်မျိုးမျိုးခိုင်(၁၂/သကတ(နိုင်)၀၄၉၇၉၅)မှကွယ်လွန်သူမိဘများတွင်မိမိတစ်ဦးတည်းသာမွေးဖွားခဲ့ပြီးအခြားအမွေဆက်ခံမည့်သူတစ်ဦးတစ်ယောက်မျှမရှိကြောင်း၊မိမိသာတရားဝင်သမီးအဖြစ်ကျန်ရှိကြောင်းကျမ်းကျိန်လွှာ၊ထောက်ခံကျမ်းကျိန်လွှာ(၂)စောင်၊နိုင်ကတ်၊မြန်မာ့စီးပွားရေးဘဏ်၏ငွေသွင်းပြေစာ၊ဘဏ်ကြေကြောင်းထောက်ခံစာတို့ဖြင့်ပါမစ်နှင့်ဂရန်လဲလှယ်ရန်လျှောက်ထားလာရာရပ်ကွက်အုပ်ချုပ်ရေးမှူးရုံးနှင့်မြို့နယ်အထွေထွေအုပ်ချုပ်ရေးဦးစီးဌာန၏ကန့်ကွက်ရန်ရှိမရှိကြော်ငြာစာရွက်တင်ပြထားပြီးမြေပြင်ကွင်းဆင်းစစ်ဆေးရာနှစ်ထပ်တိုက်တစ်လုံးရှိပြီးကိုယ်တိုင်နေထိုင်ပါသည်။ကွင်းဆင်းဖောင်တွင်ကွင်းဆင်းသိရှိကြောင်းလက်မှတ်ရေးထိုးပေးပါသဖြင့်ဒေါ်မြင့်မြင့်ရီ(ခ)ဒေါ်မျိုးမျိုးခိုင်မှပါမစ်နှင့်ဂရန်လဲလှယ်ထုတ်ယူခွင့်ပြုပါရန်လျှောက်ထားလာခြင်းအားတရားဝင်ခိုင်လုံသောအထောက်အထားများဖြင့်ဤကြော်ငြာပါသည့်နေ့မှစ၍(၇)ရက်အတွင်းကန့်ကွက်နိုင်ပါကြောင်းနှင့်ကန့်ကွက်မှုမရှိပါကလုပ်ထုံးလုပ်နည်းအတိုင်းဆက်လက်ဆောင်ရွက်ပေးမည်ဖြစ်ပါကြောင်းအသိပေးကြေညာအပ်ပါသည်။

ဌာနမှူး(ဒုတိယညွှန်ကြားရေးမှူးချုပ်)
မြို့ပြမြေစီမံခန့်ခွဲမှုဌာန၊ရန်ကုန်မြို့တော်စည်ပင်သာယာရေးကော်မတီ

ကန့်ကွက်နိုင်ကြောင်းကြေညာခြင်း

ပန်းဘဲတန်းမြို့နယ်၊ သိမ်ကြီးဈေး(က+ခ)ရုံရှိ အောက်ဖော်ပြပါဆိုင်ခန်းများမှ အမည်ပြောင်းလျှောက်ထားလာပါသဖြင့် သက်ဆိုင်သူများအနေဖြင့် ဤကြော်ငြာပါသည့်နေ့မှစ၍ (၁၄)ရက်အတွင်း လာရောက်ကန့်ကွက်နိုင်ပါကြောင်းနှင့် သတ်မှတ်ရက်အတွင်း ကန့်ကွက်သူမရှိပါက ဌာန၏လုပ်ထုံးလုပ်နည်းများနှင့်အညီ အမည်ပြောင်းအားဆက်လက်ဆောင်ရွက်သွားမည်ဖြစ်ကြောင်း အများသိစေရန်ကြေညာအပ်ပါသည်။

စဉ်	ရုံအမှတ်	ဆိုင်အမှတ်	မူဆိုင်ငှားအမည်နှင့် မှတ်ပုံတင်အမှတ်	အမည်ပြောင်းလျှောက်ထားသူအမည်နှင့် မှတ်ပုံတင်အမှတ်
၁	ခ	ပြင်-၃၂၂	ဦးငွေအောင် [၁၂/စခန(နိုင်)၀၁၂၂၇၄]	ဒေါ်သန်းသန်းနိုင် [၁၂/ပဘတ(ဧည့်)၀၀၀၁၇၆]
၂	ခ	ပြင်-၃၇၅	ဒေါ်တင်တင်ဝင်း [၁၂/ဗဟန(နိုင်)၀၈၁၇၅၇]	ဒေါ်သက်မော်ဦး [၁၂/လမတ(နိုင်)၀၂၀၆၈၆]
၃	ခ	ပြင်-၃၇၆	ဒေါ်တင်တင် [၁၂/တမန(နိုင်)၀၆၆၇၅၇]	ဒေါ်သက်မော်ဦး [၁၂/လမတ(နိုင်)၀၂၀၆၈၆]

ဈေးများနှင့်ကုန်စည်ပွဲရုံများဌာန၊
ရန်ကုန်မြို့တော်စည်ပင်သာယာရေးကော်မတီ
ဈေးတာဝန်ခံဖုန်းနံပါတ်-၀၉-၄၄၈၀၄၆၃၇၅

ကန့်ကွက်နိုင်ကြောင်းကြေညာခြင်း

ရန်ကုန်တိုင်းဒေသကြီး၊ အင်းစိန်မြို့နယ်၊ ဖော့ကန်ရပ်ကွက်၊ မာဃလမ်း၊ အမှတ်(ခ/၀၈)ဟုခေါ်တွင်သော မြေအကျယ်အဝန်း (အလျား ၂၈ ပေ x အနံ ၇၀/၈၀ ပေ)ရှိ မြေကွက်နှင့် ယင်းမြေကွက်ပေါ်ရှိ အိမ်အပါအဝင် အကျိုးခံစားခွင့်အားလုံးတို့အား တရားဝင်လက်ရှိပိုင်ဆိုင်ထားပြီး လွှဲပြောင်းရောင်းချပိုင်ခွင့်ရှိသူ ဒေါ်သန်းသန်းဝင်း [၁၂/အစန(နိုင်)၀၉၁၃၃၆] ထံမှ ကျွန်ုပ်တို့၏မိတ်ဆွေမှ ဝယ်ယူရန်အတွက် မြေနှင့်အိမ်တန်ဖိုးငွေ၏ စရန်ငွေအား ၎င်း၏သားသမီးများဖြစ်သော ၁။ ဒေါ်ဝင်းဝင်းလှိုင် [၁၂/အစန(နိုင်)၁၄၅၁၃၆၉]၊ ၂။ ဦးကျော်ဇင်အောင် [၁၂/အစန(နိုင်)၂၀၃၆၃၃] တို့ထံသို့ ပေးချေထားပြီးဖြစ်ပါသည်။ အဆိုပါ မြေနှင့်အိမ်အရောင်းအဝယ်နှင့် ပတ်သက်၍ ကန့်ကွက်မည့်သူများရှိပါက ဤသတင်းစာပါသည့်နေ့မှစ၍ (၇)ရက်အတွင်း ပိုင်ဆိုင်မှုစာချုပ်မူရင်းများနှင့်တကွ ကျွန်ုပ်တို့ထံသို့ လာရောက်ကန့်ကွက်နိုင်ပါသည်။ သတ်မှတ်ရက်အတွင်း ကန့်ကွက်မည့်သူမရှိပါက အရောင်းအဝယ်ကို ဥပဒေနှင့်အညီ ဆက်လက်ဆောင်ရွက်သွားမည်ဖြစ်ကြောင်း အများသိစေရန် ကြေညာအပ်ပါသည်။

လွှဲအပ်ညွှန်ကြားချက်အရ -

ဒေါ်မြလှဲ့ဝင်း (LL.B, D.B.L)	**ဒေါ်အေးအေးသိန်း (B.A, PGDL)**	**ဒေါ်စန်းမြသက် (B.Sc, PGDL)**
တရားလွှတ်တော်ရှေ့နေ	**အထက်တန်းရှေ့နေ**	**အထက်တန်းရှေ့နေ**
(စဉ်-၁၉၂၁၂)	**(စဉ်-၅၆၅၆၆)**	**(စဉ်-၅၆၅၆၅)**

အမှတ်-၈၃၊ အထက်ဗဟိုလမ်း၊ (၂)ရပ်ကွက်၊ မရမ်းကုန်းမြို့နယ်၊ ရန်ကုန်မြို့။
ဖုန်း-၀၉-၅၁၅၁၈၃၃၊ ၀၉-၅၀၉၀၅၅၃၊ ၀၉-၈၉၉၂၉၉၂၅၅

ရန်ကုန်တိုင်းဒေသကြီး၊ ရွှေပြည်သာမြို့နယ်၊ မြေတိုင်းရပ်ကွက်အမှတ်-၄၊ လူနေရပ်ကွက်အမှတ်-၈၊ ယောမင်းကြီးလမ်း၊ မြေကွက်အမှတ်-၁၆၉၊ အကျယ်ပေ (၄၀ x ၆၀) ရှိ ဦးမျိုးကျော်သူအမည်ပေါက် နှစ်(၆၀)ဂရန် ထွက်ရှိထားသော မြေကွက်နှင့် မြေကွက်ပေါ်ရှိ (၃)ထပ်တိုက် လူနေအိမ်တို့နှင့်ပတ်သက်၍ ကန့်ကွက်နိုင်ကြောင်းကြေညာခြင်း

အထက်ဖော်ပြပါအိမ်မြေအား ဂရန်အမည်ပေါက်ပိုင်ရှင်ထံမှ (၂-၁၁-၂၀၂၃)ရက်စွဲပါစာချုပ်ဖြင့်ဝယ်ယူ၍ လက်ဝယ်ထားရှိပိုင်ဆိုင်သူ ပိုင်ရှင် ဦးအောင်မျိုးမင်း [၁၂/မဂတ(နိုင်)၀၉၁၂၃၀] ထံမှ ဝယ်ယူရန်အတွက် ကျွန်ုပ်မိတ်ဆွေဖြစ်သူ ဦးသန့်ဇင်ဦးမှ စရန်ငွေတစ်စိတ်တစ်ဒေသ ပေးချေထားပြီးဖြစ်သောကြောင့် အထက်ဖော်ပြပါ အိမ်မြေ၏ ပိုင်ရေးဆိုင်ခွင့်နှင့်ပတ်သက်ပြီး ကန့်ကွက်လိုသူမည်သူမဆို ယနေ့မှစ၍ (၁၄)ရက်အတွင်း အိမ်မြေပိုင်ဆိုင်မှုအထောက်အထားမူရင်းများနှင့် အတူ ကျွန်ုပ်ထံသို့ လူကိုယ်တိုင်လာရောက်ကန့်ကွက်နိုင်ပါကြောင်းနှင့် ကန့်ကွက်မည့်သူမရှိပါက အရောင်းအဝယ်အား ဥပဒေနှင့်အညီ ဆက်လက်ဆောင်ရွက်သွားမည်ဖြစ်ကြောင်း အသိပေးကြေညာအပ်ပါသည်။

လွှဲအပ်ညွှန်ကြားသူ	**လွှဲအပ်ညွှန်ကြားချက်အရ**
ဦးသန့်ဇင်ဦး[၉/ရမသ(နိုင်)၁၄၂၁၄၄]	**ဒေါ်ခင်မာလွင် (LL.B, D.B.L)**
အမှတ်-၃၀၂၊ ပါရမီလမ်း၊	**တရားလွှတ်တော်ရှေ့နေ**
(၁၆)ရပ်ကွက်၊ လှိုင်မြို့နယ်။	**(စဉ်-၇၆၅၂)**
	အမှတ်-၁၁၂၊ ဗိုလ်ချုပ်လမ်း၊
	(၅)ရပ်ကွက်၊ ရွှေပြည်သာမြို့နယ်။
	ဖုန်း-၀၉-၅၁၈၉၆၈၉

ငြင်းချက်ထုတ်ရန်သမ္မန်စာ
(တရားမကျင့်ထုံးကိုဥပဒေအမိန့်-၅၊ နည်းဥပဒေ -၂၀)
ရွှေပြည်သာမြို့နယ်တရားရုံးတော်၌
၂၀၂၄ ခုနှစ်၊ တရားမကြီးမှုအမှတ် -၅၃

ဒေါ်ကျော့ဥမ္မာလှိုင်	**နှင့်**	**ဒေါ်သောင်းကျင်**
တရားလို		**တရားပြိုင်**

ရန်ကုန်တိုင်းဒေသကြီး၊ ရွှေပြည်သာမြို့နယ်၊ (၁၀)ရပ်ကွက်၊ ညောင်ဦး (၁)လမ်း၊ အမှတ်-(၂၁၄/က)နေ ဒေါ်သောင်းကျင် (ယခုနေရပ်လိပ်စာမသိ) သိစေရမည်။

သင့်အပေါ်၌ တရားလို ဒေါ်ကျော့ဥမ္မာလှိုင်က “ကတိပဋိညာဉ်ပါ အတိုင်း မြေကွက်အရောင်းအဝယ်မှတ်ပုံတင်စာချုပ် ချုပ်ဆိုပေးစေလိုမှု" လျှောက်ထားစွဲဆိုချက်ရှိသည်ဖြစ်၍ သင်ကိုယ်တိုင်ဖြစ်စေ သို့တည်းမဟုတ် ၎င်းအမှုနှင့်စပ်လျဉ်း၍ အရေးကြီးသည့်စကားအရပ်ရပ်တို့ကို ချေပပြောဆိုနိုင်သူ သင့်ကိုယ်စားလှယ်ဖြစ်စေ၊ ရှေ့နေနှင့်ဖြစ်စေ ၂၀၂၄ ခုနှစ်၊ စက်တင်ဘာလ ၁၇ ရက် (၁၃၈၆ ခုနှစ်၊ တော်သလင်းလပြည့်နေ့ ၁၅ ရက်) မွန်းမတည့်မီ (၁၀)နာရီတွင် အထက်အမည်ပါသူ တရားလို၏အဆိုလွှာကို ထုချေရှင်းလင်းရန် ရုံးတော်သို့လာရောက်ရမည်။ ၎င်းအပြင် သင်သိစေရမည်မှာ အထက်ပါ နေ့ရက်တွင် သင်မလာရောက် ပျက်ကွက်ခဲ့လျှင် သင့်မျက်ကွယ်တွင် ငြင်းချက်များကို ထုတ်ပေးလိမ့်မည်။ ၎င်းအပြင် တရားလိုက ကြည့်ရှုလိုသည့် စာရွက်စာတမ်းများနှင့် သင်ကထုချေတင်ပြအမှီပြုလိုသည့် စာရွက်စာတမ်း အစရှိသည်တို့ကို သင်နှင့်အတူ ယူဆောင်လာရမည်။ (သို့မဟုတ်) သင့်ကိုယ်စားလှယ် ရှေ့နေလက်တွင် ထည့်အပ်လိုက်ရမည်။ သင်က ထုချေလွှာတင်သွင်းလိုလျှင် အမှုမဆိုင်မီ(၄)ရက်က တင်သွင်းရမည်။

၂၀၂၄ ခုနှစ်၊ စက်တင်ဘာလ ၄ ရက်နေ့တွင် ဤရုံးတော်တံဆိပ်ရိုက်နှိပ်၍ ကျွန်ုပ်လက်မှတ်ရေးထိုးထုတ်ပေးလိုက်သည်။

(လွှမ်းပို့ပို့စိုး)
မြို့နယ်တရားသူကြီး
ရွှေပြည်သာမြို့နယ်တရားရုံး

“ကန့်ကွက်နိုင်ပါသည်”

ရန်ကုန်တိုင်းဒေသကြီး၊ ဒဂုံမြို့သစ်(ဆိပ်ကမ်း)မြို့နယ်၊ (၆၉)ရပ်ကွက်၊ ဗလမင်းထင်လမ်း၊ အမှတ်(၁၅၁၈)ဟု မှတ်သားတည်ရှိသော ဦးဇော်မှိုင်း [၉/ကပတ(နိုင်)၂၇၃၆၀၈] အမည်ပေါက် ပေ(၄၀ x ၆၀) အကျယ်အဝန်းရှိသည့် ဂရန်မြေကွက်နှင့် ယင်းမြေပေါ်ရှိ အဆောက်အဦအပါအဝင် အကျိုးခံစားခွင့်အရပ်ရပ်တို့ကို ရောင်းချပိုင်ခွင့်ရှိကြောင်း ပြောဆိုဝန်ခံသူ ဦးကြည်ခိုင် [၉/ညဥန(နိုင်)၁၈၉၅၁၁] ထံမှ အပြီးအပိုင်လွှဲပြောင်းဝယ်ယူရန် ကျွန်ုပ်၏မိတ်ဆွေမှ စရန်ငွေပေးချေထားပြီးဖြစ်ရာ ထိုအရောင်းအဝယ်အပေါ် ကန့်ကွက်လိုသည့်မည်သူမဆို ခိုင်လုံသော စာမှတ်စာတမ်းအထောက်အထားမူရင်းများဖြင့် ဤကြော်ငြာပါသည့် ရက်မှစ၍ (၁၄)ရက်အတွင်း ကျွန်ုပ်ထံ လာရောက်ကန့်ကွက်နိုင်ပါသည်။ ကန့်ကွက်မည့်သူမရှိပါက အရောင်းအဝယ်ပြီးမြောက်သည်အထိ ဥပဒေနှင့်အညီ ဆက်လက်ဆောင်ရွက်သွားမည်ဖြစ်ကြောင်း ကြေညာအပ်ပါသည်။

လွှဲအပ်ညွှန်ကြားချက်အရ -
ဦးသူရိန်ကျော် (ဥပဒေတွဲ့)
အထက်တန်းရှေ့နေ (စဉ်-၅၂၃၄၅)
အမှတ်(၆၈၂)၊ ရွှေဝါထွန်းလမ်း၊ ၆၈-ရပ်ကွက်၊
ဒဂုံမြို့သစ်(ဆိပ်ကမ်း)မြို့နယ်၊ ရန်ကုန်တိုင်းဒေသကြီး။
ဖုန်း-၀၉-၄၀၇၉၀၀၆၁၆၊ ၀၉-၄၅၇၃၉၈၂၂၇

ပတ်စ်ပို့ပျောက်

(ဘ) ဦးအောင်ကျော်မြင့်၏ သမီး မခိုင်ယမင်းထွေး [၁၀/ပမန(နိုင်)၂၁၃၄၂၀] ၏ နိုင်ငံကူးလက်မှတ် (နံပါတ်မမှတ်မိ) ခရီးသွားရင်း ပျောက်ဆုံးသွားပါသဖြင့် တွေ့ရှိပါက အကြောင်းကြားပေးပါရန်။

ဖုန်း-၀၉-၇၈၂၆၃၇၈၇၄

ကန့်ကွက်နိုင်ကြောင်းကြော်ငြာ

ဒဂုံမြို့သစ်(မြောက်ပိုင်း)မြို့နယ်၊ မြေတိုင်းရပ်ကွက်အမှတ်-၄၂၊ မြေကွက်အမှတ်-၇၁၄၊ မြေကွက်တည်နေရာအမှတ်-၇၁၄၊ သခင်ဖိုးလှကြီးလမ်း၊ ၄၂-ရပ်ကွက်၊ ဒဂုံမြောက်၊ ဦးသန်းထွတ်တင်အမည်ပေါက်နှစ်(၆၀)မြေငှားစာချုပ်ဂရန်မြေအား ISN-၂၀၈၉၉၀၊ ဂရန်အမည်ပေါက် ဦးသန်းထွတ်တင်အား တရားပြိုင်ထားကာ ဦးမောင်မောင်မြင့်၊ ဒေါ်သန်းသန်းအေးတို့မှ တရားလိုပြုလုပ်၍ ဒဂုံမြို့သစ်(မြောက်ပိုင်း)မြို့နယ်တရားမရုံး၌ တရားမကြီးမှုအမှတ်-၅၁/၂၀၂၄ ဖြင့် ပဋိညာဉ်အတိုင်းမှတ်ပုံတင်အရောင်းအဝယ်စာချုပ်ချုပ်ဆိုပေးစေလိုမှုဖြင့် တရားစွဲဆိုခဲ့ခြင်းအပေါ် ပေ (၄၀ x ၆၀) အနက်မှ တရားဝင်မခွဲမစိတ်ရသေးသော ထောင့်ဘက်ခြမ်း (၂၀x၆၀) ပေ အား အနိုင်ဒီကရီချမှတ်သည့် ၂-၅- ၂၀၂၄ ရက်စွဲပါ စီရင်ချက်၊ ဒီကရီနှင့် တရားမဇာရီမှုအမှတ်-၄၃/၂၀၂၄ တို့အရ တရားရုံးကိုယ်စား ဘီလစ်ဒေါ်လှဲ့လှဲ့ခိုင် [၁၃/တကန(နိုင်)၀၀၃၄၁၉] မှ တရားရုံးအမိန့်၊ ဘီလစ်ခန့်စာ၊ ဂရန်၊ နိုင်ကတ်တို့တင်ပြ၍ မြေပုံကူးလျှောက်ထားလာရာ၊ မြေပြင်ကွင်းဆင်းစစ်ဆေးရာ တစ်ထပ်ပျဉ်ထောင်အိမ်တစ်လုံးရှိပြီး အိမ်ငှားထားရှိပါသည်။ တရားနိုင်မှ လာရောက်စောင့်ဆိုင်းနေပြီး အိမ်ငှားထားရှိခြင်းအားသိရှိကြောင်း ဖြစ်ပေါ်လာသည့် ကိစ္စအဝဝအား တာဝန်ယူပါကြောင်း၊ ကွင်းဆင်းဖောင်တွင် ကွင်းဆင်းသိရှိကြောင်း လက်မှတ်ရေးထိုးပေးပါသဖြင့် ဘီလစ်ဒေါ်လှဲ့လှဲ့ခိုင်မှ အရောင်းအဝယ်မြေပုံကူးလျှောက်ထားလာခြင်းအား တရားဝင်ခိုင်လုံသော အထောက်အထားများဖြင့်ဤကြော်ငြာပါသည့်နေ့မှစ၍ (၇)ရက်အတွင်း ကန့်ကွက်နိုင်ပါကြောင်းနှင့် ကန့်ကွက်မှုမရှိပါက လုပ်ထုံးလုပ်နည်းအတိုင်း ဆက်လက်ဆောင်ရွက်ပေးမည်ဖြစ်ပါကြောင်း အသိပေးကြေညာအပ်ပါသည်။

ဌာနမှူး
(ဒုတိယညွှန်ကြားရေးမှူးချုပ်)
မြို့ပြမြေစီမံခန့်ခွဲမှုဌာန
ရန်ကုန်မြို့တော်
စည်ပင်သာယာရေးကော်မတီ

ကန့်ကွက်လိုက ခိုင်လုံသော မှတ်ပုံတင်စာချုပ်စာတမ်းများ၊ တရားရုံးအထောက်အထားတစ်ရပ်ရပ်ဖြင့် ဤကြော်ငြာပါသည့်နေ့မှစ၍ (၇)ရက်အတွင်း ကန့်ကွက်နိုင်ပါကြောင်းနှင့် ကန့်ကွက်မှုမရှိပါက လုပ်ထုံးလုပ်နည်းအတိုင်းဆက်လက်ဆောင်ရွက်ပေးသွားမည်ဖြစ်ပါသည်။

စဉ်	လျှောက်ထားသူ: ကိုယ်စားလှယ်လွှဲစာ(GP/SP)ရရှိသူ	မှတ်ပုံတင်အမှတ်	တင်ပြသည့်ကိုယ်စားလှယ်လွှဲစာအမှတ်နှင့်ရုံး	ကိုယ်စားလှယ်လွှဲစာလွှဲအပ်သူ	မှတ်ပုံတင်အမှတ်	လျှောက်ထားသည့်: မြို့နယ်	မြေတိုင်းရပ်ကွက်	မြေကွက်အမှတ်	မြေအမည်ပေါက်	လိပ်စာ	လျှောက်ထားသည့်အကြောင်းအရာ
၁။	ဒေါ်မြင့်မြင့်ကြည် (ကိုယ်တိုင်နှင့်GP)+၃	၁၂/ကမတ(နိုင်)၀၄၈၃၂၃	ကိုရီးယားနိုင်ငံ၊ဆိုးလ်မြို့၊မြန်မာသံရုံး၏ GPအမှတ် ၂၆၂၃/၂၀၂၃(၁၃.၇.၂၀၂၃)	ဒေါ်အေးအေးမြင့်	၁၂/ကမတ(နိုင်)၀၄၅၄၂၃	ကြည့်မြင်တိုင်	၂၆-ဘီ၂	၁၃၃	ဦးကျောက်ခဲ၊ မတင်မြင့်	၇၇၊ ရွှေလှိုင်လမ်း၊ မကျည်းတန်းမြောက်/အရှေ့ရပ်ကွက်	ဂရန်သက်တမ်းတိုး
၃။	ဦးအောင်မျိုးဦး	၅/အတန(နိုင်)၀၆၄၂၇၆	ရန်ကုန်မြို့တော်စာချုပ်စာတမ်းမှတ်ပုံတင်ရုံး GPအမှတ် ၁၀၆၁၇/၂၀၂၃(၈.၁၂.၂၀၂၃)	ဦးဇော်ထွန်းနိုင်	၁၂/ဗဟန(နိုင်)၀၉၂၉၆၁	မင်္ဂလာဒုံ	ရွှေနံ့သာစံပြ	၂၁၉	ဒေါ်လှဟန်	၂၁၉၊ ကံကော်လမ်းနှင့်(၆)လမ်းထောင့်၊ ရွှေနံ့သာစံပြရပ်ကွက်	အမည်ပြောင်း
၃။	ဒေါ်အိအိနိုင်	၁၂/မရက(နိုင်)၁၂၉၇၀၆	နေပြည်တော်မြို့စာချုပ်စာတမ်းမှတ်ပုံတင်ရုံး GPအမှတ် ၁၄၃၈/၂၀၂၃(၂၅.၅.၂၀၂၃)	ဦးဝဏ္ဏ	၁၂/ဒဂတ(နိုင်)၀၀၄၆၄၇	ဒဂုံတောင်	၅၄	၁၆၆/က	ဦးမောင်ထူး	၁၆၆/က၊ (၅၄)ရပ်ကွက်၊ ဒဂုံတောင်	ဂရန်သစ်
၄။	ဒေါ်ခွန်တောင်	၁၂/ဥကတ(နိုင်)၁၄၁၂၄၂	ဖန်းမော်မြို့စာချုပ်စာတမ်းမှတ်ပုံတင်ရုံး GPအမှတ် ၈၁/၂၀၂၃(၁၃.၇.၂၀၂၃)	ဒေါ်ဂျာဘူ	၁/ဗမန(နိုင်)၀၄၀၈၅၅	ဒဂုံတောင်	၅၆	၈၅၈/ခ	ဦးတင်ယုံ	၈၅၈/ခ၊ ပုဂံလမ်း၊ (၅၆)ရပ်ကွက်	ဂရန်သစ်
၅။	ဒေါ်သီသီတာ	၁၂/ကမရ(နိုင်)၀၂၇၆၅၂	ရန်ကုန်မြို့တော်စာချုပ်စာတမ်းမှတ်ပုံတင်ရုံး GPအမှတ် ၁၃၂၈/၂၀၂၄(၂၃.၄.၂၀၂၄)	ဦးလင်းမြိုင်+၁	၁၂/ကမရ(နိုင်)၀၂၇၃၃၀	ကမာရွတ်	၃၆-D	၇၉/၂B[1]	ဗိုလ်လင်းမြိုင်+၁	၅၈၈-၁၊ အင်းယားလမ်း၊ (၁၀)ရပ်ကွက်	မြေပုံကူး(အမှားပြင်)
၆။	ဒေါ်သီသီတာ	၁၂/ကမရ(နိုင်)၀၂၇၆၅၂	ရန်ကုန်မြို့တော်စာချုပ်စာတမ်းမှတ်ပုံတင်ရုံး GPအမှတ် ၁၃၂၈/၂၀၂၄(၂၃.၄.၂၀၂၄)	ဦးလင်းမြိုင်+၁	၁၂/ကမရ(နိုင်)၀၂၇၃၃၀	ကမာရွတ်	၃၆-D	၇၉/၂အေ၂	ဦးလင်းမြိုင်+၃	၅၈၈-၁၊ အင်းယားလမ်း၊ (၁၀)ရပ်ကွက်	မြေပုံကူး(အမှားပြင်)
၇။	ဒေါ်သီသီတာ	၁၂/ကမရ(နိုင်)၀၂၇၆၅၂	ရန်ကုန်မြို့တော်စာချုပ်စာတမ်းမှတ်ပုံတင်ရုံး GPအမှတ် ၁၃၂၈/၂၀၂၄(၂၃.၄.၂၀၂၄)	ဦးလင်းမြိုင်+၁	၁၂/ကမရ(နိုင်)၀၂၇၃၃၀	ကမာရွတ်	၃၆-D	၇၉/၂A[1](လမ်း)	ဦးလင်းမြိုင်+၃	၅၈၈-၁၊ အင်းယားလမ်း၊ (၁၀)ရပ်ကွက်	မြေပုံကူး(အမှားပြင်)

ဌာနမှူး(ဒုတိယညွှန်ကြားရေးမှူးချုပ်)၊ မြို့ပြမြေစီမံခန့်ခွဲမှုဌာန၊ ရန်ကုန်မြို့တော်စည်ပင်သာယာရေးကော်မတီ

ကန့်ကွက်လိုက ခိုင်လုံသော မှတ်ပုံတင်စာချုပ်စာတမ်းများ၊ တရားရုံးအထောက်အထားတစ်ရပ်ရပ်ဖြင့် ဤကြော်ငြာပါသည့်နေ့မှစ၍ (၇)ရက်အတွင်း ကန့်ကွက်နိုင်ပါကြောင်းနှင့် ကန့်ကွက်မှုမရှိပါက လုပ်ထုံးလုပ်နည်းအတိုင်းဆက်လက်ဆောင်ရွက်ပေးသွားမည်ဖြစ်ပါသည်။

စဉ်	လျှောက်ထားသူ: အမည်	မှတ်ပုံတင်	လျှောက်ထားသည့်: မြို့နယ်	မြေတိုင်း	မြေကွက်	မြေအမည်ပေါက်	လိပ်စာ	လျှောက်ထားသည့်အကြောင်းအရာ
၁။	ဒေါ်ဖြိုးဖြိုးခိုင်	၁၀/မလမ(နိုင်)၁၇၉၀၄၅	သဃ်န်းကျွန်း	၂၉-သုဝဏ္ဏ (တန်ဘိုးနည်း)	၈၁	ဒေါ်မြင့်မြင့်ငွေ၊ဒေါ်ခင်ခင်မြင့်၊ ဒေါ်ခင်ခင်သို၊ဒေါ်တင်တင်ချို၊ ဒေါ်မြတ်မြတ်ထွေး၊ ဦးစိန်လွင်	၈၁၊ ကောက်စောလမ်း၊ (၂၉)ရပ်ကွက်	အမည်ပြောင်း
၂။	ဒေါ်မြစပယ်	၉/မခန(နိုင်)၁၉၈၀၈၅	ဒဂုံဆိပ်ကမ်း	၆၀	၁၅၅၀	ဦးမိုးလွင်(ခ)လွင်မိုး	၁၅၅၀၊ (၆၀)ရပ်ကွက်၊ ဒဂုံဆိပ်ကမ်း	ဂရန်သစ်
၃။	ဒေါ်မြစပယ်	၉/မခန(နိုင်)၁၉၈၀၈၅	ဒဂုံဆိပ်ကမ်း	၆၀	၁၅၅၁	ဦးညီညီဆွေ(ခ)ဦးညီကျော်	၁၅၅၁၊ (၆၀)ရပ်ကွက်၊ ဒဂုံဆိပ်ကမ်း	ဂရန်သစ်
၄။	ဦးအောင်ကျော်မျိုး	၆/လလန(နိုင်)၀၅၉၈ရ၁	ဒဂုံဆိပ်ကမ်း	၆၁	၃၁၇၂	ဦးတင်ဝင်း(ခ)တင်ဝင်းစိုး	၃၁၇၂၊ (၆၁)ရပ်ကွက်၊ ဒဂုံဆိပ်ကမ်း	ဂရန်သစ်
၅။	ဒေါ်စိုးစိုးအေး+၁	၁၂/ကမရ(နိုင်)၀၁၀၉၄၉	ဒဂုံတောင်	၆၅	၁၁၉၃	ဦးစိန်လှိုင်+၁	၁၁၉၃၊ သရဖီလမ်း၊ (၆၅)ရပ်ကွက်	အမည်ပြောင်း
၆။	ဦးမျိုးဝင်းထွန်း+၅	၁၂/လမန(နိုင်)၁၆၀၁၄၆	လှိုင်	၁၂/အေ	၁၄၊ ၁၅	ဒေါ်စန်းမြင့်+၇	၁၄၊ ၁၅၊ (၁၀)လမ်း၊ (၃)ရပ်ကွက်	အမည်ပြောင်း
၇။	ဒေါ်သန္တာ+၁	၁၂/ရကန(နိုင်)၀၁၄၈၈၅	ဒဂုံမြောက်	၃၅	၅၅၆/ခ	ဒေါ်သီတာထွန်း	၅၅၆/ခ၊လုပ်သားလမ်းနှင့်ငွေတောင်သစ္စာလမ်းထောင့်၊(၃၅)ရပ်ကွက်	ဂရန်ခွဲ
၈။	ဒေါ်မျိုးမမစံ+၁	၁၂/ဒဂမ(နိုင်)၀၀၆၄၀၈	ဒဂုံမြောက်	၃၅	၅၅၆/က	ဒေါ်သီတာထွန်း	၅၅၆/က၊လုပ်သားလမ်းနှင့်သစ္စာလမ်းထောင့်၊(၃၅)ရပ်ကွက်	ဂရန်ခွဲ
၉။	ဒေါ်စန်းစန်းမော်(ခ)ဖြိုးသူစံ	၁၂/ကမန(နိုင်)၀၅၈၂၅၄	တာမွေ	၃စ	၄၉	ဒေါ်စန်းစန်းမော်(ခ)ဖြိုးသူစံ	၁၁၊ (၁၄၈)လမ်း၊ ပျားရည်ကုန်းရပ်ကွက်	ဂရန်သက်တမ်းတိုး
၁၀။	ဦးတွတ်	၈/ရစက(နိုင်)၀၀၅၆၁၀	ဒဂုံမြောက်	၃၆	၉၁၃	ဗိုလ်မျိုးမောင်ဦး	၉၁၃၊ ဦးဘဝင်းလမ်း၊ (၃၆)ရပ်ကွက်၊ ဒဂုံမြောက်	ဂရန်သစ်
၁၁။	ဦးမိုးမင်းသန်း	၉/သစန(နိုင်)၀၀၀ရ၉၈	ဒဂုံမြောက်	၄၅	၇၆၇	ဒုတိယဗိုလ်မှူးကြီးမောင်လေး+ဒေါ်သန်းသန်းနု	၇၆၇၊ ခရေလမ်းနှင့် ဗိုလ်ချိုလမ်းထောင့်၊ (၄၅)ရပ်ကွက်	အမည်ပြောင်း
၁၂။	ဦးအောင်ဇော်လင်း+၁	၈/ပခက(နိုင်)၀၀၁၁၂၆	သဃ်န်းကျွန်း	၅၆	၄နှင့်၈(က၁၊၁၁၊က-၁၊ ၁၁/ခ-၁)/၁/၆၇	ရွှေသံလွင်ထရေးဒင်းကုမ္ပဏီလီမိတက်	၁/၆၇၊ Villa Nova၊ သံသုမာလမ်း၊ အောင်ဆုပန်ရပ်ကွက်	အမည်ပြောင်း
၁၃။	ဒေါ်နန်းခမ်းမို	၁၃/ဟပတ(နိုင်)၀၁၂၉၄၈	လှိုင်သာယာ	FMI-8	၄၁၃	SRI-ASIA TRADING Co.,LTD	C-148၊ သဇင်(၃)လမ်း၊FMI City၊ (၄)ရပ်ကွက်	အမည်ပြောင်း
၁၄။	ဦးနေလင်းကိုကို	၁/မကတ(နိုင်)၀၈၄၀၄၅	ဗဟန်း	၅၁	၇၅အေ	ဦးနေလင်းကိုကို	၆၇/၇၁၊ ရေတာရှည်လမ်းသစ်၊ရေတာရှည်ရပ်ကွက်	ဂရန်သက်တမ်းတိုး

ဌာနမှူး(ဒုတိယညွှန်ကြားရေးမှူးချုပ်)၊ မြို့ပြမြေစီမံခန့်ခွဲမှုဌာန၊ ရန်ကုန်မြို့တော်စည်ပင်သာယာရေးကော်မတီ

ဖခင်အမည်မှန်

မန္တလေးတိုင်း ဒေသကြီး၊ သာစည်မြို့နယ် အထက(ခွဲ) ဘုရားငါးဆူ၊ Grade-7 တွင် ပညာ သင်ကြားနေသော မောင်ဇင်ဘုန်းထက်၏ ဖခင် အမည်မှန်မှာ ဦးကျော်သူထွန်း [၉/သစန(နိုင်)၁၆၅၃၇၃] ဖြစ်ပါကြောင်း။

မိဘအမည်မှန်

မန္တလေးတိုင်းဒေသကြီး၊ သာစည်မြို့နယ်၊ အလက- မောင်းမဆည်၊ Grade-6 တွင် ပညာသင်ကြားနေသော မောင်အောင်နိုင်မင်း၏ မိဘ အမည်မှန်မှာ ဖခင်အမည် ဦးအောင်နိုင် [၉/သစန(နိုင်)၁၂၃၈၄၄] နှင့် မိခင်အမည် နန်းခင်မေဝင်း [၃/ကကရ(နိုင်)၂၅၂၆၉၇] ဖြစ်ပါကြောင်း။

သွေးသည် အသက်

"အထူးကျေးဇူးတင်ရှိပါကြောင်း"

သီရိပျံချီ ဒေါက်တာသာဉာဏ်

ဥက္ကဋ္ဌ၊ ရန်ကုန်ကလျာဏယုဝခရစ်ယာန်အသင်း (Yangon YMCA)

အသက်(၇၈)နှစ်

၃-၉-၂၀၂၄ (အင်္ဂါနေ့) ည ၁၁:၃၃ နာရီတွင် ခရစ်တော်၌အိပ်ပျော်သွားသော သီရိပျံချီ ဒေါက်တာသာဉာဏ် ဥက္ကဋ္ဌ၊ ရန်ကုန်ကလျာဏယုဝခရစ်ယာန်အသင်း (Yangon YMCA) အသက်(၇၈)နှစ်၏ ၅-၉-၂၀၂၄ ရက် ဈာပနအခမ်းအနားသို့ အချိန်ပေး၍ ဝတ်ပြုခြင်းတွင် ပါဝင်ဦးဆောင်ပေးပါသော ဂိုဏ်းချုပ်ဆရာတော်ကြီး ကာဒီနယ်ချားလ်(စ်)ဘို (ဥက္ကဋ္ဌ CBCM)၊ သာသနာပိုင်ချုပ်ကြီး စတီဗင်သန်းမြင့်ဦး (ဥက္ကဋ္ဌ MCC)နှင့်တကွ ဆရာတော်ကြီးများ၊ နောက်ဆုံးခရီးတွင် လိုက်ပါပို့ဆောင်ပေးပါသော အသင်းတော်အသီးသီးမှ သိက္ခာတော်ရ ဆရာတော်များ၊ အသင်းသူအသင်းသားများ၊ ဌာနဆိုင်ရာမှ လူကြီးမင်းများ၊ အသင်းအဖွဲ့များ၊ ကျောင်းသားကျောင်းသူဟောင်းများ၊ ဆွေမျိုးမိတ်သင်္ဂဟများ နှင့် လွမ်းသူ့ပန်းခွေ၊ လွမ်းသူ့ပန်းခြင်း၊ ဝမ်းနည်းကြောင်း သဝဏ်လွှာပေးပို့သူများ၊ မေတ္တာရှင်ရဲ့ အစေခံနာရေးကူညီမှုနှင့် လူမှုကူညီရေးအသင်း၊ မြေသို့အပ်နှံခြင်းဝတ်ကို ဦးဆောင်ပေးပါသော သိက္ခာတော်ရ ဆရာသန်းမြင့်ထွန်း (လက်ထောက်သင်းအုပ်၊ ကြည့်မြင်တိုင်နှစ်ခြင်းအသင်းတော်)၊ ကျန်ရစ်သူမိသားစုများထံ လူကိုယ်တိုင်သော်လည်းကောင်း၊ တယ်လီဖုန်းဖြင့်သော်လည်းကောင်း၊ သတင်းမေးနှစ်သိမ့်ကြသူများအားလည်းကောင်း ရန်ကုန်ကလျာဏယုဝခရစ်ယာန်အသင်း(Yangon YMCA)မှ အထူးပင် လှိုက်လှိုက်လှဲလှဲ ကျေးဇူးတင်ရှိပါသည်။

ဘုတ်ဒါရိုက်တာ
ရန်ကုန်ကလျာဏယုဝခရစ်ယာန်အသင်း
(Yangon YMCA)

ရန်ကုန်တိုင်းဒေသကြီး၊ တာမွေမြို့နယ်၊ မလွကုန်းဒွေးကြွယ် (က) ရပ်ကွက်၊ မေဓာ္ဘကလမ်း၊ အမှတ် (၁၄)၊ မြေညီထပ်၊ တိုက်ကိုမျက်နှာမူလျှင် ဝဲဘက်ခြမ်း (ခေါင်းရင်းခန်း)၊ အကျယ်အဝန်း (၁၂½'x၅၀')ရှိသော တိုက်ခန်း (၁)ခန်းအပါအဝင် အကျိုးခံစားခွင့်အရပ်ရပ်အားလုံးတို့နှင့်စပ်လျဉ်း၍ ကန့်ကွက်နိုင်ပါကြောင်း အများသိစေရန် ကြေညာခြင်း

အထက်ဖော်ပြပါ တိုက်ခန်းမှာ ဒေါ်ခင်သွယ်ဦး [၁၀/မဒန(နိုင်) ၁၃၄၆၀၀]မှ တရားဝင်ဝယ်ယူ ပိုင်ဆိုင်အကျိုးခံစားလျက်ရှိပြီး အရှုပ်အရှင်းကင်းရှင်းကာ ရောင်းချပိုင်ခွင့်နှင့် စီမံခန့်ခွဲပိုင်ခွင့်ရှိကြောင်း၊ ပြောဆိုဝန်ခံပြီး၊ ရောင်းချလိုကြောင်း ကမ်းလှမ်းရာ ကျွန်ုပ်၏မိတ်ဆွေမှလည်း ဝယ်ယူရန်သဘောတူသဖြင့် ရောင်းချသည့် တန်ဖိုးငွေ၏တစ်စိတ်တစ်ဒေသကို စရန်ငွေအဖြစ် ပေးချေထားပြီးဖြစ်ပါသည်။ ထို့ကြောင့် အရောင်းအဝယ်နှင့်ပတ်သက်၍ ကန့်ကွက်လိုသူများရှိပါက ဤကြော်ငြာပါသည့်နေ့မှစ၍ (၇)ရက်အတွင်း စာချုပ်စာတမ်းမူရင်းများနှင့်တကွ အခြားခိုင်လုံသော အထောက်အထားများနှင့်အတူ ကျွန်ုပ်ထံသို့လာရောက်ကန့်ကွက်နိုင်ပါသည်။ အကယ်၍ သတ်မှတ်ရက်အတွင်း ကန့်ကွက်သူမရှိပါက အရောင်းအဝယ်အား ဥပဒေနှင့်အညီ တရားဝင်ဆက်လက်ဆောင်ရွက်သွားမည်ဖြစ်ပါကြောင်း အများသိစေရန် ကြေညာအပ်ပါသည်။ **လွှဲအပ်ညွှန်ကြားချက်အရ -**

ဒေါ်ဖြူဖြူလွင် (LL.B, D.B.L, D.M.L, D.I.L)
တရားလွှတ်တော်ရှေ့နေ (စဉ်-၁၀၃၆၃)
အမှတ် (၁၅၇)၊ ဒုတိယထပ်၊ (A-3)၊ ၂၈-လမ်း(အထက်)၊ ပန်းဘဲတန်းမြို့နယ်၊ ရန်ကုန်မြို့။ ဖုန်း- ၀၉-၄၄၄၀၆၇၄၂၃၊ ၀၉-၉၇၇၁၂၁၂၂၃

ကန့်ကွက်နိုင်ပါသည်

ရန်ကုန်တိုင်းဒေသကြီး၊ လှိုင်သာယာမြို့နယ်၊ မြေတိုင်းရပ်ကွက်အမှတ်(၂)၊ မြေကွက်အမှတ်(၄၈၂/က)၊ အောင်မင်းခေါင်လမ်း၊ လူနေရပ်ကွက်အမှတ်(၇) ရပ်ကွက် (အလျား ၂၀ပေ x အနံ ၆၀ပေ)၊ (၁၂၀၀ စတုရန်းပေ)ရှိသော ပါမစ် မြေကွက်သည် ရန်ကုန်မြို့တော်စည်ပင်သာယာရေးကော်မတီ မြို့ပြမြေစီမံခန့်ခွဲမှုဌာနတွင် ပါမစ်အမည်ပေါက် ဦးမြဟန် (AD- ၀၂၀၇၁၈)အမည်ဖြင့် မှတ်သားတည်ရှိပြီး ၎င်းထံမှ အရပ်ကတိစာချုပ်အဆက်ဆက်ဖြင့် လက်ဝယ်ပိုင်ဆိုင်ရရှိခဲ့သူ ဒေါ်သီသီစိန် [၁၂/ဗဟန(နိုင်) ၀၁၇၂၆၃]ထံမှ ကျွန်ုပ်၏မိတ်ဆွေဖြစ်သူ ဒေါ်စန်းဟေမာကျော် [၉/မခန(နိုင်) ၂၇၆၄၄၃]က အပြီးအပိုင်ဝယ်ယူရန်အတွက် ရောင်းဖိုးငွေ၏ တစ်စိတ်တစ်ဒေသကို (၅-၉-၂၀၂၄)ရက်နေ့တွင် ပေးချေပြီးဖြစ်ပါသည်။ အဆိုပါအရောင်းအဝယ်ကို ကန့်ကွက်လိုသူများရှိပါက ဤကြော်ငြာပါသည့်နေ့မှစ၍ (၁၄)ရက်အတွင်း ကျွန်ုပ်နှင့် မြေရှင်ထံသို့ ပိုင်ဆိုင်မှုအထောက်အထားစာချုပ်စတမ်းမူရင်းများကိုကိုင်ဆောင်၍ လာရောက်ကန့်ကွက်နိုင်ပါသည်။ သတ်မှတ်ရက်ကျော်လွန်ပါက အရောင်းအဝယ်ပြုလုပ်သည့်မြေကွက်ကို ဥပဒေနှင့်အညီ ဆက်လက်ဆောင်ရွက်မည်ဖြစ်ကြောင်း အများသိစေရန် ကြေညာအပ်ပါသည်။

လွှဲအပ်ညွှန်ကြားချက်အရ
ဒေါ်သန်းမြင့် [LLB, WIPO (Switzerland)]
တရားလွှတ်တော်ရှေ့နေ (စဉ်- ၁၂၇၇၄)
၄၃၊ သီတာလမ်း၊ ရန်အောင်ရပ်ကွက်၊ သင်္ဃန်းကျွန်းမြို့နယ်၊ ရန်ကုန်မြို့။
ဖုန်း- ၀၉-၉၆၇၆၈၃၂၀၄၊ ၀၉-၄၅၀၂၇၉၄၆၈

အမည်မှန်

တွံတေးမြို့၊ အ.ထ.က(ခွဲ) တမံကြီး၊ Grade-4 မှ (ဘ) ဦးမြင့်ဇော် [၁၂/တတန(နိုင်) ၁၆၀၃၅၂]၏ သမီး မဇွန်သံစဉ် အား မဇွန်သံဇဉ်ဟု ပြောင်းလဲခေါ်ဆိုပါရန်။

မဇွန်သံဇဉ်

မိဘအမည်မှန်

တွံတေးမြို့၊ အ.လ.က(ခွဲ) ၁၃ မိုင်တာကုန်း၊ Grade-5 တွင် ပညာသင်ကြားနေသော မပိုးအိသိန်း၏ မိဘအမည်မှန်မှာ ဦးလှမင်း [၁၂/တတန(နိုင်) ၁၂၅၈၃၈]နှင့် ဒေါ်ခင်စန်းသိန်း [၁၂/တတန (နိုင်) ၁၂၅၈၁၈] ဖြစ်ပါကြောင်း။

ဦးလှမင်း၊ ဒေါ်ခင်စန်းသိန်း

ကန့်ကွက်နိုင်ကြောင်းကြော်ငြာ

သာကေတမြို့နယ်၊မြေတိုင်းရပ်ကွက်အမှတ်(၂/မြောက်)၊မြေကွက်အမှတ်(၁၂၁၂/ခ)၊ဧရိယာ(၂၀'×၆၀')၊မြေကွက်တည်နေရာအမှတ်(၁၂၁၂/ခ)၊တိုးချဲ့(၂)လမ်း၊၂/မြောက်ရပ်ကွက်၊သာကေတမြို့နယ်၊ဦးဇော်ဝင်း(GBK-၀၇၅၆၂၅)အမည်ပေါက်၊နှစ်(၆၀)မြေငှားဂရန်မြေအားဦးမျိုးသန့်မှတရားလိုပြုလုပ်၍အမည်ပေါက်ဦးဇော်ဝင်းအားတရားပြိုင်ထားကာသာကေတမြို့နယ်တရားရုံး၊တရားမကြီးမှုအမှတ်-၁၉/၂၀၂၄ဖြင့်ပဋိညာဉ်အတိုင်းမြေနှင့်အိမ်အရောင်းအဝယ်ကတိစာချုပ်ချုပ်ဆို၍မှတ်ပုံတင်ပေးစေလိုမှုဖြင့်တရားစွဲဆိုခဲ့ခြင်းအပေါ် အနိုင်ဒီကရီချမှတ်သည့်(၂၉-၄-၂၀၂၄)ရက်စွဲပါစီရင်ချက်၊တရားမဇာရီမှုအမှတ်-၂၇/၂၀၂၄ဖြင့်ဘီလစ်ခန့်အပ်ကြောင်းအမိန့်ချမှတ်သည့်(၁၄-၆-၂၀၂၄)ရက်စွဲပါတရားရုံးနေ့စဉ်မှတ်တမ်း၊ထုံးပုံကျအပြီးသတ်အမိန့်၊သာကေတမြို့နယ်တရားရုံး၏(၁၇-၆-၂၀၂၄)ရက်စွဲပါစာအမှတ်-၅၀၁/ဇာရီ-၂၇/၂၀၂၄ဖြင့်တရားနိုင်များနှင့်မှတ်ပုံတင်အရောင်းအဝယ်စာချုပ်ချုပ်ဆိုရာတွင် တရားရုံးကိုယ်စားတရားရုံးအရာရှိအဖြစ်ဘီလစ်ဒေါ်မိုးပပမျိုး(၁၂/ဥကမ(နိုင်)၁၄၈၈၅၇)ကလက်မှတ်ရေးထိုးမည်ဖြစ်ပါ၍လိုအပ်သောမြေပုံ၊မြေရာဇဝင်များကူးယူခွင့်ပြုပါရန်ဌာနသို့အကြောင်းကြားသည့်စာ၊ဘီလစ်ခန့်စာ၊ဂရန်မူရင်း၊နိုင်ငံသားစိစစ်ရေးကတ်ပြားတို့တင်ပြ၍တရားရုံးဘီလစ်ဒေါ်မိုးပပမျိုးမှအရောင်းအဝယ်စာချုပ်ချုပ်ဆိုရန်မြေပုံကူးလျှောက်ထားလာခြင်းအား တရားဝင်ခိုင်လုံသောအထောက်အထားများဖြင့်ဤကြော်ငြာပါသည့်နေ့မှစ၍(၇)ရက်အတွင်းကန့်ကွက်နိုင်ပါကြောင်းနှင့်ကန့်ကွက်မှုမရှိပါကလုပ်ထုံးလုပ်နည်းအတိုင်းဆက်လက်ဆောင်ရွက်ပေးမည်ဖြစ်ပါကြောင်းအသိပေးကြေညာအပ်ပါသည်။ ဌာနမှူး(ဒုတိယညွှန်ကြားရေးမှူးချုပ်)

မြို့ပြမြေစီမံခန့်ခွဲမှုဌာန၊ရန်ကုန်မြို့တော်စည်ပင်သာယာရေးကော်မတီ

ကန့်ကွက်နိုင်ကြောင်း

ရန်ကုန်မြို့၊ ဒဂုံမြို့သစ်(မြောက်ပိုင်း)မြို့နယ်၊ မြေတိုင်းရပ်ကွက်အမှတ် (၃၉/A)၊ လူနေရပ်ကွက်အမှတ် (၃၉)၊ မြေကွက်အမှတ် (၄၁၆)၊ အကျယ်အဝန်း (၄၀ပေx ၆၀ပေ) (၀.၀၅၅)ဧကအကျယ်ရှိ ဦးကျော်စွာဝင်း [၉/မမန(နိုင်) ၀၁၃၁၈၄] အမည်ပေါက်သည့် နှစ်(၆၀) မြေငှားဂရန်မြေကွက်နှင့် ယင်းမြေကွက်ပေါ်ရှိ ရန်ကုန်မြို့၊ ဒဂုံမြို့သစ်(မြောက်ပိုင်း)မြို့နယ်၊ (၃၉/A)ရပ်ကွက်၊ ဒါနလမ်းနှင့် မေတ္တာလမ်းထောင့်၊ အိမ်အမှတ်(၄၁၆)ဟုခေါ်တွင်သည့် ရေ၊ မီးစုံလင်စွာပါရှိသော အကျိုးခံစားခွင့်အရပ်ရပ်အားလုံးတို့ကို **ဦးကျော်စွာဝင်း [၉/မမန(နိုင်)၀၁၃၁၈၄]** ထံမှ ကျွန်ုပ်၏မိတ်ဆွေများက ဝယ်ယူရန် စရန်ငွေပေးချေထားပြီးဖြစ်ပါသည်။

ထိုအရောင်းအဝယ်ကို ကန့်ကွက်လိုပါက ဤကြော်ငြာပါသည့်နေ့မှ (၇)ရက်အတွင်း ပိုင်ဆိုင်မှုအထောက်အထားမူရင်းများနှင့်အတူ ကျွန်ုပ်ထံသို့ လာရောက်ကန့်ကွက်နိုင်ပါသည်။

ကန့်ကွက်ရက်ကျော်လွန်သည်အထိ ကန့်ကွက်ခြင်းမရှိပါက အရောင်းအဝယ်ကို ပြီးဆုံးသည်အထိ ဆက်လက်ဆောင်ရွက်သွားမည်ဖြစ်ကြောင်း အများသိစေရန် ကြေညာအပ်ပါသည်။

လွှဲအပ်ညွှန်ကြားချက်အရ-
ဒေါ်အေးအေးမြင့် (LL.B., D.B.L)
တရားလွှတ်တော်ရှေ့နေ (စဉ်-၆၇၂၈/၉၉)
အမှတ် -၉၅ (ဘီ)၊ ပဉ္စမထပ်၊ အခန်း (၅-ဘီ)၊ 95 Residence ၊
၈ မိုင်လမ်းဆုံ၊ ကျိုက်ဝိုင်းဘုရားလမ်း၊ မရမ်းကုန်းမြို့နယ်၊ ရန်ကုန်မြို့။
ဖုန်း - ၀၉-၅၁၉၉၁၄၁

ကန့်ကွက်နိုင်ကြောင်း ကြေညာခြင်း

ရန်ကုန်တိုင်းဒေသကြီး၊ မင်္ဂလာဒုံမြို့နယ်၊ ပေါက်ကုန်းရပ်ကွက်၊ အပိုင်(၁)၊ မြတ်လေးလမ်း၊ အမှတ်(၁)ရှိ အကျယ်အဝန်း(အလျား ၈၀ ပေx အနံ ၃၅ ပေ)ရှိ မြေကွက်နှင့် ယင်းမြေကွက်ပေါ်ရှိ နှစ်ထပ်အုတ်ညှပ် အိမ်(၁)လုံးနှင့် နှစ်ထပ် ပျဉ်ထောင်အိမ်(၁)လုံးအပါအဝင် အကျိုးခံစားခွင့်နှင့်အရပ်ရပ်တို့ကို အရပ်ကတိ အရောင်းအဝယ်စာချုပ်များဖြင့် အဆက်ဆက်ဝယ်ယူ၍ လက်ရှိလက်ဝယ်ပိုင်ဆိုင်ကြောင်း ဝန်ခံကတိပြုသူ ဦးပွဲအောင် [၁၂/မဂဒ(နိုင်) ၀၁၄၇၁၀]နှင့် ဒေါ်ကြည်ငွေး [၁၂/မဂဒ(နိုင်) ၀၁၅၀၀၇]တို့က ရောင်းချပိုင်ခွင့်ရှိကြောင်းအဆိုပြုလျက် အရောင်းအဝယ်ပြုလုပ်ရန် ကမ်းလှမ်းသည်ကို ကျွန်ုပ်၏မိတ်ဆွေ ဒေါ်အမာကြည် [၅/မရန(နိုင်) ၀၁၆၄၂၆]မှလည်း အပြီးအပိုင်ဝယ်ယူရန် သဘောတူသည်အလျောက် ရောင်းချငွေတန်ဖိုး၏ တစ်စိတ်တစ်ဒေသကို စရန်ငွေအဖြစ် ပေးချေပြီးဖြစ်ပါသည်။ အဆိုပါအရောင်းအဝယ်ကိစ္စနှင့်ပတ်သက်၍ ပိုင်ရေးပိုင်ခွင့်ရှိသူ၊ ကန့်ကွက်မည့်သူ မည်သူမဆို ပိုင်ဆိုင်မှုအထောက်အထားမူရင်းများတင်ပြ၍ ကျွန်ုပ်ထံသို့ ဤကြေညာသည့်နေ့မှစ၍ (၇)ရက်အတွင်း လာရောက်ကန့်ကွက်နိုင်ပါသည်။ သတ်မှတ်ရက်အတွင်း လာရောက်ကန့်ကွက်ခြင်းမရှိပါက အရောင်းအဝယ်ကို ဥပဒေနှင့်အညီ အပြီးတိုင် ဆက်လက်ဆောင်ရွက်သွားမည်ဖြစ်ကြောင်း ကြေညာအပ်ပါသည်။

ဝယ်ယူသူ၏ လွှဲအပ်ညွှန်ကြားချက်အရ
ဦးထက်ဇေဟိန်း(LL.B)
အထက်တန်းရှေ့နေ(စဉ်-၅၁၇၁၃)
အခန်း(၂၁၀၄)၊ အရိုးရောဂါအထူးကုဆေးရုံကြီး၊ ဝန်ထမ်းအိမ်ရာ(၂)၊ ဟံသာဝတီလမ်း၊ ကမာရွတ်မြို့နယ်၊ ရန်ကုန်မြို့။ ၀၉-၇၇၅၃၄၁၄၄၄

ကန့်ကွက်နိုင်ကြောင်း အများသိစေရန်အသိပေးကြေညာခြင်း

ရန်ကုန်တိုင်းဒေသကြီး၊ ဒဂုံခရိုင်၊ ဒဂုံမြို့သစ် (မြောက်ပိုင်း)မြို့နယ်၊ ချမ်းမြေ့သာယာ (၁)လမ်း၊ မြေတိုင်းရပ်ကွက် အမှတ်- တိုးချဲ့(၄၂)၊ မြေကွက်အမှတ် (၁၄၂) ရန်ကုန်မြို့တော်စည်ပင်သာယာရေးကော်မတီတွင် ဒေါ်နွယ်နီထွေး [၄/မတပ (နိုင်) ၀၀၃၅၁၄] အမည်ဖြင့် အမှတ်အသားတည်ရှိသော နှစ်(၆၀) ဂရန်မြေဖြစ်ပြီး ၎င်းမှမိမိသာလျှင် တရားဝင်ပိုင်ဆိုင်ပြီး လွှဲပြောင်းရောင်းချပိုင်ခွင့်ရှိကြောင်း ဝန်ခံကတိပြုလျက် အကျယ်အဝန်း (၄၀)ပေx (၆၀)ပေအနက်မှ တရားဝင်မခွဲစိတ်ရသေးသည့် မြေကွက်အမှတ် (၁၄၁)နှင့်ကပ်လျက်ဖြစ်သည့် အကျယ်အဝန်း (၂၀)ပေx (၆၀)ပေရှိ မြေနှင့် ယင်းမြေပေါ် အကျိုးခံစားခွင့်အရပ်ရပ်အားလုံးတို့ကို ခြံမြေ၏ကာလပေါက်ဈေးတန်ဖိုးများနှင့်အညီ ရောင်းချရန်ကမ်းလှမ်းရာ ကျွန်ုပ်၏မိတ်ဆွေဖြစ်သူ ဒေါ်သက်မာရှိန် [၁/ပတအ(နိုင်) ၀၄၄၀၀၉]မှ ဝယ်ယူရန်အတွက် စရန်ငွေတစ်စိတ်တစ်ဒေသအား ပေးအပ်ထားပြီးဖြစ်ပါသဖြင့် အဆိုပါအရောင်းအဝယ်ကို ကန့်ကွက်လိုပါက ဤကြေညာပါသည့်ရက်မှစ၍ (၇)ရက်အတွင်း တိကျခိုင်လုံသော စာရွက်စာတမ်းမူရင်းများနှင့်တကွ ကျွန်ုပ်ထံသို့ လူကိုယ်တိုင်လာရောက်ကန့်ကွက်နိုင်ပါသည်။ သတ်မှတ်ရက်ကျော်လွန်ပါက အဆိုပါ အိမ်ခြံမြေအရောင်းအဝယ်ကို ဥပဒေနှင့်အညီ ပြီးဆုံးသည်အထိ ဆက်လက်ဆောင်ရွက်သွားမည်ဖြစ်ကြောင်း အများသိစေရန် ကြော်ငြာအပ်ပါသည်။ **လွှဲအပ်ညွှန်ကြားချက်အရ**

ဒေါ်ထူးသဉ္ဇာဦး(LL.B)(CBL,DBL) (DL.101 WIPO Switzerland)
တရားလွှတ်တော်ရှေ့နေ (စဉ်- ၁၆၄၈၃)

ဒေါ်ချမ်းမြေ့မွန် (LL,B)
တရားလွှတ်တော်ရှေ့နေ (စဉ်- ၁၇၅၁၀)

အမှတ် (၁၅၈၇)၊ ကုမုဒြာလမ်း၊ (၄၁) ရပ်ကွက်၊ မြောက်ဒဂုံမြို့နယ်။ ၀၉-၄၀၄၄၁၀၀၇၀၊ ၀၉-၂၅၄၂၉၅၇၃၄

ကန့်ကွက်နိုင်ကြောင်းအများသိစေရန်ကြေညာခြင်း

ရန်ကုန်တိုင်းဒေသကြီး၊ မြောက်ဥက္ကလာပမြို့နယ်၊ (၁)ရပ်ကွက်၊ သုမိတ္တာ(၁၂)လမ်း၊ တိုက်အမှတ်(၄၅၇)၊ (၆)ထပ်တိုက်၏ ပထမထပ် (ခြေရင်းခန်း)၊ အကျယ်အဝန်း (၁၁ ပေခွဲx ၅၀ ပေ)ရှိ တိုက်ခန်းနှင့် ယင်းတိုက်ခန်း၏ အကျိုးခံစားခွင့်အရပ်ရပ်အားလုံးတို့ကို ဥပဒေနှင့်အညီ တရားဝင်ပိုင်ဆိုင်ရောင်းချပိုင်ခွင့်ရှိသူဟု ဝန်ခံပြောဆိုသူဖြစ်သော ဒေါ်မေနန်းဝင်း [၁၂/မဂဒ(နိုင်) ၁၂၉၃၇၁]မှ ရောင်းချရန်ကမ်းလှမ်းရာ ကျွန်ုပ်၏မိတ်ဆွေဖြစ်သူက တရားဝင်အပြီးအပိုင်ဝယ်ယူရန် စရန်ငွေ တစ်စိတ်တစ်ဒေသကို ပေးချေပြီးဖြစ်ပါသည်။ သို့ဖြစ်ပါ၍ အထက်ပါ အရောင်းအဝယ်ကိစ္စနှင့်ပတ်သက်၍ ကန့်ကွက်လိုသူရှိပါက ကျွန်ုပ်ထံသို့ ခိုင်လုံသည့်စာချုပ်စာတမ်း အထောက်အထားမူရင်းများနှင့်တကွ ဤကြော်ငြာပါသည့်ရက်မှစ၍ (၇)ရက်အတွင်း လူကိုယ်တိုင် လာရောက်ကန့်ကွက်နိုင်ကြောင်း၊ ကန့်ကွက်လိုသူမရှိပါက သတ်မှတ်ထားသောနေ့ရက်တွင် အပြီးအပိုင် အရောင်းအဝယ်စာချုပ်အား ဥပဒေနှင့်အညီ ချုပ်ဆိုသွားမည်ဖြစ်ကြောင်း အများသိစေရန် ကြေညာအပ်ပါသည်။

လွှဲအပ်ညွှန်ကြားချက်အရ-
ဒေါ်သဲသဲမာ
LL.B., D.B.L, D.I.L, WIPO
တရားလွှတ်တော်ရှေ့နေ (စဉ်- ၁၃၄၆၀/၂၀၁၇)
အမှတ်- ၄၁၆၊ မဟာဗန္ဓုလလမ်း၊ ကျောက်တံတားမြို့နယ်၊ ရန်ကုန်မြို့။ ဖုန်းနံပါတ်- ၀၉-၇၉၉၆၈၁၂၁၇

ကန့်ကွက်နိုင်ပါကြောင်း

ရန်ကုန်တိုင်းဒေသကြီး၊ တောင်ဥက္ကလာပမြို့နယ်၊ မြေတိုင်းရပ်ကွက် အမှတ်-၃၊ မြေကွက်အမှတ် - ၉၄/စီ၊ ဧရိယာ (၄၇၈၀) စတုရန်းပေရှိ နှစ် (၆၀) ဂရန်မြေကွက်နှင့် ယင်းမြေကွက်ပေါ်ရှိ အမှတ် (၉၄/စီ)၊ ဗဟိုလမ်း၊ (၃) ရပ်ကွက်၊ တောင်ဥက္ကလာပမြို့နယ်၊ ရန်ကုန်မြို့ဟု ခေါ်တွင်သော အကျိုးခံစားခွင့်အရပ်ရပ်တို့သည် ရန်ကုန်မြို့တော်စည်ပင် သာယာရေးကော်မတီ၊ မြို့ပြမြေစီမံခန့်ခွဲမှုဌာနရှိ မြို့မြေစာရင်းတွင် ဦးကျော်နိုင် (၁/မကတ (နိုင်) ၀၀၀၉၉၄) အမည်ဖြင့် မှတ်သားထားပါသည်။ မိမိတရားဝင် အမည်ပေါက် လက်ဝယ်ပိုင်ဆိုင်ပြီး ရောင်းချပိုင်ခွင့်ရှိကြောင်း ပြောဆိုသည်ကို ယုံကြည်သဖြင့် အရောင်းအဝယ်ပြုလုပ်ရန် သဘောတူညီကြပြီး ရောင်းဖိုးငွေ၏တစ်စိတ် တစ်ဒေသကို ကျွန်ုပ်၏မိတ်ဆွေဖြစ်သူက ပေးချေထားပြီး ဖြစ်ပါသည်။ ပိုင်ဆိုင်မှု၊ ရောင်းချမှု၊ အကျိုး သက်ဆိုင်မှုနှင့် ပတ်သက်၍ ကန့်ကွက်လိုပါက ကျွန်ုပ်ထံသို့ ခိုင်လုံသည့် အထောက် အထားမူရင်းများနှင့်တကွ ဤကြော်ငြာပါသည့်နေ့မှစ၍ (၁၄) ရက်အတွင်း လူကိုယ်တိုင် လာရောက် ကန့်ကွက်နိုင်ပါသည်။ သတ်မှတ်ရက်အတွင်း ကန့်ကွက်သူမရှိပါက အရောင်းအဝယ်ကိစ္စကို ဥပဒေနှင့်အညီ အပြီးအပြတ် ဆက်လက်ဆောင်ရွက်သွားမည်ဖြစ်ကြောင်း အများသိစေရန် ကြေညာအပ်ပါသည်။

လွှဲအပ်ညွှန်ကြားချက်အရ -
ဦးမင်းမင်းထွန်း (LL.B)
တရားလွှတ်တော်ရှေ့နေ (စဉ်-၁၄၆၀၃)
အမှတ်-၃၃/၄၉၊ အခန်း (၃၈)၊ Strand Condo (ပ) ထပ်၊ မဟာဗန္ဓုလ ပန်းခြံလမ်း၊ ကျောက်တံတားမြို့နယ်၊ ရန်ကုန်မြို့။ ဖုန်း-၀၉၄၂၁၀၂၅၃၈၄

"ကန့်ကွက်နိုင်ပါကြောင်း အများသိစေရန်ကြေညာခြင်း"

ရန်ကုန်တိုင်းဒေသကြီး၊ အလုံမြို့နယ်၊ ဂဠုန်ရပ်ကွက်၊ မြောင်းကြီးလမ်း၊ အမှတ်(၄/၆)ဟုခေါ်တွင်သော တိုက်၏ တတိယထပ်(၄-လွှာ)(ဘီ)(ခြေရင်းခန်း)၊ အကျယ်အဝန်း(၁၅ပေx၃၅ပေ)ရှိသော ရေမီးအစုံ တိုက်ခန်း(၁)ခန်းအပါအဝင် ယင်းတိုက်ခန်းနှင့်ဆက်စပ်လျက်ရှိသော အကျိုးခံစားခွင့်အရပ်ရပ်အားလုံးတို့ကို လက်ဝယ်ထားပိုင်ဆိုင်ပြီး အရှုပ်အရှင်း ကင်းရှင်းစွာဖြင့် တရားဝင်ရောင်းချပိုင်ခွင့်ရှိကြောင်း ဝန်ခံကတိပြုသူ ဒေါ်ခင်သန္တာထွန်း [၁၂/စခန(နိုင်)၀၂၉၂၈၀]ထံမှ ကျွန်ုပ်၏မိတ်ဆွေက အပြီးအပိုင်ဝယ်ယူရန်အတွက် ရောင်းဖိုးငွေ၏ တစ်စိတ်တစ်ဒေသကို စရန်ငွေအဖြစ် ပေးချေထားပြီး ဖြစ်ပါသဖြင့် အဆိုပါတိုက်ခန်း အရောင်းအဝယ်နှင့်ပတ်သက်၍ ကန့်ကွက်လိုသူများရှိပါက ဤကြော်ငြာပါသည့်နေ့မှစ၍ (၇)ရက်အတွင်း ခိုင်လုံသောပိုင်ဆိုင်မှု စာရွက်စာတမ်း အထောက်အထား(မူရင်း)များနှင့်တကွ ကျွန်ုပ်ထံသို့လာရောက် ကန့်ကွက်နိုင်ပါကြောင်းနှင့် ကန့်ကွက်မည့်သူမရှိပါက အရောင်းအဝယ်အားဥပဒေနှင့်အညီ ပြီးဆုံးသည်အထိ တရားဝင် ဆက်လက်ဆောင်ရွက်သွားမည်ဖြစ်ကြောင်း အများသိစေရန် ကြေညာအပ်ပါသည်။

လွှဲအပ်ညွှန်ကြားချက်အရ-
ဦးမြင့်စိုး (LL.B, D.B.L)
တရားလွှတ်တော်ရှေ့နေ(စဉ်-၁၈၅၂၀)
အမှတ်(၆၆)၊ အောင်မင်္ဂလာ(၂)လမ်း၊ အောင်ဆန်းရပ်ကွက်၊ အင်းစိန်မြို့နယ်၊ ရန်ကုန်တိုင်းဒေသကြီး။
ဖုန်း- ၀၉-၇၉၅၂၈၄၄၅၃၊ ၀၉-၄၂၀၉၂၆၆၉၄

ကန့်ကွက်နိုင်ပါသည်

ရန်ကုန်တိုင်းဒေသကြီး၊ လမ်းမတော်မြို့နယ်၊ (၇)ရပ်ကွက်၊ (၁၅)လမ်း၊ အမှတ် (၁၃၉)၊ တတိယထပ်၊ အကျယ်အဝန်း (၂၅ပေx ၅၀ပေ)ရှိ တိုက်ခန်း နှင့် အကျိုးခံစားခွင့်အရပ်ရပ်တို့ကို လက်ရှိပိုင်ဆိုင်၍ စီမံခန့်ခွဲပိုင်ခွင့်၊ ရောင်းချပိုင်ခွင့်ရှိကြောင်းကမ်းလှမ်းလာသူ ဦးထွန်းဝင်း (LTA-၀၀၀၆၃၁) [၁၂/လသန(နိုင်) ၀၀၃၃၀၆]ထံမှ ကျွန်ုပ်တို့၏မိတ်ဆွေက ဝယ်ယူရန် အရောင်းအဝယ်ပြုသည့်တန်ဖိုးငွေ၏ တစ်စိတ်တစ်ဒေသကို စရန်ငွေအဖြစ် ပေးချေထားပြီးဖြစ်ပါသည်။ ကန့်ကွက်လိုသူများရှိပါက ဤကြော်ငြာပါသည့်နေ့မှစ၍ (၇)ရက်အတွင်း ခိုင်လုံသောစာချုပ်စာတမ်းအထောက်အထားမူရင်းများနှင့်တကွ ကျွန်ုပ်တို့ထံသို့ လာရောက်ကန့်ကွက်နိုင်ပါသည်။ သတ်မှတ် ရက်အတွင်း ကန့်ကွက်ခြင်းမရှိပါက အရောင်းအဝယ်ကို ဥပဒေနှင့်အညီ ဆက်လက်ဆောင်ရွက်သွားမည်ဖြစ်ကြောင်း အများသိစေရန် ကြေညာအပ်ပါသည်။ **လွှဲအပ်ညွှန်ကြားချက်အရ**

ဦးမျိုးသန့်(ခ)ဦးမောင်ကြီး
LL.B (စဉ်-၁၀၅၇၇)
တရားလွှတ်တော်ရှေ့နေ

ဒေါ်တင်မိုးခိုင်
LL.B (စဉ်-၄၂၁၆၉)
အထက်တန်းရှေ့နေ

ဒေါ်ခင်စန္ဒာထွန်း
LL.B (စဉ်-၅၁၃၆၀)
အထက်တန်းရှေ့နေ

အမှတ်(၁၂၁၂/ခ)၊ တိုးချဲ့(၂)လမ်း၊ ၂/မြောက်ရပ်ကွက်၊ သာကေတမြို့နယ်။ ဖုန်း-၀၉-၇၉၇၁၆၃၈၆၅၊ ၀၉-၇၉၅၃၈၆၄၄၇

ခရစ်တော်၌ အိပ်ပျော်ခြင်း
ဒေါ်ခိုရာခိုင်
အသက် (၉၅)နှစ်

ရန်ကုန်မြို့၊ လှိုင်မြို့နယ်၊ ခပေါင်းလမ်းသွယ်၊ အိမ်အမှတ်(၅၁၉)နေ (ဦးပန်းခိုင်-ဒေါ်အုံးပွင့်)တို့၏ သမီး၊ (ဦးမြသင်-ဒေါ်မိ)တို့၏ ချွေးမ၊ (ဦးတင်အုံး)ညွှန်ချုပ်(ငြိမ်း) လေကြောင်းဦးစီးဌာန၏ ဇနီး၊ ဒေါ်ခင်သွဲ့အုံး၊ ဦးစိန်သန်း-ဒေါ်မြင့်မြင့်အုံး၊ ဦးသန့်ဇင်အုံး-ဒေါ်ဝင်းမာ၊ဒေါ်အေးအေးအုံး၊ဦးသီလ-ဒေါ်နီလာအုံး၊ဦးတင်မောင်အုံး-ဒေါ်ကြည်ကြည်လေး၊ ဒေါ်မာလာအုံး၊ ဦးမျိုးဇင်အုံး-ဒေါ်လွင်မာ တို့၏ မွေးသမိခင်၊ မြေး(၁၃)ယောက်၊ မြစ်(၆) ယောက်တို့၏ အဘွားဖြစ်သူ ဒေါ်ခိုရာခိုင် သည် ၉၆ ပါးသော ရောဂါဖြင့် ၆.၉.၂၀၂၄ ရက်နေ့ ည ၈နာရီ ၁၀ မိနစ်တွင် ခရစ်တော်၌ အိပ်ပျော်သွားပါသဖြင့် ၈.၉.၂၀၂၄ (တနင်္ဂနွေနေ့) တွင် ရေဝေးခရစ်ယာန်ဥယျာဉ်တော်၌ ဝတ်ပြုဆုတောင်းပြီး ဂူသွင်းသင်္ဂြိုဟ်မည်ဖြစ်ကြောင်း အသိပေးအပ်ပါသည်။

(ဝတ်ပြုဆုတောင်းမည့်အချိန်ကို ထပ်မံအသိပေးပါမည်။)

ကျန်ရစ်သူမိသားစု

ဘုရား၊ ရဟန်း၊ သိမ်၊ ကျောင်း၊ ဇရပ်ဒါယိကာမကြီး
ဒေါ်သန်းကြည် အသက်(၁၀၀)နှစ်

ဧရာဝတီတိုင်းဒေသကြီး၊ အိုင်သပြုကျေးရွာနေ (ဦးထန်+ဒေါ်အေးကြွေ) တို့၏ သမီး (ဦးတင်မောင်+ဒေါ်သောင်းမေ)တို့၏ညီမ၊ (ဦးခင်ညို)+ဒေါ်တင်လှိုင်၊ ဦးလှဝင်း+(ဒေါ်ကျင်မွှေး) တို့၏အစ်မ၊ ဦးမျိုးတင့်+ဒေါ်အေးအေးမြင့်၊ ဦးငွေအောင်ကျော်+ဒေါ်တင်တင်ဥ၊ ဦးခင်မောင်လတ်+ဒေါ်ခင်မာဝေ၊ ဒေါ်ခင်မာဆွေ၊ ဦးစိုးဝင်းအောင်+ဒေါ်မေနန်း၊ ဦးအောင်သူ+ဒေါ်စန္ဒာသော်ဦး၊ ဦးဟန်မျိုးအောင်+(ဒေါ်တင်တင်ထွေး)+ဒေါ်မေသက်ဇင် တို့၏ ကျေးဇူးရှင်မိခင်ကြီး၊ (ဦးဆန်း(ခ)ဦးဆန်းကွီးဆောင်)၏ ဇနီး၊ ကိုထွန်းထွန်းလင်း+မစမ်းစမ်းဝေ၊ ကိုအေးသူရကို+မသီသီမွန်၊ ကိုပိုင်စိုးအောင်+မအေးသက်မွန်၊ ကိုဘုန်းမြင့်ကျော်၊ Dr.အောင်မွန်+Dr.ရည်မွန်ဦး၊ မမြတ်နိုးပိုင် တို့၏ ချစ်လှစွာသော အဖွား၊ မြစ်(၄)ယောက် တို့၏ ဘွားဘွားကြီး၊ ဒေါ်သန်းကြည်သည် ၆-၉-၂၀၂၄ (သောကြာနေ့) နံနက် (၄း၀၀) နာရီတွင် (၉၆)ပါးသောရောဂါဖြင့် ဘဝတစ်ပါးသို့ ပြောင်းရွှေ့ကွယ်လွန် သွားပါသဖြင့် ၈-၉-၂၀၂၄ (တနင်္ဂနွေနေ့) မွန်းလွဲ(၂း၀၀)နာရီတွင် ကြွင်းကျန်ရစ်သော ရုပ်ကလာပ် ကို ထိန်ပင်သုသာန်သို့ ပို့ဆောင်မီးသင်္ဂြိုဟ်မည်ဖြစ်ပါကြောင်း ရပ်ဝေး၊ ရပ်နီးမှ ဆွေမျိုးမိတ်သင်္ဂဟများအား ညှိုးငယ်သော စိတ်ထားဖြင့် ဖိတ်ကြားအပ်ပါသည်။ (နေအိမ်မှကားများ မွန်းလွဲ ၁း၀၀ နာရီတွင် ထွက်ပါမည်။)

ကျန်ရစ်သူမိသားစု

ကန့်ကွက်နိုင်ကြောင်း ကြော်ငြာခြင်း

ရန်ကုန်တိုင်းဒေသကြီး၊ သာကေတမြို့နယ်၊ ရောဝဏ်လမ်းမကြီး၊ (၇)အရှေ့၊ အမှတ်- ၆၇/၆၈၊ မြေကွက် အမှတ်- ၇၂/(ခ)၊ ၇၃/(က)၊ အလျား(၁၉)ပေx အနံ(၅၄)ပေရှိ နှစ်ခန်းတွဲ(ရင်ကွဲ)၊ (၈)ထပ်ခွဲတိုက်၏ တတိယထပ်(ခြေရင်းခြမ်း)၊ အခန်းအမှတ်(B-4)အား နောက်ဆုံးစာချုပ်ဖြင့် ပိုင်ဆိုင်သူ **ဦးနေနေထွေး [၁၂/သဃက(နိုင်) ၀၄၀၄၃၄]** ကိုင်ဆောင်သူထံမှ အပြီးအပိုင်ဝယ်ယူ၍ ကျွန်ုပ်မိတ်ဆွေ **ဒေါ်အေးသီရိမွန် (ခ)နှင်းရဝေဇင် [၇/ရတရ(နိုင်)၁၀၁၇၆၅]**မှ ရောင်းကြေးငွေကို ပေးချေထားပြီးဖြစ်ပါသည်။ အထက်ပါကွန်ဒိုတိုက်ခန်းအရောင်းအဝယ်ကိစ္စနှင့် ပတ်သက်၍ ကန့်ကွက်လိုသူ များရှိပါက ဤကြော်ငြာပါသည့်ရက်မှ (၁၄)ရက်အတွင်းနောက်ဆုံးထားပြီး စာရွက်စာတမ်းမူရင်းများဖြင့် ကျွန်ုပ်တို့ထံသို့ဖြစ်စေ၊ဒေါ်အေးသီရိမွန် (ခ)နှင်းရဝေဇင်ထံသို့ဖြစ်စေ လူကိုယ်တိုင် လာရောက်ကန့်ကွက်နိုင်ပါသည်။ ကန့်ကွက်သူမရှိပါက အရောင်းအဝယ်ကို ဥပဒေနှင့်အညီ ပြီးဆုံးသည်အထိ ဆောင်ရွက်သွားမည်ဖြစ်ကြောင်း အများသိစေရန် ကြော်ငြာအပ်ပါသည်။

လွှဲအပ်ညွှန်ကြားချက်အရ -

ဒေါ်သင်းသင်းစိုး (LL.B) — **တရားလွှတ်တော်ရှေ့နေ (စဉ်-၁၉၁၉၅)**

ဒေါ်ခိုင်ခိုင်ဝင်း (LL.B) — **တရားလွှတ်တော်ရှေ့နေ (စဉ်-၁၉၂၄၃)**

အမှတ်(၂၃၂)၊ ဒါဘာ(ဘီ)၊ ကန်တော်လမ်း၊ လေးထောင့်ကန်ရပ်ကွက်၊ သဃ်န်းကျွန်းမြို့နယ်။

ဖုန်း- ၀၉-၇၆၃၃၄၆၀၁၇၊ ၀၉-၄၂၀၂၆၆၇၁၃

ကန့်ကွက်နိုင်ပါကြောင်း အများသိစေရန် ကြေညာခြင်း

ရန်ကုန်တိုင်းဒေသကြီး၊ သဃ်န်းကျွန်းမြို့နယ်၊ လေးဒေါင့်ကန်ရပ်ကွက်၊ ပြည်တော်အေးလမ်း၊ မြေကွက်အမှတ်(၂၀၁)၊ အိမ်အမှတ်(၃၈)၊ မြေအကျယ်အဝန်း (အလျား ၂၅ပေ x အနံ ၅၀ပေ) ရှိ ဦးစိုးနိုင် အမည်ပေါက် နှစ်(၆၀)မြေငှားဂရန်မြေကွက် ပေါ်တွင် ဆောက်လုပ်ထားသည့် (၂)ခန်းတွဲ၊ (၆)ထပ်တိုက်၊ ကန်ထရိုက်တိုက် အဆောက်အဦ၏ ပထမထပ်၊ (2/A)လွှာ၊ (ခေါင်းရင်းဘက်ခြမ်း) တိုက်ခန်း၏ ပိုင်ဆိုင်အကျိုးခံစားခွင့်အရပ်ရပ်အားလုံးတို့ကို ယခုလက်ရှိပိုင်ဆိုင်ထားပြီး လွှဲပြောင်း ရောင်းချပိုင်ခွင့်ရှိကြောင်း ဝန်ခံကတိပြုသူ ဦးစိုးနိုင် [၁၂/ကတတ(နိုင်)၀၃၂၃၈၃]မှ ရောင်းချရန် ကမ်းလှမ်းရာ ကျွန်ုပ်၏ မိတ်ဆွေက အပြီးအပိုင်ဝယ်ယူရန်အတွက် အရောင်းအဝယ်ပြုလုပ်သော တန်ဖိုးငွေ၏ တစ်စိတ်တစ်ဒေသကို စရန်ငွေအဖြစ် ပေးချေထားပြီး ဖြစ်ပါသည်။ အထက်ဖော်ပြပါ အရောင်းအဝယ်နှင့်ပတ်သက်၍ ကန့်ကွက်လိုသူများရှိပါက ကျွန်ုပ်ထံသို့ ပိုင်ဆိုင်မှု အထောက်အထားမူရင်းများဖြင့် ဤကြော်ငြာပါသည့်နေ့မှစ၍ (၇)ရက်အတွင်း လာရောက်ကန့်ကွက်နိုင်ပါသည်။ ထိုရက်ကျော်လွန်ပါက အရောင်းအဝယ်ကိစ္စကို ဥပဒေနှင့်အညီ ဆက်လက်ဆောင်ရွက်သွားမည် ဖြစ်ကြောင်း အများသိစေရန် ကြေညာအပ်ပါသည်။

လွှဲအပ်ညွှန်ကြားချက်အရ -

ဒေါ်မြတ်သန္တာဇော် (LL.B, D.IT) တရားလွှတ်တော်ရှေ့နေ(စဉ်-၁၅၉၄၂)

အမှတ်(၁၂၀၂/ခ)၊ ဒေဝဒဟ(၃၃)လမ်း၊ (၁၃)ရပ်ကွက်၊ တောင်ဥက္ကလာပမြို့နယ်၊ ရန်ကုန်တိုင်းဒေသကြီး။

ဖုန်း-၀၉-၂၅၀၅၀၄၁၂၂၊ ၀၉- ၇၉၆၃၄၅၃၈၈

"ကန့်ကွက်နိုင်ပါသည်"

(၁) ရန်ကုန်တိုင်းဒေသကြီး၊ ဒလမြို့နယ်၊ မြေတိုင်းရပ်ကွက်အမှတ်-(၁/တပင်ရွှေထီး)၊ မြေကွက်အမှတ်-(၁၀၆/ခ)၊ မြေဧရိယာ(၀. ၀၂၈)ဧကရှိ နှစ်(၆၀)ဂရန်မြေကွက်၊

(၂) ရန်ကုန်တိုင်းဒေသကြီး၊ ဒလမြို့နယ်၊ မြေတိုင်းရပ်ကွက်အမှတ်-(၁/တပင်ရွှေထီး)၊ မြေကွက်အမှတ်-(၁၀၇/က)၊ မြေဧရိယာ(၀. ၀၂၈)ဧကရှိ နှစ်(၆၀)ဂရန်မြေကွက်(ဦးထွန်းမြစိန်-အမည်ပေါက်မြေကွက်များ)နှင့်ယင်းမြေကွက်များတည်ရှိရာအမှတ်- ၁၀၆/ခ+၁၀၇/က၊ ဆင်ဖြူရှင်လမ်း၊ တပင်ရွှေထီးရပ်ကွက်၊ ဒလမြို့နယ်၊ ရန်ကုန်မြို့ဟုခေါ်တွင်သောအကျိုးခံစားခွင့်အရပ်ရပ်အား တရားဝင်အမည်ပေါက်လက်ဝယ်ပိုင်ဆိုင်ပြီး၊ ရောင်းချပိုင်ခွင့်ရှိသူဖြစ်ကြောင်း ဝန်ခံကတိပြုသူ ဦးကာမာရာစီ (ခ) ဦးတင်ဝင်း (၁၂/ဒလန (နိုင်) ၀၉၄၄၁၁)ထံမှ ကျွန်ုပ်တို့၏မိတ်ဆွေကအပြီးအပိုင်ဝယ်ယူရန်စရံငွေပေးချေထားပြီးဖြစ်ပါသည်။

သို့ပါ၍ အဆိုပါမြေကွက်နှင့်မြေကွက်ပေါ်ရှိအကျိုးခံစားခွင့်အရပ်ရပ်နှင့်ပတ်သက်၍ ဆိုင်ရေးဆိုင်ခွင့်ရှိသူမည်သူမဆို ဤကြေညာချက်ပါသည့်နေ့မှစ၍(၇)ရက်အတွင်းခိုင်လုံသော စာရွက်စာတမ်းအထောက်အထား(မူရင်း)များဖြင့်ကျွန်ုပ်တို့ထံလာရောက်ကန့်ကွက်နိုင်ပါသည်။ သတ်မှတ်ရက်နေ့အတွင်းကန့်ကွက်ခြင်းမရှိပါကအရောင်းအဝယ်ကိုဥပဒေနှင့်အညီဆက်လက်ဆောင်ရွက်သွားမည်ဖြစ်ပါကြောင်းအများသိစေရန်ကြေညာအပ်ပါသည်။

လွှဲအပ်ညွှန်ကြားချက်အရ -

ဒေါ်နန်းဆင့်ဆင့်ထွန်း (LL.B) D.B.L,D.M.L (စဉ်-၁၂၆၃၉)

ဒေါ်မိုးမိုးအေး (LL.B) D.B.L,D.M.L,D.I.L WIPO,DL-101 Switzerland (စဉ်-၈၅၅၈)

(တရားလွှတ်တော်ရှေ့နေများ) (ဖုန်း-၀၉-၄၂၅၃၅၈၂၇၀)

အမှတ်-၈၃၊ ပန်းဆိုးတန်းလမ်း၊ ကျောက်တံတားမြို့နယ်၊ ရန်ကုန်မြို့။

အထူးဝမ်းနည်းကြေကွဲခြင်း
ဒေါ်ခိုရာခိုင်
အသက် (၉၅)နှစ်

ဗိုလ်မှူးချုပ် သန့်ဇင်အုံး (ငြိမ်း)-ဒေါ်ဝင်းမာ တို့၏ မိခင် ဖြစ်သူ ဒေါ်ခိုရာခိုင် အသက် (၉၅)နှစ် သည် ၆.၉.၂၀၂၄ ရက်တွင် ခရစ်တော်၌ အိပ်ပျော်သွားပါကြောင်း သိရှိရပါသဖြင့် ကျန်ရစ်သူမိသားစုနှင့် ထပ်တူ ဝမ်းနည်းကြေကွဲရပါကြောင်း။

စစ်တက္ကသိုလ် အမှတ်စဉ် (၂၂) မှ
သူငယ်ချင်းများနှင့် မိသားစုများ

အထူးဝမ်းနည်းကြေကွဲခြင်း
ဗိုလ်မှူးခင်မောင်မြင့် (ငြိမ်း) (ရေ-၃၃၀၁)
အသက်(၈၄)နှစ်

ရန်ကုန်မြို့၊ လှိုင်မြို့နယ်နေ ဒေါ်ထားထား၏ခင်ပွန်း ဗိုလ်မှူးခင်မောင်မြင့်(ငြိမ်း)သည် ၄-၉-၂၀၂၄ ရက် နံနက် ၆:၀၅ နာရီတွင် ကွယ်လွန်သွားကြောင်း သိရှိရပါသဖြင့် ကျန်ရစ်သူမိသားစုနှင့်အတူ ထပ်တူထပ်မျှ ဝမ်းနည်းကြေကွဲရပါသည်။

အဏ္ဏဝါဖောင်ဒေးရှင်း

အထူးဝမ်းနည်းကြေကွဲခြင်း
ဒေါ်ခင်စန်းဝင်း
အသက် (၆၆)နှစ်

ဦးစိုးသန်း(ဒုတိယအင်ဂျင်နီယာမှူးကြီး)၏ ချစ်လှစွာသော ဇနီး ဒေါ်ခင်စန်းဝင်း အသက်(၆၆)နှစ်သည် (၅-၉-၂၀၂၄)ရက်နေ့ ညနေ ၆ နာရီတွင် ကွယ်လွန်အနိစ္စရောက်သွားကြောင်း သိရှိရပါသဖြင့် မိသားစုနှင့်ထပ်တူထပ်မျှ ဝမ်းနည်းကြေကွဲရပါသည်။

ရှမ်းပြည်နယ်စည်ပင်သာယာရေးဌာနမှ
ညွှန်ကြားရေးမှူးနှင့် ဝန်ထမ်းများ

ရန်ကုန်တိုင်းဒေသကြီး၊ မင်္ဂလာတောင်ညွန့်မြို့နယ်၊ ရေတွင်းကုန်းရပ်ကွက်၊ ၁၂-လမ်း၊ အမှတ် (၁၉)၊ ပထမထပ် တိုက်မျက်နှာမူလျှင် (ယာ)ဟုခေါ်တွင်သည့် တိုက်ခန်းအရောင်းအဝယ်နှင့်စပ်လျဉ်းပြီး ကန့်ကွက်နိုင်ပါသည်

အဆိုပါ တိုက်ခန်းကို တရားဝင် ဝယ်ယူပိုင်ဆိုင်ထားပြီး ရောင်းချပိုင်ခွင့်ရှိသူ **ဒေါ်နွယ်နီအောင် [၁၂/မဂတ(နိုင်) ၀၈၂၄၈၁]**ထံမှ ကျွန်ုပ်တို့၏ မိတ်ဆွေတစ်ဦးက ဝယ်ယူရန် ရောင်းဖိုးငွေ၏တစ်စိတ်တစ်ဒေသကို ပေးချေထားပြီးဖြစ်ပါသည်။ ကန့်ကွက်လိုသူများ ယနေ့မှ (၇)ရက်အတွင်း ပိုင်ဆိုင်မှု အထောက်အထားအပြည့်အစုံဖြင့် လာရောက်ကန့်ကွက်နိုင်ပါသည်။ ၎င်းရက်ကျော်လွန်ပါက အရောင်းအဝယ်ကိစ္စကို အပြီးအပြတ် ဆက်လက်ဆောင်ရွက်မည်ဖြစ်ပါကြောင်း။

လွှဲအပ်ညွှန်ကြားချက်အရ-

ဦးအောင်ဘော်(စဉ်-၄၀၃၅) LL.B,DBL,DML,DIL,DLP.

ဒေါ်အေးအေးစိုး (စဉ်-၅၈၂၇)

B.Sc, Hon (IC),HGP, R.L, D.B.L.

တရားလွှတ်တော်ရှေ့နေများ

ဦးရဲမြင့်ထွန်း (LL.B)(စဉ်-၅၀၅၂၂) အထက်တန်းရှေ့နေ

အမှတ် (၂၇)၊ ၁၂၁-လမ်း၊ မင်္ဂလာတောင်ညွန့်မြို့နယ်၊ ရန်ကုန်မြို့။

Tel: 294766 HP: 09-5017044

ရန်ကုန်တိုင်းဒေသကြီး၊ မင်္ဂလာတောင်ညွန့်မြို့နယ်၊ သပြေကုန်းရပ်ကွက်၊ ၁၂၃-လမ်း၊ အမှတ် (၄၅)၊ မြေညီထပ် (ထပ်ခိုးအပြည့်) ဟုခေါ်တွင်သည့် တိုက်ခန်းအရောင်းအဝယ်နှင့်စပ်လျဉ်းပြီး ကန့်ကွက်နိုင်ပါသည်

အဆိုပါ တိုက်ခန်းကို တရားဝင် ဝယ်ယူပိုင်ဆိုင်ထားပြီး ရောင်းချပိုင်ခွင့်ရှိသူ **ဦးထက်နိုင်ဝင်း [၁၀/မလမ(နိုင်) ၂၃၃၅၁၇]**ထံမှ ကျွန်ုပ်တို့၏ မိတ်ဆွေတစ်ဦးကဝယ်ယူရန် ရောင်းဖိုးငွေ၏ တစ်စိတ်တစ်ဒေသကို ပေးချေထားပြီးဖြစ်ပါသည်။ ကန့်ကွက်လိုသူများ ယနေ့မှ (၁၄)ရက်အတွင်း ပိုင်ဆိုင်မှုအထောက်အထားအပြည့်အစုံဖြင့် လာရောက်ကန့်ကွက်နိုင်ပါသည်။ ၎င်းရက်ကျော်လွန်ပါက အရောင်းအဝယ်ကိစ္စကို အပြီးအပြတ် ဆက်လက်ဆောင်ရွက်မည်ဖြစ်ပါကြောင်း။

လွှဲအပ်ညွှန်ကြားချက်အရ-

ဦးအောင်ဘော် (စဉ်- ၄၀၃၅) LL.B, DBL, DML, DIL, DLP.

ဒေါ်အေးအေးစိုး (စဉ်-၅၈၂၇)

B.Sc, Hon (IC), HGP, R.L, D.B.L.

တရားလွှတ်တော်ရှေ့နေများ

ဦးရဲမြင့်ထွန်း (LL.B)(စဉ်-၅၀၅၂၂) အထက်တန်းရှေ့နေ

အမှတ် (၂၇)၊ ၁၂၁-လမ်း၊ မင်္ဂလာတောင်ညွန့်မြို့နယ်၊ ရန်ကုန်မြို့။

Tel: 294766 HP: 09-5017044

ဘုရား၊ သိမ်၊ ကျောင်း ဒါယိကာမကြီး
ဒေါ်တော်ရှုအိုင်
အသက်(၁၀၁)နှစ်

ရန်ကုန်မြို့၊ လမ်းမတော်မြို့နယ်၊ (၁၅)လမ်း၊ အမှတ်(၃၇)နေ [ဦးမောင်မောင်(ခ)လီဟန်ချွမ်း]၏ ချစ်လှစွာသောဇနီး၊ (ဦးမြသိန်း)၊ (ဦးအောင်ဝင်း-ဒေါ်အေးအေးဝင်း)၊ (ဦးစိုးမြင့်)-ဒေါ်တူး၊ ဦးစိုးတင့်-ဒေါ်တင်တင်မြင့်၊ ဒေါ်ခင်ခင်၊ ဦးမြဝင်း-လင်ကင်ဝှားတို့၏ မွေးသမိခင်ကျေးဇူးရှင်၊ မြေး ၁၅ ယောက်၊ မြစ် ကိုးယောက်တို့၏အဘွား ဒေါ်တော်ရှုအိုင်သည် ၅-၉-၂၀၂၄ (ကြာသပတေးနေ့) မွန်းလွဲ ၁:၂၀ နာရီတွင် ကွယ်လွန်သွားပါသဖြင့် ၇-၉-၂၀၂၄ (စနေနေ့) နံနက် ၁၁ နာရီတွင် ရေဝေး သုသာန်၌ မီးသင်္ဂြိုဟ်မည်ဖြစ်ပါကြောင်း။ (နေအိမ်မှကားများ နံနက် ၉ နာရီတွင် ထွက်ပါမည်။)

ကျန်ရစ်သူမိသားစု

ဦးသန်းတင် BA,B.L (Notary)
ဥက္ကဋ္ဌ
မြန်မာနိုင်ငံတောင်တန်းဒေသဗုဒ္ဓဘာသာသာသနာပြုအဖွဲ့
အကျိုးဆောင်ချုပ်
မြန်မာနိုင်ငံအဘိဓမ္မာပြန့်ပွားရေး
နာယကကြီး
ရန်ကုန်တိုင်းဒေသကြီးလုံးဆိုင်ရာ ဝိနယာနုဂ္ဂဟအသင်း၏
ဂုဏ်ထူးဆောင်နာယက
(မြိတ်မြို့နယ်အသင်း)
အသက်(၈၈)နှစ်

မြိတ်မြို့၊ အလယ်ကျွန်းရပ်နေ (ဦးရွှေဖုံးရင်-ဒေါ်သံဆင်)တို့၏သား၊ အဂ္ဂမဟာသီရိသုဓမ္မဇောတိကဓဇောတရေ (ဦးသန်းအောင်)၏ညီ၊ Bosun Kun Zaw (Sea Harmony Shipping Co.LTD)-ဒေါ်ကြည်ကြည်တင်၊ ဒေါ်သိင်္ဂီ(ခေတ္တ-Japan)တို့၏ မွေးသဖခင်၊ မချမ်းမြေ့သီရိဇော်(ခေတ္တ-Korea)၊ မကေသရီကွန်းဇော် (ခေတ္တ- Korea)၊ မောင်ဥက္ကာကျော်၊ မောင်ခန့်အောင်ဟိန်းတို့၏အဘိုး၊ အမှတ်(၅၀)၊ ပထမထပ်၊ ဝတ်ကျောင်းလမ်း၊ ရေကျော်၊ ပုဇွန်တောင်မြို့နယ်နေ ဒေါ်ပဘာဝတီ၏ ခင်ပွန်း ဦးသန်းတင် အသက် (၈၈)နှစ်သည် ၂-၉- ၂၀၂၄ရက် (တနင်္လာနေ့) ည ၈:၂၀ နာရီတွင် ကွယ်လွန်သွားပါသဖြင့် ကြွင်းကျန်ရစ်သောရုပ်ကလာပ်ကို ၄-၉-၂၀၂၄(ဗုဒ္ဓဟူးနေ့) ညနေ ၄ နာရီတွင် ရေဝေးသုသာန်၌ မီးသင်္ဂြိုဟ်ပြီးဖြစ်ကြောင်း ရပ်နီးရပ်ဝေးမှ ဆွေမျိုးမိတ်ဆွေများအား အသိပေးအကြောင်းကြားအပ်ပါသည်။ [ကွယ်လွန်သူအားရည်စူး၍ ၈-၉-၂၀၂၄ရက် (တနင်္ဂနွေနေ့)တွင် အထက်ပါနေအိမ်နှင့် အဏ္ဏဝါမေ္ဘာရုံတို့သို့ ရက်လည်ဆွမ်းကျွေးတရားတော်နာ ကြွရောက်ပါရန် ဖိတ်ကြားအပ်ပါသည်။]

ကျန်ရစ်သူမိသားစု

ဘုရား၊ ရဟန်း၊ သိမ်၊ ကျောင်း ဒါယကာကြီး
ဦးကျော်ထင်
အသက်(၇၀)နှစ်

ရန်ကုန်တိုင်းဒေသကြီး၊ မင်္ဂလာဒုံမြို့နယ်၊ ပတ္တမြားမြို့သစ်၊ ကျောက်စိမ်း (၂)လမ်း၊ အမှတ်(၂၅၉)နေ (ဦးညိုလေး-ဒေါ်မြို့စိန်)တို့၏သား၊ (ဦးဝင်းကြည်)-ဒေါ်သက်မာတို့၏သားသမက်၊ ဦးသက်ထွန်းဦး-ဒေါ်ခင်ဖြိုးနိုင်၊ ဦးထက်အောင်မင်း-ဒေါ်ယုဖူးသွယ်တို့၏ဖခင်၊ မသွန်းယမုံထက်၏ ချစ်လှစွာသော အဘိုး၊ ဒေါ်ခင်မာဝင်း၏ခင်ပွန်း ဦးကျော်ထင် (ညွှန်ကြားရေးမှူး-ငြိမ်း၊ ပြည်ထောင်စုရှေ့နေချုပ်ရုံး)သည် ၆-၉-၂၀၂၄ ရက် နံနက် ၉ နာရီတွင် ကွယ်လွန်သွားပါသဖြင့် ကြွင်းကျန်ရစ်သောရုပ်ကလာပ်ကို ၈-၉-၂၀၂၄ ရက် မွန်းလွဲ ၂ နာရီတွင် ရေဝေးသုသာန်၌ မီးသင်္ဂြိုဟ်မည်ဖြစ်ပါသည်။ (နေအိမ်မှကားများ မွန်းလွဲ ၁၂:၄၅ နာရီတွင် ထွက်ပါမည်။) [ကွယ်လွန်သူအားရည်စူး၍ ၁၂-၉-၂၀၂၄ ရက်တွင် ရက်လည်ဆွမ်းကျွေးတရားတော်နာ ပြုလုပ်မည်ဖြစ်ပါသဖြင့် နေအိမ်သို့ ကြွရောက်ပါရန် ရပ်နီးရပ်ဝေးမှ ဆွေမျိုးမိတ်သင်္ဂဟများအား ဖိတ်ကြားအပ်ပါသည်။]

ကျန်ရစ်သူမိသားစု

ကန့်ကွက်နိုင်ကြောင်း ကြော်ငြာ

ဒဂုံမြို့သစ်(တောင်ပိုင်း)မြို့နယ်၊ မြေတိုင်းရပ်ကွက်အမှတ် - ၆၃/စက်မှုဇုန်၊ ရွှေတောင်ကြားလမ်း၊ မြေကွက်အမှတ်- ၁၁၁၃+ ၁၁၁၄ ၊ မြေကွက်တည်နေရာအမှတ်- ၁၁၁၃+ ၁၁၁၄၊ ၆၃/စက်မှုဇုန်ရပ်ကွက်၊ ဒဂုံတောင် ဒေါ်တင်ရီ (AD-၀၂၉၂၃၇) အမည်ပေါက် နှစ် (၆၀) စက်မှုမြေငှားဂရန်မြေအား ဂရန်အမည်ပေါက် ဒေါ်တင်ရီကွယ်လွန်၍ ခင်ပွန်းဖြစ်သူ ဦးမောင်မောင်စိုး [၁၂/ကတတ(နိုင်) ၀၁၉၄၃၁] မှ အမွေဆက်ခံပိုင်ဆိုင်ကြောင်း စာချုပ်အမှတ် - ၁၈၉၁/၂၀၀၈ (၂၇-၈-၂၀၀၈) ဖြင့် ပိုင်ဆိုင်ခဲ့ပါသည်။ ဦးမောင်မောင်စိုးထံမှ အရောင်းအဝယ် မှတ်ပုံတင်စာချုပ် အမှတ် - ၇၂၈၀/၂၀၁၂ (၁၆-၁၁-၂၀၂၁) ဖြင့် ဝယ်ယူသူ ဦးသောင်းဌေး [၈/မလန (နိုင်) ၀၀၈၁၄၆]မှ ဧရိယာ (၈၀ပေx ၆၀ပေ) အနက်မှ မခွဲမစိတ်ရသေးသည့် မြေကွက်အမှတ်-၁၁၁၃၊ ဧရိယာ (၄၀ပေx၆၀ပေ)အား ဝယ်ယူခဲ့ပါသည်။ ဦးသောင်းဌေး (ခင်ပွန်း)ဖြစ်သူသည် (၇-၇-၂၀၂၂)ရက်နေ့တွင် ကွယ်လွန်၍ ဇနီးဖြစ်သူ ဒေါ်အေးအေးမူ [၈/မလန (နိုင်) ၀၀၈၈၃၈] မှ တရားဝင်အမွေဆက်ခံ ခွင့်ရှိသူ တစ်ဦးတည်းသောဇနီးဖြစ်ကြောင်း၊ အခြားသော ဇနီးမယားတစ်ဦး တစ်ယောက်မျှ မရှိပါကြောင်း၊ မိမိတစ်ဦးတည်းမှလွဲ၍ အခြားသောအမွေဆက်ခံခွင့်ရှိသူ တစ်ဦး တစ်ယောက်မျှ မရှိပါကြောင်း ကျမ်းကျိန်လွှာအမှတ်- ၁၀၂၂/၂၀၂၃ (၁၀-၁၁-၂၀၂၃)၊ ထောက်ခံကျမ်းကျိန်လွှာနှစ်စောင်၊ ခင်ပွန်းသေစာရင်း၊ အိမ်ထောင်စုစာရင်း၊ နှစ်(၆၀) မြေငှားစာချုပ်မူရင်း၊ ဦးမောင်မောင်စိုး၏ ရန်ကုန်မြို့စာချုပ်စာတမ်းမှတ်ပုံတင်ရုံး အထူးကိုယ်စားလှယ်လွှဲစာအမှတ်- ၆၃၄၆/၂၀၀၉ (၁၆-၇-၂၀၀၉) ရရှိသူ ဦးအောင်စိုး [၁၀/မလမ (နိုင်) ၁၅၂၂၁၂] မှ ကိုယ်စားလှယ် လွှဲသူ သက်ရှိထင်ရှားရှိကြောင်းနှင့် ကိုယ်စားလှယ်လွှဲစာ မရုပ်သိမ်းကြောင်း ကျမ်းကျိန်လွှာအမှတ် - ၃/၁၁၂၅/ ၂၀၂၄ (၂၀-၃-၂၀၂၄) နိုင်ငံသားစိစစ်ရေးကတ်ပြားတို့ တင်ပြ၍ ပိုင်ဆိုင်ကြောင်း မြေပုံကူးလျှောက်ထားခြင်းအား မြေပြင်ကွင်းဆင်း စစ်ဆေးရာ RC (၂)ထပ် (၁)လုံးတွင် ဒေါ်အေးအေးမူမှ သော့ဖွင့်ပြ၍ (၁)ထပ်သွပ်မိုး ဂိုဒေါင်(၁)လုံးတွင် ဦးအောင်စိုးမှ လုပ်ငန်းလုပ်ကိုင်ပြီး ဒေါ်အေးအေးမူ၊ ဦးအောင်စိုး တို့မှ ကွင်းဆင်းသိရှိကြောင်း လက်မှတ်ရေးထိုးပေးပါသဖြင့် ဒေါ်အေးအေးမူ၊ SP ဦးအောင်စိုးတို့၏ ပိုင်ဆိုင်ကြောင်း မြေပုံကူးလျှောက်ထားခြင်းအား တရားဝင် ခိုင်လုံသော အထောက်အထားများဖြင့် ဤကြော်ငြာပါသည့် နေ့မှစ၍ (၇)ရက် အတွင်း ကန့်ကွက်နိုင်ပါကြောင်းနှင့် ကန့်ကွက်မှုမရှိပါက လုပ်ထုံးလုပ်နည်း အတိုင်း ဆက်လက်ဆောင်ရွက်ပေးမည်ဖြစ်ပါကြောင်း အသိပေးကြေညာအပ်ပါသည်။

ဌာနမှူး (ဒုတိယညွှန်ကြားရေးမှူးချုပ်)
မြို့ပြမြေစီမံခန့်ခွဲမှုဌာန၊
ရန်ကုန်မြို့တော်စည်ပင်သာယာရေးကော်မတီ

နိုင်ငံတော်စီမံအုပ်ချုပ်ရေးကောင်စီ ဦးတည်ချက်(၉)ရပ်

၁။ **နိုင်ငံရေး**

(က) စစ်မှန်၍စည်းကမ်းပြည့်ဝသော ပါတီစုံဒီမိုကရေစီစနစ် ခိုင်မာစေရေးနှင့် ဒီမိုကရေစီနှင့် ဖက်ဒရယ်စနစ်ကိုအခြေခံသည့် ပြည်ထောင်စုကို တည်ဆောက်နိုင်ရေး။

(ခ) တစ်နိုင်ငံလုံး ထာဝရငြိမ်းချမ်းရေးရရှိရေးအတွက် တစ်နိုင်ငံလုံး ပစ်ခတ်တိုက်ခိုက်မှုရပ်စဲရေးသဘောတူစာချုပ်(NCA)ပါအတိုင်း အလေးထားလုပ်ဆောင်ရေး။

(ဂ) ပြည်သူလူထု၏ လူမှုစီးပွားဘဝ လုံခြုံရေးအတွက် ပြည်ထောင်စုတစ်ဝန်းလုံး တည်ငြိမ်အေးချမ်းရေးနှင့် တရားဥပဒေစိုးမိုးရေး အပြည့်အဝရရှိစေရန် အလေးထားလုပ်ဆောင်ရေး။

၂။ **စီးပွားရေး**

(က) တိုင်းပြည်သာယာဝပြောရေးနှင့် စားရေရိက္ခာဖူလုံရေးတို့အတွက် တိုင်းရင်းသားပြည်သူ တစ်ရပ်လုံးနှင့် အကျိုးဝင်သော စိုက်ပျိုးရေးနှင့် မွေးမြူရေးကို ခေတ်မီနည်းစနစ်များဖြင့် တိုးတက်အောင်ဆောင်ရွက်ပြီး အခြားစီးပွားရေးကဏ္ဍများကိုလည်း ဘက်စုံဖွံ့ဖြိုးတိုးတက်အောင် တည်ဆောက်ရေး။

(ခ) တိုးတက်ကောင်းမွန်လာသည့် စီးပွားရေးမောင်းနှင်အားကို မဏ္ဍိုင်ပြု၍ MSME စက်မှုလုပ်ငန်းများကို အားပေးဆောင်ရွက်ကာ ပို့ကုန်ကဏ္ဍ မြှင့်တင်ရေး။

(ဂ) ပြည်တွင်းစားသုံးဆီဖူလုံရေးအတွက် ဆီထွက်သီးနှံစိုက်ပျိုးမှုကို အားပေးမြှင့်တင်ပြီး ပန်းတိုင်ရည်မှန်းချက်အတိုင်း ထွက်ရှိအောင် ဆောင်ရွက်၍ နိုင်ငံအတွင်း ဖူလုံမှုမှသည် ပြည်ပသို့တင်ပို့နိုင်သည်အထိ ကြိုးပမ်းဆောင်ရွက်ရေး။

၃။ **လူမှုရေး**

(က) တစ်နိုင်ငံလုံး အသိပညာ၊ အတတ်ပညာ မြင့်မားတိုးတက်စေရေး၊ ကုန်ထုတ်လုပ်မှု အထောက်အကူပြုပညာရှင်များ ထွန်းကားလာစေရေးအတွက် လူတိုင်းလက်လှမ်းမီသည့် ဘက်စုံပညာရေးစနစ်ကို အကောင်အထည်ဖော်ဆောင်ရေး။

(ခ) တစ်မျိုးသားလုံး သက်ရှည်ကျန်းမာကြံ့ခိုင်ရေးအတွက် ပြည်သူအားလုံးအကျုံးဝင်မည့် ကျန်းမာရေးကဏ္ဍနှင့် အားကစားကဏ္ဍ မြှင့်တင်ဆောင်ရွက်ရေး။

(ဂ) နိုင်ငံ၏ ဖွံ့ဖြိုးတိုးတက်ရေး လုပ်ငန်းစဉ်များ၌ လူငယ်များအနေဖြင့် အဓိကစွမ်းအားစုအဖြစ် ပါဝင်နိုင်ရေး ဗလငါးတန်နှင့် ပြည့်စုံသော လူငယ်များဖြစ်စေရန် လူငယ်ကဏ္ဍကို မြှင့်တင်ဆောင်ရွက်ရေး။

❖ **MSME ကုန်ထုတ်လုပ်ငန်းများ ဆောင်ရွက်ရာတွင် ပညာရည်မြင့်မားသူများဖြင့် ဆောင်ရွက်မည်ဆိုပါက ပိုမိုအောင်မြင်နိုင်မည်ဖြစ်သကဲ့သို့ ခေတ်စနစ်နှင့်လျော်ညီသည့် နည်းပညာများကို အကျိုးရှိရှိအသုံးပြုနိုင်ရေး ဆောင်ရွက်ပေးနိုင်မည်ဆိုပါက ပိုမိုဖွံ့ဖြိုးတိုးတက်လာမည်ဖြစ်...**

❖ **အတတ်ပညာ၊ အသိပညာ ပြည့်စုံသည့်လူသားအရင်းအမြစ်များ၊ ခေတ်မီနည်းပညာများ စသည့် နယ်ပယ်တို့ကို ပေါင်းစပ်၍ ကုန်ထုတ်လုပ်မှုလုပ်ငန်းများအောင်မြင်အောင် ဆောင်ရွက်နိုင်မည့်နည်းလမ်းကို ရှာကြံဆောင်ရွက်ကြရမည်ဖြစ်...**

(နိုင်ငံတော်စီမံအုပ်ချုပ်ရေးကောင်စီဥက္ကဋ္ဌ နိုင်ငံတော်ဝန်ကြီးချုပ် ဗိုလ်ချုပ်မှူးကြီး မင်းအောင်လှိုင်၏ ၂၀၂၄ ခုနှစ်၊ ဖေဖော်ဝါရီလ ၂ ရက်နေ့တွင် ပြုလုပ်သော ပြည်ထောင်စုအစိုးရအဖွဲ့ အစည်းအဝေး(၂/၂၀၂၄)တွင် အမှာစကားပြောကြားမှုမှကောက်နုတ်ချက်)

ပေါ်တူဂီတိုက်စစ်မှူး စီရိုနယ်လ်ဒို ကစားသမားဘဝ သွင်းဂိုး ၉၀၀ ပြည့်ခဲ့ပြီ

ပေါ်တူဂီအသင်းတိုက်စစ်မှူး စီရိုနယ်လ်ဒိုဟာ စက်တင်ဘာ ၅ ရက်က ခရိုအေးရှားအသင်းနဲ့ ယှဉ်ပြိုင်ကစားခဲ့တဲ့ နေးရှင်းလိဂ်ပွဲစဉ်မှာ ဂိုးသွင်းယူနိုင်ခဲ့တာကြောင့် ကစားသမားဘဝတစ်လျှောက် သွင်းဂိုး ၉၀၀ ပြည့်မြောက်ခဲ့ပြီဖြစ်ပါတယ်။

တိုက်စစ်မှူး စီရိုနယ်လ်ဒိုဟာ ကလပ်အသင်းတွေဖြစ်တဲ့ စပို့တင်းလစ္စဘွန်း၊ မန်ယူ၊ ရီးယဲလ်မက်ဒရစ်၊ ဂျူဗင်တပ်နဲ့ လက်ရှိကလပ်အယ်လ်နားဆားအသင်းတို့နဲ့အတူ ဂိုးသွင်းစံချိန်တင်ခဲ့တဲ့အပြင် နိုင်ငံအသင်းအတွက်လည်း သွင်းဂိုး ၁၃၁ ဂိုးအထိရှိလာခဲ့တာဖြစ်ပါတယ်။

စာမျက်နှာ ၁၇ ကော်လံ ၅ သို့ ❂

(၃၇)ကြိမ်မြောက် ထိုင်းဘုရင့်ဖလား ပိုက်ကျော်ခြင်းပြိုင်ပွဲတွင် မြန်မာပိုက်ကျော်ခြင်းအသင်း ရွှေတံဆိပ်တစ်ခု ထပ်မံဆွတ်ခူးရရှိ

နေပြည်တော် စက်တင်ဘာ ၆

ထိုင်းနိုင်ငံ၌ စက်တင်ဘာ ၁ ရက်မှ ၈ ရက်အထိ ကျင်းပလျက်ရှိသော ထိုင်းဘုရင့်ဖလား ပိုက်ကျော်ခြင်းပြိုင်ပွဲ အမျိုးသား (Mixregu)ပြိုင်ပွဲတွင် မြန်မာပိုက်ကျော်ခြင်းအသင်းမှ ရွှေတံဆိပ်တစ်ခုကိုထိုက်ထိုက်တန်တန် ထပ်မံဆွတ်ခူးရရှိခဲ့ပြီး လာအိုအသင်းက ဒုတိယ၊ ကိုရီးယားအသင်းနှင့် တရုတ်အသင်းတို့က တတိယ ရရှိခဲ့ကြောင်း သိရသည်။

ထို့ပြင် ယမန်နေ့ပြိုင်ပွဲ ပွဲစဉ်များဖြစ်သည့် အမျိုးသမီး Hoop (ကွင်းသွင်းခြင်းခတ်) ပြိုင်ပွဲတွင် ငွေတံဆိပ်တစ်ခုနှင့် အမျိုးသား + အမျိုးသမီး လေးယောက်တွဲ

စာမျက်နှာ ၁၆ ကော်လံ ၅ သို့ ❖

ONE Friday Fights 81 ပြိုင်ပွဲတွင် မြန်မာဖိုက်တာ သန့်ဇင်၏တွဲဆိုင်း ပါဝင်လာမည်

ရန်ကုန် စက်တင်ဘာ ၆

စက်တင်ဘာ ၂၇ ရက်တွင် ထိုင်းနိုင်ငံ ဗန်ကောက်မြို့၌ကျင်းပမည့် ONE Friday Fights 81 ပြိုင်ပွဲတွင် မြန်မာဖိုက်တာ သန့်ဇင်၏တွဲဆိုင်း ပါဝင်လာမည်ဖြစ်သည်။

သန့်ဇင်သည် ဂျပန်နိုင်ငံသား တာကီရူနှင့် ယှဉ်ပြိုင်ထိုးသတ်ရမည်ဖြစ်ပြီး မွေထိုင်းပွဲစဉ်မဟုတ်ဘဲ ဖလိုင်းဝိတ်တန်း ကစ်ဘောင်ဆင်ပွဲစဉ်အဖြစ် ယှဉ်ပြိုင်ထိုးသတ်ရမည်ဖြစ်သည်။ ယခင်စီစဉ်ထားသည့် တွဲဆိုင်းတွင် တာကီရူ၏ပြိုင်ဘက်ကစားသမား ဒဏ်ရာရသွားသဖြင့် သန့်ဇင်နှင့် ပြောင်းလဲခဲ့ခြင်းဖြစ်သည်။ သန့်ဇင်သည် ONE Championship နှင့် လက်တွဲအပြီး နှစ်ပွဲထိုးသတ်ထားရာ နှစ်ပွဲစလုံး အလဲထိုးဖြင့် အနိုင်ရရှိထားသည်။

စာမျက်နှာ ၁၇ ကော်လံ ၁ သို့ ❍

ယနေ့ ဖတ်စရာ

အမေရိကန် အမျိုးသားလုံခြုံရေး အကြံပေးပုဂ္ဂိုလ် ဂျိတ်ဆူလီဗန်၏ တရုတ်နိုင်ငံခရီးစဉ်အပေါ် သုံးသပ်ချက်

ဆောင်းပါး စာမျက်နှာ » ၆

ဗီယက်နမ်နိုင်ငံ၌ စူပါတိုင်ဖွန်း ရာဂီ ဝင်ရောက်ဖွယ်ရှိ၍ လေကြောင်းခရီးစဉ် ၃၃၀ ကျော် ဖျက်သိမ်း

စာမျက်နှာ » ၁၃

အာရှတွင် မြန်မာနိုင်ငံ ကြက်မောက်တောင်ဆည်အတွင်းသာ ကျက်စားနေထိုင်သည့် ဒေသမျိုးရင်း ငှက်ကိုးမျိုး ဂုဏ်ယူဖွယ် ရှင်သန်တည်ရှိနေ

စာမျက်နှာ » ၁၅