ကြေးမုံ

The Mirror Daily

၁၉၅၇ ပြေ ၁၆ တွင် စတင်တည်ထောင်သည်။

Established in 1957

ကောင်းမှုအနည်းငယ်ပြုဖန်များသော်
ကောင်းမှုနှင့်ပြည့်

ငါ၏ အနည်းငယ်မျှသော ကောင်းမှုသည် ငါ့အား အကျိုးမပေးလတ္တံ့ဟု ကောင်းမှုကို မထီမဲ့မြင် မမှတ်ရာ၊ မိုးပေါက်ကျဖန်များသော် ရေအိုးကြီးပင် ပြည့်လေသကဲ့သို့ ကောင်းမှုကို အနည်းငယ် အနည်းငယ်ပြုဖန်များသော် ပညာရှိသည် ကောင်းမှုနှင့် ပြည့်လေ၏။

ပါပဝဂ်(ဓမ္မပဒ-၁၂၂)

၁၃၈၆ ခုနှစ်၊ တော်သလင်းလဆန်း ၂ ရက်၊ ဗုဒ္ဓဟူးနေ့။ Wednesday, 4 September 2024 ၁၁၅၇၀

နိုင်ငံတော်စီမံအုပ်ချုပ်ရေးကောင်စီ ရှေ့လုပ်ငန်းစဉ် (၅) ရပ်

၁။ လွတ်လပ်ပြီး တရားမျှတသော ပါတီစုံဒီမိုကရေစီအထွေထွေရွေးကောက်ပွဲ အောင်မြင်စွာ ကျင်းပနိုင်ရေး ပြည်ထောင်စုတစ်ဝန်းလုံး တည်ငြိမ်အေးချမ်း၍ တရားဥပဒေစိုးမိုးရေး အပြည့်အဝရရှိလာအောင် အလေးထားဆောင်ရွက်သွားမည်။

၂။ တိုင်းရင်းသားပြည်သူတစ်ရပ်လုံးနှင့်အကျုံးဝင်သော စိုက်ပျိုးမွေးမြူရေးကို အခြေခံသည့် ကုန်ထုတ်လုပ်ငန်းများအား မြှင့်တင်၍ နိုင်ငံ့စီးပွားမြင့်မားရေးနှင့် ပြည်သူလူထုတစ်ရပ်လုံး၏ လူမှုစီးပွားဘဝမြင့်မားရေး ဆက်လက်ကြိုးပမ်းဆောင်ရွက်သွားမည်။

၃။ နိုင်ငံတော်၏ ပကတိအနှစ်သာရဖြစ်သော ပြည်တွင်းငြိမ်းချမ်းရေးနှင့် ရရှိထားသည့် ပြည်တွင်းငြိမ်းချမ်းရေးရလဒ်များ တည်ငြိမ်မှုရှိစေရေးအတွက် (NCA)ပါ သဘောတူညီချက်များအတိုင်း ဖြစ်နိုင်သမျှ အလေးထား လုပ်ဆောင်သွားမည်။

၄။ စစ်မှန်စည်းကမ်းပြည့်ဝသည့် ပါတီစုံဒီမိုကရေစီစနစ်ခိုင်မာစေရေးနှင့် ဒီမိုကရေစီနှင့် ဖက်ဒရယ်စနစ်ကို အခြေခံသည့် ပြည်ထောင်စုတည်ဆောက်ရေးလုပ်ငန်းစဉ်များကို အရှိန်အဟုန်ဖြင့် ဆက်လက်ဆောင်ရွက်သွားမည်။

၅။ ဆန္ဒမဲပေးပိုင်ခွင့်ရှိသူအားလုံး၏ အခွင့်အရေးများနစ်နာမှုမရှိစေရေးနှင့် နည်းလမ်းကျန မှန်ကန်မှုရှိသည့် အထွေထွေရွေးကောက်ပွဲတစ်ရပ်ဖြစ်စေရေး ဆောင်ရွက်ခြင်း၊ အရေးပေါ်ကာလဆိုင်ရာ ပြဋ္ဌာန်းချက်များနှင့်အညီ ဆောင်ရွက်ခြင်းတို့ပြီးစီးပါက လွတ်လပ်ပြီး တရားမျှတသော ပါတီစုံဒီမိုကရေစီ အထွေထွေရွေးကောက်ပွဲကျင်းပ၍ ထွက်ပေါ်လာသည့်အစိုးရအား နိုင်ငံတော်တာဝန်လွှဲအပ်နိုင်ရေး ဆက်လက်ဆောင်ရွက်သွားမည်။

နိုင်ငံတော်စီမံအုပ်ချုပ်ရေးကောင်စီဥက္ကဋ္ဌ တပ်မတော်ကာကွယ်ရေးဦးစီးချုပ် ဗိုလ်ချုပ်မှူးကြီး မင်းအောင်လှိုင် အရှေ့ပိုင်းတိုင်းစစ်ဌာနချုပ်နယ်မြေအတွင်း နယ်မြေတည်ငြိမ်အေးချမ်းရေးဆိုင်ရာ ဆောင်ရွက်ထားရှိမှုများနှင့်ပတ်သက်၍ လမ်းညွှန်မှာကြားစဉ်။

နိုင်ငံတော်စီမံအုပ်ချုပ်ရေးကောင်စီဥက္ကဋ္ဌ တပ်မတော်ကာကွယ်ရေးဦးစီးချုပ် ဗိုလ်ချုပ်မှူးကြီး မင်းအောင်လှိုင်

အရှေ့ပိုင်းတိုင်းစစ်ဌာနချုပ်နယ်မြေအတွင်း နယ်မြေတည်ငြိမ်အေးချမ်းရေးဆိုင်ရာ ဆောင်ရွက်ထားရှိမှုများ စစ်ဆေး

နေပြည်တော် စက်တင်ဘာ ၃

နိုင်ငံတော်စီမံအုပ်ချုပ်ရေးကောင်စီဥက္ကဋ္ဌ တပ်မတော်ကာကွယ်ရေးဦးစီးချုပ် ဗိုလ်ချုပ်မှူးကြီး မင်းအောင်လှိုင်သည် ကာကွယ်ရေးဦးစီးချုပ်(ရေ) ဒုတိယဗိုလ်ချုပ်ကြီး ထိန်ဝင်း၊ ကာကွယ်ရေးဦးစီးချုပ်(လေ) ဗိုလ်ချုပ်ကြီး ထွန်းအောင်၊ ပြည်ထောင်စုအဆင့်ပုဂ္ဂိုလ်များ၊ ကာကွယ်ရေးဦးစီးချုပ်ရုံးမှ အဆင့်မြင့်တပ်မတော်အရာရှိကြီးများနှင့် တာဝန်ရှိသူများလိုက်ပါ၍ ယနေ့နံနက်ပိုင်းတွင် အရှေ့ပိုင်းတိုင်းစစ်ဌာနချုပ် နယ်မြေအတွင်း နယ်မြေတည်ငြိမ်အေးချမ်းရေးဆိုင်ရာ ဆောင်ရွက်ထားရှိမှုများကို စစ်ဆေးသည်။

စာမျက်နှာ ၃ ကော်လံ ၁ သို့ ☆

ယနေ့

နိုင်ငံရေးပါတီ (၂၅) ပါတီ၏ ပူးတွဲသဘောထား ထုတ်ပြန်ကြေညာချက်

စာမျက်နှာ » ၉

စားအုန်းဆီကို အိမ်တိုင်ရာရောက်စနစ်ဖြင့် ရောင်းချပေးလျက်ရှိရာ ဝယ်ယူသူများသဖြင့် ဖုန်းလိုင်းခွဲများ တိုးချဲ့လက်ခံဆောင်ရွက်

စာမျက်နှာ » ၁၆

ဖတ်စရာ

နည်းပညာရေစီးကြောင်းနှင့် သတိပြုဖွယ် AI အန္တရာယ်

ဆောင်းပါး စာမျက်နှာ » ၁၀

၂၀၂၄ ခုနှစ်၊ (၂၅)ကြိမ်မြောက် ငွေရတုအထိမ်းအမှတ် မြန်မာ့ရိုးရာယဉ်ကျေးမှု အဆို၊ အက၊ အရေး၊ အတီးပြိုင်ပွဲတွင် ပါဝင်ယှဉ်ပြိုင်ရမည့်အဆင့်နှင့် ဘာသာရပ်များ

စာမျက်နှာ » ၁၇

ပြည်လုံးကျွတ် သန်းခေါင်စာရင်း ၂၀၂၄

ပြည်လုံးကျွတ် သန်းခေါင်စာရင်း ကောက်ယူရန် (၂၆) ရက်သာ လိုတော့သည်။

IMMIGRATION

ကြေးမုံ

နိုင်ငံတော်အမျိုးသားရေးလုပ်ငန်းစဉ် ပြည်သူအားလုံးပူးပေါင်းပါဝင်

မြန်မာနိုင်ငံအပါအဝင် ကမ္ဘာပေါ်ရှိ နိုင်ငံအများစုသည် သန်းခေါင်စာရင်း ကောက်ယူခြင်းလုပ်ငန်းကို ဆယ်နှစ်တစ်ကြိမ် ကောက်ယူလေ့ရှိသည်။ မြန်မာနိုင်ငံတွင် သန်းခေါင်စာရင်းကောက်ယူခြင်းလုပ်ငန်းကို ၂၀၁၄ ခုနှစ်တွင် ကောက်ယူခဲ့ပြီး ဆယ်နှစ်ပြည့်မြောက်သည့် လာမည့် အောက်တိုဘာလ ၁ ရက်နေ့မှ ၁၅ ရက်နေ့အတွင်း နိုင်ငံတစ်ဝန်းလုံးတွင် တစ်ချိန်တည်း တစ်ပြိုင်တည်း ကောက်ယူတော့မည် ဖြစ်သည်။

သန်းခေါင်စာရင်းကောက်ယူပြီး ရရှိလာသောအချက်အလက်များသည် နိုင်ငံအတွင်း ဖြစ်တည်နေသည့် လူဦးရေစုစုပေါင်း အရေအတွက်သိရှိရန်သာမဟုတ်ဘဲ နိုင်ငံအတွင်း၌ရှိသည့် အသက်အပိုင်းအခြားအလိုက် ကျား၊ မ အရေအတွက်ကို ရရှိနိုင်သလို လူမှုစီးပွားရေးဆိုင်ရာ ကဏ္ဍများအားလုံးနှင့် သက်ဆိုင်သည့် အချက်အလက်များ၊ အိမ်အကြောင်းအရာများကိုပါ ရရှိနိုင်မည်ဖြစ်၍ အရေးကြီးသော လုပ်ငန်းစဉ်ဖြစ်သည်။ သန်းခေါင်စာရင်းကောက်ယူ၍ ရရှိသောအချက်အလက်များမှ လူဦးရေအခြေအနေအပြင် နေထိုင်မှုပုံစံများကိုပါ တိတိကျကျသိရှိနိုင်မည်ဖြစ်သည်။

နိုင်ငံတော်စီမံအုပ်ချုပ်ရေးကောင်စီဥက္ကဋ္ဌ နိုင်ငံတော်ဝန်ကြီးချုပ် ဗိုလ်ချုပ်မှူးကြီး မင်းအောင်လှိုင်၏ ၂၀၂၄ ခုနှစ် လူဦးရေနှင့် အိမ်အကြောင်းအရာ သန်းခေါင်စာရင်း ကောက်ယူခြင်း အထိမ်းအမှတ် ပြည်သူသို့ပြောကြားသည့် မိန့်ခွန်းတွင် "ဒီလုပ်ငန်းကြီးကို တစ်ဦးတစ်ယောက်၊ အဖွဲ့အစည်းတစ်ခုတည်းနဲ့ ဆောင်ရွက်လို့မရနိုင်ဘဲ နိုင်ငံတစ်ဝန်း နိုင်ငံသူ နိုင်ငံသား၊ တိုင်းရင်းသားညီအစ်ကိုမောင်နှမများအားလုံးရဲ့ ညီညွတ်သောအင်အားနဲ့ အောင်မြင်အောင်ဆောင်ရွက်ပြီး ကမ္ဘာ့အလယ်တွင် နိုင်ငံ့စွမ်းအားကို ပြသရမှာလည်းဖြစ်ပါတယ်။ တစ်နည်းအားဖြင့် ပြောရရင် တိုင်းရင်းသားပြည်သူတစ်ရပ်လုံးရဲ့ ပူးပေါင်းပါဝင်မှုအားနဲ့ သမိုင်းမှတ်တိုင်တစ်ခု စိုက်ထူနိုင်မယ့် အခွင့်အခါကောင်းတစ်ရပ်လည်းဖြစ်ပါတယ်"ဟု ပြောကြားထားသည်။

ထို့ကြောင့် လက်ဝယ်ရရှိနေသည့် အခွင့်အရေးကို ပြည့်ပြည့်ဝဝ အသုံးချနိုင်ရန်အတွက် သန်းခေါင်စာရင်းကောက်ယူရေးတွင် လူတိုင်းပါဝင်ကြဖို့လိုပါသည်။ နိုင်ငံအတွင်းမှီတင်းနေထိုင်ကြသည့် အိမ်ထောင်စုအသိုက်အဝန်းအားလုံးကို စာရင်းကောက်အဖွဲ့များက အိမ်တိုင်ရာရောက် လာရောက်မေးမြန်းမည့် မေးခွန်းအားလုံးအပေါ်တွင် သံသယစိတ်များ၊ စိုးရိမ်ကြောင့်ကြစိတ်များကင်းစွာဖြင့် အနာဂတ်မျိုးဆက်သစ်များ အကျိုးကိုရှေးရှု၍ အမှန်ကိုအမှန်အတိုင်း အမှားအယွင်းမရှိဘဲ ယုံယုံကြည်ကြည် ဖြေကြားကြဖို့ လိုအပ်သည်။ ၂၀၁၃ ခုနှစ်တွင် ပြဋ္ဌာန်းထားသည့် လူဦးရေနှင့် အိမ်အကြောင်းအရာ သန်းခေါင်စာရင်းဥပဒေတွင်လည်း ပြည်သူများ၏ကိုယ်ရေးကိုယ်တာအချက်အလက်များကို လုံခြုံမှုရှိစေရန် အကာအကွယ်ပေးထားပြီးဖြစ်သည်။

သန်းခေါင်စာရင်းကောက်ယူခြင်းသည် မြန်မာနိုင်ငံ၏ ပကတိအခြေအနေ၊ နိုင်ငံအတွင်း၌ မှီတင်းနေထိုင်ကြသူများ၏ ဒေသအလိုက်၊ အသက်အပိုင်းအခြားအလိုက်၊ မြို့ပြကျေးလက်အလိုက် လူဦးရေစာရင်းကိုသာရရှိစေရုံမကဘဲ ပညာအရည်အချင်းအလိုက်၊ လုပ်ငန်းအမျိုးအစားအလိုက်၊ နေထိုင်မှုပုံစံအလိုက် လူဦးရေအမျိုးအစားများကို ခွဲခြားသိရှိနိုင်မည်ဖြစ်သည်။ ထိုသို့သိရှိမှုမှတစ်ဆင့် နေရာဒေသအလိုက် လိုအပ်သည့် အစီအမံများ ချမှတ်နိုင်ရန်အတွက် အခြေခံအရင်းအမြစ်များကို ဖန်တီးပေးနိုင်မည်ဖြစ်သလို လိုအပ်သည့် လုပ်သားအင်အားကိုလည်း ဖော်ထုတ်သိရှိနိုင်မည်ဖြစ်သည်။ ကျွမ်းကျင်မှုလိုအပ်သည့် လုပ်သားများအတွက်လည်း စွမ်းဆောင်ရည်မြှင့်တင်ရေးသင်တန်းများ၊ ကျွမ်းကျင်မှုသင်တန်းများကို လိုအပ်သလို စီစဉ်ဆောင်ရွက်ပေးနိုင်မည်ဖြစ်၍ ဒေသအလိုက် အကျိုးများစွာ ဖြစ်ထွန်းစေမည်ဖြစ်သည်။

ထို့အပြင် လူမှုဖူလုံရေး၊ သက်ကြီးရွယ်အိုစောင့်ရှောက်ရေး၊ မသန်စွမ်းထောက်ပံ့မှုအစီအစဉ်များကိုလည်း ကြိုတင်ပြင်ဆင် ဆောင်ရွက်ပေးနိုင်မည်ဖြစ်သည်။ ပုဂ္ဂလိက စီးပွားရေးလုပ်ငန်းရှင်များအနေဖြင့် ဈေးကွက်ရှာဖွေခြင်း၊ စားသုံးသူခန့်မှန်းခြင်း၊ ကုန်ပစ္စည်းများ ထုတ်လုပ်ခြင်း၊ ပညာရေး၊ ကျန်းမာရေး၊ ဝန်ဆောင်မှုလုပ်ငန်းများ ဆောင်ရွက်ခြင်း စသည့်လုပ်ငန်းများအတွက် အထောက်အပံ့ဖြစ်စေမည်ဖြစ်သည်။ ထို့အပြင် သဘာဝပတ်ဝန်းကျင်ထိန်းသိမ်းရေး၊ သဘာဝဘေးအန္တရာယ်ကျရောက်သူများအား ရှာဖွေကယ်ဆယ်ရေး စသည့်ကဏ္ဍများတွင်လည်း အသုံးဝင်မည်ဖြစ်သည်။ နိုင်ငံဖွံ့ဖြိုးတိုးတက်ရေးနှင့် အခြားလုပ်ငန်းစဉ်များတွင် မဖြစ်မနေ အခြေခံအသုံးပြုနိုင်မည့် ကိန်းဂဏန်းအချက်အလက်များ၊ အကြောင်းအရာများ ရရှိနိုင်ရန်အတွက် အမျိုးသားရေးလုပ်ငန်းစဉ် ပြည်လုံးကျွတ် သန်းခေါင်စာရင်းကောက်ယူရေးလုပ်ငန်းတွင် အားလုံးပါဝင်ကြရမည်ဖြစ်သည်။

သို့ဖြစ်ရာ ၂၀၂၄ ခုနှစ် အောက်တိုဘာလ ၁ ရက်နေ့မှ ၁၅ ရက်နေ့အထိ ကောက်ယူမည့် လူဦးရေနှင့် အိမ်အကြောင်းအရာ သန်းခေါင်စာရင်းသည် ပြည်တွင်းရှိ လူ့စွမ်းအားအရင်းအမြစ်များကိုအခြေခံပြီး ကိုယ့်ခွန်ကိုယ့်အားဖြင့် ဆောင်ရွက်မည့်လုပ်ငန်းစဉ်ဖြစ်၍ အမျိုးသားရေးလုပ်ငန်းစဉ်အဖြစ်ခံယူပြီး "ပြည်သူအားလုံးပါဝင်လို့ သန်းခေါင်စာရင်းကောက်ကြစို့" ဆောင်ပုဒ်နှင့်အညီ တိုင်းရင်းသားပြည်သူတစ်ရပ်လုံးက အင်တိုက်အားတိုက် ပူးပေါင်းပါဝင်ဆောင်ရွက်ကြရန် တိုက်တွန်းအပ်ပါကြောင်း။ ။

၂၀၂၄ ခုနှစ်၊ နိုင်ငံတကာစာတတ်မြောက်ရေးနေ့
International Literacy Day 2024

အပြန်အလှန်နားလည်မှုနှင့် ငြိမ်းချမ်းရေးအတွက် စာတတ်မြောက်ရန်လိုအပ်လို့ ဘာသာစကားစုံပညာရေးကို မြှင့်တင်ကြပါစို့

Promoting multilingual education: Literacy for mutual understanding and peace

၂၀၂၄ ခုနှစ်၊ စက်တင်ဘာလ ၈ ရက်

၂၀၂၄ ခုနှစ်၊ (၂၅)ကြိမ်မြောက် ငွေရတုအထိမ်းအမှတ် မြန်မာ့ရိုးရာယဉ်ကျေးမှု အဆို၊ အက၊ အရေး၊ အတီးပြိုင်ပွဲ ဦးတည်ချက် (၄)ရပ်

၁။ အမျိုးဂုဏ်၊ ဇာတိဂုဏ်မြင့်မားရေးနှင့် ယဉ်ကျေးမှုအမွေအနှစ်များ၊ အမျိုးသားရေးလက္ခဏာများ မပျောက်ပျက်အောင် ထိန်းသိမ်းစောင့်ရှောက်ရေး၊

၂။ တိုင်းရင်းသားတို့၏ ရိုးရာယဉ်ကျေးမှုအနုပညာအမွေအနှစ်များနှင့် အမျိုးသားယဉ်ကျေးမှု စရိုက်လက္ခဏာများ မပျောက်ပျက်စေရန် ဖော်ထုတ်၊ ထိန်းသိမ်း၊ မြှင့်တင်ရေး၊

၃။ မျိုးဆက်သစ်လူငယ်များအကြားတွင် ရိုးရာယဉ်ကျေးမှုအမွေအနှစ်များကို ဖော်ထုတ်ထိန်းသိမ်းခြင်းနှင့်ထပ်တူ အမျိုးသားရေးစိတ်ဓာတ်များ ပိုမိုထွန်းကားပြန့်ပွားနေစေရေး၊

၄။ နိုင်ငံတော်ဖွံ့ဖြိုးတိုးတက်ရေးနှင့် တည်ငြိမ်အေးချမ်းရေးတို့အတွက် အမျိုးသားယဉ်ကျေးမှု အခန်းကဏ္ဍမှ တစ်တပ်တစ်အား ပူးပေါင်းပါဝင်ဆောင်ရွက်ရေး။

ရန်ကုန်စတော့အိတ်ချိန်းဈေးကွက်

၃ - ၉ - ၂၀၂၄

ကုမ္ပဏီအမည်	အဖွင့်ဈေး (ကျပ်)	အပိတ်ဈေး (ကျပ်)	ရှယ်ယာစောင်ရေ	ရှယ်ယာတန်ဖိုး (ကျပ်)
FMI	၈,၉၀၀	၈,၉၀၀	၂၈	၂၄၉,၂၀၀
MTSH	၃,၅၀၀	၃,၅၀၀	၃၉	၁၃၆,၅၀၀
MCB	၉,၂၀၀	၉,၂၀၀	၅၀	၄၆၀,၀၀၀
FPB	၁,၇၅၀	၁,၈၀၀	၁၃,၃၀၅	၂၃,၇၅၉,၀၀၀
TMH	၂,၈၀၀	၂,၈၀၀	၅	၁၄,၀၀၀
EFR	၁,၇၅၀	၁,၇၀၀	၃,၄၆၆	၅,၉၀၀,၉၅၀
AMATA	၄,၆၀၀	၄,၇၀၀	၄	၁၈,၅၀၀
MAEX	၃,၃၀၀	၃,၃ ၀၀	၃,၀၀၀	၉,၉၀၀,၀၀၀
MADPL(PLB)	၃၆,၅၀၀	၃၆,၅၀၀	၆၁	၂,၂၂၆,၅၀၀

ရန်ကုန်စတော့အိတ်ချိန်းမှ ရယူသည်။

သင့်စီးပွားရေးလုပ်ငန်းများအောင်မြင်ဖို့ ကြေးမုံသတင်းစာတွင် ကြော်ငြာစို့။

ကြေးမုံ

စာတည်းမှူးချုပ် - ဦးစိုးစိုးနိုင်
စာတည်းမှူး - ဦးဝင်းနိုင်
စာတည်းများ - ဦးစန်းအောင်၊ ဦးအေဝမ်းစိုး၊ ဒေါ်ခင်ခင်သက်၊ ဒေါ်ယုဝါဝါ၊ ဒေါ်သီသီမင်း၊ ဦးဟိန်းထက်လင်း၊ ဦးသက်ထွေး၊ ဒေါ်စန်းယဉ်ဥ
ဘာသာပြန် စာတည်းများ - ဦးနိုင်လင်းကြည်၊ ဦးအောင်ကျော်ကျော်၊ ဦးစိုးသူရ
အကြီးတန်း သတင်းထောက်များ - ဦးစိုးအောင်၊ ဒေါ်ခင်မို့မို့အောင်၊ ဒေါ်ခင်မျိုးနိုင်၊ ဒေါ်မာမာစိုး၊ ဒေါ်ခိုင်သန္တာရွှေ
အငယ်တန်း သတင်းထောက်များ - ဦးအောင်ကျော်ဦး၊ ဦးအောင်ကျော်ဝင်း၊ ဦးသန်းတင်အောင်
သုတေသန - ဒေါ်ဇင်မာဝင့်
စာပြင် - ဒေါ်ခင်နှင်းယုနှင့်အဖွဲ့
စာမျက်နှာဖွဲ့စည်းမှုနှင့် ဒီဇိုင်း - ဒေါ်နွယ်နွယ်ထွန်းနှင့်အဖွဲ့
အီးမေးလ်နှင့် အွန်လိုင်း - ဦးစိုးချစ်ဦးနှင့်အဖွဲ့

ပုံနှိပ်ခြင်းလုပ်ငန်းအမှတ် (၀၀၆၄၀)၊
ပုံနှိပ်ထုတ်ဝေခွင့်အမှတ်(၀၀၇၇၁)ဖြင့်
ကြေးမုံသတင်းစာတိုက်က ထုတ်ဝေသည်။

themirror.npt@gmail.com
www.facebook.com/themirrordaily

နေပြည်တော် - စာတည်းမှူး ၀၆၇-၃၆၁၂၆၊ စာတည်းအဖွဲ့ ၀၆၇-၃၆၁၂၈၊ ၀၆၇-၃၆၁၃၀၊ ဖက်စ် ၀၆၇-၃၆၁၃၁
ရန်ကုန်ရုံးခွဲ - အမှတ် ၇၇၊ ၅၂ လမ်းနှင့် မဟာဗန္ဓုလလမ်းထောင့်၊ ပုဇွန်တောင်မြို့နယ်၊ ရန်ကုန်မြို့၊ စာတည်းဌာန ၀၁-၂၉၂၈၃၂
မန်နေဂျာ - ၀၁-၈၆၁၀၆၈၅၊ စီမံ/ငွေစာရင်း ၀၁-၂၉၁၄၅၄၊ ဖြန့်ချိရေး ၀၁-၂၉၂၈၃၀၊ ကြော်ငြာ ၀၁-၃၉၇၃၃၀၊ ဖက်စ် ၀၁-၂၀၃၃၅၁

☆ ရှေ့ဖုံးမှ

ဦးစွာ အရှေ့ပိုင်းတိုင်းစစ်ဌာနချုပ် အစည်းအဝေးခန်းမတွင် တိုင်းမှူးဗိုလ်ချုပ် ဇော်မင်းလတ်က အရှေ့ပိုင်းတိုင်းစစ်ဌာနချုပ် နယ်မြေအတွင်း တပ်မတော်သားများ၊ မြန်မာနိုင်ငံရဲတပ်ဖွဲ့ဝင်များနှင့် ပြည်သူ့စစ်(ဌာနေ)အဖွဲ့ဝင်များ ပူးပေါင်း၍ နယ်မြေလုံခြုံရေးနှင့် လမ်းတံတားများ လုံခြုံရေးအတွက် ဆောင်ရွက်လျက်ရှိမှု၊ KNPP၊ KNDF အဖွဲ့နှင့် PDF အမည်ခံ အကြမ်းဖက်သမားများ၏တိုက်ခိုက်မှုကြောင့် ထိခိုက်ပျက်စီးမှုများ ဖြစ်ပေါ်ခဲ့သည့် လွိုင်ကော်မြို့နှင့် အခြားမြို့များအား ပြန်လည်ထူထောင်ရေးလုပ်ငန်းများ ဆောင်ရွက်ပေးလျက်ရှိမှု၊ နယ်မြေလုံခြုံရေးလုပ်ငန်းများ ဆောင်ရွက်စဉ် PDF အမည်ခံ အကြမ်းဖက် သမားများထံမှ လက်နက်ခဲယမ်းများ သိမ်းဆည်းရမိမှုနှင့် PDF အမည်ခံအကြမ်းဖက်သမားများ အလင်းဝင်ရောက်လာမှု၊ တရားမဝင်သစ်များ ဖမ်းဆီးရမိမှု အခြေအနေများနှင့်ပတ်သက်၍ ရှင်းလင်းတင်ပြသည်။

လမ်းညွှန်မှာကြား

ရှင်းလင်းတင်ပြမှုများ အပေါ် နိုင်ငံတော် စီမံအုပ်ချုပ်ရေးကောင်စီဥက္ကဋ္ဌ တပ်မတော်ကာကွယ်ရေးဦးစီးချုပ်က ပြည်သူများ၏ အသက်အိုးအိမ်စည်းစိမ်များ လုံခြုံရေးအတွက် နယ်မြေတည်ငြိမ်အေးချမ်းရေး လုပ်ငန်းများကို စနစ်တကျဆောင်ရွက်နေရန်လိုကြောင်း၊ နယ်မြေတည်ငြိမ်အေးချမ်းရေးနှင့် လုံခြုံရေးလုပ်ငန်းများကို ဆောင်ရွက်ရာတွင် လုံခြုံရေးနှင့်ပတ်သက်သည့် သတင်းများ စဉ်ဆက်မပြတ်ရရှိအောင် သတင်းရယူတည်ဆောက်ပြီး ဆောင်ရွက်သွားရန်လိုကြောင်း၊ အများပြည်သူ သွားလာလျက်ရှိသည့် လမ်းတံတားများ ထိခိုက်ပျက်စီးမှုများ မရှိအောင် ဆောင်ရွက်နေရန် လိုကြောင်း၊ အလားတူ နယ်မြေဖွံ့ဖြိုးတိုးတက်ရေး လုပ်ငန်းများကိုလည်း ဆောင်ရွက်ပေးရမည်ဖြစ်ကြောင်း၊ ပအိုဝ်းကိုယ်ပိုင်အုပ်ချုပ်ခွင့်ရဒေသအနေဖြင့် ယခင်ကတည်းကပင် ငြိမ်းချမ်းရေးရယူခဲ့ပြီး ဒေသတည်ငြိမ်အေးချမ်းမှုများကို နိုင်ငံတော်၊ တပ်မတော်နှင့် လက်တွဲ၍ ဆောင်ရွက်နေခြင်းဖြစ်ကြောင်း၊ ၎င်းတို့၏ ဒေသများအတွင်း၌လည်း အကြမ်းဖက်သမားများ ဝင်ရောက်လှုပ်ရှားမှုများကြောင့် နယ်မြေမငြိမ်မသက်မှုများ မဖြစ်စေရေး ဆောင်ရွက်သွားရန်လိုကြောင်း၊ အကြမ်းဖက်မှုများကို ကျူးလွန်လျက်ရှိသည့် **MNDAA လက်နက်ကိုင် သောင်းကျန်းသူအဖွဲ့၊ TNLA လက်နက်ကိုင် သောင်းကျန်းသူအဖွဲ့နှင့် AA လက်နက်ကိုင် အဖွဲ့တို့အား စက်တင်ဘာ ၂ ရက်တွင်နိုင်ငံတော်မှ အကြမ်းဖက်အုပ်စုအဖြစ် ကြေညာခဲ့ပြီး ဖြစ်ကြောင်း၊ ထို့ကြောင့် ၎င်းတို့နှင့်ဆက်နွယ်နေသူများ အနေဖြင့်လည်း အကြမ်းဖက်မှုများကို အားပေးနေကြသူများပင်ဖြစ်ကြောင်း။**

ပြည်သူများနှင့် ထိတွေ့ဆက်ဆံနေရသည့် ရဲတပ်ဖွဲ့ဝင်များ၊ အုပ်ချုပ်ရေးဆိုင်ရာ တာဝန်ရှိသူများအနေဖြင့်လည်း ပြည်သူ့လုံခြုံရေးကို ဆောင်ရွက်ရာတွင် ပြည်သူများအတွက် ကောင်းမွန်သောပြည်သူ့ရေးရာဝန်ဆောင်မှုဖြစ်စေရန်နှင့် ပြည်သူကို ဝန်ထုပ်ဝန်ပိုးမဖြစ်အောင် မှန်မှန်ကန်ကန်ဖြင့် ဆောင်ရွက်ရန်လိုကြောင်း၊ လူဦးရေနှင့် အိမ်အကြောင်းအရာသန်းခေါင်စာရင်း ကောက်ယူရာတွင် အောင်မြင်အောင် ဆောင်ရွက်နိုင်ရေးအတွက် လုံခြုံရေးပိုင်းဆိုင်ရာများတွင် ဝိုင်းဝန်းဆောင်ရွက်သွားရန်လိုကြောင်းနှင့် အခြားနယ်မြေဒေသလုံခြုံရေးနှင့် တည်ငြိမ်အေးချမ်းရေး ဆိုင်ရာများနှင့်ပတ်သက်၍ လိုအပ်သည်များကို လမ်းညွှန်မှာကြားခဲ့သည်။

ထို့နောက် နိုင်ငံတော်စီမံအုပ်ချုပ်ရေးကောင်စီ ဥက္ကဋ္ဌ တပ်မတော်ကာကွယ်ရေး ဦးစီးချုပ်နှင့် အဖွဲ့ဝင်များသည် ကျန်းမာရေးဝန်ကြီးဌာန ပြည်ထောင်စုဝန်ကြီး ဒေါက်တာ သက်ခိုင်ဝင်းနှင့် ရှမ်းပြည်နယ်ဝန်ကြီးချုပ် ဦးအောင်အောင်တို့ လိုက်ပါ၍ အောင်ပန်းမြို့ရှိ နယ်မြေခံတပ်မတော်ဆေးရုံသို့ သွားရောက်၍ ဆေးရုံတက်ရောက် ကုသမှုခံယူလျက်ရှိသည့် နိုင်ငံတော်ကာကွယ်ရေးနှင့် လုံခြုံရေးတာဝန်များ ထမ်းဆောင်စဉ် ထိခိုက်ဒဏ်ရာရရှိခဲ့သော အရာရှိ၊ စစ်သည်များအား ထိခိုက်ဒဏ်ရာရရှိခဲ့မှု အခြေအနေများ၊ ရောဂါကုသပျောက်ကင်းမှု အခြေအနေများကို တစ်ဦးချင်း လိုက်လံတွေ့ဆုံ၍ ရင်းနှီးနွေးထွေးစွာ မေးမြန်းအားပေးစကားပြောကြားပြီး အရာရှိ၊ စစ်သည်များ၏ တင်ပြချက်များအပေါ် လိုအပ်သည်များ ဖြည့်ဆည်းဆောင်ရွက်ပေးသည်။

ယင်းနောက် နိုင်ငံတော်စီမံအုပ်ချုပ်ရေးကောင်စီ ဥက္ကဋ္ဌ တပ်မတော်ကာကွယ်ရေး ဦးစီးချုပ်နှင့်အဖွဲ့ဝင်များသည် ဆေးရုံတက်ရောက် ကုသမှုခံယူလျက်ရှိသည့် အရာရှိ၊ စစ်သည်များအား ဂုဏ်ပြုချီးမြှင့်ငွေနှင့် လက်ဆောင်ပစ္စည်းများပေးအပ်သည်။

ဆက်လက်၍ နိုင်ငံတော်စီမံအုပ်ချုပ်ရေးကောင်စီ ဥက္ကဋ္ဌ တပ်မတော်ကာကွယ်ရေး ဦးစီးချုပ်သည် ဆေးရုံအတွင်း မီတာ ၄၀၀ ပြေးလမ်းပါ ဘောလုံးကွင်း တည်ဆောက်ရန် ဆောင်ရွက်နေမှု အခြေအနေများကို ကြည့်ရှုစစ်ဆေးပြီး တာဝန်ရှိသူများ၏ တင်ပြချက်များအပေါ် လိုအပ်သည်များ လမ်းညွှန်မှာကြားခဲ့ကြောင်း သိရသည်။

သတင်းစဉ်

နိုင်ငံတော်စီမံအုပ်ချုပ်ရေးကောင်စီဥက္ကဋ္ဌ တပ်မတော်ကာကွယ်ရေးဦးစီးချုပ် ဗိုလ်ချုပ်မှူးကြီး မင်းအောင်လှိုင် နယ်မြေခံတပ်မတော်ဆေးရုံ၌ တက်ရောက်ကုသမှုခံယူလျက်ရှိသူတစ်ဦးအား ရင်းနှီးနွေးထွေးစွာ မေးမြန်းအားပေးစကားပြောကြားစဉ်။

နိုင်ငံတော်စီမံအုပ်ချုပ်ရေးကောင်စီဥက္ကဋ္ဌ တပ်မတော်ကာကွယ်ရေးဦးစီးချုပ် ဗိုလ်ချုပ်မှူးကြီး မင်းအောင်လှိုင် ဆေးရုံအတွင်း မီတာ ၄၀၀ ပြေးလမ်းပါ ဘောလုံးကွင်းတည်ဆောက်ရန် ဆောင်ရွက်နေမှု အခြေအနေများကို ကြည့်ရှုစစ်ဆေးစဉ်။

☆ **MNDAA လက်နက်ကိုင်သောင်းကျန်းသူအဖွဲ့၊ TNLA လက်နက်ကိုင်သောင်းကျန်းသူအဖွဲ့နှင့် AA လက်နက်ကိုင်အဖွဲ့တို့အား စက်တင်ဘာ ၂ ရက်တွင် နိုင်ငံတော်မှ အကြမ်းဖက်အုပ်စုအဖြစ် ကြေညာခဲ့ပြီးဖြစ်**

☆ **၎င်းတို့နှင့်ဆက်နွယ်နေသူများအနေဖြင့်လည်း အကြမ်းဖက်မှုများကို အားပေးနေကြသူများပင်ဖြစ်**

ပဲခူးမြို့၌ (၂၅)ကြိမ်မြောက် ငွေရတုအထိမ်းအမှတ် မြန်မာ့ရိုးရာ အဆို၊ အက၊ အရေး၊ အတီးပြိုင်ပွဲ ကျင်းပ

ပဲခူး စက်တင်ဘာ ၃

ပဲခူးတိုင်းဒေသကြီးဝန်ကြီးချုပ် ဦးမျိုးဆွေဝင်းနှင့် တာဝန်ရှိသူများသည် ယနေ့နံနက်ပိုင်းက ပဲခူးမြို့၌ ကျင်းပသည့် တိုင်းဒေသကြီးအဆင့် ၂၀၂၄ ခုနှစ် (၂၅)ကြိမ်မြောက် ငွေရတုအထိမ်းအမှတ် မြန်မာ့ရိုးရာ အဆို၊ အက၊ အရေး၊ အတီးပြိုင်ပွဲ ကျင်းပနေမှုတို့အား သွားရောက်ကြည့်ရှု အားပေးခဲ့သည်။

ဦးစွာ တိုင်းဒေသကြီး ဝန်ကြီးချုပ်နှင့် တာဝန်ရှိသူများသည် ပဲခူးမြို့ ရွှေမော်ဓော ဘုရားလမ်း ဗုဒ္ဓအသံဓမ္မဗိမာန်၌ ကျင်းပလျက်ရှိသည့် တိုင်းဒေသကြီးအဆင့် ၂၀၂၄ ခုနှစ် (၂၅)ကြိမ်မြောက် ငွေရတုအထိမ်းအမှတ် မြန်မာ့ရိုးရာ အဆို၊ အက၊ အရေး၊ အတီး ပြိုင်ပွဲမှ အဆင့်မြင့်ပညာအဆင့် အဆို(မဟာဂီတ) ပြိုင်ပွဲဝင် မအိမ့်မှူးခင်နှင့် မပဟေမာန်ကျော်တို့၏ “ပပဝင်းဝင်း” သီချင်းဖြင့် ဝင်ရောက်ယှဉ်ပြိုင်နေမှု၊ ရှင်စောပုလမ်း သီရိဟံသာခန်းမ၌ ဝါသနာရှင်ဒုတိယ အဆင့် မယ်ဒလင်အတီးပြိုင်ပွဲဝင် ဦးစန်းဝင်း၊ ဦးရမ်းကျော်နှင့် ဦးသန်းရှိန်တို့၏ “ပန်းဟော၀န်” သီချင်းဖြင့် မယ်ဒလင် အတီးပြိုင်ပွဲဝင်နေမှုနှင့် ဦးသန်းရှိန်၏ ဝါသနာရှင်ဒုတိယအဆင့် ဂီတာအတီးပြိုင်ပွဲတွင် လက်စွမ်းပြတီးခတ်မှုတို့ကို ကြည့်ရှုအားပေးခဲ့ပြီး ဒိုင်အဖွဲ့များနှင့် ပြိုင်ပွဲဝင်များအား ရင်းရင်းနှီးနှီး လိုက်လံနှုတ်ဆက် အားပေးစကားပြောကြားခဲ့သည်။

ထို့နောက် တိုင်းဒေသကြီး ဝန်ကြီးချုပ် ဦးမျိုးဆွေဝင်းနှင့်အဖွဲ့သည် ပဲခူးမြို့ ဟံသာဝတီရပ်ကွက် မြို့တော်ခန်းမ၌ တိုင်းဒေသကြီးအဆင့် ၂၀၂၄ ခုနှစ် (၂၅)ကြိမ်မြောက် ငွေရတုအထိမ်းအမှတ် မြန်မာ့ရိုးရာ အဆို၊ အက၊ အရေး၊ အတီး ပြိုင်ပွဲတွင် အခြေခံပညာအဆင့် (၁၅-၂၀) ဆိုင်းအဖွဲ့လိုက်ပြိုင်ပွဲတွင် ညောင်လေးပင်ခရိုင်မှ မတုံတုံနှင့်အဖွဲ့၊ ပဲခူးခရိုင်မှ မောင်ဒီဇင်ဘာဒိုးလေးနှင့်အဖွဲ့၊ ပဲခူးခရိုင်မှ အဆင့်မြင့်ပညာအဆင့် ဆိုင်းတစ်ဦးချင်း အတီးပြိုင်ပွဲဝင် မမိုးပြည့်ပြည့်နိုင်တို့၏ လက်စွမ်းပြယှဉ်ပြိုင်တီးခတ်နေမှုတို့အား ကြည့်ရှုအားပေးသည်။

တိုင်းဒေသကြီး(ပြန်/ဆက်)

နိုင်ငံတော်စီမံအုပ်ချုပ်ရေးကောင်စီဥက္ကဋ္ဌ နိုင်ငံတော်ဝန်ကြီးချုပ် ဗိုလ်ချုပ်မှူးကြီး မင်းအောင်လှိုင် ရှမ်းပြည်နယ်အစိုးရအဖွဲ့ဝင်များ၊ ပြည်နယ်နှင့် ခရိုင်အဆင့် ဌာနဆိုင်ရာတာဝန်ရှိသူများအား တွေ့ဆုံအမှာစကားပြောကြား

နိုင်ငံတော်စီမံအုပ်ချုပ်ရေးကောင်စီဥက္ကဋ္ဌ နိုင်ငံတော်ဝန်ကြီးချုပ် ဗိုလ်ချုပ်မှူးကြီး မင်းအောင်လှိုင် ရှမ်းပြည်နယ်အစိုးရအဖွဲ့ဝင်များ၊ ပြည်နယ်နှင့် ခရိုင်အဆင့် ဌာနဆိုင်ရာ တာဝန်ရှိသူများအား တောင်ကြီးမြို့ မြို့တော်ခန်းမ၌ တွေ့ဆုံအမှာစကားပြောကြားစဉ်။

နေပြည်တော် စက်တင်ဘာ ၃

နိုင်ငံတော် စီမံအုပ်ချုပ်ရေးကောင်စီဥက္ကဋ္ဌ နိုင်ငံတော်ဝန်ကြီးချုပ် ဗိုလ်ချုပ်မှူးကြီး မင်းအောင်လှိုင်သည် ယနေ့နံနက်ပိုင်းတွင် ရှမ်းပြည်နယ်အစိုးရအဖွဲ့ဝင်များ၊ ပြည်နယ်နှင့် ခရိုင်အဆင့် ဌာနဆိုင်ရာ တာဝန်ရှိသူများအား တောင်ကြီးမြို့ မြို့တော်ခန်းမ၌ တွေ့ဆုံ အမှာစကားပြောကြားသည်။

အဆိုပါတွေ့ဆုံပွဲသို့ နိုင်ငံတော်စီမံအုပ်ချုပ်ရေးကောင်စီ ဥက္ကဋ္ဌ နိုင်ငံတော်ဝန်ကြီးချုပ်နှင့် အတူ ကောင်စီတွဲဖက် အတွင်းရေးမှူး ဗိုလ်ချုပ်ကြီး ရဲဝင်းဦး၊ ကောင်စီဝင်များဖြစ်ကြသည့် ဒုတိယဗိုလ်ချုပ်ကြီး ရာပြည့်၊ ပိုးရယ်အောင်သိန်း၊ ခွန်စံလွင်၊ ပြည်ထောင်စုဝန်ကြီးများဖြစ်ကြသည့် ဒုတိယဗိုလ်ချုပ်ကြီး ထွန်းထွန်းနောင်၊ ဒေါက်တာသက်ခိုင်ဝင်း၊ ဦးမျိုးသန့်၊ ရှမ်းပြည်နယ်ဝန်ကြီးချုပ် ဦးအောင်အောင်၊ ကာကွယ်ရေးဦးစီးချုပ်ရုံးမှ အဆင့်မြင့်တပ်မတော်အရာရှိကြီးများ၊ အရှေ့ပိုင်းတိုင်းစစ်ဌာနချုပ် တိုင်းမှူး၊ ဒုတိယဝန်ကြီးများ၊

> **❝ အချို့သော တိုင်းရင်းသားလက်နက်ကိုင်အဖွဲ့များအနေဖြင့် နိုင်ငံတော်တွင် နိုင်ငံရေးအရ အကျပ်အတည်းများဖြစ်ပေါ်နေမှုကို အခွင့်ကောင်းရယူ၍ နယ်မြေချဲ့ထွင်ရန် ကြိုးပမ်းဆောင်ရွက်မှုများကို ကြုံတွေ့လာခဲ့ရ ❞**

ရှမ်းပြည်နယ်အစိုးရအဖွဲ့ဝင်များ၊ ပြည်နယ်နှင့် ခရိုင်အဆင့်ဌာနဆိုင်ရာတာဝန်ရှိသူများ တက်ရောက်ကြသည်။

ဒေသဆိုင်ရာအချက်အလက်များနှင့် ဒေသဖွံ့ဖြိုးတိုးတက်ရေး ဆောင်ရွက်နေမှုများကို ရှင်းလင်းတင်ပြ

ဦးစွာ ပြည်နယ်ဝန်ကြီးချုပ်က ဒေသဆိုင်ရာအချက်အလက်များ၊ စိုက်ပျိုးရေးနှင့် မွေးမြူရေး လုပ်ငန်းများ အကောင်အထည်ဖော် ဆောင်ရွက်လျက်ရှိမှုနှင့် ထုတ်ကုန်ပစ္စည်းများ ထုတ်လုပ်နိုင်မှု၊ မွေးမြူရေးဇုန်များအလိုက် လုပ်ငန်းများ တိုးတက်ရေး ဆောင်ရွက်လျက်ရှိမှု၊ အသေးစား၊ အငယ်စားနှင့် အလတ်စားစီးပွားရေး (MSME)လုပ်ငန်းများ ဖွံ့ဖြိုးတိုးတက်ရေး ဆောင်ရွက်လျက်ရှိမှု၊ ရှမ်းပြည်နယ်အတွင်းပြည်တွင်း၊ ပြည်ပခရီးသွားလုပ်ငန်း ဖွံ့ဖြိုးတိုးတက်ရေး ဆောင်ရွက်လျက်ရှိမှု၊ ပညာရေး၊ ကျန်းမာရေးကဏ္ဍ မြှင့်တင်ပေးနိုင်ရေး ဆောင်ရွက်လျက်ရှိမှု၊ ဒေသနေပြည်သူများ ကျန်းမာကြံ့ခိုင် သန်စွမ်းစေရေးအတွက် အားကစားရုံများ၊ လေ့ကျင့်ရေးကွင်းများ အဆင့်မြှင့်တင်တည်ဆောက်ပေးထားမှုနှင့် အားကစားပွဲများ ကျင်းပလျက်ရှိမှု၊ စာကြည့်တိုက်များ ဖွင့်လှစ်ထားရှိမှုနှင့် တိုးချဲ့ဖွင့်လှစ်ရန်ဆောင်ရွက်လျက်ရှိမှု၊ ရှမ်းပြည်နယ်အတွင်းရှိ အချို့ဒေသများ၌ အကြမ်းဖက်သမားများ၏လုပ်ရပ်များကြောင့် ၎င်းတို့၏ နေရပ်အသီးသီးမှ ဘေးလွတ်ရာနေရာများသို့ ယာယီနေရပ်စွန့်ခွာ တိမ်းရှောင်နေရသူများအား ထောက်ပံ့မှုလုပ်ငန်းများ ဆောင်ရွက်ပေးလျက်ရှိမှု၊ ပြည်နယ်အတွင်း လမ်းပန်းဆက်သွယ်မှု ယခုထက်လျင်မြန်ချောမွေ့စေရေးအတွက် လမ်းများအဆင့်မြှင့်တင် ဆောင်ရွက်ပေးလျက်ရှိမှု အခြေအနေများကို တင်ပြသည်။

တင်ပြချက်များအပေါ် တာဝန်ရှိသူများက ပြန်လည်ရှင်းလင်းဆွေးနွေး

ရှင်းလင်း တင်ပြမှုများနှင့် ပတ်သက်၍ နိုင်ငံတော်စီမံအုပ်ချုပ်ရေးကောင်စီဝင် ပြည်ထဲရေးဝန်ကြီးဌာန ပြည်ထောင်စုဝန်ကြီး ဒုတိယဗိုလ်ချုပ်ကြီး ရာပြည့်က ပြည်သူလူထုကို အခြေပြုသည့် ပြည်သူ့လုံခြုံရေးစနစ်ကို အကောင်အထည်ဖော်ဆောင်ရွက်လျက်ရှိမှု၊ ပြည်သူ့စစ်မှုထမ်းဥပဒေကို အကောင်အထည်ဖော်ဆောင်ရွက်ရာတွင် ပြည်သူများအတွက် ဝန်ထုပ်ဝန်ပိုးမဖြစ်စေရေး၊ တရားဥပဒေနှင့်အညီဖြစ်စေရေး အုပ်ချုပ်ရေးအဖွဲ့များအနေဖြင့် အဆင့်ဆင့်ထိန်းသိမ်းကြပ်မတ်ဆောင်ရွက်ရန်လိုအပ်မှု၊ မိမိတို့ တာဝန်ယူရသည့် ဒေသများတွင် အွန်လိုင်း လောင်းကစားမှုများ၊ အွန်လိုင်းလိမ်လည်မှုများ၊ မူးယစ်ဆေးဝါးရောင်းဝယ်မှုများ ပပျောက်စေရေးအတွက် တရားဥပဒေစိုးမိုးရေးလုပ်ငန်းများကို ပြည်သူလူထု ပူးပေါင်းပါဝင်မှုဖြင့် ဆောင်ရွက်ရန် လိုအပ်မှု၊ လူဦးရေနှင့် အိမ်အကြောင်းအရာသန်းခေါင်စာရင်း ကောက်ယူမှုလုပ်ငန်းများ အောင်မြင်အောင် ဆောင်ရွက်နိုင်ရေးအတွက် လိုအပ်သည့် ကြိုတင်ပြင်ဆင်မှုများကို ဆောင်ရွက်ထားရှိရန် လိုအပ်မှုများကိုလည်းကောင်း၊ နယ်စပ်ရေးရာဝန်ကြီးဌာန ပြည်ထောင်စုဝန်ကြီး ဒုတိယဗိုလ်ချုပ်ကြီး ထွန်းထွန်းနောင်က နယ်စပ်ဒေသဖွံ့ဖြိုးတိုးတက်ရေးအတွက် ဘဏ္ဍာရေးနှစ်အလိုက် လုပ်ငန်းများ ချမှတ်ဆောင်ရွက်ပေးလျက်ရှိမှု၊ ရှမ်းပြည်နယ်နှင့် ရှမ်းပြည်နယ်အတွင်းရှိ ကိုယ်ပိုင်အုပ်ချုပ်ခွင့်ရ ဒေသများတွင် လမ်း၊ တံတားများနှင့် အဆောက်အအုံများ ဆောက်လုပ်ရေးလုပ်ငန်းများ၊ ရေရရှိရေးလုပ်ငန်းများနှင့် နေရောင်ခြည်စွမ်းအင်သုံး လျှပ်စစ်ဓာတ်အား ထုတ်လုပ်ခြင်းလုပ်ငန်းများ ဆောင်ရွက်ထားရှိမှု၊ အကြမ်းဖက်သမားများ၏ မီးရှို့ဖျက်ဆီးမှုများကြောင့် နေအိမ်များ ပျက်စီးခဲ့ရသည့် ပြည်သူများအတွက် နေအိမ်များဆောက်လုပ်နိုင်ရန် ကူညီဆောင်ရွက်ပေးလျက်ရှိမှု၊ လူ့စွမ်းအားအရင်းအမြစ်များ ဖွံ့ဖြိုးတိုးတက်ရေးအတွက် ဖွံ့ဖြိုးရေးတက္ကသိုလ်များ၊ ဒီဂရီကောလိပ်များနှင့် သင်တန်းကျောင်းများ ဖွင့်လှစ်သင်ကြားပေးလျက်ရှိမှုတို့ကိုလည်းကောင်း၊ ကျန်းမာရေးဝန်ကြီးဌာန ပြည်ထောင်စုဝန်ကြီး ဒေါက်တာသက်ခိုင်ဝင်းက ပြည်သူလူထုများ၏ ကျန်းမာရေးကဏ္ဍ မြှင့်တင်ပေးနိုင်ရေး ဆေးရုံ၊ ဆေးခန်းများကို အဆင့်မြှင့်တင်ဆောင်ရွက်ပေးလျက်ရှိမှု၊ ဆေးရုံတိုင်းတွင် ဆရာဝန်ရှိရမည်ဟူသည့် မူဝါဒနှင့်အညီ ဆောင်ရွက်လျက်ရှိမှု၊ အခြေခံဆေးဝါးများ လုံလောက်စွာရရှိရေး ဆောင်ရွက်ပေးလျက်ရှိမှု၊ ပြည်သူ့ကျန်းမာရေးအတွက် ကုသရေးလုပ်ငန်းများကို တစ်နိုင်ငံလုံး အတိုင်းအတာဖြင့် ဆောင်ရွက်ပေးလျက်ရှိမှုများကိုလည်းကောင်း၊ ဆောက်လုပ်ရေးဝန်ကြီးဌာန ပြည်ထောင်စုဝန်ကြီး ဦးမျိုးသန့်က ရှမ်းပြည်နယ်အတွင်း လမ်းပန်းဆက်သွယ်မှုများ ပိုမိုတိုးတက်စေရေး လမ်းများအဆင့်မြှင့်တင်ခြင်းကို ဘဏ္ဍာရေးနှစ်အလိုက် ဆောင်ရွက်လျက်ရှိမှု၊ ရာသီဥတုကြောင့် ပျက်စီးခဲ့ရသည့် လမ်းနှင့်တံတား နေရာများကို ပြန်လည်ပြုပြင် ထိန်းသိမ်းဆောင်ရွက်လျက်ရှိမှုနှင့် တံတားအသစ်များ တည်ဆောက်လျက်ရှိမှုများကိုလည်းကောင်း၊ စိုက်ပျိုးရေး၊ မွေးမြူရေးနှင့် ဆည်မြောင်းဝန်ကြီးဌာန ဒုတိယဝန်ကြီးများက စိုက်ပျိုးမွေးမြူရေးလုပ်ငန်းများ ဖွံ့ဖြိုး တိုးတက်စေရေးအတွက် ပြုပြင်ပြောင်းလဲမှု လုပ်ငန်းများ လုပ်ဆောင်ပေးလျက်ရှိမှု၊ စိုက်ပျိုးရေးထုတ်ကုန်များအား တန်ဖိုးမြင့်ထုတ်ကုန်များအဖြစ် ထုတ်လုပ်နိုင်ရေး ဆောင်ရွက်ပေးနေမှု၊ စိုက်ပျိုးမွေးမြူရေး လုပ်ငန်းဆောင်ရွက်သူများနှင့် အပြန်အလှန်နှီးနှောဖလှယ်၍ တောင်သူများ၏ အခက်အခဲများကို ဖြေရှင်းဆောင်ရွက်ပေးလျက်ရှိမှု၊ စိုက်ပျိုးမွေးမြူရေးလုပ်ငန်းများအတွက် လိုအပ်သည့် မျိုးကောင်းမျိုးသန့်များ ရရှိရေး ဆောင်ရွက်ပေးလျက်ရှိမှုနှင့်

စာမျက်နှာ ၅ သို့ ○

> **❝ လက်နက်ကိုင်အကြမ်းဖက်သောင်းကျန်းသူများအနေဖြင့် ၎င်းတို့ အဓမ္မဝင်ရောက်နေထိုင်နေသည့် မြို့၊ ရွာများ၌ တပ်မတော်၏ တန်ပြန်ထိုးစစ်ဆင်မှုများကို ကာကွယ်ရန်အတွက် ပြည်သူတို့၏ နေအိမ် အဆောက်အအုံများ၊ အရပ်ဘက်အုပ်ချုပ်မှုဆိုင်ရာ အဆောက်အအုံများကို အသုံးပြုခြင်း၊ အပြစ်မဲ့ပြည်သူလူထုတို့ကို လူသားတံတိုင်းအဖြစ် အသုံးပြုနိုင်ရေး ယာယီနေရပ်စွန့်ခွာနေရသူများကို ပြန်လည်နေထိုင်ရန် ဆွဲဆောင်စည်းရုံးခြင်း၊ အတင်းအဓမ္မ လူသစ်စုဆောင်းခြင်းများကို လုပ်ဆောင်လျက်ရှိမှု၊ တပ်မတော်အနေဖြင့် နိုင်ငံတော်၏ အချုပ်အခြာအာဏာကို မဖြစ်မနေ ကာကွယ်စောင့်ရှောက်သွားမည်ဖြစ်ပြီး အဆိုပါလက်နက်ကိုင် အကြမ်းဖက်သောင်းကျန်းသူများ၏ သတင်းရရှိမှုနှင့် အခြေအနေအရပ်ရပ်အပေါ် မူတည်၍ လိုအပ်သလို တုံ့ပြန်ဆောင်ရွက်သွားမည်ဖြစ်သဖြင့် ၎င်းတို့ အဓမ္မဝင်ရောက်နေထိုင်လျက်ရှိသည့် မြို့၊ ရွာများရှိ ပြည်သူများအနေဖြင့် ၎င်းတို့၏ အသုံးချမှုမခံရစေရေးနှင့် ဘေးကင်းလုံခြုံမှုရှိစေရေးတို့အတွက် သတိပြုကြရန် လိုအပ် ❞**

○ စာမျက်နှာ ၄ မှ

မွေးမြူရေးအစာများ လုံလောက်စွာရရှိရေး ဆောင်ရွက်ပေးလျက်ရှိမှုအခြေအနေများကို ပြန်လည်ဆွေးနွေးပြောကြားကြသည်။

နိုင်ငံတော်၏ နိုင်ငံရေးဖြစ်ပေါ် ပြောင်းလဲမှုနှင့် လုံခြုံရေးပိုင်းဆိုင်ရာများကိုရှင်းလင်းပြောကြား

ထို့နောက် နိုင်ငံတော်စီမံအုပ်ချုပ်ရေးကောင်စီဥက္ကဋ္ဌ နိုင်ငံတော်ဝန်ကြီးချုပ်က အမှာစကားပြောကြားရာတွင် ရှမ်းပြည်နယ်အတွင်း ဒေသဖွံ့ဖြိုးတိုးတက်မှုများကို ဆောင်ရွက်ရာ၌ လိုအပ်သည်များကို ဆွေးနွေးပြောကြားနိုင်ရန်နှင့် ပေါင်းစပ်ညှိနှိုင်းဆောင်ရွက်ပေးနိုင်ရန် လာရောက်ခြင်းဖြစ်ကြောင်း၊ နိုင်ငံတော်တွင် ဖြစ်ပေါ်ခဲ့သည့် အခြေအနေများနှင့် လုံခြုံရေးပိုင်းဆိုင်ရာများကို ဦးစွာပြောကြားလိုကြောင်း ပြောကြားပြီး ၂၀၂၀ ပြည့်နှစ် ပါတီစုံဒီမိုကရေစီအထွေထွေရွေးကောက်ပွဲတွင် မဲမသမာမှုများဖြစ်ပေါ်ခဲ့မှုနှင့် အဆိုပါမဲမသမာမှုများကို တာဝန်ရှိသူများက ဖြေရှင်းဆောင်ရွက်ပေးခြင်းမရှိခဲ့မှု၊ နိုင်ငံတော်တွင် ဖြစ်ပေါ်လာခဲ့သည့် အခြေအနေများအရ ဖွဲ့စည်းပုံအခြေခံဥပဒေ (၂၀၀၈ ခုနှစ်)နှင့်အညီ နိုင်ငံတော်ကို နိုင်ငံရေးအရ အရေးပေါ်အခြေအနေ ကြေညာခဲ့ပြီး တပ်မတော်မှ နိုင်ငံ့တာဝန်များကို ထမ်းဆောင်ခဲ့ရမှု၊ နိုင်ငံတော်စီမံအုပ်ချုပ်ရေး ကောင်စီကို နိုင်ငံတော်၏ ကောင်းရာကောင်းကျိုးကို ဖော်ဆောင်ပေးနိုင်မည့် စစ်ဘက်၊ အရပ်ဘက်မှ ပုဂ္ဂိုလ်များကို ရွေးချယ်၍ ဖွဲ့စည်းတာဝန်ပေးအပ်ခဲ့မှု၊ စတင်တာဝန်ထမ်းဆောင်ခဲ့စဉ် ကိုဗစ်-၁၉ ရောဂါကြောင့် ဖြစ်ပေါ်ခဲ့ရသည့် အကျပ်အတည်းများနှင့် နိုင်ငံရေးအမြတ်ထုတ်လိုသူများ၏သွေးထိုးလှုံ့ဆော်မှုများကြောင့် ဖြစ်ပေါ်ခဲ့သည့် အကြမ်းဖက်မှုဖြစ်စဉ်ဖြစ်ရပ်များကို ဥပဒေနှင့်အညီ ထိန်းထိန်းသိမ်းသိမ်းဆောင်ရွက်ခဲ့မှု၊ တိုင်းရင်းသားလက်နက်ကိုင်အဖွဲ့ များနှင့် ပတ်သက်၍ နိုင်ငံတော်နှင့် တပ်မတော်အနေဖြင့် ခေတ်အဆက်ဆက်တွင် ထိန်းထိန်းသိမ်းသိမ်းဖြင့်သာ ဖြေရှင်းဆောင်ရွက်ခဲ့မှု၊ **အချို့သော တိုင်းရင်းသားလက်နက်ကိုင်အဖွဲ့များအနေဖြင့် နိုင်ငံတော်တွင် နိုင်ငံရေးအရ အကျပ်အတည်းများဖြစ်ပေါ်နေမှုကို အခွင့်ကောင်းရယူ၍ နယ်မြေချဲ့ထွင်ရန် ကြိုးပမ်းဆောင်ရွက်မှုများကို ကြုံတွေ့လာ**ခဲ့ရမှု၊ ၎င်းတို့၏ အကြမ်းဖက်လုပ်ရပ်များကြောင့် ဒေသခံပြည်သူများအနေဖြင့် နေရပ်ဒေသများနှင့် နေအိမ်စည်းစိမ်များကို စွန့်ခွာပြီး အခြားဘေးလွတ်ရာဒေသများတွင် ယာယီသွားရောက်ခိုလှုံနေကြရမှု၊ လက်ရှိအချိန်တွင် အဆိုပါ **လက်နက်ကိုင်အကြမ်းဖက်သောင်းကျန်းသူများ အနေဖြင့် ၎င်းတို့ အစမ္ပဝင်ရောက်နေထိုင်နေသည့် မြို့၊ ရွာများ၌ တပ်မတော်၏ တန်ပြန်ထိုးစစ်ဆင်မှုများကို ကာကွယ်ရန်အတွက် ပြည်သူတို့၏ နေအိမ်အဆောက်အအုံများ၊ အရပ်ဘက် အုပ်ချုပ်မှုဆိုင်ရာ အဆောက်အအုံများကို အသုံးပြုခြင်း၊ အပြစ်မဲ့ပြည်သူလူထုတို့ကို လူသားတံတိုင်းအဖြစ် အသုံးပြုနိုင်ရေး ယာယီနေရပ်စွန့်ခွာနေရသူများကို ပြန်လည်နေထိုင်ရန် ဆွဲဆောင်စည်းရုံးခြင်း၊ အတင်းအဓမ္မ လူသစ်စုဆောင်းခြင်းများကို လုပ်ဆောင်လျက်ရှိမှု၊ တပ်မတော်အနေဖြင့် နိုင်ငံတော်၏ အချုပ်အခြာအာဏာကို မဖြစ်မနေကာကွယ်စောင့်ရှောက်သွားမည်ဖြစ်ပြီး အဆိုပါလက်နက်ကိုင်အကြမ်းဖက်သောင်းကျန်းသူများ၏ သတင်းရရှိမှုနှင့် အခြေအနေအရပ်ရပ်အပေါ်မူတည်၍ လိုအပ်သလို တုံ့ပြန်ဆောင်ရွက်သွားမည်ဖြစ်သဖြင့် ၎င်းတို့အဓမ္မဝင်ရောက် နေထိုင်လျက်ရှိသည့် မြို့၊ ရွာများရှိပြည်သူများအနေဖြင့် ၎င်းတို့၏ အသုံးချမှုမခံရစေရေးနှင့် ဘေးကင်းလုံခြုံမှုရှိစေရေးတို့အတွက် သတိပြုကြရန်လိုအပ်မှု၊** နိုင်ငံတော်နှင့် တပ်မတော်အနေဖြင့် နိုင်ငံတစ်ဝန်း တည်ငြိမ်အေးချမ်းမှုများ အမြန်ဆုံး ပြန်လည်ရရှိရေးအတွက် စည်းလုံးသောအင်အားဖြင့် ကြိုးပမ်းဆောင်ရွက်လျက်ရှိမှုအခြေအနေများကို အကျယ်တဝင့် ရှင်းလင်းပြောကြားသည်။

နိုင်ငံ့စီးပွားကောင်းမွန်ရေး အတွက် ပြည်တွင်းကုန်ထုတ် လုပ်ငန်းများကို အားပေးဆောင်ရွက်ရမည်

ယင်းနောက် နိုင်ငံတော်စီမံအုပ်ချုပ်ရေးကောင်စီဥက္ကဋ္ဌ နိုင်ငံတော်ဝန်ကြီးချုပ်က ဆက်လက်ပြောကြားရာတွင် စီးပွားရေးနှင့် ပတ်သက်၍ စီးပွားရေးသည် နိုင်ငံရေးနှင့် ဆက်စပ်လျက်ရှိပြီး စီးပွားရေးကောင်းမွန်မှသာလျှင် နိုင်ငံရေးလည်း ကောင်းမွန်မည်ဖြစ်ကြောင်း၊ မိမိတို့နိုင်ငံအနေဖြင့် ခေတ်အဆက်ဆက်တွင် ပြည်တွင်းကုန်ထုတ်လုပ်မှု လုပ်ငန်းများ အားနည်းခဲ့ပြီး ပြည်ပပို့ကုန်နှင့် ပြည်ပသွင်းကုန်များတွင် ပြည်ပသွင်းကုန်များ ပိုမိုများပြားခဲ့သည်ကိုတွေ့ရှိရကြောင်း၊ ပြည်ပမှ တင်သွင်းရမှုများ များပြားခဲ့သဖြင့် နိုင်ငံခြားငွေ လိုအပ်ချက်များ ဖြစ်ပေါ်ခဲ့ကြောင်း၊ ယခင်က ပြည်ပမှရရှိခဲ့သည့် ဝင်ငွေများကို ပြန်လည်စိစစ်ခဲ့ရာတွင် ချေးငွေများ၊ ထောက်ပံ့ငွေများ၊ နိုင်ငံခြားရင်းနှီးမြှုပ်နှံမှုများ ဖြစ်သည်ကို တွေ့ရှိရကြောင်း၊ ပြည်ပမှ ဝင်ငွေများရရှိရန်အတွက် နိုင်ငံတွင်းရှိ သယံဇာတများ ထုတ်ယူရောင်းချခြင်းနှင့် ကုန်သွယ်မှုရရှိငွေများဖြင့် ဆောင်ရွက်ကြခြင်းဖြစ်ကြောင်း၊ မိမိတို့အစိုးရ တာဝန်ယူဆောင်ရွက်ချိန်တွင် သယံဇာတပစ္စည်းများ တတ်နိုင်သမျှ တင်ပို့ခြင်းမရှိခဲ့ဘဲ စိုက်ပျိုးမွေးမြူရေး လုပ်ငန်းမှ ထွက်ရှိသည့် ထွက်ကုန်များကို အဓိက ပိုမိုတင်ပို့ခဲ့ကြောင်း။

မိမိတို့နိုင်ငံအနေဖြင့် စက်သုံးဆီနှင့် စားသုံးဆီများကို ပြည်ပမှ နှစ်စဉ်တင်သွင်းနေရခြင်းကြောင့် နိုင်ငံခြားငွေများကို များစွာ သုံးစွဲကုန်ကျရလျက်ရှိကြောင်း၊ စားသုံးဆီနှင့်ပတ်သက်၍ မိမိတို့နိုင်ငံသည် ဆီထွက်သီးနှံစိုက်ပျိုးသည့် နိုင်ငံဖြစ်ပြီး မြေပဲနှင့်နှမ်းကို အဓိက စိုက်ပျိုးကြပြီး အခြားဆီထွက်သီးနှံများကိုလည်း စိုက်ပျိုးကြကြောင်း၊ သို့သော်လည်း ဆီထွက်သီးနှံများကို ဆီအဖြစ်ထုတ်ယူသုံးစွဲခြင်းထက် ပို့ကုန်များအဖြစ် တင်ပို့ခြင်းနှင့် တိုက်ရိုက်စားကုန်များအဖြစ် စားသုံးခြင်းများကြောင့် ဒေသတွင်း စားသုံးဆီလိုအပ်ချက်များ ဖြစ်ပေါ်လျက်ရှိကြောင်း၊ ပြည်တွင်း၌ ဆီထွက်သီးနှံများကို အထွက်နှုန်း တိုးတက်အောင် စိုက်ပျိုးနိုင်မည်ဆိုပါက အထွက်နှုန်းများ ပိုမိုတိုးတက်လာမည် ဖြစ်ပြီး စားသုံးဆီအဖြစ် ကြိတ်ခွဲဆောင်ရွက်မည်ဆိုပါက ပြည်တွင်းစားသုံးဆီ လုံလောက်မှုရှိနိုင်မည် ဖြစ်ကြောင်း။

စိုက်ပျိုးရေးလုပ်ငန်းကို အခြေခံသည့် ထုတ်ကုန်ပစ္စည်းများ၊ ပို့ကုန်ပစ္စည်းများ တိုးမြှင့်ရရှိရေး ဆောင်ရွက်ရာတွင် အခြားပြည်ပနိုင်ငံများမှ ဆောင်ရွက်နေသည့် ခေတ်မီနည်းစနစ်များနှင့် လုပ်ငန်းဆောင်ရွက်မှုများကိုလည်း အတုယူဆောင်ရွက်ကြရန်လိုကြောင်း၊ မိမိတို့နိုင်ငံအနေဖြင့် စိုက်ပျိုးမွေးမြူရေး လုပ်ငန်းများကို အောင်မြင်စွာ ဆောင်ရွက်နိုင်ရန် ရေခံမြေခံကောင်းများ၊ အခြေခံကောင်းများကို ပိုင်ဆိုင်ထားရှိပြီးဖြစ်ပြီး ဈေးကွက်လိုအပ်ချက်ရှိသည့် ပြည်ပနိုင်ငံများသို့ တင်ပို့နိုင်မည့် ပထဝီဝင်မြေအနေအထားကို ပိုင်ဆိုင်ထားရှိကြောင်း၊ ထို့ကြောင့် စိုက်ပျိုးမွေးမြူရေးလုပ်ငန်းများ တိုးတက်စေရန်အတွက် ဌာနဆိုင်ရာ တာဝန်ရှိသူများနှင့် ပြည်သူများအားလုံးက ဝိုင်းဝန်းဆောင်ရွက်သွားရန် လိုကြောင်း၊ ထိုသို့ဆောင်ရွက်မှသာလျှင် နိုင်ငံ့စီးပွားရေး ကောင်းမွန်လာမည် ဖြစ်ပြီး ကုန်ဈေးနှုန်းများ ပြန်လည်ကျဆင်းသွားမည် ဖြစ်ကြောင်း၊ အဓိကအားဖြင့် ကုန်ထုတ်လုပ်မှုများမြှင့်တင်ပေးရန်လိုပြီး စိုက်ပျိုးရေးနှင့်မွေးမြူရေးထုတ်ကုန်များကိုပိုမိုတိုးတက်အောင်ဆောင်ရွက်ခြင်းဖြင့် တောင်သူများအနေဖြင့် ဝင်ငွေများ ပိုမိုတိုးတက်လာမည် ဖြစ်ကြောင်း၊ အလားတူ ရှမ်းပြည်နယ်ဒေသအတွင်း သစ်ဝါးများ ပေါများစွာ ရှိကြောင်း၊ ထို့ကြောင့် သစ်တောထွက်ပစ္စည်းများကို အခြေခံသည့် ကုန်ထုတ်လုပ်ငန်းများကို တိုးမြှင့်ဆောင်ရွက်နိုင်သည့် အခွင့်အလမ်းများရှိပြီး သစ်နှင့် ဝါးကို အခြေခံသည့် ပျော့ဖတ်များ၊ တန်ဖိုးမြှင့်ပစ္စည်းများကို ထုတ်လုပ်နိုင်ကြောင်း၊ တစ်ဖက်တွင်လည်း သစ်တောပြုန်းတီးမှုများကို ထိန်းသိမ်းဆောင်ရွက်ရန် **စာမျက်နှာ ၇ သို့ ○**

နိုင်ငံတော်စီမံအုပ်ချုပ်ရေးကောင်စီဥက္ကဋ္ဌ နိုင်ငံတော်ဝန်ကြီးချုပ် ဗိုလ်ချုပ်မှူးကြီးမင်းအောင်လှိုင် တောင်ကြီးမြို့ကျက်သရေဆောင် ရွှေဘုန်းပွင့်စေတီတော်မြတ်ကြီးအား ဖူးမြော်ကြည်ညိုစဉ်။

နိုင်ငံတော်စီမံအုပ်ချုပ်ရေးကောင်စီဥက္ကဋ္ဌ နိုင်ငံတော်ဝန်ကြီးချုပ် ဗိုလ်ချုပ်မှူးကြီးမင်းအောင်လှိုင် ရွှေဘုန်းပွင့်စေတီတော်မြတ်ကြီးပေါ်ရှိ ရှုခင်းသာ View Point မှတစ်ဆင့် တောင်ကြီးမြို့၏ ရှုခင်းများကို ကြည့်ရှုစဉ်။

နိုင်ငံတော်စီမံအုပ်ချုပ်ရေးကောင်စီဥက္ကဋ္ဌ နိုင်ငံတော်ဝန်ကြီးချုပ် ဗိုလ်ချုပ်မှူးကြီး မင်းအောင်လှိုင် တောင်ကြီးမြို့ စဝ်စံထွန်းပြည်သူ့ဆေးရုံကြီး၌ ကျန်းမာရေးဝန်ထမ်းများအား တွေ့ဆုံအမှာစကားပြောကြားစဉ်။

နိုင်ငံတော်စီမံအုပ်ချုပ်ရေးကောင်စီဥက္ကဋ္ဌ နိုင်ငံတော်ဝန်ကြီးချုပ် ဗိုလ်ချုပ်မှူးကြီး မင်းအောင်လှိုင် တောင်ကြီးမြို့ စဝ်စံထွန်းပြည်သူ့ဆေးရုံကြီးသို့ သွားရောက်ကြည့်ရှုစစ်ဆေး၊ ကျန်းမာရေးဝန်ထမ်းများအား တွေ့ဆုံအမှာစကားပြောကြား

နေပြည်တော် စက်တင်ဘာ ၃

နိုင်ငံတော် စီမံအုပ်ချုပ်ရေးကောင်စီဥက္ကဋ္ဌ နိုင်ငံတော်ဝန်ကြီးချုပ် ဗိုလ်ချုပ်မှူးကြီး မင်းအောင်လှိုင်သည် ခရီးစဉ်တွင် လိုက်ပါလာသည့် အဖွဲ့ဝင်များနှင့်အတူ ယနေ့ညနေပိုင်းတွင် ရှမ်းပြည်နယ် (တောင်ပိုင်း) တောင်ကြီးမြို့ရှိ စဝ်စံထွန်း ပြည်သူ့ဆေးရုံကြီးသို့ သွားရောက်ကြည့်ရှုစစ်ဆေးပြီး ကျန်းမာရေးဝန်ထမ်းများအား တွေ့ဆုံအမှာစကားပြောကြားသည်။

ကြိုဆိုနှုတ်ဆက်

ဦးစွာ နိုင်ငံတော်စီမံအုပ်ချုပ်ရေးကောင်စီဥက္ကဋ္ဌ နိုင်ငံတော်ဝန်ကြီးချုပ်နှင့်အဖွဲ့ဝင်များသည် စဝ်စံထွန်းပြည်သူ့ဆေးရုံကြီးသို့ ရောက်ရှိကြရာ ဆေးရုံအုပ်ကြီး ဒေါက်တာဝင်းမော်ဦးနှင့် ပါမောက္ခများ၊ အထူးကု ဆရာဝန်ကြီးများနှင့် သူနာပြုများက ကြိုဆိုနှုတ်ဆက်ကြသည်။

ယင်းနောက် နိုင်ငံတော်စီမံအုပ်ချုပ်ရေးကောင်စီဥက္ကဋ္ဌ နိုင်ငံတော်ဝန်ကြီးချုပ်သည် အရေးပေါ်ကုသဆောင်တွင် တက်ရောက်ကုသမှုခံယူလျက်ရှိသည့် ဒေသခံပြည်သူများကို ကြည့်ရှု၍ ကျန်းမာရေးအခြေအနေများကို မေးမြန်းအားပေးစကား ပြောကြားပြီး စားသောက်ဖွယ်ရာများ ပေးအပ်သည်။

ထို့နောက် ဆေးရုံကြီး အစည်းအဝေးခန်းမတွင် ဆေးရုံအုပ်ကြီး ဒေါက်တာဝင်းမော်ဦးက ဆေးရုံ၏ သမိုင်းအကျဉ်း၊ အဆောက်အအုံများ ဆောက်လုပ်ထားရှိမှုနှင့် လူနာဆောင်သစ်များ ဆောက်လုပ်ထားရှိမှု၊ ကင်ဆာရောဂါကုသရေး လုပ်ငန်းများ ဆောင်ရွက်လျက်ရှိမှု၊ လအလိုက် ဆေးကုသမှုလုပ်ငန်းများဆောင်ရွက်နေမှု၊ အထူးကြပ်မတ်ကုသမှုများ ဆောင်ရွက်နိုင်မှု၊ ခွဲစိတ်မှန်လုပ်ငန်းများဆောင်ရွက်နိုင်မှု၊ ခွဲစိတ်ရောင်ခြည်ကုသမှုများ ဆောင်ရွက်နိုင်မှုနှင့် ကင်ဆာကုသခြင်းလုပ်ငန်းအတွက် စက်ကိရိယာများထပ်မံလိုအပ်မှုအခြေအနေများကို ရှင်းလင်းတင်ပြသည်။

ရှင်းလင်း တင်ပြမှုများအပေါ် နိုင်ငံတော် စီမံအုပ်ချုပ်ရေးကောင်စီဥက္ကဋ္ဌ နိုင်ငံတော်ဝန်ကြီးချုပ်က လိုအပ်သည့်စက်ကိရိယာများကို ဖြည့်ဆည်းဆောင်ရွက်ပေးသွားမည်ဖြစ်ကြောင်း၊ စက်ပစ္စည်းများအသုံးပြု၍ ကုသမှုများဆောင်ရွက်ရာတွင်လည်း စနစ်တကျဖြင့် ဆောင်ရွက်ရန်လိုကြောင်း၊ ရှမ်းပြည်နယ်အတွင်းရှိ ဆေးရုံများ အနက် လိုအပ်ချက်ရှိသည့် ဆေးရုံများကို အဆင့်မြှင့်တင်မှုများနှင့် တိုးချဲ့မှုများ ဆောင်ရွက်ပေးရမည်ဖြစ်ကြောင်း၊ ထိုသို့ဆောင်ရွက်ရာတွင်လည်း နယ်မြေအတွင်း နေထိုင်သည့် ပြည်သူများ၏ လူဦးရေကို တွက်ချက်၍ ဆောင်ရွက်ပေးရမည်ဖြစ်ကြောင်း၊ ဆေးရုံတိုးချဲ့တည်ဆောက်ရန်အတွက် လိုအပ်သည့် မြေနေရာများကိုလည်း စဉ်းစား ဆောင်ရွက်ရန်လိုကြောင်း၊ ဆေးရုံများတွင် ကျန်းမာရေးဝန်ထမ်းများ၏ နေအိမ်များ ထည့်သွင်း တည်ဆောက်ပေးထားရန်လိုကြောင်း၊ ဆေးရုံများအတွက် လိုအပ်သည့် ပါရဂူများကိုလည်း ခန့်အပ် တာဝန်ပေးရမည်ဖြစ်ကြောင်းပြောကြား၍ ဆေးရုံ၏ လိုအပ်ချက်များကို မေးမြန်းဖြည့်ဆည်း ဆောင်ရွက်ပေးသည်။

ဆက်လက်၍ နိုင်ငံတော်စီမံအုပ်ချုပ်ရေးကောင်စီဥက္ကဋ္ဌ နိုင်ငံတော်ဝန်ကြီးချုပ်က အမှာစကားပြောကြားရာတွင် ပြည်သူတိုင်း ကျန်းမာရန်လိုကြောင်း၊ ကျန်းမာမှ ပညာသင်ကြားနိုင်မည်၊ ကျန်းမာမှ အလုပ်လုပ်နိုင်မည်ဖြစ်ကြောင်း၊ ကျန်းမာရေးနှင့် ပတ်သက်၍ ငယ်ရွယ်စဉ်ကတည်းကပင်အခြေခံကောင်းများ ရှိရန်လိုကြောင်း၊ ထို့ကြောင့် အစားအသောက်မှအစ ဂရုတစိုက် ဆောင်ရွက်ရန်လိုကြောင်း၊ ကျန်းမာရေးနှင့်ပတ်သက်၍ စနစ်တကျဖြင့် ဆောင်ရွက်ပေးကြစေလိုကြောင်း၊ ဆေးရုံများသည်ပြည်သူများအတွက်အားကိုးဖွယ်ရာဖြစ်အောင် ဆောင်ရွက်ကြရန်လိုကြောင်း၊ ပြောဆိုဆက်ဆံမှုမှအစ ကုသစောင့်ရှောက်မှုအပိုင်းများတွင်ပါ စနစ်တကျရှိစေလိုကြောင်း၊ ဆေးရုံသည် ကျန်းမာရေး စောင့်ရှောက်မှုပေးသည့် နေရာတစ်ခုဖြစ်သဖြင့် သန့်ရှင်းသပ်ရပ်နေရန်လိုကြောင်း၊ အညစ်အကြေးစွန့်သည့်စနစ်များကိုလည်း အနံ့အသက်များ ကင်းရှင်းစေရေး ဆောင်ရွက်ရန်လိုကြောင်း။

အားကိုးသည့်စိတ်များ ဖြစ်ပေါ်အောင်ဆောင်ရွက်

ဝတ်စားဆင်ယင်မှုနှင့် ပတ်သက်၍ ကျန်းမာရေး ဝန်ထမ်းများအနေဖြင့် ပြည်သူများကို ကျန်းမာရေးစောင့်ရှောက်မှု လုပ်ငန်းများဆောင်ရွက်ပေးနေသူများ ဖြစ်သဖြင့် ဝတ်စားဆင်ယင်မှုများကောင်းမွန်နေရန် လိုကြောင်း၊ ဆေးရုံသို့ လာရောက်ကုသသည့်ပြည်သူများအနေဖြင့် မိမိတို့ဆေးရုံသို့ လာရောက်ချိန်တွင် အားကိုးသည့်စိတ်များ ဖြစ်ပေါ်အောင်ဆောင်ရွက်ရမည် ဖြစ်ကြောင်း၊ ပြည်သူများကို ကျန်းမာရေးစောင့်ရှောက်ကုသမှု ပေးရာတွင်လည်း ကောင်းမွန်စွာဖြင့် ဆောင်ရွက်ပေးနိုင်ရန်လိုကြောင်း၊ ဆေးရုံတက်ပြည်သူများ ကျန်းမာရေးနှင့်ညီညွတ်သည့် အစာအာဟာရများရရှိစေရေး စီမံဆောင်ရွက်ပေးရန် လိုကြောင်း၊ ကျန်းမာရေးကဏ္ဍမြှင့်တင်ရေးနှင့် ပတ်သက်၍ နိုင်ငံတော်အနေဖြင့် တတ်နိုင်သမျှ ဖြည့်ဆည်းဆောင်ရွက်ပေးလျက်ရှိကြောင်း၊ ကျန်းမာရေးဝန်ထမ်းများ၏ နေထိုင်မှုအဆင်ပြေရေး အတွက်လည်း တတ်နိုင်သလောက် ဆောင်ရွက်ပေးလျက်ရှိကြောင်း၊ ဝန်ထမ်းများအနေဖြင့် နိုင်ငံတော်အပေါ် သစ္စာရှိစွာဖြင့် တာဝန်ထမ်းဆောင်ပြီး ပြည်သူများက အားကိုးရသည့် ကျန်းမာရေးဝန်ထမ်းများ ဖြစ်အောင် ကြိုးပမ်းဆောင်ရွက်ကြစေလိုကြောင်း မှာကြားသည်။

နိုင်ငံတော်စီမံအုပ်ချုပ်ရေးကောင်စီဥက္ကဋ္ဌ နိုင်ငံတော်ဝန်ကြီးချုပ် ဗိုလ်ချုပ်မှူးကြီး မင်းအောင်လှိုင် ခင်းကျင်းပြသထားသည့် စဝ်စံထွန်းဆေးရုံကြီး အဆောက်အအုံများ၊ စက်ပစ္စည်းများနှင့်ပတ်သက်သော မှတ်တမ်းစာအုပ်များအား ကြည့်ရှုစဉ်။

ထို့နောက် နိုင်ငံတော်စီမံအုပ်ချုပ်ရေးကောင်စီဥက္ကဋ္ဌ နိုင်ငံတော်ဝန်ကြီးချုပ်သည် ခင်းကျင်းပြသထားသည့် စဝ်စံထွန်းဆေးရုံကြီး အဆောက်အအုံများ၊ စက်ပစ္စည်းများနှင့် ပတ်သက်သော မှတ်တမ်းစာအုပ်များအား ကြည့်ရှုပြီး တာဝန်ရှိသူများအား မှတ်တမ်းများကို စနစ်တကျထိန်းသိမ်းရန် မှာကြားသည်။

အဆိုပါစဝ်စံထွန်းဆေးရုံကြီးကို ၁၉၅၇ ခုနှစ်တွင် ဝန်ထမ်းတပ်မဟာ အမှတ်(၁) (Rehabilitation Brigade No.1)မှ တပ်ရင်းမှူး ဗိုလ်မှူးချုပ်မောင်လွင် (B.Sc Engineering)က ဦးဆောင်၍ ရုရှား-မြန်မာ ချစ်ကြည်ရေးအတွက် ရည်ရွယ်ကာ ဆိုဗီယက်ပြည်ထောင်စုနိုင်ငံ၏ စီးပွားရေးနှင့် ကျွမ်းကျင်သူပူးပေါင်းဆောင်ရွက်မှုဖြင့် တည်ဆောက်ခဲ့ခြင်းဖြစ်ကြောင်း၊ အဆောက်အအုံ

စာမျက်နှာ ၇ သို့ ★

★ စာမျက်နှာ ၆ မှ

အားလုံးအတွက် ငွေကျပ်သိန်း ၄၀ ကုန်ကျခဲ့ပြီး ၁၉၆၁ ခုနှစ် ဇွန်လတွင် စဝ်စံထွန်းဆေးရုံကြီးအား စတင်ဖွင့်လှစ်ခဲ့ကြောင်း၊ ပထမဦးဆုံး ဆေးရုံအုပ်ကြီးအဖြစ် တာဝန် ထမ်းဆောင်ခဲ့သူမှာ ဒေါက်တာစဝ်နော်ခမ်း ဖြစ်ပြီး ရှမ်းပြည်နယ်တွင် တစ်ခုတည်းသောဆေးရုံကြီး ဖြစ်ခဲ့ကြောင်း၊ စတင်ဖွင့်လှစ်ခဲ့ချိန်တွင် ခုတင်-၂၀၀ ဆံ့ ဆေးရုံဖြစ်သော်လည်း ၂၀၁၅ ခုနှစ် ဒီဇင်ဘာ ၁၆ ရက်တွင် ခုတင်-၅၀၀ ဆံ့ ဆေးရုံကြီးအဖြစ် တိုးမြှင့် သတ်မှတ်ခဲ့ခြင်းဖြစ်ကြောင်း သိရသည်။ **သတင်းစဉ်**

နိုင်ငံတော်စီမံအုပ်ချုပ်ရေးကောင်စီဥက္ကဋ္ဌ နိုင်ငံတော်ဝန်ကြီးချုပ် ဗိုလ်ချုပ်မှူးကြီး မင်းအောင်လှိုင်အား ဆေးရုံအုပ်ကြီး ဒေါက်တာဝင်းမော်ဦးက ရှင်းလင်းတင်ပြစဉ်။

❍ စာမျက်နှာ ၅ မှ

လိုကြောင်း၊ အခြားတွင်းထွက်ပစ္စည်းများဖြစ်သည့် ကျောက်မီးသွေးထုတ်လုပ်ခြင်း၊ သံမဏိထုတ်လုပ်ခြင်း လုပ်ငန်းများကိုလည်း ဆောင်ရွက်နိုင်သည့် အခွင့်အလမ်းများ ပိုင်ဆိုင်ထားကြောင်း။

ပညာရေးနှင့် ကျန်းမာရေးကဏ္ဍကို မြှင့်တင်ဆောင်ရွက်ပေးရေး

ထိုကဲ့သို့ ပြည်တွင်းကုန်ထုတ်လုပ်မှုများ အောင်မြင်စွာ ဆောင်ရွက်နိုင်ရန်အတွက် ဒေသအတွင်း ပညာတတ်လူသားအရင်းအမြစ်များ ပေါ်ကြွယ်ဝရန်လည်း လိုသဖြင့် ပညာရေးကိုအားပေးဆောင်ရွက်ရန်လိုကြောင်း၊ ရှမ်းပြည်နယ်အတွင်းရှိ အချို့ကျောင်းများ၊ တက္ကသိုလ်များနှင့် ကောလိပ်များသည် အကြမ်းဖက်သမားများ၏ တိုက်ခိုက်မှုများကြောင့် ပိတ်ထားရကြောင်း၊ ကျောင်းနေအရွယ် ကလေးငယ်အားလုံး အနည်းဆုံး KG + 9 အဆင့်အထိ တက်ရောက် အောင်မြင်ရန်လိုကြောင်း၊ အခြေခံပညာအလယ်တန်းအဆင့်အထိ သင်ယူပြီးပါက ဘဝတိုးတက်ရေးအတွက် လိုအပ်သည့် အတတ်ပညာများကို ဆက်လက် သင်ယူနိုင်မည်ဖြစ်ကြောင်း၊ တက္ကသိုလ်ဝင်တန်း အောင်မြင်ပြီးသည့် ကျောင်းသားကျောင်းသူများ အားလုံးကိုလည်း အဆင့်မြင့်ပညာ ဆက်လက်သင်ယူနိုင်ရေး ဆောင်ရွက်ပေးရန်လိုကြောင်း၊ ပညာတတ်များဖြစ်မှသာ ၎င်းတို့၏အနာဂတ် တိုးတက်ကောင်းမွန်မည် ဖြစ်သကဲ့သို့ အတွေးအခေါ်များ ကောင်းမွန်လာပြီး စဉ်းစားဆင်ခြင်တုံတရားများလည်း မြင့်မားလာမည်ဖြစ်ကြောင်း၊ ယခင်က အတန်းပညာ အားနည်းခဲ့သူများ ဗဟုသုတနှင့် အသိပညာများရရှိ နိုင်ရေးအတွက်လည်း နိုင်ငံတော်အနေဖြင့် စာကြည့်တိုက်များကို တိုးချဲ့ဖွင့်လှစ်၍ စာဖတ်ရှိန်မြှင့်တင်ရေး လုပ်ငန်းများကို ဆောင်ရွက်ပေးနေခြင်းဖြစ်ကြောင်း၊ ပညာမြင့်မားရေးသည် နိုင်ငံတိုးတက်ရေးပင်ဖြစ်သဖြင့် အလေးထား ဆောင်ရွက်ရမည်ဖြစ်ကြောင်း။

ထို့ပြင် အနာဂတ်နိုင်ငံတော်ကို ဦးဆောင် တည်ဆောက်ကြမည့် အနာဂတ် လူသားအရင်းအမြစ်များအနေဖြင့် စည်းကမ်းစနစ်တကျရှိသည့် လူငယ်များဖြစ်ရန်လည်း လိုကြောင်း၊ **“အမျိုးသားစည်းကမ်း အစ စာသင်ကျောင်းက”** ဆိုသည့်အတိုင်း ကျောင်းသား ကျောင်းသူများအနေဖြင့် ဆရာ ဆရာမများ၏ သွန်သင်ဆုံးမမှုများကို ဦးစွာခံယူခဲ့ရသူများ ဖြစ်ကြောင်း၊ ငယ်စဉ်က အတန်းပြီးဆုံးအောင် တက်ရောက်ခဲ့ကြသူ များမှာ စည်းကမ်းစနစ်တကျဖြင့် နေထိုင်တတ်သူများဖြစ်သကဲ့သို့ ပညာကိုလည်း တတ်မြောက်အောင်မြင်နိုင်ကြသူများဖြစ်ကြောင်း၊ ဥပဒေ၏အခြေခံမှာ စည်းကမ်းပင်ဖြစ်ပြီး အခြေခံဥပဒေဆိုင်ရာ အသိအမြင်များရရှိစေရေး ပညာပေးမှုများနှင့် ထိန်းကျောင်းမှုများကို ဆောင်ရွက်ပေးရန်လိုကြောင်း၊ ပါတီစုံဒီမိုကရေစီစနစ်ကို အခြေခံသည့် ပြည်ထောင်စုကို တည်ဆောက်ရာတွင် စည်းကမ်းစနစ်ကျနသည့် လူ့အဖွဲ့အစည်း၊ အသိုက်အဝန်းကို ပုံဖော်ပေးရန်လိုပြီး ဥပဒေကို လူတိုင်းသိရှိလိုက်နာရမည် ဖြစ်ကြောင်း၊ ထို့ကြောင့်ကျောင်းသားကျောင်းသူများအနေဖြင့် ဥပဒေပိုင်းဆိုင်ရာများနှင့်ပတ်သက်၍ သိရှိနားလည်နိုင်ရေး တက္ကသိုလ်များတွင်ဥပဒေပညာရပ်များကို သင်ကြားပေးလျက်ရှိကြောင်း၊ KG+ 11 နှင့် KG+12 တို့ရှိ ကျောင်းသားကျောင်းသူများကိုလည်း ဥပဒေဆိုင်ရာအခြေခံများကို သိရှိနိုင်ရေး ဥပဒေပိုင်းဆိုင်ရာ အခြေခံအသိအမြင်များကို သင်ကြားပို့ချပေးသွားရန်လိုကြောင်း၊ ထိုသို့ဆောင်ရွက်ခြင်းဖြင့် အနာဂတ်နိုင်ငံတော်အတွက် များစွာအကျိုးဖြစ်ထွန်းမည်ဟု ယုံကြည်ကြောင်း။

ကျန်းမာရေးကဏ္ဍနှင့် ပတ်သက်၍လည်း ဆေးရုံများ အဆင့်မြှင့်တင်ခြင်းများကို ဆောင်ရွက်ပေးလျက်ရှိကြောင်း၊ ဆေးရုံရှိလျှင် ဆရာဝန်ရှိရမည်ဟူသည့် မူဝါဒနှင့်အညီ ဆေးရုံများအားလုံးတွင် ဆရာဝန်များရှိစေရေး ဆောင်ရွက်ပေးထားကြောင်း၊ ဆေးရုံသုံးပစ္စည်းများ လုံလောက်စွာ ရရှိရေးအတွက်လည်း ဖြည့်ဆည်းဆောင်ရွက်ပေးလျက်ရှိကြောင်း၊ ကျန်းမာမှ အလုပ်လုပ်နိုင်မည်၊ ကျန်းမာမှ ပညာသင်ကြားနိုင်မည် ဖြစ်သဖြင့် ကျန်းမာရေးနှင့် ပတ်သက်၍ ဂရုစိုက် ဆောင်ရွက်ကြရန်လိုကြောင်း၊ ကျန်းမာရေးနှင့် ဆက်စပ်၍ အားကစားကဏ္ဍ တိုးတက်မှုရှိစေရေးအတွက်လည်း တိုင်းဒေသကြီးနှင့်ပြည်နယ်အလိုက် ကြိုးပမ်းဆောင်ရွက်ကြစေလိုကြောင်း။

ပြည်သူ့လုံခြုံရေး

လုံခြုံရေးနှင့်ပတ်သက်၍ ဒေသအတွက် ကောင်းရာကောင်းကျိုးဆောင်ရွက်မည့်သူများ၊ ရဲတပ်ဖွဲ့ဝင်များ၊ အုပ်ချုပ်ရေးအဖွဲ့များ ပူးပေါင်း၍ ပြည်သူ့လုံခြုံရေးစနစ်ကို ဆောင်ရွက်သွားရမည်ဖြစ်ကြောင်း၊ အဆင့်ဆင့်သတင်းပေးသည့်စနစ်ကို ဖော်ဆောင်ခြင်းအားဖြင့် ရပ်ကွက်အလိုက်၊ ကျေးရွာအလိုက် တည်ငြိမ်အေးချမ်းမှုကို တည်ဆောက်နိုင်မည် ဖြစ်ကြောင်း၊ ပြည်သူများတစ်ဦးချင်းနှင့် သက်ဆိုင်ရာလုံခြုံရေးတာဝန်ရှိသူများ လုံခြုံရေးအသိတရားဖြင့် ပူးပေါင်း ဆောင်ရွက်သွားမည်ဆိုပါက လုံခြုံရေးအတွက် များစွာ အထောက်အကူပြုမည် ဖြစ်ကြောင်း၊ ထိုသို့ဆောင်ရွက်ခြင်းသည် နိုင်ငံကောင်းအောင် ဆောင်ရွက်ခြင်းပင် ဖြစ်ကြောင်း၊ နိုင်ငံ့ဝန်ထမ်းများ အနေဖြင့် မိမိတို့ကို ပေးအပ်ထားသည့် တာဝန်များ ထမ်းဆောင်ရာတွင် ချမှတ်ထားသည့် ကျင့်ဝတ်၊ စည်းကမ်းများကို လိုက်နာပြီး နိုင်ငံတော်အပေါ် သစ္စာရှိစွာဖြင့် တာဝန် ထမ်းဆောင်ရန်လိုကြောင်း၊ ရှမ်းပြည်နယ်အစိုးရအဖွဲ့ဝင်များ၊ ပြည်နယ်နှင့် ခရိုင်အဆင့် ဌာနဆိုင်ရာတာဝန်ရှိသူများ အနေဖြင့် မိမိတို့တာဝန်ကျရာ ဒေသများမှ တစ်ဆင့် နိုင်ငံတော်ကြီး ဖွံ့ဖြိုးတိုးတက်ရေး တတ်စွမ်းသရွေ့ ကြိုးပမ်း ဆောင်ရွက်သွားကြရန် တိုက်တွန်းမှာကြားလိုကြောင်း ပြောကြားသည်။

တွေ့ဆုံပွဲအပြီးတွင် နိုင်ငံတော်စီမံအုပ်ချုပ်ရေးကောင်စီ ဥက္ကဋ္ဌ နိုင်ငံတော်ဝန်ကြီးချုပ်နှင့် အဖွဲ့ဝင်များသည် တက်ရောက်လာကြသည့် ရှမ်းပြည်နယ်အစိုးရအဖွဲ့ဝင်များ၊ ပြည်နယ်နှင့်ခရိုင်အဆင့် ဌာနဆိုင်ရာ တာဝန်ရှိသူများအား ရင်းရင်းနှီးနှီးနှုတ်ဆက်ကြသည်။

ရွှေဘုန်းပွင့် စေတီတော်မြတ်ကြီးအား သွားရောက်ဖူးမြော်ကြည်ညို

ညပိုင်းတွင် နိုင်ငံတော်စီမံအုပ်ချုပ်ရေးကောင်စီဥက္ကဋ္ဌ နိုင်ငံတော်ဝန်ကြီးချုပ်နှင့် အဖွဲ့ဝင်များသည် တောင်ကြီးမြို့ ကျက်သရေဆောင် ရွှေဘုန်းပွင့်စေတီတော်မြတ်ကြီးသို့ သွားရောက်ဖူးမြော်ကြည်ညိုရာ ဂေါပကအဖွဲ့ဝင်များက ကြိုဆိုနှုတ်ဆက်ကြသည်။ ဆက်လက်၍ နိုင်ငံတော်စီမံအုပ်ချုပ်ရေးကောင်စီဥက္ကဋ္ဌ နိုင်ငံတော်ဝန်ကြီးချုပ်နှင့် အဖွဲ့ဝင်များသည် စေတီတော်မြတ်ကြီးအား ပန်း၊ ရေချမ်း၊ ဆီမီး ကပ်လှူပူဇော်ပြီး စေတီတော်မြတ်ကြီးအား လက်ယာရစ် လှည့်လည်ဖူးမြော်ကြည်ညိုကြသည်။

ထို့နောက် စေတီတော်မြတ်ကြီးပေါ်ရှိ ရှုခင်းသာ View Point မှတစ်ဆင့် တောင်ကြီးမြို့၏ ရှုခင်းများကိုကြည့်ရှုကာ တောင်ကြီးမြို့ရှိ သဘာဝအရင်းအမြစ်များ မပျောက်ပျက်ရန်နှင့် ရေရှည်တည်တံ့ခိုင်မြဲမှုရှိအောင် ထိန်းသိမ်းဆောင်ရွက်ရန် လိုအပ်သည့် အခြေအနေများနှင့် ပတ်သက်၍ တာဝန်ရှိသူများအား ဆွေးနွေးမှာကြားခဲ့သည်။

ယင်းနောက် နိုင်ငံတော်စီမံအုပ်ချုပ်ရေးကောင်စီဥက္ကဋ္ဌ နိုင်ငံတော်ဝန်ကြီးချုပ်သည် စေတီတော်ကြီးအတွက် ဘက်စုံအလှူငွေများကို ပေးအပ်လှူဒါန်းရာ ဂေါပကအဖွဲ့ဝင်များက လက်ခံရယူခဲ့ကြကြောင်း သိရသည်။ **သတင်းစဉ်**

ပဲခူးတိုင်းဒေသကြီး နတ်တလင်းမြို့နယ်တွင် ၂၀၂၄ ခုနှစ် လူဦးရေနှင့်အိမ်အကြောင်းအရာ သန်းခေါင်စာရင်းကောက်ယူနိုင်ရေး ခရိုင်အဆင့်နည်းပြသင်တန်းဖွင့်ပွဲ အခမ်းအနားကို စက်တင်ဘာ ၃ ရက် နံနက် ၉ နာရီက နတ်တလင်းမြို့ မြို့နယ်အထွေထွေအုပ်ချုပ်ရေး ဦးစီးဌာနခန်းမ၌ ကျင်းပစဉ်။ မြို့နယ်(ပြန်/ဆက်)

မြန်အောင်ခရိုင်အဆင့် ၂၀၂၄ ခုနှစ် လူဦးရေနှင့် အိမ်အကြောင်းအရာ သန်းခေါင်စာရင်း (နည်းပြ)သင်တန်းဖွင့်ပွဲအခမ်းအနား ကျင်းပ

မြန်အောင် စက်တင်ဘာ ၃

ဧရာဝတီတိုင်းဒေသကြီး မြန်အောင်ခရိုင် ၂၀၂၄ ခုနှစ် လူဦးရေနှင့်အိမ်အကြောင်းအရာ သန်းခေါင်စာရင်းကောက်ယူရေး ခရိုင်အဆင့်နည်းပြသင်တန်းဖွင့်ပွဲအခမ်းအနားကို ယနေ့နံနက်ပိုင်းက မြန်အောင်မြို့နယ်ပညာရေးမှူးရုံး ပညာရတနာခန်းမ၌ ကျင်းပသည်။

အခမ်းအနားတွင်မြန်အောင်ခရိုင်သန်းခေါင်စာရင်းကော်မတီဥက္ကဋ္ဌ (ကိုယ်စား) ခရိုင်သန်းခေါင်စာရင်းကော်မတီအတွင်းရေးမှူး လူဝင်မှုကြီးကြပ်ရေးနှင့် ပြည်သူ့အင်အားဝန်ကြီးဌာန မြန်အောင်ခရိုင်ဦးစီးမှူး ဦးတင်မြိုင်က အဖွင့်အမှာစကားပြောကြားသည်။

ထို့နောက် သန်းခေါင်စာရင်းကောက်ယူရာတွင် အသုံးပြုမည့် Tablet နှင့် ဆက်စပ်ပစ္စည်းများ၊ သင်တန်းလမ်းညွှန်စာအုပ်များအား ခရိုင်သန်းခေါင်စာရင်းကော်မတီဥက္ကဋ္ဌ(ကိုယ်စား) မြန်အောင်ခရိုင်စီမံအုပ်ချုပ်ရေးအဖွဲ့ အတွင်းရေးမှူး ခရိုင်သန်းခေါင်စာရင်းကော်မတီအဖွဲ့ဝင် ခရိုင်ရဲတပ်ဖွဲ့မှူး ဒုရဲမှူးကြီးမြင့်ကျော်နှင့် တာဝန်ရှိသူများက

သင်တန်းသားများအား ပေးအပ်ပြီး သင်တန်းကို စက်တင်ဘာ ၃ ရက်မှ ၁၄ ရက်အထိ နည်းပြဆရာသုံးဦးမှ သင်တန်းသား သင်တန်းသူ ၃၃ ဦးတို့အား စာတွေ့လက်တွေ့ သင်ကြားပို့ချသွားမည်ဖြစ်ကြောင်း သိရသည်။

ဝင်းဗိုလ်(မြန်အောင်)

နိုင်ငံတော်စီမံအုပ်ချုပ်ရေးကောင်စီအဖွဲ့ဝင် ဒုတိယဝန်ကြီးချုပ်နှင့် ကာကွယ်ရေးဝန်ကြီးဌာန ပြည်ထောင်စုဝန်ကြီး ဗိုလ်ချုပ်ကြီးတင်အောင်စန်း ပြည်သူ့စစ်မှုထမ်းဆင့်ခေါ်ရေးဗဟိုအဖွဲ့ လုပ်ငန်းညှိနှိုင်းအစည်းအဝေး အမှတ်စဉ်(၆/၂၀၂၄)သို့ တက်ရောက်အမှာစကားပြောကြား

နိုင်ငံတော်စီမံအုပ်ချုပ်ရေးကောင်စီအဖွဲ့ဝင် ဒုတိယဝန်ကြီးချုပ်နှင့် ကာကွယ်ရေးဝန်ကြီးဌာန ပြည်ထောင်စုဝန်ကြီး ဗိုလ်ချုပ်ကြီး တင်အောင်စန်း ပြည်သူ့စစ်မှုထမ်းဆင့်ခေါ်ရေးဗဟိုအဖွဲ့ လုပ်ငန်းညှိနှိုင်းအစည်းအဝေး အမှတ်စဉ်(၆/၂၀၂၄)သို့ တက်ရောက်အမှာစကား ပြောကြားစဉ်။

နေပြည်တော် စက်တင်ဘာ ၃

ပြည်သူ့စစ်မှုထမ်းဆင့်ခေါ်ရေး ဗဟိုအဖွဲ့ လုပ်ငန်းညှိနှိုင်းအစည်းအဝေး အမှတ်စဉ်(၆/၂၀၂၄)ကို ယနေ့မွန်းလွဲပိုင်းတွင် ကာကွယ်ရေးဝန်ကြီးဌာန အစည်းအဝေးခန်းမ၌ ကျင်းပရာ ပြည်သူ့စစ်မှုထမ်းဆင့်ခေါ်ရေးဗဟိုအဖွဲ့ ဥက္ကဋ္ဌ နိုင်ငံတော် စီမံအုပ်ချုပ်ရေးကောင်စီအဖွဲ့ဝင်ဒုတိယဝန်ကြီးချုပ်နှင့် ကာကွယ်ရေးဝန်ကြီးဌာန ပြည်ထောင်စုဝန်ကြီး ဗိုလ်ချုပ်ကြီး တင်အောင်စန်း တက်ရောက် အမှာစကား ပြောကြားသည်။

အစည်းအဝေးသို့ ပြည်သူ့စစ်မှုထမ်းဆင့်ခေါ်ရေး ဗဟိုအဖွဲ့ ဒုတိယဥက္ကဋ္ဌ နိုင်ငံတော်စီမံအုပ်ချုပ်ရေးကောင်စီ အဖွဲ့ဝင် ညှိနှိုင်းကွပ်ကဲရေးမှူး(ကြည်း၊ ရေ၊ လေ) ဗိုလ်ချုပ်ကြီး မောင်မောင်အေး၊ ပြည်သူ့စစ်မှုထမ်း ဆင့်ခေါ်ရေး ဗဟိုအဖွဲ့ အဖွဲ့ဝင်များဖြစ်သည့် ပြည်ထောင်စု ဝန်ကြီးများ၊ နေပြည်တော်ကောင်စီ ဥက္ကဋ္ဌနှင့် တာဝန်ရှိသူများ တက်ရောက်ကြပြီး တိုင်းဒေသကြီးနှင့် ပြည်နယ် ပြည်သူ့စစ်မှုထမ်းဆင့်ခေါ်ရေး အဖွဲ့ဥက္ကဋ္ဌများ ဖြစ်ကြသည့် တိုင်းဒေသကြီးနှင့် ပြည်နယ် ဝန်ကြီးချုပ်များက အွန်လိုင်းမှ တက်ရောက်ကြသည်။

ဦးစွာ ပြည်သူ့စစ်မှုထမ်း ဆင့်ခေါ်ရေးဗဟိုအဖွဲ့ဥက္ကဋ္ဌ နိုင်ငံတော်စီမံအုပ်ချုပ်ရေး ကောင်စီ အဖွဲ့ဝင် ဒုတိယဝန်ကြီးချုပ်နှင့် ကာကွယ်ရေး ဝန်ကြီးဌာန ပြည်ထောင်စုဝန်ကြီး ဗိုလ်ချုပ်ကြီး တင်အောင်စန်းက ပြည်သူ့စစ်မှုထမ်းနည်းဥပဒေ ရေးဆွဲခြင်းကို အစည်းအဝေး အကြိမ်ကြိမ် ပြုလုပ်ခဲ့ပြီး ဗဟိုအဖွဲ့ဝင် ပြည်ထောင်စု ဝန်ကြီးဌာနများ၊ နေပြည်တော်ကောင်စီ၊ တိုင်းဒေသကြီး/ပြည်နယ်များမှ အကြံပြုချက်များ ပေးပို့ခဲ့မှုအပေါ် အပြန်ပြန်အလှန်လှန် စိစစ်သုံးသပ်၍ ပြည်သူ့စစ်မှုထမ်းနည်းဥပဒေ မူကြမ်းကို ရေးဆွဲခဲ့ရာ ယခု နောက်ဆုံးသတ္တမမူကြမ်း ရရှိပြီး ဖြစ်ပါကြောင်း။

ပြည်သူ့စစ်မှုထမ်း သင်တန်း အမှတ်စဉ်(၁)မှ(၄)အထိ ဖွင့်လှစ်နိုင်ခဲ့ပြီးဖြစ်ပါကြောင်း၊ ဖွင့်လှစ်ပြီးခဲ့သည့် သင်တန်းများနှင့် ပတ်သက်၍ နေပြည်တော်ကောင်စီ၊ တိုင်းဒေသကြီးနှင့် ပြည်နယ် ပြည်သူ့စစ်မှုထမ်း ဆင့်ခေါ်ရေးအဖွဲ့များ အနေဖြင့် ရည်မှန်းချက် ပြည့်မီအောင် အကောင်အထည်ဖော် ဆောင်ရွက်နိုင်ခဲ့သည့်အပြင် အုပ်ချုပ်မှု လျော့နည်းဖြစ်စဉ် အနည်းဆုံးဖြင့် ဆောင်ရွက်နိုင်ခဲ့သည်ကို တွေ့ရှိရကြောင်း၊ ပြည်သူ့စစ်မှုထမ်းများ ဆင့်ခေါ်ရာတွင် နေပြည်တော်ကောင်စီ၊ တိုင်းဒေသကြီး/ပြည်နယ် ပြည်သူ့စစ်မှုထမ်း ဆင့်ခေါ်ရေး အဖွဲ့များအနေဖြင့် ကိုယ်လက်အင်္ဂါချို့ယွင်းသူများ၊ မျက်မြင်အနေအထားအရပြည်သူ့စစ်မှုထမ်း သင်တန်းတက်ရောက်ရန် မကိုက်ညီသူများ၊ ပြည်သူ့စစ်မှုထမ်း ဥပဒေအရ ကင်းလွတ်ခွင့်၊ လျှော့ပေါ့ခွင့်နှင့် ရွှေ့ဆိုင်းခွင့်ရရှိမည့်သူများအား ဆင့်ခေါ်ခြင်းမပြုမိစေရန်လည်း အထူးဂရုပြုကြရန်လိုမည် ဖြစ်ပါကြောင်း၊ မျက်မြင်အားဖြင့် ပဏာမစိစစ်ရမည့် အချက်များကိုလည်း နေပြည်တော်ကောင်စီနှင့် တိုင်းဒေသကြီး/ပြည်နယ် အစိုးရများသို့ ဖြန့်ဝေပေးထားပြီး ဖြစ်ပါကြောင်း။

ပြည်သူ့ စစ်မှုထမ်းများအား သင်တန်း တက်ရောက်ရန်အတွက် နေပြည်တော်ကောင်စီ၊ တိုင်းဒေသကြီး/ပြည်နယ်စုရပ်များမှ တစ်ဆင့် သက်ဆိုင်ရာသင်တန်းကျောင်းအသီးသီးသို့ ပို့ဆောင်ရပါကြောင်း၊ အချို့သော တိုင်းဒေသကြီး/ ပြည်နယ်များအတွင်း ကုန်းလမ်း၊ ရေလမ်းဖြင့် ပို့ဆောင်ရန်ခက်ခဲသည့် ပြည်သူ့စစ်မှုထမ်း သင်တန်းသားများအား လေယာဉ်၊ ရဟတ်ယာဉ်၊ ရေယာဉ်များဖြင့် ပို့ဆောင်နိုင်ရေး စီစဉ်ဆောင်ရွက်ပေးခဲ့ပါကြောင်း၊ ပြည်သူ့စစ်မှုထမ်း သင်တန်း လေးပတ်စဉ် ဖွင့်လှစ်ခဲ့ပြီးချိန်တွင် စစ်မှုထမ်းဆင့်ခေါ်ရေး လုပ်ငန်းစဉ်များ၊ ဆေးစစ်ခြင်း လုပ်ငန်းစဉ်များ၊ သင်တန်းသားများလက်ခံခြင်း လုပ်ငန်းစဉ်များနှင့်ပတ်သက်၍ တွေ့ကြုံရသည့် အားသာချက်/အားနည်းချက်များ ရှိမည်ဖြစ်ပါကြောင်း၊ နေပြည်တော်ကောင်စီ၊ တိုင်းဒေသကြီး/ပြည်နယ် စစ်မှုထမ်းဆင့်ခေါ်ရေး အဖွဲ့များ၊ တက်ရောက်လာကြသည့် ပြည်သူ့စစ်မှုထမ်းဆင့်ခေါ်ရေးအလုပ်အဖွဲ့များ အနေဖြင့် ၎င်းလုပ်ငန်းစဉ်များနှင့် ပတ်သက်၍ ဝိုင်းဝန်းဆွေးနွေး အကြံပြုပေးကြရန် ပြောကြားသည်။

ထို့နောက် ပြည်သူ့စစ်မှုထမ်း ဆင့်ခေါ်ရေးဗဟိုအဖွဲ့ ဒုတိယဥက္ကဋ္ဌ နိုင်ငံတော်စီမံအုပ်ချုပ်ရေး ကောင်စီအဖွဲ့ဝင် ညှိနှိုင်းကွပ်ကဲရေးမှူး (ကြည်း၊ ရေ၊ လေ) ဗိုလ်ချုပ်ကြီး မောင်မောင်အေးက ကင်းလွတ်ခွင့်၊ လျှော့ပေါ့ခွင့်၊ ရွှေ့ဆိုင်းခွင့်များနှင့်စပ်လျဉ်း၍ ရှင်းလင်းပြောကြားသည်။

ယင်းနောက် ပြည်သူ့စစ်မှုထမ်း ဆင့်ခေါ်ရေး ဗဟိုအဖွဲ့ဝင်များ ဖြစ်ကြသည့် ပြည်ထောင်စုဝန်ကြီးများက ကင်းလွတ်ခွင့်၊ လျှော့ပေါ့ခွင့်၊ ရွှေ့ဆိုင်းခွင့်ဆိုင်ရာကိစ္စများ၊ ပြည်သူ့စစ်မှုထမ်း ဥပဒေနှင့် ပတ်သက်ပြီး ကျယ်ကျယ်ပြန့်ပြန့် သိရှိနိုင်ရေး အသိပညာပေးဆောင်ရွက်မှုအခြေအနေများ၊ ပြည်သူ့စစ်မှုထမ်းဆင့်ခေါ်ရေး လုပ်ငန်းစဉ်များနှင့်ပတ်သက်၍ ပူးပေါင်းဆောင်ရွက်နေမှု အခြေအနေများကိုလည်းကောင်း၊ နေပြည်တော်ကောင်စီဥက္ကဋ္ဌနှင့် တိုင်းဒေသကြီးနှင့်ပြည်နယ် ပြည်သူ့စစ်မှုထမ်း ဆင့်ခေါ်ရေး ဥက္ကဋ္ဌများက စစ်မှုထမ်းဆင့်ခေါ်ရေး ဆောင်ရွက်နေမှု အခြေအနေများနှင့် ပြည်သူ့စစ်မှုထမ်းဆင့်ခေါ်ရာတွင် တွေ့ကြုံရသည့် အားသာချက်/အားနည်းချက်များကိုလည်းကောင်း၊ ပြည်သူ့စစ်မှုထမ်းဆင့်ခေါ်ရေး အလုပ်အဖွဲ့များက သင်တန်းများ ဖွင့်လှစ်ဆောင်ရွက်မှု အခြေအနေများကိုလည်းကောင်း သက်ဆိုင်ရာကဏ္ဍအလိုက် အကြံပြုဆွေးနွေးတင်ပြကြရာ ပြည်သူ့စစ်မှုထမ်းဆင့်ခေါ်ရေးဗဟိုအဖွဲ့ဥက္ကဋ္ဌက လိုအပ်သည်များ ပေါင်းစပ်ညှိနှိုင်း ဆောင်ရွက်ပေးသည်။

ဆက်လက်၍ ပြည်သူ့စစ်မှုထမ်းဆင့်ခေါ်ရေး ဗဟိုအဖွဲ့ဥက္ကဋ္ဌ နိုင်ငံတော်စီမံအုပ်ချုပ်ရေး ကောင်စီအဖွဲ့ဝင် ဒုတိယဝန်ကြီးချုပ်နှင့် ကာကွယ်ရေး ဝန်ကြီးဌာန ပြည်ထောင်စုဝန်ကြီးက နိဂုံးချုပ်အမှာစကား ပြောကြားရာတွင် နေပြည်တော်ကောင်စီ၊ တိုင်းဒေသကြီး/ပြည်နယ် ပြည်သူ့စစ်မှုထမ်းဆင့်ခေါ်ရေး အဖွဲ့များသည် ပြည်သူ့စစ်မှုထမ်းများ ဆင့်ခေါ်ရာတွင် ဥပဒေနှင့်အညီ ဆောင်ရွက်ကြရန်၊ ဥပဒေအရ သတ်မှတ်ထားသည့် အသက်မပြည့်သူများမပါရှိစေရေး အထူးအလေးထား ကြပ်မတ်ဆောင်ရွက်ရန်လိုကြောင်း၊ ကင်းလွတ်၊ လျှော့ပေါ့၊ ရွှေ့ဆိုင်းခွင့်များနှင့် ပတ်သက်၍ ဗဟိုအဖွဲ့သို့ အချိန်မီတင်ပြနိုင်ရေး ကြိုတင်စီမံဆောင်ရွက်ထားရန်လိုကြောင်း၊ သို့မှသာ ဗဟိုအဖွဲ့အနေဖြင့် ဥပဒေအရ ခွင့်ပြုပေးနိုင်မည့် သူများအား သင်တန်းမစမီ ခွင့်ပြုပေးနိုင်မည် ဖြစ်ပါကြောင်း၊ ပြည်သူ့စစ်မှုထမ်းဆိုင်ရာအလုပ်အဖွဲ့များက ပြည်သူ့စစ်မှုထမ်း ကိုယ်ရေးအချက်အလက် စီမံခန့်ခွဲမှုစနစ် (National Service Information Management System– NSIMS) နှင့် စပ်လျဉ်း၍ အကောင်အထည်ဖော် ဆောင်ရွက်လျက် ရှိပါကြောင်း၊ ၎င်းစနစ်ကို အကောင်အထည်ဖော်ဆောင်ရွက်ရာတွင် ဝန်ကြီးဌာနများနှင့် ပေါင်းစပ်ဆောင်ရွက်ရမည် ဖြစ်သည့်အတွက် သက်ဆိုင်ရာ ဝန်ကြီးဌာနများက ပူးပေါင်းဆောင်ရွက်ပေးကြရန်လိုပါကြောင်း။

ပြည်သူ့စစ်မှုထမ်း သင်တန်း အပတ်စဉ်(၅/၂၀၂၄)ကို မကြာမီ ကာလအတွင်း ဖွင့်လှစ်သွားမည် ဖြစ်ပါကြောင်း၊ နေပြည်တော် ကောင်စီ၊ တိုင်းဒေသကြီး/ ပြည်နယ် ပြည်သူ့စစ်မှုထမ်း ဆင့်ခေါ်ရေးအဖွဲ့များ အနေဖြင့် ယခင်ကြုံတွေ့ခဲ့ရသည့် အားနည်းချက်၊ အားသာချက်များအပေါ် သုံးသပ်ပြီး သတ်မှတ်ထားသော စံပြု လုပ်ထုံးလုပ်နည်းများနှင့် အညီ အကောင်းဆုံးဖြစ်အောင် ကြိုးပမ်းဆောင်ရွက်ပေးကြရန် တိုက်တွန်းပြောကြားခဲ့ကြောင်း သိရသည်။ **သတင်းစဉ်**

အလုံခရိုင် သန်းခေါင်စာရင်းကော်မတီ ခရိုင်အဆင့် နည်းပြသင်တန်းဖွင့်ပွဲသို့ ရန်ကုန်တိုင်းဒေသကြီးဝန်ကြီးချုပ် ဦးစိုးသိန်း တက်ရောက်ကြည့်ရှုစစ်ဆေး

အလုံ စက်တင်ဘာ ၃

ရန်ကုန်တိုင်းဒေသကြီး အလုံခရိုင် သန်းခေါင်စာရင်းကော်မတီ ခရိုင်အဆင့် နည်းပြသင်တန်းဖွင့်ပွဲ အခမ်းအနားကို စက်တင်ဘာ ၃ ရက် နံနက် ၈ နာရီက အလုံခရိုင် စမ်းချောင်းမြို့နယ် အမှတ်(၄) အခြေခံပညာအထက်တန်းကျောင်း တော်ဝင်ခန်းမ၌ ကျင်းပသည်။

အခမ်းအနားတွင် ခရိုင်သန်းခေါင်စာရင်းကော်မတီ ဥက္ကဋ္ဌ ဦးကျော်ဇာနည်လွင်က အဖွင့်အမှာစကား ပြောကြားသည်။ ဆက်လက်၍ သင်တန်းသားများမှ တစ်ဦးချင်းမိတ်ဆက်ပြောကြားခြင်းနှင့် စုပေါင်းမှတ်တမ်းတင်ဓာတ်ပုံရိုက်ခြင်းတို့ကို ဆောင်ရွက်ခဲ့သည်။

သင်တန်းကို စက်တင်ဘာ ၃ ရက်မှ ၁၄ ရက်အထိ ၁၀ ရက်ကြာ နည်းပြသုံးဦး၊ သင်တန်းသား ၁၅ ဦးဖြင့် ဖွင့်လှစ်သင်ကြားသွားမည်ဖြစ်ပြီး အဆိုပါဖွင့်ပွဲအခမ်းအနားသို့ ခရိုင်သန်းခေါင်စာရင်းကော်မတီ၊ မြို့နယ်သန်းခေါင်စာရင်းကော်မတီဝင်များ၊ သင်တန်းသား သင်တန်းသူများ တက်ရောက်ခဲ့သည်။

အဆိုပါ ရန်ကုန်တိုင်းဒေသကြီး အလုံခရိုင် သန်းခေါင်စာရင်းကော်မတီ ခရိုင်အဆင့် နည်းပြသင်တန်း ဖွင့်ပွဲအခမ်းအနားသို့ ရန်ကုန်တိုင်းဒေသကြီး ဝန်ကြီးချုပ် ဦးစိုးသိန်းက တက်ရောက်စစ်ဆေးကြည့်ရှုပြီး လိုအပ်သည်များ လမ်းညွှန်မှာကြားခဲ့ကြောင်း သိရသည်။ **ခရိုင်(ပြန်/ဆက်)**

နိုင်ငံရေးပါတီ (၂၅) ပါတီ၏ ပူးတွဲသဘောထားထုတ်ပြန်ကြေညာချက်

၁၃၈၆ ခုနှစ်၊ တော်သလင်းလဆန်း (၁) ရက်
၂၀၂၄ ခုနှစ်၊ စက်တင်ဘာလ (၃) ရက်

၁။ ပြည်ထောင်စုသမ္မတမြန်မာနိုင်ငံတော် အကြမ်းဖက်မှုတိုက်ဖျက်ရေးဗဟိုအဖွဲ့သည် အကြမ်းဖက်မှုတိုက်ဖျက်ရေးဥပဒေပုဒ်မ ၆၊ ပုဒ်မခွဲ(င)နှင့် ပုဒ်မ ၇၂၊ ပုဒ်မခွဲ(ခ)ပါ လုပ်ပိုင်ခွင့်ကို ကျင့်သုံး၍ ပြည်ထောင်စုအစိုးရအဖွဲ့၏ သဘောတူညီချက်ဖြင့် ၂၀၂၄ ခုနှစ်၊ စက်တင်ဘာလ(၂)ရက်နေ့တွင် အမိန့်ကြော်ငြာစာအမှတ် ၁/၂၀၂၄ နှင့် အမိန့်ကြော်ငြာစာအမှတ် ၂/၂၀၂၄ တို့ဖြင့် The Myanmar National Democratic Alliance Army (MNDAA)၊ Ta’ang National Liberation Army (TNLA) နှင့် United League of Arakan (ULA)/ Arakan Army (AA) လက်နက်ကိုင်အဖွဲ့များအား အကြမ်းဖက်အုပ်စုအဖြစ် ကြေညာခဲ့ပါသည်။

၂။ အဆိုပါအကြမ်းဖက်အုပ်စုများသည် အများပြည်သူ၏ လုံခြုံရေး၊ အသက်အိုးအိမ်စည်းစိမ်၊ အရေးကြီးသော အခြေခံအဆောက်အအုံများ၊ နိုင်ငံပိုင်အဆောက်အအုံ၊ ယာဉ်၊ စက်ပစ္စည်းကိရိယာ၊ အသုံးအဆောင်ပစ္စည်းများ၊ လမ်းတံတားများ၊ လျှပ်စစ်တာဝါတိုင်များ၊ လူနေထူထပ်သည့် မြို့ရွာများအား ပြင်းထန်စွာ ထိခိုက်ဆုံးရှုံးစေရန် ပစ်ခတ်တိုက်ခိုက်ခြင်း၊ မိုင်းထောင်ဖောက်ခွဲဖျက်ဆီးခြင်း၊ အဝေးမှ လက်နက်ကြီးများဖြင့်ပစ်ခတ်ခြင်း၊ Drop Bomb များချ၍ တိုက်ခိုက်ခြင်း၊ အပြစ်မဲ့ ရဟန်းသံဃာ/ ပြည်သူများကို သတ်ဖြတ်ခြင်း၊ အတင်းအဓမ္မလူသစ်စုဆောင်းခြင်းစသည့် အကြမ်းဖက်လုပ်ရပ်များကို ကျူးလွန်ခဲ့ပါသည်။

၃။ ၎င်းအပြင် တက္ကသိုလ်/ကောလိပ်/ စာသင်ကျောင်းများအား ဖျက်ဆီးခြင်း၊ ဆရာ/ ဆရာမများနှင့် ကျောင်းသား/ ကျောင်းသူများအား ခြိမ်းခြောက်အကြပ်ကိုင်ခြင်း၊ ဖမ်းဆီးခြင်း၊ သတ်ဖြတ်ခြင်းများသည် နိုင်ငံတော်၏အနာဂတ်ကို ရိုက်ချိုးဖျက်ဆီးခဲ့ခြင်းဖြစ်ပြီး လူ့စွမ်းအားအရင်းအမြစ်များကို ဆုံးရှုံးစေပါသည်။

၄။ ဤကဲ့သို့စစ်ရေးပစ်မှတ်မဟုတ်သည့် အပြစ်မဲ့ပြည်သူများအား လူမှုဒုက္ခများ ဖြစ်ပေါ်အောင် ရည်ရွယ်ချက်ရှိရှိ အကြမ်းဖက်လုပ်ဆောင်မှုများနှင့်ပတ်သက်၍ မိမိတို့နိုင်ငံရေးပါတီများက ပူးတွဲသဘောထားကြေညာချက်များထုတ်ပြန်၍ အစဉ်တစိုက် ဆန့်ကျင်ကန့်ကွက်ရှုတ်ချမှုများ ဆောင်ရွက်လျက်ရှိပါသည်။

၅။ သို့ဖြစ်ပါ၍ MNDAA ၊ TNLA နှင့် AA လက်နက်ကိုင်အဖွဲ့များကို အကြမ်းဖက်အုပ်စုအဖြစ် ကြေညာခြင်းအား သန်းပေါင်းများစွာသော ပြည်သူများကိုယ်စား မိမိတို့နိုင်ငံရေးပါတီများက အပြည့်အဝ ထောက်ခံပါကြောင်းနှင့် အကြမ်းဖက်အုပ်စုများနှင့် ၎င်းတို့၏အကြမ်းဖက်လုပ်ရပ်များကို ထာဝရဆန့်ကျင်သွားမည်ဖြစ်ကြောင်း အောက်တွင်လက်မှတ်ရေးထိုး ပူးတွဲသဘောထားထုတ်ပြန်ကြေညာအပ်ပါသည်။

စဉ်	အမည်	ပါတီတာဝန်	ပါတီအမည်	လက်မှတ်
၁။	ဦးခင်ရီ	ဥက္ကဋ္ဌ	ပြည်ထောင်စုကြံ့ခိုင်ရေးနှင့်ဖွံ့ဖြိုးရေးပါတီ	
၂။	ဦးငွေးကျော်	ဥက္ကဋ္ဌ	မြန်မာပြည်သူ့ဒီမိုကရက်တစ်ပါတီ	
၃။	ဦးခေါ်တိန့်	အတွင်းရေးမှူး	ဒီမိုကရေစီပါတီသစ်(ကချင်)	
၄။	ဦးဟန်ရွှေ	ဥက္ကဋ္ဌ	တိုင်းရင်းသားစည်းလုံးညီညွတ်ရေးပါတီ	
၅။	ဦးအေးကြိုင်	ဥက္ကဋ္ဌ	ရခိုင်ပြည်နယ်အမျိုးသားအင်အားစုပါတီ	
၆။	ဦးလီပေါ်ရဲ့	ဥက္ကဋ္ဌ	လီဆူအမျိုးသားဖွံ့ဖြိုးတိုးတက်ရေးပါတီ (ဒူးလေးပါတီ)	
၇။	ဦးဦးသန်းငွေ	ဒုတိယဥက္ကဋ္ဌ	ခမီအမျိုးသားဖွံ့ဖြိုးတိုးတက်ရေးပါတီ	
၈။	ဦးထွန်းအောင်	ဥက္ကဋ္ဌ	အာခါအမျိုးသားဖွံ့ဖြိုးတိုးတက်ရေးပါတီ	
၉။	ဦးသိန်းကြည်	ဥက္ကဋ္ဌ	အမျိုးသားနိုင်ငံရေးမဟာမိတ်များအဖွဲ့ချုပ်ပါတီ	
၁၀။	ဦးကျော်ဇင်	ဥက္ကဋ္ဌ	ပြည်သူ့အလုပ်သမားပါတီ	
၁၁။	ဦးကျော်စွာစိုး	ဥက္ကဋ္ဌ	မြန်မာနိုင်ငံတောင်သူလယ်သမားဖွံ့ဖြိုးတိုးတက်ရေးပါတီ	
၁၂။	ဦးတင်ဆွေ	ဒုတိယဥက္ကဋ္ဌ	ဒီမိုကရက်တစ်ပါတီ	
၁၃။	ဒေါ်တင်တင်မာ	ဥက္ကဋ္ဌ	ဒီမိုကရက်တစ်အင်အားစုလေဘာပါတီ	
၁၄။	ဦးစံသာအောင်	ဥက္ကဋ္ဌ	မြို၊တိုင်းရင်းသားဖွံ့ဖြိုးရေးပါတီ	
၁၅။	ဦးခိုင်မင်း	ဒုတိယဥက္ကဋ္ဌ	အမျိုးသားဒီမိုကရေစီပါတီသစ်	
၁၆။	ဦးအောင်ဖြိုးကျော်	နာယက	အမျိုးသားအကျိုးစီးပွားတိုးတက်ရေးပါတီ	
၁၇။	ဦးအောင်ဘ	ဗဟို အလုပ်အမှုဆောင်	ခူမီး အမျိုးသားပါတီ	
၁၈။	ဒေါ်ဝင်းကေခိုင်အေး	ဥက္ကဋ္ဌ	အမျိုးသားနိုင်ငံရေးအားမာန်သစ်ပါတီ	
၁၉။	ဒေါ်စောယုမာ	ဥက္ကဋ္ဌ	ပြည်ထောင်စုငြိမ်းချမ်းရေးနှင့်ညီညွတ်ရေးပါတီ	
၂၀။	ဦးထွန်းအောင်ကျော်	ဥက္ကဋ္ဌ	ခေတ်သစ်ပြည်သူ့ပါတီ	
၂၁။	ဦးမြင့်သန်း	ဥက္ကဋ္ဌ	လေဘာပါတီ	
၂၂။	ဦးသန်းဦး	ဒုတိယဥက္ကဋ္ဌ	၈၈ မျိုးဆက်ကျောင်းသားလူငယ်များ (ပြည်ထောင်စုမြန်မာနိုင်ငံ)ပါတီ	
၂၃။	ဦးအေးလွင်	ဥက္ကဋ္ဌ	ပြည်ထောင်စုမြန်မာနိုင်ငံအမျိုးသားနိုင်ငံရေးအဖွဲ့ချုပ်ပါတီ	
၂၄။	ဦးပါစီပြည်ဟိန်း	ဥက္ကဋ္ဌ	လူထုပါတီ	
၂၅။	ဒေါ်စန္ဒာဦး	ဥက္ကဋ္ဌ	မတူကွဲပြားခြင်းနှင့်ငြိမ်းချမ်းရေးပါတီ	

၂၀၂၄ ခုနှစ် ဝန်ကြီးဌာနပေါင်းစုံ တက္ကသိုလ်များ ဘောလုံးပြိုင်ပွဲ အုပ်စုပွဲစဉ်များ ဆက်လက်ကျင်းပ

နေပြည်တော် စက်တင်ဘာ ၃

တက္ကသိုလ်လက်ရွေးစင်မှသည် မြန်မာ့လက်ရွေးစင်ဆီသို့ဟူသော ဦးတည်ချက်ဖြင့် ၂၀၂၄ ခုနှစ် ဝန်ကြီးဌာနပေါင်းစုံ တက္ကသိုလ်များ ဘောလုံးပြိုင်ပွဲ အုပ်စုပွဲစဉ်များကို ယနေ့တွင် နေပြည်တော်ရှိ ဝဏ္ဏသိဒ္ဓိအားကစားကွင်း လေ့ကျင့်ရေးကွင်း အမှတ်(၁)၌ ဆက်လက်ယှဉ်ပြိုင်ကစားကြသည်။

အဆိုပါပြိုင်ပွဲသို့ နယ်စပ်ရေးရာဝန်ကြီးဌာန ဒုတိယဝန်ကြီးဗိုလ်ချုပ်စိုးသန့်၊ ပညာရေးဝန်ကြီးဌာန ဒုတိယဝန်ကြီး ဒေါက်တာဇော်မြင့်၊ ကျန်းမာရေးဝန်ကြီးဌာန ဒုတိယဝန်ကြီး ပါမောက္ခ ဒေါက်တာအေးထွန်း၊ အမြဲတမ်းအတွင်းဝန်များ၊ ညွှန်ကြားရေးမှူးချုပ်များ၊ ပါမောက္ခချုပ်များ၊ ဒုတိယညွှန်ကြားရေးမှူးချုပ်များ၊ ဒုတိယပါမောက္ခချုပ်များ၊ ပြိုင်ပွဲကျင်းပရေးကော်မတီဝင်များနှင့် တာဝန်ရှိသူများ၊ ပြိုင်ပွဲဝင်အသင်းများမှ အားကစားသမားများ၊ တက္ကသိုလ်ကျောင်းသားကျောင်းသူ၊ ဆရာ ဆရာမများ၊ ဝန်ထမ်းမိသားစုများနှင့် ဝါသနာရှင် မိဘပြည်သူများ တက်ရောက်ကြည့်ရှုအားပေးကြသည်။

အုပ်စု(ခ) ပွဲစဉ်အဖြစ် ကျန်းမာရေးဝန်ကြီးဌာနအသင်းနှင့် နယ်စပ်ရေးရာဝန်ကြီးဌာန အသင်းတို့ အကြိတ်အနယ် ယှဉ်ပြိုင်ကစားခဲ့ကြပြီး နယ်စပ်ရေးရာဝန်ကြီးဌာနအသင်းက ကျန်းမာရေးဝန်ကြီးဌာနအသင်းကို ငါးဂိုး-နှစ်ဂိုးဖြင့် အနိုင်ရရှိခဲ့ကြောင်း သိရသည်။

သတင်းစဉ်

ကော့သောင်းမြို့နယ်၌ မြစိမ်းရောင်ကျေးရွာစီမံကိန်းရန်ပုံငွေ ထုတ်ချေး

ကော့သောင်း စက်တင်ဘာ ၃

တနင်္သာရီတိုင်းဒေသကြီး ကော့သောင်းမြို့နယ် ကျေးလက်ဒေသဖွံ့ဖြိုးတိုးတက်ရေးဦးစီးဌာနက တာညံ့ပါဒကျေးရွာသို့ ပထမအကြိမ် မြစိမ်းရောင်ကျေးရွာစီမံကိန်းရန်ပုံငွေ ထုတ်ချေးခြင်းကို စက်တင်ဘာ ၂ ရက် မွန်းလွဲပိုင်းက အဆိုပါကျေးရွာ ရွာလယ်ဓမ္မာရုံ၌ ကျင်းပသည်။

ဦးစွာ ကော့သောင်းမြို့နယ် ကျေးလက်ဒေသဖွံ့ဖြိုးတိုးတက်ရေးဦးစီးဌာန မြို့နယ်ဦးစီးမှူးက မြစိမ်းရောင်ကျေးရွာစီမံကိန်းချေးငွေဖြင့် ကျေးလက်နေပြည်သူများ ဆင်းရဲမှုလျော့ကျစေရန်နှင့် တစ်နိုင်တစ်ပိုင်စိုက်ပျိုးရေး၊ မွေးမြူရေးလုပ်ငန်းများ၊ အခြားမိသားစုဝင်ငွေတိုးလုပ်ငန်းများဆောင်ရွက်နိုင်ရန် ရည်ရွယ်၍ မြစိမ်းရောင်စီမံကိန်းရန်ပုံငွေကျပ်သိန်း ၃၀၀ ထုတ်ချေးခြင်းဖြစ်ကြောင်း ရှင်းလင်းပြောကြားသည်။

၎င်းကျေးရွာတွင် စိုက်ပျိုးရေး ၂၀၊ ရေလုပ်ငန်း ၁၉ ဦး၊ အရောင်းအဝယ် ၂၅ ဦး၊ မွေးမြူရေး ခြောက်ဦး၊ အသက်မွေးဝမ်းကျောင်းတစ်ဦး၊ စုစုပေါင်းအသင်းသားဦးရေ ၆၁ ဦးကို ထုတ်ချေးပေးခဲ့ကြောင်း သိရသည်။

၂၂၂

နည်းပညာရေစီးကြောင်းနှင့် သတိပြုဖွယ် AI အန္တရာယ်

ရွှေစင်

ဉာဏ်ရည်တု AI (Artificial Intelligence) နည်းပညာက အရှိန်အဟုန်ဖြင့် တိုးတက်လာနေသည်။ သို့သော် AI ကို မကောင်းသည့်ရည်ရွယ်ချက်ဖြင့် အသုံးပြုသည့်လူက အများစုဖြစ်သည့်အတွက် လူသားတစ်ရပ်လုံးအတွက် စိုးရိမ်ဖွယ်ရာခြိမ်းခြောက်မှုများ တိုးပွားလာပြီး အန္တရာယ်သတိပေးသံများ ကျယ်ကျယ်လောင်လောင် ထွက်ပေါ်လာနေသည်ကို သတိထားမိလာကြသည်။ AI နည်းပညာဖြင့် ဗီဒီယို၊ ဓာတ်ပုံအတုများက လူတို့၏ ထင်မြင်ယူဆချက်များကို ပြောင်းလဲလာအောင် လှည့်စားနိုင်သလို လူငယ်များ အထူးသဖြင့် မိန်းကလေးငယ်များအတွက် ကြီးမားသည့်အန္တရာယ်ကို ဖြစ်ပေါ်စေနိုင်သည့်အခါ အရာရာတိုးတက်မှုနှင့် စိန်ခေါ်မှုက ဒွန်တွဲစမြဲပင်ဖြစ်သည်ကို ဆင်ခြင်ရတော့မည်ဖြစ်ပါသည်။

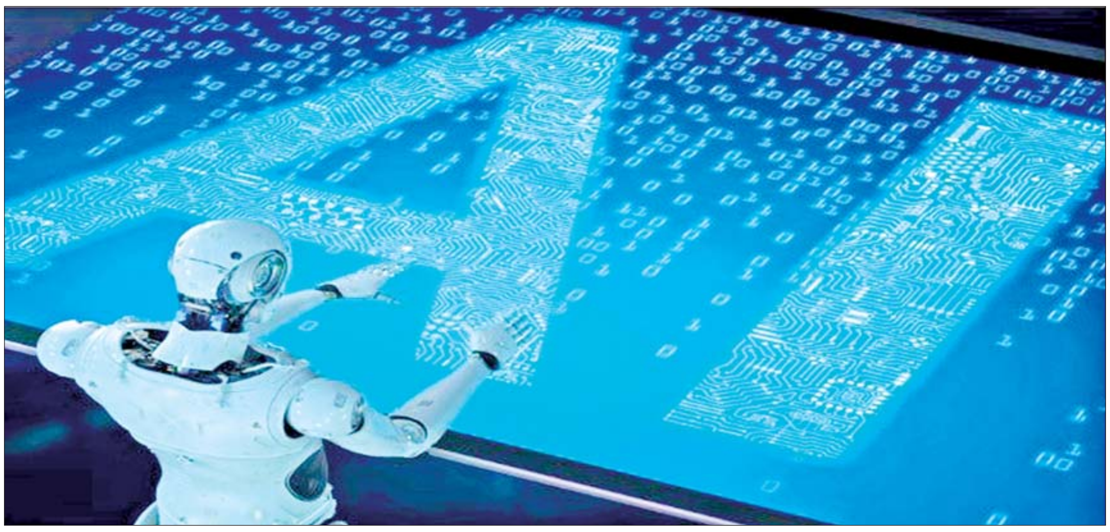

AI ၏ သားကောင်ဖြစ်ခဲ့ရသည့် ကျွန်မမိတ်ဆွေ

ကျွန်မ၏ မိတ်ဆွေ မိန်းကလေးတစ်ယောက်၏ ဖွင့်ဟချက်ကို နားထောင်ခံစားလိုက်ရသည်က သက်သေပင်ဖြစ်သည်။ ထိုမိတ်ဆွေက သူ့အခက်အခဲတစ်ခုကို စိုးရိမ်တကြီး ဖွင့်ဟလာခြင်းဖြစ်သည်။ ကံမကောင်းစွာဖြင့် ၎င်းသည် AI ၏ ပစ်မှတ်ဖြစ်ခဲ့ရသည်။ ၎င်း၏မျက်နှာကို အသုံးပြုပြီး လိင်ပိုင်းဆိုင်ရာ အလွဲသုံးစားပြုလုပ်သည့် ဓာတ်ပုံများကို ဖန်တီးထားကြောင်း၊ ၎င်းပုံများကို သူ့ထံ Messenger မှ ပေးပို့ပြီး Facebook ပေါ်တင်မည်၊ Facebook ပေါ်မတင်စေလိုပါက ငွေပေးရမည်ဖြစ်ကြောင်း ခြိမ်းခြောက်လာခြင်းဖြစ်သည်။ ၎င်းပုံများသည် နည်းပညာနှင့် မကျွမ်းဝင်သည့် သာမန်လူတို့အဖို့ ယုံကြည်စဖွယ် လှည့်စားထားမှုများပင်ဖြစ်သည်။

သူက မိဘများထံ အကူအညီတောင်းခဲ့သော်လည်း နည်းပညာမကျွမ်းသည့် မိဘများကမယုံ။ မသမာသူများမှ ပေးပို့သော ဓာတ်ပုံများကိုပင် အမှန်ဟုပင် ယူဆပြီး အထင်အမြင်လွဲခံနေရကြောင်း ရင်ဖွင့်လာခြင်းဖြစ်သည်။ မိမိမလုပ်သည်ကို ငြိမ်မခံနေရန်နှင့် ပေးပို့သူ၏ Facebook Account နှင့်တကွ ပေးပို့ထားသော chat box မှ စာများကိုပါ Facebook ပေါ်မှာ ပြန်လည်တင်ပြီး ချက်ချင်းဖြေရှင်းရန် ကျွန်မက အကြံပြုခဲ့သည်။ မိတ်ဆွေ၏ မိဘများကိုလည်း ကျွန်မကိုယ်တိုင် AI နှင့် မည်သို့မည်ပုံ ဓာတ်ပုံပြုလုပ်၍ရသည်ကို လက်တွေ့ပြသပြီး ပြန်လည်ဖြေရှင်းပေးခဲ့ရပါသည်။ ဤကား ကျွန်မသူငယ်ချင်း၏ အတွေ့အကြုံတစ်ခုပင် ဖြစ်သည်။

ကျွန်မသည် AI ကို စိတ်ဝင်စားသူပီပီ AI ၏ အသုံးဝင်ပုံများနှင့် အသုံးပြုနည်းများကို အဆက်မပြတ် လေ့လာနေသူတစ်ဦးဖြစ်သည်။ ထို့ကြောင့် နည်းပညာ၏ ကောင်းကျိုး၊ ဆိုးကျိုးများနှင့်အတူ အလားတူဖြစ်ရပ်မျိုးများစွာကို အင်တာနက်စာမျက်နှာများပေါ်တွင် မကြာခဏ အကဲခတ်မိပါသည်။ ယနေ့ခေတ်တွင် နည်းပညာတိုးတက်မှု မြင့်မားလာသည်နှင့်အမျှ လူသားများ၏ လူနေမှုဘဝတွင် လွှမ်းမိုးထိခိုက်နိုင်သည့် အခြေအနေများ ကြုံတွေ့လာရသည်ကို မှန်းဆနိုင်ပါသည်။

ယနေ့ခေတ် အဆင့်အမြင့်ဆုံး နည်းပညာတစ်ခုဖြစ်နေသည့် AI သည် လူတို့၏ နေ့စဉ်ဘဝကို တိုးတက်ကောင်းမွန်အောင် အပြောက်အမြား ဖန်တီးပေးနေသော်လည်း သတင်းအချက်အလက် ခိုးယူမှု၊ လုံခြုံရေးဆိုင်ရာ ခြိမ်းခြောက်မှု၊ ဆိုက်ဘာလုံခြုံရေး ခြိမ်းခြောက်မှု၊ တိုက်ခိုက်မှုများ ယခင်ကထက် ပိုများပြားလာသည်ကို သတိထားမိသည်။ AI သည် ဖွံ့ဖြိုးတိုးတက်လာမှုနှင့်အတူ အိပ်မက်ဆိုးများကိုပါ သယ်ဆောင်လာပြီဖြစ်သည်။ မကောင်းသည့်ရည်ရွယ်ချက်များတွင် အသုံးချမှုကြောင့် ဖြစ်ပေါ်လာသည့်ဆိုးကျိုးများကို တင်ပြလိုပါသည်။

ဆိုရှယ်မီဒီယာမှာ ဘယ်လိုအသုံးချသလဲ

AI နည်းပညာသည် လူသားများ၏ နေ့စဉ်ဘဝတွင် များစွာတွင်ကျယ်လာနေသည်။ ယနေ့ခေတ် လူသုံးအများဆုံး Smart Phone နှင့် ကွန်ပျူတာများတွင် AI နည်းပညာက အဓိကကျကျ နေရာယူလာနေပြီဖြစ်သည်။ AI သည် အသုံးပြုသူ၏ စိတ်ဝင်စားမှု၊ အပြုအမူနှင့် ယုံကြည်ချက်များအပေါ် မူတည်၍ လူ့စိတ်ကို ထိန်းချုပ်နိုင်စွမ်းရှိသည်။ AI က အသုံးပြုသူကျင်လည်ရာ ဆိုရှယ်မီဒီယာအပေါ်တွင် ဘယ်အကြောင်းအရာများကို အများဆုံးကြည့်သလဲ၊ ဘယ်အရာကို အများဆုံး Like ပေးသလဲ၊ ဘယ်လို Comment ပေးသလဲ စသည်တို့ကို မှတ်သားထားပြီး မိမိတွင် ဘယ်လို အယူအဆ၊ ဘယ်လိုစရိုက်ရှိသည်ဆိုတာမျိုးအထိ ခွဲခြမ်းစိတ်ဖြာနိုင်သည်အထိ အဆင့်မြင့်လာနေသည်။

ဥပမာ မိမိနှစ်သက်ရာ အဝတ်အထည်၊ အစားအသောက်၊ အားကစား၊ နည်းပညာ စသည့်တစ်မျိုးမျိုးကို အများဆုံးကြည့်ရှုသူဖြစ်ပါက မိမိ၏ ဆိုရှယ်မီဒီယာတွင် ၎င်းအကြောင်းအရာများသာ အများဆုံး တွေ့မြင်ရမည်ဖြစ်သည်။ အကြောင်းကား မိမိနှစ်သက်ရာ သတင်းအချက်အလက်များကို စနစ်တကျ သိမ်းဆည်းထားပြီး ကိုယ်က မသိလိုက်ခင်မှာပင် ဘယ်လိုအယူအဆရှိသည်ဆိုတာကို AI က ခွဲခြမ်းစိတ်ဖြာပေးထားခြင်းကြောင့်ဖြစ်သည်။

> ❝ deepfake ဟုခေါ်သည့် AI နည်းပညာတစ်မျိုးသည် ဗီဒီယို၊ ဓာတ်ပုံများသာမက ဗီဒီယို call များမှာပါ အသုံးပြုခံရသူ၏ မျက်နှာနှင့်အသံကိုပါ အစားထိုးအသုံးပြုနိုင်သည့် နည်းပညာတစ်မျိုးဖြစ်သည်။ ၎င်းနည်းပညာကိုအသုံးပြုပြီး သတင်းအမှားများ၊ လိမ်လည်မှုများ၊ ပုဂ္ဂိုလ်ရေးဆိုင်ရာ အချက်အလက်များခိုးယူ၍ မသမာမှုများပြုလုပ်နိုင်ပြီး လူအများ၏ ထင်မြင်ယူဆချက်များနှင့် လူမှုဘဝအပေါ် ကြီးမားသောဆိုးကျိုးများ သက်ရောက်စေသည်။ အသုံးပြုသူလိုလားရာ ဆန္ဒမဲပေးခြင်းနှင့် နိုင်ငံရေးယူဆချက်များကိုလည်း ထိန်းချုပ်နိုင်စွမ်းရှိလာသည်။ ဥပမာ နိုင်ငံရေးဝါဒဖြန့်မှုများတွင် ပြိုင်ဘက်နှင့်သက်ဆိုင်သည့် သတင်းအမှားများဖြန့်ဝေရာတွင် ရည်ရွယ်ချက်ရှိရှိ အသုံးပြုခြင်းဖြစ် ❞

deepfake ဟုခေါ်သည့် AI နည်းပညာ တစ်မျိုးသည် ဗီဒီယို၊ ဓာတ်ပုံများသာမက ဗီဒီယို call များမှာပါ အသုံးပြုခံရသူ၏ မျက်နှာနှင့်အသံကိုပါ အစားထိုးအသုံးပြုနိုင်သည့် နည်းပညာတစ်မျိုးဖြစ်သည်။ ၎င်းနည်းပညာကိုအသုံးပြုပြီး သတင်းအမှားများ၊ လိမ်လည်မှုများ၊ ပုဂ္ဂိုလ်ရေးဆိုင်ရာ အချက်အလက်များခိုးယူ၍ မသမာမှုများပြုလုပ်နိုင်ပြီး လူအများ၏ ထင်မြင်ယူဆချက်များနှင့် လူမှုဘဝအပေါ် ကြီးမားသောဆိုးကျိုးများ သက်ရောက်စေသည်။ အသုံးပြုသူလိုလားရာ ဆန္ဒမဲပေးခြင်းနှင့် နိုင်ငံရေးယူဆချက်များကိုလည်း ထိန်းချုပ်နိုင်စွမ်းရှိလာသည်။ ဥပမာ နိုင်ငံရေးဝါဒဖြန့်မှုများတွင် ပြိုင်ဘက်နှင့် သက်ဆိုင်သည့် သတင်းအမှားများဖြန့်ဝေရာတွင် ရည်ရွယ်ချက်ရှိရှိ အသုံးပြုခြင်းဖြစ်သည်။

အသုံးပြုသူများသည် ၎င်းတို့ကို အမှန်ဟု ယူဆလိုက်ခြင်းကြောင့် ရွေးကောက်ပွဲတွင် ဆန္ဒမဲအပြောင်းအလဲကိုဖြစ်ပေါ်စေနိုင်သည်။ ဥပမာ အမေရိကန်နိုင်ငံ၊ နယူးဟမ်းရှိုင်းယားပြည်နယ်ရှိ မူလတန်းကျောင်းသို့ သမ္မတ ဘိုင်ဒင် အယောင်ဆောင်ကာ ဒီမိုကရက်များကို မဲမပေးရန် AI က ဖန်တီးထားသော ဖုန်းခေါ်ဆိုမှုမျိုးရှိခဲ့သည်။ သမ္မတဟောင်း ထရမ့် ကိုယ်တိုင် AI ဖန်တီးထားသော ဆိုဗီယက်ယူနီယံကွန်မြူနစ်တံဆိပ်ပါသော အလံနှင့်အတူ လူထုကြားတွင် မိန့်ခွန်းပြောနေသည့် ဒုတိယသမ္မတ ဟဲရစ်၏ပုံကို ၎င်း၏ X အကောင့်တွင် ဖော်ပြထားသည်။ ထို့ကြောင့် ၂၀၂၄ အမေရိကန်ရွေးကောက်ပွဲကို “အမေရိက၏ ပထမဆုံး AI ရွေးကောက်ပွဲ” ဟူ၍ပင် တင်စားပြောစမှတ်ပြုလာကြသည်။

AI နည်းပညာဖြင့် ပုဂ္ဂိုလ်တစ်ဦး၏ အသံကိုပွားယူပြီး ဗီဒီယိုများဖန်တီးနိုင်ခြင်းကြောင့် နိုင်ငံရေးသမားများ သို့မဟုတ် ထင်ရှားကျော်ကြားသူများ၏ အသံများ၊ ရုပ်ပုံများသည် ပစ်မှတ်များ အလွယ်တကူဖြစ်လာကြသည်။ ရုရှား-ယူကရိန်းစစ်ပွဲတွင် ယူကရိန်းဘက်မှ ထောက်ခံမည့်မှုကြမ်းကို သမ္မတ ဂျိုးဘိုင်ဒင်က ထုတ်ပြန်ကြေညာသည့် ဗီဒီယိုအတုတစ်ခု ထွက်လာခဲ့ဖူးသည်။ ကမ္ဘာကျော်အနုပညာရှင်များ၏ မျက်နှာနှင့် အသံများကို အသုံးပြုကာ လူမျိုးရေးခွဲခြားသည့် ဗီဒီယိုတစ်ခုကို ဆိုရှယ်မီဒီယာပေါ်တွင်ဖော်ပြထားသည်ကိုသိခဲ့ရဖူးသည်။

ထို့ကြောင့် သားကောင်ဖြစ်ရရှာသော အနုပညာရှင်များအနေဖြင့် သူတို့၏ ကိုယ်ပိုင်အကောင့်များမှ ချက်ချင်းပြန်လည်ဖြေရှင်းမှုများ ပြုလုပ်ခဲ့ရသည်။ ထိုကဲ့သို့ AI ကို တလွဲအသုံးချမှုများက ပုဂ္ဂိုလ်ရေးလွတ်လပ်ခွင့်နှင့် အများပြည်သူ၏ ထင်မြင်ယူဆချက်နှင့် ယုံကြည်မှုကို များစွာထိခိုက်စေပါသည်။ ထို့ပြင် AI အခြေပြု ဆိုက်ဘာတိုက်ခိုက်မှုများကြောင့် နိုင်ငံ၏ လုံခြုံရေးစနစ်များကိုပင် ထိခိုက်စေနိုင်ပြီး အချို့သော နိုင်ငံများအကြား ပဋိပက္ခများကိုပင် ဖြစ်နိုင်သည်အထိ ဆိုးကျိုးများကိုလည်း တွေ့လာရသည်။ (ဥပမာ- ရုရှား-ယူကရိန်းစစ်ပွဲတွင် AI ဖြင့်လှည့်စားခြင်း)

ဓာတ်ပုံ၊ ဗီဒီယိုအတုပြုလုပ်၍ စီးပွားရေးတွင် နစ်နာဆုံးရှုံးမှုများ

ဘဏ္ဍာရေးကုမ္ပဏီများတွင် Deepfake နည်းပညာကို အသုံးပြု၍ လိမ်လည်မှုများ ဖြစ်ပွားခဲ့ပုံကို တင်ပြလိုပါသည်။ ငွေကြေးလိမ်လည်သူများသည် ဟောင်ကောင်ကုမ္ပဏီ၏ဘဏ္ဍာရေးအရာရှိချုပ်အပါအဝင် အရာရှိများအဖြစ် ဟန်ဆောင်ကာ ကုမ္ပဏီ၏ ငွေစာရင်းကိုင်ဝန်ထမ်းထံ အွန်လိုင်းအစည်းအဝေး တက်ရောက်မည့် အီးမေးလ်ကို ကြိုတင်ပေးပို့ခဲ့ပြီး အစည်းအဝေးတွင် Deepfake နည်းပညာ အသုံးပြု၍ ဘဏ္ဍာရေးအရာရှိချုပ်နှင့် အခြားအရာရှိများ၊ ဝန်ထမ်းများ၏ မျက်နှာပုံစံနှင့်အသံတို့ကို အစစ်အတိုင်း ဖန်တီးပြီး စာရင်းကိုင်ဝန်ထမ်းအား ၎င်းတို့၏ ဘဏ်အကောင့်ထဲသို့ ငွေကြေးများကို လွှဲပြောင်းပေးရန် ညွှန်ကြားခဲ့သည်။

ဝန်ထမ်းက အတုကို အစစ်ထင်ခဲ့ပြီး လိမ်လည်သူများခိုင်းသည့်အတိုင်း USD$ ၂၅.၆ သန်းနီးပါးကို လွှဲပြောင်းပေးလိုက်သည်။ အချို့သော ဟက်ကာများသည် ကုမ္ပဏီအရာရှိကြီးများ၏ အီးမေးလ်အကောင့်များကို ရယူပြီး အီးမေးလ်မှတစ်ဆင့် ကုမ္ပဏီ၏ လျှို့ဝှက်စီမံကိန်းများ၊ ကုမ္ပဏီဝန်ထမ်းနှင့် အရာရှိကြား နှစ်ဦးသာသိရှိရန် လျှို့ဝှက်ပြောကြားစေပြီး ၎င်းထံ ငွေလွှဲစေခြင်းများဖြစ်သည်။ အစီရင်ခံစာများအရ AI နည်းပညာနှင့် ဆက်စပ်သောလိမ်လည်မှုများကြောင့် နှစ်စဉ် အမေရိကန်ဒေါ်လာသန်း ၄၂၀ နီးပါး ဆုံးရှုံးနစ်နာမှုများ ရှိနေကြောင်း သိရှိလိုက်ရသည်။ ၎င်းအချက်က AI နည်းပညာအသုံးပြုမှုအပေါ် ပို ပြီး သတိရှိရန်နှင့် လုံခြုံရေးစနစ်များကို ပိုမိုခိုင်မာစွာကျင့်သုံးရန် လိုအပ်ပုံကို ပြသနေပါသည်။

အလုပ်အကိုင်အခွင့်အလမ်းအပေါ် သက်ရောက်မှု

Space X နှင့် Tesla ကုမ္ပဏီပိုင်ရှင် အီလွန်မက်နှင့် အခြားသော နည်းပညာရှင် ၁၀၀၀ ကျော်က AI နည်းပညာ စမ်းသပ်မှုများကို နှောင့်နှေးအောင် လုပ်ဆောင်ရတော့မည်ဖြစ်ကြောင်း ၂၀၂၃ ခုနှစ်တွင် ပြောကြားခဲ့ဖူးပါသည်။ အကြောင်းကား AI နည်းပညာ၏ တစ်ဟုန်ထိုးကျယ်ပြန့်မှုနှင့် ဘယ်လောက်အထိ အန္တရာယ်ရှိနိုင်သလဲဟူသည့် အတိုင်းအတာပမာဏကို မသိရှိနိုင်ခြင်းကြောင့် နည်းပညာသစ်တစ်ခု ထွက်ပေါ်လာတိုင်း လုပ်သားဈေးကွက်အပေါ် ကြီးစွာသော သက်ရောက်မှုများကို ကြုံနေကြရခြင်းကြောင့် ဖြစ်သည်။

ဥပမာ ထုတ်လုပ်ရေးတွင် AI သုံးစက်ရုပ်များကို အစားထိုးအသုံးပြုခြင်းကြောင့် ထရပ်ကားမောင်းသူ သန်းပေါင်းများစွာ အလုပ်လက်မဲ့ဖြစ်ရသည်။

စာမျက်နှာ ၁၁ သို့ ❏

၂၀၂၄ ခုနှစ်၊ မြန်မာနိုင်ငံလူကုန်ကူးမှုတိုက်ဖျက်ရေးနေ့ ရည်ရွယ်ချက် (၄) ရပ်

- ❖ လူကုန်ကူးမှုတိုက်ဖျက်ရေးကို အမျိုးသားရေးတာဝန်အဖြစ်သတ်မှတ်၍ နိုင်ငံသားအားလုံး ပူးပေါင်းဆောင်ရွက်ရန်။
- ❖ လူကုန်ကူးမှုဆိုင်ရာ အသိပညာများ ပြည်သူလူထုအတွင်း စိမ့်ဝင်ပျံ့နှံ့စေရန်။
- ❖ လူကုန်ကူးခံရသူများအား စာနာနားလည်ခြင်းဖြင့် ကာကွယ်စောင့်ရှောက်နိုင်ရန်။
- ❖ လူကုန်ကူးမှုတိုက်ဖျက်ရေး လုပ်ငန်းစဉ်များအားလုံးတွင် ဌာနဆိုင်ရာများ၊ လူမှုရေးအဖွဲ့အစည်းများ၊ ကုလသမဂ္ဂအဖွဲ့အစည်းများ၊ နိုင်ငံတကာအဖွဲ့အစည်းများနှင့် ပြည်သူလူထုတစ်ရပ်လုံး၏ ပူးပေါင်းဆောင်ရွက်မှုမြှင့်တင်ရန်။

❑ စာမျက်နှာ ၁၀ မှ

ယခုလည်း AI ကြောင့် ဂရပ်ဖစ်ဒီဇိုင်နာများ အလုပ်အကိုင် အခွင့်အလမ်းများ နစ်နာဆုံးရှုံးကြရပါပြီ။ ထို့နည်းတူ ပန်းချီ၊ ကဗျာ၊ ဂီတ၊ စာရေးသားခြင်း စသည့်နယ်ပယ်များမှာ AI ကြောင့် အလုပ်အကိုင်အခွင့်အလမ်းများ ဆုံးရှုံးနစ်နာရသည်။ ထို့ကြောင့်လည်း မိမိတို့မှာ AI ၏ အသုံးချခံမဖြစ်စေဘဲ AI ကို ကျွမ်းကျင်လိမ္မာပါးနပ်စွာ အသုံးချနိုင်သည့် အရည်အသွေးရှိရန် လိုအပ်လာပြီဖြစ်ကြောင်း ယူဆမိပါသည်။

၂၁ ရာစု လူသားများအတွက် မရှိမဖြစ်လိုအပ်သော Skill များအနက် နည်းပညာကျွမ်းကျင်မှုသည် တစ်ခုအပါအဝင်ဖြစ်သည်။ အနာဂတ်ကာလတွင် AI နည်းပညာကို ကျွမ်းကျင်စွာ အသုံးချနိုင်မှသာ အလုပ်အကိုင်အခွင့်အလမ်းကောင်းများ ရရှိလာနိုင်မည်ဖြစ်ပြီး စတုတ္ထ စက်မှုတော်လှန်ရေးနှင့်အတူ အလုပ်အကိုင်ရှာဖွေသူများအကြား AI နည်းပညာကို ကောင်းမွန်အကျိုးရှိစွာ အသုံးချနိုင်သူများကသာ နေရာသစ်တစ်ခုကို ပိုင်ဆိုင်ကြတော့မည်ဖြစ်ပါသည်။ အနာဂတ်မှာ နည်းပညာကျွမ်းကျင်သူနှင့် နည်းပညာအားနည်းသူများအကြား အလုပ်အကိုင် အခွင့်အလမ်းကွာဟမှုမှာ ကြီးမားလာတော့မည်ဖြစ်ပါသည်။

ကောင်းကျိုးများ

နည်းပညာတစ်ရပ်သည် လူ့အဖွဲ့အစည်းတွင်များစွာ အသုံးဝင်သော်လည်း ဆိုးကျိုးများရှိသလို ကောင်းကျိုးလည်းများစွာရှိနေသည်။ AI သည်လည်း ထို့အတူပင်။ ကောင်းကျိုးများအနေဖြင့် စက်ရုံ၊ အလုပ်ရုံ၊ မောင်းသူမဲ့ကားနှင့် ဒရုန်းများ၊ သက်ကြီးရွယ်အို စောင့်ရှောက်ခြင်း၊ အိမ်အကူ၊ အန္တရာယ်များသော ကယ်ဆယ်ရေးနှင့် သုတေသနလုပ်ငန်းများ စသည့်ကဏ္ဍများတွင် အောင်မြင်မှုများမှာ AI နည်းပညာကြောင့်လည်း ပါဝင်သည်။ ကျန်းမာရေးကဏ္ဍတွင် ကင်ဆာရောဂါဖြစ်ပွားနိုင်ခြေရှိသူကို AI နည်းပညာကို အကျိုးရှိစွာ အသုံးချခြင်းဖြင့် ကင်ဆာရောဂါအဆင့်ကိုကြိုတင်သိရှိရပြီး ဖြစ်ပွားမှုကို ထိန်းချုပ်ကုသနိုင်သည့်အတွက် ကင်ဆာကြောင့် သေဆုံးမှုပမာဏနည်းလာသည်ကို တွေ့ရသည်။

လူသားများတွင် လုပ်နိုင်သည့်ပမာဏနှင့် လုပ်နိုင်စွမ်းအကြား ရှိနေသည့်အကန့်အသတ်ကို ကျော်လွှားရန် လိုအပ်သည့်အခါ AI သည် အသုံးဝင်လာသည်။ မီးလောင်၊ မြေပြို၊ ငလျင်ဒဏ်များကြောင့် အဆောက်အအုံ အပျက်အစီးများကြားတွင် ကူရာမဲ့ လူနှင့် အိမ်မွေးတိရစ္ဆာန်များ ဘယ်နေရာတွင် ကျန်ရှိနေသလဲဆိုသည်ကို AI သုံးအဆင့်မြင့်စက်ရုပ်များဖြင့် ရှာဖွေကယ်ဆယ်နိုင်လာခြင်းကဝမ်းသာစရာဖြစ်သည်။

ယနေ့ခေတ် စိုက်ပျိုးမွေးမြူရေး လုပ်ငန်းများတွင် စွမ်းဆောင်ရည်မြှင့်တင်ရန်၊ ကုန်ကျစရိတ်လျှော့ချရန်နှင့် သဘာဝပတ်ဝန်းကျင်ထိခိုက်မှု လျော့နည်းစေရန်အတွက် AI သည် အလွန်ပင် အသုံးတည့်လှသည်။ ကောက်ပဲသီးနှံများကို စောင့်ကြည့်ခြင်း၊ မြေဆီလွှာခွဲခြမ်းစိတ်ဖြာခြင်း၊ သီးနှံအတွက် လိုအပ်သည့်ရေပမာဏကို အချိန်နှင့်တစ်ပြေးညီ တွက်ချက်ပေးနိုင်ခြင်း၊ ဆည်မြောင်းစနစ်များကို ပိုမိုကောင်းမွန်အောင် စီမံခန့်ခွဲနိုင်ခြင်းနှင့် ရေချွေတာခြင်းများတွင် AI က အကူအညီပေးနိုင်ပါသည်။ AI စနစ်ပါသော အာရုံခံကိရိယာများ၊ ဒရုန်းများနှင့် စက်ရုပ်များက ပိုးသတ်ဆေးဖျန်းခြင်း၊ ခတ်မြေဩဇာကျွေးခြင်းနှင့် ပေါင်းနုတ်ခြင်းများတွင် လူ့ကျန်းမာရေး မထိခိုက်စေဘဲ ကာကွယ်ပေးနိုင်ပါသည်။

ကမ္ဘာတစ်ဝန်း စိုက်ပျိုးမွေးမြူရေးလုပ်ငန်းတွင် AI နည်းပညာကို အမေရိကန်၊ တရုတ်နှင့် အစ္စရေးတို့မှ ဦးဆောင်နေသည်ဖြစ်ရာ လယ်ယာစိုက်ပျိုးရေးကိုအခြေခံသော ဖွံ့ဖြိုးဆဲမြန်မာနိုင်ငံအနေဖြင့် AI ကို ၎င်းကဏ္ဍ၌ တွင်တွင်ကျယ်ကျယ် အသုံးချနိုင်ရန် လိုအပ်မည်ဟု ယူဆပါသည်။ မွေးမြူရေးလုပ်ငန်းများတွင်လည်း AI အကူအညီဖြင့် တိရစ္ဆာန်များ၏ လှုပ်ရှားသွားလာမှု၊ ကျန်းမာရေးနှင့် အခြားသောအပြုအမူများကို စောင့်ကြည့်နိုင်ပြီဖြစ်သည်။ လုပ်ငန်းရှင်များသည် ယခင် သုံးရက်အတွင်း တိရစ္ဆာန်တစ်ကောင်၏ ရေသောက်သုံးမှုပမာဏ၊ အစာစားသုံးမှုနှုန်းတို့ကို AI ဖြင့် ခန့်မှန်းလာနိုင်သည့်အတွက် တိရစ္ဆာန်ကောင်ရေအလိုက် လိုအပ်သည့် အစာသိုလှောင်မှုတွင် နေရာအလုံအလောက်ရရှိရန် ကူညီပေးနိုင်ပါသည်။

AI ၏ လုပ်ဆောင်နိုင်စွမ်းက အံ့မခန်းဖြစ်သလို ဆိုးကျိုးများကား ထိတ်လန့်ဖွယ်ဖြစ်သည်မှာ သံသယဖြစ်စရာမလိုပါ။ ယခင်က Photoshop ကို အသုံးပြုပြီး အစစ်နှင့်တူသည့် ဓာတ်ပုံများကို နာရီပေါင်းများစွာ ပြုလုပ်ခဲ့ရသည်။ ယခု AI မှာတော့ အစစ်နီးပါး ခွဲခြားမရသည့် ပုံအတုပုံများကို စက္ကန့်ပိုင်းအတွင်း ရရှိလာနိုင်ပါပြီ။ Click တစ်ချက်နှိပ်ရုံဖြင့် မိမိလိုသလို ပြင်ဆင်လာနိုင်သည့်အခါ မကောင်းဘက်မှာ အားသန်သူများအဖို့ AI က အခွင့်အရေးဖြစ်သွားသည်။ AI ကို ကောင်းစွာ အသုံးချလိုသူများအတွက်မူ လက်ထောက်ကောင်းတစ်ယောက် ရလိုက်သည့်နှယ်ဖြစ်သည်။

ဥပမာ Chat GPT ကို အသုံးပြု၍ အင်္ဂလိပ်စာလေ့လာနိုင်ခြင်း၊ Assignment များ ရေးသားနိုင်ခြင်းဖြစ်သည်။ သို့သော် မိမိ၏ ကြိုးစားအားထုတ်မှုမပါဘဲနှင့်တော့ ဘာသာရပ်များကို အသေအချာနားလည်တတ်မြောက်မည်မဟုတ်ပါ။ AI သည် လေ့လာလိုသည့် ဘာသာရပ်၏ Concept ကို ရှင်းပြသည့်အခါတွင် ပိုမိုကောင်းမွန်ပြီး အချက်အလက်များကို တစုတစည်းတည်း စုံလင်စွာရရှိနိုင်ခြင်းက အားသာချက်ဖြစ်သည်။ ဤသို့ဖြင့် စာပေလေ့လာရာတွင် အကူအညီဖြစ်စေသလို အီးမေးလ်များကို အလိုအလျောက် စာပြန်ခြင်းကဲ့သို့သော နေ့စဉ်လုပ်ငန်းဆောင်တာများကိုပါ လုပ်ဆောင်နိုင်သဖြင့် အလုပ်ဝန်နှင့် နေ့စဉ်ဘဝကို AI က ထိန်းညှိပေးနိုင်သည်။

နည်းပညာမှန်သမျှ ကောင်းကျိုးရှိသလို ဆိုးကျိုးလည်းရှိသည်။ အသုံးပြုသူ၏ ရည်ရွယ်ချက်နှင့် စေတနာအပေါ်မူတည်၍ ကောင်းကျိုး၊ ဆိုးကျိုး ကွဲပြားသွားပါသည်။ AI နည်းပညာသည် ကဏ္ဍပေါင်းစုံတွင် အရေးပါလာသည်ကို တွေ့ရှိရမည်ဖြစ်သည်။ AI ကို အလွဲသုံးစားပြုသူများကြောင့် ပညာရေး၊ ကျန်းမာရေး၊ စီးပွားရေး၊ လူမှုရေးနှင့် ဖျော်ဖြေရေးကဏ္ဍမှသည် နိုင်ငံရေးလောကနှင့် အမျိုးသားလုံခြုံရေးအထိပါမကျန် နယ်ပယ်အားလုံးတွင် ခြောက်လှန့်မှုတစ်ခုဖြစ်လာနေသည်ကို သတိပြုကြရမည်ဖြစ်ပါသည်။ ဖွံ့ဖြိုးပြီးနိုင်ငံအချို့တွင် နည်းပညာကုမ္ပဏီများ၏ အသစ်အသစ်သော ဆန်းသစ်တီထွင်မှုများမှ AI နည်းပညာဆိုင်ရာ ခြိမ်းခြောက်မှုအတိုင်းအတာကို စဉ်ဆက်မပြတ် စောင့်ကြည့်နေပြီး ယင်းနှင့်သက်ဆိုင်သည့် မူဝါဒ၊ စည်းမျဉ်း၊ စည်းကမ်း၊ ဥပဒေများပြဋ္ဌာန်း၍ ထိန်းကျောင်းရန် ကြိုးစားလာကြသည်ကို လေ့လာမိပါသည်။

စင်ကာပူနိုင်ငံတွင် ဒစ်ဂျစ်တယ်အသွင် ကူးပြောင်းရေးလုပ်ငန်းစဉ်ထိရောက်အောင်မြင်ရန် AI နှင့် ဒေတာအသုံးပြုမှုကျင့်ဝတ်ဆိုင်ရာ အကြံပေးကောင်စီကို ၂၀၁၈ ခုနှစ်တွင် ဖွဲ့စည်းခဲ့ပြီး အဓိကတာဝန်မှာ AI နည်းပညာဆိုင်ရာ ကျင့်ဝတ်၊ မူဝါဒနှင့် အုပ်ချုပ်မှုဆိုင်ရာကိစ္စရပ်များအတွက် အစိုးရအား အကြံပေးရန်ဖြစ်သည်ဟု ဆိုပါသည်။ ယင်းအဖွဲ့၏ အကြံပြုချက်ကြောင့် ၂၀၁၉ ခုနှစ်တွင် အမျိုးသားဉာဏ်ရည်တု မဟာဗျူဟာတစ်ရပ်ကို ထုတ်ပြန်နိုင်ခဲ့ပါသည်။ မြန်မာနိုင်ငံအနေဖြင့်လည်း AI နည်းပညာ၏ ဆိုးကျိုးများကိုကြိုတင်ကာကွယ်ဖြေရှင်းရန်အတွက် ဆိုက်ဘာလုံခြုံရေးမူဝါဒကို ၂၀၂၃ ခုနှစ် မတ်လတွင် ထုတ်ပြန်ထားပြီးဖြစ်ပါသည်။ သက်ဆိုင်ရာနယ်ပယ်အလိုက် ထုတ်ပြန်ထားသည့် ဆိုက်ဘာလုံခြုံရေးအချက်အလက်များကို သိရှိနားလည်ပြီး တိတိကျကျ လိုက်နာဆောင်ရွက်ကြရန်သာ လိုအပ်ပါသည်။

နိဂုံးချုပ်အနေဖြင့် AI ၏ သားကောင်များမဖြစ်ကြရလေအောင် တစ်ဦးနှင့်တစ်ဦး ကိုယ်ချင်းစာနာ၊ ညှာတာထောက်ထားမှုဖြင့် ကူညီလက်တွဲဖေးမကြရန်လိုအပ်နေပါသည်။ အထူးသဖြင့် နည်းပညာရှင်များ၊ လုံခြုံရေးဆိုင်ရာပုဂ္ဂိုလ်များ၊ ပေါ်လစီချမှတ်သူများနှင့် တရားဥပဒေပြဋ္ဌာန်းသူများအကြား ညှိနှိုင်းပူးပေါင်းဆောင်ရွက်ကြရန် ဖြစ်ပါသည်။ တစ်ဦးတစ်ယောက်ချင်းအနေဖြင့်လည်း မိမိဖုန်းတွင် မလိုအပ်ဘဲ တည်နေရာဖွင့်ထားခြင်းနှင့် မိုဘိုင်းဒေတာ သို့မဟုတ် ဝိုင်ဖိုင်ဖွင့်ထားခြင်း၊ အများပြည်သူသုံး free ဝိုင်ဖိုင်များကို လွယ်လွယ်အသုံးမပြုခြင်း၊ မလိုအပ်ဘဲ အက်ပလီကေးရှင်းများထည့်သွင်းမှုမှ ရှောင်ကြဉ်ခြင်း၊ အခြားသူများ၏ အချက်အလက်နှင့် လုံခြုံရေးကို အလေးထား တန်ဖိုးထားခြင်းများအပြင် နည်းပညာနှင့်ပတ်သက်သည့် အခြားသော စံတန်ဖိုးများကိုလည်း လေးစားလိုက်နာကာ AI ကို တာဝန်သိသိ အကျိုးရှိရှိနှင့် ဘေးမဖြစ်အောင် အထူးသတိထား အသုံးပြုကြရမည်ဖြစ်ပါကြောင်း ရေးသားလိုက်ရပါသည်။ ။

> ❝ဝန်ထမ်းက အတုကို အစစ်ထင်ခဲ့ပြီး လိမ်လည်သူများခိုင်းသည့်အတိုင်း USD$ ၂၅.၆ သန်းနီးပါးကို လွှဲပြောင်းပေးလိုက်သည်။ အချို့သောဟက်ကာများသည် ကုမ္ပဏီအရာရှိကြီးများ၏ အီးမေးလ်အကောင့်များကိုရယူပြီး အီးမေးလ်မှတစ်ဆင့် ကုမ္ပဏီ၏ လျှို့ဝှက်စီမံကိန်းများ၊ ကုမ္ပဏီဝန်ထမ်းနှင့် အရာရှိကြားနှစ်ဦးသာသိရှိရန် လျှို့ဝှက်ပြောကြားစေပြီး ၎င်းထံ ငွေလွှဲစေခြင်းများဖြစ်သည်။ အစီရင်ခံစာများအရ AI နည်းပညာနှင့် ဆက်စပ်သောလိမ်လည်မှုများကြောင့် နှစ်စဉ် အမေရိကန်ဒေါ်လာ သန်း ၄၂၀ နီးပါး ဆုံးရှုံးနစ်နာမှုများရှိနေကြောင်း သိရှိလိုက်ရသည်။ ၎င်းအချက်က AI နည်းပညာအသုံးပြုမှုအပေါ် ပိုပြီးသတိရှိရန်နှင့် လုံခြုံရေးစနစ်များကို ပိုမိုခိုင်မာစွာကျင့်သုံးရန် လိုအပ်ပုံကိုပြသနေ❞

မိမိပိုင် နိုင်ငံသားစိစစ်ရေးကတ်၊ Mobile SIM Card၊ Mobile Payment Account၊ Bank Account များအား မသက်ဆိုင်သူထံသို့ အခကြေးငွေဖြင့်ရောင်းချခြင်း၊ ငှားရမ်းအသုံးပြုစေခြင်းများ ဆောင်ရွက်ပါက တည်ဆဲဥပဒေများနှင့်အညီ အရေးယူခံရနိုင်ပါသည်။

အဂတိလိုက်စားမှုတိုက်ဖျက်ရေးဆိုင်ရာ အသိပညာပေးပိုစတာ၊ ဗီဒီယိုနှင့် ဆောင်းပါးပြိုင်ပွဲသို့ ဝင်ရောက်ယှဉ်ပြိုင်နိုင်ရေး ဖိတ်ခေါ်ခြင်း

၁။ အဂတိလိုက်စားမှုတိုက်ဖျက်ရေးကော်မရှင်သည် ၂၀၂၄ ခုနှစ်၊ ဒီဇင်ဘာလ ၉ ရက်နေ့တွင် ကျရောက်မည့် အပြည်ပြည်ဆိုင်ရာအဂတိလိုက်စားမှုတိုက်ဖျက်ရေးနေ့ အထိမ်းအမှတ်အဖြစ် “အဂတိပယ်ခွာ ပြည်သာယာ” ခေါင်းစဉ်ဖြင့် အဂတိလိုက်စားမှုတိုက်ဖျက်ရေးဆိုင်ရာ အသိပညာပေး ပိုစတာ၊ ဗီဒီယိုနှင့် ဆောင်းပါးပြိုင်ပွဲကို ကျင်းပပြုလုပ်သွားမည်ဖြစ်ရာ အောက်ပါသတ်မှတ်ချက်များနှင့်ကိုက်ညီသည့် လူငယ်များ ဝင်ရောက်ယှဉ်ပြိုင်နိုင်ပါကြောင်း ဖိတ်ခေါ်အပ်ပါသည် -

(က) ပိုစတာနှင့်စပ်လျဉ်း၍ အောက်ပါစည်းကမ်းသတ်မှတ်ချက်များနှင့် ကိုက်ညီရမည် -

- (၁) အသက် - ၁၄ နှစ်မှ ၃၅ နှစ်အတွင်းရှိ လူငယ်၊ လူရွယ်များ (တစ်ဦးချင်း သို့မဟုတ် အဖွဲ့လိုက်)၊
- (၂) Format - JPG ၊ A3 (297 x 420 mm) with correct aspect ratio၊
- (၃) Resolution - 300 dpi ၊
- (၄) File Size - 15 Mb ထက်မပိုစေရ၊
- (၅) မြန်မာဘာသာစကား သို့မဟုတ် အင်္ဂလိပ်ဘာသာစကားဖြင့် ရှင်းလင်းချက် စာသားသီးခြားဖော်ပြရန်နှင့် အဖွဲ့လိုက်ယှဉ်ပြိုင်ခြင်းဖြစ်ပါက အဖွဲ့ဝင်တစ်ဦးချင်းက ပြိုင်ပွဲဝင်ခွင့်လျှောက်လွှာပါ အချက်အလက်များကို ဖြည့်စွက်လျှောက်ထားရန် ဖြစ်ပါသည်။

(ခ) ပိုစတာနှင့်စပ်လျဉ်း၍ သတ်မှတ်ချက်များနှင့်အညီ Hard Copy ၊ Soft Copy (၂)စုံ ပြုစု၍ သာသနာရေးနှင့်ယဉ်ကျေးမှုဝန်ကြီးဌာန၊ ရုံးအမှတ် (၃၅)၊ နေပြည်တော်သို့ ၃၀-၁၀-၂၀၂၄ ရက်နေ့ (၁၆:၀၀) နာရီမတိုင်မီ လူကိုယ်တိုင်ဖြစ်စေ၊ စာတိုက်မှ တစ်ဆင့်ဖြစ်စေ၊ e-mail လိပ်စာဖြစ်သည့် zinwaihnin88@gmail.com သို့ ဖြစ်စေ ပေးပို့နိုင်ပါသည်။ အသေးစိတ် အချက်အလက်များနှင့် ပြိုင်ပွဲဝင်ခွင့်လျှောက်လွှာကို သာသနာရေးနှင့်ယဉ်ကျေးမှုဝန်ကြီးဌာနနှင့် အဂတိလိုက်စားမှုတိုက်ဖျက်ရေး ကော်မရှင်ရုံးတို့၏ Website များတွင် အခမဲ့ Download ရယူနိုင်ပြီး ဦးညိုမြင့်ထွန်း၊ ဒုတိယညွှန်ကြားရေးမှူးချုပ်၊ သာသနာရေးနှင့် ယဉ်ကျေးမှုဝန်ကြီးဌာန၊ ၀၉-၂၀၁၉၀၀၄ နှင့် ဦးလင်းဝေအောင်၊ ညွှန်ကြားရေးမှူး၊ အဂတိလိုက်စားမှု တိုက်ဖျက်ရေးကော်မရှင်ရုံး ၀၆၇-၈၁၀၃၃၆၉ တို့သို့ ဆက်သွယ်စုံစမ်းမေးမြန်းနိုင်ပါသည်။

(ဂ) ဗီဒီယိုနှင့်စပ်လျဉ်း၍ အောက်ပါစည်းကမ်းသတ်မှတ်ချက်များနှင့်ကိုက်ညီရမည် -

- (၁) အသက် - ၁၄ နှစ်မှ ၃၅ နှစ်အတွင်းရှိ လူငယ်၊ လူရွယ်များ (တစ်ဦးချင်း သို့မဟုတ် အဖွဲ့လိုက်)၊
- (၂) Format - mpeg 4၊
- (၃) Resolution - 1920 x 1080 p ထက်မပိုစေရ၊
- (၄) File Size - 300 Mb ထက်မပိုစေရ၊
- (၅) Sound - 16-bit, stereo၊
- (၆) Duration - 120 Seconds ထက်မပိုစေရ၊
- (၇) မြန်မာဘာသာစကား သို့မဟုတ် အင်္ဂလိပ်ဘာသာစကားဖြင့် စာတန်းထိုး ဖော်ပြရန်နှင့် အဖွဲ့လိုက်ယှဉ်ပြိုင်ခြင်းဖြစ်ပါက အဖွဲ့ဝင်တစ်ဦးချင်းက ပြိုင်ပွဲဝင်ခွင့်လျှောက်လွှာပါ အချက်အလက်များကို ဖြည့်စွက်လျှောက်ထားရန် ဖြစ်ပါသည်။

(ဃ) ဗီဒီယိုနှင့်စပ်လျဉ်း၍ သတ်မှတ်ချက်များနှင့်အညီ Soft Copy (CD) ၂ ချပ် ပြုစု၍ ပြန်ကြားရေးဝန်ကြီးဌာန၊ ရုံးအမှတ်(၇)၊ နေပြည်တော်သို့ ၃၀-၁၀-၂၀၂၄ ရက်နေ့ (၁၆:၀၀) နာရီမတိုင်မီ လူကိုယ်တိုင်ဖြစ်စေ၊ စာတိုက်မှတစ်ဆင့်ဖြစ်စေ၊ e-mail လိပ်စာဖြစ်သည့် ms.khinmoeou @ gmail.com သို့ ဖြစ်စေပေးပို့နိုင်ပါသည်။ အသေးစိတ်အချက်အလက်များနှင့် ပြိုင်ပွဲဝင်ခွင့်လျှောက်လွှာကို ပြန်ကြားရေးဝန်ကြီးဌာနနှင့် အဂတိလိုက်စားမှုတိုက်ဖျက်ရေး ကော်မရှင်ရုံးတို့၏ Website များတွင် အခမဲ့ download ရယူနိုင်ပြီး ဒေါ်ခင်မိုးဦး၊ ညွှန်ကြားရေးမှူး၊ ပြန်ကြားရေးဝန်ကြီးဌာန၊ ၀၉-၅၁၉၆၈၅၀ နှင့် ဒေါ်ဇာဇာမိုး၊ ညွှန်ကြားရေးမှူး၊ အဂတိလိုက်စားမှုတိုက်ဖျက်ရေးကော်မရှင်ရုံး၊ ၀၆၇-၈၁၀၃၃၄၃ တို့သို့ ဆက်သွယ်စုံစမ်းမေးမြန်းနိုင်ပါသည်။

(င) ဆောင်းပါးနှင့်စပ်လျဉ်း၍ ဝင်ရောက်ယှဉ်ပြိုင်လိုပါက အောက်ပါစည်းကမ်း သတ်မှတ်ချက်များနှင့် ကိုက်ညီရမည် -

- (၁) အသက် - ကန့်သတ်ချက်မရှိ၊
- (၂) ဘာသာစကား - မြန်မာ၊
- (၃) ပုံစံ - ကွန်ပျူတာစာစီဖြစ်ရမည်၊
- (၄) အရေအတွက် - A4 ဆိုဒ် စာမျက်နှာ (၅) မျက်နှာမှ (၇) မျက်နှာအတွင်း၊
- (၅) ကန့်သတ်ချက် - ကျောကပ်ရေးသားခြင်းမပြုရ၊
- (၆) ကိုးကားချက်များရှိပါက ပြည့်စုံစွာထည့်သွင်းဖော်ပြရန်။

(စ) ဆောင်းပါးနှင့်စပ်လျဉ်း၍ သတ်မှတ်ချက်များနှင့်အညီ Hard Copy (၁) စုံ၊ Soft Copy (၁)စုံ၊ ပြန်ကြားရေးဝန်ကြီးဌာန၊ ရုံးအမှတ်(၇)၊ နေပြည်တော်သို့ ၃၀-၁၀-၂၀၂၄ ရက်နေ့ (၁၆:၀၀) နာရီမတိုင်မီ လူကိုယ်တိုင်ဖြစ်စေ၊ စာတိုက်မှတစ်ဆင့်ဖြစ်စေ၊ e-mail လိပ်စာ sabalphyu 315@gmail.com သို့ဖြစ်စေ ပေးပို့နိုင်ပါသည်။ အသေးစိတ်အချက်အလက်များနှင့် ပြိုင်ပွဲဝင်ခွင့်လျှောက်လွှာကို ပြန်ကြားရေးဝန်ကြီးဌာနနှင့် အဂတိလိုက်စားမှုတိုက်ဖျက်ရေး ကော်မရှင်ရုံးတို့၏ Website များတွင် အခမဲ့ download ရယူနိုင်ပြီး ဒေါ်သင်းသင်းဇင်၊ ညွှန်ကြားရေးမှူး၊ ပြန်ကြားရေးဝန်ကြီးဌာန၊ ၀၉-၅၀၁၂၂၁၃ နှင့် ဒေါ်နန်းရတနာထွန်း၊ ညွှန်ကြားရေးမှူး၊ အဂတိလိုက်စားမှုတိုက်ဖျက်ရေးကော်မရှင်ရုံး၊ ၀၉-၄၅၁၂၃၅၂၁၅ တို့သို့ ဆက်သွယ်စုံစမ်းမေးမြန်းနိုင်ပါသည်။

(ဆ) ပြိုင်ပွဲဝင်ပိုစတာ၊ ဗီဒီယိုနှင့် ဆောင်းပါးများတွင် အောက်ပါအချက်များ ပါရှိပါက ထည့်သွင်းစဉ်းစားမည်မဟုတ်ပါ -

- (၁) တည်ဆဲဥပဒေများ၊ အမိန့်နှင့် ညွှန်ကြားချက်များနှင့်ဆန့်ကျင်သော စာသားများ၊ ဓာတ်ပုံများ၊ သရုပ်ဖော်မှုများ၊ အသုံးအနှုန်းများကို တိုက်ရိုက်ဖြစ်စေ၊ သွယ်ဝိုက်၍ဖြစ်စေ အသုံးပြုထားခြင်း၊
- (၂) မူပိုင်ခွင့်ဥပဒေပါ ပြဋ္ဌာန်းချက်များနှင့် ကိုက်ညီမှုမရှိခြင်း။

(ဇ) ပြိုင်ပွဲဝင် ပိုစတာ၊ ဗီဒီယိုများနှင့် ဆောင်းပါးများကို အပြည်ပြည်ဆိုင်ရာ အဂတိလိုက်စားမှုတိုက်ဖျက်ရေးဆောင်ရွက်ချက်များအတွက် အသုံးပြုခြင်းကို ခွင့်ပြုပေးရမည်ဖြစ်သည်။ ပြိုင်ပွဲဝင် ပိုစတာ၊ ဗီဒီယိုနှင့် ဆောင်းပါးတို့ကို ပြန်လည်သုံးသပ်ခြင်းနှင့် ပြန်လည်ပေးအပ်ခြင်းများ ပြုလုပ်မည်မဟုတ်ပါ။

(ဈ) ပြိုင်ပွဲဝင် ပိုစတာ၊ ဗီဒီယိုနှင့် ဆောင်းပါးတို့အနက်မှ ပထမ၊ ဒုတိယ၊ တတိယ ရရှိသည့် ပိုစတာ၊ ဗီဒီယိုနှင့်ဆောင်းပါးတို့ကို ၂၀၂၄ ခုနှစ်၊ ဒီဇင်ဘာလ ၉ ရက်နေ့ တွင် မြန်မာနိုင်ငံ၌ ကျင်းပပြုလုပ်မည့် “အပြည်ပြည်ဆိုင်ရာ အဂတိလိုက်စားမှု တိုက်ဖျက်ရေးနေ့အထိမ်းအမှတ် အခမ်းအနား” တွင်ဆုချီးမြှင့်ပေးမည် ဖြစ်ပါသည်။

အဂတိလိုက်စားမှုတိုက်ဖျက်ရေးကော်မရှင်

နယ်စပ်ဒေသနှင့်တိုင်းရင်းသားလူမျိုးများ၏ ဖွံ့ဖြိုးတိုးတက်မှုအကောင်အထည်ဖော်ရေး လုပ်ငန်းကော်မတီ၊ သာသနာရေးနှင့် ယဉ်ကျေးမှုဆိုင်ရာလုပ်ငန်းဆပ်ကော်မတီ၏ လုပ်ငန်းညှိနှိုင်းအစည်းအဝေး (၃/၂၀၂၄)ကျင်းပ

နေပြည်တော် စက်တင်ဘာ ၃

နယ်စပ်ဒေသနှင့် တိုင်းရင်းသားလူမျိုးများ၏ ဖွံ့ဖြိုးတိုးတက်မှု အကောင်အထည်ဖော်ရေးလုပ်ငန်းကော်မတီ၊ သာသနာရေးနှင့် ယဉ်ကျေးမှုဆိုင်ရာ လုပ်ငန်းဆပ်ကော်မတီ၏ လုပ်ငန်းညှိနှိုင်း အစည်းအဝေး အမှတ်စဉ် (၃/၂၀၂၄)ကို ယနေ့မွန်းလွဲပိုင်းတွင် တိုင်းရင်းသားလူမျိုးများရေးရာ ဝန်ကြီးဌာန ပြည်ထောင်စုဝန်ကြီးရုံး အစည်းအဝေးခန်းမ၌ ကျင်းပသည်။

တက်ရောက်

အစည်းအဝေးသို့ တိုင်းဒေသကြီးနှင့် ပြည်နယ်ဒေသဆိုင်ရာ သာသနာရေးနှင့် ယဉ်ကျေးမှုဆပ်ကော်မတီဥက္ကဋ္ဌများ၊ လုပ်ငန်းဆပ်ကော်မတီဝင် ပြည်သူ့ဆက်ဆံရေးနှင့် စိတ်ဓာတ်စစ်ဆင်ရေး ညွှန်ကြားရေးမှူးရုံး၊ စစ်သမိုင်းပြတိုက်နှင့် တပ်မတော်မော်ကွန်းတိုက်မှူးရုံး၊ နယ်စပ်ရေးရာဝန်ကြီးဌာန ပညာရေးနှင့် လေ့ကျင့်ရေးဦးစီးဌာန၊ စီမံကိန်းနှင့် ဘဏ္ဍာရေးဝန်ကြီးဌာန စီမံကိန်းရေးဆွဲရေးဦးစီးဌာန၊ သာသနာရေးနှင့် ယဉ်ကျေးမှုဝန်ကြီးဌာန ရှေးဟောင်းသုတေသနနှင့်အမျိုးသားပြတိုက်ဦးစီးဌာန၊ သာသနာရေးဦးစီးဌာန၊ သာသနာတော်ထွန်းကားပြန့်ပွားရေးဦးစီးဌာန၊ လူဝင်မှုကြီးကြပ်ရေးနှင့် ပြည်သူ့အင်အားဝန်ကြီးဌာန အမျိုးသားမှတ်ပုံတင်နှင့် နိုင်ငံသားဦးစီးဌာနနှင့် တိုင်းရင်းသားလူမျိုးများရေးရာဝန်ကြီးဌာန တိုင်းရင်းသားစာပေနှင့် ယဉ်ကျေးမှုဦးစီးဌာန၊ တိုင်းရင်းသားအခွင့်အရေးများ ကာကွယ်စောင့်ရှောက်ရေးဦးစီးဌာနတို့မှ တာဝန်ရှိသူများ တက်ရောက်ကြသည်။

ဦးစွာ သာသနာရေးနှင့် ယဉ်ကျေးမှုဆိုင်ရာ လုပ်ငန်းဆပ်ကော်မတီဥက္ကဋ္ဌ တိုင်းရင်းသားလူမျိုးများရေးရာဝန်ကြီးဌာန ဒုတိယဝန်ကြီး ဦးဇော်အေးမောင်က ဆပ်ကော်မတီဝင် ဦးစီးဌာနများအနေဖြင့် ဆောင်ရွက်ရန်လျာထားသည့် လုပ်ငန်းစီမံကိန်းများကို ဦးစားပေးအလိုက် ခွဲခြားပြီး နယ်စပ်ဒေသများတွင် သာသနာရေးနှင့်ယဉ်ကျေးမှုဆိုင်ရာ လုပ်ငန်းများအတွက် အကျိုးရှိမည့် လုပ်ငန်းစီမံကိန်းများကိုသာ ရွေးချယ်လျာထားတင်ပြရန် လိုကြောင်း၊ ပြည်ထောင်စုဘဏ္ဍာရန်ပုံငွေဖြင့် အကောင်အထည်ဖော်မည့်လုပ်ငန်းများနှင့် တိုင်းဒေသကြီး၊ ပြည်နယ်ရန်ပုံငွေဖြင့် အကောင်အထည်ဖော်ဆောင်ရွက်မည့် လုပ်ငန်းများ မထပ်စေရန် ဂရုပြုဆောင်ရွက်ကြစေလိုကြောင်း၊ လုပ်ငန်းဆပ်ကော်မတီဝင် ဦးစီးဌာနများအနေဖြင့် သာသနာရေးနှင့်ယဉ်ကျေးမှုကို ဖွံ့ဖြိုးတိုးတက်စေမည့် လုပ်ငန်းစီမံကိန်းများကို သတ်မှတ်စီမံကိန်းဝင်ဒေသများတွင် အကောင်အထည်ဖော်ကြရန် တိုက်တွန်းပြောကြားသည်။

ရှင်းလင်းတင်ပြ

ထို့နောက် တိုင်းဒေသကြီးနှင့် ပြည်နယ်များမှ ဒေသဆိုင်ရာ သာသနာရေးနှင့်ယဉ်ကျေးမှုဆပ်ကော်မတီဥက္ကဋ္ဌများနှင့် ဆပ်ကော်မတီဝင် ဌာနများက ၂၀၂၄-၂၀၂၅ ဘဏ္ဍာနှစ် ပထမ လေးလပတ်ကာလအတွင်း အကောင်အထည်ဖော်ဆောင်ရွက်ပြီးစီးသည့် လုပ်ငန်းများနှင့် ၂၀၂၅-၂၀၂၆ ဘဏ္ဍာနှစ်တွင် ဆောင်ရွက်ရန်လျာထားသည့် လုပ်ငန်းစီမံကိန်းများကို ရှင်းလင်းတင်ပြကြရာ တက်ရောက်လာသူများက ဝိုင်းဝန်းအကြံပြု ဆွေးနွေးကြပြီး ဒုတိယဝန်ကြီးက နိဂုံးချုပ်အမှာစကားပြောကြားကာ ညှိနှိုင်းအစည်းအဝေးကို ရုပ်သိမ်းလိုက်ကြောင်း သိရသည်။

သတင်းစဉ်

ကမ္ဘာပေါ်တွင် လက်ရှိဖြစ်ပွားနေသည့် ရာသီဥတုပြောင်းလဲမှု တိုက်ဖျက်ရေးအတွက် တာဝန်ရှိသူများ ပူးပေါင်းဆောင်ရွက်ရန်လိုဟု ဂူတာရပ်စ်ပြောကြား

စင်ကာပူ စက်တင်ဘာ ၃

နိုင်ငံတကာရှိအစိုးရများသည် ကမ္ဘာပေါ်တွင်လက်ရှိဖြစ်ပွားနေသည့် ရာသီဥတုပြောင်းလဲမှုတိုက်ဖျက်ရေးအတွက် ပူးပေါင်းဆောင်ရွက်ရမည်ဖြစ်ကြောင်း ကုလသမဂ္ဂ အတွင်းရေးမှူးချုပ် ဂူတာရပ်စ်က ယနေ့ပြောကြားသည်။

ကမ္ဘာကြီးသည် လက်ရှိအချိန်တွင် ပူနွေးသည့်အဆင့်မှ ကျော်လွန်၍ ဆူပွက်လာသည့် အနေအထားသို့ရောက်ရှိလာကြောင်း ၎င်းက ထပ်လောင်းပြောကြားသည်။

၎င်းအခြေအနေကို ထိန်းသိမ်းရေးအတွက် ပြုပြင်ပြောင်းလဲမှုများကို ဆောင်ရွက်ရမည်ဟု ၎င်းက မှတ်ချက်ပြုပြောကြားသည်။ ရာသီဥတုပြောင်းလဲမှု တိုက်ဖျက်ရေးဆောင်ရွက်ရာတွင် ပြန်လည်ပြည့်ဖြိုးမြဲစွမ်းအင်ကို အသုံးချခြင်းသာမက ရာသီဥတုပြောင်းလဲမှုတိုက်ဖျက်ရေးနည်းပညာများကိုလည်း မြှင့်တင်ရမည်ဟု ၎င်းက ပြောကြားသည်။ မိမိတို့အနေဖြင့် ကမ္ဘာကြီး၏ အပူချိန်ကို ၁ ဒသမ ၅ ဒီဂရီဆဲစီးယက်တွင်သာ ထိန်းချုပ်ထားရှိခြင်းဖြင့် ရာသီဥတုပြောင်းလဲမှုဆိုင်ရာ ဖြစ်စဉ်များကို တားဆီးနိုင်မည်ဟု ၎င်းက ပြောကြားသည်။ လက်ရှိရာသီဥတုပြောင်းလဲမှုဖြစ်စဉ်များကို လျော့နည်းသွားစေရေးအတွက် စက်မှုထိပ်သီးနိုင်ငံ ၂၀ မှ ပူးပေါင်းအားဖြည့်ရန် ၎င်းက တိုက်တွန်းခဲ့သည်။ လက်ရှိအချိန်တွင် အန္တာတိက ဒေသရှိ ရေခဲများအရည်ပျော်ခြင်းကဲ့သို့သော ဖြစ်စဉ်များကလည်း ကမ္ဘာ့အပူချိန် မြင့်တက်လာမှုကြောင့် ဆိုးရွားစွာဖြစ်လာနေကြောင်း ၎င်းက ပြောကြားသည်။ အရှေ့တောင်အာရှဒေသတွင် ရာသီဥတုပြောင်းလဲမှုများဆိုးရွားစွာဖြစ်လာခြင်းအား မိမိပူပန်ကြောင်း၎င်းက ပြောကြားသည်။

ကိုးကား – စီအင်န်အေ၊ ဘာသာပြန် – စိုးသူရ

ယီမင်နိုင်ငံ၌ ရေကြီးမှုကြောင့် သေဆုံးသူ ၉၅ ဦး ရှိ

ဆာနား စက်တင်ဘာ ၃

ယီမင်နိုင်ငံ အနောက်မြောက်ပိုင်း ဟိုဒေးဒါပြည်နယ်တွင် တစ်လကြာ မိုးသည်းထန်စွာရွာသွန်းပြီး ရေကြီးရေလျှံမှုများကြောင့် သေဆုံးသူ ၉၅ ဦး ရှိပြီး ၃၄ ဦး ဒဏ်ရာရရှိခဲ့ကြောင်း အယ်လ်မာဆီရာ ရုပ်မြင်သံကြား သတင်းဌာနက စက်တင်ဘာ ၃ ရက်တွင် သတင်းဖော်ပြခဲ့သည်။

မိုးသည်းထန်စွာရွာသွန်းပြီး ရေကြီးမှုကြောင့် ပြည်နယ်တစ်ဝန်းရှိ နေအိမ်ပေါင်းများစွာ ပြိုကျပျက်စီးခဲ့ပြီး ရေဖြင့်မျောပါသွားခဲ့ကြောင်း အရေးပေါ်ကော်မတီ၏ ထုတ်ပြန်ချက်ကို ကိုးကား၍ အယ်လ်မာဆီရာ ရုပ်မြင်သံကြား သတင်းဌာနက သတင်းဖော်ပြခဲ့သည်။

လွန်ခဲ့သောနှစ်ပတ်က မိုးသည်းထန်စွာ ရွာသွန်းမှုနှင့်ရေကြီးမှုကြောင့် အိမ်ခြေ ၁၂၀၀၀ ကျော်ပျက်စီးခဲ့ပြီး ၄၅ ဦးထက်မနည်းသေဆုံးခဲ့ကြောင်း ဟိုဒေးဒါရှိ ဒေသခံကျန်းမာရေး အာဏာပိုင်များက ပြောကြားသည်။

အိမ်နီးချင်း အယ်လ်မာဝစ် ပြည်နယ်တွင် မိုးရွာသွန်းမှု၊ ရေကြီးမှုနှင့် မြေပြိုမှုများကြောင့် ပျောက်ဆုံးနေသူ ၂၀ ကို ရှာဖွေနေဆဲဖြစ်ကြောင်း အဆိုပါ ရုပ်မြင်သံကြားဌာနက ပြောကြားသည်။

ကမ္ဘာ့ကျန်းမာရေးအဖွဲ့ (WHO) သည် ပဋိပက္ခဒဏ်ခံရသော ယီမင်နိုင်ငံ၌ မိုးရာသီအတွင်း ညစ်ညမ်းသောရေနှင့် အညစ်အကြေး စွန့်ပစ်မှုများကြောင့် ရောဂါများ ပြန့်ပွားလာနိုင်ကြောင်း သတိပေးထားသည်။

နိုင်ငံတကာက အသိအမှတ်ပြုထားသော အစိုးရအား ယီမင်နိုင်ငံ၏ မြို့တော်ဆာနားမှ ထွက်ခွာစေခဲ့သည့် ၂၀၁၄ ခုနှစ်နှောင်းပိုင်းမှစ၍ မြောက်ပိုင်းပြည်နယ်အများအပြားကို ဟူသီတို့က သိမ်းပိုက်ခဲ့ပြီး ယီမင်နိုင်ငံသည်လည်း ပြည်တွင်းစစ်ဒဏ်ခံခဲ့ရကြောင်း သိရသည်။

ကိုးကား–ဆင်ဟွာ
ဘာသာပြန်–အလင်းသစ်

ဂါဇာဒေသ၌ ဟားမတ်စ်စစ်သွေးကြွအဖွဲ့အား ချေမှုန်းပြီးသည်အထိ အစ္စရေးကတိုက်ခိုက်မည်ဟုဆို

ဂျေရုဆလင် စက်တင်ဘာ ၃

ဂါဇာဒေသတွင် ဟားမတ်စ်စစ်သွေးကြွအဖွဲ့အား ချေမှုန်းပြီးသည်အထိ အစ္စရေးတပ်ဖွဲ့များက ဆက်လက်တိုက်ခိုက်မည်ဟု အစ္စရေးဝန်ကြီးချုပ် နေတန်ယာဟုက ပြောကြားခဲ့ကြောင်း ယနေ့ အင်န်အိတ်ချ်ကေသတင်းအရ သိရသည်။

ဆန္ဒဖော်ထုတ်မှုများဖြစ်ပွားခဲ့

ဂါဇာဒေသတွင် ဓားစာခံများ၏ ရုပ်အလောင်းများကို တွေ့ရှိခဲ့ပြီးနောက် အစ္စရေးနိုင်ငံတစ်ဝန်းတွင် ဆန္ဒဖော်ထုတ်မှုများဖြစ်ပွားခဲ့သည်။ ဓားစာခံများပြန်လည်လွှတ်ပေးပြီးသည့်အချိန်တွင် အစ္စရေးတပ်ဖွဲ့များ ဂါဇာမှဆုတ်ခွာရေး ဟားမတ်စ်အဖွဲ့က တောင်းဆိုခဲ့သော်လည်း အစ္စရေးတပ်ဖွဲ့အနေဖြင့် ဂါဇာတောင်ပိုင်းရှိ ဖယ်လ်ဒီဖီးယားဒေသကို ထိန်းချုပ်ထားမည်ဖြစ်ကြောင်းနေတန်ယာဟုက ထပ်လောင်းပြောကြားသည်။ ယခုပဋိပက္ခတွင် အစ္စရေးက စစ်ရေးနည်းလမ်းဖြင့်ဖြေရှင်းပါက ထိန်းသိမ်းထားသည့် ဓားစာခံများသည် ၎င်းတို့၏နေရပ်သို့ခေါင်းတလားဖြင့် ပြန်ရမည်ဟု ဟားမတ်အဖွဲ့က ပြောကြားသည်။

အစ္စရေး – ဟားမတ်စ်အရေးတွင် အစ္စရေးဝန်ကြီးချုပ်နေတန်ယာဟုသည် ဂါဇာဒေသ တည်ငြိမ်ရေးအတွက် လုံလောက်သည့် ကြိုးပမ်းမှုများ မဆောင်ရွက်ခဲ့ကြောင်း သမ္မတဘိုင်ဒင်က ပြောကြားသည်။

ကိုးကား – အင်န်အိတ်ချ်ကေ
ဘာသာပြန်– စိုးသူရ

ကွန်ဂိုဒီမိုကရက်တစ်သမ္မတနိုင်ငံ၌ ထောင်ဖောက်ရန် ကြိုးပမ်းမှုတွင် ၁၂၉ ဦး သေဆုံး၊ ၅၉ ဦး ဒဏ်ရာရရှိ

ကင်ရှာဆာ စက်တင်ဘာ ၃

ကွန်ဂိုဒီမိုကရက်တစ်သမ္မတနိုင်ငံ မြို့တော်ကင်ရှာဆာရှိ မကာလာဗဟိုအကျဉ်းထောင်တွင် စက်တင်ဘာ ၂ ရက်အစောပိုင်းက ထောင်ဖောက်ထွက်ပြေးရန် ကြိုးပမ်းမှုတွင် အကျဉ်းသား ၁၂၉ ဦးထက်မနည်း သေဆုံးပြီး ၅၉ ဦး ဒဏ်ရာရရှိခဲ့ကြောင်း ကွန်ဂိုဒီမိုကရက်တစ်သမ္မတနိုင်ငံက စက်တင်ဘာ ၃ ရက်အစောပိုင်းတွင် သတင်းထုတ်ပြန်ခဲ့သည်။ .

သတိပေးမှုများပြုလုပ်ပြီးနောက် သေနတ်ဖြင့် ပစ်ခတ်မှုကြောင့်သေဆုံးသည့် ၂၄ဦး အပါအဝင် အခြားသူများကို တွန်းထိုးခြင်း သို့မဟုတ် အသက်ရှူကြပ်ခြင်းတို့ကြောင့် သေဆုံးသူ ၁၂၉ ဦးအထိ ရှိလာခဲ့ပြီး ဒဏ်ရာရအကျဉ်းသား ၅၉ ဦးကို အစိုးရက ပြုစုစောင့်ရှောက်ထားကြောင်း ဒုတိယဝန်ကြီးချုပ်နှင့် ပြည်ထဲရေးနှင့် လုံခြုံရေးဝန်ကြီး ရှာဘာနီက ပြောကြားသည်။

အဆိုပါ ထောင်ဖောက်ရန်ကြိုးပမ်းမှုကြောင့် အုပ်ချုပ်ရေးအဆောက်အအုံ၊ မှတ်ပုံတင်ဌာန၊ ဆေးကုသဆောင်နှင့် စားနပ်ရိက္ခာသိုလှောင်ရုံများ မီးလောင်ကျွမ်းခဲ့ကြောင်း ဒုတိယဝန်ကြီးချုပ်နှင့် ပြည်ထဲရေးနှင့် လုံခြုံရေးဝန်ကြီး ရှာဘာနီက ဆက်လက်ပြောကြားသည်။

"စက်တင်ဘာ ၂ ရက်အစောပိုင်းက မကာလာဗဟိုအကျဉ်းထောင်မှာ သေနတ်သံတွေ နာရီအတော်ကြာ ကြားခဲ့ရတယ်လို့" မျက်မြင်သက်သေများက ဆင်ဟွာသတင်းဌာနသို့ ပြောကြားသည်။

တရားရေးဝန်ကြီး မူတမ်ဘာသည် မကာလာဗဟိုအကျဉ်းထောင်မှ အကျဉ်းသား ၁၂၈၄ ဦးကို လူပြည့်ကျပ်မှု လျော့ပါးသက်သာစေရန် အခြေအနေအရ လွှတ်ပေးရန် ဇူလိုင်လအတွင်းက ဆုံးဖြတ်ခဲ့ကြောင်း သိရသည်။

ကိုးကား–ဆင်ဟွာ၊ ဘာသာပြန်–အလင်းသစ်

လာအိုနိုင်ငံ၌ ပြည်တွင်းထုတ်ကုန်ပြပွဲ ကျင်းပမည်

ဗီယင်ကျန်း စက်တင်ဘာ ၃

လာအိုနိုင်ငံ၌ ပြည်တွင်းထုတ်ကုန်ပစ္စည်းများကို မြှင့်တင်ရေးအတွက် ပြည်တွင်းထုတ်ကုန်ပြပွဲကို စက်တင်ဘာ ၂၈ရက်မှ အောက်တိုဘာ ၇ ရက်အထိ ကျင်းပမည်ဖြစ်ကြောင်း ယနေ့ဆင်ဟွာသတင်းအရ သိရသည်။

၎င်းပြပွဲကျင်းပရခြင်း၏ ရည်ရွယ်ချက်မှာ နိုင်ငံသားများပြည်တွင်းထုတ်ကုန်သုံးစွဲမှု တိုးတက်လာစေရန်နှင့် ပြည်ပတင်ပို့နိုင်သည်အထိ အရည်အသွေးမြှင့်တင်ရေးအတွက် ရည်ရွယ်ကျင်းပခြင်းဖြစ်သည်။ မြို့တော်ဗီယင်ကျန်း၌ ကျင်းပမည့် ၎င်းပြပွဲတွင် ပြည်တွင်းထုတ် လက်မှုပစ္စည်းများ၊ ချည်ထည်နှင့် ပိုးထည်များ၊ ပရိဘောဂနှင့် အိမ်အလှဆင်ပစ္စည်းများ၊ စိုက်ပျိုးရေးထုတ်ကုန်များ၊ စားသောက်ကုန်နှင့် အဖျော်ယမကာ၊ လျှပ်စစ်နှင့် စက်မှုလုပ်ငန်းသုံးပစ္စည်းများ၊ အလှကုန်နှင့် ဒေသတစ်ခု၊ ထွက်ကုန်တစ်ခုစနစ်ဖြင့် ထုတ်လုပ်သည့် ကုန်ပစ္စည်းများကို ပြသရောင်းချမည်ဖြစ်သည်။

ယခုပြပွဲကျင်းပခြင်းဖြင့် နိုင်ငံအတွင်းရှိ လုပ်ငန်းရှင်များအတွက် စီးပွားရေးဆိုင်ရာ မိတ်ဖက်များ ရရှိလာစေပြီး မိမိတို့၏ ထုတ်ကုန်များကို ပြည်ပသို့တင်ပို့ရန် အခွင့်အရေးများရှိလာမည်ဖြစ်ကြောင်း သိရသည်။ ယခုပြပွဲသည် နိုင်ငံ၏ ခရီးသွားလုပ်ငန်း၊ ရိုးရာယဉ်ကျေးမှု၊ ကုန်သွယ်ရေးနှင့် ရင်းနှီးမြှုပ်နှံမှုများကို တိုးတက်စေမည်ဟု တာဝန်ရှိသူများက ပြောကြားသည်။

ကိုးကား – ဆင်ဟွာ
ဘာသာပြန် – စိုးသူရ

တရားမဝင် သစ်မျိုးစုံ၊ ဓာတုပစ္စည်းများ၊ လုပ်ငန်းသုံးပစ္စည်းများ၊ လူသုံးကုန်ပစ္စည်းများ၊ ဆိုင်ကယ်များနှင့် ယာဉ်များ သိမ်းဆည်းရမိ

နေပြည်တော် စက်တင်ဘာ ၃

တရားမဝင် ကုန်သွယ်မှု တိုက်ဖျက်ရေး ဦးဆောင်ကော်မတီ၏ ကြီးကြပ်ကွပ်ကဲမှုဖြင့် တရားမဝင် ကုန်သွယ်မှုများကို ဥပဒေနှင့်အညီ ထိရောက်စွာ တားဆီးအရေးယူနိုင်ရေး ဆောင်ရွက်လျက်ရှိရာ စက်တင်ဘာ ၁ ရက်တွင် အကောက်ခွန်ဦးစီးဌာန၏ စီမံခန့်ခွဲမှုဖြင့် တာဝန်ကျပူးပေါင်းအဖွဲ့များက စစ်ဆေးမှုများ ဆောင်ရွက်ရာတွင် အေးရှားဝေါလ်ကုန်သေတ္တာ စစ်ဆေးရေးစခန်း၌ ကုန်သေတ္တာ ၁၃ လုံးအတွင်းမှ တရားဝင် စာရွက်စာတမ်း အထောက်အထားတင်ပြနိုင်ခြင်း မရှိသည့် လုပ်ငန်းသုံးပစ္စည်း သုံးမျိုး (ခန့်မှန်းတန်ဖိုးငွေကျပ် ၁၀၈၃၅၀၅၆၀)ကို လည်းကောင်း၊ မြန်မာ့စက်မှုဆိပ်ကမ်း၌ ကုန်သေတ္တာနှစ်လုံးအတွင်းမှ သွင်းကုန်ကြေညာလွှာတွင် ကြေညာထားသည်နှင့် ကွဲလွဲစွာပါရှိလာသည့် လုပ်ငန်းသုံးပစ္စည်းတစ်မျိုး (ခန့်မှန်းတန်ဖိုးငွေကျပ် ၂၆၉၈၉၂၀၀) ကို လည်းကောင်း၊ ရန်ကုန်အပြည်ပြည်ဆိုင်ရာလေဆိပ်၌ ခရီးသည်နှစ်ဦး၏ ဝန်စည်များအတွင်းမှ တရားဝင် စာရွက်စာတမ်း အထောက်အထားတင်ပြနိုင်ခြင်း မရှိသည့် လုပ်ငန်းသုံးပစ္စည်းရှစ်မျိုး (ခန့်မှန်းတန်ဖိုး ငွေကျပ် ၂၀၀၇၀၀၀၀) ကိုလည်းကောင်း၊ ရွာသာကြီး Dry Port ၌ မော်လမြိုင်မြို့မှ ရန်ကုန်မြို့သို့ မောင်းနှင်လာသော ယာဉ်တစ်စီးပေါ်မှ တရားဝင် စာရွက်စာတမ်း အထောက်အထား တင်ပြနိုင်ခြင်းမရှိသည့် လုပ်ငန်းသုံးပစ္စည်းတစ်မျိုး (ခန့်မှန်းတန်ဖိုးငွေကျပ် ၃၀၁၃၂၆၉၁) နှင့် အဆိုပါပစ္စည်းများ တင်ဆောင်လာသည့် Hino Tractor Head တစ်စီးနှင့် နောက်တွဲယာဉ်တစ်တွဲ (ခန့်မှန်းတန်ဖိုး ငွေကျပ် ၁၀၅၀၀၀၀၀၀) ကို လည်းကောင်း၊ **စုစုပေါင်းခန့်မှန်းတန်ဖိုးငွေကျပ် ၂၉၀၅၄၂၄၅၁** ကို သိမ်းဆည်းရမိခဲ့ပြီး အကောက်ခွန် လုပ်ထုံးလုပ်နည်းများနှင့်အညီ အရေးယူဆောင်ရွက်လျက်ရှိသည်။

အေးရှားဝေါလ်ကုန်သေတ္တာစစ်ဆေးရေးစခန်း၌ သိမ်းဆည်းရမိမှု။

စက်တင်ဘာ ၂ ရက်တွင် မန္တလေးတိုင်းဒေသကြီး တရားမဝင် ကုန်သွယ်မှုတိုက်ဖျက်ရေး အထူးအဖွဲ့၏ စီမံခန့်ခွဲမှုဖြင့် တာဝန်ကျပူးပေါင်းအဖွဲ့များက စစ်ဆေးမှုများဆောင်ရွက်ခဲ့ရာ မြစ်ငယ်စစ်ဆေးရေးစခန်း၌ ယာဉ်နှစ်စီးပေါ်မှ တရားဝင်စာရွက်စာတမ်း အထောက်အထားတင်ပြနိုင်ခြင်း မရှိသည့် လူသုံးကုန်ပစ္စည်းသုံးမျိုး (ခန့်မှန်းတန်ဖိုး ငွေကျပ် ၉၉၆၁၀၀၀) နှင့် အဆိုပါပစ္စည်းများ တင်ဆောင်လာသည့် Toyota Hilux နှစ်စီး (ခန့်မှန်းတန်ဖိုးငွေကျပ် ၄၂၀၀၀၀၀၀)ကို လည်းကောင်း၊ ရတနာပုံတံတား (မန္တလေး) စစ်ဆေးရေးစခန်း၌ ယာဉ်တစ်စီးပေါ်မှ တရားဝင် စာရွက်စာတမ်းအထောက်အထား တင်ပြနိုင်ခြင်းမရှိသည့် လုပ်ငန်းသုံးပစ္စည်းတစ်မျိုး (ခန့်မှန်းတန်ဖိုး ငွေကျပ် ၅၈၆၉၅၀၀)နှင့် အဆိုပါပစ္စည်းများ တင်ဆောင်လာသည့် Nissan Diesel Truck တစ်စီး (ခန့်မှန်းတန်ဖိုး ငွေကျပ် ၅၀၀၀၀၀၀၀) ကိုလည်းကောင်း၊ ကျွဲတပ်ဆုံဂိတ်နှင့် ဘုရားငါးဆူရွာကြားရှိ တောင်လေးလုံးရွာအနီး လမ်းဘေးတစ်နေရာ၌ စုပုံထားသော အကောက်ခွန်မဲ့ လူသုံးကုန်ပစ္စည်းလေးမျိုးနှင့် လုပ်ငန်းသုံးပစ္စည်းတစ်မျိုး(ခန့်မှန်းတန်ဖိုးငွေကျပ် ၂၈၀၈၇၂၀၀) ကို လည်းကောင်း၊ ကျောက်ဆည်မြို့ မြို့ရှောင်လမ်းအနီး၌ လုပ်ငန်းသုံးပစ္စည်းတစ်မျိုး (ခန့်မှန်းတန်ဖိုး ငွေကျပ် ၇၆၈၀၀၀၀)နှင့် အဆိုပါပစ္စည်းများ တင်ဆောင်လာသည့် Mitsubishi Fuso Truck တစ်စီး (ခန့်မှန်းတန်ဖိုး ငွေကျပ် ၃၀၀၀၀၀၀၀) ကို လည်းကောင်း၊ **စုစုပေါင်းခန့်မှန်းတန်ဖိုးငွေကျပ် ၁၇၃၅၉၇၇၀၀** ကို သိမ်းဆည်းရမိခဲ့ပြီး အကောက်ခွန် လုပ်ထုံးလုပ်နည်းများနှင့်အညီ အရေးယူဆောင်ရွက်လျက်ရှိသည်။

ထို့အတူ စက်တင်ဘာ ၂ ရက်တွင် နေပြည်တော်ကောင်စီ တရားမဝင်ကုန်သွယ်မှု တိုက်ဖျက်ရေး အထူးအဖွဲ့၏ စီမံခန့်ခွဲမှုဖြင့် တာဝန်ကျ ပူးပေါင်းအဖွဲ့က စစ်ဆေးမှုများ ဆောင်ရွက်ခဲ့ရာ ဒက္ခိဏသီရိမြို့နယ်နှင့် လယ်ဝေးမြို့နယ်တို့အတွင်း၌ လိုင်စင်မဲ့ယာဉ်နှစ်စီးနှင့် ဆိုင်ကယ်တစ်စီး **စုစုပေါင်းခန့်မှန်းတန်ဖိုးငွေကျပ် ၄၃၃၀၀၀၀၀** ကို သိမ်းဆည်းရမိခဲ့ပြီး ပို့ကုန်သွင်းကုန် ဥပဒေနှင့် အညီအရေးယူ ဆောင်ရွက်လျက်ရှိသည်။

ထို့ပြင် စက်တင်ဘာ ၂ ရက်တွင် ရန်ကုန်တိုင်းဒေသကြီး တရားမဝင်ကုန်သွယ်မှုတိုက်ဖျက်ရေး အထူးအဖွဲ့၏ စီမံခန့်ခွဲမှုဖြင့် တာဝန်ကျပူးပေါင်းအဖွဲ့များက စစ်ဆေးမှုများဆောင်ရွက်ခဲ့ရာ လှည်းကူးမြို့နယ်နှင့် တာမွေမြို့နယ်တို့၌ လိုင်စင်မဲ့ယာဉ်နှစ်စီး **စုစုပေါင်းခန့်မှန်းတန်ဖိုးငွေကျပ် ၉၀၀၀၀၀၀** ကို သိမ်းဆည်းရမိခဲ့ပြီး ပို့ကုန်သွင်းကုန် ဥပဒေနှင့်အညီ အရေးယူဆောင်ရွက်လျက်ရှိသည်။

စက်တင်ဘာ ၃ ရက်တွင် စစ်ကိုင်းတိုင်းဒေသကြီး တရားမဝင်ကုန်သွယ်မှုတိုက်ဖျက်ရေး အထူးအဖွဲ့၏ စီမံခန့်ခွဲမှုဖြင့် တာဝန်ကျပူးပေါင်းအဖွဲ့က စစ်ဆေးမှုများဆောင်ရွက်ခဲ့ရာ ကန့်ဘလူမြို့ အမှတ်(၂)ရပ်ကွက်၌ တရားမဝင် အခြားသစ် ၄ ဒသမ ၉၄၉ တန် (ခန့်မှန်းတန်ဖိုးငွေကျပ် ၂၂၇၇၈၆၄) ကို သစ်တောဥပဒေအရ လည်းကောင်း၊ မုံရွာမြို့နယ်အတွင်း၌ လိုင်စင်မဲ့ သုံးဘီးဆိုင်ကယ်တစ်စီး (ခန့်မှန်းတန်ဖိုးငွေကျပ် ၁၀၀၀၀၀၀) ကို ပို့ကုန်သွင်းကုန်ဥပဒေအရ လည်းကောင်း **စုစုပေါင်းခန့်မှန်းတန်ဖိုးငွေကျပ် ၃၂၇၇၈၆၄** ကို သိမ်းဆည်းအရေးယူ ဆောင်ရွက်လျက်ရှိသည်။

ထို့ပြင် စက်တင်ဘာ ၃ ရက်တွင် ပဲခူးတိုင်းဒေသကြီး တရားမဝင်ကုန်သွယ်မှုတိုက်ဖျက်ရေး အထူးအဖွဲ့၏ စီမံခန့်ခွဲမှုဖြင့် တာဝန်ကျပူးပေါင်းအဖွဲ့များက စစ်ဆေးမှုများ ဆောင်ရွက်ခဲ့ရာ ပဲခူးခရိုင် အင်းတကော်မြို့နယ် ဝမ်းဘော်ဒတ်စစ်ဆေးရေးဂိတ်၌ တရားဝင်စာရွက်စာတမ်းအထောက်အထား တင်ပြနိုင်ခြင်းမရှိသည့် ထိန်းချုပ်ဓာတုပစ္စည်းတစ်မျိုး (ခန့်မှန်းတန်ဖိုးငွေကျပ် ၆၃၀၀၀၀၀)ကို သိမ်းဆည်းရမိခဲ့ပြီး ဓာတုပစ္စည်းနှင့် ဆက်စပ်ပစ္စည်းများအန္တရာယ်မှတားဆီးကာကွယ်ရေး ဥပဒေအရ အရေးယူဆောင်ရွက်လျက်ရှိသည်။

ထို့ပြင် စက်တင်ဘာ ၃ ရက်တွင် ကရင်ပြည်နယ် တရားမဝင်ကုန်သွယ်မှုတိုက်ဖျက်ရေး အထူးအဖွဲ့၏ စီမံခန့်ခွဲမှုဖြင့် တာဝန်ကျပူးပေါင်းအဖွဲ့များက စစ်ဆေးမှုများ ဆောင်ရွက်ခဲ့ရာ ဘားအံမြို့နယ် ကျော့ရွာအနီး၌ ယာဉ်တစ်စီးပေါ်မှ တရားဝင်စာရွက်စာတမ်းအထောက်အထားတင်ပြနိုင်ခြင်းမရှိသည့် လုပ်ငန်းသုံးပစ္စည်းငါးမျိုး (ခန့်မှန်းတန်ဖိုးငွေကျပ် ၁၅၁၂၀၀၀၀)နှင့် အဆိုပါပစ္စည်းများ တင်ဆောင်လာသည့် Nissan Condor တစ်စီး (ခန့်မှန်းတန်ဖိုးငွေကျပ် ၂၅၀၀၀၀၀၀)ကို လည်းကောင်း၊ ဘားအံ-လှိုင်းဘွဲ့ကားလမ်းအနီး၌ ယာဉ်တစ်စီးပေါ်မှ လုပ်ငန်းသုံးပစ္စည်းလေးမျိုး (ခန့်မှန်းတန်ဖိုးငွေကျပ် ၈၃၅၆၀၀၀၀) နှင့် အဆိုပါပစ္စည်းများ တင်ဆောင်လာသည့် Sino Truck တစ်စီး (ခန့်မှန်းတန်ဖိုး ငွေကျပ် ၁၈၀၀၀၀၀၀) ကို လည်းကောင်း **စုစုပေါင်းခန့်မှန်းတန်ဖိုးငွေကျပ် ၁၄၁၆၈၀၀၀၀** ကို သိမ်းဆည်းရမိခဲ့ပြီး အကောက်ခွန်လုပ်ထုံးလုပ်နည်းများနှင့်အညီ အရေးယူဆောင်ရွက်လျက်ရှိသည်။

သို့ဖြစ်ပါ၍ စက်တင်ဘာ ၁ ရက်၊ ၂ ရက်နှင့် ၃ ရက်တို့တွင် သိမ်းဆည်းရမိမှု **စုစုပေါင်းမှာ အမှုတွဲ ၄၁ မှု (ခန့်မှန်းတန်ဖိုး ငွေကျပ် ၆၆၇၆၉၈၀၁၅)** ဖြစ်ကြောင်း တရားမဝင်ကုန်သွယ်မှု တိုက်ဖျက်ရေး ဦးဆောင်ကော်မတီမှ သိရသည်။

သတင်းစဉ်

"ပြည်သူ့ကြားက ပြည်သူ့စကား" အစီအစဉ် ထုတ်လွှင့်မည်

နေပြည်တော် စက်တင်ဘာ ၃

မျက်မှောက်ကာလတွင်ဖြစ်ပွားလျက်ရှိသော လုံခြုံရေး၊ တရားဥပဒေစိုးမိုးရေးနှင့် အကြမ်းဖက်မှုတားဆီးရေးဆိုင်ရာ ကိစ္စရပ်များနှင့်ပတ်သက်၍ ပရိသတ်များ၏ ရင်တွင်းခံစားချက် စကားသံများကို သဇင် FM ၏ "ပြည်သူ့ကြားက ပြည်သူ့စကား"အစီအစဉ်မှ **"ပြည်သူတွေ ခိုလှုံရာ အရပ်သားပစ်မှတ်တွေကို အဓိကထား တိုက်ခိုက်လာတဲ့ အကြမ်းဖက်သမားများ"** ခေါင်းစဉ်ဖြင့် စက်တင်ဘာ ၄ ရက် မွန်းလွဲ ၁ နာရီတွင် ထုတ်လွှင့်တင်ဆက်ပေးသွားမည်ဖြစ်သည်။

အလားတူ လာမည့်ပတ် ဗုဒ္ဓဟူးနေ့ မွန်းလွဲ ၁ နာရီတွင် **"အကြမ်းဖက်သမားများ၏ ဖျက်ဆီးမှုကြောင့် လျှပ်စစ်ဓာတ်အား မထုတ်လုပ်နိုင်မှု မဂ္ဂါဝပ် ၁၆၀၀ ကျော်ရှိနေသည့် ရေအားလျှပ်စစ် စီမံကိန်းရှစ်ခုနှင့် အခြားရပ်ဆိုင်းထားရသည့် စီမံကိန်းများ"** ခေါင်းစဉ်ဖြင့် ဆွေးနွေးတင်ဆက်မည်ဖြစ်သောကြောင့် ပါဝင်ဆွေးနွေးလိုသူ ပရိသတ်များအနေဖြင့် အပတ်စဉ် ကြာသပတေးနေ့ နံနက် ၁၀ နာရီမှ ၁၁ နာရီအတွင်း ဖုန်းနံပါတ် ၀၉-၈၉၉၀၉၉၅၈၅ သို့ အမည်၊ နေရပ်လိပ်စာ၊ အလုပ်အကိုင်နှင့် ပြန်လည်ဆက်သွယ်ရမည့် ဖုန်းနံပါတ်တို့ကို Message ပေးပို့ပါဝင်နိုင်ပြီဖြစ်ပါကြောင်းနှင့် ပါဝင်လာသည့် ပရိသတ်များ၏ ဖုန်းနံပါတ်များနှင့် ကိုယ်ရေးအချက်အလက်များကို လျှို့ဝှက်ပေးထားမည်ဖြစ်ကြောင်း သိရသည်။

သတင်းစဉ်

မြန်မာ့အသံနှင့်ရုပ်မြင်သံကြား

၄-၉-၂၀၂၄ ဗုဒ္ဓဟူးနေ့

MRTV HD

၀၆:၀၀ မင်းကွန်းဆရာတော်ဘုရားကြီး၏ပရိတ်တရားတော်(မောရသုတ်၊ ဝဋ္ဋသုတ်)
၀၇:၀၀ နံနက်ခင်းသတင်း
၀၇:၁၅ လှူဒါန်းပူဇော်မှုများနှင့်မွမ်းမံခြင်းအနုပညာ (အပိုင်း-၁၄) (ပေစာ၊ ပရပိုက်စာနှင့် စာတိုက်သေတ္တာများလှူဒါန်းခြင်း)
၀၈:၄၀ လူထုသိပ္ပံကျမ်းများလှူဒါန်းမှုမှသည် စာဖတ်ရှိန်မြှင့်တင်ရေးသို့
၀၉:၁၅ တန်ဖိုးရှိသောမြန်မာ့ထုတ်ကုန်များဆီသို့
၁၀:၀၀ သတင်းထဲကသတင်း
၁၁:၁၅ ကမ္ဘာတစ်လွှားအနုပညာသတင်းများ
၁၁:၃၅ ရှုပွယ်စုံလင်အာဆီယံအစီအစဉ်
၁၂:၃၅ နိုင်ငံခြားဇာတ်လမ်းတွဲ 'ပိုင်ဆိုင်ခွင့်မရှိတဲ့အချစ်နိဂုံး' (အပိုင်း-၃၇)
၁၃:၀၅ သီချင်းကြိုးပဒေသာ
၁၃:၃၀ MRTV National News
၁၅:၃၀ Weekly Soccer Preview
၁၆:၄၅ မျိုးဝက်တင့်စေဆိုကရေးတီးအမွေ
၁၇:၀၅ ရှေ့သို့ချီမည်ပန်းတိုင်ဆီ
၁၇:၃၀ လူတိုင်းစာတတ်မြောက်ရေးအားလုံးပိုင်းဝန်းဆောင်ရွက်ပေး
၁၇:၄၀ NEXT LEVEL
၁၈:၀၀ ပြည်တွင်းသတင်း
၁၈:၁၅ ပြည်ချစ်သားမွန်တေးသဝဏ်
၁၉:၁၅ နိုင်ငံခြားဇာတ်လမ်းတွဲ 'ပိုင်ဆိုင်ခွင့်မရှိတဲ့အချစ်နိဂုံး' (အပိုင်း-၄၆)
၂၀:၀၀ ပြည်တွင်းသတင်း၊ နိုင်ငံတကာသတင်း၊ မိုးလေဝသအခြေအနေ
၂၁:၀၀ ပြည်ချစ်သားမွန်တေးသဝဏ်
၂၁:၂၅ (၁၉)ကြိမ်မြောက် မြန်မာ့ရိုးရာယဉ်ကျေးမှု အဆိုအကအရေးအတီးပြိုင်ပွဲ(ဇာတ်တော်ကြီးပြိုင်ပွဲ) 'သုဝဏ္ဏသာမဇာတ်တော်ကြီး' (ဒုတိယဆု)(မန္တလေးတိုင်းဒေသကြီး) (ဒုတိယပိုင်း)

mitv

07:01 Evergreen Classic: Myitta (Kyawt Kay Khaing)
07:08 Listening Pleasure, Instrumental Music (Mandolin) Special Show
07:20 Tha Khut Flowers Salad (Rakhine Style)
07:33 Daingnak Style
07:46 Myanmar Masterclass: Artist Phyu Soe Myint Kyaw
08:01 News
08:26 Asia Updates: Plateau Wanderers (CGTN)
08:33 Ecotourism: The Famous Zalon Mountain
08:47 Popsicle Sticks Art Creator
09:01 Myanmar Marionette
09:32 The Mandolinist
10:01 News
10:01 Topical Topics; Pearl of Oyster

MRTV NRC

ဝ (၀၆:၀၀ မှ ၀၈:၀၀)
သစ်ကြားသီးနှင့်ကျန်းမာရေး
ကချင် (၀၈:၀၀ မှ ၁၀:၀၀)
စားချင်စဖွယ်ကချင်ဆာဖြယ်
ကယား (၁၀:၀၀ မှ ၁၂:၀၀)
စိတ်ဝင်စားစရာကောင်းသော ရိုးရာဓလေ့ထူးခြားချက်များ(ကယားတိုင်းရင်းသားများရဲ့နာမည်မှည့်ခေါ်ခြင်း)
ဂေခိုကရင် (၁၂:၀၀ မှ ၁၃:၀၀)
ဟံသာဝတီပဲခူး
အနောက်ပိုးကရင် (၁၃:၀၀ မှ ၁၄:၀၀)
ကရင်စကားပုံများအကြောင်း(အပိုင်း-၁)
အရှေ့ပိုးကရင် (၁၄:၀၀ မှ ၁၅:၀၀)
မုန့်ဖိုင်းတောင့်လုပ်စားကြရအောင်
ချင်း (လိုင်ဇို) (၁၅:၀၀ မှ ၁၆:၀၀)
ဝက်သားနှင့်ပိန်းဥချက်ချက်ပြုတ်နည်း
ချင်း (ချို) (၁၆:၀၀ မှ ၁၇:၀၀)
လည်ပတ်ချင်စရာချုပ်ကျေးရွာ(အပိုင်း-၂)
မွန် (၁၇:၀၀ မှ ၁၉:၀၀)
ခန့်ညားရှုယဉ်မွန်တို့အသွင် ခေတ်အဆက်ဆက်ဝတ်စားဆင်ယင်မှု
ရခိုင် (၁၉:၀၀ မှ ၂၁:၀၀)
အရသာကျော်မော်ငေါက်ဆွဲကဘားကြော်
ရှမ်း (၂၁:၀၀ မှ ၂၃:၀၀)
ပင်လောင်းရှမ်းစတူ

MRTV NEWS

၀၆:၀၀ အဖွင့်၊ တေးသီချင်း
၀၆:၄၀ အားကစားသတင်း
၀၉:၄၅ SPORTS MAX
၁၁:၀၀ ပြည်တွင်းသတင်း(LIVE)
၁၄:၀၀ MRTV National News
၁၅:၀၀ ပြည်တွင်းသတင်း(LIVE)
၁၆:၀၀ သတင်းမှန်ကဏ္ဍ(LIVE)
၁၉:၀၀ ပြည်တွင်းသတင်း(LIVE)
၂၀:၀၀ ပြည်တွင်းသတင်း(LIVE)
၂၀:၃၀ နိုင်ငံတကာသတင်း(LIVE)
၂၁:၀၀ ပြည်တွင်းသတင်း(LIVE)

MRTV PARLIAMENT

၀၉:၀၀ အဖွင့်၊ အလံ
၀၉:၁၅ ပြည်သူ့စစ်မှုထမ်းဥပဒေကျင့်သုံးနေသောနိုင်ငံများအကြောင်းသိကောင်းစရာများ (ကိုရီးယားနိုင်ငံ)
၀၉:၃၀ ဥပဒေရေးရာအဖြာဖြာဇာတ်လမ်းတို 'အငှါး'
၁၀:၀၀ ပြည်သူ့စစ်မှုထမ်းဥပဒေကျင့်သုံးနေသောနိုင်ငံများအကြောင်းသိကောင်းစရာများ (စင်ကာပူနိုင်ငံ)
၁၁:၀၀ နိုင်ငံတကာရွေးကောက်ပွဲများအကြောင်း (ဆွစ်ဇာလန်နိုင်ငံ)
၁၁:၃၀ ရှေ့သို့ချီမည်...ပန်းတိုင်ဆီ(အပိုင်း-၃၂)
၁၈:၀၀ Economic Review

MRTV FARMERS' / HTV Channel

၀၆:၀၀ အဖွင့်၊ နိုင်ငံတော်သီချင်း၊ နှုတ်ခွန်းဆက်
၀၆:၁၅ နေကြာစိုက်ပါ ပျားမွေးပါ
၀၇:၀၀ တောင်သူလယ်သမားရေးရာသတင်းနှင့် မိုးလေဝသ
၀၇:၁၅ 'ဆေးဖက်ဝင်ဟင်းသီးဟင်းရွက်နှင့်ကျန်းမာရေး' နဂါးမောက်သီးနှင့်ကျန်းမာရေး
၁၈:၀၀ ညို့(ဇာတ်လမ်း)
၂၂:၀၀ Barbie (နိုင်ငံခြားဇာတ်လမ်း)

MRTV SPORTS / HTV Sports

၀၆:၀၀ အဖွင့်
၀၆:၂၀ လူငယ်တို့အတွက်လမ်းပြကြယ်
၀၆:၄၅ Sports Diary
၀၇:၄၀ Weekly MNL Review
၁၇:၀၀ အားကစားသတင်း
၁၈:၀၀ E Sports

Scan Here
MRTV MRTV MRTV Radio MRTV Radio

Education Channel ကို နေ့စဉ် နံနက် (၉:၀၀)နာရီမှ တစ်ကြိမ်လျှင် (၄)နာရီ (၆)ကြိမ်နှုန်း ထုတ်လွှင့်ပြသလျက်ရှိပါသည်။

ပြည်သူ့စစ်မှုထမ်းသင်တန်းအမှတ်စဉ်(၅/၂၀၂၄) သို့ တက်ရောက်မည့် နိုင်ငံ့သားကောင်းရတနာများအား သွားရောက်ကြည့်ရှုအားပေး

နေပြည်တော် စက်တင်ဘာ ၃

မွန်ပြည်နယ် မော်လမြိုင်မြို့ရှိ နယ်မြေခံသင်တန်းကျောင်း၌ ရောက်ရှိနေသည့် ပြည်သူ့စစ်မှုထမ်း သင်တန်းအမှတ်စဉ်(၅/၂၀၂၄)သို့ တက်ရောက်မည့် နိုင်ငံ့သားကောင်း ရတနာများအား ယနေ့နံနက်ပိုင်းတွင် မွန်ပြည်နယ် ဝန်ကြီးချုပ် ဦးအောင်ကြည်သိန်း၊ အရှေ့တောင်တိုင်းစစ်ဌာနချုပ် တိုင်းမှူး ဗိုလ်ချုပ်ကျော်လင်းမောင်နှင့် တာဝန်ရှိသူများက သွားရောက်တွေ့ဆုံအားပေးသည်။

ထိုသို့တွေ့ဆုံရာတွင် ပြည်သူ့စစ်မှုထမ်း သင်တန်း အမှတ်စဉ်(၅/၂၀၂၄)သို့ တက်ရောက်ကြမည့် နိုင်ငံ့သားကောင်းရတနာများအား ပြည်နယ်ဝန်ကြီးချုပ်နှင့် တိုင်းမှူးတို့က ရင်းရင်းနှီးနှီးတွေ့ဆုံအားပေးစကားပြောကြားပြီး ဂုဏ်ပြုချီးမြှင့်ငွေများနှင့် ထောက်ပံ့ပစ္စည်းများပေးအပ်ကာ လိုအပ်သည်များ ပေါင်းစပ်ညှိနှိုင်း ဆောင်ရွက်ပေးခဲ့ကြောင်း သိရသည်။

သတင်းစဉ်

ပဲခူးတိုင်းဒေသကြီး ကဝမြို့နယ်၌ မြန်မာနိုင်ငံရဲတပ်ဖွဲ့နေ့ကို ကြိုဆိုဂုဏ်ပြုသောအားဖြင့် စက်တင်ဘာ ၃ ရက်က ကဝမြို့ ပြည်သူ့ဆေးရုံကြီးဝင်းအတွင်း၌ မြို့နယ်ရဲတပ်ဖွဲ့မှူး ရဲမှူး ကျော်ဇောအောင် ဦးစီးသော မြို့နယ်ရဲတပ်ဖွဲ့ဝင်များက စုပေါင်းသန့်ရှင်းရေးဆောင်ရွက်ကြစဉ်။ ရဲဇော်ဟိန်း(ပြန်/ဆက်)

အကြမ်းဖက်အုပ်စုအဖြစ် ကြေညာထားသော CRPH၊ NUG နှင့် ၎င်းတို့၏ လက်ဝေခံများ၏ လှုံ့ဆော်၊ ဝါဒဖြန့်ခြင်းများ လိုက်ပါလုပ်ဆောင်ခြင်း၊ အားပေးကူညီခြင်းများ ပြုလုပ်ခဲ့သူများကို ဖော်ထုတ်အရေးယူ

နေပြည်တော် စက်တင်ဘာ ၃

အကြမ်းဖက်အုပ်စုအဖြစ် ကြေညာထားသော CRPH၊ NUG နှင့် ယင်းတို့၏ လက်ဝေခံအဖွဲ့အစည်းများ၊ ယင်းတို့နှင့် ဆက်နွှယ်နေသော အဖွဲ့အစည်းများ၊ လူပုဂ္ဂိုလ်များသည် နိုင်ငံတော် တည်ငြိမ်အေးချမ်းရေးကို ပျက်ပြားစေရန်နှင့် ပြည်သူလူထုကို အကြောက်တရားများ ဖြစ်ပေါ်စေပြီး အစိုးရယန္တရားများ ပျက်ပြားစေရန် ရည်ရွယ်လျက် လှုံ့ဆော်ခြင်း၊ ဝါဒဖြန့်ခြင်း၊ ခြိမ်းခြောက်ခြင်းများကို လူမှုကွန်ရက်များမှတစ်ဆင့် နည်းမျိုးစုံဖြင့် ပြုလုပ်လျက်ရှိသည်။

ပြည်သူများအနေဖြင့် ယင်းတို့၏ လှုံ့ဆော်မှု၊ ဝါဒဖြန့်မှုများအပေါ် မသိနားမလည်၍ဖြစ်စေ၊ ကြောက်ရွံ့၍ဖြစ်စေ လိုက်ပါလုပ်ဆောင်ခြင်း၊ အသံဖြင့်ဖြစ်စေ၊ ပြုလုပ်မှုဖြင့်ဖြစ်စေ၊ တစ်နည်းနည်းဖြင့်ဖြစ်စေ အများပြည်သူ အနှောင့်အယှက်ဖြစ်စေမည့် ပြုလုပ်မှုများ ပြုလုပ်ခြင်း၊ လှုံ့ဆော်ဝါဒဖြန့်မှုများကို ထပ်ဆင့်ဝေမျှခြင်း၊ အားပေးကူညီခြင်းများ ပြုလုပ်ခဲ့လျှင် အကြမ်းဖက်မှုတိုက်ဖျက်ရေး ဥပဒေပုဒ်မ ၅၂(က)၊ ရာဇသတ်ကြီးပုဒ်မ ၁၂၄-ကနှင့် ပုဒ်မ ၅၀၅-က၊ အီလက်ထရောနစ် ဆက်သွယ်ဆောင်ရွက်ရေးဥပဒေပုဒ်မ ၃၃ (က)နှင့် တည်ဆဲဥပဒေများအရ အရေးယူခံရမည့်အပြင် ပြစ်မှုနှင့်သက်ဆိုင်သည့် ရွှေ့ပြောင်းနိုင်သောပစ္စည်း၊ မရွှေ့ပြောင်းနိုင်သောပစ္စည်းများကို အကြမ်းဖက်မှု တိုက်ဖျက်ရေးဥပဒေအရ သိမ်းဆည်းခံရနိုင်ပြီး ပြစ်မှုထင်ရှားစီရင်ခြင်းခံရပါက နိုင်ငံတော်ဘဏ္ဍာအဖြစ် သိမ်းဆည်းခံရနိုင်ကြောင်း ၂၀၂၂ ခုနှစ် ဇန်နဝါရီ ၂၅ ရက်တွင် နိုင်ငံပိုင်မီဒီယာများမှတစ်ဆင့် အသိပေးသတင်း ထုတ်ပြန်ခဲ့ပြီးဖြစ်သည်။

အမှုဖွင့်လှစ်အရေးယူ

ထိုကဲ့သို့ သတင်းထုတ်ပြန်ခဲ့ပြီးဖြစ်သော်လည်း စက်တင်ဘာ ၂ ရက်တွင် အသိပေးထုတ်ပြန်ချက်အပေါ် မျက်ကွယ်ပြု၍ နိုင်ငံတော်တည်ငြိမ်အေးချမ်းရေးကို ပျက်ပြားစေရန်ရည်ရွယ်ကာ လူမှုကွန်ရက်စာမျက်နှာပေါ်၌ လှုံ့ဆော်ခြင်း၊ ဝါဒဖြန့်ခြင်းများပြုမူလုပ်ဆောင်ခဲ့သည့် “Ye Yan” Tik Tok အကောင့်ပိုင်ရှင်ဖြစ်သူ ပဲခူးတိုင်းဒေသကြီး ပဲခူးမြို့နယ် ဟံသာဝတီရပ်ကွက်နေ ရဲရင့်(ခ)ရဲယံ နှင့် “Pyae Sone Oo” Tik Tok အကောင့်ပိုင်ရှင်ဖြစ်သူ မန္တလေးတိုင်းဒေသကြီး ပြည်ကြီးတံခွန်မြို့နယ် တံခွန်တိုင်ရပ်ကွက်နေ ပြည့်စုံဦးတို့အား နံနက် ၁၁ နာရီ မိနစ် ၂၀ တွင် လည်းကောင်း၊ “Ko Ko Shwe” Facebook အကောင့်ပိုင်ရှင်ဖြစ်သူ ဧရာဝတီတိုင်းဒေသကြီး ပန်းတနော်မြို့နယ် ထိန်းတပ်ကျေးရွာနေ မင်းလွင်အား ညနေ ၆ နာရီ ၅ မိနစ်တွင်လည်းကောင်း၊ “အမေ့သမီးလေး” Tik Tok အကောင့်ပိုင်ရှင်ဖြစ်သူ ပြည်ကြီးတံခွန်မြို့နယ် (၄)ရပ်ကွက်နေ ခိုင်ဦးအား ညနေ ၆ နာရီ ၁၅ မိနစ်တွင် လည်းကောင်း၊ “@naingnaing 68922” Tik Tok အကောင့်ပိုင်ရှင်ဖြစ်သူ မြစ်သားမြို့နယ် သစ်တက်ကုန်းကျေးရွာနေ လှနိုင်ဦး(ခ)တရုတ်ကြီးအား ညနေ ၆ နာရီခွဲတွင် လည်းကောင်း၊ “Kaung Htet” Tik Tok အကောင့်ပိုင်ရှင်ဖြစ်သူ အမရပူရမြို့နယ် ကျန်တန်းရပ်ကွက်နေ ကောင်းပြည့်ဦး(ခ) ကောင်းကောင်းအား ည ၉ နာရီတွင်လည်းကောင်း သက်ဆိုင်ရာရဲစခန်းအသီးသီး၌ တရားဥပဒေနှင့်အညီ ဖမ်းဆီးထိန်းသိမ်း အမှုဖွင့်လှစ်အရေးယူဆောင်ရွက်ခဲ့သည်။

ထိုကဲ့သို့ CRPH၊ NUG နှင့် ယင်းတို့၏ လက်ဝေခံအဖွဲ့အစည်းများ၊ ယင်းတို့နှင့် ဆက်နွှယ်နေသော အဖွဲ့အစည်းများ၊ လူပုဂ္ဂိုလ်များသည် နိုင်ငံတော်တည်ငြိမ်အေးချမ်းရေးကို ပျက်ပြားစေရန်နှင့် အစိုးရယန္တရားများ ပျက်ပြားစေရန် ရည်ရွယ်လျက် လှုံ့ဆော်ခြင်း၊ ဝါဒဖြန့်ခြင်းများ ပြုလုပ်ခဲ့မှုအပေါ် ဥပဒေနှင့်အညီ ထိရောက်စွာ အရေးယူသွားမည်ဖြစ်ကြောင်းနှင့် ထိုသို့ လှုံ့ဆော်သူ၊ ဝါဒဖြန့်သူများအား ဆက်လက်ဖော်ထုတ်အရေးယူသွားမည်ဖြစ်ကြောင်း သိရသည်။

သတင်းစဉ်

နမ့်စန်မြို့၌ ၂၀၂၄ ခုနှစ် လူဦးရေနှင့် အိမ်အကြောင်းအရာ သန်းခေါင်စာရင်းကောက်ယူခြင်း ခရိုင်အဆင့်နည်းပြသင်တန်း စတင်ဖွင့်လှစ်

နမ့်စန်(တ) စက်တင်ဘာ ၃

ရှမ်းပြည်နယ်တောင်ပိုင်း နမ့်စန်မြို့နယ်တွင် ၂၀၂၄ ခုနှစ် လူဦးရေနှင့် အိမ်အကြောင်းအရာ သန်းခေါင်စာရင်းကောက်ယူခြင်း ခရိုင်အဆင့်နည်းပြသင်တန်းဖွင့်ပွဲ အခမ်းအနားကို ယမန်နေ့နံနက် ၉ နာရီက အမှတ် (၂)ရပ်ကွက် မြို့နယ်ခန်းမ၌ ကျင်းပသည်။

သင်တန်းဖွင့်ပွဲအခမ်းအနားတွင် နမ့်စန်ခရိုင် သန်းခေါင်စာရင်းကော်မတီဥက္ကဋ္ဌ ခရိုင်အုပ်ချုပ်ရေးမှူး ဦးတင်ကျော်ဝင်းက အဖွင့်အမှာစကားပြောကြားသည်။ ထို့နောက် နယ်မြေခံတပ်နယ်မှ ဗိုလ်ချုပ်စိုးအောင်နှင့် တာဝန်ရှိသူများက သင်တန်းနည်းပြများနှင့် သင်တန်းသားသင်တန်းသူများကို ရင်းရင်းနှီးနှီးလိုက်လံတွေ့ဆုံနှုတ်ဆက်ခဲ့သည်။ အဆိုပါခရိုင်အဆင့် နည်းပြသင်တန်းကို စက်တင်ဘာ ၂ ရက်မှ ၁၃ ရက်အထိ ဖွင့်လှစ်သင်ကြားပို့ချသွားမည်ဖြစ်ပြီး နမ့်စန်၊ လွိုင်လင်၊ လင်းခေးနှင့် မိုင်းရှူး ခရိုင်အတွင်းရှိ မြို့နယ် ၁၁ မြို့နယ်မှ သင်တန်းသား သင်တန်းသူ စုစုပေါင်း ၃၉ ဦး တက်ရောက်လျက်ရှိကြောင်း သိရသည်။ **သူရအောင်(နမ့်စန်)**

မင်းလှမြို့၌ နှစ် (၆၀) ပြည့် မြန်မာနိုင်ငံရဲတပ်ဖွဲ့နေ့ကို ကြိုဆိုဂုဏ်ပြုသောအားဖြင့် ပြည်သူ့အကျိုးပြုလုပ်ငန်းများဆောင်ရွက်

မင်းလှ စက်တင်ဘာ ၃

ပဲခူးတိုင်းဒေသကြီး မင်းလှမြို့နယ်တွင် နှစ်(၆၀)ပြည့် မြန်မာနိုင်ငံရဲတပ်ဖွဲ့နေ့ကို ကြိုဆိုဂုဏ်ပြုသောအားဖြင့် ယနေ့နံနက်ပိုင်းက အမှတ်(၅) ရပ်ကွက် ဝေဠုဝန်စာသင်တိုက်၌ မင်းလှမြို့နယ်ရဲတပ်ဖွဲ့က ပြည်သူ့အကျိုးပြုလုပ်ငန်းများ ဆောင်ရွက်ခဲ့သည်။

အဆိုပါ ပြည်သူ့အကျိုးပြုလုပ်ငန်းများဆောင်ရွက်ခြင်းကို မြို့နယ်ရဲတပ်ဖွဲ့မှူး ရဲမှူးဝင်းပိုင်ဦးစီး၍ မြို့မရဲစခန်းမှူး ဒုရဲမှူးဇော်နိုင်လင်းဦးဆောင်မှုဖြင့် မြို့နယ်ရဲတပ်ဖွဲ့မှ ရဲတပ်ဖွဲ့ဝင်များက အမှတ်(၅)ရပ်ကွက် ဝေဠုဝန်စာသင်တိုက်ကျောင်းဝင်းအတွင်းအပြင် သန့်ရှင်းသာယာလှပရေးအတွက် မြက်များရှင်းလင်းခြင်း၊ ချုံနွယ်များ ခုတ်ထွင်ရှင်းလင်းခြင်း၊ အမှိုက်များရှင်းလင်းခြင်း၊ တံမြက်စည်းလှည်းခြင်းတို့ကို ဆောင်ရွက်ခဲ့ကြောင်း သိရသည်။

မြို့နယ်(ပြန်/ဆက်)

ဘီးလင်းမြို့၌ စာဖတ်ရိန်မြှင့်တင်ရေး လူငယ်စကားဝိုင်း ကျင်းပ

ဘီးလင်း စက်တင်ဘာ ၃

မွန်ပြည်နယ် ဘီးလင်းမြို့နယ်တွင် ပြန်ကြားရေးနှင့် ပြည်သူ့ဆက်ဆံရေးဦးစီးဌာနနှင့် အခြေခံပညာဦးစီးဌာနတို့ ပူးပေါင်း၍ စာဖတ်ရိန်မြှင့်တင်ရေးလှုပ်ရှားမှုအဖြစ် လူငယ်စကားဝိုင်းကို ယနေ့ နံနက် ၁၀ နာရီက ဘီးလင်းမြို့ အထက(ခွဲ)(နှင်းပုလဲ)ကျောင်း၌ ကျင်းပသည်။

ဦးစွာ အထက(ခွဲ) (နှင်းပုလဲ)မှ ကျောင်းအုပ်ဆရာကြီး ဦးအောင်မျိုးဝင်းက အဖွင့်အမှာစကား ပြောကြားပြီး ပြန်ကြားရေးနှင့် ပြည်သူ့ဆက်ဆံရေး ဦးစီးဌာနမှ ဒုတိယဦးစီးမှူး ဒေါ်ခင်ချိုဝင်းက လူငယ်စကားဝိုင်းများ ဆောင်ရွက်ပေးရခြင်းရည်ရွယ်ချက်ကို ပြောကြားသည်။

ဆက်လက်၍ စကားဝိုင်းကို ကျင်းပရာ အထက(ခွဲ)(နှင်းပုလဲ)မှ Grade -10 ကျောင်းသား မောင်ဟန်မင်းကိုက အစီအစဉ်တင်ဆက်သူအဖြစ် ဆောင်ရွက်ပြီး Grade-10 ကျောင်းသူ မမေသူဝင်း၊ Grade -9 ကျောင်းသူ မဇင်ဖြူလှိုင်၊ မဖူးနိုနိုလင်းနှင့် မသံစဉ်လင်းတို့က “လူငယ်နှင့် ပေါင်းသင်းဆက်ဆံရေး”၊ “လူငယ်နှင့် တန်ဖိုး”၊ “လူငယ်နှင့် အလေ့အကျင့်”၊ “လူငယ်နှင့်အထက်တန်းစားစိတ်ဓာတ်” စသည့် ခေါင်းစဉ်တို့ဖြင့် ၎င်းတို့ဖတ်ရှုလေ့လာထားသည့် စာရေးသူ၏ ဆိုလိုရင်းနှင့်၎င်းတို့၏အတွေ့အကြုံများကို ဆွေးနွေးခဲ့ကြသည်။ **မြို့နယ်(ပြန်/ဆက်)**

ရွှေတိဂုံစေတီတော်မြတ်ကြီး၏ (၅၈၈) ကြိမ်မြောက် ထုတိအနုမောဒနာ ချီးကျူးဂုဏ်ပြုမှတ်တမ်းလွှာပေးအပ်ပွဲ ကျင်းပ

ရန်ကုန် စက်တင်ဘာ ၃

ရွှေတိဂုံ စေတီတော်မြတ်ကြီးသို့ စေတနာသဒ္ဓါတရား ထက်သန်စွာ လှူဒါန်းထားရှိသော ငွေကျပ်တစ်သိန်းနှင့်အထက် အလှူရှင်များအား ဘဏ္ဍာတော်ထိန်း ဂေါပကအဖွဲ့က (၅၈၈)ကြိမ်မြောက် ထုတိအနုမောဒနာ ချီးကျူး ဂုဏ်ပြုမှတ်တမ်းလွှာပေးအပ်ပွဲနှင့် လှူဒါန်းမှုအစုစုတို့အတွက် ရေစက်ချအလှူတော်မင်္ဂလာအခမ်းအနားကို ယနေ့မွန်းလွဲ ၁ နာရီတွင် ရွှေတိဂုံစေတီတော်ရင်ပြင် တောင်ဘက်မုခ်ရှိ ရှေးဟောင်း ဗုဒ္ဓရုပ်ပွားတော်များ တန်ဆောင်း၌ ကျင်းပသည်။

အခမ်းအနားတွင် အလှူရှင်များက အလှူတော်ငွေများ ပေးအပ် လှူဒါန်းရာ အလှည့်ကျ သဘာပတိ ဦးညွန့်သင်းနှင့် ဘဏ္ဍာတော်ထိန်း ဂေါပကအဖွဲ့ဝင်များက လက်ခံရယူပြီး ထုတိအနုမောဒနာ ဂုဏ်ပြုမှတ်တမ်းလွှာများ ပြန်လည်ပေးအပ်ကြသည်။

ထို့နောက် ရွှေတိဂုံစေတီတော် ဘဏ္ဍာတော်ထိန်း ဂေါပကအဖွဲ့၏ ဩဝါဒါစရိယ တိပိဋကရွေးချယ်ရေးအဖွဲ့ ဩဝါဒါစရိယ တိပိဋကဓရ ဓမ္မဘဏ္ဍာဂါရိက အဂ္ဂမဟာပဏ္ဍိတ သ•စ•အ ဓမ္မာစရိယ ပါဠိပါရဂူ တိပိဋကဓရ တိပိဋကကောဝိဒ ရွေးချယ်ရေးအဖွဲ့ ဩဝါဒါစရိယ မဟာဝိသုဒ္ဓါရုံကျောင်းတိုက်မှ ဘဒ္ဒန္တသိရိန္ဒာဘိဝံသ(ယောဆရာတော်) ထံမှ တက်ရောက် လာကြသူများက ငါးပါးသီလ ခံယူဆောက်တည်ကြပြီး ရေစက်ချအနုမောဒနာတရား နာယူကြသည်။

ယနေ့ကျင်းပသော အလှူငွေ ပေးအပ်လှူဒါန်းပွဲတွင် ၂၀၂၄ ခုနှစ် ဇူလိုင် ၁ ရက်မှ ဩဂုတ် ၃၁ ရက်အထိ ရွှေသင်္ကန်းတော် ရွှေပြားအလှူရှင် ၉၀ က ခြောက်ကျပ်သား ရွှေပြား ကိုးချပ်၊ သုံးကျပ်သား ရွှေပြား ခုနစ်ချပ်နှင့် တစ်ကျပ်သား ရွှေပြား ၉၆ ချပ် စုစုပေါင်း ရွှေစင် ရွှေပြား ၁၁၂ ချပ် လှူဒါန်းခဲ့ပြီး ငွေသားအလှူရှင် ၁၀၃ ဦး အပါအဝင် စုစုပေါင်း လှူဒါန်းငွေ ၂၀၇၈၃၂၀၅၉၇ ကျပ် ဖြစ်ကြောင်း သိရသည်။

သတင်းစဉ်

ရွှေပြည်သာမြို့နယ်၌ မြန်မာနိုင်ငံရဲတပ်ဖွဲ့နေ့ကို ကြိုဆိုဂုဏ်ပြုသောအားဖြင့် စုပေါင်းသန့်ရှင်းရေးပြုလုပ်

ရန်ကုန် စက်တင်ဘာ ၃

နှစ်(၆၀)ပြည့် မြန်မာနိုင်ငံရဲတပ်ဖွဲ့နေ့ကို ကြိုဆိုဂုဏ်ပြုသောအားဖြင့် ရန်ကုန်တိုင်းဒေသကြီး ရွှေပြည်သာမြို့နယ်၌ ယနေ့နံနက်ပိုင်းက ပြည်သူ့အကျိုးပြုလုပ်ငန်း စုပေါင်းသန့်ရှင်းရေးကို ရွှေပြည်သာမြို့နယ် အမှတ်(၆)ရပ်ကွက်ရှိ မြို့ဦးစေတီဘုရားဝင်းအတွင်း ဆောင်ရွက်ကြသည်။

အဆိုပါ သန့်ရှင်းရေး ပူးပေါင်းဆောင်ရွက်ရာတွင် ရွှေပြည်သာမြို့နယ် ရဲတပ်ဖွဲ့မှူး ရဲမှူးသန်းလွင် ဦးစီးရဲတပ်ဖွဲ့ဝင်များနှင့် အမှတ်(၆၅) ယာဉ်ထိန်းတပ်ဖွဲ့စုမှ ဒုရဲမှူး ဇော်ဇော်စိုးနှင့် တပ်ဖွဲ့ဝင်များ စုစုပေါင်း အင်အား ၅၆ ဦးတို့က မြို့ဦးစေတီ ဘုရားဝင်းအတွင်း/အပြင် ချုံနွယ်များ၊ ဘုရားစေတီရင်ပြင်ရှိ အမှိုက်များ၊ အညစ်အကြေးများကို ရှင်းလင်းဆေးကြောသန့်စင်ခြင်းများ ဆောင်ရွက်ခဲ့ကြောင်း သိရသည်။ မြင့်ဦး

ရန်ကုန်မြို့နှင့် မန္တလေးမြို့အတွက် ရည်ညွှန်းလက်ကားဈေးနှုန်းများနှင့် ပြည်ထောင်စုနယ်မြေ နေပြည်တော်၊ တိုင်းဒေသကြီး / ပြည်နယ် မြို့တော်များအတွက် ရည်ညွှန်းလက်လီဈေးနှုန်းများ

၄-၉-၂၀၂၄

ကျပ်/လီတာ

Fuel (လက်လီဈေးနှုန်း)	ရန်ကုန်	မန္တလေး	နေပြည်တော်	ပဲခူး	မကွေး	ထားဝယ်	မုံရွာ	ပုသိမ်	မြစ်ကြီးနား	စစ်တွေ	ဘားအံ	မော်လမြိုင်	လားရှိုး	တောင်ကြီး	လွိုင်ကော်	ဟားခါး	ကျိုင်းတုံ
92 Ron	၃၁၀၀	၃၁၈၅	၃၁၆၀	၃၁၁၀	၃၁၈၅	၃၁၉၅	၃၂၁၀	၃၁၆၅	၃၂၉၀	၃၃၂၀	၃၁၇၀	၃၁၉၀	၃၂၂၀	၃၂၁၀	၃၂၂၀	၃၆၂၅	၅၅၀၀
95 Ron	၃၂၄၀	၃၃၂၀	၃၂၉၅	၃၂၄၅	၃၃၂၀	၃၃၃၅	၃၃၄၅	၃၃၀၀	၃၄၂၅	၃၄၅၅	၃၃၁၀	၃၃၂၅	၃၃၅၅	၃၃၄၅	၃၃၅၅	၃၇၆၀	၅၇၀၀
HSD (500 ppm)	၂၆၅၅	၂၇၃၅	၂၇၁၀	၂၆၆၅	၂၇၄၀	၂၇၅၀	၂၇၆၅	၂၇၂၀	၂၈၄၅	၂၈၇၅	၂၇၂၅	၂၇၄၀	၂၇၇၅	၂၇၆၀	၂၇၇၅	၃၁၈၀	၅၅၀၀
HSD (50 ppm)	၃၂၉၅	၃၃၈၀	၃၃၅၅	၃၃၀၅	၃၃၈၀	၃၃၉၀	၃၄၀၅	၃၃၆၀	၃၄၈၅	၃၅၁၅	၃၃၆၅	၃၃၈၀	၃၄၁၅	၃၄၀၅	၃၄၁၅	၃၈၂၀	၅၅၀၀
HSD (10 ppm)	၃၂၉၅	၃၃၈၀	၃၃၅၅	၃၃၀၅	၃၃၈၀	၃၃၉၀	၃၄၀၅	၃၃၆၀	၃၄၈၅	၃၅၁၅	၃၃၆၅	၃၃၈၀	၃၄၁၅	၃၄၀၅	၃၄၁၅	၃၈၂၀	၅၅၀၀

ကျပ်/လီတာ

Fuel (လက်ကားဈေးနှုန်း)	ရန်ကုန်	မန္တလေး
92 Ron	၂၉၄၂	၃၀၃၅
95 Ron	၃၀၇၄	၃၁၆၉
HSD (500 ppm)	၂၅၁၀	၂၅၈၉
HSD (50 ppm)	၃၁၃၁	၃၂၂၃
HSD (10 ppm)	၃၁၃၁	၃၂၂၃

မှတ်ချက်။ (၁) MOPS ဈေးနှုန်းပေါ်တွင် အခြေခံတွက်ချက်ထားခြင်းဖြစ်ပါသည်။

(၂) သုံးစွဲသူမိဘပြည်သူများအနေဖြင့် စက်သုံးဆီများဝယ်ယူသုံးစွဲရာတွင် ကျေနပ်မှုမရှိပါက ကော်မတီ၏ အောက်ဖော်ပြပါဖုန်းနံပါတ်များသို့ လုံခြုံစိတ်ချစွာဖြင့် သတင်းပေးတိုင်ကြားနိုင်ပါကြောင်း အသိပေးအပ်ပါသည်-

၀၆၇- ၄၁၁၃၇၃၊ ၀၉-၂၅၄၆၂၅၄၇၇

၀၆၇- ၄၁၁၂၈၂၊ ၀၉-၇၇၅၂၉၃၆၃၂

စက်သုံးဆီတင်သွင်းသိုလှောင်ဖြန့်ဖြူးခြင်းလုပ်ငန်းကြီးကြပ်ရေးကော်မတီ

စားအုန်းဆီကို အိမ်တိုင်ရာရောက်စနစ်ဖြင့် ရောင်းချပေးလျက်ရှိရာ ဝယ်ယူသူများသဖြင့် ဖုန်းလိုင်းခွဲများ တိုးချဲ့လက်ခံဆောင်ရွက်

ရန်ကုန် စက်တင်ဘာ ၃

စားအုန်းဆီများကို အိမ်တိုင်ရာရောက် (Door to Door) ရောင်းချပေးလျက်ရှိရာ ဆက်သွယ်ဝယ်ယူသူ ပိုမိုများပြားလာသည့်အတွက် စက်တင်ဘာ၂ ရက်မှစတင်ပြီး မြို့နယ်များအလိုက် Call Center ဖုန်းလိုင်းခွဲများ တိုးချဲ့လက်ခံ ဆောင်ရွက်ပေးနေကြောင်း ရန်ကုန်တိုင်းဒေသကြီး စားအုန်းဆီအိမ်တိုင်ရာရောက် ဖြန့်ဖြူးရောင်းချရေးကော်မတီမှ သိရသည်။

စတင်ရောင်းချ

အဆိုပါစားအုန်းဆီများ အိမ်တိုင်ရာရောက်(Door to Door) ရောင်းချပေးခြင်းကို ရန်ကုန်တိုင်းဒေသကြီးအစိုးရအဖွဲ့၏ ကြီးကြပ်မှုဖြင့် ရန်ကုန်တိုင်းဒေသကြီး စားသုံးသူရေးရာဦးစီးဌာန၊ မြန်မာနိုင်ငံဆီကုန်သည်နှင့် ဆီလုပ်ငန်းရှင်များအသင်းတို့ ပူးပေါင်း၍ စားအုန်းဆီအရောင်းဆိုင်များသို့ သွားရောက်ဝယ်ယူရန် အခက်အခဲရှိသော အိမ်ထောင်စုများ၊ စားအုန်းဆီကို လျင်မြန်လွယ်ကူစွာဖြင့် အိမ်အရောက်ဝယ်ယူနိုင်စေရန် ရည်ရွယ်ပြီး ၂၀၂၄ ခုနှစ် ဇူလိုင် ၃၁ ရက်က စတင်ရောင်းချပေးခဲ့ခြင်းဖြစ်သည်။

သို့ရာတွင် ဩဂုတ်လ၌ အိမ်ထောင်စုတစ်စုလျှင် တစ်လနှစ်ပိဿာနှုန်းဖြင့် ဖြန့်ဖြူးခဲ့ရာ မှာကြားသူများပြားသည့်အတွက် စက်တင်ဘာလမှစ၍ အိမ်ထောင်စုတစ်စုလျှင် တစ်လသုံးပိဿာနှုန်းဖြင့် ဝယ်ယူရရှိနိုင်ရန် ခရိုင် ၁၄ ခု၊ မြို့နယ် ၄၄ မြို့နယ်တွင် ခရိုင်အလိုက် Call Center များထားရှိပြီး မှာကြားချက်များကို လက်ခံမှတ်သားသွားမည်ဖြစ်သည်။ နေ့စဉ်နံနက် ၉နာရီမှ ညနေ ၄ နာရီအတွင်း တနင်္လာနေ့မှ စနေနေ့အထိ (တနင်္ဂနွေနေ့နှင့် အစိုးရ ရုံးပိတ်ရက်မပါ) မှာကြားနိုင်ပြီး တိုက်ကြီးခရိုင်၊ လှည်းကူးခရိုင်၊ မှော်ဘီခရိုင်၊ မင်္ဂလာဒုံခရိုင်၊ အင်းစိန်ခရိုင်၊ သန်လျင်ခရိုင်၊ တွံတေးခရိုင်၊ မရမ်းကုန်းခရိုင်တို့တွင် နေထိုင်ကြသူများအနေဖြင့် Call Center ဖုန်း ၀၁-၄၇၀၅၅၆၆ (လိုင်းခွဲ-၁၅လိုင်း)၊ ၀၉-၉၄၀၁၇၁၂၂၂(လိုင်းခွဲ-၁၅လိုင်း)သို့လည်းကောင်း၊ ကျောက်တံတားခရိုင်၊ အလုံခရိုင်၊ သဃ်န်းကျွန်းခရိုင်၊ ဗိုလ်တထောင်ခရိုင်၊ ဒဂုံမြို့သစ်ခရိုင်၊ ကမာရွတ်ခရိုင်တို့တွင် နေထိုင်ကြသူများအနေဖြင့် Call Center ဖုန်း ၀၉-၇၇၁၀၀၂၇၂၂(လိုင်းခွဲ- ၁၀ လိုင်း)၊၀၁-၄၇၀၆၇၂၂ (လိုင်းခွဲ-၁၀လိုင်း) သို့ ဆက်သွယ်ဝယ်ယူနိုင်သည်။

Delivery ခကို ဝယ်သူက ပေးချေရမည်ဖြစ်ပြီး ရန်ကုန်တိုင်းဒေသကြီး စည်ပင်သာယာ နယ်နိမိတ်အတွင်းရှိ မြို့နယ် ၃၃ နယ်တွင် ကျပ် ၂၀၀၀၊ စည်ပင်သာယာနယ်နိမိတ်အပြင်ဘက်ဆိုလျှင် ကျပ် ၂၅၀၀ ထက် မပိုသည့်ဈေးနှုန်းဖြင့် ပို့ဆောင်ပေးနေကြောင်း သိရသည်။

အောင်မြင့်(ပြန်/ဆက်)

☆ ကျောဖုံးမှ

ကိုလံဘီယာအသင်းနဲ့ ဥရုဂွေးအသင်းတို့ပွဲစဉ်မှာ ဥရုဂွေးအသင်းနဲ့အတူ စတင်ပွဲထွက်ကစားခဲ့တာဖြစ်ပါတယ်။

ဆွာရတ်ဇ်ဟာ ၂၀၁၄ ကမ္ဘာ့ဖလားပြိုင်ပွဲမှာ အုပ်စုအဆင့်၌ သွင်းဂိုးနှစ်ဂိုးသွင်းယူပေးခဲ့ကာ ဥရုဂွေးအသင်းက အင်္ဂလန်အသင်းကို အနိုင်ရရှိခဲ့ပြီး အုပ်စုအဆင့်နောက်ဆုံးပွဲစဉ်မှာ အီတလီနောက်ခံလူ ချီယယ်လီနီကို ကိုက်ခဲ့တာကြောင့် လေးလကြာပြစ်ဒဏ်ကျခံခဲ့တာမို့ ရှုံးထွက်အဆင့်ပွဲစဉ်တွေနဲ့ လွဲခဲ့ရသူဖြစ်ပါတယ်။

တိုက်စစ်မှူး ဆွာရတ်ဇ်ဟာ ဥရုဂွေးအသင်းနဲ့အတူ အဓိကပြိုင်ပွဲကိုးခုအထိ ပါဝင်ယှဉ်ပြိုင်ကစားပေးခဲ့သူဖြစ်ပြီး လက်ရှိအချိန်ဟာ နိုင်ငံလက်ရွေးစင်ကစားသမားဘဝကနေ အနားယူဖို့ အချိန်ကောင်းဖြစ်တယ်လို့လည်း ဆွာရတ်ဇ်က ပြောကြားခဲ့ပါတယ်။ ငွေကြယ်

၂၀၂၄ ခုနှစ်၊ (၂၅)ကြိမ်မြောက် ငွေရတုအထိမ်းအမှတ် မြန်မာ့ရိုးရာယဉ်ကျေးမှု အဆို၊ အက၊ အရေး၊ အတီးပြိုင်ပွဲတွင် ပါဝင်ယှဉ်ပြိုင်ရမည့်အဆင့်နှင့် ဘာသာရပ်များ

၁။ ၂၀၂၄ ခုနှစ်၊ (၂၅)ကြိမ်မြောက် ငွေရတုအထိမ်းအမှတ် မြန်မာ့ရိုးရာယဉ်ကျေးမှု အဆို၊ အက၊ အရေး၊ အတီးပြိုင်ပွဲတွင် အောက်ဖော်ပြပါအဆင့်များဖြင့် ယှဉ်ပြိုင်ရန် သတ်မှတ်ထားပါသည် -

(က) ဝါသနာရှင်(ပထမတန်း)အဆင့်
(ခ) ဝါသနာရှင်(ဒုတိယတန်း)အဆင့်
(ဂ) အဆင့်မြင့်ပညာအဆင့်
(ဃ) အခြေခံပညာ(အသက် ၁၅ နှစ်ပြည့်မှ ၂၀ နှစ်အတွင်း)အဆင့်
(င) အခြေခံပညာ(အသက် ၁၀ နှစ်ပြည့်မှ ၁၅ နှစ်အတွင်း)အဆင့်

၂။ ၂၀၂၄ ခုနှစ်၊ (၂၅)ကြိမ်မြောက် ငွေရတုအထိမ်းအမှတ် မြန်မာ့ရိုးရာယဉ်ကျေးမှု အဆို၊ အက၊ အရေး၊ အတီးပြိုင်ပွဲတွင် အောက်ဖော်ပြပါဘာသာရပ်များဖြင့် ယှဉ်ပြိုင်ရန်သတ်မှတ်ထားပါသည် -

(က) **အဆိုပြိုင်ပွဲ**
(၁) မဟာဂီတ(အဆင့်အားလုံး)၊
(၂) ခေတ်ဟောင်းတေး/ကာလပေါ်(အဆင့်အားလုံး)၊
(၃) အမျိုးဂုဏ်၊ ဇာတိဂုဏ်မြှင့်တင်ရေးတေးသီချင်းပြိုင်ပွဲ{ဝါသနာရှင်(ဒုတိယတန်း)အဆင့်၊ အဆင့်မြင့်ပညာအဆင့်}။

(ခ) **အကပြိုင်ပွဲ**
(၁) အကပြိုင်ပွဲ(အမျိုးသား၊ အမျိုးသမီး)(အဆင့်အားလုံး)၊
(၂) မြန်မာအကအခြေခံကဗျာလွတ်အက(ပထမအဆင့်)(အမျိုးသမီး) ၁၆ ဦး၊ ယိမ်းအကပြိုင်ပွဲ(အခြေခံပညာအသက် ၁၀ နှစ်ပြည့်မှ ၁၅ နှစ်)
(၃) တိုင်းရင်းသားရိုးရာအက/ကျေးလက်ရိုးရာအကပြိုင်ပွဲ(တစ်ဖွဲ့လျှင် ၁၆ ဦး၊ ကြာမြင့်ချိန်အနည်းဆုံး ၅ မိနစ်မှ ၁၀ မိနစ်ထက်မပိုသော တေးသီချင်းဖြင့် ဝင်ရောက်ယှဉ်ပြိုင်ရန်)၊
(၄) ချင်းတိုင်းရင်းသားရိုးရာအကပြိုင်ပွဲ(၁၆ - ဦး)၊ (အမျိုးသား ၈ ဦး၊ အမျိုးသမီး ၈ ဦး)
(၅) ဇာတ်တော်ကြီးပြိုင်ပွဲ၊ ဝါသနာရှင်(ပထမတန်း)အဆင့်တွင် မဟာဇနကဇာတ်တော်ကြီး (ပြိုင်ပွဲဝင်ရန်သတ်မှတ်ချိန်မှာ ၃ နာရီဖြစ်ပြီး ပြိုင်ပွဲဝင်အင်အားမှာ တစ်ဖွဲ့လျှင် ဆိုင်ပြောနှင့် အခြားပညာရှင် ၃၀ ဦး၊ ဆိုင်း ၇ ဦး စုစုပေါင်း ၃၇ ဦး ယှဉ်ပြိုင်ရန်)၊
(၆) ရုပ်စုံသဘင်အဖွဲ့လိုက်ပြိုင်ပွဲ၊ ဝါသနာရှင်(ပထမတန်း)အဆင့်တွင် ဝေဿန္တရာဇာတ်တော်ကြီး(ပြိုင်ပွဲဝင်ရန်သတ်မှတ်ချိန်မှာ ၁ နာရီ ၃၀ မိနစ်ဖြစ်ပြီး ပြိုင်ပွဲဝင်အင်အားမှာ တစ်ဖွဲ့လျှင် ကြိုးဆွဲနှင့် ဆိုင်ပြောပညာရှင် ၁၃ ဦး၊ ဆိုင်း ၇ ဦး စုစုပေါင်း ၂၀ ဦး ယှဉ်ပြိုင်ရန်)၊
(၇) ရုပ်သေးကြိုးဆွဲပြိုင်ပွဲ၊ ဝါသနာရှင်(ဒုတိယတန်း)အဆင့်(အမျိုးသား၊ အမျိုးသမီး)(မင်းသားနှင့် ဇော်ရုပ်တို့ဖြင့်ယှဉ်ပြိုင်ရန်)၊
(၈) ကွက်စိပ်ပြိုင်ပွဲ
- ဝါသနာရှင်(ပထမတန်း)အဆင့်(အမျိုးသား)၊ မဟာသုတသောမဇာတ်
- ဝါသနာရှင်(ဒုတိယတန်း)အဆင့်(အမျိုးသား)၊ သမုဒ္ဒဝါဏိဇဇာတ်

(ဂ) **အရေးပြိုင်ပွဲ**
(၁) ဝါသနာရှင်(ပထမတန်း)အဆင့်(အမျိုးသား/အမျိုးသမီး)
(၂) ဝါသနာရှင်(ဒုတိယတန်း)အဆင့် (အမျိုးသား/အမျိုးသမီး)
(၃) အဆင့်မြင့်ပညာအဆင့် (အမျိုးသား/အမျိုးသမီး)
(၄) အခြေခံပညာ(အသက် ၁၅ နှစ်ပြည့်မှ ၂၀ နှစ်အတွင်း)အဆင့်(အမျိုးသား/အမျိုးသမီး)

(ဃ) **အတီးပြိုင်ပွဲ**
(၁) စောင်း - တစ်ဦးချင်း(အမျိုးသား၊ အမျိုးသမီး)
(၂) စန္ဒရား - တစ်ဦးချင်း(အမျိုးသား၊ အမျိုးသမီး)
(၃) ပတ္တလား - တစ်ဦးချင်း(အမျိုးသား၊ အမျိုးသမီး)
(၄) တယော - တစ်ဦးချင်း(အမျိုးသား၊ အမျိုးသမီး)
(၅) မယ်ဒလင် - တစ်ဦးချင်း(အမျိုးသား၊ အမျိုးသမီး)
(၆) ဂီတာ - တစ်ဦးချင်း(အမျိုးသား၊ အမျိုးသမီး)
(၇) ဒုံမင်း - တစ်ဦးချင်း(အမျိုးသား၊ အမျိုးသမီး)
(၈) ဆိုင်းတစ်ဦးချင်း - တစ်ဦးချင်း(အမျိုးသား၊ အမျိုးသမီး)
(၉) ဆိုင်းဝိုင်းကြီးအဖွဲ့လိုက် - အဖွဲ့လိုက်(အမျိုးသား-၈ ဦး၊အမျိုးသမီး- ၈ ဦး)
(၁၀) နှဲ - တစ်ဦးချင်း(အမျိုးသား)
(၁၁) ပလွေ - တစ်ဦးချင်း(အမျိုးသား)
(၁၂) အိုးစည် - အဖွဲ့လိုက်(အမျိုးသား - ၅ ဦး)
(၁၃) ဒိုးပတ် - အဖွဲ့လိုက်(အမျိုးသား - ၆ ဦး)

မှတ်ချက်။ အိုးစည်ပြိုင်ပွဲနှင့် ဒိုးပတ်ပြိုင်ပွဲများတွင် ဝါသနာရှင်(ပထမတန်း)အဆင့်၊ ဝါသနာရှင် (ဒုတိယတန်း)အဆင့်၊ အဆင့်မြင့်ပညာအဆင့်နှင့် အခြေခံပညာ(အသက် ၁၅ နှစ်ပြည့်မှ ၂၀ နှစ်အတွင်း) အဆင့်တို့ ယှဉ်ပြိုင်ရမည်ဖြစ်ပြီး ကျန်အတီးပြိုင်ပွဲများတွင် အဆင့်အားလုံး ယှဉ်ပြိုင်ရန်)

(၁၄) ပြည်နယ်(၇)ခုရှိ တိုင်းရင်းသားတို့၏ ရိုးရာတူရိယာတေးဂီတပြိုင်ပွဲ။
(ပြည်နယ်တစ်ခုလျှင် ကြာမြင့်ချိန်အနည်းဆုံး ၅ မိနစ်မှ ၈ မိနစ်ထက်မပိုသော တေးဂီတတို့ဖြင့်ယှဉ်ပြိုင်ရန်)

(၂၅) ကြိမ်မြောက် ငွေရတုအထိမ်းအမှတ် မြန်မာ့ရိုးရာယဉ်ကျေးမှု အဆို၊ အက၊ အရေး၊ အတီးပြိုင်ပွဲ

"မဟာဂီတ" ဘာသာရပ်အတွက် ယှဉ်ပြိုင်ရန် သတ်မှတ်ထားသည့် တေးသီချင်းများ

၁။ ဝါသနာရှင် (ပထမတန်း) အဆင့် (အမျိုးသား၊ အမျိုးသမီး)
(က) စုံသာမြိုင်လယ် (သီချင်းခံ)
(ခ) ခွာပြာသင်း (ပတ်ပျိုး)
(ဂ) စိန်မြရုံခြယ် (မွန်)
(ဃ) တိမ်မှောင်မြေးကင်း (လောကနတ်)
(င) ကြို့ညိုစံရာ (ယိုးဒယား)
(စ) ရွှေပင်ရွှေဘုန်းပပဝင်း (ကြိုး)
(ဆ) အာကာယံထဲ (ပတ်ပျိုး)
(ဇ) သောင်းကျေးဒီပါဖွေ (မွန်)

၂။ ဝါသနာရှင် (ဒုတိယတန်း) အဆင့် (အမျိုးသား၊ အမျိုးသမီး)
(က) ဆဒ္ဒန်အိုင်သာ (သီချင်းခံ)
(ခ) စိန်ကြောင်နီလာ (ပတ်ပျိုး)
(ဂ) ဖြူပြာမူယာ (ပတ်ပျိုး)
(ဃ) တောတောင်စွယ် (ယိုးဒယား)
(င) ကောင်းချီးသခ်ါ (မွန်)

၃။ အဆင့်မြင့်ပညာအဆင့် (အမျိုးသား၊ အမျိုးသမီး)
(က) သီလာဝေယံ (ပတ်ပျိုး)
(ခ) ပပဝင်းဝင်း (ပတ်ပျိုး)
(ဂ) မန္တလာဘုံ (ဘွဲ့)
(ဃ) တောင်ဇမ္ဗူပိုင် (ယိုးဒယား)

၄။ အခြေခံပညာ (၁၅- ၂၀) အဆင့် (အမျိုးသား၊ အမျိုးသမီး)
(က) ဆီးနှင်းပြိုက်ကျ (ကြိုး)
(ခ) ဆင့်ရရင့်ငယ်လေ (ပတ်ပျိုး)
(ဂ) ရန်တကာအောင် (ဘွဲ့)
(ဃ) လေပြည်ဆော်သွင်းမြူး (ယိုးဒယား)

၅။ အခြေခံပညာ (၁၀- ၁၅) အဆင့် (အမျိုးသား၊ အမျိုးသမီး)
(က) ဇမ္ဗူရောင်ကွန့် (ဘွဲ့)
(ခ) ပြောင်ပြောင်ပြောင်နာဂိန် (ကြိုး)
(ဂ) ပန်းတသင်းသင်း (ပတ်ပျိုး)
(ဃ) မြိုင်ဟေမာ (ယိုးဒယား)

"ခေတ်ဟောင်းတေး/ ကာလပေါ်တေးများ" ဘာသာရပ်အတွက် ယှဉ်ပြိုင်ရန် သတ်မှတ်ထားသည့် တေးသီချင်းများ

၁။ ဝါသနာရှင် (ပထမတန်း) အဆင့် (အမျိုးသား)
(က) မြဘယက် (ဥသြဘသောင်)
(ခ) ပျူစောထီး (ဒေါ်ကြည်အောင်)
(ဂ) စွဲမက်ပါတဲ့အာရုံ (ဥသြဘသောင်)
(ဃ) ညီတော်မင်းနန် (ဝင်းဦး)
(င) ရုပ်ကြီးသူ (ဦးသိန်းကြွယ်)
(စ) ရွှေတိဂုံသမိုင်း (ဒေါ်ကြည်အောင်)
(ဆ) ဘုံဓမ္မတာ (ဥသြဘသောင်)
(ဇ) မင်္ဂလာတော် (ဥသြဘသောင်)
(ဈ) ပန်းစုံတဲ့တော (ခင်မောင်ရင်)
(ည) သရက်ပင်အိုရဲ့သံဝေဂ (ကိုမင်းနောင်)

၂။ ဝါသနာရှင် (ပထမတန်း) အဆင့် (အမျိုးသမီး)
(က) တောင်သူပျို (ဒေါ်ကြည်အောင်)
(ခ) မဟာတြိရတန (ရီရီသန့်)
(ဂ) စာဆိုခံ "လ"လုံး (မာမာအေး)
(ဃ) သုံးဆယ့်ရှစ်ဖြာမင်္ဂလာ (ကြည်ကြည်ဌေး)
(င) မေတ္တာဝေသံဆန်း (ဝင်းဦး)
(စ) စည်တော်ကြီး (မာမာအေး)
(ဆ) သုံးရွှေ့လယ် (ဒေါ်ကြည်အောင်)
(ဇ) ပြိုင်ပွဲကြီး (ထား)
(ဈ) ဂီတအခြေခံ (အဖွဲ့)
(ည) ဓာတ်တော်ဝေခန်း (ဒေါ်ကြည်အောင်)

၃။ ဝါသနာရှင် (ဒုတိယတန်း) အဆင့် (အမျိုးသား)
(က) တပေါင်းသာခေါင် (ကိုတင်အောင်သန်း)
(ခ) မာန် (ဂီတလုလင်ဦးကိုကို)
(ဂ) ဂျင်မလေးဂျမ်း (ကိုမင်းနောင်)
(ဃ) မဂ္ဂင်ရှစ်ပါး (ပြည်ဘရှင်)
(င) ဖန်တီးသူတို့အပြုံးများ (ဂီတလုလင်ဦးကိုကို)
(စ) မဟာဇနက္က (ခင်မောင်ရင်)

၄။ ဝါသနာရှင် (ဒုတိယတန်း) အဆင့် (အမျိုးသမီး)
(က) အာရောဂျံ (ဒေါ်ကြည်အောင်)
(ခ) နွှေမိုးဆောင်း (တင်တင်မြ)
(ဂ) ဝနိမိတ် (စိန်ပါတီ)
(ဃ) ဂီတဥ္စလီ (သင်းသင်းမြတ်)
(င) ဓမ္မစကြာ (ဒေါ်ကြည်အောင်)
(စ) ကထိန်သင်္ကန်း (စိန်ပါတီ)

၅။ အဆင့်မြင့်ပညာအဆင့် (အမျိုးသား)
(က) ဖြောသံ (ဥက္ကလာမောင်)
(ခ) ရိပ်မြိုင်ရေချမ်းမေတ္တာစမ်း (စန္ဒရားထွန်းညွန့်)
(ဂ) မဟာဗန္ဓုလ (ကိုထွန်းရွှေ)
(ဃ) ဂုဏ်တော်ကိုးသွယ် (ကိုထွန်းရွှေ)

၆။ အဆင့်မြင့်ပညာအဆင့် (အမျိုးသမီး)
(က) မြညွင်းလေပြေ (မအေးမိ)
(ခ) အတုအယောင် (ဌေးဌေးမြင့်)
(ဂ) ယောကျ်ားဆုပန် (လေဘာတီမြရင်)
(ဃ) အစိန္တေယျ (ဌေးဌေးမြင့်)

(ဆက်လက်ဖော်ပြပါမည်)

ဒက္ခိဏသီရိမြို့နယ် အမှတ်(၁၈) အခြေခံပညာအထက်တန်းကျောင်း၌ စာဖတ်ရှိန်မြှင့်တင်ရေးပွဲတော် ကျင်းပ

နေပြည်တော် စက်တင်ဘာ ၃

နေပြည်တော် ဒက္ခိဏသီရိမြို့နယ် စာဖတ်ရှိန်မြှင့်တင်ရေးပွဲတော် အခမ်းအနားကို ယနေ့နံနက် ၉ နာရီတွင် ဒက္ခိဏသီရိမြို့နယ် အမှတ်(၁၈)အခြေခံပညာအထက်တန်းကျောင်း ပညာရတနာခန်းမ၌ ကျင်းပသည်။

တက်ရောက်

အခမ်းအနားသို့ နေပြည်တော်စာကြည့်တိုက်များ ဖွံ့ဖြိုးတိုးတက်ရေး ပူးပေါင်းဆောင်ရွက်မှုကော်မတီဥက္ကဋ္ဌ နေပြည်တော်ကောင်စီဥက္ကဋ္ဌ ဦးသန်းထွန်းဦး၊ မြန်မာနိုင်ငံ စာကြည့်တိုက်များ ဖွံ့ဖြိုးတိုးတက်ရေး ပူးပေါင်းဆောင်ရွက်မှုကော်မတီ အတွင်းရေးမှူး ပြန်ကြားရေးဝန်ကြီးဌာန ဒုတိယဝန်ကြီး ဦးရဲတင့်၊ နေပြည်တော်ကောင်စီဝင်များ၊ ဌာနဆိုင်ရာတာဝန်ရှိသူများ၊ မြို့နယ်စီမံအုပ်ချုပ်ရေးအဖွဲ့ဥက္ကဋ္ဌနှင့် အဖွဲ့ဝင်များ၊ ရပ်မိ၊ ရပ်ဖများ၊ လူမှုရေးအသင်းအဖွဲ့များ၊ စာပေပညာရှင်များနှင့် အကဲဖြတ်ဒိုင်များ၊ အလှူရှင်များ၊ ကျောင်းအကျိုးတော်ဆောင်များ၊ ဆရာ ဆရာမများနှင့် ကျောင်းသား ကျောင်းသူများ တက်ရောက်ကြသည်။

အခမ်းအနားတွင် အမှတ်(၁၈)အခြေခံပညာအထက်တန်းကျောင်းမှ ကျောင်းသား ကျောင်းသူများက “ပညာဘဏ်တိုက် စာကြည့်တိုက်သို့သွားကြစို့” သီချင်းနှင့် “အလှဆုံးပန်းများပွင့်ကြပြီ” သီချင်းတို့ဖြင့် တေးသရုပ်ဖော်ဖျော်ဖြေတင်ဆက်ကြပြီး “နိုင်ငံအကျိုးအတွက် မှန်းမျှော်ရည်ခိုင်မာတိုးတက်စေရမည်” ဗီဒီယို Clip ကို ပြသသည်။

ထို့နောက် နေပြည်တော်ကောင်စီဥက္ကဋ္ဌက စာဖတ်ရှိန်မြှင့်တင်ရေးလုပ်ငန်းများသည် ရေရှည်ဆောင်ရွက်ရမည့် လုပ်ငန်းစဉ်တစ်ခုဖြစ်ပြီး ကျောင်းသား ကျောင်းသူများအနေဖြင့် နေ့စဉ်စာဖတ်ရာတွင် သုတ၊ ရသ ပညာရပ်အစုံကို ဖတ်ရှုကြရန်နှင့် နောင်တစ်ချိန် နိုင်ငံတော်က အားကိုးအားထားရသော သားကောင်း၊ သမီးကောင်းပညာရှင်များ ပေါ်ထွန်းရေးအတွက် ကြိုးစားကြရမည်ဖြစ်ကြောင်း ပြောကြားသည်။

ယင်းနောက် စာရေးဆရာ ရေနံ့သာမောင်ကျော်ညွန့်က စာပေလေ့လာဖတ်ရှုမှု အကျိုးကျေးဇူးများကို ဟောပြောဆွေးနွေးပြီး နေပြည်တော်ကောင်စီဥက္ကဋ္ဌ ဦးသန်းထွန်းဦးနှင့် ဒုတိယဝန်ကြီး ဦးရဲတင့်တို့က စာဖတ်ရှိန်မြှင့်တင်ရေးပွဲတော်တွင် ပါဝင်လှူဒါန်းကြသည့် အလှူရှင်များနှင့် စာရေးဆရာ ရေနံ့သာမောင်ကျော်ညွန့်တို့ထံ ဂုဏ်ပြုမှတ်တမ်းလွှာများ ပေးအပ်ကြသည်။

အခမ်းအနားအပြီးတွင် နေပြည်တော်ကောင်စီဥက္ကဋ္ဌ ဦးသန်းထွန်းဦး၊ ဒုတိယဝန်ကြီး ဦးရဲတင့်၊ နေပြည်တော်ကောင်စီဝင်များနှင့် တာဝန်ရှိသူများက စာအုပ်စာစောင်များ၊ ဓာတ်ပုံမှတ်တမ်းများ၊ စာအုပ်အရောင်းဆိုင်များ၊ စာပေဆွေးနွေးပွဲ၊ စာစီစာကုံးပြိုင်ပွဲ၊ ပုံပြင်ပြောပြိုင်ပွဲ၊ ကဗျာရွတ်ဆိုပြိုင်ပွဲ၊ ကျပန်းစကားပြောပြိုင်ပွဲ၊ ဉာဏ်စမ်းပဟေဠိပြိုင်ပွဲနှင့် ကာယစွမ်းရည်၊ ဉာဏစွမ်းရည်ပြိုင်ပွဲများတွင် ကျောင်းသား ကျောင်းသူများ ပျော်ရွှင်စွာပါဝင်ယှဉ်ပြိုင်နေမှုကို လှည့်လည်ကြည့်ရှုအားပေးကြပြီး ကျောင်းသား ကျောင်းသူများထံ ဂုဏ်ပြုဆုများ ပေးအပ်ချီးမြှင့်ကြသည်။

မွန်းလွဲပိုင်းတွင် ဆုပေးပွဲအခမ်းအနားကို ဆက်လက်ကျင်းပရာ တာဝန်ရှိသူများက စာဖတ်ရှိန်မြှင့်တင်ရေးပွဲတော် ပြိုင်ပွဲများမှ ဆုရရှိကြသည့် ကျောင်းသား ကျောင်းသူများကို ဂုဏ်ပြုဆုများ ပေးအပ်ချီးမြှင့်ကြပြီး ပြန်ကြားရေးနှင့်ပြည်သူ့ဆက်ဆံရေးဦးစီးဌာန(ရုံးချုပ်)မှ ဖျော်ဖြေရေးတီးဝိုင်းအဖွဲ့က သီဆိုဖျော်ဖြေခဲ့ကြကြောင်း သိရသည်။

သတင်းစဉ်

သထုံမြို့ အမှတ်(၃)အခြေခံပညာအထက်တန်းကျောင်း၌ စာဖတ်ရှိန်မြှင့်တင်ရေး လူငယ်စကားဝိုင်းကျင်းပ

သထုံ စက်တင်ဘာ ၃

မွန်ပြည်နယ် သထုံမြို့နယ်၌ ခရိုင်ပြန်ကြားရေးနှင့် ပြည်သူ့ဆက်ဆံရေးဦးစီးဌာနနှင့် အခြေခံပညာဦးစီးဌာနတို့ ပူးပေါင်း၍ စာဖတ်ရှိန်မြှင့်တင်ရေး လူငယ်စကားဝိုင်းကို ယနေ့မွန်းလွဲပိုင်းက အောက်ကျင်းရပ်ကွက်ရှိ အမှတ်(၃)အခြေခံပညာ အထက်တန်းကျောင်းခန်းမ၌ ကျင်းပသည်။

အခမ်းအနားတွင် အမှတ်(၃)အခြေခံပညာ အထက်တန်းကျောင်းမှ အထက်တန်းပြဆရာမ ဒေါ်နော်အက်စတာက လူငယ်စကားဝိုင်း ကျင်းပပေးရသည့် ရည်ရွယ်ချက်နှင့် ကျောင်းသား ကျောင်းသူများအနေဖြင့် ကျောင်းစာပညာရပ်များသာမက ပြင်ပစာအုပ်၊ စာပေတို့ကို လေ့လာခြင်းဖြင့် အသိပညာများ ဖွံ့ဖြိုးပြီး နိုင်ငံ့သားကောင်းလူငယ်များဖြစ်လာရေး ဆွေးနွေးပြောကြားသည်။

ဆက်လက်၍ စကားဝိုင်းကို ကျင်းပရာ ပြန်ကြားရေးနှင့်ပြည်သူ့ဆက်ဆံရေး ဦးစီးဌာန လက်ထောက် ညွှန်ကြားရေးမှူး ဒေါ်လှလှဌေးက အစီအစဉ်တင်ဆက်သူအဖြစ် ဆောင်ရွက်ပြီး Grade-10 နှင့် Grade -9 ကျောင်းသား ကျောင်းသူလေးဦးတို့က လူငယ်နှင့် ရည်မှန်းချက်၊ လူငယ်နှင့် စာဖတ်ခြင်း၊ မိမိအနှစ်သက်ဆုံးစာအုပ်တစ်အုပ်နှင့် စာကြည့်တိုက်၏ အကျိုးကျေးဇူးများ ခေါင်းစဉ်တို့ဖြင့် ၎င်းတို့ဖတ်ရှုလေ့လာထားသည့် စာရေးသူ၏ ဆိုလိုရင်းနှင့် ၎င်းတို့၏ အတွေ့အကြုံများ၊ အတွေးအခေါ်များကို ကျယ်ကျယ်ပြန့်ပြန့် မျှဝေဆွေးနွေးကြရာ အစီအစဉ်တင်ဆက်သူက ပြန်လည်ဖြည့်စွက်ဆွေးနွေးပေးခဲ့သည်။

ခရိုင်(ပြန်/ဆက်)

လမ်းမတော်မြို့နယ် လူထုအခြေပြုဗဟိုဌာနတွင် စာပေချစ်မြတ်နိုးသူများဖြင့် စာဖတ်ဝိုင်း ကျင်းပ

ရန်ကုန် စက်တင်ဘာ ၃

ရန်ကုန်တိုင်းဒေသကြီး လမ်းမတော်မြို့နယ် ပြန်ကြားရေးနှင့် ပြည်သူ့ဆက်ဆံရေးဦးစီးဌာန လူထုအခြေပြုဗဟိုဌာန၌ စာပေချစ်မြတ်နိုးသူများမှ စာရေးဆရာမောင်မင်းစိုးရေးသားသည့် “မအောင်မြင်ခြင်းရဲ့ဇာစ်မြစ်များ” စာအုပ်ဖြင့် စာဖတ်ဝိုင်းကို ယနေ့နံနက် ၁၀ နာရီက ကျင်းပသည်။

အဖွင့်အမှာစကားပြောကြား

အဆိုပါ ဆွေးနွေးပွဲတွင် ရန်ကုန်အနောက်ပိုင်းခရိုင် ပြန်ကြားရေးနှင့် ပြည်သူ့ဆက်ဆံရေးဦးစီးဌာန လက်ထောက်ညွှန်ကြားရေးမှူး ဒေါ်အေးအေးခိုင်က မုဒိတာစကားပြောကြားပြီး အမိမြေသစ္စာ သတင်းစုံဂျာနယ်မှစာရေးဆရာ ဦးသူရဇော်က အဖွင့်အမှာစကားပြောကြားသည်။ ထို့နောက် ပြန်ကြားရေးနှင့် ပြည်သူ့ဆက်ဆံရေးဦးစီးဌာန ဦးစီးအရာရှိ ဒေါ်တင်တင်စိန်က စာဖတ်ဝိုင်းပြုလုပ်ရခြင်း၏ ရည်ရွယ်ချက်နှင့် စာပေဖတ်ရှုခြင်းဖြင့်ရရှိမည့် အကျိုးကျေးဇူးများကို ရှင်းလင်းပြောကြားဆွေးနွေးသည်။ ထို့နောက် စာပေဝါသနာရှင်များက စာရေးဆရာမောင်မင်းစိုးရေးသားသည့် “မအောင်မြင်ခြင်းရဲ့ဇာစ်မြစ်များ” စာအုပ်အကြောင်းကို အကျယ်တဝင့် ဆွေးနွေးခဲ့ပြီး Book Club အဖွဲ့ဝင်များက ပြန်လည်ဆွေးနွေးခဲ့ကြကာ ပြန်ကြားရေးနှင့် ပြည်သူ့ဆက်ဆံရေးဦးစီးဌာန ဦးစီးအရာရှိ ဒေါ်တင်တင်စိန်က ကျေးဇူးတင်စကား ပြောကြားသည်။

လမ်းမတော်မြို့နယ် လူထုအခြေပြုဗဟိုဌာနမှ ပြည်သူများအသိပညာဗဟုသုတများ တိုးပွားလာစေရန်အတွက် ဌာနဆိုင်ရာများ၊ စာပေချစ်မြတ်နိုးသူများဖြင့် စာဖတ်ဝိုင်းနှင့် အသိပညာပေးဆွေးနွေးပွဲများကို လစဉ်ဆောင်ရွက်လျက်ရှိကြောင်း သိရသည်။

ကျော်ဆန်းမြင့်

(၁၂)ကြိမ်မြောက် လူကုန်ကူးမှုတိုက်ဖျက်ရေးနေ့ အထိမ်းအမှတ် စာစီစာကုံးပြိုင်ပွဲ ကျင်းပ

မုဒုံ စက်တင်ဘာ ၃

မွန်ပြည်နယ် မုဒုံမြို့နယ်၌ (၁၂)ကြိမ်မြောက် မြန်မာနိုင်ငံ လူကုန်ကူးမှုတိုက်ဖျက်ရေးနေ့အထိမ်းအမှတ် စာစီစာကုံးပြိုင်ပွဲကို ယနေ့နံနက် ၁၀ နာရီက အထက(၂)ကျောင်းရှိ ပညာရတနာခန်းမ၌ ကျင်းပသည်။

ကြည့်ရှုအားပေး

အဆိုပါပြိုင်ပွဲအား လူကုန်ကူးမှုတားဆီးနှိမ်နင်းရေးရဲတပ်ဖွဲ့စု (မော်လမြိုင်)မှ တပ်ဖွဲ့စုမှူး ရဲမှူးမိုးဦး၊ မြို့နယ်ရဲတပ်ဖွဲ့မှူး ရဲမှူးခင်ဇော်ဝင်း၊ မြို့နယ်ပညာရေးမှူး တာဝန်ခံ၊ ဌာနဆိုင်ရာ တာဝန်ရှိသူများ၊ အမျိုးသမီးရေးရာအဖွဲ့ဥက္ကဋ္ဌနှင့် တာဝန်ရှိသူများက ကြည့်ရှုအားပေးခဲ့သည်။ ပြိုင်ပွဲတွင် မြို့နယ်အတွင်းရှိ အခြေခံပညာ စာသင်ကျောင်းများမှ အထက်တန်း၊ အလယ်တန်းအဆင့် ကျောင်းသား ကျောင်းသူ ၃၈ ဦးက “ကလေးသူငယ်ချန်မထား လူကုန်ကူးမှုတိုက်ဖျက်သွား” ခေါင်းစဉ်ဖြင့် ယှဉ်ပြိုင်ကြသည်။

ပြိုင်ပွဲတွင် ဆုရရှိသည့် ကျောင်းသား ကျောင်းသူများကို စက်တင်ဘာ ၁၃ ရက် မော်လမြိုင်မြို့တွင် ကျင်းပမည့် မြန်မာနိုင်ငံ လူကုန်ကူးမှုတိုက်ဖျက်ရေးနေ့ အခမ်းအနားတွင် ဆုချီးမြှင့်ပေးအပ်သွားမည်ဖြစ်ကြောင်း သိရသည်။

အောင်မျိုးသူ(ပြန်/ဆက်)

❖ ရခိုင်ပြည်နယ်မှ

ရခိုင်ပြည်နယ် စစ်တွေမြို့သို့ ၂၀၂၃ ခုနှစ် မေ ၁၆ ရက်မှစ၍ ယနေ့အထိ တပ်မတော်စစ်ရေယာဉ်များ အပါအဝင် ရေယာဉ် ၄၉ စင်းဖြင့် ဆောက်လုပ်ရေးသုံးပစ္စည်း၊ လျှပ်စစ်ပစ္စည်း၊ ဆေးဝါးနှင့် ကျန်းမာရေးပစ္စည်း၊ လူသုံးကုန်နှင့် စားသောက်ကုန်များ ပါဝင်သော ကူညီကယ်ဆယ်ရေးပစ္စည်း စုစုပေါင်း ၇၁၀၉၉ ဒသမ ၄၃ တန်နှင့် ဒီဇယ် ၂၄၉၇၆၂ ဂါလန်၊ Octane 92 ၁၉၉၈၈၆ ဂါလန် ပို့ဆောင်ပေးခဲ့ကြောင်း သိရသည်။

သတင်းစဉ်

ဧရာဝတီတိုင်းဒေသကြီး၏ မြန်မာ့ရိုးရာယဉ်ကျေးမှု အဆို၊ အက၊ အရေး၊ အတီးပြိုင်ပွဲ ဖွင့်ပွဲအခမ်းအနား ကျင်းပ

ပုသိမ် စက်တင်ဘာ ၃

ဧရာဝတီတိုင်းဒေသကြီး၏ (၂၅) ကြိမ်မြောက် ငွေရတုအထိမ်းအမှတ် မြန်မာ့ရိုးရာယဉ်ကျေးမှု အဆို၊ အက၊ အရေး၊ အတီးပြိုင်ပွဲ ဖွင့်ပွဲအခမ်းအနားကို ယနေ့နံနက်ပိုင်းက ပုသိမ်မြို့ မြို့တော်ခန်းမ၌ ပြုလုပ်ရာ တိုင်းဒေသကြီးဝန်ကြီးချုပ် ဦးတင်မောင်ဝင်း နှင့် ဇနီး၊ အစိုးရအဖွဲ့ဝင်ဝန်ကြီးများနှင့် ဇနီးများ၊ ဌာနဆိုင်ရာများ၊ ပြိုင်ပွဲအကဲဖြတ်ပညာရှင်များနှင့် ပြိုင်ပွဲဝင်များ တက်ရောက်ကြသည်။

ဖဲကြိုးဖြတ်ဖွင့်လှစ်

ဦးစွာ (၂၅)ကြိမ်မြောက် ငွေရတုအထိမ်းအမှတ် မြန်မာ့ရိုးရာယဉ်ကျေးမှု အဆို၊ အက၊ အရေး၊ အတီး ပြိုင်ပွဲ ဖွင့်ပွဲအခမ်းအနားကို ပြိုင်ပွဲကျင်းပရေး နာယက တိုင်းဒေသကြီးဝန်ကြီးချုပ် ဦးတင်မောင်ဝင်း နှင့် တာဝန်ရှိသူများက ဖဲကြိုးဖြတ်ဖွင့်လှစ်ပေးပြီး တိုင်းဒေသကြီးဝန်ကြီးချုပ်က အမှာစကားပြောကြား သည်။

ထို့နောက် တိုင်းဒေသကြီးဝန်ကြီးချုပ်နှင့် ဧည့်သည်တော်များသည် ဧရာဝတီတိုင်းဒေသကြီး၏ (၂၅)ကြိမ်မြောက် ငွေရတုအထိမ်းအမှတ် မြန်မာ့ရိုးရာ ယဉ်ကျေးမှု အဆို၊ အက၊ အရေး၊ အတီးပြိုင်ပွဲ အဖွင့်တေးသီချင်းဖြစ်သည့် "ငွေရတုလှမ်းချီ ဧရာဝတီ" တေးသီချင်းအား အဆိုပြိုင်ပွဲဝင်များနှင့် ပညာ အလင်္ကာအဖွဲ့ကသီဆိုပြီး အကပြိုင်ပွဲဝင်များက ကပြ တင်ဆက်မှုကိုလည်းကောင်း၊ (၂၅)ကြိမ်မြောက် ငွေရတုအထိမ်းအမှတ် မြန်မာ့ရိုးရာယဉ်ကျေးမှု အဆို၊ အက၊ အရေး၊ အတီး ဗဟိုအဆင့်ပြိုင်ပွဲတွင် ချင်း တိုင်းရင်းသားရိုးရာအကဖြင့် ဧရာဝတီတိုင်းဒေသ ကြီးကိုယ်စားပြု ပါဝင်ယှဉ်ပြိုင်မည့် ပုသိမ်ပညာရေး ဒီဂရီကောလိပ်ယိမ်းအဖွဲ့က ကပြတင်ဆက်မှုကို လည်းကောင်း၊ (၂၅)ကြိမ်မြောက် ငွေရတုအထိမ်းအမှတ် မြန်မာ့ရိုးရာယဉ်ကျေးမှု အဆို၊ အက၊ အရေး၊ အတီး ဗဟိုအဆင့်ပြိုင်ပွဲတွင် ကျေးလက်ရိုးရာအကဖြင့် ဧရာဝတီတိုင်းဒေသကြီးကိုယ်စားပြု ကပြမည့် မြောင်းမြပညာရေးဒီဂရီကောလိပ် ယိမ်းအဖွဲ့က "ကျေးလက်သဘာဝ တိုင်းဧရာအလှ" တေးသီချင်း ဖြင့် ကပြတင်ဆက်မှုများနှင့် အခြေခံပညာ(၁၀-၁၅ အမျိုးသမီး) ကဗျာလွတ်အကအား ပြိုင်ပွဲဝင်များက ပါဝင်ယှဉ်ပြိုင်နေမှုများကိုလည်းကောင်း ကြည့်ရှု အားပေးသည်။

ဧရာဝတီတိုင်းဒေသကြီး၏ (၂၅)ကြိမ်မြောက် ငွေရတုအထိမ်းအမှတ် မြန်မာ့ရိုးရာယဉ်ကျေးမှု အဆို၊ အက၊ အရေး၊ အတီးပြိုင်ပွဲအား စက်တင်ဘာ ၃ ရက် မှ ၉ ရက်အထိ ကျင်းပသွားမည်ဖြစ်ပြီး အဆိုပြိုင်ပွဲဝင် ၁၃၃ ဦး၊ အကပြိုင်ပွဲဝင် ၂၈၁ ဦး၊ အရေးပြိုင်ပွဲဝင် ၁၆ ဦး၊ အတီးပြိုင်ပွဲဝင် ၃၁၁ ဦး စုစုပေါင်းပြိုင်ပွဲဝင် ၇၄၁ ဦး ပါဝင်ယှဉ်ပြိုင်သွားကြမည် ဖြစ်ကြောင်း သိရသည်။ **တိုင်းဒေသကြီး(ပြန်/ဆက်)**

ဧရာဝတီတိုင်းဒေသကြီး လပွတ္တာခရိုင်၏ ၂၀၂၄ ခုနှစ် လူဦးရေနှင့် အိမ်အကြောင်းအရာ သန်းခေါင်စာရင်းကောက်ယူရေးအတွက် ခရိုင် အဆင့်နည်းပြသင်တန်းဖွင့်ပွဲကို စက်တင်ဘာ ၃ ရက် နံနက် ၉ နာရီက လပွတ္တာမြို့နယ် အထွေထွေအုပ်ချုပ်ရေးဦးစီးဌာန ရွှေနဒီခန်းမ၌ ကျင်းပစဉ်။ မူမူ

လူဝင်မှုကြီးကြပ်ရေးနှင့် ပြည်သူ့အင်အားဝန်ကြီးဌာန ရန်ကုန်တိုင်း ဒေသကြီး လှည်းကူးခရိုင် လှည်းကူးမြို့နယ်၌ ၂၀၂၄ ခုနှစ် လူဦးရေနှင့် အိမ်အကြောင်းအရာ သန်းခေါင်စာရင်းကောက်ယူနိုင်ရန်အတွက် ခရိုင်အဆင့် နည်းပြသင်တန်းဖွင့်ပွဲအခမ်းအနားကို (လှည်းကူး)အထက အောင်ဆန်းခန်းမ၌ စက်တင်ဘာ ၃ ရက် နံနက် ၉ နာရီက ကျင်းပစဉ်။ မြို့နယ်(ပြန်/ဆက်)

✻ MNL-2 မှ

သွင်းယူပြီး တက္ကသိုလ်အသင်းအတွက် ချေပဂိုးတစ်ဂိုးကို ၆၉ မိနစ်တွင် ဇော်ဇော်ထိုက်က သွင်းယူခဲ့သည်။ စလင်းကွင်း၌ ကျင်းပသည့်ပွဲတွင် ရာမညယူနိုက်တက်အသင်းက ငွေကြယ်ပွင့်အသင်းကို ငါးဂိုး-တစ်ဂိုး ဖြင့် အနိုင်ရခဲ့သည်။ တက္ကသိုလ်အသင်း ရှုံးပွဲကြုံတွေ့မှုကို ရာမည ယူနိုက်တက်အသင်းက အပြည့်အဝအသုံးချကာ ထိပ်ဆုံးနေရာ ရယူနိုင် ခဲ့သည်။ ရာမညယူနိုက်တက်အသင်းအတွက် အနိုင်ဂိုးများကို ၁၂ မိနစ် တွင် ဟိန်းထက်ဇော်ဝင်း၊ ၂၁ မိနစ်တွင် ချမ်းဦး၊ ၃၃၊ ၆၃ မိနစ်တွင် ဆန်းမြင့်နိုင်၊ ၇၅ မိနစ်တွင် ညီညီအောင်တို့က သွင်းယူသည်။

ပွဲစဉ် (၇) အပြီးတွင် ရာမညယူနိုက်တက်အသင်းက ရမှတ် ၁၄ မှတ် ဖြင့် ဦးဆောင်နေပြီး တက္ကသိုလ်အသင်းက ၁၃ မှတ်၊ Chinland အသင်း က ၁၂ မှတ်၊ Glory Goal အသင်းက ရှစ်မှတ်၊ ကချင်ယူနိုက်တက်နှင့် ရွှေပြည်သာယူနိုက်တက်အသင်းတို့က ခုနစ်မှတ်စီ၊ ငွေကြယ်ပွင့် အသင်းက ငါးမှတ်၊ ဧရာဝတီရိန်းဂျားအသင်းက တစ်မှတ် ရရှိထားသည်။

သတင်း-ကိုညီလေး၊ ဓာတ်ပုံ-MNL

သန်လျင်ခရိုင် လူဦးရေနှင့်အိမ်အကြောင်းအရာ သန်းခေါင်စာရင်း ကောက်ယူရေးလုပ်ငန်း ခရိုင်အဆင့်နည်းပြသင်တန်းဖွင့်ပွဲကို စက်တင်ဘာ ၃ ရက် နံနက်က သန်လျင်မြို့ အမှတ် (၁) အခြေခံပညာ အထက်တန်းကျောင်း ပတ္တမြားခန်းမ၌ ကျင်းပရာ ခရိုင်သန်းခေါင်စာရင်း ကော်မတီဥက္ကဋ္ဌ ခရိုင်စီမံအုပ်ချုပ်ရေးအဖွဲ့ဥက္ကဋ္ဌ ဦးအောင်သိုက်ဝင်းက သင်တန်းအဖွင့်အမှာစကားပြောကြားစဉ်။ တင်ဝင်းတင်

ဧရာဝတီတိုင်းဒေသကြီး မြောင်းမြမြို့၌ ၂၀၂၄ ခုနှစ် လူဦးရေနှင့် အိမ်အကြောင်းအရာ သန်းခေါင်စာရင်းကောက်ယူရေးလုပ်ငန်း ခရိုင် အဆင့် နည်းပြသင်တန်းဖွင့်ပွဲအခမ်းအနားကို စက်တင်ဘာ ၃ ရက် နံနက် ၉ နာရီက ခရိုင်အထွေထွေအုပ်ချုပ်ရေးဦးစီးဌာန အစည်းအဝေး ခန်းမ၌ ကျင်းပစဉ်။ ဇေယျာ(မြောင်းမြ)

ဧရာဝတီတိုင်းဒေသကြီး မအူပင်မြို့၌ ၂၀၂၄ ခုနှစ် လူဦးရေနှင့် အိမ်အကြောင်းအရာ သန်းခေါင်စာရင်းကောက်ယူနိုင်ရေး ခရိုင်အဆင့် နည်းပြသင်တန်းဖွင့်ပွဲ အခမ်းအနားကို စက်တင်ဘာ ၃ ရက် နံနက် ၉ နာရီက အထက (၁) မြတ်ပညာခန်းမ၌ ကျင်းပစဉ်။ ပြည့်ဖြိုးကျော်(ပြန်/ဆက်)

တနင်္သာရီတိုင်းဒေသကြီး မြိတ်ခရိုင်၏ လူဦးရေနှင့် အိမ်အကြောင်း အရာ သန်းခေါင်စာရင်း အောင်မြင်စွာ ကောက်ယူနိုင်ရေးအတွက် လူဦးရေနှင့် အိမ်အကြောင်းအရာ သန်းခေါင်စာရင်းကောက်ယူ ရေးလုပ်ငန်း ခရိုင်အဆင့် နည်းပြသင်တန်းကို စက်တင်ဘာ ၃ ရက် နံနက်ပိုင်းက မြိတ်တက္ကသိုလ် ပုလဲသစ္စာခန်းမ၌ ဖွင့်လှစ်စဉ်။ ခိုင်ထူး(ပြန်/ဆက်)

စစ်ကိုင်းတိုင်းဒေသကြီး ကလေးမြို့၌ ၂၀၂၄ ခုနှစ် လူဦးရေနှင့် အိမ်အကြောင်းအရာ သန်းခေါင်စာရင်းကောက်ယူရေး ခရိုင်အဆင့် နည်းပြသင်တန်း ဖွင့်ပွဲအခမ်းအနားကို စက်တင်ဘာ ၃ ရက် နံနက် ပိုင်းက မြို့နယ်စုပေါင်းရုံးအစည်းအဝေးခန်းမ၌ ကျင်းပစဉ်။ ခရိုင်(ပြန်/ဆက်)

၂၀၂၄ ခုနှစ် လူဦးရေနှင့် အိမ်အကြောင်းအရာ သန်းခေါင်စာရင်း ကောက်ယူရေး ခရိုင်အဆင့် နည်းပြသင်တန်းဖွင့်ပွဲ အခမ်းအနားကို စက်တင်ဘာ ၃ ရက် နံနက် ၁၀ နာရီက မန္တလေးတိုင်းဒေသကြီး အောင်မြေသာစံမြို့နယ်ရှိ ခရိုင်အထွေထွေအုပ်ချုပ်ရေးဦးစီးဌာနရုံး အစည်းအဝေးခန်းမ၌ ကျင်းပပြီး ခရိုင်သန်းခေါင်စာရင်းကြီးကြပ်မှု ကော်မတီဥက္ကဋ္ဌ ခရိုင်အုပ်ချုပ်ရေးမှူး ဒေါက်တာအောင်ဆွေက သင်တန်း အထောက်အကူပြုပစ္စည်းများ ပေးအပ်စဉ်။ သတင်းစဉ်

ကန့်ကွက်နိုင်ပါသည်

ရန်ကုန်တိုင်းဒေသကြီး၊ ရွှေပြည်သာမြို့နယ်၊ သာစုကန်စက်မှုဇုန်၊ မြေတိုင်းရပ်ကွက်အမှတ်(၁၂)၊ လူနေရပ်ကွက်အမှတ်(၄)ရပ်ကွက်၊ သာစုကန်လမ်းနှင့် မြလမ်းထောင့်ရှိ မြေကွက်အမှတ်-(၁/ ခ)၊ မြေ(အလျား 117.6'/114' x အနံ 310'/310.6') မြေဧရိယာအားဖြင့် (0.824)ဧက၊ နှစ်(၆၀)မြေငှားဂရန် မြေကွက်နှင့် ၎င်းမြေကွက်ပေါ်ရှိ အဆောက်အဦးများနှင့် (၃)ထပ်လူနေဆောင် အပါအဝင် Transformer - 315KVA နှင့် မြေပေါ်မြေအောက်အကျိုးခံစားခွင့်အရပ်ရပ်အားလုံးတို့အား ရန်ကုန်မြို့တော်စည် ပင်သာယာရေးကော်မတီ မြို့ပြစီမံကိန်းနှင့် မြေစီမံခန့်ခွဲမှုဌာနတွင် ဒေါ်စန္ဒီ (၁၂/စခန(နိုင်)၀၄၃၆၇၈)မှအမည်ပေါက်ပြီး ရောင်းချပိုင်ခွင့်၊ စီမံခန့်ခွဲပိုင်ခွင့်ရှိသူဖြစ်ကြောင်း ဝန်ခံကတိပြု၍ ရောင်းချရန်ကမ်းလှမ်းလာသဖြင့် ကျွန်ုပ်၏မိတ်ဆွေဖြစ်သူ ဦးသိန်းနိုင်ထူး(၉/ စကန(နိုင်) ၀၆၂၁၁၆)မှ စရံငွေပေးချေထားပြီးဖြစ်ပါသည်။

ကန့်ကွက်လိုသူများရှိပါက ဤကြော်ငြာပါသည့်နေ့မှစ၍ (၇)ရက်အတွင်း ခိုင်မာသောစာချုပ်စာတမ်းအထောက်အထား (မူရင်း)များနှင့်တကွ ကျွန်ုပ်ထံသို့ လာရောက်ကန့်ကွက်နိုင်ပါသည်။ သတ်မှတ်ရက်အတွင်း ကန့်ကွက်ခြင်းမရှိပါက အရောင်းအဝယ်ကို ဥပဒေနှင့်အညီ ဆက်လက်ဆောင်ရွက်သွားမည်ဖြစ်ကြောင်း အများသိစေရန် အသိပေးကြေညာအပ်ပါသည်။

လွှဲအပ်ညွှန်ကြားချက်အရ –

ဒေါ်ဖြူဖြူသန့် တရားလွှတ်တော်ရှေ့နေ (စဉ်–၈၃၁၁)

LL.B., D.B.L., WIPO-101(Switzerland)

အမှတ်–၁၂၈၊ ၄၁–လမ်း၊ မြေညီထပ်၊ ဗိုလ်တထောင်မြို့နယ်၊ ရန်ကုန်မြို့။ ရုံးဖုန်း–၀၁ ၈၂၄၅၇၈၄၊ ၀၉ ၅၄၀၁၄၆၂၊ ၀၉၈၈၇၈၀၀၀၂၆

"ကန့်ကွက်နိုင်ကြောင်း အများသိစေရန် ကြေညာခြင်း"

ရန်ကုန်တိုင်းဒေသကြီး၊ လှည်းကူးခရိုင်၊ လှည်းကူးမြို့နယ်၊ သာသနာ့ရိပ်သာရပ်ကွက်၊ ဗိုလ်ချုပ်အောင်ဆန်းလမ်းသွယ်(၂)၊ မြေကွက်အမှတ်(၉၈)၊ မြေကွက်အကျယ်(၁၃x၆၀)ပေရှိ မြေနှင့်မြေပေါ်ရှိ နေအိမ်အဆောက်အဦ အပါအဝင်မြေပေါ်ရှိ အကျိုးခံစားခွင့်အရပ်ရပ်အားလုံးတို့ကို အရှုပ်အရှင်းကင်းရှင်းစွာ ရောင်းချပိုင်ခွင့်ရှိသည်ဟု အဆိုရှိသူ ဦးအောင်ကျော်ဦး(ဘ) ဦးတင်အောင် [၁၂/လကန(နိုင်)၁၃၇၇၆၆]ထံမှ ကျွန်ုပ်၏မိတ်ဆွေက အပြီးအပိုင် ဝယ်ယူရန်အတွက် စရန်ငွေများ ပေးချေထားပြီးဖြစ်ပါ၍ ကန့်ကွက်လိုပါက ဤကြော်ငြာပါသည့်နေ့မှ(၁၄)ရက်အတွင်း ပိုင်ဆိုင်မှုစာရွက်စာတမ်းမူရင်းများနှင့်တကွ ကျွန်ုပ်ထံသို့ လူကိုယ်တိုင် လာရောက်ကန့်ကွက်နိုင်ပါသည်။ သတ်မှတ်ရက်တွင်း ကန့်ကွက်မည့်သူမရှိပါက အရောင်းအဝယ်ကို ဥပဒေနှင့်အညီ ဆက်လက်ဆောင်ရွက်သွားမည်ဖြစ်ကြောင်း အများသိစေရန် ကြေညာအပ်ပါသည်။

လွှဲအပ်ညွှန်ကြားချက်အရ--
ဒေါ်မဥ္ဇူအေးသိန်း (LL.B)
တရားလွှတ်တော်ရှေ့နေ(စဉ်–၁၂၂၅၇) (၁၄–၃–၂၀၁၇)
(မမ/၃၂၄)၊ တန်းမကြီးလမ်း၊ မြို့မရပ်ကွက်၊ လှည်းကူးမြို့။ ၀၉–၅၀၄၁၄၈၃

ရေယာဉ်ပိုင်ရှင်အမည်ပြောင်းလဲခြင်း

ရေကြောင်းပို့ဆောင်ရေးညွှန်ကြားမှုဦးစီးဌာနတွင် မှတ်ပုံတင်ထားသော "MV–SMART LINE –003" {Reg.No–100394} အမည်ရှိ ကမ်းထိုးကုန်တင်(သံ)ရေယာဉ် (အလျား၆၃.၈၈ မီတာ၊ အနံ ၁၅.၂၄မီတာ၊ စောက်၃.၆၆မီတာ၊တန်ချိန်–၁၀၈၅)အား ဂရန်အမည်ပေါက်ပိုင်ရှင်ဖြစ်သော ဦးရာဇာလွင်မြင့်[၉/ပဥလ(နိုင်)၀၀၄၄၂၉]အမည်မှ ဦးတင်ထိုက်စိုး [၆/မမန(နိုင်)၁၄၇၂၅၅]အမည်သို့ ပြောင်းလဲပေးပါရန် ဤဌာနသို့ လျှောက်ထားလာပါသည်။ ၎င်းအမည် ပြောင်းလဲရန် ကိစ္စနှင့်ပတ်သက်၍ ကန့်ကွက်လိုပါက ညွှန်ကြားရေးမှူးချုပ်၊ ရေကြောင်းပို့ဆောင်ရေးညွှန်ကြားမှုဦးစီးဌာန၊ သိမ်ဖြူလမ်း၊ ရန်ကုန်မြို့သို့ လိပ်မူ၍ ရက်ပေါင်း (၃၀)အတွင်း ပိုင်ဆိုင်မှု အထောက်အထားများနှင့်တကွ မည်သူမဆို လာရောက်ကန့်ကွက်နိုင်ပါသည်။ ၎င်းရက်ထက်ကျော်လွန်ပါက ရုံးလုပ်ထုံးလုပ်နည်းများနှင့်အညီ လျှောက်ထားသူအမည်သို့ ပြောင်းလဲပေးမည်ဖြစ်ကြောင်း ကြေညာအပ်ပါသည်။

ရေကြောင်းပို့ဆောင်ရေးညွှန်ကြားမှုဦးစီးဌာန

ကန့်ကွက်နိုင်ကြောင်း ကြော်ငြာခြင်း

ရန်ကုန်တိုင်းဒေသကြီး၊ အင်းစိန်မြို့နယ်၊ တောင်သူကုန်းရပ်ကွက်၊ ဟိုက်ပတ်လမ်း၊ အမှတ် (၅၂၀) နေ ဒေါ်လှယဉ်မြင့် [၁၂/အစန (နိုင်) ၀၆၃၃၂၅] ကိုင်ဆောင်သူက လွှဲအပ်ညွှန်ကြားချက်အရ အောက်ပါအတိုင်း အသိပေးကြေညာအပ်ပါသည်–

ရန်ကုန်တိုင်းဒေသကြီး၊ အင်းစိန်မြို့နယ်၊ ရွာမအရှေ့ရပ်ကွက်၊ အေးသိဒ္ဓိကျောင်းလမ်း၊ အမှတ် – (၉၆၆) မြေပေါ်တွင်ဆောက်လုပ်ထားသော (၂) ခန်းတွဲ၊ (၄) ထပ်တိုက်၏ ပထမထပ် (ခြေရင်းခန်း)၊ အခန်းအကျယ် (၁၃½ x ၅၃) ပေရှိ တိုက်ခန်း၏အခန်းပိုင်ရှင် (ကန်ထရိုက်တာ) ဒေါ်မြမြဝင်း [၁၃/လရန (နိုင်) ၀၀၈၄၅၁] ကိုင်ဆောင်သူ ထံမှ ကျွန်ုပ်၏မိတ်ဆွေဖြစ်သော ဒေါ်လှယဉ်မြင့် [၁၂/အစန (နိုင်) ၀၆၃၃၂၅] ကိုင်ဆောင်သူက ဝယ်ယူရန် စရန်ငွေအချို့ပေးချေထားပြီးဖြစ်ရာ ကန့်ကွက်လိုပါက ဤကြော်ငြာပါသည့်နေ့မှစ၍ (၁၄) ရက်အတွင်း ကျွန်ုပ်တို့ထံသို့ ခိုင်လုံသော စာရွက်စာတမ်းမူရင်းများဖြင့် လာရောက်ကန့်ကွက်နိုင်ပါသည်။ သတ်မှတ်ရက်ကျော်လွန်ပါက တရားဝင်အရောင်းအဝယ်ပြီးမြောက်သည်အထိ ဆက်လက်ဆောင်ရွက်မည်ဖြစ်ကြောင်း အများသိစေရန် ကြေညာအပ်ပါသည်။

လွှဲအပ်ညွှန်ကြားချက်အရ –
ဦးအောင်ဇော်မိုး (စဉ် – ၁၆၃၅၆) **ဒေါ်ခင်သန္တာ (စဉ် – ၁၆၂၈၃)**
တရားလွှတ်တော်ရှေ့နေများ
အမှတ် (၁၁၉၂)၊ ခ/၁ လမ်း၊ မြို့သစ် (က+ခ) ရပ်ကွက်၊
အင်းစိန်မြို့နယ်၊ ရန်ကုန်တိုင်းဒေသကြီး။
ဖုန်း – ၀၉–၄၂၀၀၃၆၁၂၂၊ ၀၉–၅၀၈၃၈၈၆၊ ၀၉–၄၂၀၁၇၉၈၈၀

"သားအဖြစ်မှ အမွေပြတ်စွန့်လွှတ်ခြင်း"

မန္တလေးတိုင်းဒေသကြီး၊ သာစည်မြို့နယ်၊ အပျောက်အရှေ့ကျေးရွာ၊ အမှတ်(–)နေ ဒေါ်လှမြင့်၏သား မောင်ဝင်းမြင့်ဇော် [၉/သစန(နိုင်)၀၉၄၂၆၄] သည် မိခင်စကား နားမထောင်ဘဲ အကြိမ်ကြိမ်အား စိတ်ရောကိုယ်ပါဆင်းရဲအောင်ပြုလုပ်သည့်အတွက် မောင်ဝင်းမြင့်ဇော်အား သားအဖြစ်မှ အမွေပြတ်စွန့်လွှတ်ကြောင်း အများသိစေရန် ကြေညာအပ်ပါသည်။ မောင်ဝင်းမြင့်ဇော်နှင့် ပတ်သက်၍ မိခင်သည်လည်းကောင်း၊ မိသားစုဆွေမျိုးသားချင်းများသည် လည်းကောင်း၊ မည်သည့်ကိစ္စကိုမျှ တာဝန်ယူမည်မဟုတ်ကြောင်း အသိပေးကြေညာထားပါလျက် မည်သူမဆို မောင်ဝင်းမြင့်ဇော်နှင့်ပတ်သက်၍ တစ်စုံတစ်ရာ ခြိမ်းခြောက်ပြောဆိုလာလျှင် ဥပဒေနှင့်အညီ ထိုသူအား အရေးယူဆောင်ရွက်သွားမည်ဖြစ်ကြောင်း အသိပေးကြေညာအပ်ပါသည်။

ဒေါ်လှမြင့်၏ လွှဲအပ်ညွှန်ကြားချက်အရ
ဒေါ်အေးသဲခိုင်
အထက်တန်းရှေ့နေ(စဉ်–၄၁၃၅၄)
အမှတ်(၁၄၀)၊ ဒုတိယထပ်၊ (၃၉)လမ်း၊ ကျောက်တံတားမြို့နယ်၊ ရန်ကုန်မြို့။

ပျောက်ဆုံးကြောင်း

ကျွန်တော် ရဲမွန် စီဒီစီအမှတ်–84270၏ စီဒီစီစာအုပ်မှာ ပျောက်ဆုံးသွားပါသဖြင့် တွေ့ရှိပါက အကြောင်းကြားပေးပါရန်။

Ph:09–269599778

ဖခင်အမည်မှန်

ရန်ကုန်တိုင်းဒေသကြီး၊ ဒဂုံမြို့နယ်နေ New School Yangon G–2 တွင် တက်ရောက်ပညာသင်ကြားနေသော မောင်ခေတ်ပိုင်သစ်၏ ဖခင်အမည်မှန်မှာ ဦးစည်သူထွန်းထွန်း [၁၂/တမန(နိုင်)၁၁၇၃၃၈] ဖြစ်ပါသည်။

ပြင်ဆင်ဖတ်ရှုပါရန်

၁-၉-၂၀၂၄ရက်နေ့ကြေးမုံသတင်းစာ၏စာမျက်နှာကြော်ငြာ(၂၉)ကန့်ကွက်နိုင်ကြောင်းကြော်ငြာအမှတ်စဉ်(၁၀)ဒေါ်ခင်ညွန့်ရီ(ခ)မရီစီ၏အမည်ပြောင်းတွင် လျှောက်ထားသူအမည်ဒေါ်ခင်ညွန့်ရီ(ခ)မရီစီ+၁ဟုအမှန်ဖတ်ရှုပါရန်။

ပြင်ဆင်ဖတ်ရှုပေးပါရန်

၁၂-၆-၂၀၂၄ ရက်နေ့ ကြေးမုံသတင်းစာ ၏ စာမျက်နှာကြော်ငြာ (၂၉) ကန့်ကွက်နိုင်ကြောင်း ကြော်ငြာအမှတ်စဉ် (၁၄) ဦးအောင်ခိုင် ၏ ဂရန်ခွဲတွင် လျှောက်ထားသည့် မြေတိုင်းအမှတ်(၃) အစား မြေတိုင်းအမှတ်(၃၀) ဟု အမှန်ဖတ်ရှုပါရန်။

တစ်ဦးတည်းဖြစ်ပါကြောင်း

ရန်ကုန်တိုင်းဒေသကြီး၊ တောင်ဒဂုံမြို့သစ်(၂၅)ရပ်ကွက်နေ ဦးရွှေအုန်း၏သား ဦးအောင်မြင့်သူ (ခ)ဦးမြင့်သူ [၁၂/သဃက(နိုင်)၁၀၉၆၅၂]သည် တစ်ဦးတည်းဖြစ်ပါကြောင်း။

ပြင်ဆင်ဖတ်ရှုပါရန်

၃၁-၇-၂၀၂၄ရက်နေ့ကြေးမုံသတင်းစာ၏စာမျက်နှာကြော်ငြာ(၂၉)ကန့်ကွက်နိုင်ကြောင်းကြော်ငြာအမှတ်စဉ်(၁၅)ဒေါ်ဇင်မာထွန်း၏အမည်ပြောင်းတွင်မှတ်ပုံတင်အမှတ်-၁၄/ငပတ(နိုင်)၁၅၃၀၁၁ဟုအမှန်ဖတ်ရှုပါရန်။

ပတ်စ်ပို့ပျောက်

(ဘ) ဦးစန်းလေး၏ သမီး ကျွန်မ မနန့်ဆန်းဟီ [၁၄/ကပန(နိုင်)၁၉၅၈၈၈] ၏ ပတ်စ်ပို့နံပါတ်(MC326342)မှာ ပျောက်ဆုံးသွားပါသဖြင့် တွေ့ရှိက အကြောင်းကြားပေးပါရန်။

ဖုန်းနံပါတ် – 09–758744560

တောတောင်
ပျက်ပြုန်း
မြေဆီ
သုဉ်း၏

ကန့်ကွက်နိုင်ကြောင်း ကြော်ငြာ

ရန်ကုန်တိုင်းဒေသကြီး၊ ဒဂုံဆိပ်ကမ်းမြို့နယ်၊ ရတနာနှင်းဆီအဆင့်မြင့်အိမ်ရာ၊ တိုက်အမှတ်(6B)၊ အခန်းအမှတ်(0704)အား မူလအမည်ပေါက် ဒေါ်ထရေဇာအောင်[၁/မကန(နိုင်)၁၁၁၈၄၅] ထံမှ ဦးကျော်ထင်ကျော် [၁၂/ပဇတ(နိုင်)၀၂၉၇၈၄]က စာချုပ်စာတမ်းအဆင့်ဆင့်ဖြင့် ဝယ်ယူခဲ့ပြီး တိုက်ခန်းပိုင်ဆိုင်ခွင့်စာအုပ်တွင် အမည်ပြောင်းလဲပေးပါရန် လျှောက်ထားလာမှုအပေါ် ကန့်ကွက်လိုပါက ကြော်ငြာပါသည့်နေ့မှစ၍ (၁၅) ရက်အတွင်း အထောက်အထား ပြည့်စုံစွာဖြင့် တင်ပြကန့်ကွက်နိုင်ပါသည်။

အိမ်ရာ(၂)၊ မြို့ပြနှင့်အိမ်ရာဖွံ့ဖြိုးရေးဦးစီးဌာန(ရုံးချုပ်)၊
နေပြည်တော်၊ ၀၆၇–၃၄၀၇၅၄၇

အများသိစေရန်ကြေညာခြင်း

မန္တလေးမြို့၊ ပြည်ကြီးတံခွန်မြို့နယ်၊ (ဆ) ရပ်ကွက်၊ အကွက်အမှတ် (၈ခ–၃)၊ ဦးပိုင်အမှတ် (၂၅)၊ ဧရိယာ (၄၀ x ၆၀) ပေ မြေကွက်သည် အရှုပ်အရှင်း ဖြစ်ပေါ်နေသဖြင့် ဝယ်ယူခြင်း၊ အပေါင်လက်ခံသူများရှိခဲ့ပါက ဝယ်ယူသူ၊ အပေါင်လက်ခံသူများ၏ အရှုံးသာဖြစ်ကြောင်း အသိပေးကြေညာအပ်ပါသည်။

ဦးပြည့်ဖြိုးအောင် ဖုန်း–၀၉–၂၅၆၀၅၀၉၈၅

"မြေကွက်" ဝယ်ယူမည်ဖြစ်ပါ၍ ကန့်ကွက်နိုင်ကြောင်း အများသိရှိနိုင်စေရန်ကြေညာခြင်း

ကျွန်ုပ်တို့၏ မိတ်ဆွေဖြစ်သူ ဒေါ်ထွန်းစန္ဒီစန်းတင့် [၁၁/ကဖန(နိုင်) ၀၆၀၇၆၁]သည် "**ရန်ကုန်တိုင်းဒေသကြီး၊ လှည်းကူးမြို့နယ်၊ ပြည်တော်သာရပ်ကွက်၊ကန်သာယာ(၅)လမ်း၊ အကွက်ကြီးအမှတ် (၆) မြေကွက်အမှတ်–(၁၀၉) ဟုခေါ်တွင်သော အကျယ်(၄၀x၆၀)ပေရှိ မြေကွက်(၁)ကွက်အပါအဝင် အကျိုးခံစားခွင့်အရပ်ရပ်အားလုံး**"တို့အား တရားဝင်ပိုင်ဆိုင်သူများဖြစ်သော " ဒေါ်မာမာဝင်း (TKA–037330) [၁၂/မရက(နိုင်)၀၁၄၃၅၅]နှင့် ဒေါ်ရီရီဝင်း (TKA–037460) [၁၂/မရက(နိုင်)၀၁၄၃၅၃]"တို့ထံမှ တရားဝင် ဝယ်ယူရန်အတွက် ရောင်းဖိုးငွေ၏ တစ်စိတ်တစ်ဒေသကို ပေးချေခဲ့ပြီးဖြစ်ပါသည်။ သို့ဖြစ်ပါ၍ အထက်ပါ အရောင်းအဝယ် ကိစ္စနှင့်ပတ်သက်၍ ကန့်ကွက်လိုသူရှိပါက ကျွန်ုပ်တို့ထံသို့ ခိုင်လုံသည့် စာချုပ်စာတမ်း အထောက်အထား မူရင်းများနှင့်အတူ ဤသတင်းစာ ကြော်ငြာပါသည့်နေ့မှစ၍ (၇)ရက်အတွင်း လာရောက်ကန့်ကွက်နိုင်ပါကြောင်း အများသိစေရန်ကြေညာအပ်ပါသည်။ အကယ်၍ ကန့်ကွက်မည့်သူ မရှိပါက အဆိုပါ အရောင်းအဝယ်ကိစ္စ အထမြောက်စေရန်အတွက် ဥပဒေနှင့်အညီ ဆက်လက်ဆောင်ရွက်သွားမည်ဖြစ်ကြောင်း အများသိစေရန် ကြေညာအပ်ပါသည်။

လွှဲအပ်ညွှန်ကြားချက်အရ–
ဒေါ်မေသဥ္ဇာသိန်း (LL.B) **ဒေါ်ပွင့်သူဇာ(LL.B)**
(စဉ် – ၁၄၅၉၈) **(စဉ်–၁၄၅၉၂)**
တရားလွှတ်တော်ရှေ့နေများ
အမှတ် (၃၄၅)၊ နဝရတ်(၃)လမ်းအောက်၊ (၈)ရပ်ကွက်၊ သာကေတမြို့နယ်၊
ရန်ကုန်တိုင်းဒေသကြီး။ ဖုန်း –၀၉–၄၂၁၁၇၂၀၄၊ ၀၉–၂၆၂၆၈၅၇၄၄၊ ၀၉–၂၆၄၆၉၇၉၀၉

(၂–၉–၂၀၂၄)ရက်စွဲ ကြေးမုံသတင်းစာ၊ စာမျက်နှာ(၂၈)ပါ တရားလွှတ်တော်ရှေ့နေ ဒေါ်မြလဲ့ဝင်း၊ အထက်တန်းရှေ့နေ ဒေါ်အေးအေးသိန်းနှင့် ဒေါ်စန်းမြသက်တို့၏ ကန့်ကွက်နိုင်ကြောင်း အများသိစေရန်ကြေညာခြင်းအပေါ် ကန့်ကွက်ကြောင်း အသိပေးကြေညာခြင်း

ရန်ကုန်တိုင်းဒေသကြီး၊ အင်းစိန်မြို့နယ်၊ မြေတိုင်းရပ်ကွက်အမှတ် (၁၀–စီ)၊ မြေကွက်အမှတ်–၂၈၊ ဧရိယာ(၁.၄၁၆)ဧကရှိမြေကွက်အနက်မှ တရားဝင်မခွဲမစိတ်ရသေးသော အကျယ်အဝန်း (အလျား၆၄/၅၆ပေx အနံ၇၅ပေ)ရှိ မြေပိုင်မြေကွက်နှင့် ယင်းမြေကွက်ပေါ်ရှိ ယခု အခေါ် ရန်ကုန်မြို့၊ အင်းစိန်မြို့နယ်၊ ရွာမအရှေ့ရပ်ကွက်၊ မင်းကြီးလမ်း၊ အမှတ်(၃၂) ဟု ခေါ်တွင်သော အိမ်အပါအဝင်အကျိုးခံစားခွင့်အရပ်ရပ်တို့အား တရားဝင် ဝယ်ယူလက်ရှိပိုင်ဆိုင်ထားပြီး လွှဲပြောင်းရောင်းချပိုင်ခွင့်ရှိသူ ဒေါ်သဇင်လွင်[၁၂/အစန(နိုင်)၁၂၀၂၁၄]ထံမှ ကျွန်ုပ်တို့၏ မိတ်ဆွေမှ ဝယ်ယူရန်အတွက် မြေနှင့်အိမ်တန်ဖိုးငွေ၏ စရန်ငွေအား ပေးချေထားပြီးဖြစ်ကြောင်း အများသိစေရန် ကြေညာချက်ပါရှိလာသည်ကို တွေ့ရှိရပါသည်။

ယင်းကြေညာချက်နှင့် ပတ်သက်၍ ကန့်ကွက်သည်မှာ စုစုပေါင်းမြေဧရိယာ(၁.၄၁၆)ဧကမြေကွက်ကြီးတစ်ခုလုံးကို ယခင်ပိုင်ရှင် ဒေါ်ရင်မေ[၅/စကန(နိုင်)၁၁၆၃၂၅]က ရန်ကုန်မြို့၊ ဗဟန်းမြို့နယ်၊ ကြားတောရရပ်ကွက်၊ ပါဠိတက္ကသိုလ်၊ ညောင်တုန်းကျောင်းတိုက် ဆရာတော် ဘဒ္ဒန္တ ပဝရာဘိဝံသထံသို့ ရန်ကုန်မြို့ စာချုပ်စာတမ်းမှတ်ပုံတင်ရုံးတွင် မှတ်ပုံတင်စာချုပ်အရ မြေပိုင်ဆိုင်မှုစာရွက်စာတမ်းမူရင်းများနှင့် လှူဒါန်းသည့်မြေကွက်တို့ကို ရေစက်ချလှူဒါန်းမှုအစုစုပြုခဲ့ပြီးဖြစ်ပါသည်။ ယခုအခါ အထက်ဖော်ပြပါ မြေဧရိယာ(၁.၄၁၆)ဧကရှိ မြေကွက်၏ ပိုင်ဆိုင်မှုစာရွက်စာတမ်းမူရင်းများမှာ ဆရာတော်၏အခွင့်အရေး တာဝန်အရပ်ရပ်လွှဲအပ်ခြင်းခံရသူ ဒေါက်တာ ဦးဝင်းဗိုလ်၏လက်ဝယ်တွင်ရှိပြီး ဒေါက်တာဦးဝင်းဗိုလ်သာ ယင်းမြေကွက်အားအလုံးစုံစီမံခန့်ခွဲပိုင်ခွင့်ရှိသူတစ်ဦးဖြစ်ကြောင်း အများသိစေရန် ကြေညာအပ်ပါသည်။

ထို့ကြောင့် အထက်ဖော်ပြပါ မြေကွက်ကြီးအနက်မှ (အလျား ၆၄/၅၆ပေ x အနံ ၇၅ ပေ)ရှိ မြေကွက်နှင့်ပတ်သက်၍ (၂–၉–၂၀၂၄)နေ့စွဲပါ ကြေးမုံသတင်းစာမှနေ၍ အရောင်းအဝယ်ပြုလုပ်ရန်အတွက် ကန့်ကွက်နိုင်ကြောင်း ကြေညာချက်အပေါ် ကျွန်ုပ်တို့၏မိတ်ဆွေက ခိုင်လုံသော အထောက်အထားများနှင့်တကွ ကန့်ကွက်ပါကြောင်းနှင့် အရောင်းအဝယ်အား ဆက်လက်မပြုလုပ်ပါရန်နှင့် ပြုလုပ်ပါက ပြုလုပ်သူ၏ တာဝန်သာဖြစ်ပြီး ပြုလုပ်သူတို့အား တည်ဆဲဥပဒေ တစ်ရပ်ရပ်နှင့်အညီ အရေးယူသွားမည်ဖြစ်ကြောင်း အများသိစေရန် ကြေညာအပ်ပါသည်။

လွှဲအပ်ညွှန်ကြားချက်အရ–

ဦးမိုးမင်းဆွေ	ဒေါ်ခင်မာနွယ်	ဒေါ်နန်းစုမြတ်နိုးထွန်း
(LL.B,D.B.L)	(LL.B,D.B.L)	(LL.B)
(စဉ်–၁၄၄၀၄)	(စဉ်–၁၄၂၆၂)	(စဉ်–၁၇၅၉၀)

တရားလွှတ်တော်ရှေ့နေများ
အမှတ်–၄၈၊ နတ်မောက်လမ်းသွယ်(၁)လမ်း၊ ဗိုလ်ချို(၂)ရပ်ကွက်၊ ဗဟန်းမြို့နယ်၊
ရန်ကုန်တိုင်းဒေသကြီး။ ဖုန်း–၀၉–၄၄၅၇၅၆၈၂၁၊ ၀၉–၄၃၁၆၇၂၉၆၊ ၀၉–၄၂၁၀၂၂၁၁၂

ပတ်စ်ပို့ပျောက်

(ဘ) ဦးချိုကြီး(ခ)မျိုးဇော်ထွန်း၏ သား မောင်ပြည့်စုံငြိမ်း [၈/မသန(နိုင်)၁၇၁၇၂၅] ၏ နိုင်ငံကူးလက်မှတ်အမှတ် (MH 727237) သည် ခရီးသွားရင်း ပျောက်ဆုံးသွားပါသဖြင့် တွေ့ရှိပါက အကြောင်းကြားပေးပါရန်။

Ph:09–767922474

အများသိစေရန်ကြေညာခြင်း

ပဲခူးတိုင်းဒေသကြီး၊ ဒိုက်ဦးမြို့နယ်၊ အမရစံပြကျေးရွာနေ ကိုစိုင်းပြည့်စုံထွန်း [၇/ဒဥန(နိုင်)၁၆၆၆၀၇]ကိုင်ဆောင်သူ၏ လွှဲအပ်ညွှန်ကြားချက်အရ အောက်ပါအတိုင်း သိစေအပ်ပါသည်–

ရန်ကုန်တိုင်ဒေသကြီး၊ မြောက်ဥက္ကလာပမြို့နယ်၊ (ည)ရပ်ကွက်၊ ဘုမ္မာ(၁၂)လမ်း၊ အမှတ်(၄၆၄)နေ ဒေါ်ထက်ဝေဇင် [၁၂/ဥကမ(နိုင်)၂၆၃၇၅၀]နှင့် ဦးစိုင်းပြည့်စုံထွန်း [၇/ဒဥန(နိုင်)၁၆၆၆၀၇]တို့သည် (၂၀၂၂)ခုနှစ်တွင် တရားဝင်အကြင်လင်မယားအဖြစ် ပေါင်းသင်းနေထိုင်ခဲ့ပါသည်။ ဦးစိုင်းပြည့်စုံထွန်းနှင့် ဒေါ်ထက်ဝေဇင်တို့သည် မြန်မာလူမျိုး၊ ဗုဒ္ဓဘာသာကိုးကွယ်သူများဖြစ်ပြီး မြန်မာ့ဓလေ့ထုံးတမ်းအရ (၃၁–၇–၂၀၂၄)ရက်နေ့တွင် နှစ်ဦးသဘောတူအကြင်လင်မယားအဖြစ်မှ ကွာရှင်းပြတ်စဲပြီးဖြစ်ပါသည်။ ထို့ကြောင့် ဦးစိုင်းပြည့်စုံထွန်းနှင့် ဒေါ်ထက်ဝေဇင်တို့သည် တစ်ဦးနှင့်တစ်ဦး မည်သို့မျှ ပတ်သက်သက်ဆိုင်မှုမရှိကြောင်း အများသိစေရန် ကြေညာအပ်ပါသည်။

လွှဲအပ်ညွှန်ကြားချက်အရ–
ဦးအောင်ဇော်မိုး (စဉ်–၁၆၃၅၆) **ဒေါ်ခင်သန္တာ (စဉ်–၁၆၂၈၃)**
တရားလွှတ်တော်ရှေ့နေများ
အမှတ်(၁၁၉၂)၊ ခ/၁လမ်း၊ မြို့သစ်(က+ခ)ရပ်ကွက်၊ အင်းစိန်မြို့နယ်၊
ရန်ကုန်တိုင်းဒေသကြီး။
ဖုန်း–၀၉–၄၂၀၀၃၆၁၂၂၊ ၀၉–၅၀၈၃၈၈၆၊ ၀၉–၄၂၀၁၇၉၈၈၀

ပျောက်ဆုံးကြောင်း

ကျွန်တော် နိုင်ကိုကို စီဒီစီအမှတ်–71924၏ စီဒီစီစာအုပ်မှာ ပျောက်ဆုံးသွားပါသဖြင့် တွေ့ရှိပါက အကြောင်းကြားပေးပါရန်။

Ph:09–420154375

တစ်ဦးတည်းဖြစ်ပါကြောင်း

ပန်းပဲစုကျေးရွာ၊ ဘိုကလေးမြို့နယ်၊ ဖျာပုံခရိုင်၊ ဧရာဝတီတိုင်းဒေသကြီးနေသူ ဦးကျော်ဦး [၁၄/ဘကလ(နိုင်)၁၅၈၀၅၄]သည် တက္ကသိုလ်ဝင်တန်း အောင်လက်မှတ်တွင် မောင်ကျော်ဦး၊ မှတ်ပုံတင်တွင် မောင်အောင်ကျော်ကျော်၊ အိမ်ထောင်စုလူဦးရေစာရင်းတွင် မောင်အောင်ကျော်ကျော်ဟု အမည်နှစ်မျိုးကွဲလွဲနေသော်လည်း လူပုဂ္ဂိုလ်တစ်ဦးတည်းဖြစ်ပါကြောင်း။

ကန့်ကွက်နိုင်ကြောင်း အများသိစေရန် ကြေညာခြင်း

ရန်ကုန်တိုင်းဒေသကြီး၊ ဒဂုံမြို့သစ်(မြောက်ပိုင်း)မြို့နယ်၊ (၄၄)ရပ်ကွက်၊ နဝရတ်လမ်း၊ မြေတိုင်းရပ်ကွက်အမှတ်–၄၄၊ မြေကွက်အမှတ်–၅၈၂၊ ဧရိယာ(၀.၀၅၅)ဧက၊အကျယ်အဝန်း(အလျား ၄၀ ပေ x အနံ ၆၀ ပေ) ရှိ ဦးမျိုးမြင့် (WKA–၀၁၇၀၈၉) အမည်ပေါက်၊ နှစ်(၆၀)မြေငှားဂရန် မြေအမျိုးအစားမြေကွက်နှင့် ယင်းမြေကွက်ပေါ်ရှိ အိမ်အပါအဝင် အကျိုးခံစားခွင့်အရပ်ရပ်အားလုံးတို့ကို အမည်ပေါက်ထံမှ အရောင်းအဝယ်စာချုပ်ဖြင့် ရောင်းချသူ ဒေါ်လှလှဝင်း [၁၁/မပန(နိုင်)၀၀၃၅၂၀] ကိုင်ဆောင်သူက အရောင်းအဝယ်စာချုပ်ဖြင့် ဝယ်ယူပိုင်ဆိုင်လက်ရှိဖြစ်ပြီး ရောင်းချပိုင်ခွင့်ရှိကြောင်း ဝန်ခံလျက် အဆိုပါမြေကွက်နှင့် အိမ်အပါအဝင် အကျိုးခံစားခွင့်အရပ်ရပ်အားလုံးတို့ကို ရောင်းချလိုကြောင်း ကမ်းလှမ်းချက်အရ ကျွန်ုပ်မိတ်ဆွေဖြစ်သူက အပြီးအပိုင် ဝယ်ယူရန်အတွက် အရောင်းအဝယ် ပြုလုပ်သော တန်ဖိုးငွေ၏ တစ်စိတ်တစ်ဒေသကို (စရန်ငွေ)အဖြစ် ပေးချေထားပြီး ဖြစ်ပါသည်။

သို့ဖြစ်ပါ၍ အထက်ဖော်ပြပါ မြေကွက်နှင့် စပ်လျဉ်း၍ ပိုင်ရေးဆိုင်ခွင့်ရှိသူ မည်သူမဆို ဥပဒေနှင့်အညီ ခိုင်လုံသော စာချုပ်စာတမ်း မူရင်းများဖြင့် ကျွန်ုပ်ထံ ယနေ့ကြေညာချက်ပါရှိသည့် နေ့ရက်မှ (၁၄)ရက်ပြည့်မြောက်သည့်နေ့အထိ ရုံးချိန်အတွင်း လူကိုယ်တိုင် လာရောက် ကန့်ကွက်နိုင်ပါသည်။ အကယ်၍ ကန့်ကွက်ချက် တစ်စုံ တစ်ရာမရှိပါက ဥပဒေနှင့်အညီ ကျွန်ုပ်တို့ဘက်က အရောင်းအဝယ်ကို ဆက်လက်ပြုလုပ်သွားမည်ဖြစ်ကြောင်း အများသိစေရန် ကြေညာအပ်ပါသည်။

လွှဲအပ်ညွှန်ကြားချက်အရ
ဟသ်ာတဦးခင်ဇော် — LL.B, D.B.L, D.L.P — တရားလွှတ်တော်ရှေ့နေ(စဉ်–၄၂၅၃)
ဒေါ်ခင်သက်သက်ဇော် — LL.B, D.B.L, D.I.L, D.M.L — တရားလွှတ်တော်ရှေ့နေ(စဉ်–၁၇၂၃၁)
အမှတ်–၃၂၊ ဦးဘဝင်းလမ်း၊ ၃၉(အေ)ရပ်ကွက်၊
ဒဂုံမြို့သစ်(မြောက်ပိုင်း)မြို့နယ်၊ ရန်ကုန်တိုင်းဒေသကြီး။
ဖုန်း–၀၉–၄၂၀၁၅၇၆၅၂၊ ၀၉–၄၂၀၁၁၁၀၃၉၊ ၀၉–၉၇၈၀၈၆၁၅၇

မွေးသက္ကရာဇ်အမှန်

ရန်ကုန်တိုင်းဒေသကြီး၊ သဃ်န်းကျွန်းမြို့နယ်၊ ၁၆/၂ ရပ်ကွက်၊ ဝေဇယန္တာလမ်း၊ အိမ်အမှတ်–(၁၁၃)၊ ပ–ထပ်နေ (ဘ)ဦးမြညွန့်၏ သမီး ဒေါ်ခင်အေးရီ [၁၂/ပဇတ(နိုင်)၀၂၄၂၈၁]၏ မွေးသက္ကရာဇ် အမှန်မှာ ၃–၃– ၁၉၄၆ ဖြစ်ပါကြောင်း။

ဥတုရာသီ တောကိုမှီ၏

ဦးလင်းကွန်း [၁၀/မလမ(နိုင်)၁၅၈၂၃၉] - ဒေါ်လလီသာ [၁၀/မလမ(နိုင်)၂၉၅၇၈၉]တို့၏ သားဖြစ်သူ မောင်ဥက္ကာကျော် [၁၀/မလမ(နိုင်)၃၀၂၇၄၃]အား အမွေစားအမွေခံ သားအဖြစ်မှ အပြီးအပိုင် ရာသက်ပန်စွန့်လွှတ်ကြောင်း အများသိစေရန်

မွန်ပြည်နယ်၊ မော်လမြိုင်မြို့၊ သီရိမြိုင်ရပ်ကွက်၊ (၉)လမ်း၊ အမှတ်(၈) နေ ဦးလင်းကွန်း- ဒေါ်လလီသာတို့၏ သားဖြစ်သူ မောင်ဥက္ကာကျော်သည် မိဘများ၏ ဆိုဆုံးမစကားကို နားမထောင်ဘဲ မိမိသဘောဆန္ဒဖြင့် နေအိမ်မှ ထွက်ခွာသွားပါသဖြင့် မိဘ/ဆွေမျိုးများက အမွေစားအမွေခံသားအဖြစ်မှ အပြီးအပိုင်ရာသက်ပန် စွန့်လွှတ်လိုက်ပါကြောင်း၊ မောင်ဥက္ကာကျော်နှင့် ပတ်သက်၍ မည်သည့်ကိစ္စကိုမျှ မိဘဆွေမျိုးများက တာဝန်ယူဖြေရှင်းပေးမည်မဟုတ်ပါကြောင်း အများသိစေရန် အသိပေးကြေညာအပ်ပါသည်။

ဦးလင်းကွန်း - ဒေါ်လလီသာ တို့၏လွှဲအပ်ညွှန်ကြားချက်အရ
ဒေါ်ခင်မာလာ (LL.B)
တရားလွှတ်တော်ရှေ့နေ (စဉ်-၈၅၂၀)
တိုက်(၅)၊ အခန်း(၀၀၈)၊ အေးရိပ်မွန်(၉)လမ်း၊ (၅) ရပ်ကွက်၊ လှိုင်မြို့နယ်။ ဖုန်း-၀၉-၅၁၈၁၈၂၀

ကန့်ကွက်နိုင်ကြောင်းကြော်ငြာ

ဒဂုံမြို့သစ်(မြောက်ပိုင်း)မြို့နယ်၊ မြေတိုင်းရပ်ကွက်အမှတ်-၁၆-A၊ မြေကွက်အမှတ်-၁၃၁၊ မြေကွက်တည်နေရာအမှတ်-၁၃၁၊ ကုန်းဘောင်လမ်းသွယ်(၁)လမ်း၊ ၁၆-Aရပ်ကွက်၊ ဒဂုံမြို့သစ်(မြောက်ပိုင်း)မြို့နယ် (ဗိုလ်မှူးကြီးစိုးမြင့်) အမည်ပေါက်ပါမစ်မြေအား (MMO - ၁၅၆၀၉၅)၊ [၇/ပခန(နိုင်)၀၃၃၃၃၈] (၁၄-၆-၂၀၁၂)ရက်စွဲပါ မြို့ပြနှင့်အိမ်ရာဖွံ့ဖြိုးရေးဦးစီးဌာနမှ ထုတ်ပေးသော မြေချပါမစ်အမည်ပေါက် ဗိုလ်မှူးကြီးစိုးမြင့်ထံမှ အရောင်းအဝယ် ကတိစာချုပ်ဖြင့် ဝယ်ယူသူ ဒေါ်လှငယ် [၁၃/လခန(နိုင်) ၀၂၀၆၄၇] မှ ပါမစ်မူရင်း (ရွှေ့ပြောင်းမည့်သူများ၏ ရာဇဝင်အကျဉ်းချုပ်၊ အိမ်ရာဆောက်လုပ်နေထိုင်ခွင့်၊ မြေနေရာ ချထားပေးခံရသူများ၏ မှီခိုသူများစာရင်းသာတင်ပြပြီး၊ မိသားစုဓာတ်ပုံမှတ်တမ်း မပါဝင်ပါ)၊ အရောင်းအဝယ်ကတိစာချုပ်တို့တင်ပြပြီး ဂရန်သစ်လျှောက်ထားလာပါသဖြင့် မြေပြင်ကွင်းဆင်းစစ်ဆေးရာ (၁)ထပ် အဆောက်အဦ(၁)လုံးရှိပြီး၊ လျှောက်ထားသူ ကိုယ်တိုင် ကွင်းဆင်းစစ်ဆေးခြင်းကို သိရှိကြောင်းလက်မှတ်ရေးထိုးပေးပါသည်။ သို့ဖြစ်ပါ၍ ဒေါ်လှငယ်မှ ပါမစ်မစုံဖြင့် ဂရန်သစ်လျှောက်ထားလာခြင်းအား တရားဝင်ခိုင်လုံသော အထောက်ထားများဖြင့် ဤကြော်ငြာပါသည့်နေ့မှစ၍ (၇)ရက်အတွင်း ကန့်ကွက်နိုင်ပါကြောင်းနှင့် ကန့်ကွက်မှုမရှိပါက လုပ်ထုံးလုပ်နည်းအတိုင်း ဆက်လက်ဆောင်ရွက်ပေးမည်ဖြစ်ပါကြောင်း အသိပေးကြေညာအပ်ပါသည်။ **ဌာနမှူး(ဒုတိယညွှန်ကြားရေးမှူးချုပ်)**

မြို့ပြမြေစီမံခန့်ခွဲမှုဌာန၊ ရန်ကုန်မြို့တော်စည်ပင်သာယာရေးကော်မတီ

အကြောင်းပြရန်ပေးသည့်အကြောင်းကြားစာ
ဒဂုံမြို့သစ်ခရိုင်တရားရုံးတော်၌
၂၀၂၄-ခုနှစ်၊ တရားမအထွေထွေမှုအမှတ်-၃၅

ဦးမြင့်သိန်း	နှင့်	၁။ ဒေါ်မင်းမင်းထွေး
		၂။ မဇာခြည်ဝေ
(လျှောက်ထားသူ)		**(လျှောက်ထားခံရသူများ)**

အထက်အမည်ပါအမှုမှ အမှတ်(၂)လျှောက်ထားခံရသူ မဇာခြည်ဝေ၊ အမှတ်-၁၂၂၄၊ အာသာဝတီ(၁)လမ်း၊ (၁၅၅)ရပ်ကွက်၊ ဒဂုံမြို့သစ်(အရှေ့ပိုင်း)မြို့နယ်၊ ရန်ကုန်တိုင်းဒေသကြီးနေသူ (ယခုနေရပ်လိပ်စာမသိသူ)သိစေရမည်။

အထက်ပါအမည်ပါ ဦးမြင့်သိန်းက ဤရုံးသို့ **"တရားမကျင့်ထုံးဥပဒေအမိန့်-၂၁၊ နည်း-၁၀၀ အရ လျှောက်ထားမှု"** လျှောက်ထားသည်ဖြစ်၍ ဤလျှောက်လွှာအတိုင်း အမိန့်မချသင့်ကြောင်းနှင့် အကြောင်းပြရန် ၂၀၂၄ ခုနှစ်၊ စက်တင်ဘာလ ၁၈ရက် (၁၃၈၆ခုနှစ်၊ တော်သလင်းလဆုတ်ကျော် ၁ရက်) နံနက် (၁၀:၀၀) နာရီအချိန်တွင် သင်ကိုယ်တိုင်ဖြစ်စေ၊ သင့်ရှေ့နေဖြစ်စေ ဤရုံးသို့လာရောက်ရမည်။ မလာရောက်ခဲ့လျှင် အဆိုပါလျှောက်ထားချက်ကို သင့်ကွယ်ရာတွင် တစ်ဖက်သတ် ကြားနာစစ်ဆေးဆုံးဖြတ်လိမ့်မည်။

၂၀၂၄ ခုနှစ်၊ စက်တင်ဘာလ(၃)ရက်တွင် ဤရုံးတံဆိပ်ရိုက်နှိပ်၍ ကျွန်ုပ်လက်မှတ်ရေးထိုး ထုတ်ပေးလိုက်သည်။

(လှဦး)
တွဲဖက်ခရိုင်တရားသူကြီး(၂)
ဒဂုံမြို့သစ်ခရိုင်တရားရုံး

ကြော်ငြာစာ
(အမွေဆက်ခံခြင်း အက်ဥပဒေပုဒ်မ ၂၁၄)
တွံတေးခရိုင်တရားရုံးတော်၌
၂၀၂၄ ခုနှစ်၊ တရားမအထွေထွေမှုအမှတ်- ၁၉

ကွယ်လွန်သူ ဦးသန်းလှိုင်၏ကျန်ရစ်သော ကြွေးမြီများ၊ ပစ္စည်းများနှင့်စပ်လျဉ်းသည့်အမှု

ရန်ကုန်တိုင်းဒေသကြီး၊ တွံတေးခရိုင်၊ ဒလမြို့နယ်၊ ရွှေလှေချောင်ကျေးရွာအုပ်စု၊ ကြည်စုရွာ၌ နေထိုင်ခဲ့သော ကွယ်လွန်သူ ဦးသန်းလှိုင်၏ ကျန်ရစ်သော ကြွေးမြီများ၊ ပစ္စည်းများအပေါ်၌ အမွေဆက်ခံရန်လက်မှတ် ထုတ်ပေးပါမည့်အကြောင်းနှင့် ဒေါ်ခင်မိုးဦးက အမွေဆက်ခံခြင်း အက်ဥပဒေအရ လျှောက်ထားသဖြင့် ဤအမှုကို ၂၀၂၄ ခုနှစ်၊ စက်တင်ဘာလ ၁၆ ရက် (၁၃၈၆ ခုနှစ်၊ တော်သလင်းလဆန်း ၁၄ ရက်)နေ့တွင် ဆိုင်ဆိုကြားနာရန် ချိန်းဆိုထားသည်ဖြစ်သောကြောင့် ထိုကွယ်လွန်သူ ဦးသန်းလှိုင်၏ ကျန်ရစ်သော ကြွေးမြီများ၊ ပစ္စည်းများတွင် အကျိုးစီးပွား သက်ဆိုင်သည် အဆိုရှိသူတို့အား အဆိုပါအမှုတွင် ၎င်းတို့ (လာရောက် ဆိုင်ဆိုရန် သင့်လျော်မည်ဟု ထင်မြင်လျှင်)ဆိုခဲ့သော ၂၀၂၄ ခုနှစ်၊ စက်တင်ဘာလ ၁၆ ရက် (၁၃၈၆ ခုနှစ်၊ တော်သလင်းလဆန်း ၁၄ ရက်)နေ့၌ မိမိတို့ကိုယ်တိုင်သော်လည်းကောင်း၊ ကိုယ်စားလှယ် တစ်ဦးဦးအားဖြင့်သော်လည်းကောင်း လာရောက်ဆိုင်ဆိုရန်နှင့် မထုတ်ပေးမီ မှတ်တမ်းများကိုကြည့်ရှုရန် အမွေဆက်ခံခြင်း အက်ဥပဒေပုဒ်မ ၂၁၄ နှင့်အညီ ဆင့်ဆိုလိုက်သည်။ လာရောက်ခြင်း မရှိပျက်ကွက်ခဲ့လျှင် ရုံးတော်က ဒေါ်ခင်မိုးဦး၏ လျှောက်လွှာအပေါ်၌ စစ်ဆေးဆောင်ရွက်ပြီးလျှင် ၎င်းအမှုအကြောင်းအရာတွင် စီရင်ချက်ချမှတ်လိမ့်မည်ဖြစ်သည်။

၂၀၂၄ ခုနှစ်၊ စက်တင်ဘာလ ၂ ရက်နေ့ ဤရုံးတော်တံဆိပ်ရိုက်နှိပ်၍ ကျွန်ုပ်လက်မှတ်ရေးထိုး ထုတ်ပေးလိုက်သည်။

(တင့်တင့်မော်)
ခရိုင်တရားသူကြီး
တွံတေးခရိုင်တရားရုံး

ရေယာဉ်ပိုင်ရှင်အမည်ပြောင်းလဲခြင်း

ရေကြောင်းပို့ဆောင်ရေးညွှန်ကြားမှုဦးစီးဌာနတွင် မှတ်ပုံတင်ထားသော"MV-SMART LINE "{Reg.No-101125} အမည်ရှိ ကမ်းထိုးကုန်တင်(သံ)ရေယာဉ်(အလျား၆၉.၄၂မီတာ၊ အနံ ၁၆.၇၆ မီတာ၊ စောက်၄.၅၇မီတာ၊ တန်ချိန်-၁၃၉၇)အား ဂရန် အမည်ပေါက်ပိုင်ရှင်ဖြစ်သော ဦးရာဇာလွင်မြင့် [၉/ပဥလ(နိုင်)၀၀၄၄၂၉] အမည်မှ ဦးသန်းမြင့်အောင် [၆/မမန(နိုင်)၀၈၅၉၇၅] အမည်သို့ ပြောင်းလဲပေးပါရန် ဤဌာနသို့ လျှောက်ထားလာပါသည်။ ၎င်းအမည်ပြောင်းလဲရန်ကိစ္စနှင့်ပတ်သက်၍ ကန့်ကွက်လိုပါက ညွှန်ကြားရေးမှူးချုပ်၊ ရေကြောင်းပို့ဆောင်ရေးညွှန်ကြားမှုဦးစီးဌာန၊ သိမ်ဖြူလမ်း၊ ရန်ကုန်မြို့သို့ လိပ်မူ၍ ရက်ပေါင်း(၃၀)အတွင်း ပိုင်ဆိုင်မှု အထောက်အထားများနှင့်တကွ မည်သူမဆို လာရောက်ကန့်ကွက်နိုင်ပါသည်။ ၎င်းရက်ထက်ကျော်လွန်ပါက ရုံးလုပ်ထုံးလုပ်နည်းများနှင့်အညီ လျှောက်ထားသူအမည်သို့ ပြောင်းလဲပေးမည်ဖြစ်ကြောင်း ကြေညာအပ်ပါသည်။

ရေကြောင်းပို့ဆောင်ရေးညွှန်ကြားမှုဦးစီးဌာန

ရန်ကုန်တိုင်းဒေသကြီး၊ ဒဂုံမြို့သစ်(တောင်ပိုင်း)မြို့နယ်၊ (၆၅)ရပ်ကွက်၊ ပုလဲမွန်အိမ်ရာ ရှိ တိုက်အမှတ် (၄)၊ အခန်းအမှတ်(၁၀၂)၊ ပထမထပ် ဧရိယာ(၁၁၅၀)စတုရန်းပေရှိ တိုက်ခန်းအရောင်းအဝယ်ကိစ္စအား ကန့်ကွက်နိုင်ကြောင်းကြေညာခြင်း

အထက်ဖော်ပြပါတိုက်ခန်းကို မြို့ရွာနှင့်အိုးအိမ်ဖွံ့ဖြိုးရေးဦးစီးဌာနတွင် **ဒေါ်စောလီနိုင် (၁၂/သဃက(နိုင်)၁၅၈၉၀၃)** အမည်ပေါက်တရားဝင် လက်ရှိထားပိုင်ဆိုင် ပြီးအဆိုပါ တိုက်ခန်းအား ရောင်းချပိုင်ခွင့်ရှိသူဖြစ်ကြောင်းနှင့် အရှုပ်အရှင်းကင်းရှင်းကြောင်းဝန်ခံကတိပြုသူထံမှ ကျွန်ုပ်၏မိတ်ဆွေဖြစ်သူက ဝယ်ယူရန် ရောင်းဖိုးငွေ၏ တစ်စိတ်တစ်ဒေသကို စရံငွေအဖြစ်ပေးချေထားပြီးဖြစ်ပါသဖြင့် ကန့်ကွက်လိုပါက ခိုင်လုံသော စာရွက်စာတမ်း မူရင်းများနှင့်တကွ ယနေ့မှစ၍ (၁၄)ရက် အတွင်းလာရောက် ကန့်ကွက်နိုင်ပါကြောင်းနှင့် ၄င်းနေ့ရက် ကျော်လွန် ပါကအရောင်းအဝယ်ကို ဥပဒေနှင့် အညီဆက်လက်ဆောင်ရွက်သွားမည်ဖြစ်ကြောင်းကြေညာအပ်ပါသည်။

လွှဲအပ်ညွှန်ကြားချက်အရ- ဦးဇော်မျိုးထက် (LL,B)
တရားလွှတ်တော်ရှေ့နေ(စဉ်-၁၄၉၂၇)

အမှတ် (၁၀၁)၊ ပထမထပ်၊ (၃၉)လမ်း၊ ကျောက်တံတားမြို့နယ်။ ၀၉-၄၃၂၀၇၃၃၉၊၀၉-၄၂၀၀၈၇၁၇၇

ကန့်ကွက်နိုင်ကြောင်းအများသိစေရန်ကြေညာခြင်း

ရန်ကုန်တိုင်းဒေသကြီး၊ မင်္ဂလာတောင်ညွန့်မြို့နယ်၊ ကန်/ရှေ့ရပ်ကွက်၊ ဒေါ်သိန်းတင်လမ်း၊ အမှတ်(၂၉)၊ ဒုတိယထပ်(ဝဲ)၊ အကျယ်အဝန်း(၁၅x၅၀)ပေရှိ တိုက်ခန်းနှင့် အကျိုးခံစားခွင့်အရပ်ရပ်အား တရားဝင်လွှဲပြောင်းရောင်းချပိုင်ခွင့်ရှိသည်ဟု ဝန်ခံကတိပြုသူ ဦးအောင်သူရစိုး[၆/မအရ(နိုင်)၁၀၀၅၂၅]ထံမှ ကျွန်ုပ်၏မိတ်ဆွေဖြစ်သူက အပြီးအပြတ်ဝယ်ယူရန် ရောင်းဖိုးငွေ၏ တစ်စိတ်တစ်ဒေသအား စရန်ငွေအဖြစ်ပေးချေပြီးဖြစ်သဖြင့် ကန့်ကွက်လိုသူများရှိပါက ကျွန်ုပ်ထံသို့ ခိုင်လုံသော စာရွက်စာတမ်းအထောက်အထားများဖြင့် ယနေ့ကြော်ငြာပါသည့်ရက်မှ (၁၄)ရက်အတွင်း လာရောက်ကန့်ကွက်နိုင်ပါသည်။ သတ်မှတ်ရက်ကျော်လွန်ပါက အရောင်းအဝယ်ကို ဥပဒေနှင့်အညီ ပြီးဆုံးသည်အထိ ဆက်လက် ဆောင်ရွက်သွားမည်ဖြစ်ကြောင်း အများသိစေရန် ကြေညာအပ်ပါသည်။

လွှဲအပ်ညွှန်ကြားချက်အရ-
ဒေါ်ဖြူဖြူမင်း(LL.B, D.B.L)
အထက်တန်းရှေ့နေ(စဉ်-၂၈၁၈၈)
အမှတ်(၄၉)၊ အထက်မန္တလေးလမ်း၊ ကန်/မြောက်ရပ်ကွက်၊ မင်္ဂလာတောင်ညွန့်မြို့နယ်၊ ရန်ကုန်တိုင်းဒေသကြီး။
ဖုန်း-၀၉-၇၈၆၉၃၀၅၁၂၊ ၀၉-၄၀၄၆၂၆၉၃၁

ရန်ကုန်တိုင်းဒေသကြီး၊ မရမ်းကုန်းမြို့နယ်၊ (၁)ရပ်ကွက်၊ မြို့သစ်(၃)လမ်း၊ အမှတ်(ခ/၅၄)ပေါ်တွင် ဆောက်လုပ်ထားသော ၂ခန်းတွဲ ၅ထပ်တိုက်၏၅လွှာ(ခြေရင်းခန်း)၊ (အလျား ၁၂ပေခွဲx ၄၈ပေ) အကျယ်ရှိ တိုက်ခန်းနှင့်ပတ်သက်၍ ကန့်ကွက်နိုင်ပါကြောင်း အများသိစေရန် ကြေညာခြင်း

အထက်ရည်ညွှန်းဖော်ပြလိပ်စာပါ တိုက်ခန်းနှင့်ပတ်သက်၍ ရောင်းသူ ဒေါ်ကြည်ကြည်အေး [၁၁/ရဗန(နိုင်)၀၇၄၄၇၆] မှ တရားဝင်လက်ရှိပိုင်ဆိုင်ကြောင်း ရောင်းချခြင်းဖြင့် စီမံခန့်ခွဲခွင့်ရှိကြောင်း ပြောဆိုကမ်းလှမ်းသဖြင့် ကျွန်ုပ်တို့၏ မိတ်ဆွေမှ ဝယ်ယူရန် သဘောတူပြီး ရောင်းဖိုးငွေ တစ်စိတ်တစ်ပိုင်းအား စရန်ငွေအဖြစ်ပေးချေထားပြီးဖြစ်ပါသည်။ အဆိုပါတိုက်ခန်းနှင့် ပတ်သက်၍ ပိုင်ရေးဆိုင်ခွင့်ရှိသူ မည်သူမဆို ဤကြော်ငြာချက်ပါရှိသည့်နေ့ရက်မှစ၍ (၇)ရက်ပြည့်မြောက်သည့်နေ့ရက်နောက်ဆုံးထား၍ ပိုင်ဆိုင်မှု အထောက်အထားမူရင်း ခိုင်လုံစွာဖြင့် ကျွန်ုပ်တို့ထံသို့ ကန့်ကွက်နိုင်ပါသည်။ ကန့်ကွက်မည့်သူမရှိပါက ဥပဒေနှင့်အညီ အရောင်းအဝယ်အား ပြီးဆုံးသည်အထိ ဆက်လက်ဆောင်ရွက်သွားမည်ဖြစ်ကြောင်း အများသိစေရန် ကြေညာအပ်ပါသည်။

ညွှန်ကြားချက်အရ-

ဦးအောင်လှိုင်ဇော် LL.B	**ဒေါ်မိုးပွင့်ဖြူ LL.B**
တရားလွှတ်တော်ရှေ့နေ (စဉ်-၁၈၉၃၆)	**အထက်တန်းရှေ့နေ (စဉ်-၅၂၉၆၈)**

အမှတ်(၉၆၉)၊ ထူပါရုံ(၈)လမ်းအနောက်၊ (၁)ရပ်ကွက်၊ သာကေတမြို့နယ်၊ ရန်ကုန်တိုင်းဒေသကြီး။ ဖုန်း-၀၉-၇၉၀၁၃၄၅၂၄၊ ၀၉-၄၂၂၀၅၆၈၀

ကန့်ကွက်နိုင်ပါသည်

ရန်ကုန်တိုင်းဒေသကြီး၊ ဒဂုံမြို့သစ်(အရှေ့ပိုင်း)မြို့နယ်၊ မြေတိုင်းရပ်ကွက်အမှတ်-၁၃၇၊ မြေကွက်အမှတ်-၁၀၅၊ အကျယ်အဝန်း (၄၀ပေx၆၀ပေ)ရှိ ပါမစ်မြေကွက်(မြေကွက်ကိုမျက်နှာမူလျှင် လက်ယာဘက်ခြမ်း)၊ မြေကွက်အမှတ်-၁၀၆နှင့်ကပ်လျက်အခြမ်း၊ အကျယ်အဝန်း(၂၀ပေx၆၀ပေ) မြေကွက်နှင့် ယင်းမြေကွက်ပေါ်ရှိ အကျိုးခံစားခွင့်အရပ်ရပ်အားလုံးတို့ကို ဦးနိုင်ထွန်း [၁၂/ဒဂရ(နိုင်)၀၀၄၀၈၂]မှ အရပ်ကတိ စာချုပ်အဆက်ဆက်ဖြင့် လက်ဝယ်ထားရှိပိုင်ဆိုင်ကာ ရောင်းချရန် ကမ်းလှမ်းလာသဖြင့် ကျွန်ုပ်၏ မိတ်ဆွေဖြစ်သူ ဒေါ်အိအိမွန်[၁၁/ရဗန(နိုင်)၀၉၀၇၁၆]မှ အပြီးအပိုင် ဝယ်ယူရန် စရန်ငွေတစ်စိတ်တစ်ဒေသကို ပေးချေပြီးဖြစ်ပါ၍ ကန့်ကွက်လိုသူများရှိပါက ဤကြော်ငြာပါသည့်နေ့မှစ၍(၇)ရက်အတွင်း ခိုင်မာသော စာချုပ်စာတမ်း (မူရင်း)များနှင့်တကွ ကျွန်ုပ်ထံသို့လာရောက်ကန့်ကွက်နိုင်ပါသည်။ သတ်မှတ်ရက်အတွင်း ကန့်ကွက်ခြင်းမရှိပါက အရောင်းအဝယ်ကို ဥပဒေနှင့်အညီ ဆက်လက်ဆောင်ရွက်သွားမည်ဖြစ်ကြောင်း အများသိစေရန် ကြေညာအပ်ပါသည်။

လွှဲအပ်ညွှန်ကြားချက်အရ-
ဒေါ်ခင်မီမီဝင်း (LL.B)
အထက်တန်းရှေ့နေ (စဉ်-၄၈၂၅၆)
အမှတ်(၉/၁၀)၊ အခန်း(၃၀၂/F)၊ ၃၆လမ်း(အောက်)၊ ကျောက်တံတားမြို့နယ်၊ ရန်ကုန်တိုင်းဒေသကြီး။ ဖုန်း 09-423744284

စွမ်းအင်ဝန်ကြီးဌာန
မြန်မာ့ရေနံဓာတုဗေဒလုပ်ငန်း
အိတ်ဖွင့်တင်ဒါခေါ်ယူခြင်း (၁၄/၂၀၂၄-၂၀၂၅ ဘဏ္ဍာရေးနှစ်)၏

၁။ မြန်မာ့ရေနံဓာတုဗေဒလုပ်ငန်းမှ ၂၀၂၄-၂၀၂၅ ဘဏ္ဍာရေးနှစ်အတွက် အောက်ဖော်ပြပါ ပစ္စည်းများအား မြန်မာကျပ်ငွေဖြင့် တင်ဒါခေါ်ယူမည်ဖြစ်ပါသည်-

စဉ်	တင်ဒါအမှတ်	ဝယ်ယူမည့်ပစ္စည်း	အရေအတွက်
၁။	77R(LPT)/MPE-CHK	ဖယောင်းကုန်ကြမ်း	2 Items
၂။	79(LPT)/MPE-HQ	Aluminium Sulphate(Solid)	100 MT
၃။	70R-R(LPT)/MPE-KZ	Calcium Hypochloride Powder (Bleaching Powder)65%	7 MT
၄။	71R-R(LPT)/MPE-F4	Process Air Compressor(Steam Turbine &Compressor)Major Overhaul စစ်ဆေးပြုပြင်ခြင်းလုပ်ငန်း	1 Lot
၅။	80(LPT)/MPE-MANN	Laser Alignment Apparatus(Shaft Alignment Tool with Color Touch Screen) (Brand New)	1 No.
၆။	အဆိုပြုလွှာအမှတ် 34/MPE-KZ	Diaphragm Valve (DN 40 & DN 50)	2 Items
၇။	အဆိုပြုလွှာအမှတ် 18R-R/MPE-HQ	Diesel Generator(6.5 KVA/5 KW)	1 No.
၈။	53R-R[2](LPT)/MPE-HQ	Propane (C_3) Cylinder (Empty) (48 Kg)	100 Nos.
၉။	81(LPT)/MPE-KZ	Ammonia Ball Tank ၏ ပိုက်လိုင်းများ ပြုပြင်ခြင်းလုပ်ငန်း	1 Lot

၂။ အိတ်ဖွင့်တင်ဒါပုံစံကို ၆-၉-၂၀၂၄ရက်နေ့မှစ၍ စွမ်းအင်ဝန်ကြီးဌာန၊ မြန်မာ့ရေနံဓာတုဗေဒ လုပ်ငန်း၊ ရုံးအမှတ်(၄၄)၊ ဘဏ္ဍာရေးဌာန(နေပြည်တော်)တွင် လာရောက်ဝယ်ယူနိုင်ပြီး တင်ဒါကြော်ငြာအား ဝန်ကြီးဌာန Website (energy.gov.mm) တွင်လည်း ကြော်ငြာထားမည်ဖြစ်ပါသည်။

၃။ အဆိုပါအိတ်ဖွင့်တင်ဒါများကို အောက်ဖော်ပြပါ တင်ဒါပိတ်မည့်နေ့များတွင် (၁၁:၀၀) နာရီမှ (၁၂:၀၀) နာရီအတွင်း စီမံရေးဌာန၊ မြန်မာ့ရေနံဓာတုဗေဒလုပ်ငန်း၊ ရုံးအမှတ်(၄၄)၊ (နေပြည်တော်)သို့ လူကိုယ်တိုင် လာရောက် ပေးသွင်းရန်ဖြစ်ပါသည်-

(က) အမှတ်စဉ် (၁) အိတ်ဖွင့်တင်ဒါ	၁၃-၉-၂၀၂၄
(ခ) အမှတ်စဉ် (၂ မှ ၈ အထိ) အိတ်ဖွင့်တင်ဒါများ	၂၀-၉-၂၀၂၄
(ဂ) အမှတ်စဉ် (၉) အိတ်ဖွင့်တင်ဒါ	၂၇-၉-၂၀၂၄

မြန်မာ့ရေနံဓာတုဗေဒလုပ်ငန်း
ဖုန်း-၀၆၇-၃၄၁၁၁၂၃၊ ၀၆၇-၃၄၁၁၁၉၃၊ ၀၆၇-၃၄၁၁၁၇၅

ရန်ကုန်မြို့၊ လှိုင်မြို့နယ်၊ (၅)ရပ်ကွက်၊ အေးရိပ်မွန်အိမ်ရာ၊ အေးရိပ်မွန်(၉)လမ်း၊ တိုက်အမှတ်(၄)၊ အခန်း(၀၀၂)၊ (မြေညီထပ်) တိုက်ခန်းအရောင်းအဝယ်ပြုလုပ်ခြင်းအား ကန့်ကွက်နိုင်ပါသည်

အထက်လိပ်စာပါ တိုက်ခန်းကို တရားဝင်လက်ဝယ်ထား ပိုင်ဆိုင်ပြီး လွှဲပြောင်းရောင်းချပိုင်ခွင့်ရှိသူ ဦးသိန်းဝင်း [၁၂/စခန(နိုင်)၀၀၁၀၈၅]ထံမှ ဒေါ်ရီရီဝင်း [၁၂/ပဇတ(နိုင်)၀၁၄၀၉၀]က အပြီးအပိုင် ဝယ်ယူရန်အတွက် စရန်ငွေ တစ်စိတ်တစ်ဒေသ ပေးချေထားပြီးဖြစ်ပါသည်။ အဆိုပါတိုက်ခန်းနှင့် ပတ်သက်၍ ကန့်ကွက်လိုသူများရှိပါက ပိုင်ဆိုင်မှုအထောက်အထားမူရင်းများ ပြည့်စုံခိုင်လုံစွာဖြင့် ဤကြော်ငြာစာပါသည့်နေ့မှ (၇)ရက်အတွင်း ကျွန်ုပ်ထံသို့ လာရောက် ကန့်ကွက်နိုင်ပါသည်။ သတ်မှတ်ရက်ပြည့်မြောက်၍ ကန့်ကွက်မှုမရှိပါက တိုက်ခန်း အရောင်းအဝယ်ကိစ္စကို ဥပဒေနှင့်အညီ ဆက်လက် ဆောင်ရွက်သွားမည်ဖြစ်ပါကြောင်း ကြေညာအပ်ပါသည်။

ဒေါ်ရီရီဝင်း ၏လွှဲအပ်ညွှန်ကြားချက်အရ
ဒေါ်ခင်မာလာ (LL.B)
တရားလွှတ်တော်ရှေ့နေ (စဉ်-၈၅၂၀)
တိုက်(၅)၊ အခန်း(၀၀၈)၊ အေးရိပ်မွန်(၉)လမ်း၊ (၅) ရပ်ကွက်၊ လှိုင်မြို့နယ်။ ဖုန်း-၀၉-၅၁၈၁၈၂၀

ပတ်စ်ပို့ပျောက်ဆုံးခြင်း

(ဘ)ဦးလှမိုး၏ သားကျွန်တော် မောင်အောင်ဇော်ဦး [၁၂/လသယ(နိုင်)၀၇၃၉၇၆] နိုင်ငံကူးလက်မှတ် စာအုပ် (မှတ်မိ) ပျောက်ဆုံးသွားပါသဖြင့် တွေ့ရှိပါက အကြောင်းကြားပေးပါရန်။

ဖုန်း-၀၉-၇၉၂၃၇၁၄၄၃

ပြင်ဆင်ဖတ်ရှုပါရန်

(၂၈-၈-၂၀၂၄) ရက်စွဲပါ ကြေးမုံသတင်းစာ ကြော်ငြာ(၂၆)တွင် အထက်တန်းရှေ့နေများဖြစ်ကြသော ဒေါ်အေးသန္တာမြင့်၊ ဒေါ်ခင်နီလာဦးတို့၏ ကန့်ကွက်နိုင်ကြောင်း ကြေညာခြင်းတွင် ဆလုံဒူးဝါးလမ်း အစား ဆဒုံဒူးဝါးလမ်းဟု ပြင်ဆင်ဖတ်ရှုပါရန်။

"ကန့်ကွက်နိုင်ကြောင်း အများသိစေရန် ကြေညာခြင်း"

ရန်ကုန်တိုင်းဒေသကြီး၊ လှည်းကူးခရိုင်၊ လှည်းကူးမြို့နယ်၊ မြို့ကွက်တိုးချဲ့တည်ဆောက်နေရာချထားရေး အဖွဲ့မှ မြေစည်ပင်ခလက်ခံပြေစာဖြင့် ဦးစိန်ထွန်း၊ (ISN-၀၉၈၀၀၄) အမည်ဖြင့် နေရာချထားပေးသော သာသနာ့ရိပ်သာရပ်ကွက်၊ (၁/န) မေဃဝတီတိုးချဲ့(၁၃)လမ်း၊ မြေကွက်ကြီးအမှတ်(၁/န)၊ အိမ်ရာကွက်ငယ်အမှတ် (၉၁၈)၊ ဧရိယာ(၄၀x၆၀)ပေ အကျယ်အဝန်းရှိ မြေကွက်နှင့် ယင်းမြေကွက်ပေါ်ရှိ နေအိမ်(၁)လုံးအပါအဝင် အကျိုးခံစားခွင့်အရပ်ရပ်တို့ကို ဆက်စပ်စာချုပ်များဖြင့် ဝယ်ယူလက်ရှိပိုင်ဆိုင်၍ ရောင်းချပိုင်ခွင့်ရှိသူဖြစ်ကြောင်း အဆိုပြုသူ ဒေါ်မေသူလှိုင် (ဘ)ဦးသန်းညွန့်[၁၂/လမန(နိုင်)၁၂၀၅၅၈]ထံမှ ကျွန်ုပ်၏မိတ်ဆွေဖြစ်သူ ဒေါ်မြတ်မိုးဦး [၇/တငန(နိုင်)၂၂၉၁၈၇]က အပိုင်ဝယ်ယူရန်အတွက် အရောင်းအဝယ်ပြုလုပ်သော တန်ဖိုးငွေ၏တစ်စိတ်တစ်ဒေသကို စရန်ငွေအဖြစ် ပေးချေထားပြီးဖြစ်ပါသည်။ အဆိုပါ အရောင်းအဝယ်နှင့် ပတ်သက်၍ ကန့်ကွက်လိုသူများရှိပါက ဤသတင်းစာ ကြော်ငြာပါသည့်နေ့မှစ၍ (၇)ရက်အတွင်း ခိုင်လုံသော ပိုင်ဆိုင်မှုစာရွက်စာတမ်း အထောက်အထား မူရင်းများနှင့်တကွ ကျွန်ုပ်ထံသို့ လူကိုယ်တိုင် လာရောက်ကန့်ကွက်နိုင်ပါသည်။ သတ်မှတ်ရက်အတွင်း ကန့်ကွက်မည့်သူမရှိပါက ကျွန်ုပ်၏မိတ်ဆွေဘက်မှ အရောင်းအဝယ်ပြီးဆုံးသည်အထိ ဥပဒေနှင့်အညီ ဆက်လက်ဆောင်ရွက်သွားမည်ဖြစ်ပါကြောင်း အများသိစေရန် ကြေညာအပ်ပါသည်။

ဒေါ်မြတ်မိုးဦး၏ လွှဲအပ်ညွှန်ကြားချက်အရ -
ဒေါ်ဆွေဇင်ဝင်း (LL.B) တရားလွှတ်တော်ရှေ့နေ(စဉ်-၁၅၀၂၄)
အမှတ် (၁/ရ-၁၂၃)၊ (၁/ရ- ၅ လမ်း)၊ မေဃဝတီတိုးချဲ့၊ သာသနာ့ရိပ်သာ ရပ်ကွက်၊ လှည်းကူးမြို့။ ဖုန်း-၀၉- ၄၂၁၀၃၀၆၈၇ ၊ ၀၉- ၇၉၅၄၈၅၄၃၈

ကန့်ကွက်နိုင်ပါကြောင်း အများသိစေရန်ကြေညာခြင်း

ရန်ကုန်တိုင်းဒေသကြီး၊ စမ်းချောင်းမြို့နယ်၊ မုန့်/တောင်ရပ်ကွက်၊ ဇေယျာသုခလမ်း၊ အမှတ် (၄၂) ပေါ်တွင် ဆောက်လုပ်ထားသော (၂) ခန်းတွဲ၊ (၆)ထပ်တိုက်၏ ပဥ္စမထပ်၊ (၆-လွှာ) (ခေါင်းရင်းခန်း)၊ အကျယ်အဝန်း (၁၂ ၁/၂ x ၅၀) ပေရှိ တိုက်ခန်း (တစ်ခန်း) နှင့် ယင်းတိုက်ခန်းနှင့် ဆက်စပ်တွယ်ကပ်လျက်ရှိသော အကျိုးခံစားခွင့်များအားလုံးကို ဝယ်ယူရန် မြေပိုင်ရှင် ဦးအုန်းခိုင် (ခ) ယန်ယုံမိုး၏သား ဦးဝေယံကျော်ထံမှ တိုက်ခန်းကြိုပွဲခွင့်အရစ်ကျစနစ်ဖြင့် ဝယ်ယူထားသူ ဒေါ်လီလီပန်းစံ [၁/ဝမန(နိုင်)၀၇၃၇၄၂] အား ကျွန်ုပ်တို့၏မိတ်ဆွေ ဒေါ်ဖြူဖြူဝင်း [၁၂/အစန (နိုင်) ၁၃၆၂၁၅] မှ တိုက်ခန်း ရောင်းဖိုးငွေ၏ တစ်စိတ်တစ်ဒေသကို စရန်ငွေအဖြစ် ပေးချေထားပြီးဖြစ်ပါသည်။ စရန်ငွေပေးချေထားခြင်းနှင့် ပတ်သက်၍ မည်သူမဆို ကန့်ကွက်လိုပါက ခိုင်လုံသော အထောက်အထား စာချုပ်စာတမ်း (မူရင်း) များနှင့် ဤကြော်ငြာပါသည့်နေ့မှစ၍ (၇) ရက်အတွင်း ကျွန်ုပ်တို့ထံ လာရောက်ကန့်ကွက်နိုင်ပါသည်။ ကန့်ကွက်မည့်သူမရှိပါက အထက်ဖော်ပြပါ တိုက်ခန်းကို တရားဝင်နည်းလမ်းတကျ အရောင်းအဝယ်စာချုပ် ဆက်လက်ချုပ်ဆို၍ ဥပဒေနှင့်အညီ ဝယ်ယူသွားမည်ဖြစ်ပါကြောင်း အများသိစေရန် ကြေညာအပ်ပါသည်။

လွှဲအပ်ညွှန်ကြားချက်အရ -

ဒေါ်စိုးစိုးမြင့်	**ဒေါ်အိဖြိုးဇင်**
LL.B (စဉ်-၁၀၀၆၃)	**LL.B, DBL (စဉ်-၁၅၉၇၅)**
တရားလွှတ်တော်ရှေ့နေ	**တရားလွှတ်တော်ရှေ့နေ**
ဖုန်း-၀၉ - ၄၂၁၀၃၅၉၆၃	**ဖုန်း-၀၉ - ၇၉၀၁၂၃၄၈၀**

အမှတ် (၈၆)၊ ၇-လွှာ (စီ)၊ ဝါးတန်းလမ်း၊ လမ်းမတော်မြို့နယ်၊ ရန်ကုန်မြို့။

မိခင်အမည်မှန်

ကရင်ပြည်နယ်၊ ဘားအံမြို့၊ အ.ထ.က(၅) ကျောင်း Grade-12 မှ မအိဖွေးဖွေးမွန်၏ မိခင်အမည်မှန်မှာ ဒေါ်ချိုသဲ [၃/ဘအန(နိုင်)၂၇၅၆၆၉] ဖြစ်ပါသည်။

ဒေါ်ချိုသဲ

မွေးသက္ကရာဇ်အမှန်

ရန်ကုန်တိုင်းဒေသကြီး၊ တိုက်ကြီးမြို့နယ်၊ သရက်ချောင်းကျေးရွာအုပ်စု၊ သရက်ချောင်းရွာနေ (အဖ) ဦးကျော်ရှိန်၏သမီး နိုင်ငံသားစိစစ်ရေးအမှတ် [၁၂/တကန(နိုင်)၁၃၁၁၁၈]ကိုင်ဆောင်သူ မကြည်ကြည်ဝင်း၏ မွေးသက္ကရာဇ်အမှန်မှာ (၉-၄-၁၉၈၄) ဖြစ်ပါကြောင်း။

ကန့်ကွက်နိုင်ကြောင်းကြေညာခြင်း

ရန်ကုန်တိုင်းဒေသကြီး၊ ရွှေပြည်သာမြို့နယ်၊ မြေတိုင်းရပ်ကွက်အမှတ်(၆၅/စက်မှု)၊ လူနေရပ်ကွက်(စက်မှုဇုန်အပိုင်း ၄)၊ မြေကွက်အမှတ်(၂၄)၊ ဧရိယာ(အလျား ၂၉၃ ပေ ၆ လက်မ/၂၇၂ ပေ x အနံ ၂၆၄ ပေ/၃၇၂ ပေ ၆ လက်မ) (၁.၉၉၀) ဧက၊ (၈၆၆၈၂)စတုရန်းပေရှိ နှစ်(၆၀)ဂရန်မြေကွက်နှင့် မြေတိုင်းရပ်ကွက်အမှတ်(၆၅/စက်မှု)၊ လူနေရပ်ကွက်(စက်မှုဇုန်အပိုင်း၄)၊ မြေကွက်အမှတ်(၂၅/B)၊ ဧရိယာ (အလျား ၁၉၃ ပေ/၁၇၉ ပေ x အနံ ၂၆၄ ပေ/၂၉၀ ပေ)၊ (၀.၉၃၅ ဧက)၊ (၄၀၇၅၈) စတုရန်းပေရှိ နှစ်(၆၀)ဂရန်မြေကွက်၊ ယင်းမြေကွက်များပေါ်တွင်တည်ရှိသော အမှတ်(၂၄)၊ (၂၅/B)၊ မြဝတီမင်းကြီးလမ်း၊ စက်မှုဇုန်အပိုင်း၄၊ ရွှေပြည်သာမြို့နယ်၊ ရန်ကုန်တိုင်းဒေသကြီးရှိ စက်ရုံအဆောက်အဦနှစ်လုံးအပါအဝင် အကျိုးစီးပွားခွင့် အရပ်ရပ်တို့ကို အမည်ပေါက် ဦးရွှေမင်း[၁၄/ပသန(နိုင်)၁၄၃၁၉၈]ထံမှ ကျွန်ုပ်၏မိတ်ဆွေက ဝယ်ယူရန်အတွက် တစ်စိတ်တစ်ဒေသစရန်ငွေ ပေးချေထားပြီးဖြစ်သဖြင့် ကန့်ကွက်လိုသူများသည် ဤကြေညာသည့်နေ့မှစ၍ (၇)ရက်အတွင်း ကျွန်ုပ်ထံသို့ ခိုင်လုံသောမူရင်းစာချုပ်စာတမ်း၊ စာရွက်စာတမ်းအထောက်အထားများနှင့်တကွ လာရောက်ကန့်ကွက် နိုင်ပါသည်။ သတ်မှတ်ရက်အတွင်း လာရောက်ကန့်ကွက်ခြင်းမရှိပါက အရောင်းအဝယ်ကို ဆက်လက်ဆောင်ရွက်သွားမည်ဖြစ်ကြောင်း အများသိစေရန်ကြေညာအပ်ပါသည်။

ညွှန်ကြားချက်အရ
ဒေါ်စန်းစန်းဝင်း
(တရားလွှတ်တော်ရှေ့နေ) (စဉ်-၂၁၇၂)
B.A (LAW) LL.B (Advocate), D.B.L, D.M.L,D.I.L, D.A.Psy.
WIPO, DL (101), (201), (317) Switzerland (Geneva).
အမှတ် (၂၀၉/ဃ)၊ ဘူတာရုံလမ်း၊ ကန်ဘဲ့၊ (၁၂)ရပ်ကွက်၊
ရန်ကင်းမြို့နယ်၊ ရန်ကုန်တိုင်းဒေသကြီး။
ဖုန်း-၀၉-၅၀၇၁၂၀၆၊ ၀၉-၉၇၄၇၃၅၆၈၆

ညောင်ဦးမြို့၊ အံ့ဖွယ်ကိုးစုံရွှေစည်းခုံစေတီတော် ရွှေဆိုင်းဝယ်ယူရန် တင်ဒါခေါ်ယူခြင်း ၂၀၂၄-ခုနှစ်၊ စက်တင်ဘာလ(၃)ရက်

၁။ မန္တလေးတိုင်းဒေသကြီး၊ ညောင်ဦးခရိုင်၊ ညောင်ဦးမြို့၊ အံ့ဖွယ်ကိုးစုံရွှေစည်းခုံစေတီတော်ကြီးအား လုံးတော်ပြည့်ရွှေသင်္ကန်းတော်မြတ်ကပ်လှူလျက်ရှိရာ တတိယပိုင်းလုပ်ငန်းစဉ်အတွက် လိုအပ်လျက်ရှိသော မျက်ပါးရွှေဆိုင်းများဝယ်ယူရန်ရှိပါသည်။ သို့ဖြစ်၍ ရွှေဆိုင်းတင်ဒါပေးသွင်းလိုသူများအနေဖြင့် လျှောက်လွှာတစ်စောင်လျှင် ကျပ် ၅၀၀၀၀ိ/-နှုန်းဖြင့် ဝယ်ယူ၍ အောက်ပါအတိုင်း လျှောက်ထားနိုင်ကြောင်း ကြေညာအပ်ပါသည်-

(က) ဝယ်ယူမည့်ရွှေဆိုင်း - (၂" x ၂") မျက်ပါးရွှေဆိုင်း (၈၀၀၀)ဆိုင်း
(ခ) လျှောက်လွှာတင်သွင်းရမည့် နောက်ဆုံးနေ့ - ၁၃၈၆-ခုနှစ်၊ တော်သလင်းလပြည့်ကျော် (၂)ရက် (၁၉-၉-၂၀၂၄)နေ့
(ဂ) ဈေးပြိုင်လေလံ/တင်ဒါပွဲ ကျင်းပမည့်နေ့ - ၁၃၈၆-ခုနှစ်၊ တော်သလင်းလပြည့်ကျော် (၇)ရက် (၂၄-၉-၂၀၂၄)နေ့
(ဃ) ကျင်းပမည့်နေရာ - အင်္ဂါထောင့်မဏ္ဍပ်၊ ရွှေစည်းခုံစေတီတော်

၂။ အသေးစိတ်သိရှိလိုသော စည်းကမ်းချက်များနှင့်ပတ်သက်၍ ရုံးချိန်အတွင်း ဘဏ္ဍာတော်ထိန်း ဂေါပကအဖွဲ့ရုံးသို့ စုံစမ်းမေးမြန်းနိုင်ပါသည်။

ရွှေစည်းခုံစေတီတော်
ရွှေမှုက်လေလံ/တင်ဒါနှင့် ရွှေသင်္ကန်းကပ်တင်ဒါလုပ်ငန်းများ
ကြီးကြပ်ရေးလုပ်ငန်းကော်မတီ
ဖုန်း-၀၉-၂၀၄၃၅၄၈၊ ၀၉-၂၀၄၃၉၀၉

အများသိစေရန်ကြေညာခြင်း

ရန်ကုန်တိုင်းဒေသကြီး၊ စမ်းချောင်းမြို့နယ်၊ ကျွန်း(မြောက်)ရပ်ကွက်၊ ၄က်ပျောတောလမ်း၊ အမှတ်(၂၄)ဟုခေါ်တွင်သော (၂)ခန်းတွဲ၊ (၆)ထပ်တိုက်အဆောက်အဦ၏ မြေညီထပ် (ခြေရင်းခန်း)၊ (၁၂½ ပေ x ၅၀ ပေ) အကျယ်အဝန်းရှိ တိုက်ခန်းနှင့်တကွ ယင်းတိုက်ခန်းတွင် တွယ်ကပ်တပ်ဆင်ထားသည့် လျှပ်စစ်မီတာ၊ ရေမော်တာအပါအဝင် အကျိုးခံစားခွင့်အရပ်ရပ်အားလုံးတို့ကို ဥပဒေနှင့်အညီ တရားဝင်ပိုင်ဆိုင်ပြီး ရောင်းချပိုင်ခွင့်ရှိကြောင်း ဝန်ခံကတိပြုသူ ဒေါ်ဆုမွန်သက် [၈/ခမန(နိုင်)၁၀၁၃၇၃] ထံမှ ကျွန်ုပ်၏မိတ်ဆွေက အပြီးအပိုင်ဝယ်ယူရန် စရန်ငွေ ပေးချေထားပြီးဖြစ်ပါသည်။ ထိုကဲ့သို့ အရောင်းအဝယ်ပြုခြင်းနှင့်စပ်လျဉ်း၍ နစ်နာမှုတစ်စုံတစ်ရာအကြောင်းရှိနိုင်သူ မည်သူမဆို ခိုင်လုံသောအထောက်အထားများဖြင့် ဤကြော်ငြာပါပြီး (၇)ရက်အတွင်း ကန့်ကွက်နိုင်ပါသည်။ ကန့်ကွက်ချက်မရှိပါက တည်ဆဲဥပဒေများအား မဆန့်ကျင်စေဘဲ အရောင်းအဝယ်ကို ဆက်လက်ဆောင်ရွက်သွားမည်ဖြစ်ကြောင်း ကြေညာအပ်ပါသည်။

လွှဲအပ်ညွှန်ကြားချက်အရ -
ဦးမျိုးသူရအောင် (LL.B)
တရားလွှတ်တော်ရှေ့နေ (စဉ်-၁၇၁၄၈)
အမှတ် (၄၆/ပထပ်)၊ မဟာဗန္ဓုလပန်းခြံလမ်း၊
ကျောက်တံတားမြို့နယ်၊ ရန်ကုန်မြို့။ ဖုန်း-၀၉-၄၄၃၁၁၃၂၁၁

ကန့်ကွက်နိုင်ကြောင်း အများသိစေရန်ကြေညာခြင်း

ရန်ကုန်တိုင်းဒေသကြီး၊ သဃ်န်းကျွန်းမြို့နယ်၊ ငမိုးရိပ်ရပ်ကွက်၊ သံသုမာလမ်း၊ အမှတ်-၂၉၊ တစ်ခန်းလျှင်(၁၂½' x ၅၀') အကျယ်အဝန်းရှိ (၂)ခန်းတွဲ (၇)ထပ်တိုက် တတိယထပ်၊ (၄-လွှာ) ခေါင်းရင်းဘက်ရှိတိုက်ခန်းသည် ဒေါ်မေခင်နှင်း [၁၂/တမန(နိုင်) ၁၀၉၇၃၉] မှ ပိုင်ဆိုင်အကျိုးခံစားလျက်ရှိပြီး အဆိုပါတိုက်ခန်းနှင့် အကျိုးခံစားခွင့်အရပ်ရပ်တို့ကို ၎င်းထံမှ ကျွန်ုပ်တို့၏မိတ်ဆွေက အပြီးအပိုင်ဝယ်ယူရန်အတွက် ရောင်းဖိုးငွေ၏ တစ်စိတ်တစ်ဒေသကို ပေးချေထားပြီးဖြစ်ပါသည်။ အဆိုပါအရောင်းအဝယ်ကိစ္စနှင့်ပတ်သက်၍ ကန့်ကွက်လိုပါက ကျွန်ုပ်တို့ထံသို့ ပိုင်ဆိုင်ကြောင်း အထောက်အထားခိုင်လုံစွာဖြင့် (၇)ရက်အတွင်း လာရောက်ကန့်ကွက်နိုင်ပါသည်။

ညွှန်ကြားချက်များအရ -
ဦးလှဝေ (စဉ်-၇၁၂၄) ဒေါ်ဘီဘီသိန်း(ခ)ဒေါ်ဘေဘီ (စဉ်-၈၇၉၁)
တရားလွှတ်တော်ရှေ့နေများ
အမှတ်-၆၀၊ ပထမထပ်၊ မဟာဗန္ဓုလပန်းခြံလမ်း၊
ကျောက်တံတားမြို့နယ်၊ ရန်ကုန်တိုင်းဒေသကြီး။
ဖုန်း-၀၉-၇၇၅၁၄၄၄၀၁၊ ၀၉-၇၇၅၁၄၄၄၀၂

ရန်ကုန်တိုင်းဒေသကြီး၊ သန်လျင်မြို့နယ်၊ ကျောက်ရေတွင်းဘုရားကုန်းကျေးရွာ၊ ဘုရားကုန်းအဆင့်(၁)၊ မြေကွက်အမှတ်(၇၇)၊ မြေအကျယ်အဝန်း (ပေ ၄၀ x ပေ ၆၀)ရှိ ဦးအေးဝင်း[၁၂/သလန(နိုင်)၀၆၈၀၅၈] အမည်ပေါက် ပါမစ်မြေကွက်၊ အိမ်နှင့်ပတ်သက်၍ -

ကန့်ကွက်နိုင်ကြောင်းကြေညာချက်

အထက်အမည်ပါ မြေနှင့်အိမ်ပိုင်ဆိုင်မှုနှင့်ပတ်သက်၍ ဒေါ်တင်ဇာခိုင် [၁၂/သခန(နိုင်)၀၉၆၂၂၅]ထံမှ ကျွန်ုပ်၏မိတ်ဆွေက အပြီးအပိုင်လွှဲပြောင်းဝယ်ယူရန်အတွက် တန်ဖိုးငွေ၏ တစ်စိတ်တစ်ဒေသကို ပေးချေထားပြီးဖြစ်ပါသည်။ ကန့်ကွက်လိုသူများရှိပါက ခိုင်လုံသောစာရွက်စာတမ်းမူရင်းများဖြင့် ကြော်ငြာပါသည့်ရက်မှ (၇)ရက်အတွင်း ကျွန်ုပ်ထံ လာရောက်ကန့်ကွက်နိုင်ပါကြောင်းနှင့် သတ်မှတ်ရက်အတွင်း ကန့်ကွက်ခြင်းမရှိပါက ဥပဒေနှင့်အညီ အရောင်းအဝယ်ကိစ္စကို ဆက်လက်ဆောင်ရွက်သွားမည်ဖြစ်ကြောင်း အများသိစေရန် ကြေညာအပ်ပါသည်။

လွှဲအပ်ညွှန်ကြားချက်အရ-
ဦးသန်းညွှန့် (LL.B) ဦးနိုင်ထွဋ်လင်း(LL.B)
တရားလွှတ်တော်ရှေ့နေ (စဉ်-၅၅၂၇) အထက်တန်းရှေ့နေ(စဉ်-၃၅၄၅)
အမှတ်(၃၆၅)၊ ပထမထပ်၊ မဟာဗန္ဓုလလမ်း၊ ကျောက်တံတားမြို့နယ်၊ ရန်ကုန်မြို့။
ဖုန်း-၀၉-၅၅၀၆၁၅၇၊ ၀၉-၇၈၅၅၀၆၁၅၇

ကန့်ကွက်နိုင်ကြောင်း အများသိစေရန်ကြေညာခြင်း

ရန်ကုန်တိုင်းဒေသကြီး၊ ရန်ကင်းမြို့နယ်၊ (၁၃)ရပ်ကွက်၊ အောင်ချမ်းသာလမ်း၊ အမှတ်(A1)၊ အခန်းအမှတ်(203)၊ (၂)လွှာ ကွန်ဒိုတိုက်ခန်းနှင့် ကွန်ဒိုတိုက်ခန်းတွင် စွဲမြဲတပ်ဆင်ထားသော ပစ္စည်းများအပါအဝင် အကျိုးခံစားခွင့်အရပ်ရပ်အားလုံးသည် ဦးကျော်ကျော်စိုးမိုး[၁၂/သဃက(နိုင်)၀၀၁၇၃၆]မှ ဝယ်ယူပိုင်ဆိုင်ထားပြီး ရောင်းချပိုင်ခွင့်၊ စီမံခန့်ခွဲပိုင်ခွင့်ရှိကြောင်း ဝန်ခံကတိပြု၍ ရောင်းချရန်ကမ်းလှမ်းလာသဖြင့် ကျွန်ုပ်၏မိတ်ဆွေဖြစ်သူ ဦးမိုးကျော်သူ [၉/တကန(နိုင်)၁၁၀၉၅၁]မှ ရောင်းချသည့်တန်ဖိုးငွေအနက်မှ အချို့ကို စရန်ငွေအဖြစ်ပေးချေထားပြီးဖြစ်ပါသည်။

ကန့်ကွက်လိုသူများရှိပါက ဤကြော်ငြာပါသည့်နေ့မှစ၍ (၇)ရက်အတွင်း ခိုင်မာသော စာချုပ်စာတမ်းအထောက်အထား (မူရင်း)များနှင့်တကွ ကျွန်ုပ်ထံသို့ လာရောက်ကန့်ကွက်နိုင်ပါသည်။ သတ်မှတ်ရက်အတွင်း ကန့်ကွက်ခြင်းမရှိပါက အရောင်းအဝယ်ကို ဥပဒေနှင့်အညီ ဆက်လက်ဆောင်ရွက်သွားမည်ဖြစ်ကြောင်း အများသိစေရန်ကြေညာအပ်ပါသည်။

လွှဲအပ်ညွှန်ကြားချက်အရ -
ဒေါ်နုနုရီ (LL.B, W.I.P.O Switzerland) ဦးစဖော်မင်းထွေး(LL.B)
အထက်တန်းရှေ့နေ(စဉ်-၅၅၂၇၁) အထက်တန်းရှေ့နေ(စဉ်-၃၃၈၀၇)
အမှတ်-၂၇(A)၊ ပထမထပ်၊ ပေ(၅၀)လမ်း၊ (၃)ရပ်ကွက်၊ ကမာရွတ်မြို့နယ်။
ဖုန်း-၀၉-၇၅၅၁၄၅၄၃၉

ကန့်ကွက်နိုင်ကြောင်းကြော်ငြာ

ရန်ကုန်တိုင်းဒေသကြီး၊ ဒဂုံတောင်ပိုင်းမြို့နယ်၊ ပုလဲမွန်အိမ်ရာ၊ တိုက်အမှတ်(၄)၊ အခန်းအမှတ်(၂၀၁)အား မူလအမည်ပေါက် ဦးအောင်အောင်ကျော် [၁၄/လမန(နိုင်)၀၇၀၅၀၅] ထံမှ ဦးသိန်းစိုး [၈/မမန(နိုင်)၁၀၉၂၀၅] က စာချုပ်စာတမ်းအဆင့်ဆင့်ဖြင့် ဝယ်ယူခဲ့ပြီးတိုက်ခန်းပိုင်ဆိုင်ခွင့်စာအုပ်တွင် အမည်ပြောင်းလဲပေးပါရန် လျှောက်ထားလာမှုအပေါ် ကန့်ကွက်လိုပါက ကြော်ငြာပါသည့်နေ့မှစ၍ (၁၅) ရက်အတွင်း အထောက်အထားပြည့်စုံစွာဖြင့် တင်ပြကန့်ကွက်နိုင်ပါသည်။

အိမ်ရာ(၂)၊ မြို့ပြနှင့်အိမ်ရာဖွံ့ဖြိုးရေးဦးစီးဌာန(ရုံးချုပ်)၊
နေပြည်တော်၊ ၀၆၇-၃၄၀၇၅၄၇

ကန့်ကွက်နိုင်ပါသည်

ရန်ကုန်တိုင်းဒေသကြီး၊ တောင်ဥက္ကလာပမြို့နယ်၊ မြေတိုင်းရပ်ကွက်အမှတ် (၁၀)၊ လူနေရပ်ကွက်အမှတ် (၁၀)၊ ဇေယျာ(၇)လမ်း၊ မြေကွက်အမှတ် (၁၈၂) ဟုခေါ်တွင်သည့် မြေအကျယ် အလျား (၆၀) ပေ x အနံ (၄၀) ပေ (၂၄၀၀-စတုရန်းပေ) ရှိ နှစ်(၆၀)ဂရန်မြေကွက်နှင့် ၎င်းမြေကွက်ပေါ်တွင်ဆောက်လုပ်ထားသည့် အဆောက်အဦအပါအဝင် အကျိုးခံစားခွင့်အရပ်ရပ်တို့နှင့်ပတ်သက်၍ ဂရန်အမည်ပေါက်ပိုင်ဆိုင်သူ ဦးရွှေ [၁၂/လမန(နိုင်)၀၆၉၃၇၄] က အပြီးအပိုင်ရောင်းချရန်ကမ်းလှမ်းရာ ကျွန်ုပ်၏မိတ်ဆွေက ကမ်းလှမ်းချက်ကို သဘောတူညီသဖြင့် ဝယ်ယူရန်အတွက် စရန်ငွေတစ်စိတ်တစ်ဒေသကို ပေးချေထားပြီးဖြစ်ရာ ကန့်ကွက်မည့်သူရှိပါက ဤကြော်ငြာပါသည့်ရက်မှ (၇)ရက်အတွင်း ပိုင်ဆိုင်မှုအထောက်အထားမူရင်းများဖြင့် ကျွန်ုပ်ထံသို့ ကိုယ်တိုင်လာရောက် ဆက်သွယ်ကန့်ကွက်နိုင်ပါကြောင်းနှင့် ကန့်ကွက်မည့်သူမရှိပါက ဤအရောင်းအဝယ်အား ဥပဒေနှင့်အညီ ပြီးဆုံးသည်အထိ ဆက်လက်ဆောင်ရွက်သွားမည်ဖြစ်ပါကြောင်း အများသိစေရန် ကြေညာအပ်ပါသည်။

လွှဲအပ်ညွှန်ကြားချက်အရ -
ဦးသန်းညွှန့်အောင် (LL.B, D.M.L)
တရားလွှတ်တော်ရှေ့နေ (စဉ်-၁၇၉၂၆)
အမှတ် (၃၃/၄၉)၊ မဟာဗန္ဓုလပန်းခြံလမ်း၊ အခန်း (၃၃)၊ ပထမထပ်၊ STRAND CONDO၊ ကျောက်တံတားမြို့နယ်၊
ရန်ကုန်တိုင်းဒေသကြီး။ ဖုန်း-၀၉-၄၅၀၀၂၅၇၀၂

ရန်ကုန်မြို့၊ လှိုင်သာယာမြို့နယ်၊ လူနေရပ်ကွက်အမှတ်(၃)၊ မြေတိုင်းရပ်ကွက်အမှတ်(၅)၊ မြေကွက်အမှတ်(၁၁၆)၊ ပီမိုးနင်းလမ်း၊ အမှတ်(၁၁၆)ဟုခေါ်တွင်သည့် (ပေ ၄၀ x ပေ ၆၀) အကျယ်အဝန်းရှိ ဦးကြည်ဝေ(ZLN-၁၀၁၈၈၈) အမည်ပေါက် နှစ်(၆၀)မြေငှားဂရန်မြေကွက်ထဲမှ (ခြေရင်းခြမ်း) တရားဝင်မခွဲမစိတ်ရသေးသော (ပေ ၂၀ x ပေ ၆၀) အကျယ်အဝန်းရှိမြေကွက်နှင့် ယင်းမြေကွက်ပေါ်ရှိ အဆောက်အဦအပါအဝင် အကျိုးခံစားခွင့်နှင့်စပ်လျဉ်း၍ ကန့်ကွက်နိုင်ကြောင်းကြော်ငြာ

ဖော်ပြပါမြေကွက်နှင့်အဆောက်အဦ၏အကျိုးခံစားခွင့်တို့ကို တရားဝင်အမွေဆက်ခံခွင့်နှင့်အတူ လက်ဝယ်ထားရှိပိုင်ဆိုင်သဖြင့် ရောင်းချပိုင်ခွင့်ရှိကြောင်း ဝန်ခံကတိပြုသူ **ဒေါ်သန်းသန်း [၁၂/လယရ(နိုင်)၀၁၄၃၁၈] N/OKA-၀၂၃၃၈၉** ထံမှ ကျွန်ုပ်တို့၏မိတ်ဆွေက အပြီးအပိုင်လက်ရောက်ဝယ်ယူရန် ရောင်းဖိုးငွေ၏ တစ်စိတ်တစ်ဒေသကို ပေးချေထားပြီးဖြစ်ပါသဖြင့် ယင်းအပေါ် တရားဝင်အကျိုးသက်ဆိုင်သူဖြစ်ပါက ဤကြော်ငြာပါသည့်နေ့မှစ၍ (၇)ရက်အတွင်း တရားဝင်ခိုင်လုံသော စာချုပ်စာတမ်း၊ စာရွက်စာတမ်းအထောက်အထား မူရင်းများဖြင့် ကျွန်ုပ်တို့ထံ ကန့်ကွက်နိုင်ပါသည်။ သတ်မှတ်ရက်အတွင်း ကန့်ကွက်နိုင်ခြင်းမရှိပါက အရောင်းအဝယ်ကို ဥပဒေနှင့်အညီ ဆက်လက်ဆောင်ရွက်သွားမည်ဖြစ်ကြောင်း အများသိစေရန် ကြေညာအပ်ပါသည်။

လွှဲအပ်ညွှန်ကြားချက်အရ-
ဦးအောင်နိုင်ဝင်း LL.B, D.I.L ဒေါ်တင်တင်ခိုင် LL.B, D.B.L, D.M.L, D.I.L
တရားလွှတ်တော်ရှေ့နေ(စဉ်-၈၂၁၉) တရားလွှတ်တော်ရှေ့နေ (စဉ်-၈၀၀၈)
အမှတ် (၁၃/ခ)၊ ၈-လမ်း၊ (၃/ခ)ရပ်ကွက်၊ မင်္ဂလာဒုံမြို့နယ်။
ဖုန်း-၀၉-၄၄၈၀၂၅ ၉၉၃၊ ၀၉-၉၇၈၉၄၀၀၆၆

ကန့်ကွက်နိုင်ကြောင်းကြော်ငြာ

ရန်ကုန်တိုင်းဒေသကြီး၊ လှိုင်သာယာမြို့ နယ်၊ ရွှေကမ်းသာယာအိမ်ရာ၊ တိုက်အမှတ်(၁၈)၊ အခန်းအမှတ်(၉)အား မူလအမည်ပေါက် ဦးမောင်သိန်းအောင် [၁၁/မပတ(နိုင်)၀၂၇၄၄၇] ထံမှ ဒေါ်စီစီသန်း [၁၂/လသန(နိုင်)၀၀၀၂၆၀] က စာချုပ်စာတမ်းအဆင့်ဆင့်ဖြင့်ဝယ်ယူခဲ့ပြီး တိုက်ခန်းပိုင်ဆိုင်ခွင့်စာအုပ်တွင် အမည်ပြောင်းလဲပေးပါရန် လျှောက်ထားလာမှုအပေါ် ကန့်ကွက်လိုပါက ကြော်ငြာပါသည့်နေ့မှစ၍ (၁၅)ရက်အတွင်း အထောက်အထားပြည့်စုံစွာဖြင့် တင်ပြကန့်ကွက်နိုင်ပါသည်။

အိမ်ရာ(၂)၊ မြို့ပြနှင့်အိမ်ရာဖွံ့ဖြိုးရေးဦးစီးဌာန(ရုံးချုပ်)၊
နေပြည်တော်၊ ၀၆၇-၃၄၀၇၅၄၇

ရန်ကုန်တိုင်းဒေသကြီး၊ လှိုင်မြို့နယ်၊ (၁၃)ရပ်ကွက်၊ ဘောဂမြိုင်လမ်း၊ တိုက်အမှတ်(၁၈/B)၊ နှစ်ခန်းတွဲတိုက်အမျိုးအစား၊ မြေညီ + မှန်ခန်းဟုခေါ်တွင်သော (အလျား ၁၂½ ပေ x အနံ ၅၀ ပေ)အကျယ်အဝန်းရှိ (တိုက်အားမျက်နှာမူလျှင် ဘယ်ဘက်ခြမ်း) နေအိမ်တိုက်ခန်းနှင့်တကွ ယင်းတိုက်ခန်းတွင်တပ်ဆင်ပါရှိသော ရေ၊ မီး အပါအဝင် အကျိုးခံစားခွင့်အရပ်ရပ်အားလုံးတို့အား အရောင်းအဝယ်ပြုလုပ်ခြင်းကို ကန့်ကွက်နိုင်ပါကြောင်း

အထက်ဖော်ပြပါ နေအိမ်တိုက်ခန်းနှင့်တကွ ရေ၊ မီးအပါအဝင် အကျိုးခံစားခွင့်အရပ်ရပ်တို့အား တရားဝင်လက်ဝယ်ပိုင်ဆိုင်ပြီး ရောင်းချပိုင်ခွင့်ရှိသူဟု ဝန်ခံကတိပြုသူ **ဒေါ်သန်းသန်းမြင့်[၁၁/သတန(နိုင်)၀၀၂၀၁၉]**ထံမှ ကျွန်ုပ်၏မိတ်ဆွေက အပြီးအပိုင်လွှဲပြောင်းဝယ်ယူရန်အတွက် ရောင်းဖိုးငွေ၏ တစ်စိတ်တစ်ဒေသအား စရန်ငွေအဖြစ် ပေးချေထားပြီးဖြစ်ပါသည်။ ပိုင်ရေးဆိုင်ခွင့်ရှိသူများအနေဖြင့် ကန့်ကွက်လိုပါက ခိုင်မာသောစာရွက်စာတမ်းအထောက်အထား (မူရင်း)များနှင့်တကွ ကျွန်ုပ်ထံသို့ ဤကြော်ငြာပါသည့်နေ့မှစ၍ (၇)ရက်အတွင်း ကိုယ်တိုင်လာရောက် ကန့်ကွက်နိုင်ပါသည်။ သတ်မှတ်ရက်ကျော်လွန်ပါက အရောင်းအဝယ်ပြီးဆုံးသည်အထိ ဥပဒေနှင့်အညီ ဆက်လက်ဆောင်ရွက်သွားမည်ဖြစ်ကြောင်း အများသိစေရန် ကြေညာအပ်ပါသည်။

လွှဲအပ်ညွှန်ကြားသူ - **ဦးစိုးရန်နိုင်** **[၄/ကပလ(နိုင်)၀၁၇၁၄၀]**

လွှဲအပ်ညွှန်ကြားချက်အရ - **ဒေါ်ရည်မွန်အောင် (LL.B)** **အထက်တန်းရှေ့နေ (စဉ် - ၅၀၆၁၂)**

အမှတ်(၃၈၈)၊ ပျဉ်းမမြိုင်လမ်း၊ (က)ရပ်ကွက်၊ သုဝဏ္ဏ၊ ရန်ကုန်မြို့။ ဖုန်း-၀၉-၄၄၈၂၈၈၃၁၈၊ ၀၉-၉၇၉၄၇၀၄၄၈

ကန့်ကွက်လိုက ခိုင်လုံသော မှတ်ပုံတင်စာချုပ်စာတမ်းများ၊ တရားရုံးအထောက်အထားတစ်ရပ်ရပ်ဖြင့် ဤကြော်ငြာပါသည့်နေ့မှစ၍ (၇)ရက်အတွင်း ကန့်ကွက်နိုင်ပါကြောင်းနှင့် ကန့်ကွက်မှုမရှိပါက လုပ်ထုံးလုပ်နည်းအတိုင်းဆက်လက်ဆောင်ရွက်ပေးသွားမည်ဖြစ်ပါသည်။

စဉ်	လျှောက်ထားသူ		လျှောက်ထားသည့်					လျှောက်ထားသည့်အကြောင်းအရာ
	အမည်	မှတ်ပုံတင်	မြို့နယ်	မြေတိုင်း	မြေကွက်	မြေအမည်ပေါက်	လိပ်စာ	
၁။	ဦးရဲလင်းထိုက်	၁၂/ဥကမ(နိုင်)၂၁၆၀၀၈	မြောက်ဥက္ကလာ	ည+ဠ(တိုးချဲ့)	၁၁၆	ဒေါ်မာလာမြင့်	၁၁၆၊ သုနန္ဒာလမ်း၊ (ဠ)ရပ်ကွက်၊ ရွှေဝတ်မှုံရိပ်သာ	အမည်ပြောင်း
၂။	ဒေါ်ဝေဝေ	၁/မကန(နိုင်)၀၂၇၇၇၄	သာကေတ	(၁၀)ရတနာပုံအိမ်ရာစီမံကိန်း	၃၂၆+၃၂၇	ဒေါ်စန်းစန်းဝင်း	၃၂၆+၃၂၇၊ ရတနာပုံ(၄)လမ်း၊ ၁၀/ရတနာပုံအိမ်ရာစီမံကိန်း	ဂရန်သစ်
၃။	ဒေါ်ပယ်ပြုံ	၁၂/သဃက(နိုင်)၀၉၁၆၆၇	ဒဂုံအရှေ့	၁၅	၂၇၇	ဒေါ်ဝင်းစိန်	၂၇၇၊ (၁၅)ရပ်ကွက်၊ ဒဂုံအရှေ့	ဂရန်သစ်
၄။	ဦးထွန်းနိုင်လတ်(ခ)S ဂွန်လတ်+၂	၁၂/ကတတ(နိုင်)၀၂၂၀၂၀	ဒဂုံဆိပ်ကမ်း	၅၈	၇၄	ဦးဆွမ်လွတ်အိုင်ဇက်	၇၄၊ ဆရာဉာဏ်လမ်း၊ (၅၈)ရပ်ကွက်	အမည်ပြောင်း
၅။	ဦးမင်းနိုင်	၅/ပလန(နိုင်)၀၉၃၈၈၃	ဒဂုံတောင်	၁၈/က	၂၂၂(က)	ဒေါ်သောင်း	၂၂၂/က၊ မြင့်မိုရ်လမ်း၊ (၁၈/က)ရပ်ကွက်	ဂရန်သစ်
၆။	ဦးစောအာလီရှား	၁၂/တတန(နိုင်)၁၃၉၈၉၃	ဒဂုံမြောက်	၄၆	၁၁၅၇	ဒေါ်တင်စိန်	၁၁၅၇၊ မိုးမခလမ်း၊ (၄၆)ရပ်ကွက်	အမည်ပြောင်း
၇။	ဦးစောအာလီရှား	၁၂/တတန(နိုင်)၁၃၉၈၉၃	ဒဂုံမြောက်	၄၆	၁၁၅၈	ဒေါ်တင်စိန်	၁၁၅၈၊ မိုးမခလမ်း၊ (၄၆)ရပ်ကွက်	အမည်ပြောင်း
၈။	ဦးဇော်ထွန်း+၁	၁၂/ကတတ(နိုင်)၀၁၅၈၂၆	သာကေတ	၄/တောင်	၇၇၀/က	ဒေါက်တာဦးကိုကိုသန်း	၇၇၀/က၊ အောင်သစ္စာ(၆)လမ်း၊ (၄/တောင်)ရပ်ကွက်	အမည်ပြောင်း
၉။	ဦးကျော်စိန်+၁	၁၂/လမန(နိုင်)၀၆၀၉၅၉ တီဗွီပိုင်-၀၀၃၀၃၇	မရမ်းကုန်း	၁၈/သမိုင်း	၄/၄-၁+၄/ဆ	ဦးစိမောင်	၁၈/ခ၊ အောင်သိဒ္ဓိရိပ်သာလမ်းသွယ်(၃)၊ (၃)ရပ်ကွက်	အမည်ပြောင်း
၁၀။	ဦးဟန်ဝင်းကို	၇/သကန(နိုင်)၀၇၃၉၃၁	ကမာရွတ်	၈၁	၇E/၁ ၂-က-၂	ဦးအောင်ဇော်ဝင်း	၃၅၊ သီရိမင်္ဂလာ(၁)လမ်း၊ (၈)ရပ်ကွက်	အမည်ပြောင်း
၁၁။	ဦးကျော်စိုးထွန်း+၁	၉/မမန(နိုင်)၀၇၆၈၁၁	လှိုင်သာယာ	၂၀(အနော်ရထာစက်မှုဇုန်)	(W1+W2+W3)D	ဒေါ်ခင်ခင်ထွေး၊ ဒေါ်အိအိထွေး	(W1+W2+W3)D၊စံပယ်လမ်းနှင့်မလိခလမ်းထောင့်၊ အနော်ရထာစက်မှုဇုန်၊လှိုင်သာယာ	အမည်ပြောင်း
၁၂။	ဦးနန္ဒကျော်သူဆွေ+၁	၁၂/သကတ(နိုင်)၀၈၃၃၈၁	သာကေတ	၁၀/တောင်	၁၅၂	ဒေါ်စန္ဒာသိန်း	၁၅၂၊ ခရေလမ်း၊ (၁၀/တောင်)ရပ်ကွက်	အမည်ပြောင်း
၁၃။	ဒေါ်ခမ်းအေး	၁၃/ကမန(နိုင်)၀၂၆၂၇၈	သာကေတ	၆/အရှေ့	၁၁၃၃/B	ဦးပြုံးချို(ခ)ဦးဂေါ်ကီသိန်း+၁	၁၁၃၃/B၊ အောင်သုခလမ်း၂၀၊ (၆/အရှေ့)ရပ်ကွက်	အမည်ပြောင်း
၁၄။	ဦးကျော်ထက်လင်း	၁၃/လရန(နိုင်)၁၁၀၉၅၃	လှိုင်	၆(မြကန်သာဥယျာဉ်အိမ်ရာ)	၁၀	ဒေါ်သီတာဇင်	၁၀၊ ပုသိမ်လမ်း၊ မြကန်သာဥယျာဉ်အိမ်ရာ၊ (၁၄)ရပ်ကွက်	အမည်ပြောင်း
၁၅။	ဦးဝင်းတင်(ခ)လီရှီမင်း	၁၃/တကန(နိုင်)၁၃၂၀၆၇	ဒဂုံမြောက်	၅၀	သ/၆	ဒေါ်မာလာလွင်	သ/၆၊ ပြည်ထောင်စုလမ်း၊ (၅၀)ရပ်ကွက်	အမည်ပြောင်း
၁၆။	ဒေါ်စန်းစန်းဝင်း+၂	၁၂/ဒပန(နိုင်)၀၃၃၄၀၇	သာကေတ	၁/အနော်မာ	၁၆၈၅/က	ဒေါ်ညွှန့်စိန်+၁	၁၆၈၅/က၊ တပ်ဖွဲ့လမ်း၊ (၁/အနော်မာ)ရပ်ကွက်	အမည်ပြောင်း

ဌာနမှူး(ဒုတိယညွှန်ကြားရေးမှူးချုပ်)၊ မြို့ပြမြေစီမံခန့်ခွဲမှုဌာန၊ ရန်ကုန်မြို့တော်စည်ပင်သာယာရေးကော်မတီ

ပတ်စ်ပို့ပျောက်

ဦးအောင်ဌွေး (ဘ) ဦးဝင်းမောင် [၁၂/ဒပန(နိုင်)၀၁၄၀၉၄] ၏ ပတ်စ်ပို့ (နံပါတ်မမှတ်မိ) မှာ ပျောက်ဆုံးသွားပါသဖြင့် တွေ့ရှိပါက အကြောင်းကြားပေးပါရန်။

ဖုန်း-၀၉-၄၄၃၁၀၃၃၈၄

ပျောက်ဆုံးကြောင်း

(ဘ) ဦးတင်စိုး၏သမီး ဒေါ်ခင်စိုးဝင်း [၇/သဝတ(နိုင်)၀၆၈၃၂၅] ကိုင်ဆောင်သူ၏ နိုင်ငံကူးလက်မှတ် အမှတ် (မမှတ်မိ)မှာ ပျောက်ဆုံးသွားပါသဖြင့် တွေ့ရှိက အကြောင်းကြားပေးပါရန်။

Ph-09-775427652

(၁) ကချင်ပြည်နယ်၊ မြစ်ကြီးနားမြို့၊ မြို့သစ်ရပ်ကွက်၊ ဈေးကြီးလမ်းမ၊ အိမ်အမှတ် (၂၅၃)၊ ဦးပိုင်အမှတ်- ၂၃၄၊ မြို့သစ်အနောက်၊ ကွင်းအမှတ် ၂၁ ဟုခေါ်တွင်သော မြေချိန်ဧရိယာ (၀.၀၈၃)ဧကရှိ နှစ်(၉၀)မြေငှားဂရန်မြေကွက်နှင့် ယင်းမြေကွက်ပေါ်ရှိ အဆောက်အဦ အပါအဝင် အကျိုးခံစားခွင့်အရပ်ရပ်အားလုံး

(၂) ရန်ကုန်တိုင်းဒေသကြီး၊ စမ်းချောင်းမြို့နယ်၊ မြေနီကုန်း(မြောက်)ရပ်ကွက်၊ မြေနုလမ်း၊ အမှတ် (၃၁)ဟုခေါ်တွင်သော (၂)ခန်းတွဲ (၈)ထပ်တိုက်အနက် ၄-လွှာ (တိုက်ကိုမျက်နှာမူလျှင်-ညာ)၊ အကျယ်အဝန်း (၁၈ x ၅၅ ပေ)ရှိ တိုက်ခန်း အကျိုးခံစားခွင့်အရပ်ရပ်အားလုံးတို့နှင့် စပ်လျဉ်း၍ အများသိစေရန် ကြေညာခြင်း

ကျွန်ုပ်တို့၏မိတ်ဆွေ ဒေါ်ဝင်နီခင်မောင် (ခေတ္တ-စင်ကာပူ)၏ လွှဲအပ်ညွှန်ကြားချက်အရ အောက်ပါအတိုင်း အများသိစေရန်ကြေညာအပ်ပါသည်-

အထက်ပါ မရွှေ့မပြောင်းနိုင်သော ပစ္စည်းများသည် ဒေါ်ဝင်နီခင်မောင် (ခေတ္တ-စင်ကာပူ)၊ ဦးဝီလီခင်မောင် [၁/မကန(နိုင်)၁၀၁၉၇၃]နှင့် ဦးချာလီခင်မောင် [၁/မကန(နိုင်)၁၁၈၁၈၂] တို့၏ ကွယ်လွန်သူ မိဘများဖြစ်ကြသော ဦးခင်မောင်နှင့် ဒေါ်မိမိမာတို့မှ ပိုင်ဆိုင်ကျန်ရစ်ခဲ့ သောပစ္စည်း ဖြစ်ပါသည်။ ဖခင်ဖြစ်သူ ဦးခင်မောင် မကွယ်လွန်မီက ပြုလုပ်ချုပ်ဆိုပေးခဲ့သော (၆-၉-၂၀၂၂) ရက်စွဲပါ မေတ္တာဖြင့် လက်ရောက်ပေးကမ်းခြင်း ကတိစာချုပ်အရ မောင်နှမ(၃) ဦးတို့မှ အညီအမျှ တရားဝင်ဆက်ခံ ပိုင်ဆိုင်လာပါသည်။

အထက်ပါမရွှေ့မပြောင်းနိုင်သောပစ္စည်း (၂)ရပ်အနက် အမှတ်စဉ်(၁) မြေနှင့်အိမ်၏ ဦးဝီလီခင်မောင် အကျိုးခံစားခွင့် (၃)ပုံ (၁)ပုံကို ဒေါ်ဝင်နီခင်မောင်နှင့် ဦးချာလီခင်မောင်တို့မှ ထက်ဝက်စီပေးအပ်ခဲ့ပြီးဖြစ်သဖြင့် ယခုအခါမြေနှင့်အိမ်မှာ ဒေါ်ဝင်နီခင်မောင်နှင့် ဦးချာလီခင်မောင်တို့မှအညီအမျှ ပိုင်ဆိုင်လာခဲ့ပြီး အဆိုပါနှစ်(၉၀)ဂရန်မူရင်းမှာ ဒေါ်ဝင်နီခင်မောင်၏ လက်ဝယ်တွင် ရှိနေပါသည်။

အမှတ်စဉ်(၂)တိုက်ခန်း၏ ဦးဝီလီခင်မောင်အကျိုးခံစားခွင့်ရှိသော (၃)ပုံ(၁)ပုံကို အစ်မကြီး ဖြစ်သူ ဒေါ်ဝင်နီခင်မောင် တစ်ဦးတည်းမှ ပေးအမ်းခဲ့သဖြင့် တိုက်ခန်း၏ (၃)ပုံ(၂)ပုံကို ဒေါ်ဝင်နီခင်မောင်မှ ပိုင်ဆိုင်အကျိုးခံစားခွင့်ရှိပါသည်။

သို့ဖြစ်ပါ၍ ကျွန်ုပ်တို့မိတ်ဆွေ ဒေါ်ဝင်နီခင်မောင်၏သဘောတူခွင့်ပြုချက်မရှိဘဲ ရောင်းချ၊ ပေါင်နှံ၊ ပေးကမ်းခြင်း၊ တစ်နည်းနည်းဖြင့် လွှဲပြောင်းခြင်းတို့ မပြုပါရန်နှင့် ပြုလုပ်ဆောင်ရွက်လာပါက ဥပဒေနှင့်အညီ တရားစွဲဆိုဆောင်ရွက်သွားမည်ဖြစ်ကြောင်း အများသိစေရန်ကြေညာအပ်ပါသည်။

လွှဲအပ်ညွှန်ကြားချက်အရ -

ဒေါ်မာမာသိန်း (LL.B) — **တရားလွှတ်တော်ရှေ့နေ (စဉ်-၈၇၉၂)**

ဒေါ်နှင်းဝေလွင် (LL.B) — **အထက်တန်းရှေ့နေ (စဉ်-၅၄၃၀၅)**

အမှတ်- ၂၇၅၊ ပထမထပ်၊ ဗညားဒလလမ်းမ၊ အရိုးကုန်းရပ်ကွက်၊ တာမွေမြို့နယ်၊ ရန်ကုန်တိုင်းဒေသကြီး။

ဖုန်း- ၀၉-၅၀၆၄၉၅၉

ပျောက်ဆုံးကြောင်း

(ဘ) ဦးရဲကျော်စွာမိုး၏ သား ကျော်ကျော်ဘုန်းဇံ [၉/လဝန (နိုင်)၂၅၅၇၉၇]၏ နိုင်ငံကူး လက်မှတ်အမှတ် (MI 911224) မှာ ပျောက်ဆုံးသွားပါသဖြင့် တွေ့ရှိပါက အကြောင်းကြား ပေးပါရန်။

ဖုန်း-၀၉-၇၉၅၁၂၄၁၈၃

ဖခင်အမည်မှန်

ဇေယျာသီရိမြို့နယ်၊ ခေတ် အေး အထက(ခွဲ) Grade-12 မှ မလင်းရှုပါဖြိုး၏ ဖခင် အမည်မှန်မှာ ဦးဝင်း [၇/ပမန (နိုင်)၁၈၇၇၆၃]ဖြစ်ပါကြောင်း။

ဦးဝင်း

ပတ်စ်ပို့ပျောက်

(ဘ) ဦးနေသ်လာယ်၏ သား မောင်ရာဂျူး[၇/ပခန(နိုင်)၅၃၆ ၀၆၃]၏ နိုင်ငံကူးလက်မှတ် အမှတ်(MB 119171)သည် ခရီး သွားရင်း ပျောက်ဆုံးသွားပါသဖြင့် တွေ့ရှိပါက အကြောင်းကြား ပေးပါရန်။

ဖုန်း-၀၉-၆၆၂၄၇၀၃၇၉

ဝတ်ရည်ဦး

ဒဂုံမြို့သစ် အရှေ့ပိုင်း၊ တောင်ပိုင်း၊ မြောက်ပိုင်း၊ ဆိပ်ကမ်းရှိမြေကွက်များ ဝယ်လိုသည်။

09-43088052

09-260660405

09-421067330

“အများသိစေရန် ကြေညာချက်”

ရန်ကုန်တိုင်းဒေသကြီး၊ ဒဂုံမြို့သစ်(မြောက်ပိုင်း)မြို့နယ်၊ မြေတိုင်းရပ်ကွက်အမှတ် (၄၂)၊ မြေကွက်အမှတ်(၁၄၀)၊ အကျယ်အဝန်း (အလျား ၄၀ ပေ x အနံ ၆၀ပေ)အကျယ်ရှိ နှစ်(၆၀)မြေငှားဂရန်မြေကွက်နှင့် ယင်းမြေကွက်ပေါ်ရှိ ရန်ကုန်တိုင်းဒေသကြီး၊ ဒဂုံမြို့သစ်(မြောက်ပိုင်း)မြို့နယ်၊ ဦးဖိုးလတ်လမ်း၊ အမှတ် ၁၄၀ ဟုခေါ်တွင်သော မြေနှင့် အိမ် အပါအဝင် အကျိုးခံစားခွင့်အရပ်ရပ်အားလုံးနှင့်ပတ်သက်၍ ရန်ကုန်မြို့တော်စည်ပင်သာယာရေးကော်မတီ၊ မြို့ပြ မြေစီမံခန့်ခွဲမှုဌာနတွင် ဒေါ်စန္ဒီလေးလွင်[၁/မကန(နိုင်)၁၄၁၅၉၀]အမည်ပေါက်ကြောင်း၊ရောင်းသူဦးမျိုးလွင်[၁၂/ လမန (နိုင်)၀၆၂၂၄၆]မှ အဆက်စပ်စာချုပ်စာတမ်းဖြင့် ဝယ်ယူပိုင်ဆိုင်ကြောင်း ၊ရောင်းချခြင်းဖြင့် စီမံခန့်ခွဲခွင့်ရှိ ကြောင်းပြောဆို ကမ်းလှမ်းရာ ကျွန်ုပ်၏မိတ်ဆွေ ဦးကျော်ကျော်[၁၂/ဥကတ(နိုင်)၀၀၂၁၆၅]မှ အပြီးအပိုင်ဝယ်ယူရန် ရောင်းဖိုးငွေ တစ်စိတ် တစ်ဒေသကို ပေးချေပြီးဖြစ်ပါသည်။ ဤမြေနှင့်အိမ် အရောင်းအဝယ်အပေါ် ကန့်ကွက်လိုပါက ဤကြေညာချက် ပါရှိသည့်နေ့မှစ၍ (၇)ရက်အတွင်း ပိုင်ဆိုင်မှုစာချုပ်စာတမ်းမူရင်းများနှင့်တကွ ကျွန်ုပ်ထံ ကန့်ကွက်နိုင်ပါကြောင်းနှင့် သတ်မှတ်ကာလအတွင်း ကန့်ကွက်မည့်သူမရှိပါက အရောင်းအဝယ်ကို ဥပဒေနှင့်အညီ ပြီးဆုံးသည်အထိ ဆက်လက် ဆောင်ရွက်မည်ဖြစ်ကြောင်း အများသိစေရန် ကြေညာအပ်ပါသည်။

လွှဲအပ်ညွှန်ကြားချက်အရ -

ဒေါ်တဉ္ဇာဦး LL.B.,D.B.L., D.I.L.

တရားလွှတ်တော်ရှေ့နေ၊ စဉ်-၁၅၁၃၁

အမှတ် (၅၅)၊ အခန်း (၁၄/အေ)၊ ပထမထပ်၊ မဟာဗန္ဓုလပန်းခြံလမ်း၊ ကျောက်တံတားမြို့နယ်၊ ရန်ကုန်မြို့။

ဖုန်း - ၀၁-၃၇၃၀၄၆၊ ၀၉ ၅၄၀၆၆၁၁

ပိုးသတ်ဆေးဖြန့်ဖြူးသူ ပြောင်းလဲခြင်း

ပြည်ပထုတ်လုပ်သူ Zhejiang Xinan Chemical Industrial Group Co.,Ltd မှ မြန်မာနိုင်ငံ ပိုးသတ်ဆေး မှတ်ပုံတင်အဖွဲ့တွင် မှတ်ပုံတင်ထားသော အောက်ဖော်ပြပါ စိုက်ပျိုးရေးဆေးများကို ပြည်တွင်းမူလဖြန့်ဖြူးသည့် Friends' Helper Co.,Ltd မှ Golden Lion High Tech Agricultural Resources Co.,Ltd သို့ ဖြန့်ဖြူးခွင့်လွှဲပြောင်းမည်ဖြစ်၍ ကန့်ကွက်လိုပါက ယနေ့မှစ၍ (၁၄) ရက်အတွင်း တွဲဖက်အတွင်းရေးမှူး၊ ပိုးသတ်ဆေး မှတ်ပုံတင်အဖွဲ့၊ သီးနှံကာကွယ်ရေးဌာနခွဲ၊ ဘုရင့်နောင်လမ်း၊ အနောက်ကြို့ကုန်းရပ်၊ အင်းစိန်မြို့နယ်၊ ရန်ကုန်မြို့သို့ ကန့်ကွက်နိုင်ပါသည်။

Golden Lion High Tech Agricultural Resources Co.,Ltd. Ph-09401573814

Sr.	Trade Name :	Active Ingredient	Registration No.
1.	Bentapro 440 SL	Acifluorfen 80g/l+ Bentazone 360g/l SL	P2023-5302

ကန့်ကွက်နိုင်ပါသည်

ရန်ကုန်တိုင်းဒေသကြီး၊တောင်ဥက္ကလာပမြို့နယ်၊မြေတိုင်းရပ်ကွက်အမှတ်(ဂ)၊လူနေရပ်ကွက် အမှတ်(ဂ)၊မြေကွက်အမှတ်(၁၁၃၂)၊အကျယ်အဝန်း(၄၀ x ၆၀)ပေအကျယ်ရှိဦးစန်းညွန့် အမည်ပေါက်သည့် နှစ်(၆၀)ဂရန်မြေကွက်(အရပ်ခေါ် -တောင်ဥက္ကလာပမြို့နယ်၊(ဂ)ရပ်ကွက်၊ သစ္စာလမ်း၊အမှတ်(၁၁၃၂)ဟုခေါ်တွင်သည့်မြေကွက်)နှင့်ယင်းမြေကွက်ပေါ်ရှိအကျိုးခံစားခွင့် အရပ်ရပ်အားလုံးတို့ကို တရားဝင်ပိုင်ဆိုင်၍လွှဲပြောင်းရောင်းချပိုင်ခွင့်ရှိကြောင်းဝန်ခံကတိပြုသူ သူဇနီးဒေါ်တင်ရီ(၁၂/ဥကတ(နိုင်)၀၂၀၆၃၃)ထံမှအပြီးအပိုင်လွှဲပြောင်းဝယ်ယူရန်ကျွန်ုပ်တို့၏မိတ်ဆွေများ မှစရန်ငွေတစ်ချို့ပေးချေထားပြီးဖြစ်ပါသဖြင့်ကန့်ကွက်လိုပါက ယနေ့မှစ၍(၁၄)ရက်အတွင်း ခိုင်လုံသောပိုင်ဆိုင်မှုအထောက်အထား(မူရင်း)များဖြင့်လာရောက်ကန့်ကွက်နိုင်ပါကြောင်းနှင့် သတ်မှတ်ရက်ထက်ကျော်လွန်ပါကအရောင်းအဝယ်ကိုဥပဒေနှင့်အညီပြီးဆုံးသည်အထိ ဆောင်ရွက်သွားမည်ဖြစ်ကြောင်း အများသိစေရန်ကြေညာအပ်ပါသည်။

လွှဲအပ်ညွှန်ကြားချက်အရ

ဒေါ်သူဇာနေဝန်း(LL.B) — တရားလွှတ်တော်ရှေ့နေ(စဉ်-၁၈၀၇၅)

ဒေါ်ထက်ထက်အောင်(LL.B) — အထက်တန်းရှေ့နေ (စဉ်-၅၅၃၇၆)

09408098822, 09400860081, 09458887918

အမှတ် (1/A2)၊ မြသီတာအိမ်ရာ၊မြင်သာ (၁၁)လမ်း၊ (၁၄/၁)ရပ်ကွက်၊ တောင်ဥက္ကလာပမြို့နယ်၊ ရန်ကုန်မြို့။

အထူးကိုယ်စားလှယ်လွှဲစာ ရုပ်သိမ်းကြောင်း ကြေညာခြင်း

ဒေါ်ကေသီဝင်း [၅/ကလထ(နိုင်)၀၀၇၃၂၈]မှ ဦးထင်လင်းပြည့် [၁၂/ လသန(နိုင်) ၀၁၃၈၉၉]သို့နေပြည်တော်၊ ပုဗ္ဗသီရိမြို့နယ်၊ ညောင်ပင်ကြီးစု အုပ်စု၊ ကွင်းအမှတ်-၁၆၃၆/ဃ၊ မြေကွက်အမှတ်(၉)၊ ဧရိယာ(၀.၉၂) ဧကရှိ မြေနှင့်မြေပေါ်ရှိ သီးနှံဂိုဒေါင် (၁) နှင့် (၂)တို့နှင့် ပတ်သက်၍ နေပြည်တော် စာချုပ်စာတမ်း မှတ်ပုံတင်ရုံးတွင် (၁၅-၁-၂၀၂၃)ရက်မှ လွှဲအပ်ထားသော အထူးကိုယ်စားလှယ်လွှဲစာအမှတ်(၈၁/၂၀၁၃)ကို (၃ -၉-၂၀၂၄)ရက်မှစ၍ အပြီးအပိုင် ရုပ်သိမ်းကြောင်း ကြေညာလိုက်ပါသည်။

ဒေါ်ကေသီဝင်း [၅/ကလထ(နိုင်)၀၀၇၃၂၈] ဖုန်း-၀၉-၇၉၂၂၂၇၉၈၅

ကန့်ကွက်နိုင်ကြောင်းကြော်ငြာ

ရန်ကုန်တိုင်းဒေသကြီး၊ ဒဂုံမြို့သစ်(ဆိပ်ကမ်း)မြို့နယ်၊ မြေတိုင်းရပ်ကွက် အမှတ်(၈၃)၊ မြေကွက်အမှတ်(၈၅) ဟုခေါ်တွင်သော အလျား(၄၀)ပေxအနံ(၆၀) ပေရှိ မြေချပါမစ်မြေကွက်ထဲမှ တရားဝင် မခွဲမစိတ်ရသေးသော ခေါင်းရင်းခြမ်း (၂၀x၆၀)ပေရှိ မြေချပါမစ်(မူရင်းခြမ်း)မြေကွက်အပါအဝင် အကျိုးခံစားခွင့် အရပ်ရပ်အား မူလအမည်ပေါက်ဖြစ်သူ ဦးကံငွေ (Y/RGN-၀၀၁၆၁၇)ထံမှ အရောင်းအဝယ် စာချုပ်စာတမ်းအဆက်ဆက်ဖြင့် ဝယ်ယူပိုင်ဆိုင်ထားသူ ဦးဇော်ဝင်း [၁၂/သကတ(နိုင်)၁၃၆၄၀၄]ထံမှ ကျွန်ုပ်၏မိတ်ဆွေ ဒေါ်သိန်းသိန်းလှ [၁၂/အစန(နိုင်)၁၃၂၅၃၇]က ဝယ်ယူရန်အတွက် စရန်ငွေ တစ်စိတ်တစ်ဒေသ ပေးချေပြီးဖြစ်သောကြောင့် ကန့်ကွက်လိုပါက ခိုင်လုံသော တရားဝင် ပိုင်ဆိုင်မှု အထောက် အထားမူရင်း၊ စာရွက်စာတမ်းများနှင့်တကွ ဤကြော်ငြာပါသည့် နေ့မှစ၍ (၇)ရက်အတွင်း ကျွန်ုပ်ထံသို့ လူကိုယ်တိုင် လာရောက်ကန့်ကွက်နိုင် ပါသည်။ ယင်းနေ့ကျော်လွန်က အရောင်းအဝယ်ကို ဥပဒေနှင့်အညီ အပြီး ဆောင်ရွက်သွားမည်ဖြစ်ကြောင်း ကြော်ငြာအပ်ပါသည်။

ဒေါ်သိန်းသိန်းလှ၏ လွှဲအပ်ညွှန်ကြားချက်များအရ

ဒေါ်စုဝသန်ကျော် (LL.B)

တရားလွှတ်တော်ရှေ့နေ (စဉ်-၁၆၂၈၇/၅-၁၂-၂၀၁၉)

အမှတ်(၁၂၆)၊ နီလာလမ်း၊ (၅၇)ရပ်ကွက်၊ ဒဂုံမြို့သစ်(တောင်ပိုင်း)မြို့နယ်။

ဖုန်း - ၀၉-၄၂၀၀၂၇၃၁၈

ရန်ကုန်တိုင်းဒေသကြီး၊ ကြည့်မြင်တိုင်မြို့နယ်၊ သာစုအရှေ့ရပ်ကွက်၊ နိဗ္ဗာန်လမ်း၊ တိုက်အမှတ်-၂၄ ၊ မြေညီထပ်/ဘီ (ခြေရင်းဘက်ခြမ်း)၊ (၂၀ပေ x ၆၀ ပေ)ရှိ ဦးကြင်ဝီ ပိုင်ဆိုင်သည့်တိုက်ခန်း အကျိုးခံစားခွင့် တို့နှင့် ပတ်သက်၍“အများသိစေရန် အသိပေးကြေညာခြင်း’

ကျွန်ုပ်တို့၏မိတ်ဆွေဖြစ်သူသည် အထက်ဖော်ပြပါ တိုက်ခန်းအား တရားဝင် ဝယ်ယူပိုင်ဆိုင်ထားသည့် ဦးကြင်ဝီ [၆/မအရ(နိုင်)၀၂၅၂၃၇] ထံမှ ဝယ်ယူရန်အတွက် ရောင်းဖိုးငွေ၏ စရန်ငွေ တစ်စိတ်တစ်ဒေသကို ပေးချေထားပြီးဖြစ်ပါသည်။

အထက်ဖော်ပြပါ တိုက်ခန်းနှင့်ပတ်သက်၍ အကျိုးခံစားခွင့်ရှိသူများ၊ ကန်ကွက်မည့်သူများရှိပါက ဤကြော်ငြာပါသည့်နေ့မှစ၍ (၁၄) ရက်အတွင်း ခိုင်လုံသော ပိုင်ဆိုင်မှု အထောက်အထား (မူရင်း)များနှင့်တကွ ကျွန်ုပ် တို့ထံသို့ လာရောက်ကန့်ကွက်နိုင်ပါကြောင်းနှင့် သတ်မှတ်ရက်ကျော်လွန် ပါက ဖော်ပြပါ တိုက်ခန်းအား ဝယ်ယူခြင်းကို ဥပဒေနှင့်အညီ ပြီးပြတ်အောင် ဆက်လက် ဆောင်ရွက်သွားမည်ဖြစ်ကြောင်း အများသိစေရန် အသိပေး ကြေညာအပ်ပါသည်။

လွှဲအပ်ညွှန်ကြားချက်အရ-

ဦးခိုင်ငြေး(LL.B,D.B.I.L,D.I.L) ဒေါ်ခိုင်ဦးသူ (LL.B,D.B.L,D.I.L)

တရားလွှတ်တော်ရှေ့နေ(စဉ်-၈၈၅၉)အထက်တန်းရှေ့နေ(စဉ်-၃၇၉၅၄)

အမှတ်-၈၇၊ ဈေးကြီးလမ်း၊ မကျည်းတန်းတောင်/ရှေ့ရပ်ကွက်၊ ကြည့်မြင်တိုင်မြို့နယ်၊ ရန်ကုန်မြို့။ ဖုန်း-၀၉-၅၀၂၅၈၈၁

ပတ်စ်ပို့ပျောက်

မကွေးတိုင်းဒေသကြီး၊ ငဖဲမြို့နယ်၊ ဆင်ချီတိုင်ကျေးရွာအုပ်စု၊ ဆင်ချီတိုင် ကျေးရွာနေ အဖ ဦးဖိုးဝဲ၏သား ကျွန်တော် မောင်ခင်မောင်ချင်း [၈/ငဖန(နိုင်)၀၂၉၂၃၅]၏ ယခင်နိုင်ငံကူးလက်မှတ်အမှတ်(ME-315277) သည် ပျောက်ဆုံးသွားပါသဖြင့် တွေ့ရှိပါက အကြောင်းကြားပေးပါရန်။

ဖုန်း-၀၉ - ၆၈၃၁၈၂၇၃၀

“အများသိစေရန် ကန့်ကွက်နိုင်ကြောင်း ကြေညာခြင်း”

ရန်ကုန်တိုင်းဒေသကြီး၊ ဒဂုံမြို့သစ် (ဆိပ်ကမ်း)မြို့နယ်၊ (၆၉)ရပ်ကွက်၊ မဏိစန္ဒာလမ်း၊ အမှတ် (၁၉၅၉)ဟု အမည်တွင်သည့် ဒေါ်ခင်ခင်ချို (အမည်ပေါက်) မြေချပါမစ်အကျယ်အဝန်း (၁၀') ပေ x (၆၀')ပေ အိမ်ခြံမြေနှင့်ရေမီးအပါအဝင် အကျိုးခံစားခွင့်အရပ်ရပ်အားလုံးတို့အား ဆက်စပ်စာချုပ်များဖြင့် ဝယ်ယူပိုင်ဆိုင် ထားသူ ဦးအောင်ခန့်သူ (ဘ) ဦးဇော်မင်းဦး [၁၂/ကမတ(နိုင်)၀၈၇၉၇၂] မှ တရားဝင် ရောင်းချပိုင်ခွင့်ရှိကြောင်း ဝန်ခံကတိပြု၍ ကျွန်ုပ်၏မိတ်ဆွေ ဦးအေး ချမ်းအောင် [၁၂/ဒဂတ(နိုင်) ၀၆၂၂၆၅] နှင့် ဒေါ်မြတ်ကေသီထိုက် [၁၂/လကန(နိုင်) ၂၁၁၇၉၁]တို့မှ စရန်ငွေတစ်စိတ်တစ်ဒေသပေးချေထားပြီးဖြစ်ပါ၍ အရောင်း အဝယ်နှင့် ပတ်သက်၍ ကန့်ကွက်လိုသူများရှိပါက ဤကြော်ငြာပါသည့်ရက်မှ (၇)ရက်အတွင်း တိကျခိုင်လုံသော စာရွက်စာတမ်းအထောက်အထားမူရင်းများ နှင့်တကွ ကျွန်ုပ်ထံသို့ လူကိုယ်တိုင် လာရောက်ကန့်ကွက်နိုင်ပါသည်။ သတ်မှတ် သည့်ရက်ထိ ကန့်ကွက်သူမရှိပါက အရောင်းအဝယ်ကို ဥပဒေနှင့်အညီ ပြီးဆုံး သည်အထိ ဆက်လက်ဆောင်ရွက်သွားမည်ဖြစ်ကြောင်း အများသိစေရန် ကြေညာ အပ်ပါသည်။

လွှဲအပ်သူ — **ဦးအေးချမ်းအောင်[၁၂/ဒဂတ(နိုင်)၀၆၂၂၆၅]** — **ဒေါ်မြတ်ကေသီထိုက် [၁၂/လကန(နိုင်)၂၁၁၇၉၁]**

လွှဲအပ်ချက်အရ — **ဒေါ်မြတ်နိုးသူ** — **အထက်တန်းရှေ့နေ (စဉ်-၅၆၀၈၁)**

အမှတ်- ၁၆၂၉/က၊ ရွှေဟင်္သာ(၃)လမ်း၊ (၁၀၄)ရပ်ကွက်၊ ဒဂုံမြို့သစ် (တောင်ပိုင်း)မြို့နယ်၊ ရန်ကုန်တိုင်းဒေသကြီး။ ဖုန်း- ၀၉- ၇၇၂၆၁၇၅၉၁

အများသိစေရန်ကြေညာခြင်း

ကျွန်ုပ်၏မိတ်ဆွေဖြစ်သူ ဒေါ်ရာဒီကာ [၇/ပမန(ပြု)၀၀၇၅၄၁]၏ လွှဲအပ် ညွှန်ကြားချက်အရ အောက်ပါအတိုင်း အများသိစေရန် ကြေညာအပ်ပါသည်-

ရန်ကုန်တိုင်းဒေသကြီး၊ ရွှေပြည်သာမြို့နယ်၊ (၄)ရပ်ကွက်၊ တောင်ဇလပ် လမ်း၊ အမှတ်-၉၇ ဟုခေါ်တွင်သော အကျယ်အဝန်းပေ(၆၀x ၆၀)ရှိသော ခြံမြေကွက်အနက်(ခြေရင်းခြမ်း) အကျယ်အဝန်းပေ(၃၀x၆၀)ရှိသော နေအိမ်ခြံ မြေသည် ဗိုလ်မှူးအုန်းမောင် အမည်ပေါက် မြေချပါမစ်မိတ္တူနှင့်အတူ ဆက်စပ် စာချုပ်စာတမ်းမိတ္တူများဖြင့် ဒေါ်လီလာကူမာရီထံမှ (၁၅-၁၀-၂၀၁၈)ရက်နေ့တွင် ဝယ်ယူပိုင်ဆိုင်ခဲ့သည့် ဦးအနီလ်ကူးမားရ်နှင့် ဒေါ်ရာဒီကာတို့၏ လက်ထပ်ပွား ပစ္စည်းဖြစ်ပြီး ယခုအခါ အဆိုပါအိမ်ခြံမြေသည် ဒေါ်ရာဒီကာလက်ရှိထား ပိုင်ဆိုင် လျက်ရှိပါသည်။

၂၀၂၃-ခုနှစ်၊ စက်တင်ဘာလမှစ၍ ဦးအနီလ်ကူးမားရ်သည် မသီတာ(ခ) ပူဂျာကူမာရီနှင့် အိမ်ထောင်ရေးဖောက်ပြန်သွားပါသဖြင့် အဆိုပါ နေအိမ်ခြံ မြေအား ဒေါ်ရာဒီကာတစ်ဦးတည်းသာ ပိုင်ဆိုင်သူ ဖြစ်ပြီး ၎င်း၏ခွင့်ပြုချက်မပါရှိဘဲ ငှားရမ်းခြင်း၊ ရောင်းချခြင်း၊ ပေါင်နှံခြင်း၊ အာမခံထားခြင်း၊ ကျူးကျော်ဝင်ရောက် နေထိုင်ခြင်းစသည်တို့အား မပြုလုပ်ပါရန်နှင့် ထိုကဲ့သို့ပြုလုပ်ခဲ့ပါက ဥပဒေအရ အရေးယူဆောင်ရွက်သွားမည်ဖြစ်ကြောင်း အများသိစေရန် ကြေညာအပ်ပါသည်။

ဒေါ်ရာဒီကာ၏ လွှဲအပ်ညွှန်ကြားချက်အရ -

ဒေါ်ချိုဝင်းမာ

တရားလွှတ်တော်ရှေ့နေ (စဉ်-၁၂၆၀၉)

အမှတ်(၆၈)၊ မကွေးလမ်း၊ (၂၀)ရပ်ကွက် ရွှေပြည်သာမြို့နယ် ရန်ကုန်တိုင်းဒေသကြီး။ ဖုန်း- ၀၉-၄၃၀၈၃၃၅၇

ကန့်ကွက်နိုင်ကြောင်းကြော်ငြာစာ

ရန်ကုန်တိုင်းဒေသကြီး၊ ဒဂုံမြို့သစ်(အရှေ့ပိုင်း)မြို့နယ်၊ မြေတိုင်းရပ်ကွက်အမှတ်(၁၃၀)၊ မြေကွက်အမှတ်(၁၂၂၉)၊ (၄၀x၆၀)ပေရှိ မြေချပါမစ်အမျိုးအစား မြေကွက်နှင့် ယင်းမြေကွက်ပေါ်ရှိ အကျိုးခံစားခွင့်အရပ်ရပ်အားလုံးတို့အား ဦးစိန်မြင့် အမည်ပေါက် မြေချပါမစ်မူရင်းနှင့်အတူ အဆက်စပ်အရပ်ကတိစာချုပ်စာတမ်းများဖြင့် လက်ရောက် ဝယ်ယူပိုင်ဆိုင်ထားသူ ဦးမျိုးဝင်းညွှန့် [၈/သရန(နိုင်)၀၀၀၂၀၀]မှ ၎င်းလက်ရှိပိုင်ဆိုင် ရောင်းချခွင့်ရှိကြောင်း ဝန်ခံအဆိုပြု၍ မြေချပါမစ်မူရင်းဖြင့် ရောင်းချရန် ကမ်းလှမ်းရာ ကျွန်ုပ်၏မိတ်ဆွေမှ အပြီးအပိုင်ဝယ်ယူရန်အတွက် စရန်ငွေ ပေးအပ်၍ စရန်ပေး စာချုပ်ချုပ်ဆို ထားပြီး ဖြစ်ပါသည်။ ကန့်ကွက်လိုသူများရှိပါက ခိုင်မာသော စာရွက်စာတမ်း မူရင်းအပြည့်အစုံဖြင့် ဤကြော်ငြာပါသည့်နေ့မှစ၍ (၁၄)ရက်အတွင်း ကျွန်ုပ်ထံသို့လာရောက်ကန့်ကွက်နိုင်ပြီး ကန့်ကွက်မှုမရှိပါက အရောင်းအဝယ်ကို ဥပဒေနှင့်အညီ တရားဝင် ပြီးမြောက်အောင် ဆက်လက်ဆောင်ရွက်သွားမည် ဖြစ်ကြောင်း အများသိစေရန် ကြော်ငြာအပ်ပါသည်။

ဝယ်ယူသူ ဒေါ်ငြိမ်းချမ်းမြင့်၏ လွှဲအပ်ညွှန်ကြားချက်အရ-

ဒေါ်သီတာမိုး LL.B

အထက်တန်းရှေ့နေ(စဉ်-၅၅၄၉၀)

ရုံး - ရုံးပတ်လမ်း၊ မြို့နယ်တရားရုံးအနီး၊ မဝတ(လမ်းဆုံ)၊ (၃၇)ရပ်ကွက်၊ ဒဂုံမြို့သစ်(မြောက်ပိုင်း)မြို့နယ်၊ ရန်ကုန်မြို့။

ဖုန်း - ၀၉-၉၇၇၄၅၈၅၂၉

ကန့်ကွက်နိုင်ကြောင်း အများသိစေရန်ကြေညာခြင်း

ရန်ကုန်တိုင်းဒေသကြီး၊ ပန်းဘဲတန်းမြို့နယ်၊ (၈) ရပ်ကွက်၊ လမ်း (၃၀) အထက်၊ အမှတ် (၂၃၁) ၊ ဒုတိယထပ်၊ ၃-လွှာ(ဝဲ)၊ (တိုက်ကိုမျက်နှာမူလျှင် - ညာဘက်)၊ အကျယ်အဝန်း (၁၂½ x ၅၀ပေ)ရှိ တိုက်ခန်း နှင့် ယင်းတိုက်ခန်းပေါ်တွင် တွယ်ကပ်ပါရှိသော အကျိုးခံစားခွင့်အရပ်ရပ်အားလုံးတို့ကို တရားဝင်ဝယ်ယူပိုင်ဆိုင်ပြီး ရောင်းချပိုင်ခွင့်ရှိကြောင်း ဝန်ခံ ကတိပြုသူ ဒေါ်မေဇင်စိုး [၁၂/ပဘတ(ဧည့်)၀၀၀၇၉၀] ကိုင်ဆောင်သူထံမှ ကျွန်ုပ်၏မိတ်ဆွေက အပြီးအပိုင်ဝယ်ယူရန် အတွက် ရောင်းဖိုးငွေ၏တစ်စိတ်တစ်ဒေသကိုစရန်ငွေအဖြစ်ပေးချေထားပြီးဖြစ်ပါသည်။ အထက်ဖော်ပြပါတိုက်ခန်း အရောင်း အဝယ်ကိစ္စကို မည်သူမဆို ကန့်ကွက်လိုပါက ကျွန်ုပ်ထံသို့ခိုင်လုံသော စာရွက်စာတမ်း အထောက်အထားမူရင်းများဖြင့် ဤကြေညာ ပါသည့်ရက်မှစ၍ (၇)ရက်အတွင်းလာရောက်ကန့်ကွက်နိုင်ပါသည်။ သတ်မှတ်ရက်ထက်ကျော်လွန်ပါက တိုက်ခန်းအရောင်း အဝယ်ကိစ္စကို ဥပဒေနှင့်အညီ ဆက်လက်ဆောင်ရွက်သွားမည်ဖြစ်ကြောင်း အများသိစေရန် ကြေညာအပ်ပါသည်။

လွှဲအပ်ညွှန်ကြားချက်အရ -

ဦးသက်နိုင်ဦး [LL.B, LL.M, MRes(Law), D.B.L]

အထက်တန်းရှေ့နေ (စဉ်-၃၆၉၃၃)

အမှတ် (၁၅)၊ မြေညီ (ဘီ)၊ အထက်မန္တလေးလမ်းသွယ် (၃)၊ ကန်/မြောက်ရပ်ကွက်၊ မင်္ဂလာတောင်ညွန့်မြို့နယ်၊ ရန်ကုန်မြို့။ ဖုန်း - ၀၉-၉၇၅၀၂၁၈၄၁

ကန့်ကွက်နိုင်ပါကြောင်း အများသိစေရန် ကြေညာခြင်း

ရန်ကုန်တိုင်းဒေသကြီး၊ ဒဂုံမြို့သစ်(အရှေ့ပိုင်း)မြို့နယ်၊ မြေတိုင်းရပ်ကွက်အမှတ်(၁၃၀)၊ သခွပ်ပွင့်လမ်း၊ မြေကွက် အမှတ်(၃၆၃)ဟုခေါ်တွင်သော အကျယ်အဝန်း(၄၀x၆၀)ပေရှိ ဦးဝင်းမြင့်ထွန်း[၁၂/ရကန (နိုင်)၀၇၁၀၆၇](AC-၀၃၃၁၈၇) အမည်ပေါက် ပါမစ်မြေအမျိုးအစားမြေကွက်နှင့် ယင်းမြေကွက်ပေါ်ရှိ အကျိုးခံစားခွင့်အရပ်ရပ်အားလုံးတို့ကို ပိုင်ဆိုင်မှု အဆက်စပ်စာချုပ်များဖြင့် ဝယ်ယူပိုင်ဆိုင်ထားပြီး အဆိုပါမြေကွက်အား မိမိမှပြန်လည်ရောင်းချပိုင်ခွင့်ရှိကြောင်းနှင့် အရှုပ် အရှင်း တစ်စုံတစ်ရာမရှိကြောင်း ဝန်ခံကတိပြုလျက် ရောင်းချရန်ကမ်းလှမ်းသဖြင့် ကျွန်ုပ်၏မိတ်ဆွေဖြစ်သူ ဦးသက်ခိုင် [၁၂/ဒဂရ(နိုင်)၀၀၇၈၉၄]မှ အပြီးအပိုင်ဝယ်ယူရန်အတွက် စရန်ငွေအဖြစ် ရောင်းဖိုးငွေ၏ တစ်စိတ်တစ်ဒေသကို ပေးချေ ထားပြီးဖြစ်ပါသဖြင့် ၎င်းမြေကွက်နှင့်ပတ်သက်သော အကျိုးခံစားခွင့်အရပ်ရပ်ရှိသူ မည်သူမဆို ဤကြော်ငြာပါသည့် ရက်မှစ၍(၇)ရက်အတွင်း ခိုင်လုံသော စာရွက်စာတမ်းအထောက်အထားများဖြင့် ကျွန်ုပ်ထံသို့ ကိုယ်တိုင် ကိုယ်ကျလာရောက် ကန့်ကွက်နိုင်ပါသည်။ သတ်မှတ်ရက်အတွင်း ကန့်ကွက်မှုတစ်စုံတစ်ရာမရှိပါက အရောင်းအဝယ်ကိစ္စကို ဥပဒေနှင့်အညီ ဆက်လက်ဆောင်ရွက်သွားမည်ဖြစ်ကြောင်း အများသိစေရန် ကြေညာအပ်ပါသည်။

လွှဲအပ်ညွှန်ကြားချက်အရ

ဒေါ်ချစ်မင်းပိုက် (LL.B, D.BL, DIL, DML, DL-101 WIPO, Switzerland)

တရားလွှတ်တော်ရှေ့နေ(စဉ်-၁၃၁၉၀/၃၁-၈-၂၀၁၇)

အမှတ်(၄၇၅)၊ ပိတောက်(၂)လမ်း၊ (၄၉)ရပ်ကွက်၊ ဒဂုံမြို့သစ်(မြောက်ပိုင်း)မြို့နယ်၊ ရန်ကုန်တိုင်းဒေသကြီး။ ဖုန်း-၀၉ -၄၂၀၇၂၆၄၄၈

မြန်မာနိုင်ငံတော်ဗဟိုဘဏ် အိတ်ဖွင့်တင်ဒါခေါ်ယူခြင်း

၁။ မြန်မာနိုင်ငံတော်ဗဟိုဘဏ်၊ ရုံးလုပ်ငန်းများတွင် အသုံးပြုရန် မြန်မာနိုင်ငံတော် ဗဟိုဘဏ်၏ "အမိန့်နှင့်ညွှန်ကြားချက်များ"စာအုပ်(၂၀၂၁-၂၀၂၃) အုပ်ရေ(၁၂၀၀)အား ပုံနှိပ်ထုတ်ဝေနိုင်ရန်အတွက် မြန်မာကျပ်ငွေဖြင့် အောက်ပါအတိုင်း အိတ်ဖွင့်တင်ဒါခေါ်ဆို၍ လုပ်ငန်းအပ်နှံလိုပါသည်-

တင်ဒါပုံစံ ရောင်းချမည့်ရက်	-	၅-၉-၂၀၂၄ရက်နေ့မှ ၁၇-၉-၂၀၂၄ ရက်နေ့အထိ (ရုံးချိန်အတွင်း)
တင်ဒါပုံစံ ရောင်းချမည့်နေရာ	-	ဂိတ်အမှတ်(၂)၊ မြန်မာနိုင်ငံတော်ဗဟိုဘဏ် (နေပြည်တော်)၊ ရုံးအမှတ်(၅၅)
တင်ဒါနောက်ဆုံး တင်သွင်းရမည့် နေ့ရက်/အချိန်	-	၁၉-၉ -၂၀၂၄ ရက်နေ့၊ ညနေ(၄:၀၀)နာရီ
တင်ဒါဖွင့်လှစ်မည့် နေ့ရက်	-	၂၃-၉ -၂၀၂၄ ရက်နေ့၊ မွန်းလွဲ (၁:၃၀)နာရီ
တင်ဒါဖွင့်လှစ်မည့် နေရာ	-	မြန်မာနိုင်ငံတော်ဗဟိုဘဏ် (နေပြည်တော်)၊ ရုံးအမှတ်(၅၅)

၂။ တင်ဒါပုံစံ၊ တင်ဒါစည်းကမ်းချက်များနှင့် အသေးစိတ်အချက်အလက်များကို သိရှိလိုပါက ဖုန်း-၀၆၇-၃၄၁၈၅၉၀ (စာရေးကိရိယာဌာနစိတ်) သို့ ရုံးချိန်အတွင်း စုံစမ်းနိုင်ပါသည်။

တင်ဒါကော်မတီ

ကန့်ကွက်နိုင်ကြောင်း ကြေညာခြင်း

ရန်ကုန်တိုင်းဒေသကြီး၊ ကမာရွတ်မြို့နယ်၊ မြေတိုင်းရပ်ကွက်အမှတ်-၈၀၊ မြေကွက်အမှတ်[၃၃/အေ(၂-က)+၃၄/အေ(၂-ဃ)]၊ ဧရိယာ(၀.၀၂၂)ဧက အကျယ်ရှိ ဦးမြင့်မော်[၁၂/ကမရ(နိုင်)၀၀၉၂၇၄]အမည်ပေါက် မြေပိုင်မြေအမျိုးအစား မြေကွက်နှင့် ယင်းမြေကွက်ပေါ်ရှိ အမှတ်(၁/စ)၊ မြနန္ဒာလမ်း၊ (၃)ရပ်ကွက်၊ ကမာရွတ်မြို့နယ်ဟု ခေါ်တွင်သော(၂ထပ်)နေအိမ်အပါအဝင် အကျိုးခံစားပိုင်ခွင့် အရပ်ရပ်အားလုံးတို့နှင့်စပ်လျဉ်း၍ ရန်ကုန်မြို့စာချုပ်စာတမ်းမှတ်ပုံတင်ရုံးတော်၏ အရောင်းအဝယ် မှတ်ပုံတင်စာချုပ်အရ တရားဝင်ပိုင်ဆိုင်သူဖြစ်ကြောင်း (ရန်ကုန်မြို့တော်စည်ပင်သာယာရေးကော်မတီတွင်အမည်ပြောင်း လျှောက်ထားဆဲ) မြေကွက်အား မိမိတစ်ဦးတည်း၏သဘောဆန္ဒဖြင့် လွှဲပြောင်းရောင်းချပိုင်ခွင့်ရှိသူဖြစ်ကြောင်း အဆိုပြုသူ ဦးမန်လျန်းတုန်း [၄/တတန(နိုင်)၀၅၄၇၉၇]ထံမှ အပြီးအပိုင်လွှဲပြောင်းဝယ်ယူရန် စရန်ငွေတစ်စိတ်တစ်ဒေသကို ကျွန်ုပ်၏မိတ်ဆွေဖြစ်သူက ပေးချေထားပြီးဖြစ်ပါသည်။ အဆိုပါအရောင်းအဝယ်ကိစ္စနှင့်စပ်လျဉ်း၍ ဆိုင်ရေးဆိုင်ခွင့်ရှိသူများအနေဖြင့် ကန့်ကွက်လိုပါက ခိုင်လုံသော အထောက်အထားစာချုပ်စာတမ်း(မူရင်းများ)နှင့်တကွ ဤကြော်ငြာပါသည့်နေ့မှ (၇)ရက်အတွင်း ကိုယ်တိုင်လာရောက်ကန့်ကွက်နိုင်ပါကြောင်းနှင့် သတ်မှတ်ရက် ကျော်လွန်ပါက အရောင်းအဝယ်ပြီးမြောက်သည်အထိ ဆက်လက်ဆောင်ရွက်သွားမည်ဖြစ်ပါကြောင်း အများသိစေရန် အသိပေးကြေညာအပ်ပါသည်။

လွှဲအပ်ညွှန်ကြားချက်အရ-

တရားလွှတ်တော်ရှေ့နေများ	**အထက်တန်းရှေ့နေများ**
ဦးဝဏ္ဏဇော်(စဉ်-၉၇၈၀)	**ဦးမင်းမင်း(စဉ်-၂၇၃၂၀)**
ဒေါ်စိုးစိုးနွယ်(စဉ်-၁၄၁၈၃)	**ဦးဇာနည်အောင်(စဉ်-၄၉၉၆၀)**
ဒေါ်အေးမွန်သိန်း(စဉ်-၁၆၂၆၉)	**ဒေါ်နွေးနွေးအိ(စဉ်-၄၉၄၇၁)**

အမှတ်-(၁၅၆)၊ ရေစက်လမ်း၊ (၉)ရပ်ကွက်၊ မရမ်းကုန်းမြို့နယ်။
ဖုန်း-၀၉-၅၁၈၁၁၈၅၊ ၀၉-၄၃၁၃၃၉၉၀

အများသိစေရန်ကြေညာချက်

ရန်ကုန်တိုင်းဒေသကြီး၊ မင်္ဂလာဒုံမြို့နယ်၊ ထောက်ကြန့်မြို့၊ တိလောကရပ်ကွက်၊ သုခလမ်း၊ အမှတ်(၁/က)၊ဧရိယာ(အလျား၁၆ ½ ပေx အနံ၅၅ပေ)အကျယ် ဦးချမ်းမြေ့အောင် ပိုင်ဆိုင်သည်ဟု ဆိုသောမြေအိမ်အပါအဝင်၊ ယင်းမြေကွက်တွင် တွယ်ကပ်တပ်ဆင်ထားသော မြေပေါ်မြေအောက် အကျိုးခံစားခွင့် အရပ်ရပ်အားလုံးကိုပိုင်ဆိုင်အကျိုးခံစားခွင့်၊ ရောင်းချပိုင်ခွင့်ရှိသူဖြစ်သော ဦးချမ်းမြေ့အောင် (ဘ)ဦးတင်မောင်သန်း[၇/နတလ(နိုင်)၁၁၂၄၇၉]ထံမှ ကျွန်ုပ်၏မိတ်ဆွေဖြစ်သော ဒေါ်ဖြိုးသီရိမေ (ဘ)ဦးလှမောင်သိန်း[၁၂/ဥကမ(နိုင်)၂၅၁၆၄၅]မှအပြီးအပိုင်ဝယ်ယူရန်အတွက် စရန်ငွေတစ်စိတ်တစ်ဒေသကိုပေးချေထားပြီးဖြစ်ပါသည်။ အဆိုပါမြေအိမ်နှင့်ပတ်သက်၍ ကန့်ကွက်လိုပါက ဤကြော်ငြာပါသည့်နေ့မှစ၍ (၇)ရက်အတွင်း ခိုင်လုံသောစာရွက်စာတမ်း မူရင်းအထောက်အထားများဖြင့် ကျွန်ုပ်ထံသို့ လာရောက် ကန့်ကွက်နိုင်ပါကြောင်းနှင့် သတ်မှတ်ရက်ကျော်လွန်ပါက အပြီးသတ်ငွေပေးချေ၍ အရောင်းအဝယ်အားပြီးဆုံးအောင် ဥပဒေနှင့်အညီ ဆက်လက်ဆောင်ရွက်သွားမည်ဖြစ်ပါကြောင်း အများသိစေရန်ကြေညာအပ်ပါသည်။

လွှဲအပ်ညွှန်ကြားချက်အရ-

ဒေါ်အိအိဖြိုး	**ဦးမောင်မောင်မြင့်**
LL.B,D.B.L,D.I.B.L,D.I.L,WIPO (Switzerland)	**LL.B.,D.B.L.,WIPO (Switzerland)**
တရားလွှတ်တော်ရှေ့နေ(စဉ်-၁၃၄၇၀)	**တရားလွှတ်တော်ရှေ့နေ(စဉ်-၁၅၃၃၉)**

အမှတ်(၂၃၄)၊ ကမ်းနားလမ်း၊ မကျည်းတန်းတောင်/အနောက်ရပ်ကွက်၊ ကြည့်မြင်တိုင်မြို့နယ်၊ ရန်ကုန်တိုင်းဒေသကြီး။
ဖုန်း-၀၉-၄၂၈၃၄၃၀၃၈၊ ၀၉-၂၅၄၃၈၃၇၆၁

ကန့်ကွက်နိုင်ကြောင်းကြေညာခြင်း

ဒက္ခိဏသီရိမြို့၊ ရွှေအင်ကြင်းရပ်ကွက်၊ မြေတိုင်းရပ်ကွက်အမှတ်(၁၂/ရွှေအင်ကြင်းအနောက်ရပ်)၊ မြေကွက်အမှတ်(ဒ-၃၂၈၇၈)၊ မြေဧရိယာ(၀.၁၄၆)ဧက ဒေါ်အေးနန်းစိုး (ဘ)ဦးဗိုလ်ဝင်း [၉/လဝန(နိုင်)၂၃၂၆၃၅] အမည်ပေါက် နှစ်(၃၀)မြေငှားစာချုပ်မြေကွက်ကိုဒေါ်အေးနန်းစိုးထံ နေပြည်တော် စာချုပ်စာတမ်းမှတ်ပုံတင်ရုံး၏ အထူးကိုယ်စားလှယ်လွှဲအပ်စာအမှတ်(၂၉၆၂/၂၀၂၃)၊ (၂၃-၈-၂၀၂၃)ရရှိထားသူ ဦးကောင်းထက်ဦး (ဘ) ဦးနိုင်နိုင်ဝင်း [၁၄/ညတန(နိုင်)၁၈၅၁၀၅]မှ ဒေါ်နန်းမူမူသိန်း (ဘ) ဦးကျင်မောင် [၁၂/ဥကမ(နိုင်)၁၆၇၆၉၈]နှင့် အရောင်းအဝယ်မှတ်ပုံတင်စာချုပ်ချုပ်ဆိုရန် မြေပုံ၊ မြေရာဇဝင်ရေးကူးခွင့်လျှောက်ထားလာပါသဖြင့် ကန့်ကွက်လိုသူများအနေဖြင့် တရားဝင်ပိုင်ဆိုင်မှုစာချုပ်စာတမ်းများ၊ တရားရုံးအမိန့် ဒီကရီများ၊ အထောက်အထားခိုင်လုံစွာတင်ပြ၍ နေပြည်တော်စည်ပင်သာယာရေး ကော်မတီ၊ မြို့ပြစီမံကိန်းနှင့်မြေစီမံခန့်ခွဲမှုဌာနသို့ ဤကြေညာချက်ပါရှိသည့်ရက်မှစ၍ (၁၅)ရက်အတွင်း လာရောက်ကန့်ကွက်နိုင်ကြောင်းနှင့် သတ်မှတ်ကာလအတွင်း ကန့်ကွက်မှုမရှိပါက ဌာန၏ လုပ်ထုံးလုပ်နည်းများနှင့်အညီ မြေပုံမြေရာဇဝင်လျှောက်ထားလာမှုအား ဆက်လက်ဆောင်ရွက်သွားမည် ဖြစ်ကြောင်း အသိပေးကြေညာလိုက်သည်။

မြို့ပြစီမံကိန်းနှင့်မြေစီမံခန့်ခွဲမှုဌာန
နေပြည်တော်စည်ပင်သာယာရေးကော်မတီ

ချမ်းသာအောင် အကျိုးဆောင်

မြောက်ဒဂုံ/အရှေ့ဒဂုံ/ဒဂုံဆိပ်ကမ်း မြေကွက်များ ဝယ်သည်။
09-775421421

တရားမပုံစံအမှတ် ၇၄ ဘီလစ်မှတ်ပုံတင်စာရင်းစာအုပ်တွင်အမှတ်-------

ဒီကရီကိုအတည်ပြုရန် အမိန့်မထုတ်သင့်ကြောင်းထုချေစေရန် အကြောင်းကြားစာ
(တရားမကျင့်ထုံးဥပဒေအမိန့် ၂၁ ၊ နည်းဥပဒေ ၂၂)
ဗိုလ်တထောင်ခရိုင်တရားရုံးတော်
၂၀၂၂ ခုနှစ်၊ တရားမကြီးမှုအမှတ် ၅၇၇ နှင့် ဆက်နွှယ်သည့်
၂၀၂၄ ခုနှစ်၊ တရားမဇာရီမှုအမှတ် ၅၀ ။

ဒေါ်ဟဘီဘာ(ခ)ဟာဘီဇာခါတွန် (၎င်း၏အခွင့်ရကိုယ်စားလှယ် ဦးသက်နိုင်)	နှင့်	၁။ ဦးဇဟာဘီကင် ၂။ ဦးဇော်ဝင်းထွန်း ၃။ ဒေါ်တင်တင်လှ ၄။ ဒေါ်ခင်ပြုံးရီ ၅။ ဦးသိန်းဇော်
ဒီကရီအနိုင်ရသူ		တရားရှုံးများ

ရန်ကုန်မြို့၊ တာမွေမြို့နယ်၊ အရိုးကုန်းရပ်ကွက်၊ ဦးလွန်းလမ်း၊ အမှတ်- ၂၃ နေ တရားရှုံးဖြစ်သော (၂) ဦးဇော်ဝင်းထွန်း (ယခုနေရပ်လိပ်စာမသိသူ) သိစေရမည်။

၂၀၂၂ ခုနှစ်၊ တရားမကြီးမှုအမှတ် ၅၇၇ တွင်ကျရှိ သည့် ဒီကရီကိုအတည်ပြုလုပ်ရန် ဤရုံးတော်တွင် **တရားနိုင်**က လျှောက်ထားသည်ဖြစ်၍ မည်သည့်အကြောင်းကြောင့် အတည်ပြုလုပ်စေရန်အမိန့်ကို မထုတ်သင့်ကြောင်း အကြောင်းတစ်ခုခုရှိလျှင် ချေဆိုရန် သင်ကိုယ်တိုင်ဖြစ်စေ၊ ရှေ့နေ သို့မဟုတ် အခွင့်ရ ကိုယ်စားလှယ်ဖြင့်ဖြစ်စေ၊ ၂၀၂၄ ခုနှစ်၊ စက်တင်ဘာလ ၂၇ ရက်၊ (၁၃၈၆ ခုနှစ်၊ တော်သလင်းလဆုတ် ၁၀ ရက်)နေ့ မွန်းမတည့်မီ ၁၀ နာရီအချိန်တွင် ဤရုံးတော်ရှေ့ လာရောက်ရမည်။

၂၀၂၄ ခုနှစ်၊ ဩဂုတ်လ ၂၇ ရက်နေ့တွင် ဤရုံးတော်တံဆိပ်ရိုက်နှိပ်၍ ကျွန်ုပ် လက်မှတ်ရေးထိုး ထုတ်ပေးလိုက်သည်။

အမိန့်ဆင့်စာခလွတ်။ **(မွန်သူဇာခင်)**
ငွေဆင့်စာခရရှိပြီး။ **ဒုတိယခရိုင်တရားသူကြီး(၂)**
ဗိုလ်တထောင်ခရိုင်တရားရုံး

ကန့်ကွက်နိုင်ပါကြောင်းအများသိစေရန်ကြေညာခြင်း

ရန်ကုန်တိုင်းဒေသကြီး၊ ကြည့်မြင်တိုင်မြို့နယ်၊ မကျည်းတန်းမြောက်အရှေ့ရပ်ကွက်၊ ကမ်းနားလမ်း၊ အမှတ်(၂၈၆)၊ ၃လွှာ(A) တိုက်ခန်းနှင့် ၎င်းတိုက်ခန်း၏ အကျိုးခံစားခွင့် အရပ်ရပ်အားလုံးတို့ကို ပိုင်ဆိုင်ပြီး လွှဲပြောင်းရောင်းချပိုင်ခွင့်ရှိသည်ဟု ဝန်ခံကတိပြုသူဖြစ်သော ဦးလှထွန်း [၁၂/ကမတ(နိုင်)၀၃၅၁၉၇] (မြေရှင်)ထံမှ ကျွန်ုပ်၏မိတ်ဆွေဖြစ်သူ ဒေါ်သန်းသန်းနွယ်[၁၂/လမတ (နိုင်) ၀၂၉၂၅၉]က အပြီးအပိုင် ဝယ်ယူရန်အတွက် စရန်ငွေ တစ်စိတ်တစ်ဒေသကို ပေးချေပြီးဖြစ်ပါ၍ ကန့်ကွက်လိုသူများရှိပါက ဤကြော်ငြာပါသည့်နေ့မှ (၇) ရက်အတွင်း တိကျခိုင်လုံသော စာရွက်စာတမ်းမူရင်းများနှင့်တကွ လူကိုယ်တိုင် လာရောက်ကန့်ကွက်နိုင်ပါသည်။ သတ်မှတ်ရက် ကျော်လွန်ပါက ဤအရောင်းအဝယ်ကို ဥပဒေနှင့်အညီ ဆက်လက်ဆောင်ရွက်သွားမည်ဖြစ်ပါကြောင်း အများသိစေရန် ကြေညာအပ်ပါသည်။

လွှဲအပ်ညွှန်ကြားချက်အရ
ဒေါ်အေးသိမ့်သိမ့် (LL.B) (D.M.L)
အထက်တန်းရှေ့နေ (စဉ် - ၂၅၀၇၁)
အမှတ်(၂၄)၊ ၄-ဘီ၊ နိဗ္ဗာန်လမ်း၊ သာစုအရှေ့ရပ်ကွက်၊ ကြည့်မြင်တိုင်မြို့နယ်၊ ရန်ကုန်မြို့။ ဖုန်း-၀၉-၇၆၅၁၈၈၄၁၂

အများသိစေရန်ကြေညာခြင်း

ရန်ကုန်တိုင်းဒေသကြီး၊ တောင်ဥက္ကလာပမြို့နယ်၊ မြေတိုင်းရပ်ကွက်အမှတ်(၁၃)၊ ကောလိယ(၁၉)လမ်း၊ မြေကွက်အမှတ်(၄၁၄)တွင်ဆောက်လုပ်ထားသော (၂)ခန်းတွဲ(၆)ထပ်တိုက်အဆောက်အဦ၏ မြေညီထပ်(ဝဲ-ခေါင်းရင်းခြမ်း)၊ အကျယ်အဝန်း-အလျားxအနံ(၁၇ပေx၅၄ပေ)ရှိတိုက်ခန်းအပါအဝင် ၎င်းတိုက်ခန်းနှင့်ဆက်စပ်ပတ်သက်တွယ်ကပ်လျက်ရှိသော အကျိုးခံစားခွင့်အရပ်ရပ်အားလုံးတို့အား အရပ်ကတိအရောင်းအဝယ်စာချုပ်အဆက်စပ်ဖြင့် ဝယ်ယူပိုင်ဆိုင်ထားသူ ဒေါ်ပန်းမြတ်စံ[၁၂/တမန(နိုင်)၁၁၄၂၉၂]ထံမှ ကျွန်ုပ်၏မိတ်ဆွေဖြစ်သူက အပြီးအပိုင်ဝယ်ယူရန် ရောင်းကြေးငွေ၏ တစ်စိတ်တစ်ဒေသကို ပေးချေထားပြီးဖြစ်၍ ကန့်ကွက်လိုပါက ဤကြော်ငြာပါသည့်ရက်မှ (၁၄)ရက်အတွင်း ခိုင်လုံသော အထောက်အထား(မူရင်း)များဖြင့် ကျွန်ုပ်ထံသို့လာရောက်ကန့်ကွက်နိုင်ပါကြောင်းနှင့် သတ်မှတ်ရက် ကျော်လွန်သွားပါက အပြီးသတ်ငွေပေးချေ၍ အရောင်းအဝယ်ပိုင်ဆိုင်ရေးကိစ္စများကို ဥပဒေနှင့်အညီဆက်လက်ဆောင်ရွက်သွားမည် ဖြစ်ကြောင်းကြေညာအပ်ပါသည်။

လွှဲအပ်ညွှန်ကြားချက်အရ
ဒေါ်ခင်သူဇာငြိမ်း(LL.B)
တရားလွှတ်တော်ရှေ့နေ (စဉ် - ၁၂၄၀၁)
အမှတ်(၇၉၃/က)၊ စာဂ(၁၇)လမ်း၊ (၄)ရပ်ကွက်၊ တောင်ဥက္ကလာပမြို့နယ်။
ဖုန်း-၀၉-၅၁၃၁၂၀၃၊ ၀၉-၂၅၁၀၁၂၅၃၀

ကန့်ကွက်နိုင်ပါကြောင်းကြော်ငြာ

ရန်ကုန်မြို့၊ ဒဂုံမြို့သစ်(အရှေ့ပိုင်း)မြို့နယ်၊ မြေတိုင်းရပ်ကွက်အမှတ်(၁၅၅)၊ အာသာဝတီလမ်း၊ မြေကွက်အမှတ်(၁၄၀၄/က)၏ မြေအကျယ်အဝန်း(၂၀x ၆၀)ပေရှိ ဦးအုန်းကြည်(WAW-၀၅၇၉၂၉)အမည်ပေါက် မြေချပါမစ် မြေအမျိုးအစားမြေကွက်နှင့်တကွ ယင်းမြေကွက်ပေါ်ရှိ အဆောက်အဦအပါအဝင် အကျိုးခံစားခွင့် အရပ်ရပ်တို့အား ရောင်းချပိုင်ခွင့်ရှိကြောင်း အဆိုပြုသူ ဦးဟန်ဇော်ဦး[၁၂/ခရန(နိုင်)၀၉၁၅၆၅]ထံမှ ကျွန်ုပ်တို့၏ မိတ်ဆွေဖြစ်သူမှ ဝယ်ယူရန်အတွက် စရန်ငွေအချို့ကို ပေးချေထားပြီး ဖြစ်ပါ၍ ကန့်ကွက်လိုသူများရှိပါက ယခုကြော်ငြာပါသည့်ရက်မှစ၍ (၇) ရက်အတွင်း ခိုင်လုံသောစာရွက်စာတမ်း အထောက်အထားများဖြင့် လူကိုယ်တိုင် လာရောက်ကန့်ကွက် အရေးဆိုနိုင်ပါသည်။ သတ်မှတ်ရက်အတွင်း ကန့်ကွက်ခြင်းမရှိပါက ဥပဒေနှင့်အညီ အရောင်းအဝယ် ဆက်လက်ပြုလုပ်သွားမည် ဖြစ်ကြောင်း ကြော်ငြာအပ်ပါသည်။

လွှဲအပ်ညွှန်ကြားချက်အရ-

ဦးဇော်မျိုးအောင်(စဉ်-၁၁၄၆၂)	**ဒေါ်ခင်အေးသန်း(စဉ်-၉၁၁၉)**
(LL.B,D.I.L)	**LL.B,D.B.L,D.I.L,WIPO(Switzerland)**

(တရားလွှတ်တော်ရှေ့နေများ)
အမှတ်(၁၀/၁၂)၊ ပထမထပ်၊ ၃၅-လမ်း(အောက်)၊ ကျောက်တံတားမြို့နယ်၊ ရန်ကုန်မြို့။ ဖုန်း-၀၉-၂၅၃၁၁၈၀၁၄၊ ၀၉-၄၂၀၂၆၆၀၆၁၊ ၀၉-၄၅၇၇၅၁၂၄၁

မူပိုင်ခွင့်ဆိုင်ရာမေတ္တာရပ်ခံအသိပေးခြင်း

၁။ ပြန်ကြားရေးဝန်ကြီးဌာန၊ မြန်မာ့အသံနှင့်ရုပ်မြင်သံကြားသည် အကျိုးအမြတ်ရယူခြင်းမရှိသော နိုင်ငံပိုင် ပြည်သူ့ဝန်ဆောင်မှုမီဒီယာဖြစ်သည်နှင့်အညီ အများပြည်သူများ ပျော်ရွှင်မှုဖြစ်စေရန်၊ အပန်းပြေစေရန်နှင့် စိတ်ခွန်အားသစ်များ ရရှိနိုင်ရန်အတွက် အပတ်စဉ် သောကြာနေ့ညများတွင် Friday Night Live Show ဖျော်ဖြေရေးအစီအစဉ်ကို (MRTV-HD Channel)မှ (Free to Air – FTA)ဖြင့် အခမဲ့ ထုတ်လွှင့်လျက်ရှိပါသည်။

၂။ ၂၀၂၄ ခုနှစ်၊ စက်တင်ဘာလ ၆ ရက် (သောကြာနေ့)ညတွင် အလင်္ကာကျော်စွာ တေးရေးဆရာကြီး ရွှေတိုင်ညွန့်၏ တေးသီချင်းများကို မြန်မာ့အသံခေတ်ပေါ်တေးဂီတအဖွဲ့၏ တီးခတ်မှုနှင့်အတူ ဌာနအဆိုရှင်များနှင့် ပြင်ပတေးသံရှင်များ စုပေါင်း၍ " **ချစ်ရောင်ခြည်** " တေးဂီတဖျော်ဖြေပွဲခေါင်းစဉ်ဖြင့် ရိုက်ကူးထုတ်လွှင့်သွားမည်ဖြစ်၍ အောက်ပါတေးသီချင်းများအား အခမဲ့ အသုံးပြုသွားမည်ဖြစ်ကြောင်း မူပိုင်ခွင့်ရှိသူများအား လေးစားစွာဖြင့် မေတ္တာရပ်ခံ အသိပေးအကြောင်းကြားပါသည်-

(၆-၉-၂၀၂၄)ရက်နေ့တွင် မြန်မာ့အသံနှင့်ရုပ်မြင်သံကြား အစီအစဉ်မှ " ချစ်ရောင်ခြည် " တေးဂီတဖျော်ဖြေပွဲ ခေါင်းစဉ်ဖြင့် ရိုက်ကူးထုတ်လွှင့်မည့် တေးသီချင်း(၁၀)ပုဒ်

စဉ်	သီချင်းအမည်	အဆိုရှင်
၁။	မြနှင်းဆီ	ဌာနအဆိုရှင်
၂။	ငှက်ပေါင်းစုံ	ပြင်ပအဆိုရှင်
၃။	စွဲတဲ့မေတ္တာ	ပြင်ပအဆိုရှင်
၄။	ချစ်ရောင်ခြည်	ပြင်ပအဆိုရှင်
၅။	လေှကလေး	ပြင်ပအဆိုရှင်
၆။	ငှက်မောင်နှံ	ပြင်ပအဆိုရှင်
၇။	မေတ္တာအရင်းခံ	ဌာနအဆိုရှင်
၈။	အကျင့်ဆိုး	ပြင်ပအဆိုရှင်
၉။	မြကြာယံ	ပြင်ပအဆိုရှင်
၁၀။	အချစ်ဒီပနီ	ပြင်ပအဆိုရှင်

ပတ်စ်ပို့ပျောက်

(ဘ) ဦးသန်းဇော်ဦး ၏ သားကျွန်တော် ဦးတင်မင်းထွန်း[၁၂/သကတ(နိုင်)၁၆၆၂၇၆] နိုင်ငံကူးလက်မှတ်စာအုပ်(မမှတ်မိ) ပျောက်ဆုံးသွားပါသဖြင့် တွေ့ရှိပါက အကြောင်းကြားပေးပါရန်။

ဖုန်း-၀၉-၇၉၁၅၇၀၇၆၆

အမည်ပြောင်း

ရန်ကုန်တိုင်းဒေသကြီး၊ လမ်းမတော်မြို့နယ်၊ အမှတ်(၂)ရပ်ကွက်၊ (၆)လမ်း၊ YCDC ရေစက်ဝင်းတွင် နေထိုင်သူ (အဖ) ဦးမင်းမင်းသန့် မှတ်ပုံတင်အမှတ် [၉/တသန(နိုင်)၁၀၈၁၇၆] (အမိ) ဒေါ်မိုးမိုးစံ မှတ်ပုံတင်အမှတ်[၁၄/မမန(နိုင်)၂၀၄၃၃၅]၏ သားဖြစ်သူ ပထမအမည် မောင်မျိုးမင်းစက်အား မောင်ဝေယံမင်းကိုဟု ပြောင်းလဲခေါ်ပါရန်။

ဦးထွန်းထွန်းမိုး၏ လွှဲအပ်ညွှန်ကြားချက်အရ တရားလွှတ်တော်ရှေ့နေ ဦးဇော်မြင့်ဦး (စဉ်-၁၅၂၁၂/၂၀၁၈)၏ (၂-၉-၂၀၂၄)ကြေးမုံသတင်းစာပါ ဒေါ်ဆုမွန်ကျော်ဦး အပါအဝင် အများသိစေရန်ကြေညာခြင်းကိစ္စအပေါ် တုံ့ပြန်ကြေညာခြင်း

၁။ ရန်ကုန်တိုင်းဒေသကြီး၊ သန်လျင်မြို့နယ်၊ မြို့မတောင်ရပ်ကွက်၊ ကွင်းအမှတ်မြူနီစီပါယ်ဈေး၊ ဦးပိုင်အမှတ်-၁၁၆၊ ဧရိယာ(၀.၀၂၈)ဧက အကျယ်အဝန်းရှိ မြေကွက်နှင့်မြေကွက်ပေါ်ရှိ တိုက်ခံအိမ် ရေမီးအကျိုးခံစားခွင့်များသည် မြေငှားဂရန်တွင် ဖခင် ဦးကျော်ဦး အမည်ပေါက်၍ မိဘ(၂)ပါးကွယ်လွန်သောအခါ အမွေဆက်ခံရန်သမီး ဒေါ်မီမီကျော်ဦး[၁၂/သလန(နိုင်)၀၁၁၈၂၆]နှင့် ဒေါ်ဆုမွန်ကျော်ဦး[၁၂/သလန(နိုင်)၀၈၅၃၁၂]တို့ ကျန်ရစ်ပါသည်။ ဒေါ်ဆုမွန်ကျော်ဦးက မြေကွက်နှင့်အိမ်ပေါ်တွင် နေထိုင်၍ အမွေခွဲဝေမပေးသောကြောင့် သန်လျင်ခရိုင်တရားရုံး၌ ဒေါ်မီမီကျော်ဦးက တရားလိုပြုလုပ်၍ ဒေါ်ဆုမွန်ကျော်ဦးအပေါ် တရားမကြီးအမှုအမှတ်-၃၅/၂၀၂၃ဖြင့် အမွေပုံစီမံခန့်ခွဲပေးစေလိုမှုစွဲဆိုခဲ့ရာ စေ့စပ်ညှိနှိုင်းရေးရုံး၌ ညှိနှိုင်းသဘောတူညီချက်အရ ပြေငြိမ်းဒီကရီရရှိခဲ့ပါသည်။

၂။ ကျွန်ုပ်တို့၏မိတ်ဆွေ ဒေါ်မီမီကျော်ဦး၏ အမွေဝေစုငွေကျပ်-၁၂၅၀သိန်းကို ဒေါ်ဆုမွန်ကျော်ဦးက (၃၀-၁၂-၂၀၂၃) ရက်နေ့အထိ ထုခွဲရောင်းချကာ ခွဲဝေပေးခြင်းမရှိ၍ သန်လျင်ခရိုင်တရားရုံးတွင် တရားမဇာရီမှုအမှတ်-၂၅/၂၀၂၄ ဖွင့်လှစ်ထားခဲ့ရာ အဆိုပါ အမွေပစ္စည်းမြေကွက်နှင့်အိမ်ကို လေလံတင်ရောင်းချရန် လျှောက်ထားသည့် အဆင့်ရောက်ရှိနေပါသည်။ ဒေါ်ဆုမွန်ကျော်ဦးက တရားမဇာရီမှုရှိပါလျက် ၎င်းနှင့် ၎င်း၏ရှေ့နေသည် မရိုးမဖြောင့်သော သဘောဖြင့် ထိမ်ချန်၍ ဦးထွန်းထွန်းမိုးအား အမွေဆိုင်မြေနှင့်အိမ်ရောင်းချခြင်းကို ဒေါ်မီမီကျော်ဦး မသိရှိပါ။ ကိုယ်စားလက်မှတ်ထိုးရန်လည်း ခွင့်ပြုထားခြင်းမရှိပါ။ သို့ရာတွင် ဝယ်ယူသူ ဦးထွန်းထွန်းမိုး မနစ်နာစေရန်နှင့် အမှုအခင်းများ ထပ်မံမဖြစ်ပွားရန် ကျွန်ုပ်တို့၏မိတ်ဆွေ ဒေါ်မီမီကျော်ဦးထံသို့ (၆-၉-၂၀၂၄)ရက်နေ့ သန်လျင်ခရိုင်တရားရုံး ရုံးချိန်အမီ လာရောက်တွေ့ဆုံကာ မြေနှင့်အိမ် ရောင်းရငွေအတွင်းမှ အမွေဝေစု ငွေကျပ်-၁၂၅၀သိန်းကို ပေးအပ်ခဲ့လျှင် ဒေါ်မီမီကျော်ဦး လက်ဝယ်ရှိ ဖခင်ဦးကျော်ဦး အမည်ပေါက် မြေငှားဂရန်မူရင်းနှင့် စာရွက်စာတမ်းများလွှဲအပ်ပေးမည်ဖြစ်ကြောင်း ဦးထွန်းထွန်းမိုးနှင့် ဒေါ်ဆုမွန်ကျော်ဦးတို့သိရှိစေရန် တုံ့ပြန်ရှင်းလင်းကြေညာ အသိပေးအပ်ပါသည်။ ဒေါ်ဆုမွန်ကျော်ဦး အနေဖြင့် ရိုးရိုးသားသား မိဘဂုဏ်သိက္ခာကို ထောက်ထား၍ သန်လျင်ခရိုင် တရားရုံးအမိန့်အား လေးစားလိုက်နာရန် ကျွန်ုပ်တို့၏မိတ်ဆွေ ဒေါ်မီမီကျော်ဦး၏ ကိုယ်စားမေတ္တာရှေ့ထား အသိပေးကြေညာလိုက်ပါသည်။

ညွှန်ကြားချက်အရ

၁။ဦးလှမြင့်(ဒဂုံ)(စဉ်-၉၀၁၂)	**၂။ဦးကြည်ထွန်း(စဉ်-၆၁၇၃)**	**၃။ဒေါ်စုမြတ်မွန်(စဉ်-၁၄၉၁၈)**
အထက်တန်းရှေ့နေ	**တရားလွှတ်တော်ရှေ့နေများ**	

အမှတ်-၁၆/မြေညီ၊ နတ်ချောင်း(၃)လမ်း၊ နတ်ချောင်းရပ်ကွက်၊ တာမွေမြို့နယ်၊ ရန်ကုန်တိုင်းဒေသကြီး။
ဖုန်း-၀၉-၅၀၇၅၁၇၁

ကန့်ကွက်နိုင်ကြောင်း ကြေညာခြင်း

ရန်ကုန်တိုင်းဒေသကြီး၊ မရမ်းကုန်းမြို့နယ်၊ (၂)ရပ်ကွက်၊ သမိုင်း၊ ပေါ်တော်မူ (၁)လမ်း၊ အမှတ်(၄၉)၊ မြေကွက်ပေါ်တွင် ဆောက်လုပ်ထားသော (၅)ထပ် (Hall RC) အဆောက်အဦ၏ မြေရှင်များဖြစ်သည့် ဦးထွန်းဦး [၁၂/မရက(နိုင်)၁၀၀၁၂၆] နှင့် ဒေါ်အေးအေးဆွေ [၁၂/မရက(နိုင်)၀၈၆၁၀၃] တို့ ပိုင်ဆိုင်သော (၂၀ x ၄၀)ပေ အကျယ်အဝန်းရှိ မြေညီထပ်တိုက်ခန်းနှင့်တကွ အဆိုပါ မြေကွက်၏ မြေပိုင်ဆိုင် အကျိုးခံစားခွင့်အရပ်ရပ်တို့ကို ၎င်းတို့ ဇနီးမောင်နှံမှ တရားဝင် လွှဲပြောင်းရောင်းချပိုင်ခွင့်ရှိကြောင်း ဝန်ခံကတိပြု၍ အပြီးအပိုင်လွှဲပြောင်းရောင်းချရန် ကမ်းလှမ်းလာရာ ကျွန်ုပ်မိတ်ဆွေမှဝယ်ယူရန် စရန်ငွေ ပေးချေထားပြီးဖြစ်ပါသည်။ အဆိုပါ အရောင်းအဝယ်နှင့်ပတ်သက်၍ ကန့်ကွက်လိုသူများသည် ဤကြေညာစာပါရှိသည့် နေ့ရက်မှစ၍ (၁၄)ရက်အတွင်း ကျွန်ုပ်ထံသို့ ခိုင်လုံသော စာရွက်စာတမ်းမူရင်းများဖြင့် လာရောက်ကန့်ကွက်နိုင်ပါကြောင်းနှင့် သတ်မှတ်ရက်အတွင်း ကန့်ကွက်မှု မရှိပါက အရောင်းအဝယ်ကို ဥပဒေနှင့်အညီ ဆက်လက်ဆောင်ရွက်သွားမည်ဖြစ်ကြောင်း အများသိစေရန် ကြေညာအပ်ပါသည်။

လွှဲအပ်ညွှန်ကြားချက်အရ -
ဒေါ်ရွှေဇင်မင်း(LL.B)
တရားလွှတ်တော်ရှေ့နေ(စဉ်-၁၆၃၃၀/၂၀၁၉)
အမှတ်-၁၄၊ ပထမထပ်၊ ဓမ္မသစ္စာလမ်း၊ (၁)ရပ်ကွက်၊ လှိုင်မြို့နယ်၊ရန်ကုန်မြို့။
ဖုန်း-၀၉-၂၅၀၁၅၃၈၄၆၊ ၀၉-၉၆၆၁၆၁၄၆၄

ကန့်ကွက်နိုင်ပါသည်

ရန်ကုန်တိုင်းဒေသကြီး၊ မြောက်ဥက္ကလာပမြို့နယ်၊ မြေတိုင်းရပ်ကွက်အမှတ်-၁၆၊ လူနေရပ်ကွက်အမှတ်- ရွှေပေါက်ကံ၊ မြေကွက်အမှတ်-၆၆၂၊ ဦးမောင်မောင်ကြီး [၁၂/အစန(နိုင်)၁၅၆၅၉၄] အမည်ပေါက်ပိုင်ဆိုင်သော နှစ်(၆၀)မြေငှား ဂရန်မြေကွက်၏ (ပေ၄၀xပေ၆၀)အနက်မှ မခွဲမစိတ်ရသေးသည့် (ပေ၂၀xပေ၆၀) မြေကွက်အစိတ်အပိုင်းကို ဦးဇော်ဝင်းထက် [၁၂/မရက (နိုင်)၁၄၀၄၁၆]က အပြီးအပိုင်ဝယ်ယူရန်အတွက် စရန်ငွေတစ်စိတ်တစ်ဒေသကို ပေးချေထားပြီးဖြစ်ရာ ကန့်ကွက်လိုပါက ဤကြော်ငြာပါသည့်နေ့မှ(၇)ရက်အတွင်း စာချုပ်စာတမ်းမူရင်းများနှင့်တကွ လာရောက်ကန့်ကွက်နိုင်ပါကြောင်း အသိပေးကြေညာအပ်ပါသည်။ ကန့်ကွက်သူမရှိပါက အရောင်းအဝယ်အား ဆက်လက်ဆောင်ရွက်သွားမည်ဖြစ်ကြောင်း အသိပေးကြေညာအပ်ပါသည်။

လွှဲအပ်ညွှန်ကြားချက်အရ
ဒေါ်ကြည်ကြည်ဝင်း (LL.B)
တရားလွှတ်တော်ရှေ့နေ(စဉ်-၈၅၁၇)
အမှတ်-၂၂၆၊ ဗိုလ်တထောင်ဈေးလမ်း၊ ပုဇွန်တောင်မြို့နယ်၊ ရန်ကုန်မြို့။
ဖုန်း-၀၉-၉၇၃၅၅၅၆၁၇၊ ၀၉-၄၄၃၂၁၇၁၁၂

(၃၀-၈-၂၀၂၄) ရက်နေ့ ကြေးမုံသတင်းစာတွင် ကြော်ငြာခဲ့သော ဦးမျိုးခိုင် [၃/ဘအန (နိုင်) ၀၁၄၇၈၃]နှင့် အများသိစေရန် ပြန်လည်ရှင်းလင်းကြေညာခြင်း

ကျွန်ုပ်မိတ်ဆွေ ဒေါ်ခင်စောမူ (ဘ) ဦးကျော်ဝင်း [၃/ဘအန(နိုင်)၁၂၉၉၄၃]၏ လွှဲအပ်ညွှန်ကြားချက်အရ အများသိစေရန်ပြန်လည်ရှင်းလင်းကြေညာအပ်ပါသည်။

အကျွန်ုပ်မိတ်ဆွေနှင့် ဦးမျိုးခိုင် [၃/ဘအန (နိုင်) ၀၁၄၇၈၃] တို့သည် ၂၀၀၀ ပြည့်နှစ်တွင် လက်ထပ်ထိမ်းမြားပြီး သမီး (၂) ဦး၊ သား (၁) ဦး (ယခုကွယ်လွန် ၂၀၂၄)တို့ မွေးဖွားထွန်းကားခဲ့ပါသည်။ အကျွန်ုပ်မိတ်ဆွေသည် ဦးမျိုးခိုင်နှင့် အိမ်ထောင်ကျစဉ်ကတည်းက ဝန်ထမ်းတစ်ဦးဖြစ်ပြီး ဦးမျိုးခိုင်မှာ မည်သည့်အလုပ်ကိုမှ လုပ်ကိုင်ခဲ့ခြင်း မရှိပါ။ အကျွန်ုပ်မိတ်ဆွေနှင့် ဦးမျိုးခိုင်တို့အိမ်ထောင်ကျပြီး (၄/၅)နှစ်အချိန်မှဦးမျိုးခိုင်သည် ၎င်းယောက်ဖဖြစ်သူ၏ ကုန်ကားအလုပ်ကိုလုပ်ကိုင်နေစဉ်ကတည်းက အခြားမိန်းကလေးများနှင့်ဖောက်ပြန်ခြင်း ရှိသည်ကို ၎င်း၏မိဘ၊ ညီမ၊ မိတ်ဆွေများအားလုံး သိရှိကြပါသည်။ ၂၀၁၁ ခုနှစ်တွင် သား (ယခုကွယ်လွန်) မွေးဖွားသည့်အချိန်မှစ၍ ဦးမျိုးခိုင်သည် အကျွန်ုပ်မိတ်ဆွေအား မည်သည့်အလုပ်မျှ လုပ်ကိုင်ကျွေးမွေးခြင်း၊ သမီး (၂) ဦး၏ကျောင်းစရိတ်ငွေများ၊ သားဖြစ်သူ၏ ကျန်းမာရေးစရိတ်ငွေများကို ရှာဖွေကျွေးမွေးခဲ့ခြင်းမရှိသည်မှာ ယနေ့အချိန်ထိဖြစ်ပါသည်။ ဦးမျိုးခိုင်သည် ၂၀၁၁ ခုနှစ်မှစ၍ သမီး (၂)ဦး၊ သား (၁) ဦး (ကွယ်လွန် ၂၀၂၄) ယနေ့အချိန်ထိ လုပ်ကိုင် ကျွေးမွေးထောက်ပံ့ပေးခဲ့ခြင်းမရှိသည့်အပြင် ၂၀၂၂ခုနှစ်တွင် အကျွန်ုပ်မိတ်ဆွေလုပ်ကိုင်နေသော ဝန်ထမ်းအိမ်ရာသို့ လာရောက်၍ အကျွန်ုပ်မိတ်ဆွေအား ကိုယ်ထိလက်ရောက်စော်ကားခြင်း၊ ပစ္စည်းများအား ရိုက်ခွဲခြင်း၊ အော်ဟစ်ဆဲဆိုကြိမ်းမောင်းခြိမ်းခြောက်ခဲ့ခြင်းတို့ကို (၂) ကြိမ်ခန့်လာရောက်ပြုလုပ်သည့် အတွက် အခြားဝန်ထမ်းများမှ ဆွဲခေါ်သွားရခြင်းတို့ ရှိခဲ့ပါသည်။

သား (ယခုကွယ်လွန် ၂၀၂၄) အတွက် ရက်လည်ဆွမ်းကျွေးမွေးနေသည့်နေ့တွင်လည်း ဦးမျိုးခိုင်သည် အခြားဝန်ထမ်း၊ မိတ်ဆွေများ၏ရှေ့မှောက်တွင် အကျွန်ုပ်၏မိတ်ဆွေအား ဂုဏ်သိက္ခာကျဆင်းအောင် ပြောဆိုခဲ့ပြီး (၃၀-၈-၂၀၂၄) ရက်နေ့ထုတ် ကြေးမုံသတင်းစာတွင် ကြော်ငြာထည့်သွင်းခဲ့ခြင်းဖြစ်ပါသည်။ ထို့နောက်ပိုင်းရက်များတွင်လည်း Facebook ပေါ်တွင် အကျွန်ုပ်မိတ်ဆွေအား ဂုဏ်သိက္ခာကျဆင်းအောင် ပြောဆိုခြင်း၊ ရေးသားခြင်းတို့ ပြုလုပ်ခဲ့ပါသည်။ အကျွန်ုပ်မိတ်ဆွေနှင့် ဦးမျိုးခိုင်တို့ ပေါင်းသင်းနေထိုင်စဉ် မည်သည့်လက်ထက်ပွား ပစ္စည်းမျှဖြစ်ထွန်းခဲ့ခြင်း မရှိပါ။ ဦးမျိုးခိုင်သည် သမီး (၂)ဦး၊ သား (၁)ဦးတို့၏ ကျောင်းစရိတ်၊ ကျန်းမာရေးစရိတ်များကို ၂၀၁၁ ခုနှစ်မှစ၍ ယနေ့အချိန်ထိ ရှာဖွေကျွေးမွေးထောက်ပံ့ပေးကမ်းခြင်းတို့ကို ပြုလုပ်မှုမရှိခဲ့သည့်အတွက် ဦးမျိုးခိုင်၏ လင့်ဝတ္တရားငါးပါးနှင့်အညီ ကျေပွန်စွာနေထိုင်လျက်ရှိသည်ဆိုသော ကြေညာချက်သည် မမှန်မကန် ကြေညာနေခြင်းသာဖြစ်ပါသည်။

သို့ပါ၍ ဦးမျိုးခိုင်နှင့် ကျွန်ုပ်မိတ်ဆွေတို့သည် လင်ခန်း၊ မယားခန်း ပြတ်စဲသည်မှာ ၂၀၁၅ ခုနှစ်၊ ဒီဇင်ဘာလမှစ၍ ယနေ့အချိန်ထိ (၉) နှစ်ခန့်ရှိပါသည်။ ဦးမျိုးခိုင်သည် အကျွန်ုပ်မိတ်ဆွေ ဂုဏ်သိက္ခာကျဆင်းအောင် Facebook ပေါ်တွင် ထပ်မံရေးသားပါက အကျွန်ုပ်မိတ်ဆွေမှ ဥပဒေနှင့်အညီ တရားစွဲဆိုဆောင်ရွက်သွားမည်ဖြစ်ပါကြောင်း ပြန်လည်ရှင်းလင်းကြေညာအပ်ပါသည်။

လွှဲအပ်ညွှန်ကြားသူ	**လွှဲအပ်ညွှန်ကြားချက်အရ -**
ဒေါ်ခင်စောမူ	**ဒေါ်နိုင်မာဝင်း**
[၃/ဘအန(နိုင်)၁၂၉၉၄၃]	**တရားလွှတ်တော်ရှေ့နေ (စဉ်-၈၃၆၈/၂၀၁၂)**
	အမှတ် - ၉/၁၁၊ (၃၆) လမ်းတို၊
	ကျောက်တံတားမြို့နယ်၊ရန်ကုန်မြို့။
	ဖုန်း - ၀၉-၄၄၂၅၈၈၀၃၅၊ ၀၉-၇၇၁၈၄၆၇၇၈

ကန့်ကွက်နိုင်ကြောင်း ကြေညာခြင်း

ရန်ကုန်တိုင်းဒေသကြီး၊ ဒဂုံမြို့သစ်(မြောက်ပိုင်း)မြို့နယ်၊ (၄၅) ရပ်ကွက်၊ ဦးတင်အေးလမ်း၊တိုက်အမှတ်(၉၉၇) အခန်း(B-3)ဒုတိယထပ် (ဘယ်ဘက်အခြမ်း)ရှိ တိုက်ခန်းအကျယ်အဝန်း(အလျား၁၇xအနံ၄၂)ပေရှိ တိုက်ခန်းအပါအဝင် အကျိုးခံစားခွင့်အရပ်ရပ်အားလုံးသည် လက်ရှိပိုင်ဆိုင်ထားသော ဒေါ်သင်းသင်းဆွေ [၁၂/ဗတထ(နိုင်)၀၀၅၂၆၆] မှ မိမိသာလျှင် လက်ဝယ်ပိုင်ဆိုင်ထားပြီး အရှုပ်အရှင်းကင်းကြောင်း ရောင်းချပိုင်ခွင့်ရှိသူဖြစ်ကြောင်း ဝန်ခံပြောဆိုလျက် ရောင်းချရန်ကမ်းလှမ်းချက်အား ကျွန်ုပ်၏မိတ်ဆွေမှ အပြီးအပိုင် ဝယ်ယူရန် စရန်ငွေတစ်စိတ်တစ်ဒေသကိုပေးချေထားပြီးဖြစ်ပါသည်။ ဖော်ပြပါကိစ္စနှင့် စပ်လျဉ်း၍ ကန့်ကွက်လိုသူများရှိက ကျွန်ုပ်ထံသို့ တိကျခိုင်လုံသော တရားဝင် စာချုပ်စာတမ်း(မူရင်း)များနှင့်တကွ ယခုကြော်ငြာပါသည့်နေ့မှစ၍ (၇)ရက်အတွင်း လာရောက်ကန့်ကွက်နိုင်ပါသည်။ ယင်းနေ့ကျော်လွန်က အရောင်းအဝယ်ကို ဥပဒေနှင့်အညီ အပြီးဆောင်ရွက်သွားမည်ဖြစ်ကြောင်း ကြေညာအပ်ပါသည်။

လွှဲအပ်ညွှန်ကြားချက်အရ -
ဒေါ်သင်းသင်းဝါ (LL.B)
အထက်တန်းရှေ့နေ (စဉ်-၅၄၈၂၄)
အမှတ်(၆၅၆)၊ ပိတောက်ရွှေဝါလမ်း၊ (၄၇)ရပ်ကွက်၊
ဒဂုံမြို့သစ်(မြောက်ပိုင်း)မြို့နယ်။
ဖုန်း-၀၉-၂၅၃၄၂၃၂၅၅၊ ၀၉-၇၇၀၀၈၈၃၁၀

ကန့်ကွက်နိုင်ကြောင်း အများသိစေရန် ကြေညာခြင်း

ရန်ကုန်တိုင်းဒေသကြီး၊ သန်လျင်မြို့နယ်၊ သောက်တော်တွင်းရပ်ကွက်၊ သောက်တော်တွင်းလမ်း၊ အကွက်အမှတ်(၇)၊ အညာစုကွက်၊ ဦးပိုင်အမှတ်(၂/၁-ဃ)၊ ဦးမျိုးအေး၊ ဒေါ်ချိုချိုဝင်း အမည်ပေါက် ၃(ခ)ရရှိထားသော ဧရိယာ(၀.၁၉၂)ဧကအတွင်းမှ ဧရိယာ(၀.၀၃၇)ဧကရှိ ၃(ခ) မြေကွက်နှင့် ယင်းမြေကွက်ပေါ်ရှိ အကျိုးခံစားခွင့်အရပ်ရပ်အားလုံးတို့ကို တရားဝင် လက်ဝယ်ထားပိုင်ဆိုင်၍ လွှဲပြောင်းရောင်းချပိုင်ခွင့်ရှိသူဟု ဝန်ခံကတိပြုသူ ဒေါ်စိုးစိုးမြတ်(ဘ) ဦးဖေသန်း[၁၀/မလမ(နိုင်)၀၉၇၈၆၂]ထံမှ ကျွန်ုပ်၏မိတ်ဆွေဖြစ်သူ ဦးဇင်မင်းဦး [၁၂/ပဇတ(နိုင်)၀၀၂၁၂၉] က အပြီးအပိုင် ဝယ်ယူရန်အတွက် စရန်ငွေတစ်စိတ်တစ်ဒေသ ပေးချေထားပြီးဖြစ်သောကြောင့် ကန့်ကွက်မည့်သူရှိပါက တိကျခိုင်လုံသော အထောက်အထားစာရွက်စာတမ်း(မူရင်း)များနှင့်တကွ ဤကြော်ငြာပါသည့် နေ့ရက်မှ (၁၄)ရက်အတွင်း ကျွန်ုပ်တို့ထံသို့ လာရောက်ကန့်ကွက်နိုင်ပါသည်။ သတ်မှတ်ရက်အတွင်း ကန့်ကွက်မည့်သူမရှိပါက ဥပဒေနှင့်အညီ အရောင်းအဝယ်ကို ပြီးမြောက်အောင်မြင်သည်အထိ ဆက်လက်ဆောင်ရွက်သွားမည်ဖြစ်ကြောင်း အများသိစေရန် ကြေညာအပ်ပါသည်။

လွှဲအပ်ညွှန်ကြားချက်အရ-

ဒေါ်သီရိဦး (LL.B) (LL.M)	**ဒေါ်ဝေဝေဖြိုး (LL.B)**
တရားလွှတ်တော်ရှေ့နေ(စဉ်-၁၁၂၃၀)	**အထက်တန်းရှေ့နေ(စဉ်-၅၀၈၀၂)**

အမှတ်(၉)၊ မဂ္ဂင်လမ်း၊ ပဲခူးစုရပ်ကွက်၊ သန်လျင်မြို့။
ဖုန်း-၀၉-၄၂၀၁၉၇၈၆၊ ၀၉-၇၉၉၂၂၉၁၈၃

ဒီကရီကိုအတည်ပြုရန် အမိန့်မထုတ်သင့်ကြောင်း ထုချေစေရန် အကြောင်းကြားစာ

(တရားမကျင့်ထုံးဥပဒေအမိန့်-၂၁၊ နည်းဥပဒေ-၂၂)

သဃ်္ဃန်းကျွန်းခရိုင်တရားရုံးတော်

၂၀၂၃ ခုနှစ်၊ တရားမကြီးမှုအမှတ်-၃၃၅ နှင့် ဆက်နွှယ်သည့် ၂၀၂၄ ခုနှစ်၊ တရားမဇာရီမှုအမှတ် - ၁၃၀

ဒေါ်စောမြတ်ကလျာ	နှင့်	ဦးသောင်းထွန်း
တရားနိုင်		တရားရှုံး

အမှတ်(၄/က)၊ သံသုမာလမ်း၊ (ဃ)ရပ်ကွက်၊ သဃ်္ဃန်းကျွန်းမြို့နယ်၊ ရန်ကုန်တိုင်းဒေသကြီးနေ ဦးသောင်းထွန်း (ယခုနေရပ်လိပ်စာမသိသူ)တို့ သိစေရမည်။

ရန်ကုန်တိုင်းဒေသကြီး၊ သဃ်္ဃန်းကျွန်းခရိုင်တရားရုံးတော် ၂၀၂၃ ခုနှစ်၊ တရားမကြီးမှု အမှတ်-၃၃၅ တွင် ရရှိသည့်ဒီကရီကို အတည်ပြုရန် ဤရုံးတော်တွင် တရားနိုင်က လျှောက်ထားသည်ဖြစ်၍ မည်သည့်အကြောင်းကြောင့် အတည်ပြုလုပ်စေရန် အမိန့်ကို မထုတ်သင့်ကြောင်း၊ အကြောင်းတစ်ခုခုရှိလျှင် ချေဆိုရန် သင်ကိုယ်တိုင်ဖြစ်စေ၊ ရုံးတော် အခွင့်အမိန့်ရရှေ့နေနှင့်ဖြစ်စေ (သို့မဟုတ်) အကြောင်းပြချေဆိုနိုင်သူ အခွင့်အမိန့်ရ ကိုယ်စားလှယ်ဖြစ်စေ ၂၀၂၄ ခုနှစ်၊ စက်တင်ဘာလ (၁၈)ရက် (၁၃၈၆ ခုနှစ်၊ တော်သလင်းလဆုတ် (၁)ရက်နေ့) နေ့မွန်းမတည့်မီ (၁၀:၀၀)နာရီတွင် ဤရုံးတော်ရှေ့လာရောက်ရမည်။

၂၀၂၄ခုနှစ်၊ စက်တင်ဘာလ(၃)နေ့ရက်တွင် ဤရုံးတံဆိပ်ရိုက်နှိပ်၍ ကျွန်ုပ်လက်မှတ်ရေးထိုးထုတ်ပေးလိုက်သည်။

(ကျော်စိုးခိုင်)
တွဲဖက်ခရိုင်တရားသူကြီး(၂)
သဃ်္ဃန်းကျွန်းခရိုင်တရားရုံး

လုပ်ငန်းအမှတ်တံဆိပ် သတိပေးကြေညာချက်

ကျွန်ုပ်တို့၏မိတ်ဆွေဖြစ်သူ ရန်ကုန်မြို့၊ ပန်းဘဲတန်းမြို့နယ်၊ (၁၀)ရပ်ကွက်၊ (၃၁)လမ်း၊ အမှတ် (၁၄၄) နေ ဦးလှရွှေ(ခ) ဦးလေးနိုင် (၁၂/ပဘတ(နိုင်)၀၁၁၂၀၈) ၏ လွှဲအပ်ညွှန်ကြားချက်အရ အောက်ပါအတိုင်း သတိပေးကြေညာအပ်ပါသည်-

ကျွန်ုပ်တို့၏ မိတ်ဆွေဖြစ်သူသည် အောက်ပြပါ GRAND ACADEMY OF TECHNOLOGY & EDUCATION (G.A.T.E) လုပ်ငန်းအမှတ်တံဆိပ်အမည်အမှတ်အသားဖြင့် ပညာသင်ကြားရေးနှင့် လေ့ကျင့်ပေးရေး ဝန်ဆောင်မှုလုပ်ငန်း ဆောင်ရွက်လျက်ရှိသည့်အပြင် ဖော်ပြပါလုပ်ငန်းအမှတ်တံဆိပ် အမည်အမှတ်အသားဖြင့် သင်ကြားရေးစာအုပ်များ ရောင်းချလျက်ရှိပါသည်။ လုပ်ငန်းအမှတ်တံဆိပ်ကိုလည်း ရန်ကုန်မြို့တော် စာချုပ်စာတမ်းမှတ်ပုံတင်ရုံးတွင် မှတ်ပုံတင်စာချုပ်အမှတ်-၆၃၀၉/၂၀၂၄ ဖြင့် မှတ်ပုံတင်သွင်းထားပြီးဖြစ်ပါသည်။

GRAND ACADEMY OF TECHNOLOGY & EDUCATION
(G . A . T . E)
မှတ်ပုံတင်စာချုပ်အမှတ်-၆၃၀၉/၂၀၂၄

ကျွန်ုပ်တို့၏မိတ်ဆွေဖြစ်သူမှ မှတ်ပုံတင်သွင်းထားသည့် အဆိုပါ လုပ်ငန်းအမှတ်တံဆိပ် အမည်အမှတ်အသားကို နှောင့်ယှက်ခြင်းမပြုပါရန်နှင့် အခြားမည်သူတစ်ဦးတစ်ယောက်ကမျှ တုပ၍ဖြစ်စေ၊ ပုံတူပုံမှားဖြစ်စေ၊ ထင်ယောင်ထင်မှားဖြစ်စေ၊ တစ်စိတ်တစ်ဒေသဖြစ်စေ၊ သွယ်ဝိုက်၍ ဖြစ်စေ၊ တိုက်ရိုက်ဖြစ်စေ ကြေညာခြင်း၊ ဆိုင်းဘုတ်တင်ခြင်း၊ လုပ်ငန်းဆောင်ရွက်ခြင်း၊ ထုတ်လုပ်ခြင်း၊ ဖြန့်ချိခြင်း၊ ရောင်းချခြင်းတို့ကို မပြုလုပ်ကြရန် သတိပေးအပ်ပါသည်။

ဤသတိပေးကြေညာချက်အတိုင်း လိုက်နာဆောင်ရွက်ခြင်းမရှိပါက လိုက်နာခြင်းမရှိသူတို့အပေါ်တွင် တည်ဆဲဥပဒေများနှင့်အညီ တရားစွဲဆိုမည်ဖြစ်ကြောင်း သတိပေးကြေညာအပ်ပါသည်။

လွှဲအပ်ညွှန်ကြားချက်အရ -

ဦးမောင်မောင်ကျော်လင်း (LL.B)၊	**ဒေါ်ခင်မာဆွေ (LL.M)**
တရားလွှတ်တော်ရှေ့နေ(စဉ်-၇၀၄၂)	တရားလွှတ်တော်ရှေ့နေ (စဉ်-၇၈၉၈)

တိုက်(၉/၁၁)၊ အခန်းအမှတ် (၁၀၃-ဒီ)၊ ပထမထပ်၊ ၃၆-လမ်း၊
ကျောက်တံတားမြို့နယ်၊ ရန်ကုန်မြို့။ ဖုန်း - ၀၉-၅၁၆ ၁၁၂၈၊ ၀၉-၅၀၃ ၈၉၇၄

ကန့်ကွက်နိုင်ပါသည်

ရန်ကုန်မြို့၊ ဒဂုံမြို့သစ်(မြောက်ပိုင်း)မြို့နယ်၊ မြေတိုင်းရပ်ကွက်အမှတ်(၃၈)၊ မြေကွက်အမှတ်(၈၈၀/၁၁၈၅)၊ ဆရာဖေလမ်း၊ အကျယ်အဝန်း (၀.၀၅၅)ဧက (၄၀ပေ× ၆၀ပေ)အကျယ်ရှိ ဒေါ်တင်တင်ဝင်း အမည်ပေါက်သည့် နှစ်(၆၀)ဂရန်မြေကွက်နှင့် ယင်းမြေကွက်ပေါ်ရှိ ရေ+မီးစုံလင်စွာပါရှိသော (၂ထပ်)တိုက်(၁)လုံးအပါအဝင် အကျိုးခံစားခွင့်အရပ်ရပ်အားလုံးတို့ကို အထူးကိုယ်စားလှယ်လွှဲစာအမှတ်(၂၃၄၁/၂၀၂၁)ဖြင့် ဝယ်ယူပိုင်ဆိုင်ပြီး လွှဲပြောင်းရောင်းချပိုင်ခွင့်ရှိသူဖြစ်ကြောင်း ဝန်ခံကတိပြုသူ ဒေါ်ညွန့်ညွန့်ဝင်း (၁၂/သဃက(နိုင်)၁၆၁၂၆၄)ထံမှ ကျွန်ုပ်တို့၏မိတ်ဆွေက အပြီးအပိုင်လွှဲပြောင်း ဝယ်ယူရန် စရံငွေတစ်ချို့ကို ပေးချေထားပြီးဖြစ်ပါ၍ ကန့်ကွက်လိုပါက ဤကြော်ငြာပါသည့်နေ့မှ(၁၄)ရက်အတွင်း ပိုင်ဆိုင်မှုအထောက်အထားစာရွက်စာတမ်း(မူရင်း)များဖြင့် ကျွန်ုပ်တို့ထံလာရောက်ကန့်ကွက်နိုင်ပါသည်။ ထိုရက်ထက်ကျော်လွန်ပါက အရောင်းအဝယ်ကိစ္စကိုပြီးဆုံးသည်အထိ ဥပဒေနှင့်အညီ ဆက်လက်ဆောင်ရွက်သွားမည်ဖြစ်ပါသည်။

လွှဲအပ်ညွှန်ကြားချက်အရ -

တရားလွှတ်တော်ရှေ့နေ	အထက်တန်းရှေ့နေ
ဒေါ်မေမြတ်ချိန်	ဒေါ်ဝတ်ရည်ငွေး
LL.B,D.B.L (စဉ်-၁၁၃၁၁)	LL.B,LL.M (စဉ်-၃၆၉၁၇)

ရုံးချုပ် á အမှတ်(၇၀)၊ ပထမထပ်၊ အင်းစိန်လမ်း၊ စံရိပ်ငြိမ်မှတ်တိုင်၊ ကမာရွတ်မြို့နယ်။
☎ á **09-5185534, 09-5173690, 09-5040160, 09-420203960**
ရုံးခွဲ á အမှတ်(၂၈၇)၊ ပထမထပ်၊ ရွှေဂုံတိုင်လမ်းမ၊ ငါးထပ်ကြီးဘုရားမှတ်တိုင်၊ ဗဟန်းမြို့နယ်။
☎ á **09-5060940, 09-5185539, 09-450450977, 09-450450907**

အများသိစေရန်နှင့် သတိပေးတားမြစ်ချက်

ရန်ကုန်မြို့၊ ကျောက်တံတားမြို့နယ်၊ အမှတ်(၆)ရပ်ကွက်၊ အမှတ်-၉၃/၉၅၊ အနော်ရထာလမ်းနေ ဦးဇာနည်(ခ) အက်စ်ဘားအာမက်၏ လွှဲအပ်ညွှန်ကြားချက်အရ အောက်ပါအတိုင်း ကြော်ငြာလိုက်သည်-

ယခင်ရန်ကုန်အနောက်ပိုင်းခရိုင်တရားရုံး၊ တရားမကြီးအမှုအမှတ်၁၉၈/၁၅၏ (၁၉-၈-၁၉)ရက်စွဲပါ စီရင်ချက်အရ ကွယ်လွန်သူအမွေရှင် အက်စ်ယူအာမက် ကျန်ရစ်ခဲ့သော အမွေပစ္စည်းများကို ဇနီးဖြစ်သူ ဒေါ်ကြည်ကြည်လေး(ခ)နာဂျာမာဘီဘီက အမွေပစ္စည်း၏ ၆၄ပုံ၊ ၈ပုံ၊ သား(၁)ဦးစီလျှင် ၆၄ပုံ ၁၄ပုံ နှင့် သမီး (၁)ဦးစီက ၆၄ပုံ ၇ပုံ ခွဲဝေယူရန် အမိန့်ချမှတ်ခဲ့ပါသည်။

ထို့ကြောင့် ထိုစီရင်ချက်နှင့် ဒီကရီအရ ဗိုလ်တထောင်မြို့နယ်၊ အမှတ်-၂၂/၂၄၊ ၅၄လမ်း အဆောက်အဦနှင့် ဗိုလ်တထောင်မြို့နယ်၊ (၇)ရပ်ကွက်၊ အမှတ်-၃၁၊ (၈)လွှာ(ယာ) ဘိုကလေးဈေးလမ်း နေအိမ်ခန်းတို့အား အမွေဆိုင်တစ်ဦးဖြစ်သူ ဦးဇာနည်(ခ)အက်စ်ဘားအာမက်၏ တရားဝင် သဘောတူ ခွင့်ပြုချက်မရှိဘဲ မည်သူတစ်ဦးတစ်ယောက်ကမျှ ရောင်းချပေါင်နှံပေးကမ်းလွှဲပြောင်းခြင်းများ ပြုလုပ်ခွင့်မရှိပါ။

ဦးဇာနည်(ခ)အက်စ်ဘားအာမက်သည် ၂၀၀၆ခုနှစ်မှစ၍ ဖခင်ကျန်ရစ်ခဲ့သော အမွေပစ္စည်းများနှင့် ပတ်သက်၍ မိမိ၏ငွေကြေးဖြင့် အမှုများ လိုက်လံဆောင်ရွက်ပြီး မိသားစုများအကြား အမွေများခွဲဝေရရှိ စေရန် ဆောင်ရွက်ပေးခဲ့ပါသည်။

အကယ်၍ အထက်ဖော်ပြပါ ပစ္စည်းများနှင့် ပတ်သက်ပြီး ဦးဇာနည်(ခ)အက်စ်ဘားအာမက်၏ အကျိုးကို ဆန့်ကျင်ထိခိုက်ဆောင်ရွက်လာသူများကို ဥပဒေအရ အရေးယူဆောင်ရွက်သွားမည်ဖြစ်ကြောင်း အများသိစေရန်နှင့် သတိပေးတားမြစ်လိုက်သည်။

လွှဲအပ်ညွှန်ကြားသူ	**လွှဲအပ်ညွှန်ကြားချက်အရ**	
ဦးဇာနည်(ခ)အက်စ်ဘားအာမက်	**ဦးရွှေလှိုင်တင်**	**ဒေါ်ခင်အေးလှိုင်**
	B.A,HGP,PGDL, DBL	**LL.B,LL.M (Civil Law)**
	(စဉ်-၁၀၆၈၃)	**(စဉ်-၁၂၂၀၈)**

တရားလွှတ်တော်ရှေ့နေများ
၃၁-(ပထပ်)၊ ဘိုကလေးဈေးလမ်း၊ ဗိုလ်တထောင်မြို့နယ်၊ ရန်ကုန်မြို့။
ဖုန်း-၀၉-၅၀၅၈၉၀၇ ၊ ၀၉-၂၅၄၃၄၄၃၀

"ကန့်ကွက်နိုင်ပါသည်"

ရန်ကုန်တိုင်းဒေသကြီး၊ ဒဂုံမြို့သစ်(မြောက်ပိုင်း)မြို့နယ်၊ မြေတိုင်းရပ်ကွက်အမှတ်-(၃၈)၊ မြေကွက်အမှတ်-(ပ/၆၆)အရ မြေဧရိယာ-(၂၄၀၀)စတုရန်းပေရှိ နှစ်(၆၀)ဂရန်မြေကွက်နှင့် ယင်းမြေကွက်ပေါ်ရှိ အမှတ်-(ပ/၆၆)၊ ပြည်ထောင်စုလမ်း၊ ဒဂုံမြို့သစ်(မြောက်ပိုင်း)မြို့နယ်ဟုခေါ်တွင်သော အဆောက်အဦအပါအဝင် အကျိုးခံစားခွင့်အရပ်ရပ်အားလုံးတို့သည် ရန်ကုန်မြို့တော်စည်ပင်သာယာရေးကော်မတီ၊ မြို့ပြစီမံကိန်းနှင့်မြေစီမံခန့်ခွဲမှုဌာနတွင် ဒေါ်စိန် (၁၂/ဒဂန(နိုင်)၀၂၁၆၀၁) အမည်ပေါက် ပိုင်ဆိုင်ပါသည်။ ဒေါ်စိန်မှ (၁၀-၂-၂၀၂၄)ရက်စွဲပါမေတ္တာဖြင့်အပိုင်ပေးကမ်းခြင်းစာချုပ်အရ ဒေါ်ဆွေဆွေဝင်း (ဘ) ဦးဝင်း (၁၂/ဒဂန (နိုင်) ၀၂၂၅၇၉)သို့ အပြီးအပိုင်ပေးကမ်းထားပြီးဖြစ်ပါသည်။

အဆိုပါမြေကွက်နှင့် ယင်းမြေကွက်ပေါ်ရှိ အဆောက်အဦအပါအဝင် အကျိုးခံစားခွင့်အရပ်ရပ်အားလုံးတို့နှင့်ပတ်သက်၍ ဆိုင်ရေးဆိုင်ခွင့်ရှိသူ မည်သူမဆို ဤကြေညာပါသည့်နေ့မှစ၍ (၁၄)ရက်အတွင်း ခိုင်လုံသောပိုင်ဆိုင်မှု အထောက်အထားဖြင့် ကျွန်ုပ်တို့ထံ လူကိုယ်တိုင်လာရောက်ကန့်ကွက်နိုင်ပါသည်။ ၎င်းနေ့ရက်နောက်ပိုင်းတွင် မေတ္တာဖြင့်အပြီးအပိုင်ပေးကမ်းခြင်း မှတ်ပုံတင်စာချုပ်ကို အပြီးချုပ်ဆိုဆောင်ရွက်သွားမည်ဖြစ်ကြောင်း ကြေညာအပ်ပါသည်။

လွှဲအပ်ညွှန်ကြားချက်အရ

ဒေါ်ခိုင်ဇင်လတ်(ဥပဒေဘွဲ့)
အထက်တန်းရှေ့နေ(စဉ်-၃၇၉၅၀)
အမှတ်-(၁၇၆)၊ ပထမထပ်၊ မိဘရိပ်မွန်အိမ်ရာ၊ ဗိုလ်တထောင်ဘုရားလမ်း၊ ရန်ကုန်တိုင်းဒေသကြီး။
ဖုန်း- ၀၁-၈၃၉၇၂၃၄၊ ၈၃၉၇၂၃၅၊ ၈၂၉၆၁၃၂။

ကန့်ကွက်နိုင်ပါသည်။

ရန်ကုန်တိုင်းဒေသကြီး၊ ရန်ကင်းမြို့နယ်၊ မြေတိုင်းရပ်ကွက်အမှတ်- ၅-ကံဘဲ့၊ မြေကွက်အမှတ်- ၇/ခ၊ ဧရိယာ- ၀. ၀၆၇ ဧက ရှိ နှစ် (၆၀) မြေငှားဂရန်မြေကွက်နှင့် ယင်းမြေကွက်ပေါ်၌ ဆောက်လုပ်ထားသော ရန်ကုန်မြို့၊ ရန်ကင်းမြို့နယ်၊ (၁၆) ရပ်ကွက်၊ ဘောက်ထော်ဘုတာရုံလမ်း၊ အမှတ်- ၂၁ ဟုခေါ်တွင်သည့် ရေ၊ မီး အစုံ နေအိမ် အပါအဝင် အကျိုးခံစားခွင့်အရပ်ရပ်တို့ကို ရန်ကုန်မြို့တော်စည်ပင်သာယာရေးကော်မတီ၊ မြို့ပြမြေစီမံခန့်ခွဲမှုဌာန၌ အမည်ပေါက်၍ တစ်ဦးတည်းတရားဝင်လက်ရှိပိုင်ဆိုင်သော မိခင်ဖြစ်သူ ဒေါ်ခင်ခင်စု (ခ) ဒေါ်ခင်စု (၁၂/ရကန (နိုင်) ၀၅၂၅၁၅) မှ သားဖြစ်သူ ဦးဆွေမြင့် (၁၂/ရကန (နိုင်) ၀၆၆၅၉၅) အား မေတ္တာဖြင့်အပိုင်ပေးကမ်းခြင်းစာချုပ် ချုပ်ဆို၍ အပြီးအပိုင်ပေးကမ်းမည်ဖြစ်ပါသဖြင့် အဆိုပါ မေတ္တာဖြင့်အပိုင်ပေးကမ်းခြင်းနှင့်ပတ်သက်၍ ကန့်ကွက်လိုပါက မြေနှင့်အိမ်အပေါ် ပိုင်ရေးဆိုင်ခွင့်ရှိသူ မည်သူမဆို ခိုင်လုံသော အထောက်အထား၊ မူရင်းစာချုပ်စာတမ်းများနှင့်တကွ ယနေ့မှစ၍ (၇) ရက်အတွင်း ကျွန်ုပ်ထံလူကိုယ်တိုင် လာရောက်ကန့်ကွက်နိုင်ပါကြောင်းနှင့် သတ်မှတ်ရက်ကုန်ဆုံးသည့်တိုင် ကန့်ကွက်မည့်သူမရှိပါက မေတ္တာဖြင့်အပိုင်ပေးကမ်းခြင်းကို ဥပဒေနှင့်အညီ ပြီးဆုံးသည်အထိ ဆက်လက်ဆောင်ရွက်သွားမည်ဖြစ်ပါကြောင်း အများသိစေရန်ကြေညာအပ်ပါသည်။

ညွှန်ကြားချက်အရ

ဒေါ်ခင်ချောသူ (LL.B., LL.M., M.Res.)

တရားလွှတ်တော်ရှေ့နေ (စဉ်- ၉၈၁၂)
အမှတ်- ၁၅/F ၊ ဓမ္မစေတီလမ်းနှင့် မဟာဗောဓိလမ်းထောင့်၊ စမ်းချောင်းမြို့နယ်၊ ရန်ကုန်မြို့။
ဖုန်း- ၀၉-၇၈၈၉၉၉၈၀၆၊ ၀၉-၂၅၃၀၉၉၁၃၅။

အများသိစေရန်

ရန်ကုန်တိုင်းဒေသကြီး၊ သဃ်န်းကျွန်းမြို့နယ်၊ ၈/တောင်ရပ်ကွက်၊ လေးထောင့်ကန်လမ်း၊ သာဝနအိမ်ရာ၊ တိုက်အမှတ်-၅၊ အခန်းအမှတ်-၄၀၁ ဟုခေါ်တွင်သောတိုက်ခန်းအား ကျွန်ုပ်၏မိတ်ဆွေ ဒေါ်ကြည်ဖြူဝင်း (၁၂/သဃက(နိုင်)၁၆၈၃၉၄)က (၁-၉-၂၀၂၄)ရက်စွဲပါ တိုက်ခန်းအရောင်းအဝယ် ကတိစာချုပ်ဖြင့် တရားဝင်ဝယ်ယူလက်ရောက် ရရှိထားပြီးဖြစ်ပါသောကြောင့် ယင်းတိုက်ခန်းအား ကျွန်ုပ်မိတ်ဆွေ ဒေါ်ကြည်ဖြူဝင်း တစ်ဦးတည်းသာ ပိုင်ဆိုင်၍ လက်ရှိနေထိုင်လျက်ရှိကြောင်း အများသိစေရန် ကြေညာအပ်ပါသည်။

လွှဲအပ်ညွှန်ကြားချက်အရ - **ဦးတင်စိုး (LL.B, D.B.L, D.I.L)**
တရားလွှတ်တော်ရှေ့နေ (စဉ်-ရရ၀၃)
တိုက်(၉/၁၁)၊ အခန်းအမှတ်(၁၀၂-F)၊ပထမထပ်၊ ၃၆-လမ်း(အောက်)၊ ရန်ကုန်မြို့။ ဖုန်း-၀၉ ၄၂၀၈၈၈၆၂၂

ကန့်ကွက်နိုင်ပါကြောင်း အများသိစေရန်ကြေညာခြင်း

ရန်ကုန်တိုင်းဒေသကြီး၊ ကမာရွတ်မြို့နယ်၊ (၅)ရပ်ကွက်၊ အောင်မင်္ဂလာလမ်း၊ တိုက် (၃)၊ အခန်းအမှတ်-၅လွှာ(B) တိုက်ခန်းနှင့် ၎င်းတိုက်ခန်း၏ အကျိုးခံစားခွင့်အရပ်ရပ်အားလုံးတို့ကို ပိုင်ဆိုင်ပြီး လွှဲပြောင်းရောင်းချပိုင်ခွင့်ရှိသည်ဟု ဝန်ခံကတိပြုသူဖြစ်သော **ဒေါ်အေးအေးမြင့် [၁၂/ကမရ(နိုင်)၀၀၅၇၈၂]** ထံမှ ကျွန်ုပ်၏မိတ်ဆွေဖြစ်သူ **ဒေါ်နန္ဒာဝင်း [၁၄/လပတ(နိုင်)၁၆၃၉၅၆]**က အပြီးအပိုင်ဝယ်ယူရန်အတွက် စရန်ငွေတစ်စိတ်တစ်ဒေသကို ပေးချေပြီးဖြစ်ပါ၍ ကန့်ကွက်လိုသူများရှိပါက ဤကြော်ငြာပါသည့်နေ့မှ (၇)ရက်အတွင်း တိကျခိုင်လုံသော စာရွက်စာတမ်းမူရင်းများနှင့်တကွ လူကိုယ်တိုင် လာရောက်ကန့်ကွက်နိုင်ပါသည်။ သတ်မှတ်ရက်ကျော်လွန်ပါက ဤအရောင်းအဝယ်ကို ဥပဒေနှင့်အညီ ဆက်လက်ဆောင်ရွက်မည်ဖြစ်ပါကြောင်း အများသိစေရန်ကြေညာအပ်ပါသည်။

လွှဲအပ်ညွှန်ကြားချက်အရ
ဒေါ်အေးသိမ့်သိမ့် (LL.B) (D.M.L)
အထက်တန်းရှေ့နေ (စဉ်-၂၅၀၇၁)
အမှတ် (၂၄)၊ ၄-ဘီ၊ နိဗ္ဗာန်လမ်း၊ သာစုအရှေ့ရပ်ကွက်၊ ကြည့်မြင်တိုင်မြို့နယ်၊ ရန်ကုန်မြို့။ ဖုန်း-၀၉-၇၆၅၁၈၈၄၁၂

ကန့်ကွက်နိုင်ကြောင်း အများသိစေရန်ကြေညာခြင်း

ရန်ကုန်တိုင်းဒေသကြီး၊ လှည်းကူးမြို့နယ်၊ ရဲမွန်ကျေးရွာ၊ ကွင်းအမှတ် (၁၀၂၅)၊ ကွင်းအမည်-ဆင်ဂေါင်းအင်းကွင်း၊ ဦးပိုင်အမှတ် (၂၉/ဃ/၄)၊ ဧရိယာ (ပေ ၄၀ x ပေ ၆၀) အကျယ်ရှိ မြေကွက်နှင့် မြေပေါ်ရှိ အကျိုးခံစားခွင့်များသည် မြေလုပ်ကိုင်သူအမည် မပြည့်ပြည့်စိုးအမည်ဖြင့် လှည်းကူးမြို့နယ်မြေစာရင်းဌာနတွင် အမည်ပေါက်လျက်ရှိပါသည်။

အဆိုပါမြေကွက်အား ဆက်စပ်စာချုပ်ဖြင့် ဝယ်ယူပိုင်ဆိုင်ထားသူ ဦးသန်းနိုင်ဌေး မှတ်ပုံတင်အမှတ် [၁၂/လကန(နိုင်)၁၅၈၀၅၆]ထံမှ ကျွန်ုပ်၏ မိတ်ဆွေမှ ဝယ်ယူရန် စရန်ငွေပေးချေထားပါသည်။

သို့ဖြစ်ပါ၍ ၎င်းမြေကွက် အရောင်းအဝယ်နှင့်ပတ်သက်၍ ကန့်ကွက်လိုသူများရှိပါက ခိုင်လုံသောစာရွက်စာတမ်း မူရင်းအထောက်အထားများဖြင့် ယခုကြော်ငြာပါသည့်နေ့ရက်မှစ၍ (၇)ရက်အတွင်း ကျွန်ုပ်ထံသို့ လူကိုယ်တိုင် လာရောက်ကန့်ကွက်နိုင်ပါသည်။ ကန့်ကွက်မည့်သူမရှိ၊ သတ်မှတ်ရက်ထက်ကျော်လွန်ပါက ဥပဒေနှင့်အညီ အရောင်းအဝယ်အား ပြီးမြောက်အောင်မြင်သည်အထိ ဆက်လက်ဆောင်ရွက်သွားမည်ဖြစ်ကြောင်း အများသိစေရန် ကြေညာအပ်ပါသည်။

လွှဲအပ်ညွှန်ကြားချက်အရ
ဦးလွင်ဦး တရားလွှတ်တော်ရှေ့နေ (စဉ်-၆၂၃၅)
အမှတ် (၁၀၇)၊ သင်္ဘောကျင်း(၉)လမ်း၊ သင်္ဘောကျင်းရပ်ကွက်၊ ဒေါပုံမြို့နယ်၊ ရန်ကုန်တိုင်းဒေသကြီး။ Ph :09-5050799

ကန့်ကွက်နိုင်ကြောင်းကြေညာခြင်း

ရန်ကုန်တိုင်းဒေသကြီး၊ သဃ်န်းကျွန်းမြို့နယ်၊ သုဝဏ္ဏ၊ ကောက်လျင်လမ်း၊ တိုက်(၁၄၉)၊ အခန်း(၆)နေသူ ကျွန်ုပ်၏မိတ်ဆွေဖြစ်သူ ဦးလင်းကျော်နိုင်[၁၂/သဃက(နိုင်)၁၃၉၄၀၇]၏ လွှဲအပ်ညွှန်ကြားချက်အရ အောက်ပါအတိုင်း သိစေအပ်သည်မှာ-

ရန်ကုန်တိုင်းဒေသကြီး၊ ဗိုလ်တထောင်မြို့နယ်၊ လမ်း (၅၀ နှင့် ၅၁)လမ်းကြား၊ Tower-B၊ မြေတိုင်းရပ်ကွက်အမှတ်(10-1)၊ တိုက်-C 50th Street Condominium ရှိ ကွန်ဒိုမီနီယံတိုက်ခန်းအမှတ် (PH-4)၊ အခန်းဧရိယာ (1379 Sqft+Garden Area 650 Sqft)ခန့်ရှိသော အခန်း(၁)ခန်းနှင့် အကျိုးခံစားခွင့်အရပ်ရပ်တို့ကို ဒေါ်ဥမ္မာခင် [၁၂/သကတ(နိုင်)၀၄၆၇၈၈]က တရားဝင်ရောင်းချပိုင်ခွင့်ရှိကြောင်း ဝန်ခံကာ ရောင်းချခဲ့ခြင်းအပေါ် ဝယ်ယူသူ ဦးလင်းကျော်နိုင်[၁၂/သဃက(နိုင်)၁၃၉၄၀၇]မှ စရန်ငွေတစ်စိတ်တစ်ဒေသအား ပေးချေခဲ့ပြီးဖြစ်ပါသည်။ ကျန်ငွေများအား ဆက်လက်ပေးချေမည်ဖြစ်ပါသဖြင့် အဆိုပါအရောင်းအဝယ်အား ကန့်ကွက်လိုပါက ဤကြော်ငြာပါသည့်နေ့ရက်မှစ၍ (၇)ရက်အတွင်း ပိုင်ဆိုင်မှုအထောက်အထား(မူရင်း)များဖြင့် ကျွန်ုပ်ထံသို့ လာရောက် ကန့်ကွက်နိုင်ပါသည်။ ထိုသတ်မှတ်ရက်ကျော်လွန်ပါက အရောင်းအဝယ်ကိစ္စကို ဥပဒေနှင့်အညီ ဆက်လက်ဆောင်ရွက်သွားမည်ဖြစ်ကြောင်း အများသိစေရန် ကြေညာအပ်ပါသည်။

လွှဲအပ်ညွှန်ကြားချက်အရ-
ဦးလင်းထင်သောင်း LL.B, B.A (Business law)
(တရားလွှတ်တော်ရှေ့နေ) (စဉ်-၁၆၂၅၃)
အမှတ်(၂၈၁)၊ ရွှေဟင်္သာလမ်း၊ (၄၇)ရပ်ကွက်၊ ဒဂုံမြို့သစ်(မြောက်ပိုင်း)မြို့နယ်။ ဖုန်း-၀၉-၄၅၀၀၂၄၅၁၇

ကန့်ကွက်နိုင်ကြောင်းကြေညာခြင်း

ဒက္ခိဏသီရိမြို့၊ ဒက္ခိဏသီရိရပ်ကွက်၊ မြေတိုင်းရပ်ကွက်အမှတ် (၈/ဒက္ခိဏသီရိအလယ်ရပ်)၊ မြေကွက်အမှတ်(ဒ-၃၁၂၉၂)၊ မြေဧရိယာ (၀.၁၄၆)ဧကရှိ ဒေါ်ခင်အေးဝင်းညို (ဘ)ဦးတင်ဝင်းညို [၁၂/အစန(နိုင်)၁၁၂၇၉၂]အမည်ပေါက် နှစ်(၃၀)မြေငှားစာချုပ် မြေကွက်ကို ဒေါ်ခင်အေးဝင်းညိုမှ ဒေါ်နန်းမူမူသိန်း(ဘ)ဦးကျင်မောင်[၁၂/ဥကမ(နိုင်)၁၆၇၆၉၈] နှင့် အရောင်းအဝယ်မှတ်ပုံတင်စာချုပ်ချုပ်ဆိုရန် မြေပုံ၊ မြေရာဇဝင်ရေးကူးခွင့် လျှောက်ထားလာပါသဖြင့် ကန့်ကွက်လိုသူများအနေဖြင့် တရားဝင်ပိုင်ဆိုင်မှုစာချုပ်စာတမ်းများ၊ တရားရုံးအမိန့်ဒီကရီများ၊ အထောက်အထားခိုင်လုံစွာတင်ပြ၍ နေပြည်တော်စည်ပင်သာယာရေးကော်မတီ၊ မြို့ပြစီမံကိန်းနှင့်မြေစီမံခန့်ခွဲမှုဌာနသို့ ဤကြေညာချက်ပါရှိသည့်ရက်မှစ၍ (၁၅)ရက်အတွင်း လာရောက်ကန့်ကွက်နိုင်ကြောင်းနှင့် သတ်မှတ်ကာလအတွင်း ကန့်ကွက်မှုမရှိပါက ဌာန၏လုပ်ထုံးလုပ်နည်းများနှင့်အညီ မြေပုံ၊ မြေရာဇဝင်လျှောက်ထားလာမှုအား ဆက်လက်ဆောင်ရွက်သွားမည်ဖြစ်ကြောင်း အသိပေးကြေညာလိုက်သည်။

မြို့ပြစီမံကိန်းနှင့်မြေစီမံခန့်ခွဲမှုဌာန
နေပြည်တော်စည်ပင်သာယာရေးကော်မတီ

"ရန်ကုန်မြို့၊ မရမ်းကုန်းမြို့နယ်၊ (၃) ရပ်ကွက်၊ အောင်သိဒ္ဓိလမ်း၊ အမှတ်(၉၁)၊ အကျယ်အဝန်း (၃၀ ပေ x ၅၀ ပေ) ရှိ ၄လွှာ/၃ထပ်တိုက်ဟုခေါ်တွင်သော တိုက်ခန်း(၁)ခန်း အရောင်းအဝယ် နှင့်ပတ်သက်၍ ကန့်ကွက်နိုင်ပါကြောင်း အများသိစေရန် ကြော်ငြာ"

အထက်ဖော်ပြပါလိပ်စာရှိ တိုက်ခန်းနှင့်တကွ အကျိုးခံစားခွင့်အရပ်ရပ်အားလုံးတို့ကို ဆက်စပ်စာချုပ်ဖြင့် တရားဝင်ပိုင်ဆိုင် အကျိုးခံစား၊ ရောင်းချပိုင်ခွင့်ရှိသူ ဒေါ်သင်းသိင်္ဂီသန်း [၁၂/မရက(နိုင်)၁၁၆၅၃၆]ထံမှ ကျွန်ုပ်၏မိတ်ဆွေဖြစ်သူ ဒေါ်ဝင်းစန္ဒာအောင် [၁၃/လရန(နိုင်)၁၉၂၇၆၇] မှ (၃၀-၈-၂၀၂၄) ရက်စွဲဖြင့် အပြီးအပိုင်ဝယ်ယူရန်အတွက် စရန်ငွေတစ်စိတ်တစ်ဒေသကို ပေးချေထားပြီးဖြစ်ပါသည်။ ဖော်ပြပါကိစ္စနှင့်စပ်လျဉ်း၍ ကန့်ကွက်လိုသူများရှိပါက ကျွန်ုပ်ထံသို့ တိကျခိုင်လုံသော တရားဝင်စာချုပ်စာတမ်း (မူရင်း)များနှင့်တကွ ယခုကြော်ငြာပါသည့်ရက်မှစ၍ (၁၄)ရက်အတွင်း လာရောက်ကန့်ကွက်နိုင်ပါသည်။ သတ်မှတ်ရက်အတွင်း လာရောက်ကန့်ကွက်သူမရှိပါက ဤအရောင်းအဝယ်ကို ပြီးမြောက်အောင် ဥပဒေနှင့်အညီ ဆက်လက်ဆောင်ရွက်သွားမည်ဖြစ်ပါကြောင်း အများသိစေရန် ကြေညာအပ်ပါသည်။

ဒေါ်ဝင်းစန္ဒာအောင်၏ လွှဲအပ်ညွှန်ကြားချက်အရ
ဒေါ်ခင်ဝါဝါလွင် တရားလွှတ်တော်ရှေ့နေ (စဉ်-၁၃၃၈၉)
အမှတ်(၄၀)၊ မာလာမြိုင်(၇)လမ်း၊ ၁၆-ရပ်ကွက်၊ လှိုင်မြို့နယ်၊ ရန်ကုန်တိုင်းဒေသကြီး။ ဖုန်း-၀၉-၄၅၂၄၂၄၈၂၂

ကန့်ကွက်နိုင်ကြောင်းကြော်ငြာ

ရန်ကုန်မြို့၊ မြောက်ဥက္ကလာပမြို့နယ်၊ ၂/ရပ်ကွက်၊ သုဇာတာလမ်း၊ အမှတ်(၈၉၀)ဟုခေါ်တွင်သော မြေတိုင်းရပ်ကွက်အမှတ် (၂)၊ မြေကွက်အမှတ် (၈၉၀)၊ အကျယ်အဝန်း(၃၉ x ၆၀)ပေရှိ ဦးလှကျော်၊ ဦးတင်လှိုင်၊ ဒေါ်ကျင်ရွှေ တို့အမည်ပေါက် နှစ်(၆၀)ဂရန်မြေကွက်ကြီးအနက်မှ ဒေါ်ကျင်ရွှေပိုင်ဆိုင်သော (အမှတ်-၈၉၁)နှင့် ကပ်လျက်ဘက်ခြမ်းရှိ အကျယ်အဝန်း(၁၃ x ၆၀) ပေရှိ မြေနှင့် ယင်းမြေပေါ်ရှိ အိမ်အပါအဝင် အကျိုးခံစားခွင့်အရပ်ရပ်တို့ကို အမွေဆက်ခံပိုင်ဆိုင်ကြောင်း အဆိုပြုသူ ဒေါ်သန်းသန်းနွယ် [၁၂/ဥကမ(နိုင်)၀၉၉၉၄၂]၊ ဦးအောင်ကျော်ရွှေ[၁၂/ဥကမ(နိုင်)၀၄၈၆၈၈] နှင့် ဒေါ်ခင်ခင်ဖြူ [၁၂/ဥကမ(နိုင်)၁၇၇၀၄၆]တို့ထံမှ ကျွန်ုပ်၏မိတ်ဆွေက ဝယ်ယူရန် ရောင်းဖိုးငွေအနက်မှ တစ်စိတ်တစ်ဒေသကို စရန်ငွေအဖြစ် ပေးချေထားပြီးဖြစ်ပါသည်။

သို့ပါ၍ အထက်ပါအရောင်းအဝယ်ကိစ္စနှင့်ပတ်သက်၍ ကန့်ကွက်လိုပါက ခိုင်လုံသော စာရွက်စာတမ်းအထောက်အထားများနှင့်တကွ ကျွန်ုပ်ထံသို့ (၇)ရက်အတွင်း လာရောက်ကန့်ကွက်ရန်နှင့် ကန့်ကွက်မည့်သူမရှိပါက အရောင်းအဝယ်ကို အပြီးတိုင် ဆောင်ရွက်မည်ဖြစ်ပါကြောင်း သိစေအပ်ပါသည်။

လွှဲအပ်ညွှန်ကြားချက်အရ -
ဒေါ်သွယ်သွယ်ဇေ (တရားလွှတ်တော်ရှေ့နေ) (စဉ်-၈၁၈၅)
အမှတ်-၁၀၈၊ ပထမထပ်၊ ၃၇-လမ်း၊ ကျောက်တံတားမြို့နယ်၊ ရန်ကုန်မြို့။ ဖုန်း-၀၉-၅၀၃၅၄၇၆

ကန့်ကွက်နိုင်ကြောင်းကြေညာခြင်း

ဒက္ခိဏသီရိမြို့၊ ဒက္ခိဏသီရိရပ်ကွက်၊ မြေတိုင်းရပ်ကွက်အမှတ်(၉/ဒက္ခိဏသီရိတောင်ရပ်)၊ မြေကွက်အမှတ်(ဒ-၃၁၇၆၈)၊ မြေဧရိယာ(၀.၁၄၆)ဧကရှိ ဦးလွင်ကိုလတ် (ဘ) ဦးစိုးသိန်း [၁၂/ဒဂဆ(နိုင်)၀၀၁၅၉၂]အမည်ပေါက် နှစ်(၃၀)မြေငှားစာချုပ်မြေကွက်ကို ဦးလွင်ကိုလတ်ထံမှ နေပြည်တော် စာချုပ်စာတမ်းမှတ်ပုံတင်ရုံး၏ အထူးကိုယ်စားလှယ်လွှဲအပ်စာအမှတ် (၅၀၅/၂၀၂၃)၊ (၂၁-၂-၂၀၂၃)ရရှိထားသူ ဦးထွန်းထွန်းဝင်း (ဘ) ဦးမျိုးသန့် [၇/ပခန(နိုင်)၁၉၉၄၆၂]မှ ဒေါ်ခင်နီလာမောင်ထွန်း (ဘ) ဦးဂျိမ်းဘတ်မူ(ခ) ဦးမောင်မောင်ထွန်း[၁၂/ဒဂမ(နိုင်)၀၁၄၃၃၄]နှင့် အရောင်းအဝယ်မှတ်ပုံတင် စာချုပ် ချုပ်ဆိုရန် မြေပုံ၊ မြေရာဇဝင်ရေးကူးခွင့် လျှောက်ထားလာပါသဖြင့် ကန့်ကွက်လိုသူများအနေဖြင့် တရားဝင်ပိုင်ဆိုင်မှုစာချုပ်စာတမ်းများ၊ တရားရုံးအမိန့်ဒီကရီများ၊ အထောက်အထားခိုင်လုံစွာတင်ပြ၍ နေပြည်တော်စည်ပင်သာယာရေးကော်မတီ၊ မြို့ပြစီမံကိန်းနှင့်မြေစီမံခန့်ခွဲမှုဌာနသို့ ဤကြေညာချက်ပါရှိသည့်ရက်မှစ၍ (၁၅)ရက်အတွင်း လာရောက်ကန့်ကွက်နိုင်ကြောင်းနှင့် သတ်မှတ်ကာလအတွင်း ကန့်ကွက်မှုမရှိပါက ဌာန၏ လုပ်ထုံးလုပ်နည်းများနှင့်အညီ မြေပုံ၊ မြေရာဇဝင် လျှောက်ထားလာမှုအား ဆက်လက်ဆောင်ရွက်သွားမည်ဖြစ်ကြောင်း အသိပေးကြေညာလိုက်သည်။

မြို့ပြစီမံကိန်းနှင့် မြေစီမံခန့်ခွဲမှုဌာန
နေပြည်တော်စည်ပင်သာယာရေးကော်မတီ

ရန်ကုန်တိုင်းဒေသကြီး၊ မရမ်းကုန်းမြို့နယ်၊ (၈)ရပ်ကွက်၊ အောင်မြေလမ်း၊ အမှတ်(၅၆/ခ)၊ အကျယ်အဝန်း (၂၀ ပေ x ၆၀ ပေ)ရှိ မြေကွက်နှင့် ယင်းမြေကွက်ပေါ်တွင် ဆောက်လုပ်ထားသော (၅)ထပ်တိုက်အဆောက်အဦ အကျိုးခံစားခွင့်အရပ်ရပ်နှင့်ပတ်သက်၍ အများသိစေရန်ကြေညာခြင်း

ရန်ကုန်တိုင်းဒေသကြီး၊ ဗဟန်းမြို့နယ်၊ ဆရာစံရပ်ကွက်၊ ပုလဲကွန်ဒို၊ အေ-၃၀၂ တွင် နေထိုင်သူ ဒေါ်ချယ်ရီဝင်း [၁၂/ကမရ(နိုင်)၀၄၁၆၀၇]ကိုင်ဆောင်သူ၏ လွှဲအပ်ညွှန်ကြားချက်အရ အောက်ပါအတိုင်း အများသိစေရန်ကြေညာအပ်ပါသည်-

ရန်ကုန်တိုင်းဒေသကြီး၊ မရမ်းကုန်းမြို့နယ်၊ (၈)ရပ်ကွက်၊ အောင်မြေလမ်း၊ အမှတ်(၅၆/ခ)၊ (အလျား x အနံ) (၂၀ ပေ x ၆၀ ပေ) ရှိမြေကွက်အား ဒေါ်သင်းမာဇင်မှ လက်ဝယ်ပိုင်ဆိုင်ပြီး လွှဲပြောင်းရောင်းချခွင့်ရှိသူဖြစ်ကြောင်း ဝန်ခံကတိပြု၍ ဒေါ်သင်းမာဇင်ထံမှ ကျွန်ုပ်မိတ်ဆွေဖြစ်သူ ဒေါ်ချယ်ရီဝင်းမှ "နှစ်ဦးသဘောတူ မြေကွက်အရောင်းအဝယ်ကတိစာချုပ်" ချုပ်ဆိုပြီး ဥပဒေနှင့်အညီ တရားဝင် လက်ရောက်လက်ခံပြီး အပြီးအပိုင်ဝယ်ယူပိုင်ဆိုင်ထားသူဖြစ်ပါသည်။

ဒေါ်ချယ်ရီဝင်းမှ မိမိဝယ်ယူထားသောမြေကွက်ပေါ်တွင် ဒေါ်ချယ်ရီဝင်း ကိုယ်တိုင် ကန်ထရိုက်ပြုလုပ်၍ (၅)ထပ်တိုက်အဆောက်အဦတစ်ခုလုံး၏ တိုက်ခန်းများအားလုံး ပြီးစီးအောင်ဆောက်လုပ်ထားပါသည်။

အထက်ဖော်ပြပါ မြေကွက်နှင့် မြေကွက်ပေါ်ရှိ တိုက်ခန်းများ၏ အကျိုးခံစားခွင့်အရပ်ရပ်တို့အား ကျွန်ုပ်မိတ်ဆွေဖြစ်သူ ဒေါ်ချယ်ရီဝင်း၏ တရားဝင်ခွင့်ပြုချက်မရှိဘဲ ရောင်းချခြင်း၊ ပေါင်နှံခြင်း၊ ပေးကမ်းခြင်း၊ အမည်ပြောင်းခြင်း၊ အရှုပ်အရှင်းများပြုလုပ်ခြင်းနှင့် အခြားသောကိစ္စရပ်တို့အား ကျွန်ုပ်မိတ်ဆွေဖြစ်သူ ဒေါ်ချယ်ရီဝင်း သိရှိခြင်းမရှိဘဲ ပြုလုပ်ခဲ့ပါက တရားဥပဒေနှင့်အညီ အရေးယူဆောင်ရွက်သွားမည်ဖြစ်ကြောင်း အများသိစေရန် ကြေညာအပ်ပါသည်။

လွှဲအပ်ညွှန်ကြားချက်အရ -
ဒေါ်မြတ်စုသင်း (LL.B)
တရားလွှတ်တော်ရှေ့နေ (စဉ်-၁၄၀၃၁)
တိုက်(၁၄၂)၊ ၈-လွှာ၊ (၄၈)လမ်း (ထက်)၊ (၁၀)ရပ်ကွက်၊ ဗိုလ်တထောင်မြို့နယ်။ ဖုန်း-၀၉-၄၄၉၈၀၀၉၂၇

ကန့်ကွက်နိုင်ပါကြောင်း

ရန်ကုန်မြို့၊ အင်းစိန်မြို့နယ်၊ မြေတိုင်းရပ်ကွက်အမှတ်-၃၉၉/က၊ မြေကွက်အမှတ်-၉၁/၉၅/၉၃ ၏ တစ်စိတ်တစ်ဒေသ၊ အကျယ်($\frac{၈၀'}{၆၈'}$ x $\frac{၁၈၀'}{၁၆၅'}$)၊ မြေအမျိုးအစား-မြေပိုင်မြေနှင့် ယင်းမြေပေါ်ရှိ အမှတ်(ခ/၁၅)၊ သီရိမင်္ဂလာ (၁၅)လမ်း၊ ရွာမအရှေ့ရပ်ကွက်၊ အင်းစိန်မြို့နယ်၊ ရန်ကုန်မြို့ဟုခေါ်တွင်သော မြေနှင့်အိမ် အကျိုးခံစားခွင့်အရပ်ရပ်တို့သည် အရပ်ကတိအရောင်းအဝယ်စာချုပ်အဆက်ဆက်နှင့် (၃၁-၁၀-၁၉၉၆) ရက်စွဲပါ အပြီးအပိုင်အရောင်းအဝယ်စာချုပ်အရ ဦးသန်းထူးကျော် (BHN-007844) [၁၂/ဗဟန(နိုင်)၀၇၃၈၈၄]က ဝယ်ယူခဲ့ပြီး ၎င်းကွယ်လွန်သဖြင့် တရားဝင်ဇနီးဖြစ်သူ ဒေါ်စုစုတင် [၁၂/ဗဟန(နိုင်)၀၃၉၃၉၁] မှ ဆက်ခံပိုင်ဆိုင်၍ လွှဲပြောင်းရောင်းချပိုင်ခွင့်ရှိကြောင်း ဝန်ခံပြောဆိုသဖြင့် ကျွန်ုပ်တို့မိတ်ဆွေကဝယ်ယူရန် နှစ်ဖက်သဘောတူညီထားသော ရောင်းဖိုးငွေအနက် စရန်ငွေ တစ်စိတ်တစ်ဒေသ ပေးချေထားပြီးဖြစ်ပါ၍ အကျိုးသက်ဆိုင်ခွင့်ရှိသူမည်သူမဆို ခိုင်လုံသောစာရွက်စာတမ်း အထောက်အထားမူရင်းများနှင့်တကွ လူကိုယ်တိုင် ကျွန်ုပ်တို့ထံသို့ (၇)ရက်အတွင်း ကန့်ကွက်အရေးဆိုနိုင်ပါသည်။ ကန့်ကွက်ခြင်းမရှိပါက ဥပဒေနှင့်အညီ အရောင်းအဝယ် ဆက်လက်ပြုလုပ်သွားမည်ဖြစ်ကြောင်း သိစေအပ်ပါသည်။

လွှဲအပ်ညွှန်ကြားချက်အရ -

ဦးနေလင်းထွန်း	**ဦးကောင်းမြတ်ဇော်**
အထက်တန်းရှေ့နေ (စဉ်-၅၀၉၅၅)	**တရားလွှတ်တော်ရှေ့နေ (စဉ်-၁၂၇၉၂)**

အမှတ် (၄၆)၊ ပထမထပ် (ဝဲ)၊ မဟာဗန္ဓုလပန်းခြံလမ်း၊ ကျောက်တံတားမြို့နယ်၊ ရန်ကုန်မြို့။

ကန့်ကွက်နိုင်ပါကြောင်း

ရန်ကုန်မြို့၊ ဒဂုံမြို့သစ်(တောင်ပိုင်း)မြို့နယ်၊ မြေတိုင်းရပ်ကွက်အမှတ်-၅၄၊ လူနေရပ်ကွက်အမှတ်-၅၄၊ မြေကွက်အမှတ်-၂၂/ဘီ၊ အကျယ် (၂၀'x ၆၀')၊ မြေအမျိုးအစား-ပါမစ်မြေနှင့် ယင်းမြေပေါ်ရှိ အမှတ်(၂၂/ဘီ)၊ ချယ်ရီ(၁)လမ်း၊ (၅၄)ရပ်ကွက်၊ ဒဂုံမြို့သစ်(တောင်ပိုင်း)မြို့နယ်၊ ရန်ကုန်မြို့ဟုခေါ်တွင်သော မြေအိမ်နှင့် အကျိုးခံစားခွင့်အရပ်ရပ်အား မြို့မြေစာရင်းတွင် ဒေါ်စိန်ဝင်း (KKK-၀၄၉၈၀၅)အမည်ဖြင့် ချထားပေးခြင်းခံရပြီး ဒေါ်စိန်ဝင်းသည်(၂၇-၄-၂၀၁၀) ရက်နေ့တွင်လည်းကောင်း၊ ခင်ပွန်းဖြစ်သူ ဦးချစ်သန်းသည် (၂၄-၅-၁၉၇၆)ရက်နေ့တွင်လည်းကောင်း အသီးသီး ကွယ်လွန်ကြသဖြင့် ၎င်းတို့၏ တရားဝင်အမွေဆက်ခံပိုင်ဆိုင်ခွင့်ရှိသူ သားသမီးများဖြစ်ကြသည့် (၁) ဦးခင်မောင်ညွှန့်၊ (၂) ဒေါ်ခင်ခင်ဌေး၊ (၃)ဒေါ်မြတ်သန်းတို့မှ မိမိတို့ တရားဝင်အမွေဆက်ခံပိုင်ဆိုင်၍ လွှဲပြောင်းရောင်းချပိုင်ခွင့်ရှိကြောင်း ဝန်ခံပြောဆိုသဖြင့် ကျွန်ုပ်မိတ်ဆွေကဝယ်ယူရန် နှစ်ဖက်သဘောတူညီထားသည့် ရောင်းဖိုးငွေအနက် စရန်ငွေတစ်စိတ်တစ်ဒေသ ပေးချေထားပြီးဖြစ်ပါ၍ အကျိုးသက်ဆိုင်ခွင့်ရှိသူမည်သူမဆို ခိုင်လုံသောစာရွက်စာတမ်း အထောက်အထားမူရင်းများနှင့်တကွ ကျွန်ုပ်ထံသို့ (၇)ရက်အတွင်း ကန့်ကွက်အရေးဆိုနိုင်ပါသည်။ကန့်ကွက်ခြင်း မရှိပါက ဥပဒေနှင့်အညီ အရောင်းအဝယ် ဆက်လက်ပြုလုပ်သွားမည်ဖြစ်ကြောင်း သိစေအပ်ပါသည်။

လွှဲအပ်ညွှန်ကြားချက်အရ
ဦးဟိန်းစိုး
တရားလွှတ်တော်ရှေ့နေ(စဉ်-၁၈၇၆၄)
အမှတ်(၄၆)၊ ပထမထပ် (ဝဲ)၊ မဟာဗန္ဓုလပန်းခြံလမ်း၊ ကျောက်တံတားမြို့နယ်၊ ရန်ကုန်မြို့။

မွေးသက္ကရာဇ်အမှန်

ရန်ကုန်မြို့၊ ဆိပ်ကြီးခနောင်တိုမြို့နယ်နေ အ.ထ.က(ခနောင်တို) Grade-12 တွင် ပညာသင်ကြားနေသော (ဘ) ဦးလှဝင်း [၁၂/သဃက(နိုင်)၀၇၃၂၄၁]၏ သမီး မထက်ရတနာအောင်၏ မွေးသက္ကရာဇ်အမှန်မှာ (၁၃-၅-၂၀၀၆) ဖြစ်ပါကြောင်း။

ကန့်ကွက်နိုင်ကြောင်းကြော်ငြာ

ဒဂုံမြို့သစ်(တောင်ပိုင်း)မြို့နယ်၊ မြေတိုင်းရပ်ကွက်အမှတ်-၁၉၊ မြေကွက်အမှတ်-၄ရ၁(ခ)၊ မြေကွက်တည်နေရာအမှတ်-၄ရ၁(ခ)၊ ခိုင်သဇင်(၂)လမ်း၊ ၁၉ ရပ်ကွက်၊ ဒဂုံတောင် ဒေါ်သန်းစိန် (CE-၀၆၁၄၃၅) အမည်ပေါက် နှစ်(၆၀)မြေငှားဂရန်မြေအား ဂရန်အမည်ပေါက် ဒေါ်သန်းစိန် (၁၂/ဗတန (နိုင်) ၀၁၅၁၀၅)၏ ရန်ကုန်မြို့စာချုပ်စာတမ်းမှတ်ပုံတင်ရုံး အထွေထွေကိုယ်စားလှယ်လွှဲစာအမှတ်-၃၂၃၈/၂၀၂၃ (၂၀.၂.၂၀၂၃)ရရှိသူ ဦးဇော်လင်းကို (၁၂/ဗဟန (နိုင်) ၀၀၀၄ရ၃) မှ နှစ်(၆၀)ဂရန်ပျောက်ဆုံးကြောင်း ရပ်ကွက်အုပ်ချုပ်ရေးမှူးထောက်ခံချက်၊ ရဲစခန်းထောက်ခံချက်၊ နှစ်(၆၀)မြေငှားဂရန်မူရင်းမှာ အထားအသိုမှားယွင်းကာပျောက်ဆုံးသွားခဲ့သည်မှာမှန်ကန်ပါကြောင်း၊ အဆိုပါမြေကွက်အား အခြားမည်သူတစ်ဦးတစ်ယောက်ကိုမျှ လွှဲပြောင်း၊ ရောင်းချ၊ ပေါင်နှံ၊ ပေးကမ်း၊ စွန့်လွှတ်၊ လျှဒါန်း၊ အာမခံအဖြစ် တင်သွင်းထားခြင်းလုံးဝမရှိပါကြောင်း နှင့် အရှုပ်အရှင်းပြဿနာတစ်စုံတစ်ရာပေါ်ပေါက်လာပါက မိမိကသာတာဝန်ယူဖြေရှင်းပေးမည်ဖြစ်ပါကြောင်း ဝန်ခံကတိပြုကျမ်းကျိန်လွှာအမှတ်-၁၄၈၁/၂၀၂၃ (၈.၃.၂၀၂၃)၊ အထွေထွေကိုယ်စားလှယ်လွှဲစာ-၃၂၃၈/၂၀၂၃ ဖြင့် ကိုယ်စားလှယ်လွှဲသူသက်ရှိထင်ရှားရှိကြောင်း နှင့် ကိုယ်စားလှယ်လွှဲစာမရုပ်သိမ်းကြောင်း ကျမ်းကျိန်လွှာအမှတ်-၄ရရ/၂၀၂၃ (၃.၃.၂၀၂၃)၊ ဒေါ်သန်းစိန် ၏ နိုင်ငံသားကတ်အမှတ်မှာ(၁၂/ဗဟန (နိုင်) ၀၁၅၁၀၅) အမှန်ဖြစ်ပါကြောင်း ကျမ်းကျိန်လွှာအမှတ်-၃၃၅၈/၂၀၂၃ (၁၃.၁၂.၂၀၂၃)၊ ကိုယ်တိုင်ဝန်ခံချက်၊ နိုင်ငံသားစိစစ်ရေးကတ်ပြားတို့တင်ပြ၍ ဂရန်မိတ္တူလျှောက်ထားခြင်းအား မြေပြင်ကွင်းဆင်းစစ်ဆေးရာမြေကွက်လပ်ဖြစ်ပြီး ကျောက်တိုင်ခြံစည်းရိုးကာရံထားပြီး ဦးဇော်လင်းကို မှ ကွင်းဆင်းသိရှိကြောင်းလက်မှတ်ရေးထိုးပေးပါသဖြင့် GP ဦးဇော်လင်းကို ၏ ဂရန်မိတ္တူလျှောက်ထားခြင်းအား တရားဝင်ခိုင်လုံသော အထောက်အထားများဖြင့် ဤကြော်ငြာပါသည့်နေ့မှစ၍ (၇)ရက်အတွင်းကန့်ကွက်နိုင်ပါကြောင်း နှင့် ကန့်ကွက်မှုမရှိပါကလုပ်ထုံးလုပ်နည်းအတိုင်းဆက်လက် ဆောင်ရွက်ပေးမည်ဖြစ်ပါကြောင်းအသိပေးကြေညာအပ်ပါသည်။

ဌာနမှူး(ဒုတိယညွှန်ကြားရေးမှူးချုပ်)
မြို့ပြမြေစီမံခန့်ခွဲမှုဌာန
ရန်ကုန်မြို့တော်စည်ပင်သာယာရေးကော်မတီ

ကန့်ကွက်နိုင်ကြောင်း အများသိစေရန်ကြေညာခြင်း

ရန်ကုန်တိုင်းဒေသကြီး၊ ကမာရွတ်မြို့နယ်၊ (၃)ရပ်ကွက်၊ လှည်းတန်း (၂)လမ်း၊ တိုက်အမှတ် (၈)၊ ၆-လွှာ၊ ညာခြမ်း၊ 6-B၊ အကျယ်အဝန်း (၁၂.၅ ပေ x ၅၀ ပေ) ရှိ တိုက်ခန်းနှင့်တကွ၊ ၎င်းနှင့် ဆက်စပ်တွယ်ကပ်တပ်ဆင်ထားသော အကျိုးခံစားခွင့်အားလုံးတို့ကို ဒေါ်နုနုမော် [၇/ပခန(နိုင်) ၀၀၄၂၈၃] ထံမှ ဝယ်ယူရန် ကျွန်ုပ်၏မိတ်ဆွေမှ အရောင်းအဝယ်၏ တစ်စိတ်တစ်ဒေသကို ဒေါ်နုနုမော်အား ပေးချေပြီးဖြစ်၍ အဆိုပါတိုက်ခန်း အရောင်းအဝယ်နှင့်ပတ်သက်၍ ကန့်ကွက်လိုပါက ဤကြေညာပါသည့် ရက်မှစ၍ (၃)ရက်အတွင်း စာရွက်စာတမ်းမူရင်းများဖြင့် ကျွန်ုပ်ထံသို့ ရုံးချိန်၌ လူကိုယ်တိုင်လာရောက်ကန့်ကွက်နိုင်ပါသည်။ သတ်မှတ်ရက်အတွင်း ကန့်ကွက်မည့်သူမရှိပါက အရောင်းအဝယ်ကို ဥပဒေနှင့်အညီ ဆက်လက်ဆောင်ရွက်သွားမည်ဖြစ်ကြောင်း အများသိစေရန် ကြေညာအပ်ပါသည်။

လွှဲအပ်ညွှန်ကြားချက်အရ
ဦးသူရဝင်း(မောင်) (BA, MPA, PGDL, DBL, DML)
တရားလွှတ်တော်ရှေ့နေ (စဉ်-၁၈၃၃၃)
အမှတ် (၁၄၂)၊ ပ-ထပ်၊ (၃၉)လမ်း၊ ကျောက်တံတားမြို့နယ်၊ ရန်ကုန်မြို့။
Ph:09-254114214, 09-451442666

ကန့်ကွက်နိုင်ကြောင်း အများသိစေရန်ကြေညာခြင်း

ရန်ကုန်တိုင်းဒေသကြီး၊ မြောက်ဥက္ကလာပမြို့နယ်၊ ရွှေပေါက်ကံမြို့သစ်၊ မြေတိုင်းအမှတ် (၁၄)၊ မြေကွက်အမှတ် (၁၁၃)၊ ဝဏ္ဏကျော်စွာ (၂)လမ်း၊ အကျယ်အဝန်း ပေ (၂၀ x ၆၀) ရှိ ဦးခင်ဝင်းအမည်ပေါက် မြေချပါမစ်မြေကွက်ကို သမီး ဒေါ်ချိုချိုခိုင် [၁၂/ဒဂန(နိုင်)၀၀၄၆၀၉] မှ လက်ရှိတရားဝင်ပိုင်ဆိုင်ပြီး ရောင်းချပိုင်ခွင့်ရှိကြောင်း ကမ်းလှမ်းပြောဆိုဝန်ခံလာသဖြင့် ကျွန်ုပ် ဒေါ်လှလှပြုံး [၁၂/လမတ(နိုင်)၀၃၄၇၉၆] က အဆိုပါမြေကွက်ကို အပြီးအပိုင်ဝယ်ယူရန်အတွက် စရန်ငွေတစ်စိတ်တစ်ဒေသကို ပေးချေထားပြီးဖြစ်ပါသည်။ ဤအရောင်းအဝယ်ကို ကန့်ကွက်လိုသူများရှိပါက ဤကြော်ငြာပါသည့်ရက်မှစ၍ (၇) ရက်အတွင်း ကျွန်ုပ်ထံသို့ ခိုင်လုံသောအထောက်အထားမူရင်းများဖြင့် လာရောက်ကန့်ကွက်နိုင်ပါကြောင်းနှင့် ကန့်ကွက်မည့်သူမရှိပါက အရောင်းအဝယ်ကိစ္စရပ်များကို ဆက်လက်ဆောင်ရွက်သွားမည်ဖြစ်ကြောင်း အများသိစေရန် ကြော်ငြာအပ်ပါသည်။

ဒေါ်လှလှပြုံး
[၁၂/လမတ(နိုင်)၀၃၄၇၉၆]
အမှတ် (၃+၄)၊ ကနောင်(၁၂)လမ်း၊ ရွှေပေါက်ကံမြို့သစ်
ဖုန်း-၀၉-၈၇၃၁၀၂၀၇၃၊ ၀၉-၄၃၁၇၀၅၇၃

ကန့်ကွက်နိုင်ကြောင်းကြေညာခြင်း

ရန်ကုန်တိုင်းဒေသကြီး၊ ပုဇွန်တောင်မြို့နယ်၊ ဗိုလ်တထောင်ဈေးလမ်း၊ (၂)ရပ်ကွက်၊ ၆-လွှာ(B)၊ အမှတ်(၁၉၅)၊ အလျား x အနံ (၁၅ ပေ x ၆၀ ပေ) အကျယ်အဝန်းရှိ တိုက်ခန်းအမည်ပေါက်ပိုင်ရှင် (ကွယ်လွန်သူ)ဦးမောင်မောင်(ခ)အီစမိုင်၏ တရားဝင်ဇနီးဖြစ်သူမှ ပိုင်ဆိုင်မှုအကျိုးခံစားခွင့်အရပ်ရပ်အားလုံးတို့ကို တရားဝင်ရောင်းချပိုင်ခွင့်ရှိကြောင်း ဝန်ခံကတိပြုသူ ဒေါ်ခင်အေး(ခ)ဘေဂေါင် [၁၂/ဗဟန(နိုင်)၀၉၀၁၂၆] ကိုင်ဆောင်သူထံမှ ဦးအစ္စမိုင် [၆/ကသန(နိုင်)၀၃၇၀၈၉] နှင့် ဒေါ်နန့်ချောကလျာ [၁၄/ဂခမ(နိုင်)၁၂၃၀၂၂] တို့မှ အပြီးအပိုင်ဝယ်ယူရန် ရောင်းဖိုးငွေ၏တစ်စိတ်တစ်ဒေသကို ၎င်းတို့၏ ကိုယ်စား ဦးအောင်ဗညားနိုင်နှင့် ဒေါ်မေဘရဏီစိုးတို့မှ စရန်ငွေအဖြစ် ပေးချေထားပြီးဖြစ်ပါသည်။ အထက်ဖော်ပြပါ တိုက်ခန်းအရောင်းအဝယ်ကိစ္စကို မည်သူမဆို ကန့်ကွက်လိုပါက ကျွန်ုပ်ထံသို့ ခိုင်လုံသောစာရွက်စာတမ်း အထောက်အထားမူရင်းများနှင့်တကွ ကြော်ငြာပါသည့်ရက်မှစ၍ (၇)ရက်အတွင်း လာရောက်ကန့်ကွက်နိုင်ပါသည်။ သတ်မှတ်ရက်ထက်ကျော်လွန်ပါက တိုက်ခန်းအရောင်းအဝယ်ကိစ္စကို ဥပဒေနှင့်အညီ ဆက်လက်ဆောင်ရွက်သွားမည်ဖြစ်ကြောင်း အများသိစေရန် ကြေညာအပ်ပါသည်။

လွှဲအပ်ညွှန်ကြားချက်အရ -
ဒေါ်မြတ်စုသင်း (LL.B) တရားလွှတ်တော်ရှေ့နေ (စဉ်-၁၄၀၃၁)
တိုက်(၁၄၂)၊ ၈-လွှာ၊ (၄၈)လမ်း(ထက်)၊ (၁၀)ရပ်ကွက်၊ ဗိုလ်တထောင်မြို့နယ်။ ဖုန်း-၀၉-၄၄၉၈၀၀၉၂၇

ပြည်ထောင်စုသမ္မတမြန်မာနိုင်ငံတော်အစိုးရ
စိုက်ပျိုးရေး၊ မွေးမြူရေးနှင့်ဆည်မြောင်းဝန်ကြီးဌာန
စိုက်ပျိုးရေးဦးစီးဌာန
အိတ်ဖွင့်တင်ဒါခေါ်ယူခြင်း

၁။ စိုက်ပျိုးရေး၊ မွေးမြူရေးနှင့်ဆည်မြောင်းဝန်ကြီးဌာန၊ စိုက်ပျိုးရေးဦးစီးဌာန၊ ဝါနှင့်လျှော်မျှင် ထွက်သီးနှံဌာနခွဲလက်အောက်ရှိ သာယာဝတီလျှော်ရွေးလျှော်ထုပ်စက်ရုံ (၁၈.၂၁၂)ကေအား ဝန်ကြီးဌာန၏ တင်ဒါစည်းမျဉ်းစည်းကမ်းချက်များနှင့်အညီ မြန်မာကျပ်ငွေဖြင့် ငှားရမ်းသွားမည်ဖြစ်ရာ စိတ်ပါဝင်စားသည့် ပုဂ္ဂလိကလုပ်ငန်းရှင်များအား အိတ်ဖွင့်တင်ဒါ တင်သွင်းနိုင်ရန် ဖိတ်ခေါ်အပ်ပါသည်-

၂။ တင်ဒါပုံစံရောင်းချမည့်ရက် - (၄-၉-၂၀၂၄)ရက်နေ့မှ (၁၇-၉-၂၀၂၄) ရက်နေ့အထိ (ရုံးချိန်အတွင်း)

၃။ တင်ဒါပုံစံရောင်းချမည့်နေရာ - စိုက်ပျိုးရေးဦးစီးဌာန၊ ထောက်ပံ့ဖြည့်တင်းရေးဌာနခွဲ၊ ရုံးအမှတ်(၄၃)၊ နေပြည်တော်

၄။ တင်ဒါလျှောက်လွှာပိတ်ရက် - (၁၈-၉-၂၀၂၄)ရက်နေ့၊ (၁၃:၀၀)နာရီချိန်

၅။ အသေးစိတ်သိရှိလိုပါက စိုက်ပျိုးရေးဦးစီးဌာန၊ ထောက်ပံ့ဖြည့်တင်းရေးဌာနခွဲ၊ ရုံးအမှတ်(၄၃)၊ နေပြည်တော်တွင် ရုံးချိန်အတွင်း လူကိုယ်တိုင်လာရောက်၍လည်းကောင်း၊ ဖုန်း-၀၆၇-၃၄၁၀၂၂၀နှင့် ၀၆၇-၃၄၁၀၅၁၈တို့သို့ ဆက်သွယ်၍လည်းကောင်း စုံစမ်းမေးမြန်းနိုင်ပါသည်။

တင်ဒါလက်ခံရေးနှင့်စိစစ်ရေးကော်မတီ
စိုက်ပျိုးရေးဦးစီးဌာန

ကန့်ကွက်နိုင်ပါကြောင်း

ရန်ကုန်တိုင်းဒေသကြီး၊ လှိုင်သာယာ(အရှေ့ပိုင်း)မြို့နယ်၊ (၈)ရပ်ကွက်၊ ကျန်စစ်မင်းအပိုင်း-၁အိမ်ရာ၊ တိုက်အမှတ်-၇၆(၄)ခန်းတွဲ၊ (၅)ထပ်တိုက်အမျိုးအစား၊ ဒုတိယထပ်၊ အခန်းအမှတ်-(၂၀၄) ဒေါ်မြင့်မြင့်ခိုင် အမည်ပေါက်စုပေါင်းပိုင်အဆောက်အုံ အကျယ်အဝန်း(၆၅၀)စတုရန်းပေတိုက်ခန်းနှင့် ရေ၊ မီးအပါအဝင် အကျိုးခံစားခွင့်များအား အမည်ပေါက်ဖြစ်သူ ဒေါ်မြင့်မြင့်ခိုင်[၁၂/ကမန(နိုင်)၀၇၈၁၇၉]မှ လက်ရောက်ဝယ်ယူ ပိုင်ဆိုင်ထားပြီး ရောင်းချပိုင်ခွင့်ရှိကြောင်း၊ အရှုပ်အရှင်းမရှိကြောင်းဝန်ခံကတိပြု၍ ကျွန်ုပ်မိတ်ဆွေထံရောင်းချလိုကြောင်း ကမ်းလှမ်းရာ ကျွန်ုပ်မိတ်ဆွေမှ ဝယ်ယူရန်သဘောတူညီပြီး အပြီးအပိုင်ဝယ်ယူရန် စရန်ငွေပေးချေထားပြီးဖြစ်ပါသည်။ သို့ဖြစ်ပါ၍ ကန့်ကွက်လိုပါက ဤကြော်ငြာပါသည့်နေ့မှ (၇)ရက်အတွင်း ကျွန်ုပ်ထံသို့ လာရောက်ကန့်ကွက်နိုင်ပါကြောင်းနှင့် သတ်မှတ်ရက်ကျော်လွန်ပါက အရောင်းအဝယ်အား ဥပဒေနှင့်အညီ ဆက်လက်ဆောင်ရွက်သွားမည်ဖြစ်ကြောင်း အများသိစေရန် ကြေညာအပ်ပါသည်။ **ဒေါ်အေးမြစန္ဒာကျော်[၁၂/လသယ(နိုင်)၀၄၆၃၈၁] ၏**

လွှဲအပ်ညွှန်ကြားချက်အရ -
ဒေါ်အိအိဖြူ (LL.B) တရားလွှတ်တော်ရှေ့နေ(စဉ်-၁၆၈၈၁)
ဖုန်း-၀၉-၄၂၁၁၃၇၄၆၄

ကချင်ပြည်နယ်၊ ပူတာအိုမြို့၊ (၅) ရပ်ကွက်၊ ကောင်ကထောင်၊ ကျောင်းလမ်း၊ အမှတ်-၃၈၁ ဟုခေါ်တွင်သော အကျယ်အဝန်း (၁၀၀ x ၁၀၀)ပေမြေ နှင့် နေအိမ်အပါအဝင် အကျိုးခံစားခွင့် အားလုံးနှင့်ပတ်သက်၍ သက်ဆိုင်သူများနှင့် အများသိစေရန်ကြေညာခြင်း

ကျွန်ုပ်မိတ်ဆွေများဖြစ်သော ၁။ဒေါ်ခင်မြိုင်ဦး[၈/ဆမန(နိုင်)၀၁၆၀၀၀]၊ ၂။ ဦးမြစိုး [၁/ပတအ(နိုင်)၀၀၀၀၆၁]၊ ၃။ဒေါ်ငွေးကြည်[၁/ပတအ(နိုင်)၀၀၂၆၂၉]၊ ၄။ဦးစောမျိုးဝင်း[၁/ပတအ(နိုင်)၀၃၀၃၆၄]၊ ၅။ဦးနိုင်နိုင်ကျော်[၁/ပတအ(နိုင်)၀၂၈၈၀၂] ၆။ ဒေါ်ညိုညိုဝင်း [၁/ပတအ(နိုင်)၀၃၄၀၀၈]တို့၏ လွှဲအပ်ညွှန်ကြားချက်အရ -

အထက်ဖော်ပြပါအိမ်ခြံမြေသည်ကျွန်ုပ်မိတ်ဆွေများ၏မိဘများဖြစ်သော ဦးစောထွန်းငြိမ်း[၁/ပတအ(နိုင်)၀၃၁၇၂၄]နှင့် ဒေါ်ထမူခေါ်ဆား[၁/ပတအ(နိုင်)၀၁၈၇၂၆]တို့မှ ဝယ်ယူပိုင်ဆိုင်ခဲ့ပါသည်။ ကျွန်ုပ်မိတ်ဆွေများ၏ မိဘများမှ သားသမီး (၇)ဦး မွေးဖွားခဲ့ပါသည်။ ကျွန်ုပ်မိတ်ဆွေများ၏ မိခင်မှာ (၃၁-၃-၂၀၂၄) တွင် ကွယ်လွန်သွားပြီးဖြစ်၍ ၎င်းအိမ်ခြံမြေအား ဖခင်ဖြစ်သူနှင့် သားသမီး(၇)ဦးတို့မှာ ပိုင်ဆိုင်အကျိုးခံစားခွင့် ရှိသူများအဖြစ် ကျန်ရစ်ခဲ့ကြပါသည်။ ယခုလက်ရှိတွင် ဖခင်ဦးစောထွန်းငြိမ်းနှင့် သမီးဖြစ်သူ မသင်းသင်းငြိမ်းနှင့် ဒေါ်ညိုညိုဝင်း မိသားစုတို့သာ လက်ရှိနေထိုင်လျက်ရှိပြီး ကျွန်ုပ်၏မိတ်ဆွေများမှာ အတူနေထိုင်ခြင်းမရှိပါ၍ အထက်ဖော်ပြပါ အိမ်ခြံမြေအား ဝယ်ယူလိုသောကြောင့် ကျွန်ုပ်မိတ်ဆွေများ၏ ဖခင်မှာ အသက်အရွယ်ကြီးရင့်၍ ကျန်းမာရေးမကောင်းသည့် အခြေအနေပေါ်တွင်မလျော်ဩဇာသုံး၍လည်းကောင်း၊ သွေးဆောင်ဖြားယောင်း၍ သော်လည်းကောင်း၊ ခြိမ်းခြောက်၍သော်လည်းကောင်း၊ အနိုင်ထက်ပြု၍ အရောင်းအဝယ်ပြုလုပ်ပါကလည်းကောင်း၊ ကျွန်ုပ်မိတ်ဆွေဖြစ်သူများ၏ သဘောတူညီခွင့်ပြုချက် ရယူခြင်းမရှိဘဲ အရောင်းအဝယ်ပြုလုပ်ပါကလည်းကောင်း၊ ထိုအရောင်းအဝယ်အား ကန့်ကွက်ပါကြောင်းနှင့် ထိုသို့ကန့်ကွက်ထားမှုရှိပါလျက် အရောင်းအဝယ်ပြုလုပ်ခဲ့ပါက ပြုလုပ်သူများ၏ တာဝန်သာဖြစ်ပါကြောင်းနှင့် ကျွန်ုပ်မိတ်ဆွေများမှ ဥပဒေနှင့်အညီ ဆက်လက်ဆောင်ရွက်သွားမည်ဖြစ်ကြောင်း အများသိစေရန် ကြေညာအပ်ပါသည်။ **လွှဲအပ်ညွှန်ကြားချက်အရ -**

ဒေါ်အိအိဖြူ (L.L.B)	**ဒေါ်နော်ခက်ခက်နိုင် (L.L.B)**
တရားလွှတ်တော်ရှေ့နေ(စဉ်-၁၆၈၈၁)	**အထက်တန်းရှေ့နေ(စဉ်-၂၈၆၇၄)**
ဖုန်း-၀၉-၄၂၁၁၃၇၄၆၄	**ဖုန်း-၀၉-၇၉၂၅၈၂၀၈၈**

ကန့်ကွက်နိုင်ကြောင်း ကြော်ငြာ

ရန်ကုန်တိုင်းဒေသကြီး၊ မြောက်ဥက္ကလာပမြို့နယ်၊ မြေတိုင်းရပ်ကွက်အမှတ် -၁၇၊ ရွှေပေါက်ကံမြေကွက်အမှတ်-၆၈၂၊ မြေရေိယာ(၄၀ ပေ x ၆၀ ပေ) (၀.၀၅၅)ဧက အကျယ်အဝန်းရှိ နှစ်(၆၀)ဂရန်မြေကွက်နှင့် ယင်းမြေကွက်ပေါ်ရှိ တစ်ထပ်တိုက်အိမ်အပါအဝင် အကျိုးခံစားခွင့်အရပ်ရပ်ကို တရားဝင် အမည်ပေါက် ပိုင်ဆိုင်ပြီး လက်ရှိထား နေထိုင်ပိုင်ဆိုင် အကျိုးခံစားလျက်ရှိကာ ရောင်းချခြင်းဖြင့် စီမံခန့်ခွဲပိုင်ခွင့်ရှိသူ မြေအမည်ပေါက်ပိုင်ရှင် (၁) ဒေါ်မွန်မွန်ဦး [၁၂/မဂဒ(နိုင်)၀၀၅၄၅၈]နှင့် (၂) ဦးကျော်လှဝင်း [၁၂/မဂဒ(နိုင်)၀၀၅၄၅၇]တို့နှစ်ဦးထံမှ ကျွန်ုပ်၏မိတ်ဆွေက လွှဲပြောင်းဝယ်ယူရန် သဘောတူညီပြီး ဖြစ်၍ (၁၉-၈-၂၀၂၄) နေ့က ပစ္စည်းတန်ဖိုးငွေ၏ တစ်စိတ်တစ်ဒေသဖြစ်သော ငွေကို စရန်ငွေများအဖြစ် ပေးချေထားပြီးဖြစ်ပါသည်။

အထက်ပါ မြေကွက်နှင့် တစ်ထပ်တိုက် အရောင်းအဝယ်ပြုလုပ်ခြင်းနှင့်ပတ်သက်၍ ပိုင်ရေးဆိုင်ခွင့်ရှိသူ၊ ကန့်ကွက် အရေးဆိုလိုသူ မည်သူမဆို ဤကြော်ငြာပါသည့်နေ့ရက်မှ (၇)ရက်အတွင်း ကျွန်ုပ်ထံ စာရွက်စာတမ်းအထောက်အထား မူရင်းများ ခိုင်လုံစွာဖြင့် ကိုယ်တိုင်လာရောက် ကန့်ကွက်တင်ပြနိုင်ပါသည်။ သတ်မှတ်ရက်ပြည့်သည်အထိ ကန့်ကွက်သူမရှိပါက အရောင်းအဝယ်ကို ပြီးဆုံးသည်အထိ ဆက်လက်ဆောင်ရွက်သွားမည်ဖြစ်ကြောင်း အများသိစေရန် ကြေညာပါသည်။

လွှဲအပ်ညွှန်ကြားချက်အရ
ဦးသန်းအောင် (LL.B)
တရားလွှတ်တော်ရှေ့နေ (စဉ်-၁၈၅၇၉) (၂၀၂၃)
အမှတ်(၇၉)၊ ၁၀၁-လမ်း၊ ကန်တော်ကလေး၊ ရန်ကုန်။
ဖုန်း-၀၉-၄၄၃၀၃၅၇၄၉၊ ၀၉-၇၅၂၅၃၇၀၄၉

ဝန်ထမ်းအလိုရှိသည်

ဘွဲ့ရ(ဝိဇ္ဇာဘွဲ့) (မြန်မာစာ၊ သတင်းအတတ်ပညာ)၊ ကွန်ပျူတာဘွဲ့ ဦးစားပေးမည်။ အသက်(၂၈)နှစ် မကျော်လွန်စေရ။ (အဆောင်စီစဉ်ပေးပါမည်)

ဖုန်း- ၀၉-၄၃၀၂၉၈၂၀၊ ၀၉-၄၀၀၀၁၀၄၃၅၊ ၀၉-၄၀၃၇၀၃၅၉၉

"ရန်ကုန်မြို့၊ ရွှေပြည်သာမြို့နယ်၊ လူနေရပ်ကွက်အမှတ်(၂၀)၊ မြေတိုင်းရပ်ကွက်အမှတ်(၄၆)၊ ပေါ်တော်မူလမ်း၊ အိမ်နှင့်ခြံမြေကွက်အမှတ်(၅၂၉)၊ အကျယ်အဝန်းပေ(၄၀'x၆၀') ထဲမှ ယင်းမြေကွက်၏လက်ယာဘက်ပေ(၂၀'x ၆၀')ခန့်ရှိ ဂရန်မြေကွက်နှင့်နေအိမ်အဆောက်အဦအပါအဝင် အကျိုးခံစားခွင့်များကို ကန့်ကွက်နိုင်ပါကြောင်း"

အထက်ဖော်ပြပါ အိမ်နှင့်ခြံမြေကွက်ကို ပိုင်ဆိုင်ကြောင်း အဆိုပြုသူဖြစ်သော ဦးမင်းအောင်[၈/ပမန(နိုင်)၁၀၉၈၈၀]က တရားဝင်ပိုင်ဆိုင်ကြောင်း၊ လွှဲပြောင်းရောင်းချ ပိုင်ခွင့်ရှိကြောင်း ဝန်ခံကတိပြု၍ ရောင်းချရန် ကမ်းလှမ်းလာသည်ကို ကျွန်ုပ်၏ မိတ်ဆွေဖြစ်သူ ဦးနေလင်းက အပြီးအပိုင်ဝယ်ယူရန် ရောင်းဖိုးငွေ တစ်စိတ်တစ်ဒေသအဖြစ် (စရန်ငွေ)ပေးချေပြီးဖြစ်ပါသည်။ အဆိုပါ အိမ်ခြံမြေကွက်နှင့်ပတ်သက်၍ ပိုင်ရေး ဆိုင်ခွင့်ရှိသဖြင့် အရောင်းအဝယ်ကို ကန့်ကွက်လိုပါက ဤကြော်ငြာပါသည့်နေ့မှစ၍ (၇)ရက်အတွင်း တိကျခိုင်လုံသော စာရွက် စာတမ်း မူရင်းနှင့်တကွ ကျွန်ုပ်တို့ထံ ကိုယ်တိုင်လာရောက် ကန့်ကွက်နိုင်ပါသည်။ သတ်မှတ်ရက် ကျော်လွန်ပါက အရောင်းအဝယ်ကိုဥပဒေနှင့်အညီပြီးဆုံးသည်အထိ ဆက်လက်ဆောင်ရွက်သွားမည်ဖြစ်ကြောင်း အသိပေးကြေညာအပ်ပါသည်။

လွှဲအပ်ညွှန်ကြားချက်အရ
ဦးအောင်နိုင်လင်း(မြိတ်) (စဉ်-၁၂၄၉၁)   ဒေါ်မိုးပပလင်း(စဉ်-၈၈၉၄)
တရားလွှတ်တော်ရှေ့နေများ
အမှတ်(၄၈/၁၁၅၈)၊ ငုဝါလမ်း၊ အမှတ်(၁၉)ရပ်ကွက်၊ ရွှေပြည်သာမြို့နယ်၊ ရန်ကုန်တိုင်းဒေသကြီး။ ဖုန်း-၀၉-၄၂၀၂၆၈၆၁၁၊ ၀၉-၇၅၄၅၈၉၇၈၉

တရားဝင်ကွာရှင်းပြတ်စဲပြီးကြောင်း အများသိစေရန်ကြေညာခြင်း

ဗုဒ္ဓဘာသာကိုးကွယ်သူများဖြစ်ကြသော ဦးရဲမျိုးသီဟ (ဘ)ဦးမျိုးညွန့် [၇/ပမန(နိုင်)၁၁၆၆၅၂]နှင့် ဒေါ်ကေယုခိုင်(ဘ)ဦးမြဝင်း [၇/ပတန(နိုင်)၁၀၂၃၀၀]တို့သည် (၃၁-၈-၂၀၂၄)ရက်နေ့တွင် အသိသက်သေများ ရှေ့မှောက်၌မြန်မာဓလေ့ထုံးတမ်းဥပဒေနှင့်အညီ တရားဝင်ကွာရှင်းခဲ့ကြပြီး "နှစ်ဦးသဘောတူ အကြင်လင်မယားအဖြစ်မှ ကွာရှင်းပြတ်စဲခြင်းကတိစာချုပ်" နှင့် "အကြင်လင်မယားကွာရှင်းပြီးနောက် ပစ္စည်းခန်းခွဲဝေခြင်း သဘောတူကတိစာချုပ်" ကို ပြုလုပ်ချုပ်ဆိုပြီးဖြစ်ပါသဖြင့် ဦးရဲမျိုးသီဟနှင့် ဒေါ်ကေယုခိုင် တို့သည် ကွာရှင်းပြီးသည့်အချိန်မှစ၍ တစ်ဦးနှင့်တစ်ဦး ပတ်သက်ဆက်နွယ်မှုမရှိတော့ပါကြောင်း အများသိစေရန်ကြေညာအပ်ပါသည်။

ဒေါ်ကေယုခိုင်၏လွှဲအပ်ညွှန်ကြားချက်အရ-
ဦးဇင်မျိုးအောင်LL.B, M.A(Business Law),D.B.L,D.I.L,D.M.L
တရားလွှတ်တော်ရှေ့နေ(စဉ်- ၁၄၃၆၉/၁၇-၅-၂၀၁၈)
အမှတ်(၁၆၇)၊ အောင်သီရိလမ်း၊ မြို့သစ်ရပ်ကွက်၊ ဒေါပုံမြို့နယ်၊ ရန်ကုန်တိုင်းဒေသကြီး။
ဆက်သွယ်ရန်ဖုန်းနံပါတ်-၀၉-၂၆၃၈၄၀၅၅၈၊ ၀၉-၇၉၈၁၅၄၇၆၆

နှစ်ဦးသဘောတူကွာရှင်းပြတ်စဲပြီးစီးကြောင်း ကြေညာခြင်း

ကျွန်ုပ်၏အမှုသည်ဖြစ်သူဒေါ်စန်းစန်းဝင်း (ဘ) ဦးအောင်သိန်း [၁၁/တကန(နိုင်)၀၆၇၀၄၅]နှင့် ၎င်း၏ခင်ပွန်းဖြစ်သူ ဦးစိုးလွင်(ဘ) ဦးဖိုးဝဲ [၁၁/တကန(နိုင်)၀၇၄၀၉၃]တို့သည် (၂၂-၈-၂၀၂၄)ရက်နေ့တွင် အသိသက်သေ လူကြီးများရှေ့၌ နှစ်ဦးသဘောတူ အကြင်လင်မယားအဖြစ်မှ ကွာရှင်းပြတ်စဲပြီးစီးပါကြောင်း အများသိစေရန် ကြေညာအပ်ပါသည်။ **ဒေါ်စန်းစန်းဝင်း [၁၁/တကန(နိုင်)၀၆၇၀၄၅]၏**

လွှဲအပ်ညွှန်ကြားချက်အရ-
ဒေါ်စိုးယုမွန်
တရားလွှတ်တော်ရှေ့နေ(စဉ်-၁၇၂၅၉)
ဖုန်း-၀၉-၄၂၁၇၂၄၂၇၃

သားအဖြစ်မှ စွန့်လွှတ်ကြောင်းကြေညာခြင်း

လားရှိုးမြို့၊ ရပ်ကွက်(၈)၊ စကားဝါလမ်း၊ အိမ်အမှတ်(၆၃)နေ ဦးနေဇော်အောင်[၁၃/လရန(နိုင်)၀၉၇၄၅၅]+ဒေါ်နန်းမွေခမ်း[၁၃/လရန(နိုင်)၁၁၆၄၅၁]တို့၏သား ကိုရဲမြင့်သည် မိဘတို့ ပြောဆိုဆုံးမမှုကို မနာခံဘဲခွင့်မလွှတ်နိုင်သော အပြုအမူများကို အကြိမ်ကြိမ်ပြုလုပ်ခဲ့သဖြင့် သားအဖြစ်မှ စွန့်လွှတ်လိုက်ကြောင်းနှင့် ယနေ့မှစ၍ နောက်နောင်တွင် ကိုရဲမြင့်နှင့်ပတ်သက်ဆက်နွယ်သော လူမှုရေး အရှုပ်အရှင်းနှင့်အခြားမည်သည့်ကိစ္စကိုမှ တာဝန်ယူဖြေရှင်းပေးမည်မဟုတ်ပါကြောင်း ကိုရဲမြင့်နှင့်အများသိစေရန် ကြေညာအပ်ပါသည်။

ဖခင်-ဦးနေဇော်အောင်[၁၃/လရန(နိုင်)၀၉၇၄၅၅]
မိခင်-ဒေါ်နန်းမွေခမ်း [၁၃/လရန(နိုင်)၁၁၆၄၅၁]

အများသိစေရန်ကြေညာခြင်း

ရန်ကုန်တိုင်းဒေသကြီး၊ တောင်ဥက္ကလာပမြို့နယ်၊ (၁၂)ရပ်ကွက်၊ မိဂသီ (၁၈) လမ်း၊ မြေတိုင်း ရပ်ကွက်အမှတ် (၁၂)၊ မြေကွက်အမှတ် (၉၀၀)၊ ဂရန်အမည်ပေါက် ဦးလှထွန်း (ကွယ်လွန်) ၏ မြေကွက်ပေါ်ရှိ နှစ်ခန်းတွဲ (၆) ထပ်တိုက် အဆောက်အဦ၏ (ခေါင်းရင်းဘက်ခြမ်း) စတုတ္ထထပ် (၅/A)၊ အကျယ်အဝန်း (၁၉ ပေ x ၅၄ ပေ) ရှိ ရေမီးစုံတိုက်ခန်းနှင့် အကျိုးခံစားခွင့်အရပ်ရပ်အားလုံးတို့ကို ရောင်းဝယ်စာချုပ် အဆက်ဆက်ဖြင့် ဝယ်ယူလက်ရှိပိုင်ဆိုင်ထားပြီး ရောင်းချပိုင်ခွင့်ရှိသူ ဒေါ်အိခိုင်ဖြိုး [၁၂/ဒဂမ (နိုင်) ၀၀၅၄၁၈] ထံမှ ကျွန်တော်၏ မိတ်ဆွေဖြစ်သော ဒေါ်စုစုလှိုင် [၁၄/ဝခမ (နိုင်) ၁၂၇၅၂၄] သည် အပြီးအပိုင် လွှဲပြောင်းဝယ်ယူရန်အတွက် တိုက်ခန်းဖိုးငွေ၏ တစ်စိတ်တစ်ဒေသကို စရန်ငွေအဖြစ် ပေးချေပြီး ဖြစ်ပါ၍ ကန့်ကွက်လိုပါက ဤကြော်ငြာပါသည့်နေ့မှ (၇)ရက်အတွင်း ခိုင်လုံသော ပိုင်ဆိုင်မှု အထောက်အထားမူရင်းများ ယူဆောင်၍ ကျွန်ုပ်ထံသို့ လာရောက် ကန့်ကွက်နိုင်ပါသည်။ သတ်မှတ် ရက်ထက်ကျော်လွန်ပါက အရောင်းအဝယ်ကိစ္စကို ဥပဒေနှင့်အညီ ပြီးမြောက်အောင် ဆောင်ရွက်သွားမည်ဖြစ်ကြောင်း အများသိစေရန် ကြေညာအပ်ပါသည်။ **ဒေါ်စုစုလှိုင်၏ လွှဲအပ်ညွှန်ကြားချက်အရ**

ဒေါ်အေးအေးဆက် (LL.B)
တရားလွှတ်တော်ရှေ့နေ (စဉ်-၁၆၆၂၇/၂၀၁၉)
အမှတ်(၃၃/၄၉)၊ ပထမထပ်၊ အခန်း (၁)၊ STRAND Condominium၊ မဟာဗန္ဓုလပန်းခြံလမ်း၊ ကျောက်တံတားမြို့နယ်၊ ရန်ကုန်တိုင်းဒေသကြီး။

"SKINPASTEL ထုတ်ကုန်ပစ္စည်းများ၏ EXCLUSIVE SALE COUNTRY (MYANMAR) အဖြစ် လွှဲပြောင်းတာဝန်ပေးအပ်ခြင်းခံရသူ SWEETY PRO TRADING COMPANY LIMITED မှ အများသိစေရန် ကြေညာချက်"

SWEETY PRO TRADING COMPANY LIMITED (ကုမ္ပဏီမှတ်ပုံတင်အမှတ်-၁၃၃၅၆၇၃၂၁)သည် မြန်မာနိုင်ငံကုမ္ပဏီများဥပဒေနှင့်အညီ တည်ထောင်ထားသည့် ကုမ္ပဏီတစ်ခုဖြစ်ပြီး ကိုရီးယားနိုင်ငံထုတ် SKINPASTELအမှတ်တံဆိပ် အလှကုန်ပစ္စည်းများအားလုံးကို တာဝန်ယူမှု၊ တာဝန်ခံမှုများဖြင့် မြန်မာနိုင်ငံတစ်ဝန်းလုံးတွင်ဖြန့်ဖြူးရောင်းချလျက်ရှိသော ကုမ္ပဏီတစ်ခုဖြစ်ပါသည်။ ကိုရီးယားနိုင်ငံရှိ SKINPASTEL ကုမ္ပဏီဘက်မှလည်း ၎င်းတို့ ထုတ်လုပ်ဖြန့်ဖြူးရောင်းချလျက်ရှိသည့် အလှကုန်ပစ္စည်းများနှင့် စပ်လျဉ်း၍ မြန်မာနိုင်ငံတွင် SWEETY PRO TRADING COMPANY LIMITED တစ်ခုတည်းကိုသာ EXCLUSIVE SALE COUNTRY (MYANMAR) အဖြစ်ဖြင့် ရောင်းချခွင့်ဆိုင်ရာ အလုံးစုံအခွင့်အရေးကို စည်းကမ်းသတ်မှတ်ချက်များဖြင့် တာဝန်လွှဲပြောင်း ပေးအပ်ရရှိထားပြီး ဖြစ်ပါသည်။

သို့ဖြစ်ရာ SKINPASTEL ထုတ်ကုန်ပစ္စည်းများနှင့်စပ်လျဉ်း၍ တရားမဝင် တင်သွင်းဖြန့်ဖြူးရောင်းချခြင်းများ မပြုလုပ်ကြပါရန်နှင့် ဈေးကွက်အတွင်း (အွန်လိုင်းဈေးကွက်အပါအဝင်) တရားမဝင် ရောင်းချခြင်းများ၊ ဈေးကွက်ပေါက်ဈေးအောက်လျှော့၍ရောင်းချခြင်းများ၊ အတုအပပြုလုပ်ရောင်းချခြင်းများ၊ ကြော်ငြာခြင်းများအပြင် SKINPASTEL ထုတ်ကုန်ပစ္စည်းများနှင့်စပ်လျဉ်း၍ ကုမ္ပဏီကိုအသရေဖျက်ခြင်း၊ ထိခိုက်နစ်နာစေခြင်းတို့ကို ပြုလုပ်ကြောင်းနှင့်ဖြစ်စေကြောင်းတွေ့ရှိရပါက ဥပဒေလုပ်ထုံးလုပ်နည်းများနှင့်အညီ အရေးယူဆောင်ရွက်မှုများပြုလုပ်သွားမည်ဖြစ်ကြောင်း အများသိစေရန် ကြေညာလိုက်သည်။

လွှဲအပ်ညွှန်ကြားချက်အရ
ဦးနန္ဒမျိုးအောင် (LL.B) (DIPL)
တရားလွှတ်တော်ရှေ့နေ (စဉ်-၁၈၇၉၄/၃၀-၁၁-၂၀၂၃)
အမှတ်(၄၆)၊သစ်တောလမ်း၊ စောရန်ပိုင်(အရှေ့)ရပ်ကွက်၊အလုံမြို့နယ်၊ရန်ကုန်တိုင်းဒေသကြီး။
Ph:09-428935929, 09-699184983

ပတ်စ်ပို့ပျောက်

(ဘ) ဦးမြင့်စိန်၏ သား ကျွန်တော် ဦးနိုင်လင်းမောင်[၁၂/စခန(နိုင်)၀၁၂၀၉၄]၏ နိုင်ငံကူးလက်မှတ် (နံပါတ်မမှတ်မိ)သည် ပျောက်ဆုံးသွားပါသွားပါသဖြင့် တွေ့ရှိပါက အကြောင်းကြားပေးပါရန်။

ဖုန်း-၀၉-၇၇၇၃၃၃၆၇၁

ဒဂုံမြို့သစ်တောင်ပိုင်း၊
မြောက်ပိုင်း၊ အရှေ့ပိုင်း
ဆိပ်ကမ်းမြို့နယ်များရှိ
မြေကွက်များ ဝယ်လိုသည်
ပိုင်ရှင်ကိုယ်တိုင်
ဆက်သွယ်ပါ။
09260664480
09260664490

မိဘအမည်မှန်ကန်ပါကြောင်း

ရန်ကုန်တိုင်းဒေသကြီး၊ တောင်ဥက္ကလာပမြို့နယ်၊ အ.ထ.က (၂) အထက်တန်းကျောင်း၊ Grade-11 တွင် ပညာသင်ကြားနေသော မထွယ်ဆန်မိုင်၏ မိဘနှစ်ပါး၏အမည်မှန်မှာ ဦးခွန်အောင် [၁/မမန(နိုင်) ၀၁၆၄၆၇]၊ မိခင် ဒေါ်ခေါ်နမ်မိုင် [၁/ဗမန(နိုင်)၀၇၇၆၉၆]ဖြစ်ပါကြောင်း။

ကန့်ကွက်နိုင်ကြောင်းကြေညာခြင်း

ရန်ကုန်တိုင်းဒေသကြီး၊ သန်လျင်မြို့နယ်၊ ဘုရားကုန်းမြို့ပြကွက်သစ်၊ မြေကွက်အမှတ်(၉၄)၊ ရွှေဘုံလမ်း၊ (အလျား၄၀ပေxအနံ၆၀ပေ)ရှိ ပါမစ်မြေအမျိုးအစားမြေကွက်နှင့် ယင်းမြေကွက်ပေါ်တွင် ဆောက်လုပ်ထားသော အကျိုးခံစားခွင့် အရပ်ရပ်တို့ကို လက်ရှိပိုင်ဆိုင်၍ ရောင်းချပိုင်ခွင့်ရှိသည်ဟု ဝန်ခံကတိပြုသူ ဦးမင်းခန့်နိုင် [၁၂/သလန(နိုင်)၁၅၄၃၀၃]ထံမှ ကျွန်ုပ်၏မိတ်ဆွေဖြစ်သူ ဒေါ်တင်တင်ထွေး [၁၂/သကတ(နိုင်)၁၁၅၈၀၂]သည် အပြီးအပြတ် ဝယ်ယူရန် (၂၉-၈-၂၀၂၄)နေ့တွင် စရန်ငွေတစ်စိတ် တစ်ဒေသပေးချေထားပြီးဖြစ်၍ ကန့်ကွက်လိုသူများရှိပါက ဤကြော်ငြာပါသည့်ရက်မှ (၇)ရက်အတွင်း တိကျခိုင်မာသော စာရွက်စာတမ်းမူရင်းများနှင့်တကွ ကျွန်ုပ်ထံသို့ကိုယ်တိုင် လာရောက်ကန့်ကွက်နိုင်ပါသည်။ သတ်မှတ်နေ့ရက်အထိ ကန့်ကွက်မည့်သူမရှိပါက အရောင်းအဝယ်ကို ဥပဒေနှင့်အညီ ပြီးဆုံးသည်အထိ ဆက်လက်ဆောင်ရွက်သွားမည်ဖြစ်ကြောင်း အများသိစေရန် ကြေညာအပ်ပါသည်။

လွှဲအပ်ညွှန်ကြားချက်အရ
ဒေါ်ယုဇနခင် (တရားလွှတ်တော်ရှေ့နေ) (စဉ်-၁၈၅၂၉)
ရုံးခန်းလိပ်စာ-တိုက်(၂)၊ အခန်းအမှတ်(၃၀၂)၊ မြင်တော်သာအိမ်ရာ၊ ၂/မြောက်ရပ်ကွက်၊ သာကေတမြို့နယ်၊ ရန်ကုန်တိုင်းဒေသကြီး။
ဖုန်း-၀၉-၂၅၀၉၇၇၇၁၇၊ ၀၉-၇၈၃၆၈၃၇၀၁

ဒေါ်ချစ်နွယ် (ဘ) ဦးကျော်လှိုင် [၉/ပမန(နိုင်)၁၈၀၉၁၆]နှင့် အများသိစေရန် ကြေညာခြင်း

ရှမ်းပြည်နယ်၊ တောင်ကြီးမြို့နယ်၊ အေးသာယာစက်မှုဇုန်၊ နယ်မြေ (၂)၊ (၁၂)ရပ်ကွက်၊ အမှတ် (၂/ ၁၇၀)တွင် နေထိုင်သော ဦးအောင်ဆင့်(ဘ) ဦးအုန်းမောင် [၉/မလန(နိုင်)၀၈၁၈၆၃]၏ လွှဲအပ်ညွှန်ကြားချက်အရ အောက်ပါအတိုင်း အများသိစေရန် ကြေညာအပ်ပါသည်-

ကျွန်ုပ်မိတ်ဆွေ ဦးအောင်ဆင့်နှင့် ဒေါ်ချစ်နွယ်တို့သည် မြန်မာ့ဓလေ့ထုံးတမ်းဥပဒေအညီ ထိမ်းမြားလက်ထပ်ထားကြသော တရားဝင်အကြင်လင်မယားများဖြစ်ကြပြီး သား/သမီး (၂)ဦး ထွန်းကားခဲ့ပါသည်။ ယခုအခါ ဒေါ်ချစ်နွယ်သည် ခင်ပွန်းဖြစ်သူ ဦးအောင်ဆင့်နှင့်တကွ သား/သမီးများအား အသိပေးခြင်းမရှိဘဲ ၎င်း၏ဆန္ဒအလျောက် နေအိမ်မှဆင်းသွားပြီး အဆက်အသွယ် ပြတ်တောက်လျက်ရှိပါသည်။ ဒေါ်ချစ်နွယ်သည် နေအိမ်မှ ဆင်းသွားချိန်တွင် လက်ဝတ်လက်စား ရွှေထည်ပစ္စည်းများနှင့်အတူ မရွှေ့မပြောင်းနိုင်သော ပစ္စည်းများဖြစ်သည့် (၁) တောင်ကြီးမြို့နယ်၊ အေးသာယာစက်မှုဇုန်၊ နယ်မြေ(၂)၊ (၁၂)ရပ်ကွက်၊ ခွာညိုလမ်း၊ အမှတ်-၂/၁၇၀၊ အကျယ်(၆၀x၈၀)ပေ မြေကွက်၏ စာချုပ်စာတမ်းမူရင်းများ၊ (၂)တောင်ကြီးမြို့နယ်၊ ရွှေညောင်မြို့၊ မင်္ဂလာရပ်ကွက်၊ တိုးချဲ့ကွက်သစ်၊ အကွက်အမှတ်(၇/၈)၊ အကျယ်(၈၀x၁၂၀)ပေ မြေကွက်(၂)ကွက်၏ စာချုပ်စာတမ်းမူရင်းများ၊ (၃) တောင်ကြီးမြို့နယ်၊ ကျောက်တလုံးမြို့၊ ပုံဆွေပင်ရွာရှိ ထောပတ်ခြံ(၂)ဧက မြေကွက်၏ စာချုပ်စာတမ်းမူရင်းများ (၄) မန္တလေးမြို့ ၊ချမ်းမြသာစည်မြို့နယ်၊ မြရည်နန္ဒာရပ်ကွက်၊ အကွက်အမှတ်(ဘဘ-၁၄)၊ ဦးပိုင်အမှတ်(၇၅)၊ ဧရိယာ(၀.၀၅၅၁)ဧက အကျယ်အဝန်းရှိ မြေကွက်၏ မြေဂရန် မူရင်းနှင့်တကွ ဆက်စပ်စာချုပ်မူရင်းများအား ယူဆောင်သွားပါသဖြင့် အဆိုပါမြေကွက်များ၏ စာချုပ်စာတမ်းမူရင်းများနှင့် ပတ်သက်၍လည်းကောင်း/၎င်းမြေကွက်များ၏ လက်ဝယ်ပိုင်ဆိုင်မှုနှင့် ပတ်သက်၍လည်းကောင်း ဦးအောင်ဆင့်၏ ခွင့်ပြုချက်မရရှိဘဲ အခြားသူတစ်ဦး တစ်ယောက်သို့ ပေးကမ်းခြင်း၊ ပေါင်နှံခြင်း၊ ရောင်း/ဝယ်ခြင်း၊ လှူဒါန်းခြင်း၊ စွန့်လွှတ်ခြင်း၊ အာမခံတင်သွင်းခြင်းများ စသဖြင့် တစ်နည်းနည်းဖြင့် တစ်စုံတစ်ရာ ဆောင်ရွက်ခြင်း (လုံးဝ)မပြုလုပ်ရန် အသိပေး အကြောင်းကြားအပ်ပါသည်။

အကယ်၍ အထက်ဖော်ပြပါ မြေပိုင်စာချုပ်စာတမ်းများနှင့်ပတ်သက်၍ တစ်ဦးတစ်ယောက်လက်ဝယ် သို့ ရောက်ရှိခဲ့လျှင်ဖြစ်စေ၊ ပိုင်ဆိုင်မှု နှင့် ပတ်သက်၍ အငြင်းပွားဖွယ်ရာများ ဖြစ်ပေါ်လာလျှင်ဖြစ်စေ ယင်းကိစ္စတို့နှင့်ပတ်သက်သော နစ်နာဆုံးရှုံးမှုအရပ်ရပ်တို့သည် လူကြီးမင်းအပေါ်၌ အလုံးစုံတာဝန် ကျရောက်လိမ့်မည်ဖြစ်ပါကြောင်း ဒေါ်ချစ်နွယ် [၉/ပမန(နိုင်)၁၈၀၉၁၆]နှင့်တကွ အများသိစေရန် ကြေညာအပ်ပါသည်။

ဦးအောင်ဆင့် ၏ လွှဲအပ်ညွှန်ကြားချက်အရ-

ဦးထွန်းလင်းနိုင်(LL.B, D.B.L)	**ဒေါ်ခင်သီတာဆွေ(LL.B)**	**ဦးရဲလင်းထွဋ်(LL.B, D.B.L)**
တရားလွှတ်တော်ရှေ့နေ	**အထက်တန်းရှေ့နေ**	**အထက်တန်းရှေ့နေ**
(စဉ်-၁၈၉၂၉/၂၀၂၃)	**(စဉ်-၃၁၄၇၂)**	**(စဉ်-၅၅၁၇၃)**

ရုံးခန်း - The Leaf Tower အမှတ်(၂၀၄)၊ ဓမ္မသုခကျောင်းလမ်း၊ (၇)ရပ်ကွက်၊ လှိုင်မြို့နယ်၊ ရန်ကုန်မြို့။
ဖုန်း - ၀၉-၇၉၂၉၈၀၆၀၂၊ ၀၉-၄၂၂၂၇၅၅၂၅

ဆောက်လုပ်ရေးဝန်ကြီးဌာန
လမ်းဦးစီးဌာန၊ စက်မှုဌာနခွဲ
(လေလံခေါ်ယူခြင်း)

ဆောက်လုပ်ရေးဝန်ကြီးဌာန၊ လမ်းဦးစီးဌာန၊ စက်မှုဌာနခွဲ၊ ယန္တရားတပ်ခွဲ(မြောက်) မန္တလေးမြို့မှ စက်ပစ္စည်းဟောင်းများ သံတိုသံစ(Scrap) အား မြန်မာကျပ်ငွေဖြင့် လေလံတင်ရောင်းချမည်ဖြစ်ပါသည်။

(က)	လေလံလျှောက်လွှာစတင်ရောင်းချမည့်နေ့ရက်	-	(၉-၉-၂၀၂၄)နေ့ရက်မှ (၂၃-၉-၂၀၂၄)နေ့အထိ (ရုံးချိန်အတွင်း)
(ခ)	နောက်ဆုံးလေလံလျှောက်လွှာတင်သွင်းရမည့် နေ့ရက်/အချိန်	-	(၂၃-၉-၂၀၂၄) ရက် ညနေ (၄:၀၀) နာရီ
(ဂ)	လေလံဖွင့်လှစ်မည့် နေ့ရက်/အချိန်	-	(၂၅-၉-၂၀၂၄) ရက် နံနက် (၁၀:၀၀) နာရီ
(ဃ)	လေလံလျှောက်လွှာရောင်းချမည့်နေရာ	-	လက်ထောက်ညွှန်ကြားရေးမှူး (စက်မှု)ရုံး၊ ယန္တရားတပ်ခွဲ (မြောက်)၊ လမ်းဦးစီးဌာန၊ ပြည်ကြီးတံခွန်မြို့နယ်၊ မန္တလေးမြို့ ဖုန်း - ၀၉-၂၀၂၂၆၄၃

လေလံတင်ရောင်းချရေးကော်မတီ

ကန့်ကွက်နိုင်ကြောင်းအများသိစေရန်ကြေညာခြင်း

ရန်ကုန်တိုင်းဒေသကြီး၊ လှည်းကူးခရိုင်၊ လှည်းကူးမြို့နယ်၊ ၈/၃ မြို့မရပ်ကွက်၊ ခရေလမ်းသွယ်(၁)တွင်ရှိသော ကွင်းအမှတ်-၁၀၄၁(B)၊ အကွက်အမှတ်(၃၃၊ ၃၅)မြေကွက်နှင့် ယင်းမြေကွက်ပေါ်ရှိ အကျိုးခံစားခွင့်အရပ်ရပ်အားလုံးတို့ကို ယခုလက်ရှိပိုင်ဆိုင်၍ လွှဲပြောင်းရောင်းချပိုင်ခွင့်ရှိသူ ဒေါ်သီတာ [၇/ကပတ(နိုင်)၀၆၃၁၈၈]ထံမှ ကျွန်ုပ်မိတ်ဆွေဖြစ်သူ ဒေါ်ဆုလတ်ဖြူ[၁၂/မဂဒ(နိုင်)၁၇၃၁၂၆]က ဝယ်ယူရန်အတွက် ရောင်းဖိုးငွေ၏ တစ်စိတ်တစ်ဒေသအား ပေးချေပြီးဖြစ်ပါသည်။ အဆိုပါခြံမြေနှင့် ပတ်သက်ပြီး ကန့်ကွက်လိုသူများရှိပါက ဤကြော်ငြာပါသည့်နေ့မှ (၇)ရက်အတွင်း ကျွန်ုပ်ထံသို့ခိုင်လုံသော ပိုင်ဆိုင်မှုစာရွက်စာတမ်းမူရင်းများနှင့်တကွ လာရောက်ကန့်ကွက်နိုင်ပါကြောင်းနှင့် ကန့်ကွက်မည့်သူမရှိပါက အရောင်းအဝယ်ကို ပြီးမြောက်သည်အထိ ဥပဒေနှင့်အညီ ဆက်လက်ဆောင်ရွက်သွားမည်ဖြစ်ကြောင်း အများသိစေရန် ကြေညာအပ်ပါသည်။

လွှဲအပ်ညွှန်ကြားချက်အရ-
ဒေါ်နှင်းယုလွင်(LL.B)
တရားလွှတ်တော်ရှေ့နေ (စဉ်-၁၇၅၉၆)
အမှတ်(မမ-၆၉)၊ စံပါယ်လမ်း၊ မြို့မရပ်ကွက်၊ လှည်းကူးမြို့နယ်။
Ph-09-5393259

ဒေါ်စိမ်းစိမ်းစိုး [၁၀/မလမ(နိုင်)၁၂၇၇၀၃] နှင့် အများသိစေရန် အသိပေးကြေညာခြင်း

ကျွန်ုပ်၏မိတ်ဆွေဖြစ်သော ဦးဇင်မင်းလတ် [၁၀/မလမ(နိုင်)၁၂၆၆၆၂] ၏ လွှဲအပ်ညွှန်ကြားချက်အရ အောက်ပါအတိုင်း အသိပေးကြေညာအပ်ပါသည်-

ကျွန်ုပ်၏မိတ်ဆွေဖြစ်သူ ဦးဇင်မင်းလတ်သည် ဒေါ်စိမ်းစိမ်းစိုးမှ ၎င်း၏ စတိုးဆိုင် (ဟန်နီဒေးစတိုး) လုပ်ငန်းတိုးချဲ့ရန်အတွက် ငွေကျပ်သိန်း(၁၅၀)လိုအပ်သဖြင့် အကူအညီတောင်းခဲ့သောကြောင့် နှစ်ဦးနှစ်ဖက် သဘောတူကတိစာချုပ်များ ချုပ်ဆို၍ ဦးဇင်မင်းလတ်မှ ဒေါ်စိမ်းစိမ်းစိုးအား ငွေကျပ်သိန်း (၁၅၀)ကျပ်တိတိကို တစ်လုံးတစ်ခဲတည်း ချေးငှားခဲ့ပါသည်။ ငွေကျပ်သိန်း (၁၅၀)တိတိအနက်မှ ငွေကျပ် သိန်း(၆၀)ကိုသာ ပေးအပ်ခဲ့ပြီး ကျန်ငွေကျပ်သိန်း (၉၀)အား ယနေ့အချိန်ထိ ပေးဆပ်ခြင်း မရှိတော့ဘဲ ၎င်းနေထိုင်သော တိုက်ခန်းအား ရောင်းချ၍ ဦးဇင်မင်းလတ်အား ရှောင်တိမ်းနေထိုင်ခဲ့ပါသည်။ ဦးဇင်မင်းလတ်မှ ဖုန်းဆက်၍သော်လည်းကောင်း၊ Viber Online များမှ တစ်ဆင့် ဆက်သွယ်ခဲ့သော်လည်း ပြန်လည်အကြောင်းကြားခြင်းမရှိခဲ့ပါ။ ထို့ကြောင့် ဤကြော်ငြာပါသည့် ရက်မှစ၍ (၇)ရက်အတွင်း ကျွန်ုပ်၏မိတ်ဆွေထံသို့ ပေးဆပ်စရာရှိသော ငွေကျပ်သိန်း (၉၀)အား အမြန်ဆုံး ပြန်လည်ပေးဆပ်ပါရန်နှင့် ကျွန်ုပ်ထံသို့ဖြစ်စေ၊ ကျွန်ုပ်မိတ်ဆွေထံသို့ဖြစ်စေ လူကိုယ်တိုင်လာရောက်တွေ့ဆုံ၍ အဆက်အသွယ် ပြုလုပ်ပါရန် အသိပေး အကြောင်းကြားအပ်ပါသည်။

သတ်မှတ်ရက်အတွင်း ချေးငွေပြန်လည်မပေးဆပ်လျှင် သော်လည်းကောင်း၊ ဆက်သွယ်အကြောင်းကြားခြင်း မရှိခဲ့လျှင်သော်လည်းကောင်း၊ တည်ဆဲဥပဒေများအရ ပြစ်မှုကြောင်း၊ တရားမကြောင်းတို့ဖြင့် တရားစွဲဆို အရေးယူဆောင်ရွက်သွားမည်ဖြစ်ကြောင်း ဒေါ်စိမ်းစိမ်းစိုးနှင့် အများသိစေရန် ကြော်ငြာအပ်ပါသည်။

လွှဲအပ်ညွှန်ကြားချက်အရ
ဒေါ်ဇင်ဝေထွန်း (LL.B) အထက်တန်းရှေ့နေ (စဉ်-၃၅၈၉၄)
အမှတ်-၁၄၆/ဘီ၊ မုဒိတာအိမ်ရာ -၁၊ (၂)ရပ်ကွက်၊ မရမ်းကုန်းမြို့နယ်၊
ရန်ကုန်မြို့။ ဖုန်း - ၀၉-၄၂၁၀၉၁၅၈၈, ၀၉-၇၅၉၆၉၇၅၉၈

စီမံကိန်းနှင့်ဘဏ္ဍာရေးဝန်ကြီးဌာန
မြန်မာ့လယ်ယာဖွံ့ဖြိုးရေးဘဏ်
အိတ်ဖွင့်တင်ဒါခေါ်ယူခြင်း
တင်ဒါအမှတ်စဉ်(၂ /၂၀၂၄)

၁။ စီမံကိန်းနှင့်ဘဏ္ဍာရေးဝန်ကြီးဌာန၊ မြန်မာ့လယ်ယာဖွံ့ဖြိုးရေးဘဏ်မှ ၂၀၂၄-၂၀၂၅ ဘဏ္ဍာရေးနှစ်တွင် ပြည်ထောင်စုဘဏ္ဍာရန်ပုံငွေဖြင့် ဆောင်ရွက်မည့်လုပ်ငန်းများအတွက် အောက်ပါအတိုင်း အိတ်ဖွင့်တင်ဒါခေါ်ယူအပ်ပါသည်-

(က)Lot – 1 ဆာဗာနှင့်ဆက်စပ်ပစ္စည်းများဝယ်ယူခြင်း။

(ခ) Lot – 2 ဘဏ်ခွဲ(၂၅)ခုတွင် Biometric စနစ်ဖြင့် Customer အချက်အလက်များ တိုက်ဆိုင်စစ်ဆေးနိုင်ရန်အတွက် Biometric Device များဝယ်ယူခြင်းနှင့် တပ်ဆင်ခြင်း၊ Customer ID Smart Card ပြုလုပ်ခြင်း။

၂။	တင်ဒါပုံစံရောင်းချမည့်ရက်	-၅-၉-၂၀၂၄ ရက် မှ ၁၃-၉-၂၀၂၄ ရက်နေ့အထိ (ရုံးချိန်အတွင်း)
၃။	တင်ဒါတင်သွင်းရမည့် နောက်ဆုံး နေ့ရက်/ အချိန်	-၁၉-၉-၂၀၂၄ ရက် ညနေ ၄:၀၀နာရီအထိ (ရုံးချိန်အတွင်း)
၄။	တင်ဒါဖွင့်လှစ်မည့်ရက်	-တင်ဒါတင်သွင်းသည့် ကုမ္ပဏီများသို့ ဆက်သွယ် အကြောင်းကြားပါမည်။
၅။	တင်ဒါတင်သွင်းရမည့်နေရာ	-မြန်မာ့လယ်ယာဖွံ့ဖြိုးရေးဘဏ် (ရုံးချုပ်)အမှတ်၂၆/၄၂၊ ပန်းဆိုးတန်းလမ်း၊ ကျောက်တံတားမြို့နယ်၊ ရန်ကုန်မြို့။
၆။	အသေးစိတ်အချက်အလက်များ သိရှိလိုပါက	-မြန်မာ့လယ်ယာဖွံ့ဖြိုးရေးဘဏ် (ရုံးချုပ်)၊ စီမံ (ပစ္စည်းဌာန)၊ ဖုန်း-၀၁-၃၉၁၂၅၈၊ သတင်းအချက်အလက်နှင့် နည်းပညာဌာန၊ ဖုန်း-၀၁-၂၅၃၁၇၅ သို့ ဆက်သွယ် မေးမြန်းနိုင်ပါသည်။

တင်ဒါလက်ခံရေးနှင့်စိစစ်ရေးကော်မတီ
မြန်မာ့လယ်ယာဖွံ့ဖြိုးရေးဘဏ်

ကန့်ကွက်နိုင်ကြောင်းကြော်ငြာ

ဒဂုံဆိပ်ကမ်းမြို့နယ်၊ မြေတိုင်းရပ်ကွက်အမှတ်-၁၇၁၊ မြေကွက်အမှတ် ၃၈၄၊ ဧရိယာ(၀.၁၁၄)ဧက၊ မြေကွက်တည်နေရာအမှတ်-၃၈၄၊ အလောင်းဘုရားလမ်း၊ ညောင်ပင်ရွာ၊ ၁၇၁(ဇုန်-၁)ရပ်ကွက်၊ ဒဂုံဆိပ်ကမ်းမြို့နယ်၊ ဦးဝင်းဌေး[၁၂/သကတ(နိုင်)၀၅၄၈၃၇] အမည်ပေါက်နှစ်(၆၀)ဂရန်မြေအား အမည်ပေါက်ဦးဝင်းဌေး [၁၂/သကတ(နိုင်)၀၅၄၈၃၇] (ခင်ပွန်း)သည် (၁၃-၄-၂၀၂၂) ရက်နေ့တွင် ကွယ်လွန်သဖြင့် ၎င်း၏ဇနီး ဖြစ်သူ ဒေါ်ခင်အုန်းမြင့် [၁၂/သကတ(နိုင်)၀၅၄၈၀၉] မှတရားဝင်(ဇနီး)တော်စပ်ကြောင်းနှင့် အမွေဆက်ခံပိုင်ဆိုင်ကြောင်း ကျမ်းကျိန်လွှာ၊ အမှတ်- ၉၄၂/ ၂၀၂၃(၂၀-၃-၂၀၂၃)၊ ထောက်ခံကျမ်းကျိန်လွှာ(၂)စောင်၊ ဦးဝင်းဌေး၏ သေဆုံးမှုလက်မှတ်၊ အိမ်ထောင်စုလူဦးရေစာရင်း၊ နှစ်(၆၀)ဂရန်တို့ တင်ပြ၍ ပိုင်ဆိုင်ကြောင်း မြေပုံကူးလျှောက်ထားလာခြင်းအား (၂၀၁၇) ခုနှစ်တွင် ဦးဝင်းဌေးမှ ဘဏ်ချေးမြေပုံကူးလျှောက်ထားခဲ့ခြင်းနှင့် (၂၀၁၈) ခုနှစ်တွင် မြန်မာ့စီးပွားရေးဘဏ်၊ ဘဏ်ခွဲ(၂)မှကန့်ကွက်ထားခြင်းတို့နှင့်ပတ်သက်၍ လျှောက်ထားသူမှ ဌာနဝင်စာ ၁၃၆၄/၂-၂-၂၀၂၃ ဖြင့် ဦးဝင်းဌေး မကွယ်လွန်မီက မြန်မာ့စီးပွားရေးဘဏ်(၃)မှ နှစ်(၆၀)ဂရန်အား အပေါင်ထား၍ ချေးငွေရယူခဲ့ပြီးနောက် ချေးငွေကျေသွားသဖြင့် မြေငှားစာချုပ်(ဂရန်)အား ပြန်လည်ထုတ်ယူကာ ထပ်မံ၍ ဘဏ်ချေးရန်မြေပုံမြေရာဇင်လျှောက်ထားစဉ် ကွယ်လွန်သွားကြောင်း၊ ငွေကျေသွားပြီဖြစ်၍ မြေငှားစာချုပ်(ဂရန်)အား ပိုင်ရှင်သို့ ပြန်လည်ပေးအပ်ထားပြီးဖြစ်သဖြင့် ဘဏ်အနေဖြင့် မည်သည့်ထောက်ခံစာမှ ထပ်မံထုတ်ပေးခြင်းမပြုတော့ကြောင်း၊ ၎င်းအနေဖြင့် ဘဏ်ချေးငွေအား အပြေအကျေပေးဆပ်ပြီးဖြစ်ကြောင်းနှင့် ဘဏ်မှ ကန့်ကွက်လွှာရုပ်သိမ်းကြောင်းစာအား တင်ပြနိုင်ခြင်းမရှိကြောင်း၊ ကျမ်းကျိန်လွှာအမှတ် -၂၆၃/၂၀၂၃(၆-၂-၂၀၂၃) ပူးတွဲ၍ ရှင်းလင်းတင်ပြလာပြီး မြန်မာ့စီးပွားရေးဘဏ်၊ ဘဏ်ခွဲ(၂)မှလည်း ချေးငွေအရင်းအတိုး အားလုံးတို့ကို အကျေပေးဆပ်ပြီးဖြစ်ပါ၍ မြေငှားဂရန်အား ပိုင်ရှင်သို့ ပြန်လည် ပေးအပ်ထားခြင်းဖြစ်ကြောင်း အကြောင်းကြားလာပါသဖြင့် ဒေါ်ခင်အုန်းမြင့်မှ ပိုင်ဆိုင်မြေပုံကူးလျှောက်ထားလာခြင်းအား တရားဝင်ခိုင်လုံသော အထောက်အထားများဖြင့် ဤကြော်ငြာပါသည့် နေ့မှစ၍ (၇)ရက်အတွင်း ကန့်ကွက်နိုင်ပါကြောင်းနှင့် ကန့်ကွက်မှုမရှိပါက လုပ်ထုံးလုပ်နည်းအတိုင်း ဆက်လက်ဆောင်ရွက်ပေးမည်ဖြစ်ပါကြောင်း အသိပေးကြေညာအပ်ပါသည်။

ဌာနမှူး(ဒုတိယညွှန်ကြားရေးမှူးချုပ်)
မြို့ပြမြေစီမံခန့်ခွဲမှုဌာန
ရန်ကုန်မြို့တော်စည်ပင်သာယာရေးကော်မတီ

ကန့်ကွက်နိုင်ပါကြောင်း အများသိစေရန်

ရန်ကုန်တိုင်းဒေသကြီး၊ ဒဂုံမြို့သစ်(အရှေ့ပိုင်း)မြို့နယ်၊ မြေတိုင်းရပ်ကွက်အမှတ်(၁၀၈)၊ ကုန်းဘောင်(၁)လမ်း၊ မြေကွက်အမှတ်(၂၄)၊ မြေအကျယ်အဝန်း(၄၀ပေ×၆၀ပေ)အနက် မြေကွက်အမှတ်(၂၅)နှင့် ကပ်လျက်ဘက်အခြမ်း၊ မြေအကျယ်အဝန်း(၂၀ပေ×၆၀ပေ)ရှိ မြေချပါမစ်မြေကွက်နှင့်ယင်းမြေကွက်ပေါ်ရှိ အကျိုးခံစားခွင့်အရပ်ရပ်အားလုံးတို့ကို ရန်ကုန်မြို့တော်စည်ပင်သာယာရေးကော်မတီမြို့ ပြစီမံကိန်းနှင့်မြေစီမံခန့်ခွဲမှု မြေယာဌာနတွင် ဒေါ်အေးသီတာ(MGE-၁၀၂၂၆၈) အမည်ဖြင့် အမည်ပေါက်မှတ်သားတည်ရှိပြီး အမည်ပေါက်ထံမှ ဦးမြင့်စိုး(၉/နထက(နိုင်)၀၁၅၅၁၄)သည် "နှစ်ဦးသဘောတူအဆင့်ဆင့်အဆက်စပ်အရောင်းအဝယ်ကတိစာချုပ်"များဖြင့် ဝယ်ယူပိုင်ဆိုင်ထားပြီး မိမိတစ်ဦးတည်းသာလျှင် တရားဝင်လက်ရှိပိုင်ဆိုင်ကြောင်းနှင့်လွှတ်လပ်စွာလွှဲပြောင်း ရောင်းချပိုင်ခွင့်ရှိသူဖြစ်ကြောင်း ဝန်ခံကတိပြု၍ ကျွန်ုပ်၏မိတ်ဆွေထံသို့ အပြီးအပိုင်လွှဲပြောင်းရောင်းချရန်စကားကမ်းလှမ်းလာရာ ကျွန်ုပ်၏မိတ်ဆွေဖြစ်သူက အပြီးအပိုင်ဝယ်ယူရန်အတွက် အရောင်းအဝယ်ပြုလုပ်သော တန်ဖိုးငွေ၏တစ်စိတ်တစ်ဒေသကို စရန်ငွေအဖြစ်ပေးချေထားပြီးဖြစ်ပါသည်။သို့ဖြစ်ပါ၍ကန့်ကွက်လိုပါက ဤကြော်ငြာပါသည့်နေ့မှစ၍(၇)ရက်အတွင်း ပိုင်ဆိုင်မှုအထောက်အထား(မူရင်း) များဖြင့်ကျွန်ုပ်ထံလာရောက်ကန့်ကွက်နိုင်ပါကြောင်းနှင့် သတ်မှတ်ရက်ကျော်လွန်ပါက အရောင်းအဝယ်ကိုပြီးမြောက်အောင်မြင်သည်အထိ ဥပဒေနှင့်အညီဆက်လက်ဆောင်ရွက်သွားမည်ဖြစ်ပါကြောင်း အများသိစေရန်ကြေညာအပ်ပါသည်။

လွှဲအပ်ညွှန်ကြားချက် အရ -

ဒေါ်ခူမြတ်မောင် (LL.B) တရားလွှတ်တော်ရှေ့နေ (စဉ်-၁၆၅၅၄)

ဒေါ်ကေကေနိုင် (LL.B) အထက်တန်းရှေ့နေ (စဉ်-၅၃၃၄၄)

ဦးတိုးဝေနိုင် (LL.B) အထက်တန်းရှေ့နေ (စဉ်-၅၅၉၁၃)

အမှတ်(၁၃၁)၊ မြရတနာ(၇)လမ်း၊ (ခ)ရပ်ကွက်၊ မြောက်ဥက္ကလာပမြို့နယ်၊ ရန်ကုန်မြို့၊
ဖုန်း - ၀၉-၄၂၈၀၂၂၃၈၄၊ ၀၉-၄၂၆၈၇၆၆၆၀၊ ၀၉-၇၆၉၈၂၃၄၁၇၊

ကန့်ကွက်နိုင်ကြောင်း အများသိစေရန်ကြေညာချက်

ရန်ကုန်တိုင်းဒေသကြီး၊ ဒဂုံမြို့သစ်(ဆိပ်ကမ်း)မြို့နယ်၊ မြေတိုင်းရပ်ကွက်အမှတ်-၁၅၀၊ မြေကွက်အမှတ် -၁၂၈၇၊ အကျယ်အဝန်း(၂၄၀၀)စတုရန်းပေရှိ ဒေါ်တင်တင်လှ[၁၂/ကမရ(နိုင်)၀၃၂၂၃၆] အမည်ပေါက်ဖြစ်သော ပါမစ်မြေကွက်နှင့် အဆိုပါမြေကွက်ပေါ်ရှိ ယင်းနှင့်ဆက်နွယ်လျက်ရှိသော အကျိုးခံစားခွင့်အရပ်ရပ်အားလုံးတို့ကို ဆက်စပ်စာချုပ်များဖြင့် လက်ရှိပိုင်ရှင်ဖြစ်သော ဦးလှမင်း[၇/ကပက(နိုင်)၀၉၀၈၁၂]မှ တရားဝင် ဝယ်ယူပိုင်ဆိုင်ထားပြီး ၎င်းအနေဖြင့် တရားဝင်လွှဲပြောင်း ရောင်းချပိုင်ခွင့်ရှိကြောင်း ဝန်ခံကတိပြု၍ ရောင်းချရန် ကမ်းလှမ်းသောကြောင့် ကျွန်ုပ်၏မိတ်ဆွေဖြစ်သူများက အပြီးအပြတ်ဝယ်ယူရန် စရန်ငွေတစ်စိတ်တစ်ဒေသကိုပေးချေထားပြီးဖြစ်ပါ၍ ကန့်ကွက်လိုသူများရှိပါက ဤကြေညာပါသည့်နေ့မှစ၍ (၇)ရက်အတွင်း တိကျခိုင်လုံသော စာရွက်စာတမ်းမူရင်းများနှင့်တကွ ကျွန်ုပ်ထံသို့ လာရောက်ကန့်ကွက်နိုင်ပါသည်။ သတ်မှတ်ရက်အတွင်း ကန့်ကွက်ခြင်းများမရှိပါက ဥပဒေနှင့်အညီ အရောင်းအဝယ်ကိစ္စများကို ပြီးမြောက်အောင် ဆက်လက်ဆောင်ရွက်သွားမည်ဖြစ်ကြောင်း အများသိစေရန်ကြေညာအပ်ပါသည်။

လွှဲအပ်ညွှန်ကြားချက်အရ
ဦးအောင်ကြိုင် (LL.B, LL.M)
တရားလွှတ်တော်ရှေ့နေ (စဉ် - ၁၇၇၄၉)
တိုက်(၁)၊ အခန်း(၅၀၆)၊ သာယာရွှေပြည်လမ်း၊ (၁၆)ရပ်ကွက်၊ ရန်ကင်းမြို့နယ်၊ ရန်ကုန်မြို့။ ဖုန်း - ၀၉-၅၄၁၆၈၈၃

ကန့်ကွက်နိုင်ကြောင်း အများသိစေရန် ကြေညာချက်

ရန်ကုန်တိုင်းဒေသကြီး၊ ဒဂုံမြို့သစ်(တောင်ပိုင်း)မြို့နယ်၊ မြေတိုင်းရပ်ကွက်အမှတ် (၂၁)၊ မြေကွက်အမှတ် - ၃၂၅ အကျယ်အဝန်း (ပေ၄၀ x ပေ၆၀)မြေကွက်၏ တစ်ဝက်ဖြစ်သော (ပေ ၂၀x ပေ၆၀)၊ ဧရိယာ-(၁၂၀၀)စတုရန်းပေရှိ (ခေါင်းရင်းခြမ်း - A) မြေကွက်အမှတ်(၃၂၄)နှင့် ကပ်လျက်ရှိသည့် ဦးမြင့်ဝင်း (TGKN-007722) နာမည်ပေါက်ဖြစ်သော ဖော်ပြပါရောင်းချသည့်(ပေ၂၀xပေ၆၀)ပါမစ်မြေကွက်နှင့် အဆိုပါမြေကွက်ပေါ်ရှိ ယင်းနှင့်ဆက်နွယ်လျက်ရှိသော အကျိုးခံစားခွင့်အရပ်ရပ်အားလုံးတို့ကို မူလပိုင်ရှင်ဖြစ်သော ဦးမြင့်ဝင်း (TGKN-007722) [၁၂/လကန(နိုင်)၀၀၇၅၉၁]မှ ၎င်းအနေဖြင့် တရားဝင်ပိုင်ဆိုင်ပြီး လွှဲပြောင်းရောင်းချပိုင်ခွင့်ရှိကြောင်း ဝန်ခံကတိပြု၍ ရောင်းချရန် ကမ်းလှမ်းသောကြောင့် ကျွန်ုပ်၏မိတ်ဆွေ ဖြစ်သူက အပြီးအပြတ်ဝယ်ယူရန် စရန်ငွေ တစ်စိတ်တစ်ဒေသကိုပေးချေထားပြီးဖြစ်ပါ၍ ကန့်ကွက်လိုသူများရှိပါက ဤကြေညာပါသည့်နေ့မှစ၍ (၇)ရက်အတွင်း တိကျခိုင်လုံသော စာရွက်စာတမ်းမူရင်းများနှင့်တကွ ကျွန်ုပ်ထံသို့ လာရောက်ကန့်ကွက်နိုင်ပါသည်။ သတ်မှတ်ရက်အတွင်း ကန့်ကွက်ခြင်းများမရှိပါက ဥပဒေနှင့်အညီ အရောင်းအဝယ်ကိစ္စများကို ပြီးမြောက်အောင် ဆက်လက်ဆောင်ရွက်သွားမည်ဖြစ်ကြောင်း အများသိစေရန်ကြေညာအပ်ပါသည်။

လွှဲအပ်ညွှန်ကြားချက်အရ
ဦးအောင်ကြိုင် (LL.B, LL.M) တရားလွှတ်တော်ရှေ့နေ (စဉ် - ၁၇၇၄၉)
တိုက်(၁)၊ အခန်း(၅၀၆)၊ သာယာရွှေပြည်လမ်း၊ (၁၆)ရပ်ကွက်၊ ရန်ကင်းမြို့နယ်၊ ရန်ကုန်မြို့။
ဖုန်း - ၀၉-၅၄၁၆၈၈၃

ကန့်ကွက်နိုင်ပါသည်

ရန်ကုန်တိုင်းဒေသကြီး၊ မရမ်းကုန်းမြို့နယ်၊ (၁)ရပ်ကွက်၊ (၁၄)လမ်း၊ အမှတ်(၅၈)ဟုခေါ်တွင်သော (၂)စန်းတွဲ (၅)ထပ်တိုက် အဆောက်အဦးမှ မြေညီထပ်၊ ခြေရင်း၊ ယာဘက်၊ အကျယ်အဝန်း (၁၂½ × ၅၀)ပေရှိ တိုက်ခန်း(၁)ခန်းနှင့် ယင်းတိုက်ခန်းပေါ်ရှိ လူနေထိုင်ခွင့်အပါအဝင် အကျိုးခံစားခွင့်အရပ်ရပ်အားလုံးတို့ကို ပိုင်ဆိုင်နေထိုင်လျက်ရှိပြီး ပြန်လည်ရောင်းချပိုင်ခွင့်ရှိသူဟု ဝန်ခံကတိပြုသူ ဒေါ်ခင်နိုင် (ဘ) ဦးမြမောင် (၁၂/မရက(နိုင်)၁၀၅၉၅၆)ထံမှ ကျွန်ုပ်၏မိတ်ဆွေက အပြီးအပိုင်ဝယ်ယူရန် (၃၀ - ၈ - ၂၀၂၄) ရက်နေ့တွင် ရောင်းဘိုးငွေ၏ တစ်စိတ်တစ်ဒေသကို စရံငွေအဖြစ် ပေးအပ်ပြီးဖြစ်ပါသည်၊ ကန့်ကွက်လိုသူများရှိပါက ပိုင်ဆိုင်မှု စာရွက်စာတမ်းမူရင်းများယူဆောင်၍ခိုင်လုံသော အထောက်အထားများဖြင့် ဤကြော်ငြာစာပါသည့်နေ့မှစ၍ (၁၄) ရက်အတွင်း လူကိုယ်တိုင်လာရောက်ကန့်ကွက်နိုင်ပါကြောင်းနှင့် ကန့်ကွက်မည့်သူမရှိပါက အရောင်းအဝယ်ကိုပြီးဆုံးသည်အထိ ဆက်လက်ဆောင်ရွက်သွားမည်ဖြစ်ပါကြောင်း အများသိစေရန် ကြေငြာအပ်ပါသည်၊

လွှဲအပ်ညွှန်ကြားချက်အရ -
ဦးခင်မောင်ရှို(စဉ်-၆၃၂၀)တရားလွှတ်တော်ရှေ့နေ
အမှတ်(၆၆)၊နတ်သျှင်နောင်လမ်း၊(၁)ရပ်ကွက်၊
မရမ်းကုန်းမြို့နယ်၊ရန်ကုန်မြို့၊ ၀၉-၄၃၀၈၈၅၄၉

ရွှေပြည်သာမြို့နယ်
မြေကွက်များ
အထူးဝယ်လိုသည်။
09-5139064

ကန့်ကွက်နိုင်ကြောင်းကြော်ငြာ

ကမာရွတ်မြို့နယ်၊ မြေတိုင်းရပ်ကွက်အမှတ်-၈၀၊ မြေကွက်အမှတ်-၁၆၂၊ ဧရိယာ-၀.၀၂၈ ဧက၊ မြေကွက်တည်နေရာအမှတ် (၄)၊ ဗဟိုလမ်း၊ (၃)ရပ်ကွက်၊ ကမာရွတ်မြို့နယ် ဦးလှမိုး (၁၂/ကမရ (နိုင်) ၀၃၁၂၁၆)၊ ဒေါ်မေစိန် (၁၂/ကမရ (နိုင်) ၀၂၉၅၅၄)၊ ဦးမြသောင်း (၁၂/ဥကတ (နိုင်) ၁၂၁၂၄၀) တို့ အမည်ပေါက်သည့် နှစ်(၆၀)မြေငှားဂရန် (စီမံချက်ဂရန်)မြေအား ရန်ကုန်အနောက်ပိုင်းခရိုင်တရားရုံး၊ တရားမကြီးမှုအမှတ်-၅၀၄/၂၀၁၅ (၈.၈.၂၀၂၂)၊ ကမာရွတ်ခရိုင်တရားရုံး တရားရုံးတော်၏ တရားမဇာရီမှုအမှတ်-၂၈/၂၀၂၂ (၃.၂.၂၀၂၃)၊ မရွှေ့မပြောင်းနိုင်သောပစ္စည်းကိုရောင်းကြောင်းလက်မှတ်စာချုပ်အမှတ်-၁၁/၂၀၂၄ (၁၀.၇.၂၀၂၄)၊ တရားရုံးလေလံဖြင့် ဝယ်ယူပိုင်ဆိုင်သူ ဒေါ်မြတ်မြတ်စိုး (၁၂/တမန (နိုင်) ၀၇၈၁၄၄)မှ အထက်ဖော်ပြပါတရားရုံးအနိုင်ဒီကရီအထောက်အထားများ၊ မရွှေ့မပြောင်းနိုင်သောပစ္စည်းကိုရောင်းကြောင်းလက်မှတ်စာ မိတ္တူမှန်၊ ဝင်ငွေခွန်၊ တံဆိပ်ခေါင်းခွန်၊ နှစ်(၆၀)ဂရန်၊ နိုင်ငံသားစိစစ်ရေးကတ်ပြား၊ ကန့်ကွက်ရန်မရှိကြောင်းအမည်ပြောင်း(Obj) တို့ကိုတင်ပြ၍ အမည်ပြောင်းလျှောက်ထားလာရာ တရားဝင်ခိုင်လုံသောအထောက်အထားများဖြင့် ဤကြော်ငြာပါသည့်နေ့မှစ၍ (၇)ရက်အတွင်း ကန့်ကွက်နိုင်ပါကြောင်းနှင့် ကန့်ကွက်မှုမရှိပါက လုပ်ထုံးလုပ်နည်းအတိုင်း ဆက်လက်ဆောင်ရွက်ပေးမည်ဖြစ်ပါကြောင်း အသိပေးကြေညာအပ်ပါသည်။

ဌာနမှူး(ဒုတိယညွှန်ကြားရေးမှူးချုပ်)
မြို့ပြမြေစီမံခန့်ခွဲမှုဌာန
ရန်ကုန်မြို့တော်စည်ပင်သာယာရေးကော်မတီ

ကန့်ကွက်လိုက နိုင်လုံသော မှတ်ပုံတင်စာချုပ်စာတမ်းများ၊ တရားရုံးအထောက်အထားတစ်ရပ်ရပ်ဖြင့် ဤကြော်ငြာပါသည့်နေ့မှစ၍ (၇)ရက်အတွင်း ကန့်ကွက်နိုင်ပါကြောင်းနှင့် ကန့်ကွက်မှုမရှိပါက လုပ်ထုံးလုပ်နည်းအတိုင်းဆက်လက်ဆောင်ရွက်ပေးသွားမည်ဖြစ်ပါသည်။

စဉ်	လျှောက်ထားသူ		လျှောက်ထားသည့်					လျှောက်ထားသည့် အကြောင်းအရာ
	အမည်	မှတ်ပုံတင်	မြို့နယ်	မြေတိုင်း	မြေကွက်	မြေအမည်ပေါက်	လိပ်စာ	
၁။	ဦးမင်းလွင်	၁၄/မမတ(နိုင်)၁၇၃၂၂၁	လှိုင်သာယာ	သကမ-၁၆	၆၀၄/က	ဦးအောင်သန်း	၆၀၄/က၊ ဆရာစံလမ်း၊ (၁၈)ရပ်ကွက်	ဂရန်သစ်
၂။	ဦးမော်ပင်းချိန်	၁၃/တယန(ပြု)၀၀၀၂၀၂	မြောက်ဥက္ကလာ	၂၀/ရွှေပေါက်ကံ	၉၆	ဦးဇော်ထွန်းနိုင်	၉၆၊ ဘုရင့်နောင်လမ်း၊ ၂၀/ရွှေပေါက်ကံရပ်ကွက်	အမည်ပြောင်း
၃။	ဦးမျိုးမင်းထိုက်	၁၂/ကတတ(နိုင်)၀၂၂၀၄၁	ဒဂုံတောင်	၁၄၅	၁၂၀၄	ဦးလှဝေ	၁၂၀၄၊ (၁၄၅)ရပ်ကွက်	အမည်ပြောင်း
၄။	ဒေါ်ချိုချိုသက်	၁၂/မရက(နိုင်)၁၈၇၆၂၉	လှိုင်သာယာ	သကမ-၁	၅၁၇/ခ	ဒေါ်အုံးရီ	၅၁၇/ခ၊ မြရတနာလမ်း၊ကုလားကြီးစုကျေးရွာအုပ်စု	ဂရန်သစ်
၅။	ဦးထွန်းဇော်ထက်	၁၃/နစန(နိုင်)၀၃၆၇၀၅	မင်္ဂလာဒုံ	၅၃၂/C-ခ	၁/၁၅၅-A	ဒေါ်လှလှငွေ	၁/၁၅၅-A၊ ကာယ(၅)လမ်း၊ ကာယရပ်ကွက်	ဂရန်ခွဲ
၆။	ဒေါ်ခင်စန္ဒာသူ	၁၂/မဂဒ(နိုင်)၁၇၂၀၅၈	မင်္ဂလာဒုံ	၅၃၂/C-ခ	၁/၁၅၅-B	ဒေါ်လှလှငွေ	၁/၁၅၅-B ၊ ကာယ(၅)လမ်း၊ ကာယရပ်ကွက်	ဂရန်ခွဲ
၇။	ဦးအောင်ပြည့်စုံသန်းနိုင်	၁၂/ဗဟန(နိုင်)၁၁၄၄၁၄	လှိုင်သာယာ	၅ရွှေဘုံသာ	၁၃	ဒေါ်မြင့်မြင့်ရီ	၁၃၊ ဂန္ဓမာလမ်းနှင့် အောင်သပြေလမ်းထောင့်၊ (၅)ရပ်ကွက်	အမည်ပြောင်း
၈။	ဦးနေအောင်ထွန်း	၁၂/မဂဒ(နိုင်)၀၉၂၃၉၃	ဒဂုံမြောက်	၅၀	၁၂၈၄	ဗိုလ်ကြီးမြတ်စိုးတင်	၁၂၈၄၊ နေကြာ(၃)လမ်း၊ (၅၀)ရပ်ကွက်	ဂရန်သစ်
၉။	ဦးဇော်ဇော်အောင်	၈/ရနခ(နိုင်)၀၈၁၀၉၅	တောင်ဥက္ကလာ	၁၄/၃(ချယ်ရီဥယျာဉ်အိမ်ရာ)	(၁/ဗ-၅၁)ဘီ	ဦးသိန်းသန်းဌေး(ခ) ချမ်းမြေ့အောင်	(၁/ဗ-၅၁/ဘီ)၊ချယ်ရီ(၄)လမ်း၊ ချယ်ရီဥယျာဉ်အိမ်ရာ၊ ၁၄/၃ရပ်ကွက်	အမည်ပြောင်း
၁၀။	ဒေါ်ခင်အေးလွင်	၁၂/ဥကတ(နိုင်)၁၃၅၄၈၀	တောင်ဥက္ကလာ	၅	၇၈၃/ဏ	ဒေါ်လုံးတင်	၇၈၃/ဏ၊ ဗြဟ္မစိုရ်လမ်း၊ (၅)ရပ်ကွက်	အမည်ပြောင်း
၁၁။	ဒေါ်ချိုချိုထွန်း	၁၃/လရန(နိုင်)၀၁၇၃၈၀	မြောက်ဥက္ကလာ	၁၅/ရွှေပေါက်ကံ	၁၀၇၉	ဒေါ်ဖြူဖြူ	၁၀၇၉၊ ပုဂံလမ်းမကြီး၊ ၁၅/ရွှေပေါက်ကံရပ်ကွက်	ဂရန်သစ်
၁၂။	ဒေါ်မြငွေ	၁၂/ကမတ(နိုင်)၀၃၃၈၀၀	လှိုင်သာယာ	သကမ-၇	၂၀၁/ခ	ဦးကျော်ရ	၂၀၁/ခ၊ လှိုင်ရတနာလမ်း၊ (၁၄)ရပ်ကွက်	ဂရန်သစ်
၁၃။	ဒေါ်အေးအေးမြတ်	၁၂/အစန(နိုင်)၁၁၈၈၇၀	ရန်ကင်း	၄၂/ခကံဘဲ့	၁၂/ဒ	ဒေါ်ခင်သိန်းကြည်	၃၇-D၊ နှင်းဆီလမ်း၊ (၈)ရပ်ကွက်	အမည်ပြောင်း
၁၄။	ဦးမင်းဇော်	၁၀/ကထန(နိုင်)၀၆၆၉၁၆	ရွှေပြည်သာ	၄၇သံဒင်း	၁၀၉၂/ခ	ဦးဝင်းမြင့်	၁၀၉၂/ခ၊ ဗိုလ်ချုပ်လမ်း၊ (၁၉)ရပ်ကွက်	ဂရန်သစ်
၁၅။	ဦးမင်းဇော်	၁၀/ကထန(နိုင်)၀၆၆၉၁၆	ရွှေပြည်သာ	၄၇သံဒင်း	၁၀၉၂/က	ဒေါ်ခင်စန်းဝင်း	၁၀၉၂/က၊ ဗိုလ်ချုပ်လမ်း၊ (၁၉)ရပ်ကွက်	ဂရန်သစ်
၁၆။	ဦးမျိုးခိုင်+၁	၇/ပတန(နိုင်)၀၀၂၃၆၁	ရွှေပြည်သာ	၈/၃၂	၈၇၉/က	ဦးမြင့်ဦး	၈၇၉/က၊ယင်းမာလမ်းသွယ်၁(က)လမ်း၊(၁၂)ရပ်ကွက်	ဂရန်သစ်
၁၇။	ဦးထွန်းအောင်ခိုင်	၁၂/ကမရ(နိုင်)၀၆၄၅၄၀	လှိုင်သာယာ	၂/၃(သကတ-၃)	၃၃	ဦးထွန်းထွန်းစိုး	၃၃၊ အောင်ပြည်စုံလမ်း၊ (၆)ရပ်ကွက်	ဂရန်သစ်
၁၈။	ဦးဝင်းနိုင်ငွေ+၁	၁၄/ပသန(နိုင်)၀၁၉၄၇၅	ဒဂုံမြောက်	၄၀	၁၀၀၆	ဦးခင်စန်း	၁၀၀၆၊ အောင်ဇေယျလမ်း၊ (၄၀)ရပ်ကွက်	အမည်ပြောင်း

ဌာနမှူး(ဒုတိယညွှန်ကြားရေးမှူးချုပ်)၊ မြို့ပြမြေစီမံခန့်ခွဲမှုဌာန၊ ရန်ကုန်မြို့တော်စည်ပင်သာယာရေးကော်မတီ

ကန့်ကွက်နိုင်ပါကြောင်းကြေညာခြင်း

ရန်ကုန်တိုင်းဒေသကြီး၊ တွံတေးမြို့နယ် ရန်ကုန်မြို့သစ်စီမံကိန်းဧရိယာအတွင်း စနစ်တကျနေထိုင်နိုင်ရန် နေရာချထားပေးသည့်-

(၁) ကွင်းအမှတ်(၀၁)၊ အုပ်စုအမှတ်(RA-1)၊ အကွက်အမှတ်(တ-၀၅) မြေကွက်အမှတ်(၀၀၆၂)၊ ဧရိယာ(၅၅'၄''× ၈၀')ရှိသည့် ယာယီမြေပေးမိန့်တွင် ဒေါ်မြမြဆွေ(၁၂/တတန(နိုင်)၀၀၁၂၂၂)အမည်ပေါက်မြေကွက်၊ယာယီမြေပေးမိန့်အမှတ်(၄၁၃၁/၂၀၂၀)ဖြစ်သည်။

(၂) ကွင်းအမှတ်(၀၂)၊ အုပ်စုအမှတ်(RA-2)၊ အကွက်အမှတ်(တ-၀၂) မြေကွက်အမှတ်(၃၁၀၉)၊ ဧရိယာ(၅၅'၉''× ၆၀')ရှိသည့် ယာယီမြေပေးမိန့်တွင် ဒေါ်လှလှ(၁၂/တတန(နိုင်)၁၀၄၁၁၆) အမည်ပေါက်မြေကွက်၊ ယာယီမြေပေးမိန့်အမှတ်(၃၁၅၉/၂၀၂၀)ဖြစ်သည်။

အထက်ပါမြေကွက်(၂)ကွက်ကို ယာယီမြေပေးမိန့်(၂)စောင်တွင် တရားဝင်အမည်ပေါက်သူအသီးသီးက အရှုပ်အရှင်းကင်းရှင်းစွာ လက်ဝယ်ထားရှိပိုင်ဆိုင်ပါကြောင်းနှင့် လွှဲပြောင်းရောင်းချပိုင်ခွင့်ရှိပါကြောင်း ဝန်ခံကတိပြုသည့်အတွက် ကျွန်ုပ်တို့၏မိတ်ဆွေက အပြီးအပိုင်ဝယ်ယူရန် (စရန်ငွေ)များ ပေးချေထားခဲ့ပြီးဖြစ်ပါသည်။ အဆိုပါမြေကွက်(၂)ကွက်နှင့်ပတ်သက်၍ ပိုင်ဆိုင်အကျိုးခံစားခွင့်ရှိသဖြင့် ကန့်ကွက်လိုသူများရှိပါက ဤကြေညာပါသည့်နေ့မှစ၍(၇)ရက်အတွင်း တိကျခိုင်လုံသော စာရွက်စာတမ်းမူရင်းများနှင့်တကွ လူကိုယ်တိုင်လာရောက်ကန့်ကွက်နိုင်ပါသည်။ သတ်မှတ်နေ့ရက်ကျော်လွန်ပါက အထက်ပါမြေကွက်(၂)ကွက် အရောင်းအဝယ်ကိုဥပဒေနှင့်အညီပြီးဆုံးသည်အထိဆက်လက်ဆောင်ရွက်မည်ဖြစ်ကြောင်းကြေညာပါသည်။ (လွှဲအပ်ညွှန်ကြားချက်အရ)

ဦးသန့်ဇင် (LL-B)
အထက်တန်းရှေ့နေ(စဉ်-၂၅၀၆၈)
Ph-09 253995848 , 09-798420119

ဒေါ်ဟန်နွေနိုင်(LL-B)
အထက်တန်းရှေ့နေ(စဉ်-၂၇၅၇၇)
Ph-09-4200 73685

အမှတ်(၅၀)၊ ပ-ထပ်၊ အခန်း(D-2)၊ ဘဏ်လမ်း၊ ကျောက်တံတားမြို့နယ်၊ ရန်ကုန်မြို့။

ကန့်ကွက်နိုင်ကြောင်း အများသိစေရန်ကြေညာခြင်း

ကျွန်ုပ်၏မိတ်ဆွေဖြစ်သူ ဒေါ်သန်းရွှေ [၁၂/ဥကမ(နိုင်)၀၀၄၃၄၆]၏ လွှဲအပ်ညွှန်ကြားချက်အရ အောက်ပါအတိုင်း အများသိစေရန် ကြေညာအပ်ပါသည်-

ရန်ကုန်တိုင်းဒေသကြီး၊ မြောက်ဥက္ကလာပမြို့နယ်၊ မြေတိုင်းရပ်ကွက်အမှတ်(င)၊ နှယ်နီ(၁၃)လမ်း၊ မြေကွက်အမှတ်(၄၇၁/က)ဟုခေါ်တွင်သော ဒေါ်သန်းရွှေအမည်ပေါက် နှစ်(၆၀)မြေငှားဂရန်၊ အကျယ်အဝန်း (အလျား ၂၀' x အနံ ၆၀')၊ ဧရိယာ(၁၂၀၀)စတုရန်းပေအကျယ်ရှိ မြေကွက်နှင့် ယင်းမြေကွက်ပေါ်ရှိ နေအိမ်အပါအဝင် အကျိုးခံစားခွင့်အရပ်ရပ်အားလုံးတို့ကို ကျွန်ုပ်မိတ်ဆွေ ဒေါ်သန်းရွှေမှ ၎င်း၏သမီးအရင်းဖြစ်သူ ဒေါ်နီနီဝင်း (ဘ) ဦးဂျေရုံး [၁၂/ဥကမ(နိုင်)၀၀၄၃၄၇] ကိုင်ဆောင်သူအား မေတ္တာဖြင့်အပိုင်ပေးအပ်မည်ဖြစ်ပါသည်။ ထိုသို့ပေးအပ်သည်ကို ကျန်သမီး(၁)ဦးဖြစ်သူ ဒေါ်သီသီဝင်း (ဘ) ဦးဂျေရုံး [၁၂/ဥကမ(နိုင်) ၀၁၅၁၇၈] မှလည်း ကန့်ကွက်ရန်မရှိပါ။ ဒေါ်သန်းရွှေ၏ ခင်ပွန်းဖြစ်သူ ဦးဂျေရုံးသည် (၁၁-၄-၂၀၂၂) ရက်နေ့က ကွယ်လွန်သွားပြီးဖြစ်ပါသည်။

သို့ဖြစ်ပါ၍ အထက်ဖော်ပြပါ မေတ္တာဖြင့်အပိုင်ပေးအပ်ခြင်းကို ကန့်ကွက်မည့်သူရှိပါက မည်သူမဆို ကျွန်ုပ်ထံသို့ ခိုင်လုံသော စာရွက်စာတမ်းအထောက်အထားမူရင်းများဖြင့် (၇)ရက်အတွင်း လာရောက်ကန့်ကွက်နိုင်ပါကြောင်းနှင့် ကန့်ကွက်မည့်သူမရှိပါက အထက်ဖော်ပြပါ မေတ္တာဖြင့်အပိုင်ပေးအပ်ခြင်းကို ဥပဒေနှင့်အညီ ဆက်လက်ဆောင်ရွက်သွားမည်ဖြစ်ကြောင်း အများသိစေရန် ကြေညာအပ်ပါသည်။

လွှဲအပ်ညွှန်ကြားသူ
ဒေါ်သန်းရွှေ
[၁၂/ဥကမ(နိုင်)၀၀၄၃၄၆]

လွှဲအပ်ညွှန်ကြားချက်အရ
ဒေါ်အေးအေးမူ (LL.B)
တရားလွှတ်တော်ရှေ့နေ
(စဉ် – ၈၃၄၇)
ဖုန်း–၀၉–၄၂၀၃၀၆၉၃၈

(၁၃-၈-၂၀၂၄) ရက်စွဲဖြင့် ကြေးမုံသတင်းစာ ကြော်ငြာစာမျက်နှာ (၂၇)တွင်ပါရှိသည့် ဒေါ်ကေဇာမိုး (အထက်တန်းရှေ့နေ) (LLB, D.B.L, C.B.L) လိုင်စင်အမှတ် (၃၄၄၀၂) နှင့် လွှဲအပ်ညွှန်ကြားသူ ဒေါ်မျိုးဇာခြည်မြင့် [၂/ဒမဆ(နိုင်)၀၃၆၀၃၁] အား လွှဲအပ်ညွှန်ကြားချက်အရ ဦးဌေးအောင်နှင့် အများသိစေရန်ကြေညာခြင်းအပေါ် အများသိစေရန် ပြန်လည်ဖြေရှင်းကြေညာခြင်း

၁။ ကျွန်ုပ်၏မိတ်ဆွေ ဦးဌေးအောင်မှာ (Shwe Htay Dragon)ကုမ္ပဏီလီမိတက်၏ ဒါရိုက်တာတစ်ဦးဖြစ်ပြီး ဒေါ်မျိုးဇာခြည်မြင့်မှာ ကျွန်ုပ်၏မိတ်ဆွေကုမ္ပဏီတွင် လာရောက်ကူညီလုပ်ကိုင်နေသူတစ်ဦး ဖြစ်ပါသည်။

၂။ ကျွန်ုပ်၏မိတ်ဆွေ ဦးဌေးအောင်မှ ဒေါ်မျိုးဇာခြည်မြင့်အပေါ် ငွေကျပ်သိန်း(၂၄၀၀)ကျပ်အား ပေးဆပ်ရန် အကြောင်းတစ်စုံတစ်ရာမရှိဘဲ ဒေါ်မျိုးဇာခြည်မြင့်မှာ ကျွန်ုပ်မိတ်ဆွေ ဦးဌေးအောင်၏ ခွင့်ပြုချက်မပါဘဲ ငွေကြေးအရှုပ်အရှင်းများပြုလုပ်ကာ ရှောင်တိမ်းနေသူတစ်ဦးလည်းဖြစ်ပါသည်။

၃။ ယခုကဲ့သို့ လုပ်ငန်းရှင်တစ်ဦးအပေါ် မဟုတ်မမှန် ဂုဏ်သိက္ခာကျဆင်းစေရန် မဟုတ်မမှန်ကြေညာခြင်း၊ နို့တစ်စာပို့ခြင်း စသည့်ကိစ္စအဝဝတို့အား မမှန်မကန်ဆောင်ရွက်ခြင်းများအား ပြန်လည်ရှင်းလင်းတောင်းပန်ပါရန်နှင့် လိုက်နာခြင်းမပြုပါက ဥပဒေအရ အရေးယူဆောင်ရွက်သွားမည်ဖြစ်ကြောင်း အများသိစေရန် ကြေညာအပ်ပါသည်။

(လွှဲအပ်ညွှန်ကြားသူ)
ဦးဌေးအောင်
[၁၂/ဒဂတ(နိုင်)၀၁၆၅၇၈]

(လွှဲအပ်ညွှန်ကြားချက်အရ)
ဦးညီညီ
အထက်တန်းရှေ့နေ(စဉ်-၉၀၈၉)
အမှတ်(၂၁)၊ ၃-လွှာ၊ ဦးရွှေဝွန်းလမ်း၊
(၇)ရပ်ကွက်၊ ပုဇွန်တောင်မြို့နယ်၊
ရန်ကုန်တိုင်းဒေသကြီး။
ဖုန်း–၀၉–၄၀၁၈၇၇၉၇၀

ကန့်ကွက်နိုင်ကြောင်း အများသိစေရန်ကြေညာခြင်း

ရန်ကုန်တိုင်းဒေသကြီး၊ ဗဟန်းမြို့နယ်၊ မြေတိုင်းရပ်ကွက်အမှတ်(၃၅-စီဂျီ)၊ မြေကွက်အမှတ်-၁၄၉၃၊ ဧရိယာ(၀.၀၁၈)ဧကရှိ နှစ်(၆၀)ဂရန်မြေကွက်နှင့် ယင်းမြေကွက်ပေါ်ရှိ ရန်ကုန်မြို့၊ ဗဟန်းမြို့နယ်၊ ဆရာစံ(တောင်)ရပ်ကွက်၊ ဦးချစ်မောင်လမ်း၊ အမှတ်(၃၉)ဟုခေါ်တွင်သော နေအိမ်အပါအဝင် အကျိုးခံစားခွင့်အရပ်ရပ်တို့အား တရားဝင်လက်ရှိထားပိုင်ဆိုင်ပြီး လွှဲပြောင်းရောင်းချပိုင်ခွင့်ရှိကြောင်း ဝန်ခံကတိပြုသူ ဦးရဲဝင်း [၆/ထဝန(ပြု)၀၀၀၀၁၈] (၎င်း၏ကိုယ်စား) ဦးအောင်စိုး [၆/ထဝန(နိုင်)၀၆၈၈၆၅]ထံမှ ကျွန်ုပ်မိတ်ဆွေက အပြီးအပိုင်ဝယ်ယူရန်အတွက် စရန်ငွေတစ်စိတ်တစ်ဒေသကို ပေးချေထားပြီးဖြစ်ပါသည်။ ဖော်ပြပါအရောင်းအဝယ်နှင့်ပတ်သက်၍ ကန့်ကွက်လိုသူများရှိပါက ဤကြော်ငြာပါသည့်နေ့မှ (၇)ရက်အတွင်း ခိုင်လုံသောအထောက်အထား စာရွက်စာတမ်း(မူရင်း)များ ပြည့်စုံစွာဖြင့် ကျွန်ုပ်ထံသို့ လာရောက်ကန့်ကွက်နိုင်ပါသည်။ အကယ်၍ သတ်မှတ်ရက်အတွင်း ကန့်ကွက်ခြင်းမရှိပါက အရောင်းအဝယ်အား ဥပဒေနှင့်အညီ ပြီးမြောက်သည်အထိ ဆက်လက်ဆောင်ရွက်သွားမည်ဖြစ်ပါကြောင်း အများသိစေရန်ကြေညာအပ်ပါသည်။

လွှဲအပ်ညွှန်ကြားချက်အရ –
ဦးကျော်ဆန်းဝင်း (LL.B) တရားလွှတ်တော်ရှေ့နေ (စဉ်–၁၀၈၉၁)
ရုံးခန်းအမှတ်(၅)၊ ပထမထပ်၊ Strand Condo၊ အမှတ် (၃၃/၄၉)၊ မဟာဗန္ဓုလပန်းခြံလမ်း (ဘားလမ်း)၊
ကျောက်တံတားမြို့နယ်၊ ရန်ကုန်မြို့။ ဖုန်း–၀၉–၅၄၀၆၈၀၈

ကန့်ကွက်နိုင်ကြောင်း အများသိစေရန်ကြေညာခြင်း

ရန်ကုန်တိုင်းဒေသကြီး၊ စမ်းချောင်းမြို့နယ်၊ စမ်း/တောင်ရပ်ကွက်၊ မင်းလမ်း၊ အမှတ်(၆၉)ဟုခေါ်တွင်သော (၂)ခန်းတွဲ (၄)ထပ်တိုက်အဆောက်အဦ၏ မြေညီ+ပထမထပ် (ထပ်ခိုး) (ခြေရင်းခန်း)၊ အကျယ်အဝန်း (၁၇ ပေ x ၃၆ ပေ) ခန့်ရှိ တိုက်ခန်းနှင့် အကျိုးခံစားခွင့်အရပ်ရပ်အားလုံးကို လက်ရှိထားဝယ်ယူပိုင်ဆိုင်ပြီး ရောင်းချပိုင်ခွင့်ရှိကြောင်း ဝန်ခံကတိပြုသူ ဦးသိန်းဆွေ [၇/မလန(နိုင်)၀၄၀၆၆၃] (၎င်းကိုယ်စား) ဒေါ်စံမြခိုင် [၇/မလန(နိုင်)၀၉၀၇၄၅] ထံမှ ကျွန်ုပ်မိတ်ဆွေက အပြီးအပိုင်ဝယ်ယူရန်အတွက် စရန်ငွေတစ်စိတ်တစ်ဒေသကို ပေးချေထားပြီးဖြစ်ပါသည်။ ဖော်ပြပါတိုက်ခန်းအရောင်းအဝယ်နှင့်ပတ်သက်၍ ကန့်ကွက်လိုသူများရှိပါက ဤကြော်ငြာပါသည့်နေ့မှ (၇)ရက်အတွင်း ခိုင်လုံသောစာချုပ်စာတမ်း၊ စာရွက်စာတမ်း အထောက်အထား(မူရင်း)များ ပြည့်စုံစွာဖြင့် ကျွန်ုပ်ထံသို့ လာရောက်ကန့်ကွက်နိုင်ပါသည်။ အကယ်၍ သတ်မှတ်ရက်အတွင်း ကန့်ကွက်ခြင်းမရှိပါက အရောင်းအဝယ်အား ဥပဒေနှင့်အညီ ပြီးမြောက်သည်အထိ ဆက်လက်ဆောင်ရွက်သွားမည်ဖြစ်ပါကြောင်း အများသိစေရန်ကြေညာအပ်ပါသည်။

လွှဲအပ်ညွှန်ကြားချက်အရ –
ဦးကျော်ဆန်းဝင်း (LL.B) တရားလွှတ်တော်ရှေ့နေ (စဉ်–၁၀၈၉၁)
ရုံးခန်းအမှတ်(၅)၊ ပထမထပ်၊ Strand Condo၊ အမှတ် (၃၃/၄၉)၊ မဟာဗန္ဓုလပန်းခြံလမ်း (ဘားလမ်း)၊
ကျောက်တံတားမြို့နယ်၊ ရန်ကုန်မြို့။ ဖုန်း–၀၉–၅၄၀၆၈၀၈

ကန့်ကွက်နိုင်ပါကြောင်း အများသိစေရန်

ရန်ကုန်တိုင်းဒေသကြီး၊ ဒဂုံမြို့သစ်(အရှေ့ပိုင်း)မြို့နယ်၊ မြေတိုင်းရပ်ကွက်အမှတ်(၁၀၈)၊ မြေကွက်အမှတ်(၁၈၉)၊ မြေအကျယ်အဝန်း(၄၀ပေ × ၆၀ပေ)ရှိ မြေချပါမစ်မြေကွက်နှင့်ယင်းမြေကွက်ပေါ်ရှိ အကျိုးခံစားခွင့်အရပ်ရပ်အားလုံးတို့ကို ရန်ကုန်မြို့တော်စည်ပင်သာယာရေးကော်မတီမြို့ ပြစီမံကိန်းနှင့်မြေစီမံခန့်ခွဲမှု မြေယာဌာနတွင် ဦးကျော်ထူး(NYHE-၀၉၈၃၅၆)(၁၃/ကမန(နိုင်)၀၁၆၅၁၃) အမည်ဖြင့် အမည်ပေါက်မှတ်သားတည်ရှိပြီး အမည်ပေါက်ထံမှဒေါ်မြမြစိုး(၁/မညန(နိုင်)၀၀၀၈၀၉)သည် "နှစ်ဦးသဘောတူအဆင့်ဆင့် အဆက်စပ်အရောင်းအဝယ်ကတိစာချုပ်"များဖြင့် ဝယ်ယူပိုင်ဆိုင်ထားပြီး မိမိတစ်ဦးတည်းသာလျှင် တရားဝင်လက်ရှိပိုင်ဆိုင်ကြောင်းနှင့်လွတ်လပ်စွာလွှဲပြောင်း ရောင်းချပိုင်ခွင့်ရှိသူဖြစ်ကြောင်းဝန်ခံကတိပြု၍ ကျွန်ုပ်၏မိတ်ဆွေထံသို့ အပြီးအပိုင်လွှဲပြောင်းရောင်းချရန် စကားကမ်းလှမ်းလာရာ ကျွန်ုပ်၏မိတ်ဆွေဖြစ်သူက အပြီးအပိုင်ဝယ်ယူရန်အတွက် အရောင်းအဝယ်ပြုလုပ်သော တန်ဖိုးငွေ၏တစ်စိတ်တစ်ဒေသကို စရန်ငွေအဖြစ်ပေးချေထားပြီးဖြစ်ပါသည်၊သို့ဖြစ်ပါ၍ကန့်ကွက်လိုပါက ဤကြော်ငြာပါသည့်နေ့မှစ၍(၇)ရက်အတွင်း ပိုင်ဆိုင်မှုအထောက်အထား(မူရင်း) များဖြင့်ကျွန်ုပ်ထံလာ ရောက်ကန့်ကွက်နိုင်ပါကြောင်းနှင့် သတ်မှတ်ရက်ကျော်လွန်ပါက အရောင်းအဝယ်ကိုပြီးမြောက်အောင်မြင်သည်အထိ ဥပဒေနှင့်အညီ ဆက်လက်ဆောင်ရွက်သွားမည်ဖြစ်ပါကြောင်း အများသိစေရန်ကြေညာအပ်ပါသည်၊

လွှဲအပ်ညွှန်ကြားချက်အရ –

ဒေါ်စုမြတ်မောင် (LL.B)
တရားလွှတ်တော်ရှေ့နေ (စဉ်-၁၆၅၅၄)

ဒေါ်ကေကေနိုင် (LL.B)
အထက်တန်းရှေ့နေ (စဉ်-၅၃၃၄၄)

ဦးတိုးဝေနိုင် (LL.B)
အထက်တန်းရှေ့နေ (စဉ်-၅၅၉၁၃)

အမှတ်(၁၃၁)၊ မြရတနာ(၇)လမ်း၊ (ခ)ရပ်ကွက်၊ မြောက်ဥက္ကလာပမြို့နယ်၊ ရန်ကုန်မြို့၊
ဖုန်း - ၀၉-၄၂၈၀၂၂၃၈၄၊ ၀၉-၄၂၆၈၇၆၆၆၀၊ ၀၉-၇၆၉၈၂၃၄၁၇၊

ကန့်ကွက်လိုက ခိုင်လုံသော မှတ်ပုံတင်စာချုပ်စာတမ်းများ၊ တရားရုံးအထောက်အထားတစ်ရပ်ရပ်ဖြင့် ဤကြော်ငြာပါသည့်နေ့မှစ၍ (၇)ရက်အတွင်း ကန့်ကွက်နိုင်ပါကြောင်းနှင့် ကန့်ကွက်မှုမရှိပါက လုပ်ထုံးလုပ်နည်းအတိုင်းဆက်လက်ဆောင်ရွက်ပေးသွားမည်ဖြစ်ပါသည်။

စဉ်	လျှောက်ထားသူ အမည်	လျှောက်ထားသူ မှတ်ပုံတင်	လျှောက်ထားသည့် မြို့နယ်	မြေတိုင်း	မြေကွက်	မြေအမည်ပေါက်	လိပ်စာ	လျှောက်ထားသည့်အကြောင်းအရာ
၁။	ဒေါ်ချိုပြုံး	၁၂/သကတ(နိုင်)၀၈၇၆၆၂	ဒဂုံဆိပ်ကမ်း	၉၁	၂၅	ဦးထွန်းတင်	၂၅၊ (၉၁)ရပ်ကွက်၊ ဒဂုံဆိပ်ကမ်း	ဂရန်သစ်
၂။	ဒေါ်နန်းမြစန္ဒာ(ခ)ဒေါ်နန်းနွယ်	၁၃/တကန(နိုင်)၁၄၄၇၈၄	လိုင်သာယာ	၄/၆	၁၈၀၄+၁၈၀၅+၁၈၀၆	ဒေါ်ကြည်သင်းမေ	၁၈၀၄+၁၈၀၅+၁၈၀၆၊ ဗညားလမ်း၊ (၅)ရပ်ကွက်	အမည်ပြောင်း
၃။	ဦးနိုင်ဇော်လင်း+၁	၇/ဒဥန(နိုင်)၁၀၃၃၃၇	တောင်ဥက္ကလာ	၅	၇၀၄/ခ	ဒေါ်လင်အိတီး	၇၀၄/ခ၊သုမင်္ဂလာလမ်း၊(၅)ရပ်ကွက်၊တောင်ဥက္ကလာ	အမည်ပြောင်း
၄။	ဦးအောင်ထွန်းဦး	၁၂/သဃက(နိုင်)၁၆၈၀၈၉	သင်္ဃန်းကျွန်း	၁၆/၃	၄၆၃/ခ	ဒေါ်သန္တာဆွေ၊ဒေါ်ကြူကြူဆွေ	၄၆၃/ခ၊သုမနလမ်း၊(၁၆/၃)ရပ်ကွက်၊သင်္ဃန်းကျွန်း	အမည်ပြောင်း
၅။	ဒေါ်ခိုင်မင်းသန့်	၁၄/ဝခမ(နိုင်)၁၃၃၈၁၂	ဒဂုံဆိပ်ကမ်း	၈၃	၄၈၈	အခ/တကက ဦးအေးကို	၄၈၈၊ (၈၃)ရပ်ကွက်၊ ဒဂုံဆိပ်ကမ်း	ဂရန်သစ်
၆။	ဒေါ်ယဉ်မိုးဖြူ	၁၂/ဒလန(နိုင်)၀၄၄၈၂၃	တောင်ဥက္ကလာ	၁၃	၁၂၄၇/ခ	ဦးရီဝင်း	၁၂၄၇/ခ၊(၃၄)လမ်း၊(၁၃)ရပ်ကွက်၊တောင်ဥက္ကလာ	အမည်ပြောင်း
၇။	ဦးဘသိန်း+၂	၁၂/ဗဟန(နိုင်)၀၁၃၂၀၁	မရမ်းကုန်း	၁၀/သမိုင်း ရွှေထီး အိမ်ရာ	၇	ဒေါ်သန်းသန်းဝင်း	၇၊ သမိုင်းဘူတာရုံလမ်း၊ (၁)ရပ်ကွက်	အမည်ပြောင်း
၈။	ဒေါက်တာလှမြတ်ဦး+၁	၁၀/မလမ(နိုင်)၁၂၀၇၄၉	ဗဟန်း	၃၆အက်ဗ်	၁၀၀-စီ/၆-အေ	ဒေါက်တာကျော်ဝင်း(ခ)ချင်ကတ်မွန်+၁	၈၀/စီ-၁၊သံလွင်လမ်း(အတွင်းလမ်း)၊ရွှေတောင်ကြား(၁)ရပ်ကွက်	အမည်ပြောင်း
၉။	ဒေါ်ကြူကြူမိုး	၁၂/လသယ(နိုင်)၀၀၅၂၃၂	လိုင်သာယာ	၁	၂၂	ဦးဝင်းလှိုင်	၂၂၊ မင်းရဲကျော်စွာ(၅)လမ်း၊ (၁)ရပ်ကွက်	အမည်ပြောင်း
၁၀။	ဒေါ်ခင်အေး(ခ)ရောင်ရှုလှိုင်	၁၂/ပဘတ(နိုင်)၀၁၇၂၁၈	ဗဟန်း	၃၆ကေ	၁၁၁-ဇီ/၂-ဘီ၁	ဒေါ်စောသီရိထက်+၃	၅၃ဘီ၊ရွှေတောင်ကြားလမ်း၊ရွှေတောင်ကြား(၂)ရပ်ကွက်	အမည်ပြောင်း
၁၁။	ဦးစိုးသိမ်း	၁၂/သဃက(နိုင်)၀၅၃၂၅၃	တောင်ဥက္ကလာ	၁၄-စိမ်းကိန်း/၂	၂၃၀	ဦးကျော်စိန်	၂၃၀၊ မြဝတီလမ်း၊ ၁၄-စိမ်းကိန်း(၂)ရပ်ကွက်	အမည်ပြောင်း
၁၂။	ဒေါ်ကျင်ရီ	၁၂/ကတတ(နိုင်)၀၀၆၁၆၈	ဒဂုံမြောက်	၄၉	၁၀၃၀	ဦးစိုးဝင်း	၁၀၃၀၊ ဒူးယား(၇)လမ်း၊ (၄၉)ရပ်ကွက်	အမည်ပြောင်း
၁၃။	ဦးငွေလှိုင်	၈/ပခက(နိုင်)၀၇၈၆၃၀	ဒဂုံဆိပ်ကမ်း	၆၀	၁၁၃၃	ဦးဝင်းသိန်း	၁၁၃၃၊ ရတနာလမ်း၊ (၆၀)ရပ်ကွက်၊ ဒဂုံဆိပ်ကမ်း	ဂရန်သစ်
၁၄။	ဒေါ်ဝင်းသစ်နွယ်	၁၄/မမန(နိုင်)၁၅၄၆၀၄	ဒဂုံတောင်	၁၅၃	၁၃၀၀	ဒေါ်ခင်နွဲ့ရီ	၁၃၀၀၊ (၁၅၃)ရပ်ကွက်	အမည်ပြောင်း
၁၅။	ဒေါ်စုကြည်လှိုင်	၁၂/ဥကတ(နိုင်)၁၆၂၅၀၇	ဒဂုံမြောက်	၃၇	၆၄၀	ဦးစန်းရှိန်၊ ဦးကျော်စွာရှိန်	၆၄၀၊ ရွှေဂုံသီရိလမ်း၊ (၃၇)ရပ်ကွက်	အမည်ပြောင်း
၁၆။	ဒေါ်နော်သက်သက်ဦး+၃	၁၂/လမန(နိုင်)၀၂၅၄၂၇	ဒဂုံမြောက်	၃၈	၅၁၂	ဒေါ်နော်ခင်မေ	၅၁၂၊ ဗိုလ်လရောင်လမ်း၊ (၃၈)ရပ်ကွက်	အမည်ပြောင်း
၁၇။	ဒေါ်အိအိနှင်း	၁၂/သဃက(နိုင်)၁၆၁၀၅၂	ဒဂုံဆိပ်ကမ်း	၈၉	၃၆၉	ဦးတင်ဦး	၃၆၉၊ (၈၉)ရပ်ကွက်၊ ဒဂုံဆိပ်ကမ်း	ဂရန်သစ်
၁၈။	ဦးအေးမင်းကျော်	၁၂/ဥကတ(နိုင်)၀၈၂၅၅၁	တောင်ဥက္ကလာ	၁၀	၁၇၇/က	ဒေါ်ကျင်အေး၊ ဒေါ်ညွန့်ကျင်၊ ဒေါ်လှကျင်	၁၇၇/က၊ ဇေယျာ(၇)လမ်း၊ (၁၀)ရပ်ကွက်၊ တောင်ဥက္ကလာ	အမည်ပြောင်း

ဌာနမှူး(ဒုတိယညွှန်ကြားရေးမှူးချုပ်)၊ မြို့ပြမြေစီမံခန့်ခွဲမှုဌာန၊ ရန်ကုန်မြို့တော်စည်ပင်သာယာရေးကော်မတီ

ကန့်ကွက်လိုက ခိုင်လုံသော မှတ်ပုံတင်စာချုပ်စာတမ်းများ၊ တရားရုံးအထောက်အထားတစ်ရပ်ရပ်ဖြင့် ဤကြော်ငြာပါသည့်နေ့မှစ၍ (၇)ရက်အတွင်း ကန့်ကွက်နိုင်ပါကြောင်းနှင့် ကန့်ကွက်မှုမရှိပါက လုပ်ထုံးလုပ်နည်းအတိုင်းဆက်လက်ဆောင်ရွက်ပေးသွားမည်ဖြစ်ပါသည်။

စဉ်	လျှောက်ထားသူ အမည်	လျှောက်ထားသူ မှတ်ပုံတင်	လျှောက်ထားသည့် မြို့နယ်	မြေတိုင်း	မြေကွက်	မြေအမည်ပေါက်	လိပ်စာ	လျှောက်ထားသည့်အကြောင်းအရာ
၁။	ဦးဝင်းနိုင်	၁၂/ရကန(နိုင်)၀၄၉၂၃၇	ဒဂုံမြောက်	၃၀	၆၀၂-ခ	ဦးတင်ရွှေ	၆၀၂/ခ၊ ထွန်းသီရိလမ်း၊ (၃၀)ရပ်ကွက်	ဂရန်ခွဲ
၂။	ဦးအောင်မိုးနိုင်	၇/ပခန(နိုင်)၀၀၀၂၈၃	သာကေတ	၁၀(ရတနာပုံအိမ်ရာ စီမံကိန်း)	၁၅၅+၁၅၆/ခ	ဦးအောင်မိုးနိုင်	၁၅၅+၁၅၆(ခ)၊ ရတနာပုံ(၂)လမ်း၊ ၁၀/မြောက်ရပ်ကွက်	ဂရန်သစ်
၃။	ဒေါ်တင်မှုမြတ်	၁၁/ကဖန(နိုင်)၀၀၃၉၅၆	ဒဂုံမြောက်	၃၀	၆၀၂-က	ဦးတင်ရွှေ	၆၀၂-က၊ ထွန်းသီရိလမ်း၊ (၃၀)ရပ်ကွက်	ဂရန်ခွဲ
၄။	ဒေါ်ဝင်းဝင်းစန်း(ခ)ဒေါ်ခင်မိုးသူ	၁၂/ကမရ(နိုင်)၀၄၂၂၇၅	ကမာရွတ်	၇၉	၄အေ/၅	ဦးတင်မောင်ဦး	၅၃/ဘီ၊ အင်းစိန်လမ်း၊ (၁)ရပ်ကွက်	အမည်ပြောင်း
၅။	ဦးကျော်လွင်ဦး	၉/တသန(နိုင်)၁၀၀၄၀၈	အင်းစိန်	၃၉၈-ပဲမိုးကုန်း	၅၀/ခ-၄-D	ဒေါ်မေမြတ်ခိုင်	၅၀/ခ-၄-D Plot-4၊ မင်္ဂလာလမ်းသွယ်၊သိင်္ဂီမင်္ဂလာဗီလာ၊၃၉၈-ပဲမိုးကုန်း	အမည်ပြောင်း
၆။	ဦးအောင်အောင်အေးနောင်+၁	၉/မနမ(နိုင်)၁၁၂၀၃	မြောက်ဥက္ကလာ	၁၃/ရွှေပေါက်ကံ	၄၃၆	ဦးမောင်ငွေး	၄၃၆၊ စစ်ကိုင်းလမ်း၊ ၁၃/ရွှေပေါက်ကံရပ်ကွက်	ဂရန်သစ်
၇။	ဦးကြည်စိုး+၁	၁၂/ဥကမ(နိုင်)၀၀၀၅၉၉	မြောက်ဥက္ကလာ	၈	၅၂၂	ဒေါ်တင်တင်ငြိမ်း	၅၂၂၊ မေဓါဝီလမ်း၊ (၈)ရပ်ကွက်	အမည်ပြောင်း
၈။	ဒေါ်ကြည်ဆွတ်မိုး	၁၂/ဒဂမ(နိုင်)၀၂၇၃၅၇	ဒဂုံမြောက်	၃၈	၆၆၅	ဒေါ်ကြည်ကြည်	၆၆၅၊ ခင်ညိုလမ်း၊ (၃၈)ရပ်ကွက်	အမည်ပြောင်း
၉။	ဒေါ်ဥမ္မာအောင်	၁၂/ဗဟန(နိုင်)၀၁၀၁၀၁	ဗဟန်း	၃၀အေ	၄၀၂/၁ဘီ	ဒေါ်အေးအေး	၄၀/၁၊ သံလွင်လမ်း(အတွင်းလမ်း)၊ ရွှေတောင်ကြား(၂)ရပ်ကွက်	အမည်ပြောင်း
၁၀။	ဦးမွန်	၁၀/မလမ(နိုင်)၀၀၈၅၅၈	ဗဟန်း	၃၆အိပ်ချ်	၃၅အီး/၂+၃၅အီး/၃+၆ရဂျ	ဒေါ်စမ်းကြည်(ခ)ဒေါ်စန်းကြည်	၈၁/B၂၊ စုပေါင်းလမ်းသွယ်၊ ရွှေတောင်ကြား(၁)ရပ်ကွက်	အမည်ပြောင်း
၁၁။	ဒေါ်ဥမ္မာ	၈/ပခက(နိုင်)၁၅၉၈၈၃	ဒဂုံအရှေ့	၁၃၆	၅၇၅	ဦးချစ်တင်	၅၇၅၊ (၁၃၆)ရပ်ကွက်၊ ဒဂုံအရှေ့	ဂရန်သစ်
၁၂။	ဦးဖုန်းမြင့်ကျော်	၁၂/အလန(နိုင်)၀၁၁၀၈၆	ဒဂုံတောင်	၂၅	၂၇၆	ဦးအေးကျော်	၂၇၆၊ လောင်းလုံလမ်း၊ (၂၅)ရပ်ကွက်	အမည်ပြောင်း
၁၃။	ဦးတင်မြင့်	၁၂/လမတ(နိုင်)၀၁၂၂၆၀	ဒဂုံဆိပ်ကမ်း	၁၅၀	၁၄၀၄	ဦးကျော်ကျော်	၁၄၀၄၊ (၁၅၀)ရပ်ကွက်၊ ဒဂုံဆိပ်ကမ်း	ဂရန်သစ်
၁၄။	ဒေါ်မိုးမိုး	၁၁/စတန(နိုင်)၀၅၆၇၀၆	ဒဂုံအရှေ့	၅	၄၁၁	ဦးဝင်းမြင့်အောင်	၄၁၁၊ ရတနာလမ်း၊ (၅)ရပ်ကွက်၊ ဒဂုံအရှေ့	အမည်ပြောင်း
၁၅။	ဒေါ်အေးသန္တာထွန်း	၉/မလန(နိုင်)၀၈၂၁၆၂	ဒဂုံအရှေ့	၁၁	၇၁၇	ဗိုလ်ကြီးခင်မောင်လေး	၇၁၇၊ နောင်ရိုး(၃)လမ်း၊ (၁၁)ရပ်ကွက်	အမည်ပြောင်း
၁၆။	ဒေါ်တင်တင်ထက်	၁၄/ဟသတ(နိုင်)၂၄၁၉၈၀	ဒဂုံတောင်	၂၅	၁၀၇/ခ	ဒေါ်မှုငွေ	၁၀၇/ခ၊ ရွှေနှင်းဆီ(၁)လမ်း၊ (၂၅)ရပ်ကွက်	အမည်ပြောင်း
၁၇။	ဒေါ်ခင်ဦးမေ+၂	၁၂/ဥကတ(နိုင်)၁၅၅၈၆၀	တောင်ဥက္ကလာ	၉	၇	ဒေါ်နွဲ့နွဲ့ရီ	၇၊ သစ္စာလမ်း၊ (၉)ရပ်ကွက်	အမည်ပြောင်း
၁၈။	ဦးအောင်နိုင်သူ	၁၂/အစန(နိုင်)၀၅၀၅၄၅	တောင်ဥက္ကလာ	၁၀	၅၅၄	ဦးမြတ်ကျော်	၅၅၄၊ ဇေယျာ(၁၉)လမ်း၊ (၁၀)ရပ်ကွက်	အမည်ပြောင်း

ဌာနမှူး(ဒုတိယညွှန်ကြားရေးမှူးချုပ်)၊ မြို့ပြမြေစီမံခန့်ခွဲမှုဌာန၊ ရန်ကုန်မြို့တော်စည်ပင်သာယာရေးကော်မတီ

ကန့်ကွက်နိုင်ကြောင်း ကြော်ငြာ

ဒဂုံမြို့သစ်(တောင်ပိုင်း)မြို့နယ်၊ မြေတိုင်းရပ်ကွက်အမှတ်-၅၃၊ မြေကွက်အမှတ်-၉၃၄၊ မြေကွက်တည်နေရာ အမှတ်-၉၃၄၊ ဇေယျာမြိုင်လမ်း၊ ၅၃-ရပ်ကွက်၊ ဒဂုံတောင်၊ ဒေါ်ဌေးဌေး (S/OKA-၀၄၆၂၁၇) အမည်ပေါက် နှစ်(၆၀)မြေငှားဂရန်မြေအား ဂရန်အမည်ပေါက်ဒေါ်ဌေးဌေး(S/OKA-၀၄၆၂၁၇)မှ နှစ်(၆၀)ဂရန်ပျောက်ဆုံးကြောင်း ရပ်ကွက်အုပ်ချုပ်ရေးမှူး ထောက်ခံချက်၊ ရဲစခန်းထောက်ခံချက်၊ နှစ်(၆၀)ဂရန်မူရင်း ပျောက်ဆုံးသွားခဲ့သည်မှာ မှန်ကန်ပါကြောင်း၊ အခြားမည်သူ တစ်ဦးတစ်ယောက်ကိုမျှ ရောင်းချ၊ ပေါင်နှံ၊ ပေးကမ်း၊ လွှဲပြောင်း၊ လှူဒါန်းထားခြင်းမရှိပါကြောင်း၊ နှစ်(၆၀)ဂရန်မူရင်း ပျောက်ဆုံးသွားသည်မှာ မှန်ကန်ပါကြောင်း ကျမ်းကျိန်လွှာအမှတ်-၃၇၈/၂၂(၁၀-၁၁-၂၀၂၂)၊ ကိုယ်တိုင်ဝန်ခံချက်၊ နိုင်ငံသားစိစစ်ရေးကတ်ပြားတို့တင်ပြ၍ ဂရန်မိတ္တူလျှောက်ထားခြင်းအား မြေပြင်ကွင်းဆင်းစစ်ဆေးရာ (၁)ထပ်ပျဉ်ထောင်(၁)လုံးနှင့် (၂)ထပ်အုတ်ညှပ်(၁)လုံးရှိပြီး ဒေါ်ဌေးဌေးမှ ကွင်းဆင်းသိရှိကြောင်း လက်မှတ်ရေးထိုးပေးပါသဖြင့် ဒေါ်ဌေးဌေး၏ ဂရန်မိတ္တူလျှောက်ထားခြင်းအား တရားဝင်ခိုင်လုံသော အထောက်အထားများဖြင့် ဤကြော်ငြာပါသည့်နေ့မှစ၍ (၇)ရက်အတွင်း ကန့်ကွက်နိုင်ပါကြောင်းနှင့် ကန့်ကွက်မှုမရှိပါက လုပ်ထုံးလုပ်နည်းအတိုင်း ဆက်လက်ဆောင်ရွက်ပေးမည်ဖြစ်ပါကြောင်း အသိပေးကြေညာအပ်ပါသည်။

ဌာနမှူး
(ဒုတိယညွှန်ကြားရေးမှူးချုပ်)
မြို့ပြမြေစီမံခန့်ခွဲမှုဌာန
ရန်ကုန်မြို့တော်
စည်ပင်သာယာရေးကော်မတီ

ပြည်ထောင်စုသမ္မတမြန်မာနိုင်ငံတော်အစိုးရ
ကျန်းမာရေးဝန်ကြီးဌာန
ကုသရေးဦးစီးဌာန
ရန်ကုန်ပြည်သူ့ဆေးရုံကြီး
ဆေးရုံအုပ်ကြီးရုံး
အိတ်ဖွင့်တင်ဒါခေါ်ယူခြင်း

၁။ ရန်ကုန်ပြည်သူ့ဆေးရုံကြီး ၊ PET/CT & Cyclotron Center ရှိ စက်များအား Preventive Maintenance ပြုလုပ်ရန်နှင့် ပြုပြင်လဲလှယ်ရန် ရှိပါသဖြင့် စိတ်ပါဝင်စားသည့် ကုမ္ပဏီများထံမှ အိတ်ဖွင့်တင်ဒါ တင်သွင်းရန် ခေါ်ယူအပ်ပါသည်။

၂။ တင်ဒါပုံစံ စတင်ရောင်းချမည့်ရက် - ၃-၉-၂၀၂၄ (အင်္ဂါနေ့)
တင်ဒါပုံစံနောက်ဆုံးပေးသွင်းရမည့် နေ့ရက်/အချိန် - ၁၆-၉-၂၀၂၄ (တနင်္လာနေ့) ၁၆:၀၀ နာရီ

၃။ တင်ဒါစည်းမျဉ်းစည်းကမ်းများနှင့် ပတ်သက်၍ အသေးစိတ်သိလိုပါက ဆေးရုံအုပ်ကြီးရုံး၊ ရန်ကုန်ပြည်သူ့ဆေးရုံကြီးသို့ ရုံးချိန်အတွင်း စုံစမ်းမေးမြန်းနိုင်ပါသည်။

ရန်ကုန်ပြည်သူ့ဆေးရုံကြီး

ကန့်ကွက်နိုင်ကြောင်းကြော်ငြာ

ရန်ကုန်တိုင်းဒေသကြီး၊ သန်လျင်ခရိုင်၊ သန်လျင်မြို့နယ်၊ အောင်ချမ်းသာ(၂)ရပ်ကွက်၊ နဝရတ်လမ်း၊ အမှတ်(၅၁၅)ဟုခေါ်တွင်သည့် သန်လျင်၊ အောင်ချမ်းသာ၊ အကွက်(၂၅)၊ ဗိုလ်ချုပ်ရေနံစက်ကွက် ဦးပိုင်(၄)ရှိ ဧရိယာ(၀.၀၅၅)ဧကရှိ ဦးမာမွတ် သို့ (တဝတ ၏ ၂၆-၉-၁၉၈၉)နေ့စွဲပါ စာအမှတ်-၃၈၀/၃-၂)အရ ဦးမာမွတ်သို့ ချထားပေးခဲ့သော မြေကွက်ဖြစ်ပြီး-အမည်ပေါက်ထံမှ တရားရုံး၏အနိုင်ဒီကရီဖြင့် ဝယ်ယူပိုင်ဆိုင်သူ ဦးတင်မောင်မြင့်[၉/ကပတ(နိုင်)၁၅၅၆၇၄]ထံမှ ဦးနိုင်လင်း(ဘ)ဦးလှမောင်[၁၂/ဒဂမ(နိုင်)၀၀၄၁၃၁]မှဝယ်ယူပိုင်ဆိုင်ပြီး ၎င်းထံမှ ကျွန်ုပ်၏မိတ်ဆွေဖြစ်သူမှ အပြီးအပိုင်ဝယ်ယူရန်အတွက် စရန်ငွေတစ်စိတ်တစ်ဒေသကို ပေးချေထားပြီးဖြစ်ပါ၍ ကန့်ကွက်လိုသူများရှိပါက ဤကြော်ငြာပါသည့်ရက်မှ (၁၄)ရက်အတွင်း ပိုင်ဆိုင်မှုအထောက်အထား(မူရင်း)များဖြင့် ကျွန်ုပ်ထံသို့ ကိုယ်တိုင် လာရောက်ကန့်ကွက်နိုင်ပါသည်။ သတ်မှတ်ရက်ထက် ကျော်လွန်ပါက အရောင်းအဝယ်ကို ပြီးဆုံးသည်အထိ ဥပဒေနှင့်အညီ ဆက်လက်ဆောင်ရွက်သွားမည်ဖြစ်ကြောင်း အများသိစေရန် ကြေညာအပ်ပါသည်။

လွှဲအပ်ညွှန်ကြားချက်အရ -
ဒေါ်အိအိအောင်(LL.B)(W.I.P.O) အထက်တန်းရှေ့နေ(စဉ်-၅၄၂၈၂)
အမှတ်(၉၄)၊ ပါရမီလမ်း၊ (၁၀)ရပ်ကွက်၊ မရမ်းကုန်းမြို့နယ်။
ဖုန်း-၀၉-၄၂၀၄၂၃၄၃၈

ကန့်ကွက်နိုင်ကြောင်း အများသိစေရန်ကြော်ငြာခြင်း

ရန်ကုန်တိုင်းဒေသကြီး၊ ဒဂုံမြို့သစ်(တောင်ပိုင်း)မြို့နယ်၊ ဇီဇဝါလမ်း၊ မြေတိုင်းရပ်ကွက်အမှတ်-၁၄၀၊ မြေကွက်အမှတ်-၂၃၂၅၊ ဧရိယာ(၄၀' x ၆၀')ရှိ ဒေါ်တင်တင်စိုး [၁၂/သဃက(နိုင်)၁၀၀၁၂၈] အမည်ပေါက် ပါမစ်မြေကွက်ကြီးအနက်မှ ခေါင်းရင်းဘက်ခြမ်း(၂၀'x၆၀')ရှိ မြေကွက်အစိတ်အပိုင်းအား အဆင့်ဆင့်အရောင်းအဝယ်ပြုလုပ်ခဲ့ကြရာ ယခုအခါ ဒေါ်ဥမ္မာ [၁၂/သဃက(နိုင်)၀၉၁၈၄၄] က အဆိုပါ ခေါင်းရင်းဘက်ခြမ်း (၂၀'x၆၀')ရှိ မြေကွက်အစိတ်အပိုင်း ယင်းမြေကွက်ပေါ်ရှိ အကျိုးခံစားခွင့်အရပ်ရပ်တို့ကို ဝယ်ယူပြီး လက်ဝယ်ထားရှိ ပိုင်ဆိုင်အကျိုးခံစားလျက်ရှိကြောင်းနှင့် ၎င်းအနေဖြင့် လွှဲပြောင်းရောင်းချခွင့်ရှိကြောင်း၊ မည်သည့်ပြဿနာအရှုပ်အထွေးမျှ မရှိကြောင်း ဝန်ခံပြောကြားပြီး လွှဲပြောင်းရောင်းချရန် ကမ်းလှမ်းသဖြင့် ကျွန်ုပ်မိတ်ဆွေ ဒေါ်ညိုညိုမာ [၁၂/သဃက(နိုင်)၀၀၂၀၀၅] က အပြီးအပိုင်ဝယ်ယူရန်အတွက် စရန်ငွေပေးချေထားပြီးဖြစ်ပါသည်။ ထို့ကြောင့် အဆိုပါမြေကွက်အစိတ်အပိုင်းတွင် အကျိုးသက်ဆိုင်ခွင့်ရှိသူ မည်သူမဆို ဒေါ်ဥမ္မာ၏ ရောင်းချခြင်းအပေါ် ကန့်ကွက်လိုပါက ဤကြော်ငြာပါသည့်နေ့မှ (၇)ရက်အတွင်း ပိုင်ဆိုင်မှု စာချုပ်စာတမ်းမူရင်းများနှင့်အတူ ကျွန်ုပ်ထံ လာရောက်ကန့်ကွက်နိုင်ပါသည်။ ထိုသတ်မှတ်ရက်အတွင်း လာရောက်ကန့်ကွက်ခြင်းမရှိပါက အရောင်းအဝယ်ကိစ္စကို ပြီးမြောက်အောင် ဥပဒေနှင့်အညီ ဆက်လက်ဆောင်ရွက်သွားမည်ဖြစ်ကြောင်း အများသိစေရန် အသိပေးကြေညာအပ်ပါသည်။

လွှဲအပ်ညွှန်ကြားချက်အရ-
ဦးဝင်းတင် အထက်တန်းရှေ့နေ(စဉ်-၂၀၈၁၉)
အမှတ်-၂၉၊ (တတိယထပ်)၊ (၃၅)လမ်း(အောက်)၊ ကျောက်တံတားမြို့နယ်၊ ရန်ကုန်မြို့။ ဖုန်း-၀၉-၄၅၀၀၂၉၈၅၂

အများသိစေရန် အသိပေးကြေညာခြင်း

ဒေါ်စန္ဒာစိန့် [၁၂/အစန(နိုင်)၁၁၇၀၂၄]နှင့် ဒေါ်ဝင်းပပမြင့် [၁၃/လရန(နိုင်)၀၂၁၉၉၃]တို့၏ လွှဲအပ်ညွှန်ကြားချက်အရ အောက်ပါအတိုင်း ကြေညာအပ်ပါသည်-

ရန်ကုန်တိုင်းဒေသကြီး၊ ဒဂုံမြို့သစ်မြောက်ပိုင်းမြို့နယ်၊ မြေတိုင်းရပ်ကွက်အမှတ်-၃၅၊ မြေကွက်အမှတ်-၈၉၊ ဧရိယာ(၀.၀၆၁)ဧကရှိ နှစ် (၆၀) ဂရန်မြေကွက်သည် ကျွန်ုပ်တို့အား လွှဲအပ်ညွှန်ကြားသူများဖြစ်ကြသော ဒေါ်စန္ဒာစိန့်နှင့် ဒေါ်ဝင်းပပမြင့်တို့၏ အမည်ပေါက်ဖြစ်ပြီး ၎င်းတို့၏ လက်ဝယ်တွင် တည်ရှိနေခြင်းဖြစ်ပါသည်။ သို့ဖြစ်ပါ၍ အဆိုပါ ဂရန်မြေကွက်နှင့် စပ်လျဉ်း၍ ကျွန်ုပ်တို့အား လွှဲအပ်ညွှန်ကြားသူများက သိရှိသဘောတူညီခြင်းမရှိဘဲ မည်သူတစ်ဦးတစ်ယောက်ကမျှ လွှဲပြောင်းခြင်း၊ ရောင်းချခြင်း၊ လွှဲပြောင်းရောင်းချမည်ဟုကြေညာခြင်းစသည့် အများသူငါ အထင်အမြင်လွဲမှားစေရန် ပြုလုပ်၊ ပြောဆို၊ ရေးသား၊ ကြေညာမှုများကို တိုက်ရိုက်သော်လည်းကောင်း၊ သွယ်ဝိုက်၍သော်လည်းကောင်း လုံးဝမပြုလုပ်ပါရန် အသိပေးတားမြစ်အပ်ပါသည်။ အကယ်၍ ပြုလုပ်ခဲ့ပါကမည်သူ့ကိုမဆို တည်ဆဲဥပဒေများနှင့်အညီ ထိရောက်စွာ အရေးယူဆောင်ရွက်သွားမည်ဖြစ်ကြောင်းအများသိစေရန် အသိပေးကြေညာအပ်ပါသည်။

လွှဲအပ်ညွှန်ကြားချက်အရ-

ဒေါ်ချစ်ချစ်စံ(LL.B)	**ဦးစန်းမင်းဦး(LL.B)**	**ဒေါ်ခိုင်စုဝေ(ခ)ဒေါ်ငုဝါဝါလွင်(LL.B)**
တရားလွှတ်တော်ရှေ့နေ	**အထက်တန်းရှေ့နေ**	**အထက်တန်းရှေ့နေ**
(စဉ်-၁၇၀၇၁)	**(စဉ်-၅၁၅၃၁)**	**(စဉ်-၅၁၈၂၂)**

အမှတ်-(B-5)၊ အခန်း(၂၀၁)၊ ရွှေကမ္ဘာအိမ်ရာ၊ မင်းဓမ္မလမ်း၊ (၃)ရပ်ကွက်၊ မရမ်းကုန်းမြို့နယ်၊ ရန်ကုန်တိုင်းဒေသကြီး။
Ph-09-41008695၊ 09-258001797

GHL MYANMAR LIMITED

A Final General Meeting for the winding-up of GHL Myanmar Limited, which is currently in the process of winding up, is to be held as per the following schedule. Therefore, all shareholders are invited to attend the final general meeting to provide their consent to the completion of the winding- up process of GHL Myanmar Limited.

The meeting is held as follows:

Date: 4 September 2024
Time: 10:00 AM
Venue: No. 112–114, Bogalay Zay Street, Botahtaung Township, Yangon Region, Myanmar

Daw May Thu Hlaing
Liquidator
GHL Myanmar Limited

ကန့်ကွက်နိုင်ပါသည်

ရန်ကုန်တိုင်းဒေသကြီး၊ သဃ်န်းကျွန်းမြို့နယ်၊ ကြီးပွားရေးရပ်ကွက်၊ တပင်ရွှေထီးလမ်း၊ အမှတ်(၂၇၀- က/ခ)ခေါ်တွင်သည့် မြေကွက်ပေါ်ရှိ (၃)ခန်းတွဲ(၅ထပ်)အဆောက်အဦ၏ တိုက်မှမျက်နှာမူလျှင် ညာဘက်ခြမ်း၊ တတိယထပ်(၄)လွှာ(ထောင့်ခန်း)၊ (၁၅ပေx၅၄ပေ)၊ အကျယ်အဝန်းရှိ တိုက်ခန်း(၁) ခန်းအပါအဝင် အကျိုးခံစားခွင့်အရပ်ရပ်ကို လက်ရှိဝယ်ယူပိုင်ဆိုင်ထားသူ ဦးငွေးဝင်း [၁၀/ခဆန(နိုင်)၁၃၂၃၀၅]မှ ဥပဒေနှင့်အညီ တရားဝင်လွှဲပြောင်းရောင်းချပိုင်ခွင့်ရှိသည်ဟု ဝန်ခံကတိပြုပြောဆိုလာရာ ကျွန်ုပ်တို့၏မိတ်ဆွေဖြစ်သူမှ အပြီးအပိုင်လွှဲပြောင်းဝယ်ယူရန်အတွက် စရန်ငွေအချို့ကို ပေးချေထားပြီးဖြစ်ပါသည်။ ၎င်းအရောင်းအဝယ်ကို ကန့်ကွက်လိုပါက ခိုင်လုံသောစာရွက်စာတမ်း အထောက်အထားမူရင်းများဖြင့် ဤကြော်ငြာပါသည့် နေ့မှစ၍ (၇)ရက်အတွင်း ကျွန်ုပ်တို့ထံသို့ လူကိုယ်တိုင်လာရောက် ကန့်ကွက်နိုင်ပါသည်။ သတ်မှတ်ရက်အတွင်း ကန့်ကွက်မည့်သူမရှိပါက အရောင်းအဝယ်ကို ပြီးဆုံးသည်အထိ ဥပဒေနှင့်အညီ ဆက်လက် ဆောင်ရွက်သွားမည်ဖြစ်ကြောင်း အများသိစေရန်ကြေညာအပ်ပါသည်။

လွှဲအပ်ညွှန်ကြားချက်အရ-

ဦးမောင်မောင်ချစ်(စလင်း) LL.B	**ဒေါ်မိုးယုနွယ်**
တရားလွှတ်တော်ရှေ့နေ(စဉ်-၇၇၄၇)	**တရားလွှတ်တော်ရှေ့နေ(စဉ်-၁၃၉၂၄)**
Ph-09-954280932	**LL.B, D.B.L, D.I.L, D.M.L,**
အမှတ်(၈၁)၊ တကောင်း(၅)လမ်း၊	**WIPO(Switzerland)**
(၅)ရပ်ကွက်၊ တောင်ဥက္ကလာပမြို့နယ်။	**Ph:09-420080932,09-983837110**

အများသိစေရန်ကြေညာခြင်း

မကွေးတိုင်းဒေသကြီး၊ မကွေးမြို့၊ ရွာသစ်ရပ်ကွက်၊ စံပြရုံလမ်း၊ အမှတ်-၁၉၈/ဘီနေ ဦးအောင်သန်း[၈/မကန(နိုင်)၁၆၃၃၆၂]နှင့် ဒေါ်ကြည်ငွေ[၈/မကန(နိုင်)၀၈၆၉၉၉]တို့၏လွှဲအပ်ညွှန်ကြားချက်အရ အများသိစေရန် အသိပေး ကြေညာအပ်ပါသည်။

အထက်ပါလိပ်စာတွင်နေထိုင်သော ဦးအောင်သန်းနှင့် ဒေါ်ကြည်ငွေတို့၏ သားဖြစ်သူ မောင်ငွေစိုးမိုးအောင် (ဘ)ဦးအောင်သန်း [၈/မကန(နိုင်)၂၁၇၄၄၃] သည် မိဘများနှင့်အဆက်အသွယ်ပြုလုပ်မှုမရှိခြင်း၊ မိဘများ၏ ဆိုဆုံးမမှုများကိုမနာခံဘဲ မိမိသဘောအလျောက်ပြုမူနေထိုင်ခြင်းတို့ကြောင့် ယနေ့မှစ၍ သားသမီးအဖြစ်မှ အမွေပြတ်စွန့်လွှတ်လိုက်ပါကြောင်းနှင့် နောက်နောင်တွင် ၎င်းနှင့်ပတ်သက်သည့်ကိစ္စများကိုလည်း တာဝန်ယူဖြေရှင်းပေးမည်မဟုတ်ကြောင်း အများသိစေရန်ကြေညာအပ်ပါသည်။

လွှဲအပ်ညွှန်ကြားချက်အရ-
ဒေါ်ကြူကြူနိုင်
တရားလွှတ်တော်ရှေ့နေ (စဉ်-၉၁၁၂)
(၄၆)၊ ပထမထပ်၊ မဟာဗန္ဓုလပန်းခြံလမ်း၊ ကျောက်တံတားမြို့နယ်၊ ရန်ကုန်တိုင်းဒေသကြီး။ Ph:09-443030376, 09-795559856

ကန့်ကွက်နိုင်ပါကြောင်း

ရန်ကုန်တိုင်းဒေသကြီး၊ ယခင်အခေါ်-မြောက်ဥက္ကလာပမြို့နယ်၊ ယခုအခေါ်- မင်္ဂလာဒုံမြို့နယ်၊ ဧကမ္ဘာစက်မှုဇုန်ရပ်ကွက်၊ မြေတိုင်းရပ်ကွက်အမှတ်(ရန်ကုန်စက်မှုဇုန်)၊ မြေကွက်အမှတ်(၂၆၄)၊ ဧကမ္ဘာစက်မှုဇုန်(၆)လမ်း၊အကျယ်အဝန်း (၂၀၆'-၃" x ၄၂၀'-၆" / ၄၂၀'-၉")၊ (၈၆၇၅၃)စတုရန်းပေ၊ ဧရိယာ(၁.၉၉၂)ဧကရှိ နှစ်(၆၀)ဂရန် မြေကွက်နှင့် ယင်းမြေကွက်ပေါ်ရှိ အကျိုးခံစားခွင့် အရပ်ရပ်အားလုံးသည် ရန်ကုန်မြို့တော်စည်ပင်သာယာရေးကော်မတီ၊ မြို့မြေစာရင်းတွင် **ဒေါ်ကြည်ကြည်ဝင်း[၁၂/မရက (နိုင်) ၁၀၉၀၈၉]** အမည်ပေါက်တည်ရှိပြီး အမည်ပေါက်ကိုယ်တိုင်မှ ပိုင်ဆိုင်မှု အရှုပ်အရှင်း ကင်းရှင်း၍ ပြန်လည်လွှဲပြောင်းရောင်းချပိုင်ခွင့် ရှိကြောင်း ဝန်ခံကတိပြု ပြောကြားလာသဖြင့် ကျွန်ုပ်တို့၏မိတ်ဆွေများမှ အပြီးအပိုင် ဝယ်ယူရန်အတွက် စရန်ငွေအဖြစ် (ရောင်းဖိုးငွေ၏ တစ်စိတ်တစ်ဒေသကို) ပေးချေထားပြီးဖြစ်ပါသည်။ ကန့်ကွက်လိုသူများရှိပါက ခိုင်လုံသော စာချုပ် စာတမ်းမူရင်း အထောက်အထားများဖြင့် ဤကြော်ငြာပါသည့်နေ့မှစ၍ (၁၄)ရက်အတွင်း ကျွန်ုပ်တို့ထံ လာရောက်ကန့်ကွက်နိုင်ပါသည်။ ကန့်ကွက်သူမရှိပါက ဤအရောင်းအဝယ်အား ဥပဒေနှင့်အညီ ဆက်လက်ဆောင်ရွက်သွားမည်ဖြစ်ကြောင်း အများသိစေရန် ကြေညာအပ်ပါသည်။

ဝယ်ယူသူများ၏လွှဲအပ်ညွှန်ကြားချက်အရ

ဒေါ်မွန်မွန်ချို (LL.B)	**ဒေါ်စန္ဒာဝင်း(LL.B)**
တရားလွှတ်တော်ရှေ့နေ	**အထက်တန်းရှေ့နေ**
(စဉ်-၁၂၂၆၈)	**(စဉ်-၂၆၄၀၉)**

အမှတ် (၈၂၈/က)၊ ကျွန်းရွှေမြိုင်လမ်း၊ (၁၈/စီ) ရပ်ကွက်၊ ဒဂုံမြို့သစ်(တောင်ပိုင်း)မြို့နယ်၊ ရန်ကုန်မြို့။
ဖုန်း-၀၉-၂၅၀၆၈၅၇၁၇၊ ၀၉-၇၉၇၆၄၀၆၁၆၊ ၀၉-၅၀၇၉၉၇၈

ကန့်ကွက်နိုင်ပါသည်

ရန်ကုန်တိုင်းဒေသကြီး၊ မရမ်းကုန်းမြို့နယ်၊ (၁)ရပ်ကွက်၊ မြို့ဟောင်း(၄)လမ်း၊ တိုက်အမှတ် (၃၁၂)၊ (၂)ခန်းတွဲ (၅)ထပ်တိုက်မှ ပထမထပ် (၃-လွှာ)(ခေါင်းရင်းခန်း) ၊ အကျယ်အဝန်း (၁၂½' × ၅၀')ရှိ တိုက်ခန်းနှင့် အကျိုးခံစားခွင့်အရပ်ရပ်အားလုံးကို ဝယ်ယူပိုင်ဆိုင်ပြီး ရောင်းချပိုင်ခွင့်ရှိကြောင်းဝန်ခံကတိပြုသူ ဦးစိုးချစ်ဦး (၁၄/အမန(နိုင်) ၁၇၂၄၅၄)ထံမှ ကျွန်ုပ်၏မိတ်ဆွေဖြစ်သူ ဒေါ်သက်ထားသူဇာ (၁၂/ဒဂရ(နိုင်) ၀၁၄၂၅၈)က အပြီးအပိုင်ဝယ်ယူရန်အတွက် စရံငွေပေးချေထားပြီးဖြစ်ပါသည်။ ကန့်ကွက်လိုပါက ခိုင်လုံသောစာချုပ်စာတမ်းအထောက်အထားမူရင်းများဖြင့် ဤကြော်ငြာပါသည့်နေ့မှစ၍ (၁၄)ရက်အတွင်း ကျွန်ုပ်ထံသို့ကန့်ကွက်နိုင်ပါသည်။ ထိုရက်မှ ကျော်လွန်ပါကဥပဒေနှင့်အညီ အရောင်းအဝယ်ကို ဆက်လက်ဆောင်ရွက်သွားမည်ဖြစ်ကြောင်း ကြေညာအပ်ပါသည်။

လွှဲအပ်ညွှန်ကြားချက်အရ - **ဦးမြတ်ထွန်း (B.Sc, R.L)**
တရားလွှတ်တော်ရှေ့နေ (စဉ်-၃၆၉၀)
အမှတ်-၅၅၊ ၁၄-လမ်း၊ (၁)ရပ်ကွက်၊ မရမ်းကုန်းမြို့နယ်၊ ရန်ကုန်မြို့။ ဖုန်း၊ ၀၉-၉၇၄၀၀၀၁၉၃၊ ၀၉- ၄၅၄၅၄၅၂၂၁

ကန့်ကွက်နိုင်ပါသည်

ရန်ကုန်တိုင်းဒေသကြီး၊ လသာမြို့နယ်၊ (၄)ရပ်ကွက်၊ လမ်း (၂၀)၊ တိုက်အမှတ် (၁၁၇)၊ တတိယထပ် (ခေါင်းရင်းခန်း) အကျယ်အဝန်း (၁၂' × ၅၀')ရှိတိုက်ခန်းနှင့် အကျိုးခံစားခွင့်အရပ်ရပ်အားလုံးကို ဝယ်ယူပိုင်ဆိုင်ပြီး ရောင်းချပိုင်ခွင့်ရှိကြောင်းဝန်ခံကတိပြုသူ ဦးခင်မောင်အေး (၁၂/လသန(နိုင်) ၀၀၇၁၀၄) ထံမှ ကျွန်ုပ်၏မိတ်ဆွေဖြစ်သူ ဦးထွန်းစိန် (၁၂/လသန(နိုင်) ၀၁၈၄၄၇)က အပြီးအပိုင်ဝယ်ယူရန်အတွက် စရံငွေပေးချေထားပြီးဖြစ်ပါသည်။ ကန့်ကွက်လိုပါက ခိုင်လုံသောစာချုပ် စာတမ်းအထောက်အထားမူရင်းများဖြင့် ဤကြော်ငြာပါသည့်နေ့မှစ၍ (၁၄)ရက်အတွင်း ကျွန်ုပ်ထံသို့ ကန့်ကွက်နိုင်ပါသည်။ ထိုရက်မှ ကျော်လွန်ပါကဥပဒေနှင့်အညီ အရောင်းအဝယ်ကို ဆက်လက်ဆောင်ရွက်သွားမည်ဖြစ်ကြောင်း ကြေညာအပ်ပါသည်။

လွှဲအပ်ညွှန်ကြားချက်အရ - **ဦးမြတ်ထွန်း (B.Sc, R.L)**
တရားလွှတ်တော်ရှေ့နေ (စဉ်-၃၆၉၀)
အမှတ်-၅၅၊ ၁၄-လမ်း၊ (၁)ရပ်ကွက်၊ မရမ်းကုန်းမြို့နယ်၊ ရန်ကုန်မြို့။ ဖုန်း၊ ၀၉-၉၇၄၀၀၀၁၉၃၊ ၀၉- ၄၅၄၅၄၅၂၂၁

ရန်ကုန်တိုင်းဒေသကြီး၊ လှိုင်မြို့နယ်၊ မြေတိုင်းရပ်ကွက်အမှတ်-၂၀ (က+ခ)၊ လူနေရပ်ကွက် အမှတ်(၁၆)၊ မာလာမြိုင်(၂)လမ်း၊ မြေကွက်အမှတ်(၇၉၂)ဟု ခေါ်တွင်သော မြေကွက်ပေါ်တွင်တည်ဆောက်ထားသော တိုက်အမှတ်(၄၉)၊ (၂)ခန်းတွဲ (၅)ထပ်တိုက်၏ ပထမထပ် (ခေါင်းရင်း)၊ အခန်းအမှတ်(A-2)၊ အကျယ်အဝန်း (၁၂. ၅ပေx၅၀ပေ)ရှိ ရေ၊ မီးစုံလင်စွာပါဝင်သောတိုက်ခန်း၏ အကျိုးခံစားခွင့်အရပ်ရပ်အားလုံးကို အပြီးအပိုင်ဝယ်ယူမည်ဖြစ်၍ သက်ဆိုင်အကျိုးခံစားခွင့်ရှိပါက ခိုင်လုံသော အထောက်အထားမူရင်းဖြင့်

"ကန့်ကွက်နိုင်ပါကြောင်း"

အထက်ဖော်ပြပါတိုက်ခန်း၏ အကျိုးခံစားခွင့်အရပ်ရပ်တို့ကို မြေပိုင်ရှင်ဖြစ်သူ ဦးသိန်းဝင်းထံမှ အရောင်းအဝယ်ကတိစာချုပ်ဖြင့်ဝယ်ယူ၍ အရှုပ်အရှင်း တစ်စုံတစ်ရာမရှိ လက်ရှိထားပိုင်ဆိုင်သော တိုက်ခန်းဖြစ်ပြီး၊ မိမိတစ်ဦးတည်းတွင်သာ ရောင်းချပိုင်ခွင့်ရှိသူ ဖြစ်ကြောင်း ယခုဝယ်ယူသူမှလွဲ၍ မည်သူ့ကိုမျှ ကြိုတင်လွှဲပြောင်း၊ ရောင်းချထားခြင်းတို့ မရှိကြောင်း ဝန်ခံကတိပြုသည့် **ဦးမင်းဆွေ [၈/ထလန (နိုင်)၀၀၀၅၂၃]** ကိုင်ဆောင်သူထံမှ ကျွန်ုပ်၏ မိတ်ဆွေ **ဒေါ်ဖူးဖူးဝေ [၈/တတက (နိုင်)၁၈၁၂၄၅]** က ဝယ်ယူရန်အတွက် စရန်ငွေ ပေးချေထားပြီး ဖြစ်ပါသည်။ ထို့ကြောင့် ဤကြေညာပါသည့်နေ့မှ(၇)ရက်အတွင်း ယင်းတိုက်ခန်းနှင့် သက်ဆိုင်အကျိုးခံစားခွင့်ရှိသူဖြစ်ပါက ခိုင်လုံသော ပိုင်ဆိုင်မှု အထောက်အထားမူရင်းများနှင့်တကွ လာရောက်တွေ့ဆုံ ကန့်ကွက်နိုင်ပါသည်။ သတ်မှတ်ရက်အတွင်း လာရောက်တွေ့ဆုံကန့်ကွက်မှုမရှိပါက ဝယ်ယူသည့်ကိစ္စကို နှစ်ဖက်သဘောတူညီချက်များအတိုင်း ဥပဒေနှင့်အညီ အပြီးသတ်ဆက်လက်ဆောင်ရွက်သွားမည်ဖြစ်ကြောင်း အများသိစေရန် အသိပေးကြေညာအပ်ပါသည်။

လွှဲအပ်ညွှန်ကြားချက်အရ-
ဒေါ်သက်ထားဆွိ LL.B ,D.I.L ,Dip in Eng အထက်တန်းရှေ့နေ (စဉ်-၄၂၈၉၉)
ဖုန်း-၀၉-၉၇၂၇၃၄၉၉၆၊ ၀၉-၇၉၁၄၅၄၅၃၁

"ရန်ကုန်တိုင်းဒေသကြီး၊ အင်းစိန်မြို့နယ်၊ တောင်သူကုန်းရပ်ကွက်၊ နိဗ္ဗာန်(၈)လမ်း၊ အမှတ်(၈၅/ခ)၊ Royal Thiri Condo (Tower-C)၊ (၇-လွှာ)၊ အခန်းအမှတ်(၇၀၉)၊ ဧရိယာ(၆၅၈)စတုရန်းပေရှိကွန်ဒိုတိုက်ခန်းနှင့် ယင်းကွန်ဒိုတိုက်ခန်းနှင့် ပတ်သက်သော အကျိုးခံစားခွင့်အရပ်ရပ်တို့ကိုဝယ်ယူမည်ဖြစ်၍ သက်ဆိုင်အကျိုးခံစားခွင့်ရှိပါက ကန့်ကွက်နိုင်ပါကြောင်း"

အထက်ပါကွန်ဒိုတိုက်ခန်း၏အကျိုးခံစားခွင့်အရပ်ရပ်တို့ကို လက်ရှိထားပိုင်ဆိုင်ပြီး၊ ရောင်းချပိုင်ခွင့်ရှိသူဖြစ်ကြောင်း၊ မိမိ၏ ပိုင်ဆိုင်မှုနှင့်ပတ်သက်၍အရှုပ်အရှင်းတစ်စုံတစ်ရာမရှိပါကြောင်း၊ အခြားနည်းလမ်းတစ်ရပ်ရပ်ဖြင့် လွှဲပြောင်း ရောင်းချထားခြင်းတို့မရှိပါကြောင်း ဝန်ခံကတိပြု၍ ရောင်းချသူ ဒေါ်ဇာဖြူဝင်း [၁၂/စခန(နိုင်)၀၆၅၅၀၄] ကိုင်ဆောင်သူထံမှ ကျွန်ုပ်၏ မိတ်ဆွေ ဒေါ်ငွေးငွေးမောင် [၈/ဂဂန(နိုင်)၀၆၄၃၀၀]ကိုင်ဆောင်သူက ဝယ်ယူရန်အတွက် စရန်ငွေတစ်စိတ်တစ်ဒေသကို ပေးချေထားပြီးဖြစ်၍ ဤကြေညာပါသည့်နေ့မှ (၇)ရက်အတွင်း ခိုင်လုံသော အထောက်အထားမူရင်းများနှင့်တကွ လာရောက်ကန့်ကွက်နိုင်ပါသည်။ သတ်မှတ်ရက်အတွင်း လာရောက် ကန့်ကွက်မှုမရှိပါက လွှဲပြောင်းဝယ်ယူသည့်ကိစ္စကို နှစ်ဖက်သဘောတူညီချက်များအတိုင်း ဥပဒေနှင့်အညီ ဆက်လက်ဆောင်ရွက်သွားမည်ဖြစ်ကြောင်း အများသိစေရန် အသိပေးကြေညာအပ်ပါသည်။

လွှဲအပ်ညွှန်ကြားချက်အရ-
ဒေါ်သက်ထားဆွိ LL.B ,D.I.L ,Dip in Eng
အထက်တန်းရှေ့နေ (စဉ်-၄၂၈၉၉)
ဖုန်း-၀၉-၉၇၂၇၃၄၉၉၆၊ ၀၉-၇၉၁၄၅၄၅၃၁

ကန့်ကွက်နိုင်ပါကြောင်း အများသိစေရန် ကြေညာခြင်း

ရန်ကုန်တိုင်းဒေသကြီး၊ တောင်ဥက္ကလာပမြို့နယ်၊ (၁၃)ရပ်ကွက်၊ ယသသဝတီလမ်း၊ မြေကွက်အမှတ်(၁၀၈၆)၊ မြေကွက်အကျယ်(၄၀ပေx၆၀ပေ)ရှိမြေကွက်မှ တရားဝင်မခွဲမစိတ်ရသေးသော တိုက်ခန်းမှ ယသသဝတီလမ်းသို့မျက်နှာမူလျှင် လက်ယာဘက်ခြမ်း(၂၅ပေx၆၀ပေ)ပေါ်တွင် မြေရှင်နှင့်ကန်ထရိုက်တာတို့ ကန်ထရိုက်တိုက်ဆောက်လုပ်ထားသည့် (၂)ခန်းတွဲ(၃½) ထပ် (RC)အဆောက်အဦ၏(၁၂½ ပေx၅၅ပေ)အကျယ်အဝန်းရှိ တိုက်ခန်းမှ ယသသဝတီလမ်းသို့မျက်နှာမူလျှင် လက်ဝဲဘက်ခြမ်း မြေညီထပ်(B)(ခေါင်းရင်းဘက်ခြမ်း)တိုက်ခန်းကို ဒေါ်တင်မာအေး [၅/ကလဝ(နိုင်)၀၂၆၆၅၃]မှ အရပ်ကတိစာချုပ်အဆက်ဆက်ဖြင့် ဝယ်ယူပြီး တရားဝင်ပိုင်ဆိုင်လက်ရှိဖြစ်ကြောင်းနှင့် ရောင်းချပိုင်ခွင့်ရှိကြောင်း ဝန်ခံလျက် တိုက်ခန်းအပါအဝင် တိုက်ခန်းနှင့်ပတ်သက်သည့် အကျိုးခံစားခွင့်အရပ်ရပ်ကို ရောင်းချရန်ကမ်းလှမ်းရာ ကျွန်ုပ်တို့၏မိတ်ဆွေ ဖြစ်သူမှလည်း အပြီးပြတ်ဝယ်ယူရန် သဘောတူသည့်အလျောက် စရန်ငွေတစ်စိတ်တစ်ဒေသကို ပေးချေပြီးဖြစ်ပါသည်။ သို့ဖြစ်ပါ၍ ဤအရောင်းအဝယ်နှင့်ပတ်သက်၍ ပိုင်ရေးဆိုင်ခွင့်ရှိကြောင်း ကန့်ကွက်လိုပါက ဤကြော်ငြာပါသည့်နေ့မှစ၍ (၇)ရက်အတွင်း စာရွက်စာတမ်း အထောက်အထားမူရင်း အပြည့်အစုံဖြင့် ကျွန်ုပ်တို့ထံသို့ လာရောက် ကန့်ကွက်နိုင်ပါသည်။သတ်မှတ်ရက်အတွင်း လာရောက်ကန့်ကွက်ခြင်းမရှိပါက အရောင်းအဝယ်ကို ဥပဒေနှင့်အညီ ပြီးဆုံးသည်အထိ ဆောင်ရွက်သွားမည် ဖြစ်ကြောင်း ကြေညာအပ်ပါသည်။

လွှဲအပ်ညွှန်ကြားချက်အရ

ဦးခင်မောင်မြင့် (LL.B,D.B.L,D.M.L,D.I.L)	**ဦးကျော်ဝင်းလှိုင်(LL.B)**
တရားလွှတ်တော်ရှေ့နေ (စဉ်-၅၆၈၃) (၂၈-၆-၁၉၉၁)	**တရားလွှတ်တော်ရှေ့နေ**
အမှတ်(၈၈၀)၊ (၁၁)လမ်း (၁၃)ရပ်ကွက်၊ တောင်ဥက္ကလာပမြို့နယ်။	**(စဉ်-၁၇၄၇၇) (၂၁-၁၂-၂၀၂၁)**
ဖုန်း-၀၉-၄၃၀၃၂၁၈၁	**ဖုန်း-၀၉-၄၂၁၀၈၆၁၆၀**

ကန့်ကွက်နိုင်ကြောင်း ကြေညာခြင်း

ရန်ကုန်မြို့၊ သန်လျင်မြို့နယ်၊ ကျိုက်ခေါက်ဘုရားလမ်း၊ Star City အိမ်ရာ၊ ဇုန်(A)၊ တိုက်(A-3) ၁၂-လွှာ၊ အခန်းနံပါတ်(၁၂၀၆)၊ ဧရိယာ(၉၀၅)စတုရန်းပေရှိ Type B အမျိုးအစား၊ ကွန်ဒိုတိုက်ခန်းနှင့် အကျိုးခံစားခွင့်အရပ်ရပ်အားလုံးတို့ကို တရားဝင်လက်ဝယ်ပိုင်ဆိုင်ထားသူ ဒေါ်လွင်မာငွေး [၁၂/ပဘတ(နိုင်)၀၃၁၇၆၅]မှ ရောင်းချရန်ကမ်းလှမ်းသဖြင့် ကျွန်ုပ်တို့၏ မိတ်ဆွေဖြစ်သူ ဦးမြထွေး [၁၂/ဥကတ(နိုင်) ၁၇၁၆၁၄]က အပြီးအပိုင်ဝယ်ယူရန်အတွက် ရောင်းဖိုးငွေ၏ တစ်စိတ်တစ်ဒေသကို ပေးချေထားပြီးဖြစ်ပါသည်။ သို့ဖြစ်ပါ၍ ကန့်ကွက်လိုသူများရှိပါက ဤကြော်ငြာပါသည့် နေ့မှစ၍ (၇)ရက်အတွင်း တိကျခိုင်လုံသော ပိုင်ဆိုင်မှုစာရွက်စာတမ်း မူရင်းများနှင့်အတူ ကျွန်ုပ်တို့ထံသို့ လူကိုယ်တိုင် လာရောက်ကန့်ကွက်နိုင်ပါသည်။ သတ်မှတ်ရက်အတွင်း ကန့်ကွက်မည့်သူမရှိပါက အရောင်းအဝယ်ကို ဥပဒေနှင့်အညီ ဆက်လက်ဆောင်ရွက်သွားမည်ဖြစ်ပါကြောင်း အများသိစေရန် ကြေညာအပ်ပါသည်။ **လွှဲအပ်ညွှန်ကြားချက်အရ-**

ဦးဖြိုးသက်ဦး (LL.B)	**ဒေါ်နှင်းယုဝေအေး(LL.B, LL.M, D.I.L)**	**ဒေါ်ခိုင်ခိုင်ဇော်(LL.B, D.I. P.L)**
(စဉ်-၁၈၅၀၃)	**(စဉ်-၁၈၂၃၇)**	**(စဉ်-၅၀၈၉၀)**
တရားလွှတ်တော်ရှေ့နေများ		**အထက်တန်းရှေ့နေ**

အမှတ်(၅)၊ ချမ်းသာလမ်း၊ တောင်လုံးပြန်ရပ်ကွက်၊ မင်္ဂလာတောင်ညွန့်မြို့နယ်၊ ရန်ကုန်မြို့။
ဖုန်း-၀၉-၄၀၀၀၀၆၁၉၉၊ ၀၉-၇၉၉၀၈၂၁၁၅

ဦးသန်းတင် (BA.BL)
ဂုဏ်ထူးဆောင်နာယက
အသက်(၈၈)နှစ်

ရန်ကုန်တိုင်းဒေသကြီးလုံးဆိုင်ရာ ဝိနယာနုဂ္ဂဟအသင်းနာယက ဦးသန်းတင်သည် ၂-၉-၂၀၂၄(တနင်္လာနေ့)တွင် ကွယ်လွန်သွားပါသဖြင့် ၄-၉-၂၀၂၄(ဗုဒ္ဓဟူးနေ့) ညနေ ၄ နာရီတွင် ရေဝေးသုသာန်သို့ ပို့ဆောင်မီးသင်္ဂြိုဟ်မည်ဖြစ်ပါကြောင်း အသင်းသားများအား အကြောင်းကြားအပ်ပါသည်။

အမှုဆောင်အဖွဲ့

ဒေါ်နီနီမာ
အသက်(၆၁)နှစ်

မန္တလေးတိုင်းဒေသကြီး၊ ကျောက်ပန်းတောင်းမြို့နယ်နေ (ဦးကျန်စိန်-ဒေါ်ဖွားကြည်)တို့၏ သမီး၊ (ဦးသောင်းကျော်-ဒေါ်မိမိ)တို့၏သမီးချွေးမ၊ (ဒေါ်ခင်မိဦး)၊ (ဦးငွေအောင်)-ဒေါ်ခင်ညို၊ (ဦးထွန်းမြင့်)-ဒေါ်ကြည်မြင့်၊ (ဦးအေးကို)-ဒေါ်လှချို၊ ဒေါ်ခင်ညွန့်ဝေတို့၏ ညီမ၊ (ဦးခင်မောင်စိုး)-ဒေါ်ခိုင်သီတာ၊ ဦးလှမြင့်ထွေး-ဒေါ်သိင်္ဂီမွှေးတို့၏ အစ်မ၊ ကိုသူရကျော်ကျော်၊ မကြည်စင်သန့်တို့၏ မိခင်ကြီး ဦးကျော်အင်းမြင့်၏ ချစ်လှစွာသောဇနီး ဒေါ်နီနီမာ အသက်(၆၁)နှစ်သည် ၃-၉-၂၀၂၄ရက် (အင်္ဂါနေ့) နံနက် ၁၁:၂၀နာရီတွင် (၉၆)ပါးရောဂါဖြင့် ကွယ်လွန်သွားပါသဖြင့် ၅-၉-၂၀၂၄ရက် (ကြာသပတေးနေ့) မွန်းတည့် ၁၂နာရီတွင် ထိန်ပင်သုသာန်၌ မီးသင်္ဂြိုဟ်မည်ဖြစ်ပါသည်။ [ရန်ကုန်မြို့၊ စမ်းချောင်းမြို့နယ်၊ လင်းလွန်းတောင်ရပ်ကွက်၊ ပန်းတနော်လမ်း၊ အမှတ်(၃၁)၊ ၅လွှာ၊ ခေါင်းရင်းခန်းနေအိမ်မှ ကားများ နံနက် ၁၀ နာရီတွင် ထွက်ခွာပါမည်။]

ကျန်ရစ်သူမိသားစု

အထူးဝမ်းနည်းကြေကွဲခြင်း
ဦးအောင်ခင်
အသက်(၅၅)နှစ်

ဒေါ်ရီရီခိုင် (ဒုတိယအထွေထွေမန်နေဂျာ၊ မြန်မာ့စီးပွားရေးဘဏ်၊ တနင်္သာရီတိုင်းဒေသကြီးရုံး)၏ခင်ပွန်း ဦးအောင်ခင် အသက် (၅၅) နှစ်သည် ၂ - ၉ - ၂၀၂၄ (တနင်္လာနေ့)တွင် ကွယ်လွန်သွားကြောင်း သိရှိရပါသဖြင့် ကျန်ရစ်သူမိသားစုနှင့်အတူ ထပ်တူ ဝမ်းနည်းကြေကွဲရပါသည်။

ဦးဆောင်ညွှန်ကြားရေးမှူးနှင့် အရာထမ်း၊ အမှုထမ်းများ
မြန်မာ့စီးပွားရေးဘဏ်

ကန့်ကွက်နိုင်ကြောင်း အများသိစေရန် ကြော်ငြာခြင်း

ရန်ကုန်တိုင်းဒေသကြီး၊ ဒဂုံဆိပ်ကမ်းမြို့ နယ်၊ မြေတိုင်းရပ်ကွက်အမှတ်-၈၀၊ မြေကွက်အမှတ်-၇၃၈၊ ဧရိယာ(၄၀' x ၆၀')ရှိ ဦးအောင်မြင့် အမည်ပေါက်ပါမစ်မြေကွက်ကြီးအနက်မှ ခြေရင်းဘက်ခြမ်း(၂၀' x ၆၀')ရှိ မြေကွက်အစိတ်အပိုင်းအား အဆင့်ဆင့် အရောင်းအဝယ်ပြုလုပ်ခဲ့ကြရာ အဆိုပါ ခြေရင်းဘက်ခြမ်း (၂၀' x ၆၀')ရှိ မြေကွက်အစိတ်အပိုင်းနှင့် ယင်းမြေကွက်ပေါ်ရှိ အကျိုးခံစားခွင့်အရပ်ရပ်တို့ကို ကျွန်ုပ်၏မိတ်ဆွေဦးရဲမြင့် [၅/ဘတလ(နိုင်)၁၁၀၇၈၄]နှင့် ဒေါ်နှင်းနွယ်စိုးတို့က ဒေါ်နွဲ့နွဲ့ရီ [၁၂/သကတ(နိုင်)၀၅၅၄၀၇] ထံမှ ဝယ်ယူပြီး အနှောင့်အယှက်မရှိဘဲ အေးချမ်းစွာဖြင့် လက်ဝယ်ထားရှိပိုင်ဆိုင် အကျိုးခံစားလျက်ရှိပါသည်။ယခုအခါ ကျွန်ုပ်၏မိတ်ဆွေများက အဆိုပါ မြေကွက်အစိတ်အပိုင်းနှင့် အကျိုးခံစားခွင့်အရပ်ရပ်တို့ကို လွှဲပြောင်းရောင်းချရန် စီစဉ်ဆောင်ရွက်လျက်ရှိသည့်အတွက် ကျွန်ုပ်၏မိတ်ဆွေများ၏ လွှဲပြောင်းရောင်းချမည့်ကိစ္စအပေါ် ကန့်ကွက်လိုပါက ဤကြော်ငြာပါသည့်နေ့မှ(၇)ရက်အတွင်း ပိုင်ဆိုင်မှုစာချုပ်စာတမ်းမူရင်းများနှင့်အတူ ကျွန်ုပ်ထံ လာရောက်ကန့်ကွက်နိုင်ပါသည်။ ထိုသတ်မှတ်ရက်အတွင်း လာရောက်ကန့်ကွက်ခြင်းမရှိပါက အရောင်းအဝယ်ကိစ္စကို ပြီးမြောက်အောင် ဥပဒေနှင့်အညီ ဆက်လက် ဆောင်ရွက်သွားမည် ဖြစ်ကြောင်း အများသိစေရန် အသိပေးကြေညာအပ်ပါသည်။ **လွှဲအပ်ညွှန်ကြားချက်အရ-**

ဦးဝင်းတင် အထက်တန်းရှေ့နေ (စဉ်-၂၀၈၁၉)
အမှတ်-၂၉၊ (တတိယထပ်)၊ (၃၅)လမ်း(အောက်)၊
ကျောက်တံတားမြို့နယ်၊ ရန်ကုန်မြို့။ ဖုန်း-၀၉-၄၅၀၀၂၉၈၅၂

အများသိစေရန်ကြော်ငြာ

ဒဂုံမြို့သစ်(အရှေ့ပိုင်း)မြို့နယ်၊ မြေတိုင်းရပ်ကွက်အမှတ်(၁)၊ ထိပ်တင်မှတ်(၁)လမ်း ၊ မြေကွက်အမှတ် (၈၇၉)၊ အကျယ်အဝန်း(၀. ၀၅၈ ဧက) နှစ်(၆၀)ဂရန်မြေကွက်၏ခေါင်းရင်းခြမ်း (အမှတ်- ၈၇၈ မြေကွက်နှင့်ကပ်လျက်ရှိ)တရားဝင်မခွဲစိတ်ရသေးသောအကျယ်အဝန်း(၂၀ပေx၆၀ပေ) မြေနှင့်မြေပေါ်ရှိနေအိမ် အဆောက်အဦး အပါအဝင်အကျိုးခံစားခွင့်အရပ်ရပ်တို့ကို ပိုင်ဆိုင်ကြောင်း နှင့်လွှဲပြောင်းရောင်းချပိုင်ခွင့်ရှိကြောင်း ဝန်ခံကတိပြုသူ ဦးငွေဇော်[၁၄/မမန(နိုင်)၀၆၅၇၅၅] ထံမှ ကျွန်ုပ်မိတ်ဆွေ ဦးမူနီယံသီ [၁၂/ဥကမ(နိုင်)၂၂၈၇၈၄]က (၃၁-၈-၂၀၂၄)ရက်နေ့တွင် အသိသက်သေများရှေ့မှောက်၌ နှစ်ဦးသဘောတူအိမ်မြေ အပြီးအပိုင်အရောင်းအဝယ်ကတိစာချုပ်ချုပ်ဆိုကာ ဂရန်မူရင်းနှင့်တကွ ဝယ်ယူထားသည့် အိမ်မြေဖြစ်ကြောင်း အများသိစေရန် ကြေညာအပ်ပါသည်။

လွှဲအပ်ညွှန်ကြားချက်အရ -
ဒေါ်စိုးစိုးမာ(LL.B)
တရားလွှတ်တော်ရှေ့နေ(စဉ်-၇၁၉၄)
အမှတ် ၁၁၈၊ မဈေးလမ်း၊ ခရပ်ကွက်၊ မြောက်ဥက္ကလာပမြို့နယ်။
ဖုန်း- ၀၉ - ၅၀၈၄၈၅၅

ကန့်ကွက်နိုင်ကြောင်း

ရန်ကုန်တိုင်းဒေသကြီး၊ ရွှေပြည်သာမြို့နယ်၊ မြေတိုင်းရပ်ကွက်အမှတ် (၉)၊ မြေကွက်အမှတ် (၃၀၃/က)၊ အကျယ်အဝန်း (၂၀'× ၆၀') မြေကွက်အနက်မှ အကျယ်အဝန်း (၁၀' × ၆၀') ရှိ မြေကွက်နှင့်ယင်းမြေကွက်ပေါ်ရှိ အကျိုးခံစားခွင့်အရပ်ရပ်တို့ကို ဆက်စပ်စာချုပ်ဖြင့် လက်ရှိပိုင်ဆိုင်သူဖြစ်ကြောင်းနှင့် ရောင်းချပိုင်ခွင့်ရှိကြောင်း ဝန်ခံကတိပြုသူ ဦးဝင်းလှိုင် (၁၂/ရပသ (နိုင်) ၀၃၈၇၀၉) ထံမှ ကျွန်ုပ်၏မိတ်ဆွေ ဦးမျိုးမင်းသူက ဝယ်ယူရန်အတွက် စရန်ငွေတစ်စိတ်တစ်ဒေသပေးချေပြီးဖြစ်ပါသည်။ ဤကြော်ငြာစာပါသည့်နေ့မှစ၍ (၇)ရက်အတွင်း ခိုင်လုံသော စာရွက်စာတမ်းမူရင်းအထောက်အထားများနှင့်တကွ ကျွန်ုပ်ထံသို့ လာရောက်ကန့်ကွက်နိုင်ပါသည်။ သတ်မှတ်ရက်အတွင်း ကန့်ကွက်မည့်သူမရှိပါက ဤအရောင်းအဝယ်ကိစ္စကို ဥပဒေနှင့်အညီ ဆက်လက်ဆောင်ရွက်သွားမည်ဖြစ်ပါကြောင်း အများသိစေရန် ကြေညာအပ်ပါသည်။

လွှဲအပ်ညွှန်ကြားချက်အရ –
ဒေါ်တင်ဇာမင်း
တရားလွှတ်တော်ရှေ့နေ (စဉ်-၁၄၂၈၄)
အမှတ်-၃၃/၄၉၊ ပထမထပ်၊ Strand Condo၊ မဟာဗန္ဓုလပန်းခြံလမ်း၊
ကျောက်တံတားမြို့နယ်၊ ရန်ကုန်မြို့။ ဖုန်း – ၀၉ ၇၉၅၅၄၆၈၄၄

ဦးသန်းတင်
ဥက္ကဋ္ဌ
မြန်မာနိုင်ငံတောင်တန်းဒေသဗုဒ္ဓဘာသာသာသနာပြုအဖွဲ့
အကျိုးဆောင်ချုပ်
မြန်မာနိုင်ငံအဘိဓမ္မာပြန့်ပွားရေး
နာယကကြီး
ရန်ကုန်တိုင်းဒေသကြီးဆိုင်ရာ ဝိနယာအနုဂ္ဂဟအသင်း
နာယက
(မြိတ်မြို့နယ်အသင်း)
အသက်(၈၈)နှစ်

မြိတ်မြို့၊ အလယ်ကျွန်းရပ်နေ (ဦးရွှေဖိုးရင်-ဒေါ်သံဆင်)တို့၏သား၊ အဂ္ဂမဟာသဒ္ဓမ္မဇောတိကဓဇ (ဦးသန်းအောင်)၏ ညီ၊ ဦးကွန်းဇော်-ဒေါ်ကြည်ကြည်တင်၊ ဒေါ်သိဂ်ီတို့၏ မွေးသဖခင်၊ မြေးလေးယောက်တို့၏ အဘိုး၊ အမှတ်(၅၀)၊ ပထမထပ်၊ ဝတ်ကျောင်းလမ်း၊ ရေကျော်၊ ပုဇွန်တောင်မြို့နယ်နေ ဒေါ်ပဗာဝတီ၏ခင်ပွန်း ဦးသန်းတင် အသက် (၈၈)နှစ်သည် ၂-၉- ၂၀၂၄ရက် (တနင်္လာနေ့) ည ၈:၂၀ နာရီတွင် ကွယ်လွန်သွားပါသဖြင့် ကြွင်းကျန်ရစ်သော ရုပ်ကလာပ်ကို ၄-၉- ၂၀၂၄(ဗုဒ္ဓဟူးနေ့) ညနေ ၄ နာရီတွင် ရေဝေးသုသာန်၌ မီးသင်္ဂြိုဟ်မည်ဖြစ်ကြောင်း ရပ်နီးရပ်ဝေးမှ ဆွေမျိုးမိတ်ဆွေများအား အသိပေး အကြောင်းကြားအပ်ပါသည်။ (နေအိမ်မှကားများ မွန်းလွဲ ၁:၃၀နာရီနှင့် အဏ္ဏဝါဓမ္မာရုံတို့မှကားများ မွန်းတည့် ၁၂ နာရီတွင် ထွက်ပါမည်။) [ကွယ်လွန်သူအားရည်စူး၍ ၈-၉-၂၀၂၄ရက် (တနင်္ဂနွေနေ့)တွင် အထက်ပါနေအိမ်နှင့် အဏ္ဏဝါဓမ္မာရုံတို့သို့ ရက်လည်ဆွမ်းကျွေးတရားတော်နာကြွရောက်ပါရန် ဖိတ်ကြားအပ်ပါသည်။]

ကျန်ရစ်သူမိသားစု

အထူးဝမ်းနည်းကြေကွဲခြင်း
ဗိုလ်မှူးတင်ဦး (ငြိမ်း) ပခုက္ကူ OTS(30)
ဂုဏ်ထူးဆောင်နာယကကြီး
ခန္တီ၊ သစ္စာ၊ သာသနာ၊ ဆီမီး(၉၀၀၀)အဖွဲ့
အသက်(၈၂)နှစ်

ရန်ကုန်မြို့၊ ဒဂုံမြို့နယ်၊ ဦးဝိစာရအိမ်ရာ၊ တိုက်(၃၃)၊ အခန်း(၄)နေ (ဗိုလ်ကြီး သန်းသန်းစိုး-ငြိမ်း)၏ ခင်ပွန်း ဗိုလ်မှူးတင်ဦး(ငြိမ်း)သည် ၃၁-၈-၂၀၂၄(စနေနေ့) နံနက် ၅:၄၀ နာရီတွင် ကွယ်လွန်သွားကြောင်း သိရှိရပါသဖြင့် မိသားစုနှင့်ထပ်တူ အထူးဝမ်းနည်းကြေကွဲရပါသည်။

ခန္တီ၊ သစ္စာ၊ သာသနာ၊ ဆီမီး(၉၀၀၀)အဖွဲ့နှင့်
မိသားစုများ

အထူးဝမ်းနည်းကြေကွဲခြင်း
ဦးအောင်ခင်
အသက်(၅၅)နှစ်

ရန်ကုန်တိုင်းဒေသကြီး၊ မရမ်းကုန်းမြို့နယ်၊ (၃)ရပ်ကွက်၊ မေတ္တာလမ်း၊ မ-၆၁၃၊ (၄)လွှာနေ ဒေါ်ရီရီခိုင် (ဒုတိယအထွေထွေမန်နေဂျာ၊ မြန်မာ့စီးပွားရေးဘဏ်၊ တနင်္သာရီတိုင်းဒေသကြီးရုံး)၏ ခင်ပွန်းဖြစ်သူ ဦးအောင်ခင်သည် ၂-၉-၂၀၂၄ (တနင်္လာနေ့)တွင် ကွယ်လွန်သွားကြောင်းသိရှိရပါသဖြင့် မိသားစုနှင့် ထပ်တူဝမ်းနည်းကြေကွဲရပါသည်။ **သူငယ်ချင်းများ**

PSC-96 မြန်မာ့စီးပွားရေးဘဏ်

ကန့်ကွက်နိုင်ကြောင်း အများသိစေရန် အသိပေးကြေညာခြင်း

ရန်ကုန်တိုင်းဒေသကြီး၊ လမ်းမတော်မြို့နယ်၊ ၇-ရပ်ကွက်၊ လမ်းမတော်လမ်း၊ ညောင်ပင်လေးဈေးပလာဇာ၊ (B)ဆောင်၊ အခန်းအမှတ်(၆၀၂)၊ အကျယ်(၂၀x၅၅)ပေရှိ ရေမီးစုံတိုက်ခန်းကို ယခုလက်ရှိပိုင်ဆိုင်၍ လွှဲပြောင်းရောင်းချပိုင်ခွင့် ရှိသူဟုဆိုသူ ဦးမျိုးလွင် [၁၂/လသန(နိုင်)၀၀၄၇၈၉] ထံမှ ကျွန်ုပ်၏မိတ်ဆွေ ဒေါ်ခင်သူဇာဝင်း [၈/တတက(ဧည့်)၀၀၀၀၆၆]က အပြီးအပိုင်ဝယ်ယူရန် စရန်ငွေအချို့ကို ပေးချေပြီးဖြစ်ရာ အထက်ပါ အရောင်းအဝယ်နှင့်ပတ်သက်၍ ပိုင်ဆိုင်ခံစားခွင့်ရှိသူများသည် ဤကြေညာပါသည့်နေ့မှ (၇)ရက်အတွင်း လာရောက်ကန့်ကွက်နိုင်ကြောင်းနှင့် ကန့်ကွက်သူမရှိပါက အရောင်းအဝယ်ကို အောင်မြင်အောင်ဆက်လက်ဆောင်ရွက်သွားမည်ဖြစ်ကြောင်း ကြေညာအပ်ပါသည်။

လွှဲအပ်ညွှန်ကြားချက်အရ-
ဒေါ်ဝေမီလှိုင်(LL.B, D.B.L)
တရားလွှတ်တော်ရှေ့နေ(စဉ်-၉၆၉၁/၂၇-၂-၂၀၁၄)
အမှတ်(၁၈၇)၊ လမ်းမတော်လမ်း၊ လမ်းမတော်မြို့နယ်၊
ရန်ကုန်တိုင်းဒေသကြီး။ ဖုန်း-၀၉-၄၂၀၀၉၄၆၃၊ ၀၉-၇၉၈၄၀၆၃၇၇

ကန့်ကွက်နိုင်ပါသည်

ရန်ကုန်မြို့၊ ဒဂုံမြို့သစ်(အရှေ့ပိုင်း)မြို့နယ်၊ မြေတိုင်းရပ်ကွက်အမှတ်-၁၂၊ ရာဇသင်္ကြန်လမ်း၊ မြေကွက်အမှတ် (၁၁၀၁/က)၊(အလျား၂၀ပေxအနံ၆၀ပေ) အကျယ်အဝန်းရှိ နှစ်(၆၀)ဂရန် မြေကွက်နှင့် ယင်းမြေ ကွက်ပေါ်ရှိ အိမ်အပါအဝင် အကျိုးခံစားခွင့်အရပ်ရပ်ကို အမည်ပေါက်ပိုင်ဆိုင်သူ ဦးကျော်ဝင်း [၁၂/ဗဟန(နိုင်)၀၅၆၆၀၄]မှ ဥပဒေနှင့်အညီ တရားဝင်လွှဲပြောင်း ရောင်းချပိုင်ခွင့်ရှိသည်ဟု ဝန်ခံကတိပြု ပြောဆိုလာရာ ကျွန်ုပ်တို့၏ မိတ်ဆွေဖြစ်သူမှ အပြီးအပိုင် လွှဲပြောင်းဝယ်ယူရန်အတွက် စရန်ငွေအချို့ကို ပေးချေထားပြီးဖြစ်ပါသည်။ ၎င်းအရောင်းအဝယ်ကို ကန့်ကွက်လိုပါက ခိုင်လုံသော စာရွက်စာတမ်းအထောက်အထားမူရင်းများ ဖြင့် ဤကြော်ငြာပါသည့်နေ့မှစ၍ (၇)ရက်အတွင်း ကျွန်ုပ်တို့ထံသို့ လူကိုယ်တိုင် လာရောက်ကန့်ကွက်နိုင်ပါသည်။ သတ်မှတ်ရက်အတွင်း ကန့်ကွက်မည့်သူမရှိပါက အရောင်းအဝယ်ကို ပြီးဆုံးသည် အထိဥပဒေနှင့်အညီ ဆက်လက်ဆောင်ရွက် သွားမည်ဖြစ်ကြောင်း အများသိစေရန်ကြေညာအပ်ပါသည်။

လွှဲအပ်ညွှန်ကြားချက်အရ-

ဦးမောင်မောင်ချစ်(စလင်း) LL.B	**ဒေါ်မိုးယုနွယ်**
တရားလွှတ်တော်ရှေ့နေ(စဉ်-၇၇၄၇)	**တရားလွှတ်တော်ရှေ့နေ(စဉ်-၁၃၉၂၄)**
Ph-09-954280932	**LL.B, D.B.L, D.I.L, D.M.L,**
အမှတ်(၈၁)၊တကောင်း(၅)လမ်း၊	**WIPO(Switzerland)**
(၅)ရပ်ကွက်၊တောင်ဥက္ကလာပမြို့နယ်။	**Ph:09420080932,09983837110**

ခရစ်တော်၌ အိပ်ပျော်ခြင်း
ဦးကောလ်လျန် (ခ) Karl Lian
M.Sc (Hotel & Tourism) Florida U.S.A
အသက်(၆၄)နှစ်

ဖလမ်းမြို့နယ်၊ ရာလ်လန်ကျေးရွာ၊ တိုက်နယ်သူကြီး [ဦးလာလ်သင်ခုပ် (အငြိမ်းစားမူလတန်းပြ) – (ဒေါ်ခွန်ထွေး)]တို့၏ ဒုတိယမြောက်သားကြီး၊ (ဒေါ်ရှန်းနဲ့မ်ကျဲရ်)၏ ချစ်လှစွာသောခင်ပွန်း၊ ဦးဗန်ဇာလျန် (U.S.A)–ဒေါ်ဆွီးဇာတီလ် (U.S.A)၊ ဦးဆန်ရဲလျန် (U.S.A)–ဒေါ်ဂျော်သီ (U.S.A)၊ မောင်ဗစ်တာခွန်ကျဲအိုလျန် [အ–ထ–က(၁)၊ ရန်ကင်း] တို့၏ ဖခင်ကြီး၊ မြေးငါးယောက်တို့၏ အဘိုး၊ ရန်ကင်းမြို့နယ်၊ တိုက်အမှတ်(၂၁၀) အခန်းအမှတ်–၁၃ နေ ဦးကောလ်လျန် (ခ) Karl Lian သည် ၂၉–၈–၂၀၂၄(ကြာသပတေးနေ့) နံနက် ၄:၄၇ နာရီတွင် ခရစ်တော်၌ အိပ်ပျော်သွားပါ၍ ၇–၉–၂၀၂၄ (စနေနေ့) နံနက် ၁၀ နာရီတွင် ရေဝေးခရစ်ယာန် ဥယျာဉ်တော်၌ ဝတ်ပြုကိုးကွယ်ပြီး ဂူသွင်းသင်္ဂြိုဟ်မည်ဖြစ်ကြောင်း အသိပေးအပ်ပါသည်။ (ကားများကို F B C Y အင်းစိန်၊ C B C စမ်းချောင်း၊ ရန်ကင်းနေအိမ် နှင့် ၄၆–လမ်းဆုံ မြောက်ဒဂုံတို့မှ နံနက် ၉ နာရီတွင် ထွက်ပါမည်။)

ကျန်ရစ်သူမိသားစု

အထူးဝမ်းနည်းကြေကွဲခြင်း
ဦးခင်ဝင်း
Independent Non–Executive Director
အာရှစိမ်းလန်းမှုဖွံ့ဖြိုးရေးဘဏ်အများနှင့်သက်ဆိုင်သောကုမ္ပဏီလီမိတက်
အသက်(၈၈)နှစ်

ဧရာဝတီတိုင်းဒေသကြီး၊ ဓနုဖြူမြို့နေ (ဦးမောင်မြင့်–ဒေါ်စောညွန့်)တို့၏သား၊ ရန်ကုန်မြို့နေ [သခင်ချစ်မောင်(မြန်အောင်)–ဒေါ်မြကြည်]တို့၏ သားသမက်၊ ဒေါ်ရီရီဝင်း၏ ချစ်ခင်ပွန်း၊ ဒေါ်နေဇင်ခင်ဝင်း(ကန်တော်ကြီးသင်တန်းကျောင်း)၊ ဒေါ်ကေဇင်ခင်ဝင်းတို့၏ ကျေးဇူးရှင်ဖခင် အာရှစိမ်းလန်းမှုဖွံ့ဖြိုးရေးဘဏ် အများနှင့်သက်ဆိုင်သော ကုမ္ပဏီလီမိတက်၏ Independent Non–Executive Director ဦးခင်ဝင်းသည် ၂–၉–၂၀၂၄ (တနင်္လာနေ့) မွန်းလွဲ ၁၂:၄၂ နာရီတွင် Ar Yu International Hospital ၌ (၉၆)ပါးသော ရောဂါဖြင့် ကွယ်လွန်သွားပါကြောင်း သိရှိရပါသဖြင့် မိသားစုနှင့်အတူ ထပ်တူထပ်မျှ အထူးဝမ်းနည်းကြေကွဲရပါသည်။

ကွယ်လွန်သူ Independent Non–Executive Director ဦးခင်ဝင်း ကောင်းရာသုဂတိသို့ ရောက်ရှိပါစေကြောင်း အာရှစိမ်းလန်းမှုဖွံ့ဖြိုးရေးဘဏ် အများနှင့်သက်ဆိုင်သော ကုမ္ပဏီလီမိတက်၏ ဥက္ကဋ္ဌနှင့် ဝန်ထမ်းမိသားစုများမှ ဆုတောင်းမေတ္တာပို့သအပ်ပါသည်။

ဥက္ကဋ္ဌနှင့် ဝန်ထမ်းမိသားစုများ
အာရှစိမ်းလန်းမှုဖွံ့ဖြိုးရေးဘဏ်
အများနှင့်သက်ဆိုင်သောကုမ္ပဏီလီမိတက်

ကန့်ကွက်နိုင်ကြောင်းကြော်ငြာ

ရန်ကင်းမြို့နယ်၊ မြေတိုင်းရပ်ကွက်အမှတ် – ၃၄/ကံတော့၊ မြေကွက်အမှတ်–၂၉/ခ၊ဧရိယာ (၀ . ၇၃၇)ဧက၊ မြေကွက်တည်နေရာ – အမှတ်–၁၅၃၊ ရွှေသစ္စာလမ်း၊(၁၃)ရပ်ကွက်၊ ရန်ကင်းမြို့နယ် ဒေါ်အေးမြင့်အမည်ပေါက် B–မြေ၊ လ/န(၃–ခ)မြေအား တရားရုံး ဒေါ်တင်တင်အေး ပါ(၅)ဦးကိုယ်စားတရားရုံး ဘီလစ်မှချုပ်ဆိုပေးသောအရောင်းအဝယ် စာချုပ်အမှတ်–၁၆၆၈/၂၀၀၈(၂၈–၇–၂၀၀၈)ဖြင့် ဧရိယာ(၀ . ၇၃၇)ဧကအနက်မှ မြေပုံတွင်စိမ်းဝါရောင်ခြယ်ပြီး Aအမှတ် အသားပြထားသောဧရိယာ(၀ . ၂၀၄)ဧက အားဝယ်ယူသူ ဒေါ်တင်မေမြင့်(၁၂/အစန (နိုင်)၀၁၈၀၆၄)မှအရောင်းအဝယ်မှတ်ပုံ တင်စာချုပ်အမှတ်၊ နိုင်ငံသားစိစစ်ရေး ကတ်ပြား၊ တရားရုံးအမိန့်တို့တင်ပြ၍ ဒေါ်တင်မေမြင့်မှ(၁၂–၁–၂၀၂၄)ရက်စွဲပါ စာဖြင့် တစ်ဖက်သတ်မြေကွက်ခွဲစိတ်ရန် မြေပုံကူးနှင့်မြေတိုင်းလျှောက်ထားလာခြင်း အားတရားဝင်ခိုင်လုံသောအထောက်အထား များဖြင့်ဤကြော်ငြာပါသည့်နေ့မှစ၍(၇)ရက် အတွင်းကန့်ကွက်နိုင်ပါကြောင်းနှင့်ကန့်ကွက် မှုမရှိပါကလုပ်ထုံးလုပ်နည်းအတိုင်းဆက်လက် ဆောင်ရွက်ပေးမည်ဖြစ်ပါကြောင်းအသိပေး ကြေညာအပ်ပါသည်။

ဦးစီးမှူး(ဒုတိယညွှန်ကြားရေးမှူးချုပ်)
မြို့ပြမြေစီမံခန့်ခွဲမှုဌာန
ရန်ကုန်မြို့တော်စည်ပင်သာယာရေးကော်မတီ

ကန့်ကွက်နိုင်ကြောင်းကြော်ငြာ

ရန်ကုန်တိုင်းဒေသကြီး၊ ကျောက်တံတားမြို့နယ်၊ လမ်း(၄၀)၊ တိုက်အမှတ်(၂၄၁–၂၄၃)၊ အခန်းအမှတ်(၃၀၂)ကို အမည်ပေါက်ပိုင်ဆိုင်သူ ဦးဂျူအင်ဖရန်စစ် [၁၂/ကတတ(နိုင်)၀၁၉၁၈၉] ထံမှ စာချုပ်စာတမ်းဖြင့် ပြန်လည်ဝယ်ယူထားသူ ဦးပီတာညွန့်မောင် [၁၂/ကတတ(နိုင်)၀၁၄၁၁၀]က ၎င်းအမည်ဖြင့် တိုက်ခန်းပိုင်ဆိုင်ခွင့် မှတ်ပုံတင်စာအုပ် ပြုလုပ်ပေးပါရန် လျှောက်ထားလာခြင်းအား ကန့်ကွက်လိုပါက ကြော်ငြာပါသည့်ရက်မှစ၍ (၁၅)ရက်အတွင်း အထောက်အထားများဖြင့် တင်ပြကန့်ကွက်နိုင်ပါသည်။

အိမ်ရာဖွံ့ဖြိုးရေးဌာနခွဲ
မြို့ပြနှင့်အိမ်ရာဖွံ့ဖြိုးရေးဦးစီးဌာန

ရန်ကုန်တိုင်းဒေသကြီး ၊ ဒဂုံမြို့သစ် (တောင်ပိုင်း) မြို့နယ်၊ မြေတိုင်းရပ်ကွက်အမှတ် (၁၄၇) ၊ မြေကွက်အမှတ် (၄၁၅) ဟု ခေါ်တွင်သော မြေအကျယ်အဝန်း (အလျား ၄၀ ပေx အနံ ၆၀ပေ) ရှိ မြေကွက်နှင့် စပ်လျဉ်း၍ ကန့်ကွက်နိုင်ကြောင်း အများသိစေရန် ကြေညာခြင်း

အထက်ဖော်ပြပါ ဒေါ်သိန်းရွှေ အမည်ဖြင့် တည်ရှိသော ပါမစ်မြေအမျိုးအစား မြေကွက်နှင့် ယင်းမြေကွက်ပေါ်ရှိ အကျိုးခံစားခွင့် အရပ်ရပ်တို့ကို အရပ်စာချုပ်အဆက်ဆက်ဖြင့် ဝယ်ယူ၍ တရားဝင်လက်ရှိထားကာ ရောင်းချပိုင်ခွင့်ရှိကြောင်း ဝန်ခံကတိပြုသူ ဒေါ်ငွေငွေလတ် [၁၂/မဂတ (နိုင်) ၀၀၁၉၇၁] ထံမှ ကျွန်ုပ်တို့၏ မိတ်ဆွေဖြစ်သူ ဦးအောင်ဖြိုးထက် [၁၂/ဥကတ(နိုင်)၁၈၉၃၀၅] နှင့် ဦးနိုင်လင်းထွဋ် [၁၂/လသန(ပြု)၀၀၀၉၇၈] တို့သည် အပြီးအပိုင် လက်ရောက်လွှဲပြောင်းဝယ်ယူရန်အတွက် ရောင်းဖိုးငွေ၏ တစ်စိတ်တစ်ဒေသကို (၃–၉–၂၀၂၄) ရက်နေ့တွင် ပေးချေထားပြီးဖြစ်ပါသည်။ အဆိုပါ အရောင်းအဝယ်နှင့်စပ်လျဉ်း၍ ကန့်ကွက်လိုသူများရှိပါက ဤကြော်ငြာပါသည့်နေ့မှစ၍ (၇) ရက်အတွင်း တိကျခိုင်မာသော စာရွက်စာတမ်းမူရင်းများနှင့်တကွ ကျွန်ုပ်တို့ထံသို့ လူကိုယ်တိုင် လာရောက်ကန့်ကွက်နိုင်ပါသည်။ သတ်မှတ်ရက်အတွင်း ကန့်ကွက်မှု တစ်စုံတစ်ရာ မရှိပါက အရောင်းအဝယ်အား ဥပဒေနှင့်အညီ ဆက်လက် ဆောင်ရွက်သွားမည် ဖြစ်ကြောင်း အများသိစေရန် ကြေညာအပ်ပါသည်။

လွှဲအပ်ညွှန်ကြားချက်အရ –

ဦးအောင်မျိုးချစ် (LL.B)	**ဒေါ်သက်ဝေအောင် (LL.B)**
တရားလွှတ်တော်ရှေ့နေ (စဉ်–၁၆၂၇၄)	**အထက်တန်းရှေ့နေ (စဉ်–၅၀၀၁၆)**

တိုက် (B–8)၊ အခန်း (၂၀၄)၊ ဗိုလ်မင်းရောင်အိမ်ရာ၊ (၄၂) ရပ်ကွက်၊
ဒဂုံမြို့သစ် (မြောက်ပိုင်း) မြို့နယ်၊ ရန်ကုန်မြို့။
Ph: 09–778849700, 09–773562082

သင့်
သွေးဖြင့်
အသက်
ကယ်ပါ

နိုင်ငံတော်စီမံအုပ်ချုပ်ရေးကောင်စီ ဦးတည်ချက်(၄)ရပ်

၁။ နိုင်ငံရေး
(က) စစ်မှန်၍စည်းကမ်းပြည့်ဝသော ပါတီစုံဒီမိုကရေစီစနစ် ခိုင်မာစေရေးနှင့် ဒီမိုကရေစီနှင့် ဖက်ဒရယ်စနစ်ကိုအခြေခံသည့် ပြည်ထောင်စုကို တည်ဆောက်နိုင်ရေး။
(ခ) တစ်နိုင်ငံလုံး ထာဝရငြိမ်းချမ်းရေးရရှိရေးအတွက် တစ်နိုင်ငံလုံး ပစ်ခတ်တိုက်ခိုက်မှုရပ်စဲရေး သဘောတူစာချုပ်(NCA) ပါအတိုင်း အလေးထားလုပ်ဆောင်ရေး။
(ဂ) ပြည်သူလူထု၏ လူမှုစီးပွားဘဝ လုံခြုံရေးအတွက် ပြည်ထောင်စုတစ်ဝန်းလုံး တည်ငြိမ်အေးချမ်းရေးနှင့် တရားဥပဒေစိုးမိုးရေး အပြည့်အဝရရှိစေရန် အလေးထားလုပ်ဆောင်ရေး။

၂။ စီးပွားရေး
(က) တိုင်းပြည်သာယာဝပြောရေးနှင့် စားရေရိက္ခာဖူလုံရေးတို့အတွက် တိုင်းရင်းသားပြည်သူတစ်ရပ်လုံးနှင့် အကျိုးဝင်သော စိုက်ပျိုးရေးနှင့် မွေးမြူရေးကို ခေတ်မီနည်းစနစ်များဖြင့် တိုးတက်အောင်ဆောင်ရွက်ပြီး အခြားစီးပွားရေးကဏ္ဍများကိုလည်း ဘက်စုံဖွံ့ဖြိုးတိုးတက်အောင် တည်ဆောက်ရေး။
(ခ) တိုးတက်ကောင်းမွန်လာသည့် စီးပွားရေးမောင်းနှင်အားကို မဏ္ဍိုင်ပြု၍ MSME စက်မှုလုပ်ငန်းများကို အားပေးဆောင်ရွက်ကာ ပို့ကုန်ကဏ္ဍမြှင့်တင်ရေး။
(ဂ) ပြည်တွင်းစားသုံးဆီဖူလုံရေးအတွက် ဆီထွက်သီးနှံ စိုက်ပျိုးမှုကို အားပေးမြှင့်တင်ပြီး ပန်းတိုင်ရည်မှန်းချက်အတိုင်း ထွက်ရှိအောင် ဆောင်ရွက်၍ နိုင်ငံအတွင်း ဖူလုံမှုမှသည် ပြည်ပသို့တင်ပို့နိုင်သည်အထိ ကြိုးပမ်းဆောင်ရွက်ရေး။

၃။ လူမှုရေး
(က) တစ်နိုင်ငံလုံး အသိပညာ၊ အတတ်ပညာ မြင့်မားတိုးတက်စေရေး၊ ကုန်ထုတ်လုပ်မှုအထောက်အကူပြု ပညာရှင်များ ထွန်းကားလာစေရေးအတွက် လူတိုင်းလက်လှမ်းမီသည့် ဘက်စုံပညာရေးစနစ်ကို အကောင်အထည်ဖော်ဆောင်ရေး။
(ခ) တစ်မျိုးသားလုံး သက်ရှည်ကျန်းမာကြံ့ခိုင်ရေးအတွက် ပြည်သူအားလုံးအကျုံးဝင်မည့် ကျန်းမာရေးကဏ္ဍနှင့် အားကစားကဏ္ဍ မြှင့်တင်ဆောင်ရွက်ရေး။
(ဂ) နိုင်ငံ၏ ဖွံ့ဖြိုးတိုးတက်ရေးလုပ်ငန်းစဉ်များ၌ လူငယ်များအနေဖြင့် အဓိကစွမ်းအားစုအဖြစ် ပါဝင်နိုင်ရေး ဗလငါးတန်နှင့် ပြည့်စုံသော လူငယ်များဖြစ်စေရန် လူငယ်ကဏ္ဍကို မြှင့်တင်ဆောင်ရွက်ရေး။

❖ **လက်ရှိနိုင်ငံတော်ကြီး တည်ငြိမ်အေးချမ်းရေးနှင့် လုံခြုံရေးကို အဘက်ဘက်က ပျက်ယွင်းအောင်လုပ်ဆောင်နေသော အဖျက်လုပ်ငန်းများကို ကာကွယ်လျက်ရှိသည့် တပ်မတော်သားများ၊ ရဲတပ်ဖွဲ့ဝင်များနှင့် ပြည်သူ့စစ်အဖွဲ့အစည်းများ၏ ရှေ့တန်းကျကျ ရဲဝံ့စွန့်စားစွာ တာဝန်ထမ်းဆောင်မှုများသည် သမိုင်းဝင်လုပ်ရပ်များဖြစ်...**

(တပ်မတော်ကာကွယ်ရေးဦးစီးချုပ် ဗိုလ်ချုပ်မှူးကြီး မင်းအောင်လှိုင်၏ ၂၀၂၄ ခုနှစ် ဖေဖော်ဝါရီလ ၁၃ ရက်နေ့တွင် ပြဋ္ဌာန်းခဲ့သော အမျိုးသားကာကွယ်ရေးနှင့်လုံခြုံရေးကောင်စီအစည်းအဝေး(၁/၂၀၂၄)တွင် ရှင်းလင်းတင်ပြမှုမှ ကောက်နုတ်ချက်)

ယနေ့ ဖတ်စရာ

ဂါဇာဒေသ၌ ဟားမတ်စ်စစ်သွေးကြွအဖွဲ့အား ချေမှုန်းပြီးသည်အထိ အစ္စရေးက တိုက်ခိုက်မည်ဟုဆို
စာမျက်နှာ » ၁၃

တရားမဝင် သစ်မျိုးစုံ၊ ဓာတုပစ္စည်းများ၊ လုပ်ငန်းသုံးပစ္စည်းများ၊ လူသုံးကုန်ပစ္စည်းများ၊ ဆိုင်ကယ်များနှင့် ယာဉ်များ သိမ်းဆည်းရမိ
စာမျက်နှာ » ၁၄

အကြမ်းဖက်အုပ်စုအဖြစ် ကြေညာထားသော CRPH၊ NUG နှင့် ၎င်းတို့၏လက်ဝေခံများ၏ လှုံ့ဆော်၊ ဝါဒဖြန့်ခြင်းများ လိုက်ပါလုပ်ဆောင်ခြင်း၊ အားပေးကူညီခြင်းများ ပြုလုပ်ခဲ့သူများကို ဖော်ထုတ်အရေးယူ
စာမျက်နှာ » ၁၅

ဒက္ခိဏသီရိမြို့နယ် အမှတ်(၁၈) အခြေခံပညာ အထက်တန်းကျောင်း၌ စာဖတ်ရှိန်မြှင့်တင်ရေးပွဲတော်ကျင်းပ
စာမျက်နှာ » ၁၈

ရခိုင်ပြည်နယ်သို့ ပြန်လည်ထူထောင်ရေးပစ္စည်းများ ဆက်လက်ပေးပို့

နေပြည်တော် စက်တင်ဘာ ၃

အမျိုးသားသဘာဝဘေးအန္တရာယ်ဆိုင်ရာ စီမံခန့်ခွဲမှုကော်မတီ၏ လမ်းညွှန်မှုအရ ပို့ဆောင်ဆက်သွယ်ရေးလုပ်ငန်းကော်မတီ၏ စီစဉ်ကြီးကြပ်မှုဖြင့် ရခိုင်ပြည်နယ်သို့ ပြန်လည်ထူထောင်ရေးပစ္စည်းများကို ရေယာဉ်၊ လေယာဉ်၊ မော်တော်ယာဉ်များဖြင့် ပို့ဆောင်ပေးလျက်ရှိရာ လူမှုဝန်ထမ်း၊ ကယ်ဆယ်ရေးနှင့် ပြန်လည်နေရာချထားရေးဝန်ကြီးဌာနက ပေးပို့သည့် ဆန် ၂၄ ပြည်အိတ် ၇၅၉၁ အိတ်၊ ရခိုင်ပြည်နယ် အစိုးရအဖွဲ့က မှာယူသည့် စားသောက်ကုန်နှင့် လူသုံးကုန်ပစ္စည်းအမျိုးမျိုး၊ ပရိဘောဂပစ္စည်းများ၊ လျှပ်စစ်သုံးပစ္စည်းများ၊ ဆေးဝါးနှင့်ဆက်စပ်ပစ္စည်းများ အပါအဝင် စုစုပေါင်း ၈၆၇ ဒသမ ၃၂ တန်ကို စက်တင်ဘာ ၁ ရက်ညပိုင်းက ရန်ကုန်မြို့မှ စစ်တွေမြို့သို့ ရေယာဉ်ဖြင့် ပို့ဆောင်ခဲ့သည်။ စာမျက်နှာ ၁၈ ကော်လံ ၃ သို့ ❖

ဥရုဂွေးတိုက်စစ်မှူး ဆွာရက်ဇ် နိုင်ငံလက်ရွေးစင် ကစားသမားဘဝမှ အနားယူတော့မည်

ဥရုဂွေးအသင်းတိုက်စစ်မှူး လူးဝစ်ဆွာရက်ဇ်ဟာ နိုင်ငံလက်ရွေးစင်ကစားသမားဘဝကနေ အနားယူတော့မှာဖြစ်တယ်လို့ ကြေညာခဲ့ပါတယ်။

အသက် ၃၇ နှစ်အရွယ်ရှိ တိုက်စစ်မှူးဆွာရက်ဇ်ဟာ စက်တင်ဘာ ၇ ရက်မှာ ဥရုဂွေးအသင်းနဲ့ ပါရာဂွေးအသင်းတို့ ယှဉ်ပြိုင်ကစားမယ့် ကမ္ဘာ့ဖလားခြေစစ်ပွဲစဉ်မှာ ဥရုဂွေးအသင်းအတွက် နောက်ဆုံးပွဲစဉ်ဖြစ်လာမှာဖြစ်တယ်လို့လည်း အတည်ပြုပြောကြားခဲ့ပါတယ်။

လီဗာပူးအသင်းနဲ့ ဘာစီလိုနာအသင်းတို့ရဲ့ တိုက်စစ်မှူးဟောင်းတစ်ဦးဖြစ်တဲ့ ဆွာရက်ဇ်ဟာ ဥရုဂွေးအသင်းနဲ့အတူ ထိပ်တန်းဂိုးသွင်းရှင်ဖြစ်ခဲ့ပြီး ၁၄၂ ပွဲမှာ သွင်းဂိုး ၆၉ ဂိုးအထိ သွင်းယူနိုင်ခဲ့သူ ဖြစ်ပါတယ်။ တိုက်စစ်မှူး ဆွာရက်ဇ်ဟာ ၂၀၀၇ ခုနှစ် ဖေဖော်ဝါရီလအတွင်းက စာမျက်နှာ ၁၆ ကော်လံ ၅ သို့ ☆

MNL–2 ပြိုင်ပွဲတွင် ထိပ်ဆုံးနေရာ အပြောင်းအလဲဖြစ်

ရန်ကုန် စက်တင်ဘာ ၃

၂၀၂၄ ရာသီ MNL–2 (ပထမတန်း) အမှတ်ပေးပြိုင်ပွဲ ပွဲစဉ်(၇) နောက်ဆုံးနေ့ကို စက်တင်ဘာ ၃ ရက်က ဆက်လက်ကျင်းပရာ ထိပ်ဆုံးနေရာ အပြောင်းအလဲဖြစ်ပေါ်ခဲ့သည်။

ထိပ်ဆုံးနေရာမှ ဖယ်ပေးခဲ့ရ

တက္ကသိုလ်ကွင်း၌ ကျင်းပသည့်ပွဲတွင် Chinland အသင်းက တက္ကသိုလ်အသင်းကို နှစ်ဂိုး–တစ်ဂိုးဖြင့် အနိုင်ရခဲ့သည်။ ပွဲစဉ်(၆)အပြီး ထိပ်ဆုံးတွင် ဦးဆောင်နေသည့် တက္ကသိုလ်အသင်းသည် ပထမဆုံး ရှုံးပွဲနှင့်အတူ ထိပ်ဆုံးနေရာမှ ဖယ်ပေးခဲ့ရသည်။ Chinland အသင်းအတွက် ဂိုးများကို ၂၆၊ ၆၈ မိနစ်တွင် လှဖုန်းဦးက စာမျက်နှာ ၁၉ ကော်လံ ၁ သို့ ✳

Chinland အသင်းနှင့် တက္ကသိုလ်အသင်းတို့ ယှဉ်ပြိုင်နေစဉ်။