ကြေးမုံ

၁၉၅၇ ပြေ ၁၆ တွင် စတင်တည်ထောင်သည်။

The Mirror Daily

Established in 1957

၁၃၈၆ ခုနှစ်၊ ဝါခေါင်လပြည့်ကျော် ၁၁ ရက်၊ သောကြာနေ့။ Friday, 30 August 2024

၁၁၅၆၅

သူတော်ကောင်းတို့၏သတင်း ပျံ့နှံ့ကြိုင်လှိုင်

စန္ဒကူးပန်း၊ တောင်ဇလပ်ပန်း၊ ကြက်ရုံးပန်း စသော ပန်းတို့၏အနံ့သည် လေထက်လေညာသို့ မပျံ့မလှိုင်၊ သူတော်ကောင်းတို့၏ သီလတည်းဟူသော ဂုဏ်သတင်းအနံ့သည် လေညာသို့ပင် ပျံ့နှံ့ကြိုင်လှိုင်၏။ သူတော်ကောင်း တို့၏သတင်းသည် အရပ်လေးမျက်နှာသို့ ပျံ့နှံ့ကြိုင်လှိုင်၏။

ပုပ္ဖဝဂ်(ဓမ္မပဒ-၅၄)

နိုင်ငံတော်စီမံအုပ်ချုပ်ရေးကောင်စီ ရှေ့လုပ်ငန်းစဉ် (၅) ရပ်

၁။ လွတ်လပ်ပြီး တရားမျှတသော ပါတီစုံဒီမိုကရေစီအထွေထွေရွေးကောက်ပွဲ အောင်မြင်စွာ ကျင်းပ နိုင်ရေး ပြည်ထောင်စုတစ်ဝန်းလုံး တည်ငြိမ်အေးချမ်း၍ တရားဥပဒေစိုးမိုးရေး အပြည့်အဝရရှိလာ အောင် အလေးထားဆောင်ရွက်သွားမည်။

၂။ တိုင်းရင်းသားပြည်သူတစ်ရပ်လုံးနှင့်အကျုံးဝင်သော စိုက်ပျိုးမွေးမြူရေးကို အခြေခံသည့် ကုန်ထုတ် လုပ်ငန်းများအား မြှင့်တင်၍ နိုင်ငံ့စီးပွားမြင့်မားရေးနှင့် ပြည်သူလူထုတစ်ရပ်လုံး၏ လူမှုစီးပွားဘဝ မြင့်မားရေး ဆက်လက်ကြိုးပမ်းဆောင်ရွက်သွားမည်။

၃။ နိုင်ငံတော်၏ ပကတိအနှစ်သာရဖြစ်သော ပြည်တွင်းငြိမ်းချမ်းရေးနှင့် ရရှိထားသည့် ပြည်တွင်း ငြိမ်းချမ်းရေးရလဒ်များ တည်ငြိမ်မှုရှိစေရေးအတွက် (NCA)ပါ သဘောတူညီချက်များအတိုင်း ဖြစ်နိုင်သမျှ အလေးထား လုပ်ဆောင်သွားမည်။

၄။ စစ်မှန်စည်းကမ်းပြည့်ဝသည့် ပါတီစုံဒီမိုကရေစီစနစ်ခိုင်မာစေရေးနှင့် ဒီမိုကရေစီနှင့် ဖက်ဒရယ်စနစ် ကို အခြေခံသည့် ပြည်ထောင်စုတည်ဆောက်ရေးလုပ်ငန်းစဉ်များကို အရှိန်အဟုန်ဖြင့် ဆက်လက် ဆောင်ရွက်သွားမည်။

၅။ ဆန္ဒမဲပေးပိုင်ခွင့်ရှိသူအားလုံး၏ အခွင့်အရေးများနစ်နာမှုမရှိစေရေးနှင့် နည်းလမ်းကျန မှန်ကန်မှု ရှိသည့် အထွေထွေရွေးကောက်ပွဲတစ်ရပ်ဖြစ်စေရေး ဆောင်ရွက်ခြင်း၊ အရေးပေါ်ကာလဆိုင်ရာ ပြဋ္ဌာန်းချက်များနှင့်အညီ ဆောင်ရွက်ခြင်းတို့ပြီးစီးပါက လွတ်လပ်ပြီး တရားမျှတသော ပါတီစုံ ဒီမိုကရေစီ အထွေထွေရွေးကောက်ပွဲကျင်းပ၍ ထွက်ပေါ်လာသည့်အစိုးရအား နိုင်ငံတော်တာဝန် လွှဲအပ်နိုင်ရေး ဆက်လက်ဆောင်ရွက်သွားမည်။

နိုင်ငံတော်စီမံအုပ်ချုပ်ရေးကောင်စီ ဒုတိယဥက္ကဋ္ဌ ဒုတိယဝန်ကြီးချုပ် ဒုတိယဗိုလ်ချုပ်မှူးကြီးစိုးဝင်း ၂၀၂၄ ခုနှစ် ပဉ္စမအကြိမ် အမျိုးသားအားကစားပွဲတော် ကျင်းပရေးဦးစီးကော်မတီ တတိယအကြိမ် အစည်းအဝေးတွင် အမှာစကားပြောကြားစဉ်။

ပဉ္စမအကြိမ်ကျင်းပမည့် အမျိုးသားအားကစားပွဲတော်ကြီးတွင် ထူးချွန်ထက်မြက်ပြီး နိုင်ငံ့ဂုဏ်ဆောင်သည့် အားကစားသမားများ ထွက်ပေါ်လာနိုင်ပြီး နိုင်ငံတော်အဆင့်၊ အာဆီယံအဆင့် စံချိန်ချိုးနိုင်သည့် အားကစားသမားများလည်း ထွက်ပေါ်လာနိုင်

ပါဝင်ယှဉ်ပြိုင်ကြမည့် အားကစားသမားများအနေဖြင့် နိုင်ငံ့ဂုဏ်ဆောင်နိုင်သည့် အားကစားသမားများအဖြစ် မျှော်မှန်းကြိုးစားယှဉ်ပြိုင်

နေပြည်တော် ဩဂုတ် ၂၉

၂၀၂၄ ခုနှစ် ပဉ္စမအကြိမ် အမျိုးသားအားကစားပွဲတော် ကျင်းပရေး ဦးစီးကော်မတီ တတိယအကြိမ် အစည်းအဝေးကို ယနေ့မွန်းလွဲပိုင်းတွင် နေပြည်တော်ရှိ အားကစားနှင့် လူငယ်ရေးရာဝန်ကြီးဌာန စုပေါင်း အစည်းအဝေးခန်းမ၌ ကျင်းပရာ ပဉ္စမအကြိမ် အမျိုးသားအားကစား ပွဲတော်ကျင်းပရေး ဦးစီးကော်မတီနာယက နိုင်ငံတော်စီမံအုပ်ချုပ်ရေး ကောင်စီ ဒုတိယဥက္ကဋ္ဌ ဒုတိယဝန်ကြီးချုပ် ဒုတိယဗိုလ်ချုပ်မှူးကြီး စိုးဝင်း တက်ရောက်အမှာစကားပြောကြားသည်။

အစည်းအဝေးသို့ ကျင်းပရေးဦးစီးကော်မတီဝင် ပြည်ထောင်စုဝန်ကြီး များ၊ ပြည်ထောင်စုစာရင်းစစ်ချုပ်၊ ဒုတိယဝန်ကြီးများ၊ နေပြည်တော် ကောင်စီဝင်၊ ဌာနဆိုင်ရာအကြီးအကဲများနှင့် တာဝန်ရှိသူများ တက်ရောက် ကြသည်။

စာမျက်နှာ ၃ ကော်လံ ၁ သို့ ☆

ယနေ့ ဖတ်စရာ

၂၀၂၄ ခုနှစ်၊ ပြည်ထောင်စု၏အခွန်အကောက်ဥပဒေကို ပြင်ဆင်သည့်ဥပဒေ ပြဋ္ဌာန်း

စာမျက်နှာ » ၃

ကြက်ဥအယောင် တိမ်တောင်သဖွယ် မင်းရေးကျယ် (ဘင်္ဂလားဒေ့ရှ်နိုင်ငံရေး၊ စူပါဆိုင်ကလုန်း)

ဆောင်းပါး စာမျက်နှာ » ၆

လျှပ်စစ်ဓာတ်အားခန့်မှန်းထားများ ပြင်ဆင်သတ်မှတ်

စာမျက်နှာ » ၅

ဝဂ်ဘော်ဆင်စခန်းတွင် ပထမဆုံးအကြိမ်အဖြစ် အသက် ၂၁ နှစ်အရွယ် ဆင်မမှ ဆင်အမြွှာ မွေးဖွားခဲ့ပြီး ကျန်းမာရေး ကောင်းမွန်

စာမျက်နှာ » ၁၁

ရာဇာမင်း ခရီးသည်ပို့ဆောင်ရေးက EV Express ယာဉ်များဖြင့် ပြေးဆွဲမည်

စာမျက်နှာ » ၉

ကြေးမုံ

အမျိုးသားယဉ်ကျေးမှုအမွေအနှစ်ထုတ်ဖော်

မြန်မာနိုင်ငံသည် ရှေးနှစ်ပေါင်း ထောင်ချီကတည်းက အမျိုးဂုဏ်၊ ဇာတိဂုဏ်နှင့် အမျိုးသားယဉ်ကျေးမှု စရိုက်လက္ခဏာများ မြင့်မားသောနိုင်ငံဖြစ်သည်။ နှစ်လိုဖွယ်ရာကောင်းသည့် မြန်မာတို့၏ ယဉ်ကျေးမှုအစဉ်အလာများကို ရှေးနှစ်ပေါင်းများစွာကာလကတည်းက ယနေ့ထက်တိုင်အောင် ထိန်းသိမ်းစောင့်ရှောက်မြှင့်တင်လျက်ရှိသည်။ မြင့်မားသောယဉ်ကျေးမှုအစဉ်အလာများဖြင့် နိုင်ငံချစ်စိတ်၊ လူမျိုးချစ်စိတ်ကို မြှင့်တင်ပေးနိုင်ခဲ့သည်။

အမိပြည်ထောင်စုမြေပေါ်တွင် နေထိုင်ကြသည့် နိုင်ငံသားတိုင်းသည် အစဉ်အလာကြီးမားပြီး ဂုဏ်ရှိန်မြင့်မားခဲ့သော နန်းမှုနန်းဟန် ယဉ်ကျေးမှုအစဉ်အလာများသာမက သွေးချင်းသားရင်းတို့၏ ဇာစ်မြစ်၊ ရိုးရာဓလေ့ထုံးစံများနှင့် ယဉ်ကျေးမှုအစဉ်အလာများကို သိရှိထားရန်လိုအပ်သည်။ ယဉ်ကျေးမှုသည် အလွန်အရေးပါသည့် လူမှုဆက်ဆံရေးပညာရပ်ဖြစ်သည်။ အိမ်သားအချင်းချင်းသည်လည်းကောင်း၊ အိမ်နီးနားချင်း အချင်းချင်းသည်လည်းကောင်း တစ်ဦး၏စရိုက်၊ တစ်ဦး၏ယဉ်ကျေးမှုဓလေ့ထုံးစံတို့ကို သိရှိနားလည်ထားပါမှ လူမှုဆက်ဆံရေးပြေပြစ်ပြီး ရင်းနှီးချစ်ကြည်မှုများ တိုးပွားလာစေမည်ဖြစ်သည်။

ရိုးရာယဉ်ကျေးမှုသည် ရင်းနှီးချစ်ကြည်စည်းလုံးမှုကိုဖြစ်စေသည့် ပြည်ထောင်စုစိတ်ဓာတ်ပင်ဖြစ်သည်။ မြန်မာနိုင်ငံသည် တိုင်းရင်းသားလူမျိုးတစ်ရာကျော်ဖြင့် ဖွဲ့စည်းတည်ဆောက်ထားသောနိုင်ငံဖြစ်သည်။ တိုင်းရင်းသားလူမျိုးအသီးသီးတို့၏ ယဉ်ကျေးမှုစံကို သိလိုသော် ထိုလူမျိုးတို့ဖန်တီးခဲ့သည့် ဓလေ့စရိုက်များကိုကြည့်၍ အကဲဖြတ်နိုင်သည်။ ယနေ့ဖန်တီးခဲ့သော ကောင်းမြတ်သည့် ယဉ်ကျေးမှုအစဉ်အလာများသည် နောင်တစ်ခေတ်တွင် သမိုင်းအမွေအနှစ် မြတ်နိုးစရာများဖြစ်လာသည်။ အတိတ်သမိုင်းက ဖန်တီးခဲ့သည့် ယဉ်ကျေးမှုအစဉ်အလာများသည် မျက်မှောက်ကာလတွင် တန်ဖိုးထားဂုဏ်ယူဖွယ်ရာ ဓလေ့ထုံးစံများဖြစ်လာသည်။

မြန်မာတို့၏ ယဉ်ကျေးမှုသမိုင်းအမွေအနှစ်များ မတိမ်ကောသေးကြောင်း၊ ရှင်သန်ထွန်းကားနေဆဲဖြစ်ကြောင်း၊ မြတ်နိုးတွယ်တာ ဂုဏ်ယူစရာများအဖြစ်ရှိနေဆဲဖြစ်ကြောင်းကို သက်သေထူပြနိုင်သည့် အခင်းအကျင်းတစ်ရပ်မှာ မြန်မာ့ရိုးရာယဉ်ကျေးမှု အဆို၊ အက၊ အရေး၊ အတီးပြိုင်ပွဲကြီးဖြစ်သည်။ ခေတ်မီနည်းပညာများစဉ်ဆက်မပြတ်ထွန်းကားနေသော မျက်မှောက်ကာလတွင် ခေတ်ပေါ်ယဉ်ကျေးမှုလမ်းကြောင်းပေါ်တွင် လိုက်ပါစီးမျောကြရသည်မှာ သဘာဝပင်ဖြစ်သည်။ သို့သော် အရိုးကိုအရွက်မဖုံးစေဘဲ ပြောင်းလဲလိုက်ပါစီးမျောကြဖို့လိုမည်ဖြစ်သည်။ အစဉ်အလာယဉ်ကျေးမှုတို့ကို ဖျောက်ဖျက်မေ့လျော့မပြစ်ဘဲ လိုက်ပါကြဖို့လိုမည်ဖြစ်သည်။ ယဉ်ကျေးမှုပျောက်လျှင် လူမျိုးပျောက်နိုင်သည်ကို သတိပြုဖို့လိုမည်ဖြစ်သည်။

ထို့ကြောင့် အမျိုးဂုဏ်၊ ဇာတိဂုဏ်မြင့်မားရေးနှင့် ယဉ်ကျေးမှုအမွေအနှစ်များ၊ အမျိုးသားရေးစရိုက်လက္ခဏာများ မပျောက်ပျက်အောင် ထိန်းသိမ်းစောင့်ရှောက်ကြရမည်ဖြစ်သည်။ တိုင်းရင်းသားလူမျိုးများ၏ ရိုးရာယဉ်ကျေးမှု အနုပညာအမွေအနှစ်များနှင့် အမျိုးသားယဉ်ကျေးမှုစရိုက်လက္ခဏာ မပျောက်ပျက်စေရန် ဖော်ထုတ်၊ ထိန်းသိမ်း၊ မြှင့်တင်ကြရမည်ဖြစ်သည်။ နိုင်ငံတော်အစိုးရကလည်း ပြန်လည်ဖော်ထုတ်မြှင့်တင်ပေးနေသည်မှာ ဝမ်းမြောက်စရာဖြစ်သည်။

မြန်မာ့ရိုးရာယဉ်ကျေးမှု အဆို၊ အက၊ အရေး၊ အတီးပြိုင်ပွဲကြီးကို ၁၉၉၃ ခုနှစ်မှစတင်၍ ပြန်လည်ဖော်ထုတ်ပေးခဲ့သည်။ ၁၉၉၃ ခုနှစ်မှ ၂၀၁၆ ခုနှစ်အထိ ၂၂ နှစ် (၂၂)ကြိမ်တိုင်တိုင် နှစ်စဉ်မပျက် ကျင်းပပေးနိုင်ခဲ့၍ မြန်မာ့ရိုးရာယဉ်ကျေးမှုကို ချစ်ခင်မြတ်နိုး တန်ဖိုးထားကြသူတို့ ဝမ်းမြောက်ဝမ်းသာဖြစ်ကြမည်မှာ အမှန်ဖြစ်သည်။ သို့သော် ၂၀၁၇ ခုနှစ်မှ ၂၀၂၁ ခုနှစ်အထိ ငါးနှစ်ကြာအောင် မကျင်းပနိုင်ခဲ့သဖြင့် မြန်မာ့ယဉ်ကျေးမှု ကွက်လပ်ဖြစ်ခဲ့သည်။ မကျင်းပဖြစ်ခဲ့သည့်ကာလအတွင်း မြန်မာ့ရိုးရာယဉ်ကျေးမှု အနုပညာရပ်များနှင့် ကင်းကွာမှုဖြစ်ခဲ့သလို သမ္မာရင့်၊ ဝါရင့် သက်ကြီးအနုပညာရှင်အချို့ တိမ်းပါးသွားခဲ့ရသည်မှာလည်း ဝမ်းနည်းစရာဖြစ်သည်။ ထို့ကြောင့် ၂၀၂၂ ခုနှစ်တွင် (၂၃)ကြိမ်မြောက် မြန်မာ့ရိုးရာယဉ်ကျေးမှု အဆို၊ အက၊ အရေး၊ အတီးပြိုင်ပွဲကြီးကို ပြန်လည်ဖော်ထုတ်ပေးနိုင်သဖြင့် ဝမ်းမြောက်ဝမ်းသာဖြစ်ရသည်။

၂၀၂၃ ခုနှစ်တွင် (၂၄)ကြိမ်မြောက် မြန်မာ့ရိုးရာယဉ်ကျေးမှု အဆို၊ အက၊ အရေး၊ အတီးပြိုင်ပွဲကြီးကို နေပြည်တော်၌ ခမ်းနားသိုက်မြိုက်ထည်ဝါစွာဖြင့် ကျင်းပပေးနိုင်ခဲ့သည်။ ယခု ၂၀၂၄ ခုနှစ်တွင် (၂၅)ကြိမ်မြောက် ငွေရတုအထိမ်းအမှတ် မြန်မာ့ရိုးရာယဉ်ကျေးမှု အဆို၊ အက၊ အရေး၊ အတီးပြိုင်ပွဲကြီး ခမ်းနားထည်ဝါအောင်မြင်စွာ ကျင်းပနိုင်ရေးအတွက် မြို့နယ်အဆင့်၊ ခရိုင်အဆင့်ပြိုင်ပွဲများကို သက်ဆိုင်ရာတိုင်းဒေသကြီးနှင့် ပြည်နယ်အလိုက် အားတက်သရောယှဉ်ပြိုင်နေကြပြီး တိုင်းဒေသကြီးနှင့် ပြည်နယ်အဆင့်မှ ဗဟိုအဆင့်သို့ တက်လှမ်းယှဉ်ပြိုင်နိုင်ရန် ကြိုးစားနေကြပြီဖြစ်ရာ ပြိုင်ပွဲဝင်အနုပညာရှင်များအား လှိုက်လှိုက်လှဲလှဲ အားပေးရမည်ဖြစ်သည်။

သို့ဖြစ်ရာ မြန်မာတို့၏ အစဉ်အလာကြီးမားသော မြန်မာ့ရိုးရာယဉ်ကျေးမှုအမွေအနှစ်များကို ပြန်လည်ဖော်ထုတ် မြှင့်တင်ထိန်းသိမ်းလျက်ရှိသည့် အဆို၊ အက၊ အရေး၊ အတီးပြိုင်ပွဲကြီးမှတစ်ဆင့် မျိုးဆက်သစ်လူငယ်များအကြားတွင် ရိုးရာယဉ်ကျေးမှုအမွေအနှစ်များကို ဖော်ထုတ်ထိန်းသိမ်းခြင်းနှင့်ထပ်တူ အမျိုးသားရေးစိတ်ဓာတ်များ ပိုမိုထွန်းကားပြန့်ပွားစေပြီး နိုင်ငံတော်ဖွံ့ဖြိုးတိုးတက်ရေးနှင့် တည်ငြိမ်အေးချမ်းရေးတို့အတွက် အမျိုးသားယဉ်ကျေးမှုအခန်းကဏ္ဍမှ တစ်တပ်တစ်အား ပံ့ပိုးဆောင်ရွက်နိုင်မည်ဖြစ်ပါကြောင်း။ ။

အဓမ္မခိုင်းစေမှုဆိုင်ရာတိုင်ကြားမှုများကို အမျိုးသားအဆင့် အဓမ္မခိုင်းစေမှုဆိုင်ရာ တိုင်ကြားမှုယန္တရား (National Complaint Mechanism-NCM) ဖြင့် ကိုင်တွယ်ဖြေရှင်းသွားမည်

နေပြည်တော် ဩဂုတ် ၂၉

မြန်မာနိုင်ငံသည် ILO နှင့်ပူးပေါင်းကာ အဓမ္မခိုင်းစေမှုဆိုင်ရာတိုင်ကြားမှုများကို ၂၀၀၇ ခုနှစ်မှစတင်၍ သက်ဆိုင်သည့် ဝန်ကြီးဌာနများနှင့် ပေါင်းစပ်ဖြေရှင်းဆောင်ရွက်ပေးခဲ့သည်။ ၂၀၂၀ ပြည့်နှစ်မှစတင်၍ အမျိုးသားအဆင့်အဓမ္မခိုင်းစေမှုဆိုင်ရာတိုင်ကြားမှုယန္တရား(National Complaint Mechanism–NCM)ကို အကောင်အထည်ဖော်ဆောင်ရွက်ခဲ့ရာ အလုပ်သမားဝန်ကြီးဌာနအပါအဝင် သက်ဆိုင်သည့်ဝန်ကြီးဌာနများမှ ကိုယ်စားလှယ်များ၊ မြန်မာနိုင်ငံအမျိုးသားလူ့အခွင့်အရေးကော်မရှင်မှ ကိုယ်စားလှယ်၊ အလုပ်ရှင်နှင့်အလုပ်သမားအဖွဲ့အစည်းများမှ ကိုယ်စားလှယ်များ ပါဝင်ဖွဲ့စည်းထားသော အမျိုးသားအဆင့် အဓမ္မခိုင်းစေမှုဆိုင်ရာတိုင်ကြားမှုယန္တရားအကောင်အထည်ဖော်ရေး အမျိုးသားကော်မတီမှ အဓမ္မခိုင်းစေမှုတိုင်ကြားချက်များကို ကိုင်တွယ်ဖြေရှင်း ဆောင်ရွက်ပေးလျက်ရှိသည်။

ယခုအခါ မည်သူမဆို အဓမ္မခိုင်းစေမှုဆိုင်ရာတိုင်ကြားမှုများကို နိုင်ငံတော်စီမံအုပ်ချုပ်ရေးကောင်စီရုံး၊ တိုင်းဒေသကြီး/ပြည်နယ်အစိုးရအဖွဲ့၊ နေပြည်တော်ကောင်စီ၊ မြန်မာနိုင်ငံအမျိုးသားလူ့အခွင့်အရေးကော်မရှင်၊ ILO ဆက်သွယ်ရေးအရာရှိရုံး (ရန်ကုန်)နှင့် အခြားအဖွဲ့အစည်းများမှတစ်ဆင့်လည်းကောင်း၊ အလုပ်သမားဝန်ကြီးဌာန၊ ရုံးအမှတ်(၅၁)၊ နေပြည်တော်သို့ လူကိုယ်တိုင် (သို့မဟုတ်) စာဖြင့်လည်းကောင်း၊ ဖုန်းနံပါတ် ၀၆၇-၃၄၃၀၁၈၄၊ ၀၆၇-၃၄၃၀၂၂၉၊ ၀၆၇- ၃၄၃၀၂၇၄ နှင့် E-mail လိပ်စာ directorgeneral.dol@gmail.com, moloffice51@gamil.com, research.org.dol.mm@gmail.com များသို့လည်းကောင်း တိုင်ကြားသူနှင့် အဓမ္မခိုင်းစေခံရသူများ လုံခြုံစိတ်ချစွာ ဆက်သွယ်တိုင်ကြားနိုင်ကြောင်း ရုံးအဖွဲ့၊ အမျိုးသားအဆင့်အဓမ္မခိုင်းစေမှုဆိုင်ရာ တိုင်ကြားမှုယန္တရားနှင့် အလုပ်သမားဝန်ကြီးဌာနမှ အသိပေးကြေညာထားကြောင်း သိရသည်။

သတင်းစဉ်

ဟိုပုံးမြို့နယ်သမဝါယမအသင်းစု အရပ်ရပ်ဆိုင်ရာအစည်းအဝေး ကျင်းပ

တောင်ကြီး ဩဂုတ် ၂၉

ရှမ်းပြည်နယ်(တောင်ပိုင်း) ပအိုဝ်းကိုယ်ပိုင်အုပ်ချုပ်ခွင့်ရဒေသ ဟိုပုံးမြို့နယ်သမဝါယမအသင်းစု၏ ၂၀၂၃-၂၀၂၄ ဘဏ္ဍာနှစ်အတွက် အရပ်ရပ်ဆိုင်ရာအစည်းအဝေးကို မြို့နယ်သမဝါယမဌာနရုံးခန်းမ၌ ကျင်းပရာ သဘာပတိ အသင်းစုဥက္ကဋ္ဌ ဦးစိုင်းလှမြင့်က လုပ်ငန်းအခြေအနေများကို ရှင်းလင်းတင်ပြပြီး ပြည်နယ်သမဝါယမဦးစီးဌာန ပြည်နယ်ဦးစီးမှူး ဦးကျော်မိုးတင့်က အဖွင့်အမှာစကားပြောကြားသည်။

ဆက်လက်ပြီး မြို့နယ်သမဝါယမအသင်းစုအမှုဆောင်အဖွဲ့၏ လုပ်ငန်းဆောင်ရွက်ချက် အစီရင်ခံစာ၊ ဘဏ္ဍာရေးရှင်းတမ်းများ ဖတ်ကြားရှင်းလင်းခြင်း၊ ရှေ့လုပ်ငန်းစဉ်များ ချမှတ်ခြင်းနှင့် အတည်ပြုချက်ရယူခြင်းတို့ကို ဆောင်ရွက်ကြသည်။ အစည်းအဝေးဒုတိယပိုင်းတွင် မြို့နယ်သမဝါယမအသင်းစု၏ အသင်းအမှုဆောင်ဒါရိုက်တာ ရွေးချယ်ပွဲကို ဆက်လက်ကျင်းပရာ သဘာပတိအဖြစ် ပြည်နယ်အဆင့်ဖွဲ့စည်းရေးကော်မတီဥက္ကဋ္ဌ ဦးကျော်မိုးတင့်က ဆောင်ရွက်ပြီး အမှုဆောင်အသစ်များကို ရွေးချယ်၍ တာဝန်ခွဲဝေသတ်မှတ်ခြင်း၊ ကတိသစ္စာခံယူခြင်းတို့ ဆောင်ရွက်ခဲ့ကြောင်း သိရသည်။

သတင်းစဉ်

လျှပ်စစ်သုံးမော်တော်ယာဉ်များ ရန်ကုန်ဆိပ်ကမ်းသို့ရောက်ရှိ

နေပြည်တော် ဩဂုတ် ၂၉

အမျိုးသားအဆင့် လျှပ်စစ်သုံးယာဉ်နှင့် ဆက်စပ်လုပ်ငန်းများ ဖွံ့ဖြိုးတိုးတက်ရေး ဦးဆောင်ကော်မတီ၏ ခွင့်ပြုချက်ဖြင့် N.P.K Motors Co., Ltd. မှ တင်သွင်းလာသော တရုတ်နိုင်ငံထုတ် MG Rising R7 (Standard) နှင့် MG Rising F7 (Luxury) အမျိုးအစား လျှပ်စစ်သုံးမော်တော်ယာဉ်များ ရန်ကုန်ဆိပ်ကမ်းသို့ ရောက်ရှိလာပါသဖြင့် ယနေ့တွင် လုပ်ထုံးလုပ်နည်းနှင့်အညီ ထုတ်ယူခွင့်ပြုခဲ့ကြောင်း သိရသည်။

သတင်းစဉ်

ရန်ကုန်စတော့အိတ်ချိန်းဈေးကွက်

၂၉-၈-၂၀၂၄

ကုမ္ပဏီအမည်	အဖွင့်ဈေး (ကျပ်)	အပိတ်ဈေး (ကျပ်)	ရှယ်ယာစောင်ရေ	ရှယ်ယာတန်ဖိုး (ကျပ်)
FMI	၈,၉၀၀	၈,၉၀၀	၂၄၅	၂,၁၈၀,၅၀၀
MTSH	၃,၅၀၀	၃,၅၅၀	၁,၅၉၄	၅,၅၈၁,၂၅၀
MCB	၈,၉၀၀	၈,၉၀၀	၀	၀
FPB	၁,၈၀၀	၁,၈၀၀	၄	၇,၂၀၀
TMH	၂,၈၀၀	၂,၈၀၀	၉၅၇	၂,၆၇၉,၆၀၀
EFR	၁,၇၀၀	၁,၇၅၀	၁,၉၇၇	၃,၃၆၆,၇၅၀
AMATA	၄,၆၀၀	၄,၆၀၀	၂၁၇	၉၉၈,၂၀၀
MAEX	၃,၃၅၀	၃,၃၅၀	၉၉၆	၃,၃၃၇,၁၀၀
MADPL(PLB)	၃၆,၀၀၀	၃၆,၀၀၀	၉၈	၃,၅၂၈,၀၀၀

ရန်ကုန်စတော့အိတ်ချိန်းမှ ရယူသည်။

ကြေးမုံ

စာတည်းမှူးချုပ် - ဦးစိုးစိုးနိုင်
စာတည်းမှူး - ဦးဝင်းနိုင်
စာတည်းများ - ဦးစန်းအောင်၊ ဦးအေဝမ်းစိုး၊ ဒေါ်ခင်ခင်သက်၊ ဒေါ်ယုဝါဝါ၊ ဒေါ်သီသီမင်း၊ ဦးဟိန်းထက်လင်း၊ ဦးသက်ထွေး၊ ဒေါ်စန်းယဉ်ဥ
ဘာသာပြန်စာတည်းများ - ဦးနိုင်လင်းကြည်၊ ဦးအောင်ကျော်ကျော်၊ ဦးစိုးသူရ
အကြီးတန်းသတင်းထောက်များ - ဦးစိုးအောင်၊ ဒေါ်ခင်မို့မို့အောင်၊ ဒေါ်ခင်မျိုးနိုင်၊ ဒေါ်မာမာစိုး၊ ဒေါ်ခိုင်သန္တာရွှေ
အငယ်တန်းသတင်းထောက်များ - ဦးအောင်ကျော်ဦး၊ ဦးအောင်ကျော်ဝင်း၊ ဦးသန်းတင်အောင်
သုတေသန - ဒေါ်ဇင်မာဝင့်
စာပြင် - ဒေါ်ခင်သက်မွန်နှင့်အဖွဲ့
စာမျက်နှာဖွဲ့စည်းမှုနှင့် ဒီဇိုင်း - ဦးကျော်သူရနှင့်အဖွဲ့
အီးမေးလ်နှင့် အွန်လိုင်း - ဦးစိုးချစ်ဦးနှင့်အဖွဲ့

ပုံနှိပ်ခြင်းလုပ်ငန်းအမှတ် (၀၀၆၄၀)၊
ပုံနှိပ်ထုတ်ဝေခွင့်အမှတ်(၀၀၇၇၁)ဖြင့်
ကြေးမုံသတင်းစာတိုက်က ထုတ်ဝေသည်။

themirror.npt@gmail.com
www.facebook.com/themirrordaily

နေပြည်တော် - စာတည်းမှူး ၀၆၇-၃၆၁၂၆၊ စာတည်းအဖွဲ့ ၀၆၇-၃၆၁၂၈၊ ၀၆၇-၃၆၁၃၀၊ ဖက်စ် ၀၆၇-၃၆၁၃၁
ရန်ကုန်ရုံးခွဲ - အမှတ် ၇၇၊ ၅၂ လမ်းနှင့် မဟာဗန္ဓုလလမ်းထောင့်၊ ပုဇွန်တောင်မြို့နယ်၊ ရန်ကုန်မြို့၊ စာတည်းဌာန ၀၁-၂၉၂၈၃၂
မန်နေဂျာ - ၀၁-၈၆၁၀၆၈၅၊ စီမံ/ငွေစာရင်း ၀၁-၂၉၁၄၅၄၊ ဖြန့်ချိရေး ၀၁-၂၉၂၈၃၀၊ ကြော်ငြာ ၀၁-၃၉၇၃၃၀၊ ဖက်စ် ၀၁-၂၀၃၃၅၁

၂၀၂၄ ခုနှစ်၊ ပြည်ထောင်စု၏အခွန်အကောက်ဥပဒေကို ပြင်ဆင်သည့်ဥပဒေ ထုတ်ပြန်

နေပြည်တော် ဩဂုတ် ၂၉

နိုင်ငံတော်စီမံအုပ်ချုပ်ရေးကောင်စီသည် ၂၀၂၄ ခုနှစ်၊ ဩဂုတ် ၂၈ ရက်တွင် နိုင်ငံတော်စီမံအုပ်ချုပ်ရေးကောင်စီဥပဒေအမှတ် ၅၄ /၂၀၂၄ ဖြင့် ၂၀၂၄ ခုနှစ်၊ ပြည်ထောင်စု၏အခွန်အကောက်ဥပဒေကို ပြင်ဆင်သည့်ဥပဒေအား အတည်ပြုထုတ်ပြန်ခဲ့ပါသည်။ အဆိုပါ ဥပဒေသည် ၂၀၂၄ ခုနှစ်၊ အောက်တိုဘာ ၁ ရက်မှ ၂၀၂၅ ခုနှစ်၊ မတ် ၃၁ ရက်အထိ အကျိုးသက်ရောက်မည်ဖြစ်သည်။ **သတင်းစဉ်**

၂၀၂၄ ခုနှစ်၊ ပြည်ထောင်စု၏အခွန်အကောက်ဥပဒေကို ပြင်ဆင်သည့်ဥပဒေ ပြဋ္ဌာန်း

ပြည်ထောင်စုသမ္မတမြန်မာနိုင်ငံတော်
နိုင်ငံတော်စီမံအုပ်ချုပ်ရေးကောင်စီ
၂၀၂၄ ခုနှစ်၊ ပြည်ထောင်စု၏အခွန်အကောက်ဥပဒေကိုပြင်ဆင်သည့်ဥပဒေ
(နိုင်ငံတော်စီမံအုပ်ချုပ်ရေးကောင်စီဥပဒေအမှတ် ၅၄ /၂၀၂၄)
၁၃၈၆ ခုနှစ်၊ ဝါခေါင်လပြည့်ကျော် ၉ ရက်
(၂၀၂၄ ခုနှစ်၊ ဩဂုတ်လ ၂၈ ရက်)

နိုင်ငံတော်စီမံအုပ်ချုပ်ရေးကောင်စီသည် ပြည်ထောင်စုသမ္မတမြန်မာနိုင်ငံတော် ဖွဲ့စည်းပုံအခြေခံဥပဒေပုဒ်မ ၄၁၉ အရ ဤဥပဒေကို ပြဋ္ဌာန်းလိုက်သည်။

၁။ ဤဥပဒေကို **၂၀၂၄ ခုနှစ်၊ ပြည်ထောင်စု၏အခွန်အကောက်ဥပဒေကို ပြင်ဆင်သည့်ဥပဒေ** ဟု ခေါ်တွင်စေရမည်။

၂။ ဤဥပဒေသည် ၂၀၂၄ ခုနှစ်၊ အောက်တိုဘာလ ၁ ရက်နေ့မှ ၂၀၂၅ ခုနှစ်၊ မတ်လ ၃၁ ရက်နေ့အထိ အကျိုးသက်ရောက်စေရမည်။

၃။ ၂၀၂၄ ခုနှစ်၊ ပြည်ထောင်စု၏အခွန်အကောက်ဥပဒေ ပုဒ်မ ၁၄ ပုဒ်မခွဲ(က)၏ ကုန်သွယ်လုပ်ငန်းခွန်ဥပဒေ နောက်ဆက်တွဲဇယားများ အမှတ်စဉ် ၃၉ တွင်ပါရှိသော “ရွှေစင်၊ ရွှေတုံးများ (စံချိန်မီ ရွှေချောင်း၊ ရွှေတုံး၊ ရွှေဒင်္ဂါးများ)နှင့်” ဆိုသည့်စကားရပ်ကို ပယ်ဖျက်ရမည်။

၄။ ၂၀၂၄ ခုနှစ်၊ ပြည်ထောင်စု၏အခွန်အကောက်ဥပဒေ ပုဒ်မ ၁၄ ပုဒ်မခွဲ(ဈ)ကို အောက်ပါအတိုင်း အစားထိုးရမည်-

“(ဈ) ရွှေစင်၊ ရွှေတုံးများ (စံချိန်မီ ရွှေချောင်း၊ ရွှေတုံး၊ ရွှေဒင်္ဂါးများ)နှင့် ရွှေထည်လက်ဝတ်ရတနာများ ရောင်းချခြင်းမှ ရောင်းရငွေအပေါ်တွင်လည်းကောင်း၊ ပြည်ပမှတင်သွင်းခြင်းအတွက် ကုန်းပေါ်ရောက် တန်ဖိုးအပေါ်တွင်လည်းကောင်း သုံးရာခိုင်နှုန်းဖြင့် ကုန်သွယ်လုပ်ငန်းခွန် ကျသင့်စေရမည်။ သို့ရာတွင် ရွှေစင်၊ ရွှေတုံးများ (စံချိန်မီ ရွှေချောင်း၊ ရွှေတုံး၊ ရွှေဒင်္ဂါးများ) နှင့် ရွှေထည်လက်ဝတ်ရတနာများကို ပြည်တွင်း၌ ဝယ်ယူစဉ် သို့မဟုတ် ပြည်ပမှတင်သွင်းစဉ်က ပေးဆောင်ခဲ့ရသည့် ကုန်သွယ်လုပ်ငန်းခွန်ကို ပြည်တွင်း၌ ရောင်းချစဉ် သို့မဟုတ် ပြည်ပသို့တင်ပို့စဉ် ပေးဆောင်ရသည့် ကျသင့်ကုန်သွယ်လုပ်ငန်းခွန်မှ ခုနှိမ်ခွင့်မရှိစေရ။”

ပြည်ထောင်စုသမ္မတမြန်မာနိုင်ငံတော် ဖွဲ့စည်းပုံအခြေခံဥပဒေပုဒ်မ ၄၁၉ အရ ကျွန်ုပ်လက်မှတ်ရေးထိုးသည်။

(ပုံ) မင်းအောင်လှိုင်
ဗိုလ်ချုပ်မှူးကြီး
ဥက္ကဋ္ဌ
နိုင်ငံတော်စီမံအုပ်ချုပ်ရေးကောင်စီ

☆ ရှေ့ဖုံးမှ

ဦးစွာ ပဉ္စမအကြိမ် အမျိုးသားအားကစားပွဲတော် ကျင်းပရေးဦးစီးကော်မတီနာယက နိုင်ငံတော်စီမံအုပ်ချုပ်ရေးကောင်စီဒုတိယဥက္ကဋ္ဌ ဒုတိယဝန်ကြီးချုပ် ဒုတိယဗိုလ်ချုပ်မှူးကြီး စိုးဝင်းက အမှာစကားပြောကြားရာတွင် အားကစားနှင့်ပတ်သက်၍ အဓိပ္ပာယ်ဖွင့်ဆိုမှုများစွာရှိသည့်အနက် **“အားကစားသည် ယဉ်ကျေးသော လူ့အဖွဲ့အစည်းတစ်ရပ်၏ အထိမ်းအမှတ် လက္ခဏာဖြစ်သည်ဟု မှတ်ယူကြသည်၊ တစ်နည်းအားဖြင့် အားကစားသည် လူသားထု တစ်ရပ်လုံး၏ ကျန်းမာကြံ့ခိုင်ရေးကိုရှေးရှုသော ပျော်ရွှင်ရင်ခုန်ကြည်နူးဖွယ် လှုပ်ရှားမှုအဖြစ် လူတစ်ဦးချင်း၊ လူတစ်စုလူတစ်ဖွဲ့မှသည် လူ့အဖွဲ့အစည်းတစ်ရပ်လုံး၊ လူမှုအသိုင်းအဝိုင်းတစ်ရပ်လုံးမှသည် လူမျိုးတစ်မျိုး၊ နိုင်ငံတစ်နိုင်ငံချင်းစီအကြား လူသားဆန်သော အပြန်အလှန် ရင်းနှီးချစ်ကြည်မှုကို ဖန်တီးပေးနိုင်သည့်အရာဟု သိရှိရပါကြောင်း၊ တစ်နည်းအားဖြင့် ကမ္ဘာ့ငြိမ်းချမ်းရေး၏ သံတမန်အခင်းအကျင်း တစ်ရပ်အဖြစ် လွတ်လပ်ခြင်း၊ ညီမျှခြင်း၊ ချစ်ကြည်ခြင်းတည်းဟူသော လောကပါလတရားများကိုပင် ဖြစ်ထွန်းစေနိုင်သည်ဟု မျှော်လင့်ယုံကြည်ကြသည်”**ဟုလည်း အဓိပ္ပာယ်ဖွင့်ဆိုကြကြောင်း။

ရေရှည်ရပ်တည်နိုင်ရေး ပံ့ပိုးပေး

ပဉ္စမအကြိမ် ကျင်းပမည့် အမျိုးသားအားကစားပွဲတော်ကြီးတွင် ထူးချွန်ထက်မြက်ပြီး နိုင်ငံ့ဂုဏ်ဆောင်သည့် အားကစားသမားများ ထွက်ပေါ်လာနိုင်ပြီး နိုင်ငံတော်အဆင့်၊ အာဆီယံအဆင့် စံချိန်ချိုးနိုင်သည့် အားကစားသမားများလည်း ထွက်ပေါ်လာနိုင်ကြောင်း၊ ထို့အတူ ဝန်ကြီးဌာနအလိုက်၊ တိုင်းဒေသကြီးနှင့် ပြည်နယ်အလိုက် ထူးချွန်ထက်မြက်သည့် အားကစားသမားများ ထွက်ပေါ်လာမည်ဖြစ်သည့်အတွက် သက်ဆိုင်ရာ တာဝန်ရှိသူများအနေဖြင့် အဆိုပါ ထူးချွန်အားကစားသမားများကို ရေရှည်ရပ်တည်နိုင်ရေး ပံ့ပိုးပေးရန်လိုကြောင်း၊ အမျိုးသားအားကစားပွဲတော်ကြီးတွင် ပါဝင်ယှဉ်ပြိုင်ကြမည့် အားကစားသမားများအနေဖြင့်လည်း နိုင်ငံ့ဂုဏ်ဆောင်နိုင်သည့် အားကစားသမားများအဖြစ် မျှော်မှန်းကြိုးစား ယှဉ်ပြိုင်သွားကြရမည်ဖြစ်ကြောင်း။

☆ အာရှနှင့် အရှေ့တောင်အာရှအဆင့် အားကစားပြိုင်ပွဲကြီးများ အပါအဝင် နိုင်ငံတကာ အားကစားပြိုင်ပွဲကြီးပေါင်း ၂၂ ခုသို့ သွားရောက်ယှဉ်ပြိုင်ခဲ့ပြီး ရွှေတံဆိပ် ၇၇ ခု၊ ငွေတံဆိပ် ၈၇ ခုနှင့် ကြေးတံဆိပ် ၁၅၉ ခုရရှိအောင် နိုင်ငံ့ဂုဏ်ဆောင်ခဲ့ကြသည့် နိုင်ငံ့လက်ရွေးစင်အားကစားသမားများကို အခမ်းအနားများကျင်းပပြီး နိုင်ငံတော်စီမံအုပ်ချုပ်ရေးကောင်စီဥက္ကဋ္ဌ နိုင်ငံတော်ဝန်ကြီးချုပ်ကိုယ်တိုင်တက်ရောက်၍ ဆုကြေးငွေအားဖြင့် ငွေကျပ် ၇၄၅၂၃ သိန်းနှင့် အမေရိကန်ဒေါ်လာ ၁၃၃၉၀၀ တို့ကို အားကစားသမားများအား ထိုက်ထိုက်တန်တန် ဂုဏ်ပြုချီးမြှင့်ပေးခဲ့

☆ ထိုသို့ ချီးမြှင့်ခြင်းသည် မျိုးဆက်သစ်လူငယ်များအနေဖြင့် နိုင်ငံ့ဂုဏ်ဆောင်လိုသည့် စိတ်ဓာတ် ပေါ်ပေါက်လာစေရန် ရည်ရွယ်ပြီး ဆောင်ရွက်ပေးနေခြင်းဖြစ်

အမျိုးသားအားကစားပွဲတော် ကျင်းပရန် သုံးလဝန်းကျင်ခန့် အချိန်ရရှိသေးသော်လည်း ကော်မတီဝင်များ၊ ဆပ်ကော်မတီများမှ တာဝန်ရှိသူများက သက်ဆိုင်ရာကဏ္ဍအလိုက် ကြိုတင်မျှော်မှန်း ဆောင်ရွက်ထားရန်နှင့် ဖွင့်ပွဲ၊ ပိတ်ပွဲ၊ အခမ်းအနားများ ခမ်းနားထည်ဝါစွာ ကျင်းပနိုင်ရေးနှင့် ပြိုင်ပွဲပွဲစဉ်တစ်လျှောက် လစ်ဟာမှုမရှိအောင် ဆောင်ရွက်သွားကြရမည်ဖြစ်ကြောင်း၊ ပါဝင်ယှဉ်ပြိုင်ကြမည့် အားကစားသမားများကို အောင်မြင်လိုသည့် စိတ်ဓာတ်ကောင်းများ၊ အလေ့အကျင့်ကောင်းများ ပျိုးထောင်ပေးကြရမည်ဖြစ်ကြောင်း၊ ထူးချွန်အောင်မြင်စွာ ထွက်ပေါ်လာမည့် အားကစားသမားများကိုလည်း ဝန်ကြီးဌာနအလိုက်၊ တိုင်းဒေသကြီးနှင့်ပြည်နယ်အလိုက် ထိုက်တန်စွာ ဂုဏ်ပြုချီးမြှင့်သွားကြရမည်ဖြစ်ကြောင်း၊ ယခင်အစိုးရများ လက်ထက်တွင်လည်း ထူးချွန်အောင်မြင်ခဲ့သည့် အားကစားသမားများကို ဂုဏ်ပြုချီးမြှင့်ခဲ့သကဲ့သို့ နိုင်ငံတော်စီမံအုပ်ချုပ်ရေးကောင်စီ အစိုးရလက်ထက်တွင် ထိုက်ထိုက်တန်တန် ဂုဏ်ပြုချီးမြှင့်လျက်ရှိကြောင်း။

ထိုက်ထိုက်တန်တန် ဂုဏ်ပြုချီးမြှင့်ပေး

ထိုသို့ ချီးမြှင့်ခဲ့မှုအနေဖြင့် အာရှနှင့် အရှေ့တောင်အာရှအဆင့် အားကစားပြိုင်ပွဲကြီးများ အပါအဝင် နိုင်ငံတကာ အားကစားပြိုင်ပွဲကြီးပေါင်း ၂၂ ခုသို့ သွားရောက်ယှဉ်ပြိုင်ခဲ့ပြီး ရွှေတံဆိပ် ၇၇ ခု၊ ငွေတံဆိပ် ၈၇ ခုနှင့် ကြေးတံဆိပ် ၁၅၉ ခုရရှိအောင် နိုင်ငံ့ဂုဏ်ဆောင်ခဲ့ကြသည့် နိုင်ငံ့လက်ရွေးစင် အားကစားသမားများကို အခမ်းအနားများ ကျင်းပပြီး နိုင်ငံတော်စီမံအုပ်ချုပ်ရေးကောင်စီဥက္ကဋ္ဌ နိုင်ငံတော်ဝန်ကြီးချုပ် ကိုယ်တိုင်တက်ရောက်၍ ဆုကြေးငွေအားဖြင့် ငွေကျပ် ၇၄၅၂၃ သိန်းနှင့် အမေရိကန်ဒေါ်လာ ၁၃၃၉၀၀ တို့ကို အားကစားသမားများအား ထိုက်ထိုက်တန်တန် ဂုဏ်ပြုချီးမြှင့်ပေးခဲ့ကြောင်း၊ ထိုသို့ ချီးမြှင့်ခြင်းသည် မျိုးဆက်သစ်လူငယ်များအနေဖြင့် နိုင်ငံ့ဂုဏ်ဆောင်လိုသည့် စိတ်ဓာတ်ပေါ်ပေါက်လာစေရန် ရည်ရွယ်ပြီး ဆောင်ရွက်ပေးနေခြင်းဖြစ်ကြောင်း။

နေပြည်တော် ဝဏ္ဏသိဒ္ဓိအားကစားရုံ (A)၌ ဩဂုတ် ၁၂ ရက်တွင် ကျင်းပခဲ့သည့် “၂၀၂၄ ခုနှစ် အပြည်ပြည်ဆိုင်ရာ လူငယ်များနေ့” အခမ်းအနားတွင် နိုင်ငံတော်စီမံအုပ်ချုပ်ရေးကောင်စီဥက္ကဋ္ဌ နိုင်ငံတော်ဝန်ကြီးချုပ်က လူငယ်ကဏ္ဍနှင့်ပတ်သက်ပြီး နိုင်ငံတော်စီမံအုပ်ချုပ်ရေးကောင်စီအစိုးရအနေဖြင့် လူမှုရေး ဦးတည်ချက် (၃)ရပ်တွင် **“နိုင်ငံ၏ ဖွံ့ဖြိုးတိုးတက်ရေးလုပ်ငန်းစဉ်များ၌ လူငယ်များအနေဖြင့် အဓိကစွမ်းအားစုအဖြစ် ပါဝင်နိုင်ရေး ဗလငါးတန်နှင့် ပြည့်စုံသော လူငယ်များဖြစ်စေရန် လူငယ်ကဏ္ဍကို မြှင့်တင်ဆောင်ရွက်ရေး”**ဟု ထည့်သွင်းချမှတ်ထားရှိပြီး လူငယ်ကဏ္ဍ ဘက်စုံဖွံ့ဖြိုးတိုးတက်ရေးအတွက် အထူးအလေးထားဆောင်ရွက်ပေးလျက်ရှိကြောင်းနှင့် လူငယ်ကဏ္ဍဖွံ့ဖြိုးတိုးတက်ရေး လုပ်ငန်းများကို ယခင်ကထက် ပိုမိုထိရောက်ကျယ်ပြန့်စွာ မြှင့်တင်ဆောင်ရွက်သွားကြရန် တိုက်တွန်းမှာကြားခဲ့ကြောင်း။

ထို့ပြင် ယနေ့လူငယ်များ ဗလငါးတန် ဖွံ့ဖြိုးတိုးတက်ရေးအတွက် လူငယ်တိုင်း ကျန်းမာကြံ့ခိုင်အောင် အားကစားနည်း တစ်မျိုးမျိုးကို လေ့လာလိုက်စားစေပြီး အဆိုပါလူငယ်များထဲမှ နိုင်ငံ့ဂုဏ်ဆောင် အားကစားသမားများ ပေါ်ထွက်လာအောင် ဆောင်ရွက်ကြရေးသည် အလေးထားဆောင်ရွက်ရမည့် အမျိုးသားရေးတာဝန်တစ်ရပ်ဖြစ်သည်ကို အသိပေးမှာကြားလိုသည်ဟု လမ်းညွှန်မှာကြားခဲ့ပါကြောင်း၊ အဆိုပါ မှာကြားချက်ကို လုပ်ငန်းလမ်းညွှန်ချက်အဖြစ် မှတ်သားပြီး ဝန်ကြီးဌာနအလိုက်၊ တိုင်းဒေသကြီးနှင့်ပြည်နယ်အလိုက် အကောင်အထည်ဖော် ဆောင်ရွက်သွားကြရန် မှာကြားလိုကြောင်း။

အသက်တိကျမှန်ကန်ရေး

ယခုကျင်းပမည့် အမျိုးသားအားကစားပွဲတော်ကြီးတွင် ဝင်ရောက်ယှဉ်ပြိုင်ကြမည့် ပြိုင်ပွဲဝင်အားကစားသမားများ၏ အသက်တိကျမှန်ကန်ရေးနှင့် ပတ်သက်ပြီး လူဝင်မှုကြီးကြပ်ရေးနှင့်ပြည်သူ့အင်အားဝန်ကြီးဌာနမှ E-id Software အသုံးပြုစစ်ဆေးပေးရန်လိုကြောင်း၊ ယခင်က မိမိဝန်ကြီးဌာန၊ တိုင်းဒေသကြီးနှင့်ပြည်နယ် အောင်နိုင်လိုစိတ်ဖြင့် အသက်ကန့်သတ်ချက်များအား ကျော်လွှားဆောင်ရွက်ခဲ့မှုများရှိကြောင်း၊ သို့ဖြစ်၍ အသက်တိကျမှန်ကန်ရေးအတွက် မှန်မှန်ကန်ကန် ဆောင်ရွက်ကြရန်လိုကြောင်း၊ ထို့ပြင် တားမြစ်ဆေးဝါးသုံးစွဲပြီး ယှဉ်ပြိုင်ခြင်းမရှိစေရန်လည်း ကျန်းမာရေးဝန်ကြီးဌာနက ဆေးပညာရှင်များနှင့် သေချာစွာကြပ်မတ်စစ်ဆေးမှသာ မှန်ကန်မျှတသည့် ပြိုင်ပွဲဖြစ်လာမည်ဖြစ်ကြောင်း။

စာမျက်နှာ ၄ သို့ ☆

☆ စာမျက်နှာ ၃ မှ

ယခုကျင်းပမည့် အမျိုးသားအားကစားပွဲတော်ကြီး အောင်မြင်စွာကျင်းပနိုင်ရေးအတွက် တာဝန်ရှိသူများက ကဏ္ဍအလိုက် အမျိုးသားရေး အသိစိတ်ဓာတ်နှင့် ဝိုင်းဝန်းပူးပေါင်းဆောင်ရွက်ကြရန်နှင့် မမျှော်မှန်းနိုင်သည့် လုပ်ငန်းအခက်အခဲများ ပေါ်ပေါက်လာပါကလည်း တာဝန်ရှိသူအဆင့်ဆင့်က အချိန်နှင့်တစ်ပြေးညီ တင်ပြဆောင်ရွက်သွားကြရန်လိုကြောင်း ပြောကြားသည်။

ထို့နောက် ပဉ္စမအကြိမ် အမျိုးသားအားကစားပွဲတော် ကျင်းပရေးဦးစီးကော်မတီဥက္ကဋ္ဌ အားကစားနှင့် လူငယ်ရေးရာဝန်ကြီးဌာန ပြည်ထောင်စုဝန်ကြီး ဦးမင်းသိန်းဇံက ယခင်အစည်းအဝေးဆုံးဖြတ်ချက်များအပေါ် အကောင်အထည်ဖော် ဆောင်ရွက်လျက်ရှိသည့် အခြေအနေ၊ ပြိုင်ပွဲအမျိုးအစားသတ်မှတ်ခြင်းနှင့် ပြိုင်ပွဲအစီအစဉ်များ၊ ဆုချီးမြှင့်မည့် အစီအစဉ်များနှင့်စပ်လျဉ်း၍ ရှင်းလင်းတင်ပြသည်။

❖ ယခုကျင်းပမည့် အမျိုးသားအားကစားပွဲတော်ကြီး အောင်မြင်စွာကျင်းပနိုင်ရေးအတွက် တာဝန်ရှိသူများက ကဏ္ဍအလိုက် အမျိုးသားရေး အသိစိတ်ဓာတ်နှင့် ဝိုင်းဝန်းပူးပေါင်းဆောင်ရွက်

ရှင်းလင်းတင်ပြ

ယင်းနောက် ကျင်းပရေးကော်မတီဝင်များဖြစ်ကြသည့် ပြည်ထောင်စုဝန်ကြီးများ၊ ပြည်ထောင်စုစာရင်းစစ်ချုပ်၊ ဒုတိယဝန်ကြီးနှင့် နေပြည်တော်ကောင်စီဝင်တို့က ပဉ္စမအကြိမ် အမျိုးသားအားကစားပွဲတော် ဖွင့်ပွဲ/ပိတ်ပွဲ အခမ်းအနားများကို ခေတ်ကာလနှင့်လျော်ညီစွာ နိုင်ငံတော်အဆင့် ခမ်းနားထည်ဝါစွာ ကျင်းပနိုင်ရေးအတွက် ဆောင်ရွက်သွားမည့် အစီအစဉ်လျာထားချက်များနှင့် သက်ဆိုင်ရာကဏ္ဍအလိုက် ပြင်ဆင်ဆောင်ရွက်ထားရှိမှု အခြေအနေများကို ရှင်းလင်းတင်ပြကြသည်။

ဆွေးနွေးတင်ပြ

ဆက်လက်၍ပို့ဆောင်ဆက်သွယ်ရေးဆပ်ကော်မတီ၊ လုံခြုံရေးဆပ်ကော်မတီ၊ ဘဏ္ဍာရေးနှင့် ဆုချီးမြှင့်ရေးဆပ်ကော်မတီ၊ သတင်းထုတ်ပြန်ရေးနှင့် မှတ်တမ်းတင်ရေးဆပ်ကော်မတီ၊ ကျန်းမာရေးဆပ်ကော်မတီ၊ ဖိတ်ကြားရေးနှင့် ကြိုဆိုနေရာချထားရေးဆပ်ကော်မတီ၊ အခမ်းအနားပြင်ဆင်ရေးဆပ်ကော်မတီ၊ စာရင်းစစ်ဆေးရေးဆပ်ကော်မတီ၊ ပြိုင်ပွဲကျင်းပရေးနှင့် နည်းစနစ်ဆပ်ကော်မတီ၊ တည်းခိုနေထိုင်ရေးနှင့် ဧည့်ခံကျွေးမွေးရေးဆပ်ကော်မတီနှင့် ခုံသမာဓိဆပ်ကော်မတီတို့မှ ဥက္ကဋ္ဌများဖြစ်ကြသည့် ဒုတိယဝန်ကြီးများ၊ ဒုတိယစာရင်းစစ်ချုပ်နှင့် ညွှန်ကြားရေးမှူးချုပ်တို့က ပဉ္စမအကြိမ် အမျိုးသားအားကစားပွဲတော် အခမ်းအနားအောင်မြင်စွာ ကျင်းပနိုင်ရေးအတွက် သက်ဆိုင်ရာကဏ္ဍများအလိုက် လုပ်ငန်းဆောင်ရွက်ချက်များ၊ ဆောင်ရွက်ပြီးစီးမှုနှင့် ဆက်လက်ဆောင်ရွက်သွားကြမည့် အစီအမံများကို ရှင်းလင်းဆွေးနွေးတင်ပြကြသည်။

ညှိနှိုင်းဖြည့်ဆည်းဆောင်ရွက်ပေး

ထို့နောက် ပဉ္စမအကြိမ် အမျိုးသားအားကစားပွဲတော် ကျင်းပရေးဦးစီးကော်မတီနာယက နိုင်ငံတော်စီမံအုပ်ချုပ်ရေးကောင်စီဒုတိယဥက္ကဋ္ဌ ဒုတိယဝန်ကြီးချုပ်က ရှင်းလင်းဆွေးနွေးတင်ပြချက်များအပေါ် လိုအပ်သည်များ ညှိနှိုင်းဖြည့်ဆည်းဆောင်ရွက်ပေးပြီး နိဂုံးချုပ်အမှာစကားပြောကြားကာ အစည်းအဝေးကို ရုပ်သိမ်းလိုက်ကြောင်း သိရသည်။

သတင်းစဉ်

ပဲခူးမြို့တွင် ကရင်ရိုးရာဝါခေါင်လ ချည်ဖြူဖွဲ့မင်္ဂလာအခမ်းအနား ကျင်းပ

ကရင်ဖားစည်အား ကိုးချက်တီး၍ အခမ်းအနား ဖွင့်လှစ်

နိုင်ငံတော်စီမံအုပ်ချုပ်ရေးကောင်စီအဖွဲ့ဝင် မန်းငြိမ်းမောင်၊ ပြည်ထောင်စုဝန်ကြီး Jeng Phang နော်တောင်နှင့် ပဲခူးတိုင်းဒေသကြီး ဝန်ကြီးချုပ် ဦးမျိုးဆွေဝင်းတို့က ကရင်ဖားစည်အား ကိုးချက်တီး၍ အခမ်းအနားကို ဖွင့်လှစ်ပေးစဉ်။

ပဲခူး ဩဂုတ် ၂၉

ပဲခူးမြို့ မြို့တော်ခန်းမ၌ ယနေ့နံနက်ပိုင်းတွင် ကရင်ရိုးရာဝါခေါင်လ ချည်ဖြူဖွဲ့မင်္ဂလာအခမ်းအနားကျင်းပရာ နိုင်ငံတော်စီမံအုပ်ချုပ်ရေး ကောင်စီအဖွဲ့ဝင် မန်းငြိမ်းမောင်၊ တိုင်းရင်းသားလူမျိုးများရေးရာဝန်ကြီးဌာန ပြည်ထောင်စု ဝန်ကြီးနှင့် ပဲခူးတိုင်းဒေသကြီးဝန်ကြီးချုပ်တို့တက်ရောက် ချီးမြှင့်ကြသည်။

ဦးစွာ နိုင်ငံတော်စီမံအုပ်ချုပ်ရေးကောင်စီအဖွဲ့ဝင် မန်းငြိမ်းမောင်၊ တိုင်းရင်းသား လူမျိုးများရေးရာဝန်ကြီးဌာန ပြည်ထောင်စုဝန်ကြီး Jeng Phang နော်တောင်နှင့် ပဲခူးတိုင်းဒေသကြီး ဝန်ကြီးချုပ် ဦးမျိုးဆွေဝင်းတို့က ကရင်ဖားစည်အား ကိုးချက်တီး၍ အခမ်းအနားကိုဖွင့်လှစ်ပေးသည်။

ရှင်းလင်းပြောကြား

ထို့နောက် နိုင်ငံတော်စီမံအုပ်ချုပ်ရေးကောင်စီအဖွဲ့ဝင် မန်းငြိမ်းမောင်က အဖွင့်အမှာစကားပြောကြားပြီး တိုင်းရင်းသားလူမျိုးများရေးရာဝန်ကြီးဌာန ပြည်ထောင်စုဝန်ကြီး Jeng Phang နော်တောင်နှင့် ပဲခူးတိုင်းဒေသကြီး ဝန်ကြီးချုပ် ဦးမျိုးဆွေဝင်းတို့က နှုတ်ခွန်းဆက်စကား ပြောကြားကာ ကရင်ရိုးရာချည်ဖြူဖွဲ့ခြင်း ဖြစ်ပေါ်လာပုံနှင့် ပတ်သက်၍ ကရင်တိုင်းရင်းသား ဘာသာစာပေသင် ဆရာမတစ်ဦးက ရှင်းလင်းပြောကြားသည်။

ကပြဖျော်ဖြေတင်ဆက်

ယင်းနောက်သရက်ကုန်း၊ညောင်အင်း၊ ပျဉ်းမငူကျေးရွာများမှ ကရင်တိုင်းရင်းသား/တိုင်းရင်းသူများက ဖဲကြိုးကျစ်အကနှင့် ကရင်ရိုးရာအကများဖြင့် ကပြဖျော်ဖြေတင်ဆက်ကြပြီး ပဲခူးတိုင်းဒေသကြီး တိုင်းရင်းသားရေးရာဝန်ကြီးက ဦးဆောင်၍ ကရင်လူငယ်မောင်မယ်များက ကရင်အမျိုးသားအလံနှင့် လက်ချည်ဖွဲ့မည့် ပစ္စည်းများကို သတ်မှတ်နေရာများသို့ သယ်ဆောင်ခြင်း၊ ဘိုးဘွားများ နေရာယူခြင်းတို့ ဆောင်ရွက်ကြသည်။

ပေးအပ်ချီးမြှင့်

ဆက်လက်၍ နိုင်ငံတော်စီမံအုပ်ချုပ်ရေးကောင်စီအဖွဲ့ဝင်၊ ပြည်ထောင်စုဝန်ကြီး၊ ပဲခူးတိုင်းဒေသကြီးဝန်ကြီးချုပ်နှင့်ဇနီး၊ တိုင်းဒေသကြီးတရားလွှတ်တော်တရားသူကြီးချုပ်၊ အစိုးရအဖွဲ့ဝင်ဝန်ကြီးများနှင့် ၎င်းတို့၏ ဇနီးများ၊ ဌာနဆိုင်ရာအကြီးအကဲများအား ချည်ဖြူဖွဲ့ပေးကြပြီး ကရင်အဘိုးအဘွားများအတွက် ထောက်ပံ့ငွေအား နိုင်ငံတော်စီမံအုပ်ချုပ်ရေးကောင်စီအဖွဲ့ဝင်ကလည်းကောင်း၊ ပဲခူးတိုင်းဒေသကြီး ကရင်စာပေနှင့် ယဉ်ကျေးမှုကော်မတီအတွက် ထောက်ပံ့ငွေအား ပြည်ထောင်စုဝန်ကြီးက လည်းကောင်း၊ ကရင်ရိုးရာဒုံးယိမ်းအဖွဲ့များအတွက် ဂုဏ်ပြုချီးမြှင့်ငွေအား ပဲခူးတိုင်းဒေသကြီး ဝန်ကြီးချုပ်ကလည်းကောင်း ပေးအပ်ချီးမြှင့်ကြသည်။

ထို့နောက် ညောင်လေးပင်ခရိုင်ကရင်စာပေနှင့် ယဉ်ကျေးမှုကော်မတီဝင် ဦးစောလင်းအောင်က ကျေးဇူးတင်စကား ပြောကြားပြီး စုပေါင်းမှတ်တမ်းဓာတ်ပုံရိုက်ကာ အခမ်းအနားတက်ရောက်လာကြသူများအား နေ့လယ်စာဖြင့် တည်ခင်း ဧည့်ခံကျွေးမွေးကြကြောင်း သိရသည်။

နိုင်ငံတော်စီမံအုပ်ချုပ်ရေးကောင်စီအဖွဲ့ဝင် မန်းငြိမ်းမောင် ကရင်ရိုးရာဝါခေါင်လ ချည်ဖြူဖွဲ့မင်္ဂလာအခမ်းအနား တက်ရောက်လာကြသူများအား ရင်းရင်းနှီးနှီးနှုတ်ဆက်စဉ်။

သတင်းစဉ်

လျှပ်စစ်ဓာတ်အားခနှုန်းထားများ ပြင်ဆင်သတ်မှတ်

ပြည်ထောင်စုသမ္မတမြန်မာနိုင်ငံတော်အစိုးရ
လျှပ်စစ်စွမ်းအားဝန်ကြီးဌာန

၁၃၈၆ ခုနှစ်၊ ဝါခေါင်လပြည့်ကျော် ၁၁ ရက်
၂၀၂၄ ခုနှစ်၊ ဩဂုတ်လ ၃၀ ရက်
ပြည်သူသို့ အသိပေးကြေညာခြင်း
လျှပ်စစ်ဓာတ်အားခနှုန်းထားများ ပြင်ဆင်သတ်မှတ်ခြင်း

၁။ နိုင်ငံတော်၏ လူမှုဘဝဖွံ့ဖြိုးတိုးတက်စေရေးနှင့် စီးပွားရေးဖွံ့ဖြိုးတိုးတက်စေရေးတို့အတွက် လျှပ်စစ်ဓာတ်အားရရှိရေးသည် အဓိကကျသောကြောင့် လျှပ်စစ်စွမ်းအားဝန်ကြီးဌာနမှ လျှပ်စစ်ဓာတ်အားပေးစက်ရုံကြီးများနှင့် ဓာတ်အားလိုင်းကြီးများ အဆင့်မြှင့်တင်ခြင်း၊ တိုးချဲ့တည်ဆောက်ခြင်း၊ ပြုပြင်ထိန်းသိမ်းခြင်းများကို ပြည်တွင်း၊ ပြည်ပရင်းနှီးမြှုပ်နှံမှုများဖြင့် ဆောင်ရွက်ပြီး လျှပ်စစ်ဓာတ်အားသုံးစွဲသူပြည်သူများသို့ တည်ငြိမ်သောလျှပ်စစ်ဓာတ်အား ပိုမိုထုတ်လုပ်ဖြန့်ဖြူးပေးနိုင်ရေး ဆောင်ရွက်ရာတွင် ဘဏ္ဍာရေးနှစ်အလိုက် ထုတ်လုပ်မှုစရိတ်မြင့်မားလာပါသဖြင့် ဓာတ်အားခနှုန်းထားများအား ပြင်ဆင်သတ်မှတ်ရန် လိုအပ်လျက်ရှိပါသည်။

၂။ သို့ဖြစ်ပါ၍ လျှပ်စစ်စွမ်းအားဝန်ကြီးဌာနသည် ၂၀၁၄ ခုနှစ်၊ လျှပ်စစ်ဥပဒေပုဒ်မ ၄၁ နှင့်အညီ လျှပ်စစ်ဓာတ်အားခနှုန်းထား ပြင်ဆင်သတ်မှတ်ရန်ကိစ္စကို ပြည်ထောင်စုအစိုးရအဖွဲ့သို့ တင်ပြခဲ့ရာ ၂၀၂၄ ခုနှစ်၊ ဇူလိုင်လ ၅ ရက်တွင် ကျင်းပပြုလုပ်ခဲ့သည့် ပြည်ထောင်စုအစိုးရအဖွဲ့အစည်းအဝေး အမှတ်စဉ် (၅/၂၀၂၄)၏ သဘောတူညီချက်အရ လျှပ်စစ်ဓာတ်အားခနှုန်းထားများကို အောက်ပါအတိုင်း ပြင်ဆင်သတ်မှတ်သွားမည်ဖြစ်ပါသည်-

စဉ်	ဓာတ်အားသုံးစွဲသူအမျိုးအစား	ဓာတ်အားခနှုန်းထား	
		ယူနစ်အလွှာ	ကျပ်
(က)	**အိမ်သုံးအမျိုးအစား** [နေအိမ်သုံး၊ အိမ်သုံးပါဝါ၊ တစ်လုံးတစ်ခဲတည်း (အိမ်သုံး)၊ စီးပွားရေးလုပ်ငန်းမပါသော ဘာသာ/ သာသနာ အဆောက်အအုံ]	၁ မှ ၅၀ ယူနစ်ထိ	၅၀
		၅၁ မှ ၁၀၀ ယူနစ်ထိ	၁၀၀
		၁၀၁ မှ ၂၀၀ ယူနစ်ထိ	၁၅၀
		၂၀၁ ယူနစ်နှင့်အထက်	၃၀၀
(ခ)	**အိမ်သုံးမဟုတ်သည့်အမျိုးအစား** [စက်မှုလုပ်ငန်းများ၊ စီးပွားရေးလုပ်ငန်းများ၊ တစ်လုံးတစ်ခဲတည်း၊ ယာယီသုံး၊ လမ်းမီး၊ အစိုးရရုံးဌာနအဖွဲ့အစည်းများ၊ နိုင်ငံပိုင်စက်မှုလုပ်ငန်းများ၊ နိုင်ငံပိုင်စီးပွားရေးလုပ်ငန်းများ၊ မြစ်ရေတင်လုပ်ငန်း၊ စည်ပင်သာယာရုံးဌာန/ လုပ်ငန်းများ၊ အစိုးရမဟုတ်သော အဖွဲ့အစည်းများ၊ နိုင်ငံခြားသံရုံးများ၊ နိုင်ငံတကာအဖွဲ့အစည်းများ]	၁ မှ ၅,၀၀၀ ယူနစ်ထိ	၂၅၀
		၅,၀၀၁ မှ ၂၀,၀၀၀ ယူနစ်ထိ	၄၀၀
		၂၀,၀၀၁ ယူနစ်နှင့် အထက်	၅၀၀

၃။ ယခုပြင်ဆင်သတ်မှတ်လိုက်သော ဓာတ်အားခနှုန်းထားများသည် ၂၀၂၄ ခုနှစ်၊ စက်တင်ဘာလ ၁ ရက်မှစ၍ အကျိုးသက်ရောက်မည်ဖြစ်ပါသည်။

အသေးစားကုန်ထုတ်လုပ်ငန်းများ ဖန်တီးပေးနိုင်ရေးနှင့် ကျေးလက်နေမိသားစုဝင်ငွေတိုးရေး စီမံကိန်းလုပ်ငန်းဖြင့်ဆောင်ရွက်မည့် သစ်အခြေခံ ပရိဘောဂသင်တန်းဖွင့်ပွဲကျင်းပ

နေပြည်တော် ဩဂုတ် ၂၉

သမဝါယမနှင့်ကျေးလက်ဖွံ့ဖြိုးရေးဝန်ကြီးဌာန အသေးစားစက်မှုလက်မှုလုပ်ငန်း ဦးစီးဌာနက အကောင်အထည်ဖော် ဆောင်ရွက်လျက်ရှိသည့် အသေးစားကုန်ထုတ်လုပ်ငန်းများ ဖန်တီးပေးနိုင်ရေးနှင့် ကျေးလက်နေ မိသားစုဝင်ငွေတိုးရေး စီမံကိန်းလုပ်ငန်းဖြင့် ဆောင်ရွက်မည့် သစ်အခြေခံ ပရိဘောဂသင်တန်း ဖွင့်ပွဲအခမ်းအနားကို ယနေ့နံနက်ပိုင်းတွင် လယ်ဝေးမြို့နယ် ကြက်သွန်ခင်းကျေးရွာ၌ ကျင်းပရာ သမဝါယမနှင့်ကျေးလက်ဖွံ့ဖြိုးရေးဝန်ကြီးဌာန ပြည်ထောင်စုဝန်ကြီး ဦးလှမိုး၊ အမြဲတမ်းအတွင်းဝန်၊ ညွှန်ကြားရေးမှူးချုပ်များ၊ သက်ဆိုင်ရာတာဝန်ရှိသူများ၊ သင်တန်းနည်းပြများ၊ ရပ်မိရပ်ဖများနှင့် သင်တန်းသားများ တက်ရောက်ကြသည်။

အခမ်းအနားတွင် ပြည်ထောင်စုဝန်ကြီးက အငယ်စားစီးပွားရေးလုပ်ငန်းများ ပေါ်ထွန်းလာစေရန် ရည်ရွယ်ဖွင့်လှစ်သော သင်တန်းဖြစ်သည့်အတွက် သင်တန်းက သင်ကြားပို့ချပေးလိုက်သည့် သစ်အခြေခံ ပရိဘောဂနည်းပညာများကို ကျွမ်းကျင်ပိုင်နိုင်စွာသင်ယူကာ ဒေသတွင်းပေါ်များစွာ ထွက်ရှိသည့်သစ်များကို အခြေခံ၍ စံချိန်မီတန်ဖိုးရှိ ပရိဘောဂပစ္စည်းများ ထုတ်လုပ်နိုင်ပြီး ကိုယ်ပိုင်လုပ်ငန်း ထူထောင်နိုင်သည်အထိ ကြိုးစားသင်ယူကြစေလိုကြောင်း ပြောကြားပြီးသင်တန်းသားများကို ရင်းရင်းနှီးနှီး လိုက်လံနှုတ်ဆက်ကာ လိုအပ်သည်များ ပေါင်းစပ်ညှိနှိုင်းဆောင်ရွက်ပေးသည်။

အဆိုပါသင်တန်းကို သင်တန်းသား ၁၆ ဦးဖြင့် တစ်လကြာ ကိုယ်ပိုင်လုပ်ငန်းထူထောင်နိုင်သည်အထိ စာတွေ့၊ လက်တွေ့ သင်ကြားပေးသွားမည်ဖြစ်ပြီး အမှန်တကယ်လုပ်ငန်းထူထောင်မည့် ထူးချွန်သင်တန်းသားငါးဦးကို သတ်မှတ်ချက်များနှင့်အညီ ရွေးချယ်ပြီး ဒေသဖွံ့ဖြိုးရေး လုပ်ငန်းသုံးပစ္စည်းများ သုံးစွဲခွင့်ပေးသွားမည်ဖြစ်ကြောင်း သိရသည်။

ထို့နောက် ပြည်ထောင်စုဝန်ကြီးနှင့်အဖွဲ့သည် လယ်ဝေးမြို့နယ် ကျေးလက်လမ်းဖွံ့ဖြိုးရေးဦးစီးဌာနက တာဝန်ယူဆောင်ရွက်လျက်ရှိပြီး ကျေးရွာသုံးရွာ အိမ်ခြေ ၉၈၈ အိမ်၊ လူဦးရေ ၄၀၀၀ ကျော်ကို အကျိုးပြုပေးနိုင်မည့် သဲကောလေး- ဝဲကြီးကျေးရွာချင်းဆက်လမ်းကို ကွန်ကရစ်လမ်းအဖြစ် အဆင့်မြှင့်တင်ခြင်းလုပ်ငန်းဆောင်ရွက်နေမှုကို ကြည့်ရှုစစ်ဆေးပြီး ဒေသခံပြည်သူများ၏ စိုက်ပျိုးရေရရှိရေးနှင့် ဒေသဖွံ့ဖြိုးရေးလုပ်ငန်းများ ဆောင်ရွက်ပေးနိုင်ရေး တင်ပြချက်များကို ပေါင်းစပ်ဖြည့်ဆည်းဆောင်ရွက်ပေးသည်။

ယင်းနောက် လယ်ဝေးမြို့နယ် မြွေရိုးကျောင်းစု ကျေးရွာအုပ်စုရုံးတောကျေးရွာသို့ ရောက်ရှိပြီး ရွှေဝါထွန်း(၂) စိုက်ပျိုးထုတ်လုပ်ရေး သမဝါယမအသင်းပိုင် စိုက်ပျိုးမြေများပေါ်တွင် ရွှေဝါထွန်း(၂)စိုက်ပျိုးထုတ်လုပ်ရေး သမဝါယမအသင်းနှင့် Myanmar Uni-Semi ကုမ္ပဏီလီမိတက်တို့ အကျိုးတူပူးပေါင်းဆောင်ရွက်၍ မိုးကြိုဝါနှင့် အခြားသီးနှံများ စိုက်ပျိုးထားရှိမှုအခြေအနေများကို ကြည့်ရှုစစ်ဆေးပြီး စိုက်ပျိုးသီးနှံများ ရိတ်သိမ်းပြီးပါက အကျိုးအမြတ်ရရှိမှုများကိုအသင်းသား တောင်သူများအား ခွဲဝေဆောင်ရွက်ပေးသွားရန် မှာကြားသည်။

ထို့နောက် ခေတ်မီစံပြကျေးရွာအဖြစ် အကောင်အထည်ဖော်ဆောင်ရွက်လျက်ရှိသော ပျဉ်းမနားမြို့နယ် ဇောင်ချမ်းကုန်းကျေးရွာသို့ သွားရောက်ကာ ဒေသခံပြည်သူများနှင့်တွေ့ဆုံပြီး ကျေးရွာနေပြည်သူများ၏ တင်ပြချက်များကို ပေါင်းစပ်ဖြည့်ဆည်းဆောင်ရွက်ပေးခဲ့ကြောင်း သိရသည်။ **သတင်းစဉ်**

မကွေးတက္ကသိုလ်၌ ဖွဲ့စည်းပုံအခြေခံဥပဒေနှင့်ရွေးကောက်ပွဲ ကော်မရှင်ဆိုင်ရာဥပဒေ၊ နည်းဥပဒေအကြောင်း အသိပညာပေးဟောပြော

မကွေး ဩဂုတ် ၂၉

ဖွဲ့စည်းပုံ အခြေခံဥပဒေနှင့် ရွေးကောက်ပွဲ ကော်မရှင်ဆိုင်ရာ ဥပဒေ၊ နည်းဥပဒေအကြောင်း အသိပညာပေး ဟောပြောပွဲကို ဩဂုတ် ၂၈ ရက်တွင် မကွေးတက္ကသိုလ် စာသင်ခန်းမဆောင်သစ်၌ ကျင်းပသည်။

ဟောပြောပွဲတွင် မကွေးတက္ကသိုလ် ပါမောက္ခချုပ် ဒေါက်တာ ခင်မောင်ဦးက အမှာစကားပြောကြားပြီး မကွေးတက္ကသိုလ် ဥပဒေပညာဌာန ပါမောက္ခ ဒေါက်တာနှင်းအိအိကြိုင်က ဖွဲ့စည်းပုံအခြေခံဥပဒေအကြောင်းနှင့် ပါမောက္ခ၊ ဌာနမှူး ဒေါက်တာခင်ဆွေဦးက ရွေးကောက်ပွဲ ကော်မရှင်ဆိုင်ရာ ဥပဒေ၊ နည်းဥပဒေအကြောင်း အသိပညာပေး ဟောပြောခဲ့ကြောင်း သိရသည်။

အောင်ကို(ဖန်ခါးမြေ)

ရမည်းသင်းမြို့နယ်၌ အသင်းအဖွဲ့ မှတ်ပုံတင်ခြင်းဆိုင်ရာဥပဒေများ ရှင်းလင်း

ရမည်းသင်း ဩဂုတ် ၂၉

ရမည်းသင်း မြို့နယ်အတွင်းရှိ လူမှုကူညီရေးအသင်းအဖွဲ့များ စနစ်တကျ မှတ်ပုံတင်ရန်အတွက် ဥပဒေများရှင်းလင်းပွဲကို ယနေ့မွန်းလွဲ ၂ နာရီတွင် ရမည်းသင်းမြို့ အထွေထွေအုပ်ချုပ်ရေးဦးစီးဌာန ရုံးဝင်းအတွင်းရှိ သင်းရတနာ အစည်းအဝေးခန်းမ၌ ကျင်းပသည်။

အခမ်းအနားတွင် မြို့နယ်စီမံအုပ်ချုပ်ရေးအဖွဲ့ ဥက္ကဋ္ဌက လူမှုရေးအသင်းအဖွဲ့များ စနစ်တကျ ရက်သတ္တတစ်ပတ်အတွင်း မှတ်ပုံတင်ရန် အချက်အလက်များနှင့် မြို့နယ်ရဲတပ်ဖွဲ့မှူးက အသင်းအဖွဲ့များ ဥပဒေဆိုင်ရာ စည်းကမ်းချက်များကို ရှင်းလင်းခဲ့ကြောင်း သိရသည်။ **၁၄၄**

ပြင်ပအလင်းရောင်ကို အသုံးချပါ၊ မလိုအပ်သော အိမ်တွင်းလျှပ်စစ်မီးများကို လျှော့သုံးပါ

ကြက်ဥအယောင် တိမ်တောင်သဖွယ် မင်းရေးကျယ်
(ဘင်္ဂလားဒေ့ရှ်နိုင်ငံရေး၊ စူပါဆိုင်ကလုန်း)

ကိုကိုလှိုင်

ဘင်္ဂလားဒေ့ရှ်နိုင်ငံရေးကို Two Begums' War (ဘွားတော်ကြီးနှစ်ဦး၏ စစ်ပွဲ)ဟု နိုင်ငံတကာရေးရာ လေ့လာသူများက ဝိဂြိုဟ်ပြုလေ့ရှိကြသည်။ ဤအဆိုသည်လည်း မမှားပါ။ ၁၉၇၁ ခုနှစ်တွင် ဘင်္ဂလားဒေ့ရှ်နိုင်ငံ ပေါ်ပေါက်လာပြီး နောက်ပိုင်း အဓိကနိုင်ငံခေါင်းဆောင် ငါးဦးသာရှိခဲ့ရာ ရှိတ်မူဂျီဘူရာမန်၊ ဗိုလ်ချုပ်ကြီး ဇီယာရာမန်း၊ ဒုတိယဗိုလ်ချုပ်ကြီး ဟူစိန် မိုဟာမက် အာရှတ်၊ ဘီဂမ်ခါလီဒါဇီယာ (ဗိုလ်ချုပ်ကြီး ဇီယာရာမန်၏ဇနီး)နှင့် ဘီဂမ်ရှိတ်ဟာဆီနာ (ရှိတ်မူဂျီ ဘူရာမန်၏ သမီး) တို့ ဖြစ်ကြသည်။ ရှိတ်မူဂျီ ဘူရာမန်မှာ ၁၉၇၅ ခုနှစ်တွင် လုပ်ကြံခံခဲ့ရပြီး ဗိုလ်ချုပ်ကြီး ဇီယာရာမန်မှာ ၁၉၈၁ ခုနှစ်တွင် လုပ်ကြံခံခဲ့ရသည်။ ယင်းနောက် ဆက်ခံသည့် ဒုတိယဗိုလ်ချုပ်ကြီး အာရှတ်မှာ ၁၉၉၀ ပြည့်နှစ်တွင် အတိုက်အခံနိုင်ငံရေးပါတီများ၏ အုံကြွဆန့်ကျင်မှုကြောင့် ရာထူးမှ နုတ်ထွက်ပေးခဲ့ရသည်။

ထိုမှနောက်ပိုင်းတွင် ဘင်္ဂလားဒေ့ရှ်နိုင်ငံ၌ အဓိကနိုင်ငံရေးပါတီကြီးနှစ်ခုဖြစ်သော ခါလီဒါဇီယာ ဦးဆောင်သည့် BNP ပါတီနှင့် ရှိတ်ဟာဆီနာ ဦးဆောင်သည့် အဝါမီလိဂ်ပါတီတို့ကသာ အားပြိုင်နေခဲ့ကြကာ တစ်လှည့်စီ အာဏာရနေခဲ့ကြသည်။ ပါတီစုံဒီမိုကရေစီဟုဆိုသော်လည်း တစ်ပါတီ အာဏာရလျှင် အတိုက်အခံပါတီက လွှတ်တော်မတက်ဘဲ သပိတ်မှောက်သည်။ ရွေးကောက်ပွဲလုပ်သည့်အခါ တစ်ဖက်နှင့်တစ်ဖက် လုံးဝမယုံကြည်သဖြင့် သမ္မတက ကြားဖြတ်အစိုးရဖွဲ့ကာ ရွေးကောက်ပွဲလုပ်ပေးရသည်။

❛ ရှိတ်ဟာဆီနာနှင့် အဝါမီလိဂ်ပါတီ ခေါင်းဆောင်များကလည်း အနောက်နိုင်ငံများ၏ ဖိအားပေးမှုကို ခေါင်းငုံ့မခံဘဲ တုံ့ပြန်ခဲ့ကြသည်။ ၂၀၂၃ ခုနှစ် ဧပြီလတွင် ဘင်္ဂလားဒေ့ရှ်လွှတ်တော်၌ ဝန်ကြီးချုပ် ရှိတ်ဟာဆီနာက မိန့်ခွန်းပြောကြားခဲ့ရာတွင် အမေရိကန်နိုင်ငံကို တဲ့တိုးပင် ဖော်ထုတ်၍ ပြစ်တင်ဝေဖန်မှုများ ပြုလုပ်ခဲ့သည်။ ရှိတ်ဟာဆီနာက အမေရိကန်နိုင်ငံသည် ဘင်္ဂလားဒေ့ရှ်တွင် ဒီမိုကရေစီကို ဆိတ်သုဉ်းအောင်ပြုလုပ်နေပြီး ဒီမိုကရေစီမကျင့်သုံးသည့် အစိုးရတစ်ရပ် ပေါ်ထွက်လာစေရန် ကြိုးပမ်းနေသည်ဟု စွပ်စွဲခဲ့သည်။ အမေရိကန်သည် ဒီမိုကရေစီစံနှုန်းများအား အတ္တလန္တိတ်သမုဒ္ဒရာကို ကျော်လွန်၍ ကျင့်သုံးမှုမရှိ (ပြည်ပနိုင်ငံများတွင် ဒီမိုကရေစီကို ဘေးချိတ်ထားကာ ဝင်ရောက်စွက်ဖက်သည်) ဟု ဆိုခဲ့သည်။ "သူတို့က ဘယ်နိုင်ငံက အစိုးရကိုမဆို ဖြုတ်ချနိုင်တယ်။ အထူးသဖြင့် မွတ်စလင်နိုင်ငံတွေကတော့ ပိုပြီးဆိုးတာပေါ့"ဟု ဟာဆီနာက ပြောကြားခဲ့ ❜

ခါလီဒါဇီယာ၏ ပါတီက ၁၉၉၁ ခုနှစ်မှ ၁၉၉၆ ခုနှစ်အထိ အာဏာရခဲ့ပြီး ရှိတ်ဟာဆီနာက ၁၉၉၆ ခုနှစ်မှ ၂၀၀၁ ခုနှစ်အထိ အာဏာရခဲ့သည်။ တစ်ဖန် ခါလီဒါဇီယာက ၂၀၀၁ ခုနှစ်မှ ၂၀၀၆ ခုနှစ်အထိ အာဏာရခဲ့ပြီး နိုင်ငံရေးမတည်ငြိမ်သဖြင့် ၂၀၀၆ ခုနှစ်မှ ၂၀၀၉ ခုနှစ် နှစ်စပိုင်းအထိ ကြားဖြတ်အစိုးရများက အုပ်ချုပ်ခဲ့ရသည်။ ၂၀၀၉ ခုနှစ်တွင် ရှိတ်ဟာဆီနာ၏ပါတီ ရွေးကောက်ပွဲအနိုင်ရပြီးသည့် နောက်ပိုင်းမှစ၍ ခါလီဒါဇီယာ၏ပါတီမှာ ခေါင်းမထောင်နိုင်တော့ပေ။ ကြားဖြတ်အစိုးရက ရွေးကောက်ပွဲလုပ်ပေးရသည့် အခြေခံဥပဒေပြဋ္ဌာန်းချက်ကို ၂၀၁၁ ခုနှစ်တွင် အဝါမီလိဂ်ပါတီက ပယ်ဖျက်လိုက်သည့်နောက်ပိုင်း ၂၀၁၄ ခုနှစ်တွင် BNP ပါတီက ရွေးကောက်ပွဲမဝင်ဘဲ သပိတ်မှောက်ခဲ့သည်။ ၂၀၁၉ ခုနှစ် ရွေးကောက်ပွဲတွင် BNP ပါတီက ရွေးကောက်ပွဲဝင်ခဲ့သော်လည်း မရှုမလှအရေးနိမ့်ခဲ့သည်။ BNP ပါတီက ရွေးကောက်ပွဲတွင် မဲမသမာမှုအလွန်များပြားကြောင်း စွပ်စွဲခဲ့သည်။ ၂၀၂၄ ရွေးကောက်ပွဲ၌ BNP ပါတီက ရွေးကောက်ပွဲမဝင်ဘဲ သပိတ်မှောက်ခဲ့ပြန်သည်။

ဤသို့ဖြင့် ဘင်္ဂလားဒေ့ရှ်၏ နှစ်ပါတီနိုင်ငံရေးဘတစ်ပြန်၊ ကျားတစ်ပြန်အုပ်စီးမှု (Duopoly) မှာ အာဏာရပါတီက လွှတ်တော်၌ တစ်ဖက်သတ်အုပ်စီးထားချိန်တွင် အတိုက်အခံပါတီက လွှတ်တော်ကို သပိတ်မှောက်၊ ရွေးကောက်ပွဲကို သပိတ်မှောက်၊ တစ်နိုင်ငံလုံး အိမ်ထဲမှ အပြင်မထွက်ရဟု အတင်းအကျပ် အကြမ်းဖက်ပိတ်ဆို့သည့် ဟာတားလ် (Hatel)ခေါ် အထွေထွေသပိတ်ပြုလုပ် စသည်ဖြင့် ရွေးကောက်ပွဲပြင်ပ လူအုပ်စုနိုင်ငံရေးပြုလုပ်ကာ နိုင်ငံရေးတည်ငြိမ်မှုကင်းမဲ့နေခဲ့သည်။ လယ်သမား၊ အလုပ်သမား၊ ကျောင်းသားစသည့် လူ့အဖွဲ့အစည်းအသီးသီးတွင် နိုင်ငံရေးပါတီအလိုက် အသင်းအပင်းများ ဖွဲ့စည်းကာ အချင်းချင်း တိုက်ခိုက်နေခဲ့ကြသည်။

အကြမ်းဖက်အဖွဲ့အစည်းများနှင့် တရားမဝင်လက်နက်ခဲယမ်းများ ရောယှက်ပါဝင်လာသောအခါ တက္ကသိုလ်ကျောင်းဝင်းများအတွင်း ကျောင်းသားအဆောင် တစ်ဆောင်နှင့် တစ်ဆောင် လက်နက်ငယ်များနှင့်ပစ်ခတ်၍ တိုက်ပွဲဖြစ်ပွားသည်အထိ ဖြစ်ခဲ့သည်။ နိုင်ငံရေးပါတီများ၏ လူထုစည်းဝေးပွဲများတွင် ဗုံးဖောက်ခွဲမှု၊ ဗုံးပစ်လောင်ချာဖြင့် ပစ်ခတ်မှု စသည့် နိုင်ငံရေးအကြမ်းဖက်မှုများ ဖြစ်ပွားခဲ့သည်။ ရှိတ်ဟာဆီနာ ကိုယ်တိုင်ပင်လျှင် အတိုက်အခံခေါင်းဆောင်ဘဝက ၂၀၀၄ ခုနှစ်တွင် လူထုစည်းဝေးပွဲတစ်ခု၌ လက်ပစ်ဗုံးဖြင့် ပစ်ခတ်လုပ်ကြံခံခဲ့ရဖူးပြီး အသက်ဘေးမှ သီသီလေးလွတ်ခဲ့ရဖူးသည်။ ထိုအချိန်မှစ၍ ရှိတ်ဟာဆီနာနှင့် ခါလီဒါဇီယာတို့မှာ ကမ္ဘာကြေသော်လည်း ရန်ငြိုးမပြေသည့် ကမ္ဘာ့ရန်များ ဖြစ်သွားခဲ့ကြရလေသည်။

၂၀၀၉ ခုနှစ်နောက်ပိုင်း ရှိတ်ဟာဆီနာ၏ အဝါမီလိဂ်ပါတီ ဆက်တိုက် အာဏာကို ကိုင်စွဲထားနိုင်ခဲ့သောအခါ အတိုက်အခံပါတီများနှင့် ဘာသာရေးအစွန်းရောက် အကြမ်းဖက်အဖွဲ့အစည်းများကို အင်အားသုံး၍ ဖိနှိပ်ချေမှုန်းခြင်းဖြင့် နိုင်ငံရေးတည်ငြိမ်မှုကို အကြမ်းနည်းဖြင့် တည်ဆောက်ခဲ့သည်။ အခြားတစ်ဖက်တွင် နိုင်ငံဖွံ့ဖြိုးတိုးတက်ရေးနှင့် စီးပွားရေးတိုးတက်မှုကို ဦးစားပေးဆောင်ရွက်ခဲ့သည်။

အကျိုးဆက်အနေဖြင့် ဘင်္ဂလားဒေ့ရှ်နိုင်ငံ၏ စီးပွားရေးမှာ ရှိတ်ဟာဆီနာ၏ လက်ထက်တွင် သိသိသာသာတိုးတက်ခဲ့သည်။ ရှိတ်ဟာဆီနာ စတင်တာဝန်ယူသည့် ၂၀၀၉ ခုနှစ်တွင် ဘင်္ဂလားဒေ့ရှ်နိုင်ငံ၏ ဂျီဒီပီတန်ဖိုးမှာ အမေရိကန်ဒေါ်လာ ၁၀၂ ဒသမ ၅ ဘီလီယံသာရှိခဲ့ရာမှ ၂၀၂၃ ခုနှစ်သို့ ရောက်သောအခါ ၄၃၇ ဒသမ ၄၂ ဘီလီယံရှိလာခဲ့ပြီး လေးဆကျော်ဖြစ်လာခဲ့သည်။ တစ်ဦးချင်းဝင်ငွေမှာ ၂၀၀၉ ခုနှစ်တွင် ၆၉၈ ဒသမ ၅ ဒေါ်လာရှိခဲ့ရာမှ ၂၀၂၃ ခုနှစ်တွင် ၂၆၈၈ ဒေါ်လာသို့ ရောက်ရှိလာခဲ့သည်။ ထိုသို့ အထင်ကြီးလေးစားလောက်ဖွယ် အောင်မြင်မှုများ ရရှိလာသည်နှင့်အမျှ ရှိတ်ဟာဆီနာက "ဘင်္ဂလားဒေ့ရှ်၏ ၂၀၄၁ မျှော်မှန်းချက်" (Bangladesh Vision 2041) ဆိုသည်ကို ထုတ်ဖော်လာခဲ့သည်။ အဆိုပါ မျှော်မှန်းချက်အရ ဘင်္ဂလားဒေ့ရှ်နိုင်ငံကို ၂၀၃၀ ပြည့်နှစ်တွင် အလယ်အလတ်အမြင့်ပိုင်း ဝင်ငွေရှိသည့်နိုင်ငံ (တစ်ဦးကျဝင်ငွေ ဒေါ်လာ ၅၇၀၀)၊ ၂၀၄၁ ခုနှစ်တွင် ဖွံ့ဖြိုးပြီးဝင်ငွေမြင့်မားသည့်နိုင်ငံ (တစ်ဦးကျဝင်ငွေ ဒေါ်လာ ၁၂၅၀၀)အဖြစ် ရောက်ရှိလာစေရန် မျှော်မှန်းခဲ့ခြင်းဖြစ်သည်။

အခြေခံအဆောက်အအုံ အပိုင်းတွင်လည်း ဘင်္ဂလားဒေ့ရှ်နိုင်ငံ၌ ယခင်က မမြင်ဖူး မကြားဖူးသည့် မြစ်ကူးတံတားကြီးများ၊ အဝေးပြေးလမ်းမကြီးများ၊ ဒါကာ-စစ်တကောင်းမြန်နှုန်းမြင့် ရထားလမ်း၊ ဒါကာမြို့ပတ်မြေအောက်ရထားလမ်း စသည်တို့ကို (တရုတ်နိုင်ငံ၏ ချေးငွေနှင့် နည်းပညာအကူအညီဖြင့်) တည်ဆောက်ခဲ့သည်။ စွမ်းအင်အပိုင်းတွင်လည်း ဒါကာအနောက်မြောက်ဘက် ရုပ္ပူးဒေသ၌ စက်ရုံတစ်ရုံလျှင် ၁၂၀၀ မဂ္ဂါဝပ် စွမ်းအားရှိ နျူကလီးယား စွမ်းအင်သုံးဓာတ်အားပေးစက်ရုံ နှစ်ရုံကို (ရုရှားနည်းပညာဖြင့်) တည်ဆောက်ခဲ့သည်။

ဝန်ကြီးချုပ်ရှိတ်ဟာဆီနာ၏ တတိယသက်တမ်း (၂၀၁၉-၂၀၂၃) ကုန်ဆုံးလုနီးကာလ၌ ဘင်္ဂလားဒေ့ရှ်နိုင်ငံ၏ အနေအထားမှာ စီးပွားရေးတိုးတက်ဖွံ့ဖြိုးမှုတွင်လည်း ကမ္ဘာပေါ်တွင် စီးပွားရေးတိုးတက်မှုနှုန်း အမြန်ဆုံးနှင့် အမြင့်ဆုံးနိုင်ငံတစ်ခု ဖြစ်နေသကဲ့သို့ နိုင်ငံရေးအပိုင်းတွင်လည်း အတိုက်အခံမှန်သမျှကို ခေါင်းမထောင်နိုင်အောင် နှိပ်ကွပ်ထားမှုကြောင့် အတော်ပင် တည်ငြိမ်နေပြီဖြစ်သည်။ အကြမ်းဖက်အုပ်စုများကိုလည်း RAB (Rapid Action Battalion) အထူးတပ်ဖွဲ့ဖြင့် ပိုက်စိပ်တိုက် နှိမ်နင်းခဲ့သဖြင့် အကြမ်းဖက်ခေါင်းဆောင်အများစုမှာ သေသူသေ၊ ထောင်ကျသူကျ၊ တောထဲတောင်ထဲသို့ ထွက်ပြေးသူပြေးဖြင့် အင်အားပြိုကွဲလျက်ရှိသည်။ ဝန်ကြီးချုပ်ရှိတ်ဟာဆီနာအပေါ် လူထု၏ ထောက်ခံမှုမှာလည်း လူထုသဘောထား စစ်တမ်းများအရ ၇၀ ရာခိုင်နှုန်းရှိနေရာ ၂၀၂၄ ခုနှစ် နှစ်ဦးပိုင်းတွင် ကျင်းပမည့် ရွေးကောက်ပွဲအတွက် သပိတ်ဝင်အိတ်ဝင် အနိုင်ရမည့် အခြေအနေဟု ဆိုနိုင်လေသည်။

သို့တိုင်အောင် ၂၀၂၄ ခုနှစ် ဇန်နဝါရီလ ရွေးကောက်ပွဲ၌ အနိုင်ရပြီး ရှစ်လအကြာတွင် ဝန်ကြီးချုပ် ရှိတ်ဟာဆီနာမှာ ချက်ပြီး ထမင်းဟင်းများကိုပင် မစားလိုက်ရဘဲ အဝတ်တစ်ထည်ကိုယ်တစ်ခုဖြင့် နိုင်ငံမှ ထွက်ခွာသွားခဲ့ရသည့်အဖြစ်မှာ မယုံနိုင်လောက်အောင်ပင် ဆန်းကြယ်လွန်းလှသည်။ အဘယ်အကြောင်းတရားများကြောင့် ထိုသို့ဖြစ်ခဲ့ရပါသနည်း။

အတိုက်အခံတို့၏ နည်းဗျူဟာ

ဘင်္ဂလားဒေ့ရှ်နိုင်ငံကို **"ဇီကုပ်၍ နတ်ပြည်တင်"** လိုသည့် ရှိတ်ဟာဆီနာ၏ စီမံကိန်းမှာ ခြောက်ပစ်ကင်း သဲလဲစင် အောင်မြင်သည်တော့မဟုတ်ပေ။ နှစ်ရှည်လများ နှိပ်ကွပ်ခံခဲ့ကြရသည့် အတိုက်အခံများက ရှိတ်ဟာဆီနာနှင့် အဝါမီလိဂ်ပါတီကို ဆတ်ဆတ်ခါအောင် နာကြည်းခဲ့ကြသည်။ ၂၀၂၄ ရွေးကောက်ပွဲနီးကပ်လာချိန်၌ အတိုက်အခံတို့၏ နိုင်ငံရေးနည်းဗျူဟာမှာ ပြည်တွင်းလွှတ်တော်နိုင်ငံရေး၌ အဝါမီလိဂ်ပါတီကို မည်သို့မျှ ယှဉ်နိုင်မည်မဟုတ်သဖြင့် လွှတ်တော်ပြင်ပ လူထုအုံကြွ ဆန့်ကျင်လှုပ်ရှားမှုဖြင့် ရှိတ်ဟာဆီနာအစိုးရကို ဖြုတ်ချရန်၊ နိုင်ငံတကာနယ်ပယ်တွင် အဝါမီလိဂ်ပါတီ၏ လူ့အခွင့်အရေးဖောက်ဖျက်မှု၊ ရွေးကောက်ပွဲမသမာမှုနှင့် ဒီမိုကရေစီကိုဆန့်ကျင်၍ အတိုက်အခံများအား အဓမ္မဖိနှိပ်မှုများကို အကြောင်းပြု၍ နိုင်ငံတကာဒီမိုကရေစီ ဦးဆောင်နိုင်ငံများ (အနောက်နိုင်ငံများ) နှင့် နိုင်ငံတကာအဖွဲ့အစည်းများထံ ချဉ်းကပ်ကာ ရှိတ်ဟာဆီနာအစိုးရကို ဖိအားပေးစေရန်ဟူသည့် နည်းလမ်းနှစ်မျိုးဖြင့် ဆောင်ရွက်ရန်ဖြစ်လေသည်။

ရွေးကောက်ပွဲမတိုင်မီကာလ လူထုအုံကြွဆန့်ကျင်မှုနည်းလမ်းမှာမူ များစွာမအောင်မြင်လှပေ။ အဓိကအကြောင်းရင်းမှာ အတိုက်အခံ BNP ၏ ခေါင်းဆောင်ပိုင်းအားလုံးလိုလိုမှာ လှုပ်မရအောင် ဖိနှိပ်ခံထားရသဖြင့် ဦးဆောင်မှုကင်းမဲ့နေခြင်းကြောင့်ဖြစ်၏။ BNP ပါတီဥက္ကဋ္ဌ ခါလီဒါဇီယာမှာ အဂတိလိုက်စားမှုဖြင့် ပြစ်ဒဏ်ကျနေပြီး ကျန်းမာရေးလည်း အကြီးအကျယ်ချို့ယွင်းကာ ဆီးချို၊ သွေးတိုး၊ ကျောက်ကပ်၊ နှလုံးရောဂါပေါင်းစုံဖြင့် အိပ်ရာထဲ၌ လဲနေသည်။ ခါလီဒါဇီယာ၏သား တာရစ်ရာမန်မှာလည်း အဂတိလိုက်စားမှုဖြင့် မျက်ကွယ်တွင် တရားစီရင်ပြစ်ဒဏ်ချခံထားရကာ ဗြိတိန်နိုင်ငံတွင် တိမ်းရှောင်နေရသည်။

စာမျက်နှာ ၇ သို့ ☆

အဝါမီလိဂ်ပါတီခေါင်းဆောင် ရှိတ်ဟာဆီနာနှင့် BNP ခေါင်းဆောင် ခါလီဒါဇီယာ။

☆ စာမျက်နှာ ၆ မှ

အခြား ထိပ်တန်းပါတီခေါင်းဆောင်များနှင့် အလယ်အလတ်တန်း ခေါင်းဆောင်များမှာလည်း ရာနှင့်ချီ၍ ထိန်းသိမ်းခံထားရသည်။ ထို့ကြောင့် လူထုအုံကြွမှု ပြုလုပ်သော်လည်း မှန်းသလောက် လူမစုနိုင်သည့်အပြင် ရဲတပ်ဖွဲ့၏ အင်အားသုံး နှိမ်နင်းမှုကိုခံရသဖြင့် အရေးနိမ့်ခဲ့ရသည်။

လူ့အခွင့်အရေးနှင့်ပတ်သက်သည့် နိုင်ငံတကာဖိအားပေးရေးနည်းလမ်းမှာမူ အတော်အတန် အလုပ်ဖြစ်ခဲ့သည်ဟု ဆိုနိုင်သည်။ အမေရိကန် ဦးဆောင်သည့် အနောက်နိုင်ငံများက တရုတ်နှင့် ရုရှားနိုင်ငံတို့အပေါ် ပိုမိုမှီခိုလာသည့် ဘင်္ဂလားဒေ့ရှ်အစိုးရအား အမြင်မကြည်လင်တော့သည့် အလျောက် လူ့အခွင့်အရေးကို အကြောင်းပြကာ သံတမန်ရေးနှင့် နိုင်ငံရေးအရ လှည့်ပတ်၍ ပြဿနာရှာကာ ဖိအားပေးခဲ့သည်။ ရွေးကောက်ပွဲတွင် မဲမသမာမှုပြုလုပ်ခဲ့သည်ဟု ကျော်စောသတင်းရှိသူများနှင့် အကြမ်းဖက်အုပ်စုများအား နှိမ်နင်းရာတွင် အလွန်အကျွံ အင်အားသုံးသည်ဟု စွပ်စွဲခံရသည့် RABအထူးတပ်ဖွဲ့ခေါင်းဆောင်များကို အမေရိကန်သို့ ပြည်ဝင်ခွင့်ဗီဇာ ရုပ်သိမ်းခဲ့သည်။ ၂၀၂၁ ခုနှစ်နှင့် ၂၀၂၃ ခုနှစ်တွင် အမေရိကန်၌ ကျင်းပသည့် ဒီမိုကရေစီနိုင်ငံများ ထိပ်သီးညီလာခံသို့ ဘင်္ဂလားဒေ့ရှ်နိုင်ငံကို မဖိတ်ကြားဘဲ ဖယ်ကြဉ်ထားခဲ့သည်။ အမေရိကန်ထိပ်တန်းအရာရှိများကို စေလွှတ်၍ ဒီမိုကရေစီနှင့် လူ့အခွင့်အရေးကို အလေးမထားလျှင် ဘင်္ဂလားဒေ့ရှ်နှင့် ပူးပေါင်းဆောင်ရွက်မှုများကို လျှော့ချမည်ဟု ခြိမ်းခြောက်ခဲ့သည်။

ရှိတ်ဟာဆီနာနှင့် အဝါမီလိဂ်ပါတီ ခေါင်းဆောင်များကလည်း အနောက်နိုင်ငံများ၏ ဖိအားပေးမှုကို ခေါင်းငုံ့မခံဘဲ တုံ့ပြန်ခဲ့ကြသည်။ ၂၀၂၃ ခုနှစ် ဧပြီလတွင် ဘင်္ဂလားဒေ့ရှ်လွှတ်တော်၌ ဝန်ကြီးချုပ် ရှိတ်ဟာဆီနာက မိန့်ခွန်းပြောကြားခဲ့ရာတွင် အမေရိကန်နိုင်ငံကို တဲ့တိုးပင် ဖော်ထုတ်၍ ပြစ်တင်ဝေဖန်မှုများ ပြုလုပ်ခဲ့သည်။ ရှိတ်ဟာဆီနာက အမေရိကန်နိုင်ငံသည် ဘင်္ဂလားဒေ့ရှ်တွင် ဒီမိုကရေစီကို ဆိတ်သုဉ်းအောင်ပြုလုပ်နေပြီး ဒီမိုကရေစီမကျင့်သုံးသည့် အစိုးရတစ်ရပ် ပေါ်ထွက်လာစေရန် ကြိုးပမ်းနေသည်ဟု စွပ်စွဲခဲ့သည်။ အမေရိကန်သည် ဒီမိုကရေစီစံနှုန်းများအား အတ္တလန္တိတ်သမုဒ္ဒရာကို ကျော်လွန်၍ ကျင့်သုံးမှုမရှိ (ပြည်ပနိုင်ငံများတွင် ဒီမိုကရေစီကို ဘေးချိတ်ထားကာ ဝင်ရောက်စွက်ဖက်သည်) ဟု ဆိုခဲ့သည်။ **“သူတို့က ဘယ်နိုင်ငံက အစိုးရကိုမဆို ဖြုတ်ချနိုင်တယ်။ အထူးသဖြင့် မွတ်စလင်နိုင်ငံတွေကတော့ ပိုပြီးဆိုးတာပေါ့”**ဟု ဟာဆီနာက ပြောကြားခဲ့သည်။

အမေရိကန်နှင့် အနောက်အုပ်စုနိုင်ငံများက ရှိတ်ဟာဆီနာ၏ အာဏာရပါတီကို တစ်ဖက်က ဖိအားပေးခဲ့သလို အခြားတစ်ဖက်တွင်လည်း အတိုက်အခံအုပ်စုများနှင့် ပိုမိုထိတွေ့ဆက်သွယ်လာခဲ့ရာ အဝါမီလိဂ်နှင့် အမေရိကန် ဆက်ဆံရေးမှာ

ပိုမိုတင်းမာလာခဲ့လေသည်။

၂၀၂၄ ခုနှစ်ရွေးကောက်ပွဲနှင့် နောက်ဆက်တွဲ ဖြစ်ရပ်များ

၂၀၂၄ ခုနှစ် ဇန်နဝါရီလ ၆ ရက်နေ့တွင် အဓိက အတိုက်အခံ BNP ပါတီက ၄၈ နာရီ ပြည်လုံးကျွတ် သပိတ်မှောက်ကြရန် လှုံ့ဆော်နေသည့်အကြားမှ ဇန်နဝါရီလ ၇ ရက်နေ့တွင် ရွေးကောက်ပွဲကို ကျင်းပခဲ့သည်။ ဆန္ဒမဲပေးရန် မှတ်ပုံတင်ထားသူ ၁၁၉ သန်းအနက်မှ သန်း ၅၀ ကျော် လာရောက်မဲပေးခဲ့ကြပြီး ဆန္ဒမဲပေးသူ ရာခိုင်နှုန်းမှာ ၄၁ ရာခိုင်နှုန်းကျော်ဖြစ်သည်ဟုဆိုသည်။ လွှတ်တော်တစ်ရပ်တည်းသာရှိသော ဘင်္ဂလားဒေ့ရှ်နိုင်ငံတွင် ရွေးကောက်ခံအမတ်နေရာ ၃၀၀ ရှိသည့်အနက် ရှိတ်ဟာဆီနာ၏ အဝါမီလိဂ်ပါတီက ၂၂၄ နေရာ (၇၄ ဒသမ ၆ ရာခိုင်နှုန်း)အနိုင်ရရှိသည်။ အာဏာထူထောင်ခဲ့သည့် ဂျာတီယပါတီက ၁၃ နေရာ၊ ပါတီငယ်သုံးခုက သုံးနေရာနှင့် အဝါမီလိဂ်နှင့် နီးစပ်သော တစ်သီးပုဂ္ဂလများက ၆၂ နေရာရရှိသည်ဟု ဆိုသည်။ အဓိကအတိုက်အခံပါတီများဖြစ်သော BNP နှင့် ဂျမ္မတ်အီ အစ္စလာမီပါတီတို့က ရွေးကောက်ပွဲကို သပိတ်မှောက်ခဲ့ကြသည်။

ဇန်နဝါရီလ ၁၀ ရက်နေ့တွင် အစိုးရအဖွဲ့သစ်နှင့်အတူ အသက် ၇၆ နှစ်ရှိပြီဖြစ်သည့် ရှိတ်ဟာဆီနာသည် စတုတ္ထသက်တမ်းအတွက် ဝန်ကြီးချုပ်အဖြစ် ကျမ်းသစ္စာကျိန်ဆိုခဲ့သည်။ အသက်အရွယ်အနေအထားအရ ဤသက်တမ်းသည် ရှိတ်ဟာဆီနာ၏ နိုင်ငံရေးဘဝတွင် နောက်ဆုံးတာဝန်ထမ်းဆောင်ခြင်း ဖြစ်နိုင်ဖွယ်ရှိသည်။

သို့ရာတွင် အတိုက်အခံများနှင့် အဝါမီလိဂ်အစိုးရကို ဖြုတ်ချလိုသူ ပယောဂများကမူ ဤနောက်ဆုံး သက်တမ်းပြီးဆုံးသွားသည်အထိပင် စောင့်ဆိုင်းလိုဟန်မရှိပေ။ ၂၀၂၄ ခုနှစ် ရွေးကောက်ပွဲအကြိုနှင့် ရွေးကောက်ပွဲလွန်ကာလများတွင် နိုင်ငံရေးလှုပ်ရှားမှုများကို သိုသိပ်စွာ စတင်ခဲ့ကြသည်။

ကျွဲလေးကောင်အကြားမှ မြေစာပင်ဘဝ

အင်အားကြီးအုပ်စုနှစ်ခု၏ အားပြိုင်မှုအကြားမှ နိုင်ငံငယ်တစ်ခု၏ဘဝကို ကျွဲနှစ်ကောင်ခတ်သည့်အကြားမှ မြေစာပင်နှင့် နှိုင်းကြသည်ဟုဆိုပါလျှင် ဘင်္ဂလားဒေ့ရှ်နိုင်ငံ၏ အဖြစ်သနစ်မှာမူ **“ကျွဲလေးကောင်အကြားမှ မြေစာပင်”** ဟု ဆိုရဖွယ်ရှိသည်။ အဘယ်ကြောင့်ဆိုသော် ကမ္ဘာ့မဟာဗျူဟာ အင်အားကြီးနိုင်ငံများဖြစ်သော တရုတ်နှင့် အမေရိကန်တို့၏ အားပြိုင်မှုအကြား၌ လည်းကောင်း၊ တောင်အာရှ အင်အားကြီးနှစ်နိုင်ငံဖြစ်သော အိန္ဒိယနှင့် ပါကစ္စတန်တို့၏ အားပြိုင်မှုအကြား၌ လည်းကောင်း ကျရောက်နေခဲ့ရသောကြောင့် ဖြစ်ပါသည်။

ရှိတ်ဟာဆီနာ၏ အဝါမီလိဂ်ပါတီအစိုးရမှာ နောက်ပိုင်းတွင် အိန္ဒိယ၊ တရုတ်တို့နှင့် ပိုမိုနီးကပ်စွာ ဆက်ဆံခဲ့သည်ကို တွေ့မြင်ရသည်။ အတိုက်အခံဖြစ်သော BNP နှင့် ဂျမ္မတ်အီ အစ္စလာမီပါတီတို့မှာ ပါကစ္စတန်နှင့် အနောက်အုပ်စုတို့နှင့် ပို၍ အလွမ်းသင့်သည်။

ရှိတ်ဟာဆီနာနှင့် အနောက်အုပ်စုတို့၏ သဘောထားကွဲပြားတင်းမာမှုမှာ ရွေးကောက်ပွဲလွန်ကာလတွင် ပို၍ထင်ရှား သိသာလာသည့်သဘောကို တွေ့မြင်ရပါသည်။ ၂၀၂၄ ခုနှစ် ဘင်္ဂလားဒေ့ရှ် ရွေးကောက်ပွဲရလဒ်ကို အိန္ဒိယ၊ တရုတ်နှင့် ရုရှားနိုင်ငံတို့က လျင်မြန်စွာ အသိအမှတ်ပြု ချီးကျူးဂုဏ်ပြုခဲ့ကြသော်လည်း၊ အမေရိကန်နှင့် ဗြိတိန်တို့ကမူ လွတ်လပ်၍ မျှတသောရွေးကောက်ပွဲ မဟုတ်ဟု ပြစ်တင်ဝေဖန်ခဲ့ကြသည်။

ရှိတ်ဟာဆီနာကလည်း အနောက်အုပ်စု၏ လျှို့ဝှက်ကြံစည်မှုကို ၂၀၂၄ ခုနှစ် မေလတွင် ထုတ်ဖော်ဖွင့်ချခဲ့သည်။ မေလ ၂၃ ရက်နေ့တွင် မဟာမိတ် ၁၄ ပါတီ တွေ့ဆုံသည့် အစည်းအဝေး၌ ရှိတ်ဟာဆီနာက **“ဘင်္ဂလားဒေ့ရှ် (စစ်တကောင်းဒေသ)နှင့် မြန်မာနိုင်ငံမှ နယ်မြေများ ပါဝင်သည့် အရှေ့တီမောကဲ့သို့ အလားတူ ခရစ်ယာန်နိုင်ငံသစ်တစ်ခုကို ဖန်တီးရန်အတွက် ဘင်္ဂလားဒေ့ရှ်ပင်လယ်အော်ဒေသ၌ လေတပ်စခန်းတစ်ခု တည်ဆောက်ခွင့်ပေးရန် လူဖြူတစ်ဦးက ရွေးကောက်ပွဲမတိုင်မီကာလက မိမိထံလာရောက် ကမ်းလှမ်းခဲ့ကြောင်း၊ ဤကိစ္စကို သဘောတူပါက ရွေးကောက်ပွဲတွင် မည်သည့်အနှောင့်အယှက် အဟန့်အတားမျှမဖြစ်စေဘဲ အောင်မြင်စွာ ပြီးစီးစေရမည်ဟု အာမခံခဲ့ကြောင်း”** ပြောကြားခဲ့သည်။ **“ထိုကမ်းလှမ်းမှုကို မိမိက သဘောမတူ ပယ်ချခဲ့ခြင်းသည်ပင်လျှင် ထိုသူတို့အတွက် မိမိ၏ အကြီးဆုံးပြစ်မှုကြီး ဖြစ်သွားခဲ့ကြောင်း၊ ရှေ့ဆက်၍လည်း ဒုက္ခပေးလာဖွယ်ရှိကြောင်း၊ သို့သော် မစိုးရိမ်ကြစေလိုကြောင်း”** လည်း ဟာဆီနာက ပြောကြားခဲ့သည်။

> **❛ ရှိတ်ဟာဆီနာကလည်း အနောက်အုပ်စု၏ လျှို့ဝှက်ကြံစည်မှုကို ၂၀၂၄ ခုနှစ် မေလတွင် ထုတ်ဖော်ဖွင့်ချခဲ့သည်။ မေလ ၂၃ ရက်နေ့တွင် မဟာမိတ် ၁၄ ပါတီ တွေ့ဆုံသည့် အစည်းအဝေး၌ ရှိတ်ဟာဆီနာက “ဘင်္ဂလားဒေ့ရှ် (စစ်တကောင်းဒေသ)နှင့် မြန်မာနိုင်ငံမှ နယ်မြေများ ပါဝင်သည့် အရှေ့တီမောကဲ့သို့ အလားတူ ခရစ်ယာန်နိုင်ငံသစ်တစ်ခုကို ဖန်တီးရန်အတွက် ဘင်္ဂလားဒေ့ရှ်ပင်လယ်အော်ဒေသ၌ လေတပ်စခန်းတစ်ခု တည်ဆောက်ခွင့်ပေးရန် လူဖြူတစ်ဦးက ရွေးကောက်ပွဲမတိုင်မီကာလက မိမိထံ လာရောက်ကမ်းလှမ်းခဲ့ကြောင်း၊ ဤကိစ္စကို သဘောတူပါက ရွေးကောက်ပွဲတွင် မည်သည့်အနှောင့်အယှက် အဟန့်အတားမျှမဖြစ်စေဘဲ အောင်မြင်စွာ ပြီးစီးစေရမည်ဟု အာမခံခဲ့ကြောင်း” ပြောကြားခဲ့ ❜**

ရှိတ်ဟာဆီနာက လာရောက်ချဉ်းကပ်သူ လူဖြူသည် မည်သည့်နိုင်ငံမှဖြစ်ကြောင်း ဖော်ထုတ်ခဲ့ခြင်းမရှိသော်လည်း အဝါမီလိဂ်ပါတီ၏ ထိပ်တန်းခေါင်းဆောင်တစ်ဦးဖြစ်သည့် ဆာဒ်ရှူး အာမက်ခန်းကမူ အမေရိကန်သည် နတ်မြစ်ဝရှိ စိန့်မာတင်ကျွန်း၌ ရေတပ်စခန်းဌာနချုပ်တစ်ခု တည်ဆောက်ထားရှိခွင့်ရရေး ကြိုးပမ်းနေခဲ့သည်မှာ ကြာပြီဖြစ်ကြောင်း၊ အမေရိကန်နိုင်ငံအနေဖြင့် NUG နှင့် PDF ကဲ့သို့ အစိုးရဆန့်ကျင်ရေးအင်အားစုများနှင့် မြန်မာနိုင်ငံချင်းပြည်နယ်ရှိ ခရစ်ယာန်ဘာသာဝင် ကူကီးချင်းသူပုန်များကို ထောက်ပံ့ကူညီနိုင်ရေးအတွက် တောင်အာရှဒေသကိုဖြတ်၍ လမ်းကြောင်းဖောက်လုပ်ရန် ကြိုးပမ်းနေသည်မှာ ထင်ရှားလှကြောင်း၊ အိန္ဒိယသတင်းစာတစ်စောင်နှင့် တွေ့ဆုံမေးမြန်းခန်းတွင် ပြောကြားခဲ့သည်။

မဟာမိတ် ၁၄ ပါတီနှင့် တံခါးပိတ်ဆွေးနွေးရာ၌ မိမိတို့အစိုးရကို ဖြုတ်ချရေးအတွက် လျှို့ဝှက်ကြံစည်မှုများရှိနေပြီး မိမိသည်လည်း မိမိ၏ဖခင် (ရှိတ်မူဂျီ ဘူရာမန်)ကဲ့သို့ ကံကြမ္မာမျိုးဖြင့် တွေ့ကြုံရနိုင်ကြောင်း၊ သို့သော် မိမိကတော့ အောက်ကျို့အရှုံးပေးမည်မဟုတ်ကြောင်းလည်း ရှိတ်ဟာဆီနာက ပြောကြားခဲ့သည်ဟုဆိုသည်။

ယမ်းအိုးနှင့်မီးပွား

ရှိတ်ဟာဆီနာအနေဖြင့် သူ့ကိုဖြုတ်ချရန် လျှို့ဝှက်ကြံစည်နေမှုအပေါ် ကြိုတင်သိရှိခဲ့သည့်တိုင်အောင် အခြေအနေကို ကောင်းစွာထိန်းသိမ်းကျော်လွှားနိုင်လိမ့်မည်ဟု စိတ်ချယုံကြည်ခဲ့ဟန်တူသည်။ ရွေးကောက်ပွဲကိုလည်း သောင်ပြိုကမ်းပြိုနိုင်ခဲ့ပြီးပြီ။ လူထုထောက်ခံမှုလည်း ရှိနေသည်။ အတိုက်အခံအများစုကိုလည်း ထိန်းချုပ်ထားသည်။ ဘင်္ဂလားဒေ့ရှ်ကြည်းတပ်ဦးစီးချုပ်ကိုလည်း ဟာဆီနာ၏ လူယုံတစ်ဦးလည်းဖြစ်၊ တူမဝမ်းကွဲ၏ ခင်ပွန်းလည်းဖြစ်သော ဗိုလ်ချုပ်ကြီး ဝါကာဥဇမန်ကိုစစ်ဦးစီးအရာရှိချုပ် (ကြည်း) အဖြစ် ရွေးကောက်ပွဲမတိုင်မီလေးတွင်ပင် ခန့်ထားခဲ့ပြီး ရာထူးသက်ခြောက်လမျှနှင့်ပင် ကြည်းတပ်ဦးစီးချုပ်အဖြစ် ရာထူးတိုးမြှင့်ပေးခြင်းဖြင့် စိတ်ချရအောင် ပြုလုပ်ထားခဲ့သည်။

သို့ရာတွင် နိုင်ငံရေးစစ်တုရင်ပွဲ၌ တစ်ဖက်မှ ယှဉ်ပြိုင်ကစားနေသူများတွင်လည်း အားသန်သည့် ကစားကွက်များရှိနေသည်။ ရွေးကောက်ပွဲဖြင့် တင်မြှောက်ထားသည့်အစိုးရတစ်ရပ်တွင် တရားဥပဒေစိုးမိုးရေးနှင့် ငြိမ်ဝပ်ပိပြားရေးကို တရားဝင်ဆောင်ရွက်ခွင့်ရှိရာ ယင်းကို နိုင်ငံရေးအန်တုမှုဖြင့် လူထုအုံကြွမှုဖြင့်ဖြုတ်ချရေးမှာ လွယ်ကူသည့်ကိစ္စတော့ မဟုတ်ပေ။

ပထမဆုံးလိုအပ်ချက်မှာ အုံကြွမှုတွင်ပါဝင်မည့် လူထု၌ အစိုးရအပေါ် မကျေနပ်သည့်စိတ်များ အခြေခံအားဖြင့်ရှိနေရေးဖြစ်သည်။ ယင်းမှာ ပေါက်ကွဲလွယ်သည့် ယမ်းအိုးကြီးနှင့်တူသည်။ ထို့နောက် လူထု၏ မကျေနပ်စိတ်များကို ပေါက်ကွဲသွားအောင် ဖောက်ခွဲပြစ်နိုင်သည့်ပြဿနာ မီးပွားတစ်ခု ပေါ်ပေါက်လာပါက ယင်းမီးပွားကို စနက်တန်၌ ရှို့၍ အစပျိုးပေးလိုက်ကာ အခြေအနေကို ထိန်းမရအောင် ဖောက်ခွဲလိုက်ရန်ဖြစ်သည်။ ယင်းလုပ်ငန်းကို တက်တက်ကြွကြွ ဦးဆောင်လုပ်ကိုင်ပေးမည့် တက်ကြွလှုပ်ရှားသူများကိုမူ ကြိုတင်မွေးမြူ စုစည်းထားရန်လိုသည်။

ဘင်္ဂလားဒေ့ရှ် အရေးအခင်းတွင် အခြေခံယမ်းအိုးမှာ အခြေခံပြည်သူလူထု၏ စားဝတ်နေရေး မပြေလည်မှုဖြစ်သည်။ ရှိတ်ဟာဆီနာလက်ထက်တွင် နိုင်ငံ၏စီးပွားရေး တစ်ဟုန်ထိုးတိုးတက်ခဲ့သည်မှန်သော်လည်း၊ စီးပွားရေးတိုးတက်မှုနှင့်အတူ ငွေကြေးဖောင်းပွမှုက လိုက်ပါလာပြီး အခြေခံလူသုံးကုန်နှင့် စားကုန်ဈေးနှုန်းတို့ ကြီးမြင့်လာသည်။ သို့သော် အောက်ခြေလူတန်းစားတို့အတွက် အလုပ်အကိုင်အခွင့်အလမ်းနှင့် ဝင်ငွေက လုံလောက်အောင် တိုးတက်မလာသဖြင့် မကျေနပ်မှုများရှိနေကြသည်။ ဤအထဲတွင် စီးပွားရေးဖွံ့ဖြိုးမှုနှင့်အတူ ယှဉ်တွဲပါလာလေ့ရှိသော ဗျူရိုကရေစီယန္တရား၏ အကျင့်ပျက်ခြစားမှုနှင့် အောက်ခြေလူထုအပေါ် ဖိစီးအနိုင်ကျင့်မှုများက အစိုးရကို အမြင်ဆိုးများ ဖန်တီးပေးခဲ့သည်။ ရွေးကောက်ပွဲအကြိုကာလ နိုင်ငံရေးမတည်ငြိမ်မှုနှင့် အတိုက်အခံများအား စုပြုံဖမ်းဆီးမှုများကလည်း အတိုက်အခံဘက်နှင့် နီးနွယ်သူများ၏ နာကြည်းမုန်းတီးမှုများကို ကြီးထွားစေခဲ့သည်။ **(ဆက်လက်ဖော်ပြပါမည်)**

စက်ပစ္စည်းကြီးကြပ်မှုကော်မတီ၏ (၂/၂၀၂၄-၂၀၂၅) ကြိမ်မြောက် လုပ်ငန်းညှိနှိုင်းအစည်းအဝေး ကျင်းပ

နေပြည်တော် ဩဂုတ် ၂၉

စက်ပစ္စည်းကြီးကြပ်မှုကော်မတီ၏ (၂/၂၀၂၄-၂၀၂၅) ကြိမ်မြောက် လုပ်ငန်းညှိနှိုင်းအစည်းအဝေးကို ယနေ့မွန်းလွဲပိုင်းတွင် ရုံးအမှတ် (၃၀) စက်မှုဝန်ကြီးဌာနအစည်းအဝေးခန်းမ၌ ကျင်းပရာ စက်ပစ္စည်းကြီးကြပ်မှုကော်မတီဥက္ကဋ္ဌ ပြည်ထောင်စုဝန်ကြီး ဒေါက်တာ ချာလီသန်း၊ ကော်မတီအဖွဲ့ဝင်များဖြစ်ကြသည့် ဝန်ကြီးဌာနအသီးသီးမှ အမြဲတမ်းအတွင်းဝန်များ၊ ညွှန်ကြားရေးမှူးချုပ်များနှင့် စက်မှုဝန်ကြီးဌာနမှ တာဝန်ရှိသူများ တက်ရောက်ကြသည်။

ဦးစွာ စက်ပစ္စည်းကြီးကြပ်မှုကော်မတီဥက္ကဋ္ဌ ပြည်ထောင်စုဝန်ကြီးက ယနေ့အစည်းအဝေးတွင် ၂၀၂၄-၂၀၂၅ ဘဏ္ဍာနှစ်အတွင်း စက်ပစ္စည်းကြီးကြပ်မှုကော်မတီသို့ ရန်ပုံငွေ လွှဲပြောင်းသုံးစွဲခြင်းနှင့် စီမံကိန်းတန်ဖိုးပြောင်းလဲခြင်းအမှာစာ ၁၃ စောင်တို့ကို အတည်ပြုနိုင်ရန် ဆွေးနွေးသွားမည်ဖြစ်ကြောင်း၊ စက်ကိရိယာပစ္စည်း ဝယ်ယူရေးလုပ်ငန်းစဉ်များ၊ ပစ္စည်းလက်ကျန်စီမံခန့်ခွဲခြင်း၊ ပြင်ဆင်ထိန်းသိမ်းခြင်း၊ စံကိုက်ချိန်ညှိခြင်း၊ ဘေးအန္တရာယ်ကင်းရှင်းရေး ဆောင်ရွက်ခြင်း၊ မှတ်တမ်းနှင့် အချက်အလက်ထိန်းသိမ်းခြင်း စသည့်အကြောင်းအရာများနှင့် စပ်လျဉ်းသည့်ကိစ္စများကို ဦးစီးဌာနအဖွဲ့အစည်းအသီးသီးက တစ်ပြေးညီလိုက်နာဆောင်ရွက်နိုင်ရေး လိုအပ်ပါသဖြင့် စက်ကိရိယာပစ္စည်းစီမံခန့်ခွဲမှု လုပ်ထုံးလုပ်နည်းကို ရေးဆွဲဆောင်ရွက်လျက်ရှိပါကြောင်း၊ စက်ပစ္စည်းကြီးကြပ်မှုကော်မတီ၏ မူဝါဒ လုပ်ငန်းတာဝန်များနှင့်အညီ လုပ်ငန်းများ ပိုမိုထိရောက်အောင်မြင်စွာဆောင်ရွက်နိုင်စေရန် အဖွဲ့ဝင်များက ကြိုးပမ်းဆောင်ရွက်ပေးကြရန်နှင့် ဝိုင်းဝန်းအကြံပြုဆွေးနွေးပေးကြပါရန် ပြောကြားသည်။

ယင်းနောက် စက်ပစ္စည်းကြီးကြပ်မှုကော်မတီသို့ ပြည်ထောင်စုအဆင့်အဖွဲ့အစည်းများ၊ ဝန်ကြီးဌာနများမှ တင်ပြသည့်အမှာစာများကို ကော်မတီဝင်များနှင့် ဝန်ကြီးဌာနကိုယ်စားလှယ်များက ရှင်းလင်းတင်ပြပြီး စိုက်ပျိုးရေး၊ မွေးမြူရေးနှင့် ဆည်မြောင်းဝန်ကြီးဌာန၊ ဆည်မြောင်းနှင့် ရေအသုံးချမှုစီမံခန့်ခွဲရေးဦးစီးဌာန ညွှန်ကြားရေးမှူးက စက်ကိရိယာပစ္စည်းစီမံခန့်ခွဲမှု လုပ်ထုံးလုပ်နည်းရေးဆွဲရာတွင် ပါဝင်သင့်သည့်အချက်အလက်များကို ဆွေးနွေးတင်ပြသည်။

ဆက်လက်၍ ပြည်ထောင်စုဝန်ကြီးက စက်ပစ္စည်းကြီးကြပ်ရေးကော်မတီသည် ပြည်ထောင်စုအဆင့်အဖွဲ့အစည်းများ၊ ဝန်ကြီးဌာနများတွင် အသုံးပြုလျက်ရှိသည့် သဘောသဘာဝမတူညီသည့် စက်ပစ္စည်းကိရိယာများကို ကြီးကြပ်စီမံခန့်ခွဲရမည်ဖြစ်၍ စီမံခန့်ခွဲရန်စနစ်လိုအပ်သောကြောင့် လုပ်ထုံးလုပ်နည်းကို ပြုစုရေးဆွဲရခြင်းဖြစ်ကြောင်း၊ ရေးဆွဲထားရှိသည့်လုပ်ထုံးလုပ်နည်းမူကြမ်းကို ကော်မတီဝင်များသို့ ဖြန့်ဝေထားပြီးဖြစ်ကြောင်း၊ သဘောသဘာဝမတူညီသည့် စက်ကိရိယာပစ္စည်းများကို စီမံခန့်ခွဲနိုင်ရေးအတွက် ပြီးပြည့်စုံသည့် လုပ်ထုံးလုပ်နည်းဖြစ်စေရန် ဝန်ကြီးဌာနများမှ ပူးပေါင်းပါဝင်ဆောင်ရွက်ရမည်ဖြစ်ကြောင်း ဆွေးနွေးပြောကြားသည်။

ထို့နောက် တက်ရောက်လာသည့် ကော်မတီဝင်များက စက်ကိရိယာပစ္စည်း စီမံခန့်ခွဲမှုလုပ်ထုံးလုပ်နည်း ရေးဆွဲခြင်းနှင့်ပတ်သက်၍ ဝိုင်းဝန်းအကြံပြုဆွေးနွေးကြပြီး ပြည်ထောင်စုဝန်ကြီးက နိဂုံးချုပ်အမှာစကား ပြောကြားခဲ့ကြောင်း သိရသည်။

သတင်းစဉ်

ကျိုင်းတုံမြို့၌ ကျောင်းစာကြည့်တိုက်များဖွံ့ဖြိုးတိုးတက်ရေးနှင့် စာဖတ်ရှိန်မြှင့်တင်ရေးပွဲတော် ဖွင့်ပွဲကျင်းပ

ကျိုင်းတုံ ဩဂုတ် ၂၉

ရှမ်းပြည်နယ် (အရှေ့ပိုင်း) ကျိုင်းတုံမြို့၌ ကျောင်းစာကြည့်တိုက်များ ဖွံ့ဖြိုးတိုးတက်ရေးနှင့် စာဖတ်ရှိန် မြှင့်တင်ရေးပွဲတော် ဖွင့်ပွဲအခမ်းအနားကို ဩဂုတ် ၂၈ ရက်နံနက်ပိုင်းက အမှတ် (၂) အခြေခံပညာ အထက်တန်းကျောင်း၌ ကျင်းပရာ တြိဂံဒေသတိုင်းစစ်ဌာနချုပ် ဒုတိယတိုင်းမှူး ဗိုလ်မှူးကြီး ကျော်နိုင်စိုး၊ ပြည်နယ်အစိုးရ အုပ်ချုပ်ရေးအဖွဲ့ခွဲ (ရှမ်းအရှေ့)ဥက္ကဋ္ဌ ဦးဇော်လွင်ဦး၊ ပြန်ကြားရေးနှင့် ပြည်သူ့ဆက်ဆံရေးဦးစီးဌာန တွဲဖက်ပြည်နယ်ဦးစီးမှူး ဦးအေးမောင်နှင့်ပြည်နယ်ပညာရေးမှူး ဒေါ်နော်ရှည်တို့က ဖဲကြိုးဖြတ်ဖွင့်လှစ်ပေးသည်။

ထို့နောက် တြိဂံဒေသတိုင်းစစ်ဌာနချုပ် ဒုတိယတိုင်းမှူးနှင့် ပြည်နယ်အစိုးရ အုပ်ချုပ်ရေးအဖွဲ့ခွဲ (ရှမ်းအရှေ့) ဥက္ကဋ္ဌတို့က အမှာစကားပြောကြားသည်။ ဆက်လက်၍ ကျိုင်းတုံမြို့ စာပေချစ်မြတ်နိုးသူများအသင်း ဥက္ကဋ္ဌ ဦးလှမြင့်က စာဖတ်ရှိန်မြှင့်တင်ရေးဆိုင်ရာ အသိပညာပေး ဟောပြောပြီး ဒုတိယတိုင်းမှူး၊ တာဝန်ရှိသူများက ကျောင်းစာကြည့်တိုက်များ ဖွံ့ဖြိုးတိုးတက်ရေးနှင့် စာဖတ်ရှိန်မြှင့်တင်ရေး ပွဲတော်တွင် ခင်းကျင်းပြသထားသည့် ဓာတ်ပုံပြပွဲများ၊ ဌာနဆိုင်ရာ ဓာတ်ပုံပြပွဲများ၊ ပုံပြောပြိုင်ပွဲ၊ ကဗျာရွတ်ဆိုပြိုင်ပွဲ၊ ကျပန်းစကားပြောပြိုင်ပွဲ၊ စာဖတ်စွမ်းရည်ပြိုင်ပွဲ၊ စာစီစာကုံးပြိုင်ပွဲနှင့် ဂိမ်းပြိုင်ပွဲများ ကျင်းပနေမှုကို ကြည့်ရှုအားပေးသည်။

ယင်းနောက် လူငယ်စကားဝိုင်းနှင့် ဆုချီးမြှင့်ပွဲကျင်းပရာ ဒုတိယခရိုင် အုပ်ချုပ်ရေးမှူး ဦးလင်းသန့်က အမှာစကားပြောကြားပြီး ကျောင်းသား ကျောင်းသူလေးများက လူငယ်နှင့် တာဝန်သိမှု၊ လူငယ်နှင့် ကျန်းမာရေး၊ လူငယ်နှင့် အားကစား၊ လူငယ်နှင့်ပညာရေး၊ လူငယ်နှင့်စာရိတ္တ စသည့်ခေါင်းစဉ်များဖြင့် ဆွေးနွေးကြရာ လူငယ်စကားဝိုင်း တက်ရောက်လာကြသည့် ကျောင်းသားကျောင်းသူများက အပြန်အလှန်မေးမြန်းဆွေးနွေးကြသည်။

ထို့နောက် ကျောင်းစာကြည့်တိုက်များ ဖွံ့ဖြိုးတိုးတက်ရေးနှင့် စာဖတ်ရှိန် မြှင့်တင်ရေးပွဲတော် အထိမ်းအမှတ် ပုံပြောပြိုင်ပွဲ၊ ကဗျာရွတ်ဆိုပြိုင်ပွဲ၊ ကျပန်းစကားပြောပြိုင်ပွဲ၊ စာဖတ်စွမ်းရည်ပြိုင်ပွဲ၊ စာစီစာကုံးပြိုင်ပွဲများတွင် ဆုရရှိသည့် ကျောင်းသား ကျောင်းသူများအား ကျိုင်းတုံခရိုင်ပြန်ကြားရေးနှင့်ပြည်သူ့ဆက်ဆံရေးဦးစီးဌာနမှ လက်ထောက်ညွှန်ကြားရေးမှူးနှင့် တာဝန်ရှိသူများက ဆုများ ပေးအပ်ချီးမြှင့်ခဲ့ကြောင်း သိရသည်။

အောင်ဇင်မြင့်(ပြန်/ဆက်)

မြန်မာနိုင်ငံစာကြည့်တိုက်များဖောင်ဒေးရှင်း ဗဟိုအလုပ်အမှုဆောင်အဖွဲ့ အစည်းအဝေးနှင့် စာအုပ်လှူဒါန်းပွဲကျင်းပ

ရန်ကုန် ဩဂုတ် ၂၉

မြန်မာနိုင်ငံစာကြည့်တိုက်များဖောင်ဒေးရှင်း ဗဟိုအလုပ်အမှုဆောင်အဖွဲ့အစည်းအဝေးနှင့် စာအုပ်လှူဒါန်းပွဲကို ယနေ့နံနက် ၁၀ နာရီတွင် ရန်ကုန်မြို့ သိမ်ဖြူလမ်း အမှတ် (၂၂၈) မြန်မာနိုင်ငံ စာကြည့်တိုက်များ ဖောင်ဒေးရှင်းအစည်းအဝေးခန်းမ၌ ပြုလုပ်သည်။

အစီအစဉ်ပထမပိုင်းတွင် စာအုပ်လှူဒါန်းပွဲပြုလုပ်ရာ ဖောင်ဒေးရှင်း ဥက္ကဋ္ဌ ဦးညွန့်ဆွေက နှုတ်ခွန်းဆက်စကားပြောကြားရာတွင် ပြည်သူများ အသိဉာဏ်ပညာဗဟုသုတများ ဖွံ့ဖြိုးတိုးတက်စေရန် ကျေးရွာနှင့် ရပ်ကွက်များတွင် ကိုယ့်အားကိုယ်ကိုးစာကြည့်တိုက်များ တည်ထောင်၍ စာပေဖတ်ရှုနိုင်ရန် စာအုပ်စာစောင်များ ဖြန့်ဝေပေးပို့လျက်ရှိပါကြောင်း၊ ဖောင်ဒေးရှင်းအနေဖြင့် စာအုပ်များဝယ်ယူထောက်ပံ့ပေးသကဲ့သို့ အလှူရှင်များ လှူဒါန်းသည့်စာအုပ်များကိုလည်း လှူဒါန်းပေးပါကြောင်း၊ စာကြည့်တိုက်များ၏အသက်မှာ စာအုပ်များဖြစ်ပါကြောင်း၊ စာအုပ်များရှိမှသော စာဖတ်ရှုသူများ ဖတ်ရှုလေ့လာနိုင်မည်ဖြစ်ပါကြောင်း၊ အလှူရှင်များ တိုးပွားလာသည်နှင့်အမျှ စာအုပ်ကို များများလှူနိုင်မည်ဖြစ်ပါကြောင်း၊ ထို့ကြောင့် စာအုပ်အလှူရှင်များတိုးပွားရေးအတွက် စည်းရုံးပေးကြရန် မေတ္တာရပ်ခံပါကြောင်း ပြောကြားသည်။

ထို့နောက် အလှူရှင်များက စာအုပ်များလှူဒါန်းရခြင်းအကြောင်း ရှင်းလင်းပြောကြားပြီး စာအုပ်များပေးအပ်လှူဒါန်းရာ စာရေးဆရာ တိမ်ဦးရေးသားသည့် နိုင်ငံတကာသုံးကြယ်များရွေးချယ်ဖတ်ရှုနည်း စာအုပ် ၁၅၀ တန်ဖိုး ကျပ် ၄၅၀၀၀၀၊ ဦးနန်းအောင်လှိုင်နှင့် ဒေါ်သီရိစံတို့က ဝိဇ္ဇာနတ်လမ်းမှော်ဘုံကျမ်း စာအုပ် ၅၀ တန်ဖိုး ကျပ် ၁၂၅၀၀၀၀၊ ဦးဝင်းညွန့်လွင်က သုတ/ရသစာအုပ် ကိုးမျိုး စာအုပ် ၆၁၉ အုပ်၊ တန်ဖိုးကျပ် ၈၈၀၁၅၀ ပေးအပ်လှူဒါန်းရာ ဥက္ကဋ္ဌ ဦးညွန့်ဆွေက လက်ခံရယူပြီး ဂုဏ်ပြုမှတ်တမ်းလွှာပြန်လည်ပေးအပ်၍ ကျေးဇူးတင်စကားပြောကြားခဲ့သည်။ ယနေ့လှူဒါန်းမှုတွင် စာအုပ်ပေါင်း ၂၈၁၉ အုပ်၊ တန်ဖိုးငွေကျပ် ၁၀၅၀၁၅၀၀ ဖြစ်ပြီး ဒုတိယပိုင်းအစီအစဉ်အဖြစ် ဗဟိုအလုပ်အမှုဆောင်အဖွဲ့အစည်းအဝေးပြုလုပ်ရာ ရှေ့လုပ်ငန်းစဉ်များ ဆွေးနွေးညှိနှိုင်းခဲ့ကြောင်း သိရသည်။

သတင်းစဉ်

မြောင်းမြမြို့ မဒေါ့ပင်စံပြကျေးရွာ စာကြည့်တိုက် ပန္နက်တင်မင်္ဂလာအခမ်းအနားကျင်းပ

မြောင်းမြ ဩဂုတ် ၂၉

ဧရာဝတီတိုင်းဒေသကြီး မြောင်းမြမြို့ မဒေါ့ပင်စံပြကျေးရွာ၌ မြန်မာနိုင်ငံစာကြည့်တိုက်များဖွံ့ဖြိုးတိုးတက်ရေး ပူးပေါင်းဆောင်ရွက်မှုကော်မတီ မတည်ငွေဖြင့် ဆောက်လုပ်သည့် ကျေးရွာစာကြည့်တိုက် ပန္နက်တင်မင်္ဂလာအခမ်းအနားကို ယမန်နေ့နံနက် ၉ နာရီက ကျင်းပသည်။

ဦးစွာ မြောင်းမြခရိုင်စီမံအုပ်ချုပ်ရေးအဖွဲ့ဥက္ကဋ္ဌ ဦးစန်းဌေးက အမှာစကားပြောကြားပြီး ခရိုင်ပြန်ကြားရေးနှင့် ပြည်သူ့ဆက်ဆံရေးဦးစီးဌာန လက်ထောက်ညွှန်ကြားရေးမှူး ဒေါ်စန္ဒာကြည်က စာကြည့်တိုက်ဆောက်လုပ်ရခြင်းနှင့်ပတ်သက်၍ ရှင်းလင်းပြောကြားသည်။

ထို့နောက် ခရိုင်စီမံအုပ်ချုပ်ရေးအဖွဲ့ ဥက္ကဋ္ဌ ဦးစန်းဌေး၊ ခရိုင်စီမံအုပ်ချုပ်ရေးအဖွဲ့အတွင်းရေးမှူး ဒုရဲမှူးကြီးသောင်းထိုက်၊ မြို့နယ်စီမံအုပ်ချုပ်ရေးအဖွဲ့ ဥက္ကဋ္ဌ ဦးနော်မိုင်လှကြည်နှင့် ခရိုင် ပြန်ကြားရေးနှင့်ပြည်သူ့ဆက်ဆံရေးဦးစီးဌာန လက်ထောက်ညွှန်ကြားရေးမှူး ဒေါ်စန္ဒာကြည်တို့က စာကြည့်တိုက် မင်္ဂလာပန္နက်တိုင်များရိုက်ခဲ့ပြီး အမွှေးနံ့သာရည်များ ပက်ဖျန်းခဲ့ကြောင်း သိရသည်။

ဇေယျာ (မြောင်းမြ)

တနင်္သာရီတိုင်းဒေသကြီးဝန်ကြီးချုပ် ပြေးခုန်ပစ်အားကစားအဖွဲ့အား ဂုဏ်ပြုပွဲအခမ်းအနားသို့ တက်ရောက်

ထားဝယ် ဩဂုတ် ၂၉

၂၀၂၄ ခုနှစ် ဗဟိုအဆင့်ပြည်နယ်နှင့် တိုင်းဒေသကြီး အသက်(၁၈)နှစ်အောက် ပြေးခုန်ပစ်ပြိုင်ပွဲတွင် ဆုတံဆိပ်များဆွတ်ခူးရရှိသည့် ပြေးခုန်ပစ်အားကစားအဖွဲ့ ဂုဏ်ပြုပွဲအခမ်းအနားကို ယနေ့နံနက် ၁၀ နာရီက ထားဝယ်မြို့ တနင်္သာရီတိုင်းဒေသကြီးအစိုးရအဖွဲ့ရုံး အစည်းအဝေးခန်းမ၌ ကျင်းပသည်။

အခမ်းအနားတွင် တိုင်းဒေသကြီးဝန်ကြီးချုပ် ဦးမြတ်ကိုက တိုင်းဒေသကြီးအနေဖြင့် ပြေးခုန်ပစ်အားကစားနည်းတွင် မြန်မာ့လက်ရွေးစင်အားကစားသမားများမွေးထုတ်ပေးနိုင်သော အစဉ်အလာရှိသည့် တိုင်းတစ်ခုဖြစ်ကြောင်း၊ ၂၀၂၄ခုနှစ် ဒီဇင်ဘာလတွင် ကျင်းပမည့် ပဉ္စမအကြိမ် အမျိုးသားအားကစားပွဲတော်၌ တနင်္သာရီတိုင်းဒေသကြီးအနေဖြင့် ပြေးခုန်ပစ်ပြိုင်ပွဲတွင် ဆုတံဆိပ်များ ပိုမိုဆွတ်ခူးရရှိနိုင်ရန် အတွက် ယခုအချိန်ကတည်းကစပြီး ပြင်ဆင်လေ့ကျင့်ထားကြရန် လိုအပ်ကြောင်း ပြောကြားသည်။

ထို့နောက် တိုင်းဒေသကြီး အားကစားနှင့် ကာယပညာဦးစီးဌာန ညွှန်ကြားရေးမှူး ဦးစိုးမိုးနိုင်က အောင်နိုင်ရေးအတွက် ကြိုတင်ပြင်ဆင်ဆောင်ရွက်ခဲ့သည့်အခြေအနေကို ရှင်းလင်းတင်ပြသည်။

ဆက်လက်၍ တိုင်းဒေသကြီးဝန်ကြီးချုပ်က အမျိုးသားမီတာ ၂၀၀ ပြိုင်ပွဲနှင့် အလျားခုန်ပြိုင်ပွဲတွင် ပထမ(ရွှေ)တံဆိပ် ဆွတ်ခူးရရှိခဲ့သော ပုလောမြို့နယ်မှ မောင်အောင်မင်းမြတ်အား ဂုဏ်ပြုဆုငွေကျပ် ၁၂ သိန်းနှင့် အမျိုးသမီးမီတာ(၁၀၀ x ၄) လက်ဆင့်ကမ်းပြိုင်ပွဲတွင် ပထမ(ရွှေ)တံဆိပ် ဆွတ်ခူးရရှိခဲ့သော တိုင်းဒေသကြီး အမျိုးသမီးအသင်းအား ဂုဏ်ပြုဆုငွေကျပ် ၁၂ သိန်း ပေးအပ်ချီးမြှင့်ပြီး တိုင်းဒေသကြီး တရားလွှတ်တော်တရားသူကြီးချုပ်က အမျိုးသမီးမီတာ ၄၀၀ တန်းကျော်ပြိုင်ပွဲတွင် (ရွှေ)တံဆိပ်နှင့် ပထမမီတာ ၁၀၀ တန်းကျော်ပြိုင်ပွဲတွင် ဒုတိယ(ငွေ)တံဆိပ် ဆွတ်ခူးရရှိခဲ့သော ကော့သောင်းမြို့နယ်မှ မညိုညိုမြွေးအား ဂုဏ်ပြုဆုငွေကျပ် ကိုးသိန်းနှင့် အမျိုးသမီးအမြင့်ခုန်ပြိုင်ပွဲတွင် ပထမ(ရွှေ)တံဆိပ် ဆွတ်ခူးရရှိခဲ့သော ကျွန်းစုမြို့နယ်မှ မကြယ်စင်နှင်းအား ဂုဏ်ပြုဆုငွေကျပ် ခြောက်သိန်း ပေးအပ်ချီးမြှင့်သည်။

ယင်းနောက် တိုင်းဒေသကြီး ဝန်ကြီးများနှင့် တာဝန်ရှိသူများက ငွေတံဆိပ်ဆုရရှိသူများအား တစ်ဦးလျှင် ဂုဏ်ပြုဆုငွေကျပ် သုံးသိန်း၊ ကြေးတံဆိပ်ဆုရရှိသူများအား တစ်ဦးလျှင် ဂုဏ်ပြုဆုငွေကျပ် တစ်သိန်းခွဲနှင့် အုပ်ချုပ်/နည်းပြ ငါးဦးအား တစ်ဦးလျှင် ဂုဏ်ပြုဆုငွေကျပ် တစ်သိန်း ပေးအပ်ချီးမြှင့်ပြီး တိုင်းဒေသကြီး ပြေးခုန်ပစ်ဆပ်ကော်မတီက တိုင်းဒေသကြီး ပြေးခုန်ပစ်အားကစားအဖွဲ့အား ဆုငွေကျပ်ငါးသိန်း ပေးအပ်ချီးမြှင့်ကာ ပြေးခုန်ပစ်အသင်းအုပ်ချုပ်သူ ဒေါ်စုစုဝေက ကျေးဇူးတင်စကားပြောကြားခဲ့ကြောင်း သိရသည်။ **တိုင်းဒေသကြီး(ပြန်/ဆက်)**

ဒုတိယဝန်ကြီး ဦးမြင့်စိုး ဇလွန်နှင့် လေးမျက်နှာမြို့နယ်အတွင်း ဒေသဖွံ့ဖြိုးရေးလုပ်ငန်းများ ကွင်းဆင်းဆောင်ရွက်

နေပြည်တော် ဩဂုတ် ၂၉

သမဝါယမနှင့် ကျေးလက်ဖွံ့ဖြိုးရေးဝန်ကြီးဌာန ဒုတိယဝန်ကြီး ဦးမြင့်စိုးသည် ယနေ့နံနက်ပိုင်းတွင် ဧရာဝတီတိုင်းဒေသကြီး လမ်းပန်းဆက်သွယ်ရေးဝန်ကြီး ဦးနေမျိုးအောင်နှင့်အတူ ဧရာဝတီတိုင်းဒေသကြီး ဇလွန်မြို့သို့သွားရောက်၍ အထွေထွေအုပ်ချုပ်ရေးဦးစီးဌာနခန်းမ၌ နေကြာစိုက်တောင်သူများနှင့် တွေ့ဆုံသည်။

ညှိနှိုင်းပေါင်းစပ်ဆောင်ရွက်ပေး

ဦးစွာ သမဝါယမဦးစီးဌာန တိုင်းဦးစီးမှူးက ယခုနှစ် စိုက်ပျိုးရာသီတွင် တိုင်းဒေသကြီးအတွင်း ဆီထွက်သီးနှံနေကြာ စိုက်ပျိုးမည့်အခြေအနေများကို ရှင်းလင်းတင်ပြရာ ဒုတိယဝန်ကြီးက လာမည့်စိုက်ပျိုးရာသီအမီ ရေဆင်းစပ်မျိုး(၂) နေကြာမျိုးများ၊ သွင်းအားစုဓာတ်မြေဩဇာနှင့် သဘာဝမြေဩဇာများ အချိန်မီကူညီပံ့ပိုးပေးနိုင်ရေး တာဝန်ရှိသူများကို မှာကြားပြီး ဒေသခံတောင်သူများ၏ တင်ပြချက်များအပေါ် လိုအပ်သည်များ ညှိနှိုင်းပေါင်းစပ်ဆောင်ရွက်ပေးသည်။

ဧရာဝတီတိုင်းဒေသကြီးအတွင်း သမဝါယမဦးစီးဌာနနှင့် စိုက်ပျိုးရေးသမဝါယမအသင်းများက ဆီထွက်သီးနှံနေကြာဧက စုစုပေါင်း ၃၅၀၀၀ စိုက်ပျိုးမည်ဖြစ်၍ ဇလွန်မြို့နယ်အနေဖြင့်လည်း သမဝါယမအသင်းအချင်းချင်း ပံ့ပိုးငွေဖြင့် ပါဝင်စိုက်ပျိုးသွားမည်ဖြစ်ပြီး ထွက်ရှိလာသော နေကြာသီးနှံများကို သမဝါယမအသင်းများ၏ အစီအစဉ်ဖြင့် ဆီကြိတ်၍ ဒေသဝမ်းစာဖူလုံရေးအတွက် ဖြန့်ဖြူးပေးသွားမည်ဖြစ်ကြောင်း သိရသည်။

ထိုမှတစ်ဆင့် ဒုတိယဝန်ကြီးသည် လေးမျက်နှာမြို့သို့သွားရောက်၍ အထွေထွေအုပ်ချုပ်ရေးဦးစီးဌာန ရုံးခန်းမတွင် မြို့နယ်မှတာဝန်ရှိသူများ၊ မြို့မိမြို့ဖများ၊ ကျေးရွာအုပ်ချုပ်ရေးမှူးများနှင့် တွေ့ဆုံပြီး လေးမျက်နှာမြို့နယ်အတွင်း ၂၀၂၄-၂၀၂၅ ဘဏ္ဍာနှစ် ဆောင်ရွက်ပေးလျက်ရှိသော လုပ်ငန်းများ အချိန်မီပြီးစီးရေး၊ တိုင်းဒေသကြီးအစိုးရအဖွဲ့၏ ကူညီပံ့ပိုးမှု၊ သမဝါယမအသင်းအချင်းချင်း ကူညီပံ့ပိုးမှုများဖြင့် ဆောင်ရွက်လျက်ရှိသော မိုးစပါး၊ နွေစပါး စိုက်ပျိုးရေးလုပ်ငန်းများ ပန်းတိုင်အထွက်နှုန်းရရှိရေး၊ ဆီထွက်သီးနှံ နေကြာ၊ မြေပဲနှင့် နှမ်းများ တိုးချဲ့စိုက်ပျိုးရေး၊ ဒေသတည်ငြိမ်အေးချမ်းရေးအတွက် တာဝန်ရှိသူများနှင့်အတူ ကျေးရွာအုပ်စုအလိုက် ပူးပေါင်းဆောင်ရွက်ကြရေး တိုက်တွန်းမှာကြားသည်။

ထို့နောက် လေးမျက်နှာမြို့နယ် ခတ္တာကျေးရွာသို့သွားရောက်ပြီး သက္ကရာဇ် ၄၂၀ ပြည့်နှစ်က ပုဂံပြည့်ရှင် အနော်ရထာမင်းကြီး တည်ထားကိုးကွယ်တော်မူခဲ့သော သမိုင်းဝင် စတုမုခ ထူပါရုံစေတီတော်မြတ်ကြီးကို ဖူးမြော်ကြည်ညိုကာ ငဝန်မြစ်ရေတိုက်စားမှုကြောင့် စေတီတော်မြတ်ကြီး ကမ်းပြိုရေခမှုမဖြစ်ပေါ်စေရေး ကမ်းထိန်းလုပ်ငန်းအခြေအနေများကို ကြည့်ရှုသည်။

အဆိုပါ မြစ်ကမ်းထိန်းလုပ်ငန်းကို ၂၀၂၃-၂၀၂၄ ဘဏ္ဍာနှစ်မှစ၍ ဆောင်ရွက်လျက်ရှိရာ ယခုနှစ်တွင် မြစ်ကြမ်းပြင် ကာကွယ်ထိန်းသိမ်းခြင်းအတွက် ကျောက်စီရေကာတာဆောင်ရွက်ခြင်း၊ စေတီတော် ရင်ပြင်ချဲ့ခြင်း၊ Bored Pile အခြေပြုသံကူကွန်ကရစ် နံရံပြုလုပ်ခြင်းလုပ်ငန်းများကို တာဝန်ရှိသူအဆင့်ဆင့်က စနစ်တကျ ကြပ်မတ်ဆောင်ရွက်လျက်ရှိကြောင်း သိရသည်။

ယင်းနောက် လေးမျက်နှာမြို့နယ် ခတ္တာ-ခုံကြီးလမ်းပေါ်တွင် ကျေးလက်လမ်းဖွံ့ဖြိုးရေးဦးစီးဌာနက တာဝန်ယူ တည်ဆောက်လျက်ရှိသော ပေ ၂၂၀ သံကူကွန်ကရစ်တံတား တည်ဆောက်ရေးလုပ်ငန်းခွင်ကိုလည်းကောင်း၊ ပန်းတောကြီးကျေးရွာရှိ မော်တော်ဆိုင်ကယ်ပြုပြင်နည်းသင်တန်း တက်ရောက်အောင်မြင်ပြီး ဆိုင်ကယ်ပြင်လုပ်ငန်း ဖွင့်လှစ်ဆောင်ရွက်လျက်ရှိသော ဦးအောင်ပိုင်စိုး၏ ကိုညီဆိုင်ကယ်ပြင်ဆိုင်ကိုလည်းကောင်း၊ လုပ်ငန်းရှင် ဦးကျော်ဝင်းနိုင် ဆောင်ရွက်နေသော သိမ်းငှက်သဘာဝမြေဩဇာ ထုတ်လုပ်ရေးလုပ်ငန်းကိုလည်းကောင်း သွားရောက်ကြည့်ရှုအားပေးသည်။

ထိုမှတစ်ဆင့် ရေကြည်မြို့နယ် ပန်းကုကွင်း ကျေးရွာအုပ်စု သီတာချောင်းကူးတံတား တည်ဆောက်ပေးနိုင်ရေးအတွက် ကွင်းဆင်းကြည့်ရှုခဲ့ပြီး ဒေသခံပြည်သူများ၏ တင်ပြချက်များအပေါ် လိုအပ်သည်များ ညှိနှိုင်းပေါင်းစပ်ဆောင်ရွက်ပေးသည်။

ဆက်လက်၍ ဒုတိယဝန်ကြီးနှင့်အဖွဲ့သည် ရေကြည်မြို့နယ် သီတာကုန်းပြင်သို့သွားရောက်၍ သမိုင်းဝင် မြသိန်းတန်စေတီတော်မြတ်ကြီးအား ဖူးမြော်ကန်တော့ကာ(၁၅၄)ကြိမ်မြောက် ဗုဒ္ဓပူဇနိယပွဲတော်အထိမ်းအမှတ်အဖြစ် ကျင်းပသော ရပ်သာကြီးကျေးရွာနှင့် ကံကုန်းကျေးရွာတို့၏ ဘောလုံးပြိုင်ပွဲကို ကြည့်ရှုအားပေးခဲ့ကြောင်း သိရသည်။

သတင်းစဉ်

ရာဇာမင်းခရီးသည်ပို့ဆောင်ရေးက EV Express ယာဉ်များဖြင့် ပြေးဆွဲမည်

ရန်ကုန် ဩဂုတ် ၂၉

ရာဇာမင်းခရီးသည်ပို့ဆောင်ရေးက EV Express ယာဉ်များဖြင့် ပြေးဆွဲမည်ဖြစ်ကြောင်း အဆိုပါယာဉ်လိုင်းက ထုတ်ပြန်ထားသည်။ တရုတ်နိုင်ငံမှ တင်သွင်းလာသည့် Yutong အမျိုးအစား EV Express ယာဉ်များဖြင့် စက်တင်ဘာလကုန်တွင် စတင်ပြေးဆွဲပေးမည်ဖြစ်ပြီး လက်ရှိအချိန်၌ မှာယူထားသော EV လျှပ်စစ်ကားသစ်ကြီးများ တင်ဆောင်လာသည့် သင်္ဘောသည် တရုတ်နိုင်ငံဆိပ်ကမ်းမှ စတင်ထွက်ခွာလာပြီဖြစ်ကြောင်း သိရသည်။

ရာဇာမင်းခရီးသည်ပို့ဆောင်ရေး၏ EV Express ယာဉ်ကို တွေ့ရစဉ်။

ယာဉ်လိုင်းအနေဖြင့် EV Express ခရီးစဉ်များကို ရန်ကုန်-မန္တလေး၊ ရန်ကုန်-နေပြည်တော် ခရီးစဉ်များအတွက် ပြေးဆွဲမည်ဖြစ်ပြီး ခရီးသည်များ ပိုမို သက်သောင့်သက်သာရှိစေရန်နှင့် သဘာဝပတ်ဝန်းကျင်ညစ်ညမ်းမှုကို လျှော့ချနိုင်စေရန် ရည်ရွယ်ပြေးဆွဲခြင်းဖြစ်ကြောင်း ရာဇာမင်းခရီးသည်ပို့ဆောင်ရေးမှ ထုတ်ပြန်ထားသည်။ ရန်ကုန်-မန္တလေး- နေပြည်တော် EV Express ခရီးစဉ်ဝန်ဆောင်မှုများကို ခရီးသွားယာဉ်လိုင်း မန္တလာမင်းက ပြီးခဲ့သည့်လအတွင်းက EV လျှပ်စစ်ကားသစ်ကြီးများဖြင့် စတင်ပြေးဆွဲပေးခဲ့ပြီး ယခုရာဇာမင်းခရီးသွားယာဉ်လိုင်းမှ ထပ်မံပြေးဆွဲပြေးမည်ဆိုပါက EV Express ခရီးစဉ်ဝန်ဆောင်မှုယာဉ်လိုင်း နှစ်လိုင်းအထိ ရှိလာမည်ဖြစ်သည်။

TWA

ရောဝတီတိုင်းဒေသကြီးဝန်ကြီးချုပ် ပဉ္စမအကြိမ်မြောက် အမျိုးသားအားကစားပွဲတော်အောင်နိုင်ရေး အကြိုညှိနှိုင်းအစည်းအဝေး တက်ရောက်

ပုသိမ် ဩဂုတ် ၂၉

၂၀၂၄ ခုနှစ် ပဉ္စမအကြိမ်မြောက် အမျိုးသားအားကစားပွဲတော်အောင်နိုင်ရေး အကြိုညှိနှိုင်းအစည်းအဝေးကို ယနေ့နံနက်ပိုင်းက တိုင်းဒေသကြီးအားကစားနှင့်ကာယပညာဦးစီးဌာန အစည်းအဝေးခန်းမ၌ပြုလုပ်ရာ အစည်းအဝေးသို့ တိုင်းဒေသကြီးဝန်ကြီးချုပ် ဦးတင်မောင်ဝင်းနှင့် အစိုးရအဖွဲ့ဝင်ဝန်ကြီးများ၊ အားကစားနှင့်ကာယပညာဦးစီးဌာနမှ တာဝန်ရှိသူများ၊ ဆုရအားကစားသမားများ တက်ရောက်ကြသည်။

ရွေးချယ်ဆောင်ရွက်လျက်ရှိ

ဦးစွာ တိုင်းဒေသကြီး ဝန်ကြီးချုပ်က ၂၀၂၄ ခုနှစ် ပဉ္စမအကြိမ်မြောက် အမျိုးသားအားကစားပွဲတော်ကို ဒီဇင်ဘာလတွင် ကျင်းပမည်ဖြစ်၍ ကြိုတင်ပြင်ဆင်ဆောင်ရွက်လျက်ရှိကြောင်း၊ အားကစားနည်း ၂၃ မျိုးစလုံး ဝင်ရောက်ယှဉ်ပြိုင်သွားမည့်အပြင် မသန်စွမ်း အားကစားနည်းလေးမျိုးကိုလည်း ဝင်ရောက်ယှဉ်ပြိုင်သွားမည်ဖြစ်ကြောင်း၊ မြို့နယ်အလိုက်၊ ခရိုင်အလိုက် အားကစားပြိုင်ပွဲများမှ ရွေးချယ်ရရှိသည့် အားကစားသမားများဖြင့် စခန်းသွင်းလေ့ကျင့်သွားမည်ဖြစ်ပြီး မျိုးဆက်သစ် အားကစားသမားအသစ်များ ပေါ်ထွက်လာစေရေးအတွက်လည်း ရပ်ကွက်၊ ကျေးရွာများ၊ အခြေခံပညာကျောင်းများမှ ရွေးချယ်ဆောင်ရွက်လျက်ရှိကြောင်း၊ ပဉ္စမအကြိမ်မြောက် အမျိုးသားအားကစားပွဲတော်အောင်နိုင်ရေးနှင့် တိုင်းဒေသကြီးအားကစားနည်းအဆင့်အတန်းများ တိုးတက်မြင့်မားရေးအတွက် ဝိုင်းဝန်းအကြံပြု ဆွေးနွေးပေးကြရန်လိုကြောင်း အမှာစကား ပြောကြားသည်။

ထို့နောက် တိုင်းဒေသကြီး ဝန်ကြီးချုပ်က ၂၀၂၄-၂၀၂၅ ခုနှစ် ပြည်နယ်နှင့်တိုင်းဒေသကြီး အားကစားပြိုင်ပွဲများတွင် ဆုရရှိသည့် အားကစားသမားများအား ဂုဏ်ပြုဆုငွေများ ချီးမြှင့်သည်။

ရှင်းလင်းတင်ပြ

ဆက်လက်၍ အစည်းအဝေးဒုတိယပိုင်းပြုလုပ်ရာ အားကစားနှင့်ကာယပညာဦးစီးဌာနလက်ထောက်ညွှန်ကြားရေးမှူးများနှင့် အားကစားမှူးများက တစ်ဦးချင်းမိတ်ဆက်ခဲ့ပြီး သက်ဆိုင်ရာအားကစားနည်းများအလိုက် ကြိုတင်ပြင်ဆင်ဆောင်ရွက်ထားရှိမှု အခြေအနေများ ရှင်းလင်းတင်ပြပြီး တိုင်းဒေသကြီးအားကစားနှင့်ကာယပညာဦးစီးဌာနညွှန်ကြားရေးမှူးက အမျိုးသားအားကစားပွဲတော်အတွက် ကြိုတင်ပြင်ဆင်ဆောင်ရွက်ထားမှု အခြေအနေများကို ရှင်းလင်းတင်ပြသည်။

ယင်းနောက် အစည်းအဝေးသို့ တက်ရောက်လာသူများ၏ အထွေထွေဆွေးနွေးတင်ပြချက်များအပေါ် တိုင်းဒေသကြီးဝန်ကြီးချုပ်က လိုအပ်သည်များကို ဖြည့်စွက်ဆွေးနွေးခဲ့ပြီး ပဉ္စမအကြိမ်မြောက် အမျိုးသားအားကစားပွဲတော် အောင်နိုင်ရေးအတွက် သက်ဆိုင်ရာတာဝန်ရှိသူများနှင့် ပေါင်းစပ်ညှိနှိုင်းဆောင်ရွက်ပေးခဲ့ကြောင်း သိရသည်။

တိုင်းဒေသကြီး(ပြန်/ဆက်)

ဒုတိယဝန်ကြီး ဦးဝင်းရှိန် ကျွမ်းကျင်မှုလေ့ကျင့်ရေးသင်တန်းကျောင်း(ရန်ကင်း) ကြည့်ရှုစစ်ဆေး မင်္ဂလာဒုံစက်မှုဇုန်ရှိ လုပ်သားများအား တွေ့ဆုံအားပေး

ရန်ကုန် ဩဂုတ် ၂၉

အလုပ်သမား ဝန်ကြီးဌာန ဒုတိယဝန်ကြီး ဦးဝင်းရှိန်သည် တာဝန်ရှိသူများနှင့်အတူ ယနေ့နံနက်ပိုင်းတွင် ကျွမ်းကျင်မှုလေ့ကျင့်ရေး သင်တန်းကျောင်း (ရန်ကင်း)သို့ ရောက်ရှိပြီး လျှပ်စစ်သွယ်တန်း တပ်ဆင်ခြင်း သင်တန်းနှင့် မော်တော်ယာဉ် စက်ပြင်သင်တန်း ပို့ချနေမှုကို ကြည့်ရှုအားပေးသည်။

ထို့နောက် ဒုတိယဝန်ကြီးသည် ကျွမ်းကျင်မှုလေ့ကျင့်ရေး သင်တန်းကျောင်း၌ သင်တန်းသားများနှင့် တွေ့ဆုံပြီး NSSA မှတ်ပုံတင်ထားသည့် သင်တန်းကျောင်း ၂၁ ကျောင်းနှင့် ပြည်ပအလုပ်အကိုင် အကျိုးဆောင်လိုင်စင်ရရှိထားပြီး NSSA အသိအမှတ်ပြု မှတ်ပုံတင်ထားသည့် သင်တန်းကျောင်း ၁၄ ကျောင်းရှိကြောင်း၊ သင်တန်းကျောင်းအလိုက်ဆောက်လုပ်ရေးလုပ်သားနှင့် လက်သမားသင်တန်း၊ ပြမ်းဆင်သင်တန်း၊ ကြွေပြားကပ်သင်တန်း၊ ပိုက်ဆက်သင်တန်း၊ အုတ်စီသင်တန်း၊ ကျောက်ပုန်းရိုက်လုပ်သားသင်တန်း၊ အဆောက်အအုံ လျှပ်စစ်ဒီဇိုင်းသင်တန်း၊ ဂဟေဆက်သင်တန်း၊ အထည်ချုပ်သင်တန်း၊ အရောင်းဆိုင်ငွေကိုင်သင်တန်း၊ ဧည့်ကြိုလုပ်သားသင်တန်း၊ အိပ်ခန်းဆောင် ထိန်းသိမ်းရေး လုပ်သားသင်တန်း၊ စက်ကိရိယာကိုင်တွယ်မောင်းနှင်သူသင်တန်း၊ အခြေခံမော်တော်ယာဉ် စက်ပြင်နှင့် အဆင့်မြင့် မော်တော်ယာဉ် စက်ပြင်သင်တန်းများ ဖွင့်လှစ်ပေးလျက်ရှိကြောင်း၊ သင်တန်းဆင်းလုပ်သားများအနေဖြင့် သင်တန်းမှ ပို့ချပေးခဲ့သည့် သင်ခန်းစာများကို လက်တွေ့လုပ်ငန်းခွင်တွင် ထိရောက်စွာ အသုံးချရန်နှင့် ခေတ်နှင့်အညီ စဉ်ဆက်မပြတ်လေ့လာ ဆည်းပူးကြရန်လိုကြောင်း ဆွေးနွေးပြောကြားသည်။

ရှင်းလင်းတင်ပြ

မွန်းလွဲပိုင်းတွင် ဒုတိယဝန်ကြီးသည် မင်္ဂလာဒုံစက်မှုဇုန်ရှိ Honey Garment Factory 1 Co.,Ltd နှင့် K.M.H Co.,Ltd အထည်ချုပ်စက်ရုံတို့သို့ ရောက်ရှိရာ စက်ရုံတာဝန်ခံများ၊ မန်နေဂျာများ၊ ကြီးကြပ်ရေးမှူးများနှင့် စက်ရုံအလုပ်သမားအဖွဲ့အစည်းဝင်များ၊ လုပ်ငန်းခွင်ညှိနှိုင်းရေး ကော်မတီဝင်များ၊ လုပ်ငန်းခွင် ဘေးအန္တရာယ်ကင်းရှင်းရေးနှင့် ကျန်းမာရေး တာဝန်ခံများက လုပ်ငန်းခွင် အခြေအနေများကို ရှင်းလင်းတင်ပြကြသည်။

တင်ပြချက်များအပေါ် ဒုတိယဝန်ကြီးက လိုအပ်သည်များ ပေါင်းစပ်ညှိနှိုင်းပေးပြီး အလုပ်သမားရေးရာ အငြင်းပွားမှု လျော့နည်း ပပျောက်စေရေး တည်ဆဲ အလုပ်သမားရေးရာ ဥပဒေများနှင့်အညီ အလုပ်ရှင်၊ အလုပ်သမားများက ဌာနဆိုင်ရာ ဝန်ထမ်းများနှင့် ဟန်ချက်ညီ ပူးပေါင်း ဆောင်ရွက်ပေးကြရန် ဆွေးနွေးမှာကြားကာ စက်ရုံအတွင်း လှည့်လည်ကြည့်ရှု၍ လုပ်သားများကို ရင်းရင်းနှီးနှီး တွေ့ဆုံအားပေးခဲ့ကြောင်း သိရသည်။

သတင်းစဉ်

စည်းကမ်းဖောက်ဖျက်သည့် ဝိုင်ဘီအက်စ် ယာဉ်မောင်းများအား အသိပညာပေးဆွေးနွေး

ရန်ကုန် ဩဂုတ် ၂၉

စည်းကမ်းဖောက်ဖျက်သည့် ဝိုင်ဘီအက်စ် ယာဉ်မောင်းများအား အသိပညာပေးဆွေးနွေးပွဲ အမှတ်စဉ်(၁၅/၂၀၂၄)ကို ယနေ့နံနက် ၉ နာရီခွဲက တာမွေမြို့နယ်ရှိ ရန်ကုန်တိုင်းဒေသကြီး ပုဂ္ဂလိကသယ်ယူပို့ဆောင်ရေးကြီးကြပ်မှုကော်မတီ(YRTC)ရုံးချုပ် သင်တန်းခန်းမ၌ ပြုလုပ်သည်။

ယင်းဆွေးနွေးပွဲ၌ YRTC ဒုတိယဥက္ကဋ္ဌ ဦးချစ်ကိုကိုက အမှာစကား ပြောကြားပြီး တွဲဖက်အတွင်းရေးမှူး ဦးလျန်ကျင့်မန်က ယာဉ်မောင်းများ သိသင့်သိထိုက်သည့် ယာဉ်အန္တရာယ်၊ လမ်းအန္တရာယ်ကင်းရှင်းရေးဆိုင်ရာဆွေးနွေးချက်များ၊ တာဝန်ယူမှု တာဝန်ခံမှုရှိသည့် ယာဉ်မောင်းတစ်ယောက်ဖြစ်ရေး လုပ်ဆောင်ရန်အချက်များကို တင်ပြဆွေးနွေးသည်။

ထို့နောက် YRTC ၏ တရားလွှတ်တော်ရှေ့နေ ဒေါ်ယဉ်မြင့်နွယ်၊ အမှတ်(၂) ယာဉ်ထိန်းရဲတပ်ဖွဲ့ခွဲမှူးရုံး(ရန်ကုန်တိုင်းဒေသကြီး)မှ တာဝန်ရှိသူ၊ YRTC ကော်မတီဝင်(၄) ဦးမောင်မြို့နှင့် စည်းကမ်းထိန်းသိမ်းရေးနှင့် စစ်ဆေးရေးဌာနမှူး ဦးဝင်းနိုင်တို့က ဆွေးနွေးပို့ချခဲ့ပြီး တက်ရောက်လာသည့် ယာဉ်မောင်း ၁၀၀ တို့အား ယာဉ်စည်းကမ်း၊ လမ်းစည်းကမ်းဆိုင်ရာ မေးခွန်းများဖြေဆိုစေကာ ယာဉ်မောင်းများနှင့် အပြန်အလှန်ဆွေးနွေးခဲ့ကြောင်း သိရသည်။

ကိုထက်

သထုံမြို့နယ်အတွင်းရှိ ဌာနဆိုင်ရာရုံးများ၌ မိုဘိုင်းစနစ်ဖြင့် စာအုပ်စာစောင်ငှားရမ်းပေးခြင်းများ လိုက်လံဆောင်ရွက်

သထုံ ဩဂုတ် ၂၉

မွန်ပြည်နယ် သထုံမြို့နယ်အတွင်းရှိ ဌာနအသီးသီးတို့မှ ဝန်ထမ်းများ စာအုပ်စာစောင်များကို အလွယ်တကူ ငှားရမ်းဖတ်ရှုနိုင်ပြီး အသိပညာဗဟုသုတများ တိုးပွားစေရေးအတွက် ခရိုင်ပြန်ကြားရေးနှင့် ပြည်သူ့ဆက်ဆံရေးဦးစီးဌာနမှ ဝန်ထမ်းများက ယနေ့နံနက်ပိုင်းက မိုဘိုင်းစနစ်ဖြင့် စာအုပ်စာစောင်ငှားရမ်းပေးခြင်းများကို လိုက်လံဆောင်ရွက်ကြသည်။

မိုဘိုင်းစာကြည့်တိုက် ဆောင်ရွက်ရာတွင် ပြန်ကြားရေးနှင့် ပြည်သူ့ဆက်ဆံရေးဦးစီးဌာနမှ ဝန်ထမ်းများက သထုံမြို့နယ်အတွင်းရှိ မြို့နယ်သမဝါယမဦးစီးဌာနရုံးနှင့် ခရိုင်စိုက်ပျိုးရေးဦးစီးဌာနရုံးတို့သို့ သွားရောက်၍ ဝန်ထမ်းများနှင့် ဝန်ထမ်းမိသားစုဝင်များအား သုတ/ရသစာအုပ်စာစောင်များကို ငှားရမ်းပေးခြင်း၊ ပြန်လည်အပ်နှံသည့် စာအုပ်များသိမ်းဆည်းပေးခြင်းတို့ကို ဆောင်ရွက်ခဲ့ကြကြောင်း သိရသည်။

ခရိုင်(ပြန်/ဆက်)

■

ပိုးသတ်ဆေးမှတ်ပုံတင်အဖွဲ့၏ (၄၃)ကြိမ်မြောက် အစည်းအဝေး ကျင်းပ

နေပြည်တော် ဩဂုတ် ၂၉

ပိုးသတ်ဆေးမှတ်ပုံတင်အဖွဲ့၏ (၄၃) ကြိမ်မြောက်အစည်းအဝေးကို ယမန်နေ့မွန်းလွဲပိုင်းတွင် စိုက်ပျိုးရေး၊ မွေးမြူရေးနှင့် ဆည်မြောင်းဝန်ကြီးဌာန ပြည်ထောင်စုဝန်ကြီးရုံးအစည်းအဝေးခန်းမ၌ ကျင်းပသည်။

အစည်းအဝေးတွင် ပိုးသတ်ဆေးမှတ်ပုံတင်အဖွဲ့ဥက္ကဋ္ဌ ဒုတိယဝန်ကြီး ဒေါက်တာတင်ထွဋ်က စိုက်ပျိုးရေးလုပ်ငန်းတွင် သီးနှံများဖြစ်ထွန်း အောင်မြင်ရေးနှင့် အထွက်နှုန်းတိုးတက်ရေးအတွက် အရည်အသွေးကောင်းမွန်သောပိုးသတ်ဆေးများကို စနစ်တကျ သုံးစွဲရန်လိုအပ်ပါကြောင်း၊ အခြားတစ်ဖက်တွင်လည်း အစားအစာဘေးကင်းလုံခြုံရေးနှင့် ပြည်ပပို့ကုန်အဖြစ်တင်ပို့ရာတွင် အပြည်ပြည်ဆိုင်ရာ (Food Safety Standard) များနှင့် ညီညွတ်စေရေးလေ့လာဆောင်ရွက်ရန် လိုအပ်သဖြင့် သက်ဆိုင်ရာဌာနများဖြင့် ပေါင်းစပ်ဖွဲ့စည်းဆောင်ရွက်လျက်ရှိသည့် မိမိတို့ ပိုးသတ်ဆေးမှတ်ပုံတင်အဖွဲ့အနေဖြင့် ဆိုင်ရာကဏ္ဍများမှ လိုအပ်သောအကြံပြုဆွေးနွေးချက်များဖြင့် ပိုင်းဝန်းကြိုးပမ်းပေးကြရန် တိုက်တွန်းပါကြောင်း ပြောကြားသည်။

ဆက်လက်၍ ပိုးသတ်ဆေးမှတ်ပုံတင်အဖွဲ့အတွင်းရေးမှူးညွှန်ကြားရေးမှူးချုပ် ဒေါက်တာရဲတင့်ထွန်းက အစည်းအဝေးတွင် ဆွေးနွေးဆောင်ရွက်ရမည့်ကိစ္စရပ်များဖြစ်သော အဆိပ်ရှိပစ္စည်း (Active Ingredient) အမျိုးအစားနှင့် ကုန်သွယ်မှုအမည် (Trade Name) အလိုက် စမ်းသပ်မှုများကို စိစစ်သုံးသပ်ပြီး စမ်းသပ်မှုရလဒ်များ အောင်မြင်ခဲ့သော ပိုးသတ်ဆေးများကို ယာယီသုံးစွဲခွင့် မှတ်ပုံတင်အမျိုးအစားသို့ တိုးမြှင့်ရေးအတွက် ပိုးသတ်ဆေးနည်းပညာကော်မတီဝင်များက စိစစ်၍တင်ပြလာသောကိစ္စရပ်များ၊ ယာယီသုံးစွဲခွင့်မှတ်ပုံတင်မှ အပြည့်အဝသုံးစွဲခွင့်မှတ်ပုံတင် အမျိုးအစားသို့ တိုးမြှင့်ခွင့်ပြုနိုင်ပါရန် ပိုးသတ်ဆေးနည်းပညာကော်မတီအစည်းအဝေးတွင် အဖွဲ့ဝင်များဆွေးနွေး၍ ဆက်လက်တင်ပြလာသောကိစ္စရပ်များ၊ အပြည့်အဝသုံးစွဲခွင့်မှတ်ပုံတင်အမျိုးအစားသို့ သက်တမ်းတိုးလျှောက်ထားလာသော ပိုးသတ်ဆေးများနှင့် သတ်မှတ်ကာလထက် သက်တမ်းကျော်လွန်သော ပိုးသတ်ဆေးများအား ပိုးသတ်ဆေးဥပဒေ၊ နည်းဥပဒေလုပ်ထုံးလုပ်နည်းများနှင့်အညီ ဆက်လက်စီမံဆောင်ရွက်ရန် ကိစ္စရပ်များကို ဆွေးနွေးသည်။ ပိုးသတ်ဆေးမှတ်ပုံတင်အဖွဲ့၏ (၄၂) ကြိမ်မြောက် အစည်းအဝေးပြီးဆုံးသည့် ကာလအထိ ပိုးသတ်ဆေးစုစုပေါင်း ၄,၃၃၇ မျိုးကို မှတ်ပုံတင်ခွင့်ပြုခဲ့ပြီးဖြစ်ကြောင်း သိရသည်။

အလားတူ ဒုတိယဝန်ကြီးသည် နံနက်ပိုင်းကလည်း စိုက်ပျိုးပညာပေးရေးနှင့် ကျေးလက်ဒေသဖွံ့ဖြိုးရေးသင်တန်းကျောင်း (AERDTC)တွင် ဖွင့်လှစ်ပို့ချလျက်ရှိသော မျိုးစေ့နည်းပညာပြန့်ပွားရေးဆိုင်ရာအသိပညာပေးသင်တန်းတွင် တက်ရောက်လျက်ရှိသည့် တိုင်းဒေသကြီး/ပြည်နယ်၊ ခရိုင်မျိုးစေ့တာဝန်ခံများနှင့် မြို့နယ်မျိုးစေ့ဝန်ထမ်း သင်တန်းသား သင်တန်းသူများအား သွားရောက်တွေ့ဆုံ၍ နည်းပညာပေးလုပ်ငန်းများတွင် Artifical Intelligent (AI) ကို အသုံးပြုနိုင်ရေးကို လေ့ကျင့်ဆောင်ရွက်ကြရန်လိုအပ်ကြောင်း လုပ်ငန်းလမ်းညွှန်အမှာစကားပြောကြားခဲ့ကြောင်း သိရသည်။ **သတင်းစဉ်**

တနင်္သာရီတိုင်းဒေသကြီး စားသုံးသူရေးရာကော်မတီအစည်းအဝေး ကျင်းပ

ထားဝယ် ဩဂုတ် ၂၉

တနင်္သာရီတိုင်းဒေသကြီး စားသုံးသူရေးရာကော်မတီအစည်းအဝေး(၃/၂၀၂၄)ကို ယနေ့မွန်းလွဲ ၁ နာရီက ထားဝယ်မြို့ တိုင်းဒေသကြီးအစိုးရအဖွဲ့ရုံး စီးပွားရေးရာဝန်ကြီးရုံးခန်း၌ ကျင်းပသည်။

အခမ်းအနားတွင် တိုင်းဒေသကြီးစားသုံးသူရေးရာကော်မတီဥက္ကဋ္ဌ တိုင်းဒေသကြီး စီးပွားရေးရာဝန်ကြီး ဦးမောင်ကြီးက စားသုံးသူကာကွယ်ရေးလုပ်ငန်းများ ဆောင်ရွက်ရာတွင် စားသုံးသူအသိပညာပေးခြင်းသည် အရေးကြီးသောလုပ်ငန်းတစ်ခု ဖြစ်ကြောင်း၊ ဒေသတွင်းဆေးဝါးများ၊ လူသုံးကုန်ပစ္စည်းများ၊ ဓာတ်မြေဩဇာများကို အရည်အသွေးမှန်ကန်မှုရှိရန်နှင့် ကုန်သည်လုပ်ငန်းရှင်များအား ဈေးနှုန်းများ ပိုမိုမြင့်တင်ရောင်းချမှု မရှိစေရေးအတွက်လည်း သက်ဆိုင်ရာအဖွဲ့များနှင့် ပူးပေါင်းဆောင်ရွက်ပေးလျက်ရှိကြောင်း၊ ထို့အပြင် အွန်လိုင်းမှရောင်းဝယ်မှုများကို မှတ်ပုံတင်ရန်၊ အခြားကုန်စည်နှင့် ဝန်ဆောင်မှုများကို စားသုံးသူပြည်သူများ နစ်နာမှုမရှိစေရန်နှင့် နစ်နာမှုများရှိပါကလည်း စားသုံးသူရေးရာဦးစီးဌာနသို့ တိုင်ကြားနိုင်ကြောင်း၊ စားသုံးသူရေးရာဦးစီးဌာနအနေဖြင့် စားသုံးသူပြည်သူများ ကုန်စည်နှင့်ဝန်ဆောင်မှုများနှင့်ပတ်သက်၍ နစ်နာဆုံးရှုံးမှုများမရှိစေရေး ဆောင်ရွက်ပေးလျက်ရှိပြီး ဒေသတွင်း အခြေခံစားသောက်ကုန်ဈေးနှုန်းများ တည်ငြိမ်စေရေးတို့ကိုလည်း တိုင်းဒေသကြီးအစိုးရအဖွဲ့ထံ တင်ပြဆောင်ရွက်ပေးလျက်ရှိကြောင်း၊ ကော်မတီအဖွဲ့ဝင်များအနေဖြင့် တိုင်းဒေသကြီးရှိ စားသုံးသူပြည်သူများ နစ်နာမှုမရှိစေရေးအတွက် ဝိုင်းဝန်းပူးပေါင်းကူညီဆောင်ရွက်ပေးကြရန် လိုအပ်ကြောင်း ပြောကြားသည်။

ထို့နောက် ကော်မတီအတွင်းရေးမှူး တိုင်းဒေသကြီးစားသုံးသူရေးရာဦးစီးဌာန ဒုတိယညွှန်ကြားရေးမှူး ဦးစိုးဦးက ၂/၂၀၂၄ လုပ်ငန်းဆောင်ရွက်ချက်များကို အတည်ပြုချက် ရယူဆောင်ရွက်ပြီး ၃/၂၀၂၄ ဆောင်ရွက်မည့်လုပ်ငန်းများကို အမှာစာများဖြင့် ရှင်းလင်းတင်ပြကာ ကော်မတီအဖွဲ့ဝင်များက ရှေ့ဆက်ဆောင်ရွက်မည့်လုပ်ငန်းများကို ရှင်းလင်းဆွေးနွေးရာတိုင်းဒေသကြီး စားသုံးသူရေးရာကော်မတီဥက္ကဋ္ဌက ညှိနှိုင်းဆောင်ရွက်ပေးခဲ့ကြောင်း သိရသည်။ **ငွေဇင်ယော်(ထားဝယ်)**

မြန်အောင်မြို့နယ်၌ သန်းခေါင်စာရင်း ကောက်ယူခြင်းလုပ်ငန်း အသိပညာပေး ဟောပြော

မြန်အောင် ဩဂုတ် ၂၉

ဧရာဝတီတိုင်းဒေသကြီး မြန်အောင်မြို့နယ်၌ ၂၀၂၄ ခုနှစ် လူဦးရေနှင့် အိမ်အကြောင်းအရာသန်းခေါင်စာရင်း ကောက်ယူခြင်းလုပ်ငန်း အသိပညာပေးဟောပြောဆွေးနွေးပွဲကို ယနေ့နံနက်က အထက(၂) နေခြည်မြန်အောင် ကျောင်းခန်းမတွင် ကျင်းပသည်။

အခမ်းအနားတွင် လူဝင်မှုကြီးကြပ်ရေးနှင့် ပြည်သူ့အင်အားဝန်ကြီးဌာန မြို့နယ်ဦးစီးမှူး ဦးတင်မောင်မြင့်က ၂၀၂၄ ခုနှစ် လူဦးရေနှင့် အိမ်အကြောင်းအရာ သန်းခေါင်စာရင်းကောက်ယူခြင်းလုပ်ငန်းများ အကြောင်း အသိပညာပေးဟောပြောဆွေးနွေးခဲ့ကြသည်။

ထို့နောက် အခမ်းအနားသို့တက်ရောက်ကြသည့် ကျောင်းသားကျောင်းသူများအား သန်းခေါင်စာရင်းကောက်ယူခြင်းဆိုင်ရာ ပဟေဠိမေးခွန်းများမေးမြန်းရာ မှန်ကန်စွာဖြေဆိုနိုင်သူ ကျောင်းသားကျောင်းသူများအား သန်းခေါင်စာရင်းကောက်ယူခြင်း အင်္ကျီ (T Shirt) တို့ကို အမှတ်တရလက်ဆောင်များပေးအပ်ခဲ့ကြောင်း သိရသည်။ **ဝင်းဗိုလ်(မြန်/ဆက်)**

ဝင်္ဂဘော်ဆင်စခန်းတွင် ပထမဆုံးအကြိမ်အဖြစ် အသက် ၂၁ နှစ်အရွယ် ဆင်မမှ ဆင်အမြွှာ မွေးဖွားခဲ့ပြီး ကျန်းမာရေးကောင်းမွန်

ရန်ကုန် ဩဂုတ် ၂၉

ပဲခူးတိုင်းဒေသကြီး ပဲခူးမြို့နယ် ဘုရားကြီးမြို့အနီးရှိ ဝင်္ဂဘော်ဆင်စခန်းတွင် ပထမဆုံးအကြိမ်အဖြစ် အသက် ၂၁ နှစ်အရွယ် ဆင်မ ပုလဲစန္ဒာက ဩဂုတ် ၂၆ ရက်တွင် ဆင်အမြွှာနှစ်ကောင် မွေးဖွားရာ ကျန်းမာရေး ကောင်းမွန်လျက်ရှိကြောင်း သိရသည်။

နံနက် ၃ နာရီ ၃၈ မိနစ်မှာ ဆင်မပုလဲဆင်နှင့် နံနက် ၃ နာရီ ၄၂ မိနစ်တွင် ဆင်ထီးကျော်ပုလဲတို့ကို မွေးဖွားခဲ့ခြင်းဖြစ်သည်။ "မွေးပြီးပြီးချင်းက ပုံမှန်ထက်တော့ အရပ်က နိမ့်တယ်။ အရပ်ကနိမ့်တော့ နို့ကောင်းကောင်းတော့စို့လို့မရဘူး။ အဲဒီတော့ ကျွန်တော်တို့က သစ်သားခုံလေးနဲ့ နို့တိုက်ရတာပေါ့။ မိခင်ဆင်မကြီးကနေ နို့ညှစ်ရတယ်။ နောက်နို့မှုန့်လေး ဖျော်ပြီးတော့ နို့ဘူးနဲ့တိုက်ရတယ်။ ဒါပေမဲ့ အခုကျတော့ ဆင်က နို့စို့တတ်လာပြီ။ ကျန်းမာရေးကလည်း ကောင်းပါတယ်"ဟု ဝင်္ဂဘော်ဆင်စခန်းမှ တာဝန်ရှိသူတစ်ဦးက ပြောသည်။

အဆိုပါ ဆင်အမြွှာမွေးဖွားမှုဖြစ်စဉ်မှာ ရှားပါးဖြစ်စဉ်ဖြစ်ကြောင်းလည်း သိရသည်။ "အမြွှာကတော့ ဖြစ်တောင်ဖြစ်ခဲပေါ့။ ဆင်ကတော့ တစ်ကောင်တည်း မွေးတာပဲ။ ဒါပေမဲ့မြန်မာနိုင်ငံမှာ ကျွန်တော်တို့မှတ်တမ်းတင်ထားသလောက်တော့ ဆင်အမြွှာတွေကတော့ မွေးဖူးတယ်၊ နိုင်ငံတစ်ဝန်းလုံးမှာပေါ့။ အခုက (၁၁) ကြိမ်မြောက် အမြွှာမွေးတာပါ။ မြန်မာနိုင်ငံမှာက ဒီဆင်စခန်းအနေနဲ့ကတော့ ဒါ ပထမဦးဆုံးအကြိမ်ပါ"ဟု အဆိုပါဆင်စခန်းမှ တာဝန်ရှိသူက ပြောသည်။

ဆင်များတွင် အမြွှာပူးမွေးဖွားခြင်းမှာ အလွန်ရှားပါးပြီး တွေ့ရခဲကာ အမြွှာပူးမွေးပါကလည်း အသက်မရှင်ခြင်း၊ မိခင်ဆင်မ သေဆုံးခြင်းများ ဖြစ်တတ်ကြောင်း လည်းသိရသည်။ **သစ်တော်**

ယဉ်ကျေးမှုအမွေအနှစ်များနှင့် မန္တလေးမြို့တော်ကြီးကို ကာကွယ်ရန်၊ စစ်ဘေးမဖြစ်စေရန်အတွက် သံဃာတော်များနှင့် မျိုးချစ်ဒေသခံပြည်သူများက ဆန္ဒထုတ်ဖော်

နေပြည်တော် ဩဂုတ် ၂၉

မန္တလေးတိုင်းဒေသကြီး မန္တလေးမြို့ရှိ ယဉ်ကျေးမှုအမွေအနှစ်များနှင့် မြို့တော်ကြီးကို ကာကွယ်ရန်၊ စစ်ဘေးမဖြစ်စေရန်အတွက် ပြည်သူများ၏ ဆန္ဒထုတ်ဖော်ပွဲကို ယနေ့မွန်းလွဲပိုင်းတွင် အောင်မြေသာစံမြို့နယ် ဒေါနဘွားရပ်ကွက် ၁၄ လမ်း၊ ၆၃ လမ်းနှင့် ၆၄ လမ်းကြား မန္တလေးတောင်ခြေရှိ ခြင်္သေ့ကြီးနှစ်ကောင်ရှေ့တွင် သံဃာတော်များနှင့် မျိုးချစ်ဒေသခံပြည်သူများစုပေါင်း၍ ပြုလုပ်ခဲ့ကြသည်။

အဆိုပါဆန္ဒထုတ်ဖော်ပွဲသို့ မန္တလေးမြို့နှင့် အနီးပတ်ဝန်းကျင်များမှ သံဃာတော်များနှင့် မျိုးချစ်ဒေသခံပြည်သူများက မန္တလေးတောင်ခြေရှိခြင်္သေ့ကြီးနှစ်ကောင်ရှေ့တွင် စုရပ်ပြုလုပ်၍ ပြည်ကြီးတံခွန်မြို့နယ် တံခွန်တိုင်အဝိုင်းသို့ စနစ်တကျ စီတန်းလှည့်လည်ချီတက်၍ ဆန္ဒထုတ်ဖော်ရာ လမ်းတစ်လျှောက်တွင် "ယဉ်ကျေးမှုအမွေအနှစ်များတည်တံ့ဖို့ ဒို့မန္တလေးသားတွေ စောင့်ရှောက်စို့၊ မန္တလေးမြို့ကြီးမပျက်စီးဖို့ မန်းပြည်သူတွေစည်းလုံးစို့၊ ရာဇဝင်ကောင်းတဲ့ဒို့မန္တလေး ဒို့မျိုးဆက်အတွက် ဆက်ထိန်းပေး၊ အကြမ်းဖက်မှုများ တိုက်ခိုက်ဖို့ မန်းပြည်သူတွေညီကြစို့၊ တိုင်းရင်းသား ညီအစ်ကိုမောင်နှမများစည်းလုံးညီညွတ်ရေး ဒို့အရေး၊ မန္တလေးမြို့ကြီး တည်ငြိမ်အေးချမ်းရေး ဒို့အရေး၊ ယဉ်ကျေးမှုအမွေအနှစ်များ ထိန်းသိမ်းစောင့်ရှောက်ရေး ဒို့အရေး၊ အကြမ်းဖက်မှုမှန်သမျှ ဆန့်ကျင်ကြ"စသည့်ကြွေးကြော်သံများဖြင့် ကြွေးကြော်၍ ပိုစတာများ၊ ဆိုင်းဘုတ်များကိုင်ဆောင်ကာ ငြိမ်းချမ်းစွာ ဆန္ဒထုတ်ဖော်ခဲ့ကြကြောင်း သိရသည်။ **သတင်းစဉ်**

ကျောက်ပန်းတောင်းမြို့နယ်ရှိ ကျေးရွာ လေးရွာ၌ ကျေးလက်ရေရရှိရေးအတွက် မြေသားရေကန်တူးဖော်ခြင်းလုပ်ငန်းများ ဆောင်ရွက်နေမှုစစ်ဆေး

ကျောက်ပန်းတောင်း ဩဂုတ် ၂၉

မန္တလေး တိုင်းဒေသကြီး ကျောက်ပန်းတောင်းမြို့နယ် ကျေးလက်ဒေသဖွံ့ဖြိုးတိုးတက်ရေး ဦးစီးဌာနက ကျေးလက်နေပြည်သူများ နွေရာသီကာလ သန့်ရှင်းသော သောက်သုံးရေများ ဖူလုံစွာရရှိစေရန် ၂၀၂၄-၂၀၂၅ ဘဏ္ဍာနှစ်တွင် အကောင်အထည်ဖော်ဆောင်ရွက်လျက်ရှိသည့် ကျေးရွာ လေးရွာ၌ မြေသားရေကန်တူးဖော်ခြင်းနှင့် ဆက်စပ်လုပ်ငန်းများ ပြီးစီးမှုနှင့် ဆောင်ရွက်နေမှုအခြေအနေများကို ဩဂုတ် ၂၈ ရက် နံနက်ပိုင်းတွင် တာဝန်ရှိသူများက ကွင်းဆင်းကြည့်ရှုစစ်ဆေးသည်။

ထိုသို့ကွင်းဆင်းစစ်ဆေးရာ မန္တလေးတိုင်းဒေသကြီး လမ်းပန်းဆက်သွယ်ရေးဝန်ကြီး ဦးအောင်ဇော်ဦး၊ မန္တလေးတိုင်းဒေသကြီးကျေးလက်ဒေသဖွံ့ဖြိုးတိုးတက်ရေးဦးစီးဌာန တိုင်းဒေသကြီးဦးစီးမှူး ဦးအောင်မျိုးလွင်နှင့် တာဝန်ရှိသူများသည် လက်ပံပင်ကျေးရွာ၊ စံပယ်ပင်ကျေးရွာနှင့် ရွာလုကျေးရွာများတွင် မြေသားရေကန်တူးဖော်ခြင်းနှင့် ဆက်စပ်လုပ်ငန်းများ ရာနှုန်းပြည့် ဆောင်ရွက်ပြီးစီးမှုအခြေအနေများကို ကြည့်ရှုစစ်ဆေးပြီး လမ်းပန်းဆက်သွယ်ရေးဝန်ကြီး ဦးအောင်ဇော်ဦးက တာဝန်ရှိသူများအား ဆောင်ရွက်ပြီး ဖွံ့ဖြိုးရေးလုပ်ငန်းများကို ရေရှည်တည်တံ့အောင် ဝိုင်းဝန်းကြိုးစားထိန်းသိမ်းကြရန် မှာကြားကာ တင်ပြချက်များကို ပေါင်းစပ်ညှိနှိုင်းဆောင်ရွက်ပေးသည်။

ထို့နောက် မန္တလေးတိုင်းဒေသကြီး လမ်းပန်းဆက်သွယ်ရေး ဝန်ကြီးနှင့် တာဝန်ရှိသူများ၊ ကန်ရဲကျေးရွာတွင် ကျေးရွာ သုံးရွာကို အကျိုးပြုမည့် အလျားပေ ၄၀၀၊ အနံ ပေ၄၀၀၊ အနက် ခြောက်ပေရှိ မြေသားရေကန် အနက်နှိုက်တူးဖော်ခြင်းနှင့် ဆက်စပ်လုပ်ငန်းများ ဆောင်ရွက်နေမှု အခြေအနေများကို ကြည့်ရှုစစ်ဆေးခဲ့ကြောင်း သိရသည်။ ၂၂၂

ရန်ကုန်တိုင်းဒေသကြီး (၂၅)ကြိမ်မြောက် ငွေရတုအထိမ်းအမှတ် မြန်မာ့ရိုးရာယဉ်ကျေးမှု အဆို၊ အက၊ အရေး၊ အတီးပြိုင်ပွဲ ကျင်းပ

ရန်ကုန် ဩဂုတ် ၂၉

ရန်ကုန်တိုင်းဒေသကြီး ဗိုလ်တထောင်၊ သန်လျင်၊ ကျောက်တံတားခရိုင်တို့၏ (၂၅)ကြိမ်မြောက် ငွေရတုအထိမ်းအမှတ် မြန်မာ့ရိုးရာယဉ်ကျေးမှု အဆို၊ အက၊ အရေး၊ အတီး ပြိုင်ပွဲ ဖွင့်ပွဲအခမ်းအနားကို ယမန်နေ့နံနက်ပိုင်းက ရန်ကုန်မြို့ သာကေတမြို့နယ် တိုင်းရင်းသားကျေးရွာ ပြည်ထောင်စုခန်းမ၌ ကျင်းပသည်။

အခမ်းအနားတွင် ၂၀၂၄ ခုနှစ် (၂၅)ကြိမ်မြောက် ငွေရတုအထိမ်းအမှတ် မြန်မာ့ရိုးရာယဉ်ကျေးမှု အဆို၊ အက၊ အရေး၊ အတီး ပြိုင်ပွဲ(ဗိုလ်တထောင်၊ သန်လျင်၊ ကျောက်တံတားခရိုင်) ကျင်းပရေး ဦးစီးကော်မတီဥက္ကဋ္ဌ ဗိုလ်တထောင်ခရိုင်အုပ်ချုပ်ရေးမှူး ဦးအောင်လွင်က အဖွင့်အမှာစကား ပြောကြားသည်။

ထို့နောက် ဗိုလ်တထောင်ခရိုင် အုပ်ချုပ်ရေးမှူး ဦးအောင်လွင်၊ သန်လျင်ခရိုင်အုပ်ချုပ်ရေးမှူး ဦးအောင်သိုက်ဝင်း၊ ကျောက်တံတားခရိုင် အုပ်ချုပ်ရေးမှူး ဦးတင်မျိုးအောင်(ခေတ္တ)နှင့် မြန်မာနိုင်ငံ သဘင်အစည်းအရုံး(ဗဟို) နာယက အလင်္ကာကျော်စွာ ဦးအောင်တင်ဝင်း၊ အကပညာရှင် ဒေါ်နွဲ့နွဲ့စန်း၊ အမျိုးသားယဉ်ကျေးမှုနှင့် အနုပညာတက္ကသိုလ် (ရန်ကုန်)မှ ဒုတိယပါမောက္ခချုပ် ဦးခိုင်ထွန်း၊ ဗိုလ်တထောင်ခရိုင် စီမံအုပ်ချုပ်ရေးအဖွဲ့ အဖွဲ့ဝင်(၁) ဒုတိယဗိုလ်မှူးကြီး ကျော်ထွန်းတို့က ခရိုင်အဆင့်ပြိုင်ပွဲအား ဖဲကြိုးဖြတ်ဖွင့်လှစ်ပေးပြီး တေးသီချင်းများဖြင့် ဖျော်ဖြေတင်ဆက်ကြသည်။

ဆက်လက်၍ သတ်မှတ်နေရာတို့တွင် အဆို၊ အက၊ အရေး၊ အတီးပြိုင်ပွဲများကို စည်ကားသိုက်မြိုက်စွာဖြင့် ကျင်းပကြသည်။

ညနေပိုင်းတွင် ဆုချီးမြှင့်ပွဲကိုကျင်းပရာ မြန်မာ့ရိုးရာယဉ်ကျေးမှု အဆို၊ အက၊ အရေး၊ အတီးပြိုင်ပွဲ (ဗိုလ်တထောင်၊ သန်လျင်၊ ကျောက်တံတားခရိုင်) ခရိုင်အဆင့်ပြိုင်ပွဲတွင် ဆုရရှိကြသူများအား ရန်ကုန်တိုင်းဒေသကြီး လုံခြုံရေးနှင့် နယ်စပ်ရေးရာဝန်ကြီး ဗိုလ်မှူးကြီး ဝင်းတင့်၊ သယံဇာတရေးရာဝန်ကြီး ဦးဇော်ဝင်း၊ လမ်းပန်းဆက်သွယ်ရေး ဝန်ကြီး ဦးကျော်ကျော်စိုး၊ တိုင်းရင်းသားရေးရာဝန်ကြီး ဦးစောဂျက်ကော့ထူးနှင့် တာဝန်ရှိသူများက ဆုများပေးအပ်ချီးမြှင့်ကြသည်။

ရန်ကုန်တိုင်းဒေသကြီး (၂၅)ကြိမ်မြောက် ငွေရတုအထိမ်းအမှတ် မြန်မာ့ရိုးရာယဉ်ကျေးမှု အဆို၊ အက၊ အရေး၊ အတီးပြိုင်ပွဲ (ဗိုလ်တထောင်၊ သန်လျင်၊ ကျောက်တံတားခရိုင်) ခရိုင်အဆင့်ပြိုင်ပွဲတွင် ပြိုင်ပွဲဝင် ၁၁၆ ဦး ပါဝင်ယှဉ်ပြိုင်ခဲ့ကြပြီး ပြိုင်ပွဲတွင် ရွှေတံဆိပ်အများဆုံးရရှိခဲ့သော ဗိုလ်တထောင်ခရိုင် သာကေတမြို့နယ်က တံခွန်စိုက်ဒိုင်းဆုကြီးအား ဆွတ်ခူးရရှိသွားကြောင်း သိရသည်။ **ဥဿ**

ပတ်ဝန်းကျင် ထိန်းသိမ်းရေးဆိုင်ရာ ပလတ်စတစ်ညစ်ညမ်းခြင်းအကြောင်း အသိပညာပေးဟောပြောပွဲ ကျင်းပ

မော်လမြိုင် ဩဂုတ် ၂၉

မွန်ပြည်နယ် ချောင်းဆုံမြို့နယ် သက္ကော အခြေခံပညာအထက်တန်းကျောင်းနှင့် ကလော့ကနိုင်း အခြေခံပညာမူလတန်းကျောင်းတို့တွင် ဩဂုတ်၂၈ ရက်က ပတ်ဝန်းကျင်ထိန်းသိမ်းရေးဆိုင်ရာ ပလတ်စတစ်ညစ်ညမ်းခြင်းအကြောင်း အသိပညာပေးဟောပြောပွဲကို ကျင်းပသည်။

ဟောပြောပွဲတွင် ပြည်နယ်ပတ်ဝန်းကျင်ထိန်းသိမ်းရေးဦးစီးဌာန ဒုတိယဦးစီးမှူး ဒေါ်အိန္ဒြေအောင်နှင့် ဒုတိယဦးစီးမှူး ဒေါ်သိမ့်နီနီကျော်တို့က ပတ်ဝန်းကျင်ထိန်းသိမ်းရေးဆိုင်ရာ ပလတ်စတစ်ညစ်ညမ်းခြင်းအကြောင်းသိကောင်းစရာနှင့် စနစ်တကျ အမှိုက်ခွဲခြားစွန့်ပစ်ခြင်းအကြောင်းအရာများကို ကျောင်းသား ကျောင်းသူများအား အသိပညာပေးဟောပြောခဲ့ကြောင်း သိရသည်။ **ခင်စန်းမြင့်(ပြန်/ဆက်)**

❍ MNL ယူ-၂၀ မှ

ရန်ကုန်ယူနိုက်တက်အသင်းအတွက် ဂိုးများကို ၄၃၊ ၇၇ မိနစ်တွင် မင်းသန့်ဘိုက သွင်းယူပြီး Dagon Port အသင်းအတွက် ချေပဂိုးကို ၇၃ မိနစ်တွင် ဝိုင်းဝိုင်းချစ်က သွင်းယူခဲ့သည်။ ယခုပွဲအတွက် အကောင်းဆုံးဆုကို မင်းသန့်ဘိုက ရရှိခဲ့သည်။

ပထမအကျော့အပြီးတွင် ရှမ်းယူနိုက်တက်အသင်းက ရမှတ် ၂၉ မှတ်ဖြင့် ရာသီဝက်ချန်ပီယံဖြစ်ခဲ့ပြီး Junior Lions အသင်းက ၂၇ မှတ်၊ အား/ကာသိပ္ပံအသင်းက ၂၆ မှတ်၊ ဒဂုံစတားယူနိုက်တက်အသင်းက ၂၂ မှတ်၊ ရန်ကုန်ယူနိုက်တက်အသင်းက ရမှတ် ၂၀၊ သစ္စာအားမာန်အသင်းက ၁၇ မှတ်၊ ရွှေဝတီယူနိုက်တက်အသင်းက ၁၆ မှတ်၊ Dagon Port အသင်းက ၁၃ မှတ်၊ ရတနာပုံအသင်းက ၁၂ မှတ်၊ ရခိုင်ယူနိုက်တက်အသင်းက ၁၁ မှတ်၊ မြဝတီ၊ ဟံသာဝတီယူနိုက်တက်နှင့် မဟာယူနိုက်တက်အသင်းတို့က ခြောက်မှတ်စီ ရရှိထားသည်။

သတင်း - ကိုညီလေး၊ ဓာတ်ပုံ - YUFC

ဂျပန်နိုင်ငံ အနောက်တောင်ပိုင်း ကာဂိုရှီးမားစီရင်စုတွင် တိုင်ဖွန်းမုန်တိုင်း ရှန်ရှန် ဝင်ရောက်တိုက်ခတ်

တိုကျို ဩဂုတ် ၂၉

ဂျပန်နိုင်ငံ အနောက်တောင်ပိုင်း ကာဂိုရှီးမားစီရင်စုတွင် တိုင်ဖွန်းမုန်တိုင်း ရှန်ရှန် ဝင်ရောက်တိုက်ခတ်မှုကြောင့် မိုးသည်းထန်စွာရွာသွန်းပြီး လေပြင်းတိုက်ခတ်မှုများ ဖြစ်ပွား၍ သုံးဦးသေဆုံးကာ ၈၂ ဦး ထိခိုက်ဒဏ်ရာရခဲ့သည်။

ဩဂုတ် ၂၈ ရက် ဒေသစံတော်ချိန် ညနေ ၅ နာရီ မိနစ် ၅၀ တွင် အင်အားပြင်းမုန်တိုင်းသည် မီယာဇာကီနှင့် ကာဂိုရှီးမားစီရင်စုသို့ ဦးတည်တိုက်ခတ်ခဲ့သည်။

မုန်တိုင်းတိုက်ခတ်စဉ် ကာဂိုရှီးမားမြို့၌ အသက် ၆၀ အရွယ် အမျိုးသားတစ်ဦး ဘေးလွတ်ရာသို့ ပြောင်းရွှေ့လျက်ရှိစဉ် ပျောက်ဆုံးနေကြောင်း သိရသည်။

အဆိုပါမုန်တိုင်းတိုက်ခတ်မှုကြောင့် ဆက်သွယ်ရေးလမ်းကြောင်းများ ပြတ်တောက်ကာ နေရာအနှံ့တွင် လျှပ်စစ်မီးနှင့် ရေပြတ်တောက်မှုများ ဖြစ်ပွားလျက်ရှိသည်။

ထို့ပြင် ကျူရှူး ရှင်ကန်ဆန်၊ ဆန်ယိုးနှင့် တိုကိုင်ဒို ရှင်ကန်ဆန် မီးရထားလမ်းပိုင်းများနှင့် လေယာဉ်ခရီးစဉ် အများအပြား ဖျက်သိမ်းခဲ့ရသည်။

တိုင်ဖွန်းမုန်တိုင်းကြောင့် စူပါမားကက် ၅၀ ကျော်နှင့် စတိုးဆိုင်ပေါင်း ၉၀၀ ကျော်တို့ကို ယာယီပိတ်ထားရပြီး ထောက်ပံ့ပို့ဆောင်ရေးနှင့် ပို့ဆောင်ရေးဝန်ဆောင်မှုများကိုသိသိသာသာ ထိခိုက်စေခဲ့သည်။

ဂျပန်ဝန်ကြီးချုပ် ကီရှီဒါသည် မိုးသည်းထန်စွာရွာသွန်းခြင်း၊ မြေပြိုခြင်းနှင့် မြစ်ရေလျှံခြင်းကဲ့သို့သော ဖြစ်ပေါ်လာနိုင်သည့် အန္တရာယ်များကို သတိရှိစွာဖြင့် နေထိုင်ကြရန် ပြည်သူများအား သတိပေးပြောကြားခဲ့သည်။

တိုင်ဖွန်းမုန်တိုင်း ရှန်ရှန်သည် ဩဂုတ် ၂၉ ရက်မှစတင် ကာ အရှေ့ဘက်ပိုင်းသို့ ဖြည်းညင်းစွာ ရွေ့လျားသွားသော်လည်း မိုးသည်းထန်စွာ ရွာသွန်းခြင်း အပါအဝင် ပြင်းထန်သော ရာသီဥတု အခြေအနေများ ဖြစ်ပွားနိုင်ဖွယ်ရှိသည့်အတွက် ပြည်သူများအား သတိရှိစွာ နေထိုင်ကြရန် အာဏာပိုင်များက အကြံပြုထားသည်။

ကိုးကား – ဆင်ဟွာ

ဘာသာပြန် – အောင်ကျော်ကျော်

ထိုင်းနိုင်ငံ၌ ရထားလမ်းဥမင်ပြိုကျမှုမှ မြန်မာယာဉ်မောင်း၏ ရုပ်အလောင်းတွေ့ရှိ

ဗန်ကောက် ဩဂုတ် ၂၉

ထိုင်းနိုင်ငံတွင် ပြိုကျခဲ့သည့်ရထားလမ်းဥမင်အတွင်း ပိတ်မိနေသည့်အလုပ်သမားများအနက် မြန်မာယာဉ်မောင်း၏ ရုပ်အလောင်းကို ပြန်လည်တွေ့ရှိခဲ့သည်ဟု ယနေ့ ဗန်ကောက်ပို့စ်သတင်းအရ သိရသည်။

၎င်းယာဉ်မောင်း၏ရုပ်အလောင်းကို ထိုင်းအစိုးရမီးရထားလုပ်ငန်းမှ ကယ်ဆယ်ရေးလုပ်သားများနှင့် တရုတ်နိုင်ငံ ဟူနန်ဆန်းရှိုင်းကုမ္ပဏီမှ ရှာဖွေရေးအဖွဲ့များက ယနေ့နံနက် ၁၁ နာရီတွင် တွေ့ရှိခဲ့ကြောင်း ထိုင်းအစိုးရ မီးရထားလုပ်ငန်းအုပ်ချုပ်ရေးမှူးရုံး အကြီးအကဲ အီကရတ်ဆရီယာ ယန်ပေါင်က ပြောကြားသည်။

လက်ရှိအချိန်တွင် မြန်မာယာဉ်မောင်း၏ အမည်ကို အတည်မပြုရသေးကြောင်းနှင့် ကျန်ရစ်သူမိသားစုကို ထိုင်းအစိုးရမီးရထားလုပ်ငန်းက ထောက်ပံ့ကူညီမည်ဖြစ်ကြောင်း၎င်းက ထပ်လောင်းပြောကြားသည်။

ဥမင်အတွင်း ပြိုကျနေသည့် မြေကြီးများနှင့် ကျောက်တုံးကျောက်ခဲများအောက်ရှိ ၎င်းမောင်းနှင်သည့် ယာဉ်အနီးတွင် မြန်မာနိုင်ငံသားယာဉ်မောင်း၏ ရုပ်အလောင်းကို တွေ့ရှိခဲ့သည်ဟု နာခွန်ရတ်ချာဆီမာပြည်နယ်အုပ်ချုပ်ရေးမှူး ချိုင်ဝပ် ချူအန်ကိုဆမ်က အတည်ပြုပြောကြားသည်။

ကိုးကား–ဗန်ကောက်ပို့စ်

ဘာသာပြန်–စိုးသူရ

အိန္ဒိယနိုင်ငံအနောက်ပိုင်း ဂူဂျာရတ်ပြည်နယ်၌ ရေကြီးရေလျှံမှုဖြစ်ပွား

နယူးဒေလီ ဩဂုတ် ၂၉

အိန္ဒိယနိုင်ငံအနောက်ပိုင်း ဂူဂျာရတ်ပြည်နယ်၌ မိုးသည်းထန်စွာရွာသွန်းမှုကြောင့် ရေကြီးရေလျှံမှုဖြစ်ပွားခဲ့ရာ လက်ရှိအချိန်အထိ ၃၅ ဦးသေဆုံးကြောင်း ဒေသန္တရမီဒီယာများက ယနေ့ပြောကြားသည်။

လေးရက်ခန့်မိုးသည်းထန်စွာ ရွာသွန်းခဲ့ရာမှ ယနေ့တွင် ဂူဂျာရတ်ပြည်နယ်ရှိ ရက်ဂျ် ကော့တ်အပြည်ပြည်ဆိုင်ရာလေဆိပ်၏ ပြေးလမ်းဘေးနံရံပြိုကျခဲ့ကြောင်း သိရသည်။ ရေကြီးရေလျှံမှုဖြစ်ပွားရာဒေသရှိ ဒေသခံ ၄၀၀၀၀ ခန့်အား ဘေးလွတ်ရာသို့ ပြောင်းရွှေ့ပေးခဲ့သည်။

အဆိုပါ ပြည်နယ်ရှိ ဗာဒိုဒါယာမြို့အတွင်း ဖြတ်သန်း စီးဆင်းသည့် ဗစ်ရှ်ဝါမီထရီမြစ် ရေလျှံရာမှ လမ်းများ၊ အဆောက်အအုံများ ရေနစ်မြုပ်ခဲ့သည်။

လက်ရှိအချိန်တွင် ရေလျှံမှုများ ပြင်းထန်စွာဖြစ်ပွားနေသဖြင့် ရထားနှင့် လေကြောင်းပို့ဆောင်ရေးလုပ်ငန်းများ ရပ်ဆိုင်းထားခဲ့ရပြီး တာဝန်ရှိသူများက ကူညီကယ်ဆယ်ရေးလုပ်ငန်းများ အရှိန်မြှင့်ဆောင်ရွက်နေကြောင်း သိရသည်။

ကိုးကား–ဆင်ဟွာ

ဘာသာပြန်–စိုးသူရ

အစ္စရေးနိုင်ငံ၌ စစ်ဘေးဒဏ်သင့်ခဲ့သည့် မြောက်ပိုင်းနှင့် တောင်ပိုင်းဒေသများတွင် နည်းပညာဖွံ့ဖြိုးတိုးတက်ရေးအတွက် ရင်းနှီးမြှုပ်နှံမည်

ဂျေရုဆလင် ဩဂုတ် ၂၉

အစ္စရေးနိုင်ငံ၌ စစ်ဘေးဒဏ်သင့်ခဲ့သည့် မြောက်ပိုင်းနှင့် တောင်ပိုင်းဒေသများတွင် နည်းပညာဖွံ့ဖြိုးတိုးတက်ရေးအတွက် ရှီကယ် ၃၅ သန်းကို ရင်းနှီးမြှုပ်နှံမည်ဖြစ်ကြောင်း အစ္စရေးနိုင်ငံ တီထွင်ဆန်းသစ်မှုဆိုင်ရာ အာဏာပိုင် အဖွဲ့က ယမန်နေ့တွင် ပြောကြားခဲ့သည်ဟု သိရသည်။

နည်းပညာဆိုင်ရာ လုပ်ငန်းများကို နီဂီသဲကန္တာရဒေသနှင့် ဂေလီလီဒေသများတွင် ရုံးခွဲများဖွင့်လှစ်နိုင်ရန်နှင့် နည်းပညာကျွမ်းကျင်သူများ ငှားရမ်းအသုံးပြုနိုင်ရန် ယခုရင်းနှီးမြှုပ်နှံသည့် ငွေဖြင့် ဆောင်ရွက်မည်ဖြစ်ပြီး သက်ဆိုင်ရာ ဒေသများ၌ ဖွံ့ဖြိုးတိုးတက်မှုရရှိစေရေး အတွက် ဆောင်ရွက်ခြင်းဖြစ်ကြောင်း ၎င်းအဖွဲ့၏ ထုတ်ပြန်ချက်အရ သိရသည်။

နည်းပညာဆိုင်ရာ လုပ်ငန်းများအနေဖြင့် ယခုမတည်ပေးလိုက်သည့် ငွေကြေးဖြင့် လုပ်သားများအား လုပ်ငန်းကျွမ်းကျင်မှုဆိုင်ရာသင်တန်းများ ဖွင့်လှစ်ပို့ချပေးနိုင်မည်ဖြစ်ပြီး နိုင်ငံအတွင်းရှိ စက်မှုလုပ်ငန်းများနှင့် နည်းပညာဆိုင်ရာလုပ်ငန်းများတွင် ကျွမ်းကျင်မှုနယ်ပယ်များ ခွဲခြားသတ်မှတ်၍ အဆင့်မြှင့်တင်ဆောင်ရွက်မည်ဟု သိရသည်။

ကိုးကား–ဆင်ဟွာ

ဘာသာပြန်–စိုးသူရ

အာဖဂန်နစ္စတန်နိုင်ငံ၌ အာဟာရချို့တဲ့မှုနှင့် အစားအစာ မလုံလောက်မှုကြောင့် ငါးနှစ်အောက် ကလေးငယ် ၂၆ ဦး သေဆုံး

ကဘူးလ် ဩဂုတ် ၂၉

အာဖဂန်နစ္စတန်နိုင်ငံ မြောက်ပိုင်း ဘာဒက်ရှန်ပြည်နယ်၌ လွန်ခဲ့သည့် ငါးလအတွင်း အာဟာရချို့တဲ့မှုနှင့် အစားအစာ မလုံလောက်မှုကြောင့် ငါးနှစ်အောက် ကလေးငယ် အနည်းဆုံး ၂၆ ဦး သေဆုံးခဲ့ကြောင်း ဆေးရုံသတင်းရင်းမြစ်တစ်ခုက ဩဂုတ် ၂၈ ရက်တွင် ပြောကြားသည်။

လွန်ခဲ့သော ငါးလအတွင်း ငါးနှစ်အောက် ကလေးငယ် ၃၆၅ ဦးကို ဘာဒက်ရှန်ဆေးရုံသို့ ပို့ဆောင်ခဲ့ရကြောင်းနှင့် ၎င်းတို့အနက် ၂၆ ဦးမှာ အာဟာရချို့တဲ့မှုဖြင့် သေဆုံးခဲ့ကြောင်း အာဖဂန်မီဒီယာ တိုလိုသတင်းဌာနက ဒေသန္တရ ကျန်းမာရေးတာဝန်ရှိသူ အာဗ်ဒူမာလစ်ရှိဖီ၏ ပြောကြားချက်ကို ကိုးကားပြီး သတင်းဖော်ပြခဲ့သည်။

မတ် ၂၀ ရက်မှစတင်၍ ကလေးငယ်စုစုပေါင်း ၂၆၉၆ ဦးကို ဆေးရုံသို့ ပို့ဆောင်ခဲ့ရကြောင်း သိရသည်။

အာဟာရချို့တဲ့မှု မြင့်တက်လာရခြင်းမှာ ကျန်းမာရေးစောင့်ရှောက်မှု ဝန်ဆောင်မှုများ မလုံလောက်မှု၊ ဆင်းရဲမွဲတေမှုနှင့် ဆင်းရဲနွမ်းပါးသောဒေသရှိ ကျန်းမာရေးစောင့်ရှောက် ရေးစင်တာများသို့ ရောက်ရှိရန် ခက်ခဲမှုများကြောင့် ဖြစ်ကြောင်း ဒေသန္တရဆရာဝန်များက သုံးသပ်ပြောကြားသည်။

အာဖဂန်နစ္စတန်နိုင်ငံတစ်ဝန်း၌ အသက်ငါးနှစ်အောက် ကလေး ၂ ဒသမ ၉ သန်းခန့်သည် အစာရေစာပြတ်လပ်မှု သို့မဟုတ် အာဟာရချို့တဲ့မှု အန္တရာယ်နှင့် ရင်ဆိုင်နေကြရကြောင်း အကူအညီပေးရေး အေဂျင်စီများ၏ အစီရင်ခံစာအရ သိရသည်။

ကိုးကား – ဆင်ဟွာ

ဘာသာပြန် – အောင်ကျော်ကျော်

မန္တလေးမှ ရန်ကုန်သို့ ထွက်ခွာလာသည့် အမှတ်(၁၂)အစုန် လူစီးအမြန်ရထားပေါ်မှ WY စာတန်းပါ စိတ်ကြွမူးယစ်ဆေးပြားများ သိမ်းဆည်းရမိ

နေပြည်တော် သြဂုတ် ၂၉

မန္တလေးမှ ရန်ကုန်သို့ ထွက်ခွာလာသည့် အမှတ်(၁၂)အစုန် လူစီးအမြန်ရထားပေါ်မှ WY စာတန်းပါ စိတ်ကြွမူးယစ် ဆေးပြားများ သိမ်းဆည်းရမိခဲ့ကြောင်း မြန်မာ့မီးရထားမှ သိရသည်။

ဖြစ်စဉ်မှာ သြဂုတ် ၂၇ ရက် မွန်းလွဲ ၁၂ နာရီ မိနစ် ၅၀ တွင် မန္တလေးမှ ရန်ကုန်သို့ ထွက်ခွာလာသည့် အမှတ်(၁၂)အစုန် လူစီးအမြန်ရထားသည် ပျဉ်းမနားနှင့် ပြည်ဝင်ဘူတာအကြား ရောက်ရှိစဉ် ရထား၏ အထက်တန်းတွဲ(၁) ခုံအမှတ် A-3၊ A-4 ၏ အပေါ်ဘက် ပစ္စည်းတင်စင်နှင့် ထိုင်ခုံ၏ရှေ့တို့တွင် ကျောပိုးအိတ် နှစ်လုံးနှင့် မြွေရေခွံအိတ်များ ထည့်ထားသည့် ခြင်းနှစ်လုံးတို့ကို ပိုင်ရှင်မဲ့တွေ့ရှိရသဖြင့်မသင်္ကာ၍ ရထားလုံခြုံရေး ရဲတပ်ဖွဲ့နှင့် မြန်မာ့မီးရထား တာဝန်ရှိသူများက စစ်ဆေးခဲ့ရာ WY စာတန်းပါ စိတ်ကြွမူးယစ် ဆေးပြားများ ထည့်ထားသည့် ပလတ်စတစ်အထုပ်ကြီး ၅၀ ကို တွေ့ရှိခဲ့ပြီး အထုပ်ကြီး တစ်ထုပ်အတွင်း၌ အထုပ်ငယ် ငါးထုပ်ပါရှိကာ အထုပ်ငယ် တစ်ထုပ်အတွင်း ဆေးပြား ၇၅၀၀ ခန့်ပါရှိကြောင်း စစ်ဆေးတွေ့ရှိခဲ့သည်။

အမှတ်(၁၂)အစုန် လူစီးအမြန်ရထားပေါ်မှ စိတ်ကြွမူးယစ်ဆေးဝါးများ တွေ့ရှိမှု မှတ်တမ်းဓာတ်ပုံ။

စစ်ဆေးတွေ့ရှိချက်အရ WY စာတန်းပါ စိတ်ကြွမူးယစ်ဆေးပြား ၄၆၁၉၄၅ ပြား(အလေးချိန် ၃၆ ဒသမ ၉၆ ကီလိုဂရမ်) တန်ဖိုး ငွေကျပ်သိန်း ၉၀၀၀ ကျော်ခန့်ဖြစ်ပြီး အမှတ်(၁၂)အစုန် လူစီးအမြန်ရထား၏ ထိုင်ခုံဇယားအား စိစစ်ရာ အဆိုပါ ခုံအမှတ် A-3၊ A-4 တို့တွင် သာစည်-ရန်ကုန် ခရီးစဉ်အဖြစ် သန်းဇော်ဦး နိုင်ငံသားစိစစ်ရေးအမှတ် ၈/စလန(နိုင်) ၁၃၉၈၁၇ နှင့် စိုင်းသက်အောင် နိုင်ငံသားစိစစ်ရေးအမှတ် ၁၃/တကန(နိုင်)၃၂၀၆၉၆ တို့က ဝယ်ယူထားကြောင်း သိရှိရသဖြင့် ပိုင်ရှင်အား ဆက်လက်စုံစမ်းစစ်ဆေးလျက်ရှိကြောင်းနှင့် အမှုအမှတ်(ပ)၂၀/၂၀၂၄၊ မူးယစ်ဆေးဝါးနှင့် စိတ်ကိုပြောင်းလဲစေသော ဆေးဝါးများဆိုင်ရာ ဥပဒေပုဒ်မ ၁၉(က)၊ ၂၀(က)ဖြင့် ပျဉ်းမနားမြို့မရဲစခန်းတွင် အမှုဖွင့်လှစ်ဆောင်ရွက်လျက်ရှိကြောင်း သိရသည်။

သတင်းစဉ်

တရားမဝင် လူသုံးကုန်ပစ္စည်းများ၊ စားသောက်ကုန်ပစ္စည်းများ၊ လုပ်ငန်းသုံးပစ္စည်းများနှင့် ယာဉ်များ သိမ်းဆည်းရမိ

နေပြည်တော် သြဂုတ် ၂၉

တရားမဝင် ကုန်သွယ်မှုတိုက်ဖျက်ရေး ဦးဆောင်ကော်မတီ၏ကြီးကြပ်ကွပ်ကဲမှုဖြင့် တရားမဝင် ကုန်သွယ်မှုများကို ဥပဒေနှင့်အညီ ထိရောက်စွာ တားဆီးအရေးယူနိုင်ရေး ဆောင်ရွက်လျက်ရှိရာ သြဂုတ် ၂၆ ရက်နှင့် ၂၇ ရက်တို့တွင် အကောက်ခွန်ဦးစီးဌာန၏ စီမံခန့်ခွဲမှုဖြင့် အေးရှားဝေါလ်ကုန်သေတ္တာစစ်ဆေးရေးစခန်း၌ ကုန်သေတ္တာ ၂၃ လုံးအတွင်းမှ သွင်းကုန် ကြေညာလွှာတွင် ကြေညာထားသည်ထက် ပိုမိုပါရှိလာသည့် 100% Polyester Woven Dyed Fabric မီတာ ၈၂၅၀၀ အပါအဝင် လုပ်ငန်းသုံးပစ္စည်း သုံးမျိုးနှင့် လူသုံးကုန်ပစ္စည်း တစ်မျိုး(ခန့်မှန်းတန်ဖိုး ငွေကျပ် ၂၂၉၀၃၃၃၅၀)ကိုလည်းကောင်း၊ ရန်ကုန်အပြည်ပြည်ဆိုင်ရာ လေဆိပ်၌ ခရီးသည်တစ်ဦး၏ ဝန်စည်များအတွင်းမှ တရားဝင်စာရွက်စာတမ်းအထောက်အထား တင်ပြနိုင်ခြင်းမရှိသည့် လုပ်ငန်းသုံးပစ္စည်း တစ်မျိုး(ခန့်မှန်းတန်ဖိုး ငွေကျပ် ၂၄၀၀၀၀၀)ကိုလည်းကောင်း၊ မြန်မာ့စက်မှုဆိပ်ကမ်း၌ ကုန်သေတ္တာ တစ်လုံးအတွင်းမှ သွင်းကုန် ကြေညာလွှာတွင် ကြေညာထားသည်နှင့် ကွဲလွဲစွာ ပါရှိလာသည့် လူသုံးကုန်ပစ္စည်း တစ်မျိုး(ခန့်မှန်းတန်ဖိုးငွေကျပ် ၆၄၆၈၀၀၀၀)ကို လည်းကောင်း၊ ရွာသာကြီး Dry Port ၌ ဘားအံမှ ရန်ကုန်သို့ မောင်းနှင်လာသော ယာဉ်တစ်စီးနှင့် မန္တလေးမှ ရန်ကုန်သို့ မောင်းနှင်လာသော ယာဉ်တစ်စီးတို့ပေါ်မှ တရားဝင် စာရွက်စာတမ်းအထောက်အထား တင်ပြနိုင်ခြင်းမရှိသည့် လူသုံးကုန်ပစ္စည်း ၁၂ မျိုး၊ စားသောက်ကုန်ပစ္စည်း သုံးမျိုးနှင့် လုပ်ငန်းသုံးပစ္စည်း နှစ်မျိုး (ခန့်မှန်းတန်ဖိုး ငွေကျပ် ၄၅၀၉၃၀၀၀)နှင့် အဆိုပါပစ္စည်းများ တင်ဆောင်လာသည့် Zhong Tong Bus တစ်စီး၊ Scania Tractor Head တစ်စီးနှင့် နောက်တွဲယာဉ်တစ်တွဲ (ခန့်မှန်းတန်ဖိုးငွေကျပ် ၁၀၀၀၀၀၀၀၀)ကို လည်းကောင်း စုစုပေါင်း (ခန့်မှန်းတန်ဖိုးငွေကျပ် ၄၄၁၂၀၆၃၅၀)ကို သိမ်းဆည်းရမိခဲ့ပြီး အကောက်ခွန် လုပ်ထုံးလုပ်နည်းများနှင့်အညီ အရေးယူဆောင်ရွက်လျက်ရှိသည်။

အေးရှားဝေါလ်ကုန်သေတ္တာစစ်ဆေးရေးစခန်း၌ သိမ်းဆည်းရမိမှု။

ထို့ပြင် သြဂုတ် ၂၇ ရက်တွင် မန္တလေးတိုင်းဒေသကြီး တရားမဝင် ကုန်သွယ်မှုတိုက်ဖျက်ရေးအထူးအဖွဲ့၏ စီမံခန့်ခွဲမှုဖြင့် တာဝန်ကျ ပူးပေါင်းအဖွဲ့က စစ်ဆေးမှုများ ဆောင်ရွက်ခဲ့ရာ ကျောက်ဆည်မြို့ မြို့အဝင်စစ်ဆေးရေးဂိတ်၌ တောင်ကြီးမှ ကျောက်ဆည်သို့ မောင်းနှင်လာသော ယာဉ်တစ်စီးပေါ်မှ တရားဝင် စာရွက်စာတမ်းအထောက်အထား တင်ပြနိုင်ခြင်းမရှိသည့် လူသုံးကုန်ပစ္စည်း တစ်မျိုးနှင့် စားသောက်ကုန်ပစ္စည်း တစ်မျိုး(ခန့်မှန်းတန်ဖိုး ငွေကျပ် ၃၀၀၈၇၅၀၀)နှင့် အဆိုပါပစ္စည်းများ တင်ဆောင်လာသည့် စက်မှုဇုန်ထုတ် Doh Shwe Myan Truck တစ်စီး (ခန့်မှန်းတန်ဖိုးငွေကျပ် ၃၅၀၀၀၀၀၀) စုစုပေါင်း(ခန့်မှန်းတန်ဖိုးငွေကျပ် ၆၅၀၈၇၅၀၀)ကို သိမ်းဆည်းရမိခဲ့ပြီး အကောက်ခွန် လုပ်ထုံးလုပ်နည်းများနှင့်အညီ အရေးယူဆောင်ရွက်လျက်ရှိသည်။

ထို့အတူ သြဂုတ် ၂၇ ရက်တွင် ပဲခူးတိုင်းဒေသကြီး တရားမဝင် ကုန်သွယ်မှုတိုက်ဖျက်ရေး အထူးအဖွဲ့၏ စီမံခန့်ခွဲမှုဖြင့် တာဝန်ကျ ပူးပေါင်းအဖွဲ့က စစ်ဆေးမှုများ ဆောင်ရွက်ခဲ့ရာ ဝေါမြို့နယ် စစ်တောင်းမြစ်ကျိုးလမ်း မြစ်ကျိုးရွာအနီး၌ ဘားအံမှ တောင်ငူသို့ မောင်းနှင်လာသော ယာဉ်တစ်စီးပေါ်မှ တရားဝင် စာရွက်စာတမ်းအထောက်အထား တင်ပြနိုင်ခြင်းမရှိသည့် စားသောက်ကုန်ပစ္စည်း သုံးမျိုး(ခန့်မှန်းတန်ဖိုးငွေကျပ် ၇၂၀၀၀၀၀)နှင့် အဆိုပါပစ္စည်းများ တင်ဆောင်လာသည့် Yutong Bus တစ်စီး(ခန့်မှန်းတန်ဖိုးငွေကျပ် ၅၀၀၀၀၀၀၀) စုစုပေါင်း(ခန့်မှန်းတန်ဖိုးငွေကျပ် ၅၇၂၀၀၀၀၀)ကို သိမ်းဆည်းရမိခဲ့ပြီး အကောက်ခွန် လုပ်ထုံးလုပ်နည်းများနှင့် အညီ အရေးယူဆောင်ရွက်လျက်ရှိသည်။

ထို့အတူ သြဂုတ် ၂၈ ရက်တွင် တနင်္သာရီတိုင်းဒေသကြီး တရားမဝင် ကုန်သွယ်မှုတိုက်ဖျက်ရေးအထူးအဖွဲ့၏ စီမံခန့်ခွဲမှုဖြင့် တာဝန်ကျ ပူးပေါင်းအဖွဲ့က စစ်ဆေးမှုများ ဆောင်ရွက်ခဲ့ရာ ကော့သောင်းမြို့ အဏ္ဏဝါရပ်ကွက် ဆိပ်ကမ်းသာလမ်း ဓမ္မာရုံကူးတို့ဆိပ်၌ စုပုံထားသော အကောက်ခွန်မဲ့ လူသုံးကုန်ပစ္စည်း တစ်မျိုး (ခန့်မှန်းတန်ဖိုး ငွေကျပ် ၂၇၅၀၀၀၀)ကို သိမ်းဆည်းရမိခဲ့ပြီး အကောက်ခွန်လုပ်ထုံးလုပ်နည်းများနှင့်အညီ အရေးယူဆောင်ရွက်လျက်ရှိသည်။

သို့ဖြစ်ပါ၍ သြဂုတ် ၂၆ ရက်၊ ၂၇ ရက်နှင့် ၂၈ ရက်တို့တွင် ဖမ်းဆီးရမိမှု စုစုပေါင်းမှာ အမှုတွဲ ၁၈ မှု(ခန့်မှန်းတန်ဖိုး ငွေကျပ် ၅၆၆၂၄၃၈၅၀) ဖြစ်ကြောင်း တရားမဝင်ကုန်သွယ်မှု တိုက်ဖျက်ရေးဦးဆောင်ကော်မတီမှ သိရသည်။

သတင်းစဉ်

- ❖ **အင်တာနက်ပေါ်တွင် သတင်းတု၊ သတင်းမှားများ လွှင့်တင်ခြင်း၊ မြန်မာ့ရိုးရာယဉ်ကျေးမှုနှင့် ကိုက်ညီမှုမရှိသည့် မဖွယ်မရာ မှတ်တမ်းပုံများ၊ ဗီဒီယိုများအားဖြန့်ဝေခြင်း၊ အခကြေးငွေဖြင့် ရောင်းချခြင်းများသည် တည်ဆဲဥပဒေများအရ အရေးယူခံရနိုင်ပါသည်။**
- ❖ **အွန်လိုင်းလောင်းကစားကြော်ငြာများ လက်ခံကြော်ငြာပေးခြင်းသည် တည်ဆဲဥပဒေများအရ အရေးယူခံရနိုင်ပါသည်။**

မြန်မာ့အသံနှင့်ရုပ်မြင်သံကြား

၃၀-၈-၂၀၂၄ သောကြာနေ့

MRTV HD

- ၀၆:၀၀ အန္တရာယ်ကင်းပရိတ်တရားတော် (မေတ္တာသုတ်၊ ရတနသုတ်၊ ဗောဇ္ဈင်္ဂသုတ်)
- ၀၇:၀၀ နံနက်ခင်းသတင်း
- ၀၈:၄၀ တတုကင်းစင်ကျန်းမာဖို့...GAP စနစ်လိုက်နာစို့
- ၁၀:၀၀ သတင်းထဲကသတင်း
- ၁၀:၃၅ လူမှုစီးပွားသတင်းများ
- ၁၂:၃၅ မြန်မာဇာတ်လမ်းတွဲ **'လျှို့ဝှက်အချစ်ရဲ့ကတားကွက်'** (အပိုင်း-၅)
- ၁၃:၃၀ MRTV National News
- ၁၄:၀၀ နိုင်ငံခြားဇာတ်လမ်းတွဲ **'ဟန်ဆောင်ကမ္ဘာထဲကရွှေရည်စိမ်မှတ်တမ်း'** (အပိုင်း-၁၂)
- ၁၅:၂၀ လူငယ်ရေးရာအစီအစဉ်
- ၁၆:၅၀ မျိုးဝှက်တင့်စေဆိုကရေးတီးအမွေ
- ၁၇:၂၅ Weekly Sports Info
- ၁၈:၀၀ ပြည်တွင်းသတင်း
- ၁၈:၃၅ ပြည်ချစ်သားမွန်တေးသဝဏ်
- ၁၉:၁၅ မြန်မာဇာတ်လမ်းတွဲ **'လျှို့ဝှက်အချစ်ရဲ့ကတားကွက်'** (အပိုင်း-၇)
- ၂၀:၀၀ ပြည်တွင်းသတင်း၊ နိုင်ငံတကာသတင်း မိုးလေဝသအခြေအနေ
- ၂၁:၀၀ 'အလွမ်းဝက်ပါ' တေးဂီတဖျော်ဖြေပွဲ တိုက်ရိုက်ထုတ်လွှင့်မှုအစီအစဉ်
- ၂၂:၁၅ မြန်မာဇာတ်လမ်းတွဲ **'အုံ့ဘွယ်ချစ်ပုံပြင်'** (အပိုင်း-၁၆)

mitv

- 07:01 Evergreen Classic: Myat Day Thanar (Pan Ei Phyu)
- 07:10 The Banjoist
- 07:28 Empowering Myanmar's MSMEs: Success Story in Fish Farming Business Development
- 07:39 Moe Ma Kha Elephant Camp (Ngwe Saung)
- 08:01 News
- 08:26 Asia Updates: Leaving No One Alone
- 08:30 Three Beautiful Islands
- 08:49 Hsig Khaung Village In Hsihseng
- 09:01 Traditional Myanmar Theatrical Performance: Eain Mhat Pan Che (Symphony Orchestra)
- 09:09 Daytamotbarat Sasana Land
- 09:32 Hand In Hand To Prevent and Fight Drug Abuse
- 10:01 News

MRTV NRC

ဝ (၀၆:၀၀ မှ ၀၈:၀၀)
'ဝ' ဘာသာစကားပြောကြရအောင်('ဝ'ရိုးရာတူရိယာဆိုင်ရာအခေါ်အဝေါ်များ)

ကချင် (၀၈:၀၀ မှ ၁၀:၀၀)
မူလာရိုးဒီးသို့အလည်တစ်ခေါက်

ကယား (၁၀:၀၀ မှ ၁၂:၀၀)
ကန်စွန်းဥရဲ့ကျန်းမာရေး

ဝကေကရင် (၁၂:၀၀ မှ ၁၃:၀၀)
ဟံသာဝတီပဲခူး

အနောက်ပိုးကရင် (၁၃:၀၀ မှ ၁၄:၀၀)
အင်းရဲကျွန်းဒေသထွက်မျှင်ငါးပိ

အရှေ့ပိုးကရင် (၁၄:၀၀ မှ ၁၅:၀၀)
တေးလက်ဆောင်(အပိုင်း-၆)

ချင်း(လိုင်ဇိုး) (၁၅:၀၀ မှ ၁၆:၀၀)
တေးသံရှင်ဘီလီငွန်ကျူးဘိမ်(ရင်တွင်းသီချင်း)

ချင်း(ခိုး) (၁၆:၀၀ မှ ၁၇:၀၀)
ချင်း(ခိုး)ရိုးရာဝတ်စားဆင်ယင်မှုများနှင့်အဓိပ္ပါယ်များ

မွန် (၁၇:၀၀ မှ ၁၉:၀၀)
ဂုဏ်သိစာသပြည်သီးဟင်းလျာ

ရခိုင် (၁၉:၀၀ မှ ၂၁:၀၀)
လှမ်းခဲ့ပါလေတောင်တိုမြေ

ရှမ်း (၂၁:၀၀ မှ ၂၃:၀၀)
'တိုင်းနေ'အထက်ရှမ်းတိုင်းရင်းသားတို့၏ဝတ်စားဆင်ယင်ထုံးဖွဲ့ပုံ

MRTV NEWS

- ၀၆:၀၀ အဖွင့်၊ တေးသီချင်း
- ၀၆:၄၀ အားကစားသတင်း
- ၀၉:၄၅ ရသစုံစွာကျဲမြေကမ္ဘာ
- ၁၁:၀၀ ပြည်တွင်းသတင်း(LIVE)
- ၁၄:၀၀ MRTV National News
- ၁၅:၀၀ ပြည်တွင်းသတင်း(LIVE)
- ၁၆:၀၀ သတင်းမှန်ကဏ္ဍ(LIVE)
- ၁၉:၀၀ ပြည်တွင်းသတင်း(LIVE)
- ၁၉:၁၅ Football Highlights
- ၂၀:၀၀ ပြည်တွင်းသတင်း(LIVE)
- ၂၀:၃၀ နိုင်ငံတကာသတင်း(LIVE)
- ၂၁:၀၀ ပြည်တွင်းသတင်း(LIVE)

MRTV PARLIAMENT

- ၀၉:၀၀ အဖွင့်၊ အလံ
- ၀၉:၁၅ ပြည်သူ့စစ်မှုထမ်းဥပဒေကျင့်သုံးနေသောနိုင်ငံများအကြောင်းသိကောင်းစရာများ (ရုရှားနိုင်ငံ)
- ၀၉:၃၀ ဥပဒေရေးရာအဖြာဖြာဇာတ်လမ်းတို **'ကံစမ်းမဲ'**
- ၁၀:၀၀ ပြည်သူ့စစ်မှုထမ်းဥပဒေကျင့်သုံးနေသောနိုင်ငံများအကြောင်းသိကောင်းစရာများ
- ၁၁:၀၀ နိုင်ငံတကာရွေးကောက်ပွဲများအကြောင်း (အာဖရိကနိုင်ငံ)(အပိုင်း-၂)
- ၁၁:၃၀ ရှေ့သို့ချီမည်...ပန်းတိုင်ဆီ(အပိုင်း-၄၉)
- ၁၈:၀၀ Economic Review

MRTV FARMERS' HTV Channel

- ၀၆:၀၀ အဖွင့်၊ နိုင်ငံတော်သီချင်း၊ နှုတ်ခွန်းဆက်
- ၀၆:၁၅ စိုက်ပျိုးကဏ္ဍအတွက်ရေသည်အသက် ရေသည်ရိက္ခာ
- ၀၇:၀၀ တောင်သူလယ်သမားရေးရာသတင်းနှင့် မိုးလေဝသ
- ၁၈:၀၀ News Flash
- ၁၈:၃၀ အနိမ်ခံချစ်သူ(ဇာတ်လမ်း)
- ၂၂:၀၀ Suzume (နိုင်ငံခြားဇာတ်လမ်း)

MRTV SPORTS HTV Sports

- ၀၆:၀၀ အဖွင့်
- ၀၆:၂၀ လူငယ်တို့အတွက်လမ်းပြကြယ်
- ၀၆:၄၅ Sports Diary
- ၀၇:၄၀ Soccer View
- ၁၇:၀၀ အားကစားသတင်း
- ၁၈:၀၀ E Sports

Scan Here
MRTV MRTV MRTV Radio MRTV Radio

Education Channel ကို နေ့စဉ် နံနက် (၉:၀၀)နာရီမှ တစ်ကြိမ်လျှင် (၄)နာရီ (၆)ကြိမ်နှုန်း ထုတ်လွှင့်ပြသလျက်ရှိပါသည်။

ဩဂုတ် ၁၉ ရက်မှ ၂၅ ရက်အတွင်း နေပြည်တော်၊ ပြည်နယ်နှင့် တိုင်းဒေသကြီးများမှ တရားမဝင် ကျွန်းသစ် ၂၆ ဒသမ ၁၁၈၂တန်၊ သစ်မာ ၉ ဒသမ ၃၈၆၆ တန်နှင့် အခြား ၂ ဒသမ ၃၇၁၈ တန် သိမ်းဆည်းရမိ

ဩဂုတ် ၁၉ ရက်မှ ၂၅ ရက်အထိ နေပြည်တော်၊ ပြည်နယ်နှင့် တိုင်းဒေသကြီး သစ်တောဦးစီးဌာနများမှ ပေးပို့လာသော စာရင်းများအရ တရားမဝင် ကျွန်းသစ် ၂၆ ဒသမ ၁၁၈၂ တန်၊ သစ်မာ ၉ ဒသမ ၃၈၆၆ တန်၊ အခြား ၂ ဒသမ ၃၇၁၈ တန်(စုစုပေါင်း ၃၇ ဒသမ ၈၇၆၆ တန်)နှင့် ယာဉ်/ယန္တရား လေးစီး၊ တရားခံ တစ်ဦး ဖမ်းဆီးရမိခဲ့ပြီး ဖမ်းဆီးရမိမှုများအနက် အများဆုံး ဖမ်းဆီးရမိမှုမှာ လယ်ဝေးမြို့နယ် မြို့မဘိနယ်ပေါက်ပင်သာ ဘုန်းကြီးကျောင်းဝင်း အနီးဝန်းကျင်မှ တရားမဝင် ကျွန်းသစ်လုံး/ခွဲခြမ်း/လုံးပတ်သုံးပေအောက်သစ် စုစုပေါင်း ၂၂၇ လုံး/ ခြမ်း(၁၉ ဒသမ ၈၀၄၀ တန်) ကို ပိုင်ရှင်မဲ့ သိမ်းဆည်းရမိခဲ့ခြင်းဖြစ်ကြောင်း သိရသည်။

နေပြည်တော် ဩဂုတ် ၂၉

သယံဇာတနှင့် သဘာဝပတ်ဝန်းကျင်ထိန်းသိမ်းရေးဝန်ကြီးဌာန သစ်တော ဦးစီးဌာနသည် တရားမဝင်သစ်နှင့် သစ်တောထွက်ပစ္စည်းများ ရှာဖွေဖော်ထုတ်ဖမ်းဆီးရမိရေးအတွက် ပြည်သူပူးပေါင်းပါဝင်သော လူထုအခြေပြုစောင့်ကြပ်ကြည့်ရှု သတင်းပို့စနစ် (Community Monitoring and Reporting System–CMRS) အပါအဝင် နည်းလမ်းမျိုးစုံဖြင့် အကောင်အထည်ဖော်ဆောင်ရွက်လျက်ရှိသည်။

ထိုသို့ ဆောင်ရွက်လျက်ရှိရာ ဩဂုတ် ၁၉ ရက်မှ ၂၅ ရက်အထိ နေပြည်တော်၊ ပြည်နယ်နှင့် တိုင်းဒေသကြီး သစ်တောဦးစီးဌာနများမှ ပေးပို့လာသော စာရင်းများအရ တရားမဝင် ကျွန်းသစ် ၂၆ ဒသမ ၁၁၈၂ တန်၊ သစ်မာ ၉ ဒသမ ၃၈၆၆ တန်၊ အခြား ၂ ဒသမ ၃၇၁၈ တန်(စုစုပေါင်း ၃၇ ဒသမ ၈၇၆၆ တန်)နှင့် ယာဉ်/ယန္တရား လေးစီး၊ တရားခံ တစ်ဦး ဖမ်းဆီးရမိခဲ့ပြီး ဖမ်းဆီးရမိမှုများအနက် အများဆုံး ဖမ်းဆီးရမိမှုမှာ လယ်ဝေးမြို့နယ် မြို့မဘိနယ် ပေါက်ပင်သာ ဘုန်းကြီးကျောင်းဝင်း အနီးဝန်းကျင်မှ တရားမဝင် ကျွန်းသစ်လုံး/ခွဲခြမ်း/လုံးပတ် သုံးပေအောက်သစ် စုစုပေါင်း ၂၂၇ လုံး/ ခြမ်း(၁၉ ဒသမ ၈၀၄၀ တန်) ကို ပိုင်ရှင်မဲ့ သိမ်းဆည်းရမိခဲ့ခြင်း ဖြစ်ကြောင်း သိရသည်။

သတင်းစဉ်

မန္တလေးတိုင်းဒေသကြီး မြင်းခြံမြို့နယ် မြင်းခြံ-နဘူးအိုင်လမ်းပိုင်းတွင် ဖြတ်သန်းသွားလာနေသည့် မော်တော်ယာဉ်များအား လုံခြုံရေးတပ်ဖွဲ့ဝင်များက ဓားပြတိုက်နေကြောင်း သတင်းအမှားများ မဟုတ်မမှန် ရေးသားဖြန့်ဝေလျက်ရှိ

နေပြည်တော် ဩဂုတ် ၂၉

မန္တလေးတိုင်းဒေသကြီး မြင်းခြံမြို့နယ် မြင်းခြံ-နဘူးအိုင်လမ်းပိုင်းတွင် ဖြတ်သန်းသွားလာနေသည့်ယာဉ်များအား ဩဂုတ် ၂၇ ရက်တွင် ဓားပြတိုက်လျက်ရှိပြီး ဓားပြတိုက်သူများမှာ ရဲတပ်ဖွဲ့၊ တပ်မတော်နှင့် ပျူစောထီးများဖြစ်ကြောင်း တရားမဝင်ပြည်ဖျက်မီဒီယာများက သတင်းအမှားများ မဟုတ်မမှန်ရေးသားဖြန့်ဝေလျက်ရှိကြောင်း တွေ့ရသည်။

အဆိုပါသတင်းနှင့်ပတ်သက်၍ လုံခြုံရေးတပ်ဖွဲ့ဝင်များအနေဖြင့် ယခုလို ဥပဒေမဲ့လုပ်ရပ်မျိုး လုပ်ဆောင်ခြင်းမရှိကြောင်း၊ ယင်းကဲ့သို့ ဥပဒေမဲ့လုပ်ရပ်များအား အကြမ်းဖက်သောင်းကျန်းသူ အဖွဲ့အစည်းများက လုပ်ဆောင်လေ့ရှိကြောင်း၊ ပြည်သူလူထုအား အမြဲတစေထိခိုက်အောင် ကြံစည်ဆောင်ရွက်နေကြသူများသည် အကြမ်းဖက်အဖွဲ့အစည်းများနှင့် ၎င်းတို့၏ လက်ဝေခံပြည်ဖျက်မီဒီယာများသာဖြစ်သည်ကိုလည်း အများပြည်သူများအားလုံးအသိပင်ဖြစ်ကြောင်း ဒေသခံပြည်သူတစ်ဦးထံမှ သိရသည်။ ယခုသတင်းသည် PDF အမည်ခံအကြမ်းဖက်သမားများက ဒေသခံတိုင်းရင်းသားပြည်သူများအား လက်နက်အားကိုးဖြင့် ဆက်ကြေးကောက်ခံခြင်းများ လုပ်ဆောင်လျက်ရှိပြီး မပေးသူများအား အဓမ္မဖမ်းဆီးနှိပ်စက် သတ်ဖြတ်လျက်ရှိသည်ကို ဖုံးကွယ်ရန်အတွက် တရားမဝင် ပြည်ဖျက်မီဒီယာများက လုပ်ကြံဖန်တီး ဝါဒဖြန့်ရေးသားခြင်းသာဖြစ်ကြောင်း သိရသည်။

သတင်းစဉ်

အရွယ်မရောက်သေးသည့် ကလေးသူငယ်ကို အဓမ္မအလုပ်ခိုင်းစေပြီး လုပ်အားခများခေါင်းပုံဖြတ် ရယူခဲ့သူများကို အလုပ်နှင့်ထောင်ဒဏ်ချမှတ်

နေပြည်တော် ဩဂုတ် ၂၉

အရွယ်မရောက်သေးသည့် ကလေးသူငယ်ကို အဓမ္မအလုပ်ခိုင်းစေပြီး လုပ်အားခများ ခေါင်းပုံဖြတ် ရယူခဲ့သူများကို လူကုန်ကူးမှုဖြင့် အလုပ်နှင့် ထောင်ဒဏ် ၁၀ နှစ်စီချမှတ်ခဲ့ကြောင်း မြန်မာနိုင်ငံရဲတပ်ဖွဲ့မှ သိရသည်။

ဖြစ်စဉ်မှာ ရန်ကုန်တိုင်းဒေသကြီး ဗဟန်းမြို့နယ်နေ ဒေါ်ရွှေဇင်ဝင်း(ခ)အိတီမနှင့် ၎င်း၏ သမီးဖြစ်သူ မေသန္တာဝင်းတို့က ရွှေပြည်သာမြို့နယ်နေ မ----၊ ၁၂/၂၀၂၄ နှစ်ကို နေ့စဉ် နံနက် ၅ နာရီမှ ည ၁၂ နာရီထိ ရွှေဂုံတိုင်ကားမှတ်တိုင်အနီးတွင် ပန်းရောင်းရန် ခိုင်းစေခဲ့ပြီး ပန်းရောင်းမကုန်သည့် နေ့များတွင် ရိုက်နှက်ခြင်းများပြုလုပ်၍ အဓမ္မအလုပ်ခိုင်းစေပြီး လုပ်အားခများ ခေါင်းပုံဖြတ်ရယူခဲ့သဖြင့် ဗဟန်းမြို့မရဲစခန်း (ပ)၃၉/၂၀၂၄၊ လူကုန်ကူးမှုတားဆီးနှိမ်နင်းရေး ဥပဒေပုဒ်မ-၃၅ ဖြင့် အမှုရေးဖွင့်တရားစွဲတင်ခဲ့သည်။

ကမာရွတ်ခရိုင်တရားရုံးက ဩဂုတ် ၂၇ ရက်တွင် တရားခံ ဒေါ်ရွှေဇင်ဝင်း(ခ)အိတီမနှင့် မေသန္တာဝင်းတို့ကို လူကုန်ကူးမှုတားဆီးနှိမ်နင်းရေးဥပဒေပုဒ်မ ၃၅ အရ အလုပ်နှင့်ထောင်ဒဏ် ၁၀ နှစ်စီ ချမှတ်ခဲ့ကြောင်း သိရသည်။

သတင်းစဉ်

အကြမ်းဖက်အုပ်စုအဖြစ် ကြေညာထားသော CRPH၊ NUG နှင့် ၎င်းတို့ လက်ဝေခံများ၏ လှုံ့ဆော်၊ ဝါဒဖြန့်ခြင်းများ လိုက်ပါလုပ်ဆောင်ခြင်း၊ အားပေးကူညီခြင်းများ ပြုလုပ်ခဲ့သူများကို ဖော်ထုတ်အရေးယူ

နေပြည်တော် ဩဂုတ် ၂၉

အကြမ်းဖက်အုပ်စုအဖြစ် ကြေညာထားသော CRPH၊ NUG နှင့် ယင်းတို့၏ လက်ဝေခံအဖွဲ့အစည်းများ၊ ယင်းတို့နှင့်ဆက်နွှယ်နေသော အဖွဲ့အစည်းများ၊ လူပုဂ္ဂိုလ်များသည် နိုင်ငံတော်တည်ငြိမ်အေးချမ်းရေးကို ပျက်ပြားစေရန်နှင့်ပြည်သူလူထုကို အကြောက်တရားများဖြစ်ပေါ်စေပြီး အစိုးရယန္တရားများပျက်ပြားစေရန် ရည်ရွယ်လျက် လှုံ့ဆော်ခြင်း၊ ဝါဒဖြန့်ခြင်း၊ ခြိမ်းခြောက်ခြင်းများကို လူမှုကွန်ရက်များမှတစ်ဆင့် နည်းမျိုးစုံဖြင့် ပြုလုပ်လျက်ရှိသည်။

ပြည်သူများအနေဖြင့် ယင်းတို့၏ လှုံ့ဆော်မှု၊ ဝါဒဖြန့်မှုများအပေါ် မသိနားမလည်၍ဖြစ်စေ၊ ကြောက်ရွံ့၍ဖြစ်စေ လိုက်ပါလုပ်ဆောင်ခြင်း၊ အသံဖြင့်ဖြစ်စေ၊ ပြုလုပ်မှုဖြင့်ဖြစ်စေ၊ တစ်နည်းနည်းဖြင့်ဖြစ်စေ အများပြည်သူအနှောင့်အယှက်ဖြစ်စေမည့် ပြုလုပ်မှုများ ပြုလုပ်ခြင်း၊ လှုံ့ဆော် ဝါဒဖြန့်မှုများကို ထပ်ဆင့်ဝေမျှခြင်း၊ အားပေးကူညီခြင်းများ ပြုလုပ်ခဲ့လျှင် အကြမ်းဖက်မှုတိုက်ဖျက်ရေးဥပဒေပုဒ်မ ၅၂(က)၊ ရာဇသတ်ကြီးပုဒ်မ ၁၂၄-ကနှင့် ပုဒ်မ ၅၀၅-က၊ အီလက်ထရောနစ် ဆက်သွယ်ဆောင်ရွက်ရေးဥပဒေပုဒ်မ ၃၃(က)နှင့် တည်ဆဲဥပဒေများအရ အရေးယူခံရမည့်အပြင် ပြစ်မှုနှင့်သက်ဆိုင်သည့် ရွှေ့ပြောင်းနိုင်သောပစ္စည်း၊ မရွှေ့ပြောင်းနိုင်သောပစ္စည်းများကို အကြမ်းဖက်မှုတိုက်ဖျက်ရေးဥပဒေအရ သိမ်းဆည်းခံရနိုင်ပြီး ပြစ်မှုထင်ရှားစီရင်ခြင်းခံရပါက နိုင်ငံတော်ဘဏ္ဍာအဖြစ် သိမ်းဆည်းခံရနိုင်ကြောင်း ၂၀၂၂ ခုနှစ် ဇန်နဝါရီ ၂၅ ရက်တွင် နိုင်ငံပိုင်မီဒီယာများမှတစ်ဆင့် အသိပေးသတင်းထုတ်ပြန်ခဲ့ပြီးဖြစ်သည်။

ထိုကဲ့သို့ သတင်းထုတ်ပြန်ခဲ့ပြီးဖြစ်သော်လည်း ဩဂုတ် ၂၈ ရက်တွင် အသိပေးထုတ်ပြန်ချက်အပေါ် မျက်ကွယ်ပြု၍ နိုင်ငံတော်တည်ငြိမ်အေးချမ်းရေးကို ပျက်ပြားစေရန်ရည်ရွယ်ကာ လူမှုကွန်ရက်စာမျက်နှာပေါ်၌ လှုံ့ဆော်ခြင်း၊ ဝါဒဖြန့်ခြင်းများပြုမူလုပ်ဆောင်ခဲ့သည့် "Sithu Lin" Facebook အကောင့်ပိုင်ရှင်ဖြစ်သူ ပဲခူးတိုင်းဒေသကြီး ပဲခူးမြို့နယ် မဇင်းရပ်ကွက်နေ စည်သူလင်းအား ညနေ ၄ နာရီ ၁၀ မိနစ်တွင်လည်းကောင်း၊ "aungkoaungko799" TikTok အကောင့်ပိုင်ရှင်ဖြစ်သူ မန္တလေးတိုင်းဒေသကြီး စဉ့်ကိုင်မြို့နယ် ဖောင်ဇင်းကျေးရွာနေ အောင်သက်ခိုင်နှင့် "Aungko2772" TikTok အကောင့်ပိုင်ရှင်ဖြစ်သူ စဉ့်ကိုင်မြို့နယ် ဖောင်ဇင်းကျေးရွာနေ ကျော်မင်းဦးတို့အား ညနေ ၅ နာရီခွဲတွင်လည်းကောင်း သက်ဆိုင်ရာရဲစခန်းအသီးသီး၌ တရားဥပဒေနှင့် အညီ ဖမ်းဆီးထိန်းသိမ်းအမှုဖွင့်လှစ်အရေးယူခြင်းများ ဆောင်ရွက်ခဲ့သည်။

ထိုကဲ့သို့ CRPH၊ NUG နှင့် ယင်းတို့၏ လက်ဝေခံအဖွဲ့အစည်းများ၊ ယင်းတို့နှင့် ဆက်နွှယ်နေသော အဖွဲ့အစည်းများ၊ လူပုဂ္ဂိုလ်များသည် နိုင်ငံတော်တည်ငြိမ်အေးချမ်းရေးကို ပျက်ပြားစေရန်နှင့် အစိုးရယန္တရားများ ပျက်ပြားစေရန် ရည်ရွယ်လျက် လှုံ့ဆော်ခြင်း၊ ဝါဒဖြန့်ခြင်းများ ပြုလုပ်ခဲ့မှုအပေါ် အားပေးကူညီခြင်းပြုလုပ်ခဲ့သူများအား ဥပဒေနှင့်အညီ ထိရောက်စွာ အရေးယူသွားမည်ဖြစ်ကြောင်းနှင့် ထိုသို့ လှုံ့ဆော်သူ၊ ဝါဒဖြန့်သူများအား ဆက်လက်ဖော်ထုတ် အရေးယူသွားမည်ဖြစ်ကြောင်း သိရသည်။

သတင်းစဉ်

မြို့နယ်အချို့တွင် စိတ်ကြွရူးသွပ်ဆေးပြားများ သိမ်းဆည်းရမိ

နေပြည်တော် ဩဂုတ် ၂၉

မူးယစ်ဆေးဝါးတားဆီးနှိမ်နင်းရေးရဲတပ်ဖွဲ့ဝင်များ ပါဝင်သော ပူးပေါင်းအဖွဲ့သည် ဩဂုတ် ၂၆ ရက် ညနေ ၆ နာရီ မိနစ် ၅၀ တွင် ဒဂုံမြို့သစ်(မြောက်ပိုင်း)မြို့နယ် (၂၈)ရပ်ကွက် ပြည်ထောင်စုလမ်းနှင့် ဆရာစံ လမ်းထောင့်တွင် မသင်္ကာဖွယ်တွေ့ရှိသူ စောနောင်(ခ)ကိုထက်(ခ)အောင်လေးနှင့် သန်းနိုင်ဇော်(ခ)ကိုနိုင် တို့ကို စစ်ဆေးရှာဖွေရာ ၎င်းတို့ထံမှ စိတ်ကြွရူးသွပ်ဆေးပြား ၄၀၀၀ ကိုလည်းကောင်း။

ထို့ပြင် ဩဂုတ် ၂၇ ရက် နံနက် ၁၀ နာရီတွင် ပူးပေါင်းအဖွဲ့သည် ဟိုပုံးမြို့နယ် တောင်ကြီး-လွိုင်လင်သွားကားလမ်း ရွာသစ်ကျေးရွာအနီးတွင် ထွန်းထွန်းဦး(ခ)အာဇွင်း မောင်းနှင်ပြီး ယွန်းဂျူလိုင်ဖူး လိုက်ပါလာသည့် ဆိုင်ကယ်ကို စစ်ဆေးရှာဖွေရာ ၎င်းတို့ထံမှ စိတ်ပြောင်းဆေးဝါး Happy Water သုည ဒသမ ၇၈၃ ကီလို၊ ကက်တမင်း သုည ဒသမ ၀၄၅ ကီလိုသိမ်းဆည်းရမိခဲ့ပြီး ကွင်းဆက်အရ နံနက် ၁၁ နာရီခွဲတွင် စိုင်းစွမ်ဆိုင်မိုင်းအား တောင်ကြီးမြို့ ကံကြီးရပ်ကွက် ရွှေတောင်ကြားအိမ်ရာတွင် လည်းကောင်း၊ မွန်းလွဲ ၁၂ နာရီ ၁၅ မိနစ်တွင် မျိုးမင်းထက်(ခ)ကိုထက်အား တောင်ကြီးမြို့ ကျောင်းကြီးစု ရပ်ကွက်တွင် ကက်တမင်း သုည ဒသမ ၀၀၉ ကီလိုကို လည်းကောင်း။

ထို့ပြင် ယင်းနေ့ မွန်းလွဲ ၁ နာရီ ၄၅ မိနစ် တွင် ပူးပေါင်းအဖွဲ့သည် ပင်လောင်းမြို့ ဈေးတန်းရပ်ကွက်ရှိ ကားဂိတ်တွင်ဆိုင်ကယ်နှင့် ပါဆယ်ပစ္စည်းများ လာရောက်ပို့ဆောင်သူ ခွန်တင်ဝင်းကို စစ်ဆေးရှာဖွေရာ စိတ်ကြွရူးသွပ်ဆေးပြား ၁၁၁၀၀၀ ကိုလည်းကောင်း သိမ်းဆည်းရမိခဲ့သဖြင့် ၎င်းတို့ကို မူးယစ်ဆေးဝါးနှင့် စိတ်ကိုပြောင်းလဲစေသော ဆေးဝါးများဆိုင်ရာ ဥပဒေအရ အရေးယူထားကြောင်း သိရသည်။

သတင်းစဉ်

ခွန်တင်ဝင်းကို သိမ်းဆည်းရမိသည့် စိတ်ကြွရူးသွပ်ဆေးပြားများနှင့်အတူ တွေ့ရစဉ်။

မိုးတိမ်တောင် ဖြစ်ပေါ်မှု အခြေအနေ

နေပြည်တော် ဩဂုတ် ၂၉

နေပြည်တော်၊ မန္တလေးတိုင်းဒေသကြီး၊ မကွေးတိုင်းဒေသကြီး၊ ပဲခူးတိုင်းဒေသကြီး၊ ဧရာဝတီတိုင်းဒေသကြီး၊ ရှမ်းပြည်နယ်(တောင်ပိုင်း)၊ ရခိုင်ပြည်နယ်၊ ကရင်ပြည်နယ်နှင့် မွန်ပြည်နယ်တို့တွင် မိုးတိမ်တောင်များ ဖြစ်ထွန်းလျက်ရှိသည်။

မိုး/ဇလ

မြစ်ကြီးနားမြို့ရှိ သံဃာတော်များအား ကျန်းမာရေးစောင့်ရှောက်မှုလုပ်ငန်းများ ဆောင်ရွက်

နေပြည်တော် ဩဂုတ် ၂၉

ကချင်ပြည်နယ် မြစ်ကြီးနားမြို့ရှိ သံဃာတော်များအား ယနေ့နံနက်ပိုင်းတွင် မြောက်ပိုင်းတိုင်းစစ်ဌာနချုပ် နယ်လှည့်ဆေးကုသရေးအဖွဲ့က အဆိုပါမြို့ရှိခရမ်းကျောင်းတိုက်၌ ကျန်းမာရေးစောင့်ရှောက်မှုလုပ်ငန်းများ ဆောင်ရွက်ပေးသည်။

ထိုသို့ဆောင်ရွက်ပေးရာတွင် ဆေးကုသရေးအဖွဲ့က သံဃာတော် ၃၅ ပါး တို့ကို ခွဲစိတ်ကုသမှုဆိုင်ရာရောဂါ၊ အရိုးအကြောရောဂါ၊ အာရုံကြောအားနည်းရောဂါ၊အထွေထွေရောဂါတို့နှင့်ပတ်သက်၍ ရောဂါရှာဖွေစစ်ဆေးကုသပေးခြင်း၊ ECG စက်ဖြင့်နှလုံးစမ်းသပ်စစ်ဆေးပေးခြင်း၊ ဓာတ်မှန်ရိုက်ကူး၍ ရောဂါရှာဖွေပေးခြင်းများ ဆောင်ရွက်ပေးခြင်းနှင့် ဆေးရုံတက်ရောက်ကုသရန်လိုအပ်သည့် သံဃာတော်များအား နယ်မြေခံတပ်မတော်ဆေးရုံသို့ တက်ရောက်ကုသနိုင်ရေး စီစဉ်ဆောင်ရွက်ပေးသည်။

ယင်းသို့ ဆောင်ရွက်နေမှုများကို တိုင်းစစ်ဌာနချုပ်မှ တာဝန်ရှိသူများက သွားရောက်ကြည့်ရှုပြီး လိုအပ်သည်များ ညှိနှိုင်းဖြည့်ဆည်း ဆောင်ရွက်ပေးကာ ခရမ်းကျောင်းတိုက် ဆရာတော် အမှူးပြုသော သံဃာတော်များအား လှူဖွယ်ပစ္စည်းများနှင့် နေ့ဆွမ်းများ ဆက်ကပ်လှူဒါန်းခဲ့ကြောင်း သိရသည်။

သတင်းစဉ်

ကန်ကြီးထောင့်မြို့နယ်၌ ပတ်ဝန်းကျင်ထိန်းသိမ်းရေးဆိုင်ရာ အသိပညာပေး ဟောပြောပွဲ ကျင်းပ

ကန်ကြီးထောင့် ဩဂုတ် ၂၉

ဧရာဝတီတိုင်းဒေသကြီး ကန်ကြီးထောင့်မြို့နယ်၌ သယံဇာတနှင့် သဘာဝပတ်ဝန်းကျင် ထိန်းသိမ်းရေးဝန်ကြီးဌာန ပတ်ဝန်းကျင်ထိန်းသိမ်းရေးဦးစီးဌာန တိုင်းဒေသကြီး ညွှန်ကြားရေးမှူးရုံးမှ ပတ်ဝန်းကျင်ထိန်းသိမ်းရေးဆိုင်ရာ အသိပညာပေး ဟောပြောပွဲကို ယနေ့ မွန်းလွဲ ၁ နာရီက ဝါးဒူးကျေးရွာအုပ်စု အနောက်စုကြီး ခေတ်မီစံပြကျေးရွာရှိ ကရင်စာပေနှင့် ယဉ်ကျေးမှုခန်းမ၌ ကျင်းပသည်။

အဆိုပါ အသိပညာပေး ဟောပြောပွဲတွင် ဧရာဝတီတိုင်းဒေသကြီး ပတ်ဝန်းကျင်ထိန်းသိမ်းရေးဦးစီးဌာန ညွှန်ကြားရေးမှူးရုံး လက်ထောက်ညွှန်ကြားရေးမှူး ဦးသူရဖြိုးက ၂၀၂၅ ခုနှစ်အတွက် ဧရာဝတီတိုင်းဒေသကြီးအတွင်း ပတ်ဝန်းကျင်စီမံခန့်ခွဲမှုကောင်းမွန်သောကျေးရွာ(စံပြကျေးရွာ) ဆုဝင်ရောက်ယှဉ်ပြိုင်ထားသည့် ကျေးရွာများအနက် ကန်ကြီးထောင့်မြို့နယ် အနောက်စုကြီးကျေးရွာရှိ ကျေးရွာသူကျေးရွာသားများအား မိမိတို့ကျေးရွာကို စံပြကျေးရွာ ဖြစ်စေရေးအတွက် စံပြကျေးရွာတွင်ရှိရမည့်သတ်မှတ်စံချိန်စံညွှန်းများအကြောင်း သိမှတ်ဖွယ်ရာများနှင့် ကျေးရွာသန့်ရှင်းသာယာလှပစေရေးအတွက် စွန့်ပစ်ပစ္စည်းစီမံခန့်ခွဲမှုအကြောင်း သိကောင်းစရာများအား ရှင်းလင်းပြောကြားခဲ့ရာ အခမ်းအနားသို့ ဌာနဆိုင်ရာများ၊ ကျေးရွာသူကျေးရွာသားများ၊ ကျောင်းသားကျောင်းသူများ စုစုပေါင်း ၇၁ ဦး တက်ရောက်ခဲ့ကြသည်။

အဆိုပါ အခမ်းအနားသို့ တက်ရောက်လာကြသော ဌာနဆိုင်ရာများ၊ ကျေးရွာသူကျေးရွာသားများ၊ကျောင်းသားကျောင်းသူများအား အမှိုက်ပုံးများလှူဒါန်းကာ ပလတ်စတစ်ညစ်ညမ်းမှုအကြောင်းသိကောင်းစရာခေါင်းစဉ်ဖြင့် အသိပညာပေး လက်ကမ်းစာစောင် ၅၀ အား လက်ဝယ်အရောက်ဖြန့်ဝေခဲ့ကြကြောင်း သိရသည်။ မြို့နယ်(ပြန်/ဆက်)

မအူပင်မြို့နယ်၌ လူဦးရေနှင့်အိမ်အကြောင်းအရာ သန်းခေါင်စာရင်း အသိပညာပေးဟောပြောပွဲ ပြုလုပ်

မအူပင် ဩဂုတ် ၂၉

မအူပင်မြို့နယ် သန်းခေါင်စာရင်းကော်မတီမှ တာဝန်ရှိသူများသည် ယနေ့နံနက်ပိုင်းက မအူပင်မြို့နယ် ထန်းပင်ကွေ့(အရှေ့)ကျေးရွာအုပ်စု ဘုန်းတော်ကြီးကျောင်း၌ ကျေးရွာသူ ကျေးရွာသားများအား သန်းခေါင်စာရင်း အသိပညာပေး ဟောပြောပွဲ ပြုလုပ်သည်။

ဟောပြောပွဲတွင် လူဝင်မှုကြီးကြပ်ရေးနှင့် ပြည်သူ့အင်အားဝန်ကြီးဌာန မအူပင်မြို့နယ် ဦးစီးမှူး ဦးဇော်မိုးအောင်က လူဦးရေနှင့် အိမ်အကြောင်း အရာ သန်းခေါင်စာရင်းကို ၂၀၂၄ ခုနှစ် အောက်တိုဘာ ၁ ရက်မှ ၁၅ ရက်အထိ တစ်အိမ်တက်ဆင်း ကောက်ယူသွားမည်ဖြစ်ကြောင်း၊ ပြည်သူများအနေဖြင့် သန်းခေါင်စာရင်းမေးခွန်းများကို တိကျမှန်ကန်စွာဖြေကြားစေလိုကြောင်း ပြောကြားသည်။

ယင်းနောက် ဟောပြောပွဲသို့ တက်ရောက်လာကြသည့် ပြည်သူများကို လူဦးရေနှင့်အိမ်အကြောင်းအရာ သန်းခေါင်စာရင်း သိကောင်းစရာ လက်ကမ်းစာစောင်များ ဖြန့်ဝေပေးခဲ့ကြောင်း သိရသည်။

လေးသန်း

ပြင်ပအလင်းရောင်ကို အသုံးချပါ၊ မလိုအပ်သော အိမ်တွင်းလျှပ်စစ်မီးများကို လျှော့သုံးပါ

ပေါင်မြို့နယ်၌ ယာဉ်စည်းကမ်း၊ လမ်းစည်းကမ်းဆိုင်ရာ အသိပညာပေးဟောပြောပွဲ ပြုလုပ်

ပေါင် ဩဂုတ် ၂၉

မွန်ပြည်နယ် ပေါင်မြို့နယ်၌ ယာဉ်စည်းကမ်း၊ လမ်းစည်းကမ်းဆိုင်ရာ အသိပညာပေးဟောပြောပွဲကို ယနေ့နံနက်ပိုင်းက (အထက)ပေါင် ရွှေရတုခန်းမ၌ ပြုလုပ်သည်။

ဦးစွာ ပေါင်မြို့နယ်ဥပဒေအရာရှိ ဦးမျိုးထက်ကျော်က ယာဉ်စည်းကမ်း၊ လမ်းစည်းကမ်းဆိုင်ရာ ဥပဒေများ၊ ပြစ်မှုပြစ်ဒဏ်များနှင့် ၂၀၀၈ ခုနှစ်ဖွဲ့စည်းပုံအခြေခံဥပဒေတွင် ကျောင်းသားကျောင်းသူများသိသင့်သည့် ဥပဒေဆိုင်ရာများ၊ ပေါင်မြို့မရဲစခန်းမှ ဒုရဲမှူးမင်းဦးက ယာဉ်စည်းကမ်း၊ လမ်းစည်းကမ်းဆိုင်ရာများနှင့် ပေါင်မြို့နယ်ရဲတပ်ဖွဲ့မှူးရဲမှူး သံမရောင်းက ပေါင်မြို့နယ်သည် ပြည်ထောင်စုကားလမ်းပေါ်တွင် တည်ရှိသည့်အတွက် ယာဉ်စည်းကမ်း၊ လမ်းစည်းကမ်းများကို အလေးထား လိုက်နာဆောင်ရွက်ကြရန်နှင့် မူးယစ်ဆေးဝါး၏ဆိုးကျိုးများ ဟောပြောခဲ့သည်။

ထို့ပြင် ပြန်ကြားရေးနှင့်ပြည်သူ့ဆက်ဆံရေးဦးစီးဌာန ဦးစီးအရာရှိဒေါ်တင်ဇာစိုးက စာဖတ်ခြင်း၏အကျိုးကျေးဇူးများ၊ လူကုန်ကူးခြင်း၏ဆိုးကျိုးများကို ဟောပြောခဲ့ပြီး ယာဉ်စည်းကမ်း၊ လမ်းစည်းကမ်းဆိုင်ရာ လက်ကမ်းစာစောင်များ ပေးဝေခဲ့ကြောင်း သိရသည်။

မွန်မလေး (ပြန်/ဆက်)

ရန်ကုန်မြို့နှင့် မန္တလေးမြို့အတွက် ရည်ညွှန်းလက်ကားဈေးနှုန်းများနှင့် ပြည်ထောင်စုနယ်မြေ နေပြည်တော်၊ တိုင်းဒေသကြီး/ပြည်နယ် မြို့တော်များအတွက် ရည်ညွှန်းလက်လီဈေးနှုန်းများ

၃၀-၈-၂၀၂၄

ကျပ်/လီတာ

Fuel (လက်လီဈေးနှုန်း)	ရန်ကုန်	မန္တလေး	နေပြည်တော်	ပဲခူး	မကွေး	ထားဝယ်	မုံရွာ	ပုသိမ်	မြစ်ကြီးနား	စစ်တွေ	ဘားအံ	မော်လမြိုင်	လားရှိုး	တောင်ကြီး	လွိုင်ကော်	ဟားခါး	ကျိုင်းတုံ
92 Ron	၃၁၀၀	၃၁၈၅	၃၁၆၀	၃၁၁၀	၃၁၈၅	၃၁၉၅	၃၂၁၀	၃၁၆၅	၃၂၉၀	၃၃၂၀	၃၁၇၀	၃၁၉၀	၃၂၂၀	၃၂၁၀	၃၂၂၀	၃၆၂၅	၅၅၀၀
95 Ron	၃၂၄၀	၃၃၂၀	၃၂၉၅	၃၂၄၅	၃၃၂၀	၃၃၃၅	၃၃၄၅	၃၃၀၀	၃၄၂၅	၃၄၅၅	၃၃၁၀	၃၃၂၅	၃၃၅၅	၃၃၄၅	၃၃၅၅	၃၇၆၀	၅၇၀၀
HSD (500 ppm)	၂၆၅၅	၂၇၃၅	၂၇၀၀	၂၆၆၅	၂၇၄၀	၂၇၅၀	၂၇၆၅	၂၇၂၀	၂၈၄၅	၂၈၇၅	၂၇၂၅	၂၇၄၀	၂၇၇၅	၂၇၆၀	၂၇၇၅	၃၀၈၀	၅၅၀၀
HSD (50 ppm)	၃၂၉၅	၃၃၈၀	၃၃၅၅	၃၃၀၅	၃၃၈၀	၃၃၉၀	၃၄၀၅	၃၃၆၀	၃၄၈၅	၃၅၁၅	၃၃၆၅	၃၃၈၀	၃၄၁၅	၃၄၀၅	၃၄၁၅	၃၈၂၀	၅၅၀၀
HSD (10 ppm)	၃၂၉၅	၃၃၈၀	၃၃၅၅	၃၃၀၅	၃၃၈၀	၃၃၉၀	၃၄၀၅	၃၃၆၀	၃၄၈၅	၃၅၁၅	၃၃၆၅	၃၃၈၀	၃၄၁၅	၃၄၀၅	၃၄၁၅	၃၈၂၀	၅၅၀၀

ကျပ်/လီတာ

Fuel (လက်ကားဈေးနှုန်း)	ရန်ကုန်	မန္တလေး
92 Ron	၂၉၄၂	၃၀၃၅
95 Ron	၃၀၇၄	၃၁၆၉
HSD (500 ppm)	၂၅၁၀	၂၅၈၉
HSD (50 ppm)	၃၁၃၁	၃၂၂၃
HSD (10 ppm)	၃၁၃၁	၃၂၂၃

မှတ်ချက်။ (၁) MOPS ဈေးနှုန်းပေါ်တွင် အခြေခံတွက်ချက်ထားခြင်းဖြစ်ပါသည်။

(၂) သုံးစွဲသူမိဘပြည်သူများအနေဖြင့် စက်သုံးဆီများဝယ်ယူသုံးစွဲရာတွင် ကျေနပ်မှုမရှိပါက ကော်မတီ၏ အောက်ဖော်ပြပါဖုန်းနံပါတ်များသို့ လုံခြုံစိတ်ချစွာဖြင့် သတင်းပေးတိုင်ကြားနိုင်ပါကြောင်း အသိပေးအပ်ပါသည်-

၀၆၇- ၄၁၁၃၇၃၊ ၀၉-၂၅၄၆၂၅၄၇၇

၀၆၇- ၄၁၁၂၈၂၊ ၀၉-၇၇၅၂၉၃၆၃၂

စက်သုံးဆီတင်သွင်းသိုလှောင်ဖြန့်ဖြူးခြင်းလုပ်ငန်းကြီးကြပ်ရေးကော်မတီ

နိုင်ငံခြားဝင်ငွေရရှိနေသည့် မြန်မာ့ငါးရှဉ့် မျိုးဆက်ပြတ်လပ်မှုမရှိစေရန် မွေးမြူနိုင်မည့်နည်းလမ်းများအား သုတေသနပြု

ရန်ကုန် ဩဂုတ် ၂၉

သဘာဝရေပြင်များမှ ထွက်ရှိသည့် ငါးရှဉ့်များ မျိုးဆက်ပြတ်လပ်မှုမရှိစေရန် ကန်စနစ်မွေးမြူမှုထက် သဘာဝတွင် မွေးမြူပါက ပိုမိုရှင်သန်ပွားများနိုင်မည့် သုတေသန စမ်းသပ်မှုကို တွေ့ရှိထားပြီး အောင်မြင်သော မွေးမြူမှုရလဒ်ကောင်းများ ရရှိနိုင်ရန် ရန်ကုန်မြို့ အင်းစိန်မြို့နယ်ရှိ မြန်မာနိုင်ငံ ငါးလုပ်ငန်းအဖွဲ့ချုပ်၌ သုတေသနလုပ်ငန်းများကို ဆက်လက်ဆောင်ရွက်နေကြောင်း သိရသည်။

မိုးရာသီတွင် ငါးရှဉ့်များသားပေါက်၍ အများဆုံး ထုတ်လုပ်တင်ပို့လေ့ရှိပြီး သဘာဝမှ ဖမ်းဆီးရမိသောငါးရှဉ့်များကို အရွယ်အစားခွဲခြားမှုမရှိဘဲ ရောင်းချမှုကြောင့် ငါးရှဉ့်မျိုးဆက် ပြတ်လပ်မှုကို ကြိုတင်ကာကွယ်နိုင်ရန် ဖမ်းဆီးရောင်းချသူများအား ဒိုင်များက အသိပညာပေးခြင်း၊ သဘာဝအတိုင်းဖမ်းဆီးရာတွင် ငါးရှဉ့်သားပေါက်များကို ပြန်လည်လွှတ်ပေးခြင်း၊ ကန်လှောင်မွေးမြူမှုထက် သဘာဝတွင် မွေးမြူသောစနစ်ကို တွင်ကျယ်စွာ လုပ်ဆောင်ခြင်း၊ ထိုသို့လုပ်ဆောင်နိုင်ရန် နည်းပညာဖြန့်ဝေပေးခြင်းတို့ကို ငါးလုပ်ငန်းအဖွဲ့ချုပ်က ကြိုးပမ်းဆောင်ရွက်လျက်ရှိသည်။

"မြန်မာ့ငါးရှဉ့် မျိုးဆက်ပြတ်လပ်မှုမရှိအောင် ငါးရှဉ့်မွေးမြူမှုကို စမ်းသပ်လုပ်ဆောင်ပေမယ့် နည်းစနစ်ပိုင်းဆိုင်ရာ လိုအပ်ချက်တွေရှိနေပါတယ်။ နောက်တစ်ခုက သဘာဝမှာ မွေးမြူတာက ရှင်သန်ပေါက်ပွားနှုန်းကောင်းမွန်တာကို သုတေသန ပြုရထားတာရှိပါတယ်။ နှစ်စဉ် သဘာဝမှုရင်းဒေသမှာရှိနေတဲ့ ငါးရှဉ့်ပေါက်တွေ သန်းနဲ့ ချီပြီးဆုံးရှုံးတာ သိန်းဂဏန်းပဲ။ သဘာဝမှာမွေးမြူသွားကြမယ်ဆိုရင် ဝယ်လိုအားရှိနေတဲ့ မြန်မာ့ငါးရှဉ့်ရဲ့ အနာဂတ်ဟာ ငါးရှဉ့်တောင်သူတွေရဲ့ လူမှုစီးပွားကို အထောက်အပံ့ကောင်းရရှိစေမှာပါ"ဟု မြန်မာနိုင်ငံ ငါးလုပ်ငန်းအဖွဲ့ချုပ်မှ အကြီးတန်း ဒုတိယဥက္ကဋ္ဌ ဒေါက်တာ တိုးနန္ဒာတင်က ပြောသည်။

စိုက်ပျိုးရေး၊ မွေးမြူရေးနှင့် ဆည်မြောင်းဝန်ကြီးဌာန အနေဖြင့် အနာဂတ်တွင် ငါး၊ ပုစွန်နှင့် ရေထွက်ကုန်များ တိုးမြှင့်ထုတ်လုပ်နိုင်ရန် အားပေးမြှင့်တင်ဆောင်ရွက်လျက်ရှိပြီး လယ်ငါးရှဉ့်သားဖောက်မွေးမြူရေးလုပ်ငန်း ဖွံ့ဖြိုးလာရေးအတွက် ပညာရှင်များနှင့် တောင်သူများ ပူးပေါင်းဆောင်ရွက်နိုင်ရန် တောင်သူနည်းပညာ ဆွေးနွေးပွဲများကို ကျင်းပပေးလျက်ရှိသည်။

ထို့ပြင် လယ်ငါးရှဉ့်များကို မျိုးစိတ်ခွဲခြားခြင်း၊ မျိုးငါးရှဉ့်ရွေးချယ်ခြင်း၊ ဆေးထိုးသားဖောက်ပြုလုပ်ခြင်း၊ မွေးမြူနိုင်ရန် ပြင်ဆင်ဆောင်ရွက်ခြင်း၊ ငါးရှဉ့်သားပေါက် စုဆောင်းခြင်းနှင့် ထိန်းသိမ်းခြင်း၊ မတူညီသော ဟော်မုန်းဆေးများဖြင့် ဆေးထိုးသားဖောက်၍ ဥချသားပေါက်မှုအပေါ် အကျိုးသက်ရောက်မှုကို လေ့လာခြင်း၊ လယ်ငါးရှဉ့် မျိုးစိတ်များ မျိုးပွားမှုဆိုင်ရာ ဇီဝဗေဒကို အခြေခံ၍ သားပေါက်ရာသီ၊ မြေဆီလွှာနှင့် မျိုးပွားမှုတို့ကို ပညာရှင်များ၊ သုတေသီများနှင့် ဆွေးနွေးအကြံပြုခြင်းနှင့်အတူ နိုင်ငံတော်က ချမှတ်ထားသည့် မွေးမြူရေး ရေလုပ်ငန်း သုတေသနဆိုင်ရာ မူဝါဒများကို အောင်မြင်စွာ အကောင်အထည်ဖော်နိုင်ရန် ဆောင်ရွက်လျက်ရှိသည်။

ဘင်္ဂလားဒေ့ရှ်နိုင်ငံမှ ငါးရှဉ့်ပါးမွဲကို ကမ္ဘာ့နိုင်ငံ ၁၈ နိုင်ငံသို့ နှစ်စဉ်တင်ပို့မှုမှ နိုင်ငံခြားဝင်ငွေရရှိလျက်ရှိပြီး ယမန်နှစ်က မြန်မာနိုင်ငံမှ ပြည်ပသို့ မြန်မာ့ငါးရှဉ့် တန်ချိန် ၁၃၀၀၀ ခန့် တင်ပို့နိုင်ခဲ့၍ ပြည်ပဝယ်လိုအားနှင့်အညီ တင်ပို့နိုင်ရန် အသင့်ရှိနေသည့်အတွက် ရေသယံဇာတကြွယ်ဝသော မြန်မာနိုင်ငံအနေဖြင့် ရေထွက်ကုန်များ အနာဂတ်ကာလတွင် တိုးမြှင့်ထုတ်လုပ်နိုင်ရန် ကြိုးပမ်းဆောင်ရွက်လျက်ရှိသည်။ ရေရှည်တွင် မြန်မာ့ငါးရှဉ့် မျိုးဆက် ပြတ်လပ်မှုမရှိစေရန် နိုင်ငံတော်နှင့် ပုဂ္ဂလိကအသင်းအဖွဲ့များ လက်တွဲ၍ ဆောင်ရွက်လျက်ရှိပြီး ကန်လှောင်မွေးမြူမှုထက် သဘာဝမူရင်းဒေသတို့တွင် မွေးမြူပါက ပိုမိုရှင်သန်ထုတ်လုပ်နိုင်မှုကို မြန်မာနိုင်ငံ ငါးလုပ်ငန်းအဖွဲ့ချုပ်က သုတေသနပြု တွေ့ရှိထားကြောင်း သိရသည်။

ညိမ်းသူ(သတင်းစဉ်)

ဓာတ်ပုံ – ကန္နီး

❖ **ကာရာဘောင်ဖလားမှ**

ကာရာဘောင်ဖလားတတိယအဆင့်ရဲ့ အခြားသောပွဲစဉ်တွေမှာတော့ မန်စီးတီးအသင်းနဲ့ ဝက်ဖို့ဒ်အသင်း၊ အာဆင်နယ်အသင်းနဲ့ ဘော်လ်တန် အသင်း၊ မန်ယူအသင်းနဲ့ ဘန်စလေအသင်း၊ ဝိုင်ကွန်ဘီ အသင်းနဲ့ အက်စ်တွန်ဗီလာအသင်း၊ ကိုဗင်ထရီအသင်းနဲ့ စပါးအသင်း၊ ဝယ်ဆဲလ်အသင်းနဲ့ လက်စတာအသင်း၊ ဘရန်းဖို့ဒ်အသင်းနဲ့ လေတန်အော်ရီးရန့်အသင်း၊ ဘလက်ဘန်းအသင်းနဲ့ ရှက်ဖီးဝက်နက်စ်ဒေး အသင်း၊ ပရက်စ်တန်အသင်းနဲ့ ဖူလ်ဟမ်အသင်း၊ အဲဗာတန်အသင်းနဲ့ ဆောက်သမ်တန်အသင်း၊ ကျူပီအာအသင်းနဲ့ ခရစ္စတယ်ပဲလေ့စ်အသင်း၊ စတုတ်စီးတီးအသင်းနဲ့ ဖလိဝုဒ်အသင်း၊ ဘရိုက်တန်အသင်းနဲ့ ဝုလ်ဗာဟမ်တန်အသင်း၊ အေအက်ဖ်စီဝင်ဘယ်ဒန်အသင်းနဲ့ နယူးကာဆယ်အသင်းတို့ အသီးသီးတွေ့ဆုံနေတာဖြစ်ပါတယ်။

ကာရာဘောင်ဖလားတတိယအဆင့်ပွဲစဉ်တွေကို စက်တင်ဘာ ၁၆ ရက်နဲ့ ၂၃ ရက်တို့မှာ ယှဉ်ပြိုင်ကစားသွားမှာဖြစ်ပါတယ်။

ငွေကြယ်

ကလောမြို့၌ ခရိုင်အဆင့် မြန်မာ့ရိုးရာယဉ်ကျေးမှု အဆို၊ အက၊ အရေး၊ အတီး ပြိုင်ပွဲနှင့် ဆုချီးမြှင့်ပွဲ ကျင်းပ

ကလော ဩဂုတ် ၂၉

ရှမ်းပြည်နယ် တောင်ပိုင်း ကလောမြို့တွင်၂၀၂၄ ခုနှစ် (၂၅) ကြိမ်မြောက် ငွေရတုအထိမ်းအမှတ် မြန်မာ့ရိုးရာယဉ်ကျေးမှု အဆို၊ အက၊ အရေး၊ တီးပြိုင်ပွဲနှင့် ဆုချီးမြှင့်ပွဲကို ဩဂုတ် ၂၈ ရက်နံနက် ၉ နာရီက ကလောမြို့ မြို့နယ်ခန်းမ၌ ကျင်းပသည်။

အခမ်းအနားကို ပြိုင်ပွဲကျင်းပရေး ဦးစီးကော်မတီဥက္ကဋ္ဌ ခရိုင်စီမံအုပ်ချုပ်ရေးအဖွဲ့ ဥက္ကဋ္ဌ ခရိုင်အုပ်ချုပ်ရေးမှူး ဦးစိုးမြင့်၊ မြို့နယ် စီမံအုပ်ချုပ်ရေးအဖွဲ့ ဥက္ကဋ္ဌ ဦးလင်းဇော်ထွေးနှင့် ညောင်ရွှေမြို့နယ်စီမံအုပ်ချုပ်ရေးအဖွဲ့ အဖွဲ့ဝင်(၁) တို့က ဖဲကြိုးဖြတ် ဖွင့်လှစ်ပေးသည်။

ထို့နောက် ပြိုင်ပွဲကျင်းပရေး ဦးစီးကော်မတီဥက္ကဋ္ဌ ခရိုင်စီမံအုပ်ချုပ်ရေးအဖွဲ့ ဥက္ကဋ္ဌ ခရိုင်အုပ်ချုပ်ရေးမှူး ဦးစိုးမြင့်က အဖွင့်အမှာစကား ပြောကြားသည်။

ထို့နောက် ပြိုင်ပွဲများကို ဆက်လက်ကျင်းပရာ ညောင်ရွှေမြို့နယ်နှင့် ကလောမြို့နယ်ရှိ ကျောင်းသား ကျောင်းသူများက အသက် ၁၀ နှစ်မှ ၁၅ နှစ်အတွင်း၊ ၁၅နှစ်မှ၂၀နှစ်အတွင်း၊ ဝါသနာရှင်အဆင့်တို့က ကာလပေါ် အဆို၊ ခေတ်ဟောင်းအဆို၊ မဟာဂီတ၊ တစ်ကိုယ်တော်အက၊ အဖွဲ့လိုက်ကဗျာလွတ်အက၊ စန္ဒရား၊ တစ်ကိုယ်တော် နဲ၊ စောင်း၊ ပတ္တလား၊ ဆိုင်းဝိုင်းကြီးအဖွဲ့လိုက်၊ အိုးစည်အဖွဲ့၊ တိုင်းရင်းသားရိုးရာအကများဖြင့် ပြိုင်ပွဲကို ကျင်းပကြသည်။ အဆိုပါ ပြိုင်ပွဲအပြီးတွင် ဆုရရှိသူများနှင့် ပွဲဖြစ်မြောက်ရေးအတွက် အလှူငွေ ပါဝင်ထည့်ဝင်ပေးသည့် အလှူရှင်များအား ကလောခရိုင် မြို့နယ်အဆင့်ဌာနဆိုင်ရာ တာဝန်ရှိသူများက ဂုဏ်ပြုလက်မှတ်များ ပေးအပ်ချီးမြှင့်ခဲ့ကြောင်း သိရသည်။

မြို့နယ်(ပြန်/ဆက်)

တွံတေးမြို့နယ် မျက်နီကုန်းကျေးရွာ၌ မြေသားရေကန် ခြံစည်းရိုးကာရံခြင်းလုပ်ငန်းဆောင်ရွက်နေမှု စစ်ဆေး

သန်လျင် ဩဂုတ် ၂၉

ရန်ကုန်တိုင်းဒေသကြီး တွံတေးမြို့နယ် မျက်နီကုန်းကျေးရွာ၌ မြေသားရေကန် ခြံစည်းရိုးကာရံခြင်းနှင့် ဆက်စပ်လုပ်ငန်းများ ဆောင်ရွက်နေမှုအခြေအနေများကို ယမန်နေ့နံနက်ပိုင်းက တာဝန်ရှိသူများက ကွင်းဆင်းကြည့်ရှုစစ်ဆေးကြသည်။

ကြည့်ရှုစစ်ဆေး

ထိုသို့ကွင်းဆင်းစစ်ဆေးရာ တွံတေးမြို့နယ် ကျေးလက်ဒေသဖွံ့ဖြိုးတိုးတက်ရေးဦးစီးဌာန ဦးစီးအရာရှိ နည်းပညာ ဦးပြည့်စုံမောင်မောင်နှင့် တာဝန်ရှိသူများက မျက်နီကုန်းကျေးရွာတွင် အရှည်ပေ ၈၈၀၊ အမြင့် ငါးပေရှိ မြေသားရေကန်ခြံစည်းရိုးကာရံခြင်းနှင့် ဆက်စပ်လုပ်ငန်းများ ဆောင်ရွက်နေမှုအခြေအနေများကို ကြည့်ရှုစစ်ဆေးပြီး ဦးစီးအရာရှိက ကျေးရွာသူ ကျေးရွာသားများနှင့် တွေ့ဆုံကာ လုပ်ငန်းများ သတ်မှတ်ကာလအတွင်း အချိန်မီပြီးစီးရေး အလေးထားဆောင်ရွက်ကြရန်နှင့် ကျေးရွာတင်ပြချက်များအပေါ် လိုအပ်သည်များကို ပေါင်းစပ်ညှိနှိုင်း ဆောင်ရွက်ပေးသည်။

အဆိုပါလုပ်ငန်းကို ရန်ကုန်တိုင်းဒေသကြီးအစိုးရအဖွဲ့ ခွင့်ပြုရန်ပုံငွေကျပ် ၈ ဒသမ၄၅ သန်း အသုံးပြု၍ မြို့နယ်ကျေးလက်ဒေသဖွံ့ဖြိုးတိုးတက်ရေးဦးစီးဌာန အင်ဂျင်နီယာ ဝန်ထမ်းများနှင့် ကျေးရွာသူ ကျေးရွာသားများ ပူးပေါင်း၍ ၂၀၂၄ နှစ် ဩဂုတ်လ ပထမပတ်မှ စတင်အကောင်အထည်ဖော် ဆောင်ရွက်ခဲ့ရာ ယခုအခါလုပ်ငန်းများ အားလုံး၏ ၉၅ ရာခိုင်နှုန်းခန့် ပြီးစီးနေပြီဖြစ်ပြီး ရာနှုန်းပြည့် ပြီးစီးပါက အဆိုပါကျေးရွာရှိ ကျေးလက်နေပြည်သူများ သန့်ရှင်းသော သောက်သုံးရေများ ဖူလုံစွာ သုံးစွဲနိုင်တော့မည်ဖြစ်ကြောင်း သိရသည်။

၂၂၂

လှည်းကူးပညာရေးဒီဂရီကောလိပ်၌ ဥပဒေဆိုင်ရာအသိပညာပေး ဟောပြောပွဲကျင်းပ

လှည်းကူး ဩဂုတ် ၂၉

ရန်ကုန်တိုင်းဒေသကြီး လှည်းကူးမြို့နယ် လှည်းကူးပညာရေးဒီဂရီကောလိပ်တွင် ဥပဒေဆိုင်ရာ အသိပညာပေးဟောပြောပွဲကို ယနေ့မွန်းလွဲ ၁ နာရီက လှည်းကူးပညာရေးဒီဂရီကောလိပ် ပညာ့အားမာန်ခန်းမ၌ ကျင်းပသည်။

အဆိုပါ အခမ်းအနားတွင် မြို့နယ်စီမံအုပ်ချုပ်ရေးအဖွဲ့ အဖွဲ့ဝင်(၂) ဦးခင်ဇော်က အဖွင့်အမှာစကားပြောကြားပြီး မြို့နယ်ဥပဒေအရာရှိ ဒေါ်နီလာဇော်ဝင်းက ဖွဲ့စည်းပုံအခြေခံဥပဒေ၊ ပြည်ထောင်စုရွေးကောက်ပွဲကော်မရှင် ဥပဒေဆိုင်ရာ သိမှတ်ဖွယ်ရာများကို အခြေခံအသိပညာပေး ဟောပြောဆွေးနွေးရာ လှည်းကူးပညာရေးဒီဂရီကောလိပ်မှ ဆရာ ဆရာမများ၊ ကျောင်းသား ကျောင်းသူများက သိလိုသည်များကို ဆွေးနွေးမေးမြန်းခဲ့ကြပြီး အမှတ်တရလက်ဆောင်များ ပေးအပ်ခဲ့သည်။

အခမ်းအနားသို့ လှည်းကူးပညာရေးဒီဂရီကောလိပ်မှ ကျောင်းအုပ်ကြီး ဒေါ်အေးအေးလွင်၊ မြို့နယ်စီမံအုပ်ချုပ်ရေးအဖွဲ့ အဖွဲ့ဝင်(၂) မြို့နယ်ဥပဒေအရာရှိနှင့် အဖွဲ့ဝင်များ၊ ဆရာ ဆရာမများ၊ကျောင်းသား ကျောင်းသူများစုစုပေါင်း ၄၅၀ တက်ရောက်ကြကြောင်း သိရသည်။

ဉာဏ်ဟိန်း

❂ **အာရှအမျိုးသမီးမှ**

ကို သုံးဂိုးပြတ် အနိုင်ရခဲ့သည်။ မြဝတီအသင်းသည် အုပ်စုပထမပွဲတွင် ဆော်ဒီအာရေဗျကလပ် အယ်လ်နာဆာအသင်းကို သုံးဂိုးပြတ် အရေးနိမ့်ထားသဖြင့် ယခုပွဲအနိုင်ရမှ ခြေစစ်ပွဲအောင်မြင်ရန် မျှော်လင့်ချက်ရှိမည်ဖြစ်ရာ ကြိုးပမ်းခဲ့သော်လည်း ပွဲပြီးခါနီးတွင် ပေးလိုက်ရသည့်ဂိုးဖြင့် အရေးနိမ့်ခဲ့သည်။ အဘူဒါဘီအသင်းအတွက် အနိုင်ဂိုးကို ၈၇ မိနစ်တွင် အယ်လ်မာဇိုက သွင်းယူခဲ့သည်။

နှစ်ပွဲစီကစားအပြီးတွင် အုပ်စု (က)၌ ဆော်ဒီအာရေဗျကလပ် အယ်လ်နာဆာအသင်းနှင့် ယူအေအီးကလပ် အဘူဒါဘီအသင်းတို့က ခြောက်မှတ်စီရရှိကာ ခြေစစ်ပွဲအောင်မြင်ရန် အပြိုင်ဖြစ်နေပြီး နှစ်ပွဲစလုံးရှုံးကာ အမှတ်မရသေးသည့် မြန်မာကလပ် မြဝတီအသင်းနှင့် လာအိုကလပ် Young Elephant အသင်းတို့မှာ ခြေစစ်ပွဲအောင်မြင်ခွင့် ဆုံးရှုံးသွားပြီဖြစ်သည်။ မြဝတီအသင်းသည် အုပ်စုနောက်ဆုံးပွဲအဖြစ် ဩဂုတ် ၃၁ ရက်တွင် လာအိုကလပ် Young Elephant အသင်းနှင့် ယှဉ်ပြိုင်ကစားရမည်ဖြစ်သည်။

ကိုညီလေး

ဓာတ်ပုံ – Myawady FC

ဝတ္ထုတို

အမေ့လက်ရာ ရိုးရာကောက်ညှင်းငချိပ်ပေါင်း

ဝင်းမြတ်သန္တာလွင် (MRTV)

(၁၉-၄-၂၀၂၄ ရက်နေ့မှအဆက်)

ခြံထဲကထွက်သည့် ကော်ဖီကို ကြိတ်ပြီး အမေကိုယ်တိုင် နှပ်ပေးထားသော ကော်ဖီကို တစ်ကြိုက်မော့လိုက် ကောက်ညှင်းစားလိုက်နှင့် ကျွန်တော့်အတွက် အတော်အဆင်ပြေသည့် မနက်စာ၊ မရိုးနိုင်သည့် မနက်စာ၊ မမေ့နိုင်သည့် မနက်စာ၊ ဆောင်းရာသီရောက်တိုင်း မကြာ၊ မကြာ စားရလေ့ရှိသည့် ဆောင်းမနက်ခင်း နှင်းမှုန်များ ကြားက အမေ၏မနက်စာ။

****

ကောက်ညှင်းပေါင်းနှင့် စားတော်ပဲကို အပင် ဖောက်ပြီးပေါင်းထားသည့် ပဲပေါင်း၊ နှမ်းထောင်း မွှေးမွှေး၊ ဆားလှော်အနည်းငယ်ထည့်ကာ သမအောင်နယ်လိုက်သည်။ ပြီးနောက် ပဲဆီလေး ဆမ်းပြီး အားရပါးရထပ်ဆင့်နယ်ကာ ပလုတ် ပလောင်းစားမိသည်။ ငါးရံ့ခြောက်ဖုတ်ကလည်း လိုက်ဖက်လွန်းလှသည်။ ထို့အပြင် မပါမပြီး ခရမ်း ချဉ်သီးပန်ထွေဖျော်ပျစ်ပျစ်လေး။ ကျွန်တော်က အဲဒါကိုမကြိုက်။ ကိုကြီးနှင့် မမတို့ကတော့ ကြိုက်ကြသည်။ ခြစ်ထားသည့် အုန်းသီးစိမ်း ကြိုက်လျှင် ထည့်စားဆိုတော့ ကျွန်တော်မကြိုက်၍ ထည့်မစားဖြစ်။ ယခုလို ဆောင်းမနက်ခင်းမှာ မိသားစုစုံစုံညီညီဖြင့် အမေ့လက်ရာ ကောက်ညှင်း ပေါင်းလေးကို စားရသည်မှာ အရာရာပြည့်စုံ နေလေသည်။ ကျွန်တော်ပျော်သည်ဆိုခြင်းထက် အတိုင်းထက်အလွန် ပျော်ရွှင်ကြည်နူးမိခြင်းပင် ဖြစ်တော့သည်။

(၃)

အမေပေါင်းထားသည့် ကောက်ညှင်းက တခြားကောက်ညှင်းများနှင့်မတူဘူးဟု ကျွန်တော် ထင်သည်။ ကျွန်တော်မှတ်မိသလောက် ပြောရလျှင် အမေက ကောက်ညှင်း ချက်တော့မည်ဆိုလျှင်

“ငွေနှင်းဖွေးဖွေး ဆောင်းမနက်ခင်းလေး တစ်ခုက အမေ့လက်ရာ ကောက်ညှင်းငချိပ် ပေါင်းလေးကို အောက်မေ့သတိရမိတိုင်း ချက်စားဖြစ်သလို တစ်ခါတလေ အိမ်ရှေ့က ဖြတ်သွားသည့် “ကောက်ညှင်းပေါင်း ပဲပေါင်း” ဟူသည့် ဈေးသည်၏ အသံကြား တိုင်း ဝယ်စားမိသည့်တိုင် အရသာကဖြင့် အမေ့လက်ရာလေးကို မမီနိုင်ခဲ့”

ညဦးကတည်းက ကောက်ညှင်းဆန်ကို ရေသေချာ ဆေးပြီး ရေစိမ်ထားသည်။ စားတော်ပဲကတော့ အရင်တစ်နေ့က ရေနွေးနှင့်စိမ်ထားပြီး အေးသွား တော့မှ အဝတ်စိုနှင့်ထုပ်၍ရေထည့်ထားသည့်ဇလား အောက်ကခံကာ ဆန်ခါ (ဆန်ကောကျဲ) ပေါ် တင်ထားလိုက်သည်။ မနက်မိုးလင်းချိန်တွင် အပင် ပေါက်လေးများထွက်လာသည်။ ထိုအပင်ပေါက်၊ အညှောက်ထွက်နေသည့် စားတော်ပဲလေးများကို ပေါင်းခံအိုးဖြင့် ပေါင်းလိုက်သည့်အခါ ပဲပေါင်း ဖြစ်သွားပါလေတော့သည်။

အမေ၏ ကောက်ညှင်းပေါင်းပုံလေးကလည်း တစ်မျိုးထူးဆန်းသည်ဟု ဆိုနိုင်သည်။ အမေ၏ အဖေက မောရှမ်းသွေးစပ်သည့် မောရှမ်း တစ်ယောက်ဖြစ်သည့်အတွက် သမီးဖြစ်သူ အမေက လည်း ရိုးရာအမွေခံယူထားပုံရသည်။ အဘိုးက လက်မှုပညာမှာ စိတ်ပါဝင်စားသည့်အတွက် အိမ်ကို ကိုယ်တိုင်ဖန်တီးတည်ဆောက်ခဲ့သည်ဟု ဆိုသည်။ မီးဖိုဆောင်၊ ဧည့်ခန်း၊ ဘုရားခန်းအားလုံး အစီအစဉ် ကျနစွာရှိနေသကဲ့သို့ လက်မှုအတတ်ပညာတို့ဖြင့် ထုံမွမ်းထားပုံကလည်း အံ့မခန်း။ တစ်အိမ်လုံး ကျွန်းသားဖြင့် ဆောက်ထားပြီး ဘုရားကျောင်း ဆောင်၊ တံခါးပေါက်ဘောင်၊ လှေကားလက်ရန်း၊ အိမ်ရှေ့ဝရန်တာ အစရှိသည်တို့တွင် ထုထွင်း အသုံးပြုထားသည်မှာ ရိုးရာဝတ်စုံဒီဇိုင်းတို့ဖြင့် ခမ်းနားထည်ဝါနေသော ရုပ်လုံး၊ ရုပ်ကြွများကို ကြည့်ခြင်းအားဖြင့်လည်း သိနိုင်ပါသည်။ နီး၊ ကြိမ်တို့ဖြင့် ရက်လုပ်ထားသည့် အိမ်တွင်းမှုပစ္စည်း များကလည်း အိမ်မှာအပြည့်အစုံရှိလေသည်။ အမေကလည်း အဘိုးအမွေအားလုံး ရယူထားနိုင် သည်။ အမေကတော့ ကြိမ်၊ နီးတို့ဖြင့် ရက်လုပ်သည် ကို ပို၍ဝါသနာကြီးပုံရသည်။ ဧည့်ခန်းက ဆက်တီ စားပွဲထိုင်ခုံတို့မှာ ကြိမ်ဖြင့်ထပ်ပိုးပြီး ဒီဇိုင်းထွင် ထိုးထားသည်မှာလည်း ခမ်းနားလှသည်။

နီးဖြင့်ရက်လုပ်ထားသည့် ကောက်ညှင်း ပေါင်းရန်အတွက် အဖွင့်အပိတ်ပါသည့် တောင်း အပိတ်ကလေးတစ်လုံးရှိလေသည်။ ယင်းမှာလည်း အမေကိုယ်တိုင်ရက်လုပ်ထားခြင်းဖြစ်သည်။ အချိန် ရလျှင်ရသလို ပစ္စည်းတစ်မျိုးပြီးတစ်မျိုး လုပ်နေ တတ်သည်။ ရေစိမ်ထားသည့် ကောက်ညှင်းကို ပိတ်စအဖြူအသန့်ဖြင့် သေချာထုပ်ပိုးလိုက်သည်။ (ထုပ်ပုံကလည်း ပညာသားပါလှသည်။ ကျွန်တော် မမှတ်မိတော့ပေ။) ခြင်းတောင်းလေးထဲ ထည့်ပြီး အဖုံးပိတ်ကာ ပေါင်းခံအိုးထဲမှာ သေချာပေါင်းထား သည်။ သတ်မှတ်ထားသည့် အချိန်ပြည့်သည်နှင့် တောင်းလေးကို အသာဆယ်ယူလိုက်ကာ အဖုံး ဖွင့်ပြီး အထုပ်ကိုဖြေကြည့်လိုက်သည့်အခါ အငွေ့ တထောင်းထောင်းထပြီး ကောက်ညှင်းစေ့မပျက် ယွင်းဘဲ အိစေးပိုင်နေသည့် ကောက်ညှင်းပေါင်း မွှေးမွှေးလေးကို တွေ့မြင်ရလေသည်။ စားလိုက်လျှင် လည်း အိထွေးထွေးလေးနှင့် စား၍အလွန်ကောင်း သော အမေ့လက်ရာကောက်ညှင်းငချိပ်ပေါင်း လေးပင်ဖြစ်တော့သည်။

ကျွန်တော်အနှစ်သက်ဆုံးနှင့် သဘောအကျ ဆုံးကတော့ ကောက်ညှင်းထည့်ရသည့် ခြင်းလေး ပင်။ နီးကို သေးသေးလေးမျှင်ပြီး စိတ်ရှည်လက်ရှည် ရက်လုပ်ထားသည့်အတွက် သေသေသပ်သပ်နှင့် ချစ်စရာကောင်းလွန်းလှသည်။ ထို့ကြောင့်လည်း စာကို စိတ်မဝင်စားနိုင်အောင်ဖြစ်ရပြီး အမေ့ ကောက်ညှင်းအိုးကြီးထဲက အဆိုပါခြင်းလေးက ဆွဲဆောင်အား ကောင်းလွန်းခဲ့သည်မဟုတ်ပါလား။ ကောင်းညှင်းပေါင်းကလည်း စား၍ကောင်းလွန်းခဲ့ ရသည်။

****

ဩော်... ဒါတွေက ကြာခဲ့ပါပြီ။

ကြာခဲ့ပါပြီလေ။

အခုအချိန်မှာတော့ ဆောင်းမနက်ခင်း အရုဏ် တက်ချိန်မှာ မီးဖိုရဲရဲထက်က အငွေ့တထောင်း ထောင်းထနေပါသော အမေ၏ကောက်ညှင်းအိုးကြီး ကို ကျွန်တော်မမိုတ်မသုဉ်ငေးမောခွင့် မရှိတော့ သလို ငေးမောကြည့်ဖို့အခွင့်အရေးလည်း မရှိတော့ လောက်အောင် အမေက ကျွန်တော်တို့ကို လောက ကြီးထဲမှာ ချန်ရစ်ထားခဲ့ပါပြီ။ အမေ့လက်ရာ လိုမျိုး၊ အမေလုပ်သည့်ပုံစံမျိုး တစ်ထေရာတည်း တူအောင် ကောက်ညှင်းငချိပ်ကို ပေါင်းစားခဲ့ကြပါ သော်လည်း အမေ့လက်ရာကို မမီသလို အမေချက် သည့် အနံ့အရသာမျိုးလည်း မရနိုင်ဖြစ်ရတော့သည်။ အကြိမ်ကြိမ်ချက်စားကြပါသည်။ အကြိမ်တိုင်း အရသာတစ်မျိုးနှင့်တစ်မျိုး မတူခဲ့ပါ။ အစ်မလတ် လည်း ချက်သည်။ အစ်ကိုကြီးလည်း ချက်သည် မတူကြပါ။ ကျွန်တော်တို့မောင်နှမတစ်တွေ မိဘ ရိုးရာအမွေများထဲက အမေ၏ရိုးရာအမွေလေးတစ်ခု ဖြစ်သည့် ကောက်ညှင်းငချိပ်ပေါင်းနည်းလေးကို မျှ မသင်ယူနိုင်ခဲ့ကြပါ။ မထိန်းသိမ်းနိုင်ခဲ့ကြပါ။ ကျန်သည့်အရာများ ဆိုဖွယ်ရာမရှိ။ မစဉ်းစားပါနှင့် တော့ဟုပင် အတွေးမှ ဖွင့်ဟဖြစ်လိုက်သည်။

ငွေနှင်းဖွေးဖွေး ဆောင်းမနက်ခင်းလေး တစ်ခုက အမေ့လက်ရာ ကောက်ညှင်းငချိပ်ပေါင်း လေးကို အောက်မေ့သတိရမိတိုင်း ချက်စားဖြစ်သလို တစ်ခါတလေ အိမ်ရှေ့ကဖြတ်သွားသည့် “ကောက်ညှင်းပေါင်း ပဲပေါင်း” ဟူသည့် ဈေးသည် ၏အသံကြားတိုင်း ဝယ်စားမိသည့်တိုင် အရသာ ကဖြင့် အမေ့လက်ရာလေးကို မမီနိုင်ခဲ့ပါ။ ကောက်ညှင်းငချိပ်ပေါင်းခြင်း တူသော်လည်း အမေ့လက်ရာ ရိုးရာကောက်ညှင်းငချိပ်ပေါင်းလေး ကိုတော့ဖြင့် လုံးဝမယှဉ်နိုင်ကြောင်း နှလုံးပိုက်ကာ အမေ့ကို သတိရတမ်းတနေမိပါတော့သည်။

“သတိရလွမ်းဆွတ်မိပါရဲ့အမေ...။ လွမ်းတယ် အမေရယ်...”။ ။

ပြုစုရေးမင်္ဂလာ(၃)ပါး

မြင်းမိုရ်ရွှေတောင် မိဘကြွေးကို
ကောင်းစွာဆပ်ပေး ဝတ်ကျေကျေ။

ကြွေးသစ်ချကာ သားနှင့်မယားကို
မြှောက်စားချီးမြှင့် ဝတ်ကုန်စေ။

အလုပ်တာဝန် မလစ်ဟင်းနှင့်
အပြစ်ကင်းအောင် လုပ်ပါလေ။

စည်းစိမ်ကိုပေး ပြုစုရေး
မြော်တွေး သုံးချက်ပေ
အဲဒါမှ ဗုဒ္ဓဝါဒ ကမ္ဘာ့မင်္ဂလာတွေ။

ဒဂုန်ဦးထွန်းမြင့်

ချင်းရိုးရာ ဝါးဂီတာတူရိယာ တီးခတ်မှုဓလေ့

အမ်းမ်လောင်ရှီ

ချင်းရိုးရာတူရိယာတီးခတ်မှု ဓလေ့များမှ ဝါးဂီတာတီးခတ်မှုဓလေ့အကြောင်းကို တင်ပြ လိုက်ပါသည်။

လုံယူးခေါ် ချီုချင်းရိုးရာ ကျောက်ပျဉ်ချီအလှူပွဲ များနှင့် အသုဘနာရေးပွဲများတွင် မောင်းများ၊ ခတ်ကွင်း၊ ဗုံများဖြင့် တီးခတ်ကခုန်ကြသော် လည်း ပွဲမဟုတ်ရာတွင် တီးခတ်ခွင့်မပြုခဲ့ကြပေ။ ပွဲမဟုတ်ရာကာလတွင် ဝါးဂီတာဖြင့် ထိုတီးလုံး များကို လူငယ်များ တီးခတ်လေ့ရှိရာ တားမြစ်ခြင်း မပြုကြပေ။

ထိုဝါးဂီတာမှာ ချင်းမျိုးနွယ်စု အတော် များများက ရိုးရာဓလေ့အရ တီးခတ်ကြသည့် ရှေးကျသောတူရိယာတစ်မျိုးပင်ဖြစ်၏။ မြို (ခမီ) ချင်းတို့က Titiwn ဟုခေါ်၏။ ချီုချင်းတို့က “ဒင်းဒေါင်” ဟုခေါ်သည်။

ဝါးဂီတာပြုလုပ်ပုံမှာ တစ်တောင်ကျော် ရှည်သောဝါးဖြင့်ပြုလုပ်ရ၏။ ဝါးချောင်းပတ်ပတ် လည်တွင် ဝါးကြောများကို ဓားဖြင့် ဂီတာကြိုးပေါ် လာအောင် ဖော်ယူကာ ထိပ်နှစ်ဖက်တွင် သစ်သား သို့မဟုတ် ဝါးအတိုအစတစ်ခုခုဖြင့် ခုထားရ၏။

ကြိုး ၁၀ ချောင်း၊ ရှစ်ချောင်း၊ ခြောက်ချောင်း စသည်ဖြင့် ဝါးအရွယ်အစားကိုလိုက်ပြီး လိုသလို ပြုလုပ်တတ်ကြသည်။

ဘယ်ဘက်၊ ညာဘက် လက်နှစ်ဖက်စလုံးရှိ လက်ညှိုးနှင့်လက်မကို အဓိကသုံးကာ တီးခတ်ကြ ရခြင်းဖြစ်ကြောင်း မှတ်တမ်းပြုဖော်ပြလိုက်ပါ သည်။ ။

ဓာတ်ပုံ- ချစ်နှင်းဝေ(ဖေ့စ်ဘွတ်)

ကြေးမုံသတင်းစာ စာဖတ်ပရိသတ်များ စာပေရသစုံ ခံစားဖတ်ရှုနိုင်ရန်အတွက် အခန်းဆက်ဝတ္ထုရှည်ကဏ္ဍကို ဖော်ပြပေးလျက်ရှိရာ စာရေးဆရာ နွမ်ဂျာသိုင်း၏ "တစ်ခါတုန်းက တက္ကသိုလ်မှာ" အခန်းဆက်ဝတ္ထုရှည်ကို အပတ်စဉ် တနင်္လာနေ့၊ ဗုဒ္ဓဟူးနေ့နှင့် သောကြာနေ့တို့တွင် ဖော်ပြပေးသွားမည်ဖြစ်ပါသည်။

(၂၆-၈-၂၀၂၄ ရက်နေ့မှအဆက်)

အောက်ရောက်မှ သူက-

"ဘာစိတ်ကူးပေါက်လာကြလို့လဲ၊ မိုးကြီးချုပ်မှ"

ပေါ်ဦးက ရယ်သံဖြင့် ဝင်ဖြေသည်။

"မေးမနေနဲ့၊ မနက်ဖြန် ညနေကျရင် အားလုံးပြောပြမယ်။ ဇာတ်လမ်းက ခုမှစတုန်းရှိသေးတာ"

ကျော်ညွန့် ဘာမှထပ်မပြောတော့။ သုံးယောက်သား အဓိပတိလမ်းအတိုင်း လျှောက်လာကြသည်။

အတန်ကြာတိတ်ဆိတ်သွားခြင်းကို ပေါ်ဦးက စ၍ဖြိုခွင်းလိုက်၏။

"ထွန်းဝေ၊ 'ကိုယ်ထူးကိုယ်ချွန်' ဆိုမလား"

ရင်ထဲမှာ ကျင်ခနဲဖြစ်သွား၏။ ပေါ်ဦးဘက် လှည့်ကြည့်ရင်း-

"ဟေ့ကောင် . . . မင်းမရှုပ်နဲ့။ ဟိုတုန်းကလည်း မင်းရှုပ်လို့ ဒီဇာတ်လမ်းစတာ"

ပေါ်ဦးက အားရပါးရ ရယ်၍ -

"အေးပေါ့ကွာ စကတည်းက ငါရှုပ်တဲ့ဇာတ်လမ်း၊ ပြီးတော့လည်း ငါပဲ ပိတ်ပေးရမှာပေါ့၊ လုပ်ပါဆို"

ကျွန်တော် ခေါင်းခါလိုက်သည်။

"မဆိုချင်ဘူး ဟေ့ကောင်၊ တခြားဟာ ဆိုမယ်။ အေး ...သတိရပြီ၊ သုံးရာသီတီး"

"ဘာလဲကွ၊ ခံစားချက်လေးလား"

"နောက်ဆုံး နှုတ်ဆက်ခြင်းပေါ့ကွာ"

ကျော်ညွန့်က ကျွန်တော်တို့ စကားများကို နားမလည်သဖြင့် တစ်ယောက်တည်း လှည့်ကြည့်သည်။ သူ ဘာမှမမေးခင် ကျွန်တော် သီချင်းစဆိုဖြစ်သည်။ သည်တစ်ခါမှ ခံစားချက်က ပိုပြည့်လာ၏။

"မောင် . . . မေ့နိုင်ဘူးကွဲ့ ခင့်ကို . . . လတွေ နှစ်တွေပြောင်းလေပို . . ."

* * * * *

(၆)

ညက တစ်ညလုံးမအိပ်ရသဖြင့် လက်တစ်ဆိုက်ဖြစ်နေသောမျက်ကွင်းများကို မှန်ထဲတွင် မြင်နေရသည်။

ကျွန်တော်နှင့်အတူ အဝတ်အစားလဲရင်း ပေါ်ဦးက -

"ခင်လေးက မင်းကိုတွေ့ရင် ဘယ်လိုနေမလဲ မသိဘူး"

ကျွန်တော် အံ့သြစွာလှည့်ကြည့်၍ -

"ဘာလဲ၊ ခင်လေးပါ လိုက်မလို့လား"

"လိုက်မှာပေါ့ကွ၊ သူက သက်သေလုပ်မှာပဲ"

သူ့စကားကြောင့် ခဏမျှ ငိုင်သွားသည်။ ရင်ထဲမှလည်း-

"အင်း . . . ဝအောင်ရက်စက်လိုက်ပေါ့ ခင်လေးရယ်"

သို့သော် စိတ်ထဲတွင်ရှိနေကျ ယောက်ျားမာနက ခေါင်းမော့လာသည်။ ကိုယ့်ဘက်က နောက်ဆုံးပိတ် ပြောချင်တာလေးတွေ ပြောပြီးပြီ။ ဘာပြောပြော ကိုယ့်ဘက်ကတွက်လျှင် သိပ်အရှုံးကြီးမဟုတ်။

"ကောင်းပါတယ်၊ ငါက လိုက်မလိုက်ပါ့မလားလို့"

ပေါ်ဦးက သဘောကျစွာ ရယ်လိုက်ပြီး -

"အေးပေါ့ကွာ၊ ဒီလိုသဘောထားစမ်းပါ။ ငါတောင် လိုက်ခဲ့သေးတာ

"ပြုံးသွားသောမျက်နှာကို ရုတ်ခြည်းတည်ပြစ်၍ ဟန်လုပ်ထားသော မျက်နှာငယ်၊ သိသာနေသော အားနာသံဖြင့် - "စာချုပ်လေး ဖတ်ကြည့်ပါဦး ထွန်းဝေ" ကျွန်တော် သူ့ကို ဘုကြည့်လှမ်းကြည့်ပြီး ခေါင်းခါပြလိုက်၏။ "ကြည့်လိုက်ပါ ကိုထွန်းဝေ၊ အကျိုးအကြောင်းသိရတော့ ပိုကောင်းတာပေါ့"မဖြူစကားကြောင့် စာရွက်ကို စိတ်မပါလက်မပါ လှမ်းယူလိုက်သည်။ စာချုပ်တံဆိပ်ခေါင်းပါ စက္ကူနှစ်ရွက်။ လေးခေါက်ချိုးထားသောစက္ကူကို ဖြန့်ကြည့်လိုက်သည်။ ငါးကျပ်တန်စာချုပ်ခေါင်းကို အရင်ဖတ်မိသည်။ လက်နှိပ်စက်ဖြင့်ရိုက်ထားသော စာတန်းက - နှစ်ဦးသဘောတူ ထိမ်းမြားမင်္ဂလာ သစ္စာပြု လက်ထပ်စာချုပ်"

"မင်းနဲ့ ဘာဆိုင်လို့လဲ"

"ဟဲဟဲ . . . လောကကြီးမှာ မထင်တာတွေ ဖြစ်တတ်တယ်နော်"

စပ်ဖြဲဖြဲလုပ်နေသော ပေါ်ဦးအား မခံမကန်းလှမ်းထိုးလိုက်၍-

"ငါသိပါတယ်၊ မင်းစိတ်က ငါ့ဘကြီးစိတ်မျိုး။ ငါ့ဘကြီးက စိတ်ဆိုးရင် သူများနဲ့တူတာမဟုတ်ဘူး။ ဒါပေမဲ့ သေသသာသွားရော တစ်ခါမှ စိတ်ဆိုးတာ မတွေ့လိုက်ရဘူး"

ကျွန်တော် ပြုံးလိုက်ပြီး သေတ္တာထဲမှ တစ်ခုတည်းသောတိုက်ပုံအဖြူကို ထုတ်၍ဝတ်လိုက်သည်။

"ဟ . . . တယ်ဟုတ်ပါလား၊ လက်ထပ်မယ့် သတို့သားက တယ်ကျက်သရေရှိတာပဲ။ ရုပ်တစ်စက်မှ မပျက်ဘူး၊ အိပ်နေသလိုလေးပဲ"

"တော်ကွာ"

အူမြူးနေသောသူ့ကို အော်လိုက်မိသည်။ ထို့နောက် အင်္ကျီကော်လံကိုပြင်၍ တိုက်ပုံကို နေသားကျအောင်ပြုသည်။ ထိုစဉ် နောက်ဘက်မှ ရှူးရှူးဆိုသော အသံကြား၍ လှည့်ကြည့်လိုက်သည်။

ကျွန်တော် လှည့်အကြည့်လိုက် ကျွန်တော့်ရင်ဘတ်ကို စောစောကအတိုင်း 'ရှူးရှူး' အသံပြု၍ ပေါ်ဦးက ရေမွှေးလှမ်းဆွတ်သည်။

"ဟ . . . ဘာလုပ်တာလဲ"

"ဟဲ. . . ဟဲ . . . သတို့သားဆိုတော့ ရေမွှေးလေးဘာလေး ဆွတ်ရတာပေါ့။ ဒါမှမရရင် ဖွဲပြာလောင်းထည့်မယ်"

သည်တစ်ခါ သူ့ကို အော်ပြောလိုက်သည့်အသံကိုမှ ပြန်ပြောရန်မသင့်။

သို့သော် သူပြောသည်နှင့် ကျွန်တော့်ဖြစ်ရပ်မှာ ဘာများ ထူး၍ခြားပါတော့သနည်း။

* * * * *

ကားအနီလေးသည် ကျွန်တော်တို့ရှေ့တွင် ထိုးရပ်သွား၏။

"ကိုပေါ်ဦး နောက်ကိုလာခဲ့ပါလား"

ခင်လေးက သူ့ဘက်မှ တံခါးဖွင့်၍ ပြောလိုက်သည်။ ကျွန်တော့်ရင်ထဲ မျက်ခနဲဖြစ်သွား၏။ သည်အတိုင်းဆို ကျွန်တော်တစ်ယောက်တည်း ရှေ့မှာထိုင်ပေါ့။

ကျွန်တော် ကားတံခါးကို ခပ်ဆတ်ဆတ်ဖွင့်၍ ရှေ့ခန်းတွင် ဝင်ထိုင်လိုက်သည်။ အံကို မသိမသာ ကြိတ်ထားလိုက်၏။

ကားထဲဝင်ထိုင်လိုက်ပြီး ချက်ချင်းပင် နောက်ကြည့်မှန်မှ ပေါ်ဦးဆီ လှမ်းကြည့်သည်။ ပေါ်ဦးက စပ်ဖြဲဖြဲဖြင့် မျက်စိမှိတ်ပြ၏။ သူ့ဘေးတွင် ခင်လေး။

ကျွန်တော် နောက်ကိုလုံးဝမကြည့်တော့။ တရိပ်ရိပ်ပြေးနေသော ကားအောက်သို့ဝင်လာသည့် ကတ္တရာလမ်းမနက်ကျောကိုသာ စိုက်ကြည့်နေမိသည်။

"ဟေ့ကောင် . . . ရော့"

ပခုံးကိုပုတ်ပြီး ပြောလိုက်သော ပေါ်ဦးစကားကြောင့် မသိမသာလေး ငဲ့ကြည့်လိုက်သည်။

ဒူးယားတစ်ဘူးဖွင့်လျက် . . .။

ကျွန်တော် လက်ပြန်လှမ်းယူလိုက်ပြီး ကားမောင်းသူကို တစ်လိပ်ပေး၍ ကျွန်တော်တစ်လိပ် မီးညှိသောက်သည်။

အဆင်တော့ပြေသွားသည်။ မငြိမ်သောစိတ်ကို လမ်းလွှဲထားစရာလေးတစ်ခု ရထားပြီ။

"ကိုထွေး၊ တိရစ္ဆာန်ရုံကိုမောင်း"

ခင်လေး၏ အသံပေါ်လာသည်။ အံ့သြသွားသလို ဖြစ်သွားသော်လည်း နောက်မှသတိရသည်။ သည်ကိစ္စအတွက် သူတို့သည် ကားကို သုံးချင်မှ သုံးပေမည်။ ညာတာပါတေးနှင့် ကားကို တိရစ္ဆာန်ရုံသို့ အထွက်ပြကောင်း ပြထားမည်ထင်၏။

ကျွန်တော် ဆေးလိပ်သာ မဲ့ဖွာနေတော့သည်။ သူ့ဘာသာသူ တိရစ္ဆာန်ရုံမကလို့ အရူးထောင်သွားပြပြ ကိုယ်နှင့်ဆိုင်ဟု ခပ်နာနာလေး တွေးလိုက်မိသည်။

တိရစ္ဆာန်ရုံရှေ့၌ ကားရပ်သောအခါ လေးယောက်သား ဆင်းသည်။

"တစ်ခုခု ဝင်စားရရင် ကောင်းမယ်"

မဖြူအသံကို ခုမှစကြားရသည်။ ကျွန်တော် ဘာမှမပြော၊ ဖိနပ်ဦးမှ အစွန်းကွာနေသော တံဆိပ်ဖတ်ကလေးကို စူးစိုက်ကြည့်နေလိုက်သည်။

တိရစ္ဆာန်ရုံရောက်တော့ မဖြူနှင့် ပေါ်ဦးက ရှေ့မှသွားသည်။ ခင်လေးက နောက်ချန်နေခဲ့၍ ကျွန်တော့်နားကပ်လာပြီး - -

"ခင်လေးကို စိတ်ဆိုးနေလား ကိုထွန်းဝေ"

ကျွန်တော် သူ့မျက်နှာကို ခုမှသေချာကြည့်မိသည်။ သူ့မျက်နှာတွင် ပါးချိုင့်ရိပ်ရိပ်ထင်သော အပြုံးနှင့်။

"ကျွန်တော် ခင်လေးကို စိတ်ဆိုးစရာအကြောင်းမရှိဘူး ထင်ပါတယ် ခင်လေး"

"မဟုတ်ဘူးလေ၊ ကိုထွန်းဝေ မျက်နှာမကောင်းလို့"

"မဖြူကိစ္စကြောင့် မဟုတ်ပါဘူး"

သူ ရယ်လိုက်သလား ကျွန်တော်မသိ။ သို့သော် အသံမှ ရယ်ရိပ်ကိုမူ ကျွန်တော် ဖမ်းမိသည်။

"ဒါဖြင့် ခင်လေးကိစ္စကြောင့်ပေါ့"

ကျွန်တော် ဘာမှပြန်မဖြေ။ ဆိတ်ဆိတ်နေ ဝန်ခံဆိုသောစကားကို သူမှမဟုတ် ကလေးလေးပင် ကြားဖူးလိမ့်မည်ဟု တွက်လိုက်သည်။

"အဲဒါတော့ ကိုထွန်းဝေက သက်သက်စိတ်ဒုက္ခခံတာပဲဟာ။ ကိုပေါ်ဦး မနေ့ကပြောတာကို ကိုထွန်းဝေမှ သဘောမတူတဲ"

မဖြူကို ကူညီလျှင် သူ့လက်ခံမည်ဆိုသော စကားကို ရည်ညွှန်းသည်ထင်၏။ ကျွန်တော် ချာခနဲ သူ့ဘက်ကို လှည့်ကြည့်လိုက်ပြီး-

"ကျွန်တော် မခင်လေးဆီက ဒီလိုမေတ္တာမျိုးကို ကျွန်တော်မလိုချင်ဘူး"

သူရယ်သည်မှာ တကယ်ဖြစ်ကြောင်း တိတိကျကျ သိလိုက်သည်။

"အင်းလေ . . . ကိုထွန်းဝေ မလိုချင်တာတော့ မတတ်နိုင်ဘူးပေါ့"

ကျွန်တော် အံကိုကြိတ်မိသည်။ သို့သော် ဘာမှပြန်မပြောဖြစ်တော့။

တိရစ္ဆာန်ရုံအလယ် စားသောက်ဆိုင်လေးရှေ့သို့ ရောက်လာပြီဖြစ်သည်။

"ထိုင်ကွာ ထွန်းဝေ၊ ဘာစားမလဲ"

ကျွန်တော် ခေါင်းခါသည်။ မျက်မှောင်ကတော့ ကြုတ်နေမိဆဲ။

"စားပါ ကိုထွန်းဝေ၊ ရင်အေးသွားအောင် လိမ္မော်ရည်သောက်ပါလား"

မဖြူက အပြုံးနှင့်ဝင်ပြော၏။

သူတို့ကြားတွင် ကျွန်တော် ဘယ်လိုသတ္တဝါမျိုးဖြစ်နေမှန်း ကိုယ့်ကိုယ်ကိုယ်မသိ။ ရုပ်များအားလုံးကို တစ်စက်မှ ကြည့်မရချင်၊ စကားများအားလုံးကို တစ်လုံးမှ နားမထောင်ချင်တော့။ ဘာလဲ၊ ရင်အေးသွားအောင်ဆိုတာ။

"ကဲပါ . . . မှာလိုက်ပါ၊ လိမ္မော်ရည် လေးပုလင်းနဲ့ ကိတ်မုန့်"

ခင်လေးက ဆတ်တောက်တောက် လေသံဖြင့် ဝင်ပြောသည်။ ပေါ်ဦး ကပျာကယာ ထ၍သွားသည်။ ကျွန်တော် သူ့နောက်က ကပ်လိုက်လာခဲ့၏။ သည်နေရာမှ ကိုယ်တိုင်ယူစနစ်ကြောင့်တော့ ဟုတ်မည်မထင်။

ကိတ်မုန့်နှင့် လိမ္မော်ရည်ပုလင်းများယူလာ၍ အားလုံးဝိုင်းထိုင်မိသောအခါ မဖြူက စာရွက်နှစ်ရွက်ကို ပေါ်ဦးအားပေးသည်။ မဖြူကမ်းပေးလိုက်သော စာရွက်နှစ်ရွက်ကို ပေါ်ဦးကယူ၍ အသေအချာ ကြည့်သည်။

ပြုံးသွားသောမျက်နှာကို ရုတ်ခြည်းတည်ပြစ်၍ ဟန်လုပ်ထားသော မျက်နှာငယ်၊ သိသာနေသော အားနာသံဖြင့် -

"စာချုပ်လေး ဖတ်ကြည့်ပါဦး ထွန်းဝေ"

ကျွန်တော် သူ့ကို ဘုကြည့်လှမ်းကြည့်ပြီး ခေါင်းခါပြလိုက်၏။

"ကြည့်လိုက်ပါ ကိုထွန်းဝေ၊ အကျိုးအကြောင်းသိရတော့ ပိုကောင်းတာပေါ့"

မဖြူစကားကြောင့် စာရွက်ကို စိတ်မပါလက်မပါ လှမ်းယူလိုက်သည်။ စာချုပ်တံဆိပ်ခေါင်းပါ စက္ကူနှစ်ရွက်။

လေးခေါက်ချိုးထားသော စက္ကူကို ဖြန့်ကြည့်လိုက်သည်။ ငါးကျပ်တန်စာချုပ်ခေါင်းကို အရင်ဖတ်မိသည်။

လက်နှိပ်စက်ဖြင့်ရိုက်ထားသော စာတန်းက -

"နှစ်ဦးသဘောတူ ထိမ်းမြားမင်္ဂလာ သစ္စာပြု လက်ထပ်စာချုပ်"

(ဆက်လက်ဖော်ပြပါမည်)

စာရေးဆရာ နွမ်ဂျာသိုင်း၏ "တစ်ခါတုန်းက တက္ကသိုလ်မှာ" စာအုပ်အား စာရေးသူ၏ မိသားစု ခွင့်ပြုချက်ဖြင့် ကူးယူဖော်ပြခြင်းဖြစ်ပါသည်။ စာတည်း

ဖခင်အမည်မှန်

မန္တလေးတိုင်းဒေသကြီး၊ သာစည်မြို့နယ်၊ အထက(၂)၊ Grade-12 တွင် ပညာသင်ကြားနေသော မရတီမိုး၏ ဖခင်အမည်မှန်မှာ ဦးမောင်သိန်း [၉/သစန (နိုင်) ၁၂၆၈၄၉] ဖြစ်ပါကြောင်း။

ဖခင်အမည်မှန်

မန္တလေးတိုင်းဒေသကြီး၊ သာစည်မြို့နယ်၊ အထက-တမာကုန်း၊ Grade-12တွင် ပညာသင်ကြားနေသော မအိဖြိုးရွှေဇင်၏ ဖခင်အမည်မှန်မှာ ဦးစန်းလွင် [၉/သစန(နိုင်)၀၂၉၄၉၃] ဖြစ်ပါကြောင်း။

ဖခင်အမည်မှန်

ပဲခူးတိုင်းဒေသကြီး၊ ပန်းတောင်းမြို့နယ်၊ ထ(ခွဲ)ဒန့်ဒလွန်၊ G(11)မှ မခင်သီတာဝင်း၏ ဖခင်အမည်မှန်မှာ ဦးအောင်မျိုးလတ် [၇/ပတန(နိုင်)၀၉၅၃၂၆] ဖြစ်ပါကြောင်း။

ဖခင်အမည်မှန်

ပဲခူးတိုင်းဒေသကြီး၊ ပန်းတောင်းမြို့နယ်၊ ထ(ခွဲ)ဒန့်ဒလွန်၊ G(12) မှ မနေခြည်နှင်းအိဝေ၏ ဖခင်အမည်မှန်မှာ ဦးဂျိမ်း[၇/ပတန(နိုင်)၀၇၀၃၇၇] ဖြစ်ပါကြောင်း။

မြတ်ဗောဓိ ဗုဒ္ဓဂယာဘုရားဖူးအဖွဲ့ ခရီးစဉ်အားလုံးစရိတ်ငြိမ်း
09420134528 ၊ 09263125261 မြန်မာကျပ်ငွေဖြင့်ပေးချေနိုင်ပါသည်။

သီတင်းကျွတ်နှင့်တန်ဆောင်တိုင်ဆီမီးထွန်းပွဲတော်ဗုဒ္ဓဂယာဘုရားဖူးခရီးစဉ်

၁၅ရက်ခရီး -1100 ဒေါ်လာ (Promotion ဈေးနှုန်း 1080 ဒေါ်လာ)
သံဝေဇနိယ(၄)ဌာန၊အဝိဇဟိတ(၄)ဌာန၊ဆန်ချီ၊ဒေဝဒဟ၊ရာမဂါရာမ (နေရာစုံ)
(Oct - 12 သီတင်းကျွတ်၊ Nov-2 တန်ဆောင်တိုင်၊Nov-20)

၁၅ရက်ခရီး –1100 ဒေါ်လာ (Promotion ဈေးနှုန်း 1080 ဒေါ်လာ)
သံဝေဇနိယ(၄)ဌာန၊အဝိဇဟိတ(၄)ဌာန၊အာဂရာ၊နယူးဒေလီ၊ပေါက္ခရ(နီပေါ)
(Oct - 12 သီတင်းကျွတ်၊ Nov-2 တန်ဆောင်တိုင်၊ Nov-20) (နေရာစုံ)

၈ရက်ခရီး –790ဒေါ်လာ+1သိန်းကျပ်(Promotionဈေးနှုန်း 790ဒေါ်လာ+ ၅သောင်းကျပ်)
Oct-12 သီတင်းကျွတ် ၊ Nov - 13 တန်ဆောင်တိုင်(သံဝေဇနိယ၄ဌာန၊အဝိဇဟိတ၃ဌာန)

၄ရက်ခရီး – 530 ဒေါ်လာ ဗုဒ္ဓဂယာသီးသန့်(Oct-16,Nov-13)
၄ရက်ခရီး – 600 ဒေါ်လာ ဗုဒ္ဓဂယာ၊ရာဇဂြိုလ်၊နာလန္ဒာ(Oct-16,Nov-13)

အမှတ် –၁၃၃၊၁၃၅၊၁၃၇၊အခန်း၃/ အေ၊လမ်း၄၀၊ကျောက်တံတားမြို့နယ်၊ရန်ကုန်

အမှားပြင်ဆင်ချက်

(၂၈-၈-၂၀၂၄) ရက်နေ့ ကြေးမုံသတင်းစာ၊ စာမျက်နှာ (၂၁)၊ ကော်လံ (၂) ပါ တရားလွှတ်တော်ရှေ့နေ ဒေါ်သင်းသင်းမော်၏ ကန့်ကွက်နိုင်ပါကြောင်း အများသိစေရန်ကြေညာခြင်းကြော်ငြာတွင် အမှတ်-၁၀၉၊ ကုက္ကိုင်းလမ်း၊ သီတာရပ်ကွက်၊ ကြည့်မြင်တိုင်မြို့နယ်၊ ရန်ကုန်မြို့ဟုခေါ်တွင်သည့် (၂)ခန်းတွဲ (၃)ထပ်ခွဲတိုက် အဆောက်အဦရှိ အကျယ်အဝန်း (၁၅ပေx ၄၀ပေ)ရှိ ဒုတိယထပ်၊ (၃-လွှာ)၊ ခေါင်းရင်းခြမ်းအစား ခြေရင်းခန်းဟု ပြင်ဆင်ဖတ်ရှုပါရန်။

ဖခင်အမည်မှန်

မွန်ပြည်နယ်၊ ပေါင်မြို့၊ အ. ထ. က ဇင်းကျိုက် Grade (10)မှ မနှင်းနွယ်ဝေ၏ ဖခင်အမည်မှန်မှာ ဦးတင်လှ [၁၀/ပမန(နိုင်)၀၇၃၂၆၁]ဖြစ်ပါကြောင်း။

ဦးတင်လှ

ဖခင်အမည်မှန်

မွန်ပြည်နယ်၊ သထုံမြို့နယ်၊ အ.ထ.က(ခွဲ) သာယာကုန်းကျောင်း၊ Grade-6(A) မှ မသံစဉ်ချို၏ ဖခင်အမည်မှန်မှာ ဦးသိန်းဝင်း [၁၄/ဒဒရ (နိုင်) ၁၃၇၉၈၉] ဖြစ်ပါကြောင်း။

ဦးသိန်းဝင်း
[၁၄/ဒဒရ(နိုင်)၁၃၇၉၈၉]

ရေယာဉ်၏လုပ်ငန်းလိုင်စင်များ ပျောက်ဆုံးခြင်း

ကျွန်တော် ဦးမောင်မောင်ဆွေ နိုင်ငံသားစိစစ်ရေးကတ်ပြား အမှတ်[၁/မကတ(နိုင်)၀၁၂၉၀၈] အမည်ပေါက် ပိုင်ဆိုင်သော ရေယာဉ် ရတနာစိန်မင်း၊ ရတနာစိန်မင်း(၂)၊ သံ-၁၅၆၂၊ သံ-၁၅၇၃၏ လုပ်ငန်းလိုင်စင်များ ပျောက်ဆုံးသွားပါသဖြင့် တွေ့ရှိပါက အကြောင်းကြားပေးပါရန်။

ဦးမောင်မောင်ဆွေ[၁/မကတ(နိုင်)၀၁၂၉၀၈]
ဖုန်းနံပါတ်-၀၉-၅၀၇၇၈၃၃

အမည်နှစ်မျိုးဖြင့် လူတစ်ဦးတည်းဖြစ်ကြောင်း

ကျွန်တော် ဦးကျော်လင်းထွန်း [၁၂/တမန(နိုင်)၁၂၀၀၇၅] ကိုင်ဆောင်သူ၏ ၁၀တန်းမှုရင်း၊ ဥပဒေဘွဲ့မှုရင်း၊ မှတ်ပုံတင်မှုရင်း၊ သန်းခေါင်စာရင်းမှုရင်းများတွင် ကျော်လင်းထွန်းဟုဖော်ပြထားပြီး အထက်တန်းရှေ့နေလိုင်စင်မှုရင်းတွင် ကျော်လင်းထွန်း(ခ)ကျော်ဝင်းထွန်းဟု ဖော်ပြထားရာ အမည်နှစ်မျိုးဖြစ်သော်လည်း လူတစ်ဦးတည်း ဖြစ်ကြောင်း ကြေညာအပ်ပါသည်။

ဦးကျော်လင်းထွန်း[၁၂/တမန(နိုင်)၁၂၀၀၇၅]

ကန့်ကွက်နိုင်ကြောင်းကြော်ငြာ

ဒဂုံမြို့သစ်(အရှေ့ပိုင်း)မြို့နယ်၊ မြေတိုင်းရပ်ကွက်အမှတ်(၁၃၃)၊ ဟန်လင်းလမ်း၊ မြေကွက်အမှတ်(၇၈၈/ခ)၊ အကျယ်အဝန်း(၂၀ ပေ x ၆၀ပေ)ရှိ မြေချပါမစ်မြေကွက်နှင့် ယင်းမြေကွက်ပေါ်တွင် ဆောက်လုပ်ထားသော နေအိမ်အပါအဝင်အကျိုးခံစားခွင့်အရပ်ရပ်အားလုံးတို့ကို မြေအမည်ပေါက်သူ-ဒေါ်ခင်စန်းရီထံမှ အရပ်ကတိ အရောင်းအဝယ် စာချုပ်အဆက်စပ်ဖြင့် မိမိသာလျှင် ဝယ်ယူပိုင်ဆိုင်ထားပြီး လွှဲပြောင်းရောင်းချပိုင်ခွင့်ရှိသည်ဟု ဝန်ခံကတိပြုသူ ဦးစိုးနိုင် [၁၂/ပဇတ(နိုင်)၀၂၀၂၆၆]ထံမှ ကျွန်ုပ်၏ မိတ်ဆွေဖြစ်သူ ဦးအောင်မြင့် [၁၀/ဘလန(နိုင်)၀၇၈၉၅၅]က အပြီးအပိုင် လွှဲပြောင်းဝယ်ယူရန်အတွက်(၂၈-၈-၂၀၂၄)ရက်နေ့က ရောင်းဖိုးငွေ၏ တစ်စိတ်တစ်ဒေသကို စရန်ငွေအဖြစ်ပေးချေခဲ့ပြီးဖြစ်ပါသည်။ ဤအရောင်းအဝယ်နှင့်စပ်လျဉ်း၍ ကန့်ကွက်လိုသူများရှိပါက ဤကြော်ငြာပါသည့်ရက်မှစ၍ (၇)ရက်အတွင်း စာရွက်စာတမ်း အထောက်အထားမှုရင်းများနှင့်တကွ ကျွန်ုပ်ထံသို့ လာရောက်ကန့်ကွက်နိုင်ပါသည်။ သတ်မှတ်ရက်ထက်ကျော်လွန်၍ ကန့်ကွက်မည့်သူမရှိပါက ဤအရောင်းအဝယ်ကိစ္စကို ဥပဒေနှင့်အညီ ပြီးမြောက်အောင် ဆက်လက်ဆောင်ရွက်မည်ဖြစ်ပါကြောင်း အများသိစေရန် ကြေညာအပ်ပါသည်။

ဦးအောင်မြင့်၏ လွှဲအပ်ညွှန်ကြားချက်အရ-
ဒေါ်ခင်ပြုံးလှိုင်
အထက်တန်းရှေ့နေ (စဉ်-၄၉၂၉၉)
ဖုန်း - ၀၉-၄၂၃၆၅၄၀၄၀

ကန့်ကွက်နိုင်ပါကြောင်း

မော်လမြိုင်မြို့၊ ဖက်တန်းရပ်ကွက်၊ အကွက်အမှတ် (၃၈)၊ ဦးပိုင်အမှတ် (၅၄/န/၁)၊ ဧရိယာ(၀.၀၁၆)ဧကရှိ ဘိုးဘွားပိုင်မြေကွက်သည် မော်လမြိုင်မြို့နယ်မြေစာရင်းဦးစီးဌာန မှတ်ပုံတင်(၁-က)စာရင်းတွင် ဒေါ်ခင်သိန်း၊ ဦးမြင့်အောင်(၂)ဦး အမည်ပေါက်ပါသည်။ ဒေါ်ခင်သိန်း၊ ဒေါ်မြင့်မြင့်ခင်၊ ဒေါ်ခင်သန်းမြင့်၊ ဦးသန်းအောင် နှင့် ဦးမြင့်အောင်တို့သည် မောင်နှမ အရင်းများဖြစ်ပြီး အထက်ဖော်ပြပါ မြေကွက်ကိုအားလုံးမှ ပိုင်ဆိုင်ပါသည်။ ၎င်းတို့(၅)ဦးအနက် ဦးသန်းအောင်နှင့် ဦးမြင့်အောင်တို့ ကွယ်လွန်သွားသဖြင့် ဒေါ်ခင်သိန်း၊ ဒေါ်မြင့်မြင့်ခင်၊ ဒေါ်ခင်သန်းမြင့်တို့(၃)ဦးက အထက်ဖော်ပြပါ အိမ်နှင့်မြေကွက်ကို တရားဝင် အမွေဆက်ခံပိုင်ဆိုင်ကြောင်း ကြေညာသည့်စာချုပ် မှတ်ပုံတင်စာချုပ်အမှတ် - ၅၈၇/၂၀၂၃ အရပိုင်ဆိုင်ကြောင်း ကြေညာခဲ့ကြပါသည်။ ယခုအခါ ဒေါ်ခင်သိန်း၊ ဒေါ်မြင့်မြင့်ခင်၊ ဒေါ်ခင်သန်းမြင့်တို့(၃)ဦးက ၎င်းတို့၏ အမည်သို့ ပြောင်းလဲပေးရန် လျှောက်ထားလာမှုအပေါ် ကန့်ကွက်လိုသူများရှိပါက ခိုင်လုံသောအထောက်အထားများနှင့်အတူ ကြေညာစာပါရှိသည့်နေ့မှစ၍ ရက်ပေါင်း(၃၀)အတွင်း မော်လမြိုင်မြို့နယ် မြေစာရင်းဦးစီးဌာနရုံးသို့ လာရောက်ကန့်ကွက်နိုင်ကြောင်းနှင့် သတ်မှတ်ရက်အတွင်း ကန့်ကွက်မှုမရှိပါက အမည်ပြောင်းလျှောက်ထားခြင်းကို ဥပဒေ၊ နည်းဥပဒေ၊ လုပ်ထုံးလုပ်နည်းများနှင့်အညီ ဆက်လက်ဆောင်ရွက်သွားမည်ဖြစ်ကြောင်း အများသိစေရန် ကြေညာလိုက်သည်။

မြို့နယ်မြေစာရင်းဦးစီးဌာန၊ မော်လမြိုင်မြို့။

ကန့်ကွက်နိုင်ပါသည်

ရန်ကုန်တိုင်းဒေသကြီး၊ ဒဂုံမြို့သစ်(မြောက်ပိုင်း)မြို့နယ်၊ မြေတိုင်းရပ်ကွက်အမှတ်(၄၆)၊ မြေကွက်အမှတ်(၂၃၀)၊ ရတနာသုခလမ်း၊ အလျား(၄၆)ပေ× အနံ(၆၀)ပေ၊ ဧရိယာ(၀.၀၆၂)ဧက၊ အကျယ်အဝန်း(၂၇၆၀)စတုရန်းပေရှိ နှစ်(၆၀)ဂရန်မြေအမျိုးအစားမြေကွက်နှင့်မြေကွက်ပေါ်ရှိ အကျိုးခံစားခွင့် အရပ်ရပ်အားလုံးတို့အား ရန်ကုန်မြို့တော်စည်ပင်သာယာရေးကော်မတီ မြို့ပြစီမံကိန်းနှင့် မြေစီမံခန့်ခွဲမှုဌာနတွင် ဦးကျော်ဝင်း(PDE-029740)မှအမည်ပေါက်ပြီး ၎င်း၏ အမွေဆက်ခံပိုင်ခွင့်ရှိသူများထံမှ ဒေါ်လှလှဝင်း(၁၁/မပန(နိုင်)၀၀၃၅၂၀)မှ အရပ်ကတိစာချုပ်အစပ်ဆက်ဖြင့် ဝယ်ယူထားပြီး ရောင်းချပိုင်ခွင့်၊ စီမံခန့်ခွဲပိုင်ခွင့်ရှိသူဖြစ်ကြောင်း ဝန်ခံကတိပြု၍ ရောင်းချရန်ကမ်းလှမ်းလာသဖြင့် ကျွန်ုပ်၏မိတ်ဆွေဖြစ်သူ ဦးကျော်စွာ (၁၂/ကမရ(နိုင်)၀၀၂၇၂၁)မှ စရံငွေပေးချေထားပြီးဖြစ်ပါသည်။

ကန့်ကွက်လိုသူများရှိပါက ဤကြော်ငြာပါသည့်နေ့မှစ၍ (၇)ရက်အတွင်း ခိုင်မာသောစာချုပ်စာတမ်းအထောက်အထား (မူရင်း)များနှင့်တကွ ကျွန်ုပ်ထံသို့ လာရောက်ကန့်ကွက်နိုင်ပါသည်။ သတ်မှတ်ရက်အတွင်း ကန့်ကွက်ခြင်းမရှိပါက အရောင်းအဝယ်ကို ဥပဒေနှင့်အညီ ဆက်လက်ဆောင်ရွက်သွားမည်ဖြစ်ကြောင်း အများသိစေရန် အသိပေးကြေညာအပ်ပါသည်။

လွှဲအပ်ညွှန်ကြားချက်အရ –

ဒေါ်ဖြူဖြူသန့် တရားလွှတ်တော်ရှေ့နေ (စဉ်–၈၃၁၁)
LL.B., D.B.L., WIPO-101(Switzerland)
အမှတ်–၁၂၈၊ ၄၁–လမ်း၊ မြေညီထပ်၊ ဗိုလ်တထောင်မြို့နယ်၊ ရန်ကုန်မြို့။ ရုံးဖုန်း–၀၁ ၈၂၄၅၇၈၄၊ ၀၉ ၅၄၀၁၄၆၂၊ ၀၉၈၈၇၀၀၀၂၆

ကန့်ကွက်နိုင်ပါသည်

ရန်ကုန်တိုင်းဒေသကြီး၊ ဒဂုံမြို့သစ်(မြောက်ပိုင်း)မြို့နယ်၊ (၃၅)ရပ်ကွက်၊ ဦးဘချိုလမ်း၊ မြေတိုင်းရပ်ကွက်အမှတ်(၃၅)၊ မြေကွက်အမှတ်(၂၇၅/က)၊ အကျယ်အဝန်း(၂၀'×၆၀') အကျယ်ရှိ ဦးမိုးအောင်ထိုက် အမည်ပေါက်သည့် နှစ်(၆၀)ဂရန်မြေကွက်နှင့် ယင်းမြေကွက်ပေါ်ရှိ အကျိုးခံစားခွင့်အရပ်ရပ်အားလုံးတို့ကို တရားဝင်အမည်ပေါက်ပိုင်ဆိုင်၍ အပြီးအပိုင်လွှဲပြောင်းရောင်းချပိုင်ခွင့်ရှိသူဟု ဝန်ခံကတိပြုသူ ဦးမိုးအောင်ထိုက် (၁၀/သထန(နိုင်)၀၀၅၅၂၁)ထံမှ ကျွန်ုပ်၏မိတ်ဆွေက အပြီးအပိုင်ဝယ်ယူရန်အတွက် စရန်ငွေအချို့ကို ပေးချေထားပြီးဖြစ်ပါ၍ ကန့်ကွက်လိုပါက အကျိုးခံစားခွင့်ရှိသူမည်သူမဆို ပိုင်ဆိုင်မှုအထောက်အထား(မူရင်းများ)ဖြင့် ယနေ့မှစ၍(၁၄)ရက်အတွင်း ကျွန်ုပ်ထံသို့ လာရောက်ကန့်ကွက်နိုင်ပါသည်။ သတ်မှတ်ရက်ထက်ကျော်လွန်ပါက အရောင်းအဝယ်ကို ဥပဒေနှင့်အညီ ပြီးဆုံးသည်အထိ ဆက်လက်ဆောင်ရွက်သွားမည်ဖြစ်ပါသည်။

ဒေါ်ခိုင်ခိုင်စန်း လွှဲအပ်ညွှန်ကြားချက်အရ- **ဒေါ်နှင်းနုလွင်**
(LL.B, D.B.L, D.I.L) (LL.B)
တရားလွှတ်တော်ရှေ့နေ (စဉ်–၁၆၄၆၁) အထက်တန်းရှေ့နေ (စဉ်–၅၃၁၁၄)
အမှတ်(၅၉၂)၊ သုမင်္ဂလာလမ်းမကြီး၊ (၅)ရပ်ကွက်၊ တောင်ဥက္ကလာပမြို့နယ်၊ ရန်ကုန်မြို့။ ဖုန်း - ၀၉-၄၀၁၆၀၂၈၀၀၊ ၀၉-၈၈၃၀၂၈၀၀၉၆

ကန့်ကွက်နိုင်ကြောင်းကြော်ငြာ

မရမ်းကုန်းမြို့နယ်၊မြေတိုင်းရပ်ကွက်အမှတ်-၇၊၈၊၉၊၁၀သမိုင်းသီရိမ္ပန်(အိမ်ရာ-၂)၊မြေကွက်အမှတ်-၇၈၊ဧရိယာ(၀.၀၂၆)ဧက၊မြေကွက်တည်နေရာအမှတ်(၁၀)၊သီရိမ္ပန်(၃)လမ်း၊(၁)ရပ်ကွက်၊မရမ်းကုန်းမြို့နယ်၊ဦးမောင်ရွှေ(၁၂/ကတတ(နိုင်)၀၂၄၂၂၂)၊ဒေါ်အညို(၁၂/ကတတ(နိုင်)၀၀၆၇၉၈)အမည်ပေါက်နှစ်(၆၀)မြေငှားဂရန်မြေအားအမည်ပေါက်တစ်ဦးဇနီးဖြစ်သူဒေါ်အညို(ခ)ဒေါ်ညိုသည်(၁၉-၇-၂၀၂၁)ရက်နေ့တွင်ကွယ်လွန်သဖြင့်ကျန်အမည်ပေါက်-တန်ချောင်ဟန်(ခ)ဦးမောင်ရွှေမှတစ်ဦးတည်းသောတရားဝင်ခင်ပွန်းတော်စပ်ကြောင်း၊အခြားခင်ပွန်းတစ်ဦးတစ်ယောက်မျှမရှိပါကြောင်း၊ဇနီးဖြစ်သူစပ်ဆိုင်သောအကျိုးခံစားခွင့်အရပ်ရပ်ကိုတစ်ဦးတည်းသောခင်ပွန်းဖြစ်သူမိမိကသာလျှင်မြန်မာ့ဓလေ့ထုံးတမ်းဥပဒေအရအမွေဆက်ခံပိုင်ဆိုင်လာခဲ့ပါကြောင်းကျမ်းကျိန်လွှာအမှတ်-၅၆၇/၂၀၂၄(၁၅-၅-၂၀၂၄)၊ထောက်ခံကျမ်းကျိန်လွှာ(၂)စောင်၊သေဆုံးမှုလက်မှတ်၊အိမ်ထောင်စုစာရင်း၊နိုင်ငံသားစိစစ်ရေးကတ်၊နှစ်(၆၀)မြေငှားစာချုပ်ဂရန်တို့ကိုတင်ပြ၍ပိုင်ဆိုင်ကြောင်းစာချုပ်ချုပ်ဆိုရန်မြေပုံကူးလျှောက်ထားလာရာတရားဝင်ခိုင်လုံသောအထောက်အထားများဖြင့်ဤကြော်ငြာပါသည့်နေ့မှစ၍(၇)ရက်အတွင်းကန့်ကွက်နိုင်ပါကြောင်းနှင့်ကန့်ကွက်မှုမရှိပါကလုပ်ထုံးလုပ်နည်းအတိုင်းဆက်လက်ဆောင်ရွက်ပေးမည်ဖြစ်ပါကြောင်းအသိပေးကြေညာအပ်ပါသည်။

ဌာနမှူး(ဒုတိယညွှန်ကြားရေးမှူးချုပ်)
မြို့ပြမြေစီမံခန့်ခွဲမှုဌာန၊ရန်ကုန်မြို့တော်စည်ပင်သာယာရေးကော်မတီ

ကန့်ကွက်နိုင်ပါသည်

ရန်ကုန်တိုင်းဒေသကြီး၊ စမ်းချောင်းမြို့နယ်၊ သီရိခေမာရပ်ကွက်၊ သီရိလမ်း၊ အမှတ် (၁၈) ပေါ်တွင်ဆောက်လုပ်ထားသော (၂) ခန်းတွဲ (၆) ထပ်တိုက်၏ ၃-လွှာ (B) တိုက်ခန်းတစ်ခန်းနှင့် ဧရိယာ (၁၂ ၁/၂ x ၅၀) ပေ ကျယ်ဝန်းသော ကိုယ်ပိုင်(ရေ + မီး) အပါအဝင် အကျိုးခံစားခွင့်အားလုံးကို ဝယ်ယူရန်လက်ရှိ တရားဝင် ပိုင်ရှင်များဖြစ်သော (၁) ဦးခင်မောင်စိန် [၁၄/ပသရ(နိုင်)၁၀၉၄၈၅]၊ (၂) ဒေါ်သီတာဝင်း [၁၄/ကကထ(နိုင်)၁၃၅၅၀၁]အား ကျွန်ုပ်တို့၏ မိတ်ဆွေမှ စရန်ငွေပေးချေထားပြီး ဖြစ်ပါသည်။ စရန်ငွေပေးချေထားခြင်းနှင့် ပတ်သက်၍ မည်သူမဆို ကန့်ကွက်လိုပါက ခိုင်လုံသော အထောက်အထား စာချုပ်စာတမ်း (မူရင်း) များနှင့် ယနေ့မှစ၍ (၇)ရက်အတွင်း ကျွန်ုပ်တို့ထံ လာရောက် ကန့်ကွက်နိုင်ပါသည်။

ကန့်ကွက်မည့်သူမရှိပါက အထက်ဖော်ပြပါ တိုက်ခန်းကို တရားဝင်နည်းလမ်းတကျ အရောင်းအဝယ်စာချုပ် ဆက်လက်ချုပ်ဆို၍ ဝယ်ယူသွားမည်ဖြစ်ပါကြောင်း အများသိစေရန် ကြေညာအပ်ပါသည်။

ညွှန်ကြားချက်အရ

ဒေါ်အေးမြင့်ရီ BSc, DA, HGP, R.L, DBL, DML, DIL	**ဦးသိန်းညွန့် BA, HGP, R.L, DBL, DML, DIL**
တရားလွှတ်တော်ရှေ့နေ (စဉ်–၁၃၁၇၃)	**တရားလွှတ်တော်ရှေ့နေ (စဉ်–၃၅၆၁)**
ဖုန်း– ၀၉-၄၂၈၇၇၀၈၂၀	**ဖုန်း–၀၉ – ၅၀၅၃၁၀၇**

အမှတ်–၁၄၂၊ ပထမထပ်၊ ၃၉–လမ်း (အောက်)၊ ကျောက်တံတားမြို့နယ်၊ ရန်ကုန်မြို့။

"နှစ်ဦးသဘောတူ အကြင်လင်မယားအဖြစ်မှ ကွာရှင်းပြတ်စဲပြီးဖြစ်ကြောင်း ကြေညာခြင်း"

ကျွန်ုပ်၏မိတ်ဆွေ ဦးမျိုးသန့် [၁၄/ဒဒရ(နိုင်)၁၅၄၇၀၂] နှင့် ဒေါ်တင်တင်မိုး [၁၂/ဆကခ(နိုင်)၀၁၃၅၉၀]တို့သည် (၆-၄-၂၀၂၄)ရက်နေ့တွင် **"နှစ်ဦးသဘောတူ အကြင်လင်မယားအဖြစ်မှ ကွာရှင်းပြတ်စဲခြင်း ကတိစာချုပ်"** ဖြင့် မိမိတို့၏ လွတ်လပ်သောသဘောဆန္ဒအရ နှစ်ဖက်အသိသက်သေများ ရှေ့မှောက်တွင် လက်မှတ်ရေးထိုး ပြုလုပ်ချုပ်ဆိုကြပြီးဖြစ်ပါသည်။ သို့ဖြစ်ပါ၍ ဦးမျိုးသန့်နှင့် ဒေါ်တင်တင်မိုးတို့သည် တစ်ဦးနှင့်တစ်ဦး ဆက်စပ်သက်ဆိုင်ခြင်းမရှိတော့ဘဲ ကိုယ်ရေးကိုယ်တာနှင့် အခြားသောကိစ္စရပ်များ အားလုံးကိုလည်း ဝင်ရောက်စွက်ဖက်ခွင့် မရှိတော့ပါကြောင်း အများသိစေရန် ကြေညာအပ်ပါသည်။

ဦးမျိုးသန့်၏ လွှဲအပ်ညွှန်ကြားချက်အရ
ဒေါ်မဋ္ဌူ (LL.B)
တရားလွှတ်တော်ရှေ့နေ (စဉ်–၆၄၉၄ / ၁၉–၁၂–၁၉၉၇)
တိုက်–၁၁၂/၆၊ မီးဒုံးလမ်း၊ (၂၉)ရပ်ကွက်၊ သုဝဏ္ဏ၊ သင်္ဃန်းကျွန်းမြို့နယ်၊ ရန်ကုန်မြို့။ ဖုန်း – ၀၉-၅၀၅၆၂၂၅၊ ၀၉-၄၃၀၈၆၂၁၉

ဓာတ်လှေကားပါသော မီနီကွန်ဒိုတိုက်ခန်းနှင့်ပတ်သက်၍ ကန့်ကွက်နိုင်ပါသည်

ရန်ကုန်တိုင်းဒေသကြီး၊ စမ်းချောင်းမြို့နယ်၊ သံတံတားရပ်ကွက်၊ ဓမ္မိကဝတီလမ်း၊ အမှတ်(၄၆)ပေါ်တွင် ဆောက်လုပ်ထားသော (၈ ၁/၂) ထပ်၊ (၁)ခန်းတည်း (Hall Type) ဓာတ်လှေကားပါသော မီနီကွန်ဒိုတိုက်ခန်း၏ မြေညီထပ်၊ ဧရိယာ (၂၅x ၅၀) ပေကျယ်ဝန်းသော တိုက်ခန်းတစ်ခန်းနှင့် ကိုယ်ပိုင် (ရေ + မီး) အပါအဝင် အကျိုးခံစားခွင့်အားလုံးကိုဝယ်ယူရန် လက်ရှိတရားဝင် ပိုင်ရှင်များဖြစ်သော (၁) ဒေါ်မော်မော်သင်း [၁၂/စခန(နိုင်)၀၂၃၇၅၃]၊ (၂) ဦးအောင်မြိုင်သင်း [၁၂/စခန(နိုင်)၀၂၃၇၅၁]တို့အား ကျွန်ုပ်တို့၏မိတ်ဆွေများမှ စရန်ငွေပေးချေထားပြီးဖြစ်ပါသည်။ စရန်ငွေပေးချေထားခြင်းနှင့် ပတ်သက်၍ မည်သူမဆို ကန့်ကွက်လိုပါက ခိုင်လုံသောအထောက်အထား စာချုပ်စာတမ်း (မူရင်း)များနှင့် ယနေ့မှစ၍ (၇)ရက်အတွင်း ကျွန်ုပ်တို့ထံ လာရောက်ကန့်ကွက်နိုင်ပါသည်။

ကန့်ကွက်မည့်သူမရှိပါက အထက်ဖော်ပြပါ ဓာတ်လှေကားပါသော မီနီကွန်ဒိုတိုက်ခန်းကို တရားဝင် နည်းလမ်းတကျ အရောင်းအဝယ်စာချုပ် ဆက်လက်ချုပ်ဆို၍ ဝယ်ယူသွားမည်ဖြစ်ပါကြောင်း အများသိစေရန် ကြေညာအပ်ပါသည်။

ညွှန်ကြားချက်အရ

ဒေါ်အေးမြင့်ရီ BSc, DA, HGP, R.L, DBL, DML, DIL	**ဦးသိန်းညွန့် BA, HGP, R.L, DBL, DML, DIL**
တရားလွှတ်တော်ရှေ့နေ (စဉ်–၁၃၁၇၃)	**တရားလွှတ်တော်ရှေ့နေ (စဉ်–၃၅၆၁)**
ဖုန်း– ၀၉-၄၂၈၇၇၀၈၂၀	**ဖုန်း–၀၉ – ၅၀၅၃၁၀၇**

အမှတ်–၁၄၂၊ ပထမထပ်၊ ၃၉–လမ်း (အောက်)၊ ကျောက်တံတားမြို့နယ်၊ ရန်ကုန်မြို့။

ကန့်ကွက်နိုင်ပါကြောင်း အများသိစေရန်ကြေညာခြင်း

ကျွန်ုပ်၏မိတ်ဆွေဖြစ်သူ ရန်ကုန်တိုင်းဒေသကြီး၊ ဒဂုံမြို့သစ်(မြောက်ပိုင်း)မြို့နယ်၊ (၃၁)ရပ်ကွက်၊ စစ်တောင်းလမ်း၊ အမှတ်(၇၀၇/A)နေ ဦးမင်းသိမ်း[၉/မတရ(နိုင်)၀၉၀၁၃၅]ကိုင်ဆောင်သူ၏ လွှဲအပ်ညွှန်ကြားချက်အရ အောက်ပါအတိုင်း ကြေညာအပ်ပါသည်–

ရန်ကုန်တိုင်းဒေသကြီး၊ ဒဂုံမြို့သစ်(မြောက်ပိုင်း)မြို့နယ်၊ မြေတိုင်းရပ်ကွက်အမှတ်(၃၇)၊ မဟာသီရိလမ်း၊ မြေကွက်အမှတ်(၃၃၇)ဟုခေါ်တွင်သော မြေအမည်ပေါက်–ဒေါ်ချိုချိုမြင့်(AC–၀၃၉၇၈၈)၊ မြေအမျိုးအစား–နှစ်(၆၀)ဂရန်၊ မြေအကျယ်အဝန်း– အလျား(၄၀)ပေxအနံ(၆၀)ပေရှိ မြေကွက်နှင့် ယင်းမြေကွက်ပေါ်တွင် ဆောက်လုပ်ထားသော (၂)ထပ်တိုက်အဆောက်အဦ၏ အကျိုးခံစားခွင့်အရပ်ရပ်အားလုံးတို့သည် ယခုအပိုင်ရောင်းချသူ ဒေါ်ခင်စိုးဆိုင်[၁၂/ရကန(နိုင်)၀၃၀၂၄၅] မှ အရပ်ကတိစာချုပ် အဆက်စပ်ဖြင့် မိမိသာလျှင်ပိုင်ဆိုင်ကြောင်း၊ လွှဲပြောင်းရောင်းချပိုင်ခွင့်ရှိကြောင်း ဝန်ခံကတိပြုလျက် ကျွန်ုပ်မိတ်ဆွေထံသို့ အပြီးအပိုင်လွှဲပြောင်း ရောင်းချရန် အဆိုပြုကမ်းလှမ်းရာ ကျွန်ုပ်မိတ်ဆွေဖြစ်သူက အပြီးအပိုင်ဝယ်ယူရန် အတွက် အရောင်းအဝယ် ပြုလုပ်သော ရောင်းဖိုးငွေ၏တစ်စိတ်တစ်ဒေသကို စရန်ငွေအဖြစ် ပေးချေပြီးဖြစ်ပါသဖြင့် ယင်းမြေကွက်နှင့် ပတ်သက်၍ ကန့်ကွက်လိုပါက ပိုင်ရေးဆိုင်ခွင့်ရှိသူ မည်သူမဆို ဤသတင်းစာကြေညာပါသည့်နေ့မှစ၍ (၇)ရက် အတွင်း ပိုင်ဆိုင်မှု စာရွက်စာတမ်း (မူရင်း)များဖြင့် ကျွန်ုပ်ထံသို့ လာရောက်ကန့်ကွက်နိုင်ပါကြောင်းနှင့် သတ်မှတ်ရက်ကျော်လွန်ပါက အဆိုပါ မြေကွက်နှင့်ပတ်သက်သော အရောင်းအဝယ်ကိစ္စရပ်အား ဥပဒေနှင့်အညီ ပြီးဆုံးသည့်တိုင်အောင် ဆက်လက်ဆောင်ရွက်သွားမည်ဖြစ်ပါကြောင်း အများသိစေရန် အသိပေးကြော်ငြာအပ်ပါသည်။

ဝယ်ယူသူ၏လွှဲအပ်ညွှန်ကြားချက်အရ
ဒေါ်ပြည့်ပြည့်လှိုင်ထွန်း
တရားလွှတ်တော်ရှေ့နေ(စဉ်–၁၈၀၃၈)
LL.B, D.B.L, D.IP.L, D.M.L, D.C.W.E, DL–101 (WIPO Switzerland)
တိုက်အမှတ်(၁၁၅)၊ အခန်းအမှတ်(၂၀၂)၊ ဒုတိယထပ်၊ အဓိပတိအင်အားမီနီကွန်ဒို၊ သုမင်္ဂလာလမ်းမကြီး၊ (စ)ရပ်ကွက်၊ မြောက်ဥက္ကလာပမြို့နယ်၊ ရန်ကုန်တိုင်းဒေသကြီး။ ရုံးဖုန်း – 09–260087755, 09–421123477

ပတ်စ်ပို့ပျောက်ဆုံးခြင်း

(ဘ) ဦးမောင်မောင်၏ သား ကိုအေးမင်းပိုက် [၁၂/လသန (နိုင်)၀၁၈၈၈၃]ကိုင်ဆောင်သော နိုင်ငံကူးလက်မှတ်အမှတ်– MH 831143 ပျောက်ဆုံးသွားပါသဖြင့် တွေ့ရှိပါက အကြောင်းကြားပေးပါရန်။

ဖုန်း–09–450034682

ပတ်စ်ပို့ပျောက်

(ဘ)ဦးအေး၏သမီး ကျွန်မ မဆုမွန်စော [၁၂/လမန(နိုင်) ၁၃၃၅၉၄]၏ ပတ်စ်ပို့နံပါတ် (MA–153074) မှာ ပျောက်ဆုံးသွားပါသဖြင့် တွေ့ရှိက အကြောင်းကြားပေးပါရန်။

ဖုန်း–09–424264268

ကန့်ကွက်နိုင်ပါကြောင်းနှင့် အများသိစေရန်ကြော်ငြာခြင်း

ရန်ကုန်တိုင်းဒေသကြီး၊ ဒဂုံမြို့သစ်(အရှေ့ပိုင်း)မြို့နယ်၊ မြေတိုင်းရပ်ကွက်အမှတ်(၁၂)၊ မြေကွက်အမှတ်(၇၁၆/ခ)၊ သူကြွယ်(၂)လမ်း၊ မြေအကျယ်အဝန်း(၂၀ပေx၆၀ပေ)ရှိ ဒေါ်ထွေးတင် ISN -၀၅၇၀၉၉အမည်ဖြင့် မှတ်သားတည်ရှိသော ပါမစ်မြေအမျိုးအစား မြေကွက်နှင့်ယင်းမြေကွက်ပေါ်တွင် ဆောက်လုပ်ထားသော အဆောက် အဦအပါအဝင်အကျိုးခံစားခွင့် အရပ်ရပ်အားလုံးတို့အား ယခုရောင်းချသူ ဒေါ်ရော်ဘီဇာခါတူ (AKB-၁၉၅၂၆၆)မှ အဆက်အစပ်စာချုပ်များဖြင့် တရားဝင် ဝယ်ယူလက်ရှိထားပိုင်ဆိုင်ကြောင်းနှင့် လွှဲပြောင်းရောင်းချပိုင်ခွင့်ရှိကြောင်း ဝန်ခံကတိပြုသဖြင့် အပြီးအပိုင်လွှဲပြောင်းဝယ်ယူရန်အတွက် ကျွန်ုပ်၏မိတ်ဆွေက အရောင်းအဝယ်ပြုလုပ် သောတန်ဖိုးငွေ၏တစိတ်တစ်ဒေသကို စရန်ငွေအဖြစ်ပေးချေထားပြီးဖြစ်ပါသည်။အဆိုပါအရောင်းအဝယ်နှင့် ပတ်သက်၍ ကန့်ကွက်လိုသူများရှိပါက ဤကြော်ငြာပါသည့်နေ့မှစ၍ (၇)ရက်အတွင်း တိကျခိုင်လုံသော စာရွက်စာတမ်းများနှင့်တကွ ကျွန်ုပ်ထံသို့လာရောက်ကန့်ကွက်နိုင်ပါသည်။ သတ်မှတ်ရက်ကျော်လွန်၍ ကန့်ကွက်မည့်သူမရှိပါက အရောင်းအဝယ်ကိစ္စကို ဥပဒေနှင့်အညီ ဆက်လက်ဆောင်ရွက်သွား မည်ဖြစ်ပါကြောင်း အများသိစေရန်ကြေညာအပ်ပါသည်။

ဒေါ်သင်းသင်းအေး၏လွှဲအပ်ညွှန်ကြားချက်အရ -
ဒေါ်ဝတ်ရည်ဖြူ(LL.B) အထက်တန်းရှေ့နေ(စဉ်-၃၆၀၂၀)
အမှတ်(၈)ရုံးပတ်လမ်း၊ မြို့နယ်တရားရုံးအနီး၊ မဝတ(လမ်းဆုံ)၊
ဒဂုံမြို့သစ်(မြောက်ပိုင်း)မြို့နယ်။ ဖုန်း-၀၉-၂၆၂၄၇၉၉၆၅

ကန့်ကွက်နိုင်ကြောင်းကြော်ငြာစာ

ရန်ကုန်တိုင်းဒေသကြီး၊ ဒဂုံမြို့သစ်(အရှေ့ပိုင်း)မြို့နယ်၊ မြေတိုင်းရပ်ကွက်အမှတ်(၁၄)၊ ဇဋ္ဌိလလမ်း၊ မြေကွက်အမှတ်(၂၅၀)၊ အကျယ်အဝန်း(၄၀x၆၀)ပေ အနက်မှ တရားဝင်မခွဲစိတ်ရသေးသော အမှတ်-၂၄၉ နှင့်ကပ်လျက်ခြမ်း (ပါမစ်မူရင်းခြမ်း)ဖြစ်သည့် အကျယ်အဝန်း(၂၀x၆၀)ပေရှိ မြေချပါမစ်အမျိုးအစားမြေကွက်နှင့်ယင်းမြေကွက်ပေါ်ရှိ အကျိုးခံစားခွင့် အရပ်ရပ်အားလုံးတို့အား ဒေါ်ညွှန့်ညွှန့် (TDI-၀၁၈၁၆၂)အမည်ပေါက် မြေချပါမစ်မူရင်းနှင့်အတူ အဆက်စပ်စာချုပ်စာတမ်းမူရင်းများဖြင့် လက်ရောက်ဝယ်ယူပိုင်ဆိုင်ထားသူ ဒေါ်မေလဝင်း[၈/ရစက(နိုင်)၁၃၂၅၇၅]မှ ၎င်းလက်ရှိပိုင်ဆိုင်ရောင်းချခွင့်ရှိကြောင်း ဝန်ခံအဆိုပြု၍ မြေချပါမစ်မူရင်းဖြင့် ရောင်းချရန်ကမ်းလှမ်းရာ ကျွန်ုပ်၏မိတ်ဆွေမှ အပြီးအပိုင်ဝယ်ယူရန်အတွက် စရန်ငွေပေးအပ်၍ စရန်ပေးစာချုပ်ချုပ်ဆိုထားပြီးဖြစ်ပါသည်။ ကန့်ကွက်လိုသူများရှိပါက ခိုင်မာသော စာရွက်စာတမ်းမူရင်းအပြည့်အစုံဖြင့် ဤကြော်ငြာပါသည့်နေ့မှစ၍ (၇)ရက်အတွင်း ကျွန်ုပ်ထံသို့ လာရောက်ကန့်ကွက်နိုင်ပြီး ကန့်ကွက်မှုမရှိပါက အရောင်းအဝယ်ကို ဥပဒေနှင့်အညီ တရားဝင်ပြီးမြောက်အောင် ဆက်လက်ဆောင်ရွက်သွားမည်ဖြစ်ကြောင်း အများသိစေရန် ကြော်ငြာအပ်ပါသည်။

ဝယ်ယူသူ ဒေါ်နုနုကြည်၏ လွှဲအပ်ညွှန်ကြားချက်အရ-
ဒေါ်ဝတ်ရည်ဖြူ(LL.B)
အထက်တန်းရှေ့နေ(စဉ်-၃၆၀၂၀)
အမှတ်(၈)ရုံးပတ်လမ်း၊ မြို့နယ်တရားရုံးအနီး၊ မဝတ(လမ်းဆုံ)၊ (၃၇)ရပ်ကွက်၊
ဒဂုံမြို့သစ်(မြောက်ပိုင်း)မြို့နယ်၊ ရန်ကုန်မြို့။ ဖုန်း-၀၉-၂၆၂၄၇၉၉၆၅

ဖခင်အမည်မှန်

ပဲခူးတိုင်းဒေသကြီး၊ နတ်တလင်းခရိုင်၊ ဇီးကုန်းမြို့နယ်၊ THE BEST ကိုယ်ပိုင်အထက်တန်းကျောင်း GRADE-11 မှမမေမြတ်နိုးဦး၏ ဖခင် အမည်မှန်မှာ ဦးဝင်းဘိုနိုင် [၇/ဇကန(နိုင်)၀၃၈၁၁၈]ဖြစ်ပါသည်။

ပြင်ဆင်ဖတ်ရှုပါရန်

၂၁-၈-၂၀၂၄ရက်နေ့ကြေးမုံသတင်းစာ၏စာမျက်နှာကြော်ငြာ(၂၈)ကန့်ကွက်နိုင်ကြောင်းကြော်ငြာအမှတ်စဉ်(၄)ဦးကိုကိုဇံ၏အမည်ပြောင်းတွင်မြေအမည်ပေါက် ဒေါ်ချယ်ရီအောင်အစားဒေါ်မိုးမိုးရည်ဟုအမှန်ဖတ်ရှုပါရန်။

ဦးဗန်နိုင်ကျဲ(ခ)ဦးခင်မောင်ချင်းနှင့် အများသိစေရန် ကြေညာခြင်း

ရန်ကုန်မြို့၊ မြို့တော်စာချုပ်စာတမ်းမှတ်ပုံတင်ရုံး၌ ပြုလုပ်သော (၁၇-၁၂-၂၀၁၉)ရက်စွဲပါ အထွေထွေ ကိုယ်စားလှယ်လွှဲစာအမှတ် VI ၃၁၀၆၄ ဖြင့် ဦးမောင်မောင်လွင် (မှတ်ပုံတင်အမှတ်-၁၂/မရက(နိုင်) ၀၈၁၃၅၈) ကိုင်ဆောင်သူမှ ဦးဗန်နိုင်ကျဲ(ခ)ဦးခင်မောင်ချင်း [မှတ်ပုံတင်အမှတ်-၁၃/ကလန(နိုင်)၀၅၃၅၈၃] ကိုင်ဆောင်သူအား အထွေထွေကိုယ်စားလှယ်အဖြစ် လွှဲအပ်ထားရှိခဲ့ပါသည်။ ဦးမောင်မောင်လွင်မှာ (၂-၇-၂၀၂၄)ရက်နေ့တွင် ကွယ်လွန်ခဲ့ပါသည်။

သို့ဖြစ်ပါ၍ ဦးမောင်မောင်လွင်မှ ဦးဗန်နိုင်ကျဲ (ခ) ဦးခင်မောင်ချင်းအား လွှဲအပ်ထားသည့် အထွေထွေ ကိုယ်စားလှယ်လွှဲစာသည် ဦးမောင်မောင်လွင် ကွယ်လွန်သည့်နေ့ရက်မှစ၍ တည်ဆဲတရားဥပဒေအရ အလို အလျောက်ပျက်ပြယ်သွားပြီဖြစ်ကြောင်းနှင့် ဦးဗန်နိုင်ကျဲ(ခ)ဦးခင်မောင်ချင်း အနေဖြင့် ဦးမောင်မောင်လွင်၏ အထွေထွေကိုယ်စားလှယ်လွှဲစာရသူအဖြစ် (၂-၇-၂၀၂၄)ရက်နေ့ နောက်ပိုင်း မည်သည့်အရေးကိစ္စကိုမျှ ဆောင်ရွက်ခွင့်ရှိသူမဟုတ်တော့ပါကြောင်း ကြေညာအပ်ပါသည်။

လွှဲအပ်ညွှန်ကြားသူ	**လွှဲအပ်ညွှန်ကြားချက်အရ**
ဒေါ်စန်းဖြူဖြူ	**ဦးမိုးကျော်ကျော်**
[၁၂/မရက(နိုင်)၀၈၂၃၃၀]	**တရားလွှတ်တော်ရှေ့နေ(စဉ်-၁၆၉၇၅)**
Ph:09-250369430	**Ph:09-402763060,09-40276 3030**

ကန့်ကွက်နိုင်ပါကြောင်းအသိပေးကြေညာခြင်း

ရန်ကုန်တိုင်းဒေသကြီး၊စမ်းချောင်းမြို့နယ်၊ မြေနီကုန်း(မြောက်)ရပ်ကွက်၊ ရန်ကင်းလမ်းရှိ အမှတ် (၃၇/အေ)၊ပထမထပ်(အေ)၊အကျယ်အဝန်း(၁၃x၅၀)ပေ တိုက်ခန်းနှင့်တကွ ယင်းအခန်း၏ အကျိုးခံစားခွင့် အရပ်ရပ်အား ဒေါ်သက်ဝင်း [၇/ပခန(နိုင်)၀၈၅၈၂၂]နှင့် ဦးလှဝင်း[၁၂/စခန(နိုင်)၀၈၃၆၁၄]တို့က မိမိတို့ကိုယ်တိုင် အထက်ပါတိုက်ခန်းအား လွတ်လပ်စွာ ရောင်းချစီမံခန့်ခွဲပိုင်ခွင့်ရှိသူဖြစ်ကြောင်း တာဝန်ခံလျက် ရောင်းချရန် ကမ်းလှမ်းလာရာ ကျွန်ုပ်၏ မိတ်ဆွေက ဝယ်ယူရန် သဘောတူသဖြင့် ရောင်းချ သည့်တန်ဖိုးငွေ အနက်မှ စရန်ငွေကို ပေးချေထားပြီးဖြစ်ပါသည်။ သို့ဖြစ်၍ ယခုအရောင်းအဝယ်နှင့်ပတ်သက်ပြီး ကန့်ကွက်လိုပါက တိကျခိုင်လုံသော ပိုင်ဆိုင်မှု စာရွက်စာတမ်းမူရင်း အထောက်အထားများနှင့် ဤကြော်ငြာပါသည့်နေ့မှစ၍ (၇)ရက်အတွင်း ကျွန်ုပ်ထံသို့ လူကိုယ်တိုင်လာရောက် ကန့်ကွက်နိုင်ပါသည်။ သတ်မှတ်ရက်အတွင်း ကန့်ကွက်မည့်သူမရှိပါက အရောင်းအဝယ်ကို ပြီးမြောက်အောင် ဥပဒေနှင့်အညီ ဆက်လက်ဆောင်ရွက်သွားမည်ဖြစ်ကြောင်း အများသိစေရန် ကြေညာအပ်ပါသည်။

လွှဲအပ်ညွှန်ကြားသူ	**လွှဲအပ်ညွှန်ကြားချက်အရ**
ဒေါ်တင်တင်လှ	**ဒေါ်ဥမ္မာဦး**
	တရားလွှတ်တော်ရှေ့နေ(စဉ်-၁၇၇၅၉/၂၀၂၁)
	အမှတ်(၄၆)၊ ၅လွှာ-အေ၊ (၁)လမ်း၊ (၁)ရပ်ကွက်
	မရမ်းကုန်းမြို့နယ်၊ ရန်ကုန်တိုင်းဒေသကြီး။
	Ph:09-425311427, 09-795559491

ကန့်ကွက်နိုင်ပါကြောင်းကြေညာခြင်း

ရန်ကုန်မြို့၊ အင်းစိန်မြို့နယ်၊ က+ခ ရပ်ကွက်(မြို့သစ်)၊ (က-၃)လမ်း၊ တိုက်အမှတ်(၁၈၇)ဟု ခေါ်တွင်သော (၂)ခန်းတွဲ(၆)ထပ်တိုက်၏ ပထမထပ်၊ တိုက်ကိုမျက်နှာမူကြည့်လျှင်(ညာဘက်ခြမ်း)ရှိတိုက်ခန်းတစ်ခန်းနှင့်ယင်းတိုက်ခန်းအတွင်းရှိ အကျိုးခံစားခွင့်တို့အား ကန်ထရိုက်တာထံမှ အရောင်းအဝယ်ကတိစာချုပ်ဖြင့် ဦးငွေလင်း[၁၂/အစန(နိုင်)၂၀၉၆၃၉]က တရားဝင်ဝယ်ယူပိုင်ဆိုင်ထားပြီး အရှုပ်အရှင်းကင်းရှင်းစွာဖြင့် လက်ရှိထားပိုင်ဆိုင်လျက်ရှိကြောင်းနှင့် လွှဲပြောင်းရောင်းချပိုင်ခွင့်ရှိကြောင်း ဝန်ခံကတိပြုသည့်အတွက် ကျွန်ုပ်၏မိတ်ဆွေကအပြီးအပိုင်ဝယ်ယူရန်(စရန်ငွေ)အချို့ကို ပေးချေထားပြီးဖြစ်ပါသည်။အဆိုပါ အရောင်းအဝယ်နှင့်ပတ်သက်၍ ပိုင်ရေးဆိုင်ခွင့်ရှိသဖြင့် ကန့်ကွက်လိုသူများရှိပါကဤကြော်ငြာပါသည့်ရက်မှစ၍ (၇)ရက်အတွင်း တရားဝင်ခိုင်လုံသောစာရွက်စာတမ်းအထောက်အထား(မူရင်း)များနှင့်တကွ ကျွန်ုပ်ထံသို့လူကိုယ်တိုင်လာရောက်ကန့်ကွက်နိုင်ပါကြောင်းနှင့် သတ်မှတ်ရက်ကျော်လွန်ပါက အရောင်းအဝယ်ကို ဥပဒေနှင့်အညီပြီးဆုံးသည်အထိ ဆက်လက်ဆောင်ရွက်သွားမည်ဖြစ်ကြောင်း အများသိစေရန် ကြေညာအပ်ပါသည်။

လွှဲအပ်ညွှန်ကြားချက်အရ-
ဒေါ်နွယ်နီအေး(LL.B)
တရားလွှတ်တော်ရှေ့နေ(စဉ်-၁၂၃၃၉)
အမှတ်(၃/၃၀၄)၊ ဂန္ဓမာလမ်း၊ ဝေဘာဂီမြို့သစ်၊ မြောက်ဥက္ကလာပမြို့နယ်၊
ရန်ကုန်မြို့၊ ဖုန်း-၀၉-၂၅၂၂၁၀၈၀၇

"Elan Logistics Ltd ၏ Customer များနှင့် အများသိစေရန် အသိပေးကြေညာခြင်း"

ရန်ကုန်တိုင်းဒေသကြီး၊ ကျောက်တံတားမြို့နယ်၊ ဗိုလ်ချုပ်အောင်ဆန်းလမ်း၊ ဆာကူရာတာဝါ-၃၃၉၊ အခန်းအမှတ် #0801-0802, #1217 တွင် ရုံးခန်းဖွင့်လှစ်ထားသော Elan Logistics Ltd မှ Customer များသိစေရန် အောက်ပါအတိုင်း အသိပေး ကြေညာအပ်ပါသည်-

ကျွန်ုပ်တို့ Company ၏ Customer Service Manager ဖြစ်သူ ဒေါ်ပိုးအိဖြူ [၁၂/ဒဂရ(နိုင်)၀၁၅၁၁၃]သည် Company မှ ချမှတ်ထားသော စည်းမျဉ်းစည်းကမ်း ညွှန်ကြားချက်များကို လိုက်နာခြင်းမရှိဘဲ ဖောက်ဖျက်ကျူးလွန်ကာ ၎င်းအားပေးအပ်ထားသည့် တာဝန်နှင့်လုပ်ပိုင်ခွင့်အားကိုယ်ကျိုးအတွက် အလွဲသုံးစားပြုလုပ်ထားကြောင်း စိစစ်တွေ့ရှိရသဖြင့် ကုမ္ပဏီ၏ Board of Directorအဖွဲ့ အစည်းအဝေးဆုံးဖြတ်ချက်အရ ၂၈-၈-၂၀၂၄ ရက်နေ့ တွင် ကုမ္ပဏီ၏ ဝန်ထမ်းအဖြစ်မှ ရပ်စဲပြီးဖြစ်ပါသည်။

Elan Logistics Ltd ၏ Customer များအနေဖြင့် Elan Logistics Ltd ၏ ဝန်ဆောင်မှုလုပ်ငန်းများနှင့်စပ်လျဉ်း၍ ဒေါ်ပိုးအိဖြူ နှင့် ဆက်သွယ်ဆောင်ရွက်ခြင်းမပြုလုပ်ကြပါရန်၊ ကုမ္ပဏီ၏ခွင့်ပြုချက်မရရှိဘဲ ဆောင်ရွက်ခဲ့သည့် ၎င်း၏ ပြုလုပ်ဆောင်ရွက်ချက်များအားလုံးသည် Elan Logistics Ltd နှင့် လုံးဝသက်ဆိုင်ခြင်းမရှိပါကြောင်းနှင့် ၎င်း၏ပြုလုပ်မှုကြောင့် ဖြစ်ပေါ်လာသည့် ကိစ္စအရပ်ရပ်များကို Elan Logistics Ltdမှ တာဝန်ယူဖြေရှင်းပေးမည်မဟုတ်ပါကြောင်း Elan Logistics Ltd ၏ Customer များနှင့် အများသိစေရန် အသိပေး ကြေညာအပ်ပါသည်။

Elan Logistics Ltd
အခန်းအမှတ် #0801-0802, #1217
ဆာကူရာတာဝါ ၃၃၉၊ ဗိုလ်ချုပ်အောင်ဆန်းလမ်း၊
ကျောက်တံတားမြို့နယ်၊ ရန်ကုန်တိုင်းဒေသကြီး။

ကန့်ကွက်နိုင်ပါကြောင်းအများသိစေရန်ကြေညာခြင်း

ရန်ကုန်တိုင်းဒေသကြီး၊ အင်းစိန်မြို့နယ်၊ ဖော့ကန်ရပ်ကွက်၊ ရဲဘော်(၃)လမ်း၊ မြေကွက်အမှတ်(ဇ/၆၂/A)တွင် ဆောက်လုပ်ထားသော(၄)ထပ်တိုက်အဆောက်အဦ၏ (၃လွှာ)၊ (အလျား ၁၈ ပေx အနံ ၆၃ပေ)အကျယ်အဝန်းရှိ လူနေတိုက်ခန်းအပါအဝင် ၎င်းတိုက်ခန်းနှင့်ပတ်သက်သော အကျိုးခံစားခွင့်အရပ်ရပ်အားလုံးတို့ကို မူလပိုင်ရှင်ဖြစ်သူ ဒေါ်အေးအေးမာ(ခ)ဒေါ်သန်းသန်းဝင်း[၁၂/ပဘတ(နိုင်)၀၀၁၈၅၁]မှ တရားဝင်ပိုင်ဆိုင်ခဲ့ပြီး ၎င်းထံမှ ကျွန်ုပ်၏မိတ်ဆွေဖြစ်သူ ဦးသိန်းမင်းအောင် [၈/မကန(နိုင်)၁၇၀၀၈၅]နှင့် ဒေါ်မေသီမွန်[၈/တတက(နိုင်)၀၉၇၆၆၄]တို့မှ အပြီးအပိုင်ဝယ်ယူရန် စရန်ငွေတစ်စိတ်တစ်ဒေသကိုပေးချေထားပြီးဖြစ်ပါသည်။အဆိုပါ တိုက်ခန်းအရောင်းအဝယ်ကိစ္စနှင့် ပတ်သက်၍ ကန့်ကွက်လိုသူများရှိပါက ယခုကြော်ငြာပါသည့်ရက်မှစ၍ (၇)ရက်အတွင်း စာရွက်စာတမ်းအထောက်အထားမူရင်း များ စုံလင်စွာဖြင့် ကျွန်ုပ်ထံသို့ ဆက်သွယ်ကန့်ကွက်နိုင်ပါကြောင်းနှင့် သတ်မှတ်ရက်အတွင်း ကန့်ကွက်လိုသူမရှိပါက အရောင်းအဝယ်အား ဥပဒေနှင့်အညီဆက်လက်ဆောင်ရွက်သွားမည်ဖြစ်ကြောင်း အများသိစေရန် အသိပေးကြေညာအပ်ပါသည်။

ဦးသိန်းမင်းအောင်နှင့် ဒေါ်မေသီမွန်တို့၏ လွှဲအပ်ညွှန်ကြားချက်အရ
ဒေါ်သက်သက်အောင် (LL.B)
အထက်တန်းရှေ့နေ(စဉ်-၃၁၆၄၀)
အမှတ်(၉/၁၁)၊ အခန်း(၂၀၄-B)၊ (၃၆)လမ်း(အောက်)၊ ကျောက်တံတားမြို့နယ်။
ဖုန်း-၀၉-၄၂၀၀၄၅၉၉၉

လှိုင်မြို့နယ်၊ (၇)ရပ်ကွက်၊ သံလမ်း၊ အမှတ် (၂၇) ရှိ (၂) ခန်းတွဲ (၆) ထပ်တိုက်၏ (၆-လွှာ)၊ ခေါင်းရင်းခန်း၊ အကျယ်အဝန်း (၁၂ ပေခွဲx ၅၀ ပေ) ခန့်ရှိ ရေမီးစုံပါဝင်သည့် တိုက်ခန်းနှင့် အကျိုးခံစားခွင့် အရပ်ရပ်တို့ကို ဝယ်ယူရန် ကန့်ကွက်နိုင်ပါသည်

အထက်ပါတိုက်ခန်းအား ပိုင်ဆိုင်မှု စာချုပ်အဆက်အစပ်များဖြင့် တရားဝင်ပိုင်ဆိုင်သူ ဒေါ်သဥ္ဇာဇင်ယော် [၁၂/အစန(နိုင်)၁၆၈၅၅၇] ထံမှ ဦးစိုင်းအိုက်လှိုင်းပန် [၁၃/မဆတ(နိုင်)၀၅၂၃၃၆]က အပြီးအပိုင်ဝယ်ယူရန် စရန်ငွေ တစ်စိတ်တစ်ဒေသ ပေးချေထားပြီးဖြစ်ပါသည်။ ပိုင်ရေးဆိုင်ခွင့်ရှိသူများ အနေဖြင့် ကန့်ကွက်လိုပါက ခိုင်မာသော စာချုပ်စာတမ်း၊ အထောက်အထား မူရင်းများနှင့်တကွ ကျွန်ုပ်ထံသို့ ယနေ့မှစ၍ (၇)ရက်အတွင်း လူကိုယ်တိုင် လာရောက်ကန့်ကွက်နိုင်ပါသည်။

လွှဲအပ်ညွှန်ကြားချက်အရ-
Japan - ဘုန်းမြင့်(ငါးသိုင်းချောင်း)(LL.B)
တရားလွှတ်တော်ရှေ့နေ(စဉ်-၃၁၄၈/၃၁-၅-၁၉၈၅)
အမှတ်(၂၂)၊ (၄+၅+၆)လွှာ၊ ဝါးခယ်မလမ်း၊ စမ်းချောင်းမြို့နယ်။
Ph:09-767772099, 09-774597373, 09-767779901

တရားဝင်အကြင်လင်မယားအဖြစ်ပေါင်းသင်းနေထိုင်လျှက်ရှိနေပါကြောင်း အများသိစေရန်ကြေညာခြင်း

ကျွန်ုပ်၏မိတ်ဆွေဖြစ်သူ ကရင်ပြည်နယ်၊ ဘားအံမြို့၊ (၃)ရပ်ကွက်၊ ဗိုလ်ချုပ်လမ်း၊ နာရီစင်အနီးနေထိုင်သူ **ဦးမျိုးနိုင် (၃/ဘအန (နိုင်) ၀၁၄၇၈၃)** (ဘ)ဦးသောင်းစိန် ၏လွှဲအပ်ညွှန်ကြားချက်အရ အောက်ပါအတိုင်း အများသိစေရန်ကြေညာအပ်ပါသည်-

ကျွန်ုပ်မိတ်ဆွေနှင့် ဇနီးဖြစ်သူ **ဒေါ်ခင်စောမူ (၃/ဘအန(နိုင်)၁၂၉၉၄၃)** (ဘ)ဦးကျော်ဝင်းတို့သည် လွန်ခဲ့သော ၂၀၀၀-ပြည့်နှစ်၊ ဖေဖော်ဝါရီလတွင် နှစ်ဖက်မိဘများ၏သဘောတူညီမှုဖြင့် မင်္ဂလာဧည့်ခံပွဲကျင်းပခဲ့ပြီး တရားဝင်အကြင်လင်မယားအဖြစ် မြန်မာ့ဓလေ့ထုံးတမ်းဥပဒေနှင့်အညီပေါင်းသင်းနေထိုင်ခဲ့ကြပါသည်။

ထိုသို့အကြင်လင်မယားအဖြစ်ပေါင်းသင်းနေထိုင်ခဲ့ကြရာ သမီး(၂)ဦးနှင့် သား(၁)ဦး(ယခုကွယ်လွန်)တို့ မွေးဖွားထွန်းကားခဲ့ပါသည်။ ယခုအခါတွင် ကျွန်ုပ်မိတ်ဆွေဖြစ်သူသည် မိသားစု၏စီးပွါးရေးအလို့ငှာ အထက်ဖော်ပြပါလိပ်စာ၌နေထိုင်ကာ စီးပွါးရေးလုပ်ငန်းများလုပ်ကိုင်လျှက်ရှိပြီး၊ ဇနီးဖြစ်သူဒေါ်ခင်စောမူမှာ ရန်ကုန်မြို့ အရပ်၌ အစိုးရဝန်ထမ်းအဖြစ်တာဝန်ထမ်းဆောင်လျှက်ရှိနေပါသည်။ ထိုကဲ့သို့မိသားစုခေတ္တခဏခွဲခွါနေထိုင်ကြသော်လည်း ကျွန်ုပ်၏မိတ်ဆွေအနေဖြင့် လင့်ဝတ္တရားငါးပါးနှင့်အညီကျေပွန်စွာနေထိုင်လျှက်ရှိပြီး၊ ဇနီးဖြစ်သူ ဒေါ်ခင်စောမူနှင့်လည်း လင်ခန်းမယားခန်းသော်လည်းကောင်း၊ ပစ္စည်းခန်းသော်လည်းကောင်း ခွဲဝေပိုင်းခြားထားခြင်းမရှိဘဲ ယနေ့တိုင်တရားဝင်အကြင်လင်မယားအဖြစ်ပေါင်းသင်းနေထိုင်လျှက်ရှိနေပါကြောင်း အများသိစေရန် ကြေညာအပ်ပါသည်။

လွှဲအပ်ညွှန်ကြားချက်အရ
ဦးအောင်မျိုးသိန်း (LL.B, DBL, DIL, DA Psy)
တရားလွှတ်တော်ရှေ့နေ (စဉ် - ၇၈၃၃)
အမှတ်-၅၀၊ ပ-ထပ်၊ အခန်း (D-2)၊ ဘဏ်လမ်း၊ ကျောက်တံတားမြို့နယ်၊ ရန်ကုန်မြို့။ ဖုန်း-၀၉- ၇၈၅၅၅၀၂၅၄

ဖခင်အမည်မှန်

မွန်ပြည်နယ်၊ မုဒုံမြို့၊ အထက (၂)၊ Grade-12 မှ မသေးလေး၏ ဖခင် အမည်မှန်မှာ ဦးမောင်ဖ[၁၀/ရမန(နိုင်)၂၆၆၁၀၁] ဖြစ်ပါကြောင်း။

ဦးမောင်ဖ

အမည်ပြောင်း

ရန်ကုန်မြို့၊ လမ်းမတော်မြို့နယ်နေ အဖ ဦးမင်းမင်းသန့် [၉/တသန(နိုင်)၁၀၈၁၇၆]၏ သား မောင်မျိုးမင်းစက်အား မောင်ဝေယံမင်းကို ဟု ပြောင်းလဲခေါ်ပါရန်။

ကန့်ကွက်နိုင်ကြောင်း အများသိစေရန်ကြေညာခြင်း

ရန်ကုန်တိုင်းဒေသကြီး၊ ကြည့်မြင်တိုင်မြို့နယ်၊ ထီးတန်းစက်မြေရပ်ကွက်၊ ထီးတန်း(၂)လမ်း၊ အမှတ်(၂၀)ဟုခေါ်တွင်သော (၂)ခန်းတွဲ (၆)ထပ်တိုက်၏ (၄-လွှာ/A) (ခေါင်းရင်းခန်း)၊ (အလျား ၁၂ $\frac{၁}{၂}$ ပေ x အနံ ၅၀ ပေ) အကျယ်အဝန်းရှိတိုက်ခန်း၏ အကျိုးခံစားခွင့်အရပ်ရပ်တို့ကို တရားဝင်ဝယ်ယူ ပိုင်ဆိုင်လက်ရှိထားသူဖြစ်ကြောင်းနှင့် ထပ်ဆင့်လွှဲပြောင်းရောင်းချပိုင်ခွင့်ရှိကြောင်းဝန်ခံသူ ဒေါ်ဝတ်ရည်စိုး [၁၀/သထန (နိုင်) ၀၇၀၀၄၈]ထံမှကျွန်ုပ်၏ မိတ်ဆွေဖြစ်သူ ဒေါ်ခင်လဲ့လဲ့ဝေ [၁၄/လပတ (နိုင်) ၂၅၃၂၁၇]က အပြီးအပိုင်လွှဲပြောင်းဝယ်ယူရန်အတွက် စရန်ငွေ တစ်စိတ်တစ်ဒေသကိုပေးချေထားပြီးဖြစ်ပါသည်။

အထက်ဖော်ပြပါတိုက်ခန်းအရောင်းအဝယ်နှင့်စပ်လျဉ်း၍ ကန့်ကွက်လိုပါက ဤကြေညာပါရှိပြီး (၇)ရက်အတွင်း အကျိုးသက်ဆိုင်မှုစာရွက်စာတမ်းမူရင်း အထောက်အထားများနှင့်တကွ ကျွန်ုပ်ထံသို့လာရောက် ကန့်ကွက်နိုင်ပါသည်။ သတ်မှတ်ရက်ကျော်လွန်ပါက အရောင်းအဝယ်ကိုပြီးပြတ်အောင် ဆက်လက်ဆောင်ရွက် သွားမည်ဖြစ်ကြောင်း အများသိစေရန်ကြေညာအပ်ပါသည်။

လွှဲအပ်ညွှန်ကြားချက်အရ
ဒေါ်ဝင်းစန္ဒာအောင် (LL.B., D.B.L.,D.I.L)
တရားလွှတ်တော်ရှေ့နေ (စဉ်-၁၀၄၈၈)
အမှတ်(၅၀)၊ ပထမထပ်၊ အခန်း (D-4/5)၊ ဘဏ်လမ်း၊
ကျောက်တံတားမြို့နယ်၊ ရန်ကုန်တိုင်းဒေသကြီး။ ဖုန်း-၀၉-၄၃၁၈၆၆၇၄

"ကန့်ကွက်နိုင်ပါကြောင်း အများသိစေရန်ကြေညာခြင်း"

ရန်ကုန်တိုင်းဒေသကြီး၊ သဃ်န်းကျွန်းမြို့နယ်၊ (၂၉)ရပ်ကွက်၊ ဣန္ဒာသယလမ်း၊ အမှတ်-၁၃၄(က)ဟု ခေါ်တွင်သော သဃ်န်းကျွန်းမြို့နယ်၊ လူနေရပ်ကွက်အမှတ် - ၊ မြေတိုင်းရပ်ကွက်အမှတ်-၃၀-သုဝဏ္ဏ(လူသုံးကုန်)၊ မြေကွက်အမှတ်-၁၃၄(က)၊ အကျယ်အဝန်း(၄၀x၆၇)ပေ၊ ဒေါ်နုနုဆွေ အမည်ပေါက် နှစ်(၆၀)ဂရန်မြေကွက်နှင့် ယင်းမြေကွက်ပေါ်ရှိ အကျိုးခံစားခွင့်အရပ်ရပ် အားလုံးတို့ကို လက်ဝယ်ထားရှိပိုင်ဆိုင်ပြီး ရောင်းချပိုင်ခွင့်ရှိသူ ဒေါ်နုနုဆွေ [၁၀/မလမ(နိုင်)၀၂၆၁၅၀] ထံမှဝယ်ယူရန် ကျွန်ုပ်တို့၏မိတ်ဆွေက စရန်ငွေပေးချေထားပြီးဖြစ်ပါသည်။ ကန့်ကွက်လိုသူရှိပါက (၁၄)ရက်အတွင်း ခိုင်မာသည့်အထောက်အထားများနှင့်တကွ ကန့်ကွက်နိုင်ပါကြောင်း၊ သတ်မှတ်ရက်ကျော်လွန်ပါက အရောင်းအဝယ်ကို ဆက်လက်အတည်ပြုဆောင်ရွက်သွားမည်ဖြစ်ကြောင်း အများသိစေရန်ကြေညာအပ်ပါသည်။

လွှဲအပ်ညွှန်ကြားချက်အရ -

ဦးမောင်မောင်သန်း	**ဦးသိန်းနိုင်**	**ဒေါ်ချိုချိုခိုင်**
တရားလွှတ်တော်ရှေ့နေ(စဉ်-၈၀၈၂)	**တရားလွှတ်တော်ရှေ့နေ(စဉ်-၁၄၀၅၃)**	**တရားလွှတ်တော်ရှေ့နေ(စဉ်-၁၀၇၁၅)**

အမှတ်-၉/၁၁၊ အခန်း(၃၀၁)၊ ၃၆-လမ်း၊ ကျောက်တံတားမြို့နယ်၊ ရန်ကုန်တိုင်းဒေသကြီး။
ဖုန်း-၀၉-၄၄၈၀၂၂၉၀၀၊ ၀၉-၄၄၃၁၅၁၂၈၅

ကန့်ကွက်နိုင်ပါသည်

ရန်ကုန်တိုင်းဒေသကြီး၊ ဒဂုံမြို့သစ်(မြောက်ပိုင်း)မြို့နယ်၊ (၂၈)ရပ်ကွက်၊ သခင်ဗစိန်လမ်း၊ မြေတိုင်းရပ်ကွက်အမှတ်(၂၈)၊ မြေကွက်အမှတ်(၆၁၄)၊ ဧရိယာ(၀.၀၅၅)ဧက၊ မြေကွက်အမှတ်(၆၁၆)၊ ဧရိယာ(၀.၀၅၅)ဧကအကျယ်စီရှိ ဦးအောင်မြင့်လှိုင် အမည်ပေါက်သည့် နှစ်(၆၀)ဂရန်မြေကွက်(၂)ကွက်နှင့် ယင်းမြေကွက်(၂)ကွက်ပေါ်ရှိ အဆောက်အဦအပါအဝင် အကျိုးခံစားခွင့်အရပ်ရပ်အားလုံးတို့ကို တရားဝင်အမည်ပေါက်ပိုင်ဆိုင်၍ အပြီးအပိုင်လွှဲပြောင်းရောင်းချပိုင်ခွင့်ရှိသူဟု ဝန်ခံကတိပြုသူဦးအောင်မြင့်လှိုင် (၁၂/အလန (နိုင်) ၀၂၁၈၁၈)ထံမှ ကျွန်ုပ်၏မိတ်ဆွေက အပြီးအပိုင်ဝယ်ယူရန်အတွက် စရန်ငွေအချို့ကို ပေးချေထားပြီးဖြစ်ပါ၍ ကန့်ကွက်လိုပါက အကျိုးခံစားခွင့်ရှိသူ မည်သူမဆို ပိုင်ဆိုင်မှုအထောက်အထား(မူရင်းများ)ဖြင့် ယနေ့မှစ၍(၁၄)ရက်အတွင်း ကျွန်ုပ်ထံသို့ လာရောက်ကန့်ကွက်နိုင်ပါသည်။ သတ်မှတ်ရက်ထက်ကျော်လွန်ပါက အရောင်းအဝယ်ကို ဥပဒေနှင့်အညီပြီးဆုံးသည်အထိ ဆက်လက်ဆောင်ရွက်သွားမည်ဖြစ်ပါသည်။

ဒေါ်ခိုင်ခိုင်စန်း လွှဲအပ်ညွှန်ကြားချက်အရ- **ဒေါ်နှင်းနုလွင်**

(LL.B, D.B.L, D.I.L)	(LL.B)
တရားလွှတ်တော်ရှေ့နေ (စဉ်-၁၆၄၆၁)	အထက်တန်းရှေ့နေ (စဉ်-၅၃၁၁၄)

အမှတ်(၅၉၂)၊ သုမင်္ဂလာလမ်းမကြီး၊ (၅)ရပ်ကွက်၊ တောင်ဥက္ကလာပမြို့နယ်၊ ရန်ကုန်မြို့။ ဖုန်း - ၀၉-၄၀၁၆၀၂၈၀၀၊ ၀၉-၈၈၃၀၂၈၀၉၆

ကန့်ကွက်နိုင်ပါသည်

ရန်ကုန်တိုင်းဒေသကြီး၊ မရမ်းကုန်းမြို့နယ်၊ (၃)ရပ်ကွက်၊ သာယာအေးလမ်း၊ မြေတိုင်းရပ်ကွက်အမှတ်(၂၂/သမိုင်း)၊ မြေကွက်အမှတ်(၂/အ-၄၄/B)၊ ဧရိယာ(၀.၀၉၄)ဧကအနက်မှ တရားဝင်မခွဲမစိတ်ရသေးသည့် သာယာအေးလမ်းမှမျက်နှာမူလျှင်(ဝဲဘက်ခြမ်း)၊ အကျယ်အဝန်း (၃၀'×၅၅')ခန့်အကျယ်ရှိ ဒေါ်ဝင်းဝင်းသန်း အမည်ပေါက်သည့် မြေပိုင်မြေ(အိမ်ယာမြေသတ်မှတ်)မြေကွက်နှင့် ယင်းမြေကွက်ပေါ်ရှိ အကျိုးခံစားခွင့်အရပ်ရပ်အားလုံးတို့ကို တရားဝင်အမည်ပေါက်ပိုင်ဆိုင်၍ အပြီးအပိုင် လွှဲပြောင်းရောင်းချပိုင်ခွင့်ရှိသူဟု ဝန်ခံကတိပြုသူ ဒေါ်ဝင်းဝင်းသန်း (၁၂/မရက(နိုင်) ၀၉၈၃၇၁)ထံမှ ကျွန်ုပ်၏မိတ်ဆွေက အပြီးအပိုင်ဝယ်ယူရန်အတွက် စရန်ငွေအချို့ကိုပေးချေထားပြီးဖြစ်ပါ၍ ကန့်ကွက်လိုပါက အကျိုးခံစားခွင့်ရှိသူ မည်သူမဆို ပိုင်ဆိုင်မှုအထောက်အထား (မူရင်းများ)ဖြင့် ယနေ့မှစ၍ (၁၄)ရက်အတွင်း ကျွန်ုပ်ထံသို့ လာရောက်ကန့်ကွက်နိုင်ပါသည်။ သတ်မှတ်ရက်ထက်ကျော်လွန်ပါက အရောင်းအဝယ်ကို ဥပဒေနှင့်အညီ ပြီးဆုံးသည်အထိ ဆက်လက်ဆောင်ရွက်သွားမည်ဖြစ်ပါသည်။

ဒေါ်ခိုင်ခိုင်စန်း လွှဲအပ်ညွှန်ကြားချက်အရ- **ဒေါ်နှင်းနုလွင်**

(LL.B, D.B.L, D.I.L)	(LL.B)
တရားလွှတ်တော်ရှေ့နေ (စဉ်-၁၆၄၆၁)	အထက်တန်းရှေ့နေ (စဉ်-၅၃၁၁၄)

အမှတ်(၅၉၂)၊ သုမင်္ဂလာလမ်းမကြီး၊ (၅)ရပ်ကွက်၊ တောင်ဥက္ကလာပမြို့နယ်၊ ရန်ကုန်မြို့။ ဖုန်း - ၀၉-၅၀၁၈၂၅၂၊ ၀၉-၄၃၀၀၇၇၂၀

မြိတ်ဘိုးဘွားများရိပ်သာ (ရန်ကုန်) အလှူရှင်များသိစေရန်

မင်္ဂလာဒုံမြို့နယ်၊ ရွှေနံ့သာကျေးရွာအုပ်စု၊ ပေါင်းကူဥဏ္ဏရပ်ကွက်၊ ဂန္ဓမာလမ်းပေါ်ရှိ ဦးဝင်းထိန် နှင့် ဒေါ်အေးအေးယု မိသားစုပိုင်ဆိုင်သောမြေ (၆.၄၀) ဧကတွင် ၂၀၁၁ ခုနှစ်မှစတင်၍ ဦးဝင်းထိန်မှ အဆောက်အဦများ စတင်တည်ဆောက်ခဲ့ပါသည်။ ယင်းသို့တည်ဆောက်ခဲ့၍ မြိတ်ဘိုးဘွားများရိပ်သာ (ရန်ကုန်) အဆောက်အဦများဖြစ်ထွန်းပေါ်ပေါက်လာပြီးနောက် အခန်းအလှူရှင်များမှ ၂၀၁၅ ခုနှစ်၊ ဩဂုတ်လမှ စတင်၍ ဦးဝင်းထိန်ထံဆက်သွယ်ပြီး ပါဝင်လှူဒါန်းခဲ့ကြပါသည်။ သို့သော်လည်း မြိတ်ဘိုးဘွားများရိပ်သာ(ရန်ကုန်)အား အကြောင်းအမျိုးမျိုးကြောင့် ယနေ့တိုင် ဖွင့်လှစ်နိုင်ခဲ့ခြင်းမရှိသည်ကို ဝမ်းနည်းဖွယ်မြင်တွေ့နေရပါသည်။

မြိတ်ဘိုးဘွားများရိပ်သာ (ရန်ကုန်)နှင့် တစ်ဆက်တစ်စပ်တည်းတည်ရှိသော ပတ္တမြားဆရာတော်ဘုရားအား လှူဒါန်းခဲ့သည့် မြေ (၇.၉၀)ဧကပေါ်တွင် ခုတ်တော်၊ မွေတော်၊ ကံကူစေတီတော်နှင့် မြန်မာနိုင်ငံ၏ (၁၅) ပါးမြောက် တိပိဋကဓရ တိပိဋကကောဝိဒ(သုတဗုဒ္ဓ)ကျောက်ပန်းတောင်းဆရာတော်ဘုရားအား လှူဒါန်းခဲ့သည့် မြေ (၆.၇၀)ဧကပေါ်တွင် လောင်းတော်ဦး တိပိဋကမဟာသစ္စာအောင်မြေကျောင်းတိုက်တို့သည် တစ်နေ့ထက်တစ်နေ့ သာသနာစည်ပင်ဖွံ့ဖြိုးတိုးတက်နေသည်ကို နေ့စဉ်မြင်တွေ့နေရသောကြောင့် အလှူရှင် ဦးဝင်းထိန် မိသားစုအနေဖြင့် ဝမ်းသာပီတိဖြစ်ခဲ့ရပြီး မြိတ်ဘိုးဘွားများရိပ်သာ(ရန်ကုန်)မှာ အကြောင်းအမျိုးမျိုးကြောင့် ယနေ့တိုင် အကောင်အထည်ဖော်ဆောင်နိုင်ခြင်း မရှိတော့သည့်အတွက် အလှူရှင် ဦးဝင်းထိန်အနေဖြင့် ဘိုးဘွားရိပ်သာ ဖွင့်လှစ်ခြင်းမပြုတော့ဘဲ ဗုဒ္ဓသာသနာထွန်းလင်းတောက်ပရေး စွမ်းစွမ်းတမံ ဆောင်ရွက်လျက်ရှိသည့် ဗုဒ္ဓသာသနာ့သမိုင်းတစ်လျှောက် (၁၅)ပါးမြောက် တိပိဋကဓရ၊ တိပိဋကကောဝိဒ (သုတဗုဒ္ဓ) ကျောက်ပန်းတောင်းဆရာတော်ဘုရားအား ကျယ်ကျယ်ပြန့်ပြန့်သာသနာပြုနိုင်ရန် ဆရာတော်ဘုရား၏ လမ်းညွှန်ဩဝါဒနှင့်အညီ ဗုဒ္ဓသာသနိကအဆောက်အအုံများ၊ တရားစခန်းများ၊ ကျန်းမာရေးအတွက်လိုအပ်ချက်များ ဆောက်လုပ်လှူဒါန်းသွားရန် ရည်ရွယ်ပါသည်။

သို့ဖြစ်ပါသောကြောင့် မြိတ်ဘိုးဘွားများရိပ်သာ (ရန်ကုန်)ကိုရည်စူး၍ လှူဒါန်းခဲ့သည့် အလှူရှင်များအနေဖြင့် တိပိဋကဓရ၊ တိပိဋကကောဝိဒ (သုတဗုဒ္ဓ) ကျောက်ပန်းတောင်းဆရာတော်ဘုရားထံ လှူဒါန်းလိုပါက လှူဒါန်းနိုင်ပါကြောင်းနှင့် လှူဒါန်းရန် ဆန္ဒမရှိသူများအနေဖြင့် မိမိတို့၏လှူဒါန်းမှုများကို ကြော်ငြာပါသည့်နေ့မှစ၍ (၁၅)ရက်အတွင်း ဦးဝင်းထိန်ထံသို့ မိမိတို့၏ဆန္ဒများအတိုင်း ဆက်သွယ်ဆွေးနွေး ပြောကြားနိုင်ပါကြောင်း အသိပေးကြေညာအပ်ပါသည်။

ဆက်သွယ်ရန် ဦးဝင်းထိန်
၀၉-၅၁၁၈၄၄၇၊ ၀၉-၅၀၀၇၉၄၆

လူတစ်ဦးတည်းဖြစ်ကြောင်း အများသိစေရန်အသိပေးကြေညာချက်

ကျွန်မဒေါ်စောနွဲ့ နိုင်ငံသားစိစစ်ရေးကတ်အမှတ် [၁၂/လကန(နိုင်)၀၈၆၁၈၄]သည် မြို့ရွာနှင့်အိုးအိမ်ဖွံ့ဖြိုးရေးဦးစီးဌာနမှ ထုတ်ပေးသည့် ပါမစ်မူရင်းနှင့် အိမ်ထောင်စုစာရင်းတွင် ဒေါ်စောနွဲ့ အမည်ဖြစ်နေပြီး မှတ်ပုံတင်တွင် ဒေါ်စောညွန့်ဟု မှားယွင်းနေပါသည်။ လူပုဂ္ဂိုလ်အရ ဒေါ်စောနွဲ့နှင့် ဒေါ်စောညွန့်မှာ တစ်ဦးတည်းဖြစ်ကြောင်း အများသိစေရန် ကြေညာအပ်ပါသည်။

ဒေါ်စောနွဲ့ (ခ) ဒေါ်စောညွန့် [၁၂/လကန (နိုင်) ၀၈၆၁၈၄]

အများသိစေရန်ကြေညာခြင်း

ရန်ကုန်တိုင်းဒေသကြီး၊ လှည်းကူးမြို့နယ်၊ ကွင်းအမည်- သာယာကုန်းကွင်း (၉၈၈/ခ)၊ ဦးပိုင်အမှတ် (၆၉/က)၊ ကျေးရွာအမည်- ကျွန်းကလေး၊ အကျယ်အဝန်း (၄၀ပေx ၆၀ပေ)ရှိ ဥယျာဉ်ခြံမြေအမျိုးစား မြေကွက်နှင့်တကွ ယင်းမြေကွက်ပေါ်တွင် ဆောက်လုပ်ထားသော လှည်းကူးမြို့နယ်၊ မြသိန်းတန်ဘုရားလမ်း၊ သာသနာ့ရိပ်သာရပ်ကွက်ဟုခေါ်တွင်သော (၁)ထပ်နေအိမ်အပါအဝင် အကျိုးခံစားခွင့်အရပ်ရပ်အားလုံးတို့ကို တရားဝင်ပိုင်ဆိုင်ပြီး ရောင်းချပိုင်ခွင့်ရှိကြောင်း ဝန်ခံကတိပြုသူ ဒေါ်စုစုဌေး [၁၂/စခန(နိုင်) ၀၆၇၄၉၂]ထံမှ ကျွန်ုပ်၏မိတ်ဆွေက အပြီးအပိုင်ဝယ်ယူရန် စရန်ငွေပေးချေပြီးဖြစ်ပါသည်။ ထိုကဲ့သို့ အရောင်းအဝယ်ပြုခြင်းနှင့်စပ်လျဉ်း၍ နစ်နာမှုတစ်စုံတစ်ရာအကြောင်းရှိနိုင်သူမည်သူမဆို ခိုင်လုံသောအထောက်အထားများဖြင့် ဤကြော်ငြာပါပြီး (၇) ရက်အတွင်း ကန့်ကွက်နိုင်ပါသည်။ ကန့်ကွက်ချက်မရှိပါက တည်ဆဲဥပဒေများအား မဆန့်ကျင်စေဘဲ အရောင်းအဝယ်ကို ဆက်လက်ဆောင်ရွက်သွားမည်ဖြစ်ကြောင်း ကြေညာအပ်ပါသည်။

လွှဲအပ်ညွှန်ကြားချက်အရ -
ဦးမျိုးသူရအောင် (LL.B)
တရားလွှတ်တော်ရှေ့နေ (စဉ်-၁၇၁၄၈)
အမှတ် (၄၆/ပထပ်)၊ မဟာဗန္ဓုလပန်းခြံလမ်း၊ ကျောက်တံတားမြို့နယ်၊ ရန်ကုန်မြို့။ ဖုန်း - ၀၉-၄၄၃၁၁၃၂၁၁

ကန့်ကွက်နိုင်ကြောင်းကြော်ငြာ

သဃ်န်းကျွန်းမြို့နယ်၊ (ခ)ရပ်ကွက်၊ အောင်မင်္ဂလာလမ်း၊ အမှတ်(၉)ဟုခေါ်တွင်သော မြေကွက်ပေါ်တွင် ဆောက်လုပ်ထားသည့် TGK VILLA အိမ်ရာအဆောက်အဦမှ အခန်းအမှတ် (610)၊ Room Type (B10)၊ 6th Floor၊ အကျယ်အဝန်း (၇၄၃-စတုရန်းပေ)ရှိ တိုက်ခန်း (၁)ခန်းနှင့် အကျိုးခံစားခွင့်အရပ်ရပ်တို့ကို အရပ်ကတိအရောင်းအဝယ်စာချုပ်အဆက်စပ်ဖြင့် ဝယ်ယူပိုင်ဆိုင်ထားပြီး ရောင်းချပိုင်ခွင့်ရှိသည်ဟု ဝန်ခံကတိပြုသူ ဒေါ်ခင်နွယ်တင့် [၁၂/မဂတ(နိုင်) ၀၅၇၉၀၅]ထံမှ ကျွန်ုပ်၏မိတ်ဆွေဖြစ်သူက အပြီးအပိုင်လွှဲပြောင်းဝယ်ယူရန်အတွက် (၂၇-၈-၂၀၂၄)ရက်နေ့က ရောင်းဖိုးငွေ၏ တစ်စိတ်တစ်ဒေသကို စရန်ငွေအဖြစ် ပေးချေခဲ့ပြီးဖြစ်ပါသည်။ ဤအရောင်းအဝယ်နှင့်စပ်လျဉ်း၍ ကန့်ကွက်လိုသူများရှိပါက ဤကြော်ငြာပါသည့်ရက်မှစ၍ (၇)ရက်အတွင်း စာရွက်စာတမ်းအထောက်အထားမူရင်းများနှင့်တကွ ကျွန်ုပ်ထံသို့ လာရောက်ကန့်ကွက်နိုင်ပါသည်။ သတ်မှတ်ရက်ထက်ကျော်လွန်၍ ကန့်ကွက်မည့်သူမရှိပါက ဤအရောင်းအဝယ်ကိစ္စကို ဥပဒေနှင့်အညီ ပြီးမြောက်အောင် ဆက်လက်ဆောင်ရွက်မည်ဖြစ်ပါကြောင်း အများသိစေရန် ကြေညာအပ်ပါသည်။

လွှဲအပ်ညွှန်ကြားချက်အရ-
ဒေါ်ခင်ပြုံးလှိုင်
အထက်တန်းရှေ့နေ (စဉ်-၄၉၂၉၉)
ဖုန်း- ၀၉-၄၂၃၆၅၄၀၄၀

ငြင်းချက်ထုတ်ရန်သမ္မန်စာ
(တရားမကျင့်ထုံးဥပဒေအမိန့်- ၅၊ နည်းဥပဒေ- ၂၀)
တောင်ဥက္ကလာပမြို့နယ်တရားရုံးတော်
၂၀၂၄ ခုနှစ်၊ တရားမကြီးမှုအမှတ်- ၆၂

ဦးစိုးသူ	နှင့်	ဒေါ်တင်လှ
(တရားလို)		**(တရားပြိုင်)**

ရန်ကုန်တိုင်းဒေသကြီး၊ တောင်ဥက္ကလာပမြို့နယ်၊ (၅) ရပ်ကွက်၊ (၃၀)လမ်း၊ အမှတ် (၅၅၇/ခ)ရပ်နေ (ယခုနေရပ်လိပ်စာမသိသူ) တရားပြိုင် **ဒေါ်တင်လှ** သိစေရမည်။

သင့်အပေါ်၌ တရားလိုက **"ပဋိညာဉ်အတိုင်း အရောင်းအဝယ်စာချုပ်ကို မှတ်ပုံတင်ပေးစေလိုမှု"** ရလိုကြောင်းနှင့် လျှောက်ထားစွဲဆိုသည်ဖြစ်၍ သင်ကိုယ်တိုင်ဖြစ်စေ၊ ၎င်းအမှုနှင့်စပ်လျဉ်း၍ အရေးကြီးသည့် စကားအရပ်ရပ်တို့ကို ချေပပြောဆိုနိုင်သူ ကိုယ်စားလှယ်နှင့်ဖြစ်စေ၊ ရှေ့နေနှင့်ဖြစ်စေ၊ ၂၀၂၄ ခုနှစ်၊ စက်တင်ဘာလ (၆)ရက်၊ (၁၃၈၆ ခုနှစ်၊ တော်သလင်းလဆန်း ၄ ရက်)၊ မွန်းမတည့်မီ (၁၀:၀၀)နာရီအချိန်တွင် အထက်အမည်ပါရှိသူ တရားလို၏အဆိုလွှာကို ထုချေရှင်းလင်းရန် ရုံးတော်သို့လာရောက်ရမည်။ ၎င်းပြင် အထက်ပါနေ့ရက်တွင် သင်မလာရောက် ပျက်ကွက်ခဲ့လျှင် သင့်မျက်ကွယ်တွင် ငြင်းချက်များကို ထုတ်ပေးလိမ့်မည်။ ၎င်းပြင် တရားလိုကကြည့်ရှုလိုသည့် စာချုပ်စာတမ်းများနှင့် သင်က ထုချေတင်ပြအမှီပြုလိုသည့် စာချုပ်စာတမ်းအစရှိသည်တို့ကို သင်နှင့်အတူ ယူဆောင်လာရမည်။ သို့မဟုတ် သင့်ကိုယ်စားလှယ် ရှေ့နေလက်တွင် ထည့်အပ်လိုက်ရမည်။ သင်က ထုချေလွှာတင်သွင်းလိုလျှင် အမှုမဆိုင်မီ (၄) ရက်က တင်သွင်းရမည်။

၂၀၂၄ ခုနှစ်၊ ဩဂုတ်လ (၂၈)ရက်နေ့ ဤရုံးတံဆိပ်ရိုက်နှိပ်၍ ကျွန်ုပ်လက်မှတ်ရေးထိုးထုတ်ပေးလိုက်သည်။

(စန္ဒာတင့်)
တွဲဖက်မြို့နယ်တရားသူကြီး
တောင်ဥက္ကလာပမြို့နယ်တရားရုံး

ပို့ဆောင်ရေးနှင့်ဆက်သွယ်ရေးဝန်ကြီးဌာန
မြန်မာ့မီးရထား
အိတ်ဖွင့်တင်ဒါ (Open Tender)ခေါ်ယူခြင်း

၁။ အောက်ဖော်ပြပါ ပစ္စည်း/လုပ်ငန်းကို မြန်မာကျပ်ငွေဖြင့် ဝယ်ယူ/ဆောင်ရွက်လိုပါသည် -

စဉ်	တင်ဒါအမှတ်	ပစ္စည်း/လုပ်ငန်းအမျိုးအမည်
၁	15(T)7/MR (E)	လုပ်ငန်းသုံးစက်ကြီးများဖြစ်သည့် Automatic Levelling, Lining and Tamping Machine, Profile Ballast Regulating Machine, Flash Butt Welding Machine တို့အတွက် စက်အရံပစ္စည်း (၄၉)မျိုး (3) Lot ဝယ်ယူရန်
၂	၂၃၁/မမ/ CE	**တိုင်းအမှတ်(၇)ရန်ကုန်** မလွှကုန်းဘူတာယာဒ်ဝင်း အခန်း(၂၀)ပါ ဝန်ထမ်းအိမ်ရာ (၄)ခန်းတွဲ (၅)ထပ် (၃)လုံး တည်ဆောက်ခြင်း၊ RC Pile Foundation၊ ရေမီး၊ မိလ္လာအပါအဝင်) (၁၃၀၂၅.၆၂၅ Sft) နှင့် ဆက်စပ်လုပ်ငန်းများ
၃	၂၃၂/မမ/ CE	**ရန်ကုန်-မန္တလေးရထားလမ်းအဆင့်မြှင့်တင်ရေးစီမံကိန်း** မလွှကုန်းတွင် Depot Work Shop တည်ဆောက်ခြင်း (440'x88')) RC Pile, RC Column, Steel Box Column, Steel Box Beam, 4 Angle Sheet အမိုး (နှစ်ဆက်လုပ်ငန်း)
၄	၂၃၃/မမ/ CE	**တိုင်း(၉)ဟသ်ာတ** ဟသ်ာတမြို့နယ် မြို့ကွင်းတံတား အောက်ဘက် ဟသ်ာတဘက်ကမ်း၊ ကမ်းပြို ကာကွယ်ရေးလုပ်ငန်း Bore Pile အခြေပြု Gabion Box ကမ်းထိန်းတမံ တည်ဆောက်ခြင်း (အလျား 200'+100') စုစုပေါင်း (300') လုပ်ငန်း

တင်ဒါပိတ်မည့်နေ့/အချိန် - (၁၃ . ၉ . ၂၀၂၄) နေ့လည် (၂:၃၀)နာရီ

၂။ တင်ဒါပုံစံများကို အောက်ဖော်ပြပါ ဌာနတွင် (၃၀ . ၈ . ၂၀၂၄) ရက်နေ့မှ စတင်၍ ရုံးချိန် အတွင်း ဝယ်ယူနိုင်ကြောင်းနှင့် အသေးစိတ်သိရှိလိုပါက ၎င်းဌာနသို့ မေးမြန်းနိုင်ပါသည်-

ထောက်ပံ့ဌာန၊ မြန်မာ့မီးရထား၊ ကုန်သည်လမ်းနှင့် ၅၁လမ်းထိပ်၊ ဗိုလ်တထောင်မြို့နယ်၊ ရန်ကုန်မြို့၊ ဖုန်း 294352, 291994

ရန်ကုန်တိုင်းဒေသကြီး၊ ဒဂုံမြို့သစ်(အရှေ့ပိုင်း)မြို့နယ်၊ မြေတိုင်းရပ်ကွက်အမှတ်-၁၁၀၊ မြေကွက်အမှတ်-၄၁၃၊ ဧရိယာ(အလျား ၄၀ ပေ X အနံ ၆၀ ပေ)ရှိ ဒေါ်ရီရီဝင်း (TKA-၀၀၄၂၄၀) (၁၂/သကတ(နိုင်)၀၈၂၃၂၁)အမည်ပေါက် ပါမစ်မြေကွက်အပါအဝင်အကျိုးခံစားခွင့်နှင့်ပတ်သက်၍ ကန့်ကွက်နိုင်ပါကြောင်းအများသိစေရန်ကြေညာခြင်း

အထက်ဖော်ပြပါမြေကွက်အပါအဝင် အကျိုးခံစားခွင့်အရပ်ရပ်တို့အား ဆက်စပ်စာချုပ်များဖြင့် တရားဝင်ဝယ်ယူပိုင်ဆိုင်ထားပြီး၊ ပြန်လည်ရောင်းချပိုင်ခွင့်ရှိကြောင်းဝန်ခံကတိပြုသူ **ဦးကွန်ကျိုင်း(၁၃/တကန(နိုင်)၀၆၈၅၄၀)**ထံမှ ကျွန်ုပ်၏မိတ်ဆွေဖြစ်သူ **ဒေါ်သီတာဆွေဇင် (၁၂/အလန(နိုင်)၀၄၂၅၉၁)**ကအပြီးအပိုင်ဝယ်ယူရန်စရန်ငွေအချို့ပေးချေထားပြီးဖြစ်ပါသည်။ ထိုအရောင်းအဝယ်ကိစ္စနှင့်ပတ်သက်၍ကန့်ကွက်လိုသူများရှိပါကကြော်ငြာပါသည့်ရက်မှစ၍ (၇)ရက်အတွင်းစာချုပ်စာတမ်း(မူရင်း)များနှင့်တကွကျွန်ုပ်ထံလာရောက်ကန့်ကွက်နိုင်ပါသည်။သတ်မှတ်ရက်ကျော်လွန်ပါက အရောင်းအဝယ်ကိစ္စကိုဥပဒေနှင့်အညီပြီးမြောက်အောင်ဆက်လက်ဆောင်ရွက်သွားမည်ဖြစ်ကြောင်း အများသိစေရန်ကြေညာအပ်ပါသည်။

လွှဲအပ်ညွှန်ကြားချက်အရ
ဒေါ်စန်းစန်းမော် (LL.B)
တရားလွှတ်တော်ရှေ့နေ (စဉ် - ၆၄၈၇/၉၇)
အမှတ်-၅၀၊ ပ-ထပ်၊ အခန်း (D-2)၊ ဘဏ်လမ်း၊ ကျောက်တံတားမြို့နယ်၊ ရန်ကုန်မြို့။ ဖုန်း-၀၉-၅၁၉၃၈၈၄

ကန့်ကွက်နိုင်ကြောင်းကြေညာခြင်း

ရန်ကုန်တိုင်းဒေသကြီး၊ မင်္ဂလာဒုံမြို့နယ်၊ မြေတိုင်းရပ်ကွက် (၅၃၂-B)၊ လူနေရပ်ကွက်- ပျဉ်းမပင်မြောက်၊ မြေကွက်အမှတ်- ၅၁၃၊ မြေဧရိယာ (၀.၀၈၂)ဧကရှိ နှစ်(၆၀) မြေငှားဂရန်မြေကွက်သည် ဦးမောင်မောင်ဆွေ အမည်ပေါက်ဖြင့် ပိုင်ဆိုင်ထားခြင်းရှိကြောင်း ဖွင့်ဟဝန်ခံလျက် **အမည်ပေါက်ပိုင်ဆိုင်သူ၏သားဖြစ်သူ ဦးကောင်းကျော်ဆွေ**မှ ရောင်းချသူအဖြစ် စရန်ပေးကတိစာချုပ်၌ လက်မှတ်ရေးထိုးပြီး၊ ဝယ်ယူသူ **ဦးသန်းစိန် [၁၃/လရန(နိုင်)၂၁၉၄၃၁]**ထံသို့ လွှဲပြောင်းရောင်းချရာ၌ ဝယ်ယူသူမှ ရောင်းချသည့် တန်ဖိုးငွေ၏ စရန်ငွေတစ်စိတ်တစ်ပိုင်းကို ပေးချေထားပြီးဖြစ်၍ ကန့်ကွက်သူများရှိပါက ဤသတင်းစာတွင်ကြေညာပါသည့်နေ့မှ (၇-ရက်) (တစ်ပတ်)အတွင်း ကန့်ကွက်နိုင်ကြောင်း ကြေညာအပ်ပါသည်။

ကန့်ကွက်သူများမရှိပါက မြေကွက်ကို နှစ်ဦးနှစ်ဖက် အရောင်းအဝယ် ဆက်လက်ဆောင်ရွက်သွားမည်ဖြစ်ကြောင်း အများသိစေရန် ကြေညာအပ်ပါသည်။

ဦးသန်းစိန်၏ လွှဲအပ်ညွှန်ကြားချက်အရ -

ဦးမောင်မောင်လတ်	**ဒေါ်ရွှေရီလင်း**
(B.Sc, H.G.P, D.I.L)	**(LL.B, D.I.L)**
အထက်တန်းရှေ့နေ(စဉ်-၆၃၄၅)	**တရားလွှတ်တော်ရှေ့နေ(စဉ်-၂၉၁၂၈)**

အမှတ်- ၅၆၁၊ အခန်း- ၁၀၁/၂၊ ပထမထပ်၊ ကုန်သည်လမ်း၊ ကျောက်တံတားမြို့နယ်၊ ရန်ကုန်မြို့။

မိဘအမည်မှန်

ရန် ကုန် တိုင်းဒေသကြီး၊ ကမာရွတ်ခရိုင်၊ ကမာရွတ်မြို့နယ်၊ လေ့ကျင့်ရေးအထက်တန်းကျောင်း Grade - 3 တွင် ပညာသင်ကြားနေသော မဝတ်မှုံမိုးစက်ဝင်း၏ မိဘအမည်မှန်မှာ ဦးသန်းထွန်းဝင်း [၁၂/မရက(နိုင်) ၁၁၅၀၉၀]နှင့် မသွယ်သွယ်အေး [၁၂/ဥကမ(နိုင်) ၂၅၈၀၄၀] တို့ဖြစ်သည်မှာ မှန်ကန်ပါသည်။

မိဘမေတ္တာ
ဒဂုံမြို့သစ်ဆိပ်ကမ်း အရှေ့ပိုင်း၊ တောင်ပိုင်း၊ မြောက်ပိုင်း ရွှေပေါက်ကံမြို့နယ်ရှိ မြေကွက်များ ဈေးကောင်းပေးဝယ်လိုသည်။
09 40 70 80 736

STAR
ဒဂုံမြို့သစ် အရှေ့ပိုင်း၊ တောင်ပိုင်း၊ မြောက်ပိုင်း၊ ဆိပ်ကမ်းရှိမြေကွက်များ ဝယ်လိုသည်။
09-43088052
09-260660405
09-421067330

ကန့်ကွက်လိုက ခိုင်လုံသော မှတ်ပုံတင်စာချုပ်စာတမ်းများ၊ တရားရုံးအထောက်အထားတစ်ရပ်ရပ်ဖြင့် ဤကြော်ငြာပါသည့်နေ့မှစ၍ (၇)ရက်အတွင်း ကန့်ကွက်နိုင်ပါကြောင်းနှင့် ကန့်ကွက်မှုမရှိပါက လုပ်ထုံးလုပ်နည်းအတိုင်းဆက်လက်ဆောင်ရွက်ပေးသွားမည်ဖြစ်ပါသည်။

စဉ်	လျှောက်ထားသူ		လျှောက်ထားသည့်					လျှောက်ထားသည့်
	အမည်	မှတ်ပုံတင်	မြို့နယ်	မြေတိုင်း	မြေကွက်	မြေအမည်ပေါက်	လိပ်စာ	အကြောင်းအရာ
၁။	ဒေါ်သီရိပွင့်	၁၂/မဂဒ(နိုင်)၀၄၂၆၀၈	ဒဂုံအရှေ့	၁၃၂	၁၄၆	ဦးခင်မောင်ကြည်	၁၄၆၊ (၁၃၂)ရပ်ကွက်၊ ဒဂုံအရှေ့	ဂရန်သစ်
၂။	ဦးစိန်ထွန်းအောင်	၁၄/ဖပန(နိုင်)၀၉၀၁၁၅	အလုံ	၂၃ရေ	V ၉၈	ဦးစိန်ထွန်းအောင်	၁၀၊ ဆင်ဝင်လမ်း၊ စောရန်ပိုင်တောင်ရပ်ကွက်	ဂရန်သက်တမ်းတိုး
၃။	ဒေါ်စုလှိုင်+၁	၁၂/ကမတ(နိုင်)၀၅၅၅၇၇	ကြည့်မြင်တိုင်	၆-ဘိဘိ	V ၁၇၄	ဦးအောင်ကျော်တိုး	၉၊ရွှေလှိုင်လမ်း၊မကျည်းတန်းတောင်/အနောက်ရပ်ကွက်	အမည်ပြောင်း
၄။	ဒေါ်မြတ်သီတာထွန်း	၁၂/လမတ(နိုင်)၀၀၁၁၉၈	ဒဂုံအရှေ့	၆	၄၈၁	ဒေါ်သင်းသင်းအေး	၄၈၁၊ ခါတော်မီ(၁)လမ်း၊ (၆)ရပ်ကွက်	အမည်ပြောင်း
၅။	ဒေါ်ယဉ်မင်းအေး+၂	၁၂/ကတတ(နိုင်)၀၀၀၅၇၃	ဒဂုံတောင်	၁၄၅	၂၀၅၈	ဒေါ်တင်တင့်ရွှေ	၂၀၅၈၊ အောင်မြင့်မိုရ်လမ်း၊ (၁၄၅)ရပ်ကွက်	အမည်ပြောင်း
၆။	ဒေါ်စန္ဒာအေး+၄	၁၂/အစန(နိုင်)၀၇၅၃၇၅	မင်္ဂလာဒုံ	၄၀၈/A	၃၈၆	ဒေါ်ပြုံးပြုံး	၃၈၆၊ ဗိုလ်မြတ်ထွန်းလမ်း၊ (၂/ခ)ရပ်ကွက်	အမည်ပြောင်း
၇။	ဒေါ်ညွန့်ညွန့်	၁၄/ဒဒရ(နိုင်)၀၀၈၂၆၉	ဒဂုံတောင်	၁၄၅	၄၄၇	ဦးခင်လှ	၄၄၇၊ (၁၄၅)ရပ်ကွက်	အမည်ပြောင်း
၈။	ဒေါ်အိအိဖြိုး+၂	၁၂/မရက(နိုင်)၁၃၃၅၁၄	မရမ်းကုန်း	၂၆+၂၇ သမိုင်းကုန်းမြင့်ရိပ်သာ	၄/c-၁၀-U2	ဒေါ်ခင်နွယ်စိုး	၅/၄၇၊အောင်တေဇလမ်း၊ကုန်းမြင့်ရိပ်သာ၊(၆)ရပ်ကွက်	အမည်ပြောင်း
၉။	ဒေါ်ကျင်စန်း+၁	၁၂/လသန(နိုင်)၀၁၉၀၂၅	အလုံ	23H	ပဉ္စမတန်းစား-၁၃	ဒေါ်သန်းတင်နှင့်(သား)မောင်မြင့်ဆွေ	၁၅၉၊ ၄ဝါလမ်း၊ ဌာနာရပ်ကွက်	ဂရန်သက်တမ်းတိုး
၁၀။	ဦးဖြိုးသူ	၁၂/ဗဟန(နိုင်)၀၉၅၂၀၃	ဒဂုံမြောက်	၃၂	၁၀၉၄	ဒေါ်သဒ္ဒါဖြိုးလှိုင်	၁၀၉၄၊ စိမ်းလဲ့သာယာလမ်း၊ (၃၂)ရပ်ကွက်	အမည်ပြောင်း
၁၁။	ဒေါ်နန့်စန်းစန်းအေး	၁၂/ကမတ(နိုင်)၀၅၆၈၁၄	အင်းစိန်	၇/E(နံ့သာကုန်း)	၈/ခ-၁	ဒေါ်နန့်စန်းစန်းအေး	၂၂၂/A၊ နံ့သာမြိုင်(၂)လမ်း၊ နံ့သာကုန်းရပ်ကွက်	ဂရန်သစ်
၁၂။	ဒေါ်မိုးသူဇာ	၁၂/ဗတထ(နိုင်)၀၂၆၇၉၂	ဒဂုံတောင်	၅၃	၁၇၃၅	ဦးစိုးဝင်း	၁၇၃၅၊ (၅၃)ရပ်ကွက်	ဂရန်သစ်
၁၃။	ဦးမျိုးချစ်+၁	၁၄/ညတန(နိုင်)၀၅၁၇၅၉	မြောက်ဥက္ကလာ	၁၅/ရွှေပေါက်ကံ	၅၇၆	ဒေါ်တင်သန်း	၅၇၆၊ စစ်ကိုင်းလမ်း၊ ၁၅/ရွှေပေါက်ကံရပ်ကွက်	ဂရန်သစ်
၁၄။	ဒေါ်သင်းသင်းလှိုင်	၁၂/မရက(နိုင်)၁၁၁၉၄၀	လှိုင်သာယာ	သကမ-၁၅	၂၅	ဦးစိန်လင်း	၂၅၊ သမစိတ္တလမ်း၊ (၁၉)ရပ်ကွက်	ဂရန်သစ်
၁၅။	ဦးဝင်းနိုင်+၁	၁၂/မဘန(နိုင်)၀၉၃၇၄၀	မြောက်ဥက္ကလာ	၁၇/ရွှေပေါက်ကံ	၈၁၂	ဦးလှထွန်း	၈၁၂၊ ညောင်ရမ်းလမ်း၊ (၁၇/ရွှေပေါက်ကံ)ရပ်ကွက်	ဂရန်သစ်
၁၆။	ဒေါ်ရောက်စန်း	၁၃/လရန(နိုင်)၀၆၃၆၁၀	ဒဂုံဆိပ်ကမ်း	၈၆	၁၁၃	ဦးလှဖေ	၁၁၃၊ (၈၆)ရပ်ကွက်၊ ဒဂုံဆိပ်ကမ်း	ဂရန်သစ်
၁၇။	ဦးဆန်းနိုင်ဦး	၁၂/လသယ(နိုင်)၀၀၅၂၇၉	လှိုင်သာယာ	သကမ-၁၃	၁၂၅၃/က	ဦးကျော်မြင့်	၁၂၅၃/က၊ ကျန်စစ်သားလမ်း၊ (၁၆)ရပ်ကွက်	ဂရန်သစ်
၁၈။	ဦးတင်စိုး	၇/ကတခ(နိုင်)၀၃၉၃၈၁	လှိုင်သာယာ	သကမ-၁၀တိုးချဲ့	၅၈၂/ခ	ဦးဝင်းတင်	၅၈၂/ခ၊ စိန်သရဖူ(၂)လမ်း၊ (၁၀)ရပ်ကွက်	ဂရန်သစ်
၁၉။	ဒေါ်ယင်းမာရွှေ+၁	၁၄/ညတန(နိုင်)၀၁၁၄၆၁	လှိုင်သာယာ	၄/၅	၅၂၉+၅၃၀	ဦးအောင်မော်	၅၂၉+၅၃၀၊ မဟာဆွေလမ်း၊ (၅)ရပ်ကွက်	ဂရန်သစ်

ဌာနမှူး(ဒုတိယညွှန်ကြားရေးမှူးချုပ်)၊ မြို့ပြမြေစီမံခန့်ခွဲမှုဌာန၊ ရန်ကုန်မြို့တော်စည်ပင်သာယာရေးကော်မတီ

မတည်ငွေရင်းလျှော့ချကြောင်း ကြေညာခြင်း

Myanmar Peach Co., Ltd. ၏ အစုရှယ်ယာ တန်ဖိုးအား ငွေကျပ် သိန်း (၅၀၀၀)မှ ငွေကျပ် သိန်း (၁၅၀)သို့ ပြင်ဆင်လျှော့ချ လိုက်ပါကြောင်း ကြေညာအပ်ပါသည်။

Myanmar Peach Co., Ltd.

ရန်ကုန်တိုင်းဒေသကြီး၊ ဒဂုံမြို့သစ်(မြောက်ပိုင်း)မြို့နယ်၊ မြေတိုင်းရပ်ကွက် အမှတ်(၄၇)၊ အင်ကြင်းမြိုင်လမ်း၊ မြေကွက်အမှတ်(၁၄၄)၊ အကျယ်အဝန်း(အလျား ၄၃ ပေ x အနံ ၆၀ ပေ)ရှိ ဒေါ်အေးအေးခိုင် [၁၂/ဗဟန(နိုင်) ၀၈၂၈၆၁] အမည်ပေါက် နှစ်(၆၀)ဂရန် မြေကွက်နှင့်ပတ်သက်၍ ကန့်ကွက်နိုင်ပါကြောင်း

အထက်ဖော်ပြပါ မြေကွက်နှင့်နေအိမ်အပါအဝင် အကျိုးခံစားခွင့်များ အားလုံးကို တရားဝင် လွှဲပြောင်းရောင်းချပိုင်ခွင့်ရှိကြောင်း ဝန်ခံကတိပြုသူ ဒေါ်အေးအေးခိုင် [၁၂/ဗဟန(နိုင်)၀၈၂၈၆၁]ထံမှ ကျွန်ုပ်၏မိတ်ဆွေဖြစ်သူ ဒေါ်ခင်ရူပါထွန်း [၁၂/တမန(နိုင်)၀၉၂၆၈၇]က အပြီးအပိုင်ဝယ်ယူရန် ရောင်းဖိုးငွေ၏ တစ်စိတ်တစ်ဒေသကို ပေးချေထားပြီးဖြစ်၍ ပိုင်ရေးဆိုင်ခွင့်ရှိသူများအနေဖြင့် ကန့်ကွက်လိုပါက ဤကြော်ငြာပါသည့်နေ့မှစ၍ (၁၄)ရက်အတွင်း တိကျခိုင်လုံသော ပိုင်ဆိုင်မှုအထောက်အထား (မူရင်း)များဖြင့် ကျွန်ုပ်ထံလာရောက် ကန့်ကွက်နိုင်ပါသည်။ သတ်မှတ်ရက်ကျော်လွန်ပါက အရောင်းအဝယ်ကိစ္စကို ဥပဒေနှင့်အညီ ဆက်လက်ဆောင်ရွက်သွားမည်ဖြစ်ကြောင်း အများသိစေရန် ကြေညာအပ်ပါသည်။

လွှဲအပ်ညွှန်ကြားမှုအရ
ဦးပြည့်ဖြိုးသူ (LL.B) အထက်တန်းရှေ့နေ (စဥ်-၄၆၁၄၀)
အမှတ်(၅၈)၊ ပထမထပ်၊ မဟာဗန္ဓုလပန်းခြံလမ်း၊ ကျောက်တံတားမြို့နယ်၊ ရန်ကုန်မြို့။ ဖုန်း -၀၉-၄၂၂၄၉၈၆၈

"ကန့်ကွက်နိုင်ပါကြောင်း အများသိစေရန် ကြေညာခြင်း"

နေပြည်တော်၊ ပုဗ္ဗသီရိမြို့နယ်၊ မြေတိုင်းရပ်ကွက်အမှတ်-၉/ပုဗ္ဗသီရိ အနောက်ရပ်၊ လူနေရပ်ကွက်အမှတ်-၀ဏ္ဏဒီပရပ်ကွက်၊ မြစ်သာ(၃)လမ်း၊ မြေကွက် အမှတ်-ပ-၃၂၄၈၊ မြေအကျယ်အဝန်း (အလျား ၆၀ ပေx အနံ ၄၀ ပေ)၊ ဧရိယာ ၀.၀၅၅ ဧက ရှိ ဒေါ်ဝင်းစုအောင် [၁၂/ဗဟန(နိုင်)၀၈၉၁၇၅] အမည်ပေါက် ဂရန် မြေနှင့် ယင်းမြေကွက်ပေါ်ရှိ အကျိုးခံစားခွင့်အရပ်ရပ်တို့ကို တရားဝင်ပိုင်ဆိုင်ပြီး လွှဲပြောင်းရောင်းချပိုင်ခွင့်ရှိသူဖြစ်ကြောင်း ဝန်ခံကတိပြုသူ ဒေါ်ဝင်းစုအောင် ထံမှ ကျွန်ုပ်၏မိတ်ဆွေဖြစ်သူသည် အပြီးအပိုင်လွှဲပြောင်းဝယ်ယူရန်အတွက် စရန်ငွေတချို့တစ်ဝက်ကို ပေးချေထားပြီးဖြစ်ပါသည်။ အဆိုပါ အရောင်းအဝယ်နှင့် ပတ်သက်၍ ကန့်ကွက်လိုပါက ဤကြော်ငြာပါသည့်နေ့မှစ၍ တစ်ပတ်(၇)ရက် အတွင်း ပိုင်ဆိုင်မှုစာရွက်စာတမ်း အထောက်အထားမူရင်းများဖြင့် ကျွန်ုပ်ထံသို့ လာရောက်ကန့်ကွက်နိုင်ပါသည်။ သတ်မှတ်ရက်ထက်ကျော်လွန်ပြီး ကန့်ကွက် မည့်သူမရှိပါက အရောင်းအဝယ်ကိစ္စကို ပြီးဆုံးအောင်မြင်သည်အထိ ဥပဒေနှင့် အညီ ဆက်လက် ဆောင်ရွက်သွားမည်ဖြစ်ပါကြောင်း အများသိစေရန် ကြေညာ အပ်ပါသည်။

လွှဲအပ်ညွှန်ကြားချက်အရ-
ဒေါ်ခင်လင်းအေး (LL.B)
တရားလွှတ်တော်ရှေ့နေ (စဥ်-၉၇၃၁/၁၄)
အခန်း-၃၊ (၇)လွှာ၊ Strand Condo၊ မဟာဗန္ဓုလပန်းခြံလမ်း နှင့် ဘဏ်လမ်းထောင့်၊ ကျောက်တံတားမြို့နယ်၊ ရန်ကုန်တိုင်းဒေသကြီး။
ဖုန်း - ၀၉-၅၀၇၂၁၈၅၊ ၀၉-၇၆၅၀၇၂၁၈၅

အများသိစေရန်ကြေညာခြင်း

ရန်ကုန်မြို့၊ သဃ်န်းကျွန်းမြို့နယ်၊ (၂၄)ရပ်ကွက်၊ သံသုမာလမ်း၊ အမှတ် (B-1) နေ ဦးစိုးသန်း [၁၂/သဃက(နိုင်)၁၄၃၅၃၉]၊ ဒေါ်ဝင်းပပ [၁၂/ သလန(နိုင်)၀၀၈၆၉၇] ကိုင်ဆောင်သူတို့၏ လွှဲအပ်ညွှန်ကြားချက်အရ အောက်ပါအတိုင်း အသိပေးကြေညာအပ်ပါသည်-

ရန်ကုန်မြို့၊ သန်လျင်မြို့နယ်၊ ကြယ်စင်မြို့တော်အိမ်ရာ စီမံကိန်း အတွင်းရှိ သံလွင်ရိပ်မွန်အိမ်ရာစီမံကိန်းအဆင့် အဆောက်အအုံအမှတ် (A2)၊ တိုက်အမှတ် (၂)၊ အခန်းအမှတ် (၇၁၈)၊ Type (E)၊ (၇) လွှာ၊ ဧရိယာ (၁၇၅၂) စတုရန်းပေရှိ ကွန်ဒိုတိုက်ခန်းအား ဝယ်ယူပိုင်ဆိုင်ထားပြီး အဆိုပါ ကွန်ဒိုတိုက်ခန်းဝယ်ယူစဉ်က Thanlyin Estate Development Ltd. နှင့် ဦးစိုးသန်း၊ ဒေါ်ဝင်းပပတို့ ချုပ်ဆိုခဲ့သော (၉-၈-၂၀၁၉) ရက်စွဲပါ DEED OF NOVATION, Deed of Mutual Covenants of Owners/Occupants ပိုင်ဆိုင်မှု စာရွက်စာတမ်း အထောက်အထားမူရင်းများမှာ အိမ်ပြောင်းရွှေ့စဉ် ပျောက်ဆုံးသွားပါသဖြင့် စာချုပ်မိတ္တူမှန် ပြန်လည်ထုတ်ယူရန် ဆောင်ရွက် လျက်ရှိကြောင်းနှင့် စာချုပ်မိတ္တူမှန်ထုတ်ယူပြီး နောက်ပိုင်းတွင် တစ်နည်း နည်းဖြင့် မူရင်း၊ စာချုပ်ပေါ်ပေါက်လာပါက အဆိုပါမူရင်းစာချုပ်မှာ ဥပဒေနှင့် အကျုံးဝင် အတည်မဖြစ်ပါကြောင်း အများသိစေရန်ကြေညာအပ်ပါသည်။

လွှဲအပ်ညွှန်ကြားချက်အရ -
ဒေါ်သီရိလှိုင် (LL.B, C.B.L, D.B.L, LQB (UK), B.D.S, E.D.S)
တရားလွှတ်တော်ရှေ့နေ (စဉ် - ၁၅၂၆၀)
အမှတ် (၉၇/ခ)၊ နတ်မောက်ပန်းခြံ (၁) လမ်း၊ (၆/၁၂) ရပ်ကွက်၊ ရွှေပြည်သာမြို့နယ်၊ ရန်ကုန်မြို့။ ဖုန်း-၀၉-၄၃၁၁၃၃၆၉

ကန့်ကွက်နိုင်ကြောင်းအများသိစေရန်ကြေညာခြင်း

ရန်ကုန်မြို့ ၊ ဒဂုံမြို့သစ်(တောင်ပိုင်း)မြို့နယ်၊ (၇၁)ရပ်ကွက်၊ ဗိုလ်မင်းရောင်(၅)လမ်း၊ အမှတ်- ၂၁၄၇(က) ဟုခေါ်တွင်သော ရန်ကုန် တိုင်းဒေသကြီး၊ ဒဂုံမြို့သစ်(တောင်ပိုင်း)မြို့နယ်၊ မြေတိုင်းရပ်ကွက် အမှတ်-၇၁ ၊ မြေကွက် အမှတ်-၂၁၄၇ (က)၊ အကျယ်အဝန်း(၂၀ပေ x ၆၀ပေ)ရှိ ဒေါ်သိန်းရီ [၁၂/တမန(နိုင်)၀၂၅၆၆၂] အမည်ပေါက်လျက် ရှိသော မြေချပါမစ် မြေအမျိုးအစားမြေကွက်နှင့် အကျိုးခံစားခွင့် အရပ်ရပ်တို့ကို အရပ်ကတိစာချုပ် အဆက်စပ်ဖြင့် လက်ရှိထားပိုင် ဆိုင်ရောင်းချခွင့်ရှိသူ ဒေါ်ခင်ဆုကျော်[၁၁/ရဗန(နိုင်)၀၇၉၁၂၄]ထံမှ ကျွန်ုပ်၏မိတ်ဆွေဖြစ်သူ ဒေါ်ပွင့်ဖြူအောင် [၁၂/ဥကတ(နိုင်)၁၈၅၀၁၁] က ဝယ်ယူရန်အတွက် ရောင်းဖိုးငွေ၏ တစ်စိတ်တစ်ဒေသကို ပေးချေ ထားပြီးဖြစ်ပါသည်။

ဤအရောင်းအဝယ်ကို ကန့်ကွက်လိုသူများရှိပါက ဤကြော်ငြာ ပါသည့်ရက်မှစ၍ (၇)ရက်အတွင်း ကျွန်ုပ်ထံသို့ ခိုင်လုံသော စာရွက် စာတမ်းမူရင်းများနှင့် လာရောက်ကန့်ကွက်နိုင်ပါသည်။ သတ်မှတ် ရက်အတွင်း ကန့်ကွက်ခြင်းမရှိပါက အရောင်းအဝယ်ကို ဥပဒေနှင့်အညီ ဆက်လက် ဆောင်ရွက်သွားမည်ဖြစ်ကြောင်း အများသိစေရန် ကြေညာ အပ်ပါသည်။ **ဝယ်ယူသူ၏လွှဲအပ်ညွှန်ကြားချက်အရ-**

ဒေါ်ဖူးပွင့်ဝေခိုင်(LL.B)
အထက်တန်းရှေ့နေ(စဉ်-၄၉၉၈၁)
အမှတ်-၂၁၃/က၊ ကံ့ကော်လမ်း၊ (၈)ရပ်ကွက်၊ ဒဂုံမြို့သစ်(အရှေ့ပိုင်း)မြို့နယ်၊ ရန်ကုန်မြို့။
ဖုန်း- ၀၉-၂၅၃၃၃၉၈၂၉၊ ၀၉-၉၇၂၅၃၁၇၉၅

ကန့်ကွက်နိုင်ပါသည်

မြောက်ဥက္ကလာပမြို့နယ်၊ ရွှေပေါက်ကံမြို့သစ်၊ မြေတိုင်းရပ်ကွက် အမှတ်(၁၂)၊ အောင်သဇင်(၃)လမ်း၊ မြေကွက်အမှတ်(၅၈၆)၊ ဒေါ်ခင်သန်းအေး အမည်ပေါက်သည့် ပါမစ်မူရင်းပါ မြေအကျယ်ပေ(၄၀x၆၀)အနက်မှ တရားဝင်မခွဲ မစိတ်ရသေးသော မြေအကျယ်ပေ(၁၀x၆၀)ရှိမြေနှင့် ယင်းမြေပေါ်ရှိ ရေ/မီးပါရှိ သော နေအိမ်အကျိုးခံစားခွင့်အရပ်ရပ်အားလုံးတို့ကို ဦးဌေးဝင်း[၁၂/ဥကမ(နိုင်) ၁၄၁၂၉၁]မှ ဝယ်ယူပိုင်ဆိုင်ပါကြောင်း၊ အမွေဆိုင်အရှုပ်အရှင်းတို့(လုံးဝ)မရှိ သည်ကို တာဝန်ယူပါကြောင်း၊ ရောင်းချပိုင်ခွင့်ရှိကြောင်း၊ အခြားမည်သည့် အရှုပ် အရှင်းတစ်စုံတစ်ရာ မျှမရှိကင်းရှင်းပါကြောင်း ဝန်ခံပါသဖြင့် ဒေါ်မာမာနှင်း[၁၂/ လသန(နိုင်)၀၄၁၀၉၉]မှ စရန်ငွေတစ်စိတ်တစ်ဒေသကို ပေးချေထားပြီးဖြစ်ရာ ဤကြော်ငြာစာပါသည့် နေ့မှ(၁၄)ရက်အတွင်း စာချုပ်စာတမ်း မူရင်း၊ စာရွက် စာတမ်းမူရင်းများနှင့်တကွ ဆက်သွယ်ကန့်ကွက်နိုင်ပါကြောင်းနှင့် သတ်မှတ် ရက်ပြည့်သည့်တိုင် ကန့်ကွက်သူမရှိပါက ဤအရောင်းအဝယ်အား ပြီးမြောက် သည်အထိ ဆက်လက်ဆောင်ရွက်မည်ဖြစ်ပါကြောင်း ကြေညာအပ်ပါသည်။

ဒေါ်မာမာနှင်း၏ ညွှန်ကြားချက်အရ-
ဒေါ်ဝေဝေခိုင်(ခ)ဒေါ်မြမြငွေး(H.G.P,LL.B)
တရားလွှတ်တော်ရှေ့နေ(စဉ်-၆၆၀၅)၊(၂၀-၇-၁၉၉၈)
ရုံး-(ဃ/၃၀၄)၊ ပထမထပ်၊ ခေမာသီလမ်း၊ မြောက်ဥက္ကလာပမြို့နယ်။
ဖုန်း-၀၉-၅၄၀၇၂၂၉

"ကန့်ကွက်နိုင်ပါကြောင်း အများသိစေရန်ကြေညာခြင်း"

ရန်ကုန်တိုင်းဒေသကြီး၊ ဒဂုံမြို့သစ်(မြောက်ပိုင်း)မြို့နယ်၊ မြေတိုင်းရပ်ကွက် အမှတ်(၃၇)၊ ပညာလမ်း၊ မြေကွက်အမှတ် (၉၂၈)ဟုခေါ်တွင်သော ဒေါ်ဝင်းပဏ္ဍြာ အမည်ပေါက်သည့် နှစ်(၆၀)မြေငှားဂရန်မူရင်းပါ မြေအကျယ် ပေ(၄၀ x ၆၀)ရှိ မြေကွက်နှင့် ယင်းမြေပေါ်ရှိ အကျိုးခံစားခွင့်အရပ်ရပ်အားလုံးတို့ကို ဦးရွှေနု [၁၂/ဒဂန(နိုင်) ၀၂၀၀၅၀]မှ ဝယ်ယူပိုင်ဆိုင်ပါကြောင်း၊ ရောင်းချ ပိုင်ခွင့်ရှိကြောင်း၊ အရှုပ်အရှင်းတစ်စုံတစ်ရာမရှိ ကင်းရှင်းပါကြောင်း တာဝန်ယူ ရောင်းချသဖြင့် ကျွန်ုပ်၏မိတ်ဆွေဖြစ်သူ ဦးမောင်သိန်း[၁၂/မဂဒ(နိုင်)၀၉၀၇၆၄]မှ အပြီးအပိုင် ဝယ်ယူရန်အတွက် စရန်ငွေတစ်စိတ်တစ်ဒေသတို့ကို ပေးချေထားပြီးဖြစ်ရာ ကန့်ကွက်လိုသူများရှိပါက ဤကြော်ငြာစာပါသည့်နေ့မှစ၍ (၁၅)ရက်အတွင်း ကျွန်ုပ်ထံသို့ ခိုင်လုံသော အထောက်အထား စာရွက်စာတမ်းမူရင်းများဖြင့် ဆက်သွယ်၍ ကန့်ကွက်နိုင်ပါသည်။ အကယ်၍ (၁၅)ရက်ကျော်လွန်သည့်တိုင် ကန့်ကွက်မည့်သူများမရှိပါက ဤအရောင်းအဝယ်ကိစ္စကိုပြီးသည်အထိ ဥပဒေ နှင့်အညီ ဆက်လက်ဆောင်ရွက်သွားမည်ဖြစ်ကြောင်း အများသိစေရန် ကြော်ငြာ အပ်ပါသည်။ **ညွှန်ကြားသူ** **ဦးမောင်သိန်း**

ညွှန်ကြားချက်အရ
ဒေါ်ဟန်နီထွန်း(LL.B)
တရားလွှတ်တော်ရှေ့နေ(စဉ်-၁၅၃၆၉)
အမှတ်(၃၅/၆၄၀၊ ခ)၊ သမိန်ဗရမ်းလမ်း၊ ဒဂုံမြို့သစ် (မြောက်ပိုင်း)မြို့နယ်။ ဖုန်း-၀၉-၅၀၅၄၁၂၆

ကန့်ကွက်နိုင်ကြောင်းအများသိစေရန် အသိပေးကြေညာခြင်း

ရန်ကုန်တိုင်းဒေသကြီး၊ စမ်းချောင်းမြို့နယ်၊ စမ်းချောင်း/တောင် ရပ်ကွက်၊ မြင့်မိုရ်လမ်း၊ တိုက်အမှတ်(၄၃)၊ ၇ထပ်တိုက်၏ ၄လွှာ၊ တတိယထပ်၊ ခြေရင်းခန်း၊ အကျယ်(၁၅'x၆၀')ရှိ ရေမီးစုံ တိုက်ခန်းနှင့် အကျိုးခံစားခွင့်အရပ်ရပ်ကို ယခုလက်ရှိ ပိုင်ဆိုင်သူ ဒေါ်ဥမ္မာခိုင်[၆/ ထဝန(နိုင်)၀၈၃၁၅၇]ထံမှ ကျွန်ုပ်၏မိတ်ဆွေ ဒေါ်ကျင့်ခေါ်ညောင်[၅/ ကလထ(နိုင်)၀၂၀၂၆၁]က အပြီးအပိုင်ဝယ်ယူရန် စရန်ငွေအချို့ကို ပေးချေပြီးဖြစ်ရာ အထက်ပါ အရောင်းအဝယ်နှင့် ပတ်သက်၍ ပိုင်ဆိုင် ခံစားခွင့်ရှိသူများသည် ဤကြေညာပါသည့်နေ့မှ(၇)ရက်အတွင်း လာရောက်ကန့်ကွက်နိုင်ကြောင်း အများသိစေရန် အသိပေးကြေညာ အပ်ပါသည်။

လွှဲအပ်ညွှန်ကြားချက်အရ-
ဒေါ်ဝေမီလှိုင် (LL.B,D.B.L)
တရားလွှတ်တော်ရှေ့နေ(စဉ်-၉၆၉၁/၂၇-၂-၂၀၁၄)
အမှတ်(၁၈၇)၊ လမ်းမတော်လမ်း၊ လမ်းမတော်မြို့နယ်၊ ရန်ကုန်တိုင်းဒေသကြီး။ ဖုန်း-၀၉-၄၂၀၀၀၉၄၆၃၊ ၀၉-၇၉၈၄၀၆၃၇၇

ကန့်ကွက်နိုင်ကြောင်းအများသိစေရန် အသိပေးကြေညာခြင်း

ရန်ကုန်တိုင်းဒေသကြီး၊ ဒဂုံမြို့သစ်(အရှေ့ပိုင်း)မြို့နယ်၊ (၄) ရပ်ကွက်၊ ကေရာဇ်လမ်း၊ အမှတ်(၉၈၀)၊ (ပါမစ်အမည်ပေါက်ဦးစိန်ထွန်း) အကျယ်(၄၀'x၆၀')မြေကွက်အနက်မှ မြေကွက်၏(ညာခြမ်း)၊ အကျယ် (၂၀'x၆၀')ရှိ မြေကွက်နှင့် ယင်းမြေပေါ်ရှိ တစ်ထပ်တိုက် အပါအဝင် အကျိုးခံစားခွင့်အရပ်ရပ်ကို ယခုလက်ရှိပိုင်ဆိုင်သူဟုဆိုသူဒေါ်ဇွန်သရဖီ ထွန်း [၁၂/ဒဂမ(နိုင်)၀၃၁၄၃၀]ထံမှ ကျွန်ုပ်၏မိတ်ဆွေ ဒေါ်ဇင်သူဇာ အေး[၁၂/တမန(နိုင်)၀၉၂၇၆၈]က အပြီးအပိုင်ဝယ်ယူရန် စရန်ငွေအချို့ကို ပေးချေပြီးဖြစ်ရာ အထက်ပါ အရောင်းအဝယ်နှင့် ပတ်သက်၍ ပိုင်ဆိုင် ခံစားခွင့်ရှိသူများသည် ဤကြေညာပါသည့်နေ့မှ(၇)ရက်အတွင်း လာရောက်ကန့်ကွက်နိုင်ကြောင်း အများသိစေရန် အသိပေးကြေညာ အပ်ပါသည်။

လွှဲအပ်ညွှန်ကြားချက်အရ-
ဒေါ်ဝေမီလှိုင် (LL.B,D.B.L)
တရားလွှတ်တော်ရှေ့နေ(စဉ်-၉၆၉၁/၂၇-၂-၂၀၁၄)
အမှတ်(၁၈၇)၊ လမ်းမတော်လမ်း၊ လမ်းမတော်မြို့နယ်၊ ရန်ကုန်တိုင်းဒေသကြီး။ ဖုန်း-၀၉-၄၂၀၀၀၉၄၆၃၊ ၀၉-၇၉၈၄၀၆၃၇၇

"အများသိစေရန် ကြေညာခြင်း"

ကျွန်ုပ်၏မိတ်ဆွေဖြစ်သူ ဦးအောင်မျိုးသူ [၁၄/ပသန(နိုင်)၂၂၄၆၉၂] ကိုင်ဆောင်သူ၏ လွှဲအပ်ညွှန်ကြားချက်အရ အောက်ပါအတိုင်း ကြေညာအပ် ပါသည်-

ကျွန်ုပ်၏မိတ်ဆွေ ဦးအောင်မျိုးသူမှ လွန်ခဲ့သော ၂၀၁၉ ခုနှစ်၊ ဩဂုတ်လ (၁၄)ရက်နေ့တွင် ဦးအောင်မျိုးသူ နှင့် ဒေါ်ခိုင်သဇင်နှင်းတို့သည် နှစ်ဦးသဘောတူ အကြင်လင်မယားအဖြစ်မှ ကွာရှင်းပြတ်စဲခြင်း ကတိစာချုပ်ကို လှိုင်သာယာ မြို့နယ်တရားရုံးတွင် ကွာရှင်းပြတ်စဲခဲ့ခြင်းဖြစ်ပါသည်။

တရားဝင်ကွာရှင်းပြတ်စဲပြီးသည့်နောက် Facebook Account မှ Hnin Hnin Account, Zue Zue Account, yltylt 212 Account များဖြင့် စိတ်အနှောင့် အယှက်ဖြစ်အောင် နှောင့်ယှက်နေသူများဖြစ်ပါသည်။

သို့ဖြစ်ပါ၍ ကျွန်ုပ်၏မိတ်ဆွေ ဦးအောင်မျိုးသူ အမည်ဖြင့် တိုက်ရိုက်ဖြစ်စေ၊ သွယ်ဝိုက်သော အခြားမည်သည့်နည်းလမ်းများနှင့်ဖြစ်စေ၊ ဂုဏ်သိက္ခာ ကျဆင်း သော မည်သည့်အရေးအသားအပြုအမူဖော်ပြချက် တစ်စုံတစ်ရာကိုမဆို ၎င်းနှင့် ပတ်သက်သော အသိုင်းအဝိုင်း ပတ်ဝန်းကျင်တွင်ဖြစ်စေ၊ Facebook စာမျက်နှာ ပေါ်တွင်လည်းကောင်း၊ Facebook Comment များတွင် လည်းကောင်း၊ Messenger, Viber အစရှိသော ဆက်သွယ်မှုကွန်ရက်များမှ လည်းကောင်း ရိုင်းစိုင်းသော အပြောအဆိုအရေးအသားများကို တိုက်ရိုက်ဖြစ်စေ၊ သွယ်ဝိုက်၍ဖြစ်စေ၊ ရေးသားခြင်း၊ လူမှုရေး Website ၊ ဂျာနယ်၊ သတင်းစာမျက်နှာ တစ်စုံတစ်ရာ ပြုလုပ်ခြင်း၊ ဖန်တီးခြင်း၊ စိတ်အနှောင့်အယှက် ဖြစ်စေရန် ပြုလုပ်ခြင်းများကို တွေ့ရှိပါက မည်သူကိုမဆို တည်ဆဲဥပဒေနှင့် အညီ အရေးယူဆောင်ရွက် သွားမည်ဖြစ်ကြောင်း အများသိစေရန် ကြေညာအပ်ပါသည်။

လွှဲအပ်ညွှန်ကြားချက်အရ -
ဦးကျော်မင်းထွန်း (LL.B,D.B.L) တရားလွှတ်တော်ရှေ့နေ(စဉ်-၁၈၄၀၁)
အမှတ်(၂၂)၊ ဘောဂလမ်း၊ ဘောဂရပ်ကွက်၊ ပ.လ.ရ၊ မင်္ဂလာဒုံမြို့နယ်။
ဖုန်း-၀၉-၄၅၁၁၂၈၇၇၆၊ ၀၉-၆၆၆၁၄၄၈၉၄

မြန်မာ့အစားအသောက်ဓာတ်ခွဲခန်းကွန်ရက်
(Myanmar Food Laboratory Network)
ပထမအကြိမ် နှစ်ပတ်လည်အသင်းသားစုံညီအစည်းအဝေး (၂၀၂၄) ဖိတ်ကြားလွှာ

မြန်မာ့အစားအသောက်ဓာတ်ခွဲခန်းကွန်ရက် **(Myanmar Food Laboratory Network)**၏ ပထမအကြိမ် နှစ်ပတ်လည် အသင်းသားစုံညီ အစည်းအဝေး (၂၀၂၄)ကို အောက်ပါအစီအစဉ်အတိုင်း ကျင်းပပြုလုပ်မည်ဖြစ်ပါ၍ တက်ရောက် ချီးမြှင့်ပေးပါရန် လေးစားစွာဖြင့် ဖိတ်ကြားအပ်ပါသည်-

ကျင်းပမည့်နေ့ရက်	-၁၄-၉-၂၀၂၄ ရက်(စနေနေ့)
ကျင်းပမည့်အချိန်	-နံနက်(၁၀:၀၀) နာရီမှ(၁၂:၀၀)နာရီ
ကျင်းပမည့်နေရာ	-**UMFCCI Office Tower,** ပထမထပ်၊ မင်္ဂလာခန်းမ အမှတ်(၂၉)၊ မင်းရဲကျော်စွာလမ်း၊ လမ်းမတော်မြို့နယ်၊ ရန်ကုန်မြို့။

မြန်မာ့အစားအသောက်ဓာတ်ခွဲခန်းကွန်ရက် **(Myanmar Food Laboratory Network)** အသင်း၏ ပထမအကြိမ်နှစ်ပတ်လည်အသင်းသားစုံညီ အစည်းအဝေးသို့ တက်ရောက်မည့်သူများအနေဖြင့် အသင်းသို့ (၆-၉-၂၀၂၄) ရက်နေ့ နောက်ဆုံးထားဆက်သွယ်ပြီး ကြိုတင်စာရင်းသွင်းပေးပါရန် အသိပေးအကြောင်း ကြားအပ်ပါသည်။

ဦးဆောင်ကော်မတီအဖွဲ့

ဆက်သွယ်ရန်- ဒေါက်တာသစ်သစ်အောင် (၀၉-၂၀၁၃၄၈၇)

ကန့်ကွက်နိုင်ပါကြောင်း အများသိစေရန်

ရန်ကုန်တိုင်းဒေသကြီး၊ မြောက်ဥက္ကလာပမြို့နယ်၊ မြေတိုင်းရပ်ကွက်အမှတ်(၁၀/ရွှေပေါက်ကံ)၊ မြဝတီလမ်း၊ မြေကွက်အမှတ်(၂၇၆)၊ မြေအကျယ်အဝန်း(၄၀ပေ×၆၀ပေ)အနက် (ခေါင်းရင်းခြမ်း)၊ မြေကွက်အမှတ်(၂၇၄)နှင့်ကပ်လျက်ဘက်အခြမ်း၊ မြေအကျယ်အဝန်း(၂၀ပေ×၆၀ပေ)ရှိ နှစ်(၆၀)မြေငှားဂရန် မြေကွက်နှင့်ယင်းမြေကွက်ပေါ်ရှိ အကျိုးခံစားခွင့်အရပ်ရပ်အားလုံးတို့ကို ရန်ကုန်မြို့တော်စည်ပင်သာယာရေးကော်မတီမြို့ပြစီမံကိန်းနှင့်မြေစီမံခန့်ခွဲမှု မြေယာဌာနတွင် ဦးသူရအောင်(၇/တငန(နိုင်)၁၀၁၃၃၈) အမည်ဖြင့် အမည်ပေါက်မှတ်သားတည်ရှိပြီး အမည်ပေါက်ထံမှ ဒေါ်မိုးစံပယ်(ခ)ဒေါ်မြင့်မြင့်(၈/ပခက(နိုင်)၁၉၁၅၄၀)သည် "နှစ်ဦးသဘောတူအဆင့်ဆင့်အဆက်စပ်အရောင်းအဝယ်ကတိစာချုပ်"များဖြင့် ဝယ်ယူပိုင်ဆိုင်ထားပြီး မိမိတစ်ဦးတည်းသာလျှင် တရားဝင်လက်ရှိပိုင်ဆိုင်ကြောင်းနှင့် လွတ်လပ်စွာလွှဲပြောင်း ရောင်းချပိုင်ခွင့်ရှိသူဖြစ်ကြောင်း ဝန်ခံကတိပြု၍ ကျွန်ုပ်၏မိတ်ဆွေထံသို့အပြီးအပိုင်လွှဲပြောင်းရောင်း ချရန်စကားကမ်းလှမ်းလာရာ ကျွန်ုပ်၏မိတ်ဆွေဖြစ်သူက အပြီးအပိုင်ဝယ်ယူရန်အတွက်အရောင်း အဝယ်ပြုလုပ်သော တန်ဖိုးငွေ၏တစ်စိတ်တစ်ဒေသကို စရန်ငွေအဖြစ်ပေးချေထားပြီးဖြစ်ပါသည်၊သို့ဖြစ် ပါ၍ကန့်ကွက်လိုပါက ဤကြော်ငြာပါသည့်နေ့မှစ၍(၇)ရက်အတွင်း ပိုင်ဆိုင်မှုအထောက်အထား(မူရင်း) များဖြင့်ကျွန်ုပ်ထံလာရောက်ကန့်ကွက်နိုင်ပါကြောင်းနှင့် သတ်မှတ်ရက်ကျော်လွန်ပါက အရောင်းအဝယ် ကိုပြီး မြောက်အောင်မြင်သည် အထိ ဥပဒေနှင့်အညီဆက်လက်ဆောင်ရွက်သွား မည်ဖြစ်ပါကြောင်းအများ သိစေရန်ကြေညာအပ်ပါသည်၊

လွှဲအပ်ညွှန်ကြားချက်အရ -

ဒေါ်စုမြတ်မောင် (LL.B) တရားလွှတ်တော်ရှေ့နေ (စဉ် -၁၆၅၅၄)
ဒေါ်ကေကေနိုင် (LL.B) အထက်တန်းရှေ့နေ (စဉ် -၅၃၃၄၄)
ဦးတိုးဝေနိုင် (LL.B) အထက်တန်းရှေ့နေ (စဉ် -၅၅၉၁၃)

အမှတ်(၁၃၁)၊ မြရတနာ(၇)လမ်း၊ (ခ)ရပ်ကွက်၊ မြောက်ဥက္ကလာပမြို့နယ်၊ ရန်ကုန်မြို့၊
ဖုန်း - ၀၉-၄၂၈၀၂၂၃၈၄၊ ၀၉-၄၂၆၈၇၆၆၆၀၊ ၀၉-၇၆၉၈၂၃၄၁၇၊

ကန့်ကွက်နိုင်ပါကြောင်း အများသိစေရန်

ရန်ကုန်တိုင်းဒေသကြီး၊ ဒဂုံမြို့သစ်(မြောက်ပိုင်း)မြို့နယ်၊ မြေတိုင်းရပ်ကွက်အမှတ်(၄၆)၊ မဟာပန္နလ လမ်း၊ မြေကွက်အမှတ်(၃၉၂)၊ မြေအကျယ်အဝန်း(၄၁ပေ×၆၀ပေ)၊ ဧရိယာ(၀.၀၅၆)ဧက၊ (၂၄၆၀) စတုရန်းပေရှိ နှစ်(၆၀)မြေငှားဂရန်မြေကွက်နှင့်ယင်းမြေကွက်ပေါ်ရှိ နေအိမ်အပါအဝင် အကျိုးခံစားခွင့်အ ရပ်ရပ်အားလုံးတို့ကို ရန်ကုန်မြို့တော်စည်ပင်သာယာရေးကော်မတီမြို့ပြစီမံကိန်းနှင့်မြေစီမံခန့်ခွဲမှု မြေယာ ဌာနတွင် ဒေါ်ခင်ဝင်း(၁၂/ဥကတ(နိုင်)၀၆၉၉၁၄)အမည်ဖြင့် အမည်ပေါက်မှတ်သားတည်ရှိပြီး အမည် ပေါက်ထံမှ ဦးကောင်းမြတ်ထွန်း (၁၂/သကတ(နိုင်)၁၅၃၈၁၉)သည် (၁၉-၈-၂၀၂၂)ရက်စွဲပါ "နှစ်ဦး သဘောတူအိမ်ခြံမြေအပြီးအပိုင်အရောင်းအဝယ်ကတိစာချုပ်"ဖြင့်ဝယ်ယူပိုင်ဆိုင်ထားပြီး မိမိတစ်ဦး တည်းသာလျှင် တရားဝင်လက်ရှိပိုင်ဆိုင်ကြောင်းနှင့် လွတ်လပ်စွာလွှဲပြောင်း ရောင်းချပိုင်ခွင့်ရှိသူဖြစ် ကြောင်းဝန်ခံကတိပြု၍ ကျွန်ုပ်၏မိတ်ဆွေထံသို့အပြီးအပိုင်လွှဲပြောင်းရောင်းချရန် စကားကမ်းလှမ်းလာရာ ကျွန်ုပ်၏မိတ်ဆွေဖြစ်သူက အပြီးအပိုင်ဝယ်ယူရန်အတွက် အရောင်းအဝယ်ပြုလုပ်သော တန်ဖိုး ငွေ၏တစ်စိတ်တစ်ဒေသကို စရန်ငွေအဖြစ်ပေးချေထားပြီးဖြစ်ပါသည်၊သို့ဖြစ်ပါ၍ကန့်ကွက်လိုပါက ဤကြော်ငြာပါသည့်နေ့မှစ၍(၇)ရက်အတွင်း ပိုင်ဆိုင်မှုအထောက် အထား(မူရင်း)များဖြင့် ကျွန်ုပ်ထံလာ ရောက်ကန့်ကွက်နိုင်ပါကြောင်းနှင့် သတ်မှတ်ရက်ကျော်လွန်ပါက အရောင်းအဝယ်ကိုပြီး မြောက်အောင် မြင်သည်အထိ ဥပဒေနှင့်အညီ ဆက်လက်ဆောင်ရွက်သွားမည်ဖြစ်ပါကြောင်း အများသိစေရန်ကြေညာ အပ်ပါသည်၊

လွှဲအပ်ညွှန်ကြားချက်အရ -

ဒေါ်စုမြတ်မောင် (LL.B) တရားလွှတ်တော်ရှေ့နေ (စဉ် -၁၆၅၅၄)
ဒေါ်ကေကေနိုင် (LL.B) အထက်တန်းရှေ့နေ (စဉ် -၅၃၃၄၄)
ဦးတိုးဝေနိုင် (LL.B) အထက်တန်းရှေ့နေ (စဉ် -၅၅၉၁၃)

အမှတ်(၁၃၁)၊ မြရတနာ(၇)လမ်း၊ (ခ)ရပ်ကွက်၊ မြောက်ဥက္ကလာပမြို့နယ်၊ ရန်ကုန်မြို့၊
ဖုန်း - ၀၉-၄၂၈၀၂၂၃၈၄၊ ၀၉-၄၂၆၈၇၆၆၆၀၊ ၀၉-၇၆၉၈၂၃၄၁၇၊

ရန်ကုန်တိုင်းဒေသကြီး၊ ရန်ကင်းမြို့နယ်၊ (၁၂) ရပ်ကွက်၊ ယခင်အခေါ်ရွှေသိုလမ်း၊ မြေကွက်အမှတ် (၄/၃/၅၇)၊ (2G.70.90) ယခုအခေါ် ကာယသုခလမ်းနှင့် ဓမ္မရိပ်သာလမ်း၊ မြေကွက်အမှတ် (၅၆/၅၇)၊ မြေအကျယ်အဝန်း (၂၄ ပေ x ၇၀ ပေ)ပေါ်တွင် ဆောက်လုပ်ထားသော ၃ ထပ်တိုက်၏ အကျယ်အဝန်း (၁၆ ပေ x ၅၀ ပေ) ရှိ မြေညီထပ်တိုက်ခန်းနှင့် ယင်းတိုက်ခန်း၏ အကျိုးခံစားခွင့် အရပ်ရပ်အားလုံးတို့အား အရောင်းအဝယ်ပြုလုပ်ခြင်းကို ကန့်ကွက်နိုင်ပါကြောင်း

အထက်ဖော်ပြပါ တိုက်ခန်းကို အရပ်ကတိစာချုပ်အဆက်အစပ်ဖြင့် ဝယ်ယူထားကာ လက်ဝယ်ထားပိုင်ဆိုင်ပြီး ရောင်းချပိုင်ခွင့်ရှိသူဟု ဝန်ခံကတိပြုသူ **ဦးအေဂျာဟွာ[၁၂/ကတတ(နိုင်)၀၀၈၆၅၅]**ထံမှ ကျွန်ုပ်တို့၏မိတ်ဆွေဖြစ်သူ **ဦးမျိုးသန့်ဦး [၁၄/ဘကလ(နိုင်)၂၃၁၆၉၀] + ဒေါ်ပန်းအိမွန် [၁၄/ဖပန(နိုင်)၁၅၈၂၇၉]**တို့က အပြီးအပိုင်လွှဲပြောင်း ဝယ်ယူရန် အတွက် စရန်ငွေ ပေးချေထားပြီးဖြစ်ပါသည်။ ပိုင်ရေးဆိုင်ခွင့်ရှိသူများအနေဖြင့် ကန့်ကွက်လိုပါက ခိုင်မာသော စာရွက်စာတမ်း အထောက်အထား (မူရင်း)များနှင့်တကွ ကျွန်ုပ်တို့ထံသို့ (၇)ရက်အတွင်း လူကိုယ်တိုင် လာရောက်ကန့်ကွက်နိုင်ပါသည်။ သတ်မှတ်ရက်ကျော်လွန်ပါက အရောင်းအဝယ်ကို ဥပဒေနှင့်အညီ ဆက်လက်ဆောင်ရွက်သွားမည်ဖြစ်ကြောင်း အများ သိစေရန် ကြေညာအပ်ပါသည်။

လွှဲအပ်ညွှန်ကြားချက်အရ-

ဦးမျိုးမြင့်အောင် အထက်တန်းရှေ့နေ (စဉ်-၅၅၈၆၉)
ဦးကျော်ဇေယျာထွန်း အထက်တန်းရှေ့နေ (စဉ်-၅၅၇၉၇)
ဒေါ်မေနှင်းဖြူ အထက်တန်းရှေ့နေ (စဉ်-၅၆၅၁၇)

တိုက်အမှတ် (၂၄၇)၊ မြေညီထပ်၊ တပင်ရွှေထီးလမ်း၊ (၃၆)ရပ်ကွက်၊ ဒဂုံမြို့သစ်(မြောက်ပိုင်း)မြို့နယ်။
ဖုန်း- ၀၉-၄၂၈၀၄၃၇၃၉၊ ၀၉-၄၅၅၁၀၀၈၆၃

ကန့်ကွက်နိုင်ပါကြောင်း အများသိစေရန်ကြေညာခြင်း

ရန်ကုန်တိုင်းဒေသကြီး၊ မရမ်းကုန်းမြို့နယ်၊ ကမ္ဘာအေးဘုရားလမ်း၊ အမှတ်-၁၀(က)နေ ဒေါ်ယုယုမွှေး[၁၂/လမတ(နိုင်)၀၂၄၁၂၃]နှင့် ရန်ကုန်တိုင်းဒေသကြီး၊ တောင်ဥက္ကလာပမြို့နယ်၊ (၆)ရပ်ကွက်၊ အင်း၀လမ်း၊ အမှတ်-၄၀၈ နေ ဒေါ်တင်မေလွင်[၈/ပခက(နိုင်)၁၆၈၂၇၁]တို့၏ လွှဲအပ်ညွှန်ကြားချက်အရ အောက်ပါအတိုင်း အသိပေး ကြေညာအပ်ပါသည်-

ရန်ကုန်တိုင်းဒေသကြီး၊ ဒဂုံမြို့သစ်(မြောက်ပိုင်း)မြို့နယ်၊ မြေတိုင်းရပ်ကွက်-၂၇/၁၀၊ မြေကွက်အမှတ်-၁+၂/၁၊ ၁+၂/၂(ဃ)၊ မြေဧရိယာ - ၀.၂၀၆ ဧက၊ (၈၉၇၃)စတုရန်းပေရှိမြေကွက်သည် ရန်ကုန်မြို့တော်စည်ပင်သာယာရေးကော်မတီ၊ မြို့မြေယာဌာနတွင် ဒေါ်မြဒါယု[၁၁/မအန(နိုင်)၀၀၀၄၈၁] အမည်ပေါက် ပိုင်ဆိုင်သော မြေကွက်ဖြစ်ပါသည်။ အဆိုပါမြေကွက်နှင့် ယင်းမြေကွက်ပေါ်ရှိ အကျိုးခံစားခွင့်အရပ်ရပ်အားလုံးတို့ကို အမည်ပေါက် ပိုင်ဆိုင်သူ ဒေါ်မြဒါယုမှ အပိုင်ရောင်းချလိုကြောင်း ကမ်းလှမ်းလာ၍ ကျွန်ုပ်မိတ်ဆွေများမှ အပြီးအပိုင် ဝယ်ယူရန်အတွက် ၂၀၂၄ ခုနှစ်၊ ဇန်နဝါရီလ (၁၂) ရက်စွဲပါ "နှစ်ဦးသဘောတူ မြေအရောင်းအဝယ် စရန်ပေးကတိစာချုပ်" ချုပ်ဆိုကာ ရောင်းဖိုးငွေများအနက်မှ တစ်စိတ်တစ်ဒေသဖြစ်သော စရန်ငွေများကို ပေးချေထားပြီးဖြစ်ပြီး၊ အပြီးသတ်ကျန် တန်ဖိုးငွေကို ဆက်လက်ပေးချေရန်နှင့် မြေကွက်ပိုင်ဆိုင်မှုကို လွှဲပြောင်းရယူရန် သဘောတူညီထားပြီးဖြစ်ပါသည်။

သို့ဖြစ်ပါ၍ အထက်ဖော်ပြပါ မြေကွက်နှင့် ယင်းမြေကွက်ပေါ်ရှိအကျိုးခံစားခွင့်အရပ်ရပ်တို့နှင့်ပတ်သက်၍ ကန့်ကွက်လိုပါက ဤကြော်ငြာပါသည့်ရက်မှ (၇)ရက်အတွင်း ခိုင်လုံသောပိုင်ဆိုင်မှုစာရွက်စာတမ်းအထောက်အထား မူရင်းများနှင့်အတူ ကျွန်ုပ်ထံသို့လာရောက်ကန့်ကွက်နိုင်ပါကြောင်းနှင့် သတ်မှတ်ရက်ကျော်လွန်ပါက အရောင်းအဝယ်ကိစ္စကို ဥပဒေနှင့်အညီ ပြီးဆုံးတိုင်အောင် ဆက်လက်ဆောင်ရွက်သွားမည်ဖြစ်ကြောင်း အများသိစေရန် ကြေညာအပ်ပါသည်။

လွှဲအပ်ညွှန်ကြားသူ-	လွှဲအပ်ညွှန်ကြားချက်အရ -
ဒေါ်ယုယုမွှေး	ဒေါ်မြင့်သန္တာထွန်း (LL.B)
[၁၂/လမတ(နိုင်)၀၂၄၁၂၃]	အထက်တန်းရှေ့နေ (စဉ်-၂၄၉၈၁)
ဒေါ်တင်မေလွင်	အမှတ်-၆၄၂/ခ၊ ဗညားနွဲ့လမ်း၊ ၃၈-ရပ်ကွက်၊
[၈/ပခက(နိုင်)၁၆၈၂၇၁]	ဒဂုံမြို့သစ်(မြောက်ပိုင်း)မြို့နယ်၊
	ရန်ကုန်တိုင်းဒေသကြီး။ ဖုန်း-၀၉-၇၉၅၈၁၂၃၀၉

"ကန့်ကွက်နိုင်ကြောင်းအများသိစေရန်ကြေညာခြင်း"

ရန်ကုန်တိုင်းဒေသကြီး၊ ဒဂုံမြို့သစ်(မြောက်ပိုင်း)မြို့နယ်၊ (၄၆)ရပ်ကွက်၊ မိုးမခ(၆)လမ်း၊ အမှတ်(၁၀၈၁)၊အကျယ်အဝန်း(၄၁ ပေ x ၆၀ ပေ)ရှိ မူလဒေါ်မြသိန်း အမည်ပေါက် နှစ်(၆၀)ဂရန်မြေကွက်အတွင်းရှိ နေအိမ်အပါအဝင် အကျိုးခံစားခွင့် အရပ်ရပ်အား တရားဝင် ရောင်းချပိုင်ခွင့်ရှိသူ ဒေါ်အေးအေးမြင့်[၁၂/သကတ(နိုင်)၀၇၉၅၄၂]မှ လက်ရှိထားပိုင်ဆိုင်ကြောင်း၊ အရှုပ်အရှင်း ကင်းရှင်း ကြောင်းဝန်ခံပြောဆိုသဖြင့် ၎င်းထံမှ အဆိုပါအိမ်ခြံမြေနှင့်အကျိုးခံစားခွင့်အရပ်ရပ်တို့အား ဦးသူရမင်း + ဒေါ်ဖြိုးသန္တာမွှေးတို့က ဝယ်ယူရန်အလို့ငှာ စရန်ငွေတစ်စိတ်တစ်ဒေသကို ပေးချေပြီးဖြစ်ပါသဖြင့် ကန့်ကွက်လိုသူများရှိပါက ခိုင်မာသောအထောက်အထားများနှင့်တကွ ကျွန်ုပ်ထံသို့ ဤကြေညာပါသည့်ရက်မှစ၍ (၇)ရက်အတွင်း ဆက်သွယ်ကန့်ကွက်နိုင်ပါသည်။ သတ်မှတ်ရက်အတွင်း ကန့်ကွက်မှုများမရှိပါက ဤအရောင်းအဝယ်ကို ဥပဒေနှင့်အညီ ဆက်လက်ဆောင်ရွက်သွားမည် ဖြစ်ကြောင်း အများသိစေရန်ကြေညာအပ်ပါသည်။

လွှဲအပ်ညွှန်ကြားချက်အရ -
ဦးဝင်းဇော်အောင် (ဥပဒေတွဲ့)
တရားလွှတ်တော်ရှေ့နေ(စဉ်-၁၆၄၃၀)
ဖုန်း-၀၉-၄၃၀၆၄၆၇၆၊ ၀၉-၇၇၄၃၀၆၄၆၇

ကန့်ကွက်နိုင်ပါကြောင်း အများသိစေရန် ကြေညာချက်

ရန်ကုန်မြို့၊ မရမ်းကုန်းမြို့နယ်၊ (၄)ရပ်ကွက်၊ အောင်မင်္ဂလာ(၃)လမ်း၊ တိုက်အမှတ်(၄/၆၆)၊ အခန်းအမှတ်(၄- ဘီ)ဟုခေါ်တွင်သော ၂ ခန်းတွဲ ၅ ထပ်တိုက်၏ တတိယထပ်(၄လွှာ)(ခြေရင်းခန်း) တိုက်ခန်းနှင့်တကွ အကျိုးခံစားခွင့်အရပ်ရပ်အားလုံးတို့ကို အရပ်ကတိစာချုပ်အဆက်စပ်ဖြင့် ဝယ်ယူပိုင်ဆိုင်ထားသူ ဦးသက်လင်းကို [၁၄/ညတန(နိုင်)၁၀၂၉၁၀]က မိမိတစ်ဦးတည်းကသာလျှင် တရားဝင်လက်ရှိထားပိုင်ဆိုင်ပြီး လွှဲပြောင်းရောင်းချပိုင်ခွင့်ရှိကြောင်း ဝန်ခံကတိပြုသဖြင့် ကျွန်ုပ်၏မိတ်ဆွေဖြစ်သူ ဒေါ်အိအိဇင်[၁၂/ဥကမ(နိုင်)၂၁၃၉၆၅]က အပြီးအပိုင်ဝယ်ယူရန်အတွက် စရန်ငွေပေးချေထားပြီးဖြစ်ပါသဖြင့် ကန့်ကွက်လိုသူများရှိပါက ဤကြော်ငြာပါသည့်ရက်မှစ၍ (၁၄)ရက်အတွင်း ခိုင်လုံသော စာရွက်စာတမ်းမူရင်းများနှင့်တကွ ကျွန်ုပ်ထံသို့လာရောက်ကန့်ကွက်နိုင်ပါကြောင်းနှင့် သတ်မှတ်ရက် ကျော်လွန်ပါက အရောင်းအဝယ်ကိုဥပဒေနှင့်အညီ ပြီးဆုံးသည်အထိ ဆက်လက်ဆောင်ရွက်သွားမည်ဖြစ်ပါကြောင်း အများသိစေရန် ကြေညာအပ်ပါသည်။

လွှဲအပ်ညွှန်ကြားချက်အရ
ဒေါ်အိကေဇင်(LL.B, D.B.L, D.I.L, D.I.P.L)
တရားလွှတ်တော်ရှေ့နေ (စဉ် - ၁၇၇၂၃)
အမှတ်(၇၀)၊ ၅-လွှာ(ဘီ)၊ လှည်းတန်းလမ်းမ၊ ကမာရွတ်မြို့နယ်၊
ရန်ကုန်မြို့။ ဖုန်း-၀၉-၄၂၈၅၉၆၁၅၄

ကန့်ကွက်နိုင်ပါသည်

ရန်ကုန်တိုင်းဒေသကြီး၊ ဒဂုံမြို့သစ် (မြောက်ပိုင်း) မြို့နယ်၊ မြေတိုင်းရပ်ကွက်အမှတ် - ၃၉ (A) ၊ မြေကွက်အမှတ်-၁၀၆၊ အကျယ်အဝန်း (၄၀´ × ၆၀´)၊ ဧရိယာ (၀.၀၅၅)ဧက၊ (၂၄၀၀) စတုရန်းပေရှိ နှစ် (၆၀)ဂရန်မြေကွက် နှင့် ယင်းမြေကွက်ပေါ်ရှိ ရန်ကုန်တိုင်းဒေသကြီး၊ ဒဂုံမြို့သစ် (မြောက်ပိုင်း) မြို့နယ်၊ (၃၉/A) ရပ်ကွက်၊ သစ္စာ (၅) လမ်း၊ အမှတ် (၁၀၆) ဟုခေါ်တွင်သည့် မြေကွက်ပေါ်ရှိ အဆောက်အဦးအပါအဝင် အကျိုးခံစားခွင့်အရပ်ရပ်အားလုံးမှာ ရန်ကုန်မြို့တော်စည်ပင်သာယာရေးကော်မတီ၊ မြို့ပြစီမံကိန်းနှင့်မြေစီမံခန့်ခွဲမှုဌာနတွင် ဒေါ်မူမူစော (ဘ) ဦးကိုကိုကြီး (MYGN-၀၀၂၂၇၁) (၁၂/မရက (နိုင်) ၀၇၀၃၃၀) မှ အမည်ပေါက်ပြီး၊ အမည်ပေါက်ထံမှ (၃-၀-၂၀၂၃) ရက်စွဲပါ နှစ်ဦးသဘောတူ အိမ်ခြံမြေအပြီးအပိုင်အရောင်းအဝယ်ကတိစာချုပ်ဖြင့် ဒေါ်အေးမြမြ (ဘ) ဦးဝင်းသိန်း (၁၄/ဟသတ (နိုင်) ၀၄၃၁၃၃) က လွှဲပြောင်းရောင်းချပိုင်ခွင့်ရှိသူဖြစ်ကြောင်း အဆိုပြုလျက် ရောင်းချရန်ကမ်းလှမ်းရာ ကျွန်ုပ်၏ မိတ်ဆွေမှ အပြီးအပိုင်ဝယ်ယူရန် ရောင်းဘိုးငွေ၏ တစ်စိတ်တစ်ဒေသ ပေးချေထားပြီးဖြစ်ပါသည်။ ဤအရောင်းအဝယ်ကို ကန့်ကွက်လိုပါက ဤကြော်ငြာပါသည့်နေ့မှ (၇) ရက်အတွင်း ပိုင်ဆိုင်မှုအထောက်အထား (မူရင်း) များဖြင့် ကျွန်ုပ်ထံလာရောက်ကန့်ကွက်နိုင်ပါသည်။ ထိုရက်ထက်ကျော်လွန်ပါက အရောင်းအဝယ်ကိစ္စကို ဥပဒေနှင့်အညီပြီးစီးသည်အထိ ဆက်လက်ဆောင်ရွက်သွားမည်ဖြစ်ပါသည်။

လွှဲအပ်ညွှန်ကြားချက်အရ
ဒေါ်မြမြသင်း (LL.B)
တရားလွှတ်တော်ရှေ့နေ (စဉ် - ၄၃၇၀)
အမှတ် - ၅၂ ၊ ပထမထပ်၊ ရ-လမ်း၊ လမ်းမတော်မြို့နယ်၊
ရန်ကုန်မြို့။ ဖုန်း - ၀၉ ၅၀၈၂၈၁၁

ကန့်ကွက်နိုင်ကြောင်း ကြော်ငြာ

သာကေတမြို့နယ်၊ မြေတိုင်းရပ်ကွက်အမှတ်-၄/မြောက်၊ မြေကွက်အမှတ်-၁၆၃/က၊ ဧရိယာ(၂၀'x၆၀')မြေကွက်တည်နေရာအမှတ်(၁၆၃/က)၊ အောင်ဇေယျလမ်း၊ ၄/မြောက်ရပ်ကွက်၊ သာကေတမြို့နယ် ဦးကျော်ကျော် [၁၂/သကတ(နိုင်)၀၁၆၅၀၈]အမည်ပေါက် နှစ်(၆၀)မြေငှားဂရန်မြေအား အမည်ပေါက် ဦးကျော်ကျော် [၁၂/သကတ(နိုင်)၀၁၆၅၀၈] (ခင်ပွန်း) ကွယ်လွန်သဖြင့် တရားဝင်ဇနီးဖြစ်သူ ဒေါ်ကြင်သန်း [၁၂/သကတ(နိုင်)၀၀၈၀၃၅]မှ ကွယ်လွန်သူ ဦးကျော်ကျော်တွင် မိမိမှလွဲ၍ အခြားဇနီးလုံးဝမရှိကြောင်း၊ မိမိ တစ်ဦးတည်းသာလျှင် တရားဝင်ဇနီးဖြစ်ကြောင်းနှင့် မြန်မာ့ဓလေ့ထုံးတမ်းဥပဒေနှင့် အမွေဆက်ခံခြင်းဆိုင်ရာ ဥပဒေတို့အရ တရားဝင်အမွေ ဆက်ခံပိုင်ဆိုင်ကြောင်း၊ မိမိမှလွဲ၍ အခြားသော အမွေဆက်ခံခွင့်ရှိသူတစ်ဦးတစ်ယောက်မျှမရှိကြောင်းတရားရုံး ကျမ်းကျိန်လွှာ၊ ထောက်ခံကျမ်းကျိန်လွှာ (၂)စောင်၊ ဂရန်၊ နိုင်ငံသားစိစစ်ရေးကတ်ပြား၊ ဦးကျော်ကျော်၏ သေဆုံးမှု လက်မှတ်၊ အိမ်ထောင်စုလူဦးရေစာရင်း၊ မြေခွန်တို့တင်ပြ၍ ပိုင်ဆိုင်ကြောင်းစာချုပ် ချုပ်ဆိုရန် မြေပုံကူးလျှောက်ထားလာခြင်းအား တရားဝင်ခိုင်လုံသော အထောက်အထားများဖြင့် ဤကြော်ငြာပါသည့်နေ့မှစ၍ (၇)ရက်အတွင်း ကန့်ကွက်နိုင်ပါကြောင်းနှင့် ကန့်ကွက်မှုမရှိပါက လုပ်ထုံးလုပ်နည်းအတိုင်း ဆက်လက် ဆောင်ရွက်ပေးမည်ဖြစ်ပါ ကြောင်း အသိပေးကြေညာအပ်ပါသည်။

ဌာနမှူး (ဒုတိယညွှန်ကြားရေးမှူးချုပ်)
မြို့ပြမြေစီမံခန့်ခွဲမှုဌာန၊ ရန်ကုန်မြို့တော်စည်ပင်သာယာရေးကော်မတီ

ကန့်ကွက်နိုင်ပါသည်

ရန်ကုန်တိုင်းဒေသကြီး၊ ဒဂုံမြို့သစ်(အရှေ့ပိုင်း)မြို့နယ်၊ မြေတိုင်းရပ်ကွက်အမှတ်-၇၊ မြေကွက်အမှတ်(၁/၄၆)၊ အကျယ်အဝန်း(၄၀x၆၀)ပေရှိ ပါမစ်မြေအမျိုးအစား မြေကွက်ကြီးအနက်မှတရားဝင်မခွဲစိတ်ရသေးသည့် အနေအထားဖြင့် မြေကွက်အား မျက်နှာမူကြည့်လျှင် ညာဘက်ခြမ်း(၂၀x၆၀)ပေရှိ မြေကွက်နှင့် ယင်းမြေကွက်ပေါ်ရှိ အကျိုးခံစားခွင့်နှင့်အရပ်ရပ်အားလုံးတို့အား ဒေါ်ခင်မျိုးသစ်[၁၄/ပသရ(နိုင်)၀၂၅၁၀၀]ထံက အရပ်စာချုပ် အဆက်ဆက်ဖြင့် ဝယ်ယူလက်ရောက်ထားရှိသူ ဦးအောင်အောင်ထက်[၇/သကန(နိုင်)၀၇၇၇၅၈]ထံမှ ကျွန်ုပ်၏ မိတ်ဆွေများက ဝယ်ယူထားပြီးဖြစ်ပါသည်။ အဆိုပါ အရောင်းအဝယ်နှင့်ပတ်သက်၍ ကန့်ကွက်လိုသူမည်သူမဆို ပိုင်ဆိုင်မှုအထောက်အထား မူရင်းများနှင့်တကွ ဤကြော်ငြာပါသည့်နေ့မှ (၁၄)ရက်အတွင်း ကျွန်ုပ်ထံသို့ လာရောက်ကန့်ကွက်နိုင်ပါသည်။ ကန့်ကွက်မည့်သူမရှိပါက အရောင်းအဝယ်အား ဥပဒေနှင့်အညီ ဆက်လက်ဆောင်ရွက်သွားမည်ဖြစ်ကြောင်း အများသိစေရန် ကြေညာအပ်ပါသည်။

လွှဲအပ်ညွှန်ကြားချက်အရ
ဒေါ်သန်းသန်းစိုး(LL.B)
တရားလွှတ်တော်ရှေ့နေ(စဉ်-၁၃၈၅၁)
အမှတ်-၄၆၊ ပထမထပ်၊ မဟာဗန္ဓုလပန်းခြံလမ်း၊ ကျောက်တံတားမြို့နယ်၊
ရန်ကုန်တိုင်းဒေသကြီး။ ဖုန်း-၀၉-၂၅၀၂၈၀၈၀၉

ကန့်ကွက်နိုင်ကြောင်းကြော်ငြာ

သဃ်္ဃန်းကျွန်းမြို့နယ်၊ မြေတိုင်းရပ်ကွက်အမှတ်- ၁၆/၃၊ မြေကွက်အမှတ်-၄၅၄/ခ၊ မြေကွက်တည်နေရာအမှတ်(၄၅၄/ခ)၊ သုမနလမ်း၊ (၁၆/၃)ရပ်ကွက်၊ သင်္ဃန်းကျွန်းမြို့နယ် ဦးစိုးလှိုင် [၁၂/သဃက(နိုင်)၀၂၄၈၆၁]အမည်ပေါက် နှစ်(၆၀)မြေငှားဂရန်မြေအား အမည်ပေါက် ဦးစိုးလှိုင်(ဖခင်)၊ ဒေါ်စိန်အေး(မိခင်)ကွယ်လွန်ပြီး သား/သမီး (၇)ဦး ရှိသည့်အနက် သားကြီးဖြစ်သူ ဦးလှကျော်၊ အငယ်ဆုံးသားဖြစ်သူ ဦးအောင်သန်းလှိုင်တို့သည်လည်း လူပျိုကြီးဘဝဖြင့် အသီးသီးကွယ်လွန်ကြသဖြင့် ဦးထွန်းဦး[၁၂/သဃက(နိုင်)၀၂၄၇၂၇]၊ ဒေါ်မြင့်မြင့်လှိုင် [၁၂/သဃက(နိုင်)၀၂၃၄၂၄]၊ ဒေါ်မိမိလှိုင်[၁၂/သဃက(နိုင်)၀၂၄၈၆၂]၊ ဒေါ်အေးအေးလှိုင်[၁၂/သဃက(နိုင်)၀၂၃၄၂၈]၊ ဒေါ်ယုယုလှိုင်[၁၂/သဃက(နိုင်)၀၂၄၈၆၄]တို့မှ တရားဝင်အမွေဆက်ခံခွင့်ရှိသည့် သား/သမီးများတော်စပ်ကြောင်း၊ ၎င်းတို့မှလွဲ၍ အခြားသောအမွေဆက်ခံခွင့်ရှိသူ တစ်ဦးတစ်ယောက်မျှမရှိကြောင်း၊ ကျမ်းကျိန်လွှာ-၃၄၇/၂၀၂၃ (၁၁-၁၂-၂၀၂၃)၊ သေစာရင်း၊ အိမ်ထောင်စုစာရင်း၊ ဂရန်မူရင်းတို့တင်ပြ၍ ပိုင်ဆိုင်ကြောင်းစာချုပ်ချုပ်ဆိုရန် မြေပုံကူး လျှောက်ထားလာမှုအပေါ် ကန့်ကွက်ရန်ရှိပါက တရားဝင်ခိုင်လုံသောအထောက်အထားများဖြင့် ဤကြော်ငြာပါသည့်နေ့မှစ၍ (၇)ရက်အတွင်းကန့်ကွက်နိုင်ပါ ကြောင်းနှင့် ကန့်ကွက်မှုမရှိပါက လုပ်ထုံးလုပ်နည်းအတိုင်း ဆက်လက်ဆောင်ရွက်ပေးမည်ဖြစ်ပါကြောင်း အသိပေး ကြေညာအပ်ပါသည်။

ဌာနမှူး (ဒုတိယညွှန်ကြားရေးမှူးချုပ်)
မြို့ပြမြေစီမံခန့်ခွဲမှုဌာန
ရန်ကုန်မြို့တော်စည်ပင်သာယာရေးကော်မတီ

ကန့်ကွက်နိုင်ကြောင်းကြော်ငြာ

သင်္ဃန်းကျွန်းမြို့နယ်၊မြေတိုင်းရပ်ကွက်အမှတ်-ကြီးပွားရေး/တောင်၊မြေကွက်အမှတ်-၁၈/ခ၊မြေကွက်တည်နေရာအမှတ်(၁၈/ခ)၊အောင်ရတနာလမ်း၊ကြီးပွားရေးတောင်ရပ်ကွက်၊သင်္ဃန်းကျွန်းမြို့နယ်၊ဦးထွန်းလင်း(PKG-၀၅၇၉၂၆) အမည်ပေါက်ပါမစ်မြေအားအမည်ပေါက်-ဦးထွန်းလင်းမှ(မိသားစုဓါတ်ပုံ၊ ရွှေ့ပြောင်းသူများ၏ရာဇဝင်အကျဉ်းချုပ်၊အိမ်ရာဆောက်လုပ်နေထိုင်ခွင့်တို့သာ ပါရှိပြီးမှီခိုသူများစာရင်းမပါရှိ)အမည်ပေါက်ပါမစ်မူရင်းမပြည့်စုံဖြင့်ဂရန်သစ်လျှောက်ထားလာမှုအပေါ်ကန့်ကွက်ရန်ရှိပါကတရားဝင်ခိုင်လုံသောအထောက်အထားများဖြင့်ဤကြော်ငြာပါသည့်နေ့မှစ၍(၇)ရက်အတွင်းကန့်ကွက်နိုင်ပါကြောင်းနှင့်ကန့်ကွက်မှုမရှိပါကလုပ်ထုံးလုပ်နည်းအတိုင်းဆက်လက်ဆောင်ရွက်ပေးမည်ဖြစ်ပါကြောင်းအသိပေးကြေညာအပ်ပါသည်။

ဌာနမှူး(ဒုတိယညွှန်ကြားရေးမှူးချုပ်)
မြို့ပြမြေစီမံခန့်ခွဲမှုဌာန၊ရန်ကုန်မြို့တော်စည်ပင်သာယာရေးကော်မတီ

ကန့်ကွက်နိုင်ကြောင်းကြော်ငြာ

တောင်ဥက္ကလာပမြို့နယ်၊မြေတိုင်းရပ်ကွက်အမှတ်-၄၊မြေကွက်အမှတ်-၇၇၃၊ မြေကွက်တည်နေရာအမှတ်(၇၇၃)၊စာဂ(၁၈)လမ်း၊(၄)ရပ်ကွက်၊တောင်ဥက္ကလာပမြို့နယ်၊ဦးလှမွှေး(WKA-017854)အမည်ပေါက်နှစ်(၆၀)မြေငှားဂရန်အမည်ပေါက်-ဦးလှမွှေး(ဖခင်)နှင့်ဒေါ်နီနီ(မိခင်)တို့ကွယ်လွန်ပြီးမွေးဖွားသား/သမီး(၄)ဦးအနက်မှသမီးကြီးဖြစ်သူဒေါ်နိုင်နိုင်မွှေး(အပျိုကြီးဘဝ)ဖြင့်လည်းကောင်း၊သားအငယ်ဆုံးဖြစ်သူဦးသံဒိုင်(ခ)ဦးသန့်ဇင်(လူပျိုကြီးဘဝ)ဖြင့်ထပ်မံကွယ်လွန်သဖြင့်ဦးဇော်မွှေး(၁၂/ဥကတ(နိုင်)၀၃၃၀၄၃)၊ဒေါ်သီတာမွှေး(၁၂/ဥကတ(နိုင်)၀၃၂၉၅၆)တို့မှကျန်ရှိသား/သမီးတော်စပ်ကြောင်း ကျမ်းကျိန်လွှာ၊ထောက်ခံကျမ်းကျိန်လွှာ(၂)စောင်၊ဂရန်၊နိုင်/ကတ်၊သေစာရင်း၊ အိမ်ထောင်စုစာရင်း၊ဝန်ဆောင်ခတို့တင်ပြ၍ပိုင်ဆိုင်ကြောင်းစာချုပ်ချုပ်ဆိုရန် မြေပုံကူးလျှောက်ထားလာမှုအပေါ်တရားဝင်ခိုင်လုံသောအထောက်အထားများ ဖြင့်ဤကြော်ငြာပါသည့်နေ့မှစ၍(၇)ရက်အတွင်းကန့်ကွက်နိုင်ပါကြောင်းနှင့် ကန့်ကွက်မှုမရှိပါကလုပ်ထုံးလုပ်နည်းအတိုင်းဆက်လက်ဆောင်ရွက်ပေးမည် ဖြစ်ပါကြောင်းအသိပေးကြေညာအပ်ပါသည်။

ဌာနမှူး(ဒုတိယညွှန်ကြားရေးမှူးချုပ်)
မြို့ပြမြေစီမံခန့်ခွဲမှုဌာန၊ရန်ကုန်မြို့တော်စည်ပင်သာယာရေးကော်မတီ

ရွှေပြည်သာမြို့နယ်
မြေကွက်များ
အထူးဝယ်လိုသည်။
09-5139064

ကန့်ကွက်နိုင်ကြောင်း ကြော်ငြာ

ရန်ကုန်တိုင်းဒေသကြီး၊ဗိုလ်တထောင်မြို့နယ်၊ (၇)ရပ်ကွက်၊ (၄၂)လမ်းအိမ်ရာ၊ တိုက်အမှတ်(၂၈)၊ အခန်းအမှတ်(၁၀၂)ကို ဌာနနှင့်အကျိုးတူ ဆောင်ရွက်သော CONFIDENCE Co;Ltd ထံမှ ဦးကျော်စိန်(ခ)ကျန်ကျင်ဟွမ်[၁၃/လရန(နိုင်)၀၀၀၃၃၆]က ဝယ်ယူခဲ့ပြီး ၎င်းထံမှဆက်စပ်စာချုပ်များဖြင့် ပြန်လည်ဝယ်ယူထားသူ ဦးနေစိုးဦး[၁၄/ကလန(နိုင်)၀၈၆၀၉၀]က ၎င်းအမည်ဖြင့် တိုက်ခန်း ပိုင်ဆိုင်ခွင့်စာအုပ် ပြုလုပ်ပေးပါရန် ဌာနသို့ လျှောက်ထားလာပါသည်။ ထုတ်ပေးရန် မသင့်ကြောင်း ကန့်ကွက်လိုပါက ကြော်ငြာပါသည့်ရက်မှ (၁၄)ရက်အတွင်း စာရွက်စာတမ်းအထောက်အထား ပြည့်စုံစွာဖြင့် တင်ပြကန့်ကွက်နိုင်ပါသည်။

အိမ်ရာဖွံ့ဖြိုးရေးဌာနခွဲ
မြို့ပြနှင့်အိမ်ရာ
ဖွံ့ဖြိုးရေးဦးစီးဌာန

အများသိစေရန်ကြော်ငြာ

ဒဂုံမြို့သစ်(တောင်ပိုင်း)မြို့နယ်၊ မြေတိုင်းရပ်ကွက်အမှတ်-၂၃/စက်မှုဇုန်၊ မြေကွက်အမှတ်-၉၇၊ မြေကွက်တည်နေရာအမှတ်-၉၇၊ တောင်ကြီးလမ်း၊ ၂၃/စက်မှုဇုန်ရပ်ကွက်၊ ဒဂုံတောင်၊ ၁။ ဦးတင်ထွေး[၁၂/မဂတ(နိုင်)၀၃၇၇၆၂]၊ ၂။ ဒေါ်စန်းစန်းမွှေး[၁၂/မဂတ(နိုင်)၀၃၇၇၆၄]အမည်ပေါက် နှစ်(၆၀)မြေငှားဂရန်မြေအား ဂရန်အမည်ပေါက်ဦးတင်ထွေး[၁၂/မဂတ(နိုင်)၀၃၇၇၆၂]၊ ၂။ ဒေါ်စန်းစန်းမွှေး[၁၂/မဂတ(နိုင်)၀၃၇၇၆၄]တို့မှ နှစ်(၆၀)မြေငှားစာချုပ်မူရင်း၊(ဂရန်၏အလယ်စာရွက်(၂)ရွက် ကပ်နေ၍ ခွာ၍မရပါ။) အဆိုပါမြေငှားဂရန်မှာ နေအိမ်တွင်သိမ်းဆည်းထားရင်းရေစိုပြီး ပျက်စီးသည်မှာမှန်ကန်ပါကြောင်း မိမိတို့ထံ တွင်ပျက်စီးနေသည့်ဂရန်မူရင်းရှိပြီး ဂရန်မိတ္တူလျှောက်ထားခြင်းနှင့်ပတ်သက်၍ ပြဿနာတစ်စုံတစ်ရာပေါ်ပေါက်ပါက မိမိတို့မှတာဝန်ယူကြောင်း ကျမ်းကျိန်လွှာအမှတ်-၁၇၆၄/၂၀၂၃ (၉-၁၀-၂၀၂၃)၊ ကိုယ်တိုင်ဝန်ခံချက်၊ နိုင်ငံသားစိစစ်ရေးကတ်ပြားများ တင်ပြ၍ ဂရန်မိတ္တူလျှောက်ထားလာပါသည်။ ဌာနမှလုပ်ထုံးလုပ်နည်းနှင့်အညီ မြေပြင်ကွင်းဆင်းစစ်ဆေးခြင်း၊ သတင်းစာ ကြော်ငြာပြီး ဦးတင်ထွေး+၁ တို့၏ ဂရန်မိတ္တူလျှောက်ထားခြင်းကိုခွင့်ပြုပြီးဖြစ်ပါသဖြင့် မြို့မြေစာရင်း (Town Land Roll) တွင် မြေငှားစာချုပ်အမှတ်-အ(စက်မှု) ၇၉၉/၉၆ (၁၂-၉-၉၆)ရက်နေ့မှစ၍ ထုတ်ပေးထားသည့် နှစ်(၆၀)မြေငှားစာချုပ်(ဂရန်)မူရင်း အားရုံးတွင်းအမိန့်ဖြင့် ပယ်ဖျက်ပြီးဖြစ်ပါကြောင်းနှင့်ဦးတင်ထွေး+၁ တို့၏ဂရန်မိတ္တူလျှောက်ထားခြင်းအား ခွင့်ပြုပြီးဖြစ်ပါကြောင်း အသိပေးကြေညာအပ်ပါသည်။

ဌာနမှူး
(ဒုတိယညွှန်ကြားရေးမှူးချုပ်)
မြို့ပြမြေစီမံခန့်ခွဲမှုဌာန
ရန်ကုန်မြို့တော်စည်ပင်သာယာရေး ကော်မတီ

ဗိုလ်တထောင်ကျိုက်ဒေးအပ်ဆံတော်ဦးစေတီတော် ဂေါပကအဖွဲ့ရုံး
(အိတ်ဖွင့်တင်ဒါခေါ်ယူခြင်း)

၁။ ဗိုလ်တထောင်ကျိုက်ဒေးအပ်ဆံတော်ဦးစေတီတော် ဘဏ္ဍာတော်ထိန်းဂေါပကအဖွဲ့ရုံးမှ စေတီတော်ကြီး၏ သမိုင်းဆိုင်ရာ အချက်အလက်များနှင့် ဘုရားဖူးလမ်းညွှန်လုပ်ငန်း (Botahtaung Pagoda Digital Directory) ဆောင်ရွက်နိုင်ရန် (Fiber Network Infrastructure)အတွက် မြန်မာကျပ်ငွေဖြင့် ဆောင်ရွက်လိုပါသောကြောင့် လုပ်ငန်းဆောင်ရွက်လိုသော ကုမ္ပဏီများအနေဖြင့် အိတ်ဖွင့်တင်ဒါတင်သွင်းနိုင်ကြောင်း ဖိတ်ခေါ်အပ်ပါသည် -

(က)	တင်ဒါလျှောက်လွှာပုံစံများ စတင်ရောင်းချမည့်ရက်	-	၃၁-၈-၂၀၂၄ (စနေနေ့)
(ခ)	တင်ဒါလျှောက်လွှာပုံစံများ နောက်ဆုံးတင်သွင်းရမည့်ရက်	-	၁၄-၉-၂၀၂၄ (စနေနေ့) ညနေ (၄:၃၀)နာရီ
(ဂ)	တင်ဒါဖွင့်ပွဲကျင်းပမည့်နေ့	-	၁၆-၉-၂၀၂၄ (တနင်္လာနေ့) နံနက် (၁၀:၀၀)နာရီ
(ဂ)	တင်ဒါဖွင့်ပွဲကျင်းပမည့် နေရာ	-	ရင်ပြင်တော်ရာဟုထောင့် ဆိပ်ကမ်းလုပ်သားပေါင်းစုံဓမ္မာရုံ၊ ဗိုလ်တထောင်ကျိုက်ဒေးအပ် ဆံတော်ဦးစေတီတော်

၂။ တင်ဒါတင်သွင်းခြင်းနှင့် တင်ဒါစည်းကမ်းများ အသေးစိတ်သိလိုပါက နေ့စဉ်ရုံးချိန်အတွင်း ဗိုလ်တထောင်ကျိုက်ဒေးအပ်ဆံတော်ဦးစေတီတော် ဘဏ္ဍာတော်ထိန်းဂေါပကအဖွဲ့ရုံးသို့ လူကိုယ်တိုင်ဖြစ်စေ၊ ဖုန်းဖြင့်ဖြစ်စေ ရုံးချိန်အတွင်း လာရောက်စုံစမ်းနိုင်ပါသည်။

ဘဏ္ဍာတော်ထိန်းဂေါပကအဖွဲ့
ဗိုလ်တထောင်ကျိုက်ဒေးအပ်ဆံတော်ဦးစေတီတော်
ဖုန်း-၀၁-၈၂၀၂၀၈၆၊ ၀၁-၈ ၂၉၂၁၆၄

ကန့်ကွက်နိုင်ကြောင်းကြော်ငြာ

လှိုင်သာယာမြို့နယ်၊ မြေတိုင်းရပ်ကွက်အမှတ်-သကမ-၂၊ မြေကွက်အမှတ်-၃၃၇/ခ၊ ဧရိယာ(၀.၀၂၇)ဧက၊ မြေကွက်တည်နေရာအမှတ်-၃၃၇/ခ၊ ရေစကြိုလမ်း၊ (၁၀)ရပ်ကွက်၊ လှိုင်သာယာမြို့နယ်၊ ဦးကျော်မင်း(ISN-၅၄၄၀၅၁)အမည်ပေါက် နှစ်(၆၀)ဂရန်မြေအား အမည်ပေါက် ဦးကျော်မင်း(ခင်ပွန်း)သည် (၁၅-၆-၁၉၉၄) ရက်နေ့တွင် ကွယ်လွန်သဖြင့် ဒေါ်ကြည်ကြည်မွှေး[၁၂/သဃက(နိုင်)၀၇၉၁၄၀]မှ တစ်ဦးတည်းသော တရားဝင်ဇနီးတော်စပ်ကြောင်း အခြားသောဇနီး၊ မယားတစ်ဦးတစ်ယောက်မျှမရှိကြောင်း၊ ၎င်းကသာလျှင် မြန်မာ့ဓလေ့ထုံးတမ်း ဥပဒေနှင့်အမွေဆက်ခံခြင်းဆိုင်ရာဥပဒေတို့အရ တရားဝင်အမွေဆက်ခံပိုင်ဆိုင်ပါကြောင်းနှင့် ၎င်းမှလွဲ၍အခြားသောအမွေဆက်ခံခွင့်ရှိသူ တစ်ဦးတစ်ယောက်မျှမရှိကြောင်း တရားရုံးကျမ်းကျိန်လွှာ၊ ထပ်ဆင့်ထောက်ခံကျမ်းကျိန်လွှာ (၂)စောင်၊ ဦးကျော်မင်းကွယ်လွန်ကြောင်း တိုင်းကျန်းမာရေးဦးစီးဌာန ပြန်ကြားစာ၊ သက်ဆိုင်ရာရပ်ကွက်၊ မြို့နယ်အုပ်ချုပ်ရေးမှူးရုံး ထောက်ခံချက်၊ ရဲစခန်းထောက်ခံချက် ဂရန်မူရင်း၊ အိမ်ထောင်စုလူဦးရေစာရင်း၊ နိုင်ငံသားစိစစ်ရေးကတ်တို့တင်ပြ၍ ပိုင်ဆိုင်ကြောင်းနှင့်အရောင်းအဝယ်စာချုပ်ချုပ်ဆိုရန် မြေပုံကူးလျှောက်ထားလာရာ တရားဝင်ခိုင်လုံသော အထောက်အထားများဖြင့် ဤကြော်ငြာပါသည့်နေ့မှစ၍ (၇)ရက်အတွင်း ကန့်ကွက်နိုင်ပါကြောင်းနှင့် ကန့်ကွက်မှုမရှိပါက လုပ်ထုံးလုပ်နည်းအတိုင်း ဆက်လက်ဆောင်ရွက်ပေးမည်ဖြစ်ပါကြောင်း အသိပေး ကြေညာအပ်ပါသည်။

ဌာနမှူး(ဒုတိယညွှန်ကြားရေးမှူးချုပ်)
မြို့ပြမြေစီမံခန့်ခွဲမှုဌာန
ရန်ကုန်မြို့တော်စည်ပင်သာယာရေးကော်မတီ

ကန့်ကွက်နိုင်ကြောင်းအများသိစေရန်ကြေညာခြင်း

ရန်ကုန်တိုင်းဒေသကြီး၊ မြောက်ဥက္ကလာပမြို့နယ်၊ (၅)ရပ်ကွက်၊ စကားဝါလမ်း၊ အမှတ်(၃၉၀)ဟု ခေါ်တွင်သော အကျယ်အဝန်း အလျား(၁၅) ပေxအနံ(၅၀)ပေရှိသော ဒေါ်သန်းမြင့်၊ ဦးဝင်းမြင့် စလစ်အမည်ပေါက် မြေကွက်နှင့် ယင်းမြေကွက်ပေါ်ရှိ အကျိုးခံစားခွင့်အရပ်ရပ်အားလုံးတို့ကို အရပ်ကတိစာချုပ်ဖြင့် လက်ရောက် ဝယ်ယူပိုင်ဆိုင်သူ ဦးမြင့်ဆွေ[၁၂/ဥကမ(နိုင်)၂၇၆၃၁၈]ထံမှ ကျွန်ုပ်၏မိတ်ဆွေဖြစ်သူ ဒေါ်သီသီမော် [၁၄/မအပ(နိုင်)၁၇၈၆၆၉]မှ အပြီးအပိုင်ဝယ်ယူရန်အတွက် တန်ဖိုးငွေ၏ တစ်စိတ်တစ်ဒေသကို စရန်ငွေအဖြစ် ပေးချေထားပြီးဖြစ်ပါသည်။ အဆိုပါမြေကွက် အရောင်းအဝယ်အား ကန့်ကွက်လိုသူများရှိပါက ဤကြေညာပါသည့်ရက်မှ (၇)ရက်အတွင်း တရားဝင်ခိုင်လုံသောပိုင်ဆိုင်မှုစာရွက်စာတမ်း အထောက်အထား မူရင်းများဖြင့် ကျွန်ုပ်ထံသို့ ကိုယ်တိုင်လာရောက်ကန့်ကွက်နိုင်ပါကြောင်းနှင့် ကန့်ကွက်မည့်သူမရှိပါက အရောင်းအဝယ်အား ဥပဒေနှင့်အညီ ဆက်လက်ဆောင်ရွက်သွားမည်ဖြစ်ကြောင်း အများသိစေရန် ကြေညာအပ်ပါသည်။

လွှဲအပ်ညွှန်ကြားချက်အရ
ဒေါ်ခိုင်သဇင်စိုး (LL.B) (D.B.L) (D.I.L)
တရားလွှတ်တော်ရှေ့နေ (စဉ်-၉၆၄၄)
အမှတ်(၂၇၀)၊ ခေမာ(၂)လမ်း၊ (၅)ရပ်ကွက်၊ မြောက်ဥက္ကလာပမြို့နယ်၊
ရန်ကုန်မြို့။ ဖုန်း-၀၉-၉၇၄၆၀၀၈၉၉

ကန့်ကွက်နိုင်ပါကြောင်း

ရန်ကုန်တိုင်းဒေသကြီး၊ ဒဂုံမြို့သစ်(အရှေ့ပိုင်း)မြို့နယ်၊ မြေတိုင်းရပ်ကွက်အမှတ် (၁၁)၊ ဗိုလ်စောနောင်လမ်း၊ မြေကွက်အမှတ် (၆၂၁)၊ အကျယ်အဝန်း (၄၀ပေ × ၆၀ပေ)ရှိ ဗိုလ်ကြီးရဲနိုင် (KPG-၁၆၇၀၃၀) အမည်ပေါက် နှစ်(၆၀)ဂရန်မြေကွက်အနက်မှ တရားဝင်မခွဲမစိတ်ရသေးသော မြေကွက်အမှတ် (၆၂၂)နှင့်ကပ်လျက် (၂၀ပေ × ၆၀ပေ)ရှိ မြေကွက်နှင့် ယင်းမြေကွက်ပေါ်ရှိ အကျိုးခံစားခွင့် အရပ်ရပ်အားလုံးတို့ကို ရောင်းချပိုင်ခွင့်ရှိသူ ဒေါ်ဝင်းသစ်နွယ် (၁၄/မမန (နိုင်) ၁၅၄၆၀၄) ထံမှ ကျွန်ုပ်တို့၏ မိတ်ဆွေက ဝယ်ယူရန်အတွက်စရန်ငွေ ပေးချေထားပြီးဖြစ်ပါသည်။ အရောင်းအဝယ်အား ကန့်ကွက်လိုပါက ကျွန်ုပ်တို့ထံသို့ စာရွက်စာတမ်း အထောက်အထားမူရင်းများဖြင့် ယနေ့မှစ၍ (၇)ရက်အတွင်း လာရောက်ကန့်ကွက်နိုင်ပါသည်။ ထိုရက်ကျော်လွန်ပါက အရောင်းအဝယ်ကိစ္စကို ဥပဒေနှင့် အညီဆက်လက် ဆောင်ရွက်သွားမည်ဖြစ်ကြောင်း အများသိစေရန် ကြေညာအပ်ပါသည်။

လွှဲအပ်ညွှန်ကြားချက်အရ

ဦးခင်မောင်ဦး	ဒေါ်လင်းလင်းထက်
LL.B, D.B.L, D.I.L.,	LL.B,
တရားလွှတ်တော်ရှေ့နေ(စဉ်-၈၈၅၂)	အထက်တန်းရှေ့နေ(စဉ်-၄၈၃၃၈)

၀၉ ၅၅၀ ၆၁၄၆ ၊ ၀၉ ၄၅၅၅၀ ၆၁၄၆

ကန့်ကွက်နိုင်ပါကြောင်း အများသိစေရန်ကြေညာခြင်း

ရန်ကုန်တိုင်းဒေသကြီး၊ မြောက်ဥက္ကလာပမြို့နယ်၊ မြေတိုင်းရပ်ကွက်အမှတ်(၄)၊ အင်ကြင်းလမ်း၊ မြေကွက်အမှတ်(၆၃၀)ဟုခေါ်တွင်သော မြေအကျယ်အဝန်း အလျား(၃၀)ပေ x အနံ(၅၀)ပေရှိ ဒေါ်အေးတင်[၁၂/ဥကမ(နိုင်)၀၈၂၀၄၀]အမည်ပေါက် မြေငှားဂရန်မြေကွက်နှင့်တကွ ယင်းမြေကွက်ပေါ်တွင် ဆောက်လုပ်ထားသည့် နေအိမ်တစ်လုံး၊ ရေ၊ မီးအပါအဝင် ယင်းမြေကွက်နှင့်ပတ်သက်သည့် အကျိုးခံစားခွင့်အရပ်ရပ်တို့အား လက်ရှိထားပိုင်ဆိုင်ကာ တစ်ဆင့်ပြန်လည်လွှဲပြောင်းရောင်းချပိုင်ခွင့်ရှိကြောင်းဝန်ခံသည့် မြေအမည်ပေါက်၏ သားသမီးများဖြစ်သော ဦးစောလှ[၁၂/ပဘတ(နိုင်)၀၂၂၅၅၀]၊ ဒေါ်မပိန်[၁၁/စတန(နိုင်)၀၃၆၅၂၆]နှင့် ဒေါ်မဖြူ[၁၂/ဥကမ(နိုင်)၀၈၂၀၃၉]တို့မှ အပြီးအပိုင်လွှဲပြောင်းရောင်းချရန် ကမ်းလှမ်းလာသဖြင့် ကျွန်ုပ်၏မိတ်ဆွေများဖြစ်သော ဦးထင်ကျော်[၇/ညလပ(နိုင်)၁၆၈၉၄၇]နှင့် ဒေါ်စိန်မြိုင်[၁၂/ဗဟန(နိုင်)၀၆၉၃၅၈]တို့က အပြီးအပိုင်ဝယ်ယူရန်အတွက် စရန်ငွေပေးချေထားပြီးဖြစ်ပါသည်။ အဆိုပါအရောင်းအဝယ်နှင့်ပတ်သက်၍ ပိုင်ရေးဆိုင်ခွင့်ရှိသူ မည်သူမဆို ကန့်ကွက်လိုပါက ပိုင်ဆိုင်မှုစာရွက်စာတမ်းမူရင်းများဖြင့် ဤကြော်ငြာပါသည့်နေ့မှစ၍ (၁၄)ရက်အတွင်း ကျွန်ုပ်ထံ လာရောက်ကန့်ကွက်နိုင်ပါကြောင်းနှင့် သတ်မှတ်ရက်ကျော်လွန်ပါက အရောင်းအဝယ်အား ဥပဒေနှင့်အညီ ပြီးစီးသည်အထိ ဆက်လက်ဆောင်ရွက်သွားမည်ဖြစ်ကြောင်း အများသိစေရန် ကြေညာအပ်ပါသည်။

လွှဲအပ်ညွှန်ကြားချက်အရ –
ဒေါ်သီတာအေး (LL.B, D.B.L, D.M.L) တရားလွှတ်တော်ရှေ့နေ (စဉ်–၁၁၅၀၇)
အမှတ် (၁၆၇)၊ ရော(၉)လမ်း၊ (ည)ရပ်ကွက်၊ မြောက်ဥက္ကလာပမြို့နယ်၊
ရန်ကုန်တိုင်းဒေသကြီး။ ဖုန်း–၀၉–၅၀၄၀၆၉၄၊ ၀၉–၇၆၅၀၄၀၆၉၄

ကန့်ကွက်နိုင်ပါသည်

ရန်ကုန်တိုင်းဒေသကြီး၊ စမ်းချောင်းမြို့နယ်၊ မုန့်/တောင်ရပ်ကွက်၊ ဂန္ဓာမာလမ်း၊ အမှတ်- ၂၇ ဟုခေါ်တွင်သော မြေကွက်ပေါ်တွင်ဆောက်လုပ်ထားသည့်(၂)ခန်းတွဲ၊ (၆)ထပ်တိုက်ရှိ အကျယ်အဝန်း (၁၂½ ပေ × ၅၀ပေ) ပထမထပ်(ခြေရင်း)တိုက်ခန်းနှင့်တကွ ယင်းတိုက်ခန်းတွင် တိုက်ခန်းအင်္ဂါရပ်နှင့်အညီ တပ်ဆင်ထားသော ကိုယ်ပိုင်မီတာ၊ ကိုယ်ပိုင်ရေတင်စက်အပါအဝင် ရေ မီး အပြည့်အစုံနှင့်တကွ အကျိုးခံစားခွင့်အရပ်ရပ်အားလုံးတို့ကို ဒေါ်အေးကျော့မေ (၁၁/စတန(နိုင်)၀၆၀၉၄၄)က နည်းလမ်းတကျ အဆက်စပ်စာချုပ် အဆင့်ဆင့်တို့ဖြင့် ဝယ်ယူလက်ဝယ် ပိုင်ဆိုင်နေထိုင်အကျိုးခံစားခွင့်ရလျှက်ရှိကြောင်း ရောင်းချပိုင်ခွင့်ရှိကြောင်းအဆိုပြုလျှက် ကျွန်ုပ်တို့၏မိတ်ဆွေ ဒေါ်ခန့်ကြီး (၁၄/ပသန(နိုင်)၀၄၂၀၄၅) အား အပြီးအပိုင် နည်းလမ်းတကျ စာချုပ်ချုပ်ဆို လက်ရောက်လွှဲပြောင်းရောင်းချလို ကြောင်းအဆိုပြုကမ်းလှမ်းသည်ကို ကျွန်ုပ်တို့၏မိတ်ဆွေကလည်းအပြီး အပိုင်နည်းလမ်း တကျအရောင်းအဝယ်စာချုပ်ချုပ်ဆို၍ လက်ရောက်လွှဲပြောင်းဝယ်ယူရန် သဘောတူသည့်အတွက် အရောင်းတန်ဖိုးငွေ၏ တစ်စိတ်တစ်ဒေသကို ပေးချေထားပြီးဖြစ်ပါသည်။

အထက်ဖော်ပြပါ တိုက်ခန်း(၁)ခန်းနှင့်တကွ အကျိုးခံစားခွင့်အရပ်ရပ်အားလုံးတို့နှင့်ပတ်သက်၍ ဥပဒေအရပိုင်ရေးဆိုင်ခွင့်ရှိသူမည်သူမဆို ကန့်ကွက်လိုပါကဤကြော်ငြာပါသည့်ရက်မှစ၍(၇)ရက်အတွင်းခိုင်လုံသော ပိုင်ဆိုင်မှုအထောက်အထားမူရင်းအပြည့်အစုံနှင့်တကွ ကျွန်ုပ်တို့ထံ တင်ပြကန့်ကွက်နိုင်ပါသည်။ သတ်မှတ်ရက်ကျော်လွန်ပါကအထက်ပါအရောင်းအဝယ်ကိုအပြီးတိုင်ဆက်လက်ဆောင်ရွက်သွားမည်ဖြစ်ပါသည်။

ညွှန်ကြားချက်အရ
ဦးစိန်မင်း A.G.T.I (M.T), LL.B (စဉ်-၅၀၆၆/၁၉၈၉)
ဒေါ်ယုယုမော် (စဉ်–၁၀၃၈၀/၂၀၁၅) **ဒေါ်ယဉ်ယဉ်အေး** (စဉ်–၁၀၃၈၂/၂၀၁၅)
တရားလွှတ်တော်ရှေ့နေများ
ရုံး-အခန်း(၃၀၁/၁) တိုက်(၉/၁၁) ၃၆-လမ်း၊ ကျောက်တံတားမြို့နယ်၊ ရန်ကုန်မြို့။
အိမ် -အမှတ်-၃၃၅ ကျိုက္ကဆံလမ်း၊ တာမွေကြီး(က+ဂ)ရပ်ကွက်၊ တာမွေမြို့နယ်၊ ရန်ကုန်မြို့။
ဖုန်း-၀၉-၄၄၃၀၀၅၆၉၄၊ ၀၉- ၇၉၈၄၅၈၄၀၀

(၁၈–၈–၂၀၂၄) ရက်ထုတ် ကြေးမုံသတင်းစာ စာမျက်နှာ (၁၉) တွင် ဦးလှမြင့်ထွေး၏ ညွှန်ကြားချက်အရ တရားလွှတ်တော် ရှေ့နေ ဦးသက်လွင်ဦးနှင့် ဒေါ်ထက်ထက်ကျော်တို့ ကြေညာခဲ့သည့် အများသိစေရန် ကြေညာခြင်းပါ အကြောင်းအရာများသည် မှန်ကန်မှု မရှိကြောင်း ကန့်ကွက်ကြေညာခြင်း

၁။ ရန်ကုန်တိုင်းဒေသကြီး၊ သဃ်န်းကျွန်းမြို့နယ်၊ မြေတိုင်းရပ်ကွက်အမှတ် – ၄၄၊ မြေကွက်အမှတ်–၁၀ (ရန်ကုန်တိုင်းဒေသကြီး၊ သဃ်န်းကျွန်းမြို့နယ်၊ c/ခ ရပ်ကွက်၊ ပြည်တော်သာလမ်း၊ အမှတ်–၉၈၁ ဟုလည်း ခေါ်တွင်သော) မြေကွက်ကြီးသည် IMD ဘာဂီးယား၊ YMD ဘာဂီးယားတို့ အမည်ဖြင့်ရှိပြီး ဖော်ပြပါ မြေကွက်ကြီးမှ (၄၅ ပေ X ၁၀၀ ပေ) အကျယ်ရှိ မြေကွက်နှင့် ယင်းမြေကွက်ပေါ်ရှိအဆောက်အဦကို အိုင်အမ်ဒီဘာဂီးယားက ဦးလှမြင့်ထွေးအား ငှားရမ်းခဲ့ခြင်းသာ ဖြစ်ပါသည်။

၂။ အထက်အပိုဒ် (၁) တွင် ဖော်ပြထားသည့် (၄၅ ပေ X ၁၀၀ ပေ) အကျယ်ရှိ မြေကွက်နှင့် ယင်းမြေကွက်ပေါ်ရှိ အဆောက်အဦကို IMD ဘာဂီးယားက ဦးလှမြင့်ထွေးအား မည်သည့်အခါကမျှ ရောင်းချခဲ့ခြင်းမရှိပါ။

၃။ ထို့ကြောင့် အထက်ဖော်ပြပါ မြေကွက်ကို အိုင်အမ်ဒီဘာဂီးယားထံမှ ဦးလှမြင့်ထွေးက ၂၀၁၀ ခုနှစ်ကတည်းက အရပ်စာချုပ်ဖြင့် ဝယ်ယူပိုင်ဆိုင် လက်ရောက်ရရှိခဲ့ပြီး ယနေ့အချိန်ထိ စဉ်ဆက်မပြတ် လက်ရှိနေထိုင်လျက်ရှိပါသည်ဆိုသည့် ကြေညာချက်မှာ မှန်ကန်မှု မရှိသော ကြေညာချက် ဖြစ်ပါသည်။

၄။ အထက်အပိုဒ် (၁) တွင် ဖော်ပြထားသည့် (၄၅ ပေ X ၁၀၀ ပေ) အကျယ်ရှိ မြေကွက်နှင့် အဆောက်အဦအား ဦးလှမြင့်ထွေး ပိုင်ဆိုင်မှု မရှိဘဲ ဦးလှမြင့်ထွေး ဝယ်ယူထားသည်ဟုဆိုကာ သက်ဆိုင်ရာဌာနများသို့ ကန့်ကွက်စာ တင်သွင်းထားပြီးဖြစ်သည်ဆိုသည့် ဖော်ပြချက်မှာလည်း ဦးလှမြင့်ထွေးအနေဖြင့် အိမ်ငှားတာဝန် ဖောက်ဖျက်ရာရောက်နေပါသည်။

၅။ ဦးလှမြင့်ထွေး ငှားရမ်းအသုံးပြုလျက်ရှိနေသည့် အထက်ဖော်ပြပါ မြေကွက်နှင့် အဆောက်အဦအတွက် ငှားရမ်းခငွေများ ပေးအပ်ရန် ဦးလှမြင့်ထွေး ပျက်ကွက်လျက်ရှိနေသဖြင့် ငှားရမ်းခ မပေးပျက်ကွက်မှုအတွက် မြေနှင့် အဆောက်အဦမှ ဖယ်ရှားရေးအတွက် တရားစွဲဆိုဆောင်ရွက်သွားမည်လည်း ဖြစ်ပါသည်။

၆။ အထက်အပိုဒ် (၁) တွင် ဖော်ပြထားသည့် (၄၅ ပေ X ၁၀၀ ပေ) အကျယ်ရှိ မြေကွက်နှင့် အဆောက်အဦအား ဦးလှမြင့်ထွေးမှ ငှားရမ်းအသုံးပြုနေခြင်းဖြစ်ပါလျက် ဝယ်ယူထားသည်ဟုဆိုကာ (၁၈–၈–၂၀၂၄) ရက်ထုတ် ကြေးမုံသတင်းစာ စာမျက်နှာ (၁၉) တွင် ဦးလှမြင့်ထွေး၏ လွှဲအပ်ညွှန်ကြားချက်အရ တရားလွှတ်တော်ရှေ့နေ ဦးသက်လွင်ဦးနှင့် ဒေါ်ထက်ထက်ကျော်တို့ ကြေညာခဲ့သော အများသိစေရန် ကြေညာချက်သည် မှန်ကန်မှု မရှိသော ကြေညာချက်ဖြစ်ကြောင်း ကန့်ကွက်ကြေညာအပ်ပါသည်။

ဦးခါလစ်၊ ဦးဟမ်ဆာ၊ ဦးသာဟေးရ် နှင့် ဦးအဗ္ဗဒူလ်ရာမန်တို့၏
လွှဲအပ်ညွှန်ကြားချက်အရ –
ဦးသိန်းထိုက် (LL.B)
တရားလွှတ်တော်ရှေ့နေ (စဉ်–၈၃၃၇)
အမှတ်–၅၈၊ ပထမထပ်၊ မဟာဗန္ဓုလပန်းခြံလမ်း၊ ကျောက်တံတားမြို့နယ်၊
ရန်ကုန်မြို့။ ဖုန်း – ၀၉–၄၂၁၀၂၈၁၆၁

"ကန့်ကွက်နိုင်ကြောင်းအများသိစေရန်ကြေညာခြင်း"

ရန်ကုန်တိုင်းဒေသကြီး၊ လှိုင်သာယာ(အနောက်ပိုင်း)မြို့နယ်၊ မြေတိုင်းရပ်ကွက်အမှတ်–သကမ–၁၇၊ မြေကွက်အမှတ်–၁၅/က မြေကွက်ပေါ်ရှိ လှိုင်သာယာ(အနောက်ပိုင်း)မြို့နယ်၊ (၂၀)ရပ်ကွက်၊ ဝေပုလ္လ(၇)လမ်း၊ အမှတ်–၁၅/က၊ အလျား (၂၀) ပေ x အနံ (၆၀) ပေရှိ မြေကွက်ကို မြေချပါမစ်အရ ဦးကျော်သန်းမှ အမည်ပေါက် ပိုင်ဆိုင်လျက်ရှိပြီး ၎င်းအမည်ပေါက်ထံမှ အရပ်ကတိစာချုပ်အဆက်ဆက်ဖြင့် အထက်ဖော်ပြပါမြေကွက်၏ ခေါင်းရင်းဘက် မြေကွက်အမှတ်–၁၅/ခ နှင့် ကပ်လျက် အလျား (၁၀) ပေ x အနံ (၆၀) ပေ၊ ဧရိယာ (၆၀၀)စတုရန်းပေအကျယ်ရှိ မြေကွက်နှင့် ယင်းမြေကွက်ပေါ်ရှိ အိမ်အပါအဝင် အကျိုးခံစားခွင့်အရပ်ရပ်အားလုံးကို ဦးသိန်းစိုး (ဘ)ဦးအောင်ရွှေ [၁၂/မရက(နိုင်)၁၅၁၃၆၀] က လွှဲပြောင်းဝယ်ယူပိုင်ဆိုင်ကာ ပြန်လည်ရောင်းချပိုင်ခွင့်ရှိသူဟု အဆိုပြုသောကြောင့် ကျွန်ုပ်၏မိတ်ဆွေဖြစ်သူက လွှဲပြောင်းဝယ်ယူရန် သဘောတူညီပြီးနောက် ရောင်းဖိုးငွေ၏ တစ်စိတ်တစ်ဒေသကို စရန်အဖြစ် ပေးချေပြီးဖြစ်ပါသည်။ ယင်းမြေကွက်၊ အိမ်နှင့်ပတ်သက်ပြီး ပိုင်ရေးဆိုင်ခွင့်ရှိသူမည်သူမဆို ဤအရောင်းအဝယ်ကို ကန့်ကွက်လိုပါက ကြော်ငြာပါသည့်နေ့မှစ၍ (၁၄)ရက်အတွင်း ခိုင်လုံသော စာရွက်စာတမ်းအထောက်အထားမူရင်းများ ယူဆောင်ပြီး ကျွန်ုပ်ထံသို့ ကိုယ်တိုင်လာရောက်ကန့်ကွက်နိုင်ပါသည်။ သတ်မှတ်ရက်ကျော်လွန်သည်အထိ ကန့်ကွက်မည့်သူ လုံးဝမရှိခဲ့ပါက အရောင်းအဝယ်ကို ပြီးဆုံးသည်အထိ ဥပဒေနှင့်အညီ ဆက်လက်ဆောင်ရွက်သွားမည်ဖြစ်ပါကြောင်း အများသိစေရန် ကြေညာအပ်ပါသည်။

လွှဲအပ်ညွှန်ကြားချက်အရ–
ဦးသန်းထိုက်စိုး (LL.B, D.B.L)
အထက်တန်းရှေ့နေ (စဉ်–၂၃၀၁၁)
အမှတ်(၁၀၄၃) ဣန္ဒာ(၉)လမ်း၊ (ဋ)ရပ်ကွက်၊
မြောက်ဥက္ကလာပမြို့နယ်၊ ရန်ကုန်တိုင်းဒေသကြီး။
ဖုန်း–၀၉–၄၂၀၀၅၆၈၆၅၊ ၀၉–၇၉၉၃၀၈၀၅၃

ပင်မြင့်ယံဆောက်လုပ်ရေးကုမ္ပဏီ၏ ကောင်းမွန်သော နာမည်ဂုဏ်သတင်းကို ထိခိုက်နစ်နာစေရန်ရည်ရွယ်၍ ပြုလုပ်နေသူများအားသိစေရန် သတိပေးတားမြစ်ကြော်ငြာခြင်း

ရန်ကုန်တိုင်းဒေသကြီး၊ သာကေတမြို့နယ်၊ (၇) ရပ်ကွက်၊ မြခွာညို (ယူနီဗာဆယ်အိမ်ရာဝင်း) လမ်းသွယ် (၂)၊ အမှတ် (၉) တွင် ဖွင့်လှစ်ထားသော Pin Myint Yan Company Limited ၏ Managing Director– ဦးအောင်မျိုးထွဋ်၏ လွှဲအပ်ညွှန်ကြားချက်အရ သက်ဆိုင်သူများသိစေရန် သတိပေးတားမြစ်ကြော်ငြာအပ်ပါသည်။

၁။ ကျွန်ုပ်တို့၏မိတ်ဆွေကုမ္ပဏီသည် ကောင်းမွန်သော ဂုဏ်သတင်းဖြင့် (၂၀၁၉) ခုနှစ်မှစ၍ မြန်မာနိုင်ငံရင်းနှီးမြှုပ်နှံမှုနှင့် ကုမ္ပဏီများညွှန်ကြားမှုဦးစီးဌာန၏ လမ်းညွှန်မှုများနှင့်အညီ ကုမ္ပဏီမှတ်ပုံတင်အမှတ် (၁၁၉၀၃၄၉၃၀) ဖြင့် တရားဝင်ဆောင်ရွက်လုပ်ကိုင်ခဲ့သော ဆောက်လုပ်ရေးကုမ္ပဏီတစ်ခုဖြစ်ပါသည် ။ ထို့အပြင် အဆောက်အဦလုပ်ငန်းစဉ်များကိုလည်း မြန်မာနိုင်ငံဆောက်လုပ်ရေးလုပ်ငန်းရှင်များအသင်းချုပ်နှင့် ရန်ကုန်မြို့တော်စည်ပင်သာယာရေးကော်မတီ၏ စည်းမျဉ်းဥပဒေနှင့်အညီ တည်ဆောက်ပေးလျက်ရှိခဲ့၍ လုပ်ငန်းအပ်နှံခဲ့သော အိမ်ရှင်များထံမှ Feedback ကောင်းများဖြင့် ရပ်တည်ခဲ့သော ကုမ္ပဏီတစ်ခုဖြစ်ပါသည်။ ပင်မြင့်ယံဆောက်လုပ်ရေးကုမ္ပဏီအမည်မှလွှဲ၍ နာမည်တူ အခြားလုပ်ငန်းခွဲများဖြင့် ဆောင်ရွက်နေခြင်း မရှိကြောင်းကိုလည်း လုပ်ငန်းအပ်နှံသည့် အိမ်ချစ်သူလူကြီးမင်းများအား အသိပေးအပ်ပါသည်။

၂။ ယခုအခါ Pin Myint Yan Company Limited ၏ ကောင်းမွန်သော နာမည်ဂုဏ်သတင်းကို ထိခိုက်စေရန်ရည်ရွယ်၍ ပင်မြင့်ယံဆောက်လုပ်ရေးကုမ္ပဏီသည် ကုမ္ပဏီလုပ်ငန်းစုများလက်အောက်တွင် တည်ရှိနေသယောင်၊ မိမိတို့ကုမ္ပဏီမှ လုပ်ငန်းခွဲများရှိနေသယောင် ဆောင်ရွက်နေမှုများရှိနေကြောင်း သိရှိရသည့်အပြင် ပင်မြင့်ယံဆောက်လုပ်ရေးကုမ္ပဏီ၏ အမည်အားအသုံးပြုခြင်း၊ ပင်မြင့်ယံဆောက်လုပ်ရေးကုမ္ပဏီ၏ စာရွက်စာတမ်းများ မှတ်တမ်းများအား မဟုတ်မမှန်အသုံးပြု၍ ကုမ္ပဏီ၏ နာမည်ဂုဏ်သတင်း ကျဆင်းစေရန်၊ ထင်ယောင်ထင်မှားဖြစ်စေရန် ပြောဆိုလုပ်ကိုင် ဆောင်ရွက်နေသူများအား ဆက်လက်မပြုလုပ်ရန် သတိပေးတားမြစ်အပ်ပါသည်။ ဆက်လက်ပြုလုပ်နေကြောင်းသိရှိရပါက ကုမ္ပဏီ၏နာမည်ဂုဏ်သတင်း ထိခိုက်နစ်နာမှုများအတွက် တည်ဆဲဥပဒေနှင့်အညီ တရားစွဲဆို အရေးယူဆောင်ရွက်သွားမည်ဖြစ်ကြောင်း သက်ဆိုင်သူများသိစေရန် သတိပေးတားမြစ်ကြော်ငြာအပ်ပါသည်။

Pin Myint Yan Company Limited ၏ M.D–ဦးအောင်မျိုးထွဋ်၏
လွှဲအပ်ညွှန်ကြားချက်အရ

ဒေါ်ခင်ဝင်းဖြူ (LL.B, D.B.L)	**ဒေါ်ခင်သူဇာငြိမ်း (LL.B)**
တရားလွှတ်တော်ရှေ့နေ(စဉ်–၉၂၈၄)	**တရားလွှတ်တော်ရှေ့နေ(စဉ်–၁၂၄၀၁)**
ဖုန်း–၀၉–၂၅၁၁၀၃၃၃၄	**ဖုန်း–၀၉–၅၁၃၁၂၀၃**

ဒီကရီကိုအတည်ပြုလုပ်ရန် အမိန့်မထုတ်သင့်ကြောင်း ထုချေစေရန်အကြောင်းကြားစာ

(တရားမကျင့်ထုံးဥပဒေအမိန့်–၂၁၊ နည်းဥပဒေ–၂၂)
ဒဂုံမြို့သစ်ခရိုင်တရားရုံးတော်
၂၀၂၂ ခုနှစ်၊ တရားမကြီးမှုအမှတ်–၁၆၉ နှင့်ဆက်နွှယ်သည်
၂၀၂၄ ခုနှစ်၊ တရားမဇာရီမှုအမှတ်–၁၀၁

ဦးလှိုင်ဝင်းကျော်	နှင့်	ဦးဟန်ထူးအောင် (၎င်း၏အခွင့်ရကိုယ်စားလှယ် ဒေါ်နန်းခင်ခင်လင်း)
(ဒီကရီအနိုင်ရသူ)		**(တရားရှုံးများ)**

ရန်ကုန်တိုင်းဒေသကြီး၊ မင်္ဂလာတောင်ညွန့်မြို့နယ်၊ ၉၁–ဖြတ်လမ်း၊ အမှတ်(၈) (တတိယထပ်)နေ တရားရှုံး ဦးဟန်ထူးအောင် (၎င်း၏အခွင့်ရကိုယ်စားလှယ် ဒေါ်နန်းခင်ခင်လင်း) (ယခုနေရပ်လိပ်စာမသိ)သိစေရမည်။

၂၀၂၂ ခုနှစ်၊ တရားမကြီးမှုအမှတ်–၁၆၉ တွင် ကျရှိသည့်ဒီကရီကို အတည်ပြုလုပ်ရန် ဤရုံးတော်တွင် တရားနိုင် ဦးလှိုင်ဝင်းကျော်က လျှောက်ထားလာသည်ဖြစ်၍ မည်သည့်အကြောင်းကြောင့် အတည်ပြုလုပ်စေရန် အမိန့်ကိုမထုတ်သင့်ကြောင်း၊ အကြောင်းတစ်ခုခုရှိလျှင် ချေဆိုရန် သင်ကိုယ်တိုင်ဖြစ်စေ၊ ရှေ့နေ သို့မဟုတ် အခွင့်ရကိုယ်စားလှယ်ဖြစ်စေ ၂၀၂၄ ခုနှစ်၊ စက်တင်ဘာလ (၁၃)ရက် (၁၃၈၆ ခုနှစ်၊ တော်သလင်းလဆန်း ၁၁ ရက်) မွန်းမတည့်မီ (၁၀း၀၀) နာရီတွင် ဤရုံးတော်ရှေ့ လာရောက်ရမည်။

၂၀၂၄ ခုနှစ်၊ ဩဂုတ်လ (၂၉)ရက်တွင် ဤရုံးတော်တံဆိပ်ရိုက်နှိပ်၍ ကျွန်ုပ်လက်မှတ်ရေးထိုး ထုတ်ပေးလိုက်သည်။

(လှဦး)
တွဲဖက်ခရိုင်တရားသူကြီး(၂)
ဒဂုံမြို့သစ်ခရိုင်တရားရုံး

ကန့်ကွက်နိုင်ကြောင်းကြော်ငြာ

တောင်ဥက္ကလာပမြို့နယ်၊ မြေတိုင်းရပ်ကွက်အမှတ် (၁၁)၊ မြေကွက်အမှတ် (၅၂၈/က)၊ မြေကွက်တည်နေရာ အမှတ်(၅၂၈/က)၊ မေတ္တာလမ်း၊ (၁၁) ရပ်ကွက်၊ တောင်ဥက္ကလာပ ဒေါ်စိန်ချစ် [၁၂/ဥကတ(နိုင်)၀၁၁၈၈၀]၊ ဦးမြသောင်း (KWA-040957) အမည်ပေါက် နှစ်(၆၀)ဂရန်မြေအား အမည်ပေါက် ဒေါ်စိန်ချစ်၊ ဦးမြသောင်းတို့ (၂)ဦးအနက် အမည်ပေါက်တစ်ဦးဖြစ်သူ ဦးမြသောင်း(ခင်ပွန်း) ကွယ်လွန်သဖြင့် ဒေါ်စိန်ချစ် [၁၂/ဥကတ(နိုင်) ၀၁၁၈၈၀] မှ တစ်ဦးတည်းသောဇနီးတော်စပ်ကြောင်း ကျမ်းကျိမ်လွှာ-၇၅၅/၂၀၂၄ (၁၆-၇-၂၀၂၄)၊ ထောက်ခံကျမ်းကျိန်လွှာ(၂)စောင်၊ ဂရန်၊ နိုင်/ကတ်၊ သေစာရင်း၊ ဝန်ဆောင်ခတို့တင်ပြ၍ ပိုင်ဆိုင်ကြောင်း မြေပုံကူးလျှောက်ထားလာခြင်းအား တင်ပြ၍ လျှောက်ထားလာရာ တရားဝင်ခိုင်လုံသော အထောက်အထားများဖြင့် ဤကြော်ငြာပါသည့်နေ့မှစ၍ (၇)ရက်အတွင်း ကန့်ကွက်နိုင်ပါကြောင်းနှင့် ကန့်ကွက်မှုမရှိပါက လုပ်ထုံးလုပ်နည်းအတိုင်း ဆက်လက်ဆောင်ရွက်ပေးမည်ဖြစ်ပါကြောင်း အသိပေးကြေညာအပ်ပါသည်။

ဌာနမှူး
(ဒုတိယညွှန်ကြားရေးမှူးချုပ်)
မြို့ပြစီမံကိန်းနှင့်မြေခန့်ခွဲမှုဌာန
ရန်ကုန်မြို့တော်
စည်ပင်သာယာရေးကော်မတီ

ကန့်ကွက်နိုင်ကြောင်း ကြော်ငြာ

တောင်ဥက္ကလာပမြို့နယ်၊ မြေတိုင်းရပ်ကွက်အမှတ်-၉၊ မြေကွက်အမှတ်-၃၄၃/က၊ မြေကွက်တည်နေရာအမှတ်(၃၄၃/က)၊သုမင်္ဂလာလမ်း၊ (၉)ရပ်ကွက်၊ တောင်ဥက္ကလာပမြို့နယ်၊ ဦးသာထွေး (CI-၀၄၃၄၆၉)အမည်ပေါက် နှစ်(၆၀) မြေငှားဂရန်မြေအား အမည်ပေါက် ဦးသာထွေး(ဖခင်)နှင့် ဒေါ်တင်ကြည် (မိခင်)တို့ကွယ်လွန်ပြီး မွေးဖွားသမီး နှစ်ဦးတွင် တစ်ဦးဖြစ်သူ အစ်မ ဒေါ်ခင်မျိုးလှ အပျိုကြီးဘဝဖြင့် ထပ်မံ(ကွယ်လွန်)သဖြင့် ဒေါ်ခင်မာထွေး[၁၂/ဥကတ(နိုင်)၁၃၈၀၉၀]မှ သမီးတော်စပ်ကြောင်း ကျမ်းကျိန်လွှာ-၇၄၃/၂၀၂၄(၂၂-၇-၂၀၂၄)၊ ထောက်ခံကျမ်းကျိန်လွှာ(၂)စောင်၊ ဂရန်နိုင်/ကတ်၊ သေစာရင်း၊ အိမ်ထောင်စုစာရင်း၊ ဝန်ဆောင်ခတို့တင်ပြ၍ပိုင်ဆိုင်ကြောင်း စာချုပ်ချုပ်ဆိုရန် မြေပုံကူးလျှောက်ထားလာမှုအပေါ် တရားဝင်ခိုင်လုံသော အထောက်အထားများဖြင့် ဤကြော်ငြာပါသည့်နေ့မှစ၍ (၇)ရက်အတွင်း ကန့်ကွက်နိုင်ပါကြောင်းနှင့် ကန့်ကွက်မှုမရှိပါက လုပ်ထုံးလုပ်နည်းအတိုင်းဆက်လက်ဆောင်ရွက်ပေးမည်ဖြစ်ပါကြောင်း အသိပေးကြေညာအပ်ပါသည်။

ဌာနမှူး
(ဒုတိယညွှန်ကြားရေးမှူးချုပ်)
မြို့ပြမြေစီမံခန့်ခွဲမှုဌာန
ရန်ကုန်မြို့တော်
စည်ပင်သာယာရေးကော်မတီ

ပြည်ထောင်စုသမ္မတမြန်မာနိုင်ငံတော်အစိုးရ
ပညာရေးဝန်ကြီးဌာန
အဆင့်မြင့်ပညာဦးစီးဌာန
ဒဂုံတက္ကသိုလ်(အဝေးသင်–သင်တန်း)
(၃၃)ကြိမ်မြောက် ဘွဲ့နှင်းသဘင်လျှောက်လွှာခေါ်ယူခြင်း

၁။ ဒဂုံတက္ကသိုလ်(အဝေးသင်–သင်တန်း)မှ ၂၀၂၃ ခုနှစ် အောက်တိုဘာလ၊ နိုဝင်ဘာလ များတွင်ကျင်းပခဲ့သော သိပ္ပံဘွဲ့၊ ဝိဇ္ဇာဘွဲ့နှင့် ဥပဒေဘွဲ့ စာမေးပွဲများကို ဖြေဆိုအောင်မြင်ခဲ့ကြသူများ ဘွဲ့နှင်းသဘင်တက်ရောက်ရန် (သို့မဟုတ်) အဝေးရောက်ဘွဲ့ယူရန် လျှောက်လွှာပုံစံများကို ၂၀၂၄ ခုနှစ်၊ စက်တင်ဘာလ (၂)ရက်မှ ၂၀၂၄ ခုနှစ်၊ စက်တင်ဘာလ (၃၀)ရက်နေ့အထိ တင်သွင်းလျှောက်ထားနိုင်ပါသည်။ ယခင်နှစ်များက ဘွဲ့နှင်းသဘင်လျှောက်လွှာ မတင်သွင်းခဲ့ကြသောသူများသည်လည်း အဝေးရောက်ဘွဲ့အတွက်သာလျှင် လျှောက်ထားနိုင်ပါသည်။

၂။ သတ်မှတ်ထားသော လျှောက်လွှာပုံစံများကို ဒဂုံတက္ကသိုလ် (အဝေးသင်–သင်တန်း)၊ (ဘွဲ့နှင်း)ဌာနစိတ်တွင် ရယူလျက် မကြာသေးမီကရိုက်ကူးထားသော (၁.၅ x ၂)လက်မအရွယ် ဆေးသားကောင်းသည့်ဓာတ်ပုံ(၂)ပုံ၊ (အမျိုးသမီးများ မြန်မာအမျိုးသမီးဝတ်စုံ၊ အမျိုးသားများ၊ မြန်မာအမျိုးသားဝတ်စုံ(သို့မဟုတ်)အနောက်တိုင်းဝတ်စုံပြည့်)၊ မှတ်ပုံတင်မိတ္တူ၊ တက္ကသိုလ်ဝင်တန်းအောင်လက်မှတ်မိတ္တူတို့ကို ပူးတွဲ၍ (၃၀-၉-၂၀၂၄)ရက်နေ့ နောက်ဆုံးထားလျှောက်ထားရမည်။

၃။ ဘွဲ့နှင်းသဘင်တက်ရောက်မည် (သို့မဟုတ်) အဝေးရောက်ဘွဲ့ယူမည်ကို တိကျစွာဖော်ပြကြရမည်။ ဘွဲ့နှင်းသဘင် တက်ရောက်ယူမည်ဟု လျှောက်ထားပြီး တက်ရောက်ရန်ပျက်ကွက်ပါက ဘွဲ့နှင်းသဘင်ကျင်းပသည့်နေ့မှစ၍ (၃)လကြာမြင့်ပြီးမှသာ ဘွဲ့လက်မှတ်များကို ထုတ်ပေးမည်ဖြစ်ပြီး အဝေးရောက်ဘွဲ့လက်မှတ်များကိုမူ ဘွဲ့နှင်းသဘင်ကျင်းပပြီးသည့်နေ့မှစ၍ (၆)လကြာမြင့်ပြီးမှသာ ထုတ်ပေးသွားမည်ဖြစ်ပါသည်။

၄။ ဘွဲ့နှင်းသဘင်လျှောက်လွှာတင်သွင်းသူများသည် ဘွဲ့တက်ရောက်ယူပါက ဘွဲ့နှင်းသဘင်ကြေး (၁၅၀၀၀)ကျပ် (ကျပ်တစ်သောင်းငါးရာတိတိ)ကို ပေးသွင်းကြရမည်။ အဝေးရောက်ဘွဲ့ယူပါက အဝေးရောက်ဘွဲ့ကြေး (၁၀၀၀၀)ကျပ် (ကျပ်တစ်သောင်းတိတိ)ကို ပေးသွင်းကြရပါမည်။

(သန်းစိုးဦး)
(ဌာနမှူး–သင်တန်းရေးရာ)
ဒဂုံတက္ကသိုလ်

ကန့်ကွက်နိုင်ကြောင်း အများသိစေရန်ကြေညာခြင်း

ရန်ကုန်တိုင်းဒေသကြီး၊ ဒဂုံမြို့သစ်(အရှေ့ပိုင်း)မြို့နယ်၊ မြေတိုင်းရပ်ကွက် အမှတ်(၁၃)၊ မြေကွက်အမှတ်(၂၉၆)ဟုခေါ်တွင်သော အိမ်အမှတ်(၂၉၆)၊ ဆည်မြောင်း လမ်း၊ (၁၃)ရပ်ကွက်၊ ဒဂုံမြို့သစ်(အရှေ့ပိုင်း)မြို့နယ်၊ ရန်ကုန်တိုင်းဒေသကြီးရှိ ဦးတင်အောင် (ဘ)ဦးသင်ချီအောင် (O/RGN-၀၀၀၆၉၁)၊ [၇/ပခန(နိုင်)၁၄၀၅၁၂] အမည်ပေါက် (၄၀ ပေ x ၆၀ ပေ)၊ ဧရိယာ(၀.၀၅၆)ဧက၊ စတုရန်းပေ(၂၄၆၀) ကျယ်ဝန်းသည့် နှစ်(၆၀)ဂရန်မြေကွက်အနက်မှ တရားဝင်မခွဲစိတ်ရသေးသော အိမ်အမှတ်(၂၉၅)နှင့်ကပ်လျက် ပေ(၂၀ x ၆၀)ကျယ်ဝန်းသည့် ဂရန်မြေကွက်နှင့် ယင်းမြေကွက်ပေါ်တွင် ဆောက်လုပ်ထားသော (၁)ထပ်ခွဲတိုက်အပါအဝင် အကျိုးခံစားခွင့်အရပ်ရပ်အားလုံးတို့ကို အရပ်ကတိစာချုပ်အဆက်အစပ်များဖြင့် လက်ရှိပိုင်ဆိုင်ထားပြီး ရောင်းချပိုင်ခွင့်ရှိကြောင်း ဝန်ခံကတိပြုသူ ဒေါ်ကြည်ကြည်ဝင်း (ဘ)ဦးမောင်မောင်[၁၂/သကတ(နိုင်)၀၃၁၀၅၄]မှ ရောင်းချမည်ဖြစ်ကြောင်း ကမ်းလှမ်းလာရာ ကျွန်ုပ်၏မိတ်ဆွေမှ ဝယ်ယူရန်အတွက် စရန်ငွေတစ်စိတ်တစ်ဒေသကို ပေးချေပြီးဖြစ်ပါသည်။

သို့ဖြစ်ပါ၍ ဤအရောင်းအဝယ်နှင့်ပတ်သက်၍ ဆိုင်ရေးပိုင်ခွင့်ရှိကြောင်း ကန့်ကွက်လိုပါက ဤကြော်ငြာပါသည့်နေ့မှစ၍ (၁၄)ရက်အတွင်း ကျွန်ုပ်ထံသို့ ခိုင်လုံသော စာရွက်စာတမ်းအထောက်အထား (မူရင်း)အပြည့်အစုံနှင့်အတူ လူကိုယ်တိုင်လာရောက်ကန့်ကွက်နိုင်ပါသည်။ သတ်မှတ်ရက်အတွင်း ကန့်ကွက်ခြင်း မရှိပါက ဥပဒေနှင့်အညီ ဤအရောင်းအဝယ်ကို ပြီးဆုံးသည်အထိ ဆက်လက် ဆောင်ရွက်သွားမည်ဖြစ်ပါကြောင်း အများသိစေရန် အသိပေးကြေညာအပ်ပါသည်။

လွှဲအပ်ညွှန်ကြားချက်အရ

ဒေါ်ခင်ယမုံဇော်(LL.B(Q),HGP)	**ဒေါ်အေးခန့်ခန့်လှိုင်(LL.B,HGP)**
အထက်တန်းရှေ့နေ(စဉ်–၄၇၄၅၉)	**အထက်တန်းရှေ့နေ(စဉ်–၅၅၄၂၄)**

အမှတ်(၇၂၇)၊ ပြည်ထောင်စုလမ်း၊ (၃၇)ရပ်ကွက်၊ မြောက်ဒဂုံမြို့နယ်၊
ရန်ကုန်တိုင်းဒေသကြီး။ ဖုန်း–၀၉–၈၈၅၀၃၂၃၁၅

"ပိုင်ဆိုင်ကြောင်း အများသိစေရန် အသိပေးကြော်ငြာခြင်း"

ရန်ကုန်မြို့၊ မရမ်းကုန်းမြို့နယ်၊ ၁-ရပ်ကွက်၊ သမိုင်းမြို့သစ်(၃)လမ်း၊ တိုက်အမှတ်(ခ/၆၂)၊ မြေကွက်အမှတ်(၇၈)၊ (၂၅ ပေ x ၅၀ ပေ)ရှိ ဂရန်မြေကွက်အနက်မှ တရားဝင်မခွဲစိတ်ရသေးသော (၁၂½ ပေ x ၅၀ ပေ) ခေါင်းရင်းခြမ်းရှိ မြေကွက်နှင့် ယင်းမြေကွက်ပေါ်တွင် ဆောက်လုပ်ထားသော တိုက်ခန်းအနက်မှ ဒုတိယထပ်(ခေါင်းရင်းခန်း)တိုက်ခန်းအပါအဝင် အကျိုးခံစားခွင့်အရပ်ရပ်အားလုံးတို့ကို ကျွန်ုပ်၏မိတ်ဆွေ ဦးစိုးချစ်ဦး[၁၄/အမန(နိုင်)၁၇၂၄၉၄]က ဦးသန့်ဇော်ဦး[၉/ဝတန(နိုင်)၁၀၆၅၉၃] ထံမှ (၂၆-၇-၂၀၂၄)ရက်စွဲဖြင့် တရားဝင်ဝယ်ယူပိုင်ဆိုင်ခဲ့ပြီးဖြစ်ပါသည်။ သို့ဖြစ်ပါ၍ အမှတ်(ခ/၆၂) (၁၂½ ပေ x ၅၀ ပေ) ခေါင်းရင်းခြမ်း မြေကွက်မြေပိုင်ဆိုင်မှုနှင့် ဒုတိယထပ်(ခေါင်းရင်းခန်း)တိုက်ခန်းတို့သည် ဦးစိုးချစ်ဦးနှင့်သာလျှင် သက်ဆိုင်ကြောင်း အများသိစေရန် ကြေညာအပ်ပါသည်။

ဦးစိုးချစ်ဦး၏ လွှဲအပ်ညွှန်ကြားချက်အရ
ဒေါ်ခင်ဝါဝါလွင်၊ တရားလွှတ်တော်ရှေ့နေ (စဉ်–၁၃၃၈၉)
အမှတ်(၄၀)၊ မာလာမြိုင်(၇)လမ်း၊ ၁၆–ရပ်ကွက်၊ လှိုင်မြို့နယ်၊ ရန်ကုန်တိုင်းဒေသကြီး။
ဖုန်း–၀၉–၄၅၂၄၂၄၈၂၂

ကန့်ကွက်နိုင်ကြောင်းအသိပေးကြေညာခြင်း

ရန်ကုန်တိုင်းဒေသကြီး၊ လှိုင်သာယာ(အနောက်ပိုင်း)မြို့နယ်၊ ရွှေကမ်းသာယာ၊ မြေတိုင်း(၁၅)ရပ်ကွက်၊ ပိတောက်ရွှေဝါ(၃)လမ်း၊ အမှတ်(၂၅၈/၂၃/၁ဘီ)၊ အကျယ်အဝန်း(၂၅ ပေ x ၇၅ ပေ) ဦးဝင်းနိုင်+ဒေါ်သန်းသန်းအေး အမည်ပေါက် မြေချပါမစ်နှင့် ယင်းမြေပေါ်တွင် ဆောက်လုပ်ထားသော (၃)ထပ်တိုက်အဆောက်အဦအပါအဝင် အကျိုးခံစားခွင့်အရပ်ရပ်အားလုံးတို့ကို တရားဝင်ခိုင်လုံသော ပိုင်ဆိုင်မှုနှင့် ရောင်းချပိုင်ခွင့်ရှိသူဟု ဝန်ခံပြောဆိုသူ ဦးရဲဝင်းထွန်း [၁၂/အလန(နိုင်)၀၀၁၂၄၆] ထံမှ ကျွန်ုပ်၏မိတ်ဆွေဖြစ်သူ ဦးနိုင်ဝင်းထွန်း [၁၂/အစန(နိုင်)၀၆၃၀၂၄] ကိုင်ဆောင်သူမှ အပြီးအပိုင်လွှဲပြောင်းဝယ်ယူရန်အတွက် စရန်ငွေအချို့အား ပေးချေထားပြီးဖြစ်ပါသည်။ သို့ဖြစ်ပါ၍ ကန့်ကွက်လိုပါက အထောက်အထားမူရင်းများတင်ပြ၍ ဤကြော်ငြာပါသည့်နေ့မှ (၇)ရက်အတွင်း ကျွန်ုပ်ထံသို့ လူကိုယ်တိုင်လာရောက်ကန့်ကွက်နိုင်ပါသည်။ သတ်မှတ်ရက်ကုန်ဆုံးပါက အရောင်းအဝယ်ကို ဥပဒေနှင့်အညီ အပြီးတိုင် ဆက်လက်ဆောင်ရွက်သွားမည်ဖြစ်ကြောင်း ကြေညာအပ်ပါသည်။

ဝယ်ယူသူ၏ လွှဲအပ်ညွှန်ကြားချက်အရ –

ဦးခင်မောင်တင်(LL.B)	**ဒေါ်သော်သော်မင်းသူ(LL.B)**
တရားလွှတ်တော်ရှေ့နေ (စဉ်–၁၄၂၆၄)	**တရားလွှတ်တော်ရှေ့နေ (စဉ်–၁၄၁၄၅)**

ရွှေဝါထွန်း(၁)လမ်း၊ (၁၂)ရပ်ကွက်၊ လှိုင်သာယာမြို့နယ်၊ ရန်ကုန်တိုင်းဒေသကြီး။
ဖုန်း– ၀၉ –၂၅၂၈၀၄၆၂၅၊ ၀၉–၂၂၀၁၆၉၃

ကန့်ကွက်နိုင်ကြောင်းကြော်ငြာ

လမ်းမတော်မြို့နယ်၊ မြေတိုင်းရပ်ကွက်အမှတ်– ၂၀–ဘီ၊ မြေကွက်အမှတ် II –၃ပိုင်/၂–အေ၊ မြေကွက်တည်နေရာအမှတ် (၆)၊ ဘိုးရာဇာလမ်း၊ (၉)ရပ်ကွက်၊ လမ်းမတော်မြို့နယ်၊ (၁) ဦးကြည်ဝင်း[၁၂/လမတ(နိုင်)၀၀၆၁၁၄]၊ (၂)ဦးအောင်ဝင်း [၁၂/လမတ(နိုင်) ၀၃၅၂၇၄]၊ (၃) ဒေါ်တင်တင်ဌေး [၈/မကန(နိုင်) ၁၀၉၁၆၆]၊ (၄) ဒေါ်ချိုချို [၁၂/ပဇတ(နိုင်) ၀၂၅၀၅၂]၊ (၅) ဒေါ်ရီရီ [၁၂/ဗဟန(နိုင်) ၀၄၆၉၇၆]၊ ဒေါ်သန်းသန်းမြင့် [၁၂/လမတ(နိုင်) ၀၀၇၁၂၇] အမည်ပေါက် မြေပိုင်မြေအား အမည်ပေါက်တစ်ဦးဖြစ်သူ ဦးအောင်ဝင်းမှာ (၇–၂–၂၀၂၄)နေ့တွင် လူပျိုကြီးဘဝအဖြစ် ကွယ်လွန်သွားခဲ့သည့်အတွက် ကျန်အမည်ပေါက်များဖြစ်သော ဦးကြည်ဝင်း၊ ဒေါ်တင်တင်ဌေး၊ ဒေါ်ချိုချို၊ ဒေါ်ရီရီ၊ ဒေါ်သန်းသန်းမြင့်တို့မှ ဂရန်မူရင်း၊ နိုင်ငံသားစိစစ်ရေးကတ်၊ အိမ်ထောင်စုစာရင်း၊ သေစာရင်း၊ ကျမ်းကျိန်လွှာတို့ကိုတင်ပြ၍ ပိုင်ဆိုင်ကြောင်းစာချုပ်ချုပ်ဆိုရန် မြေပုံကူးလျှောက်ထားလာရာ တရားဝင် ခိုင်လုံသောအထောက်အထားများဖြင့် ဤကြော်ငြာပါသည့်နေ့မှစ၍ (၇)ရက်အတွင်း ကန့်ကွက်နိုင်ပါကြောင်းနှင့် ကန့်ကွက်မှု မရှိပါကလုပ်ထုံးလုပ်နည်းအတိုင်း ဆက်လက်ဆောင်ရွက်ပေးမည်ဖြစ်ပါကြောင်း အသိပေးကြေညာအပ်ပါသည်။

ဌာနမှူး (ဒုတိယညွှန်ကြားရေးမှူးချုပ်)
မြို့ပြမြေစီမံခန့်ခွဲမှုဌာန၊ ရန်ကုန်မြို့တော်စည်ပင်သာယာရေးကော်မတီ

အများသိစေရန်

ရန်ကုန်တိုင်းဒေသကြီး၊ ရွှေပြည်သာမြို့နယ်၊ မြေတိုင်းရပ်ကွက်အမှတ်–၂၅၊ ၅ /၃–ရပ်ကွက်၊ အမှတ်(၁၃၂ /ခ)၊ (၂၀ x ၆၀)ပေရှိ ဦးပန်း အမည်ပေါက် နှစ်– ၆၀ ဂရန်မြေကွက်နှင့် ယင်းမြေပေါ်ရှိ အကျိုးခံစားခွင့်အရပ်ရပ်တို့အား ဆက်စပ်စာချုပ်များဖြင့် ဝယ်ယူပိုင်ဆိုင် ရောင်းချခွင့်ရှိသူ ဒေါ်ဌေးဌေးဝင်း [၁၂/အစန(နိုင်) ၀၈၄၈၄၀]ထံမှ ကျွန်ုပ်မိတ်ဆွေ ဒေါ်သင်းသင်းဆွေ [၁၂/ဗဟန(နိုင်) ၀၈၃၃၁၈] က အပြီးအပိုင်ဝယ်ယူရန် စရန်ငွေပေးချေထားပြီးဖြစ်ပါသည်။ ကန့်ကွက်လိုသူများရှိပါက တရားဝင် ခိုင်လုံပြည့်စုံသော စာချုပ်စာတမ်းမူရင်းများနှင့်တကွ ဤကြော်ငြာပါသည့်နေ့ရက်မှ (၇)ရက်အတွင်း ကျွန်ုပ်ထံလာရောက်ကန့်ကွက်နိုင်ပါသည်။ သတ်မှတ်ရက်အတွင်း ကန့်ကွက်ခြင်းမရှိပါက အရောင်းအဝယ်ကို ဥပဒေနှင့်အညီ ဆက်လက်ဆောင်ရွက်သွားမည်ဖြစ်ကြောင်း အများသိစေရန် ကြေညာအပ်ပါသည်။

လွှဲအပ်ညွှန်ကြားချက်များအရ –
ဒေါ်သင်းသင်းမော် (LL.B)
တရားလွှတ်တော်ရှေ့နေ(စဉ်–၁၅၄၆၈)
အမှတ်(၂၅၉/ခ)၊ ရွှေဘုန်းရှိန်လမ်း၊ ၅–ရပ်ကွက်၊ ရွှေပြည်သာမြို့နယ်။
ဖုန်း – ၀၉–၄၂၀၇၄၅၈၈၂

“ကန့်ကွက်နိုင်ကြောင်းကြေညာချက်”

ရန်ကုန်တိုင်းဒေသကြီး၊ လမ်းမတော်မြို့နယ်၊ မင်းရဲကျော်စွာလမ်း၊ Plot No.8, 8–A, 2, 2/2–2, 2–3, Myal Block No.20–A, 46B တွင် တည်ဆောက်ထားသည့် Brilliance Mansion Condominium၊ Building–R6–2 ၏ ၉ လွှာတွင်တည်ရှိသော– အခန်းတွင်းဧရိယာ ၉၄၄.၃၂ စတုရန်းပေရှိ ကွန်ဒိုတိုက်ခန်းအမှတ်(၉–၀၄)အား DEVELOPER ဖြစ်သည့် RED ROOF INVESTMENT DEVELOPMENT CO.,LTD ထံမှ တိုက်ရိုက်ဝယ်ယူပိုင်ဆိုင်ပြီးစီမံခန့်ခွဲပိုင်ခွင့်ရှိသူများဖြစ်သည့် ဦးစိုင်းသီဟဘို [၁၂/လမတ(နိုင်)၀၃၃၅၇၉]နှင့် ဒေါ်ဝင့်ဖြူဖြူဇော် [၁၂/လမတ(နိုင်)၀၁၃၈၅၈]တို့ထံမှ ကျွန်တော်ဦးသိန်းအောင်မှ ဝယ်ယူရန် (၂၈–၈–၂၀၂၄)နေ့တွင် စရန်ငွေပေးချေပြီးဖြစ်ပါသည်။ ထိုသို့ ကွန်ဒိုတိုက်ခန်းအရောင်းအဝယ်ပြုလုပ်ခြင်းကို မည်သူမဆို ကန့်ကွက်ရန်အကြောင်းရှိပါက ခိုင်လုံသောအထောက်အထားစာချုပ်မူရင်းများနှင့်တကွ ယနေ့မှစ၍ (၁၄)ရက်အတွင်း ကျွန်ုပ်ထံသို့ ဆက်သွယ်၍ ကန့်ကွက်နိုင်ပါသည်။

ဦးသိန်းအောင် [၁၂/လသန (နိုင်) ၀၀၀၅၀၈]
ဖုန်း– ၀၉–၂၅၀၈၀၈၃၈၃၊ ၀၉–၇၉၉၈၀၈၃၈၃

“အများသိစေရန် ကြေညာချက်”

ရန်ကုန်တိုင်းဒေသကြီး၊ မရမ်းကုန်းမြို့နယ်၊ အမှတ်(၃)ရပ်ကွက်၊ ဣစ္ဆာသယ(၂)လမ်း၊ အမှတ်(၇၂)ဟုခေါ်တွင်သော အလျား(၅၀–ပေ)x အနံ(၅၀–ပေ) အကျယ်အဝန်းရှိ မြေကွက်နှင့် ယင်းမြေပေါ်တွင် ဆောက်လုပ်ထားသော (၂)ထပ်အဆောက်အဦတစ်လုံး (ကားဂိုဒေါင်ပူးတွဲလျက်) နေအိမ်နှင့် လျှပ်စစ်မီတာ (၂)လုံးပါရှိပြီး၊ ရေမီးအစုံ၊ သီးပင်စားပင်အပါအဝင် အကျိုးခံစားခွင့်အရပ်ရပ်အားလုံးကိုပိုင်ဆိုင်ကြောင်း အဆိုပြုသူ ဦးလောက်ဆီ (ဘ) ဦးကျိန်လီ[၁၃/မဆတ(နိုင်) ၀၄၂၈၃၂]မှ ရောင်းချရန် အဆိုပြုသဖြင့် ကျွန်ုပ်၏မိတ်ဆွေ ဒေါ်စန်းစန်းဝေ (ဘ) ဦးသိန်း[၁၂/မရက(နိုင်) ၀၂၃၅၈၆] မှ ဝယ်ယူရန်အတွက် စရန်ငွေတစ်စိတ်တစ်ဒေသ ပေးချေပြီးဖြစ်ပါသည်။ ကန့်ကွက်လိုသူများရှိပါက အထောက်အထားစာရွက်စာတမ်းမူရင်း အပြည့်အစုံတင်ပြရန် ကျွန်ုပ်ထံသို့(၇)ရက်အတွင်း ကန့်ကွက်နိုင်ပါသည်၊ ကန့်ကွက်သူမရှိပါက အရောင်းအဝယ်ပြီးမြောက်အောင် ဆောင်ရွက်မည်ဖြစ်ပါသည်။

(ဒေါ်စန်းစန်းဝေ၏ လွှဲအပ်ညွှန်ကြားချက်အရ)
ဒေါ်အေးကြူ (M.A; R–L)
တရားလွှတ်တော်ရှေ့နေ (စဉ်– ၁၉၅၄/၁၉၈၀)
၂၉၄/က၊ မင်းကြီးလမ်း၊ ရွာမအရှေ့ရပ်ကွက်၊ အင်းစိန်မြို့နယ်၊
ရန်ကုန်မြို့။ ဖုန်း – ၀၉–၅၀၃၃၄၅၉

ကန့်ကွက်နိုင်ကြောင်း ကြော်ငြာ

မရမ်းကုန်းမြို့နယ်၊ မြေတိုင်းရပ်ကွက်အမှတ်–၄၄ သမိုင်း၊ မြေကွက်အမှတ်–ဂ/ဃ၊ ဧရိယာ (၁၄.၂၅၅) ဧက မြေကွက်တည်နေရာ – အမှတ် (၁ဂ/၁၄၅)၊ ရွှေနှင်းဆီလမ်းသွယ် (၆) လမ်း၊ (၅) ရပ်ကွက်၊ မရမ်းကုန်းမြို့နယ် (ဦးဘသိန်းနှင့် ၅၅ ဦး) အမည်ပေါက် B လ/န ၃၉ (အိမ်ယာမြေအဖြစ် အသုံးပြုရန်) မြေကွက်၏ အစိတ်အပိုင်း (၄၄'.၅''/၄၂'.၅'' x ၁၅၁'.၅''/၁၄၄') အား မရမ်းကုန်းခရိုင်တရားရုံး၊ တရားမကြီးမှုအမှတ် – ၁၁၉/၂၀၂၃ (၁၃–၆–၂၀၂၃)၊ တရားမအာရီမှုအမှတ်–ဂ၉/၂၀၂၃ (၃–ဂ–၂၀၂၃)၊ အရောင်းအဝယ်စာချုပ်အမှတ်–၂၉၂၅/၂၀၂၄ (၂၂–၄–၂၀၂၄) တို့ဖြင့် ပိုင်ဆိုင်လာသူ ဦးစိုင်းမျိုးဝင်းငြိမ်း (၁၂/မရက (နိုင်) ၁၂၂၀ဂ၀) မှ တရားရုံးအနိုင်ဒီကရီ အထောက်အထား၊ တရားရုံးနေ့စဉ်မှတ်တမ်း၊ အရောင်းအဝယ်စာချုပ်၊ နိုင်ငံသားစိစစ်ရေးကတ်၊ မိမိပိုင်သည့် မြေကွက်၏ တစ်စိတ်တစ်ပိုင်းအား တစ်ဖက်သတ် မြေတိုင်းတာပေးပါရန်နှင့် မြေကွက်ခွဲစိတ်မည်ဖြစ်ကြောင်း (၂၆–၆–၂၀၂၄) ရက်စွဲပါ ဝန်ခံကတိပြုစာတို့ တင်ပြ၍ မြေကွက်ခွဲစိတ်ရန် မြေပုံကူးနှင့် မြေတိုင်း လျှောက်ထားလာရာ တရားဝင် ခိုင်လုံသော အထောက်အထားများဖြင့် ဤကြော်ငြာပါသည့်နေ့မှစ၍ (၇) ရက်အတွင်း ကန့်ကွက်နိုင်ပါကြောင်းနှင့် ကန့်ကွက်မှု မရှိပါက လုပ်ထုံးလုပ်နည်းအတိုင်း ဆက်လက် ဆောင်ရွက်ပေးမည်ဖြစ်ပါကြောင်း အသိပေးကြေညာအပ်ပါသည်။

ဌာနမှူး (ဒုတိယညွှန်ကြားရေးမှူးချုပ်)
မြို့ပြမြေစီမံခန့်ခွဲမှုဌာန
ရန်ကုန်မြို့တော်စည်ပင်သာယာရေးကော်မတီ

အများသိစေရန်ကြေညာခြင်း

ရန်ကုန်တိုင်းဒေသကြီး၊ လှိုင်သာယာ(အရှေ့ပိုင်း)မြို့နယ်၊ အမှတ် (၁)ရပ်ကွက်၊ ဦးဥတ္တမလမ်း၊ အမှတ် (၁၁၆/ခ) မြေအမည်ပေါက် (ဦးကျော်)ပါမစ်မြေ၊ မြေဧရိယာအကျယ်အဝန်း (၁၀ပေx ၆၀ပေ) မြေနှင့် ယင်းမြေပေါ်ရှိ နေအိမ်ပျဉ်ထောင်အပါအဝင် ရေ၊ မီး အကျိုးခံစားခွင့်အရပ်ရပ်အားလုံးတို့အား အရောင်းအဝယ်အရပ်ကတိစာချုပ်အဆက်စပ်တို့ဖြင့် ဝယ်ယူပိုင်ဆိုင် လက်ရှိထားနေထိုင်ပြီး ပြန်လည်လွှဲပြောင်းရောင်းချပိုင်ခွင့်ရှိသည်ဟု ဝန်ခံကတိပြုကြသူများဖြစ်သည့် (၁) ဦးရဲနိုင် [၁၂/လမန(နိုင်) ၀၀၀၈၁၃]၊ (၂) ဒေါ်ခင်လေးနိုင် [၁၂/လသယ(နိုင်) ၀၃၈၉၆၆] ကိုင်ဆောင်သူများထံမှ ကျွန်ုပ်တို့၏ မိတ်ဆွေများက အပြီးအပိုင်ဝယ်ယူပြီးဖြစ်ပါကြောင်း အများသိစေရန် အသိပေးကြေညာအပ်ပါသည်။

လွှဲအပ်ညွှန်ကြားချက်အရ

ဦးကျော်ဝင်းနိုင်(LL.B,D.B.L,D.I.T)	**ဒေါ်မိမိထိုက်(LL.B)**
(စဉ်–၁၇၇၆၄)	**(စဉ်–၁၇၈၅၆)**

တရားလွှတ်တော်ရှေ့နေများ
အမှတ်(၂၁၅)၊ ဗိုလ်တာရာလမ်း၊ (၁)ရပ်ကွက်၊
လှိုင်သာယာ(အရှေ့ပိုင်း)မြို့နယ်၊ ရန်ကုန်တိုင်းဒေသကြီး။
ဖုန်း– ၀၉–၄၂၁၁၃၀၇၄၉

ကန့်ကွက်နိုင်ကြောင်းကြေညာချက်

ရန်ကုန်မြို့၊ ဒဂုံမြို့သစ်(မြောက်ပိုင်း)မြို့နယ်၊ ၃၅–ရပ်ကွက်၊ ဗိုလ်မင်းရောင်လမ်း၊ အမှတ်– ၁၀၅၃ ဟုခေါ်တွင်သည့် မြေတိုင်းရပ်ကွက်အမှတ်–၃၅၊ မြေကွက်အမှတ်– ၁၀၅၃၊ ဧရိယာ (၀.၀၅၅)ဧက၊ (၄၀ပေx ၆၀ပေ)အကျယ်အဝန်းရှိ နှစ်(၆၀)ဂရန်မြေကွက်မှာ ရန်ကုန်မြို့တော်စည်ပင်သာယာရေးကော်မတီ၊ မြို့ပြမြေစီမံခန့်ခွဲမှုဌာနရှိ မြို့မြေစာရင်းတွင် ဦးတင်မောင်(CC– ၀၆၀၆၆၄)မှ အမည်ပေါက်ပိုင်ဆိုင်ပါသည်။ မြေအမည်ပေါက်သူ ဦးတင်မောင်နှင့် ဇနီး ဒေါ်လှခင်တို့ အသီးသီးကွယ်လွန်သဖြင့် ၎င်းတို့၏ သားသမီးများဖြစ်သော ဦးသက်ဝင်း [၁၂/ဗဟန(နိုင်)၀၂၇၀၄၁]နှင့် ဒေါ်လှမြင့် [၁၂/ဗဟန(နိုင်)၀၂၆၈၂၆]တို့က ဖော်ပြပါမြေကွက်နှင့် ယင်းမြေကွက်ပေါ်ရှိ နေအိမ်အပါအဝင် အကျိုးခံစားခွင့်အရပ်ရပ်တို့အား မိမိတို့သာလျှင် အမွေဆက်ခံပိုင်ဆိုင်သူများဖြစ်ကြောင်း၊ အမွေဆိုင် အပေါင်အနှံ အရှုပ်အရှင်း ကင်းရှင်းကြောင်းနှင့် လွှဲပြောင်းရောင်းချခြင်းဖြင့် စီမံခန့်ခွဲပိုင်ခွင့်ရှိကြောင်း ဝန်ခံကတိပြုလျက် ကျွန်ုပ်၏မိတ်ဆွေထံသို့ အပြီးအပိုင်လွှဲပြောင်းရောင်းချရန် စကားကမ်းလှမ်းရာ ကျွန်ုပ်၏မိတ်ဆွေက အပြီးအပိုင်ဝယ်ယူရန်အတွက် အရောင်းအဝယ်ပြုသည့် တန်ဖိုးငွေ၏တစ်စိတ်တစ်ဒေသကို စရန်ငွေအဖြစ် ပေးချေထားပြီးဖြစ်ပါသည်။ ကန့်ကွက်လိုသူရှိပါက ဤကြေညာချက်ပါသည့်နေ့မှ (၁၄)ရက်အတွင်း ကျွန်ုပ်ထံ ခိုင်လုံသောစာရွက်စာတမ်း အထောက်အထားမူရင်းများနှင့်တကွ ကန့်ကွက်နိုင်ကြောင်းနှင့် သတ်မှတ်ရက်ကျော်လွန်ပါက အရောင်းအဝယ်ကိစ္စကို ဥပဒေနှင့်အညီ ဆက်လက်ဆောင်ရွက်သွားမည်ဖြစ်ကြောင်း အများသိစေရန် ကြေညာအပ်ပါသည်။

လွှဲအပ်ညွှန်ကြားချက်အရ –
ဒေါ်လွဲ့လွဲ့ဝင်း (LL.B, D.B.L, D.I.L, D.M.L)
တရားလွှတ်တော်ရှေ့နေ (စဉ်–၁၄၁၃၂)
အမှတ်–၁၆၇ (မြေညီထပ်)၊ ၃၈–လမ်း (အလယ်)၊ ၆–ရပ်ကွက်၊
ကျောက်တံတားမြို့နယ်၊ ရန်ကုန်တိုင်းဒေသကြီး။
ဖုန်း– ၀၉–၅၁၄၃၂၃၂၊ ၀၉–၇၉၉၅၉၅၅၀၅

ကန့်ကွက်နိုင်ကြောင်းအများသိစေရန်ကြေညာခြင်း

ရန်ကုန်တိုင်းဒေသကြီး၊ ရွှေပြည်သာမြို့နယ်၊ (၁၉)ရပ်ကွက်၊ ကံ့ကော်(၁)လမ်း၊ အမှတ် (၁၃၀၈/ခ) ဟုခေါ်တွင်သော ရွှေပြည်သာမြို့နယ်၊ မြေတိုင်းရပ်ကွက်အမှတ်– ၄၈၊ မြေကွက်အမှတ်– ၁၃၀၈/ခ၊ (အလျား ၂၀ပေx အနံ ၆၀ပေ)၊ ဧရိယာ (၀.၀၂၇)ဧကရှိ နှစ်(၆၀) ဂရန်မြေကွက်နှင့် ယင်းမြေကွက်ပေါ်ရှိ အဆောက်အဦအပါအဝင် အကျိုးခံစားခွင့်အရပ်ရပ်အားလုံးတို့ကို လက်ရှိထားအမည်ပေါက်ပိုင်ဆိုင်ပြီး လွှဲပြောင်းရောင်းချစီမံခန့်ခွဲပိုင်ခွင့်ရှိသူဖြစ်ကြောင်း ဝန်ခံကတိပြုသူ ဒေါ်မြင့်မြင့်အေး [၁၂/ရကန(နိုင်) ၀၆၃၆၉၂]ထံမှ ကျွန်ုပ်၏မိတ်ဆွေ ဒေါ်အိအိသန်း [၁၄/ကပန(နိုင်) ၀၀၀၇၀၉]က အပြီးအပိုင်လွှဲပြောင်းဝယ်ယူရန် ရောင်းဖိုးငွေတစ်စိတ်တစ်ဒေသကို ပေးချေထားပြီးဖြစ်ပါသည်။ ကန့်ကွက်လိုပါက ယနေ့မှစ၍ (၇)ရက်အတွင်း ပိုင်ဆိုင်မှုအထောက်အထား(မူရင်း)များဖြင့် ကျွန်ုပ်တို့ထံသို့ လာရောက်ကန့်ကွက်ပါရန်နှင့် ကန့်ကွက်မှုမရှိပါက သတ်မှတ်ရက်ကျော်လွန်လျှင် အရောင်းအဝယ်ကိစ္စကို ပြီးဆုံးသည်အထိ ဥပဒေနှင့်အညီ ဆက်လက်ဆောင်ရွက်သွားမည်ဖြစ်ကြောင်း အများသိစေရန် အသိပေးကြေညာအပ်ပါသည်။

လွှဲအပ်ညွှန်ကြားချက်အရ–

ဒေါ်ချိုချိုမြင့် LL.B, D.B.L, D.I.L	**ဦးဘိုဘိုထွန်း LL.B**
တရားလွှတ်တော်ရှေ့နေ	**တရားလွှတ်တော်ရှေ့နေ**
(စဉ်–၈၉၄၃)	**(စဉ်– ၁၆၆၅၃)**

အမှတ်– ၁၄၂ ၊ ပထမထပ်၊ ၃၉ – လမ်း၊ ကျောက်တံတားမြို့နယ်၊ ရန်ကုန်မြို့။
ဖုန်း– ၀၉–၂၅၀၅၅၁၄၆၉၊ ၀၉–၇၉၅၂၅၅၃၅၇

သားအဖြစ်မှ အမွေပြတ်စွန့်လွှတ်ကြောင်း ကြေညာခြင်း

မကွေးတိုင်းဒေသကြီး၊ အထက်မင်းလှမြို့နယ်၊ ရေနံ့ဓာတုဗေဒစက်ရုံစု၊ မန်းသံပုရာကန်ဝင်းနေ ဦးစောတင်အောင် [၈/မလန(နိုင်) ၀၂၁၀၂၆] နှင့် ဒေါ်လွဲ့လွဲ့ဝင်း[၈/မလန(နိုင်)၀၅၇၂၃၅]တို့မှ အောက်ပါအတိုင်း ကြေညာအပ်ပါသည်–

၎င်းတို့၏တစ်ဦးတည်းသောသားဖြစ်သူ မောင်သုဝဏ်စော[၈/မလန(နိုင်)၁၃၄၄၅၆]သည် မိဘဆိုဆုံးမမှုကိုမနာခံဘဲ မိဘများစိတ်ဆင်းရဲစေသော အပြုအမူများ၊ ခွင့်မလွှတ်နိုင်သောအပြုအမူများအား အကြိမ်ကြိမ်အခါခါ ပြုလုပ်ခဲ့ပါသဖြင့် ယနေ့မှစ၍ သားအဖြစ်မှ အမွေပြတ်စွန့်လွှတ်လိုက်ပါကြောင်းနှင့် နောက်နောင် ၎င်းနှင့်ပတ်သက်သော လူမှုရေးကိစ္စအဝဝအား တာဝန်ယူဖြေရှင်းပေးမည်မဟုတ်ပါကြောင်း အများသိစေရန် ကြေညာအပ်ပါသည်။

လွှဲအပ်ညွှန်ကြားချက်အရ

ဒေါ်စုစုသက်ဝေ LL.B	**ဒေါ်ခင်ချမ်းမြေ့လှိုင် LL.B**
တရားလွှတ်တော်ရှေ့နေ	**တရားလွှတ်တော်ရှေ့နေ**
(စဉ်–၁၈၈၉၃)	**(စဉ်–၁၈၈၉၂)**

အမှတ်–၄၆၄၊ ရန်ကုန်–အင်းစိန်လမ်းမ၊ ၁၂ ရပ်ကွက်၊ လှိုင်မြို့နယ်။
၀၉–၇၈၄၃၀၁၄၁၇၊ ၀၉–၄၄၄၉၁၈၁၄၄

ကန့်ကွက်နိုင်ပါကြောင်း

ရန်ကုန်မြို့၊ ဒဂုံမြို့သစ်(မြောက်ပိုင်း)မြို့နယ်၊ မြေတိုင်းရပ်ကွက်အမှတ်– ၄၂/တိုးချဲ့၊ မြေကွက်အမှတ်– ၁၈၅/က၊ ဧရိယာ (၀.၀၂၇၅)ဧက၊ မြေအမျိုးအစား– နှစ်(၆၀) ဂရန်မြေနှင့် ယင်းမြေပေါ်ရှိ အမှတ် (၁၈၅/က)၊ ဦးဝိစာရလမ်း၊ ၄၂/တိုးချဲ့ ရပ်ကွက်၊ ဒဂုံမြို့သစ်(မြောက်ပိုင်း)မြို့နယ်၊ ရန်ကုန်မြို့ဟုခေါ်တွင်သော မြေနှင့်အိမ်အကျိုးခံစားခွင့်အရပ်ရပ်တို့သည် မြို့မြေစာရင်းတွင် ဒေါ်ကြူကြူဝင်း (X/RGN –၀၀၀၇၇၇) အမည်ပေါက်လျက်ရှိပြီး (၂၉–၃–၂၀၂၄) ရက်စွဲပါ ဂရန်ခွဲအမှုတွဲလျှောက်ထားဆဲ ဒေါ်ဇင်မာလတ် [၁၀/ခဆန(နိုင်) ၀၉၀၄၇၉]၏ အထူးကိုယ်စားလှယ်လွှဲစာအမှတ်– ၆၈၆၄/၂၀၂၃ (၇–၄–၂၀၂၃)ဖြင့်ရရှိသူ ဒေါ်မြင့်ဝင်း (ဘ) ဦးသုခ [၁၂/စခန(နိုင်) ၀၃၆၃၆၂]နှင့် ၎င်းထံမှ (၆–၄–၂၀၂၃)ရက်စွဲပါ “နှစ်ဦးသဘောတူ အိမ်နှင့်မြေအရောင်းအဝယ်ကတိစာချုပ်”အရ ဒေါ်စိုးစိုးမြင့် [၁၂/ရပသ(နိုင်) ၀၀၁၄၀၁]နှင့် ဦးဇော်ဝင်းအောင် [၁၂/စခန(နိုင်) ၀၀၆၈၆၀]တို့က ပူးတွဲဝယ်ယူခဲ့ပြီး လွှဲပြောင်းရောင်းချပိုင်ခွင့်ရှိကြောင်း ဝန်ခံပြောဆိုသဖြင့် ကျွန်ုပ်မိတ်ဆွေက ဝယ်ယူရန် နှစ်ဖက်သဘောတူညီထားသော ရောင်းဖိုးငွေအနက် စရန်ငွေတစ်စိတ်တစ်ဒေသ ပေးချေထားပြီးဖြစ်ပါ၍ အကျိုးသက်ဆိုင်ခွင့်ရှိသူ မည်သူမဆို ခိုင်လုံသောစာရွက်စာတမ်းအထောက်အထားမူရင်းများနှင့်တကွ လူကိုယ်တိုင် ကျွန်ုပ်ထံသို့ (၇)ရက်အတွင်း ကန့်ကွက်အရေးဆိုနိုင်ပါသည်။ ကန့်ကွက်ခြင်းမရှိပါက ဥပဒေနှင့်အညီ အရောင်းအဝယ်ဆက်လက်ပြုလုပ်သွားမည်ဖြစ်ကြောင်း သိစေအပ်ပါသည်။

လွှဲအပ်ညွှန်ကြားချက်အရ–
ဦးကောင်းမြတ်ဇော်
တရားလွှတ်တော်ရှေ့နေ (စဉ်–၁၂၇၉၂)
အမှတ် (၄၆)၊ ပထမထပ် (ဝဲ)၊ မဟာဗန္ဓုလပန်းခြံလမ်း၊ ကျောက်တံတားမြို့နယ်၊ ရန်ကုန်မြို့။

ကန့်ကွက်နိုင်ကြောင်းကြေညာခြင်း

ရန်ကုန်တိုင်းဒေသကြီး၊ တောင်ဥက္ကလာပမြို့နယ်၊ (၁၀)ရပ်ကွက်၊ ဓမ္မရာဇာ(၃)လမ်း၊ အမှတ်(၇၀)ဟုခေါ်တွင်သော (၂)ခန်းတွဲ (၆)ထပ်တိုက်အဆောက်အဦ၏ အကျယ်အဝန်း (အလျား ၁၉ပေx အနံ ၅၄ပေ)ရှိ တိုက်ရှေ့မှမျက်နှာမူလျှင် (လက်ဝဲဘက်အခြမ်း)၊ စတုတ္ထထပ် (၅–လွှာ) တိုက်ခန်း(၁)ခန်းနှင့်တကွ အကျိုးခံစားခွင့်အားလုံးတို့အား တရားဝင် ဝယ်ယူလက်ရှိ ပိုင်ဆိုင်ထားပြီးလွှဲပြောင်းရောင်းချပိုင်ခွင့်ရှိသူ ဦးချမ်းသာဦး[၁၂/ဥကတ(နိုင်)၁၆၅၁၀၇] ထံမှ ကျွန်ုပ်တို့၏မိတ်ဆွေမှ ဝယ်ယူရန်အတွက် တိုက်ခန်းတန်ဖိုးငွေ၏ စရန်ငွေအား ပေးချေထားပြီးဖြစ်ပါသည်။ အဆိုပါတိုက်ခန်းအရောင်းအဝယ်နှင့်ပတ်သက်၍ ကန့်ကွက်မည့်သူများရှိပါက ဤသတင်းစာပါသည့်နေ့မှစ၍ (၇)ရက်အတွင်း ပိုင်ဆိုင်မှုစာချုပ်မူရင်းများနှင့်တကွ ကျွန်ုပ်တို့ထံသို့ လာရောက်ကန့်ကွက်နိုင်ပါသည်။ သတ်မှတ်ရက်အတွင်း ကန့်ကွက်မည့်သူမရှိပါက အရောင်းအဝယ်ကို ဥပဒေနှင့်အညီ ဆက်လက်ဆောင်ရွက်သွားမည်ဖြစ်ကြောင်း အများသိစေရန် ကြေညာအပ်ပါသည်။

လွှဲအပ်ညွှန်ကြားချက်အရ –

ဒေါ်မြလွဲ့ဝင်း(L.L.B, D.B.L)	**ဒေါ်အေးအေးသိန်း(B.A, PGDL)**	**ဒေါ်စန်းမြသက်(B.Sc, PGDL)**
တရားလွှတ်တော်ရှေ့နေ(စဉ်–၁၉၂၁၂)	**အထက်တန်းရှေ့နေ(စဉ်–၅၆၅၆၆)**	**အထက်တန်းရှေ့နေ(စဉ်–၅၆၅၆၅)**

အမှတ်–၈၃၊ အထက်ဗဟိုလမ်း၊ (၂)ရပ်ကွက်၊ မရမ်းကုန်းမြို့နယ်၊ ရန်ကုန်မြို့။
Ph– ၀၉–၅၁၅၁၈၃၃၊ ၀၉–၅၀၉၀၅၅၃၊ ၀၉–၈၉၉၂၉၉၂၅၅

အမှတ်(၈၁)မြေညီထပ်(မျက်နှာမူလျှင်ယာခန်း)၊ ၂၇–လမ်း၊ (၃)ရပ်ကွက်၊ ပန်းဘဲတန်းမြို့နယ်၊ ရန်ကုန်မြို့ခေါ်တိုက်ခန်းဥပစာ ဆိုင်ရာကြေညာချက်

အထက်ပါ တိုက်ခန်းဥပစာအား မိမိတစ်ဦးတည်းက ပိုင်ဆိုင်ရောင်းချခွင့်ရှိကြောင်း ဝန်ခံပြောဆိုရောင်းချမည်ကမ်းလှမ်းသူ ဦးမျိုးအောင်(အဖ–ဦးတင်စိုး) [၁၂/ပဇတ(နိုင်)၀၃၀၇၀၂]ထံမှ ကျွန်ုပ်၏အမှုသည်က အပျောက်စနစ်ဖြင့် ဝယ်ယူမည်ဖြစ်ပါ၍ ပိုင်ရေးဆိုင်ခွင့်ရှိသူမည်သူမဆို အထောက်အထားစာချုပ်စာတမ်းများဖြင့် ဤနေ့မှစ၍ (၇)ရက်အတွင်း လာရောက်ကန့်ကွက်နိုင်ပါသည်။ ကန့်ကွက်သူမရှိက အရောင်းအဝယ်ကို ဆက်လက်ဆောင်ရွက်သွားမည်ဖြစ်ကြောင်း ကြေညာပါသည်။

ညွှန်ကြားချက်အရ–
ဦးခင်မောင်မြင့်
B.A.(Law), LL.B., DL.Graduate (WIPO–Switzerland), Advocate (No.2269/22–7–1982).
MAC Tower, # ၅၆၁ (ပထမထပ်)၊ ကုန်သည်လမ်း(၃၅လမ်းထောင့်)၊ ကျောက်တံတားမြို့နယ်၊ ရန်ကုန်မြို့။

ကန့်ကွက်နိုင်ပါကြောင်း အများသိစေရန်ကြေညာခြင်း

ရန်ကုန်မြို့၊ သာကေတမြို့နယ်၊ (၃)မာန်ပြေရပ်ကွက်၊ မြင်တော်သာလမ်း၊ အမှတ် (၂၇၉)၊ (၅)ထပ်၊ ခေါင်းရင်းခန်းတိုက်ခန်းနှင့် အဆိုပါတိုက်ခန်း၏ အကျိုးခံစားခွင့်အရပ်ရပ်အား တရားဝင်ပိုင်ဆိုင်ထားပြီး လွှဲပြောင်းရောင်းချပိုင်ခွင့်ရှိကြောင်း ဝန်ခံကတိပြုသူ ဦးဝင်းနိုင် [၁၂/ပဇတ(ဧည့်) ၀၀၀၂၂၄]ထံမှ ကျွန်ုပ်၏မိတ်ဆွေဖြစ်သော ဒေါ်ဌေးဌေးဝင်း [၁၂/ဥကမ(နိုင်) ၀၉၆၃၅၃]က ဝယ်ယူရန်အတွက် ရောင်းဖိုးငွေ၏တစ်စိတ်တစ်ဒေသကို စရန်ငွေအဖြစ် ပေးချေထားပြီးဖြစ်ပါသည်။ သို့ဖြစ်ပါ၍ ကန့်ကွက်လိုသူရှိပါက အထောက်အထားစာရွက်စာတမ်းမူရင်း အပြည့်အစုံဖြင့် ဤသတင်းစာကြော်ငြာပါသည့်နေ့မှစ၍ (၇)ရက်အတွင်း ကျွန်ုပ်ထံသို့လာရောက်ကန့်ကွက်နိုင်ပါကြောင်းနှင့် သတ်မှတ်ရက်ကုန်ဆုံးသည့်နေ့ထိ ကန့်ကွက်ချက်တစ်စုံတစ်ရာမရှိပါက တိုက်ခန်းအရောင်းအဝယ်ကိစ္စကို ဥပဒေနှင့်အညီ ဆက်လက်ဆောင်ရွက်သွားမည်ဖြစ်ကြောင်း အများသိစေရန် ကြေညာအပ်ပါသည် ။

လွှဲအပ်ညွှန်ကြားချက်အရ
ဦးအောင်မြင့်ဆွေ
LL.B.,M.A (Business Law)., D.B.L., D.M.L, D.I.L.,D.A.Psy
တရားလွှတ်တော်ရှေ့နေ (စဉ်–၅၉၇၆)
အမှတ်(၁၄) သီရိမင်္ဂလာလမ်း၊ တောင်လုံးပြန်ရပ်ကွက်၊ မင်္ဂလာတောင်ညွှန့်မြို့နယ်၊ ရန်ကုန်မြို့။ ဖုန်း– ၀၉ – ၅၁၇၉၅၅၄

အများသိစေရန်ကြေညာချက်

ရန်ကုန်တိုင်းဒေသကြီး၊ ကျောက်တံတားမြို့နယ်၊ (၁)ရပ်ကွက်၊ အနော်ရထာလမ်း၊ အမှတ်– ၁၇၀/ ၁၇၄ ပေါ်တွင် ဆောက်လုပ်ထားသော တိုက်ခန်းအကျယ် (အလျား ၃၀ပေx အနံ ၅၀ပေ) အကျယ်အဝန်း ၇ လွှာ (7/A) (အဆောက်အဦဘက်သို့ မျက်နှာမူလျက်)(ယာ)တိုက်ခန်းနှင့် အကျိုးခံစားခွင့်အရပ်ရပ်အားလုံးအား ၂၀၁၈ ခုနှစ်မှစ၍ ဒေါ်နန်းတင်တင်ဌေး [၁၄/ဓနဖ(နိုင်)၀၈၃၄၁၃] လက်ရှိပိုင်ရှင်ဖြစ်သူ ဦးကိုကိုခိုင်အောင် [၁၀/မလမ(နိုင်)၀၁၉၃၈၈]တို့ထံမှ ကျွန်ုပ်မိတ်ဆွေဖြစ်သူ ဦးမျိုးမြင့်အောင် [၁၂/ပဘတ(နိုင်)၀၃၃၀၃၁]က အပြီးအပိုင်ဝယ်ယူရန်အတွက် စရန်ငွေအချို့အဝက် ပေးချေပြီးဖြစ်ပါသည်။

အထက်ပါအရောင်းအဝယ်ပြုလုပ်မည့်ပစ္စည်းနှင့်ပတ်သက်၍ ပိုင်ရေးဆိုင်ခွင့်ရှိသူ မည်သူမဆိုကြေညာချက်ပါသည့်နေ့မှ (၁၀)ရက်အတွင်း စာရွက်စာတမ်းအထောက်အထားစုံလင်စွာဖြင့် ကျွန်ုပ်ထံလာရောက် ကန့်ကွက်နိုင်ပါသည်။ သတ်မှတ်ရက်အတွင်း ကန့်ကွက်မည့်သူမရှိပါက တိုက်ခန်းအရောင်းအဝယ်အား ပြီးမြောက်အောင် ဆက်လက်ဆောင်ရွက်သွားမည်ဖြစ်ပါသည်။

ဦးမျိုးမြင့်အောင်၏ လွှဲအပ်ညွှန်ကြားချက်အရ
ဒေါ်စန္ဒာမြင့် တရားလွှတ်တော်ရှေ့နေ(စဉ်– ၁၂၆၁၄) (၁–၆–၂၀၁၇)
အမှတ်– ၆၅(က)၊ ချယ်ရီလမ်း၊ ၅၄ ရပ်ကွက်၊ ဒဂုံမြို့သစ် (တောင်ပိုင်း)မြို့နယ်၊ ရန်ကုန်မြို့။
ဖုန်း– ၀၉–၄၂၀၃၄၆၀၅၊ ၀၉–၇၉၅၅၉၅၇၆၀

ကန့်ကွက်နိုင်ပါကြောင်း အများသိစေရန်ကြေညာခြင်း

ရန်ကုန်တိုင်းဒေသကြီး၊ စမ်းချောင်းမြို့နယ်၊ ရှင်စောပုရပ်ကွက်၊ စမ်းချောင်းလမ်း၊ အမှတ် (၁၆၆/ဘီ) ပေါ်တွင် ဆောက်လုပ်ထားသော (၂)ခန်းတွဲ၊ ခတ်လှေကားပါ (၈)ထပ်တိုက်၏ ပထမထပ်၊ (၂–လွှာ)၊ (ခြေရင်းခန်း) တိုက်ခန်းတစ်ခန်းနှင့် ကိုယ်ပိုင်မီတာ၊ ကိုယ်ပိုင်မော်တာအပါအဝင် အကျိုးခံစားခွင့်များအားလုံးကို ဝယ်ယူရန် အရပ်ကတိစာချုပ်အဆက်အစပ်ဖြင့် ဝယ်ယူပိုင်ဆိုင်လက်ရှိထားသူ ဒေါ်အေးနန္ဒာအောင် [၁၀/သဖရ (နိုင်) ၀၈၁၉၅၇]အား ကျွန်ုပ်တို့၏မိတ်ဆွေ ဒေါ်ဝင်းဝင်းကြည် [၁၃/ကတန(နိုင်) ၀၀၇၇၅၆]မှ တိုက်ခန်းရောင်းဖိုးငွေ၏တစ်စိတ်တစ်ဒေသကို စရန်ငွေအဖြစ် ပေးချေထားပြီးဖြစ်ပါသည်။ စရန်ငွေပေးချေထားခြင်းနှင့်ပတ်သက်၍ မည်သူမဆို ကန့်ကွက်လိုပါက ခိုင်လုံသောအထောက်အထားစာချုပ်စာတမ်း(မူရင်း)များနှင့် ဤကြော်ငြာပါသည့်နေ့မှစ၍ (၇)ရက်အတွင်း ကျွန်ုပ်တို့ထံ လာရောက်ကန့်ကွက်နိုင်ပါသည်။

ကန့်ကွက်မည့်သူမရှိပါက အထက်ဖော်ပြပါတိုက်ခန်းကို တရားဝင်နည်းလမ်းတကျ အရောင်းအဝယ်စာချုပ် ဆက်လက်ချုပ်ဆို၍ ဥပဒေနှင့်အညီ ဝယ်ယူသွားမည်ဖြစ်ပါကြောင်း အများသိစေရန် ကြေညာအပ်ပါသည်။

လွှဲအပ်ညွှန်ကြားချက်အရ –

ဒေါ်စိုးစိုးမြင့် LL.B	**ဒေါ်အိဖြိုးဇင် LL.B, DBL**
တရားလွှတ်တော်ရှေ့နေ (စဉ်–၁၀၀၆၃)	**တရားလွှတ်တော်ရှေ့နေ (စဉ်–၁၅၉၇၅)**
ဖုန်း ၀၉ – ၄၂၀၃၅၉၆၃	**ဖုန်း ၀၉ – ၇၉၀၁၂၄၈၀**

အမှတ် (၈၆)၊ ၇–လွှာ(စီ)၊ ဝါးတန်းလမ်း၊ လမ်းမတော်မြို့နယ်၊ ရန်ကုန်မြို့။

ပတ်စ်ပို့ပျောက်

(ဘ) ဦးအေးချို၏ သမီး ကျွန်မ မအိမ့်ခြူးဟေမာန် [၇/အဖန (နိုင်)၁၃၆၅၅၃]၏ ပတ်စ်ပို့နံပါတ် (MF 719269) မှာ ပျောက်ဆုံးသွားပါသဖြင့် တွေ့ရှိပါက အကြောင်းကြားပေးပါရန်။

ဖုန်း-၀၉-၆၉၈၃၈၄၈၂၂

ဖခင်အမည်မှန်

ရန်ကုန်တိုင်းဒေသကြီး၊ တွံတေးခရိုင်၊ ကော့မှူးမြို့နယ်၊ အထက-ထန်းမနိုင်၊ ကောဒသမတန်းမှ မဝင်းဝင်းထွေး၏ ဖခင်အမည်မှန်မှာ ဦးမြင့်ဦး [၁၂/ကမန (နိုင်)၀၄၉၂၇၇]ဖြစ်ပါကြောင်း။

ရန်ကုန်မြို့၊ အလုံမြို့နယ်၊ ဗဟိုလမ်း၊ အမှတ်- ၄၇၊ မနော်ဟရီရိပ်သာဟုခေါ်တွင်သော (၄) ထပ်တိုက်အဆောက်အဦ၏ တိုက် (K)၊ မြေညီထပ်၊ အခန်းအမှတ်- ၁၀၆၊ အလျား- ၁၇ပေ x အနံ- ၄၇ ပေ အကျယ်ရှိ တိုက်ခန်း အရောင်းအဝယ်နှင့် ပတ်သက်၍

ကန့်ကွက်နိုင်ကြောင်း အများသိစေရန်ကြေညာချက်

အထက်ဖော်ပြပါလိပ်စာရှိ တိုက်ခန်းနှင့်တကွ အကျိုးခံစားခွင့် အရပ်ရပ်အားလုံးကို တရားဝင် လက်ရှိပိုင်ဆိုင်သူ ဒေါ်သင်းသင်းစိုး [၇/လပတ (နိုင်)၁၃၅၁၄၁]ထံမှ ကျွန်ုပ်၏မိတ်ဆွေတစ်ဦးက ဝယ်ယူရန်အတွက် ရောင်းဖိုးငွေ၏ တစ်စိတ်တစ်ဒေသဖြစ်သည့် စရန်ငွေကို ပေးချေထားပြီးဖြစ်ပါသည်။ ထို့ကြောင့်ယင်းကိစ္စနှင့်ပတ်သက်၍ ကန့်ကွက်လိုသူများရှိပါက ယနေ့မှစ၍ (၇) ရက်အတွင်း စာရွက်စာတမ်းအထောက်အထားခိုင်လုံစွာဖြင့် ကျွန်ုပ်ထံသို့ လူကိုယ်တိုင်လာရောက် ကန့်ကွက်နိုင်ပါသည်။ အကယ်၍ သတ်မှတ်ရက်အတွင်း လာရောက်ကန့်ကွက်ခြင်းမရှိပါက အဆိုပါ အရောင်းအဝယ်အား ဥပဒေနှင့်အညီ ဆက်လက်ဆောင်ရွက်သွားမည်ဖြစ်ကြောင်း အများသိစေရန် ကြေညာအပ်ပါသည်။

လွှဲအပ်ညွှန်ကြားချက်အရ
ဒေါ်ခင်စောဦး
(တရားလွှတ်တော်ရှေ့နေ) စဉ်- ၆၇၀၂
တိုက်အမှတ်- ၂၁၄၊ Min Ye Kyaw Swar Residence,
အခန်း- ၂၀၂၊ မင်းရဲကျော်စွာလမ်း၊ လမ်းမတော်မြို့နယ်၊ ရန်ကုန်မြို့။

"ကန့်ကွက်နိုင်ကြောင်း အများသိစေရန် ကြေညာခြင်း"

ရန်ကုန်မြို့၊ အင်းစိန်မြို့နယ်၊ ကမ်းနားအလယ်ရပ်ကွက်၊ အောင်ဇေယျအိမ်ရာ၊ တိုက်အမှတ်(၁၅)၊ အခန်း(၄၀၄)၊ စတုတ္ထထပ်ဟု ခေါ်တွင်သော တိုက်ခန်းနှင့် အကျိုးခံစားခွင့်အရပ်ရပ်အား တရားဝင်လက်ရှိ နေထိုင်ပိုင်ဆိုင်၍ ရောင်းချ ပိုင်ခွင့်ရှိသည်ဟု အဆိုပြုသော ဒေါ်အေးသန္တာအောင် [၁၄/ဂခမ(နိုင်)၁၄၂၈၉၇]ထံမှ ကျွန်ုပ်၏မိတ်ဆွေဖြစ်သူ (၁) ဒေါ်အေးအေးသန်း [၁၂/ရကန(နိုင်)၀၂၅၅၅၄]၊ (၂) ဒေါ်စန္ဒာလင်း [၁၂/ရကန (နိုင်)၀၂၅၂၄၁] တို့က ဝယ်ယူရန်အတွက် အရောင်းတန်ဖိုးငွေ၏ တစ်စိတ်တစ်ဒေသကို စရန်ငွေအဖြစ် ပေးချေထားပြီးဖြစ်ပါသည်။ အဆိုပါတိုက်ခန်းနှင့် ပတ်သက်၍ ကန့်ကွက်လိုပါက ဤကြော်ငြာပါသည့်နေ့မှစ၍ (၇)ရက်အတွင်း ခိုင်လုံသော စာရွက်စာတမ်း အထောက်အထားများဖြင့် လာရောက်ကန့်ကွက်နိုင်ပါသည်။ သတ်မှတ်ရက်အတွင်း လာရောက်ကန့်ကွက်ခြင်းမရှိပါက အရောင်းအဝယ်ကိစ္စအား ပြီးမြောက်သည်အထိ ဥပဒေနှင့်အညီ ဆက်လက်ဆောင်ရွက်သွားမည်ဖြစ်ပါကြောင်း အများသိစေရန် ကြေညာအပ်ပါသည်။

လွှဲအပ်ညွှန်ကြားချက်အရ -

ဦးဇေယျာထွန်း (LL.B)	**ဒေါ်ယဉ်ယဉ်ထွန်း(LL.B, C.B.L, D.B.L)**
တရားလွှတ်တော်ရှေ့နေ (စဉ်-၉၄၇၃)	**တရားလွှတ်တော်ရှေ့နေ (စဉ်-၁၀၃၈၁)**

အမှတ်(၈၀၆-ခ)၊ ရေကြည်လမ်း၊ (၁၁)ရပ်ကွက်၊ ရွှေပြည်သာမြို့နယ်။
ဖုန်း-၀၉-၄၃၀၅၆၁၅၆၊ ၀၉-၅၄၀၃၉၃၂

ကန့်ကွက်နိုင်ပါကြောင်း အများသိစေရန်ကြေညာခြင်း

ရန်ကုန်တိုင်းဒေသကြီး၊ ရွှေပြည်သာမြို့နယ်၊ မြေတိုင်းရပ်ကွက်အမှတ် (၄၈)၊ (၁၉) ရပ်ကွက်၊ ရွှေသဇင်လမ်း၊ မြေကွက်အမှတ် (၁၁၉၆) ဟုခေါ်တွင်သော ရန်ကုန်မြို့တော်စည်ပင်သာယာရေးကော်မတီ၊ မြို့ပြနှင့် မြေစီမံခန့်ခွဲမှုဌာနတွင် ဒေါ်အေးကြည်အမည်ဖြင့် မှတ်သားတည်ရှိသော အကျယ်အဝန်း (၂၀x၆၀) ပေ ပါမစ်မြေကွက်ကြီးထဲမှ တရားဝင်မခွဲစိတ်ရသေးသော အကျယ်အဝန်း (၁၀ x ၆၀) ပေ (လမ်းမှရပ်၍ မြေကွက်ဘက်သို့ မျက်နှာမူလျှင် ညာဘက်ခြမ်း) မြေကွက်နှင့် ယင်းမြေကွက်ပေါ်တွင် ဆောက်လုပ်ထားသော နေအိမ်အပါအဝင် ရေမီးစုံ အကျိုးခံစားခွင့်အရပ်ရပ်အားလုံးတို့အား တရားဝင်လက်ရှိထား ပိုင်ဆိုင်ကာ လွှဲပြောင်းရောင်းချပိုင်ခွင့်ရှိသူ ဦးထွန်းလင်းနိုင် [၁၂/ရပသ(နိုင်)၀၇၉၁၃၉] ကိုင်ဆောင်သူမှ ရောင်းချရန် ကမ်းလှမ်းလာရာ ကျွန်ုပ်၏မိတ်ဆွေ ဦးခင်မောင်သန်း [၁၂/မရက(နိုင်)၀၃၁၁၅၆] မှ အပြီးအပိုင်လွှဲပြောင်း ဝယ်ယူရန်အတွက် စရန်ငွေ တစ်စိတ်တစ်ဒေသကို ပေးချေထားပြီးဖြစ်ပါသည်။ အဆိုပါ အရောင်းအဝယ်နှင့် ပတ်သက်၍ ကန့်ကွက်လိုသူများရှိပါက ခိုင်လုံသော စာရွက်စာတမ်းအထောက်အထားမူရင်းများဖြင့် ဤကြော်ငြာပါသည့်နေ့မှစ၍ (၅) ရက်အတွင်း ကျွန်ုပ်ထံ လာရောက်ကန့်ကွက်နိုင်ပါသည်။ သတ်မှတ်ရက်အတွင်း ကန့်ကွက်သူမရှိပါက ကျွန်ုပ်၏မိတ်ဆွေဘက်မှ အရောင်းအဝယ်ပြီးဆုံးသည်အထိ ဥပဒေနှင့်အညီ ဆက်လက်ဆောင်ရွက်သွားမည်ဖြစ်ကြောင်း အများသိစေရန် ကြေညာအပ်ပါသည်။

ဦးခင်မောင်သန်း၏ လွှဲအပ်ညွှန်ကြားချက်အရ
ဒေါ်ဖြူဝေဝေအောင် (LL.B, D.B.L)
တရားလွှတ်တော်ရှေ့နေ (စဉ်-၁၈၂၅၀)
စုပေါင်းရုံးဝင်း၊ အင်းစိန်မြို့နယ်၊ ရန်ကုန်မြို့။ ဖုန်း-၀၉-၇၇၇၂၉၁၇၇၅၊ ၀၉-၄၅၂၄၁၆၃၀၉

ကန့်ကွက်နိုင်ပါကြောင်း အများသိစေရန်ကြေညာခြင်း

ရန်ကုန်တိုင်းဒေသကြီး၊ ရွှေပြည်သာမြို့နယ်၊ မြေတိုင်းရပ်ကွက်အမှတ် (၅)၊ (၈) ရပ်ကွက်၊ ရတနာပန်းခြံ (၄)လမ်း၊ မြေကွက်အမှတ်(၂၉၂/က)ဟုခေါ်တွင်သော ရန်ကုန်မြို့တော်စည်ပင်သာယာရေးကော်မတီ၊ မြို့ပြနှင့်မြေစီမံခန့်ခွဲမှုဌာနတွင် ဦးအုန်းဆန်းအမည်ဖြင့် မှတ်သားတည်ရှိသော အကျယ်အဝန်း (၂၀x၆၀) ပေရှိ ပါမစ်မြေကွက်နှင့် ယင်းမြေကွက်ပေါ်တွင် ဆောက်လုပ်ထားသော အဆောက်အဦအပါအဝင် ရေမီးစုံ အကျိုးခံစားခွင့်အရပ်ရပ်အားလုံးတို့အား တရားဝင်လက်ရှိထား ပိုင်ဆိုင်ကာ လွှဲပြောင်းရောင်းချပိုင်ခွင့်ရှိသူ ဦးပြည့်စုံထွန်း [၁၂/အလန(နိုင်)၀၄၁၂၅၁] ကိုင်ဆောင်သူမှ ရောင်းချရန် ကမ်းလှမ်းလာရာ ကျွန်ုပ်၏မိတ်ဆွေ ဦးစအောင်မိုးလွင် [၁၄/ကပန(နိုင်)၀၆၉၇၀၀]မှ အပြီးအပိုင်လွှဲပြောင်း ဝယ်ယူရန်အတွက် စရန်ငွေ တစ်စိတ်တစ်ဒေသကို ပေးချေထားပြီးဖြစ်ပါသည်။ အဆိုပါအရောင်းအဝယ်နှင့် ပတ်သက်၍ ကန့်ကွက်လိုသူများရှိပါက ခိုင်လုံသော စာရွက်စာတမ်းအထောက်အထားမူရင်းများဖြင့် ဤကြော်ငြာပါသည့်နေ့မှစ၍ (၁၄) ရက်အတွင်း ကျွန်ုပ်ထံ လာရောက်ကန့်ကွက်နိုင်ပါသည်။ သတ်မှတ်ရက်အတွင်း ကန့်ကွက်သူမရှိပါက ကျွန်ုပ်၏မိတ်ဆွေဘက်မှ အရောင်းအဝယ်ပြီးဆုံးသည်အထိ ဥပဒေနှင့်အညီ ဆက်လက်ဆောင်ရွက်သွားမည်ဖြစ်ကြောင်း အများသိစေရန် ကြေညာအပ်ပါသည်။

ဦးစအောင်မိုးလွင်၏ လွှဲအပ်ညွှန်ကြားချက်အရ
ဒေါ်ဖြူဝေဝေအောင် (LL.B, D.B.L)
တရားလွှတ်တော်ရှေ့နေ (စဉ်-၁၈၂၅၀)
စုပေါင်းရုံးဝင်း၊ အင်းစိန်မြို့နယ်၊ ရန်ကုန်မြို့။
ဖုန်း-၀၉-၇၇၇၂၉၁၇၇၅၊ ၀၉-၄၅၂၄၁၆၃၀၉

"ကန့်ကွက်နိုင်ကြောင်း အများသိစေရန် ကြေညာခြင်း"

ရန်ကုန်တိုင်းဒေသကြီး၊ လှည်းကူးခရိုင်၊ လှည်းကူးမြို့၊ မြို့မရပ်ကွက်၊ (၈/၂)နီလာရတနာလမ်းရှိ လှည်းကူးမြို့နယ်၊ မြို့ကွက်တိုးချဲ့တည်ဆောက်နေရာချထားရေးအဖွဲ့၊ မြေစည်ပင်ခလက်ခံပြေစာပါ မြေကွက်ကြီးအမှတ် (၈/၂)၊ အိမ်ရာကွက်ငယ်အမှတ်(၇၅၂)၊ အိမ်ရာကွက်ချထားပေးခြင်းခံရသူ ဦးရွှေစိန် အမည်ဖြင့် ဧရိယာ(၄၀x၆၀)ပေရှိ မြေနှင့် ယင်းမြေပေါ်တွင် ဆောက်လုပ်ထားသော တစ်ထပ်တိုက်အိမ်(၁)လုံး၏ အကျိုးခံစားခွင့် အရပ်ရပ်အားလုံးတို့ကို အရှုပ်အရှင်းကင်းစွာ တရားဝင် လက်ဝယ်ထားရှိပိုင်ဆိုင်သည်ဟု အဆိုရှိသူ ဦးသန်းမင်းနိုင် [၁၂/မဂတ(နိုင်)၀၉၀၈၈၈]ထံမှ ကျွန်ုပ်၏မိတ်ဆွေဒေါ်ခင်ယု [၁၂/ကမတ(နိုင်) ၀၀၈၁၀၈]က အပြီးအပိုင် ဝယ်ယူရန်အတွက် အရောင်းတန်ဖိုး၏ စရန်ငွေ တစ်စိတ်တစ်ဒေသပေးချေထားပြီးဖြစ်ပါသည်။ ကန့်ကွက်လိုပါက ဤကြော်ငြာပါသည့်နေ့မှ (၇)ရက်အတွင်း ပိုင်ဆိုင်မှု စာရွက်စာတမ်းမူရင်းများနှင့်တကွ ကျွန်ုပ်ထံသို့ လူကိုယ်တိုင်လာရောက် ကန့်ကွက်နိုင်ပါသည်။ သတ်မှတ်ရက်အတွင်း ကန့်ကွက်မည့်သူမရှိပါက အရောင်းအဝယ်ကို ဥပဒေနှင့်အညီ ဆက်လက်ဆောင်ရွက်သွားမည်ဖြစ်ကြောင်း အများသိစေရန် ကြေညာအပ်ပါသည်။

ဒေါ်ခင်ယု၏ လွှဲအပ်ညွှန်ကြားချက်အရ -
ဒေါ်အိသိမ့်သိမ့်ကျော် (LL.B. Q)
အထက်တန်းရှေ့နေ(စဉ်-၄၉၅၁၄)
အမှတ်(၁၈၄)၊ ၁/ရ(၄)လမ်း၊ သာသနာ့ရိပ်သာရပ်ကွက်၊ လှည်းကူးမြို့။
ဖုန်း-၀၉-၇၈၉၄၀၄၉၉၅

"ကန့်ကွက်နိုင်ကြောင်း အများသိစေရန် ကြေညာခြင်း"

ရန်ကုန်တိုင်းဒေသကြီး၊ လှည်းကူးခရိုင်၊ လှည်းကူးမြို့၊ ပြည်တော်သာရပ်ကွက်၊ ရေစင်လမ်းရှိ လှည်းကူးမြို့နယ်၊ မြို့ကွက်တိုးချဲ့တည်ဆောက်နေရာချထားရေးအဖွဲ့၊ မြေစည်ပင်ခလက်ခံပြေစာပါ မြေကွက်ကြီးအမှတ်(၆) အိမ်ရာကွက်ငယ် အမှတ်(၆၉)၊ အိမ်ရာကွက်ချထားပေးခြင်းခံရသူ ဒေါ်နန်းမြင့်ဝေ အမည်ဖြင့် ဧရိယာ(၃၀x၆၀)ပေရှိ မြေနှင့် ယင်းမြေပေါ်ရှိ အကျိုးခံစားခွင့်အရပ်ရပ်အားလုံးတို့ကို အရှုပ်အရှင်းကင်းစွာ တရားဝင် လက်ဝယ်ထားရှိ ပိုင်ဆိုင်သည်ဟု အဆိုရှိသူ ဒေါ်ကြည်ဝင်း [၁၂/ဗဟန(နိုင်)၀၄၅၈၈၈] ထံမှ ကျွန်ုပ်၏မိတ်ဆွေ ဦးလှိုင်မင်းဦး [၁၃/ညရန(နိုင်)၁၃၇၇၂၂]က အပြီးအပိုင် ဝယ်ယူရန်အတွက် အရောင်းတန်ဖိုး၏ စရန်ငွေတစ်စိတ်တစ်ဒေသ ပေးချေထားပြီးဖြစ်ပါသည်။ ကန့်ကွက်လိုပါက ဤကြော်ငြာပါသည့်နေ့မှ (၇)ရက်အတွင်း ပိုင်ဆိုင်မှု စာရွက်စာတမ်းမူရင်းများနှင့်တကွ ကျွန်ုပ်ထံသို့ လူကိုယ်တိုင်လာရောက် ကန့်ကွက်နိုင်ပါသည်။ သတ်မှတ်ရက်အတွင်း ကန့်ကွက်မည့်သူမရှိပါက အရောင်းအဝယ်ကို ဥပဒေနှင့်အညီ ဆက်လက်ဆောင်ရွက်သွားမည်ဖြစ်ကြောင်း အများသိစေရန် ကြေညာအပ်ပါသည်။

ဦးလှိုင်မင်းဦး၏ လွှဲအပ်ညွှန်ကြားချက်အရ -
ဒေါ်အိသိမ့်သိမ့်ကျော် (LL.B. Q)
အထက်တန်းရှေ့နေ(စဉ်-၄၉၅၁၄)
အမှတ်(၁၈၄)၊ ၁/ရ(၄)လမ်း၊ သာသနာ့ရိပ်သာရပ်ကွက်၊ လှည်းကူးမြို့၊
ဖုန်း-၀၉-၇၈၉၄၀၄၉၉၅

ကန့်ကွက်နိုင်ကြောင်းကြော်ငြာ

သာကေတမြို့နယ်၊ မြေတိုင်းရပ်ကွက်အမှတ်-၁/ထူပါရုံ၊ မြေကွက်အမှတ်-၁၅၄၅/က၊ ဧရိယာ(၂၀'x၆၀')၊ မြေကွက်တည်နေရာအမှတ်(၁၅၄၅/က)၊ ထူပါရုံ(၁၇)လမ်းရှေ့၊ ထူပါရုံ(၁)ရပ်ကွက်၊ သာကေတမြို့နယ်၊ ဦးလှသောင်း[၁၂/သကတ(နိုင်)၀၅၀၅၂၈]၊ ဒေါ်ကျင်[၁၂/သကတ(နိုင်)၀၉၃၂၆၅] အမည်ပေါက် နှစ်(၆၀) မြေငှားဂရန်မြေအား အမည်ပေါက် ဦးလှသောင်း၊ ဒေါ်ကျင်တို့အား တရားပြိုင်ထားကာ ဒေါ်သန်းသန်းအောင်မှ တရားလိုပြုလုပ်၍ သာကေတမြို့နယ်တရားရုံး တရားမကြီးမှုအမှတ်-၄၇/၂၀၂၃ဖြင့် သီးခြားသက်သာခွင့်အက်ဥပဒေပုဒ်မ-၁၂အရ ကတိပဋိညာဉ်အတိုင်း မြေနှင့်အိမ်အရောင်းအဝယ်မှတ်ပုံတင်စာချုပ်ချုပ်ဆို၍ အမည်ပေါက်သည်အထိ ဆောင်ရွက်ပေးစေလိုမှုဖြင့် စွဲဆိုခဲ့ခြင်းအပေါ် အနိုင်ဒီကရီချမှတ်သည့် (၁၅-၁၂-၂၀၂၃)ရက်စွဲပါ စီရင်ချက်ဒီကရီ၊ တရားမဇာရီမှုအမှတ်-၅/၂၀၂၄ဖြင့် ဘီလစ်ခန့်အပ်ကြောင်း အမိန့်ချမှတ်သည့်(၂၇-၂-၂၀၂၄)ရက်စွဲပါ တရားရုံးနေ့စဉ်မှတ်တမ်းတာဝန်ခံမိတ္တူမှန်၊ သာကေတမြို့နယ် တရားရုံး၏ ၂၈-၂-၂၀၂၄ရက်စွဲပါစာအမှတ် ၁၇၈/ဇာရီ-၅/၂၀၂၄ဖြင့် တရားရုံးကိုယ်စား တရားရုံးအရာရှိအဖြစ် ဒေါ်မိုးပပမျိုးက လက်မှတ်ရေးထိုးမည်ဖြစ်ပါ၍ လိုအပ်သောမြေပုံ၊ မြေရာဇဝင်များ ကူးယူခွင့်ပြုပါရန် ဌာနသို့အကြောင်းကြားသည့်စာ၊ ဘီလစ်ခန့်စာ၊ ဂရန်မူရင်း၊ နိုင်ငံသားစိစစ်ရေးကတ်ပြားတို့တင်ပြ၍ တရားရုံးကိုယ်စားဘီလစ် ဒေါ်မိုးပပမျိုး[၁၂/ဥကတ(နိုင်)၁၄၈၈၅၇]က အရောင်းအဝယ်စာချုပ်ချုပ်ဆိုရန် မြေပုံကူးလျှောက်ထားလာခြင်းအား တရားဝင်ခိုင်လုံသောအထောက်အထားများဖြင့် ဤကြော်ငြာပါသည့်နေ့မှစ၍ (၇)ရက်အတွင်း ကန့်ကွက်နိုင်ပါကြောင်းနှင့် ကန့်ကွက်မှုမရှိပါက လုပ်ထုံးလုပ်နည်းအတိုင်း ဆက်လက်ဆောင်ရွက်ပေးမည်ဖြစ်ပါကြောင်း အသိပေးကြေညာအပ်ပါသည်။

ဌာနမှူး(ဒုတိညွှန်ကြားရေးမှူးချုပ်)
မြို့ပြမြေစီမံခန့်ခွဲမှုဌာန
ရန်ကုန်မြို့တော်စည်ပင်သာယာရေးကော်မတီ

ကန့်ကွက်နိုင်ကြောင်းကြော်ငြာ

ရန်ကင်းမြို့နယ်၊ မြေတိုင်းရပ်ကွက်အမှတ် (၈၆/ကံဘဲ့)၊ မြေကွက်အမှတ် (၈-V/၁-B)၊ ဧရိယာ(၀.၂၂၅)ဧက၊ မြေကွက်တည်နေရာ (အမှတ်-၆/E)၊ သုခဝတီလမ်း၊ (၆/ရပ်ကွက်)၊ ရန်ကင်းမြို့နယ်၊ ဒေါ်မော်မော် [၁၂/ရကန(နိုင်)၀၂၅၄၃၁]၊ ဒေါ်လွင်လွင်ကျော် [၁၂/ကမတ(နိုင်)၀၂၀၂၀၄]၊ ဒေါ်အေးအေးကျော် [၁၂/ရကန(နိုင်) ၀၂၄၉၁၅]၊ ဦးမျိုးကျော် [၁၂/ကမတ(နိုင်)၀၂၀၂၀၂] အမည်ပေါက်မြေပိုင်မြေအား အမည်ပေါက်(၄)ဦးအနက် အမည်ပေါက်တစ်ဦးဖြစ်သူ ဦးမျိုးကျော် (ခင်ပွန်း) ကွယ်လွန်သဖြင့် ၎င်း၏ ပိုင်ဆိုင်ခွင့်အစုအား ဇနီးဖြစ်သူ ဒေါ်အေးအေးကြူ [၁၂/ကမတ(နိုင်) ၀၂၀၂၀၁] မှ ကျန်အမည်ပေါက်များဖြစ်ကြသော ဒေါ်မော်မော် [၁၂/ရကန(နိုင်) ၀၂၅၄၃၁]၊ ဒေါ်လွင်လွင်ကျော် [၁၂/ကမတ(နိုင်)၀၂၀၂၀၄]၊ ဒေါ်အေးအေးကျော် [၁၂/ရကန(နိုင်)၀၂၄၉၁၅]တို့နှင့် ပူးတွဲ၍ကွယ်လွန်သူ ခင်ပွန်း ဦးမျိုးကျော်တွင် မိမိမှလွဲ၍ အခြားသောဇနီးမရှိကြောင်း၊ အခြားသောအမွေဆက်ခံခွင့်ရှိသူလည်း တစ်ဦးတစ်ယောက်မျှ မကျန်ရှိကြောင်း၊ ဦးမျိုးကျော်၏ တစ်ဦးတည်းသော တရားဝင်ဇနီးဖြစ်ပြီး တရားဝင်အမွေဆက်ခံပိုင်ဆိုင်ခွင့်ရှိကြောင်း ဒေါ်အေးအေးကြူ၏ (၇-၆-၂၀၂၄)ရက်စွဲပါ တရားရုံးကျမ်းကျိန်လွှာ၊ ထောက်ခံကျမ်းကျိန်လွှာ(၂)စောင်၊ နိုင်ငံသားစိစစ်ရေးကတ်ပြား၊ သေဆုံးမှုလက်မှတ်၊ အမည်ပေါက်စာချုပ်တို့တင်ပြ၍ ပိုင်ဆိုင်ကြောင်းစာချုပ်ချုပ်ဆိုရန် မြေပုံကူးလျှောက်ထားလာခြင်းအား တရားဝင်ခိုင်လုံသော အထောက်အထားများဖြင့် ဤကြော်ငြာပါသည့်နေ့မှစ၍ (၇)ရက်အတွင်း ကန့်ကွက်နိုင်ပါကြောင်းနှင့် ကန့်ကွက်မှုမရှိပါက လုပ်ထုံးလုပ်နည်းအတိုင်း ဆက်လက်ဆောင်ရွက်ပေးမည်ဖြစ်ပါကြောင်း အသိပေးကြေညာအပ်ပါသည်။

ဌာနမှူး (ဒုတိယညွှန်ကြားရေးမှူးချုပ်)
မြို့ပြမြေစီမံခန့်ခွဲမှုဌာန
ရန်ကုန်မြို့တော်စည်ပင်သာယာရေးကော်မတီ

ကန့်ကွက်နိုင်ကြောင်းကြော်ငြာ

မြောက်ဥက္ကလာပမြို့နယ်၊ မြေတိုင်းရပ်ကွက်အမှတ် ဂ၊ မြေကွက်အမှတ် ၄၂၁၊ ဧရိယာ ၂၄၀၀ စ/ပေ၊ မြေကွက်တည်နေရာအမှတ် ၄၂၁၊ နီလာ ၃ လမ်း၊ ဂ ရပ်ကွက်၊ မြောက်ဥက္ကလာပမြို့နယ်၊ ဒေါ်ခင်တီ[၁၂/ဥကမ(နိုင်)၀၀၆၀၈၆] အမည်ပေါက် နှစ်(၆၀) ဂရန်မြေအား အမည်ပေါက် ဒေါ်ခင်တီ(ဇနီး)သည် ၁၀-၂-၂၀၂၃ ရက်နေ့တွင် ကွယ်လွန်ခဲ့သဖြင့် ၎င်း၏ခင်ပွန်းဖြစ်သူ ဦးတင်ဝင်း [၁၂/ဥကမ(နိုင်)၀၀၇၅၄၃]မှ တရားဝင်အမွေဆက်ခံပိုင်ဆိုင်သည့် တစ်ဦးတည်းသော ခင်ပွန်းတော်စပ်ကြောင်း၊ မိမိမှလွဲ၍ အခြားသော အမွေဆက်ခံခွင့်ရှိသူ တစ်ဦးတစ်ယောက်မျှ မရှိသည်မှာ မှန်ကန်ကြောင်း ကျမ်းကျိန်လွှာ အမှတ်-၉၈၅/၂၀၂၄/၉-၇-၂၀၂၄ ထောက်ခံ ကျမ်းကျိန်(၂)စောင်၊ သေစာရင်း၊ အိမ်ထောင်စုစာရင်း၊ နိုင်ငံသားစိစစ်ရေးကတ်၊ ဂရန်မူရင်းတို့တင်ပြ၍ အမွေဆက်ခံပိုင်ဆိုင်ကြောင်း စာချုပ်ချုပ်ဆိုရန် မြေပုံကူးလျှောက်ထားလာရာ တရားဝင် ခိုင်လုံသော အထောက်အထားများဖြင့် ဤကြော်ငြာပါသည့်နေ့မှစ၍ (၇)ရက်အတွင်း ကန့်ကွက်နိုင်ပါကြောင်းနှင့် ကန့်ကွက်မှုမရှိပါက လုပ်ထုံးလုပ်နည်းအတိုင်း ဆက်လက်ဆောင်ရွက်ပေးမည်ဖြစ်ပါကြောင်း အသိပေး ကြေညာအပ်ပါသည်။

ဌာနမှူး
(ဒုတိယညွှန်ကြားရေးမှူးချုပ်)
မြို့ပြမြေစီမံခန့်ခွဲမှုဌာန
ရန်ကုန်မြို့တော်
စည်ပင်သာယာရေးကော်မတီ

ကန့်ကွက်နိုင်ကြောင်းအသိပေးကြေညာခြင်း

ရန်ကုန်တိုင်းဒေသကြီး၊ ဒဂုံမြို့သစ်အရှေ့ပိုင်းမြို့နယ်၊ (၁)ရပ်ကွက်၊ ရွှေဟင်္သာလမ်း၊ အိမ်အမှတ်(၁၈၁)တွင် နေထိုင်ခဲ့သော ဦးခင်မောင်စိုးသည် (၇-၃-၂၀၁၈) ရက်တွင် ကွယ်လွန်သွားပါသည်။ ၎င်း၏ သေဆုံးမှုလက်မှတ်အား ကိတ္တိမ သမီးများဖြစ်သော ဒေါ်နီနီအောင်[၁၂/ဗဟန(နိုင်)၀၄၂၂၆၈]နှင့် ဒေါ်ငွေငွေအောင် [၁၂/ဗဟန(နိုင်)၀၄၂၂၆၇]မှ လျှောက်ထားခြင်းအပေါ် ကန့်ကွက်လိုသူများရှိပါက ဤကြော်ငြာပါရှိပြီးနေ့မှစ၍ (၇) ရက်အတွင်း ခိုင်လုံသော အထောက်အထားများဖြင့် ကန့်ကွက်နိုင်ပါကြောင်း အသိပေးကြော်ငြာအပ်ပါသည်။

ဒေါ်ငွေငွေအောင်	**ဒေါ်နီနီအောင်**
ဖုန်း-၀၉-၄၁၀၀၀၀၁၂၁	**ဖုန်း-၀၉-၄၃၁၁၃၇၂၈**

ကန့်ကွက်နိုင်ကြောင်းကြော်ငြာ

ရန်ကုန်တိုင်းဒေသကြီး၊ အင်းစိန်မြို့နယ်၊ ရွာမအနောက်ရပ်ကွက်၊ မြို့ပတ်လမ်း၊ အမှတ်(၁၉၂) ဟုခေါ်တွင်သော မြေပေါ်ဆောက်လုပ်ထားသော တိုက်အမှတ် (၁၉၂-ဃ)(၂)ခန်းတွဲ(၃)ထပ်တိုက်မှ မြေညီထပ် (တိုက်အားမျက်နှာမူလျှင် ညာဘက်ခြမ်း)၊ အခန်းအမှတ်(A-1)ဟုခေါ်တွင်သော တိုက်ခန်းတစ်ခန်းနှင့် အကျိုးခံစားခွင့်အရပ်ရပ်အား အရပ်ကတိစာချုပ်ဖြင့် ဝယ်ယူပိုင်ဆိုင်ကာ လက်ရှိအကျိုးခံစားလျက်ရှိပြီး ရောင်းချပိုင်ခွင့်ရှိကြောင်း ဝန်ခံကတိပြုသူ ဒေါ်အေးချမ်းမြတ်မွန်[၁၂/အစန(နိုင်)၂၃၉၄၀၉]ကိုင်ဆောင်သူထံမှ ကျွန်ုပ်၏မိတ်ဆွေက အပြီးအပိုင်ဝယ်ယူရန် စရန်ငွေတစ်စိတ်တစ်ဒေသကိုပေးချေထားပြီးဖြစ်သည်။ အဆိုပါတိုက်ခန်း တစ်ခန်းအရောင်းအဝယ်ကိစ္စနှင့်ပတ်သက်၍ အကျိုးသက်ဆိုင်သူများရှိပါက ဤကြော်ငြာပါသည့်ရက်မှ (၁၄)ရက်အတွင်း နောက်ဆုံးထား၍ ပိုင်ဆိုင်မှုအထောက်အထား စာရွက်စာတမ်း(မူရင်း)များဖြင့် ကျွန်ုပ်ထံ လာရောက်ကန့်ကွက်နိုင်ပါသည်။ သတ်မှတ်ရက်အတွင်း ကန့်ကွက်မည့်သူမရှိပါက အရောင်းအဝယ်ကိစ္စကို ပြီးဆုံးသည်အထိ ဆက်လက်ဆောင်ရွက်သွားမည်ဖြစ်ကြောင်း အများသိစေရန် ကြော်ငြာအပ်ပါသည်။

လွှဲအပ်ညွှန်ကြားချက်အရ -
ဦးစောကော်ဒို(LL.B) တရားလွှတ်တော်ရှေ့နေ(စဉ်-၁၂၆၁၃)
အမှတ်-၂၁၄က/၃လမ်း၊ မြို့သစ်(က+ခ)ရပ်ကွက်၊ အင်းစိန်မြို့နယ်။
ဖုန်း- ၀၉-၂၅၂၀၆၇၅၄၀၊ ၀၉-၇၅၇၆၉၂၂၅၆

ဦးရန်နိုင် [၁၂/ဒဂန(နိုင်)၀၂၄၅၂၃] သိစေရန် ကြေညာခြင်း

ရန်ကုန်တိုင်းဒေသကြီး၊ ဒဂုံမြို့သစ်(ဆိပ်ကမ်း)မြို့နယ်၊ မြေတိုင်းရပ်ကွက်အမှတ်(၁၆၈/၁)၊ မြေကွက်အမှတ်(၄၀၈/က)၊ ဧရိယာ(၀.၀၂၇၅)ဧက၊ အကျယ်အဝန်း(၂၀x၆၀)ပေ၊ (၁၂၀၀)စတုရန်းပေရှိ နှစ်(၆၀)မြေငှားဂရန်မြေကွက်နှင့် ယင်းမြေကွက်ပေါ်ရှိ အမှတ်(၄၀၈/က)၊ ကနောင်မင်းသားကြီးလမ်း၊ (၁၆၈/၁)ရပ်ကွက်၊ ဒဂုံမြို့သစ်(ဆိပ်ကမ်း)မြို့နယ်၊ ရန်ကုန်တိုင်းဒေသကြီး ဟုခေါ်တွင်သော ဂိုဒေါင်အဆောက်အဦအပါအဝင် အကျိုးခံစားခွင့်အရပ်ရပ်တို့အား အမည်ပေါက်ပိုင်ဆိုင်သူ ဦးရန်နိုင် [၁၂/ဒဂန(နိုင်)၀၂၄၅၂၃]ထံမှ ကျွန်ုပ်၏မိတ်ဆွေ **ဦးပိုက်ဂွန်းစေလမွန် (ခ) ဦးငွေဝင်း [၁၂/သဃက(ပြု)၀၀၀၁၄၅]**က အရပ်ကတိစာချုပ်ဖြင့် ဝယ်ယူပိုင်ဆိုင်ထားခဲ့ပြီး ယခုအခါ ယင်းမြေကွက်+အဆောက်အဦနှင့်ပတ်သက်၍ တရားဝင်မှတ်ပုံတင် စာချုပ် ချုပ်ဆိုရန် လိုအပ်သဖြင့် ဤကြော်ငြာပါသည့်နေ့မှစ၍ (၇)ရက်အတွင်း လာရောက်ဆက်သွယ်၍ မှတ်ပုံတင်စာချုပ် ချုပ်ဆိုပေးပါရန် အသိပေးကြေညာအပ်ပါသည်။

လွှဲအပ်ညွှန်ကြားချက်အရ
ဒေါ်သီရိဝင်း (LL.B, D.B.L, D.I.L)
တရားလွှတ်တော်ရှေ့နေ (စဉ်-၁၀၁၁၀) (၂၉-၇-၂၀၁၄)
အမှတ်(၁၁၃၀)၊ (၁၅)လမ်း၊ (၇)ရပ်ကွက်၊ တောင်ဥက္ကလာပမြို့နယ်။ ဖုန်း- ၀၉-၄၅၀၀၁၉၇၄၅

ကန့်ကွက်နိုင်ကြောင်း အများသိစေရန်

ကျွန်ုပ်၏မိတ်ဆွေ **ဒေါ်သန္တာအောင် [၉/မခန(နိုင်)၁၆၁၇၄၂]**၏ လွှဲအပ်ညွှန်ကြားချက်အရ အောက်ပါအတိုင်း အများသိစေရန် အသိပေးကြေညာအပ်ပါသည်-

ရန်ကုန်တိုင်းဒေသကြီး၊ ဒဂုံမြို့သစ်မြောက်ပိုင်းမြို့နယ်၊ မြေတိုင်းရပ်ကွက်-(၃၃-တိုးချဲ့)၊ မြေကွက်အမှတ်(၈၄၁)၊ အကျယ်အဝန်း(၀.၀၅၅)ဧကရှိ နှစ်(၆၀)ဂရန်မြေကွက်နှင့် အကျိုးခံစားခွင့်အရပ်ရပ်အားလုံးတို့သည် **ဦးအောင်မြတ်ဦး [၁၂/ဗဟန(နိုင်)၀၇၁၃၄၀]** မှ မိမိသာလျှင် တရားဝင်လက်ဝယ်ပိုင်ဆိုင် ရောင်းချခွင့်ရှိကြောင်း ဝန်ခံကတိပြုပြီး ဖော်ပြပါ မြေနှင့်အိမ်အပါအဝင် အကျိုးခံစားခွင့်အရပ်ရပ်တို့အား အခြားသူတစ်ဦးတစ်ယောက်ထံ ရောင်းချ၊ ပေါင်နှံ၊ စွန့်လွှတ်၊ ပေးကမ်း၊ လှူဒါန်းထားခြင်းတို့မှ ကင်းရှင်းကြောင်း ဝန်ခံကတိပြု၍ ကျွန်ုပ်မိတ်ဆွေအား ရောင်းချရန် ကမ်းလှမ်းရာ ကျွန်ုပ်မိတ်ဆွေမှ ဝယ်ယူရန်ရောင်းဖိုးငွေ၏ တစ်စိတ်တစ်ဒေသအား (စရန်ငွေ)အဖြစ် ဦးအောင်မြတ်ဦးထံ ပေးချေထားပြီးဖြစ်၍ ပိုင်ရေးဆိုင်ခွင့်ရှိသူများမှ ပိုင်ဆိုင်မှု စာရွက်စာတမ်းများနှင့်တကွ ဤကြေညာပါသည့်နေ့မှစ၍ (၇)ရက်အတွင်း ကျွန်ုပ်ထံ လာရောက်ကန့်ကွက်နိုင်ပါကြောင်းနှင့် သတ်မှတ်ရက်ကျော်လွန်ပါက အဆိုပါမြေနှင့်အိမ်၏ အရောင်းအဝယ် ကိစ္စရပ်အား ဥပဒေနှင့်အညီပြီးဆုံးအောင် ဆက်လက် ဆောင်ရွက်သွားမည်ဖြစ်ကြောင်း အများသိစေရန် အသိပေးကြေညာအပ်ပါသည်။

လွှဲအပ်ညွှန်ကြားချက်အရ -
ဒေါ်ဆုမြတ်အောင် (တရားလွှတ်တော်ရှေ့နေ) စဉ် - ၈၄၅၇
LL.B, D.B.L, D.I.L, D.IPL, Dip in Global English,PGDCWE, DL-DIP (101,202,302,317) (Switzerland)
အမှတ်(၁၃၂၅)၊ ရွှေပြည်သာ(၆)လမ်း၊ (၃၂)ရပ်ကွက်၊ မြောက်ဒဂုံမြို့နယ်။
ဖုန်း-၀၉-၅၀၂၅၅၈၃၊ ၀၉-၉၆၅၀၂၅၅၈၃၊ ၀၉-၄၄၅၄၄၄၄၃၃

ကန့်ကွက်နိုင်ကြောင်းကြော်ငြာ

ရန်ကုန်တိုင်းဒေသကြီး၊ ဒဂုံမြို့သစ်(မြောက်ပိုင်း)မြို့နယ်၊ မြေတိုင်းရပ်ကွက်အမှတ်(၃၂)၊ မြေကွက်အမှတ်(၁၁၆၃)၊ မြေအကျယ်အဝန်း(အလျားxအနံ)(၄၀ပေx၆၀ပေ)ရှိ ဒေါ်ခင်သန်းနွဲ့အမည်ပေါက်နှစ်(၆၀)မြေငှားစာချုပ်ဂရန်မြေကွက်နှင့် ယင်းမြေကွက်ပေါ်ရှိ ယခုအခေါ်အမှတ် (၆)၊ ရွှေပြည်သာ(၅)လမ်း၊ (၃၂)ရပ်ကွက်၊ ဒဂုံမြို့သစ်(မြောက်ပိုင်း) မြို့နယ်ဟုခေါ်တွင်သည့် (၁)ထပ်ပျဉ်ထောင် နေအိမ်(၁)လုံး၊ ရေ၊ မီး အစုံအလင်အပါအဝင် ယင်းတို့နှင့်ဆက်စပ်ပတ်သက်လျက်ရှိသည့်အကျိုးခံစားခွင့်အရပ်ရပ်အားလုံးတို့ကို နှစ်(၆၀) မြေငှားစာချုပ်ဂရန်မူရင်း၊ ပိုင်ဆိုင်မှုအထောက်အထားစာချုပ်စာတမ်းမူရင်းများနှင့်တကွ တရားဝင်လက်ရောက်ပိုင်ဆိုင်ထားပြီး ပြန်လည်လွှဲပြောင်းရောင်းချပိုင်ခွင့်ရှိသည် ဟု ဝန်ခံသူဖြစ်သော ဒေါ်စန်းစန်းအေး (၁၂/ဗဟန (နိုင်) ၀၄၇၃၀၁) ထံမှ ကျွန်ုပ်တို့၏မိတ်ဆွေဖြစ်သူ ဒေါ်ကေသီဝေ (၉/မထလ (နိုင်) ၀၇၉၀၉၇)က (၂၇-၈-၂၀၂၄) ရက်စွဲပါ "မြေနှင့်အိမ်အရောင်းအဝယ်စရံပေးကတိစာချုပ်"ဖြင့် တန်ဖိုးငွေများ အနက်မှ စရံငွေတစ်စိတ်တစ်ဒေသကို ပေးချေ၍ ဝယ်ယူထားပါသည်။ အဆိုပါပစ္စည်းနှင့်ပတ်သက်၍ အပြီးသတ်ငွေအပြေအကြေပေးချေပြီး တရားဝင်လက်ရောက်ပိုင်ဆိုင်ရေးကိစ္စရပ်များကို ဥပဒေနှင့်အညီ ဆက်လက်ဆောင်ရွက်သွားမည်ဖြစ်ပါသောကြောင့် ကန့်ကွက်လိုသူရှိပါက ဤကြော်ငြာပါသည့်နေ့မှစ၍ (၁၄)ရက်အတွင်းခိုင်လုံသည့် အထောက်အထား မူရင်းများဖြင့် ကျွန်ုပ်တို့ထံသို့ လာရောက်ကန့်ကွက်နိုင်ပါသည်။ သတ်မှတ်ရက်ကျော်လွန်ပါက တရားဝင်ပိုင်ဆိုင်ရေးကိစ္စရပ်များကို ဥပဒေနှင့်အညီ ဆက်လက်ဆောင်ရွက်သွားမည်ဖြစ်ကြောင်း ကြေညာအပ်ပါသည်။

လွှဲအပ်ညွှန်ကြားချက်အရ -

ဒေါ်အေးသန္တာမြင့်	**ဒေါ်ခင်နီလာဦး**
LL.B,W.I.P.O (Switzerland)	**LL.B, D.B.L, B.D.S (MOFA)(Dip in English), W.I.P.O (Switzerland)**
အထက်တန်းရှေ့နေ (စဉ်-၅၅၀၃၇)	**အထက်တန်းရှေ့နေ (စဉ်-၃၉၁၁၃)**

အမှတ်၁၁၀၆/ခ၊အဏ္ဏဝါလမ်းနှင့်ကန်သာယာ(၂)လမ်းထောင့်၊ (၃၅) ရပ်ကွက်၊ဒဂုံမြို့သစ်(မြောက်ပိုင်း)မြို့နယ်။
ဖုန်း-၀၉ ၂၆၄၅၀၉ဗ၄၅၊ ၀၉၄၄ ၂၇၅၃၆၁၅

စက်မှုဝန်ကြီးဌာန
မြန်မာ့ဆေးဝါးလုပ်ငန်းမှ
မြေနေရာငှားရမ်းဆောင်ရွက်ရန်
အိတ်ဖွင့်တင်ဒါခေါ်ယူခြင်း

၁။ စက်မှုဝန်ကြီးဌာန၊ မြန်မာ့ဆေးဝါးလုပ်ငန်းမှ ရန်ကုန်တိုင်းဒေသကြီး၊ သဃ်န်းကျွန်းမြို့နယ်၊ ဇ-မြောက်ရပ်ကွက်၊ လေးထောင့်ကန်လမ်း၊ အမှတ်(၁၅) မှ ဦးစစ်ကိုင်းဝန်ထမ်းအိမ်ရာဝင်းရှိ မြေဧရိယာ(၀.၁၆)ဧကအား ပုဂ္ဂလိကသို့ ငှားရမ်းရေးဆောင်ရွက်သွားမည်ဖြစ်ပါသည်။

၂။ တင်ဒါဆိုင်ရာအချက်အလက်များမှာ အောက်ပါအတိုင်းဖြစ်ပါသည်-

(က) တင်ဒါပုံစံများစတင် ရောင်းချမည့်ရက်/နေရာ	-	၂-၉-၂၀၂၄ (တနင်္လာနေ့) ရုံးအမှတ်(၃၇)၊မြန်မာ့ဆေးဝါးလုပ်ငန်း
(ခ) တင်ဒါပိတ်မည့်ရက်/အချိန်	-	၁၆-၉-၂၀၂၄(တနင်္လာနေ့)၁၆:၀၀နာရီ
(ဂ) တင်ဒါဖွင့်မည့်ရက်/အချိန်	-	ကြေညာပေးပါမည်။
(ဃ) တင်ဒါတင်သွင်းရမည့်နေရာ	-	ရုံးအမှတ်(၃၇)၊ မြန်မာ့ဆေးဝါးလုပ်ငန်း၊ တင်ဒါလက်ခံရေးနှင့်စိစစ်ရေး ကော်မတီ၊ ဦးဆောင်ညွှန်ကြားရေး မှူးရုံးခန်း၊ နေပြည်တော်

၃။ အသေးစိတ်သိရှိလိုပါက မြန်မာ့ဆေးဝါးလုပ်ငန်း၊ အုပ်ချုပ်ရေးဌာန ဖုန်းနံပါတ်၊ ၀၆၇၃-၄၀၈၀၆၇၊ ၀၆၇၃-၄၀၈၁၈၇ သို့ ရုံးချိန်အတွင်း စုံစမ်းနိုင်ပါသည်။

ကန့်ကွက်နိုင်ပါကြောင်း အများသိစေရန်ကြေညာခြင်း

ရှမ်းပြည်နယ်၊ ကလောမြို့နယ်၊ အမှတ်(၃)ရပ်ကွက်၊ ရွာသစ်လမ်း၊ ကွင်းအမှတ်(၁၉)၊ အိမ်အမှတ်-၇၄၊ ပေ(၅၀x၅၀) အမည်ပေါက် ပိုင်ရှင်ဒေါ်ထက်ထက်အောင် [၁၂/ မဂဒ(နိုင်)၀၀၃၈၅၉]နှင့် အိမ်အမှတ်(၇၉)၊ ပေ(၅၀x၅၀)အမည်ပေါက်ပိုင်ရှင် ဒေါ်အေးမဥ္ဇူထွန်း[၁၂/လမန(နိုင်)၀၁၄၆၇၉]အမည်ပေါက်ထားသောမြေကွက်များနှင့် အကျိုးခံစားခွင့်အရပ်ရပ်အားအရောင်းအဝယ် စာချုပ်ချုပ်ဆို လက်ရောက် ဝယ်ယူပိုင်ဆိုင်ထားပြီး ရောင်းချပိုင်ခွင့်ရှိသူ ဒေါ်အေးမဥ္ဇူထွန်း[၁၂/လမန(နိုင်)၀၁၄၆၇၉] ထံတွင် အပြီးအပိုင်ဝယ်ယူရန်အတွက် ရောင်းဖိုးငွေ၏ တစ်စိတ်တစ်ဒေသအား ပေးချေထားပြီးဖြစ်ပါ၍ အရောင်းအဝယ်ကို ကန့်ကွက်လိုပါက ခိုင်မာသော ပိုင်ဆိုင်မှု အထောက်အထားမူရင်းစာချုပ်စာတမ်းအပြည့်အစုံနှင့်တကွ ဤကြော်ငြာပါသည့်နေ့မှစ၍ (၇)ရက်အတွင်း ကျွန်တော့်ထံသို့ လာရောက်ကန့်ကွက်နိုင်ပါကြောင်းနှင့် သတ်မှတ်ရက်ထက်ကျော်လွန်ပါက အရောင်းအဝယ်ကိစ္စကို ဆက်လက်ဆောင်ရွက်သွားမည်ဖြစ်ပါကြောင်း အများသိစေရန်ကြေညာအပ်ပါသည်။

ဦးဝုန့်တူလ်ဆွင်း [၄/တတန(နိုင်)၀၄၅၀၁၁]
ဖုန်း-၀၉-၆၉၁၅၉၃၈၂၀

ကန့်ကွက်နိုင်ကြောင်းကြော်ငြာ

သာကေတမြို့နယ်၊မြေတိုင်းရပ်ကွက်အမှတ်(၄/မြောက်)၊မြေကွက်အမှတ်(၁၃၂/ခ)၊ဧရိယာ(၂၀'×၆၀')၊မြေကွက်တည်နေရာအမှတ်(၁၃၂/ခ)၊မြို့မ(၁၅)လမ်း၊၄/မြောက်ရပ်ကွက်၊သာကေတမြို့နယ်၊ဦးသာအိ(CG-၀၆၀၇၁၆) အမည်ပေါက်၊နှစ်(၆၀)မြေငှားဂရန်မြေအားအမည်ပေါက်ဦးသာအိ(CG ၀၆၀၇၁၆)(ခင်ပွန်း)ကွယ်လွန်သဖြင့်ဇနီးဖြစ်သူဒေါ်လှအေး(၁၂/သကတ(နိုင်)၀၁၈၄၂၃)(YDN-၀၄၃၁၆၉)မှကွယ်လွန်သူခင်ပွန်းတွင်တစ်ဦးတည်းသောတရားဝင်ဇနီးဖြစ်သူမိမိသာလျှင်ရှိပါကြောင်း၊အခြားသောဇနီး/မယားတစ်ဦးတစ်ယောက်မျှမရှိပါကြောင်း၊ကွယ်လွန်သူခင်ပွန်းနှင့်မိမိသည်ဗုဒ္ဓဘာသာကိုးကွယ်သူများဖြစ်ကြသည်အားလျှော်စွာခင်ပွန်းဖြစ်သူကွယ်လွန်ပြီးနောက်အထက်ဖော်ပြပါမြေကွက်နှင့်ယင်းမြေကွက်ပေါ်ရှိအကျိုးခံစားခွင့်အရပ်ရပ်တို့အားကျန်ရစ်သူတစ်ဦးတည်းသောဇနီးဖြစ်သူမိမိကသာလျှင်မြန်မာ့ဓလေ့ထုံးတမ်းဥပဒေနှင့်အမွေဆက်ခံခြင်းဆိုင်ရာဥပဒေတို့အရတရားဝင်အမွေဆက်ခံပိုင်ဆိုင်ပါကြောင်း၊မိမိမှလွဲ၍အခြားသောအမွေဆက်ခံခွင့်ရှိသူတစ်ဦးတစ်ယောက်မျှမရှိပါကြောင်းကျိန်ဆိုထားသည့်တရားရုံးကျမ်းကျိန်လွှာ၊ထောက်ခံကျမ်းကျိန်လွှာ(၂)စောင်၊ဂရန်မူရင်း၊နိုင်ငံသားစိစစ်ရေးကတ်ပြား၊အိမ်ထောင်စုလူဦးရေစာရင်းမိတ္တူ၊ဦးသာအိ(ခင်ပွန်း)၏သေဆုံးမှုလက်မှတ်မိတ္တူမှန်တို့တင်ပြ၍ပိုင်ဆိုင်ကြောင်းစာချုပ်ချုပ်ဆိုရန်မြေပုံကူးလျှောက်ထားလာခြင်းအားတရားဝင်ခိုင်လုံသောအထောက်အထားများဖြင့်ဤကြော်ငြာပါသည့်နေ့မှစ၍(၇)ရက်အတွင်းကန့်ကွက်နိုင်ပါကြောင်းနှင့်ကန့်ကွက်မှုမရှိပါကလုပ်ထုံးလုပ်နည်းအတိုင်းဆက်လက်ဆောင်ရွက်ပေးမည်ဖြစ်ပါကြောင်းအသိပေးကြေညာအပ်ပါသည်။ **ဌာနမှူး(ဒုတိယညွှန်ကြားရေးမှူးချုပ်)**
မြို့ပြမြေစီမံခန့်ခွဲမှုဌာန၊ရန်ကုန်မြို့တော်စည်ပင်သာယာရေးကော်မတီ

ကန့်ကွက်နိုင်ကြောင်းကြော်ငြာ

လှိုင်သာယာမြို့နယ်၊မြေတိုင်းရပ်ကွက်အမှတ်(သကမ-၁၄)၊မြေကွက်အမှတ်၁၁၅၉၊ဧရိယာ(၀.၀၅၅)ဧက၊မြေကွက်တည်နေရာအမှတ်(၁၁၅၉)၊ပီမိုးနင်းလမ်းမကြီး၊(၁၅)ရပ်ကွက်၊လှိုင်သာယာမြို့နယ်၊ဒေါ်သဇင်(၁၂/ဒဂန(နိုင်)၀၃၀၅၁၉)အမည်ပေါက်နှစ်(၆၀)ဂရန်မြေအားအမည်ပေါက်-ဒေါ်သဇင်ထံမှ အထူးကိုယ်စားလှယ်လွှဲစာအမှတ်-၉၆၅၁/၂၀၂၃(၂၉-၅-၂၃)ရသူဦးရဲမင်းသူရ(၇/ကပက(ပြု)၀၀၀၀၂၅)မှနှစ်(၆၀)ဂရန်မူရင်း၊အထူးကိုယ်စားလှယ်လွှဲစာ၊အထူးကိုယ်စားလှယ်လွှဲစာပေးသူသက်ရှိထင်ရှားရှိကြောင်းနှင့်ပြန်လည်ရုပ်သိမ်းခြင်းမရှိကြောင်းကျမ်းကျိန်လွှာ၊နိုင်ငံသားစိစစ်ရေးကတ်တို့တင်ပြ၍ အရောင်းအဝယ်စာချုပ်ချုပ်ဆိုရန်မြေပုံကူးလျှောက်ထားလရာမြေရာဇဝင်မှတ်ချက်ရှိ၂၀၂၃ခုနှစ်တွင်ဒေါ်သဇင်မှဘဏ်ချေးမြေပုံကူးယူခဲ့ခြင်းနှင့်ပတ်သက်၍မြေပုံမှာအထားအသိမှားယွင်းကာပျောက်ဆုံးနေကြောင်း၊ယနေ့ထိရှာဖွေသော်လည်းမတွေ့ရှိဘဲပျောက်ဆုံးနေပါကြောင်း၊ဂရန်မူရင်းနှင့်မြေကွက်တို့မှာလည်းလက်ဝယ်ရှိပါကြောင်း၊မြေကွက်နှင့်မြေပုံမြေရာဇဝင်အားဘဏ်ချေးငွေလျှောက်ထားထုတ်ယူရာတွင်အသုံးပြုခဲ့ခြင်း၊အခြားမည်သူတစ်ဦးတစ်ယောက်ကိုမျှတရားဝင်လွှဲပြောင်းရောင်းချထားခြင်းနှင့်ပေါင်နှံထားခြင်း၊ပေးကမ်းထားခြင်း၊စွန့်လွှတ်ထားခြင်း၊လှူဒါန်းထားခြင်း၊အာမခံအဖြစ်တင်သွင်းထားခြင်းတို့လုံးဝမရှိပါကြောင်းအမည်ပေါက်-ဒေါ်သဇင်ကိုယ်တိုင်ဝန်ခံကတိပြုကျမ်းကျိန်လွှာနှင့်အတူရှင်းလင်းစာတို့တင်ပြလာသဖြင့်တရားဝင်ခိုင်လုံသောအထောက်အထားများဖြင့်ဤကြော်ငြာပါသည့်နေ့မှစ၍(၇)ရက်အတွင်းကန့်ကွက်နိုင်ပါကြောင်းနှင့်ကန့်ကွက်မှုမရှိပါကလုပ်ထုံးလုပ်နည်းအတိုင်းဆက်လက်ဆောင်ရွက်ပေးမည်ဖြစ်ပါကြောင်းအသိပေးကြေညာအပ်ပါသည်။

ဌာနမှူး(ဒုတိယညွှန်ကြားရေးမှူးချုပ်)
မြို့ပြမြေစီမံခန့်ခွဲမှုဌာန၊ရန်ကုန်မြို့တော်စည်ပင်သာယာရေးကော်မတီ

သယံဇာတနှင့်သဘာဝပတ်ဝန်းကျင်ထိန်းသိမ်းရေးဝန်ကြီးဌာန
မြန်မာ့သစ်လုပ်ငန်း
ဒီဇယ်ဆီအိတ်ဖွင့်တင်ဒါ(Open Tender)ခေါ်ယူခြင်း

၁။ မြန်မာ့သစ်လုပ်ငန်းတွင် သုံးစွဲရန်လိုအပ်သော High Speed Diesel ကို မြန်မာကျပ်ငွေဖြင့် ဝယ်ယူလိုပါ၍ အိတ်ဖွင့်တင်ဒါ (Open Tender) ပေးသွင်းရန် ဖိတ်ခေါ်အပ်ပါသည်။

၂။ ဝယ်ယူမည့်ဂါလန်အရေအတွက်နှင့် ပေးပို့ရမည့်နေရာအသေးစိတ်အား ရောင်းချမည့်တင်ဒါပုံစံတွင် ဖော်ပြထားပါသည်။

၃။ အသေးစိတ်သိရှိလိုပါက မြန်မာ့သစ်လုပ်ငန်း(ရုံးခွဲ)၊ ရွှေတိဂုံဘုရားလမ်း၊ အင်ဂျင်နီယာဌာနသို့ ရုံးချိန်အတွင်းစုံစမ်းနိုင်ပါသည်။

တင်ဒါရောင်းချမည့်ရက် - ၂၉.၈.၂၀၂၄/ နံနက် ၁၀:၀၀ နာရီ
တင်ဒါပိတ်မည့်ရက် - ၁၁.၉.၂၀၂၄/ နေ့လယ် ၁၅:၀၀ နာရီ
တင်ဒါရောင်းချမည့်နေရာ - အင်ဂျင်နီယာဌာန၊မြန်မာ့သစ်လုပ်ငန်း

တင်ဒါလက်ခံရေးနှင့်စိစစ်ရေးကော်မတီ
အမှတ်၇၄/၇၆၊ ရွှေတိဂုံဘုရားလမ်း ၊ ရန်ကုန်မြို့၊
ဖုန်း ၀၁-၈၂၅၄၁၉၁၊ ၀၉၅၁၄၄၉၈၀

ကန့်ကွက်နိုင်ကြောင်းအများသိစေရန်ကြေညာခြင်း

ရန်ကုန်တိုင်းဒေသကြီး၊ ရွှေပြည်သာမြို့နယ်၊ မြေတိုင်းရပ်ကွက်အမှတ်(၂) လူနေရပ်ကွက်အမှတ်(၉)၊ မြေကွက်အမှတ်-၂၆၇(က)ဦးတင်သိန်းအမည်ပေါက် ပါမစ်မြေကွက် အကျယ်ပေ(၂၀x၆၀)အနက်မှ ခေါင်းရင်းခြမ်းအကျယ်ပေ(၁၀x၆၀)ရှိ မြေကွက်နှင့်ယင်းမြေကွက်ပေါ်တွင် ဆောက်လုပ်ထားသော ရေမီးစုံပါ နှစ်ထပ် တိုက်အား အရပ်ကတိစာချုပ် အဆက်အစပ်ဖြင့် ဝယ်ယူပိုင်ဆိုင်ထားသူ ဦးဟိဏ်းကိုဇော်[၁၂/မရက(နိုင်)၁၇၃၀၃၂]မှ အရှုပ်အရှင်းကင်း၍ ပြန်လည်လွှဲပြောင်းရောင်းချပိုင်ခွင့်ရှိကြောင်း ဝန်ခံကတိပြုပြောကြားလာသဖြင့် ကျွန်ုပ်၏မိတ်ဆွေများဖြစ်သော ဦးတင့်ဆွေ(ခ) ဦးတင့်ကျော်[၁၂/ရပသ(နိုင်)၀၂၈၇၉၂]နှင့် ဦးအောင်ကျော်ဦး [၁၂/ရပသ(နိုင်)၀၂၈၈၀၁]တို့မှ အပြီးအပိုင်ဝယ်ယူရန်အတွက် စရန်ငွေအဖြစ် ရောင်းဖိုးငွေ၏တစ်စိတ်တစ်ဒေသကို ပေးချေထားပြီးဖြစ်ပါသည်။ ကန့်ကွက်လိုသူများရှိပါက ဤကြော်ငြာပါသည့်နေ့မှစ၍ (၇)ရက်အတွင်း ခိုင်လုံသောစာချုပ်စာတမ်းမူရင်းအထောက်အထားများဖြင့် ကျွန်ုပ်ထံသို့ လာရောက်ကန့်ကွက်နိုင်ပါသည်။ ကန့်ကွက်သူမရှိပါက ဤအရောင်းအဝယ်အား ဥပဒေနှင့်အညီ ဆက်လက် ဆောင်ရွက်သွားမည်ဖြစ်ပါကြောင်း အများသိစေရန် ကြေညာအပ်ပါသည်။

လွှဲအပ်ညွှန်ကြားချက်အရ-
ဒေါ်မြတ်နှင်းဖြူ(LL.B,D.B.L)
အထက်တန်းရှေ့နေ(စဉ်-၅၄၀၉၃)
အမှတ်-၂၉၇(က)၊ ၉/၂/၆၊ ရွှေဥယျာဉ်လမ်း၊ ရွှေပြည်သာမြို့နယ်၊
ရန်ကုန်တိုင်းဒေသကြီး။ ဖုန်း-၀၉-၄၂၈၅၆၈၅၉၃

ကန့်ကွက်နိုင်ကြောင်းကြော်ငြာ

ဗဟန်းမြို့နယ်၊ မြေတိုင်းရပ်ကွက်အမှတ်-၃၆ကေ၊ မြေကွက်အမှတ်(၁၁၁အေ/၁၀-၁)၊ ဧရိယာ(၀.၂၅၅)ဧက၊ မြေကွက်တည်နေရာအမှတ်- (၅၁/က)၊ အင်းယားမြိုင်လမ်း၊ ရွှေတောင်ကြား(၁) ရပ်ကွက်၊ ဗဟန်းမြို့နယ်၊ ဦးခင်သိန်း [၁၂/ဗဟန(နိုင်)၀၇၅၄၉၄]အမည်ပေါက် မြေပိုင်မြေအား အမည်ပေါက်(ဖခင်) ဦးခင်သိန်း(၃-၅-၂၀၂၄)ရက်နေ့နှင့် (မိခင်) ဒေါ်ခင်ထားဝင်းသည် (၂၆-၈-၂၀၂၂) ရက်နေ့တွင် အသီးသီးကွယ်လွန်သဖြင့် တစ်ဦးတည်းသော သမီးဖြစ်သူ ဒေါ်သီသီထွန်း [၁၂/ဗဟန(နိုင်)၀၅၄၁၃၄]မှ ၎င်းတစ်ဦးတည်းကိုသာ မွေးဖွားခဲ့ကြောင်း၊ ၎င်းမှလွဲ၍ အခြားသောမွေးချင်းတစ်ဦးတစ်ယောက်မျှမရှိကြောင်းနှင့် ကိတ္တိမသား/သမီးလည်း မွေးစားထားခဲ့ခြင်းမရှိကြောင်း၊ မြန်မာ့ဓလေ့ထုံးတမ်းဥပဒေနှင့် အမွေဆက်ခံခြင်းဆိုင်ရာ ဥပဒေတို့အရ ၎င်းတစ်ဦးတည်းကသာလျှင် တရားဝင်အမွေဆက်ခံပိုင်ဆိုင်ခွင့်ရှိပါကြောင်း လသာမြို့နယ်တရားရုံးမှတ်ပုံတင်အမှတ်-၇/၃၆၃/၂၀၂၄(၅-၇-၂၀၂၄)ရက်နေ့ကျမ်းကျိန်လွှာ၊ ထောက်ခံကျမ်းကျိန်လွှာ(၂)စောင်၊ ဦးခင်သိန်းနှင့် ဒေါ်ခင်ထားဝင်းတို့၏သေဆုံးမှုလက်မှတ်များ၊ အိမ်ထောင်စုလူဦးရေစာရင်း၊ အမည်ပေါက်ပိုင်ဆိုင်ကြောင်း စာချုပ်အမှတ်-၁၄၇၂/၂၀၂၃ (၁၀-၂-၂၀၂၃)၊ နိုင်ငံသားစိစစ်ရေးကတ်ပြားတို့တင်ပြ၍ ပိုင်ဆိုင်ကြောင်းစာချုပ်ချုပ်ဆိုရန် မြေပုံကူး လျှောက်ထားလာရာ တရားဝင်ခိုင်လုံသော အထောက်အထားများဖြင့် ဤကြော်ငြာပါသည့်နေ့မှစ၍ (၇)ရက်အတွင်း ကန့်ကွက်နိုင်ပါကြောင်းနှင့် ကန့်ကွက်မှုမရှိပါက လုပ်ထုံးလုပ်နည်းအတိုင်း ဆက်လက်ဆောင်ရွက်ပေးမည်ဖြစ်ပါကြောင်း အသိပေးကြေညာအပ်ပါသည်။

ဌာနမှူး(ဒုတိယညွှန်ကြားရေးမှူးချုပ်)
မြို့ပြမြေစီမံခန့်ခွဲမှုဌာန
ရန်ကုန်မြို့တော်စည်ပင်သာယာရေးကော်မတီ

ကန့်ကွက်နိုင်ကြောင်းကြော်ငြာ

ဒဂုံမြို့သစ်မြောက်ပိုင်းမြို့နယ်၊ မြေတိုင်းရပ်ကွက်အမှတ်-၄၇၊ မြေကွက်အမှတ်-၄၉၇၊ မြေကွက်တည်နေရာအမှတ်-၄၉၇၊ ဓမ္မာရုံလမ်း၊ (၄၇)ရပ်ကွက်၊ ဒဂုံမြောက်(ဦးထွန်းအောင်ကြီး)BF-၀၀၃၅၀၀ အမည်ပေါက် ပါမစ်မြေအား ပါမစ်အမည်ပေါက် ဦးထွန်းအောင်ကြီး(ဖခင်)နှင့် ဒေါ်ခင်ညွန့်ရီ(မိခင်)တို့ အသီးသီးကွယ်လွန်သဖြင့် ၎င်းမိဘများမှ မွေးဖွားသည့် ဒေါ်ချိုမမအောင်[၁၂/မရက(နိုင်)၀၈၄၆၀၉]၊ ဦးချစ်ကိုကိုအောင်[၁၂/မရက(နိုင်)၀၇၀၄၉၆]မှ ကွယ်လွန်သူမိဘများမှာ မိမိတို့မောင်နှမ (၂)ဦးသာ မွေးဖွားခဲ့ကြောင်း၊ မိမိတို့မောင်နှမနှစ်ဦးမှလွဲပြီး အခြားမွေးချင်းတစ်ဦးတစ်ယောက်မျှမရှိပါကြောင်း၊ ၎င်းတို့သာတရားဝင်အမွေဆက်ခံပိုင်ဆိုင်ပါကြောင်း ကျမ်းကျိန်လွှာ၊ ထပ်ဆင့်ထောက်ခံကျမ်းကျိန်လွှာ(၂)စောင်၊ မိဘများ၏သေစာရင်း၊ အိမ်ထောင်စုစာရင်း၊ မြန်မာ့စီးပွားရေးဘဏ်ငွေသွင်းချလန်၊ မြန်မာ့စီးပွားရေးဘဏ်ခွဲ(၄)၏ ဘဏ်ကျေကြောင်းထောက်ခံချက်၊ ပါမစ်တို့တင်ပြ၍ ပါမစ်နှင့်ဂရန်လဲလှယ်ခွင့် လျှောက်ထားလာရာ မြေပြင်ကွင်းဆင်းစစ်ဆေးရာ နှစ်ထပ်အုတ်ပြားကာ တစ်လုံးနှင့်တစ်ထပ်အုတ်ပြားကာတစ်လုံးရှိပြီး လျှောက်ထားသူမှ ကွင်းဆင်းဖောင်တွင် ကွင်းဆင်းသိရှိကြောင်းလက်မှတ်ရေးထိုးပေးပါသဖြင့် ဒေါ်ချိုမမအောင်+၁မှပါမစ်နှင့်ဂရန်လဲလှယ်ခွင့်ပြုပါရန် လျှောက်ထားလာခြင်းအား တရားဝင်ခိုင်လုံသော အထောက်အထားများဖြင့် ဤကြော်ငြာပါသည့်နေ့မှစ၍ (၇)ရက်အတွင်း ကန့်ကွက်နိုင်ပါကြောင်းနှင့် ကန့်ကွက်မှုမရှိပါက လုပ်ထုံးလုပ်နည်းများအတိုင်း ဆက်လက်ဆောင်ရွက်ပေးသွားမည်ဖြစ်ပါကြောင်း အသိပေးကြေညာအပ်ပါသည်။

ဌာနမှူး(ဒုတိယညွှန်ကြားရေးမှူးချုပ်)
မြို့ပြမြေစီမံခန့်ခွဲမှုဌာန
ရန်ကုန်မြို့တော်စည်ပင်သာယာရေးကော်မတီ

ကန့်ကွက်နိုင်ကြောင်းကြော်ငြာ

တောင်ဥက္ကလာပမြို့နယ်၊ မြေတိုင်းရပ်ကွက်အမှတ်-၁၁၊ မြေကွက်အမှတ်-၅၂၈/ခ၊ မြေကွက်တည်နေရာအမှတ်-(၅၂၈/ခ)၊ မေတ္တာလမ်း၊ (၁၁)ရပ်ကွက်၊ တောင်ဥက္ကလာပ ဒေါ်စိန်ချစ်[၁၂/ဥကတ(နိုင်)၀၁၁၈၈၀]၊ ဦးမြသောင်း[၁၂/ဥကတ(နိုင်)၀၁၁၈၀၂] အမည်ပေါက် နှစ်(၆၀)ဂရန်မြေအား အမည်ပေါက်ဒေါ်စိန်ချစ်၊ ဦးမြသောင်းတို့ (၂)ဦးအနက် အမည်ပေါက်တစ်ဦးဖြစ်သူ ဦးမြသောင်း(ခင်ပွန်း)ကွယ်လွန်သဖြင့် ကျန်အမည်ပေါက်တစ်ဦးဖြစ်သူ ဒေါ်စိန်ချစ်[၁၂/ဥကတ(နိုင်)၀၁၁၈၈၀]မှ တစ်ဦးတည်းသောဇနီးတော်စပ်ကြောင်းကျမ်းကျိန်လွှာ(၇၅၄/၂၀၂၄)(၁၆-၇-၂၀၂၄)၊ ထောက်ခံကျမ်းကျိန်လွှာ (၂)စောင်၊ ဂရန်၊ နိုင်/ကတ်၊ သေစာရင်း၊ ဝန်ဆောင်ခတို့တင်ပြ၍ ပိုင်ဆိုင်ကြောင်းမြေပုံကူးလျှောက်ထားလာခြင်းအား တရားဝင်ခိုင်လုံသော အထောက်အထားများဖြင့် ဤကြော်ငြာပါသည့်နေ့မှစ၍ (၇)ရက်အတွင်း ကန့်ကွက် နိုင်ပါကြောင်းနှင့် ကန့်ကွက်မှုမရှိပါက လုပ်ထုံးလုပ်နည်းအတိုင်း ဆက်လက်ဆောင်ရွက်ပေးမည်ဖြစ်ပါကြောင်း အသိပေးကြေညာအပ်ပါသည်။

ဌာနမှူး
(ဒုတိယညွှန်ကြားရေးမှူးချုပ်)
မြို့ပြစီမံကိန်းနှင့်မြေစီမံခန့်ခွဲမှုဌာန
ရန်ကုန်မြို့တော်စည်ပင်သာယာရေး ကော်မတီ

အများသိစေရန်ကြော်ငြာ

ဒဂုံမြို့သစ်(တောင်ပိုင်း)မြို့နယ်၊ မြေတိုင်းရပ်ကွက်အမှတ်-၂၃/စက်မှုဇုန်၊ မြေကွက်အမှတ်-၉၃၊ မြေကွက်တည်နေရာအမှတ်-၉၃၊ တောင်ကြီးလမ်း၊ ၂၃/စက်မှုဇုန်ရပ်ကွက်၊ ဒဂုံတောင်၊ ၁။ ဦးတင်ထွေး[၁၂/မဂတ(နိုင်)၀၃၇၇၆၂]၊ ၂။ ဒေါ်စန်းစန်းဌေး[၁၂/မဂတ(နိုင်)၀၃၇၇၆၄]အမည်ပေါက် နှစ်(၆၀)မြေငှားဂရန်မြေအား ဂရန်အမည်ပေါက်ဦးတင်ထွေး[၁၂/မဂတ(နိုင်)၀၃၇၇၆၂] ၂။ ဒေါ်စန်းစန်းဌေး[၁၂/မဂတ(နိုင်)၀၃၇၇၆၄]တို့မှ နှစ်(၆၀)မြေငှားစာချုပ်မူရင်း၊ [ဂရန်၏ အလယ်စာရွက်(၂)ရွက် ကပ်နေ၍ ခွာ၍မရပါ။] အဆိုပါမြေငှားဂရန်မှာ နေအိမ်တွင်သိမ်းဆည်းထားရင်း ရေစိုပြီးပျက်စီးသည်မှာမှန်ကန်ပါကြောင်း မိမိတို့ထံတွင် ပျက်စီးနေသည့်ဂရန်မူရင်းရှိပြီး ဂရန်မိတ္တူလျှောက်ထားခြင်းနှင့်ပတ်သက်၍ ပြဿနာတစ်စုံတစ်ရာ ပေါ်ပေါက်ပါက မိမိတို့မှ တာဝန်ယူကြောင်း ကျမ်းကျိန်လွှာအမှတ်-၁၇၆၂/၂၀၂၃ (၉-၁၀-၂၀၂၃)၊ ကိုယ်တိုင်ဝန်ခံချက်၊ နိုင်ငံသားစိစစ်ရေးကတ်ပြားများတင်ပြ၍ ဂရန်မိတ္တူလျှောက်ထားလာပါသည်။ ဌာနမှ လုပ်ထုံးလုပ်နည်းနှင့်အညီ မြေပြင်ကွင်းဆင်းစစ်ဆေးခြင်း၊ သတင်းစာကြော်ငြာပြီး ဦးတင်ထွေး+၁ တို့၏ဂရန်မိတ္တူလျှောက်ထားခြင်းကိုခွင့်ပြုပြီးဖြစ်ပါသဖြင့် မြို့မြေစာရင်း (Town Land Roll) တွင် မြေငှားစာချုပ်အမှတ်-အ(စက်မှု) ၇၉၂/၉၆(၁၂-၉-၉၆) ရက်နေ့မှစ၍ ထုတ်ပေးထားသည့် နှစ်(၆၀)မြေငှား စာချုပ်(ဂရန်) မူရင်းအားရုံးတွင်းအမိန့် ဖြင့်ပယ်ဖျက်ပြီးဖြစ်ပါကြောင်းနှင့်ဦးတင်ထွေး+၁ တို့၏ဂရန်မိတ္တူ လျှောက်ထားခြင်းအားခွင့်ပြုပြီးဖြစ်ပါကြောင်း အသိပေးကြေညာအပ်ပါသည်။

ဌာနမှူး
(ဒုတိယညွှန်ကြားရေးမှူးချုပ်)
မြို့ပြမြေစီမံခန့်ခွဲမှုဌာန
ရန်ကုန်မြို့တော်စည်ပင်သာယာရေး ကော်မတီ

ကန့်ကွက်နိုင်ကြောင်းကြော်ငြာ

မြောက်ဥက္ကလာပမြို့နယ်၊ သီရိရတနာလက်ကားဈေး၊ ရုံအမှတ်(B)၊ ဆိုင်ခန်းအမှတ်(၂၀၊၂၁)ဆိုင်ခန်း အမည်ပေါက် ဒေါ်မြလေးသီတာ[၁၁/မတန(နိုင်)၀၀၆၅၄၀]ထံမှ ဦးကျော်နိုင်ဂင်း [၁/ဗမန(နိုင်)၀၅၀၁၇၆] က ဝယ်ယူထားပြီးဖြစ်ရာ ဦးကျော်နိုင်ဂင်း အမည်သို့ဆိုင်ခန်းအမည်ပြောင်းလျှောက်ထားမှုအားကန့်ကွက်လိုပါက ဤကြော်ငြာပါသည့်နေ့မှစ၍ (၁၄)ရက်အတွင်း ခိုင်လုံသောအထောက်အထားပြည့်စုံစွာဖြင့် လာရောက်ကန့်ကွက်နိုင်ကြောင်း အသိပေးကြေညာအပ်ပါသည်။

ဈေးတာဝန်ခံ၊ သီရိရတနာလက်ကားဈေး
ဈေးများနှင့်ကုန်စည်ပွဲရုံများဌာန၊
ရန်ကုန်မြို့တော်စည်ပင်သာယာရေးကော်မတီ

ကန့်ကွက်နိုင်ကြောင်းကြော်ငြာ

မြောက်ဥက္ကလာပမြို့နယ်၊ သီရိရတနာလက်ကားဈေး၊ ရုံအမှတ်(G)၊ ဆိုင်ခန်းအမှတ်(၂၅) ဆိုင်ခန်းအမည်ပေါက် ဒေါ်ယဉ်စိုးနိုင် [၁၂/အစန(နိုင်)၀၅၇၅၇၆]သည် ခင်ပွန်းဖြစ်သူ ဦးတင်ဆန်း[၁၂/လမန(နိုင်)၀၆၉၈၆၂]အား(၃၁-၇-၂၀၂၄)ရက်နေ့တွင် မေတ္တာဖြင့်အပြီးအပိုင် လွှဲပြောင်းပေးအပ်ခြင်းကတိစာချုပ်ဖြင့် လွှဲပြောင်းပြီးဖြစ်ရာ ဦးတင်ဆန်းအမည်သို့ ဆိုင်ခန်းအမည်ပြောင်း လျှောက်ထားမှုအား ကန့်ကွက်လိုပါက ဤကြော်ငြာပါသည့်နေ့မှစ၍ (၁၄)ရက်အတွင်း ခိုင်လုံသော အထောက်အထားပြည့်စုံစွာဖြင့် လာရောက်ကန့်ကွက်နိုင်ကြောင်း အသိပေးကြေညာအပ်ပါသည်။

ဈေးတာဝန်ခံ၊ သီရိရတနာလက်ကားဈေး
ဈေးများနှင့်ကုန်စည်ပွဲရုံများဌာန၊
ရန်ကုန်မြို့တော်စည်ပင်သာယာရေးကော်မတီ

ကန့်ကွက်နိုင်ကြောင်းကြော်ငြာ

မြောက်ဥက္ကလာပမြို့နယ်၊ သီရိရတနာလက်ကားဈေး၊ ရုံအမှတ်(N)၊ ဆိုင်ခန်းအမှတ်(၆) ဆိုင်ခန်းအမည်ပေါက် ဦးဖြိုးထက်ထွန်း[၁၂/လမတ(ပြု)၀၀၀၂၅၁]ထံမှ ဒေါ်လုဂျာ[၁/မကန(နိုင်)၂၁၆၉၅၅]က ဝယ်ယူထားပြီးဖြစ်ရာ ဒေါ်လုဂျာ အမည်သို့ ဆိုင်ခန်းအမည်ပြောင်း လျှောက်ထားမှုအား ကန့်ကွက်လိုပါက ဤကြော်ငြာပါသည့်နေ့မှစ၍ (၁၄)ရက်အတွင်းခိုင်လုံသော အထောက်အထားပြည့်စုံစွာဖြင့် လာရောက်ကန့်ကွက်နိုင်ကြောင်း အသိပေးကြေညာအပ်ပါသည်။

ဈေးတာဝန်ခံ၊ သီရိရတနာလက်ကားဈေး
ဈေးများနှင့်ကုန်စည်ပွဲရုံများဌာန၊
ရန်ကုန်မြို့တော်စည်ပင်သာယာရေးကော်မတီ

ကန့်ကွက်နိုင်ကြောင်းကြေညာခြင်း

ရန်ကုန်တိုင်းဒေသကြီး၊ လှိုင်သာယာမြို့နယ်၊ ရွှေလင်ပန်းတန်ဖိုးနည်းအိမ်ရာ အပိုင်း(၁)၊ တိုက်(၃၂)၊ အခန်း(၂၀၄) အမည်ပေါက် ဦးခင်မောင်ချိုမှာ (၁၀-၄-၂၀၂၂) ရက်နေ့တွင် ကွယ်လွန်သွားပြီဖြစ်၍ ဇနီးဖြစ်သူ ဒေါ်သန်းသန်းလှ [၁၂/ကမရ(နိုင်)၀၂၂၃၉၀]မှ တိုက်ခန်းပိုင်ဆိုင်မှု Owner Book မူရင်း စာအုပ်ထုတ်ယူခွင့်ပြုပါရန် သေစာရင်းမိတ္တူ၊ တရားရုံးကျမ်းကျိန်လွှာ၊ တိုက်ခန်းနှင့်ပတ်သက်၍ စာရွက်စာတမ်း အထောက်အထားမူရင်းများ တင်ပြလာပါသဖြင့် Owner Book ထုတ်ပေးခြင်းနှင့်ပတ်သက်၍ ကန့်ကွက်လိုပါက အထောက်အထားခိုင်လုံစွာတင်ပြ၍ ဤကြော်ငြာပါသည့်နေ့မှစ၍ (၁၄)ရက်အတွင်း လာရောက်ကန့်ကွက်နိုင်ကြောင်းနှင့် ကန့်ကွက်မှုမရှိပါက လုပ်ထုံးလုပ်နည်းများနှင့်အညီ ပိုင်ဆိုင်မှု Owner Book စာအုပ် လျှောက်ထားလာမှုအား ဆက်လက်ဆောင် ရွက်ပေးသွားမည်ဖြစ်ကြောင်း အသိပေးကြော်ငြာလိုက်သည်။

မြို့ပြနှင့်အိမ်ရာဖွံ့ဖြိုးရေးဦးစီးဌာန
ရန်ကုန်တိုင်းဒေသကြီးညွှန်ကြားရေးမှူးရုံး

ကန့်ကွက်နိုင်ကြောင်းကြော်ငြာ

ရန်ကုန်တိုင်းဒေသကြီး၊ သန်လျင်မြို့နယ်၊ သန်လျင်ကြယ်စင်အိမ်ရာ၊ ကြယ်စင်မြို့တော်အိမ်ရာစီမံကိန်းအတွင်းရှိ သန်လွင်ရိပ်မွန်အိမ်ရာစီမံကိန်းအဆင့်၊ မြေကွက်ပေါ်တွင် ဆောက်လုပ်ထားသော တိုက်အမှတ်(CL 6)၊ အခန်းအမှတ်(၄၀၃)၊ ဧရိယာ(၇၂၀)စတုရန်းပေ၊ (၄-လွှာ)ရှိ ကွန်ဒိုတိုက်ခန်းကို ဒေါ်ချိုချိုဝင်း [၆/လလန(နိုင်)၀၁၂၀၅၁]မှ တရားဝင် ရောင်းချပိုင်ခွင့်ရှိကြောင်းဝန်ခံလျက် ကျွန်ုပ်၏ မိတ်ဆွေဖြစ်သူ ဒေါ်ဖြူစင်ခိုင် [၅/ရဘန(နိုင်)၁၄၈၂၆၇]မှ ဝယ်ယူရန် သဘောတူညီခဲ့သည့်အလျောက် (၁၉-၆-၂၀၂၄)ရက်နေ့တွင် တိုက်ခန်း အရောင်းအဝယ်စရန်ပေးကတိစာချုပ်ကို ပြုလုပ်ချုပ်ဆိုခဲ့ပြီး စရန်ငွေတချို့တစ်ဝက်ကို ပေးချေထားခဲ့ပြီးဖြစ်ပါသည်။ အဆိုပါ တိုက်ခန်းနှင့်ပတ်သက်၍ ပိုင်ဆိုင်မှု အငြင်းပွားခြင်း၊ ပြဿနာတစ်စုံတစ်ရာ၊ အရှုပ်အရှင်းတစ်စုံတစ်ရာရှိပါက သက်ဆိုင်သူများသည် ဤကြော်ငြာစာပါသည့်နေ့မှစ၍ (၇) ရက် အတွင်း ခိုင်မာသည့် စာရွက်စာတမ်းမူရင်းများနှင့်တကွ ကျွန်ုပ်နှင့်ကျွန်ုပ်၏ မိတ်ဆွေများထံသို့ လူကိုယ်တိုင် တိုက်ရိုက် လာရောက်ကန့်ကွက်နိုင်ပါကြောင်း၊ ကန့်ကွက်သူမရှိပါက သတ်မှတ်ရက် ကျော်လွန်လျှင် ကတိစာချုပ်ပါ နေ့ရက်အတိုင်း ဆက်လက်၍ အရောင်းအဝယ်ပြုလုပ်သွားမည်ဖြစ်ကြောင်း အများသိစေရန် ကြေညာအပ်ပါသည်။ **လွှဲအပ်ညွှန်ကြားချက်အရ-**

ဒေါ်ယုဇနခင် (တရားလွှတ်တော်ရှေ့နေ)(စဉ် - ၁၈၅၂၉)
ရုံးခန်းလိပ်စာ-တိုက်(၂)၊ အခန်းအမှတ်(၃၀၂)၊ မြင်တော်သာအိမ်ရာ၊
၂/မြောက်ရပ်ကွက်၊ သာကေတမြို့နယ်၊ ရန်ကုန်တိုင်းဒေသကြီး။
ဖုန်း-၀၉-၂၅၀၉၇၇၇၁၇

ကန့်ကွက်နိုင်ကြောင်းအများသိစေရန် ကြေညာခြင်း

ရန်ကုန်တိုင်းဒေသကြီး၊ ပုဇွန်တောင်မြို့နယ်၊ ပုဇွန်တောင်ဈေးရှိ အောက်ဖော်ပြပါဆိုင်ခန်းများမှ နှစ်ဦးသဘောတူ အရပ်ကတိစာချုပ်ဖြင့် အရောင်း/အဝယ်ပြုလုပ်ကြပြီး အမည်ပြောင်းလျှောက်ထားလာခြင်းအား ဤကြေညာပါသည့်နေမှ (၁၄)ရက် အတွင်း ခိုင်လုံသော စာရွက်စာတမ်း အထောက်အထားများနှင့်အတူ လာရောက်ကန့်ကွက်နိုင်ပါကြောင်းနှင့် ကန့်ကွက်မှုမရှိပါက လုပ်ထုံးလုပ်နည်းများနှင့်အညီ ဆက်လက်ဆောင်ရွက်သွားမည်ဖြစ်ပါကြောင်း အသိပေး ကြေညာအပ်ပါသည်။

စဉ်	ရုံ အမှတ်	ဆိုင် အမှတ်	မူလအမည်	လျှောက်ထား သူအမည်	မှတ်ပုံတင်အမှတ်
၁	ခ/ပြင်	၁၇	ဒေါ်သန်းရွှေ	ဒေါ်လှလှဝင်း	TGKN-068919
၂	ဈေးချို-၂	၂	ဒေါ်အုံးအုံးမော်	ဒေါ်မိုးမိုးခိုင်	၁၂/စခန(နိုင်)၀၆၂၆၈၇
၃	ဈေးချို-၂	၃	ဒေါ်အုံးအုံးမော်	ဒေါ်မိုးမိုးခိုင်	၁၂/စခန(နိုင်)၀၆၂၆၈၇
၄	ယာယီ-၄	၁၂	ဒေါ်ခိုင်ခိုင်ဝင်း	ဒေါ်နွယ်နွယ်ဝင်း	၁၄/ဝခမ(နိုင်)၃၀၀၃၅၀
၅	ယာယီ-၄	၁၄	ဒေါ်ခိုင်ခိုင်ဝင်း	ဦးကျော်ထွန်းနိုင်	၉/မခမ(နိုင်)၂၁၆၀၉၅

ဈေးတာဝန်ခံ၊ ပုဇွန်တောင်ဈေး၊ ၀၉-၄၂၀၃၁၉၉၀
ရန်ကုန်မြို့တော်စည်ပင်သာယာရေးကော်မတီ

CLAIM NOTICE UNDER SECTION 201 OF INSOLVENCY LAW OF MYANMAR 2020 AND RULES 9 & 87 OF INSOLVENCY RULES

I, undersigned Insolvency Practitioner of THILAWA MULTIPURPOSE INTERATIONAL TERMINAL COMPANY LIMITED, Registration Number 101578852 have fixed the date for the claims on 30 September 2024. The creditors of the abovenamed company are requested to submit their claims together with the supporting legal documents of the debt. Claims submitted after 30 September 2024 will not be considered for the benefit as creditors.

Daw Cho Cho Myint
Insolvency Practitioner (MAIP Membership No. 00135)
CHO GROUP SERVICES CO., LTD.
No. 181/183, Room No. 303, 4th FL, 34th Street
(Upper Block), Kyauktada Tsp, Yangon, Myanmar.
chogroupauditfirm001@gmail.com
Phone:09-5007973

ကန့်ကွက်နိုင်ကြောင်းကြော်ငြာ

သဃ်န်းကျွန်းမြို့နယ်၊ မြေတိုင်းရပ်ကွက်အမှတ်(ကြီးပွားရေး/တောင်)၊ မြေကွက်အမှတ်(၅၂/က)၊ မြေကွက်တည်နေရာအမှတ်(၅၂/က)၊ သံသုမာလမ်း၊ (ကြီးပွားရေး/တောင်)ရပ်ကွက်၊ သဃ်န်းကျွန်းမြို့နယ်၊ ဒေါ်နွဲ့နွဲ့ရီ(စီအီး-၀၉၀၃၆၁) အမည်ပေါက် နှစ်(၆၀)ဂရန်မြေအား အမည်ပေါက် ဒေါ်နွဲ့နွဲ့ရီမှ ဂရန်မူရင်းမှာ ပစ္စည်းအပြောင်းအရွှေ့တွင် ပျောက်ဆုံးသွားခဲ့သည်မှာ မှန်ကန်ကြောင်း၊ အခြားမည်သူတစ်ဦးတစ်ယောက်ကိုမျှ ရောင်းချထားခြင်း၊ ပေါင်နှံထားခြင်း၊ ပေးကမ်းထားခြင်း၊ စွန့်လွှတ်ထားခြင်း၊ လှူဒါန်းထားခြင်း၊ အာမခံအဖြစ်တင်သွင်းထားခြင်း လုံးဝမရှိပါကြောင်းနှင့် အရှုပ်အရှင်းပြဿနာ တစ်စုံတစ်ရာပေါ်ပေါက်ခဲ့ပါက တာဝန်ယူဖြေရှင်းပေးမည်ဖြစ်ပါကြောင်း ကျမ်းကျိန်လွှာ-၁၁၆၀/၂၀၂၄(၉-၄-၂၀၂၄)၊ ဂရန်မူရင်းပျောက်ဆုံးကြောင်း ရဲစခန်း၊ ရပ်ကွက်အုပ်ချုပ်ရေးမှူးရုံး ထောက်ခံချက်၊ ကိုယ်တိုင်ဝန်ခံချက်တို့တင်ပြ၍ ဂရန်မိတ္တူလျှောက်ထားမှုအပေါ် ကန့်ကွက်ရန်ရှိပါက တရားဝင်ခိုင်လုံသော အထောက်အထားများဖြင့် ဤကြော်ငြာပါသည့်နေ့မှစ၍ (၇)ရက်အတွင်း ကန့်ကွက်နိုင်ပါကြောင်းနှင့် ကန့်ကွက်မှုမရှိပါက လုပ်ထုံးလုပ်နည်းအတိုင်း ဆက်လက်ဆောင်ရွက်ပေးမည်ဖြစ်ပါကြောင်း အသိပေးကြေညာအပ်ပါသည်။

ဌာနမှူး(ဒုတိယညွှန်ကြားရေးမှူးချုပ်)
မြို့ပြမြေစီမံခန့်ခွဲမှုဌာန
ရန်ကုန်မြို့တော်စည်ပင်သာယာရေးကော်မတီ

ကန့်ကွက်နိုင်ကြောင်းကြော်ငြာ

သာကေတမြို့နယ်၊မြေတိုင်းရပ်ကွက်အမှတ်(၃/မာန်ပြေ)၊မြေကွက်အမှတ်(၁၃၅၃/က)၊ဧရိယာ(၂၀'×၆၀')၊မြေကွက်တည်နေရာအမှတ်(၂၁)၊မာန်ပြေ(၂၁)လမ်းအနောက်၊၃/မာန်ပြေရပ်ကွက်၊သာကေတမြို့နယ်၊ဒေါ်ခင်ကြည်(CF ၀၆၂၀၀၄)အမည်ပေါက်၊နှစ်(၆၀)မြေငှားဂရန်မြေအားအမည်ပေါက်ဒေါ်ခင်ကြည်(CF ၀၆၂၀၀၄)(မိခင်)နှင့်ဦးစိုးမောင်(ဖခင်)တို့ကွယ်လွန်၊၎င်းတို့၏သားသမီး(၆)ဦးအနက်သား(၁)ဦးဖြစ်သူဦးစိုးကြည်သည်လူပျိုကြီးဘဝဖြင့်ကွယ်လွန်သဖြင့်အမည်ပေါက်၏ကျန်သားသမီးများဖြစ်သောဒေါ်တင်ရွှေကြည်(၁၂/သကတ(နိုင်)၀၃၁၈၈၉)၊ဒေါ်အေးအေး(၁၂/သကတ(နိုင်)၀၃၃၄၁၈)၊ဒေါ်တင်တင်အေး(၁၂/သကတ(နိုင်)၀၃၀၅၅၃)၊ဒေါ်တင်တင်ရွှေ(၁၂/သကတ(နိုင်)၀၃၂၀၂၉)၊ဒေါ်သူဇာမိုး(၁၂/သကတ(နိုင်)၀၀၀၃၀၇)တို့မှကွယ်လွန်သူမိဘများတွင်သားသမီးအရင်းများအဖြစ်မောင်နှမ(၆)ဦးကိုသာမွေးဖွားထွန်းကားခဲ့ပါကြောင်း၊အခြားသောသားသမီးမွေးချင်းတစ်ဦးတစ်ယောက်မျှမရှိပါကြောင်း၊အမွေစားအမွေခံကိတ္တိမသားသမီးများလည်းမွေးစားထားခဲ့ခြင်းလုံးဝမရှိပါကြောင်း၊မိမိတို့၏မောင်အရင်းဖြစ်သူဦးစိုးကြည်သည်အိမ်ထောင်မရှိလူပျိုကြီးဘဝဖြင့်အမွေစားအမွေခံကိတ္တိမသားသမီးများလည်းမွေးစားထားခဲ့ခြင်းလုံးဝမရှိဘဲကွယ်လွန်သွားခဲ့ပြီးဖြစ်ပါကြောင်း၊ကွယ်လွန်သူမိဘများ၊မောင်ဖြစ်သူနှင့်မိမိတို့သည်ဗုဒ္ဓဘာသာကိုးကွယ်သူများဖြစ်ကြသည့်အားလျော်စွာမိဘများနှင့်မောင်ဖြစ်သူတို့အသီးသီးကွယ်လွန်ကြပြီးနောက်အထက်ဖော်ပြပါမြေကွက်နှင့်ယင်းမြေကွက်ပေါ်ရှိအကျိုးခံစားခွင့်အရပ်ရပ်အားလုံးတို့အားကျန်ရစ်သူသမီးအရင်းများ/မွေးချင်းအစ်မအရင်းများဖြစ်ကြသောမိမိတို့ညီအစ်မ(၅)ဦးတည်းကသာလျှင်မြန်မာ့ဓလေ့ထုံးတမ်းဥပဒေနှင့်အမွေဆက်ခံခြင်းဆိုင်ရာဥပဒေတို့အရတရားဝင်အမွေဆက်ခံပိုင်ဆိုင်ကြပါကြောင်းနှင့်မိမိတို့မှလွဲ၍အခြားသောအမွေဆက်ခံခွင့်ရှိသူတစ်ဦးတစ်ယောက်မျှမရှိပါကြောင်းကျိန်ဆိုထားသည့်တရားရုံးကျမ်းကျိန်လွှာ၊ထောက်ခံကျမ်းကျိန်လွှာ(၂)စောင်၊ဂရန်မူရင်း၊နိုင်ငံသားစိစစ်ရေးကတ်ပြား၊အိမ်ထောင်စုလူဦးရေစာရင်းမိတ္တူ၊ဦးစိုးမောင်(ဖခင်)၊ဦးစိုးကြည်(မောင်)တို့၏သေဆုံးမှုလက်မှတ်၊ဒေါ်ခင်ကြည်(မိခင်)၏သေဆုံးမှုလက်မှတ်ပထမမိတ္တူမှန်တို့တင်ပြ၍ပိုင်ဆိုင်ကြောင်းစာချုပ်ချုပ်ဆိုရန်မြေပုံကူးလျှောက်ထားလာရာတရားဝင်ခိုင်လုံသောအထောက်အထားများဖြင့်ဤကြော်ငြာပါသည့်နေ့မှစ၍(၇)ရက်အတွင်းကန့်ကွက်နိုင်ပါကြောင်းနှင့်ကန့်ကွက်မှုမရှိပါကလုပ်ထုံးလုပ်နည်းအတိုင်းဆက်လက်ဆောင်ရွက်ပေးမည်ဖြစ်ပါကြောင်းအသိပေးကြေညာအပ်ပါသည်။

ဌာနမှူး(ဒုတိယညွှန်ကြားရေးမှူးချုပ်)
မြို့ပြမြေစီမံခန့်ခွဲမှုဌာန၊ရန်ကုန်မြို့တော်စည်ပင်သာယာရေးကော်မတီ

ရန်ကုန်တိုင်းဒေသကြီး၊ လှိုင်မြို့နယ်ရှိ Fortune International Limited ၏ Company ပိုင် Telecommunication လုပ်ငန်းသုံးဆက်စပ်ပစ္စည်းများ ရောင်းချရန်အတွက် အိတ်ပိတ်တင်ဒါခေါ်ယူခြင်း

၁။ ရန်ကုန်တိုင်းဒေသကြီး၊ လှိုင်မြို့နယ်၊ MICT Park ရှိ Fortune International Limited Company ပိုင် Telecommunication လုပ်ငန်းသုံးဆက်စပ်ပစ္စည်းများ ရောင်းချရန်အတွက် စိတ်ပါဝင်စားသည့် လုပ်ငန်းရှင်များအနေဖြင့် အိတ်ပိတ်တင်ဒါများ ပေးသွင်းနိုင်ကြောင်း ဖိတ်ခေါ်အပ်ပါသည်။

(က) **အိတ်ပိတ်တင်ဒါဖြင့် ရောင်းချမည့် ပစ္စည်းအမျိုးအမည်နှင့် အရေအတွက်**

ပစ္စည်းအမျိုးအမည်	အရေအတွက်
Telecommunication လုပ်ငန်းသုံး ဆက်စပ်ပစ္စည်းများ	(1) Lot

၂။ **တင်ဒါခေါ်ယူမှုအစီအစဉ်**

(က) တင်ဒါပုံစံစတင် ထုတ်ပေးမည့်ရက် (၂-၉-၂၀၂၄)မှ(၆-၉-၂၀၂၄)ထိ
(ခ) တင်ဒါပိတ်သိမ်းမည့်ရက် (၁၀-၉-၂၀၂၄)
(ဂ) တင်ဒါဖွင့်ဖောက် ကြေညာမည့်ရက် (၁၂-၉-၂၀၂၄)
(ဃ) ပစ္စည်းများ ရောင်းချပေးမည့်ရက် (၁၇-၉-၂၀၂၄)
(င) ရောင်းချမည့်ပစ္စည်းများ - စက်မှုဇုန် (၁)၊ လှိုင်သာယာ ကြည့်ရှုရန်နေရာ

၃။ အိတ်ပိတ်တင်ဒါတွင် Telecommunication လုပ်ငန်းသုံး ဆက်စပ်ပစ္စည်းများ (1) Lot ရောင်းချပေးမည်ဖြစ်ပြီး မိမိယှဉ်ပြိုင်သည့် တင်ဒါအတွက် ပါဝင်သည့်ပစ္စည်းများ (1)Lot ကိုဝယ်ယူရမည်ဖြစ်ပါသည်။ တင်ဒါလျှောက်လွှာပုံစံနှင့် စည်းကမ်းချက်များအား ရန်ကုန်တိုင်းဒေသကြီး၊ လှိုင်မြို့နယ် MICT Park ရှိ Fortune International Limited Bld-12 တွင် လာရောက်ထုတ်ယူနိုင်သည်။

၄။ တင်ဒါခေါ်ယူမှုအစီအစဉ် အသေးစိတ် နှင့် အချက်အလက်များအား သိရှိလိုပါက ဖော်ပြပါလိပ်စာနှင့် ဖုန်းနံပါတ် (၀၉-၉၇၇၀၈၈၆၇၇၀)၊ (၀၉-၄၂၀၁၆၇၄၇၇)၊ (၀၉-၅၀၄၇၁၃၃) သို့ ရုံးချိန်အတွင်း ဆက်သွယ်မေးမြန်းနိုင်ပါသည်။

အိတ်ပိတ်တင်ဒါရောင်းချရေးအဖွဲ့
Fortune International Limited

ကန့်ကွက်နိုင်ပါကြောင်းကြော်ငြာ

ရန်ကုန်မြို့၊ ဒဂုံမြို့သစ်(အရှေ့ပိုင်း)မြို့နယ်၊ မြေတိုင်းရပ်ကွက်အမှတ်(၈)၊ ခတ္တာလမ်း၊ မြေကွက်အမှတ်(၃၀၉/ခ)၏ မြေအကျယ်အဝန်း (၂၀x၆၀)ပေရှိ ဦးမောင်မောင်[၁၄/မမက(နိုင်)၀၀၄၆၀၄] အမည်ပေါက် နှစ်(၆၀)ဂရန်မြေအမျိုးအစားမြေကွက်နှင့်တကွ ယင်းမြေကွက်ပေါ်ရှိအဆောက်အဦအပါအဝင် အကျိုးခံစားခွင့်အရပ်ရပ်တို့အား ရောင်းချပိုင်ခွင့်ရှိကြောင်း အဆိုပြုသူ ဂရန်အမည်ပေါက်ပိုင်ရှင် ဦးမောင်မောင်[၁၄/ မမက(နိုင်) ၀၀၄၆၀၄] ထံမှ ကျွန်ုပ်တို့၏မိတ်ဆွေဖြစ်သူက ဝယ်ယူရန်အတွက် စရန်ငွေအချို့ကို ပေးချေထားပြီးဖြစ်ပါ၍ ကန့်ကွက်လိုသူများရှိပါက ယခုကြော်ငြာပါသည့်ရက်မှစ၍ (၇)ရက်အတွင်း ခိုင်လုံသောစာရွက်စာတမ်းအထောက်အထားများဖြင့် လူကိုယ်တိုင်လာရောက်ကန့်ကွက် အရေးဆိုနိုင်ပါသည်။ သတ်မှတ်ရက်အတွင်း ကန့်ကွက်ခြင်းမရှိပါက ဥပဒေနှင့်အညီ အရောင်းအဝယ်ဆက်လက်ပြုလုပ်သွားမည်ဖြစ်ကြောင်း ကြော်ငြာအပ်ပါသည်။

လွှဲအပ်ညွှန်ကြားချက်အရ -

ဦးဇော်မျိုးအောင်(စဉ်-၁၁၄၆၂)	**ဒေါ်ခင်အေးသန်း(စဉ်-၉၁၁၉)**
(LL.B, D.I.L)	**(LL.B,D.B.L,D.I.L,WIPO Switzerland)**

(တရားလွှတ်တော်ရှေ့နေများ)
အမှတ်(၁၀/၁၂)၊ ပထမထပ်၊ ၃၅-လမ်း(အောက်)၊
ကျောက်တံတားမြို့နယ်၊ ရန်ကုန်မြို့။
ဖုန်း-၀၉-၂၅၃၁၁၈၀၁၄၊ ၀၉-၄၂၀၂၆၆၀၆၁၊ ၀၉-၄၅၇၇၅၁၂၄၁

အများသိစေရန် ကြေညာချက်

၁။ ဒေါပုံမြို့နယ်၊ ယမုံနာ(၂)ရပ်ကွက်၊ ယမုံနာလမ်းနှင့်ရွာမလမ်းထောင့်၊ အမှတ်(၆၉၆/က)၊ မြေတိုင်းအမှတ်(၁၁/ယမုံနာ-၂)၊ မြေကွက်အမှတ်(၃၈၆-A) တွင် Basement+(၈½)ထပ်တိုက်(Lift-ပါ)(၂)လုံး အဆောက်အအုံဆောက်လုပ်ခွင့်ပြုမိန့်အား ဌာန၏၄-၇-၂၀၂၂ ရက်စွဲပါစာအမှတ်၊ ၃၉/ ၃၇/ စည်ပင်-ယာ(အုံ)အရမြေအမည်ပေါက် ပိုင်ရှင် ဦးစီးအရာရှိ (မြို့နယ်သမဝါယမဦးစီးဌာန၊ ဒေါပုံမြို့နယ်)၊ လိုင်စင်ရကန်ထရိုက်တာဦးကျော်မင်း(LC-၀၂)နှင့် မှတ်ပုံတင်အင်ဂျင်နီယာပညာရှင်ဦးစိုးပိုင်ဖြိုး(PE-၈၃၀)တို့ဖြင့် ဆောက်လုပ်ခွင့်ပြုခဲ့ပါသည်။

၂။ အဆိုပါ Basement+(၈½)ထပ်တိုက်(Lift-ပါ)အဆောက်အအုံ(၂)လုံး၏ ဆောက်လုပ်ခွင့်ပြုမိန့်ပါ လိုင်စင်ရကန်ထရိုက်တာ ဦးကျော်မင်း (LC-၀၂) အစား လိုင်စင်ရကန်ထရိုက်တာဦးသက်နိုင်ဦး (LC-၄၃၄) ဖြင့်လည်းကောင်း၊ မှတ်ပုံတင်အင်ဂျင်နီယာပညာရှင် ဦးစိုးပိုင်ဖြိုး(PE-၈၃၀)အစား ဦးရဲထွန်းဦး (PE-၁၁၁၄) တို့သို့ ပြောင်းလဲ၍ သက်တမ်းတိုးခွင့်ပြုပါရန် ပိုင်ရှင်၊ လိုင်စင်ရကန်ထရိုက်တာ(၂)ဦးနှင့် မှတ်ပုံတင် အင်ဂျင်နီယာပညာရှင်(၂)ဦး တို့မှ လျှောက်ထားလာခြင်းအပေါ် ကန့်ကွက်ရန်ရှိပါက ဤကြေညာချက်ပါရှိသည့်ရက်မှစ၍ (၁၅)ရက်အတွင်း လျှောက်ထားကန့်ကွက်နိုင်ပါကြောင်းနှင့် သတ်မှတ်ရက်အတွင်းကန့်ကွက်မှုမရှိပါက လုပ်ထုံးလုပ်နည်းနှင့်အညီဆက်လက်ဆောင်ရွက်သွားမည်ဖြစ်ပါ ကြောင်းအသိပေးကြေညာအပ်ပါသည်။

အင်ဂျင်နီယာဌာန(အဆောက်အအုံ)
ရန်ကုန်မြို့တော်စည်ပင်သာယာရေးကော်မတီ

စွမ်းအင်ဝန်ကြီးဌာန မြန်မာ့ရေနံနှင့်သဘာဝဓာတ်ငွေ့လုပ်ငန်း (အိတ်ဖွင့်တင်ဒါခေါ်ယူခြင်း) (၂၁ / ၂၀၂၄-၂၀၂၅)

၁။ မြန်မာ့ရေနံနှင့်သဘာဝဓာတ်ငွေ့လုပ်ငန်းအတွက် အောက်ဖော်ပြပါ ရေနံတူးဖော်/ထုတ်လုပ်ရေး လုပ်ငန်းသုံးပစ္စည်းများအား မြန်မာကျပ်ငွေဖြင့် ဝယ်ယူလိုပါသည်-

စဉ်	တင်ဒါအမှတ်	ပစ္စည်းအမျိုးအမည်	မှတ်ချက်
(၁)	DMP/L-097(24-25) (Third Retender)	Lubricant Oil (2) Items	Ks
(၂)	DMP/L-172(24-25) (Third Retender)	PGO-140 GL-5 Gear Oil (150) Drums	Ks
(၃)	DMP/L-174(24-25) (Third Retender)	ISO VG 100 Gas Compressor Oil (125) Drums	Ks
(၄)	DMP/L-183(24-25) (Second Retender)	14.00 x 25 Tubeless Tyre (20) Nos	Ks
(၅)	DMP/L-184(24-25) (Retender)	Electrical Materials for All CNG Station (9) Items	Ks
(၆)	DMP/L-185(24-25)CAP	Replacement of Natural Gas Metering Devices for Ywama Gas Distribution due to Severe Lighting Strike (1) Lot	Ks
(၇)	DMP/L-186(24-25)	Casing Swab Cup (200) Nos	Ks

၂။ အိတ်ဖွင့်တင်ဒါပုံစံများကို **၂၉-၈-၂၀၂၄** ရက်နေ့မှစ၍ စွမ်းအင်ဝန်ကြီးဌာန၊ မြန်မာ့ရေနံနှင့် သဘာဝဓာတ်ငွေ့လုပ်ငန်း၊ ရုံးအမှတ်(၄၄)၊ (ဘဏ္ဍာရေးဌာန) နေပြည်တော်တွင် လာရောက်ဝယ်ယူနိုင်ပြီး တင်ဒါကြော်ငြာအား ဝန်ကြီးဌာနဝက်ဆိုဒ် (**energy.gov.mm**) တွင်လည်း ကြော်ငြာထားမည်ဖြစ်ပါသည်။

၃။ အဆိုပါအိတ်ဖွင့်တင်ဒါများကို **၁၂-၉-၂၀၂၄ ရက်နေ့ (၁၃:၀၀)နာရီ**တွင် နောက်ဆုံးထား၍ ပစ္စည်းစီမံဌာန၊ မြန်မာ့ရေနံနှင့်သဘာဝဓာတ်ငွေ့လုပ်ငန်း၊ ရုံးအမှတ်(၄၄) နေပြည်တော်သို့ (**လူကိုယ်တိုင်**)လာရောက် ပေးသွင်းရန်ဖြစ်ပါသည်။

မြန်မာ့ရေနံနှင့်သဘာဝဓာတ်ငွေ့လုပ်ငန်း၊
ဖုန်း- ၀၆၇-၄၁၁၂၀၆

ကန့်ကွက်နိုင်ပါကြောင်း အများသိစေရန်

ရန်ကုန်တိုင်းဒေသကြီး၊ ဒဂုံမြို့သစ်(အရှေ့ပိုင်း)မြို့နယ်၊ မြေတိုင်းရပ်ကွက်အမှတ်(၃)၊ ယောမင်းကြီးလမ်း၊ မြေကွက်အမှတ်(၆၁၄)၊ မြေအကျယ်အဝန်း (၄၀ ပေ x ၆၀ ပေ)၊ ဧရိယာ (၀.၀၅၅) ဧက၊ (၂၄၀၀)စတုရန်းပေရှိ နှစ်(၆၀)မြေငှားဂရန်မြေကွက်နှင့် ယင်းမြေကွက်ပေါ်ရှိ နေအိမ်အပါအဝင် အကျိုးခံစားခွင့်အရပ်ရပ်အားလုံးတို့ကို ရန်ကုန်မြို့တော်စည်ပင်သာယာရေးကော်မတီ မြို့ပြစီမံကိန်းနှင့်မြေစီမံခန့်ခွဲမှုမြေယာဌာနရှိ မြို့မြေစာရင်းတွင် ဒေါ်ခင်မြမြထွန်း[၁၂/အစန(နိုင်)၀၈၂၉၃၄] အမည်ဖြင့် အမည်ပေါက်မှတ်သားတည်ရှိပြီး အမည်ပေါက်ထံမှ ဒေါ်တင်မာလွင် [၁၂/ဥကမ(နိုင်)၀၆၅၁၃၄]သည် **"နှစ်ဦးသဘောတူအရောင်းအဝယ်ကတိစာချုပ်"** ဖြင့်ဝယ်ယူပိုင်ဆိုင်ထားပြီး မိမိတစ်ဦးတည်းသာလျှင် တရားဝင်လက်ရှိပိုင်ဆိုင်ကြောင်းနှင့်လွတ်လပ်စွာပြန်လည်လွှဲပြောင်းရောင်းချပိုင်ခွင့်ရှိကြောင်း ဝန်ခံကတိပြု၍ အပြီးအပိုင်လွှဲပြောင်းရောင်းချရန် ကျွန်ုပ်၏မိတ်ဆွေထံသို့ စကားကမ်းလှမ်းရာ ကျွန်ုပ်၏မိတ်ဆွေဖြစ်သူက အပြီးအပိုင်ဝယ်ယူရန်အတွက် အရောင်းအဝယ်ပြုလုပ်သော တန်ဖိုးငွေ၏ တစ်စိတ်တစ်ဒေသကို စရန်ငွေအဖြစ်ပေးချေထားပြီးဖြစ်ပါသည်။ သို့ဖြစ်ပါ၍ ကန့်ကွက်လိုပါက ဤကြော်ငြာပါသည့်နေ့မှစ၍ (၇)ရက်အတွင်း ပိုင်ဆိုင်မှုအထောက်အထား (မူရင်း)များဖြင့် ကျွန်ုပ်ထံလာရောက်ကန့်ကွက်နိုင်ပါကြောင်းနှင့် သတ်မှတ်ရက်ကျော်လွန်ပါက အရောင်းအဝယ်ကို ပြီးမြောက်အောင်မြင်သည်အထိ ဥပဒေနှင့်အညီ ဆက်လက်ဆောင်ရွက်သွားမည်ဖြစ်ပါကြောင်း အများသိစေရန်ကြေညာအပ်ပါသည်။

လွှဲအပ်ညွှန်ကြားချက်အရ -

ဒေါ်ယဉ်ယဉ်ကြည်(LL.B)	**ဒေါ်စုစုလှိုင်(LL.B)**	**ဒေါ်ချန်ပေါင်လူး(LL.B)**
(စဉ်-၁၁၄၀၆)	**(စဉ်-၅၅၅၆၃)**	**(စဉ်-၅၆၄၉၈)**
တရားလွှတ်တော်ရှေ့နေ	**အထက်တန်းရှေ့နေ**	**အထက်တန်းရှေ့နေ**

အမှတ်(၅၄၄/ခ)၊ သဒ္ဒါလမ်း(၂၀)၊ (၄)ရပ်ကွက်၊ တောင်ဥက္ကလာပမြို့နယ်၊ ရန်ကုန်တိုင်းဒေသကြီး။
ဖုန်း-၀၉-၄၃၁၁၄၆၅၄၊ ၀၉-၇၉၅၆၀၁၈၆၃၊ ၀၉-၇၉၆၃၀၈၀၂၁

ကန့်ကွက်နိုင်ပါကြောင်း အများသိစေရန်

ရန်ကုန်တိုင်းဒေသကြီး၊ တောင်ဥက္ကလာပမြို့နယ်၊ မြေတိုင်းရပ်ကွက်အမှတ်(၁၃)၊ ဝရဇာ(၅)လမ်း၊ မြေကွက်အမှတ်(၆၁၆)၊ မြေအကျယ်အဝန်း(၄၀ ပေ x ၆၀ ပေ)ရှိ နှစ်(၆၀)မြေငှားဂရန် မြေကွက်ပေါ်တွင်ဆောက်လုပ်ထားသော (၂)ခန်းတွဲ (၆)ထပ်တိုက်အဆောက် အဦမှ ခေါင်းရင်းခြမ်း၊ မြေညီထပ်၊ အကျယ်အဝန်း (၁၇ ပေ x ၅၄ ပေ)ရှိ တိုက်ခန်း (၁)ခန်းနှင့် ယင်းတိုက်ခန်းတွင် အခိုင်အမာတွယ်ကပ်တပ်ဆင်ထားသော ပစ္စည်းများနှင့်စပ်လျဉ်းသည့် အကျိုးခံစားခွင့်အရပ်ရပ်အားလုံးတို့ကို ယခုလက်ရှိလက်ဝယ် ပိုင်ဆိုင်ထားသူများဖြစ်ကြသော **ဦးအောင်နိုင်[၁၁/အမန(နိုင်)၀၃၅၈၈၈] နှင့်ဒေါ်ခင်ထူး[၁၁/ရဗန(နိုင်)၀၀၀၉၈၁]**တို့မှ မိမိတို့သာလျှင် တရားဝင်လက်ရှိပိုင်ဆိုင်ကြောင်းနှင့် လွတ်လပ်စွာ ပြန်လည်လွှဲပြောင်းရောင်းချပိုင်ခွင့်ရှိကြောင်း ဝန်ခံကတိပြု၍ အပြီးအပိုင်လွှဲပြောင်းရောင်းချရန် ကျွန်ုပ်၏မိတ်ဆွေထံသို့ စကားကမ်းလှမ်းရာ ကျွန်ုပ်၏မိတ်ဆွေဖြစ်သူက အပြီးအပိုင်ဝယ်ယူရန်အတွက် အရောင်းအဝယ်ပြုလုပ်သော တန်ဖိုးငွေ၏တစ်စိတ်တစ်ဒေသကို စရန်ငွေအဖြစ် ပေးချေထားပြီးဖြစ်ပါသည်။ သို့ဖြစ်ပါ၍ ကန့်ကွက်လိုပါက ဤကြော်ငြာပါသည့်နေ့မှစ၍ (၇)ရက်အတွင်း ပိုင်ဆိုင်မှုအထောက်အထား (မူရင်း)များဖြင့် ကျွန်ုပ်ထံလာရောက် ကန့်ကွက်နိုင်ပါကြောင်းနှင့် သတ်မှတ်ရက်ကျော်လွန်ပါက အရောင်းအဝယ်ကို ပြီးမြောက်အောင်မြင်သည်အထိ ဥပဒေနှင့်အညီ ဆက်လက်ဆောင်ရွက်သွားမည်ဖြစ်ပါကြောင်း အများသိစေရန်ကြေညာအပ်ပါသည်။

လွှဲအပ်ညွှန်ကြားချက်အရ -

ဒေါ်ယဉ်ယဉ်ကြည်(LL.B)	**ဒေါ်စုစုလှိုင်(LL.B)**	**ဒေါ်ချန်ပေါင်လူး(LL.B)**
(စဉ်-၁၁၄၀၆)	**(စဉ်-၅၅၅၆၃)**	**(စဉ်-၅၆၄၉၈)**
တရားလွှတ်တော်ရှေ့နေ	**အထက်တန်းရှေ့နေ**	**အထက်တန်းရှေ့နေ**

အမှတ်(၅၄၄/ခ)၊ သဒ္ဒါလမ်း(၂၀)၊ (၄)ရပ်ကွက်၊ တောင်ဥက္ကလာပမြို့နယ်၊ ရန်ကုန်တိုင်းဒေသကြီး။
ဖုန်း-၀၉-၄၃၁၁၄၆၅၄၊ ၀၉-၇၉၅၆၀၁၈၆၃၊ ၀၉-၇၉၆၃၀၈၀၂၁

ကန့်ကွက်နိုင်ပါကြောင်း အများသိစေရန်ကြေညာခြင်း

ရန်ကုန်တိုင်းဒေသကြီး၊ စမ်းချောင်းမြို့နယ်၊ မြေနီ/မြောက်ရပ်ကွက်၊ ရှမ်းကုန်းလမ်း၊ အမှတ် (၆၀) ပေါ်တွင် ဆောက်လုပ်ထားသော (၂)ခန်းတွဲ၊ (၈)ထပ်တိုက်၏ ဒုတိယထပ်၊ (၃-လွှာ/အေ)၊ (ခေါင်းရင်းခန်း)၊ အကျယ်အဝန်း (၁၇ x ၇၀) ပေရှိ တိုက်ခန်းတစ်ခန်းနှင့် ကိုယ်ပိုင်မီတာ၊ ကိုယ်ပိုင်မော်တာအပါအဝင် အကျိုးခံစားခွင့်များအားလုံးကိုဝယ်ယူရန် အရပ်ကတိစာချုပ်အဆက်စပ်ဖြင့် ဝယ်ယူပိုင်ဆိုင်လက်ရှိထားသူ ဒေါ်ဝါဝါချို [၁၄/လပတ(နိုင်)၁၃၂၈၉၉] အား ကျွန်ုပ်တို့၏မိတ်ဆွေ ဒေါ်အေးအေးဝင်း [၇/ဖမန(နိုင်)၁၁၆၃၂၂] မှ တိုက်ခန်းရောင်းဖိုးငွေ၏ တစ်စိတ်တစ်ဒေသကို စရန်ငွေအဖြစ် ပေးချေထားပြီးဖြစ်ပါသည်။ စရန်ငွေ ပေးချေထားခြင်းနှင့် ပတ်သက်၍ မည်သူမဆို ကန့်ကွက်လိုပါက ခိုင်လုံသောအထောက်အထား စာချုပ်စာတမ်း(မူရင်း)များနှင့် ဤကြော်ငြာပါသည့်နေ့မှစ၍ (၇)ရက်အတွင်း ကျွန်ုပ်တို့ထံ လာရောက်ကန့်ကွက်နိုင်ပါသည်။

ကန့်ကွက်မည့်သူမရှိပါက အထက်ဖော်ပြပါတိုက်ခန်းကို တရားဝင်နည်းလမ်းတကျ အရောင်းအဝယ်စာချုပ်ဆက်လက်ချုပ်ဆို၍ ဥပဒေနှင့်အညီ ဝယ်ယူသွားမည်ဖြစ်ပါကြောင်း အများသိစေရန် ကြေညာအပ်ပါသည်။

လွှဲအပ်ညွှန်ကြားချက်အရ -

ဒေါ်စိုးစိုးမြင့် LL.B	**ဒေါ်အိဖြိုးဇင် LL.B, DBL**
တရားလွှတ်တော်ရှေ့နေ (စဉ်-၁၀၀၆၃)	**တရားလွှတ်တော်ရှေ့နေ (စဉ်-၁၅၉၇၅)**
ဖုန်း-၀၉ - ၄၂၀၃၅၉၆၃	**ဖုန်း-၀၉ - ၇၉၀၁၂၃၄၈၀**

အမှတ် (၈၆)၊ ၇-လွှာ (စီ)၊ ဝါးတန်းလမ်း၊ လမ်းမတော်မြို့နယ်၊ ရန်ကုန်မြို့။

အများသိစေရန်ကြေညာခြင်း

မွန်ပြည်နယ်၊ မော်လမြိုင်မြို့၊ စစ်ကဲကုန်းရပ်ကွက်၊ အကွက်အမှတ်-(၄၈/စစ်ကဲကုန်း)၊ ဦးပိုင်အမှတ်-(၅၃/က/၂)၊ မြေချိန်ဧရိယာ(၀.၀၂၀၅)ဧကရှိမြေကွက် နှင့် ယင်းမြေကွက်ပေါ်တွင် ဆောက်လုပ်ထားသော အမှတ်(၅၄/၃)ဟုခေါ်တွင်သည့်နေအိမ် အကျိုးခံစားခွင့်များအားလုံးကို မော်လမြိုင်၊ စစ်ကဲကုန်းရပ်ကွက်၊ သာယာကုန်းလမ်း၊ အမှတ်(၅၄/၂)နေ ဒေါ်နီနီဝင်း (MME-၆၄၉၇၅၇)မှ လက်ရှိထားပိုင်ဆိုင်ကြောင်း ဝန်ခံအဆိုပြုပြီး ရောင်းချရန်ကမ်းလှမ်းလာသဖြင့် ကျွန်ုပ်၏မိတ်ဆွေဖြစ်သူ ဦးဇော်လင်း [၁၀/မလမ(နိုင်)၁၆၁၈၄၇]မှ အပြီးအပိုင်ဝယ်ယူရန်အတွက် သဘောတူညီသဖြင့် အရောင်းအဝယ်ပြုလုပ်သည့် တန်ဖိုးငွေများအနက်အချို့ကို စရန်ငွေအဖြစ် ပေးချေထားပြီးဖြစ်ပါသည်။ အထက်ဖော်ပြပါ အရောင်းအဝယ်ပြုလုပ်ခြင်းနှင့် စပ်လျဉ်း၍ ကန့်ကွက်လိုပါက ကျွန်ုပ်ထံသို့ ယနေ့မှစ၍ (၇)ရက်အတွင်း ခိုင်လုံသောစာရွက်စာတမ်း အထောက်အထားများနှင့်တကွ လာရောက်ကန့်ကွက်နိုင်ပါသည်။ သတ်မှတ်ကာလအတွင်း ကန့်ကွက်မည့်သူမရှိပါက အရောင်းအဝယ်ကို တည်ဆဲဥပဒေများနှင့်အညီ ပြီးဆုံးသည်အထိ ဆက်လက်ဆောင်ရွက်သွားမည်ဖြစ်ကြောင်း အများသိစေရန် ကြေညာအပ်ပါသည်။

လွှဲအပ်ညွှန်ကြားချက်အရ
ဦးသီဟထွန်း(LL.B)
တရားလွှတ်တော်ရှေ့နေ(စဉ်-၉၀၈၆)
အမှတ်(၅)၊ စွန်းလွန်းလမ်း၊ တောင်ဝိုင်းဈေးကြိုရပ်၊ မော်လမြိုင်မြို့။
ဖုန်း-၀၉-၂၆၄၉၄၆၅၁၉

ကန့်ကွက်နိုင်ကြောင်းကြော်ငြာ

ရန်ကုန်တိုင်းဒေသကြီး၊ မှော်ဘီမြို့နယ်၊ မြေတိုင်းရပ်ကွက်၊ တိုးချဲ့(၄)၊ အောင်သိဒ္ဓိ(၁)လမ်း၊ မြေကွက်အမှတ်(ခပ/၃၉) စလစ်မြေ၊ ဒေါ်သန်းသန်းဆင့် (ဘ) ဦးထွန်းသိန်း[၁၂/မဘန(နိုင်)၀၁၂၆၅၃] အမည်ပေါက် (၄၀x၆၀)ပေမြေကွက်ပေါ်ရှိတရားဝင်မခွဲစိတ်ရသေးသောမြေ(၂၀x၆၀)ပေ (ခြေရင်းခြမ်း) မြေလွတ်မြေကွက်နှင့် အကျိုးခံစားခွင့်အရပ်ရပ်အားလုံးတို့ကို ဦးစိုးသန်း [၁၄/ကပန(နိုင်)၀၈၉၄၁၂]၊ ဒေါ်စန်းတင့်[၁၄/ကပန(နိုင်)၀၈၉၄၁၄]တို့မှ တရားဝင်ပိုင်ဆိုင်ပြီး ရောင်းချပိုင်ခွင့်ရှိကြောင်း ကတိပြုပြောဆိုသဖြင့် အဆိုပါခြံမြေကွက်အား အပြီးအပိုင်ဝယ်ယူရန် ကျွန်ုပ်၏မိတ်ဆွေ ဦးကျော်ဇင်လင်း [၁၂/ဒဂရ(နိုင်)၀၀၅၇၇၂] မှ ရောင်းဖိုးငွေ၏ တစ်စိတ်တစ်ဒေသကို စရန်ငွေပေးချေထားပြီးဖြစ်ပါသည်။ အရောင်းအဝယ်အား ကန့်ကွက်လိုပါက ပိုင်ဆိုင်မှုအထောက်အထားမူရင်းများဖြင့် ကြော်ငြာပါသည့်ရက်မှ (၅)ရက်အတွင်း ကျွန်ုပ်ထံလာရောက်ကန့်ကွက်နိုင်ပါသည်။ ကန့်ကွက်ခြင်းမရှိ သတ်မှတ်ရက်ကျော်လွန်ပါက မြေကွက်အရောင်းအဝယ်ကိစ္စကို ဥပဒေနှင့်အညီ ဆက်လက်ဆောင်ရွက်သွားမည်ဖြစ်ကြောင်း အများသိစေရန် ကြော်ငြာအပ်ပါသည်။

လွှဲအပ်ညွှန်ကြားချက်အရ
ဒေါ်စန္ဒာဝင်း
တရားလွှတ်တော်ရှေ့နေ (စဉ်-၁၀၃၃၉)
အမှတ်(၁၂/၂၈၃)၊ ဗညားဦးလမ်း၊ ဒဂုံမြို့သစ်(အရှေ့ပိုင်း)မြို့နယ်၊ ရန်ကုန်မြို့။ ဖုန်း- ၀၉-၂၅၂၄၁၀၂၃၀၊ ၀၉-၇၄၀၈၈၆၉၇၇

ကန့်ကွက်နိုင်ကြောင်းကြော်ငြာ

သာကေတမြို့နယ်၊ မြေတိုင်းရပ်ကွက်အမှတ်-၇/အရှေ့၊ မြေကွက်အမှတ်-၁၆၈/ခ၊ ဧရိယာ (၂၀'x၆၀')၊ မြေကွက်တည်နေရာအမှတ် (၁/၁၆၈)၊ စံပါယ်လမ်း၊ ၇/အရှေ့ရပ်ကွက်၊ သာကေတမြို့နယ်၊ ဦးမောင်မောင်စိုး (BGE-၀၆၅၈၂၁) အမည်ပေါက် နှစ်(၆၀) မြေငှားဂရန်မြေအား အမည်ပေါက် ဦးမောင်မောင်စိုး (BGE-၀၆၅၈၂၁) (ဖခင်) နှင့် ဒေါ်မွေးလှိုင် (မိခင်) တို့ကွယ်လွန်သဖြင့် သမီးဖြစ်သူ ဒေါ်ချောစုလှိုင် [၁၂/သကတ(နိုင်)၁၃၀၁၃၀] မှ ကွယ်လွန်သူမိဘများတွင် တစ်ဦးတည်းသောသမီးအဖြစ် မိမိတစ်ဦးတည်းသာ မွေးဖွားခဲ့ပါကြောင်း၊ မိမိတစ်ဦးတည်းသာ အမွေစားအမွေခံသမီးအဖြစ် ကျန်ရစ်ခဲ့ပြီး အခြားမည်သည့် အမွေစားအမွေခံ ကိတ္တိမသားသမီး တစ်စုံတစ်ဦးမှ ကျန်ရစ်ခဲ့ခြင်းမရှိပါကြောင်း၊ မိဘများကွယ်လွန်ပြီးနောက် အထက်ဖော်ပြပါနေအိမ် အပါအဝင် အကျိုးခံစားခွင့်အရပ်ရပ်ကို မိမိတစ်ဦးတည်းကသာ မြန်မာ့ဓလေ့ထုံးတမ်းဥပဒေအရ အမွေဆက်ခံပိုင်ဆိုင်ပါကြောင်း ကျိန်ဆိုထားသည့် တရားရုံးကျမ်းကျိန်လွှာ၊ ထောက်ခံကျမ်းကျိန်လွှာ(၂)စောင်၊ ဂရန်မူရင်း၊ နိုင်ငံသားစိစစ်ရေးကတ်ပြား၊ အိမ်ထောင်စုလူဦးရေစာရင်း၊ ဦးမောင်မောင်စိုး (ဖခင်)နှင့် ဒေါ်မွေးလှိုင် (မိခင်)တို့၏ သေဆုံးမှုလက်မှတ်တို့တင်ပြ၍ ပိုင်ဆိုင်ကြောင်းစာချုပ် ချုပ်ဆိုရန် မြေပုံကူးလျှောက်ထားလာခြင်းအား တရားဝင်ခိုင်လုံသော အထောက်အထားများဖြင့် ဤကြော်ငြာပါသည့်နေ့မှစ၍ (၇)ရက်အတွင်း ကန့်ကွက်နိုင်ပါကြောင်းနှင့် ကန့်ကွက်မှုမရှိပါက လုပ်ထုံးလုပ်နည်းအတိုင်း ဆက်လက်ဆောင်ရွက်ပေးမည်ဖြစ်ပါကြောင်း အသိပေးကြေညာအပ်ပါသည်။

ဌာနမှူး (ဒုတိယညွှန်ကြားရေးမှူးချုပ်)
မြို့ပြမြေစီမံခန့်ခွဲမှုဌာန
ရန်ကုန်မြို့တော်စည်ပင်သာယာရေးကော်မတီ

ကန့်ကွက်နိုင်ကြောင်းကြော်ငြာ

သာကေတမြို့နယ်၊ မြေတိုင်းရပ်ကွက်အမှတ်-၈၊ မြေကွက်အမှတ် -၁၄၁၊ ဧရိယာ(၄၀' × ၆၀')၊ မြေကွက်တည်နေရာအမှတ်-၁၄၁၊ နဝရတ်(၈)လမ်း၊ (၈)ရပ်ကွက်၊ သာကေတမြို့နယ်၊ ဦးစံမြင့်(AB-၀၂၄၅၄၂)အမည်ပေါက် နှစ်(၆၀)မြေငှားဂရန်အား အမည်ပေါက် ဦးစံမြင့်(AB-၀၂၄၅၄၂)(ဖခင်)နှင့် (မိခင်)တို့ကွယ်လွန်ကြသဖြင့် သားသမီးများဖြစ်သော ဒေါ်မြသန်း (၁၂/သကတ(နိုင်)၀၈၇၃၀၉)၊ ဦးသောင်းထွန်း(၁၂/သကတ(နိုင်)၀၈၇၄၂၂)တို့မှ ကွယ်လွန်သူမိဘ(၂)ပါးတွင် သားသမီးအရင်းအချာများဖြစ်ကြသော မိမိတို့(၂)ဦးတည်းကိုသာမွေးဖွားထွန်းကားခဲ့ပါကြောင်း၊ အခြားသောကိတ္တိမသားသမီးများလည်း မရှိပါကြောင်း၊ ကွယ်လွန်သူမိဘများနှင့်မိမိတို့(၂)ဦးသည် ဗမာလူမျိုး၊ ဗုဒ္ဓဘာသာကိုးကွယ်ကြသူများ ဖြစ်ကြပါကြောင်း၊ အထက်ဖော်ပြပါမြေကွက်နှင့် ပတ်သက်၍ အကျိုးခံစားခွင့်အရပ်ရပ်တို့ကို အမွေဆက်ခံပိုင်ဆိုင်ခွင့်ရှိသူ မိမိတို့က မြန်မာ့ဓလေ့ထုံးတမ်းဥပဒေနှင့်အညီတရားဝင် အမွေဆက်ခံပိုင်ဆိုင်ပါကြောင်း၊ မိမိတို့မှလွဲ၍ အခြားသောအမွေဆက်ခံခွင့်ရှိသူ မည်သူတစ်ဦးတစ်ယောက်မျှ မရှိပါကြောင်း၊ကိတ္တိမသားသမီးများလည်းမရှိပါကြောင်း၊ တရားရုံးကျမ်းကျိန်လွှာ၊ ထောက်ခံကျမ်းကျိန်လွှာ(၂)စောင်၊ ဂရန်၊ နိုင်ငံသားစိစစ်ရေးကတ်၊ အိမ်ထောင်စုလူဦးရေစာရင်း၊ ဦးစံမြင့်(ဖခင်)ဒေါ်တင် (မိခင်) တို့၏ သေဆုံးမှုလက်မှတ်တို့တင်ပြ၍ ပိုင်ဆိုင်ကြောင်း စာချုပ် ချုပ်ဆိုရန် မြေပုံကူးလျှောက်ထားလာခြင်းအား တရားဝင်ခိုင်လုံသော အထောက်အထားများဖြင့် ဤကြော်ငြာပါသည့်နေ့မှစ၍ (၇)ရက်အတွင်း ကန့်ကွက်နိုင်ပါကြောင်းနှင့် ကန့်ကွက်မှုမရှိပါက လုပ်ထုံးလုပ်နည်းအတိုင်း ဆက်လက်ဆောင်ရွက်ပေးမည် ဖြစ်ပါ ကြောင်း အသိပေး ကြော်ငြာအပ်ပါသည်။

ဌာနမှူး (ဒုတိယညွှန်ကြားရေးမှူးချုပ်)
မြို့ပြမြေစီမံခန့်ခွဲမှုဌာန
ရန်ကုန်မြို့တော်စည်ပင်သာယာရေးကော်မတီ

အများသိစေရန်ကြေညာချက်

ဗိုလ်တထောင်မြို့နယ်၊ သံလျက်စွန်းလမ်း အမှတ်(၃၁၆) အနောက်ဘက်ရှိ အဆောက်အအုံရှိ မူလနေထိုင်သူ ဦးဝင်းဟန်၊ ဒေါ်စန်းစန်းအေး အမည်ဖြင့် မှတ်သားထားသည့် မြေညီထပ်အခန်းအမှတ်(၁)အား ဦးခင်မောင်ဝင်းမှ ဝယ်ယူထားသဖြင့် အမည်ပြောင်းလဲမှတ်သားပေးပါရန် တင်ပြလျှောက်ထားလာပါ၍ ကန့်ကွက်လိုပါက ခိုင်လုံသောအထောက်အထားများနှင့်တကွ ကြေညာချက်ပါရှိသည့်နေ့မှ စ၍ ရက်ပေါင်း(၁၄)ရက်အတွင်း လာရောက်ကန့်ကွက်နိုင်ကြောင်း အသိပေး ကြေညာအပ်ပါသည်။

အင်ဂျင်နီယာဌာန(အဆောက်အအုံ)
ရန်ကုန်မြို့တော်စည်ပင်သာယာရေးကော်မတီ

အများသိစေရန်ကန့်ကွက်နိုင်ပါကြောင်းကြေညာခြင်း

ရန်ကုန်တိုင်းဒေသကြီး၊ ရွှေပြည်သာမြို့နယ်၊ မြေတိုင်းရပ်ကွက်အမှတ်(၈)၊ လှူနေရပ်ကွက်အမှတ်(၇)၊ ရွှေဂျုံးဖြူ(၁)လမ်း၊ မြေကွက်အမှတ်-၁၅၅(က)၊ ပါမစ်အမည်ပေါက် ဦးအေးချို (AD-၀၁၈၆၁၅)၊ အလျား x အနံ (၂၀ x ၆၀)ပေရှိ မြေကွက်နှင့်ယင်းမြေကွက်ပေါ်ရှိ နေအိမ်အကျိုးခံစားခွင့်များအား စာချုပ်ဆက်ဆက်ဖြင့်ဝယ်ယူပိုင်ဆိုင် လက်ဝယ်ရှိသူဖြစ်သော ဦးမင်းမင်းဦး [၉/နထက(နိုင်)၀၄၀၈၈၇] နှင့် ဒေါ်အေးသင်းလှိုင်[၁၁/သတန (နိုင်)၀၇၃၂၄၈] ထံမှ ကျွန်ုပ်၏မိတ်ဆွေဖြစ်သူ ဒေါ်အေးမြသီတာထွန်း [၁၂/ရပသ(နိုင်) ၀၃၈၂၃၃]က အပိုင်ဝယ်ယူရန် စရန်ငွေတစ်စိတ်တစ်ဒေသကို ပေးချေထားပြီးဖြစ်ပါ၍ ကန့်ကွက်လိုသူများရှိပါက ဤကြော်ငြာပါသည့်နေ့မှ (၇)ရက်အတွင်း တိကျခိုင်လုံသော စာရွက်စာတမ်းမူရင်းများနှင့်တကွ ကျွန်ုပ်ထံသို့ ကိုယ်တိုင်လာရောက် ကန့်ကွက်နိုင်ပါသည်။ သတ်မှတ်နေ့ရက်အထိ ကန့်ကွက်မည့်သူမရှိပါက အရောင်းအဝယ်ကိုဥပဒေနှင့်အညီ ပြီးဆုံးသည်အထိ ဆက်လက်ဆောင်ရွက်သွားမည်ဖြစ်ကြောင်း အများသိစေရန် ကြေညာအပ်ပါသည်။

ဒေါ်အေးမြသီတာထွန်း၏ လွှဲအပ်ညွှန်ကြားချက်အရ -
ဒေါ်စန်းစန်းတင့် LL.B, D.B.L, W.I.P.O (Switzerland)
တရားလွှတ်တော်ရှေ့နေ (စဉ် - ၁၂၅၂၈)
တိုက်(၁၆၅)၊ ပထမထပ်၊ (၃၈)လမ်း(လယ်)၊
ကျောက်တံတားမြို့နယ်၊ ရန်ကုန်မြို့။
ဖုန်း-၀၉-၄၂၀၄၈၈၀၂၃၊ ၀၉-၇၆၈၃၉၄၃၉၃

ကန့်ကွက်နိုင်ကြောင်းအများသိစေရန်ကြေညာခြင်း

ရန်ကုန်တိုင်းဒေသကြီး၊ ရွှေပြည်သာမြို့နယ်၊ မြေတိုင်း(၂၄/၆)၊ အမှတ်(၅/၆)ရပ်ကွက်၊ သန္တာလမ်း၊ အမှတ်-၈၉(က)၊ မြေအကျယ်(၂၀ x ၆၀)ပေ၊ ဒေါ်တင်အေး အမည်ပေါက် နှစ်(၆၀)မြေငှားဂရန်မြေအမျိုးအစားမြေကွက်နှင့် ယင်းမြေကွက်ပေါ်ရှိ နေအိမ်အပါအဝင် အကျိုးခံစားခွင့်အရပ်ရပ်အားလုံးတို့ကို လက်ရှိပိုင်ဆိုင်ပြီး ရောင်းချပိုင်ခွင့်ရှိကြောင်း ဝန်ခံကတိပြုသူ ဦးဘိုနိုင် [၁၄/ဘကလ(နိုင်)၂၁၃၀၄၆]ထံမှ အပြီးအပိုင်ဝယ်ယူရန်အတွက် ကျွန်ုပ်၏မိတ်ဆွေ ဦးချစ်ကိုကို [၉/နထက(နိုင်)၁၄၅၀၂၁]မှ ရောင်းဖိုးငွေတစ်စိတ်တစ်ဒေသကို ပေးချေထားပြီးဖြစ်ပါသည်။ အထက်ပါ မြေနှင့်အိမ်အရောင်းအဝယ်နှင့်ပတ်သက်၍ ကန့်ကွက်လိုသူများရှိပါက ပိုင်ရေးဆိုင်ခွင့်ရှိသူ မည်သူမဆို ခိုင်လုံသောအထောက်အထားမူရင်းများနှင့်တကွ ယနေ့မှစ၍ (၇)ရက်အတွင်း ကျွန်ုပ်ထံသို့ လူကိုယ်တိုင်ကန့်ကွက်နိုင်ပါကြောင်းနှင့် ကန့်ကွက်မည့်သူမရှိပါက အရောင်းအဝယ်အား ဥပဒေနှင့်အညီ ဆက်လက်ဆောင်ရွက်သွားမည်ဖြစ်ကြောင်း အများသိစေရန် ကြေညာအပ်ပါသည်။

ဦးချစ်ကိုကို၏ လွှဲအပ်ညွှန်ကြားချက်အရ-
ဒေါ်ငြိမ်းငြိမ်းအိ
(တရားလွှတ်တော်ရှေ့နေ) (စဉ်-၁၂၀၂၃) (၁၄-၂-၂၀၁၇)
ရှေ့နေများနားနေခန်း၊ မြို့နယ်တရားရုံးဝင်း၊
ရွှေပြည်သာမြို့နယ်၊ ရန်ကုန်တိုင်းဒေသကြီး။
ဖုန်း-၀၉-၄၂၁၀၆၀၃၆၄

ကန့်ကွက်နိုင်ကြောင်းကြော်ငြာ

ရန်ကုန်တိုင်းဒေသကြီး၊ ဒဂုံမြို့သစ် (တောင်ပိုင်း)မြို့နယ်၊ (၂၅)ရပ်ကွက်၊ ကတန်ကျွန်းလမ်း၊ တိုက်အမှတ်(၂၁၄)၊ အခန်းအမှတ်(B1)၊ နှစ်ခန်းတွဲ (၆)ထပ်တိုက်အဆောက်အဦ၏ မြေညီထပ်၊ (ခြေရင်းခန်း)၊ အကျယ်အဝန်း-၁၈ ပေ x ၅၄ ပေရှိသော တိုက်ခန်းနှင့် ယင်းတိုက်ခန်းရှိရေ မီး အပါအဝင် အကျိုးခံစားခွင့် အရပ်ရပ်တို့ကို တရားဝင်ဆက်စပ်စာချုပ်စာတမ်းများဖြင့် လက်ဝယ်ထားပိုင်ဆိုင်ကာ ရောင်းချပိုင်ခွင့်ရှိသူ ဦးတင်မောင်ဦး [၁၂/ဒဂန(နိုင်)၀၂၃၀၄၉] ထံမှ အပြီးအပိုင်ဝယ်ယူရန်အတွက် ကျွန်ုပ်၏မိတ်ဆွေ ဦးနေဦးလှိုင် [၁၄/ခနဖ(နိုင်)၁၁၂၉၉၉] မှ စရန်ငွေတချို့တစ်ဝက် ပေးချေပြီးဖြစ်ပါသဖြင့် ကန့်ကွက်လိုပါက ဤကြော်ငြာပါသည့်နေ့မှစ၍ (၇)ရက်အတွင်း တရားဝင်ခိုင်လုံသော အထောက်အထား စာချုပ်စာတမ်းမူရင်းများနှင့်တကွ ကျွန်ုပ်ထံသို့ လူကိုယ်တိုင်လာရောက်ကန့်ကွက်နိုင်ပါသည်။ သတ်မှတ်ရက်ကျော်လွန်ပါက ဥပဒေနှင့်အညီ အရောင်းအဝယ်ကို ပြီးမြောက်အောင် ဆက်လက်ဆောင်ရွက်သွားမည်ဖြစ်ကြောင်း အများသိစေရန် ကြေညာအပ်ပါသည်။

လွှဲအပ်ချက်အရ
ဒေါ်တင်စုဝေ (LL.B, D.B.L, M.B.L, D.M.L)
တရားလွှတ်တော်ရှေ့နေ (စဉ်-၁၀၈၂၈)
အမှတ်-၄၅၇၊ ရာဇာဓိရာဇ်(၂၂)လမ်း၊
(၇)ရပ်ကွက်၊ တောင်ဥက္ကလာပမြို့နယ်၊ ရန်ကုန်မြို့။
ဖုန်း-၀၉-၄၃၀၈၂၀၀၃၊ ၀၉-၉၆၁၀၁၉၃၀၁

ကန့်ကွက်နိုင်ကြောင်းအများသိရှိစေရန်ကြေညာခြင်း

ရန်ကုန်မြို့၊ ကမာရွတ်မြို့နယ်၊ အမှတ်(၃)ရပ်ကွက်၊ ပတ္တမြားလမ်း၊ တိုက်အမှတ် (၁၃၀)၊ နှစ်ခန်းတွဲ (၆)ထပ်တိုက်၏ ၅-လွှာ(ဘီ)၊ အကျယ်အဝန်း အလျား ၁၂½ ပေ x အနံ ၅၀ ပေ) အကျယ်အဝန်းရှိ နေအိမ်တိုက်ခန်းနှင့် ၎င်းတိုက်ခန်းတွင် တွယ်ကပ်တပ်ဆင်ထားသော အဲယားကွန်း(၁)လုံး၊ လျှပ်စစ်မီတာ၊ ရေမော်တာ အပါအဝင် အကျိုးခံစားခွင့်အရပ်ရပ်အားလုံးတို့ကို ဒေါ်နွဲ့နွဲ့ဝင်း [၈/ခမန(နိုင်) ၀၀၅၇၂၄] မှ တရားဝင်ပိုင်ဆိုင်ပြီး ၎င်း၏ကိုယ်စား ဒေါ်သင်းသင်းမော် [၈/ခမန(နိုင်) ၀၀၅၆၂၆] ကိုင်ဆောင်သူမှ အရှုပ်အရှင်းကင်းရှင်းကြောင်း၊ ရောင်းချပိုင်ခွင့်၊ စီမံခန့်ခွဲပိုင်ခွင့်ရှိကြောင်း ဝန်ခံကတိပြု၍ ရောင်းချလာသဖြင့် ရောင်းချသည့်တန်ဖိုးဖြင့်ပင် ကျွန်ုပ်၏မိတ်ဆွေ ဒေါ်အေးအေးခိုင် [၁၂/လမန(နိုင်)၀၀၄၀၆၀] ကိုင်ဆောင်သူမှ ဝယ်ယူရန်အတွက် စရန်ငွေတစ်စိတ်တစ်ဒေသကို ပေးချေထားပြီးဖြစ်ပါသည်။ တိုက်ခန်းဝယ်ယူမှုနှင့်ပတ်သက်၍ ကန့်ကွက်လိုပါက ဤကြော်ငြာပါသည့်နေ့မှစ၍ (၇)ရက်(တစ်ပတ်)အတွင်း စာချုပ်စာတမ်း (မူရင်း) အထောက်အထားခိုင်လုံစွာဖြင့် ကျွန်ုပ်ထံလာရောက်ကန့်ကွက်နိုင်ပါသည်။ သတ်မှတ်ရက်ကျော်လွန်၍ ကန့်ကွက်မည့်သူမရှိပါက တိုက်ခန်းအပြီးအပိုင်အရောင်းအဝယ်စာချုပ်ကို ဥပဒေနှင့်အညီ ဆက်လက်ဆောင်ရွက်သွားမည်ဖြစ်ကြောင်း အများသိစေရန် ကြေညာအပ်ပါသည်။

ဒေါ်အေးအေးခိုင် [၁၂/လမန(နိုင်)၀၀၄၀၆၀] ၏ လွှဲအပ်ညွှန်ကြားချက်အရ
ဒေါ်သန်းသန်းစိုး၊ တရားလွှတ်တော်ရှေ့နေ (စဉ်-၂၈၉၈) (၄-၁၂-၁၉၈၄)
တိုက်-၉/၁၁၊ အခန်း(၁၀၃)၊ ပထပ်(စီ)၊ ၃၆-လမ်း (အောက်)၊
ကျောက်တံတားမြို့နယ်၊ ရန်ကုန်တိုင်းဒေသကြီး။
ဖုန်း-၀၉-၂၅၀၀၂၂၈၉၂၊ ၀၉-၄၄၃၀၂၁၈၂၇

ဖခင်အမည်မှန်

ဧရာဝတီတိုင်း ဒေသကြီး၊ ကျောင်းကုန်းမြို့၊ ကံ့ကော်မြိုင်၊ က.ပ.က ကျောင်းဝင်အမှတ်(ကက-၁၄၈၆) G-12(SE-2) ကျောင်းသူ နန့်ဒီဇင်ဘာနှင်း၏ ဖခင်အမည်မှန်မှာ ဦးရာဇာ[၈/မဘန(နိုင်) ၂၀၂၀၅၃] ဖြစ်ပါကြောင်း။

ကန့်ကွက်နိုင်ပါကြောင်း ကြော်ငြာ

တောင်ဥက္ကလာပမြို့နယ်၊ မြေတိုင်း ရပ်ကွက်အမှတ်-၁၂၊ မြေကွက်အမှတ်-၂၃၄(ခ)၊ မြေကွက်တည်နေရာအမှတ်-၂၃၄၊ မိဂသီ(၁၉)လမ်း၊ ၁၂-ရပ်ကွက်၊ တောင်ဥက္ကလာပမြို့နယ် (ဦးမြင့်ဦးလှိုင်) [၁၂/ဥကတ(နိုင်)၀၂၀၇၇၂] အမည်ပေါက် နှစ်(၆၀)ဂရန်မြေအား အမည်ပေါက် ဦးမြင့်ဦးလှိုင်အား တရားပြိုင်ထား၍ တရားလို ဒေါ်ကြည်ကြည်ဟန်မှ မှတ်ပုံတင်အရောင်းစာချုပ် ချုပ်ပေးစေလိုမှုဖြင့် စွဲဆိုသော တောင်ဥက္ကလာပမြို့နယ်၊တရားရုံးတရားမကြီးမှုအမှတ်-၅၉/၂၀၂၃ (၅-၂-၂၀၂၄)၏ စီရင်ချက်၊ တရားမဒီဂရီမှု အမှတ်- ၅/၂၀၂၄(၁-၄-၂၀၂၄) ၏ အမိန့်တို့အရ တရားရုံးကိုယ်စား ဘီလစ် ဒေါ်နန့်ဆန်းသိန်း [၁၂/မရက(နိုင်)၀၄၇၆၁၆]မှ တောင်ဥက္ကလာပမြို့နယ် တရားရုံး၏ (၉-၄-၂၀၂၄)ရက်စွဲပါ ဘီလစ်ခန့်စာ၊ ဝန်ဆောင်ခတို့ တင်ပြ၍ (နုတ်ကျန်ဂရန်)ဖြင့် အရောင်းအဝယ်စာချုပ် ချုပ်ဆိုရန် မြေပုံကူး လျှောက်ထားလာမှုအပေါ် တရားဝင် ခိုင်လုံသော အထောက်အထားများဖြင့် ဤကြော်ငြာပါသည့်နေ့မှစ၍ (၇)ရက်အတွင်း ကန့်ကွက်နိုင်ပါကြောင်းနှင့် ကန့်ကွက်မှုမရှိပါက လုပ်ထုံးလုပ်နည်းအတိုင်း ဆက်လက်ဆောင်ရွက်ပေးမည်ဖြစ်ပါကြောင်း အသိပေး ကြေညာအပ်ပါသည်။

ဌာနမှူး
(ဒုတိယညွှန်ကြားရေးမှူးချုပ်)
မြို့ပြမြေစီမံခန့်ခွဲမှုဌာန
ရန်ကုန်မြို့တော်
စည်ပင်သာယာရေးကော်မတီ

ကန့်ကွက်နိုင်ပါကြောင်း အများသိစေရန်ကြေညာခြင်း

ရန်ကုန်တိုင်းဒေသကြီး၊ မြောက်ဥက္ကလာပမြို့နယ်၊ မြေတိုင်းရပ်ကွက်(ဖ)၊ သုနန္ဒာ(၆)လမ်း၊မြေကွက်အမှတ်(၅၈၆ ၅/၂)၊ မြေအကျယ်အဝန်း(၂၀ × ၆၀)ပေရှိမြေကွက်ပေါ်တွင်ဆောက်လုပ်ထားသော(၁)ခန်း၊ (၆)ထပ်တိုက်၏ (တတိယထပ်)၊ ၄လွှာ၊ တိုက်ခန်းအကျယ်အဝန်း(၁၈ × ၅၄)ပေရှိ တိုက်ခန်း(၁)ခန်းနှင့် ယင်းတိုက်ခန်းပေါ်ရှိ အကျိုးခံစားခွင့်အရပ်ရပ် အားလုံးကို တရားဝင်ပိုင်ဆိုင် ရောင်းချပိုင်ခွင့်ရှိကြောင်း ဝန်ခံကတိပြုသူ ဒေါ်တင်မျိုးဆက်(၁၂/ဥကမ(နိုင်)၀၀၃၂၆၅)ထံမှ ကျွန်ုပ်၏ မိတ်ဆွေဒေါ်မြမြဝင်း (၁၂/ကမန(နိုင်)၀၇၈၂၃၂)က အပိုင်ဝယ်ယူရန်အတွက် အရောင်းတန်ဖိုး၏ စရန်ငွေအားပေးချေပြီးဖြစ်ပါသည်။ ဤအရောင်းအဝယ်အား ကန့်ကွက်လိုပါက ပိုင်ဆိုင်မှုအထောက်အထား (မူရင်း)များဖြင့် ကျွန်ုပ်ထံသို့ ယနေ့မှ စ၍(၇)ရက်အတွင်း လာရောက်ကန့်ကွက်နိုင်ပါသည်။ ကန့်ကွက်သူမရှိပါက ဥပဒေနှင့်အညီ ဆက်လက်ဆောင်ရွက်သွားမည်ဖြစ်ကြောင်း အများ သိစေရန် ကြေညာအပ်ပါသည်။

ဒေါ်မြမြဝင်း၏ လွှဲအပ်ညွှန်ကြားချက်အရ-

ဒေါ်နော်စေးရာလ်(LL.B)
အထက်တန်းရှေ့နေ(စဉ်-၄၈၉၆၂)
အမှတ်(၉၆)၊ မေယု(၃)လမ်း၊ (က)ရပ်ကွက်၊ မြောက်ဥက္ကလာပမြို့နယ်၊ ရန်ကုန်၊ ဖုန်း ၀၉-၄၀၈၇၅၆၀၈၉၊

ကန့်ကွက်နိုင်ပါကြောင်း

မော်လမြိုင်မြို့၊ ဈေးကြိုရပ်ကွက်၊ အကွက်အမှတ်(၉၇)စမ်းကြီး၊ ဦးပိုင်အမှတ်(၉၉/က)၊ ဧရိယာ(၀.၁၃)ဧကရှိ ဘိုးဘွားပိုင်မြေကွက်သည် မော်လမြိုင်မြို့နယ် မြေစာရင်းဦးစီးဌာန မှတ်ပုံတင်(၁-က)စာရင်းတွင် ဒေါ်သန်းသန်းအေး အမည်ပေါက်ပြီး ဒေါ်သန်းသန်းအေးထံမှ ဒေါ်အေးအေးလှိုင်[၁၀/မလမ(နိုင်)၁၃၃၆၇၈]က မော်လမြိုင်မြို့နယ် စာချုပ်စာတမ်းမှတ်ပုံတင်ရုံး၏ မြေကွက်သက်သက် အပြီးအပိုင်အရောင်းအဝယ်စာချုပ် မှတ်ပုံတင်စာချုပ်အမှတ်-၂၅/၂၀၂၄ အရ ဝယ်ယူပိုင်ဆိုင်ထားပါသည်။ ယခုအခါ ဒေါ်အေးအေးလှိုင်က ၎င်း၏အမည်သို့ ပြောင်းလဲပေးရန် လျှောက်ထားလာမှုအပေါ် ကန့်ကွက်လိုသူများရှိပါက ခိုင်လုံသောအထောက်အထားများနှင့်အတူ ကြေညာစာပါရှိသည့်နေ့မှစ၍ ရက်ပေါင်း(၃၀)အတွင်း မော်လမြိုင်မြို့နယ် မြေစာရင်းဦးစီးဌာနရုံးသို့ လာရောက်ကန့်ကွက်နိုင်ကြောင်းနှင့် သတ်မှတ်ရက်အတွင်း ကန့်ကွက်မှုမရှိပါက အမည်ပြောင်းလျှောက်ထားခြင်းကို ဥပဒေ၊ နည်းဥပဒေ၊ လုပ်ထုံးလုပ်နည်းများနှင့်အညီ ဆက်လက်ဆောင်ရွက်သွားမည်ဖြစ်ကြောင်း အများသိစေရန် ကြေညာလိုက်သည်။

မြို့နယ်မြေစာရင်းဦးစီးဌာန
မော်လမြိုင်မြို့။

ကန့်ကွက်နိုင်ကြောင်းကြော်ငြာ

ရန်ကုန်တိုင်းဒေသကြီး၊ မင်္ဂလာဒုံမြို့နယ်၊ မြေကွက်အမှတ်(၇၄)၊ ဦးလှဆန်းဝေ အမည်ပေါက် (အလျား ၈၀ ပေ x အနံ ၆၅ ပေ)အကျယ်အဝန်းရှိ နှစ်(၆၀) ဂရန်မြေကွက်အတွင်းမှ တရားဝင်မခွဲစိတ်ရသေးသော (အလျား ၂၀ ပေ x အနံ ၆၅ ပေ)အကျယ်အဝန်းရှိမြေကွက်နှင့် ယင်းမြေကွက်ပေါ်ရှိ အကျိုးခံစားခွင့်အရပ်ရပ်အား ဆက်စပ်စာချုပ်များအရ လက်ရှိထားပိုင်ဆိုင်ပြီး တရားဝင်ရောင်းချပိုင်ခွင့်ရှိသူဟု မြွက်ဟဝန်ခံလာသူ ဒေါ်လှမြင့်[၁၂/လကန(နိုင်)၀၆၄၇၂၇] ထံမှ အပြီးအပိုင်ဝယ်ယူရန် ကျွန်ုပ်၏မိတ်ဆွေမှ ရောင်းဖိုးငွေတချို့တစ်ဝက်ကို ပေးချေပြီးဖြစ်ပါသဖြင့် ကန့်ကွက်လိုပါက တရားဝင်ခိုင်လုံသော အထောက်အထားစာချုပ်စာတမ်း မူရင်းများနှင့်တကွ ဤကြော်ငြာပါသည့်နေ့မှစ၍ (၇)ရက်အတွင်း ကျွန်ုပ်ထံသို့ လူကိုယ်တိုင်လာရောက်ကန့်ကွက်နိုင်ပါသည်။ သတ်မှတ်ရက်ကျော်လွန်ပါက ဥပဒေနှင့်အညီ အရောင်းအဝယ်ကို ပြီးမြောက်အောင် ဆက်လက်ဆောင်ရွက်သွားမည်ဖြစ်ကြောင်း အများသိစေရန် ကြေညာအပ်ပါသည်။

လွှဲအပ်ချက်အရ

ဒေါ်နွယ်နီအောင်(LL.B, LL.M, D.I.R)	**ဒေါ်ခိုင်ခိုင်ထွန်း (LL.B, DIPL)**
တရားလွှတ်တော်ရှေ့နေ(စဉ်-၈၀၄၈)	**တရားလွှတ်တော်ရှေ့နေ(စဉ်-၁၈၇၉၉)**

အမှတ်(၂၇/၂၉)၊ ဒုတိယထပ်၊ ၃၅-လမ်း၊ ကျောက်တံတားမြို့နယ်၊ ရန်ကုန်မြို့။
ဖုန်း-၀၉-၅၀၅၈၃၅၈၊ ၀၉-၆၉၇၃၃၁၃၅၅

ကန့်ကွက်နိုင်ပါကြောင်းကြော်ငြာ

ရန်ကုန်မြို့၊ ဒဂုံမြို့သစ်(အရှေ့ပိုင်း)မြို့နယ်၊ မြေတိုင်းရပ်ကွက်အမှတ်(၁၃၂)၊ မြေကွက်အမှတ်(၄၃) ၏ မြေအကျယ်အဝန်း (၄၀ x ၆၀)ပေရှိ ဦးကံကြည်(MN-၀၅၈၇၇၀)အမည်ပေါက် မြေချပါမစ်မြေအမျိုးအစား မြေကွက်နှင့်တကွ ယင်းမြေကွက်ပေါ်ရှိ အကျိုးခံစားခွင့်အရပ်ရပ်တို့အား ရောင်းချပိုင်ခွင့်ရှိကြောင်းအဆိုပြုသူ ဦးနန္ဒမွန်[၁၂/ဥကမ(နိုင်)၁၈၇၈၇၇]ထံမှ ကျွန်ုပ်တို့၏ မိတ်ဆွေဖြစ်သူမှ ဝယ်ယူရန်အတွက် စရန်ငွေအချို့ကို ပေးချေထားပြီးဖြစ်ပါ၍ ကန့်ကွက်လိုသူများရှိပါက ယခုကြော်ငြာပါသည့်ရက်မှစ၍ (၇)ရက်အတွင်း ခိုင်လုံသောစာရွက်စာတမ်းအထောက်အထားများဖြင့် လူကိုယ်တိုင်လာရောက်ကန့်ကွက်အရေးဆိုနိုင်ပါသည်။ သတ်မှတ်ရက်အတွင်း ကန့်ကွက်ခြင်းမရှိပါက ဥပဒေနှင့်အညီ အရောင်းအဝယ် ဆက်လက်ပြုလုပ်သွားမည်ဖြစ်ကြောင်း ကြော်ငြာအပ်ပါသည်။

လွှဲအပ်ညွှန်ကြားချက်အရ -

ဦးဇော်မျိုးအောင်(စဉ်-၁၁၄၆၂)	**ဒေါ်ခင်အေးသန်း(စဉ်-၉၁၁၉)**
(LL.B, D.I.L)	**(LL.B, D.B.L, D.I.L, WIPO Switzerland)**

(တရားလွှတ်တော်ရှေ့နေများ)
အမှတ်(၁၀/၁၂)၊ ပထမထပ်၊ ၃၅-လမ်း(အောက်)၊ ကျောက်တံတားမြို့နယ်၊ ရန်ကုန်မြို့။
ဖုန်း-၀၉-၂၅၃၁၁၈၀၁၄၊ ၀၉-၄၂၀၂၆၆၀၆၁၊ ၀၉-၄၅၇၇၅၁၂၄၁

ကန့်ကွက်နိုင်ကြောင်းအများသိစေရန်

ရန်ကုန်တိုင်းဒေသကြီး၊ ပုဇွန်တောင်မြို့နယ်၊ မြခွာညိုလမ်း၊ မြေတိုင်းရပ်ကွက်အမှတ်(၇ စီ)၊ မြေကွက်အမှတ်-(၃၈)၊ ဧရိယာ(၀.၀၂၃)ဧက၊ (အလျား ၂၅ ပေ x အနံ ၄၀ ပေ)၊ (၁၀၀၀) စတုရန်းပေအကျယ်အဝန်းရှိသော မြေကွက်၏ မြေပိုင်ဆိုင်အကျိုးခံစားခွင့်အရပ်ရပ်တို့သည် ရန်ကုန်မြို့၊ မြို့မြေစာရင်း၌ (၁) ဒေါ်တင်ရွှေ(ခ)ဒေါ်တင်ငွေး [၁၂/ပဇတ(နိုင်)၀၀၆၀၈၃]၊ (၂) ဒေါ်တင်အေး [၁၂/ပဇတ(နိုင်)၀၀၅၇၈၁]၊ (၃) ဦးမြင့်ကြည် [၁၂/ပဇတ(နိုင်)၀၀၆၀၈၄]၊ (၄) ဦးလှမြင့်[၁၂/ပဇတ(နိုင်) ၀၀၅၆၅၇]၊ (၅) ဦးလှမြိုင် [၁၂/စခန(နိုင်)၀၂၁၄၁၅] တို့မှ ပူးတွဲအမည်ပေါက် နှစ်(၆၀)မြေငှားစာချုပ် (ဂရန်)မြေကွက်နှင့် ၎င်းမြေကွက်ပေါ်ရှိ မြေပိုင်ဆိုင်အကျိုးခံစားခွင့် (အပျောက်တိုက်ခန်းများ၏ အမည်ပြောင်းခ+အိမ်လခရပိုင်ခွင့်)တို့ကို အမွေဆက်ခံပိုင်ဆိုင်ကြောင်း ကြေညာစာချုပ်အမှတ်(၅၁၆၃/၂၀၂၄)အရ အပြီးအပိုင်လွှဲပြောင်းရောင်းချပိုင်ခွင့်ရှိကြောင်း ဝန်ခံကတိပြုသူ ဒေါ်တင်ရွှေ(ခ)ဒေါ်တင်ငွေးနှင့် ဦးမြင့်ကြည်တို့ထံမှ ကျွန်ုပ်၏မိတ်ဆွေဖြစ်သူ ဦးတင်မြင့် [၁၂/လမန(နိုင်)၁၁၈၅၆၉]မှ ငွေအပြေအကျေပေးချေပြီး ဝယ်ယူထားပြီးဖြစ်ပါ၍ ကန့်ကွက်လိုပါက အကျိုးခံစားခွင့်ရှိသူမည်သူမဆို ပိုင်ဆိုင်မှုအထောက်အထား(မူရင်း)များဖြင့် ယနေ့မှစ၍ (၇)ရက်အတွင်း ကျွန်ုပ်ထံသို့ လာရောက်ကန့်ကွက်နိုင်ပါကြောင်း အများသိစေရန် ကြေညာအပ်ပါသည်။

လွှဲအပ်ညွှန်ကြားချက်အရ-
ဒေါ်ငုဝါထွန်း (LL.B,M.B.L, D.B.L,D.I.R) တရားလွှတ်တော်ရှေ့နေ(စဉ်-၉၀၃၀/၁၃)
အမှတ်(၄၅)၊ မြေညီ၊ အသောကလမ်း၊ နတ်ချောင်းရပ်ကွက်၊ တာမွေမြို့နယ်၊ ရန်ကုန်မြို့။ ဖုန်း-၀၉-၄၄၃၀၂၃၁၃၈

ရန်ကုန်တိုင်းဒေသကြီး၊ ကမာရွတ်မြို့နယ်၊ (၅)ရပ်ကွက်၊ ဟံသာရိပ်မွန်အိမ်ရာ၊ အောင်ချမ်းသာလမ်း၊ တိုက်အမှတ် (၁၆၂)၊ အခန်း(၅၀၂)၊ (၆)လွှာ အကျယ်အဝန်း (၁၂½ပေx၅၀ပေ)တိုက်ခန်းအရောင်းအဝယ်နှင့် ပတ်သက်၍ ကန့်ကွက်နိုင်ပါကြောင်း

အထက်ဖော်ပြပါတိုက်ခန်းကို ရောင်းချပိုင်ဆိုင်ခွင့်ရှိသည်ဟု ဝန်ခံသော ဒေါ်အေးစပယ်ဖြူ [၁၂/ဥကမ(နိုင်)၁၄၆၂၀၄] ထံမှ ကျွန်ုပ်၏မိတ်ဆွေများဖြစ်ကြသော ဒေါ်နီနီလွင်[၁၂/ကမရ(နိုင်)၀၀၁၈၇၀]နှင့် ဒေါ်တင်တင်ဝင်း [၁၂/ကမရ(နိုင်)၀၃၆၆၀၆] မှ ဝယ်ယူရန် ရောင်းဖိုးငွေ၏တစ်စိတ်တစ်ဒေသကို စရန်ငွေအဖြစ်ပေးချေပြီးဖြစ်ပါသဖြင့် ဤအရောင်းအဝယ်ကို ကန့်ကွက်လိုသူများရှိပါက သတင်းစာတွင် ကြော်ငြာပါသည့်နေ့မှ (၇)ရက်အတွင်း ကျွန်ုပ်ထံလူကိုယ်တိုင်လာရောက်ပြီး ခိုင်လုံသော စာရွက်စာတမ်းမူရင်းများယူဆောင်ကာ လာရောက်ကန့်ကွက်နိုင်ပါကြောင်း၊ သတ်မှတ်ရက်ကျော်လွန်ပါက အရောင်းအဝယ်ကို ဥပဒေနှင့်အညီ ဆက်လက်ဆောင်ရွက်သွားမည်ဖြစ်ကြောင်း အများသိစေရန် ကြေညာအပ်ပါသည်။

ဒေါ်နီနီလွင်နှင့် ဒေါ်တင်တင်ဝင်းတို့၏ လွှဲအပ်ညွှန်ကြားချက်အရ-
ဒေါ်သန်းသန်းငြိမ်း (LL.B)
တရားလွှတ်တော်ရှေ့နေ စဉ်(၃၄၀၃/၈၅)
တိုက်(၁၄၁)၊ အခန်း(၁၀၁)၊ အောင်ချမ်းသာလမ်း၊ ဟံသာရိပ်မွန်အိမ်ရာ၊ (၅)ရပ်ကွက်၊ ကမာရွတ်မြို့နယ်၊
ရန်ကုန်တိုင်းဒေသကြီး။ ဖုန်း-၀၉-၄၂၀၁၆၇၈၂၂

ကြည်း-၈၂၆၂ ဗိုလ်ကြီးစိန်ဝင်း (ငြိမ်း)
(ဗနတ)
အသက်(၈၅)နှစ်

နေပြည်တော်၊ ဥတ္တရသီရိမြို့နယ်၊ ဇဝနသိဒ္ဓိရပ်ကွက်၊ စစ်ကိုင်း (၃)လမ်းနေ (ဦးစိန်ဖေ-ဒေါ်ခင်ခင်)၊ (ဦးတင်ဦး-ဒေါ်တင်တင်)တို့၏သား၊ ဗိုလ်ချုပ်ဇော်ဝင်း(ငြိမ်း)၊ ဒေါ်နန်းရွှေနုယဉ်၊ ဒေါက်တာမော်မော်ဝင်း၊ ဒုတိယဗိုလ်မှူးကြီးအေးလှိုင်(ငြိမ်း)၊ (ဗိုလ်မှူးနိုင်ဝင်း)၊ ဒေါ်မိုးမိုးအောင်တို့၏ မွေးသဖခင်၊ မြေး ခုနစ်ယောက်တို့၏ အဘိုး၊ မြစ် နှစ်ယောက်တို့၏ ဘိုးဘိုးကြီးသည် ၂၈-၈-၂၀၂၄ ရက် ည ၁၁:၄၀ နာရီတွင် ဘဝတစ်ပါးသို့ ကူးပြောင်းရောက်ရှိသွားပါသဖြင့် ၂၉-၈-၂၀၂၄ ရက် မွန်းလွဲ ၁ နာရီတွင် နေပြည်တော် ငြိမ်းအေးဇရပ်မှ တပ်မတော်သုသာန်သို့ ပို့ဆောင်သင်္ဂြိုဟ်ပြီးဖြစ်ပါကြောင်း ရပ်ဝေး၊ ရပ်နီးမှ ဆွေမျိုးမိတ်သင်္ဂဟများအား အသိပေးအကြောင်းကြားအပ်ပါသည်။

ကျန်ရစ်သူမိသားစု

ရဟန်းအမ၊ ကျောင်းအမကြီး

ဒေါ်ခင်စောနွဲ့
အသက်(၈၇)နှစ်

ရန်ကုန်မြို့၊ စမ်းချောင်းမြို့နယ်၊ မြေနီကုန်း(မြောက်)ရပ်ကွက်၊ သီရိမင်္ဂလာလမ်း၊ အမှတ် (၃၈)နေ ငြိမ်းချမ်းရေး ဖခင်ကြီး ဆရာကြီးသခင်ကိုယ်တော်မှိုင်း၏မြေး၊ (ဦးစိန်ညွန့်-ဒေါ်ကျင်ကျူး) တို့၏ သမီးကြီး၊ (ဦးစိန်ခို-ဒေါ်ခင်ခင်)တို့၏ သမီးချွေးမကြီး၊ (ဦးအောင်ဇေယျ)၏ ဇနီး၊ (ဒုတိယဗိုလ်မှူးကြီး သူရ)-ဒေါ်ခင်အုန်းလှတို့၏ ညီမ၊ (ဦးငွေတိုး)၊ ဦးခင်မောင်ဦး-(ဒေါ်ခင်စောနန်း)၊ (ဦးငွေစိုး)-ဒေါ်အေးအေးကြွယ်၊ ဒုတိယဗိုလ်မှူးကြီး အောင်မြင့်ဝင်း(ငြိမ်း)-(ဒေါ်စောဥမ္မာ)၊ ဦးခင်မောင်ဋ္ဌေး-ဒေါ်မေမြတ်မွန် တို့၏ အစ်မကြီး၊ ဦးမောင်မောင်တင်-ဒေါ်ခင်ဥမ္မာအောင်၊ ဦးစည်သူအောင်-ဒေါ်ကြည်ကြည်စန်းတို့၏ ချစ်လှစွာသောမွေးသမိခင်၊ မအေးသူဇာ၊ ကိုစိုးစံဖြိုး-မခင်စစ်သွေး၊ မောင်သက်နိုင်စိုး၊ မသဲနှင်းဆီတို့၏ ချစ်လှစွာသောဘွားဘွားကြီးသည် ၂၇-၈-၂၀၂၄ (အင်္ဂါနေ့) ည ၈ နာရီတွင် ကွယ်လွန်သွားပါသဖြင့် ၃၁-၈-၂၀၂၄ (စနေနေ့) မွန်းလွဲ ၁ နာရီတွင် ရေဝေး သုသာန်သို့ ပို့ဆောင်မီးသင်္ဂြိုဟ်မည်ဖြစ်ပါကြောင်း ဆွေမျိုးမိတ်သင်္ဂဟများအား အသိပေး အကြောင်းကြားအပ်ပါသည်။ (နေအိမ်မှကားများ နံနက် ၁၁:၃၀ နာရီတွင် ထွက်ပါမည်။)

ကျန်ရစ်သူမိသားစု

အထူးဝမ်းနည်းကြေကွဲခြင်း
ဒေါ်ဝါဝါ
အသက်(၃၅)နှစ်

ဓမ္မမိတ်ဆွေ (စန္ဒီပရဆေး) ဦးတင်မောင်-ဒေါ်မိမိအောင်တို့၏ ချစ်လှစွာသောသမီး၊ ဦးနေမျိုးအောင်၏ ချစ်လှစွာသောဇနီး၊ မစန္ဒာဝင့်ထယ်၏ မွေးသမိခင် ဒေါ်ဝါဝါ အသက် (၃၅)နှစ်သည် ၂၄-၈-၂၀၂၄ ရက် ည ၈:၅၀ နာရီတွင် ကွယ်လွန်သွားကြောင်း ကြားသိရပါသဖြင့် မိသားစုနှင့်ထပ်တူ အထူးဝမ်းနည်းကြေကွဲရပါသည်။

ဘဏ္ဍာတော်ထိန်းဂေါပကအဖွဲ့
မဟာဓမ္မရံသီအိမ်တော်ရာစေတီတော်(ရန်ကုန်)

ကန့်ကွက်နိုင်ပါကြောင်းကြော်ငြာ

ရန်ကုန်မြို့၊ ဒဂုံမြို့သစ်(အရှေ့ပိုင်း)မြို့နယ်၊ မြေတိုင်းရပ်ကွက်အမှတ်(၁၃၀)၊ မြေကွက်အမှတ်(၂၄၈)၏ မြေအကျယ်အဝန်း (၄၀x၆၀)ပေရှိ ဦးဝင်းရွှေ(WLT- ၀၀၀၉၅၉)အမည်ပေါက် မြေချပါမစ်မြေအမျိုးအစားမြေကွက်နှင့်တကွ ယင်းမြေကွက်ပေါ်ရှိ အကျိုးခံစားခွင့်အရပ်ရပ်တို့အား ရောင်းချပိုင်ခွင့်ရှိကြောင်းအဆိုပြုသူ အမည်ပေါက်ပိုင်ရှင်(ဦးဝင်းရွှေ)၏ဇနီး ဒေါ်ဋ္ဌေးကြည်နှင့် သမီး ဒေါ်နွဲ့ယဉ် [၁၂/ဥကတ(နိုင်) ၁၄၃၂၀၈]တို့ထံမှ ကျွန်ုပ်တို့၏မိတ်ဆွေဖြစ်သူမှ ဝယ်ယူရန်အတွက် စရန်ငွေအချို့ကို ပေးချေထားပြီးဖြစ်ပါ၍ ကန့်ကွက်လိုသူများရှိပါက ယခုကြော်ငြာပါသည့်ရက်မှစ၍ (၇)ရက်အတွင်း ခိုင်လုံသောစာရွက်စာတမ်း အထောက်အထားများဖြင့် လူကိုယ်တိုင်လာရောက်ကန့်ကွက်အရေးဆိုနိုင်ပါသည်။ သတ်မှတ်ရက်အတွင်း ကန့်ကွက်ခြင်း မရှိပါက ဥပဒေနှင့်အညီ အရောင်းအဝယ်ဆက်လက်ပြုလုပ်သွားမည်ဖြစ်ကြောင်း ကြော်ငြာအပ်ပါသည်။

လွှဲအပ်ညွှန်ကြားချက်အရ -

ဦးဇော်မျိုးအောင်(စဉ်-၁၁၄၆၂)	**ဒေါ်ခင်အေးသန်း(စဉ်-၉၁၁၉)**
(LL.B,D.I.L)	**(LL.B,D.B.L,D.I.L,WIPO switzerland)**

(တရားလွှတ်တော်ရှေ့နေများ)
အမှတ်(၁၀/၁၂)၊ ပထမထပ်၊ ၃၅-လမ်း(အောက်)၊ ကျောက်တံတားမြို့နယ်၊ ရန်ကုန်မြို့။
ဖုန်း- ၀၉-၂၅၃၁၁၈၀၁၄၊ ၀၉-၄၂၀၂၆၆၀၆၁၊ ၀၉-၄၅၇၇၅၁၂၄၁

ကန့်ကွက်နိုင်ကြောင်းကြော်ငြာ

မြောက်ဥက္ကလာပမြို့နယ်၊ မြေတိုင်းရပ်ကွက်အမှတ် (ရွှေပေါက်ကံစက်မှုဇုန်- ၁၉/၁)၊ မြေကွက်အမှတ်(၃၃၅)၊ (၀.၂၃၆) ဧက၊ မြေကွက်တည်နေရာ အမှတ်(၃၃၅)၊ ကနောင်မင်းသားကြီးလမ်းနှင့် မကွေးရာမင်းသားကြီးလမ်းထောင့်၊ ရွှေပေါက်ကံ စက်မှုဇုန်- ၁၉/၁၊ ဦးခင်မောင်(ခ)အင်ချင်ဝှါ [၁၂/လသန(နိုင်) ၀၁၅၂၃၂] အမည်ပေါက် နှစ်(၆၀)ဂရန်မြေအား မြေအမည်ပေါက် ဦးခင်မောင်(ခ)အင်ချင်ဝှါ(ဖခင်)သည် (၁၇-၇-၂၀၁၁)ရက်နေ့တွင်လည်းကောင်း၊ ဒေါ်အုံစွမ်(ခ)ဒေါ်အန်ကြို့(မိခင်)သည် (၉-၄-၂၀၀၇)ရက်နေ့တွင်လည်းကောင်း၊ ကွယ်လွန်သဖြင့် ဦးမြင့်ဦး(ခ)ကျင်ဖိန် [၁၂/လသန(နိုင်)၀၁၉၂၈၆]မှ တရားဝင်အမွေ ဆက်ခံခွင့်ရှိသည့် တစ်ဦးတည်းသောသားတော်စပ်ကြောင်း၊ ၎င်းမှလွဲ၍ အခြားအမွေဆက်ခံခွင့်ရှိသူ တစ်ဦးတစ်ယောက်မျှ မရှိပါကြောင်း၊ ကျမ်းကျိန်လွှာအမှတ်- ၉၃၄/၂၀၂၄ (၁၃-၆-၂၀၂၄)၊ ထောက်ခံကျမ်းကျိန်လွှာ (၂)စောင်၊ နိုင်ငံသားစိစစ်ရေး ကတ်ပြား၊ ဂရန်မူရင်း၊ သေစာရင်းများ၊ အိမ်ထောင်စုစာရင်း၊ မြေစာရင်းမှတ်ချက်ရှိ (၂၀၀၅)ခုနှစ် ဘဏ်ချေးမြေပုံလျှောက် ထားခြင်းနှင့်ပတ်သက်၍ (၂၀၀၅)ခုနှစ်တွင် ဦးခင်မောင်(ခ)အင်ချင်ဝှါမှ ဘဏ်ချေးမြေပုံ မြေရာဇဝင် ကူးယူလျှောက်ထားခဲ့ပါ ကြောင်း၊ ၎င်းဘဏ်ချေး မြေပုံ မြေရာဇဝင်အား လျှောက်ထားခဲ့သော်လည်း ထုတ်ယူခဲ့ခြင်းမရှိသည့်အပြင် အခြားဘဏ်အဖွဲ့ အစည်းတစ်ခုခုတို့တွင် ပေါင်နှံထားခြင်း၊ အာမခံအဖြစ် ပေးသွင်းထားခြင်းလည်းမရှိပါကြောင်း၊ ဦးခင်မောင်(ခ)အင်ချင်ဝှါ အမည်ပေါက် ဂရန်မူရင်း၊ လက်ဝယ်ရှိပိုင်ဆိုင်ထားပါသောကြောင့် ပြဿနာအရှုပ်အရှင်း တစ်စုံတစ်ရာကင်းရှင်းပါကြောင်း နှင့် ဖြစ်ပေါ်လာသောကိစ္စအဝဝကို တာဝန်ယူဖြေရှင်းပေးမည်ဖြစ်ပါကြောင်း၊ ကျမ်းကျိန်လွှာအမှတ်- ၉၃၆/၂၀၂၄ (၁၃-၆-၂၀၂၄)၊ ဖခင်အမည်သည် ဂရန်မူရင်းတွင် ဦးခင်မောင်(ခ)အင်ချင်ဝှါ ဟုလည်းကောင်း၊ သေစာရင်းနှင့် အိမ်ထောင်စုစာရင်းတွင် ဦးခင်မောင်(ခ)အင်ချိန်ဟွာဟုလည်းကောင်း၊ အသီးသီးဖော်ပြပါရှိသော်လည်း လူပုဂ္ဂိုလ်အားဖြင့် တစ်ဦးတစ်ယောက်တည်း ဖြစ်ပါကြောင်း ကျမ်းကျိန်လွှာအမှတ်- ၉၃၅/၂၀၂၄(၁၃-၆- ၂၀၂၄)တို့တင်ပြ၍ ပိုင်ဆိုင်ကြောင်းစာချုပ်ချုပ်ဆိုရန် မြေပုံကူး လျှောက်ထားလာရာ တရားဝင်ခိုင်လုံသောအထောက်အထားများဖြင့် ဤကြော်ငြာပါသည့်နေ့မှစ၍ (၇)ရက်အတွင်း ကန့်ကွက်နိုင်ပါကြောင်းနှင့် ကန့်ကွက်မှုမရှိပါက လုပ်ထုံးလုပ်နည်းအတိုင်း ဆက်လက်ဆောင်ရွက်ပေးမည်ဖြစ်ပါ ကြောင်း အသိပေးကြေညာအပ်ပါသည်။

ဌာနမှူး (ဒုတိယညွှန်ကြားရေးမှူးချုပ်)
မြို့ပြမြေစီမံခန့်ခွဲမှုဌာန၊ ရန်ကုန်မြို့တော်စည်ပင်သာယာရေးကော်မတီ

မူးယစ်ကိုပစ် ပန်းတိုင်သစ် စိတ်သစ် လူသစ် ဘဝသစ်

ဒေါ်စိုးစိုးရီ
အလုံမြို့နယ်
အသက် (၆၆)နှစ်

ရန်ကုန်မြို့၊ အလုံမြို့နယ်၊ စောရန်ပိုင်အရှေ့ရပ်ကွက်၊ ဦးလူကလေးလမ်း၊ အမှတ် (၁၉-A)နေ (ဦးလှရီ-ဒေါ်တင်မြင့်)တို့၏ သမီး၊ ရန်ကုန်မြို့၊ တောင်ဥက္ကလာပနေ ဦးသိန်းနွဲ့-ဒေါ်တင်တင်ရီ၊ မင်္ဂလာဒုံနေ (ဦးမြင့်ဆွေ-ဒေါ်သီတာခိုင်)တို့၏ ညီမ၊ (ဦးမောင်မောင်အေး)-ဒေါ်စိုးစိုးကြည်(ခ) ဒေါ်မိငယ် (ဗဟိုစံပြငါးဈေး၊ နယ်ပို့ငါးလုပ်ငန်း)၊ ဦးချို(ခ)ဦးမြင့်ရီတို့၏ အစ်မ၊ တူ သုံးယောက်၊ တူမ နှစ်ယောက်တို့၏ အဒေါ်၊ မြေး တစ်ယောက်၏အဘွား ဒေါ်စိုးစိုးရီ အသက် (၆၆)နှစ်သည် ၂၈-၈-၂၀၂၄ (ဗုဒ္ဓဟူးနေ့) မွန်းလွဲ ၁:၂၅ နာရီတွင် ကွယ်လွန်သွားပါသဖြင့် ၃၀-၈-၂၀၂၄ (သောကြာနေ့) မွန်းလွဲ ၂ နာရီတွင် ထိန်ပင်သုသာန်၌ မီးသင်္ဂြိုဟ်မည်ဖြစ်ပါကြောင်း။ (နေအိမ်မှကားများ မွန်းတည့် ၁၂ နာရီတွင် ထွက်ပါမည်။) [ကွယ်လွန်သူအားရည်စူး၍ ၃-၉-၂၀၂၄ (အင်္ဂါနေ့) နံနက်၇ နာရီမှ၁၀ နာရီထိ ရက်လည်ဆွမ်းကျွေးတရားတော်နာ ကြွရောက်ကြပါရန် ဖိတ်ကြားအပ်ပါသည်။]

ကျန်ရစ်သူမိသားစု

ကန့်ကွက်နိုင်ကြောင်းကြေညာချက်

ရန်ကုန်တိုင်းဒေသကြီး၊ ဒေါပုံမြို့နယ်၊ ဗိုလ်ထွန်းဇံရပ်ကွက်၊ ဗိုလ်အောင်ကျော်လမ်း၊ အမှတ်(၃၄)၊ ၅-လွှာ(ခြေရင်းခန်း)၊ အကျယ်အဝန်း (၁၂' ၆''x ၅၀')ရှိ တိုက်ခန်းနှင့်အကျိုးခံစားခွင့်အရပ်ရပ်ကို တရားဝင် ပိုင်ဆိုင်သူ(မြေရှင်/အိမ်ရှင်) ဦးခင်မောင်ညွန့် [၁၂/ဒပန(နိုင်)၀၂၈၉၁၁]ထံမှ ကျွန်ုပ်၏မိတ်ဆွေဖြစ်သူက အပြီးအပိုင်ဝယ်ယူရန် စရန်ငွေပေးချေထားပြီး ဖြစ်ရာ ဤအရောင်းအဝယ်ကို ကန့်ကွက်လိုပါက ပိုင်ရေးဆိုင်ခွင့်ရှိသူ မည်သူမဆို ပိုင်ဆိုင်မှုအထောက်အထားခိုင်လုံစွာဖြင့် ယနေ့မှစ၍ (၇)ရက် အတွင်း ကျွန်ုပ်ထံသို့ ကိုယ်တိုင်လာရောက်ကန့်ကွက်နိုင်ပါသည်။ သတ်မှတ် ရက်ကျော်လွန်ပါက အရောင်းအဝယ်ကို ဥပဒေနှင့်အညီ ပြီးဆုံးအောင် ဆက်လက်ဆောင်ရွက်သွားမည်ဖြစ်ကြောင်း အသိပေးကြေညာအပ်ပါသည်။

လွှဲအပ်ညွှန်ကြားချက်အရ -
ဦးမိုးကျော်ဦး (LL.B)
တရားလွှတ်တော်ရှေ့နေ (စဉ်-၆၅၈၈)
ရုံး- အခန်း(၂၇)၊ အမှတ်(၅၅)၊ မဟာဗန္ဓုလပန်းခြံလမ်း၊
ကျောက်တံတားမြို့နယ်၊ ရန်ကုန်မြို့။ ဖုန်း- ၀၉-၅၁၄၉၆၃၆

ကန့်ကွက်နိုင်ကြောင်း အများသိစေရန်ကြေညာခြင်း

ရန်ကုန်တိုင်းဒေသကြီး၊ သန်လျင်ခရိုင်၊ သန်လျင်မြို့နယ်၊ အမှုထမ်း ရပ်ကွက်၊ ကုန်းမြင့်သာလမ်း၊ အိမ်အမှတ်(၂၉)၊ အကွက်အမှတ်(၂၉)၊ ညောင်သုံးပင် တောင်ကွက်၊ ဦးပိုင်အမှတ် ($\frac{၆၈}{ခ}$)၊ မြေကွက်အမှတ် (၃၉/ခ) ဟုခေါ်တွင်သည့် အထွေထွေအုပ်ချုပ်ရေးဦးစီးဌာနမှ ဒေါ်သင်းသင်းလှိုင် အမည်ဖြင့် ချထားပေးသည့် ဧရိယာ (၀.၀၄၈)ဧကအကျယ်ရှိ မြေကွက်နှင့် ယင်းမြေကွက်ပေါ်ရှိ နေအိမ်အပါ အဝင် အကျိုးခံစားခွင့်အရပ်ရပ်အားလုံးတို့အား အမွေဆက်ခံခြင်းဖြင့် ပိုင်ဆိုင်ခဲ့ပြီး လက်ရောက်ရရှိထားကာ တရားဝင်ရောင်းချပိုင်ခွင့်ရှိကြောင်း အဆိုပြုသူ (ဘ) ဦးရတနာဆာမိ၏ သားသမီးများဖြစ်ကြသည့် ၁။ ဒေါ်မနီ၊ ၂။ ဒေါ်လှ၊ ၃။ ဒေါ်စွန်ဘရီး၊ ၄။ ဒေါ်ကန်တီး၊ ၅။ ဦးဆင်သီဘဲလူး၊ ၆။ ဒေါ်ကွာနွမ်း၊ ၇။ ဦးအုန်းမြင့်၊ ၈။ ဦးရာဂျား၊ ၉။ ဦးဝင်းနိုင်၊ ၁၀။ ဦးကျော်စိုးမိုး၊ ၁၁။ ဦးမြတ်မင်းတို့ထံမှ ကျွန်ုပ်တို့၏ မိတ်ဆွေ များဖြစ်ကြသည့် ၁။ ဦးထွန်းထွန်းဦး (ဘ) ဦးဝင်းမောင် [၁၂/ရကန(နိုင်)၀၂၃၅၀၄]၊ ၂။ ဒေါ်နန့်ဆန်းဘောင်ဘွား (ဘ) ဦးမန်းမြနေကျော် [၁၄/အမန(နိုင်)၁၁၃၀၁၃] တို့မှ ဝယ်ယူရန်အတွက် စရန်ငွေတစ်စိတ်တစ်ဒေသအား ပေးချေထားပြီးဖြစ်ပါ၍ အဆိုပါ အိမ်ခြံမြေနှင့်ပတ်သက်ပြီး ပိုင်ရေးဆိုင်ခွင့်ရှိသူ မည်သူမဆို ကန့်ကွက်လို ပါက ခိုင်မာသည့်တရားဝင်စာချုပ်စာတမ်းအထောက်အထား၊ စာရွက်စာတမ်း (မူရင်း)အပြည့်အစုံဖြင့် ဤကြော်ငြာပါသည့်ရက်မှ (၁၄)ရက်အတွင်း ကျွန်ုပ်တို့ထံ ကိုယ်တိုင်လာရောက်ကန့်ကွက်နိုင်ပါသည်။ သတ်မှတ်ရက်အတွင်း ကန့်ကွက် မည့်သူမရှိပါက အထက်ပါ အိမ်နှင့်မြေအရောင်းအဝယ်ကိစ္စအား ဥပဒေနှင့်အညီ ပြီးဆုံးသည်အထိ ဆက်လက်ဆောင်ရွက်သွားမည်ဖြစ်ကြောင်း အများသိစေရန် ကြေညာအပ်ပါသည်။ **လွှဲအပ်ညွှန်ကြားချက်အရ**

ဒေါ်စမ်းစိမ့်စိမ့်အေး (LL.B)	**ဒေါ်ခိုင်သူဇာဝင်း (LL.B)**
တရားလွှတ်တော်ရှေ့နေ	**တရားလွှတ်တော်ရှေ့နေ**
(စဉ်- ၈၉၄၉/၂၀၁၃)	**(စဉ်- ၉၇၃၄/၂၀၁၄)**
၀၉-၄၂၀၅၃၁၁၀	**၀၉-၄၂၀၅၃၁၀၁**

(ရုံးခန်း) သန်လျင်ခရိုင် တရားရုံးရှေ့၊ အောင်သိဒ္ဓိလမ်း၊
အောင်မင်္ဂလာရပ်ကွက်၊ သန်လျင်မြို့၊

ဒီကရီကိုအတည်ပြုလုပ်ရန်အမိန့်မထုတ်သင့်ကြောင်း ထုချေစေရန် အကြောင်းကြားစာ
(တရားမကျင့်ထုံးဥပဒေအမိန့်-၂၁၊ နည်းဥပဒေ - ၂၂)
မင်္ဂလာဒုံခရိုင်တရားရုံး
၂၀၂၂ ခုနှစ်၊ တရားမကြီးမှုအမှတ်- ၁၉၄ နှင့် ဆက်နွယ်သည့် ၂၀၂၄ ခုနှစ်၊ တရားမဇာရီမှုအမှတ်- ၇၁

ကမ္ဘောဇဘဏ်လီမိတက် (အင်းလျားလမ်းဘဏ်ခွဲ) [ယခင်-ဦးဝိစာရဘဏ်ခွဲ (၁)] (၎င်း၏ကိုယ်စားဘဏ်ခွဲတာဝန်ခံ- ဒေါ်ငွေစန္ဒာထွန်း)	နှင့်	ဦးသီဟကျော်
(ဒီကရီအနိုင်ရသူ)		**(တရားရှုံး)**

ရန်ကုန်တိုင်းဒေသကြီး၊ မင်္ဂလာဒုံမြို့နယ်၊ ချစ်တီးကုန်းရပ်ကွက်၊ ဘူတာရုံလမ်း၊ အမှတ်(၁၁၁)(က+ခ)နေ တရားရှုံး ဦးသီဟကျော်(ယခုနေရပ် လိပ်စာမသိ)သိစေရမည်။

၂၀၂၂ ခုနှစ်၊ တရားမကြီးမှုအမှတ်- ၁၉၄ တွင် ချမှတ်သည့် ဒီကရီကို အတည်ပြုလုပ်ရန် ဤရုံးတော်တွင် တရားနိုင်ကလျှောက်ထားသည်ဖြစ်၍ မည်သည့်အကြောင်းကြောင့် အတည်ပြုလုပ်စေရန် အမိန့်ကို မထုတ်သင့် ကြောင်း အကြောင်းတစ်ခုခုရှိလျှင် ပြ၍ချေဆိုရန် သင်ကိုယ်တိုင်ဖြစ်စေ၊ ရုံးတော်အခွင့်အမိန့်ရ ရှေ့နေဖြင့်ဖြစ်စေ၊ အကြောင်းပြချေဆိုနိုင်သူ အခွင့်ရ ကိုယ်စားလှယ်ဖြင့်ဖြစ်စေ ၂၀၂၄ ခုနှစ်၊ စက်တင်ဘာလ (၁၈)ရက် (၁၃၈၆ ခုနှစ်၊ တော်သလင်းလဆုတ် ၁ ရက်နေ့) မွန်းမတည့်မီ ၁၀ နာရီအချိန်တွင် ဤရုံးတော်ရှေ့လာရောက်စေ။

၂၀၂၄ ခုနှစ်၊ ဩဂုတ်လ (၂၈)ရက်နေ့တွင် ဤရုံးတော်တံဆိပ်ရိုက်နှိပ်၍ ကျွန်ုပ်လက်မှတ်ရေးထိုးထုတ်ပေးလိုက်သည်။

(ချစ်ကိုကို)
ခရိုင်တရားသူကြီး
မင်္ဂလာဒုံခရိုင်တရားရုံး

ကန့်ကွက်နိုင်ကြောင်း အများသိစေရန်ကြေညာခြင်း

ရန်ကုန်တိုင်းဒေသကြီး၊ ဒဂုံမြို့သစ် (မြောက်ပိုင်း)မြို့နယ် (၅၁)ရပ်ကွက်၊ ဘုရင့်နောင် (၂)လမ်း၊ အမှတ်(၃၄/ခ) ဟုခေါ်တွင်သော ဒေါ်ဝင်းရွှေ အမည်ပေါက် မြေချ ပါမစ် အမျိုးအစား အကျယ်အဝန်း (၂၀ x ၆၀)ပေအနက်မှ (ပါမစ်မိတ္တူ) ခြေရင်း ခြမ်း (၁၀x၆၀)ပေ အကျယ်အဝန်းရှိ မြေကွက်နှင့် ယင်းမြေကွက်ပေါ်ရှိ နေအိမ် အပါအဝင် အကျိုးခံစားခွင့် အရပ်ရပ်အားလုံးကို အဆင့်ဆင့် ဝယ်ယူပိုင်ဆိုင် ခဲ့ပြီး ဥပဒေနှင့်အညီ တရားဝင်လက်ဝယ်ထား ပိုင်ဆိုင်အကျိုးခံစားခွင့်ရှိကြောင်း နှင့် တရားဝင်လွှဲပြောင်း ရောင်းချပိုင်ခွင့်ရှိကြောင်း ဝန်ခံကတိပြုသူ ဦးမျိုးလေး (၁၄/ကကထ(နိုင်)၁၂၈၈၇၁)ထံမှ ကျွန်ုပ်၏မိတ်ဆွေက ဝယ်ယူရန် ရောင်းဖိုး ငွေအချို့ကို ပေးချေခဲ့ပြီးဖြစ်၍ ကန့်ကွက်လိုသူ မည်သူမဆို ခိုင်လုံသော အထောက်အထား စာရွက်စာတမ်း(မူရင်း)များဖြင့် ဤကြော်ငြာပါသည့် နေ့မှ စ၍ (၇)ရက်အတွင်း ကျွန်ုပ်ထံသို့ လာရောက်ကန့်ကွက်နိုင်ပါသည်။ သတ်မှတ်ရက် အတွင်း ကန့်ကွက်သူမရှိပါက အရောင်းအဝယ်ကိစ္စကို ပြီးဆုံးသည်အထိ ဥပဒေနှင့် အညီ ဆက်လက်ဆောင်ရွက်သွားမည်ဖြစ်ကြောင်း အများသိစေရန် ကြေညာအပ်ပါသည်။

လွှဲအပ်ညွှန်ကြားချက်အရ
ဦးစောင်းသက်ကြိုင် (LL.B, DBL)
အထက်တန်းရှေ့နေ (စဉ်-၄၈၁၅၈)
အမှတ်-၁၄၂/၁၄၄၊ ဒုတိယထပ်၊ လမ်း-၄၀(အောက်)၊
ကျောက်တံတားမြို့နယ်၊ ရန်ကုန်မြို့၊ ဖုန်း - ၀၉-၂၅၄၁၆၆၁၅၃

ရန်ကုန်တိုင်းဒေသကြီး၊ လမ်းမတော်မြို့နယ်၊ (၅)ရပ်ကွက်၊ အနော်ရထာလမ်းမ၊ အမှတ်(၂၂၂)၊ ၈-လွှာ+ခေါင်မိုးဆလပ် အပါအဝင်၊ အကျယ်အဝန်း (၂၈ပေ ၆ လက်မ x ၆၀ပေ)နှင့် ပတ်သက်၍ တိုက်ခန်းအရောင်းအဝယ်ကို ကန့်ကွက်နိုင်ပါကြောင်း အများသိစေရန်ကြေညာချက်

အထက်ရည်ညွှန်းလိပ်စာဖော်ပြပါ တိုက်ခန်းနှင့်ပတ်သက်၍ တိုက်ခန်း ပိုင်ဆိုင်သူ ဦးမြင့်နိုင် [၁၂/လမတ(နိုင်) ၀၂၁၈၄၅]နှင့် ဒေါ်နွယ်နွယ် [၁၂/လမတ(နိုင်) ၀၂၃၀၅၅]တို့က တရားဝင်ဝယ်ယူပိုင်ဆိုင်ထားပြီး ပိုင်ဆိုင်မှုအရှုပ်အရှင်း ကင်းရှင်း ပါကြောင်းဝန်ခံလျက် တိုက်ခန်းဝယ်ယူသူ ဦးတင်ဝင်းထွဋ် [၁၂/လမတ(နိုင်) ၀၂၅၉၆၇]အား ရောင်းချမည်ဟုကမ်းလှမ်းရာ ဝယ်သူက ဝယ်ယူရန်သဘောတူပြီး စရန်ငွေတစ်စိတ်တစ်ပိုင်း ပေးချေထားပြီးဖြစ်ပါသည်။

ထိုတိုက်ခန်းနှင့်ပတ်သက်၍ ပိုင်ဆိုင်မှုကိစ္စအရပ်ရပ်ကို ကန့်ကွက်လိုသူ ရှိပါက ထိုတိုက်ခန်းပိုင်ဆိုင်မှု၏ စာချုပ်မူရင်းနှင့်တကွ ဆက်စပ်စာချုပ်များကို တင်ပြပြီး၊ ကျွန်ုပ်ထံသို့ ကြော်ငြာပါရှိသည့်နေ့မှစ၍ (၇)ရက်အတွင်း လာရောက် ကန့်ကွက်နိုင်ပါသည်။ ကန့်ကွက်သူမရှိပါက တိုက်ခန်းအရောင်းအဝယ်ကို ဥပဒေနှင့်အညီ ဆက်လက်ဆောင်ရွက်သွားမည်ဖြစ်ကြောင်း အများသိစေရန် ကြေညာအပ်ပါသည်။

လွှဲအပ်ညွှန်ကြားချက်အရ
ဦးမျိုးချစ် (LL.B) တရားလွှတ်တော်ရှေ့နေ (စဉ်- ၁၅၈၄၅)
အမှတ်(၃၁)၊ မြေညီထပ်၊ ၉ - လမ်း၊ ၄ - ရပ်ကွက်၊
လမ်းမတော်မြို့နယ်၊ ရန်ကုန်မြို့။ ၀၉-၇၇၂၆၅၂၄၁၄

ကန့်ကွက်နိုင်ပါကြောင်းအသိပေးကြေညာခြင်း

ရန်ကုန်တိုင်းဒေသကြီး၊ စမ်းချောင်းမြို့နယ်၊ မြေနီကုန်း(တောင်)ရပ်ကွက်၊ မဟာဘောဂလမ်းရှိ အမှတ်(၂၃၆/၂၃၈)၊ ၄-လွှာ (ဘယ်ခန်း)၊ အကျယ်အဝန်း (၁၃x၄၅)ပေ တိုက်ခန်းနှင့်တကွ ယင်းအခန်း၏ အကျိုးခံစားခွင့်အရပ်ရပ်အား ဦးစိန်အောင်လေး [၁၂/စခန(နိုင်)၀၅၃၃၀၉]က မိမိကိုယ်တိုင် အထက်ပါတိုက်ခန်း အား လွတ်လပ်စွာ ရောင်းချစီမံခန့်ခွဲပိုင်ခွင့်ရှိသူဖြစ်ကြောင်း တာဝန်ခံလျက် ရောင်းချရန်ကမ်းလှမ်းလာရာ ကျွန်ုပ်၏မိတ်ဆွေက ဝယ်ယူရန်သဘောတူသဖြင့် ရောင်းချသည့်တန်ဖိုးငွေအနက်မှ စရန်ငွေကို ပေးချေထားပြီးဖြစ်ပါသည်။ သို့ဖြစ်၍ ယခုအရောင်းအဝယ်နှင့်ပတ်သက်ပြီး ကန့်ကွက်လိုပါက တိကျခိုင်လုံသော ပိုင်ဆိုင်မှု စာရွက်စာတမ်းမူရင်း အထောက်အထားများနှင့် ဤကြော်ငြာပါသည့်နေ့မှစ၍ (၇)ရက်အတွင်း ကျွန်ုပ်ထံသို့ လူကိုယ်တိုင် လာရောက်ကန့်ကွက်နိုင်ပါသည်။ သတ်မှတ်ရက်အတွင်း ကန့်ကွက်မည့်သူမရှိပါက အရောင်းအဝယ်ကို ပြီးမြောက် အောင် ဥပဒေနှင့်အညီ ဆက်လက်ဆောင်ရွက်သွားမည်ဖြစ်ကြောင်း အများသိစေ ရန် ကြေညာအပ်ပါသည်။

လွှဲအပ်ညွှန်ကြားသူ	**လွှဲအပ်ညွှန်ကြားချက်အရ-**
ဒေါ်တင်တင်လှ	**ဒေါ်ဥမ္မာဦး**

တရားလွှတ်တော်ရှေ့နေ(စဉ်-၁၇၇၅၉/၂၀၂၁)
အမှတ် (၄၆)၊၅လွှာ-အေ၊ (၁)လမ်း၊ (၁)ရပ်ကွက်၊
မရမ်းကုန်းမြို့နယ်၊ ရန်ကုန်တိုင်းဒေသကြီး။
Ph: 09-425311427,09-795559491

“ရန်ကုန်တိုင်းဒေသကြီး၊ ဒဂုံမြို့သစ်(ဆိပ်ကမ်း)မြို့နယ်၊ ၈၂/ရပ်ကွက်၊ ကရဏာ(၁၃)လမ်း၊ မြေကွက်အမှတ်(၄၁၁)ဟု ခေါ်တွင်သော ဒေါ်ဟော်ရှင်ရှန်း [၁၃/လရန(နိုင်)၀၅၁၁၂၁] အမည်ဖြင့် မှတ်သားတည်ရှိသောနှစ်(၆၀)မြေငှားဂရန်မြေ အမျိုးအစား၊ အကျယ်အဝန်း (၃၆ပေ ၅လက်မ x ၆၀ပေ)ရှိ မြေကွက်နှင့်ယင်းမြေကွက်ပေါ်ရှိ အကျိုးခံစားခွင့် အရပ်ရပ်အားလုံးနှင့်ပတ်သက်၍ အများသိစေရန်ကြေညာခြင်း”

အထက်ရည်ညွှန်းလိပ်စာပါ မြေကွက်နှင့် ယင်းမြေကွက်ပေါ်ရှိ အကျိုး ခံစားခွင့်အရပ်ရပ်အားလုံးတို့အား အပိုင်ရောင်းချသူ ဒေါ်ထက်ထက်ခိုင်[၁၂/ မရက(နိုင်) ၁၇၅၈၆၆]မှ အရပ်ကတိအရောင်းအဝယ်စာချုပ်အဆက်စပ်ဖြင့် ဝယ်ယူပိုင်ဆိုင်လာသော မြေကွက်ဖြစ်ကြောင်းနှင့် ယနေ့တိုင် ၎င်းသာ လျှင် တရားဝင်ပိုင်ဆိုင်၍ ရောင်းချပိုင်ခွင့်ရှိကြောင်း၊ အရှုပ်အရှင်းကင်း ကြောင်း ထုတ်ဖော်ဝန်ခံကတိပြုလျက် ကာလတန်ဖိုးနှင့်အညီ အပိုင် ရောင်းချရန်ကမ်းလှမ်းလာသည့်အပေါ် ကျွန်ုပ်၏မိတ်ဆွေဖြစ်သူမှ အပိုင် ဝယ်ယူရန်အတွက် ရောင်းဖိုးငွေ၏တစ်စိတ်တစ်ဒေသအား စရန်ငွေအဖြစ် ပေးချေထားပြီးဖြစ်ပါသည်။ သို့ဖြစ်ရာ အရောင်းအဝယ်အား ကန့်ကွက် လိုပါက ခိုင်လုံသောမူရင်းစာရွက်စာတမ်း အထောက်အထားများဖြင့် ဤကြော်ငြာစာပါသည့်နေ့မှစ၍ (၇)ရက်အတွင်း ကျွန်ုပ်ထံသို့လာရောက် ကန့်ကွက်နိုင်ပါကြောင်းနှင့် သတ်မှတ်ရက်ပြည့်၍ ကန့်ကွက်မည့်သူ မရှိပါက အရောင်းအဝယ်အား ဥပဒေနှင့်အညီ ပြီးဆုံးသည့်တိုင်အောင် ဆက်လက်ဆောင်ရွက်သွားမည်ဖြစ်ကြောင်း အများသိစေရန် ကြေညာအပ် ပါသည်။

လွှဲအပ်ညွှန်ကြားချက်အရ-

ဒေါ်နီလာဝင်း(LL.B)	**ဒေါ်ဂျာရိန်အောင်ဘူ(LL.B)**
တရားလွှတ်တော်ရှေ့နေ	**အထက်တန်းရှေ့နေ**
(စဉ်-၁၂၉၂၃)	**(စဉ်-၅၅၆၀)**

အမှတ်(၁၀၁)၊ မြင်တော်သာလမ်း၊ ၃/မာန်ပြေရပ်ကွက်၊
သာကေတမြို့နယ်၊ ရန်ကုန်မြို့။
ဖုန်း- ၀၉-၇၇၈၄၃၄၅၀၇၊ ၀၉-၇၉၄၀၇၇၅၉၀။

နိုင်ငံတော်စီမံအုပ်ချုပ်ရေးကောင်စီ ဦးတည်ချက်(၉)ရပ်

၁။ **နိုင်ငံရေး**

(က) စစ်မှန်၍စည်းကမ်းပြည့်ဝသော ပါတီစုံဒီမိုကရေစီစနစ် ခိုင်မာစေရေးနှင့် ဒီမိုကရေစီနှင့် ဖက်ဒရယ်စနစ်ကိုအခြေခံသည့် ပြည်ထောင်စုကို တည်ဆောက်နိုင်ရေး။

(ခ) တစ်နိုင်ငံလုံး ထာဝရငြိမ်းချမ်းရေးရရှိရေးအတွက် တစ်နိုင်ငံလုံး ပစ်ခတ်တိုက်ခိုက်မှုရပ်စဲရေး သဘောတူစာချုပ်(NCA)ပါအတိုင်း အလေးထား လုပ်ဆောင်ရေး။

(ဂ) ပြည်သူလူထု၏ လူမှုစီးပွားဘဝ လုံခြုံရေးအတွက် ပြည်ထောင်စုတစ်ဝန်းလုံး တည်ငြိမ်အေးချမ်းရေးနှင့် တရားဥပဒေစိုးမိုးရေး အပြည့်အဝရရှိစေရန် အလေးထားလုပ်ဆောင်ရေး။

၂။ **စီးပွားရေး**

(က) တိုင်းပြည်သာယာဝပြောရေးနှင့် စားရေရိက္ခာဖူလုံရေးတို့အတွက် တိုင်းရင်းသားပြည်သူ တစ်ရပ်လုံးနှင့် အကျိုးဝင်သော စိုက်ပျိုးရေးနှင့် မွေးမြူရေးကို ခေတ်မီနည်းစနစ်များဖြင့် တိုးတက်အောင် ဆောင်ရွက်ပြီး အခြားစီးပွားရေးကဏ္ဍများကိုလည်း ဘက်စုံဖွံ့ဖြိုးတိုးတက်အောင် တည်ဆောက်ရေး။

(ခ) တိုးတက်ကောင်းမွန်လာသည့် စီးပွားရေးမောင်းနှင်အားကို မဏ္ဍိုင်ပြု၍ MSME စက်မှုလုပ်ငန်းများကို အားပေးဆောင်ရွက်ကာ ပို့ကုန်ကဏ္ဍ မြှင့်တင်ရေး။

(ဂ) ပြည်တွင်းစားသုံးဆီဖူလုံရေးအတွက် ဆီထွက်သီးနှံစိုက်ပျိုးမှုကို အားပေးမြှင့်တင်ပြီး ပန်းတိုင်ရည်မှန်းချက်အတိုင်း ထွက်ရှိအောင် ဆောင်ရွက်၍ နိုင်ငံအတွင်း ဖူလုံမှုမှသည် ပြည်ပသို့တင်ပို့နိုင်သည်အထိ ကြိုးပမ်းဆောင်ရွက်ရေး။

၃။ **လူမှုရေး**

(က) တစ်နိုင်ငံလုံး အသိပညာ၊ အတတ်ပညာ မြင့်မားတိုးတက်စေရေး၊ ကုန်ထုတ်လုပ်မှု အထောက်အကူပြုပညာရှင်များ ထွန်းကားလာစေရေးအတွက် လူတိုင်းလက်လှမ်းမီသည့် ဘက်စုံပညာရေးစနစ်ကို အကောင်အထည်ဖော်ဆောင်ရေး။

(ခ) တစ်မျိုးသားလုံး သက်ရှည်ကျန်းမာကြံ့ခိုင်ရေးအတွက် ပြည်သူအားလုံးအကျိုးဝင်မည့် ကျန်းမာရေးကဏ္ဍနှင့် အားကစားကဏ္ဍ မြှင့်တင်ဆောင်ရွက်ရေး။

(ဂ) နိုင်ငံ၏ ဖွံ့ဖြိုးတိုးတက်ရေး လုပ်ငန်းစဉ်များ၌ လူငယ်များအနေဖြင့် အဓိကစွမ်းအားစုအဖြစ် ပါဝင်နိုင်ရေး ဗလငါးတန်နှင့် ပြည့်စုံသော လူငယ်များဖြစ်စေရန် လူငယ်ကဏ္ဍကို မြှင့်တင်ဆောင်ရွက်ရေး။

❖ **နိုင်ငံတကာပြိုင်ပွဲများမှာ ရွှေ၊ ငွေ၊ ကြေး ဆုတံဆိပ်များ ယခုထက်ပိုမိုရရှိပြီး နိုင်ငံ့ဂုဏ်ကို အားကစားဖြင့် မြှင့်တင်နိုင်ရေး လူငယ်လူရွယ်တိုင်း အားကစားကို စိတ်ပါဝင်စားပြီး လေ့လာလိုက်စားရာမှတစ်ဆင့် ပြိုင်ပွဲဝင်နိုင်သည်အထိ လေ့ကျင့်ယှဉ်ပြိုင်နိုင်ရေးနှင့် အရှေ့တောင်အာရှအဆင့်မှသည် အာရှအဆင့်၊ ကမ္ဘာ့အဆင့်အထိ ထိုးဖောက်နိုင်အောင် ရည်မှန်းချက်ထားပြီး ဆက်လက်ကြိုးပမ်းအားထုတ်သွားကြရန် တိုက်တွန်းမှာကြားလို...**

(နိုင်ငံတော်စီမံအုပ်ချုပ်ရေးကောင်စီဥက္ကဋ္ဌ နိုင်ငံတော်ဝန်ကြီးချုပ် ဗိုလ်ချုပ်မှူးကြီး မင်းအောင်လှိုင်၏ ၂၀၂၄ ခုနှစ်၊ ဇန်နဝါရီလ ၂၃ ရက်နေ့တွင် ပြုလုပ်သော ၂၀၂၃ ခုနှစ်အတွင်း အာရှအဆင့်နှင့် ကမ္ဘာ့အဆင့်အားကစားပြိုင်ပွဲများတွင် ဆုတံဆိပ်ရရှိခဲ့သည့် မြန်မာအားကစားအဖွဲ့များအား နိုင်ငံတော်ကဂုဏ်ပြုဆုချီးမြှင့်သည့် အခမ်းအနားသို့ တက်ရောက်အမှာစကားပြောကြားမှုမှ ကောက်နုတ်ချက်)

လေဖိအားနည်းရပ်ဝန်း မုန်တိုင်းငယ်အဖြစ် ပိုမိုအားကောင်းလာနိုင်

နေပြည်တော် ဩဂုတ် ၂၉

ယနေ့မွန်းလွဲ ၂ နာရီခွဲ တိုင်းထွာချက်များအရ ဘင်္ဂလားပင်လယ်အော်အလယ်ပိုင်းနှင့် ယင်းနှင့်ဆက်စပ်လျက်ရှိသော ဘင်္ဂလားပင်လယ်အော်မြောက်ပိုင်းတို့တွင် လေဖိအားနည်းရပ်ဝန်း တစ်ခု ဖြစ်ပေါ်နေသည်။ အဆိုပါ လေဖိအားနည်းရပ်ဝန်းသည် အနောက်- အနောက်မြောက်ဘက်သို့ ရွေ့လျားနိုင်ပြီး ဩဂုတ် ၃၀ ရက်တွင် ပိုမိုအားကောင်းလာနိုင်ကာ ဘင်္ဂလားပင်လယ်အော် အနောက်အလယ်ပိုင်းနှင့် ယင်းနှင့်ဆက်စပ်လျက်ရှိသော ဘင်္ဂလားပင်လယ်အော် အနောက်မြောက်ပိုင်းတို့သို့ ရောက်ရှိနိုင်သည်။ ထို့မှတစ်ဆင့် စက်တင်ဘာ ၁ ရက်တွင် မုန်တိုင်းငယ်အဖြစ်သို့ ပိုမိုအားကောင်းလာနိုင်သည်ဟု ခန့်မှန်းရသည်။

မိုး/ဇလ

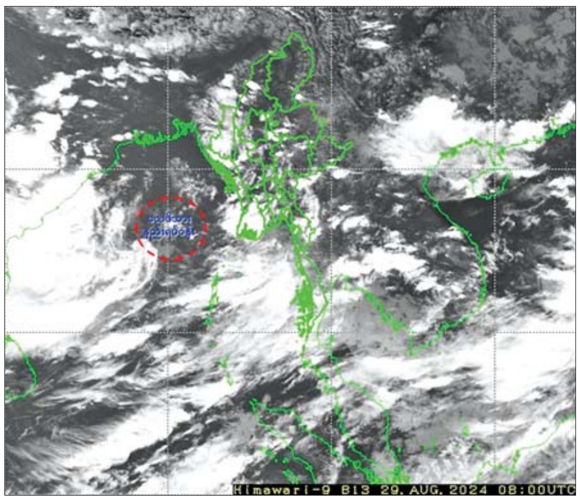

အာရှအမျိုးသမီး ချန်ပီယံလိဂ်ခြေစစ်ပွဲတွင် မြဝတီအသင်း ထပ်မံရှုံးနိမ့်

မြဝတီအသင်းနှင့် အဘူဒါဘီအသင်းတို့ ယှဉ်ပြိုင်နေစဉ်။

ရန်ကုန် ဩဂုတ် ၂၉

၂၀၂၄-၂၀၂၅ ရာသီ အာရှအမျိုးသမီး ချန်ပီယံလိဂ်ခြေစစ်ပွဲ အုပ်စုဒုတိယနေ့ကို ဩဂုတ် ၂၈ ရက်က ဆက်လက်ကျင်းပရာ မြန်မာကလပ် မြဝတီအသင်း ရှုံးပွဲထပ်မံကြုံတွေ့ခဲ့သည်။

အုပ်စု (က) ဒုတိယနေ့တွင် ယူအေအီးကလပ် အဘူဒါဘီအသင်းက မြန်မာကလပ် မြဝတီအသင်းကို တစ်ဂိုး-ဂိုးမရှိ၊ ဆော်ဒီအာရေဗျ ကလပ် အယ်လ်နာဆာအသင်းက လာအိုကလပ် Young Elephant အသင်း

စာမျက်နှာ ၁၇ ကော်လံ ၃ သို့ ❂

MNL ယူ-၂၀ လိဂ်ပြိုင်ပွဲ ပထမအကျော့ပြီးဆုံး

ရန်ကုန် ဩဂုတ် ၂၉

၂၀၂၄ ရာသီ MNL ယူ-၂၀ လူငယ်လိဂ်ပြိုင်ပွဲ ပထမအကျော့ နောက်ဆုံးရက်သတ္တပတ်ဖြစ်သည့် ပွဲစဉ် (၁၃) နောက်ဆုံးနေ့ကို ဩဂုတ် ၂၉ ရက်က ဗဟန်းမြက်ခင်းတုကွင်း၌ကျင်းပရာ ရန်ကုန်ယူနိုက်တက်အသင်းက Dagon Port အသင်းကို နှစ်ဂိုး-တစ်ဂိုးဖြင့် အနိုင်ရခဲ့သည်။

နိုင်ပွဲဆက်

ရန်ကုန်ယူနိုက်တက်အသင်းသည် ပထမအကျော့ပြီးခါနီးတွင် ရလဒ်ကောင်းများဆက်တိုက်ရရှိကာ နိုင်ပွဲဆက်ခဲ့သည်။ Dagon Port အသင်းသည် ဒုတိယပိုင်းတွင် ချေပဂိုးပြန်သွင်းနိုင်သော်လည်း ချေပဂိုးရပြီး လေးမိနစ်အကြာမှာပင် ဂိုးထပ်ပေးလိုက်ရသဖြင့် ရှုံးပွဲကြုံတွေ့ခဲ့ခြင်းဖြစ်သည်။

စာမျက်နှာ ၁၂ ကော်လံ ၅ သို့ ❍

ရန်ကုန်ယူနိုက်တက်အသင်းနှင့် Dagon Port အသင်းတို့ ယှဉ်ပြိုင်နေစဉ်။

ယနေ့ ဖတ်စရာ

ဩဂုတ် ၁၉ ရက်မှ ၂၅ ရက်အတွင်း နေပြည်တော်၊ ပြည်နယ်နှင့် တိုင်းဒေသကြီးများမှ တရားမဝင်ကျွန်းသစ် ၂၆ ဒသမ ၁၁၈၂ တန်၊ သစ်မာ ၉ ဒသမ ၃၈၆၆ တန်နှင့် အခြား ၂ ဒသမ ၃၇၁၈ တန် သိမ်းဆည်းရမိ

စာမျက်နှာ » ၁၅

နိုင်ငံခြားဝင်ငွေရရှိနေသည့် မြန်မာ့ငါးရှဉ့် မျိုးဆက်ပြတ်လပ်မှုမရှိစေရန် မွေးမြူနိုင်မည့်နည်းလမ်းများအား သုတေသနပြု

စာမျက်နှာ » ၁၇

ကာရာဘောင်ဖလားပြိုင်ပွဲ တတိယအဆင့်တွင် လက်ရှိချန်ပီယံ လီဗာပူးနဲ့ ဝက်စ်ဟမ်းတို့ ထိပ်တိုက်တွေ့ဆုံ

ကာရာဘောင်ဖလား တတိယအဆင့်တွင် လက်ရှိချန်ပီယံ လီဗာပူးအသင်းက ဝက်စ်ဟမ်းအသင်းနဲ့လည်းကောင်း၊ ပြီးခဲ့တဲ့ရာသီက ဗိုလ်လုပွဲထိတက်လှမ်းခဲ့တဲ့ ချယ်လ်ဆီးအသင်းက လိဂ်တူးကလပ် ဘာရီးအသင်းနဲ့လည်းကောင်း ထိပ်တိုက်တွေ့ဆုံလျက်ရှိပါတယ်။

လက်ရှိကာရာဘောင်ဖလားချန်ပီယံ လီဗာပူးအသင်းဟာ အိမ်ကွင်းအန်ဖီးလ်မှာ ချန်ပီယံဆုကို ကာကွယ်နိုင်မယ့် အခွင့်အရေးနဲ့ တတိယအဆင့်ကို စတင်ယှဉ်ပြိုင်ကစားရမှာဖြစ်ပါတယ်။ လိဂ်တူးကလပ်ဘာရီးအသင်းဟာ ၁၉၆၇-၁၉၆၈ ခုနှစ်နောက်ပိုင်း ပထမဆုံးအကြိမ်အဖြစ် ကာရာဘောင်ဖလား တတိယအဆင့်ကို တက်လှမ်းခွင့်ရရှိခဲ့တာဖြစ်ပါတယ်။

စာမျက်နှာ ၁၇ ကော်လံ ၁ သို့ ❖