ကြေးမုံ
The Mirror Daily
၁၉၅၇ ဧပြီ ၁၆ တွင် စတင်တည်ထောင်သည်။
Established in 1957

၁၃၈၆ ခုနှစ်၊ ဝါဆိုလဆန်း ၁၃ ရက်၊ ကြာသပတေးနေ့။ Thursday, 18 July 2024 ၁၁၅၂၂

**ကောင်းမှုအနည်းငယ်ပြုဖန်များသော်
ကောင်းမှုနှင့်ပြည့်**

ငါ၏ အနည်းငယ်မျှသော ကောင်းမှုသည် ငါ့အား အကျိုးမပေးလတ္တံ့ဟု ကောင်းမှုကို မထီမဲ့မြင် မမှတ်ရာ၊ မိုးပေါက်ကျဖန်များသော် ရေအိုးကြီးပင် ပြည့်လေသကဲ့သို့ ကောင်းမှုကို အနည်းငယ် အနည်းငယ်ပြုဖန်များသော် ပညာရှိသည် ကောင်းမှုနှင့် ပြည့်လေ၏။

ပါပဝဂ်(ဓမ္မပဒ-၁၂၂)

နိုင်ငံတော်စီမံအုပ်ချုပ်ရေးကောင်စီ ရှေ့လုပ်ငန်းစဉ် (၅) ရပ်

၁။ လွတ်လပ်ပြီး တရားမျှတသော ပါတီစုံဒီမိုကရေစီအထွေထွေရွေးကောက်ပွဲ အောင်မြင်စွာ ကျင်းပနိုင်ရေး ပြည်ထောင်စုတစ်ဝန်းလုံး တည်ငြိမ်အေးချမ်း၍ တရားဥပဒေစိုးမိုးရေး အပြည့်အဝရရှိလာအောင် အလေးထားဆောင်ရွက်သွားမည်။

၂။ တိုင်းရင်းသားပြည်သူတစ်ရပ်လုံးနှင့်အကျိုးဝင်သော စိုက်ပျိုးမွေးမြူရေးကို အခြေခံသည့် ကုန်ထုတ်လုပ်ငန်းများအား မြှင့်တင်၍ နိုင်ငံ့စီးပွားမြင့်မားရေးနှင့် ပြည်သူလူထုတစ်ရပ်လုံး၏ လူမှုစီးပွားဘဝမြင့်မားရေး ဆက်လက်ကြိုးပမ်းဆောင်ရွက်သွားမည်။

၃။ နိုင်ငံတော်၏ ပကတိအနှစ်သာရဖြစ်သော ပြည်တွင်းငြိမ်းချမ်းရေးနှင့် ရရှိထားသည့် ပြည်တွင်းငြိမ်းချမ်းရေးရလဒ်များ တည်ငြိမ်မှုရှိစေရေးအတွက် (NCA)ပါ သဘောတူညီချက်များအတိုင်း ဖြစ်နိုင်သမျှ အလေးထား လုပ်ဆောင်သွားမည်။

၄။ စစ်မှန်စည်းကမ်းပြည့်ဝသည့် ပါတီစုံဒီမိုကရေစီစနစ်ခိုင်မာစေရေးနှင့် ဒီမိုကရေစီနှင့် ဖက်ဒရယ်စနစ်ကို အခြေခံသည့် ပြည်ထောင်စုတည်ဆောက်ရေးလုပ်ငန်းစဉ်များကို အရှိန်အဟုန်ဖြင့် ဆက်လက်ဆောင်ရွက်သွားမည်။

၅။ ဆန္ဒမဲပေးပိုင်ခွင့်ရှိသူအားလုံး၏ အခွင့်အရေးများနစ်နာမှုမရှိစေရေးနှင့် နည်းလမ်းကျန မှန်ကန်မှုရှိသည့် အထွေထွေရွေးကောက်ပွဲတစ်ရပ်ဖြစ်စေရေး ဆောင်ရွက်ခြင်း၊ အရေးပေါ်ကာလဆိုင်ရာ ပြဋ္ဌာန်းချက်များနှင့်အညီ ဆောင်ရွက်ခြင်းတို့ပြီးစီးပါက လွတ်လပ်ပြီး တရားမျှတသော ပါတီစုံဒီမိုကရေစီ အထွေထွေရွေးကောက်ပွဲကျင်းပ၍ ထွက်ပေါ်လာသည့်အစိုးရအား နိုင်ငံတော်တာဝန်လွှဲအပ်နိုင်ရေး ဆက်လက်ဆောင်ရွက်သွားမည်။

၂၀၂၄ ခုနှစ် ကာကွယ်ရေးဦးစီးချုပ်ရုံး(ကြည်း၊ ရေ၊ လေ) မိသားစုများ ဝါဆိုသင်္ကန်းဆက်ကပ်လှူဒါန်းပွဲ မဟာမင်္ဂလာအခမ်းအနားကျင်းပ

နိုင်ငံတော် စီမံအုပ်ချုပ်ရေးကောင်စီဥက္ကဋ္ဌ တပ်မတော်ကာကွယ်ရေးဦးစီးချုပ် ဗိုလ်ချုပ်မှူးကြီးမင်းအောင်လှိုင်နှင့်ဇနီး ဒေါ်ကြူကြူလှတို့ နိုင်ငံတော်သံဃမဟာနာယကအဖွဲ့ဥက္ကဋ္ဌ သန်လျင်မင်းကျောင်း ဆရာတော်ကြီး ဒေါက်တာဘဒ္ဒန္တ စန္ဒိမာဘိဝံသထံ ဝါဆိုသင်္ကန်း ဆက်ကပ်လှူဒါန်းစဉ်။

နေပြည်တော် ဇူလိုင် ၁၇

၂၀၂၄ ခုနှစ် ကာကွယ်ရေးဦးစီးချုပ်ရုံး(ကြည်း၊ ရေ၊ လေ) မိသားစုများ ဝါဆိုသင်္ကန်းဆက်ကပ်လှူဒါန်းပွဲ မဟာမင်္ဂလာအခမ်းအနားကို ယနေ့နံနက်ပိုင်းတွင် ကာကွယ်ရေးဦးစီးချုပ်ရုံး(ကြည်း) အနော်ရထာခန်းမ၌ ကျင်းပပြုလုပ်ရာ နိုင်ငံတော်စီမံအုပ်ချုပ်ရေးကောင်စီဥက္ကဋ္ဌ တပ်မတော် ကာကွယ်ရေးဦးစီးချုပ် ဗိုလ်ချုပ်မှူးကြီး မင်းအောင်လှိုင်နှင့်ဇနီး ဒေါ်ကြူကြူလှတို့ တက်ရောက်ကြည်ညို၍ ဝါဆိုသင်္ကန်း၊ လှူဖွယ်ပစ္စည်းများနှင့် နေ့ဆွမ်းတို့ကို ဆက်ကပ်လှူဒါန်းသည်။

တက်ရောက်

အဆိုပါ အခမ်းအနားသို့ နိုင်ငံတော်သံဃမဟာနာယကအဖွဲ့ဥက္ကဋ္ဌ ရန်ကုန်တိုင်းဒေသကြီး သန်လျင်မြို့ မင်းကျောင်း ပထမပြန်စာသင်တိုက် ပဓာနနာယက အဂ္ဂမဟာပဏ္ဍိတ အဂ္ဂမဟာသဒ္ဓမ္မဇောတိကဓဇ ဒေါက်တာဘဒ္ဒန္တ စန္ဒိမာဘိဝံသနှင့် နိုင်ငံတော်သံဃမဟာနာယကအဖွဲ့ အကျိုးတော်ဆောင် မန္တလေးမြို့ မစိုးရိမ်တိုက်သစ်မဟာနာယက ဓမ္မသမိဒ္ဓိကျောင်းဆရာတော် အဂ္ဂမဟာပဏ္ဍိတ အဂ္ဂမဟာသဒ္ဓမ္မဇောတိကဓဇ မဟာဓမ္မကထိက ဗဟုဇနဟိတဓရ ဘဒ္ဒန္တ ဝါသေဋ္ဌာဘိဝံသတို့ အမှူးပြုသော ဥပ္ပါတသန္တိစေတီတော်ဂေါပကအဖွဲ့၏ ဩဝါဒါစရိယ

စာမျက်နှာ ၃ ကော်လံ ၁ သို့ ✪

ယနေ့ ဖတ်စရာ

မြန်မာ-ရုရှား စစ်ဘက်ကျန်းမာရေးစောင့်ရှောက်မှု အတွေ့အကြုံဖလှယ်ခြင်း ဆွေးနွေးပွဲပြုလုပ်

စာမျက်နှာ » ၄

အဋ္ဌကထာကျမ်းစာအုပ် ၅၁ အုပ် ကွန်ပျူတာစာစီမှုဖြင့် ဆဋ္ဌမူအတိုင်း ပြန်လည်ပုံနှိပ်ထုတ်ဝေနိုင်ရေး အလှူတော်ငွေပေးအပ်ပွဲ ကျင်းပ

စာမျက်နှာ » ၈

စိုက်ပျိုးမွေးမြူရေးကို အလေးထား နိုင်ငံ့ GDP တိုးပွား

ဆောင်းပါး စာမျက်နှာ » ၆

(၇၇)နှစ်မြောက် အာဇာနည်နေ့

ဆောင်းပါး စာမျက်နှာ » ၁၀

ကြေးမုံ

နိုင်ငံသူ နိုင်ငံသားများအား စာနာထောက်ထားဖေးမကူညီ

နိုင်ငံတော်အစိုးရသည် ဖွဲ့စည်းပုံအခြေခံဥပဒေ(၂၀၀၈ ခုနှစ်)နှင့်အညီ မြန်မာနိုင်ငံတွင် မှီတင်းနေထိုင်ကြသည့် နိုင်ငံသူ နိုင်ငံသားများအား မည်သည့်ဘာသာဝင်၊ မည်သည့်လူမျိုး၊ မည်သူမဆို နိုင်ငံသားတစ်ဦး၏ ရပိုင်ခွင့်နှင့် အခွင့်အရေးများ ရရှိခံစားခွင့်များကို ဆောင်ရွက်ပေးလျက်ရှိသည်။ နိုင်ငံသားများ ဘေးအန္တရာယ် အမျိုးမျိုးကြောင့် ဒုက္ခအခက်အခဲများ ကြုံတွေ့ရပါကလည်း ရင်ဝယ်သားကဲ့သို့ စာနာထောက်ထား ဖေးမကူညီဆောင်ရွက်ပေးလျက်ရှိသည်။

နိုင်ငံတော်စီမံအုပ်ချုပ်ရေးကောင်စီသည် နိုင်ငံတော်၏ တာဝန်များကို စတင်တာဝန်ယူ ထမ်းဆောင်သည့်အချိန်မှစ၍ ပြည်တွင်းရှိ နိုင်ငံသားများသာမက ပြည်ပနိုင်ငံများတွင် ဒုက္ခအခက်အခဲကြုံတွေ့နေရသည့် နိုင်ငံသူ နိုင်ငံသားများကိုလည်း ရင်ဝယ်သားကဲ့သို့ မေတ္တာထားပြီး ဖေးမကူညီကယ်တင်ပေးခဲ့သည်။ ယခုအခါ ပြည်ပနိုင်ငံများတွင် သွားရောက်အလုပ်လုပ်ကိုင်ကြသော မြန်မာနိုင်ငံသားများ များပြားလာပြီး အလုပ်အကိုင်အဆင်ပြေကြသူများရှိသလို ဒုက္ခအခက်အခဲများနှင့် ကြုံတွေ့နေရသော နိုင်ငံသားများလည်းရှိနေသည်ဟု ကြားသိနေရသည်။

ပြည်ပတွင်အလုပ်လုပ်ကိုင်ကြသော နိုင်ငံသားများသည် များသောအားဖြင့် အရှေ့ဘက်နိုင်ငံများတွင် အလုပ်လုပ်ကိုင်ကြပြီး အချို့မှာ အနောက်နိုင်ငံများတွင် လုပ်ကိုင်ကြသည်။ ထို့အပြင် အရှေ့အလယ်ပိုင်းနိုင်ငံများသို့ သွားရောက်လုပ်ကိုင်သော နိုင်ငံသားများလည်းရှိနေသည်ကို တွေ့ရသည်။ မကြာသေးမီက အာရပ်စော်ဘွားနိုင်ငံများတွင် သွားရောက်အလုပ်လုပ်ကိုင်ကြသော မြန်မာနိုင်ငံသား အထူးသဖြင့် နိုင်ငံသူများအနေဖြင့် အများစုမှာ ဒုက္ခအခက်အခဲများ ကြုံတွေ့နေရသည်ဟု ကြားသိရသဖြင့် နိုင်ငံတော်အစိုးရက အဆိုပါအမျိုးသမီးငယ်များအား အမိနိုင်ငံသို့ ပြန်လည်ခေါ်ဆောင်ကူညီပေးခဲ့သည်။

ယူအေအီးနိုင်ငံတွင် အခက်အခဲများ ကြုံတွေ့နေရသည့် မြန်မာနိုင်ငံသားများအား အမိမြန်မာနိုင်ငံသို့ ပြန်လည်ထွက်ခွာနိုင်ရန် မြန်မာနိုင်ငံ ကောင်စစ်ဝန်ချုပ်ရုံးက ကူညီဆောင်ရွက်ပေးလျက်ရှိသည်။ အာရပ်စော်ဘွားများနိုင်ငံများတွင် မြန်မာနိုင်ငံသားများ အလုပ်လုပ်ကိုင်စဉ် အလုပ်ရှင်နှင့်အဆင်မပြေမှုများဖြစ်ပေါ်ပါက မြန်မာပွဲစားများက တာဝန်ယူဖြေရှင်းပေးခြင်းမရှိသည့်အပြင် ဒူဘိုင်းမြို့ရှိ အေဂျင်စီရုံးများနှင့် အလုပ်ရှင်တို့က နိုင်ငံကူးလက်မှတ်များကို သိမ်းဆည်းထားခြင်း၊ အလုပ်ပွဲစားများက အေဂျင်စီရုံးအဆင့်ဆင့်သို့ လက်ပြောင်းလက်လွှဲ ရောင်းလွှဲခြင်းများနှင့် ကြုံတွေ့လျက်ရှိသည်။

မြန်မာနိုင်ငံ လူကုန်ကူးမှုတားဆီးနှိမ်နင်းရေးရဲတပ်ဖွဲ့ကလည်း အရှေ့အလယ်ပိုင်းနိုင်ငံများတွင် နှစ်နိုင်ငံသဘောတူညီချက်အရ တရားဝင်အလုပ်လုပ်ကိုင်ရန် မြန်မာနိုင်ငံမှ စေလွှတ်မှုမရှိကြောင်း၊ မြန်မာအမျိုးသမီးများအား အာရပ်စော်ဘွားများနိုင်ငံများတွင် အိမ်အကူအလုပ်လုပ်ကိုင်ရန်အတွက် တရားမဝင်အလုပ်အကိုင်ရှာဖွေရေး အေဂျင်စီများကလိမ်လည်ပို့ဆောင်ပေးလျက်ရှိကြောင်း၊ တရားမဝင် သွားရောက်အလုပ်လုပ်ကိုင်ပါက သက်ဆိုင်ရာနိုင်ငံများ၏ ဥပဒေပြဋ္ဌာန်းချက်များအတိုင်း အရေးယူခံရမည့်အပြင် အခြားမမျှော်မှန်းနိုင်သည့် အန္တရာယ်များ၊ လူကုန်ကူးခံရနိုင်သည့် အခြေအနေများနှင့် ကြုံတွေ့နိုင်ကြောင်း အသိပေးထားသည်။

မြန်မာနိုင်ငံနှင့်ယဉ်ကျေးမှုမတူ၊ မနီးစပ်သည့် ရေခြားမြေခြားဝေးလံသည့် အရှေ့အလယ်ပိုင်းနိုင်ငံများတွင် သွားရောက်အလုပ်လုပ်ကိုင်ပါက မျက်နှာငယ် အကာအကွယ်ကင်းမဲ့နိုင်သည့်အပြင် မြန်မာနိုင်ငံသံရုံးမရှိသည့် ဒေသများတွင် ရောက်ရှိအလုပ်လုပ်ကိုင်ပါက ဒုက္ခအခက်အခဲများကြုံတွေ့လျှင် အကူအညီရရှိရန် အခက်အခဲများ ရှိနိုင်သည်။ အရှေ့အလယ်ပိုင်းနိုင်ငံများသို့ သွားရောက်အလုပ်လုပ်ကိုင်ကြမည့်သူများအနေဖြင့် မိမိတို့သွားရောက်ကြမည့်နိုင်ငံနှင့် ဒေသအခြေအနေများကို ကြိုတင်လေ့လာပြီးမှ သွားရောက်လုပ်ကိုင်ရန် သင့်၊ မသင့် စဉ်းစားဆုံးဖြတ်ကြရန် လိုအပ်သည်။ သက်ဆိုင်ရာအဖွဲ့အစည်းများကလည်း အန္တရာယ်ရှိသောဒေသများနှင့် အဆင်မပြေသောနိုင်ငံများကို အကြံပြုအသိပေးပြောကြားလျက်ရှိသည်။

နိုင်ငံတော်အစိုးရက နိုင်ငံ့တာဝန်ယူထားစဉ်ကာလအတွင်း ပြည်ပနိုင်ငံများသို့ သွားရောက်အလုပ်လုပ်ကိုင်ကြသည့် မြန်မာနိုင်ငံသားများ ဒုက္ခအခက်အခဲများ ကြုံတွေ့ရပါက နိုင်ငံတော်အစိုးရ၏လမ်းညွှန်မှုဖြင့် မြန်မာနိုင်ငံသံရုံးများက ကူညီဆောင်ရွက်ပေးမှုများဖြင့် အမိမြန်မာနိုင်ငံတော်သို့ အကြိမ်ကြိမ်ပြန်လည်ခေါ်ယူကူညီဆောင်ရွက်ပေးနိုင်ခဲ့သည်။ ယခုအခါ ပြည်ပနိုင်ငံအချို့တွင် မြန်မာနိုင်ငံသားများ အတိဒုက္ခများနှင့် ကြုံတွေ့နေစဉ် ဆောလျင်စွာကူညီကယ်တင်ပေးမှုအတွက် ဒုက္ခကြုံတွေ့ခဲ့သော နိုင်ငံသူ နိုင်ငံသားများနှင့် မိဘဆွေမျိုးများက နိုင်ငံတော်အစိုးရနှင့် မြန်မာသံရုံးတို့ကို ကျေးဇူးအထူးတင်လျက်ရှိသည်။

သို့ဖြစ်ရာ နိုင်ငံတော်အစိုးရအနေဖြင့် ပြည်ပနိုင်ငံများသို့ သွားရောက်အလုပ်လုပ်ကိုင်ကြသည့် နိုင်ငံသားများအနက် ဒုက္ခအခက်အခဲကြုံတွေ့ကြရသည့် နိုင်ငံသားများကို ရင်ဝယ်သားကဲ့သို့ အလေးအနက်တန်ဖိုးထားပြီး မည်သို့သောအခြေအနေများနှင့်ကြုံတွေ့ရသော်လည်း မြန်မာကောင်စစ်ဝန်ချုပ်ရုံး၊ မြန်မာသံရုံးများနှင့် ချိတ်ဆက်ပြီး အမိမြန်မာနိုင်ငံတော်သို့ လုံခြုံစိတ်ချအေးချမ်းစွာဖြင့် အမြန်ဆုံးပြန်လည်ရောက်ရှိအောင် စီစဉ်ဆောင်ရွက်ပေးလျက်ရှိပါကြောင်း။ ။

ပုံနှိပ်ခြင်းလုပ်ငန်းအမှတ် (၀၀၆၄၀)၊
ပုံနှိပ်ထုတ်ဝေခွင့်အမှတ်(၀၀၇၇၁)ဖြင့်
ကြေးမုံသတင်းစာတိုက်က ထုတ်ဝေသည်။
themirror.npt@gmail.com
www.facebook.com/themirrordaily

အလုံအထက(၇)၌ လူငယ်အသိပညာပေးနှင့်အားကစားအကြောင်းသိကောင်းစရာဟောပြော

ရန်ကုန် ဇူလိုင် ၁၇

ကျောင်းသားလူငယ်များ ဗလငါးတန်ပြည့်စုံစေရေးအတွက် အသိပညာပေး ဟောပြောပွဲ၊ သရုပ်ပြပွဲနှင့် အားကစားပစ္စည်းများ ပေးအပ်ပွဲအခမ်းအနားကို ယမန်နေ့နံနက် ၁၀ နာရီခွဲက အလုံမြို့နယ် အထက(၇)၌ ပြုလုပ်သည်။

အဖွင့်အမှာစကားပြောကြား

ဦးစွာ အလုံမြို့နယ် စီမံအုပ်ချုပ်ရေးအဖွဲ့ အဖွဲ့ဝင်(၂) ဦးအောင်စိုးက အဖွင့်အမှာစကားပြောကြားပြီး မြို့နယ်ပြန်ကြားရေးနှင့် ပြည်သူ့ဆက်ဆံရေးဦးစီးအရာရှိ ဒေါ်တင်တင်ချိုက လူငယ်နှင့် ပေါင်းသင်းဆက်ဆံရေးခေါင်းစဉ်ဖြင့် ဟောပြောခဲ့သည်။

ဆက်လက်၍ မြန်မာ့လက်ရွေးစင်ဟောင်းများ ဖြစ်ကြသည့် ဒေါ်နွဲ့နွဲ့အေး(ပြေးခုန်ပစ်)၊ ဒေါ်အေးအေးမော်(ဘောလုံး)၊ ဒေါ်ကြည်ကြည်ဝေ(ဂျူဒို)တို့က အားကစားအကြောင်း သိကောင်းစရာများကို သရုပ်ပြဟောပြောခဲ့ကြသည်။

ထို့နောက် ကျောင်းအုပ်ဆရာမကြီးဒေါ်သိဂီထံ အားကစားနှင့် ကာယပညာဦးစီးဌာနမှ တာဝန်ရှိသူတစ်ဦးက အားကစားပစ္စည်းများ ပေးအပ်လှူဒါန်းခဲ့သည်။

ဘော်ဂါသွေး

မြိတ်မြို့၌ သီးနှံအခြေခံတန်ဖိုးမြှင့် စားသောက်ကုန်ထုတ်လုပ်မှု နည်းပညာသင်တန်းဖွင့်

မြိတ် ဇူလိုင် ၁၇

သီးနှံအခြေခံတန်ဖိုးမြှင့် စားသောက်ကုန် ထုတ်လုပ်မှုနည်းပညာ သင်တန်းကို တနင်္သာရီတိုင်းဒေသကြီး မြိတ်မြို့နယ် မြိတ်တောင်ကျေးရွာအုပ်စု ချမ်းအေးကျောင်းတိုက်၌ ဇူလိုင် ၁၅ ရက်က မြိတ်ခရိုင် အသေးစားစက်မှုလက်မှုလုပ်ငန်းဦးစီးဌာနမှ ကြီးမှူး၍ ဖွင့်လှစ်ခဲ့သည်။

သင်တန်းဖွင့်ပွဲတွင် မြို့နယ်စီမံအုပ်ချုပ်ရေးအဖွဲ့ဝင် ဦးသောင်းအေးက သင်တန်းဖွင့် အမှာစကားပြောကြားပြီး အသေးစားစက်မှုလက်မှုလုပ်ငန်းဦးစီးဌာန မြိတ်ခရိုင်ဦးစီးမှူး ဒေါ်သူသူစံက စီမံကိန်းနှင့်စပ်လျဉ်းသည်များ၊ သင်တန်းနှင့်ပတ်သက်သည်များကို ရှင်းလင်းပြောကြားကာ သင်တန်းသုံး သင်ထောက်ကူပစ္စည်းများကို မြို့နယ်စီမံအုပ်ချုပ်ရေးအဖွဲ့ အဖွဲ့ဝင်က သင်တန်းတာဝန်ခံအား ပေးအပ်ခဲ့သည်။

အဆိုပါ သင်တန်းတွင် သစ်သီးယိုအမျိုးမျိုးပြုလုပ်နည်း၊ သစ်သီးဖျော်ရည်အမျိုးမျိုးပြုလုပ်နည်း၊ သစ်သီးဝိုင်ပြုလုပ်နည်း၊ သစ်သီးဂျယ်လီပြုလုပ်နည်းနှင့် မုန့်ပဲသရေစာအမျိုးမျိုး ပြုလုပ်နည်းစသည့် ဘာသာရပ်များကို ဇူလိုင် ၁၅ ရက်မှ ၂၁ ရက်အထိ ဖွင့်လှစ်သင်ကြားပေးသွားမည်ဖြစ်ပြီး သင်တန်းသူ ၁၅ ဦး တက်ရောက်ခဲ့ကြကြောင်း သိရသည်။

ခိုင်ထူး(ပြန်/ဆက်)

သန်လျင်၌ ပညာရည်ချွန်ဆုချီးမြှင့်ပွဲနှင့် ပညာသင်ထောက်ပံ့ပစ္စည်းပေးအပ်ပွဲ ကျင်းပ

ရန်ကုန် ဇူလိုင် ၁၇

ရန်ကုန်တိုင်းဒေသကြီး သန်လျင်မြို့ ကျိုက်ခေါက်စေတီတော်မြတ်ကြီး၏ ဘဏ္ဍာတော်ထိန်းဂေါပကအဖွဲ့က ကြီးမှူးကျင်းပသော ၂၀၂၃-၂၀၂၄ ပညာသင်နှစ် ပညာရည်ချွန်ဆုချီးမြှင့်ပွဲနှင့် ၂၀၂၄-၂၀၂၅ ပညာသင်နှစ် ပညာသင်ထောက်ပံ့ပစ္စည်းများနှင့် ပညာသင်ထောက်ပံ့ငွေပေးအပ်ပွဲ အခမ်းအနားကို ဇူလိုင် ၁၄ ရက်က အဆိုပါစေတီတော်မြတ် ကြာကန်ဗိမာန်တော်ခန်းမ၌ ကျင်းပသည်။

ဦးစွာ ကျိုက်ခေါက်စေတီတော်မြတ်ကြီး၏ ဘဏ္ဍာတော်ထိန်းဂေါပကအဖွဲ့ ဥက္ကဋ္ဌ ဦးကျော်မိုးကြည်က ပညာရည်ချွန်ဆုချီးမြှင့်ရခြင်းနှင့် ပညာသင်ထောက်ပံ့ငွေပေးအပ်ရခြင်းတို့အား ရှင်းလင်းပြောကြားပြီး၂၀၂၃- ၂၀၂၄ ပညာသင်နှစ် ပညာရည်ချွန်ဆုရ ငါးဘာသာဂုဏ်ထူးရှင် တစ်ဦးနှင့် တက္ကသိုလ်ဝင်တန်းရိုးရိုးအောင်မြင်သူ တစ်ဦးတို့အား ပညာရည်ချွန်ဆုချီးမြှင့်ငွေနှင့် ၂၀၂၄- ၂၀၂၅ ပညာသင်နှစ်တွင် တက်ရောက်ကြမည့် ကျောင်းသား ကျောင်းသူ ၄၆ ဦးအတွက် ဗလာစာအုပ် ၄၆ ဒါဇင်၊ လွယ်အိတ် ၄၆ လုံး၊ ဘောပင်တစ်ဘူးစီတို့အား စေတီတော်မြတ် ဘဏ္ဍာတော်ထိန်းဂေါပကအဖွဲ့ဥက္ကဋ္ဌ ဦးကျော်မိုးကြည်နှင့် အလှူရှင်များက ပေးအပ်ချီးမြှင့်ခဲ့ကြောင်း သိရသည်။

သက်ခိုင်(သန်လျင်)

နိုင်ငံ့ဝန်ထမ်းများအား မည်သည့်နည်းလမ်းဖြင့်မဆို ခြိမ်းခြောက်ခြင်း၊ တာဝန်ထမ်းဆောင်မှုအား နှောင့်ယှက်ခြင်းများ ဆောင်ရွက်ပါက တည်ဆဲဥပဒေများနှင့်အညီ အရေးယူခံရနိုင်ပါသည်။

ရန်ကုန်စတော့အိတ်ချိန်းဈေးကွက်

၁၇ - ၇ -၂၀၂၄

ကုမ္ပဏီအမည်	အဖွင့်ဈေး (ကျပ်)	အပိတ်ဈေး (ကျပ်)	ရှယ်ယာစောင်ရေ	ရှယ်ယာတန်ဖိုး (ကျပ်)
FMI	၈,၈၀၀	၉,၀၀၀	၉၆၃	၈,၄၅၇,၁၀၀
MTSH	၃,၄၀၀	၃,၄၅၀	၃,၃၀၆	၁၁,၂၄၂,၉၀၀
MCB	၈,၁၀၀	၈,၁၀၀	၂,၀၀၀	၁၆,၂၀၀,၀၀၀
FPB	၁,၆၅၀	၁,၇၀၀	၃၂၀	၅၂၉,၀၀၀
TMH	၂,၈၀၀	၂,၈၀၀	၀	၀
EFR	၁,၆၅၀	၁,၇၀၀	၉၂၂	၁,၅၃၇,၀၅၀
AMATA	၅,၀၀၀	၅,၀၀၀	၅	၂၅,၀၀၀
MAEX	၃,၆၅၀	၃,၆၅၀	၄,၀၆၆	၁၄,၈၅၁,၇၀၀

ရန်ကုန်စတော့အိတ်ချိန်းမှ ရယူသည်။

ကြေးမုံ

စာတည်းမှူးချုပ် - ဦးစိုးစိုးနိုင်
စာတည်းမှူး - ဦးဝင်းနိုင်
စာတည်းများ - ဦးစန်းအောင်၊ ဦးအေဝမ်းစိုး၊ ဒေါ်ခင်ခင်သက်၊ ဒေါ်ယုဝါဝါ၊ ဒေါ်သီသီမင်း၊ ဦးဟိန်းထက်လင်း၊ ဦးသက်ထွေး၊ ဒေါ်စန်းယဉ်ဥ
ဘာသာပြန် စာတည်းများ - ဦးနိုင်လင်းကြည်၊ ဦးအောင်ကျော်ကျော်၊ ဦးစိုးသူရ
အကြီးတန်း သတင်းထောက်များ - ဦးစိုးအောင်၊ ဒေါ်ခင်မို့မို့အောင်၊ ဒေါ်ခင်မျိုးနိုင်၊ ဒေါ်မာမာစိုး ဒေါ်ခိုင်သန္တာရွှေ
အငယ်တန်း သတင်းထောက်များ - ဦးအောင်ကျော်ဦး၊ ဦးအောင်ကျော်ဝင်း၊ ဦးသန်းတင်အောင်
သုတေသန - ဒေါ်ဇင်မာဝင့်
စာပြင် - ဒေါ်ခင်သက်မွန်နှင့်အဖွဲ့
စာမျက်နှာဖွဲ့စည်းမှုနှင့် ဒီဇိုင်း - ဦးကျော်သူရနှင့်အဖွဲ့
အီးမေးလ်နှင့် အွန်လိုင်း - ဦးစိုးချစ်ဦးနှင့်အဖွဲ့

နေပြည်တော် - စာတည်းမှူး ၀၆၇-၃၆၁၂၆၊ စာတည်းအဖွဲ့ ၀၆၇-၃၆၁၂၈၊ ၀၆၇-၃၆၁၃၀၊ ဖက်စ် ၀၆၇-၃၆၁၃၁
ရန်ကုန်ရုံးခွဲ - အမှတ် ၇၇၊ ၅၂ လမ်းနှင့် မဟာဗန္ဓုလလမ်းထောင့်၊ ပုဇွန်တောင်မြို့နယ်၊ ရန်ကုန်မြို့၊ စာတည်းဌာန ၀၁-၂၉၂၈၃၂
မန်နေဂျာ - ၀၁-၈၆၁၀၆၈၅၊ စီမံ/ငွေစာရင်း ၀၁-၂၉၁၄၅၄၊ ဖြန့်ချိရေး ၀၁-၂၉၂၈၃၀၊ ကြော်ငြာ ၀၁-၃၉၇၃၃၀၊ ဖက်စ် ၀၁-၂၀၃၃၅၁

နိုင်ငံတော်စီမံအုပ်ချုပ်ရေးကောင်စီဥက္ကဋ္ဌ တပ်မတော်ကာကွယ်ရေးဦးစီးချုပ် ဗိုလ်ချုပ်မှူးကြီးမင်းအောင်လှိုင်နှင့် ဇနီး ဒေါ်ကြူကြူလှ၊ အခမ်းအနား တက်ရောက်လာကြသူများ နိုင်ငံတော်သံဃမဟာနာယက အဖွဲ့ဥက္ကဋ္ဌ သန်လျင်မင်းကျောင်းဆရာတော်ကြီး ဒေါက်တာဘဒ္ဒန္တ စန္ဒိမာဘိဝံသထံမှ ကိုးပါးသီလ ခံယူဆောက်တည်ကြစဉ်။

✪ ရှေ့ဖုံးမှ

ဆရာတော်ကြီးများ အပါအဝင် ပင့်ဖိတ်ထားသည့် ဆရာတော်ကြီး ၂၇ ပါး ကြွရောက်ချီးမြှင့်တော်မူကြပြီး နိုင်ငံတော်စီမံအုပ်ချုပ်ရေးကောင်စီဥက္ကဋ္ဌ တပ်မတော်ကာကွယ်ရေးဦးစီးချုပ်နှင့် ဇနီးတို့နှင့်အတူ နိုင်ငံတော်စီမံအုပ်ချုပ်ရေးကောင်စီ ဒုတိယဥက္ကဋ္ဌ ဒုတိယတပ်မတော်ကာကွယ်ရေး ဦးစီးချုပ် ကာကွယ်ရေးဦးစီးချုပ် (ကြည်း) ဒုတိယဗိုလ်ချုပ်မှူးကြီး စိုးဝင်း၊ ညှိနှိုင်းကွပ်ကဲရေးမှူး (ကြည်း၊ ရေ၊ လေ) ဗိုလ်ချုပ်ကြီး မောင်မောင်အေးနှင့် ဇနီး၊ ကာကွယ်ရေးဦးစီးချုပ်(ရေ) နှင့် ဇနီး၊ ကာကွယ်ရေးဦးစီးချုပ်(လေ) နှင့် ဇနီး၊ ပြည်ထောင်စုအဆင့် ပုဂ္ဂိုလ်များနှင့် ဇနီးများ၊ ကာကွယ်ရေးဦးစီးချုပ်ရုံးမှ အဆင့်မြင့်တပ်မတော် အရာရှိကြီးများနှင့် ဇနီးများ၊ တာဝန်ရှိသူများ

နိုင်ငံတော်စီမံအုပ်ချုပ်ရေးကောင်စီဥက္ကဋ္ဌ တပ်မတော်ကာကွယ်ရေးဦးစီးချုပ် ဗိုလ်ချုပ်မှူးကြီး မင်းအောင်လှိုင်နှင့် ဇနီး ဒေါ်ကြူကြူလှ နိုင်ငံတော်သံဃမဟာနာယကအဖွဲ့ဥက္ကဋ္ဌ သန်လျင်မင်းကျောင်း ဆရာတော်ကြီး ဒေါက်တာဘဒ္ဒန္တ စန္ဒိမာဘိဝံသ အမှူးပြုသည့် ဆရာတော်၊ သံဃာတော်များအား နေ့ဆွမ်း ဆက်ကပ်လှူဒါန်းစဉ်။

နိုင်ငံတော်စီမံအုပ်ချုပ်ရေးကောင်စီဒုတိယဥက္ကဋ္ဌ ဒုတိယတပ်မတော်ကာကွယ်ရေးဦးစီးချုပ် ကာကွယ်ရေးဦးစီးချုပ်(ကြည်း) ဒုတိယဗိုလ်ချုပ်မှူးကြီး စိုးဝင်း နိုင်ငံတော်သံဃမဟာနာယက အဖွဲ့အကျိုးတော်ဆောင် မစိုးရိမ်တိုက်သစ် ဆရာတော်ကြီး ဘဒ္ဒန္တ ဝါသေဋ္ဌာဘိဝံသထံ ဝါဆိုသင်္ကန်းနှင့် လှူဖွယ်ပစ္စည်းများကို ဆက်ကပ်လှူဒါန်းစဉ်။

တက်ရောက်ကြသည်။

ဦးစွာ နိုင်ငံတော်စီမံအုပ်ချုပ်ရေးကောင်စီဥက္ကဋ္ဌ တပ်မတော်ကာကွယ်ရေးဦးစီးချုပ်က အနေ်ရထာခန်းမအတွင်းရှိ ဗုဒ္ဓရုပ်ပွားတော်မြတ်အား ဖူးမြော်ကြည်ညို၍ မြသပိတ်ဆွမ်းတော်၊ သစ်သီး၊ ပန်း၊ သောက်တော်ရေချမ်းနှင့် ဆီမီးတို့ကို ကပ်လှူပူဇော်သည်။

ယင်းနောက် အခမ်းအနားကို နမောတဿ သုံးကြိမ်ရွတ်ဆိုဘုရားကန်တော့ ဖွင့်လှစ်၍ နိုင်ငံတော်စီမံအုပ်ချုပ်ရေးကောင်စီ ဥက္ကဋ္ဌ တပ်မတော်ကာကွယ်ရေး ဦးစီးချုပ်နှင့် ဇနီး၊ အခမ်းအနား တက်ရောက် လာကြသူများက နိုင်ငံတော် သံဃမဟာနာယက အဖွဲ့ဥက္ကဋ္ဌ သန်လျင်မင်းကျောင်း ဆရာတော်ကြီးထံမှ ကိုးပါးသီလ ခံယူ ဆောက်တည်ကြပြီး ဆရာတော်ကြီးများ ရွတ်ပွား ချီးမြှင့်တော်မူသည့် မေတ္တာသုတ် ပရိတ်တရားတော်များကို နာယူကြည်ညိုကြသည်။

ထို့နောက် နိုင်ငံတော်စီမံအုပ်ချုပ်ရေးကောင်စီ ဥက္ကဋ္ဌ တပ်မတော် ကာကွယ်ရေးဦးစီးချုပ်နှင့် ဇနီးတို့က နိုင်ငံတော်သံဃမဟာနာယကအဖွဲ့ ဥက္ကဋ္ဌ သန်လျင်မင်းကျောင်း ဆရာတော်ကြီးထံ ဝါဆိုသင်္ကန်းနှင့် လှူဖွယ်ပစ္စည်းများကို ဆက်ကပ်လှူဒါန်းသည်။

ဆက်လက်၍ နိုင်ငံတော်စီမံအုပ်ချုပ်ရေးကောင်စီ ဒုတိယဥက္ကဋ္ဌ ဒုတိယတပ်မတော် ကာကွယ်ရေးဦးစီးချုပ် ကာကွယ်ရေးဦးစီးချုပ်(ကြည်း)က နိုင်ငံတော်

စာမျက်နှာ ၄ သို့ ✪

ညှိနှိုင်းကွပ်ကဲရေးမှူး (ကြည်း၊ ရေ၊ လေ) ဗိုလ်ချုပ်ကြီးမောင်မောင်အေးနှင့် ဇနီးတို့က ဆရာတော်ထံ ဝါဆိုသင်္ကန်းနှင့် လှူဖွယ်ပစ္စည်းများ ဆက်ကပ်လှူဒါန်းစဉ်။

ကာကွယ်ရေးဦးစီးချုပ်(ရေ)နှင့်ဇနီးတို့က ဆရာတော်ထံ ဝါဆိုသင်္ကန်းနှင့် လှူဖွယ်ပစ္စည်းများ ဆက်ကပ်လှူဒါန်းစဉ်။

ကာကွယ်ရေးဦးစီးချုပ်(လေ)နှင့်ဇနီးတို့က ဆရာတော်ထံ ဝါဆိုသင်္ကန်းနှင့် လှူဖွယ်ပစ္စည်းများ ဆက်ကပ်လှူဒါန်းစဉ်။

✪ စာမျက်နှာ ၃ မှ

သံဃမဟာနာယကအဖွဲ့ အကျိုးတော်ဆောင် မစိုးရိမ်တိုက်သစ်ဆရာတော်ကြီးထံ ဝါဆိုသင်္ကန်းနှင့် လှူဖွယ်ပစ္စည်းများ ဆက်ကပ်လှူဒါန်းသည်။

ယင်းနောက် တက်ရောက်လာကြသူများနှင့် ဇနီးများက ဆရာတော်၊ သံဃာတော်များထံ ဝါဆိုသင်္ကန်းနှင့် လှူဖွယ်ပစ္စည်းများ ဆက်ကပ်လှူဒါန်းကြသည်။

ထို့နောက် နိုင်ငံတော်စီမံအုပ်ချုပ်ရေးကောင်စီဥက္ကဋ္ဌ တပ်မတော်ကာကွယ်ရေးဦးစီးချုပ်နှင့် ဇနီး၊ တက်ရောက်လာကြသူများက နိုင်ငံတော် သံဃမဟာနာယကအဖွဲ့ အကျိုးတော်ဆောင် မစိုးရိမ်တိုက်သစ် ဆရာတော်ကြီးထံမှ အနုမောဒနာတရား နာယူကြပြီး လှူဒါန်းမှုအစုစုတို့အတွက် ရေစက်သွန်းချ အမျှပေးဝေကြကာ ဗုဒ္ဓသာသနံ စိရံတိဋ္ဌတု သုံးကြိမ်ရွတ်ဆိုဆုတောင်း၍ အခမ်းအနားကို ရုပ်သိမ်းခဲ့သည်။

ဆက်ကပ်လှူဒါန်း

အခမ်းအနား အပြီးတွင် နိုင်ငံတော် စီမံအုပ်ချုပ်ရေးကောင်စီဥက္ကဋ္ဌ တပ်မတော်ကာကွယ်ရေး ဦးစီးချုပ်နှင့်ဇနီး၊ နိုင်ငံတော်စီမံအုပ်ချုပ်ရေးကောင်စီ ဒုတိယဥက္ကဋ္ဌ ဒုတိယတပ်မတော်ကာကွယ်ရေးဦးစီးချုပ် ကာကွယ်ရေးဦးစီးချုပ်(ကြည်း)နှင့် အခမ်းအနား တက်ရောက်လာကြသည့် တပ်မတော်အရာရှိကြီးများသည် သန်လျင် မင်းကျောင်းဆရာတော်ကြီး အမှူးပြုသည့် ဆရာတော်၊ သံဃာတော်များအား နေ့ဆွမ်း ဆက်ကပ်လှူဒါန်းခဲ့ကြောင်း သိရသည်။

သတင်းစဉ်

မြန်မာ-ရုရှား စစ်ဘက်ကျန်းမာရေးစောင့်ရှောက်မှု အတွေ့အကြုံဖလှယ်ခြင်း ဆွေးနွေးပွဲပြုလုပ်

နေပြည်တော် ဇူလိုင် ၁၇

မြန်မာ-ရုရှား စစ်ဘက်ကျန်းမာရေးစောင့်ရှောက်မှု အတွေ့အကြုံဖလှယ်ခြင်း ဆွေးနွေးပွဲကို ယနေ့နံနက်ပိုင်းတွင် နေပြည်တော်ရှိ အမှတ်(၂)တပ်မတော်ဆေးရုံကြီး (ခုတင် ၁၀၀၀)၌ ကျင်းပရာ မြန်မာ့တပ်မတော်မှ ဆေးဝန်ထမ်းညွှန်ကြားရေးမှူးရုံး ညွှန်ကြားရေးမှူး ဗိုလ်ချုပ် ကိုကိုလွင်နှင့် တပ်မတော် အရာရှိကြီးများ တက်ရောက်ကြပြီး ရုရှားဖက်ဒရေးရှင်းနိုင်ငံ ကာကွယ်ရေးဝန်ကြီးဌာနအောက်ရှိ ပင်မတပ်မတော်ဆေးဘက်ဆိုင်ရာ ညွှန်ကြားမှုဦးစီးဌာနမှ Major General Denis Vladimirovich DAVYDOV ဦးဆောင်သော ကိုယ်စားလှယ်အဖွဲ့ဝင်များ တက်ရောက်ကြသည်။

ဦးစွာ နှစ်နိုင်ငံအဖွဲ့ခေါင်းဆောင်များက အဖွင့်အမှာစကားများ ပြောကြားကြပြီး စစ်ဘက်ကျန်းမာရေး စောင့်ရှောက်မှုအတွေ့အကြုံများ အပြန်အလှန် သုံးသပ်ဆွေးနွေးခြင်း၊ ဆေးဘက်ဆိုင်ရာ သုတေသန ပူးပေါင်းဆောင်ရွက်နိုင်ရေးနှင့်ပတ်သက်၍ ရောဂါကာကွယ်ဆေးများ ထုတ်လုပ်နိုင်ရေးကိစ္စရပ်များ၊ ဆေးပညာရပ်ဆိုင်ရာ အဆင့်မြင့်သင်တန်းများ စေလွှတ် တက်ရောက်နိုင်ရေးကိစ္စရပ်များ၊ စစ်ဘက်ဆေးပညာရပ်ဆိုင်ရာ သင်ကြားရေးနှင့် လေ့ကျင့်ရေးကိစ္စရပ်များ၊ နှစ်နိုင်ငံဆေးတပ်ဖွဲ့များအကြား ဆေးဘက်ဆိုင်ရာ ပူးပေါင်းဆောင်ရွက်နိုင်ရေးကိစ္စရပ်များ ဆွေးနွေးကြသည်။ ယင်းနောက် ဆေးဝန်ထမ်း ညွှန်ကြားရေးမှူးရုံး သမိုင်းမှတ်တမ်း Video Clip ကို ကြည့်ရှုကြပြီး တက်ရောက်လာကြသူများနှင့်အတူ စုပေါင်းမှတ်တမ်းတင် ဓာတ်ပုံရိုက်ကြသည်။ ထို့နောက် ရုရှားတပ်မတော်မှ ကိုယ်စားလှယ်အဖွဲ့သည် အမှတ်(၂)တပ်မတော်ဆေးရုံကြီး (ခုတင် ၁၀၀၀) ထိခိုက်ဒဏ်ရာနှင့် အရိုးရောဂါကုသမှုဌာနသို့ သွားရောက်ကြည့်ရှုလေ့လာကြသည်။

ရုရှား ဖက်ဒရေးရှင်းနိုင်ငံ ကာကွယ်ရေးဝန်ကြီးဌာန အောက်ရှိ ပင်မတပ်မတော် ဆေးဘက်ဆိုင်ရာ ညွှန်ကြားမှုဦးစီးဌာနမှ ကိုယ်စားလှယ်အဖွဲ့သည် မွန်းလွဲပိုင်းတွင် နေပြည်တော်ရှိ အမှတ်(၂) တပ်မတော်ဆေးရုံကြီး (ခုတင် ၁၀၀၀)၌ ကာကွယ်ရေး ဦးစီးချုပ်ရုံး (ကြည်း)မှ စစ်ရေးချုပ် ဒုတိယဗိုလ်ချုပ်ကြီး စိုးမင်းဦးအား ဂါရဝပြုတွေ့ဆုံ၍ နှစ်နိုင်ငံတပ်မတော်နှစ်ရပ်အကြား အပြန်အလှန်ချစ်ကြည်ရေးခရီးစဉ်များ သွားရောက်နိုင်ရေးဆိုင်ရာ ကိစ္စရပ်များ၊ စစ်ဘက်ဆေးပညာရပ်ဆိုင်ရာ ပူးပေါင်းဆောင်ရွက်ရေး ကိစ္စရပ်များကို ရင်းနှီးပွင့်လင်းစွာ ဆွေးနွေးခဲ့ကြသည်။

အဆိုပါ ရုရှားဖက်ဒရေးရှင်းနိုင်ငံ ကာကွယ်ရေးဝန်ကြီးဌာနအောက်ရှိ ပင်မတပ်မတော် ဆေးဘက်ဆိုင်ရာညွှန်ကြားမှု ဦးစီးဌာနမှ ကိုယ်စားလှယ်အဖွဲ့သည် ညနေပိုင်းတွင် နေပြည်တော်ရှိ တပ်မတော် စစ်သမိုင်းပြတိုက်နှင့် မြန်မာ့ ကျောက်မျက်ရတနာပြတိုက်များသို့ သွားရောက်လေ့လာခဲ့ကြပြီး ပြည်ထောင်စုနယ်မြေ နေပြည်တော် ဒက္ခိဏသီရိမြို့နယ်ရှိ ဗုဒ္ဓဥယျာဉ် ဝဏ္ဏကံတော်တွင် တည်ထားပူဇော်ထားသည့် မာရဝိဇယဗုဒ္ဓရုပ်ပွားတော်မြတ်ကြီးအား သွားရောက်လေ့လာဖူးမြော် ကြည်ညိုခဲ့ကြကြောင်း သိရသည်။

သတင်းစဉ်

ဒေါပုံမြို့နယ်ရှိ အခြေခံပညာကျောင်းများတွင် (၇၇)နှစ်မြောက် အာဇာနည်နေ့ အထိမ်းအမှတ် ဟောပြောပွဲ၊ နံရံကပ်စာစောင်ပြပွဲနှင့် စာအုပ်ပြပွဲများကျင်းပ

ဒေါပုံ ဇူလိုင် ၁၇

ဗိုလ်တထောင်ခရိုင် ဒေါပုံမြို့နယ်၌ (၇၇)နှစ်မြောက် အာဇာနည်နေ့ အထိမ်းအမှတ် ဟောပြောပွဲ၊ နံရံကပ်စာစောင်ပြပွဲနှင့် စာအုပ်ပြပွဲတို့ကို ယမန်နေ့နံနက် ၁၀ နာရီက အမှတ်(၁) အခြေခံပညာအထက်တန်းကျောင်းတွင် ကျင်းပသည်။

ဦးစွာ ဒေါပုံမြို့နယ် အမှတ်(၁) အခြေခံပညာ အထက်တန်းကျောင်းမှကျောင်းအုပ်ဆရာမကြီး ဒေါ်သီဂီထွန်းက (၇၇)နှစ်မြောက် အာဇာနည်နေ့အကြို ဟောပြောပွဲ၊ နံရံကပ်စာစောင်နှင့် စာအုပ်ပြပွဲများ ခင်းကျင်းပြသရခြင်း၏ ရည်ရွယ်ချက်များကို ရှင်းလင်းပြောကြားခဲ့ပြီး မြန်မာ့လွတ်လပ်ရေးကြိုးပမ်းမှုသမိုင်းတွင် စွန့်လွှတ်အနစ်နာခံခဲ့သည့် အာဇာနည်ခေါင်းဆောင်ကြီးများ၏ ထူးမြတ်သည့် ကိုယ်ကျိုးစွန့်အနစ်နာခံခဲ့ရပုံများကို ဟောပြောခဲ့သည်။ ဆက်လက်၍ မြို့နယ်ပြန်ကြားရေးနှင့် ပြည်သူ့ဆက်ဆံရေးဦးစီးဌာန ဒုတိယဦးစီးမှူးက အာဇာနည်နေ့အကြောင်း သိကောင်းစရာများ အကြောင်းကို ဟောပြောခဲ့သည်။

ထို့နောက် အာဇာနည်နေ့နှင့် ပတ်သက်သည့် နံရံကပ်စာစောင်များနှင့် စာအုပ်များ ခင်းကျင်းပြသခဲ့ရာ ကျောင်းသား ကျောင်းသူများက လေ့လာကြည့်ရှုခဲ့ကြကြောင်း သိရသည်။

ချစ်စုဝေ(ပြန်/ဆက်)

မြန်အောင်မြို့နယ်၌ အိမ်ထောင်စုလူဦးရေစာရင်းနှင့် နိုင်ငံသားစိစစ်ရေးကတ်ပြားများ ကွင်းဆင်းဆောင်ရွက်

မြန်အောင် ဇူလိုင် ၁၇

ဧရာဝတီတိုင်းဒေသကြီး မြန်အောင်မြို့နယ်၌ ပန်းခင်းစီမံချက်(၃)ဖြင့် အိမ်ထောင်စုလူဦးရေစာရင်းနှင့် နိုင်ငံသားစိစစ်ရေးကတ်ပြားများကို ယနေ့နံနက်ပိုင်းက အမှတ်(၁)ရပ်ကွက်နှင့် အမှတ်(၂)ရပ်ကွက် အုပ်ချုပ်ရေးမှူးရုံးတို့၌ ကွင်းဆင်းဆောင်ရွက်ပေးသည်။

ပြုလုပ်ပေး

ပန်းခင်းစီမံချက်(၃)ကွင်းဆင်းဆောင်ရွက်ရာသို့ လူဝင်မှုကြီးကြပ်ရေးနှင့်ပြည်သူ့အင်အားဝန်ကြီးဌာန မြန်အောင်ခရိုင်ဦးစီးမှူး ဦးတင်မြိုင်နှင့် မြို့နယ်ဦးစီးမှူး ဦးတင်မောင်မြင့်တို့၏ ဦးဆောင်ကြီးကြပ်မှုဖြင့် မြို့နယ်ရုံးဝန်ထမ်းများက ရပ်ကွက်၊ ကျေးရွာအုပ်စုနေပြည်သူများအား လုပ်ထုံးလုပ်နည်းများနှင့်အညီ အိမ်ထောင်စုလူဦးရေစာရင်းနှင့် နိုင်ငံသားစိစစ်ရေးကတ်ပြားများ ပြုလုပ်ပေးခဲ့ကြောင်း သိရသည်။

ဝင်းဗိုလ်(မြန်အောင်)

ဒုတိယဝန်ကြီးချုပ်နှင့် နိုင်ငံခြားရေးဝန်ကြီးဌာန ပြည်ထောင်စုဝန်ကြီး ဦးသန်းဆွေ မြန်မာနိုင်ငံဆိုင်ရာ ဘင်္ဂလားဒေ့ရှ်နိုင်ငံ သံအမတ်ကြီးအား လက်ခံတွေ့ဆုံ

နေပြည်တော် ဇူလိုင် ၁၇

ဒုတိယဝန်ကြီးချုပ်နှင့် နိုင်ငံခြားရေးဝန်ကြီးဌာန ပြည်ထောင်စုဝန်ကြီး ဦးသန်းဆွေသည် မြန်မာနိုင်ငံဆိုင်ရာ ဘင်္ဂလားဒေ့ရှ်နိုင်ငံ သံအမတ်ကြီး ဒေါက်တာ မိုဟာမက် မွန်(န)ဝါ ဟူစိန်ကို ယနေ့နံနက် ၁၀ နာရီတွင် နေပြည်တော်ရှိ နိုင်ငံခြားရေးဝန်ကြီးဌာန၌ လက်ခံတွေ့ဆုံသည်။

ဆွေးနွေး

တွေ့ဆုံစဉ် မြန်မာ-ဘင်္ဂလားဒေ့ရှ် နှစ်နိုင်ငံအကြား ရှိရင်းစွဲ ချစ်ကြည်ရင်းနှီးသည့် ဆက်ဆံရေး ပိုမိုတိုးတက်ခိုင်မာရေး၊ နှစ်နိုင်ငံကုန်သွယ်ရေးနှင့် ရင်းနှီးမြှုပ်နှံမှု၊ ခရီးသွားလာရေးနှင့် ပြည်သူချင်း ထိတွေ့ဆက်ဆံမှုကဏ္ဍများအပါအဝင် နှစ်နိုင်ငံ အကျိုးဖြစ်ထွန်းစေမည့် ပူးပေါင်းဆောင်ရွက်မှုများ ပိုမိုမြှင့်တင်ရေးတို့နှင့်စပ်လျဉ်း၍ ရင်းနှီးပွင့်လင်းစွာ အမြင်ချင်းဖလှယ် ဆွေးနွေးခဲ့ကြကြောင်း သိရသည်။

သတင်းစဉ်

ပြည်ထောင်စုဝန်ကြီး ဒေါက်တာစိုးဝင်း ကုလသမဂ္ဂ လူဦးရေရန်ပုံငွေအဖွဲ့ (UNFPA) ၏ မြန်မာနိုင်ငံဆိုင်ရာ ဌာနေကိုယ်စားလှယ် Mr. Jaime Nadal Roig ကိုလက်ခံတွေ့ဆုံ

နေပြည်တော် ဇူလိုင် ၁၇

လူမှုဝန်ထမ်း၊ ကယ်ဆယ်ရေးနှင့် ပြန်လည်နေရာချထားရေးဝန်ကြီးဌာန ပြည်ထောင်စုဝန်ကြီး ဒေါက်တာစိုးဝင်းသည် ကုလသမဂ္ဂ လူဦးရေရန်ပုံငွေအဖွဲ့ (UNFPA) ၏ မြန်မာနိုင်ငံဆိုင်ရာ ဌာနေကိုယ်စားလှယ် Mr. Jaime Nadal Roig ဦးဆောင်သော အဖွဲ့ကို ယနေ့နံနက် ၁၁ နာရီက အဆိုပါဝန်ကြီးဌာန ဧည့်ခန်းမ၌ လက်ခံတွေ့ဆုံသည်။

ထိုသို့တွေ့ဆုံရာတွင် လူမှုဝန်ထမ်း၊ ကယ်ဆယ်ရေးနှင့် ပြန်လည်နေရာချထားရေးဝန်ကြီးဌာနနှင့် UNFPA တို့အကြား လုပ်ငန်းအစီအစဉ် (Workplan) ရေးထိုးဆောင်ရွက်နိုင်ရေးနှင့် လူသားချင်းစာနာမှု လုပ်ငန်းများတွင် ပူးပေါင်းဆောင်ရွက်နိုင်မည့် အလားအလာများကို ရင်းနှီးပွင့်လင်းစွာ အမြင်ချင်း ဖလှယ်ဆွေးနွေးခဲ့ကြသည်။

တွေ့ဆုံပွဲသို့ လူမှုဝန်ထမ်းဦးစီးဌာန ညွှန်ကြားရေးမှူးချုပ်၊ ဘာသာရပ်ဆိုင်ရာ အရာထမ်းများနှင့် UNFPA ရုံးမှ ကိုယ်စားလှယ်များ ပါဝင်တက်ရောက်ခဲ့ကြကြောင်း သိရသည်။

သတင်းစဉ်

နေပြည်တော်ကောင်စီဥက္ကဋ္ဌ သုခတော်ဝင်အိမ်ရာစီမံကိန်းအပိုင်း(၂) ရတနာပန္နက်တော်တင် မင်္ဂလာအခမ်းအနားသို့ တက်ရောက်

နေပြည်တော် ဇူလိုင် ၁၇

နေပြည်တော်ကောင်စီနယ်မြေ ဇမ္ဗူသီရိမြို့နယ် သုခသိဒ္ဓိရပ်ကွက် ပျဉ်းမနား-တောင်ညို လမ်းဘေး၌ တည်ဆောက်မည့် သုခတော်ဝင်အိမ်ရာစီမံကိန်း အပိုင်း(၂) ရတနာပန္နက်တော်တင် မင်္ဂလာအခမ်းအနားကို ယနေ့နံနက်ပိုင်းက ကျင်းပရာ နေပြည်တော် စည်ပင်သာယာရေးကော်မတီဥက္ကဋ္ဌ မြို့တော်ဝန် ဦးသန်းထွန်းဦးနှင့် တာဝန်ရှိသူများ တက်ရောက်၍ သတ်မှတ်နေရာ အသီးသီးတွင် ရတနာပန္နက်တော်ကို ကိုးချက်စိုက်ထူကာ အမွှေးနံ့သာရည် ပက်ဖျန်းပေးကြသည်။

အဆိုပါ သုခတော်ဝင်အိမ်ရာ စီမံကိန်းအပိုင်း(၂) တည်ဆောက်ရာတွင် စတုရန်းပေ ၇၃၂ ပေအကျယ် ရှိသော အိပ်ခန်းနှစ်ခန်းပါ ငါးထပ်အဆောက်အအုံနှင့် စတုရန်းပေ ၁၀၉၂ ပေ အကျယ်ရှိသော အိပ်ခန်း သုံးခန်းပါ ငါးထပ်အဆောက်အအုံများ ဆောက်လုပ်သွားမည်ဖြစ်ကြောင်း သိရသည်။

ထို့နောက် နေပြည်တော်ကောင်စီဥက္ကဋ္ဌနှင့် အဖွဲ့သည် ဇေယျာသီရိမြို့နယ် စိမ်းစားပင်ကျေးရွာ စိုက်ပျိုးစီးပွား အသိပညာပေးစင်တာ၌ ဒေသခံ တောင်သူများနှင့် တွေ့ဆုံပြီး သီးထပ်စွမ်းအားများ တိုးတက်လာစေရေး၊ သဘာဝမြေဩဇာများ ပြုလုပ်ပြီး လက်တွေ့ကျကျ အကျိုးရှိစွာသုံးစွဲရေး ကိစ္စရပ်များကို ဆွေးနွေးပြောကြားကာ တောင်သူများကို သဘာဝမြေဩဇာများနှင့် ဟင်းသီးဟင်းရွက်မျိုးစေ့များ ပေးအပ်၍ လိုအပ်သည်များ ပေါင်းစပ်ညှိနှိုင်း ဆောင်ရွက်ပေးသည်။

ယင်းနောက် နေပြည်တော်ကောင်စီဥက္ကဋ္ဌ ဦးသန်းထွန်းဦးနှင့် အဖွဲ့သည် တောင်သူများနှင့်အတူ စိုက်ပျိုးရေးဦးစီးဌာနမှ EM ဘိုကာရှီ သဘာဝ မြေဩဇာ ပြုလုပ်မှုသရုပ်ပြသခြင်းကို ကြည့်ရှုအားပေးခဲ့ကြောင်း သိရသည်။

သတင်းစဉ်

လွိုင်လင်မြို့၌ မီးငြိမ်းသတ်ရေးနှင့် ရှာဖွေကယ်ဆယ်ရေး ဇာတ်တိုက်လေ့ကျင့်

လွိုင်လင် ဇူလိုင် ၁၇

ရှမ်းပြည်နယ်(တောင်ပိုင်း)လွိုင်လင်ခရိုင် မီးငြိမ်းသတ်ရေးနှင့် ရှာဖွေကယ်ဆယ်ရေး ဇာတ်တိုက်လေ့ကျင့်ခြင်း အခမ်းအနားကို ယမန်နေ့ နံနက်ပိုင်းက အမှတ်(၂)အခြေခံပညာအထက်တန်းကျောင်း၌ ကျင်းပသည်။

ကြည့်ရှုအားပေး

ဦးစွာ ခရိုင်စီမံအုပ်ချုပ်ရေးအဖွဲ့ဥက္ကဋ္ဌ ဦးကံစောလှိုင်က အဖွင့်အမှာစကားပြောကြားသည်။ ယင်းနောက် ဘေးအန္တရာယ်စီမံခန့်ခွဲမှု ဦးစီးဌာန ခရိုင်ဦးစီးမှူးက သဘာဝဘေးအန္တရာယ်ဆိုင်ရာလုပ်ငန်းများနှင့် ခရိုင်မီးသတ်ဦးစီးဌာန ဦးစီးမှူး ဦးဇော်ဝင်းက သဘာဝဘေးဆိုင်ရာ ရှာဖွေကယ်ဆယ်ရေးနှင့် မီးငြိမ်းသတ်ရေးလုပ်ငန်းများကို ရှင်းလင်းပြောကြားသည်။ ဆက်လက်၍ သဘာဝဘေးအန္တရာယ် ကျရောက်လာပါက ရှာဖွေကယ်ဆယ်ရေးနှင့် မီးငြိမ်းသတ်ရေးလုပ်ငန်းများအား မီးသတ်တပ်ဖွဲ့ဝင်များ၊ ဘေးအန္တရာယ်စီမံခန့်ခွဲမှုဦးစီးဌာန ဝန်ထမ်းများ၊ ကြက်ခြေနီတပ်ဖွဲ့ဝင်များ၊ လူမှုကယ်ဆယ်ရေးအဖွဲ့များ၊ ကျောင်းသား ကျောင်းသူများစုပေါင်းပြီး ဇာတ်တိုက်လေ့ကျင့်ခြင်း သရုပ်ပြသကြရာ ဌာနဆိုင်ရာအကြီးအကဲများက ကြည့်ရှုအားပေးကြသည်။

အဆိုပါမီးငြိမ်းသတ်ရေးနှင့် ရှာဖွေကယ်ဆယ်ရေးဇာတ်တိုက် လေ့ကျင့်မှုတွင် မီးသတ်တပ်ဖွဲ့ဝင် ၇၀၊ ဘေးအန္တရာယ်စီမံခန့်ခွဲမှုဦးစီး ဌာနမှ ဝန်ထမ်းငါးဦး၊ ကြက်ခြေနီတပ်ဖွဲ့ဝင် ၁၀ ဦး၊ အဖြူရောင်လူငယ် ပရဟိတအဖွဲ့မှ ငါးဦး ၊ ကျောင်းသား ကျောင်းသူ ၁၀၀ စုစုပေါင်း ၁၉၀ တို့က ပူးပေါင်းဇာတ်တိုက်လေ့ကျင့်ခဲ့ကြောင်း သိရသည်။ **လွိုင်လင်မိုး**

ငဝန်မြစ်ရေ သာပေါင်းမြို့တွင် စိုးရိမ်ရေမှတ်သို့ ရောက်ရှိနိုင်

နေပြည်တော် ဇူလိုင် ၁၇

ယနေ့မွန်းလွဲ ၁၂ နာရီခွဲအချိန် တိုင်းထွာချက်အရ ငဝန်မြစ်ရေသည် သာပေါင်းမြို့တွင်ယင်းမြို့၏ စိုးရိမ်ရေမှတ်အောက် တစ်ပေခွဲခန့် (၄၃ စင်တီမီတာ) တွင် ရောက်ရှိနေသည်။ အဆိုပါမြစ်ရေသည် နောက်သုံးရက်အတွင်း ယင်းမြို့၏ စိုးရိမ်ရေမှတ်သို့ ရောက်ရှိနိုင်သည်။

သို့ဖြစ်ပါ၍ သာပေါင်းမြို့နယ်အတွင်းရှိ မြစ်ကမ်းအနီးနှင့်မြေနိမ့်ပိုင်း နေထိုင်သူများအနေဖြင့် အထူးသတိပြုနေထိုင်ကြပါရန် အကြံပြုအပ်ပါသည်။

မိုး/ဇလ

စိုက်ပျိုးမွေးမြူရေးကို အလေးထား နိုင်ငံ့ GDP တိုးပွား

အေးကျော်(ရှုပဗေဒ)

နိုင်ငံတစ်ခုရဲ့ ဖွံ့ဖြိုးတိုးတက်မှုကို တိုင်းတာရာမှာ GDP နဲ့တိုင်းတာကြပါတယ်။ GDP ဆိုတာ Gross Domestic Product – GDPဖြစ်ပြီး အဓိပ္ပာယ်က စုစုပေါင်းပြည်တွင်းထုတ်လုပ်မှုနဲ့ ဝန်ဆောင်မှုတန်ဖိုးဖြစ်ပါတယ်။ လူတိုင်းနားလည်လွယ်အောင်ပြောရမယ်ဆိုရင်တော့ နိုင်ငံတစ်ခုက ထုတ်လုပ်လိုက်တဲ့ကုန်ပစ္စည်းတွေနဲ့ ဝန်ဆောင်မှုတွေရဲ့ ငွေကြေးတန်ဖိုးပဲဖြစ်ပါတယ်။ ဒါကို နှစ်အလိုက် သူတို့သတ်မှတ်ထားတဲ့ ကာလအပိုင်းအခြားတစ်ခုမှာ တိုင်းတာလေ့ရှိပါတယ်။

ကဏ္ဍကြီး သုံးမျိုး

အဲဒီလိုတိုင်းတာတဲ့အခါမှာ လယ်ယာကဏ္ဍကြီး (Agriculture Sector)၊ စက်မှုကဏ္ဍကြီး (Industry Sector) နဲ့ ဝန်ဆောင်မှုကဏ္ဍကြီး (Services and Trade Sector) စတဲ့ကဏ္ဍကြီး သုံးမျိုးနဲ့ တန်ဖိုးတွေကို စုဆောင်းတွက်ချက်တာဖြစ်ပါတယ်။ လယ်ယာကဏ္ဍကြီးတွေမှာတော့ လယ်ယာ၊ သားငါးနဲ့ သစ်တောကဏ္ဍတို့ပါဝင်ပါတယ်။ စက်မှုကဏ္ဍကြီးမှာတော့ စွမ်းအင်၊ သတ္တုနဲ့ တွင်းထွက်ပစ္စည်း၊ စက်မှုလက်မှု၊ လျှပ်စစ်ဓာတ်အား၊ ဆောက်လုပ်မှုကဏ္ဍတို့ပါဝင်ပြီး ဝန်ဆောင်မှုကဏ္ဍမှာတော့ ပို့ဆောင်ရေး၊ ဆက်သွယ်ရေး၊ ငွေရေးကြေးရေး၊ လူမှုရေးနဲ့ စီမံခန့်ခွဲရေး၊ အခြားဝန်ဆောင်မှုနဲ့ ကုန်သွယ်မှုဆိုတဲ့ ကဏ္ဍတို့ပါဝင်ကြောင်း ပြည်သူတွေ သိရှိနိုင်စေဖို့ ဗဟုသုတအနေနဲ့လည်း မျှဝေပေးချင်ပါတယ်။

နိုင်ငံတစ်ခုရဲ့ GDP တိုးတက်ခြင်း သို့မဟုတ် ဆုတ်ယုတ်ခြင်းဟာ စားသုံးသူ၊ ရင်းနှီးမြှုပ်နှံမှု၊ အစိုးရအသုံးစရိတ်နဲ့ ပို့ကုန်သွင်းကုန်စတဲ့ အကြောင်းအရာတွေပေါ်မှာ မူတည်ပါတယ်။ အထူးသဖြင့် ပို့ကုန်သွင်းကုန် (Exports and Imports) တို့ဟာ အဓိကပဲဖြစ်ပါတယ်။ နိုင်ငံခြားသို့ တင်ပို့မှုတွေဟာ နိုင်ငံရဲ့ဝင်ငွေကို တိုးစေပြီး သွင်းကုန်တွေကတော့ နိုင်ငံရဲ့လိုအပ်ချက်တွေကို ပြည်ပမှတင်သွင်းခြင်းပဲဖြစ်ပါတယ်။ ဆိုလိုတာက နိုင်ငံရဲ့ လိုအပ်ချက်တွေဖြစ်တဲ့ သွင်းကုန်တွေကို နိုင်ငံတွင်းမှာပဲ ထုတ်လုပ်နိုင်တယ်ဆိုရင် ပြည်ပကတင်သွင်းရတဲ့ သွင်းကုန်တွေ လျော့ကျလာမှာဖြစ်ပါတယ်။ ဒါ့အပြင် နိုင်ငံကထုတ်ကုန်တွေ ပြည်ပသို့ များများတင်ပို့နိုင်တဲ့အခါ နိုင်ငံအတွင်းသို့ ငွေကြေးစီးဝင်မှု များလာမှာဖြစ်ပါတယ်။ တစ်နည်းအားဖြင့် ပြောရရင် ပို့ကုန်များပြီး သွင်းကုန်နည်းမယ်ဆိုရင် နိုင်ငံရဲ့ဝင်ငွေများပြီး ထွက်ငွေနည်းတဲ့သဘောပဲဖြစ်ပါတယ်။

ဝင်ငွေများပြီး ထွက်ငွေနည်းတဲ့အခါ နိုင်ငံတစ်ခုရဲ့ GDP ဟာ တိုးတက်လာပါတယ်။ ဝင်ငွေနည်းပြီး ထွက်ငွေများလာရင်တော့ နိုင်ငံတစ်ခုရဲ့ GDP ဟာ လျော့နည်းလာမှာဖြစ်ပါတယ်။ ဒါဟာ GDP တိုးတက်တာ၊လျော့နည်းတာကို ဘယ်လိုသိရှိနိုင်မလဲဆိုတာကို လူတိုင်းသိနိုင်အောင် နားလည်အလွယ်ဆုံးနည်းနဲ့ ပြောပြပေးတာဖြစ်ပါတယ်။

နိုင်ငံတစ်ခုရဲ့ GDP တိုးတက်လာတဲ့အခါ အဲဒီနိုင်ငံရဲ့ စီးပွားရေးအားကောင်းမွန်လာပြီး အလုပ်အကိုင် အခွင့်အလမ်းတွေ ပွင့်လန်းလာပါတယ်။ အလုပ်လက်မဲ့အရေအတွက်ကို လျှော့ချပေးနိုင်တဲ့အတွက် ပြည်သူတစ်ဦးချင်းစီရဲ့ ဝင်ငွေလည်း တိုးလာမှာဖြစ်ပါတယ်။ ဝင်ငွေတိုးလာတဲ့အခါ ပညာရေး၊ ကျန်းမာရေးစတဲ့ လူနေမှုအဆင့်အတန်းတွေကလည်း မြင့်တက်လာတယ်။ စီးပွားရေးကောင်းတဲ့နိုင်ငံတစ်ခုမှာ ရင်းနှီးမြှုပ်နှံလိုတဲ့ ပြည်တွင်းပြည်ပ စီးပွားရေးလုပ်ငန်းတွေလည်း ဝင်ရောက်လာနိုင်တယ်။ နိုင်ငံတကာအလယ်မှာ စီးပွားရေးအားကောင်းမွန်တဲ့ နိုင်ငံအဖြစ် မျက်နှာပန်းပွင့်လာတဲ့အခါ စီးပွားရေးနဲ့အတူ ကာကွယ်ရေးအားနဲ့ နိုင်ငံရေးအားကိုပါ တိုးတက်ကောင်းမွန်အောင် ယှဉ်တွဲတည်ဆောက်နိုင်မယ်။ နိုင်ငံတကာနဲ့ ပူးပေါင်းဆောင်ရွက်ရာမှာလည်း ပိုမိုအဆင်ပြေလာပြီး နိုင်ငံရဲ့အရေးပါ အရာရောက်မှုဟာ ကမ္ဘာ့အလယ်မှာ နေရာတစ်နေရာရလာနိုင်တယ်။ ခြုံပြောရရင် GDP ကောင်းတဲ့နိုင်ငံတစ်ခုဟာ စီးပွားရေး၊ နိုင်ငံရေး၊ လူမှုရေး၊ ကာကွယ်ရေး အစစအရာရာမှာ သာလွန်ကောင်းမွန်လာမှာဖြစ်ပါတယ်။

စက်သုံးဆီသုံးစွဲမှု

ဥပမာ မြန်မာနိုင်ငံမှာဆိုရင်လည်း စက်သုံးဆီ၊ စားသုံးဆီနဲ့ ပတ်သက်ပြီး လိုအပ်ချက်တွေရှိနေတာကြောင့် နှစ်စဉ်ပြည်ပကနေ တင်သွင်းနေရတာတွေရှိပါတယ် ။ စက်သုံးဆီသုံးစွဲမှုမှာ ကိုယ်ပိုင်ယာဉ်တွေကို မလိုအပ်ဘဲ မသုံးစွဲဘူး ။ ခရီးသည်တင်ယာဉ်တွေကိုသာ အသုံးပြုမယ်ဆိုရင် စက်သုံးဆီလိုအပ်မှုကို လျှော့ချနိုင်မယ်၊ လေထုညစ်ညမ်းမှုကိုလည်း လျှော့ချနိုင်မယ်၊ နိုင်ငံအတွင်း ယာဉ်ကြောပိတ်ဆို့မှုတွေကလည်း ရှောင်ရှားနိုင်မှာဖြစ်ပါတယ်။ နောက်တစ်ခုက လိုအပ်တဲ့ စက်သုံးဆီကို အစားထိုးစက်သုံးဆီတွေနဲ့ ဖြည့်ဆည်းနိုင်ဖို့ ဆောင်ရွက်ရမှာဖြစ်ပါတယ်။ ဥပမာအနေနဲ့ အိန္ဒိယနိုင်ငံမှာဆိုရင် ကြက်ဆူပင်ကထွက်တဲ့ ဘိုင်အိုဒီဇယ်ကို သူ့နိုင်ငံမှာ ၅ ရာခိုင်နှုန်း ရောစပ်သုံးစွဲဖို့ မူဝါဒချမှတ်ထားခြင်းနဲ့ နိုင်ငံခြားမှ စက်သုံးဆီတင်သွင်းနိုင်မှုကို တစ်ဖက်တစ်လမ်းက လျှော့ချထားတာတွေ့ရပါတယ်။ မြန်မာနိုင်ငံမှာလည်း အရင်က ကြက်ဆူပင်ကနေ ဘိုင်အိုဒီဇယ်ကို ထုတ်လုပ်ဖို့ အကောင်အထည်ဖော်ဆောင်ရွက်ခဲ့ကြပေမယ့် အကြောင်းအမျိုးမျိုးကြောင့် အောင်မြင်မှု မရှိခဲ့ပါဘူး။ ဒီလိုပဲ စားသုံးဆီအနေနဲ့ ပြည်တွင်းမှာ ဆီထွက်သီးနှံတွေကို ပန်းတိုင်အထွက်နှုန်း ပြည့်ဝအောင် ထုတ်လုပ်နိုင်မယ်ဆိုရင် ပြည်တွင်းစားသုံးဆီ ဖူလုံမှုကိုဖြစ်စေပြီး ပြည်ပကတင်သွင်းနေရမှုတွေကို လျှော့ချနိုင်မှာဖြစ်ပါတယ်။

ပြည်သူတွေအနေနဲ့ ကိုယ့်နိုင်ငံရဲ့စီးပွားရေး အခြေအနေအကြောင်းကိုလည်း သိရှိထားဖို့ လိုအပ်တဲ့အတွက်ကြောင့် စာရေးသူတို့နိုင်ငံရဲ့ GDP ဟာ အရှေ့တောင်အာရှနိုင်ငံတွေမှာဆိုရင် အဆင့်ဘယ်လောက်နဲ့ ရပ်တည်နေတယ်ဆိုတာကို ပြည်သူတွေ သိအောင် မျှဝေပေးသွားပါမယ်။

မြန်မာနိုင်ငံတော်ဗဟိုဘဏ်ရဲ့ထုတ်ပြန်ချက်တွေအရ ၂၀၂၂-၂၀၂၃ ဘဏ္ဍာနှစ်အတွက် မြန်မာနိုင်ငံရဲ့ GDP ဟာ ၃ဒသမ ၄ ရာခိုင်နှုန်းရှိပြီး ၂၀၂၃-၂၀၂၄ ဘဏ္ဍာနှစ်ရဲ့ GDP ဟာ ခန့်မှန်း ၃ ဒသမ ၅ ရာခိုင်နှုန်းရှိနေတာကို တွေ့ရမှာဖြစ်ပါတယ်။ အာဆီယံနိုင်ငံတွေထဲမှာ အင်ဒိုနီးရှားနိုင်ငံဟာ ပထမနေရာမှာ ရပ်တည်နေပြီး မြန်မာနိုင်ငံကတော့ သတ္တမနေရာနဲ့ လာအိုနိုင်ငံကတော့ ဒသမနေရာမှာ ရပ်တည်နေတာ ဖြစ်ပါတယ်။

စိုက်ပျိုးမွေးမြူရေးကို အခြေခံ

စာရေးသူတို့နိုင်ငံဟာ စိုက်ပျိုးမွေးမြူရေးထုတ်ကုန်တွေကို အောင်မြင်အောင်ထုတ်လုပ်နိုင်တဲ့ အခြေခံကောင်းတွေကို ပိုင်ဆိုင်ထားရှိတဲ့ နိုင်ငံတစ်ခုဖြစ်တဲ့အတွက် နိုင်ငံတကာမှာ စားရေရိက္ခာလုံခြုံရေး Food Security ကိုများစွာ အထောက်အကူပြုနိုင်တဲ့နိုင်ငံတစ်ခုလည်း ဖြစ်ပါတယ်။ ဒီအတွက် စိုက်ပျိုးမွေးမြူရေးကို အခြေခံတဲ့စားသောက်ကုန်တွေ၊ လူသုံးကုန်တွေကို ဒေသထွက်ကုန်ကြမ်းတွေ အသုံးပြုပြီး အရည်အသွေးမြင့်ထုတ်လုပ်ကာ ဒေသတွင်းစီးပွားရေးကနေ တစ်နိုင်ငံလုံး စီးပွားရေးအထိ တိုးတက်ဖွံ့ဖြိုးအောင် ဆောင်ရွက်ကြရပါမယ်။ ဒါ့အပြင် စာရေးသူတို့နိုင်ငံဟာ စိုက်ပျိုးရေးကို အဓိကထားတဲ့ နိုင်ငံတစ်ခုဖြစ်တဲ့အပြင် အဲဒီလို အဓိကထားနိုင်လောက်အောင်လည်း ရေခံမြေခံကောင်း များစွာကို ပိုင်ဆိုင်ပါတယ်။ ဒါ့ကြောင့် စိုက်ပျိုးရေးကို အခြေခံပြီး နိုင်ငံ GDP တိုးတက်ဖို့အတွက် ဦးတည်ဆောင်ရွက်ကြရမှာဖြစ်ပါတယ်။

မြန်မာနိုင်ငံဟာ အဓိကအားဖြင့် ဆန်၊ စပါးကို အဓိကထားစိုက်ပျိုးထုတ်လုပ်တဲ့ နိုင်ငံတစ်ခုဖြစ်တဲ့အတွက် ဆန်စပါးကို အထွက်နှုန်းတိုးအောင် စိုက်ပျိုးနိုင်ဖို့လည်း လိုအပ်ပါတယ်။ ခေတ်အဆက်ဆက်အစိုးရတို့ဟာ စပါးအထွက်နှုန်းတိုးတက်စေဖို့အတွက်လည်း ကြိုးပမ်းဆောင်ရွက်ခဲ့ကြပါတယ်။ စာရေးသူတို့နိုင်ငံမှာ မိုးစပါးစိုက်ဧက ၁၄ သန်းကျော်ရှိပါတယ်။ မိုးစပါး တစ်ဧက ပန်းတိုင်ရည်မှန်းချက်အထွက်နှုန်းဟာ တင်း ၁၀၀ ဖြစ်ပါတယ်။ ဒါပေမယ့် ၂၀၂၃-၂၀၂၄ ခုနှစ် အထွက်နှုန်းမှာတော့ ပျမ်းမျှအထွက်နှုန်းဟာ ၇၈ တင်းကျော်ပဲရှိပါတယ်။ ဒါဟာ ပန်းတိုင်ရည်မှန်းချက်ထက် ၂၂ တင်း ခန့်လျော့နည်းခဲ့တာဖြစ်ပါတယ်။ တွက်ကြည့်လိုက်ရင် တစ်ဧကကို ၂၂ တင်းနဲ့ ဧက ၁၄ သန်းအတွက် သန်း ၃၀၀ ကျော်လျော့နည်းထွက်ရှိခဲ့တာဖြစ်ပါတယ်။ ငွေနဲ့တန်ဖိုးသင့်လိုက်ရင်တော့ ငွေကျပ်ဘီလီယံ ၇၀၀၀ ခန့်လောက် လျော့နည်းခဲ့တာ တွေ့ရပါတယ်။ စိုက်ဧကတိုးချဲ့စိုက်ပျိုးခြင်း၊ ပန်းတိုင်ရည်မှန်းချက် အထွက်နှုန်းတိုးတက်အောင် ဆောင်ရွက်ခြင်း၊ သီးထပ်စွမ်းအားတိုးချဲ့ပြီး အထွက်နှုန်းတိုးတက်အောင်ဆောင်ရွက်ခြင်းတို့ဟာ စိုက်ပျိုးရေးထုတ်ကုန်တွေ တိုးတက်စေတဲ့နည်းလမ်းတွေဖြစ်ပါတယ်။ ဒီနည်းလမ်း သုံးမျိုးထဲကမှ စာရေးသူတို့နိုင်ငံဟာ ပန်းတိုင်ရည်မှန်းချက် အထွက်နှုန်းတိုးအောင်ဆောင်ရွက်တာနဲ့ သီးထပ်စွမ်းအားတိုးချဲ့တာကို အဓိကထားဆောင်ရွက်နေတာဖြစ်ပါတယ်။ ပန်းတိုင်ရည်မှန်းချက်ဆိုရာမှာလည်း မဖြစ်နိုင်တဲ့ ကိန်းဂဏန်းအရေအတွက်ကို ပေးထားတာမဟုတ်ဘဲ နိုင်ငံတကာနဲ့ မြန်မာနိုင်ငံရဲ့ သီးနှံထွက်နှုန်းတွေကို နှိုင်းယှဉ်သုတေသနပြုပြီး သေချာစနစ်တကျ နှိုင်းယှဉ်တွက်ချက်၍ ပေးထားတာဖြစ်ပါတယ်။ ဒါ့ကြောင့် စိုက်ပျိုးသီးနှံတွေကို တစ်ဧကအထွက်နှုန်းတွေတိုးတက်ပြီး ပန်းတိုင်အထွက်နှုန်းအတိုင်း ပြည့်မီအောင်ဆောင်ရွက်ရမှာဖြစ်တဲ့အပြင် သီးထပ်စွမ်းအားတွေ တိုးတက်အောင် ဝိုင်းဝန်းကြိုးပမ်းဆောင်ရွက်ကြဖို့လိုပါတယ်။ ငွေအရင်းအနှီးတတ်နိုင်သူတွေဟာလည်း စိုက်ပျိုးရေးကဏ္ဍကြီးမှာ ဝင်ရောက်ရင်းနှီးမြှုပ်နှံမှုတွေ ဆောင်ရွက်မယ်ဆိုရင် နိုင်ငံရဲ့စိုက်ပျိုးရေးကဏ္ဍကြီးကလည်း တိုးတက်လာသလို နိုင်ငံ့စီးပွား၊ ပြည်သူလူထုရဲ့ လူမှုစီးပွားဘဝများစွာလည်း မြင့်မားလာမှာဖြစ်ပါတယ်။ ဒီလို စိုက်ပျိုးသီးနှံတွေ ပန်းတိုင်အထွက်နှုန်း ပြည့်မီဖို့ဆိုရင် အဓိကလိုအပ်တာက မိရိုးဖလာစိုက်နည်းစနစ်တွေသာမကဘဲ ခေတ်မီနည်းစနစ်တွေနဲ့ အညီ စိုက်ပျိုးနိုင်ဖို့ လိုအပ်ပါတယ်။

မျိုး၊ မြေ၊ ရေ၊ နည်း

နိုင်ငံတော်အကြီးအကဲ အမှာစကားပြောကြားတိုင်း ပြောနေကျ စကားစုလေးကိုလည်း မှတ်သားမိပါတယ်။ အဓိကလည်းကျသလို စနစ်တကျအသုံးချတတ်ဖို့ လည်း လိုအပ်ပါတယ်။ မျိုးကောင်းမွန်မှုရှိစေရေးအတွက် မျိုးကောင်းမျိုးသန့်ရရှိအောင် ဖန်တီးပေးနိုင်ရေး၊ မြေအရည်အသွေး ကောင်းမွန်အောင် စနစ်တကျပြုပြင်ရေးနဲ့ ခေတ်မီသင့်လျော်တဲ့ သွင်းအားစုမြေဩဇာတွေကို ရရှိအောင်ဖန်တီးပေးရေး၊ စိုက်ပျိုးရေးရေနဲ့ အောင်ရေကို ဖူလုံစွာဖန်တီးပေးနိုင်ရေး၊ စိုက်နည်းစနစ်တွေ မှန်ကန်မှုရှိစေရေးနဲ့ ခေတ်မီနည်းစနစ်တွေကို အသုံးပြုနိုင်ရေးဆိုတဲ့ မျိုး၊ မြေ၊ ရေ၊ နည်းဆိုတဲ့ အချက် လေးချက်ဖြစ်ပါတယ်။

စာမျက်နှာ ၇ သို့ ❖

❖ စာမျက်နှာ ၆ မှ

ဒီလေးချက်နဲ့အညီ ဆောင်ရွက်နိုင်ဖို့က နိုင်ငံတော်အစိုးရရဲ့ ကဏ္ဍစုံကနေ ပံ့ပိုးမှုတွေ၊ စိုက်ပျိုးမွေးမြူရေးလုပ်ငန်း ဆောင်ရွက်နေသူတွေရဲ့ အားကြိုးမာန်တက် လိုက်ပါလုပ်ဆောင်နိုင်စွမ်းတွေ၊ ခေတ်မီသွင်းအားစုတွေကို တင်သွင်းပို့ဆောင်ပေးမယ့်ကုမ္ပဏီတွေရဲ့ စုပေါင်းစွမ်းအားပေါ်မှာ အများကြီးမူတည်ပါတယ်။ စိုက်ပျိုးရေးမှာ အဓိကလိုအပ်တဲ့ ဓာတ်မြေဩဇာကိုလည်း နိုင်ငံတော်အဆင့်စီမံကိန်းတွေနဲ့ ဆောင်ရွက်ပေးမယ်ဆိုရင် တောင်သူတွေအနေနဲ့ အများကြီးအဆင်ပြေချောမွေ့မှာဖြစ်ပါတယ်။ ပြိုင်တူတွန်းလှျင်ရွေ့နိုင်ပါတယ်ဆိုတဲ့စကားအတိုင်း စာရေးသူတို့နိုင်ငံဟာ စိုက်ပျိုးရေးကို အခြေခံတဲ့နိုင်ငံဖြစ်တဲ့အတွက် စိုက်ပျိုးရေးကို ခေတ်မီနည်းစနစ်တွေ၊ ခေတ်မီသွင်းအားစုတွေနဲ့ပေါင်းစပ်ပြီး ပန်းတိုင်အထွက်နှုန်းပြည့်မီအောင်၊ ထိုကတစ်ဆင့် ပန်းတိုင်အထွက်နှုန်းကျော်လွန်အောင် ကြိုးစားကြရမှာဖြစ်ပါတယ်။ စာရေးသူပြောပြခဲ့တာ မြန်မာနိုင်ငံရဲ့အဓိကစိုက်ပျိုးရေးအမျိုးအစားဖြစ်တဲ့ စပါးကို မူတည်ပြီး ပြောပြခဲ့တာပါ။ ဒါ့အပြင် အခြားအဓိကစိုက်ပျိုးထုတ်ကုန်တွေဖြစ်တဲ့ ပဲ၊ ပြောင်း၊ နှမ်း၊ ဝါ၊ နေကြာ၊ ပန်းနှမ်း စတဲ့ဆီထွက် သီးနှံတွေကိုလည်း ပန်းတိုင်အထွက်နှုန်းပြည့်မီအောင် ဆောင်ရွက်ပြီး နိုင်ငံ့ GDP တိုးတက်စေဖို့အတွက် ဆောင်ရွက်ကြရမှာဖြစ်ပါတယ်။

တစ်ပိုင်တစ်နိုင်မွေးမြူရေး

နောက်တစ်ခုကတော့ မွေးမြူရေးဖြစ်ပါတယ်။ မွေးမြူရေးဆိုရာမှာလည်း စီးပွားဖြစ်မွေးမြူရေးကို စာရေးသူ မဆိုလိုသေးပါဘူး။ တစ်ပိုင်တစ်နိုင်မွေးမြူရေးစနစ်ကို အရင်ဆုံးပြောချင်ပါတယ်။ စာရေးသူတို့နိုင်ငံရဲ့ အဓိကစားသုံးတဲ့အသားတွေကတော့ ကြက်၊ ဝက်၊ ဆိတ်၊ အမဲ၊ ငါးတို့ပဲ ဖြစ်ပါတယ်။ ဒီလိုအသားငါးတွေစားသုံးရာမှာ ပြည်ပကဝင်တဲ့ အသားတိုးမျိုးစိတ်တွေရှိသလို မြန်မာနိုင်ငံရဲ့ ဒေသထွက်မျိုးစိတ်တွေလည်းရှိပါတယ်။ အဲဒီဒေသမျိုးစိတ်တွေကို တစ်ပိုင်တစ်နိုင် မွေးမြူရာမှာ ယခင်က မိရိုးဖလာမွေးမြူနေကျအတိုင်း လွှတ်ကျောင်းစနစ်အစား နည်းပညာပိုင်းဆိုင်ရာ အကူအညီရယူပြီး ကိုယ့်ဒေသမျိုးစိတ်တွေနဲ့ပဲ စီးပွားဖြစ်မွေးမြူလို့ရပါတယ်။ မြန်မာနိုင်ငံဟာဆိုရင် အရှေ့တောင်အာရှနိုင်ငံတွေထဲက ကြက်ကို အိမ်မွေးတိရစ္ဆာန်အဖြစ် စတင်မွေးမြူတဲ့နိုင်ငံတွေထဲမှာ အစောဆုံးနိုင်ငံတစ်ခုဖြစ်တယ်လို့ ကြက်မွေးမြူကုသရေးစာအုပ်နှစ်အုပ်လောက်မှာ ဖတ်ခဲ့ရဖူးပါတယ်။ အရင်ဆုံး ဒေသကြက်အကြောင်း စပြောလိုပါတယ်။ ဥပမာ အိမ်တိုင်းအလွယ်တကူလုပ်နိုင်သော ဒေသကြက်

မွေးမြူရေးလုပ်ငန်းကနေ ဝင်ငွေရရှိမယ့်အသေးစားစီးပွားရေးလုပ်ငန်းအဖြစ် ပြောင်းလဲနိုင်တာမျိုးဖြစ်ပါတယ်။ ဒေသကြက်လေးတစ်အုပ် မွေးထားတာ၊ မနက်ကျအိမ်ခြံဝိုင်းထဲလွှတ်ပေးထား၊ သူတို့ဘာသာ အစာရှာစား၊ ညဘက်ရောက်လာရင် အိပ်တန်းတက်မယ့်အချိန်ရောက်ရင် ပြန်သိမ်း၊ အရွယ်လေးတွေရပြီး အလေးချိန်လေးတွေစီးလာပြီဆိုရင် ရောင်းစား၊ ဒီလိုပဲလုပ်နေမယ့်အစား ဒေသကြက်ကို စနစ်တကျဘယ်လိုမွေးမလဲဆိုတဲ့ နည်းစနစ်ကို လေ့လာရမှာဖြစ်ပါတယ်။ တစ်နိုင်ကြက်ခြံလေးတွေဆောက်ပြီး ကြက်တွေစားဖို့ ဖြည့်စွက်စာအနေနဲ့ စပါး၊ ဆန်၊ ဆန်ကွဲ၊ ထမင်းတို့အပြင် ရောစပ်အစာတွေကို ဖွဲနု၊ ဆန်ကွဲတို့နဲ့ရောကာ အစာခွက်လေးနဲ့ ကျွေးဖို့လိုပါတယ်။ ဒါ့အပြင် ကြက်တွေဖြစ်တတ်တဲ့ ကြက်လည်လိမ်ရောဂါ၊ ကြက်ဝမ်းကျရောဂါတွေမဖြစ်ဖို့ ကာကွယ်ဆေးတွေလည်း ထိုးရမှာဖြစ်ပါတယ်။ ဒီလိုစနစ်တကျနဲ့မွေးရင် ရောင်းချချိန်ထိ ကြက်တစ်အုပ်လုံးသို့မဟုတ် တစ်ကောင်တစ်လေစသည်ဖြင့် အလေအလွင့်မရှိတော့ဘဲ ဝင်ငွေတိုးနိုင်မှာ ဖြစ်ပါတယ်။ အခုနောက်ပိုင်းခေတ်စားနေတဲ့ကြက်မည်းမွေးမြူရေးအကြောင်းလည်း အနည်းငယ်ပြောပြလိုပါတယ်။ သူကဥစားမဟုတ်ဘဲ အသားစားဖို့အတွက် မွေးမြူရတာဖြစ်ပါတယ်။ ကြက်မည်းအသားဟာ ဈေးကွက်မှာ သာမန်ကြက်တွေထက်ရှားပြီး တန်ဖိုးလည်းမြင့်ပါတယ်။ ကြက်မည်းတွေဟာ စီးပွားဖြစ်မွေးမြူရတဲ့ အသားတိုးကြက်တွေလောက် ကြီးထွားနှုန်းမမြန်သလို ဥစားကြက်တွေလိုလည်း ဥနှုန်းမကောင်းပါဘူး။ ကြက်မည်းတွေကို အသားတိုးကြက်လို၊ ဥစားကြက်လိုမျိုး ကြီးထွားနှုန်းကောင်းဖို့ ဦးစားမပေးဘဲ အရောင်အသွေးမည်းနက်ဖို့ ဦးစားပေးရတာဖြစ်တဲ့အတွက် အများအပြားမထုတ်လုပ်နိုင်ပါဘူး။ ဒါကြောင့် ဈေးကွက်အတွင်းမှာရှားပါးပြီး တန်ဖိုးလည်းရှိတဲ့ကြက်မည်းကို တစ်ပိုင်တစ်နိုင်စနစ်တကျမွေးမြူနေတာကို တွေ့ရမှာဖြစ်ပါတယ်။ ကြက်မည်းလိုမျိုးပဲ ဒေသကြက်ကို နည်းစနစ်တကျ မွေးမြူမယ်ဆိုရင် အရည်အသွေးကောင်းမွန်တဲ့ ဒေသကြက်တွေကို ထုတ်လုပ်ရောင်းချနိုင်ပြီး ဝင်ငွေတိုးမှာ ဖြစ်ပါတယ်။ စာရေးသူတို့နိုင်ငံမှာ ဒေသထွက်ဖြစ်တဲ့ မိတ္ထီလာဒေသက လက်ပံပြားကြက်ကြော်ဆိုရင် အလွန်နာမည်ကြီးပါတယ်။ ဒီလိုနာမည်ကြီးဒေသထွက်မွေးမြူရေးကရတဲ့ ထုတ်ကုန်တစ်ခုကို ခေတ်မီနည်းပညာနဲ့သာ ပေါင်းစပ်ပေးလိုက်မယ်ဆိုရင် စာရေးသူတို့ရဲ့ လက်ပံပြားကြက်ကြော်ဟာလည်း KFC တို့၊ Lotteria ကြက်ကြော်တို့နဲ့ ရင်ပေါင်တန်းနိုင်တဲ့ ထုတ်ကုန်တစ်ခုဖြစ်လာနိုင်ပါတယ်။ ဒါ့အပြင် ကြက်ဥ၊ ဘဲဥဟာလည်း အာဟာရလည်းပြည့်ဝတဲ့အပြင် အရောင်းသွက်စားသောက်ကုန်တစ်ခုလည်းဖြစ်တဲ့အတွက် ကြက်ကောင်ရေများများ မွေးမြူနိုင်လေလေ နေ့စဉ်ဝင်ငွေများများရရှိလေဖြစ်ပါတယ်။ ဥစားကြက်က ဥတဲ့ကြက်ဥထက် ဒေသကြက်ကဥတဲ့ကြက်ဥကို ဈေးကြီးပေးပြီး အော်ဂဲနစ်အစားအစာအဖြစ် တန်ဖိုးထားဝယ်ယူစားသုံးနေတာကိုလည်း တွေ့ရှိရပါတယ်။

ဒေသဝက်၊ နွားမွေးမြူရေး

ဒီလိုပါပဲ ဒေသဝက်ဆိုရင်လည်း တစ်ပိုင်တစ်နိုင်မွေးမြူရာမှာ စာကြွင်း၊ စားကျန်ကျွေးပြီး လွှတ်ကျောင်းနေမယ့်အစား စိုက်ပျိုးရေးကရရှိတဲ့ တိရစ္ဆာန်စာတွေဖြစ်တဲ့ ဆန်ကွဲ၊ ဖွဲ၊ ပြောင်း၊ ပဲဖတ်တို့နဲ့ သေချာကျွေးမွေးမယ်၊ သေချာခြံခတ်မွေးမယ်ဆိုရင် ကျန်းမာသန်စွမ်းပြီး အသားအလေးချိန်တိုးတဲ့ဒေသဝက်ကို မွေးမြူနိုင်မှာဖြစ်ပါတယ်။ ထို့အတူပါပဲ ဒေသနွားကို မွေးမြူရာမှာလည်း လွှတ်ကျောင်းမယ်၊ အချိန်တန်ပြန်သိမ်းမယ်ဆိုတာထက် ကောက်ရိုးကို ယူရီးယားနဲ့ပြုပြင်ကျွေးမွေးမယ်၊ နေပီယာမြက်လိုမျိုး မွေးမြူရေးကို အထောက်အကူဖြစ်စေတဲ့ မြက်မျိုးတွေစိုက်ပြီး ကျွေးမွေးမယ်ဆိုရင် နို့ထွက်နှုန်းပိုမိုများမယ်၊ မျိုးအောင်နှုန်းလည်းမြင့်မယ်၊ ကြီးထွားနှုန်းကောင်းမယ်၊ ရောဂါဒဏ်ခံနိုင်ရည်ရှိလာမယ်။ ဒါဟာဒေသမျိုးစိတ်တွေကိုစွနဲ့ နည်းပညာနဲ့ပေါင်းစပ်ကာ စီးပွားဖြစ်မွေးမြူနိုင်ရေးနည်းကို အကျဉ်းချုံးပြောပြတာပဲ ရှိပါသေးတယ်။ ဆိုလိုချင်တာက နည်းပညာရယ်၊ ပြည်တွင်းထွက်စိုက်ပျိုးရေးထုတ်ကုန်ကရရှိတဲ့ တိရစ္ဆာန်အစာတွေနဲ့ရယ် ပေါင်းစပ်လိုက်မယ်ဆိုရင် မွေးမြူရေးမှာပါ ကုန်ကျစရိတ်သက်သာစွာနဲ့ စီးပွားဖြစ်ထွန်းစေနိုင်ကြောင်းကို ထောက်ပြလိုတာဖြစ်ပါတယ်။

ဒါတွေကတော့ တစ်ပိုင်တစ်နိုင်မွေးမြူရေးတွေကို ခေတ်မီနည်းပညာနဲ့ပေါင်းစပ်ပြီး အသေးစားစီးပွားရေးလုပ်ငန်းအနေနဲ့ ဆောင်ရွက်နိုင်တဲ့အကြောင်းကို ပြောပြခဲ့တာပါ။ ကိုယ်တတ်နိုင်ရင် တတ်နိုင်သလို တစ်ပိုင်တစ်နိုင်မှ လုပ်ငန်းကြီးတစ်ခုဖြစ်တဲ့အထိ မွေးမြူရေးလုပ်ငန်းတွေကိုလည်း အောင်မြင်စွာဆောင်ရွက်နိုင်ပါတယ်။ မွေးမြူရေးမှ ထွက်ရှိတဲ့ တန်ဖိုးမြှင့်ထုတ်ကုန်တွေကို နိုင်ငံခြားသို့ တင်ပို့နိုင်သည်အထိ အရည်အသွေးပြည့်မီအောင် ဆောင်ရွက်ကြရမှာဖြစ်ပါတယ်။ ဒါဆို မွေးမြူရေးကနေလည်း ပြည်ပဝင်ငွေများ ရရှိလာနိုင်မှာဖြစ်ပါတယ်။

စာရေးသူတို့နိုင်ငံအနေနဲ့ GDP တိုးတက်ဖို့အတွက် ရေခံမြေခံကောင်းများနဲ့ လူသားအရင်းအမြစ်များကိုအသုံးချပြီး Quick Win ဖြစ်တဲ့ လယ်ယာကဏ္ဍကို အခြေခံပြီး သူနဲ့ဆက်စပ်နေတဲ့ ကဏ္ဍကြီးတွေဖြစ်တဲ့ စက်မှုလုပ်ငန်းနဲ့ ဝန်ဆောင်မှုလုပ်ငန်းတွေကိုလည်း တိုးတက်အောင်ဆောင်ရွက်နိုင်ပါတယ်။

ပြည်ပပို့ကုန်ကိုပါ တိုးတက်စေ

ကိုင်းကျွန်းမှီကျွန်းကိုင်းမှီဆိုတဲ့ စကားလိုပါပဲ။ တစ်ခုနဲ့တစ်ခုဟာ ဆက်စပ်ဖြစ်တည်နေကြတာဖြစ်ပါတယ်။ စိုက်ပျိုးမွေးမြူရေးဘက်မှာ အောင်မြင်လာပြီဆိုရင် စိုက်ပျိုးမွေးမြူရေးကရတဲ့ ကုန်ကြမ်းတွေကို အခြေခံပြီး ထုတ်လုပ်နေတဲ့ စက်မှုလုပ်ငန်းတွေလည်း တိုးတက်လာမှာဖြစ်ပါတယ်။ စိုက်ပျိုးရေးက ထွက်ရှိလာတဲ့ ထွက်ကုန်တွေကို ခေတ်မီစက်ရုံကြီးတွေ တည်ဆောက်ပြီး အရည်အသွေးပြည့်မီတဲ့စားသောက်ကုန်တွေ ထုတ်လုပ်နိုင်ဖို့ ကြိုးပမ်းရမှာဖြစ်ပါတယ်။ ကုန်ကြမ်းကို နိုင်ငံခြားက မတင်သွင်းရခြင်း၊ မိမိနိုင်ငံတွင်းကပဲ အလုံအလောက်ရရှိခြင်း၊ သယ်ယူပို့ဆောင်စရိတ်သက်သာခြင်းဆိုတဲ့ အချက်သုံးချက်နဲ့တင်ကိုပဲ စိုက်ပျိုးမွေးမြူရေးထုတ်ကုန်များကို စရိတ်သက်သက်သာသာနဲ့ ထုတ်လုပ်နိုင်မှာဖြစ်ပြီး ပြည်တွင်းလိုအပ်ချက်များ ပြည့်မီလာမယ့်အပြင် ပြည်ပပို့ကုန်ကိုပါ တိုးတက်စေနိုင်မှာ ဖြစ်ပါတယ်။

ဒီလိုစိုက်ပျိုးမွေးမြူရေး ထွက်ကုန်များကို အခြေခံတဲ့စက်မှုကုန်ထုတ်လုပ်ငန်းများ (Agro Based Industry) ကို တန်ဖိုးမြင့်ကုန်ချောပစ္စည်း ရရှိလာသည်အထိ အရည်အသွေးပြည့်မီအောင် ခေတ်မီနည်းစနစ်များနဲ့ ပေါင်းစပ်ပြီး ပြည်တွင်းသာမက ပြည်ပအထိတင်ပို့ရောင်းချနိုင်ရေးအထိပါ ကြိုးစားဆောင်ရွက်ကြရမှာဖြစ်ပါတယ်။ ဒီလိုပစ္စည်းကောင်းတွေ ထုတ်လုပ်နိုင်ပြီဆိုရင် ဒီကုန်ပစ္စည်းတွေကို သယ်ယူခြင်း၊ ရောင်းချခြင်း၊ ငွေပေးချေခြင်း၊ နိုင်ငံအတွက်အကျိုးရှိစေမယ့် ကဏ္ဍစုံမှာ အကျိုးရှိရှိ ကောင်းမွန်စွာ အသုံးချနိုင်ခြင်းဆိုတဲ့ ဝန်ဆောင်မှုကဏ္ဍတွေဟာလည်း ကောင်းမွန်တိုးတက်လာမှာဖြစ်ပါတယ်။ ဒါကြောင့် တစ်ဖက်ကပြောမယ်ဆိုရင် စက်မှုလုပ်ငန်းတွေ တိုးတက်လာပြီဆိုရင် ခရီးသွားလုပ်ငန်း စတဲ့ဝန်ဆောင်မှုလုပ်ငန်းများပါ ဆက်စပ်ပြီး ဖွံ့ဖြိုးတိုးတက်လာမှာဖြစ်ပါတယ်။ လယ်ယာကဏ္ဍကောင်းရင် စက်မှုကဏ္ဍကောင်းမယ်။ စက်မှုကဏ္ဍကောင်းရင် ဝန်ဆောင်မှုကဏ္ဍလည်း ကောင်းလာမှာဖြစ်ပါတယ်။ ဒီကဏ္ဍသုံးရပ်ဟာ ဆက်စပ်မှုရှိတဲ့အတွက် တိုးတက်အောင်ဆောင်ရွက်ကြရမှာဖြစ်ပါတယ်။ အဲဒီထဲကမှ အခြေခံအကျဆုံးဖြစ်တဲ့ လယ်ယာကဏ္ဍကြီးကို အောင်မြင်တိုးတက်အောင် ဆောင်ရွက်မယ်ဆိုရင် စက်မှုကဏ္ဍကြီးနဲ့ ဝန်ဆောင်မှုကဏ္ဍကြီးတို့ဟာလည်း အောင်မြင်တိုးတက်လာပြီး နိုင်ငံရဲ့ GDP ဟာလည်း တိုးတက်လာမှာဖြစ်ပါတယ်။

အလုပ်လုပ်ကြဖို့လို

နှမ်းတစ်စေ့တည်းနဲ့တော့ ဆီမဖြစ်ပါဘူး၊ ဒီလိုပဲ ရေတစ်စက်နဲ့လည်း ရေမပြည့်ပါဘူး။ ဒါပေမဲ့ နှမ်းစေ့တွေ အများကြီးပါဝင်လာရင် ဆီဖြစ်သလို ရေစက်တွေ အများကြီးစုပေါင်းလိုက်ရင်လည်း ရေပြည့်လာနိုင်ပါတယ်။ ဒါကြောင့် နိုင်ငံ့ GDP တိုးတက်ဖို့ဆိုရင် နိုင်ငံသားတစ်ဦးချင်းရဲ့ GDP တိုးတက်ဖို့လိုတဲ့အတွက် စာမျက်နှာ ၈ သို့ ✻

❛ နိုင်ငံ့ GDP တိုးတက်ဖို့ဆိုရင် နိုင်ငံသားတစ်ဦးချင်းရဲ့ GDP တိုးတက်ဖို့လိုတဲ့အတွက် အရွယ်ရောက်ပြီး အလုပ်လုပ်နိုင်တဲ့သူတိုင်း အလုပ်လုပ်ကြဖို့ လိုအပ်ပါတယ်။ တိုင်းဒေသကြီးနဲ့ ပြည်နယ်များအလိုက် အခြေကျပြီးဖြစ်တဲ့ စိုက်ပျိုးရေးကဏ္ဍကို အခြေခံပြီး ဒေသအလိုက် ပန်းတိုင်အထွက်နှုန်းရရှိရေး၊ ကုန်ထုတ်လုပ်မှုတိုးမြှင့်ရေးကို ဆောင်ရွက်ပြီး ဒေသခံများရဲ့ အလုပ်အကိုင်အခွင့်အလမ်းများ တိုးတက်ရရှိအောင် ဆောင်ရွက်ကြရမှာဖြစ်ပါတယ်။ ကုန်ထုတ်လုပ်ငန်းများ တိုးတက်လာတဲ့အခါ လုပ်ငန်းများ ဆောင်ရွက်နေတဲ့ ပြည်သူတစ်ဦးချင်းရဲ့ဝင်ငွေများ တိုးတက်လာပြီး တစ်နည်းအားဖြင့် ပြည်သူတစ်ဦးချင်းစီရဲ့ GDP တိုးတက်လာပြီး လူမှုစီးပွားဘဝများ တိုးတက်လာမှာဖြစ်ပါတယ်။ နိုင်ငံတော်ရဲ့ စီးပွားရေးနဲ့ပတ်သက်တဲ့ မူဝါဒကလည်း ပြည်တွင်းစီးပွားရေးကို အားပေးခြင်းနဲ့ ကုန်ထုတ်လုပ်မှုကို အားပေးခြင်းပင်ဖြစ်ပါတယ်။ တိုင်းပြည်ရဲ့အားဟာ ပြည်တွင်းမှာသာရှိတဲ့အတွက် ပြည်ပကိုအားကိုးခြင်းထက် ပြည်တွင်းအားဖြင့် အကျိုးရှိထိရောက်တဲ့လုပ်ငန်းများကို အကောင်အထည်ဖော် ဆောင်ရွက်ရမှာဖြစ်ပါတယ် ❜

အဋ္ဌကထာကျမ်းစာအုပ် ၅၁ အုပ် ကွန်ပျူတာစာစီမှုဖြင့် ဆဋ္ဌမူအတိုင်း ပြန်လည်ပုံနှိပ်ထုတ်ဝေနိုင်ရေး အလှူတော်ငွေပေးအပ်ပွဲ ကျင်းပ

နေပြည်တော် ဇူလိုင် ၁၇

နိုင်ငံတော်သံဃမဟာနာယကအဖွဲ့ ဆရာတော်ကြီးများ၏ ဩဝါဒနှင့်အညီ အဋ္ဌကထာ ကျမ်းစာအုပ် ၅၁ အုပ်ကို ကွန်ပျူတာစာစီမှုဖြင့် ဆဋ္ဌမူအတိုင်း ပြန်လည်ပုံနှိပ်ထုတ်ဝေနိုင်ရေးအတွက် အလှူတော်ငွေပေးအပ်ပွဲအခမ်းအနားကို ယမန်နေ့မွန်းလွဲ ၂ နာရီတွင် နေပြည်တော် ရုံးအမှတ် (၃၁) သာသနာရေးနှင့်ယဉ်ကျေးမှုဝန်ကြီးဌာန စုပေါင်းအစည်းအဝေးခန်းမ၌ ကျင်းပသည်။

တက်ရောက်

အခမ်းအနားသို့ နိုင်ငံတော်သံဃမဟာနာယကအဖွဲ့ဥက္ကဋ္ဌ ရန်ကုန်မြို့ သန်လျင်မင်းကျောင်း ပထမပြန်စာသင်တိုက် ပဓာနနာယကဆရာတော် အဂ္ဂမဟာပဏ္ဍိတ အဂ္ဂမဟာသဒ္ဓမ္မဇောတိကဓဇ ဒေါက်တာဘဒ္ဒန္တစန္ဒိမာဘိဝံသ မဟာထေရ်မြတ် အမှူးပြုသော ဆရာတော်ကြီးများ ကြွရောက်တော်မူကြပြီး သာသနာရေးနှင့် ယဉ်ကျေးမှုဝန်ကြီးဌာန ပြည်ထောင်စုဝန်ကြီး ဦးတင်ဦးလွင်၊ ဒုတိယဝန်ကြီးများ၊ ရန်ကုန်တိုင်းဒေသကြီးနှင့် မန္တလေးတိုင်းဒေသကြီးအစိုးရအဖွဲ့တို့မှ လူမှုရေးရာဝန်ကြီးများ၊ သာသနာရေးနှင့်ယဉ်ကျေးမှုဝန်ကြီးဌာန အမြဲတမ်းအတွင်းဝန်၊ ညွှန်ကြားရေးမှူးချုပ်များ၊ တာဝန်ရှိပုဂ္ဂိုလ်များနှင့် အလှူရှင်များ တက်ရောက်ကြသည်။

ဦးစွာ "နမောတဿ" သုံးကြိမ်ရွတ်ဆို ဘုရားကန်တော့၍ အခမ်းအနားဖွင့်လှစ်ပြီး ပြည်ထောင်စုဝန်ကြီးအမှူးပြုသော ဧည့်ပရိသတ်များက နိုင်ငံတော်သံဃမဟာနာယကအဖွဲ့ဥက္ကဋ္ဌထံမှ ငါးပါးသီလခံယူဆောက်တည်၍ ဆရာတော်သံဃာတော်များ ရွတ်ပွားသရဇ္ဈာယ်တော်မူသော မေတ္တာသုတ် ပရိတ်တရားတော်အား နာယူကြည်ညိုကြသည်။

ထို့နောက် အခမ်းအနားသို့ ကြွရောက်တော်မူလာကြသည့် နိုင်ငံတော်သံဃမဟာနာယကအဖွဲ့ဥက္ကဋ္ဌဆရာတော်ကြီး အမှူးပြုသော ဆရာတော်ကြီးများအား ပြည်ထောင်စုဝန်ကြီး ဦးတင်ဦးလွင်နှင့် ဌာနဆိုင်ရာ အကြီးအကဲများက လှူဖွယ်ဝတ္ထုပစ္စည်းများ ဆက်ကပ်လှူဒါန်းကြသည်။

ယင်းနောက် ရန်ကုန်မြို့ အပြည်ပြည်ဆိုင်ရာ ထေရဝါဒဗုဒ္ဓသာသနာပြုတက္ကသိုလ် ပါမောက္ခချုပ်ဆရာတော် အဂ္ဂမဟာပဏ္ဍိတ အဂ္ဂမဟာသဒ္ဓမ္မဇောတိကဓဇ မဟာဓမ္မကထိက ဗဟုဇနဟိတဓရ ဒေါက်တာဘဒ္ဒန္တဆေကိန္ဒက အဋ္ဌကထာကျမ်းစာအုပ်များကို ကွန်ပျူတာစာစီမှုဖြင့် ဆဋ္ဌမူအတိုင်း ပြန်လည်ပုံနှိပ်ထုတ်ဝေနိုင်ရေးနှင့်ပတ်သက်၍ သမ္မောဒနီယကထာ လျှောက်ထားမြွက်ကြားသည်။

ဆက်လက်၍ သာသနာရေးနှင့်ယဉ်ကျေးမှုဝန်ကြီးဌာန ပြည်ထောင်စုဝန်ကြီး ဦးတင်ဦးလွင်က အဋ္ဌကထာကျမ်းစာအုပ်များ သတ်မှတ်ချိန်အမီ ပုံနှိပ်ထုတ်ဝေနိုင်ရေးအတွက် ဆရာတော်ကြီးများ၏ ဩဝါဒကိုနာခံပြီး ကွန်ပျူတာကျွမ်းကျင်သူများနှင့် ဝန်ကြီးဌာနမှဝန်ထမ်းများက စေတနာအပြည့်ဖြင့် ကြိုးစားဆောင်ရွက်သွားမည်ဖြစ်ကြောင်းနှင့် အဋ္ဌကထာကျမ်းစာအုပ်ထုတ်ဝေရေးအဖွဲ့ နာယကဆရာတော်ကြီးများ၏ ကျမ်းစာအုပ်များ စိစစ်တည်းဖြတ်ခဲ့ကြမှုများအား Power Point ဖြင့် အသေးစိတ် ရှင်းလင်းလျှောက်ထားတင်ပြသည်။

ထို့နောက် အခမ်းအနားသို့ ကြွရောက်တော်မူလာကြသည့် သန်လျင်မြို့ မင်းကျောင်း ပထမပြန်စာသင်တိုက် ပဓာနနာယက နိုင်ငံတော်သံဃမဟာနာယကအဖွဲ့ဥက္ကဋ္ဌ ဆရာတော် ဒေါက်တာဘဒ္ဒန္တစန္ဒိမာဘိဝံသ အမှူးပြုသည့် ဆရာတော်ကြီးများက ဩဝါဒကထာများမြွက်ကြားချီးမြှင့်တော်မူကြသည်။

ယင်းနောက် အဋ္ဌကထာကျမ်းစာအုပ် ၅၁ အုပ်ကို ကွန်ပျူတာစာစီမှုဖြင့် ဆဋ္ဌမူအတိုင်း ပြန်လည်ပုံနှိပ်ထုတ်ဝေနိုင်ရေးအတွက် အလှူရှင်များဖြစ်ကြသည့် ရန်ကုန်မြို့ အပြည်ပြည်ဆိုင်ရာ ထေရဝါဒဗုဒ္ဓသာသနာပြုတက္ကသိုလ် ပါမောက္ခချုပ်ဆရာတော် ဘဒ္ဒန္တဆေကိန္ဒ၊ ရန်ကုန်မြို့ ပါဠိတက္ကသိုလ် ညောင်တုန်းကျောင်းတိုက် ပဓာနနာယက (လှရတနာ) ဆရာတော် ဘဒ္ဒန္တနာရဒါ ဘိဝံသ၊ နိုင်ငံတော်စီမံအုပ်ချုပ်ရေးကောင်စီဥက္ကဋ္ဌ နိုင်ငံတော်ဝန်ကြီးချုပ် ဗိုလ်ချုပ်မှူးကြီး မင်းအောင်လှိုင်နှင့် ဇနီး ဒေါ်ကြူကြူလှ သားသမီး၊ မြေးများ မိသားစု၊ နိုင်ငံတော်စီမံအုပ်ချုပ်ရေးကောင်စီအတွင်းရေးမှူး ဒုတိယဗိုလ်ချုပ်ကြီး အောင်လင်းဒွေးနှင့် မိသားစု၊ နိုင်ငံတော်စီမံအုပ်ချုပ်ရေးကောင်စီ တွဲဖက်အတွင်းရေးမှူး ဒုတိယဗိုလ်ချုပ်ကြီး ရဲဝင်းဦးနှင့်မိသားစု၊ နိုင်ငံတော်စီမံအုပ်ချုပ်ရေးကောင်စီအဖွဲ့ဝင် ဒုတိယဝန်ကြီးချုပ်နှင့် ပြည်ထောင်စုဝန်ကြီး ဗိုလ်ချုပ်ကြီး မြထွန်းဦးနှင့် မိသားစု၊ နိုင်ငံတော်စီမံအုပ်ချုပ်ရေး ကောင်စီအဖွဲ့ဝင် ဒုတိယဝန်ကြီးချုပ်နှင့် ပြည်ထောင်စုဝန်ကြီး ဗိုလ်ချုပ်ကြီး တင်အောင်စန်းနှင့် မိသားစု၊ နိုင်ငံတော်စီမံအုပ်ချုပ်ရေးကောင်စီအဖွဲ့ဝင် ညှိနှိုင်းကွပ်ကဲရေးမှူး(ကြည်း၊ ရေ၊ လေ) ဗိုလ်ချုပ်ကြီး မောင်မောင်အေးနှင့် မိသားစု၊ နိုင်ငံတော် စီမံအုပ်ချုပ်ရေးကောင်စီအဖွဲ့ဝင် ပြည်ထောင်စုဝန်ကြီး ဒုတိယဗိုလ်ချုပ်ကြီး ရာပြည့်နှင့် မိသားစု၊ နိုင်ငံတော်စီမံအုပ်ချုပ်ရေးကောင်စီအဖွဲ့ဝင် ဒုတိယဗိုလ်ချုပ်ကြီး ညိုစောနှင့် မိသားစု၊ ပြည်ထောင်စုဝန်ကြီး ဗိုလ်ချုပ်ကြီးမိုးအောင်နှင့် မိသားစု၊ကာကွယ်ရေးဦးစီးချုပ်ရုံး(လေ) ဗိုလ်ချုပ်ကြီးထွန်းအောင်နှင့်မိသားစု၊ ဒုတိယဗိုလ်ချုပ်ကြီး ကျော်စွာလင်းနှင့် မိသားစု၊ ပြည်ထောင်စုဝန်ကြီး ဦးတင်ဦးလွင်နှင့် မိသားစု၊ သာသနာရေးနှင့်ယဉ်ကျေးမှုဝန်ကြီးဌာန ဝန်ထမ်းမိသားစုများ၊ ရန်ကုန်တိုင်းဒေသကြီး အစိုးရအဖွဲ့နှင့် မန္တလေးတိုင်းဒေသကြီးအစိုးရအဖွဲ့တို့မှ အလှူရှင်များ၊ ဒုတိယဝန်ကြီးများနှင့် အလှူရှင်များက အလှူတော်ငွေများ ပေးအပ်လှူဒါန်းပြီး ပြည်ထောင်စုဝန်ကြီး ဦးတင်ဦးလွင်နှင့် ဌာနဆိုင်ရာအကြီးအကဲများက ပါဝင်လှူဒါန်းခဲ့ကြသည့် အလှူရှင်များအား ဂုဏ်ပြုမှတ်တမ်းလွှာများ ပြန်လည်ပေးအပ်သည်။

ဆက်လက်၍ နိုင်ငံတော်သံဃမဟာနာယကအဖွဲ့ အကျိုးတော်ဆောင် မန္တလေးမြို့ မဟာအောင်မြေမြို့နယ် မစိုးရိမ်တိုက်သစ် ဓမ္မသမိဒ္ဓိကျောင်းဆရာတော် အဂ္ဂမဟာပဏ္ဍိတ အဂ္ဂမဟာသဒ္ဓမ္မဇောတိကဓဇ မဟာဓမ္မကထိက ဗဟုဇနဟိတဓရ ဘဒ္ဒန္တဝါသေဋ္ဌာဘိဝံသ မဟာထေရ်မြတ်ထံမှ အနုမောဒနာတရားနာကြား၍ ရေစက်သွန်းလောင်းအမျှပေးဝေခဲ့ကြပြီး "ဗုဒ္ဓသာသနံ စိရံ တိဋ္ဌတု" သုံးကြိမ်ရွတ်ဆိုဆုတောင်းကာ အခမ်းအနားကို ရုပ်သိမ်းခဲ့သည်။

အဋ္ဌကထာကျမ်းစာအုပ် ၅၁ အုပ်ကို ကွန်ပျူတာစာစီမှုဖြင့် ဆဋ္ဌမူအတိုင်း ပြန်လည်ပုံနှိပ်ထုတ်ဝေနိုင်ရေး အလှူတော်ငွေလှူဒါန်းပွဲ အခမ်းအနားတွင် ဇူလိုင် ၁၆ ရက်အထိ စေတနာရှင်၊ အလှူရှင် ၄၁ ဦးတို့က စုစုပေါင်းလှူဒါန်းငွေမှာ ငွေကျပ် ၁၀၆၉၄၂၄၀၀၀ ဖြစ်သည်။

ထို့နောက် နိုင်ငံတော်သံဃမဟာနာယကအဖွဲ့ဥက္ကဋ္ဌဆရာတော်ကြီး အမှူးပြုသော ဆရာတော်ကြီးများနှင့် အလှူရှင်များက ခင်းကျင်းပြသထားသည့် ပုံနှိပ်ထုတ်ဝေပြီးသော ပါရာဇိက ကဏ္ဍအဋ္ဌကထာ (ပဌမောဘာဂေါ) အုပ်ရေ၁၀၀၀၊ သီလက္ခန္ဓဝဂ္ဂဋ္ဌကထာ အုပ်ရေ ၁၀၀၀၊ ပါစိတျာဒိအဋ္ဌကထာ အုပ်ရေ ၅၀၀ တို့နှင့် ကွန်ပျူတာစာမူဆောင်ရွက်ပြီး ကျမ်းစာအုပ်များနှင့် Pagoda Digital Directory ရှင်းလင်းပြသမှုများကို လေ့လာကြည့်ရှုခဲ့ကြောင်း သိရသည်။

သတင်းစဉ်

✻ စာမျက်နှာ ၇ မှ

အရွယ်ရောက်ပြီးအလုပ် လုပ်နိုင်တဲ့သူတိုင်း အလုပ်လုပ်ကြဖို့ လိုအပ်ပါတယ်။ တိုင်းဒေသကြီးနဲ့ ပြည်နယ်များအလိုက် အခြေကျပြီးဖြစ်တဲ့ စိုက်ပျိုးရေးကဏ္ဍကို အခြေခံပြီး ဒေသအလိုက် ပန်းတိုင်အထွက်နှုန်းရရှိရေး၊ ကုန်ထုတ်လုပ်မှု တိုးမြှင့်ရေးကို ဆောင်ရွက်ပြီး ဒေသခံများရဲ့အလုပ်အကိုင်အခွင့်အလမ်းများ တိုးတက်ရရှိအောင် ဆောင်ရွက်ကြရမှာဖြစ်ပါတယ်။ ကုန်ထုတ်လုပ်ငန်းများ တိုးတက်လာတဲ့အခါ လုပ်ငန်းများဆောင်ရွက်နေတဲ့ ပြည်သူတစ်ဦးချင်းရဲ့ဝင်ငွေများ တိုးတက်လာပြီး တစ်နည်းအားဖြင့် ပြည်သူတစ်ဦးချင်းစီရဲ့ GDP တိုးတက်လာပြီး လူမှုစီးပွားဘဝများ တိုးတက်လာမှာဖြစ်ပါတယ်။ နိုင်ငံတော်ရဲ့စီးပွားရေးနဲ့ ပတ်သက်တဲ့ မူဝါဒကလည်း ပြည်တွင်းစီးပွားရေးကို အားပေးခြင်းနဲ့ ကုန်ထုတ်လုပ်မှုကို အားပေးခြင်းပင်ဖြစ်ပါတယ်။ တိုင်းပြည်ရဲ့အားဟာ ပြည်တွင်းမှာ သာရှိတဲ့အတွက် ပြည်ပကို အားကိုးခြင်းထက် ပြည်တွင်းအားဖြင့် အကျိုးရှိထိရောက်တဲ့လုပ်ငန်းများကို အကောင်အထည်ဖော် ဆောင်ရွက်ရမှာဖြစ်ပါတယ်။ စာရေးသူတို့နိုင်ငံဟာ စိုက်ပျိုးမွေးမြူရေးနဲ့ ကုန်ထုတ်လုပ်ငန်းများကို ဆောင်ရွက်ကြခြင်းထက် ဈေးရောင်းချသူပိုများနေတာ ဖြစ်ပါတယ်။ ထုတ်လုပ်မှုကို ပိုမိုဆောင်ရွက်နိုင်မယ်ဆိုရင် ဒါဟာ နိုင်ငံအတွက် ဝင်ငွေပိုမိုတိုးတက်လာမှာဖြစ်ပါတယ်။

ကုန်ထုတ်လုပ်မှုဆိုရာမှာလည်း ကုန်ကြမ်း၊ သွင်းအားစု၊ အရင်းအနှီးနဲ့ လုပ်အားတို့ဟာ အဓိကလိုအပ်ချက်တွေဖြစ်ပါတယ်။ ကုန်ကြမ်းရှိမှ ပစ္စည်းထုတ်လုပ်နိုင်မှာဖြစ်သလို သွင်းအားစုများနဲ့ ငွေကြေးအရင်းအနှီး၊ ကျွမ်းကျင်လုပ်သားများရှိမှလည်း လုပ်ငန်းလည်ပတ်နိုင်မှာဖြစ်ပါတယ်။ ကုန်ကြမ်းရရှိရန်သေချာတဲ့စိုက်ပျိုးရေးကဏ္ဍကို အခြေခံတဲ့တန်ဖိုးရှိ၊ တန်ဖိုးမြင့်ပစ္စည်းများကို ထုတ်လုပ်ပြီးမြို့ပြနဲ့ကျေးလက်ကွာဟမှု၊ ဒေသတစ်ခုနဲ့တစ်ခုကွာဟမှု ကျဉ်းမြောင်းအောင် ပြုလုပ်ပေးရမှာဖြစ်ပါတယ်။ ဒါမှလည်း ပြည်သူတစ်ဦးချင်းစီရဲ့ ဝင်ငွေတိုးတက်လာမှာဖြစ်ပါတယ်။ ပြည်သူတွေ ဝင်ငွေတိုးရင် နိုင်ငံရဲ့ဝင်ငွေလည်း တိုးမယ်။ နိုင်ငံ့ဝင်ငွေတိုးရင် နိုင်ငံ့ GDP လည်း တိုးတက်ပြောင်းလဲလာမှာ ဖြစ်ပါတယ်။

နိဂုံးချုပ်အနေနဲ့ပြောရမယ်ဆိုရင် စာရေးသူတို့နိုင်ငံမှာရှိတဲ့ လူဦးရေရဲ့ ၇၀ ရာခိုင်နှုန်းခန့်ဟာ ကျေးလက်မှာနေထိုင်ကြပြီး အဲဒီကျေးလက်နေပြည်သူများမှာ လယ်ယာ၊ သားငါးနဲ့ သစ်တောကဏ္ဍကို ဆောင်ရွက်နေသူတွေဟာ ၄၁ ရာခိုင်နှုန်းခန့်ရှိပါတယ်။ စိုက်ပျိုးမွေးမြူရေးလုပ်ငန်းဆိုတာဟာလည်း သေချာတဲ့ ကုန်ထုတ်လုပ်ငန်းတစ်ခုဖြစ်တဲ့အပြင် စိုက်ပျိုးမွေးမြူရေးဆောင်ရွက်ဖို့ ရေခံမြေခံကောင်းတွေကိုလည်း ပိုင်ဆိုင်ထားတဲ့ စာရေးသူတို့နိုင်ငံမှာ စိုက်ပျိုးရေးနဲ့ မွေးမြူရေးကို အခြေခံပြီး သူနဲ့ဆက်စပ်နေတဲ့ စက်မှုကဏ္ဍကြီးနဲ့ ဝန်ဆောင်မှုကဏ္ဍကြီးတို့ကိုလည်း တိုးတက်အောင် ယှဉ်တွဲဆောင်ရွက်ရပါမယ်။ ကိုယ့်နိုင်ငံတွင်း စားရေရိက္ခာ ဖူလုံမှုမှသည် ကမ္ဘာ့စားနပ်ရိက္ခာ လုံခြုံရေးကိုပါ အာမခံနိုင်တဲ့ စိုက်ပျိုးထုတ်လုပ်ရေးစွမ်းအားရှိတဲ့ နိုင်ငံ (Agriculture Power Country)အဖြစ် ရပ်တည်နိုင်ပြီး နိုင်ငံ့ GDP ကို တိုးမြှင့်အောင် ဆောင်ရွက်သွားကြရမည်ဖြစ်ပါကြောင်း တိုက်တွန်းရေးသားလိုက်ရပါတယ်။

ကိုးကား။ **Central Bank of Myanmar, Quarterly Financial Statistics Bulletin (2023 Volume III)**

ဝမ်းတွင်းမြို့နယ်၌ အိမ်ထောင်စုလူဦးရေနှင့် နိုင်ငံသားကတ်များ ကွင်းဆင်းဆောင်ရွက်ပေး

ဝမ်းတွင်း ဇူလိုင် ၁၇

မန္တလေးတိုင်းဒေသကြီး ဝမ်းတွင်းမြို့နယ်တွင် အိမ်ထောင်စုလူဦးရေစာရင်း တိကျမှန်ကန်စေရေးအတွက် ပန်းခင်းစီမံချက်(၃)ဖြင့် အိမ်ထောင်စုလူဦးရေနှင့် နိုင်ငံသားကတ်များ ကွင်းဆင်းဆောင်ရွက်ပေးခြင်းကို ဇူလိုင် ၁၅ ရက်က အင်းကန်းကုန်းကျေးရွာအုပ်စု၌ ဆောင်ရွက်ခဲ့သည်။

ကွင်းဆင်းဆောင်ရွက်

လူဝင်မှုကြီးကြပ်ရေးနှင့် ပြည်သူ့အင်အားဝန်ကြီးဌာနမှ ပန်းခင်းစီမံချက်(၃)ဖြင့် အိမ်ထောင်စုလူဦးရေနှင့် နိုင်ငံသားကတ် ဆောင်ရွက်ပေးခြင်းကို မြို့နယ်အတွင်းရှိ ရပ်ကွက်/ကျေးရွာအုပ်စုများအလိုက် ကွင်းဆင်းဆောင်ရွက်ရေးအဖွဲ့များမှ ဆောင်ရွက်ပေးလျက်ရှိပြီ အခြေခံပညာ အလယ်တန်းကျောင်း-ခွဲ (အင်းကန်းကုန်း) သို့ ကွင်းဆင်း ဆောင်ရွက်ရာတွင် ပန်းခင်းစီမံချက်ဖြင့် အကျုံးဝင်သော ကျောင်းသား ကျောင်းသူ ၃(က) ၂၈ ဦး၊ ၆(က)သုံးဦး စုစုပေါင်း ၃၁ ဦး တို့အား အိမ်ထောင်စုလူဦးရေနှင့် နိုင်ငံသားကတ်များဆောင်ရွက်ပေးနိုင်ခဲ့ကြောင်း သိရသည်။

မြို့နယ်(ပြန်/ဆက်)

ဥပဒေရေးရာဝန်ကြီးဌာနနှင့် ကျန်းမာရေးဝန်ကြီးဌာနတို့ ပူးပေါင်း၍ ကျန်းမာရေးအသိပညာမျှဝေဆွေးနွေးပွဲ ကျင်းပ

နေပြည်တော် ဇူလိုင် ၁၇

ဥပဒေရေးရာ ဝန်ကြီးဌာနနှင့် ကျန်းမာရေး ဝန်ကြီးဌာနတို့ ပူးပေါင်းဆောင်ရွက်သည့် ဥပဒေ ရေးရာဝန်ကြီးဌာန၏ အသိပညာမျှဝေဆွေးနွေးပွဲကို "ဆီးချို၊ သွေးချိုနှင့် သွေးတိုးရောဂါအကြောင်း သိကောင်းစရာ" ခေါင်းစဉ်ဖြင့် ယနေ့မွန်းလွဲပိုင်းတွင် အဆိုပါဝန်ကြီးဌာန၌ ကျင်းပသည်။

ဆွေးနွေးပွဲတွင် နေပြည်တော်ပြည်သူ့ဆေးရုံကြီး (ခုတင်-၁၀၀၀)မှ ဆေးရုံအုပ်ကြီး ပါမောက္ခ ဒေါက်တာ ရဲမြင့်က "ဆီးချို၊ သွေးချိုနှင့် သွေးတိုး ရောဂါအကြောင်း သိကောင်းစရာ" ခေါင်းစဉ်ဖြင့် လည်းကောင်း၊ ကုသရေးဦးစီးဌာနမှ ဒုတိယညွှန်ကြား ရေးမှူးချုပ် ဒေါက်တာ သံလွင်ထွန်းက "How to fight Age Related Problems" ခေါင်းစဉ်ဖြင့် လည်းကောင်း ဆွေးနွေးကြပြီး ဆီးချို၊ သွေးချိုနှင့် သွေးတိုးရောဂါဆိုင်ရာ ကြိုတင်ကာကွယ်ရေး နည်းလမ်းများ သတိပြုလိုက်နာဆောင်ခြင်ရမည့် ဆောင်ရန်၊ ရှောင်ရန်များ၊ ရာသီအပြောင်းအလဲကြောင့် ကျန်းမာရေးအပေါ်တွင် သက်ရောက်နိုင်သည့် အချက်များကို ရှင်းလင်းကြရာ ဆွေးနွေးပွဲသို့ တက်ရောက်လာသူများက သိရှိလိုသည်များကို မေးမြန်းဆွေးနွေးကြသည်။

ထို့နောက် ပြည်ထောင်စုဝန်ကြီးနှင့် ပြည်ထောင်စုရှေ့နေချုပ်က ကျေးဇူးတင်စကား ပြောကြားသည်။

ထို့ပြင် ဥပဒေရေးရာဝန်ကြီးဌာနရှိ သတ်မှတ် နေရာများ၌ နေပြည်တော် သွားနှင့်ခံတွင်း အထူးကု ဆေးရုံကြီးမှ ဆေးရုံအုပ်ကြီး ပါမောက္ခ ဒေါက်တာ ခင်မောင် ဦးဆောင်သောအဖွဲ့က ဥပဒေရေးရာဝန်ကြီး ဌာနရှိ အရာထမ်း/အမှုထမ်းများ၏ သွားနှင့်ခံတွင်း ဆိုင်ရာရောဂါများ စစ်ဆေးကုသပေးခြင်းနှင့် နေပြည်တော် ပြည်သူ့ဆေးရုံကြီး (ခုတင်-၁၀၀၀)မှ တွဲဖက်ပါမောက္ခ ဒေါက်တာခင်စန္ဒာ ဦးဆောင် သောအဖွဲ့က ဆီးချို၊ သွေးချို စစ်ဆေးပေးခြင်းတို့ကို ဆောင်ရွက်ပေးခဲ့ကြောင်း သိရသည်။

သတင်းစဉ်

အီဂျစ်အာရပ်သမ္မတနိုင်ငံ၏(၇၂)ကြိမ်မြောက် အမျိုးသားနေ့အထိမ်းအမှတ်ညှော်ခံပွဲ အခမ်းအနားကျင်းပ

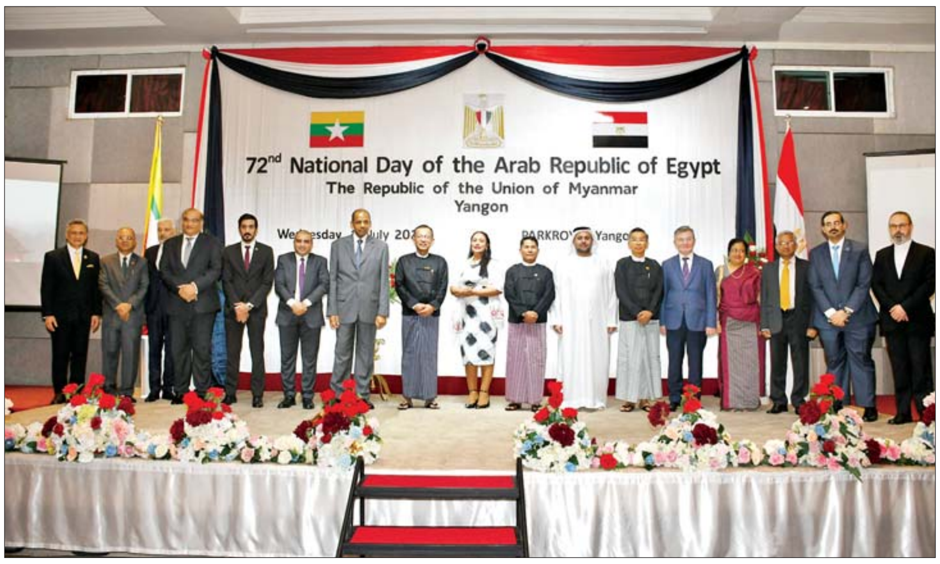

ရန်ကုန် ဇူလိုင် ၁၇

အီဂျစ်အာရပ်သမ္မတနိုင်ငံ၏ (၇၂)ကြိမ်မြောက်အမျိုးသားနေ့ အထိမ်းအမှတ်ညှော်ခံပွဲ အခမ်းအနားကို ယနေ့ညပိုင်းတွင် ရန်ကုန်မြို့ Park Royal Hotel ၌ ကျင်းပရာ ရင်းနှီးမြှုပ်နှံမှုနှင့် နိုင်ငံခြားစီးပွားဆက်သွယ်ရေး ဝန်ကြီးဌာန ပြည်ထောင်စုဝန်ကြီး ဒေါက်တာကံဇော် တက်ရောက်သည်။

ဦးစွာ မြန်မာနိုင်ငံဆိုင်ရာ အီဂျစ်အာရပ်သမ္မတနိုင်ငံ သံအမတ်ကြီး H.E.Mrs. Aya Saad Mohamed Abdelkarim နှင့် တာဝန်ရှိသူများက ညှော်ခံပွဲအခမ်းအနားသို့ တက်ရောက်လာကြသူများကို ရင်းရင်းနှီးနှီး ကြိုဆိုနှုတ်ဆက်ကြသည်။

ထို့နောက်ပြည်ထောင်စုသမ္မတ မြန်မာနိုင်ငံတော် နိုင်ငံတော် သီချင်းနှင့် အီဂျစ်အာရပ်သမ္မတ နိုင်ငံတော်သီချင်းတို့ဖြင့် အခမ်းအနားကို စတင်ဖွင့်လှစ်သည်။

ယင်းနောက် မြန်မာနိုင်ငံဆိုင်ရာအီဂျစ်အာရပ်သမ္မတနိုင်ငံ သံအမတ်ကြီး H.E.Mrs. Aya Saad Mohamed Abdelkarimနှင့် ရင်းနှီးမြှုပ်နှံမှုနှင့်နိုင်ငံခြားစီးပွား ဆက်သွယ်ရေး ဝန်ကြီးဌာန ပြည်ထောင်စုဝန်ကြီး ဒေါက်တာ ကံဇော်တို့က နှုတ်ခွန်းဆက်စကား ပြောကြားကြပြီး (၇၂)နှစ်မြောက် အီဂျစ်အာရပ် သမ္မတနိုင်ငံ၏ အမျိုးသားနေ့ အထိမ်းအမှတ် ကိတ်ကို လှီးဖြတ်ပေးကြသည်။

ဆက်လက်၍ ပြည်ထောင်စုဝန်ကြီးနှင့်သံအမတ်ကြီးတို့သည် တက်ရောက်လာကြသူများနှင့် အတူ စုပေါင်းမှတ်တမ်းဓာတ်ပုံရိုက်ကြပြီး အခမ်းအနားသို့ တက်ရောက်လာကြသူများအား သံအမတ်ကြီးက ညစာစားပွဲဖြင့် တည်ခင်းညှော်ခံသည်။

အဆိုပါအခမ်းအနားသို့ စိုက်ပျိုးရေး၊ မွေးမြူရေးနှင့် ဆည်မြောင်း ဝန်ကြီးဌာန ပြည်ထောင်စုဝန်ကြီး ဦးမင်းနောင်၊ စွမ်းအင်ဝန်ကြီးဌာန ပြည်ထောင်စုဝန်ကြီး ဦးကိုကိုလွင်၊ ရန်ကုန်မြို့ရှိ နိုင်ငံခြားသံရုံးများမှ သံအမတ်ကြီးများ၊ သံရုံးယာယီတာဝန်ခံများ၊ကုလသမဂ္ဂဆိုင်ရာ ဌာနေကိုယ်စားလှယ်များနှင့် ဖိတ်ကြားထားသူများ တက်ရောက်ကြသည်။ **သတင်းစဉ်**

မကွေးတက္ကသိုလ်၌ Research in Higher Education ခေါင်းစဉ်ဖြင့် ဆွေးနွေးဟောပြော

မကွေး ဇူလိုင် ၁၇

မကွေးတက္ကသိုလ်တွင် Research in Higher Education ခေါင်းစဉ်ဖြင့် ဆွေးနွေးဟောပြောခြင်းကို ဇူလိုင် ၁၆ ရက် ညနေပိုင်းက မကွေးတက္ကသိုလ် ဘွဲ့နှင်းသဘင်ခန်းမ၌ ကျင်းပသည်။

ဦးစွာ မကွေးတက္ကသိုလ် ပါမောက္ခချုပ် ဒေါက်တာ ခင်မောင်ဦးက Research in Higher Education ကိစ္စရပ်များကို ရှင်းလင်းပြောကြားခဲ့ပြီး တက်ရောက်လာသူများက သိရှိလိုသည်များကို မေးမြန်းဆွေးနွေးရာ တာဝန်ရှိသူများက ပြန်လည်ရှင်းလင်းဖြေကြားခဲ့သည်။

အဆိုပါ ဆွေးနွေးဟောပြောပွဲသို့ မကွေးတက္ကသိုလ်မှ ဒုတိယပါမောက္ခချုပ်များ၊ ပါမောက္ခ၊ ဌာနမှူးများ၊ တွဲဖက်ပါမောက္ခများ၊ ကထိကများ၊ လက်ထောက်ကထိကများနှင့် ပါရဂူတန်း ကျောင်းသားကျောင်းသူများ စုစုပေါင်း ၁၅၉ ဦး တက်ရောက်ခဲ့ကြောင်း သိရသည်။

အောင်ကို(ဖန်ခါးမြေ)

ဆေးကုမ္ပဏီများမှ သုံးစွဲသူပြည်သူများသို့ ဆေးဝါးများတိုက်ရိုက်ရောင်းချပွဲ ကျင်းပ

နေပြည်တော် ဇူလိုင် ၁၇

မြန်မာနိုင်ငံရှိ ဆေးဝါးသုံးစွဲသူ ပြည်သူများ ပြည်တွင်း၌ သင့်တင့်မျှတသည့် ဈေးနှုန်းများဖြင့် အဆင်ပြေစွာ ဝယ်ယူသုံးစွဲနိုင်ရေးနှင့် ဆေးဝါးများ မပြတ်လပ်ရေးအတွက် ရည်ရွယ်၍ စီးပွားရေးနှင့် ကူးသန်းရောင်းဝယ်ရေး ဝန်ကြီးဌာန၏ လမ်းညွှန်မှုဖြင့် မြန်မာနိုင်ငံ ဆေးနှင့် ဆေးပစ္စည်း လုပ်ငန်းရှင်များ အသင်းက ဦးဆောင်၍ ဆေးကုမ္ပဏီများမှ သုံးစွဲသူပြည်သူများသို့ တိုက်ရိုက် ဆေးရောင်းချပွဲ ကျင်းပမည်ဖြစ်သည်။

အဆိုပါ ဆေးရောင်းပွဲကို ရန်ကုန်မြို့ ကုန်သည်လမ်းနှင့် လမ်း ၃၀ ထောင့်ရှိ မြန်မာကုန်သွယ်မှု မြှင့်တင်ရေးအဖွဲ့ ရန်ကုန် တိုင်းဒေသကြီး ဦးစီးမှူးရုံး၌ ဇူလိုင် ၁၇ ရက်မှ ၃၁ ရက်အထိ အပတ်စဉ် တနင်္လာမှ စနေအထိ (တနင်္ဂနွေနေ့နှင့် အများပြည်သူ ရုံးပိတ်ရက်မှအပ နံနက် ၉ နာရီမှ ညနေ ၄ နာရီအထိ) ဆေးဝါး ရောင်းချခြင်းများ ပြုလုပ်မည်ဖြစ်ကြောင်း သိရသည်။

သတင်းစဉ်

လွိုင်လင်ခရိုင်အဆင့် အမျိုးသမီးရေးရာ ကော်မတီအစည်းအဝေးပြုလုပ်

လွိုင်လင် ဇူလိုင် ၁၇

ရှမ်းပြည်နယ်(တောင်ပိုင်း) လွိုင်လင်ခရိုင်အဆင့် အမျိုးသမီးရေးရာကော်မတီအစည်းအဝေးကို ယမန်နေ့နံနက်ပိုင်းက ခရိုင်အထွေထွေအုပ်ချုပ်ရေးဦးစီးဌာန အစည်းအဝေးခန်းမ၌ ပြုလုပ်သည်။

ဦးစွာခရိုင် အဆင့်အမျိုးသမီးရေးရာကော်မတီ ဥက္ကဋ္ဌ ဦးကံစောလှိုင်က အဖွင့်အမှာစကားပြောကြားပြီး လူမှုဝန်ထမ်းဦးစီးဌာန ခရိုင်ဦးစီးမှူး ဒေါ်စိုးစိုးမော်က ခရိုင်အမျိုးသမီးရေးရာကော်မတီ၏ သမိုင်းကြောင်း၊ ရည်ရွယ်ချက်၊ လုပ်ငန်းတာဝန်များနှင့်ပတ်သက်၍ ရှင်းလင်းပြောကြားသည်။ ဆက်လက်၍ ခရိုင်ကော်မတီဝင်များက အကြံပြုဆွေးနွေးကြပြီး ခရိုင်စီမံအုပ်ချုပ်ရေးအဖွဲ့ဥက္ကဋ္ဌက နိဂုံးချုပ်အမှာစကားပြောကြားကြောင်း သိရသည်။

ခရိုင်(ပြန်/ဆက်)

(၇၇)နှစ်မြောက် အာဇာနည်နေ့ အထိမ်းအမှတ်ဆောင်းပါး

(၇၇)နှစ်မြောက် အာဇာနည်နေ့

မောင်မြင့်အေး

မြန်မာနိုင်ငံ၏ လွတ်လပ်ရေးဗိသုကာကြီး ဗိုလ်ချုပ်အောင်ဆန်းနှင့် အမျိုးသားခေါင်းဆောင်ကြီးများ ကျဆုံးခဲ့သည်မှာ ဇူလိုင်လ ၁၉ ရက်နေ့တွင် နှစ်ပေါင်း (၇၇)နှစ်ပြည့်ပြီဖြစ်သည်။

လူ၏အသက်ဖြင့် တွက်စစ်လျှင် လူ့သက်တမ်းတစ်ခုမျှ ကြာမြင့်ခဲ့ပြီဖြစ်သည်။ အချိန်ကာလကြာခဲ့ပြီဖြစ်သော်လည်း တိုင်းပြည်အနေဖြင့်၊ ပြည်သူတို့အနေဖြင့် ယနေ့ထက်တိုင်အောင် မမေ့နိုင်သေးပါ။ ဗိုလ်ချုပ်အောင်ဆန်း၏ တိုင်းပြည်နှင့် လူမျိုးအတွက် သူမတူအောင် စွမ်းဆောင်ခဲ့သည့် ဆောင်ရွက်ချက်များ စွဲထင်ကျန်နေသေးသည်။ ဗိုလ်ချုပ်အောင်ဆန်းကို မမေ့နိုင်သလို ဗိုလ်ချုပ်ချမှတ်ခဲ့သည့်လမ်းစဉ်များ၊ မျှော်မှန်းချက်များကို လိုက်နာဆောင်ရွက်ကြပါ၏လားဟု ပြန်လည်ဆန်းစစ်ကြရမည်ဖြစ်သည်။

ဗိုလ်ချုပ်အောင်ဆန်းနှင့် တကွ အာဇာနည်ကြီးများ မြတ်သောစွန့်လွှတ်ခြင်းဖြင့် တိုင်းပြည်နှင့် လူမျိုးအတွက် အသက်ခန္ဓာ စွန့်လွှတ်ခဲ့ကြပေသည်။ နိုင်ငံနှင့် လူမျိုးအတွက် အသက်စွန့်လွှတ်ခဲ့သော ဗိုလ်ချုပ်အောင်ဆန်းနှင့်တကွ အာဇာနည်တို့၏ ကျေးဇူးသစ္စာကို အောက်မေ့သတိရနေရုံမျှဖြင့်၊ စုရုံးအလေးပြုနေရုံမျှဖြင့်မပြီးပေ။ ဗိုလ်ချုပ်ကို ချစ်မြတ်နိုးလျှင် ဗိုလ်ချုပ်တို့ အသက်စွန့်ယူပေးခဲ့သော မြန်မာနိုင်ငံ၏ လွတ်လပ်ရေး အဓွန့်ရှည်တည်တံ့ခိုင်မြဲအောင်၊ ဗိုလ်ချုပ်တို့ တည်ဆောက်ပေးခဲ့သည့် တိုင်းရင်းသား စည်းလုံးညီညွတ်ရေး အရှည်ခိုင်ခံ့အောင်၊ ဗိုလ်ချုပ်တို့ မျှော်မှန်းခဲ့သည့် တိုင်းရင်းသားလူမျိုးများအားလုံး ငြိမ်းချမ်းသာယာဝပြောသည့် လူ့ဘောင်သစ် တည်ဆောက်နိုင်အောင် ကြိုးပမ်းဆောင်ရွက်ကြရပါမည်။

တာဝန်သုံးရပ် ချမှတ်ခဲ့

အမျိုးသားခေါင်းဆောင်ကြီး ဗိုလ်ချုပ်အောင်ဆန်းသည် ပြည်ထောင်စုမြန်မာနိုင်ငံတော်နှင့် တိုင်းရင်းသား ပြည်သူလူထုအားလုံးတို့အတွက် တော်လှန်ရေးအဆင့်နှစ်ဆင့် ချမှတ်ဆောင်ရွက်သွားခဲ့သည်။ ပထမအဆင့်သည် လုံးဝလွတ်လပ်ရေးဖြစ်ပြီး ဒုတိယအဆင့်သည် ပြန်လည်ထူထောင်ရေး ဖြစ်သည်ဟု "ဗိုလ်ချုပ်အောင်ဆန်းနှင့် လွတ်လပ်ရေးတိုက်ပွဲ" စာမျက်နှာ (၁၁၂) တွင် ဖော်ပြထားသည်။ ဗိုလ်ချုပ်အောင်ဆန်းသည် မြန်မာပြည်လွတ်လပ်ရေး ကြိုးပမ်းမှုလက္ခဏာများကို ဆန်းစစ်ပြီး ပထမအဆင့် လွတ်လပ်ရေးရရှိအောင် ကြိုးပမ်းဆောင်ရွက်ပြီးနောက် ဒုတိယအဆင့်သို့ ချီတက်ရမည့် တော်လှန်ရေး၏ တာဝန်သုံးရပ်ကို ချမှတ်ခဲ့သည်။

ထိုတာဝန်သုံးရပ်မှာ (၁) ဒီမိုကရေစီရေး၊ (၂) လယ်ယာမြေပြုပြင်ရေး၊ (၃) နယ်ချဲ့အမှီအခိုကင်းသည့် စီးပွားရေးထူထောင်ရေးတို့ဖြစ်သည်။ အမျိုးသားခေါင်းဆောင်ကြီး ဗိုလ်ချုပ်အောင်ဆန်းသည် ပထမအဆင့် လုံးဝလွတ်လပ်ရေးတိုက်ပွဲကာလမှာပင် နယ်ချဲ့လက်ဝေခံ၊ အမျိုးသားသစ္စာဖောက်၊ လူသတ်သမားတို့၏ လက်ချက်ဖြင့် ကျဆုံးခဲ့ရသည်။ ဒုတိယအဆင့် တော်လှန်ရေးတာဝန်ကို မဆောင်ရွက်ခဲ့ရပေ။ သို့သော် ဗိုလ်ချုပ်သည် ကြိုတင်မြော်တွေးထားခဲ့သည်။ မြန်မာပြည်၏ စီးပွားရေးတိုက်ပွဲဟာ ရှည်ကြာမည်၊ ခက်ခဲမည်၊ ပထမအဆင့် နိုင်ငံရေးလွတ်လပ်မှုအတွက် နောက်ဆုံးပြင်ဆင်မှုအတွင်းမှာပင် အနာဂတ်အတွက် တိုင်းပြည်ကာကွယ်ရေးနှင့် စီးပွားရေးအခြေခံများကိုမြော်မြင်ပြီး စတင်အုတ်မြစ်ချထားရမည်ဟု ၁၉၄၇ ခုနှစ် အစောပိုင်းက ပြောကြားထားသည်ကို "အမျိုးသားလွတ်မြောက်ရေးတိုက်ပွဲများ" စာမျက်နှာ (၇၇) တွင် ဖော်ပြထားသည်။

ဗိုလ်ချုပ်သည် လွတ်လပ်ရေးအတွက် တစ်မျိုးသားလုံး စည်းလုံးညီညွတ်ရေးကို ကြိုးပမ်းခဲ့သည်။ တိုင်းပြည်တည်ငြိမ်အေးချမ်းသာယာဝပြောရေးနှင့် ပတ်သက်၍ တရားမျှတသော လူ့ဘောင်ကို မျှော်မှန်းခဲ့သည်။ အများအကျိုးကို ရှေးရှုခဲ့သည်။ မျက်ကန်းမျိုးချစ်၊ မျက်ကန်းတော်လှန်ရေးကိုအားမပေး။ ကိုယ့်လူမျိုးအချင်းချင်း သတ်ဖြတ်၊ လုယက်၊ သူပုန်ထ၊ မီးရှို့နေခြင်းများသည် တော်လှန်ရေးလားဟု ပြောကြားခဲ့သည်။ နိုင်ငံနှင့် ပြည်သူ့အကျိုးစီးပွားနှင့် ပတ်သက်၍ အထူးသင်ကြားတတ်မြောက်သူများသည် အစိုးရနှင့် ပြည်သူများ၏ မိတ်ဆွေဖြစ်ရမည်ဟု ပြောခဲ့သည်။ စီးပွားရေးနှင့်ပတ်သက်၍ စီမံကိန်းများကို ပြန်လည်စစ်ဆေးပြီး တိုင်းပြည်အကျိုးနှင့် ကိုက်နိုင်သမျှ ကိုက်အောင် ဆောင်ရွက်ရမည်။ တိုင်းပြည်ကို ပြန်လည်ထူထောင်ကြတော့မည်ဆိုလျှင် National Planning ဟုခေါ်သည့် စီမံကိန်းများနှင့်မလုပ်ဘဲ ဘယ်နည်းနှင့်မျှ တိုင်းပြည်မကြီးပွားနိုင်၊ မထူထောင်နိုင်။ ပဒေသာပင် မြေက မပေါက်နိုင်။ ပဒေသာပင်ပေါက်အောင် အလုပ်လုပ်မှဖြစ်မည်။ လွတ်လပ်ရေးရသော်ငြား လွတ်လပ်ရေးတာဝန် မထမ်းဆောင်ချင်လျှင် လွတ်လပ်ရေး ဒီနေ့ရ၊ မနက်ဖြန် တခြားလက် ပြန်ပါသွားမည်။

တိုင်းပြည်ကာကွယ်ဖို့အတွက် စစ်ထဲဝင်ရမည်

ပြန်လည်ထူထောင်ရေး ဖြစ်ဖြစ်၊ ကာကွယ်ရေးဖြစ်ဖြစ် လုပ်သည့်အခါ တိုင်းပြည်လူထုနှင့်ယှဉ်ပြီး ကိုယ်ထိလက်ရောက်ပါဝင်ဖို့၊ တိုင်းပြည်ကာကွယ်ဖို့အတွက် စစ်ထဲဝင်ရမည်၊ ဝင်ပြီးနောက် တိုက်ချင်ချင်၊ မတိုက်ချင်ချင် တိုက်ရမည်။ တစ်တိုင်းပြည်လုံး ကြီးပွားစေချင်လျှင် ဗမာကတစ်မျိုး၊ ကရင်ကတစ်ဖုံ၊ ရှမ်း၊ ကချင်၊ ချင်းတို့ကတခြား အကွဲကွဲအပြားပြားလုပ်နေလျှင် အကျိုးရှိမှာမဟုတ်။ စုပေါင်းလုပ်ကြမှာသာ အကျိုးရှိနိုင်မည်။ တိုင်းရင်းသားအချင်းချင်း ညီညွတ်ရေး၊ တိုင်းရင်းသားလူထုညီညွတ်ရေး၊ တိုင်းသူပြည်သား လူထုညီညွတ်ရေး၊ ထိုညီညွတ်ရေးနှစ်ခု မရှိသမျှကာလပတ်လုံး တိုင်းပြည်လွတ်လပ်ပင် လွတ်လပ်ငြားသော်လည်း ဘယ်ပါတီတက်တက်၊ ဘယ်အစိုးရလုပ်လုပ် တိုင်းပြည်ပျက်စီးမည် စသည်တို့သည် မြန်မာပြည်အတွက် ဗိုလ်ချုပ်အောင်ဆန်း မြော်တွေးပြောကြားခဲ့သော အနှစ်ချုပ်စကားများဖြစ်သည်။

မြန်မာနိုင်ငံသည် နယ်ချဲ့လက်အောက်တွင် နှစ်ပေါင်း ၁၀၀ ကျော် အခြယ်လှယ်ခံ၊ သွေးစုပ်ခံဘဝဖြင့် နေခဲ့ရသည်။ သူ့ကျွန်မခံလိုသော မြန်မာတို့သည် ကျူးကျော်သူနယ်ချဲ့တို့ကို အသက်သွေးချွေးတို့ဖြင့် ရင်းနှီးပေးဆပ်ကာ နည်းမျိုးစုံဖြင့် တော်လှန်ခဲ့ကြသည်။ ဤသို့ တော်လှန်ခဲ့ကြသည့် သမိုင်းစဉ်တွင် ဗိုလ်ချုပ်အောင်ဆန်းနှင့်တကွ အာဇာနည်ခေါင်းဆောင်ကြီးများသည် တိုင်းပြည်နှင့် လူမျိုးအပေါ် တာဝန်သိသိ သစ္စာရှိရှိဖြင့် ကိုယ်ကျိုးမဖက် အသက်ကို ပဓာနမထားဘဲ တွန်းလှန်တိုက်ပွဲဝင်ခဲ့သော ကျေးဇူးကြောင့် သူ့ကျွန်ဘဝမှ လွတ်မြောက်ခဲ့ပေသည်။ အမျိုးသားခေါင်းဆောင်ကြီး ဗိုလ်ချုပ်အောင်ဆန်းနှင့် အာဇာနည်ခေါင်းဆောင်ကြီးများ၏ ကြိုးပမ်းမှုကား မြန်မာပြည်သူတို့အဖို့ ကမ္ဘာတည်သရွေ့ မမေ့နိုင်စရာဖြစ်၍ သတိရကြသည်။ ဝမ်းနည်းကြေကွဲဖြစ်ကြရသည်။

သို့သော် မြန်မာပြည်သူတို့အနေဖြင့် ဤသို့ သတိရရုံ၊ လွမ်းဆွတ်နေရုံ၊ ဝမ်းနည်းကြေကွဲနေရုံဖြင့် မည်သို့မျှ အကျိုးရှိလာမည်မဟုတ်ပေ။ အမျိုးသားခေါင်းဆောင်ကြီး ဗိုလ်ချုပ်အောင်ဆန်းနှင့် အာဇာနည်ခေါင်းဆောင်ကြီးများကို ဤနေ့ ဤရက်တွင် သတိရဂုဏ်ပြုလေးစားသမှုပြုပြီး ဗိုလ်ချုပ်အောင်ဆန်း မျှော်မှန်းသည့် လူ့ဘောင်လောကသစ် ဖြစ်ပေါ်လာအောင် ဆက်လက်တည်ဆောက်ကြရမည်။ သို့မှသာလျှင် မြန်မာနိုင်ငံရှိ တိုင်းရင်းသားပြည်သူအပေါင်းတို့သည် အမျိုးသားခေါင်းဆောင်ကြီး ဗိုလ်ချုပ်အောင်ဆန်းနှင့်တကွ အာဇာနည်များအား ဂုဏ်ပြုရာ၊ သစ္စာစောင့်သိရာ၊ ကျေးဇူးဆပ်ရာရောက်မည်ဖြစ်ပေသည်။

ပြန်လည်တည့်မတ်အောင် တည်ဆောက်ပေး

ဗိုလ်ချုပ်အောင်ဆန်း မျှော်မှန်းခဲ့သည့်အတိုင်း တပ်မတော်သည် ဒီမိုကရေစီစနစ်ကို အကောင်အထည်ဖော်ပေးခဲ့သည်။ သို့သော် ပုဂ္ဂိုလ်စွဲ၊ ဝါဒစွဲ၊ အာဏာစွဲ ပြည်ပအမှီအခိုလွန်ကဲမှုကြောင့် တိုင်းပြည်နှင့် ဒီမိုကရေစီလမ်းကြောင်း ယိမ်းယိုင်သွေဖည်လာသဖြင့် ပြန်လည်တည့်မတ်အောင် တည်ဆောက်ပေးနေခြင်းဖြစ်သည်။ အကယ်၍သာ အာဏာရနိုင်ငံရေးပါတီ အဖွဲ့အစည်းကြီးတစ်ခုသည် နိုင်ငံရေးကျင့်ဝတ်သိက္ခာကို စောင့်စည်းလျက် လက်ခံထားသည့် ဒီမိုကရေစီလမ်းကြောင်းပေါ်တွင် မဖောက်မပြန်အဖြောင့်အမှန် သွားမြဲသွားနေခဲ့မည်၊ ပြည်ထောင်စုကြီးလည်း ယိမ်းယိုင်ပျက်ပြားမှုမရှိဘဲ ပကတိကြံ့ခိုင်စည်းလုံးလျက်ရှိမည်ဆိုသော် တပ်မတော်သည် နိုင်ငံတော်စီမံအုပ်ချုပ်ရေးကောင်စီကို ဖွဲ့စည်း၍ နိုင်ငံတော်ကို ထိန်းသိမ်းစောင့်ရှောက်ရန် အကြောင်းပေါ်လာမည်မဟုတ်ပေ။

မျက်မှောက်ကာလတွင် နိုင်ငံတော်က ချမှတ်ဆောင်ရွက်လျက်ရှိသည့် ရှေ့လုပ်ငန်းစဉ်များနှင့် ဦးတည်ချက်များတွင် အမျိုးသားခေါင်းဆောင်ကြီး ဗိုလ်ချုပ်အောင်ဆန်း ချမှတ်လမ်းညွှန်ပေးခဲ့သည့် တာဝန်များကို ဆက်လက်ထမ်းဆောင်နေခြင်း မည်ပါသည်။ ဗိုလ်ချုပ်မျှော်မှန်းချက်များနှင့် ထပ်တူ တိုင်းပြည်ကို ပိုမိုကောင်းမွန်အောင် တည်ဆောက်နေပါသည်။ မြန်မာနိုင်ငံတွင် ခွင့်တူညီမျှဝါဒဖြူစင်သည့် ဒီမိုကရေစီနိုင်ငံဖြစ်လာအောင် တည်ဆောက်လျက်ရှိပါသည်။ တိုင်းပြည်တည်ငြိမ်အေးချမ်းရေး၊ ဒီမိုကရေစီစနစ်တည့်မတ်မှန်ကန်ရေး၊ နိုင်ငံဖွံ့ဖြိုးတိုးတက်ရေးနှင့် ပြည်သူလူထု လူမှုစီးပွားဘဝ မြင့်မားရေးအတွက် ချမှတ်ထားသည့် ရှေ့လုပ်ငန်းစဉ်များနှင့်အညီ ကိုယ့်ခွန်ကိုယ့်အားဖြင့် ကြိုးပမ်းဆောင်ရွက်နေသည်ကို တွေ့ရမည်ဖြစ်သည်။

ရှေ့လုပ်ငန်းစဉ် ပထမအချက်ဖြစ်သည့် ပြည်ထောင်စုတစ်ဝန်းလုံး တည်ငြိမ်အေးချမ်းရေးအတွက် နိုင်ငံတော်နှင့် တပ်မတော်အနေဖြင့် လုံခြုံတည်ငြိမ်အေးချမ်းရေးလုပ်ငန်းများကို ဆောင်ရွက်လျက်ရှိသည်။ ထိုသို့ဆောင်ရွက်နေချိန်တွင် ပြည်ပနိုင်ငံအချို့က အကြမ်းဖက်အဖွဲ့အစည်းများကို တိုက်ရိုက်ဖြစ်စေ၊ သွယ်ဝိုက်၍ဖြစ်စေ အကူအညီများပေးလျက်ရှိသည်။ **စာမျက်နှာ ၁၁ သို့** ❐

> **❛ ဗိုလ်ချုပ်သည် လွတ်လပ်ရေးအတွက် တစ်မျိုးသားလုံးစည်းလုံးညီညွတ်ရေးကို ကြိုးပမ်းခဲ့သည်။ တိုင်းပြည်တည်ငြိမ်အေးချမ်းသာယာဝပြောရေးနှင့် ပတ်သက်၍ တရားမျှတသော လူ့ဘောင်ကို မျှော်မှန်းခဲ့သည်။ အများအကျိုးကို ရှေးရှုခဲ့သည်။ မျက်ကန်းမျိုးချစ်၊ မျက်ကန်းတော်လှန်ရေးကိုအားမပေး။ ကိုယ့်လူမျိုးအချင်းချင်း သတ်ဖြတ်၊ လုယက်၊ သူပုန်ထ၊ မီးရှို့နေခြင်းများသည် တော်လှန်ရေးလားဟု ပြောကြားခဲ့သည်။ နိုင်ငံနှင့် ပြည်သူ့အကျိုးစီးပွားနှင့်ပတ်သက်၍ အထူးသင်ကြားတတ်မြောက်သူများသည် အစိုးရနှင့် ပြည်သူများ၏ မိတ်ဆွေဖြစ်ရမည်ဟု ပြောခဲ့ ❜**

❒ စာမျက်နှာ ၁၀ မှ

လက်ဝေခံ အကြမ်းဖက်အဖွဲ့များက တိုင်းပြည်ကို ဖျက်ဆီးလျက်ရှိသည်။ တပ်မတော်နှင့် မြန်မာနိုင်ငံ ရဲတပ်ဖွဲ့ဝင်များ၊ သက်ဆိုင်ရာအဖွဲ့အစည်းများက တစ်နိုင်ငံလုံးဖြန့်ကြက်၍ လုံခြုံရေးလုပ်ငန်းများကို စဉ်ဆက်မပြတ် ဆောင်ရွက်ပေးလျက်ရှိသည်။ ထိုသို့ဆောင်ရွက်ခြင်းသည် နိုင်ငံတော်၏ အချုပ်အခြာအာဏာ တည်တံ့ခိုင်မြဲရေးအတွက် သမိုင်းပေးတာဝန်ကို ထမ်းဆောင်နေခြင်းဖြစ်သည်။

တိုင်းပြည်လုံခြုံရေးအတွက် အချို့ဒေသများတွင် ငြိမ်းချမ်းမှုကိုလိုလားသည့် တိုင်းရင်းသားအဖွဲ့များ၊ တပ်မတော်သားများနှင့် မြန်မာနိုင်ငံ ရဲတပ်ဖွဲ့ဝင်များ ပူးပေါင်း၍ အကြမ်းဖက်သောင်းကျန်းသူများကို တိုက်ခိုက်ချေမှုန်းနိုင်ခဲ့ပြီး သောင်းကျန်းသူများထံ ပေးပို့မည့် လက်နက်ခဲယမ်းများကို တားဆီးပိတ်ဆို့နိုင်ခဲ့သည်။ တပ်မတော်က ပြန်လည်ထိန်းချုပ်နိုင်ခဲ့သည့် မြို့ရွာများ ပြန်လည်ထူထောင်ရေးလုပ်ငန်းများကို စဉ်ဆက်မပြတ် ဆောင်ရွက်ပေးလျက်ရှိသည်။ သောင်းကျန်းသူများသည် ၎င်းတို့လက်လွှတ်ခဲ့ရသည့် မြို့ရွာများကို မီးရှို့ဖျက်ဆီးပြီး အပြစ်မဲ့ပြည်သူများ၏ အိုးအိမ်စည်းစိမ်များ ပျက်စီးအောင် ရက်စက်ယုတ်မာစွာ လုပ်ကိုင်ခဲ့သည်။ အကြမ်းဖက်သောင်းကျန်းသူများသည် ဒီမိုကရေစီလမ်းကြောင်းကို သွေဖည်ပြီး နယ်မြေအလိုက် အာဏာထူထောင်ရေး လုပ်ဆောင်နေကြသည်ကို တွေ့ရမည်ဖြစ်သည်။

စိုက်ပျိုးမွေးမြူရေးလုပ်ငန်းများ တိုးတက်မှသာ

နိုင်ငံ့စီးပွား မြင့်မားတိုးတက်ရေးအတွက် စိုက်ပျိုးမွေးမြူရေးကိုအခြေခံသည့် ကုန်ထုတ်လုပ်ငန်းများ တိုးတက်အောင် ကြိုးပမ်းဆောင်ရွက်နေသည်။ စိုက်ပျိုးမွေးမြူရေးလုပ်ငန်းများ တိုးတက်မှသာ နိုင်ငံ၏ GDP လည်း တိုးတက်လာပြီး ပြည်သူများ လူမှုစီးပွားဘဝ မြင့်မားတိုးတက်လာမည်ဖြစ်သည်။ နိုင်ငံတော်အစိုးရက စီးပွားရေးတိုးတက်အောင် ဆောင်ရွက်နေချိန်တွင် အချို့ပြည်ပနိုင်ငံများနှင့်အဖွဲ့အစည်းများက အကြောင်းအမျိုးမျိုးဖြင့် စီးပွားရေးပိတ်ဆို့မှုများ ပြုလုပ်ကြသည်။ အလားတူ နယ်စပ်ကုန်သွယ်ရေးကို ထိခိုက်စေရန်အတွက် အကြမ်းဖက်သမားများက နယ်စပ်ဒေသများတွင် တိုက်ပွဲများဖြစ်ပေါ်အောင် ရည်ရွယ်ချက်ရှိရှိ လုပ်ဆောင်ခဲ့သည်။ ယခင်က စီးပွားရေးပိတ်ဆို့မှုများ၊ ဘဏ်စနစ်ပြိုလဲအောင် လုပ်ဆောင်မှုများ၊

❛ ဗိုလ်ချုပ်အောင်ဆန်းနှင့် အာဇာနည်ခေါင်းဆောင်ကြီးများကို နှမြောတသသည်ဆိုလျှင်၊ သတိရအောက်မေ့သည်ဆိုလျှင်၊ တန်ဖိုးထားလေးစားသည်ဆိုလျှင် လမ်းညွှန်ပြသပေးခဲ့သည့်အတိုင်း ယနေ့နိုင်ငံတော်အစိုးရက ဆောင်ရွက်နေသည့် နိုင်ငံတော်တည်ငြိမ်အေးချမ်းရေး၊ ဖွံ့ဖြိုးတိုးတက်ရေးလုပ်ငန်းစဉ်များတွင် ဝိုင်းဝန်းပါဝင် လက်တွဲဆောင်ရွက်ကြရမည်ဖြစ်သည်။ မျက်မှောက်ကာလတွင် နိုင်ငံတည်ငြိမ်အေးချမ်းရေး၊ ဖွံ့ဖြိုးတိုးတက်ရေး၊ စည်းလုံးညီညွတ်ရေးတို့ကို အဘက်ဘက်က ဝိုင်းဝန်းနှောင့်ယှက်ဖျက်ဆီးနေကြသည်ကို တွေ့ရမည်ဖြစ်သည်။ အကြမ်းဖက်တိုက်ခိုက်မှုများကြောင့် တိုင်းရင်းသားပြည်သူများ၏ အသက်၊ အိုးအိမ်၊ စည်းစိမ် ထိခိုက်ဆုံးရှုံးပျက်စီးကြသည်ကို စိတ်မကောင်းဖွယ် တွေ့ရမည်ဖြစ် ❜

ငွေကြေး ကမောက်ကမဖြစ်အောင် လုပ်ဆောင်မှုများရှိခဲ့သည်။ ယခုလည်း အဆိုပါ အနှောင့်အယှက်များရှိနေဆဲဖြစ်သည်။

တိုင်းပြည် ငြိမ်းချမ်းရေးအတွက် နိုင်ငံတော်အနေဖြင့် တစ်နိုင်ငံလုံးပစ်ခတ်တိုက်ခိုက်မှုရပ်စဲရေးသဘောတူစာချုပ် (NCA)ပါအတိုင်း ဆောင်ရွက်လျက်ရှိသည်။ NCA စာချုပ် လက်မှတ်ရေးထိုးထားသည့် အချို့တိုင်းရင်းသားလက်နက်ကိုင်အဖွဲ့များနှင့် ယာယီအပစ်အခတ်ရပ်စဲရန် သဘောတူထားသည့် လက်နက်ကိုင်အဖွဲ့အချို့သည် သဘောတူညီချက်များ ချိုးဖောက်လာသည်ကို တွေ့ရသည်။ သို့သော် နိုင်ငံတော်အစိုးရအနေဖြင့် တိုင်းရင်းသားပေါင်းစုံ အတူတကွ ပေါင်းစည်းနေထိုင်သည့် ပြည်ထောင်စုနိုင်ငံ ဖြစ်သည့်အတွက် ပြည်ထောင်စုအကျိုးကို ကြည့်၍ ထိန်းထိန်းသိမ်းသိမ်း ဆောင်ရွက်လျက်ရှိပြီး ခုခံကာကွယ်သည်မှအပ ၎င်းတို့၏ စခန်းများကို တိုက်ခိုက်ခြင်းမပြုခဲ့ပေ။ ပြည်ထောင်စုကြီး ငြိမ်းချမ်းရေးကိုသာ မျက်ခြည်မပြတ် ဆောင်ရွက်လျက်ရှိသည်။

နိုင်ငံတော်စီမံအုပ်ချုပ်ရေးကောင်စီသည် စစ်မှန်စည်းကမ်းပြည့်ဝသည့် ပါတီစုံဒီမိုကရေစီစနစ် ခိုင်မာရေးနှင့် ဒီမိုကရေစီနှင့် ဖက်ဒရယ်စနစ်ကို အခြေခံသည့် ပြည်ထောင်စုတည်ဆောက်ရေး လုပ်ငန်းစဉ်များကို အရှိန်အဟုန်ဖြင့် ဆောင်ရွက်လျက်ရှိသည်။ နိုင်ငံတော်၏ အနာဂတ် မြင့်မားတိုးတက်လာရေးအတွက် ပညာရေးကို မြှင့်တင်အားပေးလျက်ရှိသည်။ ကျောင်းနေအရွယ်ကလေးအားလုံး ပညာသင်ကြားနိုင်ရေး၊ KG+9 အထိ မသင်မနေရပညာရေးကို အကောင်အထည်ဖော်လျက်ရှိပြီး KG+12 အထိ ကျောင်းသုံးလိုအပ်ချက်များကို ထောက်ပံ့ပေးလျက်ရှိသည်။ လက်နက်ကိုင်ပဋိပက္ခများကြောင့် ကယားပြည်နယ်၊ ချင်းပြည်နယ်နှင့် ရှမ်းပြည်နယ်(မြောက်ပိုင်း)နှင့် စစ်ကိုင်းတိုင်းဒေသကြီး (အထက်ပိုင်း)တို့ရှိ ကျောင်းများ မဖွင့်လှစ်နိုင်သေးသည်မှာ စိတ်မကောင်းဖွယ်ဖြစ်သည်။ မဖွင့်ရသေးသည့်ကျောင်းများ ဖွင့်လှစ်နိုင်ရေးနှင့် ဖွင့်ပြီးကျောင်းများ အေးချမ်းစွာပညာသင်ကြားနိုင်ရေးအတွက် ဆောင်ရွက်ပေးလျက်ရှိသည်။

နိုင်ငံတော်တာဝန် လွှဲအပ်နိုင်ရေး ဆက်လက်ဆောင်ရွက်သွားမည်

နိုင်ငံတော်၏ လက်ရှိရည်မှန်းချက်သည် လွတ်လပ်၍ တရားမျှတသည့် ပါတီစုံဒီမိုကရေစီ အထွေထွေရွေးကောက်ပွဲကျင်းပနိုင်ရေးဖြစ်သည်။ ၂၀၂၀ ပြည့်နှစ် ပါတီစုံဒီမိုကရေစီ အထွေထွေရွေးကောက်ပွဲတွင် မဲစာရင်းမှားယွင်းမှုကြောင့် နိုင်ငံ့သမိုင်းတွင် အလွန်ဆိုးရွားသည့်အမည်းစက်ဖြစ်ခဲ့ရသည့်အဖြစ်မျိုး မဖြစ်စေရေး အဖြစ်နိုင်ဆုံး မဲစာရင်းမှန်ကန်ရေးကို ဆောင်ရွက်လျက်ရှိသည်။ လူဦးရေနှင့် အိမ်အကြောင်းအရာ သန်းခေါင်စာရင်း ကောက်ယူရေးကို ယခုနှစ် အောက်တိုဘာလတွင် ပြုလုပ်သွားမည်ဖြစ်ရာ သန်းခေါင်စာရင်းများ အပြည့်အဝကောက်ယူနိုင်မှသာ မှန်ကန်သည့် မဲစာရင်းများရရှိမည်ဖြစ်ပြီး ရွေးကောက်ပွဲကို မှန်ကန်စွာ ပြုလုပ်နိုင်မည်ဖြစ်သည်။ အရေးပေါ်ကာလဆိုင်ရာပြဋ္ဌာန်းချက်များနှင့်အညီ ဆောင်ရွက်ပြီးစီးပါက လွတ်လပ်ပြီး တရားမျှတသော ပါတီစုံဒီမိုကရေစီအထွေထွေရွေးကောက်ပွဲ ကျင်းပ၍ ပေါ်ထွက်လာသည့်အစိုးရအား နိုင်ငံတော် တာဝန်လွှဲအပ်နိုင်ရေး ဆက်လက်ဆောင်ရွက်သွားမည်ဖြစ်သည်။

နိုင်ငံတော်စီမံအုပ်ချုပ်ရေးကောင်စီသည် နိုင်ငံတော်နှင့် တိုင်းရင်းသားပြည်သူများ၏ အကျိုးစီးပွားကို ရှေးရှု၍ နိုင်ငံတော်၏ ရှေ့လုပ်ငန်းစဉ်များကို တစ်ဆင့်ပြီးတစ်ဆင့် လက်တွေ့အကောင်အထည်ဖော် ဆောင်ရွက်နေသည်။ ထိုသို့ဆောင်ရွက်ရာတွင် အခက်အခဲ၊ အနှောင့်အယှက်နှင့် စိန်ခေါ်မှုများစွာ ကြုံတွေ့လျက်ရှိသည်။ မြန်မာနိုင်ငံ၏ နိုင်ငံရေးသမိုင်းကြောင်းကို ကြည့်လျှင် လွတ်လပ်ရေးရပြီးသည့်ကာလမှစ၍ ယနေ့ထက်တိုင်အောင် ခယောင်းလမ်းကို ဖြတ်ကျော်နေရဆဲဖြစ်သည်။ အချိုးအဆစ် အကွေ့အကောက် အတက်အကျ အပြောင်းအလဲများနှင့် ဗိုလ်ချုပ်အောင်ဆန်းနှင့် အာဇာနည်ခေါင်းဆောင်ကြီးများ ချမှတ်ခဲ့သည့်၊ မျှော်မှန်းခဲ့သည့်ပန်းတိုင်နှင့် အလှမ်းဝေးနေဆဲဖြစ်သည်။ ယနေ့နိုင်ငံတော်အစိုးရက ချမှတ်ဆောင်ရွက်နေသော လုပ်ငန်းစဉ်များသည် အာဇာနည်ခေါင်းဆောင်ကြီးများ မျှော်မှန်းခဲ့သည့်လမ်းစဉ်အတိုင်း ဆက်လက်ဖော်ဆောင်နေခြင်းဖြစ်သည်။

ဗိုလ်ချုပ်အောင်ဆန်းနှင့် အာဇာနည်ခေါင်းဆောင်ကြီးများကို နှမြောတသသည်ဆိုလျှင်၊ သတိရအောက်မေ့သည်ဆိုလျှင်၊ တန်ဖိုးထားလေးစားသည်ဆိုလျှင် လမ်းညွှန်ပြသပေးခဲ့သည့်အတိုင်း ယနေ့နိုင်ငံတော်အစိုးရက ဆောင်ရွက်နေသည့် နိုင်ငံတော်တည်ငြိမ်အေးချမ်းရေး၊ ဖွံ့ဖြိုးတိုးတက်ရေးလုပ်ငန်းစဉ်များတွင် ဝိုင်းဝန်းပါဝင် လက်တွဲဆောင်ရွက်ကြရမည်ဖြစ်သည်။ မျက်မှောက်ကာလတွင် နိုင်ငံတည်ငြိမ်အေးချမ်းရေး၊ ဖွံ့ဖြိုးတိုးတက်ရေး၊ စည်းလုံးညီညွတ်ရေးတို့ကို အဘက်ဘက်က ဝိုင်းဝန်းနှောင့်ယှက်ဖျက်ဆီးနေကြသည်ကို တွေ့ရမည်ဖြစ်သည်။ အကြမ်းဖက်တိုက်ခိုက်မှုများကြောင့် တိုင်းရင်းသားပြည်သူများ၏ အသက်၊ အိုးအိမ်၊ စည်းစိမ် ထိခိုက်ဆုံးရှုံးပျက်စီးကြသည်ကို စိတ်မကောင်းဖွယ် တွေ့ရမည်ဖြစ်သည်။

အကြမ်းဖက်လုပ်ရပ်သက်သက်သာဖြစ်

ဗိုလ်ချုပ်အောင်ဆန်း ပြောကြားခဲ့သလို ကိုယ့်လူမျိုးအချင်းချင်း သတ်ဖြတ်၊ လုယက်၊ တိုက်ခိုက်၊ မီးရှို့ဖျက်ဆီးနေခြင်းများသည် တော်လှန်ရေးလုပ်နေခြင်း မဟုတ်ပေ။ တိုင်းပြည်နှင့် လူမျိုးကို ဖျက်ဆီးနေခြင်းသာဖြစ်သည်။ အကြမ်းဖက်လုပ်ရပ်သက်သက်သာ ဖြစ်သည်။ တိုင်းရင်းသားပြည်သူများ အတိဒုက္ခရောက်ကြရသလို တိုင်းပြည်ဖွံ့ဖြိုးတိုးတက်ရေးအတွက် တည်ဆောက်ပေးထားသည့် အခြေခံအဆောက်အအုံများ၊ အရင်းအမြစ်များ ပျက်စီးဆုံးရှုံးရသည်။ တိုင်းပြည်စီးပွားတိုးတက်ရေး၊ ဖွံ့ဖြိုးတိုးတက်ရေးလုပ်ငန်းစဉ်များ အဟန့်အတားဖြစ်စေသည်။ ပြည်သူတို့၏ ဆန္ဒဖြစ်သည့်၊ နိုင်ငံတော်၏ အန္တိမရည်မှန်းချက်ဖြစ်သည့် ဒီမိုကရေစီစနစ် အကောင်အထည်ဖော်ရေးကို ခက်ခဲကြန့်ကြာနှောင့်နှေးမှုများ ဖြစ်စေသည်။

မြန်မာနိုင်ငံလွတ်လပ်ရေးရသည်မှာ နှစ်ပေါင်း ၇၀ ကျော် ကြာမြင့်ခဲ့ပြီဖြစ်သည်။ လွတ်လပ်ရေးရပင်ရငြားသော်လည်း လွတ်လပ်ရေးအသီးအပွင့်များကို ပြည်သူအားလုံး တန်းတူညီမျှအခွင့်အရေး မခံစားကြရသေးပေ။ တည်ငြိမ်အေးချမ်းသော ဒေသများရှိ ပြည်သူများအနေဖြင့် သာသာယာယာ နေထိုင်ကြရသော်လည်း မတည်ငြိမ်၊ မအေးချမ်းသောဒေသများရှိပြည်သူများမှာ အခွင့်အရေးများ ဆုံးရှုံးနေသည်။ အတိဒုက္ခများ ခံစားနေရသည်။ ဗိုလ်ချုပ်ပြောကြားသကဲ့သို့ တစ်တိုင်းပြည်လုံး ကြီးပွားစေချင်လျှင် ဗမာကတစ်မျိုး၊ ကရင်ကတစ်ဖုံ၊ ရှမ်း၊ ကချင်၊ ချင်းတို့က တခြား အကွဲကွဲအပြားပြားလုပ်နေလျှင် အကျိုးရှိမည်မဟုတ်ပါ။ တိုင်းပြည်အကျိုးအတွက် ဝိုင်းဝန်းလက်တွဲ စုပေါင်းအလုပ်လုပ်ကြမှသာ အကျိုးရှိမည်ဖြစ်သည်။

သို့ဖြစ်ရာ တိုင်းပြည်တည်ငြိမ်အေးချမ်းရေး၊ သာယာဝပြောရေးအတွက် ဗိုလ်ချုပ်အောင်ဆန်း မှာကြားခဲ့သည့် တိုင်းရင်းသားအချင်းချင်း ညီညွတ်ရေး၊ တိုင်းရင်းသားလူထုညီညွတ်ရေး၊ တိုင်းသူပြည်သား လူထုညီညွတ်ရေး၊ ထိုညီညွတ်ရေးနှစ်ခုကို မဖြစ်မနေလုပ်ကြရမည်ဖြစ်သည်။ ပြည်ထောင်စုစိတ်ဓာတ်ဖြင့် စည်းလုံးညီညွတ်မှုကို တည်ဆောက်ကြရမည်ဖြစ်သည်။ စည်းလုံးညီညွတ်မှု၊ တက်ကြွသည့်အားမာန်များဖြင့် စီးပွားရေးဖွံ့ဖြိုးတိုးတက်လာအောင် ကြိုးပမ်းဆောင်ရွက်ကြရမည် ဖြစ်သည်။ တို့ပြည်ထောင်စုမြန်မာနိုင်ငံတော်ကြီး နိုင်ငံတကာအလယ်တွင် အောက်ကျနောက်ကျ အနိမ့်ခံ၊ အပယ်ခံ၊ အထင်သေးခံဘဝသို့မရောက်ဘဲ ဝင့်ထည်မော်ကြွားကာ ထည်ထည်ဝါဝါ၊ တစုတစည်းတည်း ရပ်တည်နေထိုင်နိုင်ရန်အတွက် တိုင်းရင်းသားပြည်သူအားလုံး နိုင်ငံတော်အစိုးရနှင့်အတူ လက်တွဲညီညီ ကြိုးပမ်းဆောင်ရွက်ကြရမည်ဖြစ်သည်။ ။

တောင်ငူမြို့၌ (၇၇)နှစ်မြောက် အာဇာနည်နေ့အထိမ်းအမှတ် အထက်တန်းအဆင့် ကျပန်းစကားပြောပြိုင်ပွဲကျင်းပ

တောင်ငူ ဇူလိုင် ၁၇

ပဲခူးတိုင်းဒေသကြီး တောင်ငူခရိုင်ပြန်ကြားရေးနှင့် ပြည်သူ့ဆက်ဆံရေးဦးစီးဌာန လူထုအခြေပြုဗဟိုဌာနခန်းမ၌ ခရိုင်ပြန်ကြားရေးနှင့် ပြည်သူ့ဆက်ဆံရေးဦးစီးဌာနနှင့် အခြေခံပညာဦးစီးဌာနတို့ ပူးပေါင်း၍ (၇၇)နှစ်မြောက် အာဇာနည်နေ့အထိမ်းအမှတ် ကျပန်းစကားပြောပြိုင်ပွဲကို ယနေ့နံနက် ၉ နာရီခွဲက ကျင်းပသည်။

ဦးစွာ တောင်ငူခရိုင်ပြန်ကြားရေးနှင့် ပြည်သူ့ဆက်ဆံရေးဦးစီးဌာန လက်ထောက်ညွှန်ကြားရေးမှူး ဒေါ်ဆွေဆွေမိုးက ကျပန်းစကားပြောပြိုင်ပွဲကျင်းပရခြင်း၏ ရည်ရွယ်ချက်ကို ရှင်းလင်းပြောကြားပြီး ပြိုင်ပွဲကိုစတင်ရာ တောင်ငူမြို့ အမှတ် (၂) အခြေခံပညာအထက်တန်းကျောင်းမှ ကျောင်းသားကျောင်းသူ ၁၂ ဦး ပါဝင်ယှဉ်ပြိုင်ကြသည်။

ထို့နောက် အထက်တန်းအဆင့် ကျပန်းစကားပြောပြိုင်ပွဲတွင် ဝင်ရောက်ယှဉ်ပြိုင်သည့် ကျောင်းသား ကျောင်းသူများအား Women Club အဖွဲ့ဥက္ကဋ္ဌ (အမှတ်ပေးဒိုင်) ဒေါ်သီသီဝင်းက ပြိုင်ပွဲနှင့်ပတ်သက်သည့် အကြံပြုချက်များ ပြောကြားပြီး ပြိုင်ပွဲတွင် ပထမဆု၊ ဒုတိယဆု၊ တတိယဆု၊ နှစ်သိမ့်ဆု (၁)နှင့် နှစ်သိမ့်ဆု (၂) ရရှိသည့် ကျောင်းသားကျောင်းသူများအား ခရိုင်အမျိုးသမီးရေးရာအဖွဲ့ဥက္ကဋ္ဌ ဒေါ်ညိုညိုထွေး၊ ကျပန်းစကားပြောပြိုင်ပွဲအတွက် ဆုတံဆိပ်နှင့် ဆုချီးမြှင့်ငွေများ လှူဒါန်းပေးသည့် KBZMS လုပ်ငန်းမှ တောင်ငူရုံးခွဲတာဝန်ခံ ဦးကျော်နန္ဒ၊ မြို့နယ်အမျိုးသမီးရေးရာအဖွဲ့ဥက္ကဋ္ဌ ဒေါ်ခင်ဇာခြည်အောင်၊ လက်ထောက်ညွှန်ကြားရေးမှူး ဒေါ်ဆွေဆွေမိုးနှင့် အထက (၂) ကျောင်းအုပ်ဆရာမကြီး ဒေါ်ကြည်ကြည်ခိုင်တို့က ဆုများပေးအပ်ချီးမြှင့်ခဲ့ကြောင်း သိရသည်။

ဇော်ကိုကို (တောင်ငူ)

အာဇာနည်ဗိမာန်သို့ လာရောက်ကြသည့် မိဘပြည်သူများအနေဖြင့် အောက်ပါ ပစ္စည်းများကို ယူဆောင်၍ အာဇာနည်ဗိမာန်သို့ ဝင်ရောက်ခွင့် မပြုကြောင်း ကြိုတင်အသိပေး အကြောင်းကြားခြင်း

- လက်ကိုင်ဖုန်းအမျိုးမျိုး
- ပန်းခွေ၊ ပန်းစည်း၊ ပန်းခြင်း အမျိုးမျိုး
- အလံအမျိုးမျိုး
- ဗီနိုင်းစအမျိုးမျိုး
- လက်ကိုင်အိတ်အမျိုးမျိုး
- ပုလင်း/ဗူး အမျိုးမျိုး
- ကင်မရာအမျိုးမျိုး
- အလံကိုင်ဆောင်ရာတွင် အသုံးပြုသည့် တုတ်နှင့်ကော်ပိုက်၊ အသံပိုက်များ
- မီးခြစ်အမျိုးမျိုး
- ဘောလ်ပင်အမျိုးမျိုး

အာဇာနည်ဗိမာန်သို့ လာရောက်ကြမည့် ပြည်သူများအနေဖြင့် Drone ယာဉ်များ ယူဆောင်လာခြင်း၊ လွှတ်တင်ခြင်းများ မပြုလုပ်ရန် ကြိုတင်အသိပေးကြေညာခြင်း

အာဇာနည်ဗိမာန်သို့ လာရောက်ဂါရဝပြုမည့် မိဘပြည်သူများ လိုက်နာဆောင်ရွက်နိုင်ပါရန် မေတ္တာရပ်ခံပန်ကြားခြင်း

❑ ဘောလ်ပင်အမျိုးမျိုး၊ လက်ကိုင်ဖုန်းအမျိုးမျိုး၊ အလံအမျိုးမျိုး၊ လက်ကိုင်အိတ်အမျိုးမျိုး၊ ကင်မရာအမျိုးမျိုး၊ မီးခြစ်အမျိုးမျိုး၊ ပန်းခွေ/ပန်းစည်း/ပန်းခြင်းအမျိုးမျိုး၊ ဗီနိုင်းစအမျိုးမျိုး၊ ပုလင်း/ဘူးအမျိုးမျိုး၊ အလံကိုင်ဆောင်ရာတွင် အသုံးပြုသည့်တုတ်နှင့် ကော်ပိုက်/ သံပိုက်များယူဆောင်၍ အာဇာနည်ဗိမာန်အတွင်းသို့ ဝင်ရောက်ခွင့်မပြုပါ။

❑ လာရောက်သူများအားလုံး နှာခေါင်းစည်း(Mask)များ မပျက်မကွက် စနစ်တကျတပ်ဆင်ရန်။

❑ သတ်မှတ်ပေးထားသောနေရာများတွင် စနစ်တကျလက်ဆေးခြင်း၊ အသင့်စီစဉ်ပေးထားသော Hand Sanitizer သုတ်လိမ်းခြင်းတို့ကို ဆောင်ရွက်ပြီးမှသာ ဝင်ရောက်ရန်။

❑ ဗဟန်းမြို့နယ်၊ လင့်ခ်လမ်းတွင် ကိုယ်အပူချိန်တိုင်းတာခြင်းအပါအဝင် ကျန်းမာရေးဆိုင်ရာစစ်ဆေးမှုများနှင့် အမည်၊ နိုင်ငံသားစိစစ်ရေးကတ်ပြားအမှတ်၊ နေရပ်လိပ်စာ၊ တယ်လီဖုန်းနံပါတ်စသည်တို့ကို ပြည့်စုံမှန်ကန်စွာ စာရင်းပေးသွင်းရန် (နိုင်ငံသားစိစစ်ရေးကတ် (သို့မဟုတ်) ဝန်ထမ်းကတ် (သို့မဟုတ်) ကျောင်းသားကတ် (သို့မဟုတ်) ကိုယ်ရေးအချက်အလက်စိစစ်နိုင်သည့် အသိအမှတ်ပြုကတ်ပြား) ယူဆောင်လာပါရန်။

❑ ကျန်းမာရေးဝန်ကြီးဌာနမှ သတ်မှတ်ထားသော Social/Physical Distancing နှင့်အညီ ရှေ့နောက်၊ ဘေးတိုက်အကွာအဝေးများကို (၆) ပေအကွာအဝေးအတိုင်း လိုက်နာနိုင်ရန်နှင့် နေရာများအလိုက် တာဝန်ရှိသူများ၏ စီစဉ်ဆောင်ရွက်မှုကို ပူးပေါင်းပါဝင်ရန်။

❑ ကိုယ်အပူချိန်မြင့်ခြင်း(အပူချိန် ၃၈ ဒီဂရီစင်တီဂရိတ်/ ၁၀၀.၄ ဒီဂရီဖာရင်ဟိုက်)၊ ချောင်းဆိုးခြင်း၊ အသက်ရှူရခက်ခဲခြင်း၊ အားအင်ကုန်ခန်းခြင်းအပါအဝင် သံသယဖြစ်ဖွယ်လက္ခဏာများ စစ်ဆေးတွေ့ရှိရပါက သက်ဆိုင်ရာ၏အကြံပြုချက်အတိုင်း လိုက်နာဆောင်ရွက်ရန်။

❑ အာဇာနည်ဗိမာန်တွင် တာဝန်ထမ်းဆောင်နေကြသူများ၏ စီစဉ်ဆောင်ရွက်ပေးမှုနှင့်အညီ လိုက်နာဆောင်ရွက်ရန်။

❑ အာဇာနည်ဗိမာန်ရင်ပြင်ပေါ်တွင် ဂါရဝပြုသူများအနေဖြင့် တစ်ဦးနှင့် တစ်ဦး (၆) ပေခြား၍ (၁) ကြိမ်လျှင် (၁၀) ဦးစီဖြင့် သတ်မှတ်နေရာတွင် ဂါရဝပြုအလေးပြုရန်နှင့် ပြန်လည်ထွက်ခွာရာတွင်လည်း တစ်ဦးနှင့်တစ်ဦး (၆) ပေခြားဖြင့်သာ ပြန်လည်ထွက်ခွာရန်။

❑ ကျန်းမာရေးဝန်ကြီးဌာနမှ အချိန်နှင့်တစ်ပြေးညီ ထုတ်ပြန်ပေးနေသည့် ကိုဗစ်-၁၉ ဆိုင်ရာ ကျန်းမာရေး အသိပေးချက်၊ သတိပေးချက်များကို တိကျစွာလိုက်နာဆောင်ရွက်ရန်။

❑ သက်ကြီးရွယ်အိုများ၊ နာတာရှည်ရောဂါရှိသူများအနေဖြင့် လုံးဝ (လုံးဝ) လာရောက်ခြင်း မပြုရန်။

❑ ဖျားခြင်း၊ ချောင်းဆိုးခြင်း၊ အသက်ရှူရခက်ခဲခြင်း၊ အားအင်ကုန်ခန်းခြင်းစသည့် ရောဂါလက္ခဏာများ ဖြစ်ပွားနေပါက လုံးဝ(လုံးဝ) လာရောက်ခြင်းမပြုရန်။

❑ အစုလိုက် အလေးပြုသည့်အချိန်အား (၁၀) မိနစ်ထက် ပိုမကြာစေရန်။

အတွင်းဝန်ရုံး(ယခင်ဝန်ကြီးများရုံး)သို့ လာရောက်မည့် မိဘပြည်သူများ လိုက်နာဆောင်ရွက်နိုင်ပါရန် မေတ္တာရပ်ခံပန်ကြားခြင်း

❑ ဘောလ်ပင်အမျိုးမျိုး၊ လက်ကိုင်ဖုန်းအမျိုးမျိုး၊ အလံအမျိုးမျိုး၊ လက်ကိုင်အိတ်အမျိုးမျိုး၊ ကင်မရာ အမျိုးမျိုး၊ မီးခြစ်အမျိုးမျိုး၊ ပန်းခွေ/ ပန်းစည်း/ ပန်းခြင်းအမျိုးမျိုး၊ ဗီနိုင်းစအမျိုးမျိုး၊ ပုလင်း/ဘူးအမျိုးမျိုး၊ အလံကိုင်ဆောင်ရာတွင် အသုံးပြုသည့်တုတ်နှင့် ကော်ပိုက်/ သံပိုက်များ ယူဆောင်၍ အတွင်းဝန်ရုံး (ယခင်ဝန်ကြီးများရုံး) အတွင်းသို့ ဝင်ရောက်ခွင့်မပြုပါ။

❑ လာရောက်သူများအားလုံး နှာခေါင်းစည်း(Mask)များ မပျက်မကွက် စနစ်တကျတပ်ဆင်ရန်။

❑ သတ်မှတ်ပေးထားသောနေရာများတွင် စနစ်တကျလက်ဆေးခြင်း၊ အသင့်စီစဉ်ပေးထားသော Hand Sanitizer သုတ်လိမ်းခြင်းတို့ကို ဆောင်ရွက်ပြီးမှသာ ဝင်ရောက်ရန်။

❑ ဗိုလ်တထောင်မြို့နယ်၊ သိမ်ဖြူလမ်းနှင့် မဟာဗန္ဓုလလမ်းဆုံ၊ သိမ်ဖြူလမ်းနှင့် အနော်ရထာလမ်းဆုံတို့တွင် ယူဆောင်ခွင့်မပြုသောပစ္စည်း (၁၀) မျိုး စစ်ဆေးခြင်း၊ အတွင်းဝန်ရုံး(ဝန်ကြီးများရုံး) ဝင်ပေါက်တွင် ကိုယ်အပူချိန်တိုင်းတာခြင်းအပါအဝင် ကျန်းမာရေးဆိုင်ရာ စစ်ဆေးမှုများနှင့် အမည်၊ နိုင်ငံသားစိစစ်ရေးကတ်ပြားအမှတ်၊ နေရပ်လိပ်စာ၊ တယ်လီဖုန်းနံပါတ် စသည်တို့ကို ပြည့်စုံမှန်ကန်စွာစာရင်းပေးသွင်းရန် (နိုင်ငံသားစိစစ်ရေးကတ် (သို့မဟုတ်) ဝန်ထမ်းကတ်(သို့မဟုတ်) ကျောင်းသားကတ် (သို့မဟုတ်) ကိုယ်ရေးအချက်အလက်စိစစ်နိုင်သည့် အသိအမှတ်ပြုကတ်ပြား) ယူဆောင်လာပါရန်။

❑ ကျန်းမာရေးဝန်ကြီးဌာနမှ သတ်မှတ်ထားသော Social/ Physical Distancing နှင့်အညီ ရှေ့နောက်၊ ဘေးတိုက်အကွာအဝေးများကို (၆)ပေအကွာအဝေးအတိုင်း လိုက်နာနိုင်ရန်နှင့် နေရာများအလိုက် တာဝန်ရှိသူများ၏ စီစဉ်ဆောင်ရွက်မှုကို ပူးပေါင်းပါဝင်ရန်။

❑ ကိုယ်အပူချိန်မြင့်ခြင်း(အပူချိန် ၃၈ ဒီဂရီစင်တီဂရိတ်/ ၁၀၀.၄ ဒီဂရီဖာရင်ဟိုက်)၊ ချောင်းဆိုးခြင်း၊ အသက်ရှူရခက်ခဲခြင်း၊ အားအင်ကုန်ခန်းခြင်းအပါအဝင် သံသယဖြစ်ဖွယ်လက္ခဏာများ စစ်ဆေးတွေ့ရှိရပါက သက်ဆိုင်ရာ၏အကြံပြုချက်အတိုင်း လိုက်နာဆောင်ရွက်ရန်။

❑ အတွင်းဝန်ရုံး (ယခင်ဝန်ကြီးများရုံး)တွင် တာဝန်ထမ်းဆောင်နေကြသူများ၏ စီစဉ်ဆောင်ရွက်ပေးမှုနှင့်အညီ လိုက်နာဆောင်ရွက်ရန်။

❑ အတွင်းဝန်ရုံး(ယခင်ဝန်ကြီးများရုံး)သို့ လာရောက်လေ့လာသူများအနေဖြင့် တစ်ဦးနှင့်တစ်ဦး (၆) ပေခြား၍ စီတန်းပြီး ပြတိုက်အတွင်း ခွင့်ပြုသည့်အရေအတွက်အတိုင်း ဝင်ရောက်လေ့လာရန်နှင့် တစ်ဦးနှင့်တစ်ဦး (၆) ပေခြားဖြင့်သာ ပြန်လည်ထွက်ခွာရန်။

❑ ကျန်းမာရေးဝန်ကြီးဌာနမှ အချိန်နှင့်တစ်ပြေးညီ ထုတ်ပြန်ပေးနေသည့် ကိုဗစ်-၁၉ ဆိုင်ရာ ကျန်းမာရေးအသိပေးချက်၊ သတိပေးချက်များကို တိကျစွာလိုက်နာဆောင်ရွက်ရန်။

❑ သက်ကြီးရွယ်အိုများ၊ နာတာရှည်ရောဂါရှိသူများအနေဖြင့် လုံးဝ (လုံးဝ) လာရောက်ခြင်းမပြုရန်။

❑ ဖျားခြင်း၊ ချောင်းဆိုးခြင်း၊ အသက်ရှူရခက်ခဲခြင်း၊ အားအင်ကုန်ခန်းခြင်းစသည့် ရောဂါလက္ခဏာများဖြစ်ပွားနေပါက လုံးဝ(လုံးဝ) လာရောက်ခြင်းမပြုရန်။

ဗိုလ်ချုပ်အောင်ဆန်းပြတိုက်သို့ လာရောက်မည့် မိဘပြည်သူများ လိုက်နာဆောင်ရွက်နိုင်ပါရန် မေတ္တာရပ်ခံပန်ကြားခြင်း

❑ ဘောလ်ပင်အမျိုးမျိုး၊ လက်ကိုင်ဖုန်းအမျိုးမျိုး၊ အလံအမျိုးမျိုး၊ လက်ကိုင်အိတ်အမျိုးမျိုး၊ ကင်မရာအမျိုးမျိုး၊ မီးခြစ်အမျိုးမျိုး၊ ပန်းခွေ/ ပန်းစည်း/ ပန်းခြင်းအမျိုးမျိုး၊ ဗီနိုင်းစအမျိုးမျိုး၊ ပုလင်း/ဘူးအမျိုးမျိုး၊ အလံကိုင်ဆောင်ရာတွင် အသုံးပြုသည့် တုတ်နှင့် ကော်ပိုက်/ သံပိုက်များယူဆောင်၍ ဗိုလ်ချုပ်အောင်ဆန်းပြတိုက်အတွင်းသို့ ဝင်ရောက်ခွင့်မပြုပါ။

❑ လာရောက်သူများအားလုံး နှာခေါင်းစည်း(Mask)များ မပျက်မကွက် စနစ်တကျတပ်ဆင်ရန်။

❑ သတ်မှတ်ပေးထားသောနေရာများတွင် စနစ်တကျလက်ဆေးခြင်း၊ အသင့်စီစဉ်ပေးထားသော Hand Sanitizer သုတ်လိမ်းခြင်းတို့ကို ဆောင်ရွက်ပြီးမှသာ ဝင်ရောက်ရန်။

❑ ဗဟန်းမြို့နယ်၊ နတ်မောက်လမ်းနှင့် ဗိုလ်ချုပ်ပြတိုက်လမ်းဆုံတွင် ယူဆောင်ခွင့်မပြုသော ပစ္စည်း(၁၀)မျိုး စစ်ဆေးခြင်း၊ Body Search ပြုလုပ်ခြင်း၊ ကိုယ်အပူချိန်တိုင်းတာခြင်းအပါအဝင် ကျန်းမာရေးဆိုင်ရာစစ်ဆေးမှုများနှင့် အမည်၊ နိုင်ငံသားစိစစ်ရေးကတ်ပြားအမှတ်၊ နေရပ်လိပ်စာ၊ တယ်လီဖုန်းနံပါတ် စသည်တို့ကို ပြည့်စုံမှန်ကန်စွာစာရင်းပေးသွင်းရန် (နိုင်ငံသားစိစစ်ရေးကတ် (သို့မဟုတ်) ဝန်ထမ်းကတ် (သို့မဟုတ်) ကျောင်းသားကတ်(သို့မဟုတ်) ကိုယ်ရေးအချက်အလက်စိစစ်နိုင်သည့် အသိအမှတ်ပြုကတ်ပြား) ယူဆောင်လာပါရန်။

❑ ကျန်းမာရေးဝန်ကြီးဌာနမှ သတ်မှတ်ထားသော Social/Physical Distancing နှင့်အညီ ရှေ့နောက်၊ ဘေးတိုက်အကွာအဝေးများကို (၆) ပေအကွာအဝေးအတိုင်း လိုက်နာနိုင်ရန်နှင့် နေရာများအလိုက် တာဝန်ရှိသူများ၏ စီစဉ်ဆောင်ရွက်မှုကို ပူးပေါင်းပါဝင်ရန်။

❑ ကိုယ်အပူချိန်မြင့်ခြင်း(အပူချိန် ၃၈ ဒီဂရီစင်တီဂရိတ်/ ၁၀၀.၄ ဒီဂရီဖာရင်ဟိုက်)၊ ချောင်းဆိုးခြင်း၊ အသက်ရှူရခက်ခဲခြင်း၊ အားအင်ကုန်ခန်းခြင်းအပါအဝင် သံသယဖြစ်ဖွယ်လက္ခဏာများ စစ်ဆေးတွေ့ရှိရပါက သက်ဆိုင်ရာ၏အကြံပြုချက်အတိုင်း လိုက်နာဆောင်ရွက်ရန်။

❑ ဗိုလ်ချုပ်အောင်ဆန်းပြတိုက်တွင် တာဝန်ထမ်းဆောင်နေကြသူများ၏ စီစဉ်ဆောင်ရွက်ပေးမှုနှင့်အညီ လိုက်နာဆောင်ရွက်ရန်။

❑ ဗိုလ်ချုပ်အောင်ဆန်းပြတိုက်သို့ လာရောက်လေ့လာသူများအနေဖြင့် တစ်ဦးနှင့်တစ်ဦး (၆) ပေခြား၍ စီတန်းပြီး ပြတိုက်အတွင်း ခွင့်ပြုသည့်အရေအတွက်အတိုင်း ဝင်ရောက်လေ့လာရန်နှင့် တစ်ဦးနှင့်တစ်ဦး (၆) ပေခြားဖြင့်သာ ပြန်လည်ထွက်ခွာရန်။

❑ ကျန်းမာရေးဝန်ကြီးဌာနမှ အချိန်နှင့်တစ်ပြေးညီထုတ်ပြန်ပေးနေသည့် ကိုဗစ်-၁၉ ဆိုင်ရာ ကျန်းမာရေး အသိပေးချက်၊ သတိပေးချက်များကို တိကျစွာ လိုက်နာဆောင်ရွက်ရန်။

❑ သက်ကြီးရွယ်အိုများ၊ နာတာရှည်ရောဂါရှိသူများအနေဖြင့် လုံးဝ (လုံးဝ) လာရောက်ခြင်း မပြုရန်။

❑ ဖျားခြင်း၊ ချောင်းဆိုးခြင်း၊ အသက်ရှူရခက်ခဲခြင်း၊ အားအင်ကုန်ခန်းခြင်းစသည့် ရောဂါလက္ခဏာများဖြစ်ပွားနေပါက လုံးဝ(လုံးဝ) လာရောက်ခြင်းမပြုရန်။

အာဇာနည်နေ့ မမေ့ဝန်တာ

❖ ဝါဆိုမိုးတွေက
စွေဆဲပ ယနေ့တိုင်။
မိမြန်ပြည် နယ်တစ်ဝှမ်းမှာလည်း
လွမ်းဆဲတူပြိုင်။
မမေ့တဲ့နိုင်
လဇူလိုင် တစ်ဆယ့်ကိုး။
နှစ်အလီလီ ဘယ်လိုညောင်းလို့
ခေတ်အလီလီ ဘယ်ပုံပြောင်းသော်လည်း
မဟောင်းနိုင် သစ်မြဲသစ်
ချစ်မြတ်ဆတိုး။
❖ လက်ရုံးရည် နှလုံးရည်နှင့်
စိတ်ဓာတ်ခိုင်ကျည် ထူးကဲလို့
သတ္တိဇွဲ မြဲသာလွန်။
နိုင်ငံနှင့် လူမျိုးအတွက်
အသက်ကိုပင် စဉ်မနှေး
ပေးဆပ် ကျေပွန်။
လွတ်လပ်စခန်းအလှဆီသို့
လမ်းပြတဲ့ ကြယ်တံခွန်
မိုးစွန်မှာ လင်းလက်ဆဲ။
လူသာသေသည်
နာမည်က ရှင်သန်မြဲပေမို့
သူ့ဇွဲ သူ့စိတ်ဓာတ်နှင့်
သူ့လုပ်ရပ် သူ့စကားတို့
သည်းကြားမှတ်စွဲ။
❖ အာဇာနည်နေ့ ရောက်လေတိုင်း
ဝိုင်းမျက်ရည် လည်ကာသာ။
ဦးညွှတ်ကာ အလေးပြု
ပေါင်းစုညီညာ။
အမှတ်ရ ရှုဖြင့်သာ
တစ်နှစ်စာ မကုန်လင့်။
"စွန့်လွှတ်မှု" "ပေးဆပ်မှု" ကို
စေ့ငုကာ စံနမူယူလို့
မြန်ပြည်သူ မြန်ပြည်အရေး
ပေးဆပ်ကြသင့်။
❖ သူ့ကိုချစ်ပါပြား
သူ့စကား နားထောင်ရာ။
ကိုယ့်နိုင်ငံ ကိုယ့်လူမျိုး
တိုးချစ်ကြပါ။
ဥပဒေကို လေးစား
စည်းကမ်းများ တို့လိုက်နာ
အကျင့်သိက္ခာ ကိုယ်စီထိန်း။
ဒီမိုကရေစီ စံနှုန်းနှင့်
အပြည့်မီဆုံး နိုင်ငံသစ်ရယ်လို့
တို့ခေတ်မှာ မော်ကွန်းထိုးရအောင်
ကြိုးစို့ခပ်သိမ်း။
❖ ဖခင်ဗိုလ်ချုပ် မျှော်မှန်းတဲ့
ဒီမိုကရေစီ ပန်းတိုင်ဆီ။
ယနေ့ခါ ညီညာလှမ်း
ကြိုးပမ်း ရမည်။
ဥမကွဲ သိုက်မပျက်
လက်ချင်းယှက် စိတ်ချင်းညီ
တို့ပြည်ရဲ့ အနာဂတ်လမ်း။
တည်ငြိမ်အေးချမ်း ဝပြောစည်လို့
များပြည်သူ ဘဝင်နှလုံး
ပြုံးရွှင်မြေချမ်း။ ။

ဇော်မင်းမင်းဦး

(၇၇)နှစ်မြောက် အာဇာနည်နေ့တွင် ပြည်ထောင်စုသမ္မတမြန်မာနိုင်ငံတော်အလံ တိုင်ဝက်လွှင့်ထူရန်နှင့် ဥသြဆွဲရန်

နေပြည်တော် ဇူလိုင် ၁၇

၂၀၂၄ ခုနှစ် ဇူလိုင် ၁၉ ရက်(သောကြာနေ့) (၇၇)နှစ်မြောက် အာဇာနည်နေ့တွင် ဝမ်းနည်းခြင်းအထိမ်းအမှတ်အနေဖြင့် ပြည်ထောင်စုသမ္မတမြန်မာနိုင်ငံတော်အလံကို နိုင်ငံတစ်ဝန်းလုံး တိုင်ဝက်လွှင့်ထူရေး၊ အာဇာနည်ခေါင်းဆောင်ကြီးများ ကျဆုံးသည့် နံနက် ၁၀ နာရီ ၃၇ မိနစ်တွင် မြန်မာ့အသံနှင့်ရုပ်မြင်သံကြားက ဥသြဆွဲအချက်ပေးရေးနှင့် ယင်းအချိန်တွင် သွားလာနေသည့် မော်တော်ယာဉ်များ ခေတ္တရပ်ပြီး ဟွန်းတီးစေရေးတို့အတွက် လက်အောက်ဌာန/ ရုံးအဆင့်ဆင့်သို့ ဆက်လက် အသိပေးညွှန်ကြားရန် နိုင်ငံတော်စီမံအုပ်ချုပ်ရေးကောင်စီရုံးက အစိုးရရုံးဌာနအဖွဲ့အစည်းအားလုံးသို့ ညွှန်ကြားထားကြောင်း သိရသည်။

သတင်းစဉ်

"အာဇာနည်ဗိမာန်သို့ လာရောက်မည့် မိဘပြည်သူများ လိုက်နာဆောင်ရွက်နိုင်ပါရန် မေတ္တာရပ်ခံပန်ကြားခြင်း"

(၁) လတ်တလော အသက်ရှူလမ်းကြောင်းဆိုင်ရာ ရောဂါလက္ခဏာများဖြစ်သော ဖျားခြင်း၊ ချောင်းဆိုးခြင်း၊ အသက်ရှူရခက်ခဲခြင်း၊ အားအင်ကုန်ခန်းခြင်း စသည့် လက္ခဏာများဖြစ်ပွားလာပါက အခမ်းအနားသို့ လုံးဝလာရောက်ခြင်းမပြုရန်၊

(၂) ကိုယ်အပူချိန်မြင့်ခြင်း (အပူချိန် ၃၈ ဒီဂရီစင်တီဂရိတ်/၁၀၀.၄ ဒီဂရီဖာရင်ဟိုက်)၊ ချောင်းဆိုးခြင်း၊ အသက်ရှူရခက်ခဲခြင်း၊ အားအင်ကုန်ခန်းခြင်းအပါအဝင် သံသယဖြစ်ဖွယ် လက္ခဏာများ စစ်ဆေးတွေ့ရှိပါက သက်ဆိုင်ရာ၏ အကြံပြုချက်အတိုင်း လိုက်နာဆောင်ရွက်ရန်၊

(၃) အာဇာနည်ဗိမာန်တွင် တာဝန်ထမ်းဆောင်နေကြသူများ၏ စီစဉ်ဆောင်ရွက်ပေးမှုနှင့်အညီ လိုက်နာဆောင်ရွက်ရန်၊

(၄) ကျန်းမာရေးဝန်ကြီးဌာနမှ အချိန်နှင့်တစ်ပြေးညီ ထုတ်ပြန်ပေးသော ကိုဗစ်-၁၉ ရောဂါဆိုင်ရာ အသိပေးချက်အား တိကျစွာလိုက်နာဆောင်ရွက်ရန်။

အသိပေးနှိုးဆော်ချက်

၁။ ၂၀၂၄ ခုနှစ် ဇူလိုင်လ ၁၉ ရက်နေ့တွင် ကျင်းပပြုလုပ်မည့် (၇၇)နှစ်မြောက် အာဇာနည်နေ့အခမ်းအနားကို ဗဟန်းမြို့နယ်ရှိ အာဇာနည်ဗိမာန်တွင် ကျင်းပပြုလုပ်မည်ဖြစ်ရာ အခမ်းအနားကျင်းပမည့် နံနက် ၄ နာရီအချိန်မှ အခမ်းအနားပြီးဆုံးသည်အထိ အနောက်ရွှေဂုံတိုင်လမ်းအား ရေတာရှည်လမ်းဟောင်းမှလည်းကောင်း၊ ရွှေဂုံလမ်းအား ဓမ္မစေတီ-ရွှေဂုံလမ်းဆုံမှလည်းကောင်း၊ အာဇာနည်လမ်းအား အနောက်ရွှေဂုံတိုင်လမ်းမှ ဦးထောင်ဘိုလမ်းအထိလည်းကောင်း၊ ဦးဝိစာရလမ်းအား ဦးဝိစာရအဝိုင်းမှ ဦးဝိစာရ-ဓမ္မစေတီလမ်းဆုံအထိလည်းကောင်း လမ်းပိတ်/လမ်းလွှဲ ဆောင်ရွက်သွားမည်ဖြစ်ပါသည်။

၂။ ဗိုလ်ချုပ်အောင်ဆန်းနေအိမ်ပြတိုက် ဖွင့်လှစ်ပြသမည့် ၁၉-၇-၂၀၂၄ ရက်နေ့ ၀၅:၀၀ အချိန်မှ ၁၈:၀၀ အချိန်အထိ နတ်မောက်လမ်းအား ဝင်္ကပါလမ်းဆုံမှ ဖိုးစိန်လမ်းဆုံထိလည်းကောင်း၊ ဗိုလ်ချုပ်ပြတိုက်လမ်းအား ငါးထပ်ကြီးဘုရားလမ်းဆုံနှင့် စောမဟာလမ်းဆုံမှလည်းကောင်း၊ ဗိုလ်ချိုလမ်းအား ရွှေကြက်ယက်လမ်းနှင့်ဆုံရာမှလည်းကောင်း လမ်းပိတ်/လမ်းလွှဲ ဆောင်ရွက်သွားမည်ဖြစ်ပါသည်။

၃။ အတွင်းဝန်ရုံးတွင် အလံတင်အခမ်းအနားကျင်းပမည့် ၁၉-၇-၂၀၂၄ ရက်နေ့ ၀၅:၀၀ အချိန်မှ ၁၈:၀၀ အချိန်အထိ သိမ်ဖြူလမ်းအား ဗိုလ်ချုပ်လမ်းဆုံမှ ကုန်သည်လမ်းဆုံအထိလည်းကောင်း၊ အနော်ရထာလမ်းအား ဗိုလ်မြတ်ထွန်းလမ်းဆုံမှလည်းကောင်း၊ မဟာဗန္ဓုလလမ်းအား ပန်းဆိုးတန်းလမ်းဆုံမှလည်းကောင်း၊ ဗိုလ်အောင်ကျော်လမ်းအား ကုန်သည်လမ်းဆုံမှလည်းကောင်း လမ်းပိတ်/လမ်းလွှဲဆောင်ရွက်သွားမည်ဖြစ်ပါသည်။

၄။ သို့ဖြစ်ပါ၍ ယာဉ်မောင်းသူပြည်သူများအနေဖြင့် အခမ်းအနားကျင်းပစဉ် လမ်းပိတ်/ လမ်းလွှဲဆောင်ရွက်နေသည့်အချိန်များတွင် အခြားသင့်လျော်သောလမ်းများမှ မောင်းနှင်သွားလာကြပါရန်ကြိုတင် အသိပေးနှိုးဆော်အပ်ပါသည်။

ရန်ကုန်တိုင်းဒေသကြီးအစိုးရအဖွဲ့

(၇၇)နှစ်မြောက် အာဇာနည်နေ့အထိမ်းအမှတ်ဟောပြောပွဲ၊ စွမ်းရည်ပြိုင်ပွဲနှင့် နံရံကပ်စာစောင်ပြပွဲ ပြုလုပ်

ကျိုက်ထို ဇူလိုင် ၁၇

မွန်ပြည်နယ် ကျိုက်ထိုမြို့နယ်တွင် ပြန်ကြားရေးနှင့် ပြည်သူ့ဆက်ဆံရေးဦးစီးဌာနနှင့် အခြေခံပညာဦးစီးဌာနတို့ ပူးပေါင်း၍ ဇူလိုင် ၁၆ ရက် နံနက်ပိုင်းက (၇၇)နှစ်မြောက် အာဇာနည်နေ့အထိမ်းအမှတ်ဟောပြောပွဲ၊ စွမ်းရည်ပြိုင်ပွဲနှင့် နံရံကပ်စာစောင်ပြပွဲကို တောင်ပိုင်းရပ်ကွက်ရှိ အမက(၄)တောင်ပိုင်းကျောင်း၌ ကျင်းပသည်။

ဦးစွာ ကျောင်းအုပ်ဆရာမကြီးဒေါ်ခိုင်က အမှာစကားပြောကြားပြီး ပြန်ကြားရေးနှင့် ပြည်သူ့ဆက်ဆံရေးဦးစီးဌာန ဦးစီးအရာရှိ ဒေါ်သန်းသန်းမော်က အာဇာနည်နေ့အကြောင်း သိကောင်းစရာများနှင့် စာပေလေ့လာဖတ်ရှုကြရေးတို့ကို ဆွေးနွေးပြောကြားပြီး အာဇာနည်နေ့အထိမ်းအမှတ် စွမ်းရည်ပြိုင်ပွဲများပြုလုပ်ကာ လက်ဆောင်ပစ္စည်းများ ပေးအပ်ခဲ့သည်။

ထို့နောက် ပြန်ကြားရေးနှင့်ပြည်သူ့ဆက်ဆံရေးဦးစီးဌာနမှ အသိပညာပေးနံရံကပ်စာစောင်များကို ပြသဆောင်ရွက်ခဲ့ကြောင်း သိရသည်။

ကျိုက်ထို(ပြန်/ဆက်)

၂၀၂၄-၂၀၂၅ ပညာသင်နှစ် ပျဉ်းမနားမြို့နယ် အမှတ်(၃) အခြေခံပညာ အထက်တန်းကျောင်း၌ ဇူလိုင် ၁၃ ရက်က (၇၇)နှစ်မြောက် အာဇာနည်နေ့ အထိမ်းအမှတ် စာစီစာကုံးနှင့် ကဗျာပြိုင်ပွဲကျင်းပစဉ်။

မြို့နယ်(ပြန်/ဆက်)

ဘင်္ဂလားပင်လယ်အော် အခြေအနေ

နေပြည်တော် ဇူလိုင် ၁၇

ကပ္ပလီ ပင်လယ်ပြင်နှင့် ဘင်္ဂလားပင်လယ်အော်တို့တွင် မုတ်သုံလေ အားကောင်းရာမှ အားအလွန်ကောင်းနေသည်။

မိုး/ဇလ

PDF အမည်ခံ အကြမ်းဖက်သမားများက ပခုက္ကူမြို့ အောင်သာကျေးရွာအတွင်းသို့ လက်နက်ကြီး၊ လက်နက်ငယ်များ၊ Drop Bomb များဖြင့် ပစ်ခတ်တိုက်ခိုက်မှုကြောင့် ကျောင်းအုပ်ဆရာမကြီးအပါအဝင် အပြစ်မဲ့ပြည်သူ သုံးဦးသေဆုံး၊ တစ်ဦးဒဏ်ရာရ

နေပြည်တော် ဇူလိုင် ၁၇

PDF အမည်ခံ အကြမ်းဖက်သမားများသည် ယနေ့နံနက်ပိုင်းတွင် မကွေးတိုင်းဒေသကြီး ပခုက္ကူမြို့ အောင်သာကျေးရွာအတွင်းသို့ လက်နက်ကြီး၊လက်နက်ငယ်များ၊ Drop Bomb များဖြင့် လာရောက်ပစ်ခတ်တိုက်ခိုက်ခဲ့မှုကြောင့် မူလတန်းကျောင်းအုပ်ဆရာမကြီးအပါအဝင် အပြစ်မဲ့ပြည်သူ သုံးဦး သေဆုံးပြီး ဆရာမတစ်ဦး ဒဏ်ရာရရှိခဲ့ကြောင်း သိရသည်။

ဖြစ်စဉ်မှာ PDF အမည်ခံ အကြမ်းဖက်သမားများက ယနေ့နံနက် ၅ နာရီ မိနစ် ၂၀ မှ ၆ နာရီ မိနစ် ၂၀ အထိ ပခုက္ကူမြို့အနောက်တောင်ဘက် မီတာ ၁၇၀၀၀ ခန့် အကွာတွင်ရှိသော အောင်သာကျေးရွာအတွင်းသို့ လက်နက်ကြီး၊ လက်နက်ငယ်များ၊ Drop Bomb များဖြင့် ပစ်ခတ်တိုက်ခိုက်ခဲ့မှုကြောင့် မူလတန်းကျောင်းအုပ်ဆရာမကြီးတစ်ဦး အပါအဝင် အပြစ်မဲ့ပြည်သူ အမျိုးသားတစ်ဦး၊ အမျိုးသမီးတစ်ဦး စုစုပေါင်း သုံးဦး သေဆုံးခဲ့ပြီး ဆရာမတစ်ဦး ထိခိုက်ဒဏ်ရာရရှိခဲ့သည်။ ထို့ပြင် PDF အမည်ခံ အကြမ်းဖက်သမားများက ကျေးရွာအတွင်းရှိနေအိမ်များအား မီးရှို့ဖျက်ဆီးခဲ့မှုကြောင့် နေအိမ် ၃၆ လုံး မီးလောင်ပျက်စီးခဲ့ရကြောင်း သိရှိရပြီး ဖြစ်စဉ်တွင် ထိခိုက်ဒဏ်ရာရရှိခဲ့သည့် ဆရာမတစ်ဦးအား လုံခြုံရေးတပ်ဖွဲ့ဝင်များက ပခုက္ကူမြို့ ပြည်သူ့ဆေးရုံသို့ ပို့ဆောင်ဆေးကုသမှုခံယူစေလျက်ရှိကြောင်း သိရသည်။

ထိုသို့ ဒေသခံပြည်သူများ အေးချမ်းစွာနေထိုင်လျက်ရှိသော မြို့၊ ရွာများအတွင်းသို့ လက်နက်ကြီး၊ လက်နက်ငယ်များ၊ Drop Bomb များ ကြဲချတိုက်ခိုက်ခြင်းကြောင့် ပြည်သူလူထု၏ အသက်အိုးအိမ်၊ စည်းစိမ်များ ပျက်စီးဆုံးရှုံးခဲ့ရပြီး ထိုသို့ အကြမ်းဖက်သမားများ၏ လုပ်ရပ်များကို ဒေသခံပြည်သူလူထုမှ လုံးဝလက်ခံနိုင်ခြင်းမရှိဘဲ ပြင်းထန်စွာကန့်ကွက်ရှုတ်ချလျက်ရှိကြောင်းနှင့် လုံခြုံရေးတပ်ဖွဲ့ဝင်များက လိုအပ်သည့် လုံခြုံရေးလုပ်ငန်းများ တိုးမြှင့်ဆောင်ရွက်လျက်ရှိကြောင်း သိရသည်။

သတင်းစဉ်

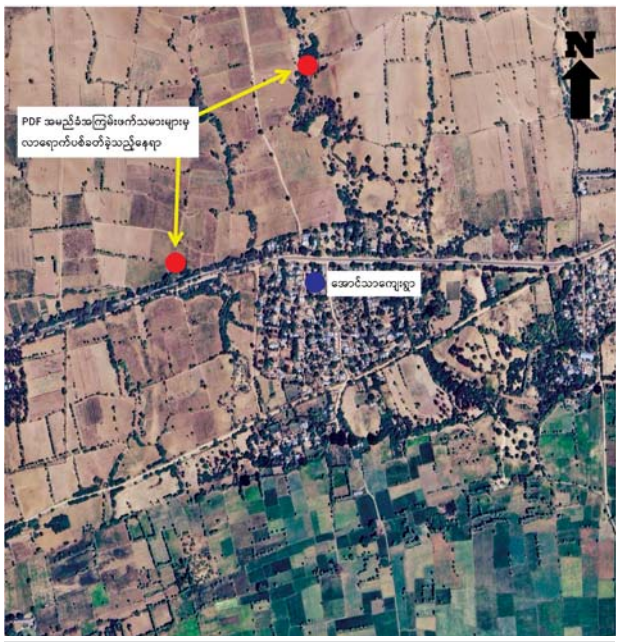

PDF အမည်ခံအကြမ်းဖက်သမားများက ပခုက္ကူမြို့ အောင်သာကျေးရွာအတွင်းသို့ လက်နက်ကြီး၊ လက်နက်ငယ်များ၊ Drop Bomb များဖြင့် ပစ်ခတ်တိုက်ခိုက်ခဲ့သည့် ဖြစ်စဉ်ပြပုံ။

PDF အမည်ခံအကြမ်းဖက်သမားများက ပခုက္ကူမြို့ အောင်သာကျေးရွာအတွင်းရှိ နေအိမ်များအား မီးရှို့ဖျက်ဆီးခဲ့မှုကြောင့် မီးလောင်ပျက်စီးခဲ့ရသည့် နေအိမ်များအား တွေ့မြင်ရစဉ်။

မော်လမြိုင်ကျွန်းမြို့တွင် လူငယ်နှစ်ဦးကို စစ်မှုထမ်းဆောင်ရန်အတွက် လုံခြုံရေးတပ်ဖွဲ့ဝင်များက အဓမ္မဖမ်းဆီးခေါ်ဆောင်သွားကြောင်း သတင်းတု၊ သတင်းအမှားများ လုပ်ကြံရေးသားဖြန့်ဝေ

နေပြည်တော် ဇူလိုင် ၁၇

ဧရာဝတီတိုင်းဒေသကြီး မော်လမြိုင်ကျွန်းမြို့တွင် စစ်မှုထမ်းဆောင်ရန် အမည်စာရင်းတွင် ပါဝင်ပြီး လာရောက်သတင်းပို့ခြင်းမရှိသည့် လူငယ်နှစ်ဦးကို လုံခြုံရေးတပ်ဖွဲ့ဝင်များက ဇူလိုင် ၁၄ ရက်တွင် အဓမ္မဖမ်းဆီးခေါ်ဆောင်သွားကြောင်း သတင်းတု၊ သတင်းအမှားများကို တရားမဝင်ပြည်ဖျက်မီဒီယာများက လုပ်ကြံရေးသား

ဖြန့်ဝေနေသည်ကို တွေ့ရှိရသည်။

အဆိုပါသတင်းနှင့်ပတ်သက်၍ သက်ဆိုင်ရာမြို့နယ် စစ်မှုထမ်းဆင့်ခေါ်ရေးအဖွဲ့မှ တာဝန်ရှိသူတစ်ဦး၏ ပြောကြားချက်အရ မော်လမြိုင်ကျွန်းမြို့တွင် စစ်မှုထမ်းဆောင်ရန် အမည်စာရင်းပါဝင်ပြီး လာရောက်သတင်းပို့ရန် ပျက်ကွက်သူများ မရှိကြောင်းနှင့် တရားမဝင် ပြည်ဖျက်မီဒီယာများတွင် ရေးသားဖော်ပြခဲ့သည့် အဆိုပါ လူငယ်နှစ်ဦးမှာလည်း ပြည်သူ့စစ်မှုထမ်း အမည်စာရင်းတွင် ပါဝင်ခြင်းမရှိကြောင်း ပြည်သူ့စစ်မှုထမ်းဥပဒေနှင့် ပတ်သက်ပြီး တာဝန်ရှိသူများအနေဖြင့် အတည်ပြုပြဋ္ဌာန်းထားသည့် ဥပဒေများနှင့်အညီ ဆောင်ရွက်လျက်ရှိကြောင်း သိရသည်။

တရားမဝင် ပြည်ဖျက်မီဒီယာများနှင့် ရပ်ရွာတည်ငြိမ်အေးချမ်းရေးကို မလိုလားသူများက ပြည်သူ့စစ်မှုထမ်းဥပဒေ စတင်အာဏာတည်သည့်နေ့မှစ၍ ပြည်သူလူထုအထင်အမြင်လွဲမှားစေရန် လုပ်ကြံရေးသားထားသည့် သတင်းတု၊ သတင်းအမှားများဖြင့် လူမှုကွန်ရက်တွင် လှုံ့ဆော်ဝါဒဖြန့်ဝေနေခြင်းသာဖြစ်ကြောင်း သိရသည်။

သတင်းစဉ်

မင်းလှမြို့နယ် ဆားချောင်းကျေးရွာကို လုံခြုံရေးတပ်ဖွဲ့ဝင်များက မီးရှို့ဖျက်ဆီးခဲ့ကြောင်း သတင်းတု၊ သတင်းအမှားများ လုပ်ကြံရေးသားဖြန့်ဝေ

နေပြည်တော် ဇူလိုင် ၁၇

ပဲခူးတိုင်းဒေသကြီး မင်းလှမြို့နယ် ဆားချောင်းကျေးရွာနှင့် စမ်းဘုတ်ကျေးရွာ ကြားတွင် တိုက်ပွဲဖြစ်ပွားခဲ့ပြီးနောက် လုံခြုံရေးတပ်ဖွဲ့ဝင်များက ဆားချောင်းကျေးရွာကို ဝင်ရောက်မီးရှို့ခဲ့ကြောင်း၊ အဆိုပါမီးရှို့မှုကြောင့် နေအိမ် ၃၀ ခန့် မီးလောင်ပျက်စီးခဲ့သည်ဟု သတင်းတု၊ သတင်းအမှားများကို တရားမဝင်ပြည်ဖျက်မီဒီယာများက လူမှုကွန်ရက်စာမျက်နှာများတွင် လုပ်ကြံရေးသားဖြန့်ဝေနေသည်ကို တွေ့ရှိရသည်။

ဖြစ်စဉ်အမှန်မှာ မင်းလှမြို့နယ်အတွင်း အကြမ်းဖက်သမားများ ခိုအောင်းလှုပ်ရှားမှု မရှိစေရေး လုံခြုံရေး တပ်ဖွဲ့ဝင်များက နယ်မြေလုံခြုံရေး ဆောင်ရွက်လျက်ရှိရာ ဇူလိုင် ၁၅ ရက်တွင် မင်းလှမြို့နယ် ဆားချောင်းကျေးရွာ၏ အနောက်ဘက်သို့ ရောက်ရှိစဉ်တွင် PDF အမည်ခံ အကြမ်းဖက်သမား များက လက်နက်ငယ်များဖြင့် ပစ်ခတ်တိုက်ခိုက်ခဲ့ရာ နှစ်ဖက်အပြန်အလှန်ပစ်ခတ်မှုများ ဖြစ်ပွားခဲ့ပြီး အကြမ်းဖက်သမားများ ဆုတ်ခွာထွက်ပြေးသွားခဲ့ကြောင်း၊ ထို့နောက် ဆုတ်ခွာ ထွက်ပြေးသွားသည့် အကြမ်းဖက်သမားများကို လိုက်လံရှင်းလင်းခဲ့ရာ ဆားချောင်းကျေးရွာ၏အရှေ့ဘက် မီတာ ၃၀၀ ခန့်တွင် အကြမ်းဖက်သမားများ ခိုအောင်း နေထိုင်ခဲ့သည့် တောင်ယာတဲတစ်လုံးအား တွေ့ရှိခဲ့ပြီး ယင်းတောင်ယာတဲအတွင်းမှ လက်လုပ်၁၂ဗို့သေနတ်တစ်လက်၊ ၅ ဒသမ ၅၆ ကျည် ငါးတောင့်နှင့် ဆက်စပ်ပစ္စည်း အချို့ကို သိမ်းဆည်းရမိခဲ့ကြောင်း လုံခြုံရေး တာဝန်ရှိသူတစ်ဦး၏ ပြောကြားချက်အရ သိရှိရသည်။

ထိုသို့ လုံခြုံရေးတပ်ဖွဲ့ဝင်များ၏ နယ်မြေလုံခြုံရေး ဆောင်ရွက်နေမှုများကို ပြည်သူများ အထင်အမြင်လွဲမှားစေရန်အတွက် ဖြစ်စဉ်ဖြစ်ရပ်များကို အခြေခံ၍ သတင်းတု၊ သတင်းအမှားများကို ရည်ရွယ်ချက်ရှိရှိ လုပ်ကြံရေးသားနေခြင်းသာဖြစ်ပြီး လုံခြုံရေးတပ်ဖွဲ့ဝင်များအနေဖြင့် ဆားချောင်းကျေးရွာကို မီးရှို့ဖျက်ဆီးခဲ့ခြင်း မရှိကြောင်း သိရသည်။

သတင်းစဉ်

အကြမ်းဖက်အုပ်စုအဖြစ် ကြေညာထားသော CRPH၊ NUG နှင့် ၎င်းတို့လက်ဝေခံများ၏ လှုံ့ဆော်၊ ဝါဒဖြန့်ခြင်းများ လိုက်ပါလုပ်ဆောင်ခြင်း၊ အားပေးကူညီခြင်းများ ပြုလုပ်ခဲ့သူများကို ဖော်ထုတ်အရေးယူ

နေပြည်တော် ဇူလိုင် ၁၇

အကြမ်းဖက်အုပ်စုအဖြစ် ကြေညာထားသော CRPH၊ NUG နှင့် ယင်းတို့၏ လက်ဝေခံအဖွဲ့အစည်းများ၊ ယင်းတို့နှင့်ဆက်နွယ်နေသော အဖွဲ့အစည်းများ၊ လူပုဂ္ဂိုလ်များသည် နိုင်ငံတော်တည်ငြိမ်အေးချမ်းရေးကို ပျက်ပြားစေရန်နှင့် ပြည်သူလူထုကို အကြောက်တရားများ ဖြစ်ပေါ်စေပြီး အစိုးရယန္တရားများ ပျက်ပြားစေရန် ရည်ရွယ်လျက် လှုံ့ဆော်ခြင်း၊ ဝါဒဖြန့်ခြင်း၊ ခြိမ်းခြောက်ခြင်းများကို လူမှုကွန်ရက်များမှတစ်ဆင့် နည်းမျိုးစုံဖြင့် ပြုလုပ်လျက်ရှိသည်။

အသိပေးသတင်းထုတ်ပြန်

ပြည်သူများအနေဖြင့် ယင်းတို့၏ လှုံ့ဆော်မှု၊ ဝါဒဖြန့်မှုများအပေါ် မသိနားမလည်၍ဖြစ်စေ၊ ကြောက်ရွံ့၍ဖြစ်စေ လိုက်ပါလုပ်ဆောင်ခြင်း၊ အသံဖြင့်ဖြစ်စေ၊ ပြုလုပ်မှုဖြင့်ဖြစ်စေ၊ တစ်နည်းနည်းဖြင့်ဖြစ်စေ အများပြည်သူအနှောင့်အယှက်ဖြစ်စေမည့် ပြုလုပ်မှုများပြုလုပ်ခြင်း၊ လှုံ့ဆော်ဝါဒဖြန့်မှုများကို ထပ်ဆင့်ဝေမျှခြင်း၊ အားပေးကူညီခြင်းများ ပြုလုပ်ခဲ့လျှင် အကြမ်းဖက်မှုတိုက်ဖျက်ရေး ဥပဒေပုဒ်မ ၅၂(က)၊ ရာဇသတ်ကြီး ပုဒ်မ ၁၂၄-ကနှင့် ပုဒ်မ ၅၀၅-က၊ အီလက်ထရောနစ် ဆက်သွယ်ဆောင်ရွက်ရေး ဥပဒေပုဒ်မ ၃၃(က)နှင့် တည်ဆဲဥပဒေများအရ အရေးယူခံရမည့်အပြင် ပြစ်မှုနှင့်သက်ဆိုင်သည့် ရွှေ့ပြောင်းနိုင်သောပစ္စည်း၊ မရွှေ့ပြောင်းနိုင်သောပစ္စည်းများကို အကြမ်းဖက်မှု တိုက်ဖျက်ရေးဥပဒေအရ သိမ်းဆည်းခံရနိုင်ပြီး ပြစ်မှုထင်ရှားစီရင်ခြင်းခံရပါက နိုင်ငံတော်ဘဏ္ဍာအဖြစ် သိမ်းဆည်းခံရနိုင်ကြောင်း ၂၀၂၂ ခုနှစ် ဇန်နဝါရီ ၂၅ ရက်တွင် နိုင်ငံပိုင်မီဒီယာများမှတစ်ဆင့် အသိပေးသတင်းထုတ်ပြန်ခဲ့ပြီးဖြစ်သည်။

ထိုကဲ့သို့ သတင်းထုတ်ပြန်ခဲ့ပြီးဖြစ်သော်လည်း ဇူလိုင် ၁၆ ရက်တွင် အသိပေးထုတ်ပြန်ချက်အပေါ် မျက်ကွယ်ပြု၍ နိုင်ငံတော်တည်ငြိမ်အေးချမ်းရေးကို ပျက်ပြားစေရန် ရည်ရွယ်ကာ လူမှုကွန်ရက်စာမျက်နှာပေါ်၌ လှုံ့ဆော်ခြင်း၊ ဝါဒဖြန့်ခြင်းများ ပြုမူလုပ်ဆောင်ခဲ့သည့် "စိုင်းမင်းနောင် သဒ္ဒါထက်ဖြိုးမောင်မောင်" Facebook အကောင့်ပိုင်ရှင်ဖြစ်သူ မန္တလေးတိုင်းဒေသကြီး ပုသိမ်ကြီးမြို့နယ် ကျီကုန်းကျေးရွာနေ ရာဇာထွန်း(ခ)ကိုထက်အား မွန်းလွဲ ၃ နာရီခွဲတွင် ပုသိမ်ကြီးမြို့မရဲစခန်း၌ တရားဥပဒေနှင့်အညီ ဖမ်းဆီးထိန်းသိမ်း အမှုဖွင့်လှစ်အရေးယူခြင်းများ ဆောင်ရွက်ခဲ့သည်။

ထိုကဲ့သို့ CRPH၊ NUG နှင့် ယင်းတို့၏ လက်ဝေခံအဖွဲ့အစည်းများ၊ ယင်းတို့နှင့် ဆက်နွယ်နေသော အဖွဲ့အစည်းများ၊ လူပုဂ္ဂိုလ်များသည် နိုင်ငံတော်တည်ငြိမ်အေးချမ်းရေးကို ပျက်ပြားစေရန်နှင့် အစိုးရယန္တရားများ ပျက်ပြားစေရန် ရည်ရွယ်လျက် လှုံ့ဆော်ခြင်း၊ ဝါဒဖြန့်ခြင်းများ ပြုလုပ်ခဲ့မှုအပေါ် အားပေးကူညီခြင်းပြုလုပ်ခဲ့သူများအား ဥပဒေနှင့်အညီ ထိရောက်စွာ အရေးယူသွားမည်ဖြစ်ကြောင်းနှင့် ထိုသို့ လှုံ့ဆော်သူ၊ ဝါဒဖြန့်သူများအား ဆက်လက်ဖော်ထုတ်အရေးယူသွားမည်ဖြစ်ကြောင်း သိရသည်။

သတင်းစဉ်

ဥပဒေဘောင်အတွင်း နေထိုင်ခြင်း
ဘေးကင်းရန်ကွာ လွန်ချမ်းသာ

ရန်ကုန်-မော်လမြိုင် ပြည်ထောင်စုကားလမ်းမပေါ် ကရင်လေးဆိပ်ကျေးရွာအနီးရှိ တံတားအား KNLA အဖွဲ့မှ အကြမ်းဖက်မှုလိုလားသူများနှင့် PDF အမည်ခံ အကြမ်းဖက်သမားများက မိုင်းထောင်ဖောက်ခွဲဖျက်ဆီး

နေပြည်တော် ဇူလိုင် ၁၇

အကြမ်းဖက်အဖွဲ့အစည်းများဖြစ်သည့် NUG၊ CRPH တို့၏ လက်ဝေခံ PDF အမည်ခံ အကြမ်းဖက်သမားများနှင့် အကြမ်းဖက်မှုကို လိုလားသော တိုင်းရင်းသားလက်နက်ကိုင်အဖွဲ့အချို့သည် တိုင်းပြည် တည်ငြိမ်အေးချမ်းမှုနှင့် တရားဥပဒေစိုးမိုးမှုကို ပျက်ပြားစေရန် ရည်ရွယ်ချက်ဖြင့် ရုံးဌာနအဆောက်အအုံများ၊ စာသင်ကျောင်းများ၊ အများပြည်သူသွားလာနေထိုင်အသုံးပြုလျက်ရှိသော နေအိမ်များ၊ လမ်း၊ တံတားများအား မီးရှို့ဖျက်ဆီးခြင်း၊ မိုင်းထောင်ဖောက်ခွဲခြင်း၊ ကျေးရွာများအတွင်း Drop Bomb များ ကြဲချတိုက်ခိုက်ခြင်းစသည့် အကြမ်းဖက်လုပ်ရပ်များကို နည်းလမ်းမျိုးစုံဖြင့် လုပ်ဆောင်ခဲ့ကြသည်။

ယခုတွင်လည်း KNLA အဖွဲ့မှ အကြမ်းဖက်မှုလိုလားသူများနှင့် PDF အမည်ခံ အကြမ်းဖက်သမားများသည် ယနေ့နံနက်ပိုင်းတွင် ခရီးသွားပြည်သူများနှင့် ဒေသခံပြည်သူများအားထားအသုံးပြုလျက်ရှိသည့် မွန်ပြည်နယ် သထုံမြို့နယ် ကရင်လေးဆိပ်ကျေးရွာမြောက်ဘက် မီတာ ၁၀၀ ခန့်အကွာရှိ ရန်ကုန်-မော်လမြိုင် ပြည်ထောင်စုကားလမ်းမကြီးပေါ် မိုင်တိုင်အမှတ်၊ ၁၃၆/၂ နှင့် ၁၃၆/၃ ကြားတွင်ရှိသည့် အရှည် ၁၀ ပေ၊ အကျယ် ပေ ၄၀ ၊ ခံနိုင်ဝန် တန် ၆၀ ရှိ သံကူကွန်ကရစ် အမျိုးအစားတံတားအမှတ် (၁/၁၃၇) ကို မိုင်းထောင်ဖောက်ခွဲဖျက်ဆီးခဲ့သဖြင့် တံတား၏ မြောက်ဘက်ကမ်းကပ်ခုံမှာ ၁၀၀ ရာခိုင်နှုန်း ပြိုကျပျက်စီးခဲ့သည်။

အကြမ်းဖက်သမားများအနေဖြင့် ခရီးသွားပြည်သူများ သွားလာမှု ခက်ခဲစေရန်နှင့် အထိတ်တလန့်ဖြစ်ပြီး ကြောက်ရွံ့လာစေရန်၊ ကုန်စည်စီးဆင်းမှုကို ထိခိုက်ဆုံးရှုံးမှု ဖြစ်စေပြီး ဒေသအတွင်း တည်ငြိမ်မှုပျက်ပြားစေရန် ရည်ရွယ်၍ စစ်ရေးနှင့်မသက်ဆိုင်သော အများပြည်သူအသုံးပြုလျက်ရှိသည့် လမ်းတံတားများအား ဖောက်ခွဲဖျက်ဆီးခဲ့ခြင်းသည် စစ်ရာဇဝတ်မှု (War Crime)ကို ကျူးလွန်ခြင်းဖြစ်သည်။

လက်ရှိအချိန်တွင် လူနှင့် မော်တော်ယာဉ်များ ဖြတ်သန်းသွားလာမှု အဆင်ပြေစေရန်အတွက် သက်ဆိုင်ရာ လမ်း/တံတား ဦးစီးဌာနမှ တာဝန်ရှိသူများက ယာယီတံတားအား အမြန်ဆုံးဆောင်ရွက်ပေးခဲ့ရာ မော်တော်ယာဉ်များ ပြန်လည်သွားလာနိုင်ပြီဖြစ်ကြောင်းနှင့် ပျက်စီးသွားသည့် တံတားအား အမြန်ဆုံးပြန်လည်ပြုပြင်နိုင်ရေး ဆက်လက်ဆောင်ရွက်လျက်ရှိကြောင်း သိရသည်။ **သတင်းစဉ်**

မွန်ပြည်နယ် သထုံမြို့နယ် ကရင်လေးဆိပ်ကျေးရွာအနီးရှိ တံတားအား KNLA အဖွဲ့မှ အကြမ်းဖက်မှုကို လိုလားသူများနှင့် PDF အကြမ်းဖက်ပူးပေါင်းအဖွဲ့မှ မိုင်းထောင်ဖောက်ခွဲ ဖျက်ဆီးခဲ့သည့် ဖြစ်စဉ်ပြပုံ။

KNLA အဖွဲ့မှ အကြမ်းဖက်မှုကို လိုလားသူများနှင့် PDF အမည်ခံ အကြမ်းဖက်ပူးပေါင်းအဖွဲ့တို့မှ မိုင်းထောင်ဖောက်ခွဲဖျက်ဆီးမှုကြောင့် ပျက်စီးခဲ့သည့် တံတားအားတွေ့မြင်ရစဉ်။

မွန်ပြည်နယ် သထုံမြို့နယ် ကရင်လေးဆိပ်ကျေးရွာအနီးရှိ တံတားအား မော်တော်ယာဉ်များ ဖြတ်သန်းသွားလာနိုင်ရေး ယာယီတံတား ဆောင်ရွက်ပေးထားမှုအား တွေ့မြင်ရစဉ်။

ပဲခူး-မော်လမြိုင်ရထားလမ်းပိုင်းအတွင်း သထုံမြို့နယ် သိမ်ဆိပ်နှင့် ဒုံဝန်း ဘူတာအကြား ရထားလမ်းပေါ်တွင် မိုင်းဖောက်ခွဲထားမှုကြောင့် လူစီးရထားလမ်းချော်ကျမှုဖြစ်ပွားပြီး ရထားများကြန့်ကြာမှုဖြစ်

နေပြည်တော် ဇူလိုင် ၁၇

ယနေ့ မော်လမြိုင်မှထွက်ခွာလာသည့် အမှတ်(၈၂)အစုန် မော်လမြိုင်- ရန်ကုန် လူစီးအမြန်ရထားသည် မွန်ပြည်နယ် သထုံမြို့နယ် သိမ်ဆိပ်ဘူတာနှင့် ဒုံဝန်းဘူတာအကြား မိုင်တိုင်အမှတ် ၁၂၃/၁၇-၁၅ သို့ နံနက် ၁၁ နာရီ ၁၀ မိနစ်အချိန် ရထားရောက်ရှိဖြတ်သန်းစဉ် အဆိုပါနေရာ၌ ရထားလမ်း မိုင်းပေါက်ကွဲထားခြင်းကြောင့် သံလမ်းတစ်ပေခွဲခန့် ပြတ်တောက်နေသဖြင့် စက်ခေါင်းနှင့်အတူ ရထားတွဲဆိုင်းတွင် ပါရှိသော လူစီးတွဲနှစ်တွဲ လမ်းချော်ကျမှု ဖြစ်ပွားခဲ့သည်။ ရထားလမ်းချော်ကျမှုကြောင့် ခရီးသည်နှင့် ဝန်ထမ်း ထိခိုက်မှုမရှိဘဲ သိမ်ဆိပ်-ဒုံဝန်း လမ်းပိုင်းအား နံနက် ၁၁ နာရီ ၁၃ မိနစ်တွင် ယာယီပိတ်ထားခဲ့ရသည်။

လမ်းပိုင်း ပိတ်ဆို့မှုကြောင့် ယနေ့နံနက်ပိုင်းတွင် ရန်ကုန်မှ ပုံမှန်ထွက်ခွာလာသော အမှတ် (၈၁)အဆန် လူစီးရထားသည် နံနက် ၁၁ နာရီ ၄၄ မိနစ် အချိန်တွင် ကျိုက်ထိုသို့ ရောက်ရှိနေပြီး အဆိုပါရထားတွင် ရိုးရိုးတန်းခရီးသည်၄၆၀နှင့် အထက်တန်း ခရီးသည် ၂၃၅ ဦး စုစုပေါင်း ၆၉၅ ဦး ပါရှိကြောင်း သိရသည်။

လမ်းချော်ကျသည့် မော်လမြိုင်မှထွက်ခွာလာသော အမှတ်(၈၂) အစုန် လူစီးအမြန်ရထားပေါ်တွင် လိုက်ပါလာသည့် ရိုးရိုးတန်းခရီးသည် ၃၁၃ ဦးနှင့် အထက်တန်းခရီးသည် ၁၄၆ ဦး စုစုပေါင်း ၄၅၉ ဦး အား ဆက်လက်ထွက်ခွာနိုင်ရေး အတွက် ကျိုက်ထိုတွင် ရောက်ရှိနေသော အမှတ်(၈၁)အဆန် လူစီး အမြန်ရထားသည် ရထားလမ်း ချော်ကျသည့် နေရာသို့ ရောက်ရှိပြီး ညနေ ၄ နာရီခွဲတွင် ခရီးသည်များအား ရထားကူးပြောင်းပြီးစီး၍ ညနေ ၅ နာရီခွဲတွင် အမှတ်(၈၂) အစုန် လူစီးအမြန်ရထားအဖြစ် ရန်ကုန်မြို့သို့ ဆက်လက်ပို့ဆောင်ပေးနိုင်ခဲ့သည်။

အမှတ်(၈၁)အဆန်လူစီးအမြန်ရထားမှ ခရီးသည်များ ဆက်လက်ထွက်ခွာနိုင်ရေးအတွက် လမ်းချော်ကျသော အမှတ်(၈၂) အစုန်တွဲဆိုင်း၏ လမ်းချော်မကျသော တွဲများဖြင့် ခရီးသည်များအား ကူးပြောင်းပြီး ညနေ ၅ နာရီ ၁၅ မိနစ်တွင် သထုံဘူတာဘက်သို့ဆက်လက်ထွက်ခွာပေးနိုင်ခဲ့သည်။ အဆိုပါခရီးသည်များ အဆင်ပြေစွာဆက်လက်ပို့ဆောင် ပေးနိုင်ရေးအတွက် မော်လမြိုင်တွင်ရှိသော စက်ခေါင်းနှင့် အရန်တွဲဆိုင်းဖြင့် သထုံဘူတာမှ စောင့်ကြိုပြီး အမှတ်(၈၁)အဆန် ရထားအဖြစ် မော်လမြိုင်သို့ ဆက်လက် ပို့ဆောင်ပေးခဲ့သည်။

မိုင်းဖောက်ခွဲ ဖျက်ဆီးခံရမှုကြောင့် ရထားလမ်းချော်ကျမှု ဖြစ်စဉ်ဖြစ်ပွားရာနေရာသို့ နယ်မြေဒေသတာဝန်ရှိသူများ၊ နယ်မြေခံလုံခြုံရေးတပ်ဖွဲ့ဝင်တို့က အချိန်နှင့် တစ်ပြေးညီ နယ်မြေရှင်းလင်းစစ်ဆေးခြင်း၊ မြန်မာ့မီးရထားဝန်ထမ်းများကလည်း လမ်းချော်ကျသော ရထားစက်ခေါင်းနှင့် လူစီးတွဲနှစ်တွဲအား မတင်၍ လမ်းပိုင်းအား အမြန်ဆုံး ပြန်လည်ဖွင့်လှစ်နိုင်ရေး ဆောင်ရွက်လျက်ရှိသည်။

အကြမ်းဖက်သောင်းကျန်းသူ အဖွဲ့များအနေဖြင့် ၂၀၂၁ ခုနှစ် ဖေဖော်ဝါရီလမှစ၍ ယခုအချိန်အထိ မြန်မာ့မီးရထားလမ်းကွန်ရက်တစ်ခုလုံးတွင် ရထားလမ်းနှင့် ရထားဘူတာနယ်မြေအတွင်း ဖုံးထောင်မိုင်းခွဲ/ဖျက်ဆီးခြင်း ၂၀၆ ကြိမ်၊ ရထားတံတား/ သံလမ်းများအား မိုင်းခွဲဖျက်ဆီးခြင်း ၁၆၆ ကြိမ်၊ ဘူတာအဆောက်အအုံနှင့် ဝန်ထမ်းနေအိမ်များအား မီးရှို့ဖျက်ဆီးခြင်း ၄၂ ကြိမ် ကျူးလွန်ခဲ့ကြသည်။

နိုင်ငံတော် အစိုးရအနေဖြင့် အများပြည်သူ ခရီးသွားလာမှုနှင့် ကုန်စည်ပို့ဆောင်မှု အဆင်ပြေချောမွေ့ မြန်ဆန်စေရေးအတွက် ရထားလမ်းနှင့်အခြေခံ အဆောက်အအုံများ ပိုမိုတိုးတက်ကောင်းမွန်လာစေရေး၊ ရထားပို့ဆောင်ရေးစနစ် အဆင့်မြှင့်တင်ရေးစီမံကိန်းလုပ်ငန်းများကို ရည်မှန်းချက်ထားရှိ၍ အစဉ်တစိုက်အလေးထား စီမံဆောင်ရွက်ပေးလျက်ရှိသော်လည်း အကြမ်းဖက် သောင်းကျန်းသူများအနေဖြင့် နိုင်ငံတော်ပိုင် ရထားစက်ခေါင်းနှင့်တွဲများ၊ ရထားလမ်းနှင့် တံတားများ၊ ခရီးသည်များနှင့် ကုန်စည်များ ထိခိုက်ပျက်စီးဆုံးရှုံးစေရေး၊ ရထားစီးခရီးသွား ပြည်သူများအနေဖြင့် ရထားဖြင့်ခရီးသွားလာရာတွင် ကိုယ်စိတ်နှလုံးချမ်းမြေ့ပြီး အသက်အန္တရာယ် ကင်းရှင်းစွာဖြင့် လုံခြုံစိတ်ချစွာသွားလာနိုင်မှုမရှိစေရေး ရည်ရွယ်ပြီး ယခုကဲ့သို့ ယုတ်မာပက်စက်စွာဖြင့် အကြိမ်ကြိမ်ကျူးလွန်ဖျက်ဆီးနေကြခြင်းအပေါ် ဒေသခံများနှင့် ပြည်သူတစ်ရပ်လုံးက ပြင်းထန်စွာ ဆန့်ကျင် ကန့်ကွက်ရှုတ်ချလျက်ရှိကြောင်း သိရသည်။ **သတင်းစဉ်**

ပဲခူး-မော်လမြိုင်လမ်းပိုင်း သိမ်ဆိပ်ဘူတာနှင့် ဒုံဝန်းဘူတာအကြား အမှတ်(၈၂)အစုန် လူစီးအမြန်ရထား လမ်းချော်ကျမှုအခြေအနေ။

ပဲခူး-မော်လမြိုင်လမ်းပိုင်း သိမ်ဆိပ်ဘူတာနှင့် ဒုံဝန်းဘူတာအကြား ရထားလမ်းချော်ကျသည့် အမှတ်(၈၂)အစုန် ရထားပေါ်မှ ခရီးသည်များ ရထားကူးပြောင်းနေစဉ်။

လသာမြို့နယ်၌ ကျောင်းနှင့်ဝန်းကျင်စိမ်းလန်းစိုပြည်ရေး သစ်ပင်စိုက်ပျိုး

ရန်ကုန် ဇူလိုင် ၁၇

ရန်ကုန်တိုင်းဒေသကြီး လသာမြို့နယ်၌ ကျောင်းနှင့်ဝန်းကျင်စိမ်းလန်းစိုပြည်ရေးနေ့အထိမ်းအမှတ် သစ်ပင်စိုက်ပျိုးပွဲတော်ကို ယမန်နေ့နံနက်ပိုင်းက အမှတ် (၂) အခြေခံပညာ အထက်တန်းကျောင်းဝင်းအတွင်း၌ ကျင်းပသည်။

တစ်နိုင်ငံလုံးအတိုင်းအတာအရပညာရေးပြက္ခဒိန်ပါ ပညာသင်နှစ်အလိုက် ဇူလိုင်လ ဒုတိယပတ်၏ တနင်္ဂနွေနေ့ကို "ကျောင်းနှင့်ဝန်းကျင် စိမ်းလန်းစိုပြည်ရေးနေ့" အဖြစ် သတ်မှတ်ပြီး အကောင်အထည်ဖော် ဆောင်ရွက်ကြခြင်းဖြစ်ရာ အဆိုပါနေ့တွင် ကျောင်းအုပ်ကြီး၊ ဆရာမများနှင့် ကျောင်းသူများ အင်အား ၈၅၀ ခန့် စုပေါင်းကာ အရိပ်ရပင်၊ လေကာပင်၊ ရာသီအလိုက်သီးပင်၊ စားပင်၊ ပန်းအလှပင်၊ စိမ်းကိန်းဝင်အပင်များ စုစုပေါင်း ၃၀၀ ကျော် တိုးချဲ့စိုက်ပျိုးကြကြောင်း သိရသည်။

ကျော်ဆန်းမြင့် (ပြန်/ဆက်)

သထုံမြို့နယ်၌ သစ်ပင်စိုက်ပျိုးခြင်းအကြောင်း အသိပညာပေးဆွေးနွေးဟောပြော

သထုံ ဇူလိုင် ၁၇

မွန်ပြည်နယ် သထုံမြို့နယ်၌ သစ်တောဦးစီးဌာနနှင့် အခြေခံပညာဦးစီးဌာနတို့ ပူးပေါင်း၍ ပြည်သူလူထုပူးပေါင်းပါဝင်သော သစ်ပင်စိုက်ပျိုးခြင်းအကြောင်း အသိပညာပေးဆွေးနွေးဟောပြောခြင်းနှင့် စုပေါင်းသစ်ပင်စိုက်ပျိုးခြင်းတို့ကို ယမန်နေ့ နံနက် ၁၀ နာရီက နောင်ကုလားကျေးရွာရှိ (ပန်းတိမ်)အခြေခံပညာမူလတန်းလွန်ကျောင်း၌ ပြုလုပ်သည်။

အခမ်းအနားတွင် ဦးစွာ မော်လမြိုင်-သထုံခရိုင် သစ်တောဦးစီးဌာန လက်ထောက်ညွှန်ကြားရေးမှူး ဦးအောင်ဇော်ထူးက ပြည်သူလူထုပူးပေါင်းပါဝင်သော သစ်ပင်စိုက်ပျိုးခြင်းအကြောင်း သိကောင်းစရာတို့ကို ဆွေးနွေးဟောပြောပြီး သထုံမြို့နယ် သစ်တောဦးစီးဌာန ဦးစီးအရာရှိ ဦးစိုးမင်းအောင်က မြန်မာနိုင်ငံအတွင်းရှိ ရေဝေရေလဲဒေသများနှင့် ရေဝေရေလဲဒေသများ ထိန်းသိမ်းခြင်း၏ အကျိုးကျေးဇူးများကို အသိပညာပေး ဆွေးနွေး ဟောပြောသည်။

စုပေါင်းစိုက်ပျိုး

ယင်းနောက် စုပေါင်းသစ်ပင်စိုက်ခြင်းကိုပြုလုပ်ရာ မြို့နယ်သစ်တောဦးစီးအရာရှိ ဦးစိုးမင်းအောင်က သစ်ပင်စိုက်ပျိုးခြင်းနည်းစနစ်များ၊ သစ်ပင်စိုက်ပျိုးခြင်းကြောင့် ရရှိလာမည့် အကျိုးကျေးဇူးများကို ရှင်းလင်းပြောကြားပြီး ဆရာဆရာမများ ကျောင်းသားကျောင်းသူများက ပျိုးပင်များကို သတ်မှတ်နေရာ၌ စုပေါင်း စိုက်ပျိုးပေးခဲ့ကြကြောင်း သိရသည်။

ခရိုင်(ပြန်/ဆက်)

တနင်္သာရီမြို့နယ် အောက်ကင်းအရှေ့ကျေးရွာ အမကကျောင်း၌ ကျောင်းဆောင်သစ် လွှဲပြောင်းအပ်နှံပွဲပြုလုပ်

တနင်္သာရီ ဇူလိုင် ၁၇

တနင်္သာရီတိုင်းဒေသကြီး တနင်္သာရီမြို့နယ် ဆင်ခြေဖုံးကျေးရွာအုပ်စု အောက်ကင်း အရှေ့ကျေးရွာ -အခြေခံပညာမူလတန်းကျောင်းဝင်းအတွင်း ကိုယ်ထူကိုယ်ထဆောက်လုပ်ပြီးစီးသည့် ကျောင်းဆောင်သစ်ကို မြို့နယ်ပညာရေးဌာနသို့ လွှဲပြောင်းအပ်နှံပွဲအခမ်းအနားကို ၎င်းကျောင်းဆောင်သစ်အတွင်း ဇူလိုင် ၁၅ ရက်က ပြုလုပ်သည်။

အဆိုပါ ကျောင်းဆောင်သစ်လွှဲအပ်ပွဲတွင် တနင်္သာရီမြို့နယ် နယ်မြေခံတပ်နယ်မှူး ဗိုလ်မှူးကြီး မျိုးမင်းသူက ကိုယ်ထူကိုယ်ထ ကျောင်းဆောင်သစ်ဆောက်လုပ်ပေးရခြင်းမှာ ယခုပညာသင်နှစ် ဇွန်လအတွင်း မိမိကိုယ်တိုင်ကျောင်းသို့ လာရောက်စဉ် အလျားပေ ၆၀၊ အကျယ် ပေ ၃၀ ၊ အမြင့် ၁၅ ပေရှိ ကွန်ကရစ်ခင်း၊ အုပ်ညှပ်-သွပ်မိုး-တစ်ထပ်ကျောင်းဆောင်တွင် သူငယ်တန်းမှ ပဉ္စမတန်းအထိ တန်းခွဲခြောက်ခုဖြင့် ကျောင်းသား ကျောင်းသူ ၆၅ ဦးတို့အား ဆရာ ဆရာမ ကိုးဦးက ကျပ်တည်းစွာ ပညာသင်ကြားပေးနေရသည်ကို မြင်တွေ့ခဲ့ရသဖြင့် လွတ်လပ်စွာပညာသင်ကြားခွင့် ရရှိနိုင်စေရန်ရည်ရွယ်ပြီး ကုန်ကျငွေကျပ် ၈၅ သိန်းခန့်ဖြင့် ကိုယ်ထူကိုယ်ထ ကျောင်းဆောင်သစ်အား ဆောက်လုပ်ပေးခြင်းဖြစ်ကြောင်း ရှင်းလင်းပြောကြားသည်။

ထို့နောက် ခေတ္တမြို့နယ်ပညာရေးမှူး ဦးမျိုးမြတ်ဦးက ပညာရေးဌာနကိုယ်စားကျေးဇူးတင်စကားပြောကြားခဲ့ကြောင်း သိရသည်။

ထိန်ဝင်း(ပြန်/ဆက်)

ရန်ကုန်မြို့နှင့် မန္တလေးမြို့အတွက် ရည်ညွှန်းလက်ကားဈေးနှုန်းများနှင့် ပြည်ထောင်စုနယ်မြေ နေပြည်တော်၊ တိုင်းဒေသကြီး/ပြည်နယ် မြို့တော်များအတွက် ရည်ညွှန်းလက်လီဈေးနှုန်းများ

၁၈-၇-၂၀၂၄

ကျပ်/လီတာ

Fuel (လက်လီဈေးနှုန်း)	ရန်ကုန်	မန္တလေး	နေပြည်တော်	ပဲခူး	မကွေး	ထားဝယ်	မုံရွာ	ပုသိမ်	မြစ်ကြီးနား	စစ်တွေ	ဘားအံ	မော်လမြိုင်	လားရှိုး	တောင်ကြီး	လွိုင်ကော်	ဟားခါး	ကျိုင်းတုံ
92 Ron	၂၇၀၀	၂၇၇၅	၂၇၅၅	၂၇၁၀	၂၇၇၅	၂၇၉၀	၂၈၀၀	၂၇၅၅	၂၈၉၀	၂၉၂၀	၂၇၆၅	၂၇၈၀	၂၈၁၅	၂၈၀၀	၂၈၁၅	၃၂၂၀	၃၈၀၀
95 Ron	၂၈၂၀	၂၈၉၅	၂၈၇၅	၂၈၃၀	၂၉၀၀	၂၉၁၀	၂၉၂၀	၂၈၈၀	၃၀၁၀	၃၀၄၀	၂၈၈၅	၂၉၀၀	၂၉၃၅	၂၉၂၅	၂၉၃၅	၃၃၄၅	၃၉၅၀
HSD (500 ppm)	၂၄၆၅	၂၅၄၀	၂၅၂၀	၂၄၇၀	၂၅၄၀	၂၅၅၅	၂၅၆၅	၂၅၂၀	၂၆၅၀	၂၆၈၀	၂၅၃၀	၂၅၄၅	၂၅၇၅	၂၅၆၅	၂၅၈၀	၂၉၈၅	၃၉၀၀
HSD (50 ppm)	၂၈၉၀	၂၉၆၅	၂၉၄၅	၂၉၀၀	၂၉၇၀	၂၉၈၀	၂၉၉၅	၂၉၅၀	၃၀၈၀	၃၁၃၀	၂၉၅၅	၂၉၇၀	၃၀၀၅	၂၉၉၅	၃၀၀၅	၃၄၁၅	၃၉၀၀
HSD (10 ppm)	၂၈၉၀	၂၉၆၅	၂၉၄၅	၂၉၀၀	၂၉၇၀	၂၉၈၀	၂၉၉၅	၂၉၅၀	၃၀၈၀	၃၁၃၀	၂၉၅၅	၂၉၇၀	၃၀၀၅	၂၉၉၅	၃၀၀၅	၃၄၁၅	၃၉၀၀

ကျပ်/လီတာ

Fuel (လက်ကားဈေးနှုန်း)	ရန်ကုန်	မန္တလေး
92 Ron	၂၅၅၃	၂၆၃၇
95 Ron	၂၆၇၀	၂၇၅၇
HSD (500 ppm)	၂၃၂၄	၂၄၀၀
HSD (50 ppm)	၂၇၃၈	၂၈၂၂
HSD (10 ppm)	၂၇၃၈	၂၈၂၂

မှတ်ချက်။ (၁) MOPS ဈေးနှုန်းပေါ်တွင် အခြေခံတွက်ချက်ထားခြင်းဖြစ်ပါသည်။

(၂) သုံးစွဲသူမိဘပြည်သူများအနေဖြင့် စက်သုံးဆီများဝယ်ယူသုံးစွဲရာတွင် ကျေနပ်မှုမရှိပါက ကော်မတီ၏ အောက်ဖော်ပြပါဖုန်းနံပါတ်များသို့ လုံခြုံစိတ်ချစွာဖြင့် သတင်းပေးတိုင်ကြားနိုင်ပါကြောင်း အသိပေးအပ်ပါသည်-

၀၆၇- ၄၁၁၃၇၃၊ ၀၉-၂၅၄၆၂၅၄၇၇

၀၆၇- ၄၁၁၂၈၂၊ ၀၉-၇၇၅၂၉၃၆၃၂

စက်သုံးဆီတင်သွင်းသိုလှောင်ဖြန့်ဖြူးခြင်းလုပ်ငန်းကြီးကြပ်ရေးကော်မတီ

○ ကျောဖုံးမှ

joker ၏ ရင်သပ်ရှုမောဖွယ် တင်ဆက်မှုများ ပါဝင်မည် ဖြစ်သည်။ ဒုတိယနေ့တွင် JOY BAND ၏ တေးဂီတ ဖျော်ဖြေတင်ဆက်မှုများ၊ Zumba ကကြမည့် အစီအစဉ်များ၊ တိရစ္ဆာန်လေး၏ စိတ်ဝင်စားစရာကောင်းသည့် ထူးခြားချက်များနှင့် အထွေထွေ ဗဟုသုတများကို ဆွေးနွေးပြောကြားမည့် အစီအစဉ်၊ မလှနုထွန်း၏ Talk Show အစီအစဉ် အပါအဝင် အခြား အစီအစဉ်များ ပါဝင်မည်ဖြစ်ကြောင်း သိရသည်။ ပွဲတော်အပိတ်နေ့တွင်လည်း ဖျော်ဖြေတင်ဆက်မှုများ ပါဝင်မည်ဖြစ်ကာ တေးဂီတအစီအစဉ်နှင့် စိတ်ပျော်ရွှင်ဖွယ်အစီအစဉ်များကိုလည်း ထည့်သွင်းထားကြောင်း သိရသည်။

ထို့ပြင် ရင်သပ်ရှုမောဖွယ် မျက်လှည့်ပြကွက်များ၊ ချစ်စရာကောင်းသည့် ငှက်လိမ္မာလေးများနှင့် ဓာတ်ပုံရိုက်ကူးခြင်း၊ Keeper Talks Program၊ တောရိုင်းတိရစ္ဆာန် ထိန်းသိမ်းကာကွယ်စောင့်ရှောက်ရေးနှင့်ပတ်သက်သည့် ပညာပေးပြကွက်၊ တိရစ္ဆာန်လေးများနှင့်ပတ်သက်သည့် ဉာဏ်စမ်းအမေးအဖြေအစီအစဉ်နှင့် တခြားသော ဗဟုသုတရဖွယ်ရာများ ပြသပေးထားမည့် Zoo and Animal Education Booth များသည် ပွဲတော်ရက်တိုင်း ရှိနေမည်ဖြစ်ကြောင်း သိရသည်။

MT

❖ မြန်မာအမျိုးသမီးလိဂ်မှ

ရှမ်းယူနိုက်တက်အသင်းသည် ပထမအကျော့ထက် ပိုမိုကောင်းမွန်သည့် စွမ်းဆောင်ရည်ပြသနိုင်သော်လည်း ရှုံးပွဲထပ်မံကြုံတွေ့ခဲ့သည်။ ရောဝတီအသင်းအတွက် ဂိုးများကို ၃၈ မိနစ်တွင် မေသကြိန်မိုး၊ ၇၈ မိနစ်တွင် နန့်ရှင်းသန့်ဖြူစင်ဖြိုးတို့က သွင်းယူပြီး ရှမ်းယူနိုက်တက်အသင်းအတွက် ချေပဂိုးတစ်ဂိုးကို ၆၆ မိနစ်တွင် ယုယနိုင်က သွင်းယူခဲ့သည်။ ယခုပွဲအတွက် အကောင်းဆုံးဆုကို ရောဝတီအသင်းတိုက်စစ်မှူး စန်းသော်သော်က ရရှိသည်။

ဒုတိယနေ့ကို ဇူလိုင် ၁၈ ရက်တွင် ဆက်လက်ကျင်းပမည်ဖြစ်ပြီး ပဒုမ္မာကွင်း၌ အား/ကာသိပ္ပံအသင်းနှင့် မြဝတီအသင်း၊ YUSC ကွင်း၌ ရန်ကုန်ယူနိုက်တက်အသင်းနှင့် YREO အသင်းတို့ ယှဉ်ပြိုင်ကစားမည်ဖြစ်သည်။

သတင်း-ကိုညီလေး၊ ဓာတ်ပုံ-MWL

❖ အင်တာနက်ပေါ်တွင် သတင်းတု၊ သတင်းမှားများ လွှင့်တင်ခြင်း၊ မြန်မာ့ရိုးရာ ယဉ်ကျေးမှုနှင့် ကိုက်ညီမှုမရှိသည့် မဖွယ်မရာမှတ်တမ်းပုံများ၊ ဗီဒီယိုများအား ဖြန့်ဝေခြင်း၊ အခကြေးငွေဖြင့် ရောင်းချခြင်းများသည် တည်ဆဲဥပဒေများအရ အရေးယူခံရနိုင်ပါသည်။

❖ အွန်လိုင်းလောင်းကစားကြော်ငြာများ လက်ခံကြော်ငြာပေးခြင်းသည် တည်ဆဲဥပဒေများအရ အရေးယူခံရနိုင်ပါသည်။

ရန်ကုန်တိုင်းဒေသကြီးအတွင်းရှိ မြို့နယ်အချို့တွင် ပြင်းထန်ဝမ်းပျက်ဝမ်းလျှောရောဂါ ဖြစ်ပွားခြင်းနှင့်ပတ်သက်၍ တုံ့ပြန်ဆောင်ရွက်ထားရှိမှုများအား သတင်းထုတ်ပြန်ခြင်း

(၁၇-၇-၂၀၂၄)၊ ည (၈:၀၀)နာရီ

ရန်ကုန်တိုင်းဒေသကြီးအတွင်းရှိ မြို့နယ်အချို့တွင် ဝမ်းပျက်ဝမ်းလျှောရောဂါလက္ခဏာများဖြင့် လူနာအချို့ဆေးရုံတက်ရောက်မှုများနှင့်ပတ်သက်၍ ကျန်းမာရေးဝန်ကြီးဌာန၏ အနီးကပ် ကြီးကြပ်ပံ့ပိုးမှုနှင့် ရန်ကုန်တိုင်းဒေသကြီးအစိုးရအဖွဲ့၏ ကြီးကြပ်လမ်းညွှန်ပံ့ပိုးမှုတို့ဖြင့် ကွင်းဆင်းအဖွဲ့များသည် ရောဂါကာကွယ်ထိန်းချုပ်ရေး လုပ်ငန်းများအား ဆောင်ရွက်လျက်ရှိရာ (၁၆-၇-၂၀၂၄) ရက်နေ့၊ ည (၆:၀၀)နာရီမှ (၁၇-၇-၂၀၂၄)ရက်နေ့၊ ည (၆:၀၀)နာရီအထိ (၂၄)နာရီအတွင်း ရန်ကုန်တိုင်းဒေသကြီးအတွင်းရှိ ဆေးရုံများတွင် ဝမ်းပျက်ဝမ်းလျှောရောဂါဖြင့် ဆေးရုံတက်ရောက်ကုသသူ လူနာသစ် (၆၇)ဦးရှိခဲ့ပြီး ၎င်းတို့အနက် (၃)ဦးမှာ ပြင်းထန်ဝမ်းပျက်ဝမ်းလျှောရောဂါဖြစ်ပွားသူ လူနာများဖြစ်ကြောင်းနှင့် လူနာအားလုံး၏ အခြေအနေမှာ သက်သာကောင်းမွန်လျက်ရှိကြောင်း တွေ့ရှိရပါသည်။ (၁၇-၇-၂၀၂၄) ရက်နေ့တွင် ရောဂါသက်သာပျောက်ကင်းသည့်လူနာ (၈၇)ဦးအား ဆေးရုံမှဆင်းခွင့်ပြုခဲ့သဖြင့် (၁၇-၇-၂၀၂၄)ရက်နေ့၊ ညနေ (၆:၀၀) နာရီအထိ ဝမ်းပျက်ဝမ်းလျှော ရောဂါဖြင့် ဆေးရုံတက်ရောက်ခဲ့သော လူနာစုစုပေါင်း (၇၉၂)ဦးအား ဆေးရုံမှဆင်းခွင့်ပြုခဲ့ပြီး ဖြစ်ပါသည်။ ရန်ကုန်တိုင်းဒေသကြီးအတွင်း ဝမ်းပျက်ဝမ်းလျှောရောဂါ ကာကွယ်ထိန်းချုပ်ရေး လုပ်ငန်းများအား ဆက်လက်အရှိန်အဟုန်မြှင့်တင်ဆောင်ရွက်လျက်ရှိပါကြောင်း သတင်းထုတ်ပြန် အပ်ပါသည်။

ကျန်းမာရေးဝန်ကြီးဌာန

ရန်ကုန်အပြည်ပြည်ဆိုင်ရာ လေဆိပ်နှင့် ပန်းဆိုးတန်း-ဒလ ဆိပ်ကမ်းတို့၌ ပြင်းထန်ဝမ်းပျက် ဝမ်းလျှောရောဂါ ကြိုတင်ကာကွယ်ရေး အသိပညာပေး

ရန်ကုန် ဇူလိုင် ၁၇

မိုးရာသီတွင် ဖြစ်ပွားတတ်သည့် ပြင်းထန်ဝမ်းပျက်ဝမ်းလျှောရောဂါ နှင့်ပတ်သက်၍ ကြိုတင်ကာကွယ်နိုင်ရန် အသိပညာပေး ဟောပြောပွဲကို ယနေ့နံနက်ပိုင်းတွင် ရန်ကုန်အပြည်ပြည်ဆိုင်ရာလေဆိပ်၌ ကျင်းပသည်။

ဟောပြောပွဲတွင် မင်္ဂလာဒုံခရိုင် ပြည်သူ့ကျန်းမာရေးဦးစီးဌာနမှူး၊ ကျန်းမာရေး ဝန်ထမ်းများ၊ မြို့နယ်အုပ်ချုပ်ရေးမှူး၊ မီးသတ်ဦးစီးဌာန၊ မြို့နယ်စည်ပင်သာယာရေးဦးစီးဌာန၊ လေဆိပ်ကျန်းမာရေးဌာန၊ ရန်ကုန်အပြည်ပြည်ဆိုင်ရာလေဆိပ်၊ လေဆိပ်ပူးပေါင်းညှိနှိုင်းဆောင်ရွက်ရေးကော်မတီနှင့် ရန်ကုန်အေရိုဒရုန်း ကုမ္ပဏီလီမိတက်တို့မှ တာဝန်ရှိသူများက လတ်တလော ဖြစ်ပွားလျက်ရှိသော ဝမ်းပျက်ဝမ်းလျှောရောဂါကာကွယ်ရေး စီမံချက်အရရန်ကုန်အပြည်ပြည်ဆိုင်ရာလေဆိပ် ပြည်တွင်းခရီးစဉ် ဆိုက်ရောက်/ ထွက်ခွာ ဆောင်၌ နံရံကပ်ပိုစတာကပ်ခြင်း၊ ခရီးသွားပြည်သူများအား လက်ကမ်းစာစောင်များ ဝေငှခြင်း၊ ဝမ်းပျက်ဝမ်းလျှောရောဂါ ကြိုတင်ကာကွယ်ရေး အသိပေးကြော်ငြာခြင်းလုပ်ငန်းများကို ဆောင်ရွက်ကြသည်။

အလားတူ ပန်းဆိုးတန်း-ဒလ ဆိပ်ကမ်းတွင် ကူးတို့လမ်းပြေးဆွဲနေသော ချယ်ရီ-၃ ရေယာဉ်ပေါ်၌လည်း ပြင်းထန်ဝမ်းပျက်ဝမ်းလျှောရောဂါနှင့် ပတ်သက်သည့် အသိပညာပေး ဟောပြောပွဲကို ဆောင်ရွက်ခဲ့ပြီး ပြည်သူ့ကျန်းမာရေးဦးစီးဌာန၊ လူဝင်မှုဆိုင်ရာ ဆိပ်ကမ်းကျန်းမာရေးဌာန၊ ကြက်ခြေနီတပ်ဖွဲ့ဝင်များနှင့် ပြည်တွင်းရေကြောင်းပို့ဆောင်ရေးမှ တာဝန်ရှိသူများက ပန်းဆိုးတန်း-ဒလဆိပ်ကမ်းနှင့် ချယ်ရီ-၃ ရေယာဉ်ပေါ်၌ နံရံကပ်ပိုစတာများ ကပ်ခြင်း၊ ခရီးသွားပြည်သူများအား လက်ကမ်းစာစောင်များ ဝေငှခြင်း၊ ဝမ်းပျက်ဝမ်းလျှောရောဂါကြိုတင်ကာကွယ်ရေး အသိပေးကြော်ငြာခြင်း လုပ်ငန်းများကို ဆောင်ရွက်ခဲ့ကြောင်း သိရသည်။

သတင်းစဉ်

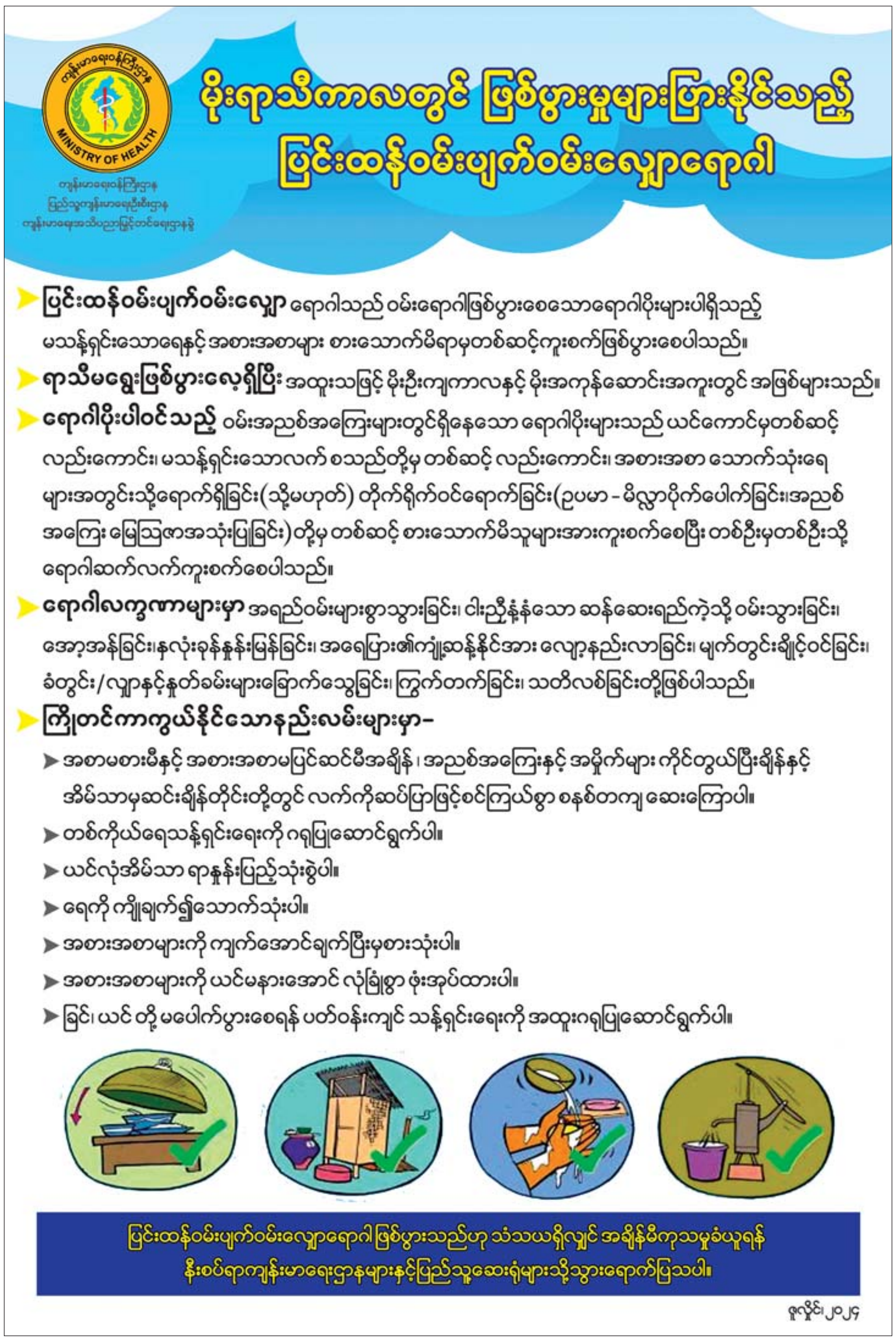

မြောင်းမြ၌ တက္ကသိုလ်ဝင်စာမေးပွဲတွင် ဂုဏ်ထူးဖြင့်အောင်မြင်သော ကျောင်းသား ကျောင်းသူများအား ဂုဏ်ပြု

မြောင်းမြ ဇူလိုင် ၁၇

ဧရာဝတီတိုင်းဒေသကြီး မြောင်းမြ ခရိုင်အတွင်း ၂၀၂၄ ခုနှစ် တက္ကသိုလ်ဝင်စာမေးပွဲတွင် ဂုဏ်ထူးဖြင့်ထူးချွန်စွာအောင်မြင်ခဲ့သော ဂုဏ်ထူးရကျောင်းသား ကျောင်းသူများ၊ မြို့နယ်အလိုက်အောင်ချက်အကောင်းဆုံးကျောင်းများနှင့် ဂုဏ်ထူးရအောင်သင်ကြားပေးခဲ့သော ဆရာ ဆရာမများအား ဂုဏ်ပြုဆုချီးမြှင့်ပွဲအခမ်းအနားကို ဇူလိုင် ၁၅ ရက် နံနက်ပိုင်းက မြောင်းမြမြို့ အမှတ် (၁) အခြေခံပညာအထက်တန်းကျောင်း ပညာရတနာခန်းမ၌ ကျင်းပသည်။

ထို့နောက် မြောင်းမြခရိုင်စီမံအုပ်ချုပ်ရေးအဖွဲ့ ဥက္ကဋ္ဌ ဦးစန်းဌေးက အဖွင့်အမှာစကားပြောကြားပြီး ၂၀၂၄ ခုနှစ် တက္ကသိုလ်ဝင်စာမေးပွဲတွင် ဂုဏ်ထူးဖြင့် ထူးချွန်စွာအောင်မြင်ခဲ့သော ဂုဏ်ထူးရကျောင်းသား ကျောင်းသူများ၊ မြို့နယ်အလိုက်အောင်ချက်အကောင်းဆုံးကျောင်းများနှင့် ဂုဏ်ထူးရအောင်သင်ကြားပေးသော ဆရာ ဆရာမများအား တာဝန်ရှိသူများက ဆုများ ပေးအပ်ချီးမြှင့်ခဲ့သည်။ **ခရိုင်(ပြန်/ဆက်)**

မုဒုံမြို့၌ မူးခင်းကျဆင်းရေး အသိပညာပေးဟောပြောပွဲ ပြုလုပ်

မုဒုံ ဇူလိုင် ၁၇

မွန်ပြည်နယ် မုဒုံမြို့နယ်တွင် မူးခင်းကျဆင်းရေး အသိပညာပေး ဟောပြောပွဲကို ယနေ့နံနက် ၁၀ နာရီက အထက (ညောင်ကုန်း)ခန်းမ၌ ပြုလုပ်သည်။

ဟောပြောပွဲတွင် ကျောင်းအုပ်ဆရာမကြီး ဒေါ် နီနီအေးက အဖွင့်အမှာစကားပြောကြားပြီး မြို့နယ်ရဲတပ်ဖွဲ့မှူး ရဲမှူးခင်ဇော်ဝင်းက မူးယစ်ဆေးဝါးအန္တရာယ် တားဆီးကာကွယ်ရေး၊ မူးယစ်ဆေးဝါးအမျိုးအစားများနှင့် သုံးစွဲခြင်းဖြင့် ရရှိမည့်ဆိုးကျိုးများ၊ မူးယစ်ဆေးဝါးဥပဒေအကြောင်းအရာများကို ပြောကြားသည်။ ထို့နောက် မြို့မရဲစခန်းမှူး ဒုရဲမှူး ဝင်းထွဋ်အောင်က သတင်းအတု၊ သတင်းအမှား အကြောင်းနှင့် မူးခင်းကျဆင်းရေးအကြောင်းအရာများကို ပြောကြားသည်။

ဆက်လက်၍ ယာဉ်ထိန်းရဲတပ်ဖွဲ့စိတ်(မုဒုံ)က ယာဉ်စည်းကမ်း၊ လမ်းစည်းကမ်းအကြောင်းကို ဟောပြောခဲ့ပြီး လက်ကမ်းစာစောင်များ ဖြန့်ဝေခဲ့ကြောင်း သိရသည်။ **အောင်မျိုးသူ (ပြန်/ဆက်)**

ကမ္ဘာပေါ်ရှိ ထိုင်တော်မူကျောက်ဆစ်ဗုဒ္ဓရုပ်ပွားဆင်းတုတော်များအနက် ဥာဏ်တော်အမြင့်ဆုံးဖြစ်သည့် မာရဝိဇယဗုဒ္ဓရုပ်ပွားတော်မြတ်ကြီး တည်ဆောက်ပူဇော်ခြင်းလုပ်ငန်းများတွင် အလှူငွေထည့်ဝင်လှူဒါန်းနိုင်ရေးနှိုးဆော်ခြင်း

နိုင်ငံတော်စီမံအုပ်ချုပ်ရေးကောင်စီဥက္ကဋ္ဌ၊ တပ်မတော်ကာကွယ်ရေးဦးစီးချုပ် ဗိုလ်ချုပ်မှူးကြီးမင်းအောင်လှိုင် ဦးဆောင်သည့် (၇)ရက်သား၊ သမီး၊ ဘုရားဒါယကာ၊ ဒါယိကာမတို့က "မာရဝိဇယ"ဗုဒ္ဓရုပ်ပွားတော်မြတ်ကြီးကို မြန်မာနိုင်ငံတွင် ထေရဝါဒဗုဒ္ဓသာသနာတော်ကြီး ခိုင်မာစွာထွန်းလင်းတောက်ပလျက်ရှိမှုအား ကမ္ဘာကိုပြသရန်၊ မြန်မာနိုင်ငံသည် ထေရဝါဒဗုဒ္ဓဘာသာကိုးကွယ်မှု၏ဗဟိုချက်ဖြစ်စေရန်၊ နိုင်ငံတော်ကြီးသာယာဝပြောမှုရှိစေရန်၊ ကမ္ဘာကြီးငြိမ်းချမ်းသာယာမှုဖြစ်စေရန် စသည့်ရည်ရွယ်ချက် ၄ ရပ်ဖြင့်တည်ထားကိုးကွယ်ရန်ရည်သန်လျက် ပြည်ထောင်စုနယ်မြေနေပြည်တော်၊ ဒက္ခိဏသီရိမြို့နယ်အတွင်း၌ သာသနာတော်ထုံး၊ ရုပ်ပွားဆင်းတုတော်ထုံး၊ မြန်မာ့ရိုးရာတည်ထုံးများနှင့်အညီ တည်ဆောက်ပူဇော်ပြီး ဖြစ်ပါသည်။

၁၇-၇-၂၀၂၄ ရက်နေ့အထိ မာရဝိဇယဗုဒ္ဓရုပ်ပွားတော်မြတ်ကြီးသို့ လာရောက်ကြည်ညိုဖူးမြော်စဉ် အလှူငွေများထည့်ဝင်လှူဒါန်းသည့် အလှူရှင်များစာရင်း

စဉ်	နဝကမ္မ အမည်	အလှူငွေ (ကျပ်)
၉၃၅၇။	အဖေ ဦးစိန်လှ(သိပ္ပံစိုးမြင့်နိုင်)ကွယ်လွန်ခြင်း (၅)နှစ်ပြည့် ရည်စူးဒါနနှင့် အမေ ဒေါ်ထွေးလေးအား အမှူးထားလျက် ဒေါက်တာအောင်ဇေယျ မိသားစုကောင်းမှု	၁၀၀၀၀၀၀
၉၃၅၈။	ကွယ်လွန်သူဦးတင်မောင်လတ်နှင့် ဒေါ်စုစုလတ်တို့အား ရည်စူး၍ ကျန်ရစ်သူမိသားစုကောင်းမှု	၁၀၀၀၀၀၀
၉၃၅၉။	ရှမ်းပြည်နယ်တောင်ပိုင်း၊ မြန်မာနိုင်ငံစစ်မှုထမ်းဟောင်း အဖွဲ့နှင့် မြန်မာနိုင်ငံရဲတပ်ဖွဲ့အငြိမ်းစားဝန်ထမ်းများကောင်းမှု	၅၀၀၀၀၀
၉၃၆၀။	ကွယ်လွန်သူ ဦးအုံးရှိန်နှင့်ဇနီး ဒေါ်အုန်းကြည်တို့အား ရည်စူး၍ ကျန်ရစ်သူမိသားစုကောင်းမှု	၅၀၀၀၀၀
၉၃၆၁။	ပြည်နယ်နှင့်တိုင်းဒေသကြီးအသီးသီးရှိ ပြည်ထောင်စုစာရင်း စစ်ချုပ်ရုံးမှ အရာထမ်းများကောင်းမှု	၃၅၀၀၀၀
၉၃၆၂။	သမဝါယမနှင့် ကျေးလက်ဖွံ့ဖြိုးရေးဝန်ကြီးဌာန၊ စွမ်းဆောင်ရည်မြှင့်တင်သင်တန်းနှင့်စီမံကိန်းမှ သင်တန်းသားများကောင်းမှု	၃၀၀၀၀၀
၉၃၆၃။	နှစ်ဖက်သောမိဘများအားအမှူးထား၍ ဦးခင်မောင်ဝင်းနှင့်ဇနီး အဂ္ဂမဟာသီရိသုဓမ္မသိင်္ဂီ ဒေါ်သန်းသန်းနွဲ့မိသားစုကောင်းမှု	၃၀၀၀၀၀
၉၃၆၄။	မန္တလေးမြို့တော်စည်ပင်သာယာရေးကော်မတီ၊ ပန်းဥယျာဉ်နှင့် ကစားကွင်းဌာနမှဝန်ထမ်းများကောင်းမှု	၂၂၀၀၀၀
၉၃၆၅။	ဖျာပုံမြို့နယ်၊ တင်ပုလွဲကျေးရွာဆရာတော်ဦးဆောင်သည့် ဓမ္မစကူးလ် ဆရာ/ဆရာမများနှင့် ကျောင်းသား/ ကျောင်းသူများကောင်းမှု	၁၈၅၀၀၀
၉၃၆၆။	ကွယ်လွန်သူ အဘိုးအဘွား၊ မိဘများအားရည်စူး၍ ဦးစိုးမြင့်နှင့် ဒေါ်မြတ်သန္တာစိုး၊ (သမီး)သင်းလွင်စိုး၊ ဦးအောင်ကိုကိုထိုက်နှင့်ဇနီး ဒေါ်နှင်းလွင်စိုး၊ (သား)မောင်ကျော်ဗိုလ်ဗိုလ်ခန့်၊ မောင်အောင်ဗိုလ်ဗိုလ်ခန့်၊ မောင်ညီဗိုလ်ဗိုလ်ခန့်၊ ဦးခင်ကျော်နှင့် ဒေါ်ဝတ်ရည်စိုး မိသားစုတစ်စုကောင်းမှု	၁၁၀၀၀၀
၉၃၆၇။	ဦးတင်အေးနှင့်ဇနီး ဒေါ်ဝင်း၊ သား/သမီး/မြေး/မြစ်တစ်စုကောင်းမှု	၁၀၀၀၀၀

စဉ်	နဝကမ္မ အမည်	အလှူငွေ (ကျပ်)
၉၃၆၈။	ဆရာတော်ဦးပညာသိဒ္ဓိကောင်းမှု	၁၀၀၀၀၀
၉၃၆၉။	ဗိုလ်မှူးကြီးအုံးကျော်နှင့်ဇနီး ဒေါ်ဝင်းစန္ဒာကျော်၊ (သမီး)မအေးချမ်းဆုမိသားစုကောင်းမှု	၁၀၀၀၀၀
၉၃၇၀။	ဦးအောင်စိုးဦးနှင့်ဇနီး ဒေါ်ဇာခြည်ဖြိုး မိသားစုကောင်းမှု	၁၀၀၀၀၀
၉၃၇၁။	မိခင်ကြီး ဒေါ်ခေမာဝတီ၏ (၉၁)နှစ်မွေးနေ့ကောင်းမှု	၁၀၀၀၀၀
၉၃၇၂။	ဒေါ်တင်ကြည်မိသားစုကောင်းမှု	၁၀၀၀၀၀
၉၃၇၃။	ဒေါ်ခင်လှ၊ မယမုံဦး၊ မနှင်းအေးဝေ၊ မစိုးရတနာ၊ မောင်ထက်အောင်ရှိန်းမိသားစုကောင်းမှု	၁၀၀၀၀၀
၉၃၇၄။	ကိုမျိုးမင်းထွဋ်မိသားစုကောင်းမှု	၁၀၀၀၀၀
၉၃၇၅။	ဦးကျော်လေးနှင့်ဇနီး ဒေါ်တင်ဦး မိသားစုကောင်းမှု	၁၀၀၀၀၀
၉၃၇၆။	မဆုသျှားလှဲ့ဇော်ကောင်းမှု	၁၀၀၀၀၀
၉၃၇၇။	ဦးဆလိုင်းစိန်မြနှင့်ဇနီး ဒေါ်နော်အေးအေးသွင်၊ (သမီး)မဆူးဆူးညား၊ မချို့ငြိမ်းချမ်းမိသားစုကောင်းမှု	၁၀၀၀၀၀
၉၃၇၈။	ဦးစံမျိုးနှင့်ဇနီး ဒေါ်ခင်စန်းဝင်း၊ (သမီး)ကိုဌေးလင်းထက် နှင့်ဇနီး မမျိုးစန္ဒီခင်၊ မမျိုးသီရိခင်၊ မမျိုးပြည့်လျှံခင်မိသားစု ကောင်းမှု	၁၀၀၀၀၀
၉၃၇၉။	မန္တလေးမြို့တော်စည်ပင်သာယာရေးကော်မတီ၊ သားသတ်ဌာနခွဲမှဝန်ထမ်းမိသားစုကောင်းမှု	၇၀၀၀၀
၉၃၈၀။	ဖာပိန်ကျောင်းဆရာတော် ဦးနန္ဒဝံသကောင်းမှု	၅၀၀၀၀
၉၃၈၁။	ဦးကျော်ထန်နှင့်ဇနီး ဒေါ်ခိုင်ခိုင်ထွန်း မိသားစုကောင်းမှု	၅၀၀၀၀
၉၃၈၂။	ကွယ်လွန်သူ ဦးတင်အောင်နှင့် ဒေါ်ကျန်စိန်တို့အား ရည်စူး၍ ဦးဌေးအောင်နှင့်ဇနီး ဒေါ်ဌေးဌေးလွင်မိသားစု ကောင်းမှု	၅၀၀၀၀
၉၃၈၃။	ကွယ်လွန်သူ ဦးခင်မောင်ဝင်းနှင့်ဇနီး ဒေါ်ဖလားဝါးတို့အား ရည်စူး၍ ကျန်ရစ်သူမိသားစုကောင်းမှု	၅၀၀၀၀
၉၃၈၄။	အဘိုးဦးဘမောင်နှင့် ဒေါ်ခင်ကြည်၊ ဦးအုန်းမြင့်ကျော်နှင့်ဇနီး ဒေါ်သီတာအေး မိသားစုကောင်းမှု	၅၀၀၀၀

စဉ်	နဝကမ္မ အမည်	အလှူငွေ (ကျပ်)
၉၃၈၅။	ဦးခင်မောင်ဝင်းနှင့်ဇနီး ဒေါ်ထွေးလှမိသားစုကောင်းမှု	၅၃၀၀၀
၉၃၈၆။	ကွယ်လွန်သူ ဦးမောင်မောင်ကြည်နှင့် ဒေါ်အေးအေးမာ တို့အားအမှူးထား၍ ဒုတိယဗိုလ်မှူးကြီးမင်းနိုင် မိသားစုကောင်းမှု	၅၀၀၀၀
၉၃၈၇။	ဦးစောမြအောင်နှင့်ဇနီး ဒေါ်ခင်လေးမြင့် မိသားစုကောင်းမှု	၅၀၀၀၀
၉၃၈၈။	ဖေဖေဦးဆန်းလွင်နှင့်ဇနီး မေမေဒေါ်ရီရီလှ၊ (သား)ဗိုလ်မှူးဝင်းထွဋ်အောင်မွေးနေ့ကောင်းမှု	၅၀၀၀၀
၉၃၈၉။	ဦးအေးလွင်မိသားစုကောင်းမှု	၅၀၀၀၀
၉၃၉၀။	ကိုချစ်ပေါက်၊ ကိုဖိုးချစ်၊ မဘုတ်ဆုံမ၊ မဘေဘီနှင့် မိဖြူတစ်စုကောင်းမှု	၅၀၀၀၀
၉၃၉၁။	ဦးသိန်းမြင့်နှင့်ဇနီး ဒေါ်အေးကြိုင်မိသားစုကောင်းမှု	၅၀၀၀၀
၉၃၉၂။	ဦးနော်လေးနှင့်ဇနီး ဒေါ်စံရတီထွန်းမိသားစုကောင်းမှု	၅၀၀၀၀
၉၃၉၃။	ဦးတင်အောင်မိုးနှင့်ဇနီး ဒေါ်စန်းစန်းဝင်း၊ (သား)မောင်ကောင်းထက်သာမိသားစုကောင်းမှု	၅၀၀၀၀
၉၃၉၄။	ကွယ်လွန်သူ ဦးမောင်တိုးအားရည်စူး၍ ကျန်ရစ်သူမိသားစုကောင်းမှု	၅၀၀၀၀
၉၃၉၅။	ဦးထွန်းအေးနှင့်ဇနီး ဒေါ်သိန်းဌေးမိသားစုကောင်းမှု	၅၀၀၀၀
၉၃၉၆။	ဦးမောင်မောင်ရင်မိသားစုကောင်းမှု	၅၀၀၀၀
၉၃၉၇။	ဦးစိုးဝင်းနှင့်ဇနီး ဒေါ်သန္တာဇံမိသားစုကောင်းမှု	၅၀၀၀၀
၉၃၉၈။	ဦးအုန်းလွင်နှင့်ဇနီး ဒေါ်မာလာထွန်းမိသားစုကောင်းမှု	၅၀၀၀၀
၉၃၉၉။	ကွယ်လွန်သူ ဦးစိုးမင်းသိန်းအားရည်စူး၍ ဒေါ်သီတာအေးမိသားစုကောင်းမှု	၅၀၀၀၀
၉၄၀၀။	ကိုဇင်မျိုးထွန်းနှင့်ဇနီး မလှဲ့လှဲ့ဖြိုးလှိုင်မိသားစုကောင်းမှု	၅၀၀၀၀
၉၄၀၁။	ဒေါ်ခင်ကလျာဦးမိသားစုကောင်းမှု	၅၀၀၀၀
၉၄၀၂။	ကွယ်လွန်သူ ဦးကျော်ရှိန်အားရည်စူး၍ ဒေါ်မြင့်မြင့်သန်းအား အမှူးထားကာ ဦးအောင်မိုးကျော်မွေးနေ့ကောင်းမှု	၅၀၀၀၀
၉၄၀၃။	ဒေါ်ကြည်လှိုင်မိသားစုကောင်းမှု	၅၀၀၀၀
၉၄၀၄။	ဒေါ်နန်းခမ်းလာမိသားစုကောင်းမှု	၅၀၀၀၀
၉၄၀၅။	ဦးဟေမောင်လေးနှင့်ဇနီး ဒေါ်ခင်ရီမိသားစုကောင်းမှု	၅၀၀၀၀

မာရဝိဇယဗုဒ္ဓရုပ်ပွားတော်မြတ်ကြီး၏ မဟာရံအတွင်း တည်ဆောက်လှူဒါန်းမည့် သာသနိကအဆောက်အဦများအတွက် **ကြိုတင်လျာထားစာရင်းပေးသွင်းလှူဒါန်းထားကြသည့် ဘုရားဒါယကာ၊ ဒါယိကာမများအနေဖြင့်** မိမိတို့ရည်စူးလှူဒါန်းထားသည့် အလှူငွေများအားလည်းကောင်း၊ အထက်ပါတည်ဆောက်ရေးလုပ်ငန်းများအတွက် အလှူငွေများထည့်ဝင်လှူဒါန်းလိုသည့် ဘုရားဒါယကာ၊ ဒါယိကာမများသည်လည်းကောင်း၊ **အင်းဝဘဏ်ငွေစာရင်းအမှတ်၊ ၁၀၀၀၁၀၀၀၁၃၃၅၆၁၇၊ မြဝတီဘဏ်ငွေစာရင်းအမှတ်၊ ၁၀၀၀၁၀၀၀၁၇၆၂၆၆၆၊ ကမ္ဘောဇဘဏ်ငွေစာရင်းအမှတ်၊ ၀၃၄၁၀၂၀၁၇၀၀၂၈၇၀၀၁** တို့သို့ ငွေသားဖြင့်ဖြစ်စေ၊ Account Transfer ဖြင့်ဖြစ်စေ ဦးစွာဆက်သွယ်ပေးသွင်းလှူဒါန်းနိုင်ပြီဖြစ်ပါကြောင်းနှင့် အသေးစိတ်သိရှိလိုပါက အောက်ပါဖုန်းနံပါတ်များတွင် စုံစမ်းနိုင်ပါကြောင်း နိဗ္ဗာန်အကျိုးမျှော်၍ အသိပေးနှိုးဆော်အပ်ပါသည်-

(က) ဦးအောင်စည်သူ(မာရဝိဇယဗုဒ္ဓရုပ်ပွားတော်မြတ်ကြီးဂေါပကအဖွဲ့ရုံး) ၀၉-၆၆၄၀၀၀၀၄၁၊ ၀၉-၄၄၄၆၆၆၁၁၆

(ခ) ဒေါ်အေးအေးကြည် ၀၉-၄၂၉၇၂၂၃၄၈၊ ၀၉-၂၅၅၈၂၅၂၁၆

ကန့်ကွက်နိုင်ကြောင်းကြေညာခြင်း

ဇေယျာသီရိမြို့၊ ပုပ္ပါးကုန်းရပ်ကွက်၊ မြေတိုင်းရပ်ကွက်အမှတ်(၃/ပုပ္ပါးကုန်းရပ်)၊ မြေဧရိယာ(၀.၀၈၂)ဧက၊ မြေကွက်အမှတ်(ယ-၂၈၆)၊ ဦးဝင်းနိုင်စိုး အဖအမည် ဦးခင်မောင်မြင့်[၉/တကန(နိုင်)၀၅၂၁၀၁] အမည်ပေါက် ပါမစ်မြေကွက်ကို ဦးမင်းမော် အဖအမည် ဦးခင်မောင်ရည်[၉/မဟမ(နိုင်)၀၀၁၈၈၃]မှ မြေပေးမိန့်မူရင်း၊ မြေကွက်အရောင်းအဝယ်စာချုပ် မူရင်း၊ ရောင်းသူ/ဝယ်သူတရားရုံးကျမ်းကျိန်မူရင်း၊ နှစ်ဦးသဘောတူ ကတိဝန်ခံချက်မူရင်း၊ ရပ်ကွက် အုပ်ချုပ်ရေးမှူးထောက်ခံချက်မူရင်း၊ ရဲစခန်းထောက်ခံချက်မူရင်း၊ ဝယ်ယူသူမှ ဝန်ခံကတိပြုချက်မူရင်းများတင်ပြပြီး မြေငှားစာချုပ် လွှဲပြောင်းထားလာပါသဖြင့် ကန့်ကွက်လိုသူများအနေဖြင့် တရားဝင်ပိုင်ဆိုင်မှုစာချုပ်စာတမ်းများ၊ တရားရုံးအမိန့်ဒီကရီများ အထောက်အထား ခိုင်လုံစွာတင်ပြ၍ နေပြည်တော်စည်ပင်သာယာ ရေးကော်မတီ၊ မြို့ပြစီမံကိန်းနှင့်မြေစီမံခန့်ခွဲမှုဌာနသို့ ဤကြေညာချက်ပါရှိသည့်ရက်မှစ၍ (၁၅)ရက်အတွင်း လာရောက်ကန့်ကွက်နိုင်ကြောင်းနှင့် သတ်မှတ်ကာလအတွင်း ကန့်ကွက်မှုမရှိပါက ဌာန၏လုပ်ထုံးလုပ်နည်းများနှင့်အညီ မြေငှားစာချုပ်လွှဲပြောင်းထားလာမှုအား ဆက်လက်ဆောင်ရွက်ပေးသွားမည်ဖြစ်ကြောင်း ကြေညာလိုက်သည်။

မြို့ပြစီမံကိန်းနှင့်မြေစီမံခန့်ခွဲမှုဌာန
နေပြည်တော်စည်ပင်သာယာရေးကော်မတီ

အမှားပြင်ဆင်ချက်

(၂၅-၆-၂၀၂၄) ရက်နေ့ ကြေးမုံသတင်းစာ၊ စာမျက်နှာ (၂၄)၊ ကော်လံ (၁)ပါ တရားလွှတ်တော်ရှေ့နေ ဒေါ်သင်းသင်းမော်၏ အများသိစေရန် ကြေညာခြင်းကြော်ငြာတွင် အမည်ပေါက်ပိုင်ရှင် ရောင်းသူ ဒေါ်ခင်မာသူ [၁၂/လမန(နိုင်)၀၄၄၀၃၉]အစား ဒေါ်ခင်မာယူ [၁၂/လမန(နိုင်)၀၄၄၀၃၉]ဟု ပြင်ဆင်ဖတ်ရှုပါရန်။

အမည်မှန်

မော်လမြိုင်မြို့၊ အမှတ်(၁၂) အခြေခံပညာအထက်တန်းကျောင်း Grade-9 A တွင်ပညာသင်ကြားနေသော မအေးသီတာ [၁၀/မလမ(နိုင်)၃၂၂၁၀၈]၏ အမည်မှန်မှာ မမိုးသန္တာစိုး အမှန်ဖြစ်ပါကြောင်း။

ဖခင်အမည်မှန်

မော်လမြိုင်မြို့၊ အမှတ်(၁၂) အခြေခံပညာအထက်တန်းကျောင်း Grade-9 Aတွင်ပညာသင်ကြားနေသော မမိုးသန္တာစိုး၏ဖခင်အမည်မှန်မှာ ဦးဝင်းမြင့် [၁၀/မလမ(နိုင်)၁၄၂၀၄၆] အမှန်ဖြစ်ပါကြောင်း။

မော်လမြိုင်မြို့၊ ဆံတော်ရှင် ကျိုက်သုတ်စေတီတော်
(၁၃၉) ကြိမ်မြောက်
ဆေးပဍ္ဍာန်းပူဇော်ပွဲ နှိုးဆော်စာ

မွန်ပြည်နယ်၊ မော်လမြိုင်မြို့၏ ကျက်သရေဆောင်၊ ဆံတော်ရှင်ကျိုက်သုတ်စေတီတော်မြတ်ကြီးတွင် အစဉ်အလာမပျက် လွန်ခဲ့သောနှစ်ပေါင်းတစ်ရာကျော်မှစ၍ "ဆေးပဍ္ဍာန်းပူဇော်ပွဲ"ကို နှစ်စဉ် ကျင်းပပြုလုပ်ခဲ့ပါသည်။

ယခုနှစ်တွင် "(၁၃၉)"ကြိမ်မြောက် ဆေးပဍ္ဍာန်းပူဇော်ပွဲကို မွန်ပြည်နယ်အတွင်းရှိ ဘုန်းတော်ကြီးကျောင်းများအား ကျန်းမာရေးအတွက် တိုင်းရင်းဆေးနှင့် နိုင်ငံခြားဆေးများဖြင့် "အာယုဒါန"ဆေးအလှူတော်ကို ၁၃၈၆ ခုနှစ် (ဝါခေါင်လကွယ်) ၂-၉-၂၀၂၄ ရက် (တနင်္လာနေ့)တွင် ဆက်ကပ်လှူဒါန်းမည်ဖြစ်ပါသည်။

"သက်ရှည် ကျန်းမာဘေးရန်ကွာ၊ ချမ်းသာဆင်းလှ၊ ခြံရံရလျက် ဗလအားသည်း ပညာကြီး၍ ပစ္စည်းခိုင်မြဲ မကွဲချစ်သူ ကျိုးဆယ်ဆူမှာ ဆေးလှူသူတို့ရဖို့တည်း" - - - -

ဟူသောအကျိုးငှာ စေတနာရှင် သဒ္ဓါကြည်လင် ပါရမီရှင်များသည် ဆေးနှင့် ဆေးအလှူငွေများကို သဒ္ဓါထက်သန်စွာဖြင့် ပါဝင်လှူ ဒါန်းပေးကြပါရန်နှိုးဆော်အပ်ပါသည်။

ငါဘုရားကိုချစ်ကြည်ညိုမူ- ငါတူညီမျှ- ဂိလာနကို မေတ္တာပို၍ ရှိသေလေးမြတ် လုပ်ကျွေးအပ်ပါ၏။

ဆက်သွယ်လှူဒါန်းနိုင်သော လိပ်စာ၊ ဖုန်းနံပါတ်များ

မော်လမြိုင်မြို့ - ကျိုက်သုတ်စေတီတော်ဂေါပကအဖွဲ့၊ ဖုန်း - ၀၉-၄၀၈၈၃၄၁၈၄
- ဥက္ကဋ္ဌ ဦးအောင်ကျော်ဦး၊ ဖုန်း- ၀၉-၅၃၂၂၇၃၆
- အတွင်းရေးမှူးဦးမျိုးသန့်၊ ဖုန်း- ၀၉ - ၅၁၅၀၉၆၈
- ဘဏ္ဍာထိန်း ဦးမြအောင်၊ ဖုန်း- ၀၉-၄၃၀၀၄၆၆၈

ရန်ကုန်မြို့ - "မော်လမြိုင်အသင်း" ရွှေတိဂုံအနောက်ဘက်စောင်းတန်း
- အောက်ပစ္စယံ၊ ရန်ကုန်မြို့၊ ဖုန်း- ၀၉-၈၉၇၈၁၁၂၈၆၊ ၀၉-၄၅၀၄၀၇၉၃၂
- ဒေါက်တာသိန်းဟန်ဦး၊ ဖုန်း- ၀၉-၅၃၂၁၀၂၆၊ ၀၉- ၂၅၅၈၈၈၀၇၈

လှူဒါန်းမည့်ဆေး ပစ္စည်းများကို - ဦးရဲမြင့်ဆန်း(ချမ်းမွန်သက်န်းတိုက်)၊ အမှတ်၃၁(B)၊ မြေညီထပ်၊ ရေတာရှည်လမ်းသစ်၊ ဗဟန်းမြို့နယ်၊ ရန်ကုန်မြို့။ ဖုန်း - ၀၉-၅၃၂၀၂၄၃
- ဒေါ်ခင်လေးဝေ၊ အမှတ်(၇၀)၊ ၉၄-လမ်း၊ ကန်တော်လေး၊ မင်္ဂလာတောင်ညွန့်မြို့နယ်၊ ရန်ကုန်မြို့။ ဖုန်း- ၀၉-၂၅၅၉၁၉၁၄၄ တို့ထံသို့ ပေးပို့လှူဒါန်းနိုင်ပါသည်။

ပတ်စ်ပို့ပျောက်

(ဘ) ဦးညွန့်ဝင်း၏သား ကျွန်တော် ကောင်းခန့်ဝင်း [၇/ဖမန(နိုင်)၁၅၄၂၂၂] နိုင်ငံကူးလက်မှတ်စာအုပ် (မမှတ်မိ) ပျောက်ဆုံးသွားပါသဖြင့် တွေ့ရှိပါက အကြောင်းကြားပေးပါရန်။

ဖုန်း -၀၉-၇၈၆၀၆၉၈၃၂

အမည်မှန်

ဧရာဝတီတိုင်းဒေသကြီး၊ မြောင်းမြမြို့နယ်၊ အ.ထ.က (စခန်းကြီး) ကျောင်းဝင်အမှတ် (၆၈၃၃) Grade- 12၊ (STAMS-1) (ဘ) ဦးကံမြင့်၏သမီးဖြစ်သူ နော်ဆီလင်းဒီယွန်၏ အမည်မှန်မှာ နော်စီလင်းဒီယွန် ဖြစ်ပါကြောင်း၏။ **နော်စီလင်းဒီယွန်**

အများသိစေရန်အသိပေးကြော်ငြာခြင်း

ရှမ်းပြည်နယ်၊ တောင်ကြီးမြို့၊ အေးသာယာမြို့နယ်၊ ကွင်း/အကွက်အမှတ်- ၆၇၊ ကွင်း/အကွက်အမည်- ကုန်းသာယာမြောက်၊ မြေကွက်အမှတ် (၂၄-၂၅)၊ အကျယ်အဝန်း (၈၀ပေx ၆၀ပေ)ရှိသော ဒေါက်တာတင်အောင် [၁၂/မရက(နိုင်)၀၅၄၀၂၉]အမည်ပေါက်လျက်ရှိသည့် မြေကွက်နှင့် ယင်းမြေကွက်ပေါ်ရှိ အကျိုးခံစားခွင့်အရပ်ရပ်အားလုံးတို့ကို လက်ဝယ်ရှိစီမံခန့်ခွဲလွှဲပြောင်းရောင်းချခွင့်ရှိသူ ဦးဌေးဝင်း [၁၂/ဥကမ(နိုင်)၀၀၀၅၅၆]ထံမှ ကျွန်ုပ်၏မိတ်ဆွေက ဝယ်ယူမည်ဖြစ်ပါ၍ အရောင်းအဝယ်ပြုလုပ်သည့် တန်ဖိုးငွေ၏တစ်စိတ်တစ်ဒေသအဖြစ် စရန်တန်ဖိုးငွေကို ပေးချေထားပြီး ဖြစ်ပါသည်။ ဖော်ပြပါမြေကွက်နှင့် ယင်းမြေကွက်ပေါ်ရှိ အကျိုးခံစားခွင့်အရပ်ရပ်အားလုံးတို့နှင့်ပတ်သက်၍ အကျိုးသက်ဆိုင်ခံစားခွင့်ရှိသည်ဆိုပါက စာချုပ်စာတမ်းမူရင်းများနှင့်အတူ ဤကြော်ငြာပါသည့်နေ့မှ (၁၄)ရက်အတွင်း ကျွန်ုပ်ထံသို့ လာရောက်ကန့်ကွက်ပါရန်နှင့် သတ်မှတ်ရက်ကျော်လွန်ပါက အရောင်းအဝယ်ကိစ္စကို ဆက်လက်ဆောင်ရွက်သွားမည်ဖြစ်ကြောင်း အများသိစေရန် အသိပေးကြော်ငြာအပ်ပါသည်။

လွှဲအပ်ညွှန်ကြားချက်အရ -
ဒေါ်သီတာအုန်း
တရားလွှတ်တော်ရှေ့နေ(စဉ်-၆၃၀၇)
အမှတ်(၁၉၄/၁၉၆)၊ ပထမထပ်၊ မဟာဗန္ဓုလလမ်း၊ (၁) ရပ်ကွက်၊ ပုဇွန်တောင်မြို့နယ်၊ ရန်ကုန်မြို့။ ဖုန်း-၀၉- ၅၁၆၀၆၀၇

ကန့်ကွက်နိုင်ကြောင်းကြေညာ

လှိုင်မြို့နယ်၊ မြေတိုင်းရပ်ကွက်အမှတ်- ၂၀/က+ခ၊ မြေကွက်အမှတ်- ၇/ည-၃၊ ၀.၀၆၉ ဧကအနက်မှ (၂၅'x ၈၀') မြေကွက်တည်နေရာ အမှတ်-၃၅၊ အုတ်ကျင်းဘူတာရုံလမ်း၊ ၁၆-ရပ်ကွက်၊ [မောင်ကြည် (-)] အမည်ပေါက် မြေပိုင်မြေ၊ လ/န-၃၉ ရပြီး မြေအား အရောင်းအဝယ်စာချုပ် အမှတ်- ၈၄၃ / ၁၀-၁၁-၈၂ ဖြင့် ဦးသန်းတင်နှင့် ဒေါ်တင်တင်ရင်တို့မှ ဝယ်ယူပိုင်ဆိုင်ခဲ့ပြီး ဦးသန်းတင်၊ ဒေါ်တင်တင်ရင်တို့ ကွယ်လွန်သဖြင့် ပိုင်ဆိုင်ကြောင်းစာချုပ် အမှတ်-၁၉၈၂/၂၁-၉-၉၃ ဖြင့် ဒေါ်ခင်ထွေးက ပိုင်ဆိုင်ခဲ့ပြီး ဒေါ်ခင်ထွေးထံမှ အရောင်းအဝယ်စာချုပ် အမှတ်-၂၆၅၃/၁၆-၁-၉၄ ဖြင့် ဒေါ်ဝင်းရီက ဝယ်ယူခဲ့ပြီး ဒေါ်ဝင်းရီထံမှ အရောင်းအဝယ်စာချုပ်အမှတ်- ၃၈၃/၆-၃-၉၅ ဖြင့် ဦးချိုကြီး [၁၂/မရက (နိုင်) ၁၃၃၀၇၅]၊ (KMYT- ၀၀၃၇၁၇)က နိုင်ငံသားစိစစ်ရေးကတ်ပြား၊ အမည်ပေါက်ဆက်စပ်စာချုပ်၊ တစ်ဖက်သတ်မြေကွက်ခွဲစိတ်၊ မြေတိုင်းခွင့်ပြုပါရန် တင်ပြစာတို့ကိုတင်ပြ၍ တစ်ဖက်သတ် မြေကွက်ခွဲစိတ်ရန်နှင့် မြေတိုင်းလျှောက်ထားလာရာ တရားဝင်ခိုင်လုံသောအထောက်အထားများဖြင့် ဤကြေညာပါသည့်နေ့မှစ၍ (၇)ရက်အတွင်း ကန့်ကွက်နိုင်ပါကြောင်းနှင့် ကန့်ကွက်မှုမရှိပါက လုပ်ထုံးလုပ်နည်းအတိုင်း ဆက်လက်ဆောင်ရွက်ပေးမည်ဖြစ်ပါကြောင်း အသိပေးကြေညာအပ်ပါသည်။

ဌာနမှူး(ဒုတိယညွှန်ကြားရေးမှူးချုပ်)
မြို့ပြမြေစီမံခန့်ခွဲမှုဌာန
ရန်ကုန်မြို့တော်
စည်ပင်သာယာရေးကော်မတီ

"ကန့်ကွက်နိုင်ပါကြောင်း အများသိစေရန်ကြေညာခြင်း"

ရန်ကုန်တိုင်းဒေသကြီး၊ ကမာရွတ်မြို့နယ်၊ မြေတိုင်းရပ်ကွက်အမှတ်- ၈၀၊ လူနေရပ်ကွက်အမှတ်- ၈၇၂၊ မြေကွက်အမှတ်- ၁၇၊ အကျယ်အဝန်း (၄၉'/၅၀'x ၆၇' ၆၆"/၇၃' ၆")ရှိ နှစ်(၆၀)ဂရန်မြေကွက်နှင့် ယင်းမြေကွက်ပေါ်ရှိ အမှတ်- ၅၈၊ သီရိမင်္ဂလာ (၂)လမ်း၊ ကမာရွတ်မြို့နယ်၊ ရန်ကုန်မြို့ဟုခေါ်တွင်သည့် မြေကွက်နှင့် ယင်းမြေကွက်ပေါ်ရှိ အဆောက်အဦအပါအဝင် အကျိုးခံစားခွင့်အရပ်ရပ်အားလုံးတို့သည် ရန်ကုန်မြို့တော်စည်ပင်သာယာရေးကော်မတီ၊ မြို့ပြစီမံကိန်းနှင့် မြေစီမံခန့်ခွဲမှုဌာနတွင် ဒေါ်မြင့်မြင့်မေ [၁၂/ကမရ(နိုင်)၀၀၇၈၅၃] အမည်ပေါက်လျက်ရှိသော နှစ်(၆၀)ဂရန်မြေကွက်ဖြစ်ပါသည်။ အမည်ပေါက်ပိုင်ရှင် ရောင်းသူမှ အရှုပ်အရှင်းကင်းရှင်းစွာဖြင့် ရောင်းချပိုင်ခွင့်ရှိသည့် အဆိုပါမြေကွက်နှင့် အဆောက်အဦအား ဝယ်ယူရန် ကျွန်ုပ်၏မိတ်ဆွေမှ အရောင်းအဝယ်ပြုလုပ်သည့် တန်ဖိုးငွေအနက် တစ်စိတ်တစ်ဒေသကို စရန်ငွေအဖြစ် ပေးချေထားပြီးဖြစ်သည့်အတွက် ကန့်ကွက်လိုပါက ခိုင်လုံသောပိုင်ဆိုင်မှုစာချုပ်စာတမ်းအထောက်အထားမူရင်းများနှင့်အတူ ကျွန်ုပ်ထံသို့ (၇)ရက်အတွင်း ကန့်ကွက်နိုင်ပါကြောင်း သတ်မှတ်ရက်ကျော်လွန်ပါက အရောင်းအဝယ်ကိစ္စကို ဥပဒေနှင့်အညီ ပြီးဆုံးတိုင်အောင် ဆက်လက်ဆောင်ရွက်သွားမည်ဖြစ်ကြောင်း အများသိစေရန် ကြေညာအပ်ပါသည်။

လွှဲအပ်ညွှန်ကြားချက်အရ
ဒေါ်သင်းသင်းမော်
တရားလွှတ်တော်ရှေ့နေ (စဉ် - ၈၈၂၆)
အမှတ် (၁၉၄/၁၉၆)၊ ပထမထပ်၊ မဟာဗန္ဓုလလမ်း၊ (၁) ရပ်ကွက်၊ ပုဇွန်တောင်မြို့နယ်၊ ရန်ကုန်မြို့။ ဖုန်း - ၀၉-၄၅၀၀၃၁၂၉၂

မိခင်၊ ဖခင်အမည်မှန်

ရန်ကုန်တိုင်းဒေသကြီး၊ ဒဂုံမြို့သစ်(တောင်ပိုင်း)မြို့နယ်ရှိ ''ဒဂုံတော်ဝင်''ကိုယ်ပိုင်အလယ်တန်းကျောင်း၏ Grade-5တွင် ပညာသင်ကြားနေသော မမေမြတ်ကြယ်စင်၏ ဖခင်အမည်နှင့်မိခင်အမည်မှန်မှာ ဦးဇင်မျိုးထွန်း(၁၂/ဒဂတ(နိုင်)၀၆၃၇၀၆)နှင့် ဒေါ်မေငြိမ်းချမ်း(၁၂/ဒဂတ(နိုင်)၀၉၈၄၂၇)ဖြစ်ပါကြောင်း။

ဖခင် - ဦးဇင်မျိုးထွန်း
မိခင် - ဒေါ်မေငြိမ်းချမ်း

မွေးသက္ကရာဇ်အမှန်

မွန်ပြည်နယ်၊ သထုံမြို့နေ ဖခင် ဦးအောင်ဆန်းဝင်း၏ သမီး၊ အထက (နောင်ကုလားရှမ်းရွာ)၊ Grade - 12 မှ မရွှေရွှေမြင့်၏ မွေးသက္ကရာဇ်အမှန်မှာ ၁၆-၈-၂၀၀၆ ဖြစ်ပါကြောင်း။

ပြင်ဆင်ဖတ်ရှုပေးပါရန်

၁၁-၇-၂၀၂၄ ရက်ထုတ် ကြေးမုံသတင်းစာ စာမျက်နှာ-၂၇ ပါ တရားလွှတ်တော်ရှေ့နေ ဒေါ်မြလှဲ့ဝင်း+၂ ၏ ကန့်ကွက်နိုင်ကြောင်းကြော်ငြာတွင် အမှတ် (၁၂၄)အစား အမှတ် (၁၂၄၈)ဟု ပြင်ဆင်ဖတ်ရှုပေးပါရန်။

"ကန့်ကွက်နိုင်ပါကြောင်း အများသိစေရန်ကြေညာခြင်း"

ရန်ကုန်တိုင်းဒေသကြီး၊ ဒဂုံမြို့သစ်(တောင်ပိုင်း)မြို့နယ်၊ မြေတိုင်းရပ်ကွက်အမှတ်- ၅၃၊ မြေကွက်အမှတ်- ၈၇၁၊ အကျယ်အဝန်း (၄၀ပေx ၆၀ပေ)ရှိ မြေကွက်သည် ရန်ကုန်မြို့တော်စည်ပင်သာယာရေးကော်မတီ၊ မြို့ပြစီမံကိန်းနှင့် မြေစီမံခန့်ခွဲမှုဌာနနှင့် ဆောက်လုပ်ရေးဝန်ကြီးဌာန၊ မြို့ရွာနှင့်အိုးအိမ်ဖွံ့ဖြိုးရေးဦးစီးဌာနတို့တွင် ဦးမောင်ကြီး [၁၂/လမတ(နိုင်)၀၀၈၃၂၄] အမည်ပေါက်လျက်ရှိသော ပါမစ်မြေကွက်ဖြစ်ပါသည်။ အဆိုပါ မြေကွက်ကြီးအနက်မှ **တရားဝင် မခွဲမစိတ်ရသေးသော မူလမြေကွက်ကြီး၏ (ခြေရင်းဘက်ခြမ်း)၊ အကျယ်အဝန်း (၂၀ ပေx ၆၀ပေ)ရှိ မြေကွက်နှင့် ယင်းမြေကွက်ပေါ်ရှိ အမှတ်- ၈၇၁၊ သုခမြိုင်လမ်း၊ (၅၃) ရပ်ကွက်၊ ဒဂုံမြို့သစ်(တောင်ပိုင်း) မြို့နယ်၊ ရန်ကုန်မြို့ဟုခေါ်တွင်သည့် အကျိုးခံစားခွင့်အရပ်ရပ်အားလုံးတို့သည်** (၆-၅-၂၀၂၄)ရက်စွဲပါ "နှစ်ဦးသဘောတူအိမ်ခြံမြေ အပြီးအပိုင်အရောင်းအဝယ်ကတိစာချုပ်"အရ ရောင်းသူ ဒေါ်ခင်မိုးလွင် [၁၄/ဒဒရ(နိုင်)၁၀၄၃၅၃]မှ ဝယ်ယူထားပြီး အရှုပ်အရှင်းကင်းရှင်းစွာဖြင့် ရောင်းချပိုင်ခွင့်ရှိသည့်မြေကွက်အား ဝယ်ယူရန် ကျွန်ုပ်၏မိတ်ဆွေမှ အရောင်းအဝယ်ပြုလုပ်သည့် တန်ဖိုးငွေအနက် တစ်စိတ်တစ်ဒေသကို စရန်ငွေအဖြစ်ပေးချေထားပြီးဖြစ်သည့်အတွက် ကန့်ကွက်လိုပါက ခိုင်လုံသောပိုင်ဆိုင်မှုစာချုပ်စာတမ်းအထောက်အထားမူရင်းများနှင့်အတူ ကျွန်ုပ်ထံသို့ (၅)ရက်အတွင်း ကန့်ကွက်နိုင်ပါကြောင်း သတ်မှတ်ရက်ကျော်လွန်ပါက အရောင်းအဝယ်ကိစ္စကို ဥပဒေနှင့်အညီ ပြီးဆုံးတိုင်အောင် ဆက်လက်ဆောင်ရွက်သွားမည်ဖြစ်ကြောင်း အများသိစေရန် ကြေညာအပ်ပါသည်။

လွှဲအပ်ညွှန်ကြားချက်အရ
ဒေါ်သင်းသင်းမော်
တရားလွှတ်တော်ရှေ့နေ (စဉ် - ၈၈၂၆)
အမှတ် (၁၉၄/၁၉၆)၊ ပထမထပ်၊ မဟာဗန္ဓုလလမ်း၊ (၁) ရပ်ကွက်၊ ပုဇွန်တောင်မြို့နယ်၊ ရန်ကုန်မြို့။ ဖုန်း - ၀၉-၄၅၀၀၃၁၂၉၂

ကန့်ကွက်နိုင်ကြောင်းကြေညာခြင်း

နေပြည်တော် ပုဗ္ဗသီရိမြို့၊ ညောင်ပင်ကြီးစုကွက်သစ်ရပ်ကွက်၊ မြေတိုင်းရပ်ကွက်အမှတ်၊ ၁၆/ညောင်ပင်ကြီးစုရပ်၊ မြေဧရိယာ(၀.၀၈၅) ဧကရှိ မြေကွက်အမှတ် (ပ-၈၉)ကို အမည်ပေါက် ဒေါ်မြင့်မြင့်ကြည် (ဘ)ဦးမောင်စိန် နိုင်ငံသားစိစစ်ရေးကတ်ပြားအမှတ်[၁၃/ကခန (နိုင်)၀၈၇၅၈၀] မှ ဦးအောင်ဘိုဘို(ဘ) ဦးရဲစိန် နိုင်ငံသားစိစစ်ရေးကတ်ပြားအမှတ်[၁၀/ကမရ (နိုင်)၀၈၀၂၈၈] နှင့် မှတ်ပုံတင်အရောင်းအဝယ်စာချုပ် ချုပ်ဆိုရန်အတွက် မြေပုံ၊ မြေရာဇဝင် လျှောက်ထားလာပါသဖြင့် ကန့်ကွက်လိုသူများအနေဖြင့် တရားဝင်ပိုင်ဆိုင်မှု စာချုပ်စာတမ်းများ၊ တရားရုံးအမိန့်ဒီကရီများ အထောက်အထား ခိုင်လုံစွာ တင်ပြ၍ မြို့ပြစီမံကိန်းနှင့်မြေစီမံခန့်ခွဲမှုဌာနသို့ ဤကြေညာချက်ပါရှိသည့်ရက်မှစ၍ (၁၅)ရက်အတွင်း နောက်ဆုံးထားပြီး လာရောက်ကန့်ကွက်နိုင်ကြောင်းနှင့် သတ်မှတ်ကာလအတွင်း ကန့်ကွက်သူမရှိပါက ဌာန၏လုပ်ထုံးလုပ်နည်းများနှင့်အညီ မြေပုံ၊ မြေရာဇဝင် လျှောက်ထားလာမှုအား ဆက်လက်ဆောင်ရွက်သွားမည်ဖြစ်ကြောင်း ကြေညာလိုက်သည်။

မြို့ပြစီမံကိန်းနှင့်မြေစီမံခန့်ခွဲမှုဌာန
နေပြည်တော်စည်ပင်သာယာရေးကော်မတီ

ကွန်ဒိုတိုက်ခန်းဝယ်ယူပိုင်ဆိုင်ပြီးဖြစ်ကြောင်း အများသိစေရန်အသိပေးကြေညာခြင်း

ရန်ကုန်တိုင်းဒေသကြီး၊ မင်္ဂလာတောင်ညွန့်မြို့နယ်၊ မင်္ဂလာတောင်ညွန့်ရပ်ကွက်၊ မြန်မာ့ဂုဏ်ရည်လမ်း၊ အမှတ် (၅၂)၊ ရွှေမြယာအိမ်ရာ (၂)၊ တိုက် (B)၊ ၅-လွှာ၊ Unit(G) ဟုခေါ်တွင်သော ကွန်ဒိုတိုက်ခန်းနှင့် ယင်းကွန်ဒိုတိုက်ခန်းပေါ်တွင် တွယ်ကပ်ပါရှိသော အကျိုးခံစားခွင့်အရပ်ရပ်အားလုံးတို့ကို ကျွန်ုပ်၏မိတ်ဆွေ ဒေါ်မိမိငယ် [၁၂/မဂတ(နိုင်) ၀၄၈၆၇၉] ကိုင်ဆောင်သူသည် ဦးကောင်းမြတ်ထွန်း [၁၂/မဂတ (နိုင်) ၁၀၄၃၉၁] ကိုင်ဆောင်သူထံမှ (၂၅-၆-၂၀၂၄)ရက်နေ့တွင် နှစ်ဦးသဘောတူ ကွန်ဒိုတိုက်ခန်း အပြီးအပိုင်အရောင်းအဝယ်ကတိစာချုပ် ချုပ်ဆို၍ တရားဝင်ဝယ်ယူပိုင်ဆိုင်ခဲ့ပြီး လက်ရောက်နေထိုင်လျက်ရှိသော ကွန်ဒိုတိုက်ခန်းဖြစ်ပါသည်။ သို့ပါ၍ ကျွန်ုပ်မိတ်ဆွေ ဒေါ်မိမိငယ်၏ အတိအလင်းသဘောတူခွင့်ပြုချက် တစ်စုံတစ်ရာရယူခြင်းမရှိဘဲ မည်သူမဆို အထက်ဖော်ပြပါ ကွန်ဒိုတိုက်ခန်းအား ရောင်းချခြင်း၊ ပေါင်နှံခြင်း၊ တစ်နည်းနည်းဖြင့် လွှဲပြောင်းခြင်းတို့ကို လုံးဝမပြုလုပ်ပါရန် အများသိစေရန် အသိပေးကြေညာအပ်ပါသည်။

လွှဲအပ်ညွှန်ကြားချက်အရ -
ဦးသက်နိုင်ဦး [LL.B, LL.M, MRes(Law), D.B.L]
အထက်တန်းရှေ့နေ (စဉ်-၃၆၉၃၃)
အမှတ် (၁၅)၊ မြေညီ (ဘီ) ၊ အထက်မန္တလေးလမ်းသွယ် (၃)၊ ကန်/မြောက်ရပ်ကွက်၊ မင်္ဂလာတောင်ညွန့်မြို့နယ်၊ ရန်ကုန်မြို့။
ဖုန်း- ၀၉- ၉၇၅၀၂၁၈၄၁

ဥတုရာသီ တောကို မှီ၍

ကန့်ကွက်နိုင်ကြောင်းကြေညာခြင်း

နေပြည်တော် ပုဗ္ဗသီရိမြို့၊ ညောင်ပင်ကြီးစုကွက်သစ်ရပ်ကွက်၊ မြေတိုင်းရပ်ကွက်အမှတ်၊ ၁၆/ညောင်ပင်ကြီးစုရပ်၊ မြေဧရိယာ (၀.၀၈၅)ဧကရှိ မြေကွက်အမှတ် (ပ-၈၈)ကို အမည်ပေါက် ဒေါ်မြင့်မြင့်ကြည် (ဘ)ဦးမောင်စိန် နိုင်ငံသားစိစစ်ရေးကတ်ပြားအမှတ်[၁၃/ကခန (နိုင်)၀၈၇၅၈၀]မှ ဦးအောင်ဘိုဘို(ဘ) ဦးရဲစိန် နိုင်ငံသားစိစစ်ရေးကတ်ပြားအမှတ်[၁၀/ကမရ (နိုင်)၀၈၀၂၈၈] နှင့် မှတ်ပုံတင်အရောင်းအဝယ်စာချုပ် ချုပ်ဆိုရန်အတွက် မြေပုံ၊ မြေရာဇဝင် လျှောက်ထားလာပါသဖြင့် ကန့်ကွက်လိုသူများအနေဖြင့် တရားဝင်ပိုင်ဆိုင်မှု စာချုပ်စာတမ်းများ၊ တရားရုံးအမိန့်ဒီကရီများ အထောက်အထား ခိုင်လုံစွာ တင်ပြ၍ မြို့ပြစီမံကိန်းနှင့်မြေစီမံခန့်ခွဲမှုဌာနသို့ ဤကြေညာချက်ပါရှိသည့်ရက်မှစ၍ (၁၅)ရက်အတွင်း နောက်ဆုံးထားပြီး လာရောက်ကန့်ကွက်နိုင်ကြောင်းနှင့် သတ်မှတ်ကာလအတွင်း ကန့်ကွက်သူမရှိပါက ဌာန၏လုပ်ထုံးလုပ်နည်းများနှင့်အညီ မြေပုံ၊ မြေရာဇဝင် လျှောက်ထားလာမှုအား ဆက်လက်ဆောင်ရွက်သွားမည်ဖြစ်ကြောင်း ကြေညာလိုက်သည်။

မြို့ပြစီမံကိန်းနှင့်မြေစီမံခန့်ခွဲမှုဌာန
နေပြည်တော်စည်ပင်သာယာရေးကော်မတီ

ကန့်ကွက်နိုင်ကြောင်းကြော်ငြာ

ဗဟန်းမြို့နယ်၊ မြေတိုင်းရပ်ကွက်အမှတ် (၃၅အိပ်ချ်)၊ မြေကွက်အမှတ် (၁၀၃)၊ ဧရိယာ (၀.၁၁၈)ဧက၊ မြေကွက်တည်နေရာအမှတ်-(၁၈)၊ ဗိုလ်ထွန်းလင်းလမ်း၊ ဗိုလ်စိန်မှန်ရပ်ကွက်၊ ဗဟန်းမြို့နယ်၊ ဒေါ်မြဝင်း [၁၂/တမန(နိုင်) ၀၆၈၂၂၃] အမည်ပေါက် နှစ်(၆၀) ဂရန်မြေအား အမည်ပေါက်(အစ်မအကြီးဆုံး)ဖြစ်သူ ဒေါ်မြဝင်းသည် (၄-၂-၂၀၂၄)ရက်နေ့တွင် (အပျိုကြီး)ဘဝဖြင့် ကွယ်လွန်သဖြင့် ကျန်မောင်နှမများဖြစ်သော ဒေါ်အေးအေးခိုင် [၁၂/တမန(နိုင်)၀၆၈၂၂၅]၊ ဦးအေးချို [၁၂/ဗဟန(နိုင်) ၀၇၃၂၀၇]တို့မှ ၎င်းတို့ (၂)ဦးမှအပ အခြားအမွေစားအမွေခံ သားသမီး မည်သူတစ်ဦးတစ်ယောက်မျှ မကျန်ရှိခဲ့ပါကြောင်း၊ မောင်နှမအရင်းအချာများတော်စပ်ပြီး ၎င်းတို့(၂)ဦးသာ မြန်မာ့ဓလေ့ထုံးတမ်းဥပဒေနှင့်အညီ အမွေဆက်ခံပိုင်ဆိုင်ခွင့်ရှိပြီး၊ ၎င်းတို့မှအပ အခြားအမွေဆက်ခံခွင့်ရှိသူ မည်သူတစ်ဦးတစ်ယောက်မျှ မကျန်ရှိကြောင်း မင်္ဂလာတောင်ညွန့်မြို့နယ်တရားရုံး မှတ်ပုံတင်အမှတ်- ၁၄၄၃/၂၀၂၄ (၂၇-၅-၂၀၂၄) ကျမ်းကျိန်လွှာ၊ ထောက်ခံကျမ်းကျိန်လွှာ (၂)စောင်၊ ဒေါ်မြဝင်း၏ သေဆုံးမှုလက်မှတ်၊ အိမ်ထောင်စုလူဦးရေစာရင်းများ၊ နှစ်(၆၀)ဂရန်မူရင်း၊ နိုင်ငံသားစိစစ်ရေးကတ်ပြားတို့တင်ပြ၍ ပိုင်ဆိုင်ကြောင်းစာချုပ်ချုပ်ဆိုရန် မြေပုံကူးလျှောက်ထားလာရာ တရားဝင်ခိုင်လုံသော အထောက်အထားများဖြင့် ဤကြော်ငြာပါသည့်နေ့မှစ၍ (၇)ရက်အတွင်း ကန့်ကွက်နိုင်ပါကြောင်းနှင့် ကန့်ကွက်မှုမရှိပါက လုပ်ထုံးလုပ်နည်းအတိုင်း ဆက်လက်ဆောင်ရွက်ပေးမည်ဖြစ်ပါကြောင်း အသိပေးကြေညာအပ်ပါသည်။

ဌာနမှူး(ဒုတိယညွှန်ကြားရေးမှူးချုပ်)
မြို့ပြမြေစီမံခန့်ခွဲမှုဌာန
ရန်ကုန်မြို့တော်စည်ပင်သာယာရေးကော်မတီ

ကန့်ကွက်နိုင်ကြောင်းကြော်ငြာ

ရန်ကုန်တိုင်းဒေသကြီး၊ ဒဂုံမြို့သစ်(မြောက်ပိုင်း)မြို့နယ်၊ မြေတိုင်းရပ်ကွက်အမှတ်(၄၇)၊ မြေကွက်အမှတ်(၄၅၈)၊ မြေအကျယ်အဝန်း(အလျား×အနံ) (၄၀ပေ×၆၀ပေ)၊ ဧရိယာ (၀.၀၅၅)ဧက၊ (၂၄၀၀) စတုရန်းပေရှိ ဒေါ်ရွှေအိယာန်းအမည်ပေါက် နှစ်(၆၀)မြေငှားစာချုပ်ဂရန်မြေကွက်ကြီးအနက်မှ တရားဝင် မခွဲမစိတ်ရသေးသောမြေကွက်ကြီး၏ (ခေါင်းရင်းဘက်အခြမ်း)မြေကွက်အမှတ် (၄၅၉)နှင့် ကပ်လျက် ဘက်အခြမ်းဖြစ်သော မြေအကျယ်အဝန်း (အလျား×အနံ) (၂၂ပေ×၆၀ပေ)ရှိ ယခုအခေါ်အမှတ် (၄၅၈/ခေါင်းရင်း)၊ ဇီဝကလမ်း၊ (၄၇)ရပ်ကွက်၊ ဒဂုံမြို့သစ် (မြောက်ပိုင်း)မြို့နယ်ဟုခေါ်တွင်သည့် (၂)ထပ် (B/N)နေအိမ်တစ်လုံး၊ ရေ၊ မီးအစုံအလင်အပါအဝင် ယင်းတို့နှင့် ဆက်စပ်ပတ်သက်လျက်ရှိသည့် အကျိုးခံစားခွင့်အရပ်ရပ်အားလုံးတို့ကို နှစ်(၆၀)မြေငှားစာချုပ်ဂရန်မူရင်း၊ ပိုင်ဆိုင်မှုအထောက်အထားစာရွက်စာတမ်းမူရင်းများနှင့်တကွ တရားဝင်လက်ရောက်ပိုင်ဆိုင်ထားပြီး ပြန်လည်လွှဲပြောင်းရောင်းချပိုင်ခွင့်ရှိသည်ဟု ဝန်ခံသူဖြစ်သော ဦးထွန်းကြိုင် (၈/မကန (နိုင်) ၀၅၁၆၂၆)ထံမှ ကျွန်ုပ်တို့၏မိတ်ဆွေဖြစ်သူက (၁၆-၇-၂၀၂၄) ရက်စွဲပါ "မြေနှင့်အိမ်အရောင်းအဝယ်စရံပေးကတိစာချုပ်"ဖြင့် တန်ဖိုးငွေများအနက်မှ စရံငွေတစ်စိတ်တစ်ဒေသကို ပေးချေ၍ ဝယ်ယူထားပါသည်။ အဆိုပါပစ္စည်းနှင့်ပတ်သက်၍ အပြီးသတ်ငွေအပြေအကြေပေးချေပြီး တရားဝင်လက်ရောက်ပိုင်ဆိုင်ရေးကိစ္စရပ်များကို ဥပဒေနှင့်အညီ ဆက်လက်ဆောင်ရွက်သွားမည် ဖြစ်ပါသောကြောင့် ကန့်ကွက်လိုသူရှိပါက ဤကြော်ငြာပါသည့်နေ့မှစ၍ (၇)ရက်အတွင်းခိုင်လုံသည့် အထောက်အထားမူရင်းများဖြင့် ကျွန်ုပ်တို့ထံသို့ လာရောက်ကန့်ကွက်နိုင်ပါသည်။ သတ်မှတ်ရက်ကျော်လွန်ပါက တရားဝင်ပိုင်ဆိုင်ရေးကိစ္စရပ်များကို ဥပဒေနှင့်အညီ ဆက်လက်ဆောင်ရွက်သွားမည် ဖြစ်ကြောင်း ကြေညာအပ်ပါသည်။

လွှဲအပ်ညွှန်ကြားချက်အရ -

ဒေါ်အေးသန္တာမြင့်
LL.B,W.I.P.O (Switzerland)
အထက်တန်းရှေ့နေ (စဉ်-၅၅၀၃၇)

ဒေါ်ခင်နီလာဦး
LL.B, D.B.L, B.D.S (MOFA)(Dip in English), W.I.P.O (Switzerland)
အထက်တန်းရှေ့နေ (စဉ်-၃၉၁၁၃)

အမှတ်၁၁၀၆/ခ၊အဏ္ဏဝါလမ်းနှင့်တန်သာယာ(၂)လမ်းထောင့်၊ (၃၅) ရပ်ကွက်၊ဒဂုံမြို့သစ်(မြောက်ပိုင်း)မြို့နယ်။
ဖုန်း-၀၉ ၂၆၄၅၀၉၉၄၅၊ ၀၉ ၄၄ ၂၇၅၃၆၁၅

ကန့်ကွက်နိုင်ကြောင်းကြော်ငြာ

စမ်းချောင်းမြို့နယ်၊ စမ်းချောင်းမြောက်ရပ်ကွက်၊ မင်္ဂလာလမ်း၊ အမှတ်(၈၉)၊ တည်ရှိရာ စမ်းချောင်းမြို့နယ်၊ မြေတိုင်းရပ်ကွက်အမှတ်(၂၇စီ၁)၊ မြေကွက်အမှတ်(၃၀)၊ မြေအမျိုးအစား နှစ်(၆၀)ဂရန်မြေ၊ မြေအမည်ပေါက် ဒေါ်သန်းသန်း [၁၂/စခန(နိုင်)၀၄၃၄၄၁] မြေကွက်ဖြစ်ပါသည်။ ဒေါ်ခင်မာဆွေ(ခ)ဒေါ်သန်းဆွေ [၁၂/စခန(နိုင်)၀၀၆၀၄၉]၊ ဦးသန်းဆွေ[၁၂/ပဘတ(နိုင်)၀၀၈၀၃၄]၊ ဒေါ်မြတ်စန္ဒာသိန်း[၁၂/ဥကတ(နိုင်)၀၂၉၈၇၃]၊ ဦးဝင်းထက်[၁၂/စခန(နိုင်)၀၆၉၃၇၇] တို့သည် ရန်ကုန်မြို့စာချုပ်စာတမ်းမှတ်ပုံတင်ရုံး၌ ၂၁-၁၂-၂၀၂၂ ရက်စွဲပါ အမွေစား အမွေခံသားသမီးအဖြစ် မွေးစားခြင်းစာချုပ်အမှတ် (၁၀၆၀၆/၂၀၂၂)အရ မွေးစားမိခင် ဒေါ်သန်းသန်း၏ မွေးစားသားသမီးများဖြစ်ကြောင်း၊ မွေးစားမိဘဖြစ်သူ ဒေါ်သန်းသန်းနှင့် ၎င်း၏ခင်ပွန်း ဦးသိန်းဖေတို့တွင် သားသမီးအရင်းတစ်ယောက်မျှမရှိကြောင်း၊ ဒေါ်သန်းသန်း၏ ခင်ပွန်း ဦးသိန်းဖေသည် (၂၁-၇-၂၀၂၁)ရက်နေ့တွင် ကွယ်လွန်ခဲ့ပြီးနောက် (မိခင်) ဒေါ်သန်းသန်းသည် မုဆိုးမဘဝဖြင့် ၎င်းတို့ကို မွေးစားခဲ့ခြင်းဖြစ်ပြီး ဒေါ်သန်းသန်းသည်(၂၆-၁၀-၂၀၂၃) ရက်နေ့တွင် ကွယ်လွန်ခဲ့ကြောင်း၊ မွေးစားမိခင်ဒေါ်သန်းသန်း ကွယ်လွန်ပြီးနောက် တရားဝင် မွေးစားသားသမီးများဖြစ်သော ၎င်းတို့သာ ဗုဒ္ဓဘာသာဝလေ့ထုံးစံနှင့်အညီ အမွေဆက်ခံရန်ကျန်ရှိကြောင်း၊ အမွေဆက်ခံပိုင်ဆိုင်လာခဲ့သည်မှာ မှန်ကန်ကြောင်း၊ အခြားအမွေခံမရှိကြောင်း ဒေါ်ခင်မာဆွေ(ခ)ဒေါ်သန်းဆွေ၊ ဦးသန်းဆွေ၊ ဒေါ်မြတ်စန္ဒာသိန်း၊ ဦးဝင်းထက်တို့က လသာမြို့နယ်တရားရုံးတွင် ကျိန်ဆိုသည့် ကျမ်းကျိန်လွှာအမှတ်- ၃/၁၀၁၀/၂၀၂၄ (၁၈-၃-၂၀၂၄)၊ ထောက်ခံကျမ်းကျိန်လွှာ(၂)စောင်၊ သေဆုံးမှုလက်မှတ်၊ နိုင်ငံသားစိစစ်ရေးကတ်၊ မြေအမည်ပေါက်ဂရန်၊ မွေးစားစာချုပ်အမှတ်-၁၀၆၀၆/၂၀၂၂ တို့ကိုတင်ပြ၍ ဒေါ်ခင်မာဆွေ(ခ)ဒေါ်သန်းဆွေ+၃ က အမွေဆက်ခံပိုင်ဆိုင်ကြောင်း မြေပုံကူးလျှောက်ထားခြင်းအား တရားဝင်ခိုင်လုံသော အထောက်အထားများဖြင့် ဤကြော်ငြာပါသည့်နေ့မှစ၍ (၇)ရက်အတွင်း ကန့်ကွက်နိုင်ပါကြောင်းနှင့် ကန့်ကွက်မှုမရှိပါက လုပ်ထုံးလုပ်နည်း အတိုင်း ဆက်လက်ဆောင်ရွက်ပေးမည်ဖြစ်ပါကြောင်း အသိပေးကြေညာ အပ်ပါသည်။

ဌာနမှူး(ဒုတိယညွှန်ကြားရေးမှူးချုပ်)(ကိုယ်စား)
မြို့ပြမြေစီမံခန့်ခွဲမှုဌာန၊ ရန်ကုန်မြို့တော်စည်ပင်သာယာရေးကော်မတီ

ဒီကရီကိုအတည်ပြုရန် အမိန့်မထုတ်သင့်ကြောင်း ထုချေစေရန် အကြောင်းကြားစာ

(တရားမကျင့်ထုံးဥပဒေအမိန့် ၂၁၊ နည်းဥပဒေ ၂၂)
မရမ်းကုန်းခရိုင်တရားရုံးတော်
၂၀၂၂ ခုနှစ်၊ တရားမကြီးမှုအမှတ် ၅၈၆ နှင့် ဆက်နွှယ်သည့်
၂၀၂၃ ခုနှစ်၊ တရားမဇာရီမှုအမှတ် - ၁၄၃

ဒေါက်တာစောဝေဖြိုး (၎င်း၏အခွင့်ရကိုယ်စားလှယ် ဦးစောသာလှ) } နှင့် { ဒေါ်မိုးမိုးအောင်

ဒီကရီအနိုင်ရသူ **တရားရှုံး**

ရန်ကုန်တိုင်းဒေသကြီး၊ မြောက်ဥက္ကလာပမြို့နယ်၊ ၌ /တိုးချဲ့ ရပ်ကွက်၊ သုနန္ဒာလမ်း၊ (စိန်ရတီလမ်းသွယ်) ရတနာကျွန်းရိပ်သာ၊ အမှတ်(၁၂၄) နေ ဒေါ်မိုးမိုးအောင် (ယခုနေရပ်လိပ်စာမသိ) သိစေရမည်။

၂၀၂၂ ခုနှစ်၊ တရားမကြီးမှုအမှတ်-၅၈၆ တွင်ကျရှိသည့် ဒီကရီကို အတည်ပြုလုပ်ရန် ဤရုံးတော်တွင် တရားနိုင်က လျှောက်ထားသည် ဖြစ်၍ မည်သည့်အကြောင်းကြောင့် အတည်ပြုလုပ်စေရန် အမိန့်ကို မထုတ်သင့်ကြောင်း၊ အကြောင်းတစ်ခုခုရှိလျှင် ချေဆိုရန် သင်တို့ ကိုယ်တိုင်ဖြစ်စေ၊ ရှေ့နေ သို့မဟုတ် အခွင့်ရကိုယ်စားလှယ်ဖြင့်ဖြစ်စေ၊ ၂၀၂၄ ခုနှစ်၊ ဩဂုတ်လ (၂) ရက်၊ [၁၃၈၆ ခုနှစ်၊ ဝါဆိုလဆုတ် (၁၃) ရက်] နေ့မွန်းမတည့်မီ (၁၀:၀၀) နာရီအချိန်တွင် ဤရုံးတော်ရှေ့ လာရောက်ရမည်။

၂၀၂၄ ခုနှစ်၊ ဇူလိုင်လ (၁၆) ရက်နေ့တွင် ဤရုံးတော်တံဆိပ် ရိုက်နှိပ်၍ ကျွန်ုပ်လက်မှတ်ရေးထိုးထုတ်ပေးလိုက်သည်။

(သူဇာလှိုင်ချို)
တွဲဖက်ခရိုင်တရားသူကြီး (၂)
ရန်ကုန်အနောက်ပိုင်းခရိုင်တရားရုံး

ငြင်းချက်ထုတ်ရန်ဆင့်စာ

(တရားမကျင့်ထုံးဥပဒေအမိန့် ၅၊ နည်းဥပဒေ ၁ နှင့် ၅)
ဒဂုံမြို့သစ်ခရိုင် တရားရုံးတော်
၂၀၂၄ ခုနှစ်၊ တရားမကြီးမှုအမှတ်- ၂၁၉

ဒေါ်သန်းသန်းဝင်း နှင့် ၁။ ဦးလှကြူး
၂။ ဒေါ်နှင်းနှင်းယု

တရားလို **တရားပြိုင်များ**

ရန်ကုန်တိုင်းဒေသကြီး၊ သာကေတမြို့နယ်၊ စက်မှုလက်မှု ရပ်ကွက်၊ မြနန္ဒာလမ်း၊ အမှတ်(၂၃၆)နေ ဦးလှကြူး (ယခုနေရပ် လိပ်စာမသိ) သိစေရမည်။

သင့်အပေါ်၌ တရားလို ဒေါ်သန်းသန်းဝင်းက ပဋိညာဉ်အတိုင်း မြေကွက်မှတ်ပုံတင်အရောင်းအဝယ်စာချုပ် ချုပ်ဆိုပေးစေလိုမှုလျှောက် ထားစွဲဆိုသည်ဖြစ်၍ သင်ကိုယ်တိုင်ဖြစ်စေ၊ ၎င်းအမှုနှင့်စပ်လျဉ်း၍ အရေးကြီးသည့်စကားအရပ်ရပ်တို့ကို ချေပပြောဆိုနိုင်သူ ကိုယ်စား လှယ်နှင့်ဖြစ်စေ၊ ရှေ့နေနှင့်ဖြစ်စေ၊ ၂၀၂၄ ခုနှစ်၊ ဇူလိုင်လ ၃၁ ရက်၊ (၁၃၈၅ ခုနှစ်၊ ဝါဆိုလဆုတ် ၁၁ ရက်)နေ့ မွန်းမတည့်မီ ၁၀ နာရီတွင် အထက်အမည်ပါသူ တရားလို၏ အဆိုလွှာကို ထုချေရှင်းလင်းရန် ရုံးတော်သို့လာရောက်ရမည်။ ၎င်းပြင် အထက်ပါနေ့ရက်တွင် သင်မ လာရောက်ပျက်ကွက်ခဲ့လျှင် သင့်မျက်ကွယ်တွင် ငြင်းချက်များကို ထုတ်ပေးလိမ့်မည်။ ၎င်းပြင် တရားလိုက ကြည့်ရှုလိုသည့် စာရွက် စာတမ်းများနှင့် သင်ကထုချေတင်ပြ အမှီပြုလိုသည့် စာချုပ်စာတမ်း အစရှိသည်တို့ကို သင်နှင့်အတူ ယူဆောင်လာရမည်။ သို့မဟုတ်သင့် ကိုယ်စားလှယ်ရှေ့နေလက်တွင် ထည့်အပ်လိုက်ရမည်။ သင်က ထုချေလွှာ တင်သွင်းလိုလျှင် အမှုမဆိုင်မီလေးရက်က တင်သွင်းရမည်။

၂၀၂၄ခုနှစ်၊ ဇူလိုင်လ ၁၆ ရက်နေ့တွင် ဤရုံးတော်တံဆိပ်ရိုက်နှိပ်၍ ကျွန်ုပ်လက်မှတ်ရေးထိုးထုတ်ပေးလိုက်သည်။

(လှဦး)
တွဲဖက်ခရိုင်တရားသူကြီး(၂)
ဒဂုံမြို့သစ်ခရိုင်တရားရုံး

နာမည်ကျော်ဆရာကြီး
ရာဇာဇော်ဝင်း
(LL.B) WIPO,DL-101 Switzerland)

ရှေးမှုမပျက် ခေတ်မှီလှပသော နာမည်လှလှလေးများကို ဖုန်းသာဆက်လိုက်ပါ။ ကုန်အမှတ်တံဆိပ်ရွေးချယ်ခြင်း၊ အိမ်ရောင်းထွက်ဖို့၊ ဈေးရောင်းကောင်းဖို့၊ ရင်သွေး ငယ်၏ အနာဂတ်အလုံးစုံပါဝင်သော အကြားအမြင်ဟောစာတမ်းပါဦးမည်။ ကလေး အတွက်အစုံပါသည်။ လူကြီးမင်းလိုရာမေး ကိုယ်ဝန်ဆောင်မိခင် ရက်ကောင်းရွေး စာအုပ်ချုပ်၍ပို့သည်။ အမှတ်(၉)၊ ဒုထပ်၊ (၈၇)လမ်း၊ မင်္ဂလာတောင်ညွန့်မြို့နယ်၊ ရန်ကုန်မြို့။ (ပိတ်ရက်မရှိ)01-394727,01-399426,09-73009994,09-5152521

ကန့်ကွက်နိုင်ကြောင်းအများသိစေရန်ကြေညာချက်

ရန်ကုန်တိုင်းဒေသကြီး၊ မြောက်ဥက္ကလာပမြို့နယ်၊ မြေတိုင်းရပ်ကွက် အမှတ်(ည)၊ မြေကွက်အမှတ်(၃၀၅)၊ ဘုမ္မာ(၉)လမ်း၊ ဦးဝင်းရွှေ [၈/ဆမန(နိုင်) ၀၀၁၀၈၈]အမည်ပေါက် အကျယ်အဝန်း(၄၀x၆၀)ပေ နှစ်(၆၀)ဂရန်မြေကွက်ပေါ်ရှိ နှစ်ခန်းတွဲ ၆ထပ်တိုက်(Pitch Roof)တိုက်သစ်ဆောက်ရန် လိုင်စင်ရကန်ထရိုက် ဦးခင်မောင်စိုး(LC-1028)အမည်ဖြင့် (၁၀-၇-၂၀၂၄)တွင် ခွင့်ပြုပြီး အဆိုပါ အခန်း များအားတည်ဆောက်သူ ဦးချိုတူး ဆောက်လုပ်ရေးကုမ္ပဏီပိုင် (၆)ခန်းထဲမှ မြေညီထပ်ဖြစ်သည့် ခြေရင်းခြမ်း (၁၂ပေ)+(၉ပေx ၅)=၅၇ပေရှိ တိုက်ခန်းအား အရှုပ်အရှင်းကင်းပြီး ပိုင်ဆိုင်ကြောင်း၊ ပြန်လည်ရောင်းချပိုင်ခွင့်ရှိကြောင်း ဝန်ခံကတိပြုသူ ဦးချိုတူး[၁၂/လမန(နိုင်)၁၂၈၅၀၁]ထံမှ ကျွန်ုပ်၏မိတ်ဆွေက အပြီးအပိုင်ဝယ်ယူရန်အတွက် ရောင်းဖိုးငွေ၏ တစ်စိတ်တစ်ပိုင်းကို စရန်ငွေ အဖြစ် ပေးအပ်ထားပြီးဖြစ်ပါသည်။ ကန့်ကွက်လိုပါက ခိုင်လုံသော စာချုပ်စာတမ်း မူရင်းများဖြင့် ယနေ့ကြော်ငြာပါသည့်ရက်မှ (၇)ရက်အတွင်း ကျွန်ုပ်ထံ လာရောက် ကန့်ကွက်နိုင်ပါသည်။ သက်မှတ်ရက်အတွင်း လာရောက်ကန့်ကွက်ခြင်းမပြု ပါက ဥပဒေနှင့်အညီ အရောင်းအဝယ်ကိစ္စပြီးမြောက်အောင် ဆက်လက် ဆောင်ရွက်သွားမည်ဖြစ်ကြောင်း ကြေညာအပ်ပါသည်။

လွှဲအပ်ညွှန်ကြားချက်အရ
ဒေါ်အိမ့်ဖြူနိုင် LLB, DBL, DML တရားလွှတ်တော်ရှေ့နေ (စဉ်-၉၈၇၇)
တိုက်(အေ-၂)၊ အခန်း(၁၀၃)၊ မြေညီ၊ ကျန်စစ်သားလမ်းမကြီးဘေး၊
ဒဂုံတက္ကသိုလ်ရိပ်မွန်အိမ်ရာ၊ ဒဂုံအရှေ့မြို့နယ်။
ဖုန်း - ၀၉-၇၆၄၅၀၅၄၈၂၊ ၀၉-၅၅၀၅၄၈၂

ကန့်ကွက်နိုင်ကြောင်းကြော်ငြာ

အင်းစိန်မြို့နယ်၊မြေတိုင်းရပ်ကွက်အမှတ်-မြို့သစ်(ဂ)၊မြေကွက်အမှတ်-၃၂၂/က၊အကျယ်အဝန်း(၂၀'x၆၀')၊မြေကွက်တည်နေရာအမှတ်-၃၂၂/က၊ သရဖီလမ်း၊မြို့သစ်(ဂ)ရပ်ကွက်၊အင်းစိန်မြို့နယ်၊ဒေါ်ကျင်အေးအမည်ပေါက် ပါမစ်မြေအားအမည်ပေါက်-ဒေါ်ကျင်အေးထံမှအရပ်ကတိအရောင်းစာချုပ် အဆက်အစပ်ဖြင့်ဝယ်ယူပိုင်ဆိုင်သူဒေါ်မြင့်မြင့်စိုး(၁၂/လမန(နိုင်)၀၀၈၀၅၇) မှအရပ်ကတိအရောင်းစာချုပ်များ၊နိုင်ငံသားစိစစ်ရေးကတ်၊ပါမစ်မူရင်းတွင် ရွှေ့ပြောင်းမည့်သူများ၏ရာဇဝင်အကျဉ်းချုပ်စာရွက်(၁)ရွက်တို့တင်ပြပြီး ပေါက်ပုံပျောက်ဆုံးကြောင်းကျမ်းကျိန်လွှာတို့တင်ပြ၍ပါမစ်(မစုံ)ဖြင့်နှစ်(၆၀) မြေငှားစာချုပ်(ဂရန်)လျှောက်ထားလာရာတရားဝင်ခိုင်လုံသောအထောက်အ ထားများဖြင့်ဤကြော်ငြာပါသည့်နေ့မှစ၍(၇)ရက်အတွင်းကန့်ကွက်နိုင်ပါ ကြောင်းနှင့်ကန့်ကွက်မှုမရှိပါကလုပ်ထုံးလုပ်နည်းအတိုင်းဆက်လက်ဆောင် ရွက်ပေးမည်ဖြစ်ပါကြောင်းအသိပေးကြေညာအပ်ပါသည်။

ဌာနမှူး(ဒုတိယညွှန်ကြားရေးမှူးချုပ်)
မြို့ပြမြေစီမံခန့်ခွဲမှုဌာန၊ရန်ကုန်မြို့တော်စည်ပင်သာယာရေးကော်မတီ

ရန်ကုန်တိုင်းဒေသကြီး၊ ရွှေပြည်သာမြို့နယ်၊ မြေတိုင်းရပ်ကွက်အမှတ်(၂)၊ လူနေရပ်ကွက်အမှတ်-(၉)၊ မြယာကုန်းလမ်း၊ အမှတ်(၇၁၀/က)၊ အကျယ်ပေ (၂၀ x ၆၀) ရှိ ဒေါ်မြင့်မြင့်ဦး အမည်ပေါက် နှစ်(၆၀)မြေငှား စာချုပ်ထွက်ရှိထားသည့်မြေကွက်နှင့် ယင်းမြေကွက်ပေါ်တွင် ဆောက်လုပ်ထားသော ရေမီးအစုံပါ (၁)ထပ်အိမ်နှင့်ပတ်သက်၍ ကန့်ကွက်နိုင်ပါကြောင်း အများသိစေရန်ကြေညာခြင်း

အထက်ဖော်ပြပါလိပ်စာရှိ အိမ်မြေအား လက်ရှိနေထိုင်ပိုင်ဆိုင်ထားပြီး အရှုပ်အရှင်းကင်းရှင်းကြောင်းနှင့် တရားဝင်လွှဲပြောင်းရောင်းချပိုင်ခွင့်ရှိကြောင်း ဝန်ခံပြောဆိုသူ ဦးတင်ဝင်း [၁၂/အလန(နိုင်)၀၁၆၃၈၄] နှင့် ဦးအေးထွန်း [၁၂/ အလန(နိုင်)၀၁၁၇၉၁]တို့ထံမှ ဝယ်ယူရန်အတွက် ကျွန်ုပ်၏မိတ်ဆွေဖြစ်သူ ဦးဘိုနိုင် [၁၄/ဘကလ(နိုင်)၂၁၃၀၄၆] ကိုင်ဆောင်သူမှ စရန်ငွေတစ်စိတ်တစ်ဒေသ ပေးချေထားပြီးဖြစ်သောကြောင့် ကန့်ကွက်လိုသူမည်သူမဆို ယနေ့မှစ၍ (၇)ရက် အတွင်း အိမ်မြေပိုင်ဆိုင်မှု စာရွက်စာတမ်းအထောက်အထားမူရင်းများနှင့်တကွ ကျွန်ုပ်ထံသို့ လူကိုယ်တိုင် လာရောက်ကန့်ကွက်နိုင်ပါကြောင်းနှင့် ကန့်ကွက်မည့်သူ မရှိပါက အရောင်းအဝယ်အား ဥပဒေနှင့်အညီ ဆက်လက်ဆောင်ရွက်သွားမည် ဖြစ်ကြောင်း အများသိစေရန် အသိပေးကြေညာအပ်ပါသည်။

လွှဲအပ်ညွှန်ကြားသူ	**လွှဲအပ်ညွှန်ကြားချက်အရ**
ဦးဘိုနိုင်	**ဒေါ်အေးသန္တာစိုး (LL.B)**
[၁၄/ဘကလ(နိုင်)၂၁၃၀၄၆]	**တရားလွှတ်တော်ရှေ့နေ(စဉ်-၁၅၁၈၀)**
	အမှတ်-၃၇၄(ခ)၊ ကနောင်ပန်းခြံလမ်း၊
	(၈)ရပ်ကွက်၊ ရွှေပြည်သာမြို့နယ်။
	ဖုန်း-၀၉-၄၂၀၂၀၄၆၅၄

"ကန့်ကွက်နိုင်ကြောင်း အများသိစေရန်ကြေညာခြင်း"

ရန်ကုန်တိုင်းဒေသကြီး၊ မရမ်းကုန်းမြို့နယ်၊ မြေတိုင်းရပ်ကွက် အမှတ်(၅၄/သမိုင်း)၊ မြေကွက်အမှတ်(၁၄/စ၁-ဘီ)၊ ဧရိယာ (၀.၀၇၇) ဧကအကျယ်ရှိ ဒေါ်ဆွေမာသင်းအမည်ပေါက် မြေပိုင်မြေအမျိုးအစား မြေကွက်နှင့် ယင်းမြေကွက်ပေါ်ရှိ မရမ်းကုန်းမြို့နယ်၊ (၇)ရပ်ကွက်၊ သလ္လာဝတီလမ်း၊ အမှတ်(၁၂-ဘီ၂)ဟုခေါ်တွင်သည့် (RC)အမျိုးအစား နှစ်ထပ်တိုက်အပါအဝင် အကျိုးခံစားခွင့်အရပ်ရပ်အားလုံးကို ကျွန်ုပ် တို့၏မိတ်ဆွေ ဦးသိန်းတိုး [၁၃/တကန(နိုင်)၀၉၇၀၃၈]က အပြီးအပိုင် ဝယ်ယူရန်အတွက် ရောင်းဖိုးငွေ၏တစ်စိတ်တစ်ဒေသကို ပေးချေထား ပြီးဖြစ်ရာ ယခုအရောင်းအဝယ်ကိစ္စအား ကန့်ကွက်လိုပါက ပိုင်ဆိုင်မှု အထောက်အထား(မူရင်း)များဖြင့် ယနေ့မှစ၍ (၇)ရက်အတွင်း ကျွန်ုပ်တို့ထံ လာရောက်ကန့်ကွက်နိုင်ပါသည်။ သတ်မှတ်ရက်ထက် ကျော်လွန်ပါက အရောင်းအဝယ်ကို ဥပဒေနှင့်အညီ ပြီးစီးအောင် ဆက်လက်ဆောင်ရွက်သွားမည်ဖြစ်ကြောင်း ကြေညာအပ်ပါသည်။

လွှဲအပ်ညွှန်ကြားချက်အရ -

ဒေါ်သန္တာ (LL.B)	**ဦးရန်နိုင်စိုး (LL.B)**	**ဦးခွန်စန်းဦး (LL.B)**
တရားလွှတ်တော်ရှေ့နေ	**အထက်တန်းရှေ့နေ**	**အထက်တန်းရှေ့နေ**
(စဉ်-၁၇၄၁၉)	**(စဉ်-၅၃၆၈၀)**	**(စဉ်-၅၅၆၃၃)**

အမှတ်-၁၀/၁၂၊ ပထမထပ်၊ (ဘီ-၂)၊ (၃၅) လမ်း၊
ကျောက်တံတားမြို့နယ်၊ ရန်ကုန်မြို့။
ဖုန်း-၀၉-၅၅၀၃၆၆၃

ကန့်ကွက်နိုင်ပါကြောင်းအများသိစေရန်ကြေညာခြင်း

ရန်ကုန်တိုင်းဒေသကြီး၊ ဒဂုံမြို့သစ်(တောင်ပိုင်း)မြို့နယ်၊ မြေတိုင်းရပ်ကွက်အမှတ်(၁၅၃)၊ မြေကွက်အမှတ်(၁၈၃၃)၊ အကျယ်အဝန်း (၄၀ ပေ x ၆၀ ပေ)ရှိ ဦးညွန့်လှိုင် (CHK-၁၁၈၅၂၂)အမည်ပေါက် မြေချပါမစ်မြေကွက်နှင့် ယင်းမြေကွက်ပေါ်ရှိအကျိုးခံစားခွင့်အရပ်ရပ်အားလုံးတို့အား အမည်ပေါက်ထံမှအရပ်ကတိစာချုပ်ဖြင့်တရားဝင်ဝယ်ယူပိုင်ဆိုင်ထားပြီး ပြန်လည်ရောင်းချပိုင်ခွင့်ရှိကြောင်းဝန်ခံကတိပြုသူ **ဒေါ်ဇင်မာထွန်း** (၁၂/ဒဂတ(နိုင်)၀၅၅၁၂၈)ထံမှကျွန်ုပ်၏မိတ်ဆွေများကအပြီးအပိုင်ဝယ်ယူရန် သတ်မှတ်ရောင်းကြေးငွေအနက်မှ စရန်ငွေအချို့ပေးချေထားပြီးဖြစ်ပါသည်။ ထိုအရောင်းအဝယ်ကိစ္စနှင့်ပတ်သက်၍ကန့်ကွက်လိုသူများရှိပါက ကြော်ငြာပါသည့်ရက်မှစ၍(၁၄)ရက်အတွင်းစာချုပ်စာတမ်း(မူရင်း)များနှင့်တကွ ကျွန်ုပ်ထံလာရောက်ကန့်ကွက် နိုင်ပါသည်။ သတ်မှတ်ရက်ကျော်လွန်ပါက အရောင်းအဝယ်ကိစ္စကိုဥပဒေနှင့်အညီပြီးမြောက်အောင်ဆက်လက် ဆောင်ရွက်သွားမည်ဖြစ်ကြောင်းအများသိစေရန်ကြေညာအပ်ပါသည်။

လွှဲအပ်ညွှန်ကြားချက်အရ
ဒေါ်ဆွေဆွေသန်း (LL.B, D.I.L)
တရားလွှတ်တော်ရှေ့နေ (စဉ် - ၁၃၂၇၀)
အမှတ်(၅၀)၊ ပ-ထပ်၊ အခန်း(A-7/8)၊ ဘထူးလမ်း၊ ကျောက်တံတားမြို့နယ်၊ ရန်ကုန်မြို့။ ဖုန်း-၀၉-၇၉၅၅၅၂၁၃၈

မွေးသက္ကရာဇ်အမှန်

ရန် ကုန် တိုင်း ဒေ သ ကြီး၊ ကမာရွတ်မြို့နယ်၊ အမှတ်(၁၀) ရပ်ကွက်၊ အောင်မင်းခေါင်ဘုရား လမ်းနေ (ဘ) ဦးစောမင်းအောင် [၁၁/ကဖန(နိုင်)၀၆၉၃၉၉]၏ သား မောင်အောင်မြတ်မင်း၏ မွေး သက္ကရာဇ် အမှန်မှာ (၁၂-၁-၂၀၁၄) ဖြစ်ပါကြောင်း။

ပတ်စ်ပို့ပျောက်

ကျွန်မ ဒေါ်တူကာဒေဝီ [၁/ ဝမန(နိုင်)၀၂၉၂၃၀]၏ ပတ်စ်ပို့ နံပါတ် (ME-314397) မှာ ပျောက် ဆုံး သွား ပါ သ ဖြင့် တွေ့ရှိက အကြောင်းကြားပေး ပါရန်။

ဖုန်း-၀၉-၆၇၆၆၉၀၀၂၁

ကန့်ကွက်နိုင်ကြောင်းကြော်ငြာ

ဒဂုံမြို့သစ်(မြောက်ပိုင်းမြို့နယ်၊ မြေတိုင်းရပ်ကွက်အမှတ်-၃၄၊ မြေကွက် အမှတ်-၈၄၀၊ မြေကွက်တည်နေရာ အမှတ်-၈၄၀၊ဦးဝိစာရလမ်း၊၃၄ ရပ်ကွက်၊ ဒဂုံမြို့သစ် (မြောက် ပိုင်း)မြို့ နယ်၊ (ဦးကျော်မြင့် DE-005660) အမည်ပေါက် နှစ်(၆၀)မြေငှားစာချုပ် (ဂရန်)မြေအား မြေအမည်ပေါက် ဦးကျော်မြင့် (ခင်ပွန်း) ကွယ်လွန်၍ (ဇနီး)ဒေါ်ခင်ခင်အေး[၁၂/ အလန(နိုင်)၀၀၇၈၆၉]မှ တရားဝင် ဇနီးဖြစ်ကြောင်းနှင့် ၎င်းတစ်ဦးတည်း သာ တရားဝင် အမွေဆက်ခံသူအဖြစ် ကျန်ရစ်ပြီး အခြားအမွေဆက်ခံ ပိုင်ဆိုင်သူ တစ်ဦးတစ်ယောက်မျှမရှိ ကြောင်း ကျမ်းကျိန်လွှာ၊ ထောက်ခံ ကျမ်းကျိန်လွှာ(၂) စောင်၊ (ခင်ပွန်း)၊ ဦးကျော်မြင့်၏ သေဆုံးမှုလက်မှတ်၊ အိမ်ထောင်စုလူဦးရေစာရင်း၊ နှစ်(၆၀) မြေငှားစာချုပ်(ဂရန်)တို့ တင်ပြ၍ ပိုင်ဆိုင်ကြောင်း စာချုပ်ချုပ်ဆိုရန် မြေပုံကူးလျှောက်ထားလာခြင်းအား တရားဝင်ခိုင်လုံသော အထောက် အထားများဖြင့် ဤကြော်ငြာပါသည့် နေ့မှစ၍ (၇)ရက်အတွင်း ကန့်ကွက် နိုင်ပါကြောင်းနှင့် ကန့်ကွက်မှုမရှိပါက လုပ်ထုံးလုပ်နည်းအတိုင်း ဆက်လက် ဆောင်ရွက်ပေးမည်ဖြစ်ပါကြောင်း အသိပေးကြေညာအပ်ပါသည်။

ဌာနမှူး
(ဒုတိယညွှန်ကြားရေးမှူးချုပ်)
မြို့ပြမြေစီမံခန့်ခွဲမှုဌာန
ရန်ကုန်မြို့တော်
စည်ပင်သာယာရေးကော်မတီ

စာအုပ်စာပေ လူ့မိတ်ဆွေ

ကန့်ကွက်နိုင်ကြောင်းကြော်ငြာ

မင်္ဂလာတောင်ညွန့်မြို့နယ်၊မြေတိုင်းရပ်ကွက်အမှတ်(၁၂-I)၊မြေကွက်အမှတ် (V-၁၉၄)၊ဧရိယာ(၁၄၈၇စ/ပေ)၊မြေကွက်တည်နေရာအမှတ်(၁၁၃)၊(၉၄) လမ်း၊ကန်တော်ကလေးအရှေ့ရပ်ကွက်၊မင်္ဂလာတောင်ညွန့်မြို့နယ်၊၁။ဒေါ်ဂျေမေရီ(၁၂/မဂတ(နိုင်)၀၇၁၇၆၂)၊၂။ဒေါ်ခင်ယုဝေ(၁၂/မဂတ(နိုင်)၀၄၃၆၃၄)အမည်ပေါက်၊နှစ်(၉၀)မြေငှားဂရန်(သက်ကုန်)မြေအားအမည်ပေါက် (၂)ဦးအနက်တစ်ဦးဖြစ်သူဒေါ်ခင်ယုဝေ(ဇနီး)ကွယ်လွန်သဖြင့်ခင်ပွန်းဖြစ်သူ ဦးတင်မောင်ဝင်း(၁၂/မဂတ(နိုင်)၀၇၀၃၆၆)မှကွယ်လွန်သူဒေါ်ခင်ယုဝေ၏ တစ်ဦးတည်းသောတရားဝင်ခင်ပွန်းဖြစ်ကြောင်းနှင့်ဇနီးဖြစ်သူကွယ်လွန်သော အခါတရားဝင်ခင်ပွန်းအဖြစ်မိမိတစ်ဦးတည်းသာကျန်ရစ်ပြီးအခြားခင်ပွန်း တစ်ဦးတစ်ယောက်မျှကျန်ရစ်ခဲ့ခြင်းမရှိပါကြောင်း၊ပူးတွဲအမည်ပေါက်တစ်ဦး ဖြစ်သူဒေါ်ခင်ယုဝေကွယ်လွန်ပြီးနောက်အထက်ဖော်ပြပါမြေကွက်၏ဒေါ်ခင် ယုဝေပိုင်ဆိုင်အကျိုးခံစားခွင့်ရှိသည့်ထက်ဝက်ဝေစုအားတရားဝင်ခင်ပွန်းဖြစ် သူမိမိကသာလျှင်ဗုဒ္ဓဘာသာမြန်မာ့ဓလေ့ထုံးတမ်းဥပဒေနှင့်အညီအမွေဆက်ခံ သူဖြစ်ကြောင်းတရားရုံးကျမ်းကျိန်လွှာ၊ထောက်ခံကျမ်းကျိန်လွှာ(၂)စောင်၊ ဒေါ်ခင်ယုဝေ(ဇနီး)သေဆုံးမှုလက်မှတ်၊အိမ်ထောင်စုလူဦးရေစာရင်း၊ဂရန် မူရင်း၊နိုင်ငံသားစိစစ်ရေးကတ်နှင့်မြေခွန်ပြေစာတို့အားတင်ပြ၍ကျန်အမည် ပေါက်တစ်ဦးဖြစ်သူဒေါ်ဂျေမေရီ(၁၂/မဂတ(နိုင်)၀၇၁၇၆၂)နှင့်အတူပူးတွဲ ၍ပိုင်ဆိုင်ကြောင်းစာချုပ်ချုပ်ဆိုရန်မြေပုံကူးလျှောက်ထားလာခြင်းအားတရား ဝင်ခိုင်လုံသောအထောက်အထားများဖြင့်ဤကြော်ငြာပါသည့်နေ့မှစ၍(၇)ရက် အတွင်းကန့်ကွက်နိုင်ပါကြောင်းနှင့်ကန့်ကွက်မှုမရှိပါကလုပ်ထုံးလုပ်နည်းအတိုင်း ဆက်လက်ဆောင်ရွက်ပေးမည်ဖြစ်ပါကြောင်းအသိပေးကြေညာအပ်ပါသည်။

ဌာနမှူး(ဒုတိယညွှန်ကြားရေးမှူးချုပ်)
မြို့ပြမြေစီမံခန့်ခွဲမှုဌာန၊ရန်ကုန်မြို့တော်စည်ပင်သာယာရေးကော်မတီ

ကန့်ကွက်နိုင်ကြောင်းကြော်ငြာ

လှိုင်မြို့နယ်၊ မြေတိုင်းရပ်ကွက်အမှတ်-၁၅၊ မြေကွက်အမှတ်-၅၀၊ ၀.၁၁၅ ဧက၊ မြေကွက်တည်နေရာအမှတ်-၇၂၊ (၅၇)လမ်း၊ ၇-ရပ်ကွက်၊ ဦးသန်းရွှေ [၁၂/လမန(နိုင်)၀၅၅၄၀၃] အမည်ပေါက် မြေပိုင်မြေ မြေအား အမည်ပေါက်(ခင်ပွန်း)ဖြစ်သူ ဦးသန်းရွှေသည် (၂၃-၁၂-၂၀၁၆) ရက်နေ့တွင် ကွယ်လွန်သွားပါသဖြင့် (ဇနီး)ဖြစ်သူ ဒေါ်အေးမြင့် [၁၂/လမန(နိုင်)၀၄၉၂၀၂] က မိမိသာလျှင် တရားဝင်ဇနီးဖြစ်ကြောင်း၊ မိမိသာလျှင် တရားဝင်အမွေ ဆက်ခံပိုင်ဆိုင်ပါကြောင်း၊ (၅-၃-၂၀၂၄)ရက်စွဲပါ တရားရုံးကျမ်းကျိန်၊ ထောက်ခံကျမ်းကျိန်၊ နိုင်ငံသားစိစစ်ရေးကတ်ပြား၊ အမည်ပေါက်စာချုပ် မိတ္တူမှန်၊ ဦးသန်းရွှေ၏သေစာရင်း၊ အိမ်ထောင်စုလူဦးရေစာရင်းတို့ကို တင်ပြ၍ ပိုင်ဆိုင်ကြောင်းစာချုပ် ချုပ်ဆိုရန် မြေပုံကူးလျှောက်ထားလာရာ မြေစာရင်းမှတ်ချက်တွင် ၂၀၁၃ ခုနှစ်၌ ဒေါ်ထွေးကြည်မှ ကန့်ကွက်ထားခြင်း နှင့်ပတ်သက်၍ ဒေါ်ထွေးကြည်သည် အထက်ပါမြေကွက်နှင့်ပတ်သက်၍ အကျိုးသက်ဆိုင်သူမဟုတ်ပါကြောင်း၊ ဦးသန်းရွှေနှင့်လည်း ဆွေမျိုးတော်စပ် ခြင်းမရှိပါကြောင်း၊ ၎င်းအနေဖြင့် ကန့်ကွက်ခွင့်ရှိသည်ဟု ထင်မြင်ချက်ဖြင့် ကန့်ကွက်ခဲ့ခြင်းဖြစ်ပါကြောင်း၊ ဒေါ်ထွေးကြည်မှ ကန့်ကွက်ခဲ့ခြင်းအပေါ် (၉-၄-၂၀၁၄) နေ့စွဲပါ "ကတိပဋိညာဉ်စာချုပ်" ဖြင့် မည်သည့်ဌာနတွင်မဆို ကန့်ကွက်ခြင်း၊ တစ်စုံတစ်ရာအရေးဆိုခြင်း မပြုပါကြောင်း ဝန်ခံကတိ လက်မှတ်ရေးထိုးကာ ဦးသန်းရွှေအား ကတိပြုပြီးဖြစ်ပါကြောင်း၊ ထိုသို့ စာချုပ်ချုပ်ဆိုကြပြီးနောက် ရန်ကုန်မြို့တော်စည်ပင်သာယာရေးကော်မတီ (မြို့ပြမြေစီမံဌာန)သို့ တင်သွင်းခဲ့သော ကန့်ကွက်စာအား ပြန်လည်ရုပ်သိမ်းရန် လိုအပ်ကြောင်း နားလည်သိရှိခြင်းမရှိခဲ့ပါကြောင်း၊ ယခုအခါ ဦးသန်းရွှေ ကွယ်လွန်ခဲ့ပြီး ဒေါ်ထွေးကြည်မှာ အိပ်ရာထဲလဲနေသည်မှာ နှစ်ပေါင်းကြာပြီ ဖြစ်ပါကြောင်း၊ ယနေ့အချိန်ထိ (ဇနီး)ဖြစ်သူ ဒေါ်အေးမြင့်နှင့် သားသမီးများ သာ နေထိုင်ပါကြောင်း၊ ဒေါ်ထွေးကြည်သည် ဦးသန်းရွှေ၏ မိဘများလက်ထက် တွင် တံမြက်စည်းလုပ်ငန်း၌ ဝိုင်းကူလုပ်ကိုင်ပြီး အလုပ်သမားများနှင့်အတူ နေထိုင်ပါကြောင်း (ဝင်စာအမှတ်-၄၇၈၇/၂၈-၃-၂၀၂၄)ဖြင့် ဒေါ်အေးမြင့် ကိုယ်တိုင် ရှင်းလင်းတင်ပြ၍ ပိုင်ဆိုင်ကြောင်းစာချုပ်ချုပ်ဆိုရန် မြေပုံကူး လျှောက်ထားရာ တရားဝင်ခိုင်လုံသော အထောက်အထားများဖြင့် ဤကြော်ငြာ ပါသည့်နေ့မှစ၍ (၇)ရက်အတွင်း ကန့်ကွက်နိုင်ပါကြောင်းနှင့် ကန့်ကွက်မှု မရှိပါက လုပ်ထုံးလုပ်နည်းအတိုင်း ဆက်လက်ဆောင်ရွက်ပေးမည်ဖြစ်ပါ ကြောင်း အသိပေးကြေညာအပ်ပါသည်။

ဌာနမှူး (ဒုတိယညွှန်ကြားရေးမှူးချုပ်)
မြို့ပြမြေစီမံခန့်ခွဲမှုဌာနရန်ကုန်မြို့တော်စည်ပင်သာယာရေးကော်မတီ

ကန့်ကွက်နိုင်ပါကြောင်း အများသိစေရန်ကြေညာခြင်း

ရန်ကုန်တိုင်းဒေသကြီး၊ စမ်းချောင်းမြို့နယ်၊ ရှင်စောပုရပ်ကွက်၊ စမ်းချောင်းလမ်း၊ အမှတ် (၁၆၆/ဘီ) ပေါ်တွင် ဆောက်လုပ်ထားသော (၂)ခန်းတွဲ၊ ခါတ်လှေကားပါ (၈) ထပ်တိုက်၏ ပထမထပ် (၂-လွှာ)၊ (ခြေရင်းခန်း)၊ အကျယ် အဝန်း (၂၅ x ၅၀) ပေခန့်ရှိ တိုက်ခန်းတစ်ခန်းနှင့် ကိုယ်ပိုင်မီတာ၊ ကိုယ်ပိုင်မော်တာ အပါအဝင် အကျိုးခံစားခွင့် များအားလုံးကိုဝယ်ယူရန် အရပ်ကတိစာချုပ်အဆက်အစပ် ဖြင့် ဝယ်ယူပိုင်ဆိုင် လက်ရှိထားသူ ဦးပြည့်စိုးအောင် [၁၂/သဃက(နိုင်)၀၆၁၇၃၇]အား ကျွန်ုပ်တို့၏မိတ်ဆွေ ဒေါ်အေးနန္ဒာအောင် [၁၀/သဖရ(နိုင်)၀၈၁၉၅၇]မှ တိုက်ခန်း ရောင်းဖိုးငွေ၏ တစ်စိတ်တစ်ဒေသကို စရန်ငွေအဖြစ် ပေးချေထားပြီးဖြစ်ပါသည်။ စရန်ငွေ ပေးချေထားခြင်းနှင့် ပတ်သက်၍ မည်သူမဆို ကန့်ကွက်လိုပါက ခိုင်လုံသော အထောက်အထား စာချုပ်စာတမ်း (မူရင်း) များနှင့် ဤကြော်ငြာပါသည့်နေ့မှစ၍ (၇) ရက်အတွင်း ကျွန်ုပ်တို့ထံ လာရောက်ကန့်ကွက်နိုင်ပါသည်။

ကန့်ကွက်မည့်သူမရှိပါက အထက်ဖော်ပြပါ တိုက်ခန်းကို တရားဝင်နည်းလမ်းတကျ အရောင်းအဝယ်စာချုပ် ဆက်လက်ချုပ်ဆို၍ ဥပဒေနှင့်အညီ ဝယ်ယူသွားမည်ဖြစ်ပါကြောင်း အများသိစေရန် ကြေညာအပ်ပါသည်။

လွှဲအပ်ညွှန်ကြားချက်အရ -

ဒေါ်စိုးစိုးမြင့်	**ဒေါ်အိဖြိုးဇင်**
LL.B (စဉ်-၁၀၀၆၃)	**LL.B, DBL (စဉ်-၁၅၉၇၅)**
တရားလွှတ်တော်ရှေ့နေ	**တရားလွှတ်တော်ရှေ့နေ**
ဖုန်း -၀၉ - ၄၂၀၃၅၉၆၃	**ဖုန်း-၀၉ - ၇၉၀၁၂၃၄၈၀**

အမှတ် (၈၆)၊ ၇-လွှာ (စီ)၊ ဝါးတန်းလမ်း၊ လမ်းမတော်မြို့နယ်၊ ရန်ကုန်မြို့။

ကန့်ကွက်နိုင်ပါသည်

ရန်ကုန်မြို့၊ မင်္ဂလာဒုံမြို့နယ်၊ မြေတိုင်းရပ်ကွက်အမှတ်-(၃)၊ လူနေရပ်ကွက်အမှတ်-(ကံ့ကော်ရိပ်သာ-၁)၊ မြေကွက်အမှတ်-(၅၈)၊ အကျယ်အဝန်း (၁၀၀၀၀)စတုရန်းပေ၊ ဧရိယာ(၀.၂၂၉)ဧကရှိ ပါမစ်မြေကွက်အား မြေအမည်ပေါက်သူ ဇေကမ္ဘာကုမ္ပဏီလီမိတက်ထံမှ အရပ်ကတိစာချုပ်အဆက်စပ်ဖြင့် ဝယ်ယူပိုင်ဆိုင်သူ ဦးမျိုးလွင်ကွယ်လွန်၍ ၎င်း၏တစ်ဦးတည်းသော ဇနီးဖြစ်သူ ဒေါ်ရင်ဌေး [၁၀/မလမ(နိုင်)၁၁၀၅၉၆]မှ ရောင်းချလိုကြောင်း ကမ်းလှမ်းလာသဖြင့် ကျွန်ုပ်၏မိတ်ဆွေက ဝယ်ယူရန်အတွက် ရောင်းဖိုးငွေ၏ တစ်စိတ်တစ်ဒေသကို စရန်ငွေအဖြစ် ပေးချေထားပြီးဖြစ်ပါသည်။

အဆိုပါအရောင်းအဝယ်ကိစ္စနှင့် ပတ်သက်၍ ကန့်ကွက်လိုပါက ခိုင်လုံသောစာရွက်စာတမ်းမူရင်းများနှင့်အတူ ဤကြော်ငြာပါသည့်ရက်မှ (၇)ရက်အတွင်း ကျွန်ုပ်ထံသို့ ကန့်ကွက်နိုင်ပါကြောင်းနှင့် သတ်မှတ်ရက်ကျော်လွန်ပါက အရောင်းအဝယ်ကိစ္စကို ဥပဒေနှင့်အညီ ပြီးဆုံးတိုင်အောင် ဆက်လက်ဆောင်ရွက်သွားမည်ဖြစ်ကြောင်း အများသိစေရန် ကြေညာအပ်ပါသည်။

လွှဲအပ်ညွှန်ကြားချက်အရ-
ဒေါ်ရတနာနွေး(LL.B,D.B.L)
တရားလွှတ်တော်ရှေ့နေ(စဉ်-၁၅၉၄၇)
အမှတ်(၅၂/က)၊ အင်ကြင်းလမ်း၊ (၂၂)ရပ်ကွက်၊ တောင်ဒဂုံမြို့နယ်၊ ရန်ကုန်မြို့။ ဖုန်း-၀၉-၇၈၀၈၀၀၀၇၀

ကန့်ကွက်နိုင်ပါကြောင်း အများသိစေရန်ကြေညာခြင်း

ရန်ကုန်တိုင်းဒေသကြီး၊ ရွှေပြည်သာမြို့နယ်၊ မြေတိုင်းရပ်ကွက်အမှတ်-၃၊ (၉/၃)ရပ်ကွက်၊ ရတနာသိင်္ဂီပတ်လမ်း၊ မြေကွက်အမှတ်(၅၁၁-က)၊ အကျယ်အဝန်း (၂၀ပေx၆၀ပေ)ရှိ ပါမစ်မြေအမျိုးအစားမြေကွက်နှင့် ယင်းမြေကွက်ပေါ်တွင် ဆောက်လုပ်ထားသည့် အိမ်အပါအဝင် အကျိုးခံစားခွင့်အရပ်ရပ်အားလုံးတို့သည် ရန်ကုန်မြို့တော်စည်ပင်သာယာရေးကော်မတီ မြို့ပြစီမံကိန်းနှင့် မြေစီမံခန့်ခွဲမှုဌာန၏ မြို့မြေစာရင်းတွင် ဒေါ်ကြင်လှ (ISN-၄၄၂၉၂၆)အမည်ဖြင့် မှတ်သားတည်ရှိ၍အမည်ပေါက်ထံမှ အရောင်းအဝယ်စာချုပ်အဆင့်ဆင့်ဖြင့် အရှုပ်အရှင်းကင်းရှင်းစွာ ဝယ်ယူပိုင်ဆိုင်၍ ရောင်းချပိုင်ခွင့်ရှိကြောင်း ဝန်ခံကတိပြုသူ ဒေါ်ကြူစန်း [၆/လလန(နိုင်)၀၁၇၆၀၀]ထံမှ ကျွန်ုပ်၏မိတ်ဆွေကအပြီးအပိုင်ဝယ်ယူရန်အတွက် စရန်ငွေများပေးချေထားပြီးဖြစ်ပါသည်။ အဆိုပါအရောင်းအဝယ်နှင့်ပတ်သက်၍ ကန့်ကွက်လိုပါက ခိုင်လုံသောစာချုပ်စာတမ်းအထောက်အထား(မူရင်း)များနှင့်တကွ ဤကြော်ငြာပါသည့်ရက်မှစ၍ (၇)ရက်အတွင်း ကျွန်ုပ်ထံသို့ လူကိုယ်တိုင်လာရောက်ကန့်ကွက်နိုင်ပါကြောင်းနှင့် သတ်မှတ်ရက်ကျော်လွန်ပါက အရောင်းအဝယ်ကို ဥပဒေနှင့်အညီ ပြီးဆုံးသည်အထိ ဆက်လက်ဆောင်ရွက်မည်ဖြစ်ကြောင်း အများသိစေရန် ကြေညာအပ်ပါသည်။

လွှဲအပ်ညွှန်ကြားချက်အရ-
ဒေါ်ကြည်ကြည်ထွေး(LL.B,D.B.L)
တရားလွှတ်တော်ရှေ့နေ(စဉ်-၁၂၃၀၀)
အမှတ်(၁၆/ခ)၊ ရန်ကုန်လမ်း၊ ၆/၉ ရပ်ကွက်၊ ရွှေပြည်သာမြို့နယ်၊ ရန်ကုန်မြို့။
ဖုန်း-၀၉-၄၂၀၀၅၈၅၅၃၊ ၀၉-၇၉၈၄၆၆၉၅၄

အမည်မှန်

မိုးကောင်းမြို့၊ "ပိုင်" ကိုယ်ပိုင်အထက် တန်းကျောင်း၊ Grade-12 (ဘောဂတွဲ) စနစ်သစ်မှ မ-S အက်စတာဂျာတောင် ၏အမည်မှန်မှာ မ-S အက်စ်တာဂျာတောင် ဖြစ်ပါသည်။

အမည်မှန်

ပူတာအိုမြို့နယ်၊ အောက်ဆန်ဂေါင် ရွာနေ ဦးဖုန်ဘူရ်ဖုန် [၁/ပတအ(နိုင်) ၀၀၀၄၀၆] နှင့် ဒေါ်နင်တန် [၁/ပတအ(နိုင်) ၀၃၀၅၆၉] တို့၏သား အထက(ဆန်ဂေါင်)ကျောင်း၊ Grade-6 မှ မောင်ဖေလတ်အောင် ၏ အမည်မှန်မှာ မောင်ဖုန်ဘူရ်ဖေလတ်အောင် ဖြစ်ပါသည်။

ကျန်းမာရေးဝန်ကြီးဌာန
ကုသရေးဦးစီးဌာန
မြောက်ဥက္ကလာပပြည်သူ့ဆေးရုံကြီး
အိတ်ဖွင့်တင်ဒါခေါ်ယူခြင်း

၁။ မြောက်ဥက္ကလာပပြည်သူ့ဆေးရုံကြီးတွင် (၂၀၂၄-၂၀၂၅)ဘဏ္ဍာရေးနှစ် ငွေလုံးငွေရင်းအသုံးစရိတ်(ဆောက်လုပ်ရေး) ခွင့်ပြုရန်ပုံငွေဖြင့် ဆောင်ရွက်မည့် 315 kVA Transformer နှင့်ဆက်စပ် လုပ်ငန်းများအတွက် ဆောင်ရွက်လိုသူ တရားဝင်အသိအမှတ်ပြု လိုင်စင်ရကုမ္ပဏီများထံမှ မြန်မာကျပ်ငွေဖြင့် အိတ်ဖွင့်တင်ဒါများပေးသွင်းရန် ခေါ်ယူအပ်ပါသည်။

၂။ အိတ်ဖွင့်တင်ဒါစည်းကမ်းများနှင့် လုပ်ငန်းစာရင်းအသေးစိတ်ကို သိရှိလိုပါက ဆေးရုံအုပ်ကြီးရုံးတွင် ရုံးချိန်အတွင်း လာရောက်စုံစမ်းနိုင်ပါသည်။

တင်ဒါလျှောက်လွှာစတင်ရောင်းချမည့်ရက်နှင့်အချိန်	-	၁၈-၇-၂၀၂၄(ကြာသပတေးနေ့) နံနက်(၁၀:၀၀)နာရီ
တင်ဒါပိတ်မည့်ရက်နှင့်အချိန်	-	၃၁-၇-၂၀၂၄ (ဗုဒ္ဓဟူးနေ့) ညနေ(၄:၀၀)နာရီ

တင်ဒါကော်မတီ
မြောက်ဥက္ကလာပပြည်သူ့ဆေးရုံကြီး
ဖုန်း-၀၉-၂၅၃၄၅၀၉၄၀၊ ၀၁-၉၆၉၉၅၂၂

ရန်ကုန်တိုင်းဒေသကြီး၊ သန်လျင်ခရိုင်၊ သန်လျင်မြို့နယ်၊ အောင်မင်္ဂလာရပ်ကွက်၊ အကွက်အမှတ် (၂၂)၊ သိမ်ကျောင်းကွက်၊ ဦးပိုင်အမှတ်- ၁/ဃ (ခ)၊ ဧရိယာ (၀.၀၅၅)ဧက ရှိသည့် ၃ (ခ) ဝန်ခံချက်လက်မှတ်ရရှိပြီးသော မြေကွက်နှင့်ပတ်သက်ဆက်နွယ်သည့် အကျိုးခံစားခွင့်အရပ်ရပ်တို့နှင့် စပ်လျဉ်း၍ ကန့်ကွက်နိုင်ကြောင်း အများသိစေရန်ကြေညာခြင်း

အထက်ဖော်ပြပါ မြေကွက်၏ အကျိုးခံစားခွင့်အရပ်ရပ်တို့ကို ပိုင်ဆိုင်အကျိုးခံစားခွင့်ရှိပြီး လွှဲပြောင်းရောင်းချပိုင်ခွင့်ရှိကြောင်း ဝန်ခံကတိပြုသူ ဒေါ်ခင်သီတာကျော် [၁၂/ကတန(နိုင်)၀၀၇၀၁၉]ထံမှ ကျွန်ုပ်တို့၏မိတ်ဆွေဖြစ်သူက အပြီးအပိုင် ဝယ်ယူထားပြီး ဖြစ်သဖြင့် အကျိုးသက်ဆိုင်၍ ကန့်ကွက်လိုပါလျှင် ဤကြော်ငြာပါသည့်နေ့မှစ၍ (၇)ရက်အတွင်း ကျွန်ုပ်တို့ထံသို့ ခိုင်လုံသော အထောက်အထား စာရွက်စာတမ်းမူရင်းများနှင့်တကွ လာရောက်ကန့်ကွက်နိုင်ကြောင်းနှင့် ကန့်ကွက်မှုမရှိပါက အရောင်းအဝယ်ကိစ္စအား ဥပဒေနှင့်အညီ ပြီးဆုံးသည်အထိ ဆက်လက်ဆောင်ရွက်သွားမည်ဖြစ်ကြောင်း အများသိစေရန် ကြေညာအပ်ပါသည်။

လွှဲအပ်ချက်အရ-

ဦးချမ်းမြေ့လင်း(LL.B)	**ဦးဝင်းဆွေ(LL.B, D.B.L)**
(စဉ်-၁၃၀၉၄)	**(စဉ်-၁၄၆၁၂)**

(တရားလွှတ်တော်ရှေ့နေများ)
အမှတ် (၈၃/၇)၊ ပထမထပ်၊ ပန်းဆိုးတန်းလမ်း၊ ကျောက်တံတားမြို့နယ်၊ ရန်ကုန်မြို့။ Ph: 09-420103373

ရန်ကုန်တိုင်းဒေသကြီး၊ ဒဂုံမြို့သစ်(အရှေ့ပိုင်း)မြို့နယ်၊ မြေတိုင်းရပ်ကွက်အမှတ် (၁၃၉)၊ မြေကွက်အမှတ်(၃၈၅) ဟုခေါ်တွင်သော မြေအကျယ်အဝန်း(အလျား ၄၀ ပေ x အနံ ၆၀ ပေ)ရှိ မြေကွက်နှင့်စပ်လျဉ်း၍ကန့်ကွက်နိုင်ကြောင်း အများသိစေရန်ကြေညာခြင်း

အထက်ဖော်ပြပါ ဦးစိန်သောင်း အမည်ဖြင့်တည်ရှိသည့် ပါမစ်မြေအမျိုးအစားမြေကွက်နှင့် ယင်းမြေကွက်ပေါ်ရှိအကျိုးခံစားခွင့်အရပ်ရပ်တို့ကို အရပ်စာချုပ်အဆက်ဆက်ဖြင့်ဝယ်ယူ၍ တရားဝင်လက်ရှိထားကာ ရောင်းချပိုင်ခွင့်ရှိကြောင်း ဝန်ခံကတိပြုသူ ဦးညီညီအောင် [၁၂/ဒဂရ(နိုင်)၀၀၇၁၅၄]ထံမှ ကျွန်ုပ်တို့၏ မိတ်ဆွေဖြစ်သူ ဒေါ်နွေဦးမွန်[၁၄/ရကန(နိုင်)၁၁၇၃၉၃]သည် အပြီးအပိုင်လက်ရောက် လွှဲပြောင်းဝယ်ယူရန်အတွက် ရောင်းဖိုးငွေ၏ တစ်စိတ်တစ်ဒေသကို (၁၆-၇-၂၀၂၄) ရက်နေ့တွင် ပေးချေထားပြီးဖြစ်ပါသည်။ အဆိုပါ အရောင်းအဝယ်နှင့်စပ်လျဉ်း၍ ကန့်ကွက်လိုသူများရှိပါက ဤကြော်ငြာပါသည့်နေ့မှစ၍ (၇) ရက်အတွင်း တိကျခိုင်မာသော စာရွက်စာတမ်းမူရင်းများနှင့်တကွ ကျွန်ုပ်တို့ထံသို့ လူကိုယ်တိုင် လာရောက်ကန့်ကွက်နိုင်ပါသည်။ သတ်မှတ်ရက်အတွင်း ကန့်ကွက်မှုတစ်စုံတစ်ရာမရှိပါက အရောင်းအဝယ်အား ဥပဒေနှင့်အညီ ဆက်လက်ဆောင်ရွက်သွားမည်ဖြစ်ကြောင်း အများသိစေရန် ကြေညာအပ်ပါသည်။

လွှဲအပ်ညွှန်ကြားချက်အရ-

ဦးအောင်မျိုးချစ် (LL.B)	**ဒေါ်သက်ဝေအောင် (LL.B)**
တရားလွှတ်တော်ရှေ့နေ (စဉ်-၁၆၂၇၄)	**အထက်တန်းရှေ့နေ (စဉ်-၅၀၀၁၆)**

တိုက်(B-8)၊ အခန်း (၂၀၄)၊ ဗိုလ်မင်းရောင်အိမ်ရာ၊ (၄၂)ရပ်ကွက်၊ ဒဂုံမြို့သစ်(မြောက်ပိုင်း)မြို့နယ်၊ ရန်ကုန်မြို့။
Ph; 09-778849700, 09-773562082

တစ်ဦးတည်းဖြစ်ကြောင်း

မြစ်ကြီးနားမြို့၊ စီတာပူရပ်ကွက်၊ ငွေပျော်ကောင်း၊ အမှတ်(၁၀၄)နေ မောင်ဆိုင်းထွယ်နော် [၁/မကန(နိုင်) ၁၆၄၄၈၈]၏ မိဘများဖြစ်သည့် ဦးဆင်နင်ဆိုင်းလုံ (ခ) ဦးဆိုင်းလွန် [၁/မကန(နိုင်)၀၉၆၇၂၀] သည် တစ်ဦးတည်းဖြစ်ပြီး ဒေါ်မရစ်လု (ခ) ဒေါ်ဘောက်တောင် [၁/မကန(နိုင်)၀၉၉၃၂၃] သည် တစ်ဦးတည်း ဖြစ်ပါသည်။

ကန့်ကွက်နိုင်ပါကြောင်း

ရန်ကုန်မြို့၊ ဗိုလ်တထောင်မြို့နယ်၊ (၉)ရပ်ကွက်၊ (၄၈)လမ်း၊ အမှတ်(၁၁၄/၁၁၆)၊ မြေညီအခန်း(စီ)၊ ၁၅'x၃၉'ရှိ အခန်း(၁)ခန်းနှင့် ယင်းတိုက်ခန်းနှင့်ပတ်သက်သော မီတာ(၁)လုံး၊ မော်တာ(၁)လုံး အပါအဝင်အားလုံးတို့ကို လက်ရောက်ပိုင်ဆိုင်သူ ဒေါ်ခင်သူဇာမြင့်(ခ) နန်းစံ [၁၂/လသန(နိုင်)၀၁၄၆၃၉]ထံမှ ကျွန်ုပ်မိတ်ဆွေများ ဝယ်ယူသည့်အတွက် ရောင်းဖိုးငွေများအနက်မှ စရန်ငွေတစ်စိတ်တစ်ဒေသကို ပေးချေပြီးဖြစ်၍ ကန့်ကွက်လိုသူများ ဤကြော်ငြာပါ (၇)ရက်အတွင်း ကျွန်ုပ်ထံလာရောက် ကန့်ကွက်နိုင်ပါကြောင်း။

လွှဲအပ်ညွှန်ကြားချက်အရ-
ဒေါ်မြတ်မြတ်စိုး(စဉ်-၇၄၆၇)
တရားလွှတ်တော်ရှေ့နေ
ဖုန်း-၀၉-၇၈၂၁၆၁၅၉၃၊ ၀၉-၅၄၁၇၀၆၁

ကန့်ကွက်နိုင်ကြောင်း အများသိစေရန်ကြေညာခြင်း

ရန်ကုန်မြို့၊ မင်္ဂလာတောင်ညွန့်မြို့နယ်၊ ရေတွင်းကုန်းရပ်ကွက်၊ ၁၂၆-လမ်း၊ တိုက်အမှတ် (၄၅)၊ (၂)ခန်းတွဲ(၈)ထပ်တိုက်၏ ပထမထပ်(ဒုတိယအလွှာ)ဝဲဘက် အခန်း၊ အကျယ်အဝန်း (၁၅x၄၀)ပေခန့်ရှိ တိုက်ခန်းနှင့်ယင်းတိုက်ခန်းတွင် ဆက်စပ်လျက်ရှိသော အကျိုးခံစားခွင့်အရပ်ရပ်အားလုံးတို့ကို ပိုင်ဆိုင်ထားပြီး ရောင်းချပိုင်ခွင့်ရှိကြောင်း ဝန်ခံကတိပြုသူ ဒေါ်ဆာရီရန်ဂမ္မာ [၁၂/မဂတ(နိုင်)၀၇၆၆၉၉]ထံမှ အပြီးအပိုင်ဝယ်ယူရန် ကျွန်ုပ်မိတ်ဆွေ ဦးမာမက်ဟူစိန်နှင့်ဒေါ်စန္ဒာမြင့်တို့က စရန်ငွေပေးချေထားပြီး ဖြစ်ပါသည်။ စရန်ငွေပေးချေထားခြင်းနှင့်ပတ်သက်၍ မည်သူမဆို ကန့်ကွက်လိုပါက ယနေ့မှစ၍ (၇)ရက်အတွင်း ခိုင်လုံသော အထောက်အထား စာရွက်စာတမ်းမူရင်းများနှင့်တကွ ကျွန်ုပ်ထံသို့ လာရောက် ကန့်ကွက်နိုင်ပါသည်။ ကန့်ကွက်မည့်သူမရှိပါက ဥပဒေနှင့်အညီ အရောင်းအဝယ်စာချုပ်ကို ဆက်လက်ချုပ်ဆို၍ ဝယ်ယူသွားမည်ဖြစ်ပါကြောင်း အများသိစေရန် ကြေညာအပ်ပါသည်။

လွှဲအပ်ညွှန်ကြားချက်အရ
ဦးမောင်မောင်မျိုးလှိုင်(LL.B)
တရားလွှတ်တော်ရှေ့နေ(စဉ်-၁၄၆၀၄)
အမှတ်(၂၂၆/ဒုတိယထပ်)၊ ဝိဇယပလာဇာ၊ ဦးဝိစာရလမ်း၊ ဗဟန်းမြို့နယ်၊ ရန်ကုန်မြို့။
ဖုန်း-၀၉-၄၂၁၀၄၁၇၇၁၊ ၀၉-၇၉၉၈၉၆၀၉၃

ကန့်ကွက်နိုင်ကြောင်း
အများသိစေရန်အသိပေးကြေညာခြင်း

ရန်ကုန်မြို့၊ ဒဂုံမြို့သစ်(အရှေ့ပိုင်း)မြို့နယ်၊ မြေတိုင်းရပ်ကွက်အမှတ်(၉)၊ မြေကွက်အမှတ်(၃၄၉)၊ ဧရိယာအကျယ်အဝန်း (၀.၀၆၁)ဧက (အလျား ၄၄ပေx အနံ၆၀ပေ) ရှိ ဒေါ်အေးအေးကျော် [၁၂/ဗဟန(နိုင်)၀၉၄၂၀၃]အမည်ပေါက် နှစ်(၆၀) မြေငှားဂရန် အမျိုးအစား ဟုခေါ်တွင်သော ရန်ကုန်မြို့၊ ဒဂုံမြို့သစ်(အရှေ့ပိုင်း)မြို့နယ်၊ မင်းတပ်လမ်း၊ ၉/ရပ်ကွက်၊ အမှတ် (၃၄၉)၊ အကျယ်အဝန်း (၄၄ပေx၆၀ပေ) မြေနှင့် ယင်းမြေပေါ်ရှိ သီးပင်စားပင်အပါအဝင် မြေပေါ်မြေအောက်အကျိုးခံစားခွင့်အရပ်ရပ်အားလုံးတို့ကို ဂရန်အမည်ပေါက်ပိုင်ရှင်ဖြစ်သူ ဒေါ်အေးအေးကျော်က မိမိတစ်ဦးတည်း တရားဝင်ပိုင်ဆိုင်ပြီး ရောင်းချပိုင်ခွင့်ရှိသည်ဟု အဆိုပြုသဖြင့် ကျွန်ုပ်၏မိတ်ဆွေဖြစ်သူ ဦးစိုင်းကျော်ဝေ [၁၃/တကန(နိုင်)၂၀၃၇၉၆] က အပြီး အပိုင်ဝယ်ယူရန်အတွက် စရန်ငွေများ ပေးချေထားပြီးဖြစ်ပါသည်။ အဆိုပါ အရောင်းအဝယ်နှင့်ပတ်သက်၍ ဆိုင်ရေးပိုင်ခွင့်ရှိသူမည်သူမဆို ဤကြော်ငြာပါသည့်ရက်မှ (၁၄)ရက်အတွင်း ခိုင်လုံသော စာရွက်စာတမ်းအထောက်အထားမူရင်းများဖြင့် ကျွန်ုပ်ထံသို့ လာရောက် ကန့်ကွက်နိုင်ပါသည်။ ကန့်ကွက်မည့်သူမရှိပါက မြေကွက်၏ ရောင်းဖိုးငွေများ အကျေပေးချေကာ အရောင်းအဝယ်ကို ဥပဒေနှင့်အညီပြီးဆုံးသည်အထိ ဆက်လက်ဆောင်ရွက်သွားမည်ဖြစ်ကြောင်း အများသိစေရန် အသိပေးကြေညာအပ်ပါသည်။

လွှဲအပ်ညွှန်ကြားချက်အရ
ဒေါ်အေးသီတာမင်း (LL.B)
တရားလွှတ်တော်ရှေ့နေ (စဉ်-၁၁၀၇၃)
ဖုန်း-၀၉-၇၉၅၉၆၉၅၁၃၊ ၀၉-၄၄၃၁၁၅၆၆၅

ရန်ကုန်တိုင်းဒေသကြီး၊ ဒဂုံမြို့သစ်(အရှေ့ပိုင်း)မြို့နယ်၊ မြေတိုင်းရပ်ကွက်အမှတ် (၁၃၉)၊ မြေကွက်အမှတ်(၃၈၆) ဟုခေါ်တွင်သော မြေအကျယ်အဝန်း(အလျား ၄၀ ပေ x အနံ ၆၀ ပေ)ရှိ မြေကွက်နှင့်စပ်လျဉ်း၍ကန့်ကွက်နိုင်ကြောင်း အများသိစေရန်ကြေညာခြင်း

အထက်ဖော်ပြပါ ဦးမောင်ကြီး အမည်ဖြင့်တည်ရှိသည့် ပါမစ်မြေအမျိုးအစားမြေကွက်နှင့် ယင်းမြေကွက်ပေါ်ရှိ အကျိုးခံစားခွင့်အရပ်ရပ်တို့ကို အရပ်စာချုပ်အဆက်ဆက်ဖြင့်ဝယ်ယူ၍ တရားဝင်လက်ရှိထားကာ ရောင်းချပိုင်ခွင့်ရှိကြောင်း ဝန်ခံကတိပြုသူ ဦးညီညီအောင် [၁၂/ဒဂရ(နိုင်)၀၀၇၁၅၄] ထံမှ ကျွန်ုပ်တို့၏ မိတ်ဆွေ ဖြစ်သူ ဒေါ်နွေဦးမွန်[၁၄/ရကန(နိုင်)၁၁၇၃၉၃] သည် အပြီးအပိုင် လက်ရောက် လွှဲပြောင်း ဝယ်ယူရန်အတွက် ရောင်းဖိုးငွေ၏ တစ်စိတ်တစ်ဒေသကို (၁၆-၇-၂၀၂၄) ရက်နေ့တွင် ပေးချေထားပြီးဖြစ်ပါသည်။ အဆိုပါ အရောင်းအဝယ်နှင့်စပ်လျဉ်း၍ ကန့်ကွက်လိုသူများရှိပါက ဤကြော်ငြာပါသည့်နေ့မှစ၍ (၇) ရက်အတွင်း တိကျခိုင်မာသော စာရွက်စာတမ်းမူရင်းများနှင့်တကွ ကျွန်ုပ်တို့ထံသို့ လူကိုယ်တိုင် လာရောက်ကန့်ကွက်နိုင်ပါသည်။ သတ်မှတ်ရက်အတွင်း ကန့်ကွက်မှုတစ်စုံတစ်ရာမရှိပါက အရောင်းအဝယ်အား ဥပဒေနှင့်အညီ ဆက်လက်ဆောင်ရွက်သွားမည်ဖြစ်ကြောင်း အများသိစေရန် ကြေညာအပ်ပါသည်။ **လွှဲအပ်ညွှန်ကြားချက်အရ-**

ဦးအောင်မျိုးချစ် (LL.B)	**ဒေါ်သက်ဝေအောင် (LL.B)**
တရားလွှတ်တော်ရှေ့နေ (စဉ်-၁၆၂၇၄)	**အထက်တန်းရှေ့နေ (စဉ်-၅၀၀၁၆)**

တိုက်(B-8)၊ အခန်း (၂၀၄)၊ ဗိုလ်မင်းရောင်အိမ်ရာ၊ (၄၂)ရပ်ကွက်၊ ဒဂုံမြို့သစ်(မြောက်ပိုင်း)မြို့နယ်၊ ရန်ကုန်မြို့။
Ph; 09-778849700, 09-773562082

အမွေစားအမွေခံသားအဖြစ်မှ အမွေပြတ်စွန့်လွှတ်ခြင်း

ရန်ကုန်တိုင်းဒေသကြီး၊ သာကေတမြို့နယ်၊ ၄/မြောက်ရပ်ကွက်၊ မြို့မ (၁၆)လမ်း၊ ရှုခင်းသာလမ်းမကြီး၊ အမှတ် (၂၃/ခ)နေ မောင်ပြည့်သိမ်း (၁၂/ဒဂန (နိုင်) ၀၂၆၈၃၄) ကိုင်ဆောင်သူသည် ဖခင်ကြီးအား အကြိမ်ကြိမ် စိတ်ဆင်းရဲအောင် ပြုလုပ်နေပါသဖြင့် ၎င်းအား သားအဖြစ်မှ အမွေပြတ်စွန့်လွှတ်လိုက်ပါသည်။ ၎င်းအပြင် မောင်ပြည့်သိမ်းနှင့် ဇနီးဖြစ်သူ မအေးအေးသန်း (ခ) အဘူ (၃/ကကရ (နိုင်) ၀၃၉၆၆၄) တို့နှင့်ပတ်သက်သော ငွေကြေးကိစ္စအပါအဝင် မည်သည့်ကိစ္စကိုမျှ ဖခင်နှင့် မိသားစုဝင်များက လုံးဝ(လုံးဝ)တာဝန်ယူဖြေရှင်းပေးမည်မဟုတ်ကြောင်း အများသိစေရန်အသိပေးကြေညာအပ်ပါသည်။

ဦးလှထွန်း (ဖခင်) (လွှဲအပ်ညွှန်ကြားသူ)	လွှဲအပ်ညွှန်ကြားချက်အရ -	ဒေါ်ချိုချိုဝင်း LL.B, D.B.L တရားလွှတ်တော်ရှေ့နေ (စဉ် - ၆၉၁၂)

အမှတ်-၅၀၊ အခန်း (A-၂၀)၊ ပ-ထပ်၊ ဘဏ်လမ်း၊ ကျောက်တံတားမြို့နယ်၊ ရန်ကုန်မြို့။
ဖုန်း - ၀၉ ၅၁၄၅၁၃၂၊ ၀၉ ၇၆၂၄၇၄၁၅၆

ကန့်ကွက်နိုင်ကြောင်းကြော်ငြာ

မြောက်ဥက္ကလာပမြို့နယ်၊ မြေတိုင်းရပ်ကွက်အမှတ်(၁၄/ရွှေပေါက်ကံ)၊ မြေကွက်အမှတ်(၂၇၈)၊ (၂၄၀၀)စတုရန်းပေ၊ မြေကွက်တည်နေရာအမှတ်-(၂၇၈)၊ သီရိသုမ္မောရာဇာလမ်း၊ ၁၄/ ရွှေပေါက်ကံ၊ ဦးစံချစ် [၁၂/ဥကမ (နိုင်) ၁၃၇၉၉၁] အမည်ပေါက် နှစ်(၆၀)ဂရန်မြေအား မြေအမည်ပေါက်ထံမှ GPNo.၈၈၈၇/ ၂၅-၉- ၂၀၁၇ဖြင့်ရရှိသူ ဦးအောင်နိုင်မင်း [၁၁/သတန (နိုင်) ၀၁၀၇၂၄]မှ အရောင်းမြေပုံကူးလျှောက်ထားလာရာ မြေစာရင်းမှတ်ချက်ရှိ (၂၀၀၅)ခုနှစ် ဘဏ်ချေးမြေပုံမူရင်းမှာ မည်သည့်ဘဏ်တွင်မှ အာမခံအဖြစ်ထားရှိကာ ဘဏ်ငွေချေးယူခဲ့ခြင်းလုံးဝမရှိဘဲ အထားအသိုမှားယွင်းကာ ပျောက်ဆုံးသွားခဲ့သည်မှာ မှန်ကန်ကြောင်း၊ (၂၀၀၆)ခုနှစ် အရောင်းအဝယ်စာချုပ်ချုပ်ဆိုရန် မြေပုံမူရင်းမှာ အသုံးပြုရခြင်းလုံးဝမရှိဘဲ အထားအသိုမှားယွင်းကာ ပျောက်ဆုံးသွားခဲ့သည်မှာ မှန်ကန်ပါကြောင်း၊ နှစ်(၆၀)ဂရန်မူရင်းမှာလည်း မိမိလက်ဝယ်တွင် ရှိပါကြောင်း၊ အထက်ပါမြေကွက်အား အခြားမည်သူတစ်ဦး တစ်ယောက်ကိုမျှ လွှဲပြောင်း၊ ရောင်းချ၊ ပေါင်နှံ၊ ပေးကမ်း၊ စွန့်လွှတ်လှူဒါန်းထားခြင်း၊ အာမခံအဖြစ်တင်သွင်း ထားခြင်း မရှိပါကြောင်း၊ အရှုပ်အရှင်း ပြဿနာတစ်စုံတစ်ရာပေါ်ပေါက်ပါက တာဝန်ယူဖြေရှင်းပေးမည် ဖြစ်ပါကြောင်း၊ အမည်ပေါက် ဦးစံချစ်ကိုယ်တိုင်လက်မှတ်ရေးထိုးထားသော ဝန်ခံကတိပြုကျမ်းကျိန်လွှာအမှတ်- ၇၂၆/၂၀၂၃(၁၇- ၁၀-၂၀၂၃)၊ ဂရန်မူရင်း၊ နိုင်ငံသားစိစစ်ရေးကတ်ပြား၊ ကိုယ်စားလှယ်လွှဲစာ၊ ပါဝါပေးသူသက်ရှိထင်ရှားရှိကြောင်းနှင့် ပါဝါမရုပ်သိမ်းသေးကြောင်း ကျမ်းကျိန်လွှာတို့တင်ပြ၍ အရောင်းအဝယ်စာချုပ်ချုပ်ဆိုရန် မြေပုံကူးလျှောက်ထားလာရာ တရားဝင်ခိုင်လုံသော အထောက်အထားများဖြင့် ဤကြော်ငြာပါသည့်နေ့မှစ၍ (၇)ရက်အတွင်း ကန့်ကွက်နိုင်ပါကြောင်းနှင့် ကန့်ကွက်မှုမရှိပါက လုပ်ထုံးလုပ်နည်းအတိုင်း ဆက်လက်ဆောင်ရွက်ပေးမည်ဖြစ်ပါကြောင်း အသိပေး ကြေညာအပ်ပါသည်။

ဌာနမှူး(ဒုတိယညွှန်ကြားရေးမှူးချုပ်)
မြို့ပြမြေစီမံခန့်ခွဲမှုဌာန၊ ရန်ကုန်မြို့တော်စည်ပင်သာယာရေးကော်မတီ

လင်မယားအဖြစ်မှတရားဝင်ကွာရှင်းပြတ်စဲပြီးကြောင်း အများသိစေရန် ကြေညာခြင်း

ရန်ကုန်တိုင်းဒေသကြီး၊ စမ်းချောင်းမြို့နယ်၊ သံတံတားရပ်ကွက်၊ ဓမ္မိကဝတီလမ်း၊ အမှတ်- (၅၃/A) နေ ဦးအောင်မျိုးဝင်း [၁၀/ဘလန(နိုင်) ၀၇၃၅၀၀] နှင့် ခေတ္တ-ဂျပန်နိုင်ငံနေ ဒေါ်ခန့်ခန့်ဆင့် [၁၂/စခန(နိုင်)၀၆၄၄၂၆] တို့သည် မြန်မာ/ဗုဒ္ဓဘာသာဝင်များဖြစ်ကြပြီး (၁၀-၄-၂၀၁၂) ရက်နေ့မှစ၍ တရားဝင်အကြင်လင်မယားအဖြစ် ပေါင်းသင်းနေထိုင်ခဲ့ကြပါသည်။ ထို့နောက် ဦးအောင်မျိုးဝင်း နှင့် ဒေါ်ခန့်ခန့်ဆင့်တို့သည် တစ်ဦးနှင့်တစ်ဦးစိတ်သဘောထားချင်းတိုက်ဆိုင်မှုမရှိတော့သည့်အပြင် ဆက်လက် ပေါင်းသင်းရန် ဆန္ဒမရှိကြတော့သဖြင့် (၂၃-၆-၂၀၂၄)ရက်စွဲပါ "နှစ်ဦးသဘောတူအကြင်လင်မယားအဖြစ်မှ ကွာရှင်းပြတ်စဲခြင်း ကတိစာချုပ်"ကို အသိသက်သေများရှေ့မှောက်တွင် လွတ်လပ်သောသဘောဆန္ဒအရ လက်မှတ်ရေးထိုးချုပ်ဆိုကြ၍ မြန်မာ့ဓလေ့ထုံးတမ်း ဥပဒေနှင့်အညီတရားဝင် ကွာရှင်းပြတ်စဲခဲ့ကြပါသည်။

သို့ဖြစ်၍ ဦးအောင်မျိုးဝင်းနှင့် ဒေါ်ခန့်ခန့်ဆင့်တို့သည် လင်မယားအဖြစ်မှ တရားဝင်ကွာရှင်းပြတ်စဲပြီးဖြစ်၍ တစ်ဦးနှင့်တစ်ဦးပတ်သက်ဆက်နွယ်မှုမရှိတော့ပါကြောင်းအများသိစေရန် အသိပေးကြေညာအပ်ပါသည်။

ဦးအောင်မျိုးဝင်း[၁၀/ဘလန(နိုင်)၀၇၃၅၀၀]နှင့် ဒေါ်ခန့်ခန့်ဆင့် [၁၂/စခန(နိုင်)၀၆၄၄၂၆]တို့၏ လွှဲအပ်ညွှန်ကြားချက်အရ -
ဦးအောင်မျိုးချစ် (LL.B)
တရားလွှတ်တော်ရှေ့နေ (စဉ်-၁၆၂၇၄)

ဒေါ်သက်ဝေအောင် (LL.B)	**ဦးမိုးမြင့် (LL.B)**
အထက်တန်းရှေ့နေ (စဉ်-၅၀၀၁၆)	**အထက်တန်းရှေ့နေ(စဉ်-၅၀၄၄၄)**

Ph: 09-778849700, 09-773562082, 09-9710711242

ကန့်ကွက်နိုင်ပါကြောင်း အများသိစေရန်

ရန်ကုန်တိုင်းဒေသကြီး၊ ဒဂုံမြို့သစ်(မြောက်ပိုင်း)မြို့နယ်၊ မြေတိုင်းရပ်ကွက်အမှတ်(၂၉)၊ မော်လမြိုင်လမ်းနှင့်အောင်တံခွန်လမ်းထောင့်၊ မြေကွက်အမှတ်(၃၂၈)၊ မြေအကျယ်အဝန်း(၄၁ပေ×၆၂ပေ/၆၄ပေ)၊ ဧရိယာ(၀.၀၅၈)ဧက၊ (၂၅၄၂)စတုရန်းပေရှိ နှစ်(၆၀)မြေငှားဂရန်မြေကွက်နှင့်ယင်းမြေကွက်ပေါ်ရှိ အကျိုးခံစားခွင့်အရပ်ရပ်အားလုံးတို့ကို ရန်ကုန်မြို့တော်စည်ပင်သာယာရေးကော်မတီမြို့ ပြစီမံကိန်းနှင့်မြေစီမံခန့်ခွဲမှု မြေယာဌာနတွင် ဒေါ်မြင့်မြင့်စန်း(၁၂/လမတ(နိုင်)၀၀၈၈၂၁) အမည်ဖြင့် အမည်ပေါက်မှတ်သားတည်ရှိပြီး အမည်ပေါက်ကိုယ်တိုင်မှ မိမိတစ်ဦးတည်းသာလျှင် တရားဝင်လက်ရှိပိုင်ဆိုင်ကြောင်းနှင့် လွတ်လပ်စွာလွှဲပြောင်းရောင်းချပိုင်ခွင့်ရှိသူဖြစ်ကြောင်း ဝန်ခံကတိပြု၍ ကျွန်ုပ်၏မိတ်ဆွေထံသို့ အပြီးအပိုင် လွှဲပြောင်း ရောင်းချရန်စကားကမ်းလှမ်းလာရာ ကျွန်ုပ်၏မိတ်ဆွေဖြစ်သူကအပြီးအပိုင်ဝယ်ယူရန်အတွက် အရောင်းအဝယ်ပြုလုပ်သော တန်ဖိုးငွေ၏တစ်စိတ်တစ်ဒေသကို စရန်ငွေအဖြစ်ပေးချေထားပြီးဖြစ်ပါသည်။ သို့ဖြစ်ပါ၍ကန့်ကွက်လိုပါက ဤကြော်ငြာပါသည့်နေ့မှစ၍(၇)ရက်အတွင်း ပိုင်ဆိုင်မှုအထောက်အထား(မူရင်း)များဖြင့် ကျွန်ုပ်ထံလာရောက်ကန့်ကွက်နိုင်ပါကြောင်းနှင့် သတ်မှတ်ရက်ကျော်လွန်ပါက အရောင်းအဝယ်ကိုပြီးမြောက် အောင်မြင်သည်အထိ ဥပဒေနှင့်အညီ ဆက်လက်ဆောင်ရွက်သွားမည်ဖြစ်ပါကြောင်း အများသိစေရန်ကြေညာအပ်ပါသည်။

လွှဲအပ်ညွှန်ကြားချက်အရ -

ဒေါ်စုမြတ်မောင် (LL.B)	**ဒေါ်ကေကေနိုင် (LL.B)**
တရားလွှတ်တော်ရှေ့နေ (စဉ်-၁၆၅၅၄)	အထက်တန်းရှေ့နေ (စဉ်-၅၃၃၄၄)

ဦးတိုးဝေနိုင် (LL.B)
အထက်တန်းရှေ့နေ (စဉ်-၅၅၉၁၃)
အမှတ်(၁၃၁)၊ မြရတနာ(၇)လမ်း၊ (ခ)ရပ်ကွက်၊ မြောက်ဥက္ကလာပမြို့နယ်၊ ရန်ကုန်မြို့။
ဖုန်း - ၀၉-၄၂၈၀၂၂၃၈၄၊ ၀၉-၄၂၆၈၇၆၆၆၀၊ ၀၉-၇၆၉၈၂၃၄၁၇၊

"အများသိစေရန်ကြေညာခြင်း"

ရန်ကုန်တိုင်းဒေသကြီး၊ ဒဂုံမြို့သစ်(တောင်ပိုင်း)မြို့နယ်၊ ၅၃/ရပ်ကွက်၊ ပုဂံလမ်း၊ အမှတ်(၁၃၇)နေ ဒေါ်ကေခိုင်ဖြိုး၊ ဦးဇင်မိုလ်မိုလ်ထွန်း၊ ဦးဇင်မိုလ်မိုလ်အောင်၊ ဒေါ်ကေဇင်ဖြိုးတို့မှ အများသိစေရန် ကြေညာအပ်သည်မှာ-

ရန်ကုန်တိုင်းဒေသကြီး၊ ဒဂုံမြို့သစ်(တောင်ပိုင်း)မြို့နယ်၊ ၅၃/ရပ်ကွက်၊ ပုဂံလမ်း၊ အမှတ်(၁၃၇) အကျယ်အဝန်း (၂၀ပေx ၆၀ပေ)၊ ဒဂုံမြို့သစ်(တောင်ပိုင်း)မြို့နယ်၊ ၅၃/ရပ်ကွက်၊ ပုဂံလမ်း၊ အမှတ်(၁၃၉) အကျယ်အဝန်း (၂၀ပေx ၆၀ပေ) နှင့် ဒဂုံမြို့သစ်(တောင်ပိုင်း)မြို့နယ်၊ ၅၄/ရပ်ကွက်၊ အေးရိပ်မြိုင်လမ်း၊ အမှတ်(၁၀၈၃)၊ အကျယ်အဝန်း (၂၄ပေx ၆၀ပေ)တို့နှင့် ပတ်သက်ပြီး ဦးမိုလ်အေး+ဒေါ်သန်းသန်းစိုး(ခ)ကေသီတို့၏ သားသမီးအရင်းအချာများဖြစ်သည့် ဒေါ်ကေခိုင်ဖြိုး၊ ဦးဇင်မိုလ်မိုလ်ထွန်း၊ ဦးဇင်မိုလ်မိုလ်အောင်၊ ဒေါ်ကေဇင်ဖြိုးတို့သည် တရားဝင်အမွေဆက်ခံပိုင်ဆိုင် အကျိုးခံစားခွင့်ရှိသူများဖြစ်ကြောင်း အများသိစေရန် ကြေညာအပ်ပါသည်။

ဒေါ်ကေခိုင်ဖြိုး၊ ဦးဇင်မိုလ်မိုလ်ထွန်း၊ ဦးဇင်မိုလ်မိုလ်အောင်၊
ဒေါ်ကေဇင်ဖြိုးတို့၏ လွှဲအပ်ညွှန်ကြားချက်အရ
ဒေါ်ကေဇာမိုး (L.L.B,D.B.L,C.B.L) အထက်တန်းရှေ့နေ (စဉ်-၃၄၄၀၂)
အမှတ်(၂၀၇/က-ခ)၊ တပင်ရွှေထီးလမ်း၊ ကြီးပွားရေးရပ်ကွက်၊
သဃ်္ဃန်းကျွန်းမြို့နယ်၊ ရန်ကုန်တိုင်းဒေသကြီး။
ဖုန်း- ၀၉-၄၅၂၀၈၇၂၉၀၊ ၀၉-၆၆၅၂၁၀၂၇၈

"နှစ်ဦးသဘောတူကွာရှင်းပြတ်စဲပြီးစီးကြောင်း အများသိစေရန် ကြေညာခြင်း"

ရန်ကုန်တိုင်းဒေသကြီး၊ ထန်းတပင်မြို့နယ်၊ ရိုးကြီးကျေးရွာနေ (ဘ) ဦးစံမြင့်၏သား မောင်ကျော်လင်းထွန်း [၁၂/ထတပ(နိုင်)၁၁၂၀၀၇]နှင့် ဗဟန်းမြို့နယ်၊ ရေတာရှည်လမ်းဟောင်း၊ အမှတ်(၇၅)နေ (ဘ)ဦးမောင်မြင့် ၏သမီး မအောင်မမ [၁၂/ဗဟန(နိုင်) ၁၀၁၈၆၈] ကိုင်ဆောင်သူတို့သည် (၁၇-၇-၂၀၂၄)ရက်နေ့မှစ၍ နှစ်ဦးသဘောတူ ကွာရှင်းပြတ်စဲပြီးစီးပြီဖြစ်ကြောင်း အများသိစေရန် ကြေညာအပ်ပါသည်။

မအောင်မမ ၏ လွှဲအပ်ညွှန်ကြားချက်အရ -
ဒေါ်အိသီတာစိုး (LL.B)
တရားလွှတ်တော်ရှေ့နေ(စဉ်-၁၄၉၈၇)
ဝါးနက်ကုန်းကျေးရွာ၊ လှည်းကူးမြို့။
ဖုန်း- ၀၉- ၄၄၈၄၇၃၉၈၉၊ ၀၉-၇၈၉၅၃၃၆၉၃

ကန့်ကွက်နိုင်ပါကြောင်း

ရန်ကုန်တိုင်းဒေသကြီး၊ သဃ်္ဃန်းကျွန်းမြို့နယ်၊ (၂၄)ရပ်ကွက်၊ သံသုမာလမ်း၊ သုဝဏ္ဏအိမ်ရာ၊ တိုက်အမှတ်(၇)၊ အခန်းအမှတ် (၀၀၁)၊ (၂)ခန်းတွဲ (၄)ထပ်တိုက်အဆောက်အဦရှိ အကျယ်အဝန်း (၂၄'x၅၆')ရှိ မြေညီထပ်(ထပ်ခိုးပါ) အိမ်ရာတိုက်ခန်းနှင့် ယင်းအိမ်ရာတိုက်ခန်းအတွင်း တွယ်ကပ်တပ်ဆင်ထားသော တပ်ဆင်ပစ္စည်းများအပါအဝင် အကျိုးခံစားခွင့်အရပ်ရပ်အားလုံးသည် ရန်ကုန်မြို့၊ မြို့ပြနှင့်အိမ်ရာဖွံ့ဖြိုးရေးဦးစီးဌာနတွင် ဒေါ်သူဇာသိန်း [၁၂/ကမရ(နိုင်) ၀၀၄၄၇၉]အမည်ပေါက်တည်ရှိပြီး အရပ်ကတိစာချုပ်အဆက်အစပ်ဖြင့် ဝယ်ယူပိုင်ဆိုင်ထားသူ ဒေါ်ကေသွယ်မိုး [၁၂/သလန(နိုင်) ၀၁၀၄၆၉]မှ ပိုင်ဆိုင်မှုအရှုပ်အရှင်းကင်းရှင်း၍ ပြန်လည်လွှဲပြောင်းရောင်းချပိုင်ခွင့်ရှိကြောင်း ဝန်ခံကတိပြုပြောကြားလာသဖြင့် ကျွန်ုပ်တို့၏မိတ်ဆွေဖြစ်သူမှ အပြီးအပိုင်ဝယ်ယူရန်အတွက် စရန်ငွေအဖြစ် (ရောင်းဖိုးငွေ၏တစ်စိတ်တစ်ဒေသကို) ပေးချေထားပြီးဖြစ်ပါသည်။ ကန့်ကွက်လိုသူများရှိပါက ခိုင်လုံသောစာချုပ်စာတမ်းမူရင်း အထောက်အထားများဖြင့် ဤကြော်ငြာပါသည့်နေ့မှစ၍ (၇)ရက်အတွင်း ကျွန်ုပ်တို့ထံ လာရောက်ကန့်ကွက်နိုင်ပါသည်။ ကန့်ကွက်သူမရှိပါက ဤအရောင်းအဝယ်အား ဥပဒေနှင့်အညီ ဆက်လက်ဆောင်ရွက်သွားမည်ဖြစ်ကြောင်း အများသိစေရန် ကြေညာအပ်ပါသည်။

ဝယ်သူ၏လွှဲအပ်ညွှန်ကြားချက်အရ -
ဒေါ်မွန်မွန်ချို (LL.B) **ဒေါ်စန္ဒာဝင်း(LL.B)**
တရားလွှတ်တော်ရှေ့နေ(စဉ်-၁၂၂၆၈) **အထက်တန်းရှေ့နေ(စဉ်-၂၆၄၀၉)**
အမှတ် (၈၂၈/က)၊ ကျွန်းရွှေမြိုင်လမ်း၊ (၁၈/စီ) ရပ်ကွက်၊
ဒဂုံမြို့သစ်(တောင်ပိုင်း)မြို့နယ်၊ ရန်ကုန်မြို့။
ဖုန်း- ၀၉-၂၅၀-၆၈၅-၇၁၇၊ ၀၉-၇၉၇-၆၄၀-၆၁၆၊ ၀၉-၅၀၇၉၉၇၈

အမည်မှန်

ကလေးမြို့၊ Sun ကိုယ်ပိုင်အထက်တန်းကျောင်းတွင် ပညာသင်ကြားနေသော ဦးဗန်လားမွန်နာ၏သား မောင်ဒေးဗစ်လားမှားငိုက်ဇွားလ်လာ[၁၂/မဂဒ(နိုင်) ၂၂၅၇၀၅]၏ အမည်မှန်မှာ မောင်ဒေးဗစ်ဇွဲ ဖြစ်ပါကြောင်း။

ဖခင်အမည်မှန်

ဧရာဝတီတိုင်းဒေသကြီး၊ မြောင်းမြမြို့နယ်၊ အ.ထ.က(၇) ကွယ်လွယ်၊ ကျောင်းဝင်အမှတ်(၁၄၄၉)၊ GRADE(9)မှ မသင်းသီရိအောင်၏ ဖခင်အမည်မှန်မှာ ဦးခိုင်ကျော်ကျော် [၁၄/အမန(နိုင်) ၀၉၈၁၇၈] ဖြစ်ပါကြောင်း။

ဦးခိုင်ကျော်ကျော်

ကန့်ကွက်နိုင်ကြောင်းကြော်ငြာ

သာကေတမြို့နယ်၊ မြေတိုင်းရပ်ကွက်အမှတ် (၃/မာန်ပြေ)၊ မြေကွက်အမှတ် (၇၃၉/က)၊ ဧရိယာ (၂၀'x၆၀')၊ မြေကွက်တည်နေရာ- အမှတ်(၇၃၉/က)၊ မာန်ပြေ (၁၄)လမ်း၊ ၃/မာန်ပြေရပ်ကွက်၊ သာကေတမြို့နယ်၊ ဒေါ်ခင်စန်း (MHA-၀၃၀၄၀၁)၊ ဦးလှမြင့် (HZA- ၀၇၀၉၀၇) အမည်ပေါက် နှစ် (၆၀)မြေငှားဂရန်မြေအား မြေအမည်ပေါက်တစ်ဦးဖြစ်သူ ဦးလှမြင့် (HZA- ၀၇၀၉၀၇) (ဖခင်)နှင့် ဒေါ်စန်း(မိခင်)တို့ အသီးသီးကွယ်လွန်သဖြင့် ဦးလှမြင့်၏အစုအား သားဖြစ်သူ ဦးထွန်းထွန်းဦး [၁၂/သကတ(နိုင်)၁၅၁၂၃၁]မှ မြေအမည်ပေါက်နှစ်ဦးအနက်မှ မိမိ၏ ဖခင်ဖြစ်သူ ဦးလှမြင့်နှင့် မိခင်ဖြစ်သူ ဒေါ်စန်းတို့ အသီးသီးကွယ်လွန်ခဲ့ကြောင်း၊ ကွယ်လွန်သူမိဘများတွင် သားအရင်းဖြစ်သူ မိမိတစ်ဦးတည်းကိုသာ မွေးဖွားထွန်းကားခဲ့ပါကြောင်း၊ မိမိမှလွဲ၍ အခြားသောသားသမီး၊ မွေးချင်းတစ်ဦးတစ်ယောက်မျှမရှိပါကြောင်း၊ အမွေစားအမွေခံ ကိတ္တိမသားသမီးများလည်း မွေးစားထားခဲ့ခြင်း လုံးဝမရှိပါကြောင်း၊ ကွယ်လွန်သူ မိဘများနှင့် မိမိသည် ဗုဒ္ဓဘာသာကိုးကွယ်သူများဖြစ်ကြသည့်အားလျော်စွာ မိဘများကွယ်လွန်ကြပြီးနောက် အထက်ဖော်ပြပါ မြေကွက်နှင့် ယင်းမြေပေါ်ရှိ အကျိုးခံစားခွင့်အရပ်ရပ်အားလုံးတို့အနက်မှ ကွယ်လွန်သူ ဖခင် ဦးလှမြင့်၏ ပိုင်ဆိုင်ခွင့်အစုအား တစ်ဦးတည်းသော သားအရင်းဖြစ်သူ မိမိကသာလျှင် မြန်မာ့ဓလေ့ထုံးတမ်းဥပဒေနှင့် အမွေဆက်ခံခြင်းဆိုင်ရာဥပဒေတို့အရ တရားဝင် အမွေဆက်ခံပိုင်ဆိုင်ပါကြောင်းနှင့် မိမိမှလွဲ၍ အခြားသောအမွေဆက်ခံခွင့်ရှိသူ တစ်ဦးတစ်ယောက်မျှ မရှိပါကြောင်း၊ ကျိန်ဆိုထားသည့် တရားရုံးကျမ်းကျိန်လွှာ၊ ထောက်ခံကျမ်းကျိန်လွှာ (၂)စောင်၊ ဂရန်မူရင်း၊ နိုင်ငံသားစိစစ်ရေးကတ်ပြား၊ အိမ်ထောင်စုလူဦးရေစာရင်းမိတ္တူ၊ ဦးလှမြင့် (ဖခင်)နှင့် ဒေါ်စန်း(မိခင်)တို့၏ သေဆုံးမှုလက်မှတ်တို့ တင်ပြရန် ကျန်အမည်ပေါက် ဒေါ်ခင်စန်း(MHA- ၀၃၀၄၀၁)နှင့်အတူ ပူးတွဲ၍ ပိုင်ဆိုင်ကြောင်းနှင့် အရောင်းအဝယ်စာချုပ်ချုပ်ဆိုရန် မြေပုံကူးလျှောက်ထားလာခြင်းအား တရားဝင်ခိုင်လုံသောအထောက်အထားများဖြင့် ဤကြော်ငြာပါသည့်နေ့မှစ၍ (၇)ရက်အတွင်း ကန့်ကွက်နိုင်ပါကြောင်းနှင့် ကန့်ကွက်မှုမရှိပါက လုပ်ထုံးလုပ်နည်းအတိုင်း ဆက်လက်ဆောင်ရွက်ပေးမည်ဖြစ်ပါကြောင်း အသိပေးကြေညာအပ်ပါသည်။

ဌာနမှူး(ဒုတိယညွှန်ကြားရေးမှူးချုပ်)
မြို့ပြမြေစီမံခန့်ခွဲမှုဌာန၊ ရန်ကုန်မြို့တော်စည်ပင်သာယာရေးကော်မတီ

ဥတုရာသီ တောကိုမှီ၏

အိတ်ဖွင့်တင်ဒါခေါ်ယူခြင်း

ကျန်းမာရေးဝန်ကြီးဌာန၊ ကုသရေးဦးစီးဌာန၊ မအူပင်မြို့၊ အထွေထွေရောဂါကုဆေးရုံကြီးတွင် တက်ရောက်ကုသသည့်လူနာများအတွက် လိုအပ်သော FDA အသိအမှတ်ပြု ဆေးဝါးများ၊ ခွဲစိတ်ခန်းသုံးဆေးများ၊ ဓာတ်မှန်ဖလင်နှင့်ဆေးရည်များ၊ ဆေးရုံသုံးပစ္စည်းများကို မြန်မာကျပ်ငွေဖြင့် ဝယ်ယူမည်ဖြစ်ပါ၍ (ပထမအကြိမ်) အိတ်ဖွင့်တင်ဒါတင်သွင်းရန် ခေါ်ယူအပ်ပါသည်။

တင်ဒါပုံစံ စတင်ရောင်းချမည့်ရက်	-	၂၂-၇-၂၀၂၄
တင်ဒါပိတ်မည့်ရက်	-	၂-၈-၂၀၂၄ ညနေ(၄:၀၀)နာရီ

တင်ဒါနှင့်ပတ်သက်သော အသေးစိတ်အချက်အလက်များကို မအူပင်ဆေးရုံကြီး၊ ဆေးရုံအုပ်ကြီးရုံးသို့ ရုံးချိန်အတွင်း လာရောက်စုံစမ်းနိုင်ပါသည်။

ဆက်သွယ်ရန် ဖုန်းနံပါတ် - ၀၄၅ - ၂၀၃၀၁၀၃

"ကန့်ကွက်နိုင်ကြောင်း အများသိစေရန်ကြော်ငြာချက်"

ရန်ကုန်မြို့၊ ဒဂုံမြို့သစ်(အရှေ့ပိုင်း)မြို့နယ်၊ မြေတိုင်းရပ်ကွက်အမှတ်(၅)၊ ဖားရွှေကျော်လမ်း၊ မြေကွက်အမှတ်(၃၁၁)ဟုခေါ်တွင်သော (အလျား ၂၀ပေx အနံ ၆၀ပေ) အကျယ်အဝန်းရှိ ဦးသိန်းဆွေ အမည်ပေါက် ဂရန်(မိတ္တူခြမ်း) (ခေါင်းရင်းခြမ်း)မြေကွက်နှင့် ယင်းမြေကွက်ပေါ်ရှိ အကျိုးခံစားခွင့်အရပ်ရပ်အားလုံးတို့သည် ယခုလက်ရှိပိုင်ဆိုင်ထားသူဖြစ်သော ဦးသိန်းဆွေ [၁၂/စခန(နိုင်) ၀၄၁၀၃၁] ကိုင်ဆောင်သူထံမှ ကျွန်ုပ်၏မိတ်ဆွေဖြစ်သူများဖြစ်ကြသော ဦးတည်ကြည် [၁၂/ဒဂတ(နိုင်)၀၀၆၅၅၄]နှင့် ဒေါ်ကြည်ကြည်ခိုင် [၁၂/ဥကမ(နိုင်) ၁၇၅၁၃၉]တို့မှ အပြီးအပိုင်ဝယ်ယူရန်အတွက် စရန်ငွေ၏တစ်စိတ်တစ်ဒေသကို ပေးချေထားပြီးဖြစ်ပါ၍ ကန့်ကွက်လိုသူများရှိပါက ခိုင်လုံသောစာရွက်စာတမ်းမူရင်းများနှင့်တကွ ဤကြော်ငြာပါသည့်နေ့မှစ၍ မည်သူမဆို (၇)ရက်အတွင်း ကန့်ကွက်နိုင်ပါသည်။ သတ်မှတ်ရက်အတွင်း ကန့်ကွက်သူမရှိပါက အရောင်းအဝယ်ကိစ္စကို ဥပဒေနှင့်အညီ ပြီးမြောက်အောင် ဆက်လက်ဆောင်ရွက်သွားမည်ဖြစ် ကြောင်း အများသိစေရန် ကြေညာအပ်ပါသည်။

လွှဲအပ်ညွှန်ကြားချက်အရ-
ဒေါ်အေးစုကြည် (LL.B)
တရားလွှတ်တော်ရှေ့နေ (စဉ်-၈၅၈၆)
ဖုန်း-၀၉-၄၃၁၇၁၆၅၉

အများသိစေရန် အသိပေးကြေညာခြင်း

ရန်ကုန်တိုင်းဒေသကြီး၊ မရမ်းကုန်းမြို့နယ်၊ အောင်မြေသာလမ်း၊ အမှတ် (၅၃၀)၊ (၂)ရပ်ကွက်နေ ကျွန်ုပ်၏မိတ်ဆွေဖြစ်သူ ဒေါ်ဆုဝတ်ရည် (ဘ) ဦးသာကျော် မှတ်ပုံတင်အမှတ် [၁၂/မရက(နိုင်) ၁၆၀၈၁၁]နှင့် ဦးရဲထွဋ်မိုလ် (ဘ) ဦးစည်သူမြင့် မှတ်ပုံတင်အမှတ် [၉/ကဆန(နိုင်) ၁၆၇၅၃၁] ကျောက်ဆည်မြို့နေသူတို့သည် မရမ်းကုန်းမြို့နယ်တရားရုံးတော်၏ (၁၇-၅-၂၀၂၃)ခုနှစ် တရားမကြီးမှုအမှတ်- ၅၀၊ အမိန့်နှင့်ဒီကရီအရ လုံးဝပတ်သက်မှုမရှိတော့ပါကြောင်း အများသိစေရန် ကြေညာအပ်ပါသည်။ စုံစမ်းမေးမြန်းခြင်းသည်းခံပါ။

ဒေါ်ဆုဝတ်ရည်၏ လွှဲအပ်ညွှန်ကြားချက်အရ
ဦးဖြိုးကိုကိုထွေး (LL.B)
အထက်တန်းရှေ့နေ၊ စဉ် (၅၃၂၃၄)
အမှတ် (၃၀၈)၊ သဇင် (၄)လမ်း၊ ရန်မျိုးနိုင်ရပ်ကွက်၊ မကွေးမြို့။
ဖုန်း-၀၉-၄၃၁၃၈၆၈၇

"ကန့်ကွက်နိုင်ကြောင်းအများသိစေရန်ကြေညာခြင်း"

ရန်ကုန်တိုင်းဒေသကြီး၊ ဒဂုံမြို့သစ်(တောင်ပိုင်း)မြို့နယ်၊ မြေတိုင်းရပ်ကွက်အမှတ် (၁၀၄)၊ ရွှေဥဒေါင်း (၃)လမ်း၊ မြေကွက်အမှတ်(၁၈၃၄/ခ) ဟုခေါ်တွင်သော ဦးမြကြိုင် အမည်ပေါက်သည့် ပါမစ်မြေအမျိုးအစား၊ မြေအကျယ် (၂၀x၆၀)ပေရှိ မြေကွက်နှင့် ယင်းမြေကွက်ပေါ်ရှိ နေအိမ်အပါအဝင် အကျိုးခံစားခွင့်အရပ်ရပ်အားလုံးတို့ကို ဒေါ်ဝါဝါပိုင် [၁၁/တကန(နိုင်) ၀၇၁၃၀၀]မှ အဆက်စပ်စာချုပ်အဆင့်ဆင့်ဖြင့် ဝယ်ယူပိုင်ဆိုင်ပါကြောင်း၊ ရောင်းချပိုင်ခွင့်ရှိကြောင်း၊ အရှုပ်အရှင်းတစ်စုံတစ်ရာမရှိ ကင်းရှင်းပါကြောင်း တာဝန်ယူရောင်းချသဖြင့် ကျွန်ုပ်၏မိတ်ဆွေဖြစ်သူ ဦးအောင်မျိုးဦး [၁၀/ခဆန(နိုင်) ၁၀၁၈၂၂]မှ အပြီးအပိုင်ဝယ်ယူရန်အတွက် စရန်ငွေတစ်စိတ်တစ်ဒေသတို့ကို ပေးချေထားပြီးဖြစ်ရာ ကန့်ကွက်လိုသူများရှိပါက ဤကြော်ငြာစာပါသည့်နေ့မှစ၍ (၇)ရက်အတွင်း ကျွန်ုပ်ထံသို့ ခိုင်လုံသောအထောက်အထားစာရွက်စာတမ်းမူရင်းများဖြင့် ဆက်သွယ်၍ ကန့်ကွက်နိုင်ပါသည်။ အကယ်၍ (၇)ရက်ကျော်လွန်သည့်တိုင် ကန့်ကွက်မည့်သူများမရှိပါက ဤအရောင်းအဝယ်ကိစ္စကို ပြီးသည်အထိ ဥပဒေနှင့်အညီ ဆက်လက်ဆောင်ရွက်သွားမည်ဖြစ်ပါကြောင်း အများသိစေရန် အသိပေးကြေညာအပ်ပါသည်။

ညွှန်ကြားသူ- **ညွှန်ကြားချက်အရ -**
ဦးအောင်မျိုးဦး **ဒေါ်ခင်သူဇာဝင်း (LL.B)**
တရားလွှတ်တော်ရှေ့နေ (စဉ်- ၁၆၄၆၀)
အမှတ် (၈၁၈)၊ အောင်သပြေလမ်း၊ (၁၉)ရပ်ကွက်၊
ဒဂုံမြို့သစ်(တောင်ပိုင်း)မြို့နယ်၊ ရန်ကုန်တိုင်းဒေသကြီး။
ဖုန်း- ၀၉- ၂၅၆၃၂၂၀၉၁

"ကန့်ကွက်နိုင်ကြောင်း အများသိစေရန်ကြေညာခြင်း"

ရန်ကုန်တိုင်းဒေသကြီး၊ သာကေတမြို့နယ်၊ မြေတိုင်းရပ်ကွက်အမှတ် (၉)၊ နဝရတ် (၃)လမ်း၊ မြေကွက်အမှတ် (၁၂၇၁/ခ) ဟုခေါ်တွင်သော ဦးမောင်ပု အမည်ပေါက်သည့် နှစ်(၆၀) ဂရန်မြေအမျိုးအစား၊ မြေအကျယ်(၂၀x၆၀)၊ ဧရိယာ (၀.၀၂၇)ဧက၊ (၁၂၀၀)စတုရန်းပေရှိ မြေကွက်နှင့် ယင်းမြေကွက်ပေါ်ရှိ နေအိမ်အပါအဝင် အကျိုးခံစားခွင့်အရပ်ရပ်အားလုံးတို့ကို ဒေါ်ပန်းအိဖြူ [၁၂/သကတ(နိုင်) ၁၄၈၈၉၉]မှ အဆက်စပ်စာချုပ်အဆင့်ဆင့်ဖြင့် ဝယ်ယူပိုင်ဆိုင်ပါကြောင်း၊ ရောင်းချပိုင်ခွင့်ရှိကြောင်း၊ အရှုပ်အရှင်းတစ်စုံတစ်ရာမရှိ ကင်းရှင်းပါကြောင်း တာဝန်ယူရောင်းချသဖြင့် ကျွန်ုပ်၏မိတ်ဆွေဖြစ်သူ ဦးဇော်မင်းထွန်း [၇/တငန(နိုင်) ၁၂၂၆၇၀]မှ အပြီးအပိုင်ဝယ်ယူရန်အတွက် စရန်ငွေတစ်စိတ်တစ်ဒေသတို့ကို ပေးချေထားပြီးဖြစ်ရာ ကန့်ကွက်လိုသူများရှိပါက ဤကြော်ငြာစာပါသည့်နေ့မှစ၍ (၁၄)ရက်အတွင်း ကျွန်ုပ်ထံသို့ ခိုင်လုံသောအထောက်အထားစာရွက်စာတမ်းမူရင်းများဖြင့် ဆက်သွယ်၍ ကန့်ကွက်နိုင်ပါသည်။ အကယ်၍ (၁၄)ရက်ကျော်လွန်သည့်တိုင် ကန့်ကွက်မည့်သူများမရှိပါက ဤအရောင်းအဝယ်ကိစ္စကို ပြီးသည်အထိ ဥပဒေနှင့်အညီ ဆက်လက်ဆောင်ရွက်သွားမည်ဖြစ်ပါကြောင်း အများသိစေရန် အသိပေးကြေညာအပ်ပါသည်။

ညွှန်ကြားသူ- **ညွှန်ကြားချက်အရ -**
ဦးဇော်မင်းထွန်း **ဒေါ်ခင်သူဇာဝင်း (LL.B)**
တရားလွှတ်တော်ရှေ့နေ (စဉ်- ၁၆၄၆၀)
အမှတ် (၈၁၈)၊ အောင်သပြေလမ်း၊ (၁၉)ရပ်ကွက်၊
ဒဂုံမြို့သစ်(တောင်ပိုင်း)မြို့နယ်၊ ရန်ကုန်တိုင်းဒေသကြီး။
ဖုန်း- ၀၉-၂၅၆၃၂၂၀၉၁

ကန့်ကွက်နိုင်ပါသည်

ရန်ကုန်တိုင်းဒေသကြီး၊အင်းစိန်မြို့နယ်၊မြေတိုင်းရပ်ကွက်အမှတ်(၃၉၈-ပဲမှီကုန်း)၊ မြေကွက်အမှတ်(၅၀/ခ၅၁)၊ဧရိယာ(၀.၀၆၂)ဧကအကျယ်ရှိ (လ/န-၃၉) ဘီမြေပိုင်၊မြေကွက်နှင့် (အရပ်ခေါ်-အင်းစိန်မြို့နယ်၊သီရိမင်္ဂလာဗီလာအိမ်ရာ၊အမှတ်(P-17)ဟုခေါ်တွင်သည့်မြေကွက်နှင့်) ယင်းမြေကွက်ပေါ်ရှိ အကျိုးခံစားခွင့်အရပ်ရပ်အားလုံးတို့ကို တရားဝင် လက်ဝယ်ထားပိုင်ဆိုင်၍ အပြီးအပိုင်လွှဲပြောင်းရောင်းချပိုင်ခွင့်ရှိသူများဖြစ်ကြောင်း ဝန်ခံကတိပြုသူ ဦးနိုင်ဇော်ဝင်း(၇/ကပက(နိုင်)၀၀၁၉၅၆) နှင့် ဒေါ်သီသီလတ်(၇/ကတခ(နိုင်)၀၇၁၈၁၃)တို့ထံမှ ကျွန်ုပ်၏ မိတ်ဆွေကအပြီးအပိုင်လွှဲပြောင်းဝယ်ယူရန် စရန်ငွေတစ်ချို့ ပေးချေထားပြီးဖြစ်ပါ၍ ကန့်ကွက်လိုပါက ဤကြော်ငြာစာထုတ်သည့် နေ့မှစ၍(၁၄)ရက်အတွင်း ပိုင်ဆိုင်မှုအထောက်အထား (မူရင်း)များဖြင့် လာရောက်ကန့်ကွက်နိုင်ပါသည်။ ကန့်ကွက်မှုမရှိပါက ဥပဒေနှင့်အညီဆက်လက် အရောင်းအဝယ် ပြုလုပ်သွားမည်ဖြစ်ကြောင်း အများသိစေရန် ကြေညာအပ်ပါသည်။

လွှဲအပ်ညွှန်ကြားချက်အရ-
ဒေါ်ထက်ထက်အောင် (LL.B)
အထက်တန်းရှေ့နေ(စဉ်-၅၅၃၇၆)
09-4080 988 22, 09-4008 600 81
အမှတ် (1/A2)၊ မြသီတာအိမ်ရာ ၊ မြင်သာ (၁၁) လမ်း ၊ တောင်ဥက္ကလာပမြို့နယ် ၊ ရန်ကုန်မြို့။

ကန့်ကွက်နိုင်ပါကြောင်း အများသိစေရန်ကြေညာခြင်း

ရန်ကုန်တိုင်းဒေသကြီး၊ လမ်းမတော်မြို့နယ်၊ (၁၁)ရပ်ကွက်၊ လမ်းသစ်အိမ်ရာ၊ Tower (A)၊ (၁၅)ထပ်၊ အခန်းအမှတ် (A-၁၅၁၇)၊ [ယခင်တိုက်အမှတ် (၄)၊ အခန်းအမှတ် (၇)၊ လမ်းသစ်အိမ်ရာ၊ လမ်းမတော်မြို့နယ်၊ ရန်ကုန်မြို့]ရှိ တိုက်ခန်းတစ်ခန်းနှင့် ယင်းတိုက်ခန်းရှိ အကျိုးခံစားခွင့်များကိုဝယ်ယူရန် ရန်ကုန်တိုင်းဒေသကြီး၊ မြို့ပြနှင့်အိမ်ရာဖွံ့ဖြိုးရေးဦးစီးဌာနတွင် မူလဦးစီး ဦးခင်မောင်ဌေး အမည်ဖြင့် မှတ်သားတည်ရှိ၍ ယခုရောင်းချပိုင်ခွင့်ရှိသူ သမီး ဒေါ်စုစုခင် [၁၂/လမတ(နိုင်) ၀၁၁၈၁၆]အား ကျွန်ုပ်တို့၏မိတ်ဆွေ ဒေါ်သင်းသင်း [၁၂/လမတ(နိုင်) ၀၁၆၃၅၃]မှ တိုက်ခန်းရောင်းဖိုးငွေ၏ တစ်စိတ်တစ်ဒေသကို စရန်ငွေအဖြစ် ပေးချေထားပြီးဖြစ်ပါသည်။ စရန်ငွေပေးချေထားခြင်းနှင့်ပတ်သက်၍ မည်သူမဆို ကန့်ကွက်လိုပါက ခိုင်လုံသောအထောက်အထားစာချုပ်စာတမ်း(မူရင်း)များနှင့် ဤကြော်ငြာပါသည့်နေ့မှစ၍ (၁၄)ရက်အတွင်း ကျွန်ုပ်တို့ထံလာရောက်ကန့်ကွက်နိုင်ပါသည်။

ကန့်ကွက်မည့်သူမရှိပါက အထက်ဖော်ပြပါတိုက်ခန်းကို တရားဝင်နည်းလမ်းတကျ အရောင်းအဝယ်စာချုပ် ဆက်လက်ချုပ်ဆို၍ ဥပဒေနှင့်အညီ ဝယ်ယူသွားမည်ဖြစ်ပါကြောင်း အများသိစေရန် ကြေညာအပ်ပါသည်။

လွှဲအပ်ညွှန်ကြားချက်အရ -
ဒေါ်စိုးစိုးမြင့် **ဒေါ်အိဖြိုးဇင်**
LL.B (စဉ်-၁၀၀၆၃) **LL.B, DBL (စဉ်-၁၅၉၇၅)**
တရားလွှတ်တော်ရှေ့နေ **တရားလွှတ်တော်ရှေ့နေ**
ဖုန်း- ၀၉ - ၄၂၀၃၅၉၆၃ **ဖုန်း- ၀၉-၇၉၀၁၂၃၄၈၀**
အမှတ် (၈၆)၊ ၇-လွှာ (စီ)၊ ဝါးတန်းလမ်း၊ လမ်းမတော်မြို့နယ်၊ ရန်ကုန်မြို့။

ကန့်ကွက်နိုင်ကြောင်း အများသိစေရန်ကြေညာခြင်း

ရန်ကုန်တိုင်းဒေသကြီး၊ မြောက်ဥက္ကလာပမြို့နယ်၊ ရွှေပေါက်ကံမြို့သစ်၊ (၁၁/၂)ရပ်ကွက်၊ မြေကွက်အမှတ် (၇၀၈)၊ မြို့ပတ်လမ်း၊ အကျယ်အဝန်း ပေ ၄၀၊ ပေ ၆၀ ရှိ မြေကွက်ကို ပါမစ်မြေကွက် အမည်ပေါက် ဒေါ်အေးအေးမိုး [မှတ်ပုံတင်အမှတ် ၁၂/ဗဟန(နိုင်) ၀၄၄၁၁၈]ထံမှ လက်ရှိပိုင်ဆိုင်ရောင်းချပိုင်ခွင့်ရှိကြောင်း ပြောဆိုဝန်ခံသူ ဒေါ်မေနှင်းမျိုး [မှတ်ပုံတင်အမှတ် ၁၂/ရကန(နိုင်)၀၀၉၇၂၀]က အဆိုပါမြေကွက်နှင့် ယင်းအကျိုးခံစားခွင့်အရပ်ရပ်တို့ကို လက်ရှိပိုင်ဆိုင်ရောင်းချပိုင်ခွင့်ရှိကြောင်း ပြောဆိုဝန်ခံသဖြင့် ကျွန်ုပ် ဦးမျိုးနိုင် [၁၂/မရက(နိုင်)၁၀၅၁၄၃]က အဆိုပါမြေကွက်အား အပြီးအပိုင်ဝယ်ယူရန်အတွက် (၁၆/၇/၂၀၂၄)ရက်နေ့တွင် စရန်ငွေကျပ်သိန်း (၁၀၀)တိတိကို ပေးချေထားပြီးဖြစ်ပါသည်။ သို့ဖြစ်ရာ အဆိုပါမြေကွက်အရောင်းအဝယ်နှင့်ပတ်သက်၍ ကန့်ကွက်လိုသူများရှိပါက ဤကြော်ငြာပါသည့်ရက်မှ (၁၄)ရက်အတွင်း ခိုင်လုံသောအထောက်အထားများနှင့်တကွ ကျွန်ုပ်တို့ထံ လူကိုယ်တိုင်လာရောက်ကန့်ကွက်နိုင်ပါကြောင်းနှင့် ကန့်ကွက်မည့်သူမရှိပါက အရောင်းအဝယ်ကိစ္စရပ်များကို ဆက်လက်ဆောင်ရွက်သွားမည်ဖြစ်ကြောင်း အများသိစေရန် အသိပေးကြေညာအပ်ပါသည်။

ဦးမျိုးနိုင် [၁၂/ မရက (နိုင်) ၁၀၅၁၄၃]
အမှတ် ၁၆/၁၃၃၊ လက်ဝဲသုန္ဒရလမ်း၊ (၁၆) ရပ်ကွက်၊
ရွှေပေါက်ကံမြို့သစ်၊ မြောက်ဥက္ကလာပမြို့နယ်၊ ရန်ကုန်မြို့။
ဖုန်း- ၀၉- ၄၂၇၆၃၅၄၃၁

မိခင်အမည်မှန်

ရေးခရိုင်၊ ရေးမြို့၊ အ.ထ.က (၂)၊ GRADE(11)မှ မောင်သန်းစိုးပိုင်၏ မိခင်အမည်မှန်မှာ ဒေါ်ကြီးမွှေး [၁၀/ရမန (နိုင်) ၁၉၁၁၅၁] ဖြစ်ပါကြောင်း။

ဒေါ်ကြီးမွှေး

မိဘအမည်မှန်

ရေးခရိုင်၊ ရေးမြို့၊ အ.ထ.က (၂)၊ GRADE(11)မှ မောင်လင်းဦး၏ မိဘအမည်မှန်မှာ ဦးကွန်းပလေး [၁၀/ရမန (နိုင်) ၀၉၁၅၉၀]နှင့် ဒေါ်ချို[၁၀/ရမန (နိုင်) ၀၉၈၆၄၁] ဖြစ်ပါကြောင်း။

ဦးကွန်းပလေး၊ ဒေါ်ချို

ရန်ကုန်မြို့၊အင်းစိန်မြို့နယ်၊မြို့သစ်(က+ခ)ရပ်ကွက် ခ-၇ လမ်း၊ တိုက်အမှတ်(၂၁၃)ဟုခေါ်သည့်(၂)ခန်းတွဲ (၆-ထပ်)ကန်ထရိုက်တိုက်၏(စတုတ္ထထပ်/၅-လွှာ/B) မျက်နှာမူ၍ကြည့်လျှင်(လက်ဝဲဘက်/ခြေရင်းခန်း) အကျယ်အဝန်း(၁၇×၅၄)ပေခန့်ရှိတိုက်ခန်းအရောင်း အဝယ်ကို ကန့်ကွက်နိုင်ပါကြောင်းကြေညာခြင်း

အထက်ပါတိုက်ခန်းကို(ကန်ထရိုက်တာ)ဦးတင်နိုင်ဝင်း ထံမှအရောင်းအဝယ်ကတိစာချုပ်အရ ဝယ်ယူပိုင်ဆိုင်ထားသူ-ဒေါ်နီလာဇော်(၁/မကန(နိုင်)၀၃၁၅၀၄)က အရှုပ်အရှင်းကင်းစွာ လက်ဝယ်ထားရှိပိုင်ဆိုင်ပါကြောင်းနှင့်လွှဲပြောင်းရောင်းချပိုင်ခွင့်ရှိပါကြောင်း ဝန်ခံကတိပြုသည့်အတွက် ကျွန်ုပ်တို့၏မိတ်ဆွေက အပြီးအပိုင်ဝယ်ယူရန်(စရန်ငွေ)များပေးချေထားခဲ့ပြီးဖြစ်ပါသည်။ အဆိုပါတိုက်ခန်းနှင့်ပတ်သက်၍ ပိုင်ဆိုင်အကျိုးခံစားခွင့်ရှိသဖြင့် ကန့်ကွက်လိုသူများရှိပါက ဤကြေညာပါသည့်နေ့မှစ၍(၇)ရက်အတွင်း တိကျခိုင်လုံသောစာရွက်စာတမ်းမူရင်းများနှင့်တကွ လူကိုယ်တိုင်လာရောက်ကန့်ကွက်နိုင်ပါသည်။သတ်မှတ်နေ့ရက်ကျော်လွန်ပါက တိုက်ခန်းအရောင်းအဝယ်ကို ဥပဒေနှင့်အညီပြီးဆုံးသည်အထိ ဆက်လက်ဆောင်ရွက်မည်ဖြစ်ကြောင်းအများသိစေရန်ကြေညာပါသည်။ (လွှဲအပ်ညွှန်ကြားချက်များအရ)

ဦးသန့်ဇင် (LL-B)
အထက်တန်းရှေ့နေ(စဉ်-၂၅၀၆၈)
Ph-09 253995848 , 09-798420119

ဒေါ်ဟန်နွေနိုင်(LL-B)
အထက်တန်းရှေ့နေ(စဉ်-၂၇၅၄၄)
Ph-09-4200 73685

အမှတ်(၅၀)၊ ပ-ထပ်၊ အခန်း(D-2)၊ဘဏ်လမ်း၊ ကျောက်တံတားမြို့နယ်၊ ရန်ကုန်မြို့။

ငြင်းချက်ထုတ်ရန်သမ္မန်စာ
(တရားမကျင့်ထုံးဥပဒေအမိန့်-၅၊ နည်းဥပဒေ-၂၀)
တောင်ဥက္ကလာပမြို့နယ်တရားရုံးတော်
၂၀၂၄ ခုနှစ်၊ တရားမကြီးမှုအမှတ် - ၅၃

ဦးဇေယျာမင်းသူ နှင့် ၁။ ဦးသာအေး
၂။ ဒေါ်မြသန်း
၃။ ဒေါ်မြင့်သန်းတင့်
(တရားလို) (တရားပြိုင်များ)

ရန်ကုန်တိုင်းဒေသကြီး၊ တောင်ဥက္ကလာပမြို့နယ်၊ (၇) ရပ်ကွက်၊ ရှင်သိဒ္ဓတ် (၁၃) လမ်း၊ အမှတ် (၇၁၀/က) ရပ်နေ (ယခုနေရပ်လိပ်စာမသိသူ) တရားပြိုင် **(၁) ဦးသာအေး (၂) ဒေါ်မြသန်း (၃) ဒေါ်မြင့်သန်းတင့်** တို့သိစေရမည်။

သင့်အပေါ်၌ တရားလိုက **"ပဋိညာဉ်အတိုင်း မြေကွက်နှင့်နေအိမ် အပြီးအပိုင် အရောင်းအဝယ် စာချုပ်ကို မှတ်ပုံတင်စာချုပ် ချုပ်ဆိုပေးစေလိုမှု"** ရလိုကြောင်းနှင့် လျှောက်ထားစွဲဆိုသည်ဖြစ်၍ သင်ကိုယ်တိုင်ဖြစ်စေ၊ ၎င်းအမှုနှင့်စပ်လျဉ်း၍ အရေးကြီးသည့် စကားအရပ်ရပ်တို့ကို ချေပပြောဆိုနိုင်သူ ကိုယ်စားလှယ်နှင့်ဖြစ်စေ၊ ရှေ့နေနှင့်ဖြစ်စေ၊ ၂၀၂၄ ခုနှစ်၊ ဇူလိုင် လ (၂၂) ရက်၊ (၁၃၈၆ ခုနှစ်၊ ဝါဆိုလဆုတ် ၂ ရက်)၊ မွန်းမတည့်မီ (၁၀:၀၀) နာရီအချိန်တွင် အထက်အမည်ပါရှိသူ တရားလို၏အဆိုလွှာကို ထုချေရှင်းလင်းရန် ရုံးတော်သို့လာရောက်ရမည်။ ၎င်းပြင် အထက်ပါနေ့ရက်တွင် သင်မလာရောက် ပျက်ကွက်ခဲ့လျှင် သင့်မျက်ကွယ်တွင် ငြင်းချက်များကို ထုတ်ပေးလိမ့်မည်။ ၎င်းပြင် တရားလိုက ကြည့်ရှုလိုသည့် စာချုပ်စာတမ်းများနှင့် သင်ကထုချေတင်ပြ အမှီပြုလိုသည့် စာချုပ်စာတမ်း အစရှိသည်တို့ကို သင်နှင့်အတူ ယူဆောင်လာရမည်။ သို့မဟုတ် သင့်ကိုယ်စားလှယ် ရှေ့နေလက်တွင် ထည့်အပ်လိုက်ရမည်။ သင်က ထုချေလွှာ တင်သွင်း လိုလျှင် အမှုမဆိုင်မီ (၄) ရက်က တင်သွင်းရမည်။

၂၀၂၄ ခုနှစ်၊ ဇူလိုင်လ (၁၆) ရက်နေ့ ဤရုံးတံဆိပ်ရိုက်နှိပ်၍ ကျွန်ုပ်လက်မှတ်ရေးထိုး ထုတ်ပေးလိုက်သည်။

(ကေသွယ်နိုင်)
တွံ့ဖက်မြို့နယ်တရားသူကြီး
တောင်ဥက္ကလာပမြို့နယ်တရားရုံး

အပတိဋ္ဌသားအဖြစ်မှစွန့်လွှတ်ကြောင်းကြေညာခြင်း

ရန်ကုန်တိုင်းဒေသကြီး၊ ဒဂုံမြို့သစ်ဆိပ်ကမ်းမြို့နယ်၊ (၈၆)ရပ်ကွက်၊ မြတ်လေးလမ်း၊ အမှတ်(၆၆၃)နေ ဦးချစ်ပို [၇/ဝမန(နိုင်)၁၂၂၆၅၉]နှင့် ဒေါ်စန်းစန်းနွယ် [၇/ဝမန(နိုင်)၁၂၂၆၆၃]ကိုင်ဆောင်သူများ၏ လွှဲအပ်ညွှန်ကြားချက်အရ အောက်ပါအတိုင်းကြေညာအပ်ပါသည်-

ကျွန်ုပ်၏မိတ်ဆွေများမှ ၎င်းတို့၏ အပတိဋ္ဌသားဖြစ်သူ မောင်သန်းမင်းထွန်း [၇/ဝမန(နိုင်)၁၇၃၂၅၆]သည် ပြောဆိုဆုံးမမှုများကို လိုက်နာမှုမရှိသည့်အပြင် သားသမီးဝတ္တရားမကျေပွန်ခြင်း၊ စိတ်ဆင်းရဲစေသောကိစ္စ များပြုလုပ်ခြင်းတို့ကြောင့် အပတိဋ္ဌသားအဖြစ်မှ ရာသက်ပန်စွန့်လွှတ်လိုက်ပါကြောင်းနှင့် ၎င်းနှင့်ပတ်သက်သော မည်သည့်ကိစ္စမဆို ကျွန်ုပ်မိတ်ဆွေများနှင့် မည်သို့မျှ ပတ်သက် သက်ဆိုင်မှုမရှိတော့ပါကြောင်း ကြေညာအပ်ပါသည်။

လွှဲအပ်ညွှန်ကြားသူ
ဦးချစ်ပို
ဒေါ်စန်းစန်းနွယ်

လွှဲအပ်ညွှန်ကြားချက်အရ
ဒေါ်ဟေမာနိစိုး (LL.B)
တရားလွှတ်တော်ရှေ့နေ (စဉ်-၈၅၈၁)
Ph: 09-250230125

အပတိဋ္ဌသားအဖြစ်မှစွန့်လွှတ်ကြောင်းကြေညာခြင်း

ရန်ကုန်တိုင်းဒေသကြီး၊ ဒဂုံမြို့သစ်ဆိပ်ကမ်းမြို့နယ်၊ (၈၆) ရပ်ကွက်၊ မြတ်လေးလမ်း၊ အမှတ်(၆၆၃)နေ ဦးချစ်ပို [၇/ဝမန(နိုင်)၁၂၂၆၅၉]နှင့် ဒေါ်စန်းစန်းနွယ် [၇/ဝမန(နိုင်)၁၂၂၆၆၃]ကိုင်ဆောင်သူများ၏ လွှဲအပ်ညွှန်ကြားချက်အရ အောက်ပါအတိုင်းကြေညာအပ်ပါသည်-

ကျွန်ုပ်မိတ်ဆွေတို့၏ အပတိဋ္ဌသားဖြစ်သူ မောင်ကျော်ဦး [၇/ဝမန(နိုင်)၁၂၂၆၄၀]ကိုင်ဆောင်သူသည် နေအိမ်မှထွက်ခွာသွားပြီး ၎င်း၏သဘောဆန္ဒအလျောက်ပြုမူလုပ်ကိုင်နေထိုင်ပြီးဖြစ်ပါသဖြင့် အပတိဋ္ဌသားအဖြစ်မှ ရာသက်ပန်စွန့်လွှတ်လိုက်ပါကြောင်းနှင့် ၎င်းနှင့်ပတ်သက်သော မည်သည့်ကိစ္စမဆို ကျွန်ုပ်မိတ်ဆွေများနှင့် မည်သို့မျှ ပတ်သက် သက်ဆိုင်မှုမရှိတော့ပါကြောင်း ကြေညာအပ်ပါသည်။

လွှဲအပ်ညွှန်ကြားသူ
ဦးချစ်ပို
ဒေါ်စန်းစန်းနွယ်

လွှဲအပ်ညွှန်ကြားချက်အရ
ဒေါ်ဟေမာနိစိုး (L.L.B)
တရားလွှတ်တော်ရှေ့နေ (စဉ်-၈၅၈၁)
Ph: 09-250230125

တစ်ဦးတည်းဖြစ်ပါကြောင်း

ရန်ကုန်မြို့၊ ဒဂုံမြို့သစ်(တောင်ပိုင်း)မြို့နယ်နေ ဒေါ်နွယ်နီဝင်း၏မိခင် ဒေါ်လွမ်းနော [၁/ဝမန(နိုင်)၀၀၂၈၉၇]၏ အမည်မှာ ဒေါ်လွမ်းနောနှင့် ဒေါ်လွမ်းနော်ဖြစ်နေသော်လည်း လူပုဂ္ဂိုလ်တစ်ဦးတည်းဖြစ်ပါကြောင်း။

"အိမ်ခြံမြေဝယ်ယူမည်ဖြစ်ပါ၍ကန့်ကွက်နိုင်ကြောင်း အများသိရှိစေရန် ကြေညာခြင်း"

ရန်ကုန်တိုင်းဒေသကြီး၊ မရမ်းကုန်းမြို့နယ်၊ မြေတိုင်းရပ်ကွက်အမှတ်(၃/၂)၊ မြေကွက်အမှတ်(၃၆၉)ရှိ နှစ်(၆၀)ဂရန်မြေကွက်ဟုခေါ်တွင်သည့် အကျယ်အဝန်း (၀.၀၂၈)ဧက (အလျား၂၅ပေ × အနံ ၅၀ပေ)ရှိ မြေကွက် နှင့် ယင်းမြေကွက်ပေါ်ရှိ အဆောက်အဦနှင့် အကျိုးခံစားခွင့်အရပ်ရပ်အားလုံး ကိုတရားဝင်ဝယ်ယူ၍ လက်ရှိထားပိုင်ဆိုင်သည့် ဒေါ်ခင်မာကြူ (ဘ) ဦးတင်အောင် (၁၂/ဗဟန(နိုင်)၀၁၄၂၈၀)ထံမှ ကျွန်ုပ်၏ မိတ်ဆွေများဖြစ်ကြသော ဦးအောင်နိုင်ဦး (၉/ပဘန(နိုင်)၂၈၃၆၈၁) နှင့် ဒေါ်မြတ်ယွန်းအိမ် (၁၂/တကန(နိုင်)၂၃၁၃၄၃တို့က အပိုင်ဝယ်ယူရန် ရောင်းဖိုးငွေ၏ တစ်စိတ်တစ်ဒေသကို ပေးချေခဲ့ပြီးဖြစ်ပါသည်။

ဤအရောင်းအဝယ်အားကန့်ကွက်လိုသူများရှိပါက ဤကြေညာချက်ပါရှိသည့်နေ့မှ (၇)ရက်အတွင်း ကျွန်ုပ်ထံ ခိုင်လုံသော အထောက်အထားများတင်ပြပြီးကန့်ကွက်နိုင်ကြောင်းနှင့် အဆိုပါနေ့ရက်အတွင်း ကန့်ကွက်သူမရှိပါက အရောင်းအဝယ်အား ပြီးပြတ်သည်အထိ ဆက်လက်ဆောင်ရွက်သွားမည်ဖြစ်ကြောင်း အများသိစေရန် ကြေညာအပ်ပါသည်။

- လွှဲအပ်ချက်အရ -
ဦးခင်မောင်ကျော်(LL.B.)
တရားလွှတ်တော်ရှေ့နေ(စဉ်-၁၉၀၆၇/၁၁.၄.၂၀၂၄)
အမှတ် (၃၈၃)၊ ပထမထပ်(ဝဲ)၊ တပ်ဖွဲ့လမ်း။ ၁/အနော်မာရပ်ကွက်၊ သာကေတမြို့နယ်၊ ရန်ကုန်မြို့။ ဖုန်း-၀၉ ၆၉၉ ၁၆၆ ၇၅၀၊ ၀၉ ၇၈၃ ၀၀၂၀၁၄။

အများသိစေရန်အသိပေးကြေညာခြင်း

ရန်ကုန်တိုင်းဒေသကြီး၊ အလုံမြို့နယ်၊ ကမ်းနားလမ်း၊ လွတ်လပ်ရေးရပ်ကွက်၊ သီရိမင်္ဂလာဥယျာဉ်အိမ်ရာ၊ အခန်း(၁၀၁)၊ စီ-၂၊ ပထမထပ် ဟုခေါ်တွင်သော တိုက်ခန်းအား ကွယ်လွန်သူ ဖခင်ကြီး ဦးရှိန်နှင့်တကွ၊ သားကြီးဖြစ်သူ ကျွန်ုပ် ဦးမြင့်လွင်ဦး [၇/သနပ(နိုင်)၀၆၂၈၃၁]၊ သားလတ် ဦးကိုကိုလတ် [၇/ကဝန(နိုင်)၀၂၁၀၆၃] ၊ သမီးငယ် ဒေါ်အေးအေးမွန် [၇/ပခန(နိုင်) ၁၅၇၉၀၀] တို့မှ တိုက်ခန်း၏ တန်ဖိုးအား အချိုးကျထည့်ဝင်ကာ ဝယ်ယူ၍ ယနေ့တိုင် ပိုင်ဆိုင်နေထိုင်လျက်ရှိပါသည်။ ဖခင်ကြီးဖြစ်သူ ဦးရှိန်သည် (၃၀-၇-၂၀၁၂) ရက်နေ့တွင် အဆိုပါ နေအိမ်၌ ကွယ်လွန်ခဲ့ပြီး သားသမီးများမှ ဖခင်ကြီး၏ ပိုင်ဆိုင်မှု ဝေစုအား မြန်မာ့ဓလေ့ထုံးတမ်းဥပဒေနှင့်အညီ ဆက်ခံခွင့်ရှိနေလျက် ဖြစ်နေပါသောကြောင့် အမွေဆိုင်တစ်ဦးဖြစ်သည့်အပြင် တိုက်ခန်းပိုင်ဆိုင်မှုတစ်စုပိုင်ရှင်ဖြစ်သော သားကြီးဖြစ်သူ ကျွန်ုပ် ဦးမြင့်လွင်ဦး၏ သဘောတူညီခွင့်ပြုချက် တစ်စုံတစ်ရာ သဘောဆန္ဒမပါရှိဘဲ ရောင်းချခြင်း၊ ပေါင်နှံလွှဲပြောင်းပေးအပ်ခြင်း၊ မေတ္တာဖြင့်ပေးကမ်းခြင်း (ဟန်ဆောင်ပေးကမ်းခြင်း အပါအဝင်)၊ စွန့်လွှတ်လှူဒါန်းခြင်း အစရှိသည့် မည်သည့် နည်းလမ်းဖြင့်မဆို မပြုလုပ်ကြပါရန်နှင့် ပြုလုပ်ပါက ပြုလုပ်သူတို့၏ တာဝန်သာဖြစ်ကြောင်းနှင့် ကျွန်ုပ်မှ သက်ရောက်ရာ တည်ဆဲဥပဒေများနှင့်အညီ ထိထိရောက်ရောက် အရေးယူဆောင်ရွက်သွားမည်ဖြစ်ကြောင်း အများသိစေရန် ကြိုတင် အသိပေးကြေညာအပ်ပါသည်။

ဦးမြင့်လွင်ဦး [၇/သနပ (နိုင်)၀၆၂၈၃၁]
Ph:09-254898618

ကန့်ကွက်နိုင်ကြောင်း အများသိစေရန်ကြေညာခြင်း

ရန်ကုန်တိုင်းဒေသကြီး၊ မြောက်ဥက္ကလာပမြို့နယ်၊ ရွှေပေါက်ကံမြို့သစ်၊ (၁၁/၂) ရပ်ကွက်၊ မြေကွက်အမှတ် (၇၀၇)၊ မြို့ပတ်လမ်း၊ အကျယ်အဝန်း ပေ ၄၀ ၊ ပေ ၆၀ ရှိ မြေကွက်ကို ပါမစ်မြေကွက် အမည်ပေါက် ဦးစိန်ရွှေ [မှတ်ပုံတင်အမှတ်-၁၂/သကတ(နိုင်)၀၇၁၁၉၁] ထံမှ လက်ရှိပိုင်ဆိုင်ရောင်းချပိုင်ခွင့်ရှိကြောင်း ပြောဆိုဝန်ခံသူ ဦးသက်နောင် [မှတ်ပုံတင်အမှတ်-၁၄/ဘကလ(နိုင်)၂၀၀၉၄၀]က အဆိုပါ မြေကွက်နှင့် ယင်းအကျိုးခံစားခွင့်အရပ်ရပ်တို့ကို လက်ရှိပိုင်ဆိုင်ရောင်းချပိုင်ခွင့်ရှိကြောင်း ပြောဆိုဝန်ခံသဖြင့် ကျွန်ုပ် ဦးမျိုးနိုင် [၁၂/မရက(နိုင်)၁၀၅၁၄၃]က အဆိုပါမြေကွက်အား အပြီးအပိုင်ဝယ်ယူရန်အတွက် (၁၆-၇-၂၀၂၄) ရက်နေ့တွင် စရန်ငွေကျပ်သိန်း (၁၀၀) တိတိကို ပေးချေထားပြီးဖြစ်ပါသည်။ သို့ဖြစ်ရာ အဆိုပါ မြေကွက်အရောင်းအဝယ်နှင့်ပတ်သက်၍ ကန့်ကွက်လိုသူများရှိပါက ဤကြော်ငြာပါသည့်ရက်မှ (၁၄)ရက်အတွင်း ခိုင်လုံသော အထောက်အထားများနှင့်တကွ ကျွန်ုပ်တို့ထံ လူကိုယ်တိုင် လာရောက်ကန့်ကွက်နိုင်ပါကြောင်းနှင့် ကန့်ကွက်မည့်သူ မရှိပါက အရောင်းအဝယ်ကိစ္စရပ်များကို ဆက်လက်ဆောင်ရွက်သွားမည်ဖြစ်ကြောင်း အများသိစေရန် အသိပေးကြေညာအပ်ပါသည်။

ဦးမျိုးနိုင် [၁၂/မရက(နိုင်)၁၀၅၁၄၃]
အမှတ်-၁၆/၁၃၃၊ လက်ဝဲသုန္ဒရလမ်း၊ (၁၆) ရပ်ကွက်၊ ရွှေပေါက်ကံမြို့သစ်၊ မြောက်ဥက္ကလာပမြို့နယ်၊ ရန်ကုန်မြို့။ ဖုန်း-၀၉-၄၂၇၆၃၅၄၃၁

ကန့်ကွက်နိုင်ကြောင်း အများသိစေရန်ကြေညာခြင်း

ရန်ကုန်တိုင်းဒေသကြီး၊ ဒဂုံမြို့သစ်(အရှေ့ပိုင်း)မြို့နယ်၊ မြေတိုင်းရပ်ကွက်(၁၃၆)၊ စိန်ပန်းမြိုင်(၃)လမ်း၊ မြေကွက်အမှတ်(၁၅၀)၊ မြေအကျယ်(၄၀x၆၀)ပေရှိ ဦးအာအင်ဘားရက် အမည်ပေါက်ပါမစ်မြေပေါ်မှ မြေအကျယ် (၁၀x၆၀)ပေ မြေနှင့် လုံးချင်း တစ်ထပ်တိုက်လူနေအိမ်အပါအဝင်ကို ဒေါ်မှုံ [၅/အရတ(နိုင်) ၀၁၁၉၄၅] က အရပ်ကတိဆက်စပ်စာချုပ်များဖြင့် ၎င်းမှမိမိတစ်ဦးတည်းဝယ်ယူပိုင်ဆိုင်၍ အရှုပ်အရှင်း ကင်းရှင်းကြောင်း၊ မိမိသဘောဆန္ဒဖြင့် လွတ်လပ်စွာ လွှဲပြောင်းရောင်းချပိုင်ခွင့်ရှိကြောင်း ဝန်ခံကတိပြုပြောဆိုသဖြင့် ၎င်းအိမ်ခြံမြေကွက်အား အပြီးပိုင်လက်ရောက်ဝယ်ယူပိုင်ဆိုင်နိုင်ရန် ကျွန်ုပ်မိတ်ဆွေများဖြစ်ကြသော ဦးနိုင်လင်း [၉/ကပတ(နိုင်)၂၈၉၆၉၃]နှင့် ဒေါ်ခင်သက်ဖြူ [၈/ကလန(နိုင်)၁၆၄၁၆၇]တို့က ရောင်းဖိုးငွေအနက်မှ တစ်စိတ်တစ်ဒေသအား စရန်ငွေအဖြစ် ပေးချေထားပြီးဖြစ်ပါသည်။ ထို့ကြောင့် အရောင်းအဝယ်အား ကန့်ကွက်လိုပါက ဤကြော်ငြာပါသည့်ရက်မှစ၍ (၇)ရက်အတွင်း ပိုင်ဆိုင်မှုအထောက်အထားအခိုင်အမာဖြင့် ကျွန်ုပ်ထံသို့ လာရောက်ကန့်ကွက်နိုင်ပါသည်။ သတ်မှတ်ရက်ထက်ကျော်လွန်ပါက ဤအရောင်းအဝယ်ကိစ္စအား ပြီးဆုံးသည်အထိ ဥပဒေနှင့်အညီ ဆက်လက်ဆောင်ရွက်သွားမည်ဖြစ်ပါသည်။

လွှဲအပ်ညွှန်ကြားချက်အရ
ဒေါ်သဉ္ဇာခိုင် (LL.B), WIPO (Switzerland)
အထက်တန်းရှေ့နေ(စဉ်-၂၈၄၂၆)
အမှတ်(၁၂၅၀)၊ သမိန်ဗရမ်းလမ်း၊ (၅၅)ရပ်ကွက်၊ ဒဂုံမြို့သစ်(တောင်ပိုင်း)မြို့နယ်၊ ရန်ကုန်တိုင်းဒေသကြီး။

ရန်ကုန်တိုင်းဒေသကြီး၊ တာမွေမြို့နယ်၊ အရိုးကုန်းရပ်ကွက်၊ အရိုးကုန်းလမ်း၊ အမှတ်(၁၁၇)၊ ၆-လွှာ(ဝဲ)ဟုခေါ်တွင်သည့်တိုက်ခန်း(၁)ခန်းအပါအဝင်အကျိုးခံစားခွင့်နှင့်ပတ်သက်၍ ကန့်ကွက်နိုင်ပါကြောင်းအများသိစေရန်ကြေညာခြင်း

အထက်ဖော်ပြပါတိုက်ခန်းနှင့်အကျိုးခံစားခွင့်တို့အား ဆက်စပ်စာချုပ်များဖြင့် တရားဝင်ဝယ်ယူပိုင်ဆိုင်ထားပြီး၊ ပြန်လည်ရောင်းချပိုင်ခွင့်ရှိကြောင်းဝန်ခံကတိပြုသူ ဒေါ်မြင့်မြင့်ကြည် (၁၂/မဂတ (နိုင်) ၀၆၇၀၃၄) ထံမှ ကျွန်ုပ်၏မိတ်ဆွေဖြစ်သူကအပြီးအပိုင်ဝယ်ယူရန် (၂၇-၆-၂၀၂၄)ရက်စွဲပါကတိစာချုပ်ဖြင့် စရန်ငွေအချို့ပေးချေထားပြီးဖြစ်ပါသည်။ ထိုအရောင်းအဝယ်ကိစ္စနှင့်ပတ်သက်၍ကန့်ကွက်လိုသူများရှိပါကကြော်ငြာပါသည့်ရက်မှစ၍(၇)ရက်အတွင်းစာချုပ်စာတမ်း(မူရင်း)များနှင့်တကွကျွန်ုပ်ထံလာရောက်ကန့်ကွက်နိုင်ပါသည်။သတ်မှတ်ရက်ကျော်လွန်ပါကအရောင်းအဝယ်ကိစ္စကို ဥပဒေနှင့်အညီပြီးမြောက်အောင်ဆက်လက်ဆောင်ရွက်သွားမည်ဖြစ်ကြောင်းအများသိစေရန်ကြေညာအပ်ပါသည်။

လွှဲအပ်ညွှန်ကြားချက်အရ
ဦးအောင်မျိုးသိန်း (LL.B, DBL, DIL, DA Psy)
တရားလွှတ်တော်ရှေ့နေ (စဉ် - ၇၈၃၃)
အမှတ်-၅၀၊ ပ-ထပ်၊ အခန်း (D-2)၊ ဘဏ်လမ်း၊ ကျောက်တံတားမြို့နယ်၊ ရန်ကုန်မြို့။ ဖုန်း-၀၉- ၇၈၅၅၅၀၂၅၄

အများသိစေရန်ကြေညာခြင်း

မန္တလေးတိုင်းဒေသကြီး၊ ပြင်ဦးလွင်ခရိုင်၊ ပြင်ဦးလွင်မြို့နယ်၊ ပါအယ်ကျေးရွာ၊ ကွင်းအမှတ် (၇၂၅)၊ ဧရိယာ (၁၂) ဧကအကျယ်ရှိမြေမှ ခွဲစိတ်ထားသော အကွက်အမှတ် (C-5)၊ အကျယ်အဝန်း (၄၀ပေx၆၀ပေ)ရှိ မြေကွက်နှင့် မြေပေါ် မြေအောက် အကျိုးခံစားခွင့်အရပ်ရပ်အားလုံးတို့ကို ယခုရောင်းချသူ ဒေါ်ဇင်မြတ်နိုး [၁၂/သခန(နိုင်)၁၇၁၅၅၆] မှ အဆက်စပ်စာချုပ်များဖြင့် ဝယ်ယူပိုင်ဆိုင်လာပြီး မိမိသာလျှင်တရားဝင်ပိုင်ဆိုင်ကြောင်းနှင့် လွတ်လပ်စွာပြန်လည်လွှဲပြောင်း ရောင်းချပိုင်ခွင့်ရှိကြောင်း ဝန်ခံကတိပြု၍ ကျွန်ုပ်တို့၏မိတ်ဆွေဖြစ်သူ ဒေါ်မေသူဇင် [၁၂/တမန (နိုင်) ၁၂၀၀၄၁]ထံသို့ အပြီးအပိုင်လွှဲပြောင်းရောင်းချရန် စကားကမ်းလှမ်းရာ ကျွန်ုပ်တို့၏မိတ်ဆွေက (၁၂-၇-၂၀၂၄) ရက်စွဲပါ "နှစ်ဦးသဘောတူမြေကွက်အပြီးအပိုင်အရောင်းအဝယ်ကတိစာချုပ်"ဖြင့် အရောင်းအဝယ် ပြုလုပ်သောတန်ဖိုးငွေအားလုံး ပေးချေ၍ လက်ရောက်ဝယ်ယူပိုင်ဆိုင်ထားပြီးဖြစ်ကြောင်းနှင့် နောက်နောင်တွင် အဆိုပါမြေကွက်နှင့်ပတ်သက်၍ ပိုင်ဆိုင်ခွင့်၊ စီမံခန့်ခွဲခွင့်ရှိသူမှာ ကျွန်ုပ်၏မိတ်ဆွေ ဒေါ်မေသူဇင်သာဖြစ်ကြောင်း အများသိစေရန်ကြေညာအပ်ပါသည်။

လွှဲအပ်ညွှန်ကြားချက်အရ -
ဒေါ်နေခြည်ဦး (LL.B, D.B.L, D.I.L) အထက်တန်းရှေ့နေ (စဉ်-၄၆၂၈၁)
အမှတ် (၄၀) ၊ (၇)လမ်း၊ ပုသိမ်ညွှန့်ရပ်ကွက်၊ မင်္ဂလာတောင်ညွန့်မြို့နယ်၊ ရန်ကုန်တိုင်းဒေသကြီး။
ဖုန်း-၀၉-၇၆၇၃၆၄၂၅၂၊ ၀၉-၉၆၃၄၃၉၁၆၅

(၂၅-၅-၂၀၂၄)ရက်စွဲပါ ကြေးမုံသတင်းစာ၏ စာမျက်နှာ(၂၁)တွင် ဦးဘီစွန္နူးပါန်ဒေ (ခ)ဦးဇော်မင်းထက် (ဘ) ဦးတီကာရမ်းပါန်ဒေ [၁၃/နခတ(နိုင်)၁၀၄၈၀၆]၏ အများသိစေရန် ကြေညာခြင်းအပေါ်တွင် ဒေါ်စိုးစိုးထွေး (ခ) ကာလီကာ မှ ပြန်လည်ရှင်းလင်းကြေညာခြင်း

ရှမ်းပြည်နယ်မြောက်ပိုင်း၊ သီပေါမြို့၊ တောင်မြို့ရပ်ကွက်၊ နယ်မြေ(၉)၊ ဗိုလ်ချုပ်လမ်းတွင် နေထိုင်သူ ဒေါ်စိုးစိုးထွေး (ဘ) ဦးအေကနာသ် [၁၃/သပန(နိုင်)၁၁၆၆၅၆]၏ လွှဲအပ်ညွှန်ကြားချက်အရ အောက်ပါအတိုင်း အသိပေးကြေညာအပ်ပါသည်-

ဦးဘီစွန္နူးပါန်ဒေ နှင့် ဒေါ်စိုးစိုးထွေး တို့သည် ဟိန္ဒူဓလေ့ထုံးတမ်းဥပဒေနှင့်အညီ (၂၀-၄-၂၀၂၂) ရက်နေ့မှ (၂၂-၄-၂၀၂၂)ရက်နေ့ထိ တရားဝင်ထိမ်းမြားလက်ထပ်ပြီး လားရှိုးမြို့၊ ချယ်ရီမြိုင်အိမ်ရာ၊ အကွက်အမှတ်(၁)၊ အမှတ်(၁၀၈)၊ "ဇော်ပျံ ကုန်မျိုးစုံရောင်းဝယ်ရေး" ဆိုင်တွင် တရားဝင်ပေါင်းသင်း နေထိုင်ခဲ့ကြပါသည်။ ထိုသို့ ပေါင်းသင်းနေထိုင်စဉ် ဒေါ်စိုးစိုးထွေးအား ဦးဘီစွန္နူးပါန်ဒေက စိတ်ဆင်းရဲ ကိုယ်ဆင်းရဲဖြစ်အောင် ပြုလုပ်ခဲ့ကြောင်း၊ ကိုယ်ထိလက်ရောက် ညှဉ်းပန်းနှိပ်စက်ခဲ့ကြောင်း၊ ဦးဘီစွန္နူးပါန်ဒေ ၏ ညီဖြစ်သူ မောင်ရာမူးပါန်ဒေမှလည်း ဝင်ရောက်နှိပ်စက်ခဲ့ကြောင်း၊ ညှဉ်းပန်းနှိပ်စက်ခံရ၍ ဆေးကုသမှုကို ခံခဲ့ရကြောင်း၊ ဦးဘီစွန္နူးပါန်ဒေ၏မိခင် ဒေါ်ကလာဝသီးပါန်ဒေ နှင့် ညီဖြစ်သူတို့မှ ဒေါ်စိုးစိုးထွေးအား သီပေါမြို့ရှိ ဒေါ်စိုးစိုးထွေး မိဘများထံသို့ အတင်းအဓမ္မ ပြန်ပို့ပေးခဲ့ကြကြောင်း၊ (၂)လပြည့်လျှင် ပြန်လာခေါ်မည်ဟု ကတိပေးခဲ့၍ ဒေါ်စိုးစိုးထွေး မှလည်း ပြန်ခေါ်မည့်ရက်ကို စောင့်ဆိုင်းရင်းဖြင့် သီပေါမြို့ရှိ မိဘများ၏အိမ်တွင် နေထိုင်ခဲ့ရသည်မှာ ယနေ့အထိဖြစ်ပါကြောင်းဖြင့် ရှင်းပြခဲ့ပါသည်။

ထိုသို့ နေထိုင်ရင်းဖြင့် ကြေးမုံသတင်းစာ၏ (၂၅-၅-၂၀၂၄)ရက်စွဲပါ စာမျက်နှာ(၂၁) သတင်းစာ၏ကြေညာချက်တွင် ဦးဘီစွန္နူးပါန်ဒေမှ ဇနီးဖြစ်သူ ဒေါ်စိုးစိုးထွေးသည် ၎င်း၏ဆန္ဒအလျောက်နေအိမ်မှ (၂၈-၈-၂၀၂၂)နေ့တွင် ထွက်ခွာသွားခဲ့ပြီး မည်သည့်အဆက်အသွယ်မှ ပြုလုပ်တော့ခြင်းမရှိပါသဖြင့် လိုက်လံရှာဖွေခေါ်ယူသော်လည်း ပြန်လည်လာရောက်ခြင်း မရှိတော့သည်မှာ ယနေ့တိုင်ပင်ဖြစ်ပါသည်။ ထို့ကြောင့် ဦးဘီစွန္နူးပါန်ဒေ နှင့် ဒေါ်စိုးစိုးထွေး တို့သည် ပတ်သက်ဆက်ဆိုင်ခြင်း မရှိတော့ပါကြောင်း၊ ဒေါ်စိုးစိုးထွေး နှင့်ပတ်သက်သည့် ကိစ္စအဝဝသည် ဦးဘီစွန္နူးပါန်ဒေတွင် လုံးဝတာဝန်ရှိတော့မည် မဟုတ်ပါကြောင်း ကြေညာထားသည်ကို သိရှိခဲ့ရကြောင်း၊ အဆိုပါကြေညာချက်တွင် ဖော်ပြထားသည့် အချက်များမှာ မှန်ကန်မှုမရှိပါကြောင်း၊ အထက်ပါအတိုင်း ဦးဘီစွန္နူးပါန်ဒေနှင့် ညီဖြစ်သူတို့က ကိုယ်ထိလက်ရောက်နှိပ်စက်ပြီးမှ မိခင်နှင့်ညီဖြစ်သူတို့က ဒေါ်စိုးစိုးထွေး၏ မိဘများရှိရာ သီပေါမြို့သို့ အတင်းအဓမ္မ ပြန်ပို့ပေးပြီး (၂)လအကြာတွင် ပြန်လာခေါ်ပါမည်ဆိုပြီး ပို့ထားခဲ့သော်လည်း ဒေါ်စိုးစိုးထွေးမှာ ယနေ့ထိ မိဘများနေအိမ်မှ စောင့်နေခြင်းသာဖြစ်ပါကြောင်းဖြင့် ရှင်းပြခဲ့ပါသည်။

ထို့ကြောင့် ဦးဘီစွန္နူးပါန်ဒေ မှ သတင်းစာတွင် ကြေညာထားသည့်အတိုင်း မှန်ကန်မှုမရှိပါကြောင်းနှင့် ယနေ့အချိန်ထိ ဇနီးဖြစ်သူ ဒေါ်စိုးစိုးထွေး အနေဖြင့် လူကြီးမင်းတို့မိသားစု (၃)ဦးမှ လာရောက်ခေါ်မည်ကို စောင့်ဆိုင်းလျက်ရှိပါကြောင်း၊ ခင်ပွန်းဖြစ်သူ ဦးဘီစွန္နူးပါန်ဒေ နှင့် အများသိရှိစေရန် ကြေညာအပ်ပါသည်။

ဒေါ်စိုးစိုးထွေး [၁၃/သပန(နိုင်)၁၁၆၆၅၆]၏ လွှဲအပ်ညွှန်ကြားချက်အရ
တော်ဝင်ဦးခင်မောင်သန်း
တရားလွှတ်တော်ရှေ့နေ(စဉ်-၁၇၈၄)

ဒေါ်ဟန်ဆွေဇင်	**ဒေါ်သန့်ရွှေစင်ကျော်**	**ဒေါ်မိုးမြင့်မြင့်မော်**	**ဒေါ်သွယ်သွယ်ထွန်း**
တရားလွှတ်တော်ရှေ့နေ	**တရားလွှတ်တော်ရှေ့နေ**	**တရားလွှတ်တော်ရှေ့နေ**	**အထက်တန်းရှေ့နေ**
(စဉ်-၁၃၂၇၀)	**(စဉ်-၁၆၁၆၁)**	**(စဉ်-၁၈၂၇၁)**	**(စဉ်-၅၄၈၂၆)**

တိုက်အမှတ်(E-3)၊ လမ်း ၇၀၊ လမ်း ၃၀နှင့် ၃၁ လမ်းကြား၊ ချမ်းအေးသာစံမြို့နယ်၊ မန္တလေးမြို့။
ဖုန်း-၀၉-၂၀၁၈၇၀၆၊ ၀၉-၂၀၅၁၉၅၄

ကန့်ကွက်နိုင်ကြောင်းအများသိစေရန်ကြေညာခြင်း

ရန်ကုန်တိုင်းဒေသကြီး၊ ဒဂုံမြို့သစ်(တောင်ပိုင်း)မြို့နယ်၊ (၅၅)ရပ်ကွက်၊ ငွေတောင်လမ်း၊ အမှတ်(၁၀၀၁) ဟုခေါ်တွင်သော မြေတိုင်းရပ်ကွက်အမှတ်(၅၅)၊ မြေကွက်အမှတ်(၁၀၀၁)၊ အကျယ်အဝန်း(အလျား ၄၀ပေx အနံ ၆၀ပေ)ရှိ ပါမစ်မြေကွက်၏ အမည်ပေါက် ဒေါ်ခင်တိုး (YDN- ၀၃၅၈၈၀)ထံမှ မြေကွက်အမှတ် (၁၀၀၀)နှင့် ကပ်လျက်ရှိသော (အလျား ၁၀ပေ x အနံ ၆၀ပေ)ရှိ မြေကွက်နှင့်နေအိမ်ကို ဆက်စပ်စာချုပ်စာတမ်းများဖြင့်ဝယ်ယူပြီး လက်ရှိထား ပိုင်ဆိုင်ကြောင်း ဝန်ခံကတိပြုသူ ဒေါ်ဆယ်သိန်း [၆/လလန(နိုင်) ၀၃၈၁၄၆] ထံမှ ကျွန်ုပ်၏မိတ်ဆွေ ဒေါ်လွင်လွင်ခိုင် [၁၂/စခန(နိုင်) ၀၀၅၁၆၈]က အပြီး အပိုင်လွှဲပြောင်းဝယ်ယူရန် ရောင်းဖိုးငွေတစ်စိတ်တစ်ဒေသကို ပေးချေထားပြီးဖြစ် ပါသည်။ ကန့်ကွက်လိုပါက ယနေ့မှစ၍ (၇)ရက်အတွင်း ပိုင်ဆိုင်မှုအထောက် အထား(မူရင်း)များဖြင့် ကျွန်ုပ်တို့ထံသို့ လာရောက်ကန့်ကွက်ပါရန်နှင့် ကန့်ကွက်မှု မရှိပါက သတ်မှတ်ရက်ကျော်လွန်လျှင် အရောင်းအဝယ်ကိစ္စကို ပြီးဆုံးသည် အထိ ဥပဒေနှင့်အညီ ဆက်လက်ဆောင်ရွက်သွားမည်ဖြစ်ကြောင်း အများသိစေ ရန် အသိပေးကြေညာအပ်ပါသည်။

လွှဲအပ်ညွှန်ကြားချက်အရ-

ဒေါ်ချိုချိုမြင့် LL.B, D.B.L, D.I.L — **တရားလွှတ်တော်ရှေ့နေ (စဉ်- ၈၉၄၃)**

ဦးဘိုဘိုထွန်း LL.B — **တရားလွှတ်တော်ရှေ့နေ (စဉ်- ၁၆၆၅၃)**

အမှတ်- ၁၄၂ (ပထမထပ်)၊ (၃၉)လမ်း၊ ကျောက်တံတားမြို့နယ်၊ ရန်ကုန်မြို့။
ဖုန်း- ၀၉-၂၅၀၅၁၄၆၉၊ ၀၉-၂၅၀၁၅၂၇၅၃

ကန့်ကွက်နိုင်ကြောင်းကြေညာခြင်း

ရန်ကုန်တိုင်းဒေသကြီး၊ ကျောက်တန်းမြို့နယ်၊ ဆင်ကန်ရပ်ကွက်၊ နေပြည်တော် (၁)လမ်း၊ အမှတ် (၂၄၆) ဟုခေါ်တွင်သော အလျားxအနံ (၂၀x ၁၂၉)ပေ အကျယ်မြေကွက်နှင့် ယင်းမြေကွက်ပေါ်တွင်ဆောက်လုပ်ထားသော နှစ်ထပ်တိုက်နေအိမ်(၁)လုံးအပါအဝင် ယင်းနေအိမ်နှင့် ခြံမြေကွက်၏ မြေပေါ် မြေအောက် အကျိုးခံစားခွင့်အရပ်ရပ်အားလုံးတို့ကို တရားဝင် လက်ဝယ်ထားရှိ ပိုင်ဆိုင်သူဟု အဆိုရှိသူ ဦးအုန်းမြင့် [၁၂/ကတန(နိုင်) ၀၁၃၇၅၄]နှင့် ဒေါ်ကြည် ကြည်ဝင်း [၁၂/ကတန(နိုင်) ၀၁၃၇၂၉]တို့ထံမှ ကျွန်ုပ်၏မိတ်ဆွေ ကိုကျော်စိုးလှိုင် [၁၂/ကတန(နိုင်) ၁၁၀၀၆၀]နှင့် မဖြူစင်သန့် [၁၂/ကတန(နိုင်) ၁၃၃၂၆၁]တို့က အပြီးအပိုင်ဝယ်ယူရန် ရောင်းဖိုးငွေ၏တစ်စိတ်တစ်ဒေသကို ပေးချေထားပြီးဖြစ် ပါသဖြင့် အဆိုပါနေအိမ်ခြံမြေကွက်နှင့်ပတ်သက်၍ ပိုင်ရေးဆိုင်ခွင့်ရှိသူ မည်သူ မဆို အရောင်းအဝယ်ကို ကန့်ကွက်လိုပါက ဤကြော်ငြာပါသည့်နေ့ရက်မှစ၍ (၁၄)ရက်အတွင်း ခိုင်လုံသောအထောက်အထားစာရွက်စာတမ်းမူရင်းများနှင့် တကွ ကျွန်ုပ်ထံသို့ ကိုယ်တိုင်လာရောက်ကန့်ကွက်နိုင်ပါသည်။ သတ်မှတ်ရက် ကုန်ဆုံးသည့်တိုင် ကန့်ကွက်သူမရှိပါက အရောင်းအဝယ်ကို ဥပဒေနှင့်အညီ ပြီးဆုံးသည်အထိ ဆက်လက်ဆောင်ရွက်သွားမည်ဖြစ်ကြောင်း အများသိစေရန် ကြေညာအပ်ပါသည်။

လွှဲအပ်ညွှန်ကြားချက်အရ
ဦးသန်းထက်ဦး LL.B တရားလွှတ်တော်ရှေ့နေ(စဉ်-၁၇၄၂၄)
အမှတ်(၆၂၄)၊ မဟာသုခလမ်း၊ ရွှေကုန်းရပ်ကွက်၊ ကျောက်တန်းမြို့နယ်၊ ရန်ကုန်တိုင်းဒေသကြီး။ ဖုန်း- ၀၉-၇၉၆၃၆၀၂၆၇

အများသိစေရန်ကြေညာခြင်း

ရန်ကုန်တိုင်းဒေသကြီး၊ သာကေတမြို့နယ်၊ လူနေရပ်ကွက်အမှတ်(၃)၊ မြေတိုင်းရပ်ကွက် အမှတ်(၃/ရန်ပြေ)၊ မြေကွက်အမှတ်(၈၂/A-ခ)၊ ဦးထွေးမောင် အမည်ပေါက် (အလျား ၄၀ပေx အနံ ၆၀ပေ) အကျယ်ရှိ မြေကွက်မှ တရားဝင် မခွဲစိတ်ရသေးသော အရှေ့ဘက် ပေ(၂၀)၏ ခြေရင်းဘက်ခြမ်း၊ အနောက်ဘက် (၁၀)ပေ၏ ခေါင်းရင်းဘက်ခြမ်းရှိ (အလျား ၁၀ပေx အနံ ၆၀ပေ) အကျယ်ရှိ မြေကွက်၊ အရပ်အခေါ် အိမ်အမှတ်(၈၂)၊ ရန်ပြေ(၇)လမ်း၊ (၃)ရပ်ကွက်၊ သာကေတ မြို့နယ်ဟုခေါ်တွင်သော မြေကွက်နှင့် ယင်းမြေကွက်ပေါ်ရှိ နေအိမ်အပါအဝင် အကျိုးခံစားခွင့်အရပ်ရပ်တို့ကို ပိုင်ဆိုင်အကျိုးခံစား ရောင်းချပိုင်ခွင့်ရှိသူ ဒေါ်ခင်မျိုးအေး [၁၂/ဥကတ (နိုင်) ၀၀၂၁၂၀]ထံမှ ကျွန်ုပ်၏မိတ်ဆွေဖြစ်သူ ဒေါ်လှဝင်းကြည် [၁၂/သကတ (နိုင်) ၀၄၂၈၂၈]က (၁၆-၇-၂၀၂၄)ရက်နေ့တွင် "နှစ်ဦးသဘောတူ အိမ်နှင့်မြေကွက်အရောင်းအဝယ်ကတိစာချုပ်"ကို ချုပ်ဆို ခဲ့ပြီး ဥပဒေနှင့်အညီ ဝယ်ယူပိုင်ဆိုင်ထားပြီးဖြစ်ပါသည်။

အထက်ဖော်ပြပါ အိမ်နှင့်မြေ၏ အကျိုးခံစားခွင့်အရပ်ရပ်တို့အား ကျွန်ုပ်၏ မိတ်ဆွေဖြစ်သူ ဒေါ်လှဝင်းကြည် [၁၂/သကတ(နိုင်) ၀၄၂၈၂၈]၏ တရားဝင်ခွင့်ပြု ချက်မရှိဘဲ ရောင်းချခြင်း၊ ပေါင်နှံခြင်း၊ ပေးကမ်းခြင်း၊ လဲလှယ်ခြင်း၊ အာမခံထား ခြင်း၊ အခြားတစ်နည်းနည်းဖြင့် လွှဲပြောင်းမှုများ ပြုလုပ်ခွင့်မရှိပါကြောင်းနှင့် ပြုလုပ်ခဲ့ပါက တရားဥပဒေနှင့်အညီ အရေးယူဆောင်ရွက်သွားမည်ဖြစ်ကြောင်း အများသိစေရန် ကြေညာအပ်ပါသည်။

လွှဲအပ်ညွှန်ကြားချက်အရ
ဦးဟိန်းလင်း (စဉ်-၅၃၂၀၁)
အထက်တန်းရှေ့နေ
အမှတ်(၅၀)၊ ဘဏ်လမ်း၊ အခန်း(C- 9)၊ ပထမထပ်၊
ကျောက်တံတားမြို့နယ်၊ ရန်ကုန်မြို့။

အများသိစေရန်ကြေညာခြင်း

ရန်ကုန်တိုင်းဒေသကြီး၊ ဗိုလ်တထောင်မြို့နယ်၊ ၁၀/ရပ်ကွက်၊ ဗိုလ်မြတ် ထွန်းလမ်း၊ အမှတ် (၂၄၇/၂၄၉)တွင် တရားဝင်ပိုင်ဆိုင်ထားသူ ဒေါ်နုနုကြည် [၁၂/ဗတထ(နိုင်) ၀၂၈၈၁၂] ကိုင်ဆောင်သူ၏ လွှဲအပ်ညွှန်ကြားချက်အရ အောက်ပါ အတိုင်း အများသိစေရန် ကြေညာအပ်သည်မှာ-

ရန်ကုန်တိုင်းဒေသကြီး၊ ဗိုလ်တထောင်မြို့နယ်၊ ၁၀/ရပ်ကွက်၊ ဗိုလ်မြတ် ထွန်းလမ်း၊ အမှတ် (၂၄၇/၂၄၉) မြေတိုင်းရပ်ကွက်(၁၀ H ၃)၊ လူနေရပ်ကွက် အမှတ်(၁၀)၊ မြေကွက်အမှတ် II ၆၁ (အလျားxအနံ) (၅၀ပေx ၅၈ပေ) အကျယ် အဝန်းရှိ ဒေါ်နုနုကြည် တရားဝင်အမည်ပေါက် နှစ်(၆၀) မြေငှားဂရန် အမျိုးအစား မြေကွက်ပေါ်တွင် ကန်ထရိုက်တာစနစ်ဖြင့် နှစ်ခန်းတွဲ (၁၂)ထပ်တိုက် အဆောက် အဦကို ဆောက်လုပ်ထားပြီး အဆိုပါအဆောက်အဦ၏ မြေပိုင်ရှင် ကျွန်ုပ်၏ မိတ်ဆွေဖြစ်သူ ရရှိခံစားပိုင်ခွင့်ရှိသော တိုက်ခန်းများအနက်မှ A-3 (၃လွှာ) တိုက်ခန်း(၁)ခန်း၊ B-6(၆လွှာ) တိုက်ခန်း(၁)ခန်း၊ A-7 (၇လွှာ) တိုက်ခန်း(၁)ခန်း၊ A-10 (၁၀လွှာ) တိုက်ခန်း(၁)ခန်း၊ A-12 (၁၂လွှာ) တိုက်ခန်း(၁)ခန်း၊ စုစုပေါင်း တိုက်ခန်း (၅)ခန်းနှင့် မြေကွက်၏ အကျိုးခံစားခွင့်အရပ်ရပ်အားလုံးတို့အား ယနေ့တိုင် လက်ရှိလက်ရောက်လက်ခံပိုင်ဆိုင်ထားသူဖြစ်ပါသည်။

အထက်ဖော်ပြပါ တိုက်ခန်း(၅)ခန်းနှင့် မြေကွက်၏ အကျိုးခံစားခွင့် အရပ်ရပ်အားလုံးတို့ကို ကျွန်ုပ်၏မိတ်ဆွေဖြစ်သူ ဒေါ်နုနုကြည်သည် မည်သူတစ်ဦး တစ်ယောက်ကိုမျှ ရောင်းချထားခြင်း၊ ပေါင်နှံထားခြင်း၊ ငှားရမ်းထားခြင်း၊ စွန့်လွှတ်ပေးကမ်းထားခြင်းစသည့် ကိစ္စရပ်များအား ယနေ့တိုင် ပြုလုပ်ဆောင် ရွက်ထားခြင်း မရှိကြောင်းနှင့် ကျွန်ုပ်၏မိတ်ဆွေဖြစ်သူ ဒေါ်နုနုကြည်၏ တရားဝင် ခွင့်ပြုချက်မရှိဘဲ ရောင်းချခြင်း၊ ပေါင်နှံခြင်း၊ ကျူးကျော်ဝင်ရောက်နေထိုင်ခြင်း၊ အမည်ပြောင်းလဲခြင်းနှင့် အခြားသောကိစ္စရပ်များတို့အား ကျွန်ုပ် မိတ်ဆွေဖြစ်သူမှ သိရှိခြင်းမရှိဘဲပြုလုပ်ခဲ့ပါက တရားဥပဒေနှင့်အညီ အရေးယူဆောင်ရွက်သွား မည်ဖြစ်ကြောင်း အများသိစေရန် ကြေညာအပ်ပါသည်။

ဒေါ်နုနုကြည်၏လွှဲအပ်ညွှန်ကြားချက်အရ-
ဦးကျော်ကျော်လှိုင် LL.B, S.B.L, W.I.P.O(Switzerland)
တရားလွှတ်တော်ရှေ့နေ(စဉ်-၁၆၃၆၀)
အမှတ်(၆၈၆)၊ အနော်မာ(၁၆)လမ်းအရှေ့၊၁/ရပ်ကွက်၊သာကေတမြို့နယ်၊ ရန်ကုန်မြို့။ ဖုန်း-၀၉-၄၂၀၁၆၂၄၈၁၊၀၉-၇၅၈၇၆၆၃၆၃

ရန်ကုန်မြို့၊ ကျောက်တံတားမြို့နယ်၊ ၆-ရပ်ကွက်၊ ၃၈-လမ်း (အောက်ဘလောက်)၊ အမှတ်-၅၁၊ ပထမထပ်၊ ထပ်ခိုးအပါ(ဝဲဘက်ခန်း)၊ အကျယ်အဝန်း (၁၂½'x၅၀')ရှိ တိုက်ခန်း ပိုင်ဆိုင်မှုနှင့်ပတ်သက်၍ ကန့်ကွက်နိုင်ပါကြောင်း ကြေညာချက်

အထက်အမည်ပါ တိုက်ခန်းပိုင်ဆိုင်မှုနှင့်ပတ်သက်၍ လက်ဝယ်ထားရှိ ပိုင်ဆိုင်သူ ဦးအောင်သိန်း [၁၂/ကတတ(နိုင်) ၀၀၃၀၆၇]ထံမှ ဝယ်ယူထားသူ ဦးအောင်ကိုဦး [၁၂/သဃက(နိုင်) ၁၅၈၄၉၉]ထံမှ ကျွန်ုပ်၏မိတ်ဆွေက အပြီးအပိုင် လွှဲပြောင်းဝယ်ယူရန်အတွက် တန်ဖိုးငွေ၏တစ်စိတ်တစ်ဒေသကို ပေးချေထားပြီး ဖြစ်ပါသည်။ ကန့်ကွက်လိုသူများရှိပါက ခိုင်လုံသောစာရွက်စာတမ်းမူရင်းများဖြင့် ကြော်ငြာပါသည့်ရက်မှ (၇)ရက်အတွင်း ကျွန်ုပ်ထံသို့ လာရောက်ကန့်ကွက်နိုင် ပါကြောင်းနှင့် သတ်မှတ်ရက်အတွင်း ကန့်ကွက်ခြင်းမရှိပါက ဥပဒေနှင့်အညီ အရောင်းအဝယ်ကိစ္စကို ဆက်လက်ဆောင်ရွက်သွားမည်ဖြစ်ပါကြောင်း အများ သိစေရန် ကြေညာအပ်ပါသည်။

လွှဲအပ်ညွှန်ကြားချက်အရ -
ဦးကျော်မင်းနိုင်
တရားလွှတ်တော်ရှေ့နေ (စဉ်-၁၈၇၆၃)
အမှတ် (၄၆)၊ ပထမထပ် (ဝဲ)၊ မဟာဗန္ဓုလပန်းခြံလမ်း၊
ကျောက်တံတားမြို့နယ်၊ ရန်ကုန်မြို့။

ကန့်ကွက်နိုင်ကြောင်းအများသိစေရန်ကြေညာခြင်း

ရန်ကုန်တိုင်းဒေသကြီး ၊ကျောက်တံတားခရိုင်၊ ပန်းဘဲတန်းမြို့နယ်၊ (၁၁)ရပ်ကွက်၊ ၃၁ လမ်း(အထက်)၊ အမှတ်-(၁၉၄) ဟုခေါ်တွင်သော(မြေညီ) တိုက်ခန်း အကျယ်အဝန်း အလျား ၂၅ပေx အနံ ၅၀ပေ တိုက်ခန်းနှင့် အကျိုးခံစားခွင့်အရပ်ရပ်ကို လက်ဝယ်ထားရှိပိုင်ဆိုင်ပြီး ရောင်းချပိုင်ခွင့် ရှိကြောင်း အဆိုပြုသူ ဦးစိုးမြင့်(ခ)အိလ်ရာဇ် [၉/မထလ(နိုင်) ၀၄၃၁၉၇] ထံမှ ကျွန်ုပ်၏မိတ်ဆွေမှ ဝယ်ယူရန် စရန်ငွေပေးချေထားပြီးဖြစ်ပါသည်။ အဆိုပါ အရောင်းအဝယ်အား ကန့်ကွက်လိုပါက ကျွန်ုပ်ထံသို့ တိကျခိုင်လုံ သော စာရွက်စာတမ်းမူရင်းများနှင့် လူကိုယ်တိုင် ဤကြေညာပါသည့် နေ့မှစ၍ (၁၀)ရက်အတွင်း လာရောက်ကန့်ကွက်နိုင်ပါသည်။ သတ်မှတ် ရက်ကျော်လွန်ပါက အရောင်းအဝယ်ကို ဥပဒေနှင့်အညီပြီးဆုံးသည်အထိ ဆက်လက်ဆောင်ရွက်သွားမည်ဖြစ်ကြောင်း အများသိစေရန် ကြေညာအပ် ပါသည်။

လွှဲအပ်ညွှန်ကြားချက်အရ -
ဒေါ်သွဲ့သွဲ့လေး (LL.B)
အထက်တန်းရှေ့နေ(စဉ်- ၁၂၈၇၅/၉-၄-၁၉၈၆)
၁၇/၂၁၊ ၃၅လမ်း(အောက်)၊ ကျောက်တံတားမြို့နယ်၊
ရန်ကုန်တိုင်းဒေသကြီး။
ဖုန်း- ၀၉-၉၆၆၈၆၈၃၉၈၊ ၀၉-၇၅၁၆၄၉၆၃၈

ကန့်ကွက်နိုင်ပါသည်

ရန်ကုန်မြို့ ၊ ဒဂုံမြို့ သစ်မြောက်ပိုင်းမြို့ နယ်၊ မြေတိုင်းရပ်ကွက်အမှတ်(၃၇) ရပ်ကွက် ၊ ဗိုလ်ချုပ်လမ်း၊ မြေကွက်အမှတ်(၁၀၉၆/က)၊ (အလျား ၂၀ပေx အနံ ၆၀ပေ) အကျယ်အဝန်းရှိ ဦးစိုးနိုင်[၁၂/ဗတထ(နိုင်) ၀၁၉၃၆၂] အမည်ပေါက် နှစ်(၆၀)ဂရန်မြေကွက်နှင့် ယင်းမြေကွက်ပေါ်ရှိ အကျိုးခံစားခွင့်အရပ်ရပ်ကို အရပ်ရောင်းအဝယ်ကတိစာချုပ် (SP-၂၅၅၀၀/၂၄-၁၁-၂၀၂၃)ဖြင့် လက်ရှိဝယ်ယူ ပိုင်ဆိုင်ထားသူများဖြစ်သော ဦးမြင့်ခင် [၁၂/ကမရ(နိုင်) ၀၄၅၈၅၉]နှင့် ဒေါ်မြသွင် [၁၂/ကမရ(နိုင်) ၀၄၂၅၉၇]တို့မှ ဥပဒေနှင့်အညီ တရားဝင်လွှဲပြောင်းရောင်းချ ပိုင်ခွင့်ရှိသည်ဟု ဝန်ခံကတိပြုပြောဆိုလာရာ ကျွန်ုပ်တို့၏မိတ်ဆွေဖြစ်သူမှ အပြီး အပိုင်လွှဲပြောင်းဝယ်ယူရန်အတွက် စရန်ငွေအချို့ကို ပေးချေထားပြီးဖြစ်ပါသည်။ ၎င်းအရောင်းအဝယ်ကို ကန့်ကွက်လိုပါက ခိုင်လုံသောစာရွက်စာတမ်း အထောက် အထားမူရင်းများဖြင့် ဤကြော်ငြာပါသည့်နေ့မှစ၍ (၇)ရက်အတွင်း ကျွန်ုပ်တို့ ထံသို့ လူကိုယ်တိုင်လာရောက်ကန့်ကွက်နိုင်ပါသည်။ သတ်မှတ်ရက်အတွင်း ကန့်ကွက်မည့်သူမရှိပါက အရောင်းအဝယ်ကို ပြီးဆုံးသည်အထိ ဥပဒေနှင့်အညီ ဆက်လက်ဆောင်ရွက်သွားမည်ဖြစ်ကြောင်း အများသိစေရန် ကြေညာအပ် ပါသည်။

လွှဲအပ်ညွှန်ကြားချက်အရ-

ဦးမောင်မောင်ချစ်(စလင်း) LL.B
တရားလွှတ်တော်ရှေ့နေ(စဉ်-၇၇၄၇)
Ph-09954280932 အမှတ်(၈၁)၊
တကောင်း(၅)လမ်း၊ (၅)ရပ်ကွက်၊
တောင်ဥက္ကလာပမြို့နယ်။

ဒေါ်မိုးယုနွယ်LL.B, D.B.L, D.I.L, D.M.L,
WIPO(Switzerland)
တရားလွှတ်တော်ရှေ့နေ(စဉ်-၁၃၉၂၄)
Ph:09-420080932,09-983837110

ငြင်းချက်ထုတ်ရန်ဆင့်စာ
(တရားမကျင့်ထုံးဥပဒေအမိန့်- ၅၊ နည်းဥပဒေ- ၂၀)
ဒဂုံမြို့သစ်(မြောက်ပိုင်း)မြို့နယ်တရားရုံးတော်
၂၀၂၄ ခုနှစ်၊ တရားမကြီးမှုအမှတ်- ၇၉

ဒေါ်လင်းမြတ်လွင် နှင့် ဒေါ်တင်မြင့်
(တရားလို) **(တရားပြိုင်)**

ရန်ကုန်တိုင်းဒေသကြီး၊ ဒဂုံမြို့သစ်(မြောက်ပိုင်း)မြို့နယ်၊ (၃၂) ရပ်ကွက်၊ ဦးကြင်ဥလမ်း၊ အမှတ်- (၉၇၆) နေ(ယခုနေရပ်လိပ်စာမသိသူ) သိစေရမည်။

သင့်အပေါ်၌တရားလိုက **"ပဋိညာဉ်အတိုင်းမြေကွက်နှင့် နေအိမ် အပြီးအပိုင် အရောင်းအဝယ်စာချုပ်ကို မှတ်ပုံတင်စာချုပ်ချုပ်ဆိုပေးစေ လိုမှု"** လျှောက်ထားစွဲဆိုသည်ဖြစ်၍ သင်ကိုယ်တိုင်ဖြစ်စေ၊ ၎င်းအမှု နှင့်စပ်လျဉ်း၍ အရေးကြီးသည့်စကားအရပ်ရပ်တို့ကို ချေပပြောဆိုနိုင်သူ ကိုယ်စားလှယ်နှင့်ဖြစ်စေ၊ ရှေ့နေနှင့်ဖြစ်စေ၊ ၂၀၂၄ ခုနှစ်၊ ဇူလိုင်လ ၂၉ ရက် (၁၃၈၆ ခုနှစ်၊ ဝါဆိုလဆုတ် ၉ ရက်)နေ့ မွန်းမတည့်မီ (၁၀:၀၀)နာရီအချိန် တွင် အထက်အမည်ပါသူ တရားလို၏အဆိုလွှာကို ထုချေရှင်းလင်းရန် ရုံးတော်သို့လာရောက်ရမည်။ ၎င်းအပြင် အထက်ပါနေ့ရက်တွင် သင်မလာ ရောက် ပျက်ကွက်ခဲ့လျှင် သင်မျက်ကွယ်တွင် ငြင်းချက်များကို ထုတ်ပေး လိမ့်မည်။ ၎င်းအပြင် တရားလိုက ကြည့်ရှုလိုသည့် စာချုပ်စာတမ်းများနှင့် သင်ကထုချေ တင်ပြအမှီပြုလိုသည့် စာချုပ်စာတမ်း အစရှိသည်တို့ကို သင်နှင့်အတူ ယူဆောင်လာရမည်။ သို့မဟုတ် သင်ကိုယ့်စားလှယ် ရှေ့နေ လက်တွင် ထည့်အပ်လိုက်ရမည်။ သင်ကထုချေလွှာ တင်သွင်းလိုလျှင် အမှု မဆိုင်မီ လေးရက်ကြို တင်သွင်းရမည်။

၂၀၂၄ ခုနှစ်၊ ဇူလိုင်လ ၁၅ ရက်နေ့တွင် ဤရုံးတံဆိပ်ရိုက်နှိပ်၍ ကျွန်ုပ်လက်မှတ်ရေးထိုး ထုတ်ပေးလိုက်သည်။

(မိုးမိုးအောင်)
မြို့နယ်တရားသူကြီး
ဒဂုံမြို့သစ်(မြောက်ပိုင်း) မြို့နယ်တရားရုံး

ကန့်ကွက်နိုင်ပါကြောင်း

ရန်ကုန်မြို့၊ ဒဂုံမြို့သစ်(တောင်ပိုင်း)မြို့နယ်၊ ၂၄-ရပ်ကွက်၊ မြိတ်လမ်း၊ အမှတ်- ၁၂၈၇ ဟုခေါ်တွင်သော မြေပေါ်တွင်ဆောက်လုပ်ထားသည့် (၂)ခန်းတွဲ (၆)ထပ်တိုက်၏ စတုတ္ထထပ် (ခြေရင်းခန်း)၊ အကျယ် (၁၉'x၅၄') ရှိ တိုက်ခန်းနှင့်အကျိုးခံစားခွင့်အရပ်ရပ်တို့အား (၁၁-၉-၂၀၁၄)ရက်စွဲပါ "(၆)ထပ် (RC)တိုက်သစ်ဆောက်လုပ်ရန် မြေရှင်/အိမ်ရှင်နှင့် ကန်ထရိုက်တာတို့ နှစ်ဦးသဘောတူကတိစာချုပ်"အရ မြေပိုင်ရှင် ဒေါ်ခင်နီ [၁၂/ပဘတ(နိုင်) ၀၁၁၆၃၄]က မိမိပိုင်ဆိုင်ခံစားခွင့်ရှိသောအခန်းဖြစ်ပြီး ၎င်းထံမှ (၁၉-၂-၂၀၂၃)ရက်စွဲပါ "နှစ်ဦးသဘောတူတိုက်ခန်း အရောင်းအဝယ်ကတိစာချုပ်"အရ ဝယ်ယူပိုင်ဆိုင်လက်ဝယ်ထားရှိသူများဖြစ်သည့် ဦးသက်လွင် [၁၂/ကတန(နိုင်) ၀၈၇၁၃၅]နှင့် ဒေါ်သင်းသင်းထွေး [၁၂/ကတန(နိုင်) ၀၉၇၆၅၈]တို့က မိမိတို့တရားဝင်ပိုင်ဆိုင်၍ လွှဲပြောင်းရောင်းချ ပိုင်ခွင့်ရှိကြောင်း ဝန်ခံပြောဆိုသဖြင့် ကျွန်ုပ်တို့မိတ်ဆွေက ဝယ်ယူရန် နှစ်ဖက်သဘောတူညီထားသော ရောင်းဖိုးငွေ အနက် စရန်ငွေတစ်စိတ်တစ်ဒေသ ပေးချေထားပြီးဖြစ်ပါ၍ အကျိုးသက်ဆိုင်ခွင့်ရှိသူ မည်သူမဆို ခိုင်လုံသော စာရွက်စာတမ်းအထောက်အထားမူရင်းများနှင့်တကွ ကျွန်ုပ်တို့ထံသို့ (၇)ရက်အတွင်း ကန့်ကွက်အရေးဆိုနိုင်ပါ သည်။ ကန့်ကွက်ခြင်းမရှိပါက ဥပဒေနှင့်အညီ အရောင်းအဝယ်ဆက်လက်ပြုလုပ်သွားမည်ဖြစ်ကြောင်း သိစေ အပ်ပါသည်။

လွှဲအပ်ညွှန်ကြားချက်အရ -

ဦးအေးမင်းဇော် — **တရားလွှတ်တော်ရှေ့နေ (စဉ်-၁၈၇၆၅)**

ဦးကျော်မင်းနိုင် — **တရားလွှတ်တော်ရှေ့နေ (စဉ်-၁၈၇၆၃)**

အမှတ် (၄၆)၊ ပထမထပ် (ဝဲ)၊ မဟာဗန္ဓုလပန်းခြံလမ်း၊ ကျောက်တံတားမြို့နယ်၊ ရန်ကုန်မြို့။

ကန့်ကွက်နိုင်ကြောင်း ကြေညာခြင်း

ဥတ္တရသီရိမြို့၊ ရွှေနံ့သာရပ်ကွက်၊ မြေတိုင်းရပ်ကွက်အမှတ် - ၇/ ရွှေနံ့သာအနောက်ရပ်၊ မြေဧရိယာ (၀.၀၈၂)ဧက၊ မြေကွက်အမှတ် (ဥ-၁၂၂၁)၊ ဦးခင်မောင်ဝင်း အဖအမည် ဦးသက် နိုင်ငံသားစိစစ်ရေးကတ်ပြား အမှတ် [၉/ပမန (နိုင်) ၁၆၄၇၄၂]၊ အမည်ပေါက်၊ ပါမစ်မြေကွက်ကို ဒေါ်ထွန်း၊ အဖအမည် ဦးဖွေး၊ နိုင်ငံသားစိစစ်ရေးကတ်ပြားအမှတ် [၉/ဥတသ(နိုင်) ၀၁၀၅၁၁]မှ မြေပေးမိန့်မူရင်း၊ မြေကွက်အရောင်းအဝယ် စာချုပ်မူရင်း၊ ရောင်းသူ/ဝယ်သူ တရားရုံးကျမ်းကျိန်မူရင်း၊ နှစ်ဦး သဘောတူ ကတိဝန်ခံချက်မူရင်း၊ ရပ်ကွက်အုပ်ချုပ်ရေးမှူး ထောက်ခံ ချက်မူရင်း၊ ရဲစခန်းထောက်ခံချက် မူရင်း၊ ဝယ်ယူသူမှ ဝန်ခံကတိပြုချက် မူရင်းများတင်ပြပြီး မြေငှားစာချုပ် လျှောက်ထားလာပါသဖြင့် ကန့်ကွက် လိုသူများအနေဖြင့် တရားဝင် ပိုင်ဆိုင်မှုစာချုပ်စာတမ်းများ၊ တရားရုံး အမိန့်ဒီကရီများ အထောက်အထား ခိုင်လုံစွာတင်ပြ၍ နေပြည်တော် စည်ပင်သာယာရေးကော်မတီ၊ မြို့ပြ စီမံကိန်းနှင့် မြေစီမံခန့်ခွဲမှုဌာနသို့ ဤကြေညာချက်ပါရှိသည့်ရက်မှစ၍ (၁၅)ရက် အတွင်း လာရောက် ကန့်ကွက်နိုင်ကြောင်းနှင့် သတ်မှတ် ကာလအတွင်း ကန့်ကွက်မှုမရှိပါက ဌာန၏ လုပ်ထုံးလုပ်နည်းများနှင့် အညီ မြေငှားစာချုပ် လျှောက်ထား လာမှုအား ဆက်လက်ဆောင်ရွက် ပေးသွားမည်ဖြစ်ကြောင်း ကြေညာ လိုက်သည်။

မြို့ပြစီမံကိန်းနှင့်
မြေစီမံခန့်ခွဲမှုဌာန
နေပြည်တော်
စည်ပင်သာယာရေးကော်မတီ

ကန့်ကွက်နိုင်ကြောင်းကြေညာခြင်း

ရန်ကုန်တိုင်းဒေသကြီး၊ မြောက်ဥက္ကလာပမြို့နယ်၊ ရွှေပေါက်ကံ မြို့သစ်၊ မြေတိုင်းရပ်ကွက်အမှတ်(၁၁)၊ မြေကွက်အမှတ်(၉၅၁)၊ အကျယ်အဝန်း (၄၀'x၆၀') အကျယ်ရှိ ဒေါ်ဉာဏ်ဒိုကျင် အမည်ပေါက် သည့် မြေချပါမစ်မြေကွက်နှင့် ယင်းမြေကွက်ပေါ်ရှိ အကျိုးခံစားခွင့် အရပ်ရပ်အားလုံးတို့ကို တရားဝင်လွှဲပြောင်းရောင်းချပိုင်ခွင့်ရှိသူ ဖြစ်ကြောင်း ဝန်ခံကတိပြုသူ ဒေါ်ခင်ဖြူဖြူနှင်း [၁၂/မဘန(နိုင်) ၁၁၀၁၈၇]ထံမှ ကျွန်ုပ်၏မိတ်ဆွေဖြစ်သူက အပြီးအပိုင်ဝယ်ယူရန် စရန်ငွေတစ်စိတ်တစ်ဒေသကို ပေးချေထားပြီးဖြစ်၍ ဤအရောင်းအဝယ် ကိစ္စအား ကန့်ကွက်လိုသူများရှိပါက မည်သူမဆို ဤကြော်ငြာပါသည့် နေ့မှစ၍ (၇)ရက်အတွင်း ခိုင်လုံသောအထောက်အထားမူရင်းများဖြင့် ကျွန်ုပ်ထံသို့လာရောက်ကန့်ကွက်နိုင်ပါသည်။ သတ်မှတ်ရက်အတွင်း ကန့်ကွက်မည့်သူမရှိပါက အရောင်းအဝယ်ကိစ္စကို ဥပဒေနှင့်အညီ ဆက်လက်ဆောင်ရွက်သွားမည်ဖြစ်ကြောင်း အသိပေး ကြေညာအပ် ပါသည်။

လွှဲအပ်ညွှန်ကြားချက်အရ
ဒေါ်နီလာ
L.L.B, D.B.L, D.I.L, D.I.R, C.B.D,S (MOFA)
တရားလွှတ်တော်ရှေ့နေ(စဉ်-၁၄၃၈၁)
အမှတ်(၁၀၁၉/ခ)၊ ဒုတိယထပ်၊ သုမင်္ဂလာလမ်းမကြီး၊ (၂)ရပ်ကွက်၊ မြောက်ဥက္ကလာပ။ Ph: 09- 785555030, 09- 440440710

အများသိစေရန်ကြေညာချက်

၁။ မရမ်းကုန်းမြို့နယ်၊ (၈)ရပ်ကွက်၊ ဓမ္မစေတီလမ်း၊ အမှတ်(၄၁၃/က)တွင် (၂)ခန်းတွဲ (၈)ထပ်တိုက် (Lift ပါ) (Roof Slab) အဆောက်အဦ ဆောက်လုပ် ခွင့်အား မြေရှင်ဒေါ်နုနုကြည်၊လိုင်စင်ရကန်ထရိုက်တာဦးကျော်မင်းဟန်(LC-1035) နှင့်မှတ်ပုံတင်လက်မှတ်ရအင်ဂျင်နီယာ ဦးဝဏ္ဏနောင်(RSE-602)တို့ဖြင့် ရန်ကုန် မြို့တော်စည်ပင်သာယာရေးကော်မတီ၊ အင်ဂျင်နီယာဌာန (အဆောက်အအုံ)၏ ၁၀-၈-၂၀၁၉ ရက်စွဲပါ စာအမှတ်၊ ၂၅၇၄/ ၂၅၇၃/စည်ပင်-ယာ(အုံ)ဖြင့် ဆောက်လုပ် ခွင့်ပြုခဲ့ပါသည်။

၂။ ယခုအခါ အဆိုပါ (၂)ခန်းတွဲ (၈)ထပ်တိုက် (Lift ပါ) (Roof Slab) အဆောက်အဦအား ဆောက်လုပ်လိုခြင်းမရှိတော့ပါသဖြင့် ဆောက်လုပ်ခွင့်ပြုမိန့်အား ပယ်ဖျက်ခွင့်ပြုပေးပါရန် မြေရှင်နှင့် လိုင်စင်ရကန်ထရိုက်တာတို့မှ တင်ပြလျှောက်ထား လာခြင်းနှင့်စပ်လျဉ်း၍ ကန့်ကွက်ရန်ရှိပါက ခိုင်လုံသောအထောက်အထားများဖြင့် ဤကြေညာချက်ပါရှိသည့်နေ့မှစ၍ ရက်ပေါင်း(၁၅)ရက်အတွင်း လျှောက်ထားကန့်ကွက် နိုင်ပါကြောင်းနှင့် သတ်မှတ်ရက်အတွင်း ကန့်ကွက်မှုမရှိပါက လုပ်ထုံးလုပ်နည်း နှင့်အညီ ဆက်လက်စိစစ်ဆောင်ရွက်ပေးသွားမည်ဖြစ်ကြောင်း အသိပေးကြေညာ အပ်ပါသည်။

အင်ဂျင်နီယာဌာန (အဆောက်အအုံ)
ရန်ကုန်မြို့တော်စည်ပင်သာယာရေးကော်မတီ

ကန့်ကွက်နိုင်ပါသည်

ရန်ကုန်တိုင်းဒေသကြီး၊ အလုံမြို့နယ်၊ စောရန်ပိုင်(အနောက်)ရပ်ကွက်၊ ဝေဘာဂီလမ်း၊ တိုက်အမှတ်(၃၅) ဟုခေါ်တွင် သော (၇)ထပ်တိုက်အဆောက်အအုံ၏ (၅)လွှာ(B)၊ ခြေရင်းခန်း၊ အကျယ်အဝန်း (၁၅ ပေ x ၅၀ ပေ)ရှိ တိုက်ခန်းတစ်ခန်းနှင့် အကျိုးခံစားခွင့်အရပ်ရပ်အားလုံးတို့ကို ပိုင်ရှင်ဟုဝန်ခံကတိပြုသူ ဦးအောင်ဝင်း [၁၂/လသန(နိုင်)၀၁၉၀၄၇] ထံမှ ကျွန်ုပ်၏ မိတ်ဆွေဖြစ်သူ ဒေါ်တင်တင်ဌေး [၁၂/လသယ(ပြု)၀၀၀၆၉၁] က ဝယ်ယူရန် စရန်ငွေတစ်စိတ်တစ်ဒေသကို ပေးချေထားပြီး ဖြစ်ပါသည်။ အဆိုပါတိုက်ခန်းအရောင်းအဝယ်နှင့်ပတ်သက်၍ ကန့်ကွက်လိုသူများသည် ကျွန်ုပ်ထံသို့ ဤကြော်ငြာပါသည့် နေ့မှစ၍ (၇)ရက်အတွင်း ပိုင်ဆိုင်မှုအထောက်အထားမူရင်းများယူဆောင်၍ လာရောက်ကန့်ကွက်နိုင်ပါသည်။ သတ်မှတ်ရက် အတွင်း ကန့်ကွက်မည့်သူမရှိပါက တိုက်ခန်းအရောင်းအဝယ်ကို ဥပဒေနှင့်အညီ ပြီးဆုံးသည်အထိ ဆက်လက်ဆောင်ရွက် သွားမည်ဖြစ်ကြောင်း ကြေညာအပ်ပါသည်။

လွှဲအပ်ညွှန်ကြားချက်အရ
ဦးခင်မောင်သန်း (လမ်းမတော်) B.Sc, H.G.P, R.L
တရားလွှတ်တော်ရှေ့နေ (စဉ်-၄၉၅၉)
အမှတ်(၁၁၄)၊ ဆင်မင်းလမ်း၊ ဌာနာရပ်ကွက်၊ အလုံမြို့နယ်၊ ရန်ကုန်မြို့။
ဖုန်း-09-421093312

ကန့်ကွက်နိုင်ပါကြောင်း အများသိစေရန်

ရန်ကုန်တိုင်းဒေသကြီး၊ ဒဂုံမြို့သစ်(မြောက်ပိုင်း)မြို့နယ်၊ မြေတိုင်းရပ်ကွက်အမှတ်(၂၉)၊ အောင်သစ္စာ(၂)လမ်း၊ မြေကွက်အမှတ်(၇၈၈)၊ မြေအကျယ်အဝန်း (၄၁ ပေ x ၆၃ ပေ)၊ ဧရိယာ (၀.၀၅၉) ဧက၊ (၂၅၈၃)စတုရန်းပေရှိ နှစ်(၆၀) မြေငှားဂရန်မြေကွက်နှင့် ယင်းမြေကွက်ပေါ်ရှိ နေအိမ်အပါအဝင် အကျိုးခံစားခွင့်အရပ်ရပ်အားလုံးတို့ကို ရန်ကုန်မြို့တော်စည်ပင်သာယာရေးကော်မတီ မြို့ပြစီမံကိန်းနှင့်မြေစီမံခန့်ခွဲမှုမြေယာဌာနရှိ မြို့မြေစာရင်းတွင် **ဦးအောင်နိုင်မိုး [၅/ဆလက(နိုင်)၀၃၁၀၁၄]** အမည်ဖြင့် အမည်ပေါက်မှတ်သားတည်ရှိပြီး အမည်ပေါက်ထံမှ **ဦးသန်းဝင်းမောင် [၉/တသန(နိုင်)၀၉၈၀၁၇]**သည် **"နှစ်ဦးသဘောတူအရောင်းအဝယ်ကတိစာချုပ်"** ဖြင့် ဝယ်ယူ ပိုင်ဆိုင်ထားပြီး မိမိတစ်ဦးတည်းသာလျှင် တရားဝင်လက်ရှိပိုင်ဆိုင်ကြောင်းနှင့် လွတ်လပ်စွာပြန်လည်လွှဲပြောင်း ရောင်းချပိုင်ခွင့်ရှိကြောင်း ဝန်ခံကတိပြု၍ အပြီးအပိုင်လွှဲပြောင်းရောင်းချရန် ကျွန်ုပ်၏မိတ်ဆွေထံသို့ စကားကမ်း လှမ်းရာ ကျွန်ုပ်၏မိတ်ဆွေဖြစ်သူက အပြီးအပိုင်ဝယ်ယူရန်အတွက် အရောင်းအဝယ်ပြုလုပ်သောတန်ဖိုးငွေ၏ တစ်စိတ်တစ်ဒေသကို စရန်ငွေအဖြစ် ပေးချေထားပြီးဖြစ်ပါသည်။ သို့ဖြစ်ပါ၍ ကန့်ကွက်လိုပါက ဤကြော်ငြာပါသည့် နေ့မှစ၍ (၇)ရက်အတွင်း ပိုင်ဆိုင်မှုအထောက်အထား(မူရင်း)များဖြင့် ကျွန်ုပ်ထံ လာရောက်ကန့်ကွက်နိုင်ပါကြောင်း နှင့် သတ်မှတ်ရက်ကျော်လွန်ပါက အရောင်းအဝယ်ကို ပြီးမြောက်အောင်မြင်သည်အထိ ဥပဒေနှင့်အညီ ဆက်လက် ဆောင်ရွက်သွားမည်ဖြစ်ပါကြောင်း အများသိစေရန် ကြေညာအပ်ပါသည်။

လွှဲအပ်ညွှန်ကြားချက်အရ -

ဒေါ်ယဉ်ယဉ်ကြည်(LL.B) — **(စဉ်-၁၁၄၀၆)** — **တရားလွှတ်တော်ရှေ့နေ**

ဒေါ်စုစုလှိုင်(LL.B) — **(စဉ်-၅၅၅၆၃)** — **အထက်တန်းရှေ့နေ**

ဒေါ်ချန်ပေါင်လူး(LL.B) — **(စဉ်-၅၆၄၉၈)** — **အထက်တန်းရှေ့နေ**

အမှတ်(၅၄၄/ခ)၊ သဒ္ဒါလမ်း(၂၀)၊ (၄)ရပ်ကွက်၊ တောင်ဥက္ကလာပမြို့နယ်၊ ရန်ကုန်တိုင်းဒေသကြီး။
ဖုန်း- ၀၉-၄၃၁၁၄၆၅၄၊ ၀၉-၇၉၅၆၀၁၈၆၃၊ ၀၉-၇၉၆၃၀၈၀၂၁

စေ့စပ်ကြောင်းလမ်းပြီးစီးခြင်း

ရန်ကုန်တိုင်းဒေသကြီး၊ စမ်းချောင်းမြို့နယ်၊ ငှက်ပျောတောလမ်း၊
တိုက်အမှတ်(၂၆) နှင့်
ရခိုင်ပြည်နယ်၊ စစ်တွေမြို့၊ အမှတ် (ဈ-၆၂)၊ မောလိပ်ရပ်ကွက်နေ
ဦးထွန်းအောင်စိန်(ကုန်သည်)-ဇနီး ဒေါ်အေးသိန်းနုတို့၏ သား၊
ဒေါက်တာဘုန်းမြင့်မောင် [M.B.,B.S, M.Med.Sc (Internal Medicine) အထွေထွေရောဂါအထူးကုသမားတော်]၏ ညီ၊
မဖြိုးသက်နှင်း B.A (Eng) (အထွေထွေကုန်မျိုးစုံရောင်းဝယ်ရေး)
၏ အစ်ကိုလတ်၊

မောင်အောင်ခန့်ဇင်

B.E (Civil) Brilliant Future Construction Co.,Ltd

နှင့်
မောလိပ်ရပ်ကွက်နေ(ဦးမောင်ထွန်းစိန်)-ဒေါ်အောင်မေနှင့်
ဘောလုံးကွင်းရပ်ကွက်၊ မေယုလမ်းနေ (ဦးနီထွန်းဦး-ဒေါ်မရှင်)
တို့၏မြေး
ရန်ကုန်တိုင်းဒေသကြီး၊ တာမွေမြို့နယ်၊ ဒွေးကြွယ်ရပ်ကွက်၊
ပုညဝဇ္ဇနလမ်း၊ တိုက်အမှတ် (8/A)နှင့်
ရခိုင်ပြည်နယ်၊ စစ်တွေမြို့၊ ဘောလုံးကွင်းရပ်ကွက်၊ မေယုလမ်းနေ
(ဦးဦးဘသိန်း)(နစက) ဦးစီးအရာရှိ(ငြိမ်း)-ဒေါ်နီနီအေး(အ.လ.ပြ)(ငြိမ်း)၊
ငုဝါဆိုင်(လူသုံးကုန်နှင့် ပလတ်စတစ်ပစ္စည်းရောင်းဝယ်ရေး)
တို့၏သမီး၊
မခင်ဝင်းသိန်း LL.B, DBL ၏ တစ်ဦးတည်းသောအစ်မကြီး

မခင်ငုဝါသိန်း B.E(E.P)

တို့ကို ရန်ကုန်မြို့ The Brunch Society မင်္ဂလာခန်းမ၌ ၁၅-၇-၂၀၂၄ ရက်နေ့ ရက်မြတ်မင်္ဂလာအချိန်အခါ၌ နှစ်ဖက်သောမိဘဆွေမျိုးများ ရှေ့မှောက်တွင် စေ့စပ်ကြောင်းလမ်းပြီးစီးပါကြောင်း။

နှစ်ဖက်သောမိဘများနှင့်
မောင်အောင်ခန့်ဇင်-မခင်ငုဝါသိန်း

"ကန့်ကွက်နိုင်ပါသည်"

ရန်ကုန်မြို့၊ စမ်းချောင်းမြို့နယ်၊ စမ်းချောင်းရပ်ကွက်၊ ညောင်တုန်းလမ်း၊ အမှတ်(၅၅)၊ ၂ခန်းတွဲ(၆)ထပ်တိုက်၏ ၃လွှာ အခန်း (အလျားxအနံ) (၁၂ ½'x၅၅')တိုက်ခန်းနှင့်အကျိုးခံစားခွင့်အရပ်ရပ်တို့ကို လက်ရောက်ပိုင်ဆိုင်အကျိုး ခံစားလျက်ရှိသည့် ဦးပြည့်စိုးအောင်[၁၂/သဃက(နိုင်)၀၆၁၇၃၇] ကိုင်ဆောင်သူထံမှ ကျွန်မ ဒေါ်သိင်္ဂီဝင်း[၆/ရဖန(နိုင်)၀၂၄၉၄၈]သည် အပြီးအပိုင်ဝယ်ယူရန် စရန်ငွေတစ်စိတ်တစ်ဒေသအား ပေးချေထားပြီးဖြစ်ပါသည်။

အဆိုပါ တိုက်ခန်းနှင့်တကွ အကျိုးခံစားခွင့်အရပ်ရပ်အားလုံးနှင့် ပတ်သက်၍ ပိုင်ရေးဆိုင်ခွင့်ရှိသူ မည်သူမဆို ဤကြော်ငြာပါသည့်ရက်မှ(၇)ရက်အတွင်း ခိုင်လုံသော အထောက်အထားမူရင်းနှင့်တကွ ကျွန်မထံသို့ လာရောက်ကန့်ကွက်နိုင်ပါသည်။ သတ်မှတ်ရက်ကျော်လွန်ပါက အပြီးအပိုင်အရောင်းအဝယ်ကို ဆက်လက်ပြုလုပ်မည်ဖြစ်ကြောင်း အများသိစေရန် ကြေညာအပ်ပါသည်။

ဒေါ်သိင်္ဂီဝင်း [၆/ရဖန(နိုင်)၀၂၄၉၄၈]
09-892722202

ရန်ကုန်တိုင်းဒေသကြီး၊ မင်္ဂလာဒုံမြို့နယ်၊ မြေတိုင်းရပ်ကွက်အမှတ် (ရန်ကုန်စက်မှုဇုန်)၊ မြေကွက်အမှတ် - ၁၀၇၊ ၁၀၈၊ ၁၂၀၊ ၁၂၂၊ ဧရိယာ (၇.၉၉၈) ဧကရှိ HKA (YANGON) PROPERTY LIMITED, Company Registration No. 110004540 အမည်ပေါက် နှစ် (၆၀) ဂရန်မြေကွက်နှင့် ပတ်သက်၍ ကန့်ကွက်နိုင်ကြောင်းကြေညာခြင်း

အထက်ဖော်ပြပါမြေကွက်ဧရိယာ (၇.၉၉၈) ဧကထဲမှ တရားဝင်မခွဲစိတ်ရသေးသည့် ဧရိယာ (၄) ဧကနှင့် အကျိုးခံစားခွင့်အရပ်ရပ်အား ယခုရောင်းချသူ HKA (YANGON) PROPERTY LIMITED, Company Registration No. 110004540 (ကုမ္ပဏီကိုယ်စား) (၁၅-၇-၂၀၂၄) ရက်စွဲပါ အစည်းအဝေး ဆုံးဖြတ်ချက်အရ ဒါရိုက်တာဒေါ်သန္တာဝင်း [၁၃/တကန(နိုင်)၀၀၄၁၂၅]မှ မိမိတို့ကုမ္ပဏီမှ အမည်ပေါက် ပိုင်ဆိုင်ထားပြီး၊ ပိုင်ဆိုင်မှုအရှုပ်အရှင်းကင်းရှင်းကြောင်း လွတ်လပ်စွာ လွှဲပြောင်းရောင်းချပိုင်ခွင့်ရှိကြောင်း၊ ပြန်လည်ရောင်းချလိုကြောင်း ကမ်းလှမ်းရာ ကျွန်ုပ်၏မိတ်ဆွေမှ အပြီးအပိုင်ဝယ်ယူရန်အတွက် ရောင်းဖိုးငွေတစ်ဝက်အား ပေးချေထားပြီးဖြစ်ပါ၍ အကျိုးသက်ဆိုင်ခွင့်ရှိသူ မည်သူမဆို ခိုင်လုံသော စာရွက်စာတမ်းမူရင်းများဖြင့် ယနေ့ကြော်ငြာပါ သည့်ရက်မှ (၁၄) ရက်အတွင်း ကျွန်ုပ်ထံသို့ လာရောက်ကန့်ကွက်နိုင်ပါသည်။ သတ်မှတ်ရက်အတွင်း လာရောက် ကန့်ကွက်ခြင်းမရှိပါက ဥပဒေနှင့်အညီ အရောင်းအဝယ်ကိစ္စပြီးမြောက်အောင် ဆက်လက်ဆောင်ရွက်သွားမည်ဖြစ်ကြောင်း ကြော်ငြာအပ်ပါသည်။

ဝယ်ယူသူ၏လွှဲအပ်ညွှန်ကြားချက်အရ
ဒေါ်ဥမ္မာဖြိုး (LL.B)
အထက်တန်းရှေ့နေ (စဉ်-၄၀၇၁၄) ဖုန်း - ၀၉-၂၅၀၅၁၆၉၈၀

ကန့်ကွက်နိုင်ကြောင်း အများသိစေရန်ကြေညာခြင်း

ရန်ကုန်တိုင်းဒေသကြီး၊ ပုဇွန်တောင်မြို့နယ်၊ (၂)ရပ်ကွက်၊ (၅၆)လမ်းနေ ကျွန်ုပ်မိတ်ဆွေ၏လွှဲအပ်ညွှန်ကြားချက်အရ အောက်ပါအတိုင်း ကန့်ကွက်နိုင်ကြောင်း အများသိစေရန် အသိပေးကြေညာအပ်ပါသည်-

ရန်ကုန်တိုင်းဒေသကြီး၊ ပုဇွန်တောင်မြို့နယ်၊ (၂)ရပ်ကွက်၊ ဗိုလ်တထောင်ဈေးလမ်း၊ အမှတ်(၁၉၅)၊ (၆လွှာ)(ဝဲ+ယာ)တိုက်ခန်း(၂)ခန်း၏ အကျိုးခံစားခွင့်အရပ်ရပ်အားလုံးတို့သည် ဒေါ်ခင်အေးပါ(၉)တို့ ပိုင်ဆိုင်လက်ရှိဖြစ်၍ မိမိတို့သာလျှင် တရားဝင်လက်ရှိပိုင်ဆိုင်ကြောင်းနှင့် လွတ်လပ်စွာ ပြန်လည်လွှဲပြောင်းရောင်းချပိုင်ခွင့်ရှိကြောင်း ဝန်ခံကတိပြု၍ အပြီးအပိုင်လွှဲပြောင်းရောင်းချရန် ကျွန်ုပ်၏မိတ်ဆွေထံသို့ စကားကမ်းလှမ်းလာရာ ကျွန်ုပ်၏မိတ်ဆွေဖြစ်သူက အပြီးအပိုင်ဝယ်ယူရန်အတွက် အရောင်းအဝယ်ပြုလုပ်သော တန်ဖိုးငွေ၏ တစ်စိတ်တစ်ဒေသကိုစရန်ငွေအဖြစ် ပေးချေထားပြီးဖြစ်ပါသည်။ သို့ဖြစ်ပါ၍ ဤကြေညာပါသည့်နေ့မှစ၍ (၁၄)ရက်အတွင်း အရောင်းအဝယ်ပြုလုပ်ခြင်းကို ဆက်လက်မပြုလုပ်သင့်ကြောင်း ကန့်ကွက်လိုပါက ခိုင်လုံသောအထောက်အထား(မူရင်း)များဖြင့် ကျွန်ုပ်ထံ လာရောက်ကန့်ကွက်နိုင်ပါကြောင်းနှင့် သတ်မှတ်ရက်ကျော်လွန်ပါက အရောင်းအဝယ်ကို ဥပဒေနှင့်အညီဆက်လက်ဆောင်ရွက်သွားမည်ဖြစ်ပါကြောင်း အများသိစေရန်ကြေညာအပ်ပါသည်။

လွှဲအပ်ညွှန်ကြားချက်အရ-
ဒေါ်ဇာခြည်ဝင်း(LL.B,LL.M)
တရားလွှတ်တော်ရှေ့နေ (စဉ်-၈၂၉၁)
တိုက်(၇)၊ အခန်း-(၈)၊ မြေညီ၊ နေကြာသာယာကုန်းလမ်း၊ ပုဇွန်တောင်မြို့နယ်၊ (၂)ရပ်ကွက်၊ ရန်ကုန်တိုင်းဒေသကြီး။ ဖုန်း-၀၉-၅၁၃၀၉၇၃၊၀၉-၉၇၄၅၃၃၇၁၂

အမြန်ရောင်းရန်ရှိသည်

ပေ (၉၀' x ၅၅') ရှိ မြေကွက်ရောင်းမည်။
အောက်ဗဟိုလမ်းမပေါ်၊ သမိုင်းမြို့သစ်ဘူတာရှေ့၊
မရမ်းကုန်းမြို့နယ်။
ဖုန်း-၀၉-၄၂၀၁၆၁၉၉၁၊ ၀၉-၇၇၁၀၇၅၇၁၁

ကန့်ကွက်နိုင်ပါသည်

AKM Tours Co.,Ltd အား ဦးမင်းလွင်ထွန်း[၁၂/ဥကမ(နိုင်)၀၁၅၆၆၂] မှ Managing Director အဖြစ် တာဝန်ထမ်းဆောင်ခဲ့ပါသည်။ ယခုအခါ ဦးမင်းလွင်ထွန်းမှာ ရာထူးမှ နုတ်ထွက်သွားပါသဖြင့် ဒေါ်မြသီတာထွန်း[၁၂/ရကန(နိုင်)၀၀၂၈၈၈]မှ Managing Director အဖြစ် တာဝန်ယူဆောင်ရွက်သွားမည်ဖြစ်ပါသည်။ ဒေါ်မြသီတာထွန်း မှ AKM Tours Co.,Ltd ၏ Managing Director အဖြစ် တာဝန်ထမ်းဆောင်ခြင်းအပေါ် ကန့်ကွက်လိုပါက အထောက်အထားများဖြင့် (၁၄) ရက်အတွင်း လာရောက်ကန့်ကွက်နိုင်ပါသည်။

AKM Tours Co.,Ltd
09-421028876

ကန့်ကွက်နိုင်ကြောင်း ကြေညာခြင်း

ရန်ကုန်တိုင်းဒေသကြီး၊ လသာမြို့နယ်၊ (၂၁)လမ်း၊ တိုက်အမှတ် (၁၀၂/၁၀၄)၊ ၃-လွှာ၊ တိုက်ကိုမျက်နှာမူလျှင် လက်ယာဘက်အခန်း၊ အကျယ်အဝန်း (၁၂ ½ ပေx ၅၀ပေ)ရှိ တိုက်ခန်းနှင့် ယင်းတိုက်ခန်းပေါ်ရှိ ရေ၊ မီး အစုံအလင်အပါအဝင် အကျိုးခံစားခွင့်အရပ်ရပ်အားလုံးတို့ကို ယခုရောင်းချသူ ဦးထက်မြက်လွင် [၁၂/ကတတ (ပြု)၀၂၄၈၀၂]မှ စာချုပ်အဆက်စပ်ဖြင့် ဝယ်ယူပိုင်ဆိုင်ထားကြောင်းနှင့် လွတ်လပ်စွာ ပြန်လည်လွှဲပြောင်း ရောင်းချပိုင်ခွင့်ရှိကြောင်း ဝန်ခံကတိပြု၍ ကျွန်ုပ်၏မိတ်ဆွေထံသို့ အပြီးအပိုင်လွှဲပြောင်းရောင်းချရန် စကားကမ်းလှမ်းရာ ကျွန်ုပ်၏မိတ်ဆွေက အပြီးအပိုင်ဝယ်ယူရန်အတွက် အရောင်းအဝယ် ပြုလုပ်သော တန်ဖိုးငွေ၏ တစ်စိတ်တစ်ဒေသကို စရန်ငွေအဖြစ် ပေးချေထားပြီးဖြစ်ပါသည်။ ကန့်ကွက်လိုပါက ဤကြော်ငြာပါသည့်နေ့မှစ၍ (၁၀)ရက်အတွင်း ပိုင်ဆိုင်မှုအထောက်အထား (မူရင်း)များဖြင့် ကျွန်ုပ်ထံလာရောက်ကန့်ကွက်နိုင်ပါကြောင်းနှင့် သတ်မှတ်ရက်ကျော်လွန်ပါက အရောင်းအဝယ်ကို ပြီးမြောက်အောင်မြင်သည်အထိ ဥပဒေနှင့်အညီ ဆက်လက် ဆောင်ရွက်သွားမည်ဖြစ်ပါကြောင်း အများသိစေရန် ကြေညာအပ်ပါသည်။

လွှဲအပ်ညွှန်ကြားချက်အရ -
ဒေါ်တင်ဆွေသန်း (LL.B, LL.M)
အထက်တန်းရှေ့နေ (စဉ်-၃၈၂၅၀)
အမှတ် (၁၈၂)၊ ရဲကျော်အောင်လမ်း၊ (၃၆)ရပ်ကွက်၊
ဒဂုံမြို့သစ်(မြောက်ပိုင်း)မြို့နယ်၊ ရန်ကုန်တိုင်းဒေသကြီး။
ဖုန်း-၀၉-၄၂၄၀၄၀၁၀၃

ကန့်ကွက်နိုင်ပါသည်

ရန်ကုန်မြို့၊ မရမ်းကုန်းမြို့နယ်၊ (၃) ရပ်ကွက်၊ တကောင်ဘွားလမ်း၊ တိုက်အမှတ် (၃၂)ဟု ခေါ်တွင်သော (၃)လွှာ(ခေါင်ရင်းခြမ်း)၊ အကျယ်အဝန်း (၁၃ ပေ x၃၅ ပေ) တိုက်ခန်းနှင့် တိုက်ခန်း၏ အကျိုးခံစားခွင့်အရပ်ရပ်တို့ကို မိမိလက်ဝယ်ပိုင်ဆိုင်ထားရှိစဉ် ရောင်းချခွင့်ရှိပြီး ရောင်းချခွင့်ရှိကြောင်း ကတိပြုရောင်းချသူ ဒေါ်စန္ဒာအောင်[၁၂/မရက(နိုင်)၁၅၉၃၇၁]ထံမှ ကျွန်ုပ်၏ မိတ်ဆွေက အပြီးအပိုင်ဝယ်ယူရန်အတွက် ရောင်းဖိုးငွေ၏ တစ်စိတ်တစ်ဒေသကို စရန်ငွေအဖြစ် ပေးချေထားပြီးဖြစ်ပါသည်။ ပိုင်ဆိုင်မှုနှင့် ပတ်သက်ပြီး ရောင်းချခွင့်မရှိကြောင်းနှင့် ဆိုင်ရေးဆိုင်ခွင့်ရှိသူ မည်သူမဆို ကန့်ကွက်လိုပါက ဤကြော်ငြာပါသည့်နေ့မှ (၇)ရက်အတွင်း ပိုင်ဆိုင်မှု အထောက်အထား စာချုပ်စာတမ်းမူရင်းများ တင်ပြပြီး ကျွန်ုပ်ထံသို့ လူကိုယ်တိုင်လာရောက် ကန့်ကွက်နိုင်ပါသည်။ သတ်မှတ်ရက်အတွင်း ကန့်ကွက်မည့်သူမရှိပါက အရောင်းအဝယ်အား ဥပဒေနှင့်အညီ ပြီးဆုံးသည်အထိ ဆောင်ရွက်သွားမည်ဖြစ်ကြောင်း အများသိစေရန် ကြေညာအပ်ပါသည်။

လွှဲအပ်ညွှန်ကြားချက်အရ-
ဒေါ်သဇင်အေး LL.B, D.B.L, D.I.L, D.I.R
တရားလွှတ်တော်ရှေ့နေ(စဉ်-၈၃၃၂)
အမှတ်(၁၅၉၅)၊ ဖိုးရာဇာ(၃)လမ်း၊ ၄၃-ရပ်ကွက်၊ မြောက်ဒဂုံ။
ဖုန်း- ၀၉- ၄၅၁၃၇၈၀၀၇

ကန့်ကွက်နိုင်ကြောင်းကြော်ငြာ

ဒေါပုံမြို့နယ်၊ မြေတိုင်းရပ်ကွက်အမှတ် ၉/အောင်ချမ်းသာ၊ မြေကွက်အမှတ် ၅၃၆ ၊ ဧရိယာ(၀.၀၂၈)ဧက၊ မြေကွက်တည်နေရာအမှတ်- ၃၉၊ အောင်တံခွန်လမ်း၊ အောင်ချမ်းသာရပ်ကွက်၊ ဒေါပုံမြို့နယ်၊ ၁။ ဒေါ်ငွေးရီ[၁၂/ဒပန(နိုင်)၀၁၆၃၀၄]၊ ၂။ ဦးပါငယ်[၁၂/ဒပန(နိုင်)၀၁၆၂၂၀]အမည်ပေါက်နှစ်(၆၀)ဂရန်မြေအား အမည်ပေါက် ဦးပါငယ်[၁၂/ဒပန (နိုင်) ၀၁၆၂၂၀](ဖခင်)သည်(၅-၁၂-၂၀၀၁) ရက်နေ့တွင်လည်းကောင်း၊ ဒေါ်သိန်းဆင့်(မိခင်)သည်(၂၃-၂-၂၀၀၂) ရက်နေ့တွင် လည်းကောင်း ကွယ်လွန်ကြောင်းတင်ပြ၍ သမီးဖြစ်သူအမည်ပေါက်တစ်ဦး လည်းဖြစ်သူ ဒေါ်ငွေးရီ[၁၂/ဒပန(နိုင်)၀၁၆၃၀၄]မှ မိမိတစ်ဦးတည်းကိုသာ မွေးဖွားထွန်းကားခဲ့ပါကြောင်း၊ အခြားသောသားသမီး၊ မွေးချင်းတစ်ဦးတစ်ယောက်မျှမရှိကြောင်း၊ အမွေစားအမွေခံကိတ္တိမသားသမီးများလည်း မွေးစားထားခဲ့ခြင်း လုံးဝမရှိကြောင်း၊ ကွယ်လွန်သူအမည်ပေါက် ဖခင် ဦးပါငယ်၏ ပိုင်ဆိုင်ခွင့်အစုအား မြန်မာ့ဓလေ့ထုံးတမ်းဥပဒေနှင့် အမွေဆက်ခံခြင်းဆိုင်ရာ ဥပဒေတို့အရ တရားဝင်အမွေဆက်ခံပိုင်ဆိုင်ပါကြောင်း တရားရုံးကျမ်းကျိန်လွှာ၊ ထောက်ခံကျမ်းကျိန်လွှာ(၂)စောင်၊ ဒေါ်ငွေးရီထံမှ အထွေထွေ ကိုယ်စားလှယ်လွှဲစာအမှတ်-၁၀၄၇/၂၀၂၄(၂၆-၃-၂၀၂၄)ရသူ ဒေါ်စန်းစန်းဦး[၁၂/ဒပန(နိုင်)၀၄၆၈၉၁]မှ ကိုယ်စားလှယ်လွှဲအပ်ထားသူသက်ရှိထင်ရှားရှိကြောင်းနှင့် အဆိုပါ ကိုယ်စားလှယ်လွှဲစာကိုလည်း ပြန်လည်ရုပ်သိမ်းခြင်း မပြုသေးသည်မှာ မှန်ကန်ပါကြောင်း တရားရုံး ကျမ်းကျိန်လွှာ၊ အထွေထွေကိုယ်စားလှယ်လွှဲစာ၊ ဂရန်မူရင်း၊ ဦးပါငယ်၊ ဒေါ်သိန်းဆင့်တို့၏ သေဆုံးမှု လက်မှတ်များ၊ နိုင်ငံသားစိစစ်ရေးကတ်၊ မြေခွန်ပြေစာတို့တင်ပြ၍ ဦးပါငယ်၏ ပိုင်ဆိုင်ခွင့်အစုအား ပိုင်ဆိုင်ကြောင်းစာချုပ်ချုပ် ဆိုရန်မြေပုံကူးလျှောက်ထားလာရာ တရားဝင်ခိုင်လုံသော အထောက်အထားများဖြင့် ဤကြော်ငြာပါသည့်နေ့မှစ၍(၇) ရက်အတွင်း ကန့်ကွက်နိုင်ပါကြောင်းနှင့် ကန့်ကွက်မှုမရှိပါက လုပ်ထုံးလုပ်နည်းအတိုင်း ဆက်လက်ဆောင်ရွက်ပေးမည်ဖြစ်ပါကြောင်း အသိပေး ကြေညာအပ်ပါသည်။

ဌာနမှူး(ဒုတိယညွှန်ကြားရေးမှူးချုပ်)
မြို့ပြမြေစီမံခန့်ခွဲမှုဌာန
ရန်ကုန်မြို့တော်စည်ပင်သာယာရေးကော်မတီ

ပတ်စ်ပို့ပျောက်

(ဘ)ဦးသန်းလှ၏ သား မောင်ကျော်သူဝင်း[၈/ရနခ(နိုင်)၁၂၅၃၇၂]၏ နိုင်ငံကူးလက်မှတ် (မမှတ်မိ)ခရီးသွားရင်း ပျောက်ဆုံးသွားပါသဖြင့် တွေ့ရှိပါက အကြောင်းကြားပေးပါရန်။

ဖုန်း-၀၉-၄၅၀၁၁၁၅၁

ကန့်ကွက်နိုင်ကြောင်းကြော်ငြာ

မရမ်းကုန်းမြို့နယ်၊ မြေတိုင်းရပ်ကွက်အမှတ် (၆၂ကံဘဲ့)၊ မြေကွက်အမှတ် (၃/ဃ')၊ ဧရိယာ(၀.၀၃၅)ဧကမြေကွက်တည်နေရာ အမှတ်(၂၂/D)၊ ကန်ရိပ်သာလမ်း၊ (၁၀)ရပ်ကွက်၊ မရမ်းကုန်းမြို့နယ်၊ ဦးမြသိန်း[၇/ပတန(နိုင်)၀၀၅၃၉၃] ဒေါ်ခင်နွယ် [၇/ပတန(နိုင်)၀၀၆၀၉၅] အမည်ပေါက် မြေပိုင်မြေ၊ လ/နာ(ခ)မြေအား အမည်ပေါက်(၂)ဦးအနက် အမည်ပေါက်(၁)ဦး ဇနီးဖြစ်သူဒေါ်ခင်နွယ်သည် (၁၁-၁-၂၀၁၈)ရက်နေ့တွင် ကွယ်လွန်သဖြင့် ကျန်အမည်ပေါက် တစ်ဦးဖြစ်သူ ခင်ပွန်းဖြစ်သူဦးမြသိန်း[၇/ပတန(နိုင်)၀၀၅၃၉၃]မှ တစ်ဦးတည်းသော တရားဝင် ခင်ပွန်းတော်စပ်ကြောင်း မိမိတစ်ဦးတည်းကသာအမွေဆက်ခံသူအဖြစ်ကျန်ရှိခဲ့ပါကြောင်း တခြားခင်ပွန်း အမွေဆက်ခံသူများမရှိပါကြောင်းမြန်မာ့ဓလေ့ထုံးတမ်းဥပဒေနှင့် အမွေဆက်ခံခြင်းဆိုင်ရာ ဥပဒေတို့အရ တရားဝင်အမွေဆက်ခံပိုင်ဆိုင်ပါကြောင်း၊ တခြားသော အမွေဆက်ခံခွင့်ရှိသူတစ်ဦးတစ်ယောက်မျှမရှိပါကြောင်း၊ တရားရုံးကျမ်းကျိန်လွှာ၊ အမှတ်၃၀၈/၂၀၂၄ (၂၃-၅-၂၀၂၄)ထောက်ခံကျမ်းကျိန်လွှာ(၂)စောင်၊သေဆုံးမှုလက်မှတ်၊ အိမ်ထောင်စု လူဦးရေစာရင်း၊ အမည်ပေါက်စာချုပ်၊ နိုင်ငံသားစိစစ်ရေးကတ်တို့ကို တင်ပြ၍ ပိုင်ဆိုင်ကြောင်းစာချုပ် ချုပ်ဆိုရန် မြေပုံကူးဖော်ပြခြင်းအား လျှောက်ထားလာရာ တရားဝင်ခိုင်လုံသော အထောက်အထားများဖြင့် ဤကြော်ငြာပါသည့်နေ့မှစ၍(၇)ရက်အတွင်း ကန့်ကွက်နိုင်ပါကြောင်းနှင့် ကန့်ကွက်မှုမရှိပါက လုပ်ထုံးလုပ်နည်းအတိုင်း ဆက်လက်ဆောင်ရွက်ပေးမည်ဖြစ်ပါကြောင်း အသိပေး ကြေညာအပ်ပါသည်။

ဌာနမှူး
(ဒုတိယညွှန်ကြားရေးမှူးချုပ်)
မြို့ပြမြေစီမံခန့်ခွဲမှုဌာန
ရန်ကုန်မြို့တော်
စည်ပင်သာယာရေးကော်မတီ

မြန်မာနိုင်ငံတော်ဗဟိုဘဏ်
အိတ်ဖွင့်တင်ဒါခေါ်ယူခြင်း

၁။ မြန်မာနိုင်ငံတော်ဗဟိုဘဏ်၊ နေပြည်တော်(ရုံးချုပ်)၊ ရန်ကုန်ဘဏ်ခွဲနှင့် မန္တလေးဘဏ်ခွဲတို့တွင် အသုံးပြုလျက်ရှိသော Accounting System အတွက် အသုံးပြုသည့် Red Hat OS License (၇)ခုအား လိုင်စင်သက်တမ်း(၁)နှစ်တိုးခြင်းလုပ်ငန်းအတွက် အိတ်ဖွင့်တင်ဒါတင်သွင်းရန် ဖိတ်ခေါ်အပ်ပါသည်။

၂။ တင်ဒါစည်းကမ်းများပါဝင်သော အိတ်ဖွင့်တင်ဒါပုံစံကို (၁၈-၇-၂၀၂၄)ရက်နေ့မှ(၂-၈-၂၀၂၄) ရက်နေ့အထိ ရုံးဖွင့်ရက်များအတွင်း မြန်မာနိုင်ငံတော်ဗဟိုဘဏ်၊ ရန်ကုန်ဘဏ်ခွဲ၊ စီမံခန့်ခွဲမှုနှင့် လူသားအရင်းအမြစ်ဖွံ့ဖြိုးရေးဌာနကြီး၊ သတင်းအချက်အလက်နှင့် နည်းပညာဌာန၊ Infrastructure Maintenance Section သို့ လူကိုယ်တိုင်လာရောက်ဝယ်ယူရပါမည်။

၃။ အိတ်ဖွင့်တင်ဒါများကို (၂-၈-၂၀၂၄) ရက်နေ့ မွန်းလွဲ (၂:၀၀) နာရီ နောက်ဆုံးထား၍ မြန်မာနိုင်ငံတော်ဗဟိုဘဏ်၊ ရန်ကုန်ဘဏ်ခွဲ၊ စီမံခန့်ခွဲမှုနှင့် လူသားအရင်းအမြစ်ဖွံ့ဖြိုးရေး ဌာနကြီး၊ သတင်းအချက်အလက်နှင့် နည်းပညာဌာန၊ Infrastructure Maintenance Section တွင် တင်သွင်းရန် ဖြစ်ပါသည်။ **(သတ်မှတ်ကာလထက်ကျော်လွန်သော တင်ဒါများကို ထည့်သွင်းစဉ်းစားမည်မဟုတ်ပါ။)**

၄။ အိတ်ဖွင့်တင်ဒါတင်သွင်းလိုသူသည် တင်ဒါတန်ဖိုး၏ ၁% အား တင်ဒါအာမခံကြေးအဖြစ် (၃)လသက်တမ်းရှိ Bank Guarantee Letter မူရင်းအား သတ်မှတ်တင်ဒါစာရွက်စာတမ်းများနှင့်အတူ ချိပ်ပိတ်တင်သွင်းရပါမည်။ **[ငွေသား (သို့မဟုတ်) PO Cheque ဖြင့်တင်ဒါတင်သွင်းခြင်းအား လုံးဝ (လုံးဝ) လက်မခံပါ။]**

၅။ အသေးစိတ်အချက်အလက်များကို သိရှိလိုပါက မြန်မာနိုင်ငံတော်ဗဟိုဘဏ်၊ ရန်ကုန်ဘဏ်ခွဲ၊ စီမံခန့်ခွဲမှုနှင့် လူသားအရင်းအမြစ် ဖွံ့ဖြိုးရေးဌာနကြီး၊ သတင်းအချက်အလက်နှင့် နည်းပညာဌာန၊ Infrastructure Maintenance Section ၏ တယ်လီဖုန်းနံပါတ် ၀၁-၉၅၅၅၅၃၀ နှင့် Email လိပ်စာ inframaint@cbm.gov.mm သို့ ဆက်သွယ်မေးမြန်းနိုင်ပါသည်။

တင်ဒါကော်မတီ

အမှားပြင်ဆင်ဖြည့်စွက်ကြော်ငြာခြင်း

၂၀၂၄ ခုနှစ်၊ ဇူလိုင်လ(၅)ရက်နေ့ ထုတ်ဝေခဲ့သော ကြေးမုံသတင်းစာ၏ ကြော်ငြာစာမျက်နှာ(၂၉)နှင့် ၂၀၂၄ ခုနှစ်၊ ဇူလိုင်လ(၅)ရက်နေ့ ထုတ်ဝေခဲ့သော မြန်မာ့အလင်းသတင်းစာကြော်ငြာစာမျက်နှာ(၂၅)တွင် ဖော်ပြခဲ့သော ရန်ကုန်တိုင်းဒေသကြီး၊ အလုံမြို့နယ်၊ ကရင်ခြံရပ်ကွက်၊ အမှတ်(၂၃၂)တွင် တော်ဝင်မိသားစုကုမ္ပဏီမှ တည်ဆောက်ခဲ့သော Orchid Condominium အိမ်ရာစီမံကိန်းမှ တိုက်ခန်းအမှတ်(၃၇)၏ ကြော်ငြာ(၂)ခုတွင် ထည့်သွင်းကြော်ငြာခဲ့သော **လက်ရှိပိုင်ရှင် ဒေါ်ခင်ညွှန့်သည် (၁၄-၁၀-၂၀၁၅)ရက်နေ့တွင် ကွယ်လွန်ခဲ့ကြောင်း သေစာရင်း(မူရင်း)အရ သိရှိရပါသည်** အစား လက်ရှိပိုင်ရှင် ဒေါ်ခင်ညွှန့်သည် (၃၁-၁၀-၂၀၂၁) ရက်နေ့တွင် ကွယ်လွန်ခဲ့ကြောင်း သေစာရင်းအရ သိရှိရပါသည်ဟု ပြင်ဆင်ဖတ်ရှုရန်နှင့် မူလအမည်ပေါက် ဒေါ်တင်နွယ် [၁၃/တကန(နိုင်)၀၈၀၁၃၉၆]ထံမှ (၁၄-၁၀-၂၀၁၅)ရက်စွဲဖြင့် တိုက်ခန်းအရောင်းအဝယ်စာချုပ်ဖြင့် အထက်ဖော်ပြပါတိုက်ခန်းအား ဒေါ်ခင်ညွှန့် [၁၂/ကမရ(နိုင်)၀၄၀၇၇၄]က ဝယ်ယူပိုင်ဆိုင်ခဲ့ကြောင်း ဖြည့်စွက်ဖတ်ရှုကြပါရန် အသိပေးကြေညာအပ်ပါသည်။

လွှဲအပ်ညွှန်ကြားချက်အရ
ဦးခင်စိုး LL.B, DL, 101 WIPO (SWITZERLAND)
တရားလွှတ်တော်ရှေ့နေ (စဉ်-၂၈၇၅)
အမှတ်(၉၄၄)၊ ၅-လွှာ၊ ယသဝတီလမ်း၊ (၁၃)ရပ်ကွက်၊
တောင်ဥက္ကလာပမြို့နယ်။ Ph: 09- 443148536, 09- 420257767

အယူခံမှုကိုဆိုင်ရန်ချိန်းဆိုသည့် နေ့ရက်ကို အယူခံတရားပြိုင်သို့ အကြောင်းကြားစာ
(တရားမကျင့်ထုံးဥပဒေအမိန့် ၄၁၊ နည်းဥပဒေ ၁၄)
ရန်ကုန်တိုင်းဒေသကြီးတရားလွှတ်တော်
၂၀၂၂ခုနှစ်၊ တရားမပထမအယူခံမှုအမှတ် ၄၂၀

ဦးအောင်ကျော်ဇော (အယူခံတရားလို)
(၎င်း၏အခွင့်ရကိုယ်စားလှယ် မောင်လင်းလင်းထွန်း)

နှင့်

၁။ ဦးစိုးခိုင်၊ ၂။ မလှမြိုင်၊ ၃။ ဒေါ်စန်းစန်းမြိုင်၊ ၄။ မညိုငွေ (အယူခံတရားပြိုင်များ)
(ကွယ်လွန်သူ ဒေါ်တင်ရီ၏တရားဝင်ကိုယ်စားလှယ်များ)
၅။ဦးတင်ဦး၊ ၆။ ဦးသန်းထွန်း
(အယူခံတရားပြိုင်(၆)ကိုယ်တိုင်အပြင်ကျန်အယူခံတရားပြိုင်များ၏အခွင့်ရကိုယ်စားလှယ်)
၇။ ဒေါ်စန်းစန်းငွေ (ကွယ်လွန်သူဝင်းအောင်၏တရားဝင်ကိုယ်စားလှယ်)
၈။ မောင်အေး ၉။ မောင်ထွန်းရင် ၁၀။ မောင်ဝင်းနောင် ၁၁။ မောင်ဝင်းကျော် ၁၂။ မောင်ဇော်လေး
၁၃။ ဒေါ်မြင့်မြင့်ကြည် (ကွယ်လွန်သူ မောင်ထွေး၏ တရားဝင်ကိုယ်စားလှယ်)
၁၄။မောင်ဇေယျာလင်း ၁၅။ ဒေါ်အုန်းမြ

၂၀၂၃ခုနှစ်၊ ဩဂုတ်လ ၁၅ ရက်စွဲပါ သဃ်န်းကျွန်းခရိုင်တရားရုံး၊ တရားမကြီးမှုအမှတ် ၁၃၅/၂၀၂၂အမှုတွင် ချမှတ်သော အမိန့်ကိုအယူခံမှု။

ရန်ကုန်တိုင်းဒေသကြီး၊ သဃ်န်းကျွန်းမြို့နယ်၊ စ/သုမင်္ဂလာရပ်ကွက်၊ လေးထောင့်ကန်လမ်း၊ ဒေါ်နီခြံအမှတ် (၆၆)နေ အယူခံတရားပြိုင် (၁)ဦးစိုးခိုင်၊ (၂) မလှမြိုင်၊ (၃) မစန်းစန်းမြိုင် (၄)မညိုငွေ (၅) ဦးတင်ဦး (၆) ဦးသန်းထွန်း နှင့် ရန်ကုန်တိုင်းဒေသကြီး၊ ဒဂုံမြို့သစ် (တောင်ပိုင်း) မြို့နယ်၊ ၁၀၅ရပ်ကွက်၊ ပိတောက်ရွှေဝါလမ်း၊ အမှတ် ၂၅၉ နေ၊ (၇) ဒေါ်စန်းစန်းငွေ (၈) မောင်အေး (၉) မောင်ထွန်းရင် (၁၀)မောင်ဝင်းနောင် (၁၁)မောင်ဝင်းကျော် (၁၂)မောင်ဇော်လေး (၁၃) ဒေါ်မြင့်မြင့်ကြည် (၁၄)မောင်ဇေယျာလင်း (၁၅) ဒေါ်အုန်းမြ (ယခုနေရပ်လိပ်စာမသိသူတို့) သိစေရမည်။

ယခုအမှုတွင် အရှေ့ပိုင်းခရိုင်တရားရုံးတော်မှ ချမှတ်သည့်ဒီကရီကို အယူခံတရားလိုမှ အယူခံမှုတင်သွင်းရာ ဤရုံးတော်တွင် မှတ်ပုံတင်စာရင်းတင်သွင်း၍ ထိုအယူခံမှုကို ၂၀၂၄ခုနှစ်၊ ဇူလိုင်လ (၃၀)ရက်၊ (၁၃၈၆)ခုနှစ်၊ ဝါဆိုလဆုတ် (၁၀)ရက်တွင် ဆိုင်ဆိုရန် ဤရုံးတော်မှ ချိန်းဆိုလိုက်သည်။ သင်ကိုယ်တိုင်ဖြစ်စေ၊ သင့်ရှေ့နေဖြစ်စေ ဤအယူခံမှုတွင် သင့်အတွက်ဆောင်ရွက်ရန် ဥပဒေအရ ခွင့်ပြုထားသူ ကိုယ်စားလှယ်ဖြစ်စေ၊ ဤရုံးတော်သို့မလာရောက်ခဲ့လျှင် ၎င်းအယူခံမှုကို သင်မရှိသည့်အခါတွင် တစ်ဖက်သတ်စီရင်ဆုံးဖြတ်လိမ့်မည်။

ထို့အပြင် သင်က အယူခံနိုင်ခွင့်ရှိသော ဤအယူခံမှုတွင်ဒီကရီကို တရားမကျင့်ထုံးဥပဒေအမိန့် ၄၁၊ နည်းဥပဒေ ၂၂ အရ ကန့်ကွက်လိုလျှင် ချိန်းဆိုထားသောအချိန်အတွင်း ဤကဲ့သို့သင်က ကန့်ကွက်ကြောင်း ဤအယူခံရုံးတော်၌ အကြောင်းကြားအစီရင်ခံစာတင်သွင်းရမည်။

၂၀၂၄ခုနှစ်၊ ဇူလိုင်လ (၈)ရက်နေ့တွင် ဤရုံးတံဆိပ်ရိုက်နှိပ်၍ ကျွန်ုပ်လက်မှတ်ရေးထိုးပေးလိုက်သည်။

(သီတာကျော်)
လက်ထောက်ညွှန်ကြားရေးမှူး
ရန်ကုန်တိုင်းဒေသကြီးတရားလွှတ်တော်

ကန့်ကွက်နိုင်ကြောင်း ကြေညာခြင်း

ရန်ကုန်တိုင်းဒေသကြီး၊ ဒဂုံမြို့သစ်(မြောက်ပိုင်း)မြို့နယ်၊ (၄၉)ရပ်ကွက်၊ ရွှေနှင်းဆီ(၁)လမ်း၊ အမှတ်(၈၅၀) မြေအကျယ် ပေ(အလျား၂၀ပေXအနံ၆၀ပေ) (ဂရန်မူရင်း)မြေကွက်အပါအဝင် အကျိုးခံစားခွင့်အရပ်ရပ်အားလုံးသည် ရန်ကုန်မြို့တော်စည်ပင်သာယာရေးကော်မတီ၊ မြို့ပြစီမံကိန်းနှင့်မြေစီမံခန့်ခွဲမှုမြေယာဌာနရှိ မြို့မြေစာရင်းတွင် ဒေါ်မိုးစန္ဒာထွန်း[၁၀/ကထန(နိုင်)၁၀၀၄၄၈]အမည်ဖြင့် မှတ်သားထားပြီး လက်ရှိပိုင်ဆိုင်ထားသော ဦးမျိုးကျော် [၆/မအရ(နိုင်)၀၃၅၉၆၈] မှ မိမိသာလျှင် လက်ဝယ်ပိုင်ဆိုင်ထားပြီး အရှုပ်အရှင်းကင်းကြောင်း ရောင်းချပိုင်ခွင့်ရှိသူဖြစ်ကြောင်း ဝန်ခံပြောဆိုလျက်ရောင်းချရန် ကမ်းလှမ်းချက်အား ကျွန်ုပ်၏မိတ်ဆွေမှ အပြီးအပိုင်ဝယ်ယူရန် စရန်ငွေတစ်စိတ်တစ်ဒေသကို ပေးချေထားပြီးဖြစ်ပါသည်။ ဖော်ပြပါကိစ္စနှင့်စပ်လျဉ်း၍ ကန့်ကွက်လိုသူများရှိက ကျွန်ုပ်ထံသို့ တိကျခိုင်လုံသော တရားဝင်စာချုပ်စာတမ်း(မူရင်း)များနှင့်တကွ ယခုကြော်ငြာပါသည့်နေ့မှစ၍ (၇)ရက်အတွင်း လာရောက်ကန့်ကွက်နိုင်ပါသည်။ ယင်းနေ့ကျော်လွန်က အရောင်းအဝယ်ကို ဥပဒေနှင့်အညီ အပြီးဆောင်ရွက်သွားမည်ဖြစ်ကြောင်း ကြေညာအပ်ပါသည်။

လွှဲအပ်ညွှန်ကြားချက်အရ –
ဒေါ်သင်းသင်းဝါ (LLB)
အထက်တန်းရှေ့နေ (စဉ်–၅၄၈၂၄)
အမှတ်(၆၅၆)၊ ပိတောက်ရွှေဝါလမ်း၊ (၄၇)ရပ်ကွက်၊ ဒဂုံမြို့သစ်(မြောက်ပိုင်း) မြို့နယ်။ ဖုန်း– ၀၉–၂၅၃၄၂၃၂၅၅၊ ၀၉–၇၇၀၀၈၈၃၁၀

ကန့်ကွက်နိုင်ကြောင်းကြော်ငြာ

ကမာရွတ်မြို့နယ်၊ မြေတိုင်းရပ်ကွက်အမှတ်– ၇၉၊ မြေကွက်အမှတ်– ၄ အီး/၁၊ ဧရိယာ– ၀.၀၇၂ ဧက၊ မြေကွက်တည်နေရာအမှတ်– ၄၉/စီ၊ မိုးစန္ဒာလမ်း၊ (၁)ရပ်ကွက်၊ ကမာရွတ်မြို့နယ် ဒေါ်ခင်ဝင်းကြည် [အက်စ်ဂျီအင်န်– ၀၂၁၅၆၁၊ [၁၂/ဒဂန(နိုင်)၀၀၉၈၇၉] အမည်ပေါက်သည့်မြေပိုင်မြေ (မစိုက်ပျိုးမြေ)အား အမည်ပေါက် (မိခင်)ဖြစ်သူ ဒေါ်ခင်ဝင်းကြည်သည် (၃၁–၈–၂၀၂၃)ရက်နေ့တွင် လည်းကောင်း၊ ဦးတင်စိန် (ဖခင်) သည် (၂၃–၁၀–၂၀၂၁)ရက်နေ့တွင်လည်းကောင်း အသီးသီးကွယ်လွန်ခဲ့ပါသဖြင့် သားသမီးများဖြစ်ကြသော ဒေါ်မိမိတင် [၁၂/ဒဂန (နိုင်)၀၀၉၈၉၆]၊ ဒေါ်ခင်သီတာတင် [၁၂/ကမရ(နိုင်)၀၁၅၀၃၄]၊ ဦးအောင်မြင်တင် [၁၂/ဒဂန(နိုင်)၀၀၉၈၇၈]၊ ဒေါ်အေးစန္ဒာဝင်း [၁၂/ဒဂန(နိုင်)၀၀၉၈၅၈]၊ ဒေါ်အေးစန္ဒာတင် [၁၂/ဒဂန(နိုင်)၀၀၉၈၉၇]တို့မှ မြန်မာဗုဒ္ဓဘာသာဓလေ့ထုံးတမ်း ဥပဒေနှင့်အညီ သားရင်းသမီးရင်းတို့သာလျှင် မိခင်ပိုင်ဆိုင်ကျန်ရှိခဲ့သည့် ပစ္စည်းအားလုံးကို အမွေဆက်ခံပိုင်ဆိုင်လာခဲ့သည်မှာမှန်ကန်ကြောင်း၊ အခြားအမွေဆက်ခံမည့်သူ တစ်ဦးတစ်ယောက်မျှမရှိပါကြောင်းနှင့် အမွေစားအမွေခံကိတ္တိမသားသမီးများလည်း တစ်ဦးတစ်ယောက်မျှ မွေးစားထားခြင်းမရှိသည်မှာ မှန်ကန်ကြောင်းကို လသာမြို့နယ် တရားရုံး၏ (၃–၆–၂၀၂၄)ရက်စွဲပါ ကျမ်းကျိန်လွှာမှတ်ပုံတင်အမှတ် (၆/၃၅/၂၀၂၄)၊ ထောက်ခံကျမ်းကျိန် (၂)စောင်၊ သေဆုံးမှုလက်မှတ်၊ အိမ်ထောင်စုလူဦးရေစာရင်း၊ အမည်ပေါက်ခဲ့သည့်အရောင်းစာချုပ်–၁၉၃/၁၉၈၉ (၂၁–၄–၁၉၈၉)၊ အမှားပြင်စာချုပ်အမှတ်–၄၀၃၈/၂၀၀၂ (၇–၁၀–၂၀၀၂)၊ နိုင်ငံသားစိစစ်ရေးကတ်ပြားတို့ကိုတင်ပြ၍ ပိုင်ဆိုင်ကြောင်းစာချုပ်ချုပ်ဆိုရန် မြေပုံကူးလျှောက်ထားလာရာ တရားဝင်ခိုင်လုံသောအထောက်အထားများဖြင့် ဤကြော်ငြာပါသည့်နေ့မှစ၍ (၇)ရက်အတွင်း ကန့်ကွက်နိုင်ပါကြောင်းနှင့် ကန့်ကွက်မှုမရှိပါက လုပ်ထုံးလုပ်နည်းအတိုင်း ဆက်လက်ဆောင်ရွက်ပေးမည်ဖြစ်ပါကြောင်း အသိပေးကြေညာအပ်ပါသည်။

ဌာနမှူး (ဒုတိယညွှန်ကြားရေးမှူးချုပ်)
မြို့ပြမြေစီမံခန့်ခွဲမှုဌာန၊ ရန်ကုန်မြို့တော်စည်ပင်သာယာရေးကော်မတီ

“တိုက်ခန်းဝယ်ယူမည်”ဖြစ်ပါ၍ ကန့်ကွက်နိုင်ကြောင်း အများသိရှိနိုင်စေရန်ကြေညာခြင်း

ကျွန်ုပ်တို့၏မိတ်ဆွေဖြစ်သော ဦးအောင်သွင်ချစ် [၉/မထလ(နိုင်) ၃၁၈၁၆၂]သည် “ရန်ကုန်တိုင်းဒေသကြီး၊ မရမ်းကုန်းမြို့နယ်၊ (၂)ရပ်ကွက်၊ အနောက်အောင်မေတ္တာလမ်း(ခ)ကိုးအိမ်တန်းလမ်း၊ အမှတ်(၁၂၅/က) မြေကွက်ပေါ်ရှိ(၂)ခန်းတွဲ၊ (၃)ထပ်ခွဲ (၅)ထပ်တိုက်၏ (ပထမထပ်/ခြေရင်း)၊ (မှန်ခန်း)ဟု ခေါ်တွင်သော အကျယ်(၁၁x၅၀)ပေရှိ တိုက်ခန်း(၁)ခန်း အပါအဝင် ရေ၊ မီး အစုံအလင်နှင့် အကျိုးခံစားခွင့်အရပ်ရပ်အားလုံး”တို့အား တရားဝင်ပိုင်ဆိုင်သူဖြစ်သော“ဒေါ်ခင်မိမိ [၁၂/ရကန(နိုင်) ၀၅၇၄၂၀]” ထံမှ တရားဝင် ဝယ်ယူရန် အတွက် ရောင်းဖိုးငွေ၏ တစ်စိတ်တစ်ဒေသကို ပေးချေခဲ့ပြီးဖြစ်ပါသည်။ သို့ဖြစ်ပါ၍ အထက်ပါ အရောင်းအဝယ် ကိစ္စနှင့်ပတ်သက်၍ ကန့်ကွက်လိုသူရှိပါက ကျွန်ုပ်တို့ထံသို့ ခိုင်လုံသည့် စာချုပ်စာတမ်း အထောက်အထားမူရင်းများနှင့်အတူ ဤသတင်းစာ ကြော်ငြာပါသည့် နေ့မှစ၍ (၁၄)ရက်အတွင်း လာရောက်ကန့်ကွက်နိုင်ပါကြောင်း အများသိစေရန် ကြေညာအပ်ပါသည်။ အကယ်၍ ကန့်ကွက်မည့်သူမရှိပါက အဆိုပါ အရောင်းအဝယ်ကိစ္စ အထမြောက်စေရန်အတွက် ဥပဒေနှင့်အညီ ဆက်လက်ဆောင်ရွက်သွားမည်ဖြစ်ကြောင်း အများသိစေရန် ကြေညာအပ်ပါသည်။

လွှဲအပ်ညွှန်ကြားချက်အရ–

ဒေါ်မေသန္တာသိန်း (LL.B)	**ဒေါ်ပွင့်သူဇာ(LL.B)**
(စဉ်–၁၄၅၉၈)	**(စဉ်–၁၄၅၉၂)**

တရားလွှတ်တော်ရှေ့နေများ
အမှတ် (၃၄၅)၊ နဝရတ်(၃)လမ်းအောက်၊ (၈)ရပ်ကွက်၊ သာကေတမြို့နယ်၊ ရန်ကုန်တိုင်းဒေသကြီး။
ဖုန်း –၀၉–၄၂၁၁၁၇၂၀၄၊ ၀၉–၂၆၂၆၈၅၇၄၄၊ ၀၉–၂၆၄၆၉၇၉၀၉

ကန့်ကွက်နိုင်ကြောင်းကြော်ငြာ

ဒဂုံမြို့သစ်(မြောက်ပိုင်း)မြို့နယ်၊ မြေတိုင်းရပ်ကွက်အမှတ်–၄၀၊ မြေကွက်အမှတ်–၄၉၊ မြေကွက်တည်နေရာအမှတ်(၄၉)၊ ဗိုလ်တေဇလမ်း၊ (၄၀)ရပ်ကွက်၊ ဒဂုံမြောက်ပိုင်းမြို့နယ် ဦးခင်ဝင်း အမည်ပေါက် ပါမစ်မြေအား အမည်ပေါက် ဦးခင်ဝင်း ကွယ်လွန်သဖြင့် ဒေါ်ရင်စန်း [၁၂/မဂတ(နိုင်)၀၅၀၆၈၆]မှ တရားဝင်အမွေဆက်ခံခွင့်ရှိသည့် တစ်ဦးတည်းသောဇနီး တော်စပ်ကြောင်း၊ မိမိမှလွဲ၍ အခြားသောအမွေဆက်ခံခွင့်ရှိသူ တစ်ဦးတစ်ယောက်မျှမရှိပါကြောင်း ကျမ်းကျိန်လွှာ၊ ထပ်ဆင့်ထောက်ခံကျမ်းကျိန်လွှာ၊ ဦးခင်ဝင်းသေစာရင်း၊ အိမ်ထောင်စုစာရင်း၊ ပါမစ်မူရင်း၊ (၂၇–၁၁–၂၀၁၄)ရက်စွဲပါ မြန်မာ့စီးပွားရေးဘဏ်၏ ငွေသွင်းချလန်၊ (၁၀–၄–၂၀၂၄)ရက်စွဲပါ မြန်မာ့စီးပွားရေးဘဏ် ဘဏ်ခွဲ(၂)၏ ချေးငွေများအပြေအကျေ ပေးသွင်းပြီး ဖြစ်ပါကြောင်းအကြောင်းကြားစာတို့တင်ပြ၍ မြေချပါမစ်မူရင်းအား တရားဝင်အပ်နှံ၍ နှစ်(၆၀)ဂရန်မူရင်းအား လဲလှယ်ထုတ်ယူခွင့်ပြုပါရန်လျှောက်ထားလာသဖြင့် မြေပြင်ကွင်းဆင်းစစ်ဆေးရာ (၁)ထပ် ပျဉ်ထောင်အိမ်တွင် လျှောက်ထားသူ ကိုယ်တိုင်နေထိုင်ကြောင်း တွေ့ရှိရပြီး ဌာနမှလာရောက် ကွင်းဆင်းစစ်ဆေးသည်ကို သိရှိကြောင်း လက်မှတ်ရေးထိုးပေးပါသဖြင့် အဆိုပါ ဒေါ်ခင်စန်း၏ ပါမစ်နှင့် ဂရန်လဲလှယ်ခွင့်ပြုပါရန် လျှောက်ထားခြင်းအား တရားဝင်ခိုင်လုံသော အထောက်အထားများဖြင့် ဤကြော်ငြာပါသည့်နေ့မှစ၍ (၇)ရက်အတွင်း ကန့်ကွက်နိုင်ပါကြောင်းနှင့် ကန့်ကွက်မှုမရှိပါက လုပ်ထုံးလုပ်နည်းအတိုင်း ဆက်လက်ဆောင်ရွက်ပေးမည်ဖြစ်ပါကြောင်း အသိပေးကြေညာအပ်ပါသည်။

ဌာနမှူး(ဒုတိယညွှန်ကြားရေးမှူးချုပ်)
မြို့ပြမြေစီမံခန့်ခွဲမှုဌာန
ရန်ကုန်မြို့တော်စည်ပင်သာယာရေးကော်မတီ

ပြည်ထောင်စုသမ္မတမြန်မာနိုင်ငံတော် ပဲခူးတိုင်းဒေသကြီးစာရင်းစစ်ချုပ်ရုံး ပဲခူးမြို့အိတ်ဖွင့်တင်ဒါခေါ်ယူခြင်း

၁။ ၂၀၂၄–၂၀၂၅ ဘဏ္ဍာရေးနှစ်တွင် ပဲခူးတိုင်းဒေသကြီးစာရင်းစစ်ချုပ်ရုံး၊ ပဲခူးမြို့မှ တိုင်းဒေသကြီး ဘဏ္ဍာရန်ပုံငွေဖြင့်ဆောင်ရွက်မည့် ပြည်ခရိုင်/မြို့နယ်ရုံး အဆောက်အဦအသစ်ဆောက်လုပ်ခြင်း (၄၀'x၆၃'x၂၃')အတွက် ဆောက်လုပ်ရန် မြန်မာနိုင်ငံသားလုပ်ငန်းရှင်များအနေဖြင့် အိတ်ဖွင့်တင်ဒါတင်သွင်းရန် ဖိတ်ခေါ်အပ်ပါသည်–

(က)	တင်ဒါလျှောက်လွှာ ရောင်းချမည့် ရက်/အချိန်	၁၆–၇–၂၀၂၄ ရက်မှ ၃၀–၇–၂၀၂၄ ရက်ထိ နံနက်(၉:၃၀)နာရီမှ ညနေ(၄:၃၀)နာရီထိ
(ခ)	တင်ဒါလျှောက်လွှာတင်သွင်းရမည့် နောက်ဆုံးရက်/အချိန်	၃၀–၇–၂၀၂၄ ရက်ထိ ညနေ(၄:၀၀)နာရီ နောက်ဆုံးထားလက်ခံပါမည်။
(ဂ)	တင်ဒါဖွင့်လှစ်မည့်ရက်/အချိန်	ဆက်သွယ်အကြောင်းကြားပါမည်။
(ဃ)	တင်ဒါလျှောက်လွှာရောင်းချ/ဖွင့်လှစ်မည့်နေရာ	ပဲခူးတိုင်းဒေသကြီး စာရင်းစစ်ချုပ်ရုံး သမိန်ဗရမ်းလမ်း၊ ပဲခူးမြို့

၂။ အသေးစိတ်သိရှိလိုသော အချက်အလက်များကို အထက်ဖော်ပြပါ လိပ်စာရှိ ရုံးနှင့် လုပ်ငန်းတည်ရှိရာ ပြည်ခရိုင်/မြို့နယ်စာရင်းစစ်ရုံးများသို့ လာရောက်စုံစမ်းနိုင်ပြီး ဖုန်း ၀၉–၇၇၅၄၀၄၀၅၉၊ ၀၉–၄၂၈၁၂၀၄၉၄ တို့သို့ ရုံးချိန်အတွင်း ဆက်သွယ်စုံစမ်းနိုင်ပါကြောင်းနှင့် ဖော်ပြပါရက်များ ပြောင်းလဲပါက ကြိုတင်၍ ထပ်မံအသိပေးအကြောင်းကြားပါမည်။

တင်ဒါကော်မတီ

ကန့်ကွက်နိုင်ကြောင်းကြော်ငြာ

ရန်ကုန်တိုင်းဒေသကြီး၊ ရွှေပြည်သာမြို့နယ်၊ မြေတိုင်းရပ်ကွက်အမှတ် ၈/၁၁၊ မြေကွက်အမှတ်(၃၄၁)၊ ဧရိယာ(၆၀x၆၀)ပေရှိ ဒုဗိုလ်မှူးကြီးငွေဝင်း (MMN–၀၂၃၂၂၄) အမည်ပေါက် မြေချပါမစ်မြေကွက်အား တရားဝင်လက်ဝယ်ထားပိုင်ဆိုင်ပြီး ရောင်းချပိုင်ခွင့်ရှိသူဖြစ်ကြောင်း ဝန်ခံကတိပြုသူ ဒေါ်ဇာခြည်ဝင်း[၉/ပဥလ(နိုင်)၀၂၃၄၆၇]ထံမှ ကျွန်ုပ်မိတ်ဆွေက ဝယ်ယူရန် စရန်ငွေ ပေးချေထားပြီးဖြစ်ပါသည်။ ကန့်ကွက်လိုပါက ဤကြော်ငြာပါသည့်နေ့မှစ၍ (၁၄)ရက်အတွင်း ပိုင်ဆိုင်မှုအထောက်အထား(မူရင်း)ဖြင့် ကန့်ကွက်နိုင်ပါသည်။ သတ်မှတ်ရက်အတွင်း ကန့်ကွက်မှုမရှိပါက အရောင်းအဝယ်ကို ဆက်လက်ဆောင်ရွက်သွားမည်ဖြစ်ကြောင်း အများသိစေရန် ကြေညာအပ်ပါသည်။

လွှဲအပ်ညွှန်ကြားချက်အရ
ဦးဝင်းအောင်
LL.B,D.M.L,D.B.L
တရားလွှတ်တော်ရှေ့နေ(စဉ်–၈၁၅၆)
ဖုန်း–၀၉–၄၂၁၁၂၃၃၇၁

အများသိစေရန်ကြေညာခြင်း

ကျွန်ုပ်၏မိတ်ဆွေမချောစု [၁၂/သကတ(နိုင်)၁၉၈၅၈၇] ၏ လွှဲအပ်ညွှန်ကြားချက်အရ အောက်ပါအတိုင်းကြေညာအပ်ပါသည်–

ရန်ကုန်တိုင်းဒေသကြီး၊ သာကေတမြို့နယ်၊ အနော်မာ(၁)လမ်း၊ အမှတ်(၉၅) တွင် ဖွင့်လှစ်ထားသော မချောစု [၁၂/သကတ(နိုင်)၁၉၈၅၈၇] ပိုင်ဆိုင်သည့် Crystal Nail House အလှပြင်ဆိုင်အား မချောစုတစ်ဦးတည်းသာပိုင်ဆိုင်ကြောင်းနှင့် ၎င်းဆိုင်နှင့်ပတ်သက်၍ လူမှုကွန်ရက်စာမျက်နှာ (facebook)မှဖြစ်စေ၊ လူမှုဆက်သွယ်ရေး မီဒီယာအသီးသီးတို့မှဖြစ်စေ၊ ၎င်းဆိုင်နှင့်ပတ်သက်၍မဟုတ်မမှန်ပြောဆိုခြင်း၊ ဆိုင်ဂုဏ်သိက္ခာကျဆင်းအောင်ပြုလုပ်ခြင်း၊ ကြေညာခြင်း၊ ပုတ်ခတ်ပြောဆိုခြင်း စသည်တို့ကို ယနေ့မှစ၍ လုံးဝ(လုံးဝ) မပြုလုပ်ရန် တားမြစ်လိုက်ပါသည်။

ဆက်လက်ပြုလုပ်ပါက ထိုသို့ပြုလုပ်ဆောင်ရွက်သူအား တည်ဆဲဥပဒေနှင့်အညီ အရေးယူဆောင်ရွက်သွားမည်ဖြစ်ကြောင်း အများသိစေရန် အသိပေးကြေညာလိုက်ပါသည်။

လွှဲအပ်ညွှန်ကြားချက်အရ
ဦးဝေယံထက်နိုင်(LL.B)
အထက်တန်းရှေ့နေ (စဉ်– ၅၃၀၀၄)
အမှတ်–၁၁၆၄၊ အောင်ချမ်းသာ(၈)လမ်း၊ (၇)အနောက်ရပ်ကွက်၊ သာကေတမြို့နယ်၊ ရန်ကုန်မြို့။ Ph:09–780390432

ရန်ကုန်မြို့၊ လှိုင်မြို့နယ်၊ (၁၃) ရပ်ကွက်၊ သီရိမြိုင် (၄) လမ်း၊ အမှတ် (၅၄) မြေကွက်ပေါ်တွင် ဆောက်လုပ်ထားသည့် (၂) ခန်းတွဲ၊ (၅) ထပ်တိုက်၏မြေညီထပ်၊ အခန်းအမှတ် (B)၊ အကျယ် (၁၁½x ၅၀) ပေရှိတိုက်ခန်းနှင့်အကျိုးခံစားခွင့်အရပ်ရပ် အရောင်းအဝယ်ကို ကန့်ကွက်နိုင်ပါကြောင်း အများသိစေရန်ကြေညာခြင်း

အထက်ဖော်ပြပါ တိုက်ခန်းနှင့် အကျိုးခံစားခွင့်အရပ်ရပ်အားလုံးတို့ကို (၃၁–၃–၂၀၂၃) ရက်စွဲပါ (၂) ခန်းတွဲ၊ (၅) ထပ်တိုက်၊ မြေရှင်နှင့်ကန်ထရိုက်တို့၏ အခန်းပေးအခန်းယူ သဘောတူစာချုပ်အရ ကန်ထရိုက်တာ ဒေါ်ဌေးမြင့်သန်း [၇/ကဝန(နိုင်) ၁၁၄၉၁၇]မှ အကျိုးခံစားရရှိပြီး ရောင်းချပိုင်ခွင့်ရှိကြောင်း ဝန်ခံကတိပြုဆို၍ ကျွန်ုပ်၏မိတ်ဆွေမှ ဝယ်ယူရန်အတွက် ရောင်းဖိုးငွေ၏တစ်စိတ်တစ်ဒေသကို စရန်ငွေအဖြစ်ပေးချေထားပြီးဖြစ်ပါသည်။ အဆိုပါတိုက်ခန်းအရောင်းအဝယ်နှင့်ပတ်သက်၍ ကန့်ကွက်လိုပါက ကျွန်ုပ်ထံသို့ပိုင်ဆိုင်မှုစာရွက်စာတမ်း အထောက်အထားမူရင်းများနှင့်အတူ ယနေ့မှစ၍ (၇)ရက်အတွင်း လာရောက်ကန့်ကွက်နိုင်ပါကြောင်းနှင့် ကန့်ကွက်မှုတစ်စုံတစ်ရာမရှိပါက အရောင်းအဝယ်ကို ဥပဒေနှင့်အညီ ဆက်လက်ဆောင်ရွက်သွားမည်ဖြစ်ကြောင်း အများသိစေရန် ကြေညာအပ်ပါသည်။

လွှဲအပ်ညွှန်ကြားချက်အရ –
ဒေါ်အုံးအုံး (LL.B) တရားလွှတ်တော်ရှေ့နေ (စဉ်–၉၁၀၆)
ရှေ့နေများနားနေခန်း၊ စုပေါင်းရုံးဝင်း၊ အင်းစိန်မြို့နယ်၊ ရန်ကုန်တိုင်းဒေသကြီး။ ဖုန်း–၀၉–၄၅၅၈၇၇၂၁၄

ပတ်စ်ပို့ပျောက်

ဦးကျင်ပြန့်၏သမီး ဒေါ်ခင်မျိုးလှိုင် [၁၄/ကလန(နိုင်)၀၈၀၀၁၇၉]၏ နိုင်ငံကူးလက်မှတ်အမှတ် 460835 ခရီးသွားရင်းပျောက်ဆုံးသွားပါသဖြင့် တွေ့ရှိပါကအကြောင်းကြားပေးပါရန်။

ဖုန်း–၀၉–၄၂၀၀၄၂၅၇၆

ကန့်ကွက်နိုင်ကြောင်း ကြော်ငြာ

ဒဂုံမြို့သစ်(မြောက်ပိုင်း)မြို့နယ်၊ မြေတိုင်းရပ်ကွက်အမှတ်–၃၅၊ မြေကွက်အမှတ်(၅၂၃)၊ မြေကွက်တည်နေရာအမှတ်–(၅၂၃)၊ ရွှေသွေးလမ်း၊ ၃၅ရပ်ကွက်၊ ဒဂုံမြို့သစ်(မြောက်ပိုင်း)မြို့နယ်၊ ဦးမြတ်သာ (AB– 035476) အမည်ပေါက် နှစ်(၆၀)မြေငှားစာချုပ်(ဂရန်)မြေအား မြေအမည်ပေါက် ဦးမြတ်သာ (ခင်ပွန်း)ကွယ်လွန်၍ (ဇနီး) ဒေါ်ခင်စော [၁၂/မဂဒ(နိုင်) ၀၅၇၀၉၁]မှ တစ်ဦးတည်းသော တရားဝင်ဇနီးဖြစ်ကြောင်းနှင့် အခြားဇနီးမယား တစ်ဦးတစ်ယောက်မျှမရှိကြောင်း ကျမ်းကျိန်လွှာ၊ ထောက်ခံကျမ်းကျိန်လွှာ(၂)စောင်၊ သေဆုံးမှုလက်မှတ်၊ အိမ်ထောင်စုလူဦးရေစာရင်း၊ နှစ်(၆၀)မြေငှားစာချုပ် (ဂရန်)တို့ တင်ပြ၍ ပိုင်ဆိုင်ကြောင်းစာချုပ်ချုပ်ဆိုရန် မြေပုံကူးလျှောက်ထားလာရာ တရားဝင်ခိုင်လုံသော အထောက်အထားများဖြင့် ဤကြော်ငြာပါသည့်နေ့မှစ၍ (၇)ရက်အတွင်း ကန့်ကွက်နိုင်ပါကြောင်းနှင့်ကန့်ကွက်မှုမရှိပါက လုပ်ထုံးလုပ်နည်းအတိုင်း ဆက်လက်ဆောင်ရွက်ပေးမည်ဖြစ်ပါကြောင်း အသိပေး ကြေညာအပ်ပါသည်။

ဌာနမှူး(ဒုတိယညွှန်ကြားရေးမှူးချုပ်)
မြို့ပြမြေစီမံခန့်ခွဲမှုဌာန
ရန်ကုန်မြို့တော်စည်ပင်သာယာရေး ကော်မတီ

မတည်ရင်းနှီးငွေလျှော့ချသည့်ဖော်ပြချက်

Nippo Road Alliance Myanmar Limited ၏ မတည်ရင်းနှီးငွေအား ၁,၆၅၀,၀၀၀/- မှ ၁,၀၇၀,၀၀၀/- သို့ လျှော့ချရန် ၂၀၂၄ခုနှစ်၊ ဇူလိုင်လ (၁၅) ရက်နေ့တွင် ကျင်းပသော ဒါရိုက်တာများနှင့် အစုရှယ်ယာရှင်များ၏ အစည်းအဝေးဆုံးဖြတ်ချက်ကို ချမှတ်ခဲ့ပြီးဖြစ်ကြောင်း အကြောင်းကြားအပ်ပါသည်။

ဒါရိုက်တာအဖွဲ့.
Nippo Road Alliance Myanmar Limited

ဦးသက်နိုင်ဦး[၁၂/ဥကမ(နိုင်)၀၂၁၂၄၀]နှင့် အများသိစေရန်အသိပေးကြေညာခြင်း

ရန်ကုန်တိုင်းဒေသကြီး၊ မြောက်ဥက္ကလာပမြို့နယ်၊ (ဂ)ရပ်ကွက်၊ နီလာ(၄)လမ်း၊ အမှတ်(၄၉၉)နေ ဒေါ်အေးသီတာ [၁၂/ဥကမ(နိုင်)၀၀၆၀၅၈]၏ လွှဲအပ်ညွှန်ကြားချက်အရ အောက်ပါအတိုင်း အသိပေးကြေညာအပ်ပါသည်–

ရန်ကုန်တိုင်းဒေသကြီး၊ မြောက်ဥက္ကလာပမြို့နယ်၊ (ဂ)ရပ်ကွက်၊ နီလာ(၄)လမ်း၊ အမှတ်(၄၉၉)ဟုခေါ်တွင်သော (၂၀x၆၀)ပေရှိမြေကွက်ပေါ်တွင်(၁၇x၅၄)ပေရှိ (၁)ခန်းတည်းHall Type (၆)ထပ်အဆောက်အဦသစ်ဆောက်လုပ်ရန် မြေပိုင်ရှင် ဒေါ်အေးသီတာနှင့် ကန်ထရိုက်တာ ဦးသက်နိုင်ဦးတို့သည် နှစ်ဦးသဘောတူကတိစာချုပ်အား (၃၀–၅–၂၀၂၂) ရက်နေ့တွင် ချုပ်ဆိုခဲ့ကြပါသည်။ အဆိုပါတိုက်သစ်အား ဆောက်လုပ်ခွင့်ပါမစ်ကျသည့်နေ့မှစ၍ သက်တမ်းကာလ (၁၂)လနှင့်ပြီးစီးအောင် ဆောက်လုပ်ပေးရမည်ဖြစ်ကြောင်း၊ အဆောက်အဦဆောက်လုပ်ခွင့်ကျပြီးသည့်အချိန်မှစ၍ မြေကြီးတူးခြင်းလုပ်ငန်းကို (၂)လအတွင်း မစနိုင်ပါက ချုပ်ဆိုထားသည့်စာချုပ် အလိုအလျောက်ပျက်ပြယ်ပြီးဖြစ်ရမည်ဟု သဘောတူခဲ့ကြပါသည်။ သို့ပါသော်လည်း အချိန်(၂)နှစ်ကျော်ကာလကြာမြင့်ခဲ့ပြီး ဦးသက်နိုင်ဦးသည် ယနေ့အချိန်အထိ တိုက်သစ်ဆောက်လုပ်ရန် လုပ်ငန်းစဉ်များ စတင်လုပ်ဆောင်ခြင်းမရှိသည့်အပြင် ၎င်းကိစ္စအရပ်ရပ်အား တွေ့ဆုံညှိနှိုင်းရန် ဖုန်းဖြင့်ဆက်သွယ်ခြင်း၊ နေအိမ်သို့သွားရောက်ဆက်သွယ်ခြင်း၊ ရှေ့နေမှတစ်ဆင့် အကြောင်းကြားစာပေးပို့ခြင်းများပြုလုပ်ခဲ့သော်လည်း ဦးသက်နိုင်ဦးမှ ရှောင်တိမ်းနေသဖြင့် မြေပိုင်ရှင် ဒေါ်အေးသီတာအနေဖြင့် နစ်နာမှုများဖြစ်ပေါ်ခဲ့ရပါသည်။ ဦးသက်နိုင်ဦးအနေဖြင့် စာချုပ်ပါစည်းကမ်းချက်များကို ဖောက်ဖျက်ခဲ့သောကြောင့် ဦးသက်နိုင်ဦးနှင့်ချုပ်ဆိုခဲ့သော စာချုပ်အား(၁၈–၇–၂၀၂၄)ရက်နေ့မှစ၍ မြေပိုင်ရှင် ဒေါ်အေးသီတာမှ အပြီးတိုင်ဖျက်သိမ်းလိုက်ပြီဖြစ်ပါကြောင်းနှင့်အဆိုပါတိုက်သစ် ဆောက်လုပ်ခြင်းနှင့်ပတ်သက်၍ သက်ဆိုင်သူများရှိပါက ဦးသက်နိုင်ဦးနှင့်သာ ရှင်းလင်းဆောင်ရွက်ကြရန် ဦးသက်နိုင်ဦးနှင့်အများသိစေရန် အသိပေးကြေညာအပ်ပါသည်။

လွှဲအပ်ညွှန်ကြားသူ	**လွှဲအပ်ညွှန်ကြားချက်အရ**
ဒေါ်အေးသီတာ	**ဒေါ်သီတာအေး (LL.B)**
[၁၂/ဥကမ(နိုင်)၀၀၆၀၅၈]	**တရားလွှတ်တော်ရှေ့နေ(စဉ်–၁၁၅၀၇)**
	အမှတ်(၁၆၇)၊ ရော(၉)လမ်း၊ (ည)ရပ်ကွက်၊ မြောက်ဥက္ကလာပမြို့နယ်၊ ရန်ကုန်တိုင်းဒေသကြီး။
	ဖုန်း–၀၉–၅၀၄၀၆၉၄၊ ၀၉–၇၆၅၀၄၀၆၉၄

အများသိစေရန်ကြေညာချက်

ရန်ကုန်မြို့တော်စည်ပင်သာယာရေးကော်မတီ၏ ခွင့်ပြုချက်ဖြင့် ဆောက်လုပ်ခဲ့သော အောက်ဖော်ပြပါ အဆောက်အဦအား တာဝန်ယူဆောင်ရွက်ခဲ့သော ကော်မတီမှအသိအမှတ်ပြု ကန်ထရိုက်တာ လိုင်စင်ရ ဦးသန်းဝင်း (LC–၅၆၀) သည်ကွယ်လွန်သွားပါသဖြင့် ဇနီးဖြစ်သူ ဒေါ်ခင်နွယ်ဝင်း မှတ်ပုံတင်အမှတ်[၁၂/မရက(နိုင်)၁၂၈၄၃၀]မှ ၎င်းအဆောက်အဦအတွက် ပေးသွင်းခဲ့သော အာမခံကြေးအားထုတ်ယူခွင့်ပြုပါရန် လျှောက်ထားလာခြင်းအပေါ် ခွင့်ပြုရန်မသင့်ကြောင်း ကန့်ကွက်လိုပါက စာရွက်စာတမ်း အထောက်အထားများနှင့်အတူ ကြေညာသည့်နေ့မှစ၍ (၁၄)ရက်အတွင်း လာရောက်ကန့်ကွက်နိုင်ပါကြောင်း အကြောင်းကြားလိုက်သည်–

စဉ်	အဆောက်အဦလိပ်စာ	မြေရှင်အမည်	အဆောက်အဦ ဆောက်လုပ်ခွင့်ရ ကန်ထရိုက်တာ	ကန်ထရိုက်တာ လိုင်စင်အမှတ်
၁	အမှတ်–၁၀၀၊ တပင်ရွှေထီးလမ်း ၁ရပ်ကွက်၊ မရမ်းကုန်း	ဒေါ်အိအိ	ဦးသန်းဝင်း	LC– ၅၆၀

ဌာနမှူး၊ အင်ဂျင်နီယာဌာန(အဆောက်အအုံ)

အယူခံမှုကိုဆိုင်ရန်ချိန်းဆိုသည့် နေ့ရက်ကို အယူခံတရားပြိုင်သို့ အကြောင်းကြားစာ
(တရားမကျင့်ထုံးဥပဒေအမိန့် ၄၁၊ နည်းဥပဒေ ၁၄)
ရန်ကုန်တိုင်းဒေသကြီးတရားလွှတ်တော်
၂၀၂၂ခုနှစ်၊ တရားမပထမအယူခံမှုအမှတ် ၃၀၅

ဦးအောင်ကျော်ဇော (အယူခံတရားလို)
(ကွယ်လွန်သူ ဦးမောင်ကြည်၏ တရားဝင်ကိုယ်စားလှယ်)

နှင့်

၁။ ဦးစိုးခိုင်၊ ၂။ မလှမြိုင်၊ ၃။ ဒေါ်စန်းစန်းမြိုင်၊ ၄။ မညိုဌေး (အယူခံတရားပြိုင်များ)
(ကွယ်လွန်သူ ဒေါ်တင်ရီ၏တရားဝင်ကိုယ်စားလှယ်များ)
၅။ဦးတင်ဦး၊ ၆။ ဦးသန်းထွန်း
(အယူခံတရားပြိုင်(၆)ကိုယ်တိုင်အပြင်ကျန်အယူခံတရားပြိုင်များ၏အခွင့်ရကိုယ်စားလှယ်)
၇။ ဒေါ်စန်းစန်းဌေး (ကွယ်လွန်သူဝင်းအောင်၏တရားဝင်ကိုယ်စားလှယ်)
၈။ မောင်အေး ၉။ မောင်ထွန်းရင် ၁၀။ မောင်ဝင်းနောင် ၁၁။ မောင်ဝင်းကျော် ၁၂။ မောင်ဇော်လေး
၁၃။ ဒေါ်မြင့်မြင့်ကြည် (ကွယ်လွန်သူ မောင်ထွေး၏ တရားဝင်ကိုယ်စားလှယ်)
၁၄။မောင်ဇေယျလင်း ၁၅။ ဒေါ်အုန်းမြ

၂၀၂၂ခုနှစ်၊ ဇူလိုင်လ ၃၀ ရက်စွဲပါ အရှေ့ပိုင်းခရိုင်တရားရုံး၊ တရားမကြီးမှုအမှတ် ၁၇၇/၂၀၂၀အမှုတွင် ချမှတ်သော အမိန့်ကိုအယူခံမှု။

ရန်ကုန်တိုင်းဒေသကြီး၊ သဃ်န်းကျွန်းမြို့နယ်၊ စ/သုမင်္ဂလာရပ်ကွက်၊ လေးထောင့်ကန်လမ်း၊ ဒေါ်နီခြံအမှတ် (၆၆)နေ အယူခံတရားပြိုင် (၁)ဦးစိုးခိုင်၊ (၂) မလှမြိုင်၊ (၃) မစန်းစန်းမြိုင် (၄)မညိုဌေး (၅) ဦးတင်ဦး (၆) ဦးသန်းထွန်း နှင့် ရန်ကုန်တိုင်းဒေသကြီး၊ ဒဂုံမြို့သစ် (တောင်ပိုင်း) မြို့နယ်၊ ၁၀၅ရပ်ကွက်၊ ပိတောက်ရွှေဝါလမ်း၊ အမှတ် ၂၅၉ နေ၊ (၇) ဒေါ်စန်းစန်းဌေး (၈) မောင်အေး (၉) မောင်ထွန်းရင် (၁၀)မောင်ဝင်းနောင် (၁၁)မောင်ဝင်းကျော် (၁၂)မောင်ဇော်လေး(၁၃) ဒေါ်မြင့်မြင့်ကြည် (၁၄)မောင်ဇေယျလင်း (၁၅) ဒေါ်အုန်းမြ (ယခုနေရပ်လိပ်စာမသိသူတို့) သိစေရမည်။

ယခုအမှုတွင် အရှေ့ပိုင်းခရိုင်တရားရုံးတော်မှ ချမှတ်သည့်ဒီဂရီကို အယူခံတရားလိုမှ အယူခံမှုတင်သွင်းရာ ဤရုံးတော်တွင် မှတ်ပုံတင်စာရင်းတင်သွင်း၍ ထိုအယူခံမှုကို ၂၀၂၄ခုနှစ်၊ ဇူလိုင်လ (၃၀)ရက်၊ (၁၃၈၆)ခုနှစ်၊ ဝါဆိုလဆုတ် (၁၀)ရက်တွင် ဆိုင်ဆိုရန် ဤရုံးတော်မှ ချိန်းဆိုလိုက်သည်။ သင်ကိုယ်တိုင်ဖြစ်စေ၊ သင့်ရှေ့နေဖြစ်စေ ဤအယူခံမှုတွင် သင့်အတွက် ဆောင်ရွက်ရန် ဥပဒေအရ ခွင့်ပြုထားသူ ကိုယ်စားလှယ်ဖြစ်စေ၊ ဤရုံးတော်သို့မလာရောက်ခဲ့လျှင် ၎င်းအယူခံမှုကို သင်မရှိသည့်အခါတွင် တစ်ဖက်သတ်စီရင်ဆုံးဖြတ်လိမ့်မည်။

ထို့အပြင် သင်က အယူခံနိုင်ခွင့်ရှိသော ဤအယူခံမှုတွင်ဒီကရီကို တရားမကျင့်ထုံးဥပဒေအမိန့်၄၁၊ နည်းဥပဒေ ၂၂အရ ကန့်ကွက်လိုလျှင် ချိန်းဆိုထားသော အချိန်အတွင်း ဤကဲ့သို့သင်က ကန့်ကွက်ကြောင်း ဤအယူခံရုံးတော်၌ အကြောင်းကြားအစီရင်ခံစာတင်သွင်းရမည်။

၂၀၂၄ခုနှစ်၊ ဇူလိုင်လ (၈)ရက်နေ့တွင် ဤရုံးတံဆိပ်ရိုက်နှိပ်၍ ကျွန်ုပ်လက်မှတ်ရေးထိုးပေးလိုက်သည်။

(သီတာကျော်)
လက်ထောက်ညွှန်ကြားရေးမှူး
ရန်ကုန်တိုင်းဒေသကြီးတရားလွှတ်တော်

အသိပေးကြေညာချက်

ရန်ကုန်-မန္တလေး အမြန်လမ်းမကြီးပေါ်တွင် ဖြတ်သန်းသွားလာလျက်ရှိသော ခရီးသည်တင်မော်တော်ယာဉ်ကြီးများအား အမြန်လမ်းမကြီးများဥပဒေနှင့်အညီ စည်းကမ်းတကျ သွားလာစေရန်၊ သတ်မှတ်မိုင်နှုန်းအတိုင်း မောင်းနှင်ရန်နှင့် ခရီးသွားမိဘပြည်သူများ ယာဉ်အန္တရာယ်ကင်းဝေးစေရန်အတွက် Telematics စနစ် စက်များတပ်ဆင်ပြီး (၂၄)နာရီပတ်လုံး စောင့်ကြပ်ကြည့်ရှုသွားမည်ဖြစ်ပါသည်။

ရန်ကုန်-မန္တလေး အမြန်လမ်းမကြီးပေါ်တွင် ဖြတ်သန်းသွားလာလျက်ရှိသော ခရီးသည်တင်မော်တော်ယာဉ်ကြီးများ၌ Telematics စနစ် စက်တပ်ဆင်မှုအား စက်တပ်ဆင်ခြင်းနှင့် ပညာပေးကာလ ရက်ပေါင်း (၁၂၀)သတ်မှတ်၍ (၁၈-၆-၂၀၂၄) ရက်နေ့မှ (၁၅-၁၀-၂၀၂၄)ရက်နေ့အထိ ဆောင်ရွက်မည်ဖြစ်ပါသည်။

စက်တပ်ဆင်ခြင်းနှင့် ပညာပေးကာလလွန်မြောက်သည့် (၁၆-၁၀-၂၀၂၄)ရက်နေ့မှစ၍ Telematics စနစ် စက်တပ်ဆင်ထားခြင်းမရှိသော ခရီးသည်တင်ယာဉ်ကြီးများကို အမြန်လမ်းသုံးစွဲခွင့်ပြုမည်မဟုတ်ပါကြောင်း အသိပေးကြေညာအပ်ပါသည်။

အမြန်လမ်းမကြီးထိန်းသိမ်းပြုပြင်ရေးနှင့် ကြီးကြပ်ရေးအဖွဲ့
လမ်းဦးစီးဌာန

အများသိစေရန်ကြေညာခြင်း

ရန်ကုန်တိုင်းဒေသကြီး၊ လှည်းကူးခရိုင်၊ လှည်းကူးမြို့နယ်၊ ကျွန်းကလေးကျေးရွာအုပ်စု၊ ကွင်းအမှတ်- ၉၈၇၊ ကွင်းအမည်- ကျောက်အိုင်ကွင်း၊ ဦးပိုင်အမှတ်-(၆/၂၈)၊ ဦးပါ အမည်ပေါက် မြေဧရိယာ (၀.၄၀)ဧကအနက်မှ ဧရိယာအကျယ်အဝန်း မျက်နှာဝ (၅၃)ပေ၊ အနံ (၁၃၅)ပေရှိ ခြံမြေကွက်နှင့် အကျိုးခံစားခွင့်အရပ်ရပ်တို့အား ဒေါ်ချယ်ရီဖြိုး (ဘ) ဦးဝင်းနိုင် [၁၂/မဂဒ(နိုင်) ၁၉၆၅၂၆] မှ (၇-၂-၂၀၂၀)ရက်စွဲပါ **"ခြံမြေအမွေပုံခွဲဝေခြင်းကတိစာချုပ်"**အရ ၎င်းတစ်ဦးတည်းပိုင်ဆိုင်ကြောင်း၊ အရှုပ်အရှင်းကင်းရှင်းကြောင်းနှင့် စီမံခန့်ခွဲပိုင်ခွင့်ရှိသူဖြစ်ကြောင်း ဝန်ခံကတိပြု၍ ရောင်းချရန်ကမ်းလှမ်းလာသဖြင့် ကျွန်ုပ်၏မိတ်ဆွေဖြစ်သူ ဒေါ်သန်းသန်းဝေ [၁၂/လမန(နိုင်) ၁၂၈၇၆၂]မှ ငွေအပြေအကျေပေးချေကာ ဝယ်ယူပိုင်ဆိုင်လက်ဝယ်ထားရှိပြီးဖြစ်ပါသည်။ အဆိုပါအရောင်းအဝယ်နှင့်ပတ်သက်၍ မည်သူတစ်ဦးတစ်ယောက်ကမျှ လွှဲပြောင်းခြင်း၊ ရောင်းချခြင်း၊ အမည်ပြောင်းခြင်း၊ ပေးကမ်းခြင်း၊ စွန့်လွှတ်ခြင်း၊ ပေါင်နှံခြင်း၊ ငှားရမ်းခြင်း၊ လဲလှယ်ခြင်း၊ လှူဒါန်းခြင်း၊ အခြားတစ်နည်းနည်းဖြင့် လွှဲပြောင်းခြင်းတို့ မပြုလုပ်ရန်နှင့် ထိုသို့ပြုလုပ်လာပါက တည်ဆဲဥပဒေများနှင့်အညီ အရေးယူဆောင်ရွက်သွားမည်ဖြစ်ကြောင်း အများသိစေရန်ကြေညာအပ်ပါသည်။

ဒေါ်သန်းသန်းဝေ၏ လွှဲအပ်ညွှန်ကြားချက်အရ -
ဒေါ်နီနီထွန်း (LL.B)
တရားလွှတ်တော်ရှေ့နေ (စဉ်-၁၅၈၂၇)
အမှတ် (၅၅) သရဖီလမ်း၊ ၈/၁ မြို့မရပ်ကွက်၊ လှည်းကူးမြို့နယ်။
ဖုန်း- ၀၉-၄၀၅၅၂၂၂၅၂

အများသိစေရန်ကြေညာခြင်း

ရန်ကုန်တိုင်းဒေသကြီး၊ မှော်ဘီမြို့နယ်၊ ညောင်ကုန်းကျေးရွာအုပ်စု၊ ကွင်းအမှတ်-၆၆၄၊ ကွင်းအမည်-ကျွဲကျကွင်း၊ ဦးပိုင်အမှတ်-(၅၀/၃)၊ ဦးမျိုးလင်းဦး အမည်ပေါက်၊(မြောက်ချောကုန်း) ဧရိယာ (၃.၁၆)ဧကအနက်မှ ပုံစံ-၇၊ ပုံစံ-၁၀၅ ရရှိပြီး တရားဝင်မခွဲမစိတ်ရသေးသည့်မြေကွက်ထဲမှ ဧရိယာအကျယ်အဝန်း (၄၅x၁၂၅)ပေအား ဒေါ်ဝါဝါဝင်း (ဘ) ဦးချိန်စွိ [၁၂/လသန(နိုင်) ၀၀၅၂၆၁]မှ ဆက်စပ်စာချုပ်များဖြင့် ဝယ်ယူပိုင်ဆိုင်လက်ဝယ်ထားရှိပြီး ၎င်းတစ်ဦးတည်းပိုင်ဆိုင်ကြောင်း၊ အရှုပ်အရှင်းကင်းရှင်းကြောင်းနှင့် စီမံခန့်ခွဲပိုင်ခွင့်ရှိသူဖြစ်ကြောင်း ဝန်ခံကတိပြု၍ ရောင်းချရန်ကမ်းလှမ်းလာသဖြင့် ကျွန်ုပ်၏မိတ်ဆွေဖြစ်သူ ဒေါ်သန်းသန်းဝေ [၁၂/လမန(နိုင်) ၁၂၈၇၆၂] မှ ငွေအပြေအကျေပေးချေကာ ဝယ်ယူပိုင်ဆိုင်လက်ဝယ်ထားရှိပြီးဖြစ်ပါသည်။ အဆိုပါအရောင်းအဝယ်နှင့်ပတ်သက်၍ မည်သူတစ်ဦးတစ်ယောက်ကမျှ လွှဲပြောင်းခြင်း၊ ရောင်းချခြင်း၊ အမည်ပြောင်းခြင်း၊ ပေးကမ်းခြင်း၊ စွန့်လွှတ်ခြင်း၊ ပေါင်နှံခြင်း၊ ငှားရမ်းခြင်း၊ လဲလှယ်ခြင်း၊ လှူဒါန်းခြင်း၊ အခြားတစ်နည်းနည်းဖြင့်လွှဲပြောင်းခြင်းတို့ မပြုလုပ်ရန်နှင့် ထိုသို့ပြုလုပ်လာပါက တည်ဆဲဥပဒေများနှင့်အညီ အရေးယူဆောင်ရွက်သွားမည်ဖြစ်ကြောင်း အများသိစေရန် ကြေညာအပ်ပါသည်။

ဒေါ်သန်းသန်းဝေ၏ လွှဲအပ်ညွှန်ကြားချက်အရ -
ဒေါ်နီနီထွန်း (LL.B)
တရားလွှတ်တော်ရှေ့နေ (စဉ်-၁၅၈၂၇)
အမှတ် (၅၅) သရဖီလမ်း၊ ၈/၁ မြို့မရပ်ကွက်၊ လှည်းကူးမြို့နယ်။
ဖုန်း- ၀၉-၄၀၅၅၂၂၂၅၂

ကန့်ကွက်နိုင်ကြောင်းကြော်ငြာ

ဒဂုံမြို့သစ်(အရှေ့ပိုင်း)မြို့နယ်၊မြေတိုင်းရပ်ကွက်အမှတ်-၁၃၊မြေကွက်အမှတ်၁၀၀၈၊မြေကွက်တည်နေရာအမှတ်-၁၀၀၈၊(၁၃)ရပ်ကွက်၊ဒဂုံမြို့သစ်(အရှေ့ပိုင်း)မြို့နယ်၊ဦးခင်မောင်ဇော်(T/RGN-၀၀၅၇၄၆)အမည်ပေါက်နှစ်(၆၀)မြေငှားဂရန်မြေအားအမည်ပေါက်ကွယ်လွန်သဖြင့်ပိုင်ဆိုင်စာချုပ်အမှတ်(၃၁၁၉/၁၅-၅-၂၀၁၅)ဖြင့်ပိုင်ဆိုင်သူဇနီးဖြစ်သူဒေါ်လှိုင်နွေးထံမှဂရန်မူရင်းပျောက်ဆုံးသဖြင့်အရောင်းအဝယ်စာချုပ်အဆက်အစပ်ဖြင့်ဝယ်ယူခဲ့ခြင်းဖြစ်ခြင်းကြောင့်ဒေါ်လှိုင်နွေးအား(တရားပြိုင်)ထားကာဒေါ်သဥ္ဇာမော်(၁၂/မဂတ(နိုင်)၀၀၂၉၉၀)မှ(တရားလို)ပြုလုပ်၍ဒဂုံမြို့သစ်ခရိုင်တရားရုံးတွင်အရောင်းအဝယ်မှတ်ပုံတင်စာချုပ်ချုပ်ဆိုပေးစေလိုမှုဖြင့်တရားစွဲဆိုခဲ့ရာအနိုင်ဒီကရီရရှိသဖြင့်တရားရုံး(ကိုယ်စား)ဘီလစ်ဒေါ်ခင်ရူပလှိုင်(၇/ရကန(နိုင်)၀၆၂၂၆၄)မှဒဂုံမြို့သစ်ခရိုင်တရားရုံး၏တရားမကြီးမှုအမှတ်-၁၇၄/၂၀၂၃(၁၅-၁၂-၂၀၂၃)၊တရားမဇာရီမှုအမှတ်-၁၄၀/၂၀၂၃(၃၁-၁-၂၀၂၄)၊တရားပြိုင်အပေါ်အရောင်းအဝယ်စာချုပ်ချုပ်ဆိုပေးစေလိုမှုအနိုင်ဒီကရီချမှတ်သည့်စီရင်ချက်နှင့်အမိန့်၊ဘီလစ်ခန့်စာ၊ဂရန်မူရင်းပျောက်ဆုံးကြောင်းရပ်ကွက်/ရဲစခန်းထောက်ခံချက်၊ကိုယ်တိုင်ဝန်ခံချက်နှင့်ကျမ်းကျိန်လွှာ၊ပိုင်ဆိုင်စာချုပ်၊နိုင်ငံသားစိစစ်ရေးကတ်တို့တင်ပြ၍အရောင်းမြေပုံကူးလျှောက်ထားလာခြင်းအားမြေပြင်ကွင်းဆင်းစစ်ဆေးရာမြေပေါ်တွင်မြေကွက်လပ်ဖြစ်ပြီးကွင်းဆင်းသိရှိကြောင်းတရားနိုင်ဒေါ်သဥ္ဇာမော်မှလက်မှတ်ရေးထိုးပေးပါသည်။သို့ဖြစ်ပါ၍ဘီလစ်ခင်ရူပလှိုင်မှဂရန်ပျောက်ဖြင့်အရောင်းမြေပုံကူးလျှောက်ထားလာရာတရားဝင်ခိုင်လုံသောအထောက်အထားများဖြင့်ဤကြော်ငြာပါသည့်နေ့မှစ၍(၇)ရက်အတွင်းကန့်ကွက်နိုင်ပါကြောင်းနှင့်ကန့်ကွက်မှုမရှိပါကလုပ်ထုံးလုပ်နည်းအတိုင်းဆက်လက်ဆောင်ရွက်ပေးမည်ဖြစ်ပါကြောင်းအသိပေးကြေညာအပ်ပါသည်။

ဌာနမှူး(ဒုတိယညွှန်ကြားရေးမှူးချုပ်)
မြို့ပြမြေစီမံခန့်ခွဲမှုဌာန၊ရန်ကုန်မြို့တော်စည်ပင်သာယာရေးကော်မတီ

လျှပ်စစ်ဝန်ထမ်းဟောင်းများအသင်း ဝါဆိုသင်္ကန်းကပ်လှူပွဲဖိတ်ကြားခြင်း

လျှပ်စစ်ဝန်ထမ်းဟောင်းများအသင်းဖွဲ့စည်းခြင်း (၁၄)နှစ်ပြည့် အထိမ်းအမှတ် ဝါဆိုသင်္ကန်းကပ်လှူပူဇော်ပွဲအား အောက်ပါအစီအစဉ်အတိုင်း ကျင်းပမည်ဖြစ်၍ တာဝန်ထမ်းဆောင်ခဲ့သော ဝန်ထမ်းဟောင်းများနှင့် တာဝန်ထမ်းဆောင်ဆဲဝန်ထမ်းများ ကြွရောက်ကြပါရန် လေးစားစွာဖိတ်ကြားအပ်ပါသည်။

ကျင်းပမည့်နေ့ရက် - ၂၈-၇-၂၀၂၄ ရက်၊ (တနင်္ဂနွေနေ့) ၁၃၈၆ ခုနှစ် ၊ ဝါဆိုလဆုတ်(၈)ရက်
ကျင်းပမည့်နေရာ - မင်းကွန်းတိပိဋကကျောင်း (ငွေရတုခန်းမ) အမှတ် (၁၆) ၊ စကားဝါလမ်း၊ ဒဂုံမြို့နယ်။
ကျင်းပမည့်အချိန် - နံနက် ၉:၀၀ နာရီတွင် တရားနာပါမည်။ နံနက် ၁၀း၀၀ နာရီတွင် သံဃာတော်များအား နေ့ဆွမ်းဆက်ကပ်ပြီး ကြွရောက်လာသော ဧည့်သည်များအား နေ့လယ်စာဖြင့် ဧည့်ခံပါမည်။

မှတ်ချက်။ ဝတ္ထုငွေနှင့် လှူဖွယ်ပစ္စည်းများ လှူဒါန်းလိုပါက အမှတ်(၁၉၇/၁၉၉)၊ အောက်ကြည့်မြင်တိုင်လမ်း၊ အလုံမြို့နယ်ရှိ အသင်းရုံး ဖုန်း- ၀၉-၄၄၈၀၁၇၉၅၆၊ ၀၉-၂၅၄၀၁၇၉၆၁ သို့ ဆက်သွယ်လှူဒါန်းနိုင်ပါသည်။

အမှုဆောင်အဖွဲ့
လျှပ်စစ်ဝန်ထမ်းဟောင်းများအသင်း

ကန့်ကွက်နိုင်ကြောင်းကြော်ငြာ

လှိုင်သာယာမြို့နယ်၊မြေတိုင်းရပ်ကွက်အမှတ်-ရလပ-၂၆၊မြေကွက်အမှတ်၃၇၆၊ဧရိယာ(၀.၀၆၁)ဧက၊မြေကွက်တည်နေရာအမှတ်-၃၇၆၊ရွှေဘုံသာလမ်း၊(၂၆)ရပ်ကွက်၊လှိုင်သာယာမြို့နယ်၊ဦးထွန်းသိန်း(၁၁/ရဗန(နိုင်)၀၁၆၇၄၀)အမည်ပေါက်နှစ်(၆၀)ဂရန်မြေအားအမည်ပေါက်-ဦးထွန်းသိန်း(ခင်ပွန်း)သည်(၂၅-၁၂-၂၀၂၃)ရက်နေ့တွင်ကွယ်လွန်သဖြင့်ဒေါ်အောင်ငွေတင်(၁၁/ရဗန(နိုင်)၀၆၆၂၉၉)မှတစ်ဦးတည်းသောဇနီးတော်စပ်ကြောင်း၊၎င်းမှလွဲ၍အခြားသောဇနီးမယားတစ်ဦးတစ်ယောက်မျှမရှိကြောင်း၊၎င်းကသာလျှင်မြန်မာ့ဓလေ့ထုံးတမ်းဥပဒေနှင့်အမွေဆက်ခံခြင်းဆိုင်ရာဥပဒေတို့အရတရားဝင်အမွေဆက်ခံပိုင်ဆိုင်ခွင့်ရှိကြောင်း၊အခြားသောအမွေဆက်ခံပိုင်ဆိုင်သူတစ်ဦးတစ်ယောက်မှမရှိကြောင်းတရားရုံးကျမ်းကျိန်လွှာ၊ထပ်ဆင့်ထောက်ခံကျမ်းကျိန်လွှာ(၂)စောင်၊သေစာရင်း၊ဂရန်မူရင်း၊အိမ်ထောင်စုလူဦးရေစာရင်း၊နိုင်ငံသားစိစစ်ရေးကတ်တို့တင်ပြ၍ပိုင်ဆိုင်ကြောင်းစာချုပ်ချုပ်ဆိုရန်မြေပုံကူးလျှောက်ထားလာရာတရားဝင်ခိုင်လုံသောအထောက်အထားများဖြင့်ဤကြော်ငြာပါသည့်နေ့မှစ၍(၇)ရက်အတွင်းကန့်ကွက်နိုင်ပါကြောင်းနှင့်ကန့်ကွက်မှုမရှိပါကလုပ်ထုံးလုပ်နည်းအတိုင်းဆက်လက်ဆောင်ရွက်ပေးမည်ဖြစ်ပါကြောင်းအသိပေးကြေညာအပ်ပါသည်။

ဌာနမှူး(ဒုတိယညွှန်ကြားရေးမှူးချုပ်)
မြို့ပြမြေစီမံခန့်ခွဲမှုဌာန၊ရန်ကုန်မြို့တော်စည်ပင်သာယာရေးကော်မတီ

ကန့်ကွက်နိုင်ကြောင်းကြော်ငြာ

တောင်ဥက္ကလာပမြို့နယ်၊မြေတိုင်းရပ်ကွက်အမှတ်(၆)၊မြေကွက်အမှတ်(၂၀၃)မြေကွက်တည်နေရာအမှတ်(၂၀၃)၊အင်းဝလမ်း၊(၆)ရပ်ကွက်၊တောင်ဥက္ကလာပမြို့နယ်၊ဗိုလ်မှူးဖြိုးအောင်ကျော်(၉/မထလ(နိုင်)၁၁၀၉၉၉)အမည်ပေါက်၊နှစ်(၆၀)မြေငှားဂရန်မြေအားအမည်ပေါက်ဗိုလ်မှူးဖြိုးအောင်ကျော်(ခ)ဦးသောင်းဌေးမှဂရန်မူရင်းပျောက်ဆုံးကြောင်းတရားရုံးကျမ်းကျိန်လွှာအမှတ်(၂၉၂/၁၅-၂-၂၀၂၄)၊ဂရန်မူရင်း၊ပျောက်ဆုံးသည်မှာမှန်ကန်ကြောင်းရဲစခန်းထောက်ခံစာ၊ရပ်ကွက်အုပ်ချုပ်ရေးမှူး၏ထောက်ခံစာ၊ကိုယ်တိုင်ဝန်ခံချက်၊Obj၊ဝန်ဆောင်တို့တင်ပြ၍ဂရန်မိတ္တူလျှောက်ထားလာမှုအပေါ်စိစစ်ရာမြေစာရင်းမှတ်ချက်(၆)ရှိ(၂၀၁၅)ခုနှစ်အပိုင်ပေးမြေပုံထုတ်ယူထားမှုရှိပြီးယင်းမြေပုံနှင့်ပတ်သက်၍အပိုင်ပေးမြေပုံ/မြေရာဇဝင်မူရင်းသည်နယ်ဝေးသွားရောက်ချိန်တွင်ပျောက်ဆုံးသွားခဲ့ပါသဖြင့်ပြဿနာတစ်စုံတစ်ရာပေါ်ပေါက်လာပါကတာဝန်ယူဖြေရှင်းပေးမည်ဖြစ်ကြောင်းတရားရုံးကျမ်းကျိန်လွှာအမှတ်-၆/၁၂၇/၂၀၂၄(၄-၆-၂၀၂၄)ပြုလုပ်၍တင်ပြလာသဖြင့်ယခုဂရန်မိတ္တူလျှောက်ထားလာမှုအပေါ်တရားဝင်ခိုင်လုံသောအထောက်အထားများဖြင့်ဤကြော်ငြာပါသည့်နေ့မှစ၍(၇)ရက်အတွင်းကန့်ကွက်နိုင်ပါကြောင်းနှင့်ကန့်ကွက်မှုမရှိပါကလုပ်ထုံးလုပ်နည်းအတိုင်းဆက်လက်ဆောင်ရွက်ပေးမည်ဖြစ်ပါကြောင်းအသိပေးကြေညာအပ်ပါသည်။

ဌာနမှူး(ဒုတိယညွှန်ကြားရေးမှူးချုပ်)
မြို့ပြမြေစီမံခန့်ခွဲမှုဌာန၊ရန်ကုန်မြို့တော်စည်ပင်သာယာရေးကော်မတီ

ရန်ကုန်တိုင်းဒေသကြီး၊ ရွှေပြည်သာမြို့နယ်၊ မြေတိုင်းရပ်ကွက်အမှတ်- ၄၊ လူနေရပ်ကွက်အမှတ်- ၈၊ ဝင်္ကဘာလမ်း၊ မြေကွက်အမှတ်- ၂၂၆၊ အကျယ်ပေ (၄၀x၆၀)ရှိ ဒေါ်သိန်းဟန် အမည်ပေါက် နှစ်(၆၀)ဂရန်ထွက်ရှိထားသော မြေကွက်ကြီးအနက်မှ မြေကွက်အမှတ်- ၂၂၇ နှင့် ကပ်လျက်တည်ရှိသော အကျယ်ပေ(၁၀x၆၀)ရှိ မြေကွက်အစိတ်အပိုင်းပိုင်ဆိုင်မှုနှင့်ပတ်သက်၍ ကန့်ကွက်နိုင်ကြောင်းကြေညာခြင်း

အထက်ဖော်ပြပါမြေကွက်အား (၁-၇-၂၀၂၄)ရက်စွဲပါ "အမွေပုံပစ္စည်း ခွဲဝေရယူခြင်းသဘောတူကတိစာချုပ်"အရ လက်ဝယ်ထားရှိပိုင်ဆိုင်သူ ပိုင်ရှင် ဦးလှဝင်း [၁၂/ရပသ(နိုင်) ၀၂၇၆၅၄]နှင့် ဇနီးဖြစ်သူ ဒေါ်ခင်မြတ်မြတ်မွေး [၁၂/ရပသ(နိုင်) ၀၉၉၅၈၁]တို့မှ မြေကွက်အားပေးအပ်၍ ရောင်းချလိုကြောင်းနှင့် ဂရန်မူရင်းမှာ ဒေါ်သန်းသန်းဌေးနှင့် ဒေါ်စန်းစန်းတို့၏လက်ဝယ်တွင် ကိုင်ဆောင်ထားကြောင်း ဝန်ခံပြောဆိုရောင်းချမှုအပေါ် ဝယ်ယူရန်အတွက် ကျွန်ုပ်မိတ်ဆွေဖြစ်သူ ဒေါ်တင်တင်ခိုင်မှ စရန်ငွေတစ်စိတ်တစ်ဒေသ ပေးချေထားပြီးဖြစ်သောကြောင့် အထက်ဖော်ပြပါ မြေကွက်၏ပိုင်ရေးဆိုင်ခွင့်နှင့်ပတ်သက်ပြီး ကန့်ကွက်လိုသူ မည်သူမဆို ယနေ့မှစ၍ (၁၄)ရက်အတွင်း မြေကွက်ပိုင်ဆိုင်မှုစာရွက်စာတမ်းမူရင်းများနှင့်အတူ ကျွန်ုပ်ထံသို့ လူကိုယ်တိုင်လာရောက်ကန့်ကွက်နိုင်ပါကြောင်းနှင့် ကန့်ကွက်မည့်သူမရှိပါက အရောင်းအဝယ်အား ဥပဒေနှင့်အညီ ဆက်လက်ဆောင်ရွက်သွားမည်ဖြစ်ကြောင်း အများသိစေရန် ကြေညာအပ်ပါသည်။

လွှဲအပ်ညွှန်ကြားသူ	**လွှဲအပ်ညွှန်ကြားချက်အရ**
ဒေါ်တင်တင်ခိုင်	**ဒေါ်ခင်မာလွင်(LL.B.,D.B.L)**
[၁၂/ရပသ(နိုင်)၀၃၅၇၇၂]	**တရားလွှတ်တော်ရှေ့နေ(စဉ်-၇၆၅၂)**
အမှတ်-၂၁(ခ)၊	**အမှတ်-၁၁၂၊ ဗိုလ်ချုပ်လမ်း၊**
ဗညားဒလလမ်း၊	**(၅)ရပ်ကွက်၊ ရွှေပြည်သာမြို့နယ်။**
(၈)ရပ်ကွက်၊ ရွှေပြည်သာမြို့နယ်။	**ဖုန်း-၀၉-၅၁၈၉၆၈၉**

ကန့်ကွက်နိုင်ကြောင်း အများသိစေရန်ကြေညာခြင်း

ရန်ကုန်တိုင်းဒေသကြီး၊ လှည်းကူးခရိုင်၊ လှည်းကူးမြို့နယ်၊ မြို့မရပ်ကွက်၊ ကံ့ကော်(၁)လမ်း၊ မြေကွက်ကြီးအမှတ် (၈/၃)၊ အိမ်ရာအကွက်ငယ်အမှတ် (၃၁)၊ အမည်ပေါက် ဦးမြတ်ထွန်း [၁၂/သကတ(နိုင်) ၁၀၆၈၂၀]၊ အကျယ်အဝန်း (အလျား ၄၀ပေx အနံ ၆၀ပေ)ရှိ မြေကွက်နှင့် အကျိုးခံစားခွင့်အရပ်ရပ်အားလုံးတို့ကို ဆက်စပ်စာချုပ်အဆက်ဆက်ဖြင့် လက်ရှိထားပိုင်ဆိုင် ရောင်းချပိုင်ခွင့်ရှိသူ ဦးသန်းမင်းနိုင် [၁၂/မဂဒ(နိုင်) ၀၉၀၈၈၈]ထံမှ ကျွန်ုပ်မိတ်ဆွေက ဝယ်ယူရန်အတွက် စရန်ငွေ၏တစ်စိတ်တစ်ဒေသကို ပေးချေပြီးဖြစ်ရာ အထက်ပါအရောင်းအဝယ်အား ကန့်ကွက်လိုပါက ဤကြော်ငြာပါသည့်နေ့မှစ၍ (၇)ရက်အတွင်း ကျွန်ုပ်ထံသို့ ခိုင်လုံသောစာရွက်စာတမ်းမူရင်းများနှင့် လာရောက်ကန့်ကွက်နိုင်ကြောင်းနှင့် သတ်မှတ်ရက်ပြည့်ပြီးနောက် ကန့်ကွက်မည့်သူမရှိပါက အရောင်းအဝယ်ကို ဥပဒေနှင့်အညီ ဆက်လက်ဆောင်ရွက်သွားမည်ဖြစ်ကြောင်း အများသိစေရန် ကြေညာအပ်ပါသည်။

လွှဲအပ်ညွှန်ကြားချက်အရ-
ဒေါ်အိအိဝေ (LL.B)
အထက်တန်းရှေ့နေ (စဉ်- ၅၃၅၉၉)
အမှတ် (၃၃၃)၊ နဝရတ်ရေစင် (၁)လမ်း၊ ပြည်တော်သာစက်မှုရပ်ကွက်၊ လှည်းကူးမြို့နယ်။
ဖုန်း- 09-261446441

ကန့်ကွက်နိုင်ကြောင်းကြော်ငြာ

ရန်ကုန်တိုင်းဒေသကြီး၊ ဒဂုံမြို့သစ်(မြောက်ပိုင်း)မြို့နယ်၊ မြေတိုင်းရပ်ကွက်အမှတ်(၄၀)၊ မြေကွက်အမှတ်(၉၉၄)၊ မြေအကျယ်အဝန်း(အလျား×အနံ) (၄၀ပေ×၆၀ပေ)၊ ဧရိယာ (၀.၀၅၅)ဧက၊ (၂၄၀၀) စတုရန်းပေရှိ ဒေါ်ခင်ရီအမည်ပေါက်နှစ်(၆၀)မြေငှားစာချုပ်ဂရန်မြေကွက်ကြီးအနက်မှ တရားဝင်မခွဲမစိတ်ရသေးသောမြေကွက်ကြီး၏ (ခြေရင်းဘက်အခြမ်း)မြေကွက်အမှတ် (၉၉၃)နှင့် ကပ်လျက်ဘက်အခြမ်းဖြစ်သော မြေအကျယ်အဝန်း (အလျား×အနံ) (၂၀ပေ×၆၀ပေ)ရှိ ယခုအခေါ်အမှတ် (၉၉၄/ခြေရင်း)၊ အောင်မင်္ဂလာလမ်း၊ (၄၀)ရပ်ကွက်၊ ဒဂုံမြို့သစ် (မြောက်ပိုင်း)မြို့နယ်ဟုခေါ်တွင်သည့် မြေကွက်အပါအဝင် ယင်းတို့နှင့်ဆက်စပ်ပတ်သက်လျက်ရှိသည့် အကျိုးခံစားခွင့်အရပ်ရပ်အားလုံးတို့ကို (၁၄-၇-၂၀၂၄) ရက်စွဲပါ ''နှစ်ဦးသဘောတူ အရောင်းအဝယ်စရန်ပေးကတိစာချုပ်'' ဖြင့် စရံငွေတစ်စိတ်တစ်ဒေသပေးချေ၍ ဝယ်ယူထားပြီး ထပ်ဆင့်စရံငွေလက်ခံရယူ၍ ပြန်လည်လွှဲပြောင်း ရောင်းချပိုင်ခွင့်ရှိသည်ဟု ဝန်ခံသူဖြစ်သော ဒေါ်လှိုင်မြတ်မြတ်အေး (၁၂/လမန (နိုင်) ၁၄၇၀၉၂)ထံမှ ကျွန်ုပ်တို့၏ မိတ်ဆွေဖြစ်သူက (၁၄-၇-၂၀၂၄) ရက်စွဲပါ ''မြေကွက်အရောင်းအဝယ် စရံပေးကတိစာချုပ်''ဖြင့် တန်ဖိုးငွေများအနက်မှ စရံငွေတစ်စိတ်တစ်ဒေသကို ပေးချေ၍ဝယ်ယူထားပါသည်။ အဆိုပါပစ္စည်းနှင့်ပတ်သက်၍ အပြီးသတ်ငွေအပြေအကြေပေးချေပြီး တရားဝင်လက်ရောက်ပိုင်ဆိုင်ရေးကိစ္စရပ်များကို ဥပဒေနှင့်အညီ ဆက်လက်ဆောင်ရွက်သွားမည်ဖြစ်ပါသောကြောင့်ကန့်ကွက်လိုသူရှိပါက ဤကြော်ငြာပါသည့်နေ့မှစ၍ (၇)ရက် အတွင်းခိုင်လုံသည့် အထောက်အထားမူရင်းများဖြင့် ကျွန်ုပ်တို့ထံသို့ လာရောက်ကန့်ကွက်နိုင်ပါသည်။ သတ်မှတ်ရက်ကျော်လွန်ပါက တရားဝင်ပိုင်ဆိုင်ရေးကိစ္စရပ်များကို ဥပဒေနှင့်အညီ ဆက်လက်ဆောင်ရွက်သွားမည်ဖြစ်ကြောင်း ကြေညာအပ်ပါသည်။

လွှဲအပ်ညွှန်ကြားချက်အရ -

ဒေါ်အေးသန္တာမြင့်	**ဒေါ်ခင်နီလာဦး**
LL.B,W.I.P.O (Switzerland)	LL.B, D.B.L, B.D.S (MOFA)(Dip in English), W.I.P.O (Switzerland)
အထက်တန်းရှေ့နေ (စဉ်-၅၅၀၃၇)	**အထက်တန်းရှေ့နေ (စဉ်-၃၉၁၁၃)**

အမှတ်၁၁၀၆/ ခ၊အဏ္ဏဝါလမ်းနှင့်ကန်သာယာ(၂)လမ်းထောင့်၊ (၃၅) ရပ်ကွက်၊ဒဂုံမြို့သစ်(မြောက်ပိုင်း)မြို့နယ်။
ဖုန်း-၀၉ ၂၆၄၅၀၉၉၄၅၊ ၀၉၄၄ ၂၇၅၃၆၁၅

အယူခံမှုကိုဆိုင်ရန်ချိန်းဆိုသည့် နေ့ရက်ကို အယူခံတရားပြိုင်သို့ အကြောင်းကြားစာ
(တရားမကျင့်ထုံးဥပဒေအမိန့် ၄၁၊ နည်းဥပဒေ ၁၄)
ရန်ကုန်တိုင်းဒေသကြီးတရားလွှတ်တော်
၂၀၂၂ခုနှစ်၊ တရားမပထမအယူခံမှုအမှတ် ၃၀၄

ဦးအောင်ဇော်ဦး (အယူခံတရားလို)
(ကွယ်လွန်သူ ဦးစိန်းမြင့်၏ တရားဝင်ကိုယ်စားလှယ်)

နှင့်

၁။ ဦးစိုးခိုင်၊ ၂။ မလှမြိုင်၊ ၃။ ဒေါ်စန်းစန်းမြိုင်၊ ၄။ မညီဌေး (အယူခံတရားပြိုင်များ)
(ကွယ်လွန်သူ ဒေါ်တင်ရီ၏တရားဝင်ကိုယ်စားလှယ်များ)
၅။ဦးတင်ဦး၊ ၆။ ဦးသန်းထွန်း
(အယူခံတရားပြိုင်(၆)ကိုယ်တိုင်အပြင်ကျန်အယူခံတရားပြိုင်များ၏အခွင့်ရကိုယ်စားလှယ်)
၇။ ဒေါ်စန်းစန်းဌေး (ကွယ်လွန်သူဝင်းအောင်၏တရားဝင်ကိုယ်စားလှယ်)
၈။ မောင်အေး ၉။ မောင်ထွန်းရင် ၁၀။ မောင်ဝင်းနောင် ၁၁။ မောင်ဝင်းကျော် ၁၂။ မောင်ဇော်လေး
၁၃။ ဒေါ်မြင့်မြင့်ကြည် (ကွယ်လွန်သူ မောင်ထွေး၏ တရားဝင်ကိုယ်စားလှယ်)
၁၄။မောင်ဇေယျာလင်း ၁၅။ ဒေါ်အုန်းမြ

၂၀၂၂ခုနှစ်၊ ဇွန်လ ၃၀ ရက်စွဲပါအရှေ့ပိုင်းခရိုင်တရားရုံး၊ တရားမကြီးမှုအမှတ် ၁၅၇/၂၀၂၀အမှုတွင် ချမှတ်သော အမိန့်ကိုအယူခံမှု။

ရန်ကုန်တိုင်းဒေသကြီး၊ သဃ်န်းကျွန်းမြို့နယ်၊ ၈/သုမင်္ဂလာရပ်ကွက်၊ လေးထောင့်ကန်လမ်း၊ ဒေါ်နီခြံအမှတ် (၆၆)နေ အယူခံတရားပြိုင် (၁)ဦးစိုးခိုင်၊ (၂) မလှမြိုင်၊ (၃) မစန်းစန်းမြိုင် (၄)မညီဌေး (၅) ဦးတင်ဦး (၆) ဦးသန်းထွန်း နှင့် ရန်ကုန်တိုင်းဒေသကြီး၊ ဒဂုံမြို့သစ် (တောင်ပိုင်း) မြို့နယ်၊ ၁၀၅ရပ်ကွက်၊ ပိတောက်ရွှေဝါလမ်း၊ အမှတ် ၂၅၉ နေ၊ (၇) ဒေါ်စန်းစန်းဌေး (၈) မောင်အေး (၉) မောင်ထွန်းရင် (၁၀)မောင်ဝင်းနောင် (၁၁)မောင်ဝင်းကျော် (၁၂)မောင်ဇော်လေး (၁၃) ဒေါ်မြင့်မြင့်ကြည် (၁၄)မောင်ဇေယျာလင်း (၁၅) ဒေါ်အုန်းမြ (ယခုနေရပ်လိပ်စာမသိသူတို့) သိစေရမည်။

ယခုအမှုတွင် အရှေ့ပိုင်းခရိုင်တရားရုံးတော်မှ ချမှတ်သည့်ဒီကရီကို အယူခံတရားလိုမှ အယူခံမှုတင်သွင်းရာ ဤရုံးတော်တွင် မှတ်ပုံတင်စာရင်းတင်သွင်း၍ ထိုအယူခံမှုကို ၂၀၂၄ခုနှစ်၊ ဇူလိုင်လ (၃၀)ရက်၊ (၁၃၈၆)ခုနှစ်၊ ဝါဆိုလဆုတ် (၁၀)ရက်တွင် ဆိုင်ဆိုရန် ဤရုံးတော်မှ ချိန်းဆိုလိုက်သည်။ သင်ကိုယ်တိုင်ဖြစ်စေ၊ သင့်ရှေ့နေဖြစ်စေ ဤအယူခံမှုတွင် သင့်အတွက် ဆောင်ရွက်ရန် ဥပဒေအရ ခွင့်ပြုထားသူ ကိုယ်စားလှယ်ဖြစ်စေ၊ ဤရုံးတော်သို့မလာရောက်ခဲ့လျှင် ၎င်းအယူခံမှုကို သင်မရှိသည့်အခါတွင် တစ်ဖက်သတ်စီရင်ဆုံးဖြတ်လိမ့်မည်။

ထို့အပြင် သင်က အယူခံနိုင်ခွင့်ရှိသော ဤအယူခံမှုတွင်ဒီကရီကို တရားမကျင့်ထုံးဥပဒေအမိန့် ၄၁၊ နည်းဥပဒေ ၂၂အရ ကန့်ကွက်လိုလျှင် ချိန်းဆိုထားသောအချိန်အတွင်း ဤကဲ့သို့ သင်က ကန့်ကွက်ကြောင်း ဤအယူခံရုံးတော်၌ အကြောင်းကြားအစီရင်ခံစာတင်သွင်းရမည်။

၂၀၂၄ခုနှစ်၊ ဇူလိုင်လ (၈)ရက်နေ့တွင် ဤရုံးတံဆိပ်ရိုက်နှိပ်၍ ကျွန်ုပ်လက်မှတ်ရေးထိုးပေးလိုက်သည်။

(သီတာကျော်)
လက်ထောက်ညွှန်ကြားရေးမှူး
ရန်ကုန်တိုင်းဒေသကြီးတရားလွှတ်တော်

ကန့်ကွက်နိုင်ကြောင်း အများသိစေရန်ကြေညာခြင်း

ရန်ကုန်တိုင်းဒေသကြီး၊ တွံတေးခရိုင်၊ ဒလမြို့နယ်၊ ဘုရင့်နောင်ရပ်ကွက်၊ ဦးအောင်ဇေယျ (၈)လမ်းရှိ မြေတိုင်းရပ်ကွက်အမှတ်(၁)၊ မြေကွက်အမှတ်(၉၆၈/ခ)၊ ဧရိယာ (၂၀ပေx ၆၀ပေ)အနက်မှ (၁၀ပေx ၆၀ပေ) (ခေါင်းရင်းဘက်ခြမ်း)မြေကွက်နှင့် ယင်းမြေကွက်ပေါ်တွင် ဆောက်လုပ်ထားသော (၂)ထပ်တိုက်အိမ် (၁)လုံး အပါအဝင် အကျိုးခံစားခွင့်အရပ်ရပ်အားလုံးကို လက်ရှိတရားဝင်ပိုင်ရှင်ဖြစ်သူ ဒေါ်ခင်ခင်ကြည် [၁၂/ဒလန(နိုင်) ၀၅၉၂၁၄] ကိုင်ဆောင်သူမှ ပြန်လည်လွှဲပြောင်းရောင်းချပိုင်ခွင့်အပြည့်အဝရှိကြောင်း တာဝန်ခံလျက် ရောင်းချရန် ကမ်းလှမ်းလာသည်ကို ကျွန်ုပ်၏မိတ်ဆွေဖြစ်သူ ဦးနိုင်လင်းထက်က အပြီးအပိုင်ဝယ်ယူရန်အတွက် အိမ်နှင့်မြေ ရောင်းဖိုးငွေ၏တစ်စိတ်တစ်ဒေသကို စရန်ငွေအဖြစ် ပေးချေထားပြီးဖြစ်ပါသည်။

အဆိုပါအရောင်းအဝယ်ပြုလုပ်ခြင်းကို ကန့်ကွက်လိုသူများရှိပါက မည်သူမဆို ခိုင်လုံသောစာချုပ်စာတမ်း အထောက်အထားမူရင်းများနှင့်တကွ ဤကြော်ငြာပါသည့်နေ့မှစ၍ (၇)ရက်အတွင်း ကျွန်ုပ်ထံလာရောက်ကန့်ကွက်နိုင်ပါသည်။ ကန့်ကွက်မည့်သူမရှိပါက အရောင်းအဝယ်ကိစ္စအဝဝကို ဥပဒေနှင့်အညီ ဆက်လက်စာချုပ်ချုပ်ဆို၍ အပြီးအပိုင်ဝယ်ယူသွားမည်ဖြစ်ကြောင်း အများသိစေရန် ကြေညာအပ်ပါသည်။

ဝယ်ယူသူ၏ လွှဲအပ်ညွှန်ကြားချက်အရ

ဒေါ်သင်းသင်းထွေး LL.B	**ဦးသန့်ဇင် LL.B**
တရားလွှတ်တော်ရှေ့နေ (စဉ်-၁၈၅၇၄)	**အထက်တန်းရှေ့နေ (စဉ်-၅၄၇၄၇)**

အမှတ်-၁၄၂၊ ပထမထပ်(ယာ)၊ (၃၉)လမ်း၊ ကျောက်တံတားမြို့နယ်၊ ရန်ကုန်မြို့။
ဖုန်း- ၀၉- ၂၅၄၅၃၀၈၁၂၊ ၀၉- ၇၅၉၀၄၀၆၆၅

စိုက်ပျိုးရေး၊ မွေးမြူရေးနှင့်ဆည်မြောင်းဝန်ကြီးဌာန
စက်မှုလယ်ယာဦးစီးဌာန
လယ်ယာသုံးစက်ကိရိယာကျွမ်းကျင်မှုလက်မှတ်ရသင်တန်း အမှတ်စဉ်(၃)အတွက် သင်တန်းသားများခေါ်ယူခြင်း

၁။ စိုက်ပျိုးရေး၊ မွေးမြူရေးနှင့် ဆည်မြောင်းဝန်ကြီးဌာန စက်မှုလယ်ယာဦးစီးဌာန၊ စက်မှုလယ်ယာဗဟိုသင်တန်းကျောင်း၊ မိတ္ထီလာမြို့တွင် ၂၀၂၄ ခုနှစ်၊ အောက်တိုဘာလ(၁၄)ရက်နေ့၌ ဖွင့်လှစ်မည့် လယ်ယာသုံးစက်ကိရိယာကျွမ်းကျင်မှု လက်မှတ်ရသင်တန်း အမှတ်စဉ်(၃)သို့ တက်ရောက်ရန် သင်တန်းသားများ ခေါ်ယူမည်ဖြစ်ပါသည်။

၂။ လျှောက်ထားသူသည်-

(က) အခြေခံပညာအထက်တန်းပြီးမြောက်ပြီးသူ(သို့မဟုတ်) အစိုးရနည်းပညာအထက်တန်းကျောင်း အောင်မြင်ပြီးသူဖြစ်ရမည်။

(ခ) ၂၀၂၄ခုနှစ်၊ အောက်တိုဘာလ(၁၄)ရက်နေ့ (သင်တန်းစတင်ဖွင့်လှစ်သည့်နေ့ရက်)တွင် အသက် (၁၇)နှစ်ပြည့်ပြီး (၂၅)နှစ် ထက်မကျော်လွန်သူဖြစ်ရမည်။

(ဂ) ပြည်ထောင်စုမြန်မာနိုင်ငံသား၊ အမျိုးသား အိမ်ထောင်မရှိသူ (လူပျို)ဖြစ်ရမည်။

(ဃ) ကျန်းမာရေးကောင်းမွန်ပြီး လယ်ယာသုံး စက်ကိရိယာများကို စိတ်ပါဝင်စားသူ ဖြစ်ရမည်။

၃။ သင်တန်းတက်ရောက်ခွင့် ရရှိရေးအတွက် သတ်မှတ်အရည်အချင်းများ ပြည့်မီမှု ရှိ/မရှိ စိစစ်ပြီး ပြည့်မီသူများအား လူတွေ့၊ နှုတ်မေးစစ်ဆေးခြင်းကို ဖြေဆိုရမည်ဖြစ်၍ အောင်မြင်သူများကို သင်တန်းတက်ရောက်ခွင့်ပြုပါမည်။

၄။ သင်တန်းကာလမှာ(၁)နှစ်ဖြစ်ပြီး နေထိုင်စရိတ်နှင့် သင်ကြားမှုစရိတ်ကို ဌာနမှကျခံပါမည်၊ လစဉ်စားသောက်စရိတ်နှင့် စာအုပ်စာတမ်းကြေးများကို သင်တန်းသားမှ ကျခံရပါမည်။

၅။ သင်တန်းဝင်ခွင့်လျှောက်လွှာများကို စက်မှုလယ်ယာဦးစီးဌာန၊ တိုင်းဒေသကြီး/ပြည်နယ်ဦးစီးဌာနမှူးရုံး၊ ခရိုင်ဦးစီးဌာနမှူးရုံးနှင့် မြို့နယ်ဦးစီးဌာနမှူးရုံးများတွင် (၂၉-၇-၂၀၂၄)ရက်နေ့မှ စတင်ထုတ်ယူနိုင်ပြီး သင်တန်းတက်ရောက်ခွင့်လျှောက်လွှာ၊ ကတိဝန်ခံချက်၊ အခြေခံပညာအထက်တန်းပြီးမြောက်ကြောင်း အထောက်အထား (သို့မဟုတ်) အစိုးရနည်းပညာအထက်တန်းကျောင်းအောင်မြင်ကြောင်း အောင်လက်မှတ်တို့နှင့် အတူ (၃၀-၉-၂၀၂၄)ရက်နေ့ နောက်ဆုံးထား၍ မိမိထုတ်ယူခဲ့သည့်ရုံးတွင် ဝင်ခွင့်လျှောက်လွှာ တင်သွင်းရမည်ဖြစ်သည်။

၆။ လယ်ယာသုံးစက်ကိရိယာ ကျွမ်းကျင်မှု လက်မှတ်ရသင်တန်း အမှတ်စဉ်(၃)တွင် ထူးချွန်စွာအောင်မြင်သော အစိုးရနည်းပညာ အထက်တန်းကျောင်းမှ မော်တော်ယာဉ်နည်းပညာသင်တန်း ဘာသာရပ် (သို့မဟုတ်) စက်ပစ္စည်းအစိတ်အပိုင်းများ ထုတ်လုပ်ခြင်းနည်းပညာသင်တန်းဘာသာရပ်တို့ဖြင့် အောင်မြင်ပြီးသူများသည် သတ်မှတ်အစိုးရနည်းပညာကောလိပ်နှင့် အစိုးရစက်မှုလက်မှုသိပ္ပံများ၌ ဖွင့်လှစ်မည့် စက်မှုလယ်ယာနည်းပညာဘာသာရပ် ပထမနှစ်သင်တန်းတွင် တက်ရောက်ရန် အခွင့်အရေးရရှိမည်ဖြစ်ပါသည်။

၇။ အသေးစိတ်အချက်အလက်များကိုသိရှိလိုပါက စက်မှုလယ်ယာဦးစီးဌာန(ရုံးချုပ်)၊စီမံကိန်းဌာနခွဲ ဖုန်းအမှတ်၊ ၀၆၇-၃၄၃၁၂၄၆နှင့် စက်မှုလယ်ယာဗဟိုသင်တန်းကျောင်း၊ မိတ္ထီလာမြို့၊ ဖုန်းအမှတ်- ၀၉-၄၅၈၁၄ ၉၄၇၁ သို့ ဆက်သွယ်မေးမြန်းနိုင်ပါသည်။

ကန့်ကွက်နိုင်ကြောင်းကြော်ငြာ

ကမာရွတ်မြို့နယ်၊မြေတိုင်းရပ်ကွက်အမှတ်-၇၂၊မြေကွက်အမှတ်-၉၃၆၊အတိုင်းအတာ(၂၅ပေ×၅၀ပေ)(၁၂၅၀စတုရန်းပေ)မြေကွက်တည်နေရာအမှတ်၃၂၊ဘုရင့်နောင်လမ်းနှင့်ယုဇနလမ်းထောင့်၊(၄)ရပ်ကွက်၊ကမာရွတ်မြို့နယ်၊ အမည်ပေါက်-ဒေါ်ကြည်ဇင်(၁၂/ကမရ(နိုင်)၀၁၅၉၅၇)နှစ်(၆၀)ဂရန်မြေအားအမည်ပေါက်(မိခင်)ဖြစ်သူဒေါ်ကြည်ဇင်သည်(၂၇-၆-၁၉၉၉)ရက်နေ့တွင်လည်းကောင်း၊ဦးခင်(ဖခင်)သည်(၁၆-၁-၁၉၉၀)ရက်နေ့တွင်လည်းကောင်းအသီးသီးကွယ်လွန်သဖြင့်သားသမီးများဖြစ်ကြသောဦးသန်းဦး(၇/ပမန(နိုင်)၀၃၀၆၃၀)၊ဒေါ်မြင့်မြင့်ခင်(၁၂/ကမရ(နိုင်)၀၄၂၄၀၆)၊ဒေါ်ကြည်ကြည်ခင်(၁၂/ကမရ(နိုင်)၀၄၂၄၁၆)၊ဒေါ်သန်းသန်းဌေး(၁၂/ကမရ(နိုင်)၀၁၆၅၁၈)၊ဒေါ်စန်းစန်းအေး(၁၂/ကမရ(နိုင်)၀၄၂၄၁၀)၊ဦးဝင်းမြင့်(၁၂/ကမရ(နိုင်)၀၁၇၀၆၂)တို့မှသားသမီး(၆)ဦးထွန်းကားခဲ့ပြီးအခြားအမွေစားအမွေခံကိတ္တိမသားသမီးများအဖြစ်မွေးစားထားသူတစ်ဦးတစ်ယောက်မျှမရှိပါကြောင်းအထက်ဖော်ပြပါဂရန်မြေကွက်အားမိမိတို့မောင်နှမ(၆)ဦးမှမြန်မာ့ဓလေ့ထုံးတမ်းဥပဒေအရတရားဝင်အမွေဆက်ခံပိုင်ဆိုင်သည်မှာမှန်ကန်ပါကြောင်းနှင့်အခြားသူများထံသို့လွှဲပြောင်း၊ပေါင်နှံ၊ပေးကမ်း၊ရောင်းချ၊စွန့်လွှတ်လှူဒါန်း၊အာမခံတင်သွင်းထားခြင်းစသည်ဖြင့်အရှုပ်အရှင်းတစ်စုံတစ်ရာမရှိသည်မှာမှန်ကန်ပါကြောင်းကိုဇမ္ဗူသီရိမြို့နယ်၊မြို့နယ်တရားရုံး၊(စည်ပင်သာယာ)၏(၁၄-၂-၂၀၂၄)ရက်စွဲပါကျမ်းကျိန်လွှာအမှတ်စဉ်-၄၅၅/၂၀၂၄၊ထောက်ခံကျမ်းကျိန်(၂)စောင်၊သေဆုံးမှုလက်မှတ်၊အိမ်ထောင်စုလူဦးရေစာရင်း၊နှစ်(၆၀)ဂရန်၊နိုင်ငံသားစိစစ်ရေးကတ်ပြားတို့ကိုတင်ပြ၍ပိုင်ဆိုင်ကြောင်းစာချုပ်ချုပ်ဆိုရန်မြေပုံကူးလျှောက်ထားလာရာတရားဝင်နိုင်လုံသောအထောက်အထားများဖြင့်ဤကြော်ငြာပါသည့်နေ့မှစ၍(၇)ရက်အတွင်းကန့်ကွက်နိုင်ပါကြောင်းနှင့်ကန့်ကွက်မှုမရှိပါကလုပ်ထုံးလုပ်နည်းအတိုင်းဆက်လက်ဆောင်ရွက်ပေးမည်ဖြစ်ပါကြောင်းအသိပေးကြေညာအပ်ပါသည်။

ဌာနမှူး(ဒုတိယညွှန်ကြားရေးမှူးချုပ်)
မြို့ပြမြေစီမံခန့်ခွဲမှုဌာန၊ရန်ကုန်မြို့တော်စည်ပင်သာယာရေးကော်မတီ

အများသိစေရန်ကြေညာခြင်း

ရန်ကုန်တိုင်းဒေသကြီး၊ သာကေတမြို့နယ်၊ မြေတိုင်းရပ်ကွက်- ၃၊ လူနေရပ်ကွက်အမှတ်- ၃၊ မြေကွက်အမှတ်- ၁၀၈၅၊ မြေကွက်လိပ်စာအမှတ်- ၄၀၊ ရန်ပြေ- ၁၈လမ်း၊ အရှေ့ ၃/ရန်ပြေရပ်ကွက်၊ အကျယ် (၂၀ပေx ၆၀ပေ) မြေနှင့် မြေပေါ်ရှိအဆောက်အဦကို မြေဂရန်အမည်ပေါက်ထံမှ ကျွန်ုပ်တို့၏မိတ်ဆွေ ဦးလှဝင်း [၁၄/မအပ(နိုင်)၀၂၈၆၁၄] ကိုင်ဆောင်သူ တစ်ဦးတည်းကသာ (၁၁-၅-၂၀၁၀)ရက်နေ့မှ ယနေ့အချိန်ထိ တရားဝင်ဝယ်ယူပိုင်ဆိုင် လက်ရှိထားသူ တစ်ဦးဖြစ်ပါသည်။ ကျွန်ုပ်တို့၏မိတ်ဆွေ ဦးလှဝင်းအနေဖြင့် မည်သူတစ်ဦး တစ်ယောက်ကိုမျှ လွှဲပြောင်းရောင်းချထားခြင်း၊ ပေါင်နှံ၊ ပေးကမ်း၊ လှူဒါန်း စွန့်လွှတ်ထားခြင်းမရှိပါကြောင်း မြေနှင့် အကျိုးခံစားခွင့်ကို ကျွန်ုပ်တို့၏မိတ်ဆွေ ဦးလှဝင်း မသိဘဲ တစ်စုံတစ်ရာဆောင်ရွက်ပိုင်ခွင့်မရှိပါကြောင်း အများသိစေရန် ကြေညာခြင်းဖြစ်ပါသည်။

လွှဲအပ်ညွှန်ကြားချက်အရ
ဒေါ်လှလှဌေး(စဉ်-၆၈၇၅) ဒေါ်ထူးထူးလှိုင်(စဉ်-၁၁၃၈၂)
တရားလွှတ်တော်ရှေ့နေများ
အမှတ်(၂၀၃)၊ ပထမထပ်၊ မဟာဗန္ဓုလပန်းခြံလမ်း၊ ကျောက်တံတားမြို့နယ်၊ ရန်ကုန်မြို့။ ဖုန်း- ၀၁၈-၃၇၇၄၀၆

အများသိစေရန်ကြေညာခြင်း

ရန်ကုန်တိုင်းဒေသကြီး၊ ကြည့်မြင်တိုင်မြို့နယ်၊ မြေတိုင်းရပ်ကွက်အမှတ် (၂၆-ဒီ[၁])၊ မြေကွက်အမှတ် (၁၂၀)၊ အိုးဘိုရပ်ကွက်၊ ရုံးကြီးလမ်း၊ အမှတ် (၃၆)၊ အကျယ်အဝန်း (၂၄'-၆"x၅၀')၊ ဧရိယာ (၀.၀၂၈)ဧကရှိ နှစ်(၆၀) မြေငှားဂရန်မြေကွက်နှင့် ၎င်းမြေကွက်ပေါ်တွင်ဆောက်လုပ်ထား သော (၂)ခန်းတွဲ (၂)ထပ်တိုက်၏ မြေညီထပ် ခေါင်းရင်းခန်း (၁၂$\frac{၁}{၂}$'x၅၀')၏ အကျိုးခံစားခွင့်အရပ်ရပ်ကို မြေအမည်ပေါက်များဖြစ်ကြသော ဦးဝင်းမြင့် [၁၂/ကမတ(နိုင်)၀၁၈၅၅၄]၊ ဦးအောင်နိုင်မြင့် [၁၂/ကမတ(နိုင်)၀၁၈၉၉၈]၊ ဒေါ်ခင်လေးမြင့် [၁၂/ကမတ(နိုင်)၀၁၈၉၃၁]၊ ဒေါ်လှလှဌေး [၁၂/ကမတ(နိုင်) ၀၁၈၉၃၂]၊ ဦးမျိုးမြင့်နိုင် [၁၂/ကမတ(နိုင်) ၀၄၇၉၆၃]တို့ထံမှ အထွေထွေကိုယ်စားလှယ်လွှဲစာ (၂၁၅၅၃/၂၀၂၂) ရရှိသူ ဒေါ်စိုးစိုးလွင် [၁၂/မဂတ(နိုင်) ၀၂၃၂၀၈]ထံမှ ကျွန်မ ဒေါ်ကြည်ကြည်ဝင်း [၆/ကသန(နိုင်) ၀၃၀၈၄၈]က ဝယ်ယူပိုင်ဆိုင်ခဲ့ပြီးဖြစ်သဖြင့် ၎င်းမြေကွက်နှင့် အခန်းအား ကျွန်မ ဒေါ်ကြည်ကြည်ဝင်းအမည်သို့ ပြောင်းလဲဆောင်ရွက်မည်ဖြစ်ကြောင်း အများသိစေရန် ကြေညာအပ်ပါသည်။

ဒေါ်ကြည်ကြည်ဝင်း [၆/ကသန(နိုင်)၀၃၀၈၄၈]
ဖုန်း - ၀၉-၄၄၈၆၁၈၀၈၃

ကန့်ကွက်နိုင်ကြောင်း ကြေညာခြင်း

ရန်ကုန်တိုင်းဒေသကြီး၊ ဒဂုံမြို့သစ်(မြောက်ပိုင်း)မြို့နယ်၊ ၄၁/ရပ်ကွက်၊ ကန့်ကော်လမ်း၊ အမှတ်(၆၁၅)ဟုခေါ်တွင်သော မြေကွက်၏ မြေအကျယ် (၄၀ ပေx ၆၀ ပေ) အနက်မှ ဘယ်ဘက်အခြမ်း အကျယ် (၂၀ ပေ x ၆၀ ပေ)ရှိသော မြေကွက်နှင့် ယင်းမြေကွက်ပေါ်တွင် ဆောက်လုပ်ထားသော ပျဉ်ထောင်၊ သွပ်မိုး အိမ်နှင့် ယင်းမြေကွက်နှင့် ပတ်သက်သော အကျိုးခံစားခွင့်အရပ်ရပ်။ ဦးထိန်လင်း နှစ် (၆၀) မြေငှားဂရန်အမည်ပေါက် ဂရန်မြေကို ဝယ်ယူရန် ဒေါ်သန်းသန်း (MDGN -၀၀၁၃၀)၊ ဦးဟန်ဝင်းထွန်း [၁၂/ဒဂမ(နိုင်)၀၀၅၃၃၅]၊ ဦးအောင်ဝင်းထူး [၁၂/ဒဂမ(နိုင်)၀၀၅၃၂၉] ထံသို့ စရန်ငွေတစ်စိတ်တစ်ဒေသကို ပေးချေထားပြီးဖြစ်သည်။ အရောင်းအဝယ်ကို ကန့်ကွက်လိုပါက (၁၄)ရက်အတွင်း ကန့်ကွက်နိုင်ရန်ဖြစ်သည်။ ကန့်ကွက်ခြင်းမရှိပါက ဥပဒေနှင့်အညီ အရောင်းအဝယ်ကို အပြီးတိုင်ဆောင်ရွက်သွားမည်ဖြစ်ကြောင်း အများသိစေရန် ကြေညာအပ်ပါသည်။

လွှဲအပ်ညွှန်ကြားချက်အရ -
ဒေါ်တိုးတိုးဝင်း (LL.B)
အထက်တန်းရှေ့နေ (စဉ်-၄၁၁၃၇/၁၅-၇-၂၀၁၃)
A(1)44၊ ယမုံနာရိပ်မွန်၊ဒေါပုံမြို့နယ်၊ ရန်ကုန်တိုင်းဒေသကြီး။
Ph:09-790661173,09 73139831

ပို့ဆောင်ရေးနှင့်ဆက်သွယ်ရေးဝန်ကြီးဌာန
မြန်မာ့မီးရထား
အိတ်ဖွင့်တင်ဒါ (Open Tender)ခေါ်ယူခြင်း

၁။ အောက်ဖော်ပြပါ ပစ္စည်း/လုပ်ငန်းကို မြန်မာကျပ်ငွေဖြင့် ဝယ်ယူ/ဆောင်ရွက်လိုပါသည် -

စဉ်	တင်ဒါအမှတ်	ပစ္စည်း/လုပ်ငန်းအမျိုးအမည်
၁	၁၅၂/မမ/ (CME/CE)	ဒီဇယ်ဆီ (၆၅၀၉၈၆) ဂါလံ ဝယ်ယူရန်
၂	၁၅၃/မမ/CE	**ရန်ကုန်-မန္တလေးရထားလမ်းအဆင့်မြှင့်တင်ရေးစီမံကိန်း** ရွာသာကြီးဘူတာယာဒ်ဝင်း တည်ဆောက်ရေးစီမံကိန်းတွင် သဲဖို့ခြင်း (၄၀၅၀-ကျင်း) လုပ်ငန်း
၃	၁၅၄/မမ/CE	ရန်ကုန်-မန္တလေးရထားလမ်းအဆင့်မြှင့်တင်ရေးစီမံကိန်း၊ Phase -I, Cp-102 (ပဲခူး-ညောင်လေးပင်)လမ်းပိုင်းရှိ (ရွှေလှော၊ဘုရားကြီး၊ပျဉ်ပုံကြီး၊ အိမ်ခြေလေးဆယ်၊ ဖောင်တော်သီ) ဘူတာတို့တွင် ခရီးသည်သုံး အိမ်သာ (၄)ခန်းတွဲ(၁)လုံးနှင့် Septic Tank (၁)လုံး၊ အဝီစိ(၁)တွင်း, ရေစင်(၁)ခု၊ အုတ်ရေကန် (6'x6') (၁)လုံးတည်ဆောက်ခြင်းနှင့် ရေပိုက်လိုင်းသွယ်တန်းခြင်းလုပ်ငန်း

တင်ဒါပိတ်မည့်နေ့/အချိန် - စဉ်(၁) (၁ . ၈ . ၂၀၂၄) နေ့လည် (၂:၃၀)နာရီ
စဉ် (၂၊၃) (၁၉ . ၈ . ၂၀၂၄) နေ့လည် (၂:၃၀)နာရီ

၂။ တင်ဒါပုံစံများကို အောက်ဖော်ပြပါ ဌာနတွင် (၁၈ . ၇ . ၂၀၂၄) ရက်နေ့မှ စတင်၍ ရုံးချိန်အတွင်း ဝယ်ယူနိုင်ကြောင်းနှင့် အသေးစိတ်သိရှိလိုပါက ၎င်းဌာနသို့ မေးမြန်းနိုင်ပါသည်-
ထောက်ပံ့ဌာန၊ မြန်မာ့မီးရထား၊ ကုန်သည်လမ်းနှင့် ၅၁လမ်းထိပ်၊ ဗိုလ်တထောင်မြို့နယ်၊ ရန်ကုန်မြို့၊ ဖုန်း 294352, 291994

အယူခံမှုကိုဆိုင်ရန်ချိန်းဆိုသည့် နေ့ရက်ကို အယူခံတရားပြိုင်သို့ အကြောင်းကြားစာ
(တရားမကျင့်ထုံးဥပဒေအမိန့် ၄၁၊ နည်းဥပဒေ ၁၄)
ရန်ကုန်တိုင်းဒေသကြီးတရားလွှတ်တော်
၂၀၂၂ခုနှစ်၊ တရားမပထမအယူခံမှုအမှတ် ၃၀၆

ဦးသန်းအောင်(ကွယ်လွန်) (အယူခံတရားလို)
(ကွယ်လွန်သူဦးသန်းအောင်၏ဇနီး ဒေါ်စန်းစန်းမော်)

နှင့်

၁။ ဦးစိုးနိုင်၊ ၂။ မလှမြိုင်၊ ၃။ ဒေါ်စန်းစန်းမြိုင်၊ ၄။ မညိုဌေး (အယူခံတရားပြိုင်များ)
(ကွယ်လွန်သူ ဒေါ်တင်ရီ၏တရားဝင်ကိုယ်စားလှယ်များ)
၅။ဦးတင်ဦး၊ ၆။ ဦးသန်းထွန်း
(အယူခံတရားပြိုင်(၆)ကိုယ်တိုင်အပြင်ကျန်အယူခံတရားပြိုင်များ၏အခွင့်ရကိုယ်စားလှယ်)
၇။ ဒေါ်စန်းစန်းဌေး (ကွယ်လွန်သူဝင်းအောင်၏တရားဝင်ကိုယ်စားလှယ်)
၈။ မောင်အေး ၉။ မောင်ထွန်းရင် ၁၀။ မောင်ဝင်းနောင် ၁၁။ မောင်ဝင်းကျော် ၁၂။ မောင်ဇော်လေး
၁၃။ ဒေါ်မြင့်မြင့်ကြည် (ကွယ်လွန်သူ မောင်ထွေး၏ တရားဝင်ကိုယ်စားလှယ်)
၁၄။မောင်ဇေယျာလင်း ၁၅။ ဒေါ်အုန်းမြ

၂၀၂၂ခုနှစ်၊ ဖွန်လ ၃၀ ရက်စွဲပါ အရှေ့ပိုင်းခရိုင်တရားရုံး၊ တရားမကြီးမှုအမှတ် ၁၇၈/၂၀၂၀အမှုတွင် ချမှတ်သော အမိန့်ကိုအယူခံမှု။

ရန်ကုန်တိုင်းဒေသကြီး၊ သဃ်န်းကျွန်းမြို့နယ်၊ စ/သုမင်္ဂလာရပ်ကွက်၊ လေးထောင့်ကန်လမ်း၊ ဒေါ်နီခြံအမှတ် (၆၆)နေ အယူခံတရားပြိုင် (၁)ဦးစိုးနိုင်၊ (၂) မလှမြိုင်၊ (၃) မစန်းစန်းမြိုင် (၄)မညိုဌေး (၅) ဦးတင်ဦး (၆) ဦးသန်းထွန်း နှင့် ရန်ကုန်တိုင်းဒေသကြီး၊ ဒဂုံမြို့သစ် (တောင်ပိုင်း) မြို့နယ်၊ ၁၀၅ရပ်ကွက်၊ ပိတောက်ရွှေဝါလမ်း၊ အမှတ် ၂၅၉ နေ၊ (၇) ဒေါ်စန်းစန်းဌေး (၈) မောင်အေး (၉) မောင်ထွန်းရင် (၁၀)မောင်ဝင်းနောင် (၁၁)မောင်ဝင်းကျော် (၁၂)မောင်ဇော်လေး (၁၃) ဒေါ်မြင့်မြင့်ကြည် (၁၄)မောင်ဇေယျာလင်း (၁၅) ဒေါ်အုန်းမြ (ယခုနေရပ်လိပ်စာမသိသူတို့) သိစေရမည်။

ယခုအမှုတွင် ဦးသန်းအောင်ကွယ်လွန်၍ ၎င်း၏ဇနီးဖြစ်သူမှ တရားဝင်ကိုယ်စားလှယ်အဖြစ် ထည့်သွင်းခွင့်လျှောက်ထားမှုအပေါ် သဘောထားတင်ပြရန်နှင့်ပတ်သက်၍ သိစေရမည်။

ယခုအမှုတွင် အရှေ့ပိုင်းခရိုင်တရားရုံးတော်မှ ချမှတ်သည့်ဒီကရီကို အယူခံတရားလိုမှ အယူခံမှုတင်သွင်းရာ ဤရုံးတော်တွင် မှတ်ပုံတင်စာရင်းတင်သွင်း၍ထိုအယူခံမှုကို ၂၀၂၄ခုနှစ်၊ ဇူလိုင်လ (၃၀)ရက်၊ (၁၃၈၆)ခုနှစ်၊ ဝါဆိုလဆုတ် (၁၀)ရက်တွင် ဆိုင်ဆိုရန် ဤရုံးတော်မှ ချိန်းဆိုလိုက်သည်။ သင်ကိုယ်တိုင်ဖြစ်စေ၊ သင့်ရှေ့နေဖြစ်စေ ဤအယူခံမှုတွင် သင့်အတွက် ဆောင်ရွက်ရန် ဥပဒေအရ ခွင့်ပြုထားသူ ကိုယ်စားလှယ်ဖြစ်စေ၊ ဤရုံးတော်သို့မလာရောက်ခဲ့လျှင် ၎င်းအယူခံမှုကို သင်မရှိသည့်အခါတွင် တစ်ဖက်သတ်စီရင်ဆုံးဖြတ်လိမ့်မည်။

ထို့အပြင် သင်က အယူခံနိုင်ခွင့်ရှိသော ဤအယူခံမှုတွင်ဒီကရီကို တရားမကျင့်ထုံးဥပဒေအမိန့်၄၁၊ နည်းဥပဒေ ၂၂အရ ကန့်ကွက်လိုလျှင် ချိန်းဆိုထားသော အချိန်အတွင်း ဤကဲ့သို့သင်က ကန့်ကွက်ကြောင်း ဤအယူခံရုံးတော်၌ အကြောင်းကြားအစီရင်ခံစာတင်သွင်းရမည်။

၂၀၂၄ခုနှစ်၊ ဇူလိုင်လ (၈)ရက်နေ့တွင် ဤရုံးတံဆိပ်ရိုက်နှိပ်၍ ကျွန်ုပ်လက်မှတ်ရေးထိုးပေးလိုက်သည်။

(သီတာကျော်)
လက်ထောက်ညွှန်ကြားရေးမှူး
ရန်ကုန်တိုင်းဒေသကြီးတရားလွှတ်တော်

ကန့်ကွက်နိုင်ကြောင်း ကြော်ငြာ

ရန်ကုန်တိုင်းဒေသကြီး လှိုင်သာယာမြို့နယ်၊ ကျန်စစ်မင်းအပိုင်း(၁)၊ တိုက်အမှတ်(၆၆)အခန်းအမှတ်(၂၀၃)အားမူလအမည် ပေါက်ဒေါ်အေးမြတ်မင်းခင်[၁၂/လမန(နိုင်)၁၄၇၆၃၁]ထံမှ ဦးရဲလင်းအောင် [၁၂/လသန(နိုင်)၀၃၅၀၄၂]၊ ဒေါ်သဲနုဝင်း[၇/လပတ(နိုင်)၁၁၄၇၀၅]တို့က စာချုပ်စာတမ်းဖြင့် ဝယ်ယူခဲ့ပါသဖြင့် တိုက်ခန်းပိုင်ဆိုင်ခွင့်စာအုပ်တွင် အမည်ပြောင်းလဲပေးပါရန် လျှောက်ထားလာမှုအပေါ် ကန့်ကွက်လိုပါက ကြော်ငြာပါသည့်နေ့မှစ၍(၁၅)ရက်အတွင်း အထောက်အထားပြည့်စုံစွာဖြင့် တင်ပြကန့်ကွက်နိုင်ပါသည်။ **အိမ်ရာ(၂)၊ မြို့ပြနှင့်အိမ်ရာဖွံ့ဖြိုးရေးဦးစီးဌာန(ရုံးချုပ်)၊ နေပြည်တော်၊ ၀၆၇-၃၄၀၇၅၄၇**

ဖခင်အမည်မှန်

တောင်ဥက္ကလာပမြို့နယ်၊ အထက အမှတ်(၅)၊ Grade-11မှ မောင်ရှိုင်းဝဏ္ဏာအောင်၏ ဖခင်အမည်မှန်မှာ ဦးလှဝင်း [၉/ညဥန(နိုင်)၀၃၄၂၂၀] ဖြစ်ပါသည်။

ကန့်ကွက်လိုက နိုင်လုံသော မှတ်ပုံတင်စာချုပ်စာတမ်းများ၊ တရားရုံးအထောက်အထားစာစ်ရပ်ရပ်ဖြင့် ဤကြော်ငြာပါသည့်နေ့မှစ၍ (၇)ရက်အတွင်း ကန့်ကွက်နိုင်ပါကြောင်းနှင့် ကန့်ကွက်မှုမရှိပါက လုပ်ထုံးလုပ်နည်းအတိုင်းဆက်လက်ဆောင်ရွက်ပေးသွားမည်ဖြစ်ပါသည်။

စဉ်	လျှောက်ထားသူ		လျှောက်ထားသည့်					လျှောက်ထားသည့် အကြောင်းအရာ
	အမည်	မှတ်ပုံတင်	မြို့နယ်	မြေတိုင်း	မြေကွက်	မြေအမည်ပေါက်	လိပ်စာ	
၁။	ဒေါ်လှသိန်းတင်	၁၁/စတန(နိုင်)၀၃၃၃၁၆	သာကေတ	၃/ရန်ပြေ	၃၃၇	ဦးအောင်မြင့်သိန်း	၃၃၇၊ ဗိုလ်မင်းရောင်လမ်း၊ (၃/ရန်ပြေ)ရပ်ကွက်	အမည်ပြောင်း
၂။	ဦးတင်မောင်စိန်	၁၂/သကတ(နိုင်)၀၆၇၅၉၀	သာကေတ	၁၀/တောင်	၂၂၅၉/ခ	ဒေါ်ခင်ညွန့်	၂၂၅၉-ခ၊ဇေယျာဝတီ(၆)လမ်း၊(၁၀/တောင်)ရပ်ကွက်	အမည်ပြောင်း
၃။	ဦးအောင်ဆန်းဝင်း+၁	၉/စကန(နိုင်)၀၅၉၂၂၀	ဗဟန်း	၂အေ	၄၂၈/၄	ဒေါ်နုနုရီ	၂၂၃A၊ ရွှေဂုံတိုင်လမ်း၊ အလယ်ရွှေဂုံတိုင်ရပ်ကွက်	အမည်ပြောင်း
၄။	ဦးလှစိုး(ခ)ဦးလှနိုင်	၁၂/ဥကမ(နိုင်)၀၇၂၃၇၂	မြောက်ဥက္ကလာ	၁	၃၃၀	ဒေါ်ကြူမာနွဲ့	၃၃၀၊ မဉ္ဇူလမ်း၊ (၁)ရပ်ကွက်	အမည်ပြောင်း
၅။	ဦးနေလင်းအောင်	၅/မရန(နိုင်)၁၅၂၉၆၂	ဒဂုံမြောက်	၄၄	၆၁	ဦးရန်အိန်းဖျင်၊ဒေါ်တင်ဇာဦး	၆၁၊ ဘုရင့်နောင်လမ်း၊ (၄၄)ရပ်ကွက်	အမည်ပြောင်း
၆။	HIM.BEE WUN(ခ)ဒေါ်ယုယုသန်း	၁၂/သလန(ပြု)၀၀၀၁၇၇	တောင်ဥက္ကလာ	၆	၇၅၀	ဒေါ်သန်းသန်းနု	၇၅၀၊ (၁၆)လမ်း၊ (၆)ရပ်ကွက်	အမည်ပြောင်း
၇။	ဒေါ်သီတာ	၁၂/တမန(နိုင်)၀၉၇၀၁၂	ရန်ကင်း	၆/ကံဘဲ့	၁/ဗ-B+၁/ဘ-၁-B	ဦးတင်မောင်ညွန့်၊ဒေါ်ဝင်းဝင်းထိန်	၆၊ မြဝတီလမ်း၊ ပြည်သာယာရပ်ကွက်	အမည်ပြောင်း
၈။	ဦးကိုကိုအောင်	၁၂/ဒဂရ(နိုင်)၀၁၀၅၅၉	ဒဂုံမြောက်	၃၁	၇၁၈/က	ဒေါ်စမ်းစမ်းမြင့်	၇၁၈/က၊ ဇေယျာအေးမြလမ်း၊ (၃၁)ရပ်ကွက်	အမည်ပြောင်း
၉။	ဒေါ်ခင်မိုးမိုး	၁၂/မဂတ(နိုင်)၀၀၅၅၆၉	သဃ်န်းကျွန်း	၅၆	(၄နှင့်၈/က၁/၁၁/က၁/ ၁၁/ခ၁)/၁/၆၈	ရွှေသံလွင်ထရေးဒင်းကုမ္ပဏီ လီမိတက် ၃၃၄/၁၉၉၃-၁၉၉၄	(၄နှင့်၈/က၁/၁၁/က၁/၁၁/ခ၁)/၁/၆၈၊သံသုမာလမ်း၊ Villa Nova အိမ်ရာ၊အောင်ဆုပန်ရပ်ကွက်	အမည်ပြောင်း
၁၀။	ဒေါ်နီနီလွင်+၁	၁၂/မဂတ(နိုင်)၀၀၅၄၂၀	သဃ်န်းကျွန်း	၅၆	(၄နှင့်၈/က၁/၁၁/က၁/ ၁၁/ခ-၁)/၁/၆၉	ရွှေသံလွင်ထရေးဒင်းကုမ္ပဏီ လီမိတက် ၃၃၄/၁၉၉၃-၁၉၉၄	(၄နှင့်၈/က၁/၁၁/က၁/၁၁/ခ-၁)/၁/၆၉၊သံသုမာလမ်း၊ Villa Nova အိမ်ရာ၊အောင်ဆုပန်ရပ်ကွက်	အမည်ပြောင်း
၁၁။	ဦးကျော်ကျော်မိုး+၁	၁၂/မဂတ(နိုင်)၀၀၅၁၈၀	သဃ်န်းကျွန်း	၅၆	(၄နှင့်၈/က၁/၁၁/က၁/ ၁၁/ခ၁)/၁/၄၃	ရွှေသံလွင်ထရေးဒင်းကုမ္ပဏီ လီမိတက် ၃၃၄/၁၉၉၃-၁၉၉၄	(၄နှင့်၈/က၁/၁၁/က၁/၁၁/ခ၁)/၁/၄၃၊သံသုမာလမ်း၊ Villa Nova အိမ်ရာ၊အောင်ဆုပန်ရပ်ကွက်	အမည်ပြောင်း
၁၂။	ဦးအောင်မြင့်မြတ်	၁၂/သဃက(နိုင်)၁၅၈၅၇၇	သဃ်န်းကျွန်း	ကြီးပွားရေးတောင်	၅၁၃/က	ဒေါ်စိန်	၅၁၃/ခ၊ သံသုမာလမ်း၊ ကြီးပွားရေးတောင်ရပ်ကွက်	အမည်ပြောင်း
၁၃။	ဦးအောင်သန်းဦး	၁၂/မရက(နိုင်)၀၅၈၅၀၈	ဒဂုံဆိပ်ကမ်း	၉၁	၃၂၉	ဒေါ်ထက်ထက်အောင်+၁	၃၂၉၊ ဇလွန်မြှစ်(၂)လမ်း၊ (၉၁)ရပ်ကွက်	အမည်ပြောင်း
၁၄။	ဦးဗိုလ်ဝင်း+၁	၁၂/ဗဟန(နိုင်)၀၁၇၆၅၀	ဒဂုံမြောက်	၄၁	၅၆၂	ဦးကံညွန့်	၅၆၂၊ ဆင်းသိင်္ဂီလမ်း၊ (၄၁)ရပ်ကွက်	အမည်ပြောင်း
၁၅။	ဒေါ်ငွေငွေဝင်း	၁၂/ဥကတ(နိုင်)၀၁၇၆၇၁	ဒဂုံမြောက်	၄၉	၁၄၆၅	ဒေါ်သောင်းငွေ	၁၄၆၅၊ ပုန်းညက်မြိုင်လမ်း၊ (၄၉)ရပ်ကွက်	အမည်ပြောင်း
၁၆။	နော်ခင်မိုးဆွေ+၂	၇/တငန(နိုင်)၀၇၄၁၃၈	လှိုင်သာယာ	၁၅ရွှေကမ်းသာယာ-၂	၁၀၄	ဒေါ်နော်အေးနု(ခ)နော်အေးလီယာ	၁၀၄၊ 36(A)၊ ၁၅-ရွှေကမ်းသာယာ-၂	အမည်ပြောင်း
၁၇။	ဒေါ်လှရီ	၁၂/ဥကတ(နိုင်)၀၇၆၃၆၆	တောင်ဥက္ကလာ	၁၅	၂၅/ခ	ဒေါ်လုံး	၂၅/ခ၊ မြင်သာတိုးချဲ့(၂)လမ်း၊ (၁၅)ရပ်ကွက်	အမည်ပြောင်း

ဌာနမှူး(ဒုတိယညွှန်ကြားရေးမှူးချုပ်)၊ မြို့ပြမြေစီမံခန့်ခွဲမှုဌာန၊ ရန်ကုန်မြို့တော်စည်ပင်သာယာရေးကော်မတီ

ကန့်ကွက်နိုင်ကြောင်း ကြော်ငြာ

ရန်ကုန်တိုင်းဒေသကြီး၊ ဒဂုံဆိပ်ကမ်းမြို့နယ်၊ ရတနာနှင်းဆီအိမ်ရာ၊ တိုက်အမှတ်(၁-ဘီ) အခန်းအမှတ်(၁၄၀၇)အား မူလအမည်ပေါက် ဦးမျိုးလှိုင်ဝင်း [၁၂/စခန(နိုင်)၀၆၀၇၀၆]၊ ဒေါ်ဝေနှင်းနိုင် [၁၂/မရက(နိုင်)၁၃၂၉၃၄]ထံမှ ဒေါ်နွဲ့နွဲ့နှင်းအေး [၁၂/သဃက(နိုင်)၁၄၉၃၄၆]တို့ကစာချုပ်စာတမ်းဖြင့် ဝယ်ယူခဲ့ပါသဖြင့် တိုက်ခန်းပိုင်ဆိုင်ခွင့်စာအုပ်တွင် အမည်ပြောင်းလဲပေးပါရန် လျှောက်ထားလာမှုအပေါ် ကန့်ကွက်လိုပါက ကြော်ငြာပါသည့်နေ့မှစ၍(၁၅)ရက်အတွင်း အထောက်အထား ပြည့်စုံစွာဖြင့်တင်ပြ ကန့်ကွက်နိုင်ပါသည်။
အိမ်ရာ(၂)၊ မြို့ပြနှင့်အိမ်ရာဖွံ့ဖြိုးရေး ဦးစီးဌာန(ရုံးချုပ်)၊ နေပြည်တော်၊ ၀၆၇-၃၄၀၇၅၄၇

အိတ်ဖွင့်တင်ဒါအမှတ် (၁/၂၀၂၄-၂၀၂၅)ဖြင့် တင်ဒါခေါ်ယူခြင်း

၁။ သယံဇာတနှင့် သဘာဝပတ်ဝန်းကျင်ထိန်းသိမ်းရေးဝန်ကြီးဌာန၊ သတ္တုတွင်းဦးစီးဌာနမှ ရန်ကုန်မြို့ရှိ ကက်သုတ်ကြေးနီ (၂၀၀)မက်ထရစ်တန်အား (၁၀)မက်ထရစ်တန် (20)Lots ခွဲ၍ ပြည်တွင်းရှိ ကြေးနီကုန်ကြမ်းသုံး အသေးစား၊ အငယ်စား၊ အလတ်စား(MSME)စက်မှုလက်မှု လုပ်ငန်းရှင်များသို့ **" မြန်မာကျပ်ငွေ"** ဖြင့် အိတ်ဖွင့်တင်ဒါ ခေါ်ယူရောင်းချမည်ဖြစ်ပါသည်။

၂။ ကက်သုတ်ကြေးနီ၏ ကြမ်းခင်းဈေးနှုန်းမှာ တင်ဒါဖွင့်လှစ်သည့်နေ့တွင် အင်တာနက်၌ ပေါ်ထွက်လာမည့် ယမန်နေ့ ကမ္ဘာ့သတ္တု ပေါက်ဈေးနှုန်း (London Metal Exchange-LME)ပါ ကက်သုတ်ကြေးနီ တစ်မက်ထရစ်တန်ဈေးနှုန်းအပေါ်တွင် အခြေခံ၍ သတ်မှတ်မည်ဖြစ်ပါသည်။ အဆိုပြုဈေးနှုန်းအား (LME+Premium) ဖြင့် ဖော်ပြရာတွင် အမေရိကန်ဒေါ်လာဖြင့် ရေးသားဖော်ပြရမည်ဖြစ်ပြီး Premium ကြေး အများဆုံး ပေးသွင်းနိုင်သည့် အဆိုပြုတင်သွင်းသူကို တင်ဒါအောင်မြင်သူအဖြစ် သတ်မှတ်မည်ဖြစ်ပါသည်။

၃။ သယ်ဆောင်စရိတ်များအတွက် ကျသင့်ငွေများကို ကြေးနီကုန်ကြမ်းသုံးစက်မှုလက်မှု လုပ်ငန်းရှင်များမှ မိမိတို့ အစီအစဉ်ဖြင့် ကျခံဆောင်ရွက်ရမည်ဖြစ်ပါသည်။

၄။ တင်ဒါပိတ်မည့် နေ့ရက်နှင့် အချိန်မှာ (၃၀-၇-၂၀၂၄)ရက်နေ့၊ မွန်းလွဲ (၁၄:၀၀)နာရီဖြစ်ပြီး ယင်းနေ့ ညနေ (၁၅:၀၀)နာရီအချိန်တွင် အိတ်ဖွင့်တင်ဒါများ ဖွင့်ဖောက်မည်ဖြစ်ပါသည်။

၅။ အသေးစိတ်သိရှိလိုသော အချက်အလက်များရှိပါက သတ္တုတွင်းဦးစီးဌာန၊ သယံဇာတနှင့် သဘာဝပတ်ဝန်းကျင်ထိန်းသိမ်းရေးဝန်ကြီးဌာန၊ ၀၆၇-၃၄၀၉၃၇၈ နှင့် ၀၆၇-၃၄၀၉၃၇၂ တို့သို့ ရုံးချိန်အတွင်း ဆက်သွယ်စုံစမ်းမေးမြန်းနိုင်ပါသည်။

တင်ဒါကော်မတီ
သတ္တုတွင်းဦးစီးဌာန
သယံဇာတနှင့် သဘာဝပတ်ဝန်းကျင်ထိန်းသိမ်းရေးဝန်ကြီးဌာန

ကန့်ကွက်နိုင်ပါကြောင်းနှင့် အများသိစေရန်ကြေညာခြင်း

ရန်ကုန်တိုင်းဒေသကြီး၊ ဒဂုံမြို့သစ်(တောင်ပိုင်း)မြို့နယ်၊ မြေတိုင်းရပ်ကွက်အမှတ်(၅၅)၊ မြေကွက်အမှတ်(၁၁၆၂)၊ အောင်ဇေယျလမ်း၊ အကျယ်အဝန်း(အလျား ၄၀ပေxအနံ၆၀ပေ)ရှိ ဦးခိုင်ရွှေ(LPA-၀၀၂၀၄၁)အမည်ဖြင့် ချထားပေးခြင်းခံရသော ပါမစ်မြေ အမျိုးအစားမြေကွက်အတွင်းမှ တရားဝင်မခွဲစိတ်ရသေးသော အကျယ်အဝန်း(အလျား၂၀ပေxအနံ၆၀ပေ)ရှိ မြေကွက်နှင့်ယင်းမြေကွက်ပေါ်တွင် တည်ဆောက်ထားသော နေအိမ်အဆောက်အဦအပါအဝင်ယင်းတို့နှင့်ပတ်သက်ဆက်နွှယ်သည့် အကျိုးခံစားခွင့်အရပ်ရပ်အားလုံးကို ရောင်းချသူ ဒေါ်နှင်းအေးငြိမ်း [၉/ပမန(နိုင်)၁၂၇၃၉၄] အရောင်းအဝယ်စာချုပ်အဆက်ဆက်ဖြင့် မိမိသာတရားဝင်လက်ဝယ်ပိုင်ဆိုင်၍ ရောင်းချခွင့်ရှိကြောင်း၊ အရှုပ်အရှင်းကင်းကြောင်း ဝန်ခံသဖြင့် အပြီးအပိုင်လွှဲပြောင်းဝယ်ယူရန်အတွက် ကျွန်ုပ်တို့၏မိတ်ဆွေဖြစ်သူ ဒေါ်ကေဇာယု[၇/သဝတ(ပြု)၀၀၀၇၀၉]မှ စရန်ငွေတစ်စိတ်တစ်ဒေသအားပေးချေ ပြီးဖြစ်ပါသည်။ အဆိုပါ အရောင်းအဝယ်နှင့်ပတ်သက်၍ အကျိုးသက်ဆိုင်သဖြင့် ကန့်ကွက်လိုသူများရှိပါက ဤကြော်ငြာပါသည့်နေ့ရက်မှစ၍ (၇)ရက်အတွင်း တိကျခိုင်လုံသော စာရွက်စာတမ်းမူရင်းများနှင့်တကွ ကျွန်ုပ်တို့ထံသို့ လူကိုယ်တိုင် လာရောက်ကန့်ကွက်နိုင်ပါသည်။ ယင်းနေ့ရက်ကျော်လွန်ပါက အရောင်းအဝယ်ကိုပြီးမြောက်သည်အထိ ဥပဒေနှင့်အညီ ဆက်လက်ဆောင်ရွက်သွားမည်ဖြစ်ကြောင်း အများသိစေရန် ကြေညာအပ်ပါသည်။

ဒေါ်ကေဇာယု[၇/သဝတ(ပြု)၀၀၀၇၀၉]၏လွှဲအပ်ညွှန်ကြားချက်အရ-

ဒေါ်အေးမင်းမင်းသိမ့် | **ဒေါ်ချယ်ရီဝင်း**
(LL.B,D.B.L,D.I.L,D.M.L) | **(LL.B,WIPO switzerLand)**
တရားလွှတ်တော်ရှေ့နေ(စဥ်-၁၄၅၃၇) | **တရားလွှတ်တော်ရှေ့နေ(စဥ်-၁၅၄၀၁)**
အမှတ်(၁၉)၊ ရွှေကမ္ဘာအိမ်ရာ(၉)လမ်း၊ မင်းဓမ္မလမ်း၊ မရမ်းကုန်းမြို့နယ်၊ ရန်ကုန်မြို့ ။ ဖုန်း-၀၉-၅၀၉၈၉၄၂၊ ၀၉-၂၀၃၉၀၄၁

ကန့်ကွက်နိုင်ကြောင်း ကြော်ငြာ

ရန်ကုန်တိုင်းဒေသကြီး၊ ဗိုလ်တထောင်မြို့နယ်၊(၅၁)လမ်း၊ တိုက်အမှတ်(Tower-B)၊ အခန်း အမှတ်(၁၁၀၂)အား မူလအမည်ပေါက် ဦးစီကူးမား [၁၂/ပဇတ(နိုင်)၀၁၂၅၂၃]ထံမှ ဦးသူရစိုး [၁၂/ဗတထ(နိုင်)၀၁၀၂၂၁]၊ ဒေါ်ဝင်းဝင်းလွင်[၁၃/နဆန(နိုင်)၀၀၀၁၈၁] တို့က စာချုပ်စာတမ်းဖြင့် ဝယ်ယူခဲ့ပါသဖြင့် တိုက်ခန်းပိုင်ဆိုင်ခွင့်စာအုပ်တွင် အမည်ပြောင်းလဲပေးပါရန် လျှောက်ထားလာမှုအပေါ်ကန့်ကွက်လိုပါက ကြော်ငြာပါသည့်နေ့မှစ၍ (၁၅)ရက်အတွင်း အထောက်အထားပြည့်စုံစွာဖြင့် တင်ပြကန့်ကွက်နိုင်ပါသည်။

အိမ်ရာ(၂)၊ မြို့ပြနှင့်အိမ်ရာဖွံ့ဖြိုးရေးဦးစီးဌာန(ရုံးချုပ်)၊ နေပြည်တော်၊ ၀၆၇-၃၄၀၇၅၄၇

ကန့်ကွက်နိုင်ပါကြောင်း အများသိစေရန်ကြေညာခြင်း

ရန်ကုန်တိုင်းဒေသကြီး၊အင်းစိန်မြို့နယ်၊ မြေတိုင်းရပ်ကွက်အမှတ်-နံ့သာကုန်းရပ်ကွက် ၊ ဦးပိုင်အမှတ် ၇/X ၊ မြေကွက်အမှတ်-၁၀/ဋ၊ အကျယ်အဝန်း(၇၀x၄၈)ပေ ၊ စတုရန်းပေ (၃၃၅၀)ဧရိယာရှိသော မခွဲမစိတ်ရသေးသည့် မြေပိုင်မြေအမျိုးအစားမြေနှင့်မြေကွက်ပေါ်ရှိနေအိမ်အဆောက်အဦအပါအဝင်အကျိုးခံစားခွင့်အရပ်ရပ်အားလုံးတို့ကို ပိုင်ရှင်ဖြစ်သူ (၁) ဒေါ်အေးအေးလွင် [၁၂/ကမရ(နိုင်)၀၂၃၃၁၂]၊ (၂) ဦးစိုးလွင် [၁၂/ကမရ (နိုင်)၀၃၇၀၉၂]၊ (၃)ဒေါ်အေးအေးမြင့် [၁၂/ကမရ(နိုင်)၀၃၇၄၂]၊ (၄)ဒေါ်လေးလေးမြင့် [၁၂/ဥကမ(နိုင်)၀၀၂၁၃၉]၊ ကိုင်ဆောင်သူများနှင့် ဦးအောင်တင့်လွင်တို့ထံမှ ဆက်စပ်စာချုပ်စာတမ်းများနှင့်တကွ ကျွန်ုပ်၏မိတ်ဆွေဖြစ်သူ ဒေါ်ကေသီဦး [၁၂/ကမတ(နိုင်)၀၅၂၄၇၉] ကိုင်ဆောင်သူမှ အပြီးအပိုင်ဝယ်ယူရန်အတွက် စရန်ငွေတစ်စိတ်တစ်ဒေသပေးချေထားပြီးဖြစ်ပါ၍ ကန့်ကွက်လိုသူများရှိပါက ဤကြော်ငြာပါသည့်ရက်မှ (၇)ရက်အတွင်း တိကျခိုင်လုံသော စာရွက်စာတမ်းမူရင်းများနှင့်တကွ ကျွန်ုပ်ထံသို့လာရောက်ကန့်ကွက်နိုင်ပါသည်။ သတ်မှတ်နေ့ရက်အတွင်း ကန့်ကွက်မည့်သူမရှိပါက ဥပဒေနှင့်အညီ အရောင်းအဝယ်ကို ဆက်လက်ဆောင်ရွက်သွားမည်ဖြစ်ကြောင်း အများသိစေရန် ကြေညာအပ်ပါသည်။

လွှဲအပ်ညွှန်ကြားချက်အရ
ဦးချမ်းမြေ့စန်းသွင် (LL.B)
တရားလွှတ်တော်ရှေ့နေ(စဥ်-၁၈၆၉၈)(၃၀-၁၁-၂၀၂၃)
ကျွန်းတော(၃)လမ်း၊ ကျွန်းတောရပ်ကွက်၊ တွံတေးမြို့နယ်။
Ph-09- 690775790

အများသိစေရန်ကြေညာခြင်း

ရန်ကုန်တိုင်းဒေသကြီး၊ လှည်းကူးခရိုင်၊ လှည်းကူးမြို့နယ်၊ မြို့မရပ်ကွက်၊ မြေကွက်ကြီးအမှတ် (၈)၊ အိမ်ရာကွက်ငယ်အမှတ် -၁၂၅-အေ၊ မြေစည်ပင်ခလက်ခံပြေစာတွင် ဦးမြစိုး (HGU-၁၂၈၉၂၉)အမည်ပေါက်၊ ဧရိယာ(၄၀x၆၀)ပေရှိ မြေကွက်အားဦးအောင်ကျော်ညွန့် (ဘ)ဦးမြင့်သိန်း [၉/မနမ(နိုင်)၀၆၀၉၇၁]မှ ဆက်စပ်စာချုပ်များဖြင့် ဝယ်ယူပိုင်ဆိုင်လက်ဝယ်ထားရှိပြီး ၎င်းတစ်ဦးတည်း ပိုင်ဆိုင်ကြောင်း၊ အရှုပ်အရှင်းကင်းရှင်းကြောင်းနှင့် စီမံခန့်ခွဲပိုင်ခွင့်ရှိသူဖြစ်ကြောင်း ဝန်ခံကတိပြု၍ ရောင်းချရန်ကမ်းလှမ်းလာသဖြင့် ကျွန်ုပ်၏မိတ်ဆွေဖြစ်သူ ဒေါ်သန်းသန်းဝေ [၁၂/လမန(နိုင်)၁၂၈၇၆၂] မှ ငွေအပြေအကျေပေးချေကာ ဝယ်ယူပိုင်ဆိုင်လက်ဝယ်ထားရှိပြီး ဖြစ်ပါ သည်။ အဆိုပါအရောင်းအဝယ်နှင့်ပတ်သက်၍ မည်သူတစ်ဦးတစ်ယောက်ကမျှ လွှဲပြောင်းခြင်း၊ ရောင်းချခြင်း၊ အမည်ပြောင်းခြင်း၊ ပေးကမ်းခြင်း၊ စွန့်လွှတ်ခြင်း၊ ပေါင်နှံခြင်း၊ ငှားရမ်းခြင်း၊ လဲလှယ်ခြင်း၊ လှူဒါန်းခြင်း၊ အခြားတစ်နည်းနည်းဖြင့်လွှဲပြောင်းခြင်းတို့မပြုလုပ်ရန်နှင့် ထိုသို့ပြုလုပ်လာပါက တည်ဆဲဥပဒေများနှင့်အညီအရေးယူဆောင်ရွက်သွားမည်ဖြစ်ကြောင်းအများသိစေရန် ကြေညာအပ်ပါသည်။

ဒေါ်သန်းသန်းဝေ၏ လွှဲအပ်ညွှန်ကြားချက်အရ -
ဒေါ်နီနီထွန်း (LL.B)
တရားလွှတ်တော်ရှေ့နေ (စဥ်-၁၅၈၂၇)
အမှတ် (၅၅)၊ သရဖီလမ်း၊ ၈/၁ မြို့မရပ်ကွက်၊ လှည်းကူးမြို့နယ်။
ဖုန်း- ၀၉-၄၀၅၅၃၃၂၅၂

ကန့်ကွက်နိုင်ပါသည်

ကျွန်ုပ်တို့၏မိတ်ဆွေတစ်ဦးက ဒေါ်ဖွားသန့်(ခ) ခင်ဖူးသန့်(ဘ) ဦးဘထွန်း [၁၂/ဗတထ (နိုင်) ၀၁၃၅၃၀]ထံမှ ၎င်းလက်ရှိနေထိုင်ပြီး ၎င်းတစ်ဦးတည်းပိုင်ဆိုင်သော ရန်ကုန်မြို့၊ ဗိုလ်တထောင်မြို့နယ်၊ (၉) ရပ်ကွက်၊ ဗိုလ်မြတ်ထွန်းလမ်း (ခရစ်လမ်း)၊ အိမ်အမှတ် (၁၉၉)၊ အခန်းအမှတ် (၆)၊ ပထမထပ်၊ ယာဘက်အခန်းနှင့်တကွ အခန်းနှင့်ပတ်သက်သော အကျိုးခံစားခွင့်အရပ်ရပ်တို့ကို အပြီးအပိုင်ဝယ်ယူရန်အတွက် တန်ဖိုးငွေတစ်စိတ်တစ်ဒေသကို ပေးချေထားပြီးဖြစ်ရာ ကန့်ကွက်လိုသူများရှိပါက ဤနေ့မှတစ်ပတ်အတွင်း ခိုင်လုံသောအထောက်အထားများဖြင့် ကျွန်ုပ်တို့ထံ ကန့်ကွက်နိုင်ပါကြောင်းနှင့် ကန့်ကွက်သူမရှိပါက အခန်းအရောင်းအဝယ်ကိစ္စကို ပြီးဆုံးသည့်တိုင်အောင် ဆောင်ရွက်သွားမည်ဖြစ်ကြောင်း အသိပေးကြေညာအပ်ပါသည်။

ညွှန်ကြားချက်အရ -

ဦးတင်ထွန်း B.A. (Law), LL.B	**ဒေါ်တင်အေး (မစု) B.A.(Law), LL.B**	**ဒေါ်သွဲ့ဦးမွန်(ငယ်ငယ်)LL.B**
တရားလွှတ်တော်ရှေ့နေ	**တရားလွှတ်တော်ရှေ့နေ**	**တရားလွှတ်တော်ရှေ့နေ**
(စဥ်-၂၃၀၉) (၆-၁၂-၁၉၈၂)	**(စဥ်-၇၄၈၁) (၁၅-၅-၂၀၀၇)**	**(စဥ်-၈၉၂၀) (၂၁-၃-၂၀၁၃)**

အမှတ် (၃)၊ကြံ့ခိုင်ရေးလမ်း၊ မြို့ သစ်အနောက်ရပ်ကွက်၊ သန်လျင်မြို့။ ဖုန်း-၀၉-၅၁၄၄၀၆၇၊ ၀၉-၅၁၄၃၆၄၄

အများသိစေရန်ကြေညာချက်

ရန်ကုန်မြို့တော်စည်ပင်သာယာရေးကော်မတီ၏ ခွင့်ပြုချက်ဖြင့် ဆောက်လုပ်ခဲ့သော အောက်ဖော်ပြပါ အဆောက်အဦအား တာဝန်ယူဆောင်ရွက်ခဲ့သော ကော်မတီမှအသိအမှတ်ပြု ကန်ထရိုက်တာ လိုင်စင်ရ ဦးစိုးလှိုင် (LC-၁၁၄၂) သည် ကွယ်လွန်သွားပါသဖြင့် ဇနီးဖြစ်သူ ဒေါ်ခင်စန်းယဉ် မှတ်ပုံတင်အမှတ်[၅/ကလဝ(နိုင်)၀၀၂၃၂၇] မှ ၎င်းအဆောက်အဦ အတွက် ပေးသွင်းခဲ့သောအာမခံကြေးအား ထုတ်ယူခွင့်ပြုပါရန် လျှောက်ထားလာခြင်းအပေါ် ခွင့်ပြုရန်မသင့်ကြောင်း ကန့်ကွက်လိုပါက စာရွက်စာတမ်း အထောက်အထားများနှင့်အတူ ကြေညာသည့်နေ့မှစ၍ (၁၄)ရက်အတွင်း လာရောက်ကန့်ကွက်နိုင်ပါကြောင်း အကြောင်းကြားလိုက်သည် -

စဉ်	အဆောက်အဦလိပ်စာ	မြေရှင်အမည်	အဆောက်အဦ ဆောက်လုပ်ခွင့်ရ ကန်ထရိုက်တာ	ကန်ထရိုက်တာ လိုင်စင်အမှတ်
၁	အမှတ်-၆၊ ကျောင်းကြီး(၇)လမ်း သဃ်န်းကျွန်းကြီးကျေးရွာအုပ်စု၊ မင်္ဂလာဒုံ	ဦးကျော်သိန်းခိုင်	ဦးစိုးလှိုင်	LC-၁၁၄၂

ဌာနမှူး၊ အင်ဂျင်နီယာဌာန(အဆောက်အအုံ)

ကန့်ကွက်နိုင်ပါကြောင်း အများသိစေရန်

ရန်ကုန်တိုင်းဒေသကြီး၊ ဒဂုံမြို့သစ်(အရှေ့ပိုင်း)မြို့နယ်၊ မြေတိုင်းရပ်ကွက် အမှတ် (၁၂၃)၊ နတ်မောက်(၂)လမ်း၊ မြေကွက်အမှတ်(၁၇၉)၊ မြေအကျယ်အဝန်း(၂၅ပေx၆၀ပေ)၊ ခေါင်းရင်းခြမ်း၊ မြေကွက်အမှတ်(၁၅၃)နှင့်ကပ်လျက်ဘက်အခြမ်းရှိ မြေချပါမစ်မြေကွက်နှင့် ယင်းမြေကွက်ပေါ်ရှိ နေအိမ်အပါအဝင် အကျိုးခံစားခွင့်အရပ်ရပ်အားလုံးတို့ကို ရန်ကုန်မြို့ တော်စည်ပင်သာယာရေးကော်မတီ မြို့ပြစီမံကိန်းနှင့်မြေစီမံခန့်ခွဲမှုမြေယာဌာနရှိ မြို့မြေစာရင်းတွင် **ဦးအေးတိုး (ISN-၅၅၁၄၄၀)**အမည်ဖြင့် အမည်ပေါက်မှတ်သားတည်ရှိပြီး အမည်ပေါက်ထံမှ **ဦးဟန်မြင့် [၁၂/သဃက(နိုင်)၀၈၂၆၈၅]သည် “နှစ်ဦးသဘောတူအဆင့်ဆင့်အဆက်စပ်အရောင်းအဝယ်ကတိစာချုပ်များ”**ဖြင့် ဝယ်ယူပိုင်ဆိုင်ထားပြီးမိမိတစ်ဦးတည်းသာလျှင် တရားဝင်လက်ရှိပိုင်ဆိုင်ကြောင်းနှင့် လွှတ်လပ်စွာပြန်လည်လွှဲပြောင်း ရောင်းချပိုင်ခွင့်ရှိကြောင်း ဝန်ခံကတိပြု၍ အပြီးအပိုင်လွှဲပြောင်းရောင်းချရန် ကျွန်ုပ်၏မိတ်ဆွေထံသို့ စကားကမ်းလှမ်းရာ ကျွန်ုပ်၏မိတ်ဆွေဖြစ်သူက အပြီးအပိုင်ဝယ်ယူရန်အတွက် အရောင်းအဝယ်ပြုလုပ်သော တန်ဖိုးငွေ၏တစ်စိတ်တစ်ဒေသကို စရန်ငွေအဖြစ် ပေးချေထားပြီးဖြစ်ပါသည်။ သို့ဖြစ်ပါ၍ ကန့်ကွက်လိုပါက ဤကြော်ငြာပါသည့်နေ့မှစ၍ (၇)ရက်အတွင်း ပိုင်ဆိုင်မှုအထောက်အထား(မူရင်း)များဖြင့် ကျွန်ုပ်ထံလာရောက်ကန့်ကွက်နိုင်ပါကြောင်းနှင့် သတ်မှတ်ရက်ကျော်လွန်ပါက အရောင်းအဝယ်ကိုပြီးမြောက်အောင်မြင်သည်အထိ ဥပဒေနှင့်အညီ ဆက်လက်ဆောင်ရွက်သွားမည်ဖြစ်ပါကြောင်း အများသိစေရန် ကြေညာအပ်ပါသည်။

လွှဲအပ်ညွှန်ကြားချက်အရ -

ဒေါ်ယဉ်ယဉ်ကြည်(LL.B)	**ဒေါ်စုစုလှိုင်(LL.B)**	**ဒေါ်ချန်ပေါင်လူး(LL.B)**
(စဥ်-၁၁၄၀၆)	**(စဥ်-၅၅၅၆၃)**	**(စဥ်-၅၆၄၉၈)**
တရားလွှတ်တော်ရှေ့နေ	**အထက်တန်းရှေ့နေ**	**အထက်တန်းရှေ့နေ**

အမှတ်(၅၄၄/ခ)၊ သဒ္ဒါလမ်း(၂၀)၊ (၄)ရပ်ကွက်၊ တောင်ဥက္ကလာပမြို့နယ်၊ ရန်ကုန်တိုင်းဒေသကြီး။
ဖုန်း-၀၉-၄၃၁၁၄၆၅၄၊ ၀၉-၇၉၅၆၀၁၈၆၃၊ ၀၉-၇၉၆၃၀၈၀၂၁

ကန့်ကွက်လိုက နိုင်လုံသော မှတ်ပုံတင်စာချုပ်စာတမ်းများ၊ တရားရုံးအထောက်အထားတစ်ရပ်ရပ်ဖြင့် ဤကြော်ငြာပါသည့်နေ့မှစ၍ (၇)ရက်အတွင်း ကန့်ကွက်နိုင်ပါကြောင်းနှင့် ကန့်ကွက်မှုမရှိပါက လုပ်ထုံးလုပ်နည်းအတိုင်းဆက်လက်ဆောင်ရွက်ပေးသွားမည်ဖြစ်ပါသည်။

စဉ်	လျှောက်ထားသူ		လျှောက်ထားသည့်					လျှောက်ထားသည့် အကြောင်းအရာ
	အမည်	မှတ်ပုံတင်	မြို့နယ်	မြေတိုင်း	မြေကွက်	မြေအမည်ပေါက်	လိပ်စာ	
၁။	ဦးအားစိုက်	၁၃/တယန(နိုင်)၀၂၆၃၇၇	လှိုင်သာယာ	သကတ-၁	၂၈၇/ခ	ဒေါ်အေးမိမိဇင်	၂၈၇/ခ၊ စိန်ပန်းမြိုင်လမ်း၊ (၇)ရပ်ကွက်	အမည်ပြောင်း
၂။	ဦးဝင်းချို+၁	၁၂/လမတ(နိုင်)၀၀၄၅၂၄	မြောက်ဥက္ကလာ	စ	၄၀၇/က	ဦးသိန်းအေး+၁	၄၀၇/က၊ သစ္စာ(၆)လမ်း၊ (စ)ရပ်ကွက်	အမည်ပြောင်း
၃။	ဒေါ်ကြူကြူအေး	၁/မကန(နိုင်)၀၉၆၉၀၁	ရန်ကင်း	၈၆-ကံဘဲ့	၈-T/B-1,၈-T/E-က, ၈-T/E-1/က	ဦးဇော်ဝမ်း၊ ဦးဇော်ထူး	3-B ၊ သုခတီလမ်းသွယ်၊ (၆)ရပ်ကွက်	အမည်ပြောင်း
၄။	ဦးနိုင်လင်းသိန်း+၁	၁၂/လမတ(နိုင်)၀၂၉၅၆၄	အင်းစိန်	၃၉၀/ပဲမှိုကုန်း	၈၄/က-၁၂	ဒေါ်သန်းသန်းလတ်	၈၄/က-၁၂၊အောင်မေတ္တာလမ်း၊ဇော်ဘွားကြီးကုန်းရပ်ကွက်	အမည်ပြောင်း
၅။	ဦးဇော်ဇေဝင်း	၁၂/ရကန(နိုင်)၀၃၈၇၆၁	အင်းစိန်	၃၉၀/ပဲမှိုကုန်း	၈၄/က-၁၉	ဒေါ်သန်းသန်းလတ်	၈၄/က-၁၉၊အောင်မေတ္တာလမ်း၊ဇော်ဘွားကြီးကုန်းရပ်ကွက်	အမည်ပြောင်း
၆။	ဒေါ်မာမာသင်း	၅/ပလန(နိုင်)၀၆၄၄၂၁	ဒဂုံအရှေ့	၇	၂/ခ	ဒေါ်နှင်းမြတ်ဝင်း	၂/ခ၊ ငထွေးရှုးလမ်း၊ (၇)ရပ်ကွက်	အမည်ပြောင်း
၇။	ဒေါ်ဝင်းဝင်းခိုင်	၁၂/မရက(ဧည့်)၀၀၀၁၂၂	ဒဂုံအရှေ့	၁၂	၄၀၇	ဒေါ်ခင်စန်းရီ	၄၀၇၊ တပင်ရွှေထီးလမ်း၊ (၁၂)ရပ်ကွက်	အမည်ပြောင်း
၈။	ဦးဥက္ကာကြည်ဝင်း	၁၂/တမန(နိုင်)၁၀၀၅၄၂	ဒဂုံတောင်	၆၅	၅၆	ဒေါ်နွယ်နီဆွေ+၃	၅၆၊ စည်သူလမ်း၊ (၆၅)ရပ်ကွက်	အမည်ပြောင်း
၉။	ဒေါ်ဝါဝါစိုး	၁၂/ဗတထ(နိုင်)၀၃၈၃၀၇	ဒဂုံအရှေ့	၅	၁၀၁၀/ခ	ဒေါ်ငွေဝင်းအေး	၁၀၁၀/ခ၊ ရတနာလမ်း၊ (၅)ရပ်ကွက်	အမည်ပြောင်း
၁၀။	ဒေါ်မြင့်မြင့်အေး+၂	၁၂/လသန(နိုင်)၀၀၃၅၀၅	ဗဟန်း	၃၆ရဲ	၁၁၃အက်ဖ်/၁-အေ	မနုကြည်	၁၂၊တမ္ဘွေဝလမ်း(အတွင်းလမ်း)၊ရွှေတောင်ကြား(၁)ရပ်ကွက်	အမည်ပြောင်း
၁၁။	ဦးအားစိုက်	၁၃/တယန(နိုင်)၀၂၆၃၇၇	လှိုင်သာယာ	သကတ-၁	၂၈၆/က	ဒေါ်အေးမိမိဇင်	၂၈၆/က၊ စိန်ပန်းမြိုင်လမ်း၊ (၇)ရပ်ကွက်	အမည်ပြောင်း
၁၂။	ဦးအားစိုက်	၁၃/တယန(နိုင်)၀၂၆၃၇၇	လှိုင်သာယာ	သကတ-၁	၂၈၇/က	ဒေါ်အေးမိမိဇင်	၂၈၇/က၊ စိန်ပန်းမြိုင်လမ်း၊ (၇)ရပ်ကွက်	အမည်ပြောင်း
၁၃။	ဒေါ်မွှာခင်ထွန်း	၁၂/ဗဟန(နိုင်)၀၉၀၅၁၄	ဗဟန်း	၃၆L	၁၂၀B/A၁A၁A၁	ဦးထွန်းဦးနှင့်ဒေါ်အေးခင်	၁၅/A၊ကုက္ကိုင်းရိပ်သာလမ်း၊ရွှေတောင်ကြား(၂)ရပ်ကွက်	အမည်ပြောင်း
၁၄။	ဦးညီညီလွင်	၁၂/ဗဟန(နိုင်)၀၁၁၅၁၄	ဒဂုံတောင်	၁၉	၁၀၆၂/ခ	ဦးချစ်ငွေ	၁၀၆၂/ခ၊ဧယျာမြိုင်လမ်းနှင့်ဥဿာဉ်လမ်းထောင့်၊(၁၉)ရပ်ကွက်	အမည်ပြောင်း
၁၅။	ဦးအောင်ကျော်စိုး	၉/မလန(နိုင်)၀၉၁၀၈၉	မြောက်ဥက္ကလာ	၁၆/ရွှေပေါက်ကံ	၆၀	ဦးဖြိုးကျော်သူ	၆၀၊ နတ်သျှင်နောင်လမ်း၊ ၁၆/ရွှေပေါက်ကံရပ်ကွက်	အမည်ပြောင်း
၁၆။	ဦးကျော်စွာဦး	၁၄/ဇလန(နိုင်)၁၁၂၀၉၁	လှိုင်သာယာ	သကတ-၂	၁၀၁၅(ခ)	ဒေါ်မြမြသိန်း	၁၀၁၅(ခ)၊ အောင်ဘောဂလမ်း၊ (၇)ရပ်ကွက်	အမည်ပြောင်း
၁၇။	ဒေါ်မေအင်ကြင်းခိုင်	၇/ဝမန(နိုင်)၁၅၉၉၅၈	ဒဂုံအရှေ့	၁၄	၄၁၁	ဦးကျော်လင်းသက်	၄၁၁၊ (၁၄)ရပ်ကွက်	အမည်ပြောင်း
၁၈။	ဒေါ်လဲ့လဲ့ဝါ	၈/မမန(နိုင်)၁၅၇၁၀၃	ဒဂုံဆိပ်ကမ်း	၆၀	၂၀၈၇	ဦးအောင်ကျော်မျိုး	၂၀၈၇၊ (၆၀)ရပ်ကွက်	အမည်ပြောင်း
၁၉။	ဒေါ်နီလာ	၁၄/ပတန(နိုင်)၂၇၇၄၃၇	ဒဂုံဆိပ်ကမ်း	၉၀	၁၃၄၈	ဦးသန်းဦး	၁၃၄၈၊ ဇေယျာသီရိလမ်း၊ (၉၀)ရပ်ကွက်	အမည်ပြောင်း

ဌာနမှူး(ဒုတိယညွှန်ကြားရေးမှူးချုပ်)၊ မြို့ပြမြေစီမံခန့်ခွဲမှုဌာန၊ ရန်ကုန်မြို့တော်စည်ပင်သာယာရေးကော်မတီ

ကန့်ကွက်လိုက နိုင်လုံသော မှတ်ပုံတင်စာချုပ်စာတမ်းများ၊ တရားရုံးအထောက်အထားတစ်ရပ်ရပ်ဖြင့် ဤကြော်ငြာပါသည့်နေ့မှစ၍ (၇)ရက်အတွင်း ကန့်ကွက်နိုင်ပါကြောင်းနှင့် ကန့်ကွက်မှုမရှိပါက လုပ်ထုံးလုပ်နည်းအတိုင်းဆက်လက်ဆောင်ရွက်ပေးသွားမည်ဖြစ်ပါသည်။

စဉ်	လျှောက်ထားသူ		လျှောက်ထားသည့်					လျှောက်ထားသည့် အကြောင်းအရာ
	အမည်	မှတ်ပုံတင်	မြို့နယ်	မြေတိုင်း	မြေကွက်	မြေအမည်ပေါက်	လိပ်စာ	
၁။	ဦးမြင့်မော်	၁၄/အမပ(နိုင်)၀၀၄၃၂၂	ဒဂုံတောင်	၆၂၀	၇၇	ဒေါ်ယုယုခိုင်	၇၇၊ ရေနံ့သာ(၁)လမ်း၊ (၂၀)ရပ်ကွက်	အမည်ပြောင်း
၂။	ဒေါ်လှလှရီ	၁၄/ပသန(နိုင်)၁၅၃၈၉၇	ဒလ	၆	၇၆၅	ဦးသိန်းဝင်း	၇၆၅၊ အဲမွန်အရာလမ်း၊ မြို့မ(၄)ရပ်ကွက်	ဂရန်သစ်
၃။	ဒေါ်ဇွလိုင်မြင့်သိန်းထွေး	၁၂/ဒဂမ(နိုင်)၀၂၈၇၄၉	ဒလ	၁၀	၄၅၇	ဦးလွန်း	၄၅၇၊ အပိုကြီးလမ်း၊ အကြီးအရှေ့ရပ်ကွက်	ဂရန်သစ်
၄။	ဒေါ်ကေသွယ်မိုး	၁၂/သလန(နိုင်)၀၁၀၄၆၉	လှိုင်	၈/၁၁(မြကန်သာ)	၂၆၈	ဒေါ်မိုးမိုးလှိုင်	၂၆၈၊ R-5 ၊ ကံကော်(၁)လမ်း၊ (၅)ရပ်ကွက်	အမည်ပြောင်း
၅။	ဦးဟန်ဝင်းနောင်	၉/ခမစ(နိုင်)၀၀၆၀၁၉	ဒဂုံတောင်	၁၉	၃၈၅/ခ	ဦးငွေထွန်း+၂	၃၈၅/ခ၊ နံ့သာမြိုင်လမ်း၊ (၁၉)ရပ်ကွက်	အမည်ပြောင်း
၆။	ဦးအန်ဒါရ်အာမက်(ခ)ဦးကျော်တင့်	၁၂/ဗတထ(နိုင်)၀၄၅၇၂၂	ဒဂုံတောင်	၆၄/စက်မှုဇုန်	၇၅၆	ဦးမျိုးကိုကိုဝင်း+၃	၇၅၆၊ ရေဝတီလမ်း၊ ၆၄/စက်မှုဇုန်ရပ်ကွက်	အမည်ပြောင်း
၇။	ဦးကျော်ကျော်ခိုင်မင်း+၁	၁၂/ဥကမ(နိုင်)၂၆၁၇၁၀	မြောက်ဥက္ကလာ	၂၂/ရွှေပေါက်ကံ	၂၉၀	ဦးဝင်းခိုင်မိုး	၂၉၀၊ ဇေယျာသီရိလမ်းသွယ်၊ ၂၂/ရွှေပေါက်ကံရပ်ကွက်	အမည်ပြောင်း
၈။	ဒေါ်သူဇာလွင်	၇/ကဝန(နိုင်)၁၂၈၀၁၆	ဒဂုံဆိပ်ကမ်း	၆၀	၂၁၇	ဒေါ်သီရိလွင်	၂၁၇၊ ကျောက်စိမ်းလမ်း၊ (၆၀)ရပ်ကွက်	အမည်ပြောင်း
၉။	ဦးမြင့်ဆွေ	၅/ပလန(နိုင်)၀၂၁၀၅၃	ဒဂုံမြောက်	၃၉A	၈၁	ဒေါ်သန်းညွန့်	၈၁၊ သစ္စာ(၄)လမ်း၊ ၃၉Aရပ်ကွက်	အမည်ပြောင်း
၁၀။	ဒေါ်နေဒွေးနီ	၁၃/မကန(နိုင်)၀၂၆၀၆၀	ဒဂုံဆိပ်ကမ်း	၉၀	၁၁၉	ဒေါ်နန်းလှသိန်း	၁၁၉၊ ကွမ်းအပ်သားမင်းသားလမ်း၊ (၉၀)ရပ်ကွက်	အမည်ပြောင်း
၁၁။	ဦးအောင်နိုင်ထွန်း	၁၂/ကမရ(နိုင်)၀၀၀၆၄၀	ဗဟန်း	၃၅ဒီ	၄၇-၃၉/၅၁ဒီ၁	ဦးဝင်းလှိုင်+၃	၄၀၊ပြည်ထောင်စုလမ်း၊ဆရာစံမြောက်အနောက်ရပ်ကွက်	အမည်ပြောင်း
၁၂။	ဦးအောင်မြတ်ဝင်း	၁၂/ပဘတ(နိုင်)၀၃၁၃၁၃	ဗဟန်း	၃၆အက်ဖ်	၁၁၀/၁၁၁ဘီ	ဒေါ်သင်းသင်းဝါ	၄၁/၁၁၁ဘီ၊ရွှေတောင်ကြားလမ်း၊ရွှေတောင်ကြား(၂)ရပ်ကွက်	အမည်ပြောင်း
၁၃။	ဦးတင်ဇော်အောင်	၉/မမန(နိုင်)၀၀၁၉၇၆	ဗဟန်း	၅၂	၃အေ	ဒေါ်ရှန်အင်းဟွေ	၁၀၇၊ အုတ်လမ်း၊ အနောက်ရွှေဂုံတိုင်ရပ်ကွက်	အမည်ပြောင်း
၁၄။	ဒေါ်ဆန်းဝင်းမြင့်+မခင်သန္တာထက်(ကိုယ်စား) သဘာဝအုပ်ထိန်းသူမိခင်	၁၁/ကတန(နိုင်)၀၈၈၀၉၂	ဒဂုံမြောက်	၃၉/A	၃၀၀	ဒေါ်စိန်မြ	၃၀၀၊ ဦးဘဝင်းလမ်း၊ (၃၉/A)ရပ်ကွက်	အမည်ပြောင်း
၁၅။	ဒေါ်မေသွင်အောင်+၁	၁၂/ဗဟန(နိုင်)၀၁၅၉၀၀	ဒဂုံမြောက်	၃၆	၅၀၉	ဦးစံဝင်း	၅၀၉၊ မြတ်မွန်လမ်း၊ (၃၆)ရပ်ကွက်	အမည်ပြောင်း
၁၆။	တာဘီအုံလူ(ခ)ဝင်းမြင့်	၁၂/ဒဂတ(နိုင်)၀၈၀၆၄၀	ဒဂုံတောင်	၁၄၅	၆၂၀	ဒေါ်တင်တင်ဦး	၆၂၀၊ အောင်မြင့်မိုရ်လမ်း၊ (၁၄၅)ရပ်ကွက်	ဂရန်သစ်
၁၇။	ဦးစိုးခန့်သူ+၁	၁၂/ဥကတ(နိုင်)၁၃၈၈၇၅	ဒဂုံတောင်	၁၄၃/၂	၁၂၆/၁၅	ဦးစိုးအောင်	၁၂၆/၁၅၊ မြဝတီမင်းကြီးလမ်းနှင့်ဝရုဏာလမ်းထောင့်၊ (၁၄၃/၂)ရပ်ကွက်	အမည်ပြောင်း
၁၈။	ဒေါ်နွယ်နီဝင်း	၁၂/တမန(နိုင်)၀၉၇၆၂၇	ဒဂုံတောင်	၁၄၃/၂	၁၂၆/၁၉	ဦးစိုးအောင်	၁၂၆/၁၉၊ မြဝတီမင်းကြီးလမ်းနှင့်ဝရုဏာလမ်းထောင့်၊ (၁၄၃/၂)ရပ်ကွက်	အမည်ပြောင်း
၁၉။	ဒေါ်ချောရှုပါစိမ်း	၁၂/လမန(နိုင်)၁၂၆၅၃၂	ဒဂုံတောင်	၁၈	၁၅၈၅/က	ဦးနေဝင်း	၁၅၈၅/က၊ တနင်္သာရီလမ်းနှင့် နတ်မောက်(၃)လမ်း၊ (၁၈)ရပ်ကွက်	အမည်ပြောင်း

ဌာနမှူး(ဒုတိယညွှန်ကြားရေးမှူးချုပ်)၊ မြို့ပြမြေစီမံခန့်ခွဲမှုဌာန၊ ရန်ကုန်မြို့တော်စည်ပင်သာယာရေးကော်မတီ

ကန့်ကွက်နိုင်ကြောင်း ကြော်ငြာ

ဒေါပုံမြို့နယ်၊ မြေတိုင်းရပ်ကွက်အမှတ်-၉/အောင်ချမ်းသာ၊ မြေကွက်အမှတ် ၅၉၃၊ ဧရိယာ(၀.၀၂၈)ဧက၊ မြေကွက်တည်နေရာအမှတ်-၁၇၊ အောင်သုခလမ်း၊ အောင်ချမ်းသာရပ်ကွက်၊ ဒေါပုံမြို့နယ်၊ ဦးအုန်းသန်း [၁၂/ဒပန(နိုင်)၀၁၅၉၆၇] အမည်ပေါက် နှစ်(၆၀)ဂရန်မြေအား ဦးအုန်းသန်းအပေါ်တရားပြိုင်ထားကာ ဒေါ်စန္ဒာတင်မှ တရားလိုပြုလုပ်၍ ဒေါပုံမြို့နယ်တရားရုံး၌ ၂၀၂၁ ခုနှစ်၊ တရားမကြီးမှုအမှတ် -၃၆ဖြင့် ပဋိညာဉ်အတိုင်းမြေနှင့်အိမ်အရောင်းအဝယ်မှတ်ပုံတင်စာချုပ်ချုပ်ဆိုပေးစေလိုမှုဖြင့် တရားစွဲဆိုခြင်းအပေါ်ချမှတ်သည့်(၃၁-၅-၂၀၂၂) ရက်စွဲပါစီရင်ချက် ဒီကရီအမိန့်နှင့် တာဝန်ခံမိတ္တူမှန်၊ ဒေါပုံမြို့နယ်တရားရုံး၊ တရားမဇာရီမှုအမှတ်-၅၁/၂၀၂၂၏ (၉-၆-၂၀၂၂)ရက်စွဲပါတရားရုံးနေ့စဉ်မှတ်တမ်းတာဝန်ခံမိတ္တူမှန်၊ ဒေါပုံမြို့နယ်တရားရုံး၏ ၉-၆-၂၀၂၃ ရက်စွဲပါစာအမှတ်၊ ၁၁၈(က)/၁၃-၁/၂၀၂၃ဖြင့် ဘီလစ်ခန့်စာတို့အရတင်ပြ၍ တရားရုံး ကိုယ်စားဘီလစ် ဦးဆောင်းလွင်ဦး[၁၂/တမန(နိုင်)၀၂၉၅၃၁]မှ ဂရန်မူရင်း၊ နိုင်ငံသားစိစစ်ရေးကတ်၊ မြေခွန်ပြေစာတို့တင်ပြ၍ အရောင်းအဝယ်မှတ်ပုံတင်စာချုပ်ချုပ်ဆိုရန် မြေပုံကူးလျှောက်ထားလာရာ တရားဝင်ခိုင်လုံသောအထောက်အထားများဖြင့် ဤကြော်ငြာပါသည့်နေ့မှစ၍ (၇)ရက်အတွင်း ကန့်ကွက်နိုင်ပါကြောင်းနှင့် ကန့်ကွက်မှုမရှိပါက လုပ်ထုံးလုပ်နည်းအတိုင်း ဆက်လက်ဆောင်ရွက်ပေးမည်ဖြစ်ပါကြောင်း အသိပေးကြေညာအပ်ပါသည်။

ဌာနမှူး(ဒုတိယညွှန်ကြားရေးမှူးချုပ်)
မြို့ပြမြေစီမံခန့်ခွဲမှုဌာန
ရန်ကုန်မြို့တော်စည်ပင်သာယာရေးကော်မတီ

"အထူးကျေးဇူးတင်ရှိခြင်း"

Steel King Company Limited ဥက္ကဋ္ဌ ဦးကျော်ကျော်ဦး၏ ဖခင်ဖြစ်သူ အသက် (၈၃) နှစ်ရှိ ဦးကျော်အေးသည် ၁၅-၇-၂၀၂၄ ရက်(တနင်္လာနေ့) ညနေ ၄:၄၅မိနစ်တွင် အလ္လာအရှင်မြတ်၏ အမိန့်တော်မြတ်ကိုခံယူသွားပါသည်။ ဦးကျော်အေး၏ နာရေးအတွက် ကျန်ရစ်သူမိသားစုထံ လူကိုယ်တိုင်သော်လည်းကောင်း၊ Phone, SMS, E-Mail, Viber, Whatsapp, Telegram, IMO တို့ဖြင့် ဝမ်းနည်းကြောင်း သတင်းမေးလာကြသည့် ပြည်တွင်း၊ ပြည်ပမှ လူပုဂ္ဂိုလ်၊ အဖွဲ့အစည်း၊ ကုမ္ပဏီ၊ ဆွေမျိုး၊ မိတ်သင်္ဂဟ၊ လုပ်ဖော်ကိုင်ဖက်၊ သူငယ်ချင်းများ၊ နာရေးသို့ လိုက်လံပို့ဆောင်ပေးသူ တစ်ဦးချင်း၊ တစ်ယောက်ချင်း၊ တစ်ဖွဲ့ချင်းအားလုံးတို့အပြင် နာရေးကာလအတွင်း စားသောက်ဖွယ်ရာများအား စီမံပို့ဆောင်ပေးသူများအားလုံးတို့ကိုလည်း အထူးကျေးဇူးဥပကာရ တင်ရှိပါသည်။

အထူးသဖြင့် ဈာပနကိစ္စအဝဝအတွက် သင်္ချိုင်းကုန်း (ခ)ရပ်ကွက်၊ အုပ်ချုပ်ရေးမှူးနှင့်အဖွဲ့၊ အရန်မီးသတ်တပ်ဖွဲ့ဝင်များနှင့် "သိင်္ဂီဗလီ" နာရေးကူညီမှုအသင်းတို့အားလည်း အထူးပင်ကျေးဇူးတင်ရှိပါသည်။

ကျန်ရစ်သူမိသားစု

ဒီကရီကိုအတည်ပြုရန် အမိန့်မထုတ်သင့်ကြောင်း ထုချေစေရန် အကြောင်းကြားစာ

တရားမကျင့်ထုံးဥပဒေအမိန့် ၂၁၊ နည်းဥပဒေ ၂၂
မြောက်ဥက္ကလာပမြို့နယ်တရားရုံးတော်
၂၀၂၃ခုနှစ်၊ တရားမကြီးမှုအမှတ် -၅၇နှင့် ဆက်နွှယ်သည့်
၂၀၂၄ ခုနှစ်၊ တရားမဇာရီမှုအမှတ်-၂၅

ဒေါ်ရင်ရင်ရွှေ **(တရားနိုင်)** နှင့် ဒေါ်သန်းသန်းဌေး **(တရားရှုံး)**

ရန်ကုန်တိုင်းဒေသကြီး၊ မြောက်ဥက္ကလာပမြို့နယ်၊ (စ)ရပ်ကွက်၊ ဝဇီယာ(၄)လမ်း၊ အမှတ်(၁၆၅)နေ တရားရှုံး ဒေါ်သန်းသန်းဌေး (ယခုနေရပ်လိပ်စာမသိသူ) သိစေရမည်။

၂၀၂၃ခုနှစ်၊ တရားမကြီးမှုအမှတ်(၅၇)တွင် ချမှတ်ထားသည့် အနိုင်ဒီကရီကို အတည်ပြုလုပ်ရန်အတွက် ဤရုံးတော်တွင် တရားနိုင်ဒေါ်ရင်ရင်ရွှေက လျှောက်ထားသည်ဖြစ်၍ မည်သည့်အကြောင်းကြောင့်အတည်ပြုလုပ်စေရန်အမိန့်ကို မထုတ်သင့်ကြောင်း အကြောင်းတစ်ခုခုရှိလျှင် ချေဆိုရန် သင်ကိုယ်တိုင်ဖြစ်စေ၊ ရှေ့နေ သို့မဟုတ် အခွင့်ရကိုယ်စားလှယ်ဖြင့်ဖြစ်စေ ၂၀၂၄ခုနှစ်၊ ဇူလိုင်လ(၂၉) ရက်၊ (၁၃၈၆ခုနှစ်၊ ဝါဆိုလဆုတ် ၉ရက်) မွန်းမတည့်မီ (၁၀:၀၀)နာရီတွင် ဤရုံးတော်ရှေ့ လာရောက်ရမည်။

၂၀၂၄ခုနှစ်၊ ဇူလိုင်လ (၁၅) ရက်နေ့တွင် ဤရုံးတော်တံဆိပ်ရိုက်နှိပ်၍ ကျွန်ုပ်လက်မှတ်ရေးထိုး ထုတ်ပေးလိုက်သည်။

(တင်မာလာအောင်)
တွဲဖက်မြို့နယ်တရားသူကြီး(၁)
မြောက်ဥက္ကလာပမြို့နယ်တရားရုံး

ကန့်ကွက်နိုင်ကြောင်း အများသိစေရန်ကြေညာခြင်း

ရန်ကုန်တိုင်းဒေသကြီး၊ လမ်းမတော်မြို့နယ်၊ အမှတ်(၇)ရပ်ကွက်၊ ၁၆-လမ်း၊ တိုက်အမှတ်(၉၄)၊ ပဉ္စမထပ်(ယာ) / 6B အကျယ်အဝန်း (၁၂ ပေ x ၄၅ပေ)ရှိသော ကန်ထရိုက်တိုက်ခန်းအား ပိုင်ဆိုင်စီမံခန့်ခွဲနေသော ဒေါ်နုနုဝင်း [၁၂/ကမရ(နိုင်)၀၅၄၁၄၄]ထံမှ ကျွန်ုပ်၏မိတ်ဆွေ ဒေါ်လှလှမေသည် (၁၅-၇-၂၀၂၄)နေ့စွဲပါ နှစ်ဦးသဘောတူ တိုက်ခန်းအပြီးအပိုင်အရောင်းအဝယ်ကတိစာချုပ်ဖြင့် ဝယ်ယူပြီးဖြစ်ကြောင်း အများသိသာစေရန် ကြော်ငြာအပ်ပါသည်။ တိုက်ခန်းနှင့်ပတ်သက်၍ ပိုင်ဆိုင်မှုတစ်စုံတစ်ရာပတ်သက်ဆက်နွှယ်သူ မည်သူမဆို အထောက်အထားမူရင်းများကိုင်ဆောင်၍ ကျွန်ုပ်ထံ လာရောက်ကန့်ကွက်နိုင်ပါသည်။

လွှဲအပ်ညွှန်ကြားချက်အရ -
ဒေါ်ဝင်းဝင်းမြင့် (LL.B)
တရားလွှတ်တော်ရှေ့နေ စဉ်- ၇၂၄၅
အမှတ်(၁၀၀)၊ ၁၃လမ်း၊ ၆-ရပ်ကွက်၊ လမ်းမတော်မြို့နယ်၊ ရန်ကုန်မြို့။
ဆက်သွယ်ရန်- ၀၉-၇၈၀၈၅၈၅၃၀

ကန့်ကွက်နိုင်ကြောင်းကြော်ငြာ

မြောက်ဥက္ကလာပမြို့နယ်၊ မြေတိုင်းရပ်ကွက်အမှတ်(၂)၊ မြေကွက်အမှတ်(၁၀၈၁)၊ ၂၄၀၀၈/ပေ၊ မြေကွက်တည်နေရာအမှတ်(၁၀၈၁)၊ သုခမ္မာ(၄)လမ်း၊ (၂)ရပ်ကွက်၊ ဒုဗိုလ်မှူးကြီးသန်းမြင့် (ငြိမ်း) (ISN-531512) အမည်ပေါက် နှစ်(၆၀)ဂရန်မြေအား မြေအမည်ပေါက် ဒုဗိုလ်မှူးကြီးသန်းမြင့် (ငြိမ်း) (ဖခင်)သည် (၁၁-၁-၂၀၁၈)ရက်နေ့တွင်လည်းကောင်း၊ ဒေါ်တင်တင်အုန်း (မိခင်)သည် (၈-၆-၂၀၀၅)ရက်နေ့တွင်လည်းကောင်း အသီးသီးကွယ်လွန်ခဲ့သဖြင့် ဒေါ်ယုယုလွင် [၁၂/ဥကမ(နိုင်)၀၄၈၉၇၈]၊ ဒေါ်ယုယုမွန်[၁၂/ဥကမ(နိုင်)၀၉၉၃၉၃]တို့မှ တရားဝင်အမွေဆက်ခံခွင့်ရှိသည့် သမီး(၂)ဦးတော်စပ်ကြောင်း၊ မိမိတို့မှလွဲ၍ အခြားသောအမွေဆက်ခံခွင့်ရှိသူ တစ်ဦးတစ်ယောက်မျှမရှိသည်မှာ မှန်ကန်ကြောင်း ကျမ်းကျိန်လွှာအမှတ်-၅/ ၁၅၃၄/၂၀၂၄/၂၇-၅-၂၀၂၄၊ ထောက်ခံကျမ်းကျိန်လွှာ(၂)စောင်၊ သေစာရင်း၊ အိမ်ထောင်စုစာရင်း၊ နိုင်ငံသားစိစစ်ရေးကတ်၊ ဂရန်မူရင်းတို့တင်ပြ၍ အမွေဆက်ခံပိုင်ဆိုင်ကြောင်း စာချုပ်ချုပ်ဆိုရန် မြေပုံကူးလျှောက်ထားလာရာ တရားဝင်ခိုင်လုံသော အထောက်အထားများဖြင့် ဤကြော်ငြာပါသည့်နေ့မှစ၍ (၇)ရက်အတွင်း ကန့်ကွက်နိုင်ပါကြောင်းနှင့် ကန့်ကွက်မှုမရှိပါက လုပ်ထုံးလုပ်နည်းအတိုင်း ဆက်လက်ဆောင်ရွက်ပေးမည်ဖြစ်ပါကြောင်း အသိပေးကြေညာအပ်ပါသည်။

ဌာနမှူး(ဒုတိယညွှန်ကြားရေးမှူးချုပ်)
မြို့ပြမြေစီမံခန့်ခွဲမှုဌာန၊ ရန်ကုန်မြို့တော်စည်ပင်သာယာရေးကော်မတီ

အများသိစေရန်အသိပေးကြေညာခြင်း

ရန်ကုန်တိုင်းဒေသကြီး၊ မြောက်ဥက္ကလာပမြို့နယ်၊ ရတနာကျွန်းရိပ်သာ၊ (ဠ)တိုးချဲ့ရပ်ကွက်၊ စိန်ရတီလမ်း၊ အမှတ်(၇၄)ဟုခေါ်တွင်သော ဒေါ်မာကြည်သိန်း[၁၃/တကန(နိုင်)၁၄၃၁၂၀]အမည်ပေါက် နှစ်(၆၀)မြေငှားဂရန်၊ အကျယ်အဝန်း-အလျား(၆၀)ပေxအနံ(၈၀)ပေ၊ ဧရိယာ(၄၈၀၀)စတုရန်းပေရှိ မြေနှင့်အိမ်ကို (၅-၆-၂၀၁၁) ရက်နေ့တွင် မြေအမည်ပေါက်ပိုင်ရှင် ဒေါ်မာကြည်သိန်း၏ခင်ပွန်း ဦးမင်းဆွေထွန်း [၁၃/တကန(နိုင်)၁၄၃၁၁၉]နှင့် သား ဦးဇေယျကျော်[၁၃/တကန(နိုင်)၁၄၁၉၈၄]တို့ထံမှ ကျွန်မ၏ ခင်ပွန်းဖြစ်သူ ဦးမောင်ရီ [၁၂/ဥကမ(နိုင်)၀၀၅၁၁၃]မှ ဝယ်ယူပိုင်ဆိုင်ခဲ့ပါသည်။ ကျွန်မနှင့် ခင်ပွန်းဖြစ်သူ ဦးမောင်ရီတို့၏ခွင့်ပြုချက်ဖြင့် အဆိုပါအိမ်နှင့်မြေပေါ်တွင် သားကြီးဖြစ်သူ ဦးသိန်းသန်းထိုက် [၁၂/ဥကမ(နိုင်)၁၅၇၁၉၄]မိသားစုအား (၅-၇-၂၀၁၁)ခုနှစ်မှစ၍ ယနေ့အချိန်ထိတိုင် အခမဲ့နေထိုင်ခွင့်ပြုထားခဲ့ပါသည်။ ကျွန်မ၏ ခင်ပွန်းဖြစ်သူ ဦးမောင်ရီသည် (၂၀-၁-၂၀၂၂)ရက်နေ့တွင် ကွယ်လွန်သွားခဲ့ပြီးဖြစ်ပါသည်။

ခင်ပွန်းဖြစ်သူ ကွယ်လွန်ပြီးနောက်လည်း ကျွန်မမှသားကြီးဖြစ်သူ ဦးသိန်းသန်းထိုက်မိသားစုအား ကျွန်မ၏ခွင့်ပြုချက်ဖြင့် အဆိုပါအိမ်နှင့်မြေပေါ်တွင် ဆက်လက်၍ ယနေ့အချိန်ထိ အခမဲ့နေထိုင်ခွင့်ပြုထားခဲ့ပါသည်။ အဆိုပါ အိမ်နှင့်မြေအား ကျွန်မဒေါ်မွေးမွေးတင် သက်ရှိထင်ရှားရှိစဉ်ကာလအတွင်း ကျွန်မ၏ တရားဝင်ခွင့်ပြုချက်မပါရှိဘဲ သားသမီးများ အပါအဝင် အခြားမည်သူတစ်ဦးတစ်ယောက်ကိုမျှ ရောင်းချခြင်း၊ ပေါင်နှံခြင်း၊ ငှားရမ်းခြင်း၊ စွန့်လွှတ်လှူဒါန်းခြင်း၊ အာမခံအဖြစ်ထားရှိခြင်းများကို လုံးဝ(လုံးဝ)မပြုလုပ်ပါရန်နှင့် ပြုလုပ်ဆောင်ရွက်ခဲ့ပါက ဥပဒေနှင့်အညီ အရေးယူဆောင်ရွက်သွားမည်ဖြစ်ကြောင်းကို အများသိစေရန် အသိပေးကြေညာအပ်ပါသည်။

ဒေါ်မွေးမွေးတင် [၁၂/ဥကမ(နိုင်)၀၀၅၁၁၄]
အမှတ်(၁၈၁)၊ စိန်ရတီလမ်း၊ (ဠ)တိုးချဲ့ရပ်ကွက်၊ ရတနာကျွန်းရိပ်သာ၊ မြောက်ဥက္ကလာပမြို့နယ်၊ ရန်ကုန်တိုင်းဒေသကြီး။

အများသိစေရန်ကြေညာခြင်း

ဒေါ်မြတ်မြတ်ခိုင်[၁၂/ကမတ(နိုင်)၀၀၄၄၅၆]၏ လွှဲအပ်ညွှန်ကြားချက်အရအများသိစေရန် အောက်ပါအတိုင်း အသိပေးကြေညာပါသည်-

ရန်ကုန်တိုင်းဒေသကြီး၊ ကြည့်မြင်တိုင်မြို့နယ်၊ သာစုအနောက်ရပ်ကွက်၊ ဦးဘိုးထူးလမ်းတွင် တည်ရှိသော တိုက်အမှတ်(၁၀)ရှိ တိုက်ခန်းများသည်(ကွယ်လွန်သူများဖြစ်ကြသည့်)(ဖခင်)ဦးကျော်လှ နှင့် (မိခင်)ဒေါ်ကျင်ခိုင်တို့မှ ပိုင်ဆိုင်ခဲ့ကြပြီး ကျန်ရှိသောသားသမီး (၄)ဦးတို့မှ (၁)ဦးလျှင်(၁)ခန်းစီ ခွဲဝေရယူခဲ့ကြပြီးဖြစ်ပါသည်။

မိသားစုမောင်နှမများ၏ သဘောတူညီချက်အရ ခွဲဝေသည့်အခါ ကျွန်မ မမြတ်မြတ်ခိုင်သည် မိသားစုပိုင်တိုက်၏(၅)လွှာ၊ အခန်း(ဘီ)အား တစ်ဦးတည်းပိုင်ဆိုင်ပြီး ယနေ့တိုင် လက်ဝယ်ထားရှိပြီးဖြစ်ကြောင်း အများသိစေရန် အသိပေးကြေညာပါသည်။

လွှဲအပ်ညွှန်ကြားချက်အရ-

ဒေါ်ရွှန်းလဲ့ရည်	**ဦးသန်းစိုးထွန်း**	**ဒေါ်နီလာခိုင်**
LL.B, D.B.L, DCBL	**LL.B, D.B.L, WIPO, D.L.P (Swit)**	**LL.B, D.B.L, WIPO, D.L.P (Swit:)**
အထက်တန်းရှေ့နေ (စဉ်-၅၃၁၆၇)	**တရားလွှတ်တော်ရှေ့နေ (စဉ်-၈၁၇၀)**	**တရားလွှတ်တော်ရှေ့နေ(စဉ်- ၁၂၄၃၈)**

အမှတ်- ၆၂ (ပထမထပ်)၊ အခန်း (၁၇)၊ ပန်းဆိုးတန်းလမ်း၊ ကျောက်တံတားမြို့နယ်၊ရန်ကုန်မြို့။
Ph: 09 -5173968

သားအဖြစ်မှ အမွေပြတ်စွန့်လွှတ်ကြောင်း အများသိစေရန်ကြေညာခြင်း

ရန်ကုန်တိုင်းဒေသကြီး၊ အလုံမြို့နယ်၊ ဌာနာရပ်ကွက်၊ ငုဝါလမ်း၊ အမှတ်- ၁၀၀တွင် နေထိုင်သည့် ကျွန်ုပ်၏မိတ်ဆွေများဖြစ်ကြသော ဦးမိုးတင်အောင်နှင့် ဒေါ်စန်းစန်းဝင်းတို့၏သားဖြစ်သူ မောင်ကျော်စိန်သန်း [၁၂/အလန(နိုင်)၀၄၆၂၄၄]သည် မိဘများနှင့် မိသားစု၏ဂုဏ်သိက္ခာထိခိုက်စေမည့် အပြုအမူများကို ပြုလုပ်ဆောင်ရွက်ခဲ့သည့်အတွက် ဤကြော်ငြာထည့်သွင်းသည့် (၁၇-၇-၂၀၂၄) ရက်နေ့မှစ၍ သားအဖြစ်မှအမွေပြတ်စွန့်လွှတ်လိုက်ပြီဖြစ်ကြောင်းနှင့် နောက်နောင် မောင်ကျော်စိန်သန်းနှင့် ပတ်သက်သော လူမှုရေး၊ ငွေရေးကြေးရေးကိစ္စ အရှုပ်အရှင်းများအား(လုံးဝ) တာဝန်ယူဖြေရှင်းပေးမည် မဟုတ်ကြောင်းကို အများသိစေရန်ကြေညာအပ်ပါသည်။ (စုံစမ်းမေးမြန်းခြင်းသည်းခံပါ။)

ဦးမိုးတင်အောင်နှင့်ဒေါ်စန်းစန်းဝင်းတို့၏လွှဲအပ်ညွှန်ကြားချက်အရ-
ဦးသန်းထွဋ်အောင် LL.B(Q)
တရားလွှတ်တော်ရှေ့နေ၊ စဉ်-၁၀၆၀၈(၃၀-၄-၂၀၁၅)
အမှတ်(၄၆)၊ ပ-ထပ်၊ မဟာဗန္ဓုလပန်းခြံလမ်း၊ ကျောက်တံတားမြို့နယ်၊ ရန်ကုန်မြို့။ ဖုန်း-၀၉-၂၆၄၈၉၈၉၇၅

ကန့်ကွက်နိုင်ပါကြောင်းနှင့်အများသိစေရန်

ရန်ကုန်တိုင်းဒေသကြီး၊ ဒဂုံမြို့သစ်(အရှေ့ပိုင်း)မြို့နယ်၊ (၆)ရပ်ကွက်၊ ဖားရွှေကျော်လမ်း၊ အမှတ်(၃၃)ဟုခေါ်တွင်သော မြေတိုင်းရပ်ကွက်အမှတ်- ၆၊ မြေကွက်အမှတ်- ၃၃၊ အကျယ်အဝန်းအားဖြင့်(၄၀x ၆၀)ပေ၊ ဧရိယာ(၂၄၀၀)စတုရန်းပေအကျယ်ရှိ နှစ်(၆၀)ဂရန်မြေကွက်သည် ရန်ကုန်မြို့တော်စည်ပင်သာယာရေးကော်မတီ၊ မြို့ပြစီမံကိန်းနှင့်မြေစီမံခန့်ခွဲမှုဌာနတွင် ဒေါ်ချယ်ရီအေး [၁၂/ကမတ(နိုင်)၀၆၀၈၄၀]အမည်ဖြင့် မှတ်သားတည်ရှိ၍ နှစ်(၆၀)ဂရန် မြေကွက်နှင့် ၎င်းမြေကွက်ပေါ်ရှိ အကျိုးခံစားခွင့်အရပ်ရပ်တို့ကို ရောင်းချခွင့်နှင့်လက်ရှိပိုင်ဆိုင်ခွင့်ရှိသူဖြစ်ကြောင်း ဝန်ခံကတိပြု၍ရောင်းချရာ ဝယ်ယူသူ ကျွန်တော် ဦးဝေယံလင်း [၁၂/ဗတထ(နိုင်)၀၁၀၃၀၉]က ဝယ်ယူရန်ရောင်းဖိုးငွေ၏ တစ်စိတ်တစ်ဒေသစရန်ငွေပေးချေထားပြီးဖြစ်ရာ ဤအရောင်းအဝယ်အားကန့်ကွက်လိုပါက ဤကြော်ငြာပါသည့်နေ့မှစ၍ (၃၁-၇-၂၀၂၄)ရက်နေ့ နောက်ဆုံးထား၍ သက်ဆိုင်သူမည်သူမဆို လူကိုယ်တိုင် လာရောက်၍ ကျွန်တော့်ထံ ကန့်ကွက်အရေးဆိုနိုင်ပါသည်။

ဦးဝေယံလင်း [၁၂/ဗတထ(နိုင်)၀၁၀၃၀၉]
အမှတ် (၁၅)၊ ပုသိမ်ညွှန့် (၄)လမ်း၊ ပုသိမ်ညွှန့်ရပ်ကွက်၊ မင်္ဂလာတောင်ညွန့်မြို့နယ်၊ ရန်ကုန်တိုင်းဒေသကြီး။

ဘုရား၊ ရဟန်း၊ သိမ်၊ ကျောင်း ဒါယိကာမကြီး

ဒေါ်စိုးနွယ်နွယ်

အသက် (၈၃)နှစ်

ရန်ကုန်မြို့နေ (ဦးဆယ်ငါး-ဒေါ်ကျင်နှင်း)တို့၏ သမီး၊ ဦးမြင့်သောင်း၏ဇနီး၊ Dr. ဝင်းကိုကိုသောင်း- Dr. မေဦးခိုင်၊ (Dr. မင်းကိုကိုသောင်း)- Dr. စန်းစန်းမင်းတို့၏ ချစ်လှစွာသောမိခင်၊ မကေသီမင်းမင်းသောင်း၏ ချစ်လှစွာသောအဘွားသည် ၁၅-၇-၂၀၂၄ (တနင်္လာနေ့)တွင် Australia နိုင်ငံ၌ ကွယ်လွန်သွားပါသဖြင့် ရပ်ဝေးရပ်နီးမှ ဆွေမျိုးမိတ်သင်္ဂဟ အပေါင်းတို့အား အကြောင်းကြားအပ်ပါသည်။

ကျန်ရစ်သူမိသားစု

အထူးဝမ်းနည်းကြေကွဲခြင်း

ဟာဂျီ ဦးကျော်အေး

အသက်(၈၂)နှစ်

ဘာသာပေါင်းစုံချစ်ကြည်ညီညွတ်ရေးအဖွဲ့(ဗဟို)၏ နာယက၊ အမျိုးသားဖွံ့ဖြိုးတိုးတက်ရေးကုမ္ပဏီအုပ်စုလီမိတက်၏ အတွင်းရေးမှူး Steel King Co.,Ltd. ၏ ဥက္ကဋ္ဌဖြစ်သူ ဦးကျော်ကျော်ဦး- ဒေါ်မေလွင်ထွန်းတို့၏ဖခင် ဦးကျော်အေးသည် ၁၅-၇-၂၀၂၄ ရက်တွင် အလ္လာရှင်မြတ်အမိန့်တော်ခံယူသွားကြောင်း သိရှိရပါသဖြင့် မိသားစုနှင့်ထပ်တူထပ်မျှ ဝမ်းနည်းကြေကွဲရပါသည်။

ဥက္ကဋ္ဌ နှင့် အဖွဲ့ဝင်များ
ဘာသာပေါင်းစုံချစ်ကြည်ညီညွတ်ရေးအဖွဲ့

ကန့်ကွက်နိုင်ကြောင်း ကြော်ငြာ

ဒေါပုံမြို့နယ်၊ မြေတိုင်းရပ်ကွက် အမှတ်- ၇/ပုသိမ်မြေ၊ မြေကွက် အမှတ်- ၁၇၊ ဧရိယာ (၀.၀၂၈)ဧက၊ မြေကွက်တည်နေရာအမှတ်- ၁၇၊ ယမုံနာလမ်း၊ ပုသိမ်မြေရပ်ကွက်၊ ဒေါပုံမြို့နယ်၊ ဦးစိုင်းလုံရှဲန် [၁၃/ကတန(နိုင်) ၀၃၂၆၄၂] အမည်ပေါက် နှစ်(၆၀) ဂရန်မြေအား အမည်ပေါက် ဦးစိုင်းလုံရှဲန် [၁၃/ကတန (နိုင်) ၀၃၂၆၄၂] (ခင်ပွန်း)သည် (၁၇-၇-၂၀၂၁)နေ့တွင် ကွယ်လွန်ကြောင်း တင်ပြ၍ ဒေါ်နန်းအွေလီး (ခ) ဒေါ်နန်းလုံ [၁၃/ကတန (နိုင်) ၀၀၇၀၈၂]မှ တစ်ဦးတည်းသော တရားဝင်ဇနီးဖြစ်ကြောင်း၊ အခြားသော ဇနီး/မယား တစ်ဦးတစ်ယောက်မျှ မရှိပါကြောင်း၊ မြန်မာ့ဓလေ့ထုံးတမ်းဥပဒေအရ တရားဝင် အမွေဆက်ခံ ပိုင်ဆိုင်ပါကြောင်း တရားရုံးကျမ်းကျိန်လွှာ၊ ထောက်ခံကျမ်းကျိန်လွှာ (၂)စောင်၊ နှစ်(၆၀) ဂရန်မူရင်း၊ ဦးစိုင်းလုံရှဲန်၏ သေဆုံးမှုလက်မှတ်၊ အိမ်ထောင်စုလူဦးရေစာရင်း၊ နိုင်ငံသားစိစစ်ရေးကတ်၊ မြေခွန်ပြေစာတို့တင်ပြ၍ ပိုင်ဆိုင်ကြောင်းစာချုပ် ချုပ်ဆိုရန် မြေပုံကူးလျှောက်ထားလာရာ တရားဝင်ခိုင်လုံသောအထောက်အထားများဖြင့် ဤကြော်ငြာပါသည့်နေ့မှစ၍ (၇)ရက်အတွင်း ကန့်ကွက်နိုင်ပါကြောင်းနှင့် ကန့်ကွက်မှုမရှိပါက လုပ်ထုံးလုပ်နည်းအတိုင်း ဆက်လက်ဆောင်ရွက်ပေးမည်ဖြစ်ပါကြောင်း အသိပေးကြေညာအပ်ပါသည်။

ဌာနမှူး
(ဒုတိယညွှန်ကြားရေးမှူးချုပ်)
မြို့ပြမြေစီမံခန့်ခွဲမှုဌာန
ရန်ကုန်မြို့တော်
စည်ပင်သာယာရေးကော်မတီ

ဗေယျာနိုင်(ခ)သိန်းဝင်းနှင့် အများသိစေရန်ကြေညာခြင်း

ရန်ကုန်တိုင်းဒေသကြီး၊ သာကေတမြို့နယ်၊ ရှုခင်းသာအိမ်ရာ၊ သပြေလမ်း၊ အမှတ်- B2-405 နေ ဦးသိန်းထွန်းအောင်နှင့် ကျွန်ုပ်မိတ်ဆွေများအား (ဘ) ဦးမြစိုး၏သား ဦးဗေယျာနိုင်(ခ)သိန်းဝင်း [၁၂/သကတ (နိုင်)၁၄၅၆၀၁] ကိုင်ဆောင်သူ အမှတ်- ၇၅၄/ခ၊ ထူပါရုံ(၁၈)လမ်းအနောက်၊ ၁/ထူပါရုံရပ်ကွက်၊ သာကေတမြို့နယ်နေထိုင်သူမှ ကမ္ဘာ့ရွှေအရောင်းအဝယ်လုပ်ငန်းအား ၎င်း၏သူငယ်ချင်းဖြစ်သူနှင့် လုပ်ကိုင်နေကြောင်း၊ ၎င်းထံတွင် ငွေရင်းနှီးမြှုပ်နှံပါက အကျိုးအမြတ်များရရှိမည်ဖြစ်ကြောင်း၊ ယုံကြည်အောင်ပြောဆို၍ ကျွန်ုပ်မိတ်ဆွေများထံမှ ငွေကျပ်သိန်း (၃၇၀၀) အား လိမ်လည်ရယူပြီးနောက် အရင်းငွေနှင့် အကျိုးအမြတ်ငွေစုစုပေါင်း (၆၃၄၀)အား ပြန်လည်ပေးအပ်ခြင်း မရှိဘဲ တိမ်းရှောင်ထွက်ပြေးနေပါသည်။ သို့ဖြစ်ပါ၍ ဦးဗေယျာနိုင်(ခ)သိန်းဝင်းမှ ယခုကိစ္စအတွက် အမြန်ဆုံးလာရောက်ဖြေရှင်းပေးပါရန်နှင့် အများသိစေရန် ထပ်မံအသိပေးကြေညာအပ်ပါသည်။

လွှဲအပ်ညွှန်ကြားချက်အရ
ဦးအောင်မင်းကြည် စဉ်-၁၅၉၈၄ (၃-၉-၂၀၁၉)
(တရားလွှတ်တော်ရှေ့နေ)
အမှတ်(၂၃၆၃/က)၊ ဗေယျဝတီ(၅)လမ်း၊ ၁၀/တောင်၊ (၁၂)ရပ်ကွက်၊
သာကေတမြို့နယ်၊ ရန်ကုန်တိုင်းဒေသကြီး။
ဖုန်း-၀၉-၇၉၈၁၅၆၅၆၃

မန္တလေးတိုင်းဒေသကြီး၊ ချမ်းမြသာစည်မြို့နယ်၊ မြို့သစ်(၄)ရပ်ကွက်၊ အကွက်အမှတ်(၈-၁)၊ ဦးပိုင်အမှတ်(၆၄) မြေကွက်ပေါ်တွင် ဆောက်လုပ်ထားသော RC ၂-ခန်းတွဲ (၄-ထပ်ခွဲ) အဆောက်အအုံ၏ မြောက်ဘက်ခြမ်း (တတိယထပ်)၊ တိုက်ခန်းအမှတ် (B-4)၊ ဧရိယာ (၁၈x၅၅)ပေရှိ တိုက်ခန်းအရောင်းအဝယ်နှင့် စပ်လျဉ်းပြီးကန့်ကွက်နိုင်ပါသည်

အဆိုပါတိုက်ခန်းကို တရားဝင် ပိုင်ဆိုင်ထားပြီး ရောင်းချပိုင်ခွင့်ရှိသူ **ဒေါ်နွဲ့နွဲ့အေး [၅/ကဘလ(နိုင်) ၁၁၂၁၃၅]**ထံမှ ကျွန်ုပ်တို့၏မိတ်ဆွေတစ်ဦးက ဝယ်ယူရန် ရောင်းဖိုးငွေ၏တစ်စိတ်တစ်ဒေသကို ပေးချေထားပြီးဖြစ်ပါသည်။ ကန့်ကွက်လိုသူများ ယနေ့မှ (၁၀)ရက်အတွင်း ပိုင်ဆိုင်မှုအထောက်အထား အပြည့်အစုံဖြင့် လာရောက်ကန့်ကွက်နိုင်ပါသည်။ ၎င်းရက်ကျော်လွန်ပါက အရောင်းအဝယ်ကိစ္စကို အပြီးအပြတ် ဆက်လက်ဆောင်ရွက်မည်ဖြစ်ပါကြောင်း။

လွှဲအပ်ညွှန်ကြားချက်အရ-

ဦးအောင်ဘော် (စဉ်-၄၀၃၅) LL.B,DBL,DML,DIL,DLP.
ဒေါ်အေးအေးစိုး (စဉ်-၅၈၂၇) B.Sc,Hon(IC),HGP,R.L,D.B.L.
တရားလွှတ်တော်ရှေ့နေများ
ဦးရဲမြင့်ထွန်း (LL.B) (စဉ်-၅၀၅၂၂) အထက်တန်းရှေ့နေ
အမှတ် (၂၇)၊ ၁၂၁-လမ်း၊ မင်္ဂလာတောင်ညွန့်မြို့နယ်၊ ရန်ကုန်မြို့၊
Tel: 294766 HP: 09-501 7044

သွေးသည် အသက်

ဝမ်းနည်းကြေကွဲခြင်း
ဦးထွန်းမြင့်
အသက် (၈၇)နှစ်

သူငယ်ချင်း ဗိုလ်ကြီးခင်မောင်ဌေး(အငြိမ်းစား)၏ ဖခင်ဖြစ်သူ ဦးထွန်းမြင့် အသက် (၈၇)နှစ်သည် ၁၆-၇-၂၀၂၄ ရက်တွင် ကွယ်လွန်သွားကြောင်း သိရှိရသဖြင့် မိသားစုနှင့်ထပ်တူ ဝမ်းနည်းကြေကွဲရပါကြောင်း။

သူရ-၉၈ ကျောင်းဆင်းသူငယ်ချင်းများ

အလ္လာအရှင်မြတ်အမိန့်တော်ခံယူခြင်း
ဦးခင်မောင်မြ
(အလုပ်ရုံခွဲမှူး၊ စက္ကူထုပ်ပိုးစက်ရုံ၊ စက်မှု-၁)(ငြိမ်း)
အသက်(၇၉)နှစ်

ရန်ကုန်တိုင်းဒေသကြီး၊ မင်္ဂလာတောင်ညွန့်မြို့နယ်၊ သုံးမြောင့်လမ်း၊ အမှတ်(၂၈)၊ ငါးလွှာနေ (ဦးမောင်မောင်ခင်-ဒေါ်မြမြခင်)တို့၏ သား၊ ဒေါ်မြင့်မြင့်ရီ(ထ-၄၊ ဗိုလ်တထောင်-ငြိမ်း)၏ ခင်ပွန်း၊ Dr.ခင်သန်းမြ(ငြိမ်း)- Dr. အောင်ခင်(ငြိမ်း)၊ ဒေါ်ခင်သိန်းမြတို့၏ အစ်ကိုကြီး၊ ကိုကျော်သီဟ (Uniteam)-မတင်မာဝင်း(Mega Lifesciences Co.Ltd)တို့၏ မွေးသဖခင်၊ မောင်ထက်အောင်ရှိုင်း၊ မအိရတနာမိုး (IIYS.G.II)တို့၏ ချစ်လှစွာသောအဘိုးသည် ၁၄-၇-၂၀၂၄ (တနင်္ဂနွေနေ့) ည ၇:၁၅ နာရီတွင် အလ္လာအရှင်မြတ်အမိန့်တော်ခံယူသွားပါသဖြင့် ၁၅-၇-၂၀၂၄ (တနင်္လာနေ့) ဇောဟိုရ်အပြီးတွင် ရေဝေးစွန်နီမွတ်စလင်မ်ကဗရ်စတန်ဥယျာဉ်တော်၌ ဒါဖွနာပြီးစီးပါကြောင်း ရပ်ဝေးရပ်နီးမှ ဆွေမျိုးမိတ်သင်္ဂဟများအား အသိပေးအကြောင်းကြားအပ်ပါသည်။

ကျန်ရစ်သူမိသားစု

လပွတ္တာမြို့နယ်အသင်း (ရန်ကုန်)
ဦးမောင်မောင်ဌေး အသက် (၇၄) နှစ်

ရန်ကုန်တိုင်းဒေသကြီး၊ တောင်ဥက္ကလာပမြို့နယ်၊ (၉) ရပ်ကွက်၊ ဇာနည်(၁၃)လမ်း၊ အမှတ် (၄၇၄)၊ မြေညီထပ်နေ (ဦးမြသိန်း-ဒေါ်သိန်းကြည်)တို့၏သား၊ (ဦးမောင်သိန်း-ဒေါ်ခင်သောင်း)တို့၏သားသမက်၊ ဒေါ်လွင်လွင်မြင့်၏ ချစ်လှစွာသောခင်ပွန်း၊ ဦးညီညီထွေး-ဒေါ်ရွှေရီမွန်၊ ဦးဇေယံထွန်း-ဝင်းပပထွန်း ၏ ချစ်လှစွာသောမွေးဖခင်သည် ၁၅-၇-၂၀၂၄ ရက် (တနင်္လာနေ့)ည (၉း၁၁)နာရီတွင်ကွယ်လွန်သွားပါသဖြင့် (၁၇-၇-၂၀၂၄)ရက် ဗုဒ္ဓဟူးနေ့ နံနက် ၁၀နာရီတွင် ရေဝေးသုသာန်သို့ ပို့ဆောင်ပြီးဖြစ်ပါ၍ ရပ်နီးရပ်ဝေးမှ မိတ်ဆွေများနှင့်အသင်းသူ အသင်းသားများ အသိပေးအကြောင်းကြားအပ်ပါသည်။

အမှုဆောင်အဖွဲ့

တစ်လပြည့်ကုသိုလ်ဆွမ်းကျွေးမင်္ဂလာဖိတ်ကြားခြင်း
ဘုရား၊ ရဟန်း၊ ကျောင်း၊ တန်ဆောင်း ဒါယိကာမကြီး
ဒေါ်သန်းသန်းအေး
အသက် (၈၆)နှစ်

၂၂-၆-၂၀၂၄ ရက်နေ့တွင် ကွယ်လွန်သွားသော ဒေါ်သန်းသန်းအေးအားရည်စူး၍ ၂၁-၇-၂၀၂၄ (တနင်္ဂနွေနေ့) နံနက် ၁၀ နာရီမှ မွန်းတည့် ၁၂ နာရီအထိ သံဃာတော်အရှင်သူမြတ်တို့အား ဒါတဗ္ဗဝတ္ထုအစုစုတို့ကို ဆက်ကပ်လှူဒါန်းပြီး တစ်လပြည့် ကုသိုလ်ဆွမ်းကျွေးတရားတော်နာယူမည်ဖြစ်ပါ၍ ရန်ကုန်တိုင်းဒေသကြီး၊ မင်္ဂလာတောင်ညွန့်မြို့နယ်၊ သိမ်ဖြူလမ်း၊ ဒေဝသာဂရသိမ်ကုန်း ဓမ္မိကာရုံ ပါဠိတက္ကသိုလ်ကျောင်းတိုက်သို့ ကြွရောက်ပါရန် ရပ်နီးရပ်ဝေးရှိ ဆွေမျိုးမိတ်သင်္ဂဟအပေါင်းတို့အား ဖိတ်ကြားအပ်ပါသည်။

ကျန်ရစ်သူမိသားစု

ကန့်ကွက်နိုင်ပါကြောင်း
အများသိစေရန်ကြေညာခြင်း

ကျွန်ုပ်မိတ်ဆွေဖြစ်သူ ဦးကောင်းမြတ်သူ [၁၂/မဂဒ(နိုင်) ၁၃၅၅၃၀]၏ လွှဲအပ်ညွှန်ကြားချက်အရ အများသိစေရန် ကြေညာအပ်ပါသည်။

ရန်ကုန်တိုင်းဒေသကြီး၊ တောင်ဥက္ကလာပမြို့နယ်၊ (၅)ရပ်ကွက်၊ ပင်းယ (၁၂)လမ်း ထောင့်ကွက်၊ အမှတ် (၂၇၀) (1/B) ဟုခေါ်တွင်သော အကျယ်အဝန်း (၁၂၁/၂ပေx ၅၄ ပေ) မြေညီထပ်ရှိတိုက်ခန်းအား ကန်ထရိုက်တာဖြစ်သူ ဦးသက်ဦး [၁၂/ပဘတ(နိုင်) ၀၁၀၅၈၀]ထံမှ (၃-၆-၂၀၁၆)ရက်နေ့တွင် ဒေါ်မေသူ [၁၂/ဗဟန (နိုင်) ၁၀၅၂၃၀]မှ ဝယ်ယူထားပြီး ဒေါ်မေသူမှ ၎င်းပိုင်ဆိုင်သည့် အထက်ဖော်ပြပါ တိုက်ခန်းနှင့်ပတ်သက်သည့် အကျိုးခံစားခွင့်အရပ်ရပ်အားလုံးတို့ကို ပိုင်ဆိုင်လွှဲပြောင်းရောင်းချခွင့်ရှိကြောင်း၊ အရှုပ်အရှင်းတစ်စုံတစ်ရာမရှိကြောင်း ဝန်ခံကတိပြု၍ ကျွန်ုပ်မိတ်ဆွေဖြစ်သူ ဦးကောင်းမြတ်သူ [၁၂/မဂဒ(နိုင်) ၀၃၅၅၃၀] မှ တိုက်ခန်းပိုင်ရှင်ဖြစ်သူ ဒေါ်မေသူ [၁၂/ဗဟန(နိုင်) ၁၀၅၂၃၀]ထံမှ (၁၃-၇-၂၀၂၄)ရက်စွဲဖြင့် အပြီးအပိုင်ဝယ်ယူရန် သဘောတူညီပြီး ရောင်းဖိုးငွေ၏တစ်စိတ်တစ်ဒေသကို စရန်ငွေအဖြစ် ပေးချေထားပြီးဖြစ်ပါသည်။

တိုက်ခန်းဝယ်ယူမှုနှင့်ပတ်သက်၍ ကန့်ကွက်လိုပါက ဤကြေညာစာပါသည့်နေ့မှစ၍ (၁၄)ရက်အတွင်း စာချုပ်စာတမ်းမူရင်းများဖြင့် ကျွန်ုပ်ထံသို့ဖြစ်စေ၊ ကျွန်ုပ်မိတ်ဆွေထံသို့ဖြစ်စေ လာရောက်ကန့်ကွက်နိုင်ပါသည်။ သတ်မှတ်ရက်ကျော်လွန်၍ ကန့်ကွက်မည့်သူမရှိပါက တိုက်ခန်းအပြီးအပိုင် အရောင်းအဝယ်အား ဥပဒေနှင့်အညီ ဆက်လက်ဆောင်ရွက်သွားမည်ဖြစ်ကြောင်း အများသိစေရန် ကြေညာအပ်ပါသည်။

လွှဲအပ်ညွှန်ကြားသူ
ဦးကောင်းမြတ်သူ
[၁၂/မဂဒ(နိုင်) ၁၃၅၅၃၀]

လွှဲအပ်ညွှန်ကြားချက်အရ
ဒေါ်ဥမ္မာအောင်(ကနောင်)(LL.B)(ဥပဒေဘွဲ့)
တရားလွှတ်တော်ရှေ့နေ
(စဉ်- ၈၂၅၁/၁၀-၅-၂၀၁၂)
အမှတ်(၈၄/က)၊ တကောင်း(၅)လမ်း၊ (၅)ရပ်ကွက်၊
တောင်ဥက္ကလာပမြို့နယ်၊
Ph: 01-8500295, 09- 256296959
ဒေါ်ဇင်မာဦး
တရားလွှတ်တော်ရှေ့နေ (စဉ်-၁၆၇၇၀)

အလ္လာဟ်အသျှင်မြတ်အမိန့်တော်ခံယူခြင်း
ဦးပါရ်ဝစ် (ခ) ဦးကျော်လွင် (ခ) ဟာဂျီမိုဟမ္မဒ်ရှာကိရ်(ခ)ပက်ထရစ်ခန်း
အသက် (၇၅) နှစ်

ရန်ကုန်မြို့၊ တာမွေမြို့နယ်၊ မအူကုန်းရပ်ကွက်၊ စက်ရုံလမ်း၊ အမှတ် (၂၁၄)၊ (A1-၅လွှာ)နေ (ဦးမစီဒီးခန်း)၏ မြစ်၊ (ဒေါ်ဖူလန်)၏ မြေး၊ (ဦးလပ်ကီး-ဒေါ်ခွေးပု)တို့၏ သား၊ ဟာဂျီမ ဒေါ်အာစီယာဘီဂန်(ခ) ဒေါ်တင်တင်၏ ခင်ပွန်း၊ ကိုမင်းလွင်-မဖြူဖြူအောင်၊ ကိုရဲလွင်-မဇင်မာထွေး၊ မဥမ္မာလွင်-ကိုလှဝင်း၊ မချောစုလွင် - ကိုကျော်စွာတို့၏ ဖခင်၊ မြေး ၁၀ ယောက်၊ မြစ် နှစ်ယောက်တို့၏အဘိုးသည် ၁၀-၇-၂၀၂၄ ရက် ညနေ ၆:၂၀ နာရီတွင် အသျှင်အမိန့်ခံယူပြီး ၁၁-၇-၂၀၂၄ ရက် ဇိုဟိုရ်နမာဇ်ပြီးတွင် မဒါးဗလီ၌ ဂျနာဇာနမာဇ်ဖတ်၍ ရေဝေးကဘာရ်စတာန်၌ ဒဖနာပြီးစီးပါကြောင်း မိတ်ဆွေများအား အသိပေးအပ်ပါသည်။

မဂ်ဖေရသ်အတွက်ဒိုအာပြုပေးပါရန်။
ကျန်ရစ်သူမိသားစု

မောင်ကျော်စိုးဟန် (ခ) ALICE PYONE
အသက် (၃၆)နှစ်

ဧရာဝတီတိုင်းဒေသကြီး၊ လပွတ္တာမြို့နယ်နေ အဘိုး ဦးကျော်စိန်- အဘွား ဒေါ်သိန်းတင်တို့၏ မြေးဦး၊ ရန်ကုန်တိုင်းဒေသကြီး၊ အင်းစိန်မြို့နယ်၊ (ခ/၈)လမ်း၊ အမှတ်(၂၇၈)နေ ဦးမြင့်လွင်-ဒေါ်ခင်အေးမော်တို့၏ သားကြီး၊ မောင်ကျော်ဆုသွေး- မဆုမြတ်စန္ဒီ၊ မောင်ထက်အောင်လှိုင်တို့၏ အစ်ကိုကြီး၊ မောင်ကောင်းမြတ်ဟိန်း၏ ဘကြီး မောင်ကျော်စိုးဟန်(ခ) ALICE PYONE သည် ၁၅-၇-၂၀၂၄ (တနင်္လာနေ့) ည ၁၀:၄၁ နာရီတွင် ကွယ်လွန်သွားပါသဖြင့် ၁၇-၇-၂၀၂၄ (ဗုဒ္ဓဟူးနေ့) ညနေ ၃ နာရီတွင် ထိန်ပင်သုသာန်၌ မီးသင်္ဂြိုဟ်ပြီးဖြစ်ပါကြောင်း ရပ်နီးရပ်ဝေးမှ ဆွေမျိုးမိတ်သင်္ဂဟများအား အသိပေးအကြောင်းကြားအပ်ပါသည်။ [ကွယ်လွန်သူအားရည်စူး၍ ၂၁-၇-၂၀၂၄ (တနင်္ဂနွေနေ့) နံနက်တွင် ရက်လည်ဆွမ်းကျွေးတရားတော်နာယူမည်ဖြစ်ပါ၍ ကြွရောက်ကြပါရန် ဖိတ်ကြားအပ်ပါသည်။]

ကျန်ရစ်သူမိသားစု

အထူးဝမ်းနည်းကြေကွဲခြင်း
ဦးကျော်အေး
အသက်(၈၂)နှစ်

Steel King Co.,Ltd ၏ ဥက္ကဋ္ဌဖြစ်သူ ဦးကျော်ကျော်ဦး- ဒေါ်မေလွင်ထွန်းတို့၏ဖခင် ဦးကျော်အေး သည် ၁၅-၇-၂၀၂၄ ရက်နေ့တွင် အလ္လာအရှင်မြတ်အမိန့်တော်ယူသွားကြောင်း သိရှိရပါသဖြင့် မိသားစုနှင့်ထပ်တူ ဝမ်းနည်းကြေကွဲရပါသည်။

ဦးသန်းမြင့်(M.D)
TOSTA GROUP LIMITED

ရန်ကုန်တိုင်းဒေသကြီး၊ မင်္ဂလာတောင်ညွန့်မြို့နယ်၊ ကန်/ရှေ့ရပ်ကွက်၊ ၉၁-လမ်း၊ အမှတ် (၈၉)၊ ၅-လွှာ(B) တိုက်မျက်နှာမူလျှင် (ယာ)ဟု ခေါ်တွင်သည့် တိုက်ခန်းအရောင်းအဝယ်နှင့်စပ်လျဉ်းပြီး ကန့်ကွက်နိုင်ပါသည်

အဆိုပါ တိုက်ခန်းကို တရားဝင်ပိုင်ဆိုင်ထားပြီး ရောင်းချပိုင်ခွင့်ရှိသူ **ဒေါ်သန်းရင် [၁၂/ကခက(နိုင်) ၀၅၁၀၁၀]**ထံမှ ကျွန်ုပ်တို့၏မိတ်ဆွေတစ်ဦးက ဝယ်ယူရန် ရောင်းဖိုးငွေ၏တစ်စိတ်တစ်ဒေသကို ပေးချေထားပြီးဖြစ်ပါသည်။ ကန့်ကွက်လိုသူများ ယနေ့မှ (၁၀)ရက်အတွင်း ပိုင်ဆိုင်မှုအထောက်အထား အပြည့်အစုံဖြင့် လာရောက်ကန့်ကွက်နိုင်ပါသည်။ ၎င်းရက်ကျော်လွန်ပါက အရောင်းအဝယ်ကိစ္စကို အပြီးအပြတ် ဆက်လက်ဆောင်ရွက်မည်ဖြစ်ပါကြောင်း။

လွှဲအပ်ညွှန်ကြားချက်အရ-

ဦးအောင်ဘော် (စဉ်-၄၀၃၅) LL.B,DBL,DML,DIL,DLP.
ဒေါ်အေးအေးစိုး (စဉ်-၅၈၂၇) B.Sc,Hon(IC),HGP,R.L,D.B.L.
တရားလွှတ်တော်ရှေ့နေများ
ဦးရဲမြင့်ထွန်း (LL.B) (စဉ်-၅၀၅၂၂) အထက်တန်းရှေ့နေ
အမှတ် (၂၇)၊ ၁၂၁-လမ်း၊ မင်္ဂလာတောင်ညွန့်မြို့နယ်၊ ရန်ကုန်မြို့၊
Tel: 294766 HP: 09-501 7044

အများသိစေရန်ကြော်ငြာ

မြောက်ဥက္ကလာပမြို့နယ်၊ မြေတိုင်းရပ်ကွက်အမှတ် ည၊ မြေကွက်အမှတ် ၁၃၈၀/က၊ ၁၁၄၀ စတုရန်းပေ၊ မြေကွက်တည်နေရာအမှတ်(၁၃၈၀/က)၊ သုနန္ဒာလမ်း၊(ည)ရပ်ကွက်၊ ဦးစန်းမောင်(TTA-152218)အမည်ပေါက်နှစ်(၆၀) ဂရန်မြေအား မြေအမည်ပေါက်-ဦးစန်းမောင်(ခင်ပွန်း)ကွယ်လွန်သဖြင့် အမွေဆက်ခံပိုင်ဆိုင်စာချုပ်အမှတ်-(၁၀၁၆၁/၂၀၂၃/၂၀-၁၁-၂၀၂၃)ဖြင့်ရရှိသူ ဒေါ်ဝါဝါမြင့်(၁၂/ဥကမ(နိုင်)၁၉၆၅၂၀)မှဂရန်မိတ္တူလျှောက်ထားလာမှုအပေါ် ဌာနမှလုပ်ထုံးလုပ်နည်းနှင့်အညီစိစစ်ဆောင်ရွက်၍ကန့်ကွက်သူမရှိသောကြောင့် အမှုတွဲအမှတ်-မဥ/ဂရန်မိတ္တူ-၂၀၂၃၀၃၅၆၆၈/၂၀၂၃ဖြင့်ဂရန်မိတ္တူမှန်လျှောက်ထားခြင်းကိုခွင့်ပြုပြီးဖြစ်ပါသဖြင့်မြို့မြေစာရင်းတွင်မြေငှားစာချုပ်အမှတ်-မဥ/ည/၄၀၄/၉၂(၁၂-၁၁-၉၂)ဖြင့်ထုတ်ပေးထားသည့်မူရင်းဂရန်ကိုပယ်ဖျက်ပြီးဖြစ်ပါကြောင်းအများသိစေရန်ကြော်ငြာအပ်ပါသည်။

ဌာနမှူး(ဒုတိယညွှန်ကြားရေးမှူးချုပ်)၊ မြို့ပြမြေစီမံခန့်ခွဲမှုဌာန
ရန်ကုန်မြို့တော်စည်ပင်သာယာရေးကော်မတီ

နိုင်ငံတော်စီမံအုပ်ချုပ်ရေးကောင်စီ ဦးတည်ချက်(၉)ရပ်

၁။ နိုင်ငံရေး

(က) စစ်မှန်၍စည်းကမ်းပြည့်ဝသော ပါတီစုံဒီမိုကရေစီစနစ် ခိုင်မာစေရေးနှင့် ဒီမိုကရေစီနှင့် ဖက်ဒရယ်စနစ်ကိုအခြေခံသည့် ပြည်ထောင်စုကို တည်ဆောက်နိုင်ရေး။

(ခ) တစ်နိုင်ငံလုံး ထာဝရငြိမ်းချမ်းရေးရရှိရေးအတွက် တစ်နိုင်ငံလုံး ပစ်ခတ်တိုက်ခိုက်မှုရပ်စဲရေး သဘောတူစာချုပ်(NCA)ပါအတိုင်း အလေးထား လုပ်ဆောင်ရေး။

(ဂ) ပြည်သူလူထု၏ လူမှုစီးပွားဘဝ လုံခြုံရေးအတွက် ပြည်ထောင်စုတစ်ဝန်းလုံး တည်ငြိမ်အေးချမ်းရေးနှင့် တရားဥပဒေစိုးမိုးရေး အပြည့်အဝရရှိစေရန် အလေးထားလုပ်ဆောင်ရေး။

၂။ စီးပွားရေး

(က) တိုင်းပြည်သာယာဝပြောရေးနှင့် စားရေရိက္ခာဖူလုံရေးတို့အတွက် တိုင်းရင်းသားပြည်သူ တစ်ရပ်လုံးနှင့် အကျိုးဝင်သော စိုက်ပျိုးရေးနှင့် မွေးမြူရေးကို ခေတ်မီနည်းစနစ်များဖြင့် တိုးတက်အောင် ဆောင်ရွက်ပြီး အခြားစီးပွားရေးကဏ္ဍများကိုလည်း ဘက်စုံဖွံ့ဖြိုးတိုးတက်အောင် တည်ဆောက်ရေး။

(ခ) တိုးတက်ကောင်းမွန်လာသည့် စီးပွားရေးမောင်းနှင်အားကို မဏ္ဍိုင်ပြု၍ MSME စက်မှုလုပ်ငန်းများကို အားပေးဆောင်ရွက်ကာ ပို့ကုန်ကဏ္ဍ မြှင့်တင်ရေး။

(ဂ) ပြည်တွင်းစားသုံးဆီဖူလုံရေးအတွက် ဆီထွက်သီးနှံစိုက်ပျိုးမှုကို အားပေးမြှင့်တင်ပြီး ပန်းတိုင်ရည်မှန်းချက်အတိုင်း ထွက်ရှိအောင် ဆောင်ရွက်၍ နိုင်ငံအတွင်း ဖူလုံမှုမှသည် ပြည်ပသို့တင်ပို့နိုင်သည်အထိ ကြိုးပမ်းဆောင်ရွက်ရေး။

၃။ လူမှုရေး

(က) တစ်နိုင်ငံလုံး အသိပညာ၊ အတတ်ပညာ မြင့်မားတိုးတက်စေရေး၊ ကုန်ထုတ်လုပ်မှု အထောက်အကူပြုပညာရှင်များ ထွန်းကားလာစေရေးအတွက် လူတိုင်းလက်လှမ်းမီသည့် ဘက်စုံပညာရေးစနစ်ကို အကောင်အထည်ဖော်ဆောင်ရေး။

(ခ) တစ်မျိုးသားလုံး သက်ရှည်ကျန်းမာကြံ့ခိုင်ရေးအတွက် ပြည်သူအားလုံးအကျိုးဝင်မည့် ကျန်းမာရေးကဏ္ဍနှင့် အားကစားကဏ္ဍ မြှင့်တင်ဆောင်ရွက်ရေး။

(ဂ) နိုင်ငံ၏ ဖွံ့ဖြိုးတိုးတက်ရေး လုပ်ငန်းစဉ်များ၌ လူငယ်များအနေဖြင့် အဓိကစွမ်းအားစုအဖြစ် ပါဝင်နိုင်ရေး ဗလငါးတန်နှင့် ပြည့်စုံသော လူငယ်များဖြစ်စေရန် လူငယ်ကဏ္ဍကို မြှင့်တင်ဆောင်ရွက်ရေး။

❖ မျက်မှောက်ကာလတွင် ဒစ်ဂျစ်တယ်နည်းပညာဖြင့် အရာရာကိုဖန်တီးနေနိုင်ပြီဆိုသည်ကို သတိပြုမိကြရန်နှင့် မိမိတို့နိုင်ငံအနေဖြင့်လည်း ကမ္ဘာနှင့် ရင်ပေါင်တန်းနိုင်ရန်၊ နောက်ကျမကျန်ရစ်စေရန်၊ ဒစ်ဂျစ်တယ်လူမှုဘဝ၊ ဒစ်ဂျစ်တယ်စီးပွားရေးဘဝများကို ထူထောင်နိုင်ရန် ကြိုးပမ်းဆောင်ရွက်သွားကြရမည်ဖြစ်...

(နိုင်ငံတော်စီမံအုပ်ချုပ်ရေးကောင်စီဥက္ကဋ္ဌ နိုင်ငံတော်ဝန်ကြီးချုပ် ဗိုလ်ချုပ်မှူးကြီး မင်းအောင်လှိုင်၏ ၂၀၂၃ ခုနှစ်၊ ဇန်နဝါရီလ ၂၆ ရက်နေ့တွင် ပြုလုပ်သော မြန်မာနိုင်ငံကွန်ပျူတာအသင်းချုပ်နှင့် ကွန်ပျူတာအသင်းများ၏ ၂၅ နှစ်ပြည့် ငွေရတုအထိမ်းအမှတ် ဖွင့်ပွဲအခမ်းအနားတွင် အမှာစကားပြောကြားမှုမှ ကောက်နုတ်ချက်)

ရွှေ့လျားဈေးရောင်းပွဲတော်ကြီးကို တိရစ္ဆာန်ဥယျာဉ်(ရန်ကုန်)တွင် သုံးရက်ကြာပြုလုပ်မည်

တိရစ္ဆာန်ဥယျာဉ်(ရန်ကုန်)တွင် ပြုလုပ်မည့် ရွှေ့လျားဈေးရောင်းပွဲတော်ကြော်ငြာပုံ။

ရန်ကုန် ဇူလိုင် ၁၇

လူဦးရေ ၁၀၀၀၀ ခန့် ပါဝင်ဆင်နွှဲမည့် Glamorizze ၏ ပထမဦးဆုံးသော ရွှေ့လျားဈေးရောင်းပွဲတော်ကြီးကို တိရစ္ဆာန်ဥယျာဉ် (ရန်ကုန်)တွင် သုံးရက်ကြာ ပြုလုပ်သွားမည်ဖြစ်ကြောင်း သိရသည်။

တိရစ္ဆာန်ဥယျာဉ် (ရန်ကုန်)တွင် ရွှေ့လျား ဈေးရောင်းပွဲတော်ကို ဇူလိုင် ၁၉ ရက်မှ ၂၁ ရက် အထိ သုံးရက်တိုင်တိုင် ကျင်းပသွားမည်ဖြစ်ကြောင်း တိရစ္ဆာန်ဥယျာဉ် (ရန်ကုန်)က အသိပေးထားသည်။

ပွဲတော် ပထမရက်ဖြစ်သည့် ဇူလိုင် ၁၉ ရက်တွင် JOY BAND ၏ တေးဂီတဖျော်ဖြေတင်ဆက်မှုများ၊ Junior Azalea Star အဖွဲ့၏ Baby Talent Show၊ Rose Mary ၏ ဖျော်ဖြေတင်ဆင်မှုများအပြင်

စာမျက်နှာ ၁၆ ကော်လံ ၅ သို့ ❍

ယနေ့ ဖတ်စရာ

PDF အမည်ခံ အကြမ်းဖက်သမားများက ပခုက္ကူမြို့ အောင်သာကျေးရွာအတွင်းသို့ လက်နက်ကြီး၊ လက်နက်ငယ်များ၊Drop Bomb များဖြင့် ပစ်ခတ်တိုက်ခိုက်မှုကြောင့် ကျောင်းအုပ်ဆရာမကြီးအပါအဝင် အပြစ်မဲ့ပြည်သူသုံးဦးသေဆုံး၊ တစ်ဦးဒဏ်ရာရ

စာမျက်နှာ » ၁၄

ရန်ကုန်-မော်လမြိုင် ပြည်ထောင်စုကားလမ်းမပေါ် ကရင်လေးဆိပ်ကျေးရွာအနီးရှိ တံတားအား KNLA အဖွဲ့မှ အကြမ်းဖက်မှုလိုလားသူများနှင့် PDF အမည်ခံ အကြမ်းဖက်သမားများက မိုင်းထောင်ဖောက်ခွဲဖျက်ဆီး

စာမျက်နှာ » ၁၅

၂၀၂၄ ခုနှစ် (၇၇)နှစ်မြောက် အာဇာနည်နေ့ အခမ်းအနား MRTV မှ တိုက်ရိုက်ထုတ်လွှင့်မည်

နေပြည်တော် ဇူလိုင် ၁၇

ဇူလိုင် ၁၉ ရက်တွင် ရောက်ရှိမည့် (၇၇)နှစ်မြောက် အာဇာနည်နေ့ အခမ်းအနားကို ဇူလိုင် ၁၉ ရက် နံနက် ၈ နာရီတွင် ရန်ကုန်မြို့ ဗဟန်းမြို့နယ်ရှိ အာဇာနည်ဗိမာန်၌ ကျင်းပမည်ဖြစ်သည်။

ထုတ်လွှင့်သွားမည်

အဆိုပါအခမ်းအနားကျင်းပပုံများကို ဇူလိုင် ၁၉ ရက် နံနက် ၇ နာရီ ၄၅ မိနစ် မှစတင်ပြီး မြန်မာ့အသံနှင့် ရုပ်မြင်သံကြား၏ MRTV – HD၊ MRTV News၊ MRTV Parliament၊ MRTV NRC၊ MWD – HD၊ MWD Variety HD၊ MITV၊ MOI Website၊ MRTV Website နှင့် မြန်မာ့အသံရေဒီယို၊ သဇင် FM၊ Star FM၊ ပတ္တမြား FM၊ FM ပုဂံ၊ ပဉ္စဝတီ FM၊ မန္တလေး FM၊ ချယ်ရီ FM၊ ရွှေ FM နှင့် MRTV App: အပါအဝင် Online တို့မှ တိုက်ရိုက်(LIVE) ထုတ်လွှင့်သွားမည်ဖြစ်သည်။

သတင်းစဉ်

ရောဝတီအသင်းနှင့် ရှမ်းယူနိုက်တက်အသင်းတို့ ယှဉ်ပြိုင်နေစဉ်။

မြန်မာအမျိုးသမီးလိဂ်ပြိုင်ပွဲ ဒုတိယအကျော့ စတင်ကျင်းပ

ရန်ကုန် ဇူလိုင် ၁၇

၂၀၂၄ ရာသီ မြန်မာအမျိုးသမီးလိဂ်ပြိုင်ပွဲ ဒုတိယအကျော့ ပွဲစဉ်(၈) ပထမနေ့ကို ဇူလိုင် ၁၇ ရက်က စတင်ကျင်းပရာ ရောဝတီအသင်းက ရှမ်းယူနိုက်တက်အသင်းကို နှစ်ဂိုး-တစ်ဂိုးဖြင့် အနိုင်ရခဲ့သည်။

ယခုရာသီမှ မြန်မာအမျိုးသမီးလိဂ်တွင် ဝင်ရောက်ယှဉ်ပြိုင်သည့် အသင်းနှစ်သင်း တွေ့ဆုံခြင်းဖြစ်ပြီး ရောဝတီအသင်းက ဒုတိယအကျော့တွင်လည်း ထပ်မံအနိုင်ယူခဲ့သည်။ ရောဝတီအသင်းသည် ဇွန်ယုယဦး၊ နော်ထက်ထက်ဝေ၊ စန်းသော်သော်၊ လဲ့လဲ့လှိုင်တို့ဖြင့် လူစုံခဲ့သလို ရှမ်းယူနိုက်တက်အသင်းကလည်း အမာခံကစားသမားအများစုဖြင့် ပွဲထွက်ခဲ့သည်။

စာမျက်နှာ ၁၆ ကော်လံ ၅ သို့ ❖