မြန်မာ့အလင်း

၁၂၇၅ ခုနှစ်က တည်ထောင်သည်။ Established in 1914

Myanma Alinn Daily

မိတ်ဆွေကောင်းနှင့်ပေါင်းသင်း

မိတ်ဆွေဟူသည် မိတ်ဆွေကောင်း၊ မိတ်ဆွေညံ့ဟူ၍ နှစ်မျိုးရှိရာ မိတ်ဆွေကောင်းတို့ကို ပေါင်းသင်းဆက်ဆံ ဆည်းကပ်ရာ၏။ ထိုမိတ်ဆွေကောင်းတို့အား ပေါင်းသင်းဆက်ဆံ မှီဝဲဆည်းကပ်ခြင်းဖြင့် မိမိအတွက် အကျိုးများရာ၏။ မိတ်ဆွေကောင်းအပေါ် ယုတ်ညံ့သောစိတ်ဖြင့် မပြစ်မှားရာ။

ပဏ္ဍိတဝဂ်(ဓမ္မပဒ - ၇၈)

၁၃၈၄ ခုနှစ်၊ တပေါင်းလပြည့်ကျော် ၄ ရက် ၂၀၂၃ ခုနှစ်၊ မတ် ၉ ရက်၊ ကြာသပတေးနေ့ အတွဲ (၆၂)၊ အမှတ်(၁၆၀)

နိုင်ငံတော်စီမံအုပ်ချုပ်ရေးကောင်စီ၏ ရှေ့လုပ်ငန်းစဉ် (၅) ရပ်

၁။ ပြည်သူတို့၏ လူမှုစီးပွားဘဝလုံခြုံရေးအတွက် ပြည်ထောင်စုတစ်ဝန်းလုံး တည်ငြိမ်အေးချမ်းရေးနှင့် တရားဥပဒေစိုးမိုးရေး အပြည့်အဝရရှိစေရန် အလေးထားလုပ်ဆောင်မည်။

၂။ တိုင်းပြည်သာယာဝပြောရေးနှင့် စားရေရိက္ခာဖူလုံရေးအတွက် ပြည်သူလူထုဗဟိုပြုဖွံ့ဖြိုးရေးလုပ်ငန်းများကို လူမှုစီးပွားဘဝဖွံ့ဖြိုးတိုးတက်စေရန် ဆောင်ရွက်သွားမည်။

၃။ စစ်မှန်စည်းကမ်းပြည့်ဝသည့် ပါတီစုံဒီမိုကရေစီစနစ် ခိုင်မာစေရေးနှင့် ဒီမိုကရေစီနှင့် ဖက်ဒရယ်စနစ်ကို အခြေခံသည့် ပြည်ထောင်စုတည်ဆောက်ရေး လုပ်ငန်းစဉ်များကို ဆက်လက်ဆောင်ရွက်သွားမည်။

၄။ တစ်နိုင်ငံလုံး ထာဝရငြိမ်းချမ်းရေးရရှိရေးအတွက် တစ်နိုင်ငံလုံးပစ်ခတ်တိုက်ခိုက်မှု ရပ်စဲရေး သဘောတူစာချုပ် (NCA) ပါ သဘောတူညီချက်များအတိုင်း ဖြစ်နိုင်သမျှ အလေးထား လုပ်ဆောင်သွားမည်။

၅။ အရေးပေါ်ကာလဆိုင်ရာ ပြဋ္ဌာန်းချက်များနှင့်အညီ ဆောင်ရွက်ပြီးစီးပါက ဖွဲ့စည်းပုံအခြေခံဥပဒေ (၂၀၀၈) နှင့်အညီ လွတ်လပ်ပြီးတရားမျှတသော ပါတီစုံဒီမိုကရေစီ အထွေထွေရွေးကောက်ပွဲအား ပြန်လည်ကျင်းပ၍ အနိုင်ရသည့်ပါတီအား ဒီမိုကရေစီ စံနှုန်းများနှင့်အညီ နိုင်ငံတော်တာဝန်အားလွှဲအပ်နိုင်ရေး ဆက်လက်ဆောင်ရွက်သွားမည်။

နိုင်ငံတော်စီမံအုပ်ချုပ်ရေးကောင်စီဥက္ကဋ္ဌ နိုင်ငံတော်ဝန်ကြီးချုပ် ဗိုလ်ချုပ်မှူးကြီး မင်းအောင်လှိုင်နှင့် အဖွဲ့ဝင်များ စက်မှုဝန်ကြီးဌာန၊ အမှတ်(၁) အကြီးစား စက်မှုလုပ်ငန်း အမှတ် (၂) သံမဏိစက်ရုံ (ပင်းပက်) အတွင်း ကြည့်ရှုစစ်ဆေးစဉ်။

နိုင်ငံတော်စီမံအုပ်ချုပ်ရေးကောင်စီဥက္ကဋ္ဌ နိုင်ငံတော်ဝန်ကြီးချုပ် ဗိုလ်ချုပ်မှူးကြီး မင်းအောင်လှိုင် အမှတ်(၂) သံမဏိစက်ရုံ (ပင်းပက်) စီမံကိန်းအကောင်အထည်ဖော်ဆောင်ရွက်နေမှုအခြေအနေများအား သွားရောက်ကြည့်ရှုစစ်ဆေး

ပြည်တွင်း သံမဏိလိုအပ်ချက်များစွာရှိသဖြင့် သံမဏိထုတ်လုပ်ရေးစီမံကိန်းများ အောင်မြင်အောင် အကောင်အထည်ဖော်

နေပြည်တော် မတ် ၈

နိုင်ငံတော်စီမံအုပ်ချုပ်ရေးကောင်စီဥက္ကဋ္ဌ နိုင်ငံတော်ဝန်ကြီးချုပ် ဗိုလ်ချုပ်မှူးကြီး မင်းအောင်လှိုင် သည် နိုင်ငံတော်စီမံအုပ်ချုပ်ရေးကောင်စီအဖွဲ့ဝင်များ၊ ပြည်ထောင်စုဝန်ကြီးများ၊ ရှမ်းပြည်နယ် ဝန်ကြီးချုပ်၊ ကာကွယ်ရေးဦးစီးချုပ်ရုံးမှ တပ်မတော်အရာရှိကြီးများ၊ အရှေ့ပိုင်းတိုင်းစစ်ဌာနချုပ် တိုင်းမှူးနှင့် တာဝန်ရှိသူများလိုက်ပါ၍ ယနေ့နံနက်ပိုင်းတွင် တောင်ကြီးမြို့နယ် ပင်းပက်ဒေသ ပင်ဒိုကျေးရွာအနီးရှိ စက်မှုဝန်ကြီးဌာန၊ အမှတ်(၁) အကြီးစားစက်မှုလုပ်ငန်း အမှတ် (၂) သံမဏိစက်ရုံ (ပင်းပက်) သို့ သွားရောက်ကြည့်ရှုစစ်ဆေးသည်။ *စာမျက်နှာ ၄ ကော်လံ ၁ ➜*

အဆင့်မြင့်ပညာရေး ရှေ့ခရီးဆီ

၂၀၂၃ ခုနှစ်၊ တက္ကသိုလ်ဝင်စာမေးပွဲ မတ်လ ၈ ရက်တွင် စတင်ပြီဖြစ်ရာ နိုင်ငံတစ်ဝန်း တိုင်းဒေသကြီးနှင့် ပြည်နယ် အသီးသီးရှိ စာစစ်ဌာနများတွင် ကျောင်းသား ကျောင်းသူများ အေးချမ်းစွာ ဖြေဆိုနေကြပြီဖြစ်သည်။ ယခုနှစ် တက္ကသိုလ်ဝင် စာမေးပွဲတွင် ကျောင်းဖြေနှင့် ပြင်ပဖြေစာရင်းရှိဦးရေ တစ်သိန်းရှစ်သောင်းခန့်ရှိသည့်အနက် ဝင်ရောက်ဖြေဆိုသူ တစ်သိန်းခြောက်သောင်းကျော်ရှိရာ ဖြေဆိုမှု ရာခိုင်နှုန်း ၉၀ ရှိကြောင်း သတင်းထုတ်ပြန်ထားသည်။

၂၀၂၀ ပြည့်နှစ် အစောပိုင်းတွင် မြန်မာနိုင်ငံသို့ ကိုဗစ်-၁၉ ရောဂါ ဝင်ရောက်ကူးစက်ပျံ့နှံ့လာသည်မှ စတင်ကာ စာသင်ကျောင်းများပိတ်ခဲ့ရပြီး ပညာရေးကဏ္ဍ နှောင့်နှေး ခဲ့ရသည်။ ကျောင်းများပိတ်ထားရခြင်းသည် နိုင်ငံတော်နှင့် ကျောင်းသား ကျောင်းသူများ၊ မိဘများအတွက် ထိခိုက်နစ်နာ မှုပင်ဖြစ်ခြင်းကြောင့် ၂၀၂၁ ခုနှစ်တွင် အခြေခံပညာကျောင်း များ ပြန်လည်ဖွင့်လှစ်သင်ကြားကာ တက္ကသိုလ်ဝင်တန်း စာမေးပွဲကိုလည်း ကျင်းပပေးနိုင်ခဲ့သည့်အပြင် တက္ကသိုလ် ဝင်တန်းစာမေးပွဲအောင်စာရင်းကိုလည်း ထုတ်ပြန်ပေးနိုင် ခဲ့သည်။ နိုင်ငံတစ်ဝန်းလုံးအနေဖြင့်ကြည့်ပါက နယ်မြေဒေသ အေးချမ်းမှုမရှိ၊ လုံခြုံရေးအရ တည်ငြိမ်မှုမရှိသည့် ဒေသ များတွင် ကျောင်းနေအရွယ်ကလေးများ ကျောင်းအပ်နှံနိုင် ခြင်းမရှိသလို နိုင်ငံရေးဖြစ်စဉ်အပြောင်းအလဲတွင် ဆန့်ကျင် လှုံ့ဆော်မှုများကို နားယောင်သူများက မိမိတို့၏ သားသမီး များကို ကျောင်းအပ်နှံခြင်းမပြုကြခြင်းကြောင့် ကျောင်းအပ်နှံ သည့် ကျောင်းသား ကျောင်းသူ အရေအတွက်မှာ ကိုဗစ်-၁၉ မတိုင်မီကာလနှင့် နှိုင်းယှဉ်ပါက လေးပုံတစ်ပုံခန့် လျော့နည်း သွားခဲ့သည်။

မိမိတို့နိုင်ငံ၏ လူ့စွမ်းအားအရင်းအမြစ်အခြေအနေသည် အလုပ်လုပ်နိုင်သည့် အသက်အရွယ်ရှိ လူဦးရေအချိုးအဆ များပြားကောင်းမွန်သော်လည်း အရည်အသွေး၊ အရည်အချင်း အရ မြှင့်တင်ရန် လိုအပ်နေသည်။ နိုင်ငံကို ခေတ်မီဖွံ့ဖြိုး တိုးတက်အောင် တည်ဆောက်ရာတွင် လိုအပ်သည့် တန်ဖိုးမြင့် လူ့စွမ်းအားအရင်းအမြစ် အားနည်းနေသည်။ တစ်နည်းအားဖြင့် နိုင်ငံတွင် ပညာတတ်နည်းပါးနေသည့် အတွက် ပညာရည်မြင့်မားရေးကို မဖြစ်မနေ ဆောင်ရွက်ရမည် ဖြစ်သည်။ အခြေခံပညာကဏ္ဍတွင် သူငယ်တန်း၌ ကျောင်းသား ကျောင်းသူ ၁၀၀ အပ်နှံလာပါက တက္ကသိုလ်ဝင်တန်းအထိ ရောက်ရှိလာသူမှာ ကျောင်းသား ကျောင်းသူ ၂၀ ခန့်သာ ဖြစ်သည်။ အကြမ်းဖျဉ်းအားဖြင့် သုံးပုံတစ်ပုံခန့်သည် မူလတန်း တွင် ကျန်ခဲ့ပြီး ထက်ဝက်ကျော်ခန့်မှာ အလယ်တန်းတွင် ထွက်သွားခဲ့ကြရာ ပညာရေး အဟောသိကံဖြစ်မှု၊ လေလွင့် ဆုံးရှုံးမှု များပြားလှသည့်အတွက် ကျောင်းသား ကျောင်းသူ တစ်ဦးချင်းစီနှင့်တကွ နိုင်ငံအဖို့ပါ နစ်နာဆုံးရှုံးမှုပင်ဖြစ်သည်။

နိုင်ငံတော်စီမံအုပ်ချုပ်ရေးကောင်စီ၏ ဦးတည်ချက် (၁၂) ရပ်တွင် "ခေတ်မီဖွံ့ဖြိုးတိုးတက်သော ဒီမိုကရေစီနိုင်ငံတော် တည်ဆောက်ရေးအတွက် လိုအပ်သည့် လူ့စွမ်းအားအရင်း အမြစ်များ မွေးထုတ်နိုင်ရန် ဘက်စုံပညာရေးကဏ္ဍ မြှင့်တင် ရေး" ဟူသော လူမှုရေးဦးတည်ချက်ကို ချမှတ်ထားပြီး အမျိုးသားပညာရည်မြင့်မားရေးအတွက် ဘက်စုံထောင့်စုံမှ အကောင်အထည်ဖော်ဆောင်ရွက်လျက်ရှိသည်။ ကျောင်းသား ကျောင်းသူများအနေဖြင့် အခြေခံပညာ မူလတန်း၊ အလယ်တန်း၊ အထက်တန်း အဆင့်ဆင့်တို့ကို သင်ယူ ပြီးမြောက်ခဲ့ကြပြီဖြစ်ပြီး အရည်အချင်းစစ်ဆေးမှုဖြစ်သည့် တက္ကသိုလ်ဝင်စာမေးပွဲ အောင်မြင်မှုမှတစ်ဆင့် အဆင့်မြင့် ပညာရေးကို တက္ကသိုလ်အသီးသီးတွင် ဆက်လက်သင်ယူ နိုင်ကြမည်ဖြစ်ရာ သက်ဆိုင်ရာ ဘာသာရပ်အားလုံးတို့ကို ကျွန်းမာရွှင်လန်း မပင်မပန်းဘဲ ဖြေဆိုနိုင်ကြပါစေ ကြောင်း။ ။

(၇၈)နှစ်မြောက် တပ်မတော်နေ့ ဦးတည်ချက်များ

- ☆ ဒို့တာဝန်အရေး (၃) ပါးကို အပြည့်အဝအောင်မြင်စွာ ထိန်းသိမ်းစောင့်ရှောက်ရေး၊ နိုင်ငံတော် ဖွဲ့စည်းပုံ အခြေခံဥပဒေကို ကာကွယ်စောင့်ရှောက်ရေးနှင့် စစ်မှန်ပြီး စည်းကမ်းပြည့်ဝသော ပါတီစုံဒီမိုကရေစီစနစ်ကို ကာကွယ်စောင့်ရှောက်ရေးတို့အား တပ်မတော်၏ အဓိကတာဝန်အဖြစ် ထမ်းဆောင်ရေး။
- ☆ ပါတီစုံဒီမိုကရေစီစနစ်လမ်းကြောင်းကို လျှောက်လှမ်းရာတွင် လက်နက်ကိုင်ပဋိပက္ခချုပ်ငြိမ်းရေးသည် ပကတိလိုအပ်ချက်ဖြစ်သည့်အတွက် တစ်နိုင်ငံလုံးထာဝရငြိမ်းချမ်းရေးရရှိရေး တစ်နိုင်ငံလုံး ပစ်ခတ် တိုက်ခိုက်မှုရပ်စဲရေး သဘောတူစာချုပ် (NCA) ပါ သဘောတူညီချက်များ အပေါ်အခြေခံ၍ ဖြစ်နိုင်သမျှ အလေးထားဆောင်ရွက်ရေး။
- ☆ နိုင်ငံတော်၏ အမျိုးသားအကျိုးစီးပွားကို ကာကွယ်စောင့်ရှောက်ရန်၊ ပြည်သူလူထု၏ အသက်အိုးအိမ် စည်းစိမ်ကို ကာကွယ်စောင့်ရှောက်ရန်နှင့် သဘာဝဘေးအန္တရာယ်များ ကျရောက်ချိန်တိုင်းတွင် ကျရာအခန်း ကဏ္ဍများမှ အားသွန်ခွန်စိုက် ဝိုင်းဝန်းကူညီဆောင်ရွက်ပေးရေး။
- ☆ ဒီမိုကရေစီနှင့် ဖက်ဒရယ်စနစ်ကိုအခြေခံသည့် ပြည်ထောင်စုကြီး ပေါ်ထွန်းလာစေရေး အရေးပေါ်ကာလ ဆိုင်ရာ ပြဋ္ဌာန်းချက်များနှင့်အညီ ဆောင်ရွက်ပြီးစီးပါက လွတ်လပ်ပြီး တရားမျှတသော ပါတီစုံဒီမိုကရေစီ အထွေထွေရွေးကောက်ပွဲကျင်းပနိုင်ရေး တပ်မတော်က လိုအပ်သည်များ ကူညီဆောင်ရွက်ပေးရေး။

နိုင်ငံရေးပါတီတည်ထောင်ခွင့်နှင့် မှတ်ပုံတင်ခွင့်များ လာရောက်လျှောက်ထားလျက်ရှိ

နေပြည်တော် မတ် ၈

နိုင်ငံရေးပါတီများ မှတ်ပုံတင်ခြင်းဥပဒေ ပုဒ်မ ၂၅ အရ နိုင်ငံရေးပါတီအဖြစ် ဆက်လက်တည်ထောင်လိုသော **လီဆူအမျိုးသားဖွံ့ဖြိုးတိုးတက်ရေးပါတီ (ဒူးလေးပါတီ) [LISU NATIONAL DEVELOPMENT PARTY (L.N.D.P)]** နှင့် **တိုင်းလိုင်(ရှမ်းနီ)အမျိုးသားများ ဖွံ့ဖြိုးတိုးတက်ရေးပါတီ [TAI-LENG NATIONALITIES DEVELOPMENT PARTY (T.N.D.P)]** တို့သည် ဥပဒေ၊ နည်းဥပဒေများနှင့်အညီ နိုင်ငံရေးပါတီအဖြစ် ဆက်လက် တည်ထောင်ခွင့်နှင့် မှတ်ပုံတင်ခွင့်ကို ပြည်ထောင်စုရွေးကောက်ပွဲကော်မရှင်သို့ ယနေ့တွင် လာရောက်လျှောက်ထားခဲ့သည်။

ယနေ့အထိ နိုင်ငံရေးပါတီများမှတ်ပုံတင်ခြင်းဥပဒေ ပုဒ်မ ၃ အရ လျှောက်ထားသော ပါတီ ၆ ပါတီရှိပြီး နိုင်ငံရေးပါတီများမှတ်ပုံတင် ခြင်းဥပဒေ ပုဒ်မ ၂၅ အရ လျှောက်ထားသော ပါတီ ၁၃ ပါတီဖြစ်၍ စုစုပေါင်း ၁၉ ပါတီ ဖြစ်ပါသည်။ ယင်း ၁၉ ပါတီတွင် ပြည်ထောင်စုတစ်ဝန်းလုံး စည်းရုံးမည့်ပါတီ ၅ ပါတီနှင့် တိုင်းဒေသကြီး သို့မဟုတ် ပြည်နယ်တစ်ခုအတွင်း၌သာ စည်းရုံးမည့် ပါတီ ၁၄ ပါတီဖြစ်ပြီး အဆိုပါ ပါတီများကို တည်ထောင်ခွင့်နှင့် မှတ်ပုံတင်ခွင့်ပြုနိုင်ရေး ပြည်ထောင်စုရွေးကောက်ပွဲကော်မရှင်က ဆက်လက်စိစစ်ဆောင်ရွက်လျက်ရှိကြောင်း သတင်းရရှိသည်။

သတင်းစဉ်

ကန့်ကွက်နိုင်ကြောင်း အများသိစေရန် ကြေညာခြင်း

၁။ ကချင်ပြည်နယ်၊ မြစ်ကြီးနားမြို့၊ ယုဇနရပ်ကွက်၊ ပြည်ထောင်စု လမ်းမကြီးဘေး၊ စိမ်းမြရောပန်းခြံအနီး၊ အမှတ်(၃၂၈)တွင် ပါတီ ရုံးချုပ်တည်ရှိသော **ကချင်ပြည်နယ်ပြည်သူ့ပါတီ [Kachin State People's Party (KSPP)]** က နိုင်ငံရေးပါတီများ မှတ်ပုံတင်ခြင်း ဥပဒေ ပုဒ်မ ၂၅ အရ နိုင်ငံရေးပါတီအဖြစ် ဆက်လက်တည်ထောင် မှတ်ပုံတင်ခွင့်ပြုရန် ၇-၃-၂၀၂၃ ရက်နေ့တွင် လျှောက်ထားလာပါ သည်။ ယင်းသို့ လျှောက်ထားရာတွင် ပါတီအမည်၊ အလံနှင့် တံဆိပ် တို့ကိုဖော်ပြပါအတိုင်း အသုံးပြုမည်ဖြစ်ကြောင်း တင်ပြလာပါသည်။

၂။ ယင်းအဖွဲ့အစည်းက အသုံးပြုမည့် ပါတီအမည်၊ အလံနှင့် တံဆိပ်တို့ကို ကန့်ကွက်လိုက ယခုကြေညာသည့်နေ့မှစ၍ (၇)ရက်အတွင်း ခိုင်လုံသော အထောက်အထားများဖြင့် ပြည်ထောင်စု ရွေးကောက်ပွဲကော်မရှင်သို့ ကန့်ကွက်နိုင်ပါကြောင်း နိုင်ငံရေး ပါတီများမှတ်ပုံတင်ခြင်း နည်းဥပဒေ ၁၄ (ဃ) အရ အများသိစေရန် ကြေညာအပ်ပါသည်။

ကချင်ပြည်နယ်ပြည်သူ့ပါတီ [Kachin State People's Party (KSPP)]၏ အလံပုံစံ

ကချင်ပြည်နယ်ပြည်သူ့ပါတီ [Kachin State People's Party (KSPP)]၏ တံဆိပ်ပုံစံ

ပြည်ထောင်စုရွေးကောက်ပွဲကော်မရှင်

ကန့်ကွက်နိုင်ကြောင်း အများသိစေရန် ကြေညာခြင်း

၁။ ကချင်ပြည်နယ်၊ မြစ်ကြီးနားမြို့၊ ရမ်ပူရပ်ကွက်၊ အမှတ်(၂၃/၁၁၈) တွင် ပါတီရုံးချုပ်တည်ရှိသော **လီဆူအမျိုးသားဖွံ့ဖြိုးတိုးတက်ရေး ပါတီ (ဒူးလေးပါတီ) [LISU NATIONAL DEVELOPMENT PARTY (L.N.D.P)]**က နိုင်ငံရေးပါတီများမှတ်ပုံတင်ခြင်းဥပဒေ ပုဒ်မ ၂၅ အရ နိုင်ငံရေးပါတီအဖြစ် ဆက်လက်တည်ထောင် မှတ်ပုံတင်ခွင့်ပြု ရန် ၈-၃-၂၀၂၃ ရက်နေ့တွင် လျှောက်ထားလာပါသည်။ ယင်းသို့ လျှောက်ထားရာတွင် ပါတီအမည်၊ အလံနှင့် တံဆိပ်တို့ကို ဖော်ပြပါ အတိုင်း အသုံးပြုမည်ဖြစ်ကြောင်း တင်ပြလာပါသည်။

၂။ ယင်းအဖွဲ့အစည်းက အသုံးပြုမည့် ပါတီအမည်၊ အလံနှင့် တံဆိပ်တို့ကို ကန့်ကွက်လိုက ယခုကြေညာသည့်နေ့မှစ၍ (၇)ရက် အတွင်း ခိုင်လုံသော အထောက်အထားများဖြင့် ပြည်ထောင်စု ရွေးကောက်ပွဲကော်မရှင်သို့ ကန့်ကွက်နိုင်ပါကြောင်း နိုင်ငံရေးပါတီ များမှတ်ပုံတင်ခြင်း နည်းဥပဒေ ၁၄ (ဃ) အရ အများသိစေရန် ကြေညာအပ်ပါသည်။

လီဆူအမျိုးသားဖွံ့ဖြိုးတိုးတက်ရေးပါတီ (ဒူးလေးပါတီ) [LISU NATIONAL DEVELOPMENT PARTY (L.N.D.P)] ၏ အလံပုံစံ

လီဆူအမျိုးသားဖွံ့ဖြိုးတိုးတက်ရေးပါတီ (ဒူးလေးပါတီ) [LISU NATIONAL DEVELOPMENT PARTY (L.N.D.P)] ၏ တံဆိပ်ပုံစံ

ပြည်ထောင်စုရွေးကောက်ပွဲကော်မရှင်

နိုင်ငံတော်စီမံအုပ်ချုပ်ရေးကောင်စီဥက္ကဋ္ဌ နိုင်ငံတော်ဝန်ကြီးချုပ် ဗိုလ်ချုပ်မှူးကြီး မင်းအောင်လှိုင်၊ ဇနီး ဒေါ်ကြူကြူလှနှင့် အဖွဲ့ဝင်များ အင်းလေးဖောင်တော်ဦး စေတီတော်မြတ်ကြီးအတွင်းရှိ ဗုဒ္ဓရုပ်ပွားတော်များအား ဖူးမြော်ကြည်ညိုစဉ်။

နိုင်ငံတော်စီမံအုပ်ချုပ်ရေးကောင်စီဥက္ကဋ္ဌ နိုင်ငံတော်ဝန်ကြီးချုပ် ဗိုလ်ချုပ်မှူးကြီး မင်းအောင်လှိုင် အင်းလေးဖောင်တော်ဦး စေတီတော်မြတ်ကြီးအား သွားရောက်ဖူးမြော်ကြည်ညို

နေပြည်တော် မတ် ၈

နိုင်ငံတော်စီမံအုပ်ချုပ်ရေးကောင်စီဥက္ကဋ္ဌ နိုင်ငံတော်ဝန်ကြီးချုပ် ဗိုလ်ချုပ်မှူးကြီး မင်းအောင်လှိုင်သည် ဇနီး ဒေါ်ကြူကြူလှ၊ ခရီးစဉ်တွင် လိုက်ပါလာသည့် အဖွဲ့ဝင်များ၊ ရှမ်းပြည်နယ် ဝန်ကြီးချုပ်၊ အရှေ့ပိုင်းတိုင်း စစ်ဌာနချုပ် တိုင်းမှူးနှင့် တာဝန်ရှိသူများ လိုက်ပါ၍ ယနေ့မွန်းလွဲပိုင်းတွင် ရှမ်းပြည်နယ် (တောင်ပိုင်း) ညောင်ရွှေမြို့နယ် အင်းလေးဒေသရှိ အင်းလေးဖောင်တော်ဦး စေတီတော်မြတ်ကြီးသို့ သွားရောက်ဖူးမြော်ကြည်ညိုကြသည်။

ဘက်စုံအလှူငွေပေးအပ်

ဦးစွာ နိုင်ငံတော်စီမံအုပ်ချုပ်ရေးကောင်စီဥက္ကဋ္ဌ နိုင်ငံတော်ဝန်ကြီးချုပ်နှင့် အဖွဲ့ဝင်များအား ဂေါပကအဖွဲ့ဥက္ကဋ္ဌ ဦးဝင်းမြင့်၊ ဌာနဆိုင်ရာများနှင့် ရပ်မိရပ်ဖများက ကြိုဆိုနှုတ်ဆက်ကြသည်။ ယင်းနောက် စေတီတော်မြတ်ကြီးအတွင်းရှိ ဗုဒ္ဓရုပ်ပွားတော်မြတ်များကို ပန်း၊ ရေချမ်းနှင့် ရွှေသင်္ကန်းများ ကပ်လှူပူဇော်ပြီး နိုင်ငံတော်စီမံအုပ်ချုပ်ရေးကောင်စီ ဥက္ကဋ္ဌ နိုင်ငံတော်ဝန်ကြီးချုပ်က စေတီတော်မှတ်တမ်း စာအုပ်တွင် အမှတ်တရ လက်မှတ်ရေးထိုးပူဇော်သည်။ ထို့နောက် နိုင်ငံတော်စီမံအုပ်ချုပ်ရေးကောင်စီ ဥက္ကဋ္ဌ နိုင်ငံတော်ဝန်ကြီးချုပ်နှင့် ဇနီးတို့က စေတီတော်ကြီးအတွက် ဘက်စုံအလှူငွေများကို ပေးအပ်လှူဒါန်းရာ ဂေါပကအဖွဲ့ဥက္ကဋ္ဌနှင့် အဖွဲ့ဝင်များက လက်ခံရယူပြီး ဓမ္မလက်ဆောင်များ ပြန်လည်ပေးအပ်သည်။

ဆက်ကပ်လှူဒါန်း

ဆက်လက်၍ နိုင်ငံတော်စီမံအုပ်ချုပ်ရေးကောင်စီဥက္ကဋ္ဌ နိုင်ငံတော်ဝန်ကြီးချုပ်နှင့် အဖွဲ့ဝင်များသည် စေတီတော်မြတ်ကြီး ပရိဝုဏ်တော်အတွင်းရှိ စိန်နှင့်မြကျောင်းတိုက် အတွင်း၌ ဖောင်တော်ဦး စေတီတော်မြတ်ကြီး ဆရာတော် ဘဒ္ဒန္တဝိဇယအား ဖူးမြော်ကြည်ညိုပြီး လှူဖွယ်ပစ္စည်းများနှင့် နဝကမ္မအလှူငွေများ ဆက်ကပ်လှူဒါန်းသည်။ ယင်းနောက် ဆရာတော်ကြီး၏ ကျန်းမာရေး ဆိုင်ရာများနှင့် အင်းလေးဒေသနှင့် စေတီတော်မြတ်ကြီး ရေရှည်တည်တံ့ခိုင်မြဲရေးအတွက် လိုအပ်သည်များကို လျှောက်ထားပြီး ဆရာတော်ကြီးထံမှ ဩဝါဒကို နာယူသည်။

လှည့်လည်ကြည့်ရှုအားပေး

ထို့နောက် ဒေသရိုးရာလက်မှုထွက်ကုန်များနှင့် ရိုးရာအဝတ်အထည် အရောင်းဆိုင်များကို လှည့်လည်ကြည့်ရှု အားပေးပြီး အင်းလေးဒေသမှ ထွက်ရှိသည့် ထွက်ကုန်ပစ္စည်းများအား ယခုထက် အရည်အသွေးပိုမိုကောင်းမွန်စွာ ထုတ်လုပ်ရောင်းချနိုင်ရေးအတွက် လိုအပ်သည့် နည်းပညာနှင့် အကူအညီများ ပေးအပ်သွားရန်၊ ဒေသတစ်ခုထုတ်ကုန်တစ်ခု (One Village One Product) ဖြစ်စေရေး စီမံဆောင်ရွက်ပေးရန်နှင့် လာမည့်နွေရာသီ ကျောင်းပိတ်ရက်များအတွင်း အင်းလေးဒေသသို့ ပြည်တွင်းပြည်ပမှ ဘုရားဖူးဧည့်သည်များ စိတ်ချမ်းမြေ့စွာ လာရောက်နိုင်ရေး တာဝန်ရှိသူများကို မှာကြားသည်။

ဆက်လက်ပြီး နိုင်ငံတော်စီမံအုပ်ချုပ်ရေးကောင်စီဥက္ကဋ္ဌ နိုင်ငံတော် ဝန်ကြီးချုပ်နှင့် အဖွဲ့ဝင်များသည် အင်းလေးကန်အတွင်း စက်လှေများဖြင့် လှည့်လည်၍ အင်းလေးဒေသ၏ ဖွံ့ဖြိုးတိုးတက်မှုနှင့် သဘာဝပတ်ဝန်းကျင် ထိန်းသိမ်းနိုင်မည့် အခြေအနေများကို ကြည့်ရှုခဲ့ကြကြောင်း သတင်းရရှိသည်။

သတင်းစဉ်

နိုင်ငံတော်စီမံအုပ်ချုပ်ရေးကောင်စီဥက္ကဋ္ဌ နိုင်ငံတော်ဝန်ကြီးချုပ် ဗိုလ်ချုပ်မှူးကြီး မင်းအောင်လှိုင်နှင့် ဇနီး ဒေါ်ကြူကြူလှ စိန်နှင့်မြကျောင်းတိုက် ဖောင်တော်ဦးစေတီတော်မြတ်ကြီး ဆရာတော် ဘဒ္ဒန္တဝိဇယထံ လှူဖွယ်ပစ္စည်းများ ဆက်ကပ်လှူဒါန်းစဉ်။

နိုင်ငံတော်စီမံအုပ်ချုပ်ရေးကောင်စီဥက္ကဋ္ဌ နိုင်ငံတော်ဝန်ကြီးချုပ် ဗိုလ်ချုပ်မှူးကြီး မင်းအောင်လှိုင်နှင့် ဇနီး ဒေါ်ကြူကြူလှ အင်းလေးကန်အတွင်း စက်လှေများဖြင့် လှည့်လည်၍ အင်းလေးဒေသ၏ ဖွံ့ဖြိုးတိုးတက်မှုနှင့် သဘာဝပတ်ဝန်းကျင်ထိန်းသိမ်းနိုင်မည့် အခြေအနေများကို ကြည့်ရှုစဉ်။

နိုင်ငံတော်စီမံအုပ်ချုပ်ရေးကောင်စီဥက္ကဋ္ဌ နိုင်ငံတော်ဝန်ကြီးချုပ် ဗိုလ်ချုပ်မှူးကြီး မင်းအောင်လှိုင် ဒေသရိုးရာလက်မှုထွက်ကုန်များနှင့် ရိုးရာအဝတ်အထည် အရောင်းဆိုင်များကို လှည့်လည်ကြည့်ရှုအားပေးစဉ်။

နိုင်ငံတော်စီမံအုပ်ချုပ်ရေးကောင်စီဥက္ကဋ္ဌ နိုင်ငံတော်ဝန်ကြီးချုပ် ဗိုလ်ချုပ်မှူးကြီး မင်းအောင်လှိုင်နှင့် အဖွဲ့ဝင်များအား ပြည်ထောင်စုဝန်ကြီး ဒေါက်တာချာလီသန်း က အမှတ်(၂) သံမဏိစက်ရုံ (ပင်းပက်) စီမံကိန်းအကောင်အထည်ဖော် ဆောင်ရွက်နေမှုအခြေအနေများကို ရှင်းလင်းတင်ပြစဉ်။

နိုင်ငံတော်စီမံအုပ်ချုပ်ရေးကောင်စီဥက္ကဋ္ဌ နိုင်ငံတော်ဝန်ကြီးချုပ် ဗိုလ်ချုပ်မှူးကြီး မင်းအောင်လှိုင်နှင့် အဖွဲ့ဝင်များ အမှတ် (၂) သံမဏိစက်ရုံ (ပင်းပက်) ရှိ အလုပ်ရုံတစ်ခုအတွင်း ကြည့်ရှုစစ်ဆေးစဉ်။

❍ ရှေ့ဖုံးမှ

ဦးစွာ စက်ရုံရှင်းလင်းဆောင်တွင် စက်မှုဝန်ကြီးဌာန ပြည်ထောင်စုဝန်ကြီး ဒေါက်တာ ချာလီသန်းနှင့် ဒုတိယဝန်ကြီး ဦးရင်မောင်ညွန့်တို့က နိုင်ငံတော်စီမံအုပ်ချုပ်ရေးကောင်စီဥက္ကဋ္ဌ နိုင်ငံတော်ဝန်ကြီးချုပ်၏ ၂၀၂၁ ခုနှစ်အတွင်း လာရောက်စစ်ဆေးစဉ် လမ်းညွှန်မှာကြားချက်အရ စီမံကိန်း အကောင်အထည်ဖော်ဆောင်မှုများ ရပ်တန့်ထားသည့် အမှတ် (၂) သံမဏိစက်ရုံ (ပင်းပက်) စီမံကိန်းကို ၂၀၂၁ ခုနှစ် အောက်တိုဘာ ၄ ရက်တွင် ပြန်လည်စတင် ဆောင်ရွက်ခဲ့မှု၊ အမှတ် (၂) သံမဏိစက်ရုံ (ပင်းပက်) စီမံကိန်း ဖြစ်ပေါ်လာပုံနှင့် စီမံကိန်းပြန်လည် လည်ပတ်နိုင်ရေးအတွက် ဆက်လက်အကောင်အထည်ဖော်ရမည့် လုပ်ငန်းစဉ်များ၊ စီမံကိန်း အကောင်အထည်ဖော်ဆောင်မှုဆိုင်ရာ တိုးတက်မှုများနှင့် ချို့ယွင်းချက်များ ဖြစ်ပေါ်နေသည့် အစိတ်အပိုင်းများကို ပြန်လည်ပြုပြင်ခြင်းများ ဆောင်ရွက်ခဲ့မှု၊ လုပ်ငန်းများ ဆောင်ရွက်ရာတွင် နည်းပညာဆိုင်ရာ စစ်ဆေးရေးအဖွဲ့တို့မှ စနစ်ကျနမှုရှိစေရေး စစ်ဆေးဆောင်ရွက်ခဲ့မှုနှင့် စီမံကိန်းအကောင်အထည်ဖော်လျက်ရှိသည့် အခြေအနေများကို ရှင်းလင်းတင်ပြကြသည်။

ရှင်းလင်းတင်ပြ

ထို့နောက် မြန်မာစီးပွားရေးကော်ပိုရေးရှင်းဥက္ကဋ္ဌ ဒုတိယဗိုလ်ချုပ်ကြီး ညိုစောနှင့် သယံဇာတနှင့် သဘာဝပတ်ဝန်းကျင်ထိန်းသိမ်းရေးဝန်ကြီးဌာန ပြည်ထောင်စုဝန်ကြီး ဦးခင်မောင်ရီတို့က မြန်မာစီးပွားရေးကော်ပိုရေးရှင်းမှ လုပ်ငန်းဆောင်ရွက်မှုများနှင့် ရုရှားဖက်ဒရေးရှင်းနိုင်ငံ Tyazhpromexport (TPE) မှ Process Engineer များဖြင့် လုပ်ငန်းဆောင်ရွက်လျက်ရှိမှု၊ အလုပ်ရုံအသီးသီးရှိ စက်ကိရိယာများအား စစ်ဆေးခဲ့မှု၊ ပြုပြင်ရန် လိုအပ်သည်များ၊ အစားထိုးလဲလှယ်ရန် လိုအပ်သည့် စက်ကိရိယာများကို ပြုပြင်ခြင်းများနှင့် မှာယူတပ်ဆင်ခြင်းများ ဆောင်ရွက်လျက်ရှိမှု၊ အမှတ် (၂) သံမဏိစက်ရုံ (ပင်းပက်) စီမံကိန်းအတွက် လိုအပ်မည့် သံရိုင်းသတ္တုနှင့် စက်မှုကုန်ကြမ်းတွင်းထွက်သတ္တုများ ထုတ်ယူရရှိနိုင်မှုပမာဏနှင့် ခွင့်ပြုပေးထားသည့် အခြေအနေများကို ရှင်းလင်းတင်ပြကြသည်။

ပြည်တွင်းလိုအပ်ချက်ကို ဖြည့်ဆည်းပေး

ရှင်းလင်းတင်ပြမှုများအပေါ် နိုင်ငံတော်စီမံအုပ်ချုပ်ရေးကောင်စီ ဥက္ကဋ္ဌ နိုင်ငံတော်ဝန်ကြီးချုပ်က နိုင်ငံတည်ဆောက်ရေးတွင် သံမဏိသည် မဖြစ်မနေ လိုအပ်သည့် ပစ္စည်းဖြစ်ပြီး ပြည်တွင်းသံမဏိလိုအပ်ချက်များစွာရှိသဖြင့် သံမဏိထုတ်လုပ်ရေး စီမံကိန်းများအား အောင်မြင်အောင် အကောင်အထည်ဖော် ဆောင်ရွက်ရမည်ဖြစ်ကြောင်း၊ နိုင်ငံတစ်နိုင်ငံ ဖွံ့ဖြိုးတိုးတက်ရေးအတွက် အခြေခံလိုအပ်ချက်တစ်ခုဖြစ်သည့် သံ၊ သံမဏိ ထုတ်ကုန်များကို ပြည်ပသွင်းကုန်အဖြစ် တင်သွင်းရန်မလိုဘဲ ပြည်တွင်းလိုအပ်ချက်ကို ဖြည့်ဆည်းပေးနိုင်မည်ဖြစ်ပြီး အလုပ်အကိုင်အခွင့်အလမ်းများ ဖန်တီးပေးနိုင်ခြင်း၊ ခိုင်မာသည့် ဈေးကွက်ရှိခြင်းတို့ကြောင့် မဖြစ်မနေ အောင်မြင်အောင် အကောင်အထည်ဖော်ဆောင်ရန် လိုအပ်သည့် စီမံကိန်းတစ်ခုဖြစ်ကြောင်း၊ ယခုစီမံကိန်းကို ငွေကြေးအခက်အခဲ၊ နည်းပညာအခက်အခဲများကြားမှ အကောင်အထည်ဖော်ဆောင်ခဲ့ရခြင်းဖြစ်သော်လည်း စီမံကိန်းအပေါ် နားလည်မှုနှင့် မဟာဗျူဟာမြောက်အမြင်မရှိဘဲ စီမံကိန်းကို ၂၀၁၇ ခုနှစ်တွင် ရပ်ဆိုင်းခဲ့၍ နိုင်ငံတော်အတွက် များစွာနစ်နာခဲ့ရကြောင်း၊ ခေတ်မီနိုင်ငံတစ်ခုတည်ဆောက်ရေးအတွက် သံမဏိလိုအပ်ချက်သည် မလွဲမသွေ ရှိနေမည်ဖြစ်ကြောင်း။

မြေအောက်သယံဇာတများ ထုတ်ယူသုံးစွဲမှုနှင့်ပတ်သက်၍ မြေအောက်သယံဇာတများသည် သစ်တောသစ်ပင်များကဲ့သို့ ပြန်လည်စိုက်ပျိုး၍ ရရှိနိုင်သည်မဟုတ်ဘဲ နှစ်ပေါင်းများစွာကြာမြင့်မှသာ လျှင် သဘာဝအလျောက် ဖြစ်တည်လာနိုင်သည်ဖြစ်ရာ နိုင်ငံအတွက် အကျိုးရှိသည့် နေရာများတွင်သာ အသုံးချရန်နှင့် ထုတ်ယူသုံးစွဲမှုများကို ထိန်းသိမ်းကြပ်မတ် ဆောင်ရွက်ကြရန်လိုကြောင်း၊ မိမိတို့နိုင်ငံ၏ မြေပေါ်မြေအောက်သယံဇာတများကို စီမံခန့်ခွဲပိုင်ခွင့်သည် နိုင်ငံသူနိုင်ငံသားတို့၏ လက်ဝယ်တွင်သာ ရှိရမည်ဖြစ်ပြီး တိုင်းပြည်၏အားသည် ပြည်တွင်း၌သာရှိကြောင်းကို မိမိတို့ပြည်တွင်းအားဖြင့် လုပ်ဆောင်နိုင်သည်ဟူသည့် စိတ်နှင့်ယုံကြည်မှုကို တည်ဆောက်နိုင်ရမည်ဖြစ်ပြီး လူသားအရင်းအမြစ်ကောင်းများရှိနေပါက မိမိတို့အနေဖြင့် အခြားသူများကို အားကိုးရန်လိုအပ်မည် မဟုတ်ကြောင်း၊ ထို့ကြောင့် တိုင်းပြည်အတွက် ရေရှည်အကျိုးကို ကြည့်၍ လူသားအရင်းအမြစ်ကောင်းများ ပေါ်ထွက်လာရေးကိုလည်း ဝန်ကြီးဌာနများအလိုက် အားပေးဆောင်ရွက်ကြစေလိုကြောင်း၊ နိုင်ငံတော်အနေဖြင့် လုပ်ငန်းများ အောင်မြင်စေရေး မူဝါဒများကို ချမှတ်ပေးမည်ဖြစ်ပြီး အမှန်တကယ် အောင်မြင်အောင် အကောင်အထည်ဖော် ဆောင်ရွက်ကြရန်မှာ ဝန်ကြီးဌာနများ၏ တာဝန်သာဖြစ်ကြောင်း၊ စီမံကိန်းအကောင်အထည်ဖော်ဆောင်မှုများကို ဆောင်ရွက်ရာတွင် စနစ်တကျနှင့် ပီပီပြင်ပြင်ဖြစ်အောင် ဆောင်ရွက်ကြစေလိုပြီး ရေရှည်ကိုကြည့်၍ ဆောင်ရွက်ကြရန်လိုကြောင်း၊ ကမ္ဘာ့ပထမဆုံး သံရည်ကျိုနည်းစဉ် Romelt ကို အသုံးပြုထားသဖြင့် အလုပ်ရုံများ၏ ထုတ်လုပ်မှုလုပ်ငန်းစဉ်များ စဉ်ဆက်မပြတ်ပြုလုပ်နိုင်ရေးနှင့် အလုပ်ရုံများအချင်းချင်း ချိတ်ဆက်၍ ထုတ်လုပ်မှုဆောင်ရွက်နိုင်ရေး လုပ်ငန်းစဉ်များအလိုက် စနစ်တကျနှင့် အလေးထားဆောင်ရွက်ကြရန်လိုကြောင်း၊ လုပ်ငန်းဆောင်ရွက်မှုနှင့် အရည်အသွေး စစ်ဆေးမှုများကို Third party ဖြင့် စစ်ဆေးမှုများနှင့် မှတ်တမ်းထားရှိမှုများ ပြုလုပ်ထားရှိရန်လိုကြောင်း လမ်းညွှန်မှာကြားသည်။

စာမျက်နှာ ၅ သို့

“ယခုစီမံကိန်းကို ငွေကြေးအခက်အခဲ၊ နည်းပညာအခက်အခဲများကြားမှ အကောင်အထည်ဖော်ဆောင်ခဲ့ရခြင်းဖြစ်သော်လည်း စီမံကိန်းအပေါ် နားလည်မှုနှင့် မဟာဗျူဟာမြောက် အမြင်မရှိဘဲ စီမံကိန်းကို ၂၀၁၇ ခုနှစ်တွင် ရပ်ဆိုင်းခဲ့၍ နိုင်ငံတော်အတွက် များစွာနစ်နာခဲ့ရ၊ ခေတ်မီနိုင်ငံတစ်ခုတည်ဆောက်ရေးအတွက် သံမဏိလိုအပ်ချက်သည် မလွဲမသွေရှိနေမည်”

နိုင်ငံတော်စီမံအုပ်ချုပ်ရေးကောင်စီဥက္ကဋ္ဌ နိုင်ငံတော်ဝန်ကြီးချုပ် ဗိုလ်ချုပ်မှူးကြီး မင်းအောင်လှိုင်နှင့် အဖွဲ့ဝင်များ အမှတ် (၂) သံမဏိစက်ရုံ (ပင်းပက်) အတွင်း ကြည့်ရှုစစ်ဆေးစဉ်။

စာမျက်နှာ ၄ မှ

ထို့နောက် နိုင်ငံတော်စီမံအုပ်ချုပ်ရေးကောင်စီဥက္ကဋ္ဌ နိုင်ငံတော်ဝန်ကြီးချုပ်နှင့် အဖွဲ့ဝင်များသည် စက်ရုံအတွင်းလှည့်လည်၍ သံသတ္တုရိုင်းပြုပြင်ရေးအလုပ်ရုံ၊ ကုန်ကြမ်း သိုလှောင်ဖြန့်ဖြူးရေးအလုပ်ရုံ၊ စွန့်ပစ်အပူသုံး လျှပ်စစ်ဓာတ်အားပေးအလုပ်ရုံ၊ သံရည်ကျိုအလုပ်ရုံ၊ သံစိမ်းတုံးပုံလောင်းအလုပ်ရုံ၊ သံစိမ်းတုံးသိုလှောင်သည့်နေရာ၊ ဖိအားမြင့်လေထုတ်အလုပ်ရုံတို့ကို ကြည့်ရှုစစ်ဆေးခဲ့ပြီး တာဝန်ရှိသူများ၏ တင်ပြချက်များအပေါ် လိုအပ်သည်များ ညှိနှိုင်းဖြည့်ဆည်း ဆောင်ရွက်ပေးသည်။ ယင်းနောက် နိုင်ငံတော်စီမံအုပ်ချုပ်ရေးကောင်စီဥက္ကဋ္ဌ နိုင်ငံတော်ဝန်ကြီးချုပ်က စက်ရုံဝန်ထမ်းများအတွက် ချီးမြှင့်ငွေများကို ပေးအပ်ရာ တာဝန်ရှိသူများက လက်ခံရယူကြသည်။

အဆိုပါ အမှတ် (၂) သံမဏိစက်ရုံ (ပင်းပက်) စီမံကိန်းကို ရုရှားဖက်ဒရေးရှင်းနိုင်ငံ Tyazhpro-mexport (TPE) နှင့် မြန်မာစီးပွားရေးကော်ပိုရေးရှင်းတို့ ပူးပေါင်း၍ ၂၀၀၆ ခုနှစ် စက်တင်ဘာ ၅ ရက်တွင် စတင်အကောင်အထည်ဖော်ခဲ့ခြင်းဖြစ်ပြီး ၂၀၁၂ ခုနှစ် အောက်တိုဘာ ၁ ရက်တွင် စက်မှုဝန်ကြီးဌာနသို့ လွှဲပြောင်း၍ ဆက်လက် အကောင်အထည်ဖော်ခဲ့သည်။ စီမံကိန်းတည်ဆောက်မှု လုပ်ငန်းများကို ၂၀၁၇ ခုနှစ် မတ် ၁၅ ရက်တွင် ယာယီရပ်ဆိုင်းခဲ့ပြီး ၂၀၂၁ ခုနှစ် အောက်တိုဘာ ၁ ရက်၌ နိုင်ငံတော်စီမံအုပ်ချုပ်ရေးကောင်စီဥက္ကဋ္ဌ နိုင်ငံတော်ဝန်ကြီးချုပ် လာရောက်စစ်ဆေးစဉ် ပြည်တွင်းသံမဏိ လိုအပ်ချက်များစွာရှိသဖြင့် သံမဏိထုတ်လုပ်ရေး စီမံကိန်းများအား အောင်မြင်အောင် အကောင်အထည်ဖော်ဆောင်ရွက်ရန်လိုကြောင်း လမ်းညွှန်မှာကြားချက်များအရ အောက်တိုဘာ ၄ ရက်တွင် ပြန်လည်စတင်ခဲ့ခြင်းဖြစ်ကာ လက်ရှိအချိန်အထိ စီမံကိန်းရှိအလုပ်ရုံ ၂၂ ရုံအနက် ၁၉ ရုံကို ဝန်မပါ စမ်းသပ်လည်ပတ်နိုင်ခဲ့ပြီးဖြစ်ကြောင်းနှင့် စီမံကိန်းအကောင်အထည်ဖော်မှုများကို ဆက်လက် ဆောင်ရွက်လျက်ရှိကြောင်း သတင်းရရှိသည်။

သတင်းစဉ်

ရန်ကုန်တိုင်းဒေသကြီးအတွင်းရှိ ဆေးရုံကြီးများတွင် ဆေးဝါးကုသမှုခံယူနေကြသည့် ကျောင်းသား ကျောင်းသူများ တက္ကသိုလ်ဝင်စာမေးပွဲကို စိတ်အေးချမ်းသာစွာဖြေဆိုလျက်ရှိ

ရန်ကုန် မတ် ၈

ယနေ့သည် တစ်နိုင်ငံလုံးရှိ ကျောင်းသား ကျောင်းသူများ ၂၀၂၂-၂၀၂၃ ခုနှစ် ပညာသင်နှစ်အတွက် တက္ကသိုလ်ဝင်စာမေးပွဲ မြန်မာစာဘာသာရပ်ကို တိုင်းဒေသကြီးနှင့် ပြည်နယ်အသီးသီးရှိ အခြေခံပညာအထက်တန်းကျောင်းများ၌ စတင်ဖြေဆိုသောနေ့ဖြစ်သည်။

ပညာရေးဝန်ကြီးဌာန နှင့် ကျန်းမာရေးဝန်ကြီးဌာန တို့ ပူးပေါင်း၍ သတ်မှတ်စာဖြေဌာနများသို့ လာရောက်ဖြေဆိုနိုင်ခြင်း မရှိသည့် ဆေးဝါးကုသမှုခံယူနေကြသည့် တက္ကသိုလ်ဝင်စာမေးပွဲ ဖြေဆိုမည့်သူများအတွက် ရန်ကုန်ပြည်သူ့ဆေးရုံကြီး၊ မြောက်ဥက္ကလာပ အထွေထွေရောဂါကုနှင့် သင်ကြားရေးဆေးရုံကြီး၊ ဗဟိုအမျိုးသမီးဆေးရုံကြီး၊ ဝေဘာဂီ အထူးကု ဆေးရုံကြီးတို့၌ ကျောင်းသား ကျောင်းသူများအတွက် စာဖြေဌာနများကိုဖွင့်လှစ်ပေးထားသည်။ **(အပေါ်ပုံ)**

ရန်ကုန်တိုင်းဒေသကြီး တွင် ဆေးရုံကြီး စာဖြေဌာနများ ဖွင့်လှစ်ထားမှုနှင့် စပ်လျဉ်း၍ လသာမြို့နယ် အမှတ် (၁) အခြေခံပညာ အထက်တန်းကျောင်း (လသာ) မှ ကျောင်းအုပ်ဆရာကြီး ဦးခင်မောင်ဝင်း က "ဆရာကြီးရဲ့ မူလတာဝန်ကတော့ အထက(၁) လသာကပါ။ အခု ၂၀၂၂-၂၀၂၃ ပညာသင်နှစ် တက္ကသိုလ်ဝင် စာမေးပွဲအတွက် ရန်ကုန်ပြည်သူ့ဆေးရုံကြီး စာဖြေဌာနမှာကြီးကြပ်ရေးမှူး တာဝန်ယူရပါတယ်။ ရန်ကုန်တိုင်းဒေသကြီးအတွင်းက အရေးပေါ်လူနာ၊ ဖျားနာလူနာ ကျောင်းသား ကျောင်းသူတွေ စာမေးပွဲ ဖြေဆိုနိုင်ဖို့အတွက် ခုတင် ၁၀ လုံး၊ စာဖြေဆိုသူများ ထိုင်ဖို့ ထိုင်ခုံ ၁၂ လုံး စီစဉ် ဆောင်ရွက်ထားပါတယ်။ ဒီကြားထဲမှာမှ ကူးစက်လူနာ ပေါ်လာရင် သီးသန့်ခန်းကိုလည်း စီစဉ်ထားပါတယ်။ ဒီနေ့ မြန်မာစာဖြေဆိုမှာကတော့ ရန်ကုန်ပြည်သူ့ဆေးရုံကြီးမှာ ဆေးဝါးကုသမှုခံယူနေတဲ့ ဗဟန်းမြို့နယ် ပြင်ပဖြေဆိုသူ ကျောင်းသူ တစ်ဦးနဲ့ မင်္ဂလာတောင်ညွန့်မြို့နယ်က ကျောင်းသူ တစ်ဦးတို့ ဖြစ်ပါတယ်။ ဗဟန်းမြို့နယ်က ကျောင်းသူတစ်ဦးကတော့ ဖျားနာပြီး သွေးယိုစိမ့်မှုရောဂါကုသနေရတယ်။ မင်္ဂလာတောင်ညွန့်မြို့နယ်က ပြင်ပဖြေဆိုမယ့် ကျောင်းသူတစ်ဦးကတော့ အူအတက်ရောင်လို့ မနေ့ကမှ ခွဲစိတ်ထားသူဖြစ်ပြီး ကြိုးစားပြီး ကိုယ်တိုင်ဖြေဆိုကြည့်မယ်။ မဖြေနိုင်ရင် လူစားဖြေဆိုမှာဖြစ်ပါတယ်။ လူစားဖြေဆိုမယ့် ကလေးတွေကိုလည်း အဆင်သင့်ခေါ်ထားပေးပါတယ်။ ရန်ကုန်ပြည်သူ့ဆေးရုံကြီး စာဖြေဌာနမှာ အတွင်းစည်း ကြီးကြပ်သူ ဆရာကြီးအပါအဝင် ဆရာကြီးကျောင်းက ဆရာမ ၁၂ ဦး၊ လသာမြို့နယ်ကျောင်းတွေက ဆရာ ဆရာမ ငါးဦးက မေးခွန်းဖောက်တာတွေ၊ မေးခွန်းဝေတာတွေ၊ စာဖြေလွှာ သိမ်းတာတွေကို ဆောင်ရွက်ကြမှာ ဖြစ်ပါတယ်။ အပြင်စည်းကိုတော့ မြန်မာနိုင်ငံရဲတပ်ဖွဲ့က တာဝန်ယူဆောင်ရွက်သွားပါမယ်။ ဆရာကြီးတို့ အတွင်းစည်းကတော့ မြန်မာနိုင်ငံစာစစ်ဌာနက သတ်မှတ်ထားတဲ့ အတိုင်း အင်အားအပြည့်နဲ့ ဆောင်ရွက်ထားပါတယ်" ဟု ဆိုသည်။

"အခု ၂၀၂၂-၂၀၂၃ ပညာသင်နှစ်ဟာ စနစ်ဟောင်းဖြေဆိုတဲ့ နောက်ဆုံးနှစ် ဖြစ်တာကြောင့် တက္ကသိုလ်ဝင် စာမေးပွဲဖြေဆိုဖို့ သင်ယူထားကြတဲ့ ကျောင်းသား ကျောင်းသူတွေ အားလုံးဖြေဆိုစေချင်ပါတယ်။ ဆရာကြီးတို့ အနေနဲ့ ကျောင်းသား၊ ကျောင်းသူတွေ အားလုံးဖြေဆိုနိုင်ဖို့အတွက် တရားနည်းလမ်းကျစွာ၊ မျှတစွာ အစွမ်းကုန် ကူညီပေးသွားပါမယ်" ဟု လသာမြို့နယ် အမှတ် (၁) အခြေခံပညာ အထက်တန်းကျောင်းမှ ကျောင်းအုပ်ဆရာကြီး ဦးခင်မောင်ဝင်းက ပြောသည်။

ရန်ကုန်တိုင်း ဒေသကြီး အတွင်းရှိ ဆေးရုံကြီးစာဖြေဌာနများတွင် တက္ကသိုလ်ဝင် စာမေးပွဲ ဖြေဆိုကြမည့် ကျောင်းသား ကျောင်းသူများမှာ ရန်ကုန်ပြည်သူ့ဆေးရုံကြီးတွင် နှစ်ဦး၊ မြောက်ဥက္ကလာပ ဆေးရုံကြီးတွင် နှစ်ဦး၊ စုစုပေါင်း လေးဦးဖြစ်ကြောင်း သိရသည်။

ကိုကိုဇော်(MNA)

သံတွဲမြို့နယ်ရှိ ကျောင်းသား၊ ကျောင်းသူများ တက္ကသိုလ်ဝင်စာမေးပွဲကို အေးချမ်းစွာဖြေဆို

သံတွဲ မတ် ၈

၂၀၂၂-၂၀၂၃ ပညာသင်နှစ်တက္ကသိုလ်ဝင်စာမေးပွဲကို နိုင်ငံတစ်ဝန်းလုံး၌ မတ် ၈ နံနက် ၉ နာရီမှစတင်၍ မြန်မာစာဘာသာရပ်ကို ဖြေဆိုလျက်ရှိရာ သံတွဲမြို့နယ်ရှိ စာစစ်ဌာန ငါးခုတွင် ကျောင်းသား၊ ကျောင်းသူများ အေးချမ်းစွာ စာမေးပွဲဖြေဆိုလျက်ရှိကြောင်း သိရသည်။

သံတွဲမြို့နယ်အတွင်းရှိ စာစစ်ဌာနများဖြစ်သည့် အထက (၁)၊ အထက(ငပလီ)၊ အထက(ရွှေလှေ) အထက(ကင်းမော်)၊ အထက (ကျောက်ကြီး) စာစစ်ဌာန ငါးခုတွင် စာမေးပွဲဖြေဆိုရန် စာရင်းသွင်းထားသူ ၉၆၈ ဦး ရှိသည့်အနက် ဝင်ရောက်ဖြေဆိုသူ ၂၈၆၂ ဦးရှိပြီး ပျက်ကွက်သူ ၁၀၆ ဦးရှိသဖြင့် ၈၉% ဖြေဆိုကြောင်း မြို့နယ်ပညာရေးမှူးရုံးမှ သိရသည်။

အဆိုပါ တက္ကသိုလ်ဝင်စာမေးပွဲကို ချောမွေ့စွာဖြေဆိုနိုင်ရေးအတွက် ခရိုင်စီမံအုပ်ချုပ်ရေးအဖွဲ့ ဥက္ကဋ္ဌ ဦးမျိုးချစ်နှင့် အဖွဲ့ဝင်များ၊ မြို့နယ်စီမံအုပ်ချုပ်ရေးအဖွဲ့ ဥက္ကဋ္ဌ ဦးမောင်သာစိန်နှင့် အဖွဲ့ဝင်များ ပူးပေါင်း၍ စာစစ်ဌာနအသီးသီး၌ လိုအပ်ချက်များကို ပေါင်းစပ်ဆောင်ရွက်ပေးလျက်ရှိကြောင်း သိရသည်။

ခရိုင်(ပြန်/ဆက်)

အပြည်ပြည်ဆိုင်ရာ အမျိုးသမီးများနေ့အခမ်းအနားသို့ နိုင်ငံတော်စီမံအုပ်ချုပ်ရေးကောင်စီဥက္ကဋ္ဌ နိုင်ငံတော်ဝန်ကြီးချုပ် ဗိုလ်ချုပ်မှူးကြီး မင်းအောင်လှိုင် ပေးပို့ပြောကြားသည့် အဖွင့်အမှာစကား

(၂၀၂၃ ခုနှစ်၊ မတ်လ ၈ ရက်)

အားလုံးမင်္ဂလာပါ

ဒီနေ့ ကျင်းပပြုလုပ်တဲ့ ၂၀၂၃ ခုနှစ်၊ အပြည်ပြည်ဆိုင်ရာ အမျိုးသမီးများနေ့အခမ်းအနားကို တက်ရောက်လာကြတဲ့ ဧည့်သည်တော်များအားလုံး စိတ်၏ချမ်းသာခြင်း၊ ကိုယ်၏ကျန်းမာခြင်းနဲ့ ပြည့်စုံကြပါစေ၊ မင်္ဂလာအပေါင်းနဲ့ ပြည့်စုံကြပါစေလို့ ဦးစွာနှုတ်ခွန်းဆက်သအပ်ပါတယ်။

ကမ္ဘာ့လူဦးရေရဲ့ ထက်ဝက်ကျော်မျှရှိတဲ့ အမျိုးသမီးများဟာ ကမ္ဘာ့နိုင်ငံအသီးသီးမှာ အဓိကကျတဲ့ အင်အားစုကြီးဖြစ်ပြီး အမျိုးသမီးတွေရဲ့ အခွင့်အရေးနဲ့ စွမ်းဆောင်နိုင်မှုတွေကို ပိုမိုအာရုံစိုက်မိလာစေဖို့နဲ့ အမျိုးသမီးတွေရဲ့ အခွင့်အရေးတွေကို အလေးထားအကောင်အထည်ဖော်နိုင်စေဖို့ ရည်ရွယ်ပြီး အပြည်ပြည်ဆိုင်ရာ အမျိုးသမီးများနေ့ အထိမ်းအမှတ်အခမ်းအနားတွေကို ကမ္ဘာတစ်ဝန်းမှာ နှစ်စဉ်ကျင်းပကြပါတယ်။

ကုလသမဂ္ဂက အမျိုးသမီးများနေ့အခမ်းအနား ကျင်းပနိုင်ရေး ဆောင်ပုဒ်များကို နှစ်စဉ်ချမှတ်ပေးလျက်ရှိရာ ယခု ၂၀၂၃ ခုနှစ်၊ အပြည်ပြည်ဆိုင်ရာ အမျိုးသမီးများနေ့ ဆောင်ပုဒ်ကတော့ **"ကျားမတန်းတူညီမျှဖို့ နည်းပညာနဲ့ ဆန်းသစ်စို့" (Digit ALL: Innovation and technology for gender equality)** ဖြစ်ပါတယ်။ ဒီဆောင်ပုဒ်ရဲ့ ဆိုလိုချက်ကတော့ စီးပွားရေးနဲ့ လူမှုရေးအပေါ် မညီမျှမှုများပိုမိုဖြစ်ပွားစေတဲ့ ဒစ်ဂျစ်တယ်နည်းပညာကဏ္ဍမှာ ကျားမကွာဟမှုဆိုင်ရာ သက်ရောက်မှုများကို စူးစမ်းလေ့လာခြင်းဖြစ်ပါတယ်။ ဒစ်ဂျစ်တယ်ကဏ္ဍမှာ အမျိုးသမီးများနဲ့ မိန်းကလေးငယ်များရဲ့ အခွင့်အရေးတွေကို ကာကွယ်ခြင်းနဲ့ အွန်လိုင်းနဲ့ နည်းပညာဆိုင်ရာ ကျားမအခြေပြု အကြမ်းဖက်မှုများကို ကိုင်တွယ်ဖြေရှင်းခြင်းတို့ရဲ့ အရေးပါမှုကို မီးမောင်းထိုးပြခြင်းပဲဖြစ်ပါတယ်။

အမျိုးသမီးများနဲ့ ထိခိုက်လွယ်တဲ့ အုပ်စုများကို နည်းပညာလက်လှမ်းမီရရှိစေခြင်းဟာ အမျိုးသမီးများရဲ့ လိုအပ်ချက်တွေကို ဖြည့်ဆည်းပေးခြင်းဖြစ်သလို ကျားမတန်းတူညီမျှမှုကို ပိုမိုမြှင့်တင်ပေးဖို့အတွက် အသိပညာနဲ့ ဆန်းသစ်တီထွင်မှုများကို ပေးနိုင်တဲ့ အလားအလာကောင်းတွေကို ဖြစ်ပေါ်စေမှာဖြစ်ပါတယ်။ နည်းပညာကဏ္ဍမှာ အမျိုးသမီးများပါဝင်နိုင်မှုမရှိခြင်းဟာ ကုန်ကျစရိတ်ပိုမိုများပြားစေပါတယ်။ UN Women's Gender Snapshot 2022 အစီရင်ခံစာအရ ဒစ်ဂျစ်တယ်ကမ္ဘာကနေ အမျိုးသမီးတွေကို ဖယ်ထုတ်ခြင်းဟာ ပြီးခဲ့တဲ့ ဆယ်စုနှစ်အတွင်း ဝင်ငွေနိမ့်ကျတဲ့ နိုင်ငံများနဲ့ အလယ်အလတ်ဝင်ငွေရှိတဲ့ နိုင်ငံများရဲ့ ပြည်တွင်းထုတ်ကုန်စုစုပေါင်းတန်ဖိုးရဲ့ အမေရိကန်ဒေါ်လာ ၁ ထရီလီယံကို ဆုံးရှုံးခဲ့ကြောင်း သိရပါတယ်။ အဲဒီကိစ္စအပေါ် ဘယ်လိုဆောင်ရွက်ချက်မှ လုပ်မပေးနိုင်ဘူးဆိုရင် ၂၀၂၅ ခုနှစ်မှာ အမေရိကန်ဒေါ်လာ ၁ ဒသမ ၅ ထရီလီယံအထိ ဆုံးရှုံးသွားမှာဖြစ်ကြောင်း သိရှိရပါတယ်။

ဒီလိုမဖြစ်စေဖို့အတွက် အွန်လိုင်းအကြမ်းဖက်မှုပြဿနာကို ကိုင်တွယ်ဖြေရှင်းဖို့ လိုအပ်မှာဖြစ်ပြီး နိုင်ငံပေါင်း ၅၁ နိုင်ငံရဲ့ လေ့လာမှုတစ်ခုအရ အမျိုးသမီး ၃၈ ရာခိုင်နှုန်းဟာ အွန်လိုင်းအကြမ်းဖက်မှုများကို ကိုယ်တိုင်ကြုံတွေ့ခဲ့ရကြောင်းနဲ့ ကိုဗစ်-၁၉ ကာလအတွင်း အွန်လိုင်းပေါ်မှာ အချိန်ပိုမိုသုံးစွဲခဲ့တဲ့ အမျိုးသမီးတွေအနေနဲ့ အွန်လိုင်းနဲ့ သတင်းအချက်အလက်နည်းပညာဆိုင်ရာများမှာ အကြမ်းဖက်ခံရမှု တိုးမြင့်လာကြောင်း လေ့လာမှုအစီရင်ခံစာမှာ ဖော်ပြထားတာတွေ့ရှိရပါတယ်။

ဒါပေမယ့် တစ်ဖက်မှာတော့ ဒစ်ဂျစ်တယ်နည်းပညာ တိုးတက်ပြောင်းလဲလာခြင်းကြောင့် ဖြစ်ပေါ်လာတဲ့ အခွင့်အလမ်းများဟာ ကျားမဆိုင်ရာ မညီမျှမှုတွေကို ဆက်လက်တည်မြဲစေနိုင်တာကိုလည်း ထည့်သွင်းစဉ်းစားဖို့လိုအပ်ကြောင်းနဲ့ ဒစ်ဂျစ်တယ်ဆိုင်ရာ ကျားမခွဲခြားမှုရဲ့ရလဒ်အနေနဲ့ အမျိုးသမီးများ နောက်ကျကျန်ရစ်ခဲ့မှုနဲ့အတူ နည်းပညာလက်လှမ်းမီရရှိမှုနဲ့ ဒစ်ဂျစ်တယ်ပိုင်းဆိုင်ရာ ကျွမ်းကျင်မှုနယ်ပယ်များမှာ ကျားမရေးရာမညီမျှမှုများဟာ မြင့်မားလျက်ရှိတာကိုလည်း အဆိုပါလေ့လာမှုစစ်တမ်းမှာ ဖော်ပြထားတာတွေ့ရှိရတဲ့အတွက် ဒီအချက်တွေကို သတိထားကြဖို့ လိုအပ်ကြောင်း မှာကြားလိုပါတယ်။

ကျားမတန်းတူညီမျှရေးအတွက် နိုင်ငံအလိုက် ဘယ်လိုပဲ အမျိုးသမီးအခွင့်အရေးကို ပြည့်ဝအောင်ဆောင်ရွက်ပေးနေတယ်၊ အမျိုးသမီးတွေဟာ အခွင့်အရေးတွေ တန်းတူညီမျှရနေတယ်ဆိုပေမယ့်

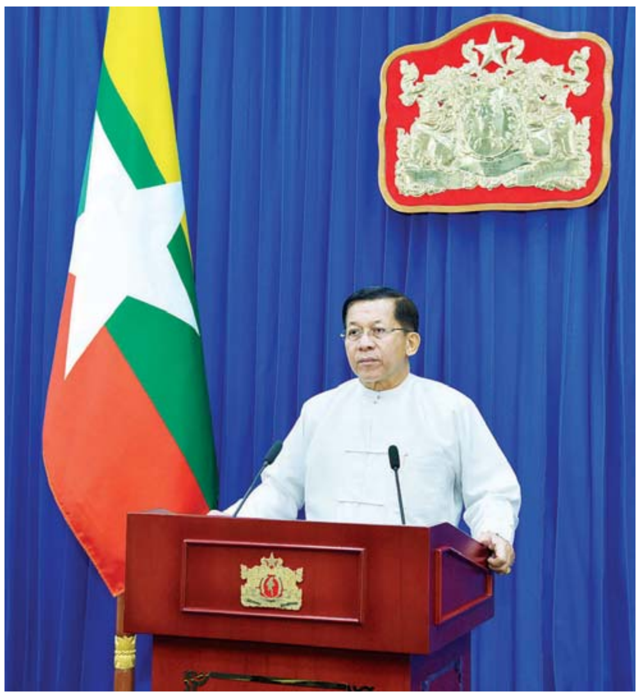

နိုင်ငံတော်စီမံအုပ်ချုပ်ရေးကောင်စီဥက္ကဋ္ဌ နိုင်ငံတော်ဝန်ကြီးချုပ် ဗိုလ်ချုပ်မှူးကြီး မင်းအောင်လှိုင် အပြည်ပြည်ဆိုင်ရာ အမျိုးသမီးများနေ့ အခမ်းအနားတွင် အဖွင့်အမှာစကားပြောကြားစဉ်။

နိုင်ငံအလိုက် သတ်မှတ်ထားတဲ့ ယဉ်ကျေးမှုတွေ၊ ကျင့်သုံးနေကြတဲ့ အစဉ်အလာ ရိုးရာဓလေ့ထုံးစံတွေအရ ကျားမတန်းတူညီမျှရေးမှာ လိုအပ်ချက်တွေရှိနေဆဲဖြစ်ပြီး ပြောင်းလဲခြင်းမပြုနိုင်သေးတဲ့ အတားအဆီးတွေလည်း ရှိနေဆဲပဲဖြစ်တယ်ဆိုတာ အားလုံးအသိပဲ ဖြစ်ပါတယ်။

သတင်းအချက်အလက် နည်းပညာခေတ် (Information Age) ကာလဟာ ၁၉၉၀ ပြည့်နှစ်ကစခဲ့တာဖြစ်ပြီး ကွန်ပျူတာနည်းပညာနဲ့ အတူ သိပ္ပံနဲ့နည်းပညာနဲ့ သတင်းအချက်အလက်နည်းပညာများ လျင်မြန်စွာ ဖွံ့ဖြိုးတိုးတက်လာတာကြောင့် ကဏ္ဍအသီးသီးမှာ များစွာအထောက်အပံ့ပြုနေတာကို တွေ့မြင်နိုင်မှာလည်း ဖြစ်ပါတယ်။ မျက်မှောက်ခေတ်မှာ ဒစ်ဂျစ်တယ်နည်းပညာ လျင်မြန်စွာဖွံ့ဖြိုးတိုးတက်ပြောင်းလဲလာမှု၊ ကျယ်ပြန့်စွာ ချိတ်ဆက်အသုံးပြုလာမှုတို့ကြောင့် ဒစ်ဂျစ်တယ်နည်းပညာများကနေတစ်ဆင့် သတင်းအချက်အလက်များရရှိခြင်း၊ လူမှုစီးပွားဖွံ့ဖြိုးတိုးတက်မှုဆိုင်ရာ အခွင့်အလမ်းများရရှိခြင်း၊ အသိပညာဗဟုသုတများ လေ့လာသင်ယူနိုင်ခြင်း စတဲ့ အကျိုးကျေးဇူးများစွာရရှိနိုင်ပြီး လူတွေရဲ့ နေ့စဉ်ဘဝတွေမှာ များစွာအထောက်အကူပြုစေပါတယ်။ ဒီလိုနည်းပညာဆိုင်ရာ အကျိုးကျေးဇူးများကိုရရှိပြီး စဉ်ဆက်မပြတ် ဖွံ့ဖြိုးမှုပန်းတိုင်ဆီကို ကျားမတန်းတူညီမျှစွာ အရောက်လှမ်းနိုင်ဖို့အတွက် တီထွင်ဆန်းသစ်မှု၊ နည်းပညာနဲ့ ဒစ်ဂျစ်တယ်အသိပညာဆိုင်ရာ ကျားမရေးရာ အလေးထားချဉ်းကပ်မှုနဲ့ မြှင့်တင်ဆောင်ရွက်ဖို့၊ နည်းပညာလက်လှမ်းမီရရှိဖို့၊ နည်းပညာဆိုင်ရာ လေ့ကျင့်သင်ကြားမှုများ ဆောင်ရွက်ပေးဖို့လည်း လိုအပ်ပါတယ်။

သိပ္ပံနှင့်နည်းပညာဝန်ကြီးဌာန၊ အဆင့်မြင့်သိပ္ပံနှင့် နည်းပညာဦးစီးဌာနက မကြာသေးမီက ရေးဆွဲထားရှိတဲ့ **"သိပ္ပံ၊ နည်းပညာနှင့် ဆန်းသစ်တီထွင်မှု မဟာဗျူဟာစီမံကိန်း(၂၀၂၂-၂၀၂၇)"** ရဲ့ အခန်း(၅) **"လူ့စွမ်းအားအရင်းအမြစ်ဖွံ့ဖြိုးတိုးတက်မှုကဏ္ဍ၊ အဆင့်မြင့်သိပ္ပံနှင့် နည်းပညာကဏ္ဍ"** မဏ္ဍိုင်(၁) **"အခွင့်အလမ်းနှင့် လူတိုင်းအကျုံးဝင်မှု"** မှာ ကျားမရေးရာ ထည့်သွင်းဆောင်ရွက်ထားတဲ့မူဝါဒကို ရေးဆွဲထားတာ တွေ့ရှိရမှာဖြစ်ပါတယ်။ အဆိုပါ မဟာဗျူဟာစီမံကိန်းကို နိုင်ငံတော်ရဲ့ မူဝါဒနဲ့အညီ အမျိုးသားဘက်စုံဖွံ့ဖြိုးတိုးတက်မှုစီမံကိန်း (National Comprehensive Development Plan-NCDP)နဲ့ ချိတ်ဆက်ရေးဆွဲထားတာဖြစ်ပါတယ်။

ကျွန်တော်တို့နိုင်ငံမှာ လိုအပ်နေတဲ့ လူ့စွမ်းအားအရင်းအမြစ်ဆိုင်ရာ ဖွံ့ဖြိုးမှုသင်တန်းများနဲ့ နည်းပညာမြှင့်တင်ရေးသင်တန်းများကို ဖွင့်လှစ်ပေးလျက်ရှိပြီး သင်တန်းသားများခေါ်ယူရာမှာ သတ်မှတ်အရည်အချင်းများနဲ့ ကိုက်ညီပါက ကျားမခွဲခြားမှုမရှိဘဲ တန်းတူညီမျှတဲ့ အခွင့်အရေးရရှိအောင် ဆောင်ရွက်ပေးနေတာကို တွေ့ရမှာဖြစ်ပါတယ်။ နည်းပညာတက္ကသိုလ်တွေနဲ့ ကွန်ပျူတာတက္ကသိုလ်တွေမှာ အမျိုးသမီးတက်ရောက်မှုရာခိုင်နှုန်းဟာ ၂၀၁၆ ခုနှစ်ကနေ ၂၀၁၉ ခုနှစ်အထိ ၄၀ ရာခိုင်နှုန်းသာ တက်ရောက်ခဲ့ပေမယ့် ၂၀၂၀ ပြည့်နှစ်မှာ ၄၈ ရာခိုင်နှုန်း တက်ရောက်လျက်ရှိကြောင်း သိရှိရပါတယ်။

အမျိုးသမီးများအနေနဲ့ နည်းပညာလက်လှမ်းမီရရှိပြီး ဒစ်ဂျစ်တယ်နည်းပညာကျွမ်းကျင်တဲ့ ငွေကြေးဆိုင်ရာ ဝန်ဆောင်မှုတွေကို လက်လှမ်းမီအသုံးပြုနိုင်မယ်ဆိုရင် အသက်မွေးဝမ်းကျောင်းလုပ်ငန်းတွေကို ပိုမိုလုပ်ကိုင်လာနိုင်မှာဖြစ်ပြီး ကိုယ်ပိုင်စီးပွားရေးလုပ်ငန်းများအား မှီခိုမှုကင်းစွာ ဆောင်ရွက်လာနိုင်မှာဖြစ်တာကြောင့် မိမိတို့လူမှုစီးပွားဘဝဖွံ့ဖြိုးတိုးတက်လာမှာဖြစ်သလို နိုင်ငံရဲ့ စီးပွားရေးလုပ်ငန်း ဖွံ့ဖြိုးတိုးတက်မှုကို များစွာအကျိုးသက်ရောက်လာစေမှာ ဖြစ်ပါတယ်။

ဆန်းသစ်တဲ့ နည်းပညာများတိုးတက်လာခြင်းဟာ ကောင်းကျိုးတွေကို ဖြစ်ပေါ်လာစေသလို တစ်ဖက်မှာလည်း နည်းပညာကို အသုံးပြုပြီး အမျိုးသမီးများအပေါ် ခေါင်းပုံဖြတ်အမြတ်ထုတ်မှုများ၊ အွန်လိုင်းကနေတစ်ဆင့် နှောင့်ယှက်မှုများ၊ ခြိမ်းခြောက်မှုများ၊ အွန်လိုင်းကနေတစ်ဆင့် အကြမ်းဖက်မှုများနဲ့ ရာဇဝတ်လုပ်ငန်းများ လုပ်ကိုင်ရန် အတင်းအကျပ်ခိုင်းစေမှုတို့လည်း ရှိနေဆဲဖြစ်ပါတယ်။

မြန်မာနိုင်ငံမှာ ၂၀၁၉ ခုနှစ် ကြားဖြတ်လူဦးရေသန်းခေါင်စာရင်း အစီရင်ခံစာအရ မြန်မာနိုင်ငံရှိ အိမ်ထောင်စုများရဲ့ ၈၆ ရာခိုင်နှုန်းခန့်မှာ အနည်းဆုံးလက်ကိုင်ဖုန်းတစ်လုံးပိုင်ဆိုင်ပြီး အင်တာနက်အသုံးပြုမှုနဲ့ ပတ်သက်ပြီးတော့လည်း တစ်နိုင်ငံလုံးရှိ အိမ်ထောင်စုများရဲ့ ၅၆ ရာခိုင်နှုန်းဟာ အိမ်မှာအင်တာနက်အသုံးပြုလျက်ရှိပြီး မြို့ပြမှာ ၇၄ ဒသမ ၇ ရာခိုင်နှုန်းနဲ့ ကျေးလက်မှာ ၄၈ ဒသမ ၈ ရာခိုင်နှုန်းရှိတာကို တွေ့ရှိရပါတယ်။ ၂၀၁၉ ခုနှစ်ရဲ့ နောက်ပိုင်းကာလတွေမှာ ဒီရာခိုင်နှုန်းထက် ပိုမိုများလာနိုင်မယ်လို့ ခန့်မှန်းရနိုင်ပါတယ်။ ယနေ့ခေတ်မှာ ကျောင်းနေတဲ့အရွယ်ကစပြီး ကလေးတိုင်းဟာ လက်ကိုင်ဖုန်းကို ကိုင်တွယ်ရင်းနှီးနေတာကို တွေ့မြင်ရမှာဖြစ်ပါတယ်။

ကလေး၊ လူငယ်၊ အမျိုးသမီးငယ်ရွယ်အများစုဟာ လက်ကိုင်ဖုန်းအသုံးပြုကြရာမှာ ကောင်းမွန်တဲ့အကျိုးရလဒ်ရနိုင်တာရှိသလို သုံးတဲ့နည်းလမ်းမှားရင်လည်း အန္တရာယ်ရှိပြီး အကျိုးကျေးဇူးမရှိနိုင်တာကို သတိထားကြရမှာဖြစ်ပါတယ်။ ဒါကြောင့် ဖုန်းအသုံးပြုခြင်းကနေတစ်ဆင့် ဖွံ့ဖြိုးတိုးတက်ရေးဆိုင်ရာ အသိပညာဗဟုသုတများကို ရှာဖွေရာမှာ လမ်းကြောင်းမမှားစေရေး သင်ကြားပေးဖို့ မိဘ၊ ဆရာများနဲ့ အုပ်ထိန်းသူလူကြီးသူမများမှာ တာဝန်ရှိသလို သတင်းမီဒီယာများကနေတစ်ဆင့် အသိပညာပေးမှုများကိုလည်း ဆောင်ရွက်ပေးဖို့ လိုအပ်ပါတယ်။ ဒါမှသာ နိုင်ငံအတွက် မှန်ကန်တဲ့ လူ့စွမ်းအားအရင်းအမြစ်ပေါ်ထွက်လာပြီး ပိုမိုပြည့်စုံကောင်းမွန်တဲ့ လူ့အဖွဲ့အစည်းတစ်ရပ် တည်ဆောက်နိုင်မှာ ဖြစ်ပါတယ်။

အာဆီယံဒေသတွင်းမှာလည်း အင်တာနက်ကနေတစ်ဆင့် မိန်းကလေးငယ်များအပါအဝင် ကလေးသူငယ်များအပေါ် နည်းမျိုးစုံနဲ့ အမြတ်ထုတ်မှု၊ အလွဲသုံးမှုတို့မှ ကာကွယ်စောင့်ရှောက်ရေး အာဆီယံဒေသလုံးဆိုင်ရာ လုပ်ငန်းစီမံချက်ကို ရေးဆွဲထားပြီးဖြစ်ပါတယ်။

အမျိုးသမီးတွေအနေနဲ့ အခွင့်အရေးများကို တန်းတူရရှိနိုင်စေရန်နဲ့ ခွဲခြားဆက်ဆံမှုများပပျောက်စေဖို့အတွက် နိုင်ငံတကာမှာ ချမှတ်ထားတဲ့ ကွန်ဗင်းရှင်းတွေကို ကြည့်မယ်ဆိုရင်လည်း ၁၉၇၉ ခုနှစ်၊ ဒီဇင်ဘာလ ၁၈ ရက်နေ့မှာ ကုလသမဂ္ဂအထွေထွေညီလာခံက အတည်ပြုခဲ့တဲ့ **"အမျိုးသမီးများအား နည်းမျိုးစုံဖြင့် ခွဲခြားမှုပပျောက်ရေးဆိုင်ရာ ကုလသမဂ္ဂကွန်ဗင်းရှင်း" (Convention on the Elimination of All forms of Discrimination Against Women-CEDAW)** မှာ အမျိုးသမီးတွေရဲ့ နိုင်ငံရေး၊ စီးပွားရေး၊ လူမှုရေးနဲ့ ယဉ်ကျေးမှုဆိုင်ရာ အခွင့်အရေးများကိုလည်း ပြဋ္ဌာန်းထားရှိပြီး နိုင်ငံတစ်နိုင်ငံရဲ့ ပြီးပြည့်စုံတဲ့ ဖွံ့ဖြိုးတိုးတက်မှု၊ ကမ္ဘာကြီးတစ်ခုလုံး သာယာဝပြောရေးနဲ့ ငြိမ်းချမ်းရေးကို တည်ဆောက်ပေးတဲ့ အကြောင်းတရားများရရှိဖို့အတွက် နယ်ပယ်အားလုံးမှာ အမျိုးသားများနဲ့တန်းတူ အမျိုးသမီးများရဲ့ ပါဝင်မှုကို တိုးမြှင့်နိုင်သလောက် တိုးမြှင့်ပေးဖို့လိုအပ်ကြောင်း ပြဋ္ဌာန်းထားတာတွေ့ရပါတယ်။

စာမျက်နှာ ၇ သို့

စာမျက်နှာ ၆ မှ

မြန်မာနိုင်ငံက ၁၉၉၇ ခုနှစ်မှာ“**အမျိုးသမီးများအား နည်းမျိုးစုံဖြင့် ခွဲခြားမှုပပျောက်ရေးဆိုင်ရာ ကုလသမဂ္ဂကွန်ဗင်းရှင်း**” ကို အတည်ပြုလက်မှတ်ရေးထိုးခဲ့ပြီး အဖွဲ့ဝင်နိုင်ငံဖြစ်တာနဲ့အညီ ကွန်ဗင်းရှင်းပါ ပြဋ္ဌာန်းချက်တွေကို အလေးအနက်ထား အကောင်အထည်ဖော်လျက်ရှိပါတယ်။ မြန်မာနိုင်ငံမှာ ၂၀၁၉ ခုနှစ် ကြားဖြတ်လူဦးရေသန်းခေါင်စာရင်းအစီရင်ခံစာအရ အိမ်ထောင်စုလူဦးရေ ၅၄ ဒသမ ၉ သန်းမှာ အမျိုးသား ၄၆ ဒသမ ၈ ရာခိုင်နှုန်း၊ အမျိုးသမီး ၅၃ ဒသမ ၂ ရာခိုင်နှုန်း ပါဝင်ပါတယ်။ ဒီကိန်းဂဏန်းအရ အမျိုးသမီးများကဏ္ဍ ဖွံ့ဖြိုးတိုးတက်မှုကို အလေးပေးဆောင်ရွက်ခြင်းဖြင့် နိုင်ငံရဲ့ ဖွံ့ဖြိုးတိုးတက်မှုကို အကျိုးသက်ရောက်စေမှာဖြစ်ပါတယ်။

ဒါကြောင့် နိုင်ငံတော်အနေနဲ့ မြန်မာနိုင်ငံလုံးဆိုင်ရာ အမျိုးသမီးကော်မတီနဲ့ ဒေသဆိုင်ရာ ကော်မတီအဆင့်ဆင့်ဖွဲ့စည်းပြီး အမျိုးသမီးများအထူးသဖြင့်အမျိုးသမီးငယ်ရွယ်များရဲ့ လူမှုစီးပွားဘဝအခြေအနေ မြင့်မားရေးမှာ အမျိုးသမီးများဘဝ ဖွံ့ဖြိုးတိုးတက်ရေး၊ ကဏ္ဍစုံမှာ အမျိုးသမီးများနဲ့ အမျိုးသား တန်းတူပါဝင်ခွင့်ရရှိရေးနဲ့ အမျိုးသမီးကဏ္ဍကို ကျယ်ကျယ်ပြန့်ပြန့် ဆောင်ရွက်လျက်ရှိပါတယ်။ ဒီလိုဆောင်ရွက်ရာမှာ ကဏ္ဍပေါင်းစုံပါဝင်တဲ့ “**အမျိုးသမီးများဖွံ့ဖြိုးတိုးတက်ရေးဆိုင်ရာ အမျိုးသားအဆင့် မဟာဗျူဟာစီမံကိန်း**” (၂၀၁၃-၂၀၂၂)ရေးဆွဲပြီး အကောင်အထည်ဖော် ဆောင်ရွက်ပေးနိုင်ခဲ့ပါတယ်။

အမျိုးသားအဆင့်မဟာဗျူဟာစီမံကိန်းဟာ ၂၀၂၂ ခုနှစ်မှာ သက်တမ်းကုန်ဆုံးခဲ့ပြီဖြစ်တာကြောင့် (၂၀၂၃-၂၀၃၂)မဟာဗျူဟာစီမံကိန်းအသစ် ရေးဆွဲရေးအတွက် ဦးဆောင်ကော်မတီနဲ့ လုပ်ငန်းကော်မတီ (၁၂)ရပ် ဖွဲ့စည်းပြီး စတင်ဆောင်ရွက်နေပြီဖြစ်ပါတယ်။ မဟာဗျူဟာစီမံကိန်း အသစ်ရေးဆွဲရာမှာ ပြောင်းလဲတိုးတက်လာတဲ့ ခေတ်မီနည်းပညာများကို အခြေခံပြီး ကဏ္ဍစုံ၊ နယ်ပယ်စုံမှာ ကျားမ တန်းတူညီမျှရေး၊ အမျိုးသမီးများ စွမ်းပကားမြင့်မားစေရေး၊ ကျေးလက်၊ မြို့ပြ ကွာဟမှုမရှိစေရေးတို့ကို အလေးထားဦးတည်ပြီး ကောင်းမွန်ပြည့်စုံတဲ့ မဟာဗျူဟာစီမံကိန်းတစ်ခုဖြစ်ရေး၊ ဝန်ကြီးဌာန/အဖွဲ့အစည်းအသီးသီးက ရေးဆွဲထားတဲ့ စီမံကိန်းများနဲ့ ချိတ်ဆက်ရေးဆွဲဆောင်ရွက်နိုင်ရေးအတွက် မိမိတို့နဲ့ သက်ဆိုင်တဲ့ လုပ်ငန်းကော်မတီများအလိုက် တက်တက်ကြွကြွနဲ့ ဦးဆောင်ပါဝင်ဆောင်ရွက်ပေးဖို့ တိုက်တွန်းမှာကြားလိုပါတယ်။

မြန်မာ့သမိုင်းစဉ်တစ်လျှောက် မိသားစု၊ လူ့အဖွဲ့အစည်း၊ နိုင်ငံနဲ့ လူမျိုးအကျိုးစီးပွားကာကွယ်စောင့်ရှောက်ရေးနဲ့ ဖွံ့ဖြိုးတိုးတက်ရေးတို့အတွက် နိုင်ငံရေး၊ စီးပွားရေး၊ လူမှုရေးလုပ်ငန်းစဉ်တွေမှာ အမျိုးသားများနဲ့ တန်းတူရင်ပေါင်တန်းပါဝင်ခဲ့တဲ့ အမျိုးသမီးများရဲ့ စွမ်းဆောင်နိုင်မှုတွေကို ဂုဏ်ယူလျက် လေးစားအသိအမှတ်ပြုပါကြောင်း ပြောကြားလိုပါတယ်။

အမျိုးသမီးများနဲ့ မိန်းကလေးငယ်တွေအနေနဲ့ အစဉ်အလာအရ တွေ့ကြုံနေရတဲ့ အခက်အခဲအတားအဆီးတွေ၊ တွေ့ကြုံရတဲ့ စိန်ခေါ်မှုတွေကို ကျော်လွှားနိုင်ဖို့အတွက် လိုအပ်နေတဲ့ မူဝါဒ၊ လုပ်ထုံးလုပ်နည်း၊ ဥပဒေအသစ်တွေ ရေးဆွဲဖို့လိုအပ်သလို တည်ဆဲဥပဒေများအနေနဲ့ အမျိုးသမီးများနဲ့ အမျိုးသမီးငယ်ရွယ်များအတွက် ဥပဒေအရ ပိုမိုထိရောက်စွာကာကွယ်ပေးရန် လိုအပ်ချက်တွေရှိတယ်ဆိုရင်လည်း လက်ရှိအခြေအနေနဲ့ ကိုက်ညီအောင် ပြင်ဆင်မှုတွေကိုလည်း ဆောင်ရွက်သွားကြဖို့ ပြောကြားလိုပါတယ်။

နိဂုံးချုပ်အနေနဲ့ ပြောကြားလိုတာကတော့ ဒီနေ့ခေတ်ဟာ အသိပညာအခြေပြုတဲ့ ခေတ်ဖြစ်သလို နိုင်ငံတစ်နိုင်ငံဖွံ့ဖြိုးတိုးတက်ဖို့အတွက် အသိပညာကြွယ်ဝတဲ့ လူသားအရင်းအမြစ်များရဲ့ အခန်းကဏ္ဍဟာလည်း အဓိကကျပါတယ်။ ဒါကြောင့် မြန်မာနိုင်ငံလူဦးရေရဲ့ ထက်ဝက်ကျော်ကို ကိုယ်စားပြုတဲ့ အမျိုးသမီးများဟာ ဒီမိုကရေစီနဲ့ ဖက်ဒရယ်စနစ်ကို အခြေခံတဲ့ ပြည်ထောင်စုတည်ဆောက်ရေးမှာ အရေးပါတဲ့ အင်အားစုတစ်ရပ်ဖြစ်ပြီး နိုင်ငံအတွက် အလွန်အဖိုးတန်တဲ့၊ အားကောင်းတဲ့ လူသားအရင်းအမြစ်တွေ ဖြစ်ကြပါတယ်။

အမျိုးသမီးအများစုဟာ သားသမီးများရဲ့ မိခင်များဖြစ်ကြသလို ကျောင်းသား ကျောင်းသူများရဲ့ လက်ဦးဆရာများလည်း ဖြစ်ကြတဲ့အတွက် နိုင်ငံရဲ့ အနာဂတ်လူငယ်များ ပြုစုပျိုးထောင်ရေးမှာ အလွန်အရေးပါသူများ၊ အဓိကကျသူများ ဖြစ်ကြပါတယ်။ ဒီလိုအဖိုးတန်တဲ့ လူသားအရင်းအမြစ်တွေကို ကျေးလက်မြို့ပြ ကွာဟချက်နည်းပြီး ကဏ္ဍစုံမှာ အမျိုးသမီးများနဲ့ မိန်းကလေးငယ်တို့ရဲ့ စွမ်းရည်ကို အသုံးချနိုင်ဖို့နဲ့ ယခုနှစ်အပြည်ပြည်ဆိုင်ရာ အမျိုးသမီးများနေ့ရဲ့ “**ကျားမတန်းတူညီမျှဖို့ နည်းပညာနဲ့ ဆန်းသစ်စို့**” ဆောင်ပုဒ်နဲ့အညီ စဉ်ဆက်မပြတ်ဖွံ့ဖြိုးတိုးတက်တဲ့ အနာဂတ်တစ်ခုရရှိဖို့ တီထွင်ဆန်းသစ်တဲ့ နည်းပညာများနဲ့အတူ **အမျိုးသမီးများအားလုံးအနေဖြင့် အမျိုးသားများနှင့်တန်းတူ** အကျုံးဝင်ပါဝင်ခွင့်ရရှိရေး အားလုံးဝိုင်းဝန်းပူးပေါင်းဆောင်ရွက်ပေးကြဖို့ တိုက်တွန်းပြောကြားရင်း နိဂုံးချုပ်အပ်ပါတယ်။

အားလုံးကိုကျေးဇူးတင်ပါတယ်။

အပြည်ပြည်ဆိုင်ရာ အမျိုးသမီးများနေ့ အခမ်းအနားကျင်းပ

နေပြည်တော် မတ် ၈

၂၀၂၃ ခုနှစ် မတ် ၈ ရက်တွင် ကျရောက်သည့် အပြည်ပြည်ဆိုင်ရာ အမျိုးသမီးများနေ့ အခမ်းအနားကို ယနေ့နံနက်ပိုင်းတွင် နေပြည်တော်ရှိမြန်မာအပြည်ပြည်ဆိုင်ရာ ကွန်ဗင်းရှင်းဗဟိုဌာန-၂ (MICC-2) ၌ ကျင်းပရာ နိုင်ငံတော်စီမံအုပ်ချုပ်ရေးကောင်စီ ဥက္ကဋ္ဌ နိုင်ငံတော်ဝန်ကြီးချုပ် ဗိုလ်ချုပ်မှူးကြီး မင်းအောင်လှိုင်က Video Message ဖြင့် အဖွင့်အမှာစကား ပြောကြားသည်။

အပြည်ပြည်ဆိုင်ရာ အမျိုးသမီးများနေ့ အခမ်းအနားတွင် မြန်မာနိုင်ငံအမျိုးသမီးရေးရာအဖွဲ့ချုပ်၏ ဂုဏ်ထူးဆောင်နာယက ဒေါ်ခင်သက်ဌေး၊ ဒေါ်သန်းသန်းနွယ်နှင့် တက်ရောက်လာကြသူများ စုပေါင်းမှတ်တမ်းတင်ဓာတ်ပုံရိုက်စဉ်။

အခမ်းအနားသို့ မြန်မာနိုင်ငံအမျိုးသမီးရေးရာ အဖွဲ့ချုပ်၏ ဂုဏ်ထူးဆောင် နာယကများဖြစ်ကြသော ဒေါ်ခင်သက်ဌေးနှင့် ဒေါ်သန်းသန်းနွယ်၊ နိုင်ငံတော်စီမံအုပ်ချုပ်ရေးကောင်စီ အတွင်းရေးမှူး ဒုတိယဗိုလ်ချုပ်ကြီး အောင်လင်းဒွေး၏ ဇနီး ဒေါ်ဥမ္မာမြင့်၊ နိုင်ငံတော်စီမံအုပ်ချုပ်ရေးကောင်စီအဖွဲ့ဝင်နှင့် အဖွဲ့ဝင်များ၏ ဇနီးများ၊ ဥပဒေရေးရာဝန်ကြီးဌာန ပြည်ထောင်စုဝန်ကြီး ဒေါက်တာသီတာဦး၊ လူမှုဝန်ထမ်း၊ ကယ်ဆယ်ရေးနှင့် ပြန်လည်နေရာချထားရေး ဝန်ကြီးဌာန ပြည်ထောင်စုဝန်ကြီး ဒေါက်တာသက်သက်ခိုင်၊ ပြည်ထောင်စုဝန်ကြီးများ၏ ဇနီးများ၊ နေပြည်တော်ကောင်စီ ဥက္ကဋ္ဌ၏ ဇနီး၊ ပြည်ထောင်စုတရားလွှတ်တော်ချုပ် တရားသူကြီးများ၊ နိုင်ငံတော်ဖွဲ့စည်းပုံအခြေခံဥပဒေဆိုင်ရာ ခုံရုံးအဖွဲ့ဝင်များ၊ ဒုတိယစာရင်းစစ်ချုပ်၊ မြန်မာနိုင်ငံ အဂတိလိုက်စားမှု တိုက်ဖျက်ရေးကော်မရှင်အဖွဲ့ဝင်များ၊ ဒုတိယဝန်ကြီးများ၏ ဇနီးများ၊ နေပြည်တော် တိုင်းစစ်ဌာနချုပ် တိုင်းမှူး၏ဇနီး၊ မြန်မာနိုင်ငံ အမျိုးသမီးရေးရာအဖွဲ့ချုပ်၊ မြန်မာနိုင်ငံ မိခင်နှင့် ကလေးစောင့်ရှောက်ရေးအသင်း၊ မြန်မာနိုင်ငံ အမျိုးသမီးများနှင့် ကလေးသူငယ်များဘဝ မြှင့်တင်ရေးအသင်းနှင့် မြန်မာနိုင်ငံ အမျိုးသမီးအားကစားအဖွဲ့ချုပ်တို့မှ ဥက္ကဋ္ဌနှင့် အဖွဲ့ဝင်များ၊ ဖိတ်ကြားထားသူများနှင့် တာဝန်ရှိသူများ တက်ရောက်ကြသည်။

ရှေးဦးစွာ နိုင်ငံတော်စီမံအုပ်ချုပ်ရေးကောင်စီ ဥက္ကဋ္ဌ နိုင်ငံတော်ဝန်ကြီးချုပ် ဗိုလ်ချုပ်မှူးကြီး မင်းအောင်လှိုင် က Video Message ဖြင့် အဖွင့်အမှာစကား ပြောကြားသည်။ **(နိုင်ငံတော်စီမံအုပ်ချုပ်ရေးကောင်စီ ဥက္ကဋ္ဌ နိုင်ငံတော်ဝန်ကြီးချုပ် ဗိုလ်ချုပ်မှူးကြီး မင်းအောင်လှိုင်၏ အဖွင့်အမှာစကားကို စာမျက်နှာ - ၆ တွင် သီးခြားဖော်ပြထားပါသည်။)**

ထို့နောက် မြန်မာနိုင်ငံလုံးဆိုင်ရာ အမျိုးသမီးကော်မတီ ဥက္ကဋ္ဌ၊ လူမှုဝန်ထမ်း၊ ကယ်ဆယ်ရေးနှင့် ပြန်လည်နေရာချထားရေး ဝန်ကြီးဌာန ပြည်ထောင်စုဝန်ကြီး ဒေါက်တာ သက်သက်ခိုင်က အမျိုးသမီးများ ဖွံ့ဖြိုးတိုးတက်ရေး၊ အမျိုးသမီးများ အခွင့်အရေး မြှင့်တင်ဖော်ဆောင်မှုနှင့် အမျိုးသမီးများအပေါ် နည်းမျိုးစုံဖြင့် အကြမ်းဖက်မှု တားဆီး ကာကွယ်ရေးဆိုင်ရာ ဆောင်ရွက်ချက်များကို ရှင်းလင်းတင်ပြသည်။(ဓာတ်ပုံ)

ယင်းနောက် မြန်မာနိုင်ငံလုံးဆိုင်ရာ အမျိုးသမီးကော်မတီ အတွင်းရေးမှူး၊ လူမှုဝန်ထမ်း ဦးစီးဌာန ညွှန်ကြားရေးမှူးချုပ်က ကုလသမဂ္ဂ အထွေထွေအတွင်းရေးမှူးချုပ်ထံမှ ပေးပို့လာသည့် သဝဏ်လွှာကို ဖတ်ကြားသည်။

ဆက်လက်၍ မြန်မာနိုင်ငံ အမျိုးသမီးရေးရာ အဖွဲ့ချုပ်၏ ဂုဏ်ထူးဆောင်နာယက ဒေါ်ခင်သက်ဌေးက မြန်မာနိုင်ငံ အမျိုးသမီးကဏ္ဍ ဖွံ့ဖြိုးတိုးတက်ရေးအတွက် စွမ်းစွမ်းတမံ ဆောင်ရွက်ပေးခဲ့သည့် မြန်မာနိုင်ငံ အမျိုးသမီးရေးရာအဖွဲ့ချုပ်နှင့် မြန်မာနိုင်ငံ မိခင်နှင့်ကလေးစောင့်ရှောက်ရေးအသင်းတို့မှ ဥက္ကဋ္ဌနှင့် အတွင်းရေးမှူးတို့ထံ အမျိုးသမီးကဏ္ဍ ထူးချွန်ဆုများကို လည်းကောင်း၊ မြန်မာနိုင်ငံ အမျိုးသမီးရေးရာ အဖွဲ့ချုပ်၏ ဂုဏ်ထူးဆောင် နာယက ဒေါ်သန်းသန်းနွယ်က မြန်မာနိုင်ငံ အမျိုးသမီးများနှင့် ကလေးသူငယ်များဘဝ မြှင့်တင်ရေးအသင်းနှင့် အမျိုးသမီးအားကစားအဖွဲ့ချုပ်တို့မှ ဥက္ကဋ္ဌနှင့် အတွင်းရေးမှူးတို့ထံ အမျိုးသမီးကဏ္ဍ ထူးချွန်ဆုများကိုလည်းကောင်း ပေးအပ်ချီးမြှင့်ကြသည်။ **(အပေါ်ဓာတ်ပုံ)**

စာမျက်နှာ ၉ သို့

◆ *ကျောဖုံးမှ*

ICRC အဖွဲ့မှ ဆောင်ရွက်ပေးသည့် အကူအညီများအား အကူအညီ အမှန်တကယ်လိုအပ်သူများထံသို့ ရောက်ရှိရေးအတွက် စိစစ်ဆောင်ရွက်မှုများ ပြုလုပ်ရန် လိုအပ်သည့် အခြေအနေများ၊ ကိုဗစ်-၁၉ ရောဂါကြောင့် ယာယီရပ်ဆိုင်းထားသည့် အကျဉ်းကျခံနေရသူများနှင့် အကျဉ်းကျခံနေရသူများ၏မိသားစုဝင်များ တွေ့ဆုံခွင့် ပြန်လည်ဆောင်ရွက်နိုင်ရေးဆိုင်ရာကိစ္စရပ်များကို ရင်းနှီးပွင့်လင်းစွာ ဆွေးနွေးကြသည်။

တက်ရောက်

တွေ့ဆုံပွဲသို့ နိုင်ငံတော်စီမံအုပ်ချုပ်ရေးကောင်စီ ဒုတိယဥက္ကဋ္ဌ ဒုတိယ ဝန်ကြီးချုပ်နှင့်အတူ ပြည်ထောင်စုဝန်ကြီးများဖြစ်ကြသည့် ဒုတိယဗိုလ်ချုပ်ကြီး စိုးထွဋ်၊ ဒေါက်တာ သက်ခိုင်ဝင်း၊ ဒေါက်တာ သက်သက်ခိုင်နှင့် ဒုတိယဝန်ကြီး ဗိုလ်ချုပ် အောင်လင်းထွန်းတို့ တက်ရောက်ကြပြီး အပြည်ပြည်ဆိုင်ရာ ကြက်ခြေနီကော်မတီ လုပ်ငန်းလည်ပတ်မှုဆိုင်ရာ ညွှန်ကြားရေးမှူးနှင့်အတူ ICRC Regional Director for Asia and the Pacific , Ms.Christine Cipolla ၊ ICRC Resident Representative, Ms. Elean Ajmone Sessera တို့လည်း တက်ရောက်ခဲ့ကြကြောင်း သတင်းရရှိသည်။

သတင်းစဉ်

နိုင်ငံတော်စီမံအုပ်ချုပ်ရေးကောင်စီ ဒုတိယဥက္ကဋ္ဌ ဒုတိယဝန်ကြီးချုပ် ဒုတိယ ဗိုလ်ချုပ်မှူးကြီး စိုးဝင်း အပြည်ပြည်ဆိုင်ရာကြက်ခြေနီကော်မတီ (ICRC) လုပ်ငန်းလည်ပတ်မှုဆိုင်ရာ ညွှန်ကြားရေးမှူး Mr. Martin Schuepp အား ရင်းရင်းနှီးနှီး နှုတ်ဆက်စဉ်။

မြန်မာ့ပင်လယ်ပြင်နှင့် ဘင်္ဂလားပင်လယ်အော် အခြေအနေ

နေပြည်တော် မတ် ၈

မြန်မာ့ပင်လယ်ပြင်အခြေအနေမှာ လှိုင်းအနည်းငယ်မှ လှိုင်းအသင့်အတင့်ရှိမည်။ လှိုင်းအမြင့်မှာ မြန်မာ့ကမ်းရိုးတန်းတစ်လျှောက်နှင့် ကမ်းလွန်ပင်လယ်ပြင်တို့တွင် သုံးပေမှ ခြောက်ပေခန့် ရှိနိုင်သည်။

တိမ်အနည်းငယ် ဖြစ်ထွန်း

ဘင်္ဂလားပင်လယ်အော်အခြေအနေမှာ ကပ္ပလီပင်လယ်ပြင် မြောက်ပိုင်းနှင့် ဘင်္ဂလားပင်လယ်အော် အရှေ့အလယ်ပိုင်းတို့တွင် တိမ်အနည်းငယ် ဖြစ်ထွန်းနေပြီး ကပ္ပလီပင်လယ်ပြင် တောင်ပိုင်းနှင့် ကျန်ဘင်္ဂလားပင်လယ်အော်တို့တွင် တိမ်အသင့်အတင့် ဖြစ်ထွန်းနေသည်။

မိုး/ဇလ

ပြည်ထဲရေးဝန်ကြီးဌာန တပ်ဖွဲ့ဝင်/ဝန်ထမ်းများ၏ မိသားစုဝင် သား/သမီးများ ယဉ်ကျေးလိမ္မာသင်တန်းဖွင့်ပွဲ အခမ်းအနားကျင်းပ

နေပြည်တော် မတ် ၈

ပြည်ထဲရေးဝန်ကြီးဌာန တပ်ဖွဲ့/ဦးစီးဌာနများမှ ဝန်ထမ်းများ၏ မိသားစုဝင် သား/သမီးများ ယဉ်ကျေးလိမ္မာ သင်တန်း၊ သင်တန်းဖွင့်ပွဲ အခမ်းအနားကို ယနေ့ မွန်းလွဲပိုင်းတွင် နေပြည်တော်ရှိ မြန်မာနိုင်ငံရဲတပ်ဖွဲ့ဌာနချုပ် အရိန္ဒမာခန်းမ၌ကျင်းပရာ ဒုတိယ ဝန်ကြီးချုပ်နှင့် ပြည်ထဲရေးဝန်ကြီးဌာန ပြည်ထောင်စုဝန်ကြီး ဒုတိယဗိုလ်ချုပ်ကြီး စိုးထွဋ်နှင့်ဇနီး၊ ဒုတိယဝန်ကြီး ဗိုလ်ချုပ် တိုးရီနှင့်ဇနီး၊ ဒုတိယ ဝန်ကြီး မြန်မာနိုင်ငံ ရဲတပ်ဖွဲ့ရဲချုပ် ဗိုလ်ချုပ် ဇင်မင်းထက်၊ အမြဲတမ်းအတွင်းဝန် ဦးခိုင်ထွန်းဦးနှင့်ဇနီး၊ တပ်ဖွဲ့/ဦးစီးဌာနများမှ ညွှန်ကြားရေးမှူးချုပ်များ/အရာရှိကြီးများနှင့် ဇနီးများ၊ တာဝန်ရှိသူများ၊ သင်တန်းနည်းပြဆရာ ဆရာမများနှင့် သင်တန်းတက်ရောက်ကြမည့် သင်တန်းသား သင်တန်းသူ၊ ကျောင်းသားကျောင်းသူများ တက်ရောက်ကြသည်။

ရှေးဦးစွာ ဒုတိယဝန်ကြီးချုပ်နှင့် ပြည်ထောင်စုဝန်ကြီးက ယဉ်ကျေးလိမ္မာသင်တန်းများ ဖွင့်လှစ်ပေးရခြင်းမှာ ပြည်ထဲရေးဝန်ကြီးဌာန တပ်ဖွဲ့/ဦးစီးဌာနများမှ ဝန်ထမ်းများ၏ မိသားစုဝင် သား/သမီးများ ယဉ်ကျေးလိမ္မာပြီး အကျင့်စာရိတ္တမဏ္ဍိုင် မြင့်မားကာ အမျိုးဘာသာ သာသနာကို ချစ်မြတ်နိုးသည့် လူတော်/လူကောင်းများ ဖြစ်ပေါ်လာစေရန်၊ ရတနာသုံးပါးကို ရိုသေကိုင်းရှိုင်းတတ်စေရန်နှင့် အခြေခံကိုယ်ကျင့်တရားကောင်းများ သိရှိလိုက်နာကျင့်သုံး တတ်စေရန် ရည်ရွယ်၍ ဖွင့်လှစ်ပေးရခြင်းဖြစ်ကြောင်း မှာကြားပြီး ပြည်ထောင်စုဝန်ကြီးနှင့်ဇနီး၊ ဦးဆောင်အဖွဲ့ဝင်များသည် သင်တန်းတက်ရောက်ကြမည့် သင်တန်းသား သင်တန်းသူ၊ ကျောင်းသား ကျောင်းသူများအား ရင်းရင်းနှီးနှီး နှုတ်ဆက်အားပေးသည်။

အဆိုပါ ယဉ်ကျေးလိမ္မာသင်တန်းကို ပြည်ထဲရေးဝန်ကြီးဌာန၊ ပြည်ထောင်စုဝန်ကြီးရုံး၊ မြန်မာနိုင်ငံရဲတပ်ဖွဲ့၊ အထွေထွေအုပ်ချုပ်ရေးဦးစီးဌာန၊ အထူးစုံစမ်းစစ်ဆေးရေး ဦးစီးဌာန၊ အကျဉ်းဦးစီးဌာနနှင့် မီးသတ်ဦးစီးဌာနတို့မှ ဝန်ထမ်းများ၏ မိသားစုဝင် သား/သမီး၊ ကျောင်းသားကျောင်းသူများအနက် Grade(2) မှ Grade(12) အထိ စုစုပေါင်း ၄၆၉ ဦးကို တန်းခွဲ လေးခုခွဲ၍ တက်ရောက်ကြမည်ဖြစ်ပြီး သင်တန်းကာလမှာ မတ် ၈ ရက်မှ ၂၅ ရက်အထိ ဖွင့်လှစ်ပို့ချသွားမည်ဖြစ်ကြောင်း သိရသည်။

သတင်းစဉ်

ဒေါက်တာအောင်ကြီးက ပြန်ကြားရေးဝန်ကြီးဌာနရှိ ရုံးများနှင့် စာကြည့်တိုက်များအတွက် ၎င်းရေးသားသည့် စာအုပ် ၅၀၀ ပေးအပ်လှူဒါန်း

နေပြည်တော် မတ် ၈

ဒေါက်တာအောင်ကြီးက ပြန်ကြားရေးဝန်ကြီးဌာနရှိ ရုံးများနှင့် စာကြည့်တိုက်များအတွက် စာအုပ်များလှူဒါန်းခြင်း အခမ်းအနားကို ယနေ့ နံနက်ပိုင်းတွင် နေပြည်တော်ရှိ ပြန်ကြားရေးဝန်ကြီးဌာန အစည်းအဝေးခန်းမ၌ ကျင်းပသည်။

အခမ်းအနားသို့ ပြန်ကြားရေးဝန်ကြီးဌာန ပြည်ထောင်စုဝန်ကြီး ဦးမောင်မောင်အုန်း၊ ဒုတိယဝန်ကြီး ဦးရဲတင့်၊ စိုက်ပျိုးရေး၊ မွေးမြူရေးနှင့် ဆည်မြောင်းဝန်ကြီးဌာန ဒုတိယဝန်ကြီး ဒေါက်တာ အောင်ကြီး၊ အမြဲတမ်းအတွင်းဝန် ဦးမျိုးမြင့်မောင်နှင့် တာဝန်ရှိသူများ တက်ရောက်ကြ သည်။

ရှေးဦးစွာ ပြည်ထောင်စုဝန်ကြီး ဦးမောင်မောင်အုန်းထံသို့ ဒုတိယ ဝန်ကြီး ဒေါက်တာ အောင်ကြီးက ၎င်းကိုယ်တိုင် ရေးသားပြုစုထားသော "ရင်ထဲကအဖေနှင့် ပတ်သက်သည့် စာစုများ" စာအုပ် ၂၅၀ နှင့် "စိုက်မွေးဆည် စာစုများ" စာအုပ် ၂၅၀ စုစုပေါင်း စာအုပ် ၅၀၀ တို့ကို ပေးအပ်လှူဒါန်းရာ (ယာဝဲ)ပြည်ထောင်စုဝန်ကြီးက ဂုဏ်ပြုမှတ်တမ်းလွှာ ပြန်လည်ပေးအပ် သည်။

ထို့နောက် ဒုတိယဝန်ကြီး ဒေါက်တာ အောင်ကြီးက စာအုပ်လှူဒါန်းရခြင်းအကြောင်းကို ရှင်းလင်းပြောကြားသည်။ ယင်းနောက် ပြည်ထောင်စုဝန်ကြီး ဦးမောင်မောင်အုန်းက ကျေးဇူးတင်စကား ပြန်လည်ပြောကြားပြီး အခမ်းအနားကို ရုပ်သိမ်းလိုက်သည်။

သတင်းစဉ်

အသေးစားငွေရေးကြေးရေးလုပ်ငန်းများ အရှိန်အဟုန်မပျက် ဆောင်ရွက်နိုင်ရေးအတွက် ကြပ်မတ်ဆောင်ရွက်လျက်ရှိ

နေပြည်တော် မတ် ၈

အသေးစားငွေရေးကြေးရေး လုပ်ငန်းကြီးကြပ်မှုကော်မတီ (၁/၂၀၂၃) အစည်းအဝေးကို ယနေ့နံနက် ၁၁ နာရီတွင် နေပြည်တော်ရှိ စီမံကိန်းနှင့် ဘဏ္ဍာရေးဝန်ကြီးဌာန အစည်းအဝေးခန်းမ၌ ကျင်းပရာ အသေးစားငွေရေးကြေးရေးလုပ်ငန်းကြီးကြပ်မှုကော်မတီဥက္ကဋ္ဌ၊ ဒုတိယဝန်ကြီးချုပ်နှင့် စီမံကိန်းနှင့် ဘဏ္ဍာရေးဝန်ကြီးဌာန ပြည်ထောင်စုဝန်ကြီး ဦးဝင်းရှိန်၊ ဒုတိယဝန်ကြီး ဦးမောင်မောင်ဝင်းနှင့် အသေးစားငွေရေးကြေးရေးလုပ်ငန်းကြီးကြပ်မှုကော်မတီဝင်များ၊ ငွေရေးကြေးရေးကြီးကြပ်စစ်ဆေးရေးဦးစီးဌာန၊ တိုင်းဒေသကြီး/ပြည်နယ်ဦးစီးမှူးများ၊ မြန်မာနိုင်ငံ အသေးစားငွေရေးကြေးရေးလုပ်ငန်းများ ကူညီရေးအသင်းတို့မှ တာဝန်ရှိသူများ တက်ရောက်ကြသည်။

ဝင်ငွေနည်းပြည်သူများနှင့် MSME များ ငွေကြေးဝန်ဆောင်မှုရရှိ

အစည်းအဝေးတွင် ဒုတိယဝန်ကြီးချုပ်နှင့် ပြည်ထောင်စုဝန်ကြီးက မြန်မာနိုင်ငံ၏ အသေးစားငွေရေးကြေးရေးလုပ်ငန်းကဏ္ဍကို ၂၀၁၁ ခုနှစ်တွင် အသေးစားငွေရေးကြေးရေးလုပ်ငန်းဥပဒေပြဋ္ဌာန်း၍ စတင်ဆောင်ရွက်ခဲ့ပြီး ဝင်ငွေနည်းပြည်သူများနှင့် MSME များအတွက် ကောင်းမွန်သော ငွေကြေးဝန်ဆောင်မှုရရှိစေခြင်းဖြင့် ကျေးလက်ဒေသဖွံ့ဖြိုးရေးနှင့် ဆင်းရဲမှုလျှော့ချရေးကို ထိရောက်သော အထောက်အပံ့ဖြစ်စေရန် ရည်ရွယ်ဆောင်ရွက်ခဲ့ခြင်းဖြစ်ကြောင်း၊ ၂၀၁၁ ခုနှစ်မှစ၍ အသေးစားငွေရေးကြေးရေးလုပ်ငန်းများ အရှိန်အဟုန်ဖြင့် ဖွံ့ဖြိုးတိုးတက်ခဲ့ပြီး ကိုဗစ်-၁၉ ကပ်ရောဂါစတင်ဖြစ်ပွားသည့် ၂၀၂၀ ပြည့်နှစ်မှစ၍ ဖွံ့ဖြိုးတိုးတက်မှု အရှိန်အဟုန်အနည်းငယ် ကျဆင်းခဲ့သော်လည်း ငွေကြေးဝန်ဆောင်မှုပေးခြင်းလုပ်ငန်းများမှာ ရပ်တန့်မှုမရှိဘဲ လည်ပတ်ဆောင်ရွက်နိုင်သည့်အခြေအနေ ရှိခဲ့ကြောင်း၊ ကြီးကြပ်မှုကော်မတီအနေဖြင့် အသေးစားငွေရေးကြေးရေးလုပ်ငန်းများ အရှိန်အဟုန်မပျက်ဆောင်ရွက်နိုင်ရေးအတွက် ကြပ်မတ်ဆောင်ရွက်လျက်ရှိကြောင်း၊ ကိုဗစ်-၁၉ ကပ်ရောဂါဖြစ်ပွားမှုကြောင့် အသေးစားငွေရေးကြေးရေးအဖွဲ့အစည်းများရှိ အသင်းဝင်များ၏ လူမှုစီးပွားရေးနှင့် အသက်မွေးဝမ်းကျောင်းလုပ်ငန်းများ တုံ့နှေးကျဆင်းခဲ့ပြီး အသေးစားငွေရေးကြေးရေးအဖွဲ့အစည်းများရှိ အသင်းဝင်များ၏ ချေးငွေပြန်လည်ပေးဆပ်မှု နောက်ကျခြင်းများကြောင့် အသေးစားငွေရေးကြေးရေးအဖွဲ့အစည်းများအား ထိခိုက်မှုလျော့နည်းသက်သာစေရန် ချေးငွေဆုံးရှုံးမှု လျာထားချက်ကို ဖြေလျှော့သတ်မှတ်ပေးရန်ကိစ္စနှင့် အသေးစားငွေရေးကြေးရေးအဖွဲ့အစည်းများရှိ အသင်းဝင်များ၏ ဆန္ဒအလျောက် စုဆောင်းငွေတိုးမြှင့်ခွင့်ပြုရေးအတွက် ညွှန်ကြားချက်ထုတ်ပြန်ရန်ကိစ္စတို့အား တက်ရောက်လာကြသည့် ကော်မတီအဖွဲ့ဝင်များက ဝိုင်းဝန်းဆွေးနွေးပေးကြရန်ဖြစ်ကြောင်း ပြောကြားသည်။ **(အပေါ်ယာပုံ)**

ဆက်လက်၍ အသေးစားငွေရေးကြေးရေးလုပ်ငန်းကြီးကြပ်မှုကော်မတီအတွင်းရေးမှူး ငွေရေးကြေးရေးကြီးကြပ်စစ်ဆေးရေးဦးစီးဌာန ညွှန်ကြားရေးမှူးချုပ်က အသေးစားငွေရေးကြေးရေးလုပ်ငန်းကဏ္ဍ၏ လက်ရှိလုပ်ငန်းဆောင်ရွက်မှု၊ INGO၊ NGO အသေးစားငွေရေးကြေးရေးအဖွဲ့အစည်းများ ကုမ္ပဏီအဖြစ် ပြောင်းလဲဖွဲ့စည်းမှု၊ အသင်းသားတစ်ဦးချင်း အများဆုံးစုဆောင်းနိုင်သည့် ဆန္ဒအလျောက်စုဆောင်းငွေပမာဏသတ်မှတ်ရေး ညွှန်ကြားချက်ထုတ်ပြန်ရန်ဆောင်ရွက်မှု၊ ချေးငွေအတန်းအစားခွဲခြားခြင်းနှင့် ချေးငွေဆုံးရှုံးမှုလျာထားခြင်းနှင့်စပ်လျဉ်း၍ ညွှန်ကြားချက်ထုတ်ပြန်ရန် ဆောင်ရွက်မှုအပါအဝင် အသေးစားငွေရေးကြေးရေးလုပ်ငန်းကြီးကြပ်မှုကော်မတီမှ အတည်ပြုဆုံးဖြတ်ရန်ကိစ္စများနှင့် မှတ်တမ်းတင်ရန်ကိစ္စများကို ရှင်းလင်းတင်ပြသည်။

ဖြည့်စွက်ဆွေးနွေး

မြန်မာနိုင်ငံ အသေးစားငွေရေးကြေးရေးလုပ်ငန်းများ ကူညီရေးအသင်းမှ တာဝန်ရှိသူများက ချေးငွေရယူရာတွင် တွေ့ကြုံနေရသည့် အခက်အခဲ၊ အသင်းသားများသို့ ချေးငွေထုတ်ချေးမှုနှင့် ပြန်လည်ကောက်ခံမှု၊ အသင်းဝင်များ၏အချက်အလက်များကို အသေးစားငွေရေးကြေးရေးအဖွဲ့အစည်းများအချင်းချင်းဖလှယ်ရေး အခြေအနေများကို ကော်မတီအစည်းအဝေးသို့ ရှင်းလင်းတင်ပြသည်။ ရှင်းလင်းတင်ပြချက်များနှင့်စပ်လျဉ်း၍ အသေးစားငွေရေးကြေးရေးလုပ်ငန်းကြီးကြပ်မှုကော်မတီဥက္ကဋ္ဌ၊ ဒုတိယဥက္ကဋ္ဌနှင့် ကော်မတီဝင်များက လိုအပ်သည်များဖြည့်စွက်ဆွေးနွေးကြသည်။

ထို့နောက် ကော်မတီဥက္ကဋ္ဌက နိဂုံးချုပ်အနေဖြင့် ကျေးလက်ဒေသဖွံ့ဖြိုးရေးနှင့် ဆင်းရဲမှုလျှော့ချရေးအတွက် အရေးပါပြီး ဝင်ငွေနည်းပြည်သူများနှင့် MSME များအတွက် အဓိကငွေကြေးဝန်ဆောင်မှုပေးနေသည့် အသေးစားငွေရေးကြေးရေးလုပ်ငန်းများအနေဖြင့် စနစ်တကျဆောင်ရွက်ရန် လိုအပ်ပါကြောင်း၊ အသေးစားငွေရေးကြေးရေးအဖွဲ့အစည်းများ၏ ငွေကြေးဝန်ဆောင်မှုမှတစ်ဆင့် ပြည်သူများ၏ အသက်မွေးဝမ်းကျောင်းလုပ်ငန်းများ၊ ကုန်ထုတ်လုပ်မှုလုပ်ငန်းများ ဖွံ့ဖြိုးတိုးတက်အောင် ဆောင်ရွက်နိုင်မည်ဆိုပါက နိုင်ငံ၏လူမှုစီးပွားရေးဘဝ တိုးတက်လာမည်ဖြစ်ကြောင်း၊ သို့ဖြစ်ရာ အသေးစားငွေရေးကြေးရေးလုပ်ငန်းများ စည်းစနစ်ကျနစွာဖြင့် ရေရှည်ဖွံ့ဖြိုးတိုးတက်ရေးအတွက် ဝိုင်းဝန်းကြိုးပမ်းဆောင်ရွက်ကြရန် လိုအပ်ကြောင်း ပြောကြားသည်။

ငွေကြေးဝန်ဆောင်မှုများပေးလျက်ရှိ

မြန်မာနိုင်ငံ အသေးစားငွေရေးကြေးရေးလုပ်ငန်းကဏ္ဍတွင် ၂၀၂၃ ခုနှစ် ဇန်နဝါရီလအထိ အသေးစားငွေရေးကြေးရေးလုပ်ငန်းကုမ္ပဏီ စုစုပေါင်း ၁၈၁ ဖွဲ့တို့မှ တိုင်းဒေသကြီး/ပြည်နယ် ၁၅ ခု၊ မြို့နယ်ပေါင်း ၂၆၆ မြို့နယ်၊ ရပ်ကွက် ၂၃၀၂ ရပ်ကွက်၊ ကျေးရွာပေါင်း ၂၇၆၆၁ ရွာရှိ အသင်းဝင်ဦးရေ ၄ ဒသမ ၉၇၂ သန်းကို ငွေကြေးဝန်ဆောင်မှုများ ပေးလျက်ရှိကြောင်း သိရသည်။ **သတင်းစဉ်**

ကျား၊မ တန်းတူညီမျှမှုသည် နိုင်ငံဖွံ့ဖြိုးတိုးတက်မှုကို များစွာအထောက်အကူပြု

ပုသိမ် မတ် ၈

အပြည်ပြည်ဆိုင်ရာ အမျိုးသမီးများနေ့ အခမ်းအနားကို ပုသိမ်မြို့ ရောရွှေဝါခန်းမ၌ ယနေ့နံနက်ပိုင်းက ကျင်းပရာ အခမ်းအနားသို့ ဧရာဝတီတိုင်းဒေသကြီးဝန်ကြီးချုပ် ဦးတင်မောင်ဝင်းနှင့် ဇနီး၊ အနောက်တောင်တိုင်းစစ်ဌာနချုပ် တိုင်းမှူးနှင့် ဇနီး၊ တိုင်းဒေသကြီး ဝန်ကြီးများနှင့် ၎င်းတို့၏ ဇနီးများ၊ ဌာနဆိုင်ရာများနှင့် တိုင်းဒေသကြီး မိခင်နှင့် ကလေးစောင့်ရှောက်မှုကြီးကြပ်ရေးအဖွဲ့၊ တိုင်းဒေသကြီး အမျိုးသမီးရေးရာအဖွဲ့၊ မြန်မာအမျိုးသမီး စွမ်းဆောင်ရှင်များအသင်းနှင့် လူမှုရေးအသင်းအဖွဲ့များ တက်ရောက်ကြသည်။

အခမ်းအနားတွင် တိုင်းဒေသကြီး ဝန်ကြီးချုပ်က အမျိုးသမီးများ၏ အခန်းကဏ္ဍကို မြှင့်တင်ရန် ရည်ရွယ်ပြီး အပြည်ပြည်ဆိုင်ရာ အမျိုးသမီးများနေ့ ကျင်းပရာ၌ နှစ်စဉ်ဆောင်ပုဒ်တစ်ခု သတ်မှတ်ထုတ်ပြန်လေ့ရှိပြီး ယခုနှစ်အတွက် ဆောင်ပုဒ်မှာ **"ကျား၊မ တန်းတူညီမျှဖို့ နည်းပညာနဲ့ ဆန်းသစ်စို့"** ဖြစ်ပါကြောင်း၊ ကျား၊ မ တန်းတူညီမျှမှု ဖြစ်ပေါ်စေရေးအတွက် အမျိုးသမီးများ နိုင်ငံရေး၊ စီးပွားရေး၊ လူမှုပေါင်းသင်းဆက်ဆံရေးများ၌ အပြည့်အဝပါဝင်ခွင့်ရရှိဖို့ နည်းပညာဆန်းသစ်တီထွင်မှုများကို လက်လှမ်းမီရရှိဖို့ လိုအပ်ပြီး အမျိုးသမီး သက်ကြီး၊ သက်လတ်၊ သက်ငယ် အားလုံးမည်သူမျှ နောက်ချန်မကျန်ရစ်ခဲ့ရန် ဆောင်ရွက်ပေးရန် လိုအပ်ပါကြောင်း၊ ကျား၊မ တန်းတူညီမျှမှုသည် နိုင်ငံဖွံ့ဖြိုးတိုးတက်မှုကို များစွာအထောက်အကူပြုကြောင်း၊ မြန်မာနိုင်ငံ၌ အမျိုးသမီးအခန်းကဏ္ဍကို အလေးထားလုပ်ဆောင်လျက်ရှိပြီး အမျိုးသားနည်းတူ တန်းတူအခွင့်အရေးပေးထားကြောင်း၊ အမျိုးသမီးများ၏ စွမ်းရည်မြှင့်တင်ပေးခြင်းသည် နိုင်ငံတစ်နိုင်ငံချင်းစီ၏ ကုန်ထုတ်စွမ်းအားများ တိုးတက်မြင့်မားလာမည်ဖြစ်ကြောင်း အမှာစကားပြောကြားသည်။

ဆက်လက်၍ ကုလသမဂ္ဂအထွေထွေအတွင်းရေးမှူးချုပ်၏ သဝဏ်လွှာကို တိုင်းဒေသကြီး လူမှုရေးရာဝန်ကြီးက ဖတ်ကြားပြီး တိုင်းဒေသကြီး ဝန်ကြီးချုပ်နှင့် ဧည့်သည်တော်များသည် အပြည်ပြည်ဆိုင်ရာ အမျိုးသမီးများနေ့ အသိပညာပေး Video Clip ပြသမှုကို ကြည့်ရှုအားပေးခဲ့သည်။ ထို့နောက် တိုင်းဒေသကြီးဝန်ကြီးချုပ်သည် အမျိုးသမီးများ၏ လက်မှုထုတ်ကုန်ပစ္စည်းများကို လှည့်လည်ကြည့်ရှုအားပေးကြောင်း သိရသည်။(ဝဲပုံ)

တိုင်းဒေသကြီး(ပြန်/ဆက်)

စာမျက်နှာ ၇ မှ

ယင်းနောက် မြန်မာနိုင်ငံလုံးဆိုင်ရာ အမျိုးသမီးကော်မတီ ဒုတိယဥက္ကဋ္ဌ၊ လူမှုဝန်ထမ်း၊ ကယ်ဆယ်ရေးနှင့် ပြန်လည်နေရာချထားရေးဝန်ကြီးဌာန ဒုတိယဝန်ကြီး ဦးစိုးကြည်က လူမှုဝန်ထမ်းဦးစီးဌာနက ရေးဆွဲပြုစုထားသည့် အကြမ်းဖက်ခံရသူအမျိုးသမီးများအတွက် လုံခြုံမှုပေးနိုင်သော ယာယီနားခိုရာစင်တာ စီမံခန့်ခွဲမှုလုပ်ငန်း လမ်းညွှန်စာအုပ်ကို နေပြည်တော်ကောင်စီ၊ တိုင်းဒေသကြီးနှင့် ပြည်နယ်များကိုယ်စား ပြည်ထောင်စုနယ်မြေ၊ နေပြည်တော် အမျိုးသမီးကော်မတီဥက္ကဋ္ဌနှင့် အတွင်းရေးမှူးတို့ထံ ပေးအပ်သည်။

ထို့နောက် မြန်မာနိုင်ငံ အမျိုးသမီးရေးရာအဖွဲ့ချုပ်၏ ဂုဏ်ထူးဆောင်နာယကများ၊ နိုင်ငံတော်စီမံအုပ်ချုပ်ရေးကောင်စီ အတွင်းရေးမှူး၏ ဇနီး၊ နိုင်ငံတော်စီမံအုပ်ချုပ်ရေးကောင်စီ အဖွဲ့ဝင်နှင့် အဖွဲ့ဝင်များ၏ ဇနီးတို့သည် တက်ရောက်လာကြသူများနှင့်အတူ စုပေါင်းမှတ်တမ်းတင်ဓာတ်ပုံရိုက်ကြပြီး အပြည်ပြည်ဆိုင်ရာ အမျိုးသမီးများနေ့ အထိမ်းအမှတ်အဖြစ် ခင်းကျင်းပြသထားသည့် ပြခန်းများကို လှည့်လည်ကြည့်ရှုကြသည်။ **သတင်းစဉ်**

လျှပ်စစ်ကို ချွေတာသုံးစွဲခြင်းဖြင့်
မီတာခများများ ကျသင့်ခြင်းမှ ရှောင်ရှားပါ

(၇၈) နှစ်မြောက် တပ်မတော်နေ့ဂုဏ်ပြု “ရွှေမြန်မာအငြိမ့်” အမှတ်စဉ်-၄ ဝတ်စုံပြည့် အစမ်းလေ့ကျင့်ဇာတ်တိုက်

နေပြည်တော် မတ် ၈

နေပြည်တော်ရှိ အနုပညာဦးစီးဌာန လေ့ကျင့်ရေးဇာတ်ရုံ၌ (၇၈) နှစ်မြောက် တပ်မတော်နေ့ကို ဂုဏ်ပြုသော “ရွှေမြန်မာအငြိမ့်” ဝတ်စုံပြည့် အစမ်းလေ့ကျင့်မှုကို ပြည်ထောင်စု ရွေးကောက်ပွဲကော်မရှင်ဥက္ကဋ္ဌ ဦးသိန်းစိုး၊ ဥပဒေရေးရာ ဝန်ကြီးဌာန ပြည်ထောင်စုဝန်ကြီး ပြည်ထောင်စုရှေ့နေချုပ် ဒေါက်တာသီတာဦး၊ ပြန်ကြားရေး ဝန်ကြီးဌာန ပြည်ထောင်စုဝန်ကြီး ဦးမောင်မောင်အုန်း၊ သာသနာရေးနှင့် ယဉ်ကျေးမှု ဝန်ကြီးဌာန ပြည်ထောင်စုဝန်ကြီး ဦးကိုကို၊ သာသနာရေးနှင့် ယဉ်ကျေးမှု ဝန်ကြီးဌာန ဒုတိယဝန်ကြီး ဒေါ်နုမြဇံ၊ အမြဲတမ်းအတွင်းဝန်၊ မြဝတီရုပ်မြင်သံကြား တပ်မှူးနှင့် ဌာနဆိုင်ရာ တာဝန်ရှိသူများသည် ယနေ့ မွန်းလွဲပိုင်းတွင် ကြည့်ရှုစစ်ဆေး အားပေးသည်။(**အပေါ်ပုံ**)

ဝတ်စုံပြည့် လေ့ကျင့်ဇာတ်တိုက် တင်ဆက်ကပြမှုအပြီးတွင် ပြည်ထောင်စုဝန်ကြီး ဦးကိုကိုက ယခုရိုက်ကူးထုတ်လွှင့်ပြသမည့် (၇၈)နှစ်မြောက် တပ်မတော်နေ့ကို ကြိုဆိုဂုဏ်ပြုသည့် “ရွှေမြန်မာအငြိမ့်”သည် အမှတ် - ၄ ဖြစ်ကြောင်း၊ ယခုဂုဏ်ပြုအငြိမ့်တွင် မျိုးဆက်သစ် အနုပညာရှင်များဖြစ်သော မင်းသမီးများကို ထည့်သွင်း တင်ဆက်ထားကြောင်း၊ မျိုးဆက်သစ်အနုပညာရှင်များကို စဉ်ဆက်မပြတ် မွေးထုတ်၍ ဖျော်ဖြေတင်ဆက်မှုများကို ဆက်လက်ဆောင်ရွက်သွားမည်ဖြစ်ကြောင်း ပြောကြားပြီး တက်ရောက်လာကြသော ပြည်ထောင်စု ဝန်ကြီးများက လိုအပ်သည်များကို ဖြည့်စွက်၍ ဆွေးနွေးပြောကြားသည်။

ထို့နောက် ပြည်ထောင်စုဝန်ကြီး ဦးကိုကိုက လေ့ကျင့်ဇာတ်တိုက်နေသော “ရွှေမြန်မာ” အငြိမ့်အဖွဲ့ကို ဂုဏ်ပြုချီးမြှင့်ငွေ ၃၀၀၀၀၀ဝိ/- (ကျပ်သုံးသိန်းတိတိ) ကို ပေးအပ်သည်။

သာသနာရေးနှင့် ယဉ်ကျေးမှုဝန်ကြီးဌာန အနုပညာဦးစီးဌာနက (၇၈)နှစ်မြောက် တပ်မတော်နေ့ကို ဂုဏ်ပြုကြိုဆိုတင်ဆက်မည့် “ရွှေမြန်မာအငြိမ့်” အမှတ်စဉ်-၄ တွင် ခေါင်းဆောင်မင်းသမီး စိုးသန္တာဝင်း၊ ရှေ့ထွက်မင်းသမီး သီရိမျိုးစံတို့နှင့်အတူ ဟာသလူရွှင်တော်များဖြစ်ကြသည့် ဝမ်းတူး၊ အာပြဲ၊ ရောင်နီနှင့် လမုန့်တို့က ပါဝင်တင်ဆက်ကြမည်ဖြစ်ကြောင်းနှင့် တေးသီချင်းများကို တေးရေးချစ်စုအောင်က ရေးစပ်သီကုံးပြီး ဂီတမှူး သက်နိုင်(မန်း)နှင့် ရွှာစား နိုင်လင်းဗိုလ်အဖွဲ့တို့က ပွဲပိုးတီးခတ်ထားခြင်းဖြစ်ကြောင်း သိရသည်။

သတင်းစဉ်

အာဆီယံနိုင်ငံများနှင့် အိမ်နီးချင်းနိုင်ငံသံရုံးများမှ သံရုံးအကြီးအကဲများ၊ AHA Center တို့မှ ကိုယ်စားလှယ်များပါဝင်သည့်အဖွဲ့ ရခိုင်ပြည်နယ်မှ နေရပ်စွန့်ခွာသူများ ပြန်လည်လက်ခံရေးအတွက် ပြင်ဆင်ဆောင်ရွက်မှုများကို သွားရောက်လေ့လာ

စစ်တွေ မတ် ၈

ရခိုင်ပြည်နယ် တည်ငြိမ်အေးချမ်းရေးနှင့် ဖွံ့ဖြိုးတိုးတက်ရေးဆိုင်ရာလုပ်ငန်းများ ညှိနှိုင်းပေါင်းစပ်ရေးကော်မတီ ဒုတိယဥက္ကဋ္ဌ (၁)အပြည်ပြည်ဆိုင်ရာ ပူးပေါင်းဆောင်ရွက်ရေးဝန်ကြီးဌာန ပြည်ထောင်စုဝန်ကြီး ဦးကိုကိုလှိုင် ဦးဆောင်သည့် အာဆီယံနိုင်ငံများနှင့် အိမ်နီးချင်းနိုင်ငံများဖြစ်သော တရုတ်၊ အိန္ဒိယနှင့် ဘင်္ဂလားဒေ့ရှ်နိုင်ငံ သံရုံးများမှ သံရုံး အကြီးအကဲများ၊ သံတမန်များ၊ အာဆီယံ လူသားချင်းစာနာထောက်ထားမှု အကူအညီပေးအပ်ရေးညှိနှိုင်းမှုဗဟိုဌာန (AHA Center) မှ ကိုယ်စားလှယ်များသည် ဌာနဆိုင်ရာ တာဝန်ရှိသူများနှင့်အတူ ယနေ့နံနက်ပိုင်းတွင် နေပြည်တော်မှ စစ်တွေမြို့သို့ လေကြောင်းခရီးစဉ်ဖြင့် ရောက်ရှိကြသည်။

ယင်းနောက် အပြည်ပြည်ဆိုင်ရာ ပူးပေါင်းဆောင်ရွက်ရေး ဝန်ကြီးဌာန ပြည်ထောင်စုဝန်ကြီး ဦးကိုကိုလှိုင်၊ ပြည်နယ်ဝန်ကြီးချုပ် ဦးထိန်လင်း၊ နယ်စပ်ရေးရာ ဝန်ကြီးဌာန ဒုတိယဝန်ကြီး ဗိုလ်ချုပ် ခွန်သန့်ဇော်ထူး၊ ပြည်နယ်အစိုးရအဖွဲ့ ဝန်ကြီးများ၊ ဌာနဆိုင်ရာ တာဝန်ရှိသူများက ခရီးစဉ်တွင် လိုက်ပါလာသည့် သံတမန် လေ့လာရေးအဖွဲ့မှ ကိုယ်စားလှယ်များကို ပြည်နယ်အစိုးရအဖွဲ့ ညှော်ဂေဟာ၌ တွေ့ဆုံ၍ ရခိုင်ပြည်နယ်မှ နေရပ်စွန့်ခွာသူများ ပြန်လည်လက်ခံရေး ဆောင်ရွက်နေသည့် အခြေအနေများကို ရှင်းလင်းဆွေးနွေးကြသည်။(**ယာပုံ**)

ထိုသို့တွေ့ဆုံရှင်းလင်းရာတွင် အပြည်ပြည်ဆိုင်ရာ ပူးပေါင်းဆောင်ရွက်ရေး ဝန်ကြီးဌာန ပြည်ထောင်စုဝန်ကြီး ဦးကိုကိုလှိုင်က အဖွင့်အမှာစကား ပြောကြားပြီး နယ်စပ်ရေးရာဝန်ကြီးဌာန၊ လူဝင်မှုကြီးကြပ်ရေးနှင့် ပြည်သူ့အင်အားဝန်ကြီးဌာန၊ လူမှုဝန်ထမ်း၊ ကယ်ဆယ်ရေးနှင့် ပြန်လည်နေရာချထားရေး ဝန်ကြီးဌာနနှင့် ရခိုင်ပြည်နယ် အစိုးရအဖွဲ့မှ တာဝန်ရှိသူများက ရခိုင်ပြည်နယ်မှ နေရပ်စွန့်ခွာသူများ ပြန်လည်လက်ခံရေးအတွက် ဆောင်ရွက်ထားရှိမှု အခြေအနေ၊ Pilot Project အရ နေရပ်စွန့်ခွာသူများ ပြန်လည်လက်ခံရေး အခြေအနေနှင့် ပြည်နယ်အတွင်း

ရှိ IDP စခန်းများအတွက် ပံ့ပိုးဆောင်ရွက်ပေးနေမှု အခြေအနေတို့ကို ရှင်းလင်းတင်ပြကြသည်။

ထို့နောက် ပြည်ထောင်စုဝန်ကြီးနှင့် အဖွဲ့သည် ရခိုင်ပြည်နယ်ဝန်ကြီးချုပ် ဦးထိန်လင်း၊ ပြည်နယ် အစိုးရအဖွဲ့ဝန်ကြီးများ၊ တာဝန်ရှိသူများနှင့်အတူ စစ်တွေမြို့မှ တပ်မတော်ရဟတ်ယာဉ်များဖြင့် ထွက်ခွာကြပြီး မောင်တောမြို့နယ် ငါးခူရပြန်လည်လက်ခံရေးစခန်းသို့ ရောက်ရှိကြရာ စခန်းတာဝန်ခံက စခန်းအတွင်း ပြန်လည်လက်ခံနိုင်ရေး စီမံဆောင်ရွက်ထားရှိမှု အခြေအနေများနှင့် ပြန်လည်လက်ခံရေး ဆောင်ရွက်မည့် လုပ်ငန်းစဉ်အဆင့်ဆင့်ကို ရှင်းလင်းပြသရာ ပြည်ထောင်စုဝန်ကြီးနှင့် အဖွဲ့က လိုအပ်သည်များ ဖြည့်စွက်မှာကြားကာ စခန်းအတွင်း လှည့်လည်ကြည့်ရှုကြသည်။(**အောက်ဝဲပုံ**)

ယင်းနောက် ပြည်ထောင်စုဝန်ကြီးနှင့် အဖွဲ့သည် မောင်တောမြို့နယ် ငါးခူရအခြေခံပညာ အထက်တန်းကျောင်း၌ ၂၀၂၃-၂၀၂၄ ပညာသင်နှစ်တွင် ကျောင်းသား ကျောင်းသူများ ကျောင်းသင်ခန်းစာများကို အဆင်ပြေချောမွေ့စွာ သင်ကြားနိုင်ရန်အတွက် တစ်ပတ်လျှင် နှစ်ရက်နှုန်းဖြင့် ကျောင်းသင်ခန်းစာများ သင်ကြားပို့ချနေမှုနှင့် သမဝါယမနှင့် ကျေးလက်ဖွံ့ဖြိုးရေးဝန်ကြီးဌာန၊ ရခိုင်ပြည်နယ် အသေးစား စက်မှုလက်မှုလုပ်ငန်းဦးစီးဌာနမှ လူမှုဘဝရပ်တည်နိုင်ရေးအတွက် ရည်ရွယ်၍ ဖွင့်လှစ်သည့် အခြေခံအပ်ချုပ်သင်တန်းနှင့် ဇာထိုးချည်ထိုးသင်တန်းတွင် သင်ကြားနေမှုများကို ကြည့်ရှုအားပေးကြသည်။

ဆက်လက်၍ ပြည်ထောင်စုဝန်ကြီးနှင့် အဖွဲ့သည် ငါးခူရ ပြန်လည်လက်ခံရေး စခန်းမှ ဆက်လက်ထွက်ခွာကြရာ လှဖိုးခေါင် ယာယီနေရာချထားရေး စခန်းသို့ ရောက်ရှိကြပြီး စခန်းအတွင်း ပြန်လည်လက်ခံရေး ဆောင်ရွက်မည့် လုပ်ငန်းစဉ်အဆင့်ဆင့်ကို လိုက်လံကြည့်ရှုကြသည်။

ညနေပိုင်းတွင် ပြည်ထောင်စုဝန်ကြီးနှင့် အဖွဲ့သည် စစ်တွေမြို့ရှိ သဲချောင်းဈေး၊ ဒါးပိုင် IDP စခန်းနှင့် သက်ကြေပြင် IDP စခန်းတို့ကို လှည့်လည်ကြည့်ရှုကြသည်။

သတင်းစဉ်

ရေချွေတာရေး နည်းလမ်းများ	❖ ဟင်းသီးဟင်းရွက်များနှင့် ပန်းကန်ခွက်ယောက်များကို ရေဖွင့်ထားပြီး မဆေးကြောပါနှင့်။ ❖ ဟင်းသီးဟင်းရွက်များနှင့် ပန်းကန်ခွက်ယောက်များကို ရေဖြည့်ထားသော ဇလုံတစ်ခုထဲတွင် ဆေးကြောပါ။ ❖ ဆပ်ပြာတိုက်နေစဉ်အတွင်း ရေပန်းကို ဖွင့်မထားပါနှင့်။ ❖ ရေကိုမြန်မြန်ချိုးပြီး၊ ဆပ်ပြာတိုက်နေစဉ် သို့မဟုတ် ခေါင်းလျှော်နေစဉ် ပိုက်ခေါင်းပိတ်ထားပါ။

ကိုဗစ် - ၁၉ ကြောင့် ဖြစ်ပေါ်လာနိုင်သည့် စီးပွားရေးသက်ရောက်မှုများအပေါ်ကုစားရေးလုပ်ငန်းကော်မတီ အစည်းအဝေးကျင်းပ

နေပြည်တော် မတ် ၈

ကိုဗစ်-၁၉ ကြောင့် ဖြစ်ပေါ်လာနိုင်သည့် စီးပွားရေးသက်ရောက်မှုများအပေါ် ကုစားရေးလုပ်ငန်းကော်မတီ၏အစည်းအဝေးအမှတ်စဉ် (၁/၂၀၂၃)ကို ယနေ့ နံနက်ပိုင်းတွင် ရင်းနှီးမြှုပ်နှံမှုနှင့် နိုင်ငံခြားစီးပွားဆက်သွယ်ရေးဝန်ကြီးဌာနရုံးအမှတ်(၁) ၌ ကျင်းပသည်။

အစည်းအဝေးသို့ လုပ်ငန်းကော်မတီဥက္ကဋ္ဌ၊ ရင်းနှီးမြှုပ်နှံမှုနှင့် နိုင်ငံခြားစီးပွားဆက်သွယ်ရေးဝန်ကြီးဌာန ပြည်ထောင်စုဝန်ကြီး ဒေါက်တာကံဇော်နှင့် လုပ်ငန်းကော်မတီဝင်များ ဖြစ်ကြသော စီမံကိန်းနှင့် ဘဏ္ဍာရေးဝန်ကြီးဌာန၊ ရင်းနှီးမြှုပ်နှံမှုနှင့် နိုင်ငံခြားစီးပွားဆက်သွယ်ရေး ဝန်ကြီးဌာန၊ အလုပ်သမားဝန်ကြီးဌာနနှင့် စီးပွားရေးနှင့် ကူးသန်းရောင်းဝယ်ရေးဝန်ကြီးဌာနတို့မှ ဒုတိယဝန်ကြီးများ၊ မြန်မာနိုင်ငံတော်ဗဟိုဘဏ် ဒုတိယ ဥက္ကဋ္ဌ၊ အမြဲတမ်းအတွင်းဝန်၊ ညွှန်ကြားရေးမှူးချုပ်များနှင့် သက်ဆိုင်ရာဌာန ကိုယ်စားလှယ်များ တက်ရောက်ကြသည်။

အစည်းအဝေးတွင် လုပ်ငန်းကော်မတီဥက္ကဋ္ဌက ချေးငွေပြန်လည်ပေးဆပ်ရေးဆိုင်ရာကိစ္စများအတွက် လုပ်ငန်းကော်မတီက ညှိနှိုင်းဆောင်ရွက်ထားရှိမှုအခြေအနေများ၊ ချေးငွေပြန်လည်ပေးဆပ်လျက်ရှိသည့် အခြေအနေများ၊ နိုင်ငံသားပိုင် ငါး၊ ပုစွန်မွေးမြူရေး အပါအဝင် မွေးမြူရေးကဏ္ဍသို့ ထုတ်ပေးထားသည့် ချေးငွေများ ပြန်လည်ပေးဆပ်ရမည့်ကာလအား ချေးငွေသက်တမ်း စေ့ရောက်သည့်နေ့မှစ၍ နောက်ထပ် တစ်နှစ် ထပ်မံတိုးမြှင့်ပေးခဲ့သည့် အခြေအနေ၊ ချေးငွေသက်တမ်း သုံးနှစ်ပြည့်ပြီး ကုမ္ပဏီ/ လုပ်ငန်းများမှ ချေးငွေများ ပြန်လည်ကောက်ခံရေး အစီအစဉ်၊ အရင်းကောက်ခံရရှိငွေများအား နိုင်ငံတော်၏ လှည့်ပတ်ရန်ပုံငွေသို့ ပြန်လည်ထည့်သွင်းရေး အခြေအနေနှင့် ရုပ်ရှင်၊ ဂီတ၊ သဘင်၊ စာနယ်ဇင်းနှင့် မီဒီယာကဏ္ဍသို့ ထုတ်ပေးထားသည့် ချေးငွေများ ပြန်လည်ပေးဆပ်ရမည့်ကာလအား သက်တမ်းတစ်နှစ် ထပ်မံတိုးမြှင့်ပေးမည့် အခြေအနေများကို ဆွေးနွေးသည်။

ဆက်လက်၍ လုပ်ငန်းကော်မတီ အတွင်းရေးမှူး၊ ရင်းနှီးမြှုပ်နှံမှုနှင့် နိုင်ငံခြားစီးပွားဆက်သွယ်ရေး ဝန်ကြီးဌာန ဒုတိယဝန်ကြီး ဒေါက်တာဝါဝါမောင်က ချေးငွေစိစစ်ကြပ်မတ်ရေးဆိုင်ရာ ကိစ္စရပ်များနှင့် ပြည်နယ်/ တိုင်းဒေသကြီးအလိုက် ကိုဗစ်-၁၉ ရန်ပုံငွေမှ ချေးငွေထုတ်ယူထားသည့် ကုမ္ပဏီ/ လုပ်ငန်းများအား Success Story စစ်တမ်းကောက်ခံခဲ့သည့် အခြေအနေများ၊ အတိုးအရင်းကောက်ခံရရှိမှု အခြေအနေများကို ရှင်းလင်းတင်ပြ ဆွေးနွေးသည်။

အစည်းအဝေး တက်ရောက်လာကြသူများက ကိုဗစ်-၁၉ ကြောင့် စီးပွားရေးသက်ရောက်မှုများကုစားရေးအတွက် ဝန်ကြီးဌာနအလိုက် ဆောင်ရွက်လျက်ရှိသည့် လုပ်ငန်းများနှင့် ကော်မတီအနေဖြင့် ဆက်လက်ဆောင်ရွက်မည့် လုပ်ငန်းစဉ်များ၊ ရုပ်ရှင်၊ ဂီတ၊ သဘင်၊ စာနယ်ဇင်းနှင့် မီဒီယာကဏ္ဍသို့ ထုတ်ပေးထားသည့် ချေးငွေများ ပြန်လည်ပေးဆပ်ရမည့်ကာလအား သက်တမ်းတစ်နှစ် ထပ်မံတိုးမြှင့်ပေးမည့် ကိစ္စကို အတည်ပြု ညှိနှိုင်းဆွေးနွေးခဲ့ကြသည်။

သတင်းစဉ်

ကိုဗစ်-၁၉ ရန်ပုံငွေ မှ ရုပ်ရှင်၊ ဂီတ၊ သဘင်၊ စာနယ်ဇင်းနှင့် မီဒီယာကဏ္ဍသို့ ထုတ်ပေးထားသည့် ချေးငွေများ ပြန်လည်ပေးဆပ်ရမည့် ကာလအား သက်တမ်း (၁) နှစ် ထပ်မံတိုးမြှင့်ပေးကြောင်း အသိပေးကြေညာ

ပြည်ထောင်စုသမ္မတမြန်မာနိုင်ငံတော်အစိုးရ
ကိုဗစ်-၁၉ ကြောင့် ဖြစ်ပေါ်လာနိုင်သည့် စီးပွားရေးသက်ရောက်မှုများအပေါ်
ကုစားရေးလုပ်ငန်းကော်မတီ
သတင်းထုတ်ပြန်ချက် (၁ / ၂၀၂၃)
၂၀၂၃ ခုနှစ်၊ မတ်လ ၈ ရက်

ကိုဗစ်-၁၉ ရန်ပုံငွေ မှ ရုပ်ရှင်၊ ဂီတ၊ သဘင်၊ စာနယ်ဇင်းနှင့် မီဒီယာကဏ္ဍသို့ ထုတ်ပေးထားသည့် ချေးငွေများ ပြန်လည်ပေးဆပ်ရမည့် ကာလအား သက်တမ်း (၁) နှစ် ထပ်မံတိုးမြှင့်ပေးကြောင်း အသိပေးကြေညာခြင်း

၁။ ကိုဗစ်-၁၉ ကြောင့် ဖြစ်ပေါ်လာနိုင်သည့် စီးပွားရေးသက်ရောက်မှုများအပေါ် ကုစားရေးလုပ်ငန်းကော်မတီ၏ တာဝန်များအနက် ကိုဗစ်-၁၉ ကပ်ရောဂါကြောင့် စီးပွားရေးထိခိုက်မှုများကို ပြန်လည်ကုစားနိုင်ရေးအတွက် ရုပ်ရှင်၊ ဂီတ၊ သဘင်၊ စာနယ်ဇင်းနှင့် မီဒီယာ ကဏ္ဍမှ ထိခိုက်မှုအများဆုံးဖြစ်သည့် လုပ်ငန်းများအား ကိုဗစ်-၁၉ ရန်ပုံငွေမှ ချေးငွေသက်တမ်း တစ်နှစ် (အတိုးနှုန်း ၁ %) သတ်မှတ်ပြီး ၂၀၂၂ ခုနှစ်၊ ဇန်နဝါရီလ ၂၈ ရက်နေ့မှစတင်၍ ချေးငွေများ ခွင့်ပြုထုတ်ချေးပေးခဲ့ပါသည်။

၂။ မြန်မာ့စီးပွားရေးဘဏ်က ၂၀၂၂ ခုနှစ်၊ အောက်တိုဘာလ ၃၁ ရက်နေ့ထိ ကုမ္ပဏီ/ လုပ်ငန်း စုစုပေါင်း ၈၇၉ ခု၊ ချေးငွေပမာဏ ကျပ် ၁၃.၁၃၂၅ ဘီလီယံအား ကိုဗစ်-၁၉ ရန်ပုံငွေမှ ချေးငွေထုတ်ပေးခြင်းကို ဆောင်ရွက်ပေးခဲ့ပြီးဖြစ်ပါသဖြင့် အစောဆုံးထုတ်ပေးခဲ့သည့် ချေးငွေရရှိသူများသည် ချေးငွေသက်တမ်းကာလ ပြည့်မြောက်ပြီး ပြန်လည်ပေးဆပ်ရမည့် ကာလစေ့ရောက်ခဲ့ပြီး ဖြစ်ပါသည်။

၃။ ယခုအခါ ကိုဗစ်-၁၉ ကပ်ရောဂါကြောင့် စီးပွားရေးလုပ်ငန်းများ ထိခိုက်မှုများ ထပ်မံရှိနေပြီး ပြည်တွင်းရှိ စီးပွားရေးလုပ်ငန်းများ ငွေကြေးလည်ပတ်မှု အဆင်ပြေချောမွေ့စေရေးအတွက် ချေးငွေပြန်လည်ပေးဆပ်ရမည့်ကာလကို ချေးငွေပြန်လည်ပေးဆပ်ရန်ကာလ စေ့ရောက်သည့် နေ့မှစ၍ နောက်ထပ် (၁) နှစ် သက်တမ်း တိုးမြှင့်ပေးရန် နိုင်ငံတော်စီမံအုပ်ချုပ်ရေးကောင်စီက လမ်းညွှန်ခဲ့ပါသည်။

၄။ သို့ပါ၍ ကိုဗစ်-၁၉ ရန်ပုံငွေမှ ချေးငွေရယူထားသည့် ရုပ်ရှင်၊ ဂီတ၊ သဘင်၊ စာနယ်ဇင်းနှင့် မီဒီယာကဏ္ဍမှ ကုမ္ပဏီ/ လုပ်ငန်း ၈၇၉ ခုအနေဖြင့် အောက်ပါအခြေအနေများဖြင့် ကိုက်ညီသူများအား ချေးငွေပြန်ဆပ်ရန်ကာလကို ချေးငွေကာလသက်တမ်း (၁) နှစ် စေ့ရောက်သည့်နေ့မှစ၍ နောက်ထပ် (၁) နှစ် ထပ်မံတိုးမြှင့်ပေးပါကြောင်း အသိပေးကြေညာအပ်ပါသည်-

(က) အတိုးများအား ကာလစေ့ရောက်သည့်နေ့တွင် ပေးဆပ်ပြီး ဖြစ်ရပါမည်၊
(ခ) ချေးငွေအား ရည်ရွယ်ချက်အတိုင်း ထိရောက်အောင် ဆောင်ရွက်လျက်ရှိသည့် ကုမ္ပဏီ/ လုပ်ငန်း ဖြစ်ရပါမည်။

၅။ လုပ်ငန်းကော်မတီက ခွင့်ပြုခဲ့သည့် ချေးငွေထုတ်ယူခွင့်ပြုကြောင်း အကြောင်းကြားစာတွင် “ပြန်လည်ပေးဆပ်ရန် ပျက်ကွက်ပါက ဥပဒေနှင့်အညီ ဆက်လက်အရေးယူဆောင်ရွက်ခံရမည်ဖြစ်ပါကြောင်း” အသိပေးဖော်ပြပါရှိသဖြင့် မြန်မာ့စီးပွားရေးဘဏ်မှ ချေးငွေထုတ်ယူထားသည့် ကုမ္ပဏီ/ လုပ်ငန်းများအနေဖြင့် ချေးငွေ အရင်း၊ အတိုး ပြန်လည်ပေးဆပ်ရန် ပျက်ကွက်ပါက ချေးငွေသဘောတူစာချုပ်ပါအတိုင်း ဘဏ်လုပ်ထုံးလုပ်နည်းနှင့်အညီ တရားမကြောင်းအရ အရေးယူဆောင်ရွက်သွားမည်ဖြစ်ပါကြောင်းနှင့် သက်တမ်းတိုးမြှင့်ရန် ခွင့်ပြုထားသည့်ကာလအတွင်း အပြီးသတ်အပြေအကြေပေးဆပ်ရန် အသိပေးကြေညာအပ်ပါသည်။

ကိုဗစ်-၁၉ ကြောင့် ဖြစ်ပေါ်လာနိုင်သည့် စီးပွားရေး
သက်ရောက်မှုများအပေါ် ကုစားရေး လုပ်ငန်းကော်မတီ

(၇၈)နှစ်မြောက် တပ်မတော်နေ့ကို ကြိုဆိုဂုဏ်ပြုသောအားဖြင့် (၇၉)ကြိမ်မြောက် ဒါနဥပပါရမီ ဇီဝိတဒါန သွေးလှူဒါန်း

နေပြည်တော် မတ် ၈

(၇၈) နှစ်မြောက် တပ်မတော်နေ့ကို ကြိုဆိုဂုဏ်ပြုသောအားဖြင့် အမှတ်(၁) တပ်မတော်ထောက်ပံ့နှင့်ပို့ဆောင်ရေးကျောင်း(တောင်ငူ) မှ ကျောင်းအုပ်ကြီး ဗိုလ်မှူးကြီး အောင်ကျော်ဦးသည် အမှတ် (၃) စစ်မြေပြင်ဆေးတပ်ရင်း တောင်ငူ၌ ယနေ့တွင် (၇၉) ကြိမ်မြောက် ဒါနဥပပါရမီ ဇီဝိတဒါန သွေးလှူဒါန်းခဲ့ကြောင်းနှင့် ၎င်းနှင့်အတူ ကေတုမတီမြို့သစ် မြို့ဦးကျောင်းတိုက် ဦးစီးပဓာန နာယက ဆရာတော် ဘဒ္ဒန္တ အဂ္ဂဝံသ အပါအဝင် သံဃာတော် သုံးပါးနှင့် အရာရှိ၊ စစ်သည်၊ မိသားစုဝင် ၈၇ ဦး ပေါင်း ၉၀ တို့ကလည်း ပါဝင်သွေးလှူဒါန်းခဲ့ကြောင်း သိရသည်။ **သတင်းစဉ်**

ဟားခါးမြို့၌ တက္ကသိုလ်ဝင်စာမေးပွဲ ကျောင်းသား ကျောင်းသူများ အေးချမ်းစွာစတင်ဖြေဆို

ဟားခါး မတ် ၈

ချင်းပြည်နယ် ဟားခါးမြို့ အမှတ် (၁) အခြေပညာအထက်တန်းကျောင်းတွင် ၂၀၂၂-၂၀၂၃ ပညာသင်နှစ် တက္ကသိုလ်ဝင်စာမေးပွဲကို မတ် ၈ ရက် နံနက် ၉ နာရီက စတင်ကျင်းပရာ ကျောင်းသား ကျောင်းသူများ အေးချမ်းစွာ စာမေးပွဲဖြေဆိုလျက်ရှိကြောင်း သိရသည်။

ဟားခါးမြို့နယ်တွင် ၂၀၂၂-၂၀၂၃ ပညာသင်နှစ်၌ စာစစ်ဌာန တစ်ခုသာရှိပြီး တက္ကသိုလ်ဝင်စာမေးပွဲဖြေဆိုမည့် စာရင်းရှိ ၁၆၉ ဦး အနက် ၁၃၉ ဦး ဝင်ရောက်ဖြေဆိုပြီး ပျက်ကွက် ၃၀ ရှိသဖြင့် စာမေးပွဲ ဖြေဆိုသည့်ရာခိုင်နှုန်းမှာ ၈၃ ရာခိုင်နှုန်းဖြစ်သည်။

အလားတူ ချင်းပြည်နယ်အတွင်းရှိ ထန်တလန်မြို့နယ်နှင့် ကန်ပက်လက်မြို့နယ်မှအပ ကျန်မြို့နယ် ခုနစ်မြို့နယ်တွင် စာစစ်ဌာန ၁၃ ခု၌ တက္ကသိုလ်ဝင်စာမေးပွဲကို အေးချမ်းသာယာစွာ ဖြေဆိုလျက်ရှိကြောင်း၊ ပြည်နယ်တစ်ခုလုံး၌ တက္ကသိုလ်ဝင်စာမေးပွဲ ဖြေဆိုမည့် စာရင်းရှိ ၃၄၆၁ ဦး၊ ဖြေဆိုသူ ၂၅၆၀၊ ပျက်ကွက်သူ ၉၀၀ ဖြစ်ပြီး စာမေးပွဲ ဖြေဆိုသည့်ရာခိုင်နှုန်းမှာ ၇၄ ရာခိုင်နှုန်းဖြစ်ကြောင်း ချင်းပြည်နယ် ပညာရေးမှူးရုံးမှ သိရသည်။

ခရိုင်(ပြန်/ ဆက်)

ကယားပြည်နယ်တွင် တက္ကသိုလ်ဝင်စာမေးပွဲ အေးချမ်းစွာ ဖြေဆိုနေမှုကို ပြည်နယ်ဝန်ကြီးချုပ် ကြည့်ရှုအားပေး

လွိုင်ကော် မတ် ၈

ကယားပြည်နယ် ဝန်ကြီးချုပ် ဦးဇော်မျိုးတင်နှင့် တာဝန်ရှိသူများသည် ယနေ့ နံနက် ၉ နာရီတွင် လွိုင်ကော်မြို့ အမှတ် (၁) အခြေခံပညာအထက်တန်းကျောင်း၌ ၂၀၂၃ ခုနှစ် တက္ကသိုလ်ဝင်စာမေးပွဲ မြန်မာစာဘာသာရပ်ကို ကျောင်းသား ကျောင်းသူများ အေးချမ်းစွာဖြင့် စတင်ဖြေဆိုနေမှုကို သွားရောက်ကြည့်ရှုအားပေးခဲ့သည်။

ကယားပြည်နယ်တွင် လွိုင်ကော်၊ ဘောလခဲ၊ ဖားဆောင်း၊ မယ်စဲ့မြို့နယ်အသီးသီးရှိ စာစစ်ဌာနများတွင် ဖြေဆိုလျက်ရှိပြီး စာစစ်ဌာန လေးခုတွင် တက္ကသိုလ်ဝင်စာမေးပွဲကို ဖြေဆိုရန် စာရင်းပေးထားသူ ၉၉၅ ဦးအနက် ယနေ့ မြန်မာစာဘာသာရပ် ဖြေဆိုသည့် ကျောင်းသား ကျောင်းသူပေါင်း ၉၂၁ ဦးနှင့် ပျက်ကွက် ၇၄ ဦးရှိပြီး ဖြေဆိုသည့် ရာခိုင်နှုန်းမှာ ၉၂ ဒသမ ၅၆ ရာခိုင်နှုန်းရှိကြောင်း ပြည်နယ်ပညာရေးမှူးရုံးမှ သိရှိရသည်။

ပြည်နယ်အတွင်း၌ ကျောင်းသား ကျောင်းသူများ အေးချမ်းစွာဖြင့် စာမေးပွဲဖြေဆိုနိုင်ရေးအတွက် ကယားပြည်နယ် အစိုးရအဖွဲ့၏ ကြီးကြပ်မှုဖြင့် ဌာနဆိုင်ရာများ၊ လုံခြုံရေးတပ်ဖွဲ့ဝင်များ၊ မီးသတ်တပ်ဖွဲ့ဝင်များ၊ ကြက်ခြေနီတပ်ဖွဲ့ဝင်များ၊ ရပ်ကွက်/ကျေးရွာအုပ်ချုပ်ရေးမှူးများ၊ ကျောင်းအကျိုးတော်ဆောင်များ၊ ရပ်မိရပ်ဖများက ဝိုင်းဝန်းဆောင်ရွက်ပေးလျက်ရှိပြီး စာဖြေခန်းများတွင် ကိုဗစ်-၁၉ ရောဂါဆိုင်ရာ ကျန်းမာရေး စည်းကမ်းချက်များနှင့်အညီ ဆောင်ရွက်ထားကြောင်း သိရှိရသည်။ **ပြည်နယ်(ပြန်/ဆက်)**

ရွှေကျင်မြို့နယ်၌ ယာယီတိုက်ပွဲရှောင်ပြည်သူများအား စားရေရိက္ခာများ ထောက်ပံ့ပေး

ရွှေကျင် မတ် ၈

ပဲခူးတိုင်းဒေသကြီး ရွှေကျင်မြို့နယ်တွင် ယနေ့ နံနက် ၁၀ နာရီက ယာယီတိုက်ပွဲရှောင်စခန်းများရှိ ပြည်သူများအား စားရေရိက္ခာများ ထောက်ပံ့ပေးလျက်ရှိကြောင်း သိရသည်။

အဆိုပါ ယာယီတိုက်ပွဲရှောင်ပြည်သူများအား ကမ္ဘာ့စားနပ်ရိက္ခာအစီအစဉ် (WFP) မှ ထောက်ပံ့ပေးခြင်းဖြစ်ပြီး လူတစ်ဦးလျှင် နှစ်လစာအဖြစ် ဆန် ၁၃ ပြည် လေးလုံး၊ ပဲ တစ်ပြည်ခြောက်လုံး၊ ဆီ နှစ်လီတာနှင့် လူငါးဦးလျှင် ဆားနှစ်ထုပ်နှုန်းဖြင့် ထောက်ပံ့ပေးရာ ပျဉ်းမပင်ရပ်ကွက် သမိုင်းဝင်အရှေ့ မဟာဗုဒ္ဓဘုရားကြီး စေတီတော်တွင် အိမ်ထောင်စု ၆၅ စု၊ လူဦးရေ ၁၈၉ ဦး၊ ညောင်ဝိုင်းရပ်ကွက် တောင်ပိုင်ဘုန်းတော်ကြီးကျောင်းတွင် အိမ်ထောင်စု ၁၀၇ စု၊ လူဦးရေ၂၃၉ ဦး စုစုပေါင်း အိမ်ထောင်စု ၁၇၂ စု၊ လူဦးရေ ၄၂၈ ဦးတို့အား လာရောက် ထောက်ပံ့ပေးခဲ့သည်။

ထောက်ပံ့ ပေးအပ်ခြင်းကို မြို့နယ်အထွေထွေအုပ်ချုပ်ရေး ဦးစီးဌာနမှ ဝန်ထမ်းများ၊ ကမ္ဘာ့စားနပ်ရိက္ခာအစီအစဉ်(WFP)မှ အဖွဲ့ဝင်များနှင့် စေတနာ့ဝန်ထမ်းများ ပူးပေါင်း၍ ဝိုင်းဝန်းဆောင်ရွက်ပေးခဲ့ကြောင်း သိရသည်။

ထွန်းထွန်းဇော်(ပြန်/ဆက်)

မြို့နယ်များ၌ တက္ကသိုလ်ဝင်စာမေးပွဲများ အေးချမ်းစွာ စတင်ဖြေဆို

မြင်းခြံ

မန္တလေးတိုင်းဒေသကြီး မြင်းခြံမြို့၌ ၂၀၂၂-၂၀၂၃ ပညာသင်နှစ် တက္ကသိုလ်ဝင်စာမေးပွဲကို ယနေ့ နံနက် ၉ နာရီမှ စတင်ကာ ကျောင်းသား ကျောင်းသူများ အေးချမ်းစွာ ဖြေဆိုလျက်ရှိကြောင်း သိရသည်။ မြင်းခြံမြို့နယ်တွင် အ.ထ.က-၁ (မြင်းခြံ)နှင့် အ.ထ.က (ဆီမီးခုံ) စာစစ်ဌာန နှစ်ခုတွင် တက္ကသိုလ်ဝင်စာမေးပွဲဖြေဆိုရန် စာရင်းရှိ ကျောင်းသား ၁၅၆ ဦးနှင့် ကျောင်းသူ ၂၃၂ ဦး စုစုပေါင်း ၃၈၈ ဦး၊ ဖြေဆိုသူ ကျောင်းသား ၁၂၅ ဦးနှင့် ကျောင်းသူ ၁၉၉ ဦး စုစုပေါင်း ၃၂၄ ဦး ဖြေဆိုကာ ဖြေဆိုရန် ပျက်ကွက်သည့် ကျောင်းသား ၃၁ ဦးနှင့် ကျောင်းသူ ၃၃ ဦး စုစုပေါင်း ၆၄ ဦးရှိကြောင်း မြို့နယ်ပညာရေးမှူး ဦးခင်မောင်သန်းထံမှ သိရသည်။ **ကျော်စွာ(မြင်းခြံ)**

လယ်ဝေး

နေပြည်တော် လယ်ဝေးမြို့ သာဝတ္ထိ အ.ထ.က၌ ၂၀၂၂-၂၀၂၃ ပညာသင်နှစ်တက္ကသိုလ်ဝင်စာမေးပွဲကို ယနေ့ နံနက်ပိုင်းက ဖြေဆိုရာ ကျောင်းသား ကျောင်းသူ ၁၅၆ ဦးဖြေဆိုခဲ့ကြောင်း သိရသည်။ တက္ကသိုလ်ဝင်စာမေးပွဲဖြေဆိုရန် လျှောက်ထားသည့် ကျောင်းသား ကျောင်းသူ ၁၇၃ ဦးအနက် ယနေ့ မြန်မာစာဘာသာဖြေဆိုသည့် ကျောင်းသား ကျောင်းသူ ၁၅၆ ဦး ဝင်ရောက်ဖြေဆိုရာ ပျက်ကွက် ၁၇ ဦးရှိကြောင်း၊ ရာခိုင်နှုန်းအားဖြင့် ၉၀ ဒသမ ၁၇ ရာခိုင်နှုန်းဖြေဆိုကာ ပျက်ကွက် ၉ ဒသမ ၈၃ ရာခိုင်နှုန်းဖြစ်ကြောင်း သိရသည်။ **ဇော်ဘီ**

နမ္မတူ

ရှမ်းပြည်နယ် (မြောက်ပိုင်း) နမ္မတူမြို့နယ်၌ ၂၀၂၃ ခုနှစ် တက္ကသိုလ်ဝင်စာမေးပွဲကို ယနေ့ နံနက်ပိုင်းက ကျောင်းသား ကျောင်းသူ ၁၀၉ ဦး အေးချမ်းစွာ ဝင်ရောက်ဖြေဆိုလျက်ရှိကြောင်း သိရသည်။ နမ္မတူမြို့နယ်၌ တက္ကသိုလ်ဝင်စာမေးပွဲကို အမှတ် (၁) အခြေခံပညာအထက်တန်းကျောင်း စာစစ်ဌာနတစ်ခုတည်းဖြင့် ကျင်းပခြင်းဖြစ်ကြောင်း၊ ကျောင်းသား ကျောင်းသူ ၁၂၀ စာရင်းပေးသွင်းထားပြီး ဝင်ရောက်ဖြေဆိုသည့် ကျောင်းသား ကျောင်းသူ ၁၀၉ ဦးရှိကာ ဖြေဆိုရာခိုင်နှုန်း ၉၀ ဒသမ ၈၃ ရာခိုင်နှုန်းရှိကြောင်း၊ ပျက်ကွက်ကျောင်းသား ကျောင်းသူ ၁၁ ဦးရှိကာ ပျက်ကွက်ရာခိုင်နှုန်း ၉ ဒသမ ၁၇ ရာခိုင်နှုန်းရှိကြောင်း သိရသည်။ **လူမော် (ပြန်/ဆက်)**

အကြမ်းဖက်အုပ်စုအဖြစ် ကြေညာထားသော CRPH၊ NUG နှင့် ၎င်းတို့၏ လက်ဝေခံများ၏ လှုံ့ဆော်၊ ဝါဒဖြန့်ခြင်းများ လိုက်ပါလုပ်ဆောင်ခြင်း၊ အားပေးကူညီခြင်းများ ပြုလုပ်ခဲ့သူများကို ဖော်ထုတ်အရေးယူ

နေပြည်တော် မတ် ၈

အကြမ်းဖက်အုပ်စုအဖြစ် ကြေညာထားသော CRPH၊ NUG နှင့် ယင်းတို့၏ လက်အောက်ခံအဖွဲ့အစည်းများ၊ ယင်းတို့နှင့် ဆက်နွယ်နေသော အဖွဲ့အစည်းများ၊ လူပုဂ္ဂိုလ်များသည် နိုင်ငံတော်တည်ငြိမ်အေးချမ်းရေးကို ပျက်ပြားစေရန်နှင့် ပြည်သူလူထုကို အကြောက်တရားများ ဖြစ်ပေါ်စေပြီး အစိုးရယန္တရားများ ပျက်ပြားစေရန် ရည်ရွယ်လျက် လှုံ့ဆော်ခြင်း၊ ဝါဒဖြန့်ခြင်း၊ ခြိမ်းခြောက်ခြင်းများကို လူမှုကွန်ရက်များမှတစ်ဆင့် နည်းမျိုးစုံဖြင့် ပြုလုပ်လျက်ရှိသည်။

ပြည်သူများအနေဖြင့် ယင်းတို့၏ လှုံ့ဆော်မှု၊ ဝါဒဖြန့်မှုများအပေါ် မသိနားမလည်၍ဖြစ်စေ၊ ကြောက်ရွံ့၍ဖြစ်စေ လိုက်ပါလုပ်ဆောင်ခြင်း၊ အသံဖြင့်ဖြစ်စေ၊ ပြုလုပ်မှုဖြင့်ဖြစ်စေ၊ တစ်နည်းနည်းဖြင့်ဖြစ်စေ အများပြည်သူအနှောင့်အယှက်ဖြစ်စေမည့် ပြုလုပ်မှုများ ပြုလုပ်ခြင်း၊ လှုံ့ဆော်ဝါဒဖြန့်မှုများကို ထပ်ဆင့်ဝေမျှခြင်း၊ အားပေးကူညီခြင်းများ ပြုလုပ်ခဲ့လျှင် အကြမ်းဖက်မှုတိုက်ဖျက်ရေးဥပဒေပုဒ်မ ၅၂(က)၊ ရာဇသတ်ကြီးပုဒ်မ ၁၂၄-ကနှင့် ပုဒ်မ ၅၀၅-က၊ အီလက်ထရောနစ်ဆက်သွယ် ဆောင်ရွက်ရေးဥပဒေပုဒ်မ ၃၃ (က)နှင့် တည်ဆဲဥပဒေများအရ အရေးယူခံရမည့်အပြင် ပြစ်မှုနှင့် သက်ဆိုင်သည့် ရွှေ့ပြောင်းနိုင်သောပစ္စည်း၊ မရွှေ့ပြောင်းနိုင်သောပစ္စည်းများကို အကြမ်းဖက်မှုတိုက်ဖျက်ရေးဥပဒေအရ သိမ်းဆည်းခံရနိုင်ပြီး ပြစ်မှုထင်ရှားစီရင်ခြင်းခံရပါက နိုင်ငံတော်ဘဏ္ဍာအဖြစ် သိမ်းဆည်းခံရနိုင်ကြောင်း ၂၀၂၂ ခုနှစ် ဇန်နဝါရီ ၂၅ ရက်တွင် နိုင်ငံပိုင်မီဒီယာများမှတစ်ဆင့် အသိပေးသတင်းထုတ်ပြန်ခဲ့ပြီးဖြစ်သည်။

ထိုကဲ့သို့ အသိပေးသတင်းထုတ်ပြန်ခဲ့ပြီးဖြစ်သော်လည်း စစ်ကိုင်းတိုင်းဒေသကြီး ရွှေဘိုမြို့နယ် အမှတ်(၆)ရပ်ကွက်နေ ဇင်မွန်မွန်ဖြိုးသည် ၎င်းအသုံးပြုသည့် "Zin Mon Mon Phyo" Facebook အကောင့်၊ မုံရွာမြို့နယ် အေးသာယာရပ်ကွက်နေ သောင်းသောင်းမြင့်သည် ၎င်းအသုံးပြုသည့် "ကြီးကြီးမြင့်" Facebook အကောင့်၊ မကွေးတိုင်းဒေသကြီး ရေစကြိုမြို့နယ် ဥက္ကံကျေးရွာနေ သိန်းကိုကိုသည် ၎င်းအသုံးပြုသည့် "Thein Ko Ko" Facebook အကောင့်၊ မန္တလေး တိုင်းဒေသကြီး ငါန်းဇွန်မြို့နယ် သားကျင်ကျေးရွာနေ စိုးပိုင်သည် ၎င်းအသုံးပြုသည့် "Soe Paing" Facebook အကောင့်၊ ရှမ်းပြည်နယ်(တောင်ပိုင်း) ညောင်ရွှေမြို့နယ်နေ တင်မောင်ငွေသည် ၎င်းအသုံးပြုသည့် "Tin Mg Ngwe" Facebook အကောင့်တို့သည် အသိပေးသတင်းထုတ်ပြန်ချက်အပေါ် မျက်ကွယ်ပြု၍ နိုင်ငံတော်တည်ငြိမ်အေးချမ်းရေးကို ပျက်ပြားစေရန် ရည်ရွယ်လျက် လှုံ့ဆော်ခြင်း၊ ဝါဒဖြန့်ခြင်းများ ပြုမူလုပ်ဆောင်ခဲ့သည့်အတွက် တရားဥပဒေနှင့်အညီ ဖမ်းဆီးထိန်းသိမ်းအမှုဖွင့်လှစ်အရေးယူခြင်းများ ဆောင်ရွက်ခဲ့ရသည်။

ထိုကဲ့သို့ CRPH၊ NUG နှင့် ယင်းတို့၏ လက်အောက်ခံအဖွဲ့အစည်းများ၊ ယင်းတို့နှင့် ဆက်နွယ်နေသော အဖွဲ့အစည်းများ၊ လူပုဂ္ဂိုလ်များသည် နိုင်ငံတော်တည်ငြိမ်အေးချမ်းရေးကို ပျက်ပြားစေရန်နှင့် အစိုးရယန္တရားများ ပျက်ပြားစေရန် ရည်ရွယ်လျက် လှုံ့ဆော်ခြင်း၊ ဝါဒဖြန့်ခြင်းများ ပြုလုပ်ခဲ့မှုအပေါ် အားပေးကူညီခြင်းပြုလုပ်ခဲ့သူများအား ဥပဒေနှင့်အညီ ထိရောက်စွာ အရေးယူသွားမည်ဖြစ်ကြောင်းနှင့် ထိုသို့လှုံ့ဆော်သူ၊ ဝါဒဖြန့်သူများအား ဆက်လက်ဖော်ထုတ်အရေးယူသွားမည်ဖြစ်ကြောင်း သိရသည်။

သတင်းစဉ်

အကြမ်းဖက်မှုပပျောက်ရေးအတွက် ပြည်သူသို့ အသိပေးနှိုးဆော်ချက်

၁။ ပြည်သူအတွက်ဟု သုံးနှုန်း၍ ရဟန်းသံဃာများ၊ ဆရာ၊ ဆရာမများ အပါအဝင် နိုင်ငံ့ဝန်ထမ်းများနှင့် ပြည်သူကိုသတ်ဖြတ်၊ လုယက်ခြင်းကို CRPH ၊ NUG၊ PDF အမည်ခံ အကြမ်းဖက်အုပ်စုများက ဥပဒေမဲ့ကျူးလွန်နေသည်။

၂။ ခြိမ်းခြောက်၊ လူသတ်၊ အဖျက်အမှောင့်လုပ်ရပ်များ လုပ်ဆောင်နေသည့် CRPH ၊ NUG ၊ PDF အကြမ်းဖက်သမားများကို အားပေးမှု၊ ထောက်ခံမှု၊ ကူညီထောက်ပံ့မှု မပြုခြင်းသည် ပြည်သူလူထု၏ အသက်အိုးအိမ်စည်းစိမ်ကို ကာကွယ်ပေးခြင်းဖြစ်သည်။

၃။ ယင်းတို့၏ လက်နက်/ခဲယမ်း ကိုင်တွယ်သယ်ဆောင်မှုနှင့် အကြမ်းဖက်သမားတို့၏ သတင်းကို လျှို့ဝှက်ပေးပို့ခြင်းသည် အပြစ်မဲ့ပြည်သူများ၏ အသက်အိုးအိမ်စည်းစိမ်ကို ကာကွယ်ပေးခြင်းဖြစ်သည်။

နေရာကွက်ကျား မိုးထစ်ချုန်းရွာနိုင်

နေပြည်တော် မတ် ၈

ကချင်ပြည်နယ်နှင့် စစ်ကိုင်းတိုင်းဒေသကြီးအထက်ပိုင်းတို့တွင် နေရာကွက်ကျား မိုးအနည်းငယ်ထစ်ချုန်းရွာနိုင်သည်။ ရွာရန်ရာနှုန်း ၆၀ ဖြစ်သည်။

မိုး/ဇလ

တောင်သာမြို့နယ် ဇရပ်ကြီးကျေးရွာ စာသင်ကျောင်းသို့ PDF အမည်ခံ အကြမ်းဖက်သမားများက Drop Bomb များဖြင့် လာရောက်ကြဲချ

တောင်သာမြို့နယ် ဇရပ်ကြီးကျေးရွာရှိ အခြေခံပညာအထက်တန်းကျောင်း(ဇရပ်ကြီး) အား PDF အမည်ခံအကြမ်းဖက်သမားများက Drop Bomb နှစ်လုံး ကြဲချတိုက်ခိုက်သည့် နေရာပြပုံ။

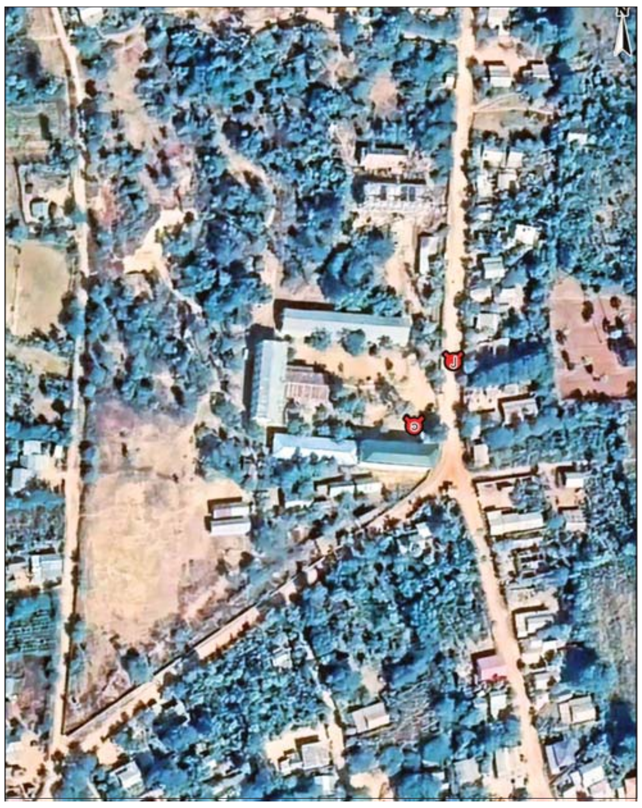

နေပြည်တော် မတ် ၈

မန္တလေးတိုင်းဒေသကြီး တောင်သာမြို့နယ် ဇရပ်ကြီးကျေးရွာရှိ အခြေခံပညာ အထက်တန်းကျောင်းအား ယနေ့နံနက် ၁၁ နာရီခန့်တွင် PDF အမည်ခံ အကြမ်းဖက်သမားများက အဆိုပါကျေးရွာ၏ တောင်ဘက်မှ Drone ယာဉ်တစ်စင်းဖြင့် Drop Bomb နှစ်လုံး ကြဲချတိုက်ခိုက်ခဲ့ရာ ကျောင်းအုပ်ကြီး ရုံးခန်းရှေ့ရှိ မြေကွက်လပ်နှင့် ကျောင်းအုတ်တံတိုင်းရှေ့၌ ကျရောက်ပေါက်ကွဲခဲ့ပြီး လူ၊ အဆောက်အအုံ ထိခိုက်ပျက်စီးမှု မရှိကြောင်း သိရှိရသည်။

ထိုသို့ ဆင်ခြင်တုံတရားမဲ့စွာ အကြမ်းဖက်လုပ်ရပ်များ လုပ်ဆောင်နေသော PDF အမည်ခံ အကြမ်းဖက် သမားများကို ဖမ်းဆီးရမိရေး လုံခြုံရေးတပ်ဖွဲ့ဝင်များက နေ့ညမပြတ် လုံခြုံရေး ဆောင်ရွက်လျက်ရှိကြောင်း သတင်းရရှိသည်။ **သတင်းစဉ်**

ရွှေစာရံဘုရားသို့ သွားရောက်ဖူးမြော်ကြည်ညိုပြီး ပြန်လည်ထွက်ခွာလာသည့် ဘုရားဖူးယာဉ်အား PDF အမည်ခံ အကြမ်းဖက်သမားများက မိုင်းထောင်ဖောက်ခွဲ၊ ပစ်ခတ်တိုက်ခိုက်မှုကြောင့် အသက်(၆)နှစ်အရွယ် ကလေးငယ်အပါအဝင် ဘုရားဖူးပြည်သူ သုံးဦး သေဆုံး

နေပြည်တော် မတ် ၈

မန္တလေးတိုင်းဒေသကြီး ပုသိမ်ကြီးမြို့နယ်ရှိ ရွှေစာရံဘုရားသို့ ဘုရားဖူး သွားရောက်ဖူးမြော်ကြည်ညိုပြီး ပြန်လည်ထွက်ခွာလာသည့် ဘုရားဖူးယာဉ်အား မတ် ၇ ရက်တွင် PDF အမည်ခံ အကြမ်းဖက် သမားများက လက်လုပ်အဝေးထိန်း မိုင်းဖြင့် ဖောက်ခွဲ၍ လက်နက်ငယ်များဖြင့် ပစ်ခတ် တိုက်ခိုက်သည့်အတွက် အသက်(၆)နှစ်အရွယ် ကလေးငယ်တစ်ဦး အပါအဝင် ဘုရားဖူးပြည်သူ သုံးဦး သေဆုံးပြီး နှစ်ဦး ဒဏ်ရာရရှိခဲ့ကြောင်း သိရှိရသည်။

ဖြစ်စဉ်မှာ မန္တလေးတိုင်းဒေသကြီး တောင်သာမြို့ အမှတ်(၅) ရပ်ကွက်မှ ဒေါ်ငြိမ်းသန္တာသင်း အပါအဝင် ဘုရားဖူးပြည်သူ ကိုးဦးတို့သည် ပုသိမ်ကြီးမြို့နယ်ရွှေစာရံဘုရားသို့ Toyota Passo အမျိုးအစား မော်တော်ယာဉ်ဖြင့် ဘုရားဖူး သွားရောက်ဖူးမြော်ကြည်ညိုပြီး ပြန်လည်ထွက်ခွာစဉ် မတ် ၇ ရက် ည ၉ နာရီ ၄၅ မိနစ်ခန့်တွင် မြင်းခြံမြို့နယ် နွားထိုးကြီး-မြင်းခြံ သွားကားလမ်း ညောင်ပင်သာ ကျေးရွာ၏ အရှေ့ဘက်မီတာ ၈၀၀ ခန့်အကွာသို့ အရောက်၌ PDF အမည်ခံ အကြမ်းဖက်သမားများက လမ်း၏ ယာဘက် မီတာ ၁၀၀ ခန့်အကွာမှ လက်လုပ်အဝေးထိန်းမိုင်း တစ်လုံးဖြင့် ဖောက်ခွဲပြီး လက်နက်ငယ်များဖြင့် ပစ်ခတ်တိုက်ခိုက်ခဲ့ရာ မော်တော်ယာဉ်ပေါ်တွင် လိုက်ပါလာသည့် ဒေါ်ငြိမ်းသန္တာသင်း၊ ဦးသန်းထိုက်မျိုးနှင့် အသက်(၆)နှစ်အရွယ်ရှိ မောင်ရွှေဘုန်းသစ်တို့သည် မိုင်းစထိမှန်ဒဏ်ရာ၊ ကျည်ထိမှန်ဒဏ်ရာများဖြင့် နေရာတွင် သေဆုံးခဲ့ပြီး ဦးရှိုင်းယုလတ်နှင့် ဒေါ်ရီမွန်ကိုတို့ ထိခိုက်ဒဏ်ရာများ ရရှိခဲ့ကြောင်းနှင့် ထိခိုက်ဒဏ်ရာရရှိသူများကို လုံခြုံရေးတပ်ဖွဲ့ဝင်များက လိုအပ်သည့် ဆေးဝါးကုသမှုများ ဆောင်ရွက်ပေးခဲ့ပြီး မြင်းခြံခရိုင်ပြည်သူ့ဆေးရုံသို့ ပို့ဆောင်ပေးခဲ့သည်။

အထက်ပါဖြစ်စဉ်တွင် အပြစ်မဲ့ပြည်သူများကို အကြမ်းဖက်လုပ်ရပ်များ လုပ်ဆောင်ခဲ့သည့် အကြမ်းဖက်သမားများ ဖမ်းဆီးရမိရေးနှင့် ထိရောက်စွာ အရေးယူနိုင်ရေးအတွက် လုံခြုံရေးတပ်ဖွဲ့ဝင်များက လိုအပ်သည့် လုံခြုံရေးလုပ်ငန်းများ ဆောင်ရွက်လျက်ရှိကြောင်း သိရှိရသည်။

NUG၊ CRPH အမည်ခံအကြမ်းဖက်အဖွဲ့များအနေဖြင့် နိုင်ငံအနှံ့အပြားရှိ ဘုရားကျောင်းကန်များ၊ အပန်းဖြေစခန်းများတွင် အများပြည်သူများ စည်ကားသိုက်မြိုက်စွာဖြင့် အေးချမ်းပျော်ရွှင်စွာ ဘုရားဖူးခြင်း၊ အပန်းဖြေအနားယူနေခြင်းတို့အပေါ် မရှုဆိတ်သော အောက်တန်းကျသည့် စိတ်ဓာတ်ဖြင့် အဖျက်အမှောင့်လုပ်ငန်းများကို တိုးမြှင့်လုပ်ဆောင်လာခဲ့သည်။ ယခုဖြစ်စဉ်သည်လည်း ၎င်းတို့၏ ခိုင်းစေချက်အရ PDF အမည်ခံ အကြမ်းဖက်သမား အနေဖြင့် စစ်ရေးနှင့် မသက်ဆိုင်သည့် အများပြည်သူ အေးချမ်းစွာဖြင့် ဘုရားဖူးကုသိုလ်ယူ၍ ပြန်လာစဉ် အကြမ်းဖက်လုပ်ရပ် လုပ်ဆောင်မှုကို ဆောင်ရွက်ခဲ့ခြင်းဖြစ်ပြီး ဂျီနီဗာကွန်ဗန်းရှင်းများနှင့် အပြည်ပြည်ဆိုင်ရာ ဥပဒေတို့အရ စစ်ရာဇဝတ်မှု (War Crime) ကျူးလွန်ရာရောက်ပြီး အဆိုပါ စစ်ရာဇဝတ်မှုများ အတွက် အကြမ်းဖက်မှု တိုက်ဖျက်ရေး ဥပဒေ၊ ရာဇသတ်ကြီးနှင့်သက်ဆိုင်ရာ တည်ဆဲဥပဒေများဖြင့် ၎င်းတို့အပေါ် ထိရောက်စွာ အရေးယူနိုင်ရေး လုံခြုံရေးတပ်ဖွဲ့ဝင်များက အကြမ်းဖက်ချေမှုန်းရေး ဆောင်ရွက်မှု (Counter–terrorism Action) ဆောင်ရွက်သွားမည်ဖြစ်ကြောင်းနှင့် အများပြည်သူများအနေဖြင့် အကြမ်းဖက်အဖွဲ့၏ လှုပ်ရှားမှု သတင်းများရရှိပါက လုံခြုံရေး တပ်ဖွဲ့ဝင်များထံသို့ လျှို့ဝှက်စွာ သတင်းပေးတိုင်ကြားရန် အသိပေး သတင်းထုတ်ပြန်ထားကြောင်း သိရသည်။

သတင်းစဉ်

မြင်းခြံမြို့နယ် ညောင်ပင်သာကျေးရွာအနီး PDF အမည်ခံ အကြမ်းဖက်သမားများက မိုင်းထောင်ဖောက်ခွဲပစ်ခတ် တိုက်ခိုက်သည့် ဘုရားဖူးယာဉ်နှင့် ဒဏ်ရာရရှိသူ။

မြင်းခြံမြို့နယ် ညောင်ပင်သာကျေးရွာအနီး ဘုရားဖူးယာဉ်အား PDF အမည်ခံ အကြမ်းဖက်သမားများက မိုင်းထောင်ဖောက်ခွဲ ပစ်ခတ်တိုက်ခိုက်ခဲ့သည့် နေရာပြပုံ။

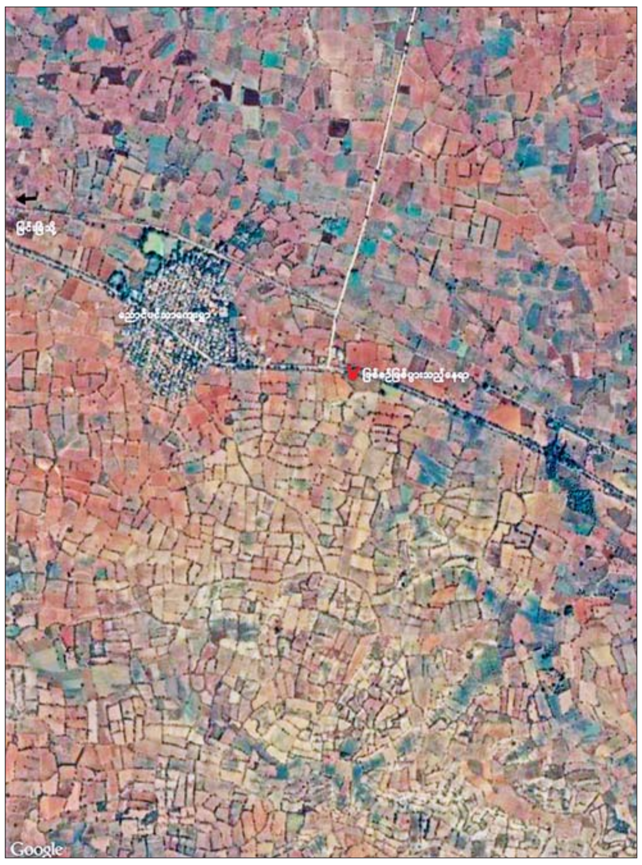

၂၀၂၃ ခုနှစ် တက္ကသိုလ်ဝင်စာမေးပွဲ တိုင်းဒေသကြီးနှင့် ပြည်နယ်များ၌ စာမေးပွဲဖြေဆိုသည့် မြင်ကွင်းပုံရိပ်များ

၂၀၂၃ ခုနှစ် တိုင်းဒေသကြီးနှင့်ပြည်နယ်များ၌ မတ် ၈ ရက်တွင် ကျောင်းသား ကျောင်းသူများ အေးချမ်းစွာ တက္ကသိုလ်ဝင်စာမေးပွဲ ဖြေဆိုနေကြသည့်မြင်ကွင်းပုံရိပ်များကို စုစည်းဖော်ပြလိုက်သည်။

ပုဗ္ဗသီရိ

ပြည်ထောင်စုနယ်မြေ နေပြည်တော် ပုဗ္ဗသီရိမြို့နယ်၌ ၂၀၂၂ - ၂၀၂၃ ပညာသင်နှစ်တက္ကသိုလ်ဝင် စာမေးပွဲ မြန်မာစာဘာသာရပ်ကို မတ် ၈ ရက် နံနက် ၉ နာရီမှ စတင်ဖြေဆိုလျက်ရှိသည်။

ပုဗ္ဗသီရိမြို့နယ်၌ အမှတ် (၁၃) အခြေခံပညာအထက်တန်းကျောင်း၊ အမှတ်(၂၀) အခြေခံပညာအထက်တန်းကျောင်း၊ အမှတ်(၃) အခြေခံပညာအထက်တန်းကျောင်း၊ ကျည်တောင်ကန် အခြေခံပညာအထက်တန်းကျောင်း၊ အောင်သုခကျေးရွာ အခြေခံပညာအထက်တန်းကျောင်း စသည့် စာစစ်ဌာနငါးခုတို့၌ တက္ကသိုလ်ဝင်စာမေးပွဲဖြေဆိုမည့် ကျောင်းသား ကျောင်းသူ ၉၈၆ ဦး စာရင်းပေးသွင်းထားပြီး လာရောက်ဖြေဆိုသူ ၉၀၃ ဦး၊ ဖြေဆိုမှုရာခိုင်နှုန်း ၉၁ ဒသမ ၅၈ ရာခိုင်နှုန်း ရှိကြောင်း သိရသည်။

ကျောင်းသား ကျောင်းသူများ တက္ကသိုလ်ဝင်စာမေးပွဲကို အေးချမ်းစွာဖြေဆိုနိုင်ရန် ဆရာ ဆရာမများ၊ မြို့နယ်စီမံအုပ်ချုပ်ရေးအဖွဲ့၏ ဦးဆောင်မှုဖြင့် ဌာနဆိုင်ရာတာဝန်ရှိသူများ၊ရပ်ကွက်/ ကျေးရွာ အုပ်ချုပ်ရေးမှူးများ၊ ရဲတပ်ဖွဲ့နှင့်မီးသတ်တပ်ဖွဲ့ဝင်များဖြင့် လုံခြုံရေးဆောင်ရွက်ပေးလျက်ရှိသည့်အပြင် ကျန်းမာရေးစောင့်ရှောက်မှုအနေဖြင့် မြို့နယ်ပြည်သူ့ကျန်းမာရေးဦးစီးဌာနမှ စာစစ်ဌာနများကို ကျန်းမာရေးစောင့်ရှောက်မှုများ ဆောင်ရွက်ပေးလျက်ရှိကြောင်း သိရသည်။

သန္တာလင်း(ပုဗ္ဗသီရိ)

စစ်ကိုင်း

၂၀၂၂- ၂၀၂၃ ပညာသင်နှစ်၌ စစ်ကိုင်းမြို့ရှိ စာစစ်ဌာနများတွင် ကျောင်းသား ကျောင်းသူများ အေးချမ်းစွာ ဖြေဆိုလျက်ရှိကြောင်း သိရသည်။

ကျောင်းသား ကျောင်းသူများ စာမေးပွဲဖြေဆိုရာသို့ စစ်ကိုင်းခရိုင်၊ မြို့နယ်စီမံအုပ်ချုပ်ရေးအဖွဲ့ ဥက္ကဋ္ဌများနှင့် တာဝန်ရှိသူများ၊ နယ်မြေခံတပ်မဌာနချုပ်မှတာဝန်ရှိသူများ၊ တက္ကသိုလ်အသီးသီးမှ ပါမောက္ခချုပ်များက လိုက်လံကြည့်ရှုအားပေးပြီး ကျောင်းသား ကျောင်းသူများအား အာဟာရဖြည့်အချိုရည်များ ထောက်ပံ့လှူဒါန်းပေးခဲ့သည်။

ခရိုင်အတွင်း ၂၀၂၂- ၂၀၂၃ ပညာသင်နှစ်တွင် တက္ကသိုလ်ဝင်တန်း ပြင်ပဖြေဆိုသူ ကျောင်းသား ၄၆၁ ဦး၊ ကျောင်းသူ ၆၈၃ ဦး စုစုပေါင်း ၁၁၄၄ ဦး၊ အတွင်းဖြေဆိုသူ ကျောင်းသား ၁၃၇ ဦး၊ ကျောင်းသူ ၁၆၄ ဦး စုစုပေါင်း၃၀၁ ဦးနှင့် ပြင်ပ၊ အတွင်း ဖြေဆိုသူ ကျောင်းသား ကျောင်းသူ စုစုပေါင်း ၁၄၄၅ ဦး ဝင်ရောက်ဖြေဆိုခဲ့ကြကြောင်း ခရိုင်ပညာရေးမှူးရုံး စာရင်းများအရ သိရသည်။ **ဇော်မြင့်နိုင်**

နမ့်စန်(တ)

ရှမ်းပြည်နယ်(တောင်ပိုင်း) နမ့်စန်မြို့နယ်၌ ၂၀၂၃ ပညာသင်နှစ် တက္ကသိုလ်ဝင်စာမေးပွဲ (မြန်မာစာဘာသာရပ်)ကို မတ် ၈ ရက် နံနက် ၉ နာရီက အထက(နမ့်စန်) စာစစ်ဌာနနှင့် အထက(ခိုလမ်)စာစစ်ဌာန နှစ်ခုတို့တွင် စတင်ဖြေဆိုခဲ့ရာ ဖြေဆိုမည့်စာရင်းရှိ ၃၂၉ ဦးတွင် လာရောက်ဖြေဆိုသူ ၂၉၅ ဦးရှိပြီး ဖြေဆိုရန်ပျက်ကွက်သူ ၃၄ ဦး ရှိကြောင်း သိရသည်။

သူရအောင်(ပြန်/ဆက်)

ငရုတ်ကောင်း

ဧရာဝတီတိုင်းဒေသကြီး ငရုတ်ကောင်းမြို့၌ ၂၀၂၂-၂၀၂၃ တက္ကသိုလ်ဝင်စာမေးပွဲ ပထမနေ့မြန်မာစာဖြေဆိုခြင်းကို မတ် ၈ ရက် နံနက် ၉ နာရီက ငရုတ်ကောင်းမြို့(အထက) စာစစ်ဌာန၌ ဝင်ရောက်ဖြေဆိုသူ ကျောင်းသား ကျောင်းသူ စုစုပေါင်း ၉၀ ရှိကြောင်း သိရသည်။

တက္ကသိုလ်ဝင်စာမေးပွဲ ဖြေဆိုနေသော ကျောင်းသား ကျောင်းသူများ စိတ်အေးချမ်းစွာ ဖြေဆိုနိုင်ရေးအတွက် ငရုတ်ကောင်းမြို့ရှိ လုံခြုံရေးတပ်ဖွဲ့ဝင်များက လုံခြုံရေးလုပ်ငန်းများ ဆောင်ရွက်ထားရှိပြီး ကျန်းမာရေး၊ ယာဉ်အန္တရာယ် ကင်းရှင်းရေးလုပ်ငန်းများကို တာဝန်ရှိသူများက ကြီးကြပ်စစ်ဆေးဆောင်ရွက်ကြောင်း သိရသည်။

ငရုတ်ကောင်း(ပြန်/ဆက်)

တာမွေ

ရန်ကုန်တိုင်းဒေသကြီး တာမွေမြို့နယ်၌ ၂၀၂၃ ခုနှစ် တက္ကသိုလ်ဝင်စာမေးပွဲများကို ကျန်းမာရေးဝန်ကြီးဌာနမှ ထုတ်ပြန်ထားသည့် ကိုဗစ်-၁၉ ရောဂါ ကြိုတင်ကာကွယ်ရေး လမ်းညွှန်ချက်များနှင့်အညီ မတ် ၈ ရက်မှ စတင်ကျင်းပလျက်ရှိရာ ယနေ့နံနက်ပိုင်းက တက္ကသိုလ်ဝင်စာမေးပွဲ ပထမနေ့ မြန်မာစာဘာသာရပ်ကို မြို့နယ်အတွင်းရှိ စာစစ်ဌာနနှစ်ခုတွင် စတင်ကျင်းပခဲ့ပြီး ကျောင်းသား ကျောင်းသူ ၈၈ ရာခိုင်နှုန်းကျော် အေးချမ်းစွာ ဝင်ရောက်ဖြေဆိုခဲ့ကြောင်း မြို့နယ်ပညာရေးဌာနမှ သိရသည်။

အဆိုပါ တာမွေမြို့နယ်အတွင်းရှိ စာစစ်ဌာနနှစ်ခုတွင် တက္ကသိုလ်ဝင်စာမေးပွဲ ကျင်းပနေမှုအခြေအနေများအား မြို့နယ်စီမံအုပ်ချုပ်ရေးအဖွဲ့ဥက္ကဋ္ဌ ဦးကိုအောင်နှင့် အဖွဲ့ဝင်များ၊ မြို့နယ်ပညာရေးဌာနမှ တာဝန်ရှိသူများက လိုက်လံကြည့်ရှုခဲ့ပြီး လိုအပ်သည်များ ဖြည့်ဆည်းဆောင်ရွက်ပေးခဲ့သည်။

တက္ကသိုလ်ဝင်စာမေးပွဲ ပထမနေ့ မြန်မာစာဘာသာရပ်အား ဖြေဆိုရန် စာရင်းရှိ ကျောင်းသား၃၂၁ ဦး၊ ကျောင်းသူ ၃၉၉ ဦး စုစုပေါင်းဦးရေ ၇၂၀ ရှိရာ ဝင်ရောက်ဖြေဆိုသူ ၆၃၆ ဦးအထိရှိပြီး ဖြေဆိုမှု ရာခိုင်နှုန်းမှာ ၈၈ ဒသမ ၃၃ ရာခိုင်နှုန်းအထိရှိကြောင်း သိရသည်။

နိုင်လင်းအောင်(တာမွေ)

မုဒုံ

မုဒုံမြို့နယ်၌ ၂၀၂၂-၂၀၂၃ ပညာသင်နှစ် တက္ကသိုလ်ဝင်စာမေးပွဲကို အထက(၁)မုဒုံ စာစစ်ဌာနနှင့် အထက (ကမာဝက်) စာစစ်ဌာနနှစ်ခုဖြင့် မတ် ၈ ရက် နံနက်ပိုင်းမှစ၍ ကျောင်းသား ကျောင်းသူများ အေးချမ်းစွာ ဖြေဆိုလျက်ရှိသည်။

မုဒုံမြို့နယ်၌ ၂၀၂၃ ခုနှစ်တက္ကသိုလ်ဝင်စာမေးပွဲဖြေဆိုသည့် အခြေခံပညာအထက်တန်းကျောင်း ခြောက်ကျောင်း၊ အထကခွဲ သုံးကျောင်း၊ ကိုယ်ပိုင်အထက်တန်းကျောင်းသုံးကျောင်းနှင့် ပြင်ပဖြေဆိုသည့် ကျောင်းသား၂၃၈ ဦး ကျောင်းသူ ၄၇၀ စုစုပေါင်း ၇၀၈ ဦးတို့က စာစစ်ဌာနနှစ်ခုတို့၌ ဘာသာရပ်အလိုက် စာမေးပွဲကိုဖြေဆိုလျက်ရှိကြောင်း သိရသည်။ **မုဒုံသူ**

ကျောက်တံခါး

ပညာရေးဝန်ကြီးဌာနမှ ကျင်းပသည့် ၂၀၂၃ ခုနှစ် တက္ကသိုလ်ဝင်စာမေးပွဲကို ပဲခူးတိုင်းဒေသကြီး ကျောက်တံခါးမြို့နယ်အတွင်းရှိ အထက(ကျောက်တံခါး) စာစစ်ဌာန၌ မတ် ၈ ရက် နံနက်ပိုင်းက အေးချမ်းစွာလာရောက် ဖြေဆိုလျက်ရှိကြောင်း သိရသည်။

အဆိုပါ စာမေးပွဲဖြေဆိုခြင်းကို ကျောက်တံခါးမြို့နယ်အတွင်းရှိ စာစစ်ဌာနတစ်ခုတွင် ဝင်ရောက်ဖြေဆိုရန် စာရင်းသွင်းထားသူ ကျောင်းသား ကျောင်းသူပေါင်း ကျောင်းတွင်းဖြေဆိုသူ ၄၂ ဦး၊ ပြင်ပဖြေဆိုသူ ၄၈၀ စုစုပေါင်း ၅၂၂ ဦးရှိကြောင်း မြို့နယ်ပညာရေးမှူးရုံးမှ သိရသည်။ **စန်းစန်း(ပြန်/ဆက်)**

အုတ်တွင်း

ပဲခူးတိုင်းဒေသကြီး အုတ်တွင်းမြို့နယ်၌ ၂၀၂၂- ၂၀၂၃ ပညာသင်နှစ် တက္ကသိုလ်ဝင်စာမေးပွဲပထမနေ့ မြန်မာစာဘာသာရပ်ကို မြို့နယ်တွင်း စာစစ်ဌာနလေးခု၌ မတ် ၈ ရက် နံနက်ပိုင်းက ကျောင်းသား ကျောင်းသူများ အေးချမ်းစွာဖြေဆိုလျက်ရှိကြောင်း သိရသည်။

တက္ကသိုလ်ဝင်စာမေးပွဲကို ကျောင်းသား ကျောင်းသူများ အေးချမ်းစွာ ဖြေဆိုနိုင်ရေးအတွက် မြို့နယ်စီမံအုပ်ချုပ်ရေးအဖွဲ့ဥက္ကဋ္ဌနှင့် အဖွဲ့ဝင်များ၊ ပညာရေးဌာနဝန်ထမ်းများ၊ မြို့နယ်ရဲတပ်ဖွဲ့ဝင်များ၊ ကျန်းမာရေးဌာနဝန်ထမ်းများ၊ မြို့နယ်အဆင့် ဌာနဆိုင်ရာတာဝန်ရှိသူများ၊ ရပ်/ကျေးအုပ်ချုပ်ရေးမှူးများနှင့် ပရဟိတအသင်းအဖွဲ့များက မြို့နယ်အတွင်းရှိ စာစစ်ဌာနလေးခုတွင် ကျောင်းသား ကျောင်းသူများ၏ ကျန်းမာရေး၊ လုံခြုံရေးနှင့် စာမေးပွဲဖြေဆိုနိုင်ရေး ဆောင်ရွက်ပေးလျက်ရှိကြောင်း သိရသည်။

အုတ်တွင်းမြို့နယ်၌ အုတ်တွင်းအထက၊ ကွဲပွဲအထက၊ တပ်နယ်အထကနှင့် ထန်းကုန်းအထက စာစစ်ဌာနလေးခုရှိပြီး စာရင်းရှိ ကျောင်းသား ကျောင်းသူဦးရေ ၄၅၅ ဦး၊ ဝင်ရောက်ဖြေဆိုသူ ၄၀၂ ဦး၊ ပျက်ကွက် ၅၃ ဦးရှိကြောင်းနှင့် ဖြေဆိုမှုရာခိုင်နှုန်း ၈၈ ဒသမ ၃၅ ရာခိုင်နှုန်းဖြစ်ကြောင်း၊ တက္ကသိုလ်ဝင်စာမေးပွဲကို မတ် ၈ ရက်မှ ၁၈ ရက်အထိ ကျင်းပမည်ဖြစ်ကြောင်း မြို့နယ်ပညာရေးမှူးရုံးမှ သိရသည်။

အေမင်းရည်စော(ပြန်/ဆက်)

မယ်စဲ့

ကယားပြည်နယ် မယ်စဲ့မြို့နယ်၌ ၂၀၂၃ ခုနှစ် တက္ကသိုလ်ဝင်စာမေးပွဲကို အထက(မယ်စဲ့) စာစစ်ဌာန၌ မတ် ၈ ရက်နံနက် ၉ နာရီမှ စတင်ကျင်းပလျက်ရှိရာ မြန်မာစာဘာသာ ပထမနေ့ကို ကျောင်းသား ကျောင်းသူများ ပျော်ရွှင်အေးချမ်းစွာ လာရောက်ဖြေဆိုလျက်ရှိကြောင်း သိရသည်။

၂၀၂၃ ခုနှစ် တက္ကသိုလ်ဝင်စာမေးပွဲကို အထက(မယ်စဲ့) စာစစ်ဌာန၌ စာရင်းရှိ ၂၈ ဦး၊ ဝင်ရောက်ဖြေဆိုသူ ၂၆ ဦး၊ ပျက်ကွက်နှစ်ဦးရှိပြီး ဖြေဆိုမှုရာခိုင်နှုန်း ၉၂ ဒသမ ၈၆ ရာခိုင်နှုန်းရှိကြောင်း မြို့နယ်ပညာရေးဌာနထံမှ သိရသည်။

ဝတ်ရည်(မယ်စဲ့)

ကိုဗစ် - ၁၉ ရောဂါ ဓာတ်ခွဲအတည်ပြုလူနာသစ် မတွေ့ရှိ

ယနေ့တွင် ကိုဗစ်-၁၉ ရောဂါဖြင့် သေဆုံးသူမရှိ

(၈-၃-၂၀၂၂) ရက်နေ့၊ ည (၈:၀၀) နာရီ

ကျန်းမာရေးဝန်ကြီးဌာနသည် ကိုဗစ်-၁၉ သံသယလူနာများ၊ ဓာတ်ခွဲအတည်ပြုလူနာနှင့် အနီးကပ်ထိတွေ့ခဲ့သူများနှင့် အသွားအလာကန့်သတ်ထားရှိသူများအား ကိုဗစ်-၁၉ရောဂါ ရှိ၊ မရှိ ဓာတ်ခွဲစစ်ဆေးခြင်း ပုံမှန်ဆောင်ရွက်လျက်ရှိပြီး (၇-၃-၂၀၂၂) ရက်နေ့၊ ည (၈:၀၀) နာရီမှ (၈-၃-၂၀၂၂) ရက်နေ့၊ ည (၈:၀၀) နာရီအတွင်း ဓာတ်ခွဲနမူနာစုစုပေါင်း (၃,၄၇၄) ခုအား စစ်ဆေးပြီးစီးခဲ့ရာ ကိုဗစ်-၁၉ ရောဂါဓာတ်ခွဲအတည်ပြုလူနာသစ် မတွေ့ရှိရပါ။

သို့ဖြစ်ပါ၍ ယနေ့အထိ ဓာတ်ခွဲနမူနာစုစုပေါင်း (၁၀,၀၈၃,၉၅၈) ခုအား စစ်ဆေးခဲ့ပြီး ကိုဗစ်-၁၉ ဓာတ်ခွဲအတည်ပြုလူနာ စုစုပေါင်း (၆၃၃,၉၄၉) ဦး ရှိပြီဖြစ်ပါသည်။

ဓာတ်ခွဲအတည်ပြုလူနာများအား နေအိမ်တွင်သီးခြားထားရှိခြင်းနှင့် ဆေးရုံများတွင် သီးခြားထားရှိကုသမှုပေးခြင်းများ ဆောင်ရွက်ခဲ့ရာ ယနေ့တွင် ပြန်လည်ကောင်းမွန်လာသူ (၁၀) ဦး ရှိသဖြင့် ယနေ့အထိ ပြန်လည်ကောင်းမွန်လာသူ စုစုပေါင်း (၆၁၄,၄၂၆) ဦး ရှိပြီဖြစ်ပါသည်။ ယနေ့တွင် ကိုဗစ်-၁၉ ရောဂါဖြင့် သေဆုံးသူ မရှိသဖြင့် ယနေ့အထိ သေဆုံးသူစုစုပေါင်း (၁၉,၄၉၀) ဦး ရှိပါသည်။

ကိုဗစ်-၁၉ ရောဂါ ကာကွယ်ထိန်းချုပ်ရေးအတွက် တိုင်းဒေသကြီး/ပြည်နယ်များတွင် ကိုဗစ်-၁၉ ရောဂါ ကာကွယ်ဆေးကို ဦးတည်အုပ်စုများသတ်မှတ်၍ ထိုးနှံပေးလျက်ရှိရာ (၇-၃-၂၀၂၂) ရက်နေ့အထိ အသက် (၁၈) နှစ်နှင့်အထက် လူဦးရေစုစုပေါင်း (၃၀,၉၆၅,၇၉၅) ဦးနှင့် အသက် (၁၈) နှစ်အောက် လူဦးရေစုစုပေါင်း (၆,၈၄၁,၉၆၆) ဦးတို့အား ထိုးနှံထားရှိပြီး ဖြစ်ပါသည်။

ကိုဗစ်-၁၉ ရောဂါကာကွယ်ဆေးထိုးနှံပြီးစီးမှု
(၇-၃-၂၀၂၂ ရက်နေ့အထိ)

အသက် (၁၈) နှစ်နှင့်အထက် ထိုးနှံထားသည့် လူဦးရေစုစုပေါင်း	၃၀,၉၆၅,၇၉၅
အသက် (၁၈) နှစ်အောက် ထိုးနှံထားသည့် လူဦးရေစုစုပေါင်း	၆,၈၄၁,၉၆၆

သုတေသနတွေ့ရှိချက်များအရ ကိုဗစ်-၁၉ ရောဂါ ကာကွယ်ဆေး ထိုးနှံထားသူများတွင် ရောဂါပြင်းထန်မှု၊ ဆေးရုံတက်ရောက်ကုသခံယူရမှုနှင့် သေဆုံးမှုတို့ကို လျှော့ချနိုင်ပြီး ထပ်ဆောင်းကာကွယ်ဆေး ထိုးနှံထားခြင်းဖြင့် ရောဂါပြင်းထန်မှု၊ ဆေးရုံတက်ရောက်ကုသခံရမှုနှင့် သေဆုံးမှုတို့ကို ပိုမိုလျှော့ချနိုင်ကြောင်းကို တွေ့ရှိရပါသည်။

ပြည်သူလူထုအနေဖြင့် ကိုဗစ်-၁၉ ရောဂါနှင့်အတူယှဉ်တွဲပြီး (Living with COVID) နေထိုင်ရာတွင် နေထိုင်မှုပုံစံသစ် (New Normal) နည်းလမ်းအား လိုက်နာ၍နေထိုင်ရမည်ဖြစ်သဖြင့် -

- အသက် (၅) နှစ်နှင့်အထက် ပြည်သူများအားလုံးသည် ကျန်းမာရေးဝန်ကြီးဌာနမှ အခမဲ့ထိုးနှံပေးလျက်ရှိသော ကိုဗစ်-၁၉ ရောဂါ ကာကွယ်ဆေးကို အကြိမ်ပြည့်ထိုးနှံခြင်းနှင့် ကာကွယ်ဆေးထိုးနှံပြီး (၆)လပြည့်ပြီးပါက ထပ်ဆောင်းကာကွယ်ဆေးများ ထိုးနှံခြင်းတို့ကို နီးစပ်ရာ ကျန်းမာရေးဌာနများ၊ ကျေးရွာ/ရပ်ကွက်အုပ်ချုပ်ရေးမှူးရုံးများနှင့် ဆက်သွယ်၍ မပျက်မကွက် ခံယူကြရန်၊
- အလုံပိတ်အခန်းများ၊ လူထူထပ်သောနေရာများ၊ အများပြည်သူနှင့်သက်ဆိုင်သော နေရာများ၌ ရှိနေစဉ် ပါးစပ်နှင့်နှာခေါင်းစည်းကို စနစ်တကျတပ်ဆင်ရန်၊
- အလုံပိတ်အခန်း၌ လူတစ်ဦးထက်ပို၍ ရှိနေစဉ် လေဝင်/လေထွက်ကောင်းမွန်စေရေးအတွက် ဖြစ်နိုင်ပါက ပြတင်းပေါက်များအား ဖွင့်ထားရန်၊
- လက်ကို ဆပ်ပြာ၊ ရေ (သို့မဟုတ်) အယ်လ်ကိုဟော (အနည်းဆုံး ၆၀ ရာခိုင်နှုန်း) ပါဝင်သော လက်သန့်ဆေးရည်ဖြင့် စက္ကန့် (၂၀) ကြာ မကြာခဏ ဆေးကြောရန်၊
- လူတစ်ဦးနှင့်တစ်ဦး ခပ်ခွာခွာနေရန်၊
- တတ်နိုင်သမျှ လူစုလူဝေးရှောင်ကြဉ်ရန်၊
- ပါးစပ်နှင့်နှာခေါင်းစည်း တပ်ဆင်မထားချိန်၌ ချောင်းဆိုး၊ နှာချေလျှင် တံတောင်ဆစ်ကွေးနှင့် အုပ်၍ ချောင်းဆိုး၊ နှာချေခြင်းစသည့် တစ်ကိုယ်ရေကာကွယ်ရေးနည်းလမ်းများကို ဆက်လက် လိုက်နာကြပါရန် တိုက်တွန်းနှိုးဆော်အပ်ပါသည်။

ကိုဗစ်-၁၉ ရောဂါဆိုင်ရာ သတင်းအချက်အလက်များကို ကျန်းမာရေးဝန်ကြီးဌာန၏ အင်တာနက် စာမျက်နှာ moh.gov.mm တွင် ဝင်ရောက်ကြည့်ရှုနိုင်ပါသည်။

ကျန်းမာရေးဝန်ကြီးဌာန

ရန်ကုန်မြို့နှင့် မန္တလေးမြို့အတွက် ရည်ညွှန်းလက်ကားဈေးနှုန်းများနှင့် ပြည်ထောင်စုနယ်မြေ နေပြည်တော်၊ တိုင်းဒေသကြီး/ ပြည်နယ် မြို့တော်များအတွက် ရည်ညွှန်းလက်လီဈေးနှုန်းများ

၉-၃-၂၀၂၂

ကျပ်/လီတာ

Fuel (လက်လီဈေးနှုန်း)	ရန်ကုန်	မန္တလေး	နေပြည်တော်	ပဲခူး	မကွေး	ထားဝယ်	မုံရွာ	ပုသိမ်	မြစ်ကြီးနား	စစ်တွေ	ဘားအံ	မော်လမြိုင်	လားရှိုး	တောင်ကြီး	လွိုင်ကော်	ဟားခါး	ကျိုင်းတုံ
92 Ron	၂၁၄၅	၂၁၉၅	၂၁၉၀	၂၁၅၅	၂၁၉၅	၂၂၁၅	၂၂၀၀	၂၁၈၀	၂၂၇၅	၂၂၉၅	၂၁၈၅	၂၁၉၅	၂၂၃၀	၂၂၃၀	၂၂၃၅	၂၄၆၅	၂၈၁၀
95 Ron	၂၂၃၀	၂၂၈၀	၂၂၇၅	၂၂၄၀	၂၂၇၅	၂၃၀၀	၂၂၈၅	၂၂၆၅	၂၃၆၀	၂၃၈၀	၂၂၇၀	၂၂၈၅	၂၃၁၅	၂၃၁၅	၂၃၂၀	၂၅၅၀	၂၈၈၅
HSD (500 ppm)	၂၂၀၅	၂၂၅၅	၂၂၅၀	၂၂၁၅	၂၂၅၀	၂၂၇၅	၂၂၇၀	၂၂၄၀	၂၃၆၀	၂၃၅၅	၂၂၄၅	၂၂၅၅	၂၂၉၀	၂၂၉၀	၂၂၉၅	၂၅၂၅	၃၀၀၀
HSD (50 ppm)	၂၂၈၅	၂၃၃၅	၂၃၃၀	၂၂၉၅	၂၃၃၀	၂၃၅၅	၂၃၅၀	၂၃၂၀	၂၄၄၀	၂၄၃၅	၂၃၂၅	၂၃၃၅	၂၃၇၀	၂၃၇၀	၂၃၇၅	၂၆၀၅	၃၁၃၀
HSD (10 ppm)	၂၂၈၅	၂၃၃၅	၂၃၃၀	၂၂၉၅	၂၃၃၀	၂၃၅၅	၂၃၅၀	၂၃၂၀	၂၄၄၀	၂၄၃၅	၂၃၂၅	၂၃၃၅	၂၃၇၀	၂၃၇၀	၂၃၇၅	၂၆၀၅	၃၁၃၀

ကျပ်/လီတာ

Fuel (လက်ကားဈေးနှုန်း)	ရန်ကုန်	မန္တလေး
92 Ron	၂၀၃၇	၂၁၁၁
95 Ron	၂၁၁၈	၂၁၉၄
HSD (500 ppm)	၂၀၉၈	၂၁၆၉
HSD (50 ppm)	၂၁၇၂	၂၂၄၅
HSD (10 ppm)	၂၁၇၂	၂၂၄၅

မှတ်ချက်။ (၁) MOPS ဈေးနှုန်းပေါ်တွင် အခြေခံတွက်ချက်ထားခြင်းဖြစ်ပါသည်။

(၂) သုံးစွဲသူ မိဘပြည်သူများအနေဖြင့် စက်သုံးဆီများဝယ်ယူသုံးစွဲရာတွင် ကျေနပ်မှု မရှိပါက ကော်မတီ၏ အောက်ဖော်ပြပါ ဖုန်းနံပါတ်များသို့ လုံခြုံစိတ်ချစွာဖြင့် သတင်းပေးတိုင်ကြားနိုင်ပါကြောင်း အသိပေးအပ်ပါသည်-

၀၆၇- ၄၀၉၈၈၁၊ ၀၉-၆၉၉၆၁၁၁၁၆

၀၆၇- ၄၁၁၁၂၉၊ ၀၉-၄၄၀၄၃၃၅၃၃

စက်သုံးဆီတင်သွင်းသိုလှောင်ဖြန့်ဖြူးခြင်းလုပ်ငန်းကြီးကြပ်ရေးကော်မတီ

မြဝတီမြို့၌ နွေရာသီကျောင်းပိတ်ရက်ကာလ အခြေခံပန်းချီရေးဆွဲနည်းသင်တန်းဖွင့်

မြဝတီ မတ် ၈

ကျောင်းသား ကျောင်းသူများအနေဖြင့် နွေရာသီကျောင်းပိတ်ရက်ကာလအတွင်း အချိန်ကိုအကျိုးရှိစွာ အသုံးချနိုင်စေရန်နှင့် ပန်းချီရေးဆွဲနည်းအတတ်ပညာများကို အခြေခံမှစပြီးသိရှိကာ စနစ်တကျရေးဆွဲတတ်စေရန် ရည်ရွယ်ပြီး ဖွင့်လှစ်သည့် အခြေခံပန်းချီရေးဆွဲနည်းသင်တန်းဖွင့်ပွဲ အခမ်းအနားကို မတ် ၆ ရက်က ကရင်ပြည်နယ် မြဝတီမြို့ရှိ ခရိုင်ပြန်ကြားရေးနှင့် ပြည်သူ့ဆက်ဆံရေးဦးစီးဌာန လူထုအခြေပြုဗဟိုဌာန၌ ပြုလုပ်သည်။

အခမ်းအနားတွင် ခရိုင်ပြန်ကြားရေးနှင့် ပြည်သူ့ဆက်ဆံရေးဦးစီးဌာန ဦးစီးမှူး လက်ထောက်ညွှန်ကြားရေးမှူး ဒေါ်မာမာရီက သင်တန်းဖွင့်လှစ်ရခြင်း ရည်ရွယ်ချက်များ ရှင်းလင်းပြောကြားသည်။

အဆိုပါသင်တန်းကို ခရိုင်ပြန်ကြားရေးနှင့် ပြည်သူ့ဆက်ဆံရေးဦးစီးဌာနနှင့် မြဝတီမြို့နယ် ပန်းချီပန်းပုအစည်းအရုံးတို့ ပူးပေါင်းဖွင့်လှစ်ခြင်းဖြစ်ပြီး မြဝတီမြို့နယ်အတွင်းရှိ စိတ်ပါဝင်စားသူ ကျောင်းသား ကျောင်းသူ ၃၀ တက်ရောက်မည်ဖြစ်ကာ မတ် ၆ ရက်မှ ၃၁ ရက်အထိ (ရုံးပိတ်ရက်မပါ) ဖွင့်လှစ်သင်ကြားမည်ဖြစ်ကြောင်း သိရသည်။

ထိန်လင်းအောင်(ပြန်/ဆက်)

ပြည်ထောင်စုဝန်ကြီး ဒေါက်တာညွန့်ဖေ ၂၀၂၃ ခုနှစ် တက္ကသိုလ်ဝင်စာမေးပွဲ ပထမနေ့ မြန်မာစာဘာသာရပ် ဖြေဆိုနေမှု လှည့်လည်ကြည့်ရှုအားပေး

နေပြည်တော် မတ် ၈

ပညာရေးဝန်ကြီးဌာန ပြည်ထောင်စုဝန်ကြီး ဒေါက်တာညွန့်ဖေသည် ဧရာဝတီတိုင်းဒေသကြီး ဝန်ကြီးချုပ် ဦးတင်မောင်ဝင်း၊ အနောက်တောင်တိုင်းစစ်ဌာနချုပ် တိုင်းမှူး ဗိုလ်မှူးချုပ်ကြည်ခိုင်နှင့်အတူ ယနေ့ နံနက်ပိုင်းတွင် ဧရာဝတီတိုင်းဒေသကြီး ပုသိမ်မြို့ အမှတ်(၇) အခြေခံပညာ အထက်တန်းကျောင်းရှိ ၂၀၂၃ နှစ် တက္ကသိုလ်ဝင်တန်းစာမေးပွဲစာစစ်ဌာနသို့ ရောက်ရှိပြီး တက္ကသိုလ်ဝင်စာမေးပွဲ ပထမနေ့ မြန်မာစာဘာသာ ဖြေဆိုနေမှုများကို လှည့်လည်ကြည့်ရှုအားပေးသည်။

စိတ်အေးချမ်းသာစွာ စာမေးပွဲဖြေဆိုနိုင်ရေး

ထိုသို့အားပေးကြည့်ရှုရာတွင် ပြည်ထောင်စုဝန်ကြီးက သက်ဆိုင်ရာ တာဝန်ရှိသူများကို တက္ကသိုလ်ဝင်စာမေးပွဲ ဝင်ရောက်ဖြေဆိုကြသည့် ကျောင်းသား ကျောင်းသူများ စည်းကမ်းရှိစွာဖြင့် စိတ်အေးချမ်းသာစွာ စာမေးပွဲဖြေဆိုနိုင်ရေးအတွက် လိုအပ်သည်များကို အချိန်နှင့်တစ်ပြေးညီ ဖြည့်ဆည်းဆောင်ရွက်ပေးကြရမည်ဖြစ်ကြောင်း၊ စာမေးပွဲကြီးကြပ်ရေးမှူး၊ လက်ထောက်ကြီးကြပ်ရေးမှူးများနှင့် တာဝန်ရှိသူများအနေဖြင့်လည်း မိမိတို့ လိုက်နာဆောင်ရွက်ကြရမည့် တာဝန်ဝတ္တရားများကို ကျေပွန်စွာ ဆောင်ရွက်ကြစေလိုပါကြောင်း၊ တက္ကသိုလ်ဝင်စာမေးပွဲ အောင်မြင်စွာ ကျင်းပနိုင်ရေးအတွက် ဝိုင်းဝန်းပံ့ပိုးကူညီ ဆောင်ရွက်ပေးကြသူများအားလုံးကို အထူးကျေးဇူးတင်ပါကြောင်း ပြောကြားသည်။

အလားတူ ပြည်ထောင်စုဝန်ကြီးသည် ယနေ့ နံနက်ပိုင်းတွင် ပုသိမ်မြို့ရှိ အမှတ်(၂)အခြေခံပညာ အထက်တန်းကျောင်း၊ အမှတ်(၆) အခြေခံပညာ အထက်တန်းကျောင်းနှင့် အမှတ်(၁) အခြေခံပညာ အထက်တန်းကျောင်းများသို့ သွားရောက်၍ စာမေးပွဲဖြေဆိုကြမည့် ကျောင်းသား ကျောင်းသူများကို ရင်းရင်းနှီးနှီးအားပေးကာ စာမေးပွဲဖြေဆိုမှုများကို လှည့်လည်ကြည့်ရှုစစ်ဆေးသည်။

စာမေးပွဲဖြေဆိုနေမှု ကြည့်ရှုအားပေး

ဆက်လက်၍ ပြည်ထောင်စုဝန်ကြီးသည် ပုသိမ်မြို့ရှိ အမှတ်(၁၀) အခြေခံပညာ အထက်တန်းကျောင်း၊ အမှတ်(၅) အခြေခံပညာ အထက်တန်းကျောင်း၊ အမှတ်(၉) အခြေခံပညာ အထက်တန်းကျောင်း၊ အမှတ်(၈) အခြေခံပညာ အထက်တန်းကျောင်း၊ အမှတ်(၉) အခြေခံပညာ အလယ်တန်းကျောင်း(ယိုးဒယားကုန်း)၊ အမှတ်(၁၁) အခြေခံပညာ အထက်တန်းကျောင်း (မြို့မ)သို့ သွားရောက်၍ ကျောင်းသား ကျောင်းသူများ တက္ကသိုလ်ဝင်စာမေးပွဲ အေးချမ်းစွာဖြေဆိုနေမှုများကို သွားရောက်ကြည့်ရှုအားပေးသည်။ **(အပေါ်ပုံ)**

ယင်းနောက် ပြည်ထောင်စုဝန်ကြီးသည် ရေကြည်မြို့နယ်ရှိ ငါးသိုင်းချောင်း အခြေခံပညာအထက်တန်းကျောင်း၊ ရေတံခွန် အခြေခံပညာ မူလတန်းကျောင်းများသို့ လည်းကောင်း၊ ရေကြည်မြို့နယ်ရှိ ရေကြည် အခြေခံပညာအထက်တန်းကျောင်း၊ ဘုရားငူကျေးရွာ အခြေခံပညာအထက်တန်းကျောင်း (ခွဲ)၊ လယ်တီ အခြေခံပညာမူလတန်းကျောင်းများသို့ လည်းကောင်း၊ အသုတ်မြို့နယ်ရှိ အနောက်ဘက်ကမ်း အခြေခံပညာမူလတန်းကျောင်း၊ အသုတ်မြို့ အခြေခံပညာအထက်တန်းကျောင်း၊ သစ်ဆိမ့်ကျေးရွာ အခြေခံပညာ မူလတန်းကျောင်း (ရွှေဂုဏ်တန်း)များသို့ လည်းကောင်း၊ ကျောင်းကုန်းမြို့နယ်ရှိ မာလာကွင်းကျေးရွာ အခြေခံပညာအလယ်တန်းကျောင်း၊ လက်ပန်ချောင်ကျေးရွာ အခြေခံပညာအလယ်တန်းကျောင်းများသို့ လည်းကောင်း သွားရောက်ကြည့်ရှုစစ်ဆေးကာ လိုအပ်သည်များကို ဖြည့်ဆည်းဆောင်ရွက်ပေးသည်။

သတင်းစဉ်

၂၀၂၃ ခုနှစ် တက္ကသိုလ်ဝင်စာမေးပွဲ ပထမနေ့တွင် မြန်မာစာဘာသာရပ် လာရောက်ဖြေဆိုသူ စုစုပေါင်း ၁၆၁၈၅၁ ဦးရှိ

နေပြည်တော် မတ် ၈

၂၀၂၃ ခုနှစ် တက္ကသိုလ်ဝင်စာမေးပွဲ ပထမနေ့ကို ယနေ့နံနက်ပိုင်းက စတင်ကျင်းပရာ တစ်နိုင်ငံလုံး အတိုင်းအတာဖြင့် မြန်မာစာဘာသာရပ် လာရောက်ဖြေဆိုသူ စုစုပေါင်း ၁၆၁၈၅၁ ဦးရှိကြောင်း သိရသည်။

ယခုနှစ်တွင် နိုင်ငံခြားစာစစ်ဌာန ငါးခုနှင့် ပြည်တွင်း၌ စာစစ်ဌာန ၈၅၈ ခု စာစစ်ဌာန စုစုပေါင်း ၈၆၃ ခု ဖွင့်လှစ်ဖြေဆိုခဲ့ရာ စာမေးပွဲဖြေဆိုရန် စာရင်းပေးသွင်းသူဦးရေ စုစုပေါင်း ၁၇၉၈၄၃ ဦးရှိပြီး စာမေးပွဲပထမနေ့ မြန်မာစာဘာသာရပ် လာရောက်ဖြေဆိုသူ စုစုပေါင်း ၁၆၁၈၅၁ ဦးရှိကာ ဖြေဆိုသူရာခိုင်နှုန်းအနေဖြင့် ၉၀ ရာခိုင်နှုန်းရှိကြောင်း ပညာရေးဝန်ကြီးဌာနမှ သိရသည်။

သတင်းစဉ်

အခြေခံပညာဦးစီးဌာန

၂၀၂၃ ခုနှစ်၊ တက္ကသိုလ်ဝင်စာမေးပွဲ တိုင်းဒေသကြီး /ပြည်နယ်အလိုက် ဖြေဆိုသူစာရင်း

ဘာသာရပ်-မြန်မာစာ **ရက်စွဲ၊ ၈ - ၃ - ၂၀၂၃**

စဉ်	တိုင်းဒေသကြီး/ ပြည်နယ်	ခရိုင် အရေ အတွက်	မြို့နယ် အရေ အတွက်	စာစစ်ဌာန အရေ အတွက်	စာရင်းရှိဦးရေ			ဖြေဆိုသူဦးရေ			ပျက်ကွက်သူဦးရေ			ဖြေဆို ရာနှုန်း	ပျက်ကွက် ရာနှုန်း	မှတ် ချက်
					ကျောင်း ဖြေ	ပြင်ပ ဖြေ	ပေါင်း	ကျောင်း ဖြေ	ပြင်ပ ဖြေ	ပေါင်း	ကျောင်း ဖြေ	ပြင်ပ ဖြေ	ပေါင်း			
၁	ကချင်	၆	၁၅	၃၂	၁၄၀၈	၈၉၁၉	၁၀၃၂၇	၁၃၆၄	၈၁၆၉	၉၅၃၃	၄၄	၇၅၀	၇၉၄	၉၂.၃၁%	၇.၆၉%	
၂	ကယား	၃	၄	၄	၂၅၉	၇၃၆	၉၉၅	၂၅၁	၆၇၀	၉၂၁	၈	၆၆	၇၄	၉၂.၅၆%	၇.၄၄%	
၃	ကရင်	၆	၇	၁၃	၆၇၈	၂၀၇၃	၂၈၅၁	၆၂၁	၁၉၁၉	၂၅၄၀	၅၇	၂၅၄	၃၁၁	၈၉.၀၉%	၁၀.၉၁%	
၄	ချင်း	၆	၈	၁၃	၆၅၁	၂၈၁၀	၃၄၆၁	၅၈၀	၂၂၄၄	၂၈၂၄	၇၁	၅၆၆	၆၃၇	၈၁.၅၉%	၁၈.၄၁%	
၅	စစ်ကိုင်း	၁၄	၃၁	၅၂	၁၆၆၄	၉၈၀၂	၁၁၄၆၆	၁၅၆၈	၈၃၇၀	၉၉၃၈	၉၆	၁၄၃၂	၁၅၂၈	၈၆.၆၇%	၁၃.၃၃%	
၆	တနင်္သာရီ	၄	၁၀	၁၉	၁၁၀၀	၃၂၀၃	၄၃၀၃	၁၀၄၂	၂၈၆၅	၃၉၀၇	၅၈	၃၃၈	၃၉၆	၉၀.၈၀%	၉.၂၀%	
၇	ပဲခူး(ရှေ့)	၃	၁၄	၃၂	၁၂၇၃	၅၇၀၈	၆၉၈၁	၁၂၂၆	၅၀၉၆	၆၃၂၂	၄၇	၆၁၂	၆၅၉	၉၀.၅၆%	၉.၄၄%	
၈	ပဲခူး(နောက်)	၃	၁၄	၄၃	၁၂၀၉	၅၄၄၀	၆၆၄၉	၁၁၆၃	၄၉၁၀	၆၀၇၃	၄၆	၅၃၀	၅၇၆	၉၁.၃၄%	၈.၆၆%	
၉	မကွေး	၇	၂၄	၅၃	၇၇၆	၁၂၈၈၃	၁၃၆၅၉	၇၅၉	၁၁၆၆၂	၁၂၄၂၁	၁၇	၁၂၂၁	၁၂၃၈	၉၀.၉၄%	၉.၀၆%	
၁၀	မန္တလေး	၁၁	၂၈	၉၇	၃၉၄၈	၂၀၀၆၄	၂၄၀၁၂	၃၈၄၅	၁၈၂၂၅	၂၂၀၇၀	၁၀၃	၁၈၃၉	၁၉၄၂	၉၁.၉၁%	၈.၀၉%	
၁၁	မွန်	၄	၁၀	၂၃	၁၅၇၇	၄၆၄၃	၆၂၂၀	၁၄၉၃	၄၂၇၅	၅၇၆၈	၈၄	၃၆၈	၄၅၂	၉၂.၇၃%	၇.၂၇%	
၁၂	ရခိုင်	၇	၁၇	၆၀	၄၀၈	၁၈၈၈၂	၁၉၂၉၀	၃၉၂	၁၆၅၃၆	၁၆၉၂၈	၁၆	၂၃၄၆	၂၃၆၂	၈၇.၇၆%	၁၂.၂၄%	
၁၃	ရန်ကုန်	၁၄	၄၅	၈၃	၁၈၉၆	၂၄၉၁၈	၂၆၈၁၄	၁၈၆၂	၂၁၉၄၅	၂၃၈၀၇	၃၄	၂၉၇၃	၃၀၀၇	၈၈.၇၉%	၁၁.၂၁%	
၁၄	ရှမ်း(တောင်)	၈	၂၁	၅၆	၁၈၉၇	၆၇၀၈	၈၆၀၅	၁၈၄၃	၅၉၇၇	၇၈၂၀	၅၄	၇၃၁	၇၈၅	၉၀.၈၈%	၉.၁၂%	
၁၅	ရှမ်း(မြောက်)	၉	၁၇	၂၀	၁၀၂၁	၂၆၂၄	၃၆၄၅	၉၆၆	၂၃၄၉	၃၃၁၅	၅၅	၂၇၅	၃၃၀	၉၀.၉၅%	၉.၀၅%	
၁၆	ရှမ်း(ရှေ့)	၇	၁၀	၁၂	၁၅၅	၁၁၆၆	၁၃၂၁	၁၄၉	၁၀၀၂	၁၁၆၁	၆	၁၅၄	၁၆၀	၈၇.၈၉%	၁၂.၁၁%	
၁၇	ဧရာဝတီ	၈	၂၆	၂၀၇	၇၈၀၆	၁၄၃၀၉	၂၂၁၁၅	၇၃၇၂	၁၂၆၈၇	၂၀၀၅၉	၄၃၄	၁၆၂၂	၂၀၅၆	၉၀.၇၀%	၉.၃၀%	
၁၈	နေပြည်တော်	၄	၈	၃၉	၂၀၂	၆၉၁၆	၇၁၁၈	၂၀၀	၆၂၃၃	၆၄၃၃	၂	၆၈၃	၆၈၅	၉၀.၃၈%	၉.၆၂%	
၁၉	နိုင်ငံခြား			၅		၁၁	၁၁		၁၁	၁၁		၀	၀	၁၀၀.၀၀%	၀.၀၀%	
	ပြည်ထောင်စုချုပ်	၁၂၄	၃၀၉	၈၆၃	၂၇၉၂၈	၁၅၁၉၁၅	၁၇၉၈၄၃	၂၆၆၉၆	၁၃၅၁၅၅	၁၆၁၈၅၁	၁၂၃၂	၁၆၇၆၀	၁၇၉၉၂	၉၀.၀၀%	၁၀.၀၀%	

မှတ်ချက် - စာမေးပွဲကျင်းပသည့် ခရိုင်၊ မြို့နယ်ဦးရေနှင့် စာစစ်ဌာနဦးရေသာ ဖော်ပြထားပါသည်။

ဒုတိယဝန်ကြီး ဒေါက်တာဇော်မြင့် ၂၀၂၃ ခုနှစ် တက္ကသိုလ်ဝင်စာမေးပွဲ ဖြေဆိုနေမှုများနှင့် Naypyitaw State Academy တွင် စာမေးပွဲခန်းများ ပြင်ဆင်ထားရှိမှု ကြည့်ရှုစစ်ဆေး

ဒုတိယဝန်ကြီး ဒေါက်တာဇော်မြင့် ၂၀၂၃ ခုနှစ် တက္ကသိုလ်ဝင်စာမေးပွဲဖြေဆိုနေမှုများကို လိုက်လံကြည့်ရှုစဉ်။

နေပြည်တော် မတ် ၈

ပညာရေးဝန်ကြီးဌာန ဒုတိယဝန်ကြီး ဒေါက်တာဇော်မြင့်သည် အမြဲတမ်းအတွင်းဝန် ဒေါက်တာစိုးဝင်းနှင့် အတူ နေပြည်တော်ကောင်စီနယ်မြေ ပုဗ္ဗသီရိမြို့နယ်ရှိ အ.ထ.က-အောင်သုခ၊ ဇမ္ဗူသီရိမြို့နယ်ရှိ အ.ထ.က (၂၂) နှင့် အ.ထ.က (၁၄) စာစစ်ဌာနများသို့ သွားရောက်ကာ ၂၀၂၃ ခုနှစ် တက္ကသိုလ်ဝင်စာမေးပွဲ ဖြေဆိုနေမှုများကို လိုက်လံကြည့်ရှုခဲ့ပြီး စာမေးပွဲခန်းများကို လုံလောက်သော အလင်းရောင်ရရှိစေရေး၊ စိတ်အေးချမ်းသာစွာ ဖြေဆိုနိုင်ရေး၊ စာမေးပွဲစည်းမျဉ်းစည်းကမ်းနှင့်အညီ ကြီးကြပ်ရေးတို့ကို မှာကြားသည်။

ဆက်လက်၍ Naypyitaw State Academy သို့ သွားရောက်ကာ ဘာသာရပ်အလိုက် တတိယနှစ်၊ ပထမနှစ်ဝက်နှင့် ဂုဏ်ထူးတန်းပထမနှစ် စာမေးပွဲကျင်းပနိုင်ရန် ပြင်ဆင်ထားရှိမှုကို ကြည့်ရှုစစ်ဆေးသည်။ ထို့နောက် စာကြည့်တိုက်အတွင်း ကြည့်ရှုကာ ဒစ်ဂျစ်တယ် စာကြည့်တိုက်စီမံခန့်ခွဲမှုစနစ်ကို ပီပြင်စွာ အကောင်အထည်ဖော်ရန် မှာကြားခဲ့ကြောင်း သိရသည်။

သတင်းစဉ်

၂၀၂၂ - ၂၀၂၃ ပညာသင်နှစ် တက္ကသိုလ်ဝင်စာမေးပွဲ စတင်ဖြေဆို ပါမောက္ခချုပ်များ၊ တိုင်းပညာရေးမှူးနှင့် တာဝန်ရှိသူတို့ လိုက်လံကြည့်ရှုအားပေး

ရန်ကုန် မတ် ၈

၂၀၂၂ - ၂၀၂၃ ပညာသင်နှစ် တက္ကသိုလ်ဝင်စာမေးပွဲ မြန်မာစာ ဘာသာရပ်ကို ယနေ့ နံနက် ၉ နာရီက နိုင်ငံတစ်ဝန်းရှိ စာစစ်ဌာနတို့၌ စတင်ကျင်းပလျက်ရှိရာ ရန်ကုန်တိုင်းဒေသကြီး အတွင်း စာစစ်ဌာနတို့၌ ဖြေဆိုလျက်ရှိသည့် ကျောင်းသား ကျောင်းသူများကို ပါမောက္ခချုပ်များ၊ တိုင်းဒေသကြီးပညာရေးမှူးနှင့် တာဝန်ရှိသူတို့က လိုက်လံကြည့်ရှုအားပေးကြသည်။

ကြည့်ရှုအားပေး

ဦးစွာ ရန်ကုန်တက္ကသိုလ်ပါမောက္ခချုပ်၊ ရန်ကုန်စီးပွားရေးတက္ကသိုလ်ပါမောက္ခချုပ်၊ ရန်ကုန်နိုင်ငံခြားဘာသာ တက္ကသိုလ်ပါမောက္ခချုပ်၊ ရန်ကုန်ပညာရေးတက္ကသိုလ်ပါမောက္ခချုပ်၊ ရန်ကုန် အမျိုးသားစီမံခန့်ခွဲမှုပညာ ဒီဂရီကောလိပ်ပါမောက္ခချုပ်၊ ရန်ကုန် အဝေးသင်တက္ကသိုလ် ပါမောက္ခချုပ်၊ ရန်ကုန်တိုင်းဒေသကြီး ပညာရေးမှူး ဒုတိယညွှန်ကြားရေးမှူးချုပ် ဦးကျော်မိုးထွန်းနှင့် တာဝန်ရှိသူတို့သည် စမ်းချောင်းမြို့နယ် အမှတ်(၂) အထက်တန်းကျောင်း၊ ကမာရွတ်မြို့နယ် ရန်ကုန် ပညာရေးတက္ကသိုလ် လေ့ကျင့်ရေးအထက်တန်းကျောင်း၊ ဗဟန်းမြို့နယ် အမှတ် (၁) အထက်တန်းကျောင်း၊ ကျောက်တံတားမြို့နယ် အထက်တန်းကျောင်း၊ ပန်းဘဲတန်းမြို့နယ် အမှတ်(၁) အထက်တန်းကျောင်းနှင့် စာစစ်ဌာနများတွင် ကျောင်းသား ကျောင်းသူများ တက္ကသိုလ်ဝင်စာမေးပွဲ ဖြေဆိုနေမှုကို ကြည့်ရှုအားပေးကြသည်။

ရန်ကုန်တိုင်းဒေသကြီးအတွင်းရှိ စာစစ်ဌာန ၈၃ ခု၌ ကျောင်းသား ကျောင်းသူ ၂၆၈၁၄ ဦး စာရင်းပေးသွင်းထားရာ အမြင်အာရုံ မသန်စွမ်းသူ ခုနစ်ဦး၊ ကိုယ်အင်္ဂါမသန်စွမ်းသူ ရှစ်ဦး၊ ဆေးရုံ တက်ရောက်ဖြေဆိုသူ လေးဦး၊ အကျဉ်းဦးစီးဌာနမှ ၁၀ ဦးအပါအဝင် စုစုပေါင်း ၂၃၈၀၇ ဦးမြန်မာစာဘာသာရပ်ကို ဝင်ရောက်ဖြေဆိုကြပြီး တိုင်းဒေသကြီးအတွင်း၌ စိတ်ကြိုက်မြန်မာစာဘာသာရပ်ကို ကျောင်းသူ တစ်ဦးတည်း ဖြေဆိုခဲ့ကြောင်း သိရသည်။

စောင့်ကြပ်ကြည့်ရှု

ကျောင်းသား ကျောင်းသူများ စာမေးပွဲကို စိတ်အေးချမ်းသာစွာ ဖြေဆိုနိုင်ရေးအတွက် ကျောင်းဝင်းအတွင်းနှင့် ကျောင်းပြင်ပတို့တွင် သက်ဆိုင်ရာ လုံခြုံရေးအဖွဲ့ဝင်များ၊ ကျန်းမာရေးဝန်ထမ်းများ၊ မီးသတ်တပ်ဖွဲ့ဝင်များနှင့် ရပ်ကွက်/ကျေးရွာ အုပ်ချုပ်ရေးအဖွဲ့ဝင်များက စနစ်တကျ စောင့်ကြပ် ကြည့်ရှုပေးလျက်ရှိသည်။

စာရင်းပေးသွင်းထား

၂၀၂၃ ခုနှစ် တက္ကသိုလ်ဝင်စာမေးပွဲတွင် နိုင်ငံခြားစာစစ်ဌာနအပါအဝင် တိုင်းဒေသကြီးနှင့် ပြည်နယ်တို့၌ စာစစ်ဌာနပေါင်း ၈၆၃ ဌာနတို့၌ ကျောင်းသား ကျောင်းသူ ၁၇၉၈၄၃ ဦး ဖြေဆိုရန် စာရင်းပေးသွင်းထားကြောင်း သိရသည်။

ညိမ်းသူ (သတင်းစဉ်)၊

ဓာတ်ပုံ - ကနူး

❖ *ကျောဖုံးမှ*

နံနက်ပိုင်းမှ စတင်၍ တက္ကသိုလ်ဝင် စာမေးပွဲဝင်ရောက်ဖြေဆိုကြမည့် ကျောင်းသား ကျောင်းသူများသည် မိမိတို့ဖြေဆိုကြမည့် စာစစ်ဌာနများသို့ အချိန်မီ ရောက်ရှိလာကြရာ တာဝန်ကျ ဆရာ ဆရာမများက စာမေးပွဲဖြေဆိုခွင့်ကတ်များ မှန်/မမှန် စစ်ဆေးခြင်းများကိုစနစ်တကျ ဆောင်ရွက်ပေးကြသည်။

တက္ကသိုလ်ဝင် စာမေးပွဲသို့ နေပြည်တော်ကောင်စီ နယ်မြေ ဒက္ခိဏသီရိမြို့နယ်ရှိ စာစစ်ဌာန နှစ်ခု၌ စာရင်းရှိ ကျောင်းသား ကျောင်းသူ ၁၈၁ ဦးတွင် ဖြေဆိုသူ ၁၇၁ ဦး၊ လယ်ဝေးမြို့နယ်ရှိ စာစစ်ဌာန ၁၀ ခု၌ စာရင်းရှိ ကျောင်းသား ကျောင်းသူ ၁၄၇၇ ဦးတွင် ဖြေဆိုသူ ၁၃၄၄ ဦး၊ ဇမ္ဗူသီရိမြို့နယ်ရှိ စာစစ်ဌာန ခြောက်ခု၌ စာရင်းရှိ ကျောင်းသား ကျောင်းသူ ၁၀၅၃ ဦးတွင် ဖြေဆိုသူ ၉၀၁ ဦး၊ ပျဉ်းမနားမြို့နယ်ရှိ စာစစ်ဌာန လေးခု၌ စာရင်းရှိ ကျောင်းသား ကျောင်းသူ ၁၂၇၆ ဦးတွင် ဖြေဆိုသူ ၁၁၆၆ ဦး၊ ပုဗ္ဗသီရိမြို့နယ်ရှိ စာစစ်ဌာန ငါးခု၌ စာရင်းရှိ ကျောင်းသား ကျောင်းသူ ၉၈၆ ဦးတွင် ဖြေဆိုသူ ၉၀၃ ဦး၊ ဇေယျာသီရိမြို့နယ်ရှိ စာစစ်ဌာန လေးခု၌ စာရင်းရှိ ကျောင်းသား ကျောင်းသူ ၈၄၆ ဦးတွင် ဖြေဆိုသူ ၇၅၈ ဦး၊ ဥတ္တရသီရိမြို့နယ်ရှိ စာစစ်ဌာန ခြောက်ခု၌ စာရင်းရှိ ကျောင်းသား ကျောင်းသူ ၃၇၄ ဦးတွင် ဖြေဆိုသူ ၃၄၉ ဦး၊ တပ်ကုန်းမြို့နယ်ရှိ စာစစ်ဌာန နှစ်ခု၌ စာရင်းရှိ ကျောင်းသား ကျောင်းသူ ၉၂၅ ဦးတွင် ဖြေဆိုသူ ၈၄၁ ဦး စုစုပေါင်း ကျောင်းသား ကျောင်းသူ ၆၄၃၃ ဦး ဝင်ရောက်ဖြေဆိုလျက်ရှိပြီး ဖြေဆိုသည့် ရာခိုင်နှုန်းအနေဖြင့် ၉၀ ဒသမ ၃၈ ရာခိုင်နှုန်းဖြစ်ကြောင်း သိရှိရသည်။

အမှတ် (၆) အခြေခံပညာ အထက်တန်းကျောင်းမှ ကျောင်းအုပ်ဆရာကြီး ဦးဝင်းခိုင်က "ကျွန်တော့်အနေနဲ့ ဒီနှစ်စာမေးပွဲမှာ အမှတ် (၃) အခြေခံပညာ အထက်တန်းကျောင်းခွဲမှာ ကြီးကြပ်ရေးမှူးအဖြစ် တာဝန်ယူထားပါတယ်။ စာမေးပွဲဖြေဆိုဖို့ လျှောက်ထားသူ ၃၂ ဦး ရှိတဲ့အနက် ၂၉ ဦး လာရောက်ဖြေဆိုပြီး သုံးဦး ပျက်ကွက်ဖြစ်ပါတယ်။ တက္ကသိုလ်ဝင် စာမေးပွဲတွေကို မတ် ၈ ရက်မှာ ကျင်းပမယ်လို့ မြန်မာနိုင်ငံ စာစစ်ဦးစီးဌာနက တရားဝင်ထုတ်ပြန်ပြီးနောက် စာမေးပွဲဖြေဖို့ သုံးပတ်အလိုမှာ စာဖြေကတ်တွေ ထုတ်ပေးပါတယ်။ နှစ်ပတ်အလိုမှာ တာဝန်ကျတဲ့ ကျောင်းမှာ ဖြေဆိုသူတွေအတွက် စနစ်တကျ ပြင်ဆင်ပါတယ်။ တစ်ပတ်အလိုမှာတော့ စာမေးပွဲ လုပ်ရိုးလုပ်စဉ်တွေကို စီစဉ်ဆောင်ရွက်ပါတယ်။

"ကျွန်တော် တာဝန်ကျတဲ့ ကျောင်းမှာ စာမေးပွဲဖြေဆိုခန်း နှစ်ခန်း၊ စာမေးပွဲ ရုံးခန်း တစ်ခန်း၊ အရန်စာဖြေခန်း တစ်ခန်း၊ ကျန်းမာရေး စောင့်ရှောက်ခန်းတစ်ခန်း စုစုပေါင်း ငါးခန်းထားရှိပါတယ်။ စာမေးပွဲဖြေဆိုခန်း တစ်ခန်းကို လူဦးရေ ၃၀ စာ ထားရှိပါတယ်။ စာမေးပွဲမှာ ဘာသာတွဲ ၁၊ ဘာသာတွဲ ၂ နဲ့ ဘာသာတွဲ ၇ ဆိုပြီး

ဦးဝင်းခိုင်
(ကျောင်းအုပ်ဆရာကြီး)

ဒေါ်ခင်မြင့်ရီ
(ကျောင်းအုပ်ဆရာမကြီး)

အတွဲ သုံးတွဲ ဖြေဆိုကြပါတယ်။ ကျောင်းသား ကျောင်းသူတွေ စိတ်အေးချမ်းစွာ ဖြေဆိုနိုင်ကြဖို့ စနစ်တကျ ပြင်ဆင်ဆောင်ရွက်ထားပါတယ်။ အားလုံးဖြေဆိုနိုင်ကြပါစေလို့လည်း ဆုမွန်ကောင်းတောင်းအပ်ပါတယ်" ဟု ပြောသည်။

အမှတ် (၇) အခြေခံပညာ အထက်တန်းကျောင်းမှ ကျောင်းအုပ်ဆရာမကြီး ဒေါ်ခင်မြင့်ရီက "တက္ကသိုလ်ဝင်စာမေးပွဲ ဖြေဆိုဖို့ လျှောက်ထားသူ ၄၇၆ ဦး ရှိပါတယ်။ ကျွန်မကျောင်းမှာ စာဖြေဆိုခန်းအနေနဲ့ ၁၆ ခန်း ရှိပါတယ်။ စာဖြေခန်းတစ်ခန်းမှာ ကျောင်းသား ကျောင်းသူ ၃၀ ဖြေဆိုနိုင်မှာ ဖြစ်ပါတယ်။ Hall ခန်းမကိုတော့ ကြီးကြပ်ရေးမှူး ရုံးခန်းအဖြစ် ပြင်ဆင်ထားပါတယ်။ နောက်ပြီး အရန်စာဖြေခန်း တစ်ခန်း ပြင်ဆင်ထားတဲ့အပြင် ကျောင်းသား ကျောင်းသူများ စာမေးပွဲ ဖြေဆိုနေစဉ်အတွင်း ကျန်းမာရေး တစ်စုံတစ်ရာ ချို့ယွင်းလာရင် ကုသပေးနိုင်ဖို့ ကျန်းမာရေးခန်း တစ်ခန်းကိုလည်း ပြင်ဆင်ထားပါတယ်။ စာမေးပွဲ စည်းမျဉ်းစည်းကမ်းနဲ့အညီ ကျောင်းသား ကျောင်းသူတွေ စိတ်အေးချမ်းပျော်ရွှင်စွာ ဖြေဆိုနိုင်ဖို့ အားလုံးပြင်ဆင်ထားပါတယ်" ဟု ပြောသည်။

ကျောင်းသား ကျောင်းသူများ စာမေးပွဲဖြေဆိုနေစဉ် ကာလအတွင်း ဘေးအန္တရာယ်ကင်းရှင်းစွာ ဖြေဆိုနိုင်ရေးအတွက် မြို့နယ်များအလိုက် အထွေထွေအုပ်ချုပ်ရေးဦးစီးဌာနမှ တာဝန်ရှိသူများ၊ ကျန်းမာရေးဝန်ထမ်းများ၊ မီးသတ်တပ်ဖွဲ့နှင့် လုံခြုံရေးတပ်ဖွဲ့ဝင်များ၊ ယာဉ်ထိန်းတပ်ဖွဲ့ဝင်များဖြင့် လုံခြုံရေးဆိုင်ရာ ကိစ္စရပ်များကိုလည်း စနစ်တကျ စီမံဆောင်ရွက်ထားကြောင်း သိရှိရသည်။

၂၀၂၃ ခုနှစ် တက္ကသိုလ်ဝင် စာမေးပွဲကို တစ်နိုင်ငံလုံး အတိုင်းအတာဖြင့် ယနေ့ မတ် ၈ ရက်မှ ၁၈ ရက်အထိ တစ်နေ့တစ်ဘာသာနှုန်းဖြင့် နေ့စဉ် နံနက် ၉ နာရီမှ မွန်းတည့် ၁၂ နာရီအထိ ကျင်းပသွားမည်ဖြစ်ကြောင်း သိရသည်။

အောင်ရဲသွင်

ဓာတ်ပုံ - ကိုကြီးထိန်

အရည်အသွေးရှေးရှု ကျန်းမာရေးစောင့်ရှောက်မှု

ဒေါက်တာပြည့်ထူး (FDA)

လူတိုင်း သက်တမ်းစေ့ အသက်ရှည်စွာနေနိုင်ရေးနှင့် ပြည်သူလူထု၏ မျှော်မှန်းသက်တမ်း တိုးတက်မြင့်မားလာစေရေးအတွက် အခြေခံကျန်းမာရေး စောင့်ရှောက်မှုများ တိုးမြှင့်ဆောင်ရွက်ပေးခြင်းကို ကမ္ဘာ့နိုင်ငံများအားလုံးက အင်တိုက်အားတိုက်နှင့် ကြိုးပမ်းဆောင်ရွက်လျက်ရှိသည်။ ထိုနည်းတူ ပြည်သူလူထု၏ ကျန်းမာရေးအဆင့်အတန်း တိုးတက်မြင့်မားစေရေးအတွက် အထောက်အကူဖြစ်စေမည့် သုတေသနလုပ်ငန်းများကို စဉ်ဆက်မပြတ် ကြိုးပမ်းဆောင်ရွက်လျက်ရှိကြသည်။

ကူးစက်ရောဂါများနှင့် ကပ်ရောဂါဖြစ်ပွား

ခေတ်မီဖွံ့ဖြိုးတိုးတက်သော နိုင်ငံတစ်ခု တည်ဆောက်ရာတွင် တစ်မျိုးသားလုံး ကျန်းမာကြံ့ခိုင်မှသာလျှင် ထိရောက်သည့် တိုးတက်မှုရလဒ်များကို ရရှိနိုင်မည်ဖြစ်ပြီး အဓိကကျသော စွမ်းအားစုကြီးဖြစ်သည့် ကျန်းမာကြံ့ခိုင်သော နိုင်ငံသားများဖြစ်ပေါ်လာရေးအတွက် နိုင်ငံတစ်နိုင်ငံ၏ ကျန်းမာရေးစောင့်ရှောက်မှုစနစ်သည် လွန်စွာပင် အရေးကြီးလှသည်။ ယနေ့ ကမ္ဘာတစ်ဝန်းတွင် ဗိုင်းရပ်စ်ပိုးအမျိုးမျိုးနှင့် ကိုဗစ်-၁၉ နှင့် သွေးလွန်တုပ်ကွေးရောဂါတို့၏ မျိုးရိုးဗီဇပြောင်းလဲခြင်းတို့ကြောင့် ပြင်းထန်သော ကူးစက်ရောဂါများနှင့် ကပ်ရောဂါဖြစ်ပွားမှုကို ရင်ဆိုင်နေရလျက်ရှိသည်။

ခေတ်နှင့်အညီ တိုးတက်ပြောင်းလဲလာနေသော ကမ္ဘာကြီးအနေနှင့် စီးပွားရေးနှင့် လူမှုရေး မညီမျှမှုများ တိုးပွားလာခြင်း၊ မြို့ပြအလျင်အမြန်ဖွံ့ဖြိုးလာခြင်း၊ ရာသီဥတုနှင့် ပတ်ဝန်းကျင်ကို ခြိမ်းခြောက်မှုများ၊ အိပ်ချ်အိုင်ဗွီနှင့် အခြားကူးစက်ရောဂါများ၏ ဝန်ထုပ်ဝန်ပိုးများနှင့် သွေးတိုးနှင့်ဆီးချိုတို့ကဲ့သို့သော မကူးစက်သည့်ရောဂါများ ဖြစ်ပွားမှုမြင့်မားလာခြင်း စသည်တို့ကိုလည်း ရင်ဆိုင်ဖြေရှင်းနေရသည်။ ကျန်းမာရေးကဏ္ဍသည် နိုင်ငံဖွံ့ဖြိုးတိုးတက်ရေးတွင် အခြေခံအကျဆုံးဖြစ်သည့်အတွက်ကြောင့် နောင်အနာဂတ်ကာလတွင် တိုးတက်ပြောင်းလဲလာမည့် လူမှုစီးပွားနှင့် ပတ်ဝန်းကျင်ဆိုင်ရာ အခြေအနေများကို ကြိုတင်တွက်ဆကာ ရှိရင်းစွဲအရင်းအမြစ်များကို အခြေခံ၍ မိမိတို့နိုင်ငံ၏ ကျန်းမာရေးစောင့်ရှောက်မှုစနစ်ကို အရည်အသွေးပြည့်ဝစွာဖြင့် လိုက်လျောညီထွေ ဖွံ့ဖြိုးတိုးတက်နေစေရန် လိုအပ်လျက်ရှိသည်။

ကျန်းမာရေးစောင့်ရှောက်မှု အရည်အသွေးဆိုသည်မှာ လူတစ်ဦးချင်းစီကိုသော်လည်းကောင်း၊ ပြည်သူများအားလုံးကိုသော်လည်းကောင်း ပေးအပ်သည့် ကျန်းမာရေးဝန်ဆောင်မှုများသည် မိမိတို့ဆန္ဒရှိသည့် ကျန်းမာရေးရလဒ်များဖြင့် လူနေမှုဘဝမြင့်တက်လာစေသည့် တိုင်းတာချက်ကို ခေါ်ဆိုခြင်းဖြစ်သည်။ အရည်အသွေးပြည့်ဝသည့် ကျန်းမာရေးစောင့်ရှောက်မှုသည် အထောက်အထား အခြေပြုပညာရပ်ဆိုင်ရာ အသိပညာ (Evidence-based Professional Knowledge) အပေါ် အခြေခံကာ အားလုံးလွှမ်းခြုံနိုင်သည့် ကျန်းမာရေး (Universal Health Coverage)စနစ်ကို ရရှိလာစေရန်အတွက် အရေးပါသည့် အချက်တစ်ချက်လည်း ဖြစ်သည်။ နိုင်ငံတိုင်းသည် စဉ်ဆက်မပြတ် ဖွံ့ဖြိုးမှုပန်းတိုင် (၃) ဖြစ်သည့် ကောင်းမွန်သော ကျန်းမာရေးစောင့်ရှောက်မှုရရှိရေးကို အကောင်အထည်ဖော်လျက်ရှိရာ နိုင်ငံများအားလုံးအနေဖြင့် ကျန်းမာရေးစောင့်ရှောက်မှု (Health Care) နှင့် ကျန်းမာရေးဝန်ဆောင်မှု (Health Services) များ၏ အရည်အသွေးကို ဂရုတစိုက်ထည့်သွင်းစဉ်းစားရန် အထူး လိုအပ်ပါသည်။

> ❝ မြန်မာနိုင်ငံ ကျန်းမာရေးပညာရပ်ဆိုင်ရာ နှီးနှောဖလှယ်ပွဲ (၂၀၂၃) တွင် ဆေးနှင့်ကျန်းမာရေးသိပ္ပံဆိုင်ရာ နယ်ပယ်ပေါင်းစုံမှ တတ်သိကျွမ်းကျင်ပညာရှင်များ၏ အသိပညာမျှဝေမှုများနှင့် အပြန်အလှန်ဆွေးနွေးမှုများမှ ရရှိလာမည့်ရလဒ်များသည် နိုင်ငံ၏ အခြေခံကျန်းမာရေးစောင့်ရှောက်မှုကို ပိုမိုခိုင်မာလာစေရန် တည်ဆောက်၍ တစ်မျိုးသားလုံး သက်ရှည်ကျန်းမာသည့် ကျန်းမာရေးစနစ်ဖြစ်ပေါ်လာရေးအတွက် အထောက်အကူဖြစ်စေမည် ❞

နိုင်ငံသားတိုင်း သက်တမ်းအပြည့်ရှိစေရန်

နိုင်ငံတော် စီမံအုပ်ချုပ်ရေးကောင်စီအနေဖြင့် "နိုင်ငံ၏ အခြေခံကျန်းမာရေးစောင့်ရှောက်မှုကို ပိုမိုခိုင်မာအောင် တည်ဆောက်၍ တစ်မျိုးသားလုံး သက်ရှည်ကျန်းမာသည့် ကျန်းမာရေးစနစ်ဖြစ်ပေါ်လာရေး" ဆိုသည့်အချက်ကို နိုင်ငံတော်စီမံအုပ်ချုပ်ရေးကောင်စီ ဦးတည်ချက် (၁၂)ရပ်အနက် လူမှုရေး ဦးတည်ချက်တွင် ထည့်သွင်းချမှတ်ထားပြီး ဖြစ်သည်။ တစ်နည်းအားဖြင့် အရည်အသွေးကောင်းမွန်သည့် ကျန်းမာရေးစောင့်ရှောက်မှုများ တိုးတက်ဖြစ်ပွားလာစေရေးကို အဓိက အလေးထားဆောင်ရွက်ရန် ဦးတည်ထားခြင်းဖြစ်သည်။ လက်ရှိတွင် မြန်မာနိုင်ငံ၏ ကျန်းမာရေးဝန်ကြီးဌာနသည် နိုင်ငံသားတိုင်း သက်တမ်းအပြည့် ရှိစေရန်နှင့် သက်ရှည်ကျန်းမာစွာနှင့် နိုင်ငံသားတိုင်း ရောဂါဘယကင်းဝေးစေရေးဟူသည့် ရည်ရွယ်ချက်(၂)ခုကို ချမှတ်ထားသည်ဖြစ်ရာ ကျန်းမာရေးဝန်ကြီးဌာနအနေဖြင့် ပြည်သူတစ်ရပ်လုံးအတွက် အရည်အသွေးပြည့်ဝသော၊ မရှိမဖြစ်လိုအပ်သည့် ပြည်သူ့ကျန်းမာရေး စောင့်ရှောက်မှုလုပ်ငန်းများကို လူမျိုးဘာသာမရွေး၊ အသက်အရွယ်၊ ကျား၊မ မရွေး၊ မြို့ပြနှင့်ကျေးလက်ဒေသများရှိ ပြည်သူတိုင်း လက်လှမ်းမီလွယ်လင့်တကူရရှိစေရေးအတွက် ဆောင်ရွက်ပေးလျက်ရှိပါသည်။

ထိုသို့ ကျန်းမာရေးစနစ်အဆင့်ဆင့်ကို ပိုမိုအားဖြည့် ဆောင်ရွက်ကြရာတွင် ကျန်းမာရေးစနစ်၏ အခြေခံအုတ်မြစ် (၆)ခုအနက် (၁)ခုဖြစ်သည့် ကျန်းမာရေးပညာရှင်များ၏ စွမ်းဆောင်ရည်မြင့်မားမှုအတွက် ၂၀၂၃ ခုနှစ်၊ မတ်လ ၁၁ ရက်နေ့မှ ၁၂ ရက်နေ့အထိ **"အရည်အသွေးရှေးရှု ကျန်းမာရေးစောင့်ရှောက်မှု"** ခေါင်းစဉ်ဖြင့် မြန်မာနိုင်ငံကျန်းမာရေး ပညာရပ်ဆိုင်ရာ နှီးနှောဖလှယ်ပွဲ (၂၀၂၃) (Myanmar Health Sciences Conference, MHSC 2023)ကို နေပြည်တော်၌ ကျင်းပသွားမည်ဖြစ်ပါသည်။ ယင်း နှီးနှောဖလှယ်ပွဲသို့ ပြည်တွင်းပြည်ပရှိ ကျန်းမာရေး နယ်ပယ်အသီးသီးမှ ကျွမ်းကျင်ပညာရှင်များ စုဝေးတက်ရောက်ကြမည်ဖြစ်သည်။

ကုသရေးကိစ္စရပ်များ ဖွံ့ဖြိုးတိုးတက်လာစေရန်

အဆိုပါ နှီးနှောဖလှယ်ပွဲကို နေပြည်တော်၊ တိုင်းဒေသကြီး၊ ပြည်နယ်များရှိ ကျန်းမာရေး နယ်ပယ်အသီးသီးမှ ပညာရှင်များ ချစ်ကြည်ရင်းနှီးမှု ရရှိစေရန်နှင့် အပြန်အလှန်ပေါင်းစပ် ညှိနှိုင်းသင်ကြားရေးနှင့် ကုသရေးကိစ္စရပ်များ ဖွံ့ဖြိုးတိုးတက်လာစေရန်၊ ကျန်းမာရေးကဏ္ဍ နယ်ပယ်စုံမှ ပညာရှင်များ ပါဝင်ဆင်နွှဲစေခြင်းဖြင့် ခေတ်မီဆေးပညာရပ်များ ဖွံ့ဖြိုးတိုးတက်နေမှုများနှင့် ပတ်သက်၍ သိရှိနားလည်နိုင်စေရန်၊ ဆေးနှင့်ဆေးနီးနွယ် ပညာရှင်များအနေဖြင့် တိုးတက်ပြောင်းလဲနေသော ဆေးပညာရပ်များအား စဉ်ဆက်မပြတ် လေ့လာဆည်းပူးလိုစိတ်များ ဖြစ်ထွန်းစေရန်နှင့် ပြည်သူလူထုအား အရည်အသွေးပြည့်ဝသော ကျန်းမာရေးစောင့်ရှောက်မှုများပေးရာတွင် အထောက်အကူပြုနိုင်စေရန်စသည့် ရည်ရွယ်ချက်များဖြင့် ကျင်းပခြင်း ဖြစ်သည်။

ယင်း နှီးနှောဖလှယ်ပွဲ မကျင်းပမီ အကြိုလှုပ်ရှားမှုများနှင့် အလုပ်ရုံဆွေးနွေးပွဲများ၊ အခြေခံ အသက်အထောက်အကူပြုသင်တန်း၊ USG သင်တန်း၊ အခြေခံခွဲစိတ်နည်းသင်တန်း၊ ရောဂါဗေဒ- ခွဲစိတ်ခန်း ရောဂါရှာဖွေရေး၊ ကျောင်းကျန်းမာရေးအခြေပြု အမြင်စစ်ဆေးမှု၊ ရပ်ရွာအခြေပြု မျက်စိအတွင်းတိမ်ခွဲစိတ်မှု၊ နှုတ်ခမ်းကွဲ၊ အာခေါင်ကွဲ ခွဲစိတ်ကုသခြင်း၊ သက်ကြီးဆရာဝန်များအား ကျန်းမာရေးအခမဲ့စစ်ဆေးပေးခြင်း စသည်တို့ကို ဆောင်ရွက်လျက်ရှိသည်။ ထို့အပြင် နှီးနှောဖလှယ်ပွဲ၌ မတူညီသော ဆေးဘက်ဆိုင်ရာ အသင်းအဖွဲ့များနှင့် ဆေးရုံလုပ်ရှားမှုများအလိုက် ခင်းကျင်းပြသခြင်း၊ စာတမ်းဖတ်ပွဲနှင့် အထူးဟောပြောပွဲများ ပြုလုပ်သွားမည်ဖြစ်သည်။

ကျန်းမာရေးစောင့်ရှောက်မှု ပိုမိုခိုင်မာရန်

သို့ဖြစ်ရာ မတ်လ ၁၁ ရက်နှင့် ၁၂ ရက်နေ့တို့တွင် ကျင်းပမည့် မြန်မာနိုင်ငံ ကျန်းမာရေးပညာရပ်ဆိုင်ရာ နှီးနှောဖလှယ်ပွဲ (၂၀၂၃) တွင် ဆေးနှင့်ကျန်းမာရေးသိပ္ပံဆိုင်ရာ နယ်ပယ်ပေါင်းစုံမှ တတ်သိကျွမ်းကျင်ပညာရှင်များ၏ အသိပညာမျှဝေမှုများနှင့် အပြန်အလှန်ဆွေးနွေးမှုများမှ ရရှိလာမည့်ရလဒ်များသည် နိုင်ငံ၏ အခြေခံကျန်းမာရေးစောင့်ရှောက်မှုကို ပိုမိုခိုင်မာလာစေရန် တည်ဆောက်၍ တစ်မျိုးသားလုံး သက်ရှည်ကျန်းမာသည့် ကျန်းမာရေးစနစ်ဖြစ်ပေါ်လာရေးအတွက် အထောက်အကူဖြစ်စေမည် ဖြစ်ပါသည်။

ထို့အပြင် နိုင်ငံ၏ ကျန်းမာရေးစောင့်ရှောက်မှု အဆင့်အတန်း တိုးတက်မြင့်မားလာစေရေးနှင့် ပြည်သူတစ်ရပ်လုံး သက်တမ်းစေ့ အသက်ရှည်စွာ နေထိုင်နိုင်ရေး၊ ရောဂါဘယကင်းဝေးစေရေးအတွက် ဦးတည်ချက်ထားပြီး ကျန်းမာရေးဝန်ကြီးဌာန၏ နေ့ညမပြတ် ကြိုးပမ်းဆောင်ရွက်မှုများအပေါ်၌ "မြန်မာနိုင်ငံ ကျန်းမာရေးပညာရပ်ဆိုင်ရာ နှီးနှောဖလှယ်ပွဲ" က ၎င်းရည်ရွယ်ချက်များကို အောင်မြင်စေရန် ကြီးမားသည့် အထောက်အပံ့ကောင်းတစ်ခု ဖြစ်စေမည်ဟု လေးလေးနက်နက် ယုံကြည်မိပါကြောင်း ရေးသား တင်ပြအပ်ပါသည်။

သက်ကြီးဆရာဝန်ကြီးများအား ကျန်းမာရေးစောင့်ရှောက်မှု ဆောင်ရွက်ပေးစဉ်။

လယ်ဝေးမြို့နယ်၌ ကျောင်းအခြေပြု မျက်စိစမ်းသပ်စစ်ဆေး ဆောင်ရွက်စဉ်။

မြန်မာနိုင်ငံကျန်းမာရေးပညာရပ်ဆိုင်ရာနှီးနှောဖလှယ်ပွဲ (၂၀၂၃) အကြိုလှုပ်ရှားမှုအစီအစဉ်အဖြစ် မျက်စိရောဂါလူနာများအား ခွဲစိတ်ကုသမှုဆောင်ရွက်

နေပြည်တော် မတ် ၈

မြန်မာနိုင်ငံ ကျန်းမာရေးပညာရပ်ဆိုင်ရာ နှီးနှောဖလှယ်ပွဲ(၂၀၂၃)ကို ၂၀၂၃ ခုနှစ် မတ် ၁၁ ရက်နှင့် ၁၂ ရက်တို့တွင် နေပြည်တော် မြန်မာအပြည်ပြည်ဆိုင်ရာကွန်ဗင်းရှင်းဗဟိုဌာန(၂)၌ ကျင်းပပြုလုပ်မည်ဖြစ်ရာ အဆိုပါနှီးနှောဖလှယ်ပွဲ၏ အကြိုလှုပ်ရှားမှုအစီအစဉ်အဖြစ် မျက်စိအတွင်းတိမ်လူနာများအား စမ်းသပ်စစ်ဆေးပေးခြင်းနှင့် မျက်စိအတွင်းတိမ်အခမဲ့ခွဲစိတ်ကုသမှုပေးခြင်းကို စစ်ကိုင်းတိုင်းဒေသကြီး ပြည်သူ့ဆေးရုံကြီး ရွှေဘိုမြို့၌ ၂၀၂၃ ခုနှစ် မတ် ၆ ရက်နှင့် ၇ ရက်တို့တွင် ဆောင်ရွက်ပေးခဲ့သည်။ **(ယာပုံ)**

မြန်မာနိုင်ငံ ကျန်းမာရေးပညာရပ်ဆိုင်ရာနှီးနှောဖလှယ်ပွဲ (၂၀၂၃) ၏ အကြိုလှုပ်ရှားမှုများအဖြစ် မြန်မာနိုင်ငံဒေသအနှံ့အပြား၌ မျက်စိအတွင်းတိမ်ခွဲစိတ်ကုသမှုများကို ဆောင်ရွက်ခဲ့ရာ ပြည်ထောင်စုနယ်မြေ နေပြည်တော်တွင် မျက်စိ၊ နား၊ နှာခေါင်း၊ လည်ချောင်း၊ ဦးခေါင်းနှင့်လည်ပင်းခွဲစိတ်အထူးကုဆေးရုံကြီး၊ ပြည်သူ့ဆေးရုံကြီး ပျဉ်းမနားမြို့၊ နေပြည်တော်ပြည်သူ့ဆေးရုံကြီး (ခုတင်-၃၀၀)တို့၌ လည်းကောင်း၊ ရန်ကုန်မြို့တွင် မျက်စိရောဂါအထူးကုဆေးရုံကြီး - ရန်ကုန်၌ လည်းကောင်း၊ မန္တလေးတွင် မျက်စိ၊ နား၊ နှာခေါင်း၊ လည်ချောင်း၊ ဦးခေါင်းနှင့် လည်ပင်းခွဲစိတ်အထူးကုဆေးရုံကြီးနှင့် စဥ့်ကိုင်မျက်စိအထူးကုဆေးရုံတို့၌ လည်းကောင်း၊ ကရင်ပြည်နယ်တွင် ပြည်သူ့ဆေးရုံကြီး ဘားအံမြို့၌လည်းကောင်း၊ မွန်ပြည်နယ်တွင် ပြည်သူ့ဆေးရုံကြီး မော်လမြိုင်မြို့၌ လည်းကောင်း၊ ရှမ်းပြည်နယ်တွင် စဝ်စံထွန်းပြည်သူ့ဆေးရုံကြီး၌ လည်းကောင်း၊ ပဲခူးတိုင်းဒေသကြီးတွင် ပြည်သူ့ဆေးရုံကြီး ပဲခူးမြို့နှင့် ပြည်သူ့ဆေးရုံကြီး ပြည်မြို့တို့၌ လည်းကောင်း၊ မကွေးတိုင်းဒေသကြီးတွင် ပြည်သူ့ဆေးရုံကြီး မင်းဘူးမြို့၌ လည်းကောင်း၊ ဧရာဝတီတိုင်းဒေသကြီးတွင် ပြည်သူ့ဆေးရုံကြီး ပုသိမ်မြို့၌လည်းကောင်း ဆောင်ရွက်ခဲ့ကြပြီး စုစုပေါင်း မျက်စိအတွင်းတိမ်လူနာ ၈၆၆ ဦးကို အခမဲ့ခွဲစိတ်ကုသမှုဆောင်ရွက်ပေးနိုင်ခဲ့ကြောင်း သတင်းရရှိသည်။

သတင်းစဉ်

မြန်မာနိုင်ငံ ကျန်းမာရေးပညာရပ်ဆိုင်ရာ နှီးနှောဖလှယ်ပွဲ (၂၀၂၃) ကြိုဆိုဂုဏ်ပြုသောအားဖြင့် တိုင်းရင်းဆေးဖြင့် ကွင်းဆင်းကုသပေး

ရန်ကုန် မတ် ၈

မြန်မာနိုင်ငံ ကျန်းမာရေးပညာရပ်ဆိုင်ရာ နှီးနှောဖလှယ်ပွဲ (၂၀၂၃) အား ကြိုဆိုဂုဏ်ပြုသောအားဖြင့် ရန်ကုန်တိုင်းဒေသကြီး တိုင်းရင်းဆေးပညာဦးစီးဌာန ကွင်းဆင်းကုသရေးအဖွဲ့က ယနေ့နံနက်ပိုင်းတွင် ရန်ကုန်တိုင်းဒေသကြီး တောင်ပိုင်းခရိုင် ခရမ်းမြို့နယ် အထက်ခမတ်စံပြကျေးရွာ၌ကျေးရွာနေ ပြည်သူ ၂၄၂ ဦးအား အခမဲ့ကွင်းဆင်းဆေးကုသပေးခဲ့သည်။

ပြည်သူများအား အခမဲ့ကျန်းမာရေးစောင့်ရှောက်မှုပေးခြင်းအပြင် ကျေးရွာရှိ အောင်သာသီရိကျောင်းတိုက် ဆရာတော်ထံ သင်္ကန်းနှင့် လှူဖွယ်ပစ္စည်းများ၊ ကျောင်းဆောင်တည်ဆောက်ရန်အတွက် အလှူငွေများ၊ ကျေးရွာအခြေခံပညာအလယ်တန်းကျောင်း (ခွဲ) ရှိ ကျောင်းသား ကျောင်းသူများ သုံးစွဲရန် ကျောင်းသုံးဗလာစာအုပ်များ လှူဒါန်းသည်။

အခမဲ့ဆေးကုသမှုနှင့် လှူဒါန်းမှုအစီအစဉ်တို့ကို တိုင်းရင်းဆေးပညာဦးစီးဌာန (ရန်ကုန်တိုင်းဒေသကြီး) တိုင်းဦးစီးမှူး ဦးတင့်လွင်၊ ရန်ကုန် ခုတင် (၁၀၀) ဆံ့ တိုင်းရင်းဆေးရုံ ဆေးရုံအုပ်ကြီး ဒေါ်မူမူချို၊ မြန်မာနိုင်ငံ တိုင်းရင်းဆေးဆရာအသင်း၊ မြန်မာနိုင်ငံ တိုင်းရင်းဆေးဝါး ထုတ်လုပ်သူများနှင့် ဆေးပစ္စည်းလုပ်ငန်းရှင်များအသင်းဥက္ကဋ္ဌ ဦးမောင်မောင်ဦး (ဂရိတ်ဝေါ)၊ အတွင်းရေးမှူး ဦးဝင်းဇော် (အောင်ထိပ်တန်း)၊ ရန်ကုန်တိုင်းဒေသကြီး တိုင်းရင်းဆေး ဆရာအသင်း အတွင်းရေးမှူး ဦးစိုးတင့် (မြစန္ဒာ)နှင့် တိုင်းရင်းဆေးမိသားစုများက စုပေါင်းဆောင်ရွက်ကြကြောင်း သိရသည်။

ကိုထက်

မြန်မာ့အလင်း

စာတည်းမှူးချုပ်	- အောင်နိုင်ဦး
ခေတ္တစာတည်းမှူး	- မြင့်စိုး
သတင်းထောက်မှူး	- ခင်ရတနာ
စာတည်းများ	- ကြည်ဝင်း၊ ဝင်းကျော်၊ သိမ့်သိမ့်မိုး
ဘာသာပြန်စာတည်း	- ခြူးစန္ဒီနွေး၊ တင်လင်းအောင်
အကြီးတန်းသတင်းထောက်များ	- ကျော်သူဝင်း၊ ဇင်ဦး၊ တင်မောင်လွင်၊ ဟိန်းထက်ဇော်၊ နေဝင်းထွန်း(၂)
အငယ်တန်းသတင်းထောက်များ	- ဝေသူနွယ်၊ ဇော်ဝိုင်းအောင်၊ ခင်ဖြူထွေး
ဓာတ်ပုံသတင်းထောက်	- တင်စိုး
သုတေသန	- အိအိခင်နှင့် အဖွဲ့
စာပြင်	- အေးအေးမိုးလှိုင်နှင့် အဖွဲ့
စာမျက်နှာဖွဲ့စည်းမှုနှင့် ဒီဇိုင်း	- သန်းထွန်းအောင်နှင့် အဖွဲ့
အီးမေးနှင့် အွန်လိုင်း	- သက်လွင်ဦးနှင့် အဖွဲ့
ထုတ်ဝေခြင်းအမှတ်	- (၀၁၀၉၃)
ပုံနှိပ်ခြင်းအမှတ်	- (၀၀၈၇၇)

mmalin.npt@ gmail.com
www.facebook.com/MYANMAALINNNEWS

နေပြည်တော်-**စာတည်းမှူး** ၀၆၇-၃၆၁၄၂၊ **စာတည်းအဖွဲ့** ၀၆၇-၃၆၁၄၅၊ **ဖက်စ်** ၀၆၇-၃၆၁၄၃၊ ရန်ကုန်ရုံးခွဲ- အမှတ်(၅၃)၊ နတ်မောက်လမ်းသွယ်(၁)၊ ဗိုလ်ချို(၂) ရပ်ကွက်၊ ဗဟန်းမြို့နယ်၊ ရန်ကုန်မြို့၊ စာတိုက်သေတ္တာအမှတ်-၄၀၊ **စာတည်းအဖွဲ့** ၀၁-၅၄၄၃၀၉၊ **မန်နေဂျာ** ၀၁-၅၄၄၃၁၄၊ **စီမံ** ၀၁-၅၄၄၃၁၅၊ **ငွေစာရင်း** ၀၁-၅၄၄၃၁၆၊ **ကြော်ငြာ** ၀၁-၅၄၅၈၃၄၊ ၀၁- ၅၅၉၁၁၈၊ **Fax** ၀၁-၅၄၆၂၂၁၊ ၀၆၇-၃၆၁၄၈၊ ဖြန့်ချိရေး ၀၁-၅၄၄၃၁၇၊ **Fax** ၀၁-၈၆၀၄၅၄၆။

MYANMAR Digital News Presented by NPE www.mdn.gov.mm

အများအားဖြင့် သာယာမည်

နေပြည်တော် မတ် ၈

နေပြည်တော်နှင့် ရန်ကုန်မြို့တို့ အနီးတစ်ဝိုက်တွင် ယနေ့ အများအားဖြင့် သာယာမည်။ မန္တလေးမြို့နှင့် အနီးတစ်ဝိုက်တွင် ယနေ့ တိမ်အသင့်အတင့် ဖြစ်ထွန်းမည်။ မနက်ဖြန်အတွက် ခန့်မှန်းချက်မှာ နေပြည်တော်၊ မန္တလေးတိုင်းဒေသကြီး၊ မကွေးတိုင်းဒေသကြီး၊ ပဲခူးတိုင်းဒေသကြီး၊ ရန်ကုန်တိုင်းဒေသကြီး၊ ဧရာဝတီတိုင်းဒေသကြီး၊ ကရင်ပြည်နယ်နှင့် မွန်ပြည်နယ်တို့တွင် နေ့အပူချိန်များ အနည်းငယ်တိုးလာနိုင်သည်။ **မိုး/ဇလ**

ယနေ့ဈေးကွက်ပေါက်ဈေးများ

၈ - ၃ - ၂၀၂၃

ရွှေ

အကယ်ဒမီမီးလင်းရွှေအဖွင့်ဈေး တစ်ကျပ်သား ကျပ်	၂၁၃၂၄၀၀
အကယ်ဒမီမီးလင်းရွှေအပိတ်ဈေး တစ်ကျပ်သား ကျပ်	၂၁၃၇၁၀၀
ကမ္ဘာ့ရွှေဈေးအဖွင့်ဈေး တစ်အောင်စ အမေရိကန်ဒေါ်လာ	၁၈၁၀
ကမ္ဘာ့ရွှေဈေးအပိတ်ဈေး တစ်အောင်စ အမေရိကန်ဒေါ်လာ	၁၈၁၄

(ရန်ကုန်တိုင်းဒေသကြီး ရွှေလုပ်ငန်းရှင်များအသင်းမှ ရယူပါသည်)

စက်သုံးဆီ(လက်လီဈေးနှုန်းများ)

စက်သုံးဆီ	(ရန်ကုန်)	(မန္တလေး)
ဒီဇယ်(တစ်လီတာ)	၂၂၆၀ ကျပ်	၂၃၁၀ ကျပ်
ပရီမီယံဒီဇယ်(တစ်လီတာ)	၂၃၄၀ ကျပ်	၂၃၉၀ ကျပ်
အောက်တိန်း ၉၂	၂၂၀၅ ကျပ်	၂၂၆၀ ကျပ်
အောက်တိန်း ၉၅	၂၂၉၀ ကျပ်	၂၃၄၀ ကျပ်

(Moon Sun စက်သုံးဆီအရောင်းဆိုင်မှ ရယူပါသည်)

နိုင်ငံတကာ ငွေကြေးများ

အမေရိကန်	တစ်ဒေါ်လာ	ကျပ်	၂၁၀၀ . ၀
ဥရောပ	တစ်ယူရို	ကျပ်	၂၂၁၄ . ၂
စင်ကာပူ	တစ်ဒေါ်လာ	ကျပ်	၁၅၅၀ . ၉
ထိုင်း	တစ်ဘတ်	ကျပ်	၅၉ . ၈၆၃
ဂျပန်	ယန်း ၁၀၀	ကျပ်	၁၅၂၆ . ၆
မလေးရှား	တစ်ရင်းဂစ်	ကျပ်	၄၆၄ . ၀၄
တရုတ်	တစ်ယွမ်	ကျပ်	၃၀၁ . ၅၂
အိန္ဒိယ	တစ်ရူပီး	ကျပ်	၂၅ . ၆၀၁

(မြန်မာနိုင်ငံတော်ဗဟိုဘဏ်မှ ရယူပါသည်)

ရန်ကုန်စတော့အိတ်ချိန်းဈေးကွက်

ကုမ္ပဏီအမည်	အဖွင့်ဈေး (ကျပ်)	အပိတ်ဈေး (ကျပ်)	ရှယ်ယာစောင်ရေ	ရှယ်ယာတန်ဖိုး (ကျပ်)
FMI	၈၂၀၀	၈၃၀၀	၂၂၄	၁၈၅၁၉၀၀
MTSH	၃၂၀၀	၃၂၅၀	၁၁	၃၅၇၀၀
MCB	၀	၀	၀	၀
FPB	၁၆၅၀	၁၆၅၀	၃၃၃	၅၄၉၄၅၀
TMH	၂၆၅၀	၂၆၅၀	၂၀၅	၅၄၃၅၀၀
EFR	၂၇၀၀	၂၇၀၀	၅	၁၃၅၀၀
AHP	၄၉၀၀	၄၉၀၀	၉	၄၄၁၀၀

ညီညီ - စုစည်းသည်

တပ်မတော်ပင်လယ်သွား ဆေးရုံရေယာဉ်(သံလွင်) ရခိုင်ပြည်နယ် ရမ်းဗြဲမြို့နယ်အတွင်းရှိ ဒေသခံပြည်သူများကို ကျန်းမာရေးစောင့်ရှောက်မှုလုပ်ငန်းများ ဆက်လက်ဆောင်ရွက်

ဒေသခံပြည်သူများ။

နေပြည်တော် မတ် ၈

ရခိုင်ပြည်နယ်အတွင်းရှိ ကမ်းရိုးတန်းဒေသတစ်လျှောက်မှ ဒေသခံပြည်သူများကို ကျန်းမာရေးစောင့်ရှောက်မှုလုပ်ငန်းများ ဆောင်ရွက်ပေးရန် တပ်မတော် ပင်လယ်သွားဆေးရုံရေယာဉ်(သံလွင်)ဖြင့် တပ်မတော်နှင့်ကျန်းမာရေးဝန်ကြီးဌာနတို့မှ အထူးကုဆေးအဖွဲ့များမှ ပါရဂူများ၊ ဆေးမှူးများနှင့် သူနာပြုများသည် ယနေ့တွင် ရမ်းဗြဲမြို့နယ် ကျောက်နီမော်ကျေးရွာနှင့် ပတ်ဝန်းကျင်ကျေးရွာများမှ မျက်စိခွဲစိတ်ကုသပြီးသော ဒေသခံပြည်သူများအား ဆေးရုံရေယာဉ်ပေါ်၌ လိုအပ်သည့် ဆေးဝါးကုသမှုများ ဆက်လက်ဆောင်ရွက်ပေးရာ တာဝန်ရှိသူများက လိုက်လံကြည့်ရှုအားပေး၍ မျက်မှန်များ တပ်ဆင်ပေးပြီး အာဟာရဖြည့် စားသောက်ဖွယ်ရာများနှင့် လက်ဆောင်ပစ္စည်းများ ထောက်ပံ့ပေးအပ်ကြသည်။ ထို့နောက် အဆိုပါလူနာများကို ကျောက်နီမော်ကျေးရွာ တိုက်နယ်ပြည်သူ့ဆေးရုံသို့ တပ်မတော်ရေယာဉ်ဖြင့် ပြန်လည်ပို့ဆောင်ပေးသည်။

ထို့အတူ နယ်လှည့်အထူးကုဆေးအဖွဲ့သည် ကျောက်နီမော်ကျေးရွာနှင့် ပတ်ဝန်းကျင်ကျေးရွာများမှ ဒေသခံပြည်သူ ၈၄၆ ဦးကို ရမ်းဗြဲမြို့နယ် ကျောက်နီမော်ကျေးရွာ တိုက်နယ်ပြည်သူ့ဆေးရုံ၌ အခြေပြု၍ ကျန်းမာရေးစောင့်ရှောက်မှု လုပ်ငန်းများ ဆက်လက်ဆောင်ရွက်ပေးကြသည်။

ထိုသို့ ဆောင်ရွက်ပေးရာတွင် ယနေ့၌ ဆေးကုသမှုဆိုင်ရာရောဂါ ၁၉၆ ဦး၊ ခွဲစိတ်ရောဂါ ၅၇ ဦး၊ သားဖွား/မီးယပ်ရောဂါ ၂၇ ဦး၊ ကလေးရောဂါ ၃၅ ဦး၊ အရိုးရောဂါ ၂၂၁ ဦး၊ နား/နှာခေါင်း/လည်ချောင်းရောဂါ ၇၃ ဦး၊ မျက်စိရောဂါ ၁၅၈ ဦးနှင့် သွားနှင့်ခံတွင်းရောဂါ ၇၉ ဦးတို့ကို လိုအပ်သည့် ဆေးဝါးကုသမှုများ ဆောင်ရွက်ပေးသည်။ ထို့အပြင် ခွဲစိတ်ကုသရန် လိုအပ်သူ အထွေထွေခွဲစိတ်လူနာ တစ်ဦး၊ ခတ်မှန်ရိုက်လူနာ တစ်ဦး၊ အာထရာဆောင်းဖြင့် စမ်းသပ် စစ်ဆေးလူနာ ၄၇ ဦး၊ ECG ဖြင့် နှလုံးစမ်းသပ်လူနာ ၄၉ ဦးနှင့် ဓာတ်ခွဲစမ်းသပ်လူနာ လေးဦးတို့ကို ရောဂါရှာဖွေစမ်းသပ်ကုသပေးခြင်းများ ဆောင်ရွက်ပေးပြီး ဆေးရုံတက်ရောက်ကုသရန် လိုအပ်သူ တစ်ဦးကို နီးစပ်ရာတပ်မတော်ဆေးရုံသို့ တက်ရောက်ကုသနိုင်ရေး စီစဉ်ဆောင်ရွက်ပေးသည်။

ကျန်းမာရေး ဆောင်ရွက်ပေးမှုအပေါ် ဒေသခံပြည်သူများ၏ စကားသံများကို ယခုလိုပဲ ကြားသိခဲ့ရသည်-

"ဆရာဝန်တွေနဲ့ တစ်ခါမှ မပြဖူးပါဘူး၊ တစ်နှစ်လောက်ရှိပါပြီ မပြရတာ၊ အခုသင်္ဘောမှာ လုံလုံခြုံခြုံနဲ့ ပြခဲ့ရပါတယ်။ ဆရာဝန်နဲ့ပြကြည့်တော့ ခွဲရမယ်ဆိုလို့ ခွဲလိုက်ရတယ်။ အခုလိုခွဲလိုက်တော့ အမြင်အာရုံလည်း တော်တော်လေး ကောင်းသွားပါတယ်။ အရင်ကထက်ပိုပြီး ရှင်းရှင်းလင်းလင်း မြင်ရပါပြီ။ ကျွန်တော်နဲ့အတူတူ လာပြတဲ့သူတွေကို လိုက်ပြီးမေးကြည့်တော့ သူတို့လည်း တော်တော်လေး အဆင်ပြေတယ်လို့ ပြောကြပါတယ်။ အခု ကျွန်တော့်ဘေးနားမှာပါလာတဲ့ ကျွန်တော့်အစ်ကိုကြီးတစ်ဦးကလည်း အမြင်အာရုံတွေ တော်တော်လေး ကောင်းမွန်လာတယ်လို့ ပြောပါတယ်။ အရောင်တွေကိုလည်း အရင်ကထက်ပိုပြီး ရှင်းရှင်းလင်းလင်း မြင်လာရတယ်လို့ပြောပါတယ်။ တော်တော်လေး အခြေအနေ ကောင်းသွားပါတယ်လို့လည်း ပြောပါတယ်။ ကျွန်တော်တို့ ခွဲစိတ်ပြီးတဲ့နောက်မှာ ရှောင်ရမယ့် အစားအသောက်တွေကိုလည်း သေသေချာချာ ပြောပြပါတယ်။ ဘယ်လိုဟာတွေကို မလုပ်ရဘူး၊ ဘာတွေလုပ်ရမယ် ဆိုတာကိုလည်း သေသေချာချာ မှာလိုက်ပါတယ်။ အခုဆိုရင် အရင်ကထက်ပိုပြီး အများကြီး ကောင်းသွားပါပြီ။ ကျွန်တော့်အသက်က ၆၇ နှစ်ရှိပါပြီ။ ဒီလိုအခွင့်အရေးမျိုး တစ်ခါမှမကြုံဖူးပါဘူး။ အခုတစ်ခါကြုံရတာနဲ့ အတော်လေးဝမ်းသာသွားတယ်။ လူတွေကလည်း တော်တော်လေး ဝမ်းသာကြတယ်။ မျက်စိရောဂါသမားတွေအတွက် ဒီနေရာမှာ ဆရာဝန်မရှိပါဘူး။ အခုလို အခမဲ့လာရောက်ကုသပေးတဲ့အတွက် အကြီးအကျယ် ဝမ်းသာနေကြပါတယ်။ နောက်လည်း အခုလိုမျိုး လာရောက်ကုသပေးပါလို့ မေတ္တာရပ်ခံချင်ပါတယ်။ အခုလိုမျိုး ကိုယ့်ရဲ့ရပ်ရွာကို အရောက်လာရောက်ကုသပေးလို့ ပြောလို့မကုန်အောင် ဝမ်းသာပါတယ်။ နောက်ထပ်လည်း အခုလိုမျိုး လာရောက်ကုသပေးဖို့အတွက် အထူးပင် တောင်းဆိုချင်ပါတယ်။ အခုလည်း ထမင်းကအစ အချိုရည်အထိ ဘာမှလိုလေသေးမရှိအောင်စီစဉ်ပေးထားပါတယ်။ ဒါကြောင့်လည်း ကျွန်တော်က ကိုယ့်နယ်ကလူတွေကို မိမိမှာရှိနေတဲ့ရောဂါတွေကို လာရောက်ပြသကြပါ။ အကုန်လုံးအဆင်ပြေပါတယ်လို့ ဖုန်းဆက်ပြီးပြောခဲ့ပါတယ်။ အခုလည်း တော်တော်များများ လာရောက်ကုသနေကြပါပြီ။ ဗိုလ်ချုပ်မှူးကြီးအနေနဲ့ ကျွန်တော်တို့ရဲ့ရောဂါဝေဒနာတွေ ပျောက်ကင်းအောင် အခုလိုမျိုး လာရောက်ကုသပေးဖို့အတွက် စီစဉ်ပေးတဲ့အတွက် နောင်ဘဝအဆက်ဆက် အကျိုးထူး အကျိုးမြတ်တွေ ခံစားရပါစေလို့ ဆုတောင်းပေးပါတယ်။ ကျေးဇူးလည်း အထူးတင်ပါတယ်။ နောင်လည်း အခုလိုမျိုးလာရောက်ကုသပေးဖို့အတွက် ဆောင်ရွက်ပေးပါလို့ တောင်းဆိုချင်ပါတယ်"

"လူနာစာရင်းဇယားတွေကိုအကုန်စီစဉ်ဆောင်ရွက်ပေးရပါတယ်။ အခုလိုမျိုး လူနာတွကို တကူးတက လာရောက်ကုသပေးတဲ့အတွက် ကျွန်မတို့ရွာသူရွာသားတွေအနေနဲ့လည်း စေတနာမေတ္တာရှေ့ထားပြီး ကူညီဆောင်ရွက်လုပ်ကိုင်ပေးတာပါ။ အခုလိုလာရောက်ပေးတဲ့အတွက်၊ အခမဲ့ကုသပေးတဲ့အတွက် ကျေးဇူးအများကြီး တင်ပါတယ်။ ဒီလိုလာရောက်ကုသပေးတာ ပထမဆုံးအကြိမ်ဖြစ်ပြီး ကုသပေးတဲ့သူတွေကလည်း အခမဲ့ကုသပေးတဲ့အပြင် စည်းစနစ်တကျ ကုသပေးတဲ့အတွက် တစ်ရွာလုံးလည်း ဝမ်းသာကြပါတယ်။ အခုလိုဆေးကုသမှုဖြစ်မြောက်အောင် စီစဉ်ပေးတဲ့ တပ်မတော်ကာကွယ်ရေးဦးစီးချုပ် ဗိုလ်ချုပ်မှူးကြီး မင်းအောင်လှိုင် ကိုလည်း တစ်ရွာလုံး ကိုယ်စားအထူးတလည် ကျေးဇူးတင်ပါတယ်။ " **သတင်းစဉ်**

ကန့်ကွက်နိုင်ကြောင်းအများသိစေရန်ကြေညာခြင်း

ရန်ကုန်တိုင်းဒေသကြီး၊ အလုံမြို့နယ်၊ အလုံလမ်း၊ Orchid Condo၊ အခန်းအမှတ်(၇၂)၊ အခန်းအကျယ်(၂၄၀၀)စတုရန်းပေရှိ ကွန်ဒိုတိုက်ခန်းနှင့်တကွ(ရေ၊ မီး၊ ဓာတ်လှေကားသုံးစွဲခွင့်အပါအဝင်)ယင်းတိုက်ခန်းနှင့်ပတ်သက်သမျှ ဥပဒေနှင့်ညီညွတ်သော အကျိုးခံစားပိုင်ခွင့်အရပ်ရပ်အားလုံးတို့ကို ဝယ်ယူပိုင်ဆိုင်ထားသည်ဟုအဆိုရှိသူ ပိုင်ရှင်ဒေါ်စောမြတ်ကလျာ(၁၂/မရက(နိုင်) ၁၀၇၆၄၀) ထံမှ ကျွန်ုပ်၏မိတ်ဆွေက အပြီးအပိုင်လွှဲပြောင်းဝယ်ယူရန်အတွက် စရန်ငွေများပေးချေထားပြီးဖြစ်ပါ၍ ဥပဒေအရ ပိုင်ရေးပိုင်ခွင့်ရှိသူ မည်သူမဆို ကန့်ကွက်လိုပါက ဤကြော်ငြာပါသည့်ရက်မှစ၍ (၇)ရက်အတွင်း စာရွက်စာတမ်းမူရင်းများနှင့်တကွ ကျွန်ုပ်ထံသို့ လာရောက်ကန့်ကွက်နိုင်ပါသည်။ ကန့်ကွက်မည့်သူမရှိပါက အရောင်းအဝယ်ကို အပြီးတိုင်ဆက်လက်ဆောင်ရွက်သွားမည် ဖြစ်ကြောင်း အများသိစေရန်ကြေညာအပ်ပါသည်။

လွှဲအပ်ညွှန်ကြားချက်အရ-
ဒေါ်မဥ္ဇူအေးသိန်း(LL.B)(စဉ်-၁၂၂၅၇)
(တရားလွှတ်တော်ရှေ့နေ)
(မမ/၃၂၄)၊ တန်းမကြီးလမ်း၊ မြို့မရပ်ကွက်၊ လှည်းကူးမြို့နယ်၊ ဖုန်း-၀၉ ၅၀၄၁၄၈၃

ကန့်ကွက်နိုင်ကြောင်း ကြေညာခြင်း

နေပြည်တော်၊ ပုဗ္ဗသီရိမြို့၊ မြေတိုင်းရပ်ကွက်အမှတ် ၂/ရုံးရပ်၊ မင်္ဂလာဒီပရပ်ကွက်မှ မြေရေိယာ ၀ ဒသမ ၁၁၀ဧကရှိ ဦးအောင်မင်းဆွေ ၉/ပမန(နိုင်)၁၆၃၆၁၀ (ဘ) ဦးကျော်ထွေး အမည်ပေါက် နှစ်(၃၀)မြေငှားစာချုပ် မြေကွက်အမှတ်(ပ-၂၀၀၃၄)ကို နေပြည်တော်စာချုပ်စာတမ်းမှတ်ပုံတင်ရုံး၏ အထူးကိုယ်စားလှယ်လွှဲစာအမှတ် ၄၈၇၆/၂၀၂၂ (၄-၁၀-၂၀၂၂)ဖြင့် မြေကွက်အမည်ပေါက်၏ အထူးကိုယ်စားလှယ်လွှဲစာရရှိထားသူ ဒေါ်သင်းသင်းသန်း ၁၃/ပလန(နိုင်) ၀၀၀၆၂၇ (ဘ) ဦးသန်းအောင်မှ ဒေါ်စိုးစိုးခိုင် ၁၀/ကထန(နိုင်)၀၀၁၀၆၇ နှင့် မှတ်ပုံတင်အရောင်းအဝယ်စာချုပ် ချုပ်ဆိုရန်အတွက် မြေပုံ၊ မြေရာဇဝင် ရေးကူးပေးပါရန် လျှောက်ထားလာပါသဖြင့် ကန့်ကွက်လိုသူများအနေဖြင့် တရားဝင်ပိုင်ဆိုင်မှုစာချုပ်စာတမ်းများ၊ တရားရုံးအမိန့်ဒီကရီများ အထောက်အထားခိုင်လုံစွာတင်ပြ၍ နေပြည်တော်စည်ပင်သာယာရေးကော်မတီ၊ မြို့ပြစီမံကိန်းနှင့် မြေစီမံခန့်ခွဲမှုဌာနသို့ ဤကြေညာချက်ပါရှိသည့်ရက်မှစ၍ ၁၅ ရက်အတွင်း လာရောက်ကန့်ကွက်နိုင်ကြောင်းနှင့် သတ်မှတ်ကာလအတွင်း ကန့်ကွက်မှုမရှိပါက ဌာန၏လုပ်ထုံးလုပ်နည်းများနှင့်အညီ မြေပုံ၊ မြေရာဇဝင် ရေးကူးခွင့် လျှောက်ထားလာမှုအား ဆက်လက်ဆောင်ရွက်ပေးသွားမည်ဖြစ်ကြောင်း ကြေညာလိုက်သည်။

မြို့ပြစီမံကိန်းနှင့် မြေစီမံခန့်ခွဲမှုဌာန
နေပြည်တော်စည်ပင်သာယာရေးကော်မတီ

ကန့်ကွက်နိုင်ကြောင်းကြေညာခြင်း

နေပြည်တော်၊ ပုဗ္ဗသီရိမြို့၊ မြေတိုင်းရပ်ကွက်အမှတ် ၁၅/တပင်ရွှေထီးရပ်ကွက်ရှိ တကသောင်းရွှေ (ကိုယ်ပိုင်အမှတ်-၄၅၂၅၄၆) ၁၂/လကန(နိုင်)၀၃၇၂၇၁ (ဘ) ဦးမှတ်တင် အမည်ပေါက် ပါမစ်မြေကွက်အမှတ် ပစ(င)၃၇၆၄ အမည်ပေါက်(ကွယ်လွန်)၏ တရားဝင်အမွေခံဇနီးဖြစ်သူ ဒေါ်ခင်မြင့်အေး ၁၂/လကန(နိုင်)၀၃၇၃၁၃ (ဘ) ဦးသန်းရွှေမှ တရားဝင်အမွေခံဖြစ်ကြောင်း တရားရုံး ကျမ်းကျိန်ဆိုချက်မှုရင်း၊ မြေကွက်ဖိုးချလန်မိတ္တူ၊ တကသောင်းရွှေသေဆုံးခြင်းလက်မှတ်မိတ္တူ၊ မြေကွက်ပေါ်ရှိ အဆောက်အအုံပုံများတင်ပြပြီး ၎င်း၏အမည်ဖြင့် မြေငှားစာချုပ်ချထားပေးပါရန် လျှောက်ထားလာပါသဖြင့် ကန့်ကွက်လိုသူများအနေဖြင့် တရားဝင်ပိုင်ဆိုင်မှုစာချုပ်စာတမ်းများ၊ တရားရုံးအမိန့်ဒီကရီများ အထောက်အထားခိုင်လုံစွာတင်ပြ၍ နေပြည်တော်စည်ပင်သာယာရေးကော်မတီ၊ မြို့ပြစီမံကိန်းနှင့် မြေစီမံခန့်ခွဲမှုဌာနသို့ ဤကြေညာချက်ပါရှိသည့်ရက်မှစ၍ ၁၅ ရက်အတွင်း လာရောက်ကန့်ကွက်နိုင်ကြောင်းနှင့် သတ်မှတ်ကာလအတွင်း ကန့်ကွက်မှုမရှိပါက ဌာန၏လုပ်ထုံးလုပ်နည်းများနှင့်အညီ မြေငှားစာချုပ် လျှောက်ထားလာမှုအား ဆက်လက်ဆောင်ရွက်ပေးသွားမည်ဖြစ်ကြောင်း ကြေညာလိုက်သည်။

မြို့ပြစီမံကိန်းနှင့် မြေစီမံခန့်ခွဲမှုဌာန
နေပြည်တော်စည်ပင်သာယာရေးကော်မတီ

အာရှဖလား ယူ-၂၀ အမျိုးသမီးခြေစစ်ပွဲ ကမ္ဘောဒီးယားကို မြန်မာအသင်း အနိုင်ယူ

ရန်ကုန် မတ် ၈

၂၀၂၄ အာရှဖလား ယူ-၂၀ အမျိုးသမီးခြေစစ်ပွဲ အုပ်စု (G) ပထမနေ့ကို မတ် ၈ ရက်က ကမ္ဘောဒီးယားနိုင်ငံ၌ စတင်ကျင်းပရာ မြန်မာအသင်းက အိမ်ရှင်ကမ္ဘောဒီးယားအသင်းကို နှစ်ဂိုး-ဂိုးမရှိဖြင့် အနိုင်ရခဲ့သည်။

နိုင်ငံတကာပြိုင်ပွဲများနှင့် ကာလအတန်ကြာဝေးကွာပြီး ယခုမှစတင်ယှဉ်ပြိုင်ရသည့် မြန်မာ ယူ - ၂၀ အမျိုးသမီးအသင်းသည် ရှုန်းကန်ခဲ့ရသော်လည်း အဖွင့်ပွဲတွင် ရလဒ်ကောင်းရယူနိုင်ခဲ့သည်။ မြန်မာအသင်းသည် ကမ္ဘောဒီးယားကို ဒုတိယပိုင်းသွင်းဂိုးများဖြင့် အနိုင်ယူခဲ့ခြင်းဖြစ်သည်။ မြန်မာအသင်းသည် မေဦးခင် (ဂိုး)၊ နှင်းပွင့်အေး၊ ခင်ဒွေးကြိုင်၊ ဖြူဖွေး၊ မေသက်မွန်မြင့်၊ နန်းချိုမွေး၊ ဖြူဖြူဝင်း၊ ဝေဖူးအိမ်၊ ဇင်မိုးပြည့်၊ ကြယ်စင်၊ ယုယနိုင်တို့ဖြင့် ပွဲထွက်ခဲ့သည်။ မြန်မာအသင်းသည် ဒုတိယပိုင်းမှ ဂိုးများရရှိခဲ့ပြီး ၄၉ မိနစ်တွင် အဖွင့်ဂိုးရခဲ့ပြီး စန္ဒာလင်းက သွင်းယူခဲ့သည်။ ဂိုးရပြီးနောက်ပိုင်း မြန်မာအသင်း ပွဲကိုထိန်းချုပ်နိုင်ခဲ့ပြီး ဒုတိယဂိုးကို ၆၄ မိနစ်တွင် ဝေနှင်းဖြိုးက သွင်းယူခဲ့သည်။

မြန်မာအသင်းသည် အုပ်စုနောက်ဆုံးပွဲအဖြစ် မတ် ၁၂ ရက်တွင် မလေးရှားအသင်းနှင့် ကစားရမည်ဖြစ်သည်။

ရဲရင့်လွင်

ယာဉ်မှတ်ပုံတင်စာအုပ်မိတ္တူလျှောက်ထားခြင်း

ယာဉ်အမှတ် 8I/5362, ယာဉ် အမည်ပေါက်သူ ဦးကျော်စွာဝင်း ၅/မရန(နိုင်) ၁၂၇၃၂၂က(ကမ-၃) ပျောက်ဆုံး၍ မိတ္တူထုတ်ပေးရန် လျှောက်ထား လာပါသည်။ ကန့်ကွက်လိုပါက ခိုင်လုံသော အထောက် အထားများဖြင့် ကြော်ငြာသည့်ရက်မှ ရက် ၃၀ အတွင်း အောက်ဖော်ပြပါရုံးသို့ လူကိုယ်တိုင်လာရောက်ကန့်ကွက်နိုင်ပါသည်။

ကညန၊ ခရိုင်ရုံး(တောင်ငူ)

အ.ထ.က (၁)ကြည့်မြင်တိုင်စာဖြေဌာန၌ မတ် ၈ ရက်က တက္ကသိုလ်ဝင်စာမေးပွဲ မြန်မာစာဖြေဆိုသည့် ကျောင်းသား ကျောင်းသူများ စိတ်အေးချမ်းစွာ ဖြေဆိုနိုင်ရေးအတွက် မြို့နယ်စီမံအုပ်ချုပ်ရေးအဖွဲ့ဥက္ကဋ္ဌ ဦးမျိုးညီညီနှင့် တာဝန်ရှိသူများ ကူညီဆောင်ရွက်စဉ်။ ကိုကြီးတင်

ရန်ကုန်တိုင်း ဒေသကြီး အ.ထ.က (၁) မရမ်းကုန်း စာစစ်ဌာန၌ မတ် ၈ ရက်က တက္ကသိုလ်ဝင် စာမေးပွဲ ပထမနေ့ မြန်မာစာဘာသာရပ် ဖြေဆိုသည့် ကျောင်းသား ကျောင်းသူများ။

မျိုးမင်းသိန်း(မရမ်းကုန်း)

ဖခင်အမည်မှန်

မိုင်းဆတ်မြို့၊ အထက (မိုင်းဆတ်) Grade-8မှ မရွှေဇင်အိနှင့် Grade-3မှ မောင်နိုင်ဖေယျာလင်း တို့၏ ဖခင်အမည်မှန်မှာ ဦးမျိုးနိုင် ၈/ဂဂန(နိုင်) ၀၅၉၈၆၄ ဖြစ်ပါကြောင်း။

ဦးမျိုးနိုင်

ပျောက်ဆုံးကြောင်း

ဦးညီလတ် ၉/ပမန(နိုင်) ၁၅၈၁၅၅၏ နိုင်ငံကူးလက်မှတ်အမှတ်(မမှတ်မိ)မှာ ပျောက်ဆုံးသွားပါသဖြင့် တွေ့ရှိက အကြောင်းကြားပေးပါရန်။

ဖုန်း-၀၉-၄၄၈၅၃၈၀၄၈

ငြင်းချက်ထုတ်ရန်သမ္မန်စာ

(တရားမကျင့်ထုံး ကိုဓဥပဒေအမိန့် ၅၊ နည်းဥပဒေ ၂၀)

မြစ်ကြီးနားမြို့နယ်တရားရုံးတော်

၂၀၂၃ ခုနှစ်၊ တရားမကြီးမှုအမှတ် - ၄

၁။ ဦးဆက်ပိုင်ထွန်း	**နှင့်**	၁။ ဒေါ်သက်သက်
၂။ ဒေါ်ဇင်မာဝင်း		(ကွယ်လွန်သူ ဒုတပ်ကြပ်မျိုးအောင်၏ အမွေဆက်ခံသူ
		၂။ ဒေါ်နန်းမေသူစိုး
တရားလိုများ		**တရားပြိုင်များ**

ကချင်ပြည်နယ်၊ မြစ်ကြီးနားမြို့၊ မြို့သစ်ကြီးရပ်ကွက်၊ နယ်မြေ (၁၅)၊ အမှတ် (၄၅၆)နေ ဒေါ်သက်သက် ၁/ဗမန(နိုင်)၀၆၃၂၅၀ကိုင်ဆောင်သူ (ယခုနေရပ်လိပ်စာမသိသူ) သိစေရမည်။

သင့်အပေါ်၌ တရားလိုများဖြစ်သည့် ဦးဆက်ပိုင်ထွန်းပါ-၂ဦးမှ တရားပြိုင်များဖြစ်ကြသော ဒေါ်သက်သက်နှင့် ဒေါ်နန်းမေသူစိုးတို့အား ရောင်းသူ၏ တာဝန်ဝတ္တရားအတိုင်း အိမ်ခြံမြေအရောင်းအဝယ်စာချုပ်ချုပ်ဆို၍ မှတ်ပုံတင်ပေးစေလိုမှု လျှောက်ထားစွဲဆိုချက်ရှိသည်ဖြစ်၍ သင်ကိုယ်တိုင်ဖြစ်စေ၊ သို့တည်းမဟုတ် ၎င်းအမှုနှင့်စပ်လျဉ်း၍ အရေးကြီးသည့် စကားအရပ်ရပ်တို့ကို ချေပပြောဆိုနိုင်သူ သင်တို့ကိုယ်စားလှယ်နှင့်ဖြစ်စေ၊ ရုံးအခွင့်အမိန့်ရရှေ့နေနှင့်ဖြစ်စေ၊ သို့တည်းမဟုတ် ၎င်းအမှုနှင့်စပ်ဆိုင်သည့်အချက်များကို ချေပပြောဆိုနိုင်သူ တစ်ဦးတစ်ယောက် ၎င်းရှေ့နေနှင့်ပါစေ၍ဖြစ်စေ၊ ၂၀၂၃ ခုနှစ် မတ် ၂၂ ရက် (၁၃၈၄ ခုနှစ်၊ တန်ခူးလဆန်း ၂ရက်)မွန်းမတည့်မီ ၁၀နာရီတွင် အထက်ကအမည်ရေးသားပါရှိသူ တရားလိုစွဲဆိုချက်ကို ထုချေရှင်းလင်းရန် ရုံးတော်သို့ လာရောက်ရမည်။ ၎င်းအပြင် သင်တို့သိစေရမည်မှာ အထက်ကဆိုခဲ့သည့်နေ့ရက်တွင် သင်မလာမရောက်ပျက်ကွက်ခဲ့လျှင် သင့်ကွယ်ရာတွင် ငြင်းချက်များကိုထုတ်ပေးလိမ့်မည်။ ၎င်းအပြင် တရားလိုက ကြည့်ရှုလိုသည့် လိုအပ်သည့်စာရွက်စာတမ်းများနှင့် သင်ကထုချေတင်ပြအမှီပြုလိုသည့် စာချုပ်စာတမ်းအစရှိသည်တို့ကို သင်နှင့်အတူ ယူဆောင်လာရမည်။ သို့တည်းမဟုတ် သင့်ကိုယ်စားလှယ်ရှေ့နေလက်တွင် ထည့်အပ်ပို့လိုက်ရမည်။ သင်က ထုချေလွှာတင် သွင်းလိုလျှင် အမှုမဆိုင်မီလေးရက်က တင်သွင်းရမည်။

၂၀၂၃ ခုနှစ်၊ မတ် ၁ရက်တွင် ဤရုံးတော်တံဆိပ်ရိုက်နှိပ်၍ ကျွန်ုပ်လက်မှတ်ရေးထိုးထုတ်ပေးလိုက်သည်။

(အားစီမီး)
တွဲဖက်မြို့နယ်တရားသူကြီး
မြစ်ကြီးနားမြို့နယ်တရားရုံး

ပျောက်ဆုံးကြောင်း

ကျွန်မ မသာညို ၁၁/မဥန(နိုင်)၁၆၈၀၀၀၏ နိုင်ငံကူးလက်မှတ် အမှတ် (မမှတ်မိ)မှာ ခရီးသွားရင်းပျောက်ဆုံးသွားပါသဖြင့် တွေ့ရှိက အကြောင်းကြားပေးပါရန်။

ဖုန်း-၀၉-၂၅၁၃၄၂၄၂၃

ငြင်းချက်ထုတ်ရန်ဆင့်စာ

(တရားမကျင့်ထုံးကိုဓဥပဒေအမိန့် ၅၊ နည်းဥပဒေ ၂၀)

မရမ်းကုန်းမြို့နယ်တရားရုံး

၂၀၂၂ခုနှစ်၊ တရားမကြီးမှုအမှတ်-၇၆

ဦးမြဟန်	**နှင့်**	၁။ ဦးခင်မောင်ဇင်(ခ)ဦးစိန်ထွန်းသွင်
		၂။ ဦးကျော်လှိုင်
		၃။ ဦးကြိုင်
		၄။ ဦးမြင့်စိန်
တရားလို		**တရားပြိုင်များ**

ရန်ကုန်တိုင်းဒေသကြီး၊ ဒေါပုံမြို့နယ်၊ (၂)ရပ်ကွက်၊ မင်္ဂလာသီရိလမ်း၊ အမှတ်(၁၁၅)နေ (၁)တရားပြိုင် ဦးခင်မောင်ဇင်(ခ)ဦးစိန်ထွန်းသွင်၊ ရန်ကုန်တိုင်းဒေသကြီး၊ ဒေါပုံမြို့နယ်၊ ဗမာအေးရပ်ကွက်၊ မင်းနန္ဒာလမ်း၊ အမှတ်(၇၀)နေ (၂)တရားပြိုင် ဦးကျော်လှိုင်၊ ရန်ကုန်တိုင်းဒေသကြီး၊ ဒေါပုံမြို့နယ်၊ မြို့သစ်ရပ်ကွက်၊ အလင်းရောင်လမ်း၊ တိုက်၃၇(ပထမထပ်)နေ (၃)တရားပြိုင် ဦးကြိုင်၊ ရန်ကုန်တိုင်းဒေသကြီး၊ဒေါပုံမြို့နယ်၊ ဗမာအေးရပ်ကွက်၊ ခေမာသီရိလမ်း၊ အမှတ်(၄၄)နေ (၄)တရားပြိုင် ဦးမြင့်စိန်(ယခုနေရပ်လိပ်စာမသိသူများ)သိစေရမည်။

သင့်အပေါ်တွင် တရားလို ဦးမြဟန်က အရောင်းအဝယ်မှတ်ပုံတင်စာချုပ်ချုပ်ဆို ပေးစေလိုမှု လျှောက်ထားစွဲဆိုချက်ရှိသည်ဖြစ်၍ သင်ကိုယ်တိုင်ဖြစ်စေ၊ သို့တည်းမဟုတ် ၎င်းအမှုနှင့်စပ်လျဉ်း၍ ချေပပြောဆိုနိုင်သူ သင်၏ကိုယ်စားလှယ် ရုံးအခွင့်အမိန့်အရ ရှေ့နေနှင့်ဖြစ်စေ ၂၀၂၃ခုနှစ် မတ် ၂၁ရက်(၁၃၈၄ခုနှစ် တန်ခူးလဆန်း ၁ရက်)မွန်းမတည့်မီ ၁၀နာရီတွင် အထက်အမည်ပါသူ တရားလို၏ စွဲဆိုချက်ကို ထုချေရှင်းလင်းရန် တရားရုံးသို့လာရောက်ရမည်။ ၎င်းပြင် အထက်ပါနေ့ရက်တွင် သင်မလာရောက် ပျက်ကွက်ခဲ့လျှင် သင့်ကွယ်ရာတွင် ငြင်းချက်များကို ထုတ်ပေးလိမ့်မည်။ ၎င်းပြင် တရားလိုက ကြည့်ရှုလိုသည့် စာချုပ်စာတမ်းများနှင့် သင်ကထုချေတင်ပြအမှီပြုလိုသည့် စာချုပ်စာတမ်းအစရှိသည်တို့ကို သင်နှင့်အတူ ယူဆောင်လာရမည်။ သို့တည်းမဟုတ် သင်၏ကိုယ်စားလှယ်ရှေ့နေလက်တွင် ထည့်အပ်ပို့လိုက်ရမည်။ သင်ကထုချေလွှာတင်သွင်းလိုလျှင် အမှုမဆိုင်မီ လေးရက်က တင်သွင်းရမည်။

၂၀၂၃ခုနှစ် မတ်လ ၇ရက်တွင် ဤရုံးတံဆိပ်ရိုက်နှိပ်၍ ကျွန်ုပ်လက်မှတ်ရေးထိုးထုတ်ပေးလိုက်သည်။

(နွေဦးခင်)
တွဲဖက်မြို့နယ်တရားသူကြီး(၁)
မရမ်းကုန်းမြို့နယ်တရားရုံး

ပျောက်ဆုံးကြောင်း

ကျွန်မ မခင်သန်းဝင်း ၁၁/ကတန(နိုင်)၁၁၄၅၆၈၏ နိုင်ငံကူး လက်မှတ်အမှတ် (မမှတ်မိ)မှာ ခရီးသွားရင်းပျောက်ဆုံးသွားပါသဖြင့် တွေ့ရှိက အကြောင်းကြားပေးပါရန်။

ဖုန်း-၀၉-၂၅၁၃၄၂၄၂၃

ပျောက်ဆုံးကြောင်း

ကျွန်မ မသိင်္ဂီစိုး ၁၁/မဥန(နိုင်)၁၃၂၇၀၇၏ နိုင်ငံကူးလက်မှတ် အမှတ် (မမှတ်မိ)မှာ ခရီးသွားရင်း ပျောက်ဆုံးသွားပါသဖြင့် တွေ့ရှိက အကြောင်းကြားပေးပါရန်။

ဖုန်း-၀၉-၂၅၁၃၄၂၄၂၃

ယာဉ်မှတ်ပုံတင်စာအုပ်မိတ္တူလျှောက်ထားခြင်း

ယာဉ်အမှတ် 8K/4919, Dagon Tawwin L/T, P/U ယာဉ်လက်ဝယ်ရှိသူ ဒေါ်မော်မော်စန်း ၈/ရနခ(နိုင်) ၁၅၈၂၇၉ က(ကမ-၃)ပျောက်ဆုံး၍ မိတ္တူထုတ်ပေးရန် လျှောက်ထားလာပါသည်။ ကန့်ကွက်လိုပါက ခိုင်လုံသောအထောက်အထားများဖြင့် ကြော်ငြာသည့်ရက်မှ ရက် ၃၀ အတွင်း အောက်ဖော်ပြပါရုံးသို့ လူကိုယ်တိုင် လာရောက်ကန့်ကွက်နိုင်ပါသည်။ **ကညန၊**

ခရိုင်ရုံး(ရန်ကုန်အရှေ့ပိုင်း)
ရန်ကုန်မြို့

ယာဉ်မှတ်ပုံတင်စာအုပ်မိတ္တူလျှောက်ထားခြင်း

ယာဉ်အမှတ် 7G/4084, Mitsubishi Mini Cab U61T Pick Up (4x2)R ယာဉ်လက်ဝယ်ရှိသူ ဦးထွန်းကျော်ဌေး ၁၂/ဥကမ(နိုင်)၁၂၁၉၇၇ က (ကမ-၃) ပျောက်ဆုံး၍ မိတ္တူထုတ်ပေးရန် လျှောက်ထားလာပါသည်။ ကန့်ကွက်လိုပါက ခိုင်လုံသောအထောက်အထားများဖြင့် ကြော်ငြာသည့်ရက်မှ ရက် ၃၀ အတွင်း အောက်ဖော်ပြပါရုံးသို့ လူကိုယ်တိုင်လာရောက် ကန့်ကွက်နိုင်ပါသည်။ **ကညန၊**

ခရိုင်ရုံး(ရန်ကုန်မြောက်ပိုင်း)

ဖောင်းကြွနံပါတ်ပြားပျောက်လျှောက်ထားခြင်း

ယာဉ်အမှတ် 1B/9208 ၏ ဖောင်းကြွနံပါတ်ပြား ပျောက်ဆုံး၍ ထုတ်ပေးရန် လျှောက်ထားလာပါသဖြင့် ယခင်ဖောင်းကြွ နံပါတ်ပြား ပျက်ပြယ်ကြောင်း အများသိစေရန် ကြေညာအပ်ပါသည်။ **ကညန(ရွာသာကြီး)**

ဖောင်းကြွပျောက်လျှောက်ထားခြင်း

ယာဉ်အမှတ်5I/1661, Foland ၏ ဖောင်းကြွနံပါတ်ပြား ပျောက်ဆုံး၍ ထုတ်ပေးရန်လျှောက်ထားလာပါသဖြင့် ယခင်ဖောင်းကြွနံပါတ်ပြားပျက်ပြယ်ကြောင်း အများသိစေရန် ကြေညာအပ်ပါသည်။

ကညန၊ တိုင်းရုံး(မကွေး)

ဖောင်းကြွပျောက်လျှောက်ထားခြင်း

ယာဉ်အမှတ် 3E/1214, TRUCK ၏ ဖောင်းကြွနံပါတ်ပြား ပျောက်ဆုံး၍ ထုတ်ပေးရန်လျှောက်ထားလာပါသဖြင့် ယခင်ဖောင်းကြွနံပါတ်ပြားပျက်ပြယ်ကြောင်း အများသိစေရန် ကြေညာအပ်ပါသည်။

ကညန၊ တိုင်းရုံး(မကွေး)

ဖောင်းကြွပျောက်လျှောက်ထားခြင်း

ယာဉ်အမှတ်3P/3724 TRUCK ၏ ဖောင်းကြွနံပါတ်ပြား ပျောက်ဆုံး၍ ထုတ်ပေးရန်လျှောက်ထားလာပါသဖြင့် ယခင်ဖောင်းကြွနံပါတ်ပြားပျက်ပြယ် ကြောင်းအများသိစေရန် ကြေညာအပ်ပါသည်။

ကညန၊ တိုင်းရုံး(မကွေး)

ကန့်ကွက်နိုင်ပါကြောင်း

ယာဉ်အမှတ် 62W/97229, Suzuki Smash 110 ယာဉ်လက်ဝယ်ရှိသူ ဦးဇော်မင်းဦး ၁၄/ဟသတ(နိုင်)၂၅၆၈၉၉ က(ကမ-၃) ပျောက်ဆုံး၍ မိတ္တူထုတ်ပေးရန် လျှောက်ထားလာပါသည်။ ကန့်ကွက်လိုပါက ခိုင်လုံသောအထောက်အထားများဖြင့် ကြော်ငြာသည့်ရက်မှ ရက် ၃၀ အတွင်း အောက်ဖော်ပြပါရုံးသို့ လူကိုယ်တိုင် လာရောက်ကန့်ကွက်နိုင်ပါသည်။

ကညန၊ ခရိုင်ရုံး (ဟသ်ာတ)

ယာဉ်မှတ်ပုံတင်စာအုပ်မိတ္တူလျှောက်ထားခြင်း

ယာဉ်အမှတ် 29W/9907 ယာဉ်လက်ဝယ်ရှိသူ ဦးလှရီ ၁၂/လလန(နိုင်)၀၉၆၃၉၄ က(ကမ-၃) ပျောက်ဆုံး၍ မိတ္တူထုတ်ပေးရန် လျှောက်ထားလာပါသည်။ ကန့်ကွက်လိုပါက ခိုင်လုံသောအထောက်အထားများဖြင့် ကြော်ငြာသည့်ရက်မှ ရက် ၃၀ အတွင်း အောက်ဖော်ပြပါရုံးသို့ လူကိုယ်တိုင် လာရောက်ကန့်ကွက်နိုင်ပါသည်။

ကညန၊
တိုင်းဒေသကြီးဦးစီးမှူးရုံး(ပဲခူး)

ကန့်ကွက်နိုင်ကြောင်း ကြေညာခြင်း

နေပြည်တော်၊ ပုဗ္ဗသီရိမြို့၊ အောင်သာယာရပ်ကွက်၊ မြေတိုင်းရပ်ကွက်အမှတ် ၃၂/ပေါင်းလောင်း -၂၊ မြေကွက်အမှတ် (၁၃၁)၊ ရေိယာ ၀ဒသမ၀၅၅ကေရှိ ဒေါ်ဖြူပြာအောင် အမည်ပေါက် နှစ် ၃၀ မြေငှားစာချုပ်မြေကွက်အား အထူးကိုယ်စားလှယ်လွှဲစာအမှတ် (၂၉၈၇/၂၀၁၉)ဖြင့် လွှဲအပ်ခြင်းခံရသူ ဒေါ်သုသုဝင်း ၅/စကန(နိုင်)၁၇၉၄၉၅မှ နှစ် ၃၀ မြေငှားစာချုပ်၊ ကျမ်းကျိန်ဆိုချက်၊ နိုင်ငံသားစိစစ်ရေးကတ်၊ အိမ်ထောင်စုလူဦးရေစာရင်းမူရင်းများတင်ပြပြီး ဒေါ်သိန်းသိန်းဆင့် ၁/မကန(နိုင်)၁၂၁၀၄၀ (ပါ)၂-ဦးနှင့် မှတ်ပုံတင်အရောင်းအဝယ်စာချုပ်ချုပ်ဆိုရန်အတွက် မြေပုံ၊ မြေရာဇဝင်ရေးကူးခွင့်လျှောက်ထားလာပါသဖြင့် ကန့်ကွက်လိုသူများအနေဖြင့် တရားဝင်ပိုင်ဆိုင်မှုစာချုပ်စာတမ်းများ၊ တရားရုံးအမိန့်ဒီကရီများ အထောက်အထားခိုင်လုံစွာတင်ပြ၍ နေပြည်တော်စည်ပင်သာယာရေးကော်မတီ၊ မြို့ပြစီမံကိန်းနှင့်မြေစီမံခန့်ခွဲမှုဌာနသို့ ဤကြေညာချက်ပါရှိသည့်ရက်မှစ၍ ၁၅ ရက်အတွင်း လာရောက်ကန့်ကွက်နိုင်ကြောင်းနှင့် သတ်မှတ်ကာလ အတွင်း ကန့်ကွက်မှုမရှိပါက ဌာန၏လုပ်ထုံးလုပ်နည်းများနှင့်အညီ မြေပုံ၊ မြေရာဇဝင်ရေးကူးခွင့်လျှောက်ထားလာမှုအား ဆက်လက်ဆောင်ရွက်ပေးသွားမည်ဖြစ်ကြောင်း ကြေညာလိုက်သည်။

မြို့ပြစီမံကိန်းနှင့်မြေစီမံခန့်ခွဲမှုဌာန
နေပြည်တော်စည်ပင်သာယာရေးကော်မတီ

အများသိစေရန်နှင့်ကန့်ကွက်နိုင်ကြောင်းကြော်ငြာခြင်း

မြစ်ကြီးနားခရိုင်၊ မြစ်ကြီးနားမြို့၊ ယုဇနရပ်ကွက်၊ ကွင်းအမှတ်(၁၆က/၆)၊ ဦးပိုင်အမှတ်(၁၆၈+၁၆၉)၊ မြေဧရိယာ(၀ဒသမ၃၆၇)ကေရှိ မြေကွက်သည် မူလက ဦးအောင်ဖေယျပါ(၉)ဦးအမည်ဖြင့် အမှုတွဲအမှတ် ၁၇၇/V၂၀၂၀-၂၁အရ (၂၅-၉-၂၀၅၂)ရက်ထိ (၃၀)နှစ်မြေငှားဂရန်ရရှိခဲ့ပါသည်။ မြေငှားဂရန်အမည်ပေါက်သူ ဦးအောင်ဖေယျပါ(၉)ဦးက (၁၄-၂-၂၀၂၃)ရက်စွဲပါ မြို့နယ်စာချုပ်စာတမ်း မှတ်ပုံတင်အမှတ်(၇၆/၂၀၂၃)အရမူလခြံမြေဧရိယာ (၀ဒသမ၃၆၇)အနက် မြောက်ဘက်ခြမ်းဧရိယာ(၀ဒသမ၁၇၁)ကေအား ဒေါ်လီကြည်ဖိန်(ခ)ဒေါ်လီလီဝင်း ၁/မကန(နိုင်) ၀၁၃၆၆၂၊ ဦးကြည်ချိန့်(ခ)ရဲဝင်းထွဋ် ၁/မကန(နိုင်) ၀၁၃၆၆၆၊ ဦးကြည်ချန်း(ခ)ဖြိုးသက်ထွန်း(ခ)ဖြိုးတက်ထွန်း ၁/မကန(နိုင်) ၀၀၂၃၆၁နှင့် ဦးကြည်လင်း ၁/မကန(နိုင်) ၀၇၉၆၈၈ (၄)ဦးထံသို့ အပြီးအပိုင်ရောင်းချပေးခဲ့ပါသဖြင့် ယခုအခါ ဒေါ်လီကြည်ဖိန်(ခ)ဒေါ်လီလီဝင်းပါ(၄)ဦးအမည်ဖြင့် မြေငှားဂရန်(ဦးပိုင်ခွဲ/အမည်ပြောင်း)လျှောက်ထားမှုအပေါ် ကျိုးကြောင်းဖော်ပြချက်ခိုင်လုံစွာဖြင့် ကန့်ကွက်တင်ပြသူမည်သူမဆို ယခုကြော်ငြာစာပါသည့်ရက်မှစ၍ ၁၅ရက် ပြည့်မြောက်သည့်ရက်အထိ ကန့်ကွက်နိုင်ကြောင်းနှင့် ကန့်ကွက်သူမရှိပါက လျှောက်ထားမှုအားလုပ်ထုံးလုပ်နည်းညွှန်ကြားချက်များနှင့်အညီ ဆက်လက်ဆောင်ရွက်သွားမည်ဖြစ်ပါကြောင်း အများသိစေရန် ကြော်ငြာအပ်ပါသည်။

ကော်လိတ္တော်အရာရှိ၊ ခရိုင်အထွေထွေအုပ်ချုပ်ရေးဦးစီးဌာန၊
မြစ်ကြီးနားမြို့

ကန့်ကွက်နိုင်ကြောင်း ကြေညာခြင်း

နေပြည်တော်၊ ပုဗ္ဗသီရိမြို့၊ မြေတိုင်းရပ်ကွက်အမှတ် ၁၀/မြို့မမြောက်ရပ်၊ သုခဒီပရပ်ကွက်မှ မြေဧရိယာ ၀ဒသမ၁၁၀ကေရှိ ဒေါ်ဝင်း ၉/မလန(နိုင်) ၀၀၄၈၄၄(ဘ)ဦးထွန်းစိန် အမည်ပေါက် နှစ် ၃၀ မြေငှားစာချုပ်မြေကွက်အမှတ် (ပ-၂၁၅၇၇)ကို နေပြည်တော်စာချုပ်စာတမ်းမှတ်ပုံတင်ရုံး၏ အထူးကိုယ်စားလှယ်လွှဲစာအမှတ် ၂၄၉၁/၂၀၁၉ (၁၄-၆-၂၀၁၉)ဖြင့် မြေကွက်အမည်ပေါက်၏ အထူးကိုယ်စားလှယ်လွှဲစာရရှိထားသူ ဒေါ်တန်းခူးစစ်သွေး ၉/ပဗသ(နိုင်)၀၁၅၈၈၈(ဘ)ဦးစိုးဝင်းမှ ဦးသန်းထိုက်အောင် ၈/ရနခ(နိုင်)၁၁၇၉၀၆နှင့် မှတ်ပုံတင်အရောင်းအဝယ်စာချုပ်ချုပ်ဆိုရန်အတွက် မြေပုံ၊ မြေရာဇဝင်ရေးကူးပေးပါရန် လျှောက်ထားလာပါသဖြင့် ကန့်ကွက်လိုသူများအနေဖြင့် တရားဝင်ပိုင်ဆိုင်မှုစာချုပ်စာတမ်းများ၊ တရားရုံးအမိန့်ဒီကရီများ အထောက်အထားခိုင်လုံစွာတင်ပြ၍ နေပြည်တော်စည်ပင်သာယာရေးကော်မတီ၊ မြို့ပြစီမံကိန်းနှင့်မြေစီမံခန့်ခွဲမှုဌာနသို့ ဤကြေညာချက်ပါရှိသည့်ရက်မှစ၍ ၁၅ ရက်အတွင်း လာရောက်ကန့်ကွက်နိုင်ကြောင်းနှင့် သတ်မှတ်ကာလအတွင်း ကန့်ကွက်မှုမရှိပါက ဌာန၏ လုပ်ထုံးလုပ်နည်းများနှင့်အညီ မြေပုံ၊ မြေရာဇဝင်ရေးကူးခွင့်လျှောက်ထားလာမှုအား ဆက်လက်ဆောင်ရွက်ပေးသွားမည်ဖြစ်ကြောင်း ကြေညာလိုက်သည်။

မြို့ပြစီမံကိန်းနှင့်မြေစီမံခန့်ခွဲမှုဌာန
နေပြည်တော်စည်ပင်သာယာရေးကော်မတီ

ပြင်ဆင်ဖတ်ရှုပါရန်

၄-၃-၂၀၂၃ရက်တွင် မြန်မာ့အလင်းသတင်းစာ၏ စာမျက်နှာ (၂၅)ပါ ဦးရဲထွဋ်(ခ)ဦးကျော်စွာနှင့် ဒေါ်ရွှေဝင်းအိ တို့၏ ကန့်ကွက်နိုင်ကြောင်း ကြော်ငြာတွင် သန်လျင်ကြယ်စင်အိမ်ရာ ဟု ပြင်ဆင်ဖတ်ရှုပါရန်။

ပျောက်ဆုံးကြောင်း

ကျွန်တော် မောင်ကျော်ယဉ်မောင်၁၁/ပဏက (နိုင်) ၀၇၆၂၁၂ ၏ နိုင်ငံကူးလက်မှတ်အမှတ်(မမှတ်မိ) မှာ ခရီးသွားရင်း ပျောက်ဆုံးသွားပါသဖြင့် တွေ့ရှိကအကြောင်းကြားပေးပါရန်။ **ဖုန်း-၀၉-၂၅၁၃၄၂၄၂၃**

ပျောက်ဆုံးကြောင်း

ကျွန်တော် စောလှမောင် ၁၁/ပဏက(နိုင်) ၀၄၆၈၆၄ ၏ နိုင်ငံကူးလက်မှတ် အမှတ်(မမှတ်မိ)မှာ ခရီးသွားရင်း ပျောက်ဆုံးသွားပါသဖြင့် တွေ့ရှိက အကြောင်းကြားပေးပါရန်။

ဖုန်း-၀၉-၂၅၁၃၄၂၄၂၃

ပျောက်ဆုံးကြောင်း

ကျွန်မ မဝင်း ၁၁/ရသတ(နိုင်) ၀၉၅၇၅၄ ၏ နိုင်ငံကူးလက်မှတ် အမှတ်(မမှတ်မိ) မှာ ခရီးသွားရင်း ပျောက်ဆုံးသွားပါသဖြင့် တွေ့ရှိက အကြောင်းကြားပေးပါရန်။

ဖုန်း-၀၉-၆၉၆၅၈၈၅၅၃

ကန့်ကွက်နိုင်ပါကြောင်း

တောင်ကြီးမြို့နယ်၊ အေးသာယာမြို့၊ ကွင်းအကွက်အမှတ်နှင့် အမည်(၄၆/က)၊ ဧရိယာ(၀ဒသမ၁၁)ကေရှိ ဦးအုန်းမြင့် ၈/မကန(နိုင်) ၀၈၉၅၃၁ အား (၁၈-၆-၂၀၀၉)ရက်တွင် ယာယီမြေပေးအမိန့်အမှတ်(၁၁/၂၀၀၉)ဖြင့် ရှမ်းပြည်နယ်အေးချမ်းသာယာရေးနှင့်ဖွံ့ဖြိုးရေးကောင်စီတောင်ကြီးမှ ထုတ်ပေးထားသော မြေပေးမိန့်မူရင်းမှာ ပျောက်ဆုံးသွားပါသဖြင့် အသစ်ပြန်လည်လျှောက်ထားမည်ဖြစ်ပါ၍ ကန့်ကွက်လိုသူများရှိပါက ခိုင်လုံသောစာရွက်စာတမ်းအထောက်အထားဖြင့် ဤကြော်ငြာပါသည့်ရက်မှ ခုနစ်ရက်အတွင်း လာရောက်ကန့်ကွက်နိုင်ပါသည်။

ဦးအုန်းမြင့်
အိမ်အမှတ်-၃၂၈၂၊ ပုဂံလမ်း၊ ဥတ္တရသီရိမြို့၊ နေပြည်တော်
ဖုန်း-၀၉-၇၆၅၅၇၉၉၅၆

ရန်ကုန်တိုင်းဒေသကြီး၊ မြောက်ဥက္ကလာပမြို့နယ်၊ မြေတိုင်း(က)ရပ်ကွက်၊ တုသိတာလမ်း၊ အမှတ်(၂၀၁-၁ ⁄ ၂)ဟုခေါ်တွင်သော ဒေါ်အုန်းအမည်ပေါက် နှစ်(၆၀)ဂရန်မြေနှင့် မြေပေအကျယ်အဝန်း (၂၀x ၆၀)ရှိသည့် အိမ်ခြံမြေ အရောင်းအဝယ်နှင့် ပတ်သက်၍ ကန့်ကွက်နိုင်ကြောင်း အများသိစေရန် ကြေညာခြင်း

အထက်ဖော်ပြပါ အိမ်ခြံမြေနှင့် အကျိုးခံစားခွင့်အရပ်ရပ်အားလုံးကို တရားဝင်လက်ရှိ အမွေဆက်ခံပိုင်ဆိုင်ကြသည့် ဒေါ်ရင်ရင်ဌေး ၁၂/ဥကမ(နိုင်) ၁၂၈၄၆၅၊ ဒေါ်တင်တင်အေး ၁၂/ဥကမ(နိုင်)၁၃၀၂၈၁၊ ဦးကျော်သူ ၁၂/ဥကမ(နိုင်) ၀၁၆၆၁၄၊ ဒေါ်ကြူကြူသင်း ၁၂/ဥကမ(နိုင်) ၁၅၅၅၄၅တို့ထံမှ ကျွန်ုပ်၏မိတ်ဆွေ ဒေါ်ခင်နွေအေး ၅/တဆန(နိုင်) ၀၇၃၃၅၂မှ ဝယ်ယူရန် စရန်တစ်စိတ်တစ်ဒေသပေးချေထားပြီးဖြစ်ပါသည်။ ထို့ကြောင့်အထက်ဖော်ပြပါ အိမ်ခြံမြေနှင့်ပတ်သက်၍ ကန့်ကွက်လိုသူများရှိပါက ယနေ့မှစ၍ ခုနစ်ရက်အတွင်း စာရွက်စာတမ်းမူရင်းများနှင့် အထောက်အထား ခိုင်လုံစွာဖြင့် ကျွန်ုပ်ထံသို့ လူကိုယ်တိုင်လာရောက်ကန့်ကွက်နိုင်ပါသည်။ အကယ်၍ သတ်မှတ်ရက်အတွင်း လာရောက်ကန့်ကွက်ခြင်းမရှိပါက အဆိုပါအရောင်းအဝယ်အား ဥပဒေနှင့်အညီ ဆက်လက်ဆောင်ရွက် သွားမည်ဖြစ်ကြောင်း အများသိစေရန် ကြေညာအပ်ပါသည်။

လွှဲအပ်ညွှန်ကြားချက်အရ-
ဒေါ်သိင်္ဂီအေး (LL.B,D.B.L)
တရားလွှတ်တော်ရှေ့နေ(စဉ်-၁၄၈၁၉)
အမှတ်(၇၆၂)၊ သုဇိတာ(၁၁)လမ်း၊ (၂)ရပ်ကွက်၊ မြောက်ဥက္ကလာပမြို့နယ်၊
ဖုန်း-၀၉-၄၂၀၀၆၉၁၅၂

ဇီဝမျိုးစုံ
မျိုးကွဲတွေ
ကြွယ်စေဖို့
သဘာဝတောတွေ
ထိန်းသိမ်းစို့

စစ်ကိုင်းတိုင်းဒေသကြီး၊ ဘုတလင်မြို့နယ်သမဝါယမအသင်းစု အိတ်ပိတ်တင်ဒါခေါ်ယူခြင်း

၁။ စစ်ကိုင်းတိုင်းဒေသကြီး၊ ဘုတလင်မြို့နယ်၊ သမဝါယမအသင်းစုမှ အောက်ပါမြေကွက်များ ရောင်းချမည်ဖြစ်ပါ၍ အိတ်ပိတ်တင်ဒါ တင်သွင်းလိုသူများ အိတ်ပိတ်တင်ဒါတင်သွင်းနိုင်ရန် ကြေညာအပ်ပါသည်-

(က) ဘုတလင်မြို့၊ ဗန္ဓုလတိုးချဲ့ရပ် ၊ မုံရွာရေဦးလမ်းမဘေးရှိ
(၁) F-26(၁ဒသမ၁၉၁ ဧက)(၄၀x၆၀)ပေ (၄)ကွက်
(၂) F-107(၃ဒသမ၁၄၉)ဧက
(ခ) ဘုတလင်မြို့၊ မြဝတီရပ်၊ မုံရွာရေဦးလမ်းဘေး F-6(၁ဒသမ၈၇၃)ဧက၊ (၄) ကွက် (၄၀ x ၆၀)ပေ
(ဂ) ဘုတလင်မြို့၊ မြဝတီရပ်ကွက်၊ လမ်းဆုံရှိ ကွင်းအမှတ်(၁၂)၊ ဦးပိုင်အမှတ် F-6 (၀ဒသမ၁၀၅)ဧက (ကုန်တိုက်ဝင်းမြေနှင့်အဆောက်အအုံ)

လေလံလျှောက်လွှာ တင်သွင်းရောင်းချမည့်ရက် - ၉-၃-၂၀၂၃ရက်မှ ၁၅-၃-၂၀၂၃ ရက်ထိ

လျှောက်လွှာရောင်းချမည့်နေရာ - စစ်ကိုင်းတိုင်းဒေသကြီး၊ ဘုတလင်မြို့နယ်၊ သမဝါယမအသင်းစုရုံး

၂။ အာမခံစပေါ်ငွေကို မိမိဝယ်ယူလိုသည့်တန်ဘိုး၏ (၃၀%)ပေးသွင်းရန်နှင့် ပေးသွင်းထားသည့် အထောက်အထားမူရင်းအားသက်ဆိုင်ရာလေလံတင်ထုခွဲရောင်းချရေးအဖွဲ့၊ အသင်းအမှုဆောင် အဖွဲ့ထံသီးခြားအပ်နှံရမည်ဖြစ်ပြီး လေလံဈေးနှုန်းတင်သွင်းလျှောက်လွှာများကို အာမခံစပေါ်ငွေ ပေးသွင်းထားသည့် အထောက်အထားမိတ္တူနှင့်အတူ လေလံလျှောက်လွှာပိတ်သိမ်းမည့်ရက် (၁၅-၃-၂၀၂၃)ရက် ညနေ ၄နာရီ နောက်ဆုံးထား၍ဘုတလင်မြို့နယ်သမဝါယမအသင်းစုတွင် နောက်ဆုံးထားပေးသွင်းရန်ဖြစ်ပြီး သတ်မှတ်ရက်အချိန်ထက်ကျော်လွန်တင်သွင်းသော ဈေးနှုန်း၊ တင်သွင်းလျှောက်လွှာများကို ထည့်သွင်းစဉ်းစားမည်မဟုတ်ပါ။

၃။ လေလံလျှောက်လွှာပိတ်သိမ်းပြီးသည့်နောက်ရက် (၁၆-၃-၂၀၂၃)ရက် နံနက် ၁၀နာရီတွင် လေလံဖွင့်လှစ်ရောင်းချခြင်း ဆောင်ရွက်မည်ဖြစ်ပါသည်။ အသေးစိတ်သိရှိလိုပါက မြို့နယ်သမဝါယမအသင်းစုရုံးသို့ လာရောက်ဆက်သွယ်မေးမြန်းရန်-

လေလံတင်ထုခွဲရောင်းချရေးအဖွဲ့
ဖုန်း-၀၉-၄၄၀၇၀၈၅၁၆၊ ၀၉-၇၉၆၆၇၄၆၄၇

လေလံလျှောက်လွှာခေါ်ယူခြင်း

မကွေးတိုင်းဒေသကြီးအတွင်းရှိ အောက်ဖော်ပြပါ မြို့နယ်များမှ မြေနှင့် အဆောက်အအုံများအား လေလံစနစ်ဖြင့် ရောင်းချမည်ဖြစ်ပါသည်-

(က) မကွေးမြို့၊ နွားကူးကျေးရွာအနီး တန် (၃၀)ဆီစက်ဝန်း၊ အကွက်အမှတ် (၁)ပေါ်ရှိ မြေ (၄ဒသမ ၂၃၀)ဧက၊ အဆောက်အအုံ (၂၅'x၂၀'x၁၅')၊ (၁)လုံး၊ (၂၄'x၂၀'x၁၈') (၃)လုံးနှင့် အကွက်အမှတ် (၂)ပေါ်ရှိ မြေ (၁ဒသမ၇၃၅) ဧက၊ ဆက်သွယ်ရန် ဖုန်း-၀၉-၆၈၀၉၂၂၄၅၈
(ခ) မင်းလှမြို့နယ်၊ ပန်တော်ပြင်ကျေးရွာအုပ်စု၊ ကွင်းအမှတ် (၈၅၅)၊ ဥယျာဉ်၊ ဦးပိုင်အမှတ် (၁၅၂/၁)၊ အုတ်ကျင်းမြေ (၄ဒသမ၁၇)ဧကနှင့် အဆောက်အအုံ (၁)လုံး ဆက်သွယ်ရန် ဖုန်း-၀၉-၆၇၆၀၈၂၅၅၄

မကွေးမြို့
- လေလံလျှောက်လွှာရောင်းချမည့်ရက် - ၁၀-၃-၂၀၂၃ရက်
- လေလံပိတ်သိမ်းမည့်ရက်/အချိန် - ၁၅-၃-၂၀၂၃ရက်၊ ညနေ ၁၆:၀၀နာရီ
- လေလံဖွင့်ဖောက်မည့်ရက်/အချိန် - ၁၆-၃-၂၀၂၃ရက်၊ နံနက် ၁၀:၀၀နာရီ
- လျှောက်လွှာများရောင်းချမည့်နေရာ - (ဖော်ပြထားသော ဖုန်းနံပါတ်များတွင် ဆက်သွယ်ဝယ်ယူနိုင်ပါသည်)
- လေလံလျှောက်လွှာထည့်သွင်း/ဖွင့်ဖောက်မည့်နေရာ - လျှောက်လွှာဝယ်ယူတင်သွင်းသည့်နေရာ

မင်းလှမြို့
- လေလံလျှောက်လွှာရောင်းချမည့်ရက် - ၁၀-၃-၂၀၂၃ရက်
- လေလံပိတ်သိမ်းမည့်ရက်/အချိန် - ၁၆-၃-၂၀၂၃ရက်၊ ညနေ ၁၆:၀၀နာရီ
- လေလံဖွင့်ဖောက်မည့်ရက်/အချိန် - ၁၇-၃-၂၀၂၃ရက်၊ နံနက် ၁၀:၀၀နာရီ
- လျှောက်လွှာများရောင်းချမည့်နေရာ - (ဖော်ပြထားသော ဖုန်းနံပါတ်များတွင် ဆက်သွယ်ဝယ်ယူနိုင်ပါသည်)
- လေလံလျှောက်လွှာထည့်သွင်း/ဖွင့်ဖောက်မည့်နေရာ - လျှောက်လွှာဝယ်ယူတင်သွင်းသည့် နေရာ

လေလံထုခွဲရောင်းချရေးအဖွဲ့

စာမူဖိတ်ခေါ်ယူခြင်း

ရခိုင်ပြည်နယ်အစိုးရအဖွဲ့က ရခိုင်ပြည်နယ်မဂ္ဂဇင်း အမှတ်(၄)ကို ဆက်လက်ထုတ်ဝေသွားမည်ဖြစ်ပါ၍ ဝတ္ထုတို၊ ဆောင်းပါး၊ ဘာသာပြန်၊ ကဗျာ၊ ကာတွန်းစာမူများကို (မြန်မာ၊ ရခိုင်၊ အင်္ဂလိပ်)နှစ်သက်ရာ ဘာသာဖြင့် ရေးသားပြီး ၂၀၂၃ခုနှစ် ဧပြီလ ၃၀ရက် နောက်ဆုံးထားပေးပို့နိုင်ပါသည်။

စာမူပေးပို့ရမည့်လိပ်စာ-

ဦးလှသိန်း
စာတည်းမှူးချုပ်
ပြည်နယ်ဥပဒေချုပ်ရုံး၊ စစ်တွေမြို့
ဖုန်း-၀၉-၅၃၈၀၀၃၅
Email;rkestatemagazine3@gmail.com

ပျောက်ဆုံးကြောင်း

ကျွန်တော် မောင်စိုးလင်းအောင် ၅/ဘတလ(နိုင်)၁၄၆၂၈၂ ၏ နိုင်ငံကူးလက်မှတ် နံပါတ် (မမှတ်မိ)မှာ ပျောက်ဆုံးသွားပါသဖြင့် တွေ့ရှိပါက အကြောင်းကြားပေးပါရန်။

ဖုန်း-၀၉-၇၆၁၀၉၀၃၅၀

ဖခင်အမည်မှန်

စစ်ကိုင်းတိုင်းဒေသကြီး၊ ကလေးမြို့၊ ထိုမာကျေးရွာနေ မအိအိလင်း၏ ဖခင်အမည်မှန်မှာ ဦးကျော်စောလင်း ၈/ထလန(နိုင်)၀၃၄၄၇၇ ဖြစ်ပါကြောင်း။

ဦးကျော်စောလင်း

ဖခင်အမည်မှန်

မင်းဘူး(စကု) မြို့နယ်၊ ကျွန်းပြားကျေးရွာ၊ အထက Grade-11မှ မဝေဇင်နှင်း၏ ဖခင် ဦးဝင်းကိုလဒ်၏ အမည်မှန်မှာ ဦးဝင်းကိုလတ် ၈/မဘန(နိုင်)၀၉၁၅၅၉ ဖြစ်ပါကြောင်း။

ဦးဝင်းကိုလတ်

ဖောင်းကြွပျောက် လျှောက်ထားခြင်း

ယာဉ်အမှတ် 6K/4741 ၏ ဖောင်းကြွနံပါတ်ပြား ပျောက်ဆုံး၍ ထုတ်ပေးရန် လျှောက်ထားလာပါသဖြင့် ယခင်ဖောင်းကြွနံပါတ်ပြားပျက်ပြယ်ကြောင်း အများသိစေရန် ကြေညာအပ်ပါသည်။ **ကညန၊ ခရိုင်ရုံး(ရန်ကုန်အနောက်ပိုင်း)**

ပျောက်ဆုံးကြောင်း

ကျွန်တော် ဦးအောင်ဝင်းနိုင် ၁၁/ရသတ(နိုင်)၀၆၀၅၇၀၏ နိုင်ငံကူးလက်မှတ် အမှတ် (မမှတ်မိ)မှာ ခရီးသွားရင်း ပျောက်ဆုံးသွားပါသဖြင့် တွေ့ရှိက အကြောင်းကြားပေးပါရန်။

ဖုန်း-၀၉-၂၅၁၃၄၂၄၂၃

ပျောက်ဆုံးကြောင်း

ကျွန်တော် ဦးမောင်ကျော်သန်း ၁၁/စတန(နိုင်)၃၅၂၅၈၆ ၏ နိုင်ငံကူးလက်မှတ် အမှတ် (မမှတ်မိ)မှာ ခရီးသွားရင်း ပျောက်ဆုံးသွားပါသဖြင့် တွေ့ရှိက အကြောင်းကြားပေးပါရန်။

ဖုန်း-၀၉-၂၅၁၃၄၂၄၂၃

ပျောက်ဆုံးကြောင်း

ကျွန်တော် မောင်အောင်ကျော်လွင် ၁၁/ပဏတ(နိုင်)၀၆၀၇၆၇၏ နိုင်ငံကူး လက်မှတ် အမှတ် (မမှတ်မိ)မှာ ခရီးသွားရင်း ပျောက်ဆုံးသွားပါသဖြင့် တွေ့ရှိက အကြောင်းကြားပေးပါရန်။

ဖုန်း-၀၉-၂၅၁၃၄၂၄၂၃

ပျောက်ဆုံးကြောင်း

ကျွန်တော် မောင်ကျော်လင်း ၁၁/မပတ(နိုင်) ၁၁၂၄၁၏ နိုင်ငံကူးလက်မှတ်အမှတ် (မမှတ်မိ)မှာ ခရီးသွားရင်း ပျောက်ဆုံးသွားပါသဖြင့်တွေ့ရှိက အကြောင်းကြားပေးပါရန်။

ဖုန်း-၀၉-၂၅၁၃၄၂၄၂၃

ပျောက်ဆုံးကြောင်း

ကျွန်တော် မောင်အောင်မြင့် ၁၁/မပန(နိုင်)၁၇၉၃၈၄၏ နိုင်ငံကူးလက်မှတ် အမှတ်(မမှတ်မိ)မှာ ခရီးသွားရင်း ပျောက်ဆုံးသွားပါသဖြင့် တွေ့ရှိက အကြောင်းကြားပေးပါရန်။

ဖုန်း-၀၉-၂၅၁၃၄၂၄၂၃

ပျောက်ဆုံးကြောင်း

ကျွန်တော် ဦးမျိုးမင်းဆွေ ၁၁/စတန(နိုင်)၀၈၀၁၀၁၏ နိုင်ငံကူးလက်မှတ် အမှတ်(မမှတ်မိ)မှာ ခရီးသွားရင်း ပျောက်ဆုံးသွားပါသဖြင့် တွေ့ရှိက အကြောင်းကြားပေးပါရန်။

ဖုန်း-၀၉-၂၅၁၃၄၂၄၂၃

ပျောက်ဆုံးကြောင်း

ကျွန်မ မအေးမြတ်ဝေ ၁၁/ရသတ(နိုင်)၀၉၀၃၀၇၏ နိုင်ငံကူးလက်မှတ် အမှတ် (မမှတ်မိ)မှာ ခရီးသွားရင်း ပျောက်ဆုံးသွားပါသဖြင့် တွေ့ရှိက အကြောင်းကြားပေးပါရန်။

ဖုန်း-၀၉-၂၅၁၃၄၂၄၂၃

ပျောက်ဆုံးကြောင်း

ကျွန်တော် မောင်ဇော်နိုင်ဝင်း ၁၁/မအတ(နိုင်)၀၀၀၈၉၆၏ နိုင်ငံကူး လက်မှတ် အမှတ် (မမှတ်မိ)မှာ ခရီးသွားရင်း ပျောက်ဆုံးသွားပါသဖြင့် တွေ့ရှိက အကြောင်းကြားပေးပါရန်။

ဖုန်း-၀၉-၂၅၁၃၄၂၄၂၃

ကန့်ကွက်နိုင်ကြောင်းကြေညာခြင်း

နေပြည်တော်၊ ပျဉ်းမနားမြို့၊ ဘောဂဝတီရပ်ကွက်၊ မြေတိုင်းရပ် ကွက်အမှတ် ၃၂/ပေါင်းလောင်း-၂၊ မြေကွက်အမှတ်(၄၈၄၂)၊ ဧရိယာ(၀ဒသမ၀၅၅)ဧကရှိ ဦးထွန်းထွန်းဦး အမည်ပေါက် ပါမစ်မြေကွက်အား ဒေါ်ပြည့်ဖြိုးခိုင် ၉/လဝန(နိုင်)၂၂၇၃၂၇မှ မြေပေးမိန့်၊ အရောင်းအဝယ်စာချုပ်၊ ရောင်းသူ/ဝယ်သူ ကျမ်းကျိန်ဆိုချက်၊ ရပ်ကွက်/ရဲစခန်းထောက်ခံချက်၊ နိုင်ငံသားစိစစ်ရေးကတ်၊ အိမ်ထောင်စုလူဦးရေစာရင်းမူရင်းများတင်ပြပြီး မြေငှားစာချုပ် လျှောက်ထားလာမှုအပေါ် ကန့်ကွက်လိုသူများအနေဖြင့် တရားဝင်ပိုင်ဆိုင်မှု စာချုပ်စာတမ်းများ၊ တရားရုံးအမိန့်ဒီကရီများအထောက်အထားခိုင်လုံစွာတင်ပြ၍ နေပြည်တော်စည်ပင်သာယာရေးကော်မတီ၊ မြို့ပြစီမံကိန်းနှင့် မြေစီမံခန့်ခွဲမှုဌာနသို့ ဤကြေညာချက်ပါရှိသည့်ရက်မှစ၍ ၁၅ရက်အတွင်း လာရောက်ကန့်ကွက်နိုင်ကြောင်းနှင့် သတ်မှတ်ကာလအတွင်း ကန့်ကွက်မှုမရှိပါက ဌာန၏ လုပ်ထုံးလုပ်နည်းများနှင့်အညီ မြေငှားစာချုပ် လျှောက်ထားလာမှုအား ဆက်လက်ဆောင်ရွက်ပေးသွားမည်ဖြစ်ကြောင်း ကြေညာလိုက်သည်။

မြို့ပြစီမံကိန်းနှင့်မြေစီမံခန့်ခွဲမှုဌာန
နေပြည်တော်စည်ပင်သာယာရေးကော်မတီ

ယာဉ်မှတ်ပုံတင်စာအုပ် မိတ္တူလျှောက်ထားခြင်း

ယာဉ်အမှတ် ၈၀ယ/၅၃၀၈၃, Honda Click 125 ယာဉ်လက်ဝယ်ရှိသူ ဒေါ်အေးမြသဥ္ဇာ ၉/ခအဇ(နိုင်)၀၃၄၆၇၈ က (ကမ-၃) ပျောက်ဆုံး၍ မိတ္တူထုတ်ပေးရန် လျှောက်ထားလာပါသည်။ ကန့်ကွက်လိုပါက ခိုင်လုံသောအထောက်အထားများဖြင့် ကြော်ငြာသည့်ရက်မှ ရက် ၃၀ အတွင်း အောက်ဖော်ပြပါရုံးသို့ လူကိုယ်တိုင် လာရောက်ကန့်ကွက်နိုင်ပါသည်။ **ကညန၊ တိုင်းဒေသကြီး ဦးစီးမှူးရုံး(ထားဝယ်)**

အထူးကိုယ်စားလှယ်လွှဲစာ ပြန်လည်ရုပ်သိမ်းကြောင်း ကြေညာခြင်း

သရက်မြို့၊ စာချုပ်စာတမ်းမှတ်ပုံတင်တွင် ၁၆-၂-၂၀၂၂ရက်စွဲဖြင့် ကျွန်တော် ဦးဇော်လွင်ဦး(ဘ)ဦးခင်မောင်လွင်မှ ဒေါ်ယုမွန်ဆွေ(ဘ)ဦးသန်းဆွေအား လွှဲအပ်ထားသော အထူးကိုယ်စားလှယ်လွှဲစာအမှတ် ၂/၂၀၂၂ အား ၉-၃-၂၀၂၃ ရက်မှစ၍ အပြီးအပိုင် ရုပ်သိမ်းပါကြောင်း အသိပေးကြေညာလိုက်ပါသည်။

ဦးဇော်လွင်ဦး ၉/မရတ(နိုင်)၀၀၄၆၀၀
ရုံးကြီးလမ်း၊ ပြည်တော်အေးရပ်ကွက်၊ သရက်မြို့

ယာဉ်မှတ်ပုံတင်စာအုပ် မိတ္တူလျှောက်ထားခြင်း

ယာဉ်အမှတ် ၃၇ယ/၁၇၀၁၇, ဟွန်ဒါ Scoopy 110 ယာဉ်လက်ဝယ်ရှိသူ ဒေါ်အေးရှိန် ၆/လလန(နိုင်) ၀၂၇၈၄၄ က(ကမ-၃) ပျောက်ဆုံး၍ မိတ္တူထုတ်ပေးရန် လျှောက်ထားလာပါသည်။ ကန့်ကွက်လိုပါက ခိုင်လုံသောအထောက်အထားများဖြင့် ကြော်ငြာသည့်ရက်မှ ရက် ၃၀ အတွင်း အောက်ဖော်ပြပါရုံးသို့ လူကိုယ်တိုင်လာရောက်ကန့်ကွက်နိုင်ပါသည်။

ကညန၊ တိုင်းဒေသကြီး
ဦးစီးမှူးရုံး(ထားဝယ်)

ယာဉ်မှတ်ပုံတင်စာအုပ် မိတ္တူလျှောက်ထားခြင်း

ယာဉ်အမှတ် 53W/73155 ယာဉ်လက်ဝယ်ရှိသူ ဒေါ်ဥမ္မာဝင်း ၇/ပခန(နိုင်)၄၀၅၅၅၉ က(ကမ-၃)ပျောက်ဆုံး၍ မိတ္တူထုတ်ပေးရန် လျှောက်ထားလာပါသည်။ ကန့်ကွက်လိုပါက ခိုင်လုံသောအထောက်အထားများဖြင့် ကြော်ငြာသည့် ရက်မှ ရက် ၃၀ အတွင်း အောက်ဖော်ပြပါရုံးသို့ လူကိုယ်တိုင် လာရောက်ကန့်ကွက်နိုင်ပါသည်။

ကညန၊ တိုင်းဒေသကြီး
ဦးစီးမှူးရုံး(ပဲခူး)

ကန့်ကွက်နိုင်ကြောင်း ကြေညာခြင်း

ဒက္ခိဏသီရိမြို့၊ ဒက္ခိဏသီရိရပ်ကွက်၊ မြေတိုင်းရပ်ကွက်အမှတ် ၉/ဒက္ခိဏသီရိတောင်ရပ်၊ မြေကွက်အမှတ် (ဒ-၃၁၆၈၀)၊ မြေဧရိယာ ၀ဒသမ၁၄၆ ဧကရှိ ဦးသက်ဦးမောင်(ဘ)ဦးမောင်မောင်ညွှန့် ၉/မရမ(နိုင်)၀၇၉၂၀၆ အမည်ပေါက်(ပါမစ်)မြေကွက်ကို ဦးဖုန်းနေလင်း၊ ဒေါ်မြတ်ကေခိုင်(ဘ)ဦးခွန်ဖုန်း၊ ဦးခွန်ဖုန်း ၁၂/မရက(နိုင်)၁၃၂၄၃၃၊ ၁၂/မရက(နိုင်)၁၃၂၄၃၄မှ မြေပေးမိန့်မူရင်း၊ မြေကွက်အရောင်းအဝယ်ကတိစာချုပ်မူရင်း၊ ရောင်းသူ/ဝယ်သူတရားရုံးကျမ်းကျိန်မူရင်း၊ နှစ်ဦးသဘောတူကတိဝန်ခံချက်မူရင်း၊ ရပ်ကွက်အုပ်ချုပ်ရေးမှူးထောက်ခံချက်မူရင်း၊ ရဲစခန်းထောက်ခံချက်မူရင်း၊ ဝယ်ယူသူမှ ဝန်ခံကတိပြုချက်မူရင်းများတင်ပြပြီး မြေငှားစာချုပ် လျှောက်ထားလာပါသဖြင့် ကန့်ကွက်လိုသူများအနေဖြင့် တရားဝင်ပိုင်ဆိုင်မှုစာချုပ်စာတမ်းများ၊ တရားရုံးအမိန့်ဒီကရီများ၊ အထောက်အထားခိုင်လုံစွာတင်ပြ၍ နေပြည်တော်စည်ပင်သာယာရေးကော်မတီ၊ မြို့ပြစီမံကိန်းနှင့်မြေစီမံခန့်ခွဲမှုဌာနသို့ ဤကြေညာချက်ပါရှိသည့်ရက်မှစ၍ ၁၅ ရက်အတွင်း လာရောက်ကန့်ကွက်နိုင်ကြောင်းနှင့် သတ်မှတ်ကာလအတွင်း ကန့်ကွက်မှုမရှိပါက ဌာန၏လုပ်ထုံးလုပ်နည်းများနှင့် အညီ မြေငှားစာချုပ် လျှောက်ထားလာမှုအား ဆက်လက်ဆောင်ရွက်ပေးသွားမည်ဖြစ်ကြောင်း အသိပေးကြေညာလိုက်သည်။

မြို့ပြစီမံကိန်းနှင့်မြေစီမံခန့်ခွဲမှုဌာန
နေပြည်တော်စည်ပင်သာယာရေးကော်မတီ

ယာဉ်မှတ်ပုံတင်စာအုပ် မိတ္တူလျှောက်ထားခြင်း

ယာဉ်အမှတ် 38W/15488, Honda Click 125, M/C အား စစ်တွေမြို့၊ ကုန်တန်းရပ်ကွက်နေ ဦးကျော်ကြီး ၁၁/စတန(နိုင်)၀၂၇၃၃၈ က(ကမ-၃)ပျောက်ဆုံး၍ မိတ္တူထုတ်ပေးရန် လျှောက်ထားလာပါသည်။ ကန့်ကွက်လိုပါက ခိုင်လုံသောအထောက်အထားများဖြင့် ကြော်ငြာသည့်ရက်မှ ရက် ၃၀ အတွင်း ကညန၊ ပြည်နယ်ရုံး(စစ်တွေ)သို့ လူကိုယ်တိုင် လာရောက်ကန့်ကွက်နိုင်ပါသည်။

ကညန၊
ပြည်နယ်ရုံး(စစ်တွေ)

ဖောင်းကြွပျောက် လျှောက်ထားခြင်း

ယာဉ်အမှတ် 4B/3454 ၏ ဖောင်းကြွနံပါတ်ပြား ပျောက်ဆုံး၍ ထုတ်ပေးရန် လျှောက်ထားလာပါသဖြင့် ယခင် ဖောင်းကြွနံပါတ်ပြား ပျက်ပြယ်ကြောင်း အများသိစေရန် ကြေညာအပ်ပါသည်။

ကညန(ရွာသာကြီး)

ဖောင်းကြွပျောက် လျှောက်ထားခြင်း

ယာဉ်အမှတ် 3H/6896 ၏ ဖောင်းကြွနံပါတ်ပြား ပျောက်ဆုံး၍ ထုတ်ပေးရန် လျှောက်ထားလာပါသဖြင့် ယခင်ဖောင်းကြွ နံပါတ်ပြား ပျက်ပြယ်ကြောင်း အများသိစေရန် ကြေညာအပ်ပါသည်။

ကညန၊
ခရိုင်ရုံး(ရန်ကုန်အနောက်ပိုင်း)

ဖောင်းကြွနံပါတ်ပြားပျောက်လျှောက်ထားခြင်း

ယာဉ်အမှတ် 4D/3479 ၏ ဖောင်းကြွနံပါတ်ပြားပျောက်ဆုံး၍ ထုတ်ပေးရန်လျှောက်ထားလာပါသဖြင့် ယခင်ဖောင်းကြွနံပါတ်ပြား ပျက်ပြယ်ကြောင်း အများသိစေရန် ကြေညာအပ်ပါသည်။

ကညန၊ ခရိုင်ရုံး(ရန်ကုန်အနောက်ပိုင်း)

ကန့်ကွက်နိုင်ကြောင်းကြေညာခြင်း

နေပြည်တော်၊ ပုဗ္ဗသီရိမြို့၊ မြေတိုင်းရပ်ကွက်အမှတ် ၉/ပုဗ္ဗသီရိ အနောက်ရပ်၊ ဝဏ္ဏဒီပရပ်ကွက်မှ မြေဧရိယာ(၀ဒသမ၀၅၅)ဧကရှိ ဒေါ်ခင်နွဲ့ကြူ ၂/လကန(နိုင်)၀၂၄၅၃၃(ဘ)ဦးလှအောင် အမည်ပေါက် နှစ်(၃၀)မြေငှားစာချုပ် မြေကွက်အမှတ်(ပ-၃၂၇၇၆)ကို နေပြည်တော် စာချုပ်စာတမ်းမှတ်ပုံတင်ရုံး၏ အထွေထွေကိုယ်စားလှယ်လွှဲစာအမှတ် ၂၈၀/၂၀၁၄(၁၃-၃-၂၀၁၄)ဖြင့် မြေကွက် အမည်ပေါက်၏ အထွေထွေကိုယ်စားလှယ်လွှဲစာရရှိထားသူ ဦးဇော်မြင့်ဦး ၁၃/မဖန(နိုင်)၀၂၇၂၃၉၊ ဒေါ်ခင်မျိုးယု ၉/မရမ(နိုင်)၀၂၁၂၀၆(ဘ)ဦးကံတင်၊ ဦးတင်အောင်မှ ဒေါ်နန်းလှနှင်းခိုင် ၁၃/ပလန(နိုင်) ၀၀၀၂၈၂နှင့် မှတ်ပုံတင် အရောင်းအဝယ်စာချုပ် ချုပ်ဆိုရန်အတွက် မြေပုံ၊ မြေရာဇဝင်ရေးကူးပေးပါရန် လျှောက်ထားလာပါသဖြင့် ကန့်ကွက်လိုသူများ အနေဖြင့် တရားဝင်ပိုင်ဆိုင်မှုစာချုပ်စာတမ်းများ၊ တရားရုံးအမိန့်ဒီကရီများ အထောက်အထား ခိုင်လုံစွာတင်ပြ၍ နေပြည်တော်စည်ပင်သာယာရေးကော်မတီ၊ မြို့ပြစီမံကိန်းနှင့်မြေစီမံခန့်ခွဲမှုဌာနသို့ ဤကြေညာချက်ပါရှိသည့်ရက်မှစ၍ ၁၅ရက်အတွင်း လာရောက်ကန့်ကွက်နိုင်ကြောင်းနှင့် သတ်မှတ်ကာလအတွင်း ကန့်ကွက်မှုမရှိပါက ဌာန၏လုပ်ထုံးလုပ်နည်းများနှင့်အညီ မြေပုံ၊ မြေရာဇဝင်ရေးကူးခွင့် လျှောက်ထားလာမှုအား ဆက်လက်ဆောင်ရွက်ပေးသွားမည်ဖြစ်ကြောင်း ကြေညာလိုက်သည်။

မြို့ပြစီမံကိန်းနှင့်မြေစီမံခန့်ခွဲမှုဌာန၊
နေပြည်တော်စည်ပင်သာယာရေးကော်မတီ

ကန့်ကွက်နိုင်ကြောင်း ကြေညာခြင်း

နေပြည်တော်၊ ပျဉ်းမနားမြို့၊ ရွာကောက်ရပ်ကွက်၊ မြေတိုင်းရပ်ကွက်အမှတ် ၃၃/ပေါင်းလောင်း-၃၊ မြေကွက်အမှတ် (၁၈၄၆)၊ ဧရိယာ ၀ဒသမ၀၅၅ ဧကရှိ ဒေါ်ခင်သန်းမြိုင်နှင့် ဒေါ်သန်းသန်းမြင့် အမည်ပေါက် ပါမစ်မြေကွက်အား ဒေါ်ထက်ထက်ဆွေ ၁၂/ဗတထ(နိုင်)၀၀၁၆၀၆မှ မြေပေးမိန့်၊ အရောင်းအဝယ်စာချုပ်၊ ရောင်းသူ/ဝယ်သူတရားရုံးကျမ်းကျိန်မူရင်း၊ နှစ်ဦးနှစ်ဖက် သဘောတူကတိဝန်ခံချက်၊ ဝန်ခံကတိပြုချက်၊ ရပ်ကွက်/ ရဲစခန်းထောက်ခံချက်၊ နိုင်ငံသားစိစစ်ရေးကတ်၊ အိမ်ထောင်စု လူဦးရေစာရင်း မူရင်းများတင်ပြပြီး မြေငှားစာချုပ် လျှောက်ထားလာပါသဖြင့် ကန့်ကွက်လိုသူများအနေဖြင့် တရားဝင်ပိုင်ဆိုင်မှု စာချုပ်စာတမ်းများ၊ တရားရုံးအမိန့်ဒီကရီများ၊ အထောက်အထားခိုင်လုံစွာတင်ပြ၍ နေပြည်တော်စည်ပင် သာယာရေးကော်မတီ၊ မြို့ပြစီမံကိန်းနှင့်မြေစီမံခန့်ခွဲမှုဌာနသို့ ဤကြေညာချက်ပါရှိသည့်ရက်မှစ၍ ၁၅ ရက်အတွင်း လာရောက်ကန့်ကွက်နိုင်ကြောင်းနှင့် သတ်မှတ်ကာလအတွင်း ကန့်ကွက်မှုမရှိပါက ဌာန၏လုပ်ထုံးလုပ်နည်းများနှင့်အညီ မြေငှားစာချုပ် လျှောက်ထားလာမှုအား ဆက်လက်ဆောင်ရွက်ပေးသွားမည်ဖြစ်ကြောင်း ကြေညာလိုက်သည်။

မြို့ပြစီမံကိန်းနှင့်မြေစီမံခန့်ခွဲမှုဌာန
နေပြည်တော်စည်ပင်သာယာရေးကော်မတီ

ကန့်ကွက်နိုင်ကြောင်း ကြေညာခြင်း

နေပြည်တော်၊ ပုဗ္ဗသီရိမြို့၊ အောင်သာယာရပ်ကွက်၊ မြေတိုင်းရပ်ကွက်အမှတ် ၃၂/ပေါင်းလောင်း-၂၊ မြေကွက် အမှတ် (၄၂၅၃၊ ၄၂၅၄၊ ၄၂၅၅၊ ၄၂၆၈၊ ၄၂၆၉၊ ၄၂၇၀)၊ ဧရိယာ ၀ဒသမ၃၃၀ဧကရှိ နှစ် ၃၀ မြေငှားစာချုပ်မြေကွက်အား အမည်ပေါက် ဦးအောင်မင်း၊ ဒေါ်မိုးသန္တာတို့မှ နှစ် ၃၀ မြေငှားစာချုပ်၊ နိုင်ငံသားစိစစ်ရေးကတ်၊ အိမ်ထောင်စုလူဦးရေစာရင်း မူရင်းများတင်ပြပြီး ဦးအောင်မိုး(ခ)မီရော ၁၃/တကန(နိုင်)၀၆၀၀၄၇နှင့် မှတ်ပုံတင်အရောင်းအဝယ်စာချုပ်ချုပ်ဆိုရန်အတွက် မြေပုံ၊ မြေရာဇဝင်ရေးကူးပေးပါရန် လျှောက်ထားလာပါသဖြင့် ကန့်ကွက်လိုသူများအနေဖြင့် တရားဝင်ပိုင်ဆိုင်မှုစာချုပ်စာတမ်းများ၊ တရားရုံးအမိန့်ဒီကရီများ အထောက်အထားခိုင်လုံစွာတင်ပြ၍ နေပြည်တော်စည်ပင်သာယာရေးကော်မတီ၊ မြို့ပြစီမံ ကိန်းနှင့်မြေစီမံခန့်ခွဲမှုဌာနသို့ ဤကြေညာချက်ပါရှိသည့်ရက်မှစ၍ ၁၅ ရက်အတွင်း လာရောက်ကန့်ကွက်နိုင်ကြောင်းနှင့် သတ်မှတ်ကာလအတွင်း ကန့်ကွက်မှုမရှိပါက ဌာန၏လုပ်ထုံးလုပ်နည်းများနှင့် အညီ မြေပုံ၊ မြေရာဇဝင်ရေးကူးခွင့် လျှောက် ထားလာမှုအား ဆက်လက်ဆောင်ရွက်ပေးသွားမည်ဖြစ်ကြောင်း ကြေညာလိုက်သည်။

မြို့ပြစီမံကိန်းနှင့်မြေစီမံခန့်ခွဲမှုဌာန
နေပြည်တော်စည်ပင်သာယာရေးကော်မတီ

ယာဉ်မှတ်ပုံတင်စာအုပ် မိတ္တူလျှောက်ထားခြင်း

ယာဉ်အမှတ် 4M/6575, Mazda Titan LPR81 ယာဉ်လက်ဝယ်ရှိသူ ဦးကိုဆန်းလွင် ၁၁/ပတန(နိုင်)၁၆၃၀၀၁ က(ကမ-၃) ပျောက်ဆုံး၍ မိတ္တူထုတ်ပေးရန် လျှောက်ထားလာပါသည်။ ကန့်ကွက်လိုပါက ခိုင်လုံသောအထောက်အထားများဖြင့် ကြော်ငြာသည့်ရက်မှ ရက် ၃၀ အတွင်း အောက်ဖော်ပြပါရုံးသို့ လူကိုယ်တိုင် လာရောက်ကန့်ကွက်နိုင်ပါသည်။

ကညန၊(နေပြည်တော်ရုံး)

ငြင်းချက်ထုတ်ရန်ဆင့်စာ
(တရားမကျင့်ထုံး ဥပဒေအမိန့် ၅၊ နည်းဥပဒေ ၁နှင့် ၅)
သဃ်္ဃန်းကျွန်းမြို့နယ်တရားရုံးတော်
၂၀၂၃ ခုနှစ်၊ တရားမကြီးမှုအမှတ် - ၆

၁။ ဦးကြည်မြင့်	နှင့်	၁။ ဒေါ်ခင်ဆွေ
၂။ ဒေါ်ခင်ဝင်းကြူ		၂။ ဒေါ်ခင်သိန်း
		၃။ ဂျေစီကရော
တရားလိုများ		**တရားပြိုင်များ**

ရန်ကုန်တိုင်းဒေသကြီး၊ သဃ်္ဃန်းကျွန်းမြို့နယ်၊ (ဇ/မြောက်)ရပ်ကွက်၊ ပြည်သာယာလမ်း၊ အမှတ်-၄၀/ခနေ တရားပြိုင်များဖြစ်ကြသော ဒေါ်ခင်ဆွေ၊ ဒေါ်ခင်သိန်းနှင့် ဂျေစီကရော (ယခုနေရပ်လိပ်စာ မသိသူများ) သိစေရမည်။

သင့်တို့အပေါ်၌ တရားလိုများက သီးခြားသက်သာခွင့်ဥပဒေပုဒ်မ-၁၂အရ မြေနှင့်အိမ် အရောင်းအဝယ် ကတိစာချုပ်အား မှတ်ပုံတင်အရောင်းအဝယ် စာချုပ်ချုပ်ဆိုပေးစေလိုမှု လျှောက်ထားစွဲဆိုသည်ဖြစ်၍ သင်တို့ကိုယ်တိုင်ဖြစ်စေ၊ ၎င်းအမှုနှင့်စပ်လျဉ်း၍ အရေးကြီးသည့်စကားအရပ်ရပ်တို့ကို ချေပပြောဆိုနိုင်သူ ကိုယ်စားလှယ်နှင့်ဖြစ်စေ၊ ရှေ့နေနှင့်ဖြစ်စေ၊ ၂၀၂၃ ခုနှစ် ဧပြီ ၇ရက် (၁၃၈၄ ခုနှစ်၊ တန်ခူးလပြည့်ကျော် ၃ရက်) မွန်းမတည့်မီ ၁၀:၀၀နာရီတွင် အထက်အမည်ပါသူ တရားလိုများ၏အဆိုလွှာကို ထုချေရှင်းလင်းရန် ရုံးတော်သို့လာရောက်ရမည်။ ၎င်းပြင် အထက်ပါနေ့ရက်တွင် သင်တို့မလာရောက်ပျက်ကွက်ခဲ့လျှင် သင်တို့ မျက်ကွယ်တွင် ငြင်းချက်များကို ထုတ်ပေးလိမ့်မည်။ ၎င်းပြင် တရားလိုများက ကြည့်ရှုလိုသည့် အမှုနှင့် သက်ဆိုင်သည့်စာချုပ်စာတမ်းများနှင့် သင်တို့က ထုချေတင်ပြအမှီပြုလိုသည့် စာချုပ်စာတမ်းအစရှိသည်တို့ကို သင်တို့နှင့်အတူ ယူဆောင်လာရမည်။ သို့မဟုတ် သင်တို့၏ကိုယ်စားလှယ်ရှေ့နေလက်တွင် ထည့်အပ်လိုက်ရမည်။ သင်တို့ကထုချေလွှာတင်သွင်းလိုလျှင် အမှုမဆိုင်မီ လေးရက်က တင်သွင်းရမည်။

၂၀၂၃ ခုနှစ် မတ် ၈ရက်တွင် ဤရုံးတံဆိပ်ရိုက်နှိပ်၍ ကျွန်ုပ်လက်မှတ်ရေးထိုးပေးလိုက်သည်။

(ဂုဏ်ရည်)
မြို့နယ်တရားသူကြီး
သဃ်္ဃန်းကျွန်းမြို့နယ်တရားရုံး

ယာဉ်မှတ်ပုံတင်စာအုပ် မိတ္တူလျှောက်ထားခြင်း

ယာဉ်အမှတ် ၆၁ယ/၆၄၄၅၅, Suzuki Smash 112, M/C ယာဉ်လက်ဝယ်ရှိသူ ဒေါ်မိုးဝါ ၇/ပမန(နိုင်)၁၈၃၁၉၉ က(ကမ-၃)ပျောက်ဆုံး၍ မိတ္တူထုတ်ပေးရန် လျှောက်ထားလာပါသည်။ ကန့်ကွက်လိုပါက ခိုင်လုံသော အထောက်အထားများဖြင့် ကြော်ငြာသည့်ရက်မှ ရက် ၃၀ အတွင်း အောက်ဖော်ပြပါရုံးသို့ လူကိုယ်တိုင် လာရောက်ကန့်ကွက်နိုင်ပါသည်။

ကညန၊ ခရိုင်ရုံး(ပြည်)
ပြည်မြို့

ကန့်ကွက်နိုင်ပါကြောင်း

ယာဉ်အမှတ် 2W/3414 ယာဉ်လက်ဝယ်ရှိသူ ဦးချန်စိန် ၂/လကန(နိုင်)၀၄၅၄၀၇ က (ကမ-၃) ပျောက်ဆုံး၍ မိတ္တူထုတ်ပေးရန် လျှောက်ထားလာပါသည်၊ ကန့်ကွက်လိုပါက ခိုင်လုံသော အထောက်အထားများဖြင့် ကြော်ငြာသည့်ရက်မှ ရက် ၃၀ အတွင်း အောက်ဖော်ပြပါရုံးသို့ လူကိုယ်တိုင်လာရောက် ကန့်ကွက်နိုင်ပါသည်။

ကညန၊
လှိုင်ကော်

ကန့်ကွက်နိုင်ပါကြောင်း

ယာဉ်အမှတ် 36W/41379 ယာဉ်လက်ဝယ်ရှိသူ ဒေါ်ထက်ဝေလှိုင် ၂/လကန(နိုင်)၁၆၂၂၉၀ က(ကမ-၃) ပျောက်ဆုံး၍ မိတ္တူထုတ်ပေးရန် လျှောက်ထားလာပါသည်၊ ကန့်ကွက်လိုပါက ခိုင်လုံသော အထောက်အထားများဖြင့် ကြော်ငြာသည့်ရက်မှ ရက် ၃၀ အတွင်း အောက်ဖော်ပြပါရုံးသို့ လူကိုယ်တိုင်လာရောက် ကန့်ကွက်နိုင်ပါသည်။

ကညန၊ လှိုင်ကော်

ကန့်ကွက်နိုင်ပါကြောင်း

ယာဉ်အမှတ် 67W/32484 ယာဉ်လက်ဝယ်ရှိသူ ဒေါ်ကော်ရင်းတီ ၁၃/ဖခန(နိုင်)၀၆၉၈၉၆ က(ကမ-၃) ပျောက်ဆုံး၍ မိတ္တူထုတ်ပေးရန် လျှောက်ထားလာပါသည်၊ ကန့်ကွက်လိုပါက ခိုင်လုံသော အထောက်အထားများဖြင့် ကြော်ငြာသည့်ရက်မှ ရက် ၃၀ အတွင်း အောက်ဖော်ပြပါရုံးသို့ လူကိုယ်တိုင်လာရောက် ကန့်ကွက်နိုင်ပါသည်။

ကညန၊
လှိုင်ကော်

ဒေါ်နယ်လီကိုကြီး(ခ)ခင်မိမိကြီးနှင့် အများသိစေရန်ကြေညာ

ရန်ကုန်တိုင်းဒေသကြီး၊ သဃ်္ဃန်းကျွန်းခရိုင်တရားရုံး၏ ၂၀၂၂ခုနှစ်၊ တရားမကြီးမှုအမှတ် ၇၄၅အမှုတွင် ချမှတ်ခဲ့သည့် ၂၀-၁၀-၂၀၂၂ရက်စွဲပါ စီရင်ချက်နှင့် ပမာဏဒီကရီအရ ကျွန်မ ဒေါ်သီတာဝင်း(ခ)သီတာသည် ဦးမြတ်အေး၏ တရားဝင်ဇနီးဖြစ်ပါသည်။ ထို့ကြောင့် ဦးမြတ်အေး ကွယ်လွန်ချိန်တွင် ကျန်ရှိခဲ့သောမရွှေ့မပြောင်းနိုင်သော အမွေပစ္စည်းများဖြစ်သော-

(က) ရန်ကုန်တိုင်းဒေသကြီး၊ သဃ်္ဃန်းကျွန်းမြို့နယ်၊ (၂၃)ရပ်ကွက်၊ ဂန္ဓာမာလမ်း၊ အမှတ် (၃၂၉)ဟု အမည်တွင်သည့် အဆောက်အအုံများနှင့်တကွ တည်ရှိရာ ပေ (၆၀x၈၀)အကျယ်အဝန်းရှိ မြေကွက်ဥပစာ။

(ခ) ရန်ကုန်တိုင်းဒေသကြီး၊ တာမွေမြို့နယ်၊ ကျောက်မြောင်း၊ ကျားကွက်သစ်၊ ဓမ္မဝိဟာရလမ်း၊ အမှတ် (၁၆)ဟု အမည်တွင်သည့် ကန်ထရိုက်တိုက်၏ မြေညီထပ်(ခြေရင်းခန်း)၊ တစ်ခန်းနှင့် တိုက်တည်ရှိရာ လူနေရပ်ကွက် ၈၉၊ မြေတိုင်းရပ်ကွက်အမှတ် ၄-စီ၊ မြေကွက်အမှတ် (၂၃၉)၊ ပေ (၃၀x၆၀)အကျယ်အဝန်းရှိ ဂရန်မြေကွက်ဥပစာ။

(ဂ) မန္တလေးတိုင်းဒေသကြီး၊ အောင်မြေသာဇံမြို့နယ်၊ ၈၇x၈၈ လမ်းကြား၊ (ဌာနရှေ့)တိုက်ခန်း အမှတ် (၉/၂)တိုက်ခန်းတစ်ခန်း။

တို့ကို ကျွန်မ ဒေါ်သီတာဝင်း(ခ)သီတာ၏ စာဖြင့်အတိအလင်းရေးသားသဘောတူညီချက်မပါဘဲ တစ်နည်းနည်းဖြင့် လွှဲပြောင်းရောင်းချပေါင်နှံအငှားချထားခြင်းမပြုလုပ်ရန် ဒေါ်နယ်လီကိုကြီး(ခ)ခင်မိမိကြီးနှင့်တကွ အများသိစေရန် သတိပေးကြေညာလိုက်ပါသည်။

ဒေါ်သီတာဝင်း(ခ)သီတာ ၁၃/တကန(နိုင်)၀၈၄၉၉၆
အမှတ် (ခ/၂၁၇) အောင်စကြာလမ်း၊ ချမ်းမြသာစည်ရပ်ကွက်၊
တောင်ကြီးမြို့။

ဖောင်းကြွနံပါတ်ပြားပျောက်လျှောက်ထားခြင်း

ယာဉ်အမှတ် 9E/2759 ၏ ဖောင်းကြွနံပါတ်ပြားပျောက်ဆုံး၍ ထုတ်ပေးရန် လျှောက်ထားလာပါသဖြင့် ယခင် ဖောင်းကြွနံပါတ်ပြား ပျက်ပြယ်ကြောင်း အများသိစေရန် ကြေညာအပ်ပါသည်။

ကညန၊ ခရိုင်ရုံး(ရန်ကုန်အနောက်ပိုင်း)

ဖောင်းကြွပျောက်လျှောက်ထားခြင်း

ယာဉ်အမှတ်2B/8859၏ ဖောင်းကြွနံပါတ်ပြားပျောက်ဆုံး၍ ထုတ်ပေးရန် လျှောက်ထားလာပါသဖြင့် ယခင်ဖောင်းကြွနံပါတ်ပြား ပျက်ပြယ်ကြောင်း အများသိစေရန် ကြေညာအပ်ပါသည်။

ကညန(ရွာသာကြီး)

ကန့်ကွက်နိုင်ပါသည်

ယာဉ်အမှတ် 16W/68842 Honda Click 110 ယာဉ်လက် ဝယ်ရှိသူ ဦးစည်သူလပြည့် ၁၄/ဟသတ(နိုင်) ၀၄၅၀၇၃ က (ကမ-၃) ပျောက်ဆုံး၍ မိတ္တူထုတ်ပေးရန် လျှောက်ထားလာပါသည်၊ ကန့်ကွက်လိုပါက ခိုင်လုံသော အထောက်အထားများဖြင့် ကြော်ငြာသည့်ရက်မှ ရက် ၃၀ အတွင်း အောက်ဖော်ပြပါရုံးသို့ လူကိုယ်တိုင် လာရောက်ကန့်ကွက်နိုင်ပါသည်။

ကညန၊ခရိုင်ရုံး(ဟသ်ာတ)

ယာဉ်မှတ်ပုံတင်စာအုပ် မိတ္တူလျှောက်ထားခြင်း

ယာဉ်အမှတ် FF/4712, Toyota Corolla Filder S/W(4x2)R ယာဉ်လက်ဝယ်ရှိသူ ဦးအောင်ကိုကို ၁၂/ဗဟန(နိုင်)၀၆၈၄၇၁က (ကမ-၃) ပျောက်ဆုံး၍ မိတ္တူထုတ်ပေးရန် လျှောက်ထားလာပါသည်။ ကန့်ကွက်လိုပါက ခိုင်လုံသော အထောက်အထားများဖြင့် ကြော်ငြာသည့်ရက်မှ ရက်၃၀အတွင်း အောက်ဖော်ပြပါရုံးသို့လူကိုယ်တိုင်လာရောက် ကန့်ကွက် နိုင်ပါသည်။

ကညန၊ ခရိုင်ရုံး၊
ရန်ကုန်အနောက်ပိုင်း

အသိပေးကြော်ငြာခြင်း

မိုးကုတ်မြို့၊ မြို့မရပ်ကွက်၊ ထင်းရှူးခြံရပ်၊ အိမ်အမှတ်(ဆ/၂၃)ဟု ခေါ်တွင်သော နေအိမ်မြေသည် အဘိုးဖြစ်သူ ဦးစဲ အမည်ဖြင့်မြေငှားဂရန်ရရှိထားကာ အဘိုးဖြစ်သူ သေဆုံးခဲ့သဖြင့် မိဘများဖြစ်ကြသော ဦးခင်မောင်စိန်-ဒေါ်ခင်ဝင်းတို့ပိုင်ဆိုင်သည့် နေအိမ်မြေဖြစ်ပြီး မိဘတို့သေဆုံးသည့်အခါ သားကြီးကိုကိုခိုင်(ခ)ကိုဇော်ဝင်း၊ သမီးမယုနွေစိမ်းနှင့် သားငယ်ကိုပြုံးချို(ခ)ကိုကိုနိုင်(ခ)နိုင်တူးတို့ (၃)ဦးကျန်ရှိပါသည်။ အဆိုပါအမွေဆိုင်နေအိမ်မြေတွင် လက်ရှိသားငယ်ဖြစ်သူ ကိုပြုံးချို(ခ)ကိုကိုနိုင်(ခ)နိုင်တူးနေထိုင်လျက်ရှိပြီး ယင်းနေအိမ်မြေနှင့် ပတ်သက်၍ ကျွန်ုပ်၏မိတ်ဆွေတို့ သဘောတူခွင့်ပြုချက်မရှိဘဲ တဆင့်ငှားရမ်းခြင်း၊ ပြုပြင်ခြင်း၊ လွှဲပြောင်းရောင်းချခြင်း၊ ပေးကမ်းခြင်း အခြားနည်းတစ်နည်းဖြင့် လွှဲပြောင်းခြင်းမပြုရန် ထိုသို့တားမြစ်သည့်ကြားမှ တစ်စုံတစ်ခုပြုလုပ်ခဲ့ပါက တည်ဆဲဥပဒေနှင့်အညီ အရေးယူသွားမည်ဖြစ်ကြောင်း အသိပေး ကြော်ငြာအပ်ပါသည်။

လွှဲအပ်ညွှန်ကြားသူများ		**လွှဲအပ်ညွှန်ကြားချက်အရ-**
ကိုကိုခိုင်(ခ)ကိုဇော်ဝင်း	**မယုနွေစိမ်း**	**ဦးခင်မောင်မြင့်**
၉/မကန(နိုင်)၀၇၂၂၁၇	**၉/မကန(နိုင်)၀၄၇၀၉၂**	**(ဥပဒေတွဲ့)**
(၇)မိုင်၊ ပြည်လမ်း၊	**ကသဲလူးထရပ်၊ မိုးကုတ်မြို့**	**တရားလွှတ်တော်ရှေ့နေ**
ရန်ကုန်မြို့		**(စဉ်-၇၉၂၀)**
		အမှတ်(င/၉၅)၊
		စည်ပင်သာယာရပ်၊
		မိုးကုတ်မြို့

ကန့်ကွက်နိုင်ကြောင်း အများသိစေရန်ကြေညာခြင်း

ရန်ကုန်တိုင်းဒေသကြီး၊ ရန်ကင်းမြို့နယ်၊ (၇)ရပ်ကွက်၊ စိမ်းလဲ့မေရိပ်သာလမ်း၊ တိုက်ခန်းအမှတ် (၉၀၃)၊ အမှတ် (၁၈/အေ)၊ Sein Lae Aung Condominium၊ RC (၁၅)ထပ်တိုက်အဆောက်အအုံ၏ (၉)လွှာ၊ ဧရိယာ ၂၃၂၁ စတုရန်းပေရှိ ကွန်ဒိုတိုက်ခန်းနှင့် ၎င်းကွန်ဒိုတိုက်ခန်း၏ အကျိုးခံစားခွင့်အရပ်ရပ်အားလုံးတို့ကို လွှဲပြောင်းရောင်းချပိုင်ဆိုင်ခွင့်ရှိသည် ဟုဝန်ခံကတိပြုသူဖြစ်သော iGreen Development & Engineering Group Co.,Ltd.၏ ကိုယ်စား ဦးအောင်တင်စိုး (၁၂/လမတ(နိုင်)၀၀၀၄၀၇)ထံမှ ကျွန်ုပ်တို့၏ မိတ်ဆွေဖြစ်သော ဦးကျော်သူထက် (၁၂/သဃက(နိုင်)၁၅၀၀၈၃)က အပြီးအပြတ်ဝယ်ယူမည်ဖြစ်ပါသောကြောင့် ကန့်ကွက်လိုပါက ဤကြော်ငြာပါသည့်ရက်မှ စ၍ ခုနစ်ရက်အတွင်း ကျွန်ုပ်တို့ထံသို့ ခိုင်လုံသော အထောက်အထားမူရင်းများနှင့်တကွ လာရောက်ကန့်ကွက်နိုင်ပါသည်။ သတ်မှတ်ရက်အတွင်း လာရောက်ကန့်ကွက်သူမရှိပါက ဤအရောင်းအဝယ်ကို ဥပဒေနှင့်အညီ ပြီးမြောက်အောင် ဆောင်ရွက်သွားမည်ဖြစ်ကြောင်း အများသိစေရန် ကြေညာအပ်ပါသည်။

ဦးကျော်သူထက်၏ လွှဲအပ်ညွှန်ကြားချက်အရ-
ဒေါ်ခိုင်နန္ဒာ
အထက်တန်းရှေ့နေ
(စဉ်-၄၇၆၂၂)၊ ဖုန်း-၀၉-၅၄၁၀၃၅၄
အမှတ် (၁၄)၊ ကျိုက်ခေါက်ဘုရားလမ်း၊ ကြယ်စင်မြို့တော်အိမ်ရာ၊
သန်လျင်မြို့နယ်၊ ရန်ကုန်မြို့။

ကန့်ကွက်နိုင်ပါကြောင်း

နေပြည်တော်၊ ဇမ္ဗူသီရိမြို့နယ်၊ လူနေရပ်ကွက်အမှတ်-ရွှေကြာပင်၊ မြေတိုင်းရပ်ကွက်အမှတ်(၄/ရွှေကြာပင်)၊ သော်ကလမ်း၊ မြေကွက်အမှတ်- ၈၃၇၊ ဧရိယာ(၀ဒသမ၀၈၂)ကေရှိ ဦးအောင်ကျော်ဦး အမည်ပေါက် နှစ်(၃၀)မြေငှားဂရန် မြေကွက်နှင့် မြေကွက်ပေါ်တွင် ဆောက်လုပ်ထားသော အဆောက်အအုံအပါအဝင် မြေကွက်ရှိ မြေပေါ်မြေအောက်အကျိုးခံစားခွင့်အရပ်ရပ် အားလုံးတို့ကို ရောင်းချသူဖြစ်သည့် ဦးအောင်ကျော်ဦး ၉/လဝန(နိုင်) ၁၇၇၂၆၁ထံမှ ကျွန်မ၏မိတ်ဆွေဖြစ်သူ ဒေါ်စိန်ရွှေဦး(ခ)ချယ်ရီအောင် ၉/ခမစ(နိုင်)၀၁၈၃၇၆က အပြီးအပိုင်ဝယ်ယူရန်အတွက် စရန်ငွေပေးချေထားပြီးဖြစ်ပါသည်။ သို့ဖြစ်ရာ အရောင်းအဝယ်အား ကန့်ကွက်လိုပါက ကျွန်မထံသို့ စာရွက်စာတမ်းအထောက်အထားမူရင်းများဖြင့် ဤသတင်းစာပါသည့်ရက်မှစ၍ ၂ ပတ်အတွင်း လာရောက် ကန့်ကွက်နိုင်ပါကြောင်းနှင့် သတ်မှတ်ရက်အတွင်း ကန့်ကွက်သူမရှိပါက အရောင်းအဝယ်ကိစ္စပြီးမြောက်သည်အထိ ဆက်လက်ဆောင်ရွက်သွားမည်ဖြစ်ကြောင်း အများသိစေရန် အသိပေးကြေညာအပ်ပါသည်။

လွှဲအပ်ညွှန်ကြားချက်အရ-
ဒေါ်အိအိဝင်းနိုင် (LL.B,DBL, D.I.L)
တရားလွှတ်တော်ရှေ့နေ(စဉ်-၁၂၄၆၈)
အမှတ်(၁)ရပ်ကွက်၊ ရေဆင်းလမ်း၊ ဇေယျာသီရိမြို့နယ်၊ နေပြည်တော်
ဖုန်း-၀၉-၄၀၀၄၄၁၁၅၆

ငြင်းချက်ထုတ်ရန်သမ္မန်စာ
(တရားမကျင့်ထုံးဥပဒေအမိန့် ၅၊ နည်းဥပဒေ ၂၀)
ပြည်ခရိုင်တရားရုံးတော်၌
၂၀၂၃ခုနှစ်၊ တရားမကြီးမှုအမှတ်-၁၀

ဦးနေအောင်	နှင့်	ဦးသောင်းလွင်
တရားလို		**တရားပြိုင်**

အထက်ပါအမှုမှ တရားပြိုင်ဦးသောင်းလွင် မီးရထားဝန်း၊ ဝန်ထမ်းအိမ်ရာ၊ ဆံတော်ရပ်ကွက်၊ ပြည်မြို့နေ (ယခုနေရပ်လိပ်စာမသိ)သူသိစေရမည်။

သင့်အပေါ်၌ တရားလိုဦးနေအောင်က ပိုင်ဆိုင်ကြောင်းမြွက်ဟကြေညာ၍ အရောင်းအဝယ်စာချုပ်ပါ ပဋိညာဉ်အတိုင်း မှတ်ပုံတင်ပေးစေလိုမှု လျှောက်ထားစွဲဆိုချက်ရှိသည်ဖြစ်၍ သင်ကိုယ်တိုင်ဖြစ်စေ၊ သို့တည်းမဟုတ် ၎င်းအမှုနှင့်စပ်လျဉ်း၍ အရေးကြီးသည့်စကားအရပ်ရပ်တို့ကို ချေပပြောဆိုနိုင်သူ၊ သင့်ကိုယ်စားလှယ် ရုံးတော်အခွင့်အမိန့်ရရှေ့နေဖြင့်ဖြစ်စေ၊ သို့တည်းမဟုတ် ၎င်းအမှုနှင့်စပ်ဆိုင်သည့် အချက်များကို ချေပပြောဆိုနိုင်သူ တစ်ဦးတစ်ယောက်အား ၎င်းရှေ့နေနှင့်လိုက်ပါ၍ဖြစ်စေ၊ ၂၀၂၃ခုနှစ် မတ်လ ၂၈ရက် (၁၃၈၄ခုနှစ် နှောင်းတန်ခူးလဆန်း ၈ရက်) မွန်းမတည့်မီ နံနက်၁၀နာရီတွင် အထက်က အမည်ရေးသားပါရှိသူ တရားလို၏စွဲဆိုချက်ကို ထုချေရှင်းလင်းရန် ရုံးတော်သို့ လာရောက်ရမည်။ ထို့အပြင် သင်သိစေ ရမည်မှာ အထက်ကဆိုခဲ့သည့်ရက်တွင် သင်မလာရောက်ပျက်ကွက်ခဲ့လျှင် သင့်ကွယ်ရာတွင် ငြင်းချက်များကို ထုတ်ပေးလိမ့်မည်။ ၎င်းအပြင် တရားလိုက ကြည့်ရှုလိုသည့် စာရွက်စာတမ်းများနှင့် သင်ကထုချေ၊ တင်ပြ၊ အမှီပြုလိုသည့်စာချုပ်စာတမ်း အစရှိသည်တို့ကို သင်နှင့်အတူ ယူဆောင်လာရမည်။သို့တည်းမဟုတ် သင့်ကိုယ်စားလှယ်ရှေ့နေလက်တွင် ထည့်အပ်ပို့လိုက်ရမည်။ သင်ကထုချေလွှာတင်သွင်းလိုလျှင် အမှုမဆိုင်မီ လေးရက်က တင်သွင်းရမည်။

၂၀၂၃ခုနှစ် မတ်လ ၇ရက်တွင် ဤရုံးတော်တံဆိပ်ရိုက်နှိပ်၍ ကျွန်ုပ်လက်မှတ်ရေး ထိုးထုတ်ပေးလိုက်သည်။

(ရွှေမလေး)
ဒုခရိုင်တရားသူကြီး-၃
ပြည်ခရိုင်တရားရုံး

ကန့်ကွက်နိုင်ကြောင်း ကြေညာခြင်း

နေပြည်တော်၊ ပုဗ္ဗသီရိမြို့၊ မြေတိုင်းရပ်ကွက်အမှတ် ၈/ပုဗ္ဗသီရိရပ်၊ ဝဏ္ဏဒီပရပ်ကွက်မှ မြေဧရိယာ ၀ဒသမ၀၅၅ကေရှိ ဦးကျော်ဝင်း ၉/ပမန(နိုင်)၁၁၄၉၇၃၊ (ဘ)ဦးသန်းလွင် အမည်ပေါက် နှစ် ၃၀ မြေငှားစာချုပ်မြေကွက်အမှတ် (ပ-၃၁၇၆၃)ကို ဒေါ်ခင်အိအိဆွေ ၁၂/ကမတ(နိုင်)၀၅၂၉၈၃နှင့် မှတ်ပုံတင်အရောင်းအဝယ် စာချုပ်ချုပ်ဆိုရန်အတွက် မြေပုံ၊ မြေရာဇဝင်ရေးကူးပေးပါရန် လျှောက်ထားလာပါသဖြင့် ကန့်ကွက်လိုသူများအနေဖြင့် တရားဝင်ပိုင်ဆိုင်မှုစာချုပ်စာတမ်းများ၊ တရားရုံးအမိန့်ဒီကရီများ အထောက်အထားခိုင်လုံစွာတင်ပြ၍ နေပြည်တော်စည်ပင်သာယာရေးကော်မတီ၊ မြို့ပြစီမံကိန်းနှင့်မြေစီမံခန့်ခွဲမှုဌာနသို့ ဤကြေညာချက်ပါရှိသည့်ရက်မှစ၍ ၁၅ ရက်အတွင်း လာရောက်ကန့်ကွက်နိုင်ကြောင်းနှင့် သတ်မှတ်ကာလအတွင်း ကန့်ကွက်မှုမရှိပါက ဌာန၏လုပ်ထုံးလုပ်နည်းများနှင့်အညီ မြေပုံ၊ မြေရာဇဝင်ရေးကူးခွင့်လျှောက်ထားလာမှုအား ဆက်လက်ဆောင်ရွက်ပေးသွားမည်ဖြစ်ကြောင်း ကြေညာလိုက်သည်။

မြို့ပြစီမံကိန်းနှင့်မြေစီမံခန့်ခွဲမှုဌာန
နေပြည်တော်စည်ပင်သာယာရေးကော်မတီ

အများသိစေရန် ကြော်ငြာခြင်း

မိုးကုတ်မြို့၊ ရေပူကျေးရွာအုပ်စု၊ ကွင်းအမှတ်(ပြင်)၊ ဦးပိုင်အမှတ် (၃၁၃)၊ ဦးတင်မြင့် ၉/မကန(နိုင်)၀၁၁၄၇၅ အမည်ပေါက် ဧရိယာ(၃ဒသမ၇၅)ကေရှိသည့်ဥယျာဉ်ခြံမြေအနက် အနောက်ဖက်အစွန်(၁)ကေအား ဦးတင်မြင့်မှ ၎င်းတစ်ဦးတည်းပိုင်ဆိုင်ရောင်းချပိုင်ခွင့်ရှိသည်ဟုဝန်ခံကတိပြုပြောဆိုသဖြင့် ကျွန်ုပ်မိတ်ဆွေ ဦးသူရဦး ၁၂/အလန(နိုင်)၀၄၅၉၃၃က အပြီးအပိုင် လွှဲပြောင်းဝယ်ယူရန်အတွက် စရန်ငွေတစ်စိတ်တစ်ဒေသပေးချေပြီးဖြစ်၍ ကန့်ကွက်လိုသူများရှိပါက ဤကြော်ငြာပါသည့်ရက်မှ ပိုင်ဆိုင်မှုအထောက်အထား(မူရင်း)တို့နှင့်အတူ ခုနစ်ရက်အတွင်း ကျွန်ုပ်ထံသို့ ကန့်ကွက်နိုင်ပါသည်။ကန့်ကွက်လိုသူများမရှိပါက အပြီးအပိုင်အရောင်းအဝယ်စာချုပ်ကို ဥပဒေနှင့်အညီ ဆက်လက်ဆောင်ရွက်သွားမည်ဖြစ်ကြောင်းအများသိရှိစေရန် ကြော်ငြာအပ်ပါသည်။

လွှဲအပ်ညွှန်ကြားချက်အရ -
ဦးခင်မောင်မြင့်(ဥပဒေတွဲ့) တရားလွှတ်တော်ရှေ့နေ
(စဉ်-၇၉၂၀)(၂၁-၁၂-၂၀၁၁)
အမှတ်(င/၉၅)၊ စည်ပင်သာယာရပ်၊ မိုးကုတ်မြို့
ဖုန်း-၀၉-၂၅၆၁၁၁၇၆၇

ကန့်ကွက်နိုင်ပါကြောင်း

ရန်ကုန်တိုင်းဒေသကြီး၊ ဗဟန်းမြို့နယ်၊ မြေတိုင်းရပ်ကွက်အမှတ် (၃၅-E)၊ မြေကွက်အမှတ်(၄၅ဒီ၊ အေ ၁၂)၊ ဧရိယာ(၀ဒသမ၀၆၁)ကေရှိ ဂရန်ရှိ မြေ ပိုင်မြေကွက်နှင့် ယင်းမြေကွက်ပေါ်တွင် ဆောက်လုပ်ထားသော အမှတ်(၃၅-A)၊ သာသနာ့ရိပ်သာလမ်း၊ သာသနာ့ရိပ်သာရပ်ကွက်၊ ဗဟန်းမြို့နယ်ဟုခေါ်တွင်သော (၃)ထပ်တိုက်အဆောက်အအုံအပါအဝင် အကျိုးခံစားခွင့်များအားလုံးကို အမည်ပေါက်ပိုင်ဆိုင်သူ ဦးတေဇ ၁၂/ကမရ(နိုင်) ၀၂၈၀၉၀ထံမှ အရပ်ကတိစာချုပ်ဖြင့် ဝယ်ယူပြီး အထူးကိုယ်စားလှယ်လွှဲစာရရှိထားသူ ဦးနိုင်လင်းသိန်း(ဘ)ဦးသိန်းညွန့် ၁၂/လမတ(နိုင်)၀၂၉၅၆၄မှ မိမိသာလျှင် ယနေ့အချိန်ထိ လက်ဝယ်လက်ရှိပိုင် ဆိုင်၍ အရှုပ်အရှင်းကင်းပြီး ပြန်လည်လွှဲပြောင်းရောင်းချပိုင်ခွင့်ရှိကြောင်း ဝန်ခံကတိပြုပြောကြားလာသဖြင့် ကျွန်ုပ်မိတ်ဆွေမှ အပြီးအပိုင်ဝယ်ယူရန်အတွက် စရန်ငွေပေးချေထားပြီးဖြစ်ပါသည်။ သို့ဖြစ်ပါ၍ အဆိုပါအရောင်းအဝယ်အား ကန့်ကွက်လိုပါက စာရွက်စာတမ်း အထောက်အထား(မူရင်း)များဖြင့် ဤကြော်ငြာပါသည့်ရက်မှစ၍ ခုနစ်ရက်အတွင်း ကျွန်ုပ်ထံသို့ လူကိုယ်တိုင်လာရောက်ကန့်ကွက်နိုင်ပါကြောင်းနှင့် ကန့်ကွက်သူမရှိပါက အရောင်းအဝယ်ကို ဆက်လက်ဆောင်ရွက်သွားမည်ဖြစ်ကြောင်း အများသိစေရန် ကြေညာအပ်ပါသည်။

ညွှန်ကြားချက်အရ-
ဒေါ်တင်ဇာလွင်(LL.B) တရားလွှတ်တော်ရှေ့နေ(စဉ်-၁၂၄၂၇)
အမှတ်(၇၁၀)၊ (၂၅)လမ်း၊ (၅)ရပ်ကွက်၊ တောင်ဥက္ကလာပမြို့နယ်၊ ရန်ကုန်တိုင်းဒေသကြီး၊
ဖုန်း-၀၉-၇၈၃၅၃၅၀၀၃

ကန့်ကွက်နိုင်ပါကြောင်း

ရန်ကုန်တိုင်းဒေသကြီး၊ လှိုင်သာယာမြို့နယ်၊ မြေတိုင်းရပ်ကွက်အမှတ် (သကမ-၁၇)၊ မြေကွက်အမှတ် (၅၄၅/က)၊ အကျယ်အဝန်းပေ (၂၀x၆၀)ရှိ ပါမစ်မြေကွက်နှင့် ယင်းမြေကွက်ပေါ်တွင် ဆောက်လုပ်ထားသော အမှတ် (၅၄၅/ က)၊ ဝေပုလ္လ (၁)လမ်း၊ (၂၀)ရပ်ကွက်၊ (အပိုင်း-၇)၊ လှိုင်သာယာမြို့နယ်ဟုခေါ်တွင်သော အဆောက်အအုံအပါအဝင် အကျိုးခံစားခွင့်အရပ်ရပ်အားလုံးတို့ကို ဒေါ်တိုးတိုးငွေး(ဘ)ဦးမြင့်သိန်း ၁၂/မဂဒ(နိုင်)၁၂၀၉၉၉မှ မိမိသာလျှင် ယနေ့အချိန်ထိ လက်ဝယ်လက်ရှိပိုင်ဆိုင်၍ အရှုပ်အရှင်းကင်းရှင်းပြီး ပြန်လည်လွှဲပြောင်းရောင်းချပိုင်ခွင့်ရှိကြောင်း ဝန်ခံကတိပြုပြောကြားလာသဖြင့် ကျွန်ုပ်မိတ်ဆွေမှ အပြီးအပိုင်ဝယ်ယူရန်အတွက် စရန်ငွေပေးချေထားပြီးဖြစ်ပါသည်။ သို့ဖြစ်ပါ၍ အဆိုပါအရောင်းအဝယ်အား ကန့်ကွက်လိုပါက စာရွက်စာတမ်းအထောက်အထား(မူရင်း)များဖြင့် ဤကြော်ငြာပါသည့်ရက်မှစ၍ ခုနစ်ရက်အတွင်း ကျွန်ုပ်ထံသို့ လူကိုယ်တိုင်လာရောက်ကန့်ကွက်နိုင်ပါကြောင်းနှင့် ကန့်ကွက်သူမရှိပါက အရောင်းအဝယ်ကို ဆက်လက်ဆောင်ရွက်သွားမည်ဖြစ်ကြောင်း အများသိစေရန် ကြေညာအပ်ပါသည်။

လွှဲအပ်ညွှန်ကြားချက်အရ-
ဒေါ်တင်ဇာလွင် (LL.B)
တရားလွှတ်တော်ရှေ့နေ (စဉ်-၁၂၄၂၇)
အမှတ် (၇၁၀)၊ (၂၅)လမ်း၊ (၅)ရပ်ကွက်၊ တောင်ဥက္ကလာပမြို့နယ်၊ ရန်ကုန်တိုင်းဒေသကြီး
ဖုန်း-၀၉-၇၈၃၅၃၅၀၀၃

ဖောင်းကြွပျောက် လျှောက်ထားခြင်း

ယာဉ်အမှတ်9D/8839,9D/8840 တို့၏ ဖောင်းကြွနံပါတ်ပြား ပျောက်ဆုံး၍ ထုတ်ပေးရန် လျှောက်ထားလာပါသဖြင့် ယခင် ဖောင်းကြွနံပါတ်ပြား ပျက်ပြယ်ကြောင်းအများသိစေရန် ကြေညာအပ်ပါ သည်။

ကညန
(ရွာသာကြီး)

ဖောင်းကြွပျောက် လျှောက်ထားခြင်း

ယာဉ်အမှတ်6D/7828,6B/2202, 9C/3603,6D/7826 တို့၏ ဖောင်းကြွနံပါတ်ပြား ပျောက်ဆုံး၍ ထုတ်ပေးရန် လျှောက်ထားလာပါသဖြင့် ယခင်ဖောင်းကြွနံပါတ်ပြား ပျက်ပြယ်ကြောင်း အများ သိစေရန် ကြေညာအပ်ပါသည်။

ကညန
(ရွာသာကြီး)

ယာဉ်မှတ်ပုံတင်စာအုပ် မိတ္တူလျှောက်ထားခြင်း

ယာဉ်အမှတ် ၄၈ယ/၆၅၆၄ Honda Click 125 M/C ယာဉ်လက်ဝယ်ရှိသူ ဒေါ်အေးအေးခိုင် ၆/သရခ(နိုင်) ၀၁၀၀၁၁က(ကမ-၃) ပျောက်ဆုံး၍ မိတ္တူထုတ်ပေးရန်လျှောက်ထားလာပါသည်။ကန့် ကွက်လိုပါက ခိုင်လုံသော အထောက်အထားများဖြင့် ကြော်ငြာသည့်ရက်မှ ရက်၃၀ အတွင်း အောက် ဖော်ပြပါရုံးသို့လူကိုယ်တိုင် လာရောက် ကန့်ကွက်နိုင်ပါသည်။

ကညန၊တိုင်းဒေသကြီးဦးစီးမှူးရုံး
(ထားဝယ်)

ပြင်ဆင်ဖတ်ရှုပါရန်

၄-၃-၂၀၂၃ရက် မြန်မာ့အလင်းသတင်းစာ၊ စာမျက်နှာ(၂၆)တွင် ပါရှိသော ကန့်ကွက်နိုင်ကြောင်းကြော်ငြာတွင် ဒေါ်ဝင်းမာသင်း ၆/ရနစ(နိုင်)၁၁၇၅၀၀အစား ဒေါ်ဝင်းမာသင်း ၈/ရနစ(နိုင်)၁၁၇၅၀၀ဟု ပြင်ဆင်ဖတ်ရှုပါရန်။

လက်ထပ်ထိမ်းမြားပြီးစီးခြင်း

စစ်ကိုင်းတိုင်းဒေသကြီး၊ ကန့်ဘလူမြို့နယ်၊
ကျောက်ဆည်ကန်ရွာနေ
ဦးခင်မောင်ဝင်း-ဒေါ်သန်းညွန့်တို့၏ သားကြီး
Dr.မြတ်ခိုင်ဝင်း (B.V.Sc)
De Heus Myanmar Ltd
နှင့်
မန္တလေးတိုင်းဒေသကြီး၊ မိတ္ထီလာမြို့၊ ပြည်သာယာ(ဝါ/သု)
တိုးချဲ့၊ မန္တလေးလမ်းနေ
ဦးစိုးထွန်း-ဒေါ်ငွေငွေဝင်း တို့၏သမီးကြီး
Dr.ဖြိုးအိအိစိုးထွန်း (B.V.Sc)
Win Win Feed Shop (Technical Advisor)

တို့သည် ၂၆-၂-၂၀၂၃ရက် (တနင်္ဂနွေနေ့)တွင် ဗဟန်းမြို့နယ်ရှိ Sayarsan Hotel မင်္ဂလာခန်းမ၌ မင်္ဂလာရှိသော ညှိနှိုင်းပရိသတ် ရှေ့မှောက်တွင် မင်္ဂလာလက်မှတ်ရေးထိုးပွဲ ကျင်းပပြုလုပ်၍ လက်ထပ်ထိမ်းမြားပြီးစီးကြောင်း ကြေညာအပ်ပါသည်။

Dr.မြတ်ခိုင်ဝင်း-Dr.ဖြိုးအိအိစိုးထွန်း

အမည်မှန်

ရန်ကုန်တိုင်းဒေသကြီး၊ တွံတေးမြို့နယ်နေ ဦးနိုင်ဝင်း ၁၂/တတန(နိုင်)၀၅၈၈၈၇၏သမီး မမေမီအောင်အား မမေမျိုးကေခိုင်နှင့် မမေသကြိန်အား မသွန်းနန္ဒာလွင်ဟု ပြောင်းလဲခေါ်ဆိုပါရန်။

ဖောင်းကြွနံပါတ်ပြားပျောက်လျှောက်ထားခြင်း

ယာဉ်အမှတ် 7N/5797 ၏ ဖောင်းကြွနံပါတ်ပြား ပျောက်ဆုံး၍ ထုတ်ပေးရန် လျှောက်ထားလာပါသဖြင့် ယခင် ဖောင်းကြွနံပါတ်ပြား ပျက်ပြယ်ကြောင်း အများသိစေရန် ကြေညာအပ်ပါသည်။

ကညန၊ တိုင်းဒေသကြီးဦးစီးမှူးရုံး(ထားဝယ်)

အထွေထွေကိုယ်စားလှယ်လွှဲစာအား ပြန်လည်ရုပ်သိမ်းကြောင်း ကြေညာခြင်း

ပုသိမ်မြို့၊ ကုသိန္နာရုံအတွင်းလမ်း၊ အမှတ် (၆)ရပ်ကွက်၊ အမှတ် (၂၅) နေသူ ဒေါ်ဝင်းမာမြင့်(ဘ)ဦးလွန်းမြင့် ၁၄/ပသန(နိုင်)၀၃၉၆၅၅မှ ပုသိမ်မြို့ စာချုပ်စာတမ်း မှတ်ပုံတင်ရုံး၌ ၇-၂-၂၀၂၂ရက်တွင် လွှဲအပ်ခဲ့သော အထွေထွေကိုယ်စား လှယ်လွှဲစာအမှတ် (၁၃/၂၀၂၂)နှင့် တောင်ကြီးမြို့၊ ဘုရားဖြူရပ်ကွက်၊ လေဆိပ်ဟောင်းလမ်း၊ အ.ဆ.ရ(၁၀)နေသူ ဒေါ်စိုးစိုးမြင့် (ဘ)ဦးလွန်းမြင့် ၁၄/ပသရ(နိုင်)၀၅၄၂၉၈မှ တောင်ကြီးမြို့စာချုပ်စာတမ်းမှတ်ပုံတင်ရုံး၌ ၂၀-၁-၂၀၂၂ ရက်တွင် လွှဲအပ်ခဲ့သော အထွေထွေကိုယ်စားလွှဲစာအမှတ် (၂၂/၂၀၂၂) များအရ ပုသိမ်မြို့၊ ကုသိန္နာရုံအတွင်းလမ်း၊ အမှတ် (၆)ရပ်ကွက်၊ အမှတ် (၁၆) နေသူဦးဝင်းလှိုင်(ဘ)ဦးချစ်အေး ၁၄/ငပတ(နိုင်)၁၀၅၂၇၆သို့ လွှဲအပ်ခဲ့ကြသော အထွေထွေကိုယ်စားလှယ်လွှဲစာများအား ပြန်လည်ရုပ်သိမ်းကြောင်း အများသိစေရန် ကြေညာအပ်ပါသည်။

ဒေါ်ဝင်းမာမြင့်နှင့် ဒေါ်စိုးစိုးမြင့်တို့၏ လွှဲအပ်ညွှန်ကြားချက်အရ-
ဒေါ်နီနီဝင်း (LL.B)
တရားလွှတ်တော်ရှေ့နေ (စဉ်-၁၃၅၁၆/၂၀၁၇)
အထက (၅) ကျောင်းဝန်းအနီး၊ ဖိုးစူးကုန်းလမ်း၊ (၂)ရပ်ကွက်၊ ပုသိမ်မြို့၊
ဖုန်း-၀၉-၇၉၀၂၄၀၈၆၁

ကန့်ကွက်နိုင်ပါကြောင်း

ယာဉ်အမှတ် 8K/3564, Ka Ba Kyaw LT ယာဉ်လက်ဝယ်ရှိသူ ဦးစိုင်းထွန်းနောင် ၁၃/ရစန(နိုင်)၀၇၂၂၅၉ က (ကမ-၃)ပျောက်ဆုံး၍မိတ္တူထုတ်ပေးရန် လျှောက်ထားလာပါသည်။ ကန့်ကွက်လိုပါက ခိုင်လုံသော အထောက်အထားများဖြင့် ကြော်ငြာသည့်ရက်မှ ရက် ၃၀ အတွင်း အောက်ဖော်ပြပါရုံးသို့ လူကိုယ်တိုင်လာရောက် ကန့်ကွက်နိုင်ပါသည်။

ကညန၊
တောင်ကြီး

ယာဉ်မှတ်ပုံတင်စာအုပ် မိတ္တူလျှောက်ထားခြင်း

ယာဉ်အမှတ် 66W/05754, Honda Dream 125 M/C ယာဉ်လက်ဝယ်ရှိသူ ဦးဆန်းထိုက်ဦး ၁၄/ပသန(နိုင်)၀၀၅၄၆၂ (ကမ-၃)ပျောက်ဆုံး၍ မိတ္တူထုတ်ပေးရန် လျှောက်ထားလာပါသည်။ ကန့်ကွက်လိုပါက ခိုင်လုံသော အထောက်အထားများဖြင့် ကြော်ငြာသည့်ရက်မှ ရက် ၃၀ အတွင်း အောက်ဖော်ပြပါရုံးသို့ လူကိုယ်တိုင် လာရောက်ကန့်ကွက်နိုင်ပါသည်။

ကညန၊ တိုင်းဒေသကြီးရုံး
(ပုသိမ်မြို့)

ကန့်ကွက်နိုင်ပါကြောင်း

ယာဉ်အမှတ် 1F/6685, Toyota Hiace ယာဉ်လက်ဝယ်ရှိသူ ဦးမြတ်ကြိုင် ၉/မသန(နိုင်)၁၂၇၈၈၄ က (ကမ-၃)ပျောက်ဆုံး၍ မိတ္တူထုတ်ပေးရန် လျှောက်ထားလာပါသည်။ ကန့်ကွက်လိုပါက ခိုင်လုံသော အထောက်အထားများဖြင့် ကြော်ငြာသည့်ရက်မှ ရက် ၃၀ အတွင်း အောက်ဖော်ပြပါရုံးသို့ လူကိုယ်တိုင်လာရောက်ကန့်ကွက်နိုင်ပါသည်။

ကညန၊
တောင်ကြီး

ယာဉ်မှတ်ပုံတင်စာအုပ် မိတ္တူလျှောက်ထားခြင်း

ယာဉ်အမှတ် ၇၀ယ/၅၀၇၂၇, Honda Click -150J ယာဉ်လက်ဝယ်ရှိသူ ဦးဖြိုးမင်းဇော် ၆/ထဝန(နိုင်)၁၂၃၂၃၀ က (ကမ-၃)ပျောက်ဆုံး၍ မိတ္တူထုတ်ပေးရန် လျှောက်ထားလာပါသည်။ ကန့်ကွက်လိုပါက ခိုင်လုံသော အထောက်အထားများဖြင့် ကြော်ငြာသည့်ရက်မှ ရက် ၃၀ အတွင်း အောက်ဖော်ပြပါရုံးသို့ လူကိုယ်တိုင်လာရောက် ကန့်ကွက်နိုင်ပါသည်။

ကညန၊ တိုင်းဒေသကြီးဦးစီးမှူးရုံး
(ထားဝယ်)

ငြင်းချက်ထုတ်ရန်သမ္မန်စာ
(တရားမကျင့်ထုံး ဥပဒေအမိန့် ၅၊ နည်းဥပဒေ ၂၀)
လားရှိုးခရိုင်တရားရုံးတော်
၂၀၂၂ ခုနှစ်၊ တရားမကြီးမှုအမှတ် - ၅၇

ခရိုင်မန်နေဂျာ	**နှင့်**	၁။ ဦးဇော်မိုးခိုင်
မြန်မာ့စီးပွားရေးဘဏ်		၂။ ဒေါ်စိုးစန္ဒာလွင်
လားရှိုးမြို့		
တရားလို		**တရားပြိုင်များ**

လားရှိုးမြို့၊ ရပ်ကွက် (၄)၊ နယ်မြေ (၄)၊ ရဲဘော်လမ်း (ယခုနေရပ်လိပ်စာမသိ)နေ ၁။ ဦးဇော်မိုးခိုင်၊ ၂။ ဒေါ်စိုးစန္ဒာလွင်တို့ သိစေရမည်။

သင့်အပေါ်၌ ခရိုင်မန်နေဂျာ၊ မြန်မာ့စီးပွားရေးဘဏ်၊ လားရှိုးမြို့က ဘဏ်ချေးငွေနှင့် အတိုးငွေကျပ် (၂၁၀၁၈၀၁၆/၃၅)အတွက် ငွေရလိုမှု ရလိုကြောင်းနှင့် လျှောက်ထားစွဲဆိုချက်ရှိသည်ဖြစ်၍ သင်ကိုယ်တိုင်ဖြစ်စေ၊ သို့တည်းမဟုတ် ၎င်းအမှုနှင့်စပ်လျဉ်း၍ အရေးကြီးသည့်စကားအရပ်ရပ်တို့ကို ချေပပြောဆိုနိုင်သူ သင့်ကိုယ်စားလှယ်ရုံးအခွင့်အမိန့်ရရှေ့နေဖြစ်စေ၊ သို့တည်းမဟုတ် ၎င်းအမှုနှင့်စပ်ဆိုင်သည့်အချက်များကို ချေပပြောဆိုနိုင်သူ တစ်ဦးတစ်ယောက် ၎င်းရှေ့နေ နှင့်ပါစေ၍ဖြစ်စေ၊ ၂၀၂၃ ခုနှစ် မတ် ၁၀ရက် (၁၃၈၄ ခုနှစ်၊ တပေါင်းလပြည့်ကျော် ၅ရက်) မွန်းမတည့်မီ ၁၀နာရီတွင် အထက်က အမည်ရေးသားပါရှိသူ တရားလိုစွဲဆိုချက်ကို ထုချေရှင်းလင်းရန် ရုံးသို့လာရောက်ရမည်။ ၎င်းပြင် သင်သိစေရမည်မှာ အထက်ကဆိုခဲ့သည့်နေ့ရက်တွင် သင်မလာမရောက်ပျက်ကွက်ခဲ့လျှင် သင့်ကွယ်ရာတွင် ငြင်းချက်များကို ထုတ်ပေးလိမ့်မည်။ ၎င်းပြင် တရားလိုကကြည့်ရှုလိုသည့်များနှင့် သင်ကထုချေတင်ပြအမှီပြုလိုသည့် စာချုပ်စာတမ်းအစရှိသည်တို့ကို သင်နှင့်အတူ ယူဆောင်လာရမည်။ သို့တည်းမဟုတ် သင့်ကိုယ်စားလှယ်ရှေ့နေလက်တွင် ထည့်အပ်ပို့လိုက်ရမည်။ သင်ကထုချေလွှာတင်သွင်းလိုလျှင် အမှုမဆိုင်မီ လေးရက်က တင်သွင်းရမည်။

၂၀၂၃ ခုနှစ် ဖေဖော်ဝါရီ ၁၀ရက်တွင် ဤရုံးတံဆိပ်ရိုက်နှိပ်၍ ကျွန်ုပ်လက်မှတ်ရေးထိုးထုတ်ပေးလိုက်သည်။

(ကျော်သူမိုး)
ဒုတိယခရိုင်တရားသူကြီး
လားရှိုးခရိုင်တရားရုံး

ကန့်ကွက်နိုင်ကြောင်းကြော်ငြာ

ရန်ကုန်တိုင်းဒေသကြီး၊ သန်လျင်မြို့နယ်၊ Star City ကြယ်စင်အိမ်ရာဝင်းအတွင်းရှိ City Loft(၄လွှာ)၊ CL-5(404)ရှိ ကွန်ဒိုတိုက်ခန်းနှင့် အကျိုးခံစားခွင့်အရပ်ရပ်ကို ဒေါ်သိင်္ဂီ ၁၂/ရကန(နိုင်)၀၇၄၅၁၆မှ တရားဝင်ပိုင်ဆိုင်ပြီး ရောင်းချပိုင်ခွင့်ရှိကြောင်း ဝန်ခံလျက် အပြီးအပိုင်ရောင်းချရန် ကမ်းလှမ်းလာသည့် အလျောက် ကျွန်ုပ်က ဝယ်ယူရန်အတွက် ရောင်းဖိုးငွေ၏ တစ်ချို့တစ်ဝက်ကို စရန်ငွေ ပေးချေထားပြီးဖြစ်ပါသည်။အဆိုပါ တိုက်ခန်းကွန်ဒိုအရောင်းအဝယ်ကိစ္စနှင့် ပတ်သက်၍ ကန့်ကွက်လိုပါက ပိုင်ဆိုင်ကြောင်း အထောက်အထား ခိုင်လုံစွာဖြင့် ခုနစ်ရက်အတွင်း လူကိုယ်တိုင်ကျွန်ုပ်ထံသို့ လာရောက်ကန့်ကွက်နိုင်ပါသည်။ သတ်မှတ်ရက်ထက်ကျော်လွန်ပါက တိုက်ခန်းအမည်ပေါက်ပြောင်းလဲခြင်းကို ဥပဒေနှင့်အညီ ဆက်လက်ဆောင်ရွက်သွားမည်ဖြစ်ပါသည်။

ဦးစောရန်နိုင် ၁၂/လသယ(နိုင်) ၀၅၇၁၁၂
အမှတ်(၇၇၀)၊ ထူပါရုံ(၁၇)လမ်း၊ ထူပါရုံရပ်ကွက်၊ သာကေတမြို့နယ်၊
ဖုန်း-၀၉-၄၂ ၀၁၁၂၂၃၊ ၀၉-၉၄၂၂၃၁၀၈

ကန့်ကွက်နိုင်ပါကြောင်း

မြိတ်ခရိုင်၊ မြိတ်မြို့နယ်၊ မြိတ်တောင်ကျေးရွာအုပ်စု၊ ကွင်းအမှတ် (၂၃၆) အိုးလုပ်ပြင်ကွင်း၊ ဦးပိုင်အမှတ် (၅)၊ မြေဧရိယာ တစ်ဒသမ၀၀ဧကရှိ မြေကွက်အား မြေငှားဂရန် အမှုတွဲအမှတ် ၃၈၄/၁၉၉၉-၂၀၀၀ အရ ဒေါ်သောင်းသောင်းနုအမည်ဖြင့် ပိုင်ဆိုင်ခဲ့ပြီး ဒေါ်သောင်းသောင်းနုထံမှ (က)အမှတ်ပြ မြေဧရိယာ သုညဒသမ၂၁ဧကအား အရောင်းအဝယ် စာချုပ်အမှတ် (၁၈၆/၂၀၂၂)ဖြင့် ဦးစံမြင့်မှ ဝယ်ယူပိုင်ဆိုင်ခဲ့ပါသည်။ အဆိုပါ မြေငှားဂရန်အား (ခွဲစိတ်/အမည်ပြောင်း) လျှောက်ထားနိုင်ရေး ဦးစံမြင့် ၆/မအရ(နိုင်)၀၄၀၇၂၂မှ ဆက်လက်ဆောင်ရွက်သွားမည်ဖြစ်ပါသဖြင့် ကန့်ကွက်လိုသူများရှိပါက မြိတ်ခရိုင် အထွေထွေအုပ်ချုပ်ရေးဦးစီးဌာနရုံးသို့ ကြော်ငြာပါသည့်ရက်မှစ၍ ၁၄ ရက်အတွင်း မြေပိုင်ဆိုင်မှု အထောက်အထားပြည့်စုံစွာဖြင့် လာရောက်ကန့်ကွက်နိုင်ပါကြောင်းနှင့် ကန့်ကွက်သူမရှိပါက လုပ်ထုံးလုပ်နည်းနှင့်အညီ ဆက်လက်ဆောင်ရွက်သွားမည်ဖြစ်ပါကြောင်း ကြေညာအပ်ပါသည်။

ကော်လိတ္တော်အရာရှိ
ခရိုင်အထွေထွေအုပ်ချုပ်ရေးဦးစီးဌာန
မြိတ်မြို့

ကန့်ကွက်နိုင်ပါကြောင်း

မြိတ်ခရိုင်၊ မြိတ်မြို့၊ ကျောက်ဖျာကျေးရွာအုပ်စု၊ ကွင်းအမှတ်-၁၇၁(က)+၁၇၂၊ ကျောက်ဖျာအနောက်+အဒွင်းကွင်း၊ ဦးပိုင်အမှတ် (၅+၆)၊ မြေဧရိယာ တစ်ဒသမ၈၃ဧကရှိ မြေကွက်အား မြိတ်ခရိုင်စီမံအုပ်ချုပ်ရေးအဖွဲ့၊ မြိတ်မြို့၏ ၁၁-၁၀-၂၀၂၂ရက်စွဲပါစာအမှတ် ၂၉၇၀/၁/၄-၁၁/ခစဖ(မြိတ်)အရ ဦးလှဝင်းအမည်ဖြင့် မြေနေရာချထားပေးခဲ့ပါသည်။ အဆိုပါ မြေနေရာအား စက်မှု/စီးပွားမြေငှားဂရန်(အသစ်)လျှောက်ထားနိုင်ရေး ဦးလှဝင်း ၆/မအရ(နိုင်)၀၂၄၃၄၆မှ ဆက်လက်ဆောင်ရွက်သွားမည်ဖြစ်ပါသဖြင့် ကန့်ကွက်လိုသူများရှိပါက မြိတ်ခရိုင် အထွေထွေအုပ်ချုပ်ရေးဦးစီးဌာနရုံးသို့ ကြော်ငြာပါသည့်ရက်မှစ၍ ၁၄ ရက်အတွင်း မြေပိုင်ဆိုင်မှုအထောက်အထား ပြည့်စုံစွာဖြင့် လာရောက်ကန့်ကွက်နိုင်ပါကြောင်းနှင့် ကန့်ကွက်သူမရှိပါက လုပ်ထုံးလုပ်နည်းနှင့်အညီ ဆက်လက်ဆောင်ရွက်သွား မည်ဖြစ်ပါကြောင်း ကြေညာအပ်ပါသည်။

ကော်လိတ္တော်အရာရှိ
ခရိုင်အထွေထွေအုပ်ချုပ်ရေးဦးစီးဌာန၊ မြိတ်မြို့

ကန့်ကွက်နိုင်ကြောင်း အများသိစေရန် ကြေညာခြင်း

နေပြည်တော်၊ ပျဉ်းမနားမြို့နယ်၊ ရွာကောက်ရပ်ကွက်၊ ကွင်း/အကွက်အမှတ်နှင့်အမည်-ပေါင်းလောင်း(၃)၊ဦးပိုင်အမှတ်(၁၅၂၇)၊ ဧရိယာ(၀ဒသမ ၀၅၅)ဧက အကျယ်အဝန်းရှိ ဦးသိန်းအောင် အမည်ပေါက်ပိုင်ဆိုင်သော ဝိုင်းမြေကွက်နှင့် ယင်းမြေကွက်ပေါ်ရှိ အကျိုးခံစားခွင့်အရပ်ရပ်တို့ကို ရောင်းချပိုင်ခွင့်ရှိကြောင်း အဆိုပြုသူဖြစ်သော ဦးခင်မောင်ချို(ဘ)ဦးပေါက်စထံမှ ကျွန်ုပ်၏မိတ်ဆွေက ဝယ်ယူရန်အတွက် စရန်ငွေပေးချေထားပြီးဖြစ်ပါသည်။ အရောင်းအဝယ်အား ကန့်ကွက်လိုပါက ကျွန်ုပ်ထံသို့ တရားဝင်ခိုင်လုံသောစာရွက်စာတမ်းအထောက်အထားမူရင်းများဖြင့် ယနေ့မှစ၍ ၁၄ရက်အတွင်း လာရောက်ကန့်ကွက်နိုင်ပါသည်။ သတ်မှတ်ရက်အတွင်း ကန့်ကွက်ခြင်းမရှိပါက အရောင်းအဝယ်ကိစ္စကို ဥပဒေနှင့်အညီ ဆက်လက်ဆောင်ရွက်သွားမည်ဖြစ်ကြောင်း အများသိစေရန် ကြေညာအပ်ပါသည်။

လွှဲအပ်ညွှန်ကြားချက်အရ- ဒေါ်နွယ်လွင်ဦး(LL.B,D.B.L)
တရားလွှတ်တော်ရှေ့နေ(စဉ်-၁၆၉၆၁)
အမှတ်(၇/၁၂၆)၊ပန်းခင်း(၂)၊ (၄)လမ်း၊ ရွာကောက်ရပ်ကွက်၊ ပျဉ်းမနားမြို့၊
ဖုန်း-၀၉-၄၅၃၃၉၈၂၉၄

အကောက်ခွန်ဦးစီးဌာန
ဈေးပြိုင်စနစ်ဖြင့် လေလံတင်ထုခွဲရောင်းချရေးကြော်ငြာ

၁။ အကောက်ခွန်ဦးစီးဌာနက တည်ဆဲအကောက်ခွန်ဥပဒေအရ အရေးယူထားသော Mobile Phoneမျိုးစုံ၊ Mattress Accessories, Leather Pieces, Rechargeable Battery Cell၊ ဂီတာ၊ ဖုန်းမှန်မကွဲနှင့် အထွေထွေကုန်ပစ္စည်းများအား အောက်ပါအစီအစဉ်အတိုင်း ဈေးပြိုင်စနစ်ဖြင့် လေလံတင်ရောင်းချမည်ဖြစ်ပါသဖြင့် အများပြည်သူများ ဝင်ရောက်ယှဉ်ပြိုင် ဝယ်ယူနိုင်ရန် အသိပေးကြေညာအပ်ပါသည်-

(က)	**နေ့ရက်/အချိန်**	-	(၂၃-၃-၂၀၂၃)ရက် နံနက် ၉နာရီ
(ခ)	**နေရာ**	-	ထောက်ပံ့ရေးနှင့်ပို့ဆောင်ရေးဌာနခွဲ၊ အကောက်ခွန်(ကုန်လှောင်ရုံ)၊ အလုံမြို့နယ်၊ စောရန်ပိုင်အနောက်ရပ်ကွက်၊ ကွန်ကရစ်ကမ်းနားလမ်း၊ ရန်ကုန်တိုင်းဒေသကြီး
(ဂ)	**ပစ္စည်းအမျိုးအမည်**	-	Mobile Phoneမျိုးစုံ၊ Mattress Accessories, Leather Pieces, Rechargeable Battery Cell၊ ဂီတာ၊ ဖုန်းမှန်မကွဲနှင့် အထွေထွေကုန်ပစ္စည်းများ
(ဃ)	**လေလံပုံစံရောင်းချခြင်း**	-	လေလံပုံစံ (လေလံစည်းကမ်းချက်များနှင့် လေလံပစ္စည်းစာရင်းပူးတွဲလျက်) တစ်စုံလျှင် ကျပ် (၅၀၀၀/-)(ကျပ်ငါးထောင်တိတိ) နှုန်းဖြင့် (၁၆-၃-၂၀၂၃)ရက်မှ (၁၇-၃-၂၀၂၃)ရက်ထိ ရုံးချိန်အတွင်း ဝယ်ယူနိုင်ပါသည်။
(င)	**ပစ္စည်းပြသမည့်အချိန်**	-	လေလံပုံစံဝယ်ယူပြီးသူများအား(၂၀-၃-၂၀၂၃)ရက်မှ (၂၁-၃-၂၀၂၃)ရက်အထိ နံနက် ၁၀ နာရီမှ ညနေ ၄ နာရီအထိ (၂)ရက် ပြသပါမည်။

၂။ အသေးစိတ်အချက်အလက် သိရှိလိုသူများသည် ထောက်ပံ့ရေးနှင့်ပို့ဆောင်ရေးဌာနခွဲ၊ အကောက်ခွန်(ကုန်လှောင်ရုံ) အလုံမြို့နယ်၊ စောရန်ပိုင်အနောက်ရပ်ကွက်၊ ကွန်ကရစ်ကမ်းနားလမ်း၊ ရန်ကုန်တိုင်းဒေသကြီး၊ ဖုန်း-၀၉-၂၅၅၁၆၂၄၈၄၊ ၀၉-၅၀၉၇၁၂၆တို့သို့ လူကိုယ်တိုင်သော်လည်းကောင်း၊ ဖုန်းဖြင့်သော်လည်းကောင်း ဆက်သွယ်မေးမြန်းနိုင်ပါသည်။

အတွင်းရေးမှူး
လေလံတင်ရောင်းချရေးအဖွဲ့
အကောက်ခွန်ဦးစီးဌာန၊ ရန်ကုန်မြို့

ပျောက်ဆုံးကြောင်း

ကျွန်တော် မောင်ကျော်စိုးထိုက် ၉/မနမ(နိုင်)၁၁၃၆၄၂၏ နိုင်ငံကူးလက်မှတ်အမှတ်(မမှတ်မိ)မှာ ပျောက်ဆုံးသွားပါသဖြင့် တွေ့ရှိက အကြောင်းကြားပေးပါရန်။

ဖုန်း-၀၉-၄၀၂၆၃၇၈၆၀

ပျောက်ဆုံးကြောင်း

ကျွန်တော် မောင်အောင်မျိုးခိုင် ၈/စလန(နိုင်)၁၈၅၁၆၇၏ နိုင်ငံကူးလက်မှတ်အမှတ် (မမှတ်မိ)မှာ ပျောက်ဆုံးသွားပါသဖြင့် တွေ့ရှိက အကြောင်းကြားပေးပါရန်။

ဖုန်း-၀၉-၉၇၂၅၃၁၀၈၀

ယာဉ်မှတ်ပုံတင်စာအုပ် မိတ္တူလျှောက်ထားခြင်း

ယာဉ်အမှတ် 20W/42668, Luojia 110, M/C ယာဉ်လက်ဝယ်ရှိသူ ဦးသန့်ဇင်ဦး ၁၄/ကကထ(နိုင်)၁၃၆၈၄၁ က (ကမ-၃)ပျောက်ဆုံး၍ မိတ္တူထုတ်ပေးရန် လျှောက်ထားလာပါသည်။ ကန့်ကွက်လိုပါက ခိုင်လုံသော အထောက်အထားများဖြင့် ကြော်ငြာသည့်ရက်မှ ရက် ၃၀ အတွင်း အောက်ဖော်ပြပါရုံးသို့ လူကိုယ်တိုင် လာရောက်ကန့်ကွက်နိုင်ပါသည်။

ကညန၊ တိုင်းဒေသကြီးရုံး
(ပုသိမ်မြို့)

ဖခင်အမည်မှန်

မော်လိုက်မြို့နယ်၊ ကင်းတပ်အုပ်စု၊ ရှားပင်ကျေးရွာနေ မအေးမွန်သန့် ၅/မလန(နိုင်) ၀၅၀၂၁၈၏ ဖခင်ဦးညွန့်မောင်၏ အမည်မှန်မှာ ဦးသန်းထွေး ၅/မလန(နိုင်)၀၁၀၀၇၈ ဖြစ်ပါကြောင်း။

ဖခင်အမည်မှန်

တောင်ငူမြို့၊အမှတ်(၁)၊ အထက(G-9)မှ မသက်ထက်စံ၏ ဖခင်အမည်မှန်မှာ ဦးညီညီကျော် ၁၄/အဂပ(နိုင်)၁၃၆၈၃၉ ဖြစ်ပါကြောင်း။

ယာဉ်မှတ်ပုံတင်စာအုပ် မိတ္တူလျှောက်ထားခြင်း

ယာဉ်အမှတ် 79W/21444, Sawasdee (Alloy) 115, M/C ယာဉ်လက်ဝယ်ရှိသူ ဦးငွေပေါ ၉/ပသက(နိုင်)၀၃၇၆၉၀ က(ကမ-၃)ပျောက်ဆုံး၍ မိတ္တူထုတ်ပေးရန် လျှောက်ထားလာပါသည်။ ကန့်ကွက်လိုပါက ခိုင်လုံသောအထောက်အထားများဖြင့် ကြော်ငြာသည့်ရက်မှ ရက် ၃၀ အတွင်း အောက်ဖော်ပြပါရုံးသို့ လူကိုယ်တိုင်လာရောက် ကန့်ကွက်နိုင်ပါသည်။

ကညန၊ ခရိုင်ရုံး
(မန္တလေးတောင်ပိုင်း)
မန္တလေးမြို့

ဖောင်းကြွနံပါတ်ပြားပျောက်လျှောက်ထားခြင်း

ယာဉ်အမှတ် CC/8676 ၏ ဖောင်းကြွနံပါတ်ပြား ပျောက်ဆုံး၍ ထုတ်ပေးရန် လျှောက်ထားလာပါသဖြင့် ယခင်ဖောင်းကြွနံပါတ်ပြား ပျက်ပြယ်ကြောင်း အများသိစေရန် ကြေညာအပ်ပါသည်။

ကညန၊ တွဲဖက်ပြည်နယ်ရုံး(လားရှိုး)

ငြင်းချက်ထုတ်ရန် သမ္မန်စာ
(တရားမကျင့်ထုံး ဥပဒေအမိန့် ၅၊ နည်းဥပဒေ ၂၀)
သပိတ်ကျင်းမြို့နယ်တရားရုံးတော်၌
၂၀၂၂ခုနှစ်၊ တရားမကြီးမှုအမှတ်(၁၇)

ဦးကြည်လွင်ဦး	**နှင့်**	ဒေါ်မိုးမိုးဆင့်
တရားလို		**တရားပြိုင်**

မကွေးတိုင်းဒေသကြီး၊ ပခုက္ကူခရိုင်၊ ပေါက်မြို့၊ အောင်ချမ်းသာရပ်ကွက်နေ ဒေါ်မိုးမိုးဆင့်(ဘ)ဦးမြင့်အောင် (မိ) ဒေါ်မိုးငွေ သိစေရမည်။

သင့်အပေါ်၌ တရားလို ဦးကြည်လွင်ဦးက လင်မယားကွာရှင်းပြတ်စဲပေးစေလိုကြောင်း လျှောက်ထားစွဲဆိုချက်ရှိသည်ဖြစ်၍ သင်ကိုယ်တိုင်ဖြစ်စေ၊ သို့တည်းမဟုတ် ၎င်းအမှုနှင့်စပ်လျဉ်း၍ အရေးကြီးသည့် စကားအရပ်ရပ်တို့ကို ချေပ ပြောဆို နိုင်သူ ကိုယ်စားလှယ်နှင့်ဖြစ်စေ၊ ရှေ့နေနှင့်ဖြစ်စေ၊ ၂၀၂၃ခုနှစ် မတ်လ ၂၄ရက် (၁၃၈၄ခုနှစ် တန်ခူးလဆန်း ၄ရက်) မွန်းမတည့်မီ ၁၀နာရီတွင် အထက်အမည်ပါသူ တရားလို၏ အဆိုလွှာကို ထုချေရှင်းလင်းရန် ရုံးတော်သို့ လာရောက်ရမည်။ ၎င်းအပြင် အထက်ပါနေ့ရက်တွင် သင်မလာရောက်ပျက်ကွက်ခဲ့လျှင် သင့်မျက်ကွယ်တွင် ငြင်းချက်များကို ထုတ်ပေးလိမ့်မည်။ ၎င်းအပြင် တရားလိုက ကြည့်ရှုလိုသည့် စာရွက်စာတမ်းများနှင့် သင်ကထုချေတင်ပြအမှီပြုလိုသည့် စာချုပ်စာတမ်း အစရှိသည်တို့ကို သင်နှင့်အတူယူဆောင်လာရမည်။ သို့မဟုတ် သင့်ကိုယ်စားလှယ်ရှေ့ နေလက်တွင် ထည့်အပ်လိုက်ရမည်။ သင်ကထုချေလွှာတင်သွင်းလိုလျှင် အမှုမဆိုင်မီလေးရက်က တင်သွင်းရမည်။

၂၀၂၃ခုနှစ် မတ်လ ၈ ရက်တွင် ဤရုံးတံဆိပ်ရိုက်နှိပ်၍ ကျွန်ုပ်လက်မှတ်ရေးထိုး ထုတ်ပေးလိုက်သည်။

(ယုံငိုင်ခင်)
တွဲဖက်မြို့နယ်တရားသူကြီး
သပိတ်ကျင်းမြို့နယ်တရားရုံး

ယာဉ်မှတ်ပုံတင်စာအုပ် မိတ္တူလျှောက်ထားခြင်း

ယာဉ်အမှတ် 39W/99238, SYN Bonus 110 ယာဉ်လက်ဝယ်ရှိသူ ဒေါ်အေးမြတ်သီတာ ၉/အမဇ(နိုင်)၀၂၈၈၃၂ က (ကမ-၃)ပျောက်ဆုံး၍ မိတ္တူထုတ်ပေးရန် လျှောက်ထားလာပါသည်။ ကန့်ကွက်လိုပါက ခိုင်လုံသော အထောက်အထားများဖြင့် ကြော်ငြာသည့်ရက်မှ ရက် ၃၀ အတွင်း အောက်ဖော်ပြပါရုံးသို့ လူကိုယ်တိုင် လာရောက်ကန့်ကွက်နိုင် ပါသည်။

ကညန၊ ခရိုင်ရုံး
(မန္တလေးမြောက်ပိုင်း)
မန္တလေးမြို့

ကြော်ငြာစာ

မန္တလေးမြို့၊ ပြည်ကြီးတံခွန်မြို့နယ်၊ (စ)ရပ်ကွက်၊ အကွက်အမှတ်(ထထ-၂)၊ ဦးပိုင်အမှတ်(၇၆)၊ ၆၀x၆၁ လမ်းကြား၊ ဘုရင့်နောင်နှင့် ကျန်စစ်သားလမ်းကြားရှိ ဦးကျော်ထွန်း အမည်ပေါက်ဂရန် မြေကွက်အား ပြည်ကြီးတံခွန် မြို့နယ်တရားရုံး၊ တရားမကြီးမှုအမှတ်(၅/၂၀၂၁)တွင် (၁-၁၁-၂၀၂၁) ရက်က ချမှတ်ခဲ့သော စီရင်ချက်နှင့်ဒီကရီအရ ဦးကျော်ထွန်းထံမှ မှတ်ပုံတင်အရောင်း အဝယ် စာချုပ်အမှတ်(၂၁၄၇/၂၀၂၂) ဖြင့် ဝယ်ယူခဲ့သူ ဒေါ်စုစုအောင် ၉/ခမစ(နိုင်)၀၁၆၄၂၇ က သက်တမ်းတိုး၊ အမည်ပြောင်းဆောင်ရွက်ခဲ့ရာ ဂရန်မိတ္တူဖြစ်ပါ၍ ဂရန်ပေါ်တွင် တောဂရန်ပျောက်ဆုံးသည်ဟု လျှောက်ထားလာသဖြင့် လက်ခံတောဂရန်နှင့် စိစစ်ပြီး ထုတ်ပေးခြင်းဖြစ်သည်။ ဂရန်စာချုပ်မူရင်း ပြန်လည်တွေ့ရှိပါက ယခုထုတ်ပေးထားသော ဂရန်စာချုပ်မိတ္တူမှန်သည် ပျက်ပြယ်သည်ဟူသော မင်နီမှတ်ချက် ရေးသားခြင်းအား ပယ်ဖျက်၍ သားရေဖုံးဂရန်စာချုပ်ထုတ်ယူခွင့် ပြုပါရန် လျှောက်ထားလာပါသည်။ ကန့်ကွက်လိုပါက ခိုင်လုံသောအထောက်အထားများ၊ မှတ်ပုံတင် စာချုပ်စာတမ်းများ၊ တရားရုံး ဒီကရီများဖြင့် (၁၄)ရက်အတွင်း ကန့်ကွက်နိုင်ပါသည်။

မြို့ပြစီမံကိန်းနှင့်မြေစီမံခန့်ခွဲမှုဌာန
မန္တလေးမြို့တော်စည်ပင်သာယာရေးကော်မတီ

ကြော်ငြာစာ

မန္တလေးမြို့၊ ပြည်ကြီးတံခွန်မြို့နယ်၊ (ဃ)ရပ်ကွက်၊ အကွက်အမှတ် (သ-၁၃)၊ ဦးပိုင်အမှတ်(၈-ခ)၊ ၆၀x၆၁ လမ်းကြား၊ သာယာဝတီနှင့်ပျူစောထီး လမ်းကြားရှိ ဦးကိုကြီး အမည်ပေါက်တောဂရန်မြေကွက်အား (ဖခင်) ဦးကိုကြီး၊ (မိခင်)ဒေါ်ကြည်ဆင့်တို့ အသီးသီးကွယ်လွန်၍ အမွေဆက်ခံစာချုပ်အမှတ်(၅၂၃/၂၀၂၃) အရ ပိုင်ဆိုင်သူ ကျန်ရစ်သူတစ်ဦးတည်းသောသမီး ဒေါ်သင်းအေးခိုင် ၉/မနတ(နိုင်)၀၀၅၅၉၅ ၎င်း၏ (GP ရသူ ဦးဌေးလင်း)က တောဂရန်စာချုပ်၊ (မြေချထားမိန့်၊ ငွေရပြေစာ)မူရင်းများ အသိမ်းလွန်၍ ပျောက်ဆုံးကြောင်း (ရဲစခန်း၊ ရပ်ကွက်အုပ်ချုပ် ရေးမှူးရုံး) ထောက်ခံချက်၊ တရားရုံး ကျမ်းကျိန်ချက်များ တင်ပြ၍ ဂရန်သက်တမ်းတိုး၊ တောမှမြို့ပြောင်း၊ အမည်ပြောင်း၊ အမွေတွဲဖွင့်ရန်အတွက် မြေပုံ၊ မြေရာဇဝင် ရေးကူးခွင့်နှင့် အမွေတွဲဖွင့်လှစ်ခွင့်ပြုပါရန် လျှောက်ထားလာပါသည်။ ကန့်ကွက်လိုပါက ခိုင်လုံသောအထောက်အထားများ၊ မှတ်ပုံတင်စာချုပ်စာတမ်းများ၊ တရားရုံးဒီကရီများဖြင့် (၁၄)ရက်အတွင်း ကန့်ကွက်နိုင်ပါသည်။

မြို့ပြစီမံကိန်းနှင့်မြေစီမံခန့်ခွဲမှုဌာန
မန္တလေးမြို့တော်စည်ပင်သာယာရေး
ကော်မတီ

ကန့်ကွက်နိုင်ကြောင်း အသိပေးကြေညာခြင်း

ရန်ကုန်တိုင်းဒေသကြီး၊ ရွှေပြည်သာမြို့နယ်၊ မြေတိုင်းရပ်ကွက် အမှတ်(၃၄)၊ လူနေရပ်ကွက် အမှတ်(၁၀)၊ မြေကွက် အမှတ်(၂၉၈/က)၊ အကျယ်အဝန်း(၂၀ပေx၆၀ပေ)၊ ၁၂၀၀ စတုရန်းပေရှိ ဦးကျော်မြင့်သိန်း ၁၂/လမန(နိုင်)၀၈၂၆၀၈ အမည်ပေါက်မြေချပါမစ်မြေကွက်နှင့် ယင်းမြေကွက်ပေါ်ရှိ အမှတ်(၂၉၈/က)၊ ရွှေတောင်လမ်း၊ (၁၀)ရပ်ကွက်၊ ရွှေပြည်သာ မြို့နယ်၊ ရန်ကုန်မြို့ဟုခေါ်တွင်သော(၁)ထပ်ပျဉ်ထောင်နေအိမ်တို့အား မိခင်နှင့်အမည်ပေါက်ဖခင် တို့ ကွယ်လွန်ပြီးနောက် လက်ရှိလက်ရောက် ပိုင်ဆိုင်ကာ ရောင်းချပိုင်ခွင့်ရှိသည်ဟု အဆိုပြုသမီးဖြစ်သူ ဒေါ်ဆွေသူဇာလှိုင် ၁၂/ရပသ(နိုင်)၀၃၆၁၀၃ ထံမှ အပြီးအပိုင် ဝယ်ယူရန် ကျွန်ုပ်တို့၏ မိတ်ဆွေဖြစ်သူ ဦးစိုးမင်းဦး ၂/လကန(နိုင်)၀၀၅၄၉၃ က စရန်ငွေ တစ်စိတ်တစ်ဒေသ ပေးချေထားပြီးဖြစ်ပါသည်။ အဆိုပါမြေကွက်နှင့်နေအိမ်အရောင်းအဝယ် ကိစ္စနှင့်ပတ်သက်၍ ကန့်ကွက်လိုသူများရှိပါက ဤကြော်ငြာပါသည့်ရက်မှစ၍ (၇)ရက်အတွင်း ကျွန်ုပ်တို့ထံသို့ ခိုင်လုံသော စာချုပ်စာတမ်းအထောက်အထားမူရင်းများဖြင့် လာရောက်ကန့်ကွက်နိုင်ပါကြောင်းနှင့် သတ်မှတ်ရက်အတွင်း ကန့်ကွက်သူမရှိပါက အဆိုပါ အရောင်းအဝယ်အား ဥပဒေနှင့်အညီ အပြီးသတ် ဆက်လက်ဆောင်ရွက်သွားမည်ဖြစ်ကြောင်း အများသိစေရန်အသိပေးကြော်ငြာအပ်ပါသည်။

လွှဲအပ်ညွှန်ကြားချက်အရ-
ဦးဘူမောင် (LL.B) (စဉ် - ၂၂၇၄၇)၊ ဒေါ်ဖြိုးဖြိုးအောင် (LL.B) (စဉ်-၄၈၄၃၁)
အထက်တန်းရှေ့နေများ
အမှတ်(၅/၁၁)၊ ဘီ(မြေညီ)၊ ဗျိုင်းရေအိုးစင်လမ်း၊ တာမွေမြို့နယ်၊ ရန်ကုန်မြို့
ဖုန်း- ၀၉- ၅၁၁၈၀၀၇၊ ၀၉- ၅၁၁၅၉၉၀၊ ၀၉- ၅၁၈၃၅၆၉

အိတ်ဖွင့်လေလံခေါ်ယူခြင်း

၁။ ပို့ဆောင်ရေးနှင့် ဆက်သွယ်ရေးဝန်ကြီးဌာန၊ ရေအရင်းအမြစ်နှင့် မြစ်ချောင်းများဖွံ့ဖြိုးတိုးတက်ရေးဦးစီးဌာန ဒေသ(၂)၊ ဧရာဝတီတိုင်းဒေသကြီးရုံး၊ ပုသိမ်မြို့မှ ၂၀၂၃ - ၂၀၂၄ ဘဏ္ဍာရေးနှစ် အောက်ဖော်ပြပါ ကျန်ရှိ ဆိပ်ကမ်း(၁၃)ခုအား မြို့များအလိုက် ဆိပ်ကမ်းကပ်ခ အခွန်များအား လေလံဝယ်ယူရန် ဖိတ်ခေါ်အပ်ပါသည်-

စဉ်	ခရိုင်အမည်	ဆိပ်ကမ်းကပ်ခကောက်ခံခွင့်လေလံခေါ်ယူမည့်ဆိပ်ကမ်းများ
၁	ပုသိမ်ခရိုင်	ဒါးက ဆိပ်ကမ်း
၂	ကျုံပျော်ခရိုင်	ကျုံပျော်မြို့မဆိပ်ကမ်း၊ ကျောင်းကုန်းမြို့မဆိပ်ကမ်း၊ အသုတ်ဆိပ်ကမ်း
၃	မြောင်းမြခရိုင်	မြောင်းမြမြို့မဆိပ်ကမ်း
၄	မအူပင်ခရိုင်	မအူပင်မြို့မ ဆိပ်ကမ်း၊ ကျွဲဒုံးဆိပ်ကမ်း၊ အင်းမ(မအူပင်)ဆိပ်ကမ်း၊ အိုင်ဝိုင်းဆိပ်ကမ်း၊ ပန်းတနော်မြို့မ ဆိပ်ကမ်း၊
၅	ဖျာပုံခရိုင်	ဖျာပုံမြို့မဆိပ်ကမ်း၊ ညောင်တပင်ဆိပ်ကမ်း
၆	မြန်အောင်ခရိုင်	မြန်အောင်မြို့မ ဆိပ်ကမ်း၊

လေလံပုံစံယူရမည့်နေရာ ရေအရင်းအမြစ်နှင့် မြစ်ချောင်းများဖွံ့ဖြိုးတိုးတက်ရေးဦးစီးဌာန၊ ဒေသ(၂)၊ ဧရာဝတီတိုင်းဒေသကြီးရုံး၊ ပုသိမ်မြို့

လေလံပုံစံရောင်းချမည့်ရက် ၉-၃-၂၀၂၃ မှ ၂၂-၃-၂၀၂၃ အထိ (ရုံးချိန်အတွင်း)

လေလံဖွင့်လှစ်မည့် ရက်စွဲ၊ အချိန် နှင့် နေရာ

စဉ်	ခရိုင်အမည်	လေလံဖွင့်လှစ်မည့်ရက်နှင့်အချိန်	လေလံဖွင့်လှစ်မည့်နေရာ
၁	ပုသိမ်ခရိုင် ကျုံပျော်ခရိုင် မြောင်းမြခရိုင် မအူပင်ခရိုင် ဖျာပုံခရိုင် မြန်အောင်ခရိုင်	၂၄-၃-၂၀၂၃ ရက်၊ သောကြာနေ နံနက် ၁၀:၀၀ နာရီ	ရေအရင်းအမြစ်နှင့်မြစ်ချောင်းများဖွံ့ဖြိုးတိုးတက်ရေးဦးစီးဌာန၊ ဒေသ(၂) ၊ ဧရာဝတီတိုင်းဒေသကြီးရုံး၊ ပုသိမ်မြို့

၂။ လေလံ တင်သွင်းလွှာပုံစံ၊ စပေါ်ငွေ၊ လေလံ စည်းကမ်းချက်များအား အသေးစိတ်သိရှိလိုပါက ရေအရင်းအမြစ်နှင့် မြစ်ချောင်းများဖွံ့ဖြိုးတိုးတက်ရေးဦးစီးဌာန၊ ဒေသ(၂)ဧရာဝတီတိုင်းဒေသကြီးဦးစီးမှူးရုံး၊ ပုသိမ် ရုံးဖုန်း-၀၉- ၂၅၆၉၈၂၈၁၆ သို့ ရုံးချိန်အတွင်း စုံစမ်းမေးမြန်းနိုင်ပါသည်။

အမည်မှန်

ကျုံပျော်ခရိုင်၊ ကျောင်းကုန်းမြို့နယ်၊ အမှတ်(၃) ရပ်ကွက်နေ ဦးညာဏ်လင်းရွှေ-ဒေါ်မြင့်မြင့်ဦးတို့၏ သား အမည်မှန်မှာ မောင်လင်းသန့်ထည်ဝါ ဖြစ်ပါကြောင်း။

မောင်လင်းသန့်ထည်ဝါ

ဖောင်းကြွပျောက် လျှောက်ထားခြင်း

ယာဉ်အမှတ် 4P/9472 ၏ ဖောင်းကြွနံပါတ်ပြား ပျောက်ဆုံး၍ ထုတ်ပေးရန် လျှောက်ထား လာပါသဖြင့် ယခင်ဖောင်းကြွနံပါတ်ပြား ပျက်ပြယ်ပါကြောင်း အများသိစေရန် ကြေညာအပ်ပါသည်။

ကညန၊ တိုင်းဒေသကြီးဦးစီးမှူးရုံး (ထားဝယ်)

အများသိစေရန် ကန့်ကွက်နိုင်ကြောင်း အသိပေးကြေညာခြင်း

ရန်ကုန်တိုင်းဒေသကြီး တာမွေမြို့နယ်၊ ပုသိမ်ညွန့် (စံပြ)ရပ်ကွက်၊ ဓမ္မစိန္တာလမ်း၊ အမှတ်(၆၁) ဟုခေါ်တွင်သော(၂)ခန်းတွဲ(၆)ထပ်ဟိုက်၏ မြေညီထပ်(တိုက်ရှေ့မျက်နှာမူလျှင်-ဝဲဘက်)(ခြေရင်းခန်း)၊ အကျယ်အဝန်း(၁၅ပေx၆၀ပေ)ရှိ တိုက်ခန်းအား အရပ်ကတိစာချုပ်အဆက်ဆက်ဖြင့် ဝယ်ယူပိုင်ဆိုင်ထားပြီး လက်ရှိလက်ရောက်ပိုင်ဆိုင်ကာ ရောင်းချပိုင်ခွင့်ရှိသည်ဟု အဆိုပြုသူ စာချုပ်အမည်ပေါက် ဒေါ်ခင်မူအေး (SGG-058678) ၁၂/သဃက(နိုင်)၀၁၅၆၈၉ ထံမှ ကျွန်ုပ်တို့၏မိတ်ဆွေ ဒေါ်မြင့်မြင့်ဌေး ၉/မနတ(နိုင်)၀၇၈၀၇၅ မှ အပြီးပိုင် ဝယ်ယူရန် စရန်ငွေတစ်စိတ်တစ်ဒေသအား ပေးချေထားပြီးဖြစ်ပါသည်။ အဆိုပါတိုက်ခန်း အရောင်းအဝယ်ကိစ္စနှင့်ပတ်သက်၍ ကန့်ကွက်လိုသူများရှိပါက ဤကြော်ငြာပါသည့်ရက်မှစ၍ (၇)ရက်အတွင်း ကျွန်ုပ်တို့ထံသို့ ဤကြေညာပါရုံးခန်းလိပ်စာသို့ခိုင်လုံသော စာချုပ်စာတမ်းအထောက်အထား မူရင်းများဖြင့် လာရောက်ကန့်ကွက်နိုင်ပါကြောင်းနှင့်သတ်မှတ်ရက်အတွင်း ကန့်ကွက်သူမရှိပါက မြေညီထပ်အရောင်းအဝယ်အား ဥပဒေနှင့်အညီ အပြီးသတ် စာချုပ်ချုပ်ဆိုကာ ဆက်လက်ဆောင်ရွက်သွားမည်ဖြစ်ကြောင်း အများသိစေရန် အသိပေး ကြော်ငြာအပ်ပါသည်။

လွှဲအပ်ညွှန်ကြားချက်အရ-
ဦးဘူမောင် (LL.B) (စဉ် - ၂၂၇၄၇)၊ ဒေါ်ဖြိုးဖြိုးအောင် (LL.B) (စဉ်-၄၈၄၃၁)
အထက်တန်းရှေ့နေများ
အမှတ်(၅/၁၁)၊ ဘီ(မြေညီ)၊ ဗျိုင်းရေအိုးစင်လမ်း၊ တာမွေမြို့နယ်၊ ရန်ကုန်မြို့
ဖုန်း- ၀၉- ၅၁၁၈၀၀၇၊ ၀၉- ၅၁၁၅၉၉၀၊ ၀၉- ၅၁၈၃၅၆၉

ဖောင်းကြွနံပါတ်ပြားပျောက် လျှောက်ထားခြင်း

ယာဉ်အမှတ် 2F/2382, 2D/2091, 5D/4491, 7F/4964, 7F/4963, 2Q/4425, 6F/3044, 1G/9232, 2B/4308, 5J/9543, 6C/1686, 6C/1682, 5J/9551, 2F/2383 ၏ ဖောင်းကြွနံပါတ်ပြားပျောက်ဆုံး၍ ထုတ်ပေးရန် လျှောက်ထားလာပါသဖြင့် ယခင် ဖောင်းကြွနံပါတ်ပြား ပျက်ပြယ်ပါကြောင်း အများသိစေရန် ကြေညာအပ်ပါသည်။

ကညန(ရွှာသာကြီး)

တစ်ဦးတည်း ဖြစ်ပါကြောင်း

နန်းခင်ချိုချိုဝင်း၏ ဖခင် စိုင်းလှငွေ ၁၃/ပလန(နိုင်) ၀၀၃၉၆၄ နှင့် ဦးလှငွေ (ခ) ဦးမောင်ငွေတို့မှာ တစ်ဦးတည်းဖြစ်ပါကြောင်း။

စိုင်းလှငွေ (ခ) ဦးလှငွေ (ခ) ဦးမောင်ငွေ

ယာဉ်မှတ်ပုံတင်စာအုပ် မိတ္တူလျှောက်ထားခြင်း

ယာဉ်အမှတ် 72W/74936, CANDA 110 ယာဉ်လက်ဝယ်ရှိသူ ဦးသန်းဝင်း ၉/ပမန(နိုင်)၀၂၂၉၇၇ က (ကမ-၃)ပျောက်ဆုံး၍ မိတ္တူထုတ်ပေးရန် လျှောက်ထားလာပါသည်။ ကန့်ကွက်လိုပါက ခိုင်လုံသော အထောက်အထားများဖြင့် ကြော်ငြာသည့်ရက်မှ ရက် ၃၀ အတွင်း အောက်ဖော်ပြပါရုံးသို့ လူကိုယ်တိုင် လာရောက်ကန့်ကွက်နိုင်ပါသည်။

ကညန၊ နေပြည်တော်ရုံး

ဖောင်းကြွပျောက် လျှောက်ထားခြင်း

ယာဉ်အမှတ် 6F/6405 ၏ ဖောင်းကြွနံပါတ်ပြား ပျောက်ဆုံး၍ ထုတ်ပေးရန် လျှောက်ထား လာပါသဖြင့် ယခင်ဖောင်းကြွနံပါတ်ပြား ပျက်ပြယ်ပါကြောင်း အများသိစေရန် ကြေညာအပ်ပါသည်။

ကညန၊ ခရိုင်ရုံး(ရန်ကုန်အရှေ့ပိုင်း)၊ ရန်ကုန်မြို့

ကန့်ကွက်နိုင်ကြောင်းကြေညာခြင်း

နေပြည်တော်၊ ဇမ္ဗူသီရိမြို့၊ ရွှေကြာပင်ရပ်ကွက်၊ မြေတိုင်းရပ်ကွက်အမှတ် ၄/ရွှေကြာပင်၊ မြေကွက်အမှတ်(၂၅၅)၊ ဧရိယာ ၀ ဒသမ ၀၈၂ဧကရှိ ဦးတင်မြင့် အမည်ပေါက် ပါမစ်မြေကွက်အား ဒေါ်မိုမိုမြင့်(ဘ)ဦးခင်မောင်မြင့် ၁၂/ဥကမ(နိုင်) ၁၉၄၇၃၆ မှ မြေပေးမိန့်၊ အရောင်းအဝယ်စာချုပ်၊ ကျမ်းကျိန်ဆိုချက်၊ ဝန်ခံကတိပြုချက်၊ ရပ်ကွက်/ရဲစခန်းထောက်ခံချက်၊ နိုင်ငံသားစိစစ်ရေးကတ်၊ အိမ်ထောင်စုလူဦးရေစာရင်း မူရင်းများတင်ပြပြီး မြေငှားစာချုပ်လျှောက်ထားလာပါသဖြင့် ကန့်ကွက်လိုသူများအနေဖြင့် တရားဝင်ပိုင်ဆိုင်မှု စာချုပ်စာတမ်းများ၊ တရားရုံးအမိန့်ဒီကရီများ အထောက်အထား ခိုင်လုံစွာတင်ပြ၍ နေပြည်တော်စည်ပင်သာယာရေးကော်မတီ၊ မြို့ပြစီမံကိန်းနှင့် မြေစီမံခန့်ခွဲမှုဌာနသို့ဤကြေညာချက်ပါရှိသည့်ရက်မှစ၍ ၁၅ ရက်အတွင်း လာရောက်ကန့်ကွက်နိုင်ကြောင်းနှင့် သတ်မှတ်ကာလအတွင်း ကန့်ကွက်မှုမရှိပါက ဌာန၏လုပ်ထုံးလုပ်နည်းများနှင့်အညီ မြေငှားစာချုပ် လျှောက်ထားလာမှုအား ဆက်လက်ဆောင်ရွက်ပေးသွားမည်ဖြစ်ပါကြောင်း ကြေညာလိုက်သည်။

မြို့ပြစီမံကိန်းနှင့် မြေစီမံခန့်ခွဲမှုဌာန
နေပြည်တော်စည်ပင်သာယာရေးကော်မတီ

အများသိရှိစေရန် ကြေညာခြင်း

စစ်ကိုင်းတိုင်းဒေသကြီး၊ မုံရွာခရိုင်၊ မုံရွာမြို့၊ နန္ဒဝန်မြို့သစ်တွင် တည်ရှိသော အကွက်အမှတ်- (၃/၃၃)၊ (၂၅)လမ်း၊ အိမ်ဝင်းမြေကွက်အမှတ်(၂၇)၊ ဧရိယာ ၀ ဒသမ ၁၁၀ ဧက၊ အလျား(၈၀)ပေ၊ အနံ(၆၀)ပေ အကျယ်အဝန်းရှိသည့် အရှေ့လားသော်-(၂၅)လမ်း၊ အကွက်အမှတ်(၂၉)၊ အနောက်လားသော်-(၂၅)လမ်း အကွက်အမှတ်(၂၅)၊ တောင်လားသော်-(၂၅)လမ်း၊ မြောက်လားသော်- ၄ဝါလမ်း၊ အကွက်အမှတ်(၂၈) ဤနယ်လေးရပ်အတွင်း တည်ရှိသည့် မြေကွက်သည် ၁၉၉၆ ခုနှစ်မှ စတင်၍ ကျွန်ုပ်၏မိတ်ဆွေ ဗိုလ်ကြီးစိုးအောင်(၅/ဖပန(နိုင်)၀၃၉၁၂၆)လက်ထိလက်ရောက် ဝယ်ယူခဲ့သော မြေကွက်ဖြစ်ပါသည်။

ယင်းမြေကွက်ကို ဝယ်ယူစဉ်က ပိုင်ရေးပိုင်ခွင့် အထောက်အထား စာရွက်စာတမ်းများ လိုအပ်ချက်များရှိနေပါသဖြင့် မည်သူမဆို မူရင်းပိုင်ဆိုင်မှု စာရွက်စာတမ်း အထောက်အထားများရှိခဲ့ပါက သက်ဆိုင်ရာ စာရွက်စာတမ်း အထောက်အထားများနှင့်အတူ (၂၄-၃-၂၀၂၃)ရက်အတွင်း လာရောက်ကန့်ကွက်တားမြစ်နိုင်ပါကြောင်း သတ်မှတ်ရက်ကျော်လွန်ပါက အဆိုပါ ဝင်းခြံမြေကို ဥပဒေနှင့်အညီ တရားဝင် ပိုင်ရေးပိုင်ခွင့်ရှိစေရန် ဆက်လက်ဆောင်ရွက်သွားမည်ဖြစ်ကြောင်း ကြေညာအပ်ပါသည်။

လွှဲအပ်သူ
(ဗိုလ်ကြီး စိုးအောင်)

လွှဲအပ်ညွှန်ကြားချက်အရ
ဦးသန်းထွန်းအောင်(B.A, H.G.P, Dip Account;)
အထက်တန်းရှေ့နေစဉ်(၁၉၈၇၁)
အိမ်အမှတ်-(၁၄၅)၊ (၄)လမ်း၊ ရန်ကင်းရပ်၊ မုံရွာမြို့
ဖုန်း-၀၇၁-၂၆၀၁၆၊ ၀၉-၄၃၁၅၄၂၈၁

ပျောက်ဆုံးကြောင်း

ကျွန်တော် မောင်မင်းကြိုင် ၉/ပမန(နိုင်)၂၄၈၅၀၀ ၏ နိုင်ငံကူးလက်မှတ်အမှတ် (မမှတ်မိ)မှာ ပျောက်ဆုံးသွားပါသဖြင့် တွေ့ရှိက အောက်ပါဖုန်းနံပါတ်သို့ အကြောင်းကြားပေးပါရန်။

ဖုန်း-၀၉-၂၅၁၀၈၄၉၅၄

ပတ်စ်ပို့ပျောက်

ကျွန်မ မမေမြတ်နိုးညို ၁၂/မဂတ(နိုင်)၁၀၄၁၁၇ ကိုင်ဆောင်သော နိုင်ငံကူးလက်မှတ် (မမှတ်မိ) ပျောက်ဆုံးပါသဖြင့် တွေ့ရှိပါက အောက်ပါဖုန်းနံပါတ်သို့ အကြောင်းကြားပေးပါရန်။

ဖုန်း-၀၉-၉၇၁၄၀၂၁၄၅

ယာဉ်မှတ်ပုံတင်စာအုပ် မိတ္တူလျှောက်ထားခြင်း

ယာဉ်အမှတ် ၆၄ယ/၄၈၉၃၁, Adixin 125 ယာဉ်လက်ဝယ်ရှိသူ Three Tiger Co.,Ltd က (ကမ-၃) ပျောက်ဆုံး၍ မိတ္တူထုတ်ပေးရန် လျှောက်ထား လာပါသည်။ ကန့်ကွက်လိုပါက ခိုင်လုံသော အထောက်အထားများဖြင့် ကြော်ငြာသည့်ရက်မှ ရက် ၃၀ အတွင်း အောက်ဖော်ပြပါရုံးသို့ လူကိုယ်တိုင် လာရောက်ကန့်ကွက်နိုင်ပါသည်။

ကညန၊ ခရိုင်ရုံး (မန္တလေးမြောက်ပိုင်း)၊ မန္တလေးမြို့

ယာဉ်မှတ်ပုံတင်စာအုပ် မိတ္တူလျှောက်ထားခြင်း

ယာဉ်အမှတ် 48W/93310, Yin Anbo-125, M/C ယာဉ်လက်ဝယ်ရှိသူ ဒေါ်မိုးဖြူပြာအောင် ၉/ခမစ(နိုင်)၀၇၃၉၉၁ က (ကမ-၃) ပျောက်ဆုံး၍ မိတ္တူထုတ်ပေးရန် လျှောက်ထား လာပါသည်။ ကန့်ကွက်လိုပါက ခိုင်လုံသော အထောက်အထားများဖြင့် ကြော်ငြာသည့်ရက်မှ ရက် ၃၀ အတွင်း အောက်ဖော်ပြပါရုံးသို့ လူကိုယ်တိုင် လာရောက်ကန့်ကွက်နိုင်ပါသည်။

ကညန၊ ခရိုင်ရုံး(မန္တလေးတောင်ပိုင်း)၊ မန္တလေးမြို့

အများသိရှိစေရန် ကြေညာခြင်း

စစ်ကိုင်းတိုင်းဒေသကြီး၊ မုံရွာခရိုင်၊ မုံရွာမြို့၊ နန္ဒဝန်မြို့သစ်ရပ်၊ အမှတ်(၁၇)လမ်း၊ မြေကွက်အမှတ်(၁၃၉)၊ အလျား(၈၀)ပေ၊ အနံ(၆၀)ပေ အကျယ်အဝန်းရှိသည့် အရှေ့လားသော်- (၁၇)လမ်း၊ အကွက်အမှတ်(၁၃၇)၊ အနောက်လားသော်-ပေ(၄၀)လမ်း၊ တောင်လားသော်-(၁၇)လမ်း၊ မြောက်လားသော်-(၁၆)လမ်း၊ အကွက်အမှတ်(၁၄၀) ဤနယ်လေးရပ်အတွင်း တည်ရှိသည့် မြေကွက်သည် ၁၉၉၆ ခုနှစ်မှစတင်၍ ကျွန်ုပ်၏မိတ်ဆွေ ဒုအရာခံဗိုလ် ဦးမောင်မြင့် ၁၂/မဂဒ(နိုင်)၀၀၇၉၄၇ လက်ထိလက်ရောက် ဝယ်ယူခဲ့သော မြေကွက်ဖြစ်ပါသည်။

ယင်းမြေကွက်ကို ဝယ်ယူစဉ်က ပိုင်ရေးပိုင်ခွင့် အထောက်အထား စာရွက်စာတမ်းများ လိုအပ်ချက်များ ရှိနေပါသဖြင့် မည်သူမဆို မူရင်းပိုင်ဆိုင်မှု စာရွက်စာတမ်း အထောက်အထားများရှိခဲ့ပါက သက်ဆိုင်ရာ စာရွက်စာတမ်း အထောက်အထားများနှင့်အတူ ၂၄-၃-၂၀၂၃ ရက်အတွင်း လာရောက်ကန့်ကွက်တားမြစ်နိုင်ပါကြောင်း သတ်မှတ်ရက် ကျော်လွန်ပါက အဆိုပါ ဝင်းခြံမြေကို ဥပဒေနှင့်အညီတရားဝင်ပိုင်ရေးပိုင်ခွင့်ရှိစေရန် ဆက်လက်ဆောင်ရွက်သွားမည် ဖြစ်ကြောင်း ကြေညာအပ်ပါသည်။

လွှဲအပ်သူ-
(ဒုအရာခံဗိုလ် ဦးမောင်မြင့်)

လွှဲအပ်ညွှန်ကြားချက်အရ
ဦးသန်းထွန်းအောင်(B.A, H.GP, Dip Account)
အထက်တန်းရှေ့နေစဉ်(၁၉၈၇၁)
အိမ်အမှတ်-(၁၄၅)၊ (၄)လမ်း၊ ရန်ကင်းရပ်၊ မုံရွာမြို့
ဖုန်း-၀၇၁-၂၆၀၁၆၊ ၀၉-၄၃၁၅၄၂၈၁

ဖောင်းကြွပျောက်လျှောက်ထားခြင်း

ယာဉ်အမှတ် 5P-7316 ၏ ဖောင်းကြွနံပါတ်ပြားပျောက်ဆုံး၍ ထုတ်ပေးရန် လျှောက်ထားလာပါသဖြင့် ယခင်ဖောင်းကြွနံပါတ်ပြား ပျက်ပြယ်ပါကြောင်း အများသိစေရန် ကြေညာအပ်ပါသည်။

ကညန၊ ခရိုင်ရုံး(မန္တလေးမြောက်ပိုင်း)၊

ယာဉ်မှတ်ပုံတင်စာအုပ် မိတ္တူလျှောက်ထားခြင်း

ယာဉ်အမှတ် 2G/6703, Honda Fit GE6, Hatch Back(4x2)R ယာဉ်လက်ဝယ်ရှိသူ ဦးခင်မောင်ကျော် ၁၂/ဗဟန(နိုင်)၀၂၅၈၂၂ က (ကမ-၃) ပျောက်ဆုံး၍ မိတ္တူထုတ်ပေးရန် လျှောက်ထားလာပါသည်။ ကန့်ကွက်လိုပါက ခိုင်လုံသောအထောက်အထားများဖြင့် ကြော်ငြာသည့်ရက်မှ ရက် ၃၀ အတွင်း အောက်ဖော်ပြပါရုံးသို့ လူကိုယ်တိုင် လာရောက်ကန့်ကွက်နိုင်ပါသည်။

ကညန၊ ခရိုင်ရုံး(ရန်ကုန်အရှေ့ပိုင်း)၊ ရန်ကုန်မြို့

ယာဉ်မှတ်ပုံတင်စာအုပ် မိတ္တူလျှောက်ထားခြင်း

ယာဉ်အမှတ် 51W/14552, Honda 200 MERX ယာဉ်လက်ဝယ်ရှိသူ Rose KSN Co.,Ltd ၃၈ လမ်း၊ ၈၁x၈၂လမ်းကြား၊ မဟာအောင်မြေမြို့နယ်က (ကမ-၃) ပျောက်ဆုံး၍ မိတ္တူထုတ်ပေးရန် လျှောက်ထားလာပါသည်။ ကန့်ကွက်လိုပါက ခိုင်လုံသော အထောက်အထားများဖြင့်ကြော်ငြာသည့်ရက်မှ ရက် ၃၀ အတွင်း အောက်ဖော်ပြပါရုံးသို့ လူကိုယ်တိုင် လာရောက်ကန့်ကွက်နိုင်ပါသည်။

ကညန၊ ခရိုင်ရုံး (မန္တလေးမြောက်ပိုင်း)၊ မန္တလေးမြို့

ယာဉ်မှတ်ပုံတင်စာအုပ် မိတ္တူလျှောက်ထားခြင်း

ယာဉ်အမှတ် 8J/3360, Shwe Thway Tipurpose VEHI, Micro Bus ယာဉ်လက်ဝယ်ရှိသူ ဦးထင်မော်ဟိန်း ၁၂/ဗတထ(နိုင်)၀၃၃၂၁၅ က (ကမ-၃)ပျောက်ဆုံး၍ မိတ္တူထုတ်ပေးရန် လျှောက်ထားလာပါသည်။ ကန့်ကွက်လိုပါက ခိုင်လုံသော အထောက်အထားများဖြင့် ကြော်ငြာသည့်ရက်မှ ရက် ၃၀ အတွင်း အောက်ဖော်ပြပါရုံးသို့ လူကိုယ်တိုင် လာရောက်ကန့်ကွက်နိုင်ပါသည်။

ကညန၊ ခရိုင်ရုံး(ရန်ကုန်အရှေ့ပိုင်း)၊ ရန်ကုန်မြို့

မွေးသက္ကရာဇ်အမှန်

ပင်လောင်းမြို့၊ အရှေ့ရပ်ကွက်နေ (ဘ) ဦးလှငွေ၏ သမီး နန်းခင်ချိုချိုဝင်း ၁၃/ပလန(နိုင်)၀၃၇၁၅၄ ၏ မွေးသက္ကရာဇ်အမှန်မှာ တက္ကသိုလ်ဝင်အောင်လက်မှတ်အရ ၃၀-၉-၁၉၈၀ ဖြစ်ပါကြောင်း။

မွေးသက္ကရာဇ်အမှန်

ပင်လောင်းမြို့၊ ဈေးတန်းရပ်ကွက်နေ (ဘ) ဦးထိန်လင်း၏ သမီး နန်းခင်စန္ဒာလင်း ၁၃/ပလန(နိုင်)၀၄၁၈၄၃ ၏ မွေးသက္ကရာဇ်အမှန်မှာ တက္ကသိုလ်ဝင်အောင်လက်မှတ်အရ ၁၀-၆-၁၉၈၄ ဖြစ်ပါကြောင်း။

ဖောင်းကြွပျောက် လျှောက်ထားခြင်း

ယာဉ်အမှတ် 6E/1587 ၏ ဖောင်းကြွနံပါတ်ပြား ပျောက်ဆုံး၍ ထုတ်ပေးရန် လျှောက်ထား လာပါသဖြင့် ယခင်ဖောင်းကြွနံပါတ်ပြား ပျက်ပြယ်ပါကြောင်း အများသိစေရန် ကြေညာအပ်ပါသည်။

ကညန၊ တိုင်းဒေသကြီးဦးစီးမှူးရုံး (ထားဝယ်)

ဖောင်းကြွပျောက် လျှောက်ထားခြင်း

ယာဉ်အမှတ် CC/1223 ၏ ဖောင်းကြွနံပါတ်ပြား ပျောက်ဆုံး၍ ထုတ်ပေးရန် လျှောက်ထားလာပါသဖြင့် ယခင်ဖောင်းကြွနံပါတ်ပြား ပျက်ပြယ်ပါကြောင်း အများသိစေရန် ကြေညာအပ်ပါသည်။

ကညန၊ ခရိုင်ရုံး(ရန်ကုန်အနောက်ပိုင်း)

ယာဉ်မှတ်ပုံတင်စာအုပ် မိတ္တူလျှောက်ထားခြင်း

ယာဉ်အမှတ် 80W/28763, LUOJIA 110 ယာဉ်လက်ဝယ်ရှိသူ ဦးအေးမင်းကျော် ၉/ပမန(နိုင်)၁၄၄၁၁၃ က (ကမ-၃)ပျောက်ဆုံး၍ မိတ္တူထုတ်ပေးရန် လျှောက်ထား လာပါသည်။ ကန့်ကွက်လိုပါက ခိုင်လုံသော အထောက်အထားများဖြင့် ကြော်ငြာသည့်ရက်မှ ရက် ၃၀ အတွင်း အောက်ဖော်ပြပါရုံးသို့ လူကိုယ်တိုင် လာရောက်ကန့်ကွက်နိုင်ပါသည်။

ကညန၊ နေပြည်တော်ရုံး

ဖခင်အမည်မှန်နှင့် မှတ်ပုံတင်နံပါတ်အမှန်

မြစ်ကြီးနားမြို့၊ အထက(၄)၊ စတုတ္ထတန်း(C)မှ မောင်ပိုင်သက်နိုင်၏ ဖခင်အမည်မှန်နှင့် မှတ်ပုံတင်နံပါတ်အမှန်မှာ ဦးဇင်ဝင်း ၁/ဗမန(နိုင်) ၀၉၉၁၂၅ ဖြစ်ပါကြောင်း။

ဖောင်းကြွနံပါတ်ပြားပျောက် လျှောက်ထားခြင်း

ယာဉ်အမှတ် 7P/2903 ၏ ဖောင်းကြွနံပါတ်ပြား ပျောက်ဆုံး၍ ထုတ်ပေးရန် လျှောက်ထားလာပါသဖြင့် ယခင်ဖောင်းကြွနံပါတ်ပြား ပျက်ပြယ်ပါကြောင်း အများသိစေရန် ကြေညာအပ်ပါသည်။

ကညန၊ တိုင်းဒေသကြီးဦးစီးမှူးရုံး (ပဲခူး)

ယာဉ်မှတ်ပုံတင်စာအုပ်မိတ္တူ လျှောက်ထားခြင်း

ယာဉ်အမှတ် 59W/56951 Honda Click 125, M/C ယာဉ်လက်ဝယ်ရှိသူ NCX Myanmar Co.,Ltd က (ကမ-၃)ပျောက်ဆုံး၍ မိတ္တူထုတ်ပေးရန် လျှောက်ထားလာပါသည်။ ကန့်ကွက်လိုပါက ခိုင်လုံသော အထောက်အထားများဖြင့် ကြော်ငြာသည့်ရက်မှ ရက် ၃၀အတွင်း အောက်ဖော်ပြပါရုံးသို့ လူကိုယ်တိုင် လာရောက်ကန့်ကွက်နိုင်ပါသည်။

ကညန၊ ခရိုင်ရုံး(မန္တလေးတောင်ပိုင်း)၊ မန္တလေးမြို့

ယာဉ်မှတ်ပုံတင်စာအုပ်မိတ္တူ လျှောက်ထားခြင်း

ယာဉ်အမှတ် 80W/11589 HONDA WAVE 100, M/C ယာဉ်လက်ဝယ်ရှိသူ N.C.X Myanmar Co.,Ltd က (ကမ-၃)ပျောက်ဆုံး၍ မိတ္တူထုတ်ပေးရန် လျှောက်ထားလာပါသည်။ ကန့်ကွက်လိုပါက ခိုင်လုံသော အထောက်အထားများဖြင့် ကြော်ငြာသည့်ရက်မှရက် ၃၀အတွင်း အောက်ဖော်ပြပါရုံးသို့ လူကိုယ်တိုင် လာရောက်ကန့်ကွက်နိုင်ပါသည်။

ကညန၊ ခရိုင်ရုံး(သာယာဝတီ)

ယာဉ်မှတ်ပုံတင်စာအုပ်မိတ္တူ လျှောက်ထားခြင်း

ယာဉ်အမှတ် ၆၉ယ/၈၆၇၀၆ ယာဉ်လက်ဝယ်ရှိသူ ဦးအောင်မြတ်သူ ၁၀/မလမ(နိုင်)၂၄၇၁၈၉ က (ကမ-၃) ပျောက်ဆုံး၍ မိတ္တူထုတ်ပေးရန် လျှောက်ထားလာပါသည်။ ကန့်ကွက်လိုပါက ခိုင်လုံသော အထောက်အထားများဖြင့် ကြော်ငြာသည့်ရက်မှ ရက် ၃၀အတွင်း အောက်ဖော်ပြပါရုံးသို့ လူကိုယ်တိုင်လာရောက် ကန့်ကွက်နိုင်ပါသည်။

ကညန၊ ပြည်နယ်ဦးစီးမှူးရုံး မော်လမြိုင်မြို့

ယာဉ်မှတ်ပုံတင်စာအုပ်မိတ္တူ လျှောက်ထားခြင်း

ယာဉ်အမှတ် ၈၀ယ/၇၆၁၇၇ ယာဉ်လက်ဝယ်ရှိသူ ဦးမရမ်းသီး ၁၀/ဘလန(နိုင်)၁၄၁၂၄၂ က (ကမ-၃) ပျောက်ဆုံး၍ မိတ္တူထုတ်ပေးရန် လျှောက်ထားလာပါသည်။ ကန့်ကွက်လိုပါက ခိုင်လုံသော အထောက်အထားများဖြင့် ကြော်ငြာသည့်ရက်မှ ရက် ၃၀အတွင်း အောက်ဖော်ပြပါရုံးသို့ လူကိုယ်တိုင်လာရောက် ကန့်ကွက်နိုင်ပါ သည်။

ကညန၊ ပြည်နယ်ဦးစီးမှူးရုံး မော်လမြိုင်မြို့

ဖခင်အမည်မှန်

ပခုက္ကူမြို့နယ်၊ မြစ်ခြေမြို့၊ အ.ထ.က ကျောင်း အဌမတန်းအောင် ကျောင်းသူ မယမင်းဖြူ၏ ဖခင်အမည်မှန်မှာ ဦးမင်းမင်းနိုင် ၈/ပခက(နိုင်)၂၀၆၉၃၉ ဖြစ်ပါကြောင်း။

ဦးမင်းမင်းနိုင်

ပျောက်ဆုံးကြောင်း

ကျွန်တော် ဦးပြည့်စုံဘုန်းနိုင် ၂/လကန(နိုင်)၁၀၈၆၃၈၏ နိုင်ငံကူး လက်မှတ်အမှတ် (မမှတ်မိ)သည် ပျောက်ဆုံးသွားပါသဖြင့် တွေ့ရှိက အကြောင်း ကြားပေးပါရန်။

ဖုန်း-၀၉-၇၆၇၇၄၇၁၈၈

ဖောင်းကြွနံပါတ်ပြားပျောက် လျှောက်ထားခြင်း

ယာဉ်အမှတ် 7R/5382 ၏ ဖောင်းကြွနံပါတ်ပြား ပျောက်ဆုံး၍ ထုတ်ပေးရန် လျှောက်ထားလာပါသဖြင့် ယခင်ဖောင်းကြွနံပါတ်ပြား ပျက်ပြယ်ပါကြောင်း အများသိစေရန် ကြေညာအပ်ပါသည်။

ကညန၊ ခရိုင်ရုံး(မန္တလေးတောင်ပိုင်း)

အမှန်ဖတ်ရှုပါရန်

၇-၃-၂၀၂၃ရက်ထုတ် ဤသတင်းစာတိုက်၏ စာမျက်နှာ(၂၆) ၂၀၁၈ ခုနှစ် တရားမကြီးမှုအမှတ်-၈၈ ၂၀၂၂ခုနှစ်၊ ဇာရီမှုအမှတ်-၂၉ သန်လျင်ခရိုင် တရားရုံးတော် ရောင်းချမည့် အကြောင်း ကြော်ငြာစာတွင်ပါရှိရန် အကြောင်းအရာများကို စီစဉ်သတ်မှတ်ရန် ချိန်းဆိုသောရက်ကို အကြောင်းကြားစာ(တရားမကျင့်ထုံးဥပဒေအမိန့်-၂၁၊ နည်းဥပဒေ ၆၆) ကြော်ငြာတွင်

(ချွီချွီမြတ်)
တွဲဖက်ခရိုင်တရားသူကြီး
သန်လျင်ခရိုင်တရားရုံး

ဟု အမှန်ဖတ်ရှုပါရန်။

ယာဉ်မှတ်ပုံတင်စာအုပ်မိတ္တူ လျှောက်ထားခြင်း

ယာဉ်အမှတ် 68W/19653 CANDA-110 ယာဉ်လက်ဝယ်ရှိသူ ဒေါ်မာမာစန်း ၈/ရစက(နိုင်)၀၄၂၈၈၀ က (ကမ-၃)ပျောက်ဆုံး၍ မိတ္တူထုတ်ပေးရန် လျှောက်ထားလာပါသည်။ ကန့်ကွက်လိုပါက ခိုင်လုံသော အထောက်အထားများဖြင့် ကြော်ငြာသည့်ရက်မှ ရက် ၃၀ အတွင်း အောက်ဖော်ပြပါရုံးသို့ လူကိုယ်တိုင် လာရောက်ကန့်ကွက်နိုင်ပါသည်။

ကညန၊ နေပြည်တော်ရုံး

မွေးသက္ကရာဇ်အမှန်

သံတွဲမြို့၊ ရွှေလေ့ကျေးရွာအုပ်စု၊ ဒါ၀ကျေးရွာနေ (ဘ)ဦးရွှေထား၏ သား မောင်အောင်ဇင်ဖြိုး၏ မွေးသက္ကရာဇ်အမှန်မှာ ၂၇-၂-၁၉၉၈ ဖြစ်ပါကြောင်း။

မောင်အောင်ဇင်ဖြိုး
၁၁/သတန(နိုင်)၀၈၆၄၁၄

မှားယွင်းထည့်သွင်းမိပါကြောင်း

ကျွန်မ ဒေါ်တင်ထွေး(ဘ)ဦးထွန်းရ ၉/မလန(နိုင်)၀၉၂၀၄၆ သည် (၁၁-၂-၂၀၂၃)ရက် စနေနေ့ထုတ် မြန်မာ့အလင်းသတင်းစာ၊ စာမျက်နှာ(၃၀) တွင် မိတ္ထီလာခရိုင်တရားရုံး၊ ဒုတိယခရိုင်တရားသူကြီး၏ တရားမကြီးမှုအမှတ်-၄/၂၀၂၃၊ ငြင်းချက်ထုတ်ရန် သမ္မန်စာအား ဒုခရိုင်တရားသူကြီးဟု စာမှားယွင်း ထည့်သွင်းမိခဲ့ပါသဖြင့် ဒုခရိုင်တရားသူကြီး အစား ဒုတိယခရိုင်တရားသူကြီးဟု ပြင်ဆင်ဖတ်ရှုပေးပါရန်။**ဒေါ်တင်ထွေး(ဘ)ဦးထွန်းရ**

ပျောက်ဆုံးကြောင်း

ကျွန်မ မအိလှိုင်ဖြူ ၁၁/မပတ (နိုင်)၀၈၇၇၉၃ ၏ နိုင်ငံကူး လက်မှတ်အမှတ် (မမှတ်မိ)မှာ ခရီးသွားရင်း ပျောက်ဆုံးသွားပါသဖြင့် တွေ့ရှိက အကြောင်းကြားပေးပါရန်။

ဖုန်း-၀၉-၆၇၇၆၀၁၈၆၆

ပျောက်ဆုံးကြောင်း

ကျွန်မ မငွေးယဉ်အေး ၁၁/မဥန (နိုင်)၀၆၅၂၂၃၏ နိုင်ငံကူးလက်မှတ် အမှတ်(မမှတ်မိ)မှာ ခရီးသွားရင်း ပျောက်ဆုံးသွားပါသဖြင့် တွေ့ရှိက အကြောင်း ကြားပေးပါရန်။

ဖုန်း-၀၉-၇၉၃၅၅၁၉၈၀

ပျောက်ဆုံးကြောင်း

ကျွန်တော် ဦးဘသိန်း ၁၁/စတန (နိုင်)၀၆၂၇၆၃၏ နိုင်ငံကူးလက်မှတ် အမှတ် (မမှတ်မိ)မှာ ခရီးသွားရင်း ပျောက်ဆုံးသွားပါသဖြင့် တွေ့ရှိက အကြောင်း ကြားပေးပါရန်။

ဖုန်း-၀၉-၄၄၉၄၉၄၅၉၂

ပျောက်ဆုံးကြောင်း

ကျွန်မ ဒေါ်ရီဇာရီယာ ၂/ဒမဆ (နိုင်)၀၄၄၁၂၆ ၏ နိုင်ငံကူး လက်မှတ်အမှတ် (မမှတ်မိ)သည် ပျောက်ဆုံးသွားပါသဖြင့် တွေ့ရှိက အကြောင်းကြား ပေးပါရန်။

ဖုန်း-၀၉-၄၂၈၀၀၆၃၁၁

ယာဉ်မှတ်ပုံတင်စာအုပ်မိတ္တူ လျှောက်ထားခြင်း

ယာဉ်အမှတ် 71W/95773 HONDA CLICK 125, M/C ယာဉ်လက်ဝယ်ရှိသူ N.C.X MYANMAR CO.,LTD က (ကမ-၃)ပျောက်ဆုံး၍ မိတ္တူထုတ်ပေးရန် လျှောက်ထားလာပါသည်။ ကန့်ကွက်လိုပါက ခိုင်လုံသော အထောက်အထားများဖြင့် ကြော်ငြာသည့်ရက်မှ ရက် ၃၀အတွင်း အောက်ဖော်ပြပါရုံးသို့ လူကိုယ်တိုင် လာရောက်ကန့်ကွက်နိုင်ပါသည်။

ကညန၊ ခရိုင်ရုံး(သာယာဝတီ)

ကန့်ကွက်နိုင်ပါသည်

ဟသ္သာတမြို့၊ ဥယျာဉ်မြောက်ရပ်ကွက်၊ အကွက်အမှတ်(၄၉)၊ ဦးယျာဉ်ကြီးမြောက်ရပ်၊ ဦးပိုင်အမှတ်(၁၉၃)၊ ရေိယာ(၀ဒသမ ၀၂၇)ဧကရှိမြေကို ဦးသိန်းဇံအမည်မှ ဦးဟန်မြင့်အမည်သို့ လူနေအိမ်အသုံးပြုရန်အတွက် အမည်ပြောင်းဂရန် လျှောက်ထားလာခြင်းအပေါ် ကန့်ကွက်ရန်ရှိပါက ဤကြော်ငြာစာပါသည့်ရက်မှ စ၍ (၁၅)ရက်အတွင်း ဟသ္သာတမြို့နယ် အထွေထွေအုပ်ချုပ်ရေးဦးစီးဌာနသို့ အကျိုးအကြောင်း ဖော်ပြ၍ ကန့်ကွက်နိုင်ပါကြောင်း ကြော်ငြာအပ်ပါသည်။

မြို့နယ်အထွေထွေ အုပ်ချုပ်ရေးဦးစီးဌာန ဟသ္သာတမြို့

ကမ-၃ပျောက်ဆုံးကြောင်း လျှောက်ထားခြင်း

ယာဉ်အမှတ် 14U/2916 BaJaJ 200, သုံးဘီးအား စစ်တွေမြို့၊ မင်းဂံရပ်ကွက်နေ ဦးမောင်သန်းငွေ ၁၁/စတန(နိုင်)၀၉၂၈၇၉မှ ကမ-၃ ပျောက်ဆုံးကြောင်း လျှောက်ထားလာပါသဖြင့် ကန့်ကွက်လိုသူများသည် ခိုင်လုံသော အထောက်အထားများဖြင့် သတင်းစာကြော်ငြာသည့်ရက်မှစ၍ ရက် ၃၀အတွင်း ကညန၊ ပြည်နယ်ရုံး(စစ်တွေ)သို့ လူကိုယ်တိုင် လာရောက်လျှောက်ထားနိုင်ပါသည်။

ကညန၊ ပြည်နယ်ရုံး စစ်တွေ

ပြည်ထောင်စုသမ္မတမြန်မာနိုင်ငံတော်အစိုးရ
ပြန်ကြားရေးဝန်ကြီးဌာန
ပြန်ကြားရေးနှင့်ပြည်သူ့ဆက်ဆံရေးဦးစီးဌာန
ဝန်ထမ်းလျှောက်လွှာခေါ်ယူခြင်း

၁။ ပြန်ကြားရေးနှင့်ပြည်သူ့ဆက်ဆံရေးဦးစီးဌာနတွင်လစ်လပ်လျက်ရှိသော ဒုတိယဦးစီးမှူး (လစာနှုန်းကျပ် ၂၁၆၀၀၀-၂၀၀၀-၂၂၆၀၀၀)ရာထူး (၆၁)နေရာအတွက် အောက်ပါသတ်မှတ်အရည်အချင်းကိုက်ညီသူများလျှောက်ထားနိုင်ပါသည်-

- (က) ပြည်ထောင်စုသမ္မတမြန်မာနိုင်ငံသားဖြစ်ရမည်။
- (ခ) ဘွဲ့ရရှိပြီးသူဖြစ်ရမည်။
- (ဂ) ဘွဲ့ရရှိသူများသည် ၂၈-၂-၂၀၂၃ ရက်တွင် အသက် (၃၀)၊ မဟာဘွဲ့ရရှိသူဖြစ်ပါက အသက် (၃၂)နှစ် (ဝန်ထမ်းဖြစ်ပါက အသက် ၃၅ နှစ်)ထက် မကျော်လွန်သူ ဖြစ်ရမည်။ .
- (ဃ) ကွန်ပျူတာကျွမ်းကျင်စွာ အသုံးပြုနိုင်သူဖြစ်ရမည်။
- (င) အင်္ဂလိပ်စာရေးသားခြင်းနှင့် ဘာသာပြန်ဆိုခြင်းကျွမ်းကျင်ရမည်။
- (စ) ရွေးချယ်ခြင်းခံရသူများသည် အမြဲတမ်းဝန်ထမ်းအဖြစ် အနည်းဆုံး (၅)နှစ်တာဝန်ထမ်းဆောင်မည်ဖြစ်ကြောင်း ဝန်ခံကတိပြု လက်မှတ်ရေးထိုးရမည်။
- (ဆ) ကျန်းမာရေးကောင်းမွန်ပြီး နေရာဒေသမရွေး သွားရောက်တာဝန်ထမ်းဆောင်နိုင်ရမည်။
- (ဇ) အစိုးရဌာနတစ်ခုခု၏ ဝန်ထမ်းအဖြစ်မှထုတ်ပစ်ခြင်း(Dismissal)၊ ရာထူးမှထုတ်ပယ်ခြင်း (Removal)ခံရသူများ လျှောက်ထားခွင့်မရှိပါ။

၂။ စာမေးပွဲဝင်ကြေး ငွေကျပ်၁၀၀၀ကို မြန်မာ့စီးပွားရေးဘဏ်၊ နေပြည်တော် ငွေစာရင်းအမှတ် MD-010408သို့လည်းကောင်း၊ ကျန်တိုင်းဒေသကြီး/ ပြည်နယ်များအတွက် ညွှန်ကြားရေးမှူးချုပ်၊ ပြန်ကြားရေးနှင့်ပြည်သူ့ဆက်ဆံရေးဦးစီးဌာန၊ ရုံးအမှတ်(၇)၊ နေပြည်တော်သို့လိပ်မူ၍ သက်ဆိုင်ရာစာတိုက် (သို့မဟုတ်) အမြန်ချောပို့များမှတစ်ဆင့် ဤဌာနသို့ ငွေပို့လွှာ(Money Order)ဖြင့် ပူးတွဲ၍လည်းကောင်း ပေးပို့ရပါမည်။

၃။ လျှောက်လွှာများကို ကိုယ်ရေးရာဇဝင်အကျဉ်းနှင့် အောက်ပါ စာရွက်စာတမ်းများ ပူးတွဲလျက် ပြန်ကြားရေးနှင့်ပြည်သူ့ဆက်ဆံရေးဦးစီးဌာန၊ ရုံးအမှတ် (၇)၊ နေပြည်တော်သို့ လိပ်မူ၍ အမြန်ချောပို့/စာတိုက်မှတစ်ဆင့်သော်လည်းကောင်း၊ တိုက်ရိုက်ပေးပို့၍သော်လည်းကောင်း ၅-၄-၂၀၂၃ ရက်အရောက် နောက်ဆုံးထား၍ ပေးပို့လျှောက်ထားရမည်-

- (က) ကိုယ်ရေးရာဇဝင်အကျဉ်း၊ (လက်ရှိနေထိုင်လျက်ရှိသည့် လိပ်စာနှင့် ဆက်သွယ်ရန် ဖုန်းနံပါတ်များထည့်သွင်းရန်)
- (ခ) ဘွဲ့လက်မှတ်မိတ္တူနှင့် အခြေခံပညာအထက်တန်းအောင်လက်မှတ်မိတ္တူ၊ (မူရင်းအား လူတွေ့လာရောက်ဖြေဆိုသည့်အခါ ပြသ နိုင်ရမည်)
- (ဂ) နိုင်ငံသားစိစစ်ရေးကတ်ပြားမိတ္တူ၊
- (ဃ) ဝန်ထမ်းမဟုတ်လျှင် အလုပ်သမားမှတ်ပုံတင်မိတ္တူ၊
- (င) သက်ဆိုင်ရာ ရပ်ကွက်နှင့် ရဲစခန်းတို့မှ (၁)လအတွင်း ရယူထားသည့် ပြစ်မှုကင်းရှင်းကြောင်း ထောက်ခံချက်မူရင်း၊
- (စ) သက်ဆိုင်ရာ ပြည်သူ့ဆေးရုံများမှ (၁)လအတွင်း ရယူထားသည့် ကျန်းမာရေး ကောင်းမွန်ကြောင်း ဆေးထောက်ခံချက်မူရင်း၊
- (ဆ) (၁)လအတွင်း ရိုက်ကူးထားသည့် ရောင်စုံလိုင်စင် ဓာတ်ပုံ(၃)ပုံ၊ (နောက်ကျောတွင်အမည်နှင့် နိုင်ငံသားစိစစ်ရေးကတ်ပြားအမှတ် ရေးသားရန်)
- (ဇ) ဝင်ကြေးငွေကျပ် (၁၀၀၀/-)ပေးသွင်းသည့် ချလန်မူရင်း၊ (သို့မဟုတ်) ငွေလွှဲပြေစာမူရင်း၊
- (ဈ) နိုင်ငံ့ဝန်ထမ်းများအတွက် ကိုယ်တိုင်ဝန်ခံချက်၊ ဌာနထောက်ခံချက်။

၄။ လျှောက်ထားလိုသူများသည် လျှောက်လွှာပုံစံများအား ပြန်ကြားရေးနှင့်ပြည်သူ့ဆက်ဆံရေးဦးစီးဌာန www.moi.gov.mm တွင် ရယူနိုင်ပြီး လျှောက်လွှာများကို ညွှန်ကြားရေးမှူးချုပ် ပြန်ကြားရေးနှင့်ပြည်သူ့ဆက်ဆံရေးဦးစီးဌာန၊ ရုံးအမှတ်(၇)၊ နေပြည်တော်ဟုလိပ်မူ၍ လူကိုယ်တိုင် (သို့မဟုတ်) အမြန်ချောပို့ (သို့မဟုတ်) iprd.addmin@gmail.com သို့ ၅-၄-၂၀၂၃ ရက်၊ ရုံးချိန်အရောက် နောက်ဆုံးထားပေးပို့လျှောက်ထားရပါမည်။

၅။ သတ်မှတ်ရက်ထက် ကျော်လွန်ရောက်ရှိလာသော လျှောက်လွှာများ၊ အရည်အချင်း သတ်မှတ်ချက်နှင့်မကိုက်ညီသူများ၊ ပူးတွဲတင်ပြရမည့် စာရွက်စာတမ်း အထောက်အထား မပြည့်စုံသူများကို ထည့်သွင်းလက်ခံစဉ်းစားပေးမည်မဟုတ်ပါ။

၆။ သတ်မှတ်ချက်ကိုက်ညီသည့် လျှောက်လွှာများအား စိစစ်၍ (မြန်မာစာ၊ အထွေထွေဗဟုသုတ၊ အင်္ဂလိပ်စာ)ရေးဖြေစာမေးပွဲဖြေဆိုရမည့် နေ့ရက်၊ အချိန်၊ နေရာတို့ကို သတင်းစာများမှ ထပ်မံကြေညာပေးမည်ဖြစ်ပါသည်။

၇။ အသေးစိတ်သိရှိလိုပါက ပြန်ကြားရေးနှင့်ပြည်သူ့ဆက်ဆံရေးဦးစီးဌာန၊ ရုံးချုပ်(နေပြည်တော်) ဖုန်း-၀၆၇-၃၄၁၂၀၂၄၊ ၀၆၇-၃၄၁၂၀၀၄ တို့သို့ ရုံးချိန်အတွင်း ဆက်သွယ်စုံစမ်းနိုင်ပါသည်။

ပြန်ကြားရေးနှင့် ပြည်သူ့ဆက်ဆံရေးဦးစီးဌာန

ကမ-၃ပျောက်ဆုံးကြောင်း လျှောက်ထားခြင်း

ယာဉ်အမှတ် 71W/46954, Honda Wave 100, M/C အား ကျောက်ဖြူမြို့၊ ဇင်ချောင်းအုပ်စု၊ ကုန်ဒွေကျေးရွာနေ ဦးမျိုးဇော်ထွန်း ၁၁/ကဖန(နိုင်) ၀၇၀၈၇၇ မှ ကမ-၃ ပျောက်ဆုံးကြောင်း လျှောက်ထားလာပါသဖြင့် ကန့်ကွက်လိုသူများသည် ခိုင်လုံသော အထောက်အထားများဖြင့် သတင်းစာကြော်ငြာသည့်ရက်မှစ၍ ရက် ၃၀ အတွင်း ကညန၊ ပြည်နယ်ရုံး (စစ်တွေ)သို့ လူကိုယ်တိုင်လာရောက် လျှောက်ထားနိုင်ပါသည်။

ကညန၊ ပြည်နယ်ရုံး စစ်တွေ

ကမ-၃ပျောက်ဆုံးကြောင်း လျှောက်ထားခြင်း

ယာဉ်အမှတ် 63W/24010 Suzuki LER, M/C အား ကျောက်ဖြူမြို့၊ အရာရှိရပ်ကွက်နေ ဒေါ်သီတာဆန်း ၁၁/ကဖန(နိုင်)၀၉၀၈၁၀မ ကမ-၃ ပျောက်ဆုံးကြောင်း လျှောက်ထားလာပါသဖြင့် ကန့်ကွက်လိုသူများသည် ခိုင်လုံသော အထောက်အထားများဖြင့် သတင်းစာကြော်ငြာသည့်ရက်မှစ၍ ရက် ၃၀အတွင်း ကညန၊ ပြည်နယ်ရုံး (စစ်တွေ)သို့ လူကိုယ်တိုင် လာရောက် လျှောက်ထားနိုင်ပါသည်။

ကညန၊ ပြည်နယ်ရုံး စစ်တွေ

ဖောင်းကြွနံပါတ်ပြားပျောက်လျှောက်ထားခြင်း

ယာဉ်အမှတ် 5J/9564, 5J/9537, 5J/9561, 6F/9442, 6F/9445, 6F/3045, 6F/9444, 5J/9545, 5J/9546, 5J/9562, 5J/9565, 5J/9563, 5J/9554, 5I/6681, 2F/2377, 5I/6679, 5I/6675, 5I/6671 ၏ ဖောင်းကြွ နံပါတ်ပြားပျောက်ဆုံး၍ ထုတ်ပေးရန် လျှောက်ထားလာပါသဖြင့် ယခင်ဖောင်းကြွနံပါတ်ပြား ပျက်ပြယ်ပါကြောင်း အများသိစေရန် ကြေညာအပ်ပါသည်။

ကညန(ရွာသာကြီး)

အများသိစေရန်နှင့် ကန့်ကွက်နိုင်ကြောင်းကြေညာခြင်း

ရန်ကုန်တိုင်းဒေသကြီး၊ တောင်ဥက္ကလာပမြို့နယ်၊ မြေတိုင်း ရပ်ကွက်အမှတ်(၁၂)၊ ဘရဏီ(၁၂)လမ်း၊ မြေကွက်အမှတ်(၉၁၇)၊ ခြေရင်းခန်း၊ ဒုတိယထပ်(၃လွှာ)၊ အကျယ်အဝန်း (၁၅ပေx၅၄ပေ)ရှိ တိုက်ခန်းတစ်ခန်းနှင့် ကိုယ်ပိုင်ရေမော်တာ၊ ကိုယ်ပိုင်လျှပ်စစ်မီတာ အပါအဝင်အကျိုးခံစားခွင့် အရပ်ရပ်အားလုံးတို့ကို အရပ်ကတိစာချုပ်ဖြင့် တရားဝင်ဝယ်ယူပိုင်ဆိုင်သူ ဦးဟိန်းရာဇာငွေး ၁၂/တမန(နိုင်) ၁၁၄၉၃၃ က ဥပဒေနှင့်အညီ စီမံခန့်ခွဲလွှဲပြောင်း ရောင်းချပိုင်ခွင့်ရှိကြောင်း ဝန်ခံကတိပြု ရောင်းချလာသည့်အတွက် ကျွန်ုပ်၏မိတ်ဆွေ ဒေါ်ခင်မာမာ ၇/ပခန (နိုင်)၀၀၆၀၇၅ က အပြီးအပိုင်လွှဲပြောင်း ဝယ်ယူရန် စရန်ငွေတစ်စိတ်တစ်ဒေသ ပေးချေပြီးဖြစ်ပါသည်။ အဆိုပါ တိုက်ခန်းအရောင်းအဝယ်နှင့် ပတ်သက်၍ ကန့်ကွက်လိုပါက သက်ဆိုင်သူမည်သူမဆို ပိုင်ဆိုင်မှုစာရွက်စာတမ်းမူရင်းများ တင်ပြ၍ ဤကြော်ငြာပါသည့်ရက်မှ (၇)ရက်အတွင်း ကျွန်ုပ်ထံသို့ လာရောက်ကန့်ကွက်နိုင်ပါသည်။ ကန့်ကွက်သူမရှိပါက ဥပဒေနှင့်အညီ အရောင်းအဝယ် ပြီးမြောက်သည်အထိ ဆက်လက်ဆောင်ရွက်သွားမည်ဖြစ်ကြောင်း အများသိစေရန် ကြေညာလိုက်ပါသည်။

ဒေါ်ခင်မာမာ၏လွှဲအပ်ညွှန်ကြားချက်အရ-
ဒေါ်ခိုင်မေလှိုင်(စဉ်-၇၉၁၆/၂၁-၁၂-၂၀၁၁)
LL.B. D.B.L, Dip in English တရားလွှတ်တော်ရှေ့နေ
တိုက်(၁၀/၁၂)၊အခန်း(၁၀၄/ဒီ)၊ ပထမထပ်၊၃၅လမ်း(အောက်)၊
ကျောက်တံတားမြို့နယ်၊ ဖုန်း-၀၉-၅၀၈၃၈၀၅, ၀၉-၇၉၉၆၁၈၄၇၂

အများသိစေရန်နှင့် ကန့်ကွက်နိုင်ကြောင်းကြေညာခြင်း

ရန်ကုန်တိုင်းဒေသကြီး၊ တောင်ဥက္ကလာပမြို့နယ်၊ မြေတိုင်းရပ်ကွက်အမှတ်(၁၂)၊ မာဃ(၁၃)လမ်း၊ မြေကွက်အမှတ်(၄၆၉)၊ မြေအကျယ်အဝန်း (၄၀ပေx၆၀ပေ)ရှိ မြေပိုင်ရှင် ဒေါ်ခင်စိန်၊ ဦးကိုလေး+ဒေါ်သန်းမြင့် ဦးသိန်းမောင်တို့၏ မြေကွက်ပေါ်၌ Ace Myanmar Construction Co., Ltd က တာဝန်ယူ ဆောက်လုပ်ထားသော (၂)ခန်းတွဲ၊ (၆)ထပ်၊ RC အဆောက်အအုံ၏ ခြေရင်းခန်း၊ တတိယထပ်(၄လွှာ)B-4၊ တိုက်ခန်း အကျယ်အဝန်း (၁၉ပေx၅၄ပေ)ရှိ တိုက်ခန်းတစ်ခန်းနှင့် ကိုယ်ပိုင်ရေမော်တာ၊ ကိုယ်ပိုင်လျှပ်စစ်မီတာ အပါအဝင်အကျိုးခံစားခွင့် အရပ်ရပ်အားလုံးတို့ကို ကန်ထရိုက်တာ ဒေါ်နီနီလွင် (MD) Ace Myanmar Construction Co.,Ltd. ထံမှ (၇-၁၁-၂၀၁၇)နေ့စွဲပါ နှစ်ဦးသဘောတူ တိုက်ခန်းအရောင်းအဝယ်ကတိစာချုပ် ချုပ်ဆို၍ ဦးကောင်းထက်အောင် ၁၂/မဂဒ(နိုင်)၀၉၀၁၅၅ က တရားဝင်ဝယ်ယူပိုင်ဆိုင်ခဲ့ပါသည်။ ဦးကောင်းထက်အောင်ထံမှ ၁၄-၁၂-၂၀၂၂ ရက်တွင် နှစ်ဦးသဘောတူ တိုက်ခန်းအပြီးအပိုင် အရောင်းအဝယ်ကတိစာချုပ် ချုပ်ဆို၍ တရားဝင်ဝယ်ယူပိုင်ဆိုင် နေထိုင်သူ ဒေါ်အိသဲခိုင် ၁၀/ပမန(နိုင်)၁၄၉၅၅၃ က ဥပဒေနှင့်အညီ စီမံခန့်ခွဲလွှဲပြောင်းရောင်းချပိုင်ခွင့်ရှိကြောင်း ဝန်ခံကတိပြု ရောင်းချလာသည့်အတွက် ကျွန်ုပ်၏မိတ်ဆွေ ဒေါ်ဖြူသန္တာကျော် ၁၂/သဃက(နိုင်)၂၀၄၂၅၇ က အပြီးအပိုင်လွှဲပြောင်းဝယ်ယူရန် စရန်ငွေ တစ်စိတ်တဒေသပေးချေပြီးဖြစ်ပါသည်။ အဆိုပါ တိုက်ခန်းအရောင်းအဝယ်နှင့် ပတ်သက်၍ ကန့်ကွက်လိုပါက သက်ဆိုင်သူမည်သူမဆို ပိုင်ဆိုင်မှုစာရွက်စာတမ်း မူရင်းများတင်ပြ၍ ဤကြော်ငြာပါသည့်ရက်မှ (၇)ရက်အတွင်း ကျွန်ုပ်ထံသို့ လာရောက်ကန့်ကွက်နိုင်ပါသည်။ ကန့်ကွက်သူမရှိပါက ဥပဒေနှင့်အညီ အရောင်းအဝယ်ပြီးမြောက်သည်အထိ ဆက်လက်ဆောင်ရွက်သွားမည်ဖြစ်ကြောင်း အများသိစေရန် ကြေညာလိုက်ပါသည်။

ဒေါ်ဖြူသန္တာကျော်၏လွှဲအပ်ညွှန်ကြားချက်အရ-
ဒေါ်ခိုင်မေလှိုင်(စဉ်-၇၉၁၆/၂၁-၁၂-၂၀၁၁)
LL.B. D.B.L. Dip in English တရားလွှတ်တော်ရှေ့နေ
တိုက်(၁၀/၁၂)၊ အခန်း(၁၀၄/ဒီ)၊ ပထမထပ်၊၃၅ လမ်း(အောက်)၊
ကျောက်တံတားမြို့နယ်၊ ဖုန်း-၀၉-၅၀၈၃၈၀၅, ၀၉-၇၉၉၆၁၈၄၇၂

ကန့်ကွက်နိုင်ကြောင်း အများသိစေရန်ကြေညာခြင်း

ရန်ကုန်တိုင်းဒေသကြီး၊ သန်လျင်မြို့နယ်၊ သန်လျင်ကြယ်စင်အိမ်ရာ၊ ကြယ်စင်မြို့တော်အိမ်ရာစီမံကိန်းအတွင်းရှိ သံလွင်ရိပ်မွန်အိမ်ရာစီမံကိန်းအဆင့်၊ ဇုန်(အေ)၊ တိုက်အမှတ် (အေ-၁)၊ အခန်းအမှတ် (၇၂၃)၊ Type (A)၊ Area (၁၁၈၅) Sqft ရှိ တိုက်ခန်းနှင့် ၎င်းတိုက်ခန်းတွင် ဆက်စပ်တွယ်ကပ်လျက်ရှိသော အကျိုးခံစားခွင့်အရပ်ရပ်တို့အား တိုက်ခန်းရောင်းချပိုင်ခွင့်ရှိသည်ဟု ဝန်ခံကတိပြုသူ ဒေါ်လဲ့လဲ့ခိုင် ၁၂/ရကန(နိုင်)၀၆၃၇၁၃ထံမှ အပြီးအပြတ်ဝယ်ယူရန် စရန်ငွေတစ်စိတ်တစ်ဒေသကို ပေးချေထားပြီးဖြစ်ပါသည်။ ဖော်ပြပါ ကိစ္စနှင့်စပ်လျဉ်း၍ ကန့်ကွက်လိုသူများရှိပါက ကျွန်ုပ်ထံသို့ ခိုင်လုံသောစာချုပ်စာတမ်းများနှင့်အတူ ယခုကြော်ငြာပါသည့်ရက်မှစ၍ ခုနစ်ရက်အတွင်း လာရောက်ကန့်ကွက်နိုင်ပါသည်။ ယင်းနေ့ကျော်လွန်၍ ကန့်ကွက်မည့်သူမရှိပါက အရောင်းအဝယ်ကို ဥပဒေနှင့်အညီ ပြီးမြောက်သည်အထိ ဆက်လက်ဆောင်ရွက်သွားမည်ဖြစ်ကြောင်း အများသိစေရန် ကြေညာအပ်ပါသည်။

ဦးမင်းပြည့်ဖြိုး ၁၂/ကတန(နိုင်)၁၂၉၈၅၄
ဖုန်း-၀၉-၅၀၆၀၃၁၄

ဖောင်းကြွနံပါတ်ပြားပျောက်လျှောက်ထားခြင်း

ယာဉ်အမှတ် 3F/2388 ၏ ဖောင်းကြွနံပါတ်ပြားပျောက်ဆုံး၍ ထုတ်ပေးရန် လျှောက်ထားလာပါသဖြင့် ယခင်ဖောင်းကြွနံပါတ်ပြား ပျက်ပြယ်ပါကြောင်း အများသိစေရန် ကြေညာအပ်ပါသည်။

ကညန(ရွာသာကြီး)

အများသိစေရန် ကြေညာခြင်း

တောင်ကြီးမြို့နယ်၊ ရွှေညောင်မြို့၊ ဓနသိဒ္ဓိရပ်ကွက်၊ သီတာလမ်း၊ အိမ်အမှတ်(၂၂/ဃ)နေ ဒေါ်ထွေးထွေးစိန် ၁၃/တကန(နိုင်)၀၃၉၂၈၇ ၏ လွှဲအပ်ညွှန်ကြားချက်အရ အောက်ပါအတိုင်း အများသိစေရန် ကြေညာအပ်ပါသည်-

ကျွန်ုပ်တို့၏မိတ်ဆွေဖြစ်သူ ဒေါ်ထွေးထွေးစိန်နှင့် အေးသာယာမြို့၊ အမှတ်(၄)ရပ်ကွက်၊ နယ်မြေ (၄/က)နေ ဦးတင့်လွင် ၁၃/တကန(နိုင်)၀၃၉၅၆၅ တို့မှာ တရားဝင်လက်ထပ်ပေါင်းသင်းထားသော အကြင်လင်မယားများ ဖြစ်ပါသည်။ ဒေါ်ထွေးထွေးစိန်မှ ယနေ့လက်ရှိအချိန်အထိ ဦးတင့်လွင်၏ တရားဝင် ဇနီးမယားဖြစ်ပါသည်။

သို့ဖြစ်ပါ၍ ယခုဦးတင့်လွင်နေထိုင်သော အေးသာယာမြို့၊ အမှတ်(၄)ရပ်ကွက်၊ နယ်မြေ (၄/က)၊ မြေကွက်အမှတ် (၃၆၉/၃၉၀)(ဂရန်အမှုတွဲအမှတ်- ၃၆၈/၉၇)၊ ၃၆၉/၃၉၁ (ဂရန်အမှုတွဲအမှတ်-၁၆၇/၉၇)၊ ၃၆၉/၃၉၆ (ဂရန် အမှုတွဲအမှတ်-၁၉၃/၉၇) ၃၆၉/၃၉၇ (ဂရန်အမှုတွဲအမှတ်-၃၆/၉၈))ရှိ မြေကွက် (၄)ကွက်အား ကျွန်ုပ်တို့၏ မိတ်ဆွေ ဒေါ်ထွေးထွေးစိန် သဘောတူညီမှု ဆန္ဒမပါရှိဘဲ တစ်ဦးတစ်ယောက်သောသူ၏ သဘောဆန္ဒတစ်ခုတည်းဖြင့် ရောင်းချခြင်း၊ ပေါင်နှံခြင်း၊ လွှဲပြောင်းခြင်း၊ ပေးကမ်းခြင်း၊ လှူဒါန်းခြင်း၊ အမည်ပြောင်းလဲခြင်း၊ ကိုယ်စားလှယ်လွှဲပြောင်းပေးခြင်း၊ တစ်နည်းနည်းဖြင့် အသုံးပြုခြင်းများ ပြုလုပ်ခွင့် မရှိပါကြောင်းနှင့် ပြုလုပ်မှု တစ်စုံတစ်ရာပေါ်ပေါက်လာပါက နစ်နာမှု အဝဝအတွက် သက်ဆိုင်ရာ တရားဥပဒေနှင့်အညီ ဆောင်ရွက်သွားမည်ဖြစ်ကြောင်း အများသိစေရန် ကြေညာအပ်ပါသည်။

လွှဲအပ်ညွှန်ကြားချက်အရ-

ဒေါ်ဇင်သူငြိမ်း (LL.B, LL.M)	**ဒေါ်နီလာစိုး (LL.B)**
တရားလွှတ်တော်ရှေ့နေ (စဉ်-၁၇၁၀၄)	**အထက်တန်းရှေ့နေ (စဉ်-၃၇၀၅၈)**
ဖုန်း-၀၉-၄၂၈၃၁၂၈၅၁	**ဖုန်း-၀၉-၂၅၃၇၇၈၈၅၅**
ည/၅၊ ရွှေပြည်စိုးလမ်း၊	**တိုက် (၁)၊ (B-8)၊ ရွှေဂျိုးဖြူအိမ်ရာ၊**
ညောင်ဖြူစခန်းရပ်ကွက်၊ တောင်ကြီးမြို့	**ဂျိုးဖြူလမ်း၊ ကံသာရပ်ကွက်၊ တောင်ကြီးမြို့**

ကန့်ကွက်နိုင်ကြောင်းကြော်ငြာ

ဒေါပုံမြို့နယ်၊ မြေတိုင်းရပ်ကွက်အမှတ် ၆/ဆေးစက်၊ မြေကွက်အမှတ် ၈၈၊ ဧရိယာ ၀ ဒသမ ၀၂၈ ဧက၊ မြေကွက်တည်နေရာ အမှတ် (၈၈)၊ အလင်းရောင်လမ်း၊ ဆေးစက်ရပ်ကွက်၊ ဒေါပုံမြို့နယ်၊ ဦးသန်းထွန်း ၁၂/ဒပန(နိုင်)၀၁၁၇၃၀ အမည်ပေါက် နှစ်(၆၀)ဂရန်မြေအား အမည်ပေါက် ဦးသန်းထွန်း(ခင်ပွန်း) ကွယ်လွန်သဖြင့် တရားဝင်ဇနီးဖြစ်သူ ဒေါ်တင်တင်ဝင်း ၁၂/ဒပန(နိုင်)၀၁၁၇၃၁ မှ တရားဝင်ဇနီးဖြစ်ကြောင်းနှင့် မိမိတစ်ဦးတည်းသာ အမွေဆက်ခံပိုင်ဆိုင်ကြောင်း၊ အခြားအမွေဆက်ခံပိုင်ဆိုင်သူ ဇနီးတစ်ဦးတစ်ယောက်မျှ မရှိပါကြောင်း တရားရုံးကျမ်းကျိန်လွှာ၊ ထောက်ခံကျမ်းကျိန်လွှာ(၂)စောင်၊ ဦးသန်းထွန်း၏ သေစာရင်း၊ နှစ်(၆၀)ဂရန်မူရင်း၊ အိမ်ထောင်စုလူဦးရေစာရင်းတို့ကိုတင်ပြ၍ ပိုင်ဆိုင်ကြောင်းနှင့် အပိုင်ပေးစာချုပ်ချုပ်ဆိုရန် မြေပုံကူးလျှောက်ထားလာရာ တရားဝင်ခိုင်လုံသောအထောက်အထားများဖြင့် ဤကြော်ငြာပါသည့်ရက်မှစ၍ (၇)ရက်အတွင်း ကန့်ကွက်နိုင်ပါကြောင်းနှင့် ကန့်ကွက်မှု မရှိပါက လုပ်ထုံးလုပ်နည်းအတိုင်း ဆက်လက်ဆောင်ရွက်ပေးမည်ဖြစ်ပါကြောင်း အသိပေးကြေညာအပ်ပါသည်။

ဌာနမှူး (ဒုတိယညွှန်ကြားရေးမှူးချုပ်)
မြို့ပြမြေစီမံခန့်ခွဲမှုဌာန
ရန်ကုန်မြို့တော်စည်ပင်သာယာရေးကော်မတီ

ကန့်ကွက်နိုင်ပါသည်

ရန်ကုန်တိုင်းဒေသကြီး၊ လသာမြို့နယ်၊ (၄)ရပ်ကွက်၊ (၁၉)လမ်းအထက်၊ အမှတ်- ၁၅၀/ခ၊ မြေကွက်ပေါ်တွင် ဆောက်လုပ်ထားသည့် (၃)ထပ် တိုက်၊ (၃)ခန်းတွဲ (လမ်းမဘက်မှ မျက်နှာမူလျှင် ဝဲ/ဘယ်ဘက်ခြမ်း) မြေညီထပ်+ပထမထပ်(၂)ခန်းတွဲ၊ တိုက်ခန်း(၂)ခန်း အပါအဝင် ယင်းတိုက်ခန်းများတွင် တပ်ဆင်ထားသော လျှပ်စစ်မီတာ၊ ရေမော်တာတို့နှင့်အတူ အကျိုးခံစားခွင့် အရပ်ရပ်တို့အား မိမိကိုယ်တိုင်ပိုင်ဆိုင်ပြီး စီမံခန့်ခွဲရောင်းချပိုင်ခွင့်ရှိပါသည်ဟု ဝန်ခံကတိပြုသူ ဦးအဝေါ် ၁၂/လသန (နိုင်)၀၀၆၉၈၄ ထံမှ ဝယ်ယူရန်အတွက် ကျွန်ုပ်တို့၏မိတ်ဆွေက စရန်ငွေတစ်စိတ်တစ်ဒေသကို ပေးချေထားပြီးဖြစ်ပါသည်။

အထက်ဖော်ပြပါ တိုက်ခန်း(၂)ခန်း၏ အရောင်းအဝယ်နှင့် ပတ်သက်၍ ကန့်ကွက်လိုသူများရှိပါက ဤကြော်ငြာပါသည့်ရက်မှစ၍ (၇)ရက်အတွင်း ခိုင်လုံသောစာချုပ်စာတမ်း အထောက်အထားများ ယူဆောင်၍ ကျွန်ုပ်တို့ ထံသို့ လာရောက်ကန့်ကွက်နိုင်ပါသည်။ ကန့်ကွက်သူမရှိပါက အထက်ဖော်ပြပါ တိုက်ခန်း(၂)ခန်း၏ အရောင်းအဝယ်ကို ဥပဒေနှင့်အညီ အပြီးသတ်ဆောင်ရွက်သွားမည်ဖြစ်ကြောင်း အများသိစေရန် ကြေညာအပ်ပါသည်။

လွှဲအပ်ညွှန်ကြားချက်အရ -

ဦးမောင်မောင်သူရ (မြောင်းမြ)	**ဦးဇေယျာထွန်း (LL. B)**
LL.B, A.G.T.I (EP), D.B.L, D.M.L	**တရားလွှတ်တော်ရှေ့နေ(စဉ်-၁၂၅၃၂)**
တရားလွှတ်တော်ရှေ့နေ (စဉ်-၈၁၀၈)	
ဒေါ်ချယ်ရီလှိုင် (LL.B)	**ဦးစိုးလွင်ဦး (LL.B)**
တရားလွှတ်တော်ရှေ့နေ(စဉ်-၈၈၆၁)	**အထက်တန်းရှေ့နေ (စဉ်-၃၇၉၈၁)**

အမှတ်-၁၃၂၊ ပထမထပ်၊ ပန်းဆိုးတန်းလမ်း၊ ကျောက်တံတားမြို့နယ်၊ ရန်ကုန်မြို့၊ ဖုန်း - ၀၉-၅၁၈၄၀၄၂၊ ၀၉-၇၃၁၁၅၁၀၅၊ ၀၉-၄၂၁၀၈၅၅၁၊ ၀၉-၄၂၅၂၈၇၁၃၄

ကန့်ကွက်နိုင်ပါကြောင်း အများသိစေရန် ကြေညာခြင်း

မန္တလေးတိုင်းဒေသကြီး၊ ပြင်ဦးလွင်ခရိုင်၊ ပြင်ဦးလွင်မြို့နယ်၊ မိုးကြိုးကျေးရွာအုပ်စု၊ သိမ်အင်းကျေးရွာ၊ ကွင်းအမှတ် (၆၈၄)၊ ကွင်းအမည် (သိမ်အင်းကွင်း)၊ ဦးပိုင်အမှတ်(၉/က)၊ ဦးစိုးမင်း(ကွယ်လွန်) အမည်ပေါက် မြေ ဧရိယာ ၆ ဒသမ ၆၅ ဧကအကျယ်ရှိ မြေအနက်မှ ၅ ဒသမ ၇၈ ဧကအကျယ်ရှိ မြေ၊ ဦးပိုင်အမှတ်(၁) မြေဧရိယာ ၃ ဒသမ ၄၄ ဧကအကျယ်ရှိ ဦးပရိန်းနတ် အမည်ဖြင့် ပုံစံ(၇) ထွက်ရှိသောမြေအား ဦးစိုးမင်း(ကွယ်လွန်)အမည်ဖြင့် ဝယ်ယူထားသော မြေနှင့် ဦးပိုင်အမှတ်(၉/ခ)၊ ဒေါ်နုနုလတ်အမည်ပေါက် မြေဧရိယာ ၆ ဒသမ ၀၀ဧကအနက်မှ ၄ ဒသမ ၃၄ ဧက အကျယ်ရှိမြေ စုစုပေါင်း မြေကွက်(၃)ကွက်အား ဦးစိုးမင်း၏ တရားဝင်ဇနီးဖြစ်သူ ဒေါ်နုနုလတ်ထံမှ အဆိုပါမြေများနှင့် မြေပေါ်ရှိ ဆောက်လုပ်ထားသော အဆောက်အအုံ(၃)လုံး၊ (၃၁၅)ကေဗွီထရန်စဖော်မာ (၁)လုံး၊ ရေ၊ မီး၊ မီတာ (၁)လုံး အပါအဝင် အကျိုးခံစားခွင့်အရပ်ရပ်တို့အား ဝယ်ယူရန်အတွက် ကျွန်ုပ်မိတ်ဆွေဖြစ်သူက စရန်ငွေအချို့ကို ပေးချေထားပြီး ဖြစ်ပါသည်။ အဆိုပါ မြေကွက်များနှင့် ပတ်သက်၍ ကန့်ကွက်လိုသူများရှိပါက ဤကြော်ငြာပါသည့်ရက်မှစ၍ (၁၀)ရက်အတွင်း ခိုင်လုံသော ပိုင်ဆိုင်မှု အထောက်အထား စာရွက်စာတမ်း(မူရင်း)များကို ယူဆောင်၍ ကျွန်ုပ်ထံသို့လာရောက် ကန့်ကွက်နိုင်ပါကြောင်းနှင့် သတ်မှတ်ရက်အတွင်း ကန့်ကွက်မည့်သူ မရှိပါက အရောင်းအဝယ်ကိစ္စအား ဥပဒေနှင့်အညီ ပြီးဆုံးသည်အထိ ဆက်လက်ဆောင်ရွက်သွားမည်ဖြစ်ကြောင်း အများသိစေရန် အသိပေး ကြေညာအပ်ပါသည်။

လွှဲအပ်ညွှန်ကြားချက်အရ-
ဒေါ်ဇင်မာဦး (LL.B)
တရားလွှတ်တော်ရှေ့နေ (စဉ်-၁၅၈၁၇)
အမှတ် (၅၀)၊ ၅-ကွက်၊ ဂေါ်ရခါးလမ်း၊ ရပ်ကွက်ကြီး(၃)၊ ပြင်ဦးလွင်မြို့
ဖုန်း-၀၉-၄၅၀၀၃၇၂၈၉

ကန့်ကွက်နိုင်ကြောင်း ကြေညာခြင်း

နေပြည်တော်၊ ပုဗ္ဗသီရိမြို့၊ မြေတိုင်းရပ်ကွက်အမှတ် ၅/မြို့မအနောက်ရပ်၊ ဇဝနဒီပရပ်ကွက်မှ မြေဧရိယာ ၀ ဒသမ ၀၅၅ဧကရှိ ဦးသန်းနိုင် ၁၁/ရဗန(နိုင်) ၀၄၄၃၆၈ (ဘ)ဦးအေးယဉ် အမည်ပေါက်နှစ်(၃၀)မြေငှားစာချုပ် မြေကွက်အမှတ်(ပ-၃၀၂၂၈)ကို နေပြည်တော်စာချုပ်စာတမ်းမှတ်ပုံတင်ရုံး၏ အထူးကိုယ်စားလှယ်လွှဲစာအမှတ် ၁၂၂၅/၂၀၁၄(၁၈-၁၁-၂၀၁၄)ဖြင့် မြေကွက်အမည်ပေါက်၏ အထူးကိုယ်စားလှယ်လွှဲစာရရှိထားသူ ဦးတင်ဝင်း ၁၂/ဥကမ(နိုင်) ၁၆၁၄၅၀ (ဘ)ဦးကျော်မှ ဦးလင်းထက်ခိုင် ၉/ပဗသ(နိုင်)၀၂၃၇၁၀နှင့် မှတ်ပုံတင် အရောင်းအဝယ်စာချုပ် ချုပ်ဆိုရန်အတွက် မြေပုံ၊ မြေရာဇဝင်ရေးကူးပေးပါရန် လျှောက်ထားလာပါသဖြင့် ကန့်ကွက်လိုသူများအနေဖြင့် တရားဝင်ပိုင်ဆိုင်မှု စာချုပ်စာတမ်းများ၊ တရားရုံးအမိန့်ဒီကရီများ အထောက်အထား ခိုင်လုံစွာ တင်ပြ၍ နေပြည်တော်စည်ပင်သာယာရေးကော်မတီ၊ မြို့ပြစီမံကိန်းနှင့် မြေစီမံခန့်ခွဲမှုဌာနသို့ ဤကြေညာချက်ပါရှိသည့်ရက်မှစ၍ ၁၅ရက်အတွင်း လာရောက်ကန့်ကွက်နိုင်ကြောင်းနှင့် သတ်မှတ်ကာလအတွင်း ကန့်ကွက်မှုမရှိပါက ဌာန၏လုပ်ထုံးလုပ်နည်းများနှင့်အညီ မြေပုံ၊ မြေရာဇဝင်ရေးကူးခွင့် လျှောက်ထားလာမှုအား ဆက်လက်ဆောင်ရွက်ပေးသွားမည်ဖြစ်ကြောင်း ကြေညာလိုက်သည်။

မြို့ပြစီမံကိန်းနှင့် မြေစီမံခန့်ခွဲမှုဌာန
နေပြည်တော်စည်ပင်သာယာရေးကော်မတီ

ကန့်ကွက်နိုင်ကြောင်း ကြေညာခြင်း

နေပြည်တော်၊ ပုဗ္ဗသီရိမြို့၊ မြေတိုင်းရပ်ကွက်အမှတ် ၃/မြို့မတောင်ရပ်၊ မင်္ဂလာဒီပရပ်ကွက်မှ မြေဧရိယာ ၀ ဒသမ ၁၄၆ဧကရှိ ဦးတင်ထွန်း ၁၃/ရစန(နိုင်)၀၀၁၆၆၈ (ဘ)ဦးဝင်းအောင် အမည်ပေါက်နှစ်(၃၀)မြေငှားစာချုပ် မြေကွက်အမှတ်(ပ-၁၃၅၄)ကို ပျဉ်းမနားမြို့ စာချုပ်စာတမ်းမှတ်ပုံတင်ရုံး၏ အထွေထွေကိုယ်စားလှယ်လွှဲစာအမှတ် ၀၆၈/၂၀၁၀(၂၄-၂-၂၀၁၀)ဖြင့် မြေကွက်အမည်ပေါက်၏ အထွေထွေကိုယ်စားလှယ်လွှဲစာရရှိထားသူ ဒေါ်ဝင်းမာလာ ၉/ပမန(နိုင်)၁၄၉၉၆၇ (ဘ)ဦးသိန်းဝင်းမှ ဒေါ်ငွေငွေဝင်း ၉/မခန(နိုင်)၀၁၅၁၀၄ နှင့် မှတ်ပုံတင်အရောင်းအဝယ်စာချုပ် ချုပ်ဆိုရန်အတွက် မြေပုံ၊ မြေရာဇဝင်ရေးကူးပေးပါရန် လျှောက်ထားလာပါသဖြင့် ကန့်ကွက်လိုသူများအနေဖြင့် တရားဝင်ပိုင်ဆိုင်မှုစာချုပ်စာတမ်းများ၊ တရားရုံးအမိန့်ဒီကရီများ အထောက်အထား ခိုင်လုံစွာတင်ပြ၍ နေပြည်တော်စည်ပင်သာယာရေးကော်မတီ၊ မြို့ပြစီမံကိန်းနှင့် မြေစီမံခန့်ခွဲမှုဌာနသို့ ဤကြေညာချက်ပါရှိသည့်ရက်မှစ၍ ၁၅ ရက်အတွင်း လာရောက်ကန့်ကွက်နိုင်ကြောင်းနှင့် သတ်မှတ်ကာလအတွင်း ကန့်ကွက်မှု မရှိပါက ဌာန၏လုပ်ထုံးလုပ်နည်းများနှင့်အညီ မြေပုံ၊ မြေရာဇဝင်ရေးကူးခွင့် လျှောက်ထားလာမှုအား ဆက်လက်ဆောင်ရွက်ပေးသွားမည်ဖြစ်ကြောင်း ကြေညာလိုက်သည်။

မြို့ပြစီမံကိန်းနှင့်မြေစီမံခန့်ခွဲမှုဌာန
နေပြည်တော်စည်ပင်သာယာရေးကော်မတီ

ကန့်ကွက်နိုင်ပါရန် အသိပေးကြေညာခြင်း

မန္တလေးမြို့၊ မဟာအောင်မြေမြို့နယ်၊ ဒေးဝန်းအရှေ့ရပ်၊ အကွက်အမှတ်(၂၉၀)၊ ဦးပိုင်အမှတ် (၂-က)၊ ခဲစင်းပြဧရိယာ ၀ ဒသမ ၀၂၄ ဧက အကျယ်အဝန်းအနက်မှ ဂရန်မြေအစိတ်အပိုင်း တောင်ဘက်ခြမ်း တောင်မြောက်(၁၇)ပေ၊ အရှေ့အနောက်(၂၇)ပေအကျယ်အဝန်းရှိ မြေကွက်နှင့် မြေပေါ်ရှိ အာစီရ်(၂)ထပ်ခွဲ အဆောက်အအုံ၊ တပ်ဆင်ထားသော ရေမီတာ၊ မီးမီတာ အပါအဝင် အိမ်မြေနှင့်ပတ်သက်သည့် နေထိုင်ပိုင်ဆိုင် အကျိုးခံစားခွင့် အရပ်ရပ်အားလုံးကို အရောင်းအဝယ် အဆက်စပ်ဖြင့် ပိုင်ဆိုင်သူ ဒေါ်ဖြူဖြူဝင်း (ဘ)ဦးမြင့်ဆွေ ၁၂/လသယ(နိုင်)၀၅၆၇၇၂ က ဥပဒေနှင့်အညီ ရောင်းချပိုင်ခွင့်ရှိသည်ဟု ဝန်ခံကတိပြု ပြောဆိုလာရာ ကျွန်ုပ်၏မိတ်ဆွေဖြစ်သူ မန္တလေးမြို့၊ မဟာအောင်မြေမြို့နယ်၊ ၄၀x၄၁ကြား၊ ၈၄x၈၅လမ်းကြားနေ ဦးမျိုးအောင် (ဘ)ဦးကျော်ငွေ ၉/မဟမ(နိုင်)၀၀၉၇၇၇ မှ အပြီးအပိုင် လွှဲပြောင်းဝယ်ယူရန်အတွက် စရန်ငွေအချို့ကို ပေးချထားပြီးဖြစ်ပါသည်။ ၎င်းအရောင်းအဝယ်ကို ကန့်ကွက်လိုပါက ခိုင်လုံသော စာရွက်စာတမ်း အထောက်အထား မူရင်းများနှင့်တကွ ကြော်ငြာပါသည့်ရက်မှစ၍ (၇)ရက်အတွင်း ကျွန်ုပ်တို့ထံသို့ လူကိုယ်တိုင်လာရောက်ကန့်ကွက်နိုင်ပါသည်။ သတ်မှတ်ရက်အတွင်း ကန့်ကွက်မည့်သူမရှိပါက အရောင်းအဝယ်ကို ပြီးဆုံးသည်အထိ ဥပဒေနှင့်အညီ ဆက်လက်ဆောင်ရွက်သွားမည်ဖြစ်ကြောင်း အများသိစေရန် ကြေညာအပ်ပါသည်။

ဝယ်ယူသူ၏ လွှဲအပ်ညွှန်ကြားချက်အရ-
ဒေါ်ဇင်မာသွယ်(LL.B) (စဉ်-၉၉၉၃)
(တရားလွှတ်တော်ရှေ့နေ)
၆၃လမ်း x ၆၄ကြား၊ ၃၂လမ်း x ၃၃ ကြား၊ မြရတနာလမ်းသွယ်၊
ချမ်းအေးသာစံမြို့နယ်၊ မန္တလေးမြို့၊ ဖုန်း-၀၉-၂၆၉၉၉၉၃၉၂

ကြော်ငြာစာ

မန္တလေးမြို့၊ ချမ်းအေးသာစံမြို့နယ်၊ ပတ်ကုန်းပျော်ဘွယ်ရပ်ကွက်၊ အကွက်အမှတ်(၇၅၂)၊ ဦးပိုင်အမှတ်(၆၅) ၊ ၃၄x၃၅ လမ်းကြား၊ ၆၈x၆၉ လမ်းကြားရှိ ဂရန်မြေကွက်အမည်ပေါက်သူ ဦးဝင်းကြိုင်(လူပျိုကြီးဘ၀)ဖြင့် ကွယ်လွန်၍ ကျန်ရစ်သော အတူနေတစ်ဝမ်းကွဲ ညီအစ်ကို မောင်နှမများဖြစ်သည့် ဒေါ်ခင်နွဲ့ကြူ ၉/မရမ(နိုင်)၀၃၁၃၃၂၊ ဦးအေးကြူ ၈/မဘန(နိုင်)၀၁၅၉၆၀၊ ဦးဆန်းဦး ၉/မရမ(နိုင်)၀၃၁၃၃၁ တို့က ဂရန်စာချုပ်၊ သေစာရင်း၊ တရားရုံးကျမ်းကျိန်ချက်၊ ရပ်ကွက်အုပ်ချုပ်ရေးမှူးရုံး ထောက်ခံချက်များ တင်ပြ၍ အမွေဆက်ခံစာချုပ်ချုပ်ဆိုရန်အတွက် မြေပုံ၊ မြေရာဇဝင်ရေးကူးခွင့်ပြုပါရန် လျှောက်ထားလာပါသည်။ ကန့်ကွက်လိုပါက ခိုင်လုံသောအထောက်အထားများ၊ မှတ်ပုံတင်စာချုပ်စာတမ်းများ၊ တရားရုံးဒီကရီများဖြင့် (၁၄)ရက်အတွင်း ကန့်ကွက်နိုင်ပါသည်။

မြို့ပြစီမံကိန်းနှင့်မြေစီမံခန့်ခွဲမှုဌာန
မန္တလေးမြို့တော်စည်ပင်သာယာရေးကော်မတီ

ကြော်ငြာစာ

မန္တလေးမြို့၊ အောင်မြေသာစံမြို့နယ်၊ အနိုပ်တော်ရပ်ကွက်၊ အကွက်အမှတ်(၄၈)၊ ဦးပိုင်အမှတ်(၃၄-ခ)၊ ၁၉x၂၀ လမ်းကြား၊ ၅၈ x မြို့ပတ်လမ်းရှိ မဆန်းအမည်ပေါက် အခလွတ်ဂရန်မြေကွက်အား (အဘိုး)ဦးအောင်၊ (အဘွား)ဒေါ်ဆန်း၊ (ဖခင်)ဦးရီ၊ (မိခင်)ဒေါ်မြတင်တို့ အသီးသီးကွယ်လွန်၍ အမွေဆက်ခံပိုင်ဆိုင်ကြောင်း စာချုပ်အမှတ်(၃၁၂၄/၂၀၂၂)ဖြင့် အမွေဆက်ခံခဲ့သော (မြေး/သမီး)ဖြစ်သူ ဒေါ်တင်တင်ရီ ၉/မနမ(နိုင်)၀၅၉၀၉၂ ၏ (GP ရသူ ဒေါ်ဟေမာဝင်း)က အခလွတ်ဂရန် ပျောက်ဆုံးကြောင်း ရဲစခန်း၊ ရပ်ကွက်အုပ်ချုပ်ရေးမှူးရုံး ထောက်ခံချက်၊ တရားရုံးကျမ်းကျိန်ချက်များနှင့်အတူ အမှုတွဲအမှတ်(၆၁၈၈/၂၀၂၂-၂၀၂၃) ဖြင့် အမျိုးအစားပြောင်း၊ အမည်ပြောင်း လျှောက်ထားလာပါသည်။ ကန့်ကွက်လိုပါက ခိုင်လုံသော အထောက်အထားများ၊ မှတ်ပုံတင်စာချုပ်စာတမ်းများ၊ တရားရုံးဒီကရီများဖြင့် (၁၄)ရက်အတွင်း ကန့်ကွက်နိုင်ပါသည်။

မြို့ပြစီမံကိန်းနှင့်မြေစီမံခန့်ခွဲမှုဌာန
မန္တလေးမြို့တော်စည်ပင်သာယာရေးကော်မတီ

ကန့်ကွက်နိုင်ကြောင်းကြေညာခြင်း

နေပြည်တော်၊ ဇမ္ဗူသီရိမြို့၊ ရွှေကြာပင်ရပ်ကွက်၊ မြေတိုင်းရပ်ကွက်အမှတ် ၄/ရွှေကြာပင်၊ မြေကွက်အမှတ်(A-၀၀၅)၊ ဧရိယာ ၀ ဒသမ ၂၄၃ဧကရှိ ဦးရဲမြင့် အမည်ပေါက် နှစ်(၃၀)မြေငှားစာချုပ်မြေကွက်အား အမည်ပေါက်သူ၏ အထူးကိုယ်စားလှယ်လွှဲစာရရှိသူ ဦးမျိုးဇေယျာ (ဘ)ဦးကျော်ရွှင် ၅/စကန(နိုင်) ၂၀၂၂၅၂မှ မြေငှားစာချုပ် အထူးကိုယ်စားလှယ်လွှဲစာအမှတ်(၇၉၀၀/၂၀၁၉)၊ နိုင်ငံသားစိစစ်ရေးကတ်၊ အိမ်ထောင်စုလူဦးရေစာရင်းမူရင်းများတင်ပြပြီး ဒေါ်နန်းဝတ်ရည်ကျော် (ဘ)ဦးကျော်ဆွေ ၆/ဘပန(နိုင်)၀၃၃၂၀၄နှင့် မှတ်ပုံတင် အရောင်းအဝယ်စာချုပ် ချုပ်ဆိုရန်အတွက် မြေပုံ/မြေရာဇဝင်ရေးကူးခွင့် လျှောက်ထားလာပါသဖြင့် ကန့်ကွက်လိုသူများအနေဖြင့် တရားဝင်ပိုင်ဆိုင်မှု စာချုပ်စာတမ်းများ၊ တရားရုံးအမိန့်ဒီကရီများ အထောက်အထားခိုင်လုံစွာ တင်ပြ၍ နေပြည်တော်စည်ပင်သာယာရေးကော်မတီ၊ မြို့ပြစီမံကိန်းနှင့် မြေစီမံခန့်ခွဲမှုဌာနသို့ ဤကြေညာချက်ပါရှိသည့်ရက်မှစ၍ ၁၅ရက်အတွင်း လာရောက်ကန့်ကွက်နိုင်ကြောင်းနှင့် သတ်မှတ်ကာလအတွင်း ကန့်ကွက်မှုမရှိပါက ဌာန၏လုပ်ထုံးလုပ်နည်းများနှင့်အညီ မြေပုံ၊ မြေရာဇဝင်ရေးကူးခွင့် လျှောက်ထားလာမှုအား ဆက်လက်ဆောင်ရွက်ပေးသွားမည်ဖြစ်ကြောင်း ကြေညာလိုက်သည်။

မြို့ပြစီမံကိန်းနှင့် မြေစီမံခန့်ခွဲမှုဌာန
နေပြည်တော်စည်ပင်သာယာရေးကော်မတီ

ကန့်ကွက်နိုင်ကြောင်း ကြေညာခြင်း

နေပြည်တော်၊ ပုဗ္ဗသီရိမြို့၊ မြေတိုင်းရပ်ကွက်အမှတ် ၇/မြို့မအနောက်ရပ်၊ ဇဝနဒီပရပ်ကွက်မှ မြေဧရိယာ ၀ ဒသမ ၀၅၅ဧကရှိ ဦးဇော်ဝင်း ၁၂/တမန(နိုင်)၀၅၀၂၇၂ (ဘ)ဦးမောင်အေး အမည်ပေါက်နှစ်(၃၀)မြေငှားစာချုပ် မြေကွက်အမှတ်(ပ-၃၀၂၆၉)ကို နေပြည်တော်စာချုပ်စာတမ်းမှတ်ပုံတင်ရုံး၏ အထူးကိုယ်စားလှယ်လွှဲစာအမှတ် ၂၈၉၉/၂၀၁၉(၂၆-၈-၂၀၀၉)ဖြင့် မြေကွက်အမည်ပေါက်၏ အထူးကိုယ်စားလှယ်လွှဲစာရရှိထားသူ ဒေါ်အိအိဝင်း ၇/ဒဥန(နိုင်) ၁၆၈၉၉၇ (ဘ)ဦးသိန်းရွှေမှ ဒေါ်နှင်းနု ၅/ပလဘ(နိုင်)၀၀၂၀၉၁နှင့် မှတ်ပုံတင် အရောင်းအဝယ်စာချုပ် ချုပ်ဆိုရန်အတွက် မြေပုံ၊ မြေရာဇဝင်ရေးကူးပေးပါရန် လျှောက်ထားလာပါသဖြင့် ကန့်ကွက်လိုသူများအနေဖြင့် တရားဝင် ပိုင်ဆိုင်မှု စာချုပ်စာတမ်းများ၊ တရားရုံးအမိန့်ဒီကရီများ အထောက်အထား ခိုင်လုံစွာ တင်ပြ၍ နေပြည်တော်စည်ပင်သာယာရေးကော်မတီ၊ မြို့ပြစီမံကိန်းနှင့် မြေစီမံခန့်ခွဲမှုဌာနသို့ ဤကြေညာချက်ပါရှိသည့်ရက်မှစ၍ ၁၅ ရက်အတွင်း လာရောက် ကန့်ကွက်နိုင်ကြောင်းနှင့် သတ်မှတ်ကာလအတွင်း ကန့်ကွက်မှုမရှိပါက ဌာန၏လုပ်ထုံးလုပ်နည်းများနှင့်အညီ မြေပုံ၊မြေရာဇဝင်ရေးကူးခွင့် လျှောက်ထားလာမှုအား ဆက်လက်ဆောင်ရွက်ပေးသွားမည်ဖြစ်ကြောင်း ကြေညာလိုက်သည်။

မြို့ပြစီမံကိန်းနှင့် မြေစီမံခန့်ခွဲမှုဌာန
နေပြည်တော်စည်ပင်သာယာရေးကော်မတီ

ကန့်ကွက်နိုင်ပါကြောင်း ကြေညာခြင်း

ရန်ကုန်တိုင်းဒေသကြီး၊ လှိုင်သာယာမြို့နယ်၊ မြေတိုင်းရပ်ကွက်အမှတ်(သကမ-၁၃)၊ မြေကွက်အမှတ်-(၁၆၃၁/ခ) အကျယ်အဝန်း (၂၀ပေx၆၀ပေ)ရှိ (ယခုအခေါ်အမှတ်- ၁၆၃၁/ခ၊ ကမ္ဘောဇလမ်း၊ (၁၆)ရပ်ကွက်၊ လှိုင်သာယာမြို့နယ်) ဟုခေါ်တွင်သော ဦးငွေစိုး အမည်ပေါက် ပါမစ်မြေကွက်နှင့် ယင်းမြေကွက်ပေါ်ရှိ ရေ၊ မီးစုံ အိမ်(၂)လုံးအပါအဝင် အကျိုးခံစားခွင့်အရပ်ရပ်တို့အား တရားဝင်လက်ရှိပိုင်ဆိုင်သူများဖြစ်သော ဒေါ်စန်းစန်းငွေ ၁၂/မရက(နိုင်)၀၅၅၃၈၄+(၈)ဦးထံမှ ကျွန်ုပ်၏မိတ်ဆွေ ဒေါ်လှလှငွေ ၁၂/ကမရ(နိုင်)၀၃၄၅၂၁ က အပြီးအပိုင်ဝယ်ယူရန်အတွက် စရန်ငွေတစ်စိတ်တစ်ဒေသ ပေးချေထားပြီးဖြစ်ပါသည်။ ကန့်ကွက်လိုပါက ဤကြော်ငြာပါသည့်ရက်မှစ၍ (၁၄)ရက်အတွင်း အထက်ပါမြေကွက်၏ ပိုင်ဆိုင်မှု ပါမစ်မူရင်း၊ စာချုပ်စာတမ်းမူရင်းများနှင့်အတူ ကျွန်ုပ်ထံသို့ လာရောက်ကန့်ကွက်နိုင်ပါသည်။ သတ်မှတ်ရက်ကျော်လွန်ပါက အရောင်းအဝယ်ပြီးမြောက်အောင် ဥပဒေနှင့်အညီ ဆက်လက်ဆောင်ရွက်သွားမည်ဖြစ်ပါကြောင်း အများသိစေရန် ကြေညာအပ်ပါသည်။ **လွှဲအပ်ညွှန်ကြားချက်အရ-**

ဒေါ်ရွှေဇင်အိ(LL.B, D.B.L,D.I.L)
အထက်တန်းရှေ့နေ (စဉ်- ၄၃၀၆၄/၂၀၁၃)
တိုက်(၃၉၀/၄)၊ စက်မှု(၁)လမ်း၊ ဗဟန်းမြို့နယ်၊ ရန်ကုန်မြို့
ဖုန်း - ၀၉-၄၂၀၀၉၇၀၇၃

ကန့်ကွက်နိုင်ကြောင်းကြေညာခြင်း

ဒက္ခိဏသီရိမြို့၊ ဒက္ခိဏသီရိရပ်ကွက်၊ မြေတိုင်းရပ်ကွက်အမှတ် (၁၅/ထန်းတပင်ရပ်)၊ မြေကွက်အမှတ်(ဒ-၆၂၀၀)၊ မြေဧရိယာ ၀ ဒသမ ၀၅၅ ဧကရှိ ဦးစိုးမိုးနိုင် (ဘ)ဦးဖိုးစိန် ၁၂/လမန(နိုင်)၁၁၅၆၃၉ အမည်ပေါက် နှစ်(၃၀)မြေငှားစာချုပ် မြေကွက်ကို ဦးစိုးမိုးနိုင်ထံမှ နေပြည်တော်စာချုပ်စာတမ်းမှတ်ပုံတင်ရုံး၏ အထူးကိုယ်စားလှယ်လွှဲအပ်စာအမှတ် (၂၀၃၀/၂၀၂၂)၊ (၂၃-၅-၂၀၂၂)ရရှိထားသူ ဦးကျော်စိုး (ဘ)ဦးကျော်ညွှန့် ၉/ပမန(နိုင်)၀၂၆၀၅၃မှ ဦးကောင်းပြည့်ဟန်(ဘ) ဦးတင်မောင်ဝင်း ၇/တငန(နိုင်)၁၅၇၈၅၈၊ ဒေါ်လဲ့လဲ့ဝင်း(ဘ)ဦးကျော်စိုး ၉/ပမန(နိုင်)၁၉၄၃၉၆ တို့နှင့် အရောင်းအဝယ်မှတ်ပုံတင်စာချုပ်ချုပ်ဆိုရန် မြေပုံ၊ မြေရာဇဝင်ရေးကူးခွင့် လျှောက်ထားလာပါသဖြင့် ကန့်ကွက်လိုသူများအနေဖြင့် တရားဝင်ပိုင်ဆိုင်မှုစာချုပ်စာတမ်းများ၊ တရားရုံးအမိန့် ဒီကရီများ အထောက်အထားခိုင်လုံစွာတင်ပြ၍ နေပြည်တော်စည်ပင်သာယာရေးကော်မတီ၊ မြို့ပြစီမံကိန်းနှင့် မြေစီမံခန့်ခွဲမှုဌာနသို့ ဤကြေညာချက်ပါရှိသည့်ရက်မှစ၍ (၁၅)ရက်အတွင်း လာရောက်ကန့်ကွက်နိုင်ကြောင်းနှင့် သတ်မှတ်ကာလအတွင်း ကန့်ကွက်မှုမရှိပါက ဌာန၏လုပ်ထုံးလုပ်နည်းများနှင့် အညီ မြေပုံ၊ မြေရာဇဝင် လျှောက်ထားလာမှုအား ဆက်လက်ဆောင်ရွက်သွားမည်ဖြစ်ကြောင်း အသိပေးကြေညာလိုက်သည်။

မြို့ပြစီမံကိန်းနှင့်မြေစီမံခန့်ခွဲမှုဌာန
နေပြည်တော်စည်ပင်သာယာရေးကော်မတီ

ကန့်ကွက်နိုင်ပါသည်

ရန်ကုန်တိုင်းဒေသကြီး၊ အင်းစိန်မြို့နယ်၊ မုဒိတာအိမ်ရာ(၂)၊ အခန်းအမှတ် 2B-664 အား တော်ဝင်ကုမ္ပဏီမှ ၂၈-၅-၂၀၁၆ ရက်က ဝယ်ယူ ပိုင်ဆိုင်ခဲ့ပါသည်။ ယခုအခါ အဆိုပါအခန်းနှင့် သက်ဆိုင်သော စာရွက်စာတမ်း(၂)ခု ပျောက်ဆုံးနေသဖြင့် ယင်းစာရွက်များ၏ မိတ္တူမှန်ရရှိရေး တော်ဝင်ကုမ္ပဏီသို့ လျှောက်ထားပါမည်။ အဆိုပါကိစ္စနှင့်ပတ်သက်၍ ကန့်ကွက်လိုသူများရှိလျှင် တော်ဝင်ကုမ္ပဏီသို့ဖြစ်စေ၊ ကျွန်ုပ်၏ရှေ့နေ ဒေါ်လှလှဝင်း၊ တရားလွှတ်တော်ရှေ့နေ၊ အမှတ် ၁၇၅/၄-ရပ်ကွက်၊ မြင်းခြံမြို့သို့ဖြစ်စေ ကန့်ကွက်နိုင်ပါကြောင်း။

ဒေါ်ချိုချိုလှိုင် ၉/ကပတ(နိုင်)၁၃၈၈၁၀
အမှတ် ၁၉ ရပ်ကွက်၊ မြင်းခြံမြို့

ပျောက်ဆုံးကြောင်း

ကျွန်တော် မောင်ရန်နောင် ၁၁/မအန(နိုင်)၀၃၃၅၉၂၏ နိုင်ငံကူးလက်မှတ်အမှတ် (နံပါတ်မမှတ်မိ) သည် ပျောက်ဆုံးသွားပါသဖြင့် တွေ့ရှိပါက ဖုန်း-၀၉-၆၈၆၀၇၇၇၇၀ သို့ ဆက်သွယ်ပေးပါရန်။

အမည်မှန်နှင့် မိခင်အမည်မှန်

ဦးတွောင်ဇခိုင်၏သား ချင်းပြည်နယ်၊ တီးတိန်မြို့၊ ပတ်ဇန်ရွာနေ မောင်နန်ရှင်းဒွန့်၏ အမည်မှန်မှာ မောင်နန်ရှန်းဒေါ်ဖြစ်ပြီး မိခင်အမည်မှန်မှာ ဒေါ်ကျိန်ဆင်းဇင့် ဖြစ်ပါကြောင်း။

မောင်နန်ရှန်းဒေါ်၊
ဒေါ်ကျိန်ဆင်းဇင့်

ယာဉ်မှတ်ပုံတင်စာအုပ် မိတ္တူလျှောက်ထားခြင်း

ယာဉ်အမှတ် 1D/4611 Toyota Brevis JCG 10 Saloon (4x2)(R) ယာဉ်လက်ဝယ်ရှိသူ ဦးပြည့်ဖြိုးဟိဏ်း ၆/ကသန(နိုင်)၀၃၄၈၄၅ က (ကမ-၃) ပျောက်ဆုံး၍ မိတ္တူထုတ်ပေးရန် လျှောက်ထားလာပါသည်။ ကန့်ကွက်လိုပါက ခိုင်လုံသော အထောက်အထားများဖြင့် ကြော်ငြာသည့်ရက်မှ ရက် ၃၀ အတွင်း အောက်ဖော်ပြပါရုံးသို့ လူကိုယ်တိုင် လာရောက်ကန့်ကွက်နိုင်ပါသည်။ **ကညန၊ ခရိုင်ရုံး(ရန်ကုန်အနောက်ပိုင်း)**

ဖောင်းကြွပျောက် လျှောက်ထားခြင်း

ယာဉ်အမှတ် 1B/9715 ၏ ဖောင်းကြွနံပါတ်ပြား ပျောက်ဆုံး၍ ထုတ်ပေးရန် လျှောက်ထားလာပါသဖြင့် ယခင်ဖောင်းကြွနံပါတ်ပြား ပျက်ပြယ်ပါကြောင်း အများသိစေရန် ကြေညာအပ်ပါသည်။

ကညန(ရွှာသာကြီး)

ဖောင်းကြွပျောက် လျှောက်ထားခြင်း

ယာဉ်အမှတ် 6D/8257 ၏ ဖောင်းကြွနံပါတ်ပြား ပျောက်ဆုံး၍ ထုတ်ပေးရန် လျှောက်ထားလာပါသဖြင့် ယခင်ဖောင်းကြွနံပါတ်ပြား ပျက်ပြယ်ပါကြောင်း အများသိစေရန် ကြေညာအပ်ပါသည်။ **ကညန၊ ခရိုင်ရုံး(ရန်ကုန်အနောက်ပိုင်း)**

ဖောင်းကြွပျောက် လျှောက်ထားခြင်း

ယာဉ်အမှတ် 6K/3970 ၏ ဖောင်းကြွနံပါတ်ပြား ပျောက်ဆုံး၍ ထုတ်ပေးရန် လျှောက်ထားလာပါသဖြင့် ယခင်ဖောင်းကြွနံပါတ်ပြား ပျက်ပြယ်ပါကြောင်း အများသိစေရန် ကြေညာအပ်ပါသည်။

ကညန(ရွှာသာကြီး)

ဖောင်းကြွပျောက် လျှောက်ထားခြင်း

ယာဉ်အမှတ် 3J/6010 ၏ ဖောင်းကြွနံပါတ်ပြား ပျောက်ဆုံး၍ ထုတ်ပေးရန် လျှောက်ထားလာပါသဖြင့် ယခင်ဖောင်းကြွနံပါတ်ပြား ပျက်ပြယ်ပါကြောင်း အများသိစေရန် ကြေညာအပ်ပါသည်။

ကညန(ရွှာသာကြီး)

ပျောက်ဆုံးကြောင်း

ကျွန်မ မဥမ္မာဝေ (ခ) ဟာရန်စုရင် ၁၃/မကန(နိုင်)၀၆၂၇၀၄ ၏နိုင်ငံကူးလက်မှတ်အမှတ် (မမှတ်မိ) မှာ ပျောက်ဆုံးသွားပါသဖြင့် တွေ့ရှိက အကြောင်းကြား ပေးပါရန်။

ဖုန်း-၀၉-၂၅၈၉၈၈၈၆၆

ပျောက်ဆုံးကြောင်း

ကျွန်မ နန်းမြညွန့် ၁၃/မကန(နိုင်)၀၂၄၂၄၁ ၏ နိုင်ငံကူး လက်မှတ်အမှတ် (မမှတ်မိ) မှာ ပျောက်ဆုံးသွားပါသဖြင့် တွေ့ရှိက အကြောင်းကြားပေးပါရန်။

ဖုန်း-၀၉-၄၅၄၂၆၁၂၀၈

ပျောက်ဆုံးကြောင်း

ကျွန်မ မမိုင်သင်းသင်းဆွေ ၁၃/ပလန(နိုင်)၁၂၄၈၂၅ ၏ နိုင်ငံကူး လက်မှတ်အမှတ် (မမှတ်မိ)မှာ ပျောက်ဆုံးသွားပါသဖြင့် တွေ့ရှိက အကြောင်းကြား ပေးပါရန်။ ဖုန်း-၀၉-၄၀၆၃၉၀၆၈၂

ပျောက်ဆုံးကြောင်း

ကျွန်မ ခင်နှင်းမိုး ၁၃/နစန(နိုင်)၀၇၂၀၄၆ ၏ နိုင်ငံကူး လက်မှတ်အမှတ် (မမှတ်မိ)မှာ ပျောက်ဆုံးသွားပါသဖြင့်တွေ့ရှိက အကြောင်းကြားပေးပါရန်။

ဖုန်း-၀၉-၆၆၇၄၁၉၂၈၆

ဖခင်အမည်မှန်

ရှောင်မြို့နယ်၊ အထက(ခွဲ)၊ နန်းခုံ Grade-7 မှ မောင်ရှင်းသန့်ကိုနှင့် KG တန်းမှ မောင်အောင်မြတ်စိုးတို့၏ ဖခင်အမည်မှန်မှာ ဦးသိန်းမော် ၁၃/ရငန(နိုင်) ၀၄၆၉၀၃ ဖြစ်ပါကြောင်း။

တစ်ဦးတည်းဖြစ်ပါကြောင်း

ပင်လောင်းမြို့နယ်၊ နမ့်ဖာမူ ကျေးရွာနေ(ဘ) ဦးအေးမောင်၏ သမီး မဂျေသီရိမောင် (ခ) မမူဂျေသီရိမောင် ၁၃/ပလန(နိုင်)၁၁၃၆၂၃ မှာ တစ်ဦးတည်း ဖြစ်ပါကြောင်း။

ဖောင်းကြွပျောက် လျှောက်ထားခြင်း

ယာဉ်အမှတ် 3C/4134 ၏ ဖောင်းကြွ နံပါတ်ပြား ပျောက်ဆုံး၍ ထုတ်ပေးရန် လျှောက်ထား လာပါသဖြင့် ယခင်ဖောင်းကြွ နံပါတ်ပြား ပျက်ပြယ်ကြောင်း အများသိစေရန် ကြေညာအပ်ပါသည်။ **ကညန၊ ခရိုင်ရုံး (မန္တလေးတောင်ပိုင်း) မန္တလေးမြို့**

ယာဉ်မှတ်ပုံတင်စာအုပ် မိတ္တူလျှောက်ထားခြင်း

ယာဉ်အမှတ် 20W/81432 Kenbo 110 ယာဉ်လက်ဝယ်ရှိသူ Happy Saturday Co., Ltd က (ကမ-၃)ပျောက်ဆုံး၍ မိတ္တူ ထုတ်ပေးရန် လျှောက်ထားလာပါသည်၊ ကန့်ကွက်လိုပါက ခိုင်လုံသော အထောက်အထား များဖြင့် ကြော်ငြာသည့်ရက်မှ ရက် ၃၀ အတွင်း အောက်ဖော်ပြပါရုံးသို့ လူကိုယ်တိုင် လာရောက်ကန့်ကွက် နိုင်ပါသည်။

ကညန၊ခရိုင်ရုံး
(မန္တလေးမြောက်ပိုင်း)မန္တလေးမြို့

Tender Invitation

GRGI Company Limited will do major renovations to its existing head office building located on Pyay Road, Hlaing Township, Yangon, and build a new building at this compound. Therefore, GRGI is looking for interested companies for conceptual design & architectural design works.

For inquiries and more information, pls, contact the Phone No. 09-795825698/09-43091929 within office hours 8:30 am to 5:00 pm not later than 24-3-2023.

ကန့်ကွက်နိုင်ကြောင်း ကြေညာခြင်း

နေပြည်တော်၊ ပုဗ္ဗသီရိမြို့၊ မြေတိုင်းရပ်ကွက်အမှတ် ၉/ပုဗ္ဗသီရိအနောက်ရပ်၊ ဝဏ္ဏဒီပရပ်ကွက်မှ မြေဧရိယာ ၀ ဒသမ ၀၅၅ ဧကရှိ ဦးအောင်ကိုကိုထူး ၉/တကန(နိုင်)၀၉၉၈၈၃ (ဘ) ဦးခင်မောင်ထူး အမည်ပေါက်နှစ်(၃၀)မြေငှားစာချုပ် မြေကွက်အမှတ်(ပ-၃၁၈၅၆)ကို နေပြည်တော်စာချုပ်စာတမ်းမှတ်ပုံတင်ရုံး၏ အထူးကိုယ်စားလှယ်လွှဲစာအမှတ် ၂၄၄၄/၂၀၁၉(၆-၆-၂၀၁၉)ဖြင့် မြေကွက် အမည်ပေါက်၏ အထူးကိုယ်စားလှယ်လွှဲစာရရှိထားသူ ဒေါ်သွဲ့ဝေလှိုင် ၁၂/စခန(နိုင်)၀၅၅၅၂၂ (ဘ) ဦးတင်ဦးမှ ဒေါ်ခင်လဲ့ယု ၁၂/စခန(နိုင်)၀၄၉၁၁၄နှင့် မှတ်ပုံတင်အရောင်းအဝယ်စာချုပ် ချုပ်ဆိုရန်အတွက် မြေပုံ၊ မြေရာဇဝင် ရေးကူးပေးပါရန် လျှောက်ထားလာပါသဖြင့် ကန့်ကွက်လိုသူများအနေဖြင့် တရားဝင် ပိုင်ဆိုင်မှုစာချုပ်စာတမ်းများ၊ တရားရုံးအမိန့်ဒီကရီများ အထောက်အထားခိုင်လုံစွာတင်ပြ၍ နေပြည်တော်စည်ပင်သာယာရေးကော်မတီ၊ မြို့ပြစီမံကိန်းနှင့် မြေစီမံခန့်ခွဲမှုဌာနသို့ ဤကြေညာချက်ပါရှိသည့်ရက်မှစ၍ ၁၅ ရက်အတွင်း လာရောက်ကန့်ကွက်နိုင်ကြောင်းနှင့် သတ်မှတ်ကာလအတွင်း ကန့်ကွက်မှုမရှိပါက ဌာန၏လုပ်ထုံးလုပ်နည်းများနှင့်အညီ မြေပုံ၊မြေရာဇဝင် ရေးကူးခွင့် လျှောက်ထားလာမှုအား ဆက်လက်ဆောင်ရွက်ပေးသွားမည် ဖြစ်ကြောင်း ကြေညာလိုက်သည်။

မြို့ပြစီမံကိန်းနှင့် မြေစီမံခန့်ခွဲမှုဌာန
နေပြည်တော်စည်ပင်သာယာရေးကော်မတီ

ကန့်ကွက်နိုင်ကြောင်းကြေညာခြင်း

ဒက္ခိဏသီရိမြို့၊ ဒက္ခိဏသီရိရပ်ကွက်၊ မြေတိုင်းရပ်ကွက်အမှတ် (၈/ဒက္ခိဏသီရိအလယ်ရပ်)၊ မြေကွက်အမှတ်(ဒ-၃၀၃၀၅)၊ မြေဧရိယာ ၀ ဒသမ ၁၄၆ ဧကရှိ ဦးဖြေ(ဘ)ဦးအောင်ဖေ ၇/ပခန(နိုင်)၁၆၉၈၆၈၊ ဦးချစ်ဦးဖြေ(ဘ) ဦးဖြေ ၇/ပခန(နိုင်)၁၆၉၉၁၇တို့ အမည်ပေါက် နှစ်(၃၀)မြေငှားစာချုပ် မြေကွက်ကို ဦးဖြေ၊ ဦးချစ်ဦးဖြေတို့ထံမှ ပဲခူးမြို့ စာချုပ်စာတမ်းမှတ်ပုံတင်ရုံး၏ အထူးကိုယ်စားလှယ် လွှဲအပ်စာအမှတ်(၅၂၃/၂၀၂၂)၊ (၃-၁၀-၂၀၂၂)ရရှိထားသူ ဦးကျော်ထွန်း(ဘ)ဦးအိုက်လူ ၁၃/တကန(ဧည့်)၀၀၂၀၂၁ မှ ဦးကျော်ကျော်ဦး (ဘ)ဦးကျော်ရွှေ ၁/မကတ(နိုင်)၀၅၀၅၃၄နှင့် အရောင်းအဝယ် မှတ်ပုံတင်စာချုပ် ချုပ်ဆိုရန် မြေပုံ၊ မြေရာဇဝင် ရေးကူးခွင့်လျှောက်ထားလာပါသဖြင့် ကန့်ကွက်လိုသူများအနေဖြင့် တရားဝင်ပိုင်ဆိုင်မှုစာချုပ်စာတမ်းများ၊ တရားရုံးအမိန့် ဒီကရီများ အထောက်အထားခိုင်လုံစွာတင်ပြ၍ နေပြည်တော်စည်ပင်သာယာရေး ကော်မတီ၊ မြို့ပြစီမံကိန်းနှင့်မြေစီမံခန့်ခွဲမှုဌာနသို့ ဤကြေညာချက်ပါရှိသည့်ရက်မှစ၍ (၁၅) ရက်အတွင်း လာရောက်ကန့်ကွက်နိုင်ကြောင်းနှင့် သတ်မှတ်ကာလအတွင်း ကန့်ကွက်မှုမရှိပါက ဌာန၏လုပ်ထုံးလုပ်နည်းများနှင့် အညီ မြေပုံ၊ မြေရာဇဝင် လျှောက်ထားလာမှုအား ဆက်လက်ဆောင်ရွက်သွားမည်ဖြစ်ကြောင်း အသိပေး ကြေညာလိုက်သည်။

မြို့ပြစီမံကိန်းနှင့်မြေစီမံခန့်ခွဲမှုဌာန
နေပြည်တော်စည်ပင်သာယာရေးကော်မတီ

ငြင်းချက်ထုတ်ရန်ဆင့်စာ

(တရားမကျင့်ထုံးဥပဒေအမိန့် -၅၊ နည်းဥပဒေ-၂၀)

မဟာအောင်မြေခရိုင်တရားရုံးတော်

၂၀၂၂ ခုနှစ်၊ တရားမကြီးမှုအမှတ်-၁၀၀၃

မမျိုးသီရိခိုင်	နှင့်	မအေးချမ်းသူ
တရားလို		**တရားပြိုင်**

ရန်ကုန်မြို့၊ မီးခွက်ဈေး၊ လှိုင်သာယာ ၅ ထိပ်၊ အနောက်ဗိုလ်အောင်ကျော်လမ်း၊ New Stars Mobile Center နေ မအေးချမ်းသူ (ယခုနေရပ်လိပ်စာ မသိသူ) သိစေရမည်။

သင့်အပေါ်၌ တရားလိုက ငွေပေးငွေယူစာရင်းရှင်းလင်းရန်နှင့် ကျန်ငွေ ပေးဆပ်စေလိုမှုနှင့် လျှောက်ထားစွဲဆိုသည်ဖြစ်၍ သင်ကိုယ်တိုင်ဖြစ်စေ၊ ၎င်းအမှုနှင့်စပ်လျဉ်း၍ အရေးကြီးသည့် စကားအရပ်ရပ်တို့ကို ချေပပြောဆိုနိုင်သူ ကိုယ်စားလှယ်နှင့်ဖြစ်စေ၊ ရှေ့နေနှင့်ဖြစ်စေ ၂၀၂၃ ခုနှစ် မတ် ၂၈ ရက် မွန်းမတည့်မီ ၁၀ နာရီတွင် အထက်အမည်ပါသူ တရားလို၏ အဆိုလွှာကို ထုချေရှင်းလင်းရန် ရုံးတော်သို့လာရောက်ရမည်။ ၎င်းပြင် အထက်ပါနေ့ရက်တွင် သင်မလာရောက် ပျက်ကွက်ခဲ့လျှင် သင့်မျက်ကွယ်တွင် ငြင်းချက်များကို ထုတ်ပေးလိမ့်မည်။ ၎င်းပြင် တရားလိုက ကြည့်ရှုလိုသည့်စာချုပ်စာတမ်းများနှင့် သင်ကထုချေ တင်ပြအမှီပြုလိုသည့် စာချုပ်စာတမ်းအစရှိသည်တို့ကို သင်နှင့်အတူ ယူဆောင်လာရမည်။ သို့မဟုတ် သင့်ကိုယ်စားလှယ်ရှေ့နေလက်တွင် ထည့်အပ်လိုက်ရမည်။ သင်ကထုချေလွှာတင်သွင်းလိုလျှင် အမှုမဆိုင်မီ လေးရက်က တင်သွင်းရမည်။

၂၀၂၃ ခုနှစ် မတ် ၁ ရက်တွင် ဤရုံးတံဆိပ်ရိုက်နှိပ်၍ ကျွန်ုပ် လက်မှတ်ရေးထိုး ထုတ်ပေးလိုက်သည်။

(ဌေးဌေးလွင်)
ဒုတိယခရိုင်တရားသူကြီး(၃)
မဟာအောင်မြေခရိုင်တရားရုံး

အများသိစေရန်နှင့် ကန့်ကွက်နိုင်ကြောင်းကြော်ငြာခြင်း

မြစ်ကြီးနားခရိုင်၊ မြစ်ကြီးနားမြို့၊ ဒူကထောင်ရပ်ကွက်၊ ကွင်းအမှတ်(၂)၊ ဦးပိုင်အမှတ်(၃+၂)၊ မြေ ဧရိယာ ၀ ဒသမ ၂၄၄ ဧကရှိ မြေကွက်သည် မူလက ဦးအင်ဘော်တူး-ဒေါ်လဘန်ရွှယ်တို့(၂)ဦးအမည်ဖြင့် အမှုတွဲအမှတ် ၂၈၈၂(၃) ၁၉၉၀-၉၁အရ (၃၀-၆-၂၀၂၀)ရက်ထိ (၃၀)နှစ်မြေငှားဂရန်ရရှိခဲ့ပါသည်။ မြေငှားဂရန်အမည်ပေါက်သူ ဦးအင်ဘော်တူးနှင့် ဇနီးဒေါ်လဘန်ရွှယ်တို့သည် အသီးသီး ကွယ်လွန်သွားခဲ့ပြီးဖြစ်ပါသဖြင့် ကျန်ရစ်သူ သား/သမီး/မြေးများ ဖြစ်သည့် ဦးအင်ဘောင်နော်ဆမ်(သား)၊ ဒေါ်ရွှယ်ဂျား(သမီး)၊ ဒေါ်လုနန်(သမီး)၊ ဒေါ်ဆိုင်းမိုင် (မြေး)၊ ဦးအာဂါမျိုးဆွတ်အောင်(မြေး) (၅)ဦးတို့က (၁၄-၁၂-၂၀၂၂) ရက်စွဲပါ မြို့နယ်စာချုပ်စာတမ်း မှတ်ပုံတင်အမှတ်(၅၄၁/၂၀၂၂)အရ အမွေဆက်ခံပိုင်ဆိုင်ခဲ့ကြပြီး ၎င်းတို့က(၂၃-၁၂-၂၀၂၂)ရက်စွဲပါမြို့နယ်စာချုပ်စာတမ်း မှတ်ပုံတင်အမှတ် (၄၅၅/၂၀၂၂)အရ မူလခြံမြေဧရိယာ(၀.၂၄၄)ဧကအနက် အရှေ့ဘက်အခြမ်းဧရိယာ ၀ ဒသမ ၀၆၆ ဧကရှိ မြေကွက်အား ဦးဂျုံးခေါင် ၁၃/တမည(နိုင်)၀၀၂၁၂၆နှင့် ဒေါ်လရှီးရွှယ်ဘူ ၁/မကန(နိုင်)၀၁၉၇၃၀တို့ (၂) ဦးထံသို့ အပြီးအပိုင် ရောင်းချပေးခဲ့ပါသည်။ ယခုအခါ ဦးဂျုံးခေါင်ပါ(၂) ဦးအမည်ဖြင့် မြေငှားဂရန် (ဦးပိုင်ခွဲ/အမည်ပြောင်း) လျှောက်ထားမှုအပေါ် ကျိုးကြောင်းဖော်ပြချက်ခိုင်လုံစွာဖြင့် ကန့်ကွက်တင်ပြသူ မည်သူမဆို ယခုကြော်ငြာစာပါသည့်ရက်မှစ၍ ၁၅ရက်ပြည့်မြောက်သည့်ရက်အထိ ကန့်ကွက်နိုင်ကြောင်းနှင့်ကန့်ကွက်သူမရှိပါက လျှောက်ထားမှုအားလုပ်ထုံးလုပ်နည်း ညွှန်ကြားချက်များနှင့်အညီ ဆက်လက်ဆောင်ရွက်သွားမည်ဖြစ်ပါကြောင်း အများသိစေရန် ကြော်ငြာအပ်ပါသည်။

ကော်လိတ္တော်အရာရှိ
ခရိုင်အထွေထွေအုပ်ချုပ်ရေးဦးစီးဌာန
မြစ်ကြီးနားမြို့

ကန့်ကွက်နိုင်ပါကြောင်း အများသိစေရန် ကြေညာခြင်း

ကျွန်ုပ်မိတ်ဆွေဖြစ်သူ မြစ်ကြီးနားမြို့၊ မန်စီမြို့နယ်၊ မန့်ဝိန်းကြီးရွာနေ ဒေါ်အာချွန်(ခ)ချိန်ချိန်းရွှင် ၁/မစန(နိုင်)၀၄၃၉၇၈ နှင့် ဒေါ်အေးကြည် ၁/မစန (နိုင်)၀၅၁၁၀၇ ၏ လွှဲအပ်ညွှန်ကြားချက်အရ ကန့်ကွက်နိုင်ပါကြောင်း အများသိစေရန် အသိပေးကြေညာအပ်သည်မှာ -

မန္တလေးတိုင်းဒေသကြီး၊ ပြင်ဦးလွင်ခရိုင်၊ ပြင်ဦးလွင်မြို့၊ အောင်ချမ်းသာ အုပ်စု၊ စည်ကားရွာ၊ စည်ကား(၁)လမ်းရှိ အရှေ့ အနောက် (၄၀)ပေ၊ တောင်၊ မြောက်(၁၃၀)ပေအကျယ်ရှိ အရှေ့ဘက် ဒေါ်ဝင်းနု၏မြေကွက်၊ အနောက်ဘက် ဒေါ်ဆန္ဒအေးနှင့် ဒေါ်အေးအေးခိုင်၏မြေကွက်၊ တောင်ဘက်စည်ကား (၁) လမ်းသွယ်၊ မြောက်ဘက် ဦးခိုင်ရီ၏ မြေကွက်၊ အလားလေးရပ်အတွင်းရှိ မြေကွက်နှင့် မြေပေါ်မြေအောက်ရှိ အကျိုးခံစားခွင့်အရပ်ရပ်အားလုံးတို့ကို ကျွန်ုပ်၏မိတ်ဆွေမှ ၅-၃-၂၀၂၃ ရက်မှစ၍ မူလပိုင်ရှင်ဖြစ်သူ ပြင်ဦးလွင်မြို့၊ အောင်ချမ်းသာအုပ်စု၊ စည်ကား(၅)လမ်း၊ အမှတ်(၁၃၉)နေ ဒေါ်သီရိကေခိုင်အေး ၅/မရန(နိုင်)၁၆၄၅၂၃ ထံမှ နှစ်ဦးသဘောတူ မြေကွက်အရောင်းအဝယ် ကတိစာချုပ်၊နှစ်ဦးသဘောတူမြေကွက်လွှဲပြောင်းပေးခြင်းကတိစာချုပ်ချုပ်ဆို၍ ဝယ်ယူကာ လက်ရှိထားပိုင်ဆိုင်ခဲ့ပါသည်။ အဆိုပါမြေကွက်အား တရားဝင်စီမံခန့်ခွဲ ဆောင်ရွက်ပိုင်ခွင့်ရရှိစေရန်အလို့ငှာ သက်ဆိုင်ရာ ရုံးဌာနအသီးသီး၏ လုပ်ထုံးလုပ်နည်းများအရ ဆက်လက်ဆောင်ရွက်မည်ဖြစ်ပါသဖြင့် အဆိုပါမြေကွက်နှင့် ပတ်သက်ပြီး ကန့်ကွက်လိုပါက စာရွက်စာတမ်းအထောက်အထား မူရင်းများ နှင့်တကွ ကျွန်ုပ်ထံသို့ဖြစ်စေ၊ ကျွန်ုပ်မိတ်ဆွေထံသို့ဖြစ်စေ ယနေ့မှစ၍ (၁၅)ရက် အတွင်း လာရောက်ကန့်ကွက်နိုင်ပါသည်။ ထိုရက်ကာလအတွင်း ကန့်ကွက်မှုမရှိ ခဲ့ပါက ကျွန်ုပ်မိတ်ဆွေအနေဖြင့် တရားဝင်စီမံဆောင်ရွက်ပိုင်ခွင့်ရရှိသည်အထိ ဆက်လက်ဆောင်ရွက်သွားမည်ဖြစ်ပါကြောင်း အသိပေးကြေညာအပ်ပါသည်။

လွှဲအပ်ညွှန်ကြားသူ-	**လွှဲအပ်ညွှန်ကြားချက်အရ-**
ဒေါ်အာချွန်(ခ)ချိန်ချန်းရွှင်	**ဒေါ်ငုဝါ(LL.B)**
၁/မစန(နိုင်)၁၄၃၉၇၈	**တရားလွှတ်တော်ရှေ့နေ**
ဒေါ်အေးကြည်	**(စဉ်-၁၅၇၉၇)(၁၅-၈-၂၀၁၉)**
၁/မစန(နိုင်)၀၅၁၁၀၇	**အမှတ်(၂၉)၊ ပြည်တော်သာ(၁)လမ်း၊**
	ရပ်ကွက်ကြီး (၅)၊ ပြင်ဦးလွင်မြို့
	ဖုန်း-၀၉-၇၈၆၀၁၁၆၇၈၊ ၀၉-၄၄၂၁၇၀၆၀၉

ကန့်ကွက်နိုင်ကြောင်း အသိပေးကြေညာခြင်း

ပြင်ဦးလွင်မြို့၊ ရပ်ကွက်ကြီး (၇)၊ ကွင်း/အကွက်အမှတ် (RA-I/ ကွက်ပြင်-၁)၊ ဦးပိုင်အမှတ် (၃၉-ဍ/၁)၊ မြေဧရိယာ ၀ ဒသမ ၁၁ ဧကရှိ မြေကွက်အား မြေငှားဂရန် (ကျန်အပိုင်း၊ အမည်ပြောင်း၊ သက်တမ်းတိုး) လျှောက်ထားနိုင်ရေး ဦးတင်မြင့် ၉/မမန(နိုင်)၀၂၇၁၇၅မှ ဆက်လက် ဆောင်ရွက်သွားမည်ဖြစ်ပါသဖြင့် ကန့်ကွက်လိုသူများရှိပါက ပြင်ဦးလွင်ခရိုင်/ မြို့နယ်အထွေထွေအုပ်ချုပ်ရေးဦးစီးဌာနရုံးသို့ ကြော်ငြာပါသည့်ရက်မှစ၍ (၁၄) ရက်အတွင်း မြေပိုင်ဆိုင်မှု အထောက်အထားပြည့်စုံစွာဖြင့် လာရောက် ကန့်ကွက်နိုင်ပါကြောင်း ကြေညာအပ်ပါသည်။

မြို့နယ်အထွေထွေအုပ်ချုပ်ရေးဦးစီးဌာန၊ ပြင်ဦးလွင်မြို့

ကန့်ကွက်နိုင်ပါကြောင်းအများသိစေရန်ကြေညာခြင်း

ကျွန်ုပ်မိတ်ဆွေဖြစ်သူ ပြင်ဦးလွင်မြို့၊ ရပ်ကွက်ကြီး(၁၂)၊ ရေချမ်းအိုးတောင်၊ အေးချမ်းသာယာလမ်း၊ စကားဝါလမ်းသွယ်ရှိ ဒေါ်ဆန္ဒအေး ၁၃/မတတ (နိုင်)၀၂၅၃၄၉ နှင့် ဒေါ်အေးအေးခိုင် ၁၃/မတတ(နိုင်)၀၂၇၃၂၈၏ လွှဲအပ်ညွှန်ကြား ချက်အရ ကန့်ကွက်နိုင်ပါကြောင်း အများသိစေရန် အသိပေးကြေညာအပ်သည်မှာ-

မန္တလေးတိုင်းဒေသကြီး၊ ပြင်ဦးလွင်ခရိုင်၊ ပြင်ဦးလွင်မြို့၊ အောင်ချမ်းသာ အုပ်စု၊ စည်ကားရွာ၊ စည်ကား (၁)လမ်းရှိ အရှေ့ အနောက် ပေ ၄၀၊ တောင်၊ မြောက် ပေ ၁၃၀ အကျယ်ရှိ အရှေ့ဘက် ဒေါ်အာချွန် (ခ) ချိန်ချန်းရွှင်နှင့် ဒေါ်အေးကြည်၏ မြေကွက်၊ အနောက်ဘက် ဒေါ်ပြုံး၏နေအိမ်၊ တောင်ဘက် စည်ကား (၁)လမ်းသွယ်၊ မြောက်ဘက် ဦးခိုင်ရီ၏မြေကွက်၊ အလားလေးရပ် အတွင်းရှိ မြေကွက်နှင့် မြေပေါ်မြေအောက်ရှိ အကျိုးခံစားခွင့်အရပ်ရပ်အားလုံး တို့ကို ကျွန်ုပ်၏မိတ်ဆွေမှ ၅-၃-၂၀၂၃ ရက်မှစ၍ မူလပိုင်ရှင်ဖြစ်သူ ပြင်ဦးလွင် မြို့၊ အောင်ချမ်းသာအုပ်စု၊ စည်ကား(၅)လမ်း၊ အမှတ်(၁၃၇)နေ ဦးရဲလင်းထက် ၉/ပဥလ(နိုင်)၀၃၉၆၆၄ထံမှ နှစ်ဦးသဘောတူ မြေကွက်အရောင်းအဝယ်ကတိ စာချုပ်၊ နှစ်ဦးသဘောတူမြေကွက် လွှဲပြောင်းပေးခြင်း ကတိစာချုပ် ချုပ်ဆို၍ ဝယ်ယူကာ လက်ရှိထားပိုင်ဆိုင်ခဲ့ပါသည်။ အဆိုပါမြေကွက်အား တရားဝင် စီမံခန့်ခွဲ ဆောင်ရွက်ပိုင်ခွင့် ရရှိစေရန်အလို့ငှာ သက်ဆိုင်ရာရုံးဌာနအသီးသီး၏ လုပ်ထုံးလုပ်နည်းများအရ ဆက်လက်ဆောင်ရွက်မည်ဖြစ်ပါသဖြင့် အဆိုပါ မြေကွက်နှင့်ပတ်သက်ပြီး ကန့်ကွက်လိုပါက စာရွက်စာတမ်း အထောက်အထား မူရင်းများနှင့်တကွ ကျွန်ုပ်ထံသို့ဖြစ်စေ၊ ကျွန်ုပ်မိတ်ဆွေထံသို့ဖြစ်စေ ယနေ့မှစ၍ ၁၅ ရက်အတွင်း လာရောက်ကန့်ကွက်နိုင်ပါသည်။ ထိုရက်ကာလအတွင်း ကန့်ကွက်မှုမရှိခဲ့ပါက ကျွန်ုပ်မိတ်ဆွေအနေဖြင့် တရားဝင်စီမံ ဆောင်ရွက်ပိုင်ခွင့် ရရှိသည်အထိ ဆက်လက်ဆောင်ရွက်သွားမည်ဖြစ်ပါကြောင်း အသိပေး ကြေညာ အပ်ပါသည်။

လွှဲအပ်ညွှန်ကြားသူ-	**လွှဲအပ်ညွှန်ကြားချက်အရ-**
ဒေါ်ဆန္ဒအေး	**ဒေါ်ငုဝါ(LL.B)**
၁၃/မတတ(နိုင်)၀၂၅၃၄၉	**တရားလွှတ်တော်ရှေ့နေ**
ဒေါ်အေးအေးခိုင်	**(စဉ်-၁၅၇၉၇)(၁၅-၈-၂၀၁၉)**
၁၃/မတတ(နိုင်)၀၂၇၃၂၈	**အမှတ်(၂၉)၊ ပြည်တော်သာ(၁)လမ်း၊**
	ရပ်ကွက်ကြီး(၅)၊ ပြင်ဦးလွင်မြို့
	ဖုန်း-၀၉-၇၈၆၀၁၁၆၇၈၊ ၀၉-၄၄၂၁၇၀၆၀၉

ကြော်ငြာစာ

မန္တလေးမြို့၊ ပြည်ကြီးတံခွန်မြို့နယ်၊ (စ)ရပ်ကွက်၊ အကွက်အမှတ်(တတ -၁)၊ ဦးပိုင်အမှတ်(၆)၊ ၆၂လမ်း အနောက်ဘက် အောင်ဆန်းနှင့် အနော်ရထာလမ်းကြားရှိ ဦးလှမြင့်အမည်ပေါက်ဂရန်မြေကွက်အား ဦးကိုကိုလတ် ၉/မနမ(နိုင်) ၁၀၇၆၈၃၊ ဒေါ်နွယ်နီမြင့် ၉/ပဥလ(နိုင်)၀၉၉၃၉၅၊ ဒေါ်သိင်္ဂီမြင့် ၉/ပဥလ(နိုင်) ၀၉၉၃၉၆တို့၏ (GP ရသူ ဒေါ်နန်းဆိုင်မိုအေး) က (ဂရန်စာချုပ်၊ မြေချထားမိန့်၊ ငွေသွင်းပြေစာ)မူရင်းများ အသိမ်းလွန်၍ ပျောက်ဆုံးကြောင်း ရဲစခန်းထောက်ခံချက်၊ တရားရုံးကျမ်းကျိန်ချက်များ တင်ပြ၍ ဦးလှမြင့် အမည်ပေါက်မြေရာဇဝင် ၁(က)မှတ်သားခွင့်ပြုပါရန် လျှောက်ထားလာပါသည်။ ကန့်ကွက်လိုပါက ခိုင်လုံသော အထောက်အထားများ၊ မှတ်ပုံတင်စာချုပ်စာတမ်းများ၊ တရားရုံးဒီကရီများဖြင့် ၁၄ ရက်အတွင်း ကန့်ကွက်နိုင်ပါသည်။

မြို့ပြစီမံကိန်းနှင့် မြေစီမံခန့်ခွဲမှုဌာန
မန္တလေးမြို့တော်စည်ပင်သာယာရေးကော်မတီ

ကြော်ငြာစာ

မန္တလေးမြို့၊ ချမ်းမြသာစည်မြို့နယ်၊ ထွန်တုံးရပ်ကွက်၊ အကွက်အမှတ် (ဇဇ-၁၂)၊ ဦးပိုင်အမှတ်(၇၂)၊ ၄၈x၄၉လမ်းကြား၊ ၁၀၇x၁၀၈လမ်းကြားရှိ ဂရန်မြေကွက်အမည်ပေါက်သူ (ခင်ပွန်း)တပ်ကြပ်ကြီးမောင်မောင်ခင် ကွယ်လွန်၍ ကျန်ရစ်သူ (ဇနီး) ဒေါ်သီတာမိုး ၈/ပခက(နိုင်)၀၀၀၆၂၁က ဂရန်မြေကွက်၏ ဂရန်မူရင်းနှင့်ဆက်စပ်စာရွက်စာတမ်းမူရင်းတို့မှာ အသိမ်းလွန်၍ ပျောက်ဆုံးကြောင်း ရဲစခန်း၊ ရပ်ကွက်အုပ်ချုပ်ရေးမှူးရုံးထောက်ခံချက်၊ သေစာရင်း၊ တရားရုံးကျမ်းကျိန်ချက်များတင်ပြ၍ အမွေဆက်ခံစာချုပ်ချုပ်ဆိုရန်အတွက် မြေပုံ၊ မြေရာဇဝင်ရေးကူးခွင့်ပြုပါရန် လျှောက်ထားလာပါသည်။ ကန့်ကွက်လိုပါက ခိုင်လုံသောအထောက်အထားများ၊ မှတ်ပုံတင်စာချုပ်စာတမ်းများ၊ တရားရုံးဒီကရီများဖြင့် ၁၄ ရက်အတွင်း ကန့်ကွက်နိုင်ပါသည်။

မြို့ပြစီမံကိန်းနှင့် မြေစီမံခန့်ခွဲမှုဌာန
မန္တလေးမြို့တော်စည်ပင်သာယာရေးကော်မတီ

အများသိစေရန် ကြေညာခြင်း

မန္တလေးမြို့၊ ချမ်းမြသာစည်မြို့နယ်၊ အောင်ပင်လယ်ရပ်ကွက်၊ ၅၄(ဘီ) လမ်း၊ ၅၄x၅၅လမ်းကြား၊ ၁၀၆လမ်းနှင့် ၁၀၇လမ်းကြား၊ အကွက်အမှတ် (ဆဆ-၆)၊ မြေကွက်အမှတ်(၁၀၉/က)၊ (၁၅x၄၀)ပေ အကျယ်အဝန်းရှိ ဦးမြင့်တင် (ဘ) ဦးအေးမောင်အမည်ဖြင့် ချထားပေးသည့် မြေကွက်နှင့် ယင်းမြေကွက်ပေါ်ရှိ အဆောက်အအုံ၊ (ရေ+မီး)၊ ပေါက်ရောက် သစ်ပင်၊ ဝင်းခြံ အကာအရံများနှင့်တကွ မြေပေါ်-မြေအောက် နေထိုင်ပိုင်ဆိုင် အကျိုးခံစားခွင့် အားလုံးတို့ကို လွှဲပြောင်း ရောင်းချပိုင်ခွင့်ရှိသည်ဟု အဆိုပြုသူ ဒေါ်လှလှသိန်း (ဘ) ဦးငွေလင်း ၅/ဟမလ(နိုင်)၀၈၇၈၈၁ထံမှ ကျွန်ုပ်၏မိတ်ဆွေဖြစ်သူ ဦးကောင်းထက်ကျော် (ဘ) ဦးကျော်မင်းက ဝယ်ယူရန် သဘောတူညီပြီးဖြစ်၍ ရောင်းကြေးငွေ၏ တစ်စိတ်တစ်ဒေသကို စရန်အဖြစ် ပေးချေထားပြီး ဖြစ်ပါသည်။

အဆိုပါအရောင်းအဝယ်ကိစ္စနှင့် ပတ်သက်၍ ကန့်ကွက်လိုသူများရှိပါက ခိုင်လုံသော ပိုင်ဆိုင်မှု စာရွက်စာတမ်း၊ စာချုပ်စာတမ်းအထောက်အထားမူရင်း များဖြင့် ယခုသတင်းစာ ကြေညာပါသည့်ရက်မှ ခုနစ်ရက်အတွင်း ကျွန်ုပ်ထံသို့ လာရောက်ကန့်ကွက်နိုင်ပါသည်။ သတ်မှတ်ထားသည့်ရက်အတွင်း ကန့်ကွက်သူများမရှိပါက အရောင်းအဝယ်အား ဥပဒေနှင့်အညီ ဆက်လက်ဆောင်ရွက် သွားမည်ဖြစ်ကြောင်း အများသိစေရန် ကြေညာအပ်ပါသည်။

ဝယ်ယူသူ ဦးကောင်းထက်ကျော်၏ လွှဲအပ်ညွှန်ကြားချက်အရ-
ဦးအောင်နှင်းသူ(ဥပဒေတွဲ့)
တရားလွှတ်တော်ရှေ့နေ(စဉ်-၁၁၂၅၀/၂၀-၉-၂၀၁၆)
အကွက် (ဆဆ-၆/၂၇)၊ ၅၄(အေ)လမ်း၊ အောင်ပင်လယ်ရပ်ကွက်၊
ချမ်းမြသာစည်မြို့နယ်၊ မန္တလေးမြို့၊ ဖုန်း-၀၉-၄၃၀၄၄၉၁၆

ကန့်ကွက်နိုင်ကြောင်းအများသိစေရန် ကြေညာခြင်း

ရန်ကုန်တိုင်းဒေသကြီး၊ အင်းစိန်မြို့နယ်၊ ပေါက်တောဝ/ကမ်းနား အလယ်ရပ်ကွက်၊ ဖန်ချက်စက်လမ်းနှင့် ဆန်စက်လမ်းရှိ (Taw Win Family Construction Co., Ltd) မှ တာဝန်ယူ ဆောက်လုပ်သော မုဒိတာ(၂) တန်ဖိုးနည်း Condo အိမ်ရာစီမံကိန်းရှိ တိုက်ခန်းအမှတ်(2A-766)ကို ဦးဇာနည်မောင် ၁၂/မရက(နိုင်)၁၀၄၆၅၃ ထံမှ ၂၀-၃-၂၀၁၅ရက်က နှစ်ဦးသဘောတူ တိုက်ခန်း အရောင်းအဝယ် စရန်ပေးကတိစာချုပ်ဖြင့် ခင်ပွန်းဖြစ်သူ ဦးထွန်းထွန်းမြင့်က ဝယ်ယူပိုင်ဆိုင်ခဲ့ပါသည်။ ထို့နောက် ခင်ပွန်း ဦးထွန်းထွန်းမြင့်သည် ၁၆-၆- ၂၀၁၇ရက်က ကွယ်လွန်သွားခဲ့ပါသည်။ ခင်ပွန်း ဦးထွန်းထွန်းမြင့်တွင် ကျွန်မတစ်ဦးတည်းသာ တရားဝင်ဇနီးတစ်ဦးတစ်ယောက် တည်းသာရှိပါသည်။ အခြားဇနီးမယားမရှိပါ။ ထို့ကြောင့် မြန်မာ့ဓလေ့ ထုံးတမ်းဥပဒေအရ အမွေဆက်ခံခွင့်ရှိသူ တစ်ဦးဖြစ်သဖြင့် တိုက်ခန်းအမည် ပြောင်းဆောင်ရွက်ရန် တော်ဝင်မိသားစုကုမ္ပဏီထံသို့ အမည်ပြောင်းကိစ္စရပ်များကို ဆောင်ရွက်သွားမည်ဖြစ်ပြီး၊ ယနေ့အချိန်ထိတိုက်ခန်း (2A-766)နှင့် ပတ်သက်၍ အရှုပ်အရှင်းပြဿနာတစ်စုံတစ်ရာမရှိပါ။ သို့ဖြစ်ပါ၍ အထက်ပါ တိုက်ခန်း(2A-766)ကို ကန့်ကွက်လိုပါက ခိုင်လုံသောအထောက်အထား၊ တရားရုံးအမိန့် ဒီကရီများနှင့်တကွ (၁)လအတွင်း တော်ဝင်မိသားစုကုမ္ပဏီထံ သို့ဖြစ်စေ ကျွန်ုပ်ထံသို့ဖြစ်စေ ကန့်ကွက်နိုင်ကြောင်းနှင့် ကန့်ကွက်မှုမရှိပါက ဥပဒေနှင့်အညီ တိုက်ခန်းအမည်ပေါက်ကို ကျွန်ုပ်မိတ်ဆွေမှ ဆောင်ရွက်သွား မည်ဖြစ်ကြောင်း အများသိစေရန် ကြေညာလိုက်သည်။

လွှဲအပ်ညွှန်ကြားသူ-	**လွှဲအပ်ညွှန်ကြားချက်အရ-**
ဒေါ်ချွမ်းလင်ဖုန်း (ခ) မဝင်းဝင်း	**ဦးအောင်ဗိုလ်မင်း (LL.M, D.B.L, D.I.L)**
၁၃/တရန(နိုင်)၀၄၂၁၂၁	**တရားလွှတ်တော်ရှေ့နေ**
	(စဉ်-၁၄၀၆၄)(၂၉-၁၂-၁၇)
	၃၂လမ်းထောင့်x၆၈လမ်း၊ မန္တလေးမြို့
	ဖုန်း-၀၉-၄၄၅၅၆၄၉၇၇၊ ၀၉-၆၆၁၂၅၉၄၀၃

ယာဉ်မှတ်ပုံတင်စာအုပ် မိတ္တူလျှောက်ထားခြင်း

ယာဉ်အမှတ် 3I/9479 Toyota PROBOX NCP50 Station Wagon ယာဉ်လက်ဝယ်ရှိသူ ဦးသိန်းဇော် ၁၀/ဘလန(နိုင်)၀၂၅၈၁၈ က (ကမ-၃)ပျောက်ဆုံး၍ မိတ္တူ ထုတ်ပေးရန် လျှောက်ထားလာပါသည်၊ ကန့်ကွက်လိုပါက ခိုင်လုံသော အထောက်အထား များဖြင့် ကြော်ငြာသည့်ရက်မှ ရက် ၃၀ အတွင်း အောက်ဖော်ပြပါရုံးသို့ လူကိုယ်တိုင် လာရောက်ကန့်ကွက် နိုင်ပါသည်။ **ကညန၊ ခရိုင်ရုံး (ရန်ကုန်အရှေ့ပိုင်း)ရန်ကုန်မြို့**

ယာဉ်မှတ်ပုံတင်စာအုပ် မိတ္တူလျှောက်ထားခြင်း

ယာဉ်အမှတ် 4E/1097 SKAT LF J 3048G1 Dump Truck (4x2) (L) ယာဉ်လက်ဝယ်ရှိသူ ဦးဝင်းလွင်ဦး ၆/ထဝန(နိုင်)၀၀၁၁၉၂ က (ကမ-၃)ပျောက်ဆုံး၍ မိတ္တူ ထုတ်ပေးရန် လျှောက်ထားလာပါသည်၊ ကန့်ကွက်လိုပါက ခိုင်လုံသော အထောက်အထား များဖြင့် ကြော်ငြာသည့်ရက်မှ ရက် ၃၀ အတွင်း အောက်ဖော်ပြပါရုံးသို့ လူကိုယ်တိုင် လာရောက်ကန့်ကွက် နိုင်ပါသည်။ **ကညန၊ တိုင်းဒေသကြီးဦးစီးမှူးရုံး(ထားဝယ်)**

ကန့်ကွက်နိုင်ကြောင်းကြေညာခြင်း

ဒက္ခိဏသီရိမြို့၊ ဒက္ခိဏသီရိရပ်ကွက်၊ မြေတိုင်းရပ်ကွက်အမှတ်(၈/ဒက္ခိဏသီရိအလယ်ရပ်)၊ မြေကွက်အမှတ်(ဒ-၃၀၃၀၆)၊ မြေဧရိယာ ၀ ဒသမ ၁၄၆ ဧကရှိ ဦးဖြေ(ဘ)ဦးအောင်ဖေ ၇/ပခန(နိုင်)၁၆၉၈၆၈၊ ဦးချစ်ဦးဖြေ(ဘ)ဦးဖြေ ၇/ပခန(နိုင်)၁၆၉၉၁၇တို့ အမည်ပေါက် နှစ်(၃၀)မြေငှားစာချုပ် မြေကွက်ကို ဦးဖြေ၊ ဦးချစ်ဦးဖြေတို့ထံမှ ပဲခူးမြို့စာချုပ်စာတမ်းမှတ်ပုံတင်ရုံး၏ အထူးကိုယ်စားလှယ် လွှဲအပ်စာအမှတ်(၄၈၅/၂၀၂၂)၊ (၁၉-၉-၂၀၂၂)ရရှိထားသူ ဦးကျော်ထွန်း(ဘ)ဦးအိုက်လူ ၁၃/တကန(ဧည့်)၀၀၂၀၂၁ မှ ဦးကျော်ကျော်ဦး(ဘ)ဦးကျော်ရွှေ ၁/မကတ(နိုင်)၀၅၀၅၃၄နှင့် အရောင်းအဝယ် မှတ်ပုံတင်စာချုပ်ချုပ်ဆိုရန် မြေပုံ၊ မြေရာဇဝင်ရေးကူးခွင့်လျှောက်ထားလာပါသဖြင့် ကန့်ကွက်လိုသူများအနေဖြင့် တရားဝင်ပိုင်ဆိုင်မှုစာချုပ်စာတမ်းများ၊ တရားရုံးအမိန့်ဒီကရီများ၊ အထောက်အထားခိုင်လုံစွာတင်ပြ၍ နေပြည်တော်စည်ပင်သာယာရေးကော်မတီ၊ မြို့ပြစီမံကိန်းနှင့်မြေစီမံခန့်ခွဲမှုဌာနသို့ ဤကြေညာချက်ပါရှိသည့်ရက်မှစ၍ (၁၅)ရက်အတွင်း လာရောက်ကန့်ကွက်နိုင်ကြောင်းနှင့် သတ်မှတ်ကာလအတွင်း ကန့်ကွက်မှုမရှိပါက ဌာန၏လုပ်ထုံးလုပ်နည်းများနှင့်အညီ မြေပုံ၊ မြေရာဇဝင်လျှောက်ထားလာမှုအား ဆက်လက်ဆောင်ရွက်သွားမည်ဖြစ်ကြောင်း အသိပေးကြေညာလိုက်သည်။

မြို့ပြစီမံကိန်းနှင့်မြေစီမံခန့်ခွဲမှုဌာန
နေပြည်တော်စည်ပင်သာယာရေးကော်မတီ

ကန့်ကွက်နိုင်ကြောင်း ကြေညာခြင်း

နေပြည်တော်၊ ဇမ္ဗူသီရိမြို့၊ ဘောဂသိဒ္ဓိရပ်ကွက်၊ မြေတိုင်းရပ်ကွက် အမှတ် ၂/သီရိရတနာ၊ မြေကွက်အမှတ်(၁၉၇)၊ ဧရိယာ ၀ ဒသမ ၄၄၇ဧကရှိ ဒေါ်နွမ်းစိန်၊ ဒေါ်ဆွေရင် အမည်ပေါက် နှစ်(၃၀)မြေငှားစာချုပ်မြေကွက်အား အမည်ပေါက်သူ၏ အထူးကိုယ်စားလှယ်လွှဲစာရရှိသူ ဦးကျော်ထွန်း (ဘ)အိုက်လူ ၁၃/တကန(ဧည့်)၀၀၂၀၂၁မှ မြေငှားစာချုပ်၊ အထူးကိုယ်စားလှယ်လွှဲစာအမှတ် (၇၁၃၀/၂၀၂၂)၊ နိုင်ငံသားစိစစ်ရေးကတ်၊ အိမ်ထောင်စုလူဦးရေစာရင်း မူရင်းများတင်ပြပြီး ဦးကျော်ကျော်ဦး (ဘ)ဦးကျော်ရွှေ ၁/မကတ(နိုင်)၀၅၀၅၃၄နှင့် မှတ်ပုံတင်အရောင်းအဝယ်စာချုပ် ချုပ်ဆိုရန်အတွက် မြေပုံ၊ မြေရာဇဝင်ရေးကူးခွင့် လျှောက်ထားလာပါသဖြင့် ကန့်ကွက်လိုသူများအနေဖြင့် တရားဝင် ပိုင်ဆိုင်မှုစာချုပ်စာတမ်းများ၊ တရားရုံးအမိန့်ဒီကရီများ အထောက်အထား ခိုင်လုံစွာတင်ပြ၍ နေပြည်တော်စည်ပင်သာယာရေးကော်မတီ၊ မြို့ပြစီမံကိန်းနှင့် မြေစီမံခန့်ခွဲမှုဌာနသို့ ဤကြေညာချက်ပါရှိသည့်ရက်မှစ၍ ၁၅ရက်အတွင်း လာရောက်ကန့်ကွက်နိုင်ကြောင်းနှင့် သတ်မှတ်ကာလအတွင်း ကန့်ကွက်မှုမရှိပါက ဌာန၏လုပ်ထုံးလုပ်နည်းများနှင့်အညီ မြေပုံ၊ မြေရာဇဝင်ရေးကူးခွင့် လျှောက်ထားလာမှုအား ဆက်လက်ဆောင်ရွက်ပေးသွားမည်ဖြစ်ကြောင်း ကြေညာလိုက်သည်။

မြို့ပြစီမံကိန်းနှင့် မြေစီမံခန့်ခွဲမှုဌာန
နေပြည်တော်စည်ပင်သာယာရေးကော်မတီ

ကြော်ငြာစာ

မန္တလေးမြို့၊ ပြည်ကြီးတံခွန်မြို့နယ်၊ (ဆ)ရပ်ကွက်၊ အကွက် အမှတ်(ဓဓ-၈)၊ ဦးပိုင်အမှတ်(၂၉) ၊ ၅၉x၆၀ လမ်းကြား၊ အေးမေတ္တာနှင့် အေးသုခလမ်းကြားရှိ ဦးဘကောင်းအမည်ပေါက်ဂရန်မြေကွက်အား ဦးဘကောင်းထံမှ မှတ်ပုံတင်အရောင်းအဝယ်စာချုပ်အမှတ်(၈၂၂/၂၀၂၁)အရ ပိုင်ဆိုင်သူ ဒေါ်စန်း ၉/မရတ(နိုင်)၀၄၀၇၅၅ က ငွေသွင်းပြေစာမူရင်းမှာ ဦးဘကောင်း လက်ဝယ်တွင် အသိမ်းလွှန်၍ ပျောက်ဆုံးကြောင်း ရဲစခန်း၊ ရပ်ကွက်အုပ်ချုပ်ရေးမှူးရုံးထောက်ခံချက်၊ ဂရန်စာချုပ်၊ တရားရုံးကျမ်းကျိန်ချက်များ တင်ပြ၍ တောမှမြို့ပြောင်း၊ ဂရန်သက်တမ်းတိုး၊ အမည်ပြောင်းရန်အတွက် မြေပုံ၊ မြေရာဇဝင်ရေးကူးခွင့်ပြုပါရန်နှင့်အမှုတွဲဖွင့်လှစ်ခွင့်ပြုပါရန် လျှောက်ထားလာပါသည်။ ကန့်ကွက်လိုပါက ခိုင်လုံသောအထောက်အထားများ၊ မှတ်ပုံတင်စာချုပ်စာတမ်းများ၊ တရားရုံးဒီကရီများဖြင့် (၁၄)ရက်အတွင်း ကန့်ကွက်နိုင်ပါသည်။

မြို့ပြစီမံကိန်းနှင့်မြေစီမံခန့်ခွဲမှုဌာန
မန္တလေးမြို့တော်စည်ပင်သာယာရေးကော်မတီ

ကြော်ငြာစာ

မန္တလေးမြို့၊ ချမ်းမြသာစည်မြို့နယ်၊ အောင်ပင်လယ်ရပ်ကွက်၊ အကွက်အမှတ်(စစ-၈)၊ ဦးပိုင်အမှတ်(၁၆၀-ခ)၊ ၅၃ လမ်း၊ ဘုရင့်နောင်(၁၀၅)နှင့် အောင်ဇေယျ(၁၀၆)လမ်းကြားရှိ မြေကွက်အား တောဂရန်အမှုတွဲအမှတ် (၁၂၂/၁၉၉၁-၁၉၉၂) အရ ဦးကျော်ကျော် ၉/မရမ(နိုင်)၀၆၂၈၇၉ အမည်ပေါက်သို့ မြေရာဇဝင် ၁(က) မှတ်တမ်းတွင် အတည်ပြုမှတ်သားပေးပါရန်နှင့် ၁၀၀၀ိ/-ငွေသွင်း ပြေစာမူရင်းလက်ဝယ်တွင်အသိမ်းလွှန်၍ ပျောက်ဆုံးကြောင်း (ရဲစခန်း၊ ရပ်ကွက်အုပ်ချုပ်ရေးမှူးရုံး)ထောက်ခံချက်၊ တရားရုံးကျမ်းကျိန်ချက်များ တင်ပြ၍ ဒေါ်မိုးစန္ဒာ ၉/မရတ(နိုင်)၀၀၁၄၈၈ က မြို့ပြစီမံကိန်းနှင့်မြေစီမံခန့်ခွဲမှုဌာနသို့ လျှောက်ထားလာပါသည်။ ကန့်ကွက်လိုပါက ခိုင်လုံသောအထောက်အထားများ၊ မှတ်ပုံတင်စာချုပ်စာတမ်းများ၊ တရားရုံးဒီကရီများဖြင့် (၁၄)ရက်အတွင်း ကန့်ကွက်နိုင်ပါသည်။

မြို့ပြစီမံကိန်းနှင့်မြေစီမံခန့်ခွဲမှုဌာန
မန္တလေးမြို့တော်စည်ပင်သာယာရေးကော်မတီ

ကန့်ကွက်နိုင်ကြောင်း ကြေညာခြင်း

နေပြည်တော်၊ ဇမ္ဗူသီရိမြို့၊ ဘောဂသိဒ္ဓိရပ်ကွက်၊ မြေတိုင်းရပ်ကွက်အမှတ် ၂/သီရိရတနာ၊ မြေကွက်အမှတ်(၂၀၉)၊ ဧရိယာ ၀ ဒသမ ၄၄၇ဧကရှိ ဒေါ်တင်တင်အေး အမည်ပေါက် နှစ်(၃၀)မြေငှားစာချုပ်မြေကွက်အား အမည်ပေါက်သူ၏ အထူးကိုယ်စားလှယ်လွှဲစာရရှိသူ ဦးကျော်ထွန်း (ဘ)ဦးကွယ်ချမ်း(ခ)အိုက်လူ ၁၃/တကန(ဧည့်)၀၀၂၀၂၁မှ မြေငှားစာချုပ်၊ အထူးကိုယ်စားလှယ်လွှဲစာအမှတ် (၁၄၉၉၅/၂၀၂၂)၊ နိုင်ငံသားစိစစ်ရေးကတ်၊ အိမ်ထောင်စုလူဦးရေစာရင်း မူရင်းများတင်ပြပြီး ဦးကျော်ကျော်ဦး (ဘ)ဦးကျော်ရွှေ ၁/မကတ(နိုင်)၀၅၀၅၃၄နှင့် မှတ်ပုံတင်အရောင်းအဝယ်စာချုပ် ချုပ်ဆိုရန်အတွက် မြေပုံ၊ မြေရာဇဝင်ရေးကူးခွင့် လျှောက်ထားလာပါသဖြင့် ကန့်ကွက်လိုသူများအနေဖြင့် တရားဝင်ပိုင်ဆိုင်မှု စာချုပ်စာတမ်းများ၊ တရားရုံးအမိန့်ဒီကရီများ အထောက်အထား ခိုင်လုံစွာ တင်ပြ၍ နေပြည်တော်စည်ပင်သာယာရေးကော်မတီ၊ မြို့ပြစီမံကိန်းနှင့် မြေစီမံခန့်ခွဲမှုဌာနသို့ ဤကြေညာချက်ပါရှိသည့်ရက်မှစ၍ ၁၅ ရက်အတွင်း လာရောက်ကန့်ကွက်နိုင်ကြောင်းနှင့် သတ်မှတ်ကာလအတွင်း ကန့်ကွက်မှု မရှိပါက ဌာန၏လုပ်ထုံးလုပ်နည်းများနှင့်အညီ မြေပုံ၊ မြေရာဇဝင်ရေးကူးခွင့် လျှောက်ထားလာမှုအား ဆက်လက်ဆောင်ရွက်ပေးသွားမည်ဖြစ်ကြောင်း ကြေညာလိုက်သည်။

မြို့ပြစီမံကိန်းနှင့် မြေစီမံခန့်ခွဲမှုဌာန
နေပြည်တော်စည်ပင်သာယာရေးကော်မတီ

ပတ်စ်ပို့ပျောက်

ကျွန်မ မထက်ထက်ရှိန် ၈/တတက(နိုင်)၂၅၅၅၈၀ ၏ နိုင်ငံကူးလက်မှတ်အမှတ် (နံပါတ်မမှတ်မိ) သည် ပျောက်ဆုံးသွားပါသဖြင့် တွေ့ရှိပါက အောက်ပါဖုန်းနံပါတ်သို့ အကြောင်းကြားပေးပါရန်။

ဖုန်း-၀၉-၄၀၈၈၆၆၆၂၆

ပတ်စ်ပို့ပျောက်

ကျွန်မ မရွှန်းလဲ့နေခြည် ၈/မဘန(နိုင်)၁၅၃၁၃၆ ၏ နိုင်ငံကူးလက်မှတ်အမှတ် (နံပါတ်မမှတ်မိ) သည် ပျောက်ဆုံးသွားပါသဖြင့် တွေ့ရှိပါက အောက်ပါဖုန်းနံပါတ်သို့ အကြောင်းကြားပေးပါရန်။

ဖုန်း-၀၉-၄၀၈၈၆၆၆၂၆

ပတ်စ်ပို့ပျောက်

ကျွန်တော်မောင်ဖိုးဝဏ္ဏ ၈/တတက(နိုင်)၂၈၆၄၁၉ ၏ နိုင်ငံကူးလက်မှတ်အမှတ် (နံပါတ်မမှတ်မိ) သည် ပျောက်ဆုံးသွားပါသဖြင့် တွေ့ရှိပါက အောက်ပါဖုန်းနံပါတ်သို့ အကြောင်းကြားပေးပါရန်။

ဖုန်း-၀၉-၄၀၈၈၆၆၆၂၆

ပတ်စ်ပို့ပျောက်

ကျွန်တော် မောင်ဝင်းဇော် ၈/ဆပဝ(နိုင်)၀၉၈၁၆၅ ၏ နိုင်ငံကူးလက်မှတ်အမှတ် (နံပါတ်မမှတ်မိ) သည် ပျောက်ဆုံးသွားပါသဖြင့် တွေ့ရှိပါက အောက်ပါဖုန်းနံပါတ်သို့ အကြောင်းကြားပေးပါရန်။

ဖုန်း-၀၉-၉၇၂၄၈၀၀၇၆

တစ်ဦးတည်းဖြစ်ပါကြောင်း

မန္တလေးတိုင်းဒေသကြီး၊ မိတ္ထီလာမြို့၊ ရန်မျိုးအောင်ရပ်၊ ဇောတိကလမ်း၊ အိမ်အမှတ်(၅၃)နေ မဖြူဖြူသန့် ၉/မထလ(နိုင်)၃၀၈၀၃၅ ၏ ဖခင် ဦးဆန်းဝင်း ၉/မထလ(နိုင်)၀၆၀၃၁၀ နှင့် ဦးစန်းဝင်းသည် တစ်ဦးတည်းဖြစ်ပါကြောင်း။

ဦးဆန်းဝင်း(ခ)ဦးစန်းဝင်း

ဖောင်းကြွပျောက် လျှောက်ထားခြင်း

ယာဉ်အမှတ် 57W/67428 ၏ဖောင်းကြွနံပါတ်ပြား ပျောက်ဆုံး၍ ထုတ်ပေးရန် လျှောက်ထားလာပါသဖြင့် ယခင်ဖောင်းကြွနံပါတ်ပြား ပျက်ပြယ်ပါကြောင်း အများသိစေရန် ကြေညာအပ်ပါသည်။

ကညန၊ ခရိုင်ရုံး
(မန္တလေးတောင်ပိုင်း)

ယာဉ်မှတ်ပုံတင်စာအုပ် မိတ္တူလျှောက်ထားခြင်း

ယာဉ်အမှတ် W/40597 Honda C 90 ယာဉ်လက်ဝယ်ရှိသူ ဦးငြိမ်းချမ်း ၉/ခအဇ(နိုင်)၀၂၄၃၅၁က (ကမ-၃) ပျောက်ဆုံး၍ မိတ္တူထုတ်ပေးရန် လျှောက်ထားလာပါသည်၊ ကန့်ကွက်လိုပါက ခိုင်လုံသော အထောက်အထားများဖြင့် ကြော်ငြာသည့်ရက်မှ ရက် ၃၀ အတွင်း အောက်ဖော်ပြပါရုံးသို့ လူကိုယ်တိုင် လာရောက်ကန့်ကွက်နိုင်ပါသည်။

ကညန၊ခရိုင်ရုံး
(မန္တလေးမြောက်ပိုင်း)၊
မန္တလေးမြို့

ယာဉ်မှတ်ပုံတင်စာအုပ် မိတ္တူလျှောက်ထားခြင်း

ယာဉ်အမှတ် 64W/37330 Honda Wave 100 ယာဉ်လက်ဝယ်ရှိသူ ဦးယဉ်မင်းထွန်း ၉/လဝန(နိုင်)၁၅၄၅၄၆က (ကမ-၃) ပျောက်ဆုံး၍ မိတ္တူထုတ်ပေးရန် လျှောက်ထားလာပါသည်။ ကန့်ကွက်လိုပါက ခိုင်လုံသော အထောက်အထားများဖြင့် ကြော်ငြာသည့်ရက်မှ ရက် ၃၀အတွင်း အောက်ဖော်ပြပါရုံးသို့ လူကိုယ်တိုင် လာရောက်ကန့်ကွက်နိုင်ပါသည်။

ကညန(နေပြည်တော်ရုံး)

အတိုးနှုန်းသက်သာသည့် စီးပွားရေးချေးငွေလျှောက်ထားနိုင်ကြောင်း အသေးစားငွေရေးကြေးရေး အဖွဲ့အစည်းများသို့ အသိပေးကြေညာချက်

၁။ မသန်စွမ်းသူများ၏ အခွင့်အရေးများဆိုင်ရာ အရင်းမပျောက်မတည်ရန်ပုံငွေကို ရင်းနှီးမြှုပ်နှံ၍ ရရှိလာသောအတိုးအား မသန်စွမ်းသူများနှင့် မသန်စွမ်းအဖွဲ့အစည်းများသို့ မသန်စွမ်းသူများ၏အခွင့်အရေးဥပဒေနှင့်အညီ အထောက်အပံ့ပေးနိုင်ရန်အတွက် ပြည်ထောင်စုအစိုးရအဖွဲ့၏ ခွင့်ပြုချက်အရ ချေးငွေသက်တမ်း(၃)နှစ်ရှိ စီးပွားရေးချေးငွေကို အသေးစားငွေရေးကြေးရေးအဖွဲ့အစည်းများသို့ပြန်လည်ထူထောင်ရေးဦးစီးဌာနမှ ထုတ်ချေးသွားမည်ဖြစ်ပါသည်။

၂။ ချေးငွေထုတ်ချေးမည့် အစီအစဉ်မှာ ပြန်လည်ထူထောင်ရေးဦးစီးဌာနမှ အသေးစားငွေရေးကြေးရေးအဖွဲ့အစည်းများသို့ ကာလတိုချေးငွေ (၃)နှစ်၊ (ဆိုင်းငံ့ကာလ ၁ နှစ်၊ ပြန်ဆပ်ကာလ ၂ နှစ်) ထုတ်ချေးပြီး အသေးစားငွေရေးကြေးရေးအဖွဲ့အစည်းများမှ မသန်စွမ်းသူစီးပွားရေးလုပ်ငန်းရှင်များအပါအဝင် အသေးစားစီးပွားရေးလုပ်ငန်းရှင်များသို့ ချေးငွေထုတ်ချေးပေးရေး ဆောင်ရွက်မည်ဖြစ်ပါသည်။ ချေးငွေထုတ်ချေးရာတွင် ချေးငွေပမာဏ၏ အနည်းဆုံး(၁၀%)ကို မသန်စွမ်းသူ စီးပွားရေးလုပ်ငန်းရှင်များသို့ ဦးစားပေးထုတ်ချေးပေးရမည်ဖြစ်ပါသည်။

၃။ အထက်ပါချေးငွေအစီအစဉ်တွင် ပါဝင်ဆောင်ရွက်လိုသည့် စုစုပေါင်း ရပိုင်ခွင့် ကျပ် ၁၀ ဘီလီယံ အထက်ရှိ အသေးစားငွေရေးကြေးရေးအဖွဲ့အစည်းများသည် ချေးငွေရယူလိုသည့်ပမာဏနှင့် ချေးငွေအပေါ် ပေးအပ်နိုင်မည့် အတိုးနှုန်းကို နောက်ဆက်တွဲပါချေးငွေလျှောက်လွှာတွင်ဖြည့်စွက်၍ တင်ပြရမည်ဖြစ်ပြီး ပူးတွဲတင်ပြရမည့် အထောက်အထား၊ စာရွက်စာတမ်းများကို လူမှုဝန်ထမ်း၊ ကယ်ဆယ်ရေးနှင့် ပြန်လည်နေရာချထားရေးဝန်ကြီးဌာန၊ ပြန်လည်ထူထောင်ရေးဦးစီးဌာန(ရုံးအမှတ်-၂၃)၊ နေပြည်တော်တွင် လူကိုယ်တိုင် လျှောက်လွှာများရယူ၍ ၂၄-၃-၂၀၂၃ ရက် နောက်ဆုံးထားပေးပို့ လျှောက်ထားနိုင်ကြောင်း အသိပေး အကြောင်းကြားအပ်ပါသည်။

ပြန်လည်ထူထောင်ရေးဦးစီးဌာန

ကန့်ကွက်နိုင်ကြောင်း အသိပေးကြေညာခြင်း

ပြင်ဦးလွင်မြို့၊ ရပ်ကွက်ကြီး (၅)၊ ကွင်း/အကွက်အမှတ်(၁၈/ကျောက်တောင်)၊ ဦးပိုင်အမှတ် (၂၂/ခ)၊ မြေကွက်အမှတ် (36/B) ၊ မြေဧရိယာ ၀ ဒသမ ၁၄၈ ဧကရှိ မြေကွက်အား မြေငှားဂရန်(သက်တမ်းတိုး)လျှောက်ထားနိုင်ရေး ဦးသန်းဦး ၉/မမန(နိုင်)၀၁၁၄၅၈ မှ ဆက်လက်ဆောင်ရွက်သွားမည်ဖြစ်ပါသဖြင့် ကန့်ကွက်လိုသူများရှိပါက ပြင်ဦးလွင်ခရိုင်/မြို့နယ်အထွေထွေအုပ်ချုပ်ရေးဦးစီးဌာနရုံးသို့ ကြော်ငြာပါသည့်ရက်မှစ၍ (၁၄)ရက်အတွင်း မြေပိုင်ဆိုင်မှုအထောက်အထားပြည့်စုံစွာဖြင့် လာရောက်ကန့်ကွက်နိုင်ပါကြောင်း ကြေညာအပ်ပါသည်။

မြို့နယ်အထွေထွေအုပ်ချုပ်ရေးဦးစီးဌာန၊ ပြင်ဦးလွင်မြို့

ကန့်ကွက်နိုင်ကြောင်းကြေညာခြင်း

နေပြည်တော်၊ ဥတ္တရသီရိမြို့၊ ဥတ္တရသီရိရပ်ကွက်၊ မြေတိုင်းရပ်ကွက်အမှတ် ၁/ဥတ္တရသီရိမြောက်ရပ်ရှိ မြေကွက်အမှတ်(ဥ-၆၄၃၁)၊ ဦးထိန်ဝင်း ၉/ဝတန(နိုင်)၀၉၅၂၀၆(ဘ)ဦးအောင်သန်း အမည်ပေါက် ပါမစ်မြေကွက်ကို ဦးတင်ဝင်း ၁၂/စခန(နိုင်)၀၅၅၁၄၆(ဘ)ဦးကျော်မြင့်မှ မှတ်ပုံတင်မိတ္တူ၊ အိမ်ထောင်စုစာရင်းမိတ္တူ၊ အရောင်းအဝယ်စာချုပ်မိတ္တူ၊ မြေကွက်ဖိုးငွေသွင်းချလန်မိတ္တူ၊ မြေပေးစလစ်မိတ္တူ၊ တရားရုံးကျမ်းကျိန်ဆိုချက်မူရင်း၊ ဝန်ခံကတိပြုချက်၊ နှစ်ဦးသဘောတူကတိဝန်ခံချက်၊ ရပ်ကွက်အုပ်ချုပ်ရေးမှူးထောက်ခံချက်မူရင်း၊ ရဲစခန်းထောက်ခံချက်မူရင်းများတင်ပြပြီး မြေပေးမိန့်ထုတ်ပေးပါရန် လျှောက်ထားလာပါသဖြင့် ကန့်ကွက်လိုသူများအနေဖြင့် တရားဝင်ပိုင်ဆိုင်မှုစာချုပ်စာတမ်းများ၊ တရားရုံးအမိန့်ဒီကရီများ အထောက်အထားခိုင်လုံစွာ တင်ပြ၍ နေပြည်တော်စည်ပင်သာယာရေးကော်မတီ၊ မြို့ပြစီမံကိန်းနှင့်မြေစီမံခန့်ခွဲမှုဌာနသို့ ဤကြေညာချက်ပါရှိသည့် နေ့မှစ၍(၁၅)ရက်အတွင်း လာရောက်ကန့်ကွက်နိုင်ကြောင်းနှင့် သတ်မှတ်ကာလအတွင်း ကန့်ကွက်မှုမရှိပါက ဌာန၏လုပ်ထုံးလုပ်နည်းများနှင့် အညီ မြေပေးမိန့်လျှောက်ထားလာမှုအား ဆက်လက်ဆောင်ရွက်ပေးသွားမည် ဖြစ်ကြောင်း ကြေညာလိုက်သည်။

မြို့ပြစီမံကိန်းနှင့်မြေစီမံခန့်ခွဲမှုဌာန
နေပြည်တော်စည်ပင်သာယာရေးကော်မတီ

ကန့်ကွက်နိုင်ကြောင်းကြေညာခြင်း

နေပြည်တော်၊ ဥတ္တရသီရိမြို့၊ ဥတ္တရသီရိရပ်ကွက်၊ မြေတိုင်းရပ်ကွက် အမှတ် ၁/ဥတ္တရသီရိ မြောက်ရပ်ရှိ မြေကွက်အမှတ် (ဥ-၆၄၂၉)၊ ဦးကျော်သက်ဟန် ၉/ဝတန(နိုင်)၁၄၅၇၇၉ (ဘ) ဦးကျော်ကျော်ဝင်း အမည်ပေါက် ပါမစ်မြေကွက်ကို ဒေါ်မြတ်နီလာ ၁၂/စခန(နိုင်)၀၀၅၉၁၉ (ဘ)ဦးတင်အောင်မှ မှတ်ပုံတင်မိတ္တူ၊ အိမ်ထောင်စုစာရင်းမိတ္တူ၊ အရောင်းအဝယ်စာချုပ်မိတ္တူ၊ မြေကွက်ဖိုးငွေသွင်းချလန်မိတ္တူ၊ မြေပေးစလစ်မိတ္တူ၊ တရားရုံးကျမ်းကျိန်ဆိုချက်မူရင်း၊ ဝန်ခံကတိပြုချက်၊ နှစ်ဦးသဘောတူကတိဝန်ခံချက်၊ ရပ်ကွက်အုပ်ချုပ်ရေးမှူးထောက်ခံချက်မူရင်း၊ ရဲစခန်းထောက်ခံချက် မူရင်းများတင်ပြပြီးမြေပေးမိန့်ထုတ်ပေးပါရန် လျှောက်ထားလာပါသဖြင့် ကန့်ကွက်လိုသူများအနေဖြင့် တရားဝင်ပိုင်ဆိုင်မှု စာချုပ်စာတမ်းများ၊ တရားရုံးအမိန့်ဒီကရီများ အထောက်အထားခိုင်လုံစွာ တင်ပြ၍ နေပြည်တော်စည်ပင်သာယာရေးကော်မတီ၊ မြို့ပြစီမံကိန်းနှင့်မြေစီမံခန့်ခွဲမှုဌာနသို့ ဤကြေညာချက်ပါရှိသည့်ရက်မှစ၍ ၁၅ ရက်အတွင်း လာရောက် ကန့်ကွက်နိုင်ကြောင်းနှင့် သတ်မှတ်ကာလအတွင်း ကန့်ကွက်မှုမရှိပါက ဌာန၏လုပ်ထုံးလုပ်နည်းများနှင့်အညီ မြေပေးမိန့်လျှောက်ထားလာမှုအား ဆက်လက်ဆောင်ရွက်ပေးသွားမည်ဖြစ်ကြောင်း ကြေညာလိုက်သည်။

မြို့ပြစီမံကိန်းနှင့် မြေစီမံခန့်ခွဲမှုဌာန
နေပြည်တော်စည်ပင်သာယာရေးကော်မတီ

အထူးကိုယ်စားလှယ်လွှဲစာ ပြန်လည်ရုပ်သိမ်းကြောင်းကြေညာခြင်း

နေပြည်တော်၊ ဥတ္တရသီရိမြို့နယ်၊ ဇနသိဒ္ဓိရပ်ကွက်၊ မြေတိုင်းရပ်ကွက်အမှတ် (၄/ဥတ္တရသီရိအနောက်ရပ်)၊ မြေကွက်အမှတ်(ဥ-၃၁၂၁)၊ အကျယ်(၁၀၀x၁၀၀)၊ ဧရိယာ ၀ ဒသမ ၂၂၉ ဧကရှိ နှစ်(၃၀)ဂရန်မြေကွက်၏ လုပ်ပိုင်ခွင့်များနှင့်ပတ်သက်၍ ဦးတင့်လွင်(ဘ)ဦးဘဂျမ်း ၁၂/ဒဂန(နိုင်)၀၁၇၀၃၂ မှ ဒေါ်စန္ဒာဝင်း(ဘ)ဦးတင်မောင် ၉/ရမသ(နိုင်)၀၈၅၂၆၇ ထံသို့ နေပြည်တော်၊ စာချုပ်စာတမ်းမှတ်ပုံတင်ရုံး၌ ၁၈-၇-၂၀၂၂ ရက်တွင် လွှဲအပ်ခဲ့သော အထူးကိုယ်စားလှယ်လွှဲစာအမှတ် (၃၀၃၃/၂၀၂၂)အား ယနေ့မှစ၍ အပြီးအပိုင် ရုပ်သိမ်းပါကြောင်း အသိပေးကြေညာအပ်ပါသည်။

လွှဲအပ်ညွှန်ကြားချက်အရ-
ဒေါ်မေသဇင်ချစ် (LL.B) တရားလွှတ်တော်ရှေ့နေ (စဉ်-၁၃၂၁၆/၂၀၁၇)
အမှတ်(၂၆၆၁)၊ ဒေါနလမ်း၊ တပင်ရွှေထီးရပ်ကွက်၊ ပုဗ္ဗသီရိမြို့နယ်၊
နေပြည်တော်၊ ဖုန်း- ၀၉-၄၃၁၁၂၄၀

အိတ်ဖွင့်တင်ဒါခေါ်ယူခြင်း

၂၀၂၂-၂၀၂၃ ခု၊ ဘဏ္ဍာရေးနှစ်တွင် ကျန်းမာရေးဝန်ကြီးဌာန၊ ကုသရေးဦးစီးဌာနသည် ပြည်သူလူထုကျန်းမာရေးစောင့်ရှောက်မှုလုပ်ငန်းများတွင် လိုအပ်သော ဆေးနှင့်ဆေးပစ္စည်းများအား ဝယ်ယူရန် အိတ်ဖွင့်တင်ဒါခေါ်ယူအပ်ပါသည်။

တင်ဒါစည်းမျဉ်း၊ စည်းကမ်းများကို တင်ဒါလက်ခံရေးနှင့်စိစစ်ရေးကော်မတီ၊ ရုံးအမှတ် (၄)၊ နေပြည်တော်သို့ ဆက်သွယ်စုံစမ်းမေးမြန်းနိုင်ပါသည်။

ဈေးနှုန်းတင်သွင်းလွှာပုံစံများ စတင်ရောင်းချမည့်ရက်	-	၈-၃-၂၀၂၃ ရက်
တင်ဒါပိတ်မည့်ရက်နှင့်အချိန်	-	၁၅-၃-၂၀၂၃ရက်၊ မွန်းတည့် ၁၂:၀၀နာရီ
ဆက်သွယ်ရန်ဖုန်း	-	၀၆၇-၃၄၁၁၅၄၄၊ ၀၆၇-၃၄၁၁၆၃၄

တင်ဒါလက်ခံရေးနှင့်စိစစ်ရေးကော်မတီ
ကုသရေးဦးစီးဌာန
ကျန်းမာရေးဝန်ကြီးဌာန

ကြော်ငြာစာ

မန္တလေးမြို့၊ ချမ်းမြသာစည်မြို့နယ်၊ ကံသာယာရပ်ကွက်၊ အကွက်အမှတ်(စစ-၄)၊ ဦးပိုင်အမှတ်(၇၂-က)၊ ၅၆x၅၇ လမ်းကြား၊ ဘုရင့်နောင်နှင့် အောင်ဇေယျလမ်းကြားရှိ ဂရန်မြေကွက်အမည်ပေါက်သူ ဒေါ်မေမွန်မောင်(ခ) နှင်းနှင်း၏(SP ရသူ ဦးထက်ခန့်အောင်)ထံမှ မှတ်ပုံတင်အရောင်းအဝယ်စာချုပ်အမှတ်(၄၄၇၁/၂၀၂၀)ဖြင့် ဒေါ်အိုးဝေက ဝယ်ယူခဲ့ပြီး ဒေါ်အိုးဝေ ၉/မတရ(နိုင်)၀၅၃၆၁၁ ၏ (SP ရသူ ဒေါ်ဇင်မာလတ်)က အရောင်းအဝယ်စာချုပ်ဖြင့် ပိုင်ဆိုင်ထားသူ၏ မှတ်ပုံတင်နှင့်အိမ်ထောင်စုဇယားတို့ကို တင်ပြနိုင်ခြင်းမရှိကြောင်း တင်ပြစာ၊ ဂရန်စာချုပ်နှင့်အတူ အမှုတွဲအမှတ်(၆၂၂၅/၂၀၂၂-၂၀၂၃)ဖြင့် သက်တမ်းတိုး၊ အမည်ပြောင်း လျှောက်ထားလာပါသည်။ ကန့်ကွက်လိုပါက ခိုင်လုံသော အထောက်အထားများ၊ မှတ်ပုံတင်စာချုပ်စာတမ်းများ၊ တရားရုံးဒီကရီများဖြင့် ၁၄ ရက်အတွင်း ကန့်ကွက်နိုင်ပါသည်။

မြို့ပြစီမံကိန်းနှင့် မြေစီမံခန့်ခွဲမှုဌာန
မန္တလေးမြို့တော်စည်ပင်သာယာရေးကော်မတီ

ကြော်ငြာစာ

မန္တလေးမြို့၊ ချမ်းမြသာစည်မြို့နယ်၊ မြို့သစ်(၁)ရပ်ကွက်၊ အကွက်အမှတ်(မ-၇)၊ ဦးပိုင်အမှတ်(၂၀)၊ ၆၁x၆၂ လမ်းကြား သိပ္ပံနှင့်ပိတောက်လမ်းကြားရှိ ဂရန်မြေကွက်အမည်ပေါက်သူ ဦးမောင်မောင်ကျော် AD-၀၀၃၆၄၀၊ ၁၂/ဥကတ(နိုင်)၁၀၄၅၁၂ ၏ (SP ရသူ ဒေါ်မာရွယ်)က မူရင်းပိုင်ရှင်၏ မှတ်ပုံတင်နှင့် အိမ်ထောင်စုဇယားတို့ကို တင်ပြနိုင်ခြင်းမရှိကြောင်း တင်ပြစာ၊ ဂရန်စာချုပ်နှင့် အတူ အမှုတွဲအမှတ်(၆၂၂၇/၂၀၂၂-၂၀၂၃)ဖြင့် သက်တမ်းတိုး လျှောက်ထားလာပါသည်။ ကန့်ကွက်လိုပါက ခိုင်လုံသောအထောက်အထားများ၊ မှတ်ပုံတင်စာချုပ်စာတမ်းများ၊ တရားရုံးဒီကရီများဖြင့် (၁၄)ရက်အတွင်း ကန့်ကွက်နိုင်ပါသည်။

မြို့ပြစီမံကိန်းနှင့်မြေစီမံခန့်ခွဲမှုဌာန
မန္တလေးမြို့တော်စည်ပင်သာယာရေးကော်မတီ

အများသိစေရန် အသိပေးကြေညာခြင်း

နေပြည်တော်၊ ဇေယျာသီရိခရိုင်၊ ပုဗ္ဗသီရိမြို့နယ်၊ အောင်သာယာရပ်ကွက်၊ စွယ်တော်လမ်းနေ ဒေါ်ဥမ္မာချို (ဘ)ဦးတင်ငွေ ၁၂/တကန(နိုင်)၁၉၃၃၄၃၏ လွှဲအပ်ညွှန်ကြားချက်အရ အောက်ပါအတိုင်း အသိပေးကြေညာအပ်ပါသည်။ ကျွန်ုပ်မိတ်ဆွေ ဒေါ်ဥမ္မာချိုနှင့် ဦးမြတ်မင်းခန့် (ဘ)ဦးဝင်းကို ၁၂/လသယ(နိုင်)၁၂၂၀၈၂ တို့သည် ၁၆-၉-၂၀၁၉ရက်တွင် မြန်မာဓလေ့ထုံးတမ်းဥပဒေနှင့်အညီ ထိမ်းမြားလက်ထပ်ခဲ့ပြီး လင်မယားနှစ်ဦးပိုင်ဆိုင်သောငွေဖြင့် နေပြည်တော်၊ ဒက္ခိဏခရိုင်၊ ပျဉ်းမနားမြို့၊ ဆင်သေအုပ်စု၊ ကွက်သစ်ကျေးရွာ၊ ကွင်းအမှတ်(၁၇၁၄)၊ ဦးပိုင်အမှတ်(၁၀/၁)၊ မြေဧရိယာ ၀ ဒသမ ၂၂ အား (၂၀-၁၁-၂၀၂၁) ရက်တွင် နှစ်ဦးသဘောတူကတိစာချုပ်ဖြင့် ဝယ်ယူပိုင်ဆိုင်ထားခဲ့ပါသည်။ ဦးမြတ်မင်းခန့်သည် ၁၂-၁၀-၂၀၂၂ ရက်တွင် ကွယ်လွန်သွားခဲ့ပြီးနောက် အထက်ပါမြေကွက်အား ဦးမြတ်မင်းခန့်၏ တရားဝင်ဇနီးမယားဖြစ်သူ ကျွန်ုပ်၏မိတ်ဆွေ ဒေါ်ဥမ္မာချိုသာ ယနေ့အချိန်အထိ လက်ဝယ်ပိုင်ဆိုင်ထားရှိကြောင်းနှင့် ဒေါ်ဥမ္မာချိုမှ မည်သူတစ်ဦးတစ်ယောက်ကိုမျှ တစ်ဆင့် ရောင်းချခြင်း၊ ပေါင်နှံခြင်း၊ ပေးကမ်းစွန့်လွှတ်လှူဒါန်းထားခြင်းများမရှိပါကြောင်း အသိပေးကြေညာအပ်ပါသည်။ ဤအသိပေးကြေညာခြင်းနှင့်ပတ်သက်၍ ကန့်ကွက်လိုပါက(၁၄)ရက်အတွင်းစာရွက်စာတမ်းအထောက်အထားခိုင်လုံစွာဖြင့် လာရောက်ကန့်ကွက်နိုင်ပါကြောင်း အသိပေးကြေညာအပ်ပါသည်။

ဒေါ်ဥမ္မာချို၏လွှဲအပ်ညွှန်ကြားချက်အရ-
ဒေါ်စိုးမြတ်ဖြူ(LL.B) အထက်တန်းရှေ့နေ(စဉ်-၅၀၅၀၂)
ပုဗ္ဗသီရိမြို့၊ နေပြည်တော်၊ ဖုန်း-၀၉-၂၅၁၀၈၆၆၁၆

သားအဖြစ်မှ စွန့်လွှတ်ခြင်း

သထုံမြို့နယ်၊ သုဝဏ္ဏဝတီမြို့၊ သိမ်ဆိပ်ရပ်ကွက်၊ ညောင်ကုန်းနေ ဦးထွန်းဝင်း-ဒေါ်စိန်သန်း တို့၏သား မောင်ပန်းခင်သည် မိဘစိတ်ဆင်းရဲအောင် အကြိမ်ကြိမ်ပြုမူနေပါသဖြင့် ယနေ့မှစ၍ အမွေစားအမွေခံသားအဖြစ်မှ စွန့်လွှတ်လိုက်ပါကြောင်း နောက်နောင်၎င်းနှင့်ပတ်သက်သည့် ကိစ္စအဝဝများကိုလည်း လုံးဝ(လုံးဝ)တာဝန်ယူ ဖြေရှင်းပေးမည် မဟုတ်ပါကြောင်း။

ဦးထွန်းဝင်း ၁၀/သထန(နိုင်)၀၃၃၇၀၉
ဒေါ်စိန်သန်း ၁၀/သထန(နိုင်)၀၃၃၇၀၈

ကမ-၃ ပျောက်ဆုံးကြောင်း လျှောက်ထားခြင်း

ယာဉ်အမှတ် 64W/73246 Tvs Dazz 110 M/C ယာဉ်လက်ဝယ်ရှိသူ ဦးခင်မောင်ဖြိုး ၁၁/ကတန(နိုင်)၁၀၀၃၉၄ က (ကမ-၃) ပျောက်ဆုံး၍ မိတ္တူထုတ်ပေးရန် လျှောက်ထားလာပါသည်၊ ကန့်ကွက်လိုပါက ခိုင်လုံသော အထောက်အထားများဖြင့် ကြော်ငြာသည့်ရက်မှ ရက် ၃၀ အတွင်း အောက်ဖော်ပြပါရုံးသို့ လူကိုယ်တိုင် လာရောက်ကန့်ကွက်နိုင်ပါသည်။

ကညန၊ပြည်နယ်ရုံး၊ စစ်တွေ

ကမ-၃ ပျောက်ဆုံးကြောင်း လျှောက်ထားခြင်း

ယာဉ်အမှတ် 8L/4627 Khaing Khaing Sangda Truck P/U အား အမ်းမြို့၊ ဈေးတောင်အမှတ်(၄)နေ ဦးရဲမင်းနိုင် ၁၁/အမန(နိုင်)၀၂၈၃၂၃ က (ကမ-၃) ပျောက်ဆုံး၍ မိတ္တူထုတ်ပေးရန် လျှောက်ထားလာပါသည်။ ကန့်ကွက်လိုပါက ခိုင်လုံသော အထောက်အထားများဖြင့် ကြော်ငြာသည့်ရက်မှ ရက် ၃၀ အတွင်း အောက်ဖော်ပြပါရုံးသို့ လူကိုယ်တိုင် လာရောက်ကန့်ကွက်နိုင်ပါသည်။

ကညန၊ပြည်နယ်ရုံး၊ စစ်တွေ

ကန့်ကွက်နိုင်ကြောင်းကြေညာခြင်း

ရန်ကုန်တိုင်းဒေသကြီး၊ သဃ်န်းကျွန်းမြို့နယ်၊ ဆယ်သိန်းရပ်ကွက်၊ သုဒဿနလမ်းရှိ တိုက်(B)၊ အခန်း(၁၀၁)၊ သဇင်မင်းရိပ်သာ၊ သုမင်္ဂလာ အိမ်ရာဟုခေါ်တွင်သော တိုက်ခန်းနှင့်တကွ ရေမီတာ၊ လျှပ်စစ်မီတာ အပါအဝင်ဖြစ်သည်နှင့် ပိုင်ဆိုင်ခွင့်နှင့် အကျိုးခံစားခွင့်အရပ်ရပ်တို့ကို လက်ရှိ ပိုင်ဆိုင်၍ အရှုပ်အရှင်း တစ်စုံတစ်ရာမရှိ ရောင်းချပိုင်ခွင့်ရှိသူဟု ဝန်ခံကတိပြုလာသော ဒေါ်မေသင်းစိုး ၁၂/တမန(နိုင်)၀၀၄၉၈၂ထံမှ ကျွန်မ ဒေါ်မီမီအောင် ၁၂/လမန(နိုင်)၀၆၅၄၀၂သည် အပြီးအပြတ်ဝယ်ယူရန်အတွက် စရန်ငွေတစ်စိတ်တစ်ဒေသကို ပေးချေထားပြီးဖြစ်ပါသဖြင့် ကန့်ကွက်လိုသူများရှိပါက ဤကြော်ငြာပါသည့်ရက်မှ ခုနစ်ရက်အတွင်း တိကျခိုင်လုံသောစာရွက်စာတမ်းမူရင်းများနှင့်တကွ ကျွန်မထံသို့ ကိုယ်တိုင်လာရောက်ကန့်ကွက်နိုင်ပါသည်။ သတ်မှတ်ရက်အထိ ကန့်ကွက်မည့်သူ မရှိပါက ဤအရောင်းအဝယ်ကို ဥပဒေနှင့်အညီ ပြီးဆုံးသည်အထိ ဆက်လက်ဆောင်ရွက်သွားမည်ဖြစ်ကြောင်း အများသိစေရန် ကြေညာအပ်ပါသည်။

ဒေါ်မီမီအောင်

ဖုန်း-၀၉-၉၇၆၀၄၃၈၈၈၊ ၀၉-၉၆၄၀၃၀၃၈၇

ကန့်ကွက်နိုင်ပါသည်

ရန်ကုန်တိုင်းဒေသကြီး၊ ဒဂုံမြို့သစ်(အရှေ့ပိုင်း)မြို့နယ်၊ မြေတိုင်း ရပ်ကွက်အမှတ်(၁၃)၊ ဆည်မြောင်း(၂)လမ်း၊ မြေကွက်အမှတ်(၇၁၉)၊ မြေအမျိုးအစား-ဂရန်မြေ၊ မြေအကျယ်အဝန်း (၄၁ ပေ x ၆၀ ပေ)ရှိ မြေကွက်ထဲမှ တရားဝင်မခွဲမစိတ်ရသေးသော ခြေရင်းခြမ်း(၂၀x၆၀)ပေရှိ မြေကွက်အပါအဝင် အကျိုးခံစားခွင့်အရပ်ရပ်အား မူလဂရန် အမည်ပေါက်ပိုင်ဆိုင်သူ ဦးတင်အုန်း (K/RGN-၀၁၄၄၆၀)ထံမှ အရောင်းအဝယ်စာချုပ်စာတမ်းအဆက်ဆက်ဖြင့် ဝယ်ယူ ပိုင်ဆိုင်ထားသူ ဦးဝင်းထွဋ် ၁၂/သလန(နိုင်)၀၃၁၂၇၅ ထံမှ ကျွန်ုပ်၏ မိတ်ဆွေ ဖြစ်သူ ဒေါ်မီမီသက်ခိုင် ၁၂/မဂဒ(နိုင်)၁၂၄၄၃၉ သည် အပြီးအပိုင် လက်ရောက် ဝယ်ယူရန် စရန်ငွေ(တန်ဖိုး၏ တစ်စိတ်တစ်ဒေသငွေ) ပေးချေထားပြီးဖြစ်ပါ၍ ကန့်ကွက်လိုသူများရှိပါက တရားဝင်ခိုင်လုံသော (စာရွက်စာတမ်းမူရင်းများ) အထောက်အထားများဖြင့် ကျွန်ုပ်ထံသို့ ဤကြော်ငြာပါသည့်ရက်မှစ၍ (၇)ရက်အတွင်း လာရောက်ကန့်ကွက်နိုင်ပါသည်။ အကယ်၍ ထိုနေ့ရက်ကျော်လွန်သည့်တိုင် လာရောက်ကန့်ကွက်မှုများမရှိပါက ဤအရောင်းအဝယ်အား ဥပဒေနှင့်အညီ ဆက်လက်ဆောင်ရွက်သွားမည်ဖြစ်ကြောင်း အများသိစေရန် ကြေညာအပ်ပါသည်။

ဒေါ်မီမီသက်ခိုင်၏ လွှဲအပ်ညွှန်ကြားချက်အရ -
ဦးအာကာလင်း (LL.B)
တရားလွှတ်တော်ရှေ့နေ (စဉ်-၁၇၄၃၄/၂၀၂၀)
အမှတ်(၈၅၈)၊ အင်းဝလမ်း၊ (၆)ရပ်ကွက်၊ တောင်ဥက္ကလာပမြို့နယ်
ဖုန်း-၀၉-၂၆၄၁၉၉၂၈၈၊ ၀၉-၂၆၀၃၉၉၀၃၅

ကန့်ကွက်နိုင်ကြောင်းကြော်ငြာ

မြောက်ဥက္ကလာပမြို့နယ်၊ မြေတိုင်းရပ်ကွက်အမှတ်(ခ)၊ မြေကွက် အမှတ်(၄၆၉/ခ)၊ (၁၂၀၀)စ/ပေ၊ မြေကွက်တည်နေရာ-အမှတ်(၄၆၉/ခ)၊ မြရတနာ (၁)လမ်း၊ ခ-ရပ်ကွက် ဦးသိန်း ၁၂/ဥကမ(နိုင်)၀၄၃၃၁၅ အမည်ပေါက် နှစ်(၆၀)ဂရန်မြေအား မြေအမည်ပေါက် ဦးသိန်း(ဖခင်)သည် ၁၉-၉-၂၀၁၅ ရက်တွင်လည်းကောင်း၊ ဒေါ်သိန်းလှ(မိခင်) ၁၉-၉-၂၀၁၆ ရက်တွင်လည်းကောင်း၊ ဒေါ်အေးအေးမိုး(သမီး)သည် ၂၉-၁၁-၂၀၂၀ ရက်တွင် အပျိုကြီးဘဝဖြင့်လည်းကောင်း အသီးသီးကွယ်လွန်ခဲ့ကြသဖြင့် ဒေါ်လှလှရွှေ ၁၂/ဥကမ(နိုင်)၀၂၃၂၃၈၊ ဒေါ်တင်တင်ရွှေ ၁၂/ဥကမ(နိုင်)၀၁၉၈၃၇၊ ဒေါ်ငွေငွေဝင်း ၁၂/ဥကမ(နိုင်)၁၉၄၄၉၉၊ ဒေါ်ခင်စန်းရီ ၁၂/ဥကမ(နိုင်)၀၄၃၄၂၈ တို့မှ တရားဝင်အမွေဆက်ခံခွင့်ရှိသည့် သားသမီးများတော်စပ်ကြောင်း မိမိတို့မှလွဲ၍ အခြားအမွေဆက်ခံခွင့်ရှိသူ တစ်ဦးတစ်ယောက်မျှမရှိသည်မှာ မှန်ကန်ကြောင်း ကျမ်းကျိန်လွှာအမှတ်-၇/၁၃၅/ ၂၀၂၂/၁-၇-၂၀၂၂၊ ထောက်ခံကျမ်းကျိန်(၂)စောင်၊ သေစာရင်း၊ အိမ်ထောင်စုစာရင်း၊ နိုင်ငံသားစိစစ်ရေးကတ်နှင့် ဂရန်မူရင်းတို့ကို တင်ပြ၍ ကိုယ်တိုင်နှင့် ၎င်းတို့ထံမှ GP ရရှိသူဒေါ်ခင်စန်းရီ ၁၂/ဥကမ(နိုင်)၀၄၃၄၂၈ မှ ကိုယ်စားလှယ်လွှဲစာ၊ ပါဝါပေးသူ သက်ရှိထင်ရှားရှိကြောင်း၊ ပါဝါမရုပ်သိမ်းသေးကြောင်း ကျမ်းကျိန်လွှာတို့ ပူးတွဲတင်ပြ၍ အမွေဆက်ခံပိုင်ဆိုင်ကြောင်းနှင့် အရောင်းအဝယ် စာချုပ်ချုပ်ဆိုရန် မြေပုံကူးလျှောက်ထားလာရာ တရားဝင်ခိုင်လုံသော အထောက်အထားများဖြင့် ဤကြော်ငြာပါသည့်ရက်မှစ၍ (၇)ရက်အတွင်း ကန့်ကွက်နိုင်ပါကြောင်းနှင့် ကန့်ကွက်မှုမရှိပါက လုပ်ထုံးလုပ်နည်းအတိုင်း ဆက်လက်ဆောင်ရွက်ပေးမည်ဖြစ်ပါကြောင်း၊ အသိပေးကြေညာအပ်ပါသည်။

ဌာနမှူး(ဒုတိယညွှန်ကြားရေးမှူးချုပ်)
မြို့ပြမြေစီမံခန့်ခွဲမှုဌာန
ရန်ကုန်မြို့တော်စည်ပင်သာယာရေးကော်မတီ

ကန့်ကွက်နိုင်ကြောင်း အများသိစေရန်ကြေညာချက်

ရန်ကုန်တိုင်းဒေသကြီး၊ ကြည့်မြင်တိုင်မြို့နယ်၊ မြေတိုင်းရပ်ကွက် အမှတ်-၂၆-အေ၊ မြေကွက် အမှတ် V-၁၅ ဂ၊ ရေိယာ ၀ ဒသမ ၀၂၉ (အကျယ်အဝန်း ၂၅x၅၀)ရှိ မြေကွက်ပေါ်တွင် တည်ဆောက်ထားသော နှစ်ခန်းတွဲ (၆)ထပ်တိုက်၏ အကျယ်အဝန်း (၁၂x၅၀ပေ)ရှိသည့် ပထမထပ် (ခေါင်းရင်း) တိုက်ခန်းနှင့် ယင်း၏အကျိုးခံစားခွင့်အရပ်ရပ်အားလုံးတို့ကို အပြီးအပိုင် ဝယ်ယူရန်အတွက် ကျွန်ုပ်၏မိတ်ဆွေဖြစ်သူမှ ပိုင်ရှင်ဖြစ်သူ ဦးသာထွန်းအောင် ၁၂/ကမတ(ပြု)၀၀၀၇၁၅ ထံသို့ စရန်ငွေတစ်စိတ်တစ်ဒေသအား ပေးချေထားပြီး ဖြစ်ပါသည်။

သို့ဖြစ်ပါသောကြောင့် အရောင်းအဝယ်နှင့်ပတ်သက်၍ ကန့်ကွက်လိုသူများသည် ဤသတင်းစာကြေညာပါရှိသည့်ရက်မှ (၇)ရက်အတွင်း ခိုင်လုံသော စာရွက်စာတမ်း(မူရင်း)များဖြင့် ကျွန်ုပ်တို့ထံသို့ ရုံးချိန်အတွင်း လာရောက်ကန့်ကွက်နိုင်ပါသည်။ သတ်မှတ်ရက်ကျော်လွန်သည်အထိ ကန့်ကွက်မည့်သူမရှိပါက အရောင်းအဝယ်အားအောင်မြင်ပြီးမြောက်စေရန် ဥပဒေနှင့်အညီ ဆက်လက်ဆောင်ရွက်သွားမည်ဖြစ်ပါကြောင်း အများသိစေရန် ကြေညာအပ်ပါသည်။

လွှဲအပ်ညွှန်ကြားချက်အရ -

ဒေါ်ဆွေစင်အိ(LL.B)(LL.M)	**ဦးလင်းဘုန်းမြတ်(LL.B)(D.IP.L)(D.M.L)**
တရားလွှတ်တော်ရှေ့နေ(စဉ်-၈၆၉၇)	**တရားလွှတ်တော်ရှေ့နေ(စဉ်-၁၇၃၈၁)**
ဦးအောင်မိုး(LL.B)	**ဦးသူရရဲစိုး (LL.B)**
အထက်တန်းရှေ့နေ(စဉ်-၅၅၄၂၆)	**အထက်တန်းရှေ့နေ (စဉ်-၅၄၇၃၈)**

Glory and Growth Legal Solution၊ အမှတ်(၁၀၀)၊ ဒုတိယထပ်၊ ငုဝါလမ်း၊ အလုံမြို့နယ်၊ ရန်ကုန်မြို့၊ ဖုန်း-၀၉-၉၅၆၆၆၆၃၆၀၊ ၀၉-၇၈၅၁၉၄၉၀၉

အထွေထွေကိုယ်စားလှယ်လွှဲစာပြန်လည်ရုပ်သိမ်းခြင်း

ရန်ကုန်တိုင်းဒေသကြီး၊ ကျောက်တန်းမြို့နယ်၊ အလယ်ပိုင်းရပ်ကွက်၊ သမာဓိလမ်း၊ အမှတ် (၆၉)နေ ဦးရာဂျင်ဒါး (ခ) ဦးမင်းနိုင် (ဘ) ဦးရာမနှင့် တစ်အိမ်တည်းအတူနေ ညီဖြစ်သူ ဦးဟနူမာန်(ခ)ဦးမြစိန်(ဘ) ဦးရာမတို့ နှစ်ဦးမှ ရန်ကုန်မြို့စာချုပ်စာတမ်းမှတ်ပုံတင်ရုံး၌ မှတ်ပုံတင်အမှတ် ၁၀၃၃၅/ ၂၀၁၈ (၁-၁၀-၂၀၁၈)ရက်စွဲဖြင့် ဦးဝင်းမောင်(ဘ) ဦးကန္နယား(ခ)ဦးတင်ရွှေ ၁၂/ကတန(နိုင်)၀၇၈၅၂၆ အား အထွေထွေကိုယ်စားလှယ်လွှဲစာ လွှဲအပ်ထားခြင်းအား ဤကြေညာစာပါရှိသည့် ရက်မှစ၍ ပြန်လည်ရုပ်သိမ်းလိုက်ကြောင်း ကြေညာအပ်ပါသည်။

ဦးရာဂျင်ဒါး (ခ) ဦးမင်းနိုင် နှင့် ဦးဟနူမာန် (ခ) ဦးမြစိန်တို့၏
လွှဲအပ်ညွှန်ကြားချက်များအရ-
ဦးစိုးထွန်းဦး (LL.B)
တရားလွှတ်တော်ရှေ့နေ (စဉ်-၅၉၃၆/၁၉၉၂)
အမှတ် (၉/၁၁)၊ အခန်းအမှတ် (၃၀၁)၊ ရုံးခန်းအမှတ် (၅)၊ စတုတ္ထထပ်၊ (၃၆)လမ်း၊ ကျောက်တံတားမြို့နယ်၊ ရန်ကုန်တိုင်းဒေသကြီး
ဖုန်း-၀၉-၅၀၅၀၇၆၄

ပျောက်ဆုံးကြောင်း

သွင်းကုန်ကြေညာလွှာမူရင်းနှင့် သွင်းကုန်လိုင်စင်မူရင်း ပျောက်ဆုံးခြင်း ကြေညာချက် ကျွန်တော်များ Redplus Auto Co,Ltd အမည်ဖြင့် တင်သွင်းထားသော ID No 100090151712 (11.12.2018)နှင့် ILV18-19 00428 (2.11.2018)မူရင်းတို့သည် ပျောက်ဆုံးသွားပါသဖြင့် တွေ့ရှိပါက အောက်ဖော်ပြပါ ဖုန်းနံပါတ်များသို့ အကြောင်းကြားပေးပါရန် အသိပေး ကြေညာအပ်ပါသည်။

ဖုန်း-၀၉-၈၇၇၈၃၅၂၈၉၊ ၀၉-၈၇၇၈၃၅၂၈၃

ကန့်ကွက်နိုင်ကြောင်း ကြေညာခြင်း

နေပြည်တော်၊ ပျဉ်းမနားမြို့၊ ရွာကောက်ရပ်ကွက်၊ မြေတိုင်းရပ်ကွက်အမှတ် ၆/ရှမ်းပွဲ၊ ဦးပိုင်အမှတ် (၂၁က)၊ ဧရိယာ ၀ ဒသမ ၁၅၃ ဧကရှိ ဒေါ်တင်မာဦး အမည်ပေါက်ဘိုးဘပိုင်မြေကွက်အား အထူးကိုယ်စားလှယ်လွှဲစာအမှတ် (၀၇၈/၂၀၂၃)ဖြင့် လွှဲအပ်ခြင်းခံရသူ ဒေါ်သဲစုစုမောင် ၉/ပမန(နိုင်) ၂၇၈၆၆၄ မှ အမွေဆက်ခံစာချုပ်အမှတ် (၀၂၃/၂၀၂၃)၊ နိုင်ငံသားစိစစ်ရေးကတ်၊ အိမ်ထောင်စုလူဦးရေစာရင်းမူရင်းများတင်ပြပြီး ဦးပိုင်အမှတ်(၂၁က)၊ ဧရိယာ ၀ ဒသမ ၁၅၃ ဧကအနက်မှ ဧရိယာ ၀ ဒသမ ၀၃၃ ဧကအား ဦးစည်သူမောင်မောင် ၉/ပမန(နိုင်)၂၇၈၆၇၇ နှင့် ဦးပိုင်ခွဲစိတ်မှတ်ပုံတင်အရောင်းအဝယ်စာချုပ်ချုပ်ဆိုရန်အတွက်မြေပုံ/မြေရာဇဝင်ရေးကူးခွင့် လျှောက်ထားလာပါသဖြင့် ကန့်ကွက်လိုသူများအနေဖြင့် တရားဝင်ပိုင်ဆိုင်မှုစာချုပ်စာတမ်းများ၊ တရားရုံးအမိန့်ဒီကရီများအထောက်အထားခိုင်လုံစွာတင်ပြ၍ နေပြည်တော်စည်ပင်သာယာရေးကော်မတီ၊ မြို့ပြစီမံကိန်းနှင့်မြေစီမံခန့်ခွဲမှုဌာနသို့ ဤကြေညာချက်ပါရှိသည့်ရက်မှစ၍ (၁၅)ရက်အတွင်း လာရောက်ကန့်ကွက်နိုင်ကြောင်းနှင့် သတ်မှတ်ကာလအတွင်း ကန့်ကွက်မှုမရှိပါက ဌာန၏လုပ်ထုံးလုပ်နည်းများနှင့်အညီ မြေပုံ/မြေရာဇဝင် ရေးကူးခွင့် လျှောက်ထားလာမှုအား ဆက်လက်ဆောင်ရွက်ပေးသွားမည်ဖြစ်ကြောင်း ကြေညာလိုက်သည်။

မြို့ပြစီမံကိန်းနှင့်မြေစီမံခန့်ခွဲမှုဌာန၊ နေပြည်တော်စည်ပင်သာယာရေးကော်မတီ

ကန့်ကွက်နိုင်ပါကြောင်းကြော်ငြာစာ

ပဲခူးတိုင်းဒေသကြီး၊ တောင်ငူခရိုင်၊ ထန်းတပင်မြို့နယ်အတွင်း အောက်ဖော်ပြအမည်မှာ လူနေထိုင်ရန်မြေငှားဂရန် ပြုလုပ်ပေးပါရန် လျှောက်ထားလာပါသဖြင့် ကန့်ကွက်ရန်ရှိပါက ဤ ကြော်ငြာပါသည့်ရက်မှစ၍ ၁၅ ရက်အတွင်း ထန်းတပင်မြို့နယ် အထွေထွေအုပ်ချုပ်ရေးဦးစီးဌာနသို့ သက်ဆိုင်ရာစာရွက်စာတမ်း အထောက်အထားမူရင်းများတင်ပြ၍ ကန့်ကွက်နိုင်ပါကြောင်းနှင့်သတ်မှတ်ရက်ကျော်လွန်သည့်အထိ ကန့်ကွက်ခြင်းတစ်စုံတစ်ရာ မရှိပါက မြေငှားဂရန် ထုတ်ပေးရေးကို လုပ်ထုံးလုပ်နည်းများနှင့်အညီ ဆက်လက်ဆောင်ရွက်သွားမည်ဖြစ်ကြောင်း အသိပေး ကြော်ငြာအပ်ပါသည်-

ဦးမင်းသူဝေ၊ဆိပ်ကြီးရပ်ကွက်၊ ဦးပိုင်အမှတ်(၄၇ - က)၊ မြေကွက်အမှတ် (၂) ဆိပ်ကြီးအနောက်၊ ဧရိယာ (၀ ဒသမ ၀၈၂) ဧက

မြို့နယ်အထွေထွေအုပ်ချုပ်ရေးဦးစီးဌာန
ထန်းတပင်မြို့

အများသိစေရန်နှင့် ကန့်ကွက်နိုင်ကြောင်း ကြော်ငြာခြင်း

မြစ်ကြီးနားခရိုင်၊ မြစ်ကြီးနားမြို့၊ ခေမာသီရိရပ်ကွက်၊ ကွင်းအမှတ် (၁၇/၃)၊ ဦးပိုင်အမှတ်(၇၂/က-၁၀)၊ မြေဧရိယာ ၀ ဒသမ ၀၉၇ ဧကရှိ မြေကွက်သည် (၂၀၀၈-၀၉)ခုနှစ်မှစ၍ ဦးတိုက်ထွန်းအမည်ဖြင့် မြေခွန်ပြေစာ စည်းကြပ်လျက်ရှိပြီး ယခုအခါ ဦးတိုက်ထွန်း ၁/မကန(နိုင်)၀၃၁၃၀၁ အမည်ဖြင့် မြေငှားဂရန်(အသစ်)လျှောက်ထားမှုအပေါ် ကျိုးကြောင်းဖော်ပြချက်ခိုင်လုံစွာဖြင့် ကန့်ကွက်တင်ပြသူ မည်သူမဆို ယခုကြော်ငြာစာပါသည့်ရက်မှစ၍ (၁၅)ရက်ပြည့်မြောက်သည့်ရက်အထိ ကန့်ကွက်နိုင်ကြောင်းနှင့် ကန့်ကွက်သူမရှိပါက လျှောက်ထားမှုအား လုပ်ထုံးလုပ်နည်းညွှန်ကြားချက်များနှင့်အညီ ဆက်လက်ဆောင်ရွက်သွားမည်ဖြစ်ပါကြောင်း အများသိစေရန် ကြော်ငြာအပ်ပါသည်။

ကော်လိတ္တော်အရာရှိ
ခရိုင်အထွေထွေအုပ်ချုပ်ရေးဦးစီးဌာန
မြစ်ကြီးနားမြို့

သားအဖြစ်မှ အမွေပြတ်စွန့်လွှတ်ခြင်း

ဟသ်ာတမြို့နယ်၊ ရွာသာကုန်းကျေးရွာအုပ်စု၊ ကြတ်ကုန်းမြို့ပတ်လမ်းနေ (ဘ)(ဦးအောင်ဟိန်းလွင်)(အမိ)ဒေါ်သိင်္ဂီသိန်းတို့၏သား မောင်အောင်ငြိမ်းချမ်း(ခ)မောင်ငြိမ်းကိုကို ၁၄/ဟသတ(နိုင်)၂၈၉၃၁၅ သည် မိခင်၏ ဆုံးမသွန်သင်မှုကို လက်မခံဘဲ မိခင်အား စိတ်ပူပန်သောကများရောက်အောင် အကြိမ်ကြိမ်ပြုလုပ်ပြီး ၎င်း၏သဘောဆန္ဒအတိုင်း မိဘများသဘောမတူသည့် အမျိုးသမီးနှင့် အိမ်ထောင်ပြုပြီး နေအိမ်မှထွက်ခွာသွားသဖြင့် သားအဖြစ်မှ အမွေပြတ်စွန့်လွှတ်ပြီးဖြစ်ကြောင်း အသိပေးကြေညာအပ်ပါသည်။ သို့ပါ၍ နောက်နောင် ၎င်းနှင့် ပတ်သက်သော ကိစ္စအဝဝကို လုံးဝတာဝန်ယူဖြေရှင်းပေးမည် မဟုတ်ကြောင်း ကြေညာအပ်ပါသည်။

မိခင် ဒေါ်သိင်္ဂီသိန်း၏ လွှဲအပ်ညွှန်ကြားချက်အရ-
ဦးတင့်ဆန်း (LL.B) တရားလွှတ်တော်ရှေ့နေ (စဉ်-၆၂၈၀)
အမှတ်(၁၆၇)၊ မဟာစည်လမ်း၊ တာငါးဆယ်မြောက်၊ ဟသ်ာတမြို့

ဘုရား၊ ရဟန်း၊ သိမ်၊ ကျောင်း ဒါယကာကြီး ဗိုလ်မှူးခင်လတ်(ငြိမ်း)၊ ညွှန်ကြားရေးမှူး(ငြိမ်း) ပြည်တွင်းအခွန်များဦးစီးဌာန OTS-35 အသက်(၈၃)နှစ်

ရန်ကုန်မြို့၊ မြောက်ဥက္ကလာပမြို့နယ်၊ ရတနာကျွန်းရိပ်သာ၊ ကျောက်စိမ်းပတ်လမ်း၊ အမှတ်(၅၇)နေ (ဦးစိန်-ဒေါ်အုံးစိန်)တို့၏သား၊ (ဦးဘသိန်း-ဒေါ်စောတင်)တို့၏သားသမက်၊ ဒေါ်ခင်ဝင်း၏ ချစ်လှစွာသော ခင်ပွန်း၊ ဦးကျော်ဇင်လတ်-ဒေါ်လင်းလင်းမြတ်၊ ဦးဇော်ဝင်းဖုန်း-ဒေါ်နွယ်နီဦး၊ ဦးဇော်လင်းလတ်-ဒေါ်သူဇာဟန်၊ ဦးမျိုးဝင်းလတ်-ဒေါ်အိအိလှိုင်၊ ဦးစန်းပြည့်ထွန်း-ဒေါ်နီလာဝင်း၊ (ဦးညီထွဋ်)-မစုဝေမွန်တို့၏ ချစ်လှစွာသောဖခင်ကြီး၊ မအေးမြတ်မွန်၊ ကိုဟိန်းညာဏ်ထက်၊ ကိုရဲဝဏ္ဏကျော်၊ မသစ္စာဦး၊ မောင်မျိုးမြတ်မောင်၊ မစုသီရိစံ၊ မသွန်းရွှေရည်ဝင်း၊ မောင်ခန့်ကျော်သူ၊ မဘုန်းမြင့်မိုရ်ဟန်၊ မရွှေမြင့်မိုရ်ဟန်တို့၏ ချစ်လှစွာသောဘိုးဘိုးကြီး ဗိုလ်မှူးခင်လတ်(ငြိမ်း)သည် ၈-၃-၂၀၂၃ရက် နံနက် ၁၀:၂၀နာရီတွင် ၉၆ပါးသောရောဂါဖြင့် ကွယ်လွန်သွားပါသဖြင့် ၁၀-၃-၂၀၂၃ရက် (သောကြာနေ့) နံနက် ၈နာရီတွင် ရေဝေးသုသာန်သို့ ပို့ဆောင်ဂူသွင်းသင်္ဂြိုဟ်မည်ဖြစ်ပါကြောင်း။ (နေအိမ်မှကားများ နံနက် ၇:၃၀နာရီတွင် ထွက်ခွာပါမည်။)

ကွယ်လွန်သူအားရည်စူး၍ ၁၄-၃-၂၀၂၃ရက် (အင်္ဂါနေ့) နံနက် ၇နာရီမှ ၁၂နာရီအထိ အထက်ပါ မြောက်ဥက္ကလာပမြို့နယ်နေအိမ်သို့ ရက်လည်ဆွမ်းကျွေးတရားတော်နာကြွရောက်ပါရန် ဖိတ်ကြားအပ်ပါသည်။

ကျန်ရစ်သူမိသားစု

ပတ်စ်ပို့ပျောက်

ကျွန်မ ဒေါ်နွဲ့စန္ဒီဝင်း ၁၂/ဗဟန(နိုင်)၀၉၃၀၆၃၏ နိုင်ငံကူးလက်မှတ်စာအုပ်အမှတ် MA-236225 သည် ပျောက်ဆုံးသွားပါသဖြင့် တွေ့ရှိပါက အကြောင်းကြားပေးပါရန်။

ဖုန်း-၀၉-၂၅၄၂၅၅၀၃၂

ပတ်စ်ပို့ပျောက်

ကျွန်တော် မောင်ထွန်းအေး ၁၁/ကတန(နိုင်)၀၈၈၈၀၉ ၏ နိုင်ငံကူး လက်မှတ်အမှတ် (မမှတ်မိ)သည် ခရီးသွားစဉ် ကျပျောက်သွားပါသဖြင့် တွေ့ရှိပါက အကြောင်းကြားပေးပါရန်။

ဖုန်း-၀၉-၂၅၅၅၈၇၇၃၇

ပျောက်ဆုံးကြောင်း

ကျွန်တော် မောင်ကျင်ရှင်းခိုင် ၅/ကလထ(နိုင်)၁၆၄၇၅၃ နိုင်ငံကူး လက်မှတ်အမှတ် -၈၃၉၆၃၇ သည် ပျောက်ဆုံးသွားပါသဖြင့် တွေ့ရှိပါက အကြောင်းကြား ပေးပါရန်။

ဖုန်း-၀၉-၄၀၀၅၄၃၄၁၇

ပျောက်ဆုံးကြောင်း

ကျွန်တော် ဦးထွန်းလင်း CDC-68110 သည် BST, SSA, DSD, PSC လက်မှတ်များ ပျောက်ဆုံးသွားပါသဖြင့် တွေ့ရှိပါက အကြောင်းကြား ပေးပါရန်။

ဖုန်း-၀၉-၉၅၂၃၇၄၅၇၂

ဖခင်အမည်မှန်

ပဲခူး တိုင်းဒေသကြီး၊ ကျောက်တံခါးမြို့နယ်၊ ဖဒိုမြို့ အ.ထ.က(၂) ရပ်ကွက်ကျောင်း၊ Grade(6)မှ နော်ဝါးကဖော၏ ဖခင်အမည်မှန်မှာ စောပက်ထရိတ် ၇/ကတခ(နိုင်)၀၉၂၅၁၅ ဖြစ်ပါသည်။

စောပက်ထရိတ်

ဖောင်းကြွပျောက် လျှောက်ထားခြင်း

ယာဉ်အမှတ် EE/3231 ၏ ဖောင်းကြွနံပါတ်ပြား ပျောက်ဆုံး၍ ထုတ်ပေးရန် လျှောက်ထားလာပါသဖြင့် ယခင်ဖောင်းကြွနံပါတ်ပြား ပျက်ပြယ်ပါကြောင်း အများသိစေရန် ကြေညာအပ်ပါသည်။

ကညန၊
ခရိုင်ရုံး(ရန်ကုန်အနောက်ပိုင်း)

အများသိစေရန် အသိပေးကြေညာခြင်း

ကျွန်မ ဒေါ်သင်းသင်းမွန် (ဘ) ဦးကြည်လှသည် ဘားအံမြို့နယ်၊ လှာကမြင်ကျေးရွာအုပ်စု၊ ကွင်းအမှတ် (၁၁၂၄၊ ကတိုင်ကကွင်း)၊ ဦးပိုင်အမှတ် -၅၄/၄ ဧရိယာအတွင်းရှိ အနံ (၇၀) ပေ၊ အလျား(၆၀)ပေရှိ မြေကွက်အား အပိုင်ရောင်းချသူ ဒေါ်အေးမီထွန်း (ဘ)ဦးစောထွန်းကျော်ထံမှ ငွေကျပ်သိန်း ၁၀၀ ကျပ်တိတိဖြင့် တစ်လုံးတစ်ခဲတည်း အပြေအကျေပေးချေ၍ ၁၈-၂-၂၀၂၀ ရက်စွဲပါ နှစ်ဦးသဘောတူခြံမြေအရောင်းအဝယ်ကတိစာချုပ်ချုပ်ဆိုကာ ဝယ်ယူခဲ့ပြီး ဖြစ်ပါသည်။ သို့ပါ၍ ပိုင်ရှင်ဖြစ်သူ ဒေါ်သင်းသင်းမွန်(ခ) ဒေါ်မငယ် မသိရှိဘဲ ပေါင်နှံခြင်း၊ ရောင်းချခြင်း၊ ဝင်ရောက်ကျူးကျော်ခြင်းများပြုလုပ်ပါက တရားဥပဒေအရ ထိရောက်စွာအရေးယူသွားမည်ဖြစ်ပါကြောင်း အများသိစေရန် အသိပေးကြေညာအပ်ပါသည်။

ဒေါ်သင်းသင်းမွန် (ခ) ဒေါ်မငယ်
၁၀/သထန (နိုင်) ၁၂၀၉၃၇
မြို့ပတ် (၁) လမ်း၊ အမှတ် (၅) ရပ်ကွက်၊ မြဝတီမြို့

ငြင်းချက်ထုတ်ရန် သမ္မန်စာ (တရားမကျင့်ထုံး ဥပဒေအမိန့်-၅၊ နည်းဥပဒေ-၂၀) ပေါက်ခေါင်းမြို့နယ်တရားရုံးတော် ၂၀၂၃ ခုနှစ်၊ တရားမကြီးမှုအမှတ်(၅)

ဒေါ်မချို	**နှင့်**	၁။ ဦးဝင်းနိုင်
		၂။ ဒေါ်ခင်မာချို
(တရားလို)		**(တရားပြိုင်များ)**

ပဲခူးတိုင်းဒေသကြီး၊ ပြည်ခရိုင်၊ ပေါက်ခေါင်းမြို့နယ်၊ တောင်လက်ကြီး ကျေးရွာအုပ်စု၊ ဒိုးနွယ်ကျေးရွာနေ (၂)တရားပြိုင် ဒေါ်ခင်မာချို(ဘ)ဦးသောင်းရွှေ (ယခုနေရပ်လိပ်စာမသိသူ)သိစေရမည်။

သင့်အပေါ်၌ တရားလိုဒေါ်မချိုက ကြိုတင်ငွေပေးချေ၍ ဝယ်ယူ ထားသော ကြံတန်ချိန်(၈၀) အနက်မှ ပေးသွင်းရန်ကျန်ရှိသည့် ကြံတန်ချိန်(၇၅)တန်နှင့် ညီမျှသော ကာလတန်ဖိုးငွေ ၆,၅၀၀,၀၀၀/-ရလိုမှု လျှောက်ထားစွဲဆိုသည်ဖြစ်၍ သင်ကိုယ်တိုင်ဖြစ်စေ၊ (သို့တည်းမဟုတ်) ၎င်းအမှုနှင့် စပ်လျဉ်း၍ အရေးကြီးသည့် စကားအရပ်ရပ်တို့ကို ချေပပြောဆိုနိုင်သူ သင့်ကိုယ်စားလှယ်ရုံးအခွင့်အမိန့်အရရှေ့နေဖြစ်စေ၊ (သို့တည်းမဟုတ်) ၎င်းအမှုနှင့်စပ်ဆိုင်သည့် အချက်များကိုချေပပြောဆိုနိုင်သူ တစ်ဦးတစ်ယောက်၊ ၎င်းရှေ့နေနှင့်ပါစေ၍ ဖြစ်စေ ၂၀၂၃ ခုနှစ် မတ် ၂၁ ရက် (၁၃၈၄ ခုနှစ် တန်ခူးလဆန်း ၁ ရက်) မွန်းမတည့်မီ ၁၀ နာရီတွင် အထက်အမည်ရေးသားပါရှိသူ တရားလိုစွဲဆိုချက်ကို ထုချေရှင်းလင်းရန် ရုံးသို့လာရောက်ရမည်။ ၎င်းအပြင် သင်သိစေရမည်ဟု အထက်ကဆိုခဲ့သည့်နေ့ရက်တွင် သင်မလာရောက် ပျက်ကွက်ခဲ့လျှင် သင့်ကွယ်ရာတွင် ငြင်းချက်များကို ထုတ်ပေးလိမ့်မည်။ ၎င်းအပြင် တရားလိုက ကြည့်ရှုလိုသည့်စာရွက်စာတမ်းများနှင့်သင်က ထုချေတင်ပြအမှီပြုလိုသည့် စာချုပ်စာတမ်းအစ ရှိသည်တို့ကို သင်နှင့်အတူယူဆောင်ထားရမည်။ သို့တည်းမဟုတ် သင့်ကိုယ်စားလှယ်ရှေ့နေလက်တွင် ထည့်အပ်ပို့လိုက်ရမည်။ သင်က ထုချေလွှာ တင်သွင်းလိုလျှင် အမှုမဆိုင်မီ လေးရက်က တင်သွင်းရမည်။

၂၀၂၃ ခုနှစ် မတ် ၇ ရက်တွင် ဤရုံးတံဆိပ်ရိုက်နှိပ်၍ ကျွန်ုပ်လက်မှတ်ရေးထိုး ထုတ်ပေးလိုက်သည်။

(ဓူဇန်မင်း)
မြို့နယ်တရားသူကြီး
ပေါက်ခေါင်းမြို့နယ်တရားရုံး

ကန့်ကွက်နိုင်ပါသည်

ရန်ကုန်တိုင်းဒေသကြီး၊ ဒဂုံမြို့သစ်(အရှေ့ပိုင်း)မြို့နယ်၊ UE-1 တိုးချဲ့ရပ်ကွက်၊ ထိပ်တင်မှတ်လမ်း၊ မြေကွက်အမှတ်(၃၈၀)၊ မြေအမျိုးအစား ပါမစ်မြေ၊ မြေအကျယ်အဝန်း (၄၀ ပေx ၆၀ ပေ)ရှိ မြေကွက်ထဲမှ တရားဝင် မခွဲမစိတ်ရသေးသော (၂၀x၆၀)ပေရှိ မြေကွက်နှင့်အဆောက်အအုံအပါအဝင် အကျိုးခံစားခွင့်အရပ်ရပ်အား မူလပါမစ်အမည်ပေါက်ပိုင်ဆိုင်သူ ဒေါ်စန်းရီထံမှ အရောင်းအဝယ်စာချုပ်စာတမ်းအဆက်ဆက်ဖြင့် ဝယ်ယူပိုင်ဆိုင်ထားသူ ဒေါ်အေးအေးစန်း ၈/ဂဂန(နိုင်)၁၀၅၅၉၅ ထံမှ ကျွန်ုပ်၏ မိတ်ဆွေဖြစ်သူ ဦးတေဇာမိုးမြင့် ၁၂/ဥကတ(နိုင်)၁၇၇၀၁၈သည် အပြီးအပိုင် လက်ရောက်ဝယ်ယူရန် စရန်ငွေ(တန်ဖိုး၏တစ်စိတ်တစ်ဒေသငွေ) ပေးချေထားပြီးဖြစ်ပါ၍ ကန့်ကွက်လိုသူများရှိပါက တရားဝင်ခိုင်လုံသော(စာရွက်စာတမ်းမူရင်းများ) အထောက်အထားများဖြင့် ကျွန်ုပ်ထံသို့ ဤကြော်ငြာပါသည့်ရက်မှစ၍ (၁၄)ရက်အတွင်း လာရောက်ကန့်ကွက်နိုင်ပါသည်။ အကယ်၍ ထိုနေ့ရက်ကျော်လွန်သည့်တိုင် လာရောက်ကန့်ကွက်မှုများမရှိပါက ဤအရောင်းအဝယ်အား ဥပဒေနှင့်အညီ ဆက်လက်ဆောင်ရွက်သွားမည်ဖြစ်ကြောင်း အများသိစေရန် ကြေညာအပ်ပါသည်။

ဦးတေဇာမိုးမြင့် ၏ လွှဲအပ်ညွှန်ကြားချက်အရ -
ဦးအာကာလင်း (LL.B)
တရားလွှတ်တော်ရှေ့နေ (စဉ်-၁၇၄၃၄/၂၀၂၀)
အမှတ်(၈၅၈)၊ အင်းဝလမ်း၊ (၆)ရပ်ကွက်၊ တောင်ဥက္ကလာပမြို့နယ်
ဖုန်း-၀၉-၂၆၄၁၉၉၂၈၈၊ ၀၉-၂၆၀၃၉၉၀၃၅

ဘုရား၊ ရဟန်း၊ သိမ်၊ ကျောင်း ဒါယကာကြီး
ဦးဆန်းအေး(ပုလော/မန္တလေး)
အသက်(၇၂)နှစ်

မန္တလေးတိုင်းဒေသကြီး၊ အမရပူရမြို့၊ ကွမ်းသီးတန်းမှန်တန်းရပ်ကွက်၊ မက/၁၅-နေ(ဦးဟုတ်ရွှေ-ဒေါ်မေကြည်)တို့၏သား၊ ဒေါ်ပိုပို၏ခင်ပွန်း၊ ကိုဇာနည်လင်း-မညိုဇော်အေး၊ ကိုဝဏ္ဏဇော်-Drစုစုထွေး၊ မခင်ကြည်ဇော်တို့၏ ဖခင်၊ မောင်လင်းဘုန်းခန့်၊ မအိကေဇင်လင်း၊ မပိုးဟေသာဇော်တို့၏အဘိုး ဦးဆန်းအေးသည် ၇-၃-၂၀၂၃ရက် (အင်္ဂါနေ့) ည ၈:၀၅နာရီတွင် ကွယ်လွန်သွားပါသဖြင့် ၉-၃-၂၀၂၃ရက် (ကြာသပတေးနေ့) နံနက် ၁၁နာရီတွင် တောင်အင်းမြောက်အင်း သုသာန်၌ မီးသဂြိုဟ်မည်ဖြစ်ပါကြောင်း အသိပေးအပ်ပါသည်။

ကျန်ရစ်သူမိသားစု

ပုလောမြို့နယ်အသင်း(ရန်ကုန်)
ဦးဆန်းအေး(ပုလော/မန္တလေး)
အသင်းဝင်အမှတ်-၈၆၀
ပုလောမြို့နယ်အသင်းအဝေးရောက်အမှုဆောင်
အသက် (၇၂)နှစ်

မန္တလေးတိုင်းဒေသကြီး၊ အမရပူရမြို့၊ ကွမ်းသီးတန်းမှန်တန်းရပ်ကွက်၊ မက/၁၅နေ (ဦးဟုတ်ရွှေ-ဒေါ်မေကြည်) တို့၏သား၊ ဒေါ်ပိုပို၏ခင်ပွန်းသည် ၇-၃-၂၀၂၃ရက် (အင်္ဂါနေ့) ည ၈:၀၅နာရီတွင် ကွယ်လွန်သွားပါသဖြင့် ၉-၃-၂၀၂၃ရက် (ကြာသပတေးနေ့) နံနက် ၁၁နာရီတွင် တောင်အင်းမြောက်အင်း သုသာန်၌ မီးသဂြိုဟ်မည်ဖြစ်ပါသည်။

အမှုဆောင်အဖွဲ့

ဖောင်းကြွပျောက်လျှောက်ထားခြင်း

ယာဉ်အမှတ်7I/1201 ၏ ဖောင်းကြွနံပါတ်ပြားပျောက်ဆုံး၍ ထုတ်ပေးရန် လျှောက်ထားလာပါသဖြင့် ယခင် ဖောင်းကြွနံပါတ်ပြားပျက်ပြယ်ကြောင်း အများသိစေရန် ကြေညာအပ်ပါသည်။

ကညန၊ ခရိုင်ရုံး(ရန်ကုန်တောင်ပိုင်း)သန်လျင်မြို့

အများသိစေရန်ကြေညာချက်

၁။ တာမွေမြို့နယ်၊ ဗျိုင်းရေအိုးစင်ကွက်သစ်ရပ်ကွက်၊ မြေတိုင်းရပ်ကွက်အမှတ်(၃အေ⁄)၊ မြေကွက်အမှတ် (၁၂)၊ ဗညားဒလလမ်း၊ အမှတ်(၄၃၈)တွင် Semi Basement+ (၁)ခန်းတည်း (၈)ထပ်တိုက် (Roof Slab ၊ Lift ၁စီးပါ) အဆောက်အဦ ဆောက်လုပ်ခွင့်အား မြေရှင်ဒေါ်မီးမီး၊ မှတ်ပုံတင်အကြီးတန်းအင်ဂျင်နီယာ ဦးဇော်မင်း(RSE-1934) နှင့် လိုင်စင်ရကန်ထရိုက်တာ ဦးမြင့်ဌေး (LC-204)တို့ဖြင့် ရန်ကုန်မြို့တော်စည်ပင်သာယာရေးကော်မတီ၊ အဆောက်အဦဆိုင်ရာလုပ်ငန်းတာဝန်ခံအဖွဲ့၏ ၁၈-၆-၂၀၂၀ ရက်စွဲပါစာအမှတ်၊ ၁၀၈၇/၁၀၈၈/ စည်ပင်-ယာ(အုံ)ဖြင့် ဆောက်လုပ်ခွင့်ပြုထားပြီးဖြစ်ပါသည်။

၂။ ယခုအခါ အဆိုပါ အဆောက်အဦအား ဆောက်လုပ်ရန် ဆန္ဒမရှိတော့ပါသဖြင့် ခွင့်ပြုမိန့်အား ပယ်ဖျက်ပေးပါရန် မြေရှင်၊ မှတ်ပုံတင်အကြီးတန်းအင်ဂျင်နီယာနှင့် လိုင်စင်ရကန်ထရိုက်တာတို့မှ အင်ဂျင်နီယာဌာန (အဆောက်အအုံ)သို့ လျှောက်ထားလာပါသဖြင့် ကန့်ကွက်ရန်ရှိပါက ခိုင်လုံသောအထောက်အထားများဖြင့် ဤကြေညာချက်ပါရှိသည့်နေ့မှစ၍ ရက်ပေါင်း(၁၅)ရက်အတွင်း လျှောက်ထားကန့်ကွက်နိုင်ပါကြောင်းနှင့် သတ်မှတ်ရက်အတွင်း ကန့်ကွက်မှုမရှိပါက လုပ်ထုံးလုပ်နည်းနှင့်အညီ ဆက်လက်စိစစ်ဆောင်ရွက်ပေးသွားမည်ဖြစ်ကြောင်း အသိပေးကြေညာအပ်ပါသည်။

အင်ဂျင်နီယာဌာန (အဆောက်အအုံ)
ရန်ကုန်မြို့တော်စည်ပင်သာယာရေးကော်မတီ

ကန့်ကွက်နိုင်ကြောင်း အများသိစေရန် ကြေညာခြင်း

မန္တလေးတိုင်းဒေသကြီး၊ ပြည်ကြီးတံခွန်မြို့နယ်၊ (ခ)ရပ်ကွက်၊ အမှတ်(၃/၅၄)နေ (ဘ)ဦးဝင်းမြင့်၏သားဖြစ်သူ ကျွန်ုပ်၏မိတ်ဆွေ ဦးအောင်နိုင်ဝင်း ၇/ခပန(နိုင်)၂၃၄၇၈၅၏ လွှဲအပ်ညွှန်ကြားချက်အရ အောက်ပါအတိုင်း အများသိစေရန် ကြေညာအပ်ပါသည်-

ကျွန်ုပ်၏မိတ်ဆွေသည် ဖခင်အမည်ပေါက်ရရှိထားသော ရတနာပုံ အဆင့်မြင့်ဈေးသစ်ကြီး၏ မြေညီထပ်ဆိုင် ခန်းအမှတ် (၄၅၊ ၄၆၊ ၄၇) ဆိုင်ခန်းများအား ဖခင်ကြီးကွယ်လွန်ပြီး ကျန်ရစ်သောသားသမီး (၆)ဦးကိုယ်စား ကျွန်ုပ်မိတ်ဆွေ ၏အမည်သို့ ပြောင်းလဲပေးရန် ၂၇-၂-၂၀၂၃ရက်က မန္တလေးမြို့တော်စည်ပင်သာယာရေးကော်မတီ ဈေးနှင့်သားသတ်ဌာနသို့ လျှောက်ထားခဲ့ပါသည်။

အဆိုပါ လျှောက်ထားမှုကို ကန့်ကွက်လိုသူရှိပါက ဆိုင်ခန်းပိုင်ဆိုင်မှု အထောက်အထားစာရွက်ပြည့်စုံစွာဖြင့် ဤကြော်ငြာပါသည့်ရက်မှ ခုနစ်ရက်အတွင်း ကျွန်ုပ်ထံသို့ လာရောက်ကန့်ကွက်နိုင်ပါကြောင်း အများသိစေရန် ကြေညာအပ်ပါသည်။

လွှဲအပ်ညွှန်ကြားချက်အရ-
ဦးသိန်းဌေး(ခ)ဦးအောင်အောင် (LL.B)
တရားလွှတ်တော်ရှေ့နေ (စဉ်-၁၈၀၈၃)
အမှတ် (၉/၁၁)၊ မြေညီထပ်၊ ၃၆-လမ်း(အောက်)၊ ကျောက်တံတားမြို့နယ်၊ ရန်ကုန်တိုင်းဒေသကြီး

ယာဉ်မှတ်ပုံတင်စာအုပ် မိတ္တူလျှောက်ထားခြင်း

ယာဉ်အမှတ် 76W/59964 ယာဉ်လက်ဝယ်ရှိသူ ဦးအောင်ဆန်း ၇/ဝမန(နိုင်)၀၁၉၅၉၇ က (ကမ-၃)ပျောက်ဆုံး၍ မိတ္တူထုတ်ပေးရန် လျှောက်ထားလာပါသည်။ ကန့်ကွက်လိုပါက ခိုင်လုံသော အထောက်အထားများဖြင့်ကြော်ငြာသည့် ရက်မှ ရက် ၃၀ အတွင်း အောက်ဖော်ပြပါရုံးသို့ လူကိုယ်တိုင် လာရောက်ကန့်ကွက်နိုင်ပါသည်။

ကညန၊တိုင်းဒေသကြီး
ဦးစီးမှူးရုံး(ပဲခူး)

ယာဉ်မှတ်ပုံတင်စာအုပ် မိတ္တူလျှောက်ထားခြင်း

ယာဉ်အမှတ် 70W/49309 , Honda Dream 125 M/Cယာဉ်လက်ဝယ်ရှိသူ ဒေါ်ဝေရည်မြင့်၇/နတလ(နိုင်) ၀၈၃၇ ၉၄ က(ကမ-၃)ပျောက်ဆုံး၍ မိတ္တူထုတ်ပေးရန် လျှောက်ထားလာပါသည်။ ကန့်ကွက်လိုပါက ခိုင်လုံသော အထောက်အထားများဖြင့်ကြော်ငြာသည့်ရက်မှ ရက် ၃၀ အတွင်း အောက်ဖော်ပြပါရုံးသို့ လူကိုယ်တိုင်လာ ရောက်ကန့်ကွက်နိုင်ပါသည်။

ကညန၊ခရိုင်ရုံး(ပြည်)ပြည်မြို့

ဒေါက်တာ ဥမ္မာမြင့်
(ပါမောက္ခ၊ မြန်မာစာဌာန)
အသက်(၆၁)နှစ်

ရန်ကုန်မြို့၊ လှိုင်မြို့နယ်၊ လှိုင်မြင်းမိုရ်အိမ်ရာ၊ မာတလိလမ်း၊ တိုက် (၂၀)၊ အခန်း(၁၄)နေ (ဦးခင်မောင်-ဒေါ်တင်ပု)တို့၏ သမီးလတ်၊ (ဦးသိန်းဝင်း)(အိမ်ရာမှူးကြီး-ငြိမ်း)-ဒေါ်စန်းစန်းမြင့်(J.A.T-ငြိမ်း)၊ ဦးဌေးဝင်း-ဒေါ်ညိုညိုထွန်း၊ ဦးကိုကိုနိုင်(SNO Co.,Ltd)-ဒေါ်စန်းသီတာဌေး၊ (ဦးတင်ကိုကို)၊ ဒေါ်သန္တာခိုင်တို့၏ ချစ်လှစွာသောအစ်မ၊ ညီမ၊ (ဦးဌေးနိုင်)(3rd Engineer)၏ ချစ်လှစွာသော ဇနီး၊ မစိမ့်ရတနာနိုင်၏ ချစ်လှစွာသော ကျေးဇူးရှင်မိခင်သည် ၈-၃-၂၀၂၃ရက် (ဗုဒ္ဓဟူးနေ့)နံနက် ၃:၃၀ နာရီတွင် ကွယ်လွန်သွားပါသဖြင့် ယင်းနေ့ ညနေ ၄:၃၀နာရီတွင် ထိန်ပင်သုသာန်သို့ ပို့ဆောင်သဂြိုဟ်ပြီးဖြစ်ပါကြောင်း ရပ်နီးရပ်ဝေးမှ ဆွေမျိုးမိတ်သင်္ဂဟများအား အသိပေးအကြောင်းကြားအပ်ပါသည်။

ကျန်ရစ်သူမိသားစု

အထူးဝမ်းနည်းကြေကွဲခြင်း
ဘုရား၊ ရဟန်း၊ သိမ်၊ ကျောင်း ဒါယိကာမကြီး
ဒေါ်အေးအေးသန်း (ကျောက်တန်း)
LL.B တရားလွှတ်တော်ရှေ့နေ
အသက်(၆၈)နှစ်

MPA 3rd Batch(နေပြည်တော်)မှ Dr.အောင်ကျော်ခန့်-ဒေါ်တင်မျိုးနွယ်တို့၏ မိခင်ဖြစ်သူ ဒေါ်အေးအေးသန်း အသက်(၆၈)နှစ်သည် ၇-၃-၂၀၂၃ ရက် (အင်္ဂါနေ့) ည ၈:၄၅နာရီတွင် ကွယ်လွန်သွားကြောင်း သိရှိရပါသဖြင့် ကျန်ရစ်သူမိသားစုနှင့် ထပ်တူထပ်မျှ ဝမ်းနည်းကြေကွဲရပါသည်။

MPA 3rd Batch (နေပြည်တော်)မှသူငယ်ချင်းများ

ပျောက်ဆုံးကြောင်း

ကျွန်တော် မောင်ကျော်မင်းထွန်း ၁၃/ညရန(နိုင်)၁၆၈၉၁၉၏ နိုင်ငံကူးလက်မှတ်အမှတ်(မမှတ်မိ)မှာ ပျောက်ဆုံးသွားပါသဖြင့် တွေ့ရှိက အကြောင်းကြားပေးပါရန်။

ဖုန်း-၀၉-၄၄၀၄၇၁၃၈၀

အမည်ပြောင်း

ဧရာဝတီတိုင်းဒေသကြီး၊ ပုသိမ်ခရိုင်၊ ရွှေသောင်ယံမြို့၊ အမှတ်(၁)ရပ်ကွက်နေ (ဘ-ဦးစိုးလင်းထိုက်)၏သား Grade-6 တွင် ပညာသင်ကြားနေသော မောင်တိုးအောင်လင်းအား ယနေ့မှစ၍ မောင်စိုင်းဝဏ္ဏလင်းဟု ပြောင်းလဲခေါ်ဆိုပါရန်။ **မောင်စိုင်းဝဏ္ဏလင်း**

ဖောင်းကြွနံပါတ်ပြားပျောက်လျှောက်ထားခြင်း

ယာဉ်အမှတ် 2F/7592 ၏ ဖောင်းကြွနံပါတ်ပြားပျောက်ဆုံး၍ ထုတ်ပေးရန် လျှောက်ထားလာပါသဖြင့် ယခင်ဖောင်းကြွနံပါတ်ပြားပျက်ပြယ်ကြောင်း အများသိစေရန် ကြေညာအပ်ပါသည်။

ကညန၊ ခရိုင်ရုံး(ရန်ကုန်အနောက်ပိုင်း)

အများသိစေရန်ကြေညာချက်

၁။ တာမွေမြို့နယ်၊ ဗျိုင်းရေအိုးစင်ကွက်သစ်ရပ်ကွက်၊ မြေတိုင်းရပ်ကွက်အမှတ်(၃အေ⁄)၊ မြေကွက်အမှတ် (၁၃)၊ ဗညားဒလလမ်း၊ အမှတ်(၄၃၆)တွင် Semi Basement+ (၁)ခန်းတည်း (၈)ထပ်တိုက် (Roof Slab ၊ Lift ၁စီးပါ) အဆောက်အဦ ဆောက်လုပ်ခွင့်အား မြေရှင်ဒေါ်မီးမီး၊ မှတ်ပုံတင်အကြီးတန်းအင်ဂျင်နီယာ ဦးဇော်မင်း(RSE-1934) နှင့် လိုင်စင်ရကန်ထရိုက်တာ ဦးမြင့်ဌေး (LC-204)တို့ဖြင့် ရန်ကုန်မြို့တော်စည်ပင်သာယာရေးကော်မတီ၊ အဆောက်အဦဆိုင်ရာလုပ်ငန်းတာဝန်ခံအဖွဲ့၏ ၁၈-၆-၂၀၂၀ ရက်စွဲပါစာအမှတ်၊ ၁၀၈၆/၁၀၈၅/ စည်ပင်-ယာ(အုံ)ဖြင့် ဆောက်လုပ်ခွင့်ပြုထားပြီးဖြစ်ပါသည်။

၂။ ယခုအခါ အဆိုပါ အဆောက်အဦအား ဆောက်လုပ်ရန် ဆန္ဒမရှိတော့ပါသဖြင့် ခွင့်ပြုမိန့်အား ပယ်ဖျက်ပေးပါရန် မြေရှင်၊ မှတ်ပုံတင်အကြီးတန်းအင်ဂျင်နီယာနှင့် လိုင်စင်ရကန်ထရိုက်တာတို့မှ အင်ဂျင်နီယာဌာန (အဆောက်အအုံ)သို့ လျှောက်ထားလာပါသဖြင့် ကန့်ကွက်ရန်ရှိပါက ခိုင်လုံသောအထောက်အထားများဖြင့် ဤကြေညာချက်ပါရှိသည့်နေ့မှစ၍ ရက်ပေါင်း(၁၅)ရက်အတွင်း လျှောက်ထားကန့်ကွက်နိုင်ပါကြောင်းနှင့် သတ်မှတ်ရက်အတွင်း ကန့်ကွက်မှုမရှိပါက လုပ်ထုံးလုပ်နည်းနှင့်အညီ ဆက်လက်စိစစ်ဆောင်ရွက်ပေးသွားမည်ဖြစ်ကြောင်း အသိပေးကြေညာအပ်ပါသည်။

အင်ဂျင်နီယာဌာန (အဆောက်အအုံ)
ရန်ကုန်မြို့တော်စည်ပင်သာယာရေးကော်မတီ

ကန့်ကွက်နိုင်ကြောင်း အများသိစေရန်ကြေညာခြင်း

ရန်ကုန်တိုင်းဒေသကြီး၊ သန်လျင်မြို့နယ်၊ ထန်းပင်ကုန်းရပ်ကွက်၊ ထန်းပင်ကုန်း(၃)လမ်း၊ အိမ်အမှတ်(၂၈/ခ)ဟုခေါ်တွင်သည့် (အလျား ၂၀ ပေ x အနံ ၆၀ ပေ)အကျယ်ရှိ မြေကွက်နှင့် ယင်းမြေကွက်ပေါ်ရှိ တိုက်ခံပျဉ်ထောင်အိမ် အပါအဝင် အကျိုးခံစားခွင့်အရပ်ရပ်အားလုံးတို့အား ဆက်စပ်စာချုပ်စာတမ်းများဖြင့် ဝယ်ယူပိုင်ဆိုင်ထားပြီး လက်ရောက်ရရှိထားကာ ရောင်းချပိုင်ခွင့်ရှိကြောင်း အဆိုပြုသူများဖြစ်ကြသည့် ၁။ ဒေါ်ခင်စော(ဘ)ဦးလှမောင် ၁၂/သလန(နိုင်) ၀၁၂၅၇၇၊ ၂။ ဒေါ်သန်းသန်းမြင့်(ဘ)ဦးလှမောင် ၁၂/သလန (နိုင်) ၀၁၂၅၈၁ တို့ထံမှ ကျွန်မတို့၏ မိတ်ဆွေများဖြစ်သည့် ၁။ ဒေါ်ဝါဝါခင်(ဘ)ဦးမြင့်စိုး ၁၀/ကထန(နိုင်) ၁၀၅၈၂၆၊ ၂။ ဒေါ်ဇင်မာလှိုင်(ဘ)ဦးမြင့်လှိုင် ၁၂/ဗတထ(နိုင်) ၀၃၅၂၉၁တို့မှ ဝယ်ယူရန်အတွက် စရန်ငွေတစ်စိတ်တစ်ဒေသအား ပေးချေထားပြီးဖြစ်ပါ၍ အဆိုပါအိမ်ခြံမြေနှင့်ပတ်သက်ပြီး ပိုင်ရေးဆိုင်ခွင့်ရှိသူ မည်သူမဆို ကန့်ကွက်လိုပါက ခိုင်မာသည့် တရားဝင်စာချုပ်စာတမ်းအထောက်အထား၊ စာရွက်စာတမ်း(မူရင်း)အပြည့်အစုံဖြင့် ဤကြော်ငြာပါသည့်ရက်မှ ၁၄ ရက်အတွင်း ကျွန်မတို့ထံ ကိုယ်တိုင်လာရောက်ကန့်ကွက်နိုင်ပါသည်။ သတ်မှတ်ရက်အတွင်း ကန့်ကွက်မည့်သူမရှိပါက အထက်ပါအိမ်နှင့်မြေ အရောင်းအဝယ်ကိစ္စအား ဥပဒေနှင့်အညီ ပြီးဆုံးသည်အထိ ဆက်လက်ဆောင်ရွက်သွားမည်ဖြစ်ကြောင်း အများ သိစေရန် ကြေညာအပ်ပါသည်။

လွှဲအပ်ညွှန်ကြားချက်အရ-

ဒေါ်စမ်းစိမ့်စိမ့်အေး(LL.B)	**ဒေါ်ခိုင်သူဇာဝင်း(LL.B)**
တရားလွှတ်တော်ရှေ့နေ	**တရားလွှတ်တော်ရှေ့နေ**
(စဉ်-၈၉၄၉/၂၀၁၃)	**(စဉ်-၉၇၃၄/၂၀၁၄)**
ဖုန်း-၀၉-၄၂၀၅၃၁၁၀	**ဖုန်း-၀၉-၄၂၀၅၃၁၀၁**

(ရုံးခန်း)သန်လျင်ခရိုင်၊ တရားရုံးရှေ့၊ အောင်သိဒ္ဓိလမ်း၊ အောင်မင်္ဂလာရပ်ကွက်၊ သန်လျင်မြို့

ဘုရား၊ ရဟန်း၊ သိမ်၊ ကျောင်း ဒါယိကာမကြီး
ဒေါ်ဝင်းကြူကြူ
အသက်(၇၃)နှစ်

မိုးကုတ်မြို့၊ ကျပ်ပြင်ဈေးရပ်နေ (ဦးထွန်းဦး-ဒေါ်ခင်မိ)တို့၏ သမီးလတ်၊ မိုးကုတ်မြို့၊ ကျပ်ပြင်ဈေးရပ်နေ (ဦးဝင်းလှိုင်)-ဒေါ်အေးအေး၊ ရန်ကုန်မြို့နေ ဦးတင်မောင်အေး-ဒေါ်မြင့်မြင့်မွန်တို့၏ညီမ၊ မန္တလေးမြို့နေ ဒေါ်ခင်မျိုးနွယ်(ခ) ဘေဘီ၊ မန္တလေးမြို့နေ ဦးသန်းထွန်းအောင်-ဒေါ်စန္ဒာ၊ မိုးကုတ်မြို့၊ ကျပ်ပြင်ဈေးရပ်နေ ဦးမောင်မောင်-ဒေါ်ခင်မာမြင့်၊ ရန်ကုန်မြို့နေ ဦးဇောတိက၊ (ဦးအောင်ချိုဦး)တို့၏ အစ်မ ဒေါ်ဝင်းကြူကြူသည် ၇-၃-၂၀၂၃ရက် (အင်္ဂါနေ့)တွင် ရန်ကုန်မြို့၌ ကွယ်လွန်သွားပါသဖြင့်၉-၃-၂၀၂၃ရက် (ကြာသပတေးနေ့) ညနေ ၃:၃၀နာရီတွင် ရေဝေးသုသာန်သို့ ပို့ဆောင်သဂြိုဟ်ပါမည်။

ကွယ်လွန်သူအားရည်စူး၍ ၁၁-၃-၂၀၂၃ရက် (စနေနေ့)တွင် ရက်လည်ဆွမ်းကျွေး တရားတော်နာကြွရောက်ပါရန်ဖိတ်ကြားအပ်ပါသည်။

ကျန်ရစ်သူမိသားစု

ကန့်ကွက်နိုင်ပါကြောင်း အများသိစေရန်ကြေညာခြင်း

ရန်ကုန်မြို့နေ ကျွန်ုပ်တို့မိတ်ဆွေတစ်ဦး၏ လွှဲအပ်ညွှန်ကြားချက်အရ ကန့်ကွက်နိုင်ပါကြောင်း အများသိစေရန် ကြေညာအပ်သည်မှာ-

ရန်ကုန်တိုင်းဒေသကြီး၊ ရွှေပြည်သာမြို့နယ်၊ မြေတိုင်းရပ်ကွက်-၂၈/၁၊ လူနေရပ်ကွက်-၅/၁၊ မြေကွက်အမှတ်- ၁၇၁၊ (တစ်နည်းအားဖြင့်)၊ ရွှေပြည်သာမြို့နယ်၊ (၅)ရပ်ကွက်၊ စကားဝါလမ်းသွယ် (၃)၊ အမှတ် (၅/၁/၁၇၁)၊ ဒေါ်ကျင်သန်း ၁၂/အလန(နိုင်)၀၃၄၃၀၉ အမည်ပေါက် နှစ် ၆၀ မြေငှားဂရန်မြေ၊ အကျယ်ပေ (၄၀x၆၀)၊ ဧရိယာ ၀.၀၅၅ဧကရှိ မြေနှင့်မြေပေါ်ရှိ အကျိုးခံစားခွင့်အရပ်ရပ်အား အမည်ပေါက်ပိုင်ဆိုင်သူမှ ၎င်းသာလျှင် လိုအပ်သလိုစီမံခန့်ခွဲပိုင်ခွင့်ရှိကြောင်း အဆိုပြု၍ ရောင်းချရန် စကားကမ်းလှမ်းသည့်အပေါ် ကျွန်ုပ်တို့၏မိတ်ဆွေဖြစ်သူမှ သဘောရိုးဖြင့် ယုံကြည်သောကြောင့် ဝယ်ယူရန်အတွက် စရန်ငွေပေးအပ်ထားပြီးဖြစ်ပါသည်။

ကန့်ကွက်လိုသူများရှိပါက မည်သူမဆို ဤကြော်ငြာပါသည့်ရက်မှစ၍ ၁၄ ရက်အတွင်း တရားဝင်ခိုင်လုံသော စာရွက်စာတမ်းအထောက်အထားမူရင်းများဖြင့် ကျွန်ုပ်တို့ထံ လာရောက်ကန့်ကွက်နိုင်ပါကြောင်းနှင့် ကန့်ကွက်မည့်သူမရှိပါက အရောင်းအဝယ်အား ပြီးဆုံးအောင်မြင်သည်အထိ ဆက်လက်ဆောင်ရွက်သွားမည်ဖြစ်ကြောင်း အများသိစေရန် ကြေညာအပ်ပါသည်။

လွှဲအပ်ညွှန်ကြားချက်အရ-
U Zaw Myint (Law Firm)

ဒေါ်ခင်ခက်ခက်နီလာခိုင်သဇင်မြင့် (LL.B) (စဉ်-၁၂၉၈၆/၂၀၁၇)	**ဒေါ်တင်မိုးနွယ်(LL.B, LL.M)(စဉ်-၃၅၇၉၀/၂၀၁၀)**
(တရားလွှတ်တော်ရှေ့နေ)	**ဦးရဲမြင့်အောင် (LL.B) (စဉ်-၄၁၇၀၃/၂၀၁၃)**
	ဒေါ်တင်ဇာမျိုး (LL.B) (စဉ်-၄၅၂၆၅/၂၀၁၄)
	(အထက်တန်းရှေ့နေများ)

အခန်းအမှတ် (၃)၊ သုမနလမ်းနှင့် မြင်တော်သာလမ်းထောင့်၊ ၂/တောင်ရပ်ကွက်၊ သာကေတမြို့နယ်၊ ရန်ကုန်တိုင်းဒေသကြီး၊ ဖုန်း-၀၉-၄၂၀၀၈၀၅၁၂၊ ၀၉-၇၃၁၆၇၈၁၅

ကန့်ကွက်နိုင်ကြောင်းနှင့် အများသိစေရန် ကြေညာခြင်း

ရန်ကုန်တိုင်းဒေသကြီး၊ ဒဂုံမြို့သစ်(အရှေ့ပိုင်း)မြို့နယ်၊ မြေတိုင်းရပ်ကွက်အမှတ်(၁၅၈)၊ မြေကွက်အမှတ်(၂၇၁)၊ အကျယ်အဝန်း (၄၀ x ၆၀)ပေရှိ ဦးအောင်ကိုကို (ISN-၅၅၁၇၀၀)အမည်ပေါက်မှတ်သားတည်ရှိသည့် ပါမစ်မြေကွက်အား ဦးမျိုးသန့်တင် ၁၂/ဗဟန(နိုင်) ၀၉၄၇၇၀မှ တရားဝင်ပိုင်ဆိုင်ရောင်းချပိုင်ခွင့်ရှိကြောင်း ပြောဆိုကမ်းလှမ်းချက်အရ ကျွန်ုပ်၏မိတ်ဆွေဖြစ်သူ ဒေါ်နန်းနုထွေး ၁၃/သပန(နိုင်) ၀၄၈၈၁၅က ၎င်းထံမှ ဝယ်ယူရန်အတွက် တန်ဖိုးငွေ၏ တစ်စိတ်တစ်ဒေသကို စရန်အဖြစ်ပေးချေထားပြီးဖြစ်ပါသည်။ အရောင်းအဝယ်ကို ကန့်ကွက်လိုပါက ကျွန်ုပ်ထံသို့ ပိုင်ဆိုင်မှုစာချုပ်စာတမ်း၊ အထောက်အထားမူရင်းများဖြင့် ယနေ့မှစ၍ ခုနစ်ရက်အတွင်း လာရောက်ကန့်ကွက်နိုင်ပါသည်။ ထိုသတ်မှတ်ရက်ကျော်လွန်ပါက အရောင်းအဝယ်ကိစ္စကို ဥပဒေနှင့်အညီ တရားဝင်အမည်ပေါက်သည်အထိ ဆက်လက်ဆောင်ရွက်သွားမည်ဖြစ်ကြောင်း အများသိစေရန် ကြေညာအပ်ပါသည်။

လွှဲအပ်ညွှန်ကြားချက်အရ-
ဒေါ်ဝင်းပပစန္ဒာ
(LL.B,D.B.L,D.M.L.D.I.L)
တရားလွှတ်တော်ရှေ့နေ(စဉ်-၁၀၂၀၄)
တိုက်အမှတ်-(၁၅/၉၁)၊ (တတိယထပ်-ညာ)၊ ပတ္တမြားလမ်း၊ (င/က)ရပ်ကွက်၊ သဃ်န်းကျွန်းမြို့နယ်၊ ဖုန်း-၀၉-၄၂၁၁၂၄၈၀၇

ကန့်ကွက်နိုင်ကြောင်းကြေညာခြင်း

လားရှိုးမြို့၊ ရပ်ကွက် (၁၂)၊ အကွက်အမှတ် (၂၈/ခိုလောင်းရပ်)၊ ဦးပိုင်အမှတ် (၁၂၉)၊ ဧရိယာ ၀ဒသမ၀၈၉ဧက အား ဦးကြာပေါက် ၁၃/လရန(နိုင်) ၁၀၇၄၄၆ အမည်ဖြင့် မြေငှားဂရန်အသစ် လျှောက်ထားလာရာ ကန့်ကွက်လိုသူများရှိပါက သတင်းစာပါသည့်ရက်မှ ရက်ပေါင်း ၂၀အတွင်း အထောက်အထားခိုင်လုံစွာဖြင့် လာရောက်ကန့်ကွက်နိုင်ပါကြောင်း ကြေညာပါသည်။

ခရိုင်အထွေထွေအုပ်ချုပ်ရေးဦးစီးဌာန၊ လားရှိုးမြို့

ကန့်ကွက်နိုင်ကြောင်းကြေညာခြင်း

လားရှိုးမြို့၊ ရပ်ကွက် (၁၂)၊ အကွက်အမှတ် (၁+၁၀ တိုးချဲ့)၊ ဦးပိုင်အမှတ် (၁၄၁)၊ ဧရိယာ ၀ဒသမ၀၉၆ဧက အား ဒေါ်လှလှမိုး ၉/မရတ(နိုင်)၀၆၀၇၁၁ အမည်ဖြင့် မြေငှားဂရန်အသစ် လျှောက်ထားလာရာ ကန့်ကွက်လိုသူများရှိပါက သတင်းစာပါသည့်ရက်မှ ရက်ပေါင်း ၂၀ အတွင်း အထောက်အထားခိုင်လုံစွာဖြင့် လာရောက်ကန့်ကွက်နိုင်ပါကြောင်း ကြေညာပါသည်။

ခရိုင်အထွေထွေအုပ်ချုပ်ရေးဦးစီးဌာန၊ လားရှိုးမြို့

ကန့်ကွက်နိုင်ကြောင်းကြေညာခြင်း

လားရှိုးမြို့၊ ရပ်ကွက် (၁၂)၊ အကွက်အမှတ် (၁+၁၀တိုးချဲ့)၊ ဦးပိုင်အမှတ် (၁၀၂)၊ ဧရိယာ ၀ဒသမ၀၉၆ဧက အား ဦးစိုင်းရွှေဝင်း ၁၃/သနန(နိုင်)၀၄၆၃၀၀ အမည်ဖြင့် မြေငှားဂရန်အသစ် လျှောက်ထားလာရာ ကန့်ကွက်လိုသူများရှိပါက သတင်းစာပါသည့်ရက်မှ ရက်ပေါင်း ၂၀ အတွင်း အထောက်အထားခိုင်လုံစွာဖြင့် လာရောက်ကန့်ကွက်နိုင်ပါကြောင်း ကြေညာပါသည်။

ခရိုင်အထွေထွေအုပ်ချုပ်ရေးဦးစီးဌာန၊ လားရှိုးမြို့

အမည်မှန်

ကျုံပျော်ခရိုင်၊ ရေကြည်မြို့နယ်၊ အမက ရေတံခွန်တောင်ပိုင်း Grade-2 တန်းမှ (ဘ)ဦးဝင်းနိုင်၏သမီး မလင်းနက်သော်တာ၏သမီး မလင်းနက်သော်တာ၏ အမည်မှန်မှာ မနှင်းသော်တာအောင်ဖြစ်ပါသည်။

မနှင်းသော်တာအောင်

ယာဉ်မှတ်ပုံတင်စာအုပ် မိတ္တူလျှောက်ထားခြင်း

ယာဉ်အမှတ် ၄၃ယ/၁၅၀၂, Suzuki Smash 112, M/C ယာဉ်လက်ဝယ်ရှိသူ ဦးမျိုးညွန့်ဦး ၇/ကပက(နိုင်) ၀၄၅၁၅၄ က(ကမ-၃)ပျောက်ဆုံး၍ မိတ္တူထုတ်ပေးရန် လျှောက်ထားလာပါသည်။ ကန့်ကွက်လိုပါက ခိုင်လုံသော အထောက်အထားများဖြင့် ကြော်ငြာသည့်ရက်မှ ရက် ၃၀ အတွင်း အောက်ဖော်ပြပါရုံးသို့ လူကိုယ်တိုင်လာရောက် ကန့်ကွက်နိုင်ပါသည်။

ကညန၊ ခရိုင်ရုံး(ပြည်)ပြည်မြို့

ကန့်ကွက်နိုင်ကြောင်း ကြေညာခြင်း

လားရှိုးမြို့၊ ရပ်ကွက် (၁၂)၊ နယ်မြေ (၁၆)၊ အကွက်အမှတ် (၅၁/ခိုလောင်းရပ်)၊ ဦးပိုင်အမှတ် (၉၄)၊ ဧရိယာ ၀ဒသမ၂၈၆ဧက၊ အမှုတွဲအမှတ် ၃၃၀-၅/၂၀၁၄-၂၀၁၅၊ ဒေါ်နန်းရွှေမှုံ ၁၃/လရန(နိုင်)၀၀၉၇၂၈ အမည်ပေါက် မြေကွက်အား ဒေါ်နန်းရွှေမှုံ၏ အထူးကိုယ်စားလှယ်လွှဲအပ်ခံရသူ ဒေါ်ရှောက်ဆန် ၁၃/လရန (နိုင်) ၀၀၄၁၆၄မှ ဒေါ်ကျာရှန်း ၁၃/လရန (နိုင်)၂၁၈၄၀၂သို့ လားရှိုးမြို့စာချုပ်စာတမ်းမှတ်ပုံတင်ရုံးတွင် ရောင်းချပြီးဖြစ်၍ ဒေါ်ကျာရှန်းအမည်ဖြင့် အမည်ပြောင်း ထပ်မံအသစ်မြေငှားဂရန် လျှောက်ထားလာရာ ကန့်ကွက်လိုသူများရှိပါက သတင်းစာပါသည့်ရက်မှ ရက်ပေါင်း ၂၀အတွင်း အထောက်အထား ခိုင်လုံစွာဖြင့် လာရောက်ကန့်ကွက်နိုင်ပါကြောင်း ကြေညာပါသည်။

ခရိုင်အထွေထွေအုပ်ချုပ်ရေးဦးစီးဌာန လားရှိုးမြို့

ပြည်ထောင်စုသမ္မတမြန်မာနိုင်ငံတော် နိုင်ငံတော်စီမံအုပ်ချုပ်ရေးကောင်စီ ဦးတည်ချက် (၁၂) ရပ်

၁။ နိုင်ငံရေး

(က) စစ်မှန်၍စည်းကမ်းပြည့်ဝသော ပါတီစုံဒီမိုကရေစီစနစ်ကို တရားမျှတမှုအပြည့် ကျင့်သုံးပြီး ဒီမိုကရေစီနှင့် ဖက်ဒရယ်စနစ်ကိုအခြေခံသည့် ပြည်ထောင်စုကို တည်ဆောက်နိုင်ရေး။

(ခ) တစ်နိုင်ငံလုံး ထာဝရငြိမ်းချမ်းရေးရရှိရေးအတွက် တစ်နိုင်ငံလုံး ပစ်ခတ်တိုက်ခိုက်မှုရပ်စဲရေးသဘောတူစာချုပ်(NCA)ပါအတိုင်း အလေးထားလုပ်ဆောင်ရေး။

(ဂ) လွတ်လပ်၍တက်ကြွပြီး ဘက်မလိုက်သော နိုင်ငံခြားရေးမူဝါဒကိုကျင့်သုံးပြီး နိုင်ငံများအကြား ငြိမ်းချမ်းစွာအတူယှဉ်တွဲနေထိုင်ရေး "မူ"ကို ဆက်လက်လိုက်နာကျင့်သုံးရေး။

(ဃ) ပြည်ထောင်စုတစ်ဝန်း တည်ငြိမ်အေးချမ်းရေး၊ တရားဥပဒေစိုးမိုးရေးနှင့် လမ်းပန်းဆက်သွယ်မှု လုံခြုံချောမွေ့စေရေး။

၂။ စီးပွားရေး

(က) စိုက်ပျိုးရေးနှင့်မွေးမြူရေးကိုအခြေခံသည့် ကုန်ထုတ်လုပ်မှုခေတ်မီနည်းစနစ်များဖြင့် ပိုမိုဖွံ့ဖြိုးတိုးတက်အောင် ဆောင်ရွက်ပြီး အခြားစီးပွားရေးကဏ္ဍများကိုလည်း ဘက်စုံဖွံ့ဖြိုးတိုးတက်အောင် တည်ဆောက်ရေး။

(ခ) ဈေးကွက်စီးပွားရေးစနစ် တည်ငြိမ်အောင်ဖော်ဆောင်ပြီး နိုင်ငံတကာရင်းနှီးမြှုပ်နှံမှုများကို ဖိတ်ခေါ်၍ တိုင်းရင်းသားပြည်သူတစ်ရပ်လုံး၏ စီးပွားရေးဖွံ့ဖြိုးတိုးတက်အောင် တည်ဆောက်ရေး။

(ဂ) သွင်းကုန်အစားထိုးရန်နှင့် ပို့ကုန်မြှင့်တင်နိုင်ရေး ဒေသထွက်ကုန်ကြမ်းများကို အခြေခံသည့် အသေးစား၊ အငယ်စား၊ အလတ်စား စီးပွားရေးလုပ်ငန်း (MSME)များကို ရေရှည်အာမခံချက်ရှိအောင် အားပေးကူညီပြီး နိုင်ငံတော်၏ ထုတ်ကုန်များစွာထုတ်လုပ်နိုင်သည့် အလုပ်အကိုင်အခွင့်အလမ်းများ ဆောင်ရွက်ဖော်ဆောင်ရေး။

(ဃ) တိုင်းပြည်သာယာဝပြောရေးနှင့် စားရေရိက္ခာဖူလုံရေးတို့အတွက် ပြည်သူ့လူမှုစီးပွားဘဝ ဖွံ့ဖြိုးတိုးတက်အောင် ဆောင်ရွက်ရေး။

၃။ လူမှုရေး

(က) စစ်မှန်သော မျိုးချစ်စိတ်ဓာတ်ဖြစ်သည့် ပြည်ထောင်စုစိတ်ဓာတ် ရှင်သန်ထက်မြက်ရေး။

(ခ) တိုင်းရင်းသားလူမျိုးအပေါင်းတို့၏ ဓလေ့ထုံးတမ်းအစဉ်အလာများကို လေးစားလိုက်နာပြီး အမျိုးသားရေးစိတ်ဓာတ်ကိုအခြေခံသည့် ကိုးကွယ်ယုံကြည်မှု၊ ယဉ်ကျေးမှု၊ အမျိုးသားရေး စရိုက်လက္ခဏာများ မပျောက်ပျက်အောင် ထိန်းသိမ်းစောင့်ရှောက်ရေး။

(ဂ) နိုင်ငံ၏အခြေခံကျန်းမာရေးစောင့်ရှောက်မှုကို ပိုမိုခိုင်မာအောင်တည်ဆောက်၍ တစ်မျိုးသားလုံးသက်ရှည်ကျန်းမာသည့် ကျန်းမာရေးစနစ်ဖြစ်ပေါ်လာရေး။

(ဃ) ခေတ်မီဖွံ့ဖြိုးတိုးတက်သော ဒီမိုကရေစီနိုင်ငံတော် တည်ဆောက်ရေးအတွက် လိုအပ်သည့် လူ့စွမ်းအားအရင်းအမြစ်များ မွေးထုတ်နိုင်ရန် ဘက်စုံပညာရေးကဏ္ဍ မြှင့်တင်ရေး။

❖ **စိုက်ပျိုးရေးကဏ္ဍ ဖွံ့ဖြိုးတိုးတက်ရေးအတွက် နိုင်ငံ့စီးပွား မြှင့်တင်ရေးရန်ပုံငွေများ မတည်ထူထောင်ပေးခဲ့ပြီး ကျန်ရှိသည့်ငွေများမှ MSME လုပ်ငန်းများနှင့် မွေးမြူရေးကဏ္ဍ မြှင့်တင်ရေးအတွက် ဆောင်ရွက်ပေးရန် ရည်မှန်းထား...**

❖ **MSME လုပ်ငန်းများကို မှန်မှန်ကန်ကန်ဖြင့် လက်တွေ့အကောင်အထည်ဖော် ဆောင်ရွက်မည်ဆိုပါက စည်းမျဉ်းစည်းကမ်းများ ရေးဆွဲ၍ ငွေကြေးများချေးငှားပေးရန် အဆင်သင့်ရှိ...**

(အသေးစား၊ အငယ်စားနှင့် အလတ်စား စီးပွားရေးလုပ်ငန်းများ ဖွံ့ဖြိုးတိုးတက်ရေး ဗဟိုကော်မတီဥက္ကဋ္ဌ နိုင်ငံတော်စီမံအုပ်ချုပ်ရေးကောင်စီဥက္ကဋ္ဌ နိုင်ငံတော်ဝန်ကြီးချုပ် ဗိုလ်ချုပ်မှူးကြီး မင်းအောင်လှိုင်၏ ၂၀၂၂ခုနှစ်၊ စက်တင်ဘာလ ၂၃ ရက်နေ့တွင် ကျင်းပပြုလုပ်သော ပြည်ထောင်စုသမ္မတမြန်မာနိုင်ငံတော် အသေးစား၊ အငယ်စားနှင့် အလတ်စား စီးပွားရေးလုပ်ငန်းများ ဖွံ့ဖြိုးတိုးတက်ရေးဗဟိုကော်မတီ (၁/၂၀၂၂) အစည်းအဝေးသို့ တက်ရောက်အမှာစကားပြောကြားမှုမှ ကောက်နုတ်ချက်)

နိုင်ငံတော်စီမံအုပ်ချုပ်ရေးကောင်စီ ဒုတိယဥက္ကဋ္ဌ ဒုတိယဝန်ကြီးချုပ် ဒုတိယဗိုလ်ချုပ်မှူးကြီး စိုးဝင်း အပြည်ပြည်ဆိုင်ရာကြက်ခြေနီကော်မတီလုပ်ငန်းလည်ပတ်မှုဆိုင်ရာ ညွှန်ကြားရေးမှူး ဦးဆောင်သောကိုယ်စားလှယ်အဖွဲ့အား လက်ခံတွေ့ဆုံ

ယာယီနေရပ်စွန့်ခွာသူများအား လူသားချင်းစာနာထောက်ထားမှုဆိုင်ရာအကူအညီများ ထောက်ပံ့ပေးအပ်နိုင်ရေး ရင်းနှီးပွင့်လင်းစွာ ဆွေးနွေး

နေပြည်တော် မတ် ၈

နိုင်ငံတော် စီမံအုပ်ချုပ်ရေးကောင်စီ ဒုတိယဥက္ကဋ္ဌ ဒုတိယဝန်ကြီးချုပ် ဒုတိယ ဗိုလ်ချုပ်မှူးကြီး စိုးဝင်းသည် အပြည်ပြည်ဆိုင်ရာ ကြက်ခြေနီကော်မတီ (ICRC) လုပ်ငန်းလည်ပတ်မှုဆိုင်ရာ ညွှန်ကြားရေးမှူး Mr. Martin Schuepp ဦးဆောင်သော ကိုယ်စားလှယ်အဖွဲ့အား ယနေ့ မွန်းလွဲ ၃ နာရီတွင် နေပြည်တော်ရှိ နိုင်ငံတော်စီမံအုပ်ချုပ်ရေးကောင်စီဥက္ကဋ္ဌရုံး သံတမန်ဆောင် ဧည့်ခန်းမ၌ လက်ခံတွေ့ဆုံသည်။

တွေ့ဆုံစဉ် ယာယီနေရပ်စွန့်ခွာသူများအား လူသားချင်းစာနာထောက်ထားမှုဆိုင်ရာ အကူအညီများထောက်ပံ့ပေးအပ်နိုင်ရေး၊

စာမျက်နှာ ၈ ကော်လံ ၁ ◆

နိုင်ငံတော်စီမံအုပ်ချုပ်ရေးကောင်စီ ဒုတိယဥက္ကဋ္ဌ ဒုတိယဝန်ကြီးချုပ် ဒုတိယ ဗိုလ်ချုပ်မှူးကြီး စိုးဝင်း အပြည်ပြည်ဆိုင်ရာကြက်ခြေနီကော်မတီ (ICRC) လုပ်ငန်းလည်ပတ်မှုဆိုင်ရာ ညွှန်ကြားရေးမှူး Mr. Martin Schuepp ဦးဆောင်သော ကိုယ်စားလှယ်အဖွဲ့အား လက်ခံတွေ့ဆုံစဉ်။

၂၀၂၃ ခုနှစ် တက္ကသိုလ်ဝင်စာမေးပွဲများ စတင်ဖြေဆို

နေပြည်တော် မတ် ၈

၂၀၂၃ ခုနှစ် တက္ကသိုလ်ဝင်စာမေးပွဲကို တိုင်းဒေသကြီးနှင့် ပြည်နယ်အသီးသီး၌ ယနေ့ စတင်ကျင်းပလျက်ရှိရာ နေပြည်တော်ကောင်စီနယ်မြေအတွင်း၌လည်း သက်ဆိုင်ရာ စာစစ်ဌာနများအလိုက် ကျောင်းသား ကျောင်းသူများ စိတ်အေးချမ်းပျော်ရွှင်စွာ ဝင်ရောက်ဖြေဆိုကြသည်။

စာမျက်နှာ ၁၇ ကော်လံ ၁ ❖

ယနေ့ သတင်းအညွှန်း

ကိုဗစ်-၁၉ ရန်ပုံငွေ မှ ရုပ်ရှင်၊ ဂီတ၊ သဘင်၊ စာနယ်ဇင်းနှင့် မီဒီယာကဏ္ဍသို့ ထုတ်ပေးထားသည့် ချေးငွေများ ပြန်လည်ပေးဆပ်ရမည့် ကာလအား သက်တမ်း (၁) နှစ် ထပ်မံတိုးမြှင့်ပေးကြောင်း အသိပေးကြေညာ

ပြည်တွင်းသတင်း စာ ၁၁