မြန်မာ့အလင်း

၁၉၁၄ ခုနှစ်က တည်ထောင်သည်။ Established in 1914

Myanma Alinn Daily

မပြစ်မှားမိအောင် သတိပြု

မပြစ်မှားအပ်သော ပုဂ္ဂိုလ်တို့ကို တုတ်၊ ဓား၊ လှံ စသည် လက်နက်တို့ဖြင့် ပြစ်မှားသောသူမှာ ဆင်းရဲ၏။ ပြင်းထန်သော ဝေဒနာခံစားရ၏။ ဥစ္စာပစ္စည်းဆုံးရှုံး၏။ ကိုယ်အင်္ဂါ ပျက်စီး၏။ အနာစွဲကပ်၏။ ရူးသွပ်၏။ စိတ်ပျံ့လွင့်၏။ အစွပ်စွဲခံရ၏။ ဆွေမျိုးတို့ ပျက်စီး၏။ ပကတိမီး၊ လောင်မီးတို့ လောင်ခြင်းခံရ၏။ သေသော် ငရဲသို့ ကျရောက်ရ၏။ (မပြစ်မှားအပ်သော ပုဂ္ဂိုလ်တို့ကို မပြစ်မှားမိအောင် သတိပြုဆင်ခြင်သင့်၏။)

ဒဏ္ဍဝဂ်(ဓမ္မပဒ-၁၄၀)

၁၃၈၄ ခုနှစ်၊ သီတင်းကျွတ်လပြည့်ကျော် ၆ ရက် ၂၀၂၂ ခုနှစ်၊ အောက်တိုဘာ ၁၅ ရက်၊ စနေနေ့ အတွဲ (၆၂)၊ အမှတ် (၀၁၅)

တစ်နိုင်ငံလုံး ပစ်ခတ်တိုက်ခိုက်မှုရပ်စဲရေးသဘောတူစာချုပ်(NCA)ချုပ်ဆိုခြင်း (၇)နှစ်မြောက် နှစ်ပတ်လည်နေ့အခမ်းအနားတွင် နိုင်ငံတော်စီမံအုပ်ချုပ်ရေးကောင်စီဥက္ကဋ္ဌ နိုင်ငံတော်ဝန်ကြီးချုပ် အမျိုးသားစည်းလုံးညီညွတ်ရေးနှင့် ငြိမ်းချမ်းရေးဖော်ဆောင်မှု ဗဟိုကော်မတီဥက္ကဋ္ဌ တပ်မတော်ကာကွယ်ရေးဦးစီးချုပ် ဗိုလ်ချုပ်မှူးကြီး မင်းအောင်လှိုင် ပြောကြားမည့် Video Message မိန့်ခွန်းအား ထုတ်လွှင့်ပြသမည်

နေပြည်တော် အောက်တိုဘာ ၁၄

၂၀၂၂ ခုနှစ်၊ အောက်တိုဘာလ ၁၅ ရက်နေ့တွင် ကျင်းပပြုလုပ်မည့် တစ်နိုင်ငံလုံး ပစ်ခတ်တိုက်ခိုက်မှု ရပ်စဲရေးသဘောတူစာချုပ်(NCA) ချုပ်ဆိုခြင်း (၇) နှစ်မြောက် နှစ်ပတ်လည်နေ့ အခမ်းအနားတွင် ပြည်ထောင်စုသမ္မတမြန်မာနိုင်ငံတော်အစိုးရ နိုင်ငံတော်စီမံအုပ်ချုပ်ရေးကောင်စီဥက္ကဋ္ဌ နိုင်ငံတော်ဝန်ကြီးချုပ် အမျိုးသားစည်းလုံးညီညွတ်ရေးနှင့် ငြိမ်းချမ်းရေးဖော်ဆောင်မှုဗဟိုကော်မတီဥက္ကဋ္ဌ တပ်မတော်ကာကွယ်ရေးဦးစီးချုပ် ဗိုလ်ချုပ်မှူးကြီး မင်းအောင်လှိုင် က Video Message ဖြင့်ပြောကြားမည့် မိန့်ခွန်းအပြည့်အစုံအား မြန်မာ့အသံနှင့် ရုပ်မြင်သံကြား MRTV-HD၊ MRTV-News၊ MRTV NRC၊ မြဝတီရုပ်မြင်သံကြား MWD HD ၊ MWD Variety ၊ MWD Education, Knowledge and Sports ၊ MRTV Website၊ မြန်မာ့အသံရေဒီယို၊ ရွှေ FM ၊ ပတ္တမြား FM၊ ချယ်ရီ FM၊ FM ပုဂံ၊ မန္တလေး FM၊ ပဉ္စဝတီ FM ၊ သဇင် FM နှင့် Star FM တို့တွင် အခမ်းအနားကျင်းပချိန် နံနက် ၉ နာရီ၌ တစ်ပြိုင်တည်း ထုတ်လွှင့်ပြသပေးသွားမည်ဖြစ်သည်။

သတင်းစဉ်

နိုင်ငံတော်စီမံအုပ်ချုပ်ရေးကောင်စီ၏ ရှေ့လုပ်ငန်းစဉ် (၅) ရပ်

၁။ ပြည်ထောင်စုရွေးကောက်ပွဲကော်မရှင်ကို ပြန်လည်ဖွဲ့စည်းပြီး မဲစာရင်းများစစ်ဆေးခြင်းများအပါအဝင် လုပ်ဆောင်သင့်၊ လုပ်ဆောင်ထိုက်သည်များကို ဥပဒေနှင့်အညီ ဆက်လက်လုပ်ဆောင်သွားမည်။

၂။ လတ်တလော ဖြစ်ပွားနေဆဲဖြစ်သည့် COVID-19 ကပ်ရောဂါ ကာကွယ်ရေးလုပ်ငန်းများကို အရှိန်အဟုန်မပျက် ထိထိရောက်ရောက် ဆက်လက်ဆောင်ရွက်သွားမည်။

၃။ COVID-19 ကပ်ရောဂါကြောင့် ထိခိုက်ခဲ့သည့် စီးပွားရေးလုပ်ငန်းများအား ဖြစ်နိုင်သမျှ နည်းလမ်းများဖြင့် အမြန်ဆုံးကုစားသွားမည်။

၄။ တစ်နိုင်ငံလုံး ထာဝရငြိမ်းချမ်းရေးရရှိရေးအတွက် တစ်နိုင်ငံလုံး ပစ်ခတ်တိုက်ခိုက်မှု ရပ်စဲရေးသဘောတူစာချုပ်(NCA)ပါ သဘောတူညီချက်များအတိုင်း ဖြစ်နိုင်သမျှအလေးထား လုပ်ဆောင်သွားမည်။

၅။ အရေးပေါ်ကာလဆိုင်ရာ ပြဋ္ဌာန်းချက်များနှင့်အညီ ဆောင်ရွက်ပြီးစီးပါက ဖွဲ့စည်းပုံအခြေခံဥပဒေ (၂၀၀၈ ခုနှစ်) နှင့်အညီ လွတ်လပ်ပြီး တရားမျှတသော ပါတီစုံဒီမိုကရေစီ အထွေထွေရွေးကောက်ပွဲအား ပြန်လည်ကျင်းပ၍ အနိုင်ရသည့်ပါတီအား ဒီမိုကရေစီစံနှုန်းများနှင့်အညီ နိုင်ငံတော်တာဝန်အား လွှဲအပ်နိုင်ရေး ဆက်လက်ဆောင်ရွက်သွားမည်။

နိုင်ငံတော်စီမံအုပ်ချုပ်ရေးကောင်စီဥက္ကဋ္ဌ တပ်မတော်ကာကွယ်ရေးဦးစီးချုပ် ဗိုလ်ချုပ်မှူးကြီး မင်းအောင်လှိုင် တပ်မတော်နည်းပညာတက္ကသိုလ် ဗိုလ်လောင်းသင်တန်းအမှတ်စဉ် (၂၅) စစ်လက်ရုံးရွေးချယ်ပွဲသို့ တက်ရောက်စိစစ်ရွေးချယ်စဉ်။

နိုင်ငံတော်စီမံအုပ်ချုပ်ရေးကောင်စီဥက္ကဋ္ဌ တပ်မတော်ကာကွယ်ရေးဦးစီးချုပ် ဗိုလ်ချုပ်မှူးကြီး မင်းအောင်လှိုင် တပ်မတော်နည်းပညာတက္ကသိုလ် ဗိုလ်လောင်းသင်တန်း အမှတ်စဉ် (၂၅) စစ်လက်ရုံးရွေးချယ်ပွဲသို့ တက်ရောက်စိစစ်ရွေးချယ်

နေပြည်တော် အောက်တိုဘာ ၁၄

နိုင်ငံတော်စီမံအုပ်ချုပ်ရေးကောင်စီဥက္ကဋ္ဌ တပ်မတော်ကာကွယ်ရေးဦးစီးချုပ် ဗိုလ်ချုပ်မှူးကြီး မင်းအောင်လှိုင်သည် ယနေ့နံနက်ပိုင်းတွင် ပြင်ဦးလွင်မြို့ တပ်မတော်နည်းပညာတက္ကသိုလ်၌ ပြုလုပ်သည့် တပ်မတော်နည်းပညာတက္ကသိုလ် ဗိုလ်လောင်းသင်တန်းအမှတ်စဉ် (၂၅) စစ်လက်ရုံးရွေးချယ်ပွဲသို့ တက်ရောက်စိစစ်ရွေးချယ်သည်။

စာမျက်နှာ ၃ ကော်လံ ၁ ❑

အကြမ်းဖက်မှုကို လိမ်ညာဖုံးကွယ် အကျင့်သိက္ခာကင်းမဲ့သည့် မီဒီယာများ

ကျိုက်ထီးရိုးဘုရား၊ ကင်မွန်းချောင်းတောင်တက်ကားဂိတ် ပစ်ခတ်မှု ဖြစ်စဉ်မှာ အကြမ်းဖက်သမားတို့၏ ရက်စက်ကြမ်းကြုတ်မှု၊ အသိဉာဏ်ကင်းမဲ့ မိုက်မဲမှုသက်သက်သာဖြစ်ကြောင်း ထင်ရှားပေါ်လွင်ပြီးသားဖြစ်သည်။ အကြမ်းဖက်သမားများနှင့် ၎င်းတို့၏ အပေါင်းအဖော်မီဒီယာများက မည်သို့ပင် လိမ်လည်ဖုံးကွယ်ကြစေကာမူ အခိုင်အမာ ကျန်ရစ်သည့် သက်သေများ၊ မှတ်တမ်းများ၊ အထောက်အထားများကို ငြင်းဆို၍မရ။

KNLA တပ်မဟာ (၁) နှင့် NUG ၊ CRPH တို့၏ လက်ဝေခံ PDF အမည်ခံ အကြမ်းဖက်သမားတို့ ကင်မွန်းချောင်းတောင်တက်ကားဂိတ်အား ပစ်ခတ်ခြင်းအပေါ် ဘီဘီစီ၊ ဧရာဝတီတို့ကဲ့သို့သော မီဒီယာများက လုပ်ကြံဖန်တီးမှုများဖြင့် ဖုံးကွယ်ပေးခဲ့ကြသည့်အပြင် လုံခြုံရေးတပ်ဖွဲ့များက ဘုရားဖူးများကို ရမ်းသန်းပစ်ခဲ့သည်ဟူ၍ သိက္ခာကင်းမဲ့စွာ ရေးသားဖော်ပြခြင်းဖြင့်လည်း မီဒီယာကျင့်ဝတ်ကို ချိုးဖောက်ခဲ့ကြသည်။ အကြမ်းဖက်အားပေး ၎င်းမီဒီယာများအနေဖြင့် လုံခြုံရေးတပ်ဖွဲ့ဝင်များအပေါ် ပြည်သူလူထုက အထင်အမြင်လွဲမှားစေရေး၊ လုံခြုံရေးတပ်ဖွဲ့ဝင်များကို သိက္ခာချရေးဟူသော ဆိုးယုတ်သည့် ရည်ရွယ်ချက်များဖြင့် မီဒီယာကျင့်ဝတ်ကို တမင်ချိုးဖျက်ခဲ့ကြခြင်းလည်း ဖြစ်သည်။ တစ်ဖက်မှလည်း မမှန်မကန် အချက်အလက်များဖြင့် ဖြစ်စဉ်အပေါ် အမြင်များကို ရှုပ်ထွေးဝေဝါးစေကာ အကြမ်းဖက်သမားတို့၏ စစ်ရာဇဝတ်မှုမြောက်သော ကျူးလွန်မှုကို ပေါ့သွားအောင် အောက်တန်းကျသည့် မီဒီယာနည်းလမ်းဖြင့် ဝိုင်းဝန်းပံ့ပိုးပေးနေကြခြင်းလည်းဖြစ်သည်။

NUG ၊ CRPH တို့၏ သွေးထိုးလှုံ့ဆော်မှုများနောက်တွင် အသိဉာဏ်နည်းစွာပေါ်ပေါက်လာသည့် PDF အမည်ခံ အကြမ်းဖက်အဖွဲ့များက ၎င်းတို့၏အခေါ် တော်လှန်ရေးကာလအတွင်း ကျောင်းသားများ ကျောင်းမတက်ရန်၊ ဝန်ထမ်းများ အလုပ်မလုပ်ရန်၊ အနုပညာရှင်များလည်း အနုပညာအလုပ်မလုပ်ကြရန်၊ ပျော်ပွဲရွှင်ပွဲများ မကျင်းပကြရန်၊ ဘုရားဖူးခရီးများလည်း မထွက်ကြရန်၊ အပန်းဖြေအနားယူမှုများ မလုပ်ကြရန် စသည်ဖြင့် ခြိမ်းခြောက်ဟန့်တားပိတ်ဆို့မှုများကို လူမှုကွန်ရက်များ အသုံးပြု၍ ပြုလုပ်ခဲ့ကြသည်။ ၎င်းတို့၏ ရည်ရွယ်ချက်မှာ နိုင်ငံအတွင်း အရာရာဆိတ်သုဉ်းလျက် ပုံမှန်အခြေအနေတွင် မရှိကြောင်းကို နိုင်ငံတကာသို့ ပြသလိုခြင်းဖြစ်သည်။ ပြည်သူလူထုအတွင်း ဝမ်းနည်းပူဆွေးမှုများဖြစ်ပေါ်နေပုံ၊ ချွတ်ခြုံကျ တော်ပြတ်နေပုံ၊ ပျော်ရွှင်အေးချမ်းမှုတို့ ကင်းမဲ့နေပုံတို့ကိုသာ နိုင်ငံတကာသို့ ပြသလိုကြပြီး ယင်းသို့ပြသနိုင်ရန်အတွက် ပြည်ပလက်ဝေခံ မီဒီယာများနှင့် လက်ဝါးချင်းရိုက်ထားကြပြီး ပြည်တွင်းမှာရော ပြည်ပ၌ပါ မကြာမကြာ လိမ်လည်နေကြခြင်းဖြစ်သည်။

ယခု ကျိုက်ထီးရိုးဘုရား၊ ကင်မွန်းချောင်းတောင်တက်ကားဂိတ်ကို အကြမ်းဖက်ပစ်ခတ်မှုဖြစ်စဉ်၌လည်း ၎င်းတို့အနေဖြင့် မည်သို့ပင် ရှုပ်ထွေးအောင် လှည့်ပတ်လီးလွဲနေကြစေကာမူ အေးချမ်းစွာ ဘုရားဖူးလာရောက်နေကြသည့် ပြည်သူအများအပြားရှိရာ သာသနာ့နယ်မြေကို လာရောက်တိုက်ခိုက်ခြင်းမှာ ငြင်း၍ မရနိုင်သည့် မိုက်မဲမှုပင်ဖြစ်ပြီး ခိုင်မာသည့် သက်သေအထောက်အထားများနှင့် ယုတ္တိဗေဒနည်းတို့အရလည်း ဖြစ်စဉ်အမှန်ကို ငြင်းဆန်၍ မရနိုင်ပါကြောင်း။ ။

အပြည်ပြည်ဆိုင်ရာထေရဝါဒဗုဒ္ဓသာသနာပြုတက္ကသိုလ်(၂၀၂၃ -၂၀၂၄) ပညာသင်နှစ် (ပြည်တွင်း /ပြည်ပ) ဒီပလိုမာ (၁) နှစ်သင်တန်းတက်ရောက်ခွင့် လျှောက်လွှာများခေါ်ယူ

နေပြည်တော် အောက်တိုဘာ ၁၄

သာသနာရေးနှင့် ယဉ်ကျေးမှုဝန်ကြီးဌာန ရန်ကုန်တိုင်းဒေသကြီး မရမ်းကုန်းမြို့နယ် စွယ်တော်မြတ်စေတီတော်အနီးရှိ အပြည်ပြည်ဆိုင်ရာ ထေရဝါဒဗုဒ္ဓသာသနာပြုတက္ကသိုလ်၏ (၂၀၂၃-၂၀၂၄) ပညာသင်နှစ်တွင် ဖွင့်လှစ်မည့် ဒီပလိုမာ (၁) နှစ်သင်တန်းသို့ ပြည်တွင်း/ပြည်ပမှ ရဟန်း၊ သီလရှင်၊ လူပုဂ္ဂိုလ်များ တက်ရောက်နိုင်ရန်အတွက် လျှောက်လွှာများအား စတင်ခေါ်ယူထားပြီးဖြစ်ကြောင်း သိရသည်။

ဒီပလိုမာ (၁) နှစ်သင်တန်းအတွက် အရည်အချင်းသတ်မှတ်ချက်များမှာ ပြည်တွင်းရဟန်းတော်များသည် ဓမ္မာစရိယတန်း အောင်မြင်ပြီးသူဖြစ်ရမည်ဖြစ်ပြီး ပြည်တွင်းသာသနာ့နွယ်ဝင်သီလရှင်များနှင့် လူပုဂ္ဂိုလ်များသည် တက္ကသိုလ်တစ်ခုခုမှ ဘွဲ့တစ်ခုခုရရှိရမည်ဖြစ်သည်။ ပြည်ပလျှောက်လွှာရှင်များသည် သက်ဆိုင်ရာအစိုးရပညာရေးဌာနက ကျင်းပသော တက္ကသိုလ်ဝင်တန်းအဆင့် အောင်မြင်သူဖြစ်ရမည်ဖြစ်ပြီး သင်တန်းတက်ရောက်မည့်သူများသည် အင်္ဂလိပ်စာ 4 Skills ကျွမ်းကျင်ရမည်ဖြစ်ကာ အသက် ၁၈ နှစ်မှ ၄၅ နှစ် အတွင်းရှိပြီး ကျန်းမာရေးကောင်းမွန်ကြောင်းနှင့် ကိုဗစ်-၁၉ ရောဂါ ကင်းရှင်းကြောင်း ထောက်ခံချက်လက်မှတ် ပါရှိရမည်ဖြစ်သည်။

ပညာဆည်းပူးနေစဉ်ကာလတစ်လျှောက် ပြည်တွင်းသင်တန်းသား ရဟန်းတော်များ၊ ပြည်ပသင်တန်းသားများ၏ နေထိုင်စားသောက်ရေးကို တက္ကသိုလ်က တာဝန်ယူပေးမည်ဖြစ်ပြီး ပြည်တွင်းသင်တန်းသား သီလရှင်များ၏ နေထိုင်ရေးအတွက် တက္ကသိုလ်တွင် အဆောင်နေရာလစ်လပ်ပါက စီစဉ်ပေးမည်ဖြစ်ကြောင်းနှင့် အသေးစိတ်အချက်အလက်များကို သိရှိလိုပါက www.itbmu.org.mm သို့ ဝင်ရောက်ကြည့်ရှုနိုင်ကြောင်း သတင်းရရှိသည်။ သတင်းစဉ်

တပ်မတော် တပ်ရင်း/တပ်ဖွဲ့အသီးသီးမှ အရာရှိ၊ စစ်သည်၊ မိသားစုဝင်များအား ရင်းရင်းနှီးနှီးတွေ့ဆုံ၊ ဂုဏ်ပြုစားပွဲ အတူတကွသုံးဆောင်

နေပြည်တော် အောက်တိုဘာ ၁၄

ရဲဘော်စိတ်ဟူသည် ရဲဘော်အချင်းချင်းအပေါ် ထားရှိသော မေတ္တာတရား၊ သံယောဇဉ်တရား၊ သစ္စာစောင့်သိမှုတရားပင် ဖြစ်သည်နှင့်အညီ တပ်မတော်တွင် တာဝန် ထမ်းဆောင်လျက်ရှိသည့် အရာရှိ စစ်သည် အဆင့်အတန်း အားလုံး ရဲဘော်စိတ် အပြည့်ထားရှိပြီး အထက်အောက်ညီညွတ်မှုတသည့် အုပ်ချုပ်မှုစနစ်ရှိရန် လိုအပ်ကြောင်း တပ်မတော်အကြီးအကဲမှ လမ်းညွှန် မှာကြားထားသည်ဖြစ်ရာ အုပ်ချုပ်မှုညီညွတ်မှုတစေရန်အတွက် ကွပ်ကဲအုပ်ချုပ်ရာ၌ တပ်မှူးကောင်း စိတ်ဓာတ် (Commander Spirit)၊ ဖခင်သဖွယ်စိတ်ဓာတ် (Fatherly Spirit)တို့ဖြင့် ကွပ်ကဲအုပ်ချုပ်ဆောင်ရွက်လျက်ရှိသည်။

ထိုသို့ ဆောင်ရွက်လျက်ရှိရာ ယနေ့တွင် အနောက်တောင်တိုင်းစစ်ဌာနချုပ်၊ အနောက်ပိုင်းတိုင်းစစ်ဌာနချုပ်နှင့် အနောက်မြောက်တိုင်း စစ်ဌာနချုပ် (အပေါ်ပုံ) တို့မှ တိုင်းမှူးများနှင့် တာဝန်ရှိသူများက သက်ဆိုင်ရာ ကွပ်ကဲမှုအောက်ရှိ တပ်ရင်း/တပ်ဖွဲ့များနှင့် နယ်မြေခံသင်တန်းကျောင်းများသို့ သွားရောက်၍ အရာရှိ၊ စစ်သည်၊ မိသားစုများကို ရင်းရင်းနှီးနှီး တွေ့ဆုံနှုတ်ဆက်ပြီး ဂုဏ်ပြုစားပွဲများ ပြုလုပ်ပေး၍ တက်ရောက်အားပေးကာ အရာရှိ၊ စစ်သည်၊ မိသားစုများနှင့် အတူတကွ လက်ရည်တစ်ပြင်တည်း နေ့လယ်စာ သုံးဆောင်ခဲ့ကြသည်။

အလားတူ တိုင်းစစ်ဌာနချုပ်များအလိုက် တပ်နယ်အသီးသီးမှ တပ်မတော် အရာရှိကြီးများကလည်း ၎င်းတို့၏ ကွပ်ကဲမှုများအလိုက် တပ်ရင်း/တပ်ဖွဲ့များနှင့် နယ်မြေခံ သင်တန်းကျောင်းများမှ အရာရှိ၊ စစ်သည်၊ မိသားစုများအား ရင်းရင်းနှီးနှီး တွေ့ဆုံနှုတ်ဆက်ပြီး ဂုဏ်ပြုစားပွဲများ ပြုလုပ်၍ တက်ရောက်အားပေးကာ အရာရှိ၊ စစ်သည်၊ မိသားစုများနှင့်အတူတကွ နေ့လယ်စာ သုံးဆောင်ခဲ့ကြောင်း သတင်းရရှိသည်။

သတင်းစဉ်

ပြည်ထဲရေးဝန်ကြီးဌာန မိသားစုများက ဆွမ်းဆန်တော်နှင့် ဆန်ကြာဆံများ ဆက်ကပ်လှူဒါန်း

နေပြည်တော် အောက်တိုဘာ ၁၄

ပြည်ထဲရေးဝန်ကြီးဌာန တပ်ဖွဲ့ဝင်/ဝန်ထမ်း အရာထမ်း၊ အမှုထမ်း မိသားစုများက မြို့နယ်အသီးသီးရှိ ဘုန်းတော်ကြီးကျောင်းများသို့ ဆွမ်းဆန်တော်နှင့် ဆန်ကြာဆံများ ဆက်ကပ်လှူဒါန်းလျက်ရှိသည်။

ထိုသို့ လှူဒါန်းလျက်ရှိရာ ယနေ့တွင် နေပြည်တော်ကောင်စီနယ်မြေ ပျဉ်းမနားမြို့နယ်ရှိ မာန်အောင်ကျောင်းတိုက်၊ စစ်ကိုင်းတိုင်းဒေသကြီး မုံရွာမြို့နယ်ရှိ တိပိဋကလင်္ကာရပရိယတ္တိစာသင်တိုက်၊ မွန်ပြည်နယ် မော်လမြိုင်မြို့နယ်ရှိ ချမ်းသာရကျောင်းတိုက်၊ ရခိုင်ပြည်နယ် စစ်တွေမြို့နယ်ရှိ ကျားရုပ် ပရိယတ္တိစာသင်တိုက်၊ ရန်ကုန်တိုင်းဒေသကြီး စမ်းချောင်းမြို့နယ်ရှိ ဘီးလင်းတိုက်သစ်ပရိယတ္တိစာသင်တိုက်၊ ဒဂုံမြို့သစ် (တောင်ပိုင်း)မြို့နယ်ရှိ ကြာကန်ကျောင်းတိုက်နှင့် မင်္ဂလာဒုံမြို့နယ်ရှိ ရတနာမာန်အောင်ကျောင်းတိုက်တို့သို့ ဆွမ်းဆန်တော်များကိုလည်းကောင်း၊ မန္တလေးတိုင်းဒေသကြီး ချမ်းမြသာစည်မြို့နယ်ရှိ မဟာဓမ္မိကာရာမကျောင်းတိုက်နှင့် အမရပူရမြို့နယ်ရှိ မင်္ဂလကျောင်းတိုက်၊ ရခိုင်ပြည်နယ် စစ်တွေမြို့နယ်ရှိ ဒက္ခိဏာရာမ ပရိယတ္တိစာသင်တိုက်၊ ရန်ကုန်တိုင်းဒေသကြီး ဗဟန်းမြို့နယ်ရှိ ဝဲပျံကျောင်းတိုက်နှင့် ဧရာဝတီတိုင်းဒေသကြီး ပုသိမ်မြို့နယ်ရှိ တိုက်ကြီး ပရိယတ္တိစာသင်တိုက်တို့သို့ ဆန်ကြာဆံများကိုလည်းကောင်း ဆရာတော်၊ သံဃာတော်များအတွက် တာဝန်ရှိသူများက သွားရောက်ဆက်ကပ် လှူဒါန်းကြကြောင်း သိရသည်။ သတင်းစဉ်

သစ်တောနှင့် ပတ်ဝန်းကျင်ဆိုင်ရာတက္ကသိုလ်၊ ရေဆင်းတွင် သစ်တောပညာဘွဲ့ကြိုသင်တန်းများ ပြန်လည်ဖွင့်လှစ်မည်

နေပြည်တော် အောက်တိုဘာ ၁၄

သယံဇာတနှင့် သဘာဝပတ်ဝန်းကျင် ထိန်းသိမ်းရေးဝန်ကြီးဌာန သစ်တောနှင့် ပတ်ဝန်းကျင်ဆိုင်ရာ တက္ကသိုလ်၊ ရေဆင်းတွင် ၂၀၂၂-၂၀၂၃ ပညာသင်နှစ် ဘွဲ့ကြိုပထမနှစ်သင်တန်းမှ စတုတ္ထနှစ်သင်တန်းအထိ ဘွဲ့ကြိုသင်တန်းများကို ၁၀-၁၁-၂၀၂၂ ရက်နေ့မှ ပြန်လည်ဖွင့်လှစ်မည်ဖြစ်ကြောင်းနှင့် အသေးစိတ်အချက်အလက်များကို သိရှိလိုပါက သင်တန်းရေးရာဌာနခွဲ မော်ကွန်းထိန်းရုံး (၀၆၇-၃၄၁၆၅၁၉) သို့ ဖုန်းဖြင့် ဆက်သွယ်မေးမြန်းခြင်း ဆောင်ရွက်နိုင်ပါကြောင်း သိရသည်။

သတင်းစဉ်

❑ *ရှေ့ဖုံးမှ*

အဆိုပါ စစ်လက်ရုံးရွေးချယ်ပွဲသို့ နိုင်ငံတော်စီမံအုပ်ချုပ်ရေးကောင်စီဥက္ကဋ္ဌ တပ်မတော်ကာကွယ်ရေးဦးစီးချုပ်နှင့်အတူ ညှိနှိုင်းကွပ်ကဲရေးမှူး (ကြည်း၊ ရေ၊ လေ) ဗိုလ်ချုပ်ကြီး မောင်မောင်အေး၊ ကာကွယ်ရေးဦးစီးချုပ်(ရေ) ဗိုလ်ချုပ်ကြီး မိုးအောင်၊ ကာကွယ်ရေးဦးစီးချုပ်(လေ) ဗိုလ်ချုပ်ကြီး ထွန်းအောင်၊ ကာကွယ်ရေးဦးစီးချုပ်ရုံးမှ တပ်မတော်အရာရှိကြီးများ၊ အလယ်ပိုင်းတိုင်းစစ်ဌာနချုပ်တိုင်းမှူး ဗိုလ်ချုပ်ကိုကိုဦး၊ တပ်မတော်နည်းပညာတက္ကသိုလ် ကျောင်းအုပ်ကြီးနှင့် တာဝန်ရှိသူများ တက်ရောက်ကြပြီး ဗိုလ်လောင်းများအား တစ်ဦးချင်းစီတွေ့ဆုံမေးမြန်း၍ နည်းပညာဘာသာရပ်ပိုင်းဆိုင်ရာများနှင့် လေ့ကျင့်ရေးပိုင်းဆိုင်ရာတို့တွင် နှစ်အလိုက် ထူးချွန်ထက်မြက်မှု၊ စည်းကမ်းလိုက်နာမှု၊ ကြိုးစားအားထုတ်မှုနှင့် ၎င်းတို့စိတ်ပါဝင်စားမှုများအပေါ် မူတည်၍ သင့်လျော်သည့် တပ်မတော် (ကြည်း၊ ရေ၊ လေ) စစ်လက်ရုံးအသီးသီးအတွက် စိစစ်ရွေးချယ်ပေးကြသည်။

မွန်းလွဲပိုင်းတွင် နိုင်ငံတော်စီမံအုပ်ချုပ်ရေးကောင်စီဥက္ကဋ္ဌ တပ်မတော်ကာကွယ်ရေးဦးစီးချုပ်နှင့် အဖွဲ့ဝင်များသည် ပညာတန်ဆောင် ဗိုလ်လောင်းစားရိပ်သာ၌ သင်တန်းသားဗိုလ်လောင်းများနှင့်အတူ နေ့လယ်စာကို အတူတကွသုံးဆောင်ခဲ့ကြပြီး ဗိုလ်လောင်းများအား ရင်းရင်းနှီးနှီး လိုက်လံနှုတ်ဆက်၍ အားပေးစကား ပြောကြားခဲ့သည်။

ယင်းနောက် စစ်လက်ရုံးရွေးချယ်မှုအား ဆက်လက်ပြုလုပ်ခဲ့ကြောင်း သတင်းရရှိသည်။

သတင်းစဉ်

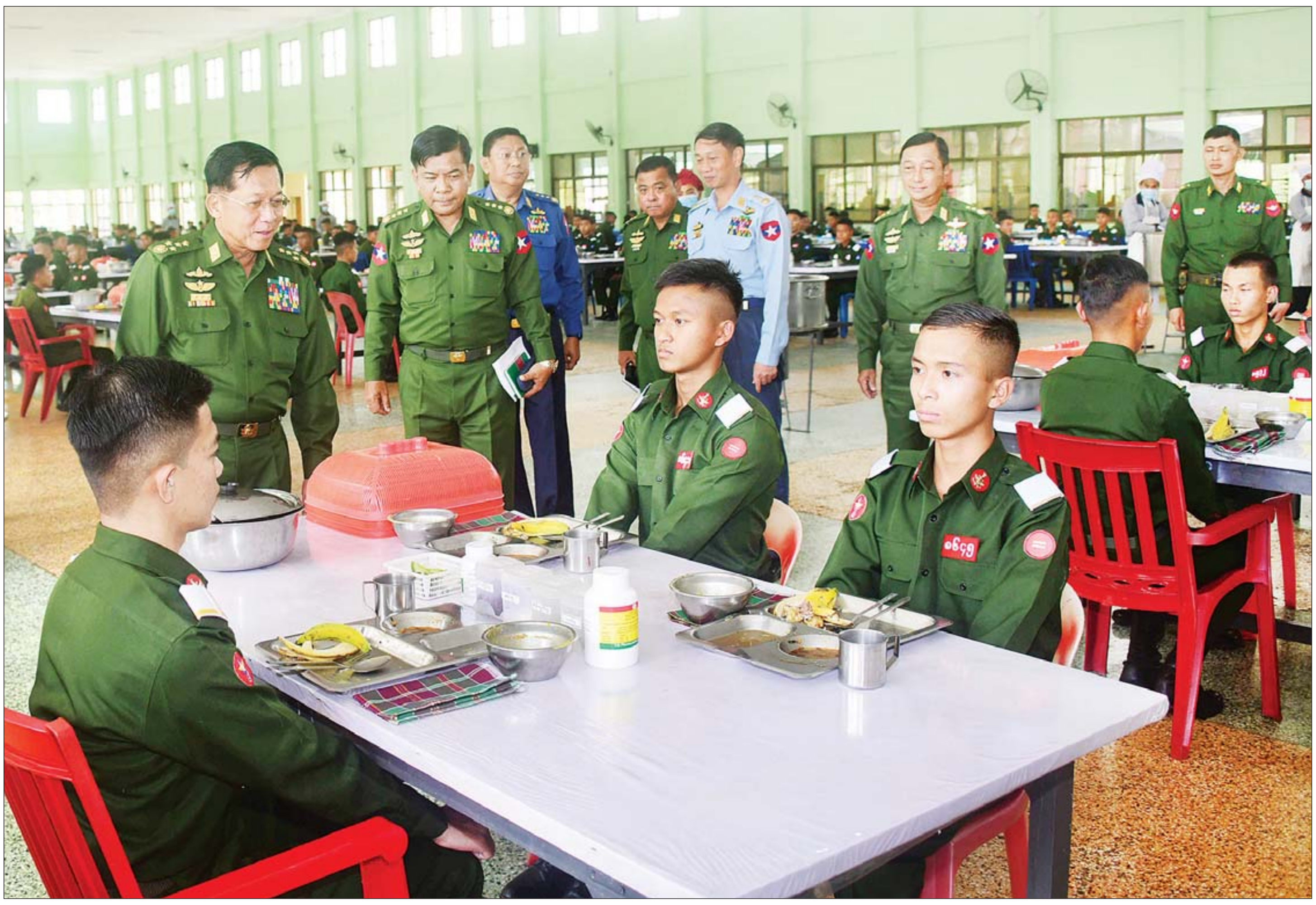

နိုင်ငံတော်စီမံအုပ်ချုပ်ရေးကောင်စီဥက္ကဋ္ဌ တပ်မတော်ကာကွယ်ရေးဦးစီးချုပ် ဗိုလ်ချုပ်မှူးကြီး မင်းအောင်လှိုင်နှင့်အဖွဲ့ဝင်များ သင်တန်းသားဗိုလ်လောင်းများအား ရင်းရင်းနှီးနှီးလိုက်လံနှုတ်ဆက်၍ အားပေးစကားပြောကြားစဉ်။

နိုင်ငံတော်၏ငြိမ်းချမ်းရေးဆွေးနွေးရေးအဖွဲ့နှင့် မွန်ပြည်သစ်ပါတီ(NMSP) ဒုတိယဥက္ကဋ္ဌ ဦးဆောင်သော ငြိမ်းချမ်းရေးကိုယ်စားလှယ်အဖွဲ့ တတိယနေ့ တွေ့ဆုံဆွေးနွေး

နေပြည်တော် အောက်တိုဘာ ၁၄

နိုင်ငံတော်၏ ငြိမ်းချမ်းရေးဆွေးနွေးရေးအဖွဲ့နှင့် မွန်ပြည်သစ်ပါတီ (NMSP) ဒုတိယဥက္ကဋ္ဌ ဦးဆောင်သော ငြိမ်းချမ်းရေးကိုယ်စားလှယ်အဖွဲ့တို့ တတိယနေ့ တွေ့ဆုံဆွေးနွေးပွဲကို ယနေ့နံနက်ပိုင်းတွင် နေပြည်တော်ရှိ အမျိုးသားစည်းလုံးညီညွတ်ရေးနှင့် ငြိမ်းချမ်းရေးဖော်ဆောင်မှုဗဟိုဌာန၌ ကျင်းပသည်။ (ယာပုံ)

တွေ့ဆုံဆွေးနွေးပွဲသို့ နိုင်ငံတော် စီမံအုပ်ချုပ်ရေးကောင်စီအဖွဲ့ဝင်၊ ပြည်ထောင်စုအစိုးရအဖွဲ့ရုံးဝန်ကြီးဌာန ပြည်ထောင်စုဝန်ကြီး၊ အမျိုးသားစည်းလုံးညီညွတ်ရေးနှင့် ငြိမ်းချမ်းရေးဖော်ဆောင်မှုညှိနှိုင်းရေးကော်မတီဥက္ကဋ္ဌ၊ ငြိမ်းချမ်းရေးဆွေးနွေးရေးအဖွဲ့ခေါင်းဆောင် ဒုတိယဗိုလ်ချုပ်ကြီး ရာပြည့်၊ အဖွဲ့ဝင်များဖြစ်ကြသည့် နိုင်ငံတော်စီမံအုပ်ချုပ်ရေးကောင်စီအဖွဲ့ဝင် ဒုတိယဗိုလ်ချုပ်ကြီး မိုးမြင့်ထွန်း၊ အမျိုးသားစည်းလုံးညီညွတ်ရေးနှင့် ငြိမ်းချမ်းရေးဖော်ဆောင်မှု ညှိနှိုင်းရေးကော်မတီ အတွင်းရေးမှူး ဒုတိယဗိုလ်ချုပ်ကြီး မင်းနောင်နှင့် မွန်ပြည်သစ်ပါတီ (NMSP) ဒုတိယဥက္ကဋ္ဌ နိုင်အောင်မင်း၊ တွဲဖက်အတွင်းရေးမှူး နိုင်ဝင်းလှ၊ ဗဟိုအလုပ်အမှုဆောင် ကော်မတီဝင် နိုင်ဗညားလယ်တို့ တက်ရောက်ကြသည်။

အတည်ပြုလက်မှတ်ရေးထိုး

တွေ့ဆုံဆွေးနွေးပွဲတွင် ပထမအကြိမ် တွေ့ဆုံဆွေးနွေးပွဲမှ သဘောတူညီချက်များ အကောင်အထည်ဖော် ဆောင်ရွက်နိုင်မှု၊ ထပ်မံဖြည့်ဆည်းပေးရန် လိုအပ်ချက်များနှင့် ဒေသဖွံ့ဖြိုးရေးဆိုင်ရာကိစ္စရပ်များကို နှစ်ဖက်အပြန်အလှန် ရင်းနှီးပွင့်လင်းစွာ ဆွေးနွေးပြီးနောက် သုံးရက်တာဆွေးနွေး ညှိနှိုင်းချက်များအရ နှစ်ဖက်သဘောတူညီချက်များကို အတည်ပြုလက်မှတ် ရေးထိုးခဲ့ကြသည်။

ယင်းနောက် မွန်ပြည်သစ်ပါတီ (NMSP) ဒုတိယဥက္ကဋ္ဌ နိုင်အောင်မင်းနှင့် ငြိမ်းချမ်းရေးဆွေးနွေးရေး အဖွဲ့ခေါင်းဆောင် ဒုတိယဗိုလ်ချုပ်ကြီး ရာပြည့်တို့က နိဂုံးချုပ် အမှာစကားများ ပြောကြားခဲ့ပြီး ပြန်ကြားရေးဝန်ကြီးဌာနမှ ထုတ်ဝေသည့် နိုင်ငံတော်စီမံအုပ်ချုပ်ရေးကောင်စီ၏ နိုင်ငံအကျိုး သယ်ပိုးဆောင်ရွက်ချက် မှတ်တမ်းစာအုပ်နှင့် စာအုပ်စာစောင်များ၊ MRTV DTH Receiver ၊ နှစ်ပေစလောင်းနှင့် လက်ဆောင်ပစ္စည်းများအား ပေးအပ်ခဲ့ကြောင်း သိရှိရသည်။

သတင်းစဉ်

ငြိမ်းချမ်းရေးဆွေးနွေးရေးအဖွဲ့ခေါင်းဆောင် ဒုတိယဗိုလ်ချုပ်ကြီး ရာပြည့်နှင့် မွန်ပြည်သစ်ပါတီ (NMSP) ဒုတိယဥက္ကဋ္ဌ နိုင်အောင်မင်းတို့ ဆွေးနွေးညှိနှိုင်းချက်များအရ နှစ်ဖက်သဘောတူညီချက်များကို အတည်ပြုလက်မှတ်ရေးထိုး လဲလှယ်ကြစဉ်။

နိုင်ငံတော်စီမံအုပ်ချုပ်ရေးကောင်စီဝင်များ ရုပ်သေးကြိုးဆွဲပြိုင်ပွဲနှင့် ကာလပေါ်တေးသီချင်းအဆိုပြိုင်ပွဲသို့ တက်ရောက်ကြည့်ရှုအားပေး

နေပြည်တော် အောက်တိုဘာ ၁၄

နိုင်ငံတော် စီမံအုပ်ချုပ်ရေး ကောင်စီဝင် ဦးမောင်းဟာသည် ယနေ့ မွန်းလွဲပိုင်းတွင် နေပြည်တော်ရှိ မြန်မာအပြည်ပြည်ဆိုင်ရာ ကွန်ဗင်းရှင်းဗဟိုဌာန (၂) Plenary Hall ၌ ကျင်းပသည့် ရုပ်သေးကြိုးဆွဲပြိုင်ပွဲသို့ တက်ရောက်ပြီး ပြိုင်ပွဲဝင်များ၏ ယှဉ်ပြိုင်နေမှုကို ကြည့်ရှုအားပေးသည်။

အဆိုပါပြိုင်ပွဲတွင် ဝါသနာရှင်အဆင့် (ဒုတိယတန်း) အမျိုးသား/အမျိုးသမီး ရုပ်သေးကြိုးဆွဲ ပြိုင်ပွဲဝင်များက မင်းသား၊ မင်းသမီးနှင့် ဇော်ဂျီ ကြိုးဆွဲရုပ်သေးရုပ်များကို ကြိုးများဖြင့် ကျွမ်းကျင်စွာ ထိန်းချုပ်ပြီး မြန်မာ့ရိုးရာကကွက်များအပြင် ကိုယ်ဟန်အနေအထား အမျိုးမျိုး၊ အမူအရာအမျိုးမျိုးတို့ကို အနုပညာမြောက်သရုပ်ဖော် တင်ဆက်ပြသ ယှဉ်ပြိုင်ခဲ့ကြသည်။

အလားတူ ယနေ့မွန်းလွဲပိုင်းတွင် နိုင်ငံတော်စီမံအုပ်ချုပ်ရေး ကောင်စီဝင် ဦးစိုင်းလုံးဆိုင်သည် နေပြည်တော်ရှိ မြန်မာအပြည်ပြည်ဆိုင်ရာ ကွန်ဗင်းရှင်းဗဟိုဌာန (၂) Signing Room ၌ ကျင်းပသည့် "ကာလပေါ်" တေးသီချင်းအဆိုပြိုင်ပွဲသို့ တက်ရောက်ပြီး ပြိုင်ပွဲဝင်များ၏ ယှဉ်ပြိုင်နေမှုကို ကြည့်ရှုအားပေးသည်။

အဆိုပါပြိုင်ပွဲတွင် အခြေခံပညာအဆင့် (အသက် ၁၅ နှစ်မှ ၂၀နှစ်အတွင်း) အမျိုးသားပြိုင်ပွဲဝင်များနှင့် အဆင့်မြင့်ပညာအဆင့် (အမျိုးသမီး) ပြိုင်ပွဲဝင်များက ထင်ရှား ကျော်ကြားလှသည့် ကာလပေါ်တေးသီချင်းများအား ငြိမ့်ညောင်းသာယာ နားဝင်ပီယံရှိစေမည့် အသံနေအသံထားများဖြင့် ကျွမ်းကျင်ပိုင်နိုင်စွာ ယှဉ်ပြိုင်ခဲ့ကြကြောင်း သိရသည်။

သတင်းစဉ်

နိုင်ငံတော် စီမံအုပ်ချုပ်ရေး ကောင်စီဝင် ဦးမောင်းဟာ ဝါသနာရှင်အဆင့် (ဒုတိယတန်း) အမျိုးသား ရုပ်သေးကြိုးဆွဲ ပြိုင်ပွဲ ယှဉ်ပြိုင်နေမှုကို ကြည့်ရှုအားပေးစဉ်။

နိုင်ငံတော် စီမံအုပ်ချုပ်ရေး ကောင်စီဝင် ဦးစိုင်းလုံးဆိုင် "ကာလပေါ်" တေးသီချင်းအဆို ပြိုင်ပွဲ ယှဉ်ပြိုင်နေမှုကို ကြည့်ရှုအားပေးစဉ်။

အသေးစား၊ အငယ်စားနှင့် အလတ်စား စီးပွားရေးလုပ်ငန်းများသည် တိုင်းပြည်၏ စီးပွားရေးဖွံ့ဖြိုးတိုးတက်မှုအတွက် အရေးပါ စက်မှုဇုန်အတွင်း၌ ကျန်ရှိသည့် မြေကွက်များ အမှန်တကယ် လုပ်ငန်းလုပ်ကိုင်လိုသည့် လုပ်ငန်းရှင်များအား ရောင်းချပေးသွားမည်

နေပြည်တော် အောက်တိုဘာ ၁၄

စက်မှုဇုန်များ စနစ်တကျဖွံ့ဖြိုးရေး၊ ဒေသတွင်းမှ ထွက်ရှိသော ကုန်ကြမ်းများကို အသုံးပြု၍ ကုန်ထုတ်လုပ်မှုလုပ်ငန်းများ တိုးမြှင့်ဆောင်ရွက်နိုင်ရေး၊ စိုက်ပျိုးရေးလုပ်ငန်းများအတွက် လိုအပ်သည့် သွင်းအားစုများအနက် အဓိကတစ်ခုဖြစ်သည့် ဓာတ်မြေဩဇာများ ပိုမိုတိုးတက်ထုတ်လုပ်ရေး၊ အသေးစား၊ အငယ်စားနှင့် အလတ်စား စီးပွားရေးလုပ်ငန်းရှင်များ၏အခက်အခဲများကို ပူးပေါင်းညှိနှိုင်းဖြေရှင်းဆောင်ရွက်ပေးနိုင်ရေးအတွက် စက်မှုဝန်ကြီးဌာန ပြည်ထောင်စုဝန်ကြီး ဒေါက်တာ ချာလီသန်းနှင့် နေပြည်တော်ကောင်စီဥက္ကဋ္ဌ ဦးတင်ဦးလွင်တို့သည် ယနေ့ နံနက်ပိုင်းက ဒက္ခိဏသီရိမြို့နယ် အသေးစား၊ အငယ်စားနှင့် အလတ်စားစက်မှုဇုန်အတွင်းရှိ ကမ္ဘာကျော် ဓာတ်မြေဩဇာစက်ရုံ၌ အသေးစား၊ အငယ်စားနှင့် အလတ်စား စီးပွားရေးလုပ်ငန်းရှင်များနှင့် တွေ့ဆုံခဲ့သည်။

အခမ်းအနားသို့ နေပြည်တော်ကောင်စီအဖွဲ့ဝင် ဦးဇေယျာလင်း၊ ဒုတိယမြို့တော်ဝန် ဦးမောင်မောင်၊ ဌာနဆိုင်ရာ အကြီးအကဲများ၊ အသေးစား၊ အငယ်စားနှင့် အလတ်စား စီးပွားရေးလုပ်ငန်းရှင်များ၊ ဒေသခံတောင်သူများ တက်ရောက်ကြသည်။

ရှေးဦးစွာ ပြည်ထောင်စုဝန်ကြီးက မြန်မာနိုင်ငံရှိ အသေးစား၊ အငယ်စားနှင့် အလတ်စား စီးပွားရေးလုပ်ငန်းများသည် တိုင်းပြည်၏ စီးပွားရေးဖွံ့ဖြိုးတိုးတက်မှုအတွက် အရေးပါသည့်ကဏ္ဍမှ ပါဝင်လျက်ရှိကြောင်း၊ အသေးစား၊ အငယ်စားနှင့် အလတ်စား လုပ်ငန်းများ ဖွံ့ဖြိုးတိုးတက်ရေးအတွက် ဒေသတစ်ခု၊ ထုတ်ကုန်တစ်မျိုး ထုတ်လုပ်မှုပုံစံမျိုးဖြင့် ဆောင်ရွက်သွားရမည်ဖြစ်ကြောင်း၊ ထို့ပြင် အသေးစား၊ အငယ်စားနှင့် အလတ်စား စီးပွားရေးလုပ်ငန်းများအနေဖြင့် အကြီးစား စက်မှုလုပ်ငန်းများကို ပံ့ပိုးဆောင်ရွက်ပေးနိုင်သည့် အထောက်အကူပြု စက်မှုလုပ်ငန်းများအဖြစ် ပါဝင်ဆောင်ရွက်ပြီး တန်ဖိုးကွင်းဆက်ကို ဖွံ့ဖြိုးတိုးတက်လာစေရန် ဆောင်ရွက်ရမည်ဖြစ်ကြောင်း။

အသေးစား၊ အငယ်စားနှင့် အလတ်စားလုပ်ငန်းများအတွက် လိုအပ်သည့် နည်းပညာနှင့် အတိုးနှုန်း သက်သာသည့် ချေးငွေများ ပံ့ပိုးပေးခြင်း၊ ခိုင်မာသော ဈေးကွက်ဖော်ဆောင်နိုင်ရေး ဆောင်ရွက်ပေးခြင်းအားဖြင့် နိုင်ငံတော်၏ စီးပွားရေး အချိုးညီဖွံ့ဖြိုးတိုးတက်လာစေရေးနှင့် ဒေသတွင်း အသေးစား၊ အငယ်စားနှင့်အလတ်စားလုပ်ငန်းများ ပိုမိုရှင်သန်ဖွံ့ဖြိုးတိုးတက်လာစေရေးအတွက် နိုင်ငံတော်နှင့် အသေးစား၊ အငယ်စားနှင့် အလတ်စားလုပ်ငန်းရှင်များအတူ လက်တွဲ၍ ဆောင်ရွက်သွားရမည်ဖြစ်ကြောင်း ပြောကြားသည်။

ဆက်လက်၍ နေပြည်တော်ကောင်စီဥက္ကဋ္ဌက စက်မှုဇုန်အတွင်း၌ လက်ရှိလုပ်ငန်းလုပ်ကိုင်နေသည့် လုပ်ငန်းများကို ဆက်လက်ဖွံ့ဖြိုးတိုးတက်အောင် တွန်းအားပေး ဆောင်ရွက်သွားမည်ဖြစ်သလို လုပ်ငန်းလုပ်ကိုင်ခြင်းမရှိသေးသည့် လုပ်ငန်းများကိုလည်း အစပျိုးလုပ်ကိုင်နိုင်အောင် လိုအပ်ချက်များကို ဖော်ထုတ်၍ ညှိနှိုင်းပေါင်းစပ် ဆောင်ရွက်ပေးသွားမည်ဖြစ်ကြောင်း၊ စက်မှုဇုန်အတွင်း၌ ကျန်ရှိသည့် မြေကွက်များကိုလည်း အမှန်တကယ် လုပ်ငန်းလုပ်ကိုင်လိုသည့် လုပ်ငန်းရှင်များအား စိစစ်၍ ရောင်းချပေးသွားမည်ဖြစ်ကြောင်း၊ စက်မှုဇုန်များ ဖွံ့ဖြိုးတိုးတက်လာမှသာ ပြည်သူများ အလုပ်အကိုင်အခွင့်အလမ်းများ တိုးတက်လာမည်ဖြစ်ကြောင်း၊ ပတ်ဝန်းကျင်ကို ထိခိုက်မှုမရှိသော၊ ဖွံ့ဖြိုးတိုးတက်ရန် အလားအလာရှိသော ရင်းနှီးမြှုပ်နှံမှုများဖြစ်စေရန် အစိုးရ၊ ဌာနဆိုင်ရာနှင့် လုပ်ငန်းရှင်ဆိုသည့် ထောက်တိုင် (၃) ရပ်ဖြင့် ဟန်ချက်ညီညီ ပေါင်းစပ်ပူးပေါင်းဆောင်ရွက်သွားကြရန် တိုက်တွန်းပါကြောင်း ပြောကြားသည်။

ယင်းနောက် နေပြည်တော် စက်မှုကြီးကြပ်ရေးနှင့် စစ်ဆေးရေးဦးစီးဌာန ဦးစီးမှူးက စက်မှုဇုန်ဆိုင်ရာ အချက်အလက်များနှင့် စီမံဆောင်ရွက်နေမှု အခြေအနေတို့ကိုလည်းကောင်း၊ ကမ္ဘာကျော် ဓာတ်မြေဩဇာစက်ရုံမှ တာဝန်ရှိသူတစ်ဦးက လုပ်ငန်းလည်ပတ်အကောင်အထည်ဖော်ဆောင်ရွက်နေမှု အခြေအနေနှင့် တောင်သူများအား ဝန်ဆောင်မှုပေးနေမှု အခြေအနေတို့ကိုလည်းကောင်း၊ တက်ရောက်လာသည့် လုပ်ငန်းရှင်များက ကြုံတွေ့နေရသည့် အခက်အခဲများ၊ လက်ရှိလုပ်ငန်းလည်ပတ် အကောင်အထည်ဖော်ဆောင်ရွက်နေမှုနှင့် ဆက်လက်ဆောင်ရွက်သွားမည့် အစီအမံများကိုလည်းကောင်း ရှင်းလင်းတင်ပြရာ ပြည်ထောင်စုဝန်ကြီး၊ နေပြည်တော်ကောင်စီဥက္ကဋ္ဌနှင့် ဌာနဆိုင်ရာ တာဝန်ရှိသူများက ပြန်လည်ရှင်းလင်း ညှိနှိုင်းပေါင်းစပ် ဆောင်ရွက်ပေးသည်။

ထို့နောက်ပြည်ထောင်စုဝန်ကြီးနှင့် နေပြည်တော်ကောင်စီဥက္ကဋ္ဌတို့သည် ကမ္ဘာကျော် ဓာတ်မြေဩဇာစက်ရုံ၊ May LP Agriculture Co., Ltd. ၏ စပ်မျိုးစပါးထုတ်လုပ်ခြင်း၊ ကန်ထရိုက်လယ်ယာစနစ်ဖြင့် မျိုးစပါးစိုက်ပျိုးထုတ်လုပ်ခြင်းလုပ်ငန်းတို့ကို လှည့်လည်ကြည့်ရှု စစ်ဆေးခဲ့ကြောင်း သတင်းရရှိသည်။

သတင်းစဉ်

ပြည်ထောင်စုဝန်ကြီး ဦးမောင်မောင်အုန်း ရန်ကုန်မြို့ မြန်မာ့အသံနှင့် ရုပ်မြင်သံကြားတွင် MITV News Studio ပြန်လည်တည်ဆောက်မှု၊ ရုပ်သံ Tower များ လုပ်ငန်းဆောင်ရွက်နေမှုနှင့် ကြံ့ခိုင်မှုများစစ်ဆေး

ရန်ကုန် အောက်တိုဘာ ၁၄

ပြန်ကြားရေးဝန်ကြီးဌာန ပြည်ထောင်စုဝန်ကြီး ဦးမောင်မောင်အုန်းသည် ယနေ့ မွန်းလွဲပိုင်းတွင် ရန်ကုန်မြို့ရှိ မြန်မာ့အသံနှင့် ရုပ်မြင်သံကြားသို့ ရောက်ရှိပြီး MITV News Studio ပြန်လည်တည်ဆောက်မှု၊ ရုပ်သံ Tower များ လုပ်ငန်းဆောင်ရွက်နေမှုနှင့် ကြံ့ခိုင်မှု အခြေအနေများကို ကြည့်ရှုစစ်ဆေးသည်။

တွေ့ဆုံနှုတ်ဆက်

ရှေးဦးစွာ ပြည်ထောင်စုဝန်ကြီးသည် MITV News Studio ပြန်လည်တည်ဆောက်ရန်အတွက် Studio-2 တွင် ယာယီ Studio ပြင်ဆင်ဆောင်ရွက်နေမှုနှင့် MITV News Studio တွင် သတင်းဖတ်ကြားမှု အခြေအနေများကိုလည်းကောင်း၊ MITV သတင်းခန်းတွင် ယာယီအသံဖမ်း Studio ဆောက်လုပ်ပြီး လုပ်ငန်းဆောင်ရွက်နေမှု အပါအဝင် သတင်းခန်း၏ လုပ်ငန်းဆောင်ရွက်ပုံ အဆင့်ဆင့်ကို လည်းကောင်း ကြည့်ရှုစစ်ဆေးပြီး ဝန်ထမ်းများနှင့် ရင်းရင်းနှီးနှီး တွေ့ဆုံနှုတ်ဆက်သည်။

MITV News Studio ကို ၂၀၁၃ ခုနှစ်တွင် စတင်အသုံးပြုခဲ့ရာ ယခုအခါ နှစ်ကာလကြာမြင့်ပြီး ဒီဇိုင်းအသစ်ပြင်ဆင်ပြောင်းလဲနိုင်ရန်အတွက် အချိန်တစ်လခန့်ဖြင့် ပြင်ဆင်ဆောင်ရွက်သွားမည်ဖြစ်ရာ ထိုသို့ ဆောင်ရွက်နေစဉ် သတင်းထုတ်ပြန်ရေးလုပ်ငန်းများ အဆင်ပြေချောမွေ့စွာ ဆောင်ရွက်နိုင်ရန်အတွက် Studio-2တွင် ယာယီ News Studio အဖြစ်တည်ဆောက်အသုံးပြုခြင်း ဖြစ်သည်။

ပြည်ထောင်စုဝန်ကြီး ဦးမောင်မောင်အုန်း မြန်မာ့အသံနှင့် ရုပ်မြင်သံကြားရှိ Studio-2 အား ကြည့်ရှုစစ်ဆေးစဉ်။

ကြည့်ရှုစစ်ဆေး

ထို့နောက် ပြည်ထောင်စုဝန်ကြီးသည် တာဝန်ရှိသူများနှင့်အတူ 9 Meter Earth Station သို့ သွားရောက်ပြီး ရုပ်သံအစီအစဉ်များအား ဂြိုဟ်တုဆက်ကြောင်းများ၊ ဖိုက်ဘာဆက်ကြောင်းများဖြင့် ထုတ်လွှင့်ပေးပို့ခြင်းနှင့် ဖမ်းယူဖြန့်ဝေခြင်း ဆောင်ရွက်နေမှုတို့ကို ကြည့်ရှုစစ်ဆေးသည်။

အဆိုပါ 9 Meter Earth Station ကို ၁၉၉၇ ခုနှစ်အတွင်း စတင်တည်ဆောက်ခဲ့ခြင်းဖြစ်ပြီး ၎င်းမှ မြန်မာ့အသံနှင့် ရုပ်မြင်သံကြား(ရန်ကုန်)တွင် ရိုက်ကူးသည့် အစီအစဉ်များနှင့် Content Provider များဖြစ်သည့် Channel K, YTV, Fortune TV များနှင့် ပုဂ္ဂလိက FM လိုင်းများမှ ရုပ်သံအစီအစဉ်များကို ဖိုက်ဘာနှင့် ဂြိုဟ်တု ဆက်ကြောင်းများမှ တစ်ဆင့် နေပြည်တော်(တပ်ကုန်း)ရှိ မြန်မာ့အသံနှင့် ရုပ်မြင်သံကြားသို့ ပေးပို့လျက်ရှိသည်။

ဆက်လက်၍ ပြည်ထောင်စုဝန်ကြီးနှင့် အဖွဲ့သည် 200Meter Tower သို့ ရောက်ရှိပြီး Tower ကြံ့ခိုင်မှု၊ Analogue နှင့် DVB-T2 ထုတ်လွှင့်စက်များ၊ FM ထုတ်လွှင့်စက်များ၊ MRTV DAB+နှင့် ရေဒီယိုထုတ်လွှင့်စက်များ၏ ထုတ်လွှင့်မှုတို့ကို ကြည့်ရှုစစ်ဆေးသည်။

ထုတ်လွှင့်ပေး

အဆိုပါ 200Meter Tower ကို မြန်မာ့အသံနှင့် ရုပ်မြင်သံကြားနှင့် ရွှေသံလွင်ကုမ္ပဏီတို့ အကျိုးတူပူးပေါင်း၍ ၂၀၁၂ ခုနှစ်တွင် စတင်တည်ဆောက်ခဲ့ခြင်းဖြစ်ပြီး ၂၀၁၅ ခုနှစ်မှစ၍ လုပ်ငန်းများ ဆောင်ရွက်ခဲ့ခြင်း ဖြစ်ကြောင်း၊ ၎င်းတွင် မြန်မာ့အသံနှင့် ရုပ်မြင်သံကြား၏ Analogue နှင့် DVB-T2 ရုပ်သံလိုင်းများ၊ မြန်မာ့အသံ FM ရေဒီယိုများ၊ MRTV DAB+ ထုတ်လွှင့်မှုများ၊ ရွှေသံလွင် မီဒီယာကုမ္ပဏီလီမိတက်နှင့် Forever Group Co.,Ltd တို့၏ ရုပ်သံအစီအစဉ်များနှင့် ပုဂ္ဂလိက FM အစီအစဉ်များအား ထုတ်လွှင့်ပေးနေခြင်းဖြစ်ကြောင်း သိရသည်။

သတင်းစဉ်

စံပြကျေးရွာစီမံကိန်းလုပ်ငန်းများ ကျေးရွာနေပြည်သူများက ပိုင်ရှင်စိတ်(Ownership)ဖြင့် ဝိုင်းဝန်းထိန်းသိမ်းကြရမည်

နေပြည်တော် အောက်တိုဘာ ၁၄

စံပြကျေးရွာစီမံကိန်း လုပ်ငန်းများကို သတ်မှတ်ဘဏ္ဍာရေးနှစ်အတွင်း အရည်အသွေး၊ စံချိန်စံညွှန်းပြည့်မီစွာဖြင့် အချိန်မီပြီးစီးအောင် ဆောင်ရွက်ရမည်ဖြစ်သကဲ့သို့ ဆောင်ရွက်ပြီး ဖွံ့ဖြိုးရေးလုပ်ငန်းများ ရေရှည်တည်တံ့ခိုင်မြဲရေးအတွက် တာဝန်ရှိသူများနှင့် ကျေးရွာနေပြည်သူများက ပိုင်ရှင်စိတ်(Ownership)ဖြင့် ဝိုင်းဝန်းထိန်းသိမ်းကြရမည်ဖြစ်ကြောင်း၊ ကျေးရွာနေ ပြည်သူများ၏ မိသားစုဝင်ငွေ တိုးပွားရေးအတွက် အသက်မွေးဝမ်းကျောင်း သင်တန်းများကို ကျေးလက်ဒေသဖွံ့ဖြိုးတိုးတက်ရေးဦးစီးဌာနနှင့် အသေးစား စက်မှုလက်မှုလုပ်ငန်းဦးစီးဌာနတို့မှ သင်ကြားပို့ချပေးနေပြီး သင်တန်း အောင်မြင်ပြီးသူများအတွက် လိုအပ်သည့် အရင်းအနှီး၊ နည်းပညာထောက်ပံ့မှုများ ဆောင်ရွက်ပေးနေကြောင်း ဒုတိယဝန်ကြီး ဦးမြင့်စိုးက ပြောကြားသည်။

သမဝါယမနှင့် ကျေးလက်ဖွံ့ဖြိုးရေးဝန်ကြီးဌာနမှ ခေတ်မီစံပြကျေးရွာအဖြစ် အကောင်အထည်ဖော် ဆောင်ရွက်နေသော အိမ်ခြေ ၂၃၀၊ အိမ်ထောင်စု ၂၈၂ စု၊ လူဦးရေ ၁၀၈၀ ရှိ ပျဉ်းမနားမြို့နယ် ကျွန်းဦးကျေးရွာ ကျေးရွာဘက်စုံသုံးခန်းမ၌ ဒေသခံပြည်သူများနှင့် တွေ့ဆုံစဉ် ဒုတိယဝန်ကြီးက ယင်းသို့ပြောကြားခြင်းဖြစ်သည်။

ဆက်လက်၍ သမဝါယမဦးစီးဌာနနှင့် ကျေးလက်ဒေသဖွံ့ဖြိုးတိုးတက်ရေးဦးစီးဌာနတို့မှ ဒုတိယညွှန်ကြားရေးမှူးချုပ်များက မိမိတို့ သက်ဆိုင်ရာဦးစီးဌာနများအလိုက် အကောင်အထည်ဖော်ဆောင်ရွက်နေသော လုပ်ငန်းအခြေအနေများကို ရှင်းလင်းဆွေးနွေးကြသည်။

ထို့နောက် ဒုတိယဝန်ကြီးနှင့်အဖွဲ့သည် ဒေသခံပြည်သူများ၏ ဒေသဖွံ့ဖြိုးရေး လုပ်ငန်းလိုအပ်ချက်များ တင်ပြမှုအပေါ် ဖြည့်ဆည်း ဆောင်ရွက်ပေးသည်။

ယင်းနောက် ဒုတိယဝန်ကြီးနှင့်အဖွဲ့သည် ကျေးလက်ဒေသဖွံ့ဖြိုးတိုးတက်ရေး ဦးစီးဌာနမှ တာဝန်ယူ ဆောင်ရွက်ပြီးစီးခဲ့သော အမြင့်ရေစင်ဆောက်လုပ်ခြင်းလုပ်ငန်း၊ ရေသန့်စင်ခြင်းလုပ်ငန်း(ဝဲပုံ)၊ အိမ်သွယ်ရေတိုင်စနစ်ဖြင့် ရေဖြန့်ဝေမှုလုပ်ငန်း၊ Digital စနစ်ဖြင့် ရေမီတာကောက်ခံခြင်း လုပ်ငန်းတို့ကို ကြည့်ရှုစစ်ဆေးကာ လုပ်ငန်းလိုအပ်ချက်များအား ညှိနှိုင်းပေါင်းစပ် ဆောင်ရွက်ပေးသည်။

ဆက်လက်၍ ဒုတိယဝန်ကြီးနှင့် အဖွဲ့သည် ၂၀၂၂-၂၀၂၃ ဘဏ္ဍာရေးနှစ် ခွင့်ပြုရန်ပုံငွေဖြင့် ကျေးလက်ဒေသ ဖွံ့ဖြိုးတိုးတက်ရေးဦးစီးဌာနမှ ဆောင်ရွက်ခဲ့သော အရှည်ပေ ၂၉၀၀ ရှိ ကျွန်းဦးကျေးရွာ ကုန်ထုတ်လမ်း ရိစာခင်းခြင်းလုပ်ငန်းနှင့် ပျဉ်းမနားမြို့နယ် ကျေးလက်လမ်းဖွံ့ဖြိုးရေး ဦးစီးဌာနမှ တာဝန်ယူဆောင်ရွက်နေသော ကျေးရွာခြောက်ရွာ၊ အိမ်ခြေ ၁၅၈၆ အိမ်၊ လူဦးရေ ၇၃၅၅ ဦးအတွက် အကျိုးပြုမည့် အရှည်ပေ ၃၃၀၀ ရှိ ကျွန်းဦး - ဆင်သေကျေးရွာချင်းဆက်လမ်း ကွန်ကရစ်ခင်းခြင်းလုပ်ငန်းကို လည်းကောင်း၊ လယ်ဝေးမြို့နယ် ရှမ်းစုအရှေ့ကျေးရွာရှိ ဆင်အုံမွေးမြူထုတ်လုပ်ရေးနှင့် လုပ်ငန်းပေါင်းစုံသမဝါယမအသင်းလီမိတက်၏ အကျယ် ခြောက်ဧကရှိ ငါးမွေးမြူရေးကန်၌ လုပ်ငန်းဆောင်ရွက်နေမှုများကိုလည်းကောင်း၊ ၂၀၂၂-၂၀၂၃ ဘဏ္ဍာရေးနှစ် ခွင့်ပြုရန်ပုံငွေဖြင့် ကျေးလက်ဒေသဖွံ့ဖြိုးတိုးတက်ရေးဦးစီးဌာနမှ ဆောင်ရွက်ခဲ့သည့် အိမ်ခြေ ၁၈၁ အိမ်၊ အိမ်ထောင်စု ၁၈၁ စု၊ လူဦးရေ ၆၀၄ ဦးကို အကျိုးပြုသည့် ဒက္ခိဏသီရိမြို့နယ် ရွာမကျေးရွာအုပ်စု မြောက်ကျောင်းစုကျေးရွာ၏ အရှည်ပေ ၄၃၅၀ ရှိ မြေသား+ရိစာခင်းခြင်း လုပ်ငန်းကိုလည်းကောင်း ကြည့်ရှုစစ်ဆေးပြီး ဒုတိယဝန်ကြီးက လိုအပ်သည်များ ညှိနှိုင်းပေါင်းစပ်ဆောင်ရွက်ပေးခဲ့ကြောင်း သိရသည်။

သတင်းစဉ်

အိမ်ပြင်ပ၌ ထွန်းသော မီးများကို နေ့အလင်းရောင် ရှိချိန်တွင် ပိတ်ထားခြင်းဖြင့် လျှပ်စစ်ကို ချွေတာပါ

ပြည်ထောင်စုဝန်ကြီး ဒေါက်တာကံဇော် မြန်မာနိုင်ငံဆိုင်ရာ တရုတ်ပြည်သူ့သမ္မတနိုင်ငံ သံအမတ်ကြီး ဦးဆောင်သောကိုယ်စားလှယ်အဖွဲ့အား လက်ခံတွေ့ဆုံ နှစ်နိုင်ငံရင်းနှီးမြှုပ်နှံမှုနှင့် နိုင်ငံခြားစီးပွားဆက်သွယ်ရေး တိုးမြှင့်မှုဆိုင်ရာကိစ္စရပ်များ အမြင်ချင်းဖလှယ်ဆွေးနွေး

နေပြည်တော် အောက်တိုဘာ ၁၄

ရင်းနှီးမြှုပ်နှံမှုနှင့် နိုင်ငံခြားစီးပွားဆက်သွယ်ရေးဝန်ကြီးဌာန ပြည်ထောင်စုဝန်ကြီး ဒေါက်တာကံဇော်သည် ယနေ့ နံနက်ပိုင်းက မြန်မာနိုင်ငံဆိုင်ရာ တရုတ်ပြည်သူ့သမ္မတနိုင်ငံ သံအမတ်ကြီး မစ္စတာ ချန်းဟိုင် ဦးဆောင်သော ကိုယ်စားလှယ်အဖွဲ့ဝင်များအား နေပြည်တော်ရှိ ရင်းနှီးမြှုပ်နှံမှုနှင့် နိုင်ငံခြားစီးပွာဆက်သွယ်ရေးဝန်ကြီးဌာန အစည်းအဝေးခန်းမ၌ လက်ခံတွေ့ဆုံသည်။ **(ဓာတ်ပုံ)**

တွေ့ဆုံစဉ် မြန်မာနိုင်ငံဆိုင်ရာ တရုတ်ပြည်သူ့သမ္မတနိုင်ငံ သံအမတ်ကြီးက မြန်မာနိုင်ငံ၏ လူမှု – စီးပွား ဖွံ့ဖြိုးတိုးတက်ရေး၊ ရင်းနှီးမြှုပ်နှံမှုနှင့် ကုန်ထုတ်လုပ်မှုလုပ်ငန်းများတွင် တရုတ်နိုင်ငံအစိုးရအနေဖြင့် ပါဝင်ကူညီဆောင်ရွက်ပေးလျက်ရှိကြောင်း၊ ရှေ့ဆက်ဆောင်ရွက်မည့် ပူးပေါင်းဆောင်ရွက်မှု အစီအစဉ်များကို ဆွေးနွေးလိုပါကြောင်း ပြောကြားသည်။

ဆွေးနွေး

ဆက်လက်၍ ပြည်ထောင်စုဝန်ကြီးက တရုတ်နိုင်ငံမှ ပေးအပ်သည့် အကူအညီများဖြင့် ဆောင်ရွက်မည့် လူမှုစီးပွားရေးအစီအစဉ်များနှင့် စပ်လျဉ်း၍လည်းကောင်း၊ နှစ်နိုင်ငံရင်းနှီးမြှုပ်နှံမှုနှင့် နိုင်ငံခြားစီးပွားဆက်သွယ်ရေး တိုးမြှင့်မှုဆိုင်ရာကိစ္စရပ်များနှင့် စပ်လျဉ်း၍လည်းကောင်း ရင်းနှီးပွင့်လင်းစွာ ပြန်လည်ဆွေးနွေးသည်။

တက်ရောက်

တွေ့ဆုံပွဲသို့ ရင်းနှီးမြှုပ်နှံမှုနှင့် နိုင်ငံခြား စီးပွားဆက်သွယ်ရေးဝန်ကြီးဌာန ဒုတိယဝန်ကြီး၊ နိုင်ငံခြား စီးပွားဆက်သွယ်ရေးဦးစီးဌာန ညွှန်ကြားရေးမှူးချုပ်နှင့် သက်ဆိုင်ရာဌာနအရာရှိကြီးများ ပါဝင်တက်ရောက်ခဲ့ကြသည်။

သတင်းစဉ်

ကချင်ပြည်နယ်၌ သုံးနှစ်အတွင်း သဘာဝဘေး (၂၂၂) ကြိမ်ဖြစ်ပွားပြီး အိမ်ထောင်စုပေါင်း ၁၄၀၀၀ နီးပါးအား ထောက်ပံ့ပေးနိုင်ခဲ့

မြစ်ကြီးနား အောက်တိုဘာ ၁၄

ကချင်ပြည်နယ်၌ ၂၀၂၀–၂၀၂၁ ဘဏ္ဍာနှစ်မှ လက်ရှိအချိန်အထိ သဘာဝဘေး (၂၂၂) ကြိမ် ဖြစ်ပွားခဲ့ပြီး အိမ်ထောင်စုပေါင်း ၁၃၉၀၀ ကျော်အတွက် ထောက်ပံ့မှုများပြုလုပ်ပေးနိုင်ခဲ့ကြောင်း မြစ်ကြီးနားမြို့ရှိ ပြည်နယ်ဘေးအန္တရာယ်ဆိုင်ရာ စီမံခန့်ခွဲမှုဦးစီးဌာနရုံးခန်းမ၌ အောက်တိုဘာ ၁၃ ရက်က ကျင်းပသည့် အပြည်ပြည်ဆိုင်ရာ သဘာဝဘေးအန္တရာယ် ထိခိုက်ဆုံးရှုံးနိုင်ခြေလျှော့ချရေးနေ့ အထိမ်းအမှတ်အခမ်းအနားတွင် ပြည်နယ်ဝန်ကြီးချုပ် ဦးခက်ထိန်နန်က ပြောကြားသည်။

ပြည်နယ်ဝန်ကြီးချုပ်က ပြည်နယ်အတွင်း သဘာဝဘေးအန္တရာယ်လျှော့ချရေးလုပ်ငန်းများကို ဌာနဆိုင်ရာများ၊ NGO၊ INGO အဖွဲ့အစည်းများ၊ လူမှုရေးအသင်းအဖွဲ့များ၏ ပူးပေါင်းပါဝင်မှုနှင့် လူထုတစ်ရပ်လုံးကပါ နိုးကြားတက်ကြွစွာ ပါဝင်ဆောင်ရွက်လာရေး စည်းရုံးဆောင်ရွက်ကြရန် အလေးအနက်ထားတိုက်တွန်းလိုပါကြောင်း၊ ယခုနှစ်အထိမ်းအမှတ်နေ့၏ ဆောင်ပုဒ်ပါအတိုင်း သက်ဆိုင်ရာအခန်းကဏ္ဍအလိုက် ကြိုတင်ပြင်ဆင်ဆောင်ရွက်မှုများတွင် အားလုံးပါဝင်ဆောင်ရွက်ခြင်းဖြင့် သဘာဝဘေးအန္တရာယ် လျှော့ချရေးနှင့် လူ့အသက်၊ အိုးအိမ်ပစ္စည်းများ ဆုံးရှုံးမှုလျော့နည်းစေမည်ဖြစ်ကြောင်းလည်း တိုက်တွန်းမှာကြားသည်။

ထို့နောက် ကုလသမဂ္ဂဘေးအန္တရာယ်ထိခိုက်မှုဆုံးရှုံးနိုင်ခြေလျှော့ချရေးဆိုင်ရာ ဌာနအကြီးအကဲ Mrs. Mami Mizutori ၏ အပြည်ပြည်ဆိုင်ရာ သဘာဝဘေးအန္တရာယ် ထိခိုက်ဆုံးရှုံးနိုင်ခြေလျှော့ချရေးနေ့အတွက် ပြောကြားသည့် သတင်းစကားဗီဒီယိုနှင့် လူမှုဝန်ထမ်း၊ ကယ်ဆယ်ရေးနှင့် ပြန်လည်နေရာချထားရေးဝန်ကြီးဌာန၏ သဘာဝဘေးအန္တရာယ် ထိခိုက်ဆုံးရှုံးနိုင်ခြေလျှော့ချရေးနေ့ မှတ်တမ်းဗီဒီယိုကို ဖွင့်လှစ်ပြသသည်။

ထို့နောက် အပြည်ပြည်ဆိုင်ရာ သဘာဝဘေးအန္တရာယ်ဆုံးရှုံးနိုင်ခြေလျှော့ချရေးနေ့ အထိမ်းအမှတ်အဖြစ် ပြည်နယ်ဘေးအန္တရာယ်ဆိုင်ရာစီမံခန့်ခွဲမှုဦးစီးဌာနနှင့် လူမှုရေးအသင်းအဖွဲ့များ ပူးပေါင်းပြသသည့် ဘေးအန္တရာယ်ဆိုင်ရာ ထောက်ပံ့မှုပစ္စည်းများ၊ ရှာဖွေကယ်ဆယ်ရေးပစ္စည်းများ၊ အသိပညာပေးစာအုပ်များ၊ လက်ကမ်းစာစောင်များနှင့် လုပ်ငန်းဆောင်ရွက်မှုမှတ်တမ်းများ ပါဝင်သော ပြခန်းငယ်ကို ပြည်နယ်ဝန်ကြီးချုပ်၊ ပြည်နယ်တရားလွှတ်တော်တရားသူကြီးချုပ်၊ ပြည်နယ်ဥပဒေချုပ်နှင့် ဌာနဆိုင်ရာတာဝန်ရှိသူများ၊ NGO ၊ INGO အဖွဲ့အစည်းများမှတာဝန်ရှိသူများက လှည့်လည်ကြည့်ရှုအားပေးခဲ့ကြသည်။ **(အပေါ်ပုံ)**

ကချင်ပြည်နယ်၌ ၂၀၂၀–၂၀၂၁ ဘဏ္ဍာနှစ်နှင့် ၂၀၂၁–၂၀၂၂ မီနီဘတ်ဂျက်နှစ်အတွင်း သဘာဝဘေးဖြစ်ပွားမှု (၁၇၄) ကြိမ်၊ ၂၀၂၂–၂၀၂၃ ဘဏ္ဍာနှစ် ခြောက်လတာကာလအတွင်း သဘာဝဘေး (၄၈) ကြိမ် ဖြစ်ပွားခဲ့ပြီး ထိခိုက်ခဲ့သည့် အိမ်ထောင်စုပေါင်း ၁၃၉၀၀ ကျော်အတွက် ထောက်ပံ့မှုများ ဆောင်ရွက်ပေးနိုင်ခဲ့ကြောင်းနှင့် ပြည်နယ်အတွင်း သဘာဝဘေးအန္တရာယ်လျော့ပါးရေးအတွက် ၂၀၂၂–၂၀၂၃ ဘဏ္ဍာနှစ်အတွင်း သဘာဝဘေးအန္တရာယ်စီမံခန့်ခွဲမှု အခြေခံသင်တန်း၊ သဏ္ဌာန်တူ သရုပ်ပြလေ့ကျင့်မှုများ၊ အသိပညာပေးဟောပြောပွဲများကို စုစုပေါင်း (၃၇) ကြိမ် ပြုလုပ်ပေးနိုင်ခဲ့ကြောင်း ပြည်နယ်ဘေးအန္တရာယ်ဆိုင်ရာ စီမံခန့်ခွဲမှုဦးစီးဌာနရုံးမှ သိရသည်။

ပြည်နယ်(ပြန်/ဆက်)

နယ်စပ်ရေးရာဝန်ကြီးဌာနရှိ နယ်စပ်ဒေသတိုင်းရင်းသားလူငယ်များ စက်မှုလက်မှုပညာသင်တန်းကျောင်းများ၌ သင်တန်းဆင်းပွဲများကျင်းပ

နေပြည်တော် အောက်တိုဘာ ၁၄

နယ်စပ်ရေးရာ ဝန်ကြီးဌာန ပညာရေးနှင့် လေ့ကျင့်ရေးဦးစီးဌာန ကွပ်ကဲမှုအောက်ရှိ နယ်စပ်ဒေသတိုင်းရင်းသား လူငယ်များ စက်မှုလက်မှု ပညာသင်တန်းကျောင်း လေးကျောင်းတို့၌ ဆောက်လုပ်ရေးသင်တန်း၊ လျှပ်စစ်သင်တန်း၊ ဂဟေသင်တန်း၊ မော်တော်ယာဉ် စက်ပြင်သင်တန်းနှင့် လက်ကိုင်ဖုန်းပြင်သင်တန်း ဆင်းပွဲများကို ယနေ့နံနက်ပိုင်းတွင် အဆိုပါသင်တန်းကျောင်းများ၌ ကျင်းပဆောင်ရွက်ခဲ့ရာ ဘားအံမြို့ သင်တန်းကျောင်းတွင် ကရင်ပြည်နယ် ဝန်ကြီးချုပ် ဦးစောမြင့်ဦး **(အပေါ်ယာပုံ)**၊

အောင်ပန်းမြို့ သင်တန်းကျောင်းတွင် ရှမ်းပြည်နယ် ဝန်ကြီးချုပ် ဒေါက်တာ ကျော်ထွန်း၊ လပွတ္တာမြို့ သင်တန်းကျောင်းတွင် ဧရာဝတီတိုင်းဒေသကြီး လုံခြုံရေးနှင့် နယ်စပ်ရေးရာဝန်ကြီး ဗိုလ်မှူးကြီး မိုးမင်းနိုင်၊ ပုဏ္ဏားကျွန်းမြို့ သင်တန်းကျောင်းတွင် အထွေထွေအုပ်ချုပ်ရေး ဦးစီးဌာန မြို့နယ်အုပ်ချုပ်ရေးမှူး ဦးမောင်စံဝင်းတို့ အသီးသီး တက်ရောက်၍ သင်တန်းဆင်း အမှာစကားပြောကြားသည်။

အဆိုပါ သင်တန်းကျောင်း လေးကျောင်းတွင် ဆောက်လုပ်ရေးသင်တန်းသား ၃၀၊ လျှပ်စစ်သင်တန်းသား သင်တန်းသူ ၄၇ ဦး၊ ဂဟေသင်တန်းသား ၄၇ ဦး၊ မော်တော်ယာဉ် စက်ပြင်သင်တန်းသား သင်တန်းသူ ၇၀၊ လက်ကိုင်ဖုန်းပြင်သင်တန်း ၁၆ ဦး စုစုပေါင်း ၂၁၀ ဖြင့် သင်တန်းကာလခြောက်လကြာ လက်တွေ့ခန်းသုံးပစ္စည်းများနှင့် သင်ထောက်ကူပစ္စည်းများ ပြည့်စုံစွာ ထောက်ပံ့ပေး၍ နေထိုင်စားသောက်ရေး အခမဲ့ ဖွင့်လှစ်သင်ကြားပေးခဲ့ပြီး သင်တန်းထူးချွန်ဆုရရှိသူများနှင့် သင်တန်းသားများအတွက် သင်တန်းဆင်း အောင်လက်မှတ်များကို အသီးသီး ချီးမြှင့်ပေးသည်။

နယ်စပ်ဒေသ တိုင်းရင်းသားလူငယ်များ စက်မှုလက်မှုပညာသင်တန်းကျောင်း လေးကျောင်းတွင် ၂၀၂၂ ခုနှစ် မေလ ၁၆ ရက်မှ ၂၀၂၂ ခုနှစ် အောက်တိုဘာ ၁၄ ရက် အထိ ရက်သတ္တပတ် ၂၂ ပတ်ကြာ ကိုဗစ်–၁၉ စည်းကမ်းချက်များနှင့်အညီ ဖွင့်လှစ်သင်ကြားပေး၍ ဘဏ္ဍာနှစ်တစ်နှစ်လျှင် သင်တန်းနှစ်ကြိမ် ဖွင့်လှစ်ပေးလျက်ရှိရာ သင်တန်းကျောင်းများ စတင်ဖွင့်လှစ်ချိန်မှ ယခုသင်တန်းအထိ သင်တန်းသား စုစုပေါင်း ၆၀၇၇ ဦး သင်ကြားလေ့ကျင့် မွေးထုတ်ပေးခဲ့ပြီး အလုပ်အကိုင် အခွင့်အလမ်းများ ဖန်တီးပေးကြောင်း သတင်းရရှိသည်။

သတင်းစဉ်

မလိုအပ်သော မီးများကို ပိတ်ထားခြင်းဖြင့် လျှပ်စစ်ကို ချွေတာပါ

ကမ္ဘာ့စံချိန်စံညွှန်းနေ့အခမ်းအနားနှင့် အမျိုးသားစံချိန်စံညွှန်းကောင်စီ အစည်းအဝေး(၂/၂၀၂၂) ကျင်းပ

နေပြည်တော် အောက်တိုဘာ ၁၄ မြန်မာနိုင်ငံ၏ အမျိုးသားအရည်အသွေးဆိုင်ရာ အခြေခံအဆောက်အအုံတွင် အဓိကမဏ္ဍိုင်ကြီးများဖြစ်သော စံချိန်စံညွှန်းသတ်မှတ်ခြင်း (Standardization)၊ အသိအမှတ်ပြုခြင်း (Accreditation)၊ တိကျစွာတိုင်းတာခြင်း (Metrology)၊ ဓာတ်ခွဲတိုင်းတာခြင်း (Testing)နှင့် အရည်အသွေးထောက်ခံချက်ပြုရေး (Certification) လုပ်ငန်းစဉ်များဖြင့် အကောင်အထည်ဖော် ဆောင်ရွက်လျက်ရှိကြောင်း၊ အမျိုးသားစံချိန်စံညွှန်းကောင်စီ အဖွဲ့ဝင်များ၏ လမ်းညွှန်ချက်၊ အကြံပြုချက်များနှင့်အညီ စဉ်ဆက်မပြတ် ဖွံ့ဖြိုးတိုးတက်ရေးကို ဦးတည်ဆောင်ရွက်သွားရန် လိုအပ်ကြောင်း၊ ပြည်ထောင်စုဝန်ကြီး ဒေါက်တာ မျိုးသိန်းကျော်က ပြောကြားသည်။

သိပ္ပံနှင့် နည်းပညာဝန်ကြီးဌာန၊ သုတေသနနှင့် တီထွင်ဆန်းသစ်မှုဦးစီးဌာနက ကျင်းပသည့် ကမ္ဘာ့စံချိန်စံညွှန်းနေ့အခမ်းအနားကို ယနေ့နံနက် ၉ နာရီတွင် နေပြည်တော်ရှိ M GALLERY Hotel ၌ ကျင်းပရာ အမျိုးသားစံချိန်စံညွှန်းကောင်စီဥက္ကဋ္ဌ သိပ္ပံနှင့် နည်းပညာဝန်ကြီးဌာန ပြည်ထောင်စုဝန်ကြီး ဒေါက်တာ မျိုးသိန်းကျော်က ယင်းသို့ ပြောကြားခြင်းဖြစ်သည်။

ကုန်သွယ်မှုကို လွယ်ကူစေမည်

ဆက်လက်၍ ဒေသတွင်း တိကျစွာတိုင်းတာမှု နည်းပညာဆိုင်ရာအဖွဲ့နှင့် အသိအမှတ်ပြုအဖွဲ့များဖြစ်သော Asia Pacific Accreditation Cooperation နှင့် Asia Pacific Metrology Programe တို့၏ အဖွဲ့ဝင်များအဖြစ် ဝင်ရောက်ပြီး အဖွဲ့ဝင်အဖြစ် ခိုင်မာစွာ ရပ်တည်နိုင်မည့် လုပ်ငန်းစဉ်များ၊ capacity building program များ ဆောင်ရွက်ခြင်းဖြင့် နိုင်ငံတွင်း အရည်အသွေးကိုက်ညီမှု အစီအစဉ်များကို နိုင်ငံတကာမှ လက်ခံနိုင်မည်ဖြစ်ပြီး ကုန်သွယ်မှုတွင် ကြုံတွေ့ရသည့် နည်းပညာအခက်အခဲများကို ကျော်လွှားနိုင်ခြင်း၊ ကုန်ကျစရိတ်သက်သာစေခြင်း၊ အချိန်နှောင့်နှေးမှုမရှိခြင်းနှင့် ဈေးကွက်တွင် ယုံကြည်မှုရရှိစေခြင်းတို့ကြောင့် ကုန်သွယ်မှုကို လွယ်ကူချောမွေ့စေမည် ဖြစ်ပါကြောင်း ပြည်ထောင်စုဝန်ကြီးက ပြောကြားခဲ့သည်။

ဆုချီးမြှင့်

ထို့နောက် အပြည်ပြည်ဆိုင်ရာ စံချိန်စံညွှန်းအဖွဲ့ကြီး၏ Secretary General Mr Sergio Mujica ၏ World Standards Day (2022) message နှင့် ISO ၏ World Standards Day (2022) ဆိုင်ရာ ဗီဒီယိုမှတ်တမ်း ပြသခြင်း၊ အမျိုးသားအဆင့် အရည်အသွေးဆိုင်ရာ အခြေခံအဆောက်အအုံနှင့် ပတ်သက်၍ Panel Discussion တွင် တာဝန်ရှိသူများက အမျိုးသားအဆင့် အရည်အသွေး အခြေခံအဆောက်အအုံ ခိုင်မာအားကောင်းစေရေးအတွက် ဆောင်ရွက်လျက်ရှိသော လုပ်ငန်းများနှင့် ဝန်ဆောင်မှုလုပ်ငန်းများ၊ အမျိုးသားအဆင့် အရည်အသွေး ထောက်ခံချက်ပြုရေးလုပ်ငန်းစဉ်များ၊ စိုက်ပျိုးရေးဆိုင်ရာ အလေ့အကျင့်ကောင်းများမှ ထုတ်လုပ်မှု အလေ့အကျင့်သို့ ကူးပြောင်းခြင်း၊ မြန်မာနိုင်ငံရှိ ဘေးအန္တရာယ်ကင်းသော စားသောက်ကုန်များ ထုတ်လုပ်ရောင်းချနိုင်ရေး လိုအပ်သော အကြံပြုချက်များအား ဆွေးနွေးတင်ပြကြပြီး အမျိုးသားအဆင့် အရည်အသွေး ထောက်ခံချက်ပြုရေးအဖွဲ့တွင် သတ်မှတ်သုံးစွဲမည့် Logo အား Logo Competition ပြိုင်ပွဲကျင်းပ၍ ရွေးချယ်ခဲ့ကြပြီး ဆုရရှိသူများအား ဆုချီးမြှင့်သည်။

လှည့်လည်ကြည့်ရှု

ထို့နောက် ပြည်ထောင်စုဝန်ကြီးနှင့် တက်ရောက်လာသည့် ဧည့်သည်တော်များက အမျိုးသားအဆင့် အရည်အသွေး အခြေခံအဆောက်အအုံဆိုင်ရာ လုပ်ငန်းစဉ်နှင့် ပတ်သက်၍ ပိုစတာများပြသခြင်းကို လှည့်လည်ကြည့်ရှုကြသည်။

အဆိုပါ အခမ်းအနားသို့ အမျိုးသားစံချိန်စံညွှန်းကောင်စီ အဖွဲ့ဝင်များ၊ နည်းပညာဆပ်ကော်မတီ ဥက္ကဋ္ဌများနှင့် အဖွဲ့ဝင်များ၊ အစိုးရ - ပုဂ္ဂလိကကဏ္ဍများ၊ အဖွဲ့အစည်းများ၊ သက်ဆိုင်ရာဝန်ကြီးဌာနနှင့် ဦးစီးဌာနများ၊ ကိုယ်စားလှယ်များနှင့် တာဝန်ရှိသူများ တက်ရောက်ခဲ့ကြပြီး မွန်းလွဲပိုင်းတွင် အမျိုးသားစံချိန်စံညွှန်းကောင်စီ (၂/၂၀၂၂) အစည်းအဝေးကို ဆက်လက်ကျင်းပခဲ့ကြောင်း သိရသည်။

သတင်းစဉ်

မဲဆန္ဒရှင်စာရင်းပြည့်စုံမှန်ကန်ရေးနှင့် မဲရုံများလျာထားသတ်မှတ်ခြင်း ညှိနှိုင်းအစည်းအဝေးကျင်းပ

နေပြည်တော် အောက်တိုဘာ ၁၄ ဖျာပုံခရိုင်အတွင်းရှိ ဆန္ဒမဲပေးပိုင်ခွင့်ရှိသည့် နိုင်ငံသား၊ ဧည့်နိုင်ငံသား၊ နိုင်ငံသားပြုခွင့်ရသူများအား ဥပဒေနှင့်အညီ စက်တင်ဘာလကုန်အထိ လစဉ်စိစစ်ပြုစုထားသည့် လူဦးရေစာရင်းများကို အထွေထွေအုပ်ချုပ်ရေးဦးစီးဌာန၊ လူဝင်မှုကြီးကြပ်ရေးနှင့် ပြည်သူ့အင်အားဦးစီးဌာနနှင့် ဖျာပုံခရိုင်အတွင်းရှိ သက်ဆိုင်ရာကော်မရှင်အဖွဲ့ခွဲများက ပူးပေါင်းစိစစ်ဆောင်ရွက်ထားမှုများနှင့်စပ်လျဉ်းသည့် ညှိနှိုင်းအစည်းအဝေးကို ယနေ့ နံနက် ၉ နာရီက ဖျာပုံခရိုင် အထွေထွေအုပ်ချုပ်ရေးဦးစီးဌာန၌ ကျင်းပရာ ပြည်ထောင်စုရွေးကောက်ပွဲကော်မရှင် အဖွဲ့ဝင် ဧရာဝတီတိုင်းဒေသကြီး တာဝန်ခံ ဦးသန်းထွန်း၊ အဖွဲ့ဝင် ဦးအောင်လွင်ဦးတို့ တက်ရောက်သည်။

အစည်းအဝေးတွင် ဖျာပုံခရိုင်ရွေးကောက်ပွဲကော်မရှင်အဖွဲ့ခွဲ ရွေးကောက်ပွဲအရာရှိက အခြေခံမဲဆန္ဒရှင်စာရင်းများ လစဉ်စိစစ်ဆောင်ရွက်မှုနှင့်စပ်လျဉ်းပြီး စက်တင်ဘာလအထိတင်ပြရာ-

(၁) လူဝင်မှုကြီးကြပ်ရေးနှင့် ပြည်သူ့အင်အားဦးစီးဌာန၏ စိစစ်ချက်အရ
- (က) သေဆုံး၊ပြောင်းထွက်၊ (၂) ကြိမ်ထပ်၊ (၃) ကြိမ်ထပ်တို့မှလျော့သည့်လူဦးရေ (၁၇၅၅) ဦး
- (ခ) လူဝင်မှုကြီးကြပ်ရေးနှင့် ပြည်သူ့အင်အားဦးစီးဌာန လက်ကျန်စာရင်းမှ ပြန်လည်ထည့်သွင်းသည့် ထပ်တိုးလူဦးရေ (၅၂၅၂) ဦး
- (ဂ) စက်တင်ဘာလအတွင်း မြေပြင်လူဦးရေ (၁၀၁၂၉၇၄) ဦး

(၂) အထွေထွေအုပ်ချုပ်ရေးဦးစီးဌာန၏ စိစစ်ချက်အရ
- (က) မြေပြင်ထပ်တိုး
  - ပုံစံ (၆၆/၆)ရှိသူ (၈၅၇၁) ဦး
  - ပုံစံ(၆၆/၆)အခြားနှင့် (၆၆/၆)မရှိသူ (၃၉၂) ဦး
  - **စုစုပေါင်းမြေပြင်ထပ်တိုး (၉၁၅၅) ဦး**
- (ခ) မြေပြင်တွင် လျော့သည့်ဦးရေ
  - ပုံစံ (၆၆/၆) ရှိသူ (၁၇၀၉) ဦး
  - ပုံစံ (၆၆/၆)အခြားနှင့် (၆၆/၆) မရှိသူ (၄၆၄) ဦး
  - **စုစုပေါင်းမြေပြင်လျော့သည့်ဦးရေ (၂၁၃၃) ဦး**

မဲရုံတည်နေရာနှင့် မဲရုံအရေအတွက် လျာထားမှု (၁၀၅၄) ရုံ လျာထားသတ်မှတ်ထားကြောင်းနှင့် မဲရုံသုံးပစ္စည်း လိုအပ်ချက်တို့ကို တင်ပြဆွေးနွေးသည်။

ယင်းနောက် တက်ရောက်လာကြသော ဝန်ကြီးဌာနများမှ တာဝန်ရှိသူများက အကြံပြုဆွေးနွေးခဲ့ကြရာ ပြည်ထောင်စုရွေးကောက်ပွဲကော်မရှင် အဖွဲ့ဝင်များက လုပ်ငန်းလိုအပ်ချက်များကို ဖြည့်စွက်မှာကြား ပေါင်းစပ်ညှိနှိုင်းဆောင်ရွက်ပေးသည်။

အလားတူ ပဲခူးတိုင်းဒေသကြီးအတွင်းရှိ မဲဆန္ဒရှင်စာရင်းများ စိစစ်ခြင်းနှင့် မဲရုံတည်နေရာများ အတည်ပြုသတ်မှတ်ခြင်း ညှိနှိုင်းအစည်းအဝေးကို ယနေ့နံနက်၉နာရီခွဲတွင်ပဲခူးခရိုင်အထွေထွေအုပ်ချုပ်ရေးဦးစီးဌာန အစည်းအဝေးခန်းမ၌ ကျင်းပသည်။

အစည်းအဝေးသို့ ပြည်ထောင်စုရွေးကောက်ပွဲကော်မရှင်အဖွဲ့ဝင် ဦးစိုးဦးနှင့် ဦးတင်မောင်ဆွေ၊ ပဲခူးမြို့နယ်တပ်နယ်မှူး ဗိုလ်မှူးကြီး ဆန်းညွန့်လှိုင်၊ ပဲခူးတိုင်းဒေသကြီးနှင့် ပဲခူးခရိုင်ရွေးကောက်ပွဲအရာရှိများ၊ ညောင်လေးပင်ခရိုင်နှင့် ပဲခူးခရိုင်တို့မှ ခရိုင်အုပ်ချုပ်ရေးမှူးများ၊ ခရိုင်လူဝင်မှုကြီးကြပ်ရေးနှင့် ပြည်သူ့အင်အားဝန်ကြီးဌာနမှ ဦးစီးမှူးများ၊ ပဲခူး၊ ရွှေကျင်၊ ကျောက်တံခါး၊ ညောင်လေးပင်၊ ဒိုက်ဦး၊ ဝေါ၊ သနပ်ပင်၊ ကဝတို့မှ မြို့နယ်အုပ်ချုပ်ရေးမှူးများ၊ မြို့နယ်ရွေးကောက်ပွဲအရာရှိများနှင့် မြို့နယ်လူဝင်မှုကြီးကြပ်ရေးနှင့် ပြည်သူ့အင်အားဝန်ကြီးဌာနမှ ဦးစီးမှူးများ၊ ပဲခူးမြို့နယ်အတွင်းရှိ ရပ်ကွက်/ကျေးရွာအုပ်စု ၁၀၄ အုပ်စုမှ တာဝန်ရှိသူများ တက်ရောက်ကြပြီး အဖွဲ့ဝင်များက အဖွင့်အမှာစကားပြောကြားသည်။

ယင်းနောက် အစည်းအဝေးသို့ တက်ရောက်လာသူများက မဲဆန္ဒရှင်စာရင်း ပြည့်စုံမှန်ကန်ရေး၊ မဲရုံတည်နေရာ သတ်မှတ်အတည်ပြုနိုင်ရေးနှင့် မဲရုံသုံးပစ္စည်းများ လိုအပ်ချက်တို့နှင့်စပ်လျဉ်း၍ ဆွေးနွေးညှိနှိုင်း ဆောင်ရွက်ခဲ့ကြောင်း သိရသည်။

သတင်းစဉ်

ဂွမြို့နယ်အတွင်း ကလေးအလုပ်သမားပပျောက်ရေး အသိပညာပေး

ဂွ အောက်တိုဘာ ၁၄ ရခိုင်ပြည်နယ် ဂွမြို့နယ်အတွင်း ကလေးအလုပ်သမား ပပျောက်ရေး အသိပညာပေး Talk Show ကို မြို့နယ် အထွေထွေအုပ်ချုပ်ရေး ဦးစီးဌာနနှင့် မြို့နယ်ပြန်ကြားရေးနှင့်ပြည်သူ့ဆက်ဆံရေးဦးစီးဌာန တို့ပူးပေါင်း၍ မြို့နယ်ပြန်ကြားရေးနှင့်ပြည်သူ့ဆက်ဆံရေးဦးစီးဌာန လူထုအခြေပြုဗဟိုဌာနခန်းမ၌ အောက်တိုဘာ ၁၂ ရက်က ပြုလုပ်သည်။

မြို့နယ်ပြန်ကြားရေးနှင့် ပြည်သူ့ဆက်ဆံရေးဦးစီးဌာန ဦးစီးအရာရှိ ဒေါ်ရွှေရည်ဝင်းကျော်က ကလေးအလုပ်သမားပပျောက်ရေး အသိပညာပေး Talk Show ပြုလုပ်သည့် ရည်ရွယ်ချက်ကို ရှင်းလင်းပြောကြားပြီး ဒုတိယမြို့နယ်အုပ်ချုပ်ရေးမှူး ဦးကျော်လင်းက ကလေးအလုပ်သမား အဓိပ္ပာယ်၊ ကလေးအလုပ်သမားများ အများဆုံးတွေ့ရှိနိုင်သော နေရာများ၊ ကလေးအလုပ်သမားများ များပြားလာရသည့် အကြောင်းရင်း၊ မြို့နယ်အထွေထွေအုပ်ချုပ်ရေး ဦးစီးဌာနအနေဖြင့် ဂွမြို့နယ်အတွင်း ကလေးအလုပ်သမားပပျောက်ရေး အသိပညာပေးလုပ်ငန်းများ ဆောင်ရွက်လုပ်ကိုင်နေမှု အခြေအနေများနှင့် နိုင်ငံတော်အစိုးရအနေဖြင့် မြန်မာနိုင်ငံရှိ ကလေးအလုပ်သမားပပျောက်ရေးအတွက် အကောင်အထည်ဖော် ဆောင်ရွက်နေမှုအခြေအနေများအကြောင်းကို ဆွေးနွေးပြောကြားသည်။ **မြို့နယ်(ပြန်/ဆက်)**

(၂၈) ကြိမ်မြောက် အာဆီယံလူမှုရေး - ယဉ်ကျေးမှုအသိုက်အဝန်းကောင်စီအစည်းအဝေးသို့ တက်ရောက်ခဲ့သည့် ပြည်ထောင်စုဝန်ကြီး ဦးကိုကို ဦးဆောင်သော မြန်မာကိုယ်စားလှယ်အဖွဲ့ ကမ္ဘောဒီးယားနိုင်ငံမှ ပြန်လည်ရောက်ရှိ

ရန်ကုန် အောက်တိုဘာ ၁၄

အာဆီယံ လူမှုရေး - ယဉ်ကျေးမှု အသိုက်အဝန်းကောင်စီဝန်ကြီးဖြစ်သူ သာသနာရေးနှင့် ယဉ်ကျေးမှုဝန်ကြီးဌာန ပြည်ထောင်စုဝန်ကြီး ဦးကိုကို ဦးဆောင်သော မြန်မာကိုယ်စားလှယ်အဖွဲ့သည် ကမ္ဘောဒီးယားနိုင်ငံ ဖနောင်ပင်မြို့၌ အောက်တိုဘာ ၁၂ ရက်မှ ၁၄ ရက်အထိ ကျင်းပခဲ့သည့် (၂၈) ကြိမ်မြောက် အာဆီယံ လူမှုရေး - ယဉ်ကျေးမှု အသိုက်အဝန်းကောင်စီဝန်ကြီးများအစည်းအဝေး (28th Meeting of the ASEAN Socio – Cultural Community (ASCC) Council) သို့ တက်ရောက်ခဲ့ပြီး ယနေ့ညပိုင်းတွင် ရန်ကုန်မြို့သို့ လေကြောင်းခရီးဖြင့် ပြန်လည်ရောက်ရှိလာရာ သာသနာရေးနှင့် ယဉ်ကျေးမှုဝန်ကြီးဌာနမှ တာဝန်ရှိသူများက ကြိုဆိုခဲ့ကြသည်။

ကမ္ဘောဒီးယားနိုင်ငံ ခရီးစဉ်ကာလအတွင်း အာဆီယံ လူမှုရေး - ယဉ်ကျေးမှု အသိုက်အဝန်းကောင်စီဝန်ကြီးများနှင့်အတူ ပြည်ထောင်စုဝန်ကြီးဦးကိုကိုသည် ကမ္ဘောဒီးယားနိုင်ငံ ဝန်ကြီးချုပ် H.E. Samdech Akka Moha Sena Padei Techo HUN SEN အား တွေ့ဆုံနှုတ်ဆက်ဂါရဝပြုခဲ့ကြပြီး(ယာပုံ) ကမ္ဘောဒီးယားနိုင်ငံ အမျိုးသားပြတိုက်သို့ သွားရောက်လေ့လာခဲ့ကြသည်။

ပြည်ထောင်စုဝန်ကြီး ဦးကိုကို ဦးဆောင်သော မြန်မာကိုယ်စားလှယ်အဖွဲ့သည် မြန်မာနိုင်ငံသို့ ပြန်လည်မထွက်ခွာမီ ကမ္ဘောဒီးယားနိုင်ငံဆိုင်ရာ မြန်မာသံအမတ်ကြီး ဦးသစ်လင်းအုန်းနှင့်အတူ ပြည်ထောင်စုသမ္မတမြန်မာနိုင်ငံတော်အစိုးရ၊ နိုင်ငံတော် စီမံအုပ်ချုပ်ရေးကောင်စီမှ ဆက်ကပ်သည့် အဘိဓဇ အဂ္ဂမဟာသဒ္ဓမ္မဇောတိက ဘွဲ့တံဆိပ်တော်ရ ကမ္ဘောဒီးယားနိုင်ငံ၊ သာသနာပိုင်ဆရာတော်ကြီး ဆမ်ဒက်ပရယ် အဂ္ဂမဟာသံဃရာဇာဓိပတိ တပ်ဗုံ အား သွားရောက်ဖူးမြော်၍ လှူဖွယ်ဝတ္ထုပစ္စည်းများ ဆက်ကပ်လှူဒါန်းပြီး သာသနာတော်ဆိုင်ရာ ကိစ္စရပ်များကို လျှောက်ထားခဲ့ကြောင်း သိရသည်။ **သတင်းစဉ်**

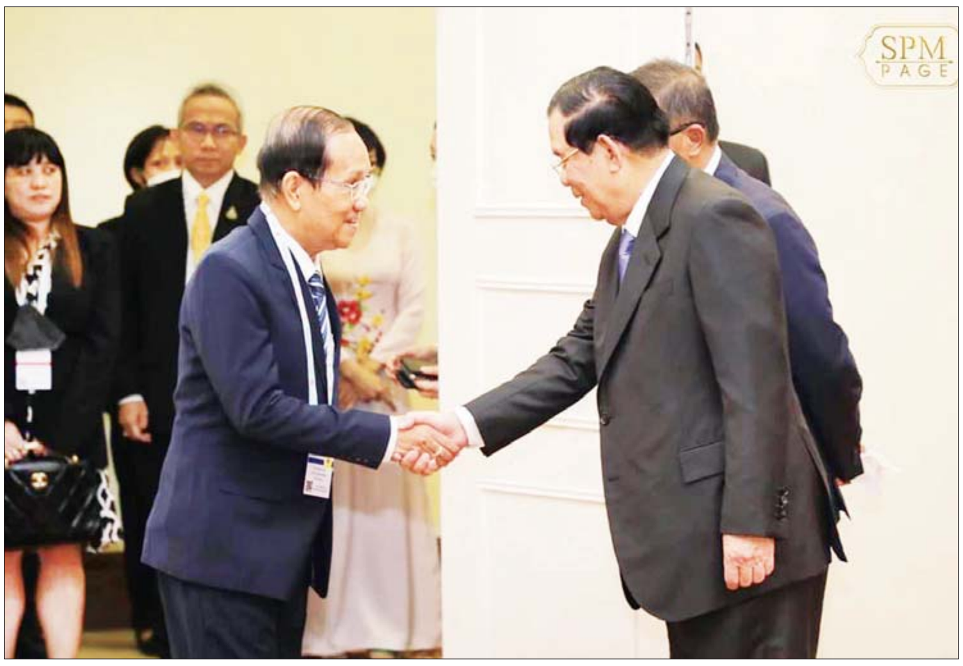

ဒုတိယရဲအုပ်လောင်းသင်တန်း အမှတ်စဉ်(၁၀၈/၂၀၂၂) သင်တန်းဆင်းပွဲကျင်းပ တပ်တွင်းစည်းလုံးညီညွတ်မှုနှင့် တပ်ပြင်စည်းရုံးရေး ပိုမိုအလေးထားဆောင်ရွက်

နေပြည်တော် အောက်တိုဘာ ၁၄

ပြည်ထဲရေးဝန်ကြီးဌာန မြန်မာနိုင်ငံရဲတပ်ဖွဲ့ ဒုတိယရဲအုပ်လောင်း သင်တန်းအမှတ်စဉ် (၁၀၈) ရဲဗလတပ်ခွဲ၊ သင်တန်းဆင်းပွဲအခမ်းအနားကို ယနေ့နံနက် ၇ နာရီခွဲတွင် မန္တလေးတိုင်းဒေသကြီး ပြင်ဦးလွင်မြို့နယ် ရဲအရာရှိ လေ့ကျင့်ရေးကျောင်း စစ်ရေးပြကွင်း၌ ကျင်းပသည်။

ရှေးဦးစွာ ပြည်ထဲရေးဝန်ကြီးဌာန ဒုတိယဝန်ကြီး မြန်မာနိုင်ငံရဲတပ်ဖွဲ့ ရဲချုပ် ဗိုလ်ချုပ် ဇင်မင်းထက်က ဒုတိယရဲအုပ်လောင်းများ၏ အလေးပြုခြင်းကိုခံယူကာ သင်တန်းဆင်းတပ်ခွဲကို စစ်ဆေးပြီး ဒုတိယရဲအုပ်လောင်းများက အနှေးလျှောက်၊ အမြန်လျှောက်ဖြင့် ချီတက်အလေးပြုကြသည်။ ယင်းနောက် ဒုတိယဝန်ကြီး မြန်မာနိုင်ငံရဲတပ်ဖွဲ့ ရဲချုပ်က အကောင်းဆုံး ကျောင်းသားဆုရ ဒုတိယရဲအုပ်လောင်း မေလင်းခိုင်၊ ဥပဒေဘာသာရပ် ထူးချွန်ဆုရ ဒုတိယရဲအုပ်လောင်း ဝေလွင်ဦး၊ လေ့ကျင့်ရေးထူးချွန်ဆုရ ဒုတိယရဲအုပ်လောင်း မေလင်းခိုင်၊ ကွန်ပျူတာဘာသာရပ် ထူးချွန်ဆုရ ဒုတိယရဲအုပ်လောင်း သီဟန်မျိုး၊ အင်္ဂလိပ်စာဘာသာရပ် ထူးချွန်ဆုရ ဒုတိယရဲအုပ်လောင်း အေးပွင့်ဖြူတို့ကို ဆုများပေးအပ်ချီးမြှင့်သည်။

ထို့နောက် ဒုတိယဝန်ကြီး မြန်မာနိုင်ငံရဲတပ်ဖွဲ့ ရဲချုပ်က သင်တန်းဆင်း ဒုတိယရဲအုပ်လောင်းများသည် တက္ကသိုလ်အသီးသီး၌ စာပေပညာများကို လေ့လာဆည်းပူးခဲ့ကြသလို တပ်ဖွဲ့အသီးသီးမှာ ခေါင်းဆောင်ငယ်များအဖြစ် စတင်တာဝန်ထမ်းဆောင်ကြရမည့် သူများဖြစ်သည်နှင့်အညီ ခေါင်းဆောင်မှု အရည်အသွေးများကို ကောင်းစွာသိရှိနားလည်ပြီး တပ်တွင်းစည်းလုံးညီညွတ်မှုနှင့် တပ်ပြင်စည်းရုံးရေးလုပ်ငန်းများကို ပိုမိုကျစ်လျစ်ခိုင်မာအောင် အလေးထား ဆောင်ရွက်သွားကြရန် လိုအပ်ကြောင်း၊ တိုးတက်ပြောင်းလဲနေသည့် မျက်မှောက်ခေတ်ကာလတွင် ပြည်သူများဘဝ အေးချမ်းသာယာ ဖွံ့ဖြိုးတိုးတက်စေရေးအတွက် ပြည်တွင်းလုံခြုံရေးနှင့် ရပ်ရွာအေးချမ်းသာယာရေး၊ တရားဥပဒေစိုးမိုးရေး၊ မူးယစ်ဆေးဝါးအန္တရာယ် တားဆီးကာကွယ်ရေး၊ ပြည်သူ့အကျိုးပြုလုပ်ငန်းများ ဆောင်ရွက်ရေးဆိုသည့် ရည်မှန်းချက်တာဝန်(၄)ရပ်ကို အလေးထားအောင်မြင်အောင် အကောင်အထည်ဖော်ဆောင်ရွက်သွားရန် လိုအပ်ကြောင်း။

လုံခြုံရေးနှင့် တရားဥပဒေစိုးမိုးရေးလုပ်ငန်းများ ဆောင်ရွက်ရာတွင် မြန်မာနိုင်ငံရဲတပ်ဖွဲ့ဝင်များ လိုက်နာရမည့် အစဉ်အလာကောင်း (၁၂)ရပ်၌ ပါရှိသည့် "နိုင်ငံတော်တွင် အရေးကြုံတိုင်း နောင်တော် တပ်မတော်နှင့် တစ်စိတ်တစ်ဝမ်းတည်း လက်တွဲ၍ ကာကွယ်စောင့်ရှောက်ခဲ့သည့် တပ်ဖွဲ့ဖြစ်သည်" ဟူသည့်အချက်နှင့်အညီ တပ်မတော်နှင့်အတူ လက်တွဲ၍ လက်ရှိ နိုင်ငံတော်၏ အခြေအနေကို တည်ငြိမ်အေးချမ်းရန် ဆောင်ရွက်သွားကြရမည်ဖြစ်ကြောင်း။

မြန်မာနိုင်ငံ ရဲတပ်ဖွဲ့သည် ၁၉၆၅ ခုနှစ်မှစ၍ အမျိုးသမီးရဲတပ်ဖွဲ့ဝင်များကို ရဲတပ်ဖွဲ့၏ အဆင့်အသီးသီး၌ စတင်ခန့်အပ်တာဝန်ပေးခဲ့ပြီး အမျိုးသမီးရဲအရာရှိများကို စဉ်ဆက်မပြတ် အမျိုးသားရဲအရာရှိများနှင့်အတူ အောင်မြင်စွာ မွေးထုတ်ပေးနိုင်ခဲ့ကာ အမျိုးသမီးရဲအရာရှိငယ်များအနေဖြင့်လည်း ပေးအပ်သည့် တာဝန်များကို စွမ်းရည်ပြည့်ဝ ကျေပွန်စွာ ထမ်းဆောင်နိုင်ရန်အတွက် လုပ်ငန်းတာဝန်များကို ရဲရင့်ထက်မြက်စွာ ဆောင်ရွက်နိုင်အောင် ကြိုးပမ်းသွားကြရန် လိုအပ်ကြောင်း။

မြန်မာနိုင်ငံ ရဲတပ်ဖွဲ့ဝင်များသည် နိုင်ငံ့ဝန်ထမ်းဖြစ်သည်နှင့်အညီ မြန်မာနိုင်ငံရဲတပ်ဖွဲ့ဥပဒေ၊ နိုင်ငံ့ဝန်ထမ်းဥပဒေ၊ နည်းဥပဒေများနှင့် ထုတ်ပြန်ထားသည့်အမိန့်နှင့် ညွှန်ကြားချက်များကို စောင့်ထိန်းလိုက်နာပြီး နိုင်ငံတော်စီမံအုပ်ချုပ်ရေး ကောင်စီ၏ ရှေ့လုပ်ငန်းစဉ်(၅)ရပ်နှင့် ဦးတည်ချက် (၉) ရပ်တို့ကို အောင်မြင်အောင်မိမိတို့ကျရာ ကဏ္ဍအလိုက် ဆောင်ရွက်သွားရမည်ဖြစ်ကြောင်း၊ လုပ်ငန်းတာဝန်များ ဆောင်ရွက်ရာမှာ ဥပဒေလုပ်ထုံးလုပ်နည်း၊ ကျင့်ဝတ်များကို သိရှိနားလည်ကျွမ်းကျင်ပြီး အဂတိတရားကင်းရှင်းစွာနှင့် နည်းစနစ်တကျ မှန်ကန်စွာ ထမ်းဆောင်သွားကြရန် လိုအပ်ကြောင်း တိုက်တွန်းမှာကြားသည်။

သင်တန်းဆင်းပွဲအခမ်းအနားသို့ ဒုတိယရဲချုပ် (၂) (လုံခြုံ/မှုခင်း) ရဲဗိုလ်ချုပ် အောင်နိုင်သူ၊ နိုင်ငံ့ဝန်ထမ်းတက္ကသိုလ် (အထက်မြန်မာပြည်) ပါမောက္ခချုပ် ဦးကျော်စိုး၊ ရဲအရာရှိကြီးများ၊ ဗဟိုမီးသတ်သင်တန်းကျောင်းမှ ကျောင်းအုပ်ကြီးနှင့် ဖိတ်ကြားထားသူများ တက်ရောက်ခဲ့ကြပြီး အဆိုပါ ဒုတိယရဲအုပ်လောင်း သင်တန်းအမှတ်စဉ် (၁၀၈) ရဲဗလတပ်ခွဲတွင် တပ်တွင်းဘွဲ့ရ အမျိုးသား ၁၉၃ ဦး၊ အမျိုးသမီး ၁၄၈ ဦး စုစုပေါင်း ၃၄၁ ဦးတို့ကို သင်တန်းဆင်းပေးခဲ့ကြောင်း သိရသည်။ **သတင်းစဉ်**

၂၀၂၂ - ၂၀၂၃ ပညာသင်နှစ်တွင် တက်ရောက်ပညာသင်ကြားလျက်ရှိသည့် ကျောင်းသား ကျောင်းသူများအား ကျောင်းဝတ်စုံနှင့် စာရေးကိရိယာများ ထောက်ပံ့ပေးအပ်

နေပြည်တော် အောက်တိုဘာ ၁၄

အရှေ့ပိုင်းတိုင်း စစ်ဌာနချုပ်၏ ၂၀၂၂ - ၂၀၂၃ ပညာသင်နှစ်တွင် တက်ရောက် ပညာသင်ကြားလျက်ရှိသည့် ကျောင်းသား ကျောင်းသူများအား ကျောင်းဝတ်စုံနှင့် စာရေးကိရိယာများ ထောက်ပံ့ပေးအပ်ခြင်းကို ယနေ့ မွန်းလွဲပိုင်းတွင် တိုင်းစစ်ဌာနချုပ် သံလွင်ခန်းမ၌ ပြုလုပ်ရာ ဒုတိယတိုင်းမှူး ဗိုလ်မှူးချုပ် ဝင်းဇော်မိုးနှင့် အရာရှိ၊ စစ်သည်၊ မိသားစုများ၊ ကျောင်းသား ကျောင်းသူများ တက်ရောက်ကြသည်။

အမှာစကားပြောကြား

ဦးစွာ ဒုတိယတိုင်းမှူးက အမှာစကား ပြောကြားသည်။ ထို့နောက် ဒုတိယတိုင်းမှူးနှင့် တာဝန်ရှိသူများက ၂၀၂၂-၂၀၂၃ ပညာသင်နှစ်တွင် တက်ရောက် ပညာ သင်ကြားလျက်ရှိသည့် ကျောင်းသား ကျောင်းသူ ၁၆၂၂ ဦးအတွက် ကျောင်းဝတ်စုံနှင့် စာရေးကိရိယာများကို ပေးအပ်ရာ ကျောင်းသား ကျောင်းသူများက လက်ခံရယူကြသည်။

ထောက်ပံ့ပေးအပ်

အလားတူ တိုင်းစစ်ဌာနချုပ် ကွပ်ကဲမှုအောက်ရှိ တပ်နယ်အသီးသီးမှ တာဝန်ရှိသူများကလည်း ကျောင်းသား ကျောင်းသူများအား ကျောင်းဝတ်စုံနှင့် စာရေးကိရိယာများကို ထောက်ပံ့ပေးအပ်ခဲ့ကြောင်း သတင်းရရှိသည်။ **သတင်းစဉ်**

လယ်ယာကဏ္ဍဖွံ့ဖြိုးရေးသာမက လယ်ယာကဏ္ဍပြောင်းလဲတိုးတက်ရေးကိုပါ ကြိုးပမ်းဆောင်ရွက်ရန် လိုအပ်

နေပြည်တော် အောက်တိုဘာ ၁၄

စိုက်ပျိုးရေး၊ မွေးမြူရေးပညာရှင်များအနေဖြင့် လယ်ယာကဏ္ဍဖွံ့ဖြိုးရေးသာမက လယ်ယာကဏ္ဍပြောင်းလဲတိုးတက်ရေးကိုပါ ကြိုးပမ်းဆောင်ရွက်ကြရမည်ဖြစ်၍ ပညာရပ်အသီးသီးတွင် ထူးချွန်ထက်မြက်သော လူသားအရင်းအမြစ်များ ပေါ်ထွန်းလာရေးကိုလည်း စီမံဆောင်ရွက်သွားမည်ဖြစ်ကြောင်း ယနေ့နံနက်ပိုင်းက စိုက်ပျိုးရေးတက္ကသိုလ် စုဝေးခန်းမဆောင်၌ စိုက်ပျိုးရေးတက္ကသိုလ်နှင့် မွေးမြူရေးဆိုင်ရာဆေးတက္ကသိုလ်များမှ မဟာသိပ္ပံနှင့် ပါရဂူသင်တန်းတက်ရောက်နေကြသည့် သင်တန်းသား သင်တန်းသူများနှင့် တွေ့ဆုံစဉ် စိုက်ပျိုးရေး၊မွေးမြူရေးနှင့် ဆည်မြောင်းဝန်ကြီးဌာန ပြည်ထောင်စုဝန်ကြီး ဦးတင်ထွဋ်ဦးက ပြောကြားသည်။

ဆက်လက်၍ ပြည်ထောင်စုဝန်ကြီးက စိုက်ပျိုးရေးတက္ကသိုလ်နှင့် မွေးမြူရေးဆိုင်ရာ ဆေးတက္ကသိုလ်များအနေဖြင့် အထူးပြုဘာသာရပ်အလိုက် ထူးချွန်သူများ မွေးထုတ်ပေးရာတွင် သီးနှံတစ်ခုချင်းအလိုက်၊ နည်းပညာရပ်တစ်ခုချင်းအလိုက် ထူးချွန်သူများ ပေါ်ထွန်းလာရေးအတွက် စူးစူးစိုက်စိုက် ကြိုးပမ်းကြရန်လိုကြောင်း၊သုတေသနပြုလေ့လာတွေ့ရှိချက်များအပေါ် ဆွေးနွေးသုံးသပ်နိုင်ရန် နည်းပညာရပ်ဆိုင်ရာ ဆွေးနွေးဖလှယ်ပွဲများ၊ ဟောပြောပွဲများကို ဘာသာရပ်အလိုက်ကျင်းပပြီး လွတ်လွတ်လပ်လပ် အမြင်ချင်းဖလှယ် ဆွေးနွေးနိုင်သည့် အစီအစဉ်များ ဆောင်ရွက်ပေးရမည်ဖြစ်ကြောင်း၊ မြန်မာနိုင်ငံ စိုက်ပျိုးရေး၊ မွေးမြူရေးနှင့် ရေလုပ်ငန်းပညာရှင်အဖွဲ့(Myanmar Academy of Agriculture, Livestock and Fisheries) ပြန်လည်ဖွဲ့စည်းပြီး စိုက်ပျိုးမွေးမြူရေးဆိုင်ရာ သုတေသနလုပ်ငန်းများ ဖွံ့ဖြိုးတိုးတက်စေရန် ဆောင်ရွက်ခြင်းနှင့် အဆိုပါအဖွဲ့၏ ဦးဆောင်မှုဖြင့် သုတေသနညီလာခံများ၊ စာတမ်းဖတ်ပွဲများ၊ ဆွေးနွေးပွဲများကျင်းပခြင်း၊ စာအုပ်စာစောင်များ ထုတ်ဝေခြင်းများ ဆောင်ရွက်နိုင်မည်ဖြစ်ကြောင်း၊ မဟာသိပ္ပံနှင့် ပါရဂူသင်တန်းသားများ၏ လေ့လာတွေ့ရှိချက်စာတမ်းများ တင်သွင်းနိုင်မည့် အခွင့်အလမ်းများ ပေါ်ပေါက်လာမည်ဖြစ်ကြောင်း၊ ဘွဲ့ရရုံမျှ လေ့လာသင်ယူခြင်းမဟုတ်ဘဲ အမှန်တကယ် အတွေ့အကြုံကောင်းရှိသော အရည်အသွေးပြည့်ဝသူများအဖြစ် ပေါ်ထွန်းလာစေရန် မျှော်မှန်းဆောင်ရွက်ခြင်းဖြစ်၍ သက်ဆိုင်သူအားလုံးတို့က ပူးပေါင်းဆောင်ရွက်ကြစေလိုကြောင်း။

ဖွံ့ဖြိုးပြီးသော နိုင်ငံများတွင် Industrial Revolution 4.0 ကို ကျင့်သုံးနေကြပြီဖြစ်သကဲ့သို့ စိုက်ပျိုးရေးကိုအခြေခံသော နိုင်ငံများအနေဖြင့်လည်း ပိုမိုထိရောက်သော ခေတ်မီထုတ်လုပ်မှု လုပ်ငန်းစဉ်များပါဝင်သည့် Agricultura 4.0 ကို ပြောင်းလဲကျင့်သုံးနေကြပြီဖြစ်ရာ မိမိတို့နိုင်ငံ၏ စိုက်ပျိုးမွေးမြူရေးကဏ္ဍ ပြောင်းလဲတိုးတက်ရေး လုပ်ငန်းစဉ်များတွင် ကျရာအခန်းကဏ္ဍက ထူးချွန်ပြောင်မြောက်စွာ ပါဝင်စွမ်းဆောင်နိုင်ရေး ကြိုးပမ်းကြစေလိုကြောင်း ပြောကြားသည်။

ထို့နောက် ပြည်ထောင်စုဝန်ကြီးနှင့် အဖွဲ့သည် စိုက်ပျိုးရေးတက္ကသိုလ်နှင့် မွေးမြူရေးဆိုင်ရာ ဆေးတက္ကသိုလ်များမှ မဟာသိပ္ပံနှင့် ပါရဂူသင်တန်းတက်ရောက်နေကြသည့် သင်တန်းသား သင်တန်းသူများနှင့်အတူ ကော်ဖီနှင့်မုန့်များ သုံးဆောင်ကြပြီး သင်ကြားမှုနှင့် သင်ယူမှုဆိုင်ရာကိစ္စရပ်များ ရင်းနှီးစွာ ဆွေးနွေးခဲ့ကြကြောင်း သိရသည်။ **(အပေါ်ပုံ)**

သတင်းစဉ်

အာဆီယံခရီးသွားလုပ်ငန်း ကျွမ်းကျင်ပညာရှင်များအတွက် စံနှုန်းများနှင့်အညီ သင်ကြားပို့ချမွေးထုတ်ပေး

နေပြည်တော် အောက်တိုဘာ ၁၄

အာဆီယံခရီးသွားလုပ်ငန်းဆိုင်ရာ ကျွမ်းကျင်ပညာရှင်များအတွက် ကျွမ်းကျင်မှုစံနှုန်းများ ပြန်လည်သုံးသပ်ခြင်းနှင့် မွမ်းမံပြင်ဆင်ခြင်းဆိုင်ရာ လုပ်ငန်းစဉ်များကို မြန်မာနိုင်ငံမှ ဦးဆောင်နိုင်ငံအဖြစ် ၂၀၁၉ ခုနှစ်မှစတင်၍ အကောင်အထည်ဖော် ဆောင်ရွက်လျက်ရှိရာ နိုင်ငံအဆင့် ညှိနှိုင်းအစည်းအဝေးကို ယနေ့နံနက်ပိုင်းတွင် ဟိုတယ်နှင့် ခရီးသွားလာရေးဝန်ကြီးဌာန ပြည်ထောင်စုဝန်ကြီး ဒေါက်တာဌေးအောင် ဦးဆောင်ကျင်းပသည်။

ညှိနှိုင်း အစည်းအဝေးတွင် ပြည်ထောင်စုဝန်ကြီးက အာဆီယံပူးပေါင်းဆောင်ရွက်မှု စတင်ဖြစ်ပေါ်လာချိန်မှစ၍ ခရီးသွားလုပ်ငန်းဆိုင်ရာ ပူးပေါင်းဆောင်ရွက်မှုတွင် ပါဝင်လာခဲ့မှုအခြေအနေများအရ ဟိုတယ်နှင့် ခရီးလှည့်လည်ရေး လုပ်ငန်းဆိုင်ရာ အလုပ်အကိုင် ၃၂ မျိုးအတွက် ၂၀၁၂ ခုနှစ်မှစ၍ ASEAN MRA-TP အစီအစဉ်အရ အခြေခံဆောင်ရွက်နေခြင်းဖြစ်ပါကြောင်း၊ အကောင်အထည်ဖော်ဆောင်ရာတွင်လည်း အာဆီယံ ခရီးသွားလုပ်ငန်း ကျွမ်းကျင်ပညာရှင်များအတွက် အခြေခံကျွမ်းကျင်မှုစံနှုန်းများကို စုဖွဲ့ထားရှိပြီး စံနှုန်းများနှင့်အညီ သင်ကြားပို့ချ မွေးထုတ်ပေးရန် လိုအပ်သလို အခြားတစ်ဖက်တွင်လည်း ကျွမ်းကျင်မှုစံနှုန်းများကို ခေတ်ကာလအလိုက် ပြင်ဆင်မွမ်းမံရန် လိုအပ်ပါကြောင်း၊ ASEAN MRA-TP အကောင်အထည်ဖော်ဆောင်ရေး လုပ်ငန်းစီမံချက် ၂၀၁၈-၂၀၂၃ တွင် ထည့်သွင်း ဖော်ပြချက်အရ ကျွမ်းကျင်မှုစံနှုန်းများကို ခေတ်အခြေအနေအရပြန်လည်လေ့လာသုံးသပ်ရန် မြန်မာနိုင်ငံမှ ဦးဆောင်နိုင်ငံအဖြစ် ၂၀၁၉ ခုနှစ်မှစ၍ ဆောင်ရွက်ခဲ့ပါကြောင်း၊ ၂၀၂၂ ခုနှစ် ဇန်နဝါရီလတွင် ကျင်းပခဲ့သော အာဆီယံခရီးသွားလုပ်ငန်းဝန်ကြီးများ အစည်းအဝေးက အတည်ပြုခဲ့ပြီးဖြစ်ပါကြောင်း၊ ကျွမ်းကျင်မှုစံနှုန်းများ ပြောင်းလဲသွားသည့်အတွက် ဆက်စပ်လုပ်ငန်းစဉ်များဖြစ်သည့် ကျွမ်းကျင်မှုအဆင့်အလိုက် စံနှုန်းများစုဖွဲ့ခြင်းနှင့် အဓိကတာဝန်ယူဆောင်ရွက်မည့်စံနှုန်းများ ရွေးချယ်ခြင်းဆိုင်ရာ လုပ်ငန်းစဉ်ကို ဆက်လက် ဆောင်ရွက်နေခြင်းဖြစ်ပါကြောင်း။

ဦးဆောင်နိုင်ငံဖြစ်သည့် မိမိတို့အနေဖြင့် လုပ်ငန်းညွှန်းတမ်းနှင့် လုပ်ငန်းစီမံချက်များ ရေးဆွဲထားရှိပြီး သက်ဆိုင်ရာကျွမ်းကျင်ပညာရှင်များ၏ အကူအညီဖြင့် ဆောင်ရွက်လျက် ရှိပါကြောင်း၊ ယခုအခါ ပထမမူကြမ်းထွက်ရှိလာခြင်းဖြစ်ပါကြောင်း၊ ပထမမူကြမ်းအပေါ် အဖွဲ့ဝင်နိုင်ငံများအနေဖြင့် သက်ဆိုင်ရာ ဟိုတယ်နှင့်ခရီးလှည့်လည်လုပ်ငန်းဆိုင်ရာ အစိုးရ၊ ပုဂ္ဂလိကလုပ်ငန်းရှင်များ စုပေါင်း၍ နိုင်ငံအဆင့် ညှိနှိုင်းအစည်းအဝေးများ ကျင်းပပြုလုပ်ဆောင်ရွက်ရန် တိုက်တွန်းထားရှိပြီး ဖြစ်ပါကြောင်း၊ လာအိုနိုင်ငံနှင့် အင်ဒိုနီးရှားနိုင်ငံတို့မှ အပြုသဘောဆောင်သည့် အကြံပြုချက်များ လက်ခံရရှိထားပါကြောင်း၊ အကြံပြုချက်များအပေါ် အခြေခံ၍ ဒုတိယမူကြမ်း ထွက်ရှိလာမည်ဖြစ်ပြီး အာဆီယံအဆင့် ဒေသတွင်း အလုပ်ရုံဆွေးနွေးပွဲကို Hybrid စနစ်ဖြင့် မြန်မာနိုင်ငံမှ နိုဝင်ဘာလနှောင်းပိုင်း၌ အိမ်ရှင်အဖြစ် လက်ခံကျင်းပပြုလုပ်ရန် လျာထားစီစဉ်လျက်ရှိပါကြောင်း၊ ယနေ့အစည်းအဝေးတွင် မိမိတို့နိုင်ငံ၏ လိုအပ်ချက်များနှင့် အကြံပြုချက်များကို စုပေါင်းဆွေးနွေးအကြံပြု စေလိုပါကြောင်းနှင့် လာမည့် အာဆီယံအဆင့် ဒေသတွင်း အလုပ်ရုံဆွေးနွေးပွဲတွင် အခြား အဖွဲ့ဝင်နိုင်ငံများက ကိုယ်စားလှယ်များပါ စုပေါင်းပါဝင် တက်ရောက်ဆွေးနွေးကြမည်ဖြစ်ပါသဖြင့် မိမိတို့အနေဖြင့် ယခုကဲ့သို့ နိုင်ငံအဆင့်ကြိုတင်ညှိနှိုင်းဆွေးနွေးခြင်း ဖြစ်ပါကြောင်း၊ မြန်မာနိုင်ငံမှ ဦးဆောင်နိုင်ငံအဖြစ် ဆောင်ရွက်နေသည့် စီမံကိန်းတစ်ခု ဖြစ်ပါသဖြင့် အဆင့်အတန်းရှိသော ရလဒ်များ ထွက်ပေါ်လာရေး အားလုံးဝိုင်းဝန်းဆွေးနွေး အကြံပြုပေးစေလိုပါကြောင်း ဆွေးနွေးပြောကြားသည်။

ဆက်လက်၍ ဟိုတယ်နှင့် ခရီးသွားညွှန်ကြားမှု ဦးစီးဌာန ညွှန်ကြားရေးမှူးချုပ် ဦးမောင်မောင်ကျော်က အာဆီယံခရီးသွားလုပ်ငန်းဆိုင်ရာ ကျွမ်းကျင်ပညာရှင်များအတွက် ကျွမ်းကျင်မှုစံနှုန်းများ ပြန်လည်သုံးသပ်ခြင်းနှင့် မွမ်းမံပြင်ဆင်ခြင်းဆိုင်ရာ နောက်ဆက်တွဲ လုပ်ငန်းစဉ်များ ဆောင်ရွက်ထားရှိမှုနှင့် ဆက်လက်ဆောင်ရွက်သွားမည့် လုပ်ငန်းစဉ်များကိုလည်းကောင်း သက်ဆိုင်ရာကျွမ်းကျင်ပညာရှင်က ပထမမူကြမ်း ရေးဆွဲခဲ့မှုကိုလည်းကောင်း ဆွေးနွေးရှင်းလင်းတင်ပြသည်။ ထို့နောက် တက်ရောက်လာကြသူများက ဆွေးနွေးမေးမြန်း အကြံပြုခဲ့ကြပြီး ပြည်ထောင်စုဝန်ကြီးက နိဂုံးချုပ်အမှာစကား ပြောကြားခဲ့ကြောင်း သိရသည်။

သတင်းစဉ်

ကြံခင်းမြို့နယ် ဘက်ရဲမြို့၌ ကွန်ကရစ်လမ်းခင်းခြင်း ကွင်းဆင်းကြည့်ရှုစစ်ဆေး

ကြံခင်း အောက်တိုဘာ ၁၄

ဧရာဝတီတိုင်းဒေသကြီး ကြံခင်းမြို့နယ် ဘက်ရဲမြို့တွင် မြို့နယ်စည်ပင်သာယာရေးအဖွဲ့မှ ၂၀၂၂-၂၀၂၃ ဘဏ္ဍာရေးနှစ် တိုင်းဒေသကြီးရန်ပုံငွေဖြင့် ကွန်ကရစ်လမ်းခင်းခြင်း ဆောင်ရွက်နေမှုကို ယနေ့နံနက် ၉ နာရီက ကွင်းဆင်းကြည့်ရှုစစ်ဆေးသည်။

အဆိုပါ ကွန်ကရစ်လမ်းခင်း ဆောင်ရွက်နေခြင်းကို ကြံခင်းမြို့နယ် စည်ပင်သာယာရေး ကော်မတီဥက္ကဋ္ဌ ဦးကျော်ကျော်၊ မြို့နယ်စည်ပင်သာယာရေး အမှုဆောင်အရာရှိ ဦးဌေးမြင့်အောင်၊ မြို့နယ်စည်ပင်သာယာရေးအဖွဲ့ (တာဝန်ခံ) အင်ဂျင်နီယာ ဦးကျော်မြင့်နိုင်တို့က ကြီးကြပ်ပြီး ကွန်ကရစ်လမ်း ခင်းရာတွင် အချိန်မီပြီးစီးရေး၊ လုပ်ငန်းအရည်အသွေးပြည့်မီရေးအတွက် ကွင်းဆင်း ကြည့်ရှုစစ်ဆေးသည်။

အဆိုပါ ကွန်ကရစ်လမ်းခင်းခြင်းကို မြို့နယ်စည်ပင်သာယာရေးအဖွဲ့၏ ငွေလုံး၊ ငွေရင်း လုပ်ငန်း ၁၄ ခုမှ ငွေကျပ် ၁၆၈ ဒသမ ၀၀၀ သန်းဖြင့် လျာထားဆောင်ရွက်ခဲ့ရာ ဘက်ရဲမြို့အတွင်းရှိ အမှတ်(၁)ရပ်ကွက်တွင် အလျား ပေ ၁၃၀၊ အနံ ၁၄ ပေ၊ အမြင့် ၈ လက်မရှိ တာကြီးတန်းလမ်းကို ငွေကျပ် ၄ ဒသမ ၅၁၆ သန်းနှင့် အလျားပေ ၅၀၀၊ အနံ ၁၄ ပေ၊ အမြင့် ၈ ပေရှိ သဇင်လမ်းကို ငွေကျပ် ၁၃ ဒသမ ၉၃၀ သန်းဖြင့် လည်းကောင်း၊ အမှတ်(၂)ရပ်ကွက်တွင် အလျား ပေ ၂၀၀၊ အနံ ၁၄ ပေ၊ အမြင့် ၈ လက်ရှိ တံခွန်တိုင်လမ်းကို ငွေကျပ် ၆ ဒသမ ၈၆၄ သန်းနှင့် အလျား ပေ ၃၅၀ အနံ ၁၅ ပေ အမြင့် ၈ လက်မရှိ အောင်ချမ်းသာလမ်းကို ငွေကျပ် ၁၂ ဒသမ ၉၃၆ သန်းဖြင့်လည်းကောင်း ဆောင်ရွက်နေခြင်းဖြစ်ကြောင်း သိရသည်။

မြို့နယ်(ပြန်/ဆက်)

ကျေးလက်ဒေသဖွံ့ဖြိုးတိုးတက်ရေး၊ လယ်ယာစိုက်ပျိုးမွေးမြူရေး၊ သမဝါယမလုပ်ငန်းများနှင့် မြစိမ်းရောင်စီမံကိန်းများ ဖွံ့ဖြိုးတိုးတက်ရေးအတွက် Multivitamin (EV,Solar Power Energy)

စက်မှုစီးပွားထူးချွန်ဆုရ အင်ဂျင်နီယာ (ထွန်း)

နိုင်ငံအား အလျင်အမြန် ဖွံ့ဖြိုးတိုးတက်စေရေးအတွက် နိုင်ငံတော်ဝန်ကြီးချုပ်က အရင်းမပျောက် မတည်ငွေများကို ကရင်ပြည်နယ်၊ ချင်းပြည်နယ်၊ တနင်္သာရီတိုင်းဒေသကြီး၊ မွန်ပြည်နယ်၊ ကရင်ပြည်နယ်၊ နာဂ၊ ဓနု၊ ပအိုဝ်း၊ ပလောင်၊ ကိုးကန့် ကိုယ်ပိုင်အုပ်ချုပ်ခွင့်ရဒေသများနှင့် "ဝ" ကိုယ်ပိုင်အုပ်ချုပ်ခွင့်ရတိုင်းရှိ လယ်ယာစိုက်ပျိုးမွေးမြူရေး၊ အငယ်စားဆည်မြောင်းလုပ်ငန်း၊ သမဝါယမနှင့် ကျေးလက်ဖွံ့ဖြိုးရေး၊ မြစိမ်းရောင်စီမံကိန်းတို့အတွက် အမြော်အမြင်ကြီးစွာ ထုတ်ချေးပေးလိုက်သည်။

ယင်းမှာ သက်ဆိုင်ရာအရပ်ဒေသအလိုက် အုပ်ချုပ်နေကြသူများအား လွတ်လပ်စွာ ဦးဆောင်စေခြင်း ဖြစ်သကဲ့သို့ ပါဝင်အကောင်အထည်ဖော်ပေးကြမည့် ပြည်သူများအားလည်း စည်းလုံးညီညွတ်စွာပူးပေါင်း၍ အောင်မြင်အောင် အကောင်ထည်ဖော်နိုင်ခွင့်ကို ပေးလိုက်ခြင်းသည် ဒီမိုကရေစီနှင့် ဖက်ဒရယ်စနစ်အခြေခံသည့် ပြည်ထောင်စုမြန်မာနိုင်ငံတော်ကြီး အောင်မြင်စွာတည်ဆောက်နိုင်ရေးအတွက် ပြည်သူလူထုကို မြေစမ်းခရမ်းပျိုးလေ့ကျင့်မှုပြုပေးလိုက်ခြင်းဟု ထင်မှတ်မိပါသည်။

ထိုသို့ဖော်ဆောင်ပေးလိုက်ခြင်းသည် နိုင်ငံအတွင်းရှိ တိုင်းရင်းသားပြည်သူများအားလုံး မိမိတို့သက်ဆိုင်ရာ နေရာ၊ ဒေသအသီးသီးရှိ စီမံကွပ်ကဲဦးဆောင်သူများနှင့် လက်တွေ့ပါဝင် အကောင်ထည်ဖော်ပေးကြမည့် ပြည်သူများ၏ မိမိတိုင်းပြည်အလျင်အမြန် ဖွံ့ဖြိုးတိုးတက်ရေးအတွက် ဒေသအလိုက် စည်းလုံးညီညွတ်တက်ကြွစွာ ကြိုးပမ်းစွမ်းဆောင်အကောင်အထည်ဖော်နိုင်မှုကို ယှဉ်ပြိုင်စေခြင်းဖြစ်လိမ့်မည်ဟုလည်း သုံးသပ်မိပါသည်။

အရင်းမပျောက်မတည်ငွေများ ထုတ်ဝေပေးခြင်းသည် သက်ဆိုင်ရာဒေသအလိုက် အကောင်အထည်ဖော်ကြရမည့်ပုဂ္ဂိုလ်များ၏ စွမ်းရည်စွမ်းပကားများ မြင့်တက်စေရန် Booster ထိုးပေးလိုက်ခြင်းဖြစ်သည်ဟုလည်း နိုင်ငံတော်ဝန်ကြီးချုပ်က ပြောကြားသွားခဲ့သည်ကို အလေးထားပြီး မိမိလေ့လာသိရှိနားလည်ထားသည့် EV, Solar EV ယာဉ်များနှင့် Fully Solar EV ယာဉ်များ၏ အခန်းကဏ္ဍအကျိုးကို Multivitamin အားဆေးအဖြစ် ရည်မှန်းဖြည့်စွက်အကြံပြုတင်ပြပေးလိုက်ရပါသည်။

ဦးစွာပထမ မြန်မာနိုင်ငံသားအများစု ၇၀ ရာခိုင်နှုန်း နေထိုင်ကြပြီး ဖွံ့ဖြိုးတိုးတက်မှုအားနည်းနေသည့် ကျေးလက်ဒေသများ အလျင်အမြန် ဖွံ့ဖြိုးတိုးတက်ရေးကို ထိရောက်စွာ အထောက်အကူပြုပေးနိုင်ရန် လယ်ယာထွန်ယက်စိုက်ပျိုးမွေးမြူရေးလုပ်ငန်းများ လုပ်နေကြသည့် တောင်သူလယ်သမားများ လုပ်ငန်းအသီးသီးကို အကောင်အထည်ဖော်ရာတွင် ပိုမိုလျင်မြန်ထိရောက် အစွမ်းထက်ပြီး အင်အားဖြစ်စေရန်၊ လိုအပ်သော ကုန်ကြမ်းများနှင့် ကုန်ချောများ သယ်ယူပို့ဆောင်ရေး၊ ဝန်ထမ်းများသယ်ယူပို့ဆောင်ရေး၊ နယ်မြေအတွင်းရှိ ပြည်သူအများ သွားလာလှုပ်ရှားရေးစသည့် လုပ်ငန်းများ၊ ကျေးလက်ကုန်စည်များ သယ်ယူပို့ဆောင်ရေး၊ ကျေးလက်ဆက်သွယ်ရေးလမ်းများ ဖောက်လုပ်ရေး၊ ဆည်မြောင်းငယ်များ တည်ဆောက်ရေးတို့အတွက် အသုံးပြုနိုင်ရန်၊ ပြန်လည်ပြည့်ဖြိုးမြဲစွမ်းအင် (နေရောင်ခြည်စွမ်းအင်) တိုက်ရိုက်ရယူ အသုံးပြုနိုင်သည့် ရေစုပ်စက်များ၊ အခြားစက်ပစ္စည်းကိရိယာများ၊ ဈေးနှုန်းချိုသာသည့် Solar Energy အခြေပြု EV ယာဉ်အသေး၊ အလတ်နမူနာများနှင့် လယ်ယာစိုက်ပျိုးမွေးမြူရေးနှင့် အထွေထွေသုံး EV ယာဉ်များ၊ လှုပ်ရှားအသုံးပြုလိုက်၍ လျော့နည်းသွားသော Batteries များကို စွမ်းအားများ ပြန်လည်ဖြည့်တင်းပေးနိုင်မည့် Solar Energy Recharging Station များ၏ နမူနာကို အကြံပြုတင်ပြသွားပါမည်။

> **"ကျေးလက်ဒေသသုံး EV ယာဉ်များကို သုံးစွဲသူများ စရိတ်သက်သာစွာ ဝယ်ယူသုံးစွဲနိုင်စေရန် တန်ဖိုးနည်း Lead Acid Batteries လိုအပ်သည့် အရေအတွက်များကို စွမ်းအားလိုအပ်ချက်၊ လုပ်ငန်းများ လိုအပ်ချက်အလိုက် သင့်တော်သလို ဖြည့်ဆည်းပြီး မိမိအသုံးပြုမည့် EV ယာဉ်နှင့် Solar သုံး စက်ပစ္စည်းကိရိယာများအလိုက် စက်များ၏ လည်ပတ်ရန် လိုအပ်သောစွမ်းအားပမာဏကို တွက်ချက်တပ်ဆင် ဖြည့်ဆည်းပေးရပါမည်"**

ကျေးရွာများနှင့် အထွေထွေသုံး EV ယာဉ်များ၏ ဘက်ထရီများကို နေရောင်ခြည်စွမ်းအင်ဖြင့် စွမ်းအားပြန်ဖြည့်ပေးခြင်း။

ထိုမှ အဆင့်ဆင့်တက်ပြီး မြို့နယ်၊ မြို့ကြီးများတွင် အများပြည်သူသယ်ယူပို့ဆောင်ရေးသုံးရန်အတွက် အသုံးပြုနိုင်ကြမည့် အသေးစား၊ အလတ်စား၊ အကြီးစား၊ EV ယာဉ်များ၊ EV Bus များ၊ Solar EV Bus များ၊ Solar EV Ferry Boat များ၊ Fully Solar EV ယာဉ်များကိုလည်း တင်ပြသွားပါမည်။

ကျေးလက်ဒေသသုံး EV ယာဉ်များကို သုံးစွဲသူများ စရိတ်သက်သာစွာ ဝယ်ယူ သုံးစွဲနိုင်စေရန် တန်ဖိုးနည်း Lead Acid Batteries လိုအပ်သည့် အရေအတွက်များကို စွမ်းအားလိုအပ်ချက်၊ လုပ်ငန်းများ လိုအပ်ချက်အလိုက် သင့်တော်သလို ဖြည့်ဆည်းပြီး မိမိအသုံးပြုမည့် EV ယာဉ်နှင့် Solar သုံး စက်ပစ္စည်းကိရိယာများအလိုက် စက်များ၏ လည်ပတ်ရန် လိုအပ်သောစွမ်းအားပမာဏကို တွက်ချက်တပ်ဆင် ဖြည့်ဆည်းပေးရပါမည်။ ငွေပေးချေရာတွင်လည်း အရစ်ကျ(Installment) စနစ်ဖြင့် ပေးချေခွင့်ရစေခြင်းဖြင့် တောင်သူလယ်သမားများ တွင်ကျယ်စွာဝယ်ယူသုံးနိုင်ကြစေရန် စီမံပေးသင့်ပါသည်။

စွမ်းအားကောင်းပြီး တန်ဖိုးကြီးမြင့်သော အပူဒဏ်လွန်ကဲသည့်အခါ မီးလောင်ကျွမ်းမှု ဖြစ်စေတတ်သည့် Li-ion Batteries များအစား နောက်ထပ်ဆန်းသစ်တီထွင်အောင်မြင်လာသော LiFePO4 Batteries များကိုလည်း လိုအပ်လျှင် Lead Acid Battery များနှင့် ပေါင်းစပ်သုံးသင့်ပါသည်။

EV and EV Solar Hybrid, Fully Solar EV များကို မြန်မာပြည်သူများ အသုံးပြုခွင့်ပေးကာ လက်ရှိ ICE ယာဉ်များနေရာတွင် အစားထိုးသုံးနိုင်စေခြင်းဖြင့် နိုင်ငံတော်၏ FE သုံးစွဲရမှုလျှော့ချနိုင်ရေး

မော်တော်ယာဉ်များနှင့် Spare Parts များ တင်သွင်းခွင့်အတွက် ခွင့်ပြုထားချက်ကို ပြင်ဆင်၍ EV and EV Spare parts များကိုသာ ခွင့်ပြုစေခြင်းဖြင့် ပြည်တွင်း ICE ယာဉ်များအတွက် နိုင်ငံ FE ဖြင့် လောင်စာဆီများ ဝယ်ယူတင်သွင်းဖြည့်တင်းပေးနေရမှု ကင်းလွတ်စေကာ လူနှင့် သဘာဝပတ်ဝန်းကျင်ညစ်ညမ်းမှုကိုလည်း ကာကွယ်ထိန်းသိမ်းပေးနိုင်မည်ဖြစ်ပါသည်။

မိမိတို့တိုင်းပြည်တွင် ယခုမှအစပြုပြီး EV ယာဉ်များအသုံးပြု၍ လျော့နည်းသွားသည့် စွမ်းအင်များ ပြန်လည်ဖြည့်တင်းပေးနိုင်ရေးအတွက် စွမ်းအင်ပြန်လည်ဖြည့်သွင်းပေးရန် လိုအပ်မည့် Power Refilling Staions များကို EV ယာဉ်အမြောက်အမြားသုံးစွဲနေကြသည့် တိုင်းပြည်ကြီးများကဲ့သို့ နေရာအနှံ့ပြားတွင် များစွာတည်ထားရန် မလိုသေးသည့်အလျောက် ရန်ကုန်၊ မန္တလေးကဲ့သို့ ခရီးရှည်လမ်းများတွင် Interval Poistions များ ရွေးချယ်သတ်မှတ်ပေးပြီး လိုအပ်မည့်နေရာများတွင်သာ သတ်မှတ်တည်ထားပေးရန်နှင့် သွားလာလှုပ်ရှားသော EV ယာဉ်အများစု ရပ်နားနေရာများဖြစ်သည့် စားသောက်ဆိုင် ၊ ကော်ဖီဆိုင်၊ မိုတယ်များ၊ ဟိုတယ်များတွင် လည်းကောင်း၊ EV ယာဉ်များ သုံးစွဲမှုများလာမည့် မြို့ကြီးများတွင်လည်း စတိုးဆိုင်ကြီးများ၊ စူပါမားကတ်များ၊ ရုံး၊ ကျောင်း၊ ဆေးရုံ၊ ဘဏ်စသည့် ယာဉ်ရပ်နားမှုများသည့်နေရာများတွင်လည်းကောင်း လိုအပ်ချက်အရ သင့်တော်သလို ထပ်တိုးဖြည့်စွက်ပေးရန် လိုအပ်ပါမည်။ Power Refilling Stations များကို EV ကားများ သုံးစွဲလာနိုင်မှုပမာဏအပေါ်မူတည်ပြီး စဉ်းစားပေးရန် အဓိကကျပါမည်။

(ဆက်လက်ဖော်ပြပါမည်)

စိုက်ပျိုးရေး၊ ကျေးလက်လမ်းနှင့် ဆည်မြောင်းလုပ်ငန်းငယ်များတွင် အသုံးပြုနိုင်သည့် ဆိုလာစနစ်သုံးထွန်စက်။

စရိတ်သက်သာစွာ အလွယ်တကူတပ်ဆင်အသုံးပြုနိုင်သည့် လယ်ယာစိုက်ပျိုးရေးသုံး ဆိုလာရေတင်ပန့်။

လယ်ယာစိုက်ပျိုးရေးမွေးမြူရေးလုပ်ငန်းနှင့် ကျေးလက်နေပြည်သူများ သယ်ယူပို့ဆောင်ရေးတွင် သုံးနိုင်သည့် EV နှင့် Solar EV Pickup။

နှစ် (၁၅၀) ပြည့် ဂျပန်မီးရထားသမိုင်း

တက္ကသိုလ်မောင်ရှုပ

၂၀၂၂ ခုနှစ် အောက်တိုဘာ ၁၄ ရက်ဟာ ဂျပန်နိုင်ငံမှာ မီးရထား စတင်ပြေးဆွဲမှု သက်တမ်း နှစ်(၁၅၀) ပြည့်မြောက်တဲ့နေ့ ဖြစ်ပါတယ်။ ဘယ်သူမဆို ဂျပန်နိုင်ငံရဲ့ ရထားအကြောင်း ပြောကြမယ်ဆိုရင် ကောင်းတဲ့အချက်အလက်တွေကိုပဲ ပြေးမြင်ကြမှာ ဖြစ်ပါတယ်။ ရထားတွေရဲ့ အချိန်တိကျမှန်ကန်မှု၊ ရထားတွေရဲ့ သန့်ရှင်းမှု၊ ဝန်ဆောင်မှုကောင်းမွန်မှု၊ ရထားပေါ်မှာ တိတ်ဆိတ်ငြိမ်သက်စွာ စီးနင်းလိုက်ပါကြမှု၊ ရထားလမ်းတစ်လျှောက် သာယာလှပမှု၊ ရထားဘူတာတွေမှာ လိုအပ်တဲ့အခြေခံကုန်ပစ္စည်းနဲ့ဝန်ဆောင်မှုတွေရရှိနိုင်မှု စတဲ့အချက်တွေဟာ နိုင်ငံတကာက အသိအမှတ်ပြု လက်ခံထားကြတဲ့ ဂျပန်ရထားတွေရဲ့ ဂုဏ်သတင်းကောင်းတွေ ဖြစ်ပါတယ်။ အထူးသဖြင့် ဂျပန်နိုင်ငံရဲ့ အမျိုးသားပြယုဂ်တစ်ခုလို့တောင် ပြောနိုင်တဲ့ ရှင်ကန်ဆန် အမြန်ရထားတွေဟာ ရထားပြေးဆွဲမှုသမိုင်းမှာ ပြောင်းလဲမှုတွေကို ဖော်ဆောင်ပေးနိုင်ခဲ့တဲ့အထိ မှတ်တမ်းဝင်ခဲ့ပြီ ဖြစ်ပါတယ်။ ၁၈၇၂ ခုနှစ်ကနေ စတင်ပြေးဆွဲခဲ့တဲ့ ဂျပန်နိုင်ငံရဲ့ မီးရထားပြေးဆွဲမှုသမိုင်းကြောင်းကို ပြန်ပြောင်းလေ့လာကြည့်ရင် အခက်အခဲတွေ၊ တီထွင်ကြံဆမှုတွေ၊ ပြုပြင်ပြောင်းလဲမှုတွေကို တွေ့မြင်နိုင်မှာ ဖြစ်ပါတယ်။

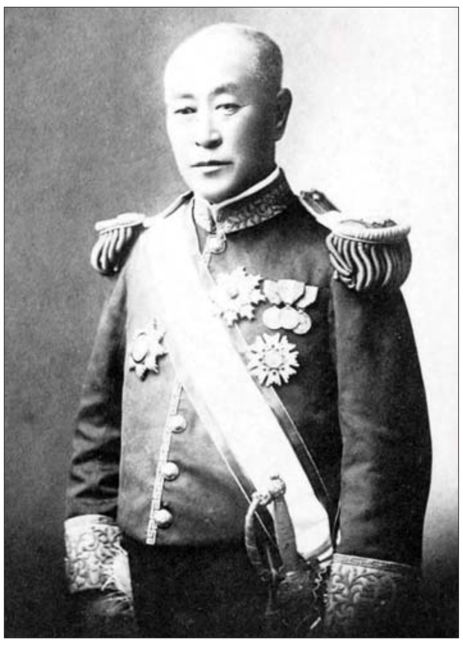

ဂျပန်နိုင်ငံ၏ မီးရထားဖခင်ကြီးအဖြစ် တင်စားခေါ်ဝေါ်ကြသည့် Inoue Masaru

ပထမဆုံး ဖွင့်လှစ်ပြေးဆွဲခဲ့တဲ့ မီးရထားလမ်း

ဂျပန်နိုင်ငံမှာ ၁၈၇၂ ခုနှစ် အောက်တိုဘာ ၁၄ ရက်က ပထမဆုံး ဖွင့်လှစ်ပြေးဆွဲခဲ့တဲ့ မီးရထားလမ်းကြောင်းက တိုကျိုမြို့ ရှင်ဘာရှိ ဘူတာကနေ ယိုကိုဟားမားဘူတာအထိ ပင်လယ်ကမ်းခြေတစ်လျှောက် ရထားလမ်း ဖြစ်ပါတယ်။ ၁၉ ရာစုနှစ် ဂျပန်နိုင်ငံမှာ မြင်းတွေအသုံးပြုတဲ့ ရထားလုံးတွေ၊ လူတွေဆွဲတဲ့ လန်ချားတွေနဲ့ သယ်ယူပို့ဆောင်မှုတွေကို အဓိကအသုံးပြုနေရတဲ့အချိန်မှာ ရထားလမ်းကြောင်း စတင်ဖွင့်လှစ်နိုင်တာဟာ သူ့ခေတ်သူ့အခါကာလအတွက် ထူးခြားဆန်းသစ်တဲ့ ပြောင်းလဲမှုတစ်ခု ဖြစ်ပါတယ်။ ဂျပန်နိုင်ငံမှာ နောက်ပိုင်း ဆက်တိုက်ဖြစ်ပေါ်လာမယ့် ပြုပြင်ပြောင်းလဲမှုတွေ၊ ခေတ်မီတိုးတက်မှုတွေကို စတင်ဖော်ဆောင်ပေးနိုင်ခဲ့တဲ့ အပြောင်းအလဲတစ်ခုလို့တောင် ပြောနိုင်ပါတယ်။ ပထမဆုံး ရထားလမ်းကြောင်း ဖွင့်လှစ်ပွဲကို ဂျပန်ဧကရာဇ် မေဂျီဘုရင်ကြီးကိုယ်တိုင် ရှင်ဘာရှိဘူတာမှာ တက်ရောက်ဖွင့်လှစ်ပေးခဲ့ပါတယ်။ အဲဒီအချိန်က အသုံးပြုခဲ့တဲ့ ရထားတွဲဟာ အင်္ဂလန်နိုင်ငံထုတ် ရေနွေးငွေ့နဲ့ မောင်းနှင်တဲ့ စက်ခေါင်းတွဲရထား ဖြစ်ပါတယ်။ ရထားလမ်းကြောင်းတွေကအစ ဒီဇိုင်းဆွဲခဲ့သူကလည်း အင်္ဂလန်နိုင်ငံသားပညာရှင် ဖြစ်ပါတယ်။

ပူးပေါင်းဆောင်ရွက်မှု အားနည်းခဲ့

အခုလို အပြောင်းအလဲတွေ စတင်ခဲ့တဲ့အချိန်မှာ ဂျပန်နိုင်ငံသူ နိုင်ငံသားတွေရဲ့ ပူးပေါင်းဆောင်ရွက်မှု အားနည်းခဲ့တာတွေလည်း ရှိခဲ့ပါတယ်။ ရထားလမ်းတွေ ဖောက်လုပ်မှုကြောင့် အစဉ်အဆက်လူသွားလမ်းတွေ ထားရှိမှုအပေါ် ထိခိုက်လာမှာ စိုးရိမ်မှုကြောင့် မြေပိုင်ရှင်အချို့ဟာ ရထားလမ်းဖောက်လုပ်ဖို့ မိမိမြေကို ရောင်းချဖို့ ငြင်းဆန်ခဲ့တာတွေလည်း ရှိခဲ့ပါတယ်။ ဒါကြောင့် ပထမဆုံး ရထားလမ်းကြောင်းဟာ ပင်လယ်ကမ်းခြေတစ်လျှောက် မြေတွေဖို့ပြီး ဖောက်လုပ်ခဲ့ရတာ

၁၉၁၀ ပြည့်နှစ်က တွေ့မြင်ရသည့် ရှင်ဘာရှိဘူတာ။

✳ ရထားဘူတာတွေကို လူနေအိမ်ခြေတွေနဲ့ ခပ်လှမ်းလှမ်းမှာ ဆောက်လုပ်ခြင်းထက် ဘူတာတွေကို လူနေအိမ်ခြေတွေ၊ ဈေးဆိုင်ခန်းတွေ၊ စီးပွားရေးအရ အကွက်အကွင်းကျတဲ့နေရာတွေ၊ ဘတ်စ်ကားဂိတ်တွေ၊ စတဲ့နေရာတွေနဲ့ တစ်ဆက်တစ်စပ်တည်း ဖြစ်အောင် တည်ဆောက်တဲ့ စီးပွားရေးပုံစံသစ် (Transit-oriented development) ကို ဖော်ထုတ်ခဲ့ပြီးနောက်ပိုင်း ရထားဘူတာရုံနေရာတွေမှာ၊ ရထားလမ်းကြောင်းတစ်လျှောက်မှာ လူနေအိမ်ရာ ဆောက်လုပ်မှုတွေ၊ မြို့သစ်တည်မှုတွေ ပြုလုပ်လာခဲ့ကြပြီး ဒီစီးပွားရေးပုံစံသစ်ရဲ့ အောင်မြင်မှုတွေကိုလည်း တွေ့မြင်လာခဲ့ကြပါတယ်

၁၈၇၂ ခုနှစ်က ဂျပန်နိုင်ငံတွင် ပထမဆုံးပြေးဆွဲခဲ့သည့် မီးရထားစက်ခေါင်းတွဲအား မီးရထားပြတိုက်အတွင်း ပြသထားပုံ။

လို့တောင် သိရပါတယ်။ ရထားလက်မှတ်တွေရဲ့ ဈေးနှုန်းကြီးမြင့်မှုကလည်း ဂျပန်ရထားပြေးဆွဲမှုအစပိုင်းမှာ အဟန့်အတားတစ်ခု ဖြစ်စေခဲ့ပါတယ်။

ဂျပန်နိုင်ငံရဲ့ မီးရထားဖခင်ကြီး

နောက်ပိုင်းကာလတွေမှာတော့ ဂျပန်နိုင်ငံရဲ့ ရထားပြေးဆွဲမှုသမိုင်းကြောင်းဟာ ဂျပန်နိုင်ငံသားပညာရှင်တွေရဲ့ တီထွင်ကြံဆကြိုးပမ်းမှုတွေနဲ့ ဖွံ့ဖြိုးတိုးတက်လာခဲ့ပါတယ်။ အထူးသဖြင့် ဂျပန်နိုင်ငံရဲ့ မီးရထားဖခင်ကြီးလို့ တင်စားခေါ်ဝေါ်ကြတဲ့ Inoue Masaru ရဲ့ ကြိုးပမ်းမှုအောက်မှာ အောင်မြင်မှုတွေ ရရှိလာခဲ့ပါတယ်။ ၁၉ ရာစုအကုန်ကနေစပြီး ၂၀ ရာစုတစ်လျှောက်လုံးမှာ ဂျပန်နိုင်ငံရဲ့ ရထားပြေးဆွဲမှုဟာ ပုဂ္ဂလိက ရင်းနှီးမြှုပ်နှံမှုတွေအပေါ် အဓိက အခြေပြုပြီး ကျယ်ကျယ်ပြန့်ပြန့် တိုးချဲ့လာနိုင်ခဲ့ပါတယ်။ ၁၉၀၀ ပြည့်နှစ်အစမှာ တိုကျိုမြို့နဲ့ ကိုဘေးမြို့အကြားမှာရှိတဲ့ ရထားလမ်းကြောင်းတွေဟာ Tokaido Line ကနေတစ်ဆင့် ပေါင်းစည်းချိတ်ဆက်နိုင်ခဲ့ပါတယ်။

လမ်းကြောင်းကွန်ရက်

နောက်ပိုင်းမှာ ပုဂ္ဂလိကပိုင် ရထားလမ်းကြောင်းလုပ်ငန်းကြီးတွေကို နိုင်ငံပိုင်ပြုလုပ်ခဲ့သလို ပုဂ္ဂလိက ရထားပြေးဆွဲမှု လုပ်ငန်းတွေအတွက်လည်း ဂျပန်အစိုးရဟာ စံနှုန်းသတ်မှတ်ချက်တွေ ချမှတ်ပေးခဲ့ပြီး တစ်နိုင်ငံလုံးဆိုင်ရာ ရထားပြေးဆွဲမှုလမ်းကြောင်းကွန်ရက်ကို ဖော်ဆောင်ပေးနိုင်ခဲ့ပါတယ်။ အဲဒီနိုင်ငံပိုင်ရထားပြေးဆွဲမှုလမ်းကြောင်းဟာ ဒုတိယကမ္ဘာစစ်ကြီးနဲ့ အမေရိကန် ဦးဆောင်တဲ့ မဟာမိတ်သိမ်းပိုက်ထားရှိမှုကာလမှာလည်း အောင်မြင်စွာ ဆက်လက်ပြေးဆွဲနိုင်ခဲ့ပါတယ်။ ၁၉၄၉ ခုနှစ်မှာ ဂျပန်နိုင်ငံရဲ့ ရထားပြေးဆွဲမှုကို Japan National Railways (JNR) အမည်နဲ့ အစိုးရပိုင်လုပ်ငန်းအဖြစ် ပြောင်းလဲစုစည်းဆောင်ရွက်ခဲ့သလို ၁၉၈၇ ခုနှစ်မှာတော့ Japan Railways (JR) အမည်နဲ့ ပုဂ္ဂလိကပိုင်လုပ်ငန်းအဖြစ် ထပ်မံပြောင်းလဲဆောင်ရွက်ခဲ့ပါတယ်။

စီးပွားရေးပုံစံသစ်ရဲ့အောင်မြင်မှု

နောက်ပိုင်းမှာ Hankyu Railways ကို တည်ထောင်ခဲ့သူဖြစ်တဲ့ Ichizo Kobayashi က ရထားဘူတာတွေကို လူနေအိမ်ခြေတွေနဲ့ ခပ်လှမ်းလှမ်းမှာ ဆောက်လုပ်ခြင်းထက် ဘူတာတွေကို လူနေအိမ်ခြေတွေ၊ ဈေးဆိုင်ခန်းတွေ၊ စီးပွားရေးအရ အကွက်အကွင်းကျတဲ့နေရာတွေ၊ ဘတ်စ်ကား ဂိတ်တွေ၊ စတဲ့နေရာတွေနဲ့ တစ်ဆက်တစ်စပ်တည်း ဖြစ်အောင် တည်ဆောက်တဲ့ စီးပွားရေးပုံစံသစ် (Transit–oriented development) ကို ဖော်ထုတ်ခဲ့ပြီးနောက်ပိုင်း ရထားဘူတာရုံနေရာတွေမှာ၊ ရထားလမ်းကြောင်းတစ်လျှောက်မှာ လူနေအိမ်ရာ ဆောက်လုပ်မှုတွေ၊ မြို့သစ်တည်မှုတွေ ပြုလုပ်လာခဲ့ကြပြီး ဒီစီးပွားရေးပုံစံသစ်ရဲ့ အောင်မြင်မှုတွေကိုလည်း တွေ့မြင်လာခဲ့ကြပါတယ်။ အခုအချိန်မှာဆိုရင် ရထားကုမ္ပဏီကြီးတွေ ရရှိနေတဲ့ဝင်ငွေရဲ့ ထက်ဝက်ကျော်ဟာ ရထားပြေးဆွဲမှု လုပ်ငန်းကနေ ရရှိတာမဟုတ်ဘဲ ဆက်စပ်ဖော်ဆောင်ထားတဲ့ လုပ်ငန်းတွေဖြစ်တဲ့ မြို့ပြဖွံ့ဖြိုးမှုလုပ်ငန်းတွေ၊ အိမ်ရာဆောက်လုပ်ရေးလုပ်ငန်းတွေ၊ ဘတ်စ်ကားပြေးဆွဲမှုလုပ်ငန်းတွေ၊ ကုန်စည်ရောင်းဝယ်မှုလုပ်ငန်းတွေ၊ ဟိုတယ်၊ ရုပ်ရှင်ရုံနဲ့ ကျောင်းဖွင့်လှစ်ခြင်း လုပ်ငန်းတွေကနေ ရရှိနေတာ ဖြစ်တယ်လို့ National Graduate Institute for Policy Studies က မြို့ပြအခြေခံအဆောက်အဦ မူဝါဒဆိုင်ရာ ပါမောက္ခ Shigeru Morichi က ပြောကြားခဲ့ပါတယ်။

(ဆက်လက်ဖော်ပြပါမည်)

❖ *ကျော်ဖုံးမှ*

သေဆုံးခဲ့ပြီး ၁၉ ဦး ထိခိုက်ဒဏ်ရာရရှိခဲ့သည်။

ယင်းဖြစ်စဉ်နှင့်ပတ်သက်၍ သတင်းမီဒီယာအချို့က တိကျသေချာခြင်းမရှိသော အချက်အလက်များ၊ ပြောကြားချက်များအပေါ်အခြေခံ၍ အကြမ်းဖက်သမားများ၏ပစ်ခတ်မှုကြောင့် သေဆုံးဒဏ်ရာရရှိခဲ့မှုအပေါ် အထင်အမြင်လွဲမှားစေနိုင်သော လုပ်ကြံဖန်တီးထားသည့် သတင်းဖော်ပြချက်များကို ရေးသားဖော်ပြလျက်ရှိသည်။

အကြမ်းဖက်သမားများ၏ ပစ်ခတ်မှုများကြောင့် ဘုရားဖူးပြည်သူများ သေဆုံးဒဏ်ရာရရှိခဲ့မှု အခြေအနေမှန်များကိုသိရှိနိုင်ရန် မျက်မြင်သက်သေများ၊ လုံခြုံရေးကင်မရာများ၊ အကြမ်းဖက်သမားများ ဝင်ရောက်ပစ်ခတ်သည့် လမ်းကြောင်းနှင့် နေရာများ၊ အရပ်သားပြည်သူများ သေဆုံးဒဏ်ရာရရှိခဲ့သည့် နေရာများကို အသေးစိတ်စစ်ဆေးခဲ့ရာ အောက်ပါအတိုင်း တွေ့ရှိခဲ့ရသည်-

(က) KNLA တပ်မဟာ(၁)နှင့် NUG၊ CRPH တို့၏လက်ဝေခံ PDF အမည်ခံ အကြမ်းဖက်သမား ၁၅ ဦးခန့်သည် ဆောင်နိုင်ကြီးကျေးရွာမှ ကဒတ်ချောင်းတံတားကို ဖြတ်၍ Vego အမျိုးအစား ခဲရောင်မော်တော်ယာဉ်ဖြင့် လာရောက်ပြီး ကင်မွန်းချောင်း တောင်တက်ကားဂိတ်၏ အနောက်နှင့် အနောက်တောင်ဘက်များရှိ ဆိုင်ခန်းများတွင် နေရာယူခဲ့ကြောင်း။

(ခ) ဆိုင်ခန်းများအတွင်း ဖြန့်ခွဲနေရာယူကာ တောင်တက်ကားဂိတ်အတွင်းရှိ ယာဉ်အမှတ်၊ 3K-6534 ဘုရားဖူးယာဉ်ပေါ်သို့ ဘုရားဖူးပြည်သူများ တက်ရောက်နေစဉ် လက်နက်ငယ်များဖြင့် အတွဲလိုက်စတင်ပစ်ခတ်ခဲ့ကြောင်း။ ထိုသို့စတင်ပစ်ခတ်ခြင်းကြောင့် ဘုရားဖူးယာဉ်ပေါ်သို့ တက်သည့် စင်ပေါ်မှ အမျိုးသမီးတစ်ဦး၊ ယာဉ်ပေါ်မှ အမျိုးသမီးတစ်ဦးနှင့် ယာဉ်ပေါ်တက်လှေကား ပထမအဆင့်ပေါ်တက်နေသော အမျိုးသမီးတစ်ဦး၊ စုစုပေါင်း သုံးဦး လက်နက်ငယ် ကျည်ထိမှန်၍ လဲကျသေဆုံးသွားခဲ့ပြီး ယာဉ်ပေါ်နှင့် ယာဉ်အနီးရှိ ဘုရားဖူးပြည်သူ ၁၈ ဦး ဒဏ်ရာရရှိခဲ့ကာ အမျိုးသမီးတစ်ဦးမှာ စတင်ပစ်ခတ်ချိန် ကျည်ထိမှန်လဲကျသေဆုံးသွားသည်ကို လုံခြုံရေးကင်မရာအရ တွေ့ရှိရကြောင်း။ ထိခိုက်ဒဏ်ရာရရှိသူ အများစုသည် အဆိုပါဘုရားဖူးယာဉ်ပေါ်နှင့် အနီးတစ်ဝိုက်ရှိနေသူများသာ ဖြစ်ကြောင်း။

(ဂ) ရိုင်းစိုင်းယုတ်မာသည့် ဘာသာမဲ့ အကြမ်းဖက်သမားများက တောင်တက်ကားဂိတ်အတွင်းသို့ နိုင်ငံတစ်ဝန်း မြန်မာတို့၏ ဝါကျွတ်ကာလမင်္ဂလာရှိသည့် အကြောင်းအရာများကို နိုင်ငံသားအများစုက ပျော်ရွှင်အေးချမ်းစွာ ဆောင်ရွက်နေမှုကို ပျက်စီးစေရန် အကြောင်းမဲ့ အကြမ်းဖက်မှုကို ရည်ရွယ်ချက်ရှိစွာ ပစ်ခတ်ခဲ့သဖြင့် ဘုရားဖူးပြည်သူ သေဆုံးဒဏ်ရာရချိန်တွင် လုံခြုံရေးတပ်ဖွဲ့ဝင်များအနေဖြင့် အများပြည်သူများ၏ အသက်အန္တရာယ်ကာကွယ်ရန်အလို့ငှာ ပြန်လည်ခုခံပစ်ခတ်ခဲ့ရာ အကြမ်းဖက်သမားများက ၄၀ မမ ဗုံးသီးများ၊ လက်နက်ငယ်များဖြင့် ဝိုင်းဝန်းပစ်ခတ်ခဲ့ပြီး လုံခြုံရေးတပ်ဖွဲ့ဝင်တစ်ဦး ထိခိုက်ဒဏ်ရာရရှိခဲ့ကြောင်း။

(ဃ) ပစ်ခတ်ပြီးချိန်တွင် အကြမ်းဖက်သမားများသည် မော်တော်ယာဉ်ဖြင့် ဆုတ်ခွာထွက်ပြေးသွားခဲ့ပြီး ထွက်ခွာချိန်တွင် မော်တော်ယာဉ်ပေါ်မှ အောင်ထူးစံကားဂိတ်ကို လက်နက်ငယ်ဖြင့် ထပ်မံပစ်ခတ်သွားကြောင်း။

(င) အကြမ်းဖက်သမားများ အကာအကွယ်ရယူခဲ့သော အဆောက်အဦနှင့် တောင်တက်ကားဂိတ် တည်ရှိရာသို့ ကျည်သွားလမ်းကြောင်းအရ ဘုရားဖူးယာဉ်၏ နောက်ပိုင်းအနီးရှိ သံထိုင်ခုံအရှည်၏ နောက်ကျောမှီ၌ ကျည်ဖောက်ဝင်ရာများ၊ ကားပေါ်တက်သည့် စင်လက်ရန်းတိုင်၌ ကျည်ဖောက်ဝင်ရာများ၊ ယာဉ်ရပ်နားထားသည့် ဘေးရှိအုတ်တိုင်များတွင် ကျည်ဖောက်ဝင်ရာများ တွေ့ရှိရသဖြင့် အကြမ်းဖက်သမားများက အတွဲလိုက် စတင်ပစ်ခတ်စဉ် လက်နက်ငယ်ကျည်များ တိုက်ရိုက်ထိမှန်ခဲ့ပြီး ဘုရားဖူးပြည်သူများ သေဆုံးဒဏ်ရာရရှိခဲ့ခြင်းဖြစ်ကြောင်း သိရှိရသည်။

ဘာသာမဲ့အကြမ်းဖက်သမားများ၏ ရက်စက်ယုတ်မာမှုလုပ်ရပ်ကိုလည်း အဆိုပါနေရာတစ်ဝိုက်ရှိ လုံခြုံရေးကင်မရာ မှတ်တမ်းများမှ ဖမ်းယူရရှိထားပြီး အထောက်အထားများအရ ယုတ်မာရက်စက်သည့် အကြောင်းမဲ့အကြမ်းဖက်သူများဖြစ်သည့် KNLA တပ်မဟာ(၁)နှင့် NUG၊ CRPH တို့၏လက်ဝေခံ PDF အမည်ခံ အကြမ်းဖက်သမားများ၏ ပစ်ခတ်မှုများကြောင့်သာ ဘုရားဖူးပြည်သူများ သေဆုံးဒဏ်ရာများရရှိခဲ့ခြင်း ဖြစ်သည်။

မြေပြင်အခြေအနေနှင့် ဗုဒ္ဓဘာသာဝင်များအပါအဝင် အကြမ်းဖက်မှုကို လုံးဝဆန့်ကျင်ကြသည့် မြန်မာနိုင်ငံသားများ၏ ဆိုရှယ်မီဒီယာများမှ ပြောဆိုမှုများအပြင် တိကျခိုင်မာသော အထောက်အထားများအရ နိုင်ငံတော်အစိုးရအနေဖြင့် တရားဝင် သတင်းထုတ်ပြန်ထားသော်လည်း အဆိုပါသတင်းအပေါ် မျက်ကွယ်ပြုလျက် ငွေစကားနွားရပုံစံဖြင့် မြန်မာနိုင်ငံအပေါ် အဆိုးမြင်ဝါဒီများ၏ လက်ကိုင်တုတ်များဖြစ်သည့် ဖြောင်လိမ်ဖြောင်စားရောဝတီနှင့် ဘီဘီစီ သတင်းဌာနများ၏ မြန်မာပိုင်းအစီစဉ်မှ အဓိပ္ပာယ်မဲ့သော အောက်လုံးများဖြင့် လုံခြုံရေးတပ်ဖွဲ့များက ဘုရားဖူးများအား ရမ်းသန်းပစ်ခတ်ခဲ့ကြောင်းထုတ်ပြန်ခဲ့မှုသည် သတင်းမီဒီယာကျင့်ဝတ်အား အရှက်တရားကင်းမဲ့စွာ ချိုးဖောက်ခြင်းဖြစ်၍ အဆိုပါသတင်းဌာနများကို ဆက်သွယ်ရေးဥပဒေ၊ သတင်းမီဒီယာဥပဒေနှင့် လုံခြုံရေးတပ်ဖွဲ့များအပေါ် မဟုတ်မမှန် အသေရေဖျက်စွပ်စွဲမှုအတွက် တည်ဆဲဥပဒေနှင့်အညီတရားစွဲဆိုဆောင်ရွက်သွားမည်ဖြစ်ကြောင်း သိရသည်။

သတင်းစဉ်

ကျိုက်ထီးရိုးတောင်တက်ကားဂိတ်ကို အကြမ်းဖက် KNLA တပ်မဟာ(၁) နှင့် NUG၊ CRPH၊ PDF အမည်ခံ အကြမ်းဖက်ပူးပေါင်းအဖွဲ့မှ လာရောက်တိုက်ခိုက်သည့်ပုံ။

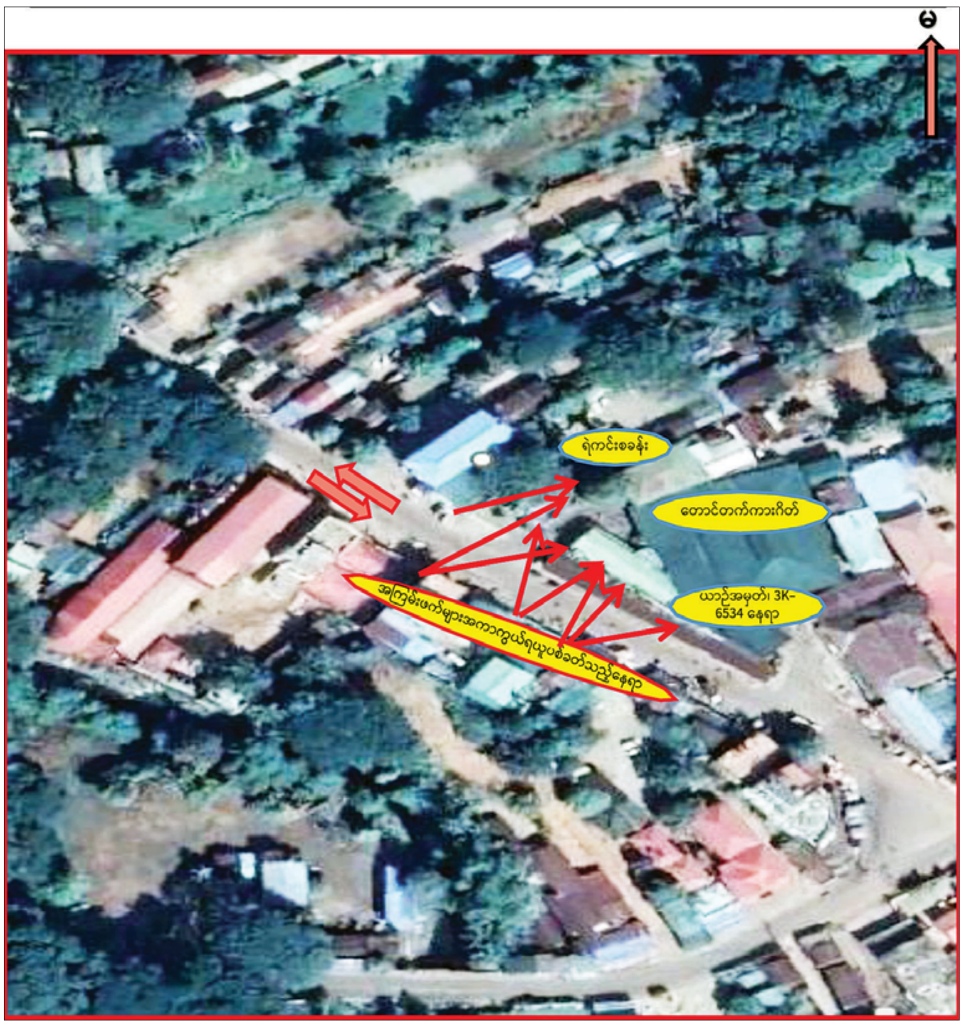

တောင်ဆင်းကားရပ်နားရန် ပြုလုပ်ထားသည့် တစ်ဖက်ရပ်အမိုးပေါ် ၄၀ မမ ဗုံးပေါက်ကွဲခဲ့မှုကို တွေ့ရစဉ်။

အကြမ်းဖက်သမားများ ခတ်တိုင်ကို အကာအကွယ်ပြု ပစ်ခတ်မှု ကျည်သွားလမ်းကြောင်းပြပုံ။

အကြမ်းဖက်သမားများ ပစ်ခတ်ခဲ့သည့် ကျည်လာလမ်းကြောင်းပြပုံ။

❒ *ကျော်ဖုံးမှ*

ထိုသို့ လုပ်ဆောင်လျက်ရှိရာ ချင်းပြည်နယ် တီးတိန်မြို့မှ စစ်ကိုင်းတိုင်းဒေသကြီး ကလေးမြို့သို့ ထွက်ခွာလာသည့် ခရီးသည်တင်မော်တော်ယာဉ်အား ယနေ့ညနေ ၃ နာရီခန့်တွင် တီးတိန်မြို့နယ် သိုင်းငင်းကျေးရွာ၏ အရှေ့ဘက် ၁၀ မိုင်ခန့်အကွာသို့ ရောက်ရှိစဉ် မော်တော်ယာဉ်အား PDF အမည်ခံအကြမ်းဖက်သမားများက လက်လုပ်မိုင်းငါးလုံးဖြင့် အကြောင်းမဲ့ ဖောက်ခွဲတိုက်ခိုက်ခဲ့ကြောင်း၊ ထိုသို့ မိုင်းထောင် ဖောက်ခွဲတိုက်ခိုက်မှုကြောင့် ယာဉ်ပေါ်တွင် လိုက်ပါလာသည့် အသက် ၁၃ နှစ်အရွယ် ကလေးငယ်တစ်ဦး(ဓာတ်ပုံ) အပါအဝင် အမျိုးသားနှစ်ဦး၊ အမျိုးသမီးလေးဦးတို့တွင် မိုင်းစထိမှန်ဒဏ်ရာများရရှိကာ မော်တော်ယာဉ်လေကာမှန်များ မိုင်းစထိမှန်ပျက်စီးခဲ့ကြောင်း သိရသည်။

မိုင်းစထိမှန်ဒဏ်ရာများ ရရှိခဲ့သည့် ခရီးသွားပြည်သူများကို လုံခြုံရေး တပ်ဖွဲ့ဝင်များက ကလေးမြို့ရှိ နယ်မြေခံတပ်မတော်ဆေးရုံသို့ ပို့ဆောင်၍ ဆေးကုသမှုခံယူစေလျက်ရှိသည်။

ယခုကဲ့သို့ အများပြည်သူသွားလာအသုံးပြုလျက်ရှိသော လမ်းမပေါ်၌ မိုင်းထောင်ဖောက်ခွဲတိုက်ခိုက်ခဲ့သည့် အကြမ်းဖက်သမားများကို ဥပဒေနှင့်အညီ ထိရောက်စွာအရေးယူနိုင်ရေးနှင့် နယ်မြေတည်ငြိမ်အေးချမ်းရေးအတွက် လုံခြုံရေးတပ်ဖွဲ့ဝင်များက လိုအပ်သည့် နယ်မြေလုံခြုံရေးလုပ်ငန်းများ ဆက်လက်ဆောင်ရွက်လျက်ရှိကြောင်း သတင်းရရှိသည်။

သတင်းစဉ်

ကပ်ရောဂါကာလအလွန် ထိုင်းနိုင်ငံတွင် စီးပွားရေးပြန်လည်ဦးမော့လာစေရေးအတွက် အိန္ဒိယခရီးသွားများကို ပစ်မှတ်ထား

ဘန်ကောက် အောက်တိုဘာ ၁၄

ကိုဗစ် -၁၉ ကပ်ရောဂါကာလ အဆုံးသတ်သွားပြီဖြစ်ကြောင်း ထိုင်းနိုင်ငံခရီးသွားလာမှု အကြီးအကဲက ပြောသည်။ ထိုင်းနိုင်ငံတွင် ယခုလအတွင်း နိုင်ငံခြားခရီးသွားများအတွက် နယ်စပ်တံခါးများ အပြည့်အဝ ပြန်ဖွင့်ပေးနေပြီဖြစ်သည်။

အရှေ့တောင်အာရှနိုင်ငံ တစ်နိုင်ငံဖြစ်သည့် ထိုင်းနိုင်ငံသည် အိန္ဒိယမှ ခရီးသွားများကို အထူးဆွဲဆောင်လျက်ရှိသည်။ အိန္ဒိယနိုင်ငံမှ ခရီးသွားများ ထိုင်းနိုင်ငံသို့ ပိုမိုဝင်ရောက်လာစေရေးအတွက် နယူးဒေလီသို့သွားရောက်ကာ ခရီးသွားလာမှုနှင့် သက်ဆိုင်သည့်ပွဲများ ပြုလုပ်သွားရန် ရည်ရွယ်ထားသည်ဟု ထိုင်းနိုင်ငံခရီးသွားလာမှုဆိုင်ရာ အကြီးအကဲဖြစ်သူ ယူသန်ဆော့ခ်ဆူပက်ဆွန်က အင်န်အိတ်ချ်ကေ သို့ပြောသည်။

အိန္ဒိယမှ ခရီးသွားများသည် ယခုအခါ ခရီးသွားလာမှု အများဆုံးအုပ်စုထဲမှ တစ်စုဖြစ်လာပြီး ယခုနှစ်အတွင်း အိန္ဒိယမှ ခရီးသွားတစ်သန်းနီးပါး ထိုင်းနိုင်ငံသို့ဝင်ရောက်လာမည်ဟု မျှော်လင့်ထားကြောင်း ၎င်းက ပြောသည်။

ထိုင်းနိုင်ငံသို့လာရောက်သည့် ခရီးသွားလေးဦးလျှင် တစ်ဦးမှာ တရုတ်နိုင်ငံ သားဖြစ်သော်လည်း ယခုနှစ်တွင်မူ တရုတ်နိုင်ငံသည် ကိုဗစ် -၁၉ လုံးဝကူးစက်မှု မရှိစေရေး တင်းကျပ်သည့် စည်းကမ်းများချမှတ် လုပ်ဆောင်နေသည့်အတွက် ထိုင်းနိုင်ငံသို့ လာရောက်ရန် မလွယ်ကူပေ။

ထိုင်းနိုင်ငံသည် ဂျပန်နိုင်ငံသား ခရီးသွားများအတွက် စိတ်ဝင်စားစရာကောင်းသည့် ခရီးသွားနေရာတစ်ခုဖြစ်နေဆဲဖြစ်သည်ဟု ခရီးသွားလာမှုဆိုင်ရာ အာဏာပိုင်အဖွဲ့အကြီးအကဲက ပြောသည်။

ယခုနှစ် ကုန်ပိုင်းတွင် ခရီးသွား ၁၀ သန်း ထိုင်းနိုင်ငံသို့ လာရောက်ရန် မျှော်လင့်ထားကြောင်းလည်း ၎င်းက ဆက်ပြောသည်။ ၂၀၂၃ ခုနှစ်သို့ရောက်လျှင် ခရီးသွား သန်း ၂၀ နိုင်ငံအတွင်း လာရောက်လည်ပတ်ရန် မျှော်လင့်ထားပြီး ယင်းအရေအတွက်မှာ ကပ်ရောဂါကာလ မတိုင်မီက အရေအတွက်၏ တစ်ဝက်မျှသာဖြစ်ကြောင်း သိရသည်။

အင်န်အိတ်ချ်ကေ

ထိုင်းနိုင်ငံသို့ လာရောက်လည်ပတ်သည့် အိန္ဒိယနိုင်ငံသားတချို့ကို တွေ့ရစဉ်။

သီရိလင်္ကာနိုင်ငံတစ်ဝန်း မိုးသည်းထန်စွာရွာသွန်းပြီး လေပြင်းမုန်တိုင်းတိုက်ခတ်မှုကြောင့် လူတစ်ဦး သေဆုံးပြီး ၁၀ ဦး ဒဏ်ရာရရှိ

ကိုလံဘို အောက်တိုဘာ ၁၄

သီရိလင်္ကာနိုင်ငံ တစ်ဝန်း အောက်တိုဘာ ၁၄ ရက်က မိုးသည်းထန်စွာ ရွာသွန်း၍ လေပြင်းမုန်တိုင်း တိုက်ခတ်မှုကြောင့် လူတစ်ဦးသေဆုံးခဲ့ပြီး ၁၀ ဦး ဒဏ်ရာရရှိခဲ့ကြောင်း သဘာဝ ဘေးအန္တရာယ်စီမံခန့်ခွဲရေးဌာန (ဒီအမ်စီ) က ပြောသည်။

သီရိလင်္ကာနိုင်ငံ ဒေသတချို့တွင် ရေကြီးနေသည်ကို တွေ့ရစဉ်။

သေဆုံးခဲ့သူမှာ နိုင်ငံအရှေ့ပိုင်း ထရင်ကွန်မလီမြို့မှ ဖြစ်ပြီး ရေကြီးခြင်းကြောင့် ရေနစ်သေဆုံးခဲ့ခြင်းဖြစ်ကြောင်း ဒီအမ်စီ၏ သတင်းထုတ်ပြန်ချက်အရ သိရသည်။

မိုးလေဝသဌာန၏နောက်ဆုံး ထုတ်ပြန်လိုက်သော မိုးလေဝသ ခန့်မှန်းချက်အရ လေဖိအား နည်းရပ်ဝန်း၏ အရှိန်ကြောင့် နိုင်ငံ၏ဒေသ အတော်များများတွင် တိမ်ထူထပ်နိုင်ကြောင်း သိရသည်။

အောက်တိုဘာ ၁၄ ရက် အစောပိုင်းက မြို့တော်ကိုလံဘို၏ လမ်းများသည် မိုးသည်းထန်စွာ ရွာသွန်းမှုကြောင့် ရေလွှမ်းမိုးခဲ့သည်။

ရေလွှမ်းမိုးခြင်းနှင့် မြေပြိုခြင်းအန္တရာယ် သတိပေးချက်ကို နိုင်ငံ၏ဒေသအတော်များများတွင် ထုတ်ပြန်ထားသည်။ မြေနိမ့်ဒေသတွင် နေထိုင်သူများကို ကုန်းမြင့်ပိုင်းသို့ရွှေ့ပြောင်းရန် သတိပေးထားသည်။

အကယ်၍ အခြေအနေမှာ ယခုထက် ပိုဆိုးလာပါက တပ်မတော်တပ်ဖွဲ့ဝင်များ အနေဖြင့် ကူညီရန် အသင့်အနေအထား တွင်ရှိကြောင်း ဒီအမ်စီက ပြောသည်။

ဆင်ဟွာ

နှစ်ပေါင်း ၃၀ အတွင်း ပေါ်တူဂီနိုင်ငံသည် ငွေကြေးဖောင်းပွမှုအမြင့်ဆုံးဖြစ်

လက်စ္စဘွန်း အောက်တိုဘာ ၁၄

ပေါ်တူဂီနိုင်ငံ၌ စက်တင်ဘာလအတွင်း ငွေကြေးဖောင်းပွမှုနှုန်း ၉ ဒသမ ၃ ရာခိုင်နှုန်းအထိ မြင့်တက်လာသည်။ အဆိုပါ ပမာဏမှာ ၁၉၉၂ ခုနှစ် အောက်တိုဘာလမှစကာ ငွေကြေးဖောင်းပွမှုနှုန်း အမြင့်ဆုံးဖြစ်ကြောင်း အမျိုးသားစာရင်းအင်းဌာနက အောက်တိုဘာ ၁၃ ရက်တွင် ပြောကြားသည်။

အဆိုပါ ပမာဏမှာ ပြီးခဲ့သည့်လကထက် ၀ ဒသမ ၄ ရာခိုင်နှုန်း တိုးလာကြောင်း ပေါ်တူဂီ စာရင်းအင်းရုံးက ပြောကြားသည်။

ပေါ်တူဂီနိုင်ငံတွင် စွမ်းအင်နှင့် ပြုပြင်မွမ်းမံထားသော စားသောက်ကုန်များ မပါဝင်သည့် နှစ်စဉ်ပင်မ ငွေကြေးဖောင်းပွမှုနှုန်း သည် ယခင်လက ၆ ဒသမ ၅ ရာခိုင်နှုန်းရှိရာမှ စက်တင်ဘာလတွင် ၆ ဒသမ ၉ ရာခိုင်နှုန်းအထိ မြင့်တက်လာကြောင်း၊ လစဉ်စားသုံးသူ ဈေးနှုန်းများသည် ဩဂုတ်လတွင် ၀ ဒသမ ၉ ရာခိုင်နှုန်းမြင့်တက်ရာမှ စက်တင်ဘာလတွင် ၁ ဒသမ ၂ ရာခိုင်နှုန်း မြင့်တက်ခဲ့ကြောင်း သိရသည်။

ဆင်ဟွာ

ဘရာဇီးနိုင်ငံ၌ ကိုဗစ်-၁၉ တိုက်ဖျက်ရေးအတွင်း ကျန်းမာရေးဝန်ထမ်း ၄၅၀၀ သေဆုံး

ဆော်ပိုလို အောက်တိုဘာ ၁၄

ဘရာဇီးနိုင်ငံ၌ ကိုဗစ်-၁၉ ကပ်ရောဂါကာလအတွင်း လူ့အသက်များ ကယ်တင်ရန် လုပ်ဆောင်နေစဉ် ကိုဗစ်-၁၉ ကူးစက်ခံရပြီးနောက် ကျန်းမာရေးဝန်ထမ်း ၄၅၀၀ သေဆုံးကြောင်း ပြည်သူ့ဝန်ဆောင်မှု လုပ်သားများကို ကိုယ်စားပြုသည့် ကမ္ဘာလုံးဆိုင်ရာ အဖွဲ့ချုပ်က အောက်တိုဘာ ၁၃ ရက်တွင် ပြောကြားသည်။

သေဆုံးသူများ ထဲတွင် သူနာပြု ၁၁၈၄ ဦး ပါဝင်ကြောင်း သိရပြီး ၁၀ ဦးတွင် ရှစ်ဦးမှာ အမျိုးသမီးများ ဖြစ်ကြကြောင်း အပြည်ပြည်ဆိုင်ရာ အလုပ်ရေးရာ အဖွဲ့နှင့် ဆက်စပ်သည့် နိုင်ငံတကာ ပြည်သူ့ဝန်ဆောင်မှု (ပီအက်စ်အိုင်) က ထုတ်ပြန်ထားသည်။ သေဆုံးမှုများသည် ၂၀၂၀ ပြည့်နှစ် မတ်လမှ ၂၀၂၁ ခုနှစ် ဒီဇင်ဘာလကြား စာရင်းဖြစ်ကြောင်း ပီအက်စ်အိုင်က ပြောကြားသည်။

ယခုအချိန်အထိ ကိုဗစ်-၁၉ ကြောင့် သေဆုံးသူ ၆၈၇၀၂၆ ဦးဖြင့် ဘရာဇီးနိုင်ငံသည် ကမ္ဘာပေါ်တွင် အမေရိကန်နိုင်ငံပြီးလျှင် ဒုတိယမြောက် သေဆုံးမှုအများဆုံးဖြစ်ပြီး အမေရိကန်နှင့် အိန္ဒိယနိုင်ငံတို့ပြီးလျှင် တတိယမြောက် ကိုဗစ်-၁၉ ဖြစ်ပွားမှု အများဆုံးနိုင်ငံဖြစ်ကြောင်း ဘရာဇီးကျန်းမာရေးဝန်ကြီးဌာန၏ အချက်အလက်များအရ သိရသည်။

ပီအက်စ်အိုင်သည် နိုင်ငံပေါင်း ၁၅၄ နိုင်ငံတွင် အလုပ်သမားသန်း ၃၀ ကို ကိုယ်စားပြုသည့် အလုပ်သမားသမဂ္ဂ ၇၀၀ ကျော်ကို စုစည်းထားကြောင်း ၎င်း၏ ဝက်ဘ်ဆိုက်တွင် ဖော်ပြထားသည်။

ဆင်ဟွာ

ဘရာဇီးနိုင်ငံ ကျန်းမာရေးဝန်ထမ်းတစ်ဦးကို တွေ့ရစဉ်။

ဒေလီမြို့သို့ပျံသန်းမည့် လေကြောင်းခရီးစဉ်အတွက် ဗုံးအန္တရာယ် သတင်းပေးချက်မှာ နောက်ပြောင်မှုသာဖြစ်

နယူးဒေလီ အောက်တိုဘာ ၁၄

အောက်တိုဘာ ၁၄ ရက်တွင် နယူးဒေလီအပြည်ပြည်ဆိုင်ရာ လေဆိပ်ရှိ လုံခြုံရေးအေဂျင်စီများမှာ ဗုံးအန္တရာယ် သတင်းပေးမှုကြောင့် အလုပ်ရှုပ်ခဲ့ရသည်။ မော်စကိုမှ လာမည့်လေယာဉ်တွင် ဗုံးတပ်ဆင်ထားသည်ဟူသော သတင်းပေးချက်ကြောင့် လုံခြုံရေးအေဂျင်စီများ အလုပ်ရှုပ်ခဲ့ရခြင်းဖြစ်သည်။ နောက်ပိုင်းတွင် အဆိုပါသတင်းပေးခြိမ်းခြောက်မှုမှာ နောက်ပြောင်မှုတစ်ခုသာဖြစ်သည်ဟု တွေ့ရှိခဲ့သည်။ လေဆိပ်ထိန်းချုပ်ရေးစင်တာ အီးမေးလ်သို့ ဗုံးအန္တရာယ် ခြိမ်းခြောက်မှုသတိပေးချက်ဝင်ရောက်ခဲ့ခြင်းဖြစ်ပြီး ယခုအခါ အဆိုပါအီးမေးလ်ကိုပေးပို့သူအားရှာဖွေလျက်ရှိသည်ဟု အာဏာပိုင်များက ပြောသည်။ ဗုံးအန္တရာယ်သတိပေးမှုကြောင့် ဗုံး ဖယ်ရှားရေးအဖွဲ့နှင့်ကယ်ဆယ်ရေးအဖွဲ့များလည်း လေဆိပ်သို့ရောက်ရှိခဲ့ကြသည်။ နယူးဒေလီမြို့ရှိ အင်ဒီရာဂန္ဒီ လေဆိပ်သို့ အဆိုပါလေယာဉ်ဆိုက်ကပ်လာသည့်အခါ ခရီးသည်များနှင့်လေယာဉ်အမှုထမ်းများ လုံခြုံစိတ်ချစွာ လေယာဉ်ပေါ်မှ ဆင်းနိုင်ခဲ့ကြသည်။ လေယာဉ်ကိုလည်း စေ့စေ့စပ်စပ်ရှာဖွေမှုများပြုလုပ်ခဲ့ကြသည်ဟု ဒေလီ ရဲတပ်ဖွဲ့မှ သတင်းထုတ်ပြန်သည်။ ဗုံးတပ်ဆင်ထားမှုကိုရှာမတွေ့ခဲ့ဟု သတင်းထုတ်ပြန်ချက်တွင် ဖော်ပြထားသည်။ လေယာဉ်ပေါ်တွင် ခရီးသည် ၃၈၆ ဦးနှင့် လေယာဉ်အမှုထမ်း ၁၆ ဦးလိုက်ပါလာခဲ့သည်ဟု မီဒီယာများတွင် ဖော်ပြကြသည်။

ဆင်ဟွာ

မွန်ပြည်နယ် ကျိုက်ထိုမြို့နယ်ရှိ ကျိုက်ထီးရိုးဆံတော်ရှင်စေတီတော်မြတ်ကြီး၊ ကင်မွန်းချောင်း တောင်တက်ကားဂိတ်အား KNLA တပ်မဟာ (၁)နှင့် NUG ၊ CRPH တို့၏လက်ဝေခံ PDF အမည်ခံ အကြမ်းဖက်သမားများက လက်နက်ကြီး၊ လက်နက်ငယ်များဖြင့် အကြောင်းမဲ့ရက်စက်မိုက်မဲစွာ လာရောက်ပစ်ခတ်ခဲ့မှုနှင့်ပတ်သက်၍ သဘောထားထုတ်ပြန်ချက်များ အသီးသီးထုတ်ပြန်

နေပြည်တော် အောက်တိုဘာ ၁၄

မွန်ပြည်နယ် ကျိုက်ထိုမြို့နယ်ရှိ ကျိုက်ထီးရိုးဆံတော်ရှင်စေတီတော်မြတ်ကြီး၊ ကင်မွန်းချောင်း တောင်တက်ကားဂိတ်အား အခုလ(၁၂)ရက် နံနက်ပိုင်းတွင် KNLA တပ်မဟာ (၁)နှင့် NUG ၊ CRPH တို့၏လက်ဝေခံ PDF အမည်ခံ အကြမ်းဖက်သမားများက လက်နက်ကြီး၊ လက်နက်ငယ်များဖြင့် အကြောင်းမဲ့ ရက်စက်မိုက်မဲစွာ လာရောက်ပစ်ခတ်ခဲ့ရာ ဘုရားဖူးပြည်သူ ၃ ဦး သေဆုံးခဲ့ပြီး ၁၉ ဦး ထိခိုက်ဒဏ်ရာရရှိခဲ့ပါသည်။

အဆိုပါဖြစ်စဉ်နှင့်ပတ်သက်၍ ရန်ကုန်တိုင်းဒေသကြီး၊ မန္တလေးတိုင်းဒေသကြီး၊ တနင်္သာရီတိုင်းဒေသကြီးနှင့် ရှမ်းပြည်နယ်တို့ရှိ ဘာသာပေါင်းစုံချစ်ကြည်ညီညွတ်ရေးအဖွဲ့၊ ဗုဒ္ဓဘာသာအမျိုးသားရေးအင်အားစု၊ မြန်မာနိုင်ငံဇဝ်ဂေလိခရစ်ယာန် မဟာမိတ်အဖွဲ့ချုပ်၊ တိုင်းဒေသကြီးနှင့်ပြည်နယ်များရှိ ဗုဒ္ဓဘာသာကလျာဏယုဝအသင်းများက လက်မခံနိုင်ပါကြောင်းနှင့် ပြင်းထန်စွာရှုတ်ချပါကြောင်း သဘောထားများ အသီးသီးထုတ်ပြန်ခဲ့ကြောင်း သတင်းရရှိသည်။

သတင်းစဉ်

နေပြည်တော် ကောင်စီနယ်မြေ ဗုဒ္ဓဘာသာကလျာဏယုဝအသင်း သဘောထားထုတ်ပြန်ချက်

(၁၂- ၁၀ -၂၀၂၂)

၁။ ၂၀၂၂ ခုနှစ် အောက်တိုဘာလ ၁၂ ရက် ဗုဒ္ဓဟူးနေ့ နံနက်က မွန်ပြည်နယ်၊ ကျိုက်ထိုမြို့နယ်ရှိ ကျိုက်ထီးရိုးဆံတော်ရှင်အား တက်ရောက်ဖူးမြော်ကြမည့် ကင်မွန်းစခန်းရှိ တောင်တက်ယာဉ်စခန်းအား အကြမ်းဖက် PDF များမှ ၆၀ မမ၊ ၄၀ မမ လက်နက်များ၊ လက်ပစ်ဗုံးများ၊ လက်နက်ငယ်များဖြင့် ပစ်ခတ်ခဲ့ကြသည်ဟု သိရှိရပါသည်။

၂။ အကြမ်းဖက် PDF တို့ ပစ်ခတ်ခဲ့မှုကြောင့် အပြစ်မဲ့ဘုရားဖူးရဟန်း၊ ရှင်၊ လူ၊ မိန်းမနှင့် ကလေးငယ်များအပါ ပြည်သူစုစုပေါင်း ၁၉ ဦး ဒဏ်ရာရရှိသွားခဲ့ပြီး အမျိုးသမီး ၃ ဦး သေဆုံးကြောင်း စိတ်နှလုံးမချမ်းမြေ့စွာ ကြားသိရပါသည်။

၃။ အပြစ်မဲ့ဘုရားဖူးပြည်သူများအား ဤသို့ပစ်မှတ်ထား တိုက်ခိုက်သည့် ရှုံ့ရှာဖွယ် လူမဆန်သည့် အကြမ်းဖက်လုပ်ရပ်ကို မိမိတို့ နေပြည်တော်ကောင်စီနယ်မြေဗုဒ္ဓဘာသာကလျာဏယုဝအသင်းသူ အသင်းသားများမှ လုံးဝလက်မခံနိုင်ပါကြောင်းနှင့် ပြင်းထန်စွာ ရှုတ်ချကြောင်း သဘောထား ထုတ်ပြန်လိုက်သည်။

နေပြည်တော်ကောင်စီနယ်မြေ ဗုဒ္ဓဘာသာကလျာဏယုဝအသင်း

ဗုဒ္ဓဘာသာအမျိုးသားရေးအင်အားစု သဘောထားထုတ်ပြန်ချက်

(၁၂- ၁၀ -၂၀၂၂)

၁။ မွန်ပြည်နယ်၊ ကျိုက်ထိုမြို့နယ်ရှိ ကျိုက်ထီးရိုးဆံတော်ရှင်သို့ တက်ရောက်ဖူးမြော်ကြမည့် ကင်ပွန်းစခန်းရှိ တောင်တက်ယာဉ်စခန်းအား အကြမ်းဖက် PDF များမှ လက်နက်များဖြင့် ပစ်ခတ်ခဲ့ကြရာ အပြစ်မဲ့ဘုရားဖူး ပြည်သူစုစုပေါင်း ၁၉ ဦး ဒဏ်ရာရရှိသွားခဲ့ပြီး အမျိုးသမီး ၃ ဦး သေဆုံးကြောင်း သိရှိရပါသည်။

၂။ ဘုရားဖူးခြင်းသည် ကုသိုလ်ရေးကိစ္စဖြစ်သည်။ မည်သည့် စစ်အခြေစိုက်စခန်းမှမရှိသော ကင်ပွန်းစခန်း တောင်တက်မော်တော်ယာဉ်ဂိတ်သို့ တိုက်ခိုက်ခြင်းသည် အပြစ်မဲ့ပြည်သူများ ထိခိုက်သေဆုံးနိုင်မှန်း သိလျက်နှင့် လူမဆန်သည့် အကြမ်းဖက် လုပ်ရပ်ကို သက်သက်ရွေးချယ်ကာ လုပ်ဆောင်ခြင်းဖြစ်၍ မိမိတို့မှ လုံးဝလက်မခံနိုင်ပါကြောင်းနှင့် ပြင်းထန်စွာ ရှုတ်ချကြောင်း သဘောထား ထုတ်ပြန်လိုက်သည်။

ဗုဒ္ဓဘာသာအမျိုးသားရေးအင်အားစု

ရန်ကုန်တိုင်းဒေသကြီးဘာသာပေါင်းစုံ ချစ်ကြည်ညီညွတ်ရေးအဖွဲ့ သဘောထားထုတ်ပြန်ချက်

၂၀၂၂ ခုနှစ်၊ အောက်တိုဘာလ(၁၄)ရက်

၁။ ၂၀၂၂ ခုနှစ်၊ အောက်တိုဘာလ(၁၂)ရက်နေ့ နံနက်တွင် မွန်ပြည်နယ်၊ ကျိုက်ထိုမြို့နယ်၊ ဆံတော်ရှင်ကျိုက်ထီးရိုးစေတီတော် တောင်တက်ကားဂိတ်အနီး၌ အကြမ်းဖက် လက်နက်ကိုင်အဖွဲ့များ၏ ပစ်ခတ်တိုက်ခိုက်မှုများကြောင့် ကျိုက်ထီးရိုးစေတီတော်သို့ ဘုရားဖူးလာကြသော အပြစ်မဲ့ဘုရားဖူးပြည်သူ ၃ ဦးသေဆုံးခြင်း၊ ၁၉ ဦး ထိခိုက်ဒဏ်ရာ ရရှိခြင်းများအတွက် စိတ်နှလုံးမချမ်းမြေ့စွာ ကြားသိရပါသည်။

၂။ ကျိုက်ထီးရိုးဆံတော်ရှင်စေတီတော် စေတီတော်မြတ်ကြီးသို့ လာရောက်ဖူးမြော်ကုသိုလ်ယူခြင်း၊ ကုသိုလ်ကောင်းမှု ပြုလုပ်နေသော အပြစ်မဲ့ပြည်သူများအား ပစ်ခတ်တိုက်ခိုက်သည့် လူသားမဆန်သော အကြမ်းဖက်လက်နက်ကိုင်အဖွဲ့များအား ရန်ကုန်တိုင်းဒေသကြီး ဘာသာပေါင်းစုံ ချစ်ကြည်ညီညွတ်ရေးအဖွဲ့မှ ပြင်းထန်စွာ ကန့်ကွက်ရှုတ်ချကြောင်း သဘောထားထုတ်ပြန်လိုက်သည်။

ရန်ကုန်တိုင်းဒေသကြီးဘာသာပေါင်းစုံ ချစ်ကြည်ညီညွတ်ရေးအဖွဲ့

မန္တလေးတိုင်းဒေသကြီးဘာသာပေါင်းစုံ ချစ်ကြည်ညီညွတ်ရေးအဖွဲ့ သဘောထားထုတ်ပြန်ချက်

၂၀၂၂ ခုနှစ်၊ အောက်တိုဘာလ(၁၄)ရက်

၁။ မွန်ပြည်နယ်၊ကျိုက်ထိုမြို့နယ်၊ ဆံတော်ရှင်ကျိုက်ထီးရိုးစေတီတော် ကင်မွန်းချောင်းတောင်တက်စခန်းအား ၂၀၂၂ ခုနှစ်၊ အောက်တိုဘာလ(၁၂)ရက်နေ့ နံနက်ပိုင်းတွင် အကြမ်းဖက်လက်နက်ကိုင်အဖွဲ့များ၏ ပစ်ခတ်တိုက်ခိုက်မှုများကြောင့် ကျိုက်ထီးရိုးစေတီတော်သို့ ဘုရားဖူးလာကြသော အပြစ်မဲ့ဘုရားဖူးပြည်သူ ၃ ဦးသေဆုံးပြီး ၁၉ ဦး ထိခိုက်ဒဏ်ရာရရှိခြင်းများအတွက် စိတ်နှလုံးမချမ်းမြေ့စွာ ကြားသိရပါသည်။

၂။ သီတင်းကျွတ်အခါသမယတွင် ကျိုက်ထီးရိုးဆံတော်ရှင် စေတီတော် စေတီတော်မြတ်ကြီးသို့ အေးချမ်းစွာဖြင့် ဘုရားဖူးလာရောက်ကြသည့် အပြစ်မဲ့ပြည်သူများအား ပစ်ခတ်တိုက်ခိုက်သည့် အကြမ်းဖက်လက်နက်ကိုင်အဖွဲ့များအား မန္တလေးတိုင်းဒေသကြီး ဘာသာပေါင်းစုံ ချစ်ကြည်ညီညွတ်ရေးအဖွဲ့မှ လုံးဝ(လုံးဝ) လက်မခံနိုင်ပါကြောင်းနှင့် ပြင်းထန်စွာကန့်ကွက်ရှုတ်ချကြောင်း သဘောထားထုတ်ပြန်လိုက်သည်။

မန္တလေးတိုင်းဒေသကြီးဘာသာပေါင်းစုံချစ်ကြည်ညီညွတ်ရေးအဖွဲ့

တနင်္သာရီတိုင်းဒေသကြီးဘာသာပေါင်းစုံ ချစ်ကြည်ညီညွတ်ရေးအဖွဲ့ သဘောထားထုတ်ပြန်ချက်

၂၀၂၂ ခုနှစ်၊ အောက်တိုဘာလ(၁၄)ရက်

၁။ မွန်ပြည်နယ်၊ ကျိုက်ထိုမြို့နယ်၊ ဆံတော်ရှင်ကျိုက်ထီးရိုး စေတီတော် ကင်မွန်းချောင်းတောင်တက်စခန်းအား ၂၀၂၂ ခုနှစ် ၊ အောက်တိုဘာလ(၁၂)ရက်နေ့ နံနက်ပိုင်းတွင် အကြမ်းဖက်လက်နက်ကိုင်အဖွဲ့များ၏ အကြောင်းမဲ့ ပစ်ခတ်တိုက်ခိုက်မှုများကြောင့် အပြစ်မဲ့ဘုရားဖူးပြည်သူ ၃ ဦး သေဆုံးပြီး ၁၉ ဦး ထိခိုက်ဒဏ်ရာရရှိခြင်းများအတွက် စိတ်မချမ်းမြေ့စွာ ကြားသိရပါသည်။

၂။ ဝါကျွတ်ကာလတွင် ကျိုက်ထီးရိုးဆံတော်ရှင်စေတီတော် စေတီတော်မြတ်ကြီးသို့ အေးချမ်းပျော်ရွှင်စွာ ကုသိုလ်ပွားများနေခြင်းကို ပျက်စီးစေလိုသော ယုတ်ညံ့သေးသိမ်သည့် စိတ်သဘောထားဖြင့် လူမဆန်သောအကြမ်းဖက်ပြုလုပ်သည့် အကြမ်းဖက်အဖွဲ့အစည်းအား တနင်္သာရီတိုင်းဒေသကြီး ဘာသာပေါင်းစုံချစ်ကြည်ညီညွတ်ရေးအဖွဲ့မှ ပြင်းထန်စွာ ကန့်ကွက်ရှုတ်ချကြောင်း သဘောထားထုတ်ပြန်လိုက်သည်။

တနင်္သာရီတိုင်းဒေသကြီးဘာသာပေါင်းစုံချစ်ကြည်ညီညွတ်ရေးအဖွဲ့

ရှမ်းပြည်နယ်ဘာသာပေါင်းစုံချစ်ကြည်ညီညွတ်ရေးအဖွဲ့ သဘောထားထုတ်ပြန်ချက်

၂၀၂၂ ခုနှစ်၊ အောက်တိုဘာလ(၁၄)ရက်

၁။ ၂၀၂၂ခုနှစ်၊ အောက်တိုဘာလ(၁၂)ရက်နေ့ နံနက်ပိုင်းတွင် မွန်ပြည်နယ်၊ ကျိုက်ထိုမြို့ရှိ ဆံတော်ရှင်ကျိုက်ထီးရိုးစေတီတော်မြတ်ကြီးသို့ လာရောက်ဖူးမြော်ကုသိုလ်ကောင်းမှုပြုလုပ်နေသည့် ဘုရားဖူးခရီးသွားပြည်သူများအား အကြမ်းဖက်လက်နက်ကိုင်အဖွဲ့များ၏ လက်နက်ကြီး၊ လက်နက်ငယ်များဖြင့် ပစ်ခတ်တိုက်ခိုက်မှုများကြောင့် အပြစ်မဲ့ဘုရားဖူးပြည်သူ ၃ ဦး သေဆုံးခြင်းနှင့် ၁၉ ဦး ထိခိုက်ဒဏ်ရာရရှိခဲ့ကြောင်း စိတ်နှလုံးမချမ်းမြေ့စွာ ကြားသိရပါသည်။

၂။ ယခုလို အေးချမ်းစွာဖြင့် ဘုရားဖူးလာရောက်ကြသည့် အပြစ်မဲ့ပြည်သူများအား ပစ်ခတ်တိုက်ခိုက်သည့် အကြမ်းဖက်လက်နက်ကိုင်အဖွဲ့များအား ရှမ်းပြည်နယ်ဘာသာပေါင်းစုံ ချစ်ကြည်ညီညွတ်ရေးအဖွဲ့မှ ပြင်းထန်စွာကန့်ကွက်ရှုတ်ချကြောင်း သဘောထားထုတ်ပြန်လိုက်သည်။

ရှမ်းပြည်နယ်ဘာသာပေါင်းစုံ ချစ်ကြည်ညီညွတ်ရေးအဖွဲ့

မြန်မာနိုင်ငံ ဧဝံဂေလိခရစ်ယာန် မဟာမိတ်အဖွဲ့ချုပ် သဘောထားထုတ်ပြန်ချက်

ဘုရားဖူးအပြစ်မဲ့ပြည်သူများ သေဆုံးခြင်းနှင့်ပတ်သက်၍ မြန်မာနိုင်ငံဧဝံဂေလိခရစ်ယာန်မဟာမိတ်အဖွဲ့ချုပ် (MECA)မှ အောက်ပါအတိုင်း သဘောထားထုတ်ပြန်အပ်ပါသည်။

၁။ ၂၀၂၂-ခုနှစ်၊ အောက်တိုဘာလ(၁၂)ရက်နေ့ နံနက်တွင် မွန်ပြည်နယ်၊ ကျိုက်ထိုမြို့နယ်၊ ဆံတော်ရှင်ကျိုက်ထီးရိုးစေတီတော် တောင်ခြေ ကင်မွန်းစခန်း တောင်တက်ကားဂိတ်အနီး၌ အကြမ်းဖက်လက်နက်ကိုင်အဖွဲ့များ၏ ပစ်ခတ်တိုက်ခိုက်မှုများကြောင့် ဘုရားဖူးအပြစ်မဲ့ ပြည်သူ ၃ ဦး သေဆုံးခြင်း၊ ၁၉ ဦးဒဏ်ရာရရှိခြင်းများအတွက် မြန်မာနိုင်ငံဧဝံဂေလိခရစ်ယာန် မဟာမိတ်အဖွဲ့ချုပ်အနေဖြင့် သေဆုံး၊ ထိခိုက်ဒဏ်ရာရရှိသူများနှင့်တကွ သက်ဆိုင်သူ မိသားစုများအားလုံးနှင့် ထပ်တူ ဝမ်းနည်းကြေကွဲရပါသည်။

၂။ ပြည်ထောင်စုသမ္မတမြန်မာနိုင်ငံတော်သည် တိုင်းရင်းသားလူမျိုးပေါင်းစုံဖြင့် မိမိတို့ယုံကြည်ရာ ဘာသာတရားများအတိုင်း လွတ်လပ်စွာ ကိုးကွယ်ယုံကြည်လျက် ငြိမ်းချမ်းစွာဖြင့် အတူယှဉ်တွဲနေထိုင်လျက်ရှိသော နိုင်ငံဖြစ်ပြီး၊ သာသနာပြုဆရာတော်ကြီးများ၊ သာသနာပြုပုဂ္ဂိုလ်များ၊ အပြစ်မဲ့ပြည်သူများအား အကြမ်းဖက် အဖွဲ့အစည်းများမှ အကြောင်းမဲ့ပစ်ခတ်သတ်ဖြတ်ခြင်းများ၊ စစ်ရေးနှင့် သက်ဆိုင်ခြင်းမရှိသည့် သာသနာ့အဆောက်အဦများနှင့် သာသနာ့နယ်မြေများအတွင်း ပစ်ခတ်တိုက်ခိုက် သတ်ဖြတ်ဖျက်ဆီးခြင်းများကို မပြုလုပ်ကြပါရန် မေတ္တာရပ်ခံအပ်ပါကြောင်း မြန်မာနိုင်ငံ ဧဝံဂေလိခရစ်ယာန်မဟာမိတ်အဖွဲ့ချုပ်အနေဖြင့် သဘောထားထုတ်ပြန်အပ်ပါသည်။

မြန်မာနိုင်ငံဧဝံဂေလိခရစ်ယာန်မဟာမိတ်အဖွဲ့ချုပ် (MECA)

(ဆက်လက်ဖော်ပြပါမည်)

ကိုဗစ်-၁၉ ရောဂါ ဓာတ်ခွဲအတည်ပြုလူနာသစ် ၃၅၉ ဦး တွေ့ရှိ

ယနေ့တွင် ကိုဗစ်-၁၉ ရောဂါဖြင့် သေဆုံးသူ တစ်ဦး ရှိ

(၁၄-၁၀-၂၀၂၂) ရက်နေ့၊ ည (၈:၀၀) နာရီ

ကျန်းမာရေးဝန်ကြီးဌာနအနေဖြင့် နိုင်ငံအတွင်းကူးစက်ဖြစ်ပွားနေသော ကိုဗစ်-၁၉ ရောဂါ ကာကွယ်၊ ကုသ၊ ထိန်းချုပ်ရေးလုပ်ငန်းများကို အရှိန်အဟုန်မပြတ် ဆောင်ရွက်လျက်ရှိပါသည်။

ကိုဗစ်-၁၉ သံသယလူနာများ၊ ဓာတ်ခွဲအတည်ပြုလူနာနှင့် အနီးကပ်ထိတွေ့ခဲ့သူများနှင့် အသွားအလာကန့်သတ်ထားရှိသူများအား ကိုဗစ်-၁၉ ရောဂါ ရှိ၊ မရှိ ဓာတ်ခွဲစစ်ဆေးခြင်း ပုံမှန်ဆောင်ရွက်လျက်ရှိပြီး (၁၃-၁၀-၂၀၂၂) ရက်နေ့၊ ည (၈:၀၀) နာရီမှ (၁၄-၁၀-၂၀၂၂) ရက်နေ့၊ ည (၈:၀၀) နာရီအတွင်း ဓာတ်ခွဲနမူနာစုစုပေါင်း (၁၁,၂၇၁) ခုအား စစ်ဆေးပြီးစီးခဲ့ရာ ကိုဗစ်-၁၉ ရောဂါ ဓာတ်ခွဲအတည်ပြုလူနာသစ် (၃၅၉) ဦး တွေ့ရှိရပါသည်။ ထို့ကြောင့် ယနေ့အတွက် ရောဂါပိုးတွေ့ရှိမှု ရာခိုင်နှုန်းမှာ (၃.၁၉) ရာခိုင်နှုန်း ရှိပါသည်။

သို့ဖြစ်ပါ၍ ယနေ့အထိ ဓာတ်ခွဲနမူနာစုစုပေါင်း (၉,၂၃၀,၆၄၅) ခုအား စစ်ဆေးခဲ့ပြီး ကိုဗစ်-၁၉ ဓာတ်ခွဲအတည်ပြုလူနာ စုစုပေါင်း (၆၂၇,၉၉၇) ဦး ရှိပြီဖြစ်ပါသည်။

ဓာတ်ခွဲအတည်ပြုလူနာများအား နေအိမ်တွင်သီးခြားထားရှိခြင်းနှင့် ဆေးရုံများတွင် သီးခြား ထားရှိကုသမှုပေးခြင်းများ ဆောင်ရွက်ခဲ့ရာ ယနေ့တွင် ပြန်လည်ကောင်းမွန်လာသူ (၅၀၆) ဦး ရှိသဖြင့် ယနေ့အထိ ပြန်လည်ကောင်းမွန်လာသူ စုစုပေါင်း (၆၀၂,၀၉၉) ဦးရှိပြီ ဖြစ်ပါသည်။ ယနေ့တွင် ကိုဗစ်-၁၉ ရောဂါဖြင့် သေဆုံးသူ (၁) ဦးရှိပါသဖြင့် ယနေ့အထိ သေဆုံးသူ စုစုပေါင်း (၁၉,၄၇၀) ဦး ရှိပါသည်။

မြန်မာနိုင်ငံတွင် (၂၈-၁-၂၀၂၂) ရက်နေ့မှ (၂၆-၉-၂၀၂၂) ရက်နေ့အထိ တွေ့ရှိရသော ကိုဗစ်-၁၉ ရောဂါကြောင့် သေဆုံးသူ စုစုပေါင်း (၁၄၅) ဦးရှိရာ ၎င်းတို့အနက် (၁၀၂) ဦး (၇၀ ရာခိုင်နှုန်း) မှာ ဆီးချို၊ သွေးတိုး၊ နှလုံး၊ အသည်း၊ ကျောက်ကပ်၊ အဆုတ်၊ ကင်ဆာရောဂါ စသည့် နာတာရှည် ရောဂါအခံ တစ်ခုခု ရှိသူများ ဖြစ်ကြပါသည်။ အဆိုပါ ကိုဗစ်-၁၉ ရောဂါကြောင့် သေဆုံးသည့် နာတာရှည်ရောဂါ ရောဂါအခံရှိသူများ၏ ကိုဗစ်-၁၉ ရောဂါ ကာကွယ်ဆေးထိုးနှံထားရှိမှု အခြေ အနေများကို ဆန်းစစ်ချက်အရ သေဆုံးသူများ၏ (၈၁.၄) ရာခိုင်နှုန်းမှာ ကာကွယ်ဆေးလုံးဝထိုးနှံထားခြင်းမရှိသူများနှင့် ကာကွယ်ဆေး အကြိမ်ပြည့်ထိုးနှံထားခြင်း မရှိသူများ ဖြစ်ကြပြီး (၁၇.၂) ရာခိုင်နှုန်းမှာ ကာကွယ်ဆေးအကြိမ်ပြည့်ထိုးနှံထားရှိသူများနှင့် (၁.၄) ရာခိုင်နှုန်းမှာ ထပ်ဆောင်းကာကွယ်ဆေးထိုးနှံထားသူများဖြစ်ကြောင်း တွေ့ရှိရပါသည်။

ကိုဗစ်-၁၉ ရောဂါကြောင့် သေဆုံးသည့် ရောဂါအခံရှိသူများ၏ ကာကွယ်ဆေးထိုးနှံထားရှိမှုအခြေအနေ

ကိုဗစ်-၁၉ ရောဂါကြောင့် သေဆုံးသည့်ရောဂါအခံရှိသူများ၏		
၈၁.၄ ရာခိုင်နှုန်းသည်	၁၇.၂ ရာခိုင်နှုန်းသည်	၁.၄ ရာခိုင်နှုန်းသည်
ကာကွယ်ဆေး လုံးဝထိုးနှံထားခြင်း မရှိသူများနှင့် ကာကွယ်ဆေး အကြိမ်ပြည့် ထိုးနှံထားခြင်းမရှိ သူများ ဖြစ်ကြပါသည်။	ကာကွယ်ဆေး အကြိမ်ပြည့် ထိုးနှံထားသူများဖြစ်ကြပါသည်။	ထပ်ဆောင်း ကာကွယ်ဆေး ထိုးနှံထားသူများ ဖြစ်ကြပါသည်။

ကိုဗစ်-၁၉ ရောဂါကြောင့် သေဆုံးရသူ နာတာရှည်ရောဂါအခံရှိသူများ၏ မိသားစုဝင်များထံမှ သိရှိချက်အရ အဆိုပါသေဆုံးရသူများအနေဖြင့် ကိုဗစ်-၁၉ ရောဂါ ကာကွယ်ဆေးများ ထိုးနှံမှုကို ခံယူမှုမရရှိခဲ့ခြင်း၏ အဓိကအကြောင်းရင်းများမှာ ကိုဗစ်-၁၉ ရောဂါကာကွယ်ဆေးထိုးနှံမှုခံယူခြင်းဖြင့် မိမိတွင်ရှိနေသည့် နာတာရှည်ရောဂါအခံသည် ပိုမိုဆိုးရွားလာမည်ဟူသည့် လွဲမှားသော အယူအဆကြောင့် စိုးရိမ်စိတ်ဖြစ်ပေါ်၍ ကိုဗစ်-၁၉ ရောဂါကာကွယ်ဆေးထိုးနှံမှုများကို လာရောက် မခံ ယူခြင်း၊ အသက်အရွယ်ကြီးရင့်မှုနှင့် နာတာရှည်ရောဂါအခံကြောင့် ကာကွယ်ဆေးထိုးစုရပ်များသို့ သွားရောက်ရန် အခက်အခဲရှိခြင်းတို့ကြောင့် ဖြစ်သည်ဟု သိရှိရပါသည်။

သို့ဖြစ်ပါ၍ ကိုဗစ်-၁၉ ရောဂါ ကူးစက်ခံရပါက အသက်အန္တရာယ်ဆုံးရှုံးနိုင်ခြေ ပိုမိုများပြားသည့် ဆီးချို၊ သွေးတိုး၊ နှလုံး၊ အသည်း၊ ကျောက်ကပ်၊ အဆုတ်၊ ကင်ဆာရောဂါစသည့် နာတာရှည် ရောဂါအခံ တစ်ခုခု ရှိသူများအနေဖြင့် ကိုဗစ်-၁၉ ရောဂါ ကာကွယ်ဆေးထိုးနှံမှုကို မပျက်မကွက် ခံယူကြပါရန်နှင့် ၎င်းတို့၏မိသားစုဝင်များ၊ မိတ်ဆွေများမှလည်း အဆိုပါ နာတာရှည်ရောဂါအခံ တစ်ခုခုရှိသူများအနေဖြင့် ကိုဗစ်-၁၉ရောဂါ ကာကွယ်ဆေးထိုးနှံမှုများကို အကြိမ်ပြည့် ထိုးနှံမှုခံယူရေးနှင့် ထပ်ဆောင်းကာကွယ်ဆေးများကို မပျက်မကွက်ထိုးနှံမှုခံယူနိုင်ရေးအတွက် နီးစပ်ရာ ကာကွယ်ဆေးထိုးစုရပ်များ၊ ကျန်းမာရေးဌာနများ၊ ရပ်ကွက်/ ကျေးရွာ အုပ်ချုပ်ရေးမှူးရုံးများနှင့် မပျက်မကွက် ဆက်သွယ်ဆောင်ရွက်ကြပါရန် တိုက်တွန်းအပ်ပါသည်။

ကိုဗစ်-၁၉ ရောဂါဆိုင်ရာ သတင်းအချက်အလက်များကို ကျန်းမာရေးဝန်ကြီးဌာန၏ အင်တာနက်စာမျက်နှာ moh.gov.mm တွင် ဝင်ရောက်ကြည့်ရှုနိုင်ပါသည်။ **ကျန်းမာရေးဝန်ကြီးဌာန**

မြန်မာနိုင်ငံလုံးဆိုင်ရာ တမီလ်ဟိန္ဒူဖောင်ဒေးရှင်း(ဗဟို) သဘောထားထုတ်ပြန်ချက်

(၁၂-၁၀-၂၀၂၂)

၁။ ၂၀၂၂ ခုနှစ်၊ အောက်တိုဘာလ ၁၂ ရက်နေ့ နံနက်ပိုင်းတွင် ကျိုက်ထီးရိုးဘုရား ကင်မွန်းချောင်းတောင်တက်ကားဂိတ်အား အကြမ်းဖက်သမားများက လက်နက်ကြီး၊ လက်နက်ငယ်များဖြင့် အကြောင်းမဲ့ လာရောက်ပစ်ခတ်ခဲ့မှုကြောင့် ဘုရားဖူးပြည်သူ ၃ ဦး သေဆုံးပြီး ၁၉ ဦး ထိခိုက်ဒဏ်ရာရရှိခဲ့သည်ကို စိတ်နှလုံး မချမ်းမြေ့ဖွယ် ကြားသိရပါသည်။

၂။ ယခုကဲ့သို့ ကျိုက်ထီးရိုးဆံတော်ရှင် မြတ်စွာဘုရားအား တက်ရောက်ဖူးမြော်ကြမည့် အပြစ်မဲ့ဘုရားဖူးပြည်သူများကို လူမဆန်စွာပစ်မှတ်ထားတိုက်ခိုက်ခဲ့သည့် အကြမ်းဖက်လုပ်ရပ်ကို မိမိတို့ မြန်မာနိုင်ငံလုံးဆိုင်ရာ တမီလ်ဟိန္ဒူဖောင်ဒေးရှင်း(ဗဟို) က လုံးဝလက်မခံနိုင်ပါကြောင်းနှင့် ပြင်းထန်စွာ ကန့်ကွက်ရှုတ်ချပါကြောင်း သဘောထားထုတ်ပြန်အပ်ပါသည်။

မြန်မာနိုင်ငံလုံးဆိုင်ရာ တမီလ်ဟိန္ဒူဖောင်ဒေးရှင်း (ဗဟို)

တိုင်းဒေသကြီးနှင့်ပြည်နယ်များ၌ ကိုဗစ် - ၁၉ ရောဂါ ကာကွယ်ဆေးများ ဆက်လက်ထိုးနှံ

နေပြည်တော် အောက်တိုဘာ ၁၄

တိုင်းဒေသကြီးနှင့် ပြည်နယ်အသီးသီးတို့၌ ကာကွယ်ဆေးထိုးနှံခြင်းကို ဆောင်ရွက်လျက်ရှိရာ ယနေ့တွင် ရန်ကုန်တိုင်းဒေသကြီး တာမွေမြို့နယ်၌ ဒေသခံပြည်သူ ၁၀၆ ဦး၊ ဧရာဝတီတိုင်းဒေသကြီး အတွင်းရှိ မြို့နယ် ၂၆ မြို့နယ်တို့၌ ဒေသခံပြည်သူ ၅၉၄၁ ဦး၊ ရခိုင်ပြည်နယ်အတွင်းရှိ မြို့နယ် သုံးမြို့နယ်တို့၌ ဒေသခံပြည်သူ ၉၈၆ ဦး၊ မန္တလေးတိုင်းဒေသကြီး အတွင်းရှိ ခရိုင် ခုနစ်ခုမှ ဒေသခံပြည်သူ ၂၃၈၃ ဦးနှင့် ပဲခူးတိုင်းဒေသကြီး တောင်ငူမြို့၌ ဒေသခံပြည်သူ ၉၈ ဦးတို့ကို တပ်မတော်မှ ဆေးအဖွဲ့များက ပြည်သူ့ဆေးရုံများမှ ဆရာဝန်များ၊

သက်ဆိုင်ရာ ကျန်းမာရေးဝန်ထမ်းများ၊ စေတနာ့ဝန်ထမ်းများနှင့် ပူးပေါင်း၍ ကိုဗစ်-၁၉ ရောဂါ ကာကွယ်ဆေး ထိုးနှံပေးသည်။

ထို့ပြင် ကိုဗစ်-၁၉ ရောဂါ ထိန်းချုပ် ကာကွယ်ရာတွင် အထောက်အကူ ဖြစ်စေရန်အတွက် နှာခေါင်းစည်းများကို ပြည်သူများ လက်ဝယ်အရောက် တိုင်းစစ်ဌာနချုပ် အသီးသီးမှ တာဝန်ရှိသူများက အခမဲ့ပေးဝေလှူဒါန်းလျက်ရှိရာ ယနေ့တွင် ကချင်ပြည်နယ် မြစ်ကြီးနားမြို့၊ ရန်ကုန်တိုင်းဒေသကြီးအတွင်းရှိ မြို့နယ်၄၄ မြို့နယ်နှင့် မန္တလေးတိုင်းဒေသကြီး အောင်မြေသာစံ မြို့နယ်တို့ရှိ စာသင်ကျောင်းများ၊ ဈေးများ၊ လမ်းများ၊ မြို့အဝင်ဂိတ်များနှင့် လူစည်ကားရာ နေရာများတွင် နယ်မြေခံတပ်မတော်သားများက ခရိုင်/ မြို့နယ်စီမံအုပ်ချုပ်ရေးအဖွဲ့မှ တာဝန်ရှိသူများ၊ ဌာနဆိုင်ရာဝန်ထမ်းများ၊ တာဝန်ရှိသူများ၊ ပရဟိတအဖွဲ့များနှင့် ပူးပေါင်း၍ ကိုဗစ်-၁၉ ရောဂါ ကာကွယ်ရေးအတွက် အသိပညာပေး ဆောင်ရွက်ခြင်း၊ နှာခေါင်းစည်းများ တပ်ဆင်ပြီး သွားလာကြရန် လှုံ့ဆော်ခြင်းနှင့် နှာခေါင်းစည်းများကို ဒေသခံပြည်သူများ လက်ဝယ်အရောက် အခမဲ့ပေးဝေလှူဒါန်းခဲ့ကြကြောင်း သတင်းရရှိသည်။ **သတင်းစဉ်**

တနင်္သာရီတိုင်းဒေသကြီး၊ ကရင်ပြည်နယ်နှင့် မွန်ပြည်နယ်တို့တွင် နေရာကွက်၍ မိုးကြီးနိုင်

နေပြည်တော် အောက်တိုဘာ ၁၄

တနင်္သာရီတိုင်းဒေသကြီး၊ ကရင်ပြည်နယ်နှင့် မွန်ပြည်နယ်တို့တွင် နေရာစိပ်စိပ် မိုးထစ်ချုန်းရွာပြီး နေရာကွက်၍ မိုးကြီးနိုင်သည်။

ကျန်တိုင်းဒေသကြီးနှင့် ပြည်နယ်များတွင် နေရာစိပ်စိပ်မှ နေရာကျဲကျဲနှင့် နေရာကွက်ကျား မိုးထစ်ချုန်းရွာမည်။

မိုး/ဇလ

အင်းတော်မြို့၌ ကိုဗစ် - ၁၉ ရောဂါ ကာကွယ်ထိန်းချုပ်နိုင်ရေးအတွက် နှာခေါင်းစည်းတပ်ဆင်ရေးလှုပ်ရှားမှုဆောင်ရွက်

အင်းတော် အောက်တိုဘာ ၁၄

စစ်ကိုင်းတိုင်းဒေသကြီး အင်းတော်မြို့နယ်တွင် ကိုဗစ် - ၁၉ ရောဂါ ကာကွယ်ထိန်းချုပ်နိုင်ရေးလုပ်ငန်းများ ဆောင်ရွက်သည့်အနေဖြင့် Mask Camping ပြုလုပ်ဆောင်ရွက်ခြင်းကို အောက်တိုဘာ ၁၄ ရက်က အင်းတော်မြို့တွင်းရှိ လူစည်ကားရာနေရာဖြစ်သော အင်းတော်မြို့ မြို့မဈေးအတွင်း အင်းတော်မြို့ မြို့နယ်ကိုဗစ် - ၁၉ ထိန်းချုပ်ရေးနှင့် အရေးပေါ်တုံ့ပြန်ရေးကော်မတီအဖွဲ့ ဥက္ကဋ္ဌနှင့် အဖွဲ့ဝင်များနှင့် ဌာနဆိုင်ရာများ ပူးပေါင်းဆောင်ရွက်သည်။

အဆိုပါ ပူးပေါင်းအဖွဲ့သည် မြို့မဈေးအတွင်း လာရောက်ကြသော ဈေးသူ/ဈေးသားများ၊ ဈေးဝယ်ပြည်သူများ၊ အင်းတော်မြို့အတွင်းသို့ အကြောင်းအမျိုးမျိုးဖြင့် နေအိမ်ပြင်ပသို့ ထွက်ရှိလာသူများအား နှာခေါင်းစည်းများ အခမဲ့ဝေငှပေးခြင်း၊ နှာခေါင်းစည်းများကို စနစ်တကျ တပ်ဆင်ပေးခြင်းများကို ဆောင်ရွက်သည်။ ယင်းအဖွဲ့တွင် အင်းတော်မြို့နယ် ကိုဗစ်-၁၉ ထိန်းချုပ်ရေးနှင့် အရေးပေါ်တုံ့ပြန်ရေးကော်မတီအဖွဲ့ ဥက္ကဋ္ဌ ဦးဖုန်ဂရိန်နှင့် ဌာနဆိုင်ရာများ ပါဝင်ဆောင်ရွက်ကြကြောင်း သိရသည်။ **ကျော်သီဟ**

ကိုဗစ် - ၁၉ ရောဂါ ကာကွယ်ဆေးအကြိမ်ပြည့်ထိုးနှံမှု ခံယူခြင်းနှင့် ထပ်ဆောင်းကာကွယ်ဆေးများ ထိုးနှံမှုခံယူခြင်းဖြင့် ရောဂါကူးစက်ခံရမှု၊ ရောဂါပြင်းထန်စွာ ခံစားရမှုနှင့် ရောဂါကြောင့် သေဆုံးရမှုတို့ကို ထိရောက်စွာလျှော့ချနိုင်ပါ၍ ကာကွယ်ဆေးထိုးနှံမှု မပျက်မကွက်ခံယူကြပါရန် တိုက်တွန်းအပ်ပါသည်။

(၂၃)ကြိမ်မြောက် မြန်မာ့ရိုးရာယဉ်ကျေးမှု အဆို၊ အက၊ အရေး၊ အတီးပြိုင်ပွဲ စတုတ္ထနေ့ယှဉ်ပြိုင်

ပြည်ထောင်စုနယ်မြေ နေပြည်တော်ရှိ သတ်မှတ်နေရာအသီးသီးတွင် စည်ကားသိုက်မြိုက်စွာ ဆက်လက်ကျင်းပ

ပြည်ထောင်စုအဆင့်ပုဂ္ဂိုလ်များနှင့် တာဝန်ရှိသူများ ဒိုးပတ်(အတီး) ပြိုင်ပွဲ ယှဉ်ပြိုင်နေမှုကို ကြည့်ရှုအားပေးစဉ်။

နေပြည်တော် အောက်တိုဘာ ၁၄

(၂၃)ကြိမ်မြောက် မြန်မာ့ရိုးရာယဉ်ကျေးမှု အဆို၊ အက၊ အရေး၊ အတီးပြိုင်ပွဲ (ဗဟိုအဆင့်) စတုတ္ထနေ့ကို ယနေ့နံနက်ပိုင်းတွင် ပြည်ထောင်စုနယ်မြေ နေပြည်တော်ရှိသတ်မှတ်နေရာအသီးသီးတွင် စည်ကားသိုက်မြိုက်စွာ ဆက်လက်ကျင်းပသည်။

ယခုနှစ်ကျင်းပသည့် အဆို၊ အက၊ အရေး၊ အတီးပြိုင်ပွဲကြီးတွင် ပြိုင်ပွဲဝင်များ၏ အဆင့်သတ်မှတ်ချက်ကို အခြေခံပညာအဆင့် (အသက် ၁၀ နှစ်မှ ၁၅ နှစ်အတွင်း)၊ အခြေခံပညာအဆင့် (အသက် ၁၅ နှစ်မှ ၂၀ နှစ်အတွင်း)၊ ဝါသနာရှင်အဆင့် (ပထမတန်း)၊ ဝါသနာရှင်အဆင့် (ဒုတိယတန်း) နှင့် အဆင့်မြင့်ပညာအဆင့် ဟူ၍ သတ်မှတ်ထားကြောင်း၊ ဆုချီးမြှင့်ရေးနှင့်ပတ်သက်၍လည်း ယခင်နှစ်များထက် ပိုမိုသည့် ဆုကြေးငွေများ ချီးမြှင့်နိုင်ရန် ဆောင်ရွက်ထားကြောင်းနှင့် ဂုဏ်ပြုလက်မှတ်နှင့် ဆုတံဆိပ်များကို ပိုမိုတင့်တယ်မှုရှိစေရန် စီစဉ်ထားကြောင်း သိရသည်။

မဟာဂီတ အဆိုပြိုင်ပွဲ

ယနေ့တွင် **"မဟာဂီတ" တေးသီချင်းအဆိုပြိုင်ပွဲ**ကို မြန်မာအပြည်ပြည်ဆိုင်ရာ ကွန်ဗင်းရှင်းဗဟိုဌာန(၂) Banquet Hall ၌ ကျင်းပရာ ဝါသနာရှင်အဆင့် (ဒုတိယတန်း) အမျိုးသားပြိုင်ပွဲတွင် ချင်းပြည်နယ်၊ ရန်ကုန်တိုင်းဒေသကြီးနှင့် ဧရာဝတီတိုင်းဒေသကြီးတို့မှ ပြိုင်ပွဲဝင်များက "စက်လဲဘုံဘွေ" (ပတ်ပျိုး) ဖြင့်လည်းကောင်း၊ ရခိုင်ပြည်နယ်နှင့် တနင်္သာရီတိုင်းဒေသကြီးတို့မှ ပြိုင်ပွဲဝင်များက "ဇမ္ဗူကျွန်းလုံး" (သီချင်းခံ) ဖြင့်လည်းကောင်း၊ ပဲခူးတိုင်းဒေသကြီးမှ ပြိုင်ပွဲဝင်က "ပန်းမြိုင်လယ်" (ယိုးဒယား) ဖြင့်လည်းကောင်း၊ မန္တလေးတိုင်းဒေသကြီးနှင့် ကယားပြည်နယ်တို့မှ ပြိုင်ပွဲဝင်များက "စိန်ကြယ်ညီးလင်း"(မွန်) ဖြင့်လည်းကောင်း၊ အခြေခံပညာအဆင့် (အသက် ၁၅ နှစ်မှ ၂၀ နှစ်အတွင်း) အမျိုးသမီးပြိုင်ပွဲတွင် ကချင်ပြည်နယ်၊ ရခိုင်ပြည်နယ်၊ ပဲခူးတိုင်းဒေသကြီး၊ မန္တလေးတိုင်းဒေသကြီးနှင့် ကယားပြည်နယ်တို့မှ ပြိုင်ပွဲဝင်များက "အောင်မြေမြမန်း" (ပတ်ပျိုး) ဖြင့်လည်းကောင်း၊ မွန်ပြည်နယ်၊ ရန်ကုန်တိုင်းဒေသကြီးနှင့် ဧရာဝတီတိုင်းဒေသကြီးတို့မှ ပြိုင်ပွဲဝင်များက "မြိုင်ခြေတစ်ခွင်" (ပတ်ပျိုး) ဖြင့်လည်းကောင်း၊ ရှမ်းပြည်နယ်မှ ပြိုင်ပွဲဝင်က "ဘုန်းမိုးသွန်းလောင်း" (သီချင်းခံ)ဖြင့် လည်းကောင်း၊ တနင်္သာရီတိုင်းဒေသကြီးမှ ပြိုင်ပွဲဝင်က "ပန်းဟောဝန်" (ယိုးဒယား) ဖြင့်လည်းကောင်း သာယာငြိမ့်ညောင်းသည့် မြန်မာ့ဂီတရသကို ဖော်ကျူးသီဆိုယှဉ်ပြိုင်ကြသည်။

မဟာဂီတ တေးသီချင်းအဆိုပြိုင်ပွဲ အခြေခံပညာအဆင့်(အသက် ၁၅ နှစ်မှ ၂၀ နှစ် အတွင်း)အဆင့်တွင် မွန်ပြည်နယ်မှ ပါဝင်ယှဉ်ပြိုင်စဉ်။

ကာလပေါ် အဆိုပြိုင်ပွဲ

"ကာလပေါ်" တေးသီချင်းအဆိုပြိုင်ပွဲကို မြန်မာအပြည်ပြည်ဆိုင်ရာ ကွန်ဗင်းရှင်းဗဟိုဌာန(၂) Signing Room ၌ ကျင်းပရာ ဝါသနာရှင်အဆင့် (ဒုတိယတန်း) အမျိုးသားပြိုင်ပွဲတွင် ကချင်ပြည်နယ်၊ ကရင်ပြည်နယ်၊ ရခိုင်ပြည်နယ်နှင့် ရန်ကုန်တိုင်းဒေသကြီးတို့မှ ပြိုင်ပွဲဝင်များက "ချစ်ရတု ထံတျာ" သီချင်းဖြင့်လည်းကောင်း၊ ချင်းပြည်နယ်၊ ရှမ်းပြည်နယ်နှင့် ကယားပြည်နယ်တို့မှ ပြိုင်ပွဲဝင်များက "စိမ်း" သီချင်းဖြင့်လည်းကောင်း၊ မွန်ပြည်နယ်နှင့် မန္တလေးတိုင်းဒေသကြီးတို့မှ ပြိုင်ပွဲဝင်များက "ဖိုးလမင်းကို အောင်သွယ်ခိုင်းမယ်" သီချင်းဖြင့်လည်းကောင်း၊ စစ်ကိုင်းတိုင်းဒေသကြီးမှ ပြိုင်ပွဲဝင်က "အမိုက်မလေး ငှက်ငယ်" သီချင်းဖြင့်လည်းကောင်း၊ တနင်္သာရီတိုင်းဒေသကြီးနှင့် ဧရာဝတီတိုင်းဒေသကြီးတို့မှ ပြိုင်ပွဲဝင်များက "ရွှေတိဂုံသမိုင်း" သီချင်းဖြင့် လည်းကောင်း၊ ပဲခူးတိုင်းဒေသကြီးနှင့် မကွေးတိုင်းဒေသကြီးတို့မှ ပြိုင်ပွဲဝင်များက "တစ်ဆောင်းသစ်ပြန်ပြီ" သီချင်းဖြင့်လည်းကောင်း၊ အခြေခံပညာအဆင့် (အသက် ၁၅ နှစ်မှ ၂၀ နှစ်အတွင်း) အမျိုးသားပြိုင်ပွဲတွင် ကချင်ပြည်နယ်၊ ကရင်ပြည်နယ်၊ ရှမ်းပြည်နယ်၊ တနင်္သာရီတိုင်းဒေသကြီး၊ မကွေးတိုင်းဒေသကြီး၊ မန္တလေးတိုင်းဒေသကြီးနှင့် ဧရာဝတီတိုင်းဒေသကြီးတို့မှ ပြိုင်ပွဲဝင်များက "ဆုတောင်းပါလေ အိမ်သူဆွေ" သီချင်းဖြင့် လည်းကောင်း၊ မွန်ပြည်နယ်မှ ပြိုင်ပွဲဝင်က "ဖူးပွင့်ဝေစီဆယ့်နှစ်ရာသီ" သီချင်းဖြင့်လည်းကောင်း၊ ရခိုင်ပြည်နယ်နှင့် ရန်ကုန်တိုင်းဒေသကြီးတို့မှ ပြိုင်ပွဲဝင်များက "ရွှေပန်းချီကားတိုင်းပြည်" သီချင်းဖြင့်လည်းကောင်း၊ အဆင့်မြင့်ပညာအဆင့် အမျိုးသမီးပြိုင်ပွဲတွင် ကချင်ပြည်နယ်၊ စစ်ကိုင်းတိုင်းဒေသကြီး၊ ပဲခူးတိုင်းဒေသကြီး၊ ရန်ကုန်တိုင်းဒေသကြီးနှင့် ဧရာဝတီတိုင်းဒေသကြီးတို့မှ ပြိုင်ပွဲဝင်များက "သည်နွေ၊ သည်မိုး၊ သည်ဆောင်း" သီချင်းဖြင့်လည်းကောင်း၊ ကယားပြည်နယ်၊ ကရင်ပြည်နယ်၊ ရခိုင်ပြည်နယ်နှင့် မကွေးတိုင်းဒေသကြီးတို့မှ ပြိုင်ပွဲဝင်များက "မြန်မာသာကီရဲ့သွေးနီ" သီချင်းဖြင့်လည်းကောင်း၊ မွန်ပြည်နယ်နှင့် တနင်္သာရီတိုင်းဒေသကြီးတို့မှ ပြိုင်ပွဲဝင်များက "ဖူးရွှေလက်တင်" သီချင်းဖြင့်လည်းကောင်း၊ ရှမ်းပြည်နယ်နှင့် မန္တလေးတိုင်းဒေသကြီးတို့မှ ပြိုင်ပွဲဝင်များက "ဘုတ်တလုတ်ကန်" သီချင်းဖြင့် လည်းကောင်း ဖော်ကျူးသီဆိုယှဉ်ပြိုင်ကြသည်။

အကပြိုင်ပွဲ

အကပြိုင်ပွဲကို မြန်မာအပြည်ပြည်ဆိုင်ရာ ကွန်ဗင်းရှင်းဗဟိုဌာန(၂) Plenary Hall ၌ ကျင်းပရာ အဆင့်မြင့်ပညာအဆင့် အမျိုးသမီးပြိုင်ပွဲတွင် ကချင်ပြည်နယ်၊ ကယားပြည်နယ်၊ ကရင်ပြည်နယ်၊ မွန်ပြည်နယ်၊ ရှမ်းပြည်နယ်၊ စစ်ကိုင်းတိုင်းဒေသကြီး၊ တနင်္သာရီတိုင်းဒေသကြီး၊ ပဲခူးတိုင်းဒေသကြီး၊ မကွေးတိုင်းဒေသကြီး၊ မန္တလေးတိုင်းဒေသကြီး၊ ရန်ကုန်တိုင်းဒေသကြီးနှင့် ဧရာဝတီတိုင်းဒေသကြီးတို့မှ ပြိုင်ပွဲဝင်များက ခေါင်း၊ ခါး၊ ခြေ၊ လက် အချိုးအဆစ် ညီညာစွာ အသုံးပြု၍ ငြိမ့်ညောင်းသည့် ကကွက်များဖြင့်လည်းကောင်း၊ အခြေခံပညာအဆင့် (အသက် ၁၀ နှစ်မှ ၁၅ နှစ် အတွင်း) အမျိုးသားပြိုင်ပွဲတွင် ကချင်ပြည်နယ်၊ ကယားပြည်နယ်၊ ကရင်ပြည်နယ်၊ ချင်းပြည်နယ်၊ မွန်ပြည်နယ်၊ ရခိုင်ပြည်နယ်၊ ရှမ်းပြည်နယ်၊ စစ်ကိုင်းတိုင်းဒေသကြီး၊ တနင်္သာရီတိုင်းဒေသကြီး၊ ပဲခူးတိုင်းဒေသကြီး၊ မကွေးတိုင်းဒေသကြီး၊ မန္တလေးတိုင်းဒေသကြီး၊ ရန်ကုန်တိုင်းဒေသကြီးနှင့် ဧရာဝတီတိုင်းဒေသကြီးတို့မှ ပြိုင်ပွဲဝင်များက ခေါင်း၊ ခါး၊ ခြေ၊ လက် အချိုးအဆစ် ညီညာစွာအသုံးပြု၍ ကကြိုးကကွက် စုံလင်စွာဖြင့်လည်းကောင်း ယှဉ်ပြိုင်ကြသည်။

ရုပ်သေးကြိုးဆွဲပြိုင်ပွဲ

ရုပ်သေးကြိုးဆွဲပြိုင်ပွဲကို မြန်မာအပြည်ပြည်ဆိုင်ရာ ကွန်ဗင်းရှင်းဗဟိုဌာန(၂) Plenary Hall ၌ ကျင်းပရာ ဝါသနာရှင်အဆင့် (ဒုတိယတန်း) အမျိုးသားပြိုင်ပွဲတွင် မွန်ပြည်နယ်၊ စစ်ကိုင်းတိုင်းဒေသကြီး၊ ပဲခူးတိုင်းဒေသကြီးနှင့် ဧရာဝတီတိုင်းဒေသကြီးတို့မှ ပြိုင်ပွဲဝင်များက "မင်းသား" ကြိုးဆွဲရုပ်သေးရုပ်ဖြင့်လည်းကောင်း၊ ချင်းပြည်နယ်၊ မန္တလေးတိုင်းဒေသကြီးနှင့် ရန်ကုန်တိုင်းဒေသကြီးတို့မှ ပြိုင်ပွဲဝင်များက "ဇော်ဂျီ" ကြိုးဆွဲရုပ်သေးရုပ်ဖြင့်လည်းကောင်း ကကြိုး ကကွက်စုံလင်စွာ ယှဉ်ပြိုင်ကြပြီး ပြိုင်ပွဲဝင်များအားလုံး ယှဉ်ပြိုင်ရန် သတ်မှတ်ထားသည့် "မင်းသမီး" ကြိုးဆွဲရုပ်သေးရုပ်ဖြင့် ဆက်လက်ယှဉ်ပြိုင်ကြသည်။

ဝါသနာရှင်အဆင့် (ဒုတိယတန်း) အမျိုးသမီးပြိုင်ပွဲတွင် ချင်းပြည်နယ်၊ မွန်ပြည်နယ်၊ ရှမ်းပြည်နယ်၊ ပဲခူးတိုင်းဒေသကြီးနှင့် ရန်ကုန်တိုင်းဒေသကြီးတို့မှ ပြိုင်ပွဲဝင်များက "မင်းသား" ကြိုးဆွဲရုပ်သေးရုပ်ဖြင့်လည်းကောင်း၊ မန္တလေးတိုင်းဒေသကြီးနှင့် ဧရာဝတီတိုင်းဒေသကြီးတို့မှ ပြိုင်ပွဲဝင်များက "ဇော်ဂျီ" ကြိုးဆွဲရုပ်သေးရုပ်ဖြင့်လည်းကောင်း ကကြိုးကကွက်စုံလင်စွာဖြင့် ယှဉ်ပြိုင်ကြပြီး ပြိုင်ပွဲဝင်များအားလုံး ယှဉ်ပြိုင်ရန် သတ်မှတ်ထားသည့် "မင်းသမီး" ကြိုးဆွဲရုပ်သေးရုပ်ဖြင့်လည်း ဆက်လက်ယှဉ်ပြိုင်ကြသည်။

ရုပ်စုံသဘင် အဖွဲ့လိုက်ပြိုင်ပွဲကို သာသနာရေးနှင့် ယဉ်ကျေးမှုဝန်ကြီးဌာနရှိ ယဉ်ကျေးမှု ရတနာခန်းမ၌ ကျင်းပရာ "ငါးပါဒအကချေရာ" ဇာတ်တော်ကြီး ရုပ်စုံသဘင်အဖွဲ့လိုက် ဝါသနာရှင်အဆင့် (ပထမတန်း)ပြိုင်ပွဲတွင် မန္တလေးတိုင်းဒေသကြီး ကိုယ်စားပြု မန်းသိင်္ဂါရုပ်စုံသဘင်အဖွဲ့က မြန်မာ့ရိုးရာယဉ်ကျေးမှု အမွေအနှစ်များကို ဖော်ကျူးသည့် အကအလှများ၊ စကားပြောများဖြင့် တင်ဆက်ကပြ ယှဉ်ပြိုင်ကြသည်။

ဇာတ်တော်ကြီးပြိုင်ပွဲ

ဇာတ်တော်ကြီးပြိုင်ပွဲကို သာသနာရေးနှင့် ယဉ်ကျေးမှုဝန်ကြီးဌာနရှိ လေ့ကျင့်ရေးဇာတ်ရုံ၌ ကျင်းပရာ "ရာမာယဏ"ဇာတ်တော်ကြီး ဝါသနာရှင်အဆင့် (ပထမတန်း)ပြိုင်ပွဲတွင် ဧရာဝတီတိုင်းဒေသကြီး ကိုယ်စားပြု ဖျာပုံရာမာယဏ ဇာတ်တော်ကြီးအဖွဲ့က မူရင်းရာမာယဏ ဇာတ်တော်ကြီး၏ တီးလုံးတီးချက်များကို မြန်မာ့ဇာတ်သဘင်၏ ဆို ငို ပြော ပညာရပ်များ၊ အကအလှများနှင့် အနုပညာရသမြောက် ပေါင်းစပ်ပြီး ယှဉ်ပြိုင်ကြသည်။

အရေးပြိုင်ပွဲ

အရေးပြိုင်ပွဲကို သာသနာရေးနှင့် ယဉ်ကျေးမှုဝန်ကြီးဌာနရှိ ယဉ်ကျေးမှု ရတနာခန်းမ၌ ကျင်းပရာ ဝါသနာရှင်အဆင့်(ဒုတိယတန်း) ပြိုင်ပွဲတွင် ရခိုင်ပြည်နယ်၊ ပဲခူးတိုင်းဒေသကြီး၊ ကယားပြည်နယ်၊ ရှမ်းပြည်နယ်၊ ဧရာဝတီတိုင်းဒေသကြီး၊ မကွေးတိုင်းဒေသကြီး၊ ရန်ကုန်တိုင်းဒေသကြီး၊ မန္တလေးတိုင်းဒေသကြီး၊ *စာမျက်နှာ ၁၇ သို့*

၂၀၂၂ ခုနှစ်၊ (၂၃) ကြိမ်မြောက် မြန်မာ့ရိုးရာယဉ်ကျေးမှု အဆို၊ အက၊ အရေး၊ အတီးပြိုင်ပွဲ၏ ဦးတည်ချက်များ

(က) အမျိုးဂုဏ်၊ ဇာတိဂုဏ် မြင့်မားရေးနှင့် ယဉ်ကျေးမှုအမွေအနှစ်များ၊ အမျိုးသားရေးလက္ခဏာများ မပျောက်ပျက်အောင် ထိန်းသိမ်းစောင့်ရှောက်ရေး၊

(ခ) တိုင်းရင်းသားတို့၏ ရိုးရာယဉ်ကျေးမှု အနုပညာအမွေအနှစ်များ၊ အမျိုးသားယဉ်ကျေးမှု စရိုက်လက္ခဏာများ မပျောက်ပျက်စေ ရန် ဖော်ထုတ်၊ ထိန်းသိမ်း၊ မြှင့်တင်ရေး၊

(ဂ) အမိနိုင်ငံတော်ကို ချစ်မြတ်နိုးသည့်စိတ်ဓာတ် ပိုမိုထွန်းကားစေရန် ရိုးရာယဉ်ကျေးမှု အနုပညာများကို ဖော်ထုတ်ထိန်းသိမ်းပြီး မျိုးဆက်သစ်လူငယ်များသို့ လက်ဆင့်ကမ်းပေးနိုင်ရေး၊

(ဃ) ထာဝရငြိမ်းချမ်းရေးကို ဖော်ဆောင်ရာတွင် ယဉ်ကျေးမှုကဏ္ဍမှ အထောက်အကူပြုနိုင်ရေး။

စာမျက်နှာ ၁၆ မှ

စစ်ကိုင်းတိုင်းဒေသကြီး၊ ကရင်ပြည်နယ်၊ ချင်းပြည်နယ်နှင့် တနင်္သာရီတိုင်းဒေသကြီးတို့မှ ပြိုင်ပွဲ ဝင်များက "မွေခံထိုက်စေ" ခေါင်းစဉ်ဖြင့် ဂီတရသ စုံလင်စွာ ဖော်ကျူးတေးဖွဲ့ ယှဉ်ပြိုင်ကြသည်။

ဒိုးပတ်ပြိုင်ပွဲ

ဒိုးပတ်ပြိုင်ပွဲကို သာသနာရေးနှင့် ယဉ်ကျေးမှုဝန်ကြီးဌာနရှိ (လေ့ကျင့်ရေး ဇာတ်ရုံ)၌ ကျင်းပရာ ဝါသနာရှင်အဆင့် (ပထမတန်း)ပြိုင်ပွဲတွင် ရောဝတီတိုင်းဒေသကြီး၊ ရန်ကုန်တိုင်းဒေသကြီး၊ ချင်းပြည်နယ်နှင့် မန္တလေးတိုင်းဒေသကြီးတို့မှ ပြိုင်ပွဲဝင်အဖွဲ့များက လည်းကောင်း၊ အခြေခံပညာအဆင့် (အသက် ၁၅ နှစ်မှ ၂၀ နှစ်အတွင်း)ပြိုင်ပွဲတွင် စစ်ကိုင်းတိုင်းဒေသကြီး၊ ကချင်ပြည်နယ်၊ မန္တလေးတိုင်းဒေသကြီး၊ ရန်ကုန်တိုင်းဒေသကြီး၊ ရှမ်းပြည်နယ်နှင့် မကွေးတိုင်းဒေသကြီးတို့မှ ပြိုင်ပွဲဝင်အဖွဲ့များက လည်းကောင်း၊ ဝါသနာရှင်အဆင့်(ဒုတိယတန်း)ပြိုင်ပွဲတွင် မန္တလေးတိုင်းဒေသကြီး၊ ရောဝတီတိုင်းဒေသကြီး၊ မကွေးတိုင်းဒေသကြီး၊ စစ်ကိုင်းတိုင်းဒေသကြီး၊ ပဲခူးတိုင်းဒေသကြီး၊ ချင်းပြည်နယ်နှင့် ရန်ကုန်တိုင်းဒေသကြီးတို့မှ ပြိုင်ပွဲဝင်အဖွဲ့များကလည်းကောင်း၊ အဆင့်မြင့်ပညာအဆင့်ပြိုင်ပွဲတွင် မန္တလေးတိုင်းဒေသကြီးနှင့် ရန်ကုန်တိုင်းဒေသကြီးတို့မှ ပြိုင်ပွဲဝင်အဖွဲ့များက လည်းကောင်း မြူးကြွသွက်လက်သည့် ဒိုးပတ်သံသာများဖြင့် တီးခတ်ယှဉ်ပြိုင်ကြသည်။

ပတ္တလားအတီးပြိုင်ပွဲ

ပတ္တလားအတီးပြိုင်ပွဲကို အမျိုးသားပြတိုက်(နေပြည်တော်)ရှိ Mini Theatre ၌ ကျင်းပရာ ဝါသနာရှင်အဆင့် (ဒုတိယတန်း) အမျိုးသားပြိုင်ပွဲတွင် တနင်္သာရီတိုင်းဒေသကြီး၊ ကရင်ပြည်နယ်၊ မန္တလေးတိုင်းဒေသကြီးနှင့် ရောဝတီတိုင်းဒေသကြီးတို့မှ ပြိုင်ပွဲဝင်များက "ရဝိန်ဒေါင်းယာဉ်ပျံ" (ပတ်ပျိုး) ဖြင့်လည်းကောင်း၊ ချင်းပြည်နယ်၊ ရခိုင်ပြည်နယ်၊ ရန်ကုန်တိုင်းဒေသကြီးနှင့် ပဲခူးတိုင်းဒေသကြီးတို့မှ ပြိုင်ပွဲဝင်များက "ဆန်းဆန်းသဉ္ဇာကြာညောင်" (ယိုးဒယား) ဖြင့် လည်းကောင်း၊ စစ်ကိုင်းတိုင်းဒေသကြီး၊ ကယားပြည်နယ်နှင့် မကွေးတိုင်းဒေသကြီးတို့မှ ပြိုင်ပွဲဝင်များက "ပြည်ပြည်မင်းပေါင်း"(သီချင်းခံ) ဖြင့် လည်းကောင်း၊ ဝါသနာရှင်အဆင့် (ဒုတိယတန်း) အမျိုးသမီးပြိုင်ပွဲတွင် ရောဝတီတိုင်းဒေသကြီးနှင့် ရန်ကုန်တိုင်းဒေသကြီးတို့မှ ပြိုင်ပွဲဝင်များက "ရဝိန်ဒေါင်းယာဉ်ပျံ" (ပတ်ပျိုး) ဖြင့်လည်းကောင်း၊ ပဲခူးတိုင်းဒေသကြီးမှ ပြိုင်ပွဲဝင်က "ပြည်ပြည်မင်းပေါင်း" (ပတ်ပျိုး)ဖြင့် လည်းကောင်း၊ အခြေခံပညာအဆင့် (အသက် ၁၅ နှစ်မှ ၂၀ နှစ်အတွင်း) အမျိုးသားပြိုင်ပွဲတွင် မန္တလေးတိုင်းဒေသကြီးမှ ပြိုင်ပွဲဝင်က "မြန်သပြေဖွေ တကျွန်းခြားမြေ"(ယိုးဒယား) ဖြင့်လည်းကောင်း၊ ရန်ကုန်တိုင်းဒေသကြီးနှင့် ရောဝတီတိုင်းဒေသကြီးတို့မှ ပြိုင်ပွဲဝင်များက "ဆီးနှင်းပြိုက်ကျ" (ကြိုး) ဖြင့်လည်းကောင်း၊ စစ်ကိုင်းတိုင်းဒေသကြီးမှ ပြိုင်ပွဲဝင်က "ညဥ့်သုံးယံခါ" (ပတ်ပျိုး)ဖြင့် လည်းကောင်း၊ အခြေခံပညာအဆင့် (အသက် ၁၅ နှစ်မှ ၂၀ နှစ်အတွင်း) အမျိုးသမီးပြိုင်ပွဲတွင် ကယားပြည်နယ်၊ ရောဝတီတိုင်းဒေသကြီးနှင့် ရန်ကုန်တိုင်းဒေသကြီးတို့မှ ပြိုင်ပွဲဝင်များက "ဆီးနှင်းပြိုက်ကျ"(ကြိုး) ဖြင့်လည်းကောင်း၊ ရှမ်းပြည်နယ်မှ ပြိုင်ပွဲဝင်က "မြန်သပြေဖွေ တကျွန်းခြားမြေ" (ယိုးဒယား) ဖြင့် လည်းကောင်း၊ ပဲခူးတိုင်းဒေသကြီးမှ ပြိုင်ပွဲဝင်က "ညဥ့်သုံးယံခါ"(ပတ်ပျိုး) ဖြင့် လည်းကောင်း၊ အခြေခံပညာအဆင့် (အသက် ၁၀ နှစ်မှ ၁၅ နှစ်အတွင်း) အမျိုးသမီးပြိုင်ပွဲတွင် မကွေးတိုင်းဒေသကြီးမှ ပြိုင်ပွဲဝင်က "ပြောင်ပြောင်နာဂိန်"(ကြိုး) ဖြင့်လည်းကောင်း၊ ပဲခူးတိုင်းဒေသကြီးမှ ပြိုင်ပွဲဝင်က "အတိုင်းမသိ မင်္ဂလာ"(ဘွဲ့) ဖြင့် လည်းကောင်း၊ မွန်ပြည်နယ်မှ ပြိုင်ပွဲဝင်က "လူမနော"(ပတ်ပျိုး) ဖြင့် လည်းကောင်း ငြိမ့်ညောင်းသာယာစွာ တီးခတ်ယှဉ်ပြိုင်ကြသည်။

တယောအတီးပြိုင်ပွဲ

တယောအတီးပြိုင်ပွဲ ကို အမျိုးသားစာကြည့်တိုက် (နေပြည်တော်)ရှိ ဝန်ဇင်းမင်းရာဇာခန်းမ၌ ကျင်းပရာ ဝါသနာရှင်အဆင့်(ပထမတန်း) အမျိုးသားပြိုင်ပွဲတွင် မွန်ပြည်နယ်နှင့် မန္တလေးတိုင်းဒေသကြီးတို့မှ ပြိုင်ပွဲဝင်များက "တောမြိုင်စွန်း" (ယိုးဒယား) ဖြင့်လည်းကောင်း၊ ရန်ကုန်တိုင်းဒေသကြီးမှ ပြိုင်ပွဲဝင်က "ခိုင်ပန်းစုံမှန်မာလာ" (ယိုးဒယား) ဖြင့် လည်းကောင်း၊ အခြေခံပညာအဆင့် (အသက် ၁၅ နှစ်မှ ၂၀ နှစ်အတွင်း) အမျိုးသားပြိုင်ပွဲတွင် ရောဝတီတိုင်းဒေသကြီးနှင့် မန္တလေးတိုင်းဒေသကြီးတို့မှ ပြိုင်ပွဲဝင်များက "ဖြေလျော့ခွေ"(ပတ်ပျိုး) ဖြင့် လည်းကောင်း၊ အခြေခံပညာအဆင့် (အသက် ၁၅ နှစ်မှ ၂၀ နှစ်အတွင်း) အမျိုးသမီးပြိုင်ပွဲတွင် ရန်ကုန်တိုင်းဒေသကြီးမှ ပြိုင်ပွဲဝင်က "မြနန္ဒာ" (ကာလပေါ်)ဖြင့် လည်းကောင်း၊ ကချင်ပြည်နယ်နှင့် ရောဝတီတိုင်းဒေသကြီးတို့မှ ပြိုင်ပွဲဝင်များက "ရွှေဘုန်းရွှေဘုန်းတော် လေတည့်မှ" (ကြိုး) ဖြင့် လည်းကောင်း၊ အခြေခံပညာအဆင့် (အသက် ၁၀ နှစ်မှ ၁၅ နှစ်အတွင်း) အမျိုးသားပြိုင်ပွဲတွင် ကချင်ပြည်နယ်နှင့် ရခိုင်ပြည်နယ်တို့မှ ပြိုင်ပွဲဝင်များက "စက်လဲပျော်ပါနိုင်" (ယိုးဒယား) ဖြင့် လည်းကောင်း၊ ရန်ကုန်တိုင်းဒေသကြီးမှ ပြိုင်ပွဲဝင်က "မေတ္တာလွှမ်းခြုံ" (မြန်မာ့အသံအဖွဲ့) ဖြင့်လည်းကောင်း၊ အခြေခံပညာအဆင့် (အသက် ၁၀ နှစ်မှ ၁၅ နှစ်အတွင်း) အမျိုးသမီးပြိုင်ပွဲတွင် ပဲခူးတိုင်းဒေသကြီးနှင့် ရန်ကုန်တိုင်းဒေသကြီးတို့မှ ပြိုင်ပွဲဝင်များက "ဇေယျာအောင်ချာ" (ကြိုး) ဖြင့် လည်းကောင်း၊ ဝါသနာရှင်အဆင့် (ဒုတိယတန်း) အမျိုးသားပြိုင်ပွဲတွင် ရန်ကုန်တိုင်းဒေသကြီးမှ ပြိုင်ပွဲဝင်က "ကောက်စိုက်မ" (စိန်ပါတီ) ဖြင့် လည်းကောင်း၊ စစ်ကိုင်းတိုင်းဒေသကြီးနှင့် ပဲခူးတိုင်းဒေသကြီးတို့မှ ပြိုင်ပွဲဝင်များက "ဆန်းနွေဦး" (ယိုးဒယား)ဖြင့် လည်းကောင်း၊ ရောဝတီတိုင်းဒေသကြီးမှ ပြိုင်ပွဲဝင်က "သိင်္ဂါရွှေရောင်" (ပတ်ပျိုး) ဖြင့်လည်းကောင်း၊ ဝါသနာရှင်အဆင့် (ဒုတိယတန်း) အမျိုးသမီးပြိုင်ပွဲတွင် ရောဝတီတိုင်းဒေသကြီးမှ ပြိုင်ပွဲဝင်က "ဆန်းနွေဦး"(ယိုးဒယား) ဖြင့် လည်းကောင်း၊ ရန်ကုန်တိုင်းဒေသကြီးမှ ပြိုင်ပွဲဝင်က "ကောက်စိုက်မ"(စိန်ပါတီ) ဖြင့် လည်းကောင်း၊ အဆင့်မြင့်ပညာအဆင့် အမျိုးသားပြိုင်ပွဲတွင် မန္တလေးတိုင်းဒေသကြီးမှ ပြိုင်ပွဲဝင်က "ဆန်းဆန်းသဉ္ဇာကြာညောင်" (မိုးဘွဲ့ယိုးဒယား) ဖြင့် လည်းကောင်း၊ အဆင့်မြင့်ပညာအဆင့် အမျိုးသမီးပြိုင်ပွဲတွင် မန္တလေးတိုင်းဒေသကြီးနှင့် ပဲခူးတိုင်းဒေသကြီးတို့မှ ပြိုင်ပွဲဝင်များက "ဆန်းဆန်းသဉ္ဇာကြာညောင်" (မိုးဘွဲ့ယိုးဒယား) ဖြင့် လည်းကောင်း၊ ရန်ကုန်တိုင်းဒေသကြီးမှ ပြိုင်ပွဲဝင်က "စိမ်းလဲ့လဲ့ညိုပြာ" (ကြိုး) ဖြင့် လည်းကောင်း ယှဉ်ပြိုင်ကြသည်။

မယ်ဒလင်အတီးပြိုင်ပွဲ

မယ်ဒလင်အတီးပြိုင်ပွဲကို မြန်မာအပြည်ပြည်ဆိုင်ရာ ကွန်ဗင်းရှင်းဗဟိုဌာန (၂) News Briefing Room ၌ ကျင်းပရာ ဝါသနာရှင်အဆင့် (ပထမတန်း) အမျိုးသားပြိုင်ပွဲတွင် ရောဝတီတိုင်းဒေသကြီးမှ ပြိုင်ပွဲဝင်က "မှုန်ပြာဝေ" (ယိုးဒယား) ဖြင့် လည်းကောင်း၊ ရန်ကုန်တိုင်းဒေသကြီးမှ ပြိုင်ပွဲဝင်က "ပြည်ပြည်မင်းပေါင်း"(သီချင်းခံ) ဖြင့် လည်းကောင်း၊ မွန်ပြည်နယ်မှ ပြိုင်ပွဲဝင်က "ဘုန်းမိုးသွန်းလောင်း"(သီချင်းခံ) ဖြင့် လည်းကောင်း၊ ဝါသနာရှင်အဆင့် (ပထမတန်း) အမျိုးသမီးပြိုင်ပွဲတွင် ရန်ကုန်တိုင်းဒေသကြီးမှ ပြိုင်ပွဲဝင်က "ပုံပမာ"(ကြိုး) ဖြင့် လည်းကောင်း၊ ရောဝတီတိုင်းဒေသကြီးမှ ပြိုင်ပွဲဝင်က "ဘုန်းမိုးသွန်းလောင်း" (သီချင်းခံ) ဖြင့် လည်းကောင်း၊ အခြေခံပညာအဆင့် (အသက် ၁၀ နှစ်မှ ၁၅ နှစ်အတွင်း) အမျိုးသားပြိုင်ပွဲတွင် ပဲခူးတိုင်းဒေသကြီးမှ ပြိုင်ပွဲဝင်က "ဘုံဆောင်မြင့်" (ကြိုး) ဖြင့် လည်းကောင်း၊ အခြေခံပညာအဆင့် (အသက် ၁၀ နှစ်မှ ၁၅ နှစ်အတွင်း) အမျိုးသမီးပြိုင်ပွဲတွင် မန္တလေးတိုင်းဒေသကြီးနှင့် မကွေးတိုင်းဒေသကြီးတို့မှ ပြိုင်ပွဲဝင်များက "ဘုံဆောင်မြင့်" (ကြိုး) ဖြင့်လည်းကောင်း ငြိမ့်ညောင်းသာယာစွာ တီးခတ်ယှဉ်ပြိုင်ကြသည်။

ယနေ့ပြိုင်ပွဲများ ကျင်းပရာ နေရာအသီးသီးသို့ ပြည်ထောင်စုအဆင့်ပုဂ္ဂိုလ်များ၊ ဒုတိယဝန်ကြီးများ၊ တိုင်းဒေသကြီးနှင့် ပြည်နယ်များမှ တိုင်းရင်းသားရေးရာဝန်ကြီးများ၊ လူမှုရေးဝန်ကြီးများနှင့် တာဝန်ရှိသူများ လာရောက်ကြည့်ရှုအားပေးခဲ့ကြသည်။

နိုင်ငံတော်စီမံအုပ်ချုပ်ရေးကောင်စီ၏ ဦးတည်ချက်(၉)ရပ်တွင် ပါဝင်သောလူမှုရေး ဦးတည်ချက်ဖြစ်သည့် "တိုင်းရင်းသားလူမျိုးအပေါင်းတို့၏ ဓလေ့ထုံးတမ်းအစဉ်အလာများကို လေးစားလိုက်နာပြီး အမျိုးသားယဉ်ကျေးမှု စရိုက်လက္ခဏာများ မပျောက်ပျက်အောင် ထိန်းသိမ်းစောင့်ရှောက်ရေး"ဆိုသည့် ဦးတည်ချက်အတိုင်း (၂၃) ကြိမ်မြောက် မြန်မာ့ရိုးရာယဉ်ကျေးမှု အဆို၊ အက၊ အရေး၊ အတီးပြိုင်ပွဲကြီးကို နိုင်ငံတော်အဆင့်အနေဖြင့် ခမ်းနားသိုက်မြိုက်စွာ ကျင်းပပေးလျက်ရှိသည်။

ဂုဏ်ယူဖွယ်ရာ မြန်မာ့ရိုးရာယဉ်ကျေးမှု အနုပညာပန်းခင်းကြီးဟု တင်စားရမည့် မြန်မာ့ရိုးရာယဉ်ကျေးမှု အဆို၊ အက၊ အရေး၊ အတီး ပြိုင်ပွဲများကို ကျင်းပပေးခြင်းအားဖြင့် မြန်မာတိုင်းရင်းသားတို့၏ ကိုယ်ပိုင်အမျိုးသားရေး စရိုက်လက္ခဏာများနှင့် အဆင့်အတန်းမြင့်မားသည့် လူမှုရေးစံနှုန်းများကို ဆက်လက်ထိန်းသိမ်းနိုင်ခြင်း၊ သိမ်မွေ့နက်ရှိုင်းသည့် မြန်မာမှုအနုပညာရပ်များကို လက်ဆင့်ကမ်း ထိန်းသိမ်းစောင့်ရှောက်သွားမည့် မျိုးဆက်သစ် လူငယ်များစွာ ပေါ်ထွန်းလာခြင်း၊ အနာဂတ်မြန်မာ့လူ့အဖွဲ့အစည်းအတွက် ယဉ်ကျေးမှုအမွေခံ ပတ်ဝန်းကျင်ကောင်း တစ်ရပ်ကို ဖော်ထုတ်ပေးနိုင်ခြင်း စသည့်အကျိုးကျေးဇူးများကို ရရှိစေနိုင်မည်ဖြစ်ကြောင်း သိရသည်။

သတင်းစဉ်

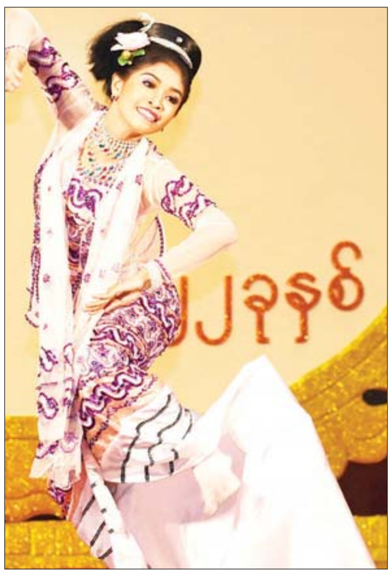

အကပြိုင်ပွဲ အဆင့်မြင့်ပညာဆင့် အမျိုးသမီးပြိုင်ပွဲ ပဲခူးတိုင်းဒေသကြီးမှ ပါဝင်ယှဉ်ပြိုင်စဉ်။

အရေးပြိုင်ပွဲ ဝါသနာရှင်အဆင့်(ဒုတိယတန်း)တွင် တနင်္သာရီတိုင်းဒေသကြီးမှ "မွေခံထိုက်စေ" ခေါင်းစဉ်ဖြင့် ယှဉ်ပြိုင်စဉ်။

ရိုးရာအမွေ ထိန်းသိမ်းစို့

- အမျိုး၏ဂုဏ် ဇာတိဂုဏ်
မွှေးထုံစေရေး အစဉ်တွေး
ယဉ်ကျေးအမွေ ထိန်းသိမ်းလေ
အခြေမြှင့်ရန် စိတ်ရည်သန်
ဇာတိမာန်ဟော့ ဇာတိမာန်။
- မြန်မာ့အခြေခံ ဇာတိမာန်
မူမှန်ရှေးရှု ယဉ်ကျေးမှု
အနုပညာ ပွဲတော်မဟာ
ယှဉ်ကာခြိမ့်သဲ တို့ပြိုင်ပွဲ
နွဲတယ်လေလေ့ နွဲတယ်လေ့။
- ဆိုကရေးတီး ရှုမငြီး
အံ့ချီးဖွယ်ရာ တို့ပညာ
စဉ်လာသမိုင်း ဂုဏ်မရိုင်း
သမိုင်းမှာကြည့် ထင်ရှားဘိ
ရှိတယ်လေလေ့ ရှိတယ်လေ့။
- ပြည်ထောင်စုသား ညီနောင်များ
အင်အားပြည့်ဝ စွမ်းရည်ပြ
မြန်မာ့အခြေ မြှင့်နိုင်စေ
အမွေအနှစ် မျိုးဂုဏ်စစ်
ချစ်ဖွယ်လေလေ့ ချစ်ဖွယ်လေ့။
- ဆိုကရေးတီး ပြိုင်ပွဲကြီး
ခရီးတာရှည် နွဲနိုင်စေ
တို့တွေကြိုးပမ်း လက်ဆင့်ကမ်း
ထမ်းဆောင်ရွက်ကာ တို့မြန်မာ
သာတယ်လေလေ့ သာတယ်လေ့။ ။

မောင်လေပြေ (တောင်တွင်း)

မြန်မာ့အလင်း စနေ၊ အောက်တိုဘာ ၁၅၊ ၂၀၂၂

ရန်ကုန်မြို့နှင့် မန္တလေးမြို့အတွက် ရည်ညွှန်းလက်ကားဈေးနှုန်းများနှင့် ပြည်ထောင်စုနယ်မြေ နေပြည်တော်၊ တိုင်းဒေသကြီး/ပြည်နယ် မြို့တော်များအတွက် ရည်ညွှန်းလက်လီဈေးနှုန်းများ

၁၅-၁၀-၂၀၂၂

ကျပ်/လီတာ

Fuel (လက်လီဈေးနှုန်း)	ရန်ကုန်	မန္တလေး	နေပြည်တော်	ပဲခူး	မကွေး	ထားဝယ်	မုံရွာ	ပုသိမ်	မြစ်ကြီးနား	စစ်တွေ	ဘားအံ	မော်လမြိုင်	လားရှိုး	တောင်ကြီး	လွိုင်ကော်	ဟားခါး	ကျိုင်းတုံ
92 Ron	၁၉၈၅	၂၀၃၀	၂၀၂၅	၁၉၉၀	၂၀၃၀	၂၀၅၀	၂၀၃၅	၂၀၁၅	၂၁၁၀	၂၁၂၅	၂၀၂၀	၂၀၃၀	၂၀၆၅	၂၀၆၅	၂၀၇၀	၂၂၈၅	၂၇၇၀
95 Ron	၂၀၅၀	၂၁၀၀	၂၀၉၅	၂၀၆၀	၂၀၉၅	၂၁၂၀	၂၁၀၅	၂၀၈၅	၂၁၈၀	၂၁၉၅	၂၀၉၀	၂၁၀၅	၂၁၃၅	၂၁၃၅	၂၁၃၅	၂၃၅၅	၂၈၅၀
HSD (500 ppm)	၂၇၁၀	၂၇၇၀	၂၇၆၅	၂၇၂၅	၂၇၆၅	၂၇၈၅	၂၇၈၅	၂၇၅၅	၂၈၆၅	၂၈၆၀	၂၇၆၀	၂၇၆၅	၂၈၀၀	၂၈၀၅	၂၈၀၅	၃၀၂၅	၃၄၉၅
HSD (50 ppm)	၂၇၉၅	၂၈၄၅	၂၈၄၀	၂၈၀၅	၂၈၄၀	၂၈၆၅	၂၈၆၀	၂၈၃၀	၂၉၄၀	၂၉၃၅	၂၈၃၅	၂၈၄၅	၂၈၇၅	၂၈၈၀	၂၈၈၀	၃၁၀၀	၃၅၃၀
HSD (10 ppm)	၂၇၉၅	၂၈၄၅	၂၈၄၀	၂၈၀၅	၂၈၄၀	၂၈၆၅	၂၈၆၀	၂၈၃၀	၂၉၄၀	၂၉၃၅	၂၈၃၅	၂၈၄၅	၂၈၇၅	၂၈၈၀	၂၈၈၀	၃၁၀၀	၃၅၃၀

ကျပ်/လီတာ

Fuel (လက်ကားဈေးနှုန်း)	ရန်ကုန်	မန္တလေး
92 Ron	၁၈၈၆	၁၉၅၇
95 Ron	၁၉၅၂	၂၀၂၅
HSD (500 ppm)	၂၆၀၃	၂၆၈၅
HSD (50 ppm)	၂၆၇၄	၂၇၅၇
HSD (10 ppm)	၂၆၇၄	၂၇၅၇

မှတ်ချက်။ (၁) MOPS ဈေးနှုန်းပေါ်တွင် အခြေခံတွက်ချက်ထားခြင်းဖြစ်ပါသည်။

(၂) သုံးစွဲသူ မိဘပြည်သူများအနေဖြင့် စက်သုံးဆီများဝယ်ယူသုံးစွဲရာတွင် ကျေနပ်မှု မရှိပါက ကော်မတီ၏ အောက်ဖော်ပြပါ ဖုန်းနံပါတ်များသို့ လုံခြုံစိတ်ချစွာဖြင့် သတင်းပေးတိုင်ကြားနိုင်ပါကြောင်း အသိပေးအပ်ပါသည်-

၀၆၇- ၄၀၉၈၈၁၊ ၀၉-၆၉၉၆၁၁၁၁၆

၀၆၇- ၄၁၁၁၂၉၊ ၀၉-၄၄၀၄၃၃၅၃၃

စက်သုံးဆီတင်သွင်းသိုလှောင်ဖြန့်ဖြူးခြင်းလုပ်ငန်းကြီးကြပ်ရေးကော်မတီ

CRPH နှင့် NUG တို့၏ လက်ဝေခံ PDF အမည်ခံ အကြမ်းဖက်သမားများက ဒေသတွင်း ဖွံ့ဖြိုးတိုးတက်ရေးအတွက် အခြေခံကျသော လျှပ်စစ်ဓာတ်အားလိုင်းများ၏ တာဝါတိုင်များကို မိုင်းထောင်ဖောက်ခွဲ၊ မီးရှို့ဖျက်ဆီးခဲ့သဖြင့် ပြန်လည်ပြုပြင် ဆောင်ရွက်ထားရှိမှု အခြေအနေ

၂၃၂ ကေဗွီ ဘီလူးချောင်း(၂)- တီကျစ်ဓာတ်အားလိုင်းအား ဖျက်ဆီးထားရှိမှုကို တွေ့ရစဉ်။

၂၃၂ ကေဗွီ ဘီလူးချောင်း(၂)- တီကျစ်ဓာတ်အားလိုင်းအား ပြန်လည်ပြုပြင်ပြီးစီးမှုကို တွေ့ရစဉ်။

၂၃၀ ကေဗွီ ဘီလူးချောင်း(၂)- ရွှေမြို့ဓာတ်အားလိုင်းအား ဖျက်ဆီးထားရှိမှုကို တွေ့ရစဉ်။

၂၃၀ ကေဗွီ ဘီလူးချောင်း(၂)- ရွှေမြို့ဓာတ်အားလိုင်းအား ပြန်လည်ပြုပြင်ပြီးစီးမှုကို တွေ့ရစဉ်။

လျှပ်စစ်ကို ချွေတာသုံးစွဲခြင်းဖြင့် မီတာခများများ ကျသင့်ခြင်းမှ ရှောင်ရှားပါ

မြန်မာ့အသံနှင့်ရုပ်မြင်သံကြား

၁၅-၁၀-၂၀၂၂ စနေနေ့

MRTV HD

၀၆:၀၀ မင်းကွန်းဆရာတော်ဘုရားကြီး၏ပရိတ်တရားတော်(အင်္ဂုလိမာလသုတ်)
၀၇:၀၀ နံနက်ခင်းသတင်း
၀၈:၃၅ "(၂၃)ကြိမ်မြောက်မြန်မာ့ရိုးရာယဉ်ကျေးမှု အဆို၊အက၊အရေး၊အတီးပြိုင်ပွဲ(စတုတ္ထနေ့)
၀၉:၀၀ 'တစ်နိုင်ငံလုံးပစ်ခတ်တိုက်ခိုက်မှုရပ်စဲရေး သဘောတူစာချုပ်(NCA) ချုပ်ဆိုခြင်း (၇)နှစ်မြောက်နှစ်ပတ်လည်နေ့ Video Message မိန့်ခွန်း'
၁၀:၀၀ သတင်းထဲကသတင်း
၁၀:၃၀ လူငယ်ရေးရာအစီအစဉ်
၁၁:၃၀ ရုပ်မြင်သံကြားဇာတ်လမ်း **'ထပင်းကြမ်းခဲ၏တန်ဖိုး'**
၁၁:၄၅ ခံတွင်းမြိန်စရာသူ့လက်ရာ **'ဆိတ်ဒူကြမ်းကာလသားချက်'**
၁၃:၃၀ MRTV National News
၁၄:၂၅ Weekly MNL Review
၁၆:၃၅ ပုံပြင်ကမ္ဘာအစီအစဉ် **'စည်းလုံးကြစို့'**
၁၆:၄၅ ရှုဖွယ်စုံလင်အာဆီယံအစီအစဉ်
၁၇:၂၀ ရှုလေမြင်လေကမ္ဘာမြေ
၁၇:၃၅ **'လူသားအားလုံးအတွက် လက်သန့်ရှင်းရေး'**
၁၈:၀၀ ပြည်တွင်းသတင်း
၁၈:၃၀ သုတဝေဖြာ...သိရိဂေဟာ
၁၉:၁၀ မြန်မာဇာတ်လမ်းတွဲ **'အတိုးမပေးတဲ့...နီးလေး'** အပိုင်း(၃)
၂၀:၀၀ ပြည်တွင်းသတင်း၊ နိုင်ငံတကာသတင်း မိုးလေဝသအခြေအနေ
၂၁:၀၀ '(၂၃)ကြိမ်မြောက်မြန်မာ့ရိုးရာယဉ်ကျေးမှု အဆို၊အက၊အရေး၊အတီးပြိုင်ပွဲ' (ပဥ္စမနေ့)
၂၁:၁၅ (၁၀)ဖြာမင်္ဂလာ(ဦးနန်းဝင်းရေးသားပူဇော်တင်ဆက်သည်) **'သမဏာနဥ္စဒဿနံ'** နှင့် **'ကာလေန ဓမ္မသာကစ္ဆာ'**
၂၂:၂၅ ဟိုတုန်းက...ရေဒီယိုအသံလွှင့်ဇာတ်လမ်း 'ရုပ်ရှင်မင်းသမီး **နှင်းမွှေးခိုင်**'

mitv

07:01 Evergreen Classic: Lat Yay Ta Pyin Htal (Yin Wai Yan Tun)
07:10 Weekly Review
07:26 Myanmar Orchestra (Thachinkhant)
07:30 Ngapali Beach: Fishing Villages
07:37 Faces Of ASEAN (Indonesia)
07:41 Myanmar Designer Studio: Zin Htun
08:01 News
08:27 Discovering Tribes: Khti Shan (Part-II)
08:41 The Great Collector: Myanmar Antique Furniture and Handicraft
09:01 Quiz Time (Ep-25)
10:01 News
10:27 Products of Myanmar - Strong And Stylish Pakokku Slippers
10:39 Listening Pleasure, Instrumental Music (Mandolin) Special Show

MRTV NRC

အရှေ့ပိုးကရင် (၀၆:၀၀ မှ ၀၇:၀၀)
သူတို့ယုံကြည်ရာ
ချင်း (လိုင်ဇိုး) (၇:၀၀ မှ ၈:၀၀)
တွဲလက်ညီညီခရီးဆက်မည် NRC (အပိုင်း-၂)
ချင်း (ချို) (၀၈:၀၀ မှ ၀၉:၀၀)
ရှားပါးလာသောရိုးရာတောင်းရက်လုပ်ခြင်း
မွန် (၀၉:၀၀ မှ ၁၁:၀၀)
မွန်ရိုးရာထိမ်မြားမင်္ဂလာ
ရခိုင် (၁၁:၀၀ မှ ၁၃:၀၀)
ပြေးပဒေသာ(မဏိစန္ဒာနှင့်ပုလဲစိန်)
ရှမ်း (၁၃:၀၀ မှ ၁၅:၀၀)
ပညာရပ်များဆည်းပူးလေ့လာ MRTV ကျောင်းတော်မဟာ(အပိုင်း-၃)
'ဝ' (၁၅:၀၀ မှ ၁၇:၀၀)
တောင်ပေါ်မြို့ကပြာရည်ထုပ်
ကချင် (၁၇:၀၀ မှ ၁၉:၀၀)
ဒါကြက်ဥပွတင်းလုပ်ကြမယ်
ကယား (၁၉:၀၀ မှ ၂၁:၀၀)
ဖားဆောင်းမြို့နယ်အတွင်းရှိအဆင့်မြင့်မော်ချီးသတ္တုတွင်း
ဝကေကရင် (၂၁:၀၀ မှ ၂၂:၀၀)
သွေးချင်းတို့ရဲ့ဆုံဆည်းရာ(အပိုင်း-၁)
အနောက်ပိုးကရင် (၂၂:၀၀ မှ ၂၃:၀၀)
ကျန်းမာအောင်အသက်ရှင်နေထိုင်ခြင်း

MRTV NEWS

၀၆:၀၀ အဖွင့်၊ တေးသီချင်း
၀၆:၄၀ အားကစားသတင်း
၀၈:၃၀ နိုင်ငံတကာသတင်း (LIVE)
၀၉:၀၀ 'တစ်နိုင်ငံလုံးပစ်ခတ်တိုက်ခိုက်မှုရပ်စဲရေး သဘောတူစာချုပ်(NCA) ချုပ်ဆိုခြင်း (၇)နှစ်မြောက်နှစ်ပတ်လည်နေ့ Video Message မိန့်ခွန်း'
၀၉:၃၀ နိုင်ငံတကာသတင်း(LIVE)
၁၁:၀၀ ပြည်တွင်းသတင်း (LIVE)
၁၂:၃၀ နိုင်ငံတကာသတင်း(LIVE)
၁၄:၀၀ MRTV National News
၁၆:၀၀ သတင်းမှန်ကဏ္ဍ (LIVE)
၁၇:၃၀ နိုင်ငံတကာသတင်း(LIVE)
၁၉:၀၀ ပြည်တွင်းသတင်း (LIVE)

MRTV PARLIAMENT

၀၉:၀၀ အဖွင့်၊အလံ
၀၉:၃၀ ဥပဒေရေးရာအဖြာဖြာဇာတ်လမ်းတို **"တံစိုးလက်ဆောင်ရယူခြင်း"**
၁၀:၀၀ ပြည်ထောင်စုရွေးကောက်ပွဲကော်မရှင်၏ကြေညာချက်သတင်းများ
၁၀:၃၀ ဥပဒေဆိုင်ရာသိမှတ်ဖွယ်ရာဆွေးနွေးခန်း အပိုင်း(၅)
၁၁:၀၀ ရွေးချယ်တင်မြှောက်ပုံစနစ်(အပိုင်း၁)
၁၁:၃၀ အတွေးအမြင် (အပိုင်း-၅)

MRTV FARMERS'

၀၆:၀၀ အဖွင့်၊ နိုင်ငံတော်သီချင်း၊ နှုတ်ခွန်းဆက်
၀၆:၀၂ တောင်သူလယ်သမားရေးရာသတင်းနှင့် မိုးလေဝသ
၀၆:၂၅ တောင်သူဘဝတိုးတက်ရေး FAO ကကူညီပေး
၀၆:၄၅ ကမ္ဘာ့စားနပ်ရိက္ခာနေ့(၂၀၂၂)ခုနှစ် ဝုဏ်ပြုအစီအစဉ်
၀၇:၁၀ ညောင်ဦးဒေသမှအိမ်ပြန်လက်ဆောင်
၀၈:၀၀ ဆေးဖက်ဝင်ဟင်းသီးဟင်းရွက်နှင့်ကျန်းမာရေး
၀၉:၁၀ ဓာတ်မြေသြဇာအရေးပါစံချိန်အရည်အသွေးအလေးထားစရာ

MRTV SPORTS

၀၆:၀၀ အဖွင့်
၀၆:၃၀ အခြေခံအားကစားနည်းစနစ်များ
၀၇:၀၀ Sports News
၀၇:၃၀ Soccer View/Weekly Sports Info/Sports Diary/ Weekly MNL Review
၀၇:၄၅ အားကစားလောကထဲက သူတို့အကြောင်း
၀၈:၀၀ ပြန်လည်ခံစားမြန်မာနေရှင်နယ်လိဂ် ဘောလုံးပွဲစဉ်များ
၂၀:၀၀ ပြည်တွင်းသတင်း

Education Channel ကို နေ့စဉ် နံနက် (၉:၀၀)နာရီမှ တစ်ကြိမ်လျှင် (၄)နာရီ (၆)ကြိမ်နှုန်း (၂၄)နာရီ ထုတ်လွှင့်ပြသပေးလျက်ရှိပါသည်။

SCAN ME
www.mrtv.gov.mm t.me/mrtvnews twitter.com/mrtvwebportal

World Food Day

ကမ္ဘာ့စားနပ်ရိက္ခာနေ့

၂၀၂၂ အောက်တိုဘာ ၁၆ ရက်

ထွက်ကုန်မြှင့်တင် တိုးထုတ်လျှင်
ကောင်းမွန်ပြည့်ဝ အာဟာရ၊ ဝန်းကျင်လှပ တို့ဘဝ
လူတိုင်းစေ့င ရရှိကြ

နေရာကွက်ကျား မိုးထစ်ချုန်းရွာမည်

နေပြည်တော် အောက်တိုဘာ ၁၄

နေပြည်တော်နှင့် ရန်ကုန်မြို့တို့ အနီးတစ်ဝိုက်တွင် ယနေ့နေရာကွက်ကျား မိုးထစ်ချုန်းရွာမည်။

မန္တလေးမြို့နှင့် အနီးတစ်ဝိုက်တွင် ယနေ့ နေရာကွက်ကျား မိုးထစ်ချုန်းရွာနိုင်သည်။

မနက်ဖြန်အတွက် ခန့်မှန်းချက်မှာ မြန်မာနိုင်ငံအောက်ပိုင်းဒေသများတွင် မိုးပိုလာနိုင်သည်။

မိုး/ဇလ

အပူပိုင်းမုန်တိုင်းငယ်အဖြစ် အားလျော့သွားနိုင်

နေပြည်တော် အောက်တိုဘာ ၁၄

ယနေ့မွန်းလွဲ ၁ နာရီခွဲတိုင်းထွာချက်များအရ တောင်တရုတ်ပင်လယ်ပြင်တွင် ဖြစ်ပေါ်နေသော အပူပိုင်းမုန်တိုင်းငယ်သည် ဗီယက်နမ်နိုင်ငံ ဒါနန်းမြို့၏ အရှေ့တောင်ဘက် ရေမိုင် ၂၃၀ မိုင်ခန့်အကွာ ပင်လယ်ပြင်ကို ဗဟိုပြုနေသည်။ အဆိုပါအပူပိုင်းမုန်တိုင်းငယ်သည် အနောက်-အနောက်မြောက်ဘက်သို့ ရွေ့လျားပြီး အပူပိုင်းမုန်တိုင်းအဖြစ်သို့ အားကောင်းလာနိုင်သည်ဟု ခန့်မှန်းရကာ ၁၅-၁၀-၂၀၂၂ ရက်နေ့ နံနက်ပိုင်းတွင် ဗီယက်နမ်နိုင်ငံအလယ်ပိုင်းကမ်းခြေကို ဖြတ်ကျော်ဝင်ရောက်နိုင်ပြီး ကုန်းတွင်းမုန်တိုင်းငယ်အဖြစ် အားလျော့သွားနိုင်သည်ဟု ခန့်မှန်းရသည်။

မြန်မာ့ပင်လယ်ပြင် အခြေအနေမှာ လှိုင်းအနည်းငယ်မှ လှိုင်းအသင့်အတင့်ရှိမည်။ လှိုင်းအမြင့်မှာ မြန်မာ့ကမ်းရိုးတန်းတစ်လျှောက်နှင့် ကမ်းလွန်ပင်လယ်ပြင်တို့တွင် သုံးပေမှ ခြောက်ပေခန့် ရှိနိုင်သည်။

မိုး/ဇလ

ယနေ့ဈေးကွက်ပေါက်ဈေးများ

၁၄ - ၁၀ - ၂၀၂၂

ရွှေ

အကယ်ဒမီမီးလင်းရွှေအဖွင့်ဈေး	တစ်ကျပ်သား ကျပ် ၁၉၆၁၀၀၀
အကယ်ဒမီမီးလင်းရွှေအပိတ်ဈေး	တစ်ကျပ်သား ကျပ် ၁၉၆၁၀၀၀
ကမ္ဘာ့ရွှေဈေးအဖွင့်ဈေး	တစ်အောင်စ အမေရိကန်ဒေါ်လာ ၁၆၆၇
ကမ္ဘာ့ရွှေဈေးအပိတ်ဈေး	တစ်အောင်စ အမေရိကန်ဒေါ်လာ ၁၆၆၇

(ရန်ကုန်တိုင်းဒေသကြီး ရွှေလုပ်ငန်းရှင်များအသင်းမှ ရယူပါသည်)

စက်သုံးဆီ(လက်လီဈေးနှုန်းများ)

စက်သုံးဆီ	(ရန်ကုန်)	(မန္တလေး)
ဒီဇယ်(တစ်လီတာ)	၂၆၅၅ ကျပ်	၂၇၁၀ ကျပ်
ပရီမီယံဒီဇယ်(တစ်လီတာ)	၂၇၄၀ ကျပ်	၂၇၈၅ ကျပ်
အောက်တိန်း ၉၂	၁၉၉၀ ကျပ်	၂၀၃၅ ကျပ်
အောက်တိန်း ၉၅	၂၀၅၅ ကျပ်	၂၁၀၅ ကျပ်

(Moon Sun စက်သုံးဆီအရောင်းဆိုင်မှ ရယူပါသည်)

နိုင်ငံတကာ ငွေကြေးများ

အမေရိကန်	တစ်ဒေါ်လာ	ကျပ် ၂၁၀၀ . ၀
ဥရောပ	တစ်ယူရို	ကျပ် ၂၀၄၃ . ၁
စင်ကာပူ	တစ်ဒေါ်လာ	ကျပ် ၁၄၇၄ . ၄
ထိုင်း	တစ်ဘတ်	ကျပ် ၅၄ . ၉၀၂
ဂျပန်	ယန်း ၁၀၀	ကျပ် ၁၄၂၂ . ၀
မလေးရှား	တစ်ရင်းဂစ်	ကျပ် ၄၄၆ . ၆၂
တရုတ်	တစ်ယွမ်	ကျပ် ၂၉၁ . ၇၀
အိန္ဒိယ	တစ်ရူပီး	ကျပ် ၂၅ . ၅၀၄

(မြန်မာနိုင်ငံတော်ဗဟိုဘဏ်မှ ရယူပါသည်)

ရန်ကုန်စတော့အိတ်ချိန်းဈေးကွက်

ကုမ္ပဏီအမည်	အဖွင့်ဈေး (ကျပ်)	အပိတ်ဈေး (ကျပ်)	ရှယ်ယာစောင်ရေ	ရှယ်ယာတန်ဖိုး (ကျပ်)
FMI	၉၄၀၀	၉၄၀၀	၁၅၀၅	၁၄၁၄၇၀၀၀
MTSH	၃၅၅၀	၃၅၀၀	၁၂၀၅၄	၄၂၂၄၁၉၅၀
MCB	၇၉၀၀	၇၉၀၀	၁၈	၁၄၂၂၀၀
FPB	၂၁၀၀၀	၂၁၅၀၀	၂၅၈	၅၅၄၆၅၀၀
TMH	၂၇၅၀	၂၇၅၀	၁၇၈	၄၈၉၅၀၀
EFR	၂၇၅၀	၂၇၅၀	၂၀	၅၅၀၀၀
AHP	၅၁၀၀	၅၀၀၀	၆၀၉	၃၀၆၇၃၀၀

ညီညီ - စုစည်းသည်

မြန်မာ့အလင်း

စာတည်းမှူးချုပ် - အောင်နိုင်ဦး
ခေတ္တစာတည်းမှူး - မြင့်စိုး
သတင်းထောက်မှူး - ခင်ရတနာ
စာတည်းများ - ကြည်ဝင်း၊ ဝင်းကျော်၊ သိမ့်သိမ့်မိုး
ဘာသာပြန်စာတည်း - ခြူးစန္ဒီနွေး၊ တင်လင်းအောင်
အကြီးတန်းသတင်းထောက်များ - ကျော်သူဝင်း၊ ဇင်ဦး၊ တင်မောင်လွင်၊ ဟိန်းထက်ဇော်၊ နေဝင်းထွန်း(၂)
အငယ်တန်းသတင်းထောက်များ - ဝေသူနွယ်၊ မီမီဖြိုး၊ ဇော်ဝိုင်းအောင်၊ ခင်ဖြူထွေး
ဓာတ်ပုံသတင်းထောက် - တင်စိုး
သုတေသန - အိအိခင်နှင့် အဖွဲ့
စာပြင် - အေးအေးမိုးလှိုင်နှင့် အဖွဲ့
စာမျက်နှာဖွဲ့စည်းမှုနှင့် ဒီဇိုင်း - သန်းထွန်းအောင်နှင့် အဖွဲ့
အီးမေးနှင့် အွန်လိုင်း - သက်လွင်ဦးနှင့် အဖွဲ့
ထုတ်ဝေခြင်းအမှတ် - (၀၁၀၉၃)
ပုံနှိပ်ခြင်းအမှတ် - (၀၀၈၇၇)

mmalin.npt@ gmail.com
www.facebook.com/MYANMAALINNNEWS

နေပြည်တော်-စာတည်းမှူး ၀၆၇-၃၆၁၄၂၊ စာတည်းအဖွဲ့ ၀၆၇-၃၆၁၄၅၊ ဖက်စ် ၀၆၇-၃၆၁၄၃၊ ရန်ကုန်ရုံးခွဲ- အမှတ်(၅၃)၊ နတ်မောက်လမ်းသွယ်(၁)၊ ဗိုလ်ချို(၂) ရပ်ကွက်၊ ဗဟန်းမြို့နယ်၊ ရန်ကုန်မြို့၊ စာတိုက်သေတ္တာအမှတ်-၄၀၊ စာတည်းအဖွဲ့ ၀၁-၅၄၄၃၀၉၊ မန်နေဂျာ ၀၁-၅၄၄၃၁၄၊ စီမံ ၀၁-၅၄၄၃၁၅၊ ငွေစာရင်း ၀၁-၅၄၄၃၁၆၊ ကြော်ငြာ ၀၁-၅၄၅၈၃၄၊ ၀၁- ၅၅၉၁၁၈၊ Fax ၀၁-၅၄၆၂၂၁၊ ၀၆၇-၃၆၁၄၈၊ ဖြန့်ချီရေး ၀၁-၅၄၄၃၁၇၊ Fax ၀၁-၈၆၀၄၅၄၆။

MYANMAR Digital News Presented by NPE www.mdn.gov.mm

အကြမ်းဖက်အုပ်စုအဖြစ်ကြေညာထားသော CRPH ၊ NUG နှင့် ၎င်းတို့၏ လက်ဝေခံများ၏ လှုံ့ဆော်၊ ဝါဒဖြန့်ခြင်းများအား လိုက်ပါလုပ်ဆောင်ခြင်း၊ အားပေးကူညီခြင်းများ ပြုလုပ်ခဲ့သူများအား ဖော်ထုတ်အရေးယူ

နေပြည်တော် အောက်တိုဘာ ၁၄

အကြမ်းဖက်အုပ်စုအဖြစ်ကြေညာထားသော CRPH ၊ NUG နှင့် ယင်းတို့၏ လက်အောက်ခံ အဖွဲ့အစည်းများ၊ ယင်းတို့နှင့် ဆက်နွှယ်နေသော အဖွဲ့အစည်းများ၊ လူပုဂ္ဂိုလ်များသည် နိုင်ငံတော် တည်ငြိမ်အေးချမ်းရေးကို ပျက်ပြားစေရန်နှင့် ပြည်သူလူထုကို အကြောက်တရားများ ဖြစ်ပေါ်စေပြီး အစိုးရယန္တရားများ ပျက်ပြားစေရန် ရည်ရွယ်လျက် လှုံ့ဆော်ခြင်း၊ ဝါဒဖြန့်ခြင်း၊ ခြိမ်းခြောက်ခြင်းများကို လူမှုကွန်ရက်များမှတစ်ဆင့် နည်းမျိုးစုံဖြင့် ပြုလုပ်လျက်ရှိသည်။

ပြည်သူများအနေဖြင့် ယင်းတို့၏ လှုံ့ဆော်မှု၊ ဝါဒဖြန့်မှုများအပေါ် မသိနားမလည်၍ဖြစ်စေ၊ ကြောက်ရွံ့၍ဖြစ်စေ လိုက်ပါလုပ်ဆောင်ခြင်း၊ အသံဖြင့်ဖြစ်စေ၊ ပြုလုပ်မှုဖြင့်ဖြစ်စေ၊ တစ်နည်းနည်းဖြင့်ဖြစ်စေ အများပြည်သူအနှောင့်အယှက်ဖြစ်စေမည့် ပြုလုပ်မှုများ ပြုလုပ်ခြင်း၊ လှုံ့ဆော်ဝါဒဖြန့်မှုများကို ထပ်ဆင့်ဝေမျှခြင်း၊ အားပေးကူညီခြင်းများ ပြုလုပ်ခဲ့လျှင် အကြမ်းဖက်မှုတိုက်ဖျက်ရေး ဥပဒေပုဒ်မ ၅၂(က)၊ ရာဇသတ်ကြီးပုဒ်မ ၁၂၄–ကနှင့် ပုဒ်မ ၅၀၅–က၊ အီလက်ထရောနစ် ဆက်သွယ်ဆောင်ရွက်ရေးဥပဒေပုဒ်မ ၃၃ (က)နှင့် တည်ဆဲဥပဒေများအရ အရေးယူခံရမည့်အပြင် ပြစ်မှုနှင့်သက်ဆိုင်သည့် ရွှေ့ပြောင်းနိုင်သောပစ္စည်း၊ မရွှေ့ပြောင်းနိုင်သောပစ္စည်းများကို အကြမ်းဖက်မှု တိုက်ဖျက်ရေးဥပဒေအရ သိမ်းဆည်းခံရနိုင်ပြီး ပြစ်မှုထင်ရှားစီရင်ခြင်းခံရပါက နိုင်ငံတော်ဘဏ္ဍာအဖြစ် သိမ်းဆည်းခံရနိုင်ကြောင်း ၂၀၂၂ ခုနှစ်၊ ဇန်နဝါရီလ ၂၅ ရက်နေ့တွင် နိုင်ငံပိုင်မီဒီယာများမှတစ်ဆင့် အသိပေးသတင်းထုတ်ပြန်ခဲ့ပြီးဖြစ်သည်။

ထိုကဲ့သို့ အသိပေး သတင်းထုတ်ပြန်ခဲ့ပြီးဖြစ်သော်လည်း ပဲခူးတိုင်းဒေသကြီး ပဲခူးမြို့ ဟသ်ာကုန်းရပ်ကွက်နေ အောင်မျိုးဝင်းသည် ၎င်းအသုံးပြုသည့် “Aung Myo Win” Facebook အကောင့်၊ မန္တလေးတိုင်းဒေသကြီး သပိတ်ကျင်းမြို့နယ် (၇)မိုင်ကျေးရွာနေ မျိုးဇာဇာအောင်(ခ) မိဇာသည် ၎င်းအသုံးပြုသည့် “Myo Zar Zar Aung” Facebook အကောင့်၊ ရန်ကုန်တိုင်းဒေသကြီး ထန်းတပင်မြို့နယ် အမှတ်(၂) ရပ်ကွက်နေ သန့်ဇင်ထွန်းသည် ၎င်းအသုံးပြုသည့် “Thant Zin Thant” Facebookအကောင့်တို့သည် အသိပေးသတင်းထုတ်ပြန်ချက်အပေါ် မျက်ကွယ်ပြု၍ နိုင်ငံတော်တည်ငြိမ်အေးချမ်းရေးကို ပျက်ပြားစေရန် ရည်ရွယ်လျက် လှုံ့ဆော်ခြင်း၊ ဝါဒဖြန့်ခြင်းများပြုမူ လုပ်ဆောင်ခဲ့သည့်အတွက် တရားဥပဒေနှင့်အညီ ဖမ်းဆီးထိန်းသိမ်းအမှုဖွင့်လှစ်အရေးယူခြင်းများ ဆောင်ရွက်ခဲ့ရသည်။

ထိုကဲ့သို့ CRPH ၊ NUG နှင့် ယင်းတို့၏ လက်အောက်ခံအဖွဲ့အစည်းများ၊ ယင်းတို့နှင့် ဆက်နွှယ်နေသော အဖွဲ့အစည်းများ၊ လူပုဂ္ဂိုလ်များသည် နိုင်ငံတော်တည်ငြိမ်အေးချမ်းရေးကို ပျက်ပြားစေရန်နှင့် အစိုးရယန္တရားများ ပျက်ပြားစေရန် ရည်ရွယ်လျက် လှုံ့ဆော်ခြင်း၊ ဝါဒဖြန့်ခြင်းများ ပြုလုပ်ခဲ့မှုအပေါ် အားပေးကူညီခြင်း ပြုလုပ်ခဲ့သူများအား ဥပဒေနှင့်အညီ ထိရောက်စွာ အရေးယူသွားမည်ဖြစ်ကြောင်းနှင့် ထိုသို့လှုံ့ဆော်သူ၊ ဝါဒဖြန့်သူများအား ဆက်လက်ဖော်ထုတ်အရေးယူ သွားမည်ဖြစ်ကြောင်း သိရသည်။

သတင်းစဉ်

တရားမဝင် သစ်မျိုးစုံ၊ စက်သုံးဆီ၊ လုပ်ငန်းသုံးပစ္စည်း၊ စိုက်ပျိုးရေးသုံးပစ္စည်း၊ အီလက်ထရောနစ်ပစ္စည်း၊ လူသုံးကုန်ပစ္စည်းမျိုးစုံနှင့် မော်တော်ယာဉ် ဖမ်းဆီးရမိ

နေပြည်တော် အောက်တိုဘာ ၁၄

တရားမဝင် ကုန်သွယ်မှုတိုက်ဖျက်ရေးဦးဆောင်ကော်မတီ၏ ကြီးကြပ်ကွပ်ကဲမှုဖြင့် တရားမဝင် ကုန်သွယ်မှုများကို ဥပဒေနှင့်အညီ ထိရောက်စွာ တားဆီးအရေးယူနိုင်ရေး ဆောင်ရွက်လျက်ရှိရာ **အောက်တိုဘာ ၁၂ ရက်တွင်** နေပြည်တော်ကောင်စီနယ်မြေ တရားမဝင်ကုန်သွယ်မှု တိုက်ဖျက်ရေးအထူးအဖွဲ့၏ စီမံခန့်ခွဲမှုဖြင့် ဥတ္တရသီရိမြို့နယ် သစ်တောဦးစီးဌာန ဦးဆောင်သော ပူးပေါင်းအဖွဲ့က စစ်ဆေးမှုများဆောင်ရွက်ခဲ့ရာ ဥတ္တရသီရိမြို့နယ်အတွင်း တရားမဝင် ကျွန်းသစ် (၂ ဒသမ ၄၇၈)တန် **(ခန့်မှန်းတန်ဖိုးငွေကျပ် ၈၁၇၇၄၀)** ကို ဖမ်းဆီးရမိခဲ့ပြီး သစ်တောဥပဒေနှင့်အညီ အရေးယူဆောင်ရွက်လျက်ရှိသည်။

ထို့ပြင် စစ်ကိုင်းတိုင်းဒေသကြီး တရားမဝင် ကုန်သွယ်မှုတိုက်ဖျက်ရေး အထူးအဖွဲ့၏ စီမံခန့်ခွဲမှုဖြင့် မြန်မာနိုင်ငံရဲတပ်ဖွဲ့ဦးဆောင်သော စစ်ဆေးရေးအဖွဲ့က စစ်ဆေးမှုများဆောင်ရွက်ခဲ့ရာ ကလေးမြို့နယ်အတွင်း တရားမဝင် စက်သုံးဆီနှင့်ဆက်စပ်ပစ္စည်းများ **(ခန့်မှန်းတန်ဖိုးငွေကျပ် ၃၁၀၀၀၀)** ကို ဖမ်းဆီးရမိခဲ့ပြီး ရေနံနှင့်ရေနံထွက်ပစ္စည်းဆိုင်ရာဥပဒေနှင့်အညီ အရေးယူဆောင်ရွက်လျက်ရှိသည်။

ယင်းအပြင် အကောက်ခွန်ဦးစီးဌာန၏ စီမံခန့်ခွဲမှုဖြင့် ရှမ်းပြည်နယ်ရေပူအမြဲတမ်းစစ်ဆေးရေးစခန်း၌ တာဝန်ကျပူးပေါင်းအဖွဲ့က စစ်ဆေးမှုများဆောင်ရွက်ခဲ့ရာ မူဆယ်မြို့မှ မန္တလေးမြို့သို့ သွားရောက်မည့် မော်တော်ယာဉ်တစ်စီးပေါ်၌ တရားဝင် စာရွက်စာတမ်း အထောက်အထား တစ်စုံတစ်ရာ တင်ပြနိုင်ခြင်းမရှိသည့် စားသောက်ကုန်ပစ္စည်း၊ အလှကုန်ပစ္စည်း၊ လုပ်ငန်းသုံးပစ္စည်း၊ အီလက်ထရောနစ်ပစ္စည်း၊ စိုက်ပျိုးရေးသုံးပစ္စည်းနှင့် အခြားလူသုံးကုန်ပစ္စည်းမျိုးစုံ (ခန့်မှန်းတန်ဖိုးငွေကျပ် ၁၈၆၆၉၀၀၀)နှင့် အဆိုပါပစ္စည်းများ တင်ဆောင်လာသည့် Nissan AD Van အမျိုးအစား မော်တော်ယာဉ်တစ်စီး (ခန့်မှန်းတန်ဖိုးငွေကျပ် ၁၆၀၀၀၀၀၀) **စုစုပေါင်း (ခန့်မှန်းတန်ဖိုးငွေကျပ် ၃၄၆၆၉၀၀၀)** ကို ဖမ်းဆီးရမိခဲ့ပြီး အကောက်ခွန်လုပ်ထုံးလုပ်နည်းနှင့်အညီ အရေးယူဆောင်ရွက်လျက်ရှိသည်။

အလားတူ **အောက်တိုဘာ ၁၄ ရက်တွင်** ကရင်ပြည်နယ် တရားမဝင် ကုန်သွယ်မှုတိုက်ဖျက်ရေး အထူးအဖွဲ့၏ စီမံခန့်ခွဲမှုဖြင့် ကော့ကရိတ် (တံတားကျိုး) စုပေါင်းစစ်ဆေးရေးစခန်း၌ တာဝန်ကျ ပူးပေါင်းအဖွဲ့က စစ်ဆေးမှုများဆောင်ရွက်ခဲ့ရာ မြဝတီမြို့မှ ရန်ကုန်မြို့သို့ ထွက်ခွာလာသော မော်တော်ယာဉ်တစ်စီးပေါ်၌ တရားဝင် စာရွက်စာတမ်း အထောက်အထား တစ်စုံတစ်ရာ တင်ပြနိုင်ခြင်းမရှိသည့် ရေအပူပေးစက် ၂၁ လုံး **(ခန့်မှန်းတန်ဖိုးငွေကျပ် ၂၁၀၀၀၀၀)** ကို ဖမ်းဆီးရမိခဲ့ပြီး အကောက်ခွန်လုပ်ထုံးလုပ်နည်းနှင့်အညီ အရေးယူဆောင်ရွက်လျက်ရှိသည်။

ထို့အတူ ပဲခူးတိုင်းဒေသကြီး တရားမဝင် ကုန်သွယ်မှုတိုက်ဖျက်ရေးအထူးအဖွဲ့၏ စီမံခန့်ခွဲမှုဖြင့် တိုင်းဒေသကြီး သစ်တောဦးစီးဌာန ဦးဆောင်သော ပူးပေါင်းစစ်ဆေးရေးအဖွဲ့က စစ်ဆေးမှုများ ဆောင်ရွက်ခဲ့ရာ တောင်ငူခရိုင်၊ ညောင်လေးပင်ခရိုင်နှင့် သာယာဝတီခရိုင်များအတွင်း တရားမဝင် သစ်မျိုးစုံ (၇ ဒသမ ၄၂၄၀) တန် **(ခန့်မှန်းတန်ဖိုးငွေကျပ် ၃၀၉၆၆၇၀)** ကို ဖမ်းဆီးရမိခဲ့ပြီး သစ်တောဥပဒေနှင့်အညီ အရေးယူဆောင်ရွက်လျက်ရှိသည်။

သို့ဖြစ်ပါ၍ အောက်တိုဘာ ၁၂ ရက်နှင့် ၁၄ ရက်တို့တွင် ဖမ်းဆီးရမိမှု **စုစုပေါင်းမှာ အမှုတွဲ ၁၁ မှု (ခန့်မှန်းတန်ဖိုးငွေကျပ် ၄၀၉၉၃၄၁၀)** ဖြစ်ကြောင်း တရားမဝင်ကုန်သွယ်မှုတိုက်ဖျက်ရေး ဦးဆောင်ကော်မတီမှ သိရသည်။

သတင်းစဉ်

ပရီမီယာလိဂ်ပွဲစဉ် (၁၁) လီဗာပူးနှင့် မန်စီးတီး ထိပ်တိုက်တွေ့ဆုံ စပါးနှင့် အဲဗာတန်၊ မန်ယူနှင့် နယူးကာဆယ်တို့ ယှဉ်ပြိုင်မည်

ယခုတစ်ပတ် ပရီမီယာလိဂ်ပွဲစဉ် (၁၁) မှာ လီဗာပူးနဲ့ မန်စီးတီး ထိပ်တိုက်တွေ့ဆုံနေသလို အမှတ်ပေးဇယား အောက်ဆုံးက လက်စတာကလည်း ကစားရခက်ခဲတဲ့ ပဲလေ့စ်အသင်းနဲ့ တွေ့ဆုံနေတာကြောင့် စိတ်ဝင်စားဖို့ ကောင်းပါတယ်။

လက်စတာ နှင့် ပဲလေ့စ်

၁၅-၁၀-၂၀၂၂ စနေနေ့ ည ၆:၀၀

လိဂ် ကိုးပွဲမှာ တစ်ပွဲသာ နိုင်ပွဲရရှိထားပြီး အဆိုးရွားဆုံးရာသီ စတင်မှုနဲ့ ရင်ဆိုင်နေရတဲ့ လက်စတာက တန်းဆင်းဇုန်အထက်က ပဲလေ့စ်ကို ရင်ဆိုင်ကစားရမှာပါ။ လက်စတာရော ပဲလေ့စ်အသင်းပါ နောက်ဆုံးငါးပွဲမှာ တစ်ပွဲသာ နိုင်ပွဲရရှိထားတာကြောင့် နိုင်ပွဲရရှိရေး ခြေကုန်ထုတ်လာမှာပါ။ လက်စတာ ရလဒ်ကောင်း ရရှိမယ်။

စပါး နှင့် အဲဗာတန်

၁၅-၁၀-၂၀၂၂ စနေနေ့ ည ၁၁:၀၀

စပါးအသင်းက ယခုပွဲစဉ်မတိုင်မီ ချန်ပီယံလိဂ် ကစားထားရတာကြောင့် ပွဲပန်းနေနိုင်တယ်။ ယခုပွဲစဉ်ပြီးရင်လည်း မန်ယူအသင်းနဲ့ ရင်ဆိုင်ကစားရဖို့ ရှိတယ်။ အဲဗာတန်အသင်းက ပြီးခဲ့တဲ့ လိဂ်ပွဲမှာ မန်ယူအသင်းကို ရှုံးနိမ့်ထားတာကြောင့် ချေဖျက်ဖို့ ကြိုး စားလာမှာပါ။ ကစားရခက်ခဲပြီး စပါးကပ်နိုင်မယ်။

မန်ယူ နှင့် ကာဆယ်

၁၆-၁၀-၂၀၂၂ တနင်္ဂနွေနေ့ ည ၇:၃၀

ပုံစံကောင်းရရှိဖို့ ရုန်းကန်နေရတဲ့ မန်ယူနဲ့ ခြေစွမ်းထက်မြက်နေတဲ့ နယူးကာဆယ်အသင်းတို့ ရမှတ်ကွာဟမှုက တစ်မှတ်သာ ရှိတယ်။ နောက်ဆုံးနှစ်ပွဲမှာ ပြိုင်ဘက်ကို ဂိုးပြတ်အနိုင်ယူထားတဲ့ ကာဆယ်က မန်ယူအသင်းထက် တိုက်စစ်ပိုင်း၊ ခံစစ်ပိုင်း တည်ငြိမ်တယ်။ ကာဆယ် အဆုံးသတ်မသေချာရင် မန်ယူနိုင်မယ်။

လီဗာပူး နှင့် မန်စီးတီး

၁၆-၁၀-၂၀၂၂ တနင်္ဂနွေနေ့ ည ၁၀:၀၀

ဒီနှစ်သင်း နောက်ဆုံးလေးကြိမ် တွေ့ဆုံမှုမှာ လီဗာပူးက နှစ်ပွဲနိုင်ပြီး နှစ်ပွဲ သရေကျထားတယ်။ လက်ရှိခြေစွမ်းအရ မန်စီးတီးအသင်းက လီဗာပူးအသင်းထက် ခံစစ်တည်ငြိမ်ပြီး တိုက်စစ်ထက်မြက်တာ တွေ့ရတယ်။ အမှတ်ပေးဇယား ရပ်တည်မှုအရ လီဗာပူး မဖြစ်မနေ နိုင်ပွဲရရှိဖို့ လိုအပ်နေတယ်။

■ မိုးဇက်

ယူရိုပါလိဂ်အုပ်စုပွဲစဉ် (၄) အိုမိုနီးယားကို မန်ယူအနိုင်ရ အုပ်စု ဒုတိယနေရာတွင် ရပ်တည်နိုင်ခဲ့

ယူအီးအက်ဖ်အေ ယူရိုပါလိဂ် အုပ်စုပွဲစဉ် (၄) မှ မန်ယူနှင့် အိုမိုနီးယားအသင်းတို့ ပွဲစဉ်ကို အောက်တိုဘာ ၁၄ ရက် နံနက်ပိုင်းက ယှဉ်ပြိုင်ကစားခဲ့ရာ မန်ယူအသင်းက တစ်ဂိုး–ဂိုးမရှိဖြင့် အနိုင်ရရှိခဲ့သည်။

အဆိုပါပွဲစဉ်တွင် မန်ယူအသင်း ပြိုင်ဘက်အပေါ် ဂိုးကန်သွင်းခွင့်အသာ၊ ခြေအသာဖြင့် ပွဲချိန်တစ်လျှောက် ဖိအားပေး ကစားနိုင်ခဲ့သည်။ ပြိုင်ဘက် အိုမိုနီးယားအသင်းက မန်ယူအသင်းဘက်သို့ ရံဖန်ရံခါသာ ထိုးဖောက်ကစားနိုင်ခဲ့ပြီး ဂိုးကန်သွင်းခွင့် စုစုပေါင်း သုံးကြိမ်သာ ပြုလုပ်နိုင်ခဲ့သည်။

မန်ယူအသင်းက ပြိုင်ဘက်အသင်းဘက်သို ဂိုးကန်သွင်းခွင့် ၃၄ ကြိမ်ထက်မနည်း ပြုလုပ်နိုင်ပြီး ဂိုးပေါက်တည့်မတ်မှု ၁၃ ကြိမ်ရှိခဲ့သော်လည်း ဂိုးသမား လက်စွမ်းပြ ကာကွယ်နိုင်မှုကြောင့် သွင်းဂိုးရရှိရန် ရုန်းကန်ခဲ့ရသည်။ အသင်းအတွက် တစ်လုံးတည်းသော အနိုင်ဂိုးကို ပွဲချိန်ပြည့်ခါနီးတွင် တွန်မီနေးက သွင်းယူပေးခဲ့သည်။ ယခုအနိုင်ပွဲကြောင့် မန်ယူက ရမှတ် ကိုးမှတ်ဖြင့် အုပ်စုဒုတိယတွင် ရပ်တည်နိုင်ခဲ့သည်။

ပရီမီယာလိဂ်မှ အာဆင်နယ်က အဝေးကွင်း၌ နော်ဝေကလပ်ဘိုဒိုဂလင့်ကို တစ်ဂိုး – ဂိုးမရှိဖြင့် အနိုင်ရသည်။

အောင်ဇော်

မွန်ပြည်နယ် ကျိုက်ထိုမြို့နယ်ရှိ ကျိုက်ထီးရိုးဆံတော်ရှင်စေတီတော်မြတ်ကြီး ကင်မွန်းချောင်း တောင်တက်ကားဂိတ်အား KNLA တပ်မဟာ (၁)နှင့် NUG ၊ CRPH တို့၏လက်ဝေခံ PDF အမည်ခံ အကြမ်းဖက်သမားများက လက်နက်ကြီး၊ လက်နက်ငယ်များဖြင့် အကြောင်းမဲ့ ရက်စက်မိုက်မဲစွာ လာရောက်ပစ်ခတ်ခဲ့မှုနှင့်ပတ်သက်၍ မန္တလေးမြို့၌ ပြင်းထန်စွာ ဆန့်ကျင်ရှုတ်ချကြောင်း ဆန္ဒထုတ်ဖော်

နေပြည်တော် အောက်တိုဘာ ၁၄

မွန်ပြည်နယ် ကျိုက်ထိုမြို့နယ်ရှိ ကျိုက်ထီးရိုးဆံတော်ရှင် စေတီတော်မြတ်ကြီး ကင်မွန်းချောင်း တောင်တက် ကားဂိတ်အား ယခုလ ၁၂ ရက် နံနက်ပိုင်းတွင် KNLA တပ်မဟာ (၁)နှင့် NUG ၊ CRPH တို့၏လက်ဝေခံ PDF အမည်ခံ အကြမ်းဖက်သမားများ က လက်နက်ကြီး၊ လက်နက်ငယ် များဖြင့် အကြောင်းမဲ့ ရက်စက် မိုက်မဲစွာ လာရောက်ပစ်ခတ်ခဲ့ရာ ဘုရားဖူးပြည်သူ သုံးဦး သေဆုံး ခဲ့ပြီး ၁၉ ဦး ထိခိုက်ဒဏ်ရာရရှိခဲ့ သည်။

အဆိုပါဖြစ်စဉ်နှင့် ပတ်သက် ၍ ပြင်းထန်စွာ ရှုတ်ချကြောင်းကို ယနေ့တွင် မန္တလေးတိုင်းဒေသ ကြီး မန္တလေးမြို့ရှိ အထက်မြန်မာ ပြည် မျိုးချစ်မြန်မာ ရဟန်းတော် များသမဂ္ဂ(မန္တလေး)မှ သံဃာ တော်များနှင့် မန္တလေးမြို့နေ အကြမ်းဖက်မှုများကို မလိုလား သော ဒေသခံပြည်သူများ စုပေါင်း ၍ မဟာမြတ်မုနိဘုရား၊ အောင်တော်မူဘုရားနှင့် စန္ဒာ မုနိဘုရား အနီးတစ်ဝိုက်တို့တွင် "ဗုဒ္ဓဘာသာကို အကြမ်းဖက်သော အစွန်းရောက်လူသတ်ကောင်များ အလိုမရှိ၊ KNLA ၊ NUG ၊ CRPH နှင့် PDF အမည်ခံ အကြမ်းဖက် အဖွဲ့များ အလိုမရှိ၊ KNLA ၊ NUG ၊ CRPH အမည်ခံ အကြမ်းဖက် အဖွဲ့များ၏ လက်ဝေခံ PDF အမည်ခံအကြမ်းဖက်သမားတို့၏ ကျိုက်ထီးရိုးဘုရားဖူး ပြည်သူများ အပေါ် အကြမ်းဖက်တိုက်ခိုက် သတ်ဖြတ်မှုလုပ်ရပ်အား ဆန့်ကျင်ကြ" စသည့် ပိုစတာများ၊ ဆိုင်းဘုတ်များ ကိုင်ဆောင်ကာ ကြွေးကြော်သံများဖြင့် ကြွေး ကြော်၍ အေးချမ်းစွာ ဆန္ဒ ထုတ်ဖော်ခဲ့ကြကြောင်း သတင်း ရရှိသည်။ **သတင်းစဉ်**

"Right Information Saves and Empowers ASEAN" (RISE ASEAN) ဗွီဒီယိုကလစ်လမ်းတိုပြိုင်ပွဲ ဆုချီးမြှင့်ပွဲကျင်းပ

ရန်ကုန် အောက်တိုဘာ ၁၄

အာဆီယံအဖွဲ့ဝင် နိုင်ငံများ အကြား ကျန်းမာရေး၊ စီးပွားရေး၊ လူမှုရေး၊ ခရီးသွားလုပ်ငန်း၊ ပညာ ရေး စသည့်ကဏ္ဍကြီးများ ဖွံ့ဖြိုး တိုးတက်ရေးအတွက် တိကျ မှန်ကန်သော သတင်းများဖြင့် ထိရောက်စွာ တုံ့ပြန်ဆောင်ရွက် နိုင်ရန် ရည်ရွယ်၍ "Right Information Saves and Empowers ASEAN" (RISE ASEAN) ဗွီဒီယိုလမ်းတိုပြိုင်ပွဲ ဆုချီးမြှင့်ပွဲကို ယနေ့နံနက်ပိုင်းက ရန်ကုန်မြို့ ပြည်လမ်းရှိ မြန်မာ့ အသံနှင့်ရုပ်မြင်သံကြား၌ ကျင်းပ သည်။

အခမ်းအနားသို့ မြန်မာ့အသံ နှင့်ရုပ်မြင်သံကြား ညွှန်ကြား ရေးမှူးချုပ် ဦးရဲနိုင်၊ မြန်မာ့ အသံနှင့် ရုပ်မြင်သံကြားမှ တာဝန် ရှိသူများ၊ ဆုရွေးချယ်ရေး အကဲ ဖြတ် ဒိုင်အဖွဲ့ဝင်များနှင့် ဆုရရှိသူ များ တက်ရောက်ကြသည်။

အခမ်းအနားတွင် ညွှန်ကြား ရေးမှူးချုပ် ဦးရဲနိုင်က ကမ္ဘာ တစ်ဝန်း ဖြစ်ပွားခဲ့သည့် ကိုဗစ်- ၁၉ ကပ်ရောဂါဆိုးကြီးကြောင့် လူအများအသက်ဆုံးရှုံးမှု အပါ အဝင် စီးပွားရေးမှစ၍ နယ်ပယ် များစွာတွင် ထိခိုက်နစ်နာဆုံးရှုံးမှု များ ကြုံတွေ့ကြရပါကြောင်း၊ တစ်ချိန်တည်းတွင် Social Media များမှတစ်ဆင့် သတင်းတု၊ သတင်းမှားများ၏ အန္တရာယ် ကိုလည်း ရင်ဆိုင်ကြုံတွေ့နေကြ ရပါကြောင်း၊ အဆိုပါ သတင်းတု၊ သတင်းမှားများ အန္တရာယ်ကို တိကျသော သတင်းမှန်များ ဖြင့် ထိရောက်စွာ တုံ့ပြန်နိုင်ခြင်း ဖြင့် ပြည်သူများအကြား အသိ ပညာပေးရန် လိုအပ်ပါကြောင်း၊ အာဆီယံ နိုင်ငံများအနက် ဖိလစ်ပိုင်နိုင်ငံမှ Project Coordi- nating Country အဖြစ် တာဝန်ခံ ဆောင်ရွက်သည့် "Short Video Contest" ဗွီဒီယိုလမ်းတိုပြိုင်ပွဲကို နိုင်ငံအလိုက်ကျင်းပရန် အာဆီယံ အဖွဲ့ဝင်များ သဘောတူ ခဲ့ကြသဖြင့် ယင်းစီမံကိန်းကို မြန်မာနိုင်ငံအတွက် မြန်မာ့အသံ နှင့်ရုပ်မြင်သံကြား၊ MITV ဌာနခွဲ က စီမံကိန်းတာဝန်ခံ (Focal Person) အဖြစ် တာဝန်ယူဆောင် ရွက်ခဲ့ခြင်းဖြစ်ကြောင်း ပြောကြား သည်။

ဆက်လက်၍ ညွှန်ကြား ရေးမှူးချုပ် ဦးရဲနိုင်က "Counter- ing the Infodemic" ခေါင်းစဉ်ဖြင့် ပထမဆုရရှိသူ မောင်သူထူးဇင် အား ဆုငွေကျပ် ၁၅ သိန်း၊**(အပေါ်ပုံ)** "Awareness on Fake News" ခေါင်းစဉ်ဖြင့် ဒုတိယဆုရရှိသူ မောင်ထိန်လင်းဦးအား ဆုငွေ ကျပ် ၁၀ သိန်းနှင့် "T.H.I.N.K" ခေါင်းစဉ်ဖြင့် တတိယဆုရရှိသူ မသစ်မွှေးအောင်အား ဆုငွေကျပ် ရှစ်သိန်းနှင့် ဂုဏ်ပြုမှတ်တမ်း လွှာများကို ပေးအပ်ချီးမြှင့်သည်။

"Right Information Saves and Empowers ASEAN" (RISE ASEAN) ဗွီဒီယိုလမ်းတိုပြိုင်ပွဲကို အာဆီယံ လူမှုအသိုက်အဝန်း အတွင်း သတင်းတု၊ သတင်းမှား များ၏ အန္တရာယ်ကို တိကျသော သတင်းမှန်များဖြင့် Social Media အပါအဝင် Platform များမှ ထိရောက်စွာ တုံ့ပြန်နိုင်ရေး၊ သတင်းမှန်များကို သိရှိနားလည် စေပြီး ဒေသတွင်း ကျန်းမာရေး၊ စီးပွားရေး၊ လူမှုရေး၊ ခရီးသွား လုပ်ငန်း၊ ပညာရေး စသည့်ကဏ္ဍ ကြီးများ ဖွံ့ဖြိုးတိုးတက်ရေးကို အထောက်အကူပြုရန်နှင့် အသိ ပညာပေးခြင်းမှတစ်ဆင့် စီမံကိန်း တွင် လူငယ်ထုများ ပါဝင်လာခြင်း ဖြင့် ဒေသတွင်းအကျိုးစီးပွားကို မြှင့်တင် ဆောင်ရွက်သွားရန် ရည်ရွယ်ချက်ဖြင့် အသက် ၁၈ နှစ်မှ ၂၅ နှစ်အတွင်း ဝါသနာရှင် အဆင့်နှင့် ပညာရှင်အဆင့် လူငယ်များအား ဖိတ်ခေါ်ကာ ကျင်းပခြင်းဖြစ်ကြောင်း သိရ သည်။

နိုင်ငံအလိုက် ဆုရပြိုင်ပွဲဝင် သုံးဦးစီကို အကဲဖြတ်ရွေးချယ်ကာ ဆုရဗွီဒီယိုလမ်းတိုများ စီမံကိန်း အကောင်အထည်ဖော် ဆောင်ရွက် သည့် ဖိလစ်ပိုင်နိုင်ငံမှတစ်ဆင့် အာဆီယံ အထွေထွေအတွင်း ရေးမှူးချုပ်ရုံးသို့ ပေးပို့ရမည်ဖြစ် ကြောင်း၊ မြန်မာနိုင်ငံမှ ဆုရ ဗွီဒီယိုလမ်းတိုများ အပါအဝင် အခြားအာဆီယံနိုင်ငံ အသီးသီးမှ ဆုရဗွီဒီယိုလမ်းတိုများ အပြန် အလှန်ပေးပို့ပြီး အာဆီယံနိုင်ငံ အသီးသီး၏ နိုင်ငံပိုင်ရုပ်သံလိုင်း၊ Website နှင့် Social Media များ တွင် ထုတ်လွှင့်ပြသသွားမည်ဖြစ် ကြောင်း သိရသည်။ **သတင်းစဉ်**

ဘဝနတ်ထံပျံလွန်တော်မူ

နေပြည်တော် အောက်တိုဘာ ၁၄

ပဲခူးတိုင်းဒေသကြီး ကျောက်တံခါးမြို့နယ် သမင်အင်းကုန်းကျေးရွာ ဥတ္တရာမဒေးဒရဲ ကျောင်းတိုက်၏ ပဓာနနာယက၊ နိုင်ငံတော်ဩဝါဒါ စရိယ ဘဒ္ဒန္တဥတ္တရာဘိဝံသ မဟာထေရ်မြတ်ကြီးသည် သက်တော် (၈၆နှစ်)၊သိက္ခာတော်(၆၆)ဝါအရ ၁၃၈၄ ခုနှစ်၊ သီတင်းကျွတ် လပြည့်ကျော် ၃ ရက်၊ (၁၂-၁၀-၂၀၂၂)၊ဗုဒ္ဓဟူးနေ့၊ နံနက် ၇:၃၇ နာရီအချိန်တွင် ဘဝနတ်ထံပျံလွန်တော်မူကြောင်း သာသနာရေး ဦးစီးဌာနမှ သတင်းရရှိသည်။ **သတင်းစဉ်**

နိုင်ငံတော်ဩဝါဒါစရိယ ပဲခူးတိုင်းဒေသကြီး ကျောက်တံခါးမြို့နယ် သမင်အင်းကုန်းကျေးရွာ ဥတ္တရာမဒေးဒရဲကျောင်းတိုက် ပဓာနနာယက ဆရာတော်ဘဒ္ဒန္တဥတ္တရာဘိဝံသ၏ ထေရုပ္ပတ္တိအကျဉ်း

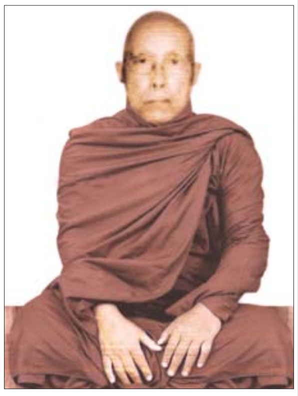

ဖွားမြင်တော်မူခြင်း

ဆရာတော် လောင်းလျာသည် မန္တလေးတိုင်းဒေသကြီး မိတ္ထီလာ မြို့နယ် မယ်ဇလီကုန်းကျေးရွာ တွင် ခမည်းတော် ဦးဘိုးရန်+ မယ်တော် ဒေါ်အေးမော်တို့မှ ၁၂၉၈-ခုနှစ်၊ တပို့တွဲလဆန်း ၇ ရက်၊ တနင်္ဂနွေနေ့တွင် ဖွားမြင် တော်မူသော သားရတနာဖြစ် သည်။

ရှင်ရဟန်းပြုတော်မူခြင်း

ဆရာတော်လောင်းလျာသည် ၁၃၁၄ ခုနှစ်၊ တန်ဆောင်မုန်း လဆန်း ၁၀ ရက်တွင် မန္တလေးတိုင်းဒေသကြီး မိတ္ထီလာမြို့နယ် မယ်ဇလီကုန်းကျေးရွာ ညောင်ပွားပင်ကျောင်းဆရာတော် ဘဒ္ဒန္တ ကေလာသကို ဥပဇ္ဈာယ်ပြုလျက် အဘိုးဦးဆန်းပုံ+ အဘွားဒေါ်အေးမိ တို့၏ ပစ္စယာနုဂ္ဂဟကိုခံယူကာ ရှင်သာမဏေအဖြစ်သို့ ရောက်ရှိတော် မူခဲ့ပါသည်။ ၁၃၁၈ ခုနှစ် ကဆုန်လဆန်း ၁၅ ရက်တွင် ပဲခူးတိုင် ဒေသကြီး ကျောက်တံခါးမြို့နယ် သမင်အင်းကုန်းကျေးရွာ ဥတ္တရာမဒေးဒရဲ ကျောင်းခဏ္ဍသိမ်၌ တလိုင်းထူးကျောင်းဆရာတော် ဘဒ္ဒန္တပုညမဟာထေရ်ကို ဥပဇ္ဈာယ်ပြု၍ သမင်အင်းကုန်းတောင်ပိုင်း ရပ်နေ ဦးနိုင်+ ဒေါ်ဖွားရီ တို့၏ ပစ္စယာနုဂ္ဂဟကိုခံယူကာ မြင့်မြတ်သော ရဟန်းအဖြစ်သို့ ရောက်ရှိတော်မူခဲ့သည်။

ပရိယတ္တိစာပေသင်ယူ၊ မိတ္ထီလာမြို့နယ် ဆည်းပူးတော်မူခြင်း

ဆရာတော်လောင်းလျာသည် မန္တလေးတိုင်းဒေသကြီး မယ်ဇလီ ကုန်း ညောင်ပွားပင်ကျောင်း ဆရာတော်ဘဒ္ဒန္တကေလာသ၊ ဘဒ္ဒန္တနန္ဒ ဝံသ၊ မိတ္ထီလာမြို့ ပါဠိတက္ကသိုလ် သဒ္ဓမ္မဝံသာရုံကျောင်းတိုက် ဆရာတော် ဘဒ္ဒန္တဥတ္တမ၊ မန္တလေးမြို့ ဓမ္မိကာရာမကျောင်းတိုက်၊ ဇေတဝန်ကျောင်း ဆရာတော်ဘဒ္ဒန္တပဏ္ဍိတ မန္တလေးမြို့ အရှေ့ ပြင်ရပ် ဣန္ဒြိယာရာမရွှေဂူ ကျောင်းတိုက်ဆရာတော် ဘဒ္ဒန္တဣန္ဒြိယ စသည့်ဆရာတော်များထံမှ ပရိယတ္တိစာပေများကို သင်ယူဆည်းပူး ခဲ့ပြီး ၁၃၂၄ ခုနှစ်တွင် **"သာသနဓဇဓမ္မာစရိယ"** ဘွဲ့ကို ရရှိတော်မူခဲ့ သည်။

သာသနာရေး အားပေးဆောင်ရွက်တော်မူခြင်း

ဆရာတော်သည် မန္တလေးတိုင်းဒေသကြီး မန္တလေးမြို့ အရှေ့ ပြင် (ဣန္ဒြိယာရာမ)ကျောင်းတိုက်နှင့် ပဲခူးတိုင်းဒေသကြီး ကျောက်တံ ခါးမြို့နယ် ဥတ္တရာမဒေးဒရဲကျောင်းတိုက်၌ စာသင်သားရဟန်း/ သာမဏေ များအား စာပေကျမ်းဂန်များသင်ကြားပို့ချပေးတော်မူခဲ့ခြင်း၊ စာပေကျမ်းဂန်များ ရေးသားပြုစုတော်မူခဲ့ခြင်း၊ သံဃာ့အဖွဲ့အစည်း အခြေခံစည်းမျဉ်း၊ လုပ်ထုံးလုပ်နည်းများ ရေးဆွဲရေးအဖွဲ့တွင် ပါဝင်ဆောင်ရွက်တော်မူခဲ့ခြင်း၊ သံဃာ့အဖွဲ့အစည်းအဆင့်ဆင့်တွင် သံဃသမ္မုတိရသံဃာ့ကိုယ်စားလှယ် ဆရာတော်အဖြစ်လည်းကောင်း၊ နိုင်ငံတော်ဗဟို သံဃာ့ဝန်ဆောင် ဆရာတော်အဖြစ်လည်းကောင်း၊ နိုင်ငံတော်သံဃမဟာ နာယကအဖွဲ့ဝင် ဆရာတော်အဖြစ် လည်း ကောင်း ဆောင်ရွက်တော်မူခဲ့ခြင်းနှင့် ယနေ့အထိ နိုင်ငံတော်ဩဝါဒါ စရိယ ဆရာတော်အဖြစ် သာသနာ့တာဝန်များကို ဆောင်ရွက်တော် မူခဲ့သည်။

ဘဝနတ်ထံပျံလွန်တော်မူခြင်း

ဆရာတော်ကြီးသည် သာသနာတော်အကျိုးကို သယ်ပိုးဆောင် ရွက်တော်မူရင်း သက်တော်(၈၆နှစ်)၊ သိက္ခာတော်(၆၆)ဝါအရ ၁၃၈၄ ခုနှစ်၊ သီတင်းကျွတ်လပြည့်ကျော် ၃ ရက်၊ (၁၂-၁၀-၂၀၂၂)၊ ဗုဒ္ဓဟူး နေ့၊ နံနက်(၇:၃၇) နာရီအချိန်တွင် ဘဝနတ်ထံပျံလွန်တော်မူကြောင်း သာသနာရေးဦးစီးဌာနမှ သတင်းရရှိသည်။ **သတင်းစဉ်**

မော်လမြိုင် - ရန်ကုန် ရထားတွဲဆိုင်းကို ရိုးရိုးရထားအစား လေအိတ်ရထားဖြင့်ပြောင်းလဲပြေးဆွဲ

ရန်ကုန် အောက်တိုဘာ ၁၄

မြန်မာ့မီးရထားဖြင့် ခရီးသွားလာကြသည့် ရထားစီးခရီးသည်များ သက်သောင့်သက်သာရှိစေရန် မော်လမြိုင် – ရန်ကုန် ရထားတွဲဆိုင်းကို ရိုးရိုးရထားအစား လေအိတ်ရထားဖြင့် ပြောင်းလဲပြေးဆွဲသည့် အမှတ် (၈၉) အဆန်လေအိတ်ရထားသည်ယနေ့ နံနက် ၆ နာရီခွဲတွင် ခရီးသည်များ တင်ဆောင်၍ ရန်ကုန်ဘူတာကြီးမှ ထွက်ခွာပြေးဆွဲကြောင်း သိရသည်။

အဆိုပါ ရထားသည် ရိုးရိုးတန်း(၇)တွဲ၊ အထက်တန်းတွဲ(၅)တွဲနှင့် ရထားထိန်းတွဲ တစ်တွဲပါရှိကာ စီးနင်းသူများလာပါက ပိုမိုချိတ်ဆက်ပြေးဆွဲမည်ဖြစ်ကြောင်း၊ ရန်ကုန်မြို့မှ ထွက်ခွာပြီး ပဲခူး၊ ဝေါ၊ သိမ်ဇရပ်၊ ကျိုက္ကသာ၊ ကျိုက်ထို၊ မရမ်းကုန်း၊ တောင်စွန်း၊ နှင်းပုလဲ၊ သိမ်ဆိပ်၊ သထုံ၊ ပေါင်၊ ဇင်းကျိုက်၊ မော်လမြိုင်တွင် ခရီးဆုံးမည်ဖြစ်ကြောင်းနှင့် ယနေ့ထွက်ခွာသည့် လေအိတ်ရထားဖြင့် ရိုးရိုးတန်းစီးနင်းသည့် ခရီးသည် ၃၄၉ ဦး၊ အထက်တန်းစီးနင်းသည့်ခရီးသည် ၁၅၈ ဦးတို့ လိုက်ပါသွားကြောင်း သိရသည်။

ရန်ကုန် – မော်လမြိုင်လမ်းပိုင်း၌ ပြေးဆွဲသည့် အမှတ်(၈၉)အဆန်လေအိတ်ရထားသည် ရန်ကုန်ဘူတာကြီးမှ နံနက် ၆ နာရီခွဲတွင်ထွက်ခွာပြီး မော်လမြိုင်ဘူတာသို့ ခန့်မှန်းညနေ ၄ နာရီ ၄၅ မိနစ်တွင် ရောက်ရှိမည်ဖြစ်သည်။ ထို့အတူ မော်လမြိုင်ဘူတာမှ အမှတ်(၉၀) အစုန်လေအိတ်ရထားသည် နံနက် ၉ နာရီတွင် ထွက်ခွာပြီး ရန်ကုန်ဘူတာကြီးသို့ ခန့်မှန်း ည ၇ နာရီ ၁၅ မိနစ်တွင်ရောက်ရှိမည်ဖြစ်သည်။

လက်မှတ်နှုန်းထားများအနေဖြင့် ရန်ကုန် – မော်လမြိုင် ခရီးစဉ်အတွက် ရိုးရိုးတန်း ကျပ် ၃၅၅၀၊ အထက်တန်း ကျပ် ၇၀၅၀၊ ကြားဘူတာများဖြစ်သည့် ကျိုက်ထိုရိုးရိုးတန်း ကျပ် ၂၀၀၀၊ အထက်တန်း ကျပ် ၃၉၅၀၊ သထုံရိုးရိုးတန်း ကျပ် ၂၈၀၀၊ အထက်တန်း ကျပ် ၅၅၅၀ သတ်မှတ်ထားကာ လက်မှတ်များအား ရိုးရိုးတန်းတစ်ရက်ကြို၊ အထက်တန်း သုံးရက်ကြိုစနစ်ဖြင့် ရန်ကုန်နှင့်မော်လမြိုင်မြို့တို့ရှိ ရက်ကြိုလက်မှတ်ရုံများ၌ ရောင်းချပေးလျက်ရှိကြောင်း မြန်မာ့မီးရထားမှ သိရသည်။ **အာကာလင်း**

ပူတာအို၌ ဒေသထွက်ကုန်များ ဈေးသက်သာစွာရောင်းချ

ပူတာအို အောက်တိုဘာ ၁၄

ကချင်ပြည်နယ် ပူတာအိုမြို့နယ် သမဝါယမအသင်းစု၏ ဒေသထွက်ကုန် စံပြအရောင်းဆိုင်၌ ဌာနဆိုင်ရာဝန်ထမ်းများ၊ ဒေသခံပြည်သူများ၊ အခြေခံစားသောက်ကုန်များနှင့် ဒေသထွက်ကုန်ပစ္စည်းများကို သက်သာသောဈေးနှုန်းဖြင့် ဝယ်ယူရရှိနိုင်ရေးနှင့် ပူတာအိုဒေသ ဖွံ့ဖြိုးတိုးတက်ရေးအတွက် သမဝါယမကဏ္ဍမှ တစ်ဖက်တစ်လမ်းက အထောက်အကူပြုစေရန် ပူတာအိုမြို့ ကောင်ကထောင် ရပ်ကွက်(၁) ကိုနီကာ ခတ်ပုံတိုက် ဆိုင်တန်းတွင် အခြေခံစားသောက်ကုန်များနှင့် ဒေသထွက်ကုန်များကို ဈေးနှုန်းချိုသာစွာဖြင့် ရောင်းချပေးလျက်ရှိသည်။

ယင်းဒေသထွက်ကုန် အရောင်းဆိုင်တွင် ဆန်၊ ဆီ၊ ဆား အခြေခံစားသောက်ကုန်များနှင့် တိုင်းရင်းဆေး၊ ဂရိတ်ဖရုယို၊ လက်မှုထုတ်ကုန်ပစ္စည်းများကို ရောင်းချပေးလျက်ရှိပြီး မည်သူမဆိုလွတ်လပ်စွာ ဝယ်ယူအားပေးနိုင်ကြောင်း သိရသည်။ **ဖုန်ကန်(ပူတာအို)**

သန်လျင်၌ ခရိုင်အဆင့်မြစိမ်းရောင်ကျေးရွာ စီမံကိန်းရေရှည်ဖွံ့ဖြိုးတိုးတက်ရေး ဆွေးနွေး

ရန်ကုန် အောက်တိုဘာ ၁၄

သန်လျင်ခရိုင် မြစိမ်းရောင်ကျေးရွာစီမံကိန်း ရေရှည်ဖွံ့ဖြိုးတိုးတက်ရေး ညှိနှိုင်းဆွေးနွေးပွဲကို အောက်တိုဘာ ၁၂ ရက်က သန်လျင်မြို့ရှိ ခရိုင်ကျေးလက်ဒေသ ဖွံ့ဖြိုးတိုးတက်ရေး ဦးစီးဌာန အစည်းအဝေးခန်းမ၌ ကျင်းပသည်။

ဦးစွာ ခရိုင်ကျေးလက်ဒေသ ဖွံ့ဖြိုးတိုးတက်ရေးဦးစီးဌာန ဦးစီးမှူး ဒေါ်အေးအေးကြူက သန်လျင်ခရိုင်အတွင်းရှိ မြို့နယ်ငါးမြို့နယ်၌ မြစိမ်းရောင်စီမံကိန်း ကျေးရွာ ယူနစ် ၁၃၉ ယူနစ်၊ ၁၄၃ ကျေးရွာကို ဆောင်ရွက်လျက်ရှိကြောင်း၊ စီမံကိန်း အတိုးရငွေ စုစုပေါင်း ကျပ်သန်း ၃၅၀၀ ကျော် ရရှိပြီးဖြစ်ကြောင်း၊ အတိုးရငွေထဲမှ ကျေးရွာဖွံ့ဖြိုးရေးလုပ်ငန်း ဆောင်ရွက်နိုင်သည့် ကျေးရွာ ၇၀ ရှိကြောင်း၊ လမ်း တံတား လုပ်ငန်း ၈၅ ခု၊ ရေပေးရေးလုပ်ငန်း ၅ ခု၊ မီးလင်းရေးလုပ်ငန်း ၆ ခု၊ ပညာရေးလုပ်ငန်း ၁ခု၊ ကျေးရွာခန်းမဆောင်တစ်ခုနှင့် ကျေးရွာဖွံ့ဖြိုးရေးလုပ်ငန်း ၁၅ ခု စုစုပေါင်းလုပ်ငန်း ၁၁၃ ခု ဆောင်ရွက်နိုင်ခဲ့ကြောင်းဖြင့် ရှင်းလင်းဆွေးနွေးသည်။

သန်းဝင်း(သန်လျင်)

ကန့်ကွက်နိုင်ကြောင်းကြော်ငြာ

ရန်ကုန်တိုင်းဒေသကြီး၊ ဒဂုံမြို့သစ်(မြောက်ပိုင်း)မြို့နယ်၊ မြေတိုင်းရပ်ကွက်အမှတ်(၃၁)၊ ဇေယျာအေးမြ(၂)လမ်း၊ မြေကွက်အမှတ်(၃၈၅) ဟုခေါ်တွင်သောမြေအလျားxအနံ(၄၂x၆၀)ပေ၊ (၂၅၂၀)စတုရန်းပေရှိ မြေကွက်နှင့်နေအိမ်အပါအဝင် အကျိုးခံစားခွင့်အရပ်ရပ်အား မြို့ရွာနှင့်အိုးအိမ်ဖွံ့ဖြိုးရေးဦးစီးဌာန၏ မြို့မြေစာရင်းတွင် နှစ်(၆၀)မြေငှားဂရန်မူရင်း အမည်ပေါက်ပိုင်ဆိုင်သူ ဦးသန်းငွေ(KWA-003346) ထံမှ ကျွန်ုပ်၏မိတ်ဆွေဖြစ်သူ ဦးဝင်းထွဋ်ကြူ၁၂/ဒဂမ(နိုင်)၀၀၄၉၅၉မှ အပြီးအပိုင်ဝယ်ယူရန်အတွက် စရန်ငွေတစ်စိတ်တစ်ဒေသကို ပေးချေထားပြီးဖြစ်ပါသည်။ ဖော်ပြပါကိစ္စနှင့် စပ်လျဉ်း၍ ကန့်ကွက်လိုသူများရှိက ကျွန်ုပ်ထံသို့ တိကျခိုင်လုံသော တရားဝင်စာချုပ်၊ စာချုပ်စာတမ်းမူရင်းများနှင့်တကွ ယခုကြော်ငြာပါသည့်ရက်မှစ၍ ခုနစ်ရက်အတွင်း လာရောက်ကန့်ကွက်နိုင်ပါသည်။ ယင်းရက်ကျော်လွန်က အရောင်းအဝယ်ကို ဥပဒေနှင့်အညီ အပြီးဆောင်ရွက်သွားမည်ဖြစ်ကြောင်း ကြော်ငြာအပ်ပါသည်။

လွှဲအပ်ညွှန်ကြားချက်အရ-
ဦးဗိုလ်ဗိုလ်ဇော် စဉ်-၁၄၆၉၈ LL.B, D.B.L, D.M.L
(တရားလွှတ်တော်ရှေ့နေ)
အမှတ်(၁၁၃၀)၊(၁၅)လမ်း၊(၇)ရပ်ကွက်၊တောင်ဥက္ကလာပမြို့နယ်
ဖုန်း-၀၉-၄၅၀၀၃၅၀၇၀

ယာဉ်မှတ်ပုံတင်စာအုပ်မိတ္တူလျှောက်ထားခြင်း

ယာဉ်အမှတ် 69W/27589, Honda Wave-100 ယာဉ်လက်ဝယ်ရှိသူ ဦးနိုင်စိုး ၉/ဝတန(နိုင်)၁၉၄၃၆၁ က(ကမ-၃)ပျောက်ဆုံး၍ မိတ္တူထုတ်ပေးရန်လျှောက်ထားလာပါသည်။ ကန့်ကွက်လိုပါက ခိုင်လုံသော အထောက်အထားများဖြင့် ကြော်ငြာသည့်ရက်မှ ရက် ၃၀အတွင်း အောက်ဖော်ပြပါရုံးသို့ လူကိုယ်တိုင်လာရောက်ကန့်ကွက်နိုင်ပါသည်။

ကညန၊ ခရိုင်ရုံး(မိတ္ထီလာမြို့)

ယာဉ်မှတ်ပုံတင်စာအုပ် မိတ္တူလျှောက်ထားခြင်း

ယာဉ်အမှတ် 1H/2675 Toyota Mark X GR X120 Saloon (4x2) ယာဉ်လက်ဝယ်ရှိသူ ဦးအောင်ရဲကျော် ၉/ပမန(နိုင်)၂၁၄၈၇က (ကမ-၃) ပျောက်ဆုံး၍ မိတ္တူထုတ်ပေးရန် လျှောက်ထားလာပါသည်။ ကန့်ကွက်လိုပါက ခိုင်လုံသော အထောက်အထားများဖြင့် ကြော်ငြာသည့်ရက်မှ ရက်၃၀အတွင်း အောက်ဖော်ပြပါရုံးသို့ လူကိုယ်တိုင်လာရောက်ကန့်ကွက်နိုင်ပါသည်။

ကညန၊ ခရိုင်ရုံး(မန္တလေးတောင်ပိုင်း)မန္တလေးမြို့

ဖောင်းကြွနံပါတ်ပြားပျောက် လျှောက်ထားခြင်း

ယာဉ်အမှတ် 1G/2004 ၏ ဖောင်းကြွနံပါတ်ပြား ပျောက်ဆုံး၍ ထုတ်ပေးရန် လျှောက်ထားလာပါသဖြင့် ယခင်ဖောင်းကြွနံပါတ်ပြား ပျက်ပြယ်ပါကြောင်း အများသိစေရန် ကြော်ငြာအပ်ပါသည်။

ကညန၊ ခရိုင်ရုံး
(ရန်ကုန်အနောက်ပိုင်း)

ကန့်ကွက်လွှာတင်သွင်းနိုင်ကြောင်းကြော်ငြာစာ

ကြို့ပင်ကောက်မြို့၊ ဈေးချိုမြောက်ရပ်ကွက်၊ ကွင်းအမှတ် (၅N) ဈေးချိုရပ်၊ ဦးပိုင်အမှတ် (၃က)၊ ဧရိယာ ၀ဒသမ၀၅၁ ဧကရှိ မြေကွက်သည် မူလတွင် ဦးစိန်ဝင်း အမည်ဖြင့် နှစ် ၃၀ မြေငှားဂရန်ရရှိထားရာမှ အဆိုပါမြေကွက်ကို ဒေါ်ငွေငွေဝင်း၊ ဒေါ်အေးအေးဝင်း၊ ဒေါ်ဆုမြတ်ဝေတို့မှ ၂၄-၈-၂၀၂၂ရက်တွင် အမွေဆက်ခံပိုင်ဆိုင်ကြောင်း မြွက်ဟကြေညာစာချုပ်ကို မြို့နယ်စာချုပ်စာတမ်းမှတ်ပုံတင်ရုံး၌ စာချုပ်အမှတ် (၂၃/၂၀၂၂) BIV ဖြင့် စာချုပ်ချုပ်ဆိုပြီးနောက် ၎င်းတို့အမည်ဖြင့် မြေငှားဂရန်အမည်ပြောင်းသက်တမ်းတိုး လျှောက်ထားမှုနှင့်ပတ်သက်၍ ကန့်ကွက်လိုသူများရှိပါက ၂၄-၁၀-၂၀၂၂ရက်၌ဖြစ်စေ၊ ၎င်းရက်မတိုင်မီဖြစ်စေ ခိုင်လုံသောအကြောင်းပြချက်ရှိသည့် ကန့်ကွက်လွှာကို တင်သွင်းနိုင်ပါကြောင်းနှင့် ကန့်ကွက်ရန်မရှိပါက လုပ်ထုံးလုပ်နည်းနှင့်အညီ မြေငှားဂရန်ထုတ်ပေးသွားမည်ဖြစ်ပါကြောင်း အသိပေးကြေညာအပ်ပါသည်။

မြို့နယ်အထွေထွေအုပ်ချုပ်ရေးဦးစီးဌာန
ကြို့ပင်ကောက်မြို့

ယာဉ်မှတ်ပုံတင်စာအုပ်မိတ္တူလျှောက်ထားခြင်း

ယာဉ်အမှတ် 6I/9409, Nissan Banette SK 82 TN P/U(4x2)(R)ယာဉ်လက်ဝယ်ရှိသူ ဦးအောင်နိုင် ၁၂/တမန(နိုင်)၀၀၂၀၄၀ က (ကမ-၃)ပျောက်ဆုံး၍ မိတ္တူထုတ်ပေးရန်လျှောက်ထားလာပါသည်။ ကန့်ကွက်လိုပါက ခိုင်လုံသောအထောက် အထားများဖြင့် ကြော်ငြာသည့်ရက်မှ ရက် ၃၀ အတွင်း အောက်ဖော်ပြပါရုံးသို့ လူကိုယ်တိုင်လာရောက်ကန့်ကွက်နိုင်ပါသည်။

ကညန၊ ခရိုင်ရုံး(ရန်ကုန်အနောက်ပိုင်း)

ကန့်ကွက်နိုင်ကြောင်းကြေညာခြင်း

ရန်ကုန်မြို့၊ လှိုင်မြို့နယ်၊ မြေတိုင်းရပ်ကွက်အမှတ် (၁၇)၊ မြေကွက်အမှတ် (၆ ခ(၂)/၂)၊ မြေဧရိယာ ၀ဒသမ၂၃၄ဧကရှိ မြေပိုင်မြေနှင့် မြေကွက်ပေါ်ရှိ အဆောက်အအုံအပါအဝင် အကျိုးခံစားခွင့်အရပ်ရပ်အားလုံးတို့ကို ကျွန်ုပ်၏မိတ်ဆွေ ဒေါ်သန်းမြင့် ၁၂/လမန(နိုင်) ၀၈၀၁၈၃၊ (ISN-069529)က သားဖြစ်သူ ဦးကျော်သူရ ၁၂/လမန(နိုင်)၁၂၈၇၉အား မေတ္တာဖြင့် အပိုင်ပေးကမ်းခြင်းစာချုပ်ဖြင့် အပိုင်ပေးအပ်ခြင်းအပေါ် ကန့်ကွက်လိုပါက ခိုင်လုံသော အထောက်အထား စာချုပ်စာတမ်းမူရင်းများဖြင့် ကျွန်ုပ်ထံသို့ ဤကြေညာပါသည့်ရက်မှစ၍ ခုနစ်ရက်အတွင်း ကန့်ကွက်နိုင်ပါကြောင်းနှင့် သတ်မှတ်ရက်ကျော်လွန်ပါက မေတ္တာဖြင့် ပေးကမ်းခြင်း မှတ်ပုံတင်စာချုပ်ကို ဥပဒေအတိုင်း ဆက်လက်ဆောင်ရွက်သွားမည်ဖြစ်ကြောင်း အများသိစေရန် ကြေညာအပ်ပါသည်။

လွှဲအပ်ညွှန်ကြားချက်အရ-
ဒေါ်ယဉ်ယဉ်သူ (LL.B) ဒေါ်တင်ဇာအေးကို (LL.B)
အထက်တန်းရှေ့နေ(စဉ်-၂၅၈၃၂) တရားလွှတ်တော်ရှေ့နေ (စဉ်-၁၇၅၆၄)
ဖုန်း-၀၉-၇၆၄၈၅၂၈၇၉၊ ၀၉-၇၇၀၀၇၃၅၆၁

ကန့်ကွက်နိုင်ကြောင်းကြော်ငြာ

သာကေတမြို့နယ်၊ မြေတိုင်းရပ်ကွက်အမှတ် ၉၊ မြေကွက်အမှတ် ၉၀၅/ခ၊ ဧရိယာ ၂၀'x၆၀'၊ မြေကွက်တည်နေရာအမှတ် (၉၀၅/ခ)၊ ရတနာပုံ (၅)လမ်း၊ (၉)ရပ်ကွက်၊ သာကေတမြို့နယ်၊ (ဦးမြရှိန် AA-၀၂၄၆၁၉)အမည်ပေါက် နှစ် ၆၀ မြေငှားဂရန်မြေအား အမည်ပေါက်ဦးမြရှိန်(ကွယ်လွန်)သဖြင့် ဇနီးဖြစ်သူ ဒေါ်လုစ ၁၂/သကတ(နိုင်)၀၂၃၆၀၅ မှ ဂရန်မူရင်း၊ နိုင်ငံသားစိစစ်ရေးကတ်ပြား၊ ခင်ပွန်း ဦးမြရှိန်သေစာရင်း၊ တစ်ဦးတည်းသောဇနီး ဖြစ်ကြောင်း၊ တရားရုံးကျမ်းကျိန်လွှာ၊ ထောက်ခံကျမ်းကျိန်လွှာ၊ အိမ်ထောင်စုလူဦးရေစာရင်းတို့တင်ပြ၍ ပိုင်ဆိုင်ကြောင်းနှင့် အရောင်းအဝယ်စာချုပ်ချုပ်ဆိုရန် မြေပုံကူးလျှောက်ထားလာရာ တရားဝင်ခိုင်လုံသောအထောက်အထားများဖြင့် ဤကြော်ငြာ ပါသည့်ရက်မှစ၍ ခုနစ်ရက်အတွင်း ကန့်ကွက်နိုင်ပါကြောင်းနှင့် ကန့်ကွက်မှုမရှိပါက လုပ်ထုံးလုပ်နည်းအတိုင်း ဆက်လက်ဆောင်ရွက်ပေးမည် ဖြစ်ပါကြောင်း အသိပေးကြေညာအပ်ပါသည်။

ဌာနမှူး(ဒုတိယညွှန်ကြားရေးမှူးချုပ်)
မြို့ပြမြေစီမံခန့်ခွဲမှုဌာန
ရန်ကုန်မြို့တော်စည်ပင်သာယာရေး
ကော်မတီ

ကန့်ကွက်နိုင်ပါကြောင်း

မြိတ်ခရိုင်၊ မြိတ်မြို့၊ ကန်ဖျားရပ်ကွက်၊ ကွင်းအမှတ် ၆(က)၊ ကန်ဖျားကွင်း၊ ဦးပိုင်အမှတ် ၄၆၇၊ မြေဧရိယာ ၀ဒသမ ၀၁၄ ဧကရှိ မြေကွက်အား မြေငှားဂရန်အမှုတွဲအမှတ် ၂၄/၁၉၉၂-၁၉၉၃ အရ ဒေါ်နုနုဆွေ အမည်ဖြင့် ပိုင်ဆိုင်ခဲ့ပြီး ဦးစိုးမြင့်ထံမှ အရောင်းအဝယ်စာချုပ်အမှတ် ၁၆၉/၂၀၀၆ဖြင့် ဦးမိုးဇက်၊ ဒေါ်မော်လီတို့မှ ဝယ်ယူပိုင်ဆိုင်ခဲ့ပြီး ၈-၆-၂၀၂၂ရက်တွင် မြေငှားဂရန်သက်တမ်းကုန်ဆုံးနေပြီးဖြစ်ပါသည်။ အဆိုပါမြေငှားဂရန်အား (အမည်ပြောင်း/သက်တမ်းတိုး) လျှောက်ထားနိုင်ရေး ဦးမိုးဇက် ၆/မအရ(နိုင်) ၀၈၈၆၀၄၊ ဒေါ်မော်လီ(ခ)ခင်လှထွေး ၆/မအရ(နိုင်)၀၅၆၀၇၁ တို့မှ ဆက်လက်ဆောင်ရွက်သွားမည်ဖြစ်ပါသဖြင့် ကန့်ကွက်လိုသူများရှိပါက မြိတ်ခရိုင်အထွေထွေအုပ်ချုပ်ရေးဦးစီးဌာနရုံးသို့ ကြော်ငြာပါသည့်ရက်မှစ၍ ၁၄ရက်အတွင်း မြေပိုင်ဆိုင်မှုအထောက်အထား ပြည့်စုံစွာဖြင့် လာရောက်ကန့်ကွက်နိုင်ပါကြောင်းနှင့် ကန့်ကွက်သူမရှိပါက လုပ်ထုံးလုပ်နည်းနှင့်အညီ ဆက်လက်ဆောင်ရွက်သွားမည်ဖြစ်ပါကြောင်း ကြေညာအပ်ပါသည်။

ကော်လိတ္တော်အရာရှိ
ခရိုင်အထွေထွေအုပ်ချုပ်ရေးဦးစီးဌာန၊ မြိတ်မြို့

ကန့်ကွက်နိုင်ကြောင်းကြေညာခြင်း

နေပြည်တော်၊ ဇမ္ဗူသီရိမြို့၊ ဘောဂသိဒ္ဓိရပ်ကွက်၊ မြေတိုင်းရပ်ကွက်အမှတ် ၂/သီရိရတနာ၊ မြေကွက်အမှတ် (၁၀၃-အေ)၊ ဧရိယာ ၀ဒသမ၀၄၅၉ဧကရှိ ဦးမြစိုးအမည်ပေါက် နှစ် ၃၀ မြေငှားစာချုပ်မြေကွက်အား အမည်ပေါက်သူ၏ အထူးကိုယ်စားလှယ်လွှဲစာရရှိသူ ဦးခင်ဇော်(ဘ)ဦးသိန်းလှိုင်၁၄/ပသန(နိုင်)၀၁၅၀၇၈မှမြေငှားစာချုပ်၊အထူးကိုယ်စားလှယ်လွှဲစာအမှတ် (၁၇၈၂/၂၀၂၂)၊ နိုင်ငံသားစိစစ်ရေးကတ်ပြား၊ အိမ်ထောင်စုလူဦးရေစာရင်းမူရင်းများတင်ပြပြီး ဦးသိန်းအောင်(ဘ)ဦးမြဖေ ၁၂/ကမတ(နိုင်)၀၃၄၁၁၇နှင့် မှတ်ပုံတင်အရောင်းအဝယ်စာချုပ်ချုပ်ဆိုရန်အတွက် မြေပုံ၊ မြေရာဇဝင်ရေးကူးခွင့် လျှောက်ထားလာရာ ကန့်ကွက်လိုသူများအနေဖြင့် တရားဝင်ပိုင်ဆိုင်မှုစာချုပ်စာတမ်းများ၊ တရားရုံးအမိန့်ဒီကရီများ အထောက်အထားခိုင်လုံစွာတင်ပြ၍ နေပြည်တော်စည်ပင်သာယာရေးကော်မတီ၊ မြို့ပြစီမံကိန်းနှင့်မြေစီမံခန့်ခွဲမှုဌာနသို့ ဤကြေညာချက်ပါရှိသည့်ရက်မှစ၍ ၁၅ ရက်အတွင်း လာရောက်ကန့်ကွက်နိုင်ကြောင်းနှင့် သတ်မှတ်ကာလအတွင်း ကန့်ကွက်မှုမရှိပါက ဌာန၏လုပ်ထုံးလုပ်နည်းများနှင့်အညီ မြေပုံ၊ မြေရာဇဝင်ရေးကူးခွင့်လျှောက်ထားလာမှုအား ဆက်လက်ဆောင်ရွက်သွားမည်ဖြစ်ကြောင်း ကြေညာလိုက်သည်။

မြို့ပြစီမံကိန်းနှင့်မြေစီမံခန့်ခွဲမှုဌာန
နေပြည်တော်စည်ပင်သာယာရေးကော်မတီ

ကန့်ကွက်နိုင်ကြောင်း ကြေညာခြင်း

နေပြည်တော်၊ ပုဗ္ဗသီရိမြို့၊ မြေတိုင်းရပ်ကွက်အမှတ် ၁၁/ပုဗ္ဗသီရိမြောက်ရပ်၊ သုခဒီပရပ်ကွက်မှ မြေဧရိယာ ၀ဒသမ ၁၁၀ဧကရှိ ဦးစောဇော်မျိုးထက် ၁၄/ဟသတ(နိုင်)၀၄၆၀၄၅ (ဘ)ဦးတင်ရွှေ အမည်ပေါက်နှစ်(၃၀)မြေငှားစာချုပ် မြေကွက်အမှတ် (ပ-၂၈၆၅)ကို နေပြည်တော်စာချုပ်စာတမ်းမှတ်ပုံတင်ရုံး၏ အထူးကိုယ်စားလှယ်လွှဲစာအမှတ် ၁၄၀၇/၂၀၁၂(၂၇-၄-၂၀၁၂)ဖြင့် မြေကွက်အမည်ပေါက်၏ အထူးကိုယ်စားလှယ်လွှဲစာရရှိထားသူ ဦးလောက်ဂံ ၁၃/တကန(နိုင်) ၀၆၈၆၆၁ (ဘ)ဦးဝမ်လီကွဲမှ ဒေါ်မြင့်မြင့်ဝင်း ၁၃/လရန(နိုင်)၀၅၇၇၆၁နှင့် မှတ်ပုံတင် အရောင်းအဝယ်စာချုပ်ချုပ်ဆိုရန်အတွက် မြေပုံ/မြေရာဇဝင်ရေးကူးပေးပါရန် လျှောက်ထားလာပါသဖြင့် ကန့်ကွက်လိုသူများအနေဖြင့် တရားဝင်ပိုင်ဆိုင်မှုစာချုပ်စာတမ်းများ၊ တရားရုံးအမိန့်ဒီကရီများ အထောက်အထား ခိုင်လုံစွာတင်ပြ၍ နေပြည်တော်စည်ပင်သာယာရေးကော်မတီ၊ မြို့ပြစီမံကိန်းနှင့် မြေစီမံခန့်ခွဲမှုဌာနသို့ ဤကြေညာချက်ပါရှိသည့်ရက်မှစ၍ ၁၅ရက်အတွင်း လာရောက်ကန့်ကွက်နိုင်ကြောင်းနှင့် သတ်မှတ်ကာလအတွင်း ကန့်ကွက်မှုမရှိပါက ဌာန၏လုပ်ထုံးလုပ်နည်းများနှင့်အညီ မြေပုံ/မြေရာဇဝင်ရေးကူးခွင့် လျှောက်ထားလာမှုအား ဆက်လက်ဆောင်ရွက်ပေးသွားမည်ဖြစ်ကြောင်း ကြေညာလိုက်သည်။

မြို့ပြစီမံကိန်းနှင့်မြေစီမံခန့်ခွဲမှုဌာန
နေပြည်တော်စည်ပင်သာယာရေးကော်မတီ

ကုန်အမှတ်တံဆိပ်အသိပေးကြေညာခြင်း

ရန်ကုန်တိုင်းဒေသကြီး၊ ပုဇွန်တောင်မြို့နယ်၊ ဗိုလ်ချုပ်အောင်ဆန်းလမ်းမ၊ အမှတ်(၆၀)တွင် ကုမ္ပဏီရုံးခန်းဖွင့်၍ ကုန်ပစ္စည်းများ ထုတ်လုပ်ဖြန့်ဖြူးဆောင်ရွက်လျက်ရှိသော MALI BIRD'S NEST COMPANY LIMITED သည် အောက်ဖော်ပြပါ ကုန်အမှတ်တံဆိပ် အမည်အမှတ်အသားကို ရန်ကုန်မြို့စာချုပ်စာတမ်းမှတ်ပုံတင်ရုံးတွင် (၂၄-၈-၂၀၂၂)ရက်စွဲပါ မှတ်ပုံတင်စာချုပ်အမှတ်-၄/၆၈၂၁/၂၀၂၂ ဖြင့်လည်းကောင်းနှင့် (၂၁-၉-၂၀၂၂)ရက်စွဲပါ မှတ်ပုံတင်စာချုပ်အမှတ်-၄/၇၆၉၅/၂၀၂၂ ဖြင့်လည်းကောင်းအသီးသီးမှတ်ပုံတင်ခဲ့ပြီးဖြစ်ပါသည်-

mali® ၄/၆၈၂၁/၂၀၂၂ မလီ ၄/၇၆၉၅/၂၀၂၂

အထက်တွင် ကပ်နှိပ်ဖော်ပြထားသော ကုန်အမှတ်တံဆိပ်အမည်အမှတ်အသားများသည် MALI BIRD'S NEST COMPANY LIMITED ၏ မူပိုင်အမှတ်တံဆိပ်များဖြစ်ပြီး၊ ကုမ္ပဏီမှ ထုတ်လုပ်ဖြန့်ဖြူးရောင်းချလျက်ရှိသော ကုန်ပစ္စည်းများ အပေါ်တွင် ကပ်နှိပ်၊ ရိုက်နှိပ်၍ မြန်မာနိုင်ငံတစ်ဝန်းလုံးသို့ ဖြန့်ဖြူးရောင်းချသွားမည် ဖြစ်ပါသည်။

သို့ဖြစ်ပါ၍ အဆိုပါကုန်အမှတ်တံဆိပ်အမည်အမှတ်အသားကို တိုက်ရိုက်သော်လည်းကောင်း၊ သွယ်ဝိုက်၍သော်လည်းကောင်း၊ တစ်စိတ်တစ်ဒေသနှင့် အစိတ်အပိုင်းကိုသော်လည်းကောင်း၊ ဆင်တူရိုးမှားပြုလုပ်၍ဖြစ်စေ၊ ထင်ယောင်ထင်မှား တုပပြုလုပ်၍ဖြစ်စေ၊ လုပ်ကိုင်ဆောင်ရွက်ခြင်း၊ ထုတ်လုပ်ခြင်း၊ ဖြန့်ဖြူးရောင်းချခြင်း၊ မှာယူတင်သွင်းခြင်း၊ လက်ဝယ်ထားရှိခြင်း၊ မပြုလုပ်ကြပါရန်နှင့် အကယ်၍ပြုလုပ်ပါကတရားဥပဒေအရ ထိရောက်စွာ အရေးယူသွားမည်ဖြစ်ကြောင်း အသိပေးကြေညာအပ်ပါသည်။

လွှဲအပ်ညွှန်ကြားချက်အရ-
ဦးကျော်စွာလင်း ဦးအောင်မင်းပိုင်
အထက်တန်းရှေ့နေ(စဉ်-၄၅၆၁၃) အထက်တန်းရှေ့နေ(စဉ်-၄၅၉၀၈)
အမှတ်(၄၇၄/က)၊ အောင်သပြေ(၁)လမ်း၊ ကြီးပွားရေးရပ်ကွက်၊
သဃ်္ဃန်းကျွန်းမြို့နယ်၊ရန်ကုန်မြို့။ ၀၉ ၄၂၀ ၂၂၃၀၆၀၊ ၀၉ ၉၆၁ ၈၇၇၀၁၁
Bhawani Legal Services Company Limited

ကန့်ကွက်နိုင်ပါသည်

ရန်ကုန်တိုင်းဒေသကြီး၊ ဒဂုံမြို့သစ်(ဆိပ်ကမ်း)မြို့နယ်၊ မြေတိုင်းရပ်ကွက်အမှတ်-(၈၉)၊ မြေကွက်အမှတ်-(၄၅၂)(၄၄၄)၊ အကျယ်အဝန်း (၄၀ပေ×၆၀ပေ) စီရှိ နှစ်(၆၀)ဂရန်မြေကွက်(၂)ကွက်နှင့် ယင်းမြေကွက်(၂)ကွက်ပေါ်ရှိ အကျိုးခံစားခွင့်အရပ်ရပ်တို့ကိုအမည်ပေါက်၍ လက်ရှိပိုင်ဆိုင်ပြီးရောင်းချခွင့်ရှိကြောင်းကမ်းလှမ်းလာသူ ဒေါ်ငွေငွေရီ(၁၂/ကတတ(နိုင်)၀၁၂၁၀၉)ထံမှ ကျွန်ုပ်၏မိတ်ဆွေဖြစ်သူကဝယ်ယူရန် အရောင်းအဝယ်ပြုလုပ်သည့် တန်ဖိုးငွေအနက်မှ စရန်ငွေကိုပေးချေထားပြီးဖြစ်ပါသည်။

ကန့်ကွက်လိုသူများရှိပါက ဤကြော်ငြာပါသည့်နေ့မှစ၍(၇)ရက်အတွင်း ခိုင်မာသောစာချုပ်စာတမ်း အထောက်အထား(မူရင်း)များနှင့်တကွ ကျွန်ုပ်ထံသို့လာရောက်ကန့်ကွက်နိုင်ပါသည်။ သတ်မှတ်ရက်အတွင်း ကန့်ကွက်ခြင်းမရှိပါက အရောင်းအဝယ်ကို ဥပဒေနှင့်အညီ ဆက်လက်ဆောင်ရွက်သွားမည်ဖြစ်ကြောင်း အများသိစေရန်အသိပေးကြေညာအပ်ပါသည်။

လွှဲအပ်ညွှန်ကြားချက်အရ- ဒေါ်အေးမြမွန် (LL.B, LL.M)
အထက်တန်းရှေ့နေ(စဉ်-၃၄၆၇၉)
အမှတ်(၆)၊ ၄လွှာ(ယာ)၊ ၁၂၃-လမ်း၊သပြေကုန်းရပ်ကွက်၊မင်္ဂလာတောင်ညွန့်မြို့နယ်၊
ရန်ကုန်မြို့။ ဖုန်း - ၀၉ ၇၉၅၆ ၈၃၃၇၈

ကန့်ကွက်နိုင်ပါသည်

ရန်ကုန်တိုင်းဒေသကြီး၊ ဒဂုံမြို့သစ်(တောင်ပိုင်း)မြို့နယ်၊ မြေတိုင်းရပ်ကွက်အမှတ်-(၆၅)၊ မြေကွက်အမှတ်-၉၁၉၊ ပြည်ထောင်စုလမ်း၊ အကျယ်အဝန်း (၄၅ပေ×၆၀ပေ)ရှိ ဒေါ်သန်းသန်းတင့်အမည်ပေါက် နှစ်(၆၀)ဂရန်မြေကွက်နှင့် ယင်းမြေကွက်ပေါ်ရှိ အဆောက်အဦးအပါအဝင် အကျိုးခံစားခွင့်အရပ်ရပ်တို့ကိုဝယ်ယူခဲ့ပြီး လက်ရှိပိုင်ဆိုင်၍ရောင်းချခွင့်ရှိကြောင်းကမ်းလှမ်းလာသူ ဦးမြသန်း(၁၄/ပသန(နိုင်)၁၁၂၃၉၇)ထံမှ ကျွန်ုပ်၏မိတ်ဆွေဖြစ်သူ ဒေါ်ချာမာလီ(၁/ပတအ(နိုင်)၀၂၆၁၄၇)ကဝယ်ယူရန်အရောင်းအဝယ်ပြုလုပ်သည့်တန်ဖိုးငွေအနက်မှ စရန်ငွေကိုပေးချေထားပြီးဖြစ်ပါသည်။

ကန့်ကွက်လိုသူများရှိပါက ဤကြော်ငြာပါသည့်နေ့မှစ၍(၇)ရက်အတွင်း ခိုင်မာသောစာချုပ်စာတမ်း အထောက်အထား(မူရင်း)များနှင့်တကွ ကျွန်ုပ်ထံသို့လာရောက်ကန့်ကွက်နိုင်ပါသည်။ သတ်မှတ်ရက်အတွင်း ကန့်ကွက်ခြင်းမရှိပါက အရောင်းအဝယ်ကို ဥပဒေနှင့်အညီ ဆက်လက်ဆောင်ရွက်သွားမည်ဖြစ်ကြောင်း အများသိစေရန်အသိပေးကြေညာအပ်ပါသည်။

ဒေါ်ချာမာလီ၏လွှဲအပ်ညွှန်ကြားချက်အရ-ဒေါ်အေးမြမွန် (LL.B, LL.M)
အထက်တန်းရှေ့နေ(စဉ်-၃၄၆၇၉)
အမှတ်(၆)၊ ၄လွှာ(ယာ)၊ ၁၂၃-လမ်း၊သပြေကုန်းရပ်ကွက်၊မင်္ဂလာတောင်ညွန့်မြို့နယ်၊
ရန်ကုန်မြို့။ ဖုန်း - ၀၉ ၇၉၅၆ ၈၃၃၇၈

ယာဉ်မှတ်ပုံတင်စာအုပ်မိတ္တူလျှောက်ထားခြင်း

ယာဉ်အမှတ် 45W/99458, ယာဉ်လက်ဝယ်ရှိသူ ဦးစိုးသူ ၇/ရတရ(နိုင်)၁၄၀၀၃၃ က (ကမ-၃)ပျောက်ဆုံး၍ မိတ္တူထုတ်ပေးရန် လျှောက်ထားလာပါသည်။ ကန့်ကွက်လိုပါက ခိုင်လုံသောအထောက် အထားများဖြင့် ကြော်ငြာသည့်ရက်မှ ရက် ၃၀အတွင်း အောက်ဖော်ပြပါရုံးသို့ လူကိုယ်တိုင် လာရောက် ကန့်ကွက်နိုင်ပါသည်။

ကညန၊ ခရိုင်ရုံး(တောင်ငူ)

ယာဉ်မှတ်ပုံတင်စာအုပ်မိတ္တူလျှောက်ထားခြင်း

ယာဉ်အမှတ် 2Q/7220, ယာဉ်အမည်ပေါက်သူ ဦးညွန့်တင် ၇/ကကန(နိုင်)၀၁၅၇၈၅ က (ကမ-၃)ပျောက်ဆုံး၍ မိတ္တူထုတ်ပေးရန် လျှောက်ထားလာပါသည်။ ကန့်ကွက်လိုပါက ခိုင်လုံသောအထောက်အထားများဖြင့် ကြော်ငြာသည့်ရက်မှ ရက် ၃၀အတွင်း အောက် ဖော်ပြပါရုံးသို့ လူကိုယ် တိုင် လာရောက် ကန့်ကွက်နိုင်ပါသည်။

ကညန၊ ခရိုင်ရုံး(တောင်ငူ)

ယာဉ်မှတ်ပုံတင်စာအုပ် မိတ္တူလျှောက်ထားခြင်း

ယာဉ်အမှတ် 11W/25187 Hensim 110 M/C ယာဉ်လက်ဝယ်ရှိသူ ဦးကျော်ကျော်ထွန်း ၉/ပသက(နိုင်)၁၀၂၁၇၇ က (ကမ-၃)ပျောက်ဆုံး၍ မိတ္တူထုတ်ပေးရန် လျှောက်ထားလာပါသည်။ ကန့်ကွက်လိုပါက ခိုင်လုံသောအထောက် အထား များဖြင့် ကြော်ငြာသည့်ရက်မှ ရက် ၃၀ အတွင်း အောက်ဖော်ပြပါရုံးသို့ လူကိုယ်တိုင် လာရောက်ကန့်ကွက်နိုင်ပါသည်။

ကညန၊ ခရိုင်ရုံး(မန္တလေးတောင်ပိုင်း)မန္တလေးမြို့

ကန့်ကွက်နိုင်ကြောင်းကြေညာခြင်း

ဒက္ခိဏသီရိမြို့၊ ဒက္ခိဏသီရိရပ်ကွက်၊ မြေတိုင်းရပ်ကွက်အမှတ်(၁/ဟိုတယ်ဇုန်အရှေ့ရပ်)၊ မြေကွက်အမှတ်(A-၂၁၄)၊ မြေဧရိယာ ၀ ဒသမ ၂၂၉ဧကရှိ ဗိုလ်မှူးကြီးနိုင်ဝင်းဇော် (ဘ) ဦးကံဝင်း ၁၂/လကန(နိုင်)၂၀၂၈၄၅ အမည်ပေါက် နှစ်(၃၀)မြေငှားစာချုပ်မြေကွက်ကို ဗိုလ်မှူးကြီးနိုင်ဝင်းဇော် ကွယ်လွန်သွားပါသဖြင့် တရားဝင်တစ်ဦးတည်းသောဇနီးဖြစ်သူ ဒေါ်မီမီခိုင်(ဘ)ဦးဘိုသန်း ၉/မရတ(နိုင်)၀၆၅၆၇၀မှ မြေငှားစာချုပ်မူရင်း၊ အမွေဆက်ခံခွင့်ရှိသည့် တစ်ဦးတည်းသောဇနီးဖြစ်ကြောင်း တရားရုံးမှတ်ပုံတင်ကျမ်းကျိန်လွှာမူရင်း၊ သေဆုံးခြင်းလက်မှတ်မူရင်းများတင်ပြ၍ အမွေဆက်ခံပိုင်ဆိုင်ကြောင်း မှတ်ပုံတင်ကြေညာစာချုပ်ချုပ်ဆိုရန် မြေပုံ၊ မြေရာဇဝင်ရေးကူးခွင့်လျှောက်ထားလာမှုအပေါ် ကန့်ကွက်လိုသူများအနေဖြင့် တရားဝင်ပိုင်ဆိုင်မှုစာချုပ်စာတမ်းများ၊ တရားရုံးအမိန့်ဒီကရီများ အထောက်အထားခိုင်လုံစွာတင်ပြ၍ နေပြည်တော်စည်ပင်သာယာရေးကော်မတီ၊ မြို့ပြစီမံကိန်းနှင့်မြေစီမံခန့်ခွဲမှုဌာနသို့ ဤကြေညာ ချက်ပါရှိသည့်ရက်မှစ၍ ၁၅ရက်အတွင်း လာရောက်ကန့်ကွက်နိုင်ကြောင်းနှင့် သတ်မှတ်ကာလအတွင်း ကန့်ကွက်မှုမရှိပါက ဌာန၏လုပ်ထုံးလုပ်နည်းများနှင့်အညီ မြေပုံ၊ မြေရာဇဝင်လျှောက်ထားလာမှုအား ဆက်လက်ဆောင်ရွက်သွားမည်ဖြစ်ကြောင်း အသိပေးကြေညာလိုက်သည်။

မြို့ပြစီမံကိန်းနှင့် မြေစီမံခန့်ခွဲမှုဌာန၊ နေပြည်တော်စည်ပင်သာယာရေးကော်မတီ

ကမ္ဘာပေါ်ရှိ ထိုင်တော်မူကျောက်ဆစ်ဗုဒ္ဓရုပ်ပွားဆင်းတုတော်များအနက် ဉာဏ်တော်အမြင့်ဆုံးဖြစ်လာမည့် မာရဝိဇယဗုဒ္ဓရုပ်ပွားတော်မြတ်ကြီး တည်ဆောက်ပူဇော်ခြင်းလုပ်ငန်းများတွင် အလှူငွေထည့်ဝင်လှူဒါန်းနိုင်ရေးနှိုးဆော်ခြင်း

ကျောက်စာရုံစေတီ(၁၂ × ၁၂× ၁၈)ပေ ၁ ဆူ တန်ဖိုး-၂၇၉ သိန်း

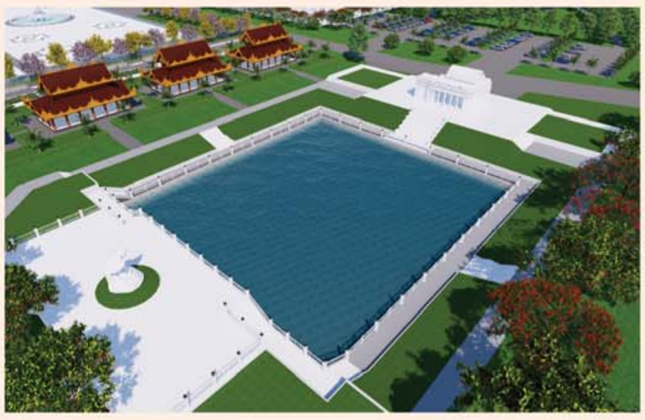

မုစလိန္ဒအိုင်

၁။ နိုင်ငံတော်စီမံအုပ်ချုပ်ရေးကောင်စီဥက္ကဋ္ဌ၊ တပ်မတော်ကာကွယ်ရေးဦးစီးချုပ် ဗိုလ်ချုပ်မှူးကြီးမင်းအောင်လှိုင် ဦးဆောင်သည့် (၇)ရက်သား၊ သမီး၊ ဘုရားဒါယကာ၊ ဒါယိကာမတို့က မာရဝိဇယဗုဒ္ဓရုပ်ပွားတော်မြတ်ကြီးအား မြန်မာနိုင်ငံတွင် ထေရဝါဒဗုဒ္ဓသာသနာတော်ထွန်းလင်းတောက်ပလျက်ရှိသည်ကို ကမ္ဘာကိုပြသရန်၊ တိုင်းပြည်အေးချမ်းသာယာမှုရှိစေရန်၊ ရုပ်ပွားတော်မြတ်ကြီးအား ပြည်တွင်း၊ ပြည်ပဘုရားဖူးများလာရောက်ခြင်းဖြင့် ဒေသတိုးတက်စည်ကားမှုကို အထောက်အကူဖြစ်စေရန်၊ နိုင်ငံတော်ဖွံ့ဖြိုးတိုးတက်မှုအား အထောက်အကူဖြစ်စေရန် ရည်သန်လျက် ပြည်ထောင်စုနယ်မြေ နေပြည်တော်၊ ဒက္ခိဏသီရိမြို့နယ်အတွင်း၌ သာသနာတော်ထုံး၊ ရုပ်ပွားဆင်းတုတော်ထုံး၊ မြန်မာ့ရိုးရာတည်ထုံးများနှင့်အညီ တည်ဆောက်ပူဇော်လျက်ရှိပါသည်။

၂။ မာရဝိဇယဗုဒ္ဓရုပ်ပွားတော်မြတ်ကြီး တည်ဆောက်ရေးလုပ်ငန်းများအား တပ်မတော်(ကြည်း၊ ရေ၊ လေ)မိသားစုများ၊ စေတနာရှင်များ၊ တိုင်းရင်းသားပြည်သူတို့၏ စုပေါင်းလှူဒါန်းမှုဖြင့် အောက်ပါအတိုင်းတည်ဆောက်ပူဇော်သွားမည်ဖြစ်ပါသည်-

စဉ်	လှူဒါန်းနိုင်သည့်အမျိုးအစား	တန်ဖိုး (ကျပ်သိန်း)	လှူဒါန်းနိုင်သည့် အရေအတွက်	လှူဒါန်းပြီး အရေအတွက်	လှူဒါန်းရန်ကျန်ရှိ အရေအတွက်
၁။	ကျောက်စာရုံစေတီ ၁ ဆူ(ပိဋကသုံးပုံ မြန်မာပါဠိနှင့် ရိုမန်အင်္ဂလိပ် ၂ ချပ်ပါ)	၂၇၉. ၀၀	၇၂၀ ဆူ	၄၄၄ ဆူ	၂၇၆ ဆူ
၂။	သာသနာ့ဗိမာန်တော်(သိမ်တော်ကြီး)(၂၈၀×၂၀၅)ပေ	၄၀၀၀၀	၁ လုံး	၁၃၀၀၀ သိန်း	၂၇၀၀၀ သိန်း
၃။	ရေပန်းအသေး(အချင်း ၁၅ ပေ၊ အမြင့် ၉ ပေ)	၈၀၅. ၀၀	၁၈ ခု	၁ ခု	၁၇ ခု
၄။	High Mast မီးတိုင်(၂၀ မီတာ) ၁ တိုင်လျှင်	၄၉၄. ၀၀	၉ တိုင်	၁ တိုင်	၈ တိုင်
၅။	မဟာရံတံတိုင်း၏မြေထိန်းနံရံ(၁၀ ပေ ၁ ခန်း)	၇၂. ၀၀	၂၀၀ ခန်း	၈ ခန်း	၁၉၂ ခန်း
၆။	မြန်မာမှုတစ်ဖက်လှ ခြံစည်းရိုး ၂၇ ပေခန်း	၃၁. ၀၀	၄၅၅ ခန်း	၅၈ ခန်း	၃၉၇ ခန်း
၇။	မဟာရံတံတိုင်းရှိ ထောင့်တိုင်(စကျင်မြန်မာမှုပါ)	၁၅. ၀၀	၅၀ တိုင်	၄၃ တိုင်	၇ တိုင်
၈။	လမ်းမီးတိုင်(၉ မီတာ) ၁ တိုင်လျှင်	၁၀. ၀၀	၁၈၀ တိုင်	၁၈၀ တိုင်	-
၉။	မဟာရံတံတိုင်း စိန်တောင်စကျင်ကနုတ်ပန်း (စကျင်မြန်မာမှုပါ)	၇. ၀၀	၆၅၂ ခု	၁၁၆ ခု	၅၃၆ ခု
၁၀။	စကျင်ကျောက်ပြား ၁ ကျင်းနှုန်း	၄. ၇၀	၂၁၁၉. ၅၃ ကျင်း	၆၁ ကျင်း	၂၀၅၈. ၅၃ ကျင်း
၁၁။	မဟာရံတံတိုင်း(အင်္ဂတေမြန်မာမှု)	၄. ၁၀	၂၁၈. ၁၄ ကျင်း	၂၄ ကျင်း	၁၉၄. ၁၄ ကျင်း
၁၂။	ကွန်ကရစ် ၈ လက်မထုခင်းခြင်း	၃. ၆၀	၅၉၁၀. ၆၆ ကျင်း	၂၀ ကျင်း	၅၈၉၀. ၆၆ ကျင်း
၁၃။	ကြွေပြား ၁ ကျင်း	၂. ၀၀	၁၇၃၆. ၀၈ ကျင်း	၁၃၁ ကျင်း	၁၆၀၅. ၀၈ ကျင်း
၁၄။	မုစလိန္ဒအိုင်	၁၀၅၁၉. ၀၀	၁	၁၅၀၀ သိန်း	၉၀၁၉ သိန်း
	(က) အဝင်မုခ်အဆောက်အဦ စကျင်မြန်မာမှု လုပ်ငန်း(အတွင်းမီးအပါ)	၃၅၃၆. ၀၀	၁ ခု	-	၁ ခု
	(ခ) ရေကန်ဆောက်လုပ်ခြင်း(၃၁၅ ပေ × ၂၃၄ ပေ)	၁၆၂၄. ၀၀	၁ ကန်	-	၁ ကန်
	(ဂ) ရေကန်အတွင်းပတ်လမ်းနှင့် လက်ရန်းလုပ်ငန်း	၉၁၇. ၀၀	၁ ခု	-	၁ ခု
	(ဃ) ရေကန်အပြင်ပတ်လမ်းဘေးလှေကား ၂ စင်းနှင့်လက်ရန်းလုပ်ငန်း	၁၀၀၈. ၀၀	၁ ခု	-	၁ ခု
	(င) ရေကန်ပတ်လမ်းမီးတိုင်များထွန်းညှိပေးခြင်း လုပ်ငန်း(၁ တိုင် ၉. ၅ သိန်း)	၇၀၃. ၀၀	၇၄ တိုင်	-	၇၄ တိုင်
၁၅။	ချောင်းဖြောင့်မြေထိန်းနံရံ(၁၂ ပေ × ၁၇၆ ပေ)	၁၉၃. ၀၀	၈၂ ခု	-	၈၂ ခု
၁၆။	ပိဋကသုံးပုံကျမ်းစာအုပ်များ(မြန်မာပါဠိနှင့် ရိုမန်အင်္ဂလိပ် ၂ မျက်နှာစီပါ)လှူဒါန်းနိုင်ရေး [၅၃ ကျမ်း(၄၀ အုပ်)]တစ်စုံလျှင်	၁၂. ၀၀	၅၀၀ စုံ	၁၆၅ စုံ	၃၃၅ စုံ

၃။ မာရဝိဇယဗုဒ္ဓရုပ်ပွားတော်မြတ်ကြီး၏ မဟာရံအတွင်း တည်ဆောက်လှူဒါန်းမည့် သာသနိကအဆောက်အဦများအတွက် **ကြိုတင်လျာထားစာရင်းပေးသွင်းလှူဒါန်းထားကြသည့် ဘုရားဒါယကာ၊ ဒါယိကာမများအနေဖြင့်** မိမိတို့ရည်စူးလှူဒါန်းထားသည့် အလှူငွေများအားလည်းကောင်း၊ အထက်ပါတည်ဆောက်ရေးလုပ်ငန်းများအတွက် အလှူငွေများထည့်ဝင်လှူဒါန်းလိုသည့် ဘုရားဒါယကာ၊ ဒါယိကာမများသည်လည်းကောင်း၊ **အင်းဝဘဏ်ငွေစာရင်းအမှတ်၊ ၁၀၀၀၁၀၀၀၁၃၃၅၆၁၇၊ မြဝတီဘဏ်ငွေစာရင်းအမှတ်၊ ၁၀၀၀၁၀၀၀၀၇၆၂၆၆၆၊ ကမ္ဘောဇဘဏ်ငွေစာရင်းအမှတ်၊ ၀၃၄၃၀၂၀၁၇၀၀၂၈၇၀၀၁** တို့သို့ ငွေသားဖြင့်ဖြစ်စေ၊ Account Transfer ဖြင့်ဖြစ်စေ ဦးစွာဆက်သွယ်ပေးသွင်းလှူဒါန်းနိုင်ပြီဖြစ်ပါကြောင်းနှင့် အသေးစိတ်သိရှိလိုပါက အောက်ပါဖုန်းနံပါတ်များတွင် စုံစမ်းနိုင်ပါကြောင်း နိဗ္ဗာန်အကျိုးမျှော်၍ အသိပေးနှိုးဆော်အပ်ပါသည်-

(က) ဒုတိယဗိုလ်မှူးကြီးအောင်ကျော်ဇော ၀၉-၆၅၀၁၉၉၉၉၆၊ ၀၃၆-၃၁၀၀၅

(ခ) ဒေါ်အေးအေးကြည် ၀၉-၄၂၉၇၂၂၅၄၈၊ ၀၉-၂၅၅၈၂၅၂၁၆

ပြည်ထောင်စုသမ္မတမြန်မာနိုင်ငံတော်အစိုးရ
သမဝါယမနှင့်ကျေးလက်ဖွံ့ဖြိုးရေးဝန်ကြီးဌာန
နေပြည်တော်
လျှောက်လွှာခေါ်ယူခြင်း

၁။ သမဝါယမနှင့်ကျေးလက်ဖွံ့ဖြိုးရေးဝန်ကြီးဌာန၊ ကျေးလက်လမ်းဖွံ့ဖြိုးရေးဦးစီးဌာနတွင် အောက်ဖော်ပြပါ ရာထူးနေရာများ လစ်လပ်လျက်ရှိပါသည်-

(က) အငယ်တန်းအင်ဂျင်နီယာ(၃)(မြို့ပြ)ရာထူး
(လစာနှုန်းကျပ် ၁၉၈၀၀၀-၂၀၀၀-၂၀၈၀၀၀) လစ်လပ်(၆၀)နေရာ

(ခ) အငယ်တန်းစာရေးရာထူး
(လစာနှုန်းကျပ် ၁၈၀၀၀၀-၂၀၀၀-၁၉၀၀၀၀) လစ်လပ်(၉)နေရာ

(ဂ) ဒုတိယလက်ထောက်ကွန်ပျူတာစီစဉ်ရေးမှူး
(လစာနှုန်းကျပ် ၁၈၀၀၀၀-၂၀၀၀-၁၉၀၀၀၀) လစ်လပ်(၅)နေရာ

(ဃ) စာရင်းကိုင်(၄)
(လစာနှုန်းကျပ် ၁၈၀၀၀၀-၂၀၀၀-၁၉၀၀၀၀) လစ်လပ်(၂၀)နေရာ

(င) အငယ်တန်းအင်ဂျင်နီယာ(၄)(မြို့ပြ)ရာထူး
(လစာနှုန်းကျပ် ၁၈၀၀၀၀-၂၀၀၀-၁၉၀၀၀၀) လစ်လပ်(၁၀)နေရာ

၂။ လျှောက်ထားသူသည်-

(က) ပြည်ထောင်စုသမ္မတမြန်မာနိုင်ငံသားဖြစ်ရမည်။
(ခ) အငယ်တန်းအင်ဂျင်နီယာ(၃)(မြို့ပြ)၊ အငယ်တန်းစာရေး၊ ဒုတိယ လက်ထောက် ကွန်ပျူတာစီစဉ်ရေးမှူး၊ စာရင်းကိုင်(၄)၊ အငယ်တန်း အင်ဂျင်နီယာ(၄)(မြို့ပြ) ရာထူးများအတွက် (၃၁-၁၀-၂၀၂၂)ရက်နေ့တွင် အသက်(၃၀) နှစ်ထက် မကျော်လွန်သူ၊ ဝန်ထမ်းဖြစ်ပါက အသက်(၃၅)နှစ်ထက် မကျော်လွန်သူဖြစ်ရမည်။
(ဂ) အငယ်တန်းအင်ဂျင်နီယာ(၃)(မြို့ပြ)ရာထူးအတွက် မြို့ပြအင်ဂျင်နီယာဘွဲ့ရရှိသူ ဖြစ်ရမည်။
(ဃ) အငယ်တန်းစာရေးရာထူးအတွက် တက္ကသိုလ်ဘွဲ့တစ်ခုခုရရှိပြီး၊ ကျွမ်းကျင်မှုအရည်အချင်းမှာ အင်္ဂလိပ်စာ/ကွန်ပျူတာ အခြေခံရှိသူ ဖြစ်ရပါမည်။
(င) ဒုတိယလက်ထောက်ကွန်ပျူတာစီစဉ်ရေးမှူးရာထူးအတွက် တက္ကသိုလ်ဘွဲ့တစ်ခုခုရပြီး၊ ကျွမ်းကျင်မှုအရည်အချင်းမှာ ကွန်ပျူတာသင်တန်းအောင်လက်မှတ်ရရှိသူ ဖြစ်ရပါမည်။
(စ) စာရင်းကိုင်(၄)ရာထူးအတွက် တက္ကသိုလ်ဘွဲ့တစ်ခုခုရရှိထားသူ ဖြစ်ရပါမည်၊ (စာရင်းအင်း/ စာရင်းကိုင်ပညာဆိုင်ရာဘွဲ့ရရှိသူ/ စာရင်းကိုင်ပညာဆိုင်ရာ ဒီပလိုမာ (DA)ရရှိသူများအား ဦးစားပေးစဉ်းစားမည်)
(ဆ) အငယ်တန်းအင်ဂျင်နီယာ(၄) (မြို့ပြ) ရာထူးအတွက် စက်မှုလက်မှုသိပ္ပံ ဒီပလိုမာ(မြို့ပြ) အောင်လက်မှတ်ရရှိထားသူ ဖြစ်ရပါမည်။
(ဇ) ကျန်းမာရေးကောင်းမွန်သူဖြစ်ရမည်။
(ဈ) အခြားဝန်ထမ်း အဖွဲ့အစည်းများမှ လျှောက်ထားသူများသည် သက်ဆိုင်ရာဝန်ကြီးဌာနနှင့် အဖွဲ့အစည်းအကြီးအမှူး၏ ခွင့်ပြုချက်ဖြင့် လျှောက်ထားရမည်။
(ည) နိုင်ငံ့ဝန်ထမ်းအဖြစ် အနည်းဆုံး(၃)နှစ် နေရာဒေသမရွေး တာဝန်ထမ်းဆောင်နိုင်သူ ဖြစ်ရမည်။

၃။ လျှောက်လွှာတွင် အမည်၊ နိုင်ငံသားစိစစ်ရေးကတ်ပြားအမှတ်၊ မွေးသက္ကရာဇ်၊ လူမျိုးနှင့် ကိုးကွယ်သည့် ဘာသာ၊ ပညာအရည်အချင်းနှင့်အောင်မြင်သည့်ခုနှစ် မိဘအမည်၊ နိုင်ငံသားစိစစ်ရေး ကတ်ပြားအမှတ်နှင့် ၎င်းတို့၏ အလုပ်အကိုင်၊ ဝန်ထမ်းဖြစ်လျှင် လက်ရှိ ရာထူး၊ လစာနှုန်းနှင့် ဌာနအမည်၊ ပြင်ပပုဂ္ဂိုလ်များအတွက် အလုပ်သမားမှတ်ပုံတင် အမှတ်၊ နေ့စွဲနှင့် အလုပ်သမားရုံးအမည်၊ ဆက်သွယ်ရန် လိပ်စာ၊ ဆက်သွယ်ရန်တယ်လီဖုန်းနံပါတ်၊ အမြဲတမ်းနေရပ်လိပ်စာအပြည့်အစုံတို့ကို ဖော်ပြရမည်။

၄။ လျှောက်လွှာနှင့်အတူ အောက်ပါတို့ကို ပူးတွဲပေးပို့ရမည်-

(က) ဘွဲ့လက်မှတ်မိတ္တူ (မိတ္တူမှန်ဖြစ်ကြောင်း လက်မှတ်ရေးထိုးရန်)၊
(ခ) အသက်အထောက်အထားအတွက် တက္ကသိုလ်ဝင်တန်းအောင်လက်မှတ်မိတ္တူ (မိတ္တူမှန်ဖြစ်ကြောင်း လက်မှတ်ရေးထိုးရန်)၊
(ဂ) နိုင်ငံ့ဝန်ထမ်းမဟုတ်သူများအတွက် အကျင့်စာရိတ္တကောင်းမွန်ကြောင်းနှင့် ပြစ်မှုကင်းရှင်းကြောင်းကို သက်ဆိုင်ရာရပ်ကွက်နှင့် မြန်မာနိုင်ငံရဲတပ်ဖွဲ့ ထောက်ခံချက်မူရင်း (လွန်ခဲ့သော(၁)လအတွင်း)(ဝန်ထမ်းများအတွက် ကိုယ်တိုင်ဝန်ခံချက်၊ ဌာနထောက်ခံချက်)
(ဃ) နိုင်ငံ့ဝန်ထမ်းမဟုတ်သူများအတွက် အလုပ်သမားမှတ်ပုံတင်ကတ်ပြား မိတ္တူ
(င) ကျန်းမာကြောင်းဆေးထောက်ခံစာ
(စ) ပတ်စပို့ဓာတ်ပုံ(၃)ပုံ (လွန်ခဲ့သော(၆)လခန့်)

၅။ သတ်မှတ်အရည်အချင်းနှင့် ပြည့်မီသူများသည် ကျေးလက်လမ်းဖွံ့ဖြိုးရေးဦးစီးဌာန(ရုံးချုပ်) ရုံးအမှတ်(၁၁)သို့လည်းကောင်း၊ ပြည်ထောင်စုနယ်မြေ၊ နေပြည်တော်နှင့် တိုင်းဒေသကြီး/ပြည်နယ် ကျေးလက်ရုံးများနှင့် ကွပ်ကဲမှုအောက်ရှိ ခရိုင်၊ မြို့နယ် ကျေးလက် ရုံးများအတွက် သက်ဆိုင်ရာ ကျေးလက်လမ်းဖွံ့ဖြိုးရေးဦးစီးဌာန ရုံးများတွင် လည်းကောင်း (၂၈-၁၀ -၂၀၂၂)ရက်နေ့ နောက်ဆုံးထား၍ လျှောက်လွှာပေးပို့ရမည်။

၆။ နိုင်ငံ့ဝန်ထမ်းဖြစ်လျှင် လျှောက်လွှာ(၁)စောင်ကို မိမိတာဝန်ထမ်းဆောင်ရသည့်ဌာန ထောက်ခံချက်ဖြင့် သက်ဆိုင်ရာဝန်ကြီးဌာနမှတစ်ဆင့် ကျေးလက်လမ်းဖွံ့ဖြိုးရေး ဦးစီးဌာန(ရုံးချုပ်)၊ နေပြည်တော်သို့ (၂၈-၁၀-၂၀၂၂)ရက်နေ့ နောက်ဆုံးထား၍ အရောက် ပေးပို့ရန်ဖြစ်ပါသည်။ **(ကြိုတင်လျှောက်လွှာ(၁)စောင်ကို ရေးဖြေ ဖြေဆိုမည့်နေရာ၌ သတ်မှတ်လျှောက်လွှာပိတ်ရက်မတိုင်မီ တင်သွင်းရမည်။)**

၇။ ရေးဖြေစာမေးပွဲကို ပြည်ထောင်စုနယ်မြေ၊ နေပြည်တော်၊ သက်ဆိုင်ရာ တိုင်းဒေသကြီး/ ပြည်နယ်အလိုက်ပြုလုပ်မည်ဖြစ်ရာ ဖြေဆိုလိုသည့် တိုင်းဒေသကြီး/ ပြည်နယ်အား လျှောက်လွှာတွင် ထင်ရှားစွာဖော်ပြရန် ဖြစ်ပါသည်။ ဖြေဆိုရမည့် ဘာသာရပ်များမှာ မြန်မာစာ၊ အင်္ဂလိပ်စာနှင့် အထွေထွေ ဗဟုသုတတို့ဖြစ်ပြီး စာမေးပွဲကျင်းပမည့် နေ့ရက်၊ နေရာနှင့် အချိန်တို့ကို သက်ဆိုင်ရာ တိုင်းဒေသကြီး/ ပြည်နယ် ကျေးလက်လမ်း ဖွံ့ဖြိုးရေးဦးစီးဌာနရုံးများတွင် ကြိုတင်ကြေညာပါမည်။

၈။ အရည်အချင်းသတ်မှတ်ချက်နှင့် မကိုက်ညီသူများ ပူးတွဲတင်ပြရမည့် စာရွက်စာတမ်း အချက်အလက်မပြည့်စုံသူများနှင့် သတ်မှတ်ရက်ထက်နောက်ကျရောက်ရှိလာသော လျှောက်လွှာများကို လက်ခံစဉ်းစားမည်မဟုတ်ပါ။ အသေးစိတ်အချက် အလက်များကို သိရှိလိုပါက ကျေးလက်လမ်းဖွံ့ဖြိုးရေး ဦးစီးဌာန(ရုံးချုပ်)၊ တယ်လီဖုန်း နံပါတ်၊ ၀၆၇-၃၄၀၇၈၅၇သို့ ဆက်သွယ်မေးမြန်းစုံစမ်းနိုင်ပါသည်။

ပြည်ထောင်စုသမ္မတမြန်မာနိုင်ငံတော်
လျှပ်စစ်စွမ်းအားဝန်ကြီးဌာန
ရေအားလျှပ်စစ်အကောင်အထည်ဖော်ရေးဦးစီးဌာန
စိတ်ဝင်စားမှုအဆိုပြုလွှာဖိတ်ခေါ်ခြင်း Expression Of Interest (EOI) နှင့် နည်းပညာအမှတ်အများဆုံးရရှိသည့် ကုမ္ပဏီ (၃)ခုမှ ဈေးနှုန်းအဆိုပြုလွှာတင်သွင်းရန် ဖိတ်ခေါ်ခြင်း

လျှပ်စစ်စွမ်းအားဝန်ကြီးဌာန၊ ရေအားလျှပ်စစ်အကောင်အထည်ဖော်ရေးဦးစီးဌာန၊ အထက်ရဲရွာ ရေအားလျှပ်စစ်စီမံကိန်း RCC Dam အတွက် ကွန်ကရစ်သွန်းလောင်းရာတွင် သတ်မှတ် အရည်အသွေးနှင့် ကိုက်ညီသည့် ဘိလပ်မြေများအား စဉ်ဆက်မပြတ်ပေးသွင်းခြင်းလုပ်ငန်း ဆောင်ရွက်နိုင်ရန် နိုင်ငံတော်အတွင်း စည်းမျဉ်းစည်းကမ်းများနှင့်အညီ တရားဝင်ခွင့်ပြု လုပ်ကိုင်လျက်ရှိသော တိုင်းရင်းသား/နိုင်ငံခြားသား လုပ်ငန်းရှင်များထံမှ စိတ်ဝင်စားမှုအဆိုပြုလွှာ ဖိတ်ခေါ်ခြင်း (Expression of Interest-EOI)နှင့် နည်းပညာအမှတ်အများဆုံးရရှိသည့် ကုမ္ပဏီ (၃)ခုမှ ဈေးနှုန်းအဆိုပြုလွှာ တင်သွင်းရန် ဖိတ်ခေါ်အကြောင်းကြားပါသည်-

စဉ်	တင်ဒါအမှတ်	ပေးသွင်းရမည့် ပစ္စည်း	ပမာဏ	မှတ်ချက်
1.	EOI No. 003/DHPI/UYY (Cement)/2022-2023	Cement	46800 Ton	

(က) **စတင်ရောင်းချမည့်ရက်** - ၁၇-၁၀-၂၀၂၂ရက် (တနင်္လာနေ့)
(ခ) **ရောင်းချမည့်အချိန်/နေရာ** - နံနက် ၁၀နာရီမှ ညနေ ၁၅ နာရီအထိ ပစ္စည်းဖြည့်တင်းရေးဌာနခွဲ၊ ရေအားလျှပ်စစ် အကောင်အထည် ဖော်ရေးဦးစီးဌာန၊(၃)ထပ်ဆောင်၊ ရုံးအမှတ် (၂၇)၊ နေပြည်တော်။
(ဂ) **တင်သွင်းရမည့်နေ့ရက်နှင့်အချိန်** - ၁၆-၁၁-၂၀၂၂ရက် (ဗုဒ္ဓဟူးနေ့) မွန်းလွဲ ၁၃:၀၀ နာရီမတိုင်မီ တင်သွင်းရမည်။
(ဃ) **တင်သွင်းရမည့်နေရာ** - အစည်းအဝေးခန်းမ၊ ရေအားလျှပ်စစ် အကောင်အထည် ဖော်ရေးဦးစီးဌာန

တင်ဒါလက်ခံရေးနှင့် စိစစ်ရေးကော်မတီ
ရေအားလျှပ်စစ်အကောင်အထည်ဖော်ရေးဦးစီးဌာန
Telephone: 009567-8104190, 009567-8104191
e-mail:procurement.dhpi@moee.gov.mm

တရားမဝင် ဒါရိုက်တာခန့်အပ်ခြင်းကို ကန့်ကွက်ကြောင်း အများသိရှိစေရန်အသိပေးကြေညာချက်

UE Export Import Co.,Ltd. ကုမ္ပဏီမှတ်ပုံတင်အမှတ် (119718384)၏ အစုရှယ်ယာ ၄၄% ကိုပိုင်ဆိုင်သော အစုရှယ်ယာပိုင်ရှင်ဖြစ်သူ ကျွန်ုပ်တို့၏ မိတ်ဆွေ ဦးထွန်းရီ (နိုင်ငံသား စိစစ်ရေးကတ်အမှတ်- ၁/မကန(နိုင်)၀၁၅၂၀၄) ၏လွှဲအပ်ညွှန်ကြားချက်အရ အများ ပြည်သူ သိရှိစေရန် အသိပေးကြေညာအပ်ပါသည်။

UE Export Import Co.,Ltd. ၏ လက်ရှိဒါရိုက်တာအဖွဲ့သည် အစုရှယ်ယာရှင်ဖြစ်သူ ကျွန်ုပ်တို့၏မိတ်ဆွေ သိရှိသဘောတူညီခြင်းမရှိဘဲ ကုမ္ပဏီများ ညွှန်ကြားမှုဦးစီးဌာန၏ (MyCo) အွန်လိုင်းမှတ်ပုံတင်စနစ်တွင် ဦးမိုးမင်းဦးဆိုသူအား ၂၀၂၂ခုနှစ်၊ အောက်တိုဘာလ(၃)ရက် နေ့က ဒါရိုက်တာအဖြစ် မှတ်ပုံတင်သွင်းခဲ့ကြောင်း သိရှိရပါသည်။ တည်ဆဲဥပဒေဖြစ်သော မြန်မာနိုင်ငံ ကုမ္ပဏီများဥပဒေပါ ပြဋ္ဌာန်းချက်များနှင့်အညီ ကုမ္ပဏီတွင် ပါဝင်သူများ၏ အစည်းအဝေးကို နည်းလမ်းတကျ ခေါ်ယူကျင်းပခြင်းမရှိဘဲ ခန့်အပ်ခဲ့ခြင်းဖြစ် သောကြောင့် အဆိုပါဒါရိုက်တာခန့်ထားမှုအား အစုရှယ်ယာရှင်ဖြစ်သူ ကျွန်ုပ်တို့၏ မိတ်ဆွေဦးထွန်းရီက သက်ဆိုင်ရာ ကုမ္ပဏီများမှတ်ပုံတင်ရုံးထံသို့ ၂၀၂၂ခုနှစ်၊အောက်တိုဘာလ ၇ရက်နေ့ ရက်စွဲပါ စာဖြင့် သဘောမတူကန့်ကွက်ပါကြောင်းနှင့် ဒါရိုက်တာအဖြစ်မှ ပယ်ဖျက်ပေးပါရန် တရားဝင် လျှောက်ထားကန့်ကွက်ထားပြီးဖြစ်ပါသည်။ ထိုကဲ့သို့ ဥပဒေနှင့် ညီညွတ်ခြင်းမရှိဘဲ တရားမဝင် ဒါရိုက်တာခန့်အပ်ခြင်း ကိစ္စရပ်နှင့်ပတ်သက်၍ပေါ်ပေါက်လာသမျှ ကိစ္စရပ်အားလုံးသည် လက်ရှိဒါရိုက်တာအဖွဲ့၏ တာဝန်သာဖြစ်ပါသည်။ ဦးမိုးမင်းဦး၏ ဒါရိုက်တာအဖြစ် ဆောင်ရွက် ချက်မှန်သမျှသည် UE Export Import Co.,Ltd. ကို ဥပဒေနှင့် ညီညွတ်စွာ တရားဝင်ကိုယ်စား ပြုနိုင်ခြင်းမရှိပါကြောင်း အများသိရှိစေရန် ကြေညာအပ်ပါသည်။

လွှဲအပ်ညွှန်ကြားချက်အရ-
ဦးမျိုးသန့်ဆွေ
တရားလွှတ်တော်ရှေ့နေ(စဉ်-၁၂၉၄၅)
အမှတ် ၆၀၊ အခန်း(၄၀၈/အေ)၊ Prime Hill Business Square
ရွှေတိဂုံဘုရားလမ်း၊ ဒဂုံမြို့နယ်၊ ရန်ကုန်မြို့

ပျောက်ဆုံးကြောင်း

ကျွန်တော် စောငွေပန်း ၃/ဘအန (နိုင်)၂၅၂၂၃၀ ၏ နိုင်ငံကူးလက်မှတ် အမှတ်(မမှတ်မိ)မှာ ပျောက်ဆုံးသွားပါသဖြင့် တွေ့ရှိက အကြောင်းကြားပေးပါရန်။

ဖုန်း-၀၉-၇၉၁၅၈၅၉၇၈

ပျောက်ဆုံးကြောင်း

ကျွန်မ နော်ဒူး ၃/ဘအန(နိုင်) ၃၀၁၉၅၄၏ နိုင်ငံကူး လက်မှတ်အမှတ် (မမှတ်မိ)မှာ ပျောက်ဆုံးသွားပါသဖြင့် တွေ့ရှိက အကြောင်းကြားပေးပါရန်။

ဖုန်း-၀၉-၇၉၁၅၆၆၇၃၀

ယာဉ်မှတ်ပုံတင်စာအုပ်မိတ္တူလျှောက်ထားခြင်း

ယာဉ်အမှတ် 53W/4716, DAYANG 110 ယာဉ်လက်ဝယ်ရှိသူ ဦးသက်တင်ထိုး ၈/တတက (နိုင်)၂၀၀၅၉၄ က (ကမ-၃)ပျောက်ဆုံး၍ မိတ္တူထုတ်ပေးရန် လျှောက်ထားလာပါသည်။ ကန့်ကွက်လိုပါက ခိုင်လုံသော အထောက်အထားများဖြင့်ကြော်ငြာသည့် ရက်မှ ရက် ၃၀ အတွင်း အောက်ဖော်ပြပါ ရုံးသို့လူကိုယ်တိုင်လာရောက်ကန့်ကွက်နိုင် ပါသည်။

ကညန၊တိုင်းဒေသကြီးဦးစီးမှူးရုံး(ပဲခူး)

ယာဉ်မှတ်ပုံတင်စာအုပ်မိတ္တူလျှောက်ထားခြင်း

ယာဉ်အမှတ် 56W/90784, Honda Wave 100 ယာဉ်လက်ဝယ်ရှိသူ ဦးရဝေအောင် ၇/သနပ(နိုင်)၁၄၆၈၉၅ က(ကမ-၃)ပျောက်ဆုံး၍မိတ္တူထုတ်ပေးရန်လျှောက်ထားလာပါသည်။ ကန့်ကွက်လိုပါကခိုင်လုံသော အထောက်အထားများဖြင့် ကြော်ငြာသည့် ရက်မှ ရက် ၃၀ အတွင်း အောက်ဖော်ပြပါ ရုံးသို့လူကိုယ်တိုင်လာရောက်ကန့်ကွက်နိုင် ပါသည်။

ကညန၊တိုင်းဒေသကြီးဦးစီးမှူးရုံး(ပဲခူး)

အများပြည်သူသိစေရန်

၁၂-၁-၂၀၂၁ရက်စွဲပါ စာချုပ်အရ ဦးဘုန်းမြတ်ကျော် ၁၂/မဂတ(နိုင်) ၀၇၁၅၁၉ ကိုင်ဆောင်သူမှ ဦးလှထွန်း ၁၂/သကတ(နိုင်)၁၂၄၄၂၂ ကိုင်ဆောင်သူ ကို မြေအကျိုးခံစားခွင့်အပိုင်ပေးစာချုပ်အရ မြေ(၁၀)ကေကို ဦးလှထွန်းပိုင် ဆိုင်ခဲ့ပါသည်။သို့ဖြစ်ပါ၍ ရန်ကုန်မြောက်ပိုင်းခရိုင်၊ လှိုင်သာယာမြို့နယ်၊ ကွင်းအမှတ်(၃၆၉/A၊ ၃၆၉/B)၊ မြေကွက်အလွတ် ယင်းမြေကွက်နှင့် ပတ်သက်၍ ဦးလှထွန်းမှာ လွှဲပြောင်းရောင်းချခြင်း၊ လွှဲပြောင်းနေထိုင်ခွင့်ပေးခြင်း ပြုလုပ်မည် ဖြစ်ပါ၍ ကန့်ကွက်လိုသူများရှိပါက ယခုကြော်ငြာသည့်ရက်မှစ၍ ခုနစ်ရက် အတွင်း ခိုင်လုံသောအထောက်အထားနှင့် ကန့်ကွက်နိုင်ပါသည်။ ခုနစ်ရက် ကျော်လွန်ပါက မြေနှင့်ပတ်သက်၍ စီမံခန့်ခွဲမည်ဖြစ်ပါ၍ အများပြည်သူ သိစေရန် ကြေညာအပ်ပါသည်။

ဦးလှထွန်း၊ အမှတ် (၁၁၅)၊ (၄)လွှာ(ဘီ)၊ စကားဝါလမ်း၊ နှင်းဆီကုန်း၊
သဃ်န်းကျွန်းမြို့နယ်၊ ရန်ကုန်မြို့
(ဖုန်း-၀၉-၄၂၀၇၅၈၀၉၇)၏ ပြောဆိုလွှဲအပ်ချက်အရ-

ဦးမြသိန်း(ပုဇွန်တောင်)	**ဒေါ်စန္ဒာဝင်း(ရွှေပြည်သာ)**
(ဥပဒေဘွဲ့)	**(ဥပဒေဘွဲ့)**
တရားလွှတ်တော်ရှေ့နေ(စဉ်-၆၅၁၇)	**တရားလွှတ်တော်ရှေ့နေ(စဉ်-၁၁၄၅၃)**

(ရုံး)အမှတ် ၁၅၅၊ (ပထပ်)၊ ၄၆လမ်း၊ အထက်၊ (၁၀)ရပ်ကွက်၊
ဗိုလ်တထောင်မြို့နယ်၊ ရန်ကုန်မြို့
(ဖုန်း-၀၉- ၄၅၅၁၆၈၄၁၅၊၀၉- ၄၂၅၀၁၈၀၀၀၊၀၉- ၇၃၀၀၇၀၂၈၊ ၀၉-၆၆၄၂၈၂၇၉၂

ငြင်းချက်ထုတ်ရန်သမ္မန်စာ
(တရားမကျင့်ထုံး ဥပဒေအမိန့် -၅၊ နည်းဥပဒေ- ၂၀)
ဥတ္တရသီရိမြို့နယ်တရားရုံး
၂၀၂၂ ခုနှစ် တရားမကြီးမှုအမှတ် - ၁၀

ဒေါ်လှရီ နှင့်
၁။ ဒေါ်သန်းရီ
၂။ ဒေါ်တင်မြင့်ဝေ၊
၃။ ဦးညီမင်းခ
၄။ ဒေါ်လဲ့လဲ့ဝင်း
၅။ ဦးမြင့်သန်း
၆။ ဒေါ်လှမြင့်
၇။ ဒေါ်စောနှစ်
၈။ ဒေါ်ခင်သန်းဝေ
၉။ ဒေါ်ခင်မျိုးသန်း
၁၀။ ဒေါ်စန်းထွေး
၁၁။ ဦးစန်းမြင့်အောင်
၁၂။ ဒေါ်သင်းသင်းမာ

တရားလို **တရားပြိုင်များ**

နေပြည်တော်၊ ပျဉ်းမနားမြို့၊ ပေါင်းလောင်း(၃)ရပ်ကွက်၊ ၁၈လမ်း၊ အမှတ် ၁၃၇၀-ဘီ နေသူ(၄)တရားပြိုင် ဒေါ်လဲ့လဲ့ဝင်း(ဘ)ဦးနေဝင်း(ယခု နေရပ်လိပ်စာ မသိသူ) သိစေရမည်။

သင့်အပေါ်၌ တရားလိုက အမွေပုံပစ္စည်းစီမံခန့်ခွဲပေးစေလိုမှု လျှောက်ထားစွဲဆိုချက် ရှိသည်ဖြစ်၍ သင်ကိုယ်တိုင်ဖြစ်စေ၊ (သို့တည်းမဟုတ်) ၎င်းအမှုနှင့်စပ်လျဉ်း၍ အရေးကြီးသည့် စကားအရပ်ရပ်တို့ကို ချေပပြောဆိုနိုင်သူ သင့်ကိုယ်စားလှယ်ဖြစ်စေ၊ ရုံးအခွင့်အမိန့်ရ ရှေ့နေနှင့်ပါ၍ဖြစ်စေ သို့တည်းမဟုတ် ၎င်းအမှုနှင့်စပ်ဆိုင်သည့် အချက်များကို ချေပပြောဆိုနိုင်သူ တစ်ဦးတစ်ယောက် ၎င်းရှေ့နေနှင့်ပါ၍ဖြစ်စေ ၂၀၂၂ ခုနှစ် အောက်တိုဘာ ၂၈ ရက် (၁၃၈၄ ခုနှစ် တန်ဆောင်မုန်းလဆန်း ၅ရက်) မွန်းမတည့်မီ ၁၀နာရီတွင် အထက်အမည်ပါရေးသားပါရှိသူသည် တရားလို စွဲဆိုချက် ကို ထုချေရှင်းလင်းရန် ရုံးတော်သို့ လာရောက်ရမည်။ ၎င်းအပြင် သင်သိစေရမည်မှာ အထက်ကဆိုခဲ့သည့်ရက်တွင် သင်မလာရောက်ပျက်ကွက်ခဲ့လျှင် သင့်ကွယ်ရာတွင် ငြင်းချက်များကို ထုတ်ပေးလိမ့်မည်။ ၎င်းအပြင် တရားလိုက ကြည့်ရှုလိုသည့် စာရွက်စာတမ်းများနှင့် သင်ကထုချေတင်ပြ အမှီပြုလိုသည့် စာရွက်စာတမ်း အစ ရှိသည်တို့ကို သင်နှင့်အတူ ယူဆောင်လာရမည်။ သို့မဟုတ် သင်၏ ကိုယ်စားလှယ် ရှေ့နေလက်တွင် ထည့်အပ်ပို့လိုက်ရမည်။ သင်ကထုချေလွှာတင်သွင်းလိုလျှင် အမှုမဆိုင်မီလေးရက်က တင်သွင်းရမည်။

၂၀၂၂ ခုနှစ် အောက်တိုဘာ ၁၄ ရက်တွင် ဤရုံးတံဆိပ်ရိုက်နှိပ်၍ ကျွန်ုပ်လက်မှတ် ရေးထိုးထုတ်ပေးလိုက်သည်။

(ဝင်းပပဖြိုး)
တွဲဖက်မြို့နယ်တရားသူကြီး၊
ဥတ္တရသီရိမြို့နယ်တရားရုံး

ငြင်းချက်ထုတ်ရန်သမ္မန်စာ
(တရားမကျင့်ထုံး ကိုဓဥပဒေအမိန့် ၅၊ နည်းဥပဒေ ၂၀)
တောင်ကြီးမြို့နယ်တရားရုံး
၂၀၂၂ ခုနှစ် တရားမကြီးမှုအမှတ် - ၆၂

၁။ ဦးအေးကို နှင့် ဗိုလ်မှူးချစ်သန်း(ငြိမ်း)
၂။ ဒေါ်ခိုင်ဇာဦး

တရားလိုများ **တရားပြိုင်**

ဗိုလ်မှူးချစ်သန်း(ငြိမ်း)၊ အကွက်ကြီး (၇/၃၀)၊ အေးသာယာမြို့၊ (ယခုနေရပ်လိပ်စာ မသိသူအား) သိစေရမည်။

သင့်အပေါ်၌ တရားလိုက မှတ်ပုံတင်အရောင်းအဝယ်စာချုပ်ပြုလုပ်ချုပ်ဆိုပေး စေလိုမှုနှင့် လျှောက်ထားစွဲဆိုချက်ရှိသည်ဖြစ်၍ သင်ကိုယ်တိုင်ဖြစ်စေ၊ သို့တည်း မဟုတ် ၎င်းအမှုနှင့်စပ်လျဉ်း၍ အရေးကြီးသည့်စကားအရပ်ရပ်တို့ကို ချေပပြောဆို နိုင်သူ ကိုယ်စားလှယ်နှင့်ဖြစ်စေ၊ ရုံးအခွင့်အမိန့်ရရှေ့နေဖြစ်စေ၊ သို့တည်းမဟုတ် ၎င်းအမှုနှင့်စပ်ဆိုင်သည့် အချက်များကို ချေပပြောဆိုနိုင်သူ တစ်ဦးတစ်ယောက် ၎င်းရှေ့နေနှင့်ပါစေ၍ဖြစ်စေ၊ ၂၀၂၂ ခုနှစ် အောက်တိုဘာ ၂၈ရက် (၁၃၈၄ ခုနှစ်၊ တန်ဆောင်မုန်းလဆန်း ၅ရက်)မွန်းမတည့်မီ ၁၀နာရီတွင် အထက်က အမည်ရေးသား ပါရှိသူ တရားလိုစွဲဆိုချက်ကို ထုချေရှင်းလင်းရန် ရုံးသို့လာရောက်ရမည်။ ၎င်းပြင် သင်သိစေရမည်မှာ အထက်ကဆိုခဲ့သည့်နေ့ရက်တွင် သင်မလာမရောက်ပျက်ကွက်ခဲ့ လျှင် သင့်ကွယ်ရာတွင် ငြင်းချက်များကိုထုတ်ပေးလိမ့်မည်။ ၎င်းပြင် တရားလိုက ကြည့်ရှုလိုသည့် အမှုနှင့်သက်ဆိုင်သော စာရွက်စာတမ်းများနှင့် သင်ကထုချေတင်ပြ အမှီပြုလိုသည့် စာချုပ်စာတမ်းအစရှိသည်တို့ကို သင်နှင့်အတူ ယူဆောင်လာရမည်။ သို့တည်းမဟုတ် သင့်ကိုယ်စားလှယ်ရှေ့နေလက်တွင် ထည့်အပ်ပို့လိုက်ရမည်။ သင်က ထုချေလွှာတင် သွင်းလိုလျှင် အမှုမဆိုင်မီလေးရက်က တင်သွင်းရမည်။

၂၀၂၂ ခုနှစ် အောက်တိုဘာ ၁၄ရက်တွင် ဤရုံးတံဆိပ်ရိုက်နှိပ်၍ ကျွန်ုပ်လက်မှတ် ရေးထိုးထုတ်ပေးလိုက်သည်။

(ပြည့်ဖြိုးအောင်)
တွဲဖက်မြို့နယ်တရားသူကြီး (၁)
တောင်ကြီးမြို့နယ်တရားရုံး

ဖခင်အမည်မှန်

မုဒုံမြို့နယ်၊ တောင်ပကျေးရွာ (မူလွန်-တောင်ပအရှေ့)ကျောင်း၊ တတိယတန်း (အောင်)မှ မောင်အောင်မင်းသူ၏ဖခင် အမည်မှန်မှာ ဦးထွန်းသက်ခိုင် ၁၀/သဖရ (နိုင်)၀၇၄၂၇၇ ဖြစ်ပါကြောင်း။

ဦးထွန်းသက်ခိုင်

ဖခင်အမည်မှန်

မူဆယ်မြို့၊ အထက(၃) ဒသမတန်းမှ မောင်အောင်သူဟန်၏ ဖခင်အမည်မှန် မှာ ဦးကျော်မိုး ၇/ရတန(နိုင်)၁၂၈၁၈၀ ဖြစ်ပါကြောင်း။

ဦးကျော်မိုး

အများသိစေရန် အသိပေးကြေညာခြင်း

ရန်ကုန်တိုင်းဒေသကြီး၊ မင်္ဂလာဒုံမြို့နယ်၊ မင်္ဂလာဒုံဥယျာဉ်မြို့တော်၊ စွယ်တော်ရပ်ကွက်၊ စွယ်တော် City အိမ်ရာစီမံကိန်းရှိ အဆောက်အအုံအမှတ် (B)၊ အခန်းအမှတ် (711)၊ အကျယ်အဝန်း စတုရန်းပေ ၁၂၆၀ရှိ ကွန်ဒိုတိုက်ခန်းနှင့် အဆိုပါကွန်ဒိုတိုက်ခန်းတွင် အသေစွဲကပ်တပ်ဆင်ထားသည့် ပစ္စည်းများအပါအဝင် အကျိုးခံစားခွင့်အရပ်ရပ်အားလုံးကို တရားဝင်လက်ရှိထားပိုင်ဆိုင်၍ လွတ်လပ်စွာ လွှဲပြောင်းရောင်းချပိုင်ခွင့်ရှိသူဟု အဆိုပြုသူ ဦးပြည့်ဖြိုးအောင် ၉/ဇသယ(နိုင်)၀၀၈၀၁၄ ထံမှ ကျွန်ုပ်၏မိတ်ဆွေဖြစ်သူသည် ၁၄-၁၀-၂၀၂၂ရက်စွဲပါ နှစ်ဦးသဘောတူ ကွန်ဒို တိုက်ခန်းအရောင်းအဝယ် ပြုလုပ်ခြင်းဆိုင်ရာ (စရန်ငွေပေး) သဘောတူကတိစာချုပ်ကို ချုပ်ဆို၍ ဝယ်ယူရန်အတွက် သဘောတူညီပြီး အရောင်းအဝယ်ပြုလုပ်သော ကွန်ဒို တိုက်ခန်း၏ တန်ဖိုးငွေများအနက် စရန်ငွေအချို့ကို ပေးချေထားပြီးဖြစ်ပါသည်။ အထက်ဖော်ပြပါကွန်ဒိုတိုက်ခန်းနှင့်ပတ်သက်၍ ကန့်ကွက်အရေးဆိုရန် အကြောင်း တစ်စုံတစ်ရာရှိပါက ခိုင်မာသော ပိုင်ဆိုင်မှုစာချုပ်စာတမ်းအထောက်အထား(မူရင်း) များအား ယူဆောင်၍ ယနေ့မှစ၍ ခုနစ်ရက်အတွင်း လူကိုယ်တိုင် ကျွန်ုပ်ထံသို့ လာရောက် ကန့်ကွက်တင်ပြနိုင်ပါကြောင်းနှင့် ကန့်ကွက်ချက်မရှိပါက ကွန်ဒိုတိုက်ခန်းအရောင်း အဝယ်ကိစ္စကို ဥပဒေနှင့်အညီ ဆက်လက်ဆောင်ရွက်သွားမည်ဖြစ်ကြောင်း အများသိ စေရန် အသိပေးကြေညာအပ်ပါသည်။

လွှဲအပ်ညွှန်ကြားချက်အရ-
ဒေါ်အိအိမွန် (LL.B, D.B.L) (တရားလွှတ်တော်ရှေ့နေ)
(စဉ်-၁၆၁၇၃/၂၀၁၉)
အမှတ် (၉၉/၁၀၁)၊ ကျောက်မြောင်းလမ်းနှင့် မလွကုန်းလမ်းထောင့်၊
ကျားကွက်သစ်စံပြရပ်ကွက်၊ တာမွေမြို့နယ်၊ ရန်ကုန်တိုင်းဒေသကြီး၊
ဖုန်း-၀၉-၄၂၀၂၆၉၀၄၊ ၀၉-၉၆၀၀၀၀၀၀၂

ပျောက်ဆုံးကြောင်း

ကျွန်မ မဟန်နီအောင် ၁၃/တခလ (နိုင်)၀၆၈၁၄၁ ၏ နိုင်ငံကူးလက်မှတ် အမှတ်(မမှတ်မိ)သည် ပျောက်ဆုံးသွား ပါသဖြင့် တွေ့ရှိက အကြောင်းကြား ပေးပါရန်။

ဖုန်း-၀၉-၄၀၁၈၈၆၂၈၃

ပျောက်ဆုံးကြောင်း

ကျွန်မ နော်အယ်ကပေါ်ဖော ၂/ဒမဆ (နိုင်)၀၃၁၉၀၈ ၏ နိုင်ငံကူးလက်မှတ် အမှတ် (မမှတ်မိ)သည် ပျောက်ဆုံးသွား ပါသဖြင့် တွေ့ရှိက အကြောင်းကြား ပေးပါရန်။

ဖုန်း-၀၉-၄၂၃၂၇၈၈၁၉

တစ်ဦးတည်းဖြစ်ပါကြောင်း

ဟိုပုံးမြို့၊ မူလွန်(၃)မှ မူလတန်းပြ (ထပြ လစာစား)ဒေါ်နန်းခင်စန်းထွေး၏ ဖခင် ဦးလုံးမှူး(ခ)ဦးကျောင်းမှူးမှာ တစ်ဦးတည်း ဖြစ်ပါကြောင်း။

တစ်ဦးတည်းဖြစ်ပါကြောင်း

ပင်လုံမြို့၊ အလက(၃)မှ ကျောင်းအုပ်ဆရာမကြီး ဒေါ်နန်းသူဇာ ၁၃/လလန (နိုင်)၀၄၃၂၂၂ ၏ ဖခင် ဦးဂဲနှစ်(ခ) ဦးဂဲနှစ်(ရှ)မှာ တစ်ဦးတည်းဖြစ်ပါကြောင်း။

တစ်ဦးတည်းဖြစ်ပါကြောင်း

ဟဲဟိုးမြို့၊ အထက Grade- 11မှ မောင်မင်းသူ၏ဖခင် ဦးအောင်နိုင်(ခ) ဦးစစ်ကျော်နိုင် ၁၃/ညရန(နိုင်) ၀၇၄၅၃၈ မှာ တစ်ဦးတည်း ဖြစ်ပါကြောင်း။

အမည်ပြောင်း

ဦးဝင်းကျော်ဦး-ဒေါ်သြသူဇာတို့၏ သမီး တောင်ကြီးမြို့၊ မဟော်သဓာ အကယ်ဒမီ ကိုယ်ပိုင်အထက်တန်း ကျောင်း အဋ္ဌမတန်း သင်ရိုးသစ်မှ မမေသက်သြအား ယနေ့မှစ၍ မကြယ် စင်သော်ဟု ပြောင်းလဲခေါ်ပါရန်။

ဖောင်းကြွနံပါတ်ပြားပျောက် လျှောက်ထားခြင်း

ယာဉ်အမှတ် 2B/8438 ၏ ဖောင်းကြွနံပါတ်ပြား ပျောက်ဆုံး၍ ထုတ်ပေးရန် လျှောက်ထားလာပါသဖြင့် ယခင် ဖောင်းကြွနံပါတ်ပြား ပျက်ပြယ်ကြောင်း အများသိစေရန် ကြေညာအပ်ပါသည်။

ကညန (ရွှေသာကြီး)

ယာဉ်မှတ်ပုံတင်စာအုပ် မိတ္တူလျှောက်ထားခြင်း

ယာဉ်အမှတ် 2M/8072 ယာဉ်လက်ဝယ်ရှိသူ ဦးရဲမင်းသိန်း ၁၃/တကန (နိုင်)၃၃၈၇၁၄ က(ကမ-၃)ပျောက်ဆုံး၍ မိတ္တူထုတ်ပေးရန် လျှောက်ထားလာပါ သည်။ကန့်ကွက်လိုပါက ခိုင်လုံသော အထောက်အထားများဖြင့် ကြော်ငြာ သည့်ရက်မှ ရက် ၃၀ အတွင်း အောက် ဖော်ပြပါရုံးသို့လူကိုယ်တိုင်လာရောက် ကန့်ကွက်နိုင်ပါသည်။

ကညန၊တိုင်းဒေသကြီးဦးစီးမှူးရုံး (ပဲခူး)

ကန့်ကွက်နိုင်ကြောင်းကြေညာခြင်း

နေပြည်တော်၊ ဇမ္ဗူသီရိမြို့၊ ဘောဂ သိဒ္ဓိရပ်ကွက်၊ မြေတိုင်းရပ်ကွက်အမှတ် ၂/သီရိ ရတန၁၊ မြေကွက်အမှတ် (၁၀၃-ဘီ)၊ ဧရိယာ ၀ဒသမ၄၅၉၈ကေရှိ ဦးမြစိုး အမည်ပေါက် နှစ် ၃၀ မြေငှားစာချုပ် မြေကွက်အား အမည်ပေါက် သူ၏ အထူးကိုယ်စားလှယ်လွှဲစာရရှိသူ ဒေါ်ဥမ္မာလွင်(ဘ)ဦးသိန်းလွင် ၉/ပမန(နိုင်) ၀၆၀၉၄၇မှ မြေငှားစာချုပ်၊ အထူးကိုယ်စားလှယ် လွှဲစာအမှတ် (၁၇၈၃/၂၀၂၂)၊ နိုင်ငံသား စိစစ်ရေးကတ်ပြား၊ အိမ်ထောင်စုလူဦးရေ စာရင်းမူရင်းများတင်ပြပြီး ဦးသိန်းအောင် (ဘ)ဦးမြဖေ ၁၂/ကမတ(နိုင်)၀၃၄၁၁၇နှင့် မှတ်ပုံတင်အရောင်းအဝယ်စာချုပ် ချုပ်ဆိုရန် အတွက် မြေပုံ၊ မြေရာဇဝင်ရေးကူးခွင့် လျှောက်ထားလာရာ ကန့်ကွက်လိုသူများ အနေဖြင့် တရားဝင်ပိုင်ဆိုင်မှုစာချုပ် စာတမ်း များ၊ တရားရုံးအမိန့်ဒီကရီများ အထောက် အထား ခိုင်လုံစွာတင်ပြ၍ နေပြည်တော် စည်ပင်သာယာရေးကော်မတီ၊ မြို့ပြစီမံ ကိန်းနှင့် မြေစီမံခန့်ခွဲမှုဌာနသို့ ဤကြေညာ ချက်ပါရှိသည့်ရက်မှစ၍ ၁၅ ရက်အတွင်း လာရောက်ကန့်ကွက်နိုင်ကြောင်းနှင့် သတ်မှတ် ကာလအတွင်း ကန့်ကွက်မှုမရှိပါက ဌာန၏ လုပ်ထုံးလုပ်နည်းများနှင့်အညီ မြေပုံ၊ မြေရာဇဝင်ရေးကူးခွင့် လျှောက်ထားလာမှု အား ဆက်လက်ဆောင် ရွက်သွားမည်ဖြစ်ပါ ကြောင်း ကြေညာလိုက်သည်။

မြို့ပြစီမံကိန်းနှင့် မြေစီမံခန့်ခွဲမှုဌာန
နေပြည်တော်စည်ပင်သာယာရေးကော်မတီ

မြန်မာနိုင်ငံတော်ဗဟိုဘဏ်
အိတ်ဖွင့်တင်ဒါခေါ်ယူခြင်း

၁။ မြန်မာနိုင်ငံတော်ဗဟိုဘဏ်တွင် အသုံးပြုရန်အတွက် Bank Note Processing Machine BPS–M7 (၄)လုံး၏ (Consumables) ဆက်စပ်ပစ္စည်းများဖြစ်သော (Foil, Band Strap, Shrink Film) တို့အား မြန်မာကျပ်ငွေဖြင့် အောက်ပါအတိုင်း အိတ်ဖွင့်တင်ဒါခေါ်ဆို၍ ဝယ်ယူလိုပါသည်–

တင်ဒါပုံစံရောင်းချမည့်ရက် – ၁၇–၁၀–၂၀၂၂ရက်မှ ၄–၁၁–၂၀၂၂ရက်အထိ (ရုံးချိန်အတွင်း)
တင်ဒါပုံစံရောင်းချမည့်နေရာ – ဂိတ်အမှတ်(၂)၊ မြန်မာနိုင်ငံတော် ဗဟိုဘဏ် (နေပြည်တော်)၊ ရုံးအမှတ် (၅၅)
တင်ဒါနောက်ဆုံးတင်သွင်းရမည့်နေ့ရက် – ၈–၁၁–၂၀၂၂ရက် ညနေ ၄:၀၀နာရီ
တင်ဒါဖွင့်လှစ်မည့်နေ့ရက် – ၁၀–၁၁–၂၀၂၂ရက် နံနက် ၁၀:၀၀ နာရီ
တင်ဒါဖွင့်လှစ်မည့်နေရာ – ဇမ္ဗူသီရိခန်းမ၊ မြန်မာနိုင်ငံတော်ဗဟိုဘဏ် (နေပြည်တော်)၊ ရုံးအမှတ် (၅၅)

၂။ တင်ဒါပုံစံ၊ တင်ဒါစည်းကမ်းချက်များနှင့် အသေးစိတ်အချက်အလက်များကို သိရှိလိုပါက ဖုန်း–၀၆၇–၃၄၁၈၂၉၃ (အင် ဂျင်နီယာဌာနစိတ်၊ စက်မှု)သို့ ရုံးချိန်အတွင်း စုံစမ်းနိုင်ပါသည်။

တင်ဒါကော်မတီ

ယာဉ်မှတ်ပုံတင်စာအုပ်မိတ္တူလျှောက်ထားခြင်း
ယာဉ်အမှတ် 9V/59017, Yangon Wulling Form Truck ယာဉ်လက်ဝယ်ရှိသူ ဦးညီညီအောင် ၁၄/ကပန(နိုင်)၂၁၉၇၆၇ က(ကမ–၃)ပျောက်ဆုံး၍ မိတ္တူထုတ်ပေးရန် လျှောက်ထားလာပါသည်။ ကန့်ကွက်လိုပါက ခိုင်လုံသောအထောက် အထားများဖြင့် ကြော်ငြာသည့်ရက်မှ ရက် ၃၀ အတွင်း အောက်ဖော်ပြပါရုံးသို့ လူကိုယ်တိုင်လာရောက်ကန့်ကွက်နိုင်ပါသည်။
ကညန၊ တိုင်းဒေသကြီးရုံး(ပုသိမ်မြို့)

ယာဉ်မှတ်ပုံတင်စာအုပ်မိတ္တူလျှောက်ထားခြင်း
ယာဉ်အမှတ် TNI/11937, Honda Click 125 ယာဉ်လက်ဝယ်ရှိသူ ဒေါ်စုလတ်ထွေး ၆/ထဝန(နိုင်)၁၃၀၉၆၆ က(ကမ–၃) ပျောက်ဆုံး၍မိတ္တူထုတ်ပေးရန်လျှောက်ထားလာပါသည်။ ကန့်ကွက်လိုပါက ခိုင်လုံသော အထောက်အထားများဖြင့် ကြော်ငြာသည့်ရက်မှ ရက် ၃၀ အတွင်း အောက်ဖော်ပြပါရုံးသို့ လူကိုယ်တိုင်လာရောက်ကန့်ကွက်နိုင်ပါသည်။
ကညန၊တိုင်းဒေသကြီးဦးစီးမှူးရုံး (ထားဝယ်)

ဒီကရီ အတည်ပြုရန် အမိန့်မထုတ်သင့်ကြောင်း ထုချေစေရန် အကြောင်းကြားစာ
(တရားမကျင့်ထုံး ဥပဒေအမိန့်–၂၁၊ နည်းဥပဒေ ၂၂)
တောင်ငူမြို့နယ်တရားရုံးတော်၌
၂၀၂၁ ခုနှစ် တရားမကြီးမှုအမှတ်(၅၆) နှင့် ဆက်နွှယ်သည့်
၂၀၂၂ ခုနှစ်၊ တရားမဇာရီမှု အမှတ် (၃၅)

ဒေါ်သန်းသန်းဌေး **ဒီကရီအနိုင်ရသူ** **နှင့်** ဦးအောင်သူဦး **တရားရှုံး**

တောင်ငူမြို့နယ်၊ ကေတုမတီမြို့၊ မင်းကြီးဆွေရပ်ကွက်နေ ဦးအောင်သူဦး(ဘ) ဦးလှမြင့်သိန်း (ယခုနေရပ်လိပ်စာမသိ)သိစေရမည်။

၂၀၂၂ ခုနှစ် တရားမကြီးမှုအမှတ် ၅၆ တွင် ကျရှိသည့် ဒီကရီကို အတည်ပြုလုပ်ရန် ဤရုံးတော်တွင် တရားနိုင် ဒေါ်သန်းသန်းဌေးက လျှောက်ထားသည်ဖြစ်၍ မည်သည့်အကြောင်းကြောင့် အတည်ပြုလုပ်စေရန် အမိန့်ကိုမထုတ်သင့်ကြောင်း အကြောင်းတစ်ခုခုရှိလျှင် ပြ၍ချေဆိုရန် သင်ကိုယ်တိုင်ဖြစ်စေ၊ ရုံးတော်အခွင့် အမိန့်ရရှေ့နေနှင့်ဖြစ်စေ၊ အကြောင်းပြချေဆိုနိုင်သူ အခွင့်ရကိုယ်စားလှယ်ဖြင့်ဖြစ်စေ၊ ၂၀၂၂ ခုနှစ် အောက်တိုဘာ ၁၈ရက် (၁၃၈၄ ခုနှစ် သီတင်းကျွတ်လပြည့်ကျော် ၉ ရက်) မွန်းမတည့်မီ ၁၀ နာရီတွင် ဤရုံးတော်ရှေ့ လာရောက်ရမည်။

၂၀၂၂ ခုနှစ် စက်တင်ဘာ ၃၀ ရက်တွင် ဤရုံးတော်တံဆိပ်ရိုက်နှိပ်၍ ကျွန်ုပ်လက်မှတ်ရေးထိုးထုတ်ပေးလိုက်သည်။

(ရတနာဖြိုးဝေ)
မြို့နယ်တရားသူကြီး၊
တောင်ငူမြို့နယ်တရားရုံး

ဒီကရီ အတည်ပြုရန် အမိန့်မထုတ်သင့်ကြောင်း ထုချေစေရန် အကြောင်းကြားစာ
(တရားမကျင့်ထုံး ဥပဒေအမိန့်–၂၁၊ နည်းဥပဒေ ၂၂)
တောင်ငူမြို့နယ်တရားရုံးတော်၌
၂၀၂၁ ခုနှစ် တရားမကြီးမှုအမှတ်(၅၇) နှင့် ဆက်နွှယ်သည့်
၂၀၂၂ ခုနှစ်၊ တရားမဇာရီမှု အမှတ် (၃၆)

ဒေါ်သန်းသန်းဌေး **ဒီကရီအနိုင်ရသူ** **နှင့်** ဦးအောင်တင့်ကြွယ် **တရားရှုံး**

တောင်ငူမြို့နယ်၊ ကေတုမတီမြို့၊ မင်းကြီးဆွေရပ်ကွက်နေ ဦးအောင်တင့်ကြွယ် (ဘ)ဦးညို (ယခုနေရပ်လိပ်စာမသိ)သိစေရမည်။

၂၀၂၂ ခုနှစ် တရားမကြီးမှုအမှတ် ၅၇ တွင် ရရှိသည့် ဒီကရီကို အတည်ပြုလုပ်ရန် ဤရုံးတော်တွင် တရားနိုင် ဒေါ်သန်းသန်းဌေးက လျှောက်ထားသည်ဖြစ်၍ မည်သည့် အကြောင်းကြောင့် အတည်ပြုလုပ်စေရန် အမိန့်ကိုမထုတ်သင့်ကြောင်း အကြောင်း တစ်ခုခုရှိလျှင် ပြ၍ချေဆိုရန် သင်ကိုယ်တိုင်ဖြစ်စေ၊ ရုံးတော်အခွင့် အမိန့်ရရှေ့နေနှင့် ဖြစ်စေ၊ အကြောင်းပြချေဆိုနိုင်သူ အခွင့်ရကိုယ်စားလှယ်ဖြင့်ဖြစ်စေ၊ ၂၀၂၂ ခုနှစ် အောက်တိုဘာ ၁၈ရက်(၁၃၈၄ ခုနှစ် သီတင်းကျွတ်လပြည့်ကျော် ၉ ရက်) မွန်းမတည့်မီ ၁၀ နာရီတွင် ဤရုံးတော်ရှေ့ လာရောက်ရမည်။

၂၀၂၂ ခုနှစ် စက်တင်ဘာ ၃၀ ရက်တွင် ဤရုံးတော်တံဆိပ်ရိုက်နှိပ်၍ ကျွန်ုပ်လက်မှတ်ရေးထိုးထုတ်ပေးလိုက်သည်။

(ရတနာဖြိုးဝေ)
မြို့နယ်တရားသူကြီး၊
တောင်ငူမြို့နယ်တရားရုံး

ဒီကရီ အတည်ပြုရန် အမိန့်မထုတ်သင့်ကြောင်း ထုချေစေရန် အကြောင်းကြားစာ
(တရားမကျင့်ထုံး ဥပဒေအမိန့်–၂၁၊ နည်းဥပဒေ ၂၂)
တောင်ငူမြို့နယ်တရားရုံးတော်၌
၂၀၂၁ ခုနှစ် တရားမကြီးမှုအမှတ်(၅၈) နှင့် ဆက်နွှယ်သည့်
၂၀၂၂ ခုနှစ်၊ တရားမဇာရီမှု အမှတ် (၃၇)

ဒေါ်သန်းသန်းဌေး **ဒီကရီအနိုင်ရသူ** **နှင့်** ဒေါ်မေသန်းစိန် **တရားရှုံး**

တောင်ငူမြို့နယ်၊ ကေတုမတီမြို့၊ မင်းကြီးဆွေရပ်ကွက်နေ ဒေါ်မေသန်းစိန်(ဘ) ဦးသာကြွယ်(ယခုနေရပ်လိပ်စာမသိ)သိစေရမည်။

၂၀၂၂ ခုနှစ် တရားမကြီးမှုအမှတ် ၅၈ တွင် ရရှိသည့် ဒီကရီကို အတည်ပြုလုပ်ရန် ဤရုံးတော်တွင် တရားနိုင် ဒေါ်သန်းသန်းဌေးက လျှောက်ထားသည်ဖြစ်၍ မည်သည့် အကြောင်းကြောင့် အတည်ပြုလုပ်စေရန် အမိန့်ကိုမထုတ်သင့်ကြောင်း အကြောင်း တစ်ခုခုရှိလျှင် ပြ၍ချေဆိုရန် သင်ကိုယ်တိုင်ဖြစ်စေ၊ ရုံးတော်အခွင့် အမိန့်ရရှေ့နေနှင့် ဖြစ်စေ၊ အကြောင်းပြချေဆိုနိုင်သူ အခွင့်ရကိုယ်စားလှယ်ဖြင့်ဖြစ်စေ၊ ၂၀၂၂ ခုနှစ် အောက်တိုဘာ ၁၈ရက်(၁၃၈၄ ခုနှစ် သီတင်းကျွတ်လပြည့်ကျော် ၉ ရက်) မွန်းမတည့်မီ ၁၀နာရီ တွင် ဤရုံးတော်ရှေ့ လာရောက်ရမည်။

၂၀၂၂ ခုနှစ် စက်တင်ဘာ ၃၀ ရက်တွင် ဤရုံးတော်တံဆိပ်ရိုက်နှိပ်၍ ကျွန်ုပ်လက် မှတ်ရေးထိုးထုတ်ပေးလိုက်သည်။

(ရတနာဖြိုးဝေ)
မြို့နယ်တရားသူကြီး၊
တောင်ငူမြို့နယ်တရားရုံး

ဝန်ထမ်းအလိုရှိသည်

ရာထူး – Assistant General Manager
နေရာ – နေပြည်တော်
လုပ်ငန်းခွင် – ဟိုတယ်
ဆက်သွယ်ရန် ဖုန်း– ဖုန်း–၀၉–၆၅၀၄၂၃၅၂၁၊ ၀၉–၂၅၀၃၈၁၇၁၀

ကန့်ကွက်နိုင်ကြောင်းကြေညာခြင်း
နေပြည်တော်၊ တပ်ကုန်းမြို့၊ ဗိုလ်မင်းရောင်ရပ်ကွက်၊ မြေတိုင်းရပ်ကွက်အမှတ် ၃၁/ရှင်စောပု၊ ဦးပိုင်အမှတ် (၁၂၄)၊ ဧရိယာ ၀ဒသမ၀၇၃ကေအား ဒေါ်သန္တာဖြူ(ဘ) ဦးတင်လှိုင် ၉/တကန(နိုင်)၁၃၁၀၂၉မှ ပိုင်ဆိုင်ကြောင်း ကျမ်းကျိန်လွှာအမှတ် (၄၂၂၅/၂၀၂၂)၊ ရပ်ကွက်အုပ်ချုပ်ရေးမှူးထောက်ခံချက်၊ တပ်ကုန်းမြို့နယ် လယ်ယာမြေစီမံခန့်ခွဲရေးနှင့် စာရင်းအင်းဦးစီးဌာနထောက်ခံချက်၊ နိုင်ငံသားစိစစ်ရေးကတ်ပြား၊ အိမ်ထောင်စုလူဦးရေစာရင်း မူရင်းများတင်ပြပြီး မြေငှားစာချုပ် လျှောက်ထားလာရာ ကန့်ကွက်လိုသူ များအနေဖြင့် တရားဝင်ပိုင်ဆိုင်မှုစာချုပ်စာတမ်းများ၊ တရားရုံးအမိန့် ဒီကရီများဖြင့် အထောက်အထားခိုင်လုံစွာတင်ပြ၍ နေပြည်တော် စည်ပင်သာယာရေး ကော်မတီ၊ မြို့ပြစီမံကိန်းနှင့် မြေစီမံခန့်ခွဲမှုဌာနသို့ ဤကြေညာချက်ပါသည့်ရက်မှစ၍ ၁၅ ရက်အတွင်း လာရောက်ကန့်ကွက်နိုင်ကြောင်းနှင့် သတ်မှတ်ကာလအတွင်း ကန့်ကွက်မှုမရှိပါက ဌာနမှလုပ်ထုံးလုပ်နည်းနှင့်အညီ မြေငှားစာချုပ် လျှောက်ထားလာမှုအား ဆက်လက်ဆောင်ရွက်သွားမည်ဖြစ်ပါကြောင်း ကြေညာလိုက်သည်။
မြို့ပြစီမံကိန်းနှင့် မြေစီမံခန့်ခွဲမှုဌာန
နေပြည်တော်စည်ပင်သာယာရေးကော်မတီ

ကန့်ကွက်နိုင်ကြောင်းကြေညာခြင်း
နေပြည်တော်၊ တပ်ကုန်းမြို့၊ဗိုလ်မင်းရောင်ရပ်ကွက်၊ မြေတိုင်းရပ်ကွက် အမှတ် ၃၁/ရှင်စောပု၊ဦးပိုင်အမှတ် ၁၂၂၊ ဧရိယာ ၀ ဒသမ ၀၇၃ ကေအား ဒေါ်သန္တာဖြူ (ဘ) ဦးတင်လှိုင် ၉/တကန(နိုင်)၁၃၁၀၂၉ မှ ပိုင်ဆိုင်ကြောင်း ကျမ်းကျိန်လွှာအမှတ် ၄၂၂၄/၂၀၂၂၊ ရပ်ကွက် အုပ်ချုပ်ရေးမှူးထောက်ခံချက်၊ တပ်ကုန်းမြို့နယ် လယ်ယာမြေစီမံခန့်ခွဲရေးနှင့် စာရင်းအင်းစီးဌာနထောက်ခံချက်၊ နိုင်ငံသားစိစစ်ရေးကတ်ပြား၊ အိမ်ထောင်စုလူဦးရေစာရင်း မူရင်းများတင်ပြပြီး မြေငှားစာချုပ် လျှောက်ထားလာရာ ကန့်ကွက်လိုသူများအနေဖြင့် တရားဝင်ပိုင်ဆိုင်မှုစာချုပ်စာတမ်းများ၊ တရားရုံး အမိန့်ဒီကရီများဖြင့် အထောက်အထားခိုင်လုံစွာတင်ပြ၍ နေပြည်တော်စည်ပင်သာယာရေး ကော်မတီ၊မြို့ပြစီမံကိန်းနှင့်မြေစီမံခန့်ခွဲမှုဌာနသို့ ဤကြေညာချက်ပါ သည့်ရက်မှစ၍ ၁၅ ရက်အတွင်း လာရောက်ကန့်ကွက်နိုင်ကြောင်းနှင့် သတ်မှတ်ကာလအတွင်း ကန့်ကွက်မှုမရှိပါက ဌာနမှလုပ်ထုံးလုပ်နည်းနှင့်အညီ မြေငှားစာချုပ်လျှောက်ထားလာမှုအား ဆက်လက်ဆောင်ရွက်သွားမည်ဖြစ်ကြောင်း အသိပေးကြေညာလိုက်သည်။
မြို့ပြစီမံကိန်းနှင့်မြေစီမံခန့်ခွဲမှုဌာန
နေပြည်တော်စည်ပင်သာယာရေးကော်မတီ

ကန့်ကွက်နိုင်ကြောင်းကြေညာခြင်း
နေပြည်တော်၊ တပ်ကုန်းမြို့၊ မြဝတီရပ်ကွက်၊ မြေတိုင်းရပ်ကွက်အမှတ် ၁၃/သီဟသူရပ်၊ ဦးပိုင်အမှတ် (၁၀၂)၊ ဧရိယာ ၀ဒသမ၁၁၅ကေအနက်မှ ဧရိယာ ၀ဒသမ၀၇၃ကေအား ဒေါ်ခင်ညွန့်ယဉ်(ဘ)ဦးငွေမောင် ၉/ကပတ(နိုင်)၁၀၃၀၆၆မှ ပိုင်ဆိုင်ကြောင်း ကျမ်းကျိန်လွှာအမှတ် (၃၉၄၈/၂၀၂၂)၊ ရပ်ကွက်အုပ်ချုပ်ရေးမှူးထောက်ခံချက်၊ တပ်ကုန်းမြို့နယ် လယ်ယာမြေစီမံခန့်ခွဲရေးနှင့် စာရင်းအင်းဦးစီးဌာနထောက်ခံချက်၊ နိုင်ငံသား စိစစ်ရေးကတ်ပြား၊ အိမ်ထောင်စုလူဦးရေစာရင်း မူရင်းများတင်ပြပြီး ဦးပိုင်ခွဲမြေငှား စာချုပ် လျှောက်ထားလာရာ ကန့်ကွက်လိုသူများအနေဖြင့် တရားဝင်ပိုင်ဆိုင်မှုစာချုပ် စာတမ်းများ၊ တရားရုံးအမိန့်ဒီကရီများဖြင့် အထောက်အထားခိုင်လုံစွာတင်ပြ၍ နေပြည်တော်စည်ပင်သာယာရေးကော်မတီ၊ မြို့ပြစီမံကိန်းနှင့် မြေစီမံခန့်ခွဲမှုဌာနသို့ ဤကြေညာချက်ပါသည့်ရက်မှစ၍ ၁၅ ရက်အတွင်း လာရောက်ကန့်ကွက်နိုင်ကြောင်း နှင့် သတ်မှတ်ကာလအတွင်း ကန့်ကွက်မှုမရှိပါက ဌာနမှလုပ်ထုံး လုပ်နည်းနှင့်အညီ ဦးပိုင်ခွဲမြေငှားစာချုပ် လျှောက်ထားလာမှုအား ဆက်လက်ဆောင်ရွက်သွားမည်ဖြစ်ပါကြောင်း ကြေညာလိုက်သည်။
မြို့ပြစီမံကိန်းနှင့် မြေစီမံခန့်ခွဲမှုဌာန
နေပြည်တော်စည်ပင်သာယာရေးကော်မတီ

ယာဉ်မှတ်ပုံတင်စာအုပ်မိတ္တူလျှောက်ထားခြင်း
ယာဉ်အမှတ် 4P/9572, Nissan Clipper U71T, (4x2)R ယာဉ်လက်ဝယ်ရှိသူ ဦးစိုင်းဟန်လင်း ၁၃/တယန(နိုင်)၀၂၀၀၈၀ က (ကမ–၃)ပျောက်ဆုံး၍ မိတ္တူထုတ်ပေးရန် လျှောက်ထားလာပါသည်။ ကန့်ကွက်လိုပါက ခိုင်လုံသော အထောက်အထားများဖြင့် ကြော်ငြာသည့်ရက်မှ ရက် ၃၀ အတွင်း အောက်ဖော်ပြပါရုံးသို့လူကိုယ်တိုင်လာရောက်ကန့်ကွက်နိုင်ပါသည်။
ကညန၊ ခရိုင်ရုံး(မန္တလေးတောင်ပိုင်း) မန္တလေးမြို့

ယာဉ်မှတ်ပုံတင်စာအုပ်မိတ္တူလျှောက်ထားခြင်း
ယာဉ်အမှတ် 23W/83700, ယာဉ်လက်ဝယ်ရှိသူ ဦးအောင်ဖြိုးကို ၉/မခန (နိုင်)၂၁၃၉၆၅ က(ကမ–၃)ပျောက်ဆုံး၍ မိတ္တူထုတ်ပေးရန်လျှောက်ထားလာပါသည်။ ကန့်ကွက်လိုပါကခိုင်လုံသော အထောက်အထားများဖြင့် ကြော်ငြာသည့်ရက်မှ ရက် ၃၀ အတွင်း အောက်ဖော်ပြပါရုံးသို့လူကိုယ်တိုင်လာရောက်ကန့်ကွက်နိုင်ပါသည်။
ကညန၊ခရိုင်ရုံး(မြင်းခြံ)

ယာဉ်မှတ်ပုံတင်စာအုပ်မိတ္တူလျှောက်ထားခြင်း
ယာဉ်အမှတ် 3M/7070,MERCEDES BENZ c 200,SALOON (4X2)L ယာဉ်လက်ဝယ်ရှိသူ ဦးအောင်ကျော်မင်း ၉/မနမ (နိုင်)၀၈၂၀၈၃ က(ကမ–၃)ပျောက်ဆုံး၍ မိတ္တူထုတ်ပေးရန် လျှောက်ထားလာပါသည်။ကန့်ကွက်လိုပါက ခိုင်လုံသော အထောက်အထားများဖြင့် ကြော်ငြာသည့်ရက်မှ ရက် ၃၀ အတွင်း အောက်ဖော်ပြပါရုံးသို့လူကိုယ်တိုင်လာရောက်ကန့်ကွက်နိုင်ပါသည်။
ကညန၊ခရိုင်ရုံး(မန္တလေးမြောက်ပိုင်း) မန္တလေးမြို့

ယာဉ်မှတ်ပုံတင်စာအုပ်မိတ္တူလျှောက်ထားခြင်း
ယာဉ်အမှတ် 58W/93132, Honda Click 125,M/C ယာဉ်လက်ဝယ်ရှိသူ Precious Myanmar Load က(ကမ–၃)ပျောက်ဆုံး၍ မိတ္တူထုတ်ပေးရန် လျှောက်ထားလာပါသည်။ ကန့်ကွက်လိုပါက ခိုင်လုံသော အထောက်အထားများဖြင့် ကြော်ငြာသည့်ရက်မှ ရက် ၃၀အတွင်း အောက်ဖော်ပြပါရုံးသို့ လူကိုယ်တိုင်လာရောက် ကန့်ကွက်နိုင်ပါသည်။
ကညန၊ခရိုင်ရုံး(မန္တလေးတောင်ပိုင်း) မန္တလေးမြို့

ကန့်ကွက်နိုင်ပါကြောင်း
ပုသိမ်မြို့၊ အမှတ် (၄)ရပ်ကွက်၊ အကွက်အမှတ် (၈၁)၊ စဥ့်အိုးဘို၊ ဦးပိုင်အမှတ် (ခ/၁၇၀)၊ ဧရိယာ ၀ဒသမ၀၄၂ကေရှိ မြို့မြေကို ဒေါ်ခင်သန်းအေး၊ ဒေါ်တင်တင်ထွေးအမည်ဖြင့် အမည်ပြောင်း(သက်တမ်းတိုး) မြေငှားဂရန် လျှောက်ထားခြင်းနှင့် ပတ်သက်၍ ကန့်ကွက်လိုသူများရှိပါက သတင်းစာတွင် ကြော်ငြာသည့်ရက်မှစ၍ ၁၅ ရက်အတွင်း အထောက်အထားပြည့်စုံစွာဖြင့် ဤရုံးသို့ ကာယကံရှင်ကိုယ်တိုင်လာရောက် ဆက်သွယ်ကန့်ကွက်နိုင်ပါကြောင်း ကြေညာအပ်ပါသည်။
မြို့နယ်အထွေထွေအုပ်ချုပ်ရေးဦးစီးဌာန ပုသိမ်မြို့

ယာဉ်မှတ်ပုံတင်စာအုပ်မိတ္တူလျှောက်ထားခြင်း
ယာဉ်အမှတ် 73W/60285, Honda Wave –100 ယာဉ်လက်ဝယ်ရှိသူ N.C.X Myanmar , Co.,Ltd က (ကမ–၃) ပျောက်ဆုံး၍မိတ္တူထုတ်ပေးရန်လျှောက်ထားလာပါသည်။ ကန့်ကွက်လိုပါက ခိုင်လုံသော အထောက်အထားများဖြင့် ကြော်ငြာသည့်ရက်မှ ရက် ၃၀ အတွင်း အောက်ဖော်ပြပါရုံးသို့ လူကိုယ်တိုင်လာရောက်ကန့်ကွက်နိုင်ပါသည်။
ကညန၊ခရိုင်ရုံး (မိတ္ထီလာမြို့)

ယာဉ်မှတ်ပုံတင်စာအုပ်မိတ္တူလျှောက်ထားခြင်း
ယာဉ်အမှတ် 64W/31410 ယာဉ်လက်ဝယ်ရှိသူ ဒေါ်နော်မေထူး ၂/လကန(နိုင်)၀၀၀၁၈၉က(ကမ–၃) ပျောက်ဆုံး၍ မိတ္တူထုတ်ပေးရန် လျှောက်ထားလာပါသည်။ ကန့်ကွက်လိုပါက ခိုင်လုံသော အထောက်အထားများဖြင့်ကြော်ငြာသည့်ရက်မှ ရက် ၃၀ အတွင်း အောက်ဖော်ပြပါရုံးသို့ လူကိုယ်တိုင်လာရောက်ကန့်ကွက်နိုင်ပါသည်။
ကညန၊ ကယားပြည်နယ်ရုံး(လွိုင်ကော်)

ယာဉ်မှတ်ပုံတင်စာအုပ်မိတ္တူလျှောက်ထားခြင်း
ယာဉ်အမှတ် ၃၉ယ/၉၁၅၂ ယာဉ်လက်ဝယ်ရှိသူ ဦးဆန်းထွန်းမိုး ၁၀/ခဆန (နိုင်)၁၂၀၀၉၆ က(ကမ–၃)ပျောက်ဆုံး၍မိတ္တူထုတ်ပေးရန်လျှောက်ထားလာပါသည်။ ကန့်ကွက်လိုပါက ခိုင်လုံသော အထောက်အထားများဖြင့် ကြော်ငြာသည့်ရက်မှ ရက် ၃၀ အတွင်း အောက်ဖော်ပြပါရုံးသို့ လူကိုယ်တိုင်လာရောက်ကန့်ကွက်နိုင်ပါသည်။
ကညန၊ပြည်နယ်ဦးစီးမှူးရုံး(မော်လမြိုင်မြို့)

ယာဉ်မှတ်ပုံတင်စာအုပ်မိတ္တူလျှောက်ထားခြင်း
ယာဉ်အမှတ် 28W/44415, Honda Click–110 ယာဉ်လက်ဝယ်ရှိသူ ဦးသောင်းလွင်ဦး ၉/သစန(နိုင်)၀၀၀၇၂၃ က(ကမ–၃)ပျောက်ဆုံး၍မိတ္တူထုတ်ပေးရန်လျှောက်ထားလာပါသည်။ ကန့်ကွက်လိုပါက ခိုင်လုံသော အထောက်အထားများဖြင့် ကြော်ငြာသည့်ရက်မှ ရက် ၃၀ အတွင်း အောက်ဖော်ပြပါရုံးသို့လူကိုယ်တိုင်လာရောက် ကန့်ကွက်နိုင်ပါသည်။
ကညန၊ခရိုင်ရုံး(မိတ္ထီလာမြို့)

ယာဉ်မှတ်ပုံတင်စာအုပ်မိတ္တူလျှောက်ထားခြင်း
ယာဉ်အမှတ် 5H/5518, Toyota Crown Grs 180, Saloon (4x2)R ယာဉ် လက်ဝယ်ရှိသူ ဦးမောင်မောင်မျိုးကျော် ၁၂/ပဇတ(နိုင်)၀၀၄၈၅၅ က (ကမ–၃) ပျောက်ဆုံး၍ မိတ္တူထုတ်ပေးရန် လျှောက်ထားလာပါသည်။ ကန့်ကွက်လိုပါက ခိုင်လုံသော အထောက်အထားများဖြင့် ကြော်ငြာသည့်ရက်မှ ရက် ၃၀ အတွင်း အောက်ဖော်ပြပါရုံးသို့ လူကိုယ်တိုင်လာရောက်ကန့်ကွက်နိုင်ပါသည်။
ကညန၊ခရိုင်ရုံး(ရန်ကုန်အရှေ့ပိုင်း)ရန်ကုန်မြို့

ကန့်ကွက်နိုင်ကြောင်းကြေညာခြင်း
ဒက္ခိဏသီရိမြို့၊ ရွှေအင်ကြင်းရပ်ကွက်၊ မြေတိုင်းရပ်ကွက်အမှတ် (၁၁/ရွှေအင်ကြင်းရပ်)၊ မြေကွက်အမှတ် (ဒ–၃၃၂၃၆)၊ မြေဧရိယာ ၀ဒသမ၁၄၆ကေရှိ ဒေါ်အေးစန္ဒာဝင်း(ဘ)ဦးဝင်းမြင့် ၇/တငန(နိုင်)၁၂၇၀၁၆ အမည်ပေါက် (ပါမစ်)မြေကွက်ကို ဒေါ်ဖြူဖြူအေး(ဘ)ဦးတင်မြ ၇/ဒဥန(နိုင်)၀၈၅၄၄၆မှ မြေပေးမိန့်မူရင်း၊ မြေကွက်အရောင်းအဝယ်ကတိစာချုပ်မူရင်း၊ ရောင်းသူ/ဝယ်သူ တရားရုံးကျမ်းကျိန်မူရင်း၊ နှစ်ဦးသဘောတူ ကတိဝန်ခံချက်မူရင်း၊ ရပ်ကွက်အုပ်ချုပ်ရေးမှူး ထောက်ခံချက်မူရင်း၊ ရဲစခန်းထောက်ခံချက်မူရင်း၊ ဝယ်ယူသူမှ ဝန်ခံကတိပြုချက်မူရင်းများတင်ပြပြီး မြေငှားစာချုပ် လျှောက်ထားလာပါသဖြင့် ကန့်ကွက်လိုသူများအနေဖြင့် တရားဝင်ပိုင်ဆိုင်မှုစာချုပ်စာတမ်းများ၊ တရားရုံးအမိန့်ဒီကရီများ၊ အထောက်အထားခိုင်လုံစွာ တင်ပြ၍ နေပြည်တော် စည်ပင်သာယာရေးကော်မတီ၊ မြို့ပြစီမံကိန်းနှင့် မြေစီမံခန့်ခွဲမှုဌာနသို့ ဤကြေညာချက်ပါရှိသည့်ရက်မှစ၍ ၁၅ ရက်အတွင်း လာရောက်ကန့်ကွက်နိုင်ကြောင်းနှင့် သတ်မှတ်ကာလအတွင်း ကန့်ကွက်မှုမရှိပါက ဌာန၏လုပ်ထုံးလုပ်နည်းများနှင့်အညီ မြေငှားစာချုပ် လျှောက်ထားလာမှုအား ဆက်လက်ဆောင်ရွက်ပေးသွားမည်ဖြစ်ပါကြောင်း ကြေညာလိုက်သည်။
မြို့ပြစီမံကိန်းနှင့် မြေစီမံခန့်ခွဲမှုဌာန
နေပြည်တော်စည်ပင်သာယာရေးကော်မတီ

ကန့်ကွက်နိုင်ပါသည်
ရန်ကုန်တိုင်းဒေသကြီး၊ သာကေတမြို့နယ်၊ မြေတိုင်းရပ်ကွက်အမှတ်–(၄)၊ မြေကွက်အမှတ်–၉၂၄၊ မြို့မ(၁၀)လမ်း၊ အကျယ်အဝန်း(၄၀ပေ×၆၀ပေ)ရှိ (ဒေါ်အေးအေးသန်း)အမည်ပေါက် နှစ်(၆၀)ဂရန်မြေကွက်အနက်မှ(၂၀ပေ × ၆၀ပေ)ရှိမြေကွက်နှင့် ယင်းမြေကွက်ပေါ်ရှိ အဆောက်အဦးအပါအဝင် အကျိုးခံစားခွင့်အရပ်ရပ်တို့ကိုဝယ်ယူခဲ့ပြီး လက်ရှိပိုင်ဆိုင်၍ရောင်းချခွင့်ရှိကြောင်းကမ်းလှမ်းလာသူ ဦးသီဟကျော်(၁၂/မဂတ(နိုင်)၀၇၄၄၃၆)ထံမှ ကျွန်ုပ်၏မိတ်ဆွေဖြစ်သူ ဦးဗိုလ်ဗိုလ်အောင်(၁၂/သကတ(နိုင်)၁၅၈၇၀၁)က ဝယ်ယူရန်အရောင်းအဝယ်ပြုလုပ်သည့်တန်ဖိုးငွေအနက်မှစရန်ငွေကို ပေးချေထားပြီးဖြစ်ပါသည်။

ကန့်ကွက်လိုသူများရှိပါက ဤကြော်ငြာပါသည့်နေ့မှစ၍(၇)ရက်အတွင်း ခိုင်မာသောစာချုပ်စာတမ်း အထောက်အထား(မူရင်း)များနှင့်တကွ ကျွန်ုပ်ထံသို့လာရောက်ကန့်ကွက်နိုင်ပါသည်။ သတ်မှတ်ရက်အတွင်း ကန့်ကွက်ခြင်းမရှိပါက အရောင်းအဝယ်ကို ဥပဒေနှင့်အညီ ဆက်လက်ဆောင်ရွက်သွားမည်ဖြစ်ကြောင်း အများသိစေရန်အသိပေးကြေညာအပ်ပါသည်။

ဦးဗိုလ်ဗိုလ်အောင်၏လွှဲအပ်ညွှန်ကြားချက်အရ–**ဒေါ်အေးမြမွန် (LL.B, LL.M)**
အထက်တန်းရှေ့နေ(စဉ်–၃၄၆၇၉)
အမှတ်(၆)၊ ၄လွှာ(ယာ)၊ ၁၂၃–လမ်း၊သပြေကုန်းရပ်ကွက်၊မင်္ဂလာတောင်ညွန့်မြို့နယ်၊ ရန်ကုန်မြို့။ ဖုန်း – ၀၉ ၇၉၅၆ ၈၃၃၇၈

ကန့်ကွက်နိုင်ပါကြောင်း

စဉ်	လျှောက်ထားသူအမည်	လျှောက်ထားမြေ၏ မြို့	ရပ်/ကျေး	ကွင်းအမှတ်	ဦးပိုင်	ဧရိယာ (ဧက)	လျှောက်ထားသည့်အကြောင်းအရာ
၁	ဦးသိန်းဌေး	ပုသိမ်	အမှတ်(၁၃)ရပ်ကွက်	၅၇–က	Q–၂၁/၂၂/၂၃/၄၁/၄၂/၄၃	(၀.၃၃၀)	မြေပေးမိန့်
၂	ဦးမျိုးမင်းဇော်	ပုသိမ်	အမှတ်(၁၃)ရပ်ကွက်	၅၇–က	Q–၂၄	(၀.၀၅၅)	မြေပေးမိန့်

ဖော်ပြပါလျှောက်ထားချက်များနှင့် ပတ်သက်၍ ကန့်ကွက်လိုသူများရှိပါက သတင်းစာတွင်ကြော်ငြာသည့်ရက်မှစ၍ ၁၅ ရက်အတွင်း အထောက်အထား ပြည့်စုံစွာဖြင့် ဤမြို့နယ် အထွေထွေ အုပ်ချုပ်ရေးဦးစီးဌာနရုံးသို့ ကာယကံရှင်ကိုယ်တိုင် အထောက်အထောက် စုံလင်စွာဖြင့် လာရောက်ဆက်သွယ်ကန့်ကွက်နိုင်ပါကြောင်း အသိပေးကြေညာအပ်ပါသည်။
ပုသိမ်မြို့နယ်အထွေထွေအုပ်ချုပ်ရေးဦးစီးဌာန

ကန့်ကွက်နိုင်ကြောင်းကြော်ငြာ
ကျွန်ုပ်၏မိတ်ဆွေက ရန်ကုန်တိုင်းဒေသကြီး၊ အင်းစိန်မြို့နယ်၊(က+ခ)ရပ်ကွက်၊ ခ–၆လမ်း၊ အမှတ် ၁၅၃ဟု ခေါ်တွင်သော ရန်ကုန်တိုင်းဒေသကြီး၊ အင်းစိန်မြို့နယ်၊ မြေတိုင်းရပ်ကွက်အမှတ်(မြို့သစ်–ခ)၊ မြေကွက်အမှတ်(၁၄၁)၊မြေဧရိယာ (၄၀x၆၀)ပေ၊ ၂၄၀၀ စတုရန်းပေ အကျယ်အဝန်းရှိ နှစ်(၆၀)ဂရန်မြေအမျိုးအစား မြေကွက်အနက်မှ တရားဝင်မခွဲမစိတ်ရသေးသော ခြံအမှတ်(၁၅၄)နှင့် ကပ်လျက်၊ (အလျား ၂၀ပေခန့် x အနံ ၆၀ပေခန့်)(ခွဲစိတ်မျဉ်းလွတ်၊ မျက်မြင်အနေအထားအတိုင်း) အကျယ်အဝန်းရှိ မြေကွက်နှင့် ယင်းမြေကွက်ပေါ်ရှိ အကျိုးခံစားခွင့် အရပ်ရပ်အားလုံးတို့အား ရန်ကုန်မြို့တော်စည်ပင်သာယာရေးကော်မတီ၊ မြို့ပြမြေစီမံခန့်ခွဲမှုဌာနတွင် ဦးတင်အေး(ခ)ဦးချစ်တင်၏အမည်ဖြင့် တည်ရှိသော မြေကွက်အား အပိုင်ရောင်းချသူများ၏ ဖခင် ဦးတင်အေး(ခ)ဦးချစ်တင်နှင့် မိခင်ဖြစ်သူ ဒေါ်တင်ဝင်းတို့ အသီးသီးကွယ်လွန်သွားခဲ့သဖြင့် မြန်မာ့ဓလေ့ထုံးတမ်းဥပဒေအရ အမွေဆက်ခံပိုင်ဆိုင်ခွင့်ရှိကြောင်းနှင့် ရောင်းချပိုင်ခွင့်ရှိကြောင်းဝန်ခံလျက် ရောင်းချသူများဖြစ်ကြသော(၁)ဒေါ်တင်တင်ချို ၁၂/အစန(နိုင်)၀၅၃၃၁၇၊ (၂) ဒေါ်နီနီတင် ၁၂/အစန(နိုင်)၀၃၇၉၁၇၊(၃) ဦးအောင်ကျော်ဦး ၁၂/အစန(နိုင်)၀၅၀၇၇၆၊ (၄)ဒေါ်စန်းစန်းဝင်း ၁၂/အစန(နိုင်)၀၂၁၈၁၉၊ (၅)ဦးကျော်ကျော် ၁၂/အစန(နိုင်)၁၆၀၅၄၁ နှင့် (၆) ဒေါ်စုစုတင် ၁၂/အစန(နိုင်)၀၆၉၀၁၅၊ အမှတ် ၁၅၃၊ ခ–၆လမ်း၊ မြို့သစ်(က+ခ)ရပ်ကွက်၊ အင်းစိန်မြို့နယ်၊ ရန်ကုန်တိုင်းဒေသကြီးတွင်နေသူတို့ထံမှ ဝယ်ယူရန် စရန်ငွေပေးချေထားပြီးဖြစ်ပါသည်။ အဆိုပါမြေနှင့် အဆောက်အအုံ အရောင်းအဝယ်ပြုလုပ်သည့်ကိစ္စနှင့်စပ်လျဉ်း၍ ကန့်ကွက်ရန်ရှိပါက ဤကြော်ငြာပါသည့်ရက်မှစ၍ ခုနစ်ရက်အတွင်း ခိုင်လုံသော အထောက်အထားများနှင့်တကွ ကျွန်ုပ်ထံလာရောက်ကန့်ကွက်နိုင်ပါသည်။ သတ်မှတ်ရက်အတွင်း ကန့်ကွက်မည့်သူမရှိပါက အရောင်းအဝယ်ကိစ္စကို ဆက်လက်ဆောင်ရွက်သွားမည်ဖြစ်ကြောင်း အများသိစေရန် ကြေညာအပ်ပါသည်။

လွှဲအပ်ညွှန်ကြားချက်အရ–

ဒေါ်ခင်ဝင်းမြင့်(B.Sc, PGDL)
တရားလွှတ်တော်ရှေ့နေ၊ စဉ်/၁၆၁၉၆
ဖုန်း–၀၉–၅၁၇၁၄၃၃

ဒေါ်ခင်မြတ်သူ(H.G.P, LL.B,D.M.L)
တရားလွှတ်တော်ရှေ့နေ၊စဉ်/၇၅၁၅
ဖုန်း–၀၉–၈၆၃၅၁၂၂

အမှတ် ၁၂၂၊ ၂/လမ်းတောင်၊အရှေ့ကြို့ကုန်း၊ အင်းစိန်မြို့နယ်၊ ရန်ကုန်တိုင်းဒေသကြီး

ယာဉ်မှတ်ပုံတင်စာအုပ်မိတ္တူလျှောက်ထားခြင်း
ယာဉ်အမှတ် 20W/5887, Zaw Cycle–II (ZC–2) ယာဉ်လက်ဝယ်ရှိသူ ဒေါ်တိုးတိုးဝင်း ၉/မခန(နိုင်)၁၁၈၉၉၅ က(ကမ–၃)ပျောက်ဆုံး၍ မိတ္တူထုတ်ပေးရန် လျှောက်ထားလာပါသည်။ ကန့်ကွက်လိုပါက ခိုင်လုံသောအထောက်အထားများဖြင့် ကြော်ငြာသည့်ရက်မှ ရက် ၃၀ အတွင်း အောက်ဖော်ပြပါရုံးသို့လူကိုယ်တိုင် လာရောက်ကန့်ကွက်နိုင်ပါသည်။
ကညန၊ ခရိုင်ရုံး(မိတ္ထီလာမြို့)

ယာဉ်မှတ်ပုံတင်စာအုပ်မိတ္တူလျှောက်ထားခြင်း
ယာဉ်အမှတ် 51W/44889, Honda Dream 125 ယာဉ်လက်ဝယ်ရှိသူ ဒေါ်ခင်ချိုဝင်း ၂/လကန(နိုင်)၀၆၅၅၄၄ က(ကမ–၃)ပျောက်ဆုံး၍ မိတ္တူထုတ်ပေးရန်လျှောက်ထားလာပါသည်။ ကန့်ကွက်လိုပါက ခိုင်လုံသော အထောက်အထားများဖြင့် ကြော်ငြာသည့်ရက်မှ ရက် ၃၀အတွင်း အောက်ဖော်ပြပါရုံးသို့ လူကိုယ်တိုင် လာရောက်ကန့်ကွက်နိုင်ပါသည်။ **ကညန၊ ခရိုင်ရုံး(မိတ္ထီလာမြို့)**

ဖောင်းကြွနံပါတ်ပြားပျောက် လျှောက်ထားခြင်း
ယာဉ်အမှတ် 2H/7670 ၏ ဖောင်းကြွနံပါတ်ပြား ပျောက်ဆုံး၍ ထုတ်ပေးရန် လျှောက်ထားလာပါသဖြင့် ယခင်ဖောင်းကြွနံပါတ်ပြား ပျက်ပြယ်ကြောင်း အများသိစေရန် ကြေညာအပ်ပါသည်။
ကညန၊ ခရိုင်ရုံး (ရန်ကုန်တောင်ပိုင်း)၊ သန်လျင်မြို့

ဖောင်းကြွနံပါတ်ပြားပျောက် လျှောက်ထားခြင်း
ယာဉ်အမှတ် 6D/1211 ၏ ဖောင်းကြွနံပါတ်ပြား ပျောက်ဆုံး၍ ထုတ်ပေးရန်လျှောက်ထားလာပါသဖြင့် ယခင်ဖောင်းကြွ နံပါတ်ပြားပျက်ပြယ်ကြောင်းအများသိစေရန် ကြေညာအပ်ပါ သည်။
ကညန၊ ခရိုင်ရုံး (ရန်ကုန်အနောက်ပိုင်း)

ယာဉ်မှတ်ပုံတင်စာအုပ်မိတ္တူလျှောက်ထားခြင်း
ယာဉ်အမှတ် 8I/1424, KM MPV (KM–MPV–02), Micro Bus (4x2)R ယာဉ် လက်ဝယ်ရှိသူ ဦးမြင့်ဇော် ၉/မဟမ(နိုင်)၀၅၅၈၁၃ က(ကမ–၃)ပျောက်ဆုံး၍ မိတ္တူထုတ်ပေးရန် လျှောက်ထားလာပါသည်။ ကန့်ကွက်လိုပါက ခိုင်လုံသော အထောက်အထားများဖြင့် ကြော်ငြာသည့်ရက်မှ ရက် ၃၀ အတွင်း အောက်ဖော်ပြပါရုံးသို့လူကိုယ်တိုင်လာရောက်ကန့်ကွက်နိုင်ပါသည်။
ကညန၊ ခရိုင်ရုံး(မန္တလေးမြောက်ပိုင်း) မန္တလေးမြို့

ယာဉ်မှတ်ပုံတင်စာအုပ်မိတ္တူလျှောက်ထားခြင်း
ယာဉ်အမှတ် 1D/9403, Toyota Land Cruiser PRADO,RZJ Stadion Wagon (4x4) (R) ယာဉ်လက်ဝယ်ရှိသူ ဒေါ်စောကေသီရွှေ ၁၀/ကထန(နိုင်)၀၀၀၃၆၇ က (ကမ–၃)ပျောက်ဆုံး၍ မိတ္တူထုတ်ပေးရန် လျှောက်ထားလာပါသည်။ ကန့်ကွက်လိုပါက ခိုင်လုံသောအထောက်အထားများဖြင့် ကြော်ငြာသည့်ရက်မှ ရက် ၃၀အတွင်း အောက်ဖော်ပြပါရုံးသို့ လူကိုယ်တိုင်လာရောက်ကန့်ကွက်နိုင်ပါသည်။ **ကညန၊ ခရိုင်ရုံး (ရန်ကုန်အရှေ့ပိုင်း)ရန်ကုန်မြို့**

မြန်မာ့သစ်လုပ်ငန်း
ပြည်ပရောင်းဝယ်ရေးနှင့်သစ်စက်ဌာန
အိတ်ဖွင့်တင်ဒါကြေညာခြင်း

၁။ မြန်မာ့သစ်လုပ်ငန်း၊ ပြည်ပရောင်းဝယ်ရေးနှင့်သစ်စက်ဌာနမှ ကျွန်းသစ်လုံး/ သစ်မာသစ်လုံး/ ကျွန်းခွဲသားများကို အောက်ဖော်ပြပါအတိုင်း ရောင်းချမည်ဖြစ်ပါသည်-

(က) **ရောင်းချမည့်ရက်နှင့်အချိန်** - ၂၈-၁၀-၂၀၂၂ရက်၊ နံနက် ၉:၀၀နာရီ
ရန်ကုန်(ကျွန်းသစ်လုံး)(၇၄၁)တန်ခန့်၊ သစ်မာသစ်လုံး(နယ်)(၅၀၀၀)တန်ခန့်
ကျွန်းခွဲသား (ပြည်ပရောင်း/ သစ်အခြေခံ) (၅၁၂)တန်ခန့်
တင်ဒါကျင်းပမည့်ရက် ပြောင်းလဲမှုရှိပါက ထပ်မံအကြောင်းကြားပါမည်။

(ခ) **ရောင်းချမည့်နေရာ** - တော်ဝင်ခန်းမ၊ မြန်မာ့သစ်လုပ်ငန်း(ရုံးချုပ်)၊ ကြို့ကုန်းအင်းစိန်မြို့နယ်၊ ရန်ကုန်မြို့

၂။ အိတ်ဖွင့်တင်ဒါနှင့် ပတ်သက်သည့် အသေးစိတ်အချက်အလက်များကို မြန်မာ့သစ်လုပ်ငန်း (ရုံးချုပ်)နှင့် web-site ဖြစ်သော www.mte.com.mm တွင်လည်း ဝင်ရောက်ကြည့်ရှုနိုင်ပါသည်။

၃။ **ဆက်သွယ်ရန်** - ဖုန်း-၀၁-၂၈၇၄၃၊ ၀၁-၅၂၈၇၇၁၊ ၀၁-၅၂၈၇၆၄

ပျောက်ဆုံးကြောင်း

ကျွန်တော် မောင်နေမျိုးထက် ၅/ပလန(နိုင်)၀၃၁၀၆၁ ၏ နိုင်ငံကူးလက်မှတ် (နံပါတ်မမှတ်မိ)မှာ ပျောက်ဆုံးသွားပါသဖြင့်တွေ့ရှိပါက အကြောင်းကြားပေးပါရန်။

ဖုန်း-၀၉-၄၅၄၈၇၀၀၃၅

ပျောက်ဆုံးကြောင်း

ကျွန်တော် မောင်ဇော်မျိုးအောင် ၅/ဆတလ(နိုင်)၀၉၉၄၄၃၏ နိုင်ငံကူးလက်မှတ် (နံပါတ်မမှတ်မိ)မှာ ပျောက်ဆုံးသွားပါသဖြင့်တွေ့ရှိပါက အကြောင်းကြားပေးပါရန်။

ဖုန်း-၀၉-၉၈၃၃၃၆၈၀၉

ပျောက်ဆုံးကြောင်း

ကျွန်တော် မောင်ငြိမ်းသန့်နိုင် ၅/ကနန(နိုင်)၀၈၅၄၉၅၏ နိုင်ငံကူးလက်မှတ် (နံပါတ်မမှတ်မိ)မှာ ပျောက်ဆုံးသွားပါသဖြင့်တွေ့ရှိပါက အကြောင်းကြားပေးပါရန်။

ဖုန်း-၀၉-၄၂၂၆၃၇၅၄၀

ပျောက်ဆုံးကြောင်း

ကျွန်မ ဒေါ်နီလာဝင်း ၅/ကလထ(နိုင်)၁၈၀၂၄၈၏ နိုင်ငံကူးလက်မှတ် (နံပါတ်မမှတ်မိ)မှာ ပျောက်ဆုံးသွားပါသဖြင့်တွေ့ရှိပါက အကြောင်းကြားပေးပါရန်။

ဖုန်း-၀၉-၄၄၉၁၀၆၉၇၄

ပျောက်ဆုံးကြောင်း

ကျွန်တော် မောင်သန်းစိုးထွန်း ၅/ကနန(နိုင်)၁၀၁၉၀၄၏ နိုင်ငံကူးလက်မှတ် (နံပါတ်မမှတ်မိ) မှာ ပျောက်ဆုံးသွားပါသဖြင့် တွေ့ရှိပါက အကြောင်းကြားပေးပါရန်။

ဖုန်း-၀၉-၈၈၉၇၉၄၁၄၈

ပျောက်ဆုံးကြောင်း

ကျွန်တော် မောင်ကျော်ဇင်ဦး ၅/စကန(နိုင်)၂၄၂၈၁၈၏ နိုင်ငံကူးလက်မှတ် (နံပါတ်မမှတ်မိ) မှာ ပျောက်ဆုံးသွားပါသဖြင့်တွေ့ရှိပါက အကြောင်းကြားပေးပါရန်။

ဖုန်း-၀၉-၇၉၂၂၀၇၆၄၉

ပျောက်ဆုံးကြောင်း

ကျွန်တော် မောင်မျိုးသူအောင် ၅/ကနန(နိုင်)၀၉၇၅၉၁၏ နိုင်ငံကူးလက်မှတ် (နံပါတ်မမှတ်မိ) မှာ ပျောက်ဆုံးသွားပါသဖြင့်တွေ့ရှိပါက အကြောင်းကြားပေးပါရန်။

ဖုန်း-၀၉-၂၆၄၅၄၈၄၈၇

ပျောက်ဆုံးကြောင်း

ကျွန်မ မသင်းသင်းနွဲ့ ၅/ယမပ(နိုင်)၀၆၇၀၀၈၏ နိုင်ငံကူးလက်မှတ် (နံပါတ်မမှတ်မိ)မှာ ပျောက်ဆုံးသွားပါသဖြင့် တွေ့ရှိပါက အကြောင်းကြားပေးပါရန်။

ဖုန်း-၀၉-၉၄၉၁၀၂၇၀၁

ပျောက်ဆုံးကြောင်း

ကျွန်မ မဝင်းမြတ်သူ ၅/ယမပ(နိုင်)၁၄၀၂၀၂၏ နိုင်ငံကူးလက်မှတ် (နံပါတ်မမှတ်မိ)မှာ ပျောက်ဆုံးသွားပါသဖြင့်တွေ့ရှိပါက အကြောင်းကြားပေးပါရန်။

ဖုန်း-၀၉-၉၄၉၁၀၂၇၀၁

ကန့်ကွက်နိုင်ကြောင်း အသိပေးကြေညာခြင်း

ပြင်ဦးလွင်မြို့၊ ရပ်ကွက်ကြီး(၈)၊ ကွင်း/ အကွက်အမှတ် ၊ ၁၀/ပဒေသာ၊ ဦးပိုင်အမှတ် (၁၇၈၊ ၁၇၉)၊ မြေဧရိယာ ၀ ဒသမ ၁၁၀ ဧကရှိ မြေကွက်အား မြေငှားဂရန် (ဂရန်သစ်) လျှောက်ထားနိုင်ရေး ဦးကျော်ဝင်း MMO- ၂၆၀၄၁၉မှ ဆက်လက်ဆောင်ရွက်သွားမည် ဖြစ်ပါသဖြင့် ကန့်ကွက်လိုသူများ ရှိပါက ပြင်ဦးလွင်ခရိုင် / မြို့နယ် အထွေထွေအုပ်ချုပ်ရေးဦးစီးဌာနရုံးသို့ ကြော်ငြာပါသည့်ရက်မှစ၍ ၁၄ ရက်အတွင်း မြေပိုင်ဆိုင်မှုအထောက်အထား ပြည့်စုံစွာဖြင့် လာရောက်ကန့်ကွက်နိုင်ပါကြောင်း ကြေညာအပ်ပါသည်။

မြို့နယ်အထွေထွေအုပ်ချုပ်ရေးဦးစီးဌာန
ပြင်ဦးလွင်မြို့

ကန့်ကွက်နိုင်ကြောင်းကြေညာခြင်း

နေပြည်တော်၊ ဇမ္ဗူသီရိမြို့၊ ရွှေကြာပင်ရပ်ကွက်၊ မြေတိုင်းရပ်ကွက်အမှတ်၄/ ရွှေကြာပင်၊ မြေကွက်အမှတ်(၂၃၇၅)၊ ဧရိယာ ၀ ဒသမ ၀၈၂ဧကရှိဦးမြင့်အောင် အမည်ပေါက်ပါမစ်မြေကွက်အား ဒေါ်ကျော့ကျော့နှင်း (ဘ)ဦးစောအောင်လွင် ၁၀/သထန(နိုင်) ၁၀၉၂၆၈မှ မြေပေးမိန့်၊ အရောင်းအဝယ်စာချုပ်၊ ကျမ်းကျိန်ဆိုချက်၊ ဝန်ခံကတိပြုချက်၊ ရပ်ကွက်/ ရဲစခန်းထောက်ခံချက်၊ နိုင်ငံသားစိစစ်ရေးကတ်၊ အိမ်ထောင်စုလူဦးရေစာရင်းမူရင်းများ တင်ပြပြီး မြေငှားစာချုပ် လျှောက်ထားလာပါသဖြင့် ကန့်ကွက်လိုသူများ အနေဖြင့် တရားဝင်ပိုင်ဆိုင်မှုစာချုပ်စာတမ်းများ၊ တရားရုံးအမိန့်ဒီကရီများ အထောက်အထား ခိုင်လုံစွာတင်ပြ၍ နေပြည်တော်စည်ပင်သာယာရေးကော်မတီ၊ မြို့ပြစီမံကိန်းနှင့် မြေစီမံခန့်ခွဲမှုဌာနသို့ ဤကြေညာချက်ပါရှိသည့်ရက်မှစ၍ ၁၅ရက်အတွင်း လာရောက်ကန့်ကွက်နိုင်ကြောင်းနှင့် သတ်မှတ်ကာလအတွင်း ကန့်ကွက်မှုမရှိပါက ဌာန၏လုပ်ထုံးလုပ်နည်းများနှင့်အညီ မြေငှားစာချုပ်လျှောက်ထားလာမှုအား ဆက်လက်ဆောင်ရွက်ပေးသွားမည်ဖြစ်ကြောင်း ကြေညာလိုက်သည်။

မြို့ပြစီမံကိန်းနှင့် မြေစီမံခန့်ခွဲမှုဌာန
နေပြည်တော်စည်ပင်သာယာရေးကော်မတီ

ကန့်ကွက်နိုင်ပါကြောင်း

ရန်ကုန်တိုင်းဒေသကြီး၊ ဒဂုံမြို့သစ် (မြောက်ပိုင်း)မြို့နယ်၊ မြေတိုင်း ရပ်ကွက်အမှတ်-၃၆၊ မြေကွက်အမှတ်-၁၀၅၊ မြေဧရိယာ ၀ ဒသမ ၀၅၅ ဧကရှိ နှစ်(၆၀) ဂရန်မြေကွက်နှင့် ယင်းမြေကွက်ပေါ်ရှိ ဒဂုံမြို့သစ်(မြောက်ပိုင်း) မြို့နယ်၊ ၃၆-ရပ်ကွက်၊ ဘုရင့်နောင်လမ်းနှင့် အောင်သပြေလမ်းထောင့်၊ အမှတ်-၁၀၅ ဟုခေါ်တွင်သော အဆောက်အအုံအပါအဝင်အကျိုးခံစားခွင့်အရပ်ရပ်တို့ကို အမည်ပေါက်ပိုင်ဆိုင်သူ ဒေါ်ငြိမ်းငြိမ်းမြတ် ၁၂/ဆကခ(နိုင်)၀၀၉၇၅၄ ထံမှ ကျွန်ုပ်၏မိတ်ဆွေက ဝယ်ယူရန်သဘောတူညီခဲ့ပြီးနောက် အရောင်းပစ္စည်းတန်ဖိုး၏ တစ်စိတ်တစ်ဒေသကို စရန်ငွေအဖြစ် ပေးချေခဲ့ပြီးဖြစ်ပါသည်။ အဆိုပါ မြေ၊ အဆောက်အအုံနှင့် ပတ်သက်၍ ကန့်ကွက်လိုပါက ယခုကြော်ငြာပါသည့်ရက်မှ ခုနစ်ရက်အတွင်း ခိုင်လုံသောစာချုပ်စာတမ်း အထောက်အထားမူရင်းများကိုယူဆောင်၍ ကျွန်ုပ်ထံသို့ လာရောက်ကန့်ကွက်နိုင်ပါသည်။ သတ်မှတ်ရက်ကျော်လွန်ပါက မှတ်ပုံတင်အရောင်း စာချုပ်ချုပ်ဆိုခြင်း ကိစ္စရပ်များကို ဥပဒေနှင့်အညီ ဆက်လက်ဆောင်ရွက်သွားမည်ဖြစ်ပါကြောင်း အများသိစေရန် ကြေညာအပ်ပါသည်။

လွှဲအပ်ညွှန်ကြားချက်အရ-
ဒေါ်ခင်အိအိအောင် (LL.B, D.I.L)
တရားလွှတ်တော်ရှေ့နေ (လိုင်စင်-၇၆၆၄)
အမှတ်-၅၆၁၊ ပထမထပ်၊ ကုန်သည်လမ်း၊ကျောက်တံတားမြို့နယ်၊
ရန်ကုန်တိုင်းဒေသကြီး၊ ဖုန်း-၀၉-၄၄၃၁၃၆၀၁၉၊ ၀၉-၇၉၅၆၅၉၂၈၁

ကန့်ကွက်နိုင်ကြောင်းကြေညာခြင်း

နေပြည်တော်၊ ဇမ္ဗူသီရိမြို့၊ ရွှေကြာပင်ရပ်ကွက်၊ မြေတိုင်းရပ်ကွက်အမှတ်၄/ ရွှေကြာပင်၊ မြေကွက်အမှတ် (၃၇၄)၊ ဧရိယာ ၀ ဒသမ ၀၇၆ ဧကရှိ ဒေါ်ဝေဝေအောင် အမည်ပေါက် နှစ်(၃၀)မြေငှားစာချုပ်မြေကွက်အား အမည်ပေါက်သူ၏ အထူးကိုယ်စားလှယ်လွှဲစာရရှိသူ ဦးတင်ဌေး (ဘ)ဦးချစ်လှိုင် ၉/ပမန(နိုင်)၁၀၇၄၁၅မှ မြေငှားစာချုပ်၊ အထူးကိုယ်စားလှယ်လွှဲစာအမှတ် (၁၃၇၃/၂၀၂၂)၊ နိုင်ငံသားစိစစ်ရေးကတ်၊ အိမ်ထောင်စုလူဦးရေစာရင်းမူရင်းများတင်ပြပြီး ဒေါ်ချိုချိုဝင်း (ဘ)ဦးကြီးမြင့် ၉/မရတ(နိုင်)၀၈၆၃၅၂နှင့် မှတ်ပုံတင်အရောင်းအဝယ်စာချုပ်ချုပ်ဆိုရန်အတွက် မြေပုံ/မြေရာဇဝင်ရေးကူးခွင့် လျှောက်ထားလာပါသဖြင့် ကန့်ကွက်လိုသူများအနေဖြင့် တရားဝင်ပိုင်ဆိုင်မှုစာချုပ်စာတမ်းများ၊ တရားရုံးအမိန့်ဒီကရီများ အထောက်အထားခိုင်လုံစွာတင်ပြ၍ နေပြည်တော်စည်ပင်သာယာရေးကော်မတီ၊ မြို့ပြစီမံကိန်းနှင့်မြေစီမံခန့်ခွဲမှုဌာနသို့ ဤကြေညာချက်ပါရှိသည့်ရက်မှစ၍ ၁၅ရက်အတွင်း လာရောက်ကန့်ကွက်နိုင်ကြောင်းနှင့် သတ်မှတ်ကာလအတွင်း ကန့်ကွက်မှုမရှိပါက ဌာန၏လုပ်ထုံးလုပ်နည်းများနှင့်အညီ မြေပုံ/မြေရာဇဝင်ရေးကူးခွင့်လျှောက်ထားလာမှုအား ဆက်လက်ဆောင်ရွက်ပေးသွားမည်ဖြစ်ကြောင်း ကြေညာလိုက်သည်။

မြို့ပြစီမံကိန်းနှင့်မြေစီမံခန့်ခွဲမှုဌာန
နေပြည်တော်စည်ပင်သာယာရေးကော်မတီ

"အများသိစေရန်ကြေညာခြင်း"

ရန်ကုန်မြို့၊ ဒဂုံမြို့သစ်(တောင်ပိုင်း)မြို့နယ်၊ (၆၅)ရပ်ကွက်၊ ပန်းခြံလမ်း၊ အမှတ်(၁၂၁၈/ခ)၊အကျယ်(၁၀ × ၆၀) ပေရှိ အကျိုးခံစားခွင့်အားလုံးကို ရောင်းချသူ ဒေါ်စိန်လှိုင်(၁၂/လကန(နိုင်)၀၃၃၈၄၄)သည် (၃၀.၉.၂၀၂၂)နေ့တွင် ဝယ်ယူသူ ဒေါ်စန်းစန်းဌေး (၁၂/ဒဂတ(နိုင်)၀၃၃၅၇၉)ကို ပါမစ်မိတ္တူများနှင့်တကွ အပြီးသတ် အရောင်းအဝယ်စာ ချုပ်ချုပ်ဆိုခဲ့ပါသည်။

အဆိုပါ မြေကွက်၊ အိမ်နှင့် အိမ်သုံးမီတာအပါအဝင် ထိုမြေပေါ်ရှိ သီးပင်၊ စားပင်အကျိုးခံစားခွင့် အရပ်ရပ်တို့အား လက်ရှိဝယ်ယူ ပိုင်ဆိုင်ထားသူ ဒေါ်စန်းစန်းဌေး (၁၂/ဒဂတ(နိုင်)၀၃၃၅၇၉)အား ဝယ်ယူပြီးသည့် အချိန်မှစ၍ အသိပေးခြင်းမရှိဘဲ ရောင်းချခြင်း၊ ပေါင်နှံခြင်း၊ တစ်ဆင့်လွှဲပြောင်းယူခြင်းများမပြုလုပ်ရန်နှင့် အရှုပ်အရှင်း ပြဿနာတစ်စုံတစ်ရာ ဖြစ်ပေါ်လာပါက ယခုဝယ်ယူပိုင်ဆိုင်ထားသူ ဒေါ်စန်းစန်းဌေး (၁၂/ဒဂတ(နိုင်)၀၃၃၅၇၉)နှင့် မသက်ဆိုင်ပါသဖြင့် တာဝန်ယူဖြေရှင်းပေးမည် မဟုတ်ပါကြောင်း အများသိစေရန် ကြေညာရခြင်းဖြစ်ပါသည်။

လွှဲအပ်ညွှန်ကြားချက်အရ-
ဒေါ်မာလာအောင် (LL.B)
အထက်တန်းရှေ့နေ(စဉ်-၃၂၂၄၄)
ဖုန်း-၀၉ ၇၃၀၂၃၂၀၁၊ ၀၉ ၄၂၅၇၈၆၀၂၇

အများသိစေရန်

ရန်ကုန်တိုင်းဒေသကြီး၊ရွှေပြည်သာမြို့နယ်၊မြေတိုင်းရပ်ကွက်အမှတ် -ဒ/၆၃၊ ၁၇-ရပ်ကွက်၊ မော်ဘီ-၆လမ်း၊အမှတ်-၇၈၈(ခြေရင်းခြမ်း)၊ပေ(၂၀x၆၀)ရှိသော ဒုအရာခံဗိုလ်ဝင်းသိန်း အမည်ပေါက်မြေချပါမစ်မြေကွက်နှင့် ယင်းမြေပေါ်ရှိ အကျိုးခံစားခွင့် အရပ်ရပ်တို့အား ဆက်စပ်စာချုပ်များဖြင့် ဝယ်ယူပိုင်ဆိုင်ရောင်းချပိုင်ခွင့်ရှိသူ ဒေါ်ခင်မျိုးဟန်၁၂/သဃက(နိုင်)၀၇၉၅၈၆ထံမှ ကျွန်ုပ်မိတ်ဆွေ ဦးမင်းဇော်ဦး၁၂/လမန(နိုင်)၀၂၄၂၄၀က အပြီးအပိုင်ဝယ်ယူရန် စရန်ငွေပေးချေထားပြီးဖြစ်ပါသည်။ ကန့်ကွက်လိုသူများရှိပါက တရားဝင်ခိုင်လုံပြည့်စုံသော စာချုပ်စာတမ်းမူရင်းများနှင့်တကွ ဤကြော်ငြာပါသည့်ရက်မှ ခုနစ်ရက်အတွင်း ကျွန်ုပ်ထံလာရောက်ကန့်ကွက်နိုင်ပါသည်။ သတ်မှတ်ရက်အတွင်း ကန့်ကွက်သူမရှိပါက အရောင်းအဝယ်ကို ဥပဒေနှင့်အညီ ဆက်လက်ဆောင်ရွက်သွားမည်ဖြစ်ကြောင်း အများသိစေရန်ကြေညာအပ်ပါသည်။

လွှဲအပ်ညွှန်ကြားချက်များအရ -
ဒေါ်သင်းသင်းမော် (LL.B) တရားလွှတ်တော်ရှေ့နေ(စဉ်-၁၅၄၆၈)
အမှတ်(၂၅၉/ခ)၊ ရွှေဘုန်းရှိန်လမ်း၊ ၅-ရပ်ကွက်၊ ရွှေပြည်သာမြို့နယ်
ဖုန်း - ၀၉ -၄၂၀၇၄၅၈၈၂

လျှပ်စစ်စွမ်းအားဝန်ကြီးဌာန
ရေအားလျှပ်စစ်အကောင်အထည်ဖော်ရေးဦးစီးဌာန
(အိတ်ဖွင့်တင်ဒါခေါ်ယူခြင်း)

၁။ လျှပ်စစ်စွမ်းအားဝန်ကြီးဌာနအုပ်ချုပ်မှုအောက်ရှိ ရခိုင်ပြည်နယ်၊ ကျောက်ဖြူခရိုင်၊ အမ်းမြို့၏ အရှေ့မြောက်ဘက် (၃.၅)မိုင်အကွာ အမ်းချောင်းပေါ်တွင် ဆောင်ရွက်လျက်ရှိသည့် အောက်ပါလုပ်ငန်းအား ပြည်တွင်းကုမ္ပဏီများသို့ BOT စနစ်ဖြင့် လုပ်ငန်းအပ်နှံရန် တင်ဒါဖိတ်ခေါ်ဆောင်ရွက်လိုပါသည်-

- အမ်းချောင်းရေအားလျှပ်စစ်စီမံကိန်း ဆက်လက်အကောင်အထည်ဖော်ခြင်း၊ ဓာတ်အားထုတ်လုပ်မောင်းနှင်ခြင်း၊ ပြုပြင်ထိန်းသိမ်းခြင်းနှင့် လွှဲပြောင်းပေးခြင်းလုပ်ငန်း
(Tender No. 16 / DHPI (P&W) / 2022–2023)(Re–Tender)

၂။ တင်ဒါပုံစံနှင့်အသေးစိတ်အချက်အလက်များကို အောက်ပါလိပ်စာတွင် ရုံးချိန်အတွင်း လာရောက်စုံစမ်းဝယ်ယူနိုင်ပါသည်။ လာရောက်ဝယ်ယူရာတွင် ကုမ္ပဏီတစ်ခုလျှင် ကိုယ်စားလှယ်(၁)ဦးသာ ကိုဗစ် -၁၉ ရောဂါဆိုင်ရာ အကာအကွယ် (Mask နှင့် Face Shield) များဝတ်ဆင်၍ လာရောက်ဝယ်ယူပေးပါရန် မေတ္တာရပ်ခံပါသည်-

တင်ဒါပုံစံစတင်ရောင်းချမည့်ရက်	-	(၁၈-၁၀- ၂၀၂၂) ရက်မှ (၈-၁၁- ၂၀၂၂) ရက်နေ့ထိ (အစိုးရရုံးပိတ်ရက်များမပါ)
တင်ဒါပုံစံ ရောင်းချမည့်အချိန်	-	ရုံးဖွင့်ရက်(၁၃:၀၀)နာရီမှ (၁၄:၃၀) နာရီအတွင်း
တင်ဒါပုံစံရောင်းချမည့်နေရာ	-	ရုံးအမှတ်(၂၇)၊ ရေအားလျှပ်စစ် အကောင်အထည်ဖော်ရေးဦးစီးဌာန၊ (၃)ထပ်ဆောင်၊ ရုံးသစ်၊ နေပြည်တော်
တင်ဒါအဆိုပြုလွှာတင်သွင်းရမည့် ရက်၊ အချိန်၊ နေရာ	-	(၂၀-၂-၂၀၂၃) ရက်၊ (၁၀:၃၀)နာရီ ရေအားလျှပ်စစ် အကောင်အထည် ဖော်ရေး ဦးစီးဌာန၊ အစည်းအဝေးခန်းမ (ရုံးအမှတ်-၂၇)၊ (၃)ထပ်ဆောင်၊ ရုံးသစ်၊ နေပြည်တော်။

၃။ တင်ဒါကြော်ငြာပုံစံကို လျှပ်စစ်စွမ်းအားဝန်ကြီးဌာန၏ အင်တာနက်စာမျက်နှာ www.moee.gov.mmတွင်လည်း ဝင်ရောက်ကြည့်ရှုနိုင်ပါသည်။

တင်ဒါစိစစ်ရေးကော်မတီ
လျှပ်စစ်စွမ်းအားဝန်ကြီးဌာန
ရုံးအမှတ်(၂၇)၊ နေပြည်တော်
ဖုန်း-၀၆၇- ၈၁၀၄၁၈၄၊ ၈၁၀၄၂၉၈

ကန့်ကွက်နိုင်ကြောင်းကြေညာခြင်း

နေပြည်တော်၊ ဇမ္ဗူသီရိမြို့၊ သပြေကုန်းရပ်ကွက်၊ မြေတိုင်းရပ်ကွက်အမှတ်၁/ သပြေကုန်း၊ မြေကွက်အမှတ် (၂၁၇)၊ ဧရိယာ ၀ ဒသမ ၀၈၄ ဧကရှိဦးကိုကိုလှိုင် အမည်ပေါက် နှစ်(၃၀)မြေငှားစာချုပ်မြေကွက်အား အမည်ပေါက်သူ၏ အထူးကိုယ်စားလှယ်လွှဲစာရရှိသူ ဦးဇော်လင်း (ဘ)ဦးမောင်ညွန့် ၉/မခန(နိုင်)၁၇၉၈၅၇ မှ မြေငှားစာချုပ်၊ အထူးကိုယ်စားလှယ်လွှဲစာအမှတ် (၁၅၀၀၄/၂၀၂၂)၊ နိုင်ငံသားစိစစ်ရေးကတ်၊ အိမ်ထောင်စုလူဦးရေစာရင်းမူရင်းများတင်ပြပြီး ဦးယဉ်ထွေးသက်(ဘ)ဦးကျော်စိန် ၁၂/ကတတ(နိုင်)၀၂၅၁၅၃နှင့် မှတ်ပုံတင်အရောင်းအဝယ်စာချုပ်ချုပ်ဆိုရန်အတွက် မြေပုံ/မြေရာဇဝင်ရေးကူးခွင့် လျှောက်ထားလာမှုအား ကန့်ကွက်လိုသူများအနေဖြင့် တရားဝင်ပိုင်ဆိုင်မှုစာချုပ်စာတမ်းများ၊ တရားရုံးအမိန့်ဒီကရီများ အထောက်အထားခိုင်လုံစွာတင်ပြ၍ နေပြည်တော် စည်ပင်သာယာရေးကော်မတီ၊ မြို့ပြစီမံကိန်းနှင့်မြေစီမံခန့်ခွဲမှုဌာနသို့ ဤကြေညာချက်ပါရှိသည့်ရက်မှစ၍ ၁၅ရက်အတွင်း လာရောက်ကန့်ကွက်နိုင်ကြောင်းနှင့် သတ်မှတ်ကာလအတွင်း ကန့်ကွက်မှုမရှိပါက ဌာန၏လုပ်ထုံးလုပ်နည်းများနှင့်အညီ မြေပုံ/မြေရာဇဝင် ရေးကူးခွင့်လျှောက်ထားလာမှုအား ဆက်လက်ဆောင်ရွက်ပေးသွားမည်ဖြစ်ကြောင်း ကြေညာလိုက်သည်။

မြို့ပြစီမံကိန်းနှင့်မြေစီမံခန့်ခွဲမှုဌာန
နေပြည်တော်စည်ပင်သာယာရေးကော်မတီ

အများသိစေရန်

ရန်ကုန်တိုင်းဒေသကြီး၊ရွှေပြည်သာမြို့နယ်၊ မြေတိုင်းရပ်ကွက်အမှတ် -ဒ/၆၃ ၊ မြေကွက်အမှတ်-၂၇၆၃/ခ၊ပေ(၂၀x၆၀)ရှိသော ဦးဝင်းဗိုလ် အမည်ပေါက် မြေချပါမစ်မြေကွက်နှင့် ယင်းမြေပေါ်ရှိ အကျိုးခံစားခွင့်အရပ်ရပ်တို့အား ဆက်စပ်စာချုပ်များဖြင့် ဝယ်ယူပိုင်ဆိုင်ရောင်းချပိုင်ခွင့်ရှိသူ ဦးလှဝင်း ၅/အရတ(နိုင်)၀၃၀၀၃၅ထံမှ ကျွန်ုပ်မိတ်ဆွေ ဦးမင်းဇော်ဦး၁၂/လမန(နိုင်)၀၂၄၂၄၀က အပြီးအပိုင်ဝယ်ယူရန် စရန်ငွေပေးချေထားပြီးဖြစ်ပါသည်။ ကန့်ကွက်လိုသူများရှိပါက တရားဝင်ခိုင်လုံပြည့်စုံသော စာချုပ်စာတမ်းမူရင်းများနှင့်တကွ ဤကြော်ငြာပါသည့်ရက်မှ ခုနစ်ရက်အတွင်း ကျွန်ုပ်ထံလာရောက်ကန့်ကွက်နိုင်ပါသည်။သက်မှတ်ရက်အတွင်း ကန့်ကွက်သူ မရှိပါက အရောင်းအဝယ်ကိုဥပဒေနှင့်အညီ ဆက်လက်ဆောင်ရွက်သွားမည်ဖြစ်ကြောင်း အများသိစေရန် ကြေညာအပ်ပါသည်။

လွှဲအပ်ညွှန်ကြားချက်များအရ -
ဒေါ်သင်းသင်းမော် (LL.B) တရားလွှတ်တော်ရှေ့နေ(စဉ်-၁၅၄၆၈)
အမှတ်(၂၅၉/ခ)၊ ရွှေဘုန်းရှိန်လမ်း၊ ၅-ရပ်ကွက်၊ ရွှေပြည်သာမြို့နယ်
ဖုန်း - ၀၉-၄၂၀၇၄၅၈၈၂

ငြင်းချက်ထုတ်ရန်သမ္မန်စာ
(တရားမကျင့်ထုံးဥပဒေအမိန့်-၅၊ နည်းဥပဒေ-၂၀)
သဃ်န်းကျွန်းခရိုင်တရားရုံးတော်
၂၀၂၂ခုနှစ်၊ တရားမကြီးမှုအမှတ်-၅၄၂

iGreen Development and Engineering Group Co.Ltd (ကုမ္ပဏီ၏တာဝန်ပေးအပ်ခြင်း ခံရသူဒေါ်ဆွေမာမာမောင်(မန်နေဂျာ))	နှင့်	ဒေါ်ချောကလျာ
တရားလို		**တရားပြိုင်**

Sein Lae Aung Condo, Leval-(၇), အခန်းအမှတ်(၇၀၃)၊ အမှတ်(၁၈/က) စိမ်းလဲ့မေရိပ်သာ၊ ကမ္ဘာအေးဘုရားလမ်း၊ ရန်ကင်းမြို့နယ်၊ ရန်ကုန်တိုင်းဒေသကြီးနေ တရားပြိုင် ဒေါ်ချောကလျာ (ယခုနေရပ်လိပ်စာမသိ)သူ သိစေရမည်။

သင့်အပေါ်၌ တရားလိုက ပဋိညာဉ်အတိုင်း ပေးချေရန်ကျန်ရှိသည့် ငွေများရလိုမှု သို့မဟုတ် ပဋိညာဉ်ဖျက်သိမ်းပြီး တိုက်ခန်းလက်ရောက်ရလိုမှု လျှောက်ထားစွဲဆိုသည်ဖြစ်၍ သင်ကိုယ်တိုင်ဖြစ်စေ၊ ၎င်းအမှုနှင့်စပ်လျဉ်း၍ အရေးကြီးသည့် စကားအရပ်ရပ်တို့ကို ချေပပြောဆိုနိုင်သူ ကိုယ်စားလှယ်နှင့်ဖြစ်စေ၊ ရှေ့နေနှင့်ဖြစ်စေ ၂၀၂၂ခုနှစ်၊ နိုဝင်ဘာ ၂ရက် (၁၃၈၄ခုနှစ် တန်ဆောင်မုန်းလဆန်း ၁၀ရက်) မွန်းမတည့်မီ ၁၀:၀၀နာရီတွင် အထက်အမည်ရေးသားပါရှိသူ တရားလို၏ အဆိုလွှာကို ထုချေရှင်းလင်းရန် ရုံးတော်သို့လာရောက်ရမည်။ ၎င်းအပြင် အထက်ပါရက်တွင် သင်မလာရောက် ပျက်ကွက်ခဲ့လျှင် သင့်မျက်ကွယ်တွင် ငြင်းချက်များကို ထုတ်ပေးလိမ့်မည်။ ၎င်းအပြင် တရားလိုက ကြည့်ရှုလိုသည့် စာရွက်စာတမ်းများနှင့် သင်က ထုချေတင်ပြအမှီပြုလိုသည့် စာချုပ်စာတမ်းအစရှိသည်တို့ကို သင်နှင့်အတူ ယူဆောင်လာရမည်။ (သို့မဟုတ်) သင့်ကိုယ်စားလှယ်ရှေ့နေလက်တွင် ထည့်အပ်လိုက်ရမည်။ သင်ကထုချေလွှာတင်သွင်းလိုလျှင် အမှုမဆိုင်မီလေးရက်က တင်သွင်းရမည်။

၂၀၂၂ခုနှစ် အောက်တိုဘာ ၁၃ရက်တွင် ဤရုံးတံဆိပ်ရိုက်နှိပ်၍ ကျွန်ုပ်လက်မှတ်ရေးထိုးထုတ်ပေးလိုက်သည်။

(ဝင်းမြင့်ထွန်း)
တွဲဖက်ခရိုင်တရားသူကြီး(၂)
သဃ်န်းကျွန်းခရိုင်တရားရုံး

ကန့်ကွက်နိုင်ကြောင်းကြေညာခြင်း

နေပြည်တော်၊ ပုဗ္ဗသီရိမြို့၊ မြေတိုင်းရပ်ကွက်အမှတ် ၇/မြို့မအနောက်ရပ်၊ ဇဝနဒီပရပ်ကွက်မှ မြေဧရိယာ ၀ ဒသမ ၀၅၅ ဧကရှိဒေါ်သန်းသန်းအေး ၉/ရမသ (နိုင်)၀၁၁၄၉၃ (ဘ) ဦးသိန်း အမည်ပေါက် နှစ်(၃၀)မြေငှားစာချုပ်မြေကွက်အမှတ်(ပ-၃၀၂၀၈) ကို နေပြည်တော် စာချုပ်စာတမ်းမှတ်ပုံတင်ရုံး၏ အထူးကိုယ်စားလှယ်လွှဲစာအမှတ် ၅၉၂/၂၀၂၀ (၁၁-၃-၂၀၂၀) ဖြင့် မြေကွက်အမည်ပေါက်၏ အထူးကိုယ်စားလှယ်လွှဲစာရရှိထားသူ ဒေါ်နန်းလှနှင်းခိုင် ၁၃/ပလန(နိုင်)၀၀၀၂၈၂ (ဘ) ဦးခမ်းထွန်းမှ ဦးသန့်ဇော်လွင် ၁၂/ပဘတ(နိုင်)၀၃၀၃၈၇နှင့် မှတ်ပုံတင်အရောင်းအဝယ်စာချုပ် ချုပ်ဆိုရန်အတွက် မြေပုံ/မြေရာဇဝင်ရေးကူးပေးပါရန် လျှောက်ထားလာပါသဖြင့် ကန့်ကွက်လိုသူများအနေဖြင့် တရားဝင်ပိုင်ဆိုင်မှုစာချုပ်စာတမ်းများ ၊ တရားရုံးအမိန့်ဒီကရီများ အထောက်အထားခိုင်လုံစွာတင်ပြ၍ နေပြည်တော်စည်ပင်သာယာရေးကော်မတီ၊ မြို့ပြစီမံကိန်းနှင့်မြေစီမံခန့်ခွဲမှုဌာနသို့ ဤကြေညာချက်ပါရှိသည့်ရက်မှစ၍ ၁၅ရက်အတွင်း လာရောက်ကန့်ကွက်နိုင်ကြောင်းနှင့် သတ်မှတ်ကာလအတွင်း ကန့်ကွက်မှုမရှိပါက ဌာန၏လုပ်ထုံးလုပ်နည်းများနှင့်အညီ မြေပုံ/မြေရာဇဝင် ရေးကူးခွင့်လျှောက်ထားလာမှုအား ဆက်လက်ဆောင်ရွက်ပေးသွားမည်ဖြစ်ကြောင်း ကြေညာလိုက်သည်။

မြို့ပြစီမံကိန်းနှင့်မြေစီမံခန့်ခွဲမှုဌာန
နေပြည်တော်စည်ပင်သာယာရေးကော်မတီ

ကန့်ကွက်နိုင်ကြောင်းကြေညာခြင်း

နေပြည်တော်၊ ပုဗ္ဗသီရိမြို့၊ မြေတိုင်းရပ်ကွက်အမှတ် ၁၁/ပုဗ္ဗသီရိမြောက်ရပ်၊ သုခဒီပရပ်ကွက်မှ မြေဧရိယာ ၀ ဒသမ ၁၁၀ ဧကရှိဦးမြင့်တိုး၁၄/ကပန(နိုင်)၀၀၂၈၆၆ (ဘ) ဦးကျားမောင် အမည်ပေါက် နှစ်(၃၀)မြေငှားစာချုပ်မြေကွက်အမှတ်(ပ-၂၂၈၈၇) ကို နေပြည်တော်စာချုပ်စာတမ်းမှတ်ပုံတင်ရုံး၏ အထူးကိုယ်စားလှယ်လွှဲစာအမှတ် ၁၅၂၆/၂၀၁၂ (၁၁-၅-၂၀၁၂) ဖြင့် မြေကွက်အမည်ပေါက်၏ အထူးကိုယ်စားလှယ်လွှဲစာရရှိထားသူဦးလောက်ဝံ ၁၃/တကန(နိုင်)၀၆၈၆၆၁ (ဘ) ဦးဝမ်လီကွဲမှ ဒေါ်မြင့်မြင့်ဝင်း ၁၃/လရန(နိုင်)၀၅၇၇၆၁နှင့် မှတ်ပုံတင်အရောင်းအဝယ်စာချုပ်ချုပ်ဆိုရန်အတွက် မြေပုံ/မြေရာဇဝင်ရေးကူးပေးပါရန်လျှောက်ထားလာပါသဖြင့် ကန့်ကွက်လိုသူများအနေဖြင့် တရားဝင်ပိုင်ဆိုင်မှုစာချုပ်စာတမ်းများ၊ တရားရုံးအမိန့်ဒီကရီများ အထောက်အထားခိုင်လုံစွာတင်ပြ၍ နေပြည်တော်စည်ပင်သာယာရေးကော်မတီ၊ မြို့ပြစီမံကိန်းနှင့် မြေစီမံခန့်ခွဲမှုဌာနသို့ ဤကြေညာချက်ပါရှိသည့်ရက်မှစ၍ ၁၅ရက်အတွင်း လာရောက်ကန့်ကွက်နိုင်ကြောင်းနှင့် သတ်မှတ်ကာလအတွင်း ကန့်ကွက်မှုမရှိပါက ဌာန၏လုပ်ထုံးလုပ်နည်းများနှင့်အညီ မြေပုံ/မြေရာဇဝင် ရေးကူးခွင့်လျှောက်ထားလာမှုအား ဆက်လက်ဆောင်ရွက်ပေးသွားမည်ဖြစ်ကြောင်း ကြေညာလိုက်သည်။

မြို့ပြစီမံကိန်းနှင့်မြေစီမံခန့်ခွဲမှုဌာန
နေပြည်တော်စည်ပင်သာယာရေးကော်မတီ

ကန့်ကွက်နိုင်ကြောင်းကြေညာခြင်း

နေပြည်တော်၊ ပုဗ္ဗသီရိမြို့၊ မြေတိုင်းရပ်ကွက်အမှတ် ၁၁/ပုဗ္ဗသီရိမြောက်ရပ်၊ သုခဒီပရပ်ကွက်မှ မြေဧရိယာ ၀ ဒသမ ၁၁၀ဧကရှိ ဦးထွန်းထွန်းဦး ၁၁/ကတန(နိုင်)၀၇၄၆၃၀ (ဘ) ဦးတင်မြင့် အမည်ပေါက် နှစ်(၃၀)မြေငှားစာချုပ်မြေကွက်အမှတ်(ပ-၂၂၈၈၅)ကို နေပြည်တော်စာချုပ်စာတမ်းမှတ်ပုံတင်ရုံး၏ အထူးကိုယ်စားလှယ်လွှဲစာအမှတ် ၁၄၃၃/၂၀၁၂ (၂-၅-၂၀၁၂) ဖြင့်မြေကွက်အမည်ပေါက်၏ အထူးကိုယ်စားလှယ်လွှဲစာရရှိထားသူ ဒေါ်မြင့်မြင့်ဝင်း ၁၃/လရန(နိုင်)၀၅၇၇၆၁ (ဘ) ဦးမင်ချီချန်မှ ဦးလောက်ဝံ ၁၃/တကန(နိုင်)၀၆၈၆၆၁နှင့် မှတ်ပုံတင်အရောင်းအဝယ်စာချုပ် ချုပ်ဆိုရန်အတွက် မြေပုံ/မြေရာဇဝင်ရေးကူးပေးပါရန် လျှောက်ထားလာပါသဖြင့် ကန့်ကွက်လိုသူများအနေဖြင့် တရားဝင်ပိုင်ဆိုင်မှုစာချုပ်စာတမ်းများ၊ တရားရုံးအမိန့်ဒီကရီများ အထောက်အထားခိုင်လုံစွာတင်ပြ၍ နေပြည်တော်စည်ပင်သာယာရေးကော်မတီ၊ မြို့ပြစီမံကိန်းနှင့်မြေစီမံခန့်ခွဲမှုဌာနသို့ ဤကြေညာချက်ပါရှိသည့်ရက်မှစ၍ ၁၅ရက်အတွင်း လာရောက်ကန့်ကွက်နိုင်ကြောင်းနှင့် သတ်မှတ်ကာလအတွင်း ကန့်ကွက်မှုမရှိပါက ဌာန၏လုပ်ထုံးလုပ်နည်းများနှင့်အညီ မြေပုံ/မြေရာဇဝင် ရေးကူးခွင့်လျှောက်ထားလာမှုအား ဆက်လက်ဆောင်ရွက်ပေးသွားမည်ဖြစ်ကြောင်း ကြေညာလိုက်သည်။

မြို့ပြစီမံကိန်းနှင့်မြေစီမံခန့်ခွဲမှုဌာန
နေပြည်တော်စည်ပင်သာယာရေးကော်မတီ

ကန့်ကွက်နိုင်ကြောင်းကြေညာခြင်း

ဒက္ခိဏသီရိမြို့၊ ဒက္ခိဏသီရိရပ်ကွက်၊မြေတိုင်းရပ်ကွက်အမှတ် ၈/ဒက္ခိဏသီရိ အလယ်ရပ်၊ မြေကွက်အမှတ်(ဒ-၁၁၃၅၉)၊ ဧရိယာ ၀ဒသမ၁၅၇ဧကရှိ ဦးတေဇ (ဘ) ဦးမြင့်ဆွေ ၁၂/ကမရ(နိုင်)၀၂၈၀၉၀အမည်ပေါက် နှစ်(၃၀)မြေငှားစာချုပ်မြေကွက်ကို ဦးတေဇထံမှ ရန်ကုန်မြို့တော်စာချုပ်စာတမ်းမှတ်ပုံတင်ရုံး၏အထူးကိုယ်စားလှယ်လွှဲအပ်စာအမှတ် (၆၀၉၂/၂၀၂၂) ၈-၄-၂၀၂၂ရရှိထားသူ ဦးသန်းစိုး (ဘ)ဦးအောင်ဆန်းဦး ၉/ပမန(နိုင်)၁၂၂၉၉၇ မှ ဒေါ်ဖြိုးသက်မာ (ဘ)ဦးကျော်သက် ၁၂/သဃက(နိုင်)၀၄၂၀၄၆ နှင့် အရောင်းအဝယ်မှတ်ပုံတင်စာချုပ်ချုပ်ဆိုရန် မြေပုံ၊ မြေရာဇဝင်ရေးကူးခွင့် လျှောက်ထားလာပါသဖြင့် ကန့်ကွက်လိုသူများအနေဖြင့် တရားဝင်ပိုင်ဆိုင်မှု စာချုပ်စာတမ်းများ၊ တရားရုံးအမိန့်ဒီကရီများ အထောက်အထားခိုင်လုံစွာတင်ပြ၍ နေပြည်တော်စည်ပင်သာယာရေးကော်မတီ၊ မြို့ပြစီမံကိန်းနှင့် မြေစီမံခန့်ခွဲမှုဌာနသို့ ဤကြေညာချက်ပါရှိသည့်ရက်မှစ၍ ၁၅ ရက်အတွင်း လာရောက်ကန့်ကွက်နိုင်ကြောင်းနှင့် သတ်မှတ်ရက်အတွင်း ကန့်ကွက်မှုမရှိပါက ဌာနမှ လုပ်ထုံးလုပ်နည်းနှင့်အညီ မြေပုံ/မြေရာဇဝင် လျှောက်ထားလာမှုအား ဆက်လက်ဆောင်ရွက်သွားမည်ဖြစ်ကြောင်း အသိပေးကြေညာလိုက်သည်။

မြို့ပြစီမံကိန်းနှင့်မြေစီမံခန့်ခွဲမှုဌာန
နေပြည်တော်စည်ပင်သာယာရေးကော်မတီ

ယာဉ်မှတ်ပုံတင်စာအုပ် မိတ္တူလျှောက်ထားခြင်း

ယာဉ်အမှတ်9C/5179 Toyota Harrier MCUIS S/W(4x4)R ယာဉ်လက်ဝယ်ရှိသူ ဦးမြတ်ကောင်းဆင့် ၁၂/မဂတ(နိုင်)၀၈၂၅၄၇က (ကမ-၃) ပျောက်ဆုံး၍ မိတ္တူထုတ်ပေးရန် လျှောက်ထားလာပါသည်။ ကန့်ကွက်လိုပါက ခိုင်လုံသောအထောက် အထားများဖြင့် ကြော်ငြာသည့်ရက်မှ ရက် ၃၀ အတွင်း အောက်ဖော်ပြပါရုံးသို့ လူကိုယ် တိုင်လာရောက်ကန့်ကွက်နိုင်ပါသည်။

ကညန၊ ခရိုင်ရုံး(ရန်ကုန်အနောက်ပိုင်း)

ကန့်ကွက်နိုင်ကြောင်းကြေညာခြင်း

နေပြည်တော်၊ ပုဗ္ဗသီရိမြို့၊ မြေတိုင်းရပ်ကွက်အမှတ် ၁၁/ပုဗ္ဗသီရိမြောက်ရပ်၊ သုခဒီပရပ်ကွက်မှ မြေဧရိယာ ၀ ဒသမ ၁၁၀ ဧကရှိဦးမြင့်ဦး၁/ရကန(နိုင်)၀၀၁၃၅၂ (ဘ) ဦးကြည်စိန် အမည်ပေါက် နှစ်(၃၀)မြေငှားစာချုပ်မြေကွက်အမှတ်(ပ-၂၂၈၈၃)ကို နေပြည်တော် စာချုပ်စာတမ်းမှတ်ပုံတင်ရုံး၏ အထူးကိုယ်စားလှယ်လွှဲစာအမှတ် ၁၄၃၉/၂၀၁၂ (၂-၅-၂၀၁၂) ဖြင့် မြေကွက်အမည်ပေါက်၏ အထူးကိုယ်စားလှယ်လွှဲစာရရှိထားသူ ဦးလောက်ဝံ ၁၃/တကန(နိုင်)၀၆၈၆၆၁ (ဘ)ဦးဝမ်လီကွဲမှ ဒေါ်မြင့်မြင့်ဝင်း ၁၃/လရန(နိုင်)၀၅၇၇၆၁နှင့် မှတ်ပုံတင်အရောင်းအဝယ်စာချုပ်ချုပ်ဆိုရန်အတွက် မြေပုံ/မြေရာဇဝင်ရေးကူးပေးပါရန် လျှောက်ထားလာပါသဖြင့် ကန့်ကွက်လိုသူများအနေဖြင့် တရားဝင်ပိုင်ဆိုင်မှု စာချုပ်စာတမ်းများ၊ တရားရုံးအမိန့်ဒီကရီများအထောက်အထား ခိုင်လုံစွာတင်ပြ၍ နေပြည်တော်စည်ပင်သာယာရေးကော်မတီ၊ မြို့ပြစီမံကိန်းနှင့်မြေစီမံခန့်ခွဲမှုဌာနသို့ ဤကြေညာချက်ပါရှိသည့်ရက်မှစ၍ ၁၅ရက်အတွင်း လာရောက်ကန့်ကွက်နိုင်ကြောင်းနှင့် သတ်မှတ်ကာလအတွင်း ကန့်ကွက်မှုမရှိပါက ဌာန၏လုပ်ထုံးလုပ်နည်းများနှင့်အညီ မြေပုံ/မြေရာဇဝင် ရေးကူးခွင့်လျှောက်ထားလာမှုအား ဆက်လက်ဆောင်ရွက်ပေးသွားမည်ဖြစ်ကြောင်း ကြေညာလိုက်သည်။

မြို့ပြစီမံကိန်းနှင့်မြေစီမံခန့်ခွဲမှုဌာန
နေပြည်တော်စည်ပင်သာယာရေးကော်မတီ

ဖောင်းကြွပျောက် လျှောက်ထားခြင်း

ယာဉ်အမှတ် 3G/8138 ၏ ဖောင်းကြွနံပါတ်ပြား ပျောက်ဆုံး၍ ထုတ်ပေးရန် လျှောက်ထားလာပါသဖြင့် ယခင်ဖောင်းကြွနံပါတ်ပြား ပျက်ပြယ်ကြောင်း အများသိစေရန် ကြေညာအပ်ပါသည်။

ကညန၊ ခရိုင်ရုံး(ရန်ကုန်အရှေ့ပိုင်း) ရန်ကုန်မြို့

ဖောင်းကြွပျောက် လျှောက်ထားခြင်း

ယာဉ်အမှတ် 2D/5671 ၏ ဖောင်းကြွနံပါတ်ပြား ပျောက်ဆုံး၍ ထုတ်ပေးရန်လျှောက်ထားလာပါသဖြင့် ယခင်ဖောင်းကြွနံပါတ်ပြား ပျက်ပြယ်ကြောင်း အများသိစေရန် ကြေညာအပ်ပါသည်။

ကညန၊ ခရိုင်ရုံး(ရန်ကုန်အနောက်ပိုင်း)

ဖောင်းကြွပျောက် လျှောက်ထားခြင်း

ယာဉ်အမှတ် 2F/9473 ၏ ဖောင်းကြွနံပါတ်ပြား ပျောက်ဆုံး၍ ထုတ်ပေးရန်လျှောက်ထားလာပါသဖြင့် ယခင်ဖောင်းကြွနံပါတ်ပြား ပျက်ပြယ်ကြောင်း အများသိစေရန် ကြေညာအပ်ပါသည်။

ကညန၊ ခရိုင်ရုံး(ရန်ကုန်အနောက်ပိုင်း)

ဖောင်းကြွပျောက် လျှောက်ထားခြင်း

ယာဉ်အမှတ် 6H/9697 ၏ ဖောင်းကြွနံပါတ်ပြား ပျောက်ဆုံး၍ ထုတ်ပေးရန်လျှောက်ထားလာပါသဖြင့် ယခင်ဖောင်းကြွနံပါတ်ပြား ပျက်ပြယ်ကြောင်း အများသိစေရန် ကြေညာအပ်ပါသည်။

ကညန(ရွာသာကြီး)

ယာဉ်မှတ်ပုံတင်စာအုပ် မိတ္တူလျှောက်ထားခြင်း

ယာဉ်အမှတ်3E/3102 Toyota Vitz KSP90 Saloon (4x2)R ယာဉ်လက်ဝယ်ရှိသူ ဦးကိုကိုလွင် ၁၂/ဥကတ(နိုင်)၀၁၈၅၃၉၈ (ကမ-၃)ပျောက်ဆုံး၍ မိတ္တူထုတ်ပေးရန် လျှောက်ထားလာပါသည်။ ကန့်ကွက်လိုပါက ခိုင်လုံသောအထောက်အထားများဖြင့် ကြော်ငြာသည့်ရက်မှ ရက်၃၀အတွင်း အောက်ဖော်ပြပါရုံးသို့ လူကိုယ်တိုင် လာရောက်ကန့်ကွက်နိုင်ပါသည်။

ကညန၊ ခရိုင်ရုံး(ရန်ကုန်အနောက်ပိုင်း)

မီးသတိပြု

ပြည်ထောင်စုသမ္မတမြန်မာနိုင်ငံတော်အစိုးရ
သယံဇာတနှင့် သဘာဝပတ်ဝန်းကျင်ထိန်းသိမ်းရေးဝန်ကြီးဌာန
မြန်မာ့ကျောက်မျက်ရတနာပြပွဲဗဟိုကော်မတီ
သတင်းကြေညာချက်
၁၃၈၄ခုနှစ်၊ သီတင်းကျွတ်လပြည့်ကျော် ၆ရက်
၂၀၂၂ခုနှစ်၊ အောက်တိုဘာ ၁၅ရက်

၁။ သယံဇာတနှင့် သဘာဝပတ်ဝန်းကျင်ထိန်းသိမ်းရေးဝန်ကြီးဌာန၏ ကြီးကြပ်မှုဖြင့် မြန်မာ့ကျောက်မျက်ရတနာပြပွဲ ဗဟိုကော်မတီသည် ၂၀၂၂ခုနှစ် နှစ်လယ်မြန်မာ့ကျောက်မျက်ရတနာပြပွဲကို အောက်တိုဘာ (၁၉)ရက်မှ (၂၅)ရက်အထိ နေပြည်တော်၊ မဏိရတနာကျောက်စိမ်းခန်းမ၌ ကျင်းပပြုလုပ်မည်ဖြစ်ပြီး ရတနာပြပွဲတွင် မြန်မာနိုင်ငံမှထွက်ရှိသော ပုလဲ၊ ကျောက်မျက်နှင့် ကျောက်စိမ်းအတွဲများကို တင်ပြရောင်းချသွားမည်ဖြစ်ပါသည်။

၂။ ရတနာပြပွဲသို့ မြန်မာ့ကျောက်မျက်ရတနာဥပဒေနှင့်အညီ ခွင့်ပြုမိန့်ရယူ၍ ကျောက်မျက်ရတနာများ တူးဖော်ထုတ်လုပ်ခြင်းလုပ်ငန်း ဆောင်ရွက်လျက်ရှိသည့် နိုင်ငံသားကျောက်မျက်ရတနာလုပ်ငန်းရှင်များ၊ လိုင်စင်ရယူ၍ ကျောက်မျက်ရတနာရောင်းဝယ်ခြင်းလုပ်ငန်းများ ဆောင်ရွက်လျက်ရှိသည့် နိုင်ငံသားကျောက်မျက်ရတနာလုပ်ငန်းရှင်များကို သတ်မှတ်ချက်များနှင့်အညီ တက်ရောက်ဝယ်ယူခွင့်ပြုမည်ဖြစ်ပါသည်။

၃။ ၂၀၂၂ခုနှစ် နှစ်လယ်မြန်မာ့ကျောက်မျက်ရတနာပြပွဲ တက်ရောက်ဝယ်ယူခွင့်ကိစ္စများနှင့်ပတ်သက်၍ အသေးစိတ်သိရှိလိုပါက မြန်မာ့ကျောက်မျက်ရတနာပြပွဲ ဗဟိုကော်မတီ၊ မြန်မာ့ကျောက်မျက်ရတနာရောင်းဝယ်ရေးလုပ်ငန်းရုံးချုပ် (နေပြည်တော်)၊ မြန်မာ့ပုလဲထုတ်လုပ်ရေးနှင့် ရောင်းဝယ်ရေးလုပ်ငန်းရုံးချုပ် (နေပြည်တော်)တို့တွင် ဆက်သွယ်စုံစမ်းနိုင်ကြောင်း အသိပေးကြေညာအပ်ပါသည်။

မြန်မာ့ကျောက်မျက်ရတနာပြပွဲဗဟိုကော်မတီ

အများသိစေရန် ကန့်ကွက်နိုင်ကြောင်း ကြေညာခြင်း

စစ်ကိုင်းတိုင်းဒေသကြီး၊ ရွှေဘိုခရိုင်၊ ရွှေဘိုမြို့၊ အမှတ်(၁၀)ရပ်ကွက်၊ သူဇာရပ်အကွက်အမှတ်(၂၈၁၀က)၊ သူဇာကွက်သစ်၊ ဦးပိုင်အမှတ်(၂၇၂)၊ ဧရိယာ ၀ ဒသမ ၈၃ ဧက ရှိ (ပေ၆၀ x ပေ၆၀)မြေကွက်မှာ ဒေါ်စမ်းစမ်းအုန်း (ဘ) ဦးအုန်းကြိုင်အမည်ဖြင့် ဂရန်အမည်ပေါက်သည်ကို ဦးဝင်းညွန့် (ဘ) ဦးဘစံက ၃၁-၁-၂၀၁၃ရက်မှစတင်၍ ဝယ်ယူခဲ့ပြီး လက်ထိလက်ရောက်ပိုင်ဆိုင်လျက် ရှိပါသည်။ အဆိုပါအိမ်ခြံမြေ၏ အကျိုးခံစားခွင့်အရပ်ရပ်အားလုံးကို တရားဝင်ရောင်းချပိုင်ခွင့်ရှိသူ ဦးဝင်းညွန့် (ဘ) ဦးဘစံ ၉/သပက(နိုင်)၀၁၉၉၆၉ထံမှ ကျွန်ုပ်၏ မိတ်ဆွေဖြစ်သူ ဦးကောင်းမြတ်အောင် ၈/သရန(နိုင်)၀၄၆၃၇၅က ဝယ်ယူရန်အတွက် စရန်ငွေတစ်စိတ်တစ်ဒေသကို ပေးချေပြီးဖြစ်ပါသည်။ အဆိုပါအရောင်းအဝယ်ကို ကန့်ကွက်လိုသူများရှိပါက ဤကြေညာပါသည့်ရက်မှစ၍ ခုနစ်ရက်အတွင်း လာရောက်ကန့်ကွက်နိုင်ပါသည်။ သတ်မှတ်ရက်ကျော်လွန်ပါက အရောင်းအဝယ်ပြုလုပ်မည့် အိမ်ခြံမြေအား ဥပဒေနှင့်အညီ ဆက်လက်ဆောင်ရွက်သွားမည်ဖြစ်ကြောင်း အများသိစေရန် ကြေညာအပ်ပါသည်။

လွှဲအပ်ညွှန်ကြားချက်အရ -
ဒေါ်ခင်မိုးမြင့်(LL.B)
တရားလွှတ်တော်ရှေ့နေ(စဉ်-၁၁၇၂၅)
သူဇာရပ်၊ အမှတ်(၁၀)ရပ်ကွက်၊ ရွှေဘိုမြို့
ဖုန်း-၀၉-၄၀၀၄၁၉၁၉၃

ကန့်ကွက်နိုင်ကြောင်း အများသိစေရန် အသိပေးကြော်ငြာခြင်း

မြစ်ကြီးနားမြို့၊ ရမ်ပူရပ်ကွက်၊ ကွင်းအမှတ်(၁၇/၁၊ ရမ်ပူမြောက်)၊ ဦးပိုင်အမှတ်(၁၉/၃)၊ မြေဧရိယာ ၀ ဒသမ ၂၂၀ဧကရှိမြေကွက်သည် ဦးလအောင်အမည်ဖြင့် ၃၁-၈-၂၀၁၉ရက်အထိ မြေငှားဂရန်အမည်ပေါက်သောမြေကွက်ဖြစ်ပြီး မြေပြင်ရှိ ဦးလအောင် ၁/မကန(နိုင်)၀၁၇၆၅၈၈၏ တည်နေရာသည် ဦးပိုင်(၁၉/၅)၊ မြေဧရိယာ ၀ ဒသမ ၂၁၀ဧကအတိုင်း ပြင်ဆင်တည့်မတ်ပြီး သက်တမ်းတိုးမြေငှားဂရန်အသစ်ရရှိရေးအတွက် လျှောက်ထားလာခြင်းနှင့်ပတ်သက်၍ ကျိုးကြောင်းဖော်ပြချက်ခိုင်လုံစွာဖြင့် ကန့်ကွက်တင်ပြနိုင်သူ မည်သူမဆို ယခုလျှောက်ထားခြင်းအား ဆောင်ရွက်မပေးသင့်ကြောင်း ယခုကြေညာစာပါသည့်ရက်မှစ၍ ၁၅ရက်အတွင်း ကန့်ကွက်နိုင်ကြောင်းနှင့် ကန့်ကွက်မှုမရှိပါက လျှောက်ထားသူအား လုပ်ထုံးလုပ်နည်းညွှန်ကြားချက်များနှင့်အညီ ဂရန်ထုတ်ပေးရေးကို ဆက်လက်ဆောင်ရွက်သွားမည်ဖြစ်ပါကြောင်း အများပြည်သူ သိစေရန် ကြေညာအပ်ပါသည်။

မြို့နယ်အုပ်ချုပ်ရေးမှူး
မြို့နယ်အထွေထွေအုပ်ချုပ်ရေးဦးစီးဌာန
မြစ်ကြီးနားမြို့

ကွယ်လွန်သူ ဦးမော်မော်(ခ) ဦးမိုးမော် (၁၂/ရကန(နိုင်)၀၁၆၄၀၃)၏
အမွေဆက်ခံသူများ၊ မိသားစုဝင်များ၊ တရားဝင်ကိုယ်စားလှယ်များ၊
လွှဲပြောင်းခန့်အပ်ထားသူများသိရှိစေရန်ကြေညာခြင်း

ကျွန်ုပ်၏မိတ်ဆွေဖြစ်သူ အမှတ်(၃-၇)၊ ရေဘားလားလမ်း၊ ရွှေဘားလားအိမ်ရာ၊ အထယုကွင်း၊ မှော်ဘီမြို့နယ်တွင် ရုံးခန်းဖွင့်လှစ်ထားသော အမျိုးသားကြီးပွားတိုးတက်ရေး ကုမ္ပဏီလီမိတက်၏ လွှဲအပ်ညွှန်ကြားချက်အရ အောက်ပါအတိုင်း သိစေအပ်ပါသည်-

အမှတ်(၆၅)၊ ခေမာသီလမ်းသွယ်(၃)၊ မိကျောင်းကန်အပိုင်း(၃)ရပ်ကွက်၊ သဃ်ာန်းကျွန်းမြို့နယ်၊ ရန်ကုန်မြို့တွင်နေထိုင်ခဲ့သည့် ကွယ်လွန်သူ ဦးမော်မော် (ခ)ဦးမိုးမော်သည် ၁-၁၁-၂၀၁၈ရက်စွဲပါ နှစ်ဦးသဘောတူစာချုပ်နှင့် ၂၅-၆-၂၀၂၀ရက်စွဲပါ နှစ်ဦးသဘောတူကတိစာချုပ်များအရ ကျွန်ုပ်တို့၏မိတ်ဆွေဖြစ်သူအမျိုးသားကြီးပွားတိုးတက်ရေးကုမ္ပဏီလီမိတက်ထံသို့ ငွေများပြန်လည်ပေးဆပ်ရန် ကျန်ရှိနေပါသည်။ ဦးမော်မော် (ခ) ဦးမိုးမော်သည် ၁၀-၉-၂၀၂၁ ရက်တွင် ကွယ်လွန်သွားကြောင်း ကြားသိရသည့်အတွက် ကျန်ရစ်သူမိသားစုဝင်များနှင့် ဥပဒေအရဆက်ခံခွင့်ရှိသူ တရားဝင်ဇနီး ဒေါ်အေးမိမိထက်ထံသို့ နည်းလမ်းအမျိုးမျိုးဖြင့် ဆက်သွယ်ခဲ့သော်လည်း အဆက်အသွယ်မရရှိသဖြင့် ၁၅-၉-၂၀၂၂ရက်တွင် အထက်ဖော်ပြပါလိပ်စာသို့ (Royal Express)မှတစ်ဆင့် အကြောင်းကြားစာပေးပို့ခဲ့ပါသည်။ အထက်ဖော်ပြပါလိပ်စာသို့ စာပို့သူ ရောက်ရှိချိန်တွင် လူတစ်ဦးတစ်ယောက်မျှမတွေ့သည့်အပြင် စာအားလက်ခံသူမရှိကြောင်း ကျွန်ုပ်၏မိတ်ဆွေထံသို့ ပြန်လည်ပေးပို့လာပါသည်။ သို့ဖြစ်ပါ၍ ကွယ်လွန်သူ ဦးမော်မော်(ခ)ဦးမိုးမော်၏ အမွေဆက်ခံသူများ၊ မိသားစုဝင်များ၊ တရားဝင်ကိုယ်စားလှယ်များ၊ လွှဲပြောင်းခန့်အပ်ထားသူများအနေဖြင့် ဤကြော်ငြာပါသည့်ရက်မှစ၍ ၁၅ရက်အတွင်း ကျွန်ုပ်ထံသို့ဖြစ်စေ၊ ကျွန်ုပ်၏မိတ်ဆွေထံသို့ဖြစ်စေ ဆက်သွယ်ပေးပါရန်နှင့် ပျက်ကွက်ပါက ဥပဒေနှင့်အညီ ဆက်လက်ဆောင်ရွက်သွားမည်ဖြစ်ကြောင်း အသိပေးအကြောင်းကြားအပ်ပါသည်။

လွှဲအပ်ညွှန်ကြားချက်အရ-
ဒေါ်လေးလေးထိုက်(LL.B), (D.B.L), (D.I.L)
တရားလွှတ်တော်ရှေ့နေ(စဉ်-၈၉၇၀)
KM2 & Partners Law Firm
အမှတ်(၅၁၄/၅၁၈)၊ ၃-အေ၊ ကုန်သည်လမ်း၊ တိုင်းရင်းမေကွန်ဒို
ကျောက်တံတားမြို့နယ်၊ ရန်ကုန်မြို့
ဖုန်း-၀၉-၄၃၁၃၃၉၈၉

လျှပ်စစ်စွမ်းအားဝန်ကြီးဌာန
လျှပ်စစ်ဓာတ်အားပို့လွှတ်ရေးနှင့်ကွပ်ကဲရေးဦးစီးဌာန
အိတ်ဖွင့်တင်ဒါခေါ်ဆိုခြင်း

၁။ လျှပ်စစ်စွမ်းအားဝန်ကြီးဌာန၊ လျှပ်စစ်ဓာတ်အားပို့လွှတ်ရေးနှင့် ကွပ်ကဲရေးဦးစီးဌာနမှ အောက်ဖော်ပြပါတင်ဒါများအား (မြန်မာကျပ်ငွေ)ဖြင့် တင်ဒါခေါ်ဆို ဆောင်ရွက်လိုပါသည်-

စဉ်	တင်ဒါအမှတ်	စီမံကိန်း/လုပ်ငန်းအမည်
က	52(T)/DPTSC (PSD)/22-23	ပင်မဓာတ်အားခွဲရုံများတွင် အသုံးပြုရန်အတွက် Main Transformer များ ဝယ်ယူရန်
ခ	53(T)/DPTSC (PSD)/22-23	Switchgear & Accessories များ၊ Control Relay Panel များနှင့် Earth Rod များ ဝယ်ယူရန်

၂။ အိတ်ဖွင့်တင်ဒါအား လျှပ်စစ်ဓာတ်အားပို့လွှတ်ရေးနှင့် ကွပ်ကဲရေးဦးစီးဌာန၊ ပစ္စည်းစီမံရေးဌာန၊ ရုံးအမှတ်(၂၇)၊ နေပြည်တော်သို့ တင်ဒါပိတ်ရက် ၂၇-၁၀-၂၀၂၂ ရက်၊ ၁၄:၀၀နာရီ နောက်ဆုံးထား၍ (လူကိုယ်တိုင်) လာရောက်တင်သွင်းရမည်။

၃။ သတင်းစာတွင်ကြော်ငြာပါသည့်ရက်မှစတင်၍ တင်ဒါပုံစံများအား ရုံးချိန်အတွင်း လာရောက် စုံစမ်းဝယ်ယူနိုင်ပါသည်။ တင်ဒါကြော်ငြာအား ဝန်ကြီးဌာန Web-Portal (www.moee.gov.mm) တွင်လည်း ကြေညာမည်ဖြစ်ပါသည်။

တင်ဒါလက်ခံရေးနှင့်စိစစ်ရေးကော်မတီ
လျှပ်စစ်ဓာတ်အားပို့လွှတ်ရေးနှင့်ကွပ်ကဲရေးဦးစီးဌာန
ပစ္စည်းစီမံရေးဌာန၊ ရုံးအမှတ် (၂၇)၊ နေပြည်တော်
ဖုန်း-၀၆၇- ၃၄၁၀၂၀၉၊ ၀၆၇- ၃၄၁၀၂၈၂

စ.အဲဖရက်ရှိန် ၁၂/ကမတ(နိုင်)၀၇၆၂၀၀နှင့် အများသိစေရန်ကြေညာခြင်း

ကျွန်ုပ်၏မိတ်ဆွေဖြစ်သူ ဒေါ်နှင်းရွှေရည်နွယ် ၁၂/သလန(နိုင်)၁၁၇၉၄၁၏ ညွှန်ကြားချက်အရ အောက်ပါအတိုင်း အများသိစေရန် ကြေညာအပ်ပါသည်-

ကျွန်ုပ်၏မိတ်ဆွေနှင့် စ.အဲဖရက်ရှိန်တို့သည် ၂၅-၆-၂၀၁၆ရက်တွင် အကြင်လင်မယားအဖြစ် ပေါင်းသင်းနေထိုင်လာခဲ့ကြပါသည်။ ၁၂-၈-၂၀၁၇ ရက်တွင် စ.အဲဖရက်ရှိန်သည် နေအိမ်မှထွက်ခွာသွားပြီး ယနေ့အချိန်ထိ ဇနီးမယားအပေါ် ပေးကမ်းထောက်ပံ့ခြင်း၊ ဆက်သွယ်ခြင်းလုံးဝမရှိတော့ဘဲ စွန့်ပစ်သွားသည်မှာ ၅နှစ်နှင့် ၂လကျော်ရှိခဲ့ပြီး လင်ခန်းမယားခန်းပြတ်ခဲ့သည့်အတွက် နောက်နောင်၎င်းနှင့် လုံးဝ ပတ်သက်ခြင်းမရှိတော့ပါကြောင်း စ.အဲဖရက်ရှိန်နှင့် အများသိစေရန် ကြေညာအပ်ပါသည်။

လွှဲအပ်ညွှန်ကြားသူ-
ဒေါ်နှင်းရွှေရည်နွယ်

လွှဲအပ်ညွှန်ကြားချက်အရ-
ဒေါ်မြင့်မြင့်သန်း(LL.B)
တရားလွှတ်တော်ရှေ့နေ
(စဉ်-၈၄၈၉/၂၅-၁၀-၂၀၁၂)
တိုက်(၃၁)၊ အခန်း(၂၀၄)၊ စီ-၅လမ်း၊
(၉၄)ရပ်ကွက်၊ ဒဂုံမြို့သစ်(ဆိပ်ကမ်း)မြို့နယ်
ဖုန်း-၀၉-၄၅၂၅၄၀၉၅၇

ဒီကရီကိုအတည်ပြုလုပ်ရန် အမိန့်မထုတ်သင့်ကြောင်း ထုချေစေရန် အကြောင်းကြားစာ
(တရားမကျင့်ထုံးကိုဒဥပဒေအမိန့်- ၂၁၊နည်းဥပဒေ -၂၂)
မော်လမြိုင်ခရိုင် တရားမရုံးတော်၌
၂၀၂၁ ခုနှစ်၊ တရားမကြီးမှု အမှတ် -၁၀၂ နှင့်ဆက်သွယ်သည်
၂၀၂၂ ခုနှစ်၊ တရားမဇာရီမှု အမှတ် -၃၃နှင့်ဆက်သွယ်သည်

ဒေါ်နွယ်ရီသန်း	နှင့်	ဒေါ်မြတ်မွန်
ဒီကရီအနိုင်ရသူ		**တရားရှုံး**

ဒေါ်မြတ်မွန်၊ အမှတ် (၁/၂၃၃)၊ ဗေဒါလမ်း၊ တော်ကူးကျေးရွာ၊ မုဒုံမြို့နယ် (ယခုနေရပ်လိပ်စာမသိ) သိစေရမည်။

၂၀၂၁ ခုနှစ် တရားမကြီးမှုအမှတ် -၁၀၂တွင်၊ ကျရှိသည့် ဒီကရီကိုအတည်ပြုလုပ်ရန် ဤရုံးတော်တွင် ဒေါ်နွယ်ရီသန်းက လျှောက်ထားသည်ဖြစ်၍၊ မည်သည့်အကြောင်းကြောင့် အတည်ပြုလုပ်စေရန်အမိန့်ကိုမထုတ်သင့်ကြောင်း အကြောင်းတစ်ခုခုရှိလျှင်၊ ပြ၍ချေဆိုရန် သင်ကိုယ်တိုင်ဖြစ်စေ၊ရုံးတော်အခွင့်အမိန့်အရရှေ့နေဖြင့်ဖြစ်စေ၊ အကြောင်းပြချေဆိုနိုင်သူ အခွင့်ရကိုယ်စားလှယ်ဖြင့်ဖြစ်စေ၊ ၂၀၂၂ ခုနှစ် အောက်တိုဘာ ၂၇ ရက် (၁၃၈၄ ခုနှစ် တန်ဆောင်မုန်းလဆန်း ၄ ရက်) မွန်းမတည့်မီ ၁၁ နာရီတွင်ဤရုံးတော်ရှေ့ လာရောက်စေ။

၂၀၂၂ ခုနှစ် အောက်တိုဘာ ၁၃ရက်တွင် ဤရုံးတော်တံဆိပ်ရိုက်နှိပ်၍ ကျွန်ုပ်လက်မှတ်ရေးထိုးထုတ်ပေးလိုက်သည်။

(ကေသီလှိုင်)
တွဲဖက်ခရိုင်တရားသူကြီး
မော်လမြိုင်ခရိုင်တရားရုံး

ယာဉ်မှတ်ပုံတင်စာအုပ် မိတ္တူလျှောက်ထားခြင်း

ယာဉ်အမှတ်8G/6865 Phoe La Min Super L/T Pickup (4x2)R ယာဉ်လက်ဝယ်ရှိသူ ဦးဆိုးပေ ၅/စကန(နိုင်)၁၂၂၁၈ က (ကမ-၃)ပျောက်ဆုံး၍ မိတ္တူထုတ်ပေးရန် လျှောက်ထားလာပါသည်။ ကန့်ကွက်လိုပါက ခိုင်လုံသောအထောက်အထားများဖြင့် ကြော်ငြာသည့်ရက်မှ ရက် ၃၀ အတွင်း အောက်ဖော်ပြပါရုံးသို့ လူကိုယ်တိုင် လာရောက်ကန့်ကွက်နိုင်ပါသည်။

ကညန၊ ခရိုင်ရုံး(ရန်ကုန်အရှေ့ပိုင်း)ရန်ကုန်မြို့

အများသိစေရန်နှင့် ကန့်ကွက်နိုင်ကြောင်း ကြော်ငြာခြင်း

မြစ်ကြီးနားခရိုင်၊ မြစ်ကြီးနားမြို့၊ စီတာပူရပ်ကွက်၊ ကွင်း/အကွက်အမှတ်နှင့်အမည်(၁၂/၁ခ)၊ ဦးပိုင်အမှတ်(၉၇)၊ မြေဧရိယာ ၀ ဒသမ ၁၈၃ဧကရှိမြေကွက်သည် ဦးအင်ဝေါမ်အောင်မြတ် အမည်ဖြင့် အမှုတွဲအမှတ်-၃၃၃၀/ V ၁၉၈၉-၁၉၉၀အရ ၃၀-၆-၂၀၂၀ရက်ထိ နှစ်(၃၀)မြေငှားဂရန်ရရှိခဲ့ပါသည်။ မြေငှားဂရန်အမည်ပေါက်သူ ဦးအင်ဝေါမ်အောင်မြတ်က ၁၇-၉-၂၀၂၀ရက်တွင် မြို့နယ်စာချုပ်စာတမ်းမှတ်ပုံတင်ဌာန၏ စာချုပ်စာတမ်းမှတ်ပုံတင်အမှတ် (၂/၂၀၂၂)အရ ဒေါ်ရွယ်ဘူထံသို့ မူလဧရိယာ ၀ ဒသမ ၁၈၃ဧကအနက်မှ ၀ ဒသမ ၁၄၉ဧကအား ရောင်းချခဲ့ပါသည်။ ယခုအခါ ဒေါ်ရွယ်ဘူ ၁/မကန(နိုင်)၁၃၆၄၅၅ အမည်ဖြင့် (ဦးပိုင်ခွဲ/အမည်ပြောင်း)မြေငှားဂရန် လျှောက်ထားမှုအပေါ် ကျိုးကြောင်းဖော်ပြချက်ခိုင်လုံစွာဖြင့် ကန့်ကွက်တင်ပြသူမည်သူမဆို ယခုကြော်ငြာစာပါသည့်ရက်မှစ၍ ၁၅ ရက်ပြည့်မြောက်သည့်ရက်အထိ ကန့်ကွက်နိုင်ကြောင်းနှင့် ကန့်ကွက်သူမရှိပါက လျှောက်ထားမှုအား လုပ်ထုံးလုပ်နည်း ညွှန်ကြားချက်များနှင့်အညီ ဆက်လက်ဆောင်ရွက်သွားမည်ဖြစ်ပါကြောင်း အများသိစေရန် ကြော်ငြာအပ်ပါသည်။

ကော်လိတ္တော်အရာရှိ
ခရိုင်အထွေထွေအုပ်ချုပ်ရေးဦးစီးဌာန
မြစ်ကြီးနားမြို့

ကန့်ကွက်နိုင်ကြောင်းအများသိစေရန် အသိပေးကြေညာခြင်း

မြစ်ကြီးနားမြို့၊ ကချင်စုရပ်ကွက်၊ ကွင်းအမှတ်(၃၁)၊ ဦးပိုင်အမှတ်(၈၇/ခ)၊ မြေဧရိယာ ၀ ဒသမ ၀၇၂ဧကရှိမြေကွက်သည် မူလကဒေါ်လဘန်ခေါန်အမည်ဖြင့် ၃၀-၆-၂၀၂၀ရက်ထိ မြေငှားဂရန်သက်တမ်းရရှိခဲ့ပြီး၊ ယောက္ခမဖြစ်သူ ဒေါ်လဘန်ခေါန်သည် ၁-၁၂-၁၉၉၇ရက်တွင်လည်းကောင်း၊ ယောက္ခထီးဖြစ်သူ ဦးလဆော့တူးသည် ၁၉၇၆ ခုနှစ်တွင်လည်းကောင်း၊ ခင်ပွန်းဖြစ်သူဦးဇော်အောင်သည် ၁၅-၃-၂၀၀၄ရက်တွင်လည်းကောင်း အသီးသီးကွယ်လွန်သွားခဲ့ကြပြီး၊ ၁၅-၆-၂၀၂၁ရက်စွဲပါ စာချုပ်မှတ်ပုံတင်အမှတ်(၁၀၉/၂၀၂၁)အရ ဒေါ်ကိုင်ထန်မှ အမွေဆက်ခံပိုင်ဆိုင်ပြီး၊ ဦးပိုင်(၈၇/ခ-၂)၊ မြေ ဧရိယာ ၀ ဒသမ ၀၅၇ဧကအပိုင်းကို ၂၄-၁၁-၂၀၂၁ရက်စွဲပါ စာချုပ်မှတ်ပုံတင်အမှတ်(၂၁၄/၂၀၂၁)အရ ဒေါ်ယိန်းမျှော်ထံသို့ ခွဲစိတ်ရောင်းချခဲ့ပြီး၊ ကျန်ရှိသည့် ဦးပိုင်(၈၇/ခ-၁)၊ မြေဧရိယာ ၀ ဒသမ ၀၁၅ဧကအပိုင်းကို ဒေါ်ကိုင်ထန် ၁/မကန (နိုင်)၀၂၉၄၃၂ အမည်ဖြင့် မြေငှားဂရန်ဦးပိုင်ခွဲအမည်ပြောင်းရရှိရေးအတွက် လျှောက်ထားလာခြင်းနှင့်ပတ်သက်၍ ကျိုးကြောင်းဖော်ပြချက်ခိုင်လုံစွာဖြင့် ကန့်ကွက်တင်ပြနိုင်သူမည်သူမဆို ယခုလျှောက်ထားခြင်းအား ဆောင်ရွက်မပေးသင့်ကြောင်း ယခုကြေညာစာပါသည့်ရက်မှစ၍ ၁၅ရက်အတွင်း ကန့်ကွက်နိုင်ကြောင်းနှင့် ကန့်ကွက်မှုမရှိပါက လျှောက်ထားသူအား လုပ်ထုံးလုပ်နည်းညွှန်ကြားချက်များနှင့်အညီ မြေငှားဂရန် ဦးပိုင်ခွဲ၊ အမည်ပြောင်းထုတ်ပေးရေးကို ဆက်လက်ဆောင်ရွက်သွားမည်ဖြစ်ပါကြောင်း အများပြည်သူသိစေရန် ကြေညာအပ်ပါသည်။

မြို့နယ်အုပ်ချုပ်ရေးမှူး
မြို့နယ်အထွေထွေအုပ်ချုပ်ရေးဦးစီးဌာန
မြစ်ကြီးနားမြို့

ကန့်ကွက်နိုင်ကြောင်းအများသိစေရန် အသိပေးကြေညာခြင်း

မြစ်ကြီးနားမြို့၊ ကချင်စုရပ်ကွက်၊ ကွင်းအမှတ်(၃၁)၊ ဦးပိုင်အမှတ်(၈၇/ခ)၊ မြေဧရိယာ ၀ ဒသမ ၀၇၂ဧကရှိမြေကွက်သည် မူလက ဒေါ်လဘန်ခေါန်အမည်ဖြင့် ၃၀-၆-၂၀၂၀ရက်ထိ မြေငှားဂရန်သက်တမ်းရရှိခဲ့ပြီး၊ ဒေါ်လဘန်ခေါန်ကွယ်လွန်ပြီးနောက် အမွေဆက်ခံပိုင်ဆိုင်ခွင့်ရှိသူ ချွေးမဒေါ်ကိုင်ထန်ထံမှ ဦးပိုင်(၈၇/ခ-၂)၊ မြေဧရိယာ ၀ ဒသမ ၀၅၇ဧကအပိုင်းကို ၂၄-၁၁-၂၀၂၁ရက်စွဲပါ စာချုပ်မှတ်ပုံတင်အမှတ်(၂၁၄/၂၀၂၁)အရ ဒေါ်ယိန်းမျှော်အမည်ဖြင့် တရားဝင်ဝယ်ယူပိုင်ဆိုင်ခဲ့ပြီး၊ ဒေါ်ယိန်းမျှော် ၁/ခဖန(နိုင်)၀၀၆၅၇၇ အမည်ဖြင့် မြေငှါးဂရန်ဦးပိုင်ခွဲအမည်ပြောင်းရရှိရေးအတွက် လျှောက်ထားလာခြင်းနှင့်ပတ်သက်၍ ကျိုးကြောင်းဖော်ပြချက်ခိုင်လုံစွာဖြင့် ကန့်ကွက်တင်ပြနိုင်သူ မည်သူမဆို ယခုလျှောက်ထားခြင်းအား ဆောင်ရွက်မပေးသင့်ကြောင်း ယခုကြေညာစာပါသည့်ရက်မှစ၍ ၁၅ရက်အတွင်း ကန့်ကွက်နိုင်ကြောင်းနှင့် ကန့်ကွက်မှုမရှိပါက လျှောက်ထားသူအား လုပ်ထုံးလုပ်နည်းညွှန်ကြားချက်များနှင့်အညီ မြေငှားဂရန် ဦးပိုင်ခွဲ၊ အမည်ပြောင်းထုတ်ပေးရေးကို ဆက်လက်ဆောင်ရွက်သွားမည်ဖြစ်ပါကြောင်း အများပြည်သူသိစေရန် ကြေညာအပ်ပါသည်။

မြို့နယ်အုပ်ချုပ်ရေးမှူး
မြို့နယ်အထွေထွေအုပ်ချုပ်ရေးဦးစီးဌာန
မြစ်ကြီးနားမြို့

ကန့်ကွက်နိုင်ကြောင်း အများသိစေရန် အသိပေးကြော်ငြာခြင်း

မြစ်ကြီးနားမြို့၊ ခေမာသီရိရပ်ကွက်၊ ကွင်းအမှတ်(၁၆-ခ/၂၊ ခေမာသီရိ)၊ ဦးပိုင်အမှတ်(၁၂၇)၊ မြေဧရိယာ ၀ ဒသမ ၁၁၀ဧကရှိမြေကွက်သည် ဦးခင်မောင်သိန်းအမည်ဖြင့် ၃၀-၆-၂၀၂၃ရက်အထိ မြေငှားဂရန် အမည်ပေါက်သောမြေကွက်ဖြစ်ပြီး မူလ ဂရန်အမည်ပေါက်သူ ဦးခင်မောင်သိန်းကိုယ်တိုင် ၂၃-၆-၂၀၂၂ရက်စွဲပါစာချုပ်မှတ်ပုံတင်အမှတ်(၂၃၆/၂၀၂၂)အရ ဒေါ်ခိုင်နတ်ဘီ(ခ)မြင့်မြင့်ကြည်၊ ဒေါ်ဇာဇာဦး၊ ဦးအောင်သူရ၊ ဦးအောင်မင်းသူ၊ ဒေါ်မာလာဦး၊ ဦးဇော်မင်းသူတို့ ခြောက်ဦးအမည်သို့ မေတ္တာဖြင့်အပိုင်ပေးကမ်းခဲ့ပြီးဖြစ်သဖြင့် လက်ခံရရှိခဲ့ကြသူ ဒေါ်ခိုင်နတ်ဘီ(ခ)မြင့်မြင့်ကြည် ၁/မကန(နိုင်)၀၁၆၆၀၅၊ ဒေါ်ဇာဇာဦး၁/မကန(နိုင်)၁၂၀၃၀၉၊ ဦးအောင်သူရ ၁/မကန(နိုင်) ၁၂၅၆၂၇၊ ဦးအောင်မင်းသူ ၁/မကန(နိုင်)၁၂၅၆၂၈၊ ဒေါ်မာလာဦး ၁/မကန(နိုင်)၂၀၈၈၃၇၊ ဦးဇော်မင်းသူ ၁/မကန(နိုင်)၂၀၆၉၈၁ တို့ ခြောက်ဦးအမည်ဖြင့် အမည်ပြောင်း မြေငှားဂရန်အသစ်ရရှိရေးအတွက် လျှောက်ထားလာခြင်းနှင့် ပတ်သက်၍ ကျိုးကြောင်းဖော်ပြချက်ခိုင်လုံစွာဖြင့် ကန့်ကွက်တင်ပြနိုင်သူမည်သူမဆို ယခုလျှောက်ထားခြင်းအား ဆောင်ရွက်မပေးသင့်ကြောင်း ယခုကြေညာစာပါသည့်ရက်မှစ၍ ၁၅ရက်အတွင်း ကန့်ကွက်နိုင်ကြောင်းနှင့် ကန့်ကွက်မှုမရှိပါက လျှောက်ထားသူအား လုပ်ထုံးလုပ်နည်းညွှန်ကြားချက်များနှင့်အညီ ဂရန်ထုတ်ပေးရေးကို ဆက်လက်ဆောင်ရွက်သွားမည်ဖြစ်ပါကြောင်း အများပြည်သူသိစေရန် ကြေညာအပ်ပါသည်။

မြို့နယ်အုပ်ချုပ်ရေးမှူး
မြို့နယ်အထွေထွေအုပ်ချုပ်ရေးဦးစီးဌာန
မြစ်ကြီးနားမြို့

ကန့်ကွက်နိုင်ကြောင်း အများသိစေရန် အသိပေးကြော်ငြာခြင်း

မြစ်ကြီးနားမြို့၊ ရမ်ပူရပ်ကွက်၊ ကွင်းအမှတ်(၁၇/၁၊ ရမ်ပူမြောက်)၊ ဦးပိုင်အမှတ်(၁၉/၅)၊ မြေဧရိယာ ၀ ဒသမ ၂၂၀ဧကရှိမြေကွက်သည် ဦးမိုက်ကယ်မွန်းအောင်အမည်ဖြင့် ၃၁-၈-၂၀၁၉ရက်အထိ မြေငှားဂရန်အမည်ပေါက်သောမြေကွက်ဖြစ်ပြီး မြေပြင်ရှိ ဦးမိုက်ကယ်မွန်းအောင် ၁/မကန(နိုင်)၁၁၄၉၂၈၏ တည်နေရာသည် ဦးပိုင်(၁၉/၃)၊ မြေဧရိယာ ၀ ဒသမ ၂၁၆ဧကအတိုင်း ပြင်ဆင်တည့်မတ်ပြီး သက်တမ်းတိုးမြေငှားဂရန်အသစ်ရရှိရေးအတွက် လျှောက်ထားလာခြင်းနှင့်ပတ်သက်၍ ကျိုးကြောင်းဖော်ပြချက်ခိုင်လုံစွာဖြင့် ကန့်ကွက်တင်ပြနိုင်သူမည်သူမဆို ယခုလျှောက်ထားခြင်းအား ဆောင်ရွက်မပေးသင့်ကြောင်း ယခုကြေညာစာပါသည့်ရက်မှစ၍ ၁၅ရက်အတွင်း ကန့်ကွက်နိုင်ကြောင်းနှင့် ကန့်ကွက်မှုမရှိပါက လျှောက်ထားသူအား လုပ်ထုံးလုပ်နည်းညွှန်ကြားချက်များနှင့်အညီ ဂရန်ထုတ်ပေးရေးကို ဆက်လက်ဆောင်ရွက်သွားမည်ဖြစ်ပါကြောင်း အများပြည်သူသိစေရန် ကြေညာအပ်ပါသည်။

မြို့နယ်အုပ်ချုပ်ရေးမှူး
မြို့နယ်အထွေထွေအုပ်ချုပ်ရေးဦးစီးဌာန
မြစ်ကြီးနားမြို့

ကန့်ကွက်နိုင်ကြောင်း အများသိစေရန် အသိပေးကြော်ငြာခြင်း

မြစ်ကြီးနားမြို့ ၊အေးစေတီရပ်ကွက်၊ကွင်းအမှတ်(၃၅/၁၊ ဝက်ကုန်းရပ်)၊ ဦးပိုင်အမှတ်(၂၀၆/ခ)၊ မြေဧရိယာ၀ဒသမ ၀၅၅ဧကရှိမြေကွက်သည် ဦးမြင့်ချိုအမည်ဖြင့် ၃၀-၁၀-၂၀၁၈ရက်အထိ မြေငှားဂရန် အမည်ပေါက်သောမြေကွက်ဖြစ်ပြီး မူလဂရန်အမည်ပေါက်သူ ဦးမြင့်ချိုမှ ဒေါ်ဌေးဌေးတင့်ထံသို့ ၂၁-၄-၂၀၂၂ရက်စွဲပါစာချုပ်မှတ်ပုံတင်အမှတ်(၁၃၉/၂၀၂၂)ဖြင့် တရားဝင်မေတ္တာဖြင့်အပိုင်ပေးကမ်းခဲ့ပြီး ဖြစ်သဖြင့် ဒေါ်ဌေးဌေးတင့် ၁/မကန(နိုင်)၀၃၃၄၇၉အမည်ဖြင့် အမည်ပြောင်း မြေငှားဂရန် အသစ်ရရှိရေးအတွက် လျှောက်ထားလာခြင်းနှင့်ပတ်သက်၍ ကျိုးကြောင်းဖော်ပြချက်ခိုင်လုံစွာဖြင့် ကန့်ကွက်တင်ပြနိုင်သူမည်သူမဆို ယခု လျှောက်ထားခြင်းအား ဆောင်ရွက်မပေးသင့်ကြောင်း ယခုကြေညာစာပါသည့်ရက်မှစ၍(၁၅)ရက်အတွင်း ကန့်ကွက်နိုင်ကြောင်းနှင့် ကန့်ကွက်မှုမရှိပါက လျှောက်ထားသူအား လုပ်ထုံးလုပ်နည်း ညွှန်ကြားချက်များနှင့်အညီ ဂရန်ထုတ်ပေးရေးကို ဆက်လက်ဆောင်ရွက်သွားမည် ဖြစ်ပါကြောင်း အများပြည်သူသိစေရန် ကြေညာအပ်ပါသည်။

မြို့နယ်အုပ်ချုပ်ရေးမှူး
မြို့နယ်အထွေထွေအုပ်ချုပ်ရေးဦးစီးဌာန၊ မြစ်ကြီးနားမြို့

အမွေပြတ်စွန့်လွှတ်ခြင်း

စစ်ကိုင်းမြို့၊ စိန်ကုန်းရပ်ကွက်တွင်နေထိုင်သော ဦးဌေးလွင် ၅/ကလဝ(နိုင်)၀၀၂၁၀၄၏ သား မောင်သက်ထွန်းဇော် ၅/ကလထ(နိုင်)၀၄၁၅၈၁သည် ကျွန်ုပ်တို့ မိသားစုအား အကြိမ်ကြိမ်စိတ်ဆင်းရဲအောင် ပြုလုပ်ခဲ့ပါသဖြင့် ယနေ့မှစ၍ သားအဖြစ်မှ အမွေပြတ်စွန့်လွှတ်ကြောင်း ကြေညာအပ်ပါသည်။

ဦးဌေးလွင် ၅/ကလဝ(နိုင်)၀၀၂၁၀၄
ဒေါ်ခင်မိုးဦး ၅/ကလထ(နိုင်)၀၄၆၈၆၀

ကန့်ကွက်နိုင်ကြောင်း အများသိစေရန် အသိပေးကြော်ငြာခြင်း

မြစ်ကြီးနားမြို့၊ ခေမာသီရိရပ်ကွက်၊ ကွင်းအမှတ်(၁၆-ခ/၂)၊ ဦးပိုင်အမှတ်(၂၁/၃)၊ မြေဧရိယာ ဝ.၁၁၃ဧက ဝ၇၇ကေရှိမြေကွက်သည် ဦးခင်မောင်သိန်း အမည်ဖြင့် ၃၀-၆-၂၀၂၃ရက်အထိ မြေငှားဂရန် အမည်ပေါက်သောမြေကွက်ဖြစ်ပြီး မူလဂရန်အမည်ပေါက်သူ ဦးခင်မောင်သိန်း ကိုယ်တိုင် ၂၃-၆-၂၀၂၂ ရက်စွဲပါစာချုပ်မှတ်ပုံတင်အမှတ်(၂၃၅/၂၀၂၂)အရ ဒေါ်ဗိုင်နတ်ဘီ(ခ) မြင့်မြင့်ကြည်၊ ဒေါ်ဇာဇာဦး၊ ဦးအောင်သူရ၊ ဦးအောင်မင်းသူ၊ ဒေါ်မာလာဦး၊ ဦးဇော်မင်းသူတို့(၆)ဦး အမည်သို့ မေတ္တာဖြင့် အပိုင်ပေးကမ်းခဲ့ပြီးဖြစ်သဖြင့် လက်ခံရရှိခဲ့ကြသူ ဒေါ်ဗိုင်နတ်ဘီ(ခ)မြင့်မြင့်ကြည် ၁/မကန(နိုင်) ဝ၁၆၆ဝ၅၊ ဒေါ်ဇာဇာဦး၁/မကန(နိုင်)၁၂၀၃ဝ၉၊ ဦးအောင်သူရ ၁/မကန(နိုင်)၁၂၅၆၂၇၊ ဦးအောင်မင်းသူ ၁/မကန(နိုင်)၁၂၅၆၂၈၊ ဒေါ်မာလာဦး၁/မကန(နိုင်)၂ဝ၈၈၃၇၊ ဦးဇော်မင်းသူ ၁/မကန(နိုင်)၂ဝ၆၉၈၁ တို့(၆)ဦးအမည်ဖြင့် အမည်ပြောင်း မြေငှားဂရန် အသစ်ရရှိရေးအတွက် လျှောက်ထားလာခြင်းနှင့် ပတ်သက်၍ ကျိုးကြောင်းဖော်ပြချက်ခိုင်လုံစွာဖြင့် ကန့်ကွက်တင်ပြနိုင်သူမည်သူမဆို ယခုလျှောက်ထားခြင်းအား ဆောင်ရွက်မပေးသင့်ကြောင်း ယခုကြေညာစာပါသည့်ရက်မှစ၍ (၁၅)ရက်အတွင်း ကန့်ကွက်နိုင်ကြောင်းနှင့်ကန့်ကွက်မှုမရှိပါက လျှောက်ထားသူအား လုပ်ထုံးလုပ်နည်းညွှန်ကြားချက်များနှင့်အညီ ဂရန်ထုတ်ပေးရေးကို ဆက်လက် ဆောင်ရွက်သွားမည် ဖြစ်ပါကြောင်း အများပြည်သူသိစေရန် ကြေညာအပ်ပါသည်။

မြို့နယ်အုပ်ချုပ်ရေးမှူး
မြို့နယ်အထွေထွေအုပ်ချုပ်ရေးဦးစီးဌာန
မြစ်ကြီးနားမြို့

ဖခင်အမည်မှန်

ဒဂုံမြို့သစ်တောင်ပိုင်း ပြည့်စုံဟိန်း ကိုယ်ပိုင်ကျောင်း Grade-8 A မှ မဝင်းမို့မို့ဇော်၏ ဖခင်အမည်မှန်မှာ ဦးမင်းထွဋ်ဖြစ်ပါကြောင်း။

ဖောင်းကြွပျောက်လျှောက်ထားခြင်း

ယာဉ်အမှတ် 6M/2584 ၏ဖောင်းကြွနံပါတ်ပြားပျောက်ဆုံး၍ ထုတ်ပေးရန် လျှောက်ထားလာပါသဖြင့် ယခင်ဖောင်းကြွ နံပါတ်ပြား ပျက်ပြယ်ပါကြောင်း အများသိစေရန် ကြော်ညာအပ်ပါသည်။

ကညန၊
ရန်ကုန်ရုံး(အနောက်ပိုင်းခရိုင်)

ပျောက်ဆုံးကြောင်း

ကျွန်တော် မောင်ဇော်လင်းထက် ၁၂/အဂမ(နိုင်)ဝ၄၅ဝ၄၁ CDC-113190 ၏ သင်္ဘောသားကတ် SID ပျောက်ဆုံးသွားပါသဖြင့် တွေ့ရှိပါက အကြောင်းကြားပေးပါရန်။

ဖုန်း-ဝ၉-၇၈၃၁၄၅၃၉၇

ယာဉ်မှတ်ပုံတင်စာအုပ် မိတ္တူလျှောက်ထားခြင်း

ယာဉ်အမှတ် ၆ယ/၁၂၅၆ Yamaha DT 125R ယာဉ်လက်ဝယ်ရှိသူ ဦးဇော်ဝင်းနိုင် ၉/မဟမ(နိုင်)ဝဝ၉၈၂၁က (ကမ-၃)ပျောက်ဆုံး၍ မိတ္တူထုတ်ပေးရန် လျှောက်ထားလာပါသည်။ ကန့်ကွက်လိုပါက ခိုင်လုံသောအထောက် အထားများဖြင့် ကြော်ငြာသည့်ရက်မှ ရက် ၃၀ အတွင်း အောက်ဖော်ပြပါရုံးသို့ လူကိုယ်တိုင်လာရောက်ကန့်ကွက်နိုင်ပါသည်။

ကညန၊ ခရိုင်ရုံး(မန္တလေးမြောက်ပိုင်း)
မန္တလေးမြို့

ယာဉ်မှတ်ပုံတင်စာအုပ် မိတ္တူလျှောက်ထားခြင်း

ယာဉ်အမှတ် ၃ဝယ/၁၅ဝ၆ဝ Vanbo 125 ယာဉ်လက် ဝယ်ရှိသူ ဒေါ်မိမိကြည် ၉/မနတ(နိုင်)ဝ၈၂ဝ၁ဝက (ကမ-၃) ပျောက်ဆုံး၍ မိတ္တူထုတ်ပေးရန် လျှောက်ထားလာပါသည်။ ကန့်ကွက်လိုပါက ခိုင်လုံသောအထောက်အထားများဖြင့် ကြော်ငြာသည့်ရက်မှ ရက် ၃၀ အတွင်း အောက်ဖော်ပြပါရုံးသို့ လူကိုယ်တိုင် လာရောက်ကန့်ကွက်နိုင်ပါသည်။

ကညန၊ ခရိုင်ရုံး(မန္တလေးမြောက်ပိုင်း)
မန္တလေးမြို့

ယာဉ်မှတ်ပုံတင်စာအုပ် မိတ္တူလျှောက်ထားခြင်း

ယာဉ်အမှတ်၂ယ/၅၆၅၆၁ Honda Dream ND 125M/C ယာဉ်လက်ဝယ်ရှိသူ ဦးစန်းနိုင် ၁၀/သထန(နိုင်) ဝဝ၄၃၄၂ က (ကမ-၃)ပျောက်ဆုံး၍ မိတ္တူထုတ်ပေးရန် လျှောက်ထားလာပါသည်။ ကန့်ကွက်လိုပါက ခိုင်လုံသောအထောက်အထားများဖြင့် ကြော်ငြာသည့်ရက်မှ ရက် ၃၀ အတွင်း အောက်ဖော်ပြပါရုံးသို့ လူကိုယ်တိုင်လာရောက် ကန့်ကွက်နိုင်ပါသည်။

ကညန၊ ခရိုင်ရုံး(သထုံ)

ယာဉ်မှတ်ပုံတင်စာအုပ် မိတ္တူလျှောက်ထားခြင်း

ယာဉ်အမှတ်၅၁ယ/၅၃၀၁၂ ယာဉ်လက်ဝယ်ရှိသူ ဒေါ်ဇင်မာစိုး ၁၀/ခဆန(နိုင်)ဝ၆၆၇၆၅ က (ကမ-၃)ပျောက်ဆုံး၍ မိတ္တူထုတ်ပေးရန် လျှောက်ထားလာပါသည်။ ကန့်ကွက်လိုပါက ခိုင်လုံသော အထောက်အထားများဖြင့် ကြော်ငြာသည့်ရက်မှ ရက် ၃၀ အတွင်း အောက်ဖော်ပြပါရုံးသို့ လူကိုယ်တိုင် လာရောက်ကန့်ကွက်နိုင်ပါသည်။

ကညန၊ပြည်နယ်ဦးစီးမှူးရုံး
(မော်လမြိုင်မြို့)

ရန်ကုန်တိုင်းဒေသကြီး၊ တာမွေမြို့နယ်၊ ကျောက်မြောင်း (အရှေ့) ရပ်ကွက်၊ မြို့သစ် (၃)လမ်း၊ အမှတ်(၅) ဟုခေါ်တွင်သော နှစ်ခန်းတွဲလေးထပ်တိုက်၏ မြေညီထပ်+ပထမထပ် (တိုက်ရှေ့မျက်နှာမူလျှင်-ဝဲဘက်)၊ အကျယ်အဝန်း (၁၅ပေx၅၅ပေ) စီရှိ တိုက်ခန်း (၂)ခန်းနှင့် ပတ်သက်၍ ကန့်ကွက်နိုင်ကြောင်း အသိပေးကြေညာခြင်း

အထက်ပါလိပ်စာဖြစ်သည့် တိုက်ခန်း(၂)ခန်းကို လက်ရှိလက်ရောက်ပိုင်ဆိုင်ကာ ရောင်းချပိုင်ခွင့်ရှိသည်ဟု အဆိုပြုသူများဖြစ်သော ဦးအောင်ထူး ၁၂/ပဘတ (နိုင်) ဝဝ၇၇၆၈နှင့် ဒေါ်မြတ်မြတ်ဝေ ၁၀/သဖရ (နိုင်) ဝ၃၂၃၇၁ တို့ထံမှ ကျွန်ုပ်တို့၏ မိတ်ဆွေ ဦးသိန်းရင် ၁၁/မတန (နိုင်) ဝဝ၆ဝဝ၄က အပြီးအပိုင် ဝယ်ယူရန် စရန်ငွေပေးချေထားပြီးဖြစ်ပါ၍ ကန့်ကွက်လိုသူများရှိပါက ဤကြော်ငြာပါသည့်ရက်မှစ၍ ခုနစ်ရက်အတွင်း ကျွန်ုပ်တို့ထံသို့ ခိုင်လုံသောအထောက်အထား(မူရင်း)များဖြင့် လာရောက်ကန့်ကွက်နိုင်ပါကြောင်းနှင့် သတ်မှတ်ရက်အတွင်း ကန့်ကွက်မှုပေါ်ပေါက်ခြင်းမရှိပါက အဆိုပါအရောင်းအဝယ်ကို ပြီးဆုံးသည့်တိုင် ဆက်လက်ဆောင်ရွက်သွားမည်ဖြစ်ပါကြောင်း အများသိစေရန် ကြေညာအပ်ပါသည်။

လွှဲအပ်ညွှန်ကြားချက်အရ-
ဦးဘူမောင် (LL.B) (စဉ် - ၂၂၇၄၇)၊ ဒေါ်ဖြိုးဖြိုးအောင် (LL.B) (စဉ်-၄၈၄၃၁)
အထက်တန်းရှေ့နေများ
အမှတ်(၅/၁၁)၊ ဘီ(မြေညီ)၊ ဗျိုင်းရေအိုးစင်လမ်း၊ တာမွေမြို့နယ်၊ရန်ကုန်မြို့
ဖုန်း- ဝ၉- ၅၁၁၈ဝဝ၇၊ ဝ၉- ၅၁၁၅၉၉ဝ၊ ဝ၉- ၅၁၈၃၅၆၉

ကန့်ကွက်နိုင်ကြောင်း အသိပေးကြေညာခြင်း

ရန်ကုန်တိုင်းဒေသကြီး၊ ဒေါပုံမြို့နယ်၊ မြေတိုင်းရပ်ကွက်အမှတ်(၄)၊ လူနေရပ်ကွက်အမှတ်-မြို့သစ်ရပ်ကွက်၊ မြေကွက်အမှတ် (၁၉၃)၊ အကျယ်အဝန်း (၂၅ပေx၅ဝပေ)၊ (၁၂၅ဝ)စတုရန်းပေရှိ နှစ်(၆ဝ)ဂရန်မြေကွက်နှင့် ယင်းမြေကွက်ပေါ်ရှိ အမှတ်(၂၆၃)၊ အောင်သီရိလမ်း၊ မြို့သစ်ရပ်ကွက်၊ ဒေါပုံမြို့နယ်၊ ရန်ကုန်မြို့ဟုခေါ်တွင်သော နှစ်ထပ်နေအိမ်တို့အား ဂရန်အမည်ပေါက် ဒေါ်ကျင်စိန် ၁၂/ဒပန (နိုင်)ဝ၁၂၆၁ဝထံမှ ဝယ်ယူရန် ကျွန်ုပ်တို့၏မိတ်ဆွေ ဒေါ်အေးပပထွေး ၁၂/ဒပန(နိုင်) ဝဝဝ၁၆၉မှ စရန်ငွေပေးချေထားပြီးဖြစ်ပါသည်ယင်းနှင့်ပတ်သက်၍ ကန့်ကွက်လိုသူများရှိပါက ဤကြော်ငြာပါသည့်ရက်မှစ၍ (၁၄)ရက်အတွင်း ကျွန်ုပ်တို့ထံသို့ ခိုင်လုံသောအထောက်အထားမူရင်းများဖြင့် လာရောက်ကန့်ကွက်နိုင်ပါကြောင်းနှင့် သတ်မှတ်ရက်အတွင်း ကန့်ကွက်သူမရှိပါက အရောင်းအဝယ်အား ဥပဒေနှင့်အညီ အပြီးသတ်ဆက်လက်ဆောင်ရွက်သွားမည်ဖြစ်ကြောင်း အသိပေးကြော်ငြာအပ်ပါသည်။

လွှဲအပ်ညွှန်ကြားချက်အရ-
ဦးဘူမောင် (LL.B) (စဉ် - ၂၂၇၄၇)၊ ဒေါ်ဖြိုးဖြိုးအောင် (LL.B) (စဉ်-၄၈၄၃၁)
အထက်တန်းရှေ့နေများ
အမှတ်(၅/၁၁)ဘီ(မြေညီ)၊ ဗျိုင်းရေအိုးစင်လမ်းတာမွေမြို့နယ်၊ရန်ကုန်မြို့
ဖုန်း- ဝ၉- ၅၁၁၈ဝဝ၇၊ ဝ၉- ၅၁၁၅၉၉ဝ၊ ဝ၉- ၅၁၈၃၅၆၉

ကန့်ကွက်နိုင်ကြောင်းကြေညာခြင်း

ဒက္ခိဏသီရိမြို့၊ ဒက္ခိဏသီရိရပ်ကွက်၊ မြေတိုင်းရပ်ကွက်အမှတ် ၉/ဒက္ခိဏသီရိတောင်ရပ်၊ မြေကွက်အမှတ်(ဒ-၃၂၃၄၁)၊ မြေဧရိယာ ဝ ဒသမ ၁၄၆ ဧကရှိ ဦးအောင်မိုးနိုင် (ဘ)ဦးအောင်စန်း ၇/ပခန(နိုင်)ဝဝဝ၂၈၃ အမည်ပေါက် (ပါမစ်)မြေကွက်ကို ဦးကောင်းကောင်း (ဘ)ဦးမောင်မောင်သန်း ၉/မနမ(နိုင်)၁၁၄၂၉၄ မှ မြေပေးမိန့်မူရင်း၊ မြေကွက်အရောင်းအဝယ်ကတိစာချုပ်မူရင်း၊ ရောင်းသူ/ဝယ်သူ တရားရုံးကျမ်းကျိန်မူရင်း၊ နှစ်ဦးသဘောတူကတိဝန်ခံချက်မူရင်း၊ ရပ်ကွက်အုပ်ချုပ်ရေးမှူး ထောက်ခံချက်မူရင်း၊ ရဲစခန်းထောက်ခံချက်မူရင်း၊ ဝယ်ယူသူမှဝန်ခံကတိပြုချက်မူရင်းများတင်ပြပြီး မြေငှားစာချုပ်လျှောက်ထားလာပါသဖြင့် ကန့်ကွက်လိုသူများအနေဖြင့် တရားဝင်ပိုင်ဆိုင်မှု စာချုပ်စာတမ်းများ၊ တရားရုံးအမိန့်ဒီကရီများ အထောက်အထားခိုင်လုံစွာတင်ပြ၍ နေပြည်တော်စည်ပင်သာယာရေးကော်မတီ၊ မြို့ပြစီမံကိန်းနှင့်မြေစီမံခန့်ခွဲမှုဌာနသို့ ဤကြေညာပါရှိသည့်ရက်မှစ၍ ၁၅ ရက်အတွင်း လာရောက်ကန့်ကွက်နိုင်ကြောင်းနှင့် သတ်မှတ်ကာလအတွင်း ကန့်ကွက်မှုမရှိပါက ဌာန၏လုပ်ထုံးလုပ်နည်းများနှင့်အညီ မြေငှားစာချုပ် လျှောက်ထားလာမှုအား ဆက်လက်ဆောင်ရွက်ပေးသွားမည်ဖြစ်ကြောင်း အသိပေးကြေညာလိုက်သည်။

မြို့ပြစီမံကိန်းနှင့်မြေစီမံခန့်ခွဲမှုဌာန
နေပြည်တော်စည်ပင်သာယာရေးကော်မတီ

ငြင်းချက်ထုတ်ရန်သမ္မန်စာ
(တရားမကျင့်ထုံးဥပဒေအမိန့်-၅ နည်းဥပဒေ-၂၀)
ပျဉ်းမနားခရိုင်တရားရုံးတော်၌
၂၀၂၂ ခုနှစ် တရားမကြီးမှုအမှတ် - ၃၇၈

ဦးဇော်ထွန်းအောင် **နှင့်** ၁။ ဦးမျိုးတင့်
၂။ ဒေါ်စန္ဒာဝင်း
တရားလို **တရားပြိုင်များ**

ဦးမျိုးတင့်(ဘ)ဦးချစ်ထွေး အခန်း(၁၂)၊ တိုက်အမှတ်(၁၃၉)၊ သီတဂူလမ်း၊ ခရေအိမ်ရာ၊ ဇမ္ဗူသီရိမြို့နယ်၊ နေပြည်တော် (ယခုနေရပ်လိပ်စာမသိသူ) သိစေရမည်။

သင့်အပေါ်၌တရားလိုက ဂရန်လျှောက်ထားထုတ်ယူခွင့်ရှိကြောင်း မြွက်ဟကြေညာပေးစေလိုမှုနှင့် အရောင်းစာချုပ် မှတ်ပုံတင်စာချုပ် ချုပ်ဆိုပေးစေလိုမှု လျှောက်ထားစွဲဆိုချက်ရှိသည်ဖြစ်၍ သင်ကိုယ်တိုင်ဖြစ်စေ၊ ၎င်းအမှုနှင့်စပ်လျဉ်း၍ အရေးကြီးသည့်စကားအရပ်ရပ်တို့ကို ချေပပြောဆိုနိုင်သူ ကိုယ်စားလှယ်နှင့်ဖြစ်စေ၊ ရှေ့နေနှင့်ဖြစ်စေ၊ ၂၀၂၂ ခုနှစ် အောက်တိုဘာ ၂၁ ရက် (၁၃၈၄ခုနှစ် သီတင်းကျွတ်လပြည့်ကျော် ၁၂ ရက်) မွန်းမတည့်မီ ၁၀:၀၀ နာရီတွင် အထက်အမည်ပါသူ တရားလို၏ အဆိုလွှာကို ထုချေရှင်းလင်းရန် ရုံးတော်သို့ လာရောက်ရမည်။ ၎င်းပြင် အထက်ပါနေ့ရက်တွင် သင်မလာရောက် ပျက်ကွက်ခဲ့လျှင် သင့်မျက်ကွယ်တွင် ငြင်းချက်များကို ထုတ်ပေးလိမ့်မည်။ ၎င်းပြင်တရားလိုက ကြည့်ရှုလိုသည့် စာချုပ်စာတမ်းများနှင့် သင်က ထုချေတင်ပြအမှီပြုလိုသည့် စာချုပ်စာတမ်းအစရှိသည်တို့ကို သင်နှင့်အတူ ယူဆောင်လာရမည်။ သို့မဟုတ် သင့်ကိုယ်စားလှယ် ရှေ့နေလက်တွင်ထည့်အပ်လိုက်ရမည်။ သင်က ထုချေလွှာတင်သွင်းလိုလျှင် အမှုမဆိုင်မီ လေးရက်က တင်သွင်းရမည်။

၂၀၂၂ ခုနှစ် အောက်တိုဘာ ၇ ရက်တွင် ဤရုံးတံဆိပ်ရိုက်နှိပ်၍ ကျွန်ုပ်လက်မှတ်ရေးထိုး ထုတ်ပေးလိုက်သည်။

(သန္တာညွန့်)
ဒုတိယခရိုင်တရားသူကြီး(၃)
ပျဉ်းမနားခရိုင်တရားရုံး

ဒီကရီကိုအတည်ပြုရန် အမိန့်မထုတ်သင့်ကြောင်းထုချေစေရန် အကြောင်းကြားစာ
(တရားမကျင့်ထုံးကိုဓဥပဒေ အမိန့်-၂၁၊ နည်းဥပဒေ-၂၂)
ပုဗ္ဗသီရိမြို့နယ်တရားရုံးတော်၌
၂၀၂၂ ခုနှစ် တရားမဇာရီမှုအမှတ် - ၃၃

ဦးကျော်စွာမြင့် နှင့် ဦးဝင်းထွန်းနီ
တရားနိုင် တရားရှုံး

ပုဗ္ဗသီရိမြို့နယ်၊ ဝဏ္ဏဒီပရပ်ကွက်၊ မြေကွက်အမှတ် (၂၃၃၄၁)ယုဇနလမ်းတွင်နေထိုင်သူ ဖြစ်သော ဦးဝင်းထွန်းနီ (ဘ) ဦးဗိုနီ (ယခုနေရပ်လိပ်စာမသိ) သိစေရမည်။

၂၀၂၂ ခုနှစ် တရားမကြီးမှုအမှတ် - ၃၆ တွင်ကျရှိသည့် ဒီကရီကို အတည်ပြုလုပ်စေရန် ဤရုံးတော်တွင် တရားနိုင် ဦးကျော်စွာမြင့်က လျှောက်ထားသည်ဖြစ်၍ မည်သည့်အကြောင်းကြောင့်အတည်ပြုလုပ်စေရန် အမိန့်ကို မထုတ်သင့်ကြောင်း၊ အကြောင်းတစ်ခုခုရှိလျှင်ပြ၍ချေဆိုရန် သင်ကိုယ်တိုင်ဖြစ်စေ၊ ရုံးတော်အမိန့် ရရှေ့နေဖြစ်စေ အကြောင်းပြချေဆိုနိုင်သူ အခွင့်ရကိုယ်စားလှယ်ဖြစ်စေ၊ ၂၀၂၂ ခုနှစ် အောက်တိုဘာ ၂၇ ရက် (၁၃၈၄ ခုနှစ် တန်ဆောင်မုန်းလဆန်း ၄ ရက်) မွန်းမတည့်မီ ၁၀း၀၀ နာရီတွင် ဤရုံးရှေ့လာရောက်ရမည်။

၂၀၂၂ ခုနှစ် အောက်တိုဘာ ၁၃ ရက်တွင် ဤရုံးတော်၏တံဆိပ်ရိုက်နှိပ်၍ ကျွန်ုပ်လက်မှတ်ရေးထိုးထုတ်ပေးလိုက်သည်။

(ဝိုင်းအေးနုနုအောင်)
တွံ့ဖက်မြို့နယ်တရားသူကြီး(၁)
ပုဗ္ဗသီရိမြို့နယ်တရားရုံး

တံဆိပ်အမည် အမှတ်အသား အများသိစေရန် ကြေညာခြင်း

မန္တလေးမြို့၊ သပိတ်ကျင်းမြို့နယ်၊ အမှတ်(၆/၁၈) မိုးကုတ် - မန္တလေးကားလမ်း၊ ဇရပ်ကွင်းရပ်နေ ဦးစိုင်းမျိုးကိုကိုဦး (ဘ) ဦးစိုင်းသောင်းမြင့် ၉/မဟမ(နိုင်)ဝ၄၃၃ဝ၇ ၏လွှဲအပ်ညွှန်ကြားချက်အရ အောက်ပါအတိုင်း အများသိစေရန် ကြေညာအပ်ပါသည်-

စာချုပ်အမှတ်(၂၉၁၄/၂၀၂၂)

အထက်ဖော်ပြပါ "M3- မြမြင့်မိုရ် " အမည်တံဆိပ်အမှတ်အသားဖြင့် သောက်ရေသန့်ကို မန္တလေးမြို့နှင့်တကွ ပြည်ထောင်စုသမ္မတမြန်မာနိုင်ငံတစ်ဝန်းလုံး၌ ထုတ်လုပ်ဖြန့်ဖြူးရောင်းချရန်အတွက် ဥပဒေနှင့်အညီ မှတ်ပုံတင်သွင်း ကြေညာခဲ့ပြီး ဖြစ်ပါသည်။ အဆိုပါ တံဆိပ်အမှတ်အသားကို ဘာသာစကားအမျိုးမျိုးဖြင့် အသုံးပြုကာ တိုက်ရိုက်သော်လည်းကောင်း၊ သွယ်ဝိုက်၍သော်လည်းကောင်း၊ ဆင်တူယိုးမှား၊ ထင်ယောင်ထင်မှား တုပသုံးစွဲခြင်းများ မပြုကြပါရန်နှင့် အဆိုပါ တံဆိပ်အမည်အမှတ်အသားကို တစ်နည်းနည်းတုပခြင်းများ မပြုလုပ်ကြပါရန် ကြေညာအပ်ပါသည်။ အကယ်၍ မည်သူမဆိုကျွန်ုပ်မိတ်ဆွေ၏အကျိုးစီးပွား ထိခိုက်နစ်နာစေရန် ရည်ရွယ်ဆောင်ရွက်ခဲ့ပါက တည်ဆဲဥပဒေများနှင့်အညီ တရားစွဲဆို အရေးယူဆောင်ရွက်သွားမည်ဖြစ်ပါကြောင်း အများသိစေရန် အသိပေးကြေညာအပ်ပါသည်။

လွှဲအပ်သူ -
ဦးစိုင်းမျိုးကိုကိုဦး (ဘ) ဦးစိုင်းသောင်းမြင့်
၉/မဟမ(နိုင်) ဝ၄၃၃ဝ၇

လွှဲအပ်ညွှန်ကြားချက်အရ-
ဦးကောင်းမြတ်ထွန်း (LL.B)
အထက်တန်းရှေ့နေ(စဉ် -၅၄၁၁၄)
၆၅ လမ်း၊ ၁၁၀ x ၁၁၁ကြား၊
ချမ်းမြသာစည်မြို့နယ်၊ မန္တလေးမြို့
ဖုန်း-ဝ၉-၄ဝ၃၇ဝ၈ဝ၇ဝ၊ ဝ၉-၇၇၇၆၂၄၈၇၇

ကြော်ငြာစာ
(အမွေဆက်ခံခြင်း အက်ဥပဒေပုဒ်မ- ၂၈၃)
အမရပူရခရိုင်တရားရုံးတော်
၂၀၂၂ခုနှစ် တရားမအထွေထွေမှုအမှတ်- ၁၉

ကွယ်လွန်လွန်သူ ဦးဝင်းရီ၏ ကျန်ရစ်သောပစ္စည်းများနှင့် စပ်လျဉ်းသည့်အမှု

မန္တလေးတိုင်းဒေသကြီး၊ အမရပူရမြို့နယ်၊ ဆောက်တောဝ ကျေးရွာအုပ်စု၌ နေထိုင်ခဲ့သော ကွယ်လွန်သူ ဦးဝင်းရီ၏ ကျန်ရစ်သောပစ္စည်းအပေါ်၌ အမွေထိန်းလက်မှတ် ထုတ်ပေးပါမည့်အကြောင်းနှင့် အစ်မဖြစ်သူ ဒေါ်မြတင်က ဒေါ်မြမြငွေးနှင့် ဒေါ်မြမြအေး (ခ) ဒေါ်မြင့်မြင့်အေးတို့အပေါ် အမွေဆက်ခံခြင်းအက်ဥပဒေအရ လျှောက်ထားသဖြင့် ဤအမှုကို ၂၀၂၂ခုနှစ် နိုဝင်ဘာလ ၁ရက် (၁၃၈၄ခုနှစ် တန်ဆောင်မုန်းလဆန်း ၉ရက်)တွင် ဆိုင်ဆိုကြားနာရန် ချိန်းဆိုထားသည်ဖြစ်သောကြောင့် ထိုကွယ်လွန်သူ ဦးဝင်းရီ၏ ကျန်ရစ်သော ပစ္စည်းများတွင် အကျိုးစီးပွားသက်ဆိုင်သည့် အဆိုရှိသူတို့အား အဆိုပါအမှုတွင် ၎င်းတို့ (လာရောက်ဆိုင်ဆိုရန် သင့်လျော်မည်ဟု ထင်မြင်လျှင်) ဆိုခဲ့သော ၂၀၂၂ခုနှစ် နိုဝင်ဘာ ၁ရက် (၁၃၈၄ခုနှစ် တန်ဆောင်မုန်းလဆန်း ၉ရက်)၌ မိမိတို့ကိုယ်တိုင်သော်လည်းကောင်း၊ ကိုယ်စားလှယ်တစ်ဦးဦးအားဖြင့်သော်လည်းကောင်း၊ လာရောက်ဆိုင်ဆိုရန်နှင့် အမွေထိန်း လက်မှတ်စာ မထုတ်ပေးမီ မှတ်တမ်းများကို ကြည့်ရှုရန် အမွေဆက်ခံခြင်း ဥပဒေပုဒ်မ ၂၈၃ နှင့်အညီ ဆင့်ဆိုလိုက်သည်။ လာရောက်ခြင်းမရှိ ပျက်ကွက်ခဲ့လျှင် ရုံးတော်က ဒေါ်မြတင်၏ လျှောက်လွှာအပေါ်၌ စစ်ဆေးဆောင်ရွက်ပြီးလျှင် ၎င်းအမှုအကြောင်းအရာတွင် စီရင်ချက် ချမှတ်လိမ့်မည်ဖြစ်သည်။

၂၀၂၂ ခုနှစ် အောက်တိုဘာ ၁၃ ရက်တွင် ဤရုံးတော်တံဆိပ်ရိုက်နှိပ်၍ ကျွန်ုပ်လက်မှတ် ရေးထိုးထုတ်ပေးလိုက်သည်။

(ဇော်ဝင်းထူး)
ဒုတိယခရိုင်တရားသူကြီး
အမရပူရခရိုင်တရားရုံး

ယာဉ်မှတ်ပုံတင်စာအုပ် မိတ္တူလျှောက်ထားခြင်း

ယာဉ်အမှတ် 2D/7705 Toyota MarkII JZ110 ယာဉ်လက်ဝယ်ရှိသူ ဒေါ်မီမီစိုး ၁၂/သကတ(နိုင်)ဝ၂၄၃၄၅က (ကမ-၃)ပျောက်ဆုံး၍ မိတ္တူထုတ်ပေးရန် လျှောက်ထားလာပါသည်။ ကန့်ကွက်လိုပါက ခိုင်လုံသောအထောက်အထားများဖြင့် ကြော်ငြာပါရှိပြီး ရက်ပေါင်း ၃၀ ရက်အတွင်း အောက်ဖော်ပြပါရုံးသို့ လူကိုယ်တိုင် လာရောက်ကန့်ကွက်နိုင်ပါသည်။

ကညန၊ နေပြည်တော်ရုံး

ကြော်ငြာစာ

မန္တလေးမြို့၊ ပြည်ကြီးတံခွန်မြို့နယ် ၊ ထိန်ကုန်းရပ်ကွက်၊ အကွက်အမှတ် (၅၈၉-က)၊ ဦးပိုင်အမှတ်(ခ-၂၂)၊ ရန်ကုန်-မန္တလေးလမ်းအနောက်ဘက်ရှိ ဦးသိုက်ထွန်း အမည်ပေါက် တောဂရန်မြေကွက်အား တရားလို ဒေါ်ယဉ်ယဉ်ငွေ၊ ဒေါ်ယဉ်ယဉ်မိုးတို့က တရားပြိုင် ဦးသိုက်ထွန်းအပေါ် အရောင်းအဝယ်စာချုပ်ချုပ်ပေးစေလိုမှုဖြင့် ပြည်ကြီးတံခွန်မြို့နယ် တရားရုံးတော် တရားမကြီးအမှုအမှတ်(၁/၂၀၂၂)ဖြင့် တရားစွဲဆိုခဲ့ရာ အနိုင်ဒီကရီရရှိသူ ဒေါ်ယဉ်ယဉ်ငွေ ၉/အမရ(နိုင်)ဝ၄၆၅၈၅၊ ဒေါ်ယဉ်ယဉ်မိုး ၉/အမရ(နိုင်)ဝ၉၉ဝ၃၉ တို့က တောဂရန်စာချုပ်၊ တရားရုံးအနိုင်ဒီကရီများတင်ပြ၍ မှတ်ပုံတင် အရောင်းအဝယ်စာချုပ်ချုပ်ဆိုရန်အတွက် မြေပုံ၊ မြေရာဇဝင် ရေးကူးခွင့်ပြုပါရန် လျှောက်ထားလာပါသည်။ ကန့်ကွက်လိုပါက ခိုင်လုံသောအထောက်အထားများ၊ မှတ်ပုံတင်စာချုပ်စာတမ်းများ၊ တရားရုံးဒီကရီများဖြင့် ၁၄ရက်အတွင်း ကန့်ကွက်နိုင်ပါသည်။

မြို့ပြစီမံကိန်းနှင့် မြေစီမံခန့်ခွဲမှုဌာန၊ မန္တလေးမြို့တော်စည်ပင်သာယာရေးကော်မတီ

ကြော်ငြာစာ

မန္တလေးမြို့၊ အောင်မြေသာစံမြို့နယ်၊ ဒေါနဘွားရပ်ကွက်၊ အကွက်အမှတ်(၄၄)၊ ဦးပိုင်အမှတ်(၄)၊ ခဲစင်း (၁၈x၁၉) လမ်းကြား၊ ၅၈လမ်းနှင့်မဟာနဒီမြောင်းကြားရှိ မောင်စံရှင်အမည်ပေါက်အခလွတ်ဂရန်မြေကွက်အား (ဖခင်) ဦးစံရှင်၊ (မိခင်) ဒေါ်မြ၊ (သား)ဦးအုန်းငွေ(လူပျိုကြီးဘဝ)၊ ဦးညို(လူပျိုကြီးဘဝ)၊ သမီးဒေါ်အုန်းမေ၊ သမက်ဦးကံသာ(ခ)ဦးထိန် တို့အသီးသီးကွယ်လွန်သဖြင့် အမွေဆက်ခံပိုင်ဆိုင် ကြောင်း စာချုပ်အမှတ်(၃၄၄၄/၂၀၁၉)ဖြင့် အမွေဆက်ခံခဲ့သော ဒေါ်ခင်မြင့်၊ ဒေါ်ခင်ညွန့်တို့ထံမှ မှတ်ပုံတင် အရောင်းအဝယ်စာချုပ်အမှတ်(၄၁၂၅/၂၀၂၀)ဖြင့် ဝယ်ယူခဲ့သူ ဦးမြဇော် ၉/မရမ(နိုင်) ဝဝ၃၅၁၉ က အမျိုးအစားပြောင်း၊ဦးပိုင်ခွဲ၊ အမည်ပြောင်း လျှောက်ထားရန်အတွက် မြေပုံ၊ မြေရာဇဝင်ရေးကူးခွင့်ပြုပါရန်နှင့် အမှုတွဲဖွင့်လှစ် ခွင့်ပြုပါရန် လျှောက်ထားလာပါသည်။ ကန့်ကွက်လိုပါက ခိုင်လုံသောအထောက်အထားများမှတ်ပုံတင်စာချုပ်စာတမ်းများ၊ တရားရုံးဒီကရီများဖြင့် (၁၄)ရက်အတွင်း ကန့်ကွက်နိုင်ပါသည်။

မြို့ပြစီမံကိန်းနှင့် မြေစီမံခန့်ခွဲမှုဌာန၊ မန္တလေးမြို့တော်စည်ပင်သာယာရေးကော်မတီ

ကြော်ငြာစာ

မန္တလေးမြို့၊ ပြည်ကြီးတံခွန်မြို့နယ်၊(ခ)ရပ်ကွက်၊ အကွက်အမှတ်(ဟ-၉)၊ ဦးပိုင်အမှတ်(၂၂)၊ (၆၄x၆၅)လမ်း၊ ပျူစောထီးလမ်းနှင့်ကျန်စစ်သားလမ်း ကြားရှိ တောဂရန်မြေကွက်အမည်ပေါက်သူ ဦးစိုးလွင် ၉/မရတ(နိုင်)ဝ၇၂၁ဝ၄ ၊ AE ၁၁၄၁၃၄ ၏ (အထူးကိုယ်စားလှယ်လွှဲစာရရှိသူ ဒေါ်အေးနွယ်)က အမည်ပေါက်သူ၏ မှတ်ပုံတင်နှင့် အိမ်ထောင်စုဇယားတို့မှာငှားရမ်း၍ မရရှိကြောင်းတင်ပြ၍ တောဂရန်နှင့် အတူ အမှုတွဲအမှတ် ၃၆၈၂/၂၀၂၂-၂၀၂၃ ဖြင့် တောမှမြို့ပြောင်း၊ သက်တမ်းတိုး လျှောက်ထားလာပါသည်။ ကန့်ကွက်လိုပါက ခိုင်လုံသောအထောက်အထားများ၊ မှတ်ပုံတင်စာချုပ်စာတမ်းများ၊ တရားရုံးဒီကရီများဖြင့် (၁၄)ရက်အတွင်း ကန့်ကွက်နိုင်ပါသည်။

မြို့ပြစီမံကိန်းနှင့် မြေစီမံခန့်ခွဲမှုဌာန၊ မန္တလေးမြို့တော်စည်ပင်သာယာရေးကော်မတီ

ကြော်ငြာစာ

မန္တလေးမြို့၊ ချမ်းမြသာစည်မြို့နယ်၊ ကံသာယာရပ်ကွက်၊ အကွက်အမှတ်(စစ-၄)၊ ဦးပိုင်အမှတ်(၇၅)၊ ၅၆ လမ်းနှင့် ၅၇ လမ်းကြား၊ ဘုရင့်နောင်လမ်းနှင့်အောင်ဇေယျလမ်းကြားရှိ ဦးဂီ အမည်ပေါက်တောဂရန်မြေကွက်အား ဖခင်ဖြစ်သူ ဦးဂီ၊ မိခင်ဖြစ်သူ ဒေါ်ပေါရင်၊ သမီးဖြစ်သူ ဒေါ်ခင်မာအေးတို့ အသီးသီးကွယ်လွန်သဖြင့် ကျန်ရစ်သော သား၊ သမီးနှင့်မြေးတို့ ဖြစ်သော ဒေါ်ခင်ငွေးရီ ၉/မရမ(နိုင်)ဝ၂၈၉၆ဝ၊ ဦးအေးလွင် ၉/မရမ(နိုင်)ဝ၄၁၉၅၄၊ ဒေါ်ခင်မာမြင့် ၉/မရမ (နိုင်) ဝ၆၅၉၃၆၊ ဒေါ်ခင်မာဝင်း ၉/မရမ(နိုင်)ဝ၆၅၉၃၈၊ ဒေါ်ခင်သူဇာကျော် ၉/ခမစ(နိုင်)ဝ၆၁ဝ၇၁၊ ဒေါ်ဝင်းဝင်းလှိုင် ၉/မရမ(နိုင်)ဝ၆၅၉၄ဝ၊ ဦးဝင်းသန့် ၉/မရမ(နိုင်)ဝဝ၅၄၂၂၊ ဒေါ်ချိုချိုမော် ၉/မရမ(နိုင်)ဝဝ၅၄၂၄ တို့က တောဂရန်၊ သေစာရင်း၊ တရားရုံးကျမ်းကျိန်ချက်၊ ရပ်ကွက်အုပ်ချုပ်ရေးမှူးရုံးထောက်ခံချက်များတင်ပြ၍ အမွေဆက်ခံစာချုပ်ချုပ်ဆိုရန်အတွက် မြေပုံ၊ မြေရာဇဝင် ရေးကူးခွင့်ပြုပါရန် လျှောက်ထားလာပါသည်။ ကန့်ကွက်လိုပါက ခိုင်လုံသောအထောက်အထားများ၊ မှတ်ပုံတင်စာချုပ်စာတမ်းများ၊ တရားရုံးဒီကရီများဖြင့် (၁၄) ရက်အတွင်း ကန့်ကွက်နိုင်ပါသည်။

မြို့ပြစီမံကိန်းနှင့် မြေစီမံခန့်ခွဲမှုဌာန၊ မန္တလေးမြို့တော်စည်ပင်သာယာရေးကော်မတီ

ကြော်ငြာစာ

မန္တလေးမြို့၊ ချမ်းမြသာစည်မြို့နယ်၊ ကံသာယာရပ်ကွက်၊ အကွက်အမှတ်(စစ-၄)၊ ဦးပိုင်အမှတ်(၆၇)၊ (၅၆x၅၇) လမ်းကြား၊ ဘုရင့်နောင်လမ်းနှင့်အောင်ဇေယျလမ်းကြားရှိ တောဂရန်မြေကွက်အမည်ပေါက်သူ ဦးဝင်းမြင့် ၉/မရတ(နိုင်) ဝ၇၇၃၇ဝ ၏ အထူးကိုယ်စားလှယ်လွှဲစာအမှတ်(၃၆၁/၉၇)ဖြင့် လွှဲအပ်ခြင်းခံရသူ ဦးမင်းမင်း ၉/မရတ(နိုင်)ဝ၆၇၈၃ဝ က မူရင်း ပိုင်ရှင်၏ မှတ်ပုံတင်နှင့် အိမ်ထောင်စု ဇယားတို့ တင်ပြခြင်းမရှိကြောင်းတင်ပြစာ၊ တောဂရန်နှင့်အတူ အမှုတွဲအမှတ်၃၆၇၃/၂၀၂၂-၂၀၂၃ ဖြင့် တောမှမြို့ပြောင်း၊ သက်တမ်းတိုး လျှောက်ထားလာပါသည်။ ကန့်ကွက်လိုပါက ခိုင်လုံသော ထောက်အထားများ၊ မှတ်ပုံတင်စာချုပ်စာတမ်းများတရားရုံးဒီကရီများဖြင့် (၁၄)ရက်အတွင်း ကန့်ကွက်နိုင်ပါသည်။

မြို့ပြစီမံကိန်းနှင့် မြေစီမံခန့်ခွဲမှုဌာန၊ မန္တလေးမြို့တော်စည်ပင်သာယာရေးကော်မတီ

ဖောင်းကြွပျောက်လျှောက်ထားခြင်း

ယာဉ်အမှတ် 4Q/6073 ၏ ဖောင်းကြွ နံပါတ်ပြား ပျောက်ဆုံး၍ ထုတ်ပေးရန် လျှောက်ထားလာပါသဖြင့် ယခင်ဖောင်းကြွနံပါတ်ပြား ပျက်ပြယ်ပါကြောင်း အများသိစေရန် ကြော်ညာအပ်ပါသည်။

ကညန၊
ခရိုင်ရုံး(မန္တလေးတောင်ပိုင်း)

ဖောင်းကြွပျောက်လျှောက်ထားခြင်း

ယာဉ်အမှတ် 9R/8076 ၏ဖောင်းကြွနံပါတ်ပြားပျောက်ဆုံး၍ ထုတ်ပေးရန် လျှောက်ထားလာပါသဖြင့် ယခင်ဖောင်းကြွ နံပါတ်ပြား ပျက်ပြယ်ပါကြောင်း အများသိစေရန် ကြေညာအပ်ပါသည်။

ကညန၊
ခရိုင်ရုံး(မန္တလေးမြောက်ပိုင်း)

ယာဉ်မှတ်ပုံတင်စာအုပ် မိတ္တူလျှောက်ထားခြင်း

ယာဉ်အမှတ်40W/42790 Honda Click 125 ယာဉ်လက်ဝယ်ရှိသူ ဒေါ်အိအိဖြိုး ၅/စကန(နိုင်)၂၀၂၉၈ဝ က (ကမ-၃)ပျောက်ဆုံး၍ မိတ္တူထုတ်ပေးရန် လျှောက်ထားလာပါသည်။ ကန့်ကွက်လိုပါက ခိုင်လုံသောအထောက်အထားများဖြင့် ကြော်ငြာသည့်ရက်မှ ရက် ၃၀ အတွင်း အောက်ဖော်ပြပါရုံးသို့ လူကိုယ်တိုင် လာရောက်ကန့်ကွက်နိုင်ပါသည်။

ကညန၊ ခရိုင်ရုံး(စစ်ကိုင်း)

ယာဉ်မှတ်ပုံတင်စာအုပ် မိတ္တူလျှောက်ထားခြင်း

ယာဉ်အမှတ်7Q/1805 ယာဉ်လက်ဝယ်ရှိသူ ဦးမြင့်လွင် ၁၀/မလမ(နိုင်) ၂၅၉၁၅၅ က (ကမ-၃)ပျောက်ဆုံး၍ မိတ္တူထုတ်ပေးရန် လျှောက်ထားလာပါသည်။ ကန့်ကွက်လိုပါက ခိုင်လုံသောအထောက်အထားများဖြင့် ကြော်ငြာသည့်ရက်မှ ရက် ၃၀ အတွင်း အောက်ဖော်ပြပါရုံးသို့ လူကိုယ်တိုင်လာရောက်ကန့်ကွက်နိုင်ပါသည်။

ကညန၊ ပြည်နယ်ဦးစီးမှူးရုံး(မော်လမြိုင်မြို့)

ယာဉ်မှတ်ပုံတင်စာအုပ် မိတ္တူလျှောက်ထားခြင်း

ယာဉ်အမှတ် 6H/7029 ယာဉ်လက်ဝယ်ရှိသူ ဦးကျော်မျိုးသူ ၉/မရတ(နိုင်) ၁၂၁၄၃၅ က (ကမ-၃)ပျောက်ဆုံး၍ မိတ္တူထုတ်ပေးရန် လျှောက်ထားလာပါသည်။ ကန့်ကွက်လိုပါက ခိုင်လုံသောအထောက်အထားများဖြင့် ကြော်ငြာသည့်ရက်မှ ရက် ၃၀ အတွင်း အောက်ဖော်ပြပါရုံးသို့ လူကိုယ်တိုင်လာရောက်ကန့်ကွက်နိုင်ပါသည်။

ကညန၊ ခရိုင်ရုံး(ရွှေဘို)ရွှေဘိုမြို့

ယာဉ်မှတ်ပုံတင်စာအုပ် မိတ္တူလျှောက်ထားခြင်း

ယာဉ်အမှတ် 8C/8228 SM Super Mann SMI FO1 Pickup(4x2)R ယာဉ်လက်ဝယ်ရှိသူ ဦးဝင်းဇော်ဟိန်း ၅/ဝလန(နိုင်)၁ဝ၆၃၃ဝက (ကမ-၃)ပျောက်ဆုံး၍ မိတ္တူထုတ်ပေးရန် လျှောက်ထားလာပါသည်။ ကန့်ကွက်လိုပါက ခိုင်လုံသောအထောက်အထားများဖြင့် ကြော်ငြာသည့်ရက်မှ ရက် ၃၀ အတွင်း အောက်ဖော်ပြပါရုံးသို့ လူကိုယ်တိုင်လာရောက်ကန့်ကွက်နိုင်ပါသည်။

ကညန၊ ခရိုင်ရုံး(မန္တလေးမြောက်ပိုင်း)မန္တလေးမြို့

ယာဉ်မှတ်ပုံတင်စာအုပ် မိတ္တူလျှောက်ထားခြင်း

ယာဉ်အမှတ် ၄၉ယ/၂၇ဝ၃၅ Honda Scoopy 110 ယာဉ်လက်ဝယ်ရှိသူ Golden Mandalar Prince Co.,Ltd က (ကမ-၃)ပျောက်ဆုံး၍ မိတ္တူထုတ်ပေးရန် လျှောက်ထားလာပါသည်။ ကန့်ကွက်လိုပါက ခိုင်လုံသောအထောက်အထားများဖြင့် ကြော်ငြာသည့်ရက်မှ ရက် ၃၀ အတွင်း အောက်ဖော်ပြပါရုံးသို့ လူကိုယ်တိုင် လာရောက်ကန့်ကွက်နိုင်ပါသည်။

ကညန၊ ခရိုင်ရုံး(မန္တလေးမြောက်ပိုင်း)မန္တလေးမြို့

ယာဉ်မှတ်ပုံတင်စာအုပ် မိတ္တူလျှောက်ထားခြင်း

ယာဉ်အမှတ်46W/35851 Yunde 110 M/C ယာဉ်လက်ဝယ်ရှိသူ Khwar Nyo Co.,Ltd က (ကမ-၃)ပျောက်ဆုံး၍ မိတ္တူထုတ်ပေးရန် လျှောက်ထားလာပါသည်။ ကန့်ကွက်လိုပါက ခိုင်လုံသောအထောက်အထားများဖြင့် ကြော်ငြာသည့်ရက်မှ ရက် ၃၀ အတွင်း အောက်ဖော်ပြပါရုံးသို့ လူကိုယ်တိုင်လာရောက်ကန့်ကွက်နိုင်ပါသည်။

ကညန၊ ခရိုင်ရုံး(မန္တလေးတောင်ပိုင်း)မန္တလေးမြို့

သာသနာရောင်ဝါထွန်းစေဖို့ သမ္ဘတ ကထိန် သင်္ကန်းများဝယ်ယူလှူဒါန်းကြပါစို့။
၁ အမှတ်-၁၁၈၊ ရေတာရှည်လမ်းဟောင်း ဗဟန်းမြို့နယ်။ ဖုန်း-၀၉ ၅၁၅၄၁၆၄၊ ၀၉ ၄၃၀၁၉၇၇၈
၂ အမှတ်-၁၅၆ ၊ ရွှေဂုံတိုင်လမ်းမကြီး၊ ဗဟန်းမြို့နယ်။ ဖုန်း-၀၉ ၄၂၀၈၈၁၉၆၀၊ ၀၉ ၇၇၉၉၇၁၄၉၄
၃ အမှတ်- ၂၃/ဘီ၊ ရေတာရှည်လမ်းဟောင်း၊ ဗဟန်းမြို့နယ်။ ဖုန်း- ၀၉ ၄၅၀ ၉၃၄၄၉၉
၄ အမှတ်-၁၁၃၊ အထက်ကြည့်မြင်တိုင်လမ်းမကြီး၊ ကြည့်မြင်တိုင်မြို့နယ်။ ဖုန်း-၀၉ ၄၄၃၀၁၆၀၃၂၊ ၀၉ ၄၂၁၁၄၈၅၉၆
၅ အမှတ်-၁၂၅၊ သံဈေးအရှေ့၊ လမ်းမတော်လမ်း၊ လမ်းမတော်မြို့နယ်။ ဖုန်း-၀၉ ၅၁၅၄၁၆၄
၆ တိုက်-၆အေ၊ အခန်း(၁)၊ ပူးမားအိမ်ရာ၊ အင်းစိန်ဈေးကြီးအနီး၊ လှိုင်မြစ်လမ်း၊ အင်းစိန်မြို့နယ်။ ဖုန်း-၀၉ ၄၃၀၁၉၇၇၈
၇ အမှတ်-ဘီ ၁၆-ဘီ ၊ ဒညင်းကုန်းလက်ကားဈေးကြီး၊ ရွှေပြည်သာတံတားလမ်းနှင့် ပုလဲလမ်းထောင့်၊ အင်းစိန်မြို့နယ်။ ဖုန်း-၀၉ ၄၅၇၄၉၆၈၇၁၊ ၀၉ ၄၅၇၄၉၆၈၇၂
၈ ရန်ကုန်-မန္တလေး ကားလမ်း၊ ဆင်ရတနာ-မြင်းရတနာကြား၊ နေပြည်တော်၊ ပျဉ်းမနားမြို့။ ဖုန်း-၀၆၇ ၈၀ ၂၂၅၉၇
၉ အမှတ်-၂/၆၃၊ နေပြည်တော်လမ်းမကြီး၊ (ယခင်ပျဉ်းမနား-တောင်ညိုလမ်း)၊ ဆင်ရတနာအနီး၊ ယောက်သွားအင်းရပ်၊ နေပြည်တော်ပျဉ်းမနားမြို့။ ဖုန်း-၀၆၇ ၈၀ ၂၄၇၇၃၊ ၀၉ ၂၅၀၀၉၁၂၂၃
နယ်ကိုယ်စားလှယ်ယူလိုသူများ အမြန်ဆက်သွယ်နိုင်ပါသည်။
သမ္ဘတဆိုင်များအားလုံးတွင် ပစ္စည်းမှန်၊ ဈေးနှုန်းမှန်ဖြင့် လက်လီ / လက်ကား ဝယ်ယူရရှိနိုင်ပါသည်။

ယာဉ်မှတ်ပုံတင်စာအုပ် မိတ္တူလျှောက်ထားခြင်း

ယာဉ်အမှတ်65W/76277 Shanbo 125 M/C ယာဉ်လက်ဝယ်ရှိသူ Khwar Nyo Co.,Ltdက (ကမ-၃)ပျောက်ဆုံး၍ မိတ္တူထုတ်ပေးရန် လျှောက်ထားလာပါသည်။ ကန့်ကွက်လိုပါက ခိုင်လုံသောအထောက်အထားများဖြင့် ကြော်ငြာသည့်ရက်မှ ရက် ၃၀ အတွင်း အောက်ဖော်ပြပါရုံးသို့ လူကိုယ်တိုင်လာရောက်ကန့်ကွက်နိုင်ပါသည်။

ကညန၊ ခရိုင်ရုံး(မန္တလေးတောင်ပိုင်း)မန္တလေးမြို့

ယာဉ်မှတ်ပုံတင်စာအုပ် မိတ္တူလျှောက်ထားခြင်း

ယာဉ်အမှတ် 64W/25352 Honda Scoopyi 110 M/C ယာဉ်လက်ဝယ်ရှိသူ Ever OK Co., က (ကမ-၃)ပျောက်ဆုံး၍ မိတ္တူထုတ်ပေးရန် လျှောက်ထားလာပါသည်။ ကန့်ကွက်လိုပါက ခိုင်လုံသောအထောက်အထားများဖြင့် ကြော်ငြာသည့်ရက်မှ ရက် ၃၀ အတွင်း အောက်ဖော်ပြပါရုံးသို့ လူကိုယ်တိုင်လာရောက်ကန့်ကွက်နိုင်ပါသည်။

ကညန၊ ခရိုင်ရုံး(မန္တလေးတောင်ပိုင်း)မန္တလေးမြို့

ဖောင်းကြွပျောက် လျှောက်ထားခြင်း

ယာဉ်အမှတ် 8M/2693 ၏ ဖောင်းကြွနံပါတ်ပြား ပျောက်ဆုံး၍ ထုတ်ပေးရန်လျှောက်ထားလာပါသဖြင့် ယခင်ဖောင်းကြွနံပါတ်ပြား ပျက်ပြယ်ကြောင်း အများသိစေရန် ကြေညာအပ်ပါသည်။

ကညန ၊ ခရိုင်ရုံး(ရန်ကုန်မြောက်ပိုင်း) အင်းစိန်

ဖောင်းကြွပျောက် လျှောက်ထားခြင်း

ယာဉ်အမှတ် 6E/6252 ၏ ဖောင်းကြွနံပါတ်ပြား ပျောက်ဆုံး၍ ထုတ်ပေးရန် လျှောက်ထားလာပါသဖြင့် ယခင်ဖောင်းကြွနံပါတ်ပြား ပျက်ပြယ်ကြောင်း အများသိစေရန် ကြေညာအပ်ပါသည်။

ကညန၊ ခရိုင်ရုံး(မန္တလေးတောင်ပိုင်း)

ကန့်ကွက်နိုင်ပါကြောင်းအများသိစေရန်ကြေညာခြင်း

ပဲခူးတိုင်းဒေသကြီး၊ ဖြူးမြို့နယ်၊ ဇေယျာဝတီမြို့၊ မြို့မ(၁)ရပ်ကွက်ရှိ လယ်မြေကွင်းအမှတ်-၂၆၃(ခ)ရှိ လယ်မြေ ၄ ဒသမ ၂၅ကေရှိ လယ်မြေအား ရောင်းချသူ ဒေါ်ပြုံးရီအမည်ဖြင့် ပုံစံ(၇)အမည်ပေါက် လယ်မြေများအား ရောင်းချပိုင်ခွင့်ရှိကြောင်း အဆိုပြုသူ ဒေါ်ပြုံးရီ ၇/ဖမန(နိုင်)၀၅၁၄၀၃ထံမှ ကျွန်ုပ်၏မိတ်ဆွေကဝယ်ယူရန်အတွက် စရန်ငွေပေးချေထားပြီးဖြစ်ပါသည်။ အရောင်းအဝယ်အား ကန့်ကွက်လိုပါက ကျွန်ုပ်ထံသို့ စာရွက်စာတမ်းအထောက်အထားမူရင်းများဖြင့် ယနေ့မှစ၍ ခုနစ်ရက်အတွင်း လာရောက်ကန့်ကွက်နိုင်ပါသည်။ ထိုရက်ကျော်လွန်ပါက အရောင်းအဝယ်ကိစ္စကို ဥပဒေနှင့်အညီ ဆက်လက်ဆောင်ရွက်သွားမည်ဖြစ်ကြောင်း အများသိစေရန် ကြေညာအပ်ပါသည်။

လွှဲအပ်ညွှန်ကြားချက်အရ-
ဦးရှိဆန်းကူမာ(ဥပဒေဘွဲ့) တရားလွှတ်တော်ရှေ့နေ(စဉ်-၁၂၉၀၇)
အနောက်ပိုင်းလမ်း၊ ဇေယျာဝတီမြို့၊ ဖုန်း-၀၉-၅၀၈၆၆၇၃

ကန့်ကွက်နိုင်ပါကြောင်းအများသိစေရန်ကြေညာခြင်း

ပဲခူးတိုင်းဒေသကြီး၊ ဖြူးမြို့နယ်၊ ရေသျှံကြီးကျေးရွာအုပ်စုရှိ လယ်မြေကွင်းအမှတ်-၂၆၁(ဃ)ရှိ လယ်မြေ ၃ ဒသမ ၇၅ကေရှိ လယ်မြေအား ရောင်းချသူ ဦးမြင့်သောင်းအမည်ဖြင့် ပုံစံ(၇)အမည်ပေါက် လယ်မြေများအား ရောင်းချပိုင်ခွင့်ရှိကြောင်း အဆိုပြုသူဦးမြင့်သောင်း ၇/ဖမန(နိုင်)၀၁၆၇၃၀ထံမှ ကျွန်ုပ်၏မိတ်ဆွေက ဝယ်ယူရန်အတွက် စရန်ငွေပေးချေထားပြီးဖြစ်ပါသည်။ အရောင်းအဝယ်အား ကန့်ကွက်လိုပါက ကျွန်ုပ်ထံသို့ စာရွက်စာတမ်းအထောက်အထားမူရင်းများဖြင့် ယနေ့မှစ၍ ခုနစ်ရက်အတွင်း လာရောက်ကန့်ကွက်နိုင်ပါသည်။ ထိုရက်ကျော်လွန်ပါက အရောင်းအဝယ်ကိစ္စကို ဥပဒေနှင့်အညီဆက်လက်ဆောင်ရွက်သွားမည်ဖြစ်ကြောင်း အများသိစေရန် ကြေညာအပ်ပါသည်။

လွှဲအပ်ညွှန်ကြားချက်အရ-
ဦးရှိဆန်းကူမာ(ဥပဒေဘွဲ့) တရားလွှတ်တော်ရှေ့နေ(စဉ်-၁၂၉၀၇)
အနောက်ပိုင်းလမ်း၊ ဇေယျာဝတီမြို့၊ ဖုန်း-၀၉-၅၀၈၆၆၇၃

ကန့်ကွက်နိုင်ပါကြောင်းအများသိစေရန်ကြေညာခြင်း

ပဲခူးတိုင်းဒေသကြီး၊ ဖြူးမြို့နယ်၊ ရေသျှံကြီးကျေးရွာအုပ်စုရှိ လယ်မြေကွင်းအမှတ်-၂၆၁(က)၊ ဦးပိုင်အမှတ်-၁/၁ရှိ လယ်မြေအား ရောင်းချသူဦးကျော်စိုးအမည်ဖြင့် ပုံစံ(၇)အမည်ပေါက်လယ်မြေများအား ရောင်းချပိုင်ခွင့်ရှိကြောင်း အဆိုပြုသူ ဦးကျော်စိုးနှင့် ဦးစိုင်းစိုးနိုင် ၇/ဖမန(နိုင်)၀၁၆၇၂၀တို့ထံမှ ကျွန်ုပ်၏မိတ်ဆွေက ဝယ်ယူရန်အတွက် စရန်ငွေပေးချေထားပြီးဖြစ်ပါသည်။ အရောင်းအဝယ်အား ကန့်ကွက်လိုပါက ကျွန်ုပ်ထံသို့ စာရွက်စာတမ်းအထောက်အထားမူရင်းများဖြင့် ယနေ့မှစ၍ ခုနစ်ရက်အတွင်း လာရောက်ကန့်ကွက်နိုင်ပါသည်။ ထိုရက်ကျော်လွန်ပါကအရောင်းအဝယ်ကိစ္စကို ဥပဒေနှင့်အညီ ဆက်လက်ဆောင်ရွက်သွားမည်ဖြစ်ကြောင်း အများသိစေရန် ကြေညာအပ်ပါသည်။

လွှဲအပ်ညွှန်ကြားချက်အရ-
ဦးရှိဆန်းကူမာ(ဥပဒေဘွဲ့) တရားလွှတ်တော်ရှေ့နေ(စဉ်-၁၂၉၀၇)
အနောက်ပိုင်းလမ်း၊ ဇေယျာဝတီမြို့၊ ဖုန်း-၀၉-၅၀၈၆၆၇၃

ယာဉ်မှတ်ပုံတင်စာအုပ် မိတ္တူလျှောက်ထားခြင်း

ယာဉ်အမှတ် ၄၅ယ/၉၆၆၉၅ ယာဉ်လက်ဝယ်ရှိသူ ဦးမြတ်စိုးအောင် ၁၀/ရမန(နိုင်)၁၉၇၉၇၆က (ကမ-၃)ပျောက်ဆုံး၍ မိတ္တူထုတ်ပေးရန် လျှောက်ထားလာပါသည်။ ကန့်ကွက်လိုပါက ခိုင်လုံသောအထောက်အထားများဖြင့် ကြော်ငြာသည့်ရက်မှ ရက် ၃၀ အတွင်း အောက်ဖော်ပြပါရုံးသို့ လူကိုယ်တိုင်လာရောက်ကန့်ကွက်နိုင်ပါသည်။

ကညန၊ ပြည်နယ်ဦးစီးမှူးရုံး(မော်လမြိုင်မြို့)

သမီးအဖြစ်မှ အမွေပြတ်စွန့်လွှတ်ခြင်း

အောင်လံခရိုင်၊ အောင်လံမြို့နယ်၊ မိုးကောင်းကျေးရွာ မြောက်ဘက်တန်းလမ်းနေ ဦးရွှေဖူး ၈/အလန(နိုင်)၁၆၄၄၅၆နှင့် ဒေါ်မြလေး ၈/မထန(နိုင်)၀၃၇၄၉၃ တို့၏ သမီး ဒေါ်နန်းသီတာ ၈/အလန(နိုင်)၁၂၇၆၁၄သည် မိဘတို့၏ဆိုဆုံးမမှုကို မနာခံဘဲစိတ်ဆင်းရဲအောင် အကြိမ်ကြိမ်ပြုလုပ်ပြီး နေအိမ်မှဆင်းသွားပါသဖြင့် ယနေ့မှစ၍ သမီးအဖြစ်မှ အမွေပြတ်စွန့်လွှတ်လိုက်သည်။ နောက်နောင် ၎င်းနှင့်ပတ်သက်၍ မည်သည့်ကိစ္စအဝဝကိုမျှ လုံးဝတာဝန်ယူဖြေရှင်းပေးမည် မဟုတ်ပါကြောင်း အများသိစေရန် ကြေညာအပ်ပါသည်။

ဦးရွှေဖူး-ဒေါ်မြလေးတို့၏ လွှဲအပ်ညွှန်ကြားချက်အရ-
(ဒေါ်ခင်မေအောင်) LL.B
တရားလွှတ်တော်ရှေ့နေ
စဉ်-၁၁၁၇၂/၂၀၁၆
၆/၇ လမ်းကြား၊ အလယ်လမ်း၊ ကန်ကြီးရပ်၊ အောင်လံမြို့

ကန့်ကွက်နိုင်ကြောင်းကြော်ငြာ

ရန်ကုန်တိုင်းဒေသကြီး၊ ဒဂုံမြို့သစ်(တောင်ပိုင်း)မြို့နယ်၊ မြေတိုင်းရပ်ကွက်အမှတ်(၅၅)၊ ရော၀ဏ်ဆက်စပ်လမ်း၊ မြေကွက်အမှတ်(၁၇၈၁) ဟုခေါ်တွင်သော မြေအလျားxအနံ(၄၀x၁၀၀)ပေရှိ မြေကွက်အပါအဝင် အကျိုးခံစားခွင့်အရပ်ရပ်အား ရန်ကုန်မြို့တော်စည်ပင်သာယာရေးကော်မတီ၏ မြို့မြေစာရင်းတွင် (မြေချပါမစ်မူရင်း) အမည်ပေါက်ပိုင်ဆိုင်သူ ဦးစိုးသိန်း ၁၂/ဗဟန(နိုင်)၀၄၂၉၀၆ထံမှ အရောင်းအဝယ်စာချုပ် အဆက်ဆက်ဖြင့် ဝယ်ယူပိုင်ဆိုင်ထားသော ဦးဆက်ပွင့်(ကွယ်လွန်)၏သားသမီးများဖြစ်သော ၁။ဦးအောင်တင်ဆွေ၊ ၂။ ဒေါ်ရှိန်ရှိန်၊ ၃။ ဒေါ်ခင်မာကြူ၊ ၄။ ဒေါ်ငုဝါလှိုင်တို့ထံမှ ကျွန်ုပ်၏မိတ်ဆွေဖြစ်သူ ဦးကျော်သက်နိုင် ၁၂/ဒဂတ(နိုင်)၀၀၅၅၀၃ က အပြီးအပိုင်ဝယ်ယူရန်အတွက် စရန်ငွေတစ်စိတ်တစ်ဒေသကို ပေးချေထားပြီးဖြစ်ပါသည်။ ဖော်ပြပါကိစ္စနှင့် စပ်လျဉ်း၍ ကန့်ကွက်လိုသူများရှိက ကျွန်ုပ်ထံသို့ တိကျခိုင်လုံသော တရားဝင်စာချုပ်စာတမ်းမူရင်းများနှင့်တကွ ယခုကြော်ငြာပါသည့်ရက်မှစ၍ ခုနစ်ရက်အတွင်း လာရောက်ကန့်ကွက်နိုင်ပါသည်။ ယင်းရက်ကျော်လွန်က အရောင်းအဝယ်ကို ဥပဒေနှင့်အညီ အပြီးဆောင်ရွက်သွားမည်ဖြစ်ကြောင်း ကြော်ငြာအပ်ပါသည်။

လွှဲအပ်ညွှန်ကြားချက်အရ-
ဦးဗိုလ်ဗိုလ်ဇော် စဉ်-၁၄၆၉၈ LL.B, D.B.L, D.M.L
(တရားလွှတ်တော်ရှေ့နေ)
အမှတ်(၁၁၃၀)၊(၁၅)လမ်း၊(၇)ရပ်ကွက်၊တောင်ဥက္ကလာပမြို့နယ်
ဖုန်း-၀၉-၄၅၀၀၃၅၀၇၀

သမီးအဖြစ်မှ အမွေပြတ်စွန့်လွှတ်ခြင်း

နေပြည်တော်၊ ပျဉ်းမနားမြို့၊ ရွှေချီ-၂လမ်း၊ အိမ်အမှတ် (၁၄/၁၃၄)နေ ဦးဝင်းနိုင်-ဒေါ်မြင့်မြင့်ဝင်း တို့၏သမီး မထက်ထက်ဝင်းနိုင် ၉/ပမန(နိုင်)၂၉၆၅၆၉ သည် မိဘ၏ဆိုဆုံးမမှုကိုမနာခံဘဲ အကြိမ်ကြိမ်စိတ်ဆင်းရဲအောင် ပြုလုပ်နေပါသဖြင့် ယနေ့မှစ၍ အမွေစားအမွေခံသမီးအဖြစ်မှ အမွေပြတ်စွန့်လွှတ်လိုက်ပါသည်။ ၎င်းနှင့် ပတ်သက်သော ကိစ္စအဝဝများအား မိမိတို့မှ တာဝန်ယူဖြေရှင်းပေးမည် မဟုတ်ပါကြောင်း အများသိစေရန် ကြေညာအပ်ပါသည်။

(စုံစမ်းမေးမြန်းခြင်းသည်းခံပါ)
မိခင်-ဒေါ်မြင့်မြင့်ဝင်း

ကန့်ကွက်နိုင်ကြောင်း ကြေညာခြင်း

နေပြည်တော်၊ ဇမ္ဗူသီရိမြို့၊ ဘောဂသိဒ္ဓိရပ်ကွက်၊ မြေတိုင်းရပ်ကွက်အမှတ် ၂/သီရိရတနာ၊ မြေကွက်အမှတ်(၇၉)၊ ဧရိယာ၀ဒသမ ၄၄၇ကေရှိ ဦးဝင်းထင်ကျော် အမည်ပေါက် နှစ်(၃၀)မြေငှားစာချုပ်မြေကွက်အား အမည်ပေါက်သူ၏ အထူးကိုယ်စားလှယ်လွှဲစာရရှိသူ ဦးဝင်းဇော် (ဘ) ဦးရှိန်မောင် ၉/သစန(နိုင်)၀၉၂၉၀၆မှ မြေငှားစာချုပ်၊ အထူးကိုယ်စားလှယ်လွှဲစာအမှတ်(၃၀၅၈/၂၀၁၆)နိုင်ငံသားစိစစ်ရေးကတ်ပြား၊ အိမ်ထောင်စုလူဦးရေစာရင်းမူရင်းများတင်ပြပြီး ဦးပြည့်ဖြိုးအောင် (ဘ) ဦးတင်ဇေ ၁၂/ပဘတ(နိုင်)၀၀၀၂၇၄ နှင့် မှတ်ပုံတင်အရောင်းအဝယ်စာချုပ်ချုပ်ဆိုရန်အတွက် မြေပုံ/မြေရာဇဝင် ရေးကူးခွင့် လျှောက်ထားလာရာ ကန့်ကွက်လိုသူများအနေဖြင့် တရားဝင်ပိုင်ဆိုင်မှုစာချုပ်စာတမ်းများ၊ တရားရုံးအမိန့်ဒီကရီများ အထောက်အထား ခိုင်လုံစွာတင်ပြ၍ နေပြည်တော်စည်ပင်သာယာရေးကော်မတီ၊ မြို့ပြစီမံကိန်းနှင့်မြေစီမံခန့်ခွဲမှုဌာနသို့ ဤကြေညာချက်ပါရှိသည့်ရက်မှစ၍(၁၅)ရက်အတွင်း လာရောက်ကန့်ကွက်နိုင်ကြောင်းနှင့် သတ်မှတ်ကာလအတွင်း ကန့်ကွက်မှုမရှိပါက ဌာန၏ လုပ်ထုံးလုပ်နည်းများနှင့်အညီ မြေပုံ/မြေရာဇဝင်ရေးကူးခွင့် လျှောက်ထားလာမှုအား ဆက်လက်ဆောင်ရွက်သွားမည်ဖြစ်ကြောင်း ကြေညာလိုက်သည်။

မြို့ပြစီမံကိန်းနှင့်မြေစီမံခန့်ခွဲမှုဌာန၊ နေပြည်တော်စည်ပင်သာယာရေးကော်မတီ

ယာဉ်မှတ်ပုံတင်စာအုပ် မိတ္တူလျှောက်ထားခြင်း

ယာဉ်အမှတ် 5G/2922 Nissan Navara Pickup ယာဉ်လက်ဝယ်ရှိသူ ဦးဝင်းနိုင် ၃/မဝတ(နိုင်)၀၇၃၂၅၆ က (ကမ-၃)ပျောက်ဆုံး၍ မိတ္တူထုတ်ပေးရန် လျှောက်ထားလာပါသည်။ ကန့်ကွက်လိုပါက ခိုင်လုံသောအထောက် အထားများဖြင့် ကြော်ငြာသည့်ရက်မှ ရက်၃၀အတွင်း အောက်ဖော်ပြပါရုံးသို့ လူကိုယ်တိုင်လာရောက်ကန့်ကွက်နိုင်ပါသည်။

ကညန၊ခရိုင်ရုံး(ရန်ကုန်တောင်ပိုင်း)သန်လျင်

ယာဉ်မှတ်ပုံတင်စာအုပ် မိတ္တူလျှောက်ထားခြင်း

ယာဉ်အမှတ် ၂၁ယ/၅၉၀၆၅ Honda Click 125 ယာဉ်အမည်ပေါက်သူ ဒေါ်ဝင်းပပခိုင် ၉/မဟမ(နိုင်)၀၃၅၄၇၃ က (ကမ-၃)ပျောက်ဆုံး၍ မိတ္တူထုတ်ပေးရန် လျှောက်ထားလာပါသည်။ ကန့်ကွက်လိုပါက ခိုင်လုံသောအထောက် အထား များဖြင့် ကြော်ငြာသည့်ရက်မှ ရက် ၃၀အတွင်း အောက်ဖော်ပြပါရုံးသို့ လူကိုယ်တိုင်လာရောက်ကန့်ကွက်နိုင်ပါသည်။

ကညန၊ ခရိုင်ရုံး(မန္တလေးမြောက်ပိုင်း)မန္တလေးမြို့

ယာဉ်မှတ်ပုံတင်စာအုပ် မိတ္တူလျှောက်ထားခြင်း

ယာဉ်အမှတ် 14U/8228 Zong Shen ZS200ZH-15P Three Wheel Vehicle ယာဉ်လက်ဝယ်ရှိသူ Bao Yi Lin Co.,Ltdက (ကမ-၃)ပျောက်ဆုံး၍ မိတ္တူထုတ်ပေးရန် လျှောက်ထားလာပါသည်။ ကန့်ကွက်လိုပါက ခိုင်လုံသောအထောက် အထား များဖြင့် ကြော်ငြာသည့်ရက်မှ ရက် ၃၀ အတွင်း အောက်ဖော်ပြပါရုံးသို့ လူကိုယ် တိုင်လာရောက်ကန့်ကွက်နိုင်ပါသည်။

ကညန၊ ခရိုင်ရုံး(မန္တလေးမြောက်ပိုင်း)မန္တလေးမြို့

ယာဉ်မှတ်ပုံတင်စာအုပ် မိတ္တူလျှောက်ထားခြင်း

ယာဉ်အမှတ် 20U/8665 BAJAJ RC 200(199CC) 3W ယာဉ်လက်ဝယ်ရှိသူ ဦးသိန်းဝင်း ၈/မကန(နိုင်)၀၂၁၈၅၈ က (ကမ-၃)ပျောက်ဆုံး၍ မိတ္တူထုတ်ပေးရန် လျှောက်ထားလာပါသည်။ ကန့်ကွက်လိုပါက ခိုင်လုံသောအထောက်အထားများဖြင့် ကြော်ငြာသည့်ရက်မှ ရက်၃၀အတွင်း အောက်ဖော်ပြပါရုံးသို့ လူကိုယ်တိုင်လာရောက်ကန့်ကွက်နိုင်ပါသည်။

ကညန၊ ပြည်နယ်ရုံး(ဘားအံမြို့)

ယာဉ်မှတ်ပုံတင်စာအုပ် မိတ္တူလျှောက်ထားခြင်း

ယာဉ်အမှတ် 4K/5282 Nissan Datsun Pickup ယာဉ်လက်ဝယ်ရှိသူ ဦးဝင်းခိုင် ၃/မဝတ(နိုင်)၀၇၃၂၅၇ က (ကမ-၃)ပျောက်ဆုံး၍ မိတ္တူထုတ်ပေးရန် လျှောက်ထားလာပါသည်။ ကန့်ကွက်လိုပါက ခိုင်လုံသောအထောက်အထားများဖြင့် ကြော်ငြာသည့်ရက်မှ ရက်၃၀အတွင်း အောက်ဖော်ပြပါရုံးသို့ လူကိုယ်တိုင်လာရောက်ကန့်ကွက်နိုင်ပါသည်။

ကညန၊ခရိုင်ရုံး(ရန်ကုန်တောင်ပိုင်း)သန်လျင်

ယာဉ်မှတ်ပုံတင်စာအုပ် မိတ္တူလျှောက်ထားခြင်း

ယာဉ်အမှတ် ၁၃ယ/၃၆၃၉၄ယာဉ်လက်ဝယ်ရှိသူ ဒေါ်မိုးဝါ ၁၀/ခဆန(နိုင်)၀၈၈၀၆၀က (ကမ-၃)ပျောက်ဆုံး၍ မိတ္တူထုတ်ပေးရန် လျှောက်ထားလာပါသည်။ ကန့်ကွက်လိုပါက ခိုင်လုံသောအထောက် အထားများဖြင့် ကြော်ငြာသည့်ရက်မှ ရက် ၃၀ အတွင်း အောက်ဖော်ပြပါရုံးသို့ လူကိုယ်တိုင်လာရောက်ကန့်ကွက်နိုင်ပါသည်။

ကညန၊ ပြည်နယ်ဦးစီးမှူးရုံး(မော်လမြိုင်မြို့)

ဖခင်အမည်မှန်

စစ်တွေမြို့၊ မင်းဂံ အထက(၉) Grade-11 မှ မထက်ထက်ဝေ ၏ ဖခင်အမည်မှန်မှာ ဦးခင်ဝေထွန်း ၁၁/စတန(နိုင်)၀၈၀၂၄၀ ဖြစ်ပါကြောင်း။

ဦးခင်ဝေထွန်း

ပျောက်ဆုံးကြောင်း

ကျွန်တော် မောင်ကျော်မိုးနိုင် ၁၁/စတန(နိုင်)၀၈၃၁၈၁၏ နိုင်ငံကူးလက်မှတ်အမှတ်(မမှတ်မိ)မှာ ခရီးသွားရင်း ပျောက်ဆုံးသွားပါသဖြင့် တွေ့ရှိက အကြောင်းကြားပေးပါရန် အများသိစေရန် ကြေညာအပ်ပါသည်။

ဖုန်း-၀၉-၂၅၁၃၄၂၄၂၃

ပျောက်ဆုံးကြောင်း

ကျွန်မ ဒေါ်မိချိုလွင် ၁၁/မအန(နိုင်)၀၄၇၂၄၄၏ နိုင်ငံကူးလက်မှတ်အမှတ်(မမှတ်မိ)မှာ ခရီးသွားရင်းပျောက်ဆုံးသွားပါသဖြင့် တွေ့ရှိက အကြောင်းကြားပေးပါရန် အများသိစေရန် ကြေညာအပ်ပါသည်။

ဖုန်း-၀၉-၂၅၁၃၄၂၄၂၃

ပျောက်ဆုံးကြောင်း

ကျွန်တော် မောင်မင်းမင်းမြတ် (ဘ) ဦးအုံးဆိုင် ၉/တကန(နိုင်)၁၄၆၅၈၉၉၏ နိုင်ငံကူးလက်မှတ်အမှတ်(မမှတ်မိ) သည် ပျောက်ဆုံးသွားပါသဖြင့် တွေ့ရှိပါက အောက်ပါဖုန်းသို့ အကြောင်းကြားပေးပါရန်။

ဖုန်း-၀၉-၂၆၃၅၃၈၀၄၆

ပျောက်ဆုံးကြောင်း

ကျွန်တော် မောင်ထွန်းကျော်လှိုင် ၁၁/ပဏတ(နိုင်)၀၇၆၇၀၂၏ နိုင်ငံကူးလက်မှတ်အမှတ်(မမှတ်မိ)မှာ ခရီးသွားရင်း ပျောက်ဆုံးသွားပါသဖြင့် တွေ့ရှိက အကြောင်းကြားပေးပါရန် အများသိစေရန် ကြေညာအပ်ပါသည်။

ဖုန်း-၀၉-၂၅၁၃၄၂၄၂၃

ဖောင်းကြွပျောက် လျှောက်ထားခြင်း

ယာဉ်အမှတ် 2F/5331 ၏ ဖောင်းကြွနံပါတ်ပြား ပျောက်ဆုံး၍ ထုတ်ပေးရန်လျှောက်ထားလာပါသဖြင့် ယခင်ဖောင်းကြွနံပါတ်ပြား ပျက်ပြယ်ကြောင်း အများသိစေရန် ကြေညာအပ်ပါသည်။

ကညန(ရွာသာကြီး)

ဖောင်းကြွပျောက် လျှောက်ထားခြင်း

ယာဉ်အမှတ် 5G/2922 ၏ ဖောင်းကြွနံပါတ်ပြား ပျောက်ဆုံး၍ ထုတ်ပေးရန် လျှောက်ထားလာပါသဖြင့် ယခင်ဖောင်းကြွနံပါတ်ပြား ပျက်ပြယ်ကြောင်း အများသိစေရန် ကြေညာအပ်ပါသည်။

ကညန၊ ခရိုင်ရုံး(ရန်ကုန်တောင်ပိုင်း) သန်လျင်

ယာဉ်မှတ်ပုံတင်စာအုပ် မိတ္တူလျှောက်ထားခြင်း

ယာဉ်အမှတ် 74W/85829 110 CC (KAMAX)OWL Click M/C ယာဉ်လက်ဝယ်ရှိသူ မြောက်ဦးမြို့၊ အောင်တပ်ရပ်ကွက်နေ ဦးဇော်ဇော်ထွန်းက (ကမ-၃)ပျောက်ဆုံးကြောင်း လျှောက်ထားလာပါသဖြင့် ကန့်ကွက်လိုသူများသည် ခိုင်လုံသောအထောက်အထားများဖြင့် သတင်းစာကြော်ငြာသည့်ရက်မှ ရက်၃၀ အတွင်း ကညန၊ပြည်နယ်ရုံး(စစ်တွေ)သို့ လာရောက်ဆက်သွယ်ပါရန်။ **ကညန၊ပြည်နယ်ရုံး(စစ်တွေ)**

ပုသိမ်ခရိုင်သစ်တောဦးစီးဌာန၊ဖမ်းဆီးရမိ ပုံစံ(၈)ဝင် အခြားသစ်များအား လေလံတင်ရောင်းချရေး ကော်မတီလေလံအမှတ်စဉ်(၁ / ၂၀၂၂) လေလံတင်ရောင်းချခြင်းကြော်ငြာ

၁။ ပုသိမ်ခရိုင်၊ သစ်တောဦးစီးဌာန၊ ပုသိမ်၊ ရေကြည်၊ ငပုတောနှင့် မအူပင်မြို့နယ်များမှ ဖမ်းဆီးရမိ ပုံစံ(၈)ဝင် သစ်များနှင့်လမ်းဘေး ခုတ်လှဲသစ်များအား မျက်မြင်အခြေအနေအတိုင်း ဈေးပြိုင်စနစ်ဖြင့် လေလံတင်ရောင်းချခြင်းကို အောက်ပါအစီအစဉ်ဖြင့် ရောင်းချမည်ဖြစ်ပါသည်-

ရောင်းချမည့်အစီအစဉ်-

(က) **နေ့ရက်** - ၁၅-၁၁-၂၀၂၂ရက်(အင်္ဂါနေ့)နှင့် ၁၆-၁၁-၂၀၂၂ ရက် (ဗုဒ္ဓဟူးနေ့)
(ခ) **အချိန်** - နံနက်(၁၀:၀၀)နာရီ
(ဂ) **နေရာ** - ပုသိမ်မြို့၊ ကန်သာယာသစ်တောပျိုးဥယျာဉ်

၂။ ဧရာဝတီတိုင်းဒေသကြီး၊ သစ်တောဦးစီးဌာနတွင် တရားဝင်မှတ်ပုံတင်လိုင်စင် ရရှိထားသည့် သစ်အခြေခံအိမ်တွင်းစက်မှုလက်မှုလုပ်ငန်းရှင်များ၊ သစ်စက်သေး/စက်ကြီး၊ အချောထည်စက်/လျှာထိုးစက် လုပ်ငန်းရှင်များ၊ သစ်အရောင်းဆိုင်လုပ်ငန်းရှင်များ၊ ပရိဘောဂလုပ်ငန်းရှင်များသည် လိုင်စင်မိတ္တူနှင့်အတူ ဈေးပြိုင်လေလံဝယ်ယူခွင့်လျှောက်လွှာနှင့် စည်းကမ်းချက်တစ်စုံအား ၅၀၀၀/-ကျပ်နှုန်းဖြင့် ၁-၁၁-၂၀၂၂ရက်မှ ၁၀-၁၁-၂၀၂၂ရက်အထိ လက်ထောက်ညွှန်ကြားရေးမှူးရုံး၊ ပုသိမ်ခရိုင် သစ်တောဦးစီးဌာန၌ ရုံးချိန်အတွင်း ဝယ်ယူလျှောက်ထားနိုင်ပါသည်။

၃။ လေလံဆွဲဝယ်ယူခွင့်လျှောက်လွှာများအား ပုသိမ်ခရိုင်၊ လက်ထောက်ညွှန်ကြားရေးမှူးရုံးသို့ ၁၁-၁၁-၂၀၂၂ရက် ၁၆:၃၀နာရီ နောက်ဆုံးထား ပေးပို့တင်ပြရမည် ဖြစ်ပါသည်။

၄။ ရောင်းချမည့်လပ်ပုံများကို ၈-၁၁-၂၀၂၂ရက်မှ ၁၄-၁၁-၂၀၂၂ရက်အထိ ရုံးချိန်အတွင်း သက်ဆိုင်ရာမြို့နယ်များတွင် ဝယ်ယူမည့်သူကိုယ်တိုင် သွားရောက်ကြည့်ရှု နိုင်ပါသည်။

၅။ ဈေးပြိုင်လေလံတင်ရောင်းချမည့် အချက်အလက်များအား အသေးစိတ်သိရှိလိုပါက ပုသိမ်ခရိုင်သစ်တောဦးစီးဌာန ဖုန်း-၀၄၂-၂၂၀၁၃ သို့ ရုံးချိန်အတွင်း ဆက်သွယ်စုံစမ်းမေးမြန်းနိုင်ပါသည်။

(ဥက္ကဋ္ဌ)
လေလံတင်ရောင်းချရေးကော်မတီ

ကန့်ကွက်နိုင်ကြောင်းအများသိစေရန်ကြေညာခြင်း

ရန်ကုန်တိုင်းဒေသကြီး၊ ကမာရွတ်မြို့နယ်၊ (၈)ရပ်ကွက်၊ မာလာမြိုင်လမ်းရှိ မြေကွက်အမှတ်(၆အေ/၅+၆အေ/၇၂+၆အေ/၄-၂ နှင့်၇-၁)ပေါ်တွင် ဆောက်လုပ်ထားသော တိုက်ခန်းအမှတ်(4B)ဟုခေါ်တွင်သော (၂၅x၃၈)ပေ အကျယ်အဝန်းရှိ ကွန်ဒိုတိုက်ခန်းနှင့်အကျိုးခံစားခွင့်အရပ်ရပ်အားလုံးကိုပိုင်ဆိုင်ရောင်းချပိုင်ခွင့်ရှိသူ ဦးအောင်သန်းဦး ၁၂/ကမရ(နိုင်)၀၀၄၅၀၅ထံမှ ကျွန်ုပ်၏မိတ်ဆွေဖြစ်သူက အပြီးအပိုင်ဝယ်ယူရန်အတွက် စရန်ငွေပေးချေထားပြီးဖြစ်ပါသည်။ အထက်ပါကွန်ဒို တိုက်ခန်းနှင့်ပတ်သက်၍ ကန့်ကွက်လိုပါက ကျွန်ုပ်ထံသို့ခိုင်လုံသည့်အထောက်အထားမူရင်းများနှင့်တကွ ခုနစ်ရက်အတွင်း လာရောက်ကန့်ကွက်နိုင်ကြောင်း သတ်မှတ်ရက်ကျော်လွန်ပါက အရောင်းအဝယ်ကို ဥပဒေနှင့်အညီ ဆက်လက်ဆောင်ရွက်သွားမည်ဖြစ်ကြောင်း အများသိစေရန်ကြေညာအပ်ပါသည်။

ဒေါ်စန္ဒာမျိုးအေး ၁၃/လရန(နိုင်)၀၀၀၀၀၃ ၏
လွှဲအပ်ညွှန်ကြားချက်အရ-
ဒေါ်သိမ့်သန္တာအောင်
အထက်တန်းရှေ့နေ
(စဉ်-၄၈၂၉/၂၀၁၆)
စုပေါင်းရုံးကြီးဝင်း၊ အင်းစိန်မြို့နယ်
ဖုန်း-၀၉-၇၉၉၇၂၃၂၈၁

သားအဖြစ်မှ အမွေပြတ်စွန့်လွှတ်ခြင်း

ရန်ကုန်တိုင်းဒေသကြီး၊ ကြည့်မြင်တိုင်မြို့နယ်၊ အိုးဘိုရပ်ကွက်၊ ရုံးကြီးလမ်း၊ အမှတ်(၁၄)နေ ဖခင် ဦးလှစိုး(ကွယ်လွန်)၊ မိခင် ဒေါ်အေးအေးမြင့်တို့၏သား မောင်ဘုန်းထက်အောင် ၁၂/ကမတ(နိုင်)၀၆၈၂၈၃သည် မိခင်ကြီး၏ ဆိုဆုံးမမှုကို မနာခံဘဲ ကိုယ်ဆင်းရဲ၊ စိတ်ဆင်းရဲအောင်အကြိမ်ကြိမ်ပြုလုပ်သဖြင့် သားအဖြစ်မှ အမွေပြတ်စွန့်လွှတ်လိုက်ကြောင်းနှင့် ၎င်းနှင့်ပတ်သက်၍ မည်သည့်ကိစ္စမျှတာဝန်ယူဖြေရှင်းပေးမည်မဟုတ်ကြောင်း ကြေညာပါသည်။

(စုံစမ်းမေးမြန်းခြင်းသည်းခံပါ)
လွှဲအပ်ညွှန်ကြားချက်အရ-
ဒေါ်နေခြည်ဝင့်(LL.B)
တရားလွှတ်တော်ရှေ့နေ(စဉ်-၁၀၀၈၄)
အမှတ်-၅၆၅၊ အခန်း-၁၀၃/ဒီ၊ MAC Tower၊
ကုန်သည်လမ်း၊ ကျောက်တံတားမြို့နယ်၊ ရန်ကုန်မြို့
ဖုန်း-၀၉-၄၂၅၃၂၃၃၉၀

သားအဖြစ်မှ အမွေပြတ်စွန့်လွှတ်ခြင်း

မွန်ပြည်နယ်၊ ရေးမြို့၊ သီရိနန္ဒာ /အဏ္ဏဝါရပ်ကွက်၊ တနင်္သာရီလမ်းမကြီးနေ ဦးလှထွန်း ၁၀/ရမန(နိုင်)၀၈၅၂၀၀ နှင့် ဒေါ်ရီရီသန်း ၁၀/ရမန(နိုင်)၀၉၀၁၉၈တို့၏သားဖြစ်သူ မောင်ဟိန်းစည်သူထွန်း (မှတ်ပုံတင်မရှိ) သည် မိဘများ၏ဆိုဆုံးမစကားကို နာခံခြင်းမရှိဘဲ မိဘများ စိတ်ဆင်းရဲအောင်ပြုလုပ်သွားပါသဖြင့် ၎င်းအားသားအဖြစ်မှ အမွေပြတ်စွန့်လွှတ်လိုက်သည်။ ၎င်းနှင့်ပတ်သက်သည့်ကိစ္စများအဝဝတို့ကို မိဘဖြစ်သူ ဦးလှထွန်း နှင့်ဒေါ်ရီရီသန်းတို့မှ လုံးဝ(လုံးဝ)တာဝန်မယူပါကြောင်း အများသိစေရန် အသိပေးကြော်ငြာအပ်ပါသည်။

ဦးလှထွန်း-ဒေါ်ရီရီသန်း
သီရိနန္ဒာ/အဏ္ဏဝါရပ်ကွက်၊ ရေးမြို့

ကန့်ကွက်နိုင်ကြောင်းကြော်ငြာ

ဒဂုံမြောက်မြို့နယ်၊ မြေတိုင်းရပ်ကွက်အမှတ် ၄၀၊ မြေကွက်အမှတ်၁၁၁၈၊ မြေကွက်တည်နေရာအမှတ်(၁၁၁၈)၊ ဘုရင့်နောင်လမ်း၊ (၄၀)ရပ်ကွက်၊ ဒဂုံမြို့သစ်(မြောက်ပိုင်း)မြို့နယ်၊ ဦးကျော်ကျော် ၁၂/ဥကတ(နိုင်)၀၀၂၁၆၅ အမည်ပေါက် နှစ်(၆၀) မြေငှားစာချုပ်(ဂရန်) မြေအား အမည်ပေါက် ဦးကျော်ကျော်ကို (တရားပြိုင်)ထားကာ ဦးမြင့်ကျော်ဦးမှ (တရားလို) ပြုလုပ်၍ ဒဂုံ(မြောက်ပိုင်း)မြို့နယ်တရားမရုံး၌ တရားမကြီးမှုအမှတ် (၃၀/၂၀၂၂)ဖြင့် အရောင်းအဝယ်မှတ်ပုံတင်စာချုပ်ချုပ်ပေးစေလိုမှုဖြင့် တရားစွဲဆိုခဲ့ခြင်းအပေါ် အနိုင်ဒီကရီချမှတ်သည့် ၂၃-၅-၂၀၂၂ရက်စွဲပါ စီရင်ချက် /ဒီကရီနှင့် တရားမဇာရီမှုအမှတ် (၅၅/၂၀၂၂) တို့အရ တရားရုံးကိုယ်စား ၂-၈-၂၀၂၂ရက်စွဲပါ တရားရုံး ဘီလစ်ခန့်စာအရ ဘီလစ် ဒေါ်လဲ့လဲ့ခိုင်က တရားရုံးအမိန့်၊ ဘီလစ်ခန့်စာ၊ ဂရန်၊ နိုင်ငံသားစိစစ်ရေးကတ်တို့တင်ပြ၍ အရောင်းမြေပုံကူးလျှောက်ထားလာခြင်းအပေါ်တရားဝင်ခိုင်လုံသောအထောက်အထားများဖြင့် ဤကြော်ငြာပါသည့်ရက်မှစ၍ ခုနစ်ရက်အတွင်း ကန့်ကွက်နိုင်ပါကြောင်းနှင့်ကန့်ကွက်မှုမရှိပါကလုပ်ထုံးလုပ်နည်းအတိုင်း ဆက်လက်ဆောင်ရွက်ပေးမည်ဖြစ်ပါကြောင်းအသိပေးကြေညာအပ်ပါသည်။

ဌာနမှူး(ဒုတိယညွှန်ကြားရေးမှူးချုပ်)
မြို့ပြမြေစီမံခန့်ခွဲမှုဌာန၊ ရန်ကုန်မြို့တော်စည်ပင်သာယာရေးကော်မတီ

ပြည်ထောင်စုသမ္မတမြန်မာနိုင်ငံတော်
မြန်မာနိုင်ငံအမျိုးသားလူ့အခွင့်အရေးကော်မရှင်ရုံး
အလုပ်လျှောက်လွှာခေါ်ယူခြင်း
၁၃၈၄ ခုနှစ်၊ သီတင်းကျွတ်လဆုတ် ၆ ရက်
(၂၀၂၂ ခုနှစ်၊ အောက်တိုဘာလ ၁၅ ရက်)

၁။ မြန်မာနိုင်ငံအမျိုးသားလူ့အခွင့်အရေးကော်မရှင် (ရုံးချုပ်)တွင် လစ်လပ်လျက်ရှိသည့် လစာနှုန်းကျပ် (၂၁၆၀၀၀-၂၀၀၀-၂၂၆၀၀၀) ရရှိသော ဒုတိယလူ့အခွင့်အရေး ဦးစီးမှူးရာထူး (၆) နေရာအတွက် အောက်ဖော်ပြပါ သတ်မှတ်ချက်များနှင့် ကိုက်ညီပြည့်စုံသူများ လျှောက်ထားနိုင်ပါသည်-

(က) ပြည်ထောင်စုသမ္မတမြန်မာနိုင်ငံသားဖြစ်ရမည်။

(ခ) ၃၀-၁၁-၂၀၂၂ ရက်တွင် အသက် (၃၅) နှစ်ထက် မကျော်သူဖြစ်ရမည်။

(ဂ) အသိအမှတ်ပြုတက္ကသိုလ်တစ်ခုခုမှ ဘွဲ့ရရှိသူဖြစ်ရမည်။ မဟာဘွဲ့နှင့် အထက်ရရှိသူများ၊ ကွန်ပျူတာကျွမ်းကျင်သူ၊ အင်္ဂလိပ်စာ အရေး၊ အဖတ်၊ အပြော ကျွမ်းကျင်သူများကို ဦးစားပေးမည်။

(ဃ) ရွေးချယ်ခံရပါက ကော်မရှင်မှစေလွှတ်မည့် သင်တန်းများ တက်ရောက်နိုင်ရမည်ဖြစ်ပြီး ကော်မရှင်နှင့် အနည်းဆုံး (၂) နှစ် တစ်ဆက်တည်း တာဝန်ထမ်းဆောင်မည်ဖြစ်ကြောင်း ကတိဝန်ခံချက် လက်မှတ်ရေးထိုးရမည်။

(င) ငွေစာရင်းနှင့် ဘဏ္ဍာရေးဆိုင်ရာ လုပ်ငန်းအတွေ့အကြုံရှိသူဖြစ်ပါက အသက်ကန့်သတ်ချက်ကို လျှော့ပေါ့စဉ်းစားမည်။

(စ) နိုင်ငံ့ဝန်ထမ်းများဝင်ရောက်လျှောက်ထားလိုပါက သက်ဆိုင်ရာဝန်ထမ်းအဖွဲ့အစည်း အကြီးအမှူး၏ ခွင့်ပြုထောက်ခံချက်ဖြင့် လျှောက်ထားရမည်။ ရွေးချယ်ခြင်းခံရပါက နိုင်ငံ့ဝန်ထမ်းအဖြစ်မှ နုတ်ထွက်ခြင်း သို့မဟုတ် အငြိမ်းစားယူခြင်းပြုပြီးမှသာ ခန့်ထားမည်ဖြစ်သည်။

၂။ ကိုယ်တိုင်ရေးလျှောက်လွှာ (Curriculum Vitae (CV) Form) နှင့်အတူ အောက်ပါစာရွက်စာတမ်းများ ပူးတွဲပါရှိရမည်-

- ဘွဲ့လက်မှတ်မိတ္တူမှန်၊
- အသက်အထောက်အထားအတွက် တက္ကသိုလ်ဝင်တန်းအောင်လက်မှတ်မိတ္တူမှန်၊
- နိုင်ငံသားစိစစ်ရေးကတ်ပြားမိတ္တူမှန်၊
- သက်ဆိုင်ရာမြို့နယ်ရဲစခန်းမှ လျှောက်လွှာပိတ်ရက်မတိုင်မီ (၆) လ အတွင်း ရရှိထားသည့် ပြစ်မှုကင်းရှင်းကြောင်း ထောက်ခံချက်မူရင်း၊
- အလုပ်သမားမှတ်ပုံတင်ကတ်ပြားမိတ္တူမှန်၊
- တစ်လအတွင်း ရိုက်ကူးထားသည့် လိုင်စင်ဓာတ်ပုံ (၃) ပုံ၊ (ဓာတ်ပုံနောက်ကျောတွင် အမည်နှင့် နိုင်ငံသားစိစစ်ရေးကတ်ပြားအမှတ်ရေးသားရန်)
- အခြားကျွမ်းကျင်မှုနှင့် လုပ်ငန်းအတွေ့အကြုံအထောက်အထားမိတ္တူများ၊
- ရုပ်ပိုင်းဆိုင်ရာနှင့် စိတ်ပိုင်းဆိုင်ရာ ကျန်းမာရေးကောင်းမွန်ကြောင်း သက်ဆိုင်ရာ ကျန်းမာရေးဦးစီးဌာနမှ ဆရာဝန်တစ်ဦးဦး၏ ထောက်ခံချက်မူရင်း။

၃။ လျှောက်ထားသူများသည် ရေးဖြေစစ်ဆေးခြင်း၊ လူတွေ့စစ်ဆေးခြင်း၊ ကွန်ပျူတာလက်တွေ့စစ်ဆေးခြင်းများ ဖြေဆိုရမည်ဖြစ်ပြီး ဖြေဆိုရမည့်ရက်အား သီးခြားအကြောင်းကြားမည်ဖြစ်ပါသည်။

၄။ လူတွေ့စစ်ဆေးရန် လာရောက်သည့်အခါတွင် ပူးတွဲတင်ပြထားသည့် မိတ္တူမှန်များ၏ မူရင်းများတင်ပြရမည်။

၅။ လျှောက်လွှာများကို ညွှန်ကြားရေးမှူးချုပ်ထံလိပ်မူ၍ မြန်မာနိုင်ငံအမျိုးသားလူ့အခွင့်အရေးကော်မရှင် (ရုံးချုပ်)၊ အမှတ် (၂၇)၊ ပြည်လမ်း၊ လှိုင်မြို့နယ်၊ ရန်ကုန်တိုင်းဒေသကြီးသို့ လူကိုယ်တိုင်ဖြစ်စေ၊ မှတ်ပုံတင်ပို့စာ (အမြန်ချောပို့) စနစ်ဖြင့် ဖြစ်စေ (၃၀-၁၁-၂၀၂၂) ရက် ရုံးချိန်အတွင်း နောက်ဆုံးထား၍ ပေးပို့လျှောက်ထားရမည်။

၆။ အသေးစိတ်သိရှိလိုပါက တယ်လီဖုန်းအမှတ် - ၀၁- ၆၅၄၆၈၁ မှ ၆၅၄၆၈၄ Ext: ၈၀၁၊ ၈၃၆ တို့သို့ ဆက်သွယ်မေးမြန်းစုံစမ်းနိုင်ပါသည်။

မြန်မာနိုင်ငံအမျိုးသားလူ့အခွင့်အရေးကော်မရှင်

ကန့်ကွက်နိုင်ပါကြောင်း အများသိစေရန်ကြေညာခြင်း

မူဆယ်မြို့၊ စက်မှုကွက်သစ်၊ ဦးပိုင်အမှတ်(၃၂၄)၊ ဧရိယာအကျယ်ပေ(၈၀x၂၀၀) ရှိသော ဦးကျန်လျန်ကျိုး (ခ) အားကျိုး MSE.039333 ပိုင်ဆိုင်သည့် မြေကွက်နှင့် မြေကွက်ပေါ်ရှိ အကျိုးခံစားခွင့်အရပ်ရပ်အားလုံးကို မြေနှင့်ပတ်သက်သော စာရွက်စာတမ်းများဖြင့် ဦးကျန်လျန်ကျိုး (ခ) အားကျိုးမှ ရောင်းချပိုင်ခွင့်ရှိကြောင်း အရှုပ်အရှင်းကင်းကြောင်း ပြောဆိုဝန်ခံကတိပြု၍ အဆိုပါမြေကွက်ရောင်းချရန် ကမ်းလှမ်းလာသောကြောင့် ကျွန်ုပ်တို့၏ မိတ်ဆွေဖြစ်သူ ဦးခင်မောင်လှ ၁၃/မဆတ(နိုင်)၀၇၃၅၅၀ မှ အပြီးအပိုင်ဝယ်ယူမည်ဖြစ်ပါသည်။ အဆိုပါအရောင်းအဝယ်နှင့် ပတ်သက်၍ ကန့်ကွက်လိုပါက ဤကြော်ငြာပါသည့်ရက်မှစ၍ ၁၀ရက်အတွင်း ကျွန်ုပ်တို့ထံသို့ ခိုင်လုံသောစာရွက်စာတမ်းမူရင်းများနှင့်တကွ လူကိုယ်တိုင် လာရောက်ကန့်ကွက်နိုင်ပါကြောင်း၊ သတ်မှတ်ရက်အတွင်း ကန့်ကွက်မည့်သူမရှိပါက အရောင်းအဝယ်ကို ဥပဒေနှင့်အညီ ဆက်လက်ဆောင်ရွက်သွားမည်ဖြစ်ကြောင်း အများသိစေရန် ကြေညာအပ်ပါသည်။

လွှဲအပ်ညွှန်ကြားချက်အရ-

ဒေါ်မျိုးသန္တာနိုင်(LL.B)	**ဒေါ်မြတ်ဆုခိုင် (LL.B, D.B.L)**
တရားလွှတ်တော်ရှေ့နေ(စဉ်-၁၆၇၀၀)	**တရားလွှတ်တော်ရှေ့နေ(စဉ်-၁၇၈၈၁)**
ကဘဲရပ်ကွက်၊ သပိတ်ကျင်းမြို့	**၁၂x၁၄လမ်း၊ ၈၇D၊ ပြည်ကြီးရန်လုံ**
ဖုန်း-၀၉-၄၀၂၆၂၉၉၃၅	**ရပ်ကွက်၊ အောင်မြေသာစံမြို့နယ်၊**
	မန္တလေးမြို့

ကန့်ကွက်နိုင်ကြောင်းကြေညာခြင်း

နေပြည်တော်၊ ပုဗ္ဗသီရိမြို့၊ မြေတိုင်းရပ်ကွက်အမှတ် ၈/ပုဗ္ဗသီရိရပ်၊ ဝဏ္ဏဒီပရပ်ကွက်မှ မြေဧရိယာ ၀ ဒသမ ၀၅၅ ဧကရှိဒေါ်သန်းသန်းနွယ် ၉/ပမန(နိုင်)၀၀၈၈၁၃ (ဘ) ဦးလှမောင်(ခ) ဦးပြုံး အမည်ပေါက် နှစ်(၃၀)မြေငှားစာချုပ်မြေကွက်အမှတ်(ပ-၃၁၆၁၆)ကို နေပြည်တော်စာချုပ်စာတမ်းမှတ်ပုံတင်ရုံး၏ အထူးကိုယ်စားလှယ်လွှဲစာအမှတ် ၁၅၀/၂၀၂၀(၂၁-၁-၂၀၂၀)ဖြင့် မြေကွက်အမည်ပေါက်၏ အထူး ကိုယ်စားလှယ်လွှဲစာရရှိထားသူ ဒေါ်သော်သော်ထက်ဦး ၉/ခအဇ(နိုင်)၀၀၇၁၃၄ (ဘ)ဦးအုံးလွင်မှ ဒေါ်အေးသီရိမွန် ၁၄/ဒဒရ(နိုင်)၀၈၄၉၅၂ နှင့် မှတ်ပုံတင်အရောင်းအဝယ်စာချုပ်ချုပ်ဆိုရန်အတွက် မြေပုံ/မြေရာဇဝင်ရေးကူးခွင့် လျှောက်ထားလာပါသဖြင့် ကန့်ကွက်လိုသူများအနေဖြင့် တရားဝင်ပိုင်ဆိုင်မှုစာချုပ်စာတမ်းများ၊ တရားရုံးအမိန့်ဒီကရီများ အထောက်အထားခိုင်လုံစွာတင်ပြ၍ နေပြည်တော်စည်ပင်သာယာရေးကော်မတီ၊ မြို့ပြစီမံကိန်းနှင့် မြေစီမံခန့်ခွဲမှုဌာနသို့ ဤကြေညာချက်ပါရှိသည့်ရက်မှစ၍ ၁၅ရက်အတွင်း လာရောက်ကန့်ကွက်နိုင်ကြောင်းနှင့် သတ်မှတ်ကာလအတွင်း ကန့်ကွက်မှုမရှိပါက ဌာန၏လုပ်ထုံးလုပ်နည်းများနှင့်အညီ မြေပုံ/မြေရာဇဝင်ရေးကူးခွင့် လျှောက်ထားလာမှုအား ဆက်လက်ဆောင်ရွက်ပေးသွားမည်ဖြစ်ကြောင်း ကြေညာလိုက်သည်။

မြို့ပြစီမံကိန်းနှင့်မြေစီမံခန့်ခွဲမှုဌာန
နေပြည်တော်စည်ပင်သာယာရေးကော်မတီ

စီးပွားရေးနှင့်ကူးသန်းရောင်းဝယ်ရေးဝန်ကြီးဌာန
ကုန်သွယ်ရေးဦးစီးဌာန
ကုန်သွယ်မှုပညာပေးရေးဌာနခွဲ
ကုန်သွယ်မှုသင်တန်းကျောင်း(ရန်ကုန်)

International Trade Basic Course

(Weekend Programme) (Batch-6)

သင်တန်းသားများခေါ်ယူခြင်း

(က)	**သင်တန်းကာလ**	- ၂၀၂၂ခုနှစ် အောက်တိုဘာလတတိယပတ်မှ (၄)လကြာသင်တန်း
(ခ)	**သင်ကြားမည့်နေ့ရက်များ**	- ရက်သတ္တပတ်တွင် ၂ရက် (စနေ၊ တနင်္ဂနွေ)
(ဂ)	**သင်တန်းအချိန်**	- နံနက် ၉:၀၀ နာရီမှ ၁၂:၀၀နာရီထိ
(ဃ)	**သင်တန်းသားဦးရေ**	- ၅၀ဦးမှ ၇၀ဦးထိ
(င)	**သင်တန်းတည်နေရာ**	- ကုန်သွယ်မှုသင်တန်းကျောင်း၊ အမှတ်(၂၂၈/၂၄၀)၊ ကမ်းနားလမ်းနှင့် ရွှေဘုံသာလမ်းထောင့်၊ ပန်းဘဲတန်းမြို့နယ်၊ ရန်ကုန်မြို့
(စ)	**သင်တန်းဝင်ခွင့်လျှောက်လွှာနှင့်အတူပါရှိရမည့် စာရွက်စာတမ်းများ**	- ဓာတ်ပုံ (၃) ပုံ၊ ဘွဲ့လက်မှတ်မိတ္တူ၊ အခြေခံပညာအထက်တန်းအောင်လက်မှတ်၊ နိုင်ငံသားစိစစ်ရေးကတ်ပြားမိတ္တူ။
(ဆ)	**ဆက်သွယ်ရန်ဖုန်းနံပါတ်**	- ၀၁-၂၅၀၈၇၁ ၊ ၀၁-၃၇၈၇၉၈

ကုန်သွယ်မှုသင်တန်းကျောင်း (စတုတ္ထထပ်)တွင် လူကိုယ်တိုင်လာရောက် စာရင်းပေးသွင်းရန် ဖြစ်ပါသည်။

ကုန်သွယ်မှုသင်တန်းကျောင်း(ရန်ကုန်)

ငြင်းချက်ထုတ်ရန်သမ္မန်စာ
(တရားမကျင့်ထုံးကိုဥပဒေအမိန့်-၅၊ နည်းဥပဒေ-၂၀)
မြောက်ဥက္ကလာပမြို့နယ်တရားရုံးတော်
၂၀၂၂ ခုနှစ်၊ တရားမကြီးမှုအမှတ်-၇၂

၁။ ဦးခွန်သန်းထိုက်	**နှင့်**	၁။ ဦးတင်ဖေ
၂။ ဒေါ်နန်းမိုးမိုးအေး		၂။ ဒေါ်နွဲ့နွဲ့
တရားလိုများ		**တရားပြိုင်များ**

ရန်ကုန်တိုင်းဒေသကြီး၊ တောင်ဥက္ကလာပမြို့နယ်၊ (၅)ရပ်ကွက်၊ စစ်ကိုင်းလမ်းမကြီး၊ အမှတ်(၁၀၀၁)နေ ဦးတင်ဖေ၊ ဒေါ်နွဲ့နွဲ့ (ယခုနေရပ်လိပ်စာမသိ)တို့ သိစေရမည်။

တရားလိုများက ပဋိညာဉ်အတိုင်းမြေနှင့်အိမ် အကျိုးခံစားခွင့်အရပ်ရပ် အရောင်းအဝယ်စာချုပ်အား တရားဝင်မှတ်ပုံတင်ပေးစေလိုမှု လျှောက်ထားစွဲဆိုသည်ဖြစ်၍ သင်တို့ကိုယ်တိုင်ဖြစ်စေ (သို့တည်းမဟုတ်) ၎င်းအမှုနှင့်စပ်လျဉ်း၍ အရေးကြီးသည့်စကားအရပ်ရပ်တို့ကို ချေပပြောဆိုနိုင်သူ သင်တို့ကိုယ်စားလှယ် ရုံးတော်အခွင့်အမိန့်ရရှေ့နေဖြစ်စေ သို့တည်းမဟုတ် ၎င်းအမှုနှင့်စပ်ဆိုင်သည့်အချက်များကို ချေပပြောဆိုနိုင်သူ တစ်ဦးတစ်ယောက် ၎င်းရှေ့နေနှင့်ပါစေ၍ဖြစ်စေ ၂၀၂၂ခုနှစ် အောက်တိုဘာ ၂၆ ရက် (၁၃၈၄ခုနှစ် တန်ဆောင်မုန်းလဆန်း ၃ရက်) မွန်းမတည့်မီ ၁၀:၀၀ နာရီတွင် အထက်ကအမည်ရေးသားပါရှိသူ တရားလိုများ စွဲချက်ကို ထုချေရှင်းလင်းရန် ရုံးသို့လာရောက်ရမည်။ ၎င်းအပြင် သင်တို့သိစေရမည်မှာ အထက်ကဆိုခဲ့သည့်ရက်တွင် သင်တို့မလာရောက်ပျက်ကွက်ခဲ့လျှင် သင်တို့ကွယ်ရာတွင် ငြင်းချက်များကို ထုတ်ပေးလိမ့်မည်။ ၎င်းပြင် တရားလိုများက ကြည့်ရှုလိုသည့် စာချုပ်စာတမ်းများနှင့် သင်တို့ကထုချေတင်ပြအမှီပြုလုပ်လိုသည့် စာချုပ်စာတမ်းအစရှိသည်တို့ကို သင်တို့နှင့်အတူယူဆောင်လာရမည်။ သို့တည်းမဟုတ် သင်တို့ကိုယ်စားလှယ်ရှေ့နေလက်တွင် တည့်အပ်ပို့လိုက်ရမည်။ သင်တို့က ထုချေလွှာတင်သွင်းလိုလျှင် အမှုမတိုင်မီလေးရက်က တင်သွင်းရမည်။

၂၀၂၂ ခုနှစ် အောက်တိုဘာ ၁၂ရက်တွင် ဤရုံးတံဆိပ်ရိုက်နှိပ်၍ ကျွန်ုပ်လက်မှတ်ရေးထိုး ထုတ်ပေးလိုက်သည်။

(ဇေယျာဦး)
မြို့နယ်တရားသူကြီး
မြောက်ဥက္ကလာပမြို့နယ်တရားရုံး

ကန့်ကွက်နိုင်ကြောင်းကြေညာခြင်း

နေပြည်တော်၊ ပုဗ္ဗသီရိမြို့၊ မြေတိုင်းရပ်ကွက်အမှတ် ၁၁/ပုဗ္ဗသီရိမြောက်ရပ်၊ သုခဒီပရပ်ကွက်မှ မြေဧရိယာ ၀ ဒသမ ၁၁၀ ဧကရှိ ဦးလူမော် ၉/လဝန(နိုင်)၀၀၅၁၈၉ (ဘ) ဦးအုန်းကြည် အမည်ပေါက် နှစ်(၃၀)မြေငှားစာချုပ်မြေကွက်အမှတ်(ပ-၂၂၈၈၉)ကိုနေပြည်တော် စာချုပ်စာတမ်းမှတ်ပုံတင်ရုံး၏ အထူးကိုယ်စားလှယ်လွှဲစာအမှတ် ၁၄၀၆/၂၀၁၂ (၂၇-၄-၂၀၁၂) ဖြင့်မြေကွက်အမည် ပေါက်၏အထူးကိုယ်စားလှယ်လွှဲစာ ရရှိထားသူ ဒေါ်မြင့်မြင့်ဝင်း ၁၃/လရန(နိုင်)၀၅၇၇၆၁(ဘ) ဦးမင်ချီချန်မှ ဦးလောက်ဝံ ၁၃/တကန(နိုင်)၀၆၈၆၆၁ နှင့် မှတ်ပုံတင်အရောင်းအဝယ်စာချုပ်ချုပ်ဆိုရန်အတွက် မြေပုံ/မြေရာဇဝင်ရေးကူးခွင့်လျှောက်ထားလာပါသဖြင့် ကန့်ကွက်လိုသူများအနေဖြင့် တရားဝင်ပိုင်ဆိုင်မှုစာချုပ်စာတမ်းများ၊ တရားရုံးအမိန့် ဒီကရီများအထောက်အထား ခိုင်လုံစွာတင်ပြ၍ နေပြည်တော်စည်ပင်သာယာရေးကော်မတီ၊ မြို့ပြစီမံကိန်းနှင့် မြေစီမံခန့်ခွဲမှုဌာနသို့ ဤကြေညာချက်ပါရှိသည့်ရက်မှစ၍ ၁၅ ရက်အတွင်း လာရောက် ကန့်ကွက်နိုင်ကြောင်းနှင့် သတ်မှတ်ကာလအတွင်းကန့်ကွက်မှုမရှိပါက ဌာန၏လုပ်ထုံးလုပ်နည်းများနှင့်အညီ မြေပုံ/မြေရာဇဝင်ရေးကူးခွင့် လျှောက်ထားလာမှုအား ဆက်လက်ဆောင်ရွက်ပေးသွားမည်ဖြစ်ကြောင်း ကြေညာလိုက်သည်။

မြို့ပြစီမံကိန်းနှင့်မြေစီမံခန့်ခွဲမှုဌာန
နေပြည်တော်စည်ပင်သာယာရေးကော်မတီ

ငြင်းချက်ထုတ်ရန်သမ္မန်စာ
(တရားမကျင့်ထုံးဥပဒေအမိန့်-၅၊နည်းဥပဒေ-၂၀)
မကွေးခရိုင်တရားရုံးတော်
၂၀၂၂ခုနှစ်၊ တရားမကြီးမှုအမှတ်-၇၀

ဦးတင်စိုး	**နှင့်**	ဦးအောင်လှိုင်
တရားလို		**တရားပြိုင်**

မကွေးတိုင်းဒေသကြီး၊ မကွေးမြို့၊ အောင်မေတ္တာ(ဘီ)ရပ်ကွက်၊ (၃)လမ်း၊ အမှတ်-၄၉၃နေ တရားပြိုင် ဦးအောင်လှိုင် (ယခုနေရပ်လိပ်စာမသိသူ) သိစေရမည်။

သင့်အပေါ်၌ တရားလိုက ကတိပဋိညာဉ်အတိုင်း အိမ်ဝိုင်းမြေအရောင်းအဝယ်ကတိစာချုပ်အား မှတ်ပုံတင်ပေးစေလိုမှု လျှောက်ထားစွဲဆိုသည်ဖြစ်၍ သင်ကိုယ်တိုင်ဖြစ်စေ၊ ၎င်းအမှုနှင့်စပ်လျဉ်း၍ အရေးကြီးသည့်စကားအရပ်ရပ်တို့ကို ချေပပြောဆိုနိုင်သူ ကိုယ်စားလှယ်နှင့်ဖြစ်စေ၊ ရှေ့နေနှင့်ဖြစ်စေ ၂၀၂၂ခုနှစ် အောက်တိုဘာ ၂၅ရက် (၁၃၈၄ခုနှစ် တန်ဆောင်မုန်းလဆန်း ၂ရက်) မွန်းမတည့်မီ ၁၀:၀၀နာရီတွင် အထက်အမည်ပါသူ တရားလို၏အဆိုလွှာကို ထုချေရှင်းလင်းရန် ရုံးတော်သို့ လာရောက်ရမည်။ ၎င်းအပြင် အထက်ပါရက်တွင် သင်မလာရောက် ပျက်ကွက်ခဲ့ပါလျှင် သင့်မျက်ကွယ်တွင် ငြင်းချက်များကို ထုတ်ပေးလိမ့်မည်။ ၎င်းအပြင် တရားလိုကကြည့်ရှုလိုသည့် စာရွက်စာတမ်းများနှင့် သင်ကထုချေတင်ပြ အမှီပြုလိုသည့် စာချုပ်စာတမ်းအစရှိသည်တို့ကို သင်နှင့်အတူ ယူဆောင်လာရမည်။ သို့မဟုတ် သင့်ကိုယ်စားလှယ်ရှေ့နေလက်တွင် ထည့်အပ်လိုက်ရမည်။ သင်က ထုချေလွှာတင်သွင်းလိုလျှင် အမှုမဆိုင်မီလေးရက်က တင်သွင်းရမည်။

၂၀၂၂ ခုနှစ် အောက်တိုဘာ ၁၄ ရက်တွင် ဤရုံးတံဆိပ်ရိုက်နှိပ်၍ ကျွန်ုပ်လက်မှတ်ရေးထိုး ထုတ်ပေးလိုက်သည်။

(ကေသီဝင်း)
ခရိုင်တရားသူကြီး
မကွေးခရိုင်တရားရုံး

ကုန်အမှတ်တံဆိပ်သတိပေးကြေညာချက်

ရန်ကုန်တိုင်းဒေသကြီး၊ တာမွေမြို့နယ်၊ မအူကုန်းရပ်ကွက်၊ ၁၃၉လမ်း၊ အမှတ်(၁၁)တွင် နေထိုင်သော ဦးဝင်းမျိုး(၁၂/တမန(နိုင်)၀၅၈၃၅၁)သည် အောက်တွင်ဖော်ပြထားသော ကုန်အမှတ်တံဆိပ်များ၏ ပိုင်ရှင်ဖြစ်ပါသည်။

မှတ်ပုံတင်စာချုပ်အမှတ်-၇၅၇၀/၂၀၂၂

မှတ်ပုံတင်စာချုပ်အမှတ်-၇၅၇၁/၂၀၂၂

မှတ်ပုံတင်စာချုပ်အမှတ်-၇၅၇၂/၂၀၂၂

မှတ်ပုံတင်စာချုပ်အမှတ်-၇၅၇၃/၂၀၂၂

မှတ်ပုံတင်စာချုပ်အမှတ်-၇၅၇၄/၂၀၂၂

မှတ်ပုံတင်စာချုပ်အမှတ်-၇၅၇၅/၂၀၂၂

အထက်ဖော်ပြပါအမှတ်တံဆိပ်များဖြင့် ကော်ဖီကွတ်ကီး၊ အင်နာဂျီအရသာကွတ်ကီး၊ နို့မြေပဲကွတ်ကီး၊ နို့သကြားအရသာကွတ်ကီး၊ လျှာပေါ်ဝဲကွတ်ကီး အစရှိသော ကွတ်ကီးအမျိုးမျိုးနှင့် စားသောက်ကုန်ပစ္စည်းအမျိုးမျိုးထုတ်လုပ်၍ မြန်မာနိုင်ငံတစ်ဝှမ်းလုံးတွင် ဖြန့်ဖြူး ရောင်းချလျက်ရှိပါသည်။

အဆိုပါအမှတ်တံဆိပ်များအား တစ်စိတ်တစ်ဒေသကိုဖြစ်စေ၊ တစ်ခုလုံးကိုဖြစ်စေ၊ ဆင်တူရိုးမှားပြုလုပ်ခြင်း၊ ထင်ယောင်ထင်မှားပြုလုပ်ခြင်း၊ တုပပြုလုပ်ခြင်းနှင့် ပိုင်ရှင်၏ ခွင့်ပြုချက်မရှိဘဲသုံးစွဲခြင်းများတွေ့ရှိပါက တည်ဆဲဥပဒေများအရ ထိရောက်စွာ အရေးယူသွားမည်ဖြစ်ကြောင်း သတိပေးအပ်ပါသည်။

လွှဲအပ်ညွှန်ကြားချက်အရ

ဒေါ်ရီရီတင် (စဉ်-၁၉၉၅)
တရားလွှတ်တော်ရှေ့နေ နှင့် နိုတြီပဗ္ဗလစ်
အမှတ်(၈၉)၊ ၃၈-လမ်း၊ မြေညီထပ်၊
ကျောက်တံတားမြို့နယ်၊ ဖုန်း-၅၀၁၈၃၄၅

ကန့်ကွက်နိုင်ပါကြောင်း

Myanmar Trade Center Co.,Ltd ပိုင် ယာဉ်အမှတ် 3P/9614ကို ဒေါ်ယဉ်မေအောင် ၈/မကန(နိုင်)၁၃၇၆၉၃၊ အမှတ်(၂၄)၊ ကန်လေးစုလမ်း၊ (၂)ရပ်ကွက်၊ မရမ်းကုန်းမြို့နယ်နေသူက Myanmar Citizen Bank နှင့် ချိတ်ဆက်၍ ၂၈-၆-၂၀၁၉ရက်တွင် Hire Purchase စနစ်ဖြင့် အငှားဝယ်ယူခဲ့ပါသည်။ ယခုအခါ အဆိုပါယာဉ်အတွက် Myanmar Citizen Bank သို့ လစဉ် ပေးသွင်းရမည့် ငွေများကို ငွေအပြေအကျေပေးသွင်းပြီးဖြစ်ပါ၍ ဘဏ်တွင်အပ်နှံထားသော ယာဉ်မှတ်ပုံတင်စာအုပ် (Owner Book) နှင့် အာမခံပရီမီယံစာအုပ်များကို Myanmar Trade Center Co.,Ltd ကပင် ပြန်လည်ထုတ်ယူရန် Myanmar Citizen Bank သို့ လျှောက်လွှာတင်သွင်းထားခဲ့ပြီးဖြစ်ပါသည်။ ထိုသို့လျှောက်ထားခြင်းအား ကန့်ကွက်လိုသူရှိပါက ကြော်ငြာပါရှိသည့်ရက်မှ ခုနစ်ရက်အတွင်း ကန့်ကွက်နိုင်ပါကြောင်း ကြေညာအပ်ပါသည်။

Myanmar Trade Center Co.,Ltd
ဖုန်း-၀၉-၄၄၃၅၀၀၃၃၁

ပတ်စ်ပို့ပျောက်

ကျွန်တော် မောင်ဇော်ရဲအောင် ၈/တတက(နိုင်)၂၂၅၇၁၂ ၏ နိုင်ငံကူးလက်မှတ် အမှတ်(နံပါတ်မမှတ်မိ)သည် ပျောက်ဆုံးသွားပါသဖြင့်တွေ့ရှိပါက အောက်ပါဖုန်းနံပါတ်သို့အကြောင်းကြားပေးပါရန်။ **ဖုန်း-၀၉-၄၀၈၈၆၆၆၂၆**

ကန့်ကွက်နိုင်ကြောင်းကြေညာခြင်း

နေပြည်တော်၊ ပုဗ္ဗသီရိမြို့၊ မြေတိုင်းရပ်ကွက်အမှတ် ၁၀/မြို့မမြောက်ရပ်၊ ရတနာဒီပရပ်ကွက်မှ မြေဧရိယာ ၀ ဒသမ ၁၄၆ ဧကရှိ ဦးငွေအောင် ၉/မမန(နိုင်)၀၇၆၂၅၀ (ဘ)ဦးတင်အေး အမည်ပေါက် နှစ်(၃၀)မြေငှားစာချုပ်မြေကွက်အမှတ်(ပ-၁၇၃၂)ကို ပြင်ဦးလွင်မြို့ စာချုပ်စာတမ်းမှတ်ပုံတင်ရုံး၏ အထူးကိုယ်စားလှယ်လွှဲစာအမှတ် ၁၀၅၆/၂၀၂၂ (၄-၈-၂၀၂၂) ဖြင့် မြေကွက်အမည်ပေါက်၏အထူး ကိုယ်စားလှယ်လွှဲစာရရှိထားသူ ဦးမျိုးမြင့်လွင် ၉/ပမန(နိုင်)၁၃၆၆၀၅ (ဘ) ဦးမြင့်ဆွေမှ ဒေါ်ခင်မြအေး ၇/ဖမန(နိုင်)၀၆၈၂၉၃ နှင့် မှတ်ပုံတင်အရောင်းအဝယ်စာချုပ်ချုပ်ဆိုရန်အတွက် မြေပုံ/မြေရာဇဝင်ရေးကူးခွင့်လျှောက်ထားလာပါသဖြင့် ကန့်ကွက်လိုသူများအနေဖြင့် တရားဝင်ပိုင်ဆိုင်မှုစာချုပ်စာတမ်းများ၊ တရားရုံးအမိန့်ဒီကရီများ အထောက်အထားခိုင်လုံစွာတင်ပြ၍ နေပြည်တော်စည်ပင်သာယာရေးကော်မတီ၊ မြို့ပြစီမံကိန်းနှင့်မြေစီမံခန့်ခွဲမှုဌာနသို့ ဤကြေညာချက်ပါရှိသည့်ရက်မှစ၍ ၁၅ ရက်အတွင်း လာရောက်ကန့်ကွက်နိုင်ကြောင်းနှင့် သတ်မှတ်ကာလအတွင်း ကန့်ကွက်မှုမရှိပါက ဌာန၏လုပ်ထုံးလုပ်နည်းများနှင့်အညီ မြေပုံ/မြေရာဇဝင်ရေးကူးခွင့် လျှောက်ထားလာမှုအား ဆက်လက်ဆောင်ရွက်ပေးသွားမည် ဖြစ်ကြောင်း ကြေညာလိုက်သည်။

မြို့ပြစီမံကိန်းနှင့်မြေစီမံခန့်ခွဲမှုဌာန
နေပြည်တော်စည်ပင်သာယာရေးကော်မတီ

သားအဖြစ်မှ အမွေပြတ်စွန့်လွှတ်ကြောင်း ကြေညာခြင်း

မွန်ပြည်နယ်၊ မော်လမြိုင်မြို့၊ ရွှေမြိုင်သီရိရပ်ကွက်၊ မြသင်္ဂဟလမ်း၊ အိမ်အမှတ် (၂၅)နေ ဦးစိုးမြင့် ၁၀/မလမ(နိုင်)၀၃၁၆၄၁ နှင့် ဒေါ်တင်တင်သန်း ၁၀/မလမ(နိုင်)၀၃၁၆၄၂တို့၏ လွှဲအပ်ညွှန်ကြားချက်အရ အောက်ပါအတိုင်း ကြေညာအပ်ပါသည်-

ကျွန်မ၏ မိတ်ဆွေများဖြစ်သူ ဦးစိုးမြင့်၊ ဒေါ်တင်တင်သန်းတို့၏သား မောင်မင်းဇေယျာဦး ၁၀/မလမ(နိုင်)၁၆၄၁၆၀သည် မိဘတို့၏ ဆိုဆုံးမမှုကို နာခံခြင်းမရှိဘဲ စိတ်ဆင်းရဲစေရန်ပြုမူသဖြင့် မောင်မင်းဇေယျာဦးအား သားအဖြစ်မှ အမွေပြတ်စွန့်လွှတ်ကြောင်း ကြေညာအပ်ပါသည်။ မောင်မင်းဇေယျာဦးနှင့် ပတ်သက်သော မည်သည့်ကိစ္စကိုမျှ ဦးစိုးမြင့်၊ ဒေါ်တင်တင်သန်းတို့နှင့် သက်ဆိုင်ခြင်းမရှိပါကြောင်းနှင့် တာဝန်ယူဖြေရှင်းပေးမည်မဟုတ်ကြောင်း အများသိစေရန် ကြေညာအပ်ပါသည်။ **(စုံစမ်းမေးမြန်းခြင်းသည်းခံပါ)**

လွှဲအပ်ညွှန်ကြားချက်အရ-
ဒေါ်လွင်လွင်ထိုက်(LL.B) (စဉ်-၉၉၄၂/၂၀၁၄)
တရားလွှတ်တော်ရှေ့နေ
အမှတ်(၇၀/အေ)၊ အတ္ထရံရေကန်အနောက်လမ်း၊
တောင်ရှမ်းစု၊ လှိုင်ရပ်ကွက်၊ မော်လမြိုင်မြို့
ဖုန်း-၀၉-၄၂၅၂၆၂၇၈၃

ပတ်စ်ပို့ပျောက်

ကျွန်တော် မောင်ဇင်ကိုကို ၈/တတက(နိုင်)၂၂၉၀၇၃ ၏ နိုင်ငံကူးလက်မှတ် အမှတ် (နံပါတ်မမှတ်မိ) သည် ပျောက်ဆုံးသွားပါသဖြင့် တွေ့ရှိပါက အောက်ပါဖုန်းနံပါတ်သို့ အကြောင်းကြားပေးပါရန်။ **ဖုန်း-၀၉-၄၀၈၈၆၆၆၂၆**

ပတ်စ်ပို့ပျောက်

ကျွန်တော် မောင်ဇော်မင်းငွေ ၈/ပမန(နိုင်)၁၀၂၆၂၈ ၏ နိုင်ငံကူး လက်မှတ် အမှတ်(နံပါတ်မမှတ်မိ) သည် ပျောက်ဆုံးသွားပါသဖြင့် တွေ့ရှိပါက အောက်ပါဖုန်းနံပါတ်သို့အကြောင်း ကြားပေးပါရန်။ **ဖုန်း-၀၉-၆၇၁၃၉၃၄၈၁**

ပတ်စ်ပို့ပျောက်

ကျွန်မ မချူးပွင့်ပွင့်ဦး ၈/ခမန(နိုင်) ၂၀၈၇၂၃ ၏ နိုင်ငံကူး လက်မှတ် အမှတ်(နံပါတ်မမှတ်မိ)သည် ပျောက်ဆုံး သွားပါသဖြင့် တွေ့ရှိပါက အောက်ပါ ဖုန်းနံပါတ်သို့ အကြောင်းကြားပေးပါရန်။ **ဖုန်း-၀၉-၇၅၇၇၄၀၄၈၁**

ပျောက်ဆုံးကြောင်း

ကျွန်မ မချယ်ရီဆွေ ၇/ပခန(နိုင်) ၂၈၀၇၅၆ ၏ နိုင်ငံကူးလက်မှတ် (မမှတ်မိ) ပျောက်ဆုံးသွားပါသဖြင့် တွေ့ရှိပါက အကြောင်းကြားပေးပါရန်။
ဖုန်း-၀၉-၇၅၄၅၉၅၈၀၈

ပတ်စ်ပို့ပျောက်

ကျွန်မ မလင်းလင်းငွေ ၈/တတက (နိုင်)၀၉၈၁၄၆ ၏ နိုင်ငံကူး လက်မှတ် အမှတ်(နံပါတ်မမှတ်မိ)သည် ပျောက်ဆုံး သွားပါသဖြင့်တွေ့ရှိပါက အောက်ပါ ဖုန်းနံပါတ်သို့ အကြောင်းကြား ပေးပါရန်။ **ဖုန်း-၀၉-၄၀၈၈၆၆၆၂၆**

ပတ်စ်ပို့ပျောက်

ကျွန်တော် မောင်မျိုးနိုင်ဝင်း ၈/တတက (နိုင်)၂၂၉၀၇၀ ၏ နိုင်ငံကူးလက်မှတ် အမှတ်(နံပါတ်မမှတ်မိ)သည် ပျောက်ဆုံး သွားပါသဖြင့် တွေ့ရှိပါက အောက်ပါ ဖုန်းနံပါတ်သို့ အကြောင်းကြားပေးပါ ရန်။ **ဖုန်း-၀၉-၄၀၈၈၆၆၆၂၆**

ပတ်စ်ပို့ပျောက်

ကျွန်တော် မောင်သူရစိုး ၈/တတက (နိုင်)၂၄၆၃၂၄ ၏ နိုင်ငံကူးလက်မှတ် အမှတ်(နံပါတ်မမှတ်မိ)သည် ပျောက်ဆုံး သွားပါသဖြင့် တွေ့ရှိပါက အောက်ပါ ဖုန်းနံပါတ်သို့ အကြောင်းကြားပေးပါ ရန်။ **ဖုန်း-၀၉-၄၀၈၈၆၆၆၂၆**

ပတ်စ်ပို့ပျောက်

ကျွန်တော် မောင်ရန်နိုင်ထွန်း ၈/တတက (နိုင်)၂၃၈၁၀၃ ၏ နိုင်ငံကူးလက်မှတ် အမှတ်(နံပါတ်မမှတ်မိ)သည် ပျောက်ဆုံး သွားပါသဖြင့်တွေ့ရှိပါက အောက်ပါ ဖုန်းနံပါတ်သို့ အကြောင်းကြား ပေးပါ ရန်။ **ဖုန်း-၀၉-၄၀၈၈၆၆၆၂၆**

ယာဉ်မှတ်ပုံတင်စာအုပ်မိတ္တူလျှောက်ထားခြင်း

ယာဉ်အမှတ်1W/66440 Honda C90 Custom CMV M/C ယာဉ်လက်ဝယ်ရှိသူ ဦးတိုး(ခ)ဦးအောင်တိုး ၁၄/ပသန(နိုင်) ၀၀၀၀၅၃က (ကမ-၃)ပျောက်ဆုံး၍ မိတ္တူထုတ်ပေးရန် လျှောက်ထားလာပါသည်။ ကန့်ကွက်လိုပါက ခိုင်လုံသောအထောက်အထားများဖြင့် ကြော်ငြာသည့်ရက်မှ ရက် ၃၀ အတွင်း အောက်ဖော်ပြပါရုံးသို့ လူကိုယ်တိုင်လာရောက်ကန့်ကွက်နိုင်ပါသည်။

ကညန၊ တိုင်းဒေသကြီးရုံး(ပုသိမ်မြို့)

ယာဉ်မှတ်ပုံတင်စာအုပ်မိတ္တူလျှောက်ထားခြင်း

ယာဉ်အမှတ်76W/36613 Honda Dream 125 M/C ယာဉ်လက်ဝယ်ရှိသူ ဦးစသူရတိုး ၁၄/ဝခမ(နိုင်)၁၉၃၆၇၈ က (ကမ-၃)ပျောက်ဆုံး၍ မိတ္တူထုတ်ပေးရန် လျှောက်ထားလာပါသည်။ ကန့်ကွက်လိုပါက ခိုင်လုံသောအထောက်အထားများဖြင့် ကြော်ငြာသည့်ရက်မှ ရက် ၃၀ အတွင်း အောက်ဖော်ပြပါရုံးသို့ လူကိုယ်တိုင် လာရောက်ကန့်ကွက်နိုင်ပါသည်။

ကညန၊ တိုင်းဒေသကြီးရုံး(ပုသိမ်မြို့)

ကန့်ကွက်နိုင်ကြောင်း
အသိပေးကြေညာခြင်း

ပြင်ဦးလွင်မြို့၊ ရပ်ကွက်ကြီး(၂)၊ ကွင်း/ အကွက်အမှတ်(၂၈/သုမင်္ဂလာရပ်)၊ ဦးပိုင်အမှတ်(၁၄/ဇ၊ ၁၄/ဠ)၊ မြေဧရိယာ ၀ ဒသမ ၁၇၇ ဧကရှိ မြေကွက်အား မြေငှားဂရန်(သက်တမ်းတိုး)လျှောက်ထားနိုင်ရေး ဒေါ်ကြားဟွေ့ (ခ) ဒေါ်ကြားဟွေ ၁/မညန(နိုင်)၀၇၂၅၆၇ မှ ဆက်လက်ဆောင်ရွက်သွားမည် ဖြစ်ပါသဖြင့် ကန့်ကွက်လိုသူများရှိပါက ပြင်ဦးလွင်ခရိုင်/မြို့နယ် အထွေထွေအုပ်ချုပ်ရေးဦးစီးဌာနရုံးသို့ ကြော်ငြာပါသည့်ရက်မှစ၍ ၁၄ ရက်အတွင်း မြေပိုင်ဆိုင်မှုအထောက်အထားပြည့်စုံစွာဖြင့် လာရောက်ကန့်ကွက်နိုင်ပါကြောင်း ကြေညာအပ်ပါသည်။

မြို့နယ်အထွေထွေအုပ်ချုပ်ရေးဦးစီးဌာန
ပြင်ဦးလွင်မြို့

ဝမ်းနည်းကြေကွဲခြင်း
ဦးစန်းလွင်
ဒုတိယဝန်ကြီးနှင့် ဒုတိယရှေ့နေချုပ်
ဥပဒေရေးရာဝန်ကြီးဌာန
အသက်(၇၁)နှစ်

ဥပဒေရေးရာဝန်ကြီးဌာန၊ ဒုတိယဝန်ကြီးနှင့် ဒုတိယရှေ့နေချုပ် ဦးစန်းလွင်သည် ၁၂-၁၀-၂၀၂၂ရက်(ဗုဒ္ဓဟူးနေ့) နံနက် ၃:၄၀နာရီတွင် ကွယ်လွန်သွားကြောင်း သိရှိရပါသဖြင့် ကျန်ရစ်သူမိသားစုနှင့်အတူ ထပ်တူထပ်မျှ ဝမ်းနည်းကြေကွဲရပါ သည်။

ပြည်ထောင်စုဝန်ကြီး၊ ဒုတိယဝန်ကြီးနှင့် ဝန်ထမ်းများ
စက်မှုဝန်ကြီးဌာန

ဘုရား၊ သိမ်၊ ကျောင်း ဒါယကာကြီး
ဦးမြသိန်း
ညွှန်ကြားရေးမှူးချုပ်(ငြိမ်း)
ကြေးတိုင်နှင့်မြေစာရင်းဦးစီးဌာန
အသက်(၈၈)နှစ်

ရန်ကုန်မြို့၊ ကမာရွတ်မြို့နယ်၊ အင်းလျားလမ်း၊ အမှတ် ၅၈/၃နေ (ဦးဂူရာဖြူ-ဒေါ်လှမဖြူ)တို့၏သား၊ ဒေါ်ဦးခင်လှ(ပါမောက္ခချုပ်-ငြိမ်း၊ မန္တလေးပညာရေးတက္ကသိုလ်)၏ ခင်ပွန်းသည် ၁၄-၁၀-၂၀၂၂ရက်(သောကြာနေ့)ည ၈:၂၀နာရီတွင် ဂရင်းဟံသာဆေးရုံ၌ ကွယ်လွန်သွားပါသဖြင့် ကြွင်းကျန်ရစ်သောရုပ်ကလာပ်ကို ၁၆-၁၀-၂၀၂၂ရက်(တနင်္ဂနွေနေ့) မွန်းလွဲ ၁ နာရီတွင် ရေဝေးသုသာန်၌ သင်္ဂြိုဟ်မည်ဖြစ်ပါကြောင်း ဆွေမျိုးမိတ်ဆွေများအား အသိပေးအကြောင်းကြားအပ်ပါသည်။

ကျန်ရစ်သူမိသားစု

ကန့်ကွက်နိုင်ပါကြောင်း

မြိတ်ခရိုင်၊ မြိတ်မြို့၊ ကန်ကြီးရပ်ကွက်၊ အကွက်အမှတ် ၁၀(က)၊ ကန်ကြီးကွင်း၊ ဦးပိုင်အမှတ် ၉၉၊ မြေဧရိယာ ၀ဒသမ ၀၆၂ ဧကရှိ မြေကွက်အား မြေငှားဂရန် အမှုတွဲအမှတ် ၁၂၈/၂၀၀၀-၂၀၀၁ အရ ဦးဝင်းထိန်၊ဒေါ်မိုမိုသန်းအမည်ဖြင့် ပိုင်ဆိုင်ခဲ့ပြီး ၃၁-၁၂-၂၀၁၈ရက်တွင် မြေငှားဂရန် သက်တမ်းကုန်ဆုံးခဲ့ပါသည်။ အဆိုပါမြေငှားဂရန်အား(အသစ်)လျှောက်ထားနိုင်ရေး ဦးဝင်းထိန် ၁၂/တမန(နိုင်)၀၇၁၉၉၀၊ ဒေါ်မိုမိုသန်း ၁၂/မဂတ(နိုင်)၀၃၀၈၁၀ တို့မှ ဆက်လက်ဆောင်ရွက်သွားမည်ဖြစ်ပါသဖြင့် ကန့်ကွက်လိုသူများရှိပါက မြိတ်ခရိုင်အထွေထွေ အုပ်ချုပ်ရေးဦးစီးဌာနရုံးသို့ ကြော်ငြာပါသည့်ရက်မှစ၍ ၁၄ရက်အတွင်းမြေပိုင်ဆိုင်မှုအထောက်အထားပြည့်စုံစွာဖြင့် လာရောက်ကန့်ကွက်နိုင်ပါကြောင်းနှင့် ကန့်ကွက်သူမရှိပါက လုပ်ထုံးလုပ်နည်းနှင့်အညီ ဆက်လက်ဆောင်ရွက်သွားမည်ဖြစ်ပါကြောင်း ကြေညာအပ်ပါသည်။

ကော်လိတ်တော်အရာရှိ ၊ ခရိုင်အထွေထွေအုပ်ချုပ်ရေးဦးစီးဌာန၊ မြိတ်မြို့

အများသိစေရန်ကြေညာခြင်း

ရန်ကုန်တိုင်းဒေသကြီး၊ ပန်းဘဲတန်းမြို့နယ်၊ (၈)ရပ်ကွက်၊ လမ်း (၃၀)အထက်လမ်း၊ အမှတ်-၂၂၃၊ ပထမထပ်(ဝဲ)၊ အခန်းအမှတ် (၃)ရှိ တိုက်ခန်းတွင် ဦးအဗ္ဗူဒူလ်ရာဟင်(ခ)ဦးခင်မောင် ၁၂/ကတတ(နိုင်)၀၀၈၁၂၁၊ ဖခင်ဦးအဗ္ဗူဒူလ်ကာသရ်(ခ)ဦးသာဖဲ၊ မိခင် ဒေါ်ချီလာချီဘီဘီ(ခ)ဒေါ်ဥမ္မာဒန္တီနှင့် သားသမီးများသည် သန်ခေါင်စာရင်းဖြင့် လက်ရှိနေထိုင်လျက်ရှိကြပါသည်။ အိမ်လခပြေစာမှာ ကျွန်တော့်အဘိုးဖြစ်သူ ဦးမူဆာ(ခ)ဦးခင်လတ်အမည်ဖြင့် ထုတ်ပေးလျက်ရှိပါသည်။ အဘိုးဖြစ်သူ ဦးမူဆာ(ခ)ဦးခင်လတ်မှ ကျွန် တော်ဖခင် ဦးအဗ္ဗူဒူလ်ကာသရ်(ခ)ဦးသာဖဲကို အမွေအဖြစ် နှစ်ပေါင်း (၅၀)ကျော်ကပင် အပိုင်ပေးအပ်ခဲ့သော အခန်းဖြစ်ပါသည်။ ကျွန် တော့်ဖခင် သက်ရှိထင်ရှားရှိစဉ် အိမ်လခပြေစာတွင် ၎င်း၏ဖခင် ဦးမူဆာအမည်မှ ဦးအဗ္ဗူဒူလ်ကာသရ်(ခ)ဦးသာဖဲအမည်သို့လည်းကောင်း၊ ထိုမှတစ်ဆင့် ဦးအဗ္ဗူဒူလ်ရာဟင်(ခ)ဦးခင်မောင်အမည်သို့ အိမ်လခပြေစာတွင် အမည်ပြောင်းထည့်သွင်းနိုင်ရန်အတွက် ကန့်ကွက်သူများရှိပါက ဤကြော်ငြာပါရှိသည့်ရက်မှ ခုနစ်ရက်အတွင်း အထောက်အထားခိုင်လုံစွာဖြင့် ကျွန်ုပ်ထံလာရောက်ကန့်ကွက်နိုင်ပါသည်။ သတ်မှတ်ရက်ကျော်လွန်ပါက တိုက်ခန်းအမည်ကို ဖခင်အမည်သို့လည်းကောင်း၊ ဦးအဗ္ဗူဒူလ်ရာဟင်(ခ)ဦးခင်မောင်အမည်သို့လည်းကောင်း တိုက်ခန်းအမည်ပြောင်းရန် ကိစ္စများကိုဆောင်ရွက်မည်ဖြစ်ကြောင်း အများသိစေရန် ကြေညာအပ်ပါသည်။

ဦးအဗ္ဗူဒူလ်ရာဟင်(ခ)ဦးခင်မောင်၏ လွှဲအပ်ညွှန်ကြားချက်အရ-
ဦးစိုးဝင်း(တရားလွှတ်တော်ရှေ့နေ) စဉ်-၃၈၇၈/၈၆
အမှတ် (၁၀/၁၂)၊ ပထမထပ်၊ ၃၅-လမ်းတို၊ ကျောက်တံတားမြို့နယ်၊ ရန်ကုန်မြို့

ကန့်ကွက်လွှာ

ပဲခူးတိုင်းဒေသကြီး၊ ပဲခူးခရိုင်၊ ပဲခူးမြို့နယ်၊ ညောင်အင်းကျေးရွာ၊ အထူးစက်မှုဇုန် မြေကွက်အမှတ် ၃၇၊ မြေဧရိယာ ၄ဒသမ ၅၀ ဧက ကို DAW NAW HSER EH MOO နိုင်ငံသား စိစစ်ရေးကတ်အမှတ် ၁၂/ အစန (နိုင်) ၀၂၇၁၃၄အား မြေနေရာချထားပေးခဲ့သော မြေပေးမိန့်မူရင်းသည် ပျောက်ဆုံးသွားပါသဖြင့် မိတ္တူမှန်အား သက်ဆိုင်ရာဌာနတွင် ပြန်လည် လျှောက်ထားမည်ဖြစ်ရာ ကန့်ကွက်လိုသူများ အနေဖြင့် ယနေ့ကြေညာပါသည့်ရက်မှစ၍ ၁၄ရက်အတွင်း သက်ဆိုင်ရာ အုပ်ချုပ်ရေးမှူးရုံးနှင့် အောက်ပါဖုန်းနံပါတ်များသို့ လာရောက်ကန့်ကွက်နိုင်ပါကြောင်းနှင့် ကန့်ကွက်မှုမရှိပါက မြေပေးမိန့် မိတ္တူမှန် ဆက်လက်လျှောက်ထားမည် ဖြစ်ပါကြောင်း အသိပေး ကြေညာအပ်ပါသည်။

နော်ဆဲအယ်မူး
ဖုန်း-၀၉-၅၀၂၂၅၈၁

ယာဉ်မှတ်ပုံတင်စာအုပ်မိတ္တူလျှောက်ထားခြင်း

ယာဉ်အမှတ် 3N/9853 ယာဉ်လက်ဝယ်ရှိသူ ဦးဇော်ဝင်းနိုင် ၁၂/မဂဒ(နိုင်)၀၉၈၇၆၉ က(ကမ-၃)ပျောက်ဆုံး၍မိတ္တူထုတ်ပေးရန် လျှောက်ထားလာပါသည်။ကန့်ကွက်လိုပါကခိုင်လုံသော အထောက်အထားများဖြင့် ကြော်ငြာသည့်ရက်မှ ရက် ၃၀အတွင်းအောက်ဖော်ပြပါရုံးသို့လူကိုယ်တိုင်လာရောက်ကန့်ကွက်နိုင်ပါသည်။

ကညန၊တိုင်းရုံး(ပဲခူး)

ယာဉ်မှတ်ပုံတင်စာအုပ်မိတ္တူလျှောက်ထားခြင်း

ယာဉ်အမှတ် ၃၅ယ/၇၇၈၈၀, Honda Wave 110, M/C ယာဉ်လက်ဝယ်ရှိသူ ဦးစိုးသိန်း ၆/ထဝန(နိုင်)၀၇၂၄၉၄ က (ကမ-၃)ပျောက်ဆုံး၍ မိတ္တူထုတ်ပေးရန် လျှောက်ထားလာပါသည်။ ကန့်ကွက်လိုပါက ခိုင်လုံသောအထောက်အထားများဖြင့် ကြော်ငြာသည့်ရက်မှ ရက် ၃၀ အတွင်း အောက်ဖော်ပြပါရုံးသို့ လူကိုယ်တိုင် လာရောက်ကန့်ကွက်နိုင်ပါသည်။

ကညန၊ တိုင်းဒေသကြီးဦးစီးမှူးရုံး (ထားဝယ်)

ယာဉ်မှတ်ပုံတင်စာအုပ်မိတ္တူလျှောက်ထားခြင်း

ယာဉ်အမှတ် ၉ယ/၆၆၇၆, Honda Dream 125m ယာဉ်လက်ဝယ်ရှိသူ ဦးစိုးသိန်း ၆/ထဝန(နိုင်)၀၇၂၄၉၄ က (ကမ-၃)ပျောက်ဆုံး၍ မိတ္တူထုတ်ပေးရန် လျှောက်ထားလာပါသည်။ ကန့်ကွက်လိုပါက ခိုင်လုံသော အထောက်အထားများဖြင့် ကြော်ငြာသည့်ရက်မှ ရက် ၃၀ အတွင်း အောက်ဖော်ပြပါရုံးသို့လူကိုယ်တိုင်လာရောက်ကန့်ကွက်နိုင်ပါသည်။

ကညန၊ တိုင်းဒေသကြီးဦးစီးမှူးရုံး (ထားဝယ်)

ယာဉ်မှတ်ပုံတင်စာအုပ်မိတ္တူလျှောက်ထားခြင်း

ယာဉ်အမှတ် ၇၈ယ/၈၈၅၈၈, Honda Click 150, M/C ယာဉ်လက်ဝယ်ရှိသူ ဦးတင်မြတ်အောင် ၆/ထဝန(နိုင်)၀၀၁၈၅၈ က(ကမ-၃)ပျောက်ဆုံး၍ မိတ္တူထုတ်ပေးရန် လျှောက်ထားလာပါသည်။ ကန့်ကွက်လိုပါက ခိုင်လုံသောအထောက် အထားများဖြင့် ကြော်ငြာသည့်ရက်မှ ရက် ၃၀ အတွင်း အောက်ဖော်ပြပါရုံးသို့ လူကိုယ်တိုင် လာရောက်ကန့်ကွက်နိုင်ပါသည်။

ကညန၊ တိုင်းဒေသကြီးဦးစီးမှူးရုံး (ထားဝယ်)

ဝမ်းနည်းကြေကွဲခြင်း
ဦးစန်းလွင်
ဒုတိယဝန်ကြီးနှင့် ဒုတိယရှေ့နေချုပ်
ဥပဒေရေးရာဝန်ကြီးဌာန
အသက် (၇၁)နှစ်

ဥပဒေရေးရာဝန်ကြီးဌာန၊ ဒုတိယဝန်ကြီးနှင့် ဒုတိယရှေ့နေချုပ် ဦးစန်းလွင်သည် ၁၂-၁၀-၂၀၂၂ရက် (ဗုဒ္ဓဟူးနေ့) နံနက် ၃:၄၀နာရီတွင် ကွယ်လွန်သွားကြောင်း သိရှိရပါသဖြင့် မိသားစုနှင့်အတူ ဝမ်းနည်းကြေကွဲရပါသည်။

ဆောက်လုပ်ရေးဝန်ကြီးဌာန၊ ပြည်ထောင်စုဝန်ကြီးနှင့်ဇနီး

ခရစ်တော်၌အိပ်ပျော်ခြင်း
Pa Thang Khen Sum (Tawmbing)
အသက် (၄၄)နှစ်

ချင်းပြည်နယ်၊ တီးတိန်ခရိုင်၊ တွန်းဇံမြို့နေ (ဘ)(Pu Kham Khen Dal) နှင့် ရန်ကုန်မြို့၊ မြောက်ဒဂုံ၊ ၂၈ ရပ်ကွက်၊ အမှတ် (၁၀) အောင်ရိပ်သာ (၃)လမ်းနေ အမိ Pi Niang Suan Lun တို့၏သား၊ Lia Lun Sian Muan ၏ ချစ်လှစွာသောဖခင်သည် ၁၄-၁၀-၂၀၂၂ရက် (သောကြာနေ့) နံနက် ၆ နာရီတွင် ခရစ်တော်၌ အိပ်ပျော်သွားပါသဖြင့် ၁၆-၁၀-၂၀၂၂ရက်(တနင်္ဂနွေနေ့) မွန်းလွဲ ၁ နာရီတွင် ရေဝေးခရစ်ယာန်ဂိုဏ်းပေါင်းစုံသုသာန်၌ ဂူသွင်းသင်္ဂြိုဟ်မည်ဖြစ်ပါကြောင်း ရပ်နီးရပ်ဝေးမှ ဆွေမျိုးမိတ်သင်္ဂဟများအား အသိပေးအကြောင်းကြားအပ်ပါသည်။

ကျန်ရစ်သူမိသားစု

ဒီကရီကိုအတည်ပြုရန် အမိန့်မထုတ်သင့်ကြောင်း ထုချေစေရန် အကြောင်းကြားစာ
(တရားမကျင့်ထုံးဥပဒေအမိန့်-၂၁၊ နည်းဥပဒေ -၂၂)
တောင်ငူမြို့နယ်တရားရုံးတော်၌
၂၀၁၇ ခုနှစ် တရားမကြီးမှုအမှတ် - ၁၅ နှင့် ဆက်နွယ်သည့်
၂၀၂၂ ခုနှစ် တရားမဇာရီမှုအမှတ် -၂၄

၁။ ဦးချိုထွန်း	နှင့်	၁။ ဒေါ်ဘေဘီ
၂။ ဒေါ်ခင်ခင်ထွန်း		၂။ ဒေါ်မိမိလေး
၃။ ဒေါ်တင်တင်ထွန်း		၃။ ဦးသန်းထွန်း(ခ)ဦးရှုလွတ်
ဒီကရီအနိုင်ရသူများ		**တရားရှုံးများ**

တောင်ငူမြို့၊ အမှတ်-၁၆/၁၀၊ အခန်း (က)၊ ကုန်သည်ကြီးလမ်းနှင့် ဗိုလ်မှူးဖိုးကွန်းလမ်းထောင့်နေသူ တရားရှုံးအမှတ် (၂) ဒေါ်မိမိလေး(ယခုနေရပ်လိပ်စာမသိသူ) သိစေရမည်။

၂၀၁၇ ခုနှစ် တရားမကြီးမှုအမှတ် -၁၅တွင် ကျရှိသည့် ဒီကရီကိုအတည်ပြုလုပ်ရန် ဤရုံးတော်တွင် တရားနိုင်များက လျှောက်ထားသည်ဖြစ်၍ မည်သည့်အကြောင်းကြောင့် ဒီကရီကိုအတည်ပြုစေရန် အမိန့်မထုတ်သင့်ကြောင်း အကြောင်းတစ်ခုခုရှိလျှင် ချေဆိုရန် သင်ကိုယ်တိုင်ဖြစ်စေ၊ အခွင့်ရကိုယ်စားလှယ်ဖြင့်ဖြစ်စေ၊ ၂၀၂၂ ခုနှစ် နိုဝင်ဘာ ၈ရက် (၁၃၈၄ ခုနှစ် တန်ဆောင်မုန်း လပြည့်ကျော် ၁ ရက်) မွန်းမတည့်မီ ၁၀နာရီတွင် ဤရုံးတော် ရှေ့လာရောက်ရမည်။

၂၀၂၂ ခုနှစ် အောက်တိုဘာ ၇ရက်တွင် ဤရုံးတံဆိပ်ရိုက်နှိပ်၍ ကျွန်ုပ်လက်မှတ်ရေးထိုးထုတ်ပေးလိုက်သည်။

(သန္တာမျိုးထွန်း)
တွဲဖက်မြို့နယ်တရားသူကြီး (၁)
တောင်ငူမြို့နယ် တရားရုံး

ကန့်ကွက်နိုင်ကြောင်းကြော်ငြာစာ

စစ်တွေမြို့၊ စက်မှုရပ်ကွက်(ဆတ်ရိုးကျ)၊ အကွက်အမှတ်(၇)၊ အီတာလျံစက်ရုံအကွက်၊ မြေကွက်အမှတ် (၆)၊မြေဧရိယာ ၀ဒသမ ၄၅၉ ဧကရှိ မြေနေရာအား စစ်တွေမြို့၊ စက်မှုရပ်ကွက်၊ (ဆတ်ရိုးကျ)နေ ဦးမောင်သန်းဝင်း ၁၁/စတန(နိုင်)၀၃၄၃၉၀ မှ ၎င်းမြေနေရာအား မြေငှားဂရန် ရရှိရေးအတွက် စာရွက်စာတမ်းအထောက်အထားများဖြင့် စစ်တွေခရိုင် အထွေထွေအုပ်ချုပ်ရေးဦးစီးဌာနသို့ လျှောက်ထားလာပါသည်။ ကန့်ကွက်လိုသူများရှိပါက ကြော်ငြာသည့်ရက်မှစ၍ ၁၅ရက်ပြည့်မြောက်သည့်ရက်အထိ စစ်တွေခရိုင် အထွေထွေအုပ်ချုပ်ရေး ဦးစီးဌာနတွင် ကန့်ကွက်လွှာတင်နိုင်ကြောင်းနှင့် ကန့်ကွက်သူမရှိပါက လျှောက်ထားသူအား လုပ်ထုံးလုပ်နည်း ညွှန်ကြားချက်များနှင့် အညီ ဆက်လက်ဆောင်ရွက်သွားမည်ဖြစ်ပါကြောင်း အများသိစေရန် ကြေညာအပ်ပါသည်။

ကော်လိတ်တော်အရာရှိ ၊
ခရိုင်အထွေထွေအုပ်ချုပ်ရေးဦးစီးဌာန၊ စစ်တွေမြို့

မြေကွက်ဝယ်ယူမည်ဖြစ်၍ ကန့်ကွက်နိုင်ကြောင်း အများသိရှိနိုင်ပါရန် ကြေညာခြင်း

ကျွန်ုပ်၏မိတ်ဆွေဖြစ်သူ ဒေါ်နိုင်နိုင်မွန် ၁၂/လမတ(နိုင်)၀၂၃၂၅၀ ကိုင်ဆောင်သူသည် တနင်္သာရီတိုင်းဒေသကြီး၊ ထားဝယ်မြို့၊ ရှမ္မလည်ဆွဲရပ်ကွက်၊ အကွက်အမှတ်(၃၉/မျော်အင်း)၊ ဦးပိုင်အမှတ် (၅မ+၅ဠ)၊ မြေချိန်ဧရိယာ ၀ဒသမ ၀၆၀ ဧကရှိ မြေကွက်နှင့် အကျိုးခံစားခွင့် အရပ်ရပ်အားလုံးတို့အား တရားဝင်ပိုင်ဆိုင်သူဖြစ်သော ဒေါ်ခင်အေး ၆/ထဝန(နိုင်)၀၁၄၅၁၅ထံမှ တရားဝင်ဝယ်ယူရန်အတွက် ရောင်းဖိုးငွေ၏ တစ်စိတ်တစ်ဒေသကို ပေးချေခဲ့ပြီးဖြစ်ပါသည်။

သို့ဖြစ်ပါ၍ အထက်ပါ အရောင်းအဝယ်ကိစ္စနှင့် ပတ်သက်၍ ကန့်ကွက်လိုသူရှိပါက ကျွန်ုပ်ထံသို့ ခိုင်လုံသည့် စာချုပ်စာတမ်း အထောက်အထား မူရင်းများနှင့်အတူ ဤသတင်းစာကြော်ငြာပါသည့်ရက်မှစ၍ ၁၄ရက်အတွင်း လာရောက်ကန့်ကွက်နိုင်ပါကြောင်း အများသိစေရန် ကြေညာအပ်ပါသည်။

အကယ်၍ ကန့်ကွက်မည့်သူမရှိပါက အဆိုပါအရောင်းအဝယ်ကိစ္စ အထမြောက်စေရန် အတွက်ဥပဒေနှင့်အညီ ဆက်လက်ဆောင်ရွက်သွားမည်ဖြစ်ကြောင်း အများသိစေရန် ကြေညာအပ်ပါသည်။

လွှဲအပ်ညွှန်ကြားချက်အရ-
ဒေါ်ဖြူဖြူလင်း(LL.B)
(အထက်တန်းရှေ့နေ)(စဉ်-၅၂၄၆၀)
အမှတ် ၉၇၊ မြိတ်လမ်း၊ရှမ္မလည်ဆွဲရပ်
ထားဝယ်မြို့၊ ဖုန်း-၀၉-၄၂၀၀၇၉၄၆၄

ဘဝနတ်ထံပျံလွန်တော်မူခြင်း
ဘဒ္ဒန္တအင်္ဂိရဉာဏ
သက်တော်(၅၆)နှစ်၊ သိက္ခာတော်(၃၆)ဝါ

မန္တလေးတိုင်းဒေသကြီး၊ ပြင်ဦးလွင်မြို့၊ ရပ်ကွက်ကြီး(၈)၊ ရွှေစည်းခုံတောရကျောင်းတိုက်ကြီး၏ ဦးစီးပဓာနနာယက (ဂန္ထဝါစကပဏ္ဍိတ) သာသနဓဇဓမ္မာစရိယ၊ ဝိနယဝိဒူ၊ ဒီဃနိကာယဝိဒူ၊ သံယုတ္တနိကာယဝိဒူ၊ အင်္ဂုတ္တရနိကာယဝိဒူ၊ (ရပ်ကျေးသံဃနာယကအဖွဲ့ဥက္ကဋ္ဌ)၊ မြို့နယ်ဝိနည်းဓိုရ်ဆရာတော် ဘဒ္ဒန္တအင်္ဂိရဉာဏ သက်တော်(၅၆)နှစ်၊ သိက္ခာတော်(၃၆)ဝါရှိ ဆရာတော် အရှင်သူမြတ်သည် ၁၃၈၄ ခုနှစ်၊ သီတင်းကျွတ်လဆုတ်(၅)ရက်၊ ၁၄-၁၀-၂၀၂၂ ရက်(သောကြာနေ့) နံနက် ၁၁:၄၅ နာရီတွင် ဘဝနတ်ထံ ပျံလွန်တော်မူသွားပါသဖြင့် ကြွင်းကျန်ရစ်သော ဥတုဇရုပ်ကလာပ်တော်အား (၁၃၈၄ ခုနှစ်၊ သီတင်းကျွတ်လဆုတ်(၉)ရက်၊ ၁၈-၁၀-၂၀၂၂ရက်(အင်္ဂါနေ့)မွန်းလွဲ ၁ နာရီတွင် (၈)မိုင်သုသာန်သို့ ပင့်ဆောင်ပြီး အန္တိမအဂ္ဂိစျာပနသဘင် ကျင်းပပူဇော်မည် ဖြစ်ပါသောကြောင့် ရပ်ဝေးရပ်နီးမှ တပည့်သံဃာတော်များနှင့် ဒါယကာ ဒါယိကာမများအား အသိပေး အကြောင်းကြားအပ်ပါသည်။

တပည့်သံဃာတော်များနှင့်
စျာပနကျင်းပရေးကော်မတီ

ဦးမျိုးတင့် (အလုံ)
လက်ထောက်ညွှန်ကြားရေးမှူး(ငြိမ်း)
ဝန်ထမ်းရေးရာဦးစီးဌာန
အသက် (၇၃)နှစ်

ရန်ကုန်မြို့၊ အလုံမြို့နယ်၊ အမှတ် (၈၈)၊ ကမ်းနားလမ်းနေ (ဦးချစ်ထွေး-ဒေါ်အုံးကြည်)တို့၏သား၊ (ဦးကျော်မွေး-ဒေါ်ရင်)တို့၏ သားသမက်၊ (ဒေါ်အေးသန်း) (ဦးစိုးမြင့်-စာရင်းကိုင်အရာရှိ၊ မြန်မာ့လေကြောင်း-ငြိမ်း)-ဒေါ်ခင်ဆွေသန်း(မြန်မာ့သစ်လုပ်ငန်း-ငြိမ်း)တို့၏ ညီ၊ မောင်၊ ဦးမျိုးမြင့် (မြန်မာ့သစ်လုပ်ငန်း-ငြိမ်း)၊ ဒေါ်မြင့်မြင့်တင်၊ ဒေါ်ခင်မာဝေ[ထ(၇)အလုံ-ငြိမ်း]၊ ဒေါ်တင်မာဆွေ၊ (ဦးတင်မောင်ဇော်)တို့၏အစ်ကို၊ ရန်ကုန်မြို့၊ ဒေါပုံမြို့နယ်၊ ဗမာအေးရပ်ကွက်၊ သမိန်ဗရမ်းအနောက်လမ်း၊ အမှတ် (၃၈)နေ ဒေါ်စန္ဒာကျော်(ဝန်ထမ်းရေးရာဦးစီးဌာန-ငြိမ်း)၏ ချစ်လှစွာသောခင်ပွန်း၊ ဦးနေလင်းထွန်း (Ex: Vietnam Airlines)-ဒေါ်ချိုယဉ်မွန် [မူလွန်(၃) မင်္ဂလာတောင်ညွန့်]၊ ဦးညီညီလွင်-ဒေါ်ယမင်းစိုး (Air KBZ Ltd.) တို့၏ဦးလေး၊ မြေးလေးယောက်တို့၏အဘိုးဖြစ်သူ ဦးမျိုးတင့်သည် ၁၄-၁၀-၂၀၂၂ရက် နံနက် ၃နာရီတွင် ကွယ်လွန်သွားပါသဖြင့် ကြွင်းကျန်ရစ်သော ရုပ်ကလာပ်အား ၁၆-၁၀-၂၀၂၂ရက် မွန်းလွဲ ၂နာရီတွင် အထွေထွေရောဂါကုဆေးရုံသစ်ကြီးအအေးတိုက်မှ ရေဝေးသုသာန်သို့ ပို့ဆောင်မီးသင်္ဂြိုဟ်မည်ဖြစ်ပါသည်။

နေအိမ်မှကားများ နံနက် ၁၁:၃၀ နာရီတွင် ထွက်ခွာပါမည်။

ကျန်ရစ်သူမိသားစု

ကိုသက်ခိုင်ဝင်း(ခ)ကိုဖိုးသက်
အသက် (၄၆)နှစ်

အမှတ် (၈၀/၈၁)၊ မိချောင်းကန်အပိုင်း (၂)၊ သီရိရတနာရိပ်သာ၊ သဃ်န်းကျွန်းမြို့နယ်နေ (ဦးဝင်းစိန်)-ဒေါ်ကျင်နုတို့၏ သားငယ်၊ (ဦးမျိုးဝင်း)-ဒေါ်နှင်းနှင်းရည်၊ (ဦးအောင်ရန်လင်း)-ဒေါ်ခင်မျိုးခိုင်၊ ဦးအောင်ကျော်ထူး-ဒေါ်မိုးမိုးခိုင်၊ ဒေါ်သီတာခိုင်တို့၏မောင်/ညီ၊ မသဲနုဇာ(မစနိုး)၊ မအေးပြည့်စုံ၊ မခင်ဆုဇင်သန့်၊ မောင်မင်းမဟော်၊ မခင်စန္ဒာရွှန်းလဲ့၊ မကြယ်စင်ဝင့်ကျော်၊ မောင်ဇော်ရဲထွဋ်၊ မောင်ဇော်ရဲအောင်၊ မဖြိုးသီရိဇော်တို့၏ဦးလေး၊ ကိုသက်ခိုင်ဝင်း(ခ)ကိုဖိုးသက် အသက် (၄၆)နှစ်သည် ၁၃-၁၀-၂၀၂၂ရက် (ကြာသပတေးနေ့) နံနက် ၁၁ နာရီတွင် ဘဝတစ်ပါးသို့ ကွယ်လွန်အနိစ္စရောက်ရှိသွားပြီဖြစ်ပါ၍ ၁၅-၁၀-၂၀၂၂ရက် (စနေနေ့) မွန်းတည့် ၁၂ နာရီတွင် ရေဝေးသုသာန်သို့ ပို့ဆောင်မီးသင်္ဂြိုဟ်မည်ဖြစ်ပါသဖြင့် နေအိမ်မှကားများ နံနက် ၁၀:၁၅နာရီတွင် ထွက်ခွာမည်ဖြစ်ပါကြောင်း။ ကွယ်လွန်သူအားရည်စူး၍ ၁၉-၁၀-၂၀၂၂ရက် (ဗုဒ္ဓဟူးနေ့) နံနက် ၇ နာရီမှ ၁၀နာရီအထိ အထက်ပါနေအိမ်တွင် ရက်လည်ဆွမ်းကျွေး တရားတော်နာမည်ဖြစ်ပါကြောင်း အကြောင်းကြားအပ်ပါသည်။

ကျန်ရစ်သူမိသားစု

ကန့်ကွက်နိုင်ပါသည်

ယာဉ်အမှတ် 22W/48966, Kenbo 110 ယာဉ်လက်ဝယ်ရှိသူ ဦးစိုးတင့် ၁၄/မအန(နိုင်)၀၁၄၁၀၄ က(ကမ-၃)ပျောက်ဆုံး၍ မိတ္တူထုတ်ပေးရန်လျှောက်ထားလာပါသည်။ ကန့်ကွက်လိုပါက ခိုင်လုံသောအထောက်အထားများဖြင့် ကြော်ငြာသည့်ရက်မှ ရက် ၃၀ အတွင်း အောက်ဖော်ပြပါရုံးသို့လူကိုယ်တိုင်လာရောက်ကန့်ကွက်နိုင်ပါသည်။

ကညန၊ ခရိုင်ရုံး(ဟင်္သာတ)

ကန့်ကွက်နိုင်ကြောင်း ကြေညာခြင်း

၁။ သာပေါင်းမြို့၊ အမှတ်(၂)ရပ်ကွက်၊ ဗဟိုလမ်း၊ အကွက်အမှတ်(၉)၊ အကွက်အမည်- သာပေါင်းမြို့မအကွက်၊ ဦးပိုင်အမှတ် ၁၈၅၊ ဧရိယာ ၀ဒသမ ၁၃၉ ဧကရှိ မြို့မြေကို ဦးကျော်စွာထွန်းမှ စွန့်ဂျာမေဗလီကျောင်းအမည်အဖြစ် အသုံးပြုရန် မြေပေးမိန့်ထုတ်ပေးနိုင်ရေး လျှောက်ထားလာပါသည်။

၂။ သို့ဖြစ်ပါ၍ အဆိုပါလျှောက်ထားချက်များနှင့် ပတ်သက်၍ ကန့်ကွက်လိုသူများရှိပါက သတင်းစာတွင် ကြော်ငြာသည့်ရက်မှစ၍ ၁၅ရက်အတွင်း အထောက်အထားပြည့်စုံစွာဖြင့် ဤရုံးသို့ ကာယကံရှင်ကိုယ်တိုင် လာရောက်ဆက်သွယ်ကန့်ကွက်နိုင်ပါကြောင်း ကြော်ငြာစာ ထည့်သွင်းဖော်ပြပေးနိုင်ပါရန် အကြောင်းကြားပါသည်။

မြို့နယ်အုပ်ချုပ်ရေးမှူးရုံး၊(အထွေထွေ အုပ်ချုပ်ရေးဦးစီးဌာန)၊
သာပေါင်းမြို့နယ်

ယာဉ်မှတ်ပုံတင်စာအုပ် မိတ္တူလျှောက်ထားခြင်း

ယာဉ်အမှတ် 50W/40867, Honda Scoopy 110 , M/C ယာဉ်လက်ဝယ်ရှိသူ မစန်းစန်းယုမွန် ၅/မရန(နိုင်)၂၂၂၁၄၃ က(ကမ-၃)ပျောက်ဆုံး၍ မိတ္တူထုတ်ပေးရန်လျှောက်ထားလာပါသည်။ကန့်ကွက်လိုပါက ခိုင်လုံသော အထောက်အထားများဖြင့် ကြော်ငြာသည့်ရက်မှ ရက် ၃၀အတွင်းအောက်ဖော်ပြပါရုံးသို့ လူကိုယ်တိုင် လာရောက်ကန့်ကွက်နိုင်ပါသည်။

ကညန(မုံရွာ)

အင်္ဂလိပ်ဖောင်းကွန့်ပါတ်ပြားပျောက် လျှောက်ထားခြင်း

ယာဉ်အမှတ် 8L/7328 အမျိုးအစား M/C ယာဉ်လက်ဝယ်ရှိသူ ဦးအောင်ကျော်စိုး ၅/ရဘန(နိုင်)၁၃၄၁၀၅မှ (ကမ-၃) ပျောက်ဆုံး၍ မိတ္တူ ထုတ်ပေးရန် လျှောက်ထားလာပါသည်။ ကန့်ကွက်လိုပါက ခိုင်လုံသော အထောက်အထားများဖြင့်ကြော်ငြာသည့်ရက်မှ ရက် ၃၀အတွင်းအောက်ဖော်ပြပါရုံးသို့လူကိုယ်တိုင်လာရောက်ကန့်ကွက်နိုင်ပါသည်။

ကညန(ရွှေဘို)

ဒီမိုကရေစီစနစ်ဆိုတာ ပြည်သူက သူတို့ကို ကိုယ်စားပြုတဲ့သူတွေကို ကိုယ်တိုင်ရွေးချယ်တဲ့ အုပ်ချုပ်ရေးစနစ်ပဲဖြစ်ပါတယ်။ ဖက်ဒရယ်စနစ်ဆိုတာ မတူကွဲပြားနေတဲ့ တိုင်းဒေသကြီး/ပြည်နယ်တွေမှာ လူမျိုးတွေ၊ လူမျိုးစုတွေကို စုစည်းလုပ်ကိုင်ရာမှ လုပ်ကိုင်နိုင်ခွင့်တွေကို ခွဲဝေကျင့်သုံးတဲ့ အယူအဆသဘောတရားဖြစ်ပြီး ပေါင်းစည်းနေထိုင်ခြင်း၊ မျှဝေခံစားခြင်းဖြစ်ပါတယ်။ ဒါ့ကြောင့် ဒီမိုကရေစီနဲ့ ဖက်ဒရယ်စနစ်ကို အခြေခံတဲ့ ပြည်ထောင်စုစနစ်လို့ဆိုရာမှာ ပြည်ထောင်စုအတွင်းရှိ တိုင်းရင်းသားပြည်သူတို့က ရွေးချယ်တဲ့ အုပ်ချုပ်ရေးစနစ်မှာ ပြည်ထောင်စုတစ်ဝှမ်းလုံးရှိ တိုင်းရင်းသားပြည်သူတွေ အတူတကွ ပေါင်းစည်းနေထိုင်ပြီး တိုင်းဒေသကြီး၊ ပြည်နယ်တွေအလိုက် အခြေခံဥပဒေအရ ကိုယ်ပိုင်ပြဋ္ဌာန်းခွင့်တွေရရှိစေမှာ ဖြစ်ပါတယ်။ ဒါမှလည်း စစ်မှန်၍ စည်းကမ်းပြည့်ဝတဲ့ ပါတီစုံဒီမိုကရေစီစနစ် ဖြစ်ပေါ်လာမှာ ဖြစ်ပါတယ်။

(နိုင်ငံတော်စီမံအုပ်ချုပ်ရေးကောင်စီဥက္ကဋ္ဌ နိုင်ငံတော်ဝန်ကြီးချုပ် ဗိုလ်ချုပ်မှူးကြီး မင်းအောင်လှိုင်၏ ၂၀၂၂ ခုနှစ်၊ ဩဂုတ်လ ၁ ရက်နေ့တွင် နိုင်ငံတော်စီမံအုပ်ချုပ်ရေးကောင်စီ၏ ၁ နှစ်နှင့် ၆ လ(၁၈ လ)ပြည့် နိုင်ငံတော်တာဝန်ထမ်းဆောင်ခဲ့မှုနှင့်ပတ်သက်၍ ပြောကြားသည့်မိန့်ခွန်းမှ ကောက်နုတ်ချက်)

၁-၈-၂၀၂၂

ပြည်ထောင်စုသမ္မတမြန်မာနိုင်ငံတော် နိုင်ငံတော်စီမံအုပ်ချုပ်ရေးကောင်စီ ဦးတည်ချက် ၉ ရပ်

၁။ **နိုင်ငံရေး**

(က) စစ်မှန်၍ စည်းကမ်းပြည့်ဝသော ပါတီစုံဒီမိုကရေစီစနစ်ကို တရားမျှတမှုအပြည့် ကျင့်သုံးပြီး ဒီမိုကရေစီနှင့် ဖက်ဒရယ်စနစ်ကိုအခြေခံသည့် ပြည်ထောင်စုကို တည်ဆောက်နိုင်ရေး၊

(ခ) တစ်နိုင်ငံလုံး ထာဝရငြိမ်းချမ်းရေးရရှိရေးအတွက် တစ်နိုင်ငံလုံး ပစ်ခတ်တိုက်ခိုက်မှု ရပ်စဲရေးသဘောတူစာချုပ် (NCA)ပါအတိုင်း အလေးထားလုပ်ဆောင်ရေး၊

(ဂ) လွတ်လပ်၍ တက်ကြွပြီး ဘက်မလိုက်သော နိုင်ငံခြားရေးမူဝါဒကို ကျင့်သုံးပြီး နိုင်ငံများအကြား ငြိမ်းချမ်းစွာအတူယှဉ်တွဲနေထိုင်ရေး "မူ" ကို ဆက်လက် လိုက်နာကျင့်သုံးရေး၊

၂။ **စီးပွားရေး**

(က) စိုက်ပျိုးရေးနှင့် မွေးမြူရေးကိုအခြေခံသည့် ကုန်ထုတ်လုပ်မှုကို ခေတ်မီနည်းစနစ်များဖြင့် ပိုမိုဖွံ့ဖြိုးတိုးတက်အောင်ဆောင်ရွက်ပြီး အခြားစီးပွားရေးကဏ္ဍများကိုလည်း ဘက်စုံဖွံ့ဖြိုးတိုးတက်အောင် တည်ဆောက်ရေး၊

(ခ) ဈေးကွက်စီးပွားရေးစနစ် တည်ငြိမ်အောင်ဖော်ဆောင်ပြီး နိုင်ငံတကာရင်းနှီးမြှုပ်နှံမှုများကို ဖိတ်ခေါ်၍ တိုင်းရင်းသား ပြည်သူတစ်ရပ်လုံး၏ စီးပွားရေးဖွံ့ဖြိုးတိုးတက်အောင် တည်ဆောက်ရေး၊

(ဂ) ပြည်တွင်းစီးပွားရေးလုပ်ငန်းများကို အားပေးကူညီပြီး နိုင်ငံတော်၏ ထုတ်ကုန်များစွာ ထုတ်လုပ်နိုင်သည့် အလုပ်အကိုင်အခွင့်အလမ်းများ ဆောင်ရွက်ဖော်ဆောင်ရေး၊

၃။ **လူမှုရေး**

(က) စစ်မှန်သော မျိုးချစ်စိတ်ဓာတ်ဖြစ်သည့် ပြည်ထောင်စုစိတ်ဓာတ် ရှင်သန်ထက်မြက်ရေး၊

(ခ) တိုင်းရင်းသားလူမျိုးအပေါင်းတို့၏ ဓလေ့ထုံးတမ်းအစဉ်အလာများကို လေးစားလိုက်နာပြီး အမျိုးသားယဉ်ကျေးမှုစရိုက်လက္ခဏာများ မပျောက်ပျက်အောင် ထိန်းသိမ်းစောင့်ရှောက်ရေး၊

(ဂ) တစ်မျိုးသားလုံး ကျန်းမာကြံ့ခိုင်ရေးနှင့် ပညာရည်မြင့်မားရေး။

အကြမ်းဖက်သမားများ ပစ်ခတ်ခဲ့သည့်နေရာများပြပုံ

ကျိုက်ထီးရိုးဘုရား ကင်မွန်းချောင်း တောင်တက်ကားဂိတ်အား ပစ်ခတ်မှုဖြစ်စဉ်နှင့်ပတ်သက်၍ အထင်အမြင်လွဲမှားစေရန် လုပ်ကြံဖန်တီး သတင်းဖော်ပြမှုများအပေါ် ဥပဒေနှင့်အညီ အရေးယူဆောင်ရွက်မည်

နေပြည်တော် အောက်တိုဘာ ၁၄

မွန်ပြည်နယ် ကျိုက်ထိုမြို့နယ်ရှိ ကျိုက်ထီးရိုးဆံတော်ရှင် မြတ်စွာဘုရား၊ ကင်မွန်းချောင်း တောင်တက် ကားဂိတ်ကို အောက်တိုဘာ ၁၂ ရက် နံနက်ပိုင်းတွင် KNLA တပ်မဟာ(၁)နှင့် NUG၊ CRPH တို့၏ လက်ဝေခံ PDF အမည်ခံ အကြမ်းဖက်သမားများက လက်နက်ကြီး၊ လက်နက်ငယ်များဖြင့် အကြောင်းမဲ့ ရက်စက် မိုက်မဲစွာ လာရောက်ပစ်ခတ်ခဲ့မှုကြောင့် ဘုရားဖူးပြည်သူသုံးဦး

စာမျက်နှာ ၁၂ ကော်လံ ၁ ❖

တီးတိန်မြို့မှ ကလေးမြို့သို့ ထွက်ခွာလာသည့် ခရီးသည်တင် မော်တော်ယာဉ်ကို PDF အမည်ခံအကြမ်းဖက်သမားများက လက်လုပ်မိုင်းများဖြင့် အကြောင်းမဲ့ဖောက်ခွဲ တိုက်ခိုက်မှုကြောင့် ခရီးသွားပြည်သူများ ထိခိုက်ဒဏ်ရာရရှိ

နေပြည်တော် အောက်တိုဘာ ၁၄

NUG နှင့် PDFအမည်ခံအကြမ်းဖက်သမားများသည် အေးချမ်းစွာ နေထိုင်လျက်ရှိသည့် ပြည်သူလူထုများနှင့် တရားဥပဒေစိုးမိုးရေးအတွက် ဆောင်ရွက်နေသည့် အုပ်ချုပ်ရေးတာဝန်ရှိသူများအား ထိခိုက်ဒဏ်ရာရရှိစေရန်နှင့် လမ်းပန်းဆက်သွယ်မှုများ လုံခြုံချောမွေ့မှုမရှိစေရေးရည်ရွယ်ချက်များဖြင့် အများပြည်သူအသုံးပြုသည့် လမ်းကြောင်းများတွင် မိုင်းထောင်ခြင်း၊ ဖြတ်သန်းသွားလာလျက်ရှိသော မော်တော်ယာဉ်များနှင့် ခရီးသွားပြည်သူများအား အကြောင်းမဲ့ ပစ်ခတ်တိုက်ခိုက်ခြင်း၊ ဆက်ကြေးကောက်ခံခြင်း စသည့်အကြမ်းဖက်လုပ်ရပ်များကို လုပ်ဆောင်လျက်ရှိသည်။

စာမျက်နှာ ၁၂ ကော်လံ ၃ ❐

အကြမ်းဖက်သမားများ၏ မိုင်းထောင်ဖောက်ခွဲမှုကြောင့် Forland အမျိုးအစား မော်တော်ယာဉ်ပျက်စီးမှု မှတ်တမ်းပုံ။

ယနေ့ သတင်းအညွှန်း

နှစ် (၁၅၀) ပြည့် ဂျပန်မီးရထားသမိုင်း

ဆောင်းပါး စာ - ၁၁

ကပ်ရောဂါကာလအလွန် ထိုင်းနိုင်ငံတွင် စီးပွားရေးပြန်လည်ဦးမော့လာစေရေးအတွက် အိန္ဒိယခရီးသွားများကို ပစ်မှတ်ထား

နိုင်ငံတကာသတင်း စာ - ၁၃

ကိုဗစ်-၁၉ ရောဂါ ဓာတ်ခွဲအတည်ပြုလူနာသစ် ၃၅၉ ဦး တွေ့ရှိ

ပြည်တွင်းသတင်း စာ - ၁၅