မြန်မာ့အလင်း

၁၂၇၅ ခုနှစ်က တည်ထောင်သည်။ Established in 1914

Myanma Alinn Daily

မိမိပြုဖွယ် အမှုကိစ္စ

သီလနှင့်လည်းပြည့်စုံ၊ ဉာဏ်အမြင်နှင့်လည်း ပြည့်စုံ၍ တရား၌တည်ကာ အမှန်တရားကိုလည်း သိတတ်သော မိမိပြုဖွယ်အမှုကိစ္စကိုလည်း ပြုတတ်သူကို လူအပေါင်းသည် ချစ်မြတ်နိုး၏။

ပိဋကဝင်(ဓမ္မပဒ-၂၁၇)

၁၃၈၄ ခုနှစ်၊ သီတင်းကျွတ်လဆန်း ၇ ရက် | ၂၀၂၂ ခုနှစ်၊ အောက်တိုဘာ ၁ ရက်၊ စနေနေ့ | အတွဲ (၆၂)၊ အမှတ် (၀၀၁)

နိုင်ငံတော်စီမံအုပ်ချုပ်ရေးကောင်စီ၏ ရှေ့လုပ်ငန်းစဉ် (၅) ရပ်

၁။ ပြည်ထောင်စုရွေးကောက်ပွဲကော်မရှင်ကို ပြန်လည်ဖွဲ့စည်းပြီး မဲစာရင်းများစစ်ဆေးခြင်းများအပါအဝင် လုပ်ဆောင်သင့်၊ လုပ်ဆောင်ထိုက်သည်များကို ဥပဒေနှင့်အညီ ဆက်လက်လုပ်ဆောင်သွားမည်။

၂။ လတ်တလော ဖြစ်ပွားနေဆဲဖြစ်သည့် COVID-19 ကပ်ရောဂါ ကာကွယ်ရေးလုပ်ငန်းများကို အရှိန်အဟုန်မပျက် ထိထိရောက်ရောက် ဆက်လက်ဆောင်ရွက်သွားမည်။

၃။ COVID-19 ကပ်ရောဂါကြောင့် ထိခိုက်ခဲ့သည့် စီးပွားရေးလုပ်ငန်းများအား ဖြစ်နိုင်သမျှနည်းလမ်းများဖြင့် အမြန်ဆုံးကုစားသွားမည်။

၄။ တစ်နိုင်ငံလုံး ထာဝရငြိမ်းချမ်းရေးရရှိရေးအတွက် တစ်နိုင်ငံလုံး ပစ်ခတ်တိုက်ခိုက်မှု ရပ်စဲရေးသဘောတူစာချုပ် (NCA) ပါ သဘောတူညီချက်များအတိုင်း ဖြစ်နိုင်သမျှအလေးထား လုပ်ဆောင်သွားမည်။

၅။ အရေးပေါ်ကာလဆိုင်ရာ ပြဋ္ဌာန်းချက်များနှင့်အညီ ဆောင်ရွက်ပြီးစီးပါက ဖွဲ့စည်းပုံအခြေခံဥပဒေ (၂၀၀၈ ခုနှစ်) နှင့်အညီ လွတ်လပ်ပြီး တရားမျှတသော ပါတီစုံဒီမိုကရေစီ အထွေထွေရွေးကောက်ပွဲအား ပြန်လည်ကျင်းပ၍ အနိုင်ရသည့်ပါတီအား ဒီမိုကရေစီစံနှုန်းများနှင့်အညီ နိုင်ငံတော်တာဝန်အား လွှဲအပ်နိုင်ရေး ဆက်လက်ဆောင်ရွက်သွားမည်။

(၁၁)ကြိမ်မြောက် အာဆီယံမသန်စွမ်းသူများ အားကစားပြိုင်ပွဲတွင် ဆုရရှိခဲ့သော တပ်မတော်မှ အားကစားသမားများနှင့် ဆုရရှိအောင် စွမ်းဆောင်ပေးနိုင်ခဲ့သည့် နည်းပြများ၊ နိုင်ငံတကာတပ်မတော် အားကစားပြိုင်ပွဲ(International Army Games-2022) နှင့် နိုင်ငံတကာဗိုလ်လောင်းများအားကစားပြိုင်ပွဲ (3rd World Cadet Games-2022)တို့တွင် ဆုရရှိခဲ့ကြသူများအား ဂုဏ်ပြုဆုများ ပေးအပ်ချီးမြှင့်

နေပြည်တော် စက်တင်ဘာ ၃၀

(၁၁) ကြိမ်မြောက် အာဆီယံမသန်စွမ်းသူများ အားကစားပြိုင်ပွဲတွင် ဆုရရှိခဲ့သော တပ်မတော်မှ အားကစားသမားများနှင့် ဆုရရှိအောင် စွမ်းဆောင်ပေးနိုင်ခဲ့သည့် နည်းပြများ၊ နိုင်ငံတကာတပ်မတော် အားကစားပြိုင်ပွဲ (International Army Games– 2022) နှင့် နိုင်ငံတကာဗိုလ်လောင်းများ အားကစားပြိုင်ပွဲ (3rd World Cadet Games–2022) တို့တွင် ဆုရရှိခဲ့ကြသူများအား ဂုဏ်ပြုဆုများ ပေးအပ်ချီးမြှင့်ခြင်း အခမ်းအနားကို ယနေ့မွန်းလွဲပိုင်းတွင် နေပြည်တော်ရှိ ဇေယျာသီရိဗိမာန် ညှို့ခန်းမဆောင်၌ ကျင်းပပြုလုပ်ရာ နိုင်ငံတော်စီမံအုပ်ချုပ်ရေးကောင်စီ ဥက္ကဋ္ဌ

စာမျက်နှာ ၃ ကော်လံ ၁ ❖

နိုင်ငံတော်စီမံအုပ်ချုပ်ရေး ကောင်စီဥက္ကဋ္ဌ တပ်မတော်ကာကွယ်ရေးဦးစီးချုပ် ဗိုလ်ချုပ်မှူးကြီး မင်းအောင်လှိုင် (၁၁) ကြိမ်မြောက် အာဆီယံမသန်စွမ်းသူများ အားကစားပြိုင်ပွဲတွင် ဆုရရှိခဲ့သည့် အရာခံဗိုလ် ကျော်ကျော်ဝင်းအား ဂုဏ်ထူးဆောင်လက်မှတ်နှင့် ဂုဏ်ပြုဆုငွေ ပေးအပ်ချီးမြှင့်စဉ်။

ယနေ့ ဖတ်စရာ

နိုင်ငံတော်၏ငြိမ်းချမ်းရေးဆွေးနွေးရေးအဖွဲ့နှင့် “ဝ”ပြည်သွေးစည်းညီညွတ်ရေးပါတီ (UWSP) ဒုတိယဥက္ကဋ္ဌ၊ အမျိုးသားဒီမိုကရက်တစ်မဟာမိတ်အဖွဲ့ (NDAA) ဒုတိယဥက္ကဋ္ဌ၊ ရှမ်းပြည်တိုးတက်ရေးပါတီ (SSPP) ဒုတိယဥက္ကဋ္ဌ (၂) တို့ ဦးဆောင်သော ငြိမ်းချမ်းရေးကိုယ်စားလှယ်အဖွဲ့ တွေ့ဆုံဆွေးနွေး

ပြည်တွင်းသတင်း | စာ - ၆

ကိုယ်တိုင်စိုက်ပျိုးထုတ်လုပ်သူများက သီးနှံသားငါးများကို နေပြည်တော်ရှိ ပြည်ထောင်စုဝန်ကြီးရုံးများသို့ လှည့်လည်ရောင်းချပေးလျက်ရှိ

ပြည်တွင်းသတင်း | စာ - ၉

မြန်မာ့အလင်း

ပြည်တွင်းစီးပွား အားပေးကူညီ

နိုင်ငံစီးပွားဖွံ့ဖြိုးတိုးတက်ရေးအတွက် အသေးစား၊ အလတ်စားနှင့် အငယ်စား (MSME) လုပ်ငန်းများ ဖွံ့ဖြိုးတိုးတက်ရန် အရေးကြီးသည်။ နိုင်ငံတော်စီမံအုပ်ချုပ်ရေးကောင်စီ ဥက္ကဋ္ဌ နိုင်ငံတော်ဝန်ကြီးချုပ် ဗိုလ်ချုပ်မှူးကြီး မင်းအောင်လှိုင်သည် စက်တင်ဘာ ၂၈ ရက် နှင့် ၂၉ ရက်တို့တွင် မန္တလေးတိုင်းဒေသကြီး မိတ္ထီလာစက်မှုဇုန်နှင့် မန္တလေးစက်မှုဇုန်တို့သို့ သွားရောက်ကာ မိတ္ထီလာခရိုင်နှင့် မန္တလေးစက်မှုဇုန်အတွင်းရှိ အသေးစား၊ အလတ်စားနှင့် အငယ်စားစီးပွားရေးလုပ်ငန်းရှင်များနှင့် တွေ့ဆုံ၍ MSME လုပ်ငန်းများ ဖွံ့ဖြိုးတိုးတက်စေရေး လမ်းညွှန်မှာကြား တွေ့ဆုံဆွေးနွေးခဲ့သည်။

မြန်မာနိုင်ငံတွင် အသေးစား၊ အလတ်စားနှင့် အငယ်စားစီးပွားရေးလုပ်ငန်း လေးသောင်းကျော်ရှိရာ ၂၀၁၅ ခုနှစ် မြန်မာ့စီးပွားရေးလုပ်ငန်းစစ်တမ်းအရ မြန်မာနိုင်ငံတွင် စီးပွားရေးလုပ်ငန်း အရေအတွက် အများဆုံးသည် ကုန်ထုတ်လုပ်မှုကဏ္ဍ (Manufacturing Sector) တွင်ရှိပြီး စုစုပေါင်းလုပ်ငန်းများ၏ ၄၀ ရာခိုင်နှုန်းရှိသည်။ မြန်မာနိုင်ငံ၏ စီးပွားရေးလုပ်ငန်း ၉၀ ရာခိုင်နှုန်းကျော်မှာ လုပ်ငန်းငယ်များသာ ဖြစ်သည်။ မြန်မာနိုင်ငံ MSME စီးပွားရေးလုပ်ငန်း ကုန်ထုတ်လုပ်မှု စစ်တမ်း (၂၀၁၇) တွင်မူ ထုတ်လုပ်မှုလုပ်ငန်းအများစုသည် မြန်မာနိုင်ငံအလယ်ပိုင်းတွင် တည်ရှိကြပြီး တောင်ပိုင်းကမ်းရိုးတန်း ဒေသတစ်လျှောက်တွင် နည်းပါးကြောင်း၊ စားသောက်ကုန်လုပ်ငန်းသည် ထုတ်လုပ်မှုကဏ္ဍ၏ အခြေခံအုတ်မြစ်ဖြစ်ကြောင်း၊ ကုန်ထုတ်လုပ်မှုကဏ္ဍများတွင် တီထွင်ဆန်းသစ်မှု လွန်စွာနည်းပါးကာ နည်းပညာပိုင်းလည်း နိမ့်ပါးကြောင်း၊ လုပ်ငန်းများအားလုံးသည် လျှပ်စစ်မီးနှင့် ရေပေးဝေရေးစနစ်မှ ဖြန့်ဝေသောရေကို အပြည့်အဝမရရှိကြကြောင်း၊ လက်ဖြစ်ကိရိယာ (Hand Tool) များနှင့် အသုံးပြုပြီး စက်ယန္တရား အဟောင်းများနှင့် တစ်ပတ်ရစ်များ (Old and Second Hand Machinery) များကို မှီခိုလုပ်ကိုင်နေကြရကြောင်း၊ ပြည်ပမှတင်သွင်းသည့် စက်ပစ္စည်း၊ နည်းပညာ (Technology Through Imports) များကို အသုံးပြုဆောင်ရွက်သည့် လုပ်ငန်းများမှာ ၂၀ ရာခိုင်နှုန်းခန့်သာရှိကြောင်း၊ သို့ဖြစ်သည့်အတွက် ဈေးကွက်လက်လှမ်းမီနိုင်သည့် နိုင်ငံတကာ အဆင့်အတန်းမီမှု လွန်စွာနည်းပါးကြောင်း စသည်တို့ပါဝင်သည်။

နိုင်ငံတော်စီမံအုပ်ချုပ်ရေးကောင်စီ ဥက္ကဋ္ဌ နိုင်ငံတော်ဝန်ကြီးချုပ်သည် မိတ္ထီလာစက်မှုဇုန်နှင့် မန္တလေးစက်မှုဇုန်တို့မှ MSME လုပ်ငန်းရှင်များနှင့် တွေ့ဆုံ၍ ကုန်ကြမ်းများ ရရှိရေး၊ လိုအပ်သည့်ငွေကြေးများရရှိရေး၊ လျှပ်စစ်ဓာတ်အားရရှိရေးတို့ အပါအဝင် လိုအပ်ချက်များကို ဖြည့်ဆည်းပေးခဲ့ပြီး လုပ်ငန်းများ ဖွံ့ဖြိုးတိုးတက်ရေးအတွက် လမ်းညွှန်မှာကြားမှုများ၊ တိုက်တွန်းအားပေးမှုများကို ပြုလုပ်ပေးခဲ့ရာ ပြည်တွင်းကုန်ထုတ်လုပ်မှု၏ အဓိကမဏ္ဍိုင်သဖွယ်ဖြစ်သော အသေးစား၊ အငယ်စား၊ အလတ်စား စီးပွားရေးလုပ်ငန်းများအတွက် ကြီးမားသည့် အင်အားကို ဖြစ်ပေါ်စေပါကြောင်း။ ။

၂၀၂၂ ခုနှစ်၊ (၂၃) ကြိမ်မြောက် မြန်မာ့ရိုးရာယဉ်ကျေးမှု အဆို၊ အက၊ အရေး၊ အတီးပြိုင်ပွဲ၏ ဦးတည်ချက်များ

(က) အမျိုးဂုဏ်၊ ဇာတိဂုဏ် မြင့်မားရေးနှင့် ယဉ်ကျေးမှုအမွေအနှစ်များ၊ အမျိုးသားရေးလက္ခဏာများ မပျောက်ပျက်အောင် ထိန်းသိမ်းစောင့်ရှောက်ရေး၊

(ခ) တိုင်းရင်းသားတို့၏ ရိုးရာယဉ်ကျေးမှု အနုပညာအမွေအနှစ်များ၊ အမျိုးသားယဉ်ကျေးမှု စရိုက်လက္ခဏာများ မပျောက်ပျက်စေရန် ဖော်ထုတ်၊ ထိန်းသိမ်း၊ မြှင့်တင်ရေး၊

(ဂ) အမိနိုင်ငံတော်ကို ချစ်မြတ်နိုးသည့်စိတ်ဓာတ် ပိုမိုထွန်းကားစေရန် ရိုးရာယဉ်ကျေးမှု အနုပညာများကို ဖော်ထုတ်ထိန်းသိမ်းပြီး မျိုးဆက်သစ်လူငယ်များသို့ လက်ဆင့်ကမ်းပေးနိုင်ရေး၊

(ဃ) ထာဝရငြိမ်းချမ်းရေးကို ဖော်ဆောင်ရာတွင် ယဉ်ကျေးမှုကဏ္ဍမှ အထောက်အကူပြုနိုင်ရေး။

(၉) ကြိမ်မြောက် အာဆီယံလုပ်ငန်းခွင် ဘေးအန္တရာယ်ကင်းရှင်းရေးနှင့် ကျန်းမာရေးကွန်ရက် ညီလာခံနှင့် (၄) ကြိမ်မြောက် အာဆီယံလုပ်ငန်းခွင် ဘေးအန္တရာယ်ကင်းရှင်းရေးနှင့် ကျန်းမာရေးကွန်ရက် ဆုချီးမြှင့်ခြင်းအခမ်းအနားကျင်းပ

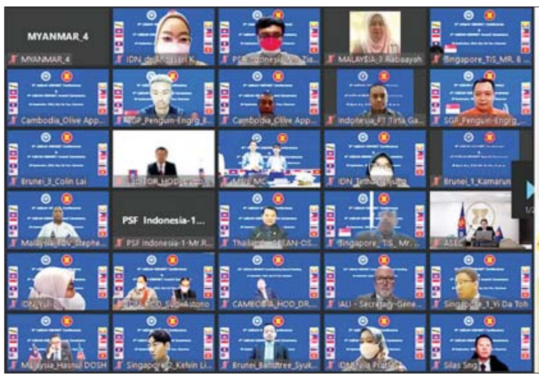

နေပြည်တော် စက်တင်ဘာ ၃၀

မြန်မာနိုင်ငံက အိမ်ရှင်အဖြစ် လက်ခံကျင်းပသည့် (၉) ကြိမ်မြောက် အာဆီယံလုပ်ငန်းခွင် ဘေးအန္တရာယ် ကင်းရှင်းရေးနှင့် ကျန်းမာရေးကွန်ရက် ညီလာခံနှင့် (၄)ကြိမ်မြောက် အာဆီယံလုပ်ငန်းခွင် ဘေးအန္တရာယ်ကင်းရှင်းရေးနှင့် ကျန်းမာရေးကွန်ရက်ဆုချီးမြှင့်ခြင်းအခမ်းအနားကို ယနေ့နံနက်ပိုင်းတွင် နေပြည်တော်ရှိ အလုပ်သမားဝန်ကြီးဌာန အစည်းအဝေးခန်းမ၌ ကိုဗစ်-၁၉ ရောဂါကာကွယ်ရေး စည်းမျဉ်းစည်းကမ်းများနှင့်အညီ Video Conference စနစ်ဖြင့် ကျင်းပသည်။

(၉) ကြိမ်မြောက် အာဆီယံလုပ်ငန်းခွင် ဘေးအန္တရာယ်ကင်းရှင်းရေးနှင့် ကျန်းမာရေးကွန်ရက် ညီလာခံ ဖွင့်ပွဲအခမ်းအနားသို့ အလုပ်သမားဝန်ကြီးဌာန ဒုတိယဝန်ကြီး ဦးဝင်းရှိန်၊ အမြဲတမ်းအတွင်းဝန်နှင့် ညွှန်ကြားရေးမှူးချုပ်များ၊ အာဆီယံအတွင်းရေးမှူးချုပ်ရုံး၊ ASEAN-OSHNET အတွင်းရေးမှူးချုပ်ရုံး၊ အပြည်ပြည်ဆိုင်ရာ အလုပ်သမားရေးရာ စစ်ဆေးရေးအဖွဲ့(IALI)၊ တရုတ်နိုင်ငံ၊ အရေးပေါ်စီမံခန့်ခွဲရေးဝန်ကြီးဌာန (MEM)၊ ဂျပန်နိုင်ငံ ကျန်းမာရေး၊ အလုပ်သမားနှင့် သက်သာချောင်ချိရေးဝန်ကြီးဌာန (MHLW)၊ ကိုရီးယားပြည်သူ့သမ္မတနိုင်ငံ လုပ်ငန်းခွင်ဘေးအန္တရာယ်ကင်းရှင်းရေးနှင့် ကျန်းမာရေးအေဂျင်စီ (KOSHA) တို့မှ ကိုယ်စားလှယ်များ၊ အာဆီယံအဖွဲ့ဝင်နိုင်ငံများမှ ကိုယ်စားလှယ်များ၊ ASEAN-OSHNET Excellence Award နှင့် ASEAN-OSHNET Best Practices Award ဆုရရှိသည့် ကုမ္ပဏီများမှ တာဝန်ရှိသူများ တက်ရောက်ကြသည်။

အခမ်းအနားတွင် ဒုတိယဝန်ကြီး ဦးဝင်းရှိန်က အာဆီယံလုပ်ငန်းခွင်ဘေးအန္တရာယ် ကင်းရှင်းရေးနှင့် ကျန်းမာရေးကွန်ရက် ညီလာခံကို ယခုနှစ် မြန်မာနိုင်ငံက အလှည့်ကျအိမ်ရှင်အဖြစ် "Strengthening OSH Inspection Systems for Better Workplace" ခေါင်းစဉ်ဖြင့် ကျင်းပမည်ဖြစ်ကြောင်း အာဆီယံအဖွဲ့ဝင်နိုင်ငံများအနေဖြင့် ထိရောက်သည့် လုပ်ငန်းခွင် ဘေးအန္တရာယ် ကင်းရှင်းရေးနှင့် ကျန်းမာရေးဆိုင်ရာနည်းစနစ်များကို ချမှတ်ဆောင်ရွက်လျက်ရှိပြီး ပုံမှန်စစ်ဆေးခြင်းစနစ်မှ Digital Platform စစ်ဆေးခြင်းစနစ်သို့ တဖြည်းဖြည်း အသွင်ကူးပြောင်းလာကြသည်ကိုလည်း တွေ့ရှိရကြောင်း၊ မြန်မာနိုင်ငံအနေနှင့် လုပ်ငန်းခွင် ဘေးအန္တရာယ် ကင်းရှင်းရေးနှင့် ကျန်းမာရေးဆိုင်ရာ တိုးတက် ကောင်းမွန်စေရေးကို ဦးစားပေး ဆောင်ရွက်လျက်ရှိကြောင်း ပြောကြားသည်။

ဆက်လက်၍ အာဆီယံအတွင်းရေးမှူးချုပ် H.E. Dato Lim Jock Hoi က အာဆီယံ၏ စီးပွားရေးတိုးတက်မှုလမ်းကြောင်း၊ လုပ်ငန်းခွင် ဘေးအန္တရာယ်ကင်းရှင်းရေးနှင့် ကျန်းမာရေးဆိုင်ရာ ကိစ္စရပ်များကို မြှင့်တင်နိုင်ရေး အာဆီယံအနေဖြင့် သိသာထင်ရှားသည့် အားထုတ်မှု လုပ်ဆောင်ထားပါကြောင်း၊ အစိုးရ၊ ပုဂ္ဂလိကကဏ္ဍ ပူးပေါင်း ဆောင်ရွက်မှုများနှင့် ဘေးအန္တရာယ်ကင်းရှင်းရေးဆိုင်ရာ ကတိကဝတ်များ အားကောင်းခိုင်မာစေရေး လုပ်ဆောင်သွားရမည်ဖြစ်ကြောင်း ပြောကြားသည်။

ယင်းနောက်တက်ရောက်လာကြသည့် မိတ်ဖက်အဖွဲ့အစည်းများမှ ကိုယ်စားလှယ်များ၊ ဆုရရှိသည့် ကုမ္ပဏီများမှ တာဝန်ရှိသူများက ညီလာခံ၏ ခေါင်းစဉ်နှင့်အညီ ပါဝင်ဆွေးနွေး အကြံပြုကြသည်။

မွန်းလွဲပိုင်းတွင် (၄) ကြိမ်မြောက် အာဆီယံလုပ်ငန်းခွင် ဘေးအန္တရာယ် ကင်းရှင်းရေးနှင့် ကျန်းမာရေး ကွန်ရက်ဆုချီးမြှင့်ခြင်းအခမ်းအနားကို ဆက်လက်ကျင်းပရာ ဒုတိယဝန်ကြီး ဦးဝင်းရှိန် က ဒေသတွင်းလုပ်ငန်းခွင် ဘေးအန္တရာယ် ကင်းရှင်းရေးနှင့် ကျန်းမာရေးဆိုင်ရာ ဆောင်ရွက်ချက်ကောင်းမွန်သည့် ကုမ္ပဏီများကို အများပြည်သူသိရှိစေရန်နှင့် အသိအမှတ်ပြု ဆုများချီးမြှင့်ပေးရန်၊ လုပ်ငန်းခွင် ဘေးအန္တရာယ် ကင်းရှင်းရေးနှင့် ကျန်းမာရေးပုံရိပ်အား မြှင့်တင်ပေးရန် ရည်ရွယ်ချက်များဖြင့် အာဆီယံလုပ်ငန်းခွင် ဘေးအန္တရာယ် ကင်းရှင်းရေးနှင့် ကျန်းမာရေးကွန်ရက် ဆုချီးမြှင့်ခြင်း အခမ်းအနားကို ၂၀၁၆ ခုနှစ်မှစ၍ နှစ် နှစ်လျှင် တစ်ကြိမ် အာဆီယံ အဖွဲ့ဝင်နိုင်ငံများက အိမ်ရှင်အဖြစ် အလှည့်ကျကျင်းပပြုလုပ်ခဲ့ပြီး ယခုစတုတ္ထအကြိမ်တွင် မြန်မာနိုင်ငံက လက်ခံကျင်းပခွင့် ရရှိခဲ့ကြောင်းနှင့် အာဆီယံဒေသတွင်း လုပ်ငန်းခွင်ဘေးအန္တရာယ် ကင်းရှင်းရေးနှင့် ကျန်းမာရေး အခန်းကဏ္ဍ တိုးတက်ရန် များစွာအထောက်အကူဖြစ်ကြောင်း ပြောကြားသည်။

ထို့နောက် အလုပ်ရုံနှင့် အလုပ်သမားဥပဒေစစ်ဆေးရေး ဦးစီးဌာန ညွှန်ကြားရေးမှူးချုပ်က အာဆီယံအဖွဲ့ဝင်နိုင်ငံများမှ ဆုရရှိသည့် ကုမ္ပဏီများမှ တာဝန်ရှိသူများကို ဆုတံဆိပ်နှင့် ဆုလက်မှတ်များ ချီးမြှင့်သည်။

ASEAN-OSHNET Excellence Award ဆုအား လုပ်ငန်းခွင် ဘေးအန္တရာယ်ကင်းရှင်းရေးနှင့် ကျန်းမာရေးစနစ် ထူးခြားကောင်းမွန်စွာ ဆောင်ရွက်နိုင်မှုကို အသိအမှတ်ပြုရန်နှင့် ASEAN-OSHNET Best Practices Award ဆုကို အသေးစားနှင့် အလတ်စား လုပ်ငန်းများ၏ လုပ်ငန်းခွင် ဘေးအန္တရာယ်ကင်းရှင်းရေးနှင့် ကျန်းမာရေးဆိုင်ရာ အလေ့အထ၊ ကျင့်စဉ်များ ချမှတ်ဆောင်ရွက်မှုကို အားပေးချီးမြှောက်ရန်အတွက် နှစ် နှစ်လျှင် တစ်ကြိမ် ပေးအပ်ချီးမြှင့်လျက်ရှိရာ အိမ်ရှင်နိုင်ငံအဖြစ် လက်ခံ၍ (၄) ကြိမ်မြောက် အာဆီယံလုပ်ငန်းခွင် ဘေးအန္တရာယ် ကင်းရှင်းရေးနှင့် ကျန်းမာရေးကွန်ရက်ဆု ချီးမြှင့်ပွဲ အခမ်းအနားတွင် မြန်မာနိုင်ငံမှ Excellence Award (၁)ဆုနှင့် Best Practices Award (၁) ဆုတို့ကို ရရှိခဲ့ကြောင်း သတင်းရရှိသည်။

သတင်းစဉ်

နိုင်ငံတော်စီမံအုပ်ချုပ်ရေးကောင်စီဥက္ကဋ္ဌ တပ်မတော်ကာကွယ်ရေးဦးစီးချုပ် ဗိုလ်ချုပ်မှူးကြီး မင်းအောင်လှိုင် (၁၁) ကြိမ်မြောက် အာဆီယံမသန်စွမ်းသူများ အားကစားပြိုင်ပွဲတွင် ဆုရရှိခဲ့သော တပ်မတော်မှ အားကစားသမားများနှင့် ဆုရရှိအောင် စွမ်းဆောင်ပေးနိုင်ခဲ့သည့် နည်းပြများ၊ နိုင်ငံတကာ တပ်မတော်အားကစားပြိုင်ပွဲ (International Army Games– 2022) နှင့် နိုင်ငံတကာဗိုလ်လောင်းများ အားကစားပြိုင်ပွဲ (3rd World Cadet Games–2022) တို့တွင် ဆုရရှိခဲ့ကြသူများအား ဂုဏ်ပြုဆုများ ပေးအပ်ချီးမြှင့်ခြင်းအခမ်းအနားတွင် ဂုဏ်ပြုအမှာစကားပြောကြားစဉ်။

နိုင်ငံတော်စီမံအုပ်ချုပ်ရေးကောင်စီဥက္ကဋ္ဌ တပ်မတော်ကာကွယ်ရေးဦးစီးချုပ် ဗိုလ်ချုပ်မှူးကြီး မင်းအောင်လှိုင် (၁၁) ကြိမ်မြောက် အာဆီယံမသန်စွမ်းသူများ အားကစားပြိုင်ပွဲတွင် ဆုရရှိခဲ့သည့် တပ်ကြပ် စိုးပေ အား ဂုဏ်ထူးဆောင်လက်မှတ်နှင့် ဂုဏ်ပြုဆုငွေ ပေးအပ်ချီးမြှင့်စဉ်။

နိုင်ငံတော်စီမံအုပ်ချုပ်ရေးကောင်စီ ဒုတိယဥက္ကဋ္ဌ ဒုတိယတပ်မတော်ကာကွယ်ရေးဦးစီးချုပ် ကာကွယ်ရေးဦးစီးချုပ်(ကြည်း) ဒုတိယဗိုလ်ချုပ်မှူးကြီး စိုးဝင်း (၁၁) ကြိမ်မြောက် အာဆီယံမသန်စွမ်းသူများ အားကစားပြိုင်ပွဲတွင် ဆုရရှိခဲ့သူတစ်ဦးအား ဂုဏ်ထူးဆောင်လက်မှတ်နှင့် ဂုဏ်ပြုဆုငွေ ပေးအပ်ချီးမြှင့်စဉ်။

❖ *ရှေ့ဖုံးမှ*

တပ်မတော်ကာကွယ်ရေးဦးစီးချုပ် ဗိုလ်ချုပ်မှူးကြီး မင်းအောင်လှိုင် တက်ရောက်၍ ဂုဏ်ပြုဆုများ ပေးအပ်ချီးမြှင့်သည်။

အဆိုပါ ဂုဏ်ပြုဆုများ ပေးအပ်ချီးမြှင့်ခြင်း အခမ်းအနားသို့ နိုင်ငံတော်စီမံအုပ်ချုပ်ရေးကောင်စီ ဒုတိယဥက္ကဋ္ဌ ဒုတိယတပ်မတော်ကာကွယ်ရေးဦးစီးချုပ် ကာကွယ်ရေးဦးစီးချုပ်(ကြည်း) ဒုတိယဗိုလ်ချုပ်မှူးကြီး စိုးဝင်း၊ နိုင်ငံတော်စီမံအုပ်ချုပ်ရေးကောင်စီဝင်များ၊ ပြည်ထောင်စုဝန်ကြီးများ၊ ကာကွယ်ရေးဦးစီးချုပ်ရုံး(ကြည်း)မှ တပ်မတော်အရာရှိကြီးများ၊ (၁၁) ကြိမ်မြောက် အာဆီယံမသန်စွမ်းသူများ အားကစားပြိုင်ပွဲတွင် ပါဝင်ယှဉ်ပြိုင်ခဲ့သည့် အားကစားသမားများနှင့် နည်းပြများ၊ နိုင်ငံတကာတပ်မတော်အားကစားပြိုင်ပွဲ (International Army Games–2022)နှင့် နိုင်ငံတကာဗိုလ်လောင်းများ အားကစားပြိုင်ပွဲ (3rd World Cadet Games–2022)တို့တွင် ဆုရရှိခဲ့သည့်ကစားသမားများ တက်ရောက်ကြသည်။

နိုင်ငံတကာအားကစားပြိုင်ပွဲများတွင် အောင်မြင်မှု ဆွတ်ခူးနိုင်ခဲ့ခြင်းသည် နိုင်ငံတော်ကို ကာကွယ်စောင့်ရှောက်နေခြင်းပင်ဖြစ်

ဦးစွာ နိုင်ငံတော်စီမံအုပ်ချုပ်ရေးကောင်စီဥက္ကဋ္ဌ တပ်မတော်ကာကွယ်ရေးဦးစီးချုပ်က ဂုဏ်ပြုအမှာစကားပြောကြားရာတွင် ယနေ့ကမ္ဘာ့နိုင်ငံအသီးသီးသည် နိုင်ငံတော်ကို စွမ်းအားပြည့် ကာကွယ်စောင့်ရှောက်ရေးအတွက် ခေတ်မီတပ်မတော်များအဖြစ် အပြိုင်အဆိုင် တည်ဆောက်လျက်ရှိရာ အရည်အသွေးပြည့်ဝသည့် စစ်အသုံးအဆောင်ပစ္စည်းများနှင့် အားဖြည့်ရုံသာမကဘဲ စွမ်းရည်ထက်မြက်သည့် တပ်မတော်တစ်ရပ်ဖြစ်စေရေးအတွက် ရုပ်ပိုင်းဆိုင်ရာ ကျန်းမာကြံ့ခိုင်မှု၊ စိတ်ဓာတ်ပိုင်းဆိုင်ရာ မလျော့သော ဇွဲ၊ လုံ့လ ရှိမှုများအပြင် စစ်လက်နက်ပစ္စည်းများကို ကျွမ်းကျင်ပိုင်နိုင်စွာ အသုံးပြုနိုင်မှုရှိစေရေးအတွက် အစဉ်မပြတ် လေ့ကျင့်ပျိုးထောင်ပေးလျက်ရှိကြောင်း၊ မိမိတို့ တပ်မတော်အနေဖြင့်လည်း နိုင်ငံတော်ကာကွယ်ရေးတာဝန်ကို ထိရောက်ထက်မြက်စွာ ထမ်းဆောင်နိုင်ရေး **“အင်အားတောင့်တင်းပြီး စွမ်းရည်ထက်မြက်သည့် ခေတ်မီမျိုးချစ်တပ်မတော် တည်ဆောက်ရေး”** ရည်မှန်းချက်ထားပြီး ကြိုးပမ်းဆောင်ရွက်လျက်ရှိကြောင်း။

တပ်မတော်၏ အဓိကတာဝန်သည် နိုင်ငံတော်ကာကွယ်ရေးတာဝန်ပင် ဖြစ်ကြောင်း၊ ကာကွယ်ရေးဆိုရာတွင် နိုင်ငံတော်၏ လွတ်လပ်ရေးနှင့် အချုပ်အခြာအာဏာတည်တံ့ခိုင်မြဲရေး၊ ပြည်တွင်း၊ ပြည်ပရန်စွယ်မှန်သမျှကို ကာကွယ်စောင့်ရှောက်ရေးတို့အပြင် နိုင်ငံတော်နှင့်တပ်မတော်၏ဂုဏ်ကိုလည်း ကာကွယ်စောင့်ရှောက်ရမည်ဖြစ်ကြောင်း၊ ထို့ကြောင့် မိမိတို့တပ်မတော်သားများအနေဖြင့် နိုင်ငံတကာ အားကစားပြိုင်ပွဲများတွင် ဝင်ရောက်ယှဉ်ပြိုင်ပြီး အောင်မြင်မှုကိုဆွတ်ခူးနိုင်ခဲ့ခြင်းသည် နိုင်ငံတော်ကို ကာကွယ်စောင့်ရှောက်နေခြင်းပင် ဖြစ်ကြောင်း၊ အားကစားဆိုသည်မှာ နိုင်ငံတစ်နိုင်ငံ၊ လူမျိုးတစ်မျိုး၏ ကျန်းမာကြံ့ခိုင်မှု၊ ဇွဲ၊ လုံ့လ၊ ဝီရိယကြီးမားမှုနှင့် စည်းလုံးညီညွတ်မှုကို ပေါ်လွင်စေနိုင်ကြောင်း၊ အားကစားပြိုင်ပွဲများကို ဝင်ရောက်ယှဉ်ပြိုင်ရာတွင် တပ်မတော်သားများအနေဖြင့် တိုင်းချစ်၊ ပြည်ချစ်စိတ်ကို အရင်းခံသည့် အားကစားစိတ်ဓာတ်နှင့် ဝင်ရောက်ယှဉ်ပြိုင်လျက်ရှိကြောင်း၊ တိုင်းပြည်ချစ်စိတ်ရှိမှလည်း တိုင်းပြည်ကို ကာကွယ်လိုစိတ်များ ပေါ်ပေါက်လာမည်ဖြစ်ကြောင်း၊ ထိုကဲ့သို့ တိုင်းပြည်ချစ်စိတ်၊ တိုင်းပြည် ကာကွယ်လိုစိတ်အပေါ် အရင်းခံ၍ ဝင်ရောက်ယှဉ်ပြိုင်ပြီး အောင်မြင်မှုရရှိအောင် စွမ်းဆောင်နိုင်ခဲ့မှုအပေါ် အသိအမှတ်ပြုဂုဏ်ယူကြောင်း။

ပြိုင်ပွဲများတွင် တပ်မတော်သားများအနေဖြင့် တပ်မတော်သားပီပီ ကြံ့ခိုင်သည့် စိတ်ဓာတ်၊ မလျော့သော ဇွဲ၊ လုံ့လ၊ ဝီရိယနှင့် နိုင်ငံတော် အကျိုးကို မည်သည့်နေရာကမဆို ဆက်လက်သယ်ပိုးလိုသည့် စိတ်ဓာတ်ထားရှိသည်ကို တွေ့ရှိရကြောင်း၊ အင်ဒိုနီးရှားသမ္မတ နိုင်ငံတွင် ၂၀၂၂ ခုနှစ် ဇူလိုင် ၃၀ ရက်မှ ဩဂုတ် ၆ ရက်အထိ ကျင်းပပြုလုပ်ခဲ့သည့် (၁၁) ကြိမ်မြောက် အာဆီယံမသန်စွမ်းသူများ အားကစားပြိုင်ပွဲတွင် မိမိတို့မြန်မာနိုင်ငံက နိုင်ငံ့ဂုဏ်ဆောင် အားကစားသမားများအနေဖြင့် ပြေးခုန်ပစ်၊ ရေကူး၊ အလေးမ၊ မြားပစ်နှင့် မသန်စွမ်းဘောလုံးအားကစားနည်းတို့တွင် စုစုပေါင်းဆုတံဆိပ် ၄၃ ခု ရရှိခဲ့ပြီး ရွှေတံဆိပ် ၁၄ ခု၊ ငွေတံဆိပ် ၁၂ ခု၊ ကြေးတံဆိပ် ၁၇ ခုနှင့် နိုင်ငံအလိုက် အဆင့် ၆ တွင် ရပ်တည်နိုင်ခဲ့သည်ကို တွေ့ရကြောင်း၊ နိုင်ငံ့ဂုဏ်ဆောင်ဆုတံဆိပ်ရရှိသူများအနက် မိမိတို့ တပ်မတော်သား အားကစားသမား ၉ ဦးက ရွှေတံဆိပ် ၅ ခု၊ ငွေတံဆိပ် ၄ ခုနှင့် ကြေးတံဆိပ် ၉ ခု စုစုပေါင်းဆုတံဆိပ်မျိုးစုံ ၁၈ ခုကို ဆွတ်ခူးပေးနိုင်ခဲ့သည်ကို တွေ့ရကြောင်း။

အာဆီယံမသန်စွမ်းသူများ အားကစားပြိုင်ပွဲများကို ၂၀၁၁ ခုနှစ်ကစပြီး နှစ်နှစ် တစ်ကြိမ် ကျင်းပခဲ့ခြင်းဖြစ်ကြောင်း၊ ယင်းပြိုင်ပွဲများတွင် တိုင်းပြည်အတွက်

စာမျက်နှာ ၄ သို့

စာမျက်နှာ ၃ မှ

ကိုယ်လက်အင်္ဂါစွန့်လွှတ်ခဲ့သည့် တပ်မတော်သားများသည်လည်း နိုင်ငံတော်နှင့် တပ်မတော်၏ ဂုဏ်ကို ဆောင်ကြဉ်းပေးခဲ့ကြသည်ကို တွေ့ရှိရမည်ဖြစ်ကြောင်း၊ ရှေ့နောင်တော်များ၏ အစဉ်အလာကောင်းများအပြင် မိမိတို့ရရှိခဲ့သည့် အောင်မြင်မှုများကို ဆက်လက်ထိန်းသိမ်းကြရန် မှာကြားလိုကြောင်း၊ ထို့အပြင် တိုင်းပြည်အတွက် ကိုယ်လက်အင်္ဂါစွန့်လွှတ်ခဲ့သည့် အခြားတပ်မတော်သားများကိုလည်း မိမိတို့၏ ကျန်းမာရေးအတွက်ပင်ဖြစ်ဖြစ် နိုင်ငံတော်နှင့် တပ်မတော်အကျိုးအတွက် အားကစားနှင့်မြှင့်တင်မည့်စိတ်ဖြင့် အားကစားကို လေ့လာလိုက်စားကြရေးလှုံ့ဆော်ပေးသွားကြပါရန် တိုက်တွန်းမှာကြားလိုကြောင်း။

တပ်မတော်၏ အဓိကလုပ်ငန်းကြီး ၃ ရပ်တွင် ဒုတိယအချက်ဖြစ်သည့် လေ့ကျင့်ရေးတာဝန်နှင့် ပတ်သက်ပြီး မိမိတို့သက်ဆိုင်ရာကဏ္ဍအသီးသီးအလိုက် မိမိတို့သင်ကြား လေ့ကျင့်ထားသည့် စစ်ပညာများကို ကျွမ်းကျင်မှုရှိအောင် စဉ်ဆက်မပြတ် လေ့ကျင့်နေရမည်ဖြစ်ကြောင်း၊ မိမိတို့တပ်မတော်အနေဖြင့် နိုင်ငံတကာစစ်ဘက် အဖွဲ့အစည်းများ၏ နည်းပညာပိုင်းဆိုင်ရာ အတွေ့အကြုံများနှင့် ချစ်ကြည်ရင်းနှီးမှုများ ရရှိစေရေးအတွက် နိုင်ငံတကာတပ်မတော်အားကစားပြိုင်ပွဲ(International Army Games)ကို ၂၀၁၈ ခုနှစ်ကစတင်ပြီး ဝင်ရောက်ယှဉ်ပြိုင်ခဲ့ရာ ယခုဆိုလျှင် (၅) ကြိမ်မြောက် ရှိခဲ့ပြီဖြစ်ကြောင်း၊ ယခုနှစ်ဝင်ရောက်ယှဉ်ပြိုင်သည့် International Army Games ပြိုင်ပွဲတွင် အိမ်နီးချင်းနိုင်ငံများ၊ အာဆီယံနိုင်ငံများ၊ ကမ္ဘာ့နိုင်ငံပေါင်း ၃၇ နိုင်ငံနှင့်အတူ တင့်ကားစွမ်းရည်ပြိုင်ပွဲ၊ လက်ဖြောင့်သေနတ်ပစ်ခတ်ခြင်းပြိုင်ပွဲ၊ စစ်မြေပြင်ဆေးတပ်ဖွဲ့စွမ်းရည်ပြိုင်ပွဲ၊ Emergency Area ပြိုင်ပွဲနှင့် ရိုးရာယဉ်ကျေးမှုဆိုင်ရာပြိုင်ပွဲတို့တွင် ဝင်ရောက်ယှဉ်ပြိုင်ခဲ့ခြင်းဖြစ်ကြောင်း။

မိမိတို့တပ်မတော် တင့်တပ်ဖွဲ့ဝင်များအနေဖြင့် International Army Games တင့်ကားမောင်းနှင်ပစ်ခတ်ခြင်းပြိုင်ပွဲ Tank Biathlon ကို ယခုနှစ် အပါအဝင် (၅) ကြိမ် ဝင်ရောက်ယှဉ်ပြိုင်ခဲ့ကြောင်း၊ ၂၀၁၈ ခုနှစ်တွင် ပြိုင်ပွဲဝင် ၂၂ သင်းအနက် အဆင့် ၁၆ ၊ ၂၀၁၉ ခုနှစ် Division–2 တွင် ပြိုင်ပွဲဝင် ၁၁ သင်းအနက် အဆင့် ၅ ၊ ၂၀၂၀ ပြည့်နှစ် Division–2 တွင် ပြိုင်ပွဲဝင် ၈ သင်းအနက် အဆင့် ၄ ၊ ၂၀၂၁ ခုနှစ်

နိုင်ငံတော်စီမံအုပ်ချုပ်ရေးကောင်စီဥက္ကဋ္ဌ တပ်မတော်ကာကွယ်ရေးဦးစီးချုပ် ဗိုလ်ချုပ်မှူးကြီး မင်းအောင်လှိုင် (၁၁) ကြိမ်မြောက် အာဆီယံ မသန်စွမ်းသူများ အားကစားပြိုင်ပွဲတွင် ဆုရရှိခဲ့သော တပ်မတော်မှ အားကစားသမားများနှင့် ဆုရရှိအောင် စွမ်းဆောင်ပေးနိုင်ခဲ့သည့် နည်းပြများ၊ နိုင်ငံတကာတပ်မတော်အားကစားပြိုင်ပွဲ(International Army Games–2022)နှင့် နိုင်ငံတကာဗိုလ်လောင်းများ အားကစားပြိုင်ပွဲ(3rd World Cadet Games–2022) တို့တွင် ဆုရရှိခဲ့ကြသည့် တပ်မတော်သားများကို ရင်းရင်းနှီးနှီး နှုတ်ဆက်စဉ်။

Division–2 တွင် ပြိုင်ပွဲ ဝင် ၈ သင်း အနက် အဆင့် ၃ ရရှိခဲ့ပြီး ယခုနှစ် Division–2 ၌ ပြိုင်ပွဲဝင် ၁၁ နိုင်ငံအနက် အဆင့် ၁ ရရှိခဲ့ကြောင်း၊ တစ်ဆက်တည်း၌ပင် လက်ဖြောင့်သေနတ်ပစ်ခတ်ခြင်းပြိုင်ပွဲ၌ အသင်းလိုက်စွမ်းရည်ပြိုင်ပွဲ တတိယဆု၊ အမြန်ဆုံး လက်ဖြောင့်စစ်သည်ပြိုင်ပွဲတွင် တတိယဆုတို့ ရရှိခဲ့ပြီး ပြိုင်ပွဲဝင် ၇ နိုင်ငံအနက် အဆင့် ၄ နေရာ၊ ဆေးတပ်ဖွဲ့စွမ်းရည် ပြိုင်ပွဲတွင် ဖွဲ့သတ္တိဆု ရရှိခဲ့သည်ကို တွေ့ရကြောင်း။

ယခုနှစ် ရုရှားဖက်ဒရေးရှင်းနိုင်ငံ၌ ယှဉ်ပြိုင်ခဲ့သည့် ပြိုင်ပွဲများတွင် ရိုးရာယဉ်ကျေးမှုဆိုင်ရာပြိုင်ပွဲလည်းပါဝင်ခဲ့ကြောင်း၊ ယင်းပြိုင်ပွဲတွင် မိမိတို့နိုင်ငံ၏ ရိုးရာယဉ်ကျေးမှုနှင့် ဂီတကိုဖော်ကျူးနိုင်ရေးအတွက် ဝင်ရောက်ယှဉ်ပြိုင်ခဲ့ခြင်းဖြစ်ပြီး တီးခတ်မှု တူရိယာပြိုင်ပွဲတွင် ပထမဆု၊ ရုရှားသီချင်း စုံတွဲအဆိုပြိုင်ပွဲတွင် ပထမဆု၊ တစ်ဦးချင်း အမျိုးသမီးအဆိုပြိုင်ပွဲတွင် ဒုတိယဆု၊ ရိုးရာအကပြိုင်ပွဲတွင် တတိယဆုတို့အပြင် အွန်လိုင်းမှတစ်ဆင့် ပရိသတ်များ၏ မဲပေးရွေးချယ်မှု People's Choice Award ၌ ပထမဆု၊ ယဉ်ကျေးမှုပြခန်းပြိုင်ပွဲတွင် တတိယဆု၊ ယဉ်ကျေးမှုပြခန်းခင်းကျင်းမှု အကောင်းဆုံးဆု၊ ရိုးရာဝတ်စုံ အကောင်းဆုံး ပထမဆုနှင့် စစ်ဘက်ဆိုင်ရာချစ်ကြည်ရင်းနှီးမှုတည်တံ့စေမှုဆုတို့ကို ဆွတ်ခူးရရှိခဲ့ပြီး ပြိုင်ပွဲဝင် ၁၇ နိုင်ငံအနက် အဆင့် ၇ နေရာကို ထိုက်ထိုက်တန်တန် ရရှိခဲ့သည်ကို တွေ့ရကြောင်း။

ထို့အပြင် ယခုနှစ်တွင် ပထမဆုံးအကြိမ် ဝင်ရောက်ယှဉ်ပြိုင်ခဲ့သည့် တတိယအကြိမ်မြောက် နိုင်ငံတကာဗိုလ်လောင်းများ အားကစားပြိုင်ပွဲ(3rd World Cadet Games) တွင် အားကစားနည်း ၇ မျိုးအနက် ၃ မျိုး ပါဝင်ယှဉ်ပြိုင်ခဲ့ရာ ရိုင်ဖယ်သေနတ်ပစ် တစ်ဦးချင်းအမြန် ပစ်ခတ်ခြင်းပြိုင်ပွဲတွင် ပထမဆု၊ ရိုင်ဖယ်သေနတ်ပစ်အသင်းလိုက် အမြန်ပစ်ခတ်ခြင်းပြိုင်ပွဲတွင် ဒုတိယဆု၊ ပစ္စတိုသေနတ်ပစ်တိကျပစ်ခတ်ခြင်း အသင်းလိုက်ပြိုင်ပွဲတွင် တတိယဆုနှင့် ပစ္စတိုသေနတ်ပစ် အသင်းလိုက်အမြန်ပစ်ခတ်ခြင်းပြိုင်ပွဲတွင် တတိယဆုရရှိခဲ့ပြီး ပြိုင်ပွဲဝင်နိုင်ငံပေါင်း ၂၀ ယှဉ်ပြိုင်ခဲ့ရာ အဆင့် ၈ နေရာ ရရှိခဲ့သည်ကိုတွေ့ရကြောင်း။

နိုင်ငံတော်နှင့် တပ်မတော်ကိုယ်စား အထူးဂုဏ်ယူဝမ်းမြောက်

မိမိတို့ပါဝင်ယှဉ်ပြိုင်ခဲ့သည့် နိုင်ငံတကာအားကစားပြိုင်ပွဲများ၏ အောင်မြင်မှုရလဒ်များကို ပြန်လည်သုံးသပ်ကြည့်ပါက တစ်နှစ်ထက်တစ်နှစ် အောင်မြင်မှု မြင့်တက်လာသည်ကိုတွေ့ရှိရသဖြင့် နိုင်ငံတော်နှင့် တပ်မတော်ကိုယ်စားအထူးဂုဏ်ယူဝမ်းမြောက်မိပါကြောင်းကို ထပ်မံပြောကြားလိုကြောင်း၊ ထိုကဲ့သို့ အဆင့်တိုးတက်လာခြင်းသည် တစ်ဦးချင်း၏ လေ့ကျင့်သားပြည့်ဝမှုနှင့် စုစည်းညီညွတ်မှုရလဒ်များကြောင့်ပင် ဖြစ်ကြောင်း၊ မည်သည့် အားကစားမဆို **“ယှဉ်ပြိုင်ခြင်းသည် အဓိက”** ဟု ဆိုသော်လည်း နိုင်ငံတကာ အားကစားပြိုင်ပွဲများတွင် နိုင်ငံ့ဂုဏ်ကိုမြှင့်တင်မည်ဟူသည့် ပြင်းပြသည့် ရည်မှန်းချက်ထားပြီး တပ်မတော်သားပီပီ နိုင်ငံတော်နှင့် တပ်မတော်အတွက် မလျော့သောဇွဲ၊ လုံ့လ၊ ဝီရိယ၊ တပ်မတော်သားများတွင်ရှိပြီးကောင်းမွန်သည့် ယုံကြည်ချက်၊ ခံယူချက်များဖြင့် ပါဝင်ယှဉ်ပြိုင်ခဲ့ကြသဖြင့် ယခုကဲ့သို့ အားကစားပြိုင်ပွဲမျိုးစုံတွင် အောင်မြင်မှုကို ထိုက်ထိုက်တန်တန် ရရှိခဲ့ကြခြင်းပင်ဖြစ်ကြောင်း။

အုပ်ချုပ်သူနှင့်နည်းပြများအနေဖြင့်လည်း ယခုကဲ့သို့ဆုများရရှိအောင် သင်ကြားပြသပေးနိုင်မှုအပေါ် ဂုဏ်ပြုအသိအမှတ်ပြုသလို ပြီးခဲ့သည့် ပြိုင်ပွဲများတွင် မိမိတို့ ကစားသမားများ၏ အားနည်းချက်၊ အားသာချက်များအပြင် အခြားပြိုင်ပွဲဝင်နိုင်ငံများ၏ အားသာချက်များကိုသုံးသပ်ပြီး အောင်မြင်မှုများ ပိုမိုမြင့်မားလာစေရေး ဆက်လက်ကြိုးပမ်းဆောင်ရွက်ကြရန်နှင့် အားကစားသမားများကိုလည်း ရဲဘော်စိတ်ထားရှိပြီး အောင်ပွဲခံလိုစိတ်ဖြင့် ပြုစုပျိုးထောင်လေ့ကျင့်ပေးသွားကြရန် ဖြည့်စွက်မှာကြားလိုကြောင်း၊ မိမိတို့တပ်မတော်သားများအနေဖြင့် နိုင်ငံတကာအားကစားပြိုင်ပွဲများနှင့် နိုင်ငံတကာစစ်ဘက်အဖွဲ့အစည်းများ၏ ပြိုင်ပွဲတွင် အောင်မြင်မှုရရှိခြင်းသည် နိုင်ငံတော်ကာကွယ်ရေးတာဝန်ကို ကျေပွန်စွာထမ်းဆောင်ပြီး တပ်မတော်နှင့် နိုင်ငံတော်၏ဂုဏ်ကို မြှင့်တင်နေခြင်းဖြစ်သည်ကို မှတ်ယူထားကြရမည်ဖြစ်ကြောင်း၊ ဆုရအားကစားသမားများအနေဖြင့် လက်ရှိရရှိထားသည့် အောင်မြင်မှုမှ လျော့ကျသွား

စာမျက်နှာ ၅ သို့

- ☆ **တပ်မတော်၏ အဓိကတာဝန်သည် နိုင်ငံတော်ကာကွယ်ရေးတာဝန်ပင်ဖြစ်၊ ကာကွယ်ရေးဆိုရာတွင် နိုင်ငံတော်၏ လွတ်လပ်ရေးနှင့် အချုပ်အခြာအာဏာတည်တံ့ခိုင်မြဲရေး၊ ပြည်တွင်း၊ ပြည်ပ ရန်စွယ်မှန်သမျှကို ကာကွယ်စောင့်ရှောက်ရေးတို့အပြင် နိုင်ငံတော်နှင့်တပ်မတော်၏ဂုဏ်ကိုလည်း ကာကွယ်စောင့်ရှောက်ရမည်ဖြစ်**
- ☆ **ထို့ကြောင့် မိမိတို့တပ်မတော်သားများအနေဖြင့် နိုင်ငံတကာအားကစားပြိုင်ပွဲများတွင် ဝင်ရောက်ယှဉ်ပြိုင်ပြီး အောင်မြင်မှုကို ဆွတ်ခူးနိုင်ခဲ့ခြင်းသည် နိုင်ငံတော်ကို ကာကွယ်စောင့်ရှောက်နေခြင်းပင်ဖြစ်**
- ☆ **အားကစားဆိုသည်မှာ နိုင်ငံတစ်နိုင်ငံ၊ လူမျိုးတစ်မျိုး၏ ကျန်းမာကြံ့ခိုင်မှု၊ ဇွဲ၊ လုံ့လ၊ ဝီရိယကြီးမားမှုနှင့် စည်းလုံးညီညွတ်မှုကို ပေါ်လွင်စေနိုင်**
- ☆ **အားကစားပြိုင်ပွဲများကို ဝင်ရောက်ယှဉ်ပြိုင်ရာတွင် တပ်မတော်သားများအနေဖြင့် တိုင်းချစ်၊ ပြည်ချစ်စိတ်ကို အရင်းခံသည့် အားကစားစိတ်ဓာတ်နှင့် ဝင်ရောက်ယှဉ်ပြိုင်လျက်ရှိ၊ တိုင်းပြည်ချစ်စိတ်ရှိမှုလည်း တိုင်းပြည်ကို ကာကွယ်လိုစိတ်များ ပေါ်ပေါက်လာမည်**
- ☆ **တိုင်းပြည်ချစ်စိတ်၊ တိုင်းပြည်ကာကွယ်လိုစိတ်အပေါ် အရင်းခံ၍ ဝင်ရောက်ယှဉ်ပြိုင်ပြီး အောင်မြင်မှုရရှိအောင် စွမ်းဆောင်နိုင်ခဲ့မှုအပေါ် အသိအမှတ်ပြုဂုဏ်ယူ**

စာမျက်နှာ ၄ မှ

ခြင်းမရှိအောင်၊ လက်ရှိရရှိထားသည့် အောင်မြင်မှုထက်ပိုမိုသည့် နိုင်ငံ့ဂုဏ်ဆောင်နိုင်ကြသူများဖြစ်အောင် မိမိကိုယ်မိမိ စဉ်ဆက်မပြတ် တည်ဆောက်သွားကြရမည်ဖြစ်ကြောင်း၊ နိုင်ငံတော်နှင့်တပ်မတော်အတွက် အမျိုးကိုချစ်စိတ်၊ နိုင်ငံ့ချစ်စိတ်ကို စဉ်ဆက်မပြတ်ထားရှိပြီး နိုင်ငံ့ဂုဏ်ကို မြှင့်တင်သွားကြရမည်ဖြစ်ကြောင်းနှင့် နောင်မျိုးဆက်သစ်လူငယ်များအတွက် ဂုဏ်ယူလေးစားဖွယ် စံနမူနာကောင်းများကို လက်ဆင့်ကမ်းဖြန့်ဝေသွားကြရမည်ဖြစ်ကြောင်း ပြောကြားသည်။

ဂုဏ်ထူးဆောင်လက်မှတ်၊ ဂုဏ်ပြုမှတ်တမ်းလွှာနှင့် ဂုဏ်ပြုဆုငွေများ ပေးအပ်ချီးမြှင့်

ထို့နောက် တပ်မတော်ဂုဏ်ဆောင် အားကစားသမားများနှင့် ဆုတံဆိပ်ရရှိအောင် စွမ်းဆောင်ပေးနိုင်ခဲ့သည့် နည်းပြများအား ဂုဏ်ထူးဆောင်လက်မှတ်၊ ဂုဏ်ပြုမှတ်တမ်းလွှာနှင့် ဂုဏ်ပြုဆုငွေများ ပေးအပ်ချီးမြှင့်ရာ (၁၁) ကြိမ်မြောက် အာဆီယံမသန်စွမ်းသူများ အားကစားပြိုင်ပွဲတွင် ပြေးခုန်ပစ်(မီတာ ၄၀၀)(တစ်ဦးချင်းပြိုင်ပွဲ)၌ ရွှေတံဆိပ်ဆု၊ ပြေးခုန်ပစ်(မီတာ ၄၀၀)(အသင်းလိုက်ပြိုင်ပွဲ)၌ ငွေတံဆိပ်ဆု၊ ပြေးခုန်ပစ် (မီတာ ၂၀၀)(တစ်ဦးချင်းပြိုင်ပွဲ)၌ ကြေးတံဆိပ်ဆုတို့ကို ရရှိခဲ့သည့် အရာခံဗိုလ် ကျော်ကျော်ဝင်း၊ ပြေးခုန်ပစ်(မီတာ ၁၀၀)နှင့်(မီတာ ၂၀၀)(တစ်ဦးချင်းပြိုင်ပွဲ)၌ ရွှေတံဆိပ်ဆု(၂)ဆု၊ ပြေးခုန်ပစ်လက်ဆင့်ကမ်း(မီတာ ၄၀၀)(အသင်းလိုက်ပြိုင်ပွဲ) ၌ ငွေတံဆိပ်ဆုတို့ကို ရရှိခဲ့သည့် တပ်ကြပ် စိုးပေ၊ ပြေးခုန်ပစ် (သံလုံးပစ်) (တစ်ဦးချင်းပြိုင်ပွဲ)၌ ရွှေတံဆိပ်ဆု၊ (သံပြားပစ်) (တစ်ဦးချင်းပြိုင်ပွဲ)၌ ငွေတံဆိပ်ဆုတို့ကိုရရှိခဲ့သည့် တပ်ကြပ် ဇော်မင်းလွင်၊ (ပြေးခုန်ပစ်)(လှံတံပစ်)(တစ်ဦးချင်း ပြိုင်ပွဲ)၌ ရွှေတံဆိပ်ဆု၊ ပြေးခုန်ပစ် (သံလုံးပစ်) (တစ်ဦးချင်းပြိုင်ပွဲ)၌ ကြေးတံဆိပ်ဆုတို့ကို ရရှိခဲ့သည့် တပ်ကြပ်ကြီး တင်ညိုတို့ကိုလည်းကောင်း၊ နိုင်ငံတကာ တပ်မတော် အားကစားပြိုင်ပွဲ(Interna–tional Army Games–2022) တင့်ကား မောင်းနှင်ပစ်ခတ်ခြင်းပြိုင်ပွဲ Division(2) တွင် အသင်းလိုက် ပထမဆုရရှိခဲ့သည့်

အာဆီယံမသန်စွမ်းသူများ အားကစားပြိုင်ပွဲများကို ၂၀၁၁ ခုနှစ်ကစပြီး နှစ်နှစ်တစ်ကြိမ် ကျင်းပခဲ့ခြင်းဖြစ်၊ ယင်းပြိုင်ပွဲများတွင် တိုင်းပြည်အတွက် ကိုယ်လက်အင်္ဂါ စွန့်လွှတ်ခဲ့သည့် တပ်မတော်သားများသည်လည်း နိုင်ငံတော်နှင့် တပ်မတော်၏ဂုဏ်ကို ဆောင်ကြဉ်းပေးခဲ့ကြသည်ကို တွေ့ရှိရမည်၊ ရှေ့နောင်တော်များ၏ အစဉ်အလာကောင်းများအပြင် မိမိတို့ရရှိခဲ့သည့် အောင်မြင်မှုများကို ဆက်လက်ထိန်းသိမ်းကြရန် မှာကြားလို

ပြိုင်ပွဲဝင် အဖွဲ့ (၁) ကိုယ်စား ဗိုလ်ကြီး ထင်အောင်ကျော်၊ အဖွဲ့(၂) ကိုယ်စား ဗိုလ်ကြီး သန်းတိုးအောင်၊ အဖွဲ့(၃) ကိုယ်စား ဗိုလ်ကြီး ထွန်းတောက်နိုင်တို့ကိုလည်းကောင်း နိုင်ငံတော်စီမံအုပ်ချုပ်ရေးကောင်စီဥက္ကဋ္ဌ တပ်မတော်ကာကွယ်ရေးဦးစီးချုပ်က ဂုဏ်ထူးဆောင်လက်မှတ်နှင့် ဂုဏ်ပြုဆုငွေများကို ပေးအပ်ချီးမြှင့်သည်။

ယင်းနောက် နိုင်ငံတော်စီမံအုပ်ချုပ်ရေးကောင်စီဒုတိယဥက္ကဋ္ဌ ဒုတိယတပ်မတော် ကာကွယ်ရေးဦးစီးချုပ် ကာကွယ်ရေးဦးစီးချုပ်(ကြည်း)က (၁၁)ကြိမ်မြောက် အာဆီယံမသန်စွမ်းသူများ အားကစားပြိုင်ပွဲတွင် ပြေးခုန်ပစ်(သံလုံးပစ်) (တစ်ဦးချင်းပြိုင်ပွဲ)၌ ငွေတံဆိပ်ဆု၊ (လှံတံပစ်) (တစ်ဦးချင်းပြိုင်ပွဲ)၌ ကြေးတံဆိပ်ဆု၊ သံပြားပစ် (တစ်ဦးချင်းပြိုင်ပွဲ)၌ ကြေးတံဆိပ်ဆုတို့ကို ရရှိခဲ့သည့် ဒုတိယတပ်ကြပ် အောင်ထွန်းလင်း၊ ပြေးခုန်ပစ် (လှံတံပစ်)(တစ်ဦးချင်းပြိုင်ပွဲ)၌ ငွေတံဆိပ်ဆု၊ ပြေးခုန်ပစ် (အမြင့်ခုန်)(တစ်ဦးချင်းပြိုင်ပွဲ) ၌ ကြေးတံဆိပ်ဆုတို့ကို ရရှိခဲ့သည့် ဒုတိယတပ်ကြပ် စိုးသန်း၊ နိုင်ငံတကာ တပ်မတော် အားကစားပြိုင်ပွဲ (International Army Games–2022) ရိုးရာယဉ်ကျေးမှုဆိုင်ရာပြိုင်ပွဲ၊ အတီးပြိုင်ပွဲတွင် အသင်းလိုက် ပထမဆုရရှိခဲ့သည့် တပ်ကြပ် အောင်အောင်ထက်နှင့် တပ်သား (အစားခန့်) ပိုင်ဇေကျော်၊ ရိုးရာယဉ်ကျေးမှုဆိုင်ရာပြိုင်ပွဲ၊ ရုရှားသီချင်းဆို ပြိုင်ပွဲတွင် စုံတွဲပထမဆုရရှိခဲ့သည့် တပ်ကြပ်ကြီး(အစားခန့်) စိုးမင်းနိုင်၊ ရုရှားသီချင်းဆိုပြိုင်ပွဲ စုံတွဲပထမဆုနှင့် တစ်ဦးချင်း ဒုတိယဆုတို့ကို ရရှိခဲ့သည့် တပ်ကြပ်ကြီး (အစားခန့်) ထူးကုန္ဒာကျော်တို့ကို တပ်မတော်ကာကွယ်ရေးဦးစီးချုပ်၏ ဂုဏ်ပြုမှတ်တမ်းလွှာနှင့် ဂုဏ်ပြုဆုငွေများကို ပေးအပ်ချီးမြှင့်သည်။

ဆက်လက်ပြီး ညှိနှိုင်းကွပ်ကဲရေးမှူး (ကြည်း၊ ရေ၊ လေ) ဗိုလ်ချုပ်ကြီး မောင်မောင်အေး၊ ကာကွယ်ရေးဦးစီးချုပ်(ရေ) ဗိုလ်ချုပ်ကြီး မိုးအောင်၊ စစ်ရေးချုပ်ဒုတိယဗိုလ်ချုပ်ကြီး မျိုးဇော်သိန်းနှင့် စစ်ထောက်ချုပ်ဒုတိယဗိုလ်ချုပ်ကြီး ကျော်စွာလင်းတို့က (၁၁)ကြိမ်မြောက် အာဆီယံမသန်စွမ်းသူများ အားကစားပြိုင်ပွဲ၊ နိုင်ငံတကာတပ်မတော်အားကစားပြိုင်ပွဲ (Internati–onal Army Games – 2022)နှင့် နိုင်ငံတကာဗိုလ်လောင်းများ အားကစားပြိုင်ပွဲ (3rd World Cadet Games–2022) တို့တွင် ဆုရရှိအောင် စွမ်းဆောင်ခဲ့ကြသည့် တပ်မတော်သား အားကစားသမားများနှင့် ဆုရရှိအောင် နည်းပြပေးခဲ့ကြသည့် နည်းပြများအား တပ်မတော်ကာကွယ်ရေးဦးစီးချုပ်၏ ဂုဏ်ပြုမှတ်တမ်းလွှာနှင့် ဂုဏ်ပြုဆုငွေများကို ပေးအပ်ချီးမြှင့်ကြသည်။

ကျေးဇူးတင်စကားပြန်လည်ပြောကြား

ထို့နောက် ဆုရရှိသည့် အားကစားသမားများနှင့် နည်းပြများကိုယ်စား ဗိုလ်ကြီး သန်းတိုးအောင်က (၁၁) ကြိမ်မြောက် အာဆီယံမသန်စွမ်းသူများ အားကစားပြိုင်ပွဲ၊ နိုင်ငံတကာတပ်မတော်အားကစားပြိုင်ပွဲ (International Army Games–2022)နှင့် နိုင်ငံတကာဗိုလ်လောင်းများ အားကစားပြိုင်ပွဲ(3rd World Cadet Games–2022)တို့တွင် ဝင်ရောက်ယှဉ်ပြိုင်ခဲ့သည့် အခြေအနေများနှင့် တပ်မတော်သား အားကစားသမားများ၏ ကြိုးစားအားထုတ်မှုများအပေါ် ယခုကဲ့သို့ ဂုဏ်ထူးဆောင်လက်မှတ်၊ ဂုဏ်ပြုမှတ်တမ်းလွှာနှင့် ဂုဏ်ပြုဆုငွေများပေးအပ်ချီးမြှင့်သည့်အတွက် နိုင်ငံတော်စီမံအုပ်ချုပ်ရေးကောင်စီဥက္ကဋ္ဌ တပ်မတော်ကာကွယ်ရေးဦးစီးချုပ်အား အထူးပင် ကျေးဇူးတင်ရှိပါကြောင်းနှင့် နောင်လာမည့်ပြိုင်ပွဲများတွင်လည်း အောင်မြင်မှုများရရှိအောင် ဆက်လက်ကြိုးပမ်း ဆောင်ရွက်သွားမည်ဖြစ်ကြောင်း ကျေးဇူးတင်စကား ပြန်လည်ပြောကြားသည်။

ဂုဏ်ပြုလက်ဖက်ရည်ဝိုင်းဖြင့် တည်ခင်းဧည့်ခံ၊ ရင်းရင်းနှီးနှီး နှုတ်ဆက်အားပေးစကားပြောကြား

ယင်းနောက် နိုင်ငံတော် စီမံအုပ်ချုပ်ရေးကောင်စီဥက္ကဋ္ဌ တပ်မတော်ကာကွယ်ရေးဦးစီးချုပ်နှင့် အဖွဲ့ဝင်များသည် အားကစားဖြင့် တပ်မတော်ဂုဏ်ဆောင်ခဲ့ကြသည့် တပ်မတော်သားအားကစားသမားများ၊ နည်းပြများကို ဂုဏ်ပြုလက်ဖက်ရည်ဝိုင်းဖြင့် တည်ခင်းဧည့်ခံခဲ့ပြီး မြဝတီတေးဂီတအဖွဲ့မှလည်း တေးသီချင်းများဖြင့် ဂုဏ်ပြုဖျော်ဖြေတင်ဆက်သည်။

အခမ်းအနားအပြီးတွင် နိုင်ငံတော်စီမံအုပ်ချုပ်ရေးကောင်စီဥက္ကဋ္ဌ တပ်မတော်ကာကွယ်ရေးဦးစီးချုပ်နှင့် အဖွဲ့ဝင်များသည် (၁၁) ကြိမ်မြောက် အာဆီယံမသန်စွမ်းသူများ အားကစားပြိုင်ပွဲတွင် ဆုရရှိခဲ့သော တပ်မတော်မှ အားကစားသမားများနှင့် ဆုရရှိအောင် စွမ်းဆောင်ပေးနိုင်ခဲ့သည့် နည်းပြများ၊ နိုင်ငံတကာ တပ်မတော်အားကစားပြိုင်ပွဲ(International Army Games–2022) နှင့် နိုင်ငံတကာဗိုလ်လောင်းများ အားကစားပြိုင်ပွဲ(3rd World Cadet Games–2022) တို့တွင် ဆုရရှိခဲ့ကြသည့် တပ်မတော်သားများကို ရင်းရင်းနှီးနှီး နှုတ်ဆက်ခဲ့ကြောင်း သတင်းရရှိသည်။

သတင်းစဉ်

ပြည်ထောင်စုဝန်ကြီး ဗိုလ်ချုပ်ကြီး မြထွန်းဦး ကလေးမြို့ရှိ နယ်မြေခံတပ်မတော်ဆေးရုံသို့ သွားရောက်ကြည့်ရှု ကျီကုန်းတပ်နယ်ရှိ အရာရှိ၊ စစ်သည်၊ မိသားစုဝင်များနှင့်တွေ့ဆုံ

နေပြည်တော် စက်တင်ဘာ ၃၀

နိုင်ငံတော်စီမံအုပ်ချုပ်ရေးကောင်စီအဖွဲ့ဝင်၊ ကာကွယ်ရေးဝန်ကြီးဌာန ပြည်ထောင်စုဝန်ကြီး ဗိုလ်ချုပ်ကြီး မြထွန်းဦးသည် စစ်ကိုင်းတိုင်းဒေသကြီး ဝန်ကြီးချုပ် ဦးမြတ်ကျော်၊ အနောက်မြောက်တိုင်း စစ်ဌာနချုပ် တိုင်းမှူး ဗိုလ်မှူးချုပ် သန်းထိုက်နှင့် တာဝန်ရှိသူများ လိုက်ပါလျက် ယနေ့တွင် စစ်ကိုင်းတိုင်းဒေသကြီး ကလေးမြို့ရှိ တပ်မတော်ဆေးရုံ၌ တက်ရောက်ဆေးကုသမှုခံယူလျက်ရှိသည့် အရာရှိ၊ စစ်သည်မိသားစုများ၊ မြန်မာနိုင်ငံရဲတပ်ဖွဲ့ဝင်များနှင့် ဒေသခံပြည်သူများကို သွားရောက်ကြည့်ရှု၍ တစ်ဦးချင်း၏ ရောဂါဖြစ်ပွားမှု၊ ဆေးကုသပေးထားမှုနှင့် ကျန်းမာရေးတိုးတက်မှုများကို ရင်းရင်းနှီးနှီး မေးမြန်းအားပေးစကားပြောကြားပြီး အာဟာရဖြည့်စားသောက်ဖွယ်ရာများ ပေးအပ်သည်။

ထို့နောက် ပြည်ထောင်စုဝန်ကြီးနှင့် အဖွဲ့ဝင်များသည် အနောက်မြောက်တိုင်း စစ်ဌာနချုပ်၊ ကျီကုန်းတပ်နယ်ရှိ အရာရှိ၊ စစ်သည်၊ မိသားစုဝင်များကို အဆိုပါတပ်နယ်ခန်းမ၌ သွားရောက်တွေ့ဆုံအမှာစကားပြောကြားပြီး စားသောက်ဖွယ်ရာများနှင့် အားကစားပစ္စည်းများ ပေးအပ်ကာ အရာရှိ၊ စစ်သည်၊ မိသားစုဝင်များကို ရင်းရင်းနှီးနှီး လိုက်လံနှုတ်ဆက်ခဲ့ကြောင်း သိရသည်။

သတင်းစဉ်

ပြည်ထောင်စုဝန်ကြီး ဗိုလ်ချုပ်ကြီး မြထွန်းဦး ကျီကုန်းတပ်နယ်ရှိ အရာရှိ၊ စစ်သည်၊ မိသားစုဝင်များနှင့် တွေ့ဆုံပွဲတွင် အမှာစကားပြောကြားစဉ်။

ပြည်ထောင်စုဝန်ကြီး ဗိုလ်ချုပ်ကြီး မြထွန်းဦး ကလေးတပ်နယ် နယ်မြေခံတပ်မတော်ဆေးရုံ၌ ဆေးကုသမှုခံယူလျက်ရှိသည့် စစ်သည်များကို သွားရောက်ကြည့်ရှုအားပေးစဉ်။

နိုင်ငံတော်၏ငြိမ်းချမ်းရေးဆွေးနွေးရေးအဖွဲ့နှင့် "ဝ"ပြည်သွေးစည်းညီညွတ်ရေးပါတီ (UWSP) ဒုတိယဥက္ကဋ္ဌ၊ အမျိုးသားဒီမိုကရက်တစ်မဟာမိတ်အဖွဲ့ (NDAA) ဒုတိယဥက္ကဋ္ဌ၊ ရှမ်းပြည်တိုးတက်ရေးပါတီ (SSPP) ဒုတိယဥက္ကဋ္ဌ (၂) တို့ ဦးဆောင်သော ငြိမ်းချမ်းရေးကိုယ်စားလှယ်အဖွဲ့ တွေ့ဆုံဆွေးနွေး

နေပြည်တော် စက်တင်ဘာ ၃၀

နိုင်ငံတော်၏ ငြိမ်းချမ်းရေးဆွေးနွေးရေးအဖွဲ့သည် "ဝ" ပြည်သွေးစည်းညီညွတ်ရေးပါတီ (UWSP)၊ အမျိုးသားဒီမိုကရက်တစ်မဟာမိတ်အဖွဲ့ (NDAA)၊ ရှမ်းပြည်တိုးတက်ရေးပါတီ(SSPP) တို့နှင့် ယနေ့ နံနက်ပိုင်းတွင် အမျိုးသားစည်းလုံးညီညွတ်ရေးနှင့် ငြိမ်းချမ်းရေးဖော်ဆောင်မှုဗဟိုဌာနရှိ စတုတ္ထနေ့အဖြစ် တွေ့ဆုံဆွေးနွေးသည်။ ထိုသို့ဆွေးနွေးရာတွင် "ဝ" ပြည်သွေးစည်းညီညွတ်ရေးပါတီ(UWSP) ဒုတိယဥက္ကဋ္ဌ ဦးလော့ယာကု ဦးဆောင်သည့် ကိုယ်စားလှယ်အဖွဲ့ကိုလည်းကောင်း၊ အမျိုးသားဒီမိုကရက်တစ်မဟာမိတ်အဖွဲ့ (NDAA) ဒုတိယဥက္ကဋ္ဌ ဦးစန်ပေ့ ဦးဆောင်သော ကိုယ်စားလှယ်အဖွဲ့ကိုလည်းကောင်း၊ ရှမ်းပြည်တိုးတက်ရေးပါတီ (SSPP) အဖွဲ့ကိုလည်းကောင်း တစ်ဖွဲ့ချင်း သီးခြားစီလက်ခံတွေ့ဆုံဆွေးနွေးခဲ့ပြီး ပညာရေး၊ ကျန်းမာရေး ဖြည့်ဆည်းဆောင်ရွက်ပေးရန် လိုအပ်ချက်များနှင့် ဒေသဖွံ့ဖြိုးရေးဆိုင်ရာကိစ္စရပ်များကို အပြန်အလှန် ရင်းနှီးပွင့်လင်းစွာ ဆွေးနွေးခဲ့ကြသည်။

ဆက်လက်၍ နိုင်ငံတော်၏ ငြိမ်းချမ်းရေးဆွေးနွေးရေးအဖွဲ့နှင့် "ဝ" ပြည်သွေးစည်းညီညွတ်ရေးပါတီ(UWSP)၊ အမျိုးသားဒီမိုကရက်တစ်မဟာမိတ်အဖွဲ့ (NDAA)၊ ရှမ်းပြည်တိုးတက်ရေးပါတီ (SSPP) ငြိမ်းချမ်းရေးကိုယ်စားလှယ်အဖွဲ့တို့သည် အမျိုးသားစည်းလုံးညီညွတ်ရေးနှင့် ငြိမ်းချမ်းရေးဖော်ဆောင်မှုဗဟိုဌာနရှိ စတုတ္ထနေ့ ငြိမ်းချမ်းရေးဆွေးနွေးပွဲကို ဆက်လက်ကျင်းပသည်။

တွေ့ဆုံဆွေးနွေးပွဲသို့ နိုင်ငံတော်စီမံအုပ်ချုပ်ရေးကောင်စီအဖွဲ့ဝင်၊ ပြည်ထောင်စုအစိုးရ အဖွဲ့ရုံးဝန်ကြီးဌာန ပြည်ထောင်စုဝန်ကြီး၊ အမျိုးသားစည်းလုံးညီညွတ်ရေးနှင့် ငြိမ်းချမ်းရေးဖော်ဆောင်မှုညှိနှိုင်းရေးကော်မတီဥက္ကဋ္ဌ၊ ငြိမ်းချမ်းရေးဆွေးနွေးရေးအဖွဲ့ခေါင်းဆောင် ဒုတိယ ဗိုလ်ချုပ်ကြီး ရာပြည့်၊ အဖွဲ့ဝင်များဖြစ်ကြသည့် နိုင်ငံတော်စီမံအုပ်ချုပ်ရေးကောင်စီအဖွဲ့ဝင် ဒုတိယဗိုလ်ချုပ်ကြီး မိုးမြင့်ထွန်း၊ အမျိုးသားစည်းလုံးညီညွတ်ရေးနှင့် ငြိမ်းချမ်းရေးဖော်ဆောင်မှု ညှိနှိုင်းရေးကော်မတီ အတွင်းရေးမှူး ဒုတိယဗိုလ်ချုပ်ကြီး မင်းနောင်၊ အမျိုးသားစည်းလုံးညီညွတ်ရေးနှင့် ငြိမ်းချမ်းရေးဖော်ဆောင်မှု ညှိနှိုင်းရေးကော်မတီအဖွဲ့ဝင်များဖြစ်ကြသည့် ဒုတိယဗိုလ်ချုပ်ကြီး မင်းနိုင်၊ ဒုတိယဗိုလ်ချုပ်ကြီး အေးဝင်း၊ ဗိုလ်မှူးကြီး ဝဏ္ဏအောင်နှင့် "ဝ" ပြည်သွေးစည်းညီညွတ်ရေးပါတီ (UWSP) ဒုတိယဥက္ကဋ္ဌ ဦးလော့ယာကု၊ နိုင်ငံရေးဌာနကြီးမှူး ဦးအိုက်နပ်လိုင်း၊ အမျိုးသားဒီမိုကရက်တစ်မဟာမိတ်အဖွဲ့ (NDAA) ဒုတိယဥက္ကဋ္ဌ ဦးစန်ပေ့၊ အထွေထွေအတွင်းရေးမှူး ဦးကြည်မြင့်၊ ရှမ်းပြည်တိုးတက်ရေးပါတီ(SSPP) ဒုတိယဥက္ကဋ္ဌ(၂) စဝ်ခွန်ဆိုင်၊ အတွင်းရေးမှူး (၂) စဝ်စိုင်းဆုတို့ တက်ရောက်ကြသည်။ **(အပေါ်ပုံ)**

တွေ့ဆုံဆွေးနွေးပွဲတွင် ၄ ရက်တာ ဆွေးနွေးညှိနှိုင်းချက်များအရ နှစ်ဖက်သဘောထားများကို ထပ်မံဆွေးနွေးကြပြီး အပြီးသတ်ရရှိလာသည့် သဘောတူညီချက်များကို အတည်ပြုလက်မှတ်ရေးထိုးခဲ့ကြသည်။

ယင်းနောက် "ဝ" ပြည်သွေးစည်းညီညွတ်ရေးပါတီ (UWSP) ဒုတိယဥက္ကဋ္ဌ ဦးလော့ယာကုက တက်ရောက်လာကြသည့် တိုင်းရင်းသားလက်နက်ကိုင်အဖွဲ့များကိုယ်စား နိဂုံးချုပ်စကား ပြောကြားသည်။ ဆက်လက်၍ ငြိမ်းချမ်းရေးဆွေးနွေးရေးအဖွဲ့ခေါင်းဆောင် ဒုတိယ ဗိုလ်ချုပ်ကြီး ရာပြည့်က နိဂုံးချုပ် အမှာစကားပြောကြားပြီး ပြန်ကြားရေးဝန်ကြီးဌာနမှ ထုတ်ဝေသည့် နိုင်ငံတော်စီမံအုပ်ချုပ်ရေးကောင်စီ၏ နိုင်ငံအကျိုး သယ်ပိုးဆောင်ရွက်ချက်မှတ်တမ်းစာအုပ်နှင့် စာအုပ်စာစောင်များ၊ MRTV DTH Receiver ၊ နှစ်ပေစလောင်းနှင့် လက်ဆောင်ပစ္စည်းများ ပေးအပ်ခဲ့ကြောင်း သိရသည်။ **သတင်းစဉ်**

ငြိမ်းချမ်းရေးဆွေးနွေးရေးအဖွဲ့ခေါင်းဆောင် ဒုတိယ ဗိုလ်ချုပ်ကြီး ရာပြည့် နှင့် "ဝ" ပြည်သွေးစည်းညီညွတ်ရေးပါတီ (UWSP) ဒုတိယဥက္ကဋ္ဌ ဦးလော့ယာကု တို့ ဆွေးနွေးညှိနှိုင်းချက်များအရ သဘောတူညီချက်များကို အတည်ပြုလက်မှတ်ရေးထိုးလဲလှယ်စဉ်။

ငြိမ်းချမ်းရေးဆွေးနွေးရေးအဖွဲ့ဝင် နိုင်ငံတော်စီမံအုပ်ချုပ်ရေးကောင်စီအဖွဲ့ဝင် ဒုတိယဗိုလ်ချုပ်ကြီး မိုးမြင့်ထွန်း နှင့် အမျိုးသားဒီမိုကရက်တစ်မဟာမိတ်အဖွဲ့ (NDAA) ဒုတိယဥက္ကဋ္ဌ ဦးစန်ပေ့ တို့ ဆွေးနွေးညှိနှိုင်းချက်များအရ သဘောတူညီချက်များကို အတည်ပြုလက်မှတ်ရေးထိုးလဲလှယ်စဉ်။

ငြိမ်းချမ်းရေးဆွေးနွေးရေးအဖွဲ့ဝင် အမျိုးသားစည်းလုံးညီညွတ်ရေးနှင့် ငြိမ်းချမ်းရေးဖော်ဆောင်မှု ညှိနှိုင်းရေးကော်မတီ အတွင်းရေးမှူး ဒုတိယဗိုလ်ချုပ်ကြီး မင်းနောင် နှင့် ရှမ်းပြည်တိုးတက်ရေးပါတီ(SSPP) ဒုတိယဥက္ကဋ္ဌ(၂) စဝ်ခွန်ဆိုင် တို့ ဆွေးနွေးညှိနှိုင်းချက်များအရ သဘောတူညီချက်များကို အတည်ပြုလက်မှတ်ရေးထိုးလဲလှယ်စဉ်။

တိုင်းဒေသကြီးနှင့် ပြည်နယ်များသို့ ကိုဗစ်-၁၉ ရောဂါကာကွယ်ဆေးများ ပို့ဆောင်

နေပြည်တော် စက်တင်ဘာ ၃၀

ကိုဗစ်-၁၉ ရောဂါ ကာကွယ်၊ ထိန်းချုပ်၊ ကုသရေးလုပ်ငန်းများတွင် အဓိကကျသည့် ကိုဗစ်-၁၉ ရောဂါ ကာကွယ်ဆေးထိုးခြင်းလုပ်ငန်းများကို တပ်မတော်သားဆရာဝန်များ၊ ကျန်းမာရေးဝန်ထမ်းများ၊ လူမှုရေးအသင်းအဖွဲ့များ ပူးပေါင်း၍ နိုင်ငံတစ်ဝန်းတွင် အင်တိုက်အားတိုက် ဆောင်ရွက်ပေးလျက်ရှိရာ ၎င်းလုပ်ငန်းများတွင် အထောက်အကူဖြစ်စေရန်အတွက် ကိုဗစ်-၁၉ ရောဂါကာကွယ်ဆေးများကို သတ်မှတ်အအေးလမ်းကြောင်း စံချိန်စံညွှန်းများအတိုင်း တိုင်းဒေသကြီးနှင့် ပြည်နယ်အသီးသီးသို့ တပ်မတော်လေယာဉ်များ၊ ရဟတ်ယာဉ်များ၊ Cold Chain Delivery Logistics မော်တော်ယာဉ်ကြီးများဖြင့် ပို့ဆောင်ဖြန့်ဖြူးပေးလျက်ရှိသည်။

ထိုသို့ ပို့ဆောင်ဖြန့်ဖြူးပေးလျက်ရှိရာ ရန်ကုန်တိုင်းဒေသကြီး မရမ်းကုန်းမြို့နယ် မင်းဓမ္မလမ်းရှိ ပြည်သူ့ကျန်းမာရေးဦးစီးဌာန ဗဟိုကာကွယ်ဆေးသိုလှောင်ခန်း၌ ထားရှိသည့် ဆေးတစ်လုံးလျှင် လူငါးဦးထိုးနိုင်သော Sinopharm နှင့် Myancopharm ဆေးများကို ယနေ့တွင် ချင်းပြည်နယ် ဖလမ်းမြို့သို့ Sinopharm ဆေးအလုံး ၁၀၀၊ Myancopharm ဆေးအလုံး ၄၄၀ နှင့် ဆေးထိုးအပ်များ၊ တီးတိန်မြို့သို့ Myancopharm ဆေးလုံး ၉၀ နှင့် ဆေးထိုးအပ်များ၊ တွန်းဇံမြို့သို့ Myancopharm ဆေး ၄၈ လုံးနှင့် ပလက်ဝမြို့သို့ Myancopharm ဆေး ၄၃၄ လုံးနှင့် ဆေးထိုးအပ်များ၊ မတူပီမြို့နှင့် မင်းတပ်မြို့သို့ ဆေးထိုးအပ်များ၊ ဂန့်ဂေါမြို့သို့ ဆေးထိုးအပ်များ၊ ဟားခါးမြို့သို့ ဆေးထိုးအပ်များ၊ စစ်ကိုင်းတိုင်းဒေသကြီး မုံရွာမြို့သို့ Sinopharm ဆေးအလုံး ၂၄၀၀၀၊ Myancopharm ဆေးအလုံး ၁၀၀၀၀၊ ဆေးထိုးအပ်များ၊ ကလေးမြို့သို့ Myancopharm ဆေးအလုံး ၆၀၀၊ ကချင်ပြည်နယ် မြစ်ကြီးနားမြို့သို့ Sino-pharm ဆေးအလုံး ၂၀၀၀၊ ဆေးထိုးအပ်များ၊ ကယားပြည်နယ် လွိုင်ကော်မြို့သို့ Sinopharm ဆေး ၂၇၃၉ လုံး၊ Myancopharm ဆေး ၈၃၉ လုံး၊ ရှမ်းပြည်နယ်(အရှေ့ပိုင်း) ကျိုင်းတုံမြို့သို့ Sinopharm ဆေးအလုံး ၄၀၀၀ နှင့် ဆေးထိုးအပ်တို့ကို တပ်မတော်လေယာဉ်များဖြင့် ပို့ဆောင်ပေးခဲ့သည်။

အဆိုပါ ကာကွယ်ဆေးများနှင့် ဆေးထိုးအပ်များကို တာဝန်ရှိသူများက လက်ခံခဲ့ကြပြီး သက်ဆိုင်ရာနေရာများသို့ ဆက်လက်ဖြန့်ဖြူးပေးသွားမည်ဖြစ်ကြောင်း သတင်းရရှိသည်။ **သတင်းစဉ်**

၂၀၂၃ ခုနှစ် (၇၅) နှစ်မြောက် စိန်ရတုလွတ်လပ်ရေးနေ့ အထိမ်းအမှတ် ပဒေသာကပွဲကျင်းပရေး ဦးစီးကော်မတီ ဒုတိယအကြိမ် လုပ်ငန်းညှိနှိုင်းအစည်းအဝေးကျင်းပ

နေပြည်တော် စက်တင်ဘာ ၃၀

၂၀၂၃ ခုနှစ် (၇၅) နှစ်မြောက် စိန်ရတုလွတ်လပ်ရေးနေ့ အထိမ်းအမှတ် ပဒေသာကပွဲကျင်းပရေး ဦးစီးကော်မတီ ဒုတိယအကြိမ် လုပ်ငန်းညှိနှိုင်းအစည်းအဝေးကို ယနေ့ နံနက် ၁၀ နာရီက နေပြည်တော်ရှိ ပြန်ကြားရေးဝန်ကြီးဌာန စုဝေးခန်းမ၌ ကျင်းပသည်။

အစည်းအဝေးသို့ ဦးစီးကော်မတီဥက္ကဋ္ဌ ပြန်ကြားရေးဝန်ကြီးဌာန ပြည်ထောင်စုဝန်ကြီး ဦးမောင်မောင်အုန်း၊ ဦးစီးကော်မတီ ဒုတိယဥက္ကဋ္ဌ (၁) သာသနာရေးနှင့် ယဉ်ကျေးမှုဝန်ကြီးဌာန ပြည်ထောင်စုဝန်ကြီး ဦးကိုကို၊ ဦးစီးကော်မတီ ဒုတိယဥက္ကဋ္ဌ (၂) နေပြည်တော်ကောင်စီဥက္ကဋ္ဌ ဦးတင်ဦးလွင်၊ လုပ်ငန်းကော်မတီဥက္ကဋ္ဌ ဒုတိယဝန်ကြီး ဦးရဲတင့်၊ ဒုတိယဝန်ကြီး ဒေါက်တာမိုးဇော်ထွန်း၊ နေပြည်တော်ကောင်စီဝင် ဦးမြင့်စိုး၊ အမြဲတမ်းအတွင်းဝန်များ၊ ဌာနဆိုင်ရာအကြီးအကဲများနှင့် တာဝန်ရှိသူများ တက်ရောက်ကြပြီး မြန်မာနိုင်ငံ ရုပ်ရှင်အစည်းအရုံးဥက္ကဋ္ဌ ဦးကြည်စိုးထွန်း၊ မြန်မာနိုင်ငံ ဂီတအစည်းအရုံးဥက္ကဋ္ဌ ဦးလွင်မြင့်၊ မြန်မာနိုင်ငံ သဘင်အစည်းအရုံး အတွင်းရေးမှူး ဦးနေဝင်းတို့က အွန်လိုင်းမှ တက်ရောက်ကြသည်။

ရေးဦးစွာ ဦးစီးကော်မတီဥက္ကဋ္ဌ ပြည်ထောင်စုဝန်ကြီး ဦးမောင်မောင်အုန်းက အမှာစကားပြောကြားရာတွင် ယနေ့ အစည်းအဝေး၌ ပဒေသာကပွဲနှင့် ပတ်သက်၍ သတ်မှတ်ထားသည့်ရက်အလိုက် ကပြဖျော်ဖြေမည့် အစီအစဉ်များ၊ Logo၊ Theme Song တို့ကို အတည်ပြုပေးရန်နှင့် ရုပ်ရှင်၊ သဘင်၊ ဂီတအဖွဲ့အစည်းများက တင်ပြထားသည့် အစီအစဉ်များကို အတည်ပြုပေးရန် ရှိပါကြောင်း။

(၇၅) နှစ်မြောက် စိန်ရတုလွတ်လပ်ရေးနေ့ အထိမ်းအမှတ် ပဒေသာကပွဲသည် အနှစ်သာရရှိပြီး တစ်သက်မှာ တစ်ကြိမ်သာဖြစ်သည့်အတွက် အောင်အောင်မြင်မြင်ဖြစ်ရန် လိုအပ်သကဲ့သို့ ပြည်သူများ၏ စိတ်ထဲတွင် လွတ်လပ်ရေး၏ အနှစ်သာရကို စွဲစွဲထင်ထင် ကျန်ရစ်စေလိုပါကြောင်း၊ သမားရိုးကျ ကပြဖျော်ဖြေခြင်းထက် ထူးခြားသည့် သရုပ်ဖော်မှုများဖြင့် ပြည်သူလူထုနှစ်သက်သဘောကျပြီး ပြည်သူပြည်သားများအားလုံး အမျိုးသားရေးစိတ်များ ပေါ်ထွန်းလာစေကာ နိုင်ငံ့အတွက် အကျိုးဖြစ်ထွန်းစေမည့် စိတ်ခံစားမှုရရှိပါက ပဒေသာကပွဲ ကျင်းပရကျိုးနပ်မည်ဖြစ်ပါကြောင်း ပြောကြားသည်။

ထို့နောက် ဦးစီးကော်မတီ ဒုတိယဥက္ကဋ္ဌ (၁) ပြည်ထောင်စုဝန်ကြီး ဦးကိုကိုက ပဒေသာကပွဲကြီး အောင်မြင်စွာ ကျင်းပနိုင်ရန်အတွက် မိမိတို့ဌာနက အစွမ်းကုန် ပူးပေါင်းပါဝင်ဆောင်ရွက်သွားမည်ဖြစ်ပါကြောင်း၊ ကပြမည့် သဘင်အဖွဲ့များလည်း အသင့်ဖြစ်နေပြီဖြစ်ပါကြောင်း ပြောကြားသည်။ **(အပေါ်ပုံ)**

ယင်းနောက် ဦးစီးကော်မတီ ဒုတိယဥက္ကဋ္ဌ (၂) နေပြည်တော်ကောင်စီဥက္ကဋ္ဌ ဦးတင်ဦးလွင်က လဟာပြင်ကဇာတ်ရုံနှင့် ပတ်သက်၍ လိုအပ်သည်များကို ပြင်ဆင်ဆောင်ရွက်သွားမည်ဖြစ်ပါကြောင်း ပြောကြားသည်။

ဆက်လက်၍ လုပ်ငန်းကော်မတီဥက္ကဋ္ဌ ဒုတိယဝန်ကြီး ဦးရဲတင့်က ပဒေသာကပွဲနှင့် ပတ်သက်၍ ဆောင်ရွက်ထားရှိမှုများ၊ ဆက်လက်ဆောင်ရွက်သွားမည့် အစီအစဉ်များနှင့် လိုအပ်ချက်များကို ရှင်းလင်းတင်ပြသည်။

ထို့နောက် တက်ရောက်လာကြသူများက ပဒေသာကပွဲနှင့် ပတ်သက်၍ ဆောင်ရွက်ထားရှိမှုများ၊ လျာထားချက်များကို သက်ဆိုင်ရာ ကဏ္ဍအလိုက် ဆွေးနွေးတင်ပြကြသည်။

ယင်းနောက် ဦးစီးကော်မတီ အတွင်းရေးမှူး အမြဲတမ်းအတွင်းဝန် ဦးမျိုးမြင့်မောင်က ယခုအစည်းအဝေး ဆုံးဖြတ်ချက်များကို ဆွေးနွေးတင်ပြသည်။

ထို့နောက် ဦးစီးကော်မတီဥက္ကဋ္ဌ ပြည်ထောင်စုဝန်ကြီး ဦးမောင်မောင်အုန်းက ဆွေးနွေးတင်ပြချက်များအပေါ် ပြန်လည်ရှင်းလင်းဆွေးနွေးပြီး နိဂုံးချုပ်အမှာစကား ပြောကြားခဲ့သည်။

(၇၅) နှစ်မြောက် စိန်ရတုလွတ်လပ်ရေးနေ့ အထိမ်းအမှတ် ပဒေသာကပွဲကို နေပြည်တော် မြို့တော်ခန်းမ လဟာပြင်ကဇာတ်ရုံ၌ ငါးရက်ကြာ ဖျော်ဖြေတင်ဆက်သွားမည်ဖြစ်ကြောင်း၊ နိုဝင်ဘာ ၂၆၊ ၂၇၊ ၂၈ ရက်တို့တွင် ပြန်ကြားရေးဝန်ကြီးဌာနက တာဝန်ယူ၍ ရုပ်ရှင်၊ သဘင်၊ ဂီတနယ်ပယ်အသီးသီးမှ အနုပညာရှင်များဖြင့် ဖျော်ဖြေတင်ဆက်ကပြမည်ဖြစ်ပြီး နိုဝင်ဘာ ၂၉ ရက်တွင် ပြည်သူ့ဆက်ဆံရေးနှင့် စိတ်ဓာတ်စစ်ဆင်ရေး ညွှန်ကြားရေးမှူးရုံးအောက်ရှိ အနုပညာရှင်များက ဖျော်ဖြေတင်ဆက်ကပြမည် ဖြစ်ကာ နိုဝင်ဘာ ၃၀ ရက်တွင် သာသနာရေးနှင့် ယဉ်ကျေးမှုဝန်ကြီးဌာနမှ အနုပညာရှင်များက ဖျော်ဖြေတင်ဆက်ကပြမည်ဖြစ်ကြောင်း သိရသည်။

သတင်းစဉ်

အရှေ့တောင်အာရှ အမျိုးသားလူ့အခွင့်အရေးအဖွဲ့အစည်းများဖိုရမ်၏ ဒုတိယအကြိမ် လုပ်ငန်းအဖွဲ့အစည်းအဝေးသို့ မြန်မာနိုင်ငံ အမျိုးသားလူ့အခွင့်အရေးကော်မရှင်ဥက္ကဋ္ဌနှင့်အဖွဲ့ တက်ရောက်

နေပြည်တော် စက်တင်ဘာ ၃၀

မြန်မာနိုင်ငံ အမျိုးသားလူ့အခွင့်အရေးကော်မရှင်က တင်းပြည့်အဖွဲ့ဝင်အဖြစ် ပါဝင်ထားသည့် အရှေ့တောင်အာရှ အမျိုးသားလူ့အခွင့်အရေး အဖွဲ့အစည်းများဖိုရမ် (Southeast Asia National Human Rights Institutions Forum – SEANF) ၏ ဒုတိယအကြိမ် လုပ်ငန်းအဖွဲ့အစည်းအဝေး (2nd Technical Working Group Meeting) ကို ဖိုရမ်၏ ၂၀၂၂ ခုနှစ်အတွက် အလှည့်ကျဥက္ကဋ္ဌအဖြစ် တာဝန်ယူဆောင်ရွက်လျက်ရှိသော ဖိလစ်ပိုင်နိုင်ငံ လူ့အခွင့်အရေး ကော်မရှင်က ဦးဆောင်၍ စက်တင်ဘာ ၂၈ ရက်မှ ၂၉ ရက်အထိ Hybrid format ဖြင့် ကျင်းပခဲ့သည်။

လုပ်ငန်းအဖွဲ့အစည်းအဝေးသို့ ဖိုရမ်အဖွဲ့ဝင်များဖြစ်ကြသည့် အင်ဒိုနီးရှား၊ မလေးရှား၊ ထိုင်းနှင့် ဖိလစ်ပိုင်နိုင်ငံ အမျိုးသားလူ့အခွင့်အရေးအဖွဲ့အစည်းများမှ ကိုယ်စားလှယ်များက Face to Face တက်ရောက်ခဲ့ကြပြီး မြန်မာနိုင်ငံနှင့် တီမောလက်စ်တေနိုင်ငံ အမျိုးသားလူ့အခွင့်အရေး အဖွဲ့အစည်းများမှ ကိုယ်စားလှယ်များက Virtual Online Platform အသုံးပြု၍ တက်ရောက်ခဲ့ကြကာ ဖိုရမ်အဖွဲ့ဝင် လူ့အခွင့်အရေးအဖွဲ့အစည်းများမှ ကော်မရှင်ဥက္ကဋ္ဌများ၊ ကော်မရှင်အဖွဲ့ဝင်များနှင့် ရုံးဝန်ထမ်းများ တက်ရောက်ခဲ့ကြသည်။ လုပ်ငန်းအဖွဲ့အစည်းအဝေးသို့ မြန်မာနိုင်ငံအမျိုးသားလူ့အခွင့်အရေးကော်မရှင်မှ ကော်မရှင်ဥက္ကဋ္ဌ ဦးလှမြင့်၊ ဒုတိယဥက္ကဋ္ဌ ဒေါက်တာနန္ဒာမွန်း၊ ကော်မရှင်အဖွဲ့ဝင်များဖြစ်ကြသည့် ဦးပေါ်လွင်စိန်နှင့် ဒေါက်တာသန်းမြင့်၊ ကော်မရှင်ရုံး ဒုတိယညွှန်ကြားရေးမှူးချုပ် ဒေါက်တာ ခိုင်ခိုင်ဝင်း၊ ညွှန်ကြားရေးမှူး ဦးဇေယျာလင်းနှင့် ဝန်ထမ်းများ တက်ရောက်ခဲ့ကြသည်။ **(အပေါ်ပုံ)**

အစည်းအဝေးတွင် ၂၀၂၂ ခုနှစ် မတ်လက ကျင်းပခဲ့သော ဖိုရမ်၏ ပထမအကြိမ်လုပ်ငန်းအဖွဲ့အစည်းအဝေးနောက်ပိုင်းကာလအတွင်း ဖိုရမ်အဖွဲ့ဝင် အမျိုးသားလူ့အခွင့်အရေးကော်မရှင်များ၏ ဆောင်ရွက်ချက်များနှင့် တိုးတက်ဖြစ်ထွန်းမှုများ၊ အရှေ့တောင်အာရှ အမျိုးသားလူ့အခွင့်အရေး အဖွဲ့အစည်းများဖိုရမ် (SEANF) ၏ မဟာဗျူဟာစီမံကိန်း (၂၀၂၂–၂၀၂၆) ပါ ဦးစားပေးကိစ္စရပ် (၅) ရပ် အကောင်အထည်ဖော်ခြင်းနှင့်စပ်လျဉ်း၍ ဦးစားပေးကိစ္စရပ်တစ်ခုစီအလိုက် အကောင်အထည်ဖော်ဆောင်ရွက်ရန် အဓိကတာဝန်ယူထားသော ဖိုရမ်အဖွဲ့ဝင် အမျိုးသားလူ့အခွင့်အရေး အဖွဲ့အစည်းများ၏ အကောင်အထည်ဖော်ဆောင်ရွက်နေမှု၊ ဖိလစ်ပိုင်နိုင်ငံရှိ Plan International အဖွဲ့အစည်းမှ "The Girls' Leadership Index and the APAC Girls'" နှင့်စပ်လျဉ်း၍ အကောင်အထည်ဖော်ဆောင်ရွက်နေမှု၊ ၂၀၂၂–၂၀၂၃ ခုနှစ်တွင် SEANF နှင့် FORUM–ASIA/ANNI တို့ ပူးပေါင်းဆောင်ရွက်မည့် ကိစ္စရပ်များ၊ (၁၉) ကြိမ်မြောက် SEANF နှစ်ပတ်လည် အစည်းအဝေး ကျင်းပရေးဆိုင်ရာကိစ္စရပ်များ အစရှိသည့် လူ့အခွင့်အရေးကိစ္စရပ်များကို ဆွေးနွေးမှုများပြုလုပ်ခဲ့ကြသည်။

လုပ်ငန်းအဖွဲ့ အစည်းအဝေး၌ ပထမအကြိမ် လုပ်ငန်းအဖွဲ့ အစည်းအဝေးအပြီးကာလအတွင်း မြန်မာနိုင်ငံ အမျိုးသားလူ့အခွင့်အရေးကော်မရှင်၏ လူ့အခွင့်အရေးနှင့် စပ်လျဉ်းသည့် ဆောင်ရွက်ချက်များနှင့် တိုးတက်ဖြစ်ထွန်းမှုများကို ကော်မရှင်အဖွဲ့ဝင် ဦးပေါ်လွင်စိန်က လည်းကောင်း၊ SEANF ၏ မဟာဗျူဟာစီမံကိန်း (၂၀၂၂–၂၀၂၆) ၏ ဦးစားပေးကိစ္စရပ်အမှတ် (၂) "စီးပွားရေးလုပ်ငန်းများတွင် လူ့အခွင့်အရေး မြှင့်တင်ရန်နှင့် ကာကွယ်ရန်" ကိစ္စရပ်နှင့်စပ်လျဉ်း၍ မြန်မာနိုင်ငံ အမျိုးသားလူ့အခွင့်အရေးကော်မရှင်၏ အကောင်အထည်ဖော် ဆောင်ရွက်နေမှုများကို ကော်မရှင်ရုံး ဒုတိယညွှန်ကြားရေးမှူးချုပ် ဒေါက်တာခိုင်ခိုင်ဝင်း က လည်းကောင်း တင်ပြဆွေးနွေးခဲ့ကြသည်။

ဖိုရမ်၏ (၁၉) ကြိမ်မြောက် နှစ်ပတ်လည် အစည်းအဝေးကို နိုဝင်ဘာ ၂၉ ရက်မှ ဒီဇင်ဘာ ၁ ရက်အထိ Hybrid format ဖြင့် ကျင်းပသွားရန် လုပ်ငန်းအဖွဲ့ အစည်းအဝေးတွင် ကနဦးသဘောတူညီမှုရရှိခဲ့ကြသည်။

သတင်းစဉ်

ပြည်ထောင်စုဝန်ကြီး ဗိုလ်ချုပ်ကြီးတင်အောင်စန်း ရန်ကုန်မြို့ရှိ ဆက်သွယ်ရေးလုပ်ငန်းဆိုင်ရာ ရေဒီယိုလှိုင်းနှုန်းတိုင်းတာရေးစခန်း၊ ဂြိုဟ်တုမြေပြင်စခန်း၊ Data Center, Call Center နှင့် စက်ခေါင်းစက်ရုံ(အင်းစိန်)တို့ကို စစ်ဆေး

နေပြည်တော် စက်တင်ဘာ ၃၀

ပို့ဆောင်ရေးနှင့် ဆက်သွယ်ရေးဝန်ကြီးဌာန ပြည်ထောင်စုဝန်ကြီး ဗိုလ်ချုပ်ကြီး တင်အောင်စန်းသည် ဝန်ကြီးဌာနမှ တာဝန်ရှိသူများလိုက်ပါ၍ ယနေ့နံနက်ပိုင်းက ရန်ကုန်မြို့ ဒဂုံမြို့သစ်(တောင်ပိုင်း) တိုးကြောင်ကလေးရှိ ဆက်သွယ်ရေးညွှန်ကြားမှုဦးစီးဌာန၏ ရေဒီယိုလှိုင်းနှုန်းတိုင်းတာရေး အခြေစိုက်စခန်း(တောင်ဒဂုံ) သို့ သွားရောက်ကြည့်ရှုစစ်ဆေးသည်။

စစ်ဆေးစဉ် ပြည်ထောင်စုဝန်ကြီးက လှိုင်းနှုန်းစဉ်များ တစ်ခုနှင့်တစ်ခု နှောင့်ယှက်မှုမရှိစေရေး တိုင်းတာစစ်ဆေးပြီး သုံးစွဲသူပြည်သူလူထု စိတ်ချမ်းမြေ့ အဆင်ပြေစေရေး၊ တရားမဝင် လှိုင်းနှုန်းအသုံးပြုသူများမရှိစေရေး၊ လှိုင်းနှုန်းသုံးစွဲမှုဆိုင်ရာ အချက်အလက်များအား စနစ်တကျ မှတ်တမ်းတင်ထားရှိရေး၊ စက်ပစ္စည်းများ ရေရှည်သက်တမ်းစေ့သုံးစွဲနိုင်ရေး၊ လုံခြုံမှုရှိစေရေး၊ ဝန်ထမ်းများ စွမ်းဆောင်ရည်ပြည့်ဝစေရေးတို့ကို အမြဲမပြတ် ကြိုးကြပ်ဆောင်ရွက်ကြရန်မှာကြားကာ ဝန်ထမ်းများအား လက်ဆောင်ပစ္စည်းများ ပေးအပ်သည်။

ယင်းနောက် မြန်မာ့ဆက်သွယ်ရေးလုပ်ငန်း၏ တိုးကြောင်ကလေး ဂြိုဟ်တုမြေပြင်စခန်းသို့ ရောက်ရှိရာ တာဝန်ရှိသူများက စခန်းအတွင်းတပ်ဆင်ထားရှိသည့် ဂြိုဟ်တုဆက်သွယ်ရေးစက်ပစ္စည်းများနှင့် ချိတ်ဆက်ထားသည့်ဆက်ကြောင်းများ၊ ဝေးလံ၍ သွားလာရန် ခက်ခဲသောဒေသများတွင် မိုလ်ဘိုင်းဆက်သွယ်ရေးစနစ်ရရှိရေးအတွက် ချိတ်ဆက်ထားမှုအခြေအနေတို့ကို ရှင်းလင်းတင်ပြမှုအပေါ် ပြည်ထောင်စုဝန်ကြီးက မြန်မာ့ဆက်သွယ်ရေးလုပ်ငန်း၏ ဦးတည်ချက်ဖြစ်သည့် သုံးစွဲသူများအားထားရသော အော်ပရေတာများဖြစ်စေရေး၊ ဆက်သွယ်ပေးနိုင်မှု၊ ဆန်းသစ်တီထွင်မှုနှင့် သာလွန်ကောင်းမွန်မှုတို့အတွက် အထူးအလေးထားဆောင်ရွက်ရေး၊ ပြည်သူလူထုက သုံးစွဲနိုင်သည့် တတ်နိုင်သောနှုန်းထား၊ အခွန်အခများဖြစ်စေရေး၊ စက်ပစ္စည်းများ ရေရှည်ကောင်းမွန်စေရေး၊ ဝေးလံသော ဒေသများအတွက် ဂြိုဟ်တုဆက်သွယ်ရေးစနစ်သည် အဓိကကျသဖြင့် နိုင်ငံပိုင် Myanmar Satellite 2 ဆက်ကြောင်းများကိုလည်း အကျိုးရှိရှိအသုံးပြုနိုင်ရေး လိုအပ်သည်များ မှာကြားဖြည့်ဆည်းပေးပြီး ဝန်ထမ်းများအား လက်ဆောင်ပစ္စည်းများ ပေးအပ်သည်။

ထို့နောက် မြန်မာ့ဆက်သွယ်ရေးလုပ်ငန်း၏ သိုလှောင်ရုံ(Ware house)သို့ ရောက်ရှိစစ်ဆေးပြီးနောက် ပြည်ထောင်စုဝန်ကြီးက စက်ပစ္စည်းများ သိုလှောင်ထိန်းသိမ်းမှုစနစ်ကို သတ်မှတ်စံနှုန်းများနှင့်အညီ စနစ်တကျထိန်းသိမ်းရေး၊ ဖြန့်ဖြူးထောက်ပံ့နိုင်ရေးတို့ကို မှာကြားပြီး ဝန်ထမ်းများအား လက်ဆောင်ပစ္စည်းများ ပေးအပ်သည်။

မွန်းလွဲပိုင်းတွင် ပြည်ထောင်စုဝန်ကြီးနှင့် အဖွဲ့သည် စမ်းချောင်းမြို့နယ်ရှိ မြန်မာ့ဆက်သွယ်ရေးလုပ်ငန်း၏ ဟံသာဝတီ Data Center သို့ရောက်ရှိပြီး တာဝန်ရှိသူက လုပ်ငန်းဆိုင်ရာကိစ္စများကို ရှင်းလင်းတင်ပြရာ ပြည်ထောင်စုဝန်ကြီးက ဒေတာစင်တာများသည် သတင်းအချက်အလက်ခေတ်တွင် လွန်စွာအရေးပါသဖြင့် ပြတ်တောက်မှုမရှိ၊ အချိန်ပြည့်အသုံးပြုနိုင်ရေးအတွက် အရန်ဓာတ်အားပေးစက်များ အမြဲကောင်းမွန်နေစေရေး၊ အရန်ဆက်ကြောင်းများဖြင့် ချိတ်ဆက်နိုင်ရေး၊ စက်ပစ္စည်းများ၏ စွမ်းဆောင်မှုအရည်အသွေးများ စံချိန်စံညွှန်းအတိုင်း ကောင်းမွန်စွာအသုံးပြုနိုင်ရေး၊ ဒေတာစင်တာလုံခြုံရေးစီမံချက်နှင့် မီးဘေးလုံခြုံရေးစီမံချက်များ ရေးဆွဲဆောင်ရွက်ရေး၊ ဝန်ထမ်းများ ကျန်းမာရေးသတ်မှတ်စည်းကမ်းများကို တိကျစွာလိုက်နာရေးတို့ကို လမ်းညွှန်မှာကြားပြီးနောက် စက်ခန်းများကို စစ်ဆေးပြီး ဝန်ထမ်းများအား လက်ဆောင်ပစ္စည်းများ ပေးအပ်သည်။

ထိုမှတစ်ဆင့် ပြည်ထောင်စုဝန်ကြီးနှင့်အဖွဲ့သည် မြန်မာ့မီးရထား၏ စက်ခေါင်းစက်ရုံ(အင်းစိန်) သို့ ရောက်ရှိပြီး စက်ရုံအထွေထွေမန်နေဂျာက အထက်အကြီးအကဲများ လာရောက်စစ်ဆေးစဉ် လမ်းညွှန်မှာကြားချက်များအပေါ် ဆောင်ရွက်ပြီးစီးမှုအခြေအနေများကို ရှင်းလင်းတင်ပြသည်။

ယင်းနောက် စက်ရုံလုပ်ငန်းခွင်အတွင်း လှည့်လည်ကြည့်ရှုစစ်ဆေးကာ စက်ရုံ၏ လုံခြုံရေး၊ စနစ်တကျရှိရေး၊ လေဝင်လေထွက်များ ကောင်းမွန်စေရေး၊ သန့်ရှင်းသပ်ရပ်မှုရှိစေရေး၊ လုပ်ငန်းဆိုင်ရာ မှတ်တမ်းများ စနစ်တကျထားရှိရေး လိုအပ်ချက်များ မှာကြားပြီး ဝန်ထမ်းများအား လက်ဆောင်ပစ္စည်းများ ပေးအပ်သည်။

ယင်းနောက် မြန်မာ့မီးရထားဆေးရုံ(အင်းစိန်) သို့ရောက်ရှိပြီး မြန်မာ့ဆက်သွယ်ရေးလုပ်ငန်းမှ အင်းစိန်ဆေးရုံအတွက် အလှူငွေများ ပေးအပ်လှူဒါန်းရာ ဆရာဝန်ကြီးက လက်ခံရယူခဲ့ကြောင်း သိရသည်။

သတင်းစဉ်

ဆောက်လုပ်ရေးဝန်ကြီးဌာန ဒုတိယဝန်ကြီး ဦးဝင်းဖေ စစ်ကိုင်းတိုင်းဒေသကြီး ကလေးမြို့ လမ်းဦးစီးဌာန လက်ထောက်ညွှန်ကြားရေးမှူး (မြို့ပြ)ရုံးတွင် ဦးစီးဌာနအလိုက် ဝန်ထမ်းများနှင့် တွေ့ဆုံ

နေပြည်တော် စက်တင်ဘာ ၃၀

ဒုတိယဝန်ကြီး ဦးဝင်းဖေသည် စက်တင်ဘာ ၂၉ ရက် မွန်းလွဲပိုင်းတွင် စစ်ကိုင်းတိုင်းဒေသကြီး ကလေးမြို့ရှိ လမ်းဦးစီးဌာန လက်ထောက်ညွှန်ကြားရေးမှူး (မြို့ပြ)ရုံးတွင် လမ်းဦးစီးဌာန၊ တံတားဦးစီးဌာန၊ မြို့ပြနှင့် အိမ်ရာဖွံ့ဖြိုးရေးဦးစီးဌာနတို့မှ အရာထမ်း၊ အမှုထမ်းများနှင့် တွေ့ဆုံသည်။

တွေ့ဆုံပွဲတွင် စစ်ကိုင်းတိုင်းဒေသကြီးအတွင်းရှိကလေးခရိုင်မှ ဦးစီးဌာနအလိုက် အရာထမ်း၊ အမှုထမ်းများက ဝန်ထမ်းရေးရာကိစ္စရပ်များကို ဆွေးနွေးတင်ပြကြသည်။

ထို့နောက် ဒုတိယဝန်ကြီးက ဆောက်လုပ်ရေးဝန်ကြီးဌာနရှိ ဦးစီးဌာနအလိုက် အရာထမ်း၊ အမှုထမ်းများအနေဖြင့် စစ်ကိုင်းတိုင်းဒေသကြီးအတွင်း တာဝန်ထမ်းဆောင်နေချိန်တွင် ဝန်ထမ်းများ၏ လူပုဂ္ဂိုလ် လုံခြုံရေး၊ ရုံး/ဌာနအဆောက်အဦ၊ စက်ယာဉ်ယန္တရားများလုံခြုံရေးအား အထူးဂရုပြုရန်လိုကြောင်း၊ နိုင်ငံ့ဝန်ထမ်းတစ်ဦးအနေဖြင့် လိုက်နာရမည့် ဝန်ထမ်းစည်းမျဉ်း၊ စည်းကမ်းဆိုင်ရာ ပြဋ္ဌာန်းချက်များကို လေးစားလိုက်နာရမည်ဖြစ်ကြောင်း၊ နိုင်ငံ့ဝန်ထမ်းဥပဒေ၊ နည်းဥပဒေပြဋ္ဌာန်းချက်ပါအတိုင်း ဝန်ထမ်းများအားလုံး ပါတီနိုင်ငံရေး ကင်းရှင်းရန်လိုကြောင်း၊ နိုင်ငံ့ဝန်ထမ်း သစ္စာအဓိဋ္ဌာန်(၆) ချက်ကို မလွဲမသွေ လိုက်နာကျင့်သုံးပြီး နိုင်ငံတော်အပေါ် သစ္စာစောင့်သိရမည်ဖြစ်ကြောင်း ပြောကြားသည်။

ဆက်လက်၍ စစ်ကိုင်းတိုင်းဒေသကြီး ကလေးခရိုင်အတွင်းရှိ အဆောက်အဦ ဦးစီးဌာန၊ လမ်းဦးစီးဌာန၊ တံတားဦးစီးဌာန၊ မြို့ပြနှင့် အိမ်ရာဖွံ့ဖြိုးရေးဦးစီးဌာနတို့မှ ဝန်ထမ်းရေးရာ ဆွေးနွေးတင်ပြချက်များကို ဦးစီးဌာနအလိုက် တာဝန်ရှိသူများက ဖြေရှင်းဆောင်ရွက်ပြီး ဒုတိယဝန်ကြီးက နိဂုံးချုပ်အမှာစကား ပြောကြားခဲ့ကြောင်း သိရသည်။

သတင်းစဉ်

ကျုံပျော်ခရိုင်၌ ဆောင်းသီးနှံနေကြာ စိုက်ကေပြည့်မီရေး တာဝန်ပေးအပ်

ကျုံပျော် စက်တင်ဘာ ၃၀

ပြည်သူများ၏ စားရေရိက္ခာ စားသုံးဆီဖူလုံစွာ ရရှိနိုင်ရေးအတွက် ဧရာဝတီတိုင်းဒေသကြီး ကျုံပျော်ခရိုင် စိုက်ပျိုးထုတ်လုပ်မှု တိုးတက်မြင့်မားရေးကော်မတီ၏ ၂၀၂၂-၂၀၂၃ ခုနှစ် ဆောင်းသီးနှံနေကြာသီးသန့် (သီးထပ်)ဧက ပြည့်မီရေး တာဝန်ပေးအပ်ပွဲကို ကျုံပျော်ခရိုင်အထွေထွေအုပ်ချုပ်ရေးဦးစီးဌာနရုံး အစည်းအဝေးခန်းမ၌ စက်တင်ဘာ ၂၈ ရက်က ကျင်းပသည်။

ခရိုင်စိုက်ပျိုးထုတ်လုပ်မှု တိုးတက်မြင့်မားရေးကော်မတီဥက္ကဋ္ဌ၊ ခရိုင်စီမံအုပ်ချုပ်ရေးအဖွဲ့ဥက္ကဋ္ဌ ဦးအောင်နိုင်ဦးက နိုင်ငံအတွင်း စားသုံးဆီဖူလုံစွာရရှိရေးအတွက် နေကြာသီးနှံကို ပြည်တွင်းတွင် စနစ်တကျ စိုက်ပျိုးထုတ်လုပ်ရန် ကြိုးပမ်းဆောင်ရွက်လျက်ရှိကြောင်း၊ ကျန်းမာရေးအတွက် အထူးကောင်းမွန်သည့် ဆီထွက်သီးနှံဖြစ်သည့်အတွက် စနစ်တကျ စိုက်ပျိုးရန်နှင့် လျာထားဧက ပြည့်မီရေးအတွက် တောင်သူများထံ နေကြာစိုက်ပျိုးမှု အသိပညာပေးလုပ်ငန်းများကို ကွင်းဆင်းဆောင်ရွက်ရန် လိုအပ်ကြောင်း ပြောကြားပြီး ဆောင်းသီးနှံနေကြာ တာဝန်ပေးအပ်လွှာများကို မြို့နယ် သုံးခုမှ စိုက်ပျိုးထုတ်လုပ်မှု တိုးတက်မြင့်မားရေးကော်မတီဥက္ကဋ္ဌနှင့် အဖွဲ့ဝင်များထံ ပေးအပ်သည်။

အဆိုပါ တာဝန်ပေးအပ်ပွဲသို့ ခရိုင်စီမံအုပ်ချုပ်ရေးအဖွဲ့နှင့် ခရိုင်အဆင့် ဌာနဆိုင်ရာများ၊ ကျုံပျော်ခရိုင်အတွင်းရှိ ကျုံပျော်၊ ရေကြည်နှင့် ကျောင်းကုန်းမြို့နယ်တို့မှ စိုက်ပျိုးထုတ်လုပ်မှု တိုးတက်မြင့်မားရေးကော်မတီဥက္ကဋ္ဌနှင့် အဖွဲ့ဝင်များ တက်ရောက်ကြပြီး ကျုံပျော်ခရိုင်အနေဖြင့် ဆောင်းသီးနှံနေကြာ စိုက်ပျိုးရန် သီးသန့် (သီးထပ်) ၁၉၆၆၄ ဧက လျာထားဆောင်ရွက်မည်ဖြစ်ကြောင်း သိရသည်။

လပြည့်ဦး(ပြန်/ဆက်)

ကျုံပျော်မြို့နယ် မိုးလုံလေလုံအားကစားရုံနှင့် ဘောလုံးအားကစားကွင်းတို့ကို ကြည့်ရှုစစ်ဆေး

နေပြည်တော် စက်တင်ဘာ ၃၀

ဝန်ထမ်းများအနေဖြင့် ပညာဝမ်းစာပြည့်ဝစေရန် အမြဲတမ်း စာအုပ်စာပေများများ ဖတ်ရှု၍ လေ့လာမှတ်သားသင်ယူကြရန် လိုကြောင်း၊ သို့မှသာ အသိပညာ၊ အတတ်ပညာတိုးပွား၍ ဗဟုသုတနှင့် ပြည့်စုံပြီး အရာရာကို ဝေဖန်ပိုင်းခြားနိုင်သည့် လူတော်လူကောင်းများ ဖြစ်လာနိုင်မည်ဖြစ်ကြောင်း၊ အားကစားလောက ဖွံ့ဖြိုးတိုးတက်အောင် ကျရာအခန်းကဏ္ဍမှနေ၍ ကိုယ်စွမ်းဉာဏ်စွမ်းရှိသမျှ ကြိုးစားဆောင်ရွက်သွားကြရန်လိုကြောင်း၊ အခက်အခဲ လိုအပ်ချက်များရှိပါက အတတ်နိုင်ဆုံး ဖြည့်ဆည်းဆောင်ရွက်ပေးသွားမည် ဖြစ်ကြောင်း ပြည်ထောင်စုဝန်ကြီး ဦးမင်းသိန်းဇံက ပြောကြားခဲ့သည်။

အားကစားနှင့် လူငယ်ရေးရာဝန်ကြီးဌာန ပြည်ထောင်စုဝန်ကြီး ဦးမင်းသိန်းဇံသည် ရောဝတီတိုင်းဒေသကြီး ဝန်ကြီးချုပ် ဦးတင်မောင်ဝင်းနှင့်အတူ ယမန်နေ့နံနက် ၈ နာရီခွဲက ရေကြည်မြို့နယ် ဘောလုံးအားကစားကွင်းနှင့်မိုးလုံလေလုံအားကစားခန်းမ အကြီးစားပြုပြင်ခြင်းလုပ်ငန်း ဆောင်ရွက်မှုတို့ကို လိုက်လံကြည့်ရှုစစ်ဆေးပြီး ဝန်ထမ်းများနှင့် တွေ့ဆုံစဉ် ယင်းသို့ ပြောကြားခြင်းဖြစ်သည်။

ဆက်လက် ပြည်ထောင်စုဝန်ကြီးနှင့်အဖွဲ့သည် ကျုံပျော်မြို့နယ် မိုးလုံလေလုံအားကစားရုံနှင့် ဘောလုံးအားကစားကွင်းတို့ကို ကြည့်ရှုစစ်ဆေးပြီး အားကစားရုံ ရေရှည်တည်တံ့စေရေး ထိန်းသိမ်းစောင့်ရှောက်သွားရန်လိုကြောင်း၊ Score Board အသစ်၊ Inner Fencing နှင့် အဝင်ဂိတ်တံခါးများ ပြုလုပ်ပေးသွားမည်ဖြစ်ကာ လိုအပ်သည့် အားကစားအထောက်အကူပြုပစ္စည်းများလည်း ထောက်ပံ့ဖြည့်ဆည်းပေးသွားမည်ဖြစ်ကြောင်း၊ ဝန်ထမ်းအားလုံး အခက်အခဲများရှိပါက တင်ပြနိုင်ကြောင်း၊ မိမိအနေဖြင့် အတတ်နိုင်ဆုံး ကူညီဖြည့်ဆည်းဆောင်ရွက်ပေးသွားမည်ဖြစ်ကြောင်း ပြောကြား၍ တာဝန်ရှိသူများအား လိုအပ်သည်များ မှာကြားသည်။

ထို့နောက် ပြည်ထောင်စုဝန်ကြီးနှင့် အဖွဲ့သည် ဓနုဖြူမြို့နယ် ပြည်သူ့အားကစားကွင်းရှိ ဘောလုံးအားကစားကွင်းကို သွားရောက်ကြည့်ရှုစစ်ဆေးသည်။

သတင်းစဉ်

ကိုယ်တိုင်စိုက်ပျိုးထုတ်လုပ်သူများက သီးနှံသားငါးများကို နေပြည်တော်ရှိ ပြည်ထောင်စုဝန်ကြီးရုံးများသို့ လှည့်လည်ရောင်းချပေးလျက်ရှိ

နေပြည်တော် စက်တင်ဘာ ၃၀

စိုက်ပျိုးရေး၊ မွေးမြူရေးနှင့် ဆည်မြောင်းဝန်ကြီးဌာန၏ စီစဉ်မှုဖြင့် ကိုယ်တိုင်စိုက်ပျိုးထုတ်လုပ်သူများက ကျန်းမာရေးနှင့် ညီညွတ်ပြီး အာဟာရဖြစ်စေသည့် သီးနှံသားငါးများကို နေပြည်တော်ရှိ ပြည်ထောင်စုဝန်ကြီးရုံးများသို့ ရွေ့လျားဈေးရောင်းယာဉ်ဖြင့် လှည့်လည်ရောင်းချပေးလျက်ရှိရာ ယနေ့ညနေပိုင်းက ကျန်းမာရေးဝန်ကြီးဌာန ရုံးအမှတ်(၄)သို့ သွားရောက်ရောင်းချပေးခဲ့ကြောင်း သိရသည်။

စိုက်ပျိုးရေး၊ မွေးမြူရေးနှင့် ဆည်မြောင်းဝန်ကြီးဌာန၏ သုတေသနခြံများ၊ နည်းပညာပေးလုပ်ငန်းအတွက် စံနမူနာပြစိုက်ခင်းများမှ ထွက်ရှိသော ဟင်းသီးဟင်းရွက်၊ သစ်သီးဝလံများ၊ ကိုယ်တိုင်စိုက်ပျိုးထုတ်လုပ်သူများမှ ထွက်ရှိသည့် အခြေခံစားသောက်ကုန်များ၊ ခြံထွက် ကြက်ဥ၊ ဘဲဥ၊ ကြက်သား၊ ပျားရည်၊ နို့ထွက်ပစ္စည်းများ၊ ငါး၊ ငါးပိ၊ ငါးခြောက်များကိုလည်း နေပြည်တော်စည်ပင်သာယာရေးကော်မတီမှ စီစဉ်သတ်မှတ်ပေးသည့် မြို့မဈေးကားရပ်နားကွင်း မြေကွက်လပ်တွင် ရုံးဝန်ထမ်းများ၊ နေပြည်တော်နေပြည်သူများအား ဈေးနှုန်းချိုသာစွာဖြင့် ရောင်းချပေးခြင်းကြောင့် ဝယ်ယူသူများပြားလျက်ရှိကြောင်း သိရသည်။

စိုက်ပျိုးရေး၊ မွေးမြူရေးနှင့် ဆည်မြောင်းဝန်ကြီးဌာန၏စီစဉ်မှုဖြင့် ကိုယ်တိုင်စိုက်ပျိုးထုတ်လုပ်သူများမှ ရောင်းချပေးခြင်းကြောင့် သန့်ရှင်း လတ်ဆတ်မှုရှိခြင်း၊ ဈေးနှုန်းချိုသာခြင်း၊ ကျန်းမာရေးနှင့် ညီညွတ်မှုရှိခြင်းများကြောင့် စားသုံးသူဝန်ထမ်းများ၊ ပြည်သူများအနေဖြင့် ဝယ်ယူသုံးစွဲရေး အဆင်ပြေလျက်ရှိကြကြောင်း သိရသည်။

သတင်းစဉ်

● *ကျောဖုံးမှ*

ယင်းပြိုင်ပွဲတွင် အမျိုးသား ၅၀ ကီလိုတန်းတွင် ဗူးသီး(Smart Fight Club)နှင့် ဖွဲ့တံခွန်(ဖွဲ့မြန်မာ)၊ အမျိုးသား ၅၅ ကီလိုတန်းပြိုင်ပွဲတွင် ဩဘာစိန်(ဇာတိမာန်)နှင့် ပြည့်စုံ(Holy Power)၊ ရဲမာန်(YMCA)နှင့် စောလယ်ရဲ(ရိုးရာကျား)၊ နေလင်း(ဖွဲ့မြန်မာ)နှင့် ဘရန်ဆိုင်း (Python)၊ ကျော်လင်းအောင်(BBH)နှင့် ဆလိုင်းမင်းနိုင် (Fighting Fight Club) တို့ ယှဉ်ပြိုင်ထိုးသတ်ကြမည်ဖြစ်သည်။

ထို့အတူ အမျိုးသား ၆၀-၆၃ ကီလိုတန်းပြိုင်ပွဲတွင် စောခေးယူးထူး(ရိုးရာကျား)နှင့် ဖွဲ့ရန်နိုင်(BBH)၊ ထွန်းလင်းအောင်(ကျားမနိုင်)နှင့် စောစတိဗ်(YANGON FIGHT CLUB)၊ ဂျိုးဂျိုး(BBH)နှင့် ညီရဲခန့်(Yangon Fight Club)၊ မင်းခန့်(လုံးချော)နှင့် စောရှောလမုန်(ရိုးရာကျား)၊ မင်းထက်ကျော်(နဂါးမာန်)နှင့် မျိုးအောင်(RAY)၊ အမျိုးသား ၆၇-၇၀ ကီလိုတန်းပြိုင်ပွဲတွင် ဇော်သက်နောင် (Smart Fight Club) နှင့် မိုက်မိုက်(ဇာတိမာန်)၊ ပိုင်စိုးဦး (Oscar)နှင့် မင်းအောင်ကျော် (STL)၊ အမျိုးသား ၇၃-၇၆ ကီလိုတန်းပြိုင်ပွဲတွင် ဝဏ္ဏကြီး (Transcend) နှင့် ထွန်းမင်းအောင်(ထွန်းထွန်းမင်း)တို့ ထိုးသတ်ကြမည်ဖြစ်ကြောင်း သိရသည်။

မျိုးဆက်သစ်တန်း လက်ဝှေ့ပြိုင်ပွဲကျင်းပလာသည်မှာ သုံးပွဲမြောက်ဖြစ်ပြီး ပွဲစဉ်(၁)နှင့် ပွဲစဉ်(၂)တို့တွင် လူငယ်ပြိုင်ပွဲဖြစ်သည်နှင့်အညီ ပရိသတ်များ အကြိုက်တွေ့ခဲ့ကြသည်။ ယခုပြိုင်ပွဲတွင် မြန်မာ့လက်ဝှေ့ကျော် ထွန်းထွန်းမင်း၏ညီဖြစ်သူ ထွန်းမင်းအောင်နှင့် ဆရာဘိုဘိုလှိုင်၏တပည့် ဝဏ္ဏကြီးတို့၏ အထူးစိန်ခေါ်ပွဲပါဝင်ကာ တွဲဆိုင်း ၁၃ ဆိုင်း ထိုးသတ်ကြမည်ဖြစ်၍ အနာဂတ်လက်ဝှေ့ကျော်တို့၏ ထိုးသတ်မှုများကို ပရိသတ်များ အားရဖွယ်မြင်တွေ့ကြရမည်ဖြစ်သည်။

အဆိုပါ 360 Fight Club(III) မျိုးဆက်သစ် မြန်မာ့ရိုးရာလက်ဝှေ့စိန်ခေါ်ပွဲကို 360 Sports Facebook Page၊ 360 Sports You Tube Channel နှင့် Channel K ရုပ်သံလိုင်းတို့က တိုက်ရိုက်ထုတ်လွှင့်ပြသမည်ဖြစ်ကြောင်း သိရသည်။

အာကာစိုး

သရက်ခရိုင် မြို့နယ်သုံးခု၌ ငွေကျပ်သန်း ၄၇၀၀ ကျော်ဖြင့် ကျေးရွာချင်းဆက် လမ်းတံတားများ ဆောင်ရွက်ပေးနေ

သရက် စက်တင်ဘာ ၃၀

သရက်ခရိုင် ကျေးလက်လမ်းဖွံ့ဖြိုးရေးဦးစီးဌာနသည် ၂၀၂၂-၂၀၂၃ ဘဏ္ဍာနှစ်တွင် သရက်ခရိုင်အတွင်းရှိ ကျေးရွာ ၄၀၁ ရွာကို အကျိုးပြုမည့် ကျေးရွာချင်းဆက်လမ်းများနှင့် တံတားလုပ်ငန်းများကို နိုင်ငံတော်မှ ရန်ပုံငွေကျပ်သန်း ၄၇၀၀ ကျော်အသုံးပြုကာ ဆောင်ရွက်ပေးလျက်ရှိကြောင်း အဆိုပါ ဦးစီးဌာနတာဝန်ရှိသူထံမှ သိရသည်။

ကျေးလက်လမ်းဖွံ့ဖြိုးရေးဦးစီးဌာနက ကျေးလက်နေပြည်သူများ လမ်းပန်းဆက်သွယ်ရေးကောင်းမွန်ပြီး လူမှုစီးပွားဘဝများ ဖွံ့ဖြိုးတိုးတက်လာစေရေးနှင့် ကျေးလက်နှင့် မြို့ပြကွာဟမှု ကျဉ်းမြောင်းစေရေးအတွက် ရည်ရွယ်၍ ကျေးရွာချင်းဆက်လမ်းများ ဖောက်လုပ်ခြင်း၊ အဆင့်မြှင့်တင်ခြင်း၊ တံတားတည်ဆောက်ခြင်းလုပ်ငန်းများကို နှစ်စဉ်ရန်ပုံငွေများလျာထားပြီး ဆောင်ရွက်ပေးနေခြင်းဖြစ်သည်။

သရက်ခရိုင်အတွင်း မင်းတုန်း၊ မင်းလှ၊ အောင်လံ မြို့နယ်သုံးမြို့နယ်၌ ကျေးရွာချင်းဆက်လမ်းများဖြစ်သည့် ကွန်ကရစ်လမ်း သုံးလမ်း၊ ကတ္တရာလမ်း လေးလမ်း၊ ကျောက်ချောလမ်း နှစ်လမ်း၊ မြေနီလမ်း ၁၇ လမ်းနှင့် မြေသားလမ်း တစ်လမ်း စုစုပေါင်း လမ်းလုပ်ငန်း ၂၇ လမ်း အရှည်မိုင် ၆၀ ဖောက်လုပ်ခြင်းနှင့် ကျေးရွာချင်းဆက် တံတားများဖြစ်သည့် ကွန်ကရစ်တံတား ရှစ်စင်း၊ ဘေလီတံတား တစ်စင်း၊ ရေကျော်ခုနစ်စင်း၊ Box Culvert ၁၄ စင်း စုစုပေါင်း တံတားလုပ်ငန်း ၃၀၊ အရှည် ၂၀၇၈ ပေ တည်ဆောက်ခြင်းလုပ်ငန်းများကို ပြည်ထောင်စုရန်ပုံငွေကျပ် ၁၅၇၄ ဒသမ ၀၉၈ သန်း၊ တိုင်းဒေသကြီးအစိုးရအဖွဲ့ ရန်ပုံငွေကျပ် ၃၂၁၆ ဒသမ ၆၉ သန်း စုစုပေါင်း ငွေကျပ် ၄၇၉၀ ဒသမ ၇၈၈ သန်း အသုံးပြုကာ လုပ်ငန်းတင်ဒါ၊ ပစ္စည်းတင်ဒါစနစ်ဖြင့် ဇူလိုင်လ ပထမပတ်မှ လုပ်ငန်းစတင်ဆောင်ရွက်လျက်ရှိကြောင်း၊ ယခုအခါ လုပ်ငန်းအားလုံး ၅၀ ရာခိုင်နှုန်းခန့် ဆောင်ရွက်ပြီးစီးနေပြီ ဖြစ်ကြောင်း ခရိုင် ကျေးလက်လမ်းဖွံ့ဖြိုးရေးဦးစီးဌာန ယာယီခရိုင်တာဝန်ခံ ဒေါ်ဇာလှိုင်သန်းထံမှ သိရသည်။

အဆိုပါ ကျေးရွာချင်းဆက်လမ်းများ၊ တံတားများ အားလုံး ဆောင်ရွက်ပြီးစီးပါက ကျေးရွာ ၄၀၁ ရွာ၊ အိမ်ခြေ ၅၈၀၀၀ ကျော်မှ လူဦးရေ ၂၄၀၀၀၀ ခန့်အတွက် ရာသီမရွေး လမ်းပန်းဆက်သွယ်ရေးများ အဆင်ပြေလာမည်ဖြစ်ကြောင်း သိရသည်။

မယ်သင်း

ခရီးသည်လေယာဉ်ကို ဒီလို လုပ်ဆောင်တာဟာ စစ်ရာဇဝတ်မှု၊ ရာဇဝတ်မှုတွေကို ကျူးလွန်ခဲ့တာဖြစ်ပါတယ်။ ငြိမ်းချမ်းရေးနဲ့ အေးချမ်းသာယာရေးကိုလိုလားတဲ့ ပြည်သူလူထုရော၊ အဖွဲ့အစည်းတွေအနေနဲ့ပါ ဒီကိစ္စကို ဝိုင်းဝန်းရှုတ်ချဖို့လိုပါတယ်။

နေပြည်တော် စက်တင်ဘာ ၃၀

စက်တင်ဘာ ၃၀ ရက် နံနက်ပိုင်းတွင် ကယားပြည်နယ်အတွင်းရှိ KNPP နှင့် PDF အမည်ခံ အကြမ်းဖက်သမားများက အပြစ်မဲ့ ပြည်သူများ စီနင်းလိုက်ပါလာသည့် အရပ်ဘက် လေယာဉ်တစ်စင်းကို လွိုင်ကော်လေဆိပ်သို့ ဆင်းသက်စဉ် အကြောင်းမဲ့ပစ်ခတ်တိုက်ခိုက်ခဲ့ရာ အဆိုပါဖြစ်စဉ်နှင့်ပတ်သက်၍ နိုင်ငံတော်စီမံအုပ်ချုပ်ရေးကောင်စီ သတင်းထုတ်ပြန်ရေးအဖွဲ့ခေါင်းဆောင် ဗိုလ်ချုပ်ဇော်မင်းထွန်းက အောက်ပါအတိုင်း ပြောကြားခဲ့သည်။

"ကယားပြည်နယ်မှာ အရင်ကတည်းက KNPP အကြမ်းဖက်သောင်းကျန်းသူအဖွဲ့နဲ့ PDF အဖွဲ့ပေါင်းပြီး လွိုင်ကော်မြို့ထဲမှာ မငြိမ်မသက်ဖြစ်အောင်၊ တိုက်ပွဲတွေဖြစ်အောင် ဆောင်ရွက်ခဲ့တာရှိတယ်။ တပ်မတော်အနေနဲ့ လုံခြုံရေးအရ ဆောင်ရွက်ပြီးတဲ့အခါမှာ PDF အမည်ခံအကြမ်းဖက်အဖွဲ့တွေနဲ့ KNPP အဖွဲ့တို့ဟာ လွိုင်ကော်မြို့ကို နှောင့်ယှက်ပစ်ခတ်တာ၊ လွိုင်ကော်လေယာဉ်ကွင်းနားနှောင့်ယှက်ပစ်ခတ်တာတို့ကို လစ်ရင်လစ်သလို အဆက်မပြတ်ဆောင်ရွက်လေ့ရှိတယ်။ ဒီနေ့မှာတော့ ရန်ကုန် – နေပြည်တော် – လွိုင်ကော် – ရန်ကုန် ခရီးစဉ်ပြေးဆွဲနေတဲ့ မြန်မာ့အမျိုးသားလေကြောင်းလိုင်းက လေယာဉ်အမှတ် XY–AML လေယာဉ်က ၈ နာရီ ၄၅ မိနစ်ခန့်မှာ လွိုင်ကော်လေဆိပ်ကို ဆင်းဖို့လုပ်ပါတယ်။ လေယာဉ်ပေါ်မှာ ခရီးသည် ၆၃ ဦး ပါပါတယ်။ ကျွန်တော်တို့အနေနဲ့ လွိုင်ကော်နဲ့ ခရီးစဉ်အဆက်မပြတ် ပြေးဆွဲနိုင်ရေး ခရီးသွားလုပ်သား

ပြည်သူများ ခရီးသွားလာမှု လွယ်ကူစေရေးအတွက် လေဆိပ်အနီးတစ်ဝိုက်မှာ လုံခြုံရေးတွေယူပြီး ဆောင်ရွက်ပေးနေတာ ဖြစ်ပါတယ်။ လေယာဉ်ဆင်းသက်မယ်ဆိုရင် ဆင်းသက်မှုအဆင့်များအတိုင်း ပြေးလမ်းကို ချဉ်းကပ်ရတာရှိတယ်၊ ကွင်းကို ပတ်ရတာ ရှိတယ်။ လေယာဉ်ဆင်းသက်မှုအတိုင်း လုပ်ဆောင်နေချိန် လေယာဉ်ပြေးလမ်းရဲ့ မြောက်ဘက်လောက်မှာ KNPP, PDF အကြမ်းဖက်အဖွဲ့တွေက လေယာဉ်ကို လက်နက်ငယ်တွေနဲ့ ပစ်ခတ်ခဲ့တာရှိပါတယ်။ ပစ်ခတ်မှုကြောင့် လေယာဉ်ဘယ်ဘက် ဝမ်းဗိုက်ပိုင်းမှာ လက်နက်ငယ်ကျည် ထိမှန်ခဲ့တာရှိတယ်။ လက်နက်ငယ်ကျည်က လေယာဉ်ဝမ်းဗိုက်ပိုင်းကို ဖောက်ထွက်ပြီး လေယာဉ်ပေါ်မှာရှိတဲ့ ခုံအမှတ် ၁၈ – A မှာ စီးနင်းလိုက်ပါလာတဲ့ ခရီးသည်တစ်ယောက်ရဲ့ ညာဘက်ပါးကို ထိခိုက်ခဲ့တာရှိပါတယ်။ (မစိုးရိမ်ရ) ထိခိုက်ဒဏ်ရာရရှိခဲ့တာ ဖြစ်ပါတယ်။

"လေယာဉ်ထိခိုက်ခဲ့တာရှိသော်လည်း လေယာဉ်အမှုထမ်းတွေရဲ့ ကြိုးစား ဆင်းသက်မှုကြောင့် လေယာဉ်က လွိုင်ကော်လေဆိပ်မှာ အောင်မြင်စွာဆင်းသက်နိုင်ခဲ့ပါတယ်။ ခရီးသည်ကိုလည်း လွိုင်ကော်မှာရှိတဲ့ ပြည်သူ့ဆေးရုံမှာ ကုသပေးလျက်ရှိပါတယ်။ လေယာဉ်ကတော့ လိုအပ်တဲ့ ပြုပြင်မှုတွေပြုလုပ်ပြီး လွိုင်ကော်ကနေ မနက်ပိုင်းမှာပဲ ပြန်လည်ထွက်ခွာသွားပြီ ဖြစ်ပါတယ်။ ခရီးသည်လေယာဉ်ကို ဒီလို လုပ်ဆောင်တာဟာ စစ်ရာဇဝတ်မှု၊ ရာဇဝတ်မှုတွေကို ကျူးလွန်ခဲ့တာဖြစ်ပါတယ်။ ငြိမ်းချမ်းရေးနဲ့ အေးချမ်းသာယာရေးကို လိုလားတဲ့ ပြည်သူလူထုရော၊ အဖွဲ့အစည်းတွေအနေနဲ့ပါ ဒီကိစ္စကို ဝိုင်းဝန်းရှုတ်ချဖို့လိုပါတယ်။ လေယာဉ်တစ်ခုခုဖြစ်သွားရင် ခရီးသွားပြည်သူများပဲ ဒုက္ခရောက်မှာဖြစ်ပါတယ်။ ဒေသခံပြည်သူလူထုရဲ့ ဆက်သွယ်ရေးလမ်းကြောင်းကို ဖြတ်တောက်နေတာပဲ ဖြစ်ပါတယ်။ ကျွန်တော်တို့အနေနဲ့ မနက်ပိုင်းကတည်းကပဲ အချိန်မီသတင်းထုတ်ပြန်ပြီးဖြစ်ပါတယ်။ တချို့ Online ပေါ်မှာ မသမာသူတွေက လေယာဉ်နဲ့ပတ်သက်ပြီး ကောလာဟလသတင်းမျိုးစုံ ထုတ်လွှင့်နေတာရှိပါတယ်။ တပ်မတော်နဲ့ ဒေသခံလုံခြုံရေးအဖွဲ့တွေ အနေနဲ့ကတော့ ခရီးသွားလာမှု မပြတ်တောက်စေရေး ဆက်လက်ဆောင်ရွက်သွားမှာဖြစ်ပါတယ်။ သောင်းကျန်းသူများ ခိုအောင်းနိုင်တဲ့နေရာတွေကို လိုက်လံရှင်းလင်းလျက်ရှိပါတယ်" ဟု ပြောကြားသည်။

ဆိုးရွားကြမ်းတမ်းသော အကြမ်းဖက်လုပ်ရပ်များကို လုပ်ဆောင်သွားသူများအား လုံခြုံရေးတပ်ဖွဲ့ဝင်များက ထိရောက်ပြင်းထန်စွာ တုံ့ပြန်သွားမည်

ဆိုးရွားကြမ်းတမ်းသော အကြမ်းဖက်လုပ်ရပ်များကို လုပ်ဆောင်သွားသူများအား လုံခြုံရေးတပ်ဖွဲ့ဝင်များက ထိရောက်ပြင်းထန်စွာ တုံ့ပြန်သွားမည်ဖြစ်ကြောင်းကို နိုင်ငံတော် စီမံအုပ်ချုပ်ရေးကောင်စီ သတင်းထုတ်ပြန်ရေးအဖွဲ့ခေါင်းဆောင် ဗိုလ်ချုပ် ဇော်မင်းထွန်း က အောက်ပါအတိုင်း ဖြေကြားထားသည်–

မေး ။ ။ လွိုင်ကော်မှာ ခရီးသည်လေယာဉ်အပစ်ခံရတာနဲ့ ပတ်သက်ပြီး ဗိုလ်ချုပ် ဖြေကြားထားတာကို ကြားသိရပါတယ်။ ဒီကိစ္စနဲ့ ပတ်သက်ပြီး ထပ်မံသိချင်တာက ယခုလို ဆိုးရွားရက်စက်တဲ့ လုပ်ရပ်တွေကို လုံခြုံရေးတပ်ဖွဲ့ဝင်တွေအနေနဲ့က ဘယ်လိုဆက်လက် အရေးယူသွားမလဲဆိုတာ ဖြေကြားပေးစေလိုပါတယ်။

ဖြေ ။ ။ နိုင်ငံတကာရော၊ ကမ္ဘာမှာပါ ခရီးသည်တင်လေယာဉ်၊ ခရီးသည်တင် ရထား ၊ ခရီးသည်တင် ကား ၊ Public Transportation နဲ့ ပတ်သက်တဲ့လုပ်ငန်းတွေကို အကြမ်းဖက်တိုက်ခိုက်တာက ပြည်သူလူထုကို တိုက်ရိုက်ခြိမ်းခြောက်တာဖြစ်ပါတယ်။ ပြည်သူလူထုအပေါ်ကို တိုက်ရိုက်အကြမ်းဖက်ဆောင်ရွက်တာဖြစ်ပါတယ်။ လွိုင်ကော်မှာဖြစ်တဲ့ ဖြစ်စဉ်သည် ခရီးသည် ၆၃ ဦး ပါတဲ့ လေယာဉ်ကို ပစ်ခတ်တာဖြစ်ပါတယ်။ ခရီးသည်တင်လေယာဉ်က ရန်ကုန်ကနေထွက်လာတယ်။ ၈ နာရီ ၄၅ မိနစ်ခန့်မှာ လွိုင်ကော်လေဆိပ်ကို ဆင်းသက်ဖို့အတွက် အနိမ့်ပျံသန်းတယ်၊ ကွင်းကိုပတ်ပြီး ပျံရတယ်။ ဒီလိုအချိန်မျိုးမှာ လေယာဉ်ကွင်းရဲ့ မြောက်ဘက်မှာရှိတဲ့ PDF, KNPP အကြမ်းဖက်သောင်းကျန်းသူတွေ နေတဲ့ နေရာကနေဖြတ်ရတယ်။ ဖြတ်ရတဲ့အခါမှာ အောက်ကနေပြီး လက်နက်ငယ်နဲ့ ပစ်ခတ်တာဖြစ်ပါတယ်။ လေယာဉ်ဝမ်းဗိုက်ပိုင်းမှာ ထိခိုက်တာရှိပါတယ် ။ ခရီးသည်တစ်ယောက် ဒဏ်ရာရရှိခဲ့တာရှိပါတယ်။ ဒီကိစ္စ သတင်းထုတ်ပြန်ပြီးနောက်ပိုင်းမှာ ပြည်ဖျက်မီဒီယာတွေက လေဆိပ်မှာပဲ ပစ်ခတ်မှု ဖြစ်ပွားသယောင် ဆောင်ရွက်ခဲ့တာရှိပါတယ်။ ဘာကြောင့် သူတို့ဒီလိုဆောင်ရွက်ရသလဲဆိုတာ အကြောင်းရှိတယ်။ အများပြည်သူနဲ့ သက်ဆိုင်တဲ့ Public Transportation ကိစ္စမှာ အကြမ်းဖက်မှုသည် ပိုပြီးကြီးမားပြီး ရာဇဝတ်မှု ကြီးမားတယ်ဆိုတာ သိတဲ့အတွက်ကြောင့် သူတို့အနေနဲ့ ဆင်သေတာကို ဆိတ်

သားရေနဲ့ ဖုံးတဲ့ပုံစံမျိုးလိုက်ပြီးလုပ်နေတဲ့ ပုံစံမျိုး ဖြစ်ပါတယ်။ လုံခြုံရေးတပ်ဖွဲ့ဝင်တွေအနေနဲ့ ဆိုးရွားကြမ်းတမ်းတဲ့ ရက်စက်တဲ့ အကြမ်းဖက်လုပ်ရပ်မျိုးကို လုပ်ဆောင်နေတဲ့သူတွေ၊ လုပ်ဆောင်နေတဲ့ အဖွဲ့အစည်းတွေအပေါ်မှာ ထိရောက်ပြင်းထန်စွာ တုံ့ပြန်သွားမယ်လို့ ပြောချင်ပါတယ်။

အမ်းမြို့နယ်၌ နွားထီး ၁၄ ကောင် တရားမဝင် သယ်ဆောင်လာသူ အမျိုးသား ခုနစ်ဦးအား အရေးယူ

နေပြည်တော် စက်တင်ဘာ ၃၀

ရခိုင်ပြည်နယ် အမ်းမြို့နယ်၌ စက်တင်ဘာ ၂၉ ရက် နံနက် ၁၀ နာရီခန့်က အမ်းမြို့နယ်ရဲတပ်ဖွဲ့မှ တပ်ဖွဲ့ဝင်များပါဝင်သော ပူးပေါင်းအဖွဲ့မှ နယ်မြေအတွင်း လှည့်ကင်းဆောင်ရွက်နေစဉ် အောင်ကျော်သူ (၂၂) နှစ်၊ စောရွှေမောင်(၅၈)နှစ်၊ မောင်ကျော်(၅၇)နှစ်၊ ဇော်မင်း(၂၉)နှစ်၊ နိုင်လင်းအောင်(၂၅)နှစ်၊ စည်သူအောင်(၂၀)နှစ်နှင့် ဇော်ဝင်းရွှေ(၄၈)တို့ ခုနစ်ဦးသည် နွားထီး ၁၄ ကောင်ကို ဇာဒီမော်ကျေးရွာနှင့် ကိုးကန့်တန်းကျေးရွာကြား တောလမ်းအတိုင်း တရားဝင်သယ်ယူခွင့် အထောက်အထား တစ်စုံတစ်ရာမပါဘဲ သယ်ဆောင်မောင်းနှင်လာကြောင်း စစ်ဆေးတွေ့ရှိရသဖြင့် အောင်ကျော်သူပါ ခုနစ်ဦးအား အမ်းမြို့မရဲစခန်းက အမှုဖွင့်အရေးယူထားကြောင်း သိရသည်။

ရဲပြန်ကြား

မကွေးတိုင်းဒေသကြီး စလင်းမြို့နယ် ချောင်းဆုံကျေးရွာ "ရွာဦး" ဘုန်းတော်ကြီးကျောင်း ကျောင်းထိုင်ဆရာတော် ဦးသုန္ဒရအား PDF အကြမ်းဖက်သမားများက ဖမ်းဆီးခေါ်ဆောင်

နေပြည်တော် စက်တင်ဘာ ၃၀

NUG နှင့် PDF အမည်ခံ အကြမ်းဖက်သမားများ အနေဖြင့် အများပြည်သူအသုံးပြုသည့် လမ်းကြောင်းများတွင် မိုင်းထောင်ခြင်း၊ ပစ်ခတ်တိုက်ခိုက်ခြင်းများ၊ အကြမ်းဖက်ဖောက်ခွဲရေးလုပ်ရပ်များ ပြုလုပ်လျက်ရှိသည့်အပြင် သာသနာပိုင် အဆောက်အဦများ၊ ဘုန်းတော်ကြီးကျောင်းများကိုပါ အကြမ်းဖက်ပစ်ခတ်တိုက်ခိုက်ခြင်း၊ မိုင်းထောင်ဖောက်ခွဲခြင်းနှင့် ရဟန်းသံဃာတော်များအား ဖမ်းဆီးခေါ်ဆောင်သတ်ဖြတ်ခြင်းများ လုပ်ဆောင်လျက်ရှိသည်။

ထိုသို့ လုပ်ဆောင်လျက်ရှိရာ ယနေ့နံနက် ၁ နာရီခွဲတွင် မကွေးတိုင်းဒေသကြီး စလင်းမြို့နယ် တညောင်တင့်ကျေးရွာအုပ်စု ချောင်းဆုံကျေးရွာရှိ "ရွာဦး" ဘုန်းတော်ကြီးကျောင်းမှ ကျောင်းထိုင်ဆရာတော် ဦးသုန္ဒရ သက်တော်(၆၀)နှစ် (ဝါတော်) ၂၅ဝါ (ခမည်းတော်) ဦးသက်တင်သည် ဘုန်းကြီးကျောင်းအတွင်း၌ အဆိုပါကျေးရွာနေသူများဖြစ်သည့် မောင်ဖိုးလွင် (၁၈)နှစ် (ဘ)ဦးလှမြင့်၊ ဦးဖိုးလွယ်(၃၀)နှစ် (ဘ)ဦးသာထူးတို့နှင့်အတူရှိနေစဉ် PDF အကြမ်းဖက်သမား ၁၅ ဦးခန့် ရောက်ရှိလာပြီး ဆရာတော်နှင့် ဦးဖိုးလွယ်ပါ သုံးဦးအား ချောင်းဆုံကျေးရွာ၏ အရှေ့ဘက်တောအတွင်းသို့ ဖမ်းဆီးခေါ်ဆောင်သွားပြီး တောစပ်အရောက်၌ ဦးဖိုးလွယ်နှင့် မောင်ဖိုးလွင်တို့အား ပြန်လည်စေလွှတ်ပေးကာ ဆရာတော် ဦးသုန္ဒရအား တောအတွင်းသို့ ဖမ်းဆီးခေါ်ဆောင်သွားခဲ့သည်။

အကြမ်းဖက်သမားများ၏ အကြောင်းမဲ့ အကြမ်းဖက်သတ်ဖြတ်မှုကြောင့် နိုင်ငံတော်အတွင်း သံဃာတော် ၅၆ ပါးနှင့် သီလရှင်ဆရာကြီး တစ်ပါးတို့ ဘဝနတ်ထံပျံလွန်တော်မူခဲ့ပြီး အထက်ပါ ဖြစ်စဉ်များမှ PDF အကြမ်းဖက်သမားများ ဖမ်းဆီးခေါ်ဆောင်သွားသည့် ချောင်းဆုံကျေးရွာ "ရွာဦး" ဘုန်းတော်ကြီးကျောင်းမှ ကျောင်းထိုင်ဆရာတော် ဦးသုန္ဒရအား ပြန်လည်ကယ်တင်နိုင်ရေး နယ်မြေလုံခြုံရေးတပ်ဖွဲ့ဝင်များက လုံခြုံရေးလုပ်ငန်းစဉ်များနှင့်အညီ ဆက်လက်ဆောင်ရွက်လျက်ရှိကြောင်း သတင်းရရှိသည်။

သတင်းစဉ်

မြန်မာနိုင်ငံသတင်းမီဒီယာကောင်စီ သဘောထားထုတ်ပြန်

ကြေညာချက် (၅ / ၂၀၂၂)
၂၀၂၂ ခုနှစ်၊ စက်တင်ဘာလ
၃၀ ရက်၊ သောကြာနေ့

၁။ ယနေ့နံနက်ပိုင်းက ရန်ကုန်-နေပြည်တော်-လွိုင်ကော်-ရန်ကုန် ခရီးစဉ်ကို ပြေးဆွဲနေသည့် မြန်မာအမျိုးသားလေကြောင်းလိုင်းပိုင် လေယာဉ်တစ်စင်း လွိုင်ကော်လေဆိပ်သို့ ဆင်းသက်စဉ် အကြမ်းဖက်သမားများက လက်နက်ဖြင့် ပစ်ခတ်ခဲ့ကြောင်း သိရပါသည်။

၂။ အဆိုပါလေယာဉ်ပေါ်တွင် ခရီးသည် (၆၃)ဦး လိုက်ပါလာပြီး ပစ်ခတ်မှုကြောင့် လေယာဉ်ဝမ်းဗိုက်သို့ ထိမှန်ကာ ခရီးသည်တစ်ဦး ထိခိုက်ဒဏ်ရာရရှိခဲ့ကြောင်း စိတ်မချမ်းမြေ့ဖွယ် ကြားသိရပါသည်။

၃။ ယခုကာလသည် နိုင်ငံတော်တည်ငြိမ်အေးချမ်းရေး၊ နိုင်ငံတော်ဖွံ့ဖြိုးတိုးတက်ရေး၊ ထာဝရငြိမ်းချမ်းရေး၊ စစ်မှန်၍ စည်းကမ်းပြည့်ဝသော ပါတီစုံဒီမိုကရေစီစနစ်ကို အခြေခံသည့် ပြည်ထောင်စုတည်ဆောက်နိုင်ရေးတို့အတွက် ရှေ့လုပ်ငန်းစဉ် (၅)ရပ်၊ ဦးတည်ချက်(၉)ရပ်ကို ချမှတ်ကာ နိုင်ငံတော်၊ တပ်မတော်နှင့်ပြည်သူအားလုံးတို့ ပူးပေါင်းဆောင်ရွက်နေသည့် အချိန်ကာလဖြစ်ပါသည်။

၄။ ဤသို့သောအချိန်ကာလတွင် နိုင်ငံတော်တည်ငြိမ်အေးချမ်းမှုကို ပျက်ပြားစေရန် ရည်ရွယ်လျက် ပြည်သူများ၏ စိတ်အေးချမ်းသာစွာ ခရီးသွားလာမှုများကို နှောင့်ယှက်လိုသည့်သဘောဖြင့် လက်နက်ကိုင် အကြမ်းဖက်သူများ၏ စစ်ဘက်ဆိုင်ရာ ပစ်မှတ်မဟုတ်သည့် အပြစ်မဲ့ပြည်သူများအပေါ် ရည်ရွယ်ချက်ထားပြီး တိုက်ခိုက်ပစ်ခတ်မှုများကို မြန်မာနိုင်ငံသတင်းမီဒီယာကောင်စီမှ ရှုတ်ချကန့်ကွက်ပါကြောင်းနှင့် လုံးဝလက်မခံနိုင်ပါကြောင်း သဘောထားထုတ်ပြန်ကြေညာအပ်ပါသည်။

မြန်မာနိုင်ငံသတင်းမီဒီယာကောင်စီ

မြန်မာနိုင်ငံစာရေးဆရာအသင်း၏ သဘောထားထုတ်ပြန်ချက်

၂၀၂၂ ခုနှစ်၊ စက်တင်ဘာလ ၃၀ ရက်နေ့ နံနက်ပိုင်းတွင် ရန်ကုန်- နေပြည်တော်- လွိုင်ကော်- ရန်ကုန် ခရီးစဉ်ပြေးဆွဲသည့် မြန်မာအမျိုးသားလေကြောင်းလိုင်း(MNA) မှ လေယာဉ်အမှတ် XY-AML ၊ လေယာဉ်အမျိုးအစား ATR – 72 (600) သည် ခရီးသည် ၆၃ ဦး တင်ဆောင်၍ လွိုင်ကော်လေဆိပ်သို့ ၈ နာရီ ၄၅ မိနစ်ခန့်၌ ဆင်းသက်ရန် လေယာဉ်ကွင်းသို့ ချဉ်းကပ်ပျံသန်းစဉ် ကယားပြည်နယ်အတွင်းရှိ KNPP နှင့် PDF အမည်ခံ အကြမ်းဖက်သမားများက လက်နက်(စိစစ်ဆဲ) ဖြင့် ပစ်ခတ်ခဲ့ရာ လေယာဉ်၏ ဘယ်ဘက်ဝမ်းဗိုက်အား ထိမှန်ခဲ့ပြီး လေယာဉ်ပေါ်တွင် စီးနင်းလိုက်ပါသည့် ခရီးသည်တစ်ဦး၏ ညာဘက်ပါးတွင် ကျည်ထိမှန် ဖောက်ဝင်ဒဏ်ရာရရှိခဲ့သည်။

နယ်မြေတည်ငြိမ်အေးချမ်းမှု ပျက်ပြားစေရန်အတွက် စစ်ရေးနှင့်မသက်ဆိုင်သည့် အများပြည်သူများကို မကြာခဏ ချောင်းမြောင်းပစ်ခတ်ခြင်းနှင့် ဖောက်ခွဲဖျက်ဆီးမှုများ ပြုလုပ်နေခြင်းများအား မြန်မာနိုင်ငံစာရေးဆရာအသင်းမှ ကန့်ကွက်ရှုတ်ချကြောင်း သဘောထားထုတ်ပြန်အပ်ပါသည်။

မြန်မာနိုင်ငံစာရေးဆရာအသင်း

မြန်မာနိုင်ငံဂီတအစည်းအရုံး (ဗဟို) သဘောထားထုတ်ပြန်ချက်

၂၀၂၂ ခုနှစ် စက်တင်ဘာလ ၃၀ ရက်

၁။ ကယားပြည်နယ်အတွင်းရှိ KNPP နှင့် PDF အမည်ခံ အကြမ်းဖက်သမားများက ယနေ့ နံနက်ပိုင်းတွင် ခရီးသည် ၆၃ ဦး လိုက်ပါလာသည့် ခရီးစဉ်အမှတ် UB – 149၊ ရန်ကုန်-နေပြည်တော်-လွိုင်ကော်-ရန်ကုန် ခရီးစဉ်အဖြစ် ပြေးဆွဲသည့် မြန်မာအမျိုးသားလေကြောင်းလိုင်း(MNA) မှ လေယာဉ်အမှတ် XY – AML၊ လေယာဉ်အမျိုးအစား ATR –72 (600) သည် လွိုင်ကော်လေဆိပ်သို့ ဆင်းသက်ရန် လုပ်ငန်းစဉ်များအတိုင်း ပြုလုပ်လျက်ရှိစဉ် လက်နက် (စိစစ်ဆဲ) ဖြင့် ပစ်ခတ်သဖြင့် လေယာဉ်ပေါ် စီးနင်းလိုက်ပါလာသည့် ခရီးသည်တစ်ဦး ဒဏ်ရာရရှိခဲ့ကြောင်း သိရှိရပါသည်။

၂။ အပြစ်မဲ့ပြည်သူများအား အမျိုးမျိုးရန်ရှာကာ အကြောင်းမဲ့ ပစ်ခတ်တိုက်ခိုက်မှုများ၊ ယခုကဲ့သို့ ပြည်သူအများ ဒုက္ခရောက်စေရန် ကျူးလွန်မှုများအတွက် ယခုဖြစ်စဉ်အပါအဝင် အကြမ်းဖက်လုပ်ရပ်များကို မြန်မာနိုင်ငံ ဂီတအစည်းအရုံး (ဗဟို)က ပြင်းထန်စွာ ကန့်ကွက်ရှုတ်ချကြောင်း သဘောထားထုတ်ပြန်အပ်ပါသည်။

မြန်မာနိုင်ငံဂီတအစည်းအရုံး (ဗဟို)

မြန်မာနိုင်ငံ အားကစားမီဒီယာများအဖွဲ့ချုပ် သတင်းထုတ်ပြန်ချက်(၁/၂၀၂၂)

၁။ စက်တင်ဘာလ ၃၀ ရက်နေ့ နံနက်ပိုင်းက ရန်ကုန်-နေပြည်တော်-လွိုင်ကော်-ရန်ကုန် ပျံသန်းပြေးဆွဲသော မြန်မာအမျိုးသားလေကြောင်းပိုင် ခရီးသည်လေယာဉ်ကို လေဆိပ်သို့ လေယာဉ်ဆင်းသက်နေစဉ် လက်နက်(စိစစ်ဆဲ) ဖြင့် ပစ်ခတ်ခံရသဖြင့် လေယာဉ်၏ဘယ်ဘက်ဝမ်းဗိုက်ပေါက်ပြီး လေယာဉ်ပေါ်ရှိ ခရီးသည်တစ်ဦး၏ ညာဘက်ပါးတွင် ကျည်ထိမှန်ကြောင်း သိရပါသည်။

၂။ ခရီးသည်တင်လေယာဉ်သည် စစ်ဘက်ပစ်မှတ်မဟုတ်သဖြင့် ခရီးသည်တင်လေယာဉ်အား ပစ်ခတ်တိုက်ခိုက်သည့်အဖွဲ့အစည်းသည် အကြမ်းဖက်မှုကို ကျူးလွန်ခြင်းဖြစ်သဖြင့် ပြစ်တင်ရှုတ်ချကြောင်း သတင်းထုတ်ပြန်အပ်ပါသည်။

မြန်မာနိုင်ငံအားကစားမီဒီယာများအဖွဲ့ချုပ်

ရက်စွဲ။ ။ ၂၀၂၂ ခုနှစ်၊ စက်တင်ဘာလ ၃၀ ရက်

❄ ကျော၁ဖုံးမှ

UB – 149 ဖြင့် ရန်ကုန်-နေပြည်တော် - လွိုင်ကော်-ရန်ကုန် ခရီးစဉ်အဖြစ် ပြေးဆွဲသည့် မြန်မာအမျိုးသား လေကြောင်းလိုင်း (MNA) မှ လေယာဉ်အမှတ် XY–AML ၊ လေယာဉ်အမျိုးအစား ATR–72(600) သည် ခရီးသည် ၆၃ ဦး တင်ဆောင်၍ လွိုင်ကော်လေဆိပ်သို့ ၈ နာရီ ၄၅ မိနစ်ခန့်၌ ဆင်းသက်ရန် လေယာဉ်ဆင်းသက်ခြင်း လုပ်ငန်းစဉ်များအတိုင်း လေယာဉ်ကွင်းသို့ ချဉ်းကပ်ပျံသန်းစဉ် KNPP နှင့် PDF အမည်ခံ အကြမ်းဖက်သမားများက လူမဆန်စွာ ရက်စက်ရိုင်းစိုင်းယုတ်မာစွာဖြင့် လက်နက် (စိစစ်ဆဲ) ဖြင့် ပစ်ခတ်ခဲ့ရာ လေယာဉ်၏ ဘယ်ဘက်ဝမ်းဗိုက်အား ထိမှန်ခဲ့ပြီး လေယာဉ်ပေါ်တွင် စီးနင်းလိုက်ပါလာသည့် ခရီးသည်တစ်ဦး၏ ညာဘက်ပါးတွင် ကျည်ထိမှန်ဖောက်ဝင် ဒဏ်ရာရရှိခဲ့သည်။

အဆိုပါ ဒဏ်ရာရရှိခဲ့သည့် ခရီးသည်ကို လွိုင်ကော်ပြည်သူ့ဆေးရုံတွင် တက်ရောက်ဆေးကုသမှုခံယူစေလျက်ရှိပြီး ဖြစ်စဉ်ဖြစ်ပွားခဲ့သည့် နေရာတစ်ဝိုက်အား လုံခြုံရေးတပ်ဖွဲ့ဝင်များက လုံခြုံရေးလုပ်ငန်းများ ဆက်လက်ဆောင်ရွက်လျက် ရှိကြောင်း သတင်းရရှိသည်။ **သတင်းစဉ်**

KNPP/PDF အကြမ်းဖက်သောင်းကျန်းသူအဖွဲ့မှ မြန်မာအမျိုးသားလေကြောင်းလိုင်းအား လက်နက်(စိစစ်ဆဲ)ဖြင့် ပစ်ခတ်ခဲ့သည့် ပွိုင့်-၁၁၉၅ တည်နေရာပြ (Google) မြေပုံ

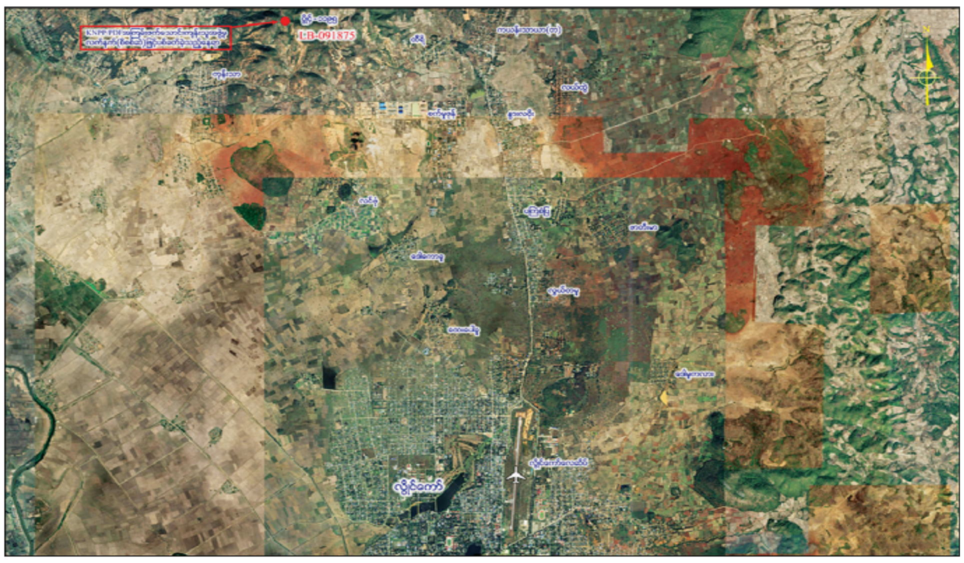

ထိခိုက်ဒဏ်ရာရရှိသည့် ခရီးသည်အား ဆေးရုံ၌ ဆေးကုသပေးစဉ်။

လက်နက်ငယ်ကျည်ထိမှန်ဖောက်ဝင်သည့် လေယာဉ်ဝမ်းဗိုက်အပြင်ပိုင်းနှင့်အတွင်းပိုင်း။

ပြည်ထဲရေးဝန်ကြီးဌာန မိသားစုများက ဆွမ်းဆန်တော်နှင့်ဆန်ကြာဆံများ ဆက်ကပ်လှူဒါန်း

နေပြည်တော် စက်တင်ဘာ ၃၀

ပြည်ထဲရေးဝန်ကြီးဌာန တပ်ဖွဲ့ဝင်/ဝန်ထမ်း အရာထမ်း၊ အမှုထမ်း မိသားစုများက မြို့နယ်အသီးသီးရှိ ဘုန်းတော်ကြီးကျောင်းများသို့ ဆွမ်းဆန်တော်နှင့် ဆန်ကြာဆံများ ဆက်ကပ်လှူဒါန်းလျက်ရှိသည်။

ထိုသို့ လှူဒါန်းလျက်ရှိရာ ယနေ့တွင် နေပြည်တော်ကောင်စီနယ်မြေ တပ်ကုန်းမြို့နယ်ရှိ ရွှေအင်းရိပ်သာကျောင်းတိုက်၊ မွန်ပြည်နယ် မော်လမြိုင်မြို့နယ်ရှိ သာသနာ့ရက္ခိတကျောင်းတိုက်၊ ရန်ကုန်တိုင်းဒေသကြီး ဒဂုံမြို့သစ်(အရှေ့ပိုင်း)မြို့နယ်ရှိ အနန္တမေတ္တာကျောင်းတိုက်၊ ဒဂုံမြို့သစ် (မြောက်ပိုင်း) မြို့နယ်ရှိ ပညာရာမပရိယတ္တိစာသင်တိုက်၊ မင်္ဂလာဒုံမြို့နယ်ရှိ တိပိဋကမဟာဂန္ဓာရုံ ကျောင်းတိုက်၊ မြောက်ဥက္ကလာပမြို့နယ်ရှိ သစ္စာဂုဏ်ရည်ကျောင်းတိုက်နှင့် လှိုင်သာယာ (အရှေ့ပိုင်း) မြို့နယ်ရှိ သာယာကုန်းပရိယတ္တိစာသင်တိုက်၊ ရှမ်းပြည်နယ်၊ ကျိုင်းတုံမြို့နယ်ရှိ ဗုဒ္ဓခြေတော်ရာကျောင်းတိုက်တို့သို့ ဆွမ်းဆန်တော်များကိုလည်းကောင်း၊ မကွေးတိုင်းဒေသကြီး မကွေးမြို့နယ်ရှိ ပညာစက္ကရာမ ကျောင်းတိုက်၊ မန္တလေးတိုင်းဒေသကြီး ပြည်ကြီးတံခွန်မြို့နယ်ရှိ မဟာသုန္ဒရာ ရာမကျောင်းတိုက်၊ မဟာအောင်မြေမြို့နယ်ရှိ မြင်းဝန်မင်းကြီးကျောင်းတိုက်နှင့် အောင်မြေသာစံမြို့နယ်ရှိ အောင်ချမ်းသာကျောင်းတိုက်၊ ရန်ကုန်တိုင်းဒေသကြီး မရမ်းကုန်းမြို့နယ်ရှိ ကလေးဝတောရကျောင်းတိုက်နှင့် ရှမ်းပြည်နယ် လားရှိုးမြို့နယ်ရှိ မန်ကောင်းကျောင်းတိုက်တို့သို့ ဆန်ကြာဆံများကိုလည်းကောင်း ဆရာတော်၊ သံဃာတော်များအတွက် တာဝန်ရှိသူများက သွားရောက်ဆက်ကပ်လှူဒါန်းကြကြောင်း သိရသည်။

သတင်းစဉ်

တပ်မတော် တပ်ရင်း/တပ်ဖွဲ့အသီးသီးမှ အရာရှိ၊ စစ်သည်၊ မိသားစုဝင်များအား ရင်းရင်းနှီးနှီး တွေ့ဆုံ၊ ဂုဏ်ပြုစားပွဲ အတူတကွသုံးဆောင်

နေပြည်တော် စက်တင်ဘာ ၃၀

ရဲဘော်စိတ်ဟူသည် ရဲဘော်အချင်းချင်းအပေါ် ထားရှိသော မေတ္တာတရား၊ သံယောဇဉ်တရား၊ သစ္စာစောင့်သိမှုတရားပင် ဖြစ်သည်နှင့်အညီ တပ်မတော်တွင် တာဝန်ထမ်းဆောင်လျက်ရှိသည့် အရာရှိ၊ စစ်သည် အဆင့်အတန်းအားလုံး ရဲဘော်စိတ် အပြည့်ထားရှိပြီး အထက်အောက်ညီညွတ်မျှတသည့် အုပ်ချုပ်မှုစနစ်ရှိရန် လိုအပ်ကြောင်း တပ်မတော်အကြီးအကဲမှ လမ်းညွှန် မှာကြားထားသည်ဖြစ်ရာ အုပ်ချုပ်မှု ညီညွတ်မျှတစေရန်အတွက် ကွပ်ကဲအုပ်ချုပ်ရာ၌ တပ်မှူးကောင်းစိတ်ဓာတ် (Commander Spirit)၊ ဖခင်သဖွယ် စိတ်ဓာတ် (Fatherly Spirit)တို့ဖြင့် ကွပ်ကဲအုပ်ချုပ်ဆောင်ရွက်လျက်ရှိသည်။

ထိုသို့ ဆောင်ရွက်လျက်ရှိရာ ယနေ့တွင် အရှေ့အလယ်ပိုင်း တိုင်းစစ်ဌာနချုပ်နှင့် တြိဂံဒေသ တိုင်းစစ်ဌာနချုပ်တို့မှ တိုင်းမှူးများနှင့် တာဝန်ရှိသူများက သက်ဆိုင်ရာ ကွပ်ကဲမှုအောက်ရှိ တပ်ရင်း/တပ်ဖွဲ့များနှင့် နယ်မြေခံ သင်တန်းကျောင်းများသို့ သွားရောက်၍ အရာရှိ၊ စစ်သည်၊ မိသားစုများအား ရင်းရင်းနှီးနှီး တွေ့ဆုံနှုတ်ဆက်ပြီး ဂုဏ်ပြုစားပွဲများပြုလုပ်ပေး၍ တက်ရောက်အားပေးကာ အရာရှိ၊ စစ်သည်၊ မိသားစုများနှင့် အတူတကွ လက်ရေတစ်ပြင်တည်း နေ့လယ်စာ သုံးဆောင်ကြသည်။

အလားတူ တိုင်းစစ်ဌာနချုပ်များအလိုက် တပ်နယ်အသီးသီးမှ တပ်မတော် အရာရှိကြီးများကလည်း ၎င်းတို့၏ ကွပ်ကဲမှုများအလိုက် တပ်ရင်း/တပ်ဖွဲ့များနှင့် နယ်မြေခံ သင်တန်းကျောင်းများမှ အရာရှိ၊စစ်သည်၊ မိသားစုများအား ရင်းရင်းနှီးနှီး တွေ့ဆုံနှုတ်ဆက်ပြီး ဂုဏ်ပြုစားပွဲများ အသီးသီးပြုလုပ်၍ တက်ရောက်အားပေးကာ အရာရှိ၊ စစ်သည်၊ မိသားစုများနှင့် အတူတကွ နေ့လယ်စာသုံးဆောင်ကြောင်း သိရသည်။

သတင်းစဉ်

အကြမ်းဖက်အုပ်စုအဖြစ်ကြေညာထားသော CRPH ၊ NUG နှင့် ၎င်းတို့၏ လက်ဝေခံများ၏ လှုံ့ဆော်၊ ဝါဒဖြန့်ခြင်းများ လိုက်ပါလုပ်ဆောင်ခြင်း၊ အားပေးကူညီခြင်းများ ပြုလုပ်ခဲ့သူများကို ဖော်ထုတ်အရေးယူ

နေပြည်တော် စက်တင်ဘာ ၃၀

အကြမ်းဖက်အုပ်စုအဖြစ်ကြေညာထားသော CRPH ၊ NUG နှင့် ယင်းတို့၏ လက်အောက်ခံအဖွဲ့အစည်းများ၊ ယင်းတို့နှင့် ဆက်နွယ်နေသော အဖွဲ့အစည်းများ၊ လူပုဂ္ဂိုလ်များသည် နိုင်ငံတော်တည်ငြိမ်အေးချမ်းရေးကို ပျက်ပြားစေရန်နှင့် ပြည်သူလူထုကို အကြောက်တရားများ ဖြစ်ပေါ်စေပြီး အစိုးရယန္တရားများ ပျက်ပြားစေရန် ရည်ရွယ်လျက် လှုံ့ဆော်ခြင်း၊ ဝါဒဖြန့်ခြင်း၊ ခြိမ်းခြောက်ခြင်းများကို လူမှုကွန်ရက်များမှတစ်ဆင့် နည်းမျိုးစုံဖြင့် ပြုလုပ်လျက်ရှိသည်။

ပြည်သူများအနေဖြင့် ယင်းတို့၏ လှုံ့ဆော်မှု၊ ဝါဒဖြန့်မှုများအပေါ် မသိနားမလည်၍ဖြစ်စေ၊ ကြောက်ရွံ့၍ဖြစ်စေ လိုက်ပါလုပ်ဆောင်ခြင်း၊ အသံဖြင့်ဖြစ်စေ၊ ပြုလုပ်မှုဖြင့်ဖြစ်စေ၊ တစ်နည်းနည်းဖြင့်ဖြစ်စေ အများပြည်သူအနှောင့်အယှက်ဖြစ်စေမည့် ပြုလုပ်မှုများ ပြုလုပ်ခြင်း၊ လှုံ့ဆော်ဝါဒဖြန့်မှုများကို ထပ်ဆင့်ဝေမျှခြင်း၊ အားပေးကူညီခြင်းများ ပြုလုပ်ခဲ့လျှင် အကြမ်းဖက်မှုတိုက်ဖျက်ရေး ဥပဒေပုဒ်မ ၅၂(က)၊ ရာဇသတ်ကြီးပုဒ်မ ၁၂၄ - ကနှင့် ပုဒ်မ ၅၀၅ - က၊ အီလက်ထရောနစ်ဆက်သွယ်ဆောင်ရွက်ရေး ဥပဒေပုဒ်မ ၃၃ (က)နှင့် တည်ဆဲဥပဒေများအရ အရေးယူခံရမည့်အပြင် ပြစ်မှုနှင့် သက်ဆိုင်သည့် ရွှေ့ပြောင်းနိုင်သောပစ္စည်း၊ မရွှေ့ပြောင်းနိုင်သောပစ္စည်းများကို အကြမ်းဖက်မှုတိုက်ဖျက်ရေးဥပဒေအရ သိမ်းဆည်းခံရနိုင်ပြီး ပြစ်မှုထင်ရှားစီရင်ခြင်းခံရပါက နိုင်ငံတော်ဘဏ္ဍာအဖြစ် သိမ်းဆည်းခံရနိုင်ကြောင်း ၂၀၂၂ ခုနှစ် ဇန်နဝါရီ ၂၅ ရက်တွင် နိုင်ငံပိုင်မီဒီယာများမှတစ်ဆင့် အသိပေးသတင်းထုတ်ပြန်ခဲ့ပြီး ဖြစ်သည်။

ထိုကဲ့သို့ အသိပေး သတင်းထုတ်ပြန်ခဲ့ပြီး ဖြစ်သော်လည်း ရန်ကုန်တိုင်းဒေသကြီး မြောက်ဥက္ကလာပမြို့နယ် (ည)ရပ်ကွက်နေ အောင်ဇော်မြင့်(ခ) စစ်နိုင်သည် ၎င်းအသုံးပြုသည့် “Sit Naing” Facebook အကောင့်၊ ပဲခူးတိုင်းဒေသကြီး ကျောက်တံခါးမြို့နယ် ကွင်းနောက်ရပ်ကွက်နေ ခင်ကိုသည် ၎င်းအသုံးပြုသည့် “Khin Ko” Facebook အကောင့်၊ ဧရာဝတီတိုင်းဒေသကြီး ရေကြည်မြို့နယ်၊ နွားရေတိုက်ကျေးရွာနေ ဆန်းတင့်သည် ၎င်းအသုံးပြုသည့် “San Tint” Facebook အကောင့် တို့သည် အသိပေးသတင်းထုတ်ပြန်ချက်အပေါ် မျက်ကွယ်ပြု၍ နိုင်ငံတော်တည်ငြိမ်အေးချမ်းရေးကို ပျက်ပြားစေရန် ရည်ရွယ်လျက် လှုံ့ဆော်ခြင်း၊ ဝါဒဖြန့်ခြင်းများ ပြုမူလုပ်ဆောင်ခဲ့သည့်အတွက် တရားဥပဒေနှင့်အညီ ဖမ်းဆီးထိန်းသိမ်းအမှုဖွင့်လှစ် အရေးယူခြင်းများ ဆောင်ရွက်ခဲ့ရသည်။

ထိုကဲ့သို့ CRPH ၊ NUG နှင့် ယင်းတို့၏ လက်အောက်ခံအဖွဲ့အစည်းများ၊ ယင်းတို့နှင့် ဆက်နွယ်နေသော အဖွဲ့အစည်းများ၊ လူပုဂ္ဂိုလ်များသည် နိုင်ငံတော်တည်ငြိမ်အေးချမ်းရေးကို ပျက်ပြားစေရန်နှင့် အစိုးရယန္တရားများ ပျက်ပြားစေရန် ရည်ရွယ်လျက် လှုံ့ဆော်ခြင်း၊ ဝါဒဖြန့်ခြင်းများ ပြုလုပ်ခဲ့မှုအပေါ် အားပေးကူညီခြင်း ပြုလုပ်ခဲ့သူများအား ဥပဒေနှင့်အညီ ထိရောက်စွာ အရေးယူသွားမည်ဖြစ်ကြောင်းနှင့် ထိုသို့လှုံ့ဆော်သူ၊ ဝါဒဖြန့်သူများအား ဆက်လက်ဖော်ထုတ် အရေးယူသွားမည်ဖြစ်ကြောင်း သိရသည်။

သတင်းစဉ်

၂၀၂၂ ခုနှစ် အောက်တိုဘာလ ပထမ(၁၀)ရက်ပတ်အတွက် မိုးလေဝသနှင့် ဇလဗေဒခန့်မှန်းချက်

နေပြည်တော် စက်တင်ဘာ ၃၀

ဘင်္ဂလားပင်လယ်အော်တွင် လေဖိအားနည်းရပ်ဝန်းနှစ်ကြိမ် ဖြစ်ပေါ်နိုင်ပြီး တစ်ကြိမ်တွင် ပိုမိုအားကောင်းလာကာ မုန်တိုင်းငယ်အဖြစ်သို့ ရောက်ရှိနိုင်ပါသည်။ အနောက်တောင်မုတ်သုံလေသည် ၂၀၂၂ ခုနှစ် အောက်တိုဘာလ(၃-၇) ရက်နေ့အတွင်း မြစ်ဝကျွန်းပေါ်ဒေသများမှ လည်းကောင်း၊ အောက်တိုဘာလ (၈ - ၁၂) ရက်နေ့အတွင်း မြန်မာနိုင်ငံတစ်ဝန်းလုံးမှ လည်းကောင်း ဆုတ်ခွာသွားဖွယ်ရာ ရှိပါသည်။ ဘင်္ဂလားပင်လယ်အော်မြောက်ပိုင်းတွင် တိမ်အသင့်အတင့် ဖြစ်ထွန်းနိုင်ပြီး ကပ္ပလီပင်လယ်ပြင်နှင့် ကျန်ဘင်္ဂလားပင်လယ်အော်တို့တွင် မုတ်သုံလေအားအနည်းငယ်မှ အားအသင့်အတင့် ရှိနိုင်ပါသည်။

မိုးအခြေအနေနှင့် မိုးရွာရက်

မိုးရွာသွန်းမှုအခြေအနေမှာ ပဲခူးတိုင်းဒေသကြီး၊ ရန်ကုန်တိုင်းဒေသကြီး၊ ဧရာဝတီတိုင်းဒေသကြီး၊ တနင်္သာရီတိုင်းဒေသကြီး၊ ကရင်ပြည်နယ်နှင့် မွန်ပြည်နယ်တို့တွင် ရွာသွန်းမြဲထက် ပိုနိုင်ပြီး ကချင်ပြည်နယ်တွင် ရွာသွန်းမြဲအောက် လျော့နည်းနိုင်ကာ နေပြည်တော်၊ စစ်ကိုင်းတိုင်းဒေသကြီး၊ မန္တလေးတိုင်းဒေသကြီး၊ မကွေးတိုင်းဒေသကြီး၊ ရှမ်းပြည်နယ်၊ ချင်းပြည်နယ်၊ ရခိုင်ပြည်နယ်နှင့် ကယားပြည်နယ်တို့တွင် ရွာသွန်းမြဲခန့် မိုးထစ်ချုန်းရွာနိုင်ပါသည်။

ပဲခူးတိုင်းဒေသကြီး(အရှေ့ပိုင်း)၊ ရန်ကုန်တိုင်းဒေသကြီး၊ ဧရာဝတီတိုင်းဒေသကြီး၊ တနင်္သာရီတိုင်းဒေသကြီး၊ ရှမ်းပြည်နယ်(တောင်ပိုင်း)၊ ချင်းပြည်နယ်၊ ရခိုင်ပြည်နယ်၊ ကယားပြည်နယ်၊ ကရင်ပြည်နယ်နှင့် မွန်ပြည်နယ်တို့တွင် (၆)ရက်မှ (၈) ရက်ခန့်နှင့် နေပြည်တော်၊ စစ်ကိုင်းတိုင်းဒေသကြီး၊ မန္တလေးတိုင်းဒေသကြီး၊ မကွေးတိုင်းဒေသကြီး၊ ပဲခူးတိုင်းဒေသကြီး(အနောက်ပိုင်း)၊ ကချင်ပြည်နယ်နှင့် ရှမ်းပြည်နယ်(မြောက်ပိုင်းနှင့် အရှေ့ပိုင်း) တို့တွင် သုံးရက်မှ ငါးရက်ခန့် မိုးထစ်ချုန်းရွာနိုင်ပါသည်။

မြစ်ရေအခြေအနေ

ဧရာဝတီမြစ်ရေသည် မြစ်ကြီးနားမြို့၊ ဗန်းမော်မြို့၊ ရွှေကူမြို့၊ ကသာမြို့၊ သပိတ်ကျင်းမြို့၊ မန္တလေးမြို့၊ စစ်ကိုင်းမြို့၊ မြင်းမူမြို့၊ ပခုက္ကူမြို့၊ ညောင်ဦးမြို့၊ ချောက်မြို့၊ မင်းဘူးမြို့၊ မကွေးမြို့၊ အောင်လံမြို့နှင့် ပြည်မြို့တို့တွင် ပေဝက်မှ နှစ်ပေခွဲခန့် လက်ရှိရေမှတ်များအောက် ကျဆင်းလာနိုင်ပြီး၊ ဆိပ်သာမြို့၊ ဟင်္သာတမြို့နှင့် ဇလွန်မြို့တို့တွင် ပေဝက်ခန့်စီ လက်ရှိရေမှတ်များအထက် မြင့်တက်လာနိုင်ပါသည်။

ချင်းတွင်းမြစ်ရေသည် ခန္တီးမြို့၊ ဟုမ္မလင်းမြို့၊ ဖောင်းပြင်မြို့၊ မော်လိုက်မြို့၊ ကလေးဝမြို့၊ မင်းကင်းမြို့၊ ကနီမြို့နှင့် မုံရွာမြို့တို့တွင် တစ်ပေမှ နှစ်ပေခန့် လက်ရှိရေမှတ်များအောက် ကျဆင်းလာနိုင်ပါသည်။

ဒုဋ္ဌဝတီမြစ်ရေသည် သီပေါ၊ ရွှေစာရံနှင့် မြစ်ငယ်မြို့တို့တွင် ပေဝက်မှ တစ်ပေခန့်၊ စစ်တောင်းမြစ်ရေသည် တောင်ငူမြို့နှင့် မဒေါက်မြို့တို့တွင် တစ်ပေမှ နှစ်ပေခန့်၊ ရွှေကျင်မြစ်ရေသည် ရွှေကျင်မြို့တွင် တစ်ပေခန့်၊ ပဲခူးမြစ်ရေသည် ဇောင်းတူမြို့နှင့် ပဲခူးမြို့တို့တွင် တစ်ပေမှ နှစ်ပေခန့်၊ သံလွင်မြစ်ရေသည် ဖားဆောင်းမြို့နှင့် ဘားအံမြို့တို့တွင် ပေဝက်မှ တစ်ပေခန့်၊ သောင်ရင်းမြစ်ရေသည် မြဝတီမြို့တွင် သုံးပေခန့်၊ ဝေန်မြစ်ရေသည် ငါးသိုင်းချောင်းမြို့၊ သာပေါင်းမြို့နှင့် ပုသိမ်မြို့တို့တွင် ပေဝက်ခန့်စီ၊ တိုးမြစ်ရေသည် မအူပင်မြို့တွင် တစ်ပေခန့်၊ ကုလားတန်မြစ်ရေသည် ပလက်ဝမြို့နှင့် ကျောက်တော်မြို့တို့တွင် ပေဝက်မှ တစ်ပေခန့်၊ လေးမြို့မြစ်ရေသည် မြောက်ဦးမြို့တွင် ပေဝက်ခန့်နှင့် ဘီးလင်းမြစ်ရေသည် ဘီးလင်းမြို့တွင် ပေဝက်ခန့် လက်ရှိ ရေမှတ်များအထက် မြင့်တက်လာနိုင်ပြီး မြစ်သာမြစ်ရေသည် ကလေးမြို့တွင် ပေဝက်ခန့် လက်ရှိရေမှတ်များအောက် ကျဆင်းလာနိုင်ပါသည်။

မိုး/ဇလ

ဟာရီကိန်းမုန်တိုင်းအီရန် ဖလော်ရီဒါပြည်နယ်တောင်ပိုင်းကို ဝင်ရောက်ခဲ့ရာ ၁၉ ဦးထက်မနည်း သေဆုံး

ဖလော်ရီဒါ စက်တင်ဘာ ၃၀

ဟာရီကိန်းမုန်တိုင်း အီရန်သည် အမေရိကန်ပြည်ထောင်စု ဖလော်ရီဒါပြည်နယ်တောင်ပိုင်းကို ဝင်ရောက်ခဲ့ရာ လူ ၁၉ ဦးထက်မနည်းသေဆုံးခဲ့ကြောင်း အမေရိကန် ရုပ်သံလိုင်းတစ်ခုဖြစ်သည့် စီအင်န်အင်န်တွင် သတင်းဖော်ပြခဲ့သည်။

ဟာရီကိန်းမုန်တိုင်း အီရန်သည် ဖလော်ရီဒါ ပင်နီဆူလာဒေသကို ဖြတ်ကျော်ခဲ့ပြီး အတ္တလန္တိတ်ကို ဖြတ်၍ မြောက်ဘက်သို့ ရွေ့လျားသွားကြောင်း အမေရိကန်မိုးလေဝသအာဏာပိုင်များက ပြောကြားခဲ့သည်။

ဟာရီကိန်းမုန်တိုင်း အီရန်သည် အဆောက်အဦများကို ဖျက်ဆီးခဲ့ပြီး လမ်းများကို ရေလွှမ်းမိုးနစ်မြုပ်စေခဲ့သည်။ ထို့ပြင် အိမ်ခြေနှစ်သန်းကျော်နှင့် စီးပွားရေးလုပ်ငန်းများတွင်လည်း လျှပ်စစ်မီးများ ပြတ်တောက်ခဲ့သည်။

ဖလော်ရီဒါ ပြည်နယ်အုပ်ချုပ်ရေးမှူး ရွန်ဒီဆန်းတစ်က သေဆုံးသူအရေအတွက် တိုးလာမည့်အပေါ် စိုးရိမ်ကြောင်းဖော်ပြခဲ့သည်။

ဟာရီကိန်းမုန်တိုင်း အီရန်သည် တောင်ကာရိုလိုင်းနားသို့ မကြာမီကျရောက်မည်ဖြစ်ကြောင်း မိုးလေဝသအရာရှိများက သတိပေးပြောကြားခဲ့သည်။

အင်န်အိတ်ချ်ကေ

အာဖဂန်နစ္စတန်နိုင်ငံ ကဘူးလ်မြို့၌ အသေခံဗုံးခွဲမှုကြောင့် ၁၉ ဦးထက်မနည်း သေဆုံး၊ ၂၇ ဦး ဒဏ်ရာရရှိ

ကဘူးလ် စက်တင်ဘာ ၃၀

အာဖဂန်နစ္စတန်နိုင်ငံ မြို့တော် ကဘူးလ်၌ ပညာရေးစင်တာတစ်ခုတွင် စက်တင်ဘာ ၃၀ ရက်က အသေခံဗုံးဖောက်ခွဲမှုတစ်ခုကြောင့် ၁၉ ဦးထက်မနည်း သေဆုံးပြီး ၂၇ ဦး ဒဏ်ရာရရှိကြောင်း သိရသည်။

အာဖဂန်နစ္စတန်နိုင်ငံ ကဘူးလ်မြို့၌ ကျောင်းသားများ စာမေးပွဲအတွက် ပြင်ဆင်နေချိန်တွင် အသေခံ ဗုံးခွဲသမားတစ်ဦးက အဆိုပါ ပညာရေးစင်တာတစ်ခုတွင် လျှပ်တစ်ပြက် တိုက်ခိုက်ခဲ့ကြောင်း၊ အဆိုပါတိုက်ခိုက်မှုကြောင့် ၁၉ ဦး သေဆုံးပြီး ၂၇ ဦး ဒဏ်ရာရရှိခဲ့ကြောင်း ကဘူးလ် ရဲတပ်ဖွဲ့မှ ပြောရေးဆိုခွင့်ရှိသူ ခါလစ်ဒ် ဇဒ်ရန်က ပြောကြားသည်။

ပြီးခဲ့သည့် ရက်သတ္တပတ်က ကဘူးလ်မြို့တွင် အလားတူ ပေါက်ကွဲမှုဖြစ်ပွားရာ ခုနစ်ဦး သေဆုံးပြီး ၄၁ ဦး ဒဏ်ရာရရှိကြောင်း သိရသည်။ **ဆင်ဟွာ**

တောင်ကိုရီးယားဆေးဝါးစက်ရုံ ပေါက်ကွဲမီးလောင်၊ တစ်ဦးသေဆုံးပြီး လေးဦးအပြင်းအထန်ဒဏ်ရာရ

ဆိုးလ် စက်တင်ဘာ ၃၀

တောင်ကိုရီးယား ဆေးဝါးစက်ရုံတစ်ရုံ၌ မီးလောင်ခဲ့ရာ လူတစ်ဦး သေဆုံးခဲ့ပြီး လေးဦး အပြင်းအထန် ဒဏ်ရာရရှိခဲ့ကြောင်း ယွန်ဟပ်သတင်းအေဂျင်စီက စက်တင်ဘာ ၃၀ ရက်က ဖော်ပြလိုက်သည်။

မြို့တော် ဆိုးလ်တောင်ဘက် ကီလိုမီတာ ၅၀ ကွာဝေးသည့် ဟွာဆောင်းဒေသရှိဆေးဝါးစက်ရုံ၌ ဒေသစံတော်ချိန် မွန်းလွဲ ၂ နာရီ ၂၂ မိနစ်တွင် ပေါက်ကွဲမှုတစ်ခု ဖြစ်ပွားခဲ့သည်။

အဆိုပါ ပေါက်ကွဲမှုကြောင့် မီးလောင်မှုကြီး ဖြစ်ပွားခဲ့ပြီး တစ်ဦးသေဆုံးခဲ့ကာ လေးဦး အပြင်းအထန် ဒဏ်ရာရရှိခဲ့ခြင်း ဖြစ်သည်။ တခြား ၁၀ ဦးမှာ ဒဏ်ရာ အနည်းငယ်ရရှိခဲ့သည်။

ငါးထပ် အဆောက်အအုံ၏ တတိယထပ်တွင် ပေါက်ကွဲမှု ဖြစ်ပွားခဲ့ခြင်းဖြစ်သည်။ မီးသတ်အာဏာပိုင်များသည် မီးလောင်မှုကို ငြိမ်းသတ်ရန် မီးသတ်သမား ၁၀၀ ကျော်၊ မီးသတ်ကား ၁၀ စီး အသုံးပြုခဲ့သည်။ မီးလောင်မှုကို ဒေသစံတော်ချိန် ညနေ ၅ နာရီ ဝန်းကျင်တွင် ငြိမ်းသတ်နိုင်ခဲ့သည်။ **ဆင်ဟွာ**

စက်တင်ဘာလအတွင်း စပိန်နိုင်ငံ၌ ငွေကြေးဖောင်းပွမှုနှုန်း ၉ ရာခိုင်နှုန်း ကျဆင်း

မက်ဒရစ် စက်တင်ဘာ ၃၀

စပိန်နိုင်ငံ၏ ငွေကြေးဖောင်းပွမှုနှုန်းမှာ ဩဂုတ်လအတွင်းက ၁၀ ဒသမ ၅ ရာခိုင်နှုန်းရှိရာမှ စက်တင်ဘာလတွင် ၉ ရာခိုင်နှုန်း ကျဆင်းလာကြောင်း စက်တင်ဘာ ၂၉ ရက်က စပိန်စာရင်းအင်းရုံး(အိုင်အင်န်အီး) မှ ပဏာမထုတ်ပြန်သည့် အချက်အလက်များအရ သိရသည်။

စပိန်နိုင်ငံ၌ ဇူလိုင်အတွင်း ငွေကြေးဖောင်းပွမှုနှုန်းမှာ ၃၈ နှစ် အတွင်း အမြင့်ဆုံးဖြစ်ကာ ၁၀ ဒသမ ၈ ရာခိုင်နှုန်းရှိကြောင်း သိရသည်။

ငွေကြေး ဖောင်းပွမှုနှုန်း ကျဆင်းရခြင်း၏ အဓိကအကြောင်းရင်းမှာ လျှပ်စစ် ဓာတ်အား၊ လောင်စာဆီနှင့် သယ်ယူပို့ဆောင်ရေးစရိတ်များ လျော့ကျ ခြင်းကြောင့်ဖြစ်ကြောင်း သိရသည်။

အခြေခံငွေကြေးဖောင်းပွမှုအဆင့်သည် (စွမ်းအင်နှင့် လတ်ဆတ်သောအစားအစာစရိတ်များ မပါဝင်) ဩဂုတ်လတွင် ၆ ဒသမ ၄ ရာခိုင်နှုန်းမှ စက်တင်ဘာလတွင် ၆ ဒသမ ၂ ရာခိုင်နှုန်းသို့ အနည်းငယ် ကျဆင်းလာကြောင်း သိရသည်။

ဆင်ဟွာ

တောင်ကိုရီးယားနိုင်ငံ၌ ကိုဗစ်-၁၉ ရောဂါ ကူးစက်ခံရသူ ၂၈၄၉၇ ဦး ထပ်မံတွေ့ရှိ

ဆိုးလ် စက်တင်ဘာ ၃၀

တောင်ကိုရီးယားနိုင်ငံ၌ လွန်ခဲ့သော ၂၄ နာရီနှင့် နှိုင်းယှဉ်ပါက စက်တင်ဘာ ၂၉ ရက် သန်းခေါင်ယံ အချိန်အထိ ကိုဗစ်-၁၉ ကူးစက်ခံရသူ ၂၈၄၉၇ ဦး ထပ်မံတွေ့ရှိလာသဖြင့် နိုင်ငံအတွင်း ကိုဗစ်-၁၉ ကူးစက်ခံရသူ စုစုပေါင်း ၂၄၇၆၉၁၀၁ ဦး ရှိကြောင်း စက်တင်ဘာ ၃၀ ရက်တွင် ကျန်းမာရေးအာဏာပိုင်များက ပြောကြားသည်။

တောင်ကိုရီးယားနိုင်ငံ၌ ယမန်နေ့က ကိုဗစ်-၁၉ ကူးစက်ခံရသူ ၃၀၈၈၁ ဦးရှိရာမှ နေ့စဉ်ကူးစက်မှုနှုန်းကျဆင်းလာကြောင်း ကိုရီးယားရောဂါ ကာကွယ်ရေးနှင့် ထိန်းချုပ်ရေးစင်တာ (ကေဒီစီအေ) က ပြောကြားသည်။

ပြီးခဲ့သည့် ရက်သတ္တပတ်က ကိုဗစ်-၁၉ နေ့စဉ်ကူးစက်ခံရသူ ပျမ်းမျှအရေအတွက်မှာ ၂၉၁၇၅ ဦး ရှိသည်။ အဆိုပါ ရောဂါ ထပ်မံကူးစက်ခံရသူများအနက် ပြည်ပပြန်ကူးစက်ခံရသူ ၂၇၆ ဦးရှိသဖြင့် ပြည်ပပြန် ကူးစက်ခံရသူပေါင်း ၆၇၂၃၇ ဦးရှိကြောင်း သိရသည်။

ကိုဗစ်-၁၉ ရောဂါ ကူးစက်ခံရပြီး ရောဂါပြင်းထန်သောအခြေအနေတွင် ရှိနေသူ ၃၅၂ ဦးရှိရာ ယမန်နေ့ကထက် ၁၁ ဦး လျော့နည်းလာကြောင်း သိရသည်။

တောင်ကိုရီးယားနိုင်ငံ၌ ကိုဗစ်- ၁၉ ကြောင့် ထပ်မံသေဆုံး သူ ၄၂ ဦးရှိရာ အဆိုပါရောဂါဖြင့် သေဆုံးသူပေါင်း ၂၈၄၀၆ ဦးရှိကြောင်း၊ စုစုပေါင်း သေဆုံးမှုနှုန်းမှာ ၀ ဒသမ ၁၁ ရာခိုင်နှုန်းရှိကြောင်း သိရသည်။

ဆင်ဟွာ

သီရိလင်္ကာနိုင်ငံ၌ ကုန်ဈေးနှုန်းမြင့်တက်မှုကြောင့် ယမကာသုံးစွဲသူဦးရေ သိသိသာသာ ကျဆင်း

ကိုလံဘို စက်တင်ဘာ ၃၀

သီရိလင်္ကာနိုင်ငံ၌ ကုန်ဈေးနှုန်းများမြင့်တက်လာမှုကြောင့် ၂၀၂၁ ခုနှစ်မှ ယခုနှစ်အတွင်း အရက်သောက်သုံးသူဦးရေ ၂၀ ရာခိုင်နှုန်းမှ ၃၀ ရာခိုင်နှုန်းကြား လျော့နည်းလာကြောင်း ပြည်နယ်ဘဏ္ဍာရေးဝန်ကြီး ရာဂျက် ဆင်းရမ်ဘာလာပီတီရာက ပြောကြားသည်။

ယမကာသုံးစွဲသူဦးရေ သိသိသာသာကျဆင်းလာခြင်း၏ အဓိကအကြောင်းရင်းမှာ အရက်ဈေးနှုန်းများ မြင့်တက်လာခြင်းကြောင့်ဖြစ်ကြောင်း စက်တင်ဘာ ၂၉ ရက်က အခမ်းအနားတစ်ခုတွင် ၎င်းက ပြောကြားသည်။

သီရိလင်္ကာနိုင်ငံ၌ လက်ရှိအခွန်သည် အရက်ဈေးနှုန်း၏ ၇၅ ရာခိုင်နှုန်းခန့်ရှိပြီး စီးကရက်မှာ အခွန် ၆၅ ရာခိုင်နှုန်းမှ ၇၅ ရာခိုင်နှုန်းကြားရှိကြောင်း သိရသည်။

မူးယစ်ဆေးဝါးတိုက်ဖျက်ရေး တက်ကြွလှုပ်ရှားသူ အများအပြားက ၎င်းအား ၉၀ ရာခိုင်နှုန်းအထိ မြှင့်တင်ရန် တိုက်တွန်းထားကြောင်း ပြည်နယ်ဝန်ကြီးက ပြောကြားသည်။ သီရိလင်္ကာနိုင်ငံသည် အရက်၊ ဆေးရွက်ကြီးနှင့်ပတ်သက်သည့် ရောဂါရှိသူများကို ကုသရန် နှစ်စဉ် အမေရိကန်ဒေါ်လာ ၂၇၄ သန်း ခန့်သုံးစွဲကြောင်း ၎င်းက ပြောသည်။

ဆင်ဟွာ

ရန်ကုန်မြို့နှင့် မန္တလေးမြို့အတွက် ရည်ညွှန်းလက်ကားဈေးနှုန်းများနှင့် ပြည်ထောင်စုနယ်မြေ နေပြည်တော်၊ တိုင်းဒေသကြီး/ပြည်နယ် မြို့တော်များအတွက် ရည်ညွှန်းလက်လီဈေးနှုန်းများ

၁-၁၀-၂၀၂၂

ကျပ်/လီတာ

Fuel (လက်လီဈေးနှုန်း)	ရန်ကုန်	မန္တလေး	နေပြည်တော်	ပဲခူး	မကွေး	ထားဝယ်	မုံရွာ	ပုသိမ်	မြစ်ကြီးနား	စစ်တွေ	ဘားအံ	မော်လမြိုင်	လားရှိုး	တောင်ကြီး	လွိုင်ကော်	ဟားခါး	ကျိုင်းတုံ
92 Ron	၂၀၄၅	၂၀၉၀	၂၀၈၅	၂၀၅၀	၂၀၉၀	၂၁၁၀	၂၀၉၅	၂၀၇၅	၂၁၇၀	၂၁၈၅	၂၀၈၀	၂၀၉၀	၂၁၂၅	၂၁၂၅	၂၁၃၀	၂၃၄၅	၂၇၆၀
95 Ron	၂၁၁၅	၂၁၆၀	၂၁၆၀	၂၁၂၀	၂၁၆၀	၂၁၈၀	၂၁၆၅	၂၁၄၅	၂၂၄၀	၂၂၅၅	၂၁၅၀	၂၁၇၀	၂၁၉၅	၂၁၉၅	၂၂၀၀	၂၄၁၅	၂၈၅၀
HSD (500 ppm)	၂၄၆၀	၂၅၁၀	၂၅၀၅	၂၄၇၀	၂၅၀၅	၂၅၃၀	၂၅၂၅	၂၄၉၅	၂၆၀၅	၂၆၀၀	၂၅၀၀	၂၅၁၀	၂၅၄၅	၂၅၄၅	၂၅၄၅	၂၇၆၅	၃၄၃၀
HSD (50 ppm)	၂၅၄၅	၂၅၉၅	၂၅၉၀	၂၅၅၅	၂၅၉၀	၂၆၁၅	၂၆၁၀	၂၅၈၀	၂၆၉၀	၂၆၈၅	၂၅၈၅	၂၅၉၅	၂၆၃၀	၂၆၃၀	၂၆၃၀	၂၈၅၀	၃၄၆၀
HSD (10 ppm)	၂၅၄၅	၂၅၉၅	၂၅၉၀	၂၅၅၅	၂၅၉၀	၂၆၁၅	၂၆၁၀	၂၅၈၀	၂၆၉၀	၂၆၈၅	၂၅၈၅	၂၅၉၅	၂၆၃၀	၂၆၃၀	၂၆၃၀	၂၈၅၀	၃၄၆၀

ကျပ်/လီတာ

Fuel (လက်ကားဈေးနှုန်း)	ရန်ကုန်	မန္တလေး
92 Ron	၁၉၄၄	၂၀၁၆
95 Ron	၂၀၁၂	၂၀၈၆
HSD (500 ppm)	၂၃၅၄	၂၄၃၁
HSD (50 ppm)	၂၄၂၉	၂၅၀၇
HSD (10 ppm)	၂၄၂၉	၂၅၀၇

မှတ်ချက်။ (၁) MOPS ဈေးနှုန်းပေါ်တွင် အခြေခံတွက်ချက်ထားခြင်းဖြစ်ပါသည်။

(၂) သုံးစွဲသူ မိဘပြည်သူများအနေဖြင့် စက်သုံးဆီများဝယ်ယူသုံးစွဲရာတွင် ကျေနပ်မှု မရှိပါက ကော်မတီ၏ အောက်ဖော်ပြပါ ဖုန်းနံပါတ်များသို့ လုံခြုံစိတ်ချစွာဖြင့် သတင်းပေးတိုင်ကြားနိုင်ပါကြောင်း အသိပေးအပ်ပါသည်–

၀၆၇- ၄၀၉၈၈၀၊ ၀၉-၆၉၉၆၁၁၁၁၆

၀၆၇- ၄၁၁၁၂၉၊ ၀၉-၄၄၀၄၃၃၅၃၃

စက်သုံးဆီတင်သွင်းသိုလှောင်ဖြန့်ဖြူးခြင်းလုပ်ငန်းကြီးကြပ်ရေးကော်မတီ

တိုင်းဒေသကြီးနှင့် ပြည်နယ်များ၌ ကိုဗစ်- ၁၉ ရောဂါ ကာကွယ်ဆေးများ ဆက်လက်ထိုးနှံ

နေပြည်တော် စက်တင်ဘာ ၃၀

တိုင်းဒေသကြီးနှင့် ပြည်နယ်အသီးသီးတို့၌ ကာကွယ်ဆေးထိုးနှံခြင်းကို အင်တိုက်အားတိုက်ဆောင်ရွက်လျက်ရှိရာ ယနေ့တွင် ရန်ကုန်တိုင်းဒေသကြီး တာမွေမြို့နယ်၌ ဒေသခံပြည်သူ ၂၄၈ ဦး၊ ဧရာဝတီတိုင်းဒေသကြီးအတွင်းရှိ မြို့နယ် ၂၆ မြို့နယ်တို့၌ ဒေသခံပြည်သူ ၆၀၉၃ ဦး၊ ရခိုင်ပြည်နယ်နှင့် ချင်းပြည်နယ်အတွင်းရှိ မြို့နယ်ခြောက်မြို့နယ်၌ ဒေသခံပြည်သူ ၂၆၁၄ ဦးနှင့်မန္တလေးတိုင်းဒေသကြီးအတွင်းရှိ ခရိုင် ခုနစ်ခရိုင်တို့၌ ဒေသခံပြည်သူ ၃၁၃၃ ဦးတို့ကို တပ်မတော်မှ ဆေးအဖွဲ့များက ပြည်သူ့ဆေးရုံများမှ ဆရာဝန်များ၊ သက်ဆိုင်ရာ ကျန်းမာရေး ဝန်ထမ်းများ၊ စေတနာ့ဝန်ထမ်းများနှင့် ပူးပေါင်း၍ ကိုဗစ်-၁၉ ရောဂါ ကာကွယ်ဆေးထိုးနှံပေးခြင်းများ ဆောင်ရွက်ပေးသည်။

ထို့အတူ ကျောင်းသားကျောင်းသူများကိုလည်း ကိုဗစ်-၁၉ ရောဂါ ကာကွယ် ဆေးများ ထိုးနှံပေးလျက်ရှိရာ ယနေ့တွင် ရခိုင်ပြည်နယ်နှင့် ချင်းပြည်နယ်အတွင်းရှိ မြို့နယ်သုံးမြို့နယ်တို့၌ ကျောင်းသား ကျောင်းသူ ၉၈၁ ဦးနှင့် မန္တလေးတိုင်းဒေသကြီးအတွင်းရှိ ခရိုင် ခုနစ်ခရိုင်တို့၌ ကျောင်းသား ကျောင်းသူ ၁၀၄၄ ဦးတို့ကို တပ်မတော်မှ ဆေးအဖွဲ့များက ပြည်သူ့ဆေးရုံများမှ ဆရာဝန်များ၊ သက်ဆိုင်ရာ ကျန်းမာရေးဝန်ထမ်းများ၊ စေတနာ့ဝန်ထမ်းများနှင့် ပူးပေါင်း၍ ကိုဗစ်-၁၉ ရောဂါ ကာကွယ်ဆေးထိုးနှံပေးခြင်းများ ဆောင်ရွက်ပေးသည်။

ထို့ပြင် ကိုဗစ်-၁၉ ရောဂါ ထိန်းချုပ် ကာကွယ်ရာတွင် အထောက်အကူဖြစ်စေရန် အတွက် Mask များကို ပြည်သူများ လက်ဝယ်အရောက် တိုင်းစစ်ဌာနချုပ် အသီးသီးမှ တာဝန်ရှိသူများက အခမဲ့ ပေးဝေလှူဒါန်းလျက်ရှိရာ ယနေ့တွင် နေပြည်တော် ကောင်စီနယ်မြေအတွင်းရှိ မြို့နယ် ခုနစ်မြို့နယ်၊ ကချင်ပြည်နယ် ပူတာအိုမြို့၊ ရန်ကုန်တိုင်းဒေသကြီး ခရိုင်များအတွင်းရှိ မြို့နယ် ၄၄ မြို့နယ်နှင့် မန္တလေးတိုင်းဒေသကြီး အမရပူရမြို့နယ်နှင့် တောင်သာမြို့တို့ရှိ စာသင်ကျောင်းများ၊ ဈေးများ၊ လမ်းများ၊ မြို့အဝင်ဂိတ်များနှင့် လူစည်ကားရာ နေရာများတွင် နယ်မြေခံ တပ်မတော်သားများက ခရိုင်/မြို့နယ် စီမံအုပ်ချုပ်ရေးအဖွဲ့မှ တာဝန်ရှိသူများ၊ ဌာနဆိုင်ရာ ဝန်ထမ်းများ၊ တာဝန်ရှိသူများ၊ ပရဟိတအဖွဲ့များနှင့် ပူးပေါင်း၍ ကိုဗစ်-၁၉ ရောဂါ ကာကွယ်ရေးအတွက် အသိပညာပေး ဆောင်ရွက်ခြင်း၊ Mask များတပ်ဆင်ပြီး သွားလာကြရန် လှုံ့ဆော်ခြင်းနှင့် Mask များအား ဒေသခံပြည်သူများ လက်ဝယ်အရောက် အခမဲ့ ပေးဝေလှူဒါန်းကြကြောင်း သတင်းရရှိသည်။ **သတင်းစဉ်**

ကိုဗစ်-၁၉ ရောဂါ ကာကွယ်၊ ထိန်းချုပ်၊ ကုသရေးဆိုင်ရာပစ္စည်းများ ပြည်ပမှ အဆင်ပြေချောမွေ့စွာတင်သွင်းနိုင်ရေး ဆောင်ရွက်ပေးလျက်ရှိ

နေပြည်တော် စက်တင်ဘာ ၃၀

စီးပွားရေးနှင့် ကူးသန်းရောင်းဝယ်ရေးဝန်ကြီးဌာနအနေဖြင့် ကိုဗစ်-၁၉ ရောဂါ ကာကွယ်၊ ထိန်းချုပ်၊ ကုသရေးဆိုင်ရာပစ္စည်းများကို လေကြောင်း၊ ပင်လယ်ရေကြောင်းနှင့် နယ်စပ်ကုန်သွယ်ရေးစခန်းများမှ နှောင့်နှေးကြန့်ကြာမှုမရှိ တင်သွင်းနိုင်ရေးအတွက် အချိန်နှင့်တစ်ပြေးညီ စီစဉ်ဆောင်ရွက်ပေးလျက်ရှိရာ ယနေ့တွင် ချင်းရွှေဟော် ကုန်သွယ်ရေးစခန်းမှ ကုမ္ပဏီ တစ်ခု၊ ယာဉ်စီးရေ နှစ်စီးဖြင့် နှာခေါင်းစည်း (Mask) ၁၅ တန် တင်သွင်းခဲ့ကြောင်း သိရသည်။

ကိုဗစ်-၁၉ရောဂါကာကွယ်၊ ထိန်းချုပ်၊ ကုသရေးဆိုင်ရာ ပစ္စည်းများကို သက်ဆိုင်ရာဌာနများနှင့် ညှိနှိုင်းထားသည့် SOP များနှင့်အညီ ဦးစားပေးတင်သွင်းခွင့်ပြုပေးလျက်ရှိကြောင်းနှင့် ဆေးဝါးနှင့်ဆက်စပ်ပစ္စည်းများ တင်သွင်းခြင်းနှင့်ဆက်စပ်သည့် အသိပေးကြေညာချက်များကိုလည်း အများပြည်သူသိရှိစေရန်ဝန်ကြီးဌာန Website ဖြစ်သည့် commerce.gov.mm တွင် ဝင်ရောက် ကြည့်ရှုနိုင်ရေး စီစဉ်ဆောင်ရွက်ပေးထားကြောင်း သိရသည်။

သတင်းစဉ်

မြန်မာနိုင်ငံစာရေးဆရာအသင်း (၃၅) ကြိမ်မြောက် သက်ကြီးစာပေရှင်များ ပူဇော်ကန်တော့ပွဲ ကျင်းပမည်

ရန်ကုန် စက်တင်ဘာ ၃၀

မြန်မာနိုင်ငံစာရေးဆရာအသင်း၊ ဗဟိုအမှုဆောင်ကော်မတီ (၄/၂၀၂၂) အစည်းအဝေးကို ယနေ့ မွန်းလွဲ ၁ နာရီတွင် အသင်း အစည်းအဝေးခန်းမ၌ ကျင်းပရာ အသင်းဥက္ကဋ္ဌ ဦးအုန်းမောင် (မြင်းမူမောင်နိုင်မိုး)နှင့် ဒုတိယဥက္ကဋ္ဌများ၊ အတွင်းရေးမှူးနှင့် တွဲဖက်အတွင်းရေးမှူးများ၊ ဗဟိုအမှုဆောင်ကော်မတီဝင်များ တက်ရောက်ကြသည်။

အစည်းအဝေးတွင် မြန်မာနိုင်ငံစာရေးဆရာအသင်းက စာဆိုတော်နေ့ အထိမ်းအမှတ်အဖြစ် (၃၅) ကြိမ်မြောက် သက်ကြီးစာပေပညာရှင်များ ပူဇော်ကန်တော့ပွဲကို စာဆိုတော်နေ့ဝန်းကျင်တွင် ရန်ကုန်မြို့၌ အစဉ်အလာမပျက် ကျင်းပမည်ဖြစ်ပြီး စေတနာရှင်၊ အလှူရှင်များနှင့် မြို့နယ်စာရေးဆရာအသင်းများအနေဖြင့် အလှူငွေဖြစ်စေ၊ အလှူပစ္စည်းဖြစ်စေ လှူဒါန်းလိုပါက မြန်မာနိုင်ငံ စာရေးဆရာအသင်း၊ အမှတ် ၁၇၃/၁၇၅၊ (၇) လွှာ၊ ပန်းဆိုးတန်းလမ်း (အလယ်)၊ ကျောက်တံတားမြို့နယ်၊ ရန်ကုန်မြို့၊ ဖုန်း ၀၁ - ၂၅၂၄၁၇၊ ၀၉_ ၄၅၀၀၉၀၄၈၆ သို့ ဆက်သွယ်လှူဒါန်းနိုင်ကြောင်း သိရသည်။

သတင်းစဉ်

အပြင်ထွက်တိုင်း ပါးစပ်နှင့် နှာခေါင်းစည်း (mask) ကို စနစ်တကျ မပျက်မကွက် တပ်ဆင်ပါ

ကိုဗစ်-၁၉ ရောဂါ ဓာတ်ခွဲအတည်ပြုလူနာသစ် ၃၆၄ ဦး တွေ့ရှိ

ယနေ့တွင် ကိုဗစ်-၁၉ ရောဂါဖြင့် သေဆုံးသူ တစ်ဦးရှိ

(၃၀-၉-၂၀၂၁) ရက်နေ့၊ ည (၈:၀၀) နာရီ

ကျန်းမာရေးဝန်ကြီးဌာနအနေဖြင့် နိုင်ငံအတွင်းကူးစက်ဖြစ်ပွားနေသော ကိုဗစ်-၁၉ ရောဂါ ကာကွယ်၊ ကုသ၊ ထိန်းချုပ်ရေးလုပ်ငန်းများကို အရှိန်အဟုန်မပြတ် ဆောင်ရွက်လျက်ရှိပါသည်။

ကိုဗစ်-၁၉ သံသယလူနာများ၊ ဓာတ်ခွဲအတည်ပြုလူနာနှင့် အနီးကပ်ထိတွေ့ခဲ့သူများနှင့် အသွားအလာကန့်သတ်ထားရှိသူများအား ကိုဗစ်-၁၉ ရောဂါ ရှိ၊ မရှိ ဓာတ်ခွဲစစ်ဆေးခြင်း ပုံမှန်ဆောင်ရွက်လျက်ရှိပြီး (၂၉-၉-၂၀၂၁) ရက်နေ့၊ ည (၈:၀၀) နာရီမှ (၃၀-၉-၂၀၂၁) ရက်နေ့၊ ည (၈:၀၀) နာရီအတွင်း ဓာတ်ခွဲနမူနာစုစုပေါင်း (၁၁,၆၀၈) ခုအား စစ်ဆေးပြီးစီးခဲ့ရာ ကိုဗစ်-၁၉ ရောဂါ ဓာတ်ခွဲအတည်ပြုလူနာသစ် (၃၆၄) ဦး တွေ့ရှိရပါသည်။ ထို့ကြောင့် ယနေ့အတွက် ရောဂါပိုးတွေ့ရှိမှု ရာခိုင်နှုန်းမှာ (၃.၁၄) ရာခိုင်နှုန်းရှိပါသည်။

သို့ဖြစ်ပါ၍ ယနေ့အထိ ဓာတ်ခွဲနမူနာစုစုပေါင်း (၉,၀၆၈,၀၅၈) ခုအား စစ်ဆေးခဲ့ပြီး ကိုဗစ်-၁၉ ဓာတ်ခွဲအတည်ပြုလူနာ စုစုပေါင်း (၆၂၃,၁၆၆) ဦး ရှိပြီဖြစ်ပါသည်။

ဓာတ်ခွဲအတည်ပြုလူနာများအား နေအိမ်တွင်သီးခြားထားရှိခြင်းနှင့် ဆေးရုံများတွင် သီးခြား ထားရှိကုသမှုပေးခြင်းများ ဆောင်ရွက်ခဲ့ရာ ယနေ့တွင် ပြန်လည်ကောင်းမွန်လာသူ (၂၂၈) ဦး ရှိသဖြင့် ယနေ့အထိ ပြန်လည်ကောင်းမွန်လာသူ စုစုပေါင်း (၅၉၈,၁၂၆) ဦး ရှိပြီဖြစ်ပါသည်။ ယနေ့တွင် ကိုဗစ်-၁၉ ရောဂါဖြင့် သေဆုံးသူ (၁) ဦး ရှိပါသဖြင့် ယနေ့အထိ သေဆုံးသူ စုစုပေါင်း (၁၉,၄၅၉) ဦး ရှိပါသည်။

မြန်မာနိုင်ငံတွင် (၂၈-၁-၂၀၂၁) ရက်နေ့မှ (၂၆-၉-၂၀၂၁) ရက်နေ့အထိ တွေ့ရှိရသော ကိုဗစ်-၁၉ ရောဂါကြောင့် သေဆုံးသူ စုစုပေါင်း (၁၄၅) ဦးရှိရာ ၎င်းတို့အနက် (၁၀၂) ဦး (၇၀ ရာခိုင်နှုန်း) မှာ ဆီးချို၊ သွေးတိုး၊ နှလုံး၊ အသည်း၊ ကျောက်ကပ်၊ အဆုတ်၊ ကင်ဆာရောဂါ စသည့် နာတာရှည်ရောဂါအခံတစ်ခုခုရှိသူများ ဖြစ်ကြပါသည်။ အဆိုပါ ကိုဗစ်-၁၉ ရောဂါကြောင့် သေဆုံးသည့် နာတာရှည်ရောဂါ ရောဂါအခံရှိသူများ၏ ကိုဗစ်-၁၉ ရောဂါ ကာကွယ်ဆေးထိုးနှံထားရှိမှု အခြေအနေများကို ဆန်းစစ်ချက်အရ သေဆုံးသူများ၏ (၈၁.၄) ရာခိုင်နှုန်းမှာ ကာကွယ်ဆေးလုံးဝထိုးနှံထားခြင်းမရှိသူများနှင့် ကာကွယ်ဆေး အကြိမ်ပြည့် ထိုးနှံထားခြင်းမရှိသူများဖြစ်ကြပြီး (၁၇.၂) ရာခိုင်နှုန်းမှာ ကာကွယ်ဆေး အကြိမ်ပြည့်ထိုးနှံထားရှိသူများနှင့် (၁.၄) ရာခိုင်နှုန်းမှာ ထပ်ဆောင်းကာကွယ်ဆေးထိုးနှံထားသူများဖြစ်ကြောင်း တွေ့ရှိရပါသည်။

ကိုဗစ်-၁၉ ရောဂါကြောင့် သေဆုံးသည့် ရောဂါအခံရှိသူများ၏ ကာကွယ်ဆေးထိုးနှံထားရှိမှုအခြေအနေ

ကိုဗစ်-၁၉ ရောဂါကြောင့် သေဆုံးသည့်ရောဂါအခံရှိသူများ၏		
၈၁.၄ ရာခိုင်နှုန်းသည်	၁၇.၂ ရာခိုင်နှုန်းသည်	၁.၄ ရာခိုင်နှုန်းသည်
ကာကွယ်ဆေး လုံးဝထိုးနှံထားခြင်း မရှိသူများနှင့် ကာကွယ်ဆေး အကြိမ်ပြည့် ထိုးနှံထားခြင်းမရှိ သူများ ဖြစ်ကြပါသည်။	ကာကွယ်ဆေး အကြိမ်ပြည့် ထိုးနှံထားသူများဖြစ်ကြပါသည်။	ထပ်ဆောင်း ကာကွယ်ဆေး ထိုးနှံထားသူများ ဖြစ်ကြပါသည်။

သို့ဖြစ်ပါ၍ မြန်မာနိုင်ငံတွင် ကိုဗစ်-၁၉ ရောဂါကြောင့် သေဆုံးသူများအတွင်း နာတာရှည်ရောဂါ ရောဂါအခံရှိသူများ၏ ကာကွယ်ဆေးထိုးနှံမှုအခြေအနေကို လေ့လာသုံးသပ်ချက်အရ အဆိုပါပုဂ္ဂိုလ်များအနက် ကာကွယ်ဆေးအကြိမ်ပြည့်ထိုးနှံထားသူများနှင့် ထပ်ဆောင်းကာကွယ်ဆေး ထိုးနှံထားသူများတွင် ကိုဗစ်-၁၉ ရောဂါကြောင့် သေဆုံးမှုကို သိသာစွာလျှော့ချနိုင်ကြောင်းကို တွေ့ရှိရသည်ဖြစ်ရာ ဆီးချို၊ သွေးတိုး၊ နှလုံး၊ အသည်း၊ ကျောက်ကပ်၊ အဆုတ်၊ ကင်ဆာရောဂါ စသည်တို့ကဲ့သို့သော နာတာရှည်ရောဂါအခံတစ်ခုခုရှိသူ ပြည်သူများအနေဖြင့် ကိုဗစ်-၁၉ ရောဂါ ကာကွယ်ရေးစည်းမျဉ်းစည်းကမ်းများကို တိကျစွာ လိုက်နာခြင်း၊ ပါးစပ်နှင့် နှာခေါင်းစည်း (Mask) ကို စနစ်တကျတပ်ဆင်ခြင်းတို့အပြင် နီးစပ်ရာ ကျန်းမာရေးဌာနများ၊ ကျေးရွာ/ ရပ်ကွက် အုပ်ချုပ်ရေးမှူးရုံးများနှင့် ဆက်သွယ်၍ ကိုဗစ်-၁၉ ရောဂါ ကာကွယ်ဆေးထိုးနှံမှုနှင့် ထပ်ဆောင်းကာကွယ်ဆေးများထိုးနှံခြင်းတို့ကို မပျက်မကွက် ဆောင်ရွက်ကြပါရန် အသိပေးနှိုးဆော်အပ်ပါသည်။

ကိုဗစ်-၁၉ ရောဂါဆိုင်ရာ သတင်းအချက်အလက်များကို ကျန်းမာရေးဝန်ကြီးဌာန၏ အင်တာနက်စာမျက်နှာ moh.gov.mm တွင် ဝင်ရောက်ကြည့်ရှုနိုင်ပါသည်။

ကျန်းမာရေးဝန်ကြီးဌာန

နိုင်ငံတစ်ဝန်း ကိုဗစ်-၁၉ ကာကွယ်ရေး အရှိန်မြှင့်တင်ဆောင်ရွက်

ယခုအခါ ကိုဗစ်-၁၉ ကမ္ဘာ့ကပ်ရောဂါကူးစက်ပြန့်ပွားမှုသည် ပြည်တွင်းကူးစက်မှုများ ပိုမိုများပြားလာလျက်ရှိရာ အမြို့မြို့အနယ်နယ်၌ ကြိုတင်ကာကွယ်ရေးအစီအမံများ အရှိန်မြှင့်တင်ဆောင်ရွက်လျက်ရှိပြီး ပြည်သူတစ်ရပ်လုံးအနေဖြင့်လည်း ရောဂါကူးစက်မှု မဖြစ်ပွားရေးအတွက် ဝိုင်းဝန်းပူးပေါင်းပါဝင်ဆောင်ရွက်ကြရန် လိုအပ်လျက်ရှိပါသည်။ မြို့နယ်များ၌ ကိုဗစ်-၁၉ ရောဂါ ကာကွယ်၊ ထိန်းချုပ်နိုင်ရေး ဆောင်ရွက်မှုများကို ဖော်ပြလိုက်ပါသည်။

ဆီဆိုင်မြို့နယ် ဇဝနာရာမစာသင်တိုက်အတွင်းရှိ အောက်ဆီဂျင်စက်ရုံ ကြည့်ရှုစစ်ဆေး

ဆီဆိုင် စက်တင်ဘာ ၃၀

ရှမ်းပြည်နယ်တောင်ပိုင်း ပအိုဝ်းကိုယ်ပိုင်အုပ်ချုပ်ခွင့်ရဒေသ ဆီဆိုင်မြို့ ဇဝနာရာမစာသင်တိုက်အတွင်းရှိအောက်ဆီဂျင်စက်ရုံသို့ မြို့နယ်စီမံအုပ်ချုပ်ရေးအဖွဲ့ဥက္ကဋ္ဌနှင့် အဖွဲ့ဝင်များ ယနေ့နံနက်ပိုင်းက ကြည့်ရှုစစ်ဆေးသည်။ (ယာပုံ)

ထိုသို့ကြည့်ရှုစစ်ဆေးရာတွင် မြို့နယ်စီမံအုပ်ချုပ်ရေးအဖွဲ့ဥက္ကဋ္ဌ ဦးအောင်ဆန်းဦးနှင့် အဖွဲ့ဝင်များ၊ မြို့နယ်မီးသတ်ဦးစီးမှူးရုံးမှ ဦးစီးမှူး ဦးနယ်လ်ဆင်လှမြိုင်၊ မြို့နယ်ကြက်ခြေနီအသင်း(ခွဲ) ဥက္ကဋ္ဌ ဦးချိုတူးမောင်၊ မြို့နယ်ကြက်ခြေနီသူနာပြုတပ်ဖွဲ့မှူး ဦးမျိုးမင်းဆွေနှင့် ရပ်ကွက်အုပ်ချုပ်ရေးမှူးတို့က အောက်ဆီဂျင်စက်လည်ပတ်နေမှု အခြေအနေများနှင့် မြို့နယ်အတွင်းရှိ မိဘပြည်သူများ၏ အောက်ဆီဂျင်လိုအပ်မှုများကို အခမဲ့ ဖြည့်ဆည်းဆောင်ရွက်ပေးနေမှု အခြေအနေများကို ကြည့်ရှုစစ်ဆေးသည်။

အဆိုပါ အောက်ဆီဂျင်စက်ရုံသည် ဆီဆိုင်မြို့ ဇဝနာရာမစာသင်တိုက်ဆရာတော် ဦးကောဝိဒ ဦးစီးဦးဆောင်ကာ မြို့မိ၊ မြို့ဖများ၊ စေတနာရှင်၊ အလှူရှင်များ၏ စုပေါင်းလှူဒါန်းမှုဖြင့် တည်ဆောက်ခဲ့ခြင်းဖြစ်ကြောင်း၊ ယခုအောက်ဆီဂျင်စက်သည် 5Nm 3/hr အမျိုးအစားဖြစ်၍ တစ်နာရီလျှင် လီတာ ၄၀ ဆံ့ ၁ ဒသမ ၂၅ အိုး ထုတ်ပေးလျက်ရှိကြောင်း၊ တစ်နေ့လျှင် အောက်ဆီဂျင်အိုး အလုံးရေ ၃၀ ထွက်ရှိပြီး မြို့နယ်အတွင်းရှိ မိဘပြည်သူများ၏ ကျန်းမာရေးစောင့်ရှောက်မှုနှင့် အောက်ဆီဂျင်လိုအပ်မှုများကို အချိန်နှင့်တစ်ပြေးညီ အခမဲ့ ဖြည့်ဆည်းပို့ဆောင်ပေးလျက်ရှိကြောင်း သိရသည်။

မျိုးမြတ်(ဆီဆိုင်)

နှာခေါင်းစည်းကမ်ပိန်းဆောင်ရွက်

ရမ်းဗြဲ

ရခိုင်ပြည်နယ် ရမ်းဗြဲမြို့၌ ကိုဗစ်-၁၉ ရောဂါ ကူးစက်ပျံ့နှံ့မှုမဖြစ်ပေါ်စေရေးအတွက် စက်တင်ဘာ ၃၀ ရက်က ရမ္မာဝတီမြို့မဈေးလမ်းဆုံနှင့် အမှတ်(၂) ရွှေတုံးတံတားထိပ်လမ်းဆုံ နေရာများသို့ သွားရောက်ပြီး မြို့နယ်ကိုဗစ်-၁၉ ရောဂါထိန်းချုပ်ရေးနှင့် အရေးပေါ်တုံ့ပြန်ရေးကော်မတီ၏ စီစဉ်ဆောင်ရွက်မှုဖြင့် မြို့နယ်အဆင့်ဌာနဆိုင်ရာများ ပူးပေါင်း၍ နှာခေါင်းစည်းကမ်ပိန်းပြုလုပ်ခြင်း ဆောင်ရွက်သည်။

ထို့နောက် ကာကွယ်ဆေးထိုးနှံခြင်းကိုလည်း အကြိမ်ရေပြည့်မီအောင်ထိုးနှံကြရန် တိုက်တွန်းခြင်းများ ပြုလုပ်ပေးကာ နှာခေါင်းစည်း အခုရေ ၁၀၀၀ ကို အခမဲ့ဖြန့်ဝေပေးသည်။

အောင်နိုင် (ပြန်/ဆက်)

ရန်ကုန်

ရန်ကုန်တိုင်းဒေသကြီး သဃ်န်းကျွန်းခရိုင် တောင်ဥက္ကလာပမြို့နယ်တွင် ကိုဗစ်-၁၉ ရောဂါ ကာကွယ် ထိန်းချုပ် ကုသရေးနှင့် အရေးပေါ်တုံ့ပြန်ရေးကော်မတီဥက္ကဋ္ဌ ဦးအောင်မြတ်မိုး၏ ကြီးကြပ်မှုဖြင့် ဌာနဆိုင်ရာ ပူးပေါင်းအဖွဲ့က သုမင်္ဂလာလမ်းမကြီးပေါ်ရှိ နန္ဒဝန်ဈေးရှေ့နှင့် ဈေးအတွင်း၌ ယနေ့နံနက်ပိုင်းက ဒေသခံပြည်သူများ၊ ခရီးသွားပြည်သူများနှင့် ဈေးရောင်းဈေးဝယ်များအား နှာခေါင်းစည်းများ အခမဲ့ ဖြန့်ဝေပေးပြီး ကိုဗစ်- ၁၉ ရောဂါ ကာကွယ်ရေးဆိုင်ရာ ညွှန်ကြားချက်များ၊ လမ်းညွှန်ချက်အပေါ် လိုက်နာကြရန် အသိပညာပေးကြောင်း သိရသည်။

ထက်ထက်(ပြန်/ဆက်)

သဘာဝဘေးအန္တရာယ်များ တားဆီးကာကွယ်ရေးနှင့် သဘာဝကိုအခြေခံသော ဖြေရှင်းခြင်းနည်းလမ်းများ (Nature-based Solutions-Nbs) ၏ အခန်းကဏ္ဍ

သစ်တောမောင်

စိမ်းစိုနေသော တောအုပ်များကို တွေ့ရစဉ်။

သဘာဝဘေးအန္တရာယ်များ

ယခုအခါတွင် ကမ္ဘာနှင့်တစ်ဝန်း ရာသီဥတုပြောင်းလဲမှုများနှင့်အတူ သဘာဝဘေးအန္တရာယ်အမျိုးမျိုး မကြာခဏဖြစ်ပေါ်လျက်ရှိသည်ကို တွေ့နိုင်ပါသည်။ သဘာဝဘေးအန္တရာယ်များဆိုသည်မှာ မိုးခေါင်ရေရှားခြင်း၊ ရေကြီးခြင်း၊ မြေပြိုခြင်း၊ တောမီးလောင်ခြင်း၊ မီးတောင်ပေါက်ကွဲခြင်း၊ လျှပ်စီးလက်ခြင်း၊ မုန်တိုင်းများ မကြာခဏတိုက်ခတ်ခြင်း၊ ရေခဲများ အရည်ပျော်ခြင်းနှင့် ပင်လယ်ရေမျက်နှာပြင်မြင့်တက်ခြင်း၊ အစားအစာနှင့် သောက်သုံးရေရှားပါးလာခြင်းနှင့် ရောဂါဘယများ ထူပြောလာခြင်း စသည်တို့ ပါဝင်ပါသည်။ သဘာဝအလျောက်ဖြစ်စေ၊ လူတို့၏ပြုမူဆောင်ရွက်မှု၊ မတော်တဆမှုသို့မဟုတ် ပေါ့ဆမှုကြောင့်ဖြစ်စေ ဖြစ်ပေါ်လာသောဘေးအန္တရာယ်များဖြစ်သည်။

သဘာဝပတ်ဝန်းကျင် ပျက်စီးယိုယွင်းမှုများ

လူဦးရေတိုးပွားလာမှုနှင့်အတူ လူသားများ၏ ပယောဂကြောင့် သစ်တောများပြုန်းတီးခြင်း၊ ရာသီဥတုပြောင်းလဲခြင်းတို့ဖြစ်ပေါ်ကာ သဘာဝဘေးအန္တရာယ်များကျရောက်ခြင်း ဖြစ်ပါသည်။ တစ်နည်းအားဖြင့် သဘာဝဘေးအန္တရာယ်များသည် သဘာဝမျှချေအခြေအနေများပျက်စီးခြင်း၊ မူလဂေဟစနစ်များ တည်ငြိမ်မှုပျက်ပြားခြင်းနှင့် သဘာဝပတ်ဝန်းကျင် ပျက်စီးယိုယွင်းလာခြင်းတို့ကြောင့် ဖြစ်ပေါ်ရခြင်းဖြစ်ပါသည်။ ကုလသမဂ္ဂ စားနပ်ရိက္ခာနှင့် စိုက်ပျိုးရေးအဖွဲ့ (FAO) ၏ ငါးနှစ်လျှင်တစ်ကြိမ်ထုတ်ပြန်သော ကမ္ဘာလုံးဆိုင်ရာ သစ်တောသယံဇာတဆန်းစစ်လေ့လာခြင်း အစီရင်ခံစာအရ ကမ္ဘာ့သစ်တောများ အသားတင်ပျက်စီးဆုံးရှုံးမှုနှုန်းသည် ၁၉၉၀-၂၀၀၀ ပြည့်နှစ်အတွင်း တစ်နှစ်လျှင် ဟက်တာ ၇ ဒသမ ၈သန်း၊ ၂၀၀၀-၂၀၁၀ အတွင်း တစ်နှစ်လျှင် ဟက်တာ ၅ ဒသမ ၂ သန်းနှင့် ၂၀၁၀-၂၀၂၀ ပြည့်နှစ်အတွင်း တစ်နှစ်လျှင် ဟက်တာ ၄ ဒသမ ၇ သန်းအထိ ရှိခဲ့ကြောင်း တွေ့ရှိရပါသည်။ အရှေ့တောင်အာရှနိုင်ငံများသည် ၂၀၁၀ ပြည့်နှစ်မှ ၂၀၂၀ ပြည့်နှစ်အတွင်း သစ်တောဧရိယာ ဟက်တာ ၉ ဒသမ ၄ သန်းကျော် ပြုန်းတီးခဲ့သည်ကို လေ့လာတွေ့ရှိခဲ့ရပါသည်။ မြန်မာနိုင်ငံသည်လည်း အခြားဖွံ့ဖြိုးဆဲနိုင်ငံများနည်းတူ သစ်တောပြုန်းတီးမှုများနှင့် ရင်ဆိုင်ခဲ့ရပါသည်။ မြန်မာနိုင်ငံ၏ ၂၀၀၀ ပြည့်နှစ် သစ်တောဖုံးလွှမ်းမှုသည် နိုင်ငံဧရိယာ၏ ၅၁ ဒသမ ၅၄ ရာခိုင်နှုန်းရှိခဲ့ပြီး ၂၀၂၀ ပြည့်နှစ် အစီရင်ခံစာတွင် နိုင်ငံဧရိယာ၏ ၄၂ ဒသမ ၁၉ ရာခိုင်နှုန်းသို့ ကျဆင်းခဲ့ပါသည်။ ၂၀၁၀ ပြည့်နှစ်မှ ၂၀၁၅ ခုနှစ်အတွင်း နှစ်စဉ်သစ်တောပြုန်းတီးမှုနှုန်း ၁ ဒသမ ၇ ရာခိုင်နှုန်းရှိခဲ့ပြီး ၂၀၁၅ ပြည့်နှစ်မှ ၂၀၂၀ ပြည့်နှစ်အတွင်း နှစ်စဉ်သစ်တောပြုန်းတီးမှုနှုန်းသည် ၀ ဒသမ ၉ ရာခိုင်နှုန်း ပြုန်းတီးခဲ့ပါသည်။

လူဦးရေလျင်မြန်စွာ တိုးပွားလာခြင်းနှင့် ဒေသတွင်းစက်မှုလုပ်ငန်းများ ကျယ်ပြန့်စွာဆောင်ရွက်လာခြင်းတို့သည် ဒေသတွင်းပတ်ဝန်းကျင်ဆိုင်ရာ ညစ်ညမ်းမှုမှ ကမ္ဘာလုံးဆိုင်ရာ ပတ်ဝန်းကျင်ပြဿနာများအဖြစ်သို့ ဆင့်ကဲပြောင်းလဲမှုဖြစ်ပေါ်စေပါသည်။ ကုလသမဂ္ဂပတ်ဝန်းကျင်ဆိုင်ရာ အစီအစဉ် (UNEP) မှ ထုတ်ပြန်ခဲ့သည့် Global Environment Outlook-6 (GEO-6) အစီရင်ခံစာအရ ကမ္ဘာ့အပူချိန်တိုးတက်မှုနှုန်းမှာ လက်ရှိတွင် ၁ ဒသမ ၁ ဒီဂရီဆဲလ်စီးယပ်စ်ရှိပြီး ၂၀၅၀ ပြည့်နှစ်တွင် ၂ ဒီဂရီဆဲလ်စီးယပ်စ်နှင့် ၂၁၀၀ ပြည့်နှစ်တွင် ၄ ဒီဂရီဆဲလ်စီးယပ်စ်အထိ ပျမ်းမျှအပူချိန် တိုးလာနိုင်သဖြင့် ရာသီဥတုပြောင်းလဲမှုဒဏ်ကို ပိုမိုခံစားရနိုင်ပြီး သဘာဝဘေးအန္တရာယ်များ ပိုမိုများပြားလာနိုင်ကြောင်း ဖော်ပြထားပါသည်။

> **ရာသီဥတုပြောင်းလဲမှုကြောင့် ဖြစ်ပေါ်လာသော နောက်ဆက်တွဲ ဆိုးကျိုးသက်ရောက်မှုများနှင့် သဘာဝဘေးအန္တရာယ်များကို ဖွံ့ဖြိုးပြီးနိုင်ငံများထက် မြန်မာနိုင်ငံကဲ့သို့သော ဖွံ့ဖြိုးဆဲနိုင်ငံများက ပိုမိုခံစားကြရသည်။ မိုးလေဝသဆိုင်ရာ သတင်းအချက်အလက်အချိန်မီ ရရှိနိုင်မှုမရှိခြင်း၊ သဘာဝဘေးအန္တရာယ်ကို တားဆီးကာကွယ်ရန် ကြိုတင်ပြင်ဆင်နိုင်မှုအားနည်းခြင်း၊ အခြေခံအဆောက်အအုံများ သဘာဝဘေးအန္တရာယ်ဒဏ်ခံနိုင်ရည် နည်းပါးခြင်း၊ ပြည်သူများအကြား ရာသီဥတုပြောင်းလဲခြင်းဆိုင်ရာအသိပညာ၊ ဗဟုသုတနည်းပါးခြင်း၊ သဘာဝဘေးအန္တရာယ်ဖြစ်ပွားပါက ပြန်လည်ကယ်ဆယ်ရေးလုပ်ငန်းများ နှောင့်နှေးခြင်း စသည်တို့ကြောင့် သဘာဝဘေးအန္တရာယ် ဖြစ်ပေါ်လာပါက သေကျေပျက်စီးဆုံးရှုံးမှုနှုန်းမြင့်မားပြီး ထိခိုက်ဆုံးရှုံးမှုများပြားကာ နိုင်ငံ၏ လူမှုရေး၊ စီးပွားရေး၊ ပညာရေး၊ ကျန်းမာရေး စသည့် ကဏ္ဍအသီးသီးအပေါ် သက်ရောက်မှုများစွာ ဖြစ်ပေါ်ခဲ့**

လေထုညစ်ညမ်းမှု

ပလတ်စတစ်စွန့်ပစ်မှုဆိုင်ရာ စနစ်တကျစီမံခန့်ခွဲမှုမရှိခြင်းကြောင့် သမုဒ္ဒရာအတွင်းသို့ ပလတ်စတစ်စွန့်ပစ်မှုပမာဏ နှစ်စဉ် တန်ချိန်ရှစ်သန်းခန့် ရောက်ရှိနေကြောင်း၊ လေထုညစ်ညမ်းမှုကြောင့် ကမ္ဘာ့လူဦးရေ ခုနစ်သန်းနီးပါးမှာ နှစ်စဉ် အရွယ်မတိုင်မီ သေဆုံးမှုများနှင့် ကြုံတွေ့နေရကြောင်း၊ ဇီဝမျိုးစုံမျိုးကွဲများ ဆုံးရှုံးပျောက်ကွယ်မှုများ တိုးပွားဖြစ်ပေါ်လျက်ရှိပြီး ကုန်းနေကျောရိုးမဲ့သတ္တဝါ ၄၂ ရာခိုင်နှုန်း၊ ရေချိုနေကျောရိုးမဲ့သတ္တဝါ ၃၄ ရာခိုင်နှုန်းနှင့် ပင်လယ်နေကျောရိုးမဲ့သတ္တဝါ ၂၅ ရာခိုင်နှုန်းတို့မှာ မျိုးသုဉ်းမည့်အန္တရာယ်နှင့် ရင်ဆိုင်နေရကြောင်း လေ့လာတွေ့ရှိရပါသည်။ ၂၀၅၀ ပြည့်နှစ်တွင် ကမ္ဘာ့လူဦးရေမှာ ၁၀ ဘီလီယံအထိ တိုးပွားလာနိုင်သဖြင့် စားနပ်ရိက္ခာလိုအပ်ချက်များမှာလည်း လက်ရှိထက် ၅၀ ရာခိုင်နှုန်း ပိုမိုလာနိုင်ကြောင်း၊ သဘာဝပတ်ဝန်းကျင်ပျက်စီးမှုများ ပိုမိုများပြားလာနိုင်ကြောင်း ဖော်ထုတ်ထားပါသည်။

ပတ်ဝန်းကျင် ယိုယွင်းပျက်စီးမှုများသည် ဒေသန္တရအဆင့်၊ မြို့ပြအဆင့်၊ ခရိုင်အဆင့်၊ တိုင်းဒေသကြီး၊ ပြည်နယ်အဆင့်၊ နိုင်ငံအဆင့်၊ ဒေသအဆင့်နှင့် ကမ္ဘာ့အဆင့်အထိ ကျယ်ပြန့်စွာရှိနေပါသည်။ လေထုညစ်ညမ်းမှု၊ ရေထုညစ်ညမ်းမှု၊ ဂေဟစနစ်များယိုယွင်းပျက်စီးမှု၊ စက်မှုလုပ်ငန်းဆိုင်ရာ စွန့်ပစ်ပစ္စည်းနှင့် မြို့ပြများရှိ အမှိုက်ညစ်ညမ်းမှု၊ ရေနှင့် မြေဆီလွှာတိုက်စားခြင်း၊ သဲကန္တာရဖြစ်ထွန်းခြင်း၊ စွမ်းအင်နှင့် ရေသယံဇာတရှားပါးပြတ်လပ်မှုများကို ဒေသန္တရအဆင့်မှသည် နိုင်ငံအဆင့်အထိ ကြုံတွေ့ရနိုင်ပါသည်။ ကမ္ဘာကြီးပူနွေးလာခြင်း၊ ရာသီဥတုပြောင်းလဲခြင်း၊ ရေကြီးခြင်းနှင့်မိုးခေါင်ခြင်း၊ အက်စစ်မိုးရွာသွန်းခြင်း၊ အိုဇုန်းလွှာပျက်စီးခြင်းနှင့် ဇီဝမျိုးစုံမျိုးကွဲများ လျင်မြန်စွာပျက်စီးဆုံးရှုံးလာခြင်းတို့သည် ဒေသတွင်းနှင့် ကမ္ဘာလုံးဆိုင်ရာအရေးအကြီးဆုံး ပတ်ဝန်းကျင် ပြဿနာများအဖြစ် ရင်ဆိုင်ရလျက်ရှိပါသည်။

နောက်ဆက်တွဲအကျိုးဆက်များ

၂၀၂၁ ခုနှစ် Emergency Event Database (EM-DAT) ဖော်ပြချက်အရ ကမ္ဘာတစ်ဝန်းရှိ သဘာဝဘေးအန္တရာယ်များနှင့် ပတ်သက်သည့် ဆိုးရွားသောဖြစ်ရပ်ပေါင်း ၄၃၂ ခုကို မှတ်တမ်းတင်နိုင်ခဲ့ပါသည်။ ယေဘုယျအားဖြင့် သေဆုံးသူ ၁၀၄၉၂ ဦး ရှိခဲ့ပြီး လူ ၁၀၁ ဒသမ ၈ သန်းကို ထိခိုက်ခဲ့ကာ ခန့်မှန်းခြေအားဖြင့် အမေရိကန်ဒေါ်လာ ၂၅၂ ဒသမ ၁ ဘီလီယံခန့် စီးပွားရေးဆုံးရှုံးခဲ့ရပါသည်။ အာရှတိုက်သည် အပြင်းထန်ဆုံးထိခိုက်မှုဖြစ်ပြီး သဘာဝဘေးအန္တရာယ်အားလုံး၏ ၄၀ ရာခိုင်နှုန်းကို ခံစားနေရပြီး စုစုပေါင်း သေဆုံးသူဦးရေ၏ ၄၉ ရာခိုင်နှုန်းနှင့် ထိခိုက်ခံစားရသူ စုစုပေါင်း၏ ၆၆ ရာခိုင်နှုန်း ရှိသည်။

ဆိုင်ကလုန်းမုန်တိုင်းဒဏ်

ဒေသတွင်းဖြစ်ပေါ်ခဲ့သော သဘာဝဘေးအန္တရာယ်များအနက် ၂၀၀၄ ခုနှစ်တွင် အိန္ဒိယသမုဒ္ဒရာ၌ ဖြစ်ပေါ်ခဲ့သော ဆူနာမီ ဒီရေလှိုင်းဒဏ်ကြောင့် အင်ဒိုနီးရှား၊ သီရိလင်္ကာ၊ အိန္ဒိယနှင့် ထိုင်းနိုင်ငံတို့၌ ရေလွှမ်းမှုများဖြစ်ပေါ်ခဲ့သဖြင့် စုစုပေါင်း ၂၂၆၀၀၀ ကျော် သေဆုံးခဲ့ပါသည်။ ၂၀၀၈ ခုနှစ်တွင် မြန်မာနိုင်ငံ၌တိုက်ခတ်ခဲ့သော နာဂစ်ဆိုင်ကလုန်းမုန်တိုင်းဒဏ်ကြောင့် လူပေါင်း ၁၄၀၀၀၀ ခန့် သေကျေပျက်စီးခဲ့ရပါသည်။ မြန်မာနိုင်ငံ၌ ၂၀၁၅ ခုနှစ်တွင် ဖြစ်ပေါ်ခဲ့သည့် ရေကြီးရေလျှံမှုများနှင့် သဘာဝဘေးအန္တရာယ်များကြောင့် အိမ်ထောင်စု လေးသိန်းခန့်နှင့် လူဦးရေ ၁၆ သိန်းကျော် ရေနစ်မြုပ်မှုဒဏ်ခံခဲ့ရပြီး ဆုံးရှုံးမှုပမာဏအလွန်များပြားခဲ့ပါသည်။

၂၀၂၂ ခုနှစ်တွင်လည်း ကမ္ဘာနှင့်တစ်ဝန်း ရေကြီးရေလျှံမှုများ ဖြစ်ပေါ်ခဲ့ပြီး အသက်အိုးအိမ်စည်းစိမ်များစွာပျက်စီးဆုံးရှုံးခဲ့ကြသည်ကို တွေ့နိုင်ပါသည်။ ၂၀၂၂ ခုနှစ် ဇွန်လတွင်ဖြစ်ပေါ်ခဲ့သော ပါကစ္စတန်နိုင်ငံ ရေကြီးရေလျှံမှုကြောင့် လူပေါင်း ၁၁၀၀ ကျော် သေဆုံးခဲ့ပြီး အိမ်ပေါင်း ၂၈၇၀၀၀ ကျော် အလုံးစုံဆုံးရှုံးပျက်စီးခဲ့ပြီး ၆၆၂၀၀၀ ကျော် တစ်စိတ်တစ်ပိုင်းပျက်စီးခဲ့ပါသည်။ ရေကြီးရေလျှံမှုများကြောင့် အမေရိကန်ဒေါ်လာ ၄၀ ဘီလီယံခန့် ဆုံးရှုံးခဲ့ကြောင်း ဖော်ပြထားပါသည်။ ၂၀၂၂ ခုနှစ် ဩဂုတ်လအတွင်း ကိုရီးယားနိုင်ငံ ဂန်နမ်ခရိုင်နှင့် အနီးပတ်ဝန်းကျင်တွင်

စာမျက်နှာ ၁၇ သို့

စာမျက်နှာ ၁၆ မှ

မြေပြိုကျမှုများကို စက်ယန္တရားများဖြင့် ပြန်လည်ပြုပြင်ပေးနေစဉ်။

သဘာဝဘေးအန္တရာယ်များကို နည်းလမ်းအမျိုးမျိုးဖြင့် ဖြေရှင်းရန် ကြိုးပမ်းလျက်ရှိရာ သစ်ပင်များ စိုက်ပျိုးခြင်းနှင့် သစ်တောများ ထိန်းသိမ်းခြင်းလုပ်ငန်းများသည် အကောင်းဆုံးနှင့် အရိုးရှင်းဆုံးသဘာဝအခြေခံသော ဖြေရှင်းခြင်းနည်းလမ်းများ (Nature-based Solutions-Nbs) လုပ်ငန်းများ ဖြစ်ပါသည်။ ရာသီဥတုပြောင်းလဲခြင်း၊ မြေဆီလွှာပျက်စီးခြင်း၊ ဇီဝမျိုးစုံမျိုးကွဲများ ဆုံးရှုံးခြင်း၊ ရေအရင်းအမြစ်များနှင့် ရေဝေရေလဲဒေသများ ပျက်စီးခြင်း၊ သဲကန္တာရဖြစ်ထွန်းခြင်း၊ သဘာဝဘေးအန္တရာယ်များကျရောက်ခြင်း စသည့်ပြဿနာများကို သစ်တောပြန်လည်တည်ထောင်ခြင်း၊ သစ်တောထိန်းသိမ်းခြင်း နည်းစနစ်အမျိုးမျိုးဖြင့် ဂေဟစနစ်များ ပြန်လည်ထိန်းသိမ်းခြင်းလုပ်ငန်းများ ဆောင်ရွက်ခြင်းဖြင့် ဖြေရှင်းဆောင်ရွက်ခြင်းဖြစ်

ရွာသွန်းခဲ့သော မိုးရွာသွန်းမှုသည် နှစ်ပေါင်း ၈၀ အတွင်း အများဆုံးဖြစ်ခဲ့ကာ အဆောက်အအုံပေါင်း ၂၈၀၀ ပျက်စီးခဲ့ပြီး ကိုးဦးသေဆုံးခဲ့ပါသည်။ အလားတူပင် ထိုင်းနိုင်ငံ၌ တိုက်ခတ်ခဲ့သော မုန်တိုင်းနှင့် ရေကြီးရေလျှံမှုများကြောင့် ခရိုင် ၂၁ ခုတွင် ထိခိုက်ပျက်စီးမှုများရှိခဲ့ပြီး အိမ်ခြေ ၁၉၆၃၀ ထိခိုက်ပျက်စီးခဲ့ပါသည်။ မြန်မာနိုင်ငံတွင်လည်း ၂၀၂၂ ခုနှစ် ဇူလိုင်လနှင့် ဩဂုတ်လများအတွင်း ပြင်ဦးလွင်၊ ကျိုင်းတုံ၊ တာချီလိတ်၊ ရန်ကုန်မြို့များတွင် ဖြစ်ပွားခဲ့သော ရေကြီးရေလျှံမှုများသည် ထိခိုက်ပျက်စီးမှုများစွာ ဖြစ်ပေါ်ခဲ့ရသည်။

ရာသီဥတုပြောင်းလဲမှုကြောင့် ဖြစ်ပေါ်လာသော နောက်ဆက်တွဲ ဆိုးကျိုးသက်ရောက်မှုများနှင့် သဘာဝဘေးအန္တရာယ်များကို ဖွံ့ဖြိုးပြီးနိုင်ငံများထက် မြန်မာနိုင်ငံကဲ့သို့သော ဖွံ့ဖြိုးဆဲနိုင်ငံများက ပိုမိုခံစားကြရသည်။ မိုးလေဝသဆိုင်ရာ သတင်းအချက်အလက် အချိန်မီရရှိနိုင်မှုမရှိခြင်း၊ သဘာဝဘေးအန္တရာယ်ကို တားဆီးကာကွယ်ရန် ကြိုတင်ပြင်ဆင်နိုင်မှုအားနည်းခြင်း၊ အခြေခံအဆောက်အအုံများ သဘာဝဘေးအန္တရာယ်ဒဏ်ခံနိုင်ရည် နည်းပါးခြင်း၊ ပြည်သူများအကြား ရာသီဥတုပြောင်းလဲခြင်းဆိုင်ရာအသိပညာ၊ ဗဟုသုတနည်းပါးခြင်း၊ သဘာဝဘေးအန္တရာယ်ဖြစ်ပွားပါက ပြန်လည်ကယ်ဆယ်ရေးလုပ်ငန်းများ နှောင့်နှေးခြင်း စသည်တို့ကြောင့် သဘာဝဘေးအန္တရာယ်ဖြစ်ပေါ်လာပါက သေကျေပျက်စီးဆုံးရှုံးမှုနှုန်းမြင့်မားပြီး ထိခိုက်ဆုံးရှုံးမှုများပြားကာ နိုင်ငံ၏ လူမှုရေး၊ စီးပွားရေး၊ ပညာရေး၊ ကျန်းမာရေး စသည့်ကဏ္ဍအသီးသီးအပေါ် သက်ရောက်မှုများစွာ ဖြစ်ပေါ်ခဲ့ပါသည်။ ရာသီဥတုပြောင်းလဲမှုနှင့် နောက်ဆက်တွဲအကျိုးဆက်များသည် လာမည့်ဆယ်စုနှစ်များတွင် ပိုမိုဆိုးရွားလာနိုင်သဖြင့် မြန်မာနိုင်ငံအပါအဝင် ဖွံ့ဖြိုးဆဲနိုင်ငံများအနေဖြင့် ရာသီဥတုကိုမှီခိုသည့် အသက်မွေးဝမ်းကျောင်းလုပ်ငန်းများနှင့် ဂေဟစနစ် ဝန်ဆောင်မှုလုပ်ငန်းများအပေါ် မှီခိုနေကြရသည့် ပြည်သူများအတွက် စိန်ခေါ်မှုများ ဖြစ်ပါသည်။

သဘာဝကိုအခြေပြုသော ဖြေရှင်းခြင်း နည်းလမ်းများ (Nature–based Solutions–Nbs)

သဘာဝကို အခြေခံသောဖြေရှင်းခြင်းနည်းလမ်းများသည် ဂေဟစနစ်ပြန်လည်ကောင်းမွန်လာစေပြီး ရာသီဥတုပြောင်းလဲမှုနှင့် မြေအသုံးချမှုပြောင်းလဲခြင်းများ၊ ပတ်ဝန်းကျင် ယိုယွင်းပျက်စီးမှုများကြောင့် ဖြစ်ပေါ်လာသော အကျိုးဆက်များ၊ သက်ရောက်မှုများကို လိုက်လျောညီထွေဖြစ်စေရန် ထိန်းညှိပေးသော ယန္တရားလုပ်ငန်းစဉ် ဖြစ်ပါသည်။ သဘာဝပတ်ဝန်းကျင်ယိုယွင်းပျက်စီးမှုနှင့်ပတ်သက်သည့် လူ့အဖွဲ့အစည်းဆိုင်ရာ စိန်ခေါ်မှုများကို ထိရောက်၍ လိုက်လျောညီထွေစွာရင်ဆိုင်နိုင်ပြီး လူသားများ ကျန်းမာရေးနှင့် ဇီဝမျိုးစုံမျိုးကွဲ အကျိုးကျေးဇူးများကို တစ်ပြိုင်နက်တည်း ထောက်ပံ့ပေးစွမ်းသည့် သဘာဝဂေဟစနစ်များကို ရေရှည်တည်တံ့စေရေးအတွက် ထိန်းသိမ်းကာကွယ်စီမံအုပ်ချုပ်ရန်နှင့် ပြန်လည်ထူထောင်ရန် လုပ်ငန်းစဉ်များဖြစ်ပါသည်။

သဘာဝကိုအခြေခံသောဖြေရှင်းခြင်း အယူအဆမူဘောင်သည် အလွန်ကျယ်ပြန့်ပြီး ဂေဟစနစ်ကို အခြေခံသောချဉ်းကပ်မှုအားလုံးနှင့် အကျုံးဝင်ပါသည်။ အင်ဂျင်နီယာလုပ်ငန်းများ၊ အဆောက်အအုံ တည်ဆောက်ရေးလုပ်ငန်းများ၊ ရာသီဥတုပြောင်းလဲမှုလျှော့ချရေးနှင့် လိုက်လျောညီထွေဖြစ်စေရေးလုပ်ငန်းများ၊ သဘာဝဘေးအန္တရာယ်ကာကွယ်လျှော့ချခြင်းလုပ်ငန်းများ၊ စားနပ်ရိက္ခာဖူလုံရေးနှင့် စိုက်ပျိုးရေးလုပ်ငန်းများ၊ ရေသယံဇာတထိန်းသိမ်းခြင်း နည်းလမ်းများ၊ သစ်တော၊ ဇီဝမျိုးစုံမျိုးကွဲနှင့် ပတ်ဝန်းကျင်ထိန်းသိမ်းရေးလုပ်ငန်းများ၊ စီမံအုပ်ချုပ်မှုလုပ်ငန်းနယ်ပယ်များနှင့် ဂေဟစနစ်ဝန်ဆောင်မှုများ တိုးပွားရေးအတွက် အခြေခံသောဖြေရှင်းခြင်း သဘောတရားကိုအခြေခံပြီး ပေါင်းစပ်ဆောင်ရွက်နိုင်ပါသည်။

ယခုအချိန်ကာလတွင် ရာသီဥတုပြောင်းလဲဖောက်ပြန်လာခြင်းကြောင့် ဖြစ်ပေါ်လာသော သဘာဝဘေးအန္တရာယ်များကို နည်းလမ်းအမျိုးမျိုးဖြင့် ဖြေရှင်းရန်ကြိုးပမ်းလျက်ရှိရာ သစ်ပင်များစိုက်ပျိုးခြင်းနှင့် သစ်တောများထိန်းသိမ်းခြင်းလုပ်ငန်းများသည် အကောင်းဆုံးနှင့် အရိုးရှင်းဆုံး သဘာဝအခြေခံသော ဖြေရှင်းခြင်းနည်းလမ်းများ (Nature–based Solutions–Nbs) လုပ်ငန်းများဖြစ်ပါသည်။ ရာသီဥတုပြောင်းလဲခြင်း၊ မြေဆီလွှာပျက်စီးခြင်း၊ ဇီဝမျိုးစုံမျိုးကွဲများ ဆုံးရှုံးခြင်း၊ ရေအရင်းအမြစ်များနှင့် ရေဝေရေလဲဒေသများ ပျက်စီးခြင်း၊ သဲကန္တာရဖြစ်ထွန်းခြင်း၊ သဘာဝဘေးအန္တရာယ်များကျရောက်ခြင်း စသည့်ပြဿနာများကို သစ်တောပြန်လည်တည်ထောင်ခြင်း၊ သစ်တောထိန်းသိမ်းခြင်း နည်းစနစ်အမျိုးမျိုးဖြင့် ဂေဟစနစ်များ ပြန်လည်ထိန်းသိမ်းခြင်းလုပ်ငန်းများ ဆောင်ရွက်ခြင်းဖြင့် ဖြေရှင်းဆောင်ရွက်ခြင်း ဖြစ်ပါသည်။

သဘာဝကိုအခြေခံသော ဖြေရှင်းခြင်းလုပ်ငန်းစဉ်များသည် အဓိကအားဖြင့် သဘာဝထိန်းသိမ်းရေးစံနှုန်းများနှင့်အညီ ဆောင်ရွက်ခြင်းဖြစ်ပြီး သီးသန့်အကောင်အထည်ဖော် ဆောင်ရွက်နိုင်သကဲ့သို့ လူ့အဖွဲ့အစည်းဆိုင်ရာစိန်ခေါ်မှုများကို ဖြေရှင်းမှုများနှင့်အတူပေါင်းစပ်ပြီး အကောင်အထည်ဖော်ဆောင်ရွက်နိုင်ပါသည်။ ဥပမာအားဖြင့် အောက်ဖော်ပြပါ လုပ်ငန်းနယ်ပယ်များတွင် ရင်ဆိုင်ရသော စိန်ခေါ်မှုများအား သဘာဝကိုအခြေခံသော ဖြေရှင်းခြင်းနည်းလမ်းများကို အသုံးပြုဆောင်ရွက်နိုင်ပါသည်–

- ❖ ကျွန်းစုများနှင့် ကမ်းရိုးတန်းနေ ဒေသခံပြည်သူများကို လေမုန်တိုင်းဒဏ်နှင့် ရေကြီး ရေလျှံခြင်းမှ ကာကွယ်ပေးနိုင်ရန်နှင့် ပင်လယ်ရေမျက်နှာပြင် မြင့်တက်လာမှု သက်ရောက်မှုများကို လျှော့ချနိုင်ရန် ဒီရေတောများ၊ လေကာတန်းသစ်ပင်များ စိုက်ပျိုးပြီး သဘာဝတံတိုင်းကြီးများအဖြစ် ထိန်းသိမ်းကာကွယ်ခြင်း၊
- ❖ ရေကြီးရေလျှံနိုင်မှု အန္တရာယ်များကို လျှော့ချရန်၊ အစားအစာနှင့်စွမ်းအင်လုံခြုံစိတ်ချစေရန်၊ ရာသီဥတုပြောင်းလဲမှု လျှော့ချရန်နှင့် ဇီဝမျိုးစုံမျိုးကွဲများ ထိန်းသိမ်းရန်အတွက် သစ်ပင်များစိုက်ပျိုးခြင်း၊ သစ်တောများကို ထိန်းသိမ်းကာကွယ်ခြင်း၊
- ❖ အပူပိုင်းဒေသများတွင် ရေသယံဇာတ လုံခြုံစိတ်ချရမှု၊ ဒေသခံပြည်သူများ အသက်မွေးဝမ်းကျောင်းများနှင့် ရာသီဥတုပြောင်းလဲမှု သက်ရောက်မှုများကို တုံ့ပြန်နိုင်စွမ်း ပိုမိုတိုးပွားကြံ့ခိုင်စေရန်၊ မိုးခေါင်ရေရှားခြင်းနှင့် သဲကန္တာရ ဖြစ်ထွန်းမှု ကာကွယ်နိုင်ရန်အတွက် သစ်တောများ ပြန်လည်တည်ထောင် ထိန်းသိမ်းခြင်း၊
- ❖ လေအရည်အသွေး တိုးတက်ကောင်းမွန်စေရန်၊ စွန့်ပစ်ရေများ ပြန်လည်သန့်စင်နိုင်ရန်နှင့် မုန်တိုင်းကြောင့် ဖြစ်ပေါ်လာသော ရေစီးကြောင်းများနှင့် ရေညစ်ညမ်းမှုများ လျှော့ချရန် မြို့ပြပတ်ဝန်းကျင်တွင် မြို့ပြသစ်တောများ တည်ထောင်ခြင်း၊ ဥယျာဉ်များ၊ ပန်းခြံများ၊ လမ်းဘေးသစ်ပင်များစိုက်ပျိုးခြင်းအပါအဝင် အစိမ်းရောင်အဆောက်အအုံများ (Green Infrastru–cture) တည်ဆောက်ခြင်း၊
- ❖ သဘာဝရေထွက်များ ထိန်းသိမ်းခြင်း၊ ရေဝေရေလဲဒေသများတွင် ကွန်တိုစိုက်ပျိုးခြင်းနှင့် သက်ရှိ သစ်ကိုင်းစည်းမြှုပ်ခြင်း၊ သက်ရှိစည်းရိုးငယ်များ ပြုလုပ်ခြင်း၊ ကွန်တိုစည်းရိုးတန်းပြုလုပ်ခြင်း၊ သစ်ကိုင်းဖျားသုံးနုန်းထိန်းတမံပြုလုပ်ခြင်း စသည့် ဇီဝအင်ဂျင်နီယာနည်းများဖြင့် ရေဝေရေလဲ ထိန်းသိမ်းခြင်း စသည့်လုပ်ငန်းများ ပါဝင်ပါသည်။

သဘာဝကိုအခြေခံသောဖြေရှင်းခြင်း လုပ်ငန်းစဉ်များတွင် ရင်းနှီးမြှုပ်နှံခြင်း

သဘာဝဘေးအန္တရာယ် ကိုင်တွယ်ဖြေရှင်းရာတွင် ကာကွယ်တားဆီးခြင်း၊ ရှာဖွေကယ်ဆယ်ခြင်း၊ လျှော့ပေါ့သက်သာစေခြင်း၊ ပြန်လည်ထူထောင်ခြင်းနှင့် ကြိုတင်ပြင်ဆင်ခြင်းတို့သည် အဓိကကျသည့်အချက်များ ဖြစ်ပါသည်။ "ကာကွယ်ခြင်းသည် ကုသခြင်းထက် ပိုမိုထိရောက်သည်" ဆိုသည်နှင့်အညီ သဘာဝဘေးအန္တရာယ်များကို တားဆီးကာကွယ်ခြင်းလုပ်ငန်းများအတွက် သဘာဝကို အခြေခံသော ဖြေရှင်းခြင်းလုပ်ငန်းစဉ်များတွင် ရင်းနှီးမြှုပ်နှံခြင်းသည် သဘာဝဘေးအန္တရာယ်များကြောင့် ပျက်စီးဆုံးရှုံးမှုထက် များစွာသက်သာမည်ဖြစ်ပြီး ဂေဟစနစ်ဆိုင်ရာ အကျိုးကျေးဇူးများလည်း ရရှိနိုင်မည်ဖြစ်ပါသည်။ ဥပမာအားဖြင့် အောက်ပါလုပ်ငန်းနယ်ပယ်များတွင် ရင်းနှီးမြှုပ်နှံမှုများ ပိုမိုတိုးမြှင့်ဆောင်ရွက်ခြင်းဖြင့် ရေရှည်တွင် အကျိုးကျေးဇူးများ ပိုမိုရရှိနိုင်ပါသည်–

(က) စားနပ်ရိက္ခာဖူလုံရေးအတွက် ရာသီဥတုနှင့် သဟဇာတဖြစ်သော စိုက်ပျိုးရေး၊ မွေးမြူရေးနှင့် ရေလုပ်ငန်းများ၊

(ခ) ကြံ့ခိုင်သန်စွမ်းသည့် ဂေဟစနစ်များ ဖြစ်ပေါ်လာစေရေးအတွက် ဒီရေတောများ၊ သစ်တောများ၊ သဘာဝသယံဇာတများအား ရေရှည်တည်တံ့စေရန် စီမံခန့်ခွဲမှုလုပ်ငန်းများ၊

(ဂ) ရာသီဥတုဒဏ်ခံနိုင်ရည်ရှိပြီး အားလုံးပါဝင်နိုင်သော ရေရှည်တည်တံ့သည့် ကျေးရွာများနှင့်မြို့များ၊ အခြေခံအဆောက်အအုံများ တည်ဆောက်ခြင်းလုပ်ငန်းများ၊

(ဃ) ပြည်သူလူထုကျန်းမာရေးနှင့် ချမ်းမြေ့သာယာရေးအတွက် ရာသီဥတုဆိုင်ရာဘေးအန္တရာယ်စီမံခန့်ခွဲခြင်း လုပ်ငန်းများ၊

(င) ရာသီဥတုပြောင်းလဲမှုကို ကြံ့ကြံ့ခံနိုင်သည့် လူမှုအဖွဲ့အစည်းတစ်ရပ်ဖြစ်စေရေးအတွက် ပညာရေး၊ သိပ္ပံနှင့်နည်းပညာဖွံ့ဖြိုးရေးလုပ်ငန်းများအတွက် ရင်းနှီးမြှုပ်နှံမှုများ တိုးမြှင့်ဆောင်ရွက်ကြရမည် ဖြစ်ပါသည်။

ကမ္ဘာ့နိုင်ငံအသီးသီးသည် အမျိုးသားလုံခြုံရေးမူဝါဒများကို ချမှတ်ရာတွင် သမားရိုးကျမဟုတ်သော လုံခြုံရေးဆိုင်ရာ ခြိမ်းခြောက်မှုများဖြစ်သည့် သဘာဝဘေးအန္တရာယ်များကို ထည့်သွင်းစဉ်းစားဆောင်ရွက်လာလျက်ရှိသဖြင့် မိမိတို့အနေဖြင့်လည်း ကျယ်ပြန့်သည့် မူဝါဒများကိုချမှတ်၍ စနစ်တကျ အစီအစဉ်များချမှတ်ကာ သတ်မှတ်ထားသော စံနှုန်းများနှင့်အညီ မှန်ကန်စွာဖြေရှင်းနိုင်ရန် ကြိုးပမ်းဆောင်ရွက်ကြရတော့မည် ဖြစ်ပါသည်။ ပတ်ဝန်းကျင်ဆိုင်ရာ ဖွံ့ဖြိုးတိုးတက်မှုမူဝါဒနှင့် ဆက်စပ်သော ကျယ်ပြန့်သည့်အမြင်ဖြင့် ဆောင်ရွက်ခြင်း၊ ဆက်စပ်ပတ်သက်သူများအကြား ပူးပေါင်းပါဝင်ဆောင်ရွက်ခြင်း၊ မူဝါဒ၊ ဥပဒေ၊ စည်းမျဉ်း၊ နည်းဥပဒေများနှင့်အညီထိန်းကျောင်းဆောင်ရွက်ခြင်း၊ အမျိုးသားဖွံ့ဖြိုးရေး အစီအစဉ်များတွင် ပတ်ဝန်းကျင်ဖွံ့ဖြိုးတိုးတက်မှုဆိုင်ရာ ကိစ္စရပ်များကို ချိတ်ဆက်ပါဝင်စေခြင်း၊ ပတ်ဝန်းကျင်ဆိုင်ရာအဖွဲ့အစည်းများ၏ စွမ်းဆောင်ရည် ပိုမိုခိုင်မာအားကောင်းလာစေခြင်း၊ ပြည်တွင်း/ပြည်ပ၊ အစိုးရ၊ ပုဂ္ဂလိက ရင်းနှီးမြှုပ်နှံမှုများတွင် ပတ်ဝန်းကျင်ဆိုင်ရာ ရင်းနှီးမြှုပ်နှံမှုများ တိုးမြှင့်လာစေရေး ဆောင်ရွက်ခြင်းတို့ကို ဆောင်ရွက်သွားကြရမည် ဖြစ်ပါသည်။ ထိုသို့ဆောင်ရွက်ခြင်းဖြင့် သဘာဝကိုအခြေခံသော ဖြေရှင်းခြင်းလုပ်ငန်းစဉ်များ ပိုမိုကျယ်ပြန့်လာနိုင်မည်ဖြစ်ပြီး သဘာဝဘေးအန္တရာယ်များနှင့် နောက်ဆက်တွဲအကျိုးဆက်များ လျှော့ချနိုင်ကာ နိုင်ငံတော် စဉ်ဆက်မပြတ် ဖွံ့ဖြိုးတိုးတက်ရေးကို အထောက်အကူပြုနိုင်မည် ဖြစ်ပါသည်။ ။

PREMIER LEAGUE ⁝ GAME WEEK 9

ယခု တစ်ပတ်မှာ ပရီမီယာလိဂ်ပွဲစဉ် (၉) ပွဲစဉ်တွေကို ယှဉ်ပြိုင်ကစားသွားမှာ ဖြစ်ပါတယ်။ အမှတ်ပေးဇယားဦးဆောင်သူ အာဆင်နယ်အသင်းအနေနဲ့ တတိယနေရာက စပါးအသင်းနဲ့ တွေ့ဆုံနေသလို မန်စီးတီးအသင်းကလည်း မြို့ခံပြိုင်ဘက် မန်ယူအသင်းနဲ့ တွေ့ဆုံနေပါတယ်။ ဒါကြောင့် ဘယ်အသင်းက ရလဒ်ကောင်းပိုင်ဆိုင်ပြီး အမှတ်ပေးဇယားအပြောင်းအလဲဖြစ်သွားမလဲဆိုတာ စိတ်ဝင်စားဖွယ်စောင့်ကြည့်ရမှာ ဖြစ်ပါတယ်။

ပွဲစဉ် (၉) မှာ မန်ချက်စတာမြို့ခံနှစ်သင်း အားပြိုင်မှုက ဘယ်လိုဖြစ်လာမလဲ

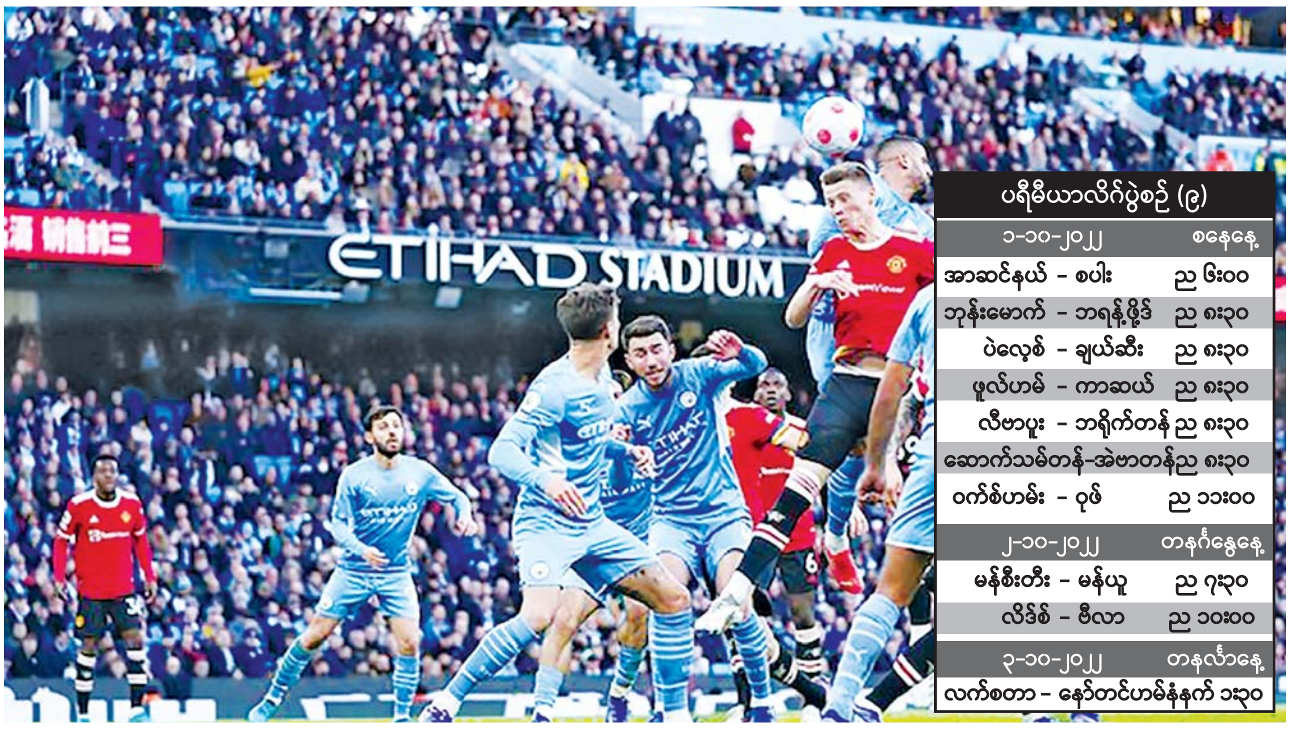

ပရီမီယာလိဂ်ပွဲစဉ် (၉)	
၁-၁၀-၂၀၂၂	စနေနေ့
အာဆင်နယ် - စပါး	ည ၆း၀၀
ဘုန်းမောက် - ဘရန့်ဖို့ဒ်	ည ၈း၃၀
ပဲလေ့စ် - ချယ်ဆီး	ည ၈း၃၀
ဖူလ်ဟမ် - ကာဆယ်	ည ၈း၃၀
လီဗာပူး - ဘရိုက်တန်	ည ၈း၃၀
ဆောက်သမ်တန်-အဲဗာတန်	ည ၈း၃၀
ဝက်စ်ဟမ်း - ဝုဖ်	ည ၁၁း၀၀
၂-၁၀-၂၀၂၂	တနင်္ဂနွေနေ့
မန်စီးတီး - မန်ယူ	ည ၇း၃၀
လိဒ်စ် - ဗီလာ	ည ၁၀း၀၀
၃-၁၀-၂၀၂၂	တနင်္လာနေ့
လက်စတာ - နော်တင်ဟမ်နံနက်	၁း၃၀

အာဆင်နယ် VS စပါး

၁-၁၀-၂၀၂၂	စနေနေ့	ည ၆း၀၀
အာဆင်နယ်နဲ့ စပါးတို့ နောက်ဆုံးနှစ်ကြိမ် တွေ့ဆုံမှု		
၁၃-၅-၂၂ ပရီမီယာလိဂ်	**စပါး** ၃-၀ အာဆင်နယ်	
၂၆-၉-၂၁ ပရီမီယာလိဂ်	**အာဆင်နယ်** ၃-၁ စပါး	

ဒီရာသီမှာ ပုံစံကောင်းပြသပြီး အမှတ်ပေးဇယားကို ဦးဆောင်ထားတဲ့ အာဆင်နယ်က ခြေစွမ်းထက်မြက်နေတဲ့ စပါးအသင်းကို ယှဉ်ပြိုင်ရမှာဖြစ်တာကြောင့် ခြေစွမ်းအမှန်ကို သိခွင့်ရရှိမှာ ဖြစ်ပါတယ်။ အပြန်အလှန်သွင်းဂိုးတွေ မြင်တွေ့ရပြီး စပါးထက် အာဆင်နယ် အသာရဖွယ်ရှိတယ်။

ဝက်စ်ဟမ်း VS ဝုဖ်

၁-၁၀-၂၀၂၂	စနေနေ့	ည ၁၁း၀၀
ဝက်စ်ဟမ်းနဲ့ ဝုဖ်တို့ နောက်ဆုံးနှစ်ကြိမ် တွေ့ဆုံမှု		
၂၇-၂-၂၂ ပရီမီယာလိဂ်	**ဝက်စ်ဟမ်း** ၁-၀ ဝုဖ်	
၂၀-၁၁-၂၁ ပရီမီယာလိဂ်	**ဝုဖ်** ၁-၀ ဝက်စ်ဟမ်း	

ရမှတ်လိုအပ်ချက်အရ မဖြစ်မနေနိုင်ပွဲရရှိဖို့ လိုအပ်နေတဲ့ အသင်းနှစ်သင်းတွေ့ဆုံနေတာကြောင့် အကြိတ်အနယ်ရှိမယ့် ပွဲကောင်းတစ်ပွဲပါပဲ။ ဝက်စ်ဟမ်းအသင်းခြေစွမ်းမဆိုးပေမယ့် ဝုဖ်အသင်းခြေစွမ်းကလည်း ကောင်းမွန်တာကြောင့် အပြန်အလှန်သွင်းဂိုးတွေ မြင်တွေ့ရဖွယ်ရှိတယ်။

မန်စီးတီး VS မန်ယူ

၂-၁၀-၂၀၂၂	တနင်္ဂနွေနေ့	ည ၇း၃၀
မန်စီးတီးနဲ့ မန်ယူတို့ နောက်ဆုံးနှစ်ကြိမ် တွေ့ဆုံမှု		
၆-၃-၂၂ ပရီမီယာလိဂ်	**မန်စီးတီး** ၄-၁ မန်ယူ	
၆-၁၁-၂၁ ပရီမီယာလိဂ်	မန်ယူ ၀-၂ **မန်စီးတီး**	

မန်စီးတီးအသင်းက ဒီရာသီမှာ တိုက်စစ်၊ ခံစစ်အကောင်းဆုံးအသင်းအဖြစ် ရှိနေတာ တွေ့ရတယ်။ မန်ယူအသင်းက နည်းပြတန်ဟတ်လက်ထက်မှာ ကစားပုံကောင်းမွန်ပေမယ့် တိုက်စစ်နဲ့ ခံစစ်ပိုင်းမှာ လိုအပ်ချက်ရှိနေသေးတာ တွေ့ရတယ်။ မန်ယူတိုက်စစ်ပိုင်း အဆုံးသတ်အားနည်းခဲ့ရင် မန်စီးတီးအသင်း အသာရဖွယ်ရှိတယ်။

လိဒ်စ် VS ဗီလာ

၂-၁၀-၂၀၂၂	တနင်္ဂနွေနေ့	ည ၁၀း၀၀
လိဒ်စ်နဲ့ ဗီလာတို့ နောက်ဆုံးနှစ်ကြိမ် တွေ့ဆုံမှု		
၁၇-၇-၂၂ ခြေစမ်းပွဲ	**ဗီလာ** ၁-၀ လိဒ်စ်	
၁၁-၃-၂၂ ပရီမီယာလိဂ်	လိဒ်စ် ၀-၃ **ဗီလာ**	

လိဒ်စ်က ဗီလာအသင်းအထက်မှာ ရပ်တည်နေတယ်ဆိုပေမယ့် ရမှတ်ကွာဟမှုက တစ်မှတ်သာရှိတယ်။ လိဒ်စ်အသင်းက ခံစစ်ပိုင်းကျစ်လျစ်မှုအားနည်းတတ်လေ့ရှိတာကြောင့် ရရှိလာတဲ့ အခွင့်အရေးကို အသုံးချနိုင်ခဲ့ရင် နည်းပြဂျရတ်ရဲ့ ဗီလာအသင်း ရလဒ်ကောင်းရဖွယ်ရှိတယ်။

နောက်ဆုံးရနိုင်ငံတကာသတင်းတိုများ

- ဘာစီလိုနာအသင်းသည် ဝုဖ်အသင်းမှ ပေါ်တူဂီကွင်းလယ်ကစားသမား နီဗက်စ် (၂၅နှစ်) ကို ဘတ်ကွက်စ်၏ နေရာအား အစားထိုးခေါ်ယူရန် ပစ်မှတ်ထားနေသည်။
- ရီးရဲမက်ဒရစ်အသင်းသည် မန်စီးတီးအသင်းမှ ပေါ်တူဂီဗဟိုခံစစ်ကစားသမား ကန်ဆယ်လို (၂၈နှစ်) ကို လာမည့်နွေရာသီတွင် ခေါ်ယူသွားဖွယ်ရှိသည်။
- စပိန်တိုက်စစ်ကစားသမား အေဆန်စီယိုသည် ရီးရဲမက်ဒရစ်အသင်းနှင့် စာချုပ်သစ်ချုပ်ဆိုရန် ငြင်းဆိုလိုက်ပြီးနောက် ဂျူဗင်တပ်စ်၊ အာဆင်နယ်၊ စပါး၊ အေစီမီလန်နှင့် ဘာစီလိုနာအသင်းတို့က အပြိုင်ခေါ်ယူလိုနေသည်။

ဘဲလင်ဂမ်၏ ပြောင်းရွှေ့ကြေး ပေါင်သန်း ၁၃၀ သတ်မှတ်

ချယ်ဆီးအသင်းသည် ဒေ့ါမွန်အသင်းမှ အသက် ၁၉ နှစ်အရွယ် အင်္ဂလန်ကွင်းလယ်ကစားသမား ဘဲလင်ဂမ်ကို ခေါ်ယူရန် စိတ်ဝင်စားနေသည်။ အဆိုပါ ကစားသမား၏ ပြောင်းရွှေ့ကြေးကို ဒေ့ါမွန် အသင်းက ပေါင်သန်း ၁၃၀ သတ်မှတ်ထားသည်။ ဘဲလင်ဂမ်ကို ချယ်ဆီးအသင်းအပြင် နာမည်ကြီး လီဗာပူးနှင့် ရီးရဲမက်ဒရစ်အသင်းတို့ကလည်း ခေါ်ယူရန် စိတ်ဝင်စားနေကြောင်း သိရသည်။

တယ်လင်းအိုးပင်းပြိုင်ပွဲ ကွာတားဖိုင်နယ်သို့ နာမည်ကြီး ဘင်းဆစ်၊ မာရီယာတို့ တက်ရောက်နိုင်ခဲ့

အက်စ်တိုးနီးယားနိုင်ငံက စက်တင်ဘာ ၂၄ ရက်မှ အောက်တိုဘာ ၂ ရက်အထိ လက်ခံကျင်းပသည့် တယ်လင်းအိုးပင်း အမျိုးသမီးတစ်ဦးချင်းပြိုင်ပွဲ ၁၆ ဦးအဆင့်တွင် ဆွစ်ဇာလန်တင်းနစ်မယ် ဘင်းဆစ်သည် ဗြိတိန်တင်းနစ်မယ် ဘော်လ်တာကို ၆-၄၊ ၆-၇ (၂-၇)၊ ၆-၃ ဖြင့် အနိုင်ရရှိကာ ကွာတားဖိုင်နယ်သို့ တက်လှမ်းနိုင်ခဲ့သည်။

ထို့အပြင် အခြားနာမည်ကြီး ဘရာဇီးတင်းနစ်မယ် မာရီယာက ၁၆ ဦးအဆင့်တွင် ချက်ဇ်တင်းနစ်မယ် နေ့ာ့စ်ကိုဗာကို ၆-၁၊ ၇-၅ ဖြင့် အနိုင်ရရှိကာ ကွာတားဖိုင်နယ်သို့ တက်လှမ်းနိုင်ခဲ့သည်။

ကွာတားဖိုင်နယ်တွင် ဘင်းဆစ်က ခရိုအေးရှားတင်းနစ်မယ် ဗီကစ်နှင့် ယှဉ်ပြိုင်ကစားရမည်ဖြစ်ပြီး မာရီယာက ချက်တင်းနစ်မယ် ဘာဘိုရာနှင့် ယှဉ်ပြိုင်ကစားရမည် ဖြစ်သည်။

အိမ်ရှင်ကာတာကို ဆန့်ကျင်သည့်အနေဖြင့် ကမ္ဘာ့ဖလားတွင် အရောင်ဖျော့သော ဂျာစီကို ဝတ်ဆင်ကစားမည်ဟု ဒိန်းမတ်ဆို

ဒိန်းမတ်အသင်းသည် မကြာမီကျင်းပတော့မည့် ကမ္ဘာ့ဖလားပြိုင်ပွဲ၌ အိမ်ရှင်ကာတာနိုင်ငံ၏ လူ့အခွင့်အရေးချိုးဖောက်မှုနှင့် ရွှေ့ပြောင်းလုပ်သားများအပေါ် ဆက်ဆံမှုတို့ကို ဆန့်ကျင်ကန့်ကွက်သည့်အနေဖြင့် အရောင်ဖျော့သော ဂျာစီကို ဝတ်ဆင်ကစားမည်ဖြစ်ကြောင်း သိရသည်။

ထို့အပြင် ဒိန်းမတ်အသင်းအတွက် ဂျာစီဖန်တီးပေးသည့် ဟမ်းမဲလ်ကုမ္ပဏီသည် ဝမ်းနည်းပူဆွေးမှုအထိမ်းအမှတ်ကို ကိုယ်စားပြုရန် အသင်း၏ တတိယမြောက်ဂျာစီကို အနက်ရောင်ဂျာစီဖန်တီးထားကြောင်းနှင့် ဒိန်းမတ်အသင်းဂျာစီ၏ တံဆိပ်ကိုလည်း အရောင်ဖျော့ကာ ပုံဖော်ထုတ်လုပ်ထားကြောင်း သိရသည်။

ဒိန်းမတ်အသင်း၏ အိမ်ကွင်းဂျာစီကို စပွန်ဆာတံဆိပ်များမပါသော အနီရောင်ဖျော့ဖျော့နှင့် ဒုတိယ အဝေးကွင်းဂျာစီကို အဖြူရောင် ဝတ်ဆင်ကစားသွားမည်ဖြစ်သည်။ ထို့အပြင် ဒိန်းမတ်အသင်း၏ လေ့ကျင့်ရေးကွင်း၌ ဝတ်ဆင်ကစားမည့် ဂျာစီစပွန်ဆာလိုဂိုများကိုလည်း ရုပ်သိမ်းသွားမည် ဖြစ်သည်။

၂၀၂၁ ခုနှစ် ဖေဖော်ဝါရီလက အိန္ဒိယ၊ ပါကစ္စတန်၊ နီပေါ၊ ဘင်္ဂလားဒေ့ရှ်နှင့် သီရိလင်္ကာနိုင်ငံတို့မှ ရွှေ့ပြောင်းလုပ်သားများသည် ကာတာနိုင်ငံတွင် ကမ္ဘာ့ဖလားပြိုင်ပွဲအတွက် ဆောက်လုပ်ရေးလုပ်ငန်းများလုပ်ကိုင်စဉ် သေဆုံးခဲ့ကြောင်း သိရသည်။

ဂန်ဒိုဂန်ကို ဘာစီလိုနာအသင်း ခေါ်ယူလို

လာလီဂါနာမည်ကြီး ဘာစီလိုနာအသင်းသည် မန်စီးတီးအသင်းမှ ဂျာမနီကွင်းလယ်ကစားသမား ဂန်ဒိုဂန်ကို ခေါ်ယူလိုနေသည်။ အသက် ၃၁ နှစ်အရွယ် ဂန်ဒိုဂန်နှင့် မန်စီးတီးအသင်းတို့ ချုပ်ဆိုထားသော စာချုပ်သက်တမ်းမှာ တစ်နှစ်ကျန်ရှိနေသေးသည်။ ကွင်းလယ်ကစားသမား ဂန်ဒိုဂန်သည် မန်စီးတီးအသင်းသို့ ၂၀၁၆-၁၇ ရာသီတွင် ရောက်ရှိလာကာ အသင်းအတွက် ပြိုင်ပွဲအရပ်ရပ် ၂၆၃ ပွဲ ပါဝင်ကစားပြီး ၅၁ ဂိုး သွင်းယူပေးထားနိုင်သည်။

■ မိုးဇက် - စုစည်းသည်

မြန်မာ့အသံနှင့်ရုပ်မြင်သံကြား

၁-၁၀-၂၀၂၂ စနေနေ့

MRTV HD

- **၀၆:၀၀** တောင်တန်းသာသနာပြုဆရာတော်ဘုရားကြီး၏ပရိတ်တရားတော်(အင်္ဂုလိမာလသုတ်)
- **၀၇:၀၀** နံနက်ခင်းသတင်း
- **၀၈:၃၅** အနာဂတ်၌ပိုမိုအရေးပါလာမည့် စားနပ်ရိက္ခာလုံခြုံရေး
- **၁၀:၀၀** သတင်းထဲကသတင်း
- **၁၀:၃၀** လူငယ်ရေးရာအစီအစဉ်
- **၁၁:၄၅** တိုင်းရင်းသားရိုးရာအစားအစာ ချက်ပြုတ်နည်းများ
- **၁၂:၃၀** 'အပြည်ပြည်ဆိုင်ရာ သက်ကြီးရွယ်အိုများနေ့' ဝုဏ်ပြုဇာတ်လမ်း
- **၁၃:၃၀** MRTV National News
- **၁၆:၃၅** ပုံပြင်ကမ္ဘာအစီအစဉ်'**လူ့စိတ်လူ့သဘော**'
- **၁၆:၅၀** ရွှေပွယ်စုံလင်အာဆီယံအစီအစဉ်
- **၁၇:၁၅** ၂၀၂၂ခုနှစ်၊(၅၈)နှစ်မြောက် မြန်မာနိုင်ငံရဲတပ်ဖွဲ့နေ့ ဝုဏ်ပြုမှတ်တမ်း
- **၁၇:၃၀** နိုင်ငံတော်စီမံအုပ်ချုပ်ရေးကောင်စီ၏ ပြည်သူ့အကျိုးပြုတစ်လတာ(၂၀၂၂ခုနှစ်၊ စက်တင်ဘာလ)(ပထမပိုင်း)
- **၁၈:၂၀** '**အသက်ထက်မြတ်သောဝုဏ်သိက္ခာ**' ဆိုင်ပြောဇာတ်တော်ကြီး(အပိုင်း-၄)
- **၁၉:၁၅** သုတဝေဖြာသီရိဂေဟာ
- **၂၀:၀၀** ပြည်တွင်းသတင်း၊ နိုင်ငံတကာသတင်း၊ မိုးလေဝသအခြေအနေ
- **၂၁:၀၀** (၅၈)နှစ်မြောက်မြန်မာနိုင်ငံရဲတပ်ဖွဲ့နေ့ ဝုဏ်ပြုဇာတ်လမ်း '**ရောင်စဉ်တန်းတို့ ထွန်းတောက်ချိန်**'(အပိုင်း-၄)
- **၂၂:၀၀** (၃၀)**ဖြာမဂ်လာ** (ဦးနန်းဝင်းရေးသားပူဇော် တင်ဆက်သည်)'**တပေါ်**'

mitv

- **07:01** Evergreen Classic: Aung Chin Shit Par (Tekkatho Lei Lei, Sein Lei Lei, Thae Nu Wah, Nyo Win Pe) (Full Moon Day of Kahsone)
- **07:11** Weekly Review
- **07:28** Lest We Forget Great Gratitude Of Parents: Kedara Parrot King Drama (Part-1)
- **07:26** Ecstasy of Life
- **07:31** Great Shwedagon - Historic And Mysterious Places
- **08:01** News
- **08:53** Quiz Time
- **10:25** Global Partnership for Brighter Future: Philippines Pavilion at Expo 2020 Dubai
- **10:32** Tobacco Pipe Making Business (Ywar Lut Village)
- **10:38** Listening Pleasure, Instrumental Music (Banjo) Kyama Doe Ywarkalay
- **10:45** Malikha & Fairy Island

MRTV NRC

အရှေ့ပိုးကရင် (၀၆:၀၀ မှ ၀၇:၀၀)
တလာခူးရွာသို့အလည်သွားကြရအောင်

ချင်း(လိုင်ဇိုး) (၀၇:၀၀ မှ ၀၈:၀၀)
ချင်းတောင်တွင်စီးပွားဖြစ်လာသည့် စတော်ဘယ်ရီစိုက်ပျိုးရေး

ချင်း(ချိုး) (၀၈:၀၀ မှ ၀၉:၀၀)
ပဲရင်းထောင်းနဲ့နွားနောက်သားခြောက်

မွန် (၀၉:၀၀ မှ ၁၁:၀၀)
မုယွန်အိုးလုပ်ငန်း

ရခိုင် (၁၁:၀၀ မှ ၁၃:၀၀)
မာရ်ငါးပါးဘုရားဖူးကြမယ်

ရှမ်း (၁၃:၀၀ မှ ၁၅:၀၀)
စကားမြို့ဟောင်းနှင့်ဖယ်ခုံအင်းအလှ

ဝ (၁၅:၀၀ မှ ၁၇:၀၀)
ကဏန်းချဉ်စပ်ပြုလုပ်နည်း

ကချင် (၁၇:၀၀ မှ ၁၉:၀၀)
တိုင်းရင်းဆေးရာပွဲလေ့လာသိကောင်းစရာ

ကယား (၁၉:၀၀ မှ ၂၁:၀၀)
ဖားဆောင်းမြို့နယ်အတွင်းရှိ အဆင့်မြင့်မော်ချီးသတ္တုတွင်း

ဝကောကရင် (၂၁:၀၀ မှ ၂၂:၀၀)
ရသေ့ပျံ့ဂူ

အနောက်ပိုးကရင် (၂၂:၀၀ မှ ၂၃:၀၀)
ကချင်ရိုးရာအစားအစာငါးပေါင်း

MRTV NEWS

- **၀၆:၀၀** အဖွင့်၊တေးသီချင်း
- **၀၆:၄၀** အားကစားသတင်း
- **၀၉:၁၅** ၂၀၂၂ခုနှစ်၊(၅၈)နှစ်မြောက် မြန်မာနိုင်ငံရဲတပ်ဖွဲ့နေ့ မှတ်တမ်း
- **၀၉:၃၀** နိုင်ငံတကာသတင်း(LIVE)
- **၁၁:၀၀** ပြည်တွင်းသတင်း(LIVE)
- **၁၃:၃၀** နိုင်ငံတကာသတင်း(LIVE)
- **၁၄:၀၀** MRTV National News
- **၁၅:၀၀** ပြည်တွင်းသတင်း(LIVE)
- **၁၆:၀၀** သတင်းမှန်ကဏ္ဍ
- **၂၀:၀၀** ပြည်တွင်းသတင်း(LIVE)
- **၂၁:၀၀** ပြည်တွင်းသတင်း(LIVE)

MRTV PARLIAMENT

- **၀၉:၀၀** အဖွင့်၊အလံ
- **၀၉:၃၀** ဥပဒေရေးရာအဖြာဖြာဇာတ်လမ်းတို '**အငေါင်းအသင်း**'
- **၁၀:၀၀** ပြည်ထောင်စုရွေးကောက်ပွဲကော်မရှင်၏ကြေညာချက်သတင်းများ
- **၁၀:၃၀** ဥပဒေဆိုင်ရာသိမှတ်ဖွယ်ရာဆွေးနွေးခန်း (အပိုင်း-၇)
- **၁၁:၀၀** PR SYSTEM ရှင်းလင်းပွဲ
- **၁၁:၃၀** အတွေးအမြင်(အပိုင်း-၇)

MRTV FARMERS'

- **၀၆:၀၀** အဖွင့်၊နိုင်ငံတော်သီချင်း၊နှုတ်ခွန်းဆက်
- **၀၆:၀၂** တောင်သူလယ်သမားရေးရာသတင်း
- **၀၆:၂၅** တောင်သူများအထောက်အပံ့ဖြစ်စေဖို့ ပျားမွေးမြူကြစို့
- **၀၇:၀၀** ဆွေးနွေးကြမယ်၊ စိုက်ပျိုးမွေးမြူနည်းအသွယ်သွယ်
- **၀၇:၄၅** ရေအစက်ချစိုက်နည်းစနစ် ဝင်ငွေတိုးမယ့်နည်းလမ်းသစ်
- **၀၈:၄၅** မြန်မာ့ဆီအိုးထဲမှုနမ်း
- **၀၉:၄၅** တစ်နိုင်တစ်ပိုင်ပိုးမွေးမြူရေးလုပ်ငန်း

MRTV SPORTS

- **၀၆:၀၀** အဖွင့်
- **၀၆:၃၀** အခြေခံအားကစားနည်းစနစ်များ
- **၀၇:၀၀** Sports News
- **၀၇:၃၀** Soccer View/Weekly Sports Info Sports Diary/Weekly MNL Review
- **၀၇:၄၅** အားကစားလောကထဲကသူတို့အကြောင်း
- **၀၈:၀၀** ပြန်လည်ခံစားမြန်မာနေ့ရှင်နယ်လိဂ် ဘောလုံးပွဲစဉ်များ
- **၂၀:၀၀** ပြည်တွင်းသတင်း

SCAN ME Education Channel ကို နေ့စဉ် နံနက် (၉:၀၀)နာရီမှ တစ်ကြိမ်လျှင် (၇)နာရီ (၆)ကြိမ်နှုန်း (၂၄)နာရီ ထုတ်လွှင့်ပြသပေးလျက်ရှိပါသည်။

www.mrtv.gov.mm t.me/mrtvnews twitter.com/mrtvwebportal

မိုးဆက်လက်ပိုနေမည်

နေပြည်တော် စက်တင်ဘာ ၃၀

နေပြည်တော်နှင့် ရန်ကုန်မြို့တို့ အနီးတစ်ဝိုက်တွင် ယနေ့ မိုးတစ်ကြိမ်၊ နှစ်ကြိမ် ထစ်ချုန်းရွာမည်။ ရွာရန်ရာနှုန်းပြည့် ဖြစ်သည်။ မန္တလေးမြို့နှင့် အနီးတစ်ဝိုက်တွင် ယနေ့ နေရာကွက်ကျား မိုးထစ်ချုန်းရွာမည်။ ရွာရန်ရာနှုန်းပြည့်ဖြစ်သည်။

မနက်ဖြန်အတွက် ခန့်မှန်းချက်မှာ တနင်္သာရီတိုင်းဒေသကြီး၊ ကရင်ပြည်နယ်နှင့် မွန်ပြည်နယ်တို့တွင် မိုးဆက်လက်ပိုနေမည်။

မိုး/ဇလ

မိုးညှင်းမြို့နယ်၌ မြစိမ်းရောင်ကျေးရွာစီမံကိန်း (ဆီထွက်သီးနှံ)ရန်ပုံငွေ လွှဲပြောင်းပေးအပ်

မိုးညှင်း စက်တင်ဘာ ၃၀

မိုးညှင်းမြို့နယ် ကျေးလက်ဒေသဖွံ့ဖြိုးတိုးတက်ရေး ဦးစီးဌာနက ၂၀၂၂-၂၀၂၃ ဘဏ္ဍာနှစ်တွင် မြစိမ်းရောင် ကျေးရွာစီမံကိန်း (ဆီထွက်သီးနှံ) ဆောင်ရွက်မည့် ကျေးရွာသုံးရွာသို့ စီမံကိန်း ရန်ပုံငွေ လွှဲပြောင်း ပေးအပ်ပွဲကို စက်တင်ဘာ ၂၇ ရက်က အဆိုပါရုံး၌ ကျင်းပရာ မိုးညှင်းခရိုင် စီမံအုပ်ချုပ်ရေးအဖွဲ့ ဥက္ကဋ္ဌ ဦးညီညီလွင်နှင့်မြို့နယ်စီမံအုပ်ချုပ်ရေးအဖွဲ့ဥက္ကဋ္ဌ ဦးမြတ်ခိုင်ကိုတို့က အမှာစကားပြောကြားပြီး စီမံကိန်းရန်ပုံငွေများကို တာဝန်ရှိသူများက ပေးအပ်ရာ ကျေးရွာကော်မတီဝင်များက လက်ခံရယူသည်။

မိုးညှင်းမြို့နယ်အတွင်း စီမံကိန်းများအတွက် ညောင်ကုန်းကျေးရွာ၌ ချေးငွေကျပ် သိန်း ၃၀၀၊ နန့်လှိုင်နှင့် ထန်းတပင်ကျေးရွာတို့၌ ချေးငွေကျပ်သိန်း ၁၀၀ စီဖြင့် ဆီထွက်သီးနှံများ စိုက်ပျိုးမည်ဖြစ်သည်။ **ချစ်ဦးကို**

ယနေ့ဈေးကွက်ပေါက်ဈေးများ

၃၀ - ၉ - ၂၀၂၂

ရွှေ

အကယ်ဒမီမီးလင်းရွှေအဖွင့်ဈေး	တစ်ကျပ်သား ကျပ် ၁၉၅၆၀၀၀
အကယ်ဒမီမီးလင်းရွှေအပိတ်ဈေး	တစ်ကျပ်သား ကျပ် ၁၉၆၅၀၀၀
ကမ္ဘာ့ရွှေဈေးအဖွင့်ဈေး	တစ်အောင်စ အမေရိကန်ဒေါ်လာ ၁၆၆၂
ကမ္ဘာ့ရွှေဈေးအပိတ်ဈေး	တစ်အောင်စ အမေရိကန်ဒေါ်လာ ၁၆၇၂

(ရန်ကုန်တိုင်းဒေသကြီး ရွှေလုပ်ငန်းရှင်များအသင်းမှ ရယူပါသည်)

စက်သုံးဆီ(လက်လီဈေးနှုန်းများ)

စက်သုံးဆီ	(ရန်ကုန်)	(မန္တလေး)
ဒီဇယ်(တစ်လီတာ)	၂၅၇၅ ကျပ်	၂၆၂၀ ကျပ်
ပရီမီယံဒီဇယ်(တစ်လီတာ)	၂၆၆၀ ကျပ်	၂၇၀၅ ကျပ်
အောက်တိန်း ၉၂	၂၀၆၀ ကျပ်	၂၁၀၅ ကျပ်
အောက်တိန်း ၉၅	၂၁၅၀ ကျပ်	၂၂၁၀ ကျပ်

(Moon Sun စက်သုံးဆီအရောင်းဆိုင်မှ ရယူပါသည်)

နိုင်ငံတကာ ငွေကြေးများ

အမေရိကန်	တစ်ဒေါ်လာ	ကျပ်	၂၁၀၀ . ၀
ဥရောပ	တစ်ယူရို	ကျပ်	၂၀၅၆ . ၅
စင်ကာပူ	တစ်ဒေါ်လာ	ကျပ်	၁၄၆၅ . ၂
ထိုင်း	တစ်ဘတ်	ကျပ်	၅၅ . ၆၅၁
ဂျပန်	ယန်း ၁၀၀	ကျပ်	၁၄၅၄ . ၀
မလေးရှား	တစ်ရင်းဂစ်	ကျပ်	၄၅၂ . ၈၈
တရုတ်	တစ်ယွမ်	ကျပ်	၂၉၅ . ၅၅
အိန္ဒိယ	တစ်ရူပီး	ကျပ်	၂၅ . ၈၂၀

(မြန်မာနိုင်ငံတော်ဗဟိုဘဏ်မှ ရယူပါသည်)

ရန်ကုန်စတော့အိတ်ချိန်းဈေးကွက်

ကုမ္ပဏီအမည်	အဖွင့်ဈေး (ကျပ်)	အပိတ်ဈေး (ကျပ်)	ရှယ်ယာစောင်ရေ	ရှယ်ယာတန်ဖိုး (ကျပ်)
FMI	၉၅၀၀	၉၆၀၀	၁၈၂	၁၇၃၁၇၀၀
MTSH	၃၅၀၀	၃၆၀၀	၅၃၆၅	၁၉၀၄၅၄၅၀
MCB	၇၇၀၀	၇၇၀၀	၅၁	၃၉၂၇၀၀
FPB	၂၀၀၀၀	၂၀၀၀၀	၃	၆၀၀၀၀
TMH	၂၇၅၀	၂၇၀၀	၁၄၀	၃၇၉၀၀၀
EFR	၀	၀	၀	၀
AHP	၅၂၀၀	၅၀၀၀	၇၅၁	၃၈၉၉၈၀၀

ညီညီ - စုစည်းသည်

မြန်မာ့အလင်း

စာတည်းမှူးချုပ်	-	အောင်နိုင်ဦး
ခေတ္တစာတည်းမှူး	-	မြင့်စိုး
သတင်းထောက်မှူး	-	ခင်ရတနာ
စာတည်းများ	-	ကြည်ဝင်း၊ ဝင်းကျော်၊ သိမ့်သိမ့်မိုး
ဘာသာပြန် စာတည်း	-	ခြူးစန္ဒီနွေး၊ တင်လင်းအောင်
အကြီးတန်း သတင်းထောက်များ	-	ကျော်သူဝင်း၊ ဇင်ဦး၊ တင်မောင်လွင်၊ ဟိန်းထက်ဇော်၊ နေဝင်းထွန်း(၂)
အငယ်တန်း သတင်းထောက်များ	-	ဝေသူနွယ်၊ မီမီဖြိုး၊ ဇော်ဝိုင်းအောင်၊ ခင်ဖြူထွေး
ဓာတ်ပုံ သတင်းထောက်	-	တင်စိုး
သုတေသန	-	အိအိခင်နှင့် အဖွဲ့
စာပြင်	-	အေးအေးမိုးလှိုင်နှင့် အဖွဲ့
စာမျက်နှာဖွဲ့စည်းမှုနှင့် ဒီဇိုင်း	-	သန်းထွန်းအောင်နှင့် အဖွဲ့
အီးမေးနှင့် အွန်လိုင်း	-	သက်လွင်ဦးနှင့် အဖွဲ့
ထုတ်ဝေခြင်းအမှတ်	-	(၀၁၀၉၃)
ပုံနှိပ်ခြင်းအမှတ်	-	(၀၀၈၇၇)

mmalin.npt@ gmail.com
www.facebook.com/MYANMAALINNNEWS

နေပြည်တော်-စာတည်းမှူး ၀၆၇-၃၆၁၄၂၊ စာတည်းအဖွဲ့ ၀၆၇-၃၆၁၄၅၊ ဖက်စ် ၀၆၇-၃၆၁၄၃၊ ရန်ကုန်ရုံးခွဲ- အမှတ်(၅၃)၊ နတ်မောက်လမ်းသွယ်(၁)၊ ဗိုလ်ချို(၂) ရပ်ကွက်၊ ဗဟန်းမြို့နယ်၊ ရန်ကုန်မြို့၊ စာတိုက်သေတ္တာအမှတ်-၄၀၊ စာတည်းအဖွဲ့ ၀၁-၅၄၄၃၀၉၊ မန်နေဂျာ ၀၁-၅၄၄၃၁၄၊ စီမံ ၀၁-၅၄၄၃၁၅၊ ငွေစာရင်း ၀၁-၅၄၄၃၁၆၊ ကြော်ငြာ ၀၁-၅၄၅၈၃၄၊ ၀၁- ၅၅၉၁၁၈၊ Fax ၀၁-၅၄၆၂၂၁၊ ၀၆၇-၃၆၁၄၈၊ ဖြန့်ချိရေး ၀၁-၅၄၄၃၁၇၊ Fax ၀၁-၈၆၀၄၅၄၆။

MYANMAR Digital News Presented by NPE www.mdn.gov.mm

ရန်ကုန်တိုင်းဒေသကြီး၊ ဒဂုံမြို့သစ်(အရှေ့ပိုင်း)မြို့နယ်၊ အမှတ်(၂)လမ်းမကြီး၊ ရွာသာကြီးကျေးရွာအုပ်စု ၊ လက်ခုပ်ပင်ကွင်း၊ ဦးပိုင်အမှတ်(V၃/၁၀)၊ ကွင်းအမှတ်(၁၁၁၄ ခ)၊ (R/H) (လူနေရပ်ကွက်အခေါ်-အမှတ်(၂၃၄)၊ အမှတ် (၂) လမ်းမကြီး၊ ရွာသာကြီးရပ်ကွက်၊ ဒဂုံမြို့သစ်(အရှေ့ပိုင်း) မြို့နယ်၊ အကျယ်အဝန်း (၅၀' x ၁၂၀')ရှိ မြေကွက်နှင့်တကွ ယင်းမြေကွက်ပေါ်ရှိ သီးပင်စားပင်များအပါအဝင် အကျိုးခံစားခွင့်အရပ်ရပ်နှင့် ပတ်သက်၍ အများသိစေရန် ကန့်ကွက်နိုင်ကြောင်းကြော်ငြာစာ

အထက်ဖော်ပြပါ မြေကွက်နှင့်တကွ ယင်းမြေကွက်နှင့်သက်ဆိုင်သော အကျိုးခံစားခွင့် အရပ်ရပ်တို့သည် ဒေါ်ကျင်ဥ ၁၂/လကန (နိုင်)၁၂၂၉၄၀ အမည်ပေါက် သီးနှံစည်းကြပ်အခွန်ပြေစာထွက်ရှိထားသည့် မြေကွက်ဖြစ်ပြီး အဆိုပါမြေကွက်အား (၁)ဒေါ်လှရီ ၁၂/လကန(နိုင်)၁၂၂၆၉၀ (၂) ဒေါ်ဌေးလှိုင် ၁၂/လကန(နိုင်)၁၂၂၁၄၀ တို့ အပါအဝင် အမွေဆိုင် (၆)ဦးသည် မိမိတို့မှ အမွေဆက်ခံပိုင်ဆိုင်ခွင့် ရှိသည့် မြေကွက်ဖြစ်ကြောင်း၊ မိမိတို့မှ တရားဝင်ပိုင်ဆိုင်ရောင်းချပိုင်ခွင့်ရှိကြောင်း၊ အခြားအမွေဆိုင်နှင့် အခြားအရှုပ်အရှင်း တစ်စုံတစ်ရာ မရှိကြောင်း ဝန်ခံပြောဆို၍ ရောင်းချရန် ကမ်းလှမ်းလာသဖြင့် ၎င်းတို့ထံမှ အဆိုပါမြေကွက်နှင့်တကွ ယင်းမြေကွက်နှင့် သက်ဆိုင်သော အကျိုးခံစားခွင့်အရပ်ရပ်တို့အား ကျွန်ုပ်၏ မိတ်ဆွေက ဥပဒေနှင့်အညီ တရားဝင်ဝယ်ယူရန်အတွက် ရောင်းဖိုးငွေ၏ တစ်စိတ်တစ်ဒေသကို စရန်ငွေအဖြစ် ပေးချေပြီးဖြစ်ပါသည်။

အဆိုပါမြေကွက်အရောင်းအဝယ်ကိစ္စနှင့်ပတ်သက်၍ ကန့်ကွက်လိုသူများရှိပါက ခိုင်မာသောစာရွက်စာတမ်း မူရင်းအထောက်အထား များနှင့်တကွ ကျွန်ုပ်၏ထံသို့ ဤကြော်ငြာစာပါသည့်ရက်မှစ၍ ၁၄ရက်အတွင်း လာရောက်ကန့်ကွက်နိုင်ပါကြောင်း အများသိစေရန် ကြေညာအပ်ပါသည်။

လွှဲအပ်ညွှန်ကြားချက်အရ-
ဒေါ်ညိုမာ(LL.B)၊ အထက်တန်းရှေ့နေ(စဉ်-၃၅၇၇၆)
အမှတ် (S-1)၊ ကန်တော်ကလေးလမ်း၊ အောင်ဆန်းကွင်းမြောက်ဘက်၊
မင်္ဂလာတောင်ညွန့်မြို့နယ်၊ ရန်ကုန်တိုင်းဒေသကြီး၊ ဖုန်း-၀၉-၄၃၀၆၆၅၈၀၊ ၀၉-၉၆၀၇၂၀၃၇၄

ပျောက်ဆုံးကြောင်း

ကျွန်တော် မောင်နော်ဂျာ ၁/မကန (နိုင်)၂၀၁၀၆ ၏ နိုင်ငံကူးလက်မှတ် အမှတ်(နံပါတ်မမှတ်မိ)သည် ပျောက်ဆုံးသွားပါသဖြင့် တွေ့ရှိပါက အကြောင်းကြားပေးပါရန်။

ဖုန်း-၀၉-၇၆၈၀၁၁၈၀၉

ပျောက်ဆုံးကြောင်း

ကျွန်တော် မောင်နော်အောင် ၉/ခအဇ (နိုင်)၀၀၆၂၃၅ ၏ နိုင်ငံကူးလက်မှတ် အမှတ်(နံပါတ်မမှတ်မိ)သည် ပျောက်ဆုံးသွားပါသဖြင့် တွေ့ရှိပါက အကြောင်းကြားပေးပါရန်။

ဖုန်း-၀၉-၇၈၉၄၀၂၈၈၆

ပျောက်ဆုံးကြောင်း

ကျွန်တော် မောင်ရန်လင်းအောင် ၁/ဝမန (နိုင်)၀၉၅၈၁၁ ၏ နိုင်ငံကူးလက်မှတ် အမှတ်(နံပါတ်မမှတ်မိ)သည် ပျောက်ဆုံးသွားပါသဖြင့် တွေ့ရှိပါက အကြောင်းကြားပေးပါရန်။

ဖုန်း-၀၉-၂၅၆၃၃၅၆၃၂

ပျောက်ဆုံးကြောင်း

ကျွန်မ မနူးနူးပန် ၁/မကတ (နိုင်)၁၄၆၃၂၂၏ နိုင်ငံကူးလက်မှတ် အမှတ်(နံပါတ်မမှတ်မိ)သည် ပျောက်ဆုံးသွားပါသဖြင့် တွေ့ရှိပါက အကြောင်းကြားပေးပါရန်။

ဖုန်း-၀၉-၇၅၆၄၀၂၇၄၄

ပျောက်ဆုံးကြောင်း

ကျွန်မ မဘောက်နန် ၁/မကတ (နိုင်)၁၄၆၃၄၅ ၏ နိုင်ငံကူးလက်မှတ် အမှတ်(နံပါတ်မမှတ်မိ)သည် ပျောက်ဆုံးသွားပါသဖြင့် တွေ့ရှိပါက အကြောင်း ကြား ပေးပါရန်။

ဖုန်း-၀၉-၇၉၄၁၇၈၉၂၆

ဖောင်းကြွပျောက်လျှောက်ထားခြင်း

ယာဉ်အမှတ် 8J/9308 ၏ ဖောင်းကြွနံပါတ်ပြားပျောက်ဆုံး၍ ထုတ်ပေးရန် လျှောက်ထားလာပါသဖြင့် ယခင် ဖောင်းကြွနံပါတ်ပြားပျက်ပြယ်ကြောင်း အများသိစေရန် ကြေညာအပ်ပါသည်။

ကညန(ရွာသာကြီး)

ဒီကရီအတည်ပြုရန် အမိန့်မထုတ်သင့်ကြောင်း ထုချေစေရန် အကြောင်းကြားစာ
(တရားမကျင့်ထုံး ဥပဒေအမိန့်-၂၁၊ နည်းဥပဒေ ၂၂)
တောင်ကြီးမြို့နယ်တရားရုံးတော်၌
၂၀၂၁ ခုနှစ် တရားမကြီးမှုအမှတ် ၁၇ နှင့် ဆက်နွယ်သည့် ၂၀၂၂ ခုနှစ်၊ တရားမဇာရီမှု အမှတ်-၃၆

ဦးကျန်းကြည်ဟောင် နှင့် ဦးခင်မောင်စိုး
(၎င်း၏အခွင့်ရ ကိုယ်စားလှယ်
ဒေါ်နန်းထွေးကြည်)

တောင်ကြီးမြို့၊ ရတနာသီရိရပ်ကွက်၊ စန္ဒာလမ်း၊အမှတ် ၈/၄၂၉နေ ဦးခင်မောင်စိုး (ယခုလိပ်စာမသိ)သိစေရမည်။

၂၀၂၁ ခုနှစ် တရားမကြီးမှုအမှတ် -၁၇ တွင် ကျရှိသည့် ဒီကရီကို အတည်ပြုလုပ်ရန် ဤရုံးတော်တွင် တရားနိုင် ဦးကျန်းကြည်ဟောင်(၎င်း၏အခွင့်ရ ကိုယ်စားလှယ် ဒေါ်နန်းထွေးကြည်)က လျှောက်ထားသည်ဖြစ်၍ မည်သည့်အကြောင်းကြောင့် အတည်ပြုလုပ်စေရန် အမိန့်မထုတ်သင့်ကြောင်း အကြောင်းတစ်ခုခုရှိလျှင် ပြ၍ချေဆိုရန် သင်ကိုယ်တိုင်ဖြစ်စေ၊ ရှေ့နေ(သို့မဟုတ်)အခွင့်ရ ကိုယ်စားလှယ်ဖြင့်ဖြစ်စေ ၂၀၂၂ ခုနှစ် အောက်တိုဘာ ၇ ရက်(၁၃၈၄ ခုနှစ် သီတင်းကျွတ်လဆန်း ၁၃ ရက်) မွန်းမတည့်မီ ၁၀နာရီတွင် ဤရုံးတော်ရှေ့ လာရောက်စေ။

၂၀၂၂ ခုနှစ် စက်တင်ဘာ ၂၆ ရက်တွင် ဤရုံးတော်တံဆိပ်ရိုက်နှိပ်၍ ကျွန်ုပ် လက်မှတ်ရေးထိုးထုတ်ပေးလိုက်သည်။

(ခိုင်ခိုင်မိုး)
မြို့နယ်တရားသူကြီး
တောင်ကြီးမြို့နယ်တရားရုံး

ယာဉ်မှတ်ပုံတင်စာအုပ် မိတ္တူလျှောက်ထားခြင်း

ယာဉ်အမှတ် 47W/33275,Honda Scoopy 110 ယာဉ်လက်ဝယ်ရှိသူ ဒေါ်ဆုပြည့်စိုးနိုင် ၉/ပကခ(နိုင်)၀၂၀၀၉၉ က(ကမ-၃)ပျောက်ဆုံး၍မိတ္တူထုတ်ပေးရန်လျှောက်ထားလာပါသည်။ကန့်ကွက်လိုပါက ခိုင်လုံသော အထောက်အထားများဖြင့် ကြော်ငြာသည့်ရက်မှ ရက် ၃၀ အတွင်း အောက်ဖော်ပြပါရုံးသို့ လူကိုယ်တိုင်လာရောက်ကန့်ကွက်နိုင်ပါသည်။

ကညန၊ခရိုင်ရုံး(မန္တလေးမြောက်ပိုင်း)
မန္တလေးမြို့

ယာဉ်မှတ်ပုံတင်စာအုပ်မိတ္တူလျှောက်ထားခြင်း

ယာဉ်အမှတ် ၇၁ယ/၃၉၈၈၂, Kenbo-110 ယာဉ်လက်ဝယ်ရှိသူ ဦးကျော်ကျော်သက် ၉/ပမန(နိုင်)၁၂၇၉၄၆ က(ကမ-၃) ပျောက်ဆုံး၍ မိတ္တူထုတ်ပေးရန် လျှောက်ထားလာပါသည်။ ကန့်ကွက်လိုပါက ခိုင်လုံသော အထောက်အထားများဖြင့် ကြော်ငြာသည့်ရက်မှ ရက် ၃၀ အတွင်း အောက်ဖော်ပြပါရုံးသို့လူကိုယ်တိုင် လာရောက်ကန့်ကွက်နိုင်ပါသည်။

ကညန၊ နေပြည်တော်ရုံး

ယာဉ်မှတ်ပုံတင်စာအုပ်မိတ္တူလျှောက်ထားခြင်း

ယာဉ်အမှတ် 68W/35223, Canda-110, M/C ယာဉ်လက်ဝယ်ရှိသူ Khwar Nyo Co.,Ltd. က(ကမ-၃) ပျောက်ဆုံး၍ မိတ္တူထုတ်ပေးရန်လျှောက်ထားလာပါသည်။ ကန့်ကွက်လိုပါက ခိုင်လုံသော အထောက်အထားများဖြင့် ကြော်ငြာသည့်ရက်မှ ရက် ၃၀ အတွင်း အောက်ဖော်ပြပါရုံးသို့လူကိုယ်တိုင်လာရောက်ကန့်ကွက်နိုင်ပါသည်။

ကညန၊ ခရိုင်ရုံး
(မန္တလေးတောင်ပိုင်း) မန္တလေးမြို့

ပြင်ဆင်ဖတ်ရှုပါရန်

၃၀-၉-၂၀၂၂ရက်နေ့ထုတ် မြန်မာ့အလင်းသတင်းစာ ကြော်ငြာစာမျက်နှာ -၂၇ တွင်ပါရှိသော ဒေါ်ကေသွယ် ၁၂/သဃက(နိုင်) ၀၀၄၂၀၄အစား ဒေါ်ကေသွယ်ဦး ၁၂/သဃက(နိုင်)၀၀၄၂၀၄ဟု အမှန်ပြင်ဆင်ဖတ်ရှုပေးပါရန်။

သားအဖြစ်မှ အမွေပြတ်စွန့်လွှတ်ခြင်း

ဧရာဝတီတိုင်းဒေသကြီး၊ မြောင်းမြမြို့နယ်၊ (၁)လမ်း၊ (၂)ရပ်ကွက်၊ အမှတ် (၁၄၂) နေ ဦးနေမြင့် ၁၄/မမန(နိုင်)၀၇၅၈၆၅၊ ဒေါ်စန်းစန်း ၁၄/မမန(နိုင်)၀၄၂၉၅၆တို့၏သား မောင်မြတ်ကိုအောင် ၁၄/မမန(နိုင်)၂၁၄၈၃၂သည် မိဘစကား နားမထောင်ဘဲ နေအိမ်မှ ထွက်သွားပါသဖြင့် ယနေ့မှစ၍ သားအဖြစ်မှ အမွေပြတ်စွန့်လွှတ်လိုက်ပါသည်။

ဦးနေမြင့်-ဒေါ်စန်းစန်း

ယာဉ်မှတ်ပုံတင်စာအုပ်မိတ္တူလျှောက်ထားခြင်း

ယာဉ်အမှတ် 26W/71933, Honda Dream 125, M/C ယာဉ်လက်ဝယ်ရှိသူ ဒေါ်နန်းမြင့်သိန်း ၃/လဘန(နိုင်)၀၇၅၄၀၅ က(ကမ-၃) ပျောက်ဆုံး၍ မိတ္တူထုတ်ပေးရန် လျှောက်ထားလာပါသည်။ ကန့်ကွက်လိုပါက ခိုင်လုံသောအထောက်အထားများဖြင့် ကြော်ငြာသည့်ရက်မှ ရက် ၃၀ အတွင်း အောက်ဖော်ပြပါရုံးသို့လူကိုယ်တိုင်လာရောက် ကန့်ကွက်နိုင်ပါသည်။

ကညန၊ ပြည်နယ်ရုံး(ဘားအံမြို့)

ယာဉ်မှတ်ပုံတင်စာအုပ် မိတ္တူလျှောက်ထားခြင်း

ယာဉ်အမှတ် 51W/10139, Aolixin-110 ယာဉ်လက်ဝယ်ရှိသူ ဒေါ်ချိုချိုလွင် ၅/မမတ(နိုင်)၀၀၃၈၂၃ က(ကမ-၃)ပျောက်ဆုံး၍မိတ္တူထုတ်ပေးရန်လျှောက်ထားလာပါသည်။ကန့်ကွက်လိုပါက ခိုင်လုံသော အထောက်အထားများဖြင့် ကြော်ငြာသည့်ရက်မှ ရက် ၃၀ အတွင်း အောက်ဖော်ပြပါရုံးသို့ လူကိုယ်တိုင် လာရောက်ကန့်ကွက်နိုင်ပါသည်။

ကညန၊ခရိုင်ရုံး(မန္တလေးမြောက်ပိုင်း)
မန္တလေးမြို့

သားအဖြစ်မှ အမွေပြတ်စွန့်လွှတ်ခြင်း

ပုသိမ်ခရိုင်၊ ကန်ကြီးထောင့်မြို့နယ်၊ ရေတွင်းဆိပ်ကျေးရွာအုပ်စု၊ ချောင်းဖျားကျေးရွာနေ ဦးသန်းထွန်းလေး ၁၄/ပသရ(နိုင်)၀၈၉၈၉၆(ကွယ်လွန်)၊ နော်အေးသင်း ၁၄/ကကထ(နိုင်)၁၈၄၃၈၁တို့၏သားကြီးဖြစ်သူ မောင်အောင်လင်းဦး(ခ)မောင်အောင်ဖြိုးဦး ၁၄/ကကထ(နိုင်)၂၂၆၄၃၈သည် ကျွန်ုပ်မိတ်ဆွေဖြစ်သူ မိခင်နော်အေးသင်း၏ ဆုံးမသွန်သင်မှုကို မနာခံဘဲ အမျိုးမျိုးစိတ်ဆင်းရဲအောင်ပြုလုပ်ပြီး ၂၀၂၂ ခုနှစ် ၅လပိုင်းလောက်ကတည်းက နေအိမ်မှ စွန့်ခွာသွားပါသဖြင့် ယနေ့မှစ၍ သားအဖြစ်မှ အမွေပြတ်စွန့်လွှတ်ပါကြောင်း အများသိစေရန် ကြေညာအပ်ပါသည်။ ၎င်းနှင့်ပတ်သက်သော မည်သည့်ကိစ္စကိုမျှ တာဝန်ယူဖြေရှင်းပေးမည်မဟုတ်ပါကြောင်း။ (စုံစမ်းမေးမြန်းခြင်းသည်းခံပါ။)

လွှဲအပ်ညွှန်ကြားသူ- (မိခင်) နော်အေးသင်း
လွှဲအပ်ညွှန်ကြားချက်အရ-
ဒေါ်ယဉ်လဲ့လဲ့ပြုံး(LL.B, C.B.L)
တရားလွှတ်တော်ရှေ့နေ (စဉ်-၉၈၅၄)၊ (၂၀၁၄)
အမှတ် (၁/၂)၊ ကျောက်ငူလမ်း၊ ပုသိမ်မြို့၊ ဖုန်း-၀၉-၇၇၃၇၇၇၈၀၆

ဦးသန်းဇော်ဦး ၅/ရဘန(နိုင်)၁၀၂၀၆၀ သိစေရန် အသိပေးကြေညာခြင်း

လူကြီးမင်း ဦးသန်းဇော်ဦးသည် ကျွန်ုပ်တို့ အောင်ပင်လယ်လယ်ယာနှင့် အထွေထွေ ရောင်းဝယ်ရေးငွေစုငွေချေး သမဝါယမအသင်း၏ အသင်းသားတစ်ဦးဖြစ်ပြီး အသင်းမှ ၅-၅-၂၀၂၁ရက်တွင် ချေးငွေသိန်း(၃၀၀)ရယူသွားခဲ့ပြီး လစဉ်အရင်းအတိုးငွေများကို မှန်မှန်ပေးသွင်းခြင်းမရှိဘဲ အသင်း၏ စည်းမျဉ်းစည်းကမ်းများအား ဖောက်ဖျက်ကာ မပေးသွင်း ပျက်ကွက်လျက်ရှိပါသည်။ လူကြီးမင်းမှ ကျွန်ုပ်တို့ အသင်းထံသို့ ပေးသွင်းရန် ငွေပေါင်းမှာ အသင်း၏ ငွေစာရင်းမှတ်တမ်းအရ ၃-၉-၂၀၂၂ရက်ထိဆိုပါက အရင်းအတိုး စုစုပေါင်းငွေ ၄၁၅၇၅၀၀၀(လေးရာတစ်ဆယ့်ငါးသိန်း ခုနစ်သောင်း ငါးထောင်ကျပ်တိတိ) ဖြစ်နေပါ၍ ၎င်းအတိုးအရင်းငွေကို ဤသတင်းစာ ကြေညာပါသည့်ရက်မှစ၍ ၁၄ရက်အတွင်း ကျွန်ုပ်တို့ အသင်းထံ သို့ အမြန်ဆက်သွယ်၍ အပြေအကျေ လာရောက် ပေးဆပ်ပါရန်နှင့် သတ်မှတ်ရက်အတွင်း ပေးဆပ်နိုင်ခြင်းမရှိ ပျက်ကွက်ပါက ကျွန်ုပ်တို့အသင်းမှ ဥပဒေနှင့် အညီ မှန်ဘောင်ပစ္စည်းများကိုလေလံတင်ရောင်းချဆောင်ရွက်သွားမည်ဖြစ်ကြောင်း အသိပေး ကြေညာအပ်ပါသည်။

အောင်ပင်လယ်လယ်ယာနှင့် အထွေထွေရောင်းဝယ်ရေး
ငွေစုငွေချေး သမဝါယမအသင်း

ဘိုးဘပိုင်/မြေပိုင်အခွင့်အရေးရရှိထားသောမြေ အမည်ပြောင်းလျှောက်ထားကြောင်းကြေညာစာ

ထားဝယ်မြို့၊ ဇရစ်/ခုံဝင်းဒပ်ရပ်ကွက်၊ အကွက်အမှတ် (၅၂)၊ အကွက်အမည်-ဇရစ်အကွက်၊ ဦးပိုင်အမှတ် (၁၂၄)၊ မြေဧရိယာ ၀ဒသမ၀၆၉ဧကရှိ အောက်ဖော်ပြပါအလားအလာရှိသည့်-

(က) အရှေ့လားသော် - ကလောင်ဆွေလမ်း
(ခ) အနောက်လားသော် - နောက်ဖေးလမ်း
(ဂ) တောင်လားသော် - ဦးပိုင်အမှတ် (၁၂၃.ခ)
(င) မြောက်လားသော် - ဦးပိုင်အမှတ် (၁၂၅.ခ)

အထက်ဖော်ပြပါမြေကို (ဘိုးဘပိုင်အမည်ပြောင်း)ပေးရန် ဦးကျော်သူရပါ (၂)ဦးတို့မှ လျှောက်ထားလာသည့်အတွက် ယင်း၏အမည်ကိုပြောင်းလဲပေးမည်ဖြစ်၍ ပြောင်းလဲမပေးထိုက်ကြောင်း ကန့်ကွက်လိုသူများရှိပါက ၂၀၂၂ ခုနှစ် အောက်တိုဘာ ၂၆ ရက်မတိုင်မီ သက်ဆိုင်ရာ စာရွက်စာတမ်း အထောက်အထားများနှင့်တကွ အောက်တွင် လက်မှတ်ရေးထိုးသူထံ ကန့်ကွက်နိုင်ကြောင်း ကြေညာလိုက်သည်-

သတ်မှတ်ကာလအတွင်း လာရောက်ကန့်ကွက်တင်ပြမှုမရှိပါက ကန့်ကွက်သူမရှိဟု ယူဆပြီး လုပ်ထုံးလုပ်နည်းနှင့်အညီ ဆက်လက်ဆောင်ရွက်သွားမည်ဖြစ်ကြောင်း ကြေညာလိုက်သည်။

မြို့နယ်ဦးစီးဌာနမှူး
မြို့နယ်လယ်ယာမြေစီမံခန့်ခွဲရေးနှင့်
စာရင်းဦးစီးဌာန၊ ထားဝယ်မြို့

ဖခင်အမည်မှန်

မော်လမြိုင်ကျွန်းမြို့နယ်၊ ပုဂံပုံကျေးရွာအုပ်စု၊ ဇုက္ကနီ(အလက)ခွဲ G-7 မှ မစိုးမြတ်မေ၏ ဖခင်အမည်မှန်မှာ ဦးကျော်နိုင်စိုး ၁၄/မမက(နိုင်)၁၉၄၅၃၀ ဖြစ်ပါကြောင်း။

ဥတုရာသီ တောကိုမီ

ကန့်ကွက်နိုင်ကြောင်း အများသိစေရန်ကြေညာခြင်း

ညောင်ဦးမြို့၊ ရွှေစည်းခုံစေတီတော်ပိုင်ဝတ္တကမြေဖြစ်သော ညောင်ဦးမြို့၊ အမှတ် (၄) ရပ်ကွက်၊ သီရိပစ္စယာတိုးချဲ့(၄)ရပ်၊ဝိုင်းအကွက်အမှတ် ၂၄၅၊ ဦးကျော်ထွေး PGN-၀၀၂၂၁၀ အမည်ပေါက် ဝိုင်းမြေကွက်အတွက်(ဘ)ဦးရင်ခြောက်၏ သမီးဖြစ်သူ ဒေါ်နန်းကြူကြူထွေး ၁/ကမန(နိုင်)၀၀၀၀၄၁ အမည်ဖြင့် ရွှေစည်းခုံစေတီတော် ဘဏ္ဍာတော်ထိန်းဂေါပကအဖွဲ့သို့ ရွှေစည်းခုံစေတီတော်ပုံတော်ပါ ရွှေစည်းခုံစေတီတော်ပိုင် ဝတ္တကမြေပေါ်တွင် နေထိုင်ခွင့်ရရှိကြသည့် ပုဂ္ဂိုလ်များထံမှ အလှူတော် ငွေရပြေစာစာရွက်အမည် ပြောင်းထုတ်ပေးပါရန် လျှောက်ထားလာပါသဖြင့် ကန့်ကွက်လိုသူများရှိပါက ဤကြော်ငြာပါသည့်ရက်မှ ၁၄ရက်အတွင်း မည်သူမဆို ခိုင်လုံသော စာရွက်စာတမ်း မူရင်းများဖြင့် ရွှေစည်းခုံစေတီတော် ဘဏ္ဍာတော်ထိန်း ဂေါပကအဖွဲ့သို့ လာရောက်ကန့်ကွက်နိုင်ပါကြောင်းနှင့် သတ်မှတ်ရက်အတွင်း ကန့်ကွက်မည့်သူမရှိပါက လျှောက်ထားသူ ဒေါ်နန်းကြူကြူထွေး ၁/ကမန(နိုင်)၀၀၀၀၄၁သို့ ရွှေစည်းခုံစေတီတော်ပုံတော်ပါ ဝတ္တကမြေပေါ်တွင် နေထိုင်ခွင့်ရရှိကြသည့် ပုဂ္ဂိုလ်များထံမှ အလှူတော် ငွေရပြေစာ စာရွက်ထုတ်ပေးရေး ကိစ္စကို စည်းမျဉ်းစည်းကမ်းများနှင့်အညီ ဆက်လက်ဆောင်ရွက်သွားမည် ဖြစ်ကြောင်း အများသိစေရန် ကြေညာအပ်ပါသည်။

ရွှေစည်းခုံစေတီတော်
ဘဏ္ဍာတော်ထိန်းဂေါပကအဖွဲ့

ကန့်ကွက်နိုင်ကြောင်းကြော်ငြာ

သာကေတမြို့နယ်၊ မြေတိုင်းရပ်ကွက်အမှတ် (၆/အရှေ့)၊ မြေကွက်အမှတ် (၁၀၇၈/က)၊ မြေဧရိယာ (၂၀'x၆၀')၊ မြေကွက်တည်နေရာအမှတ် (၁၀၇၈/က)၊ (၇)ဈေးလမ်း၊ (၆/အရှေ့)ရပ်ကွက်၊ သာကေတမြို့နယ်၊ ဦးအုန်းတင် ၁၂/သကတ(နိုင်)၀၀၇၃၅၆၊ ဒေါ်ကြွယ် ၁၂/သကတ(နိုင်)၀၁၈၀၈၆ အမည်ပေါက် နှစ် ၆၀ဂရန်မြေအား အမည်ပေါက် ဦးအုန်းတင်(ဖခင်)နှင့် ဒေါ်ကြွယ်(မိခင်)တို့ အသီးသီးကွယ်လွန်ကြသဖြင့် ဦးမြင့်ဇော် ၁၂/သကတ(နိုင်)၀၁၈၁၀၁၊ ဒေါ်အေးအေးမော် ၁၂/သကတ(နိုင်)၁၂၇၄၆၁တို့မှ သားသမီးအရင်းများတော်စပ်ကြောင်း၊ ကိတ္တိမသားသမီးအဖြစ် မွေးစားထားခဲ့ခြင်းမရှိကြောင်းနှင့် အမွေဆက်ခံပိုင်ဆိုင်ကြောင်း တရားရုံးကျမ်းကျိန်လွှာ၊ ထောက်ခံကျမ်းကျိန်လွှာ၊ ဖခင် ဦးအုန်းတင် သေဆုံးကြောင်း သက်ဆိုင်ရာ ရပ်ကွက်အုပ်ချုပ်ရေးမှူး၊ မြို့နယ်အထွေထွေအုပ် ချုပ်ရေးဦးစီးဌာနတို့၏ ထောက်ခံချက်၊ ဦးအုန်းတင်၏ သေစာရင်းမိတ္တူမှန် ထုတ်ပေးနိုင်ခြင်းမရှိကြောင်း ရန်ကုန်တိုင်းဒေသကြီး ကျန်းမာရေးဦးစီးဌာန၏ အကြောင်းကြားစာ၊ မိခင်သေဆုံးမှုလက်မှတ်၊ ဂရန်မူရင်းတို့တင်ပြ၍ ပိုင်ဆိုင်ကြောင်းနှင့် အရောင်းအဝယ်စာချုပ်ချုပ်ဆိုရန် မြေပုံကူးလျှောက်ထားလာရာ ကန့်ကွက်ရန်ရှိပါက တရားဝင်ခိုင်လုံသော အထောက်အထားများဖြင့် ဤကြော်ငြာပါသည့်ရက်မှစ၍ ခုနစ်ရက်အတွင်း ကန့်ကွက်နိုင်ပါကြောင်းနှင့် ကန့်ကွက်ရန်မရှိပါက လုပ်ထုံးလုပ်နည်းများအတိုင်း ဆက်လက်ဆောင်ရွက်ပေးသွားမည်ဖြစ်ပါ ကြောင်း အသိပေး ကြေညာအပ်ပါသည်။

ဌာနမှူး(ဒုတိယညွှန်ကြားရေးမှူးချုပ်)
မြို့ပြမြေစီမံခန့်ခွဲမှုဌာန
ရန်ကုန်မြို့တော်စည်ပင်သာယာရေးကော်မတီ

ကမ္ဘာ့ခွေးရူးရောဂါကာကွယ်တိုက်ဖျက်ရေးနေ့ အခမ်းအနားကျင်းပ

လွိုင်လင် စက်တင်ဘာ ၃၀

ရှမ်းပြည်နယ်(တောင်ပိုင်း) လွိုင်လင်မြို့နယ်၌ (၁၆) ကြိမ်မြောက် ကမ္ဘာ့ခွေးရူးရောဂါကာကွယ်တိုက်ဖျက်ရေးနေ့ကို ယနေ့နံနက်ပိုင်းက အထက(၁)၌ ကျင်းပသည်။

ရှေးဦးစွာ လွိုင်လင်ခရိုင် မွေးမြူရေးနှင့် ကုသရေးဦးစီးဌာနမှ ခရိုင်ဦးစီးမှူး ဒေါက်တာ အောင်ဆန်းဝင်း က အမှာစကားပြောကြားပြီး မြို့နယ်ဦးစီးမှူး ဒေါက်တာ စိုင်းအေးလှိုင်က ခွေးရူးရောဂါ ဖြစ်ပွားရခြင်းအကြောင်း ရှင်းလင်းပြောကြားသည်။

အခမ်းအနားသို့ ဌာနဆိုင်ရာများ၊ ဆရာ၊ ဆရာမများနှင့် ကျောင်းသား ကျောင်းသူများ တက်ရောက်သည်။

ခရိုင်
(ပြန်/ဆက်)

(၅၈) နှစ်မြောက် မြန်မာနိုင်ငံရဲတပ်ဖွဲ့နေ့ကို ကြိုဆိုဂုဏ်ပြုသောအားဖြင့် မော်လမြိုင်မြို့ အမှတ် (၁၂) အခြေခံပညာအထက်တန်းကျောင်း၌ စက်တင်ဘာ ၂၉ ရက်က မွန်ပြည်နယ် ရဲတပ်ဖွဲ့ဝင်များ၊ ခရိုင်/ မြို့နယ်ရဲတပ်ဖွဲ့ဝင်များ စုပေါင်းသန့်ရှင်းရေးဆောင်ရွက်စဉ်။

ဇော်ဘီ

ကန့်ကွက်နိုင်ကြောင်းကြော်ငြာ

သာကေတမြို့နယ်၊မြေတိုင်းရပ်ကွက်အမှတ် (၈)၊မြေကွက်အမှတ် ၇၃၆၊ မြေဧရိယာ (၄၀'X ၆၀')၊ မြေကွက်တည်နေရာအမှတ် ၆၇၅၊အောင်မေတ္တာလမ်း၊ ၄/တောင်ရပ်ကွက်၊ သာကေတမြို့နယ် ဒေါ်ဝက်မ ၁၂/သကတ(နိုင်)၀၅၂၉၉၆ အမည်ပေါက် နှစ်(၆၀)ဂရန်မြေအား အမည်ပေါက် ဒေါ်ဝက်မထံမှ ပိုင်ဆိုင်စာချုပ်အမှတ် ၅၆၆/၁၉၉၇(၂၀-၂-၁၉၉၇)ဖြင့် ပိုင်ဆိုင်သူများဖြစ်သော ဦးမြသောင်း၊ ဒေါ်ဝင်းကြည်ထံမှ မြေဧရိယာ (၄၀'X ၆၀')ရှိသည့်အနက် မခွဲမစိတ်ရသေးသော ဧရိယာ (၂၀'X ၆၀')အား အရောင်းအဝယ်စာချုပ်အမှတ် ၁၈၉၇/၁၉၉၈(၂၉-၅-၁၉၉၈)အရ ဝယ်ယူပိုင်ဆိုင်သူ ဦးတင်စိုး ၈/ခမန(နိုင်)၀၁၅၉၂၄ မှ ဂရန်မူရင်း၊ အရောင်း အဝယ်စာချုပ် အမှတ် ၁၈၉၇/၁၉၉၈ ၂၉-၅-၁၉၉၈ ပူးတွဲပိုင်ရှင်နှင့်အတူ ပူးတွဲလျှောက်ထားရန် မဖြစ်နိုင်ကြောင်း ဦးတင်စိုး ၏ ၃၁-၁-၂၀၂၂ရက်စွဲပါ တင်ပြစာတို့တင်ပြ၍ တစ်ဖက်သတ်မြေတိုင်း လျှောက်ထားလာရာကန့်ကွက်ရန်ရှိပါက တရားဝင် ခိုင်လုံသော အထောက်အထားများဖြင့် ဤကြော်ငြာပါသည့်ရက်မှစ၍ ခုနစ်ရက်အတွင်းကန့်ကွက်နိုင်ပါကြောင်းနှင့် ကန့်ကွက်မှုမရှိပါက လုပ်ထုံးလုပ်နည်းများအတိုင်း ဆက်လက်ဆောင်ရွက်ပေးသွားမည်ဖြစ်ပါကြောင်း အသိပေးကြေညာအပ်သည်။

ဌာနမှူး(ဒုတိယညွှန်ကြားရေးမှူးချုပ်)
မြို့ပြမြေစီမံခန့်ခွဲမှုဌာန
ရန်ကုန်မြို့တော်စည်ပင်သာယာရေးကော်မတီ

ကန့်ကွက်နိုင်ကြောင်းကြော်ငြာ

ဒဂုံမြို့သစ်(ဆိပ်ကမ်း)မြို့နယ်၊ မြေတိုင်းရပ်ကွက်အမှတ် ၆၁၊ မြေကွက်အမှတ် ၂၈၁၃၊ မြေကွက်တည်နေရာအမှတ် (၂၈၁၃)၊ (၆၁)ရပ်ကွက်၊ ဒဂုံမြို့သစ်(ဆိပ်ကမ်း)၊ ဦးအောင်ကျော်(ခ)နေဇော်အောင် ၁၂/ဥကမ(နိုင်)၀၇၀၃၆၅ အမည်ပေါက် နှစ် ၆၀ ဂရန်မြေအား ဂရန်အမည်ပေါက် ဦးအောင်ကျော်(ခ)နေဇော်အောင် ၁၂/ဥကမ(နိုင်)၀၇၀၃၆၅ သည် ၂၃-၉-၂၀၀၇ရက်တွင် ကွယ်လွန်သဖြင့် တစ်ဦးတည်းသောဇနီးဖြစ်သူ ဒေါ်အေးအေးသန်း ၁၂/ဥကမ(နိုင်)၀၇၀၄၁၅ထံမှ GP-၈၇၈၇/၂၀၁၅ (၁၁-၈-၂၀၁၅)ဖြင့် ရရှိသူ ဦးထွန်းအေး ၁၁/စတန(နိုင်)၀၃၉၈၇၉မှ ဒေါ်အေးအေးသန်း ၁၂/ဥကမ(နိုင်)၀၇၀၄၁၅ သည် မြန်မာ့ဓလေ့ထုံးတမ်းဥပဒေအရ အမွေဆက်ခံခွင့်ရှိသည့် တစ်ဦးတည်းသော ဇနီးတော်စပ်ကြောင်း ကျမ်းကျိန်လွှာမှတ်ပုံတင်အမှတ်-၂၃၇၀/၂၀၂၂ (၂၅-၇-၂၀၂၂)၊ ထောက်ခံကျမ်းကျိန်လွှာ(၂)စောင်၊ အထွေထွေကိုယ်စားလှယ်လွှဲစာ၊ အထွေထွေကိုယ်စားလှယ်လွှဲစာအား ယနေ့ထိ ပြန်လည်ရုပ်သိမ်း ခြင်းမရှိသေးကြောင်းနှင့် အဆိုပါ အထွေထွေကိုယ်စားလှယ်လွှဲစာလွှဲအပ်ပေးသူ ဒေါ်အေးအေးသန်း ၁၂/ဥကမ(နိုင်)၀၇၀၄၁၅သည်လည်း ယနေ့ထိ သက်ရှိထင်ရှားရှိနေပါကြောင်း ကျမ်းကျိန်လွှာမှတ်ပုံတင် အမှတ်-၂၃၇၃/၂၀၂၂ (၂၅-၇-၂၀၂၂)၊ (၂၃-၉-၂၀၀၇)ရက်တွင် သေဆုံးကြောင်း သေဆုံးမှုမှတ်တမ်း၊ နိုင်ငံသားစိစစ်ရေးကတ်ပြား၊ အိမ်ထောင်စုလူဦးရေစာရင်းတို့တင်ပြ၍ ပိုင်ဆိုင်ကြောင်း၊ အရောင်းစာချုပ်ချုပ်ဆိုရန်(မြေပုံကူး)လျှောက်ထားလာခြင်းအား တရားဝင်ခိုင်လုံသော အထောက်အထားများဖြင့် ဤကြော်ငြာပါသည့် ရက်မှစ၍ ခုနစ်ရက်အတွင်း ကန့်ကွက်နိုင်ပါကြောင်းနှင့် ကန့်ကွက်မှုမရှိပါက လုပ်ထုံးလုပ်နည်း အတိုင်း ဆက်လက်ဆောင်ရွက်ပေးမည်ဖြစ်ပါကြောင်း အသိပေးကြေညာအပ်ပါသည်။

ဌာနမှူး(ဒုတိယညွှန်ကြားရေးမှူးချုပ်)
မြို့ပြမြေစီမံခန့်ခွဲမှုဌာန
ရန်ကုန်မြို့တော်စည်ပင်သာယာရေးကော်မတီ

အများသိစေရန်ကြေညာခြင်း

ရန်ကုန်တိုင်းဒေသကြီး၊ လှိုင်သာယာမြို့နယ်၊ မြေတိုင်းရပ်ကွက် သကမ၊ လူနေရပ်ကွက်၊ အမှတ် ၁၄၊ မြေကွက်အမှတ် ၃၅/ခ၊ မန္တလေးလမ်း၊ အမှတ် ၃၅/ခ ဟုခေါ်တွင်သော အကျယ်အဝန်းအားဖြင့် (အလျား ၁၀X အနံ ၆၀)ပေရှိ မြေကွက်အား ပိုင်ဆိုင်သူ ဒေါ်အေးအေးဆွေ ၁၂/အစန(နိုင်)၁၀၇၈၆၈ ထံမှ ကျွန်ုပ်၏ မိတ်ဆွေများဖြစ်သော ဦးဖြိုးသီဟအောင် ၁၂/ကခက(နိုင်)၁၁၄၀၅၇ နှင့် ဒေါ်ယုယုဝေ ၁၂/လသယ(နိုင်)၀၃၄၈၀၃ ကိုင်ဆောင်သူတို့မှ ဝယ်ယူရန် စရန်ငွေ တစ်စိတ်တစ်ဒေသပေးချေထားပြီးဖြစ်ပါသည်။ ထိုအရောင်းအဝယ် ပြုလုပ်သော မြေနှင့် ပတ်သက်၍ ကန့်ကွက်လိုပါက ခိုင်လုံသော စာရွက်စာတမ်းမူရင်းများနှင့်တကွ ကျွန်ုပ်ထံသို့ ဤကြော်ငြာပါသည့်နေ့မှစ၍ ၁၄ရက်အတွင်း လာရောက်ကန့်ကွက်နိုင်ပါကြောင်းနှင့် ကန့်ကွက်သူမရှိပါက အရောင်းအဝယ်ပြုလုပ်မှုအား ဥပဒေနှင့်အညီ ဆက်လက်ဆောင်ရွက်သွားမည်ဖြစ်ကြောင်း အများသိစေရန် ကြေညာအပ်ပါသည်။

လွှဲအပ်ညွှန်ကြားချက်အရ-
ဒေါ်သံလွင်သော်(LL.B)
တရားလွှတ်တော်ရှေ့နေ(စဉ်-၁၁၅၁၀)
အမှတ် ၆၉၂/ခ၊ နံ့သာဖြူလမ်း၊ ၁၄ရပ်ကွက်
လှိုင်သာယာမြို့နယ်၊ ရန်ကုန်တိုင်းဒေသကြီး
ဖုန်း-၀၉-၂၅၂၈၉၄၂၆၉

ကန့်ကွက်နိုင်ကြောင်းအများသိစေရန် ကြေညာခြင်း

ရန်ကုန်တိုင်းဒေသကြီး၊ အမှတ် (၁၃)၊ ရန်ကုန်သစ်ရပ်ကွက်၊ ဘုရင့်နောင် (၁၃) လမ်း၊ သဃ်န်းကျွန်းမြို့နယ်၊ ပထမထပ်ရှိ တိုက်ခန်းနှင့် ၎င်းတိုက်ခန်း၏ အကျိုးခံစားခွင့် အားလုံးကို တရားဝင်ရောင်းချပိုင်ခွင့်ရှိကြောင်း၊ ဝန်ခံကတိပြုသူဖြစ်သော ဒေါ်ခိုင်ခိုင်မော် ၁၁/တကန(နိုင်)၀၅၇၃၈၄ထံမှ ကျွန်ုပ်၏မိတ်ဆွေဖြစ်သူက အပြီးအပိုင်ဝယ်ယူရန် အတွက် စရန်ငွေတစ်စိတ်တစ်ဒေသကို ပေးချေထားပြီးဖြစ်ပါသည်။ အဆိုပါ တိုက်ခန်းနှင့်ပတ်သက်၍ ကန့်ကွက်ရန်ရှိပါက ဤကြေညာချက်ပါရှိသည့်ရက်မှ ခုနစ်ရက်အတွင်း ခိုင်လုံသော စာချုပ်စာတမ်းမူရင်းများနှင့်တကွ ကျွန်ုပ်ထံသို့ လာရောက်ကန့်ကွက်နိုင်ပါကြောင်းနှင့် ကန့်ကွက်မည့်သူမရှိပါက အဆိုပါတိုက်ခန်းအရောင်းအဝယ်ကို ဥပဒေနှင့်အညီ အောင်မြင်ပြီးဆုံးသည့်အထိ ဆောင်ရွက်သွားမည်ဖြစ်ပါကြောင်း အများသိစေရန် ကြေညာအပ်ပါသည်။

လွှဲအပ်ညွှန်ကြားချက်များအရ-
ဒေါ်မေမေဇင် (LL.B, D.I.L)
အထက်တန်းရှေ့နေ (စဉ်-၅၀၂၄၅)
အမှတ် (၁၀၅၅)၊ အိန္ဒြာ (၉)လမ်း၊ မြောက်ဥက္ကလာပမြို့နယ်၊ ရန်ကုန်တိုင်းဒေသကြီး၊
ဖုန်း-၀၉-၂၆၁၅၀၆၂၂၀

ကမ္ဘာပေါ်ရှိ ထိုင်တော်မူကျောက်ဆစ်ဗုဒ္ဓရုပ်ပွားဆင်းတုတော်များအနက် ဉာဏ်တော်အမြင့်ဆုံးဖြစ်လာမည့် မာရဝိဇယဗုဒ္ဓရုပ်ပွားတော်မြတ်ကြီး တည်ဆောက်ပူဇော်ခြင်းလုပ်ငန်းများတွင် အလှူငွေထည့်ဝင်လှူဒါန်းနိုင်ရေးနှိုးဆော်ခြင်း

ကျောက်စာရုံစေတီ(၁၂ × ၁၂× ၁၈)ပေ ၁ ဆူ တန်ဖိုး-၂၇၉ သိန်း

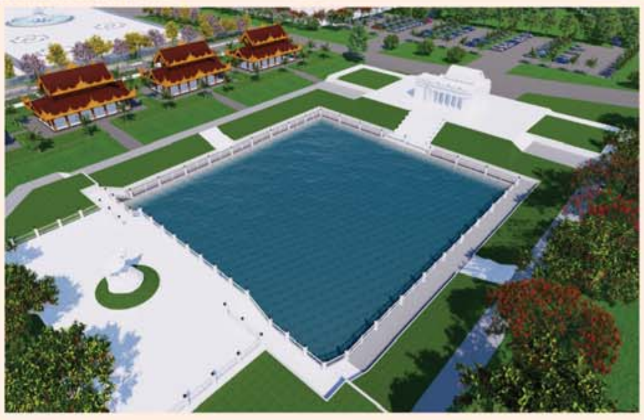

မုစလိန္ဒအိုင်

၁။ နိုင်ငံတော်စီမံအုပ်ချုပ်ရေးကောင်စီဥက္ကဋ္ဌ၊ တပ်မတော်ကာကွယ်ရေးဦးစီးချုပ် ဗိုလ်ချုပ်မှူးကြီးမင်းအောင်လှိုင် ဦးဆောင်သည့် (၇)ရက်သား၊ သမီး၊ ဘုရားဒါယကာ၊ ဒါယိကာမတို့က မာရဝိဇယဗုဒ္ဓရုပ်ပွားတော်မြတ်ကြီးအား မြန်မာနိုင်ငံတွင် ထေရဝါဒဗုဒ္ဓသာသနာတော်ထွန်းလင်းတောက်ပလျက်ရှိသည်ကို ကမ္ဘာကိုပြသရန်၊ တိုင်းပြည်အေးချမ်းသာယာမှုရှိစေရန်၊ ရုပ်ပွားတော်မြတ်ကြီးအား ပြည်တွင်း၊ ပြည်ပဘုရားဖူးများလာရောက်ခြင်းဖြင့် ဒေသတိုးတက်စည်ကားမှုကို အထောက်အကူဖြစ်စေရန်၊ နိုင်ငံတော်ဖွံ့ဖြိုးတိုးတက်မှုအား အထောက်အကူဖြစ်စေရန် ရည်သန်လျက် ပြည်ထောင်စုနယ်မြေ နေပြည်တော်၊ ဒက္ခိဏသီရိမြို့နယ်အတွင်း၌ သာသနာတော်ထုံး၊ ရုပ်ပွားဆင်းတုတော်ထုံး၊ မြန်မာ့ရိုးရာတည်ထုံးများနှင့်အညီ တည်ဆောက်ပူဇော်လျက်ရှိပါသည်။

၂။ မာရဝိဇယဗုဒ္ဓရုပ်ပွားတော်မြတ်ကြီး တည်ဆောက်ရေးလုပ်ငန်းများအား တပ်မတော်(ကြည်း၊ ရေ၊ လေ)မိသားစုများ၊ စေတနာရှင်များ၊ တိုင်းရင်းသားပြည်သူတို့၏ စုပေါင်းလှူဒါန်းမှုဖြင့် အောက်ပါအတိုင်းတည်ဆောက်ပူဇော်သွားမည်ဖြစ်ပါသည်-

စဉ်	လှူဒါန်းနိုင်သည့်အမျိုးအစား	တန်ဖိုး (ကျပ်သိန်း)	လှူဒါန်းနိုင်သည့် အရေအတွက်	လှူဒါန်းပြီး အရေအတွက်	လှူဒါန်းရန်ကျန်ရှိ အရေအတွက်
၁။	ကျောက်စာရုံစေတီ ၁ ဆူ(ပိဋကသုံးပုံ မြန်မာပါဠိနှင့် ရိုမန်အင်္ဂလိပ် ၂ ချပ်ပါ)	၂၇၉. ၀၀	၇၂၀ ဆူ	၄၂၃ ဆူ	၂၉၇ ဆူ
၂။	သာသနဒ္ဓဇမာန်တော်(သိမ်တော်ကြီး)(၂၈၀×၂၀၅)ပေ	၄၀၀၀၀	၁ လုံး	၁၃၀၀၀ သိန်း	၂၇၀၀၀ သိန်း
၃။	ရေပန်းအသေး(အချင်း ၁၅ ပေ၊ အမြင့် ၉ ပေ)	၈၀၅. ၀၀	၁၈ ခု	၁ ခု	၁၇ ခု
၄။	High Mast မီးတိုင် (၂၀ မီတာ (၁) တိုင်)	၄၉၄. ၀၀	၉ တိုင်	၁ တိုင်	၈ တိုင်
၅။	မဟာရံတံတိုင်း၏မြေထိန်းနံရံ(၁၀ ပေ ၁ ခန်း)	၇၂. ၀၀	၂၀၀ ခန်း	၈ ခန်း	၁၉၂ ခန်း
၆။	မြန်မာမှုတစ်ဖက်လှ ခြံစည်းရိုး ၂၇ ပေခန်း	၃၁. ၀၀	၄၅၅ ခန်း	၅၈ ခန်း	၃၉၇ ခန်း
၇။	မဟာရံတံတိုင်းရှိ ထောင့်တိုင်(စကျင်မြန်မာမှုပါ)	၁၅. ၀၀	၅၀ တိုင်	၄၁ တိုင်	၉ တိုင်
၈။	လမ်းမီးတိုင်(၉ မီတာ (၁) တိုင်)	၁၀. ၀၀	၁၈၀ တိုင်	၁၈၀ တိုင်	-
၉။	မဟာရံတံတိုင်း စိန်တောင်စကျင်ကနုတ်ပန်း (စကျင်မြန်မာမှုပါ)	၇. ၀၀	၆၅၂ ခု	၁၁၄ ခု	၅၃၈ ခု
၁၀။	စကျင်ကျောက်ပြား ၁ ကျင်းနှုန်း	၄. ၇၀	၂၁၁၉. ၅၃ ကျင်း	၆၀ ကျင်း	၂၀၅၉. ၅၃ ကျင်း
၁၁။	မဟာရံတံတိုင်း(အင်္ဂတေမြန်မာမှု)	၄. ၁၀	၂၁၈. ၁၄ ကျင်း	၂၄ ကျင်း	၁၉၄. ၁၄ ကျင်း
၁၂။	ကွန်ကရစ် ၈ လက်မထုခင်းခြင်း	၃. ၆၀	၅၉၁၀. ၆၆ ကျင်း	၁၈ ကျင်း	၅၈၉၂. ၆၆ ကျင်း

စဉ်	လှူဒါန်းနိုင်သည့်အမျိုးအစား	တန်ဖိုး (ကျပ်သိန်း)	လှူဒါန်းနိုင်သည့် အရေအတွက်	လှူဒါန်းပြီး အရေအတွက်	လှူဒါန်းရန်ကျန်ရှိ အရေအတွက်
၁၃။	ကြွေပြား ၁ ကျင်း	၂. ၀၀	၁၇၃၆. ၀၈ ကျင်း	၁၂၈ ကျင်း	၁၆၀၈. ၀၈ ကျင်း
၁၄။	မုစလိန္ဒအိုင်	၁၀၅၁၉. ၀၀	၁	၁၅၀၀ သိန်း	၉၀၁၉ သိန်း
	(က) အဝင်မုခ်အဆောက်အဦ စကျင်မြန်မာမှု လုပ်ငန်း(အတွင်းမီးအပါ)	၃၅၃၆. ၀၀	၁ ခု	-	၁ ခု
	(ခ) ရေကန်ဆောက်လုပ်ခြင်း(၃၁၅ ပေ × ၂၃၄ ပေ)	၁၆၂၄. ၀၀	၁ ကန်	-	၁ ကန်
	(ဂ) ရေကန်အတွင်းပတ်လမ်းနှင့် လက်ရန်းလုပ်ငန်း	၉၁၇. ၀၀	၁ ခု	-	၁ ခု
	(ဃ) ရေကန်အပြင်ပတ်လမ်းဘေးလှေကား ၂ စင်းနှင့်လက်ရန်းလုပ်ငန်း	၁၀၀၈. ၀၀	၁ ခု	-	၁ ခု
	(င) ရေကန်ပတ်လမ်းမီးတိုင်များထွန်းညှိပေးခြင်း လုပ်ငန်း(၁ တိုင် ၉. ၅ သိန်း)	၇၀၃. ၀၀	၇၄ တိုင်	-	၇၄ တိုင်
၁၅။	ချောင်းဖြောင့်မြေထိန်းနံရံ(၁၂ ပေ × ၁၇၆ ပေ)	၁၉၃. ၀၀	၈၂ ခု	-	၈၂ ခု
၁၆။	ပိဋကသုံးပုံကျမ်းစာအုပ်များ(မြန်မာပါဠိနှင့် ရိုမန်အင်္ဂလိပ် ၂ မျက်နှာစီပါ)လှူဒါန်းနိုင်ရေး [၅၃ ကျမ်း(၄၀ အုပ်)]တစ်စုံလျှင်	၁၂. ၀၀	၅၀၀ စုံ	၁၄၄ စုံ	၃၅၆ စုံ

၃။ မာရဝိဇယဗုဒ္ဓရုပ်ပွားတော်မြတ်ကြီး၏ မဟာရံအတွင်း တည်ဆောက်လှူဒါန်းမည့် သာသနိကအဆောက်အဦများအတွက် **ကြိုတင်လျာထားစာရင်းပေးသွင်းလှူဒါန်းထားကြသည့် ဘုရားဒါယကာ၊ ဒါယိကာမများအနေဖြင့်** မိမိတို့ရည်စူးလှူဒါန်းထားသည့် အလှူငွေများအားလည်းကောင်း၊ အထက်ပါတည်ဆောက်ရေးလုပ်ငန်းများအတွက် အလှူငွေများထည့်ဝင်လှူဒါန်းလိုသည့် ဘုရားဒါယကာ၊ ဒါယိကာမများသည်လည်းကောင်း၊ **အင်းဝဘဏ်ငွေစာရင်းအမှတ်၊ ၁၀၀၀၁၀၀၀၁၃၃၅၆၁၇၊ မြဝတီဘဏ်ငွေစာရင်းအမှတ်၊ ၁၀၀၀၁၀၀၀၀၇၆၂၆၆၆၊ ကမ္ဘောဇဘဏ်ငွေစာရင်းအမှတ်၊ ၀၃၄၃၀၂၀၁၀၇၀၀၂၈၇၀၀၁** တို့သို့ ငွေသားဖြင့်ဖြစ်စေ၊ Account Transfer ဖြင့်ဖြစ်စေ ဦးစွာဆက်သွယ်ပေးသွင်းလှူဒါန်းနိုင်ပြီဖြစ်ပါကြောင်းနှင့် အသေးစိတ်သိရှိလိုပါက အောက်ပါဖုန်းနံပါတ်များတွင် စုံစမ်းနိုင်ပါကြောင်း နိဗ္ဗာန်အကျိုးမျှော်၍ အသိပေးနှိုးဆော်အပ်ပါသည်-

(က) ဒုတိယဗိုလ်မှူးကြီးအောင်ကျော်ဇော ၀၉-၆၅၀၁၉၉၉၉၆၊ ၀၃၆-၃၁၀၀၅

(ခ) ဒေါ်အေးအေးကြည် ၀၉-၄၂၉၇၂၂၅၄၈၊ ၀၉-၂၅၅၈၂၅၂၁၆

ပျောက်ဆုံးကြောင်း

ဒေါ်ထွေးထွေးမြင့် ၉/လဝန(နိုင်) ဝဝ၃၄၈၈ (ဘ)ဦးလှရွှေ ပိုင်ဆိုင်သည့် လယ်ဝေးမြို့၊ သစ်ဆိမ့်ပင်ကျေးရွာအုပ်စု၊ ကွင်းအမှတ်(၁၈၃၂)၊ ဦးပိုင်(၃/၄)၊ လယ်မြေ(၁.၀၁)ဧက၏ ပုံစံ-၇ ပျောက်ဆုံးသွားပါကြောင်း။

တစ်ဦးတည်းဖြစ်ပါကြောင်း

တံတားဦးမြို့နယ်၊ မြင်းသည် ကျေးရွာအုပ်စု၊ မြင်းသည်ကျေးရွာနေ (ဘ)ဦးအုန်းဆောင် ၉/တတဥ(နိုင်)ဝ၃၄၁ဝ၁ ၏သား မောင်ဇင်မင်း (ခ) မောင်ဇင်မင်းထွန်းသည် အိမ်ထောင်စုလူဦးရေစာရင်းနှင့် နိုင်ငံသားစိစစ်ရေးကတ်ပြားတို့၏ စာရင်းအရ တစ်ဦးတည်းဖြစ်ပါကြောင်း။

မောင်ဇင်မင်း(ခ)မောင်ဇင်မင်းထွန်း
၉/တတဥ(နိုင်)၁၁၈ဝ၆ဝ

ကန့်ကွက်နိုင်ပါသည်

ရန်ကုန်တိုင်းဒေသကြီး၊ ဒလမြို့နယ်၊ မြေတိုင်းရပ်ကွက်အမှတ်(တာကြီး)၊မြေကွက်အမှတ် ၁၂၆/က၊ ဒေါ်အေးကြည် အမည်ပေါက်၊ အကျယ်အဝန်း (၂၀x၆၀)ပေရှိ ပါမစ်မြေကွက်နှင့် မြေကွက်အမှတ် ၁၂၆/ခ ဒေါ်ခင်ထွေး အမည်ပေါက် အကျယ်အဝန်း (၂၀x၆၀)ပေရှိ ပါမစ်မြေကွက်များအား အရပ်စာချုပ်အဆင့်ဆင့်ဖြင့် ဦးကောင်ချီဝမ်(ခ) မောင်ငယ် ၁၂/ဗတထ(နိုင်)ဝ၃ဝ၄၃၁ မှ ဝယ်ယူပိုင်ဆိုင်ခဲ့ပြီး ရောင်းချပိုင်ခွင့်ရှိကြောင်း ဝန်ခံကတိပြု၍ ကျွန်ုပ်၏မိတ်ဆွေဖြစ်သူ ဦးညီညီထွန်း ၁၂/ကမရ(နိုင်)ဝဝ၂၇၉၄ က အပြီးအပိုင် ဝယ်ယူရန် စရန်ငွေတစ်စိတ်တစ်ဒေသကို ပေးချေထားပြီးဖြစ်ပါသည်။ အရောင်းအဝယ် နှင့် ပတ်သက်၍ ပိုင်ရေးဆိုင်ခွင့်ရှိသူ မည်သူမဆို ကန့်ကွက်လိုပါက ကျွန်ုပ်ထံသို့ ပိုင်ဆိုင်မှုစာရွက်စာတမ်း မူရင်းများနှင့်တကွ ဤကြော်ငြာပါသည့်ရက်မှစ၍ ၁၄ရက်အတွင်း ကျွန်ုပ်ထံသို့ လာရောက်ကန့်ကွက်နိုင်ပါကြောင်းနှင့် သတ်မှတ်ရက်ကျော်လွန်ပါက အရောင်းအဝယ်အား ဥပဒေနှင့်အညီ ငွေဆက်လက်ပေးချေ လုပ်ဆောင်သွားမည်ဖြစ်ကြောင်း အများသိစေရန် ကြေညာအပ်ပါသည်။

လွှဲအပ်ညွှန်ကြားချက်အရ-
ဒေါ်အေးအေးမူ(စဉ်-၈၂၂၃)
LL.B, D.B.L,D.M.L
တရားလွှတ်တော်ရှေ့နေ(၁ဝ-၅-၂ဝ၁၂)
တိုက် ၉/၁၁(မြေညီထပ်)၊ ၃၆လမ်းအောက်၊ ကျောက်တံတားမြို့နယ်၊
ရန်ကုန်တိုင်းဒေသကြီး၊ ဖုန်း-ဝ၉-၅ဝ၁၃၉၉၁

မြေကွက်ရောင်းမည်

ရန်ကုန်တိုင်းဒေသကြီး၊ ဒဂုံမြို့သစ် (ဆိပ်ကမ်း) မြို့နယ်၊ သရက်ပင်ချောင်း၊အနန္တအသန့်၊ ဖုန် (၂) ဘုရင့်နောင်လမ်းမကြီး ပေါ်မေးတင် အုတ်တံတိုင်းခတ်ပြီး၊ ပေ (၁၀၀ × ၁၅၀) ပေါ်ရှိ ဂိုဒေါင် (၁)လုံး၊ ရေမီးပါ၊ နှစ်(၆၀)ဂရန်၊မြေတိုင်းရပ်ကွက် (၁၇၃)၊ မည်သည့်လုပ်ငန်း မဆို လုပ်ကိုင်နိုင်သည်။

ဖုန်း - ၇၉၅ဝဝ၉၆၄ဝ၊ ဝ၉ - ၅ဝဝ၉၆၄ဝ

ယာဉ်မှတ်ပုံတင်စာအုပ်မိတ္တူလျှောက်ထားခြင်း

ယာဉ်အမှတ် 41W/12993 ယာဉ်လက်ဝယ်ရှိသူ ဦးမြဝင်း ၉/ရမသ(နိုင်)ဝ၉၃၂၆၁ က (ကမ-၃)ပျောက်ဆုံး၍မိတ္တူထုတ်ပေးရန်လျှောက်ထားလာပါသည်။ ကန့်ကွက်လိုပါကခိုင်လုံသော အထောက် အထားများဖြင့် ကြော်ငြာသည့်ရက်မှ ရက် ၃၀ အတွင်း အောက်ဖော်ပြပါရုံးသို့ လူကိုယ်တိုင်လာရောက်ကန့်ကွက်နိုင်ပါသည်။

ကညန၊ခရိုင်ရုံး(ရမည်းသင်း)

ကန့်ကွက်နိုင်ကြောင်းကြေညာခြင်း

ကျောက်ဆည်မြို့၊ စုကြီးရပ်ကွက်၊ အကွက်အမှတ် (၂၆)စုကြီးအကွက်၊ ဦးပိုင်အမှတ် (၁၆)၊ မြေဧရိယာ ဝဒသမဝ၄၈ ဧကမှာ ဦးတင်ထွေး-ဒေါ်နန်းခမ်းစမ်းအမည်ဖြင့် မြေငှားဂရန်အမှတ် (၁၄၆/၁၉၉၂-၁၉၉၃) ဖြင့် ဂရန်ချထားပေးသည့်မြေအား ကျွန်မ ဒေါ်တင်တင်အေးနှင့် ဒေါ်တင်တင်ရီတို့ညီမနှစ်ဦးမှ ဝယ်ယူနေထိုင်ပိုင်ဆိုင်ပြီး မူရင်းမြေငှားဂရန်မှာ မီးလောင်ခဲ့စဉ်က မီးထဲပါသွားပြီး မူရင်းမရှိခဲ့တော့ပါ။ အဆိုပါ မြေငှားဂရန်အား မိတ္တူမှန်လျှောက်ထားခြင်း အမည်ပြောင်း မြေငှားဂရန်အသစ်လျှောက်ထားမည် ဖြစ်ပါ၍ ကန့်ကွက်လိုပါက အထောက်အထားအခိုင်အမာဖြင့် ဤကြော်ငြာပါသည့်ရက်မှ ရက်ပေါင်း ၁၄ရက် အတွင်း ကန့်ကွက်နိုင်ပါကြောင်း ကြေညာအပ်ပါသည်။

ဒေါ်တင်တင်အေး ၉/မရမ(နိုင်)ဝဝ၅၃၇၃
ဒေါ်တင်တင်ရီ ၉/မရမ(နိုင်)ဝဝ၅၃၇၂

ပြင်ဆင်ဖတ်ရှုပါရန်

၂၃-၁၀-၂၀၂၂ရက်နေ့ထုတ် ဤသတင်းစာ စာမျက်နှာ (၂၇)တွင်ပါသော နေပြည်တော်ဖွံ့ဖြိုးရေးဘဏ်လီမိတက်၏ အသိပေးကြေညာခြင်းတွင် မော်တော်ယာဉ်အမှတ် 7B/7630, 5I/3036 အစား 5K/1579, 5K/8629 ဟု ပြင်ဆင် ဖတ်ရှုပေးပါရန်။

ကန့်ကွက်နိုင်ပါကြောင်း

ရန်ကုန်တိုင်းဒေသကြီး၊ ဒဂုံမြို့သစ်(တောင်ပိုင်း)မြို့နယ်၊ မြေတိုင်းရပ်ကွက်အမှတ် (၁၄၇)၊ မြေကွက်အမှတ် (၉၇၄)၊ အကျယ်အဝန်း (၄၀ပေ× ၆၀ပေ)ရှိ ဒေါ်စန်းစန်းမြင့် (၁၂/တမန (နိုင်) ဝ၃၃၅၅၆) အမည်ပေါက် ပါမစ်မြေကွက်နှင့် ယင်းမြေကွက်ပေါ်ရှိ အကျိုးခံစားခွင့် အရပ်ရပ်အားလုံးတို့ကို ရောင်းချပိုင်ခွင့်ရှိသူ ဒေါ်ဆွင်လမ်ည် (၅/ကလထ (နိုင်) ၁၄၉၁၄၄)ထံမှ ကျွန်ုပ်တို့၏ မိတ်ဆွေက ဝယ်ယူရန်အတွက် စရန်ငွေပေးချေထားပြီး ဖြစ်ပါသည်။ အရောင်းအဝယ်အား ကန့်ကွက်လိုပါက ကျွန်ုပ်တို့ထံသို့ စာရွက်စာတမ်းအထောက်အထား မူရင်းများဖြင့် ယနေ့မှစ၍ (၇)ရက်အတွင်းလာရောက် ကန့်ကွက်နိုင်ပါသည်။ ထိုရက်ကျော်လွန်ပါက အရောင်းအဝယ်ကိစ္စကို ဥပဒေနှင့် အညီဆက်လက်ဆောင်ရွက်သွားမည် ဖြစ်ကြောင်းအများသိစေရန် ကြေညာအပ်ပါသည်။

လွှဲအပ်ညွှန်ကြားချက်အရ-

ဦးခင်မောင်ဦး	**ဒေါ်လင်းလင်းထက်**
LL.B, D.B.L, D.I.L,	LL.B.

တရားလွှတ်တော်ရှေ့နေ(စဉ်-၈၈၅၂)အထက်တန်းရှေ့နေ(စဉ်-၄၈၃၃၈)
Hein Htet San Law Firm ဖုန်း-ဝ၉၅၅ဝ၆၁၄၆၊ ဝ၉၄၅၅၅ဝ၆၁၄၆

ပြည်ထောင်စုသမ္မတမြန်မာနိုင်ငံတော်အစိုးရ
နိုင်ငံခြားရေးဝန်ကြီးဌာန
အလုပ်လျှောက်လွှာခေါ်ယူခြင်း
ကြော်ငြာစာအမှတ်(၁ / ၂၀၂၂)

၁။ နိုင်ငံခြားရေးဝန်ကြီးဌာနတွင် လစ်လပ်လျက်ရှိသော အငယ်တန်းစာရေး (လစာနှုန်း ကျပ် ၁၈ဝ,ဝဝဝ-၂,ဝဝဝ-၁၉ဝ,ဝဝဝ) ရာထူး(၅ဝ)နေရာ (ကျား-၃ဝ၊ မ-၂ဝ) အတွက် လျှောက်ထားနိုင်ပါသည်။ (လျှောက်လွှာပုံစံကို နိုင်ငံခြားရေးဝန်ကြီးဌာန website နှင့် Facebook Page တို့တွင် ရယူနိုင်ပါသည်။)

၂။ အောက်ပါသတ်မှတ်ချက်များနှင့် ကိုက်ညီသူများသည် ကိုယ်တိုင်ရေး လျှောက်လွှာပုံစံနှင့်အတူ လိုအပ်သည့် စာရွက်စာတမ်းများ ပူးတွဲ၍ နိုင်ငံခြားရေးဝန်ကြီးဌာန၊ ရုံးအမှတ်(၉)၊ နေပြည်တော်သို့ ကြော်ငြာသည့်နေ့မှစ၍ ၂၈-၁၀-၂၀၂၂ ရက် (သောကြာနေ့) နောက်ဆုံးထားပြီး လူကိုယ်တိုင်ဖြစ်စေ၊ ကိုယ်စားဖြစ်စေ ရုံးချိန်အတွင်း လာရောက် လျှောက်လွှာတင်သွင်းနိုင်သည်။ Online မှ လျှောက်ထားလိုပါက www.mofa.gov.mm တွင် ဖော်ပြထားသည့် Link မှတစ်ဆင့် လျှောက်ထားနိုင်ပါသည်။

၃။ လျှောက်ထားသူသည်-

(က) ပြည်ထောင်စုသမ္မတမြန်မာနိုင်ငံသားဖြစ်ရမည်။

(ခ) ဝိဇ္ဇာဘွဲ့များ(အထူးပြုဘာသာရပ်များ)/ သိပ္ပံဘွဲ့များ(အထူးပြုဘာသာရပ်များ)/ ဥပဒေဘွဲ့/ နိုင်ငံခြားဘာသာဘွဲ့များ/ စီးပွားရေးဘွဲ့များ/ ကွန်ပျူတာဘွဲ့များ

(ဂ) ရိုးရိုးဘွဲ့ရဖြစ်ပါက ၃-၁၀-၂၀၂၂ ရက်နေ့တွင် အသက်(၂၇)နှစ်ထက် မကျော်လွန်စေရ။

(ဃ) နိုင်ငံ့ဝန်ထမ်း (အမြဲတမ်းခန့်ဝန်ထမ်း)(သို့မဟုတ်) မဟာဘွဲ့ရရှိပြီးဖြစ်ပါက ၃-၁၀-၂၀၂၂ရက်နေ့တွင် အသက်(၃၂)နှစ်ထက် မကျော်လွန်စေရ။

(င) အနည်းဆုံး(၁)နှစ် တာဝန်ထမ်းဆောင်ရမည်ဖြစ်ပြီး ကတိခံဝန်ချက် ရေးထိုးရမည်။

(စ) (၆)လအတွင်းရိုက်ကူးထားသော ပတ်စ်ပို့ဓာတ်ပုံ(၃)ပုံ၊ ဘွဲ့လက်မှတ်/ ဘွဲ့ထောက်ခံစာ မိတ္တူ၊ တက္ကသိုလ်ဝင်တန်းအောင်လက်မှတ်မိတ္တူ၊ အခြားတတ်ကျွမ်းသော ဘာသာရပ်များအတွက် အောင်လက်မှတ်နှင့် နိုင်ငံသားစိစစ်ရေးကတ်ပြားမိတ္တူ။

(ဆ) (၁)လအတွင်း ပြုလုပ်ထားသော ကျန်းမာရေးကောင်းမွန်ကြောင်း ထောက်ခံစာနှင့် ကိုဗစ်-၁၉ ကာကွယ်ဆေးထိုးနှံပြီးကြောင်းမှတ်တမ်း (မူရင်း၊ မိတ္တူ)။

(ဇ) (၁)လအတွင်း ပြုလုပ်ထားသော အကျင့်စာရိတ္တကောင်းမွန်ကြောင်း၊ ပါတီနိုင်ငံရေး ကင်းရှင်းကြောင်း ကျေးရွာ/ ရပ်ကွက်ထောက်ခံစာနှင့် ပြစ်မှုကင်းရှင်းကြောင်း၊ ပါတီနိုင်ငံရေးကင်းရှင်းကြောင်း သက်ဆိုင်ရာ ရဲစခန်းထောက်ခံစာ(မူရင်း၊ မိတ္တူ)။

(ဈ) သက်တမ်းရှိ အလုပ်သမားမှတ်ပုံတင်ကတ်ပြား(မူရင်း၊ မိတ္တူ)။

(ည) ဝန်ထမ်းဖြစ်ပါက သက်ဆိုင်ရာဝန်ကြီးဌာန၏ ခွင့်ပြုချက်နှင့် ဌာနဆိုင်ရာ ပြစ်မှုကင်းရှင်းကြောင်း ထောက်ခံချက် (မူရင်း၊ မိတ္တူ)။

(ဋ) ဝန်ထမ်းအဖြစ်မှ နုတ်ထွက်ခဲ့ပါက ဌာန၏နုတ်ထွက်ခွင့်ပြုကြောင်း အမိန့်စာမိတ္တူ။

(ဌ) အစိုးရဌာနတစ်ခုခု၏ ဝန်ထမ်းအဖြစ်မှ ထုတ်ပစ်/ ထုတ်ပယ်ခြင်း၊ ရာထူးခန့်ထားခြင်းမှ အမိန့်စာပယ်ဖျက်ခြင်းခံရသူများ လျှောက်ထားခွင့် မရှိပါ။

၄။ အရည်အချင်းစစ် ရေးဖြေစာမေးပွဲကို မြန်မာစာ၊ အင်္ဂလိပ်စာ၊ အထွေထွေဗဟုသုတ စုစုပေါင်း(၃)နာရီ မေးခွန်းဖြင့် ကျင်းပပြုလုပ်မည်ဖြစ်ပြီး ရေးဖြေအောင်မြင်သူများကိုသာ စိတ်အခြေအနေနှင့် လူတွေ့စစ်ဆေးခြင်း ပြုလုပ်သွားမည်ဖြစ်ပါသည်။ ရေးဖြေစာမေးပွဲ ဖြေဆိုမည့်ရက်နှင့် ဖြေဆိုခွင့်ရရှိသူများ၏ ခုံအမှတ်တို့အား နိုင်ငံပိုင်သတင်းစာများ၊ နိုင်ငံခြားရေးဝန်ကြီးဌာန website နှင့် Facebook Page တို့တွင် အသိပေးဖော်ပြသွားမည် ဖြစ်ပါသည်။

၅။ စိတ်အခြေအနေနှင့် လူတွေ့စစ်ဆေးချိန်တွင် ဘွဲ့လက်မှတ်၊ တက္ကသိုလ်ဝင်တန်းအောင်လက်မှတ်နှင့် အခြားအောင်လက်မှတ်များ၊ နိုင်ငံသားစိစစ်ရေးကတ်ပြား၊ အလုပ်သမားမှတ်ပုံတင်ကတ်ပြား စသည်တို့ကို မူရင်းတင်ပြနိုင်ရပါမည်။ အသေးစိတ်သိရှိလိုပါက **နိုင်ငံခြားရေးဝန်ကြီးဌာန၊ ရုံးအမှတ်(၉)၊ နေပြည်တော်၊ ဖုန်း-ဝ၆၇-၄၁၂၃၄** သို့ ဆက်သွယ်မေးမြန်းနိုင်ပါသည်။

ယာဉ်မှတ်ပုံတင်စာအုပ်မိတ္တူလျှောက်ထားခြင်း

ယာဉ်အမှတ် SHN/20122, Honda Wave ယာဉ်လက်ဝယ်ရှိသူ ဒေါ်အားဟွာ ၁၃/ကတန(နိုင်)၁၅ဝ၆၉၉ က(ကမ-၃) ပျောက်ဆုံး၍မိတ္တူထုတ်ပေးရန်လျှောက်ထားလာပါသည်။ ကန့်ကွက်လိုပါက ခိုင်လုံသော အထောက်အထားများဖြင့် ကြော်ငြာသည့်ရက်မှ ရက် ၃၀ အတွင်း အောက်ဖော်ပြပါရုံးသို့ လူကိုယ်တိုင် လာရောက်ကန့်ကွက်နိုင်ပါသည်။

ကညန၊တွဲဖက်ပြည်နယ်ရုံး(ကျိုင်းတုံ)

ယာဉ်မှတ်ပုံတင်စာအုပ်မိတ္တူလျှောက်ထားခြင်း

ယာဉ်အမှတ် 1Q/6740 ယာဉ် လက်ဝယ်ရှိသူ ဦးနေမျိုးအေး ၁၂/ကတတ(နိုင်)ဝ၂၁၃၉၉က(ကမ-၃) ပျောက်ဆုံး၍ မိတ္တူထုတ်ပေးရန်လျှောက်ထားလာပါသည်။ ကန့်ကွက်လိုပါက ခိုင်လုံသော အထောက်အထားများဖြင့် ကြော်ငြာသည့်ရက်မှ ရက် ၃၀ အတွင်း အောက်ဖော်ပြပါရုံးသို့လူကိုယ်တိုင်လာရောက် ကန့်ကွက်နိုင်ပါသည်။

ကညန၊ တိုင်းဒေသကြီးဦးစီးမှူးရုံး(ပဲခူး)

ယာဉ်မှတ်ပုံတင်စာအုပ်မိတ္တူလျှောက်ထားခြင်း

ယာဉ်အမှတ် 8I/6505, AMA Aung Myan Asia L/T, P/U (4x2)R ယာဉ်လက်ဝယ်ရှိသူ ဒေါ်စိန်စိန် ၉/အမရ(နိုင်)၁ဝ၁၃၃၈ က(ကမ-၃) ပျောက်ဆုံး၍ မိတ္တူထုတ်ပေးရန် လျှောက်ထားလာပါသည်။ ကန့်ကွက်လိုပါကခိုင်လုံသော အထောက် အထားများဖြင့် ကြော်ငြာသည့်ရက်မှ ရက် ၃၀ အတွင်း အောက်ဖော်ပြပါရုံးသို့လူကိုယ်တိုင်လာရောက် ကန့်ကွက်နိုင်ပါသည်။

ကညန၊ ခရိုင်ရုံး(မန္တလေးတောင်ပိုင်း)၊ မန္တလေးမြို့

စီမံကိန်းနှင့် ဘဏ္ဍာရေးဝန်ကြီးဌာန
ပြည်တွင်းအခွန်များဦးစီးဌာန
အောင်ဘာလေသိန်းဆုဌာနခွဲ
ရက်စွဲ ၊ ၂၀၂၂ ခုနှစ်၊ အောက်တိုဘာ လ (၁)ရက်

ကြေညာချက်

၁။ ၂၀၂၁ ခုနှစ်၊ နိုဝင်ဘာလ(၁)ရက်နေ့တွင် ဖွင့်လှစ်ခဲ့သော (၃၂)ကြိမ်မြောက် ကျပ် ၁၀၀၀ တန် အောင်ဘာလေသိန်းဆုဖွင့်ပွဲတွင် ဆုမဲ (၇၇၈၇)ဆု ခွဲဝေချီးမြှင့်ခဲ့ရာ ဆုမဲ (၇၀၈) ဆုကို ယနေ့တိုင် တောင်းခံခြင်းမရှိသေးကြောင်း တွေ့ရှိရပါသည်။

၂။ ဖော်ပြပါ လာရောက်ထုတ်ယူခြင်းမရှိသေးသည့် ကျပ်သိန်း (၂၀၀)ဆု (၁)ဆု၊ ကျပ်သိန်း (၅၀)ဆု (၁)ဆု၊ ကျပ်သိန်း (၂၀)ဆု (၄)ဆု၊ ကျပ် (၁၀)သိန်းဆု (၁)ဆု၊ ကျပ် ၃ သိန်း (၁၃)ဆု၊ ကျပ် ၂ သိန်း (၄၄)ဆု၊ ကျပ် ၁ သိန်း (၃၄၄) ဆု ၊ ကျပ် ၅ သောင်း ဆု (၃၀၀) ဆု ဆုရလက်မှတ်များကို ၂၀၂၂ ခုနှစ်၊ အောက်တိုဘာလ (၃၁)ရက်နေ့အထိ ရန်ကုန်မြို့ နှင့်မန္တလေးမြို့တို့ရှိ အောင်ဘာလေသိန်းဆုဌာနခွဲရုံးများသို့ တင်ပြ၍ ဆုငွေများကို တောင်းခံနိုင်ရန် အောက်ဖော်ပြပါ (၃၂)ကြိမ်မြောက် ကျပ် ၁၀၀၀ တန် အောင်ဘာလေသိန်းထီပေါက်စဉ်အား ပြန်လည် ဖော်ပြအပ်ပါသည်။

၃။ အဆိုပါ လာရောက်ထုတ်ယူခြင်းမရှိသေးသည့် ဆုမဲများအား (၃၁-၁၀-၂၀၂၂)ရက်နေ့ထိ ထုတ်ယူခြင်းမရှိပါက အခွန်ဘဏ္ဍာအဖြစ် သိမ်းယူသွားမည် ဖြစ်ပါကြောင်း အသိပေးအပ်ပါသည်။

(၃၂)ကြိမ်မြောက် ကျပ် ၁၀၀၀ တန် သိန်းထီပေါက်စဉ်

ကျပ်သိန်း (၅၀၀၀)ဆု
ခ - ၁၅၆၄၄၇

ကျပ်သိန်း (၁၀၀၀)ဆု
င - ၈၆၁၇၃၇

ကျပ်သိန်း (၅၀၀)ဆုများ
ဆ - ၂၂၈၂၃၇
က - ၃၃၈၀၈၃
ဂ - ၄၂၁၄၈၁
ဓ - ၄၆၆၅၃၀

ကျပ်သိန်း(၂၀၀)ဆုများ
င - ၂၅၈၀၇၆
ဃ - ၄၂၇၄၄၅
ဆ - ၆၂၃၇၁၄
ခ - ၇၄၁၅၄၃
က - ၉၁၅၁၇၆
င - ၄၂၁၂၅၂

ကျပ်သိန်း(၁၀၀)ဆုများ
ဂ - ၁၇၂၄၄၈
ဓ - ၅၄၃၁၅၁
ဈ - ၇၇၃၄၆၇
ည - ၈၁၁၇၇၀
င - ၉၆၄၃၉၉
ဆ - ၉၉၃၆၃၃
ခ - ၄၆၈၈၈၆

ကျပ်သိန်း(၅၀)ဆုများ
ည - ၁၉၃၈၃၆
ဆ - ၃၄၆၄၉၂
က - ၄၃၅၄၆၀
ဓ - ၄၉၈၇၆၁
ဂ - ၅၇၈၀၀၇
ဃ - ၆၀၈၄၈၆
ဓ - ၇၁၄၇၈၉
င - ၁၇၆၄၁၀

ကျပ်သိန်း(၂၀)ဆုများ
ဆ - ၁၀၄၀၈၄
ဈ - ၁၅၆၈၃၂
ခ - ၁၉၃၅၂၅
ခ - ၃၁၉၃၅၄
ဓ - ၄၁၃၅၈၁
ဂ - ၅၀၂၆၆၀
ည - ၅၅၃၅၀၉
ဂ - ၇၄၁၈၅၆
စ - ၇၈၃၆၉၁
ခ - ၆၉၅၂၂၃

ကျပ်(၁၀)သိန်းဆုများ
ဂ - ၂၁၂၅၀၈
စ - ၂၅၅၃၄၈
ဃ - ၃၂၂၀၅၈
ဃ - ၃၅၄၂၂၁
က - ၄၇၇၇၇၇
ခ - ၇၇၅၉၈၀
ခ - ၈၆၂၁၉၈
ဂ - ၉၄၂၁၂၃
ဃ - ၉၉၇၉၄၃
က - ၂၅၅၆၅၈
စ - ၂၆၇၇၆၇
ဆ - ၄၁၆၅၇၄
စ - ၉၁၁၃၉၆

ကျပ်(၃)သိန်းဆုများ
ဆ - ၃၄၉၅၇
ဈ - ၄၇၈၁၃
ဓ - ၇၄၀၀၉
င - ၄၆၈၆၂
ဃ - ၇၉၆၁၈

ကျပ်(၂)သိန်းဆုများ
က - ၁၆၈၁
စ - ၇၀၂၃
က - ၅၆၇၈
စ - ၆၃၁၄

ကျပ်(၁)သိန်းဆုများ
ဈ - ၁၉၆
ဓ - ၃၈၈
ဓ - ၃၉၅
ဈ - ၅၄၂
င - ၉၇၅
ည - ၇၈၃
င - ၈၅၂

ကျပ်(၅)သောင်းဆုများ
ခ - ၈၄

အများသိစေရန်ကြေညာချက်

၁။ ဗဟန်းမြို့နယ်၊ ရေတာရှည်ရပ်ကွက်၊ အနောက်ရွှေဂုံတိုင်လမ်း၊ အမှတ် (၁၅၄၊ ၁၅၆)တွင် Basement+(၆)ထပ်တိုက် (Lift(၂)စီးပါ)(Hotel) အဆောက်အဦ ဆောက်လုပ်ရန် မြေရှင်ဦးကျော်နိုင်ဦး(ကိုယ်တိုင်) နှင့်ဦးဝင်းမောင်၊ ကိုရှာန်နိုင်ဝင်း၊ မသန္တာဝင်းတို့၏ အထွေထွေကိုယ်စားလှယ်လွှဲစာရရှိသူ ဦးကျော်နိုင်ဦး၊ လိုင်စင်ရကန်ထရိုက်တာ ဒေါ်ခင်လေးမာ(LC-784)၊ မှတ်ပုံတင်အင်ဂျင်နီယာပညာရှင် (Construction)ဦးအောင်ထွဋ်(PE-587) ၊ မှတ်ပုံတင်အင်ဂျင်နီယာပညာရှင် (Structure) ဒေါက်တာမျိုးအောင်(PE-785)တို့အား ရန်ကုန်မြို့တော်စည်ပင်သာယာရေးကော်မတီ၊ အဆောက်အဦဆိုင်ရာလုပ်ငန်းတာဝန်ခံအဖွဲ့မှ ၂၀-၅-၂၀၂၀ ရက်စွဲပါစာအမှတ်၊ ၉၈၂/၉၈၃/စည်ပင်-ယာ(အံ့)ဖြင့် ဆောက်လုပ်ခွင့်ပြုခဲ့ပြီး ဖြစ်ပါသည်။

၂။ ယခုအခါအဆိုပါ Basement+(၆)ထပ်တိုက် (Lift(၂)စီးပါ) (Hotel) အဆောက်အဦဆောက်လုပ်ခွင့်ပြုမိန့်အား ပယ်ဖျက်ခွင့်ပြုပါရန် မြေရှင်နှင့်လိုင်စင်ရကန်ထရိုက်တာတို့မှ အင်ဂျင်နီယာဌာန (အဆောက်အအုံ)သို့ တင်ပြလျှောက်ထားလာပါသဖြင့် ကန့်ကွက်ရန်ရှိပါက ခိုင်လုံသော အထောက်အထားများဖြင့် ဤကြေညာချက်ပါရှိသည့်နေ့မှစ၍ ရက်ပေါင်း(၁၅)ရက်အတွင်း လျှောက်ထားကန့်ကွက်နိုင်ပါကြောင်းနှင့် သတ်မှတ်ရက်အတွင်းကန့်ကွက်မှုမရှိပါက လုပ်ထုံးလုပ်နည်းနှင့်အညီ ဆက်လက်ဆောင်ရွက်သွားမည်ဖြစ်ကြောင်း အသိပေး ကြေညာအပ်ပါသည်။

အင်ဂျင်နီယာဌာန (အဆောက်အအုံ)
ရန်ကုန်မြို့တော်စည်ပင်သာယာရေးကော်မတီ

ပြည်ထောင်စုသမ္မတမြန်မာနိုင်ငံတော်အစိုးရ
ပညာရေးဝန်ကြီးဌာန
မြန်မာနိုင်ငံတိုင်းရင်းသားဘာသာစကားဦးစီးဌာန
ရုံးအမှတ် ၅၂၊ နေပြည်တော်
အိတ်ဖွင့်တင်ဒါခေါ်ယူခြင်း

၁။ ၂၀၂၂-၂၀၂၃ ဘဏ္ဍာရေးနှစ်၊ ပညာရေးဝန်ကြီးဌာန၊ မြန်မာနိုင်ငံတိုင်းရင်းသားဘာသာစကားဦးစီးဌာန၊ နေပြည်တော်တွင် စာအုပ်များပုံနှိပ်ရန်အတွက် အိတ်ဖွင့်တင်ဒါတင်သွင်းရန် ဖိတ်ခေါ်အပ်ပါသည်။

၂။ တင်ဒါလျှောက်လွှာရောင်းချမည့်ရက် - ၃-၁၀-၂၀၂၂ ရက်(တနင်္လာနေ့) နံနက် ၁၀ နာရီ
တင်ဒါပိတ်ရက်နေ့အချိန် - ၁၇-၁၀-၂၀၂၂ရက် (တနင်္လာနေ့) ညနေ ၄ နာရီ
တင်ဒါတင်သွင်းရမည့်နေရာ - မြန်မာနိုင်ငံတိုင်းရင်းသားဘာသာစကားဦးစီးဌာန၊ ရုံးအမှတ်(၅၂)၊ နေပြည်တော်

၃။ အသေးစိတ်သိရှိလိုပါက မြန်မာနိုင်ငံတိုင်းရင်းသားဘာသာစကားဦးစီးဌာန၊ ရုံးအမှတ် ၅၂၊ နေပြည်တော်၊ ဖုန်း-၀၆၇၃၄၃၀၁၅၃၊ ၀၆၇၃၄၃၀၁၇၈သို့ ဆက်သွယ်မေးမြန်းနိုင်ပါသည်။

တင်ဒါခေါ်ယူရေးကော်မတီ

ကြော်ငြာစာ

မန္တလေးမြို့၊ ပြည်ကြီးတံခွန်မြို့နယ်၊ (ခ)ရပ်ကွက်၊ အကွက်အမှတ်(ဟ-၁)၊ ဦးပိုင်အမှတ် (၃၆)၊ (၇၃x၇၄)လမ်း၊ ပျူစော ထီးနှင့် ကျန်စစ်သားလမ်းကြားရှိ တောဂရန်မြေကွက်အမည်ပေါက်သူ ဦးပွင့်ကြည် ၉/မရမ(နိုင်)၀၄၅၈၀၅၏ အထူးကိုယ်စားလှယ်လွှဲစာအမှတ် (၁၉၄၉/၂၀၁၄)ဖြင့် လွှဲအပ်ခြင်းခံရသူ ဦးအောင်မိုး ၉/မနတ(နိုင်)၀၅၄၅၀၇က ဦးပွင့်ကြည်၏ မှတ်ပုံတင်၊ အိမ်ထောင်စုဇယား တို့မှာ ၄ားရမ်း၍မရကြောင်း တင်ပြစာ၊ တောဂရန်တို့နှင့်အတူ အမှုတွဲအမှတ် (၃၄၇၁/၂၀၂၂-၂၀၂၃)ဖြင့် တောမှမြို့ပြောင်း၊ သက်တမ်းတိုးလျှောက်ထားလာပါသည်။ ကန့်ကွက်လိုပါက ခိုင်လုံသောအထောက်အထားများ၊ မှတ်ပုံတင်စာချုပ်စာတမ်းများ၊ တရားရုံးဒီကရီ များဖြင့် ၁၄ရက်အတွင်း ကန့်ကွက်နိုင်ပါသည်။

မြို့ပြစီမံကိန်းနှင့်မြေစီမံခန့်ခွဲမှုဌာန
မန္တလေးမြို့တော်စည်ပင်သာယာရေးကော်မတီ

ကိုစိုင်းအောင်စည်ဟိန်း ၁၃/ရစန(နိုင်)၁၀၇၈၄၀ နှင့် အများသိစေရန်ကြေညာချက်

Ananda Tayzar Trading ကုမ္ပဏီတွင် ယာဉ်မောင်းအဖြစ်တာဝန်ထမ်းဆောင်နေသော ကိုစိုင်းအောင်စည်ဟိန်း ၁၃/ရစန(နိုင်)၁၀၇၈၄၀(ဘ)ဦးစိုင်းသန်းထိုက်၁၃/နစန(နိုင်)၀၂၅၈၀၈သည် အထက်ဖော်ပြပါကုမ္ပဏီအမည်ပေါက် ယာဉ်အမှတ်(1L/8279Hijet) အဖြူရောင်ယာဉ်အား ၂၃-၉ -၂၀၂၂ရက်တွင် ရုံးဖယ်ရီပို့ပေးပြီး အချိန် ညနေ၅:၃၀နာရီမှ ၆:၀၀နာရီနောက်ပိုင်းတွင် မော်တော်ယာဉ်ပြန်လည်၍မရောက်ရှိလာသောကြောင့် ဖုန်းဖြင့်ဆက်သွယ်ရာတွင် ဆက်သွယ်၍မရတော့ဘဲ ကိုယ်ကျိုးအတွက် ခိုးယူသွားသောကြောင့် ၂၄-၉-၂၀၂၂ရက်တွင် မရမ်းကုန်းရဲစခန်းတွင် အမှုဖွင့်တိုင်ကြားပြီး ကုန်းလမ်းပို့ဆောင်ရေးညွှန်ကြားမှုဦးစီးဌာနသို့ ယာဉ်သက်တမ်းတိုးခြင်းနှင့် ယာဉ်အမည်ပေါက်ပြောင်းလဲခြင်းများကို ခေတ္တရပ်ဆိုင်းထားပေးပါရန် တင်ပြခြင်းများပြုလုပ်ထားပြီးဖြစ်ပါသောကြောင့် မော်တော်ယာဉ်နှင့် လူကိုတွေ့ရှိပါက အကြောင်းကြားပေးပါရန် တောင်းဆိုအပ်ပါသည်။

ဖော်ပြပါမော်တော်ယာဉ်အား တွေ့ရှိပါက အကြောင်းကြားပေးပါရန်။

Ananda Tayzar Trading Company
ဆက်သွယ်ရန် ဖုန်း-၀၉-၈၇၀၉၀၀၇၇၇

ကြော်ငြာစာ

မန္တလေးမြို့၊ ပြည်ကြီးတံခွန်မြို့နယ်၊ (က)ရပ်ကွက်၊ အကွက်အမှတ် (လ-၄)၊ ဦးပိုင်အမှတ် (၂၈)၊၇၁x၇၂လမ်း၊ ဆင်ဖြူရှင်နှင့် ဝေသာလီလမ်းကြားရှိ တောဂရန်မြေကွက် အမည်ပေါက်သူ ဦးမောင်မောင် ၉/မထလ(နိုင်)၁၃၆၅၁၀၏ အထူးကိုယ်စားလှယ်လွှဲစာအမှတ် ၁၈၅၃၀/၂၀၁၄ ဖြင့် လွှဲအပ်ခြင်းခံရသူ ဦးစိုင်းအိုက်ချို ၁၃/မကန(နိုင်)၀၁၀၈၆၄ က အမည်ပေါက်သူ၏ မှတ်ပုံတင်နှင့် အိမ်ထောင်စု ဇယားတို့ ၄ားရမ်းနိုင်ခြင်းမရှိကြောင်း တင်ပြစာ၊ တောဂရန်တို့နှင့်အတူ အမှုတွဲအမှတ် ၃၄၆၅/၂၀၂၂-၂၀၂၃ ဖြင့် တောမှမြို့ပြောင်း၊ သက်တမ်းတိုးလျှောက်ထားလာပါသည်။ ကန့်ကွက်လိုပါက ခိုင်လုံသော အထောက်အထားများ၊ မှတ်ပုံတင် စာချုပ်စာတမ်းများ၊ တရားရုံးဒီကရီများဖြင့် ၁၄ရက်အတွင်း ကန့်ကွက်နိုင်ပါသည်။

မြို့ပြစီမံကိန်းနှင့်မြေစီမံခန့်ခွဲမှုဌာန
မန္တလေးမြို့တော်စည်ပင်သာယာရေးကော်မတီ

ယာဉ်မှတ်ပုံတင်စာအုပ်မိတ္တူ လျှောက်ထားခြင်း

ယာဉ်အမှတ် ၃၄ယ/၅၀၂၁၆, Jialing-90 ယာဉ်လက်ဝယ်ရှိသူ ဒေါ်သက်မာကျော် ၉/လဝန(နိုင်)၀၀၄၁၈၀ က (ကမ-၃) ပျောက်ဆုံး၍ မိတ္တူထုတ်ပေးရန် လျှောက်ထားလာပါသည်။ ကန့်ကွက်လိုပါက ခိုင်လုံသောအထောက်အထားများဖြင့် ကြော်ငြာသည့်ရက်မှ ရက် ၃၀ အတွင်း အောက်ဖော်ပြပါရုံးသို့လူကိုယ်တိုင်လာရောက်ကန့်ကွက်နိုင်ပါသည်။ **ကညန၊ ခရိုင်ရုံး(နေပြည်တော်ရုံး)**

ယာဉ်မှတ်ပုံတင်စာအုပ်မိတ္တူ လျှောက်ထားခြင်း

ယာဉ်အမှတ် 68W/6640, Kenbo-125 ယာဉ်လက်ဝယ်ရှိသူ ဦးလှဝင်း ၈/ပခက(နိုင်)၂၇၉၉၉၃ က(ကမ-၃)ပျောက်ဆုံး၍မိတ္တူထုတ်ပေးရန်လျှောက်ထားလာပါသည်။ကန့်ကွက်လိုပါကခိုင်လုံသောအထောက်အထားများဖြင့်ကြော်ငြာသည့်ရက်မှ ရက် ၃၀ အတွင်း အောက်ဖော်ပြပါရုံးသို့ လူကိုယ်တိုင်လာရောက်ကန့်ကွက်နိုင်ပါသည်။ **ကညန(ကလေးမြို့)**

ယာဉ်မှတ်ပုံတင်စာအုပ်မိတ္တူ လျှောက်ထားခြင်း

ယာဉ်အမှတ် 7F/4745,HINO XZU 411 ,L/T(4X2)R ယာဉ်လက်ဝယ်ရှိသူ ဒေါ်ကြည်ကြည်စိန် ၁၃/ကမန(နိုင်)၀၀၁၃၉၀ က(ကမ-၃)ပျောက်ဆုံး၍မိတ္တူထုတ်ပေးရန်လျှောက်ထားလာပါသည်။ ကန့်ကွက်လိုပါကခိုင်လုံသော အထောက်အထားများဖြင့် ကြော်ငြာသည့်ရက်မှ ရက် ၃၀ အတွင်း အောက်ဖော်ပြပါရုံးသို့ လူကိုယ်တိုင် လာရောက်ကန့်ကွက်နိုင်ပါသည်။ **ကညန(ကျောက်မဲမြို့)**

ယာဉ်မှတ်ပုံတင်စာအုပ်မိတ္တူ လျှောက်ထားခြင်း

ယာဉ်အမှတ် 2M/1085, Dong Fen 9 ယာဉ်လက်ဝယ်ရှိသူ ဦးလားလ်ခေါ်ငိုက်ရာ ၅/ကလထ(နိုင်)၂၀၇၈၆၉ က (ကမ-၃)ပျောက်ဆုံး၍မိတ္တူထုတ်ပေးရန်လျှောက်ထားလာပါသည်။ကန့်ကွက်လိုပါကခိုင်လုံသော အထောက်အထားများဖြင့် ကြော်ငြာသည့်ရက်မှ ရက် ၃၀ အတွင်း အောက်ဖော်ပြပါရုံးသို့လူကိုယ်တိုင်လာရောက်ကန့်ကွက်နိုင်ပါသည်။ **ကညန(ကလေး)**

အိတ်ဖွင့်တင်ဒါအမှတ် (၁/၂၀၂၂-၂၀၂၃)ဖြင့် တင်ဒါခေါ်ယူခြင်း

၁။ သယံဇာတနှင့် သဘာဝပတ်ဝန်းကျင်ထိန်းသိမ်းရေးဝန်ကြီးဌာန၊ သတ္တုတွင်းဦးစီးဌာနမှ မုံရွာ၊ Mine Site ရှိ ကက်သုတ်ကြေးနီ (၁၀၀၀)မက်ထရစ်တန်အား 1 Lot လျှင် (၁၀၀)မက်ထရစ်တန်စီဖြင့် (10) Lots ခွဲ၍ အမေရိကန်ဒေါ်လာဖြင့် အိတ်ဖွင့်တင်ဒါခေါ်ယူရောင်းချမည် ဖြစ်ပါသည်။

၂။ ကက်သုတ်ကြေးနီ၏ ကြမ်းခင်းဈေးကို တင်ဒါဖွင့်သည့်နေ့တွင်ရှိမည့် ကမ္ဘာ့သတ္တုပေါက် ဈေးနှုန်း (London Metal Exchange) ပါ ကတ်သုတ်ကြေးနီတစ်တန်ဈေးနှုန်း (Unknown Price) အပေါ်တွင် အခြေခံ၍ Premium ကြေးအများဆုံးပေးပြီး သယ်ယူခ၊ တင်ချခ၊ စရိတ်များအတွက် ကုန်ကျစရိတ်အား အနည်းဆုံးပေးသွင်းနိုင်သည့် (LME + Premium အပေါ် သယ်ယူစရိတ်ခုနှိမ်) ကုမ္ပဏီကို တင်ဒါအောင်မြင်သူအဖြစ် သတ်မှတ်မည်ဖြစ်ပါသည်။

၃။ တင်ဒါပိတ်မည့် နေ့ရက်နှင့် အချိန်မှာ ၁၈ - ၁၀ - ၂၀၂၂ ရက်နေ့၊ မွန်းလွဲ (၁၄:၀၀) နာရီ ဖြစ်ပြီး ယင်းနေ့ ညနေ (၁၅:၀၀) နာရီအချိန်တွင် အိတ်ဖွင့်တင်ဒါများ ဖွင့်ဖောက်မည်ဖြစ်ပါသည်။

၄။ အသေးစိတ်သိရှိလိုသော အချက်အလက်များရှိပါက ဓာတ်သတ္တုဖွံ့ဖြိုးရေးဌာနခွဲ၊ သတ္တုတွင်း ဦးစီးဌာန၊ သယံဇာတနှင့်သဘာဝပတ်ဝန်းကျင်ထိန်းသိမ်းရေးဝန်ကြီးဌာန၊ ၀၆၇- ၃၄၀၉၃၇၈ နှင့် ၀၆၇- ၃၄၀၉၃၇၂ တို့သို့ ရုံးချိန်အတွင်း ဆက်သွယ်စုံစမ်းမေးမြန်းနိုင်ပါသည်။

တင်ဒါကော်မတီ
သတ္တုတွင်းဦးစီးဌာန
သယံဇာတနှင့် သဘာဝပတ်ဝန်းကျင်ထိန်းသိမ်းရေးဝန်ကြီးဌာန

ယာဉ်မှတ်ပုံတင်စာအုပ်မိတ္တူ လျှောက်ထားခြင်း

ယာဉ်အမှတ် 60W/48295 ယာဉ်လက်ဝယ်ရှိသူ ဦးကျော်သက်၇/တငန(နိုင်)၀၀၂၂၉၂ က(ကမ-၃)ပျောက်ဆုံး၍ မိတ္တူထုတ်ပေးရန်လျှောက်ထားလာပါသည်။ ကန့်ကွက်လိုပါက ခိုင်လုံသောအထောက်အထားများဖြင့် ကြော်ငြာသည့်ရက်မှ ရက် ၃၀ အတွင်း အောက်ဖော်ပြပါရုံးသို့ လူကိုယ်တိုင်လာရောက်ကန့်ကွက်နိုင်ပါသည်။ **ကညန၊ ခရိုင်ရုံး(တောင်ငူ)**

ယာဉ်မှတ်ပုံတင်စာအုပ်မိတ္တူ လျှောက်ထားခြင်း

ယာဉ်အမှတ် 80W/6264 ယာဉ်လက်ဝယ်ရှိသူ ဦးကျော်သက် ၇/တငန(နိုင်)၀၀၂၂၉၂ က(ကမ-၃)ပျောက်ဆုံး၍ မိတ္တူထုတ်ပေးရန်လျှောက်ထားလာပါသည်။ ကန့်ကွက်လိုပါကခိုင်လုံသော အထောက်အထားများဖြင့်ကြော်ငြာသည့်ရက်မှ ရက် ၃၀ အတွင်း အောက်ဖော်ပြပါရုံးသို့လူကိုယ်တိုင် လာရောက်ကန့်ကွက်နိုင်ပါသည်။ **ကညန၊ ခရိုင်ရုံး(တောင်ငူ)**

ကြော်ငြာစာ

မန္တလေးမြို့၊ ချမ်းမြသာစည်မြို့နယ်၊ တမ္ပဝတီရပ်ကွက်၊ အကွက်အမှတ်(၄၉၀)၊ ဦးပိုင်အမှတ်(၅၉-ခ+၆၀-က)၊ (၈၄)လမ်း၊ စစ်ကိုင်း-မန္တလေးကားလမ်းကြား RTC တောင်ဘက်ရှိ ဦးသိန်းရွှေအမည်ပေါက်ဂရန်မြေကွက်အား ဖခင်ဖြစ်သူ ဦးသိန်းရွှေ၊ မိခင်ဖြစ်သူ ဒေါ်အမာ၊ သားဖြစ်သူ ဦးစပ်ထင်ဇော် (လူပျိုကြီးဘဝ)တို့ အသီးသီးကွယ်လွန်သဖြင့် အမွေဆက်ခံပိုင်ဆိုင်ကြောင်း စာချုပ်အမှတ် (၃၇၅၄/၂၀၀၄)ဖြင့် အမွေဆက်ခံခဲ့သော ဦးစပ်ထင်ကျော် ၉/မရတ(နိုင်)၀၄၇၆၂၇ က ဂရန်စာချုပ်မူရင်းအသိမ်းလွန် ပျောက်ဆုံးကြောင်း ရဲစခန်းနှင့် ရပ်ကွက်အုပ်ချုပ်ရေးမှူးရုံးထောက်ခံချက်၊ တရားရုံးကျမ်းကျိန် ချက်များတင်ပြ၍ ဂရန်သက်တမ်းတိုး၊ အမည်ပြောင်း၊ ဂရန်ပျောက် လျှောက်ထားရန် အတွက် မြေပုံ၊ မြေရာဇဝင်ရေးကူးခွင့်ပြုပါရန်နှင့် အမှုတွဲဖွင့်လှစ် ခွင့်ပြုပါရန် လျှောက် ထားလာပါသည်။ ကန့်ကွက်လိုပါက ခိုင်လုံသောအထောက်အထားများ၊ မှတ်ပုံတင်စာချုပ်စာတမ်းများ၊ တရားရုံးဒီကရီများဖြင့်(၁၄)ရက်အတွင်း ကန့်ကွက်နိုင်ပါသည်။

မြို့ပြစီမံကိန်းနှင့်မြေစီမံခန့်ခွဲမှုဌာန
မန္တလေးမြို့တော်စည်ပင်သာယာရေးကော်မတီ

ကန့်ကွက်နိုင်ကြောင်း ကြေညာခြင်း

နေပြည်တော်၊ ပုဗ္ဗသီရိမြို့၊ မြေတိုင်းရပ်ကွက် အမှတ် ၁၅/တပင်ရွှေထီးရပ်၊ တပင်ရွှေထီးရပ်ကွက်ရှိ တကကအောင်မြင့်စိုး ကိုယ်ပိုင်အမှတ် ၆၀၅၂၇၂ HZA-၂၃၇၈၈၄ (ဘ)ဦးချစ်ရွှေ အမည်ပေါက် ပါမစ်မြေကွက်အမှတ် ပစ(C)၇၇၈၆ အမည်ပေါက် (ကွယ်လွန်)၏ တရားဝင် အမွေခံဇနီး ဖြစ်သူ ဒေါ်ဇင်မာအောင် ၁၂/ဥကမ(နိုင်)၁၂၃၄၂၀ (ဘ)ဦးအောင်ရွှေမှ တရားဝင်အမွေခံဖြစ်ကြောင်း တရားရုံး ကျမ်းကျိန်ဆိုချက်မူရင်း၊ မြေကွက်ဖိုး ပေးသွင်းချလန်မိတ္တူ၊ တကကအောင်မြင့်စိုး သေဆုံးခြင်းလက်မှတ် မိတ္တူ၊ မြေကွက် ပေါ်ရှိ အဆောက်အအုံ ပုံများတင်ပြပြီး ၎င်း၏အမည်ဖြင့် မြေငှားစာချုပ် ချထားပေးပါရန် လျှောက်ထားလာပါသဖြင့် ကန့်ကွက်လိုသူများအနေဖြင့် တရားဝင်ပိုင်ဆိုင်မှုစာချုပ်စာတမ်းများ၊ တရားရုံးအမိန့်ဒီကရီများဖြင့် အထောက်အထားခိုင်လုံစွာတင်ပြ၍ နေပြည်တော်စည်ပင်သာယာရေးကော်မတီ၊မြို့ပြစီမံကိန်းနှင့်မြေစီမံခန့်ခွဲမှုဌာနသို့ ဤကြေညာချက်ပါရှိသည့်ရက်မှ စ၍ ၁၅ ရက်အတွင်း လာရောက်ကန့်ကွက်နိုင်ကြောင်းနှင့် သတ်မှတ်ကာလအတွင်း ကန့်ကွက်မှုမရှိပါက ဌာန၏လုပ်ထုံးလုပ်နည်းများနှင့်အညီ မြေငှားစာ ချုပ်လျှောက်ထားလာမှုအား ဆက်လက်ဆောင်ရွက်ပေးသွားမည်ဖြစ်ကြောင်း ကြေညာလိုက်သည်။

မြို့ပြစီမံကိန်းနှင့်မြေစီမံခန့်ခွဲမှုဌာန
နေပြည်တော်စည်ပင်သာယာရေးကော်မတီ

ကန့်ကွက်နိုင်ကြောင်းကြေညာခြင်း

နေပြည်တော်၊ ပုဗ္ဗသီရိမြို့၊ မြေတိုင်းရပ်ကွက် အမှတ် ၁၅/တပင်ရွှေထီးရပ်၊ တပင်ရွှေထီးရပ်ကွက်ရှိ တပ်ကြပ်သိန်းငွေ ကိုယ်ပိုင်အမှတ် ၆၁၈၇၇၀ ၉/ပမန(နိုင်) ၁၆၀၄၄၁ (ဘ)ဦးထွန်းချဉ်အမည်ပေါက် ပါမစ်မြေကွက်အမှတ် ပစ(C)၃၉၈၈ အမည်ပေါက် (ကွယ်လွန်)၏ တရားဝင်အမွေခံဇနီးဖြစ်သူ ဒေါ်နွဲ့နွဲ့စိုး ၇/ကတခ(နိုင်)၀၀၄၁၈၀ (ဘ)ဦးမောင်တင် မှ တရားဝင် အမွေခံ ဖြစ်ကြောင်း တရားရုံးကျမ်းကျိန်ဆိုချက်မူရင်း၊ မြေကွက်ဖိုး ပေးသွင်းချလန်မိတ္တူ၊ တပ်ကြပ်သိန်းငွေ သေဆုံးခြင်းလက်မှတ် မိတ္တူ၊ မြေကွက် ပေါ်ရှိ အဆောက်အအုံ ပုံများတင်ပြပြီး ၎င်း၏အမည်ဖြင့် မြေငှားစာချုပ် ချထားပေးပါရန် လျှောက်ထားလာပါသဖြင့် ကန့်ကွက်လိုသူများအနေဖြင့် တရားဝင်ပိုင်ဆိုင်မှုစာချုပ်စာတမ်းများ၊ တရားရုံးအမိန့်ဒီကရီများဖြင့် အထောက်အထားခိုင်လုံစွာတင်ပြ၍ နေပြည်တော်စည်ပင်သာယာရေးကော်မတီ၊မြို့ပြစီမံကိန်းနှင့်မြေစီမံခန့်ခွဲမှုဌာနသို့ ဤကြေညာချက်ပါရှိသည့်ရက်မှစ၍ ၁၅ ရက်အတွင်း လာရောက်ကန့်ကွက်နိုင်ကြောင်းနှင့် သတ်မှတ်ကာလအတွင်း ကန့်ကွက်မှုမရှိပါက ဌာန၏ လုပ်ထုံးလုပ်နည်းများနှင့်အညီ မြေငှားစာချုပ်လျှောက်ထားလာမှုအား ဆက်လက်ဆောင်ရွက်ပေးသွားမည်ဖြစ်ကြောင်း ကြေညာလိုက်သည်။

မြို့ပြစီမံကိန်းနှင့်မြေစီမံခန့်ခွဲမှုဌာန
နေပြည်တော်စည်ပင်သာယာရေးကော်မတီ

ကန့်ကွက်နိုင်ကြောင်း ကြေညာခြင်း

နေပြည်တော်၊ ပျဉ်းမနားမြို့၊ ရန်အောင် (၁)ရပ်ကွက်၊ မြေတိုင်းရပ်ကွက်အမှတ် ၁၄/ချမ်းအေးအနောက်၊ ဦးပိုင်အမှတ် (၈၇^င)၊ ဧရိယာ ၀ဒသမ၆၈ဧကရှိ ဒေါ်အုန်းမြင့်အမည်ပေါက် ဘိုးဘပိုင်မြေကွက်အား ဒေါ်ခင်မေစီ ၉/ပမန(နိုင်)၀၂၅၁၆၁၏ အထွေထွေကိုယ်စားလှယ်လွှဲစာရရှိသူ ဒေါ်ဥမ္မာမြင့်နှင့် ဦးဝင်းဇော်မြင့် ၉/ပမန(နိုင်)၀၀၂၀၁၄တို့မှ ကိတ္တိမသားအဖြစ်မှ မွေးစားခြင်းစာချုပ်အမှတ် (၈၄/၁၉၉၈)၊ အမွေဆက်ခံပိုင်ဆိုင်ကြောင်း ကျမ်းကျိန်လွှာမှတ်ပုံတင်အမှတ် (၀၃၂/၂၀၂၂)၊ သေဆုံးကြောင်းထောက်ခံချက်၊ ရပ်ကွက်ထောက်ခံချက်၊ နိုင်ငံသားစိစစ်ရေးကတ်၊ အိမ်ထောင်စုလူဦးရေစာရင်း၊ မူရင်းများတင်ပြပြီး ဒေါ်ခင်မေစီ (ပါ)၂ ဦး၊ (ဒေါ်ခင်မေစီ၊ ဦးဝင်းဇော်မြင့်)တို့မှ အမွေဆက်ခံပိုင်ဆိုင်ကြောင်း ကြေညာစာချုပ်ချုပ်ဆိုရန်အတွက် မြေပုံ၊ မြေရာဇဝင်ရေးကူးပေး ပါရန် လျှောက်ထားလာပါသဖြင့် ကန့်ကွက်လိုသူများအနေဖြင့် တရားဝင်ပိုင်ဆိုင်မှုစာချုပ်စာတမ်းများ၊ တရားရုံးအမိန့်ဒီကရီများ အထောက်အထားခိုင်လုံစွာတင်ပြ၍ နေပြည်တော်စည်ပင်သာယာရေးကော်မတီ၊ မြို့ပြစီမံကိန်းနှင့်မြေစီမံခန့်ခွဲမှုဌာနသို့ ဤကြေညာ ချက်ပါရှိသည့်ရက်မှစ၍ ၁၅ ရက်အတွင်း လာရောက်ကန့်ကွက်နိုင်ကြောင်းနှင့် သတ်မှတ်ကာလအတွင်း ကန့်ကွက်မှုမရှိပါက ဌာန၏ လုပ်ထုံးလုပ်နည်းများနှင့်အညီ မြေပုံ၊ မြေရာဇဝင်ရေးကူးခွင့် လျှောက်ထားလာမှုအား ဆက်လက်ဆောင်ရွက်ပေးသွားမည်ဖြစ်ကြောင်း ကြေညာလိုက်သည်။

မြို့ပြစီမံကိန်းနှင့်မြေစီမံခန့်ခွဲမှုဌာန
နေပြည်တော်စည်ပင်သာယာရေးကော်မတီ

သန့်ရှင်းသောသောက်သုံးရေပေးဝေနိုင်ရေးအတွက် B.O.T စနစ်ဖြင့် အကျိုးတူပူးပေါင်းဆောင်ရွက်နိုင်ရန် ဖိတ်ခေါ်ခြင်း

၁။ စစ်ကိုင်းတိုင်းဒေသကြီး၊ ရွှေဘိုမြို့တွင် သန့်ရှင်းသောသောက်သုံးရေပေးဝေနိုင်ရေး ဆောင်ရွက်လိုပါ၍ မြန်မာနိုင်ငံ သားလုပ်ငန်းရှင်များအား B.O.T စနစ်ဖြင့် အကျိုးတူပူးပေါင်းဆောင်ရွက်နိုင်ရန် ဖိတ်ခေါ်အပ်ပါသည်။

၂။ မြန်မာနိုင်ငံသားတိုင်းရင်းသားလုပ်ငန်းရှင်များအနေဖြင့် အဆိုပြုတင်သွင်းမည့် ကုမ္ပဏီသည် သက်တမ်းပြတ်လပ်ခြင်း မရှိစေရ၊ အဆိုပြု Design ပုံစံများ၊ အသေးစိတ်စီမံချက်၊ ကွင်းဆင်းလေ့လာစိစစ်ချက်နှင့်အတူ (Power Point)ဖြင့် ရှင်းလင်းတင်ပြနိုင်ရေး ပြင်ဆင်ဆောင်ရွက်ထားရှိရမည်ဖြစ်ပါသည်။

၃။ စိစစ်ရွေးချယ်ရေးကော်မတီအား မိမိတို့ လုပ်ငန်းဆောင်ရွက်မည့် ပုံစံနှင့်ပတ်သက်၍ သတ်မှတ်ရက်အတွင်း ရှင်းလင်းတင်ပြရမည်ဖြစ်ပါသည်။

၄။ ရွေးချယ်ခံရသည့် အဆိုပြုလွှာများကိုသာ လုပ်ငန်းအပ်နှံဆောင်ရွက်နိုင်ရေးအတွက် လုပ်ထုံးလုပ်နည်းများနှင့်အညီ ဆက်လက်ရွေးချယ်သွားမည်ဖြစ်ပါသည်။

၅။ အဆိုပြုလွှာများကို ၂၈-၁၀-၂၀၂၂ရက် ညနေ ၄နာရီ နောက်ဆုံးထား၍ စစ်ကိုင်းတိုင်းဒေသကြီး စည်ပင်သာယာရေး အဖွဲ့ရုံးသို့ လူကိုယ်တိုင်ဖြစ်စေ၊ စာတိုက်မှဖြစ်စေ ပေးပို့တင်သွင်းနိုင်ပါသည်။

၆။ အကျိုးတူဆောင်ရွက်နိုင်ရေးအတွက် အဆိုပြုလွှာနှင့် အသေးစိတ်အချက်အလက်များကို မုံရွာမြို့၊ ရုံးကြီးရပ်ကွက်၊ စစ်ကိုင်းတိုင်းဒေသကြီး စည်ပင်သာယာရေးအဖွဲ့ရုံးတွင် ရုံးချိန်အတွင်း ရယူနိုင်ပါသည်။ (ဖုန်း-၀၇၁-၀၂၂၈၆၊ ၀၇၁-၂၀၂၂၄၈)

(စစ်ကိုင်းတိုင်းဒေသကြီးစည်ပင်သာယာရေးအဖွဲ့၊ မုံရွာမြို့)

ကြော်ငြာစာ

မန္တလေးမြို့၊ အောင်မြေသာစံမြို့နယ်၊ ဒေါနဘွားရပ်ကွက်၊ အကွက်အမှတ် (၅၃)၊ ဦးပိုင်အမှတ်(၂၂)၊ အလယ်ခြမ်း(ခဲစင်း)၊ (၁၅x၁၆)လမ်း၊ (၆၂x၆၃)လမ်းကြားရှိ ဒေါ်ကာကီအမည်ပေါက်ဂရန်မြေကွက်အား ဖခင်ဖြစ်သူ ဦးသက်တင်၊ မိခင်ဖြစ်သူ ဒေါ်ကာကီတို့ အသီးသီးကွယ်လွန်သဖြင့် ကျန်ရစ်သော တစ်ဦးတည်းသောသားဖြစ်သူ ဦးညိုတုတ် ၉/မရမ(နိုင်)၀၀၈၅၉၆က ဂရန်စာချုပ်မူရင်းပျောက် ဆုံးသွားပါသဖြင့် ပျောက်ဆုံးကြောင်း ရဲစခန်းနှင့်ရပ်ကွက်အုပ်ချုပ်ရေးမှူးရုံးထောက်ခံချက်၊ တရားရုံးကျမ်းကျိန်ချက်များတင်ပြ၍ အမွေဆက်ခံစာချုပ်ချုပ်ဆိုရန်အတွက် မြေပုံ၊ မြေရာဇဝင်ရေးကူးခွင့်ပြုပါရန် လျှောက်ထားလာပါသည်။ ကန့်ကွက်လိုပါက ခိုင်လုံသော အထောက်အထားများ၊ မှတ်ပုံတင်စာချုပ်စာတမ်းများ၊ တရားရုံးဒီကရီများဖြင့် ၁၄ရက်အတွင်း ကန့်ကွက်နိုင်ပါသည်။

မြို့ပြစီမံကိန်းနှင့်မြေစီမံခန့်ခွဲမှုဌာန
မန္တလေးမြို့တော်စည်ပင်သာယာရေးကော်မတီ

ကန့်ကွက်နိုင်ကြောင်း ကြေညာခြင်း

ဒက္ခိဏသီရိမြို့၊ ဒက္ခိဏသီရိရပ်ကွက်၊ မြေတိုင်းရပ်ကွက်အမှတ် ၉/ဒက္ခိဏသီရိတောင်ရပ်၊ မြေကွက်အမှတ် (ဒ-၃၁၆၄၁)၊ မြေဧရိယာ ဝဒသမ၄၆ဧကရှိ ဒေါ်သန္တာနွယ်(ဘ)ဦးမြကြိုင် ၁၂/သကတ(နိုင်)၁၅၁၉၁၂ အမည်ပေါက်(ပါမစ်)မြေကွက်ကို ဒေါ်မြင့်မြင့်အေး (ဘ)ဦးအောင် ၇/ကတခ(နိုင်)၁၁၁၄၁၀မှ မြေပေးမိန့်မူရင်း၊ မြေကွက်အရောင်းအဝယ်ကတိစာချုပ်မူရင်း၊ ရောင်းသူ/ ဝယ်သူ တရားရုံးကျမ်းကျိန်မူရင်း၊ နှစ်ဦးသဘောတူကတိဝန်ခံချက်မူရင်း၊ ရပ်ကွက်အုပ်ချုပ်ရေးမှူးထောက်ခံချက်မူရင်း၊ ရဲစခန်း ထောက်ခံချက်မူရင်း၊ ဝယ်ယူသူမှ ဝန်ခံကတိပြုချက်မူရင်းများတင်ပြပြီး မြေငှားစာချုပ် လျှောက်ထားလာပါသဖြင့် ကန့်ကွက်လိုသူများအနေဖြင့် တရားဝင်ပိုင်ဆိုင်မှု စာချုပ်စာတမ်းများ၊ တရားရုံးအမိန့်ဒီကရီများ အထောက်အထားခိုင်လုံစွာတင်ပြ၍ နေပြည်တော်စည်ပင်သာယာရေးကော်မတီ၊ မြို့ပြစီမံကိန်းနှင့် မြေစီမံခန့်ခွဲမှုဌာနသို့ ဤကြေညာချက်ပါရှိသည့်ရက်မှစ၍ ၁၅ရက်အတွင်း လာရောက်ကန့်ကွက်နိုင်ကြောင်းနှင့် သတ်မှတ်ကာလအတွင်း ကန့်ကွက်မှုမရှိပါက ဌာန၏လုပ်ထုံးလုပ်နည်းများနှင့်အညီ မြေငှားစာချုပ် လျှောက်ထားလာမှုအား ဆက်လက်ဆောင်ရွက်ပေးသွားမည်ဖြစ်ကြောင်း အသိပေးကြေညာလိုက်သည်။

မြို့ပြစီမံကိန်းနှင့်မြေစီမံခန့်ခွဲမှုဌာန
နေပြည်တော်စည်ပင်သာယာရေးကော်မတီ

ကန့်ကွက်နိုင်ကြောင်းအများသိစေရန် ကြေညာခြင်း

မွန်ပြည်နယ်၊ သထုံမြို့၊ သိမ်ကုန်းရပ်ကွက်၊ မြေကွက်အမည်-လမ်းဘိုတောင်၊ ဦးပိုင်အမှတ် (၂)၊ မင်းလမ်း၊ အမှတ် (၁၃၀/ဆ)၊ အကျယ်အဝန်း (အလျား ၃၅ပေXအနံပေ ၇၀)တွင် ဆောက်လုပ်ထားသော နေအိမ်အဆောက်အအုံအပါအဝင် မြေပေါ်မြေအောက်ရှိ အကျိုးခံစားခွင့်အရပ်ရပ်အားလုံးတို့အား ဆက်စပ်စာချုပ်များဖြင့် ဝယ်ယူပိုင်ဆိုင်ကာ လက်ရှိထားရောင်းချပိုင်ခွင့်ရှိကြောင်း ဝန်ခံ ကတိပြုသူများဖြစ်သော (၁)ဦးစောသန်းချို(ဘ)ဦးဖိုးဘိ ၁၀/သထန(နိုင်)၀၂၂၁၅၁၊ (၂) ဒေါ်နန်းဝင်းဝင်းရွှေ (ဘ)ဦးအောင်ဘို ၁၀/သထန(နိုင်)၀၀၇၂၆၇မှ ကျွန်ုပ်မိတ်ဆွေထံသို့ ရောင်းချရန် စကားကမ်းလှမ်းလာရာ ကျွန်ုပ်၏မိတ်ဆွေဖြစ်သူမှ အပြီးအပိုင်လွှဲပြောင်းဝယ်ယူ ရန်အတွက် ရောင်းကြေးငွေ၏ တစ်စိတ်တစ်ဒေသကို စရန်ငွေအဖြစ် ပေးချေထားပြီးဖြစ်ပါသည်။ သို့ဖြစ်ပါ၍ အဆိုပါအရောင်းအဝယ်ကိစ္စနှင့်ပတ်သက်၍ ကန့်ကွက်လိုပါက ဤကြော်ငြာပါသည့်ရက်မှစ၍ ၁၄ ရက်အတွင်း ပိုင်ဆိုင်မှုအထောက်အထားမူရင်းများဖြင့် ကျွန်ုပ်ထံသို့ လာရောက်ကန့်ကွက်နိုင်ပါကြောင်းနှင့် သတ်မှတ်ရက်ကျော်လွန်ပါက အရောင်းအဝယ်ပြီးမြောက်အောင်မြင်သည်အထိ ဥပဒေနှင့်အညီ ဆက်လက်ဆောင်ရွက်သွားမည်ဖြစ်ကြောင်း အများသိစေရန် ကြေညာအပ်ပါသည်။

လွှဲအပ်ညွှန်ကြားချက်အရ-
ဒေါ်ချမ်းမြေ့ဦး (တရားလွှတ်တော်ရှေ့နေ)
(စဉ်-၁၂၅၁၄) (၁၆-၅-၂၀၀၇)
A LIN TAN CONSULTANT
အမှတ် (၈၃၇)၊ ဒုတိယထပ်၊ သုခိတာလမ်းသွယ်၊ မဟာသုခိတာလမ်းမကြီး၊
အရှေ့ကြို့ကုန်းရပ်ကွက်၊ အင်းစိန်မြို့နယ်
ရုံးဖုန်း-၀၁-၃၆၄၃၂၉၆၊ ၀၉-၂၆၂၄၅၈၃၉

သားအဖြစ်မှ အမွေပြတ်စွန့်လွှတ်ခြင်း

ပဲခူးတိုင်းဒေသကြီး၊ ညောင်လေးပင်ခရိုင်၊ ဒိုက်ဦးမြို့၊ မင်းတဲရပ်ကွက် (၅)လမ်း၊ အိမ်အမှတ် (၁၇)နေ ဦးငွေအောင်-ဒေါ်မြင့်မြင့်သန်းတို့၏သား ဦးဇင်မင်းအောင် ၇/ဒဥန(နိုင်)၀၉၈၂၆၁ သည် မိဘများ၏သွန်သင်ဆုံးမမှုကို လိုက်နာခြင်းမရှိဘဲ စိတ်ဆင်းရဲအောင် သိက္ခာကျအောင်ပြုမူဆောင်ရွက်ခြင်းများအကြိမ်ကြိမ်ပြုလုပ်သောကြောင့် ၎င်းအားယနေ့မှစ၍ သားအဖြစ်မှအမွေပြတ်စွန့်လွှတ်လိုက်ပါသည်။ ၎င်းနှင့်ပတ်သက်သော ကိစ္စအဝဝကို လုံးဝ(လုံးဝ) တာဝန်ယူမည်မဟုတ်ပါ။ (စုံစမ်းမေးမြန်းခြင်းသည်းခံပါ။)

(မိဘ)ဦးငွေအောင် ၇/ဒဥန(နိုင်)၁၁၉၄၅၅
ဒေါ်မြင့်မြင့်သန်း ၇/ဒဥန(နိုင်)၀၄၃၆၉၀

ယာဉ်မှတ်ပုံတင်စာအုပ်မိတ္တူ လျှောက်ထားခြင်း

ယာဉ်အမှတ် ၄၂ယ/၂၈၃၃,Honda PCX 150 , M/C ယာဉ်လက်ဝယ်ရှိသူ ဦးသန်းဝင်း ၆/မအရ(နိုင်)၀၉၁၉၈၆ က (ကမ-၃)ပျောက်ဆုံး၍မိတ္တူထုတ်ပေးရန်လျှောက်ထားလာပါသည်။ကန့်ကွက်လိုပါကခိုင်လုံသော အထောက်အထားများဖြင့်ကြော်ငြာသည့်ရက်မှ ရက် ၃၀ အတွင်း အောက်ဖော်ပြပါရုံးသို့လူကိုယ်တိုင်လာရောက်ကန့်ကွက်နိုင်ပါသည်။

ကညန၊ခရိုင်ဦးစီးမှူးရုံး(မြိတ်)

ယာဉ်မှတ်ပုံတင်စာအုပ်မိတ္တူ လျှောက်ထားခြင်း

ယာဉ်အမှတ် ၇၀ယ/၂၃၅၄၉, Honda Wave 100 , M/C ယာဉ်လက်ဝယ်ရှိသူ ဒေါ်စန်းသီတာ ၆/မမန(နိုင်)၂၄၉၅၂၀ က(ကမ-၃)ပျောက်ဆုံး၍မိတ္တူထုတ်ပေးရန်လျှောက်ထားလာပါသည်။ကန့်ကွက်လိုပါကခိုင်လုံသော အထောက်အထားများဖြင့်ကြော်ငြာသည့်ရက်မှ ရက် ၃၀ အတွင်း အောက်ဖော်ပြပါရုံးသို့လူကိုယ်တိုင်လာရောက်ကန့်ကွက်နိုင်ပါသည်။

ကညန၊ခရိုင်ဦးစီးမှူးရုံး(မြိတ်)

ယာဉ်မှတ်ပုံတင်စာအုပ်မိတ္တူ လျှောက်ထားခြင်း

ယာဉ်အမှတ် ၇၈ယ/၄၆၅၀၇, Honda Wave 125 ယာဉ်လက်ဝယ်ရှိသူ ဦးညိုမင်းဦး ၆/ကသန(နိုင်)၀၃၈၂၁၆ က(ကမ-၃)ပျောက်ဆုံး၍မိတ္တူထုတ်ပေးရန်လျှောက်ထားလာပါသည်။ ကန့်ကွက်လိုပါကခိုင်လုံသောအထောက်အထားများဖြင့်ကြော်ငြာသည့်ရက်မှ ရက် ၃၀ အတွင်း အောက်ဖော်ပြပါရုံးသို့လူကိုယ်တိုင်လာရောက်ကန့်ကွက်နိုင်ပါသည်။ **ကညန၊ တိုင်းဒေသကြီးဦးစီးမှူးရုံး(ထားဝယ်)**

ယာဉ်မှတ်ပုံတင်စာအုပ်မိတ္တူ လျှောက်ထားခြင်း

ယာဉ်အမှတ် 39W/19323, Honda C90 Custom, M/C ယာဉ်လက်ဝယ်ရှိသူ ဦးကြည်ဝင်း ၉/မရတ(နိုင်)၀၄၈၅၉၆ က(ကမ-၃) ပျောက်ဆုံး၍ မိတ္တူထုတ်ပေးရန်လျှောက်ထားလာပါသည်။ ကန့်ကွက်လိုပါက ခိုင်လုံသောအထောက်အထားများဖြင့် ကြော်ငြာသည့်ရက်မှ ရက် ၃၀ အတွင်း အောက်ဖော်ပြပါရုံးသို့ လူကိုယ်တိုင်လာရောက်ကန့်ကွက်နိုင်ပါသည်။

ကညန၊
ခရိုင်ရုံး(မန္တလေးတောင်ပိုင်း)
မန္တလေးမြို့

ယာဉ်မှတ်ပုံတင်စာအုပ်မိတ္တူ လျှောက်ထားခြင်း

ယာဉ်အမှတ် 2G/7380, Toyota Hilux VIGO P/U (4x4) ယာဉ်လက်ဝယ်ရှိသူ ဦးငွေလွင် ၉/မဟမ(နိုင်)၀၀၄၄၃၁ က(ကမ-၃) ပျောက်ဆုံး၍ မိတ္တူထုတ်ပေးရန် လျှောက်ထားလာပါသည်။ ကန့်ကွက်လိုပါက ခိုင်လုံသော အထောက်အထားများဖြင့် ကြော်ငြာသည့်ရက်မှ ရက် ၃၀ အတွင်း အောက်ဖော်ပြပါရုံးသို့ လူကိုယ်တိုင်လာရောက်ကန့်ကွက်နိုင်ပါသည်။

ကညန၊
ခရိုင်ရုံး(မန္တလေးတောင်ပိုင်း)
မန္တလေးမြို့

ကန့်ကွက်လွှာခေါ်ယူခြင်း ကြော်ငြာစာ

မိတ္ထီလာမြို့၊ ဈေးအရှေ့ပြင်ရပ်ကွက်၊ ဘူတာတောင်ဘက်လမ်း၊မြေကွက်အမှတ်(၉၅/၁၀၄)၊ ဦးပိုင် အမှတ်(၁၁/ခ) နေဦးအောင်သူရ ၉/မထလ(နိုင်)၀၅၄၄၃၄ ကိုင်ဆောင်သူမှ အလျား ၃၀'-၀"x အနံ -၁၃'-၀") RC (၂)ထပ် slab မိုး အဆောက်အအုံဆောက်လုပ်ခွင့်ပြုပါရန် လျှောက်ထားလာပါသည်။ ယင်းအဆောက်အအုံဆောက်လုပ်ခွင့်လျှောက်ထားခြင်းနှင့်ပတ်သက်၍ ကန့်ကွက်လွှာတင်သွင်းလိုပါက ဤကြော်ငြာစာပါသည့်ရက်မှစ၍ (၁၅)ရက်အတွင်း ခိုင်လုံသောအထောက်အထားများ ယူဆောင်လာ၍ မိတ္ထီလာမြို့နယ် စည်ပင်သာယာရေးအဖွဲ့ရုံး တာဝန်ရှိသူထံ လူကိုယ်တိုင်တွေ့ဆုံတင်ပြ ကန့်ကွက်နိုင်ပါကြောင်း အသိပေးကြော်ငြာအပ်ပါသည်။ **မိတ္ထီလာမြို့နယ်**
စည်ပင်သာယာရေးအဖွဲ့

ကန့်ကွက်နိုင်ပါကြောင်း

ပုသိမ်မြို့၊ အမှတ်(၁)ရပ်ကွက်၊အကွက်အမှတ်(၉)၊ သစ်ညိုကုန်းမြောက်အကွက်၊ ဦးပိုင်အမှတ်(၅၅)၊ ဧရိယာ (၀.၀၉၉) ဧကရှိ မြို့မြေ (B)သည် ပုသိမ်မြို့၊ အမှတ်(၁)ရပ်ကွက်၊ ရွှေဘုံသာလမ်းနေ ဒေါ်သက်သက်မြင့်မှ မြေအမည် ပြောင်းလဲပေးရန် လျှောက်ထားလာပါသဖြင့် ယင်းလျှောက်ထားခြင်းနှင့်ပတ်သက်၍ ကန့်ကွက်လိုသူများရှိပါက အကျိုးအကြောင်းဖော်ပြချက် ခိုင်လုံစွာဖြင့် ကန့်ကွက်တင်ပြနိုင်သူ မည်သူမဆို ယခုလျှောက်ထားခြင်းကို ဆောင်ရွက် မပေးသင့်ကြောင်း ကန့်ကွက်လျှောက်လွှာကို ဤရုံးသို့ကြော်ငြာသည့်ရက်မှစ၍ ရက်ပေါင်း(၃၀)ရက်အတွင်း ကန့်ကွက်နိုင်ပါကြောင်း၊ သတ်မှတ်ရက်ကျော်လွန်ပါက တည်ဆဲလုပ်ထုံးလုပ်နည်း၊ ဥပဒေအမိန့်ညွှန်ကြားချက်များနှင့်အညီ မြေ အမည်ပြောင်းလဲပေးရန် လျှောက်ထားခြင်းအား ဆက်လက်ဆောက်ရွက်သွားမည်ဖြစ်ကြောင်း အသိပေးကြေညာအပ်ပါသည်။

မြို့နယ်လယ်ယာမြေစီမံခန့်ခွဲရေး
နှင့်စာရင်းအင်းဦးစီးဌာန
ပုသိမ်မြို့

ကချင်ပြည်နယ်၊ မိုးညှင်းမြို့နယ်၊ မြို့နယ်သမဝါယမ အသင်းစုလီမိတက်

လေလံလျှော်က်လွှာခေါ်ယူခြင်း

၁။ မိုးညှင်းမြို့နယ်၊ မြို့နယ်သမဝါယမအသင်းစုပိုင် မိုးညှင်းမြို့၊ ကားကြီးကွင်းဆိုင်ခန်းအမှတ် A-19၊ A-20(16ပေ x ၄၀ပေ)RCနှစ်ထပ်အား လေလံစနစ်ဖြင့် ရောင်းချမည်ဖြစ်ပါသည်-

လေလံလျှော်က်လွှာ ရောင်းချမည့်ရက် - ၃-၁၀-၂၀၂၂ရက်မှ ၁၇-၁၀-၂၀၂၂ရက်အထိ
လေလံလျှော်က်လွှာ ပိတ်သိမ်းမည့်ရက် - ၁၇-၁၀-၂၀၂၂ရက်၊ ၁၆:၀၀နာရီ
လေလံလျှော်က်လွှာ ရောင်းချမည့်နေရာ - မြို့နယ်သမဝါယမ အသင်းစုလီမိတက်၊ မိုးညှင်းမြို့

၂။ အာမခံစပေါ်ငွေ ပေးသွင်းထားသည့် အထောက်အထားမူရင်းအား သက်ဆိုင်ရာ လေလံတင်ထုခွဲရောင်းချရေးအဖွဲ့/အသင်းအမှုဆောင်အဖွဲ့ထံ သီးခြားအပ်နှံရမည်ဖြစ်ပြီး လေလံဈေးနှုန်းတင်သွင်းလွှာလျှော်က်လွှာများကို အာမခံစပေါ်ငွေပေးသွင်းထားသည့် အထောက်အထားမိတ္တူနှင့်အတူ လေလံပိတ်သိမ်းမည့် ၁၇-၁၀-၂၀၂၂ရက်၊ ၁၆:၀၀ နာရီ နောက်ဆုံးထား၍မိုးညှင်းမြို့နယ် သမဝါယမ အသင်းစုရုံးနေရာတွင် နောက်ဆုံးထားပေးသွင်းရန်ဖြစ်ပြီး သတ်မှတ်ရက်အချိန်ထက် ကျော်လွန်တင်သွင်းသော ဈေးနှုန်းတင်သွင်းလွှာ လျှော်က်ထားများကို ထည့်သွင်းစဉ်းစားမည်မဟုတ်ပါ။

၃။ လေလံလျှော်က်လွှာ ပိတ်သိမ်းပြီးသည့်နောက်နေ့ ၁၈-၁၀-၂၀၂၂ရက်၊ ၁၀နာရီတွင် လေလံဖွင့်လှစ်ရောင်းချခြင်း ဆောင်ရွက်မည်ဖြစ်ပါသည်။

၄။ အသေးစိတ် သိရှိလိုပါက အောက်ပါဖုန်းနံပါတ်များသို့ ဆက်သွယ်မေးမြန်းနိုင်ပါသည်-

ဖုန်း-၀၇၄-၂၅၆၀၀၁၁၊ ၀၉-၂၅၆၄၉၅၄၇၇

လေလံတင်ထုခွဲရောင်းချရေးအဖွဲ့

ကချင်ပြည်နယ် သမဝါယမအသင်းစုချုပ်လီမိတက်

လေလံလျှော်က်လွှာခေါ်ယူခြင်း

၁။ ကချင်ပြည်နယ်၊ သမဝါယမအသင်းစုချုပ်လီမိတက်၊ အသင်းစုချုပ်ပိုင်မြေ အလျားပေ ၆၀၊ အနံပေ ၁၇၀အား လေလံစနစ်ဖြင့် ရောင်းချမည်ဖြစ်ပါသည်။

လေလံလျှော်က်လွှာရောင်းချမည့်ရက် - ၃-၁၀-၂၀၂၂ရက်မှ ၁၇-၁၀-၂၀၂၂ရက်ထိ
လေလံလျှော်က်လွှာပိတ်သိမ်းမည့်ရက် - ၁၇-၁၀-၂၀၂၂ရက်၊ ၁၆:၀၀နာရီ
လေလံလျှော်က်လွှာရောင်းချမည့်နေရာ - ကချင်ပြည်နယ် သမဝါယမအသင်းစုချုပ်လီမိတက်၊ မြစ်ကြီးနားမြို့။

၂။ အာမခံစပေါ်ငွေပေးသွင်းထားသည့် အထောက်အထားမူရင်းအား သက်ဆိုင်ရာ လေလံတင် ထုခွဲရောင်းချရေးအဖွဲ့/အသင်းအမှုဆောင်အဖွဲ့ထံ သီးခြားအပ်နှံရမည်ဖြစ်ပြီး လေလံဈေးနှုန်းတင်သွင်းလွှာလျှော်က်လွှာများကို အာမခံစပေါ်ငွေပေးသွင်းထားသည့် အထောက်အထားမိတ္တူနှင့်အတူ လေလံပိတ်သိမ်းမည့် ၁၇-၁၀-၂၀၂၂ရက် ၁၆:၀၀ နာရီ နောက်ဆုံးထား၍ ကချင်ပြည်နယ် သမဝါယမအသင်းစုချုပ်ရုံးနေရာတွင် နောက်ဆုံးထားပေးသွင်းရန်ဖြစ်ပြီး သတ်မှတ်ရက်အချိန်ထက်ကျော်လွန်တင်သွင်းသော ဈေးနှုန်းတင်သွင်းလွှာလျှော်က်လွှာများကို ထည့်သွင်းစဉ်းစားမည်မဟုတ်ပါ။

၃။ လေလံလျှော်က်လွှာပိတ်သိမ်းပြီးသည့် နောက်နေ့ ၁၈-၁၀-၂၀၂၂ရက်၊ ၁၀:၀၀ နာရီတွင် လေလံဖွင့်လှစ်ရောင်းချခြင်း ဆောင်ရွက်မည်ဖြစ်ပါသည်။

၄။ အသေးစိတ်သိရှိလိုပါက အောက်ပါဖုန်းနံပါတ်များသို့ ဆက်သွယ်မေးမြန်းနိုင်ပါသည်-

ဖုန်း-၀၉-၂၆၄၅၉၄၂၂၉၊ ၀၉-၇၉၅၅၂၁၆၅၇

လေလံတင်ထုခွဲရောင်းချရေးအဖွဲ့

အများသိစေရန် အသိပေးကြေညာခြင်း

Sincerity Confidence Prosperity Total Myanmar Co.,Ltd.သည် Marcus & Associates Limited နှင့် ပူးပေါင်း၍ Marcus Microfinance Limited အမည်ဖြင့် (Joint Venture) သို့ ပြောင်းလဲရာတွင် ဒေါ်မွန်မွန်သက်သည် ဒါရိုက်တာမှ နုတ်ထွက်ပြီး Mr. Kim Sangmin နှင့် Mr.Minki Choi တို့အား ဒါရိုက်တာအဖြစ် ခန့်အပ်၍ အစုရှယ်ယာထည့်ဝင်ခွင့်ပြုမည်ဖြစ်ကြောင်း အများပြည်သူသိရှိစေရန် အသိပေးကြေညာအပ်ပါသည်။

ယခင်ဒါရိုက်တာ	**ယခုဒါရိုက်တာ**
ဦးလှနိုင်ဦး	**Mr.Kim Sangmin**
ဒေါ်မွန်မွန်သက်	**Mr.Minki Choi**
	ဦးလှနိုင်ဦး

အများသိစေရန်အသိပေးကြေညာခြင်း

Sincerity Confidence Prosperity Total Myanmar Co.,Ltd. အသေးစားငွေရေးကြေးရေးလုပ်ငန်းသည် အသေးစား ငွေရေးကြေးရေး ကြီးကြပ်မှုကော်မတီမှ လိုင်စင်အမှတ် ၀၂၃၁/၂၀၁၆(အမြဲတမ်း)ဖြင့် ၂၀၁၆ ခုနှစ် ဇူလိုင် ၂၀ရက်တွင် လိုင်စင်ရယူပြီး ပဲခူးတိုင်းဒေသကြီး၊ ပဲခူးမြို့နယ်တွင် လုပ်ငန်းလုပ်ကိုင်လျက်ရှိပါသည်။

ယခုအခါ Sincerity Confidence Prosperity Total Myanmar Co.,Ltd. သည် Marcus & Associates Limited နှင့် (Joint Venture) ပြုလုပ်၍ Marcus Microfinance Limited. အမည်ဖြင့် လိုင်စင်ရယူရန် စီစဉ်လျက်ရှိပါသောကြောင့် လက်ရှိ Sincerity Confidence Prosperity Total Myanmar Co.,Ltd., Microfinance အသေးစားငွေရေးကြေးရေးလုပ်ငန်း၏ ရပိုင်ခွင့်၊ ပိုင်ဆိုင်ပစ္စည်းများနှင့် ဝန်ထမ်းရေးရာလုပ်ငန်းစဉ်အားလုံးကို ၂၀၂၂ ခုနှစ် ဇူလိုင် ၃၀ရက်တွင် လွှဲပြောင်းမည်ဖြစ်ပြီး အသေးစားငွေရေးကြေးရေးဝန်ဆောင်မှုလုပ်ငန်းများ ဆောင်ရွက်ခြင်းကို မူလအတိုင်းအပြောင်းအလဲ တစ်စုံတစ်ရာမရှိ ဆက်လက်ဆောင်ရွက်သွားမည်ဖြစ်ပါသည်။ သို့ဖြစ်ပါ၍ သက်ဆိုင်ရာ အသင်းသားများမှ မြီစား၊ မြီရှင်၊ ရရန်၊ ပေးရန်နှင့်ပတ်သက်၍ Sincerity Confidence Prosperity Total Myanmar Co.,Ltd. အဖွဲ့အစည်းကို ဆက်သွယ်ဆောင်ရွက်ရန်ရှိပါက အောက်ဖော်ပြပါ ရုံးလိပ်စာအတိုင်း ၂၀၂၂ခုနှစ် အောက်တိုဘာလ ၃၀ရက်အထိ လွှဲပြောင်းမှုကာလအတွင်း နောက်ဆုံးထား ဆက်သွယ်ဆောင်ရွက်နိုင်ကြပါရန် အသိပေးအပ်ပါသည်။

ဆက်သွယ်ရန် ဦးလှနိုင်ဦး (MD)
ဦးကျော်မင်းဦး (General Manager)
အမှတ်-၁၈/ဘီ၁၊ မြစ်ပယ်လမ်း၊ ၉ ရပ်ကွက်၊ မရမ်းကုန်းမြို့နယ်၊ ရန်ကုန်မြို့

ကန့်ကွက်နိုင်ပါကြောင်း

ရန်ကုန်တိုင်းဒေသကြီး၊ ဒဂုံမြို့သစ်(တောင်ပိုင်း)မြို့နယ်၊ မြေတိုင်းရပ်ကွက်အမှတ် (၅၆)၊ မင်းရဲကောင်းပုံလမ်း (ကျန်စစ်သားလမ်း)၊ မြေကွက်အမှတ် (၉၉၁/က)၊ အကျယ်အဝန်း (၂၁ပေ× ၆၀ပေ)ရှိ ဦးသိန်းတင် (PAG-၀၉၇၁၂၉) အမည်ပေါက် နှစ်(၆၀)ဂရန်မြေကွက်နှင့် ယင်းမြေကွက်ပေါ်ရှိ အကျိုးခံစားခွင့် အရပ်ရပ်အားလုံးတို့ကို ရောင်းချပိုင်ခွင့်ရှိသူ ဦးတင်မောင်ထွန်း (၁၂/ဒဂတ (နိုင်) ၀၆၀၆၁၈)ထံမှ ကျွန်ုပ်တို့၏ မိတ်ဆွေက ဝယ်ယူရန်အတွက် စရန် ငွေပေးချေထားပြီးဖြစ်ပါသည်။ အရောင်းအဝယ်အား ကန့်ကွက်လိုပါက ကျွန်ုပ်တို့ထံသို့ စာရွက်စာတမ်းအထောက်အထား မူရင်းများဖြင့် ယနေ့မှစ၍ (၇)ရက်အတွင်းလာရောက် ကန့်ကွက်နိုင်ပါသည်။ ထိုရက် ကျော်လွန်ပါက အရောင်းအဝယ်ကိစ္စကို ဥပဒေနှင့် အညီဆက်လက် ဆောင်ရွက်သွားမည်ဖြစ်ကြောင်းအများသိစေရန် ကြေညာအပ်ပါသည်။

လွှဲအပ်ညွှန်ကြားချက်အရ-

ဦးခင်မောင်ဦး	**ဦးပြည်ဖြိုးအောင်**
LL.B, D.B.L, D.I.L,	LL.B.

တရားလွှတ်တော်ရှေ့နေ(စဉ်-၈၈၅၂)အထက်တန်းရှေ့နေ(စဉ်-၄၅၅၃၀)
Hein Htet San Law Firm ဖုန်း-၀၉၅၅၀၆၁၄၆၊ ၀၉၄၂၀၁၂၄၀၀၃

ကချင်ပြည်နယ်၊ ရွှေကူမြို့နယ်၊ မြို့နယ်သမဝါယမ အသင်းစု လီမိတက်

လေလံလျှော်က်လွှာ ခေါ်ယူခြင်း

၁။ ရွှေကူမြို့နယ်၊ မြို့နယ်သမဝါယမအသင်းစုပိုင် နှစ်ထပ်ရုံအဆောက်အအုံ ကိုးပေလေးခန်း ပတ်လည်နှင့်မြေကွက်အကျယ်(ဒသမ ၁၇၀ ဧကေ)အား လေလံစနစ်ဖြင့် ရောင်းချမည်ဖြစ်ပါသည်-

လေလံလျှော်က်လွှာရောင်းချမည့်ရက် - ၃-၁၀-၂၀၂၂ရက် မှ ၁၇-၁၀-၂၀၂၂ရက်အထိ
လေလံလျှော်က်လွှာ ပိတ်သိမ်းမည့်ရက် - ၁၇-၁၀-၂၀၂၂ရက် ၊ ၁၆:၀၀နာရီ
လေလံလျှော်က်လွှာ ရောင်းချမည့်နေရာ - မြို့နယ်သမဝါယမ အသင်းစုလီမိတက်၊ ရွှေကူမြို့

၂။ အာမခံစပေါ်ငွေ ပေးသွင်းထားသည့် အထောက်အထားမူရင်းအား သက်ဆိုင်ရာ လေလံတင်ထုခွဲရောင်းချရေးအဖွဲ့/အသင်းအမှုဆောင်အဖွဲ့ထံ သီးခြားအပ်နှံရမည်ဖြစ်ပြီး လေလံဈေးနှုန်းတင်သွင်းလွှာလျှော်က်လွှာများကို အာမခံစပေါ်ငွေပေးသွင်းထားသည့် အထောက်အထားမိတ္တူနှင့်အတူ လေလံပိတ်သိမ်းမည့် ၁၇-၁၀-၂၀၂၂ရက်၊ ၁၆:၀၀ နာရီ နောက်ဆုံးထား၍ရွှေကူမြို့နယ် သမဝါယမအသင်းစုရုံးနေရာတွင် နောက်ဆုံးထားပေးသွင်းရန်ဖြစ်ပြီး သတ်မှတ်ရက်အချိန်ထက် ကျော်လွန်တင်သွင်းသော ဈေးနှုန်းတင်သွင်းလွှာ လျှော်က်လွှာများကို ထည့်သွင်းစဉ်းစားမည်မဟုတ်ပါ။

၃။ လေလံလျှော်က်လွှာပိတ်သိမ်းပြီးသည့်နောက်နေ့ ၁၈-၁၀-၂၀၂၂ရက် ၁၀နာရီတွင် လေလံဖွင့်လှစ်ရောင်းချခြင်း ဆောင်ရွက်မည်ဖြစ်ပါသည်။

၄။ အသေးစိတ် သိရှိလိုပါက အောက်ပါဖုန်းနံပါတ်များသို့ ဆက်သွယ်မေးမြန်းနိုင်ပါသည်-

ဖုန်း-၀၉-၄၀၀၀၂၈၃၉၁၊ ၀၉-၄၂၀၄၁၁၉၆၇၊ ၀၉-၄၀၀၄၂၀၂၉၅

လေလံတင်ထုခွဲရောင်းချရေးအဖွဲ့

ကချင်ပြည်နယ်၊ မိုးကောင်းမြို့နယ်၊ မြို့နယ်သမဝါယမအသင်းစုလီမိတက်၊

လေလံလျှော်က်လွှာခေါ်ယူခြင်း

၁။ မိုးကောင်းမြို့နယ်၊ မြို့နယ်သမဝါယမအသင်းစုပိုင်မြေ (၀ဒသမ၀၈၁)ဧကေ/ (36'x98 1/2')၊ အဆောက်အအုံ (36'-93 1/2') အခန်းအား လေလံစနစ်ဖြင့် ရောင်းချမည်ဖြစ်ပါသည်-

လေလံလျှော်က်လွှာရောင်းချမည့်ရက် - ၃-၁၀-၂၀၂၂ရက်မှ ၁၇-၁၀-၂၀၂၂ရက်ထိ
လေလံလျှော်က်လွှာပိတ်သိမ်းမည့်ရက် - ၁၇-၁၀-၂၀၂၂ရက်၊ ၁၆:၀၀နာရီ
လေလံလျှော်က်လွှာရောင်းချမည့်နေရာ - မြို့နယ်သမဝါယမအသင်းစုလီမိတက်၊ မိုးကောင်းမြို့။

၂။ အာမခံစပေါ်ငွေပေးသွင်းထားသည့် အထောက်အထားမူရင်းအား သက်ဆိုင်ရာလေလံတင်ထုခွဲရောင်းချရေးအဖွဲ့/အသင်းအမှုဆောင်အဖွဲ့ထံ သီးခြားအပ်နှံရမည်ဖြစ်ပြီး လေလံဈေးနှုန်းတင်သွင်းလွှာလျှော်က်လွှာများကို အာမခံစပေါ်ငွေပေးသွင်းထားသည့် အထောက်အထားမိတ္တူနှင့်အတူ လေလံပိတ်သိမ်းမည့် ၁၇-၁၀-၂၀၂၂ရက် ၁၆:၀၀ နာရီ နောက်ဆုံးထား၍ မိုးကောင်းမြို့နယ် သမဝါယမအသင်းစုရုံးနေရာတွင် နောက်ဆုံးထားပေးသွင်းရန်ဖြစ်ပြီး သတ်မှတ်ရက်အချိန်ထက်ကျော်လွန်တင်သွင်းသော ဈေးနှုန်းတင်သွင်းလွှာလျှော်က်လွှာများကို ထည့်သွင်းစဉ်းစားမည်မဟုတ်ပါ။

၃။ လေလံလျှော်က်လွှာပိတ်သိမ်းပြီးသည့်နောက်နေ့ ၁၈-၁၀-၂၀၂၂ရက်၊ ၁၀:၀၀ နာရီတွင် လေလံဖွင့်လှစ်ရောင်းချခြင်း ဆောင်ရွက်မည်ဖြစ်ပါသည်။

၄။ အသေးစိတ်သိရှိလိုပါက အောက်ပါဖုန်းနံပါတ်များသို့ ဆက်သွယ်မေးမြန်းနိုင်ပါသည်-

ဖုန်း-၀၉-၆၈၈၁၈၄၄၀၀၊ ၀၉-၂၅၆၂၅၀၅၄၅

လေလံတင်ထုခွဲရောင်းချရေးအဖွဲ့

ငြင်းချက်ထုတ်ရန်သမ္မန်စာ

(တရားမကျင့်ထုံး ကိုဋ္ဌပဒေအမိန့် -၅၊ နည်းဥပဒေ- ၂၀)

တောင်ကြီးခရိုင်တရားရုံး

၂၀၂၂ ခုနှစ်၊ တရားမကြီးမှုအမှတ် - ၁၅၂

ဦးဇော်မင်းအောင်	**နှင့်**	ဒေါ်ဟေမာန်ဦး
တရားလို		**တရားပြိုင်**

ညောင်ရွှေမြို့၊ မိုင်းလီရပ်ကွက်၊ မိုင်းလီ(၃)လမ်း၌နေသူ ဒေါ်ဟေမာန်ဦး (ယခုနေရပ်လိပ်စာမသိ)သူအား သိစေရမည်။

သင့်အပေါ်၌ တရားလိုက ငွေကျပ် ၂၅၀၀၀၀၀၀/-(သိန်းနှစ်ရာ့ ငါးဆယ်တိတိ) ရလိုမှုနှင့် ကတိပဋိညာဉ်အတိုင်း နစ်နာကြေးငွေကျပ် ၁၂၅၀၀၀၀၀/(သိန်းတစ်ရာနှစ်ဆယ့်ငါးသိန်း)၊ စုစုပေါင်းငွေကျပ် ၃၇၅၀၀၀၀၀/-(သိန်းသုံးရာ ခုနစ်ဆယ့် ငါးသိန်းတိတိ) ရလိုမှုနှင့် လျှော်က်ထားစွဲဆိုချက်ရှိသည်ဖြစ်၍ သင်ကိုယ်တိုင်ဖြစ်စေ၊ သို့တည်းမဟုတ် ၎င်းအမှုနှင့် စပ်လျဉ်း၍ အရေးကြီးသည့် စကားအရပ်ရပ်တို့ကို ချေပပြောဆိုနိုင်သူ သင့်ကိုယ်စားလှယ် ရုံးအခွင့်အမိန့်ရရှေ့နေဖြစ်စေ၊ သို့တည်းမဟုတ် ၎င်းအမှုနှင့် စပ်ဆိုင်သည့် အချက်များကို ချေပပြောဆိုနိုင်သူ တစ်ဦးတစ်ယောက်၊ ၎င်းရှေ့နေနှင့် ပါစေ၍ဖြစ်စေ ၂၀၂၂ ခုနှစ် အောက်တိုဘာ ၁၂ ရက် (၁၃၈၄ ခုနှစ် သီတင်းကျွတ်လပြည့်ကျော် ၃ရက်)မွန်းမတည့်မီ ၁၀နာရီတွင် အထက်ကအမည်ရေးသားပါရှိသူ တရားလို စွဲဆိုချက်ကို ထုချေရှင်းလင်းရန် ရုံးသို့လာရောက်ရမည်။ ၎င်းအပြင် သင်သိစေရမည်မှာ အထက်ကဆိုခဲ့သည့်ရက်တွင် သင်မလာမရောက်ပျက်ကွက်ခဲ့လျှင် သင့်ကွယ်ရာတွင် ငြင်းချက်များကိုထုတ်ပေးလိမ့်မည်။ ၎င်းအပြင် တရားလိုက ကြည့်ရှုလိုသည့် စာချုပ်စာတမ်းများနှင့် သင်ကထုချေတင်ပြ အမှီပြုလိုသည့် စာချုပ်စာတမ်း အစရှိသည်တို့ကို သင်နှင့်အတူ ယူဆောင်လာရမည်။ သို့တည်းမဟုတ် သင့်ကိုယ်စားလှယ်ရှေ့နေလက်တွင် ထည့်အပ်ပို့လိုက်ရမည်။ သင်ကထုချေလွှာ တင်သွင်းလိုလျှင် အမှုမဆိုင်မီလေးရက်က တင်သွင်းရမည်။

၂၀၂၂ ခုနှစ် စက်တင်ဘာ ၂၈ ရက်တွင် ဤရုံးတံဆိပ်ရိုက်နှိပ်၍ ကျွန်ုပ်လက်မှတ်ရေးထိုးထုတ်ပေးလိုက်သည်။

(ဝင်းမြင့်စိုး)
ဒုတိယခရိုင်တရားသူကြီး
တောင်ကြီးခရိုင်တရားရုံး

ယာဉ်မှတ်ပုံတင်စာအုပ်မိတ္တူလျှော်က်ထားခြင်း

ယာဉ်အမှတ် 12W/16566, Hensim HS110 ယာဉ်လက်ဝယ်ရှိသူ ဦးအောင်မြင့် ၇/ပခန(နိုင်)၀၇၇၈၀၉ က(ကမ-၃) ပျောက်ဆုံး၍ မိတ္တူထုတ်ပေးရန်လျှော်က်ထားလာပါသည်။ ကန့်ကွက်လိုပါက ခိုင်လုံသောအထောက်အထားများဖြင့်ကြော်ငြာသည့်ရက်မှ ရက် ၃၀ အတွင်း အောက်ဖော်ပြပါရုံးသို့ လူကိုယ်တိုင်လာရောက်ကန့်ကွက်နိုင်ပါသည်။

ကညန၊ ခရိုင်ရုံး(မန္တလေးမြောက်ပိုင်း)မန္တလေးမြို့

ယာဉ်မှတ်ပုံတင်စာအုပ်မိတ္တူလျှော်က်ထားခြင်း

ယာဉ်အမှတ် 1W/41270, Honda C90 Custom ယာဉ်လက်ဝယ်ရှိသူ ဦးအောင်မျိုး ၉/ခအဇ(နိုင်)၀၂၄၃၉၈ က(ကမ-၃) ပျောက်ဆုံး၍ မိတ္တူထုတ်ပေးရန်လျှော်က်ထားလာပါသည်။ ကန့်ကွက်လိုပါက ခိုင်လုံသောအထောက်အထားများဖြင့် ကြော်ငြာသည့်ရက်မှ ရက် ၃၀ အတွင်း အောက်ဖော်ပြပါရုံးသို့လူကိုယ်တိုင်လာရောက်ကန့်ကွက်နိုင်ပါသည်။

ကညန၊ ခရိုင်ရုံး(မန္တလေးမြောက်ပိုင်း)မန္တလေးမြို့

ကြော်ငြာစာ

မန္တလေးမြို့၊ ပြည်ကြီးတံခွန်မြို့နယ်၊ (ဃ)ရပ်ကွက်၊ အကွက်အမှတ် (ဟ-၁၂)၊ ဦးပိုင်အမှတ်(၁၆၀)၊ ၆၁x၆၂လမ်း၊ ပျူစောထီးနှင့် ကျန်စစ်သားလမ်းကြားရှိ တောဂရန်မြေကွက် အမည်ပေါက်သူ ဒေါ်နှင်းနှင်းအေး ၉/မနမ(နိုင်)၀၀၃၉၂၉၏ အထူးကိုယ်စားလှယ်လွှဲစာအမှတ် (၁၅၂၀/၂၀၂၀)ဖြင့်လွှဲအပ်ခြင်းခံရသူ ဦးထွန်းထွန်းဦး ၉/ပသက(နိုင်)၀၇၆၁၈၉ က မြေချထားမိန့်မူရင်းပျောက်ဆုံးကြောင်း ရပ်ကွက်အုပ်ချုပ်ရေးမှူးရုံးထောက်ခံချက်၊ တရားရုံး ကျမ်းကျိန်ချက်၊ တောဂရန်တို့တင်ပြ၍ တောမှမြို့ပြောင်း၊ သက်တမ်းတိုးလျှော်က်ထားရန်အတွက် မြေပုံ/မြေရာဇဝင်ရေးကူးခွင့်ပြုပါရန်နှင့် အမှုတွဲဖွင့်လှစ်ခွင့်ပြုပါရန် လျှော်က်ထားလာပါသည်။ ကန့်ကွက်လိုပါက ခိုင်လုံသောအထောက်အထားများ၊ မှတ်ပုံတင်စာချုပ်စာတမ်းများ၊ တရားရုံးဒီကရီ များဖြင့် ၁၄ရက်အတွင်း ကန့်ကွက်နိုင်ပါသည်။ **မြို့ပြစီမံကိန်းနှင့်မြေစီမံခန့်ခွဲမှုဌာန**
မန္တလေးမြို့တော်စည်ပင်သာယာရေးကော်မတီ

ပြင်ဆင်ဖတ်ရှုပါရန်

၂၁-၉-၂၀၂၂ရက်နေ့ထုတ် ဤ သတင်းစာ စာမျက်နှာ(၂၅)တွင်ပါသော အသိပေးကြေညာခြင်းမှ မော်တော်ယာဉ်အမှတ်များအစား အောက်ပါမော်တော်ယာဉ်အမှတ်များဟု ပြင်ဆင်ဖတ်ရှုပါရန်

BB/8084	CC/3779	4C/5838	6C/8115	7E/3874	9E/7368	1H/3977
6H/1854	3I/7878	7I/8498	7I/8499	7I/8502	7I/8503	7I/8505
8I/2712	2J/9522	5J/5623	5J/9296	5J/9305	1L/1616	1L/3482
4L/1800	6L/3507	6L/8881	2M/6317	4M/2626	4M/8065	6M/1627
6M/7777	7M/5833	7M/9355	9M/6534	1N/1620	2N/1375	3N/5391
3N/8678	4N/2656	6N/2497	9N/8735	9N/9706	1P/2328	1P/6803
1P/6809	2P/2320	2P/2453	2P/3048	2P/3050	4P/5936	4P/9615

နေပြည်တော်ဖွံ့ဖြိုးရေးဘဏ်လီမိတက်
အမှတ်(A-09)၊ သီရိကျော်စွာလမ်း၊ သီရိရတနာအဆင့်မြင့်ဈေး၊ ဇမ္ဗူသီရိမြို့နယ်၊ နေပြည်တော်။
ဆက်သွယ်ရန် - ၀၆၇-၄၂၂၆၉၉ (ချေးငွေဌာန(ရုံးချုပ်))၊ ၀၆၇-၄၂၂၅၈၁(ဇမ္ဗူသီရိဘဏ်)၊
၀၆၇-၄၁၇၇၈၁(ဥတ္တရသီရိဘဏ်)၊ ၀၆၇-၂၄၃၀၉(ပျဉ်းမနားဘဏ်)

အများသိစေရန်ကြေညာချက်

ကျွန်ုပ်၏အမှုသည်ဖြစ်သူ ပြည်မြို့၊ ရွာဘဲရပ်ကွက်၊ ကိုးသောင်းပဒေသာရပ်၊ အမှတ် ၄၈နေ ဒေါ်မူမူ ၈/ကမန(နိုင်)၀၃၃၄၇၆ ၏ လွှဲအပ်ညွှန်ကြားချက်အရ အများသိစေရန် ကြေညာအပ်ပါသည်-

ပဲခူးတိုင်းဒေသကြီး၊ပြည်မြို့၊ ငါးရွာအုပ်စု၊ ကွင်းအမှတ်(၇၄၃-ဘီ)A-2ဟုခေါ်တွင်သော အလျားပေ(၆၀)xအနံပေ(၄၀)ကျယ်ဝန်းသော မြေကွက်အပါအဝင် မြေပေါ်ရှိ အကျိုးခံစားခွင့်အရပ်ရပ်တို့အား တရားဝင်လက်ရောက်ပိုင်ဆိုင် အကျိုးခံစားခွင့်ရှိပြီး ရောင်းချပိုင်ခွင့်ရှိကြောင်း ဝန်ခံပြောဆိုသူ ဦးလှသောင်း ၇/ပခန(နိုင်) ၀၅၃၉၅၃ မှ ရောင်းချခဲ့သဖြင့် ကျွန်ုပ်၏အမှုသည် ဒေါ်မူမူ ၈/ ကမန(နိုင်)၀၃၃၄၇၆ မှ ၅-၉-၂၀၂၂ရက်စွဲပါ နှစ်ဦးသဘောတူ ခြံမြေအရောင်းအဝယ် ကတိစာချုပ်ဖြင့် ဝယ်ယူပိုင်ဆိုင်ကာ လက်ရှိထားအကျိုးခံစားလျက်ရှိကြောင်း အများသိစေရန် ကြေညာအပ်ပါသည်။

အဆိုပါ မြေကွက်နှင့် ပတ်သက်၍ ကျွန်ုပ်၏ အမှုသည် ဒေါ်မူမူ၏ သဘောတူခွင့်ပြုချက်မရှိဘဲ အခြားသူတစ်ဦးတစ်ယောက်မှ ရောင်းချခြင်း၊ ပေါင်နှံခြင်း၊ အခြားနည်းတစ်စုံတစ်ရာ လွှဲပြောင်းခြင်းတို့ မပြုလုပ်ပါရန် အများသိစေရန် ကြေညာအပ်ပါသည်။

ဒေါ်မူမူ၏ လွှဲအပ်ညွှန်ကြားချက်အရ-
ဒေါ်ကြည်ပြာအောင်(LL.B)
တရားလွှတ်တော်ရှေ့နေ(စဉ်-၁၄၁၇၂)
အမှတ် ၆၆၉၊ သာသနာ့ဒီပါရုံလမ်းကြား၊
ဗိုလ်ချုပ်လမ်း၊ ရွာဘဲရပ်ကွက်၊ ပြည်မြို့
ဖုန်း-၀၉-၄၅၀၁၀၂၁၉၀

ဆိုင်အမှတ်တံဆိပ် သတိပေးကြေညာခြင်း

မန္တလေးမြို့၊ ချမ်းအေးသာစံမြို့နယ်၊ ၃၀x၃၁ လမ်းကြား၊ (၇၀-A)လမ်း၊ ရွှေပြည်မန္တလာအိမ်ရာ၊ အမှတ်(၁/ဏ)နေ ဒေါ်သူသူအေး(ဘ)ဦးအုံ့ဖော် ၉/မခန(နိုင်)၁၂၁၁၇၄ မှ အောက်ဖော်ပြပါ DELIGHT TEASHOP ဆိုင်အမှတ် တံဆိပ်ဖြင့် မန္တလေးမြို့ စာချုပ်စာတမ်းမှတ်ပုံတင်ဌာနမှူးရုံးတွင် တရားဝင်မှတ်ပုံတင်သွင်းပြီး မြန်မာနိုင်ငံတစ်ဝန်းလုံးတွင် ဖွင့်လှစ်ဖြန့်ဖြူးရောင်းချသွားမည်ဖြစ်ပါသည်-

D
DELIGHT
TEASHOP

မှတ်ပုံတင်စာချုပ်အမှတ်(၂၆၅၅/၂၀၂၂)

အထက်ပါ DELIGHT TEASHOP ဆိုင်အမှတ်တံဆိပ်ဖြင့် လက်ဖက်ရည်ဆိုင်၊ အစားအသောက်နှင့် ပတ်သက်သည့် လုပ်ငန်းများတွင် အသုံးပြုမည့် ထုပ်ပိုးပစ္စည်းအမျိုးမျိုး၊ အရွယ်အစား အမျိုးမျိုး၊ ပလတ်စတစ်အိတ်များ၊ ဂျပ်ဘူးများပေါ်တွင် လည်းကောင်း၊ Internet, Website, Social Media အမျိုးမျိုးတို့တွင်လည်းကောင်း၊ စာရွက်စာတမ်း၊ ဆိုင်းဘုတ်၊ ဘလောက်ကြော်ငြာတံဆိပ်တုံး၊ ငွေပြေစာ၊ ဖြတ်ပိုင်း၊ လက်ကမ်းစာစောင် စသည်တို့အပေါ်တွင် DELIGHT TEASHOP ဆိုင်အမှတ်တံဆိပ်အမည်အမှတ်အသားကို တွယ်ကပ်၍ ကပ်နှိပ်၍ ရိုက်နှိပ်၍ ဖိနှိပ်၍ ဖြစ်စေ၊ အခြားတစ်နည်းနည်းနှင့်ဖြစ်စေ ပြည်ထောင်စုသမ္မတ မြန်မာနိုင်ငံတစ်ဝန်းလုံးတွင် ဖွင့်လှစ်ဖြန့်ဖြူးရောင်းချသွားမည်ဖြစ်ပါသည်။

သို့ဖြစ်ပါ၍ DELIGHT TEASHOP ဆိုင်အမှတ်တံဆိပ်ကို အများပြည်သူ ထင်ယောင်ထင်မှားဖြစ်စေရန် တစ်စိတ်တစ်ဒေသဖြစ်စေ၊ ဆင်တူယိုးမှား ထင်ယောင်ထင်မှား တုပကာ အသုံးပြု၍ ဈေးကွက်အတွင်း ဖွင့်လှစ်ဖြန့်ဖြူးရောင်းချ ခြင်းများ မပြုလုပ်ရန်နှင့် ပြုလုပ်သုံးစွဲနေကြောင်း တွေ့ရှိရပါက တည်ဆဲတရားဥပဒေနှင့်အညီ တရားစွဲဆိုအရေးယူဆောင်ရွက်သွားမည် ဖြစ်ကြောင်း အများသိစေရန် သတိပေးကြေညာလိုက်ပါသည်။

လွှဲအပ်ချက်အရ-
ဦးအောင်ကိုကိုဦး(ဥပဒေဘွဲ့)စဉ်-၉၉၆၂ ဦးငြိမ်းချမ်းအောင်(ဥပဒေဘွဲ့) ၁၄၅၆၃
တရားလွှတ်တော်ရှေ့နေများ
မော်ကွန်း ဥပဒေအကျိုးဆောင်
အမှတ် (A-5)၊ ၃၁လမ်း၊၇၀x၇၁လမ်းကြား၊ ရန်မျိုးလုံရပ်ကွက်၊ ချမ်းအေးသာစံမြို့နယ်၊ မန္တလေးမြို့
ဖုန်း--၀၉-၉၄၀၇၀၀၀၀၈၊ ၀၉-၉၄၀၇၀၀၀၀၉၊ ၀၉-၉၄၀၈၀၀၀၀၈၊ ၀၉-၉၄၀၈၀၀၀၀၉၊
Viber: ၀၉-၉၄၀၀၃၈၀၀၀

ယာဉ်မှတ်ပုံတင်စာအုပ် မိတ္တူလျှော်က်ထားခြင်း

ယာဉ်အမှတ် 75W/40776, Honda Scoopy -110 ယာဉ်လက်ဝယ်ရှိသူ Shwe Nyaung Oo Co,.Ltd. ၂၂လမ်း၊ ၉၁x၉၂၊ အောင်မြေသာစံမှ (ကမ-၃) ပျောက်ဆုံး၍မိတ္တူထုတ်ပေးရန်လျှော်က်ထားလာပါသည်။ ကန့်ကွက်လိုပါက ခိုင်လုံသော အထောက်အထားများဖြင့် ကြော်ငြာသည့်ရက်မှ ရက် ၃၀ အတွင်း အောက်ဖော်ပြပါရုံးသို့ လူကိုယ်တိုင်လာရောက်ကန့်ကွက်နိုင်ပါသည်။

ကညန၊ခရိုင်ရုံး(မန္တလေးမြောက်ပိုင်း)
မန္တလေးမြို့

ယာဉ်မှတ်ပုံတင်စာအုပ် မိတ္တူလျှော်က်ထားခြင်း

ယာဉ်အမှတ် 8G/5427, Shwe Mandalar L/T, Pick Up (4x2) ယာဉ်လက်ဝယ်ရှိသူ ဦးတင်ထွန်းဦး ၉/မရမ(နိုင်)၀၉၀၅၃၁ က(ကမ-၃) ပျောက်ဆုံး၍ မိတ္တူထုတ်ပေးရန်လျှော်က်ထားလာပါသည်။ ကန့်ကွက်လိုပါက ခိုင်လုံသော အထောက်အထားများဖြင့် ကြော်ငြာသည့်ရက်မှ ရက် ၃၀ အတွင်း အောက်ဖော်ပြပါရုံးသို့လူကိုယ်တိုင်လာရောက်ကန့်ကွက်နိုင်ပါသည်။

ကညန၊ ခရိုင်ရုံး
(မန္တလေးမြောက်ပိုင်း) မန္တလေးမြို့

ယာဉ်မှတ်ပုံတင်စာအုပ် မိတ္တူလျှော်က်ထားခြင်း

ယာဉ်အမှတ် 30W/13417. Honda Click 125 ယာဉ်လက်ဝယ်ရှိသူ ဦးသော်တာမိုး ၅/မရန(နိုင်)၀၀၉၆၀၀ က(ကမ-၃)ပျောက်ဆုံး၍မိတ္တူထုတ်ပေးရန်လျှော်က်ထားလာပါသည်။ကန့်ကွက်လိုပါက ခိုင်လုံသော အထောက်အထားများဖြင့် ကြော်ငြာသည့်ရက်မှ ရက် ၃၀ အတွင်း အောက်ဖော်ပြပါရုံးသို့ လူကိုယ်တိုင်လာရောက်ကန့်ကွက်နိုင်ပါသည်။

ကညန၊ခရိုင်ရုံး(မန္တလေးမြောက်ပိုင်း)
မန္တလေးမြို့

ယာဉ်မှတ်ပုံတင်စာအုပ် မိတ္တူလျှော်က်ထားခြင်း

ယာဉ်အမှတ် 7M/9228, YUTONG, Bus (4x2)L ယာဉ်လက်ဝယ်ရှိသူ ခိုင်မြဲသစ္စာကုမ္ပဏီက(ကမ-၃) ပျောက်ဆုံး၍ မိတ္တူထုတ်ပေးရန်လျှော်က်ထားလာပါသည်။ ကန့်ကွက်လိုပါက ခိုင်လုံသော အထောက်အထားများဖြင့် ကြော်ငြာသည့်ရက်မှ ရက် ၃၀ အတွင်း အောက်ဖော်ပြပါရုံးသို့လူကိုယ်တိုင်လာရောက်ကန့်ကွက်နိုင်ပါသည်။

ကညန၊ ခရိုင်ရုံး
(မန္တလေးမြောက်ပိုင်း)
မန္တလေးမြို့

မွေးသက္ကရာဇ်အမှန်

ကလိန်အောင်မြို့၊ လေ့သိုင်းကျေးရွာနေ မောင်စောအယ်သောမူး၏ မွေးသက္ကရာဇ်အမှန်မှာ ကျောင်းဝင်မှတ်ပုံတင်အရ ၁၂-၇-၁၉၉၉ ဖြစ်ပါကြောင်း။

ပျောက်ဆုံးကြောင်း

ကျွန်မ မမနိုင် ၁၁/ရသတ (နိုင်) ၁၂၅၀၈၃၏ နိုင်ငံကူးလက်မှတ် အမှတ်(မမှတ်မိ)မှာ ခရီးသွားရင်း ပျောက်ဆုံးသွားပါသဖြင့် တွေ့ရှိကအကြောင်းကြားပေးပါရန် အများသိစေရန် ကြေညာအပ်ပါသည်။ **ဖုန်း-၀၉-၂၅၃၄၄၂၄၂**

ပျောက်ဆုံးကြောင်း

ကျွန်တော် ဝင်းဖေချေ ၁၁/ရသတ (နိုင်)၀၇၅၀၃၅၏ နိုင်ငံကူးလက်မှတ် အမှတ်(မမှတ်မိ)မှာ ခရီးသွားရင်း ပျောက်ဆုံးသွားပါသဖြင့် တွေ့ရှိက အကြောင်းကြားပေးပါရန် အများသိစေရန် ကြေညာအပ်ပါသည်။ **ဖုန်း-၀၉-၂၅၃၄၄၂၄၂**

ပျောက်ဆုံးကြောင်း

ကျွန်တော် ဝင်းထွန်းနိုင် ၁၁/ရသတ (နိုင်)၀၇၅၀၃၄၏ နိုင်ငံကူးလက်မှတ် အမှတ်(မမှတ်မိ)မှာ ခရီးသွားရင်း ပျောက်ဆုံးသွားပါသဖြင့် တွေ့ရှိက အကြောင်းကြားပေးပါရန် အများသိစေရန် ကြေညာအပ်ပါသည်။ **ဖုန်း-၀၉-၂၅၃၄၄၂၄၂**

ပျောက်ဆုံးကြောင်း

ကျွန်တော် မောင်အောင်စိုးလင်း ၁၁/စတန(နိုင်)၁၂၀၇၀၈၏ နိုင်ငံကူး လက်မှတ်အမှတ်(မမှတ်မိ)မှာ ခရီးသွားရင်း ပျောက်ဆုံးသွားပါသဖြင့် တွေ့ရှိကအကြောင်း ကြားပေးပါရန် အများသိစေရန် ကြေညာအပ်ပါသည်။ ဖုန်း-၀၉-၂၅၃၄၄၂၄၂

အမည်မှန်

ကျောက်တော်မြို့နယ်၊ သဝင်ကိုင်းကျေးရွာနေ ဦးမောင်စောလှိုင် ၁၁/ကတန(နိုင်)၀၆၈၆၁၁ ကိုင်ဆောင်သူ၏သမီး မမြင့်မြင့်နိုင်၏ အမည်မှန်မှာ မမြင့်မြင့်လှိုင် ဖြစ်ပါကြောင်း။

အမည်မှန်

အမ်းမြို့နယ်၊ တပ်တောင်မြို့၊ အမှတ်(၃)ရပ်ကွက်နေ ဦးဘက်ထီး၏သား ဦးဝေချမ်းအောင် ၁၁/အမန(နိုင်) ၀၁၆၆၆၄၏ အမည်မှန်မှာ ဦးဝေချမ်းစိန် ဖြစ်ပါကြောင်း။

ဦးဝေချမ်းစိန်

ဖခင်အမည်မှန်

စစ်တွေမြို့၊ အထက(၂) ဒသမတန်း အခန်း(၁)မှ မောင်ထွန်းတင်၏ ဖခင်အမည်မှန်မှာ ဦးအောင်ကျော်သိန်း ၁၁/ကတန(နိုင်)၀၈၇၈၃၂ ဖြစ်ပါကြောင်း။

ယာဉ်မှတ်ပုံတင်စာအုပ်မိတ္တူလျှော်က်ထားခြင်း

ယာဉ်အမှတ် 51W/78874,Honda Dream 125, M/C ယာဉ်လက်ဝယ်ရှိသူ ဦးစစ်သွေးအောင် ၁၄/ပသန(နိုင်)၃၀၈၅၃၂ က(ကမ-၃) ပျောက်ဆုံး၍မိတ္တူထုတ်ပေးရန်လျှော်က်ထားလာပါသည်။ကန့်ကွက်လိုပါကခိုင်လုံသော အထောက်အထားများဖြင့်ကြော်ငြာသည့်ရက်မှ ရက် ၃၀ အတွင်း အောက်ဖော်ပြပါရုံးသို့ လူကိုယ်တိုင်လာရောက်ကန့်ကွက်နိုင်ပါသည်။

ကညန၊တိုင်းဒေသကြီးရုံး(ပုသိမ်မြို့)

နှစ်ဦးသဘောတူကွာရှင်းပြတ်စဲပြီးစီးခြင်း

ပဲခူးတိုင်းဒေသကြီး၊ ဒိုက်ဦးမြို့၊ အိမ်ခြေလေးဆယ်ကျေးရွာအုပ်စု၊ အောင်ဘာလေကျေးရွာနေ ကျွန်မ ဒေါ်စမ်းစမ်းယဉ် ၇/ဒဥန(နိုင်)၁၀၅၆၄၀ နှင့် ဦးမင်းအောင် ၇/ဒဥန(နိုင်)၁၁၅၈၁၅ တို့သည် ၂၆-၉-၂၀၂၂ရက်တွင် နှစ်ဦးသဘောတူကွာရှင်းပြတ်စဲပြီးစီးပါကြောင်း ကြေညာအပ်ပါသည်။

ဒေါ်စမ်းစမ်းယဉ်

စီမံကိန်းနှင့်ဘဏ္ဍာရေးဝန်ကြီးဌာန
စီမံကိန်းရေးဆွဲရေးဦးစီးဌာနတွင် လစ်လပ်လျက်ရှိသော ဒုတိယဦးစီးမှူးရာထူးနေရာများအတွက် လျှောက်လွှာခေါ်ယူခြင်း

၁။ စီမံကိန်းနှင့်ဘဏ္ဍာရေးဝန်ကြီးဌာန၊ စီမံကိန်းရေးဆွဲရေးဦးစီးဌာန၊ ရုံးချုပ်နှင့် တိုင်းဒေသကြီး/ ပြည်နယ်များရှိ စီမံကိန်းဦးစီးရုံးအဆင့်ဆင့်တွင် လစ်လပ်လျက်ရှိသော ဒုတိယဦးစီးမှူး (လစာနှုန်း ကျပ် ၂၁၆၀၀၀-၂၀၀၀-၂၂၆၀၀၀) ရာထူး အမျိုးသား(၅၀)နေရာနှင့် အမျိုးသမီး (၅၀)နေရာအတွက် လျှောက်လွှာတင်သွင်းနိုင်ပါသည်။

၂။ လျှောက်ထားသူများသည်–

(က) ပြည်ထောင်စုသမ္မတမြန်မာနိုင်ငံသားဖြစ်ရမည်။
(ခ) ၃၁-၁၀-၂၀၂၂ ရက်နေ့တွင် အသက်(၃၀)နှစ်ထက် မကျော်လွန်စေရ။
(ဂ) နိုင်ငံ့ဝန်ထမ်းဖြစ်ပါက ၃၁-၁၀-၂၀၂၂ ရက်နေ့တွင် အသက်(၃၅) နှစ်ထက် မကျော်လွန်စေရ။ (သက်ဆိုင်ရာ ဌာနအကြီးအကဲ၏ ခွင့်ပြုချက်ဖြင့် ဝန်ကြီးဌာနမှတစ်ဆင့် လျှောက်ထားရမည်။)
(ဃ) ကျန်းမာရေးကောင်းမွန်သူဖြစ်ရမည်။
(င) ပညာအရည်အချင်းသတ်မှတ်ချက်မှာ–
- စီးပွားရေးနှင့် ဆက်နွှယ်သည့် ပညာရပ်ဆိုင်ရာ ဘွဲ့ရရှိသူများ (B.Com, B.Econ(Stats),B.Econ(Eco), B.Act, B.B.M, B.B.A, B.P.S, B.Dev.S, B.P.A,……စသည့် စီးပွားရေးနှင့် ဆက်နွှယ်သည့် ဘွဲ့များ)

(အထက်ပါဘွဲ့အားလုံးအတွက်မဟာဘွဲ့ရသူများလည်းလျှောက်ထားနိုင်ပါသည်။)
(စ) ဌာနတွင် အနည်းဆုံး(၅)နှစ် တာဝန်ထမ်းဆောင်နိုင်ပြီး ဒေသမရွေးသွားရောက်တာဝန်ထမ်းဆောင်နိုင်သူဖြစ်ရမည်။
(ဆ) ကွန်ပျူတာကျွမ်းကျင်စွာ အသုံးပြုနိုင်သူဖြစ်ရမည်။
(ဇ) စီမံကိန်းရေးဆွဲရေးဦးစီးဌာနရှိ လက်ရှိရာထူးသက် (၂)နှစ်ပြည့်ပြီးသည့် အကြီးတန်းစာရေးနှင့် စာရင်းကိုင်(၃)များသည် ဌာနတွင်းသတ်မှတ်ပညာအရည်အချင်းနှင့်ကိုက်ညီပါက ဝင်ရောက်လျှောက်ထားနိုင်သည်။

၃။ လျှောက်ထားသူများသည် စာမေးပွဲဝင်ကြေး ကျပ် ၁,၀၀၀ (ကျပ်တစ်ထောင်တိတိ)ကို စီမံကိန်းရေးဆွဲရေးဦးစီးဌာန၊ ရုံးချုပ်နှင့် သက်ဆိုင်ရာ တိုင်းဒေသကြီး/ ပြည်နယ်စီမံကိန်းဦးစီးရုံးများ၏ ငွေစာရင်းအမှတ်များသို့ ပေးသွင်းရမည်ဖြစ်ပါသည်။ အောက်ဖော်ပြပါ သတ်မှတ် လျှောက်လွှာပုံစံဖြင့်သာ လျှောက်ထားရမည်–

(က) အမည်
(ခ) နိုင်ငံသားစိစစ်ရေးကတ်ပြားအမှတ်
(ဂ) မွေးသက္ကရာဇ်
(ဃ) လူမျိုးနှင့်ကိုးကွယ်သည့်ဘာသာ
(င) ပညာအရည်အချင်းနှင့်အောင်မြင်သည့်ခုနှစ်
(စ) မိဘအမည်၊ နိုင်ငံသားစိစစ်ရေးကတ်ပြားအမှတ်နှင့် ၎င်းတို့၏ အလုပ်အကိုင်
(ဆ) ယခင်ကနိုင်ငံ့ဝန်ထမ်းအဖြစ်တာဝန်ထမ်းဆောင်ခဲ့ခြင်းရှိ-မရှိ၊ ရှိပါက မည်သည့်ဌာနတွင် တာဝန်ထမ်းဆောင်ခဲ့ကြောင်းနှင့် အလုပ်မှ နုတ်ထွက်ခဲ့သည့် အကြောင်းအရာ၊
(ဇ) နိုင်ငံ့ဝန်ထမ်းဖြစ်လျှင် အလုပ်အကိုင်နှင့်ဌာန
(ဈ) နိုင်ငံ့ဝန်ထမ်းမဟုတ်လျှင် အလုပ်သမားမှတ်ပုံတင်အမှတ်
(ည) ဆက်သွယ်ရန်လိပ်စာနှင့်ဆက်သွယ်ရမည့် ဖုန်း/Viber/Email Address (ရှိလျှင်)
(ဋ) အမြဲတမ်းနေရပ်လိပ်စာအပြည့်အစုံဖော်ပြရမည်။

၄။ လျှောက်လွှာနှင့်အတူ အောက်ပါအချက်အလက်များအား ပူးတွဲပါရှိရပါမည်–

(က) စာမေးပွဲဝင်ကြေးငွေပေးသွင်းသည့် ချလန်မူရင်း
(ခ) ဘွဲ့လက်မှတ်မိတ္တူ။ (မိတ္တူမှန်ဖြစ်ကြောင်းလက်မှတ်ရေးထိုးရန်)
(ဂ) အသက် အထောက်အထားအတွက် တက္ကသိုလ်ဝင်တန်း အောင်လက်မှတ် (သို့မဟုတ်) အခြေခံပညာအထက်တန်း အောင်လက်မှတ်မိတ္တူ
(မိတ္တူမှန်ဖြစ်ကြောင်း လက်မှတ်ရေးထိုးရန်)
(ဃ) နိုင်ငံသားစိစစ်ရေးကတ်ပြားမိတ္တူ
(င) ရက်သတ္တပတ်(၂)ပတ်အတွင်း ရိုက်ကူးထားသော ပတ်စ်ပို့ဓါတ်ပုံ(၂)ပုံ (ဓါတ်ပုံကျောဘက်တွင် အမည်နှင့် နိုင်ငံသားစိစစ်ရေးအမှတ် ရေးသားရန်)
(စ) ယခင်ဝန်ထမ်းအဖြစ်တာဝန်ထမ်းဆောင်ခဲ့ဖူးပါက ဌာန၏နုတ်ထွက်ခွင့်ပြုကြောင်း အမိန့်စာမိတ္တူ
(ဆ) နိုင်ငံ့ဝန်ထမ်းမဟုတ်သူများအတွက် အလုပ်သမားမှတ်ပုံတင်ကတ်ပြားမိတ္တူ
(ဇ) နိုင်ငံ့ဝန်ထမ်းမဟုတ်သူများအတွက် လွန်ခဲ့သောတစ်လအတွင်း ရရှိထားသော အကျင့်စာရိတ္တကောင်းမွန်ကြောင်းနှင့် ပြစ်မှုကင်းရှင်းကြောင်း သက်ဆိုင်ရာ ရပ်ကွက်နှင့် ရဲစခန်း၏ထောက်ခံချက်မူရင်း
(ဈ) နိုင်ငံ့ဝန်ထမ်းဖြစ်လျှင် သက်ဆိုင်ရာဝန်ကြီးဌာန၏ ခွင့်ပြုချက်မူရင်းနှင့် ဌာနဆိုင်ရာ ပြစ်မှုကင်းရှင်းကြောင်း ထောက်ခံချက်မူရင်း
(ည) ကျန်းမာရေးကောင်းမွန်ကြောင်း သက်ဆိုင်ရာမြို့နယ်ဆေးရုံ၏ ဆေးစစ်ထောက်ခံချက် မူရင်း

၅။ လျှောက်လွှာများကို ရုံးချုပ် (သို့မဟုတ်) သက်ဆိုင်ရာ တိုင်းဒေသကြီး/ ပြည်နယ်စီမံကိန်းဦးစီးရုံးများသို့ ၃၁-၁၀-၂၀၂၂ ရက်နေ့၊ ၁၆:၀၀နာရီ နောက်ဆုံးထား၍ အရောက်ပြန်လည်ပေးပို့ရမည်။

၆။ နိုင်ငံ့ဝန်ထမ်းဖြစ်လျှင် လျှောက်လွှာတစ်စောင်ကို မိမိတာဝန်ထမ်းဆောင်နေသည့် ဌာနအကြီးအကဲထောက်ခံချက်ဖြင့် သက်ဆိုင်ရာဝန်ကြီးဌာနမှတစ်ဆင့် ဤဝန်ကြီးဌာန၊ စီမံကိန်းရေးဆွဲရေးဦးစီးဌာနသို့ ပေးပို့ရန်ဖြစ်ပြီး၊ လျှောက်လွှာမူရင်းခွဲတစ်စောင်ကို ရုံးချုပ်နှင့် သက်ဆိုင်ရာတိုင်းဒေသကြီး/ပြည်နယ်စီမံကိန်းဦးစီးရုံးများသို့ ၃၁-၁၀-၂၀၂၂ ရက်နေ့ နောက်ဆုံးထားပြီး ပေးပို့ရမည်ဖြစ်သည်။

၇။ အရည်အချင်းသတ်မှတ်ချက်နှင့် မကိုက်ညီသူများ၊ ပူးတွဲတင်ပြရမည့် စာရွက်စာတမ်း အချက်အလက်မပြည့်စုံသူများနှင့် သတ်မှတ်ရက်ထက် နောက်ကျသော လျှောက်လွှာများကို လုံးဝ(လုံးဝ)ထည့်သွင်းလက်ခံ စဉ်းစားမည်မဟုတ်ပါ။

၈။ ရေးဖြေစာမေးပွဲကို ရုံးချုပ်နှင့် တိုင်းဒေသကြီး၊ ပြည်နယ်စီမံကိန်းဦးစီးရုံး ရုံးစိုက်ရာ မြို့ကြီးများ၌ ကျင်းပပြုလုပ်သွားမည်ဖြစ်ပြီး၊ မြန်မာစာ၊ အင်္ဂလိပ်စာ၊ အထွေထွေဗဟုသုတဘာသာရပ်များကို စစ်ဆေးသွားမည်ဖြစ်ပါသည်။ ရေးဖြေစာမေးပွဲ ကျင်းပပြုလုပ်မည့် ရက်စွဲ၊ အချိန်၊ နေရာနှင့် စာမေးပွဲဖြေဆိုရန်အတွက် ဖြေဆိုခွင့်ရရှိသူ အမည်စာရင်း၊ ခုံအမှတ်တို့ကို စီမံကိန်းနှင့်ဘဏ္ဍာရေး ဝန်ကြီးဌာန၏ Website ဖြစ်သော www.mopf.gov.mm အောက်ရှိ စီမံကိန်းရေးဆွဲရေးဦးစီးဌာန Web Page နှင့် တိုင်းဒေသကြီး၊ ပြည်နယ်စီမံကိန်းဦးစီးရုံးများတွင် ကြေညာပေးသွားမည် ဖြစ်ပါသည်။

၉။ အသေးစိတ်သိရှိလိုပါက ရုံးအမှတ်(၁)၊ စီမံကိန်းရေးဆွဲရေးဦးစီးဌာန(ရုံးချုပ်)၊ အုပ်ချုပ်ရေးကဏ္ဍ၊ တယ်လီဖုန်းအမှတ် ၀၆၇-၄၀၇၀၂၀၊ ၀၆၇-၄၀၇၅၁၇ သို့ ဖြစ်စေ၊ တိုင်းဒေသကြီး/ပြည်နယ်စီမံကိန်းဦးစီးရုံးများသို့ဖြစ်စေ ဆက်သွယ်မေးမြန်းနိုင်ပါသည်။

တိုင်းဒေသကြီးသမဝါယမအသင်းစုချုပ်လီမိတက်
ဧရာဝတီတိုင်းဒေသကြီး
ပုသိမ်မြို့
လေလံလျှောက်လွှာခေါ်ယူခြင်း

၁။ ဧရာဝတီတိုင်းဒေသကြီး၊ ကျောင်းကုန်းမြို့နယ်၊ ဇရပ်ကွင်းကျေးရွာအုပ်စု၊ ရန်ကုန်-ပုသိမ်ကားလမ်းမကြီး၊ မိုင်တိုင်အမှတ်(၆၆/၄)အနီး ကွင်းအမှတ်(၃၈၅-A)ဆူးပဒေါင်းမြောက်တွင် ဧရာဝတီတိုင်းဒေသကြီးသမဝါယမ အသင်းစုချုပ်နှင့် မန်းရတနာကျော်ကုမ္ပဏီတို့ အကျိုးတူပူးပေါင်းဆောင်ရွက်လျက်ရှိသော ထက်ရော ဓာတ်မြေဩဇာ (အရော)စက်ရုံ၊ စက်ပစ္စည်းများ၊ အဆောက်အအုံများ၊ ဓာတ်မြေဩဇာထုတ်လုပ်/ရောင်းချ/ဖြန့်ဖြူးခွင့် လုပ်ငန်းဆိုင်ရာအဝဝကို မျက်မြင်မြေပြင်ရှိအနေအထားအတိုင်း (အိတ်ပိတ်လေလံ)စနစ်ဖြင့် ရောင်းချသွားမည်ဖြစ်ပါသည်။

၂။ လေလံတင်ရောင်းချမည့် ထက်ရောဓာတ်မြေဩဇာ(အရော)စက်ရုံအပါအဝင် အဆောက်အအုံနှင့် ဆက်စပ်ပစ္စည်းများမှာ အောက်ပါအတိုင်း ဖြစ်ပါသည်–

(က) စက်ရုံပိုင်(စက်မှုဂရန်မြေ) ၂ ဒသမ ၆၇ ဧကနှင့် အဆောက်အအုံငါးလုံး
(၁) မြေဩဇာစက်ရုံ တစ်လုံးနှင့် ပရိဘောဂပစ္စည်းများ
(၂) မြေဩဇာနှင့်လယ်ယာသုံးစက်ပစ္စည်းအရောင်းပြခန်း တစ်ခန်း
(၃) သင်တန်းခန်းမအဆောက်အအုံ တစ်လုံး
(၄) နှစ်ထပ်လူနေဆောင်တစ်လုံး
(၅) သိုလှောင်ရုံ တစ်လုံး
(ခ) မြေဩဇာအရောစက်နှစ်လုံးနှင့် ဆက်စပ်ပစ္စည်းများ
(ဂ) Dongfeng Cumnins အမျိုးအစား ဒီဇယ်သုံး ၆၂ ဒသမ ၅ KVA လျှပ်စစ် ဓာတ်အားပေးစက်တစ်လုံးနှင့် မီးစက်ရုံတစ်ခု
(ဃ) ၁၆၀ KVA လျှပ်စစ်ထရန်စဖော်မာ တစ်လုံးနှင့်ဆက်စပ်ပစ္စည်းများ
(င) ၂၁ပေအမြင့်ရှိ သံရေစင်နှင့် နှစ်လက်မစက်ရေတွင်းတစ်ခု
(စ) မြေနမူနာဓာတ်ခွဲစမ်းသပ်ခန်းနှင့်ဆက်စပ်ပစ္စည်းများ

လေလံလျှောက်လွှာရောင်းချမည့်ရက် – ၃-၁၀-၂၀၂၂ရက်မှ ၁၇-၁၀-၂၀၂၂ရက်အထိ
လေလံလျှောက်လွှာပိတ်သိမ်းမည့်ရက် – ၁၇-၁၀-၂၀၂၂ရက်၊ (၁၆:၀၀)နာရီ
လေလံလျှောက်လွှာရောင်းချမည့်နေရာ – ဧရာဝတီတိုင်းဒေသကြီးသမဝါယမအသင်းစုချုပ်၊ ရွှေစေတီလမ်းနှင့် ကုန်သည်လမ်းထောင့်၊ ပုသိမ်မြို့

၃။ အာမခံစပေါ်ငွေပေးသွင်းထားသည့် အထောက်အထားမူရင်းအား သက်ဆိုင်ရာ လေလံတင်ထုခွဲရောင်းချရေးအဖွဲ့ထံ အပ်နှံရမည်ဖြစ်ပြီး လေလံဈေးနှုန်းတင်သွင်းလွှာ၊ လျှောက်လွှာပိတ်သိမ်းမည့်ရက် ၁၇-၁၀-၂၀၂၂ရက်၊ ၁၆:၀၀ နာရီနောက်ဆုံးထား၍ ဧရာဝတီတိုင်းဒေသကြီး သမဝါယမအသင်းစုချုပ်တွင် ပေးသွင်းရန်ဖြစ်ပြီး သတ်မှတ်ရက်အချိန်ထက်ကျော်လွန်တင်သွင်းသော ဈေးနှုန်းတင်သွင်းလွှာ လျှောက်လွှာများကို ထည့်သွင်းစဉ်းစားမည် မဟုတ်ပါ။

၄။ လေလံလျှောက်လွှာပိတ်သိမ်းပြီးနောက်နေ့ ၁၈-၁၀-၂၀၂၂ ရက်၊ ၁၀း၀၀ နာရီတွင် လေလံဖွင့်လှစ်ရောင်းချခြင်း ဆောင်ရွက်မည်ဖြစ်ပါသည်။

၅။ အသေးစိတ်သိရှိလိုပါက အောက်ပါဖုန်းနံပါတ်များသို့ ဆက်သွယ်မေးမြန်းနိုင်ပါသည်–

ဖုန်း–၀၉-၇၇၇၇၃၇၁၀၅ ဖုန်း–၀၉-၄၃၁၇၀၉၇၆
ဖုန်း–၀၉-၅၂၀၂၁၇၉ ဖုန်း–၀၉-၈၅၅၀၅၈၇
ဖုန်း–၀၉-၄၂၄၇၇၆၀၄ ဖုန်း–၀၉-၄၅၁၂၃၈၂၆၉
ဖုန်း–၀၉-၅၂၀၁၄၁၉

လေလံတင်ထုခွဲရောင်းချရေးအဖွဲ့

အများသိစေရန် အသိပေးကြေညာခြင်း

ရှမ်းပြည်နယ်အရှေ့ပိုင်း၊ တာချီလိတ်မြို့နယ်၊ ပါလျှံ(၁)ရပ်ကွက်၊ အိမ်အမှတ် (၃၃၆)နေ ဒေါ်နာမီး(ဘ)ဦးကျန်းရေ (ခ) ဦးယေရှဲ ၁၃/ကတန(နိုင်)၀၇၅၇၁၆ ၏ လွှဲအပ်ချက်အရ အောက်ပါအတိုင်း အများသိစေရန် ကြေညာအပ်ပါသည်။

ရှမ်းပြည်နယ်အရှေ့ပိုင်း၊ တာချီလိတ်ခရိုင်၊ တာချီလိတ်မြို့နယ်၊ ပုန်းထွန်ရပ်ကွက်၊ အကွက်အမှတ် (၅)ပုန်းထွန်ရပ်၊ ဦးပိုင်အမှတ်(၃၀)၊ ဧရိယာ ၀.၄၄၉ ဧကရှိ ဦးယေရှဲအမည်ပေါက်ရှိသော ဂရန်မြေကွက်နှင့် ယင်းမြေကွက်ပေါ်ရှိ စိမ်းလန်းသောတောင်Green Mountain Hotel အမည်ရှိ ဟိုတယ်အဆောက်အအုံ ရေ+မီးအစုံအလင် သွယ်တန်း တပ်ဆင်ထားသောပစ္စည်းအရပ်ရပ် ဝန်းခြံအကာအရံတို့နှင့်တကွ ယင်းမြေ ကွက်ပေါ်ရှိ နေထိုင်ပိုင်ဆိုင်အကျိုးခံစားခွင့် အရပ်ရပ်တို့နှင့်ပတ်သက်၍ ၇-၉-၂၀၂၂ ရက်စွဲပါ "သေတမ်းစာ"ဖြင့် ဦးယေရှဲမှ သမီးဖြစ်သူ ကျွန်ုပ်၏မိတ်ဆွေ ဒေါ်နာမီးသို့ အထက်ပါမြေကွက်နှင့် ယင်းမြေကွက်ပေါ်ရှိ ဟိုတယ်အဆောက်အအုံ၊ ပိုင်ဆိုင်မှုပြ စာရွက်စာတမ်းမူရင်းများကို အသိသက်သေ များရှေ့တွင် ပေးအပ်ခဲ့ပါသည်။

ယခုအခါ ဖခင်ဖြစ်သူ ဦးယေရှဲမှာ ၁၄-၉-၂၀၂၂ ရက်က ကွယ်လွန် သွားပါသဖြင့် ဖခင်ဖြစ်သူ၏ သေတမ်းစာနှင့်အညီ သမီးဖြစ်သူ ဒေါ်နာမီးမှ အထက်ပါ မြေကွက်နှင့် ယင်းမြေကွက်ပေါ်ရှိ ဟိုတယ် အဆောက်အအုံတို့အား ဟိုတယ်လုပ်ငန်း လိုင်စင်အမည်ပြောင်းခြင်း၊ မြေကွက်အမည်ပြောင်းခြင်းတို့အား ဆောင်ရွက်သွားမည်ဖြစ်ပါသဖြင့် ကန့်ကွက်လိုသူများရှိပါက ကျွန်ုပ်ထံသို့ဖြစ်စေ ကျွန်ုပ်၏မိတ်ဆွေဖြစ်သူ ဒေါ်နာမီးထံသို့ဖြစ်စေ ယနေ့မှစ၍ ၁၄ ရက်အတွင်း စာရွက်စာတမ်းမူရင်းအထောက်အထားများနှင့် တကွလာရောက်ကန့်ကွက်နိုင်ပါကြောင်းနှင့် သတ်မှတ်ရက်အတွင်း ကန့်ကွက်မည့်သူမရှိပါက ဥပဒေနှင့်အညီ ဆက်လက်ဆောင်ရွက်သွားမည်ဖြစ်ပါကြောင်း အများသိစေရန် အသိပေးကြေညာအပ်ပါသည်။

လွှဲအပ်ညွှန်ကြားချက်အရ –
ဦးဇော်ဝင်းထွန်း (LL.B)
တရားလွှတ်တော်ရှေ့နေ (စဉ်-၁၂၂၁၉)
အကွက် (၁၂၇)၊ အောင်မြေသာစံရပ်ကွက်၊ အောင်မြေသာစံမြို့နယ်၊ မန္တလေးမြို့၊
ဖုန်း–၀၉-၂၀၃၅၃၆၅၊ ၀၉-၉၅၄၉၃၆၅၆၃

အမည်ပြောင်း

ဦးဟိန်းလတ် ၉/ညဥန(နိုင်)၁၁၅၃၉၇ ၏ သား မောင်လင်းထက်ယံအား Ryan လင်းထက်ယံသို့ ပြောင်းလဲခေါ်ဝေါ်ပါရန်။

Ryan လင်းထက်ယံ

ဖောင်းကြွပျောက် လျှောက်ထားခြင်း

ယာဉ်အမှတ် 9N/5077 ၏ ဖောင်းကြွနံပါတ်ပြား ပျောက်ဆုံး၍ ထုတ်ပေးရန် လျှောက်ထားလာပါသဖြင့် ယခင်ဖောင်းကြွနံပါတ်ပြား ပျက်ပြယ်ပါကြောင်း အများသိစေရန် ကြေညာအပ်ပါသည်။

ကညန၊
ခရိုင်ရုံး(ရန်ကုန်အနောက်ပိုင်း)

ဖောင်းကြွပျောက် လျှောက်ထားခြင်း

ယာဉ်အမှတ် 3F/7305၏ ဖောင်းကြွနံပါတ်ပြား ပျောက်ဆုံး၍ ထုတ်ပေးရန် လျှောက်ထားလာပါသဖြင့် ယခင်ဖောင်းကြွနံပါတ်ပြား ပျက်ပြယ်ပါကြောင်း အများသိစေရန် ကြေညာအပ်ပါသည်။

ကညန၊
ခရိုင်ရုံး(ရန်ကုန်အနောက်ပိုင်း)

ကြော်ငြာစာ
ဒဂုံမြို့သစ်ခရိုင်တရားရုံး
၂၀၂၂ ခုနှစ်၊ တရားမအထွေထွေမှုအမှတ်–၂၈

MEE MEE THADAR COMPANY LIMITED
မီးမီးသဒ္ဒါ ကုမ္ပဏီလီမိတက်
(၎င်းကုမ္ပဏီ၏လွှဲအပ်ခြင်းခံရသူ
ဒါရိုက်တာ–ဒေါ်နန်းစန္ဒာမြင့်)
လျှောက်ထားသူ

မြန်မာနိုင်ငံကုမ္ပဏီများ ဥပဒေပုဒ်မ-၄၃၀(ဆ)အရ ကုမ္ပဏီအမည်အား မှတ်ပုံတင်စာရင်းတွင် ဖော်ပြပေးပါရန် လျှောက်ထားမှု

ရန်ကုန်တိုင်းဒေသကြီး ၊ ဒဂုံမြို့သစ်(မြောက်ပိုင်း)မြို့နယ်၊ ပင်လုံအိမ်ရာ ၊ ပင်လုံ(၁) လမ်း၊ အမှတ်(၃၀)ရှိ MEE MEE THADAR COMPANY LIMITED မီးမီးသဒ္ဒါ ကုမ္ပဏီလီမိတက် (၎င်းကိုယ်စား တာဝန်ပေးအပ်ခြင်းခံရသူ ဒါရိုက်တာ ဒေါ်နန်းစန္ဒာမြင့်)မှ မြန်မာနိုင်ငံကုမ္ပဏီများဥပဒေအရ နှစ်စဉ်အစီရင်ခံစာတင်ပြရန် ပျက်ကွက်မှုအတွက် ယင်းဥပဒေပုဒ်မ-၄၃၀(ဆ)အရ ကင်းလွတ်ခွင့်ပြုပါရန် လျှောက်ထားလာခြင်းအပေါ် ယင်းကုမ္ပဏီနှင့်ပတ်သက်၍ အကျိုးသက်ဆိုင်သူ မည်သူမဆို မိမိတို့ကိုယ်တိုင်သော်လည်းကောင်း၊ မိမိတို့မှနည်းလမ်းတကျ လွှဲအပ်ထားသည့် အခွင့်အမိန့်အရ ရှေ့နေနှင့်ဖြစ်စေ၊ ကိုယ်စားလှယ်နှင့်ဖြစ်စေ၊ အဆိုပါ ကင်းလွတ်ခွင့်အား ရသင့်၊ မရသင့်ကို ၂၀၂၂ခုနှစ် အောက်တိုဘာ ၁၈ ရက်(၁၃၈၄ခုနှစ် သီတင်းကျွတ်လပြည့်ကျော် ၉ ရက်) နံနက် ၁၀ နာရီတွင် ကြားနာ၍ကင်းလွတ်ခွင့်ပြုသင့်၊ မသင့်ကိုစီရင်ဆုံးဖြတ်မည်ဖြစ်၍ အကျိုးသက်ဆိုင်သူမည်သူမဆို လာရောက်ကန့်ကွက်နိုင်ကြောင်း ကြော်ငြာထုတ်ဆင့်လိုက်သည်။ ကန့်ကွက်သူတစ်ဦးတစ်ယောက်မှမရှိပါက အဆိုပါလျှောက်ထားချက်အား စစ်ဆေးဆောင်ရွက်သွားမည်ဖြစ်ကြောင်း သိစေအပ်ပါသည်။

၂၀၂၂ ခုနှစ် စက်တင်ဘာ ၃၀ ရက်တွင် ဤရုံးတော်တံဆိပ်ရိုက်နှိပ်၍ ကျွန်ုပ်လက်မှတ်ရေးထိုးပေးလိုက်သည်။

(အောင်မင်းထွန်း)
ခရိုင်တရားသူကြီး
ဒဂုံမြို့သစ်ခရိုင်တရားရုံး

ငြင်းချက်ထုတ်ရန်သမ္မန်စာ
(တရားမကျင့်ထုံးကိုဓဥပဒေအမိန့် ၅ ၊ နည်းဥပဒေ၂၀)
ပြည်ကြီးတံခွန်မြို့ နယ်တရားရုံးတော်၌
၂၀၂၂ ခုနှစ် တရားမကြီးမှုအမှတ်–၁၂၃

ဦးမော်စိန် နှင့် ဦးမြမောင်
တရားလို တရားပြိုင်

မန္တလေးတိုင်းဒေသကြီး၊ ပြည်ကြီးတံခွန်မြို့နယ်၊ အကွက် အမှတ် (၁၁-၁၃)၊ ဦးပိုင်(၂၉) (ဆ)ရပ်ကွက်/ရပ်နေဦးမြမောင်(ဘ)ဦးစံရင် (ယခုနေရပ်လိပ်စာမသိ) သိစေရမည်။

သင့်အပေါ်၌တရားလို ဦးမော်စိန်က ပဋိညာဉ်အတိုင်းအရောင်းအဝယ် မှတ်ပုံတင်စာချုပ် ချုပ်ဆိုပေးလိုမှုရလိုကြောင်းနှင့်လျှောက်ထားစွဲဆိုချက်ရှိသည်ဖြစ်၍သင်ကိုယ်တိုင်ဖြစ်စေ၊ သို့တည်းမဟုတ် ၎င်းအမှုနှင့်စပ်လျဉ်း၍အရေးကြီးသည့်စကားအရပ်ရပ်တို့ကို ပြောဆိုနိုင်သူ သင့် ကိုယ်စားလှယ်ရုံးတော်အခွင့်အမိန့်ရရှေ့နေဖြစ်စေ၊ သို့တည်းမဟုတ်၎င်းအမှုနှင့်စပ်ဆိုင်သည့်အချက်များကိုချေပပြောဆိုနိုင်သူ တစ်ဦးတစ်ယောက်၊ ၎င်းရှေ့နေနှင့်ပါစေ၍ဖြစ်စေ၊ ၂၀၂၂ခုနှစ် အောက်တိုဘာ ၁၄ ရက်၊ (၁၃၈၄ ခုနှစ်၊ သီတင်းကျွတ်လပြည့်ကျော် ၅ ရက်)မွန်းမတည့်မီ ၁၀ နာရီတွင် အထက်ကအမည်ရေးသားပါရှိသူတရားလိုစွဲဆိုချက်ကို ထုချေရှင်းလင်းရန်ရုံးတော်သို့ လာရောက်ရမည်။ ၎င်းပြင် သင်သိစေရမည်မှာ အထက်ကဆိုခဲ့သည့် နေ့ရက်တွင် သင်မလာရောက်ပျက်ကွက်ခဲ့လျှင် သင့်ကွယ်ရာတွင် ငြင်းချက်များကိုထုတ်ပေးလိမ့်မည်။ ၎င်းအပြင် တရားလိုက ကြည့်ရှုလိုသည့် စာရွက်စာတမ်းများနှင့် သင်ကထုချေတင်ပြအမှီပြုလိုသည့်စာချုပ်စာတမ်းအစရှိသည်တို့ကို သင်နှင့်အတူယူဆောင်လာရမည်။ သို့တည်းမဟုတ် သင့်ကိုယ်စားလှယ်ရှေ့နေလက်တွင် ထည့်အပ်ပို့လိုက်ရမည်။ သင်က ထုချေလွှာတင်သွင်းလိုလျှင် အမှုမဆိုင်မီလေးရက်က တင်သွင်းရမည်။

၂၀၂၂ခုနှစ် စက်တင်ဘာ ၃၀ ရက်တွင် ဤရုံးတော်တံဆိပ်ရိုက်နှိပ်၍ ကျွန်ုပ်လက်မှတ်ရေးထိုးထုတ်ပေးလိုက်သည်။

(ကြည်ပြာဆင့်)
တွဲဖက်မြို့ နယ်တရားသူကြီး(၁)
ပြည်ကြီးတံခွန်မြို့နယ်တရားရုံး

ပြင်ဆင်မှုကို ကြားနာစစ်ဆေးရန် ချိန်းဆိုသည့်ရက်ကို လျှောက်ထားခံရသူသို့ အကြောင်းကြားစာ
အကြောင်းကြားစာ
တရားမကျင့်ထုံးဥပဒေပုဒ်မ –၁၁၅
ပြည်ထောင်စုတရားလွှတ်တော်ချုပ်
၂၀၂၀ ပြည့်နှစ် တရားမပြင်ဆင်မှုအမှတ် – ၆၀၆

ဦးအောင်ကြီးဇော်ပါ -၃ နှင့် လျှောက်ထားသူများ
ဦးခင်မောင်ဝင်း လျှောက်ထားခံရသူ

၂၀၂၀ ပြည့်နှစ် ဇူလိုင် ၁၃ ရက်စွဲပါ ရန်ကုန်တိုင်းဒေသကြီးတရားလွှတ်တော်၏ ၂၀၁၆ ခုနှစ် တရားမကြီးမှုအမှတ်-၉၉ ၏ ကြားဖြတ်အမိန့်နှင့် ထုံးပုံကျ အပြီးသတ်အမိန့်မှ ပြင်ဆင်မှု လျှောက်လွှာနှင့် ပတ်သက်၍ လျှောက်ထားခံရသူ ဦးခင်မောင်ဝင်း အမှတ် ၅၂၊ အခန်း –၅၀၃၊ ယောမင်းကြီးလမ်း ၊ ယောမင်းကြီးရပ်ကွက်၊ ဒဂုံမြို့နယ် ၊ ရန်ကုန်တိုင်းဒေသကြီး။ (ယခင်လိပ်စာ၊ယခုလိပ်စာမသိနေ) သိစေရမည်။

ဤအမှုတွင် ရန်ကုန်တိုင်းဒေသကြီးတရားလွှတ်တော်၏ ကြားဖြတ်အမိန့်နှင့် ထုံးပုံကျအပြီးသတ်အမိန့်မှ ပြင်ဆင်မှု လျှောက်လွှာတစ်စောင်ကို တရားလွှတ်တော်ရှေ့နေ ဦးသန်းအောင်၊ ဒေါ်သန်းမြင့်ကြည်တို့က တင်သွင်း၍ ဤရုံး၌ မှတ်ပုံတင်ခဲ့ပြီးကြောင်းနှင့် ထိုပြင်ဆင်မှုလျှောက်လွှာကို ၂၀၂၂ ခုနှစ် အောက်တိုဘာ ၁၉ ရက် နံနက် ၁၀ နာရီတွင် ဆိုင်ဆိုရန် ဤရုံးတော်က ချိန်းဆိုလိုက်သည်။

သင်ကိုယ်တိုင်ဖြစ်စေ၊ သင့်ရှေ့နေကဖြစ်စေ၊ ဤပြင်ဆင်မှုတွင် သင့်အတွက် ဆောင်ရွက်ရန် ဥပဒေအရခွင့်ပြုထားသူ ကိုယ်စားလှယ်ဖြစ်စေ မလာရောက်ခဲ့လျှင် ၎င်းပြင်ဆင်မှုကို သင်မရှိသည့်အခါတွင် တစ်ဖက်သတ်စီရင်ဆုံးဖြတ်လိမ့်မည်။

၂၀၂၂ ခုနှစ် စက်တင်ဘာ ၂၁ ရက်တွင် ဤရုံးတော်တံဆိပ်ရိုက်နှိပ်၍ ကျွန်ုပ်လက်မှတ်ရေးထိုးထုတ်ပေးလိုက်သည်။

(နန်းကိန်ခမ်း)
လက်ထောက်ညွှန်ကြားရေးမှူး
တရားမတရားစီရင်ရေးဌာန
ပြည်ထောင်စုတရားစီရင်ရေးကြီးကြပ်မှုရုံး

ကန့်ကွက်နိုင်ကြောင်း အများသိစေရန်ကြေညာခြင်း

ရန်ကုန်တိုင်းဒေသကြီး၊ သင်္ဃန်းကျွန်းမြို့နယ်၊ (ဆ/က)ရပ်ကွက်၊ သမာဓိ(၄)လမ်း၊ အမှတ်(၆၃/က)ဟုခေါ်တွင်သော (နှစ်)ခန်းတွဲ (ငါး)ထပ်တိုက်၏ ပေအကျယ် (၁၂x၅၀) ကျယ်ဝန်းသည့် ရေ၊ မီးပါဝင်သော မြေညီထပ် ခြေရင်းဘက်တိုက်ခန်းနှင့်၎င်း၏အကျိုးခံစားခွင့်အရပ်ရပ်အားလုံးတို့ကို ဦးမင်းနောင်ဦး ၁၂/ဥကမ(နိုင်)၁၅၀၇၁၇က ဆက်စပ်စာချုပ်များဖြင့် လက်ဝယ်ပိုင်ဆိုင်ထားသည်ဟု ဝန်ခံအဆိုပြုပြီး ရောင်းချပိုင်ခွင့်ရှိကြောင်း ကမ်းလှမ်းပြောကြားလာသဖြင့် ကျွန်ုပ်၏မိတ်ဆွေမှ အပြီးအပိုင်လက်ရောက်ဝယ်ယူရန်အတွက် တိုက်ခန်းတန်ဖိုးငွေ၏ တစ်စိတ်တစ်ဒေသကို စရန်ငွေအဖြစ်ပေးချေထားပြီး ဖြစ်ပါသည်။ အဆိုပါ အရောင်းအဝယ်ပြုလုပ်သည့် တိုက်ခန်းနှင့်ပတ်သက်၍ အကျိုးသက်ဆိုင်ခွင့်ရှိသူမည်သူမဆို ကြော်ငြာပါသည့်ရက်မှစ၍ ခုနစ်ရက်အတွင်း ခိုင်လုံသောအထောက်အထား စာရွက်စာတမ်း၊ စာချုပ်မူရင်းများ၊ တရားရုံးဒီကရီမူရင်းများနှင့်တကွ ကျွန်ုပ်ထံသို့ လာရောက်ကန့်ကွက်နိုင်ပါသည်။ သတ်မှတ်ရက်အတွင်း ကန့်ကွက်မှုမရှိပါက အရောင်းအဝယ်ကို ဥပဒေနှင့်အညီ ပြီးပြတ်သည်အထိ ဆက်လက်ဆောင်ရွက်သွားမည်ဖြစ်ကြောင်း အများသိစေရန် အသိပေးကြေညာအပ်ပါသည်။

လွှဲအပ်ညွှန်ကြားချက်အရ –
ဒေါ်လှလှဌေး (LL.B,D.I.L)
တရားလွှတ်တော်ရှေ့နေ (စဉ်–၁၅၉၄၉)
အမှတ်(၉၅၄/က)၊ သရေခေတ္တရာလမ်း၊ (၁၃၂)ရပ်ကွက်၊
ဒဂုံမြို့သစ်(အရှေ့ပိုင်း)မြို့နယ်၊ ရန်ကုန်တိုင်းဒေသကြီး၊ ဖုန်း– ၀၉-၄၂၀၂၄၀၆၇၁

ဖောင်းကြွပျောက် လျှောက်ထားခြင်း

ယာဉ်အမှတ် 7C/7359 ၏ ဖောင်းကြွနံပါတ်ပြား ပျောက်ဆုံး၍ ထုတ်ပေးရန် လျှောက်ထားလာပါသဖြင့် ယခင်ဖောင်းကြွနံပါတ်ပြား ပျက်ပြယ်ကြောင်း အများသိစေရန် ကြေညာအပ်ပါသည်။

ကညန၊
ခရိုင်ရုံး(ရန်ကုန်အနောက်ပိုင်း)

ဖောင်းကြွပျောက် လျှောက်ထားခြင်း

ယာဉ်အမှတ် 8D/2267 ၏ ဖောင်းကြွနံပါတ်ပြား ပျောက်ဆုံး၍ ထုတ်ပေးရန် လျှောက်ထားလာပါသဖြင့် ယခင်ဖောင်း ကြွနံပါတ်ပြား ပျက်ပြယ်ကြောင်း အများသိစေရန် ကြေညာအပ်ပါသည်။

ကညန၊ခရိုင်ရုံး(ရန်ကုန်မြောက်ပိုင်း)
အင်းစိန်၊

ယာဉ်မှတ်ပုံတင်စာအုပ်မိတ္တူလျှောက်ထားခြင်း

ယာဉ်အမှတ် 4E/7343 Nissan AD YZNY 12 S/W(4x4)R ယာဉ်လက်ဝယ်ရှိသူ ဦးလှမင်း ၁၂/ဥကမ(နိုင်)၀၃၀၂၀၁က (ကမ-၃) ပျောက်ဆုံး၍ မိတ္တူထုတ်ပေးရန် လျှောက်ထားလာပါသည်။ ကန့်ကွက်လိုပါက ခိုင်လုံသောအထောက်အထားများဖြင့် ကြော်ငြာပါသည့်ရက်မှ ရက် ၃၀ အတွင်း အောက်ဖော်ပြပါရုံးသို့ လူကိုယ်တိုင် လာရောက်၍ ကန့်ကွက်နိုင်ပါသည်။

ကညန၊ ခရိုင်ရုံး(ရန်ကုန်တောင်ပိုင်း)သန်လျင်မြို့

အမွေဆက်ခံရန် သက်သေခံလက်မှတ် လျှောက်ထားကြောင်း အကြောင်းကြားစာ (အမွေဆက်ခံခြင်းအက်ဥပဒေပုဒ်မ- ၃၇၃) ကျောက်တံတားခရိုင်တရားရုံး ၂၀၂၂ ခုနှစ် တရားမအထွေထွေမှုအမှတ်- ၃၆

ကွယ်လွန်သူ ခူချိန်တော (ခ) ဦးထွန်းအေး၏ ကျန်ရစ်သောပစ္စည်းများနှင့်စပ်လျဉ်းသည့်အမှု။

ဒေါ်သီတာအေး **လျှောက်ထားသူ**

ရန်ကုန်တိုင်းဒေသကြီး၊ လသာမြို့နယ်၊ (၅)ရပ်ကွက်၊ ၂၂လမ်း၊ အမှတ်- ၄၉ (မြေညီထပ်)တွင် နေထိုင်သည့် ဒေါ်သီတာအေးမှ ကွယ်လွန်သူ ခူချိန်တော(ခ) ဦးထွန်းအေး(Mr.Htun Aye)၏ သမီးအရင်း ဖြစ်သည်ဟူ၍ ကွယ်လွန်သူ ခူချိန်တော(ခ)ဦးထွန်းအေး(Mr. Htur Aye) ကျန်ရစ်သော MFTB(Myanmar Foreign TradeBank) မြန်မာ့နိုင်ငံခြားကုန်သွယ်မှုဘဏ်တွင် ဘဏ်စာရင်းအမှတ် (Account No) IDC-07 - 46017 ရှိ အမေရိကန်ဒေါ်လာ(US $ 33805.44)ထုတ်ယူနိုင်ရန် အမွေဆက်ခံခြင်းအက်ဥပဒေအရ လက်မှတ်စာ ရလိုကြောင်း ဤရုံး၌ လျှောက်ထားသည်ဖြစ်၍ ၎င်းကွယ်လွန်သူ ခူချိန်တော(ခ)ဦးထွန်းအေး(Mr. Htun Aye) ၏ ကျန်ရစ်သောပစ္စည်းများအပေါ် ရရန်ရှိသူဟူသမျှတို့သည် ဤရုံးသို့ ၂၀၂၂ ခုနှစ် အောက်တိုဘာ ၁၂ ရက် (၁၃၈၄ ခုနှစ် သီတင်းကျွတ်လဆန်း၃ရက်)တွင် လာရောက်ကြရမည်။ ၎င်းရက်တွင် လျှောက်ထားသူ ဒေါ်သီတာအေး၏ လျှောက်ထားချက်ကိုကြားနာ၍ လက်မှတ်ရသင့်/မသင့် သည်ကို စီရင်ဆုံးဖြတ်လိမ့်မည်။

၂၀၂၂ ခုနှစ် စက်တင်ဘာ ၂၉ ရက်တွင်ဤရုံးတံဆိပ်ရိုက်နှိပ်၍ ကျွန်ုပ်လက်မှတ် ရေးထိုးထုတ်ပေးလိုက်သည်။

(မြတ်စံ)
ခရိုင်တရားသူကြီး
ကျောက်တံတားခရိုင်တရားရုံး

ကန့်ကွက်နိုင်ကြောင်းအများသိစေရန်ကြေညာခြင်း

ရန်ကုန်တိုင်းဒေသကြီး၊ ရွှေပြည်သာမြို့နယ်၊ (၉/၂)ရပ်ကွက်၊ တေးနုယဉ် လမ်း၊အမှတ်(၂၄၅/ခ)ဟု ခေါ်တွင်သော အကျယ်အဝန်း(၂၀x၆၀)ပေ၊ မြေကွက် အနက်မှ(၁၀x၆၀)ပေ မြေကွက်နှင့်ယင်းမြေကွက်ပေါ်တွင်ဆောက်လုပ်ထားသော (၁)ထပ်တိုက်အပါအဝင် အကျိုးခံစားခွင့်အရပ်ရပ်ကို ဒေါ်နွယ်ဇာဝင်း ၁၂/ရပသ(နိုင်) ၀၂၈၄၉၁မှ လက်ဝယ်ထားပိုင်ဆိုင်လျက် တရားဝင်ရောင်းချပိုင်ခွင့်ရှိကြောင်း အဆိုပြု ဝန်ခံသောကြောင့် ကျွန်ုပ်၏မိတ်ဆွေ ဒေါ်သူဇာတင် ၁၂/အစန(နိုင်)၁၆၆၆၆၉က ဝယ်ယူ ရန် သဘောတူခဲ့ပြီး ရောင်းကြေးငွေ၏တစ်စိတ်တစ်ဒေသအား ပေးချေခဲ့ပြီး ဖြစ်ပါသည်။ သို့ပါ၍ ဤအိမ်ခြံမြေ အရောင်းအဝယ်နှင့်ပတ်သက်ပြီး ကန့်ကွက်လိုပါက မည်သူမဆို ဤကြေညာပါသည့်ရက်မှ ခုနစ်ရက်အတွင်း ကျွန်ုပ်ထံသို့ဖြစ်စေ၊ ဒေါ်သူဇာတင်ထံသို့ဖြစ်စေ ခိုင်လုံသည့်စာရွက်စာတမ်းအထောက်အထားများဖြင့် လာရောက်ကန့်ကွက်နိုင်ပါကြောင်းနှင့် သတ်မှတ်ရက်အတွင်း ကန့်ကွက်မည့်သူမရှိပါက အရောင်းအဝယ်အား ဥပဒေနှင့်အညီ ပြီးဆုံးသည်အထိ ဆက်လက်ဆောင်ရွက်သွားမည်ဖြစ်ကြောင်း အများသိစေရန် အသိပေးကြေငြာအပ်ပါသည်။

ဒေါ်သူဇာတင်၏ လွှဲအပ်ညွှန်ကြားချက်အရ-

ဒေါ်စုလှိုင်မြင့်(LL.B)	**ဒေါ်လှိုင်ဇာလင်း(LL.B)**
တရားလွှတ်တော်ရှေ့နေ(စဉ်-၁၃၇၉၈)	**အထက်တန်းရှေ့နေ(စဉ်-၅၃၅၃၉)**

ရုံးခန်း- ရွှေပြည်သာမြို့နယ်တရားရုံးဝင်းရှေ့၊ ရွှေပြည်သာမြို့နယ်
ဖုန်း- ၀၉-၇၇၁၃၃၂၂၃၁၊ ၀၉-၉၆၂၀၀၇၂၂၀၊ ၀၉-၂၅၀၄၃၁၄၁၃

ကန့်ကွက်နိုင်ကြောင်း အများသိစေရန် ကြေညာခြင်း

ရန်ကုန်တိုင်းဒေသကြီး၊ ဒဂုံမြို့သစ်(အရှေ့ပိုင်း)မြို့နယ်၊ မြေတိုင်းရပ်ကွက်အမှတ်(၁၂၁)၊ ဦးမြူလမ်းသွယ်(၁)လမ်း၊ မြေကွက်အမှတ် (၁၁၈၁)ဟုခေါ်တွင် သော အကျယ်အဝန်း (၄၀ ပေ x ၆၀ ပေ)ပါမစ်မြေကွက် သည် ရန်ကုန်မြို့တော်စည်ပင်သာယာရေးကော်မတီ မြေယာဌာနတွင် ဦးစိုးတင့် (AD-၀၃၅၂၀၈) အမည်ဖြင့် မှတ်သား တည်ရှိပါသည်။ ယင်းမြေကွက်ပေါ်တွင် ဆောက်လုပ်ထားသော အခန်း(၁၀)ခန်းပါ တစ်ထပ်အဆောင်အပါအဝင် အကျိုးခံစားခွင့်အရပ်ရပ်တို့အား အရောင်းအဝယ် စာချုပ်အဆက်ဆက်တို့ဖြင့် လက်ရှိဝယ်ယူပိုင်ဆိုင်ထားသော ဒေါ်ခင်သန္တာဇော် ၈/သရန(နိုင်) ၀၈၆၀၀၈ မှ အပြီးအပိုင်လွှဲပြောင်း ရောင်းချလိုကြောင်း၊ အရှုပ်အရှင်းကင်းရှင်းကြောင်း ဝန်ခံကတိပြုပြီး ရောင်းချရန်ကမ်းလှမ်းလာသဖြင့် ကျွန်ုပ်၏မိတ်ဆွေဖြစ်သူမှ ဝယ်ယူရန်အတွက် ရောင်းဖိုးငွေ၏ တစ်စိတ်တစ်ဒေသကို ပေးချေထားပြီးဖြစ်ပါ၍ အရောင်းအဝယ်နှင့် ပတ်သက်၍ ကန့်ကွက် လိုသူများရှိပါက ဤကြော်ငြာပါသည့်ရက်မှစ၍ (၁၄)ရက်အတွင်း ကျွန်ုပ်ထံသို့ ခိုင်လုံသော အထောက် အထားစာရွက်စာတမ်းမူရင်းများနှင့်တကွ ကိုယ်တိုင်လာရောက် ကန့်ကွက် နိုင်ပါသည်။ သတ်မှတ်နေ့ ရက်ကျော်လွန်သည်အထိ ကန့်ကွက်မည့်သူမရှိပါက အရောင်းအဝယ်ကို ဥပဒေနှင့်အညီ ပြီးဆုံး သည်အထိ ဆက်လက်ဆောင်ရွက်သွားမည်ဖြစ်ကြောင်း အသိပေးကြေညာအပ်ပါသည်။

ဒေါ်သန်းသန်းဆင့် ၁၂/ရကန(နိုင်)၀၁၄၉၃၀ ၏ လွှဲအပ်ညွှန်ကြားချက်များအရ-
ဒေါ်စိုးသီတာအေး
အထက်တန်းရှေ့နေ (စဉ် - ၄၈၁၇၀)
အမှတ်(၉)စက်မှုလယ်ယာ(၁)လမ်း၊ (၁၃)ရပ်ကွက်၊
ဒဂုံအရှေ့ပိုင်းမြို့နယ်၊ ရန်ကုန်မြို့၊ ဖုန်း - ၀၉ ၄၄၄၆၇၇၇၁၆

ကန့်ကွက်နိုင်ပါကြောင်း အများသိစေရန်ကြေညာခြင်း

ရန်ကုန်တိုင်းဒေသကြီး၊ ဒဂုံမြို့သစ်(မြောက်ပိုင်း)မြို့နယ်၊ (၄၁)ရပ်ကွက်၊ ဂန္ဓမာလမ်း၊ အမှတ်(၁၄၃၄)၊ နှစ်ခန်းတွဲ RC(၆)ထပ်တိုက်၏ငါးလွှာ၊ ခေါင်းရင်းခန်း၊ အကျယ်အဝန်း(အလျား ၅၅ x အနံ ၁၅)ပေရှိ ရေမီးအစုံအလင် လူနေ တိုက်ခန်းမှာ ဒေါ်ရည်မွန်သန့် ၁၀/သထန(နိုင်)၁၉၃၄၆၈က အဆင့်ဆင့်တရားဝင်ဝယ်ယူလက်ရောက် ရရှိပိုင်ဆိုင် ထားသော တိုက်ခန်းဖြစ်ကြောင်း လွတ်လပ်စွာရောင်းချပိုင်ခွင့်ရှိသူ လည်းဖြစ်ကြောင်း အဆိုပြုလျက် ရောင်းချရန် ကမ်းလှမ်းလာသည့်အလျောက် ကျွန်ုပ်၏ မိတ်ဆွေ ဒေါ်နမ့်သန်းသန်းမြင့် ၁၂/ရကန(နိုင်)၀၀၁၀၆၉ က အပြီးအပိုင် ဝယ်ယူရန် ရောင်းချသည့်တန်ဖိုး၏ တစ်စိတ်တစ်ဒေသကို စရန်ငွေအဖြစ်ပေးချေခဲ့ပြီး ဖြစ်ပါသည်။

ဤအရောင်းအဝယ်နှင့်ပတ်သက်၍ ကန့်ကွက်လိုသူရှိပါက ခိုင်လုံသော စာချုပ်စာတမ်း အထောက်အထားများဖြင့် ကျွန်ုပ်ထံ ဤကြေညာပါသည့်ရက်မှ ခုနစ် ရက်အတွင်း လာရောက်ကန့်ကွက်နိုင်ကြောင်းနှင့် ကန့်ကွက်မည့်သူမရှိပါက ဥပဒေနှင့်အညီ အရောင်းအဝယ်ကို ဆက်လက်ဆောင်ရွက်သွားမည်ဖြစ်ကြောင်း အများသိစေရန် ကြေညာအပ်ပါသည်။

ဒေါ်နမ့်သန်းသန်းမြင့်၏ လွှဲအပ်ညွှန်ကြားချက်အရ-

ဦးစောအယ်စေး(B.A(Law);LL.B)	**ဒေါ်နော်ခူရီးစော(LL.B)**
တရားလွှတ်တော်ရှေ့နေ	**တရားလွှတ်တော်ရှေ့နေ**
(စဉ်-၆၅၇၇) (၂၀-၇-၁၉၉၈)	**(စဉ်-၁၄၃၈၃/၁၈)**
အမှတ်(၆)၊ ဂျူပလီလမ်း၊	**အမှတ်(၁၆၁၇)၊ ဦးမင်းလမ်း၊**
နံ့သာကုန်းရပ်ကွက်၊ အင်းစိန်မြို့နယ်	**(၄၂)ရပ်ကွက်၊ မြောက်ဒဂုံမြို့နယ်**
ဖုန်း-၀၉-၅၀၅၃၄၇၅	**ဖုန်း- ၀၉-၄၂၀၂၂၀၇၉၅**

ဖောင်းကြွပျောက် လျှောက်ထားခြင်း

ယာဉ်အမှတ် 9F/8353 ၏ ဖောင်းကြွနံပါတ်ပြား ပျောက်ဆုံး၍ ထုတ်ပေးရန် လျှောက်ထားလာပါသဖြင့် ယခင်ဖောင်းကြွနံပါတ်ပြား ပျက်ပြယ်ပါကြောင်း အများသိစေရန် ကြေညာအပ်ပါသည်။

ကညန(ရွာသာကြီး)

ကန့်ကွက်နိုင်ပါသည်

ယာဉ်အမှတ် 80W/49011 Honda Wave 110 ယာဉ်လက်ဝယ်ရှိသူဦးမျိုးမင်းသူ ၁၄/ဟသတ(နိုင်) ၂၃၇၂၄၆က (ကမ-၃) ပျောက်ဆုံး၍ မိတ္တူထုတ်ပေးရန် လျှောက်ထားလာပါသည်။ကန့်ကွက်လိုပါက ခိုင်လုံသော အထောက်အထားများဖြင့် ကြော်ငြာပါသည့်ရက်မှ ရက် ၃၀အတွင်း အောက်ဖော်ပြပါရုံးသို့ လူကိုယ်တိုင်လာရောက်၍ ကန့်ကွက်နိုင်ပါ သည်။

ကညန၊ ခရိုင်ရုံး(ဟသာတ)

ကန့်ကွက်နိုင်ကြောင်းကြေညာခြင်း

နေပြည်တော်၊ ဇမ္ဗူသီရိမြို့၊ ရွှေကြာပင်ရပ်ကွက်၊ မြေတိုင်းရပ်ကွက်အမှတ်၄/ ရွှေကြာပင်၊ မြေကွက်အမှတ်(S-၃၃၃)၊ ဧရိယာ ၀ ဒသမ ၂၂၉ဧကရှိ ဦးဇော်မျိုးဦး အမည်ပေါက်ပါမစ်မြေကွက်အား ဦးမြင့်ဦး (ဘ)ဦးကျော် ၇/ပခန(နိုင်)၀၁၈၉၇၉မှ မြေပေးမိန့်၊ အရောင်းအဝယ်စာချုပ်၊ကျမ်းကျိန်ဆိုချက်၊ ဝန်ခံကတိပြုချက်၊ ရပ်ကွက်/ ရဲစခန်းထောက်ခံချက်၊ နိုင်ငံသားစိစစ် ရေးကတ်၊ အိမ်ထောင်စုလူဦးရေစာရင်းမူရင်းများ တင်ပြပြီး မြေငှားစာချုပ် လျှောက်ထား လာပါသဖြင့် ကန့်ကွက်လိုသူများအနေ ဖြင့် တရားဝင်ပိုင်ဆိုင်မှုစာချုပ်စာတမ်းများ၊ တရားရုံးအမိန့်ဒီကရီများ အထောက်အထား ခိုင်လုံစွာတင်ပြ၍ နေပြည်တော်စည်ပင် သာယာရေးကော်မတီ၊ မြို့ပြစီမံကိန်းနှင့် မြေစီမံ ခန့်ခွဲမှုဌာနသို့ ဤကြေညာချက်ပါရှိ သည့်ရက်မှစ၍ ၁၅ရက်အတွင်း လာရော က်ကန့်ကွက်နိုင်ကြောင်းနှင့် သတ်မှတ်ကာလ အတွင်း ကန့်ကွက်မှုမရှိပါက ဌာန၏လုပ်ထုံး လုပ်နည်းများနှင့်အညီ မြေငှားစာချုပ် လျှောက်ထားလာမှုအား ဆက် လက်ဆောင်ရွက်ပေးသွားမည်ဖြစ်ကြောင်း ကြေညာ လိုက်သည်။

မြို့ပြစီမံကိန်းနှင့် မြေစီမံခန့်ခွဲမှုဌာန၊ နေပြည်တော်စည်ပင်သာယာရေးကော်မတီ

ကန့်ကွက်နိုင်ကြောင်းကြေညာခြင်း

နေပြည်တော်၊ ဇမ္ဗူသီရိမြို့၊ ရွှေကြာပင်ရပ်ကွက်၊ မြေတိုင်းရပ်ကွက်အမှတ်၄/ ရွှေကြာပင်၊ မြေကွက်အမှတ်(၂၇၃၄)၊ ဧရိယာ ၀ ဒသမ ၀၈၂ဧကရှိ ဦးဆန်နီဘကျော် အမည်ပေါက် ပါမစ်မြေကွက်အား ဒေါ်သီသီခိုင် (ဘ)ဦးထီအောင် ၅/မရန(နိုင်) ၀၁၁၈၇၆မှ မြေပေးမိန့်၊ အရောင်းအဝယ်စာချုပ်၊ကျမ်းကျိန်ဆိုချက်၊ ဝန်ခံကတိပြုချက်၊ နှစ်ဦးနှစ်ဖက် သဘောတူကတိဝန်ခံချက်၊ ရပ်ကွက်/ရဲစခန်းထောက်ခံချက်၊ နိုင်ငံသား စိစစ်ရေးကတ်၊ အိမ်ထောင်စုလူဦးရေစာရင်းမူရင်းများတင်ပြပြီး မြေငှားစာချုပ် လျှောက်ထားလာပါသဖြင့် ကန့်ကွက်လိုသူများအနေဖြင့် တရားဝင်ပိုင်ဆိုင်မှုစာချုပ် စာတမ်းများ၊ တရားရုံးအမိန့်ဒီကရီများ အထောက်အထားခိုင်လုံစွာတင်ပြ၍ နေပြည်တော်စည်ပင်သာယာရေးကော်မတီ၊ မြို့ပြစီမံကိန်းနှင့် မြေစီမံခန့်ခွဲမှုဌာနသို့ ဤကြေညာချက်ပါရှိသည့်ရက်မှစ၍ ၁၅ရက်အတွင်း လာရောက်ကန့်ကွက်နိုင် ကြောင်းနှင့် သတ်မှတ်ကာလအတွင်း ကန့်ကွက်မှုမရှိပါက ဌာန၏လုပ်ထုံး လုပ်နည်းများနှင့်အညီ မြေငှားစာချုပ်လျှောက်ထားလာမှုအား ဆက်လက်ဆောင်ရွက် ပေးသွားမည်ဖြစ်ကြောင်း ကြေညာလိုက်သည်။

မြို့ပြစီမံကိန်းနှင့် မြေစီမံခန့်ခွဲမှုဌာန၊ နေပြည်တော်စည်ပင်သာယာရေးကော်မတီ

(၂-၈-၂၀၂၂)ရက်စွဲပါ မြန်မာ့အလင်းသတင်းစာ စာမျက်နှာ(၃၀)၌ ဖော်ပြပါရှိသော အများသိစေရန် ကြေညာချက်အား ပြန်လည်ရုပ်သိမ်းကြောင်း အများသိစေရန်ကြေညာခြင်း

နေပြည်တော်၊ ပျဉ်းမနားမြို့၊ ကံဦးအုပ်စု၊ ကံဦးရပ်ကွက်၊ စံပယ်လမ်း၊ အမှတ်(၁/၁၂၈)နေ ဦးမြင့်ဆောင်(ဘ) ဦးမှင် ၉/ပမန(နိုင်)၀၆၃၄၆၃၏ လွှဲအပ် ညွှန်ကြားချက်အရ အောက်ပါအတိုင်း ကြေညာအပ်ပါသည်။ ကျွန်ုပ်၏မိတ်ဆွေမှ သမီးဖြစ်သူ မပွင့်အိဖြူ ၉/ပမန(နိုင်) ၂၇၅၁၆၁ အား ဖခင်၏ဆုံးမလမ်းညွှန်မှုကို လိုက်နာမှုမရှိဘဲ နေအိမ်မှဆင်းသွားခြင်းကြောင့် သမီးဖြစ်သူနှင့်ပတ်သက်၍ ဖြစ်ပေါ် လာသည့်ကိစ္စမှန်သမျှကို ဖြေရှင်းဆောင်ရွက်ပေးမည်မဟုတ်ကြောင်းနှင့် သမီး အဖြစ်မှလည်း အမွေပြတ်စွန့်လွှတ်လိုက်ကြောင်း အများသိစေရန် ကြေညာချက်အား ဤကြော်ငြာပါသည့်ရက်မှစ၍ ပြန်လည်ရုပ်သိမ်းကြောင်း အများသိစေရန် ကြေညာ လိုက်ပါသည်။ **လွှဲအပ်ညွှန်ကြားချက်များအရ-**

ဦးနန်းထိုက်ဦး (LL.B) တရားလွှတ်တော်ရှေ့နေ (စဉ်-၁၄၀၀၉/၂၀၁၇)
အောင်ချမ်းသာရပ်၊ ဇမ္ဗူသီရိမြို့နယ်၊ နေပြည်တော်၊
ဖုန်း ၀၉-၈၃၀၆၆၀၆၊ ၀၉-၂၅၄၅၇၂၅၇၈

ကန့်ကွက်နိုင်ပါသည်

ရန်ကုန်တိုင်းဒေသကြီး၊ ဒဂုံမြို့သစ်(တောင်ပိုင်း)မြို့နယ်၊ မြေတိုင်းရပ်ကွက် အမှတ်-၁၄၅၊မြေကွက်အမှတ်-၄၂၁၊ အကျယ်အဝန်း(၄၀ပေ×၆၀ပေ)ရှိ ဒေါ်အေးအေးခင်အမည်ပေါက် ပါမစ်မြေကွက်နှင့် ယင်းမြေကွက်ပေါ်ရှိ အကျိုးခံစားခွင့်အရပ်ရပ်တို့ကိုဝယ်ယူခဲ့ပြီး လက်ရှိပိုင်ဆိုင်၍ရောင်းချခွင့် ရှိကြောင်းကမ်းလှမ်းလာသူ ဒေါ်သီတာဝင်း(၁၂/ဥကမ(နိုင်)၁၇၀၈၀၅)ထံမှ ကျွန်ုပ်၏မိတ်ဆွေ ဖြစ်သူဒေါ်ခင်သူဇာ(၉/မခန(နိုင်)၀၀၁၅၄၃)က ဝယ်ယူရန် အရောင်းအဝယ်ပြု လုပ်သည့်တန်ဖိုးငွေအနက်မှ စရန်ငွေကို ပေးချေထားပြီး ဖြစ်ပါသည်။

ကန့်ကွက်လိုသူများရှိပါက ဤကြော်ငြာပါသည့်နေ့မှစ၍(၇)ရက်အတွင်း ခိုင်မာသောစာချုပ်စာတမ်း အထောက်အထား(မူရင်း)များနှင့်တကွ ကျွန်ုပ်ထံ သို့လာရောက်ကန့်ကွက်နိုင်ပါသည်။ သတ်မှတ်ရက်အတွင်း ကန့်ကွက်ခြင်း မရှိပါက အရောင်းအဝယ်ကို ဥပဒေနှင့်အညီ ဆက်လက်ဆောင်ရွက်သွားမည် ဖြစ်ကြောင်း အများသိစေရန်အသိပေးကြေညာအပ်ပါသည်။

ဒေါ်ခင်သူဇာ၏လွှဲအပ်ညွှန်ကြားချက်အရ **-ဒေါ်အေးမြမွန် (LL.B, LL.M)**
အထက်တန်းရှေ့နေ(စဉ်-၃၄၆၇၉)
အမှတ်(၆)၊ ၄လွှာ(ယာ)၊ ၁၂၃-လမ်း၊သပြေကုန်းရပ်ကွက်၊မင်္ဂလာတောင်ညွန့်မြို့နယ်၊ ရန်ကုန်မြို့။ ဖုန်း - ၀၉ ၇၉၅၆ ၈၃၃၇၈

ကန့်ကွက်နိုင်ကြောင်းကြေညာခြင်း

နေပြည်တော်၊ ပုဗ္ဗသီရိမြို့၊ မြေတိုင်းရပ်ကွက်အမှတ် ၁၂/ချင်းတွင်းအနောက်ရပ်၊ ဝဏ္ဏဒီပရပ်ကွက်မှ မြေဧရိယာ ၀ ဒသမ ၁၁၀ဧကရှိဒေါ်မာမာ ၉/ပမန(နိုင်)၀၁၉၃၀၁ (ဘ) ဦးသိန်း အမည်ပေါက် နှစ်(၃၀)မြေငှားစာချုပ်မြေကွက်အမှတ်(ပ-၂၃၂၉၅)ကို နေပြည်တော်စာချုပ်စာတမ်းမှတ်ပုံတင်ရုံး၏ အထူးကိုယ်စားလှယ်လွှဲစာအမှတ် ၆၅၉/၂၀၂၀ (၅-၅-၂၀၂၀)ဖြင့် မြေကွက်အမည်ပေါက်၏ အထူးကိုယ်စားလှယ်လွှဲစာရရှိ ထားသူ ဒေါ်လှိုင်မိုးမြတ် ၅/မမတ(နိုင်)၁၁၇၆၃၄ (ဘ) ဦးစိုးမောင်မှ ဦးဝင်းဇော် ၁၂/မဘန(နိုင်)၀၄၃၇၉၄နှင့် မှတ်ပုံတင်အရောင်းအဝယ်စာချုပ်ချုပ်ဆိုရန်အတွက် မြေပုံ၊ မြေရာဇဝင်ရေးကူးပေးပါရန် လျှောက်ထားလာပါသဖြင့် ကန့်ကွက်လို သူများအနေဖြင့် တရားဝင် ပိုင်ဆိုင်မှုစာချုပ်စာတမ်းများ၊ တရားရုံးအမိန့်ဒီကရီများ အထောက်အထား ခိုင်လုံစွာတင်ပြ၍ နေပြည်တော် စည်ပင်သာယာရေးကော်မတီ၊ မြို့ပြစီမံကိန်းနှင့် မြေစီမံခန့်ခွဲမှုဌာနသို့ ဤကြေညာချက်ပါရှိသည့်ရက်မှစ၍ ၁၅ရက် အတွင်း လာရောက်ကန့်ကွက်နိုင်ကြောင်းနှင့် သတ်မှတ်ကာလအတွင်း ကန့်ကွက်မှု မရှိပါက ဌာန၏လုပ်ထုံးလုပ်နည်းများနှင့်အညီ မြေပုံ၊ မြေရာဇဝင်ရေးကူးခွင့် လျှောက်ထားလာမှုအား ဆက်လက် ဆောင်ရွက်ပေးသွားမည်ဖြစ်ကြောင်း ကြေညာ လိုက်သည်။

မြို့ပြစီမံကိန်းနှင့် မြေစီမံခန့်ခွဲမှုဌာန
နေပြည်တော်စည်ပင်သာယာရေးကော်မတီ

ကန့်ကွက်နိုင်ကြောင်းကြေညာခြင်း

နေပြည်တော်၊ ပုဗ္ဗသီရိမြို့၊ မြေတိုင်းရပ်ကွက်အမှတ် ၂/ရုံးရပ်၊ မင်္ဂလာဒီပ ရပ်ကွက်မှ မြေဧရိယာ ၀ ဒသမ ၁၁၀ဧကရှိ ဦးလှမြင့်သိန်း ၁၂/ဗဟန(နိုင်)၀၅၆၆၂၈ (ဘ) ဦးသန်းမောင် အမည်ပေါက် နှစ်(၃၀)မြေငှားစာချုပ်မြေကွက်အမှတ်(ပ-၂၀၁၅၉)ကို ရန်ကုန်မြို့ စာချုပ်စာတမ်းမှတ်ပုံတင်ရုံး၏ အထူးကိုယ်စားလှယ်လွှဲစာအမှတ် ၁၂၄၈၃/၂၀၁၅ (၇-၁၂-၂၀၁၅)ဖြင့် မြေကွက်အမည်ပေါက်၏ အထူးကိုယ်စားလှယ် လွှဲစာရရှိထားသူ ဦးသက်အောင်မိုး ၈/ပခက(နိုင်)၁၇၁၀၈၃ (ဘ) ဦးလှအောင်မှ ဦးအောင်ကြည် ၉/ပမန(နိုင်)၀၉၈၈၇၅နှင့် မှတ်ပုံတင်အရောင်းအဝယ်စာချုပ် ချုပ်ဆိုရန်အတွက် မြေပုံ၊ မြေ ရာဇဝင်ရေးကူးပေးပါရန် လျှောက်ထားလာပါသဖြင့် ကန့်ကွက်လိုသူများအနေဖြင့် တရားဝင် ပိုင်ဆိုင်မှုစာချုပ်စာတမ်းများ၊ တရားရုံးအမိန့် ဒီကရီများ အထောက်အထားခိုင်လုံစွာတင်ပြ၍ နေပြည်တော်စည်ပင်သာယာရေး ကော်မတီ၊မြို့ပြစီမံကိန်းနှင့် မြေစီမံ ခန့်ခွဲမှုဌာနသို့ ဤကြေညာချက်ပါရှိသည့်ရက်မှစ၍ ၁၅ရက်အတွင်း လာရောက် ကန့်ကွက်နိုင်ကြောင်းနှင့် သတ်မှတ်ကာလအတွင်း ကန့်ကွက်မှုမရှိပါက ဌာန၏လုပ်ထုံးလုပ်နည်းများနှင့်အညီ မြေပုံ၊ မြေရာဇဝင် ရေးကူးခွင့် လျှောက်ထားလာမှုအား ဆက်လက် ဆောင်ရွက်ပေးသွားမည်ဖြစ်ကြောင်း ကြေညာလိုက်သည်။

မြို့ပြစီမံကိန်းနှင့် မြေစီမံခန့်ခွဲမှုဌာန
နေပြည်တော်စည်ပင်သာယာရေးကော်မတီ

ငြင်းချက်ထုတ်ရန်သမ္မန်စာ (တရားမကျင့်ထုံးကိုဥပဒေ အမိန့်-၅၊ နည်းဥပဒေ-၂၀) မူဆယ်ခရိုင်တရားရုံး ၂၀၂၂ ခုနှစ်၊ တရားမကြီးမှုအမှတ်- ၁၄

ဒေါ်သင်းသင်းကြူ	နှင့်	ဦးလုစိန်
(တရားလို)		**(တရားပြိုင်)**

ရှမ်းပြည်နယ်၊ မူဆယ်ခရိုင်၊ မူဆယ်မြို့၊ ကောင်းမူးတုံရပ်ကွက်၊ ဖူလီ လိုက်လမ်း၊ အိမ်အမှတ် (ကမလ/၈၀၈)နှင့် ကျောက်မဲခရိုင်၊ ကျောက်မဲမြို့၊ ပျူး ရပ်ကွက်(၈)၊ နယ်မြေ(၈)၊ အိမ်အမှတ်(၈/၄၀၅) နေ တရားပြိုင်လုစိန်၊ KKI-၁၅၁၉၈၈၊ (ယခုနေရပ်လိပ်စာမသိသူ)သိစေရမည်။

သင့်အပေါ်၌ တရားလိုက တရုတ်ယွမ်ငွေ ၂၁၀၀၀၀ သို့မဟုတ် ၎င်းနှင့် ညီမျှသောမြန်မာငွေ ၆၅၀၀၀၀၀၀/-(ကျပ်သိန်းခြောက်ရာ့ငါးဆယ်)နှင့် နစ်နာကြေးငွေ ကျပ်၃၅၀၀၀၀၀၀/-(ကျပ်သိန်းသုံးရာ့ ငါးဆယ်) နစ်ရပ်ပေါင်းငွေကျပ် ၁၀၀၀၀၀၀၀၀/- (ကျပ်သိန်းတစ်ထောင်တိတိ)ရလိုမှု လျှောက်ထား စွဲဆိုချက်ရှိသည်ဖြစ်၍ သင်ကိုယ်တိုင်ဖြစ်စေ၊ သို့တည်းမဟုတ်၊ ၎င်းတမှုနှင့်စပ်လျဉ်း၍ အရေးကြီးသည့် စကားအရပ်ရပ်တို့ကိုချေပပြောဆိုနိုင်သူသင်၏ကိုယ်စားလှယ်နှင့်ဖြစ်စေ၊ ရှေ့နေနှင့်ဖြစ်စေ ၂၀၂၂ ခုနှစ်၊ အောက်တိုဘာ ၂၆ ရက်(၁၃၈၄ခုနှစ်၊ တန်ဆောင်မုန်းလဆန်း ၃ရက်)မွန်းမတည့်မီ ၁၀:၀၀ နာရီတွင် အထက်အမည်ပါသူက တရားလို၏အဆိုလွှာကိုထုချေရှင်းလင်းရန်ရုံးတော်သို့လာရောက်ရမည်။

၎င်းအပြင် အထက်ဆိုခဲ့သည့်ရက်တွင် သင်မလာရောက် ပျက်ကွက်ခဲ့လျှင် သင့်မျက်ကွယ် ရာတွင် ငြင်းချက်များကို ထုတ်ပေးလိမ့်မည်။ ၎င်းပြင်တရားလိုက ကြည့်ရှုလိုသည့်အမှုနှင့်သက်ဆိုင် သော စာရွက်စာတမ်းများနှင့် သင်ကထုချေတင်ပြအမှီပြုလိုသည့် စာချုပ်စာတမ်းအစရှိသည်တို့ကို သင်နှင့်အတူ ယူဆောင်လာရမည်။ သို့မဟုတ် သင့်ကိုယ်စားလှယ်ရှေ့နေလက်တွင်ထည့်အပ်လိုက်ရ မည်။ သင်ကထုချေလွှာတင်သွင်းလိုလျှင် တမှုမတိုင်မီ (၄)ရက်ကတင်သွင်းရမည်။

၂၀၂၂ ခုနှစ် စက်တင်ဘာ ၂၆ ရက်တွင် ဤရုံးတံဆိပ်ရိုက်နှိပ်၍ ကျွန်ုပ်လက်မှတ်ရေးထိုးထုတ် ပေးလိုက်သည်။

(အောင်နိုင်စိုး)
ခရိုင်တရားသူကြီး
မူဆယ်ခရိုင်တရားရုံး

ကန့်ကွက်နိုင်ပါသည်

ရန်ကုန်တိုင်းဒေသကြီး၊ ဒဂုံမြို့သစ်(တောင်ပိုင်း)မြို့နယ်၊ မြေတိုင်းရပ်ကွက် အမှတ်-၁၅၂၊ သိန်းတစ်ရာလမ်း၊ မြေကွက်အမှတ်-၂၅၊ အကျယ်အဝန်း (၄၀ပေ×၆၀ပေ)ရှိ ဒေါ်မြရီအမည်ပေါက် ပါမစ်မြေကွက်နှင့် ယင်းမြေကွက် ပေါ်ရှိ အကျိုးခံစားခွင့်အရပ်ရပ်တို့ကိုဝယ်ယူခဲ့ပြီး လက်ရှိပိုင်ဆိုင်၍ရောင်းချခွင့် ရှိကြောင်းကမ်းလှမ်းလာသူ ဦးအောင်ငွေ (၁၂/ကတန(နိုင်)၀၄၃၀၅၇)ထံမှ ကျွန်ုပ်၏မိတ်ဆွေဖြစ်သူ ဦးဇင်ကိုဝင်း(၇/ပခန(နိုင်)၂၇၀၀၀၇)က ဝယ်ယူရန် အရောင်းအဝယ်ပြုလုပ်သည့်တန်ဖိုးငွေအနက်မှစရန်ငွေကို ပေးချေထားပြီး ဖြစ်ပါသည်။

ကန့်ကွက်လိုသူများရှိပါက ဤကြော်ငြာပါသည့်နေ့မှစ၍(၇)ရက်အတွင်း ခိုင်မာသောစာချုပ်စာတမ်း အထောက်အထား(မူရင်း)များနှင့်တကွ ကျွန်ုပ်ထံ သို့လာရောက်ကန့်ကွက်နိုင်ပါသည်။ သတ်မှတ်ရက်အတွင်း ကန့်ကွက်ခြင်း မရှိပါက အရောင်းအဝယ်ကို ဥပဒေနှင့်အညီ ဆက်လက်ဆောင်ရွက်သွားမည် ဖြစ်ကြောင်း အများသိစေရန်အသိပေးကြေညာအပ်ပါသည်။

ဦးဇင်ကိုဝင်း၏လွှဲအပ်ညွှန်ကြားချက်အရ **-ဒေါ်အေးမြမွန် (LL.B, LL.M)**
အထက်တန်းရှေ့နေ(စဉ်-၃၄၆၇၉)
အမှတ်(၆)၊ ၄လွှာ(ယာ)၊ ၁၂၃-လမ်း၊သပြေကုန်းရပ်ကွက်၊မင်္ဂလာတောင်ညွန့်မြို့နယ်၊ ရန်ကုန်မြို့။ ဖုန်း - ၀၉ ၇၉၅၆ ၈၃၃၇၈

ကန့်ကွက်နိုင်ကြောင်း ကြေညာခြင်း

နေပြည်တော်၊ ဇမ္ဗူသီရိမြို့၊ ရွှေကြာပင်ရပ်ကွက်၊ မြေတိုင်းရပ်ကွက်အမှတ် ၄/ ရွှေကြာပင်၊ မြေကွက်အမှတ် (ဇ-၆၀၀၈)၊ ဧရိယာ ၀ဒသမ၁၁၀ဧကရှိ ဒေါက်တာ အောင် အောင်ဦး၊ အမည်ပေါက် နှစ် ၃၀ မြေငှားစာချုပ်မြေကွက်အား အမည်ပေါက်သူ၏ အထူး ကိုယ်စားလှယ်လွှဲစာရရှိသူ ဒေါ်စုလေးညို(ဘ)ဦးကျော်ညွန့် ၁၂/ဒဂန(နိုင်)၀၂၇၆၃၅မှ မြေငှားစာချုပ်၊ အထူးကိုယ်စားလှယ်လွှဲစာအမှတ် (၁၁၇၀/၂၀၁၈)၊ နိုင်ငံသားစိစစ်ရေးကတ်၊ အိမ်ထောင်စုလူဦးရေစာရင်း မူရင်းများတင်ပြပြီး ဦးထွန်းလင်းမောင်(ဘ)ဦးချန်မောင် ၉/မထလ(နိုင်)၂၀၄၃၂၈နှင့် မှတ်ပုံတင်အရောင်းအဝယ်စာချုပ် ချုပ်ဆိုရန်အတွက် မြေပုံ၊ မြေရာဇဝင်ရေးကူးခွင့် လျှောက်ထားလာပါသဖြင့် ကန့်ကွက်လိုသူများအနေဖြင့် တရားဝင်ပိုင်ဆိုင်မှုစာချုပ်စာတမ်းများ၊ တရားရုံးအမိန့်ဒီကရီများ အထောက်အထားခိုင် လုံစွာတင်ပြ၍ နေပြည်တော်စည်ပင်သာယာရေးကော်မတီ၊ မြို့ပြစီမံကိန်းနှင့် မြေစီမံ ခန့်ခွဲမှုဌာနသို့ ဤကြေညာချက်ပါရှိသည့်ရက်မှစ၍ ၁၅ရက် အတွင်း လာရောက်ကန့်ကွက် နိုင်ကြောင်းနှင့် သတ်မှတ်ကာလအတွင်း ကန့်ကွက်မှုမရှိပါက ဌာန၏လုပ်ထုံးလုပ်နည်း များနှင့်အညီ မြေပုံ၊ မြေရာဇဝင်ရေးကူးခွင့် လျှောက်ထားလာမှုအား ဆက်လက်ဆောင်ရွက် ပေးသွားမည်ဖြစ်ကြောင်း ကြေညာလိုက်သည်။ **မြို့ပြစီမံကိန်းနှင့်မြေစီမံခန့်ခွဲမှုဌာန**
နေပြည်တော်စည်ပင်သာယာရေးကော်မတီ

ကန့်ကွက်နိုင်ပါကြောင်း

ဗန်းမော်မြို့၊ အောင်သာရပ်ကွက်၊ အကွက်အမှတ်(၆၄)၊ ဦးပိုင်(၈၂)၊ ဧရိယာ ၀ ဒသမ ၄၈၆ ဧကရှိဦးမရန်အားနန် အမည်ပေါက်မြေကွက်မှ (၈၂/ခ)၊ ၀ ဒသမ ၁၂၀ဧက ကို ဦးရဲလင်းစိုးထံမှ ဒေါ်သင်းသင်းဝေ (ခ)သင်းသင်းမေက တရားဝင်ဝယ်ယူချုပ်ဆိုခဲ့ သဖြင့် ဦးမရန်အားနန်အမည်မှ ဒေါ်သင်းသင်းဝေ (ခ)သင်းသင်းမေ ၁/ဗမန(နိုင်) ၀၀၂၂၃၀ အမည်သို့ ဦးပိုင်ခွဲ အမည်ပြောင်းမြေငှားဂရန်သစ်လျှောက်ထားမည်ဖြစ်ပါ၍ ကန့်ကွက်လိုပါက ကြော်ငြာပါသည့်ရက်မှ ၁၄ရက်အတွင်း ကန့်ကွက်နိုင်ပါကြောင်း။

ဒေါ်သင်းသင်းဝေ(ခ)သင်းသင်းမေ

ကန့်ကွက်နိုင်ပါကြောင်း

ဗန်းမော်မြို့၊ အောင်သာရပ်ကွက်၊ အကွက်အမှတ်(၆၄)၊ ဦးပိုင်(၈၂)၊ ဧရိယာ ၀ ဒသမ ၄၈၆ ဧကရှိဦးမရန်အားနန် အမည်ပေါက်မြေကွက်မှ (၈၂/က)၊ ၀ ဒသမ ၃၆၆ဧက ကို ဦးမရန်အားနန်အမည်မှ ဒေါ်ခေါန်ရီ ၁/ဗမန(နိုင်)၀၆၃၅၉၁၊ ဦးမရန်တူးရှန် ၁/ဗမန(နိုင်)၀၄၉၉၃၅၊ ဦးမရန်လ ၁/ဗမန(နိုင်) ၀၄၉၉၃၄တို့၏အမည်သို့ ဦးပိုင်ခွဲ အမည်ပြောင်းမြေငှားဂရန်သစ်လျှောက်ထားမည်ဖြစ်ပါ၍ ကန့်ကွက် လိုပါက ကြော်ငြာပါသည့်ရက်မှ ၁၄ရက်အတွင်း ကန့်ကွက်နိုင်ပါကြောင်း။ **ဒေါ်ခေါန်ရီပါ (၃)ဦး**

ဒေါ်စန်းစန်းဝါ ၆/မအရ(နိုင်)၀၃၇၇၄၁ နှင့် အများသိစေရန်

မြိတ်မြို့၊ ကန်ဖျားရပ်၊ ဘုရားကိုးဆူလမ်းနေ (ဘ)ဦးတိတ်ရှိန်၏သား ဦးစိုးနိုင် ၆/မအရ(နိုင်)၀၄၃၇၂၁၏ လွှဲအပ်ညွှန်ကြားချက်အရ ဒေါ်စန်းစန်းဝါ ၆/မအရ (နိုင်) ၀၃၇၇၄၁ နှင့် အများသိစေရန် ကြေညာလိုက်ပါသည်။

တနင်္သာရီတိုင်းဒေသကြီး၊ မြိတ်ခရိုင်၊ မြိတ်မြို့၊ ဆိပ်ငယ်ရပ်၊ ဗိုလ်ချုပ်လမ်းရှိ ကွင်းအမှတ် (၁၄)၊ ခတ (ဆိပ်ငယ်)၊ ဦးပိုင်အမှတ် (၃၈)၊ မြေဧရိယာ ၀.၀၉၁ ဧကရှိ ဘိုးဘပိုင် အိမ်ရာမြေကွက်နှင့် ယင်းမြေကွက်ပေါ်ရှိ နေအိမ်သည် ဦးစိုးနိုင်အမည် ပေါက်ဖြစ်ပြီး ဦးစိုးနိုင်တစ်ဦးတည်းသာလျှင် ပိုင်ဆိုင်သောနေအိမ်ဖြစ်ပါသည်၊ ဦးစိုးနိုင်နှင့် ပေါင်းသင်းနေချိန်က ဒေါ်စန်းစန်းဝါ နေထိုင်ခဲ့သည်မှာ မှန်သော်လည်း ပိုင်ဆိုင်ခြင်းမရှိပါ။ လက်ထပ်ပွားပစ္စည်းလည်း မဟုတ်ပါ။ ဦးစိုးနိုင်အား မိခင်ဖြစ်သူမှ ပေးထားသော အမွေ ပစ္စည်းသာ ဖြစ်ပါသည်။ ဒေါ်စန်းစန်းဝါသည် သားငယ် (၂)နှစ်ခွဲ အရွယ်မှစပြီး ဦးစိုးနိုင်နှင့်အတူ ပေါင်းသင်းနေထိုင်ခြင်းမရှိတော့သည့်အပြင် တရားဝင် ကွာရှင်းခြင်းမရှိခဲ့ပါ။ ဦးစိုးနိုင် လေဖြတ်သည့်အချိန်မှစ၍ ယခုကြော်ငြာထည့်သည့် အချိန်ထိ ဦးစိုးနိုင်အား ပြုစုစောင့်ရှောက်ခြင်းကျွေးမွေးခြင်းတို့အလျဉ်းမရှိဘဲ ဦးစိုးနိုင်၏ညီမကသာ ခေါ်ယူစောင့် ရှောက်ခဲ့သည်မှာ အများသူငှာ သိရှိကြသည့်အပြင် ဦးစိုးနိုင်၏ ဦးစိုးနိုင်၏ခွင့်ပြုချက်ဖြင့် ဦးကျော်ကျော်စိုးမှ အထွေထွေကိုယ်စားလှယ် လွှဲစာကို တရားနည်းလမ်းတကျရရှိခဲ့သူဖြစ်ရာ ဦးစိုးနိုင်၏ ညွှန်ကြားချက်အရဖြင့် ဦးစိုးနိုင်၏ ကိစ္စအဝဝကို လုပ်ကိုင်ဆောင်ရွက်ရသူဖြစ်ပါသည်။

သို့ဖြစ်၍ ဦးစိုးနိုင်၏ အကျိုးကိုလိုလားသူတစ်ယောက်အနေဖြင့် ဦးစိုးနိုင်၏ ညွှန်ကြားချက်အတိုင်း ဆောင်ရွက်ရသူဖြစ်၍ မည်သည့်သတင်းစာတွင်မှ ဦးစိုးနိုင် အမည်ပေါက် ဘိုးဘပိုင်မြေနှင့် စပ်လျဉ်းပြီးမဟုတ်မမှန် ပြောဆိုခြင်း၊ ဝင်ရောက် နှောင့်ယှက်ခြင်း၊ လင်မယားနှစ်ဦးပိုင်ပစ္စည်းပါဟု ကြေညာခြင်းတို့မှာ မဟုတ်မမှန် ကြေညာခြင်း ဖြစ်သည့်အတွက် ပြန်လည်ရုပ်သိမ်းရန်နှင့် ဆက်လက်လုပ်ကိုင်မည် ဆိုပါက တည်ဆဲဥပဒေများနှင့်အညီ အရေးယူဆောင်ရွက်မည်ဖြစ်ကြောင်း အများသိ စေရန် ကြေညာအပ်ပါသည်။ **လွှဲအပ်ညွှန်ကြားချက်အရ-**

ဒေါ်ခင်မမသောင်း(LL.B,D.I,L) တရားလွှတ်တော်ရှေ့နေ (စဉ်-၂၆၇၈/၈၄)
ဒေါ်ချောနန္ဒာ (LL.B,D.I.L) တရားလွှတ်တော်ရှေ့နေ (စဉ်-၁၁၂၇၁/၂၀၁၆)
ဖုန်း-၀၉-၄၂၀၁၈၇၂၆၈၊ ၀၉-၄၂၆၀၆၀၃၈၈

ဖခင်အမည်မှန်

ညောင်လေးပင်မြို့၊ အထက(၂) ညောင်လေးပင် Grade-11 စနစ်သစ်မှ မသီရိစံ၏ ဖခင်အမည်မှန်မှာ ဦးကျော်နိုင် ဖြစ်ပါကြောင်း။

ဖခင်အမည်မှန်

မွန်ပြည်နယ်၊ မုဒုံမြို့၊ မြို့မ(၁) ရပ်ကွက်၊ ဝင်းကပိုရပ်၊ ဗေဒါလမ်းမှ မောင်ကျော်မင်းထိုက်၊ မောင်ငယ်ဖြိုးဦး၊ မယွန်းခင်မွေးတို့၏ ဖခင်အမည်မှန်မှာ ဦးစိုးမင်းထွဋ် ၁၀/မဒန(နိုင်)၁၆၉၉၈၇ ဖြစ်ပါကြောင်း။ **ဦးစိုးမင်းထွဋ်**

အမည်မှန်

ကရင်ပြည်နယ်၊ မြဝတီမြို့၊ အမှတ်(၅)ရပ်ကွက်၊ ရွှေဝါထွန်းလမ်း နေ ဦးထင်လင်းမြတ်၏သား မောင်ကောင်းစင်သူ၏ အမည်မှန်မှာ မောင်ကောင်းစည်သူ ဖြစ်ပါကြောင်း။

မောင်ကောင်းစည်သူ

ဖခင်အမည်မှန်

ဗန်းမော်မြို့၊ အမှတ်(၆) အခြေခံပညာ အထက်တန်းကျောင်း Grade-11မှ မစန်းစန်းမော်၏ ဖခင်အမည်မှန်မှာ ဦးမင်းမင်း ၁/ဗမန (နိုင်)၀၇၁၃၀၇ ဖြစ်ပါကြောင်း။

တစ်ဦးတည်းဖြစ်ပါကြောင်း

အင်းတော်ကြီးဒေသ၊ မမုန်ကိုင် ကျေးရွာနေ မနင်းအိမောင်၏ ဖခင် ဦးမောင်မောင်သန်း ၁၃/ကမန(နိုင်) ၀၇၆၄၇၀နှင့် ဦးမောင်သန်းသည် တစ်ဦးတည်းဖြစ်ပါကြောင်း။

ဖောင်းကြွပျောက် လျှောက်ထားခြင်း

ယာဉ်အမှတ် 6F/3806 ၏ ဖောင်းကြွနံပါတ်ပြား ပျောက်ဆုံး၍ ထုတ်ပေးရန် လျှောက်ထားလာပါသဖြင့် ယခင်ဖောင်းကြွနံပါတ်ပြား ပျက်ပြယ်ပါကြောင်း အများသိစေရန် ကြေညာအပ်ပါသည်။

ကညန(ရွာသာကြီး)

ယာဉ်မှတ်ပုံတင်စာအုပ် မိတ္တူလျှောက်ထားခြင်း

ယာဉ်အမှတ် 1C/5068 Suzuki Wagon S/W(4x2) ယာဉ်လက်ဝယ်ရှိသူဒေါ်သင်းသင်းစော ၁၂/သဃက (နိုင်)၀၂၂၇၀က(ကမ-၃) ပျောက်ဆုံး၍ မိတ္တူထုတ်ပေးရန် လျှောက်ထားလာပါ သည်။ ကန့်ကွက်လိုပါက ခိုင်လုံသော အထောက်အထားများဖြင့် ကြော်ငြာပါ သည့်ရက်မှ ရက်၃၀အတွင်း အောက် ဖော်ပြပါရုံးသို့ လူကိုယ်တိုင် လာရောက်၍ ကန့်ကွက်နိုင်ပါသည်။

ကညန၊ ခရိုင်ရုံး
(ရန်ကုန်အနောက်ပိုင်း)

ယာဉ်မှတ်ပုံတင်စာအုပ် မိတ္တူလျှောက်ထားခြင်း

ယာဉ်အမှတ် ၆၂ယ/၅၃၁၃၇ Luojia 110 ယာဉ်လက်ဝယ်ရှိသူ ဦးအောင်ငွေသိန်း ၉/ရမသ(နိုင်) ၀၃၂၁၇၅က (ကမ-၃) ပျောက်ဆုံး၍ မိတ္တူထုတ်ပေးရန် လျှောက်ထားလာပါ သည်။ ကန့်ကွက်လိုပါက ခိုင်လုံသော အထောက်အထားများဖြင့် ကြော်ငြာပါ သည့်ရက်မှ ရက် ၃၀အတွင်း အောက် ဖော်ပြပါရုံးသို့ လူကိုယ်တိုင် လာရောက် ၍ ကန့်ကွက်နိုင်ပါ သည်။

ကညန၊ နေပြည်တော်ရုံး

ယာဉ်မှတ်ပုံတင်စာအုပ် မိတ္တူလျှောက်ထားခြင်း

ယာဉ်အမှတ် 1S/2966 CHANGHE Q35 S/W(4x2)L ယာဉ် လက်ဝယ်ရှိသူဒေါ်ဇင်မိုးမြင့် ၁၂/ဥကမ (နိုင်)၂၂၇၈၉၈ (ကမ-၃) ပျောက်ဆုံး၍ မိတ္တူထုတ်ပေးရန် လျှောက်ထားလာ ပါသည်။ ကန့်ကွက်လိုပါက ခိုင်လုံသော အထောက်အထားများဖြင့် ကြော်ငြာပါ သည့်ရက်မှ ရက် ၃၀အတွင်း အောက် ဖော်ပြပါရုံးသို့ လူကိုယ်တိုင် လာရောက်၍ ကန့်ကွက်နိုင်ပါ သည်။

ကညန၊ ခရိုင်ရုံး
(ရန်ကုန်အနောက်ပိုင်း)

သင့်ကြောင့် မီး မလောင်ပါစေနှင့်

Belin Industrial Alcohol Distillery Co., Ltd

(ဘီလင်း စက်မှု အရက်ပြန် ထုတ်လုပ်ရေး ကုမ္ပဏီ လီမိတက်)

မြန်မာနိုင်ငံ လူမွဲခံယူခြင်းဆိုင်ရာ ဥပဒေ ပုဒ်မ ၁၅၂ (က)၊ နည်းဥပဒေ ပုဒ်မ (၁၅) အရ ကုမ္ပဏီအား ဆန္ဒအလျောက် ဖျက်သိမ်းခြင်း

၂၀၂၂ခုနှစ် စက်တင်ဘာ ၃၀ ရက်တွင် ကျင်းပပြုလုပ်သော အစုရှယ်ယာရှင်များ၏ အစည်းအဝေးဆုံးဖြတ်ချက်အရ "ဘီလင်း စက်မှု အရက်ပြန် ထုတ်လုပ်ရေး ကုမ္ပဏီလီမိတက်"အား ၂၀၂၂ ခုနှစ် စက်တင်ဘာလ(၃၀)ရက်နေ့မှစ၍ အစုရှယ်ယာများ၏ ဆန္ဒအလျောက် စာရင်းရှင်းလင်း ဖျက်သိမ်းရာတွင် ဦးမျိုးဟိန်း (B.Econ (Stat), CPA, MBF, ACCA (Final), IADCS, Dip IT) အား တရားဝင် စာရင်းရှင်းလင်းဖျက်သိမ်းရေးအရာရှိအဖြစ် ခန့်အပ်ထားပါသည်။

ကုမ္ပဏီမှ ရရန်နှင့် ပေးရန်ရှိသည်များကို ၂၀၂၂ ခုနှစ် နိုဝင်ဘာ ၁ရက်ထက် နောက်မကျစေဘဲ အောက်ဖော်ပြပါ တရားဝင်စာရင်းရှင်းလင်းဖျက်သိမ်းရေးအရာရှိထံ တောင်းခံခြင်းများနှင့် ပေးသွင်းခြင်းများကို ပြုလုပ်နိုင်ကြောင်း ကြေညာအပ်ပါသည်-

ဒေါက်တာ အောင်ခိုင်	**ဦးမျိုးဟိန်း**
၁၂/ကတတ(နိုင်) ၀၀၉၉၀၅	**စာရင်းရှင်းလင်းဖျက်သိမ်းရေးအရာရှိ MAIP (00074)**
ဥက္ကဋ္ဌ	**(ဖျက်သိမ်းဆဲ)**
(ဘီလင်း စက်မှု အရက်ပြန် ထုတ်လုပ်ရေးကုမ္ပဏီ လီမိတက်	**(ဘီလင်း စက်မှု အရက်ပြန် ထုတ်လုပ်ရေး ကုမ္ပဏီ လီမိတက်)**

ဦးဆောင်ညွှန်ကြားရေးမှူး
(မြန်မာ့ဆေးဝါးလုပ်ငန်း၊ စက်မှုဝန်ကြီးဌာန)၊
ဦးတင်အောင်
၇/ဖမန(နိုင်)၀၈၇၇၇၅၆
အုပ်ချုပ်မှု ဒါရိုက်တာ
(ဘီလင်း စက်မှု အရက်ပြန် ထုတ်လုပ်ရေး ကုမ္ပဏီ လီမိတက်)
Liquidator Office: No (13), Lakeken Street, Ground Floor, (7) Ward, Pazundaung Township, Yangon Myanmar Enterprise Solutions Co., Ltd

အများသိစေရန်ကြေညာခြင်း

မဖြိုးဖြိုးဦး (ဘ) ဦးကျော်ဝင်း ၁၂/ရကန(နိုင်)၀၇၃၈၂၃နှင့် ကျွန်ုပ်၏မိတ်ဆွေ ကိုကျော်ဇင်ဝင်းတို့သည် လင်မယားအဖြစ် ရန်ကုန်တိုင်းဒေသကြီး၊ ရွှေပြည်သာမြို့နယ်၊ ဇီးကုန်း(၂၄)ရပ်ကွက်၊ ပန်းခြံစုဗဟိုလမ်း၊ အမှတ်(၃၄၀)တွင် အတူတကွ ပေါင်းသင်းနေထိုင်ခဲ့ပြီး ၁-၁၂-၂၀၁၉ရက်တွင် မဖြိုးဖြိုးဦးသည် အထက်လိပ်စာပါ နေအိမ်မှဆင်းသွားပြီး ယနေ့ထိမည်သို့မျှ ပတ်သက်ဆက်နွှယ်မှုမရှိတော့ပါသဖြင့် ဇနီးအဖြစ်မှ အပြီးအပိုင်စွန့်လွှတ်ကြောင်း အများသိစေရန် ကြေညာအပ်ပါသည်။

ကိုကျော်ဇင်ဝင်း၏လွှဲအပ်ညွှန်ကြားချက်အရ-
ဦးသိမ်းထူးအောင်(LL.B)
တရားလွှတ်တော်ရှေ့နေ(စဉ်-၁၂၁၈၃/၂၈-၂-၂၀၁၇)
အမှတ်(၅/၁၄၉)၊ ကျောင်းနောက်(၁)လမ်း၊ ဘုံရှည်ကုန်း ရွှေပြည်သာမြို့နယ်၊ ရန်ကုန်တိုင်းဒေသကြီး၊
ဖုန်း-၀၉-၄၂၁၀၉၅၁၂၀

ကန့်ကွက်နိုင်ကြောင်း အများသိစေရန် ကြေညာခြင်း

ရန်ကုန်တိုင်းဒေသကြီး၊ မင်္ဂလာဒုံမြို့နယ်၊ ပေါက်ကုန်းရပ်ကွက်၊ ပိတောက်ဝါလမ်း၊ အမှတ်(၁၂၀)၊ အပိုင်(၄) ဟုခေါ်တွင်သော အလျား ပေ၃၀ x အနံ ပေ၅၀ အကျယ်ရှိ မြေကွက်နှင့် ယင်းမြေကွက်ပေါ်တွင်ဆောက်လုပ်ထားသည့် RC နှစ်ထပ်တိုက် အပါအဝင် အကျိုးခံစားခွင့်အရပ်ရပ်တို့ကို တရားဝင်လက်ရှိ ပိုင်ဆိုင်ပြီး ရောင်းချပိုင်ခွင့်ရှိကြောင်း အဆိုပြုသူ ဦးရဲအောင် ၇/ပခန(နိုင်)၁၀၈၁၀၂ထံမှ ကျွန်ုပ်၏မိတ်ဆွေက အပြီးအပိုင်ဝယ်ယူရန် စရန်ငွေတစ်စိတ်တစ်ဒေသပေးချေထားပြီးဖြစ်ပါသည်။ အရောင်းအဝယ်ပြုလုပ်သည့် မြေကွက်နေအိမ်ပိုင်ဆိုင်မှုနှင့်ပတ်သက်၍ ကန့်ကွက်လိုပါက ခိုင်လုံသောစာချုပ်စာတမ်း အထောက်အထားမူရင်းများဖြင့် ဤကြော်ငြာပါသည့်ရက်မှစ၍ ခုနစ်ရက်အတွင်း ကျွန်ုပ်ထံသို့ လူကိုယ်တိုင်လာရောက်ကန့်ကွက်နိုင်ပါသည်။ သတ်မှတ်ရက်ကျော်လွန်ပါက အရောင်းအဝယ်ပြီးမြောက်သည်အထိ ဥပဒေနှင့်အညီ ဆက်လက်ဆောင်ရွက်သွားမည်ဖြစ်ကြောင်း အများသိစေရန်ကြေညာအပ်ပါသည်။

ဒေါ်ချယ်ရီလွင်၏လွှဲအပ်ညွှန်ကြားချက်အရ-

ဒေါ်အေးမြင့်မောင်	ဒေါ်မြတ်ဆုဝေ	ဒေါ်စန္ဒာဝင်း
တရားလွှတ်တော်ရှေ့နေ	တရားလွှတ်တော်ရှေ့နေ	တရားလွှတ်တော်ရှေ့နေ
(စဉ်-၁၃၈၅၈)	(စဉ်-၁၆၅၁၁)	(စဉ်-၁၆၄၇၄)

တိုက်(၄)၊ အခန်း(၃၁)၊ ပထမထပ်၊ မြို့ပြအိမ်ရာ(တောင်)ဘက်ခြမ်း၊ (၈)မိုင်မီးပွိုင့်အနီး၊ (၆)ရပ်ကွက်၊ မရမ်းကုန်းမြို့နယ်၊ ရန်ကုန်တိုင်းဒေသကြီး
ဖုန်း-၀၉-၇၉၉၉၈၅၉၀၂၊ ၀၉-၄၅၅၇၅၀၁၉၂

အထူးကိုယ်စားလှယ်လွှဲစာရုပ်သိမ်းကြောင်း အများသိစေရန်ကြေညာချက်

ရန်ကုန်မြို့၊ သာကေတမြို့နယ်၊ ၁/အနော်မာရပ်ကွက်၊ တပ်ဖွဲ့လမ်း၊ အမှတ် (၃၇၄)နေ ဦးသန်းဝေ(ဘ) ဦးဘသိုက် ၁၂/သကတ(နိုင်)၁၀၉၅၀၇နှင့် ဒေါ်ခင်ခင်ဦး (ဘ)ဦးဝင်းမောင် ၁၂/သကတ(နိုင်)၀၄၉၈၃၆တို့မှ ရန်ကုန်မြို့၊ မင်္ဂလာတောင်ညွန့်မြို့နယ်၊ ရေတွင်းကုန်းရပ်ကွက်၊ ၁၁၈-လမ်း၊ အမှတ်(၄၉)နေ ဦးချစ်ကိုကိုညွန့် (ဘ)ဦးသန်းညွန့် ၁၀/မလမ(နိုင်)၁၅၅၉၃၅အား ရန်ကုန်မြို့၊ မြို့တော်စာချုပ်စာတမ်းမှတ်ပုံတင်ရုံး၌ ၂၅-၉-၂၀၁၄ ရက်တွင် လွှဲအပ်ပေးခဲ့သော အထူးကိုယ်စားလှယ်လွှဲစာအမှတ်(၂၆၄၈၈/၂၀၁၄)ကို ပြန်လည်ရုပ်သိမ်းကြောင်း အများသိစေရန် ကြေညာအပ်ပါသည်။

ဦးသန်းဝေ	**ဒေါ်ခင်ခင်ဦး**
၁၂/သကတ(နိုင်)၁၀၉၅၀၇	**၁၂/သကတ(နိုင်)၀၄၉၈၃၆**

ဖုန်း-၀၉-၉၇၅၂၆၃၀၀၅

ကန့်ကွက်နိုင်ကြောင်း ကြော်ငြာ

ရန်ကုန်တိုင်းဒေသကြီး၊ လှိုင်သာယာ(အနောက်ပိုင်း)မြို့နယ်၊ မြေတိုင်းရပ်ကွက်အမှတ်-သကမ-၁၃၊ လူနေရပ်ကွက်အမှတ်-၁၆၊ ကျန်စစ်သားလမ်း၊ မြေကွက်အမှတ်-၁၂၄၇(ခ)ရှိအကျယ်အဝန်း ပေ(၂၀x၆၀) မြေကွက်နှင့် ယင်းမြေကွက်ပေါ်တွင် ဆောက်လုပ်ထားသည့် အဆောက်အအုံအပါအဝင် ရေမီးစုံ အကျိုးခံစားခွင့်အရပ်ရပ်အားလုံးတို့ကို မြေငှားစာချုပ်အမည်ပေါက်ပိုင်ဆိုင်သူ ဒေါ်ခင်ဖြိုးဝင်း ၁၄/ဘကလ(နိုင်) ၁၅၃၈၁၆မှ ယနေ့တိုင် လက်ရှိထားပိုင်ဆိုင်ပြီး အရှုပ်အရှင်းကင်းရှင်းကြောင်း ဝန်ခံကတိပြုလျက် ရောင်းချရန်ကမ်းလှမ်းလာသည့်အတွက် ကျွန်ုပ်တို့ မိတ်ဆွေမှလည်း ဝယ်ယူရန်သဘောတူညီပြီး စရန်ငွေပေးချေထားပြီးဖြစ်သောကြောင့် ကန့်ကွက်လိုသူများရှိပါက ဤကြော်ငြာပါသည့်ရက်မှစ၍ ခုနစ်ရက်အတွင်း အထောက်အထားမူရင်းများခိုင်လုံစွာဖြင့် ကျွန်ုပ်တို့ထံဆက်သွယ်ကန့်ကွက်နိုင်ပါကြောင်းနှင့် သတ်မှတ်ရက်ကျော်လွန်ပါက အရောင်းအဝယ်ကိစ္စကို ဆက်လက်ဆောင်ရွက်သွားမည် ဖြစ်ပါကြောင်း အများသိစေရန် ကြော်ငြာအပ်ပါသည်။

လွှဲအပ်ညွှန်ကြားချက်အရ-

ဒေါ်စိုးစိုးမော်	**ဒေါ်နှင်းဝေအောင်**
လိုင်စင်အမှတ်-၁၀၇၂၄	**လိုင်စင်အမှတ်-၁၀၇၄၅**

တရားလွှတ်တော်ရှေ့နေများ
အမှတ်-၁၉၅၊ နတ်သျှင်နောင်လမ်း၊(၃)ရပ်ကွက်၊ လှိုင်သာယာမြို့နယ်၊
ဖုန်း-၀၉-၅၄၀၇၈၃၀၊ ၀၉-၄၂၅၂၉၂၉၃

ရွှေဘုန်းပွင့်စေတီတော်မြတ်ကြီး လုံးတော်ပြည့် ရွှေသင်္ကန်းကပ်လှူရာတွင်အလှူတော်ငွေ ပါဝင်လှူဒါန်းနိုင်ပါကြောင်းနှိုးဆော်ခြင်း

ရန်ကုန်တိုင်းဒေသကြီး၊ ပုဇွန်တောင်မြို့နယ်တွင်တည်ရှိသော ရွှေဘုန်းပွင့်စေတီတော်မြတ်ကြီးနှင့် အရန်စေတီတော်များအား ယခုနှစ်ကုန်တွင် လုံးတော်ပြည့်ရွှေသင်္ကန်းကပ်လှူရန် စတင်ဆောင်ရွက်နေပါသည်။ အကြောင်းအမျိုးမျိုးကြောင့် ရွှေသင်္ကန်းမကပ်လှူနိုင်ခဲ့သည်မှာ (၈)နှစ်နီးပါးကြာမြင့်ခဲ့ပါသဖြင့် စေတီတော်ကြီးအား ရွှေရောင်ရှိန်ဝါတောက်ပစွာဖြင့် သပ္ပါယ်ကြည်ညိုဖွယ် ဖူးမြင်နိုင်ကြစေရန် လုံးတော်ပြည့်ရွှေသင်္ကန်းကပ်လှူရေးလုပ်ငန်းစဉ်များကို စတင်ဆောင်ရွက်လျက်ရှိပါသည်။ သို့ပါ၍ ယခင်လှူဒါန်းခဲ့သောအလှူရှင်များ၊ ယခုပင်စေတနာသဒ္ဓါပေါက်၍ ဝမ်းမြောက်စွာ လှူဒါန်းလိုသောသူများသည် နှစ်လက်မပတ်လည် မျက်ပါးရွှေစစ်အရွက် ၁၀၀ပါတစ်ဆိုင်းလျှင် ကျပ် ၁၃၀၀၀၀/-(ကျပ်တစ်သိန်းသုံးသောင်းကျပ်တိတိ)နှုန်းဖြင့်ဖြစ်စေ၊ အလှူရှင်တို့၏ ဆန္ဒအလျောက် သဒ္ဓါနည်းများမဆို ပါဝင်ကုသိုလ်ယူ လှူဒါန်းနိုင်ပါကြောင်း နိဗ္ဗာန်အကျိုးမျှော်၍ နှိုးဆော်အပ်ပါသည် သူတော်ကောင်းအပေါင်းတို့။

ရွှေဘုန်းပွင့်စေတီတော်ဘဏ္ဍာတော်ထိန်းဂေါပကအဖွဲ့
ဖုန်း-၀၉-၅၀၄၈၇၂၃၊ ၀၉-၄၂၀၂၃၆၉၁၊ ၀၉-၂၅၄၂၀၀၁၄၆

ကန့်ကွက်နိုင်ပါကြောင်း အသိပေးကြေညာချက်

ရန်ကုန်တိုင်းဒေသကြီး၊ ဒဂုံမြို့သစ်(အရှေ့ပိုင်း)မြို့နယ်၊ မြေတိုင်း ရပ်ကွက်အမှတ်-၁၂၊ ရာဇကုမ္မာလမ်း၊ မြေကွက်အမှတ်-၁၀၇၉(က)၊ မြေကွက်အကျယ် အလျားပေ ၂၀xအနံ ပေ၆၀အကျယ်ရှိ ဦးမြင့်ရွှေအမည်ပါ မြေချပါမစ်မြေကွက်နှင့် မြေကွက်ပေါ်ရှိ နေအိမ်အား ဆက်စပ်စာချုပ်များဖြင့် လက်ဝယ်ပိုင်ဆိုင်သူဟု ဝန်ခံပြောဆိုသူ ဦးအောင်မင်းစိန် ၁၂/ကမန(နိုင်)၁၀၀၅၅၇ထံမှ ကျွန်ုပ်၏မိတ်ဆွေ ဦးရန်ကင်း ၅/မမန(နိုင်)၀၅၆၈၈၀မှ ဝယ်ယူရန်အတွက် စရန်ငွေ ပေးချေထားပါသည်။ ပိုင်ဆိုင်မှုနှင့်ပတ်သက်၍ ကန့်ကွက်လိုပါက သတင်းစာတွင်ပါသည့်ရက်မှစ၍ ခုနစ်ရက်အတွင်း ပိုင်ဆိုင်မှုစာရွက်စာတမ်းအထောက်အထားမူရင်းများနှင့်အတူ ကျွန်ုပ်ထံသို့ လာရောက်ကန့်ကွက်နိုင်ပါသည်။ ကန့်ကွက်ခဲ့ခြင်းမရှိပါက အရောင်းအဝယ် ပြီးမြောက်အောင် ဆက်လက်ဆောင်ရွက်သွားမည်ဖြစ်ပါကြောင်း အသိပေးအကြောင်းကြားအပ်ပါသည်။

ဦးရန်ကင်း ၅/မမန(နိုင်)၀၅၆၈၈၀၏ လွှဲအပ်ချက်အရ-
ဦးဝင်းမိုးအောင်(LL.B)
အထက်တန်းရှေ့နေ(စဉ်-၄၉၁၆၁)
အမှတ်-၂၇(မြေညီ)၊ မာလာမြိုင်(၂)လမ်း၊
(၁၆)ရပ်ကွက်၊ ရန်ကုန်မြို့၊
ဖုန်း-၀၉-၉၅၉၃၈၅၃၄၄

ကန့်ကွက်နိုင်ကြောင်းကြော်ငြာ

ဒဂုံမြို့သစ်(မြောက်ပိုင်း)မြို့နယ်၊ မြေတိုင်းရပ်ကွက်အမှတ်၄၁၊ မြေကွက်အမှတ် ၂၂၉၊ မြေကွက်တည်နေရာအမှတ် ၂၂၉၊ ရွှေသရဖီလမ်း၊ ၄၁ရပ်ကွက်၊ ဒဂုံမြို့သစ်(မြောက်ပိုင်း)မြို့နယ်၊ ဒေါ်ခင်သိန်းဥ WKA-005250 အမည်ပေါက် နှစ်(၆၀)မြေငှားစာချုပ်(ဂရန်) မြေအား မြေအမည်ပေါက်(မိခင်) ဒေါ်ခင်သိန်းဥနှင့်(ဖခင်) ဦးတောက်ထိန်တို့ အသီးသီးကွယ်လွန်ခဲ့ကြသဖြင့် ဦးကျော်လင်းထိန် ၁၂/ကမရ(နိုင်)၀၀၂၇၃၁မှ ၎င်းတစ်ဦးတည်းကိုသာမွေးစားခဲ့ကြောင်း၊ ၎င်းမှလွဲ၍ အခြားမွေးချင်းတစ်ဦးတစ်ယောက်မျှမရှိကြောင်း၊ ကိတ္တိမသား/သမီးအဖြစ်လည်းမွေးစားထားခဲ့ခြင်းလည်းမရှိကြောင်း၊ ၎င်းသာလျှင် အမွေဆက်ခံပိုင်ဆိုင်ပါကြောင်း နှင့်၎င်းမှလွဲ၍ အခြားသော အမွေဆက်ခံပိုင်ဆိုင်မည့်သူတစ်ဦးတစ်ယောက်မျှမရှိကြောင်းကျမ်းကျိန်လွှာ၊ ထောက်ခံကျမ်းကျိန်လွှာ (၂)စောင်၊ (ဖခင်) ဦးတောက်ထိန် ၏သေဆုံးမှုလက်မှတ်၊ (မိခင်) ဒေါ်ခင်သိန်းဥ၏သေဆုံးမှုလက်မှတ် ၊ အိမ်ထောင်စုလူဦးရေစာရင်း၊ နှစ်(၆၀)မြေငှားစာချုပ်(ဂရန်) တို့ကိုတင်ပြ၍ ပိုင်ဆိုင်ကြောင်းစာချုပ်ချုပ်ဆိုရန်မြေပုံကူးလျှောက်ထားလာရာ တရားဝင်ခိုင်လုံသော အထောက်အထားများဖြင့် ဤကြော်ငြာပါသည့်ရက်မှစ၍ ခုနစ်ရက်အတွင်း ကန့်ကွက်နိုင်ပါကြောင်းနှင့် ကန့်ကွက်မှုမရှိပါက လုပ်ထုံးလုပ်နည်းအတိုင်း ဆက်လက်ဆောင်ရွက်ပေးမည်ဖြစ်ပါကြောင်း အသိပေးကြေညာအပ်ပါသည်။

ဌာနမှူး(ဒုတိယညွှန်ကြားရေးမှူးချုပ်)
မြို့ပြမြေစီမံခန့်ခွဲမှုဌာန
ရန်ကုန်မြို့တော်စည်ပင်သာယာရေးကော်မတီ

ပြည်ထောင်စုသမ္မတမြန်မာနိုင်ငံတော် ပြည်ထောင်စုတရားလွှတ်တော်ချုပ် ပြည်ထောင်စုတရားစီရင်ရေးကြီးကြပ်မှုရုံး ၂၀၂၁ခုနှစ် တရားမအထူးအယူခံမှုအမှတ်-၁၇

ဒေါ်အေးအေးမေ (၎င်း၏အခွင့်ရ ကိုယ်စားလှယ် ဒေါ်ဝင့်ဝါရှိန်)	နှင့်	ဒေါ်ဒီလ်ဒါရ်
အယူခံတရားလို		**အယူခံတရားပြိုင်**

သို့

ဒေါ်ဒီလ်ဒါရ်
အမှတ်(၂၀)၊ ၁၂၃ လမ်း၊
မင်္ဂလာတောင်ညွန့်မြို့နယ်၊ ရန်ကုန်တိုင်းဒေသကြီး
(ယခင်လိပ်စာ၊ ယခုလိပ်စာမသိနေ)သိစေရမည်။

အယူခံတရားလိုက မိမိအား ပြည်ထောင်စုတရားလွှတ်တော်ချုပ်၏ ၂၀၁၈ခုနှစ်၊ တရားမအယူခံမှုအမှတ် ၈၆၆တွင် ချမှတ်လိုက်သော ၂၀၁၉ခုနှစ် နိုဝင်ဘာ ၅ရက်စွဲပါ စီရင်ချက်နှင့် ဒီကရီအပေါ် အထူးအယူခံဝင်ခွင့်ကို ပြည်ထောင်စုတရားစီရင်ရေးဥပဒေ ပုဒ်မ ၁၉အရပေးပါမည့်အကြောင်း အထက်ပါအမည်ပါ ဖော်ပြပါအယူခံတရားလို၏ တရားလွှတ်တော်ရှေ့နေက တင်သွင်း၍ အထူးအယူခံဝင်ခွင့်ပြုပြီး ပြည်ထောင်စုတရားလွှတ်တော်ချုပ်တွင် မှတ်ပုံတင်ခဲ့ပြီးဖြစ်ပါသည်။

အဆိုပါ လျှောက်လွှာနှင့်စပ်လျဉ်း၍ သင်ကိုယ်တိုင်ဖြစ်စေ၊ သင့်ကိုယ်စား သင်၏ တရားလွှတ်တော်ရှေ့နေကဖြစ်စေ သို့မဟုတ် သင့်အတွက်ဆောင်ရွက်ရန် တရားဥပဒေအရအာဏာလွှဲအပ်ထားသူ တစ်စုံတစ်ယောက်ကဖြစ်စေ၊ ပြည်ထောင်စုတရားလွှတ်တော်ချုပ်၊ တရားမတရားစီရင်ရေးဌာန လက်ထောက်ညွှန်ကြားရေးမှူးထံ ၂၀၂၂ခုနှစ် အောက်တိုဘာ ၁၇ရက်၊ နံနက် ၁၀နာရီတွင် ရုံးကချိန်းဆိုပြီးဖြစ်ကြောင်း အကြောင်းကြားပါသည်။

၂၀၂၂ခုနှစ် စက်တင်ဘာ ၂၂ရက်တွင် ဤရုံးတံဆိပ်ရိုက်နှိပ်၍ ကျွန်ုပ်လက်မှတ်ရေးထိုး ထုတ်ပေးလိုက်သည်။

နန်းကိန်ခမ်း
လက်ထောက်ညွှန်ကြားရေးမှူး
တရားမတရားစီရင်ရေးဌာန
ပြည်ထောင်စုတရားစီရင်ရေးကြီးကြပ်ရေးမှူး

ယာဉ်မှတ်ပုံတင်စာအုပ်မိတ္တူလျှောက်ထားခြင်း

ယာဉ်အမှတ်1F/1579 Honda Fit GE-6 Station Wagon (4x2)R ယာဉ်လက်ဝယ်ရှိသူဒေါ်သင်းယုဆွေ၁၂/တမန(နိုင်)၀၃၁၄၄၃က (ကမ-၃)ပျောက်ဆုံး၍ မိတ္တူထုတ်ပေးရန် လျှောက်ထားလာပါသည်။ ကန့်ကွက်လိုပါက ခိုင်လုံသောအထောက်အထားများဖြင့် ကြော်ငြာပါသည့်ရက်မှရက် ၃၀အတွင်း အောက်ဖော်ပြပါရုံးသို့ လူကိုယ်တိုင်လာရောက်၍ ကန့်ကွက်နိုင်ပါသည်။ **ကညန၊ ခရိုင်ရုံး(ရန်ကုန်အနောက်ပိုင်း)**

ယာဉ်မှတ်ပုံတင်စာအုပ်မိတ္တူလျှောက်ထားခြင်း

ယာဉ်အမှတ်5I/4788 Suzuki Carry DA63T p/u (4x2)R ယာဉ်လက်ဝယ်ရှိသူ ဒေါ်နန်းခင်သိန်းရီ ၁၃/သပန(နိုင်)၀၅၁၆၉၀က (ကမ-၃) ပျောက်ဆုံး၍ မိတ္တူထုတ်ပေးရန် လျှောက်ထားလာပါသည်။ ကန့်ကွက်လိုပါက ခိုင်လုံသောအထောက်အထားများဖြင့် ကြော်ငြာပါသည့်ရက်မှ ရက် ၃၀အတွင်း အောက်ဖော်ပြပါရုံးသို့ လူကိုယ်တိုင်လာရောက်၍ ကန့်ကွက်နိုင်ပါသည်။ **ကညန၊ ခရိုင်ရုံး(ရန်ကုန်အနောက်ပိုင်း)**

ငွေချက်ထုတ်ရန်သမ္မန်စာ တရားမကျင့်ထုံးဥပဒေအမိန့် ၅၊နည်းဥပဒေ ၂၀ အလုံခရိုင်တရားရုံး ၂၀၂၂ခုနှစ် တရားမကြီးမှုအမှတ်-၂၃၀

ကမ္ဘာ့ရတနာဘဏ် (၎င်းကိုယ်စားဦးစိုးသူ ဒုတိယမန်နေဂျာ)	နှင့်	၁။ ပြည့်ဖြိုးကျော် (မရင်းပရောဒက်စ်ကုမ္ပဏီလီမိတက်)
		၂။ ဦးငွေးမြင့်
		၃။ ဦးဝင်းရွှေ
		၄။ ဦးအုန်းဆင့်
တရားလို		**တရားပြိုင်များ**

ရန်ကုန်တိုင်းဒေသကြီး၊ လှိုင်မြို့နယ်၊သီရိ(၄)လမ်း၊ အမှတ် ၁၀၂ ၊ (၂)ရပ်ကွက်နေ ဦးငွေးမြင့်(ယခုနေရပ်လိပ်စာမသိသူ) သိစေရမည်။

သင့်အပေါ်၌တရားလိုက ဘဏ်တွင် ချေးယူခဲ့သော ၅-၁၁-၂၀၂၁ရက်အထိ ချေးငွေအတိုးအရင်းစုစုပေါင်း ငွေကျပ် ၉၅၃၉၇၅၆၉၈ ဒသမ ၂၄တိတိအား ပေးဆပ်စေလိုမှုရလိုမှု လျှောက်ထားစွဲဆိုချက်ရှိသည်ဖြစ်၍ သင်တို့ကိုယ်တိုင်ဖြစ်စေ၊ သို့တည်းမဟုတ် ၎င်းအမှုနှင့်စပ်လျဉ်းသည့် အရေးကြီးသည့် စကားအရပ်ရပ်တို့ကို ချေပပြောဆိုနိုင်သူ ကိုယ်စားလှယ်နှင့်ဖြစ်စေ ၂၀၂၂ခုနှစ် အောက်တိုဘာ ၅ရက် (၁၃၈၄ခုနှစ် သီတင်းကျွတ်လဆန်း ၁၁ရက်) မွန်းမတည့်မီ ၁၀နာရီတွင် အထက်အမည်ပါသူ တရားလို၏ အဆိုလွှာကို ထုချေရှင်းလင်းရန် ရုံးတော်သို့လာရောက်ရမည်။ ၎င်းအပြင် အထက်က ဆိုခဲ့သည့်ရက်တွင် သင်တို့မလာရောက်ပျက်ကွက်ခဲ့လျှင် သင်တို့မျက်ကွယ်ရာတွင် ငြင်းချက်များကို ထုတ်ပေးလိမ့်မည်။ ၎င်းအပြင်တရားလိုကကြည့်ရှုလိုသည့် စာချုပ်စာတမ်းများနှင့် သင်တို့က ထုချေတင်ပြ အမှီပြုလိုသည့် စာချုပ်စာတမ်းအစရှိသည် တို့ကို သင်တို့နှင့်အတူ ယူဆောင်လာရမည်။ သို့တည်းမဟုတ် သင်တို့ကိုယ်စားလှယ် ရှေ့နေလက်တွင် ထည့်အပ်ပို့လိုက်ရမည်။ သင်တို့က ထုချေလွှာတင်သွင်းလိုလျှင် အမှုမဆိုင်မီ လေးရက်က တင်သွင်းရမည်။

၂၀၂၂ ခုနှစ် စက်တင်ဘာ ၂၈ ရက်တွင် ဤရုံးတံဆိပ်ရိုက်နှိပ်၍ ကျွန်ုပ်လက်မှတ်ရေးထိုးထုတ်ပေးလိုက်သည်။

(ဥမ္မာမောင်)
ဒုတိယခရိုင်တရားသူကြီး(၂)
အလုံခရိုင်တရားရုံး

ကန့်ကွက်နိုင်ပါကြောင်းနှင့်အများသိစေရန်ကြေညာခြင်း

ရန်ကုန်တိုင်းဒေသကြီး၊ တောင်ဥက္ကလာပမြို့နယ်၊ ၁၂ရပ်ကွက်၊ မိဂသီ(၁၇)လမ်း၊ အမှတ်(၃၅၅/က)ဟုခေါ်တွင်သော ငါးထပ်တိုက်အဆောက်အအုံ၏ (စတုတ္ထထပ်/ငါးလွှာ)၊ အကျယ်အဝန်း (၁၈ပေx၅၄ပေ)ရှိ တိုက်ခန်းနှင့်ရေမီးအစုံအလင်ပါဝင်သော ယင်းတိုက်ခန်း၏ အကျိုးခံစားခွင့်အရပ်ရပ်အားလုံးတို့ကို နှစ်(၆၀)ဂရန်တွင် အမည်ပေါက်ပိုင်ဆိုင်ပြီးမိမိကိုယ်တိုင်ဆောက်လုပ်ထားသည့် တိုက်ခန်းဖြစ်ကြောင်း၊ ပြန်လည်ရောင်းချပိုင်ခွင့်ရှိကြောင်း ဝန်ခံကတိပြုသူ ဒေါ်နီလာထွန်း ၁၂/သခန(နိုင်) ၀၃၁၂၈၉ထံမှ ကျွန်ုပ်၏မိတ်ဆွေဖြစ်သူ ဒေါ်ကြည်ပြာရွှေ ၁၂/သကတ(နိုင်)၁၇၅၁၈၆က အပြီးအပိုင်လွှဲပြောင်းဝယ်ယူရန်အတွက်စရန်ငွေပေးချေထားပြီးဖြစ်ပါ၍ ကန့်ကွက်လိုပါက ဤကြော်ငြာပါသည့်ရက်မှစ၍ ခုနစ်ရက်အတွင်း ပိုင်ဆိုင်မှုအထောက်အထားမူရင်းများဖြင့် ကျွန်ုပ်ထံလာရောက်ကန့်ကွက်နိုင်ပါသည်။ သတ်မှတ်ရက်အတွင်း ကန့်ကွက်မှုမရှိပါက ဥပဒေနှင့်အညီ အရောင်းအဝယ်ကို ဆက်လက်ဆောင်ရွက်သွား မည်ဖြစ်ကြောင်း အများသိစေရန်ကြေညာအပ်ပါသည်။

ဒေါ်ကြည်ပြာရွှေ၏လွှဲအပ်ညွှန်ကြားချက်အရ-
ဒေါ်ငြိမ်းငြိမ်းအောင်(LL.B)
တရားလွှတ်တော်ရှေ့နေ(စဉ်-၁၂၄၁၁)
အမှတ်(၁၅)၊ ရတနာလမ်း၊ ဗျိုင်းရေအိုးစင်ရွာမရပ်ကွက်၊ တာမွေမြို့နယ်၊ ရန်ကုန်မြို့
ဖုန်း-၀၉-၅၀၄၂၂၉၆

ဘိုးဘပိုင်/မြေပိုင်အခွင့်အရေးရရှိထားသောမြေ အမည်ပြောင်းလျှောက်ထားကြောင်း ကြေညာစာ

ထားဝယ်မြို့၊ ဇရစ်/ခုံဝင်းဒပ်ရပ်ကွက်၊ အကွက်အမှတ်(၅၃)၊ အကွက်အမည်-ခုံဝင်းတပ်၊ ဦးပိုင်အမှတ် (၅၄.က+၅၅)၊ မြေဧရိယာ ၀ ဒသမ ၀၃၁+၀ ဒသမ ၀၇၃ ဧကေ၊ စုစုပေါင်းမြေဧရိယာ ၀ ဒသမ ၁၀၄ ဧကရှိ အောက်ဖော်ပြပါအလားအလာရှိသည့်-

(က) အရှေ့လားသော် - သရဖီလမ်း
(ခ) အနောက်လားသော် - နောက်ဖေးလမ်း
(ဂ) တောင်လားသော် - ဦးပိုင်အမှတ်(၅၄.ခ)
(ဃ) မြောက်လားသော် - ဦးပိုင်အမှတ်(၅၅)

အထက်ဖော်ပြပါမြေကို(ဘိုးဘပိုင်အမည်ပြောင်း) ပေးရန် ဒေါ်ဂင်နွယ်၊ ဒေါ်ဂင်နီတို့မှလျှောက်ထားလာသည့်အတွက် ယင်း၏အမည်ကိုပြောင်းလဲပေးမည်ဖြစ်၍ ပြောင်းလဲမပေးထိုက်ကြောင်း ကန့်ကွက်လိုသူများရှိပါက ၂၀၂၂ခုနှစ် အောက်တိုဘာ ၁၃ရက်မတိုင်မီ သက်ဆိုင်ရာစာရွက်စာတမ်း အထောက်အထားများနှင့်တကွ အောက်တွင် လက်မှတ်ရေးထိုးသူထံ ကန့်ကွက်နိုင်ကြောင်းကြေညာလိုက်သည်။

သတ်မှတ်ကာလအတွင်း လာရောက်ကန့်ကွက်တင်ပြမှုမရှိပါက ကန့်ကွက်သူမရှိဟုယူဆပြီး လုပ်ထုံးလုပ်နည်းနှင့်အညီ ဆက်လက်ဆောင်ရွက်သွားမည်ဖြစ်ကြောင်း ကြေညာလိုက်သည်။

မြို့နယ်ဦးစီးဌာနမှူး
မြို့နယ်လယ်ယာမြေစီမံခန့်ခွဲရေးနှင့်
စာရင်းအင်းဦးစီးဌာန
ထားဝယ်မြို့

အထွေထွေကိုယ်စားလှယ်လွှဲစာပြန်လည်ရုပ်သိမ်းကြောင်း အများသိစေရန်ကြေညာခြင်း

ရန်ကုန်တိုင်းဒေသကြီး၊ မင်္ဂလာဒုံမြို့နယ်၊ ခလောက်ကွန်တိုင်ရပ်ကွက်၊ပေါက်ကုန်းအပိုင်း-၁၁၊ ကံ့ကော်လမ်း၊ အမှတ်- ၄၁နေ ဦးဒါဝတ် ၁၂/မဂဒ(နိုင်)၀၈၇၁၂၀က ရန်ကုန်တိုင်းဒေသကြီး၊ မင်္ဂလာဒုံမြို့နယ်၊ ကာယရပ်ကွက်၊ သော်ကလမ်း၊ အမှတ် ၂၃၂ နေ ဒေါ်နွဲ့နွဲ့စန်း ၁၂/သကတ(နိုင်)၀၄၀၁၂၉အား ရန်ကုန်မြို့စာချုပ်စာတမ်းမှတ်ပုံတင်ရုံးတွင် လွှဲအပ်ခဲ့သော ၆-၆-၂၀၁၁ရက်စွဲပါ အထွေထွေကိုယ်စားလှယ်လွှဲစာကို ပြန်လည်ရုပ်သိမ်းကြောင်း အများသိစေရန်ကြေညာအပ်ပါသည်။

လွှဲအပ်ညွှန်ကြားချက်များအရ-

ဦးမျိုးညွှန့် LL.B (ဖျာပုံ)	**ဒေါ်နှင်းဆီငြိမ်းဝင်း LL.B**
တရားလွှတ်တော်ရှေ့နေ	**အထက်တန်းရှေ့နေ**
(စဉ်-၈၇၂၆/၂၄-၁-၂၀၁၃)	**(စဉ်-၅၅၁၂၇/၁၂-၈-၂၀၂၂)**

အမှတ် ၂၈-ပထမထပ်၊ ၁၄၁-လမ်း၊ မအူကုန်းရပ်ကွက်၊ တာမွေမြို့နယ်၊ ရန်ကုန်မြို့
ဖုန်း-၀၉-၄၅၀၀၁၂၇၀၆၊ ၀၉-၇၈၈၂၀၄၁၂၁

ကန့်ကွက်နိုင်ကြောင်းကြေညာချက်

ပဲခူးတိုင်းဒေသကြီး၊ ပြည်ခရိုင်၊ ပြည်မြို့၊ နဝင်းရပ်ကွက်၊ အကွက်အမည်-၄-နဝင်း၊ ဦးပိုင်အမှတ်(၆၉၆)၊ ပိုင်ဆိုင်ခွင့်(B)၊ မြေအမျိုးအစား(H)၊ မြေချိန်ဧရိယာ ၀ ဒသမ ၀၂၉ဧကရှိသော နှစ်ထပ်တိုက်နေအိမ်နှင့် ခြံမြေကွက်တို့အပါအဝင် အခြားအကျိုးခံစားခွင့်အရပ်ရပ်အားလုံးနှင့် မြေပေါ်မြေအောက် အကျိုးခံစားခွင့်အရပ်ရပ်အားလုံးကို တရားဝင်လက်ဝယ်ထားရှိ၍ ပိုင်ဆိုင်သူ ဒေါ်ပန်းမြတ်အိန္ဒြာ ၇/ပမန(နိုင်)၁၆၄၁၄၀ထံမှ အပြီးအပိုင်ဝယ်ယူရန်အတွက် ကျွန်ုပ်တို့က စရန်ငွေအချို့ကို ပေးချေထားပြီးဖြစ်ပါသည်။ အဆိုပါအရောင်းအဝယ်ကိစ္စနှင့်ပတ်သက်၍ ကန့်ကွက်လိုသူမည်သူမဆို ပိုင်ဆိုင်မှုအထောက်အထား စာရွက်စာတမ်းမူရင်းများနှင့်တကွ ၁၄ရက်အတွင်း နောက်ဆုံးထား၍ ကျွန်ုပ်တို့ထံသို့ လူကိုယ်တိုင်လာရောက် ကန့်ကွက်နိုင်ပါသည်။ သတ်မှတ်ရက်အတွင်း ကန့်ကွက်ခြင်းတစ်စုံတစ်ရာမရှိပါက အရောင်းအဝယ်ကိစ္စကို ပြီးမြောက်အောင် ဆက်လက်ဆောင်ရွက်သွားမည်ဖြစ်ကြောင်း ကြေညာအပ်ပါသည်။

ဒေါ်နီလာကြည်
ပန်းတောင်းမြို့၊ ဆင်တဲ၊ အမှတ်(၄)ရပ်ကွက်၊ ဖုန်း-၀၉-၇၇၅၅၁၁၁၉၇

အမည်ပြောင်း

ဦးမြင့်စိုး ၁၁/စတန(နိုင်)၀၆၄၉၁၄ ၏သား မောင်မြတ်မင်းဦးအား ယနေ့မှစ၍ မောင်လင်းထင်ဟု ပြောင်းလဲခေါ်ဆိုပါရန်။

မောင်လင်းထင်

အမည်ပြောင်း

ရန်ကုန်မြို့၊ ရွှေပြည်သာမြို့နယ်နေ ဦးသူရဝင်း၏သား မောင်ဉာဏ်ဘုန်းသူရအား မောင်ဆိုလိုလင်း ဟု ပြောင်းလဲခေါ်ပါရန်။

မောင်ဆိုလိုလင်း

ပျောက်ဆုံးကြောင်း

ကျွန်မ ဒေါ်နှင်းနှင်းထွန်း ၉/ခအဇ(နိုင်)၀၀၈၇၅၅၏ နိုင်ငံကူးလက်မှတ်အမှတ် (မမှတ်မိ)မှာ ပျောက်ဆုံးသွားပါသဖြင့်တွေ့ရှိပါက အောက်ပါဖုန်းသို့ အကြောင်းကြားပေးပါရန်။

ဖုန်း-၀၉-၉၆၈၆၀၂၇၄၀

အမည်ပြောင်း

ရန်ကုန်မြို့၊ မိုးသောက်ပန်း အကယ်ဒမီ ကိုယ်ပိုင်အထက်တန်းကျောင်း Grade-10 မှ ဒေါ်မေထက်ထက်စိုး၏ သမီး မမေမိုးထက်အား ယနေ့မှစ၍ မသံသာထက်ဟု ပြောင်းလဲခေါ်ဆိုပါရန်။ **မသံသာထက်**

မှတ်ပုံတင်ပျောက်ဆုံးကြောင်း

ကျွန်တော် မောင်ရဲထွဋ်ဝင်း၏ မှတ်ပုံတင်ကတ်ပြား ၁၂/မရက(နိုင်)၁၂၇၄၆၄ သည် ပျောက်ဆုံးသွားပါသဖြင့် တွေ့ရှိပါက အောက်ပါဖုန်းသို့ အကြောင်း ကြားပေးပါရန်။

ဖုန်း-၀၉-၉၈၂၈၈၀၈၂၀

ဖောင်းကြွပျောက်လျှောက်ထားခြင်း

ယာဉ်အမှတ် 8J/1338၏ ဖောင်းကြွနံပါတ်ပြားပျောက်ဆုံး၍ ထုတ်ပေးရန် လျှောက်ထားလာပါသဖြင့် ယခင်ဖောင်းကြွနံပါတ်ပြား ပျက်ပြယ်ပါကြောင်း အများသိစေရန် ကြေညာအပ်ပါသည်။

ကညန၊ ခရိုင်ရုံး(ရန်ကုန်တောင်ပိုင်း)
သန်လျင်မြို့

ဖောင်းကြွပျောက်လျှောက်ထားခြင်း

ယာဉ်အမှတ် 7E/1777 ၏ ဖောင်းကြွနံပါတ်ပြားပျောက်ဆုံး၍ ထုတ်ပေးရန် လျှောက်ထားလာပါသဖြင့် ယခင်ဖောင်းကြွနံပါတ်ပြား ပျက်ပြယ်ပါကြောင်း အများ သိစေရန် ကြေညာအပ်ပါသည်။

ကညန၊ ခရိုင်ရုံး(မန္တလေးတောင်ပိုင်း)

ဖောင်းကြွပျောက်လျှောက်ထားခြင်း

ယာဉ်အမှတ် 3K/6562၏ ဖောင်းကြွနံပါတ်ပြားပျောက်ဆုံး၍ ထုတ်ပေးရန် လျှောက်ထားလာပါသဖြင့် ယခင်ဖောင်းကြွနံပါတ်ပြား ပျက်ပြယ်ပါကြောင်း အများသိစေရန် ကြေညာအပ်ပါသည်။

ကညန၊(ရွာသာကြီး)

ယာဉ်မှတ်ပုံတင်စာအုပ်မိတ္တူလျှောက်ထားခြင်း

ယာဉ်အမှတ်7F/7659 Suzuki Carry p/u (4x2) ယာဉ်လက်ဝယ်ရှိသူ ဦးတင်ကိုကို ၁၂/သဃက(နိုင်)၀၈၇၃၉၅က (ကမ-၃) ပျောက်ဆုံး၍ မိတ္တူထုတ်ပေးရန် လျှောက်ထားလာပါသည်။ ကန့်ကွက်လိုပါက ခိုင်လုံသောအထောက်အထားများဖြင့် ကြော်ငြာပါသည့်ရက်မှ ရက် ၃၀ အတွင်း အောက်ဖော်ပြပါရုံးသို့ လူကိုယ်တိုင်လာရောက်၍ ကန့်ကွက်နိုင်ပါသည်။

ကညန၊ ခရိုင်ရုံး
(ရန်ကုန်အနောက်ပိုင်း)

ယာဉ်မှတ်ပုံတင်စာအုပ်မိတ္တူလျှောက်ထားခြင်း

ယာဉ်အမှတ် 7H/2435 Mazda Demio DE3FS Hatch Back (4x2)R ယာဉ်လက်ဝယ်ရှိသူ ဦးသန့်ဇင်စိုး ၁၀/ကထန(နိုင်)၀၆၃၃၈၉က (ကမ-၃) ပျောက်ဆုံး၍ မိတ္တူထုတ်ပေးရန် လျှောက်ထားလာပါသည်။ ကန့်ကွက်လိုပါက ခိုင်လုံသော အထောက်အထားများဖြင့် ကြော်ငြာပါသည့်ရက်မှ ရက် ၃၀အတွင်း အောက်ဖော်ပြပါရုံးသို့ လူကိုယ်တိုင်လာရောက်၍ ကန့်ကွက်နိုင်ပါ သည်။

ကညန၊ ခရိုင်ရုံး
(ရန်ကုန်အနောက်ပိုင်း)

စွမ်းအင်ဝန်ကြီးဌာန
မြန်မာ့ရေနံဓာတုဗေဒလုပ်ငန်း
အိတ်ဖွင့်တင်ဒါခေါ်ယူခြင်း

၁။ မြန်မာ့ရေနံဓာတုဗေဒလုပ်ငန်းလက်အောက်ရှိ ရေနံနှင့် ရေနံဓာတုဗေဒပစ္စည်းများ သယ်သူပို့ဆောင်ရေးဌာနမှ အောက်ဖော်ပြပါအတိုင်း ရေနံစိမ်းတွဲ (၆)တွဲရှိ ရေနံစိမ်းများအား မျက်မြင်အခြေအနေအတိုင်း အပြောင်ရှင်းစနစ်ဖြင့် တပေါင်းတည်း တင်ဒါခေါ်ယူရောင်းချမည်ဖြစ်ပါ၍ မြန်မာ့ရေနံဓာတုဗေဒလုပ်ငန်း၊ ရုံးအမှတ် (၄၄)၊ နေပြည်တော်တွင် အဆိုပြုလွှာ တင်သွင်းနိုင်ပါရန် ဖိတ်ခေါ်အပ်ပါသည်-

စဉ်	တည်နေရာ	ပစ္စည်းအမျိုးအမည်	ပမာဏ (ဂါလန်)	တင်ဒါပိတ်ချိန်		တင်ဒါဖွင့်ချိန်	
				နေ့ရက်	နာရီ	နေ့ရက်	နာရီ
၁	သံပရာကန်	ရေနံစိမ်း	၁၀၀၈၀၇	၁၃-၁၀-၂၀၂၂	၁၂:၀၀	၁၃-၁၀-၂၀၂၂	၁၄:၀၀

၂။ အသေးစိတ်သိရှိလိုပါက မြန်မာ့ရေနံဓာတုဗေဒလုပ်ငန်း၊ ကုန်ထုတ်လုပ်မှုဌာန၊ ဖုန်း-၀၆၇-၃၄၁၁၀၈၂ သို့ ရုံးချိန်အတွင်း ဆက်သွယ် ၍ မေးမြန်းနိုင်ပါသည်။

တင်ဒါလက်ခံရေးနှင့် စိစစ်ရေးကော်မတီ

ကန့်ကွက်နိုင်ကြောင်းကြော်ငြာ

ကျွန်ုပ်၏မိတ်ဆွေက ရန်ကုန်တိုင်းဒေသကြီး၊ ဗဟန်းမြို့နယ်၊ မြေတိုင်းရပ်ကွက်အမှတ် (၃၆-ဂျေ)၊ မြေကွက်အမှတ် (၇၄-ဂျီ/၁-အီး)၊ မြေဧရိယာ ၀ဒသမ၀၇၀ဧကအကျယ်အဝန်းရှိ မြေပိုင်မြေအမျိုးအစားမြေကွက်အား အမည်ပေါက်ပိုင်ဆိုင်သူ ဒေါ်ရီရီမြ (ဘ) ဦးသက်ငွေ ၁၂/ဗဟန(နိုင်)၀၅၄၁၄၈၊ အမှတ် (၂၂-အီး)၊ အင်းလျားမြိုင်လမ်း၊ ရွှေတောင်ကြား (၂)ရပ်ကွက်၊ ဗဟန်းမြို့နယ်နေသူထံမှလည်းကောင်း၊ မြေတိုင်းရပ်ကွက်အမှတ် (၃၉-ဂျီ)၊ မြေကွက်အမှတ် (၇၄-ဂျီ/၁-အက်ဖ်)၊ မြေဧရိယာ ၀ဒသမ၀၇၃ဧကအကျယ်အဝန်းရှိ မြေပိုင်မြေအမျိုးအစားမြေကွက်အား အမည်ပေါက်ပိုင်ဆိုင်သူ ဒေါ်နီတွေး(ဘ)ဦးသက်ငွေ ၁၂/ဗဟန(နိုင်)၀၅၃၉၃၄၊ အမှတ် (၂၂-အက်ဖ်)၊ အင်းလျားမြိုင်လမ်း၊ ရွှေတောင်ကြား (၂)ရပ်ကွက်၊ ဗဟန်းမြို့နယ်နေသူထံမှလည်းကောင်း ဝယ်ယူရန် စရန်ငွေပေးချေပြီးဖြစ်ပါသည်။ အဆိုပါ မြေကွက်များအရောင်းအဝယ်ပြုလုပ်သည့်ကိစ္စနှင့်စပ်လျဉ်း၍ ကန့်ကွက်ရန်ရှိပါက ဤကြော်ငြာပါသည့်ရက်မှစ၍ ခုနစ်ရက်အတွင်း ခိုင်လုံသော အထောက်အထားများနှင့်တကွ ကျွန်ုပ်တို့ထံလာရောက် ကန့်ကွက်နိုင်ပါသည်။ သတ်မှတ်ရက်အတွင်း ကန့်ကွက်သူမရှိပါက အရောင်းအဝယ်ကိစ္စကို ဆက်လက်ဆောင်ရွက်သွားမည်ဖြစ်ကြောင်း အများသိစေရန် ကြေညာအပ်ပါသည်။

လွှဲအပ်ညွှန်ကြားချက်အရ-

ဒေါ်ခင်ဝင်းမြင့် (B.Sc, PGDL)
တရားလွှတ်တော်ရှေ့နေ၊ စဉ်/၁၆၁၉၆
ဖုန်း-၀၉-၅၁၇၁၄၃၃

ဒေါ်ခင်မြတ်သူ (H.G.P, LL.B, D.M.L)
တရားလွှတ်တော်ရှေ့နေ၊ စဉ်/၇၅၁၅
ဖုန်း-၀၉-၂၅၄၄၈၈၃၃၀

အမှတ် (၁၂၂)၊ ၂/လမ်းတောင်၊ အရှေ့ကြို့ကုန်း၊ အင်းစိန်မြို့နယ်၊ ရန်ကုန်တိုင်းဒေသကြီး

ကန့်ကွက်နိုင်ကြောင်း အများသိစေရန် ကြေညာခြင်း

ရန်ကုန်တိုင်းဒေသကြီး၊ မြောက်ပိုင်းခရိုင်၊ မှော်ဘီမြို့နယ်၊ ဘိုးဒေါနကုန်းကျေးရွာအုပ်စု၊ ကွင်းအမှတ် - (၅၁၃/ဘီ)၊ ကြိမ်နီတောတောင်ကွင်း၊ ဦးပိုင်အမှတ် -(၃/၆-ခ)၊ (၃/၆-ဃ)၊ စုစုပေါင်းဧရိယာ ၀ ဒသမ ၂၈ ဧကရှိ လယ်ယာမြေနှင့် ယင်းလယ်ယာမြေနှင့်ပတ်သက်သည့် အကျိုးခံစားခွင့်အရပ်ရပ်အားလုံးတို့အား မြို့နယ်လယ်/စီ၏ တရားဝင်လုပ်ကိုင်ခွင့်ရရှိထားကြသူများဖြစ်ကြသည့် ဦးမြင့်ဦး ၁၂/လသယ(နိုင်)၀၂၁၅၇၅ နှင့် ဒေါ်မြမြအေး ၁၂/လမန(နိုင်)၀၅၁၈၅၃ တို့ထံမှ ကျွန်ုပ်တို့၏မိတ်ဆွေက အပြီးအပိုင်ဝယ်ယူရန်အတွက် ရောင်းဖိုးငွေ၏ တစ်စိတ်တစ်ဒေသကို စရန်ငွေအဖြစ် ပေးချေထားပြီးဖြစ်ပါသည်။ အဆိုပါ လယ်ယာမြေနှင့်ပတ်သတ်သည့် ရောင်းချခွင့်ကို ကန့်ကွက်လိုပါက ဤကြော်ငြာပါသည့်ရက်မှ ခုနစ်ရက်အတွင်း ကျွန်ုပ်တို့ထံသို့ စာရွက်စာတမ်း အထောက်အထားမူရင်းများဖြင့် လာရောက်ကန့်ကွက်နိုင်ပါသည်။ သတ်မှတ်ရက်အတွင်း ကန့်ကွက်မည့်သူမရှိပါက အရောင်းအဝယ်ကို ဥပဒေနှင့်အညီ ဆက်လက် ဆောင်ရွက်သွားမည် ဖြစ်ကြောင်း အများသိစေရန် ကြေညာအပ်ပါသည်။

ဒေါ်သန္တာထွန်း၏ လွှဲအပ်ညွှန်ကြားချက်အရ-

မအူပင် ဦးစိုးမြင့် (LL.B)
တရားလွှတ်တော်ရှေ့နေ(စဉ်-၁၄၅၇၀)

ဒေါ်လင်းနန္ဒာထွန်း (LL.B)
တရားလွှတ်တော်ရှေ့နေ(စဉ်-၁၃၂၅၁)

တိုက် -၉/၁၁၊ အခန်း-၁၀၃(အီး)၊ ပထမထပ်၊ ၃၆-လမ်းတို၊ ကျောက်တံတားမြို့နယ်၊ ရန်ကုန်တိုင်းဒေသကြီး၊ ဖုန်း- ၀၉-၄၂၂၄ ၇၅၅၄၉၊ ၀၉-၂၅၄၀ ၂၁၅၁၉

တစ်ဦးတည်း ဖြစ်ပါကြောင်း

လားရှိုးမြို့၊ ရပ်ကွက်(၁၀)၊ နယ်မြေ(၁၀)၊ မေတ္တာလမ်း၊ အိမ်အမှတ်(၁၀၀)နေ ဦးခင်မောင်ထွေး၏ သား စိုင်းထက်နိုင်နှင့် စိုင်းခွန်ဖုန်း (ခ) ထက်နိုင် ၁၃/လရန(နိုင်)၁၇၆၉၄၂ သည် တစ်ဦးတည်းဖြစ်ပါကြောင်း။ **စိုင်းထက်နိုင်**

တစ်ဦးတည်းဖြစ်ကြောင်း

မော်လမြိုင်မြို့၊ အထက(ခွဲ) လ(၄)၊ Grade-7 မှ မောင်ဘုန်းခန့်ကို၏ ဖခင် ဦးဘုန်းဆွေနှင့် ဦးဖုန်းဆွေ ၃/ကကရ(နိုင်)၀၆၁၁၀၇ မှာ တစ်ဦးတည်းဖြစ်ပါကြောင်း။

ဦးဘုန်းဆွေ(ခ)ဦးဖုန်းဆွေ

ကန့်ကွက်နိုင်ကြောင်း အသိပေးကြေညာခြင်း

ပြင်ဦးလွင်မြို့၊ ရပ်ကွက်ကြီး(၇)၊ ကွင်း/အကွက်အမှတ် RA-I/ကွက်ပြင်-၁၊ ဦးပိုင်အမှတ်(၄၁-ခ/၁)၊ မြေဧရိယာ ၀ ဒသမ ၂၂၉ဧကရှိမြေကွက်အား မြေငှားဂရန် (အမည်ပြောင်း၊ သက်တမ်းတိုး) လျှောက်ထားနိုင်ရေး ဒေါ်လှိုင်စုယဉ် ၉/မမန(နိုင်)၀၇၆၉၄၆ မှ ဆက်လက်ဆောင်ရွက် သွားမည်ဖြစ်ပါသဖြင့် ကန့်ကွက်လိုသူများရှိပါက ပြင်ဦးလွင်ခရိုင်/မြို့နယ်အထွေထွေ အုပ်ချုပ်ရေးဦးစီးဌာနရုံးသို့ ကြော်ငြာပါသည့်ရက်မှစ၍ ၁၄ ရက်အတွင်း မြေပိုင်ဆိုင်မှုအထောက်အထား ပြည့်စုံစွာဖြင့် လာရောက် ကန့်ကွက်နိုင်ပါကြောင်း ကြေညာအပ်ပါသည်။

မြို့နယ်အထွေထွေအုပ်ချုပ်ရေးဦးစီးဌာန
ပြင်ဦးလွင်မြို့

ကန့်ကွက်နိုင်ကြောင်းကြော်ငြာခြင်း

လားရှိုးမြို့၊ ရပ်ကွက်(၄)၊ နယ်မြေ(၈)၊ အကွက်အမှတ်(၆၂-က/တရုတ် ဘုရားကျောင်းကွက်)၊ ဦးပိုင်(၁၄)၊ ဧရိယာ ၀ ဒသမ ၁၀၄ ဧက၊ အမှုတွဲ အမှတ် ၈၀၃-၅/ ၂၀၁၉-၂၀(အေ)ဖြင့် ဒေါ်ခိုင်ခိုင်ဘုန်းနွယ် ၁၃/လရန(နိုင်)၀၁၈၀၈၃ နှင့် ဒေါ်အုန်းအုန်းတင် ၁၃/လရန(နိုင်) ၀၀၂၀၈၉တို့နှစ်ဦးမှ အမည်ပေါက် ပိုင်ဆိုင်သောမြေကို စာချုပ်အမှတ် (၂၆၁/၂၀၂၂)အရ ဒေါ်နန်းမြအောင် ၁၃/လရန(နိုင်)၀၃၅၅၄၃ ထံသို့ အပြီးအပိုင်ရောင်းချခဲ့ပြီးဖြစ်၍ ဒေါ်နန်းမြအောင်မှ အမည်ပြောင်း လျှောက်ထားလာမှုအပေါ် ကန့်ကွက်လိုသူများရှိပါကအထောက်အထားခိုင်လုံစွာဖြင့် ရက်ပေါင်း ၂၀ အတွင်း ခရိုင်ထွေအုပ်ရုံးသို့ လာရောက်ကန့်ကွက်နိုင်ပါကြောင်း ကြေညာအပ်ပါသည်။

ခရိုင်အထွေထွေအုပ်ချုပ်ရေးဦးစီးဌာန၊
လားရှိုးမြို့

ငြင်းချက်ထုတ်ရန်သမ္မန်စာ
(တရားမကျင့်ထုံးဥပဒေအမိန့် ၅၊ နည်းဥပဒေ ၂၀)
လားရှိုးမြို့နယ်တရားရုံးတော်
၂၀၂၂ ခုနှစ်၊ တရားမကြီးမှုအမှတ်- ၃၈

ဒေါ်ခိုင်ခိုင်ဦး (တရားလို) နှင့် ဦးလီကျိုးဖူ (တရားပြိုင်)

ရှမ်းပြည်နယ် (မြောက်ပိုင်း)၊ လားရှိုးမြို့၊ ရပ်ကွက်(၅)၊ နယ်မြေ (၁၂)၊ ၄၃x ၂၁ လမ်းထောင့်၊ အမှတ် (၁၅၆၀) နေ ဦးလီကျိုးဖူ(ယခုနေရပ်လိပ်စာမသိသူ) သိစေရမည်။

သင့်အပေါ်၌ တရားလို ဒေါ်ခိုင်ခိုင်ဦးက လင်မယားကွာရှင်းပြတ်စဲပေးစေလိုမှု လျှောက်ထားစွဲဆိုချက်ရှိသည်ဖြစ်၍ သင်ကိုယ်တိုင်ဖြစ်စေသို့တည်းမဟုတ် ၎င်းအမှုနှင့်စပ်လျဉ်း၍ အရေးကြီးသည့်စကားအရပ်ရပ်တို့ကို ချေပပြောဆိုနိုင်သူ သင်၏ကိုယ်စားလှယ်ရုံး အခွင့်အမိန့်ရရှေ့နေဖြစ်စေ၊ သို့တည်းမဟုတ် ၎င်းအမှုနှင့် စပ်ဆိုင်သည့်အချက်များကို ချေပပြောဆိုနိုင်သူ တစ်ဦး တစ်ယောက်၊ ၎င်းရှေ့နေနှင့် ပါစေ၍ ဖြစ် စေ ၂၀၂၂ ခုနှစ်၊ အောက်တိုဘာ ၁၉ ရက်(၁၃၈၄ ခုနှစ် သီတင်းကျွတ်လပြည့်ကျော် ၁၀ ရက်) မွန်းမတည့်မီ ၁၀ နာရီတွင် အထက်က အမည်ရေးသားပါရှိသူ တရားလို စွဲဆိုချက်ကို ထုချေရှင်းလင်းရန်၊ ရုံးသို့လာရောက်ရမည်။ ၎င်းပြင် သင်သိစေရမည်မှာ အထက်က ဆိုခဲ့သည့်နေ့ရက်တွင် သင်မလာရောက်ပျက်ကွက်ခဲ့လျှင် သင့်ကွယ်ရာတွင် ငြင်းချက်များကို ထုတ်ပေးလိမ့်မည်။ ၎င်းအပြင် တရားလိုက ကြည့်ရှုလိုသည့် စာရွက်စာတမ်းများနှင့် သင်ကထုချေတင်ပြအမှီပြုလိုသည့် စာချုပ်စာတမ်းအစရှိသည်တို့ကို သင်နှင့် အတူ ယူဆောင်လာရမည်။ သို့တည်းမဟုတ် သင့်ကိုယ်စားလှယ်ရှေ့နေလက်တွင် ထည့်အပ်ပို့လိုက်ရမည်။ သင်က ထုချေလွှာ တင်သွင်းလိုလျှင် အမှုမဆိုင်မီ လေးရက်က တင်သွင်းရမည်။

၂၀၂၂ ခုနှစ် စက်တင်ဘာ ၂၈ ရက်တွင် ဤရုံးတံဆိပ်ရိုက်နှိပ်၍ ကျွန်ုပ်လက်မှတ်ရေးထိုး ထုတ်ပေးလိုက်သည်။

(ဇင်ဖြိုး)
တွဲဖက်မြို့နယ်တရားသူကြီး
လားရှိုးမြို့နယ်တရားရုံး

ကန့်ကွက်နိုင်ကြောင်းကြော်ငြာစာ

၁။ လားရှိုးမြို့နယ်စည်ပင်သာယာရေးဌာန၊နားမခေါ်အဝေးပြေးယာဉ်ရပ်နားစခန်းအတွင်းရှိ လူနေဂိုတ်ခန်းအမှတ်(E-၁၄)အား အမည်ပေါက်ပိုင်ဆိုင်သူ တောင်ငူမြို့၊ ကျွန်းတောကုန်း၊ ၁၁/၈၆၁နေ ဒေါ်စန်းစန်းရီ ၇/တငန(နိုင်)၀၄၉၀၆၆ထံမှ လားရှိုးမြို့၊ ရပ်ကွက်(၁)၊ နယ်မြေ(၉)နေ ဦးအောင်မြင့်ထွေး ၁၃/လရန(နိုင်)၁၇၆၆၁၂မှ ဝယ်ယူပြီးဖြစ်ပါ၍ ဆိုင်ခန်းအခွန်ထမ်းအမည် ပြောင်းလဲ ခွင့်ပြုပါရန် ပိုင်ဆိုင်မှုအထောက်အထားများနှင့်အတူ ဤရုံးသို့တင်ပြလျှောက်ထားလာပါသည်။

အထက်ပါဆိုင်ခန်းအခွန်ထမ်းအမည်ပြောင်းလဲခြင်းကို ကန့်ကွက်လိုသူများရှိပါက ကြော်ငြာပါရှိသည့်ရက်မှစ၍ ၁၄ ရက်အတွင်း ခိုင်လုံသောအထောက်အထားများနှင့်အတူ လားရှိုးမြို့နယ်စည်ပင်သာယာရေးဌာနသို့ ကန့်ကွက်လွှာလာရောက်တင်သွင်းနိုင်ကြောင်းနှင့် သတ်မှတ်ရက်အတွင်း ကန့်ကွက်မည့်သူမရှိပါက လျှောက်ထားလာသည့်အတိုင်း အခွန်ထမ်းအမည်ပြောင်းလဲခြင်းအား ဆောင်ရွက်သွားမည်ဖြစ်ကြောင်း အသိပေးကြော်ငြာအပ်ပါသည်။

လားရှိုးမြို့နယ်စည်ပင်သာယာရေးဌာန

ဖောင်းကြွပျောက်လျှောက်ထားခြင်း

ယာဉ်အမှတ် CC/1148 ၏ ဖောင်းကြွနံပါတ်ပြားပျောက်ဆုံး၍ ထုတ်ပေးရန် လျှောက်ထားလာပါသဖြင့် ယခင်ဖောင်းကြွနံပါတ်ပြား ပျက်ပြယ်ပါကြောင်း အများသိစေရန် ကြေညာအပ်ပါသည်။

ကညန၊ ခရိုင်ရုံး(ရန်ကုန်အနောက်ပိုင်း)

ဖောင်းကြွပျောက်လျှောက်ထားခြင်း

ယာဉ်အမှတ် 4B/8549 ၏ ဖောင်းကြွနံပါတ်ပြားပျောက်ဆုံး၍ ထုတ်ပေးရန် လျှောက်ထားလာပါသဖြင့် ယခင်ဖောင်းကြွနံပါတ်ပြား ပျက်ပြယ်ကြောင်း အများသိစေရန် ကြေညာအပ်ပါသည်။

ကညန(ရွာသာကြီး)

ငြင်းချက်ထုတ်ရန် သမ္မန်စာ
(တရားမကျင့်ထုံးဥပဒေအမိန့်-၅ ၊ နည်းဥပဒေ-၂၀)
လားရှိုးမြို့နယ်တရားရုံးတော်၌
၂၀၂၂ ခုနှစ် တရားမကြီးမှုအမှတ်-၁၄

ကေအေအိုင်ကုမ္ပဏီလီမိတက် (၎င်း၏ကိုယ်စားလှယ်ဦးဆက်ဝေထူး) **နှင့်** ၁။ ဒေါ်အေးပိန်း၊ ၂။ ဦးနော်မိုင်၊ ၃။ ဒေါ်နန်းအေးထွန်း၊ ၄။ ဒေါ်နန်းလှရင်၊ ၅။ ဒေါ်ခမ်းအိမ်

လားရှိုးမြို့နယ်၊ ပန်ဆပ်ကျေးရွာနေ ၅။ တရားပြိုင် ဒေါ်ခမ်းအိမ်(ယခုနေရပ်လိပ်စာမသိသူ) သိစေရမည်။

သင့်အပေါ်၌ တရားလို ကေအေအိုင်ကုမ္ပဏီလီမိတက်က ချေးငွေ အတိုးအရင်းပေါင်း ၇၂၄၇၅၀၀ိ/-(ကျပ်ခုနစ်ဆယ့်နှစ်သိန်းလေးသောင်းခုနစ်ထောင့် ငါးရာတိတိ) ရလိုမှု လျှောက်ထားစွဲဆိုသည်ဖြစ်၍ သင်ကိုယ်တိုင်ဖြစ်စေ (သို့တည်းမဟုတ်) ၎င်းအမှုနှင့်စပ်လျဉ်း၍ အရေးကြီးသည့်စကား အရပ်ရပ်တို့ကို ချေပပြောဆိုနိုင်သူ သင့်ကိုယ်စားလှယ်ဖြစ်စေ၊ အခွင့်အမိန့်ရရှေ့နေဖြစ်စေ သို့တည်းမဟုတ် ၎င်းအမှုနှင့် စပ်ဆိုင်သည့်အချက်များကိုချေပပြောဆိုနိုင်သူတစ်ဦးတစ်ယောက် ၎င်းရှေ့နေနှင့်ပါ၍ဖြစ်စေ၊ ၂၀၂၂ ခုနှစ် အောက်တိုဘာ ၁၄ရက်(၁၃၈၄ ခုနှစ် သီတင်းကျွတ်လပြည့်ကျော် ၅ ရက်) မွန်းမတည့်မီ ၁၀ နာရီတွင် အထက်အမည်ပါရေးသားပါရှိသူ တရားလို စွဲဆိုချက်ကို ထုချေရှင်းလင်းရန် ရုံးတော်သို့လာရောက်ရမည်။ ၎င်းအပြင် သင်သိစေရမည်မှာ အထက်ကဆိုခဲ့သည့်နေ့ရက်တွင် သင်မလာမရောက်ပျက်ကွက်ခဲ့လျှင် သင့်ကွယ်ရာတွင် ငြင်းချက်များ ထုတ်ပေးလိမ့်မည်။ ၎င်းပြင် တရားလိုက ကြည့်ရှုလိုသည်များနှင့် သင်က ထုချေတင်ပြအမှီပြုလိုသည့် စာချုပ်စာတမ်းအစရှိသည်တို့ကို သင်နှင့်အတူယူဆောင်လာရမည်။ သို့တည်းမဟုတ် သင့်ကိုယ်စားလှယ်ရှေ့နေလက်တွင် ထည့်အပ်လိုက်ရမည်။ သင်က ထုချေတင်သွင်းလိုလျှင်အမှုမဆိုင်မီ လေးရက်က တင်သွင်းရမည်။

၂၀၂၂ ခုနှစ် စက်တင်ဘာ ၂၇ ရက်တွင် ဤရုံးတော်တံဆိပ်ရိုက်နှိပ်၍ ကျွန်ုပ်လက်မှတ်ရေးထိုး ထုတ်ပေးလိုက်သည်။

(ပြည့်ဖြိုးဆွေ)
မြို့နယ်တရားသူကြီး
လားရှိုးမြို့နယ်တရားရုံး

ငြင်းချက်ထုတ်ရန်သမ္မန်စာ
(တရားမကျင့်ထုံးဥပဒေအမိန့်-၅၊ နည်းဥပဒေ- ၂၀)
ရွှေပြည်သာမြို့နယ်တရားရုံးတော်
၂၀၂၂ ခုနှစ် တရားမကြီးအမှုအမှတ် - ၄၃

ဦးမြဇင် (တရားပြိုင်) နှင့် ဒေါ်မေဇင်ဝင်းမြင့် (တရားလို)

ရန်ကုန်တိုင်းဒေသကြီး၊ ကမာရွတ်မြို့နယ်၊ ရေကြောင်းအရာရှိရိပ်သာ၊ အခန်း(၃)၊ တိုက်(ဘီ)နေ ဒေါ်မေဇင်ဝင်းမြင့်(ယခုနေရပ်လိပ်စာမသိ)သိစေရမည်။

သင့်အပေါ်၌ တရားလိုက နှစ်(၆၀)မြေငှားဂရန်စာချုပ်ပယ်ဖျက်ပေးစေလိုမှု လျှောက်ထားစွဲဆိုချက်ရှိသည်ဖြစ်၍ သင်ကိုယ်တိုင်ဖြစ်စေ၊ သို့တည်းမဟုတ်၎င်းအမှုနှင့် စပ်လျဉ်း၍ အရေးကြီးသည့် စကားအရပ်ရပ်တို့ကို ချေပပြောဆိုနိုင်သူ သင့်ကိုယ်စားလှယ်ရုံး အခွင့်အမိန့်ရရှေ့နေဖြစ်စေ၊ သို့တည်းမဟုတ် ၎င်းအမှုနှင့်စပ်လျဉ်းသည့်အချက်အလက်များကို ချေပပြောဆိုနိုင်သူ တစ်ဦးတစ်ယောက် ၎င်းရှေ့နေနှင့်ပါစေ၍ ဖြစ်စေ ၂၀၂၂ ခုနှစ် အောက်တိုဘာ ၁၁ ရက်(၁၃၈၄ခုနှစ် သီတင်းကျွတ်လပြည့်ကျော် ၂ ရက်)မွန်းမတည့်မီ ၁၀ နာရီတွင် အထက်ကအမည်ရေးသားပါရှိသူ တရားလို၏စွဲဆိုချက်ကို ထုချေရှင်းလင်းရန် ဤရုံးသို့ လာရောက်ရမည်။ ၎င်းအပြင် သင်သိစေရမည်မှာ အထက်ကဆိုခဲ့သည့်ရက်တွင် သင်မလာရောက် ပျက်ကွက်ခဲ့လျှင် သင်၏ကွယ်ရာတွင် ငြင်းချက်များကို ထုတ်ပေးလိမ့်မည်။ ၎င်းအပြင် တရားလိုက ကြည့်ရှုလိုသည့် စာရွက်စာတမ်းများနှင့် သင်က ထုချေတင်ပြအမှီပြုလိုသည့် စာချုပ်စာတမ်းအစရှိသည်တို့ကို သင်နှင့်အတူယူဆောင်လာရမည်။ သို့တည်းမဟုတ် သင်၏ ကိုယ်စားလှယ်ရှေ့နေလက်တွင် ထည့်အပ်လိုက်ရမည်။ သင်က ထုချေလွှာတင်သွင်းလိုလျှင် အမှုမဆိုင်မီ လေးရက်က တင်သွင်းရမည်။

၂၀၂၂ ခုနှစ် စက်တင်ဘာ ၂၈ ရက်တွင် ဤရုံးတံဆိပ်ရိုက်နှိပ်၍ ကျွန်ုပ်လက်မှတ်ရေးထိုး ထုတ်ပေးလိုက်သည်။

(နိုင်လင်း)
တွဲဖက်မြို့နယ်တရားသူကြီး(၃)
ရွှေပြည်သာမြို့နယ်တရားရုံး

ကန့်ကွက်နိုင်ပါကြောင်း အများသိစေရန်ကြေညာခြင်း

ရန်ကုန်တိုင်းဒေသကြီး၊ ဒဂုံမြို့သစ်(တောင်ပိုင်း)မြို့နယ်၊ မြေတိုင်း ရပ်ကွက်အမှတ်-(၅၆)၊ ဆုပြည့်ရတနာ (၂)လမ်း၊ မြေကွက်အမှတ် (၄၂၆/က)ဟုခေါ်တွင်သော (အလျားပေ ၂၀ x အနံပေ ၆၀) အကျယ်အဝန်းရှိ ဦးကြွက်နီ (CG- ၀၂၀၆၄၇) အမည်ပေါက် မြေချပါမစ်မြေကွက်နှင့် ယင်းမြေကွက်ပေါ်ရှိ နေအိမ်အပါအဝင်အကျိုးခံစားခွင့်အရပ်ရပ်အားလုံးတို့အား မြေနှင့်အိမ် အရောင်းအဝယ်ဆက်စပ်စာချုပ် အဆင့်ဆင့်ဖြင့် လက်ဝယ်ထားပိုင်ဆိုင်သူ ဒေါ်သုသုဝင်း (၁၂/ဒဂတ (နိုင်)၀၇၃၂၉၄)က အရှုပ်အရှင်းကင်းရှင်းကြောင်း ဝန်ခံကတိပြုလျက် အပြီးအပိုင်ရောင်းချရန် ကမ်းလှမ်းရာ ကျွန်ုပ်၏မိတ်ဆွေက အပြီးအပိုင်ဝယ်ယူရန် ရောင်းဖိုးငွေ၏တစ်စိတ်တစ်ဒေသကို စရန်ငွေအဖြစ် ပေးချေထားပြီးဖြစ်ပါသည်။ အဆိုပါအရောင်းအဝယ်ကိစ္စနှင့်ပတ်သက်၍ ကန့်ကွက်လိုပါက ဤကြော်ငြာပါသည့်ရက်မှစ၍ ခုနစ်ရက်အတွင်း ခိုင်လုံသော စာရွက်စာတမ်းအထောက်အထားမူရင်းများနှင့်တကွ ကျွန်ုပ်ထံသို့ လူကိုယ်တိုင်လာရောက်ကန့်ကွက်နိုင်ပါသည်။ သတ်မှတ်ရက်အတွင်း ကန့်ကွက်မည့်သူမရှိပါက အရောင်းအဝယ်ကို ဥပဒေနှင့်အညီ ပြီးဆုံးသည်အထိ ဆက်လက်ဆောင်ရွက်သွားမည်ဖြစ်ကြောင်း အများသိစေရန် ကြေညာအပ်ပါသည်။

လွှဲအပ်ညွှန်ကြားချက်အရ -
ဒေါ်ဝင်းဝင်းနွယ် (B.A (ECO) H.G.P)
အထက်တန်းရှေ့နေ (စဉ်-၁၁၈၆၉)
အမှတ်- ၁၂၈/က၊ ဟိုင်ဆင်ဒူးဝါးလမ်း၊(၁၂)ရပ်ကွက်၊ ဒဂုံမြို့သစ်(အရှေ့ပိုင်း)မြို့နယ်၊ ရန်ကုန်မြို့၊ ဖုန်း-၀၉-၉၆၈၉၁၄၉၈၆

ကန့်ကွက်နိုင်ကြောင်းကြော်ငြာခြင်း

လားရှိုးမြို့၊ ရပ်ကွက်(၈)၊ အကွက်အမှတ်(၁၁၊ လွယ်ကန်မိန်းရပ်)၊ ဦးပိုင်အမှတ်(၃)၊ ဧရိယာ ၀ ဒသမ ၁၁၀ ဧက ဒေါ်ဟွမ်ရှောက်ဆန်း အမည်ပေါက် အမှုတွဲအမှတ် ၁၇၂-၅/၂၀၀၄-၀၅(အေ) အား လားရှိုးမြို့နယ် စာချုပ်စာတမ်းမှတ်ပုံတင် စာချုပ်အမှတ်(၉၂၊/၂၀၂၂) ဖြင့် ဦးတုံကျီးခန်း ၁၃/ကလတ(နိုင်) ၀၂၆၈၁၈ သို့ အိမ်မြေကွက်အပြီးအပိုင် အရောင်းအဝယ်စာချုပ်ဖြင့် ရောင်းချပြီးဖြစ်၍ အမည်ပြောင်း ထပ်မံအသစ်လျှောက်ထားမည်ဖြစ်ရာ ကန့်ကွက်လိုသူများရှိပါက သတင်းစာပါသည့်နေ့မှ ရက်ပေါင်း ၂၀ အတွင်း အထောက်အထားခိုင်လုံစွာဖြင့် လာရောက်ကန့်ကွက်နိုင်ပါကြောင်းနှင့် ကန့်ကွက်ရက်ကျော်လွန်ပါက လျှောက်ထားသူသို့ မြေငှားဂရန် ထုတ်ပေးနိုင်ရေးလုပ်ထုံးလုပ်နည်းများနှင့်အညီ ဆက်လက်ဆောင်ရွက်ပေးသွားမည် ဖြစ်ကြောင်း ကြေညာအပ်ပါသည်။

လားရှိုးခရိုင်အထွေထွေအုပ်ချုပ်ရေးဦးစီးဌာန

ဖောင်းကြွပျောက်လျှောက်ထားခြင်း

ယာဉ်အမှတ် 6F/3806 ၏ ဖောင်းကြွနံပါတ်ပြားပျောက်ဆုံး၍ ထုတ်ပေးရန် လျှောက်ထားလာပါသဖြင့် ယခင်ဖောင်းကြွနံပါတ်ပြား ပျက်ပြယ်ကြောင်း အများသိစေရန် ကြေညာအပ်ပါသည်။

ကညန(ရွာသာကြီး)

ယာဉ်မှတ်ပုံတင်စာအုပ် မိတ္တူလျှောက်ထားခြင်း

ယာဉ်အမှတ် 1B/4496 Hino GN 272B ယာဉ်လက်ဝယ်ရှိသူ ဦးကျော်မင်းခိုင် ၁၂/မရက(နိုင်)၁၃၅၁၂၂ က (ကမ-၃) ပျောက်ဆုံး၍ မိတ္တူထုတ်ပေးရန် လျှောက်ထားလာပါသည်။ ကန့်ကွက်လိုပါက ခိုင်လုံသောအထောက်အထားများဖြင့် ကြော်ငြာသည့်ရက်မှ ရက် ၃၀ အတွင်း အောက်ဖော်ပြပါရုံးသို့ လူကိုယ်တိုင် လာရောက်ကန့်ကွက်နိုင်ပါသည်။

ကညန၊ တိုင်းဒေသကြီးရုံးခွဲ (ရွာသာကြီး) ရန်ကုန်မြို့

ကန့်ကွက်နိုင်ကြောင်းကြော်ငြာခြင်း

လားရှိုးမြို့၊ ရပ်ကွက်(၈)၊ အကွက်အမှတ်(၁၁/ဃ၊ မန်ဆူဘုရားကုန်းရပ်)၊ ဦးပိုင်အမှတ်(၂၃)၊ ဧရိယာ ၀ ဒသမ ၁၁၀ ဧက ဒေါ်ရှောက်ဆန်း အမည်ပေါက်အမှုတွဲအမှတ် ၅၅၆-၅/၂၀၀၁-၀၂(အေ)အား လားရှိုးမြို့နယ်စာချုပ်စာတမ်းမှတ်ပုံတင်စာချုပ်အမှတ် (၂၆၉၊/၂၀၂၂)ဖြင့် ဒေါ်အေးသန္တာဦးမှ အိမ်မြေကွက်မေတ္တာဖြင့် ပေးကမ်းခြင်းစာချုပ်ဖြင့် ရယူထားပြီးဖြစ်၍ အမည်ပြောင်းထပ်မံအသစ်လျှောက်ထားမည် ဖြစ်ရာ ကန့်ကွက်လိုသူများရှိပါက သတင်းစာပါသည့်ရက်မှ ရက်ပေါင်း ၂၀ အတွင်း အထောက်အထား ခိုင်လုံစွာဖြင့် လာရောက်ကန့်ကွက်နိုင်ပါကြောင်းနှင့် ကန့်ကွက်ရက်ကျော်လွန်ပါက လျှောက်ထားသူသို့ မြေငှားဂရန် ထုတ်ပေးနိုင်ရေး လုပ်ထုံးလုပ်နည်းများနှင့်အညီ ဆက်လက်ဆောင်ရွက်ပေးသွားမည်ဖြစ်ကြောင်း ကြေညာအပ်ပါသည်။

လားရှိုးခရိုင်အထွေထွေအုပ်ချုပ်ရေးဦးစီးဌာန

ကန့်ကွက်နိုင်ပါကြောင်းအများသိစေရန်ကြေညာခြင်း

ရန်ကုန်တိုင်းဒေသကြီး၊ တောင်ဥက္ကလာပမြို့နယ်၊ မြေတိုင်းရပ်ကွက်အမှတ် ၁၄.စီမံကိန်း ၂၊ မြေကွက်အမှတ် ၁၇၃/ခ၊ ၁၄ ရပ်ကွက်၊ ကျန်စစ်သားလမ်း၊ အမှတ် ၁၇၃/ခ ဟုခေါ်တွင်သော အကျယ်အဝန်း (၂၀x၅၇)ပေရှိ နှစ်(၆၀)ဂရန်မြေ ကွက်နှင့် ယင်းမြေကွက်ပေါ်တွင် ဆောက်လုပ်ထားသော သွပ်မိုးအုတ်ခံတစ်ထပ် နေအိမ်အပါအဝင် အကျိုးခံစားခွင့်အရပ်ရပ်ကို ဂရန်အမည်ပေါက်ပိုင်ရှင်ဖြစ်သူ ဦးထွန်းသန်း ၁၂/တတန(နိုင်)၀၁၈၉၂၇ ထံမှ ကျွန်ုပ်၏ မိတ်ဆွေဖြစ်သူ မရည်မွန်ဖြိုး ၁၃/လရန(နိုင်)၁၄၁၅၉၅ က ဝယ်ယူရန် စရန်ငွေတစ်စိတ်တစ်ဒေသ ပေးချေထားပြီဖြစ်ပါသည်။ သို့ပါ၍ ၎င်းပစ္စည်းနှင့်အကျိုးသက်ဆိုင်သည်ဟု အဆိုရှိသူ မည်သူမဆို ခိုင်လုံသော အထောက်အထားဖြင့် ဤကြေညာပါသည့်နေ့မှ(၇)ရက်အတွင်း လာရောက်ကန့်ကွက်နိုင်ပါသည်။ ကန့်ကွက်မည့်သူမရှိပါက ဤအရောင်းအဝယ်ကို အပြီးသတ်ဆက်လက်ဆောင်ရွက်သွားမည်ဖြစ်ကြောင်း အများသိစေရန် ကြေညာအပ်ပါသည်။

လွှဲအပ်ညွှန်ကြားချက်အရ-
ဒေါ်သန္တာမြင့်(LL.B)
(စဉ်-၈၅၀၂/၂၀၁၂)
တရားလွှတ်တော်ရှေ့နေ
တိုက် ၃၊ အခန်း-၁၈၊ ရွှေဂုံရိပ်မွန်အိမ်ရာ၊ ကိုယ့်မင်းကိုယ့်ချင်းရပ်ကွက်၊ ဗဟန်းမြို့နယ်၊ ရန်ကုန်မြို့၊ ဖုန်း-၀၉-၂၆၃၄၆၂၄၂၅၊ ၀၉-၇၉၉၈၈၇၉၁၁

ယာဉ်မှတ်ပုံတင်စာအုပ်မိတ္တူလျှောက်ထားခြင်း

ယာဉ်အမှတ်61W/23897 Honda Scoopy ယာဉ်လက်ဝယ်ရှိသူ ဒေါ်အေးပွင့်ဖြူ ၉/ခအဇ(နိုင်)၀၄၂၈၄၄က (ကမ-၃) ပျောက်ဆုံး၍ မိတ္တူထုတ်ပေးရန် လျှောက်ထားလာပါသည်။ ကန့်ကွက်လိုပါက ခိုင်လုံသောအထောက်အထားများဖြင့် ကြော်ငြာပါသည့်ရက်မှ ရက် ၃၀ အတွင်း အောက်ဖော်ပြပါရုံးသို့ လူကိုယ်တိုင်လာရောက်၍ ကန့်ကွက်နိုင်ပါသည်။

ကညန၊ ခရိုင်ရုံး(မန္တလေးမြောက်ပိုင်း)မန္တလေးမြို့

ယာဉ်မှတ်ပုံတင်စာအုပ်မိတ္တူလျှောက်ထားခြင်း

ယာဉ်အမှတ်၇၁ဃ/၁၄၈၈၀ Honda Scoopy 110 ယာဉ်လက်ဝယ်ရှိသူHigh Speed Bangkok Co.,Ltdက (ကမ-၃) ပျောက်ဆုံး၍ မိတ္တူထုတ်ပေးရန် လျှောက်ထားလာပါသည်။ ကန့်ကွက်လိုပါက ခိုင်လုံသောအထောက်အထားများဖြင့် ကြော်ငြာပါသည့်ရက်မှ ရက် ၃၀ အတွင်း အောက်ဖော်ပြပါရုံးသို့ လူကိုယ်တိုင်လာရောက်၍ ကန့်ကွက်နိုင်ပါသည်။

ကညန၊ ခရိုင်ရုံး(မန္တလေးမြောက်ပိုင်း)မန္တလေးမြို့

အသိပေးအကြောင်းကြားခြင်း

၂၀၁၆-၂၀၁၇ဘဏ္ဍာနှစ်မှ ၂၀၁၉-၂၀၂၀ဘဏ္ဍာနှစ် (စက်တင်ဘာ)လအထိ မြန်မာ့အလင်းသတင်းစာ၌ဖော်ပြခဲ့သည့် သတင်း၊ ဆောင်းပါး၊ ကာတွန်း၊ စာမူများအနက် အချို့သောစာမူခများအား လာရောက်ဆက်သွယ်ထုတ်ယူမှုမရှိပါသဖြင့် (၃၁-၁၀-၂၀၂၂) ရက်နေ့ နောက်ဆုံးထား၍ စာမူရှင်၏ မှတ်ပုံတင်မူရင်းနှင့်အတူ လာရောက်ဆက်သွယ်ထုတ်ယူနိုင်ကြောင်း အသိပေးအကြောင်းကြားအပ်ပါသည်။

စာတည်းမှူးချုပ်(မြန်မာ့အလင်း)

ယာဉ်မှတ်ပုံတင်စာအုပ်မိတ္တူလျှောက်ထားခြင်း

ယာဉ်အမှတ်8J/8782 Yangon MPV M/B (4x2)R ယာဉ်လက်ဝယ်ရှိသူ ဒေါ်သန်းသန်းကြည် ၁၀/မလမ(နိုင်)၀၃၁၅၂၄ က (ကမ-၃) ပျောက်ဆုံး၍ မိတ္တူထုတ်ပေးရန် လျှောက်ထားလာပါသည်။ ကန့်ကွက်လိုပါက ခိုင်လုံသောအထောက်အထားများဖြင့် ကြော်ငြာပါသည့်ရက်မှ ရက် ၃၀ အတွင်း အောက်ဖော်ပြပါရုံးသို့ လူကိုယ်တိုင်လာရောက်၍ ကန့်ကွက်နိုင်ပါသည်။

ကညန၊ ခရိုင်ရုံး(ရန်ကုန်အနောက်ပိုင်း)

ယာဉ်မှတ်ပုံတင်စာအုပ်မိတ္တူလျှောက်ထားခြင်း

ယာဉ်အမှတ်7G/2712 SUZUKI CARRY DA63T p/u (4x2)R ယာဉ်လက်ဝယ်ရှိသူဦးကျော်မင်းစိုး ၇/ကကန(နိုင်)၀၇၇၄၄၅ က (ကမ-၃) ပျောက်ဆုံး၍ မိတ္တူထုတ်ပေးရန် လျှောက်ထားလာပါသည်။ ကန့်ကွက်လိုပါက ခိုင်လုံသောအထောက်အထားများဖြင့် ကြော်ငြာပါသည့်ရက်မှ ရက် ၃၀ အတွင်း အောက်ဖော်ပြပါရုံးသို့ လူကိုယ်တိုင်လာရောက်၍ ကန့်ကွက်နိုင်ပါသည်။

ကညန၊ ခရိုင်ရုံး(ရန်ကုန်အနောက်ပိုင်း)

ကန့်ကွက်နိုင်ကြောင်းကြော်ငြာခြင်း

လားရှိုးမြို့၊ ရပ်ကွက်(၄)၊ အကွက်အမှတ်(၆၂-/က၊ တရုတ်ဘုရားကျောင်းကွက်)၊ ဦးပိုင်အမှတ်(၄၃၈)၊ ဧရိယာ ၀ ဒသမ ၀၉၄ ဧက၊ ဗိုလ်ကြီးသစ္စာ အမည်ပေါက် အမှုတွဲအမှတ် ၇၂၂-၅/၂၀၀၀-၀၁(အေ)အား လားရှိုးမြို့နယ်စာချုပ်စာတမ်းမှတ်ပုံတင်စာချုပ်အမှတ် (၂၂၂၊/၂၀၂၂)ဖြင့် ဦးဘုန်းကျော်မြင့်မှ အိမ်မြေကွက် အပြီးအပိုင် အရောင်းအဝယ်စာချုပ်ဖြင့် ဝယ်ယူထားပြီးဖြစ်၍ အမည်ပြောင်းထပ်မံအသစ်လျှောက်ထားမည်ဖြစ်ရာ ကန့်ကွက်လိုသူများရှိပါက သတင်းစာပါသည့်ရက်မှ ရက်ပေါင်း ၂၀ အတွင်း အထောက်အထားခိုင်လုံစွာဖြင့် လာရောက်ကန့်ကွက်နိုင်ပါကြောင်းနှင့် ကန့်ကွက်ရက်ကျော်လွန်ပါက လျှောက်ထားသူသို့ မြေငှားဂရန် ထုတ်ပေးနိုင်ရေး လုပ်ထုံးလုပ်နည်းများနှင့်အညီ ဆက်လက်ဆောင်ရွက်ပေးသွားမည်ဖြစ်ကြောင်း ကြေညာအပ်ပါသည်။

လားရှိုးခရိုင်အထွေထွေအုပ်ချုပ်ရေးဦးစီးဌာန

ဖောင်းကြွပျောက်လျှောက်ထားခြင်း

ယာဉ်အမှတ် 1B/4496 ၏ ဖောင်းကြွနံပါတ်ပြားပျောက်ဆုံး၍ ထုတ်ပေးရန် လျှောက်ထားလာပါသဖြင့် ယခင်ဖောင်းကြွနံပါတ်ပြား ပျက်ပြယ်ကြောင်း အများသိစေရန် ကြေညာအပ်ပါသည်။

ကညန(ရွာသာကြီး)

ဖောင်းကြွပျောက်လျှောက်ထားခြင်း

ယာဉ်အမှတ် 6D/1221 ၏ ဖောင်းကြွနံပါတ်ပြားပျောက်ဆုံး၍ ထုတ်ပေးရန် လျှောက်ထားလာပါသဖြင့် ယခင်ဖောင်းကြွနံပါတ်ပြား ပျက်ပြယ်ပါကြောင်း အများသိစေရန် ကြေညာအပ်ပါသည်။

ကညန၊ ခရိုင်ရုံး(ရန်ကုန်မြောက်ပိုင်း) အင်းစိန်

ဖောင်းကြွပျောက်လျှောက်ထားခြင်း

ယာဉ်အမှတ် 2K/7928 ၏ ဖောင်းကြွနံပါတ်ပြားပျောက်ဆုံး၍ ထုတ်ပေးရန် လျှောက်ထားလာပါသဖြင့် ယခင်ဖောင်းကြွနံပါတ်ပြား ပျက်ပြယ်ပါကြောင်း အများသိစေရန် ကြေညာအပ်ပါသည်။

ကညန၊ ခရိုင်ရုံး(ရန်ကုန်အနောက်ပိုင်း)

ဖောင်းကြွပျောက်လျှောက်ထားခြင်း

ယာဉ်အမှတ် 1D/2287 ၏ ဖောင်းကြွနံပါတ်ပြားပျောက်ဆုံး၍ ထုတ်ပေးရန် လျှောက်ထားလာပါသဖြင့် ယခင်ဖောင်းကြွနံပါတ်ပြား ပျက်ပြယ်ပါကြောင်း အများသိစေရန် ကြေညာအပ်ပါသည်။

ကညန၊ ခရိုင်ရုံး(ရန်ကုန်အရှေ့ပိုင်း) ရန်ကုန်မြို့

ပြည်ထောင်စုရွေးကောက်ပွဲကော်မရှင် တင်ဒါခေါ်ယူခြင်း

၁။ ကျင်းပပြုလုပ်မည့် အထွေထွေရွေးကောက်ပွဲအတွက် ရွေးကောက်ပွဲနှင့် သက်ဆိုင်သည့် အောက်ဖော်ပြပါပစ္စည်းများအား (မြန်မာကျပ်ငွေဖြင့်) ဝယ်ယူလိုပါသဖြင့် တင်ဒါတင်သွင်းရန် ဖိတ်ခေါ်အပ်ပါသည်-

(က) ဆန္ဒပြုခန်း(စက္ကူ ကတ္တူ)
(ခ) ပလတ်စတစ်မဲပုံး
(ဂ) ပလတ်စတစ်ခြင်းတောင်း(မဲထည့်သွင်းရေတွက်ရန်)
(ဃ) ဘောပင်
(င) မဲရုံတာဝန်၊ ရွေးကောက်ပွဲလေ့လာသူ၊ လွှတ်တော်ကိုယ်စားလှယ်လောင်း၊ မဲရုံကိုယ်စားလှယ်/အကူကိုယ်စားလှယ်၊ မီဒီယာတို့အတွက် ရင်ထိုးတံဆိပ် (၁ . ၇" x ၁ . ၂ ")
(စ) စက္ကူစာအိတ် (၆ . ၂" x ၃ . ၅") 60 GSM (ကော်အပါအဝင်)
(ဆ) စက္ကူစာအိတ် (၉" x ၄ . ၅") 60 GSM (ကော်အပါအဝင်)
(ဇ) A4, Legal ၅၀၀ရွက်ပါ 70 GSM စက္ကူထုပ်များ
(ဈ) လုံခြုံရေးကြိုး
(ည) မင်ဘူး

၂။ ဈေးပြိုင် အဆိုပြုလွှာပုံစံနှင့် တင်ဒါစည်းကမ်းများအား တင်ဒါတင်သွင်းမည့် ပုဂ္ဂိုလ်/ သက်ဆိုင်ရာကုမ္ပဏီ/ အဖွဲ့အစည်းကိုယ်တိုင် သို့မဟုတ် ၎င်းတို့၏တရားဝင် ကိုယ်စားလှယ်အဖြစ် လွှဲအပ်ခြင်းခံရသူကသာ ဝယ်ယူခွင့်ရှိသည်။ တရားဝင် ဝယ်ယူထားသူများ၏ မူရင်းအဆိုပြုလွှာပုံစံများကိုသာ လက်ခံပါမည်။

၃။ ဈေးပြိုင်အဆိုပြုလွှာ တင်သွင်းသည့်ပုံစံများအား ပစ္စည်းတစ်မျိုးအတွက် တစ်စုံလျှင် ၁၀၀၀၀ိ(ကျပ်တစ်သောင်းတိတိ)ဖြင့် ၃-၁၀-၂၀၂၂ရက်မှစ၍ ပြည်ထောင်စုရွေးကောက်ပွဲကော်မရှင်ရုံး၊ ရုံးအမှတ်(၂၂)တွင် ရုံးချိန်အတွင်း ဝယ်ယူနိုင်ပါသည်။

၄။ ဈေးပြိုင်အဆိုပြုလွှာများကို ပြည်ထောင်စုရွေးကောက်ပွဲကော်မရှင်ရုံး၊ ရုံးအမှတ်(၂၂)ရှိ တင်ဒါလက်ခံရေးနှင့် စိစစ်ရေးကော်မတီဥက္ကဋ္ဌထံ လိပ်မူ၍ ၂၁-၁၀-၂၀၂၂ရက် ညနေ ၁၆:၀၀နာရီ နောက်ဆုံးထားပြီး လာရောက်တင်သွင်းရန်နှင့် သတ်မှတ်ကာလ ကျော်လွန်သောတင်ဒါများကို ထည့်သွင်းစဉ်းစားမည်မဟုတ်ပါ။

၅။ အသေးစိတ်သိရှိလိုပါက ဖုန်း-၀၆၇-၃၄၀၄၂၃၄၊ ၀၆၇-၃၄၀၄၃၁၁နှင့် ၀၆၇-၃၄၀၄၃၀၈တို့သို့ ရုံးချိန်အတွင်း ဆက်သွယ်စုံစမ်း မေးမြန်းနိုင်ပါသည်။

တင်ဒါလက်ခံရေးနှင့် စိစစ်ရေးကော်မတီ
ပြည်ထောင်စုရွေးကောက်ပွဲကော်မရှင်

အများသိစေရန်

ရန်ကုန်တိုင်းဒေသကြီး၊ ရွှေပြည်သာမြို့နယ်၊ မြေတိုင်း(၅)၊ အမှတ်(၈)ရပ်ကွက်၊ ရာဇာဓိရာဇ်လမ်း၊ အမှတ်(၆၂/က)ဟုခေါ်တွင်သော အကျယ်အဝန်း(၂၀x၆၀)ပေရှိ မြေကွက်နှင့် အဆိုပါမြေကွက်ပေါ်ရှိ နေအိမ်အပါအဝင် အကျိုးခံစားခွင့်အရပ်ရပ်တို့အား ကျွန်ုပ်မိတ်ဆွေ ဦးကျော်ကျော်ပိုင် ၉/မခန(နိုင်)၁၄၄၃၃၈၊ ဒေါ်ဝင့်ဝါဝါဝေ ၁၂/ ရပသ(နိုင်)၀၅၈၃၅၉တို့မှ ရောင်းချပိုင်ခွင့်ရှိသူ ဦးမောင်မောင်ဦး ၁၂/မရက(နိုင်)၀၈၃၂၁၇ ထံမှ ဝယ်ယူရန်အတွက် စရန်ငွေတစ်စိတ်တစ်ပိုင်းပေးချေပြီးဖြစ်၍ ကန့်ကွက်လိုပါက ယနေ့မှစ၍ ခုနစ်ရက်အတွင်း အထောက်အထားအပြည့်အစုံနှင့်တကွ လာရောက်ကန့်ကွက်နိုင်ပါသည်။

လွှဲအပ်ညွှန်ကြားချက်အရ-
ဦးနေလင်းအောင်(LL.B)
အထက်တန်းရှေ့နေ (စဉ်-၂၆၆၇၃/၂၅-၇-၂၀၀၇)
အခန်း(E-၁၄)၊ အမှတ်-၅၀၊ ဘဏ်လမ်း၊ ကျောက်တံတားမြို့နယ်၊
ဖုန်း-၀၉-၄၂၀၀၇၄၆၇၉

ကန့်ကွက်နိုင်ပါကြောင်း

ရန်ကုန်မြို့၊ မရမ်းကုန်းမြို့နယ်၊ အမှတ်(၂)ရပ်ကွက်၊ အောင်ဇေယျာလမ်း၊ အခန်းအမှတ်(၁၆၄)၊ မြေညီထပ်၊ (ပေ၂၀xပေ၄၀)အကျယ်ရှိ တိုက်ခန်းနှင့် ရေမီးအပါအဝင် အကျိုးခံစားခွင့်အရပ်ရပ်အားလုံးအား ဒေါ်ယဉ်မင်းလှိုင် ၁၂/မရက(နိုင်)၀၀၀၅၁၀မှ အရှုပ်အရှင်းကင်းရှင်း၍ တရားဝင်ပိုင်ဆိုင်ပြီး ပြန်လည်ရောင်းချပိုင်ခွင့်ရှိကြောင်း ဝန်ခံကတိပြုပြောကြားလာသဖြင့် ကျွန်ုပ်၏အမှုသည်မှ အပြီးအပိုင်ဝယ်ယူရန်အတွက် စရန်ငွေအဖြစ် (ရောင်းဖိုးငွေ၏တစ်စိတ်တစ်ဒေသကို) ပေးချေထားပြီးဖြစ်ပါသည်။ အဆိုပါတိုက်ခန်းနှင့်ပတ်သက်၍ ပိုင်ရေးဆိုင်ခွင့်ရှိသူမည်သူမဆို ကန့်ကွက်လိုပါက တရားဝင်ပိုင်ဆိုင်မှု အထောက်အထားမူရင်းများနှင့်တကွ ၇-၁၀-၂၀၂၂ရက် နောက်ဆုံးထားပြီး ကျွန်ုပ်ထံသို့ ရုံးချိန်အတွင်း လူကိုယ်တိုင် လာရောက် ကန့်ကွက်နိုင်ပါသည်။ သတ်မှတ်ရက်ထက်ကျော်လွန်ပါက မည်သည့် ကန့်ကွက်ချက်ကိုမျှ လက်ခံစဉ်းစားမည်မဟုတ်ကြောင်းနှင့် ကျန်ငွေများကို ဆက်လက်ပေးချေ၍ တိုက်ခန်းကို လက်ရောက်ရယူသွားမည်ဖြစ်ပါကြောင်း အများသိစေရန် ကြေညာအပ်ပါသည်။

ဦးဝင်းနိုင်၏လွှဲအပ်ညွှန်ကြားချက်အရ-
ဒေါ်ခင်သန္တာစိုး(LL.B)
တရားလွှတ်တော်ရှေ့နေ(စဉ်-၁၅၁၁၀)
ဖုန်း-၀၉-၂၆၁၁၆၃၃၀၄၊ ၀၉-၇၅၀၃၉၈၄၂၅

ကန့်ကွက်နိုင်ကြောင်းကြော်ငြာ

ရန်ကုန်တိုင်းဒေသကြီး၊ ဒဂုံမြို့သစ်(ဆိပ်ကမ်း)မြို့နယ်၊ ယုဇနဥယျာဉ်မြို့တော် အိမ်ရာ၊ စီ-၈လမ်း၊ တိုက်အမှတ်(၃၂)၊ အခန်းအမှတ်(၁၀၂)ကို အမည်ပေါက်ပိုင်ဆိုင်သူ ဒေါ်တင်တင်ချော ၁/မကန(နိုင်)၀၃၆၄၁၂ထံမှ တဆင့်ပြန်လည်ဝယ်ယူထားသူ ဦးအောင်ကျော်မိုး ၇/ရတန(နိုင်)၀၀၀၄၁၅မှ ၎င်းအမည်ဖြင့် တိုက်ခန်းအမည်ပြောင်း ပိုင်ဆိုင်ခွင့်မှတ်ပုံတင်စာအုပ်ပြုလုပ်ပေးပါရန် တင်ပြလျှောက်ထားလာပါသည်။ ခွင့်ပြုရန်မသင့်ကြောင်း ကန့်ကွက်လိုပါက ကြော်ငြာပါသည့်ရက်မှ(၁၄)ရက်အတွင်း အထောက်အထားများဖြင့် တင်ပြကန့်ကွက်နိုင်ပါသည်။

အိမ်ရာဖွံ့ဖြိုးရေးဌာနခွဲ
မြို့ပြနှင့်အိမ်ရာဖွံ့ဖြိုးရေးဦးစီးဌာန

ကန့်ကွက်နိုင်ပါကြောင်း

ရန်ကုန်တိုင်းဒေသကြီး၊ ဒေါပုံမြို့နယ်၊ ဗိုလ်ထွန်းဇံရပ်ကွက်၊ မင်းနန္ဒာလမ်း၊ မြေကွက်အမှတ်-၂၀၊ အိမ်အမှတ်(၂၀/ခ) ဟုခေါ်တွင်သော အကျယ်အဝန်း (၁၂ပေခွဲ x ပေ၅၀)ရှိ အိမ်နှင့် မြေ၏ အကျိုးခံစားခွင့်အရပ်ရပ်တို့အား ဦးအောင်ချမ်းမင်း ၁၂/ကမတ(နိုင်)၀၆၀၀၄၅မှ စာချုပ်အဆက်ဆက်ဖြင့် ပိုင်ဆိုင်သော အိမ်နှင့်မြေ ဖြစ်ပြီး မိမိတရားဝင် ပိုင်ဆိုင်၍ လွှဲပြောင်းရောင်းချပိုင်ခွင့်ရှိကြောင်း ဝန်ခံပြောဆိုသဖြင့် ကျွန်ုပ်၏မိတ်ဆွေကဝယ်ယူ၍ စရန်ငွေတစ်စိတ်တစ်ဒေသ ပေးချေထားပြီးဖြစ်ပါ၍ အကျိုးသက်ဆိုင်ခွင့်ရှိသူ မည်သူမဆို ခိုင်လုံသောစာရွက်စာတမ်းအထောက်အထားမူရင်းများနှင့်တကွ ကျွန်ုပ်ထံသို့ ခုနစ်ရက်အတွင်း ကန့်ကွက်နိုင်ပါသည်။ ကန့်ကွက်ခြင်းမရှိပါက ဥပဒေနှင့်အညီ အရောင်းအဝယ် ဆက်လက်ပြုလုပ်သွားမည်ဖြစ်ကြောင်း အသိပေးကြေညာအပ်ပါ သည်။

လွှဲအပ်ညွှန်ကြားချက်အရ-
ဦးသက်နိုင်ဝင်း(LL.B)
အထက်တန်းရှေ့နေ(စဉ်-၃၇၁၄၀)
အမှတ်(၇၀၅)၊ မာန်ပြေ(၁)လမ်းအရှေ့၊ ၂/တောင်ရပ်ကွက်၊ သာကေတမြို့နယ်၊
ရန်ကုန်တိုင်းဒေသကြီး၊
ဖုန်း-၀၉-၄၅၀၅၈၂၃၂၇၊ ၀၉-၂၅၃၈၉၇၁၇၅

ကန့်ကွက်နိုင်ပါကြောင်း

ရန်ကုန်တိုင်းဒေသကြီး၊ ဒဂုံမြို့သစ်(အရှေ့ပိုင်း)မြို့နယ်၊ မြေတိုင်းရပ်ကွက်အမှတ်(၇)၊ ဗိုလ်မြင့်အောင်လမ်း၊မြေကွက်အမှတ် (၉၆၂/ခ)၊အကျယ်အဝန်း(၂၀ပေ × ၆၀ပေ)ရှိ ဦးလှတင် (TPN – ၀၉၄၃၅၆)အမည်ပေါက်ပါမစ်မြေနှင့်အိမ်အပါအဝင်အကျိုးခံစားခွင့်အရပ်ရပ်အားလုံးတို့ကိုရောင်းချပိုင်ခွင့်ရှိကြောင်းအဆိုပြုသူများဖြစ်သော ဒေါ်မြင့်မြင့်သန်း (၁၂/တမန(နိုင်)၀၁၅၂၅၂) နှင့် ဒေါ်နုနုခိုင်(၁၂ /တမန(နိုင်) ၀၁၅၁၄၂)တို့ထံမှ ကျွန်ုပ်တို့၏မိတ်ဆွေက ဝယ်ယူရန်အတွက် စရံငွေများပေးချေထားပြီးဖြစ်ပါသည်။ အရောင်းအဝယ်အား ကန့်ကွက်လိုပါက ကျွန်ုပ်တို့ထံသို့စာရွက်စာတမ်းအထောက်အထားမူရင်းများဖြင့် ယနေ့မှစ၍ (၁၄)ရက်အတွင်းလာရောက်ကန့်ကွက်နိုင်ပါသည်။ ထိုရက်ကျော်လွန်ပါက အရောင်းအဝယ်ကိစ္စကို ဥပဒေနှင့်အညီဆက်လက်ဆောင်ရွက်သွားမည်ဖြစ်ကြောင်းအများသိစေရန်ကြေညာအပ်ပါသည်။ လွှဲအပ်ညွှန်ကြားချက်အရ-

ဦးထိန်လင်းသန်း
LL.B, D.B.L, D.I.L, D.M.L,
တရားလွှတ်တော်ရှေ့နေ (စဉ်-၈၈၈၂)

ဒေါ်ပြည့်ပြည့်ဖြိုး
LL.B, D.B.L, D.I.P.L,
တရားလွှတ်တော်ရှေ့နေ (စဉ်-၁၄၂၀၄)

Hein Htet San Law Firm ဖုန်း – ၀၉၅၅၀၄၂၆၅ ၊ ၀၉၄၅၀၀၀၇၁၃၆ ၊ ၀၉၄၂၈၀၂၀၃၆၉

မိခင်အမည်မှန်

ဟင်္သာတမြို့နယ်၊ အထက ကြယ်တူရွေး (၂၀၂၂-၂၃) ပညာသင်နှစ် Grade-11 (စနစ်သစ်) မှ ကျောင်းဝင်အမှတ် (၄၆၉၂) (ဘ) ဦးအောင်မြင့်၏ သမီး မယမင်းဖြိုး၏ မိခင် အမည်မှန်မှာ ဒေါ်ခင်စောဦး ၁၄/ဟသတ(နိုင်) ၃၁၂၅၆၆ ဖြစ်ပါသည်။

ဒေါ်ခင်စောဦး

ဖောင်းကြွပျောက် လျှောက်ထားခြင်း

ယာဉ်အမှတ် 8E/5993၏ ဖောင်းကြွနံပါတ်ပြား ပျောက်ဆုံး၍ ထုတ်ပေးရန် လျှောက်ထားလာပါသဖြင့် ယခင်ဖောင်းကြွနံပါတ်ပြား ပျက်ပြယ်ပါကြောင်း အများသိစေရန် ကြေညာအပ်ပါသည်။

ကညန၊ ခရိုင်ရုံး(ရန်ကုန်မြောက်ပိုင်း)
အင်းစိန်

ဖောင်းကြွပျောက် လျှောက်ထားခြင်း

ယာဉ်အမှတ် 3F/1728၏ ဖောင်းကြွနံပါတ်ပြား ပျောက်ဆုံး၍ ထုတ်ပေးရန် လျှောက်ထားလာပါသဖြင့် ယခင်ဖောင်းကြွနံပါတ်ပြား ပျက်ပြယ်ပါကြောင်း အများသိစေရန် ကြေညာအပ်ပါသည်။

ကညန၊ ခရိုင်ရုံး(ရန်ကုန်အရှေ့ပိုင်း)
ရန်ကုန်မြို့

ဖောင်းကြွပျောက် လျှောက်ထားခြင်း

ယာဉ်အမှတ် 5G/2138၏ ဖောင်းကြွနံပါတ်ပြား ပျောက်ဆုံး၍ ထုတ်ပေးရန် လျှောက်ထားလာပါသဖြင့် ယခင်ဖောင်းကြွနံပါတ်ပြား ပျက်ပြယ်ပါကြောင်း အများသိစေရန် ကြေညာအပ်ပါသည်။

ကညန၊ ခရိုင်ရုံး(ရန်ကုန်အနောက်ပိုင်း)

ပျောက်ဆုံးကြောင်း

ကျွန်မ သိန်းသိန်းအေး ၁၁/ရသတ(နိုင်)၀၆၅၇၉၂၏ နိုင်ငံကူးလက်မှတ် အမှတ်(မမှတ်မိ)မှာ ခရီးသွားရင်း ပျောက်ဆုံးသွားပါသဖြင့် တွေ့ရှိက အကြောင်းကြားပေးပါရန် အများသိစေရန် ကြေညာအပ်ပါသည်။ **ဖုန်း-၀၉-၄၀၈၇၂၀၅၀၁**

ဖောင်းကြွပျောက် လျှောက်ထားခြင်း

ယာဉ်အမှတ် 4I/8114 ၏ ဖောင်းကြွနံပါတ်ပြား ပျောက်ဆုံး၍ ထုတ်ပေးရန် လျှောက်ထားလာပါသဖြင့် ယခင်ဖောင်းကြွနံပါတ်ပြား ပျက်ပြယ်ပါကြောင်း အများ သိစေရန် ကြေညာအပ်ပါသည်။

ကညန၊(ရွာသာကြီး)

ကမ-၃ ပျောက်ဆုံးကြောင်းလျှောက်ထားခြင်း

ယာဉ်အမှတ် 68ယ/31058၊ Honda Wave 100၊ M/C လက်ဝယ်ရှိသူ၊ စစ်တွေမြို့၊ ကြက်ကိုင်းတန်ရပ်ကွက်နေ ဦးထွန်းနီဦးမှ ကမ-၃ ပျောက်ဆုံးကြောင်း လျှောက်ထားလာပါသဖြင့် ကန့်ကွက်လိုသူများသည် သတင်းစာကြော်ငြာသည့်ရက်မှ ၃၀ရက် အတွင်း ကညန၊ပြည်နယ်ရုံး(စစ်တွေ)သို့ လာရောက်ဆက်သွယ်ပါရန်။

ကညန၊ ပြည်နယ်ရုံး
စစ်တွေ

ဖောင်းကြွပျောက် လျှောက်ထားခြင်း

ယာဉ်အမှတ် 5E/9309၏ ဖောင်းကြွနံပါတ်ပြား ပျောက်ဆုံး၍ ထုတ်ပေးရန် လျှောက်ထားလာပါသဖြင့် ယခင်ဖောင်းကြွနံပါတ်ပြား ပျက်ပြယ်ပါကြောင်း အများသိစေရန် ကြေညာအပ်ပါသည်။

ကညန၊ ခရိုင်ရုံး(ရန်ကုန်အရှေ့ပိုင်း)
ရန်ကုန်မြို့

အများသိစေရန် ကြေညာခြင်း

နေပြည်တော်၊ ဥတ္တရသီရိမြို့နယ်၊ ကွမ်းခြံစုရပ်ကွက်၊ မောင်းရမ်းအုပ်စု၊ အကွက်အမှတ်(၁၈၈၅)၊ အကွက်အမည်(ကွမ်းခြံ)၊ လုပ်ကွက်အမှတ်(၁၃၀)၊ အမျိုးအစား (ယာ)၊ ဧရိယာဧက ၂ ဒသမ ၅၄လယ်ယာမြေအား ဦးတင်ကြိုင် (ဘ) ဦးဉာဏ်လေး အမည်ပေါက်ဖြင့် ပိုင်ဆိုင်ထားပါသည်။ ၎င်းလယ်ယာမြေအား ဦးတင်ကြိုင်မှ ဦးမိုးလွင် (ဘ) ဦးလှမောင်ထံ ရောင်းချခဲ့ပြီး၊ ဦးမိုးလွင်ထံမှ ဦးကျော်မိုးသက်က ထပ်မံလက်ရောက်ဝယ်ယူပိုင်ဆိုင်ခဲ့ပါသည်။ သို့ဖြစ်ပါ၍ အထက်ပါလယ်ယာမြေအား ဦးကျော်မိုးသက်တစ်ဦးတည်းသာ ပိုင်ဆိုင်ပါကြောင်း အများသိစေရန် ကြေညာအပ်ပါသည်။

ဦးကျော်မိုးသက်၏ လွှဲအပ်ညွှန်ကြားချက်အရ-
ဒေါ်သရဖီမြင့်ဆွေ
တရားလွှတ်တော်ရှေ့နေ
(စဉ်-၁၁၈၇၆)
ဒက္ခိဏသီရိမြို့နယ်၊ နေပြည်တော်၊
ဖုန်း-၀၉-၉၅၃၀၁၆၅၉၇

အများသိစေရန်ကြေညာခြင်း

ရန်ကုန်တိုင်းဒေသကြီး၊ ဒဂုံမြို့သစ်(အရှေ့ပိုင်း)မြို့နယ်၊ မြေတိုင်းရပ်ကွက်အမှတ်(၁၂၅)၊ မြေကွက် အမှတ်(၄၀၄/က)နှင့် (၄၀၄/ခ)ဟုခေါ်တွင်သော အကျယ်အဝန်း ပေ (၂၀x၆၀)ရှိသော မြေ နှစ်ကွက်နှင့် ယင်းမြေကွက်များနှင့် ဆက်စပ်လျက်ရှိသော အကျိုးခံစားခွင့်အရပ်ရပ်အားလုံးတို့ကို ရောင်းပိုင်ခွင့်ရှိသူဟု ဝန်ခံကတိပြုသူ ဦးဆန်းဦး ၁၂/ဥကတ(နိုင်)၀၈၂၀၈၇ထံသို့ ရောင်းဖိုးငွေ၏ တစ်စိတ်တစ်ပိုင်းဖြစ်သော စရန်ငွေကို ကျွန်ုပ်မိတ်ဆွေ ဦးခင်ဝင်း ၇/ပတတ(နိုင်)၀၄၈၂၁၄က ပေးချေထားပြီးဖြစ်ပါသည်။ အထက်ပါအရောင်းအဝယ်ပြုလုပ်သည့် ပစ္စည်းစာရင်းနှင့် စပ်လျဉ်း၍ ကန့်ကွက်လိုပါက ပိုင်ဆိုင်မှုအထောက်အထားမူရင်းများနှင့်အတူ ကျွန်ုပ်ထံသို့ သတင်းစာတွင်ပါသည့်ရက်မှစ၍ ခုနစ်ရက်အတွင်း လာရောက်ကန့်ကွက်နိုင်ပါသည်။ ယင်းရက်ကျော်လွန်ပါက အရောင်းအဝယ်ကို ပြီးဆုံးသည်အထိ ဥပဒေနှင့်အညီ ဆက်လက်ပြုလုပ်သွားမည်ဖြစ်ကြောင်း အများသိစေရန် ကြေညာအပ်ပါသည်

လွှဲအပ်ညွှန်ကြားသူ-	လွှဲအပ်ညွှန်ကြားချက်အရ-		
ဦးခင်ဝင်း	ဦးအောင်မိုး(ကော့မှူး)	ဒေါ်သိမ့်သိမ့်ထွန်း	ဒေါ်သစ်သစ်အောင်
၇/ပတတ(နိုင်)၀၄၈၂၁၄	(စဉ်-၈၂၃၇)	(စဉ်-၁၂၆၇၆)	(စဉ်-၁၇၇၀၅)

တရားလွှတ်တော်ရှေ့နေများ
ရွှေမိုးရိပ်ဥပဒေအတိုင်ပင်ခံနှင့် ဥပဒေဆိုင်ရာအကျိုးဆောင်အဖွဲ့
ရုံး-အမှတ်(၇၅)၊ မြေညီထပ်၊ အင်းစိန်လမ်းမကြီး၊
သုခမှတ်တိုင်အနီး၊ (၉)ရပ်ကွက်၊ လှိုင်မြို့နယ်၊ ရန်ကုန်မြို့၊
ဖုန်း-၀၉-၄၄၄၅၅၅၁၆၂၊ ၀၉-၇၇၇၄၁၄၀၁၃၊
၀၉-၄၅၉၀၀၀၇၁၁

အများသိစေရန်ကြေညာခြင်း

မန္တလေးတိုင်းဒေသကြီး၊ မဟာအောင်မြေမြို့နယ်၊ ၇၃ လမ်းx ၃၉လမ်းနေ ဦးမောင်မောင်-ဒေါ်သန်းဌေး တို့၏သား မောင်သီဟထွန်း ၉/ခမစ (နိုင်)၀၁၈၂၅၄နှင့် မန္တလေးတိုင်းဒေသကြီး၊ မိုးကုတ်မြို့(အနောက်ပိုင်း)၊ အောင်သုခရပ်(ကျပ်ပြင်)နေ ဦးဌေးအောင်-ဒေါ်သန်းဌေးတို့၏သမီး မကေသီအောင် ၉/မကန(နိုင်)၁၀၄၅၆၂ တို့သည် တစ်ဦးနှင့်တစ်ဦးသဘောထားချင်း တိုက်ဆိုင်မှုမရှိသဖြင့် ၂၁-၉-၂၀၂၂ ရက်တွင် အကြင်လင်မယားအဖြစ်မှ နှစ်ဦးသဘောတူကွာရှင်းပြတ်စဲခဲ့ကြပြီးဖြစ်ပါသည်။ တစ်ဦးနှင့်တစ်ဦး ပုဂ္ဂိုလ်ရေးအရ မည်သို့မျှ ဆက်စပ်သက်ဆိုင်ခြင်း လုံးဝ မရှိတော့ပါကြောင်းနှင့် နောက်နောင် အရေးဆိုတောင်းဆိုပိုင်ခွင့်၊ စွက်ဖက်ပိုင်ခွင့်၊ နှောင့်ယှက်ပိုင်ခွင့်လည်း မရှိပါကြောင်း အများသိစေရန် ကြေညာအပ်ပါသည်။

မကေသီအောင်၏လွှဲအပ်ညွှန်ကြားချက်အရ –
ဒေါ်ပန်းဝါ (L L.B, D.M.L)
တရားလွှတ်တော်ရှေ့နေ (စဉ်-၁၀၇၄၈)
အမှတ်(၁၁၂)၊ ကျွန်းရွှေမြိုင်လမ်း၊ (၁၈/စီ)ရပ်ကွက်၊ ဒဂုံမြို့သစ်(တောင်ပိုင်း)မြို့နယ်
ဖုန်း – ၀၉-၄၃၁၁၅၅၇၁

ကန့်ကွက်နိုင်ကြောင်းကြေညာခြင်း

လားရှိုးမြို့၊ ရပ်ကွက်(၈)၊ အကွက်အမှတ်(၂၅/လုံလေ့ရပ်မန်ဆူဈေးရှေ့ကွက်သစ်)၊ ဦးပိုင်(၆၆)၊ ဧရိယာ ၀ ဒသမ ၀၉၁ ဧကရှိအမှုတွဲအမှတ် ၅၂၈-၅/၂၀၀၂-၀၃(အေ)ဖြင့် ဦးရဲမင်းထွန်း ၁၃/လရန(နိုင်)၁၁၆၆၉၇၆ အမည်ပေါက် မြေဂရန်မူရင်းစာရွက်စာတမ်းများသည်နေအိမ်ပြောင်းရွှေ့စဉ်တွင် ပျောက်ဆုံးသွားပါသဖြင့် မိတ္တူမှန်လျှောက်ထားလာမှုအပေါ် ကန့်ကွက်လိုသူများရှိပါက အထောက်အထား ခိုင်လုံစွာဖြင့် ရက်ပေါင်း (၂၀)အတွင်း ခရိုင်ထွေ/အုပ်ရုံးသို့ လာရောက်ကန့်ကွက်နိုင်ကြောင်း ကြေညာအပ်ပါသည်။ **ခရိုင်အထွေထွေအုပ်ချုပ်ရေးဦးစီးဌာန၊ လားရှိုးမြို့**

ကန့်ကွက်နိုင်ကြောင်းကြေညာခြင်း

လားရှိုးမြို့၊ ရပ်ကွက်(၁၀)၊နယ်မြေ(၅)၊ အကွက်အမှတ်(၁၀/ရန်အောင်မြေဘုရားကွက်)၊ ဦးပိုင်(၂၈/၁၁၇)၊ ဧရိယာ ၀ ဒသမ ၁၄၆ ဧကရှိ မြေဂရန်အမှုတွဲအမှတ် ၆၈၆-၅/၂၀၁၃-၁၄ (အေ) ဖြင့် ဦးသိန်းနိုင်ဦး ၁၃/သပဟ(နိုင်)၀၄၇၂၈၀ ဖြင့် အမည်ပေါက်ပိုင်ဆိုင်သည့် မြေကွက်အား ၎င်း၏အထူးကိုယ်စားလှယ်လွှဲအပ်ခံသူ ဦးဇော်မိုးဦး ၁၃/လရန(နိုင်)၀၀၂၉၈၃မှ အရောင်းအဝယ် စာချုပ်စာတမ်းအမှတ် (၃၉၄I/၂၀၂၂)ဖြင့် ဒေါ်နန်းတင်စိန် ၁၃/ကမန(နိုင်)၀၀၉၅၇၀ထံသို့ ရောင်းချခဲ့ပြီးဖြစ်၍ ဒေါ်နန်းတင်စိန်မှ အမည်ပြောင်း လျှောက်ထားလာမှုအပေါ် ကန့်ကွက်လိုသူများ ရှိပါက အထောက်အထားခိုင်လုံစွာဖြင့် ရက်ပေါင်း ၂၀အတွင်း ခရိုင်ထွေ/အုပ်ရုံးသို့ လာရောက် ကန့်ကွက်နိုင်ကြောင်း ကြေညာအပ်ပါသည်။

ခရိုင်အထွေထွေအုပ်ချုပ်ရေးဦးစီးဌာန၊
လားရှိုးမြို့

ကန့်ကွက်နိုင်ကြောင်းကြေညာခြင်း

လားရှိုးမြို့၊ ရပ်ကွက်(၂)၊ အကွက်အမှတ်(၃၃/စံကောင်းရပ်)၊ ဦးပိုင်(ခ/၆၆)၊ ဧရိယာ ၀ ဒသမ ၀၄၃ ဧကရှိမြေအမှုတွဲအမှတ် ၇၃၇-၅/၁၉၉၆-၉၇(အေ)ဖြင့် ဦးကျော်ရင်မှ အမည်ပေါက် ပိုင်ဆိုင်သည့်မြေကွက်အား အရောင်းအဝယ် စာချုပ်စာတမ်းအမှတ် (၅၉၅I/၂၀၀၃)ဖြင့် ဒေါ်ချိန်လင့် ၁၃/လရန(နိုင်)၀၆၁၇၄၀မှ ဝယ်ယူပိုင်ဆိုင်ထားပြီးဖြစ်၍ ဒေါ်ချွန်လင့်မှ အမည်ပြောင်း လျှောက်ထားလာမှုအပေါ် ကန့်ကွက်လိုသူများ ရှိပါက အထောက်အထားခိုင်လုံစွာဖြင့် ရက်ပေါင်း(၂၀)အတွင်း ခရိုင်ထွေ/အုပ်ရုံးသို့ လာရောက်ကန့်ကွက်နိုင်ကြောင်းကြေညာအပ်ပါသည်။

ခရိုင်အထွေထွေအုပ်ချုပ်ရေးဦးစီးဌာန၊ လားရှိုးမြို့

မီးသတိပြု

ကန့်ကွက်နိုင်ကြောင်းကြေညာခြင်း

ပဲခူးတိုင်းဒေသကြီး၊ ပဲခူးခရိုင်၊ ရွှေကျင်မြို့နယ်၊ ညောင်ဝိုင်း-တရုတ္တန်းရပ်ကွက်နေ နော်ချိုချိုမွေးမှ ရွှေကျင်မြို့နယ် ညောင်ဝိုင်း/တရုတ္တန်းရပ်ကွက်၊ အကွက်အမှတ် (၄-ဆ တရုတ္တန်းရပ်)၊ ဦးပိုင်အမှတ် ၄၁၊ မြေမျိုး(မြို့မြေ)၊ မြေဧရိယာ ၀ ဒသမ ၀၆၅ ဧကအား ရွှေကျင်မြို့နယ်စာချုပ်စာတမ်းမှတ်ပုံတင်ရုံး၌ အရောင်းအဝယ်စာချုပ်အား မှတ်ပုံတင်ဆောင်ရွက်ပြီးဖြစ်ပါသည်။ အဆိုပါမြေအား မူလအမည်မှ သူမ၏ အမည်သို့ပြောင်းလဲပေးရန် လျှောက်ထားလာပါသောကြောင့် ယခုကန့်ကွက်လွှာဟုခေါ်ယူသည့်ရက်မှစ၍ ၁၄ရက်အတွင်း ကန့်ကွက်နိုင်ပါကြောင်း ကြေညာအပ်ပါသည်။

မြို့နယ်လယ်ယာမြေစီမံခန့်ခွဲရေးနှင့်စာရင်းအင်းဦးစီးဌာန
ရွှေကျင်မြို့

ကန့်ကွက်နိုင်ကြောင်းကြေညာခြင်း

ပဲခူးတိုင်းဒေသကြီး၊ ပဲခူးခရိုင်၊ ရွှေကျင်မြို့နယ်၊ရှမ်း-ကြေးရပ်ကွက်နေ ဒေါ်မြမြလွင်မှ ရွှေကျင်မြို့နယ်ရှမ်း/ကြေးရပ်ကွက် ၊ အကွက်အမှတ် (၄-စ ဈေးရပ်)၊ ဦးပိုင်အမှတ် ၇၉-စ၊ မြေမျိုး(မြို့မြေ)၊ မြေဧရိယာ ၀ ဒသမ ၀၇၄ ဧကအား ရွှေကျင်မြို့နယ်စာချုပ်စာတမ်းမှတ်ပုံတင်ရုံး၌ အရောင်းအဝယ်စာချုပ်အား မှတ်ပုံတင်ဆောင်ရွက်ပြီးဖြစ်ပါသည်။ အဆိုပါမြေအား မူလအမည်မှ သူမ၏ အမည်သို့ပြောင်းလဲပေးရန် လျှောက်ထားလာပါသောကြောင့် ယခုကန့်ကွက်လွှာဟုခေါ်ယူသည့်ရက်မှစ၍ ၁၄ရက် အတွင်း ကန့်ကွက်နိုင်ပါကြောင်း ကြေညာအပ်ပါသည်။

မြို့နယ်လယ်ယာမြေစီမံခန့်ခွဲရေးနှင့်စာရင်းအင်းဦးစီးဌာန
ရွှေကျင်မြို့

ကန့်ကွက်နိုင်ကြောင်းကြေညာခြင်း

ပဲခူးတိုင်းဒေသကြီး၊ ပဲခူးခရိုင်၊ ရွှေကျင်မြို့နယ်၊ မကျီးတန်းရပ်ကွက်နေ ဒေါ်တင်တင်အေး၊ ဒေါ်မြင့်မြင့်အေး၊ ဒေါ်ညိုညိုအေး၊ ဒေါ်ဖြူဖြူဝင်းတို့မှ ရွှေကျင်မြို့နယ် မကျီးတန်းရပ်ကွက် ၊ အကွက်အမှတ် (၅-ဇ မကျီးတန်းရပ်)၊ ဦးပိုင်အမှတ် ၄၁-က၊ မြေမျိုး(မြို့မြေ)၊ မြေဧရိယာ ၀ ဒသမ ၁၈၁ဧကအား တရားရုံးတွင် ကျမ်းကျိန်ဆိုကာ ရွှေကျင်မြို့နယ်စာချုပ်စာတမ်းမှတ်ပုံတင်ရုံး၌ အမွေဆက်ခံပိုင်ဆိုင်ကြောင်းစာချုပ်အား မှတ်ပုံတင်ဆောင်ရွက်ပြီးဖြစ်ပါသည်။ အဆိုပါမြေအား မူလအမည်မှ ၎င်းတို့ ညီအစ်မ(၄)ဦး၏ အမည်သို့ပြောင်းလဲပေးရန် လျှောက်ထားလာပါသောကြောင့် ယခုကန့်ကွက်လွှာဟုခေါ်ယူသည့် ရက်မှစ၍ ၁၄ရက်အတွင်း ကန့်ကွက်နိုင်ပါကြောင်း ကြေညာအပ်ပါသည်။

မြို့နယ်လယ်ယာမြေစီမံခန့်ခွဲရေးနှင့်စာရင်းအင်းဦးစီးဌာန
ရွှေကျင်မြို့

ကန့်ကွက်နိုင်ကြောင်း အများသိစေရန် ကြေညာချက်

မန္တလေးတိုင်းဒေသကြီး၊ ပြင်ဦးလွင်မြို့နယ်၊ ရပ်ကွက်ကြီး (၁၁)၊ ရေငယ်ကျေးရွာ၊ ကွင်းအမှတ် - ၆၈၁/က (မြောက်ကွင်း)၊ ဦးပိုင်အမှတ် ၁၀၃ ၊ ဧရိယာ ၀ဒသမ၄၄ ဧက အကျယ်ရှိမြေကွက်ကြီးမှ ခွဲ၍ မြေကွက်အမှတ်- ၁၀၃/ဆ၊ ၁၀၃/ဇ ဖြစ်သော (၈၆/၉၀ ပေ x ၆၃/၈၈ ပေ)အကျယ်ရှိ မြေကွက်အပါအဝင် ယင်းမြေကွက်နှင့်သက်ဆိုင်သည့် အကျိုးခံစားခွင့်အရပ်ရပ်အားလုံးကို လွှဲပြောင်းရောင်းချခွင့်ရှိသည်ဆိုသော ဦးဌေးသန်းတင့် ၅/မရန(နိုင်) ၁၅၀၆၇၁ ထံမှ ကျွန်ုပ်မိတ်ဆွေ ဦးကျော်ကျော်လွင် ၉/မနတ(နိုင်) ၀၉၅၆၉၄ က အရောင်းအဝယ် ပြုလုပ်ရန် ရောင်းကြေးငွေတစ်စိတ်တစ်ဒေသအား ပေးချေထားပြီးဖြစ်ပါသည်။အဆိုပါမြေကွက် နှင့်ပတ်သက်၍ ကန့်ကွက်လိုပါက မည်သူမဆို ခိုင်လုံသောစာရွက်စာတမ်း အထောက်အထားမူရင်းများဖြင့် ကျွန်ုပ်ထံသို့ဖြစ်စေ၊ ကျွန်ုပ်မိတ်ဆွေထံသို့ဖြစ်စေ ဤကြေညာချက်ပါရှိသည့်ရက်မှစ၍ ခုနစ်ရက်အတွင်း လူကိုယ်တိုင်လာရောက် ကန့်ကွက်နိုင်ပါသည်။ သတ်မှတ်ထားသည့်ရက်ကျော်လွန်သည့်တိုင်အောင် လာရောက်ကန့်ကွက်ခြင်းမရှိပါက အရောင်းအဝယ်အား ပြီးဆုံးအောင် ဥပဒေနှင့်အညီ ဆက်လက်ဆောင်ရွက်သွားမည်ဖြစ်ကြောင်း အများသိစေရန် ကြေညာအပ်ပါသည်။

လွှဲအပ်ချက်အရ -	လွှဲအပ်သူ-
ဒေါ်ဇင်မာလွင် (LL.B)	ဦးကျော်ကျော်လွင်
တရားလွှတ်တော်ရှေ့နေ (စဉ်-၁၅၃၀၇)	၉/မနတ (နိုင်) ၀၉၅၆၉၄
အမှတ်- ၁၀၆၊ အာဇာနည်လမ်း၊	မဟာမြိုင်အပိုင်း(၁)၊ ၆၆လမ်းနှင့်
၁၄-ထုံးဘို၊ ရပ်ကွက်ကြီး ၁၊	၄၂လမ်းထောင့်၊ မန္တလေးမြို့
ပြင်ဦးလွင်မြို့၊ ဖုန်း -၀၉-၂၅၆၀၁၉၆၉၀	

ကန့်ကွက်နိုင်ကြောင်း အများသိစေရန် ကြေညာချက်

မန္တလေးတိုင်းဒေသကြီး၊ ပြင်ဦးလွင်မြို့နယ်၊ ရပ်ကွက်ကြီး(၁၁)၊ ရေငယ်ကျေးရွာ အတွင်း တည်ရှိပြီး (အရှေ့လားသော်- ခရေလမ်း၊ အနောက်လားသော်- ဦးဇော်မင်း၏ ခြံမြေကွက်၊ တောင်လားသော်-လမ်း၊ မြောက်လားသော်- ဦးရန်မျိုးအောင်၏ ခြံမြေကွက်) အနားလေးရပ် အတွင်းရှိ (ပေ၆၀ xပေ၇၀)အကျယ်ရှိ မြေကွက်အပါအဝင် ယင်းမြေကွက်နှင့်သက်ဆိုင်သည့် အကျိုးခံစားခွင့်အရပ်ရပ်အားလုံးကို လွှဲပြောင်းရောင်းချခွင့်ရှိသည်ဆိုသော ဦးဌေးလှိုင် ၅/မရန (နိုင်)၁၈၈၄၄၆ ထံမှ ကျွန်ုပ်မိတ်ဆွေများဖြစ်ကြသော နန်းအေးခမ်း ၉/မမန(နိုင်)၀၁၈၈၂၀၊နန်းဆိုင်နွမ်း ၁၃/မဆတ(နိုင်) ၀၃၃၀၀၉နှင့် ဒေါ်ဆောင်းနှင်းဖြူ ၉/ပဥလ(နိုင်)၀၀၄၄၇၂တို့က အရောင်းအဝယ် ပြုလုပ်ရန် ရောင်းကြေးငွေတစ်စိတ်တစ်ဒေသအား ပေးချေထားပြီးဖြစ်ပါသည်။ အဆိုပါမြေကွက်နှင့်ပတ်သက်၍ ကန့်ကွက်လိုပါက မည်သူမဆို ခိုင်လုံသောစာရွက် စာတမ်း အထောက်အထားမူရင်းများဖြင့် ကျွန်ုပ်ထံသို့ဖြစ်စေကျွန်ုပ်မိတ်ဆွေများထံသို့ ဖြစ်စေ ဤကြေညာချက်ပါရှိသည့်ရက်မှစ၍ ၁၄ရက်အတွင်း လူကိုယ်တိုင် လာရောက် ကန့်ကွက်နိုင်ပါသည်။ သတ်မှတ်ထားသည့်ရက်ကျော်လွန်သည့်တိုင်အောင် လာရောက် ကန့်ကွက်ခြင်းမရှိပါက အရောင်းအဝယ်အား ပြီးဆုံးအောင် ဥပဒေနှင့်အညီ ဆက်လက် ဆောင်ရွက်သွားမည်ဖြစ်ကြောင်းအများသိစေရန် ကြေညာအပ်ပါသည်။

လွှဲအပ်ချက်အရ-	လွှဲအပ်သူ-
ဒေါ်ဇင်မာလွင် (LL.B)	နန်းအေးခမ်း ၉/မမန(နိုင်)၀၁၈၈၂၀
တရားလွှတ်တော်ရှေ့နေ (စဉ်-၁၅၃၀၇)	နန်းဆိုင်နွမ်း ၁၃/မဆတ(နိုင်)၀၃၃၀၀၉
အမှတ်- ၁၀၆၊ အာဇာနည်လမ်း၊	ဒေါ်ဆောင်းနှင်းဖြူ ၉/ပဥလ(နိုင်)၀၀၄၄၇၂
၁၄-ထုံးဘို၊ ရပ်ကွက်ကြီး (၁)၊ ပြင်ဦးလွင်မြို့	ရပ်ကွက်ကြီး(၂)၊ ပြင်ဦးလွင်မြို့
ဖုန်း -၀၉-၂၅၆၀၁၉၆၉၀	

အများသိစေရန် ကြေညာချက်

မန္တလေးတိုင်းဒေသကြီး၊ ပြင်ဦးလွင်ခရိုင်၊ ပြင်ဦးလွင်မြို့၊ ရပ်ကွက်ကြီး(၂၁)၊ မိုးကြိုးရွာမ(၁)အတွင်း တည်ရှိပြီး (အရှေ့လားသော်- ၁၇ပေလမ်း၊ အနောက်လားသော် အကွက်အမှတ် ၁၆၂၊ တောင်လားသော်ပေ ၂၀လမ်း၊ မြောက်လားသော်- ၁၇ ပေလမ်း) အနားလေးရပ်အတွင်း တည်ရှိသော ပေ(၄၀ x ၆၀) အကျယ်ရှိမြေကွက် အပါအဝင် ယင်းမြေကွက်နှင့် ပတ်သက်သည့် အကျိုးခံစားခွင့် အရပ်ရပ်အားလုံးကို လက်ရှိထားပိုင်ဆိုင်ပြီး စီမံခန့်ခွဲရောင်းချပိုင်ခွင့်ရှိသူ ဒေါ်မြအေးငြိမ်း၉/မနမ(နိုင်) ၁၀၃၁၇၅ထံမှ ကျွန်တော် ဦးမောင်မောင်သဲက ၂၀-၈-၂၀၂၂ရက်တွင် အရပ်ကတိစာချုပ် ပြုလုပ်ချုပ်ဆို၍ အပြီးအပိုင်လွှဲပြောင်း ရယူကာ လက်ရှိထားပိုင်ဆိုင်ခဲ့ပြီးဖြစ်ပါသည်။ သို့အတွက် အဆိုပါမြေကွက်နှင့်စပ်လျဉ်း၍ ကျွန်တော်၏ သဘောတူခွင့်ပြုချက် တစ်စုံတစ်ရာမရရှိဘဲ မည်သူတစ်ဦးတစ်ယောက်မျှ ရောင်းချခြင်း၊ ပေးကမ်းခြင်း၊ စွန့်လွှတ်ခြင်း၊လျှုဒါန်းခြင်း၊ပေါင်နှံခြင်း၊ အာမခံအဖြစ် တင်သွင်းထားရှိခြင်း၊တစ်နည်းနည်းဖြင့် စီမံခန့်ခွဲခြင်း၊ အခြားနည်းလွှဲပြောင်းခြင်း၊ ကျူးကျော်ဝင်ရောက်ခြင်းတို့ မပြုလုပ်ရန် အလေးအနက် အသိပေး ကြေညာအပ်ပါသည်။ အကယ်၍ လိုက်နာဆောင်ရွက်ခြင်းမရှိဘဲ ပြုလုပ်ခဲ့ပါက ပြုလုပ်သူ မည်သူ့ကိုမဆို တည်ဆဲဥပဒေများနှင့်အညီ ထိရောက်စွာ တရားစွဲဆို အရေးယူဆောင်ရွက်သွားမည်ဖြစ်ပါကြောင်း အများသိစေရန် ကြေညာအပ်ပါသည်။

ဦးမောင်မောင်သဲ ၉/တတဥ (နိုင်) ၁၁၁၇၃၅
အမှတ်-၁၇၅၊မန္တလေး-လားရှိုးလမ်းမကြီးဘေး၊
ရပ်ကွက်ကြီး(၄)၊ ပြင်ဦးလွင်မြို့

ကန့်ကွက်နိုင်ပါကြောင်း

မိတ္ထီလာမြို့နယ်၊ ကဖြူအုပ်စုရှိ ကွင်း/အကွက်အမှတ် (၇၃၃/မင်းတဲကုန်းကွင်း)၊ ဦးပိုင်အမှတ် (၁၃၀)၊ မြေကွက်အမှတ် (၄၆၆)၊ ဧရိယာ ၁ဒသမ၂၃ဧကရှိ တောင်သူဦးညိုလေးပိုင်မြေကွက်၏ လယ်ယာမြေလုပ်ပိုင်ခွင့် လက်မှတ်ပုံစံ(၇)မူရင်းမှာ ပျောက်ဆုံးသွားပါ၍ သက်ဆိုင်ရာဌာနတွင် ပြန်လည်လျှောက်ထားမည်ဖြစ်၍ ကန့်ကွက်လိုသူရှိပါက ၁၅ရက်အတွင်း ကန့်ကွက်နိုင်ပါကြောင်း။

ဦးညိုလေး ၉/မထလ(နိုင်)၀၄၅၉၀၁

အိတ်ဖွင့်တင်ဒါ(Open Tender)ခေါ်ယူခြင်း
အိတ်ဖွင့်တင်ဒါအမှတ်(၂/၂၀၂၂-၂၀၂၃)

၁။ စစ်ကိုင်းတိုင်းဒေသကြီး၊ လမ်းဦးစီးဌာန၊ ခန္တီးခရိုင်၊ လမ်းဆောက်လုပ်ရေး စီမံကိန်းအထူးအဖွဲ့(၁၉) ဆင်သေနှင့်လမ်းဆောက်လုပ်ရေးစီမံကိန်းအထူးအဖွဲ့(၈) ဖောင်းပြင် တို့မှ ၂၀၂၂-၂၀၂၃ ဘဏ္ဍာနှစ်အတွင်း ပြည်ထောင်စု/တိုင်းဒေသကြီးခွင့်ပြု အထွေထွေပိုလျှံရန်ပုံငွေများဖြင့် ဆောင်ရွက်မည့်လမ်း/တံတား တည်ဆောက်ရေး လုပ်ငန်းများတွင် အသုံးပြုရန်လိုအပ်သောလုပ်ငန်းသုံးပစ္စည်းများအား သတ်မှတ် လုပ်ငန်းခွင်အရောက် မြန်မာကျပ်ငွေဖြင့် ဝယ်ယူလိုပါသည်။

၂။ အသေးစိတ်အချက်အလက်များနှင့်တင်ဒါစည်းကမ်းချက်များကို သိရှိလိုပါက လမ်းဦးစီးဌာန၊ ခန္တီးခရိုင်နှင့်လမ်းအထူးအဖွဲ့(၁၉)၊ ဆင်သေတို့တွင် ရုံးချိန်အတွင်း စုံစမ်းနိုင်ပါသည်။

(က) **အိတ်ဖွင့်တင်ဒါလျှောက်လွှာစတင်ရောင်းချမည့်ရက်** - ၁၅-၁၀-၂၀၂၂ရက်
(ခ) **အိတ်ဖွင့်တင်ဒါလျှောက်လွှာပိတ်မည့်ရက်** - ၂၈-၁၀-၂၀၂၂ရက်
(ဂ) **အိတ်ဖွင့်တင်ဒါလျှောက်လွှာ ဖွင့်မည့်ရက်/အချိန်** - ၁-၁၁-၂၀၂၂ရက်၊ နံနက် ၉:၃၀နာရီ
(ဃ) **အိတ်ဖွင့်တင်ဒါဖွင့်မည့်နေရာ** - လမ်းအထူးအဖွဲ့(၁၉)ရုံး၊ ဆင်သေ

တင်ဒါစိစစ်ရွေးချယ်ရေးအဖွဲ့

ငြင်းချက်ထုတ်ရန် သမ္မန်စာ
(တရားမကျင့်ထုံးဥပဒေအမိန့် ၅၊ နည်း ၂၀)
ကျောက်တံတားခရိုင်တရားရုံး
၂၀၂၂ ခုနှစ် တရားမကြီးမှုအမှတ် ၂၉၇

ဒေါ်နီနီဝင်း **နှင့်** ၁။ ဒေါ်စိုးစိုးဝင်း
၂။ ဒေါ်ငွေငွေဝင်း
၃။ ဦးမြင့်ဦး
၄။ ဦးလှမိုးထွန်း(ခ) ဦးရန်အောင်
၅။ ဦးကျော်မြင့်
၆။ ဦးညွန့်မောင်ရှိန်

တရားလို **တရားပြိုင်များ**

ဗိုလ်တထောင်မြို့နယ်၊ ဗိုလ်မြတ်ထွန်းလမ်း၊ အမှတ် ၂၂၁နေ (၅)တရားပြိုင် ဦးကျော်မြင့်နှင့် (၆) တရားပြိုင် ဦးညွန့်မောင်ရှိန်တို့ သိစေရမည်။

သင်တို့အပေါ်၌ တရားလိုက ၁၄-၉-၂၀၁၃ ရက်စွဲပါ မြေကွက် အရောင်းအဝယ် နှစ်ဦးသဘောတူ ကတိပဋိညာဉ်စာချုပ်ပါအတိုင်း အကြောင်းကြားပြီးဖြစ်၍ အခြားတစ်စုံတစ်ဦးသို့ ပြန်လည်ရောင်းချပိုင်ခွင့်ရှိကြောင်း မြွက်ဟကြေညာပေးစေလိုမှုနှင့် လျှောက်ထားစွဲဆိုချက်ရှိသည်ဖြစ်၍ သင်တို့ကိုယ်တိုင်ဖြစ်စေ သို့တည်းမဟုတ် ၎င်းအမှုနှင့်စပ်လျဉ်း၍ အရေးကြီးသည့်စကားအရပ်ရပ်တို့ကို ချေပပြောဆိုနိုင်သူ သင်တို့၏ ကိုယ်စားလှယ်ရုံး အခွင့်အမိန့်အရ ရှေ့နေဖြစ်စေ သို့တည်းမဟုတ် ၎င်းအမှုနှင့်စပ်ဆိုင်သည့်အချက်များကို ချေပပြောဆိုနိုင်သူ တစ်ဦးတစ်ယောက် ၎င်းရှေ့နေနှင့်ပါစေ၍ဖြစ်စေ၊ ၂၀၂၂ ခုနှစ် အောက်တိုဘာ ၁၄ ရက် (၁၃၈၄ ခုနှစ် သီတင်းကျွတ်လပြည့်ကျော် ၅ ရက်) မွန်းမတည့်မီ ၁၀ နာရီတွင် အထက်က အမည်ရေးသားပါရှိသူ တရားလို စွဲဆိုချက်ကို ထုချေရှင်းလင်းရန် ရုံးသို့လာရောက်ရမည်။ ၎င်းပြင် သင်တို့ သိစေရမည်မှာ အထက်ကဆိုခဲ့သည့်နေ့ရက်တွင် သင်တို့မလာမရောက်ပျက်ကွက်ခဲ့လျှင် သင်တို့ကွယ်ရာတွင် ငြင်းချက်များကို ထုတ်ပေးလိမ့်မည်။ ၎င်းပြင် တရားလိုက ကြည့်ရှုလိုသည့် စာရွက်စာတမ်းများနှင့် သင်တို့က ထုချေ တင်ပြအမှီပြုလိုသည့် စာချုပ်စာတမ်းအစရှိသည်တို့ကို သင်တို့နှင့်အတူ ယူဆောင်လာရမည်။ သို့တည်း မဟုတ် သင်တို့၏ကိုယ်စားလှယ်ရှေ့နေလက်တွင် ထည့်အပ်ပို့လိုက်ရမည်။ သင်တို့က ထုချေလွှာ တင်သွင်းလိုလျှင် အမှုမဆိုင်မီ လေးရက်က တင်သွင်းရမည်။

၂၀၂၂ ခုနှစ် စက်တင်ဘာ ၂၉ ရက်တွင် ဤရုံးတံဆိပ်ရိုက်နှိပ်၍ ကျွန်ုပ်လက်မှတ် ရေးထိုး ထုတ်ပေးလိုက်သည်။

(မြတ်စံ)
ခရိုင်တရားသူကြီး
ကျောက်တံတားခရိုင်တရားရုံး

ကန့်ကွက်နိုင်ကြောင်းကြော်ငြာခြင်း

မုံရွာမြို့၊ အောင်မင်္ဂလာရပ်ကွက်၊ ဗိုလ်ချုပ်လမ်းအတွင်းရှိ မြေတိုင်း အကွက်အမှတ် (၁၅)၊ အကွက်အမည် အောင်မင်္ဂလာ၊ ဦးပိုင်အမှတ် ၈၀-ဃ နှင့် ၈၂၊ စုစုပေါင်း ဧရိယာ ၀ ဒသမ ၀၉၅ ဧကရှိ ဘိုးဘပိုင် ဦးမောင်မောင် အမည်ပေါက် မြေကွက်အား ဒေါ်နုနုဝင်း အမည်ဖြင့် (ဘိုးဘပိုင်အမည်ပြောင်း) လျှောက်ထားရာ အကျိုးအကြောင်း ဖော်ပြချက်ခိုင်လုံစွာဖြင့် ကန့်ကွက်တင်ပြနိုင်သူ မည်သူမဆို ယခု လျှောက်ထား ခြင်းကို ဆောင်ရွက်မပေးသင့်ကြောင်း အထောက်အထားခိုင်လုံစွာဖြင့် ကန့်ကွက်လွှာ များကို ဤရုံးသို့ ကြော်ငြာသည့်ရက်မှစ၍ ရက်ပေါင်း ၃၀ အတွင်း ကန့်ကွက်နိုင် ကြောင်းနှင့်ကန့်ကွက်မှုမရှိပါက လျှောက်ထားသူအား အထက်မြန်မာပြည် မြေနှင့် အခွန်စည်းမျဉ်းဥပဒေပါ ပြဋ္ဌာန်းချက်များနှင့်အညီ (ဘိုးဘပိုင်အမည်ပြောင်း) ခွင့်ပြု မည်ဖြစ်ကြောင်း အသိပေးကြေညာအပ်ပါသည်။

မြို့နယ်လယ်ယာမြေစီမံခန့်ခွဲရေးနှင့်စာရင်းအင်းဦးစီးဌာန၊ မုံရွာမြို့

ယာဉ်မှတ်ပုံတင်စာအုပ်မိတ္တူလျှောက်ထားခြင်း

ယာဉ်အမှတ်75W/74567 Honda Dream 125 M/C ယာဉ်လက်ဝယ်ရှိသူ ဦးဇင်ကိုအောင် ၃/ဘအန(နိုင်)၃၄၃၆၁၃က (ကမ-၃) ပျောက်ဆုံး၍ မိတ္တူထုတ်ပေးရန် လျှောက်ထားလာပါသည်။ ကန့်ကွက်လိုပါက ခိုင်လုံသောအထောက်အထားများဖြင့် ကြော်ငြာပါသည့်ရက်မှ ရက် ၃၀ အတွင်း အောက်ဖော်ပြပါရုံးသို့ လူကိုယ်တိုင် လာရောက်၍ ကန့်ကွက်နိုင်ပါသည်။

ကညန၊ပြည်နယ်ရုံး(ဘားအံမြို့)

ယာဉ်မှတ်ပုံတင်စာအုပ်မိတ္တူလျှောက်ထားခြင်း

ယာဉ်အမှတ်69W/24391 Honda Wave M/C ယာဉ်လက်ဝယ်ရှိသူဒေါ်နော်မချော ၃/ဘအန(နိုင်)၃၂၇၇၇၂ က (ကမ-၃) ပျောက်ဆုံး၍ မိတ္တူထုတ်ပေးရန် လျှောက်ထား လာပါသည်။ ကန့်ကွက်လိုပါက ခိုင်လုံသောအထောက်အထားများဖြင့် ကြော်ငြာပါ သည့်ရက်မှ ရက် ၃၀ အတွင်း အောက်ဖော်ပြပါရုံးသို့ လူကိုယ်တိုင်လာရောက်၍ ကန့်ကွက်နိုင်ပါသည်။

ကညန၊ပြည်နယ်ရုံး(ဘားအံမြို့)

ယာဉ်မှတ်ပုံတင်စာအုပ်မိတ္တူလျှောက်ထားခြင်း

ယာဉ်အမှတ်၂၉ယ/၇၄၃၇၀ ယာဉ်လက်ဝယ်ရှိသူ ဦးစိန်အောင် ၁၀/မဒန(နိုင်) ၀၁၅၈၅၂က (ကမ-၃) ပျောက်ဆုံး၍ မိတ္တူထုတ်ပေးရန် လျှောက်ထားလာပါသည်။ ကန့်ကွက်လိုပါက ခိုင်လုံသောအထောက်အထားများဖြင့် ကြော်ငြာပါသည့်ရက်မှ ရက် ၃၀ အတွင်း အောက်ဖော်ပြပါရုံးသို့ လူကိုယ်တိုင်လာရောက်၍ ကန့်ကွက်နိုင်ပါသည်။

ကညန၊ပြည်နယ်ဦးစီးမှူးရုံး(မော်လမြိုင်မြို့)

ဖခင်အမည်မှန်

မကွေးမြို့၊ အထက-၂ (ခွဲ) မြို့မ၊ Grade-7 (သင်ရိုးသစ်) မှ မမြတ်နိုးခင်၏ ဖခင်အမည်မှန်မှာ ဦးကြည်ဝင်း ၈/ဆပဝ(နိုင်)၀၇၀၀၈၆ ဖြစ်ပါကြောင်း။

ဦးကြည်ဝင်း

ကန့်ကွက်နိုင်ပါသည်

ယာဉ်အမှတ်(၁ယ/၃၈၆၂၁)၊ Honda C90၊ Custom CMV ယာဉ်လက်ဝယ်ရှိသူ ဦးကျော်မြင့် ၈/မကန(နိုင်)၀၂၀၀၃၅ မှ (ကမ-၃)ပျောက် မိတ္တူလျှောက်ထားပါသဖြင့် ကန့်ကွက်လိုပါက ခိုင်လုံသော အထောက်အထားများဖြင့် ကြော်ငြာသည့် ရက်မှ ၃၀ ရက်အတွင်း အောက်ဖော်ပြပါရုံးသို့ လာရောက်ဆက်သွယ် ဆောင်ရွက်ပါရန်။

ကညန၊တိုင်းရုံး(မကွေး)

ဖခင်အမည်မှန်

မကွေးမြို့၊ Special One ဘော်ဒါ၊ တက္ကသိုလ်ဝင်တန်းမှ မအေးသီရိကျော်၊ မကွေးမြို့နယ်၊ အထက(ခွဲ)၊ ယင်းသာစည် (အနောက်)၊ Grade-10 မှ မနှင်းသီရိလွင်၊ မကွေးမြို့နယ်၊ အမက (မူလွန်)(စမ်းကြီးရွာ) Grade-4 မှ မဖြူစင်ဦး၏ ဖခင်အမည်မှန်မှာ ဦးဆင့် ၈/မကန(နိုင်)၁၁၅၉၉၈ ဖြစ်ပါကြောင်း။

ဦးဆင့်

အများသိစေရန် ကြေညာချက်

မန္တလေးတိုင်းဒေသကြီး၊ ပြင်ဦးလွင်ခရိုင်၊ ပြင်ဦးလွင်မြို့နယ်၊ ရပ်ကွက်ကြီး (၈)၊ အကွက်အမှတ် ၅-ပဒေသာ၊ ဦးပိုင်အမှတ် (၇၁)၊ မြေဧရိယာ ၀ ဒသမ ၂၂၀ ဧကရှိမြေကွက်အား မြေငှားဂရန် (ဂရန်အမည်ပြောင်း) လျှောက်ထားနိုင်ရေး ဒေါ်မြသန်း ၉/မလန(နိုင်)၀၀၉၂၁၇ နှင့် ဒေါ်လတ်လတ်သူ ၉/မလန(နိုင်) ၀၄၂၅၇၆ တို့မှ ဆက်လက်ဆောင်ရွက်သွားမည်ဖြစ်ပါသဖြင့် ကန့်ကွက်လိုသူများရှိပါက ပြင်ဦးလွင်ခရိုင်/ မြို့နယ်အထွေထွေအုပ်ချုပ်ရေးဦးစီးဌာနရုံးသို့ ကြော်ငြာပါသည့်ရက်မှစ၍ ၁၄ ရက်အတွင်း မြေပိုင်ဆိုင်မှုအထောက်အထား ပြည့်စုံစွာဖြင့် လာရောက်ကန့်ကွက်နိုင်ကြောင်း ကြေညာအပ်ပါသည်။

မြို့နယ်အထွေထွေအုပ်ချုပ်ရေးဦးစီးဌာန
ပြင်ဦးလွင်မြို့

အများသိစေရန် ကြေညာချက်

မန္တလေးတိုင်းဒေသကြီး၊ ပြင်ဦးလွင်ခရိုင်၊ ပြင်ဦးလွင်မြို့၊ ရပ်ကွက်ကြီး (၁၀)၊ အကွက်အမှတ် BB/ မြနန္ဒာ၊ ဦးပိုင်အမှတ် (၉၇)၊ မြေယာအမှတ် (97)၊ မြေဧရိယာ ၀ ဒသမ ၀၈၃ ဧကရှိ မြေကွက်အား မြေငှားဂရန် (ဂရန်အမည်ပြောင်း) လျှောက်ထားနိုင်ရေး ဒေါ်စိုးမိုးထွေး ၁၂/အလန(နိုင်) ၀၂၀၅၃၉ မှ ဆက်လက်ဆောင်ရွက်သွားမည်ဖြစ်ပါသဖြင့် ကန့်ကွက်လိုသူများရှိပါက ပြင်ဦးလွင် ခရိုင်/ မြို့နယ်အထွေထွေအုပ်ချုပ်ရေး ဦးစီးဌာနရုံးသို့ ကြော်ငြာပါသည့်ရက်မှစ၍ ၁၄ ရက်အတွင်း မြေပိုင်ဆိုင်မှု အထောက်အထား ပြည့်စုံစွာဖြင့် လာရောက်ကန့်ကွက်နိုင်ကြောင်း ကြေညာအပ်ပါသည်။

မြို့နယ်အထွေထွေအုပ်ချုပ်ရေးဦးစီးဌာန
ပြင်ဦးလွင်မြို့

ယာဉ်မှတ်ပုံတင်စာအုပ်မိတ္တူလျှောက်ထားခြင်း

ယာဉ်အမှတ်၆၈ယ/၆၉၁၇၃ Honda Wave 100 M/C ယာဉ်လက်ဝယ်ရှိသူ ဦးချမ်းထွေး ၉/မလန(နိုင်)၁၆၁၃၆၄ က (ကမ-၃) ပျောက်ဆုံး၍ မိတ္တူထုတ်ပေးရန် လျှောက်ထား လာပါသည်။ ကန့်ကွက်လိုပါက ခိုင်လုံသောအထောက်အထားများဖြင့် ကြော်ငြာပါသည့် ရက်မှ ရက် ၃၀ အတွင်း အောက်ဖော်ပြပါရုံးသို့ လူကိုယ်တိုင် လာရောက်၍ ကန့်ကွက်နိုင်ပါ သည်။

ကညန၊ပြည်နယ်ရုံး(ဘားအံမြို့)

ယာဉ်မှတ်ပုံတင်စာအုပ်မိတ္တူလျှောက်ထားခြင်း

ယာဉ်အမှတ်၅၀ယ/၇၇၁၅၀ ယာဉ်လက်ဝယ်ရှိသူ ဦးမောင်အေး ၁၀/မဒန (နိုင်)၁၂၆၈၆၄က (ကမ-၃) ပျောက်ဆုံး၍ မိတ္တူထုတ်ပေးရန် လျှောက်ထား လာပါ သည်။ ကန့်ကွက်လိုပါက ခိုင်လုံသောအထောက်အထားများဖြင့် ကြော်ငြာ ပါသည့် ရက်မှ ရက် ၃၀ အတွင်း အောက်ဖော်ပြပါရုံးသို့ လူကိုယ်တိုင်လာရောက်၍ ကန့်ကွက် နိုင်ပါသည်။

ကညန၊ပြည်နယ်ဦးစီးမှူးရုံး(မော်လမြိုင်မြို့)

YI CAI Company Limited မှ အများသိစေရန်ကြေညာခြင်း

ရန်ကုန်တိုင်းဒေသကြီး၊ ရွှေပြည်သာမြို့နယ်၊ စက်မှုဇုန်(၁)၊ ခရေလမ်း၊ အမှတ် (၄၂/၈၇-က)ရှိ ဒေါ်အေးစိန် ပိုင်ဆိုင်သည့် YI CAI Company Limited သည် ၆-၁- ၂၀၂၂ ရက်မှစ၍ လုပ်ငန်းလည်ပတ်ခဲ့ပြီး အလုပ်ရှင်၊ အလုပ်သမားများအတွက် ပြဋ္ဌာန်းထားသည့်ဥပဒေနှင့်အညီ အလုပ်သမား ၃၃၇ ဦးဖြင့် လည်ပတ်နေသော အထည်ချုပ် စက်ရုံဖြစ်ပါသည်။ ၂၀- ၉-၂၀၂၂ ရက်က နိုင်ငံတော်မှ ပြဋ္ဌာန်းထားသည့် အလုပ်ရှင်၊ အလုပ်သမားဥပဒေများနှင့်အညီ "စက်ရုံအား ယာယီ (၂)လပိတ်သိမ်းမည်ဖြစ်ကြောင်း " တင်ပြသည့်စာအား အလုပ်သမားများ၏ သဘောတူရေးထိုးထားသောလက်မှတ်များနှင့် ရန်ကုန်တိုင်းဒေသကြီး၊ ရွှေပြည်သာမြို့နယ်၊ အလုပ်ရုံနှင့် အလုပ်သမား ဥပဒေစစ်ဆေးရေး ဦးစီးဌာနသို့ လိပ်မူ၍လည်းကောင်း၊ ရွှေပြည်သာမြို့နယ်၊ အလုပ်သမားညွှန်ကြားရေး ဦးစီးဌာန၊ အလုပ်သမားဆက်ဆံရေးဦးစီးဌာန၊ လူမှုဖူလုံရေးဦးစီးဌာနများသို့လည်း မိတ္တူများတင်ပြခဲ့ပြီးဖြစ်ပါသည်။ ထို့ကြောင့် ၂၉-၉-၂၀၂၂ ရက်က အလုပ်သမားများ၏ လုပ်ခ လစာအပြင် အလုပ်သမားများ၏ အကျိုးကို ရှေးရှု၍ ကရုဏာကြေးများကိုပါ ထည့်သွင်းရှင်းလင်းပေးခဲ့ပြီးဖြစ်ပါသည်။ သို့ဖြစ်ပါ၍ YI CAI Company Limited အထည်ချုပ်စက်ရုံနှင့် ပတ်သက်ပြီး facebook လူမှုကွန်ရက်စာမျက်နှာမှလည်းကောင်း၊ အခြားတစ်နည်းနည်းဖြင့်လည်းကောင်း၊ YI CAI Company Limited အထည်ချုပ်စက်ရုံအား ထိခိုက်နစ်နာစေမည်ကိုသိလျက်နှင့် အသရေ ပျက်စေရန်၊ ဂုဏ်သိက္ခာထိခိုက်ကျဆင်းစေရန် ရည်ရွယ်၍ မဟုတ်မမှန်သတင်းများ၊ ဗီဒီယို၊ မှတ်တမ်းဓာတ်ပုံများ လုပ်ကြံဖန်တီးကာ ရေးသားစွပ်စွဲပြောဆိုခြင်း၊ ဖြန့်ဝေခြင်းများ မပြုလုပ်ရန်နှင့် ပြုလုပ်ပါက ပြောဆိုရေးသားပြုလုပ် ဖြန့်ဝေသူများကို ကုမ္ပဏီအနေဖြင့် တည်ဆဲဥပဒေများအရ အရေးယူဆောင်ရွက် သွားရလိမ့်မည်ဖြစ်ကြောင်း အများသိစေရန်ကြေညာအပ်ပါသည်။

YI CAI Company Limited ၏လွှဲအပ်ညွှန်ကြားချက်အရ-

ဒေါ်သက်သက်မွန်	**ဒေါ် အေးမြင့်မောင်**
တရားလွှတ်တော်ရှေ့နေ	**တရားလွှတ်တော်ရှေ့နေ**
(စဉ်-၁၀၆၀၅/၂၀၁၅)	**(စဉ်-၁၃၈၅၈/၂၀၁၇)**

တိုက်(၄)၊ အခန်း(၃၁)၊ ပထမထပ်၊ မြို့ပြအိမ်ရာ (တောင်)ဘက်ခြမ်း၊ (၆)ရပ်ကွက်၊
(၈)မိုင်မီးပွိုင့်အနီး၊ မရမ်းကုန်းမြို့နယ်၊ရန်ကုန်တိုင်းဒေသကြီး၊ ဖုန်း- ၀၉-၇၉၅၅၃၄၇၅၃၊ ၀၉-၇၅၀၃၉၈၄၁၁

တစ်ဦးတည်းဖြစ်ကြောင်း

ကျိုက်မရောမြို့နယ်၊ အထက(ခွဲ) ကျိုက်မရောမြို့၊ Grade-7 တန်းမှ မအိန်ချမ်း၏ ဖခင်ဦးမြင့်ရွှေနှင့် ဦးမြင့်စိုး ၁၀/ကမရ(နိုင်)၀၈၂၂၇၅ မှာ တစ်ဦးတည်း ဖြစ်ပါကြောင်း။

ဦးမြင့်ရွှေ(ခ)ဦးမြင့်စိုး

မိခင်အမည်မှန်

ကျိုက်မရောမြို့၊ မူလွန် အမက(၁)၊ ပဥ္စမတန်း မှမနှင်းငယ်၏ မိခင်အမည်မှန်မှာ ဒေါ်လှတင်အေး ၁၀/ကမရ (နိုင်)၁၁၂၀၆၅ ဖြစ်ပါကြောင်း။

ဒေါ်လှတင်အေး

ပျောက်ဆုံးကြောင်း

ကျွန်တော် မောင်ကျော်သူထွန်း ၅/ရဘန (နိုင်)၁၆၉၇၈၅ ၏ နိုင်ငံကူးလက်မှတ် အမှတ်(မမှတ်မိ)မှာ ပျောက်ဆုံးသွားပါ သဖြင့် တွေ့ရှိပါက အကြောင်းကြား ပေးပါရန်။

ဖုန်း-၀၉-၉၇၀၀၀၉၂၄၄

ပျောက်ဆုံးကြောင်း

ကျွန်တော် မောင်ပိုင်ဦး ၅/ပလန(နိုင်) ၁၄၆၆၇၇ ၏ နိုင်ငံကူးလက်မှတ်အမှတ် (မမှတ်မိ)မှာ ပျောက်ဆုံးသွားပါသဖြင့် တွေ့ရှိပါက အကြောင်းကြားပေးပါရန်။

ဖုန်း-၀၉-၈၉၈၈၁၉၅၆၅

ပျောက်ဆုံးကြောင်း

ကျွန်မ မပပဝင်း ၅/ယမပ(နိုင်) ၀၉၁၆၇၈ ၏ နိုင်ငံကူးလက်မှတ်အမှတ် (မမှတ်မိ)မှာ ပျောက်ဆုံးသွားပါသဖြင့် တွေ့ရှိပါက အကြောင်းကြားပေးပါရန်။

ဖုန်း-၀၉-၉၆၉၆၆၆၉၃၀

ပျောက်ဆုံးကြောင်း

ကျွန်တော် မောင်ဝင်းဇော်ဦး ၅/ပလန (နိုင်)၀၇၉၄၄၅ ၏ နိုင်ငံကူးလက်မှတ် အမှတ် (မမှတ်မိ)မှာ ပျောက်ဆုံးသွားပါ သဖြင့် တွေ့ရှိပါက အကြောင်းကြားပေးပါ ရန်။

ဖုန်း-၀၉-၂၅၃၂၄၃၇၈၅

ပျောက်ဆုံးကြောင်း

ကျွန်တော် မောင်ဇော်အောင် ၅/ဆလက (နိုင်)၁၀၅၂၀၆ ၏ နိုင်ငံကူးလက်မှတ် အမှတ်(မမှတ်မိ)မှာ ပျောက်ဆုံးသွားပါ သဖြင့် တွေ့ရှိပါက အကြောင်းကြားပေး ပါရန်။

ဖုန်း-၀၉-၄၀၃၀၀၄၁၇၁

ပျောက်ဆုံးကြောင်း

ကျွန်တော် မောင်စိုးညွန့် ၅/ဝလန(နိုင်) ၁၂၄၂၃၃ ၏ နိုင်ငံကူးလက်မှတ်အမှတ် (မမှတ်မိ)မှာ ပျောက်ဆုံးသွားပါသဖြင့် တွေ့ရှိပါက အကြောင်းကြားပေးပါရန်။

ဖုန်း-၀၉-၇၇၄၉၅၆၆၅၂

စျေးဆိုင်ခန်း အခွန်ထမ်းအမည်လွှဲပြောင်းခြင်းအား ကန့်ကွက်နိုင်ကြောင်း ကြေညာခြင်း

၁။ လားရှိုးမြို့နယ်စည်ပင်သာယာရေးဌာနပိုင် မြို့မစျေးနှင့် လားရှိုးကြီးစျေးရှိ အောက်ဖော်ပြပါ စျေးဆိုင်ခန်းရှင်များမှ ဆိုင်ခန်းအခွန်ထမ်းအမည်လွှဲပြောင်းခွင့်ပြုပါရန် တင်ပြလျှောက်ထားလာပါသည်-

၂။ အထက်ပါလျှောက်ထားမှုအပေါ် ကန့်ကွက်လိုသူများရှိပါက ကြော်ငြာပါရှိသည့်ရက်မှစ၍ ၁၄ ရက်အတွင်း ပိုင်ဆိုင်မှုအထောက်အထားများနှင့်အတူ လားရှိုးမြို့နယ်စည်ပင်သာယာရေးဌာနသို့ ရုံးချိန်အတွင်း လာရောက် လျှောက်ထားနိုင်ကြောင်းနှင့်သတ်မှတ်ရက်အတွင်း ကန့်ကွက်မည့်သူမရှိပါက လျှောက်ထားလာသည့်အတိုင်း ဆိုင်ခန်းအခွန်ထမ်းအမည်လွှဲပြောင်းနိုင်ရေး ဆက်လက်ဆောင်ရွက်သွားမည်ဖြစ်ကြောင်း ကြော်ငြာအပ်ပါသည်။

စဉ်	စျေးအမည်	ဆိုင်ခန်းအမှတ်	မူလဆိုင်ခန်းပိုင်ရှင်			အသစ်ပြောင်းလဲမည့်ဆိုင်ခန်းပိုင်ရှင်		
			အမည်	မှတ်ပုံတင်အမှတ်	နေရပ်လိပ်စာ	အမည်	မှတ်ပုံတင်အမှတ်	နေရပ်လိပ်စာ
၁	မြို့မစျေး	၁/၂၄၀၊ ၂၄၁	ဒေါ်ကြူကြူစိမ်း	၁၃/လရန(နိုင်)၁၇၀၉၈၀	ရ.က(၅)၊ န.မ(၁၃)လားရှိုးမြို့	ဦးကျန်ကွေဟွယ်	၁၃/လရန(နိုင်)၁၆၄၉၁၁	ရ.က(၅)၊ န.မ(၂)၊ လားရှိုးမြို့
၂	မြို့မစျေး	၁(ပ)/၄၅	ဒေါ်နန်းရွှေစိန်	၁၃/လရန(နိုင်)၀၃၃၇၆၄	ရ.က(၅)၊ န.မ(၁၃)၊ လားရှိုးမြို့	ဒေါ်နန်းခမ်းဆေး	၁၃/လရန(နိုင်)၁၀၁၇၄၅	ရ.က(၄)၊ န.မ(၅)၊ လားရှိုးမြို့
၃	မြို့မစျေး	၁(ပ)/၁၄၀၊	ဒေါ်ယန်ချွင်လန့်	၁၃/လရန(နိုင်)၀၇၇၃၉၁	ရ.က(၅)၊ န.မ(၁၂)၊ လားရှိုးမြို့	ဒေါ်နန်းခမ်းဆေး	၁၃/လရန(နိုင်)၁၀၁၇၄၅	ရ.က(၄)၊ န.မ(၅)၊ လားရှိုးမြို့
၄	မြို့မစျေး	၂/၆၁	ဒေါ်ရှားတီ	၁၃/လရန(နိုင်)၀၁၅၀၂၉	ရ.က(၂)၊ န.မ(၁၄)၊ လားရှိုးမြို့	ဦးလင်းလင်း	၅/ကဘလ(နိုင်)၁၁၈၄၆၁	ရ.က(၇)၊ န.မ(၃)၊ လားရှိုးမြို့
၅	မြို့မစျေး	၂/၆၈	ဦးလင်းလင်း	၅/ကဘလ(နိုင်)၁၁၈၄၆၁	ရ.က(၇)၊ န.မ(၃)၊လားရှိုးမြို့	ဦးခင်မောင်ဝင်း	၁၃/လရန(နိုင်)၂၃၈၅၅၅	ရ.က(၇)၊ န.မ(၅)၊ လားရှိုးမြို့
၆	မြို့မစျေး	၃/၁၀၇	ဒေါ်အိုက်ရှာဘီဘီ	၁၃/လရန(နိုင်)၀၈၈၇၉၁	ရ.က(၄)၊ န.မ(၄)၊လားရှိုးမြို့	ဒေါ်နှင်းနှင်းအေး	၁၃/မရတ(နိုင်)၀၂၀၈၄၈	ရ.က(၇)၊န.မ(၄)၊ လားရှိုးမြို့
၇	မြို့မစျေး	၃/၁၅၀	ဦးတုံဟိုတ	၁၃/လရန(နိုင်)၀၈၅၄၆၁	ရ.က(၅)၊ န.မ(၁၇)၊လားရှိုးမြို့	ဒေါ်ရိန်ထိန်	၁၃/လရန(နိုင်)၁၁၇၁၂၃	ရ.က(၇)၊ န.မ(၉)၊ လားရှိုးမြို့
၈	မြို့မစျေး	၄/၃၉၊ ၄၀	ဦးမောင်မောင်	၁/မမန(နိုင်)၁၀၂၆၁၁	ရ.က(၅)၊ န.မ(၁၁)၊လားရှိုးမြို့	ဦးစိုင်းလှအောင်	၁၃/လရန(နိုင်)၁၇၀၄၄၁	ရ.က(၅)၊ န.မ(၁)၊ လားရှိုးမြို့
၉	မြို့မစျေး	က-၄/၁၃	ဦးတင်မြင့်(ခ) ချိန်ကွေကြည်	၁၃/လရန(ဧည့်)၀၀၀၁၃၀	ရ.က(၂)၊ န.မ(၁၃)၊လားရှိုးမြို့	ဒေါ်စန်းစန်းခင်	၁၃/လရန(နိုင်)၂၁၉၅၁၈	ရ.က(၅)၊ န.မ(၁၈)၊ လားရှိုးမြို့
၁၀	မြို့မစျေး	က-၄/၁၄	ဦးဝင်းမြင့်	၁၃/လရန(ဧည့်)၀၀၀၀၁၄	ရ.က(၂)၊ န.မ(၁၃)၊ လားရှိုးမြို့	ဒေါ်အိုက်ရီ	၁၃/လရန(နိုင်)၁၉၀၅၄၁	ရ.က(၅)၊ န.မ(၁၃)၊ လားရှိုးမြို့
၁၁	မြို့မစျေး	က-၄/၁၅	ဦးဝင်းမြင့်	၁၃/လရန(ဧည့်)၀၀၀၀၁၄	ရ.က(၂)၊ န.မ(၁၃)၊ လားရှိုးမြို့	ဒေါ်ဖြူဖြူဝင်း	၁၃/လရန(နိုင်)၁၉၀၅၄၂	ရ.က(၅)၊ န.မ(၁၃)၊ လားရှိုးမြို့
၁၂	မြို့မစျေး	ဃ-၇၊ ၈	ဦးအောင်အောင်	၁၃/လရန(နိုင်)၁၂၇၅၀၇	ရ.က(၂)၊ န.မ(၆)၊လားရှိုးမြို့	ဒေါ်ဝင်းဝင်းစိုး	၁၃/လရန(နိုင်)၁၃၂၁၀၄	ရ.က(၂)၊ န.မ(၆)၊ လားရှိုးမြို့
၁၃	မြို့မစျေး	ဆ-၂/၁၇	ရှောက်ဟွေ	၁၃/လရန(နိုင်)၀၅၁၁၉၉	ရ.က(၁)၊ န.မ(၄)၊လားရှိုးမြို့	ဒေါ်ဂရေစီကော့နန်	၁၃/တကန(နိုင်)၁၅၆၄၄၀	ရ.က(၂)၊ န.မ(၇)၊ လားရှိုးမြို့
၁၄	မြို့မစျေး	ငါး/၄	ဒေါ်မြင့်မြင့်ခင်	၁၃/လရန(နိုင်)၀၁၉၂၆၂	ရ.က(၁၀)၊ န.မ(၄)၊လားရှိုးမြို့	ဒေါ်မြင့်မြင့်သန်း	၉/မနမ(နိုင်)၀၀၂၈၉၇	ရ.က(၂)၊ န.မ(၁)၊ လားရှိုးမြို့
၁၅	မြို့မစျေး	၃(ပ)/၂၁၇၊ ၂၃၂	ဒေါ်ဟွေတီး	၁၃/လရန(နိုင်)၀၆၄၉၆၅	ရ.က(၂)၊ န.မ(၁၂)၊လားရှိုးမြို့	ဒေါ်နန်းခမ်းလီ	၁၃/လရန(နိုင်)၁၀၅၉၇၁	ရ.က(၁၀)၊ န.မ(၅)၊ လားရှိုးမြို့
၁၆	လားရှိုးကြီးစျေး	A/၄၊ ၅၊ ၆	ဒေါ်လောတင်(ခ) တင်ဦး	၁၃/လရန(နိုင်)၀၈၇၄၉၉	ရ.က(၁၂)၊ န.မ(၄)၊လားရှိုးမြို့	ဒေါ်ခင်အေး	၁၃/လရန(နိုင်)၀၈၇၅၀၂	ရ.က(၁၂)၊ န.မ(၁၂)၊ လားရှိုးမြို့
၁၇	လားရှိုးကြီးစျေး	B/၄၄၊ ၄၅	ဒေါ်မော်ဆွေရင်	၁၃/ကခန(နိုင်)၀၈၂၅၆၅	ရ.က(၁၂)၊ န.မ(၄)၊လားရှိုးမြို့	ဒေါ်အားဟွာ	၁၃/တယန(နိုင်)၁၁၁၃၅၈	ရ.က(၁၂)၊ န.မ(၁၄)၊ လားရှိုးမြို့

လားရှိုးမြို့နယ်စည်ပင်သာယာရေးဌာန

ပျောက်ဆုံးကြောင်း

ကျွန်တော် မောင်ထွန်းမင်းလတ် ၅/ဝလန (နိုင်)၁၅၀၈၈၂ ၏ နိုင်ငံကူးလက်မှတ် အမှတ် (မမှတ်မိ)မှာ ပျောက်ဆုံးသွားပါ သဖြင့် တွေ့ရှိပါက အကြောင်းကြားပေး ပါရန်။

ဖုန်း-၀၉-၇၉၇၄၂၁၁၂၅

ပျောက်ဆုံးကြောင်း

ကျွန်တော် မောင်ဝင်းဌေး ၅/ယမပ(နိုင်) ၁၂၃၉၂၈ ၏ နိုင်ငံကူးလက်မှတ်အမှတ် (မမှတ်မိ)မှာ ပျောက်ဆုံးသွားပါသဖြင့် တွေ့ရှိပါက အကြောင်းကြားပေးပါရန်။

ဖုန်း-၀၉-၉၆၃၇၇၅၅၃၆

ပတ်စ်ပို့ပျောက်

ကျွန်တော် မောင်စိန်ချစ် ၇/ဒဥန(နိုင်) ၁၆၁၅၆၆ ၏ နိုင်ငံကူးလက်မှတ်အမှတ် (နံပါတ်မမှတ်မိ)သည် ပျောက်ဆုံးသွား ပါသဖြင့် တွေ့ရှိပါက အောက်ပါဖုန်း နံပါတ်သို့ အကြောင်းကြားပေးပါရန်။

ဖုန်း-၀၉-၂၅၉၃၉၀၀၃၃

ပတ်စ်ပို့ပျောက်

ကျွန်မမအောင်မာစန်း ၈/မလန(နိုင်) ၁၁၀၉၃၇၏ နိုင်ငံကူးလက်မှတ်အမှတ် (နံပါတ်မမှတ်မိ)သည် ပျောက်ဆုံးသွား ပါသဖြင့် တွေ့ရှိပါက အောက်ပါဖုန်း နံပါတ်သို့ အကြောင်းကြားပေးပါရန်။

ဖုန်း-၀၉-၃၃၀၇၈၈၀၃

ပျောက်ဆုံးကြောင်း

မအိဖြူ ၅/ကနန (နိုင်)၁၄၉၈၉၂ ၏ နိုင်ငံကူးလက်မှတ်အမှတ်(မမှတ်မိ)မှာ ပျောက်ဆုံးသွားပါသဖြင့် တွေ့ရှိပါက အကြောင်းကြားပေးပါရန်။

ဖုန်း-၀၉-၉၇၀၀၀၉၂၄၄

ပျောက်ဆုံးကြောင်း

မသီတာခိုင် ၅/ပလန (နိုင်)၁၄၂၂၄ ၏ နိုင်ငံကူးလက်မှတ်အမှတ်(မမှတ်မိ)မှာ ပျောက်ဆုံးသွားပါသဖြင့် တွေ့ရှိပါက အကြောင်းကြားပေးပါရန်။

ဖုန်း-၀၉-၉၇၀၀၀၉၂၄၄

ပျောက်ဆုံးကြောင်း

မောင်ကျော်စိုးဦး ၅/ပလန(နိုင်) ၁၃၀၁၃၆၄ ၏ နိုင်ငံကူးလက်မှတ် အမှတ်(မမှတ်မိ)မှာ ပျောက်ဆုံးသွား ပါသဖြင့် တွေ့ရှိပါက အကြောင်းကြား ပေးပါရန်။

ဖုန်း-၀၉-၉၇၀၀၀၉၂၄၄

အမည်မှန်

ရန်ကုန်တိုင်းဒေသကြီး၊ ရွှေပြည်သာ မြို့နယ် အထက(၃) Grade-11 မှ (ဘ) ဦးကျော်စွာထွန်း ၁၀/ကထန(နိုင်) ၀၆၄၆၂၆ ၏ သမီး လွင်လွင်သက်ထား ၏ အမည်မှန်မှာ မဝင့်ရတီမင်း ဖြစ်ပါ ကြောင်း။

ပျောက်ဆုံးကြောင်း

ကျွန်မ မချောအိခိုင် ၅/ပလန(နိုင်) ၁၁၇၂၄၈ ၏ နိုင်ငံကူး လက်မှတ်အမှတ် (မမှတ်မိ)မှာ ပျောက်ဆုံးသွား ပါသဖြင့် တွေ့ရှိပါက အကြောင်းကြား ပေးပါရန်။

ဖုန်း-၀၉-၄၀၉၄၃၅၀၆၉

စာအုပ်စာပေ
လူ့မိတ်ဆွေ

ဘုရားကြီးကျောင်းတိုက်၏ဦးစီးပဓာန နာယကဆရာတော်
ဘဒ္ဒန္တဝိမလမဟာထေရ်
သက်တော်(၉၃)နှစ်၊ သိက္ခာတော်(၇၃)ဝါ

ဇာတိမွေးရပ်မြေ မန္တလေးတိုင်းဒေသကြီး၊ ကျောက်ပန်းတောင်းမြို့နယ်၊ နဘဲကုန်းကျေးရွာနေ ဖခမည်းတော် (ဦးနေဒွန်း)၊ မယ်တော်(ဒေါ်ယု)တို့၏ သားတော်၊ (ဦးစိန်အောင်)၊ (ဦးအော်ကြီး)တို့၏ညီတော်၊ (ဦးချစ်မြိုင်)၏ နောင်တော် ကရင်ပြည်နယ်၊ မြဝတီခရိုင်၊ မြဝတီမြို့၊ အမှတ် (၄)ရပ်ကွက်၊ ဘုရားကြီးကျောင်းတိုက်၌ သီတင်းသုံးနေထိုင်တော်မူသော နိုင်ငံတော်သံဃသမုတိ (ဟောင်း)၊ မြို့နယ်သံဃနာယကအကျိုးတော်ဆောင်(ဟောင်း)၊ ကရင်ပြည်နယ်၊ မြဝတီမြို့နယ်၊ ဩဝါဒါစရိယ၊ ရွှေမြင်းဝန်စေတီတော် မြတ်ကြီး၏ ဩဝါဒါစရိယ၊ မိဋ္ဌာန်အောင်စေတီတော်မြတ်ကြီး၏ ဩဝါဒါစရိယ၊ ရွှေတိဂုံပုံတူစေတီတော်မြတ်ကြီး၏ ဩဝါဒါစရိယဖြစ်တော်မူသော ဦးစီးပဓာနနာယကဆရာတော် ဘဒ္ဒန္တဝိမလ မဟာထေရ် သက်တော်(၉၃)နှစ်၊ သိက္ခာတော်(၇၃)ဝါသည် (၁၃၈၄ ခုနှစ်၊ သီတင်းကျွတ်လဆန်း ၁ရက်၊ တနင်္ဂနွေနေ့၊ ညနေ ၄း၁၃နာရီတွင် တစ်ဘဝခန္ဓာချုပ်ငြိမ်းသွားပါသဖြင့် (၁၃၈၄ခုနှစ် သီတင်းကျွတ်လဆန်း ၇ရက်) (စနေနေ့) နံနက် ၆နာရီတွင် ရက်လည်တရားတော်နာကြွရောက်ပေးပါရန် ညိုးငယ်သောစိတ်ထားဖြင့် ဖိတ်ကြားအပ်ပါသည်။

ဒါယကာ၊ ဒါယိကာမများ
ဘုရားကြီးကျောင်းတိုက်၊ မြဝတီမြို့

ကန့်ကွက်နိုင်ကြောင်း ကြေညာခြင်း

နေပြည်တော်၊ ပုဗ္ဗသီရိမြို့၊ မြေတိုင်းရပ်ကွက် အမှတ် ၁၄/ဆင်ဖြူရှင်ရပ်၊ ဆင်ဖြူရှင် ရပ်ကွက်ရှိ တကကသန်းထွန်း ကိုယ်ပိုင်အမှတ် ၇၉၀၁၈၃ ၈/မကတ (နိုင်)၀၀၂၈၄၆ (ဘ)ဦးတင်ဦး အမည်ပေါက် ပါမစ်မြေကွက်အမှတ် ပစ(C)၇၅၇ အမည်ပေါက် (ကွယ်လွန်)၏ တရားဝင် အမွေခံဇနီး ဒေါ်ဥမ္မာ ၉/တကန(နိုင်)၁၆၇ ၃၄၄ (ဘ)ဦးစန်းမောင် မှ တရားဝင်အမွေခံဖြစ်ကြောင်း တရားရုံးကျမ်းကျိန်ဆိုချက်မူရင်း၊ မြေကွက်ဖိုး ပေးသွင်း ချလန်မိတ္တူ၊ တကကသန်းထွန်း သေဆုံးခြင်းလက်မှတ်မိတ္တူ၊ မြေကွက်ပေါ်ရှိ အဆောက်အအုံပုံများတင်ပြပြီး ၎င်း၏အမည်ဖြင့် မြေငှားစာချုပ်ချထားပေးပါရန် လျှောက်ထားလာပါသဖြင့် ကန့်ကွက်လိုသူများအနေဖြင့် တရားဝင်ပိုင်ဆိုင်မှုစာချုပ်စာတမ်းများ၊ တရားရုံးအမိန့်ဒီကရီများဖြင့် အထောက်အထားခိုင်လုံစွာတင်ပြ၍ နေပြည်တော်စည်ပင်သာယာရေးကော်မတီ၊ မြို့ပြစီမံကိန်းနှင့်မြေစီမံခန့်ခွဲမှုဌာနသို့ ဤကြေညာချက်ပါရှိသည့် ရက်မှ စ၍ ၁၅ ရက်အတွင်း လာရောက်ကန့်ကွက်နိုင်ကြောင်းနှင့် သတ်မှတ်ကာလအတွင်း ကန့်ကွက်မှုမရှိပါက ဌာန၏လုပ်ထုံးလုပ်နည်းများနှင့်အညီ မြေငှားစာ ချုပ်လျှောက်ထားလာမှုအား ဆက်လက်ဆောင်ရွက်ပေးသွားမည်ဖြစ်ကြောင်း ကြေညာလိုက်သည်။

မြို့ပြစီမံကိန်းနှင့်မြေစီမံခန့်ခွဲမှုဌာန
နေပြည်တော်စည်ပင်သာယာရေးကော်မတီ

ယာဉ်မှတ်ပုံတင်စာအုပ်မိတ္တူလျှောက်ထားခြင်း

ယာဉ်အမှတ် 63W/77510, ANTSHA 110 M/C ယာဉ်လက်ဝယ်ရှိသူ Yatanar Eit met Co.,Ltd က(ကမ-၃)ပျောက်ဆုံး၍မိတ္တူထုတ်ပေးရန်လျှောက်ထားလာပါသည်။ ကန့်ကွက်လိုပါကခိုင်လုံသော အထောက်အထားများဖြင့် ကြော်ငြာသည့်ရက်မှ ရက် ၃၀ အတွင်း အောက်ဖော်ပြပါရုံးသို့ လူကိုယ်တိုင် လာရောက်ကန့်ကွက်နိုင်ပါသည်။

ကညန၊ခရိုင်ရုံး(မန္တလေးတောင်ပိုင်း)မန္တလေးမြို့

ယာဉ်မှတ်ပုံတင်စာအုပ်မိတ္တူလျှောက်ထားခြင်း

ယာဉ်အမှတ် ၇ဖယ/၈၂၇၆၈,Honda Scoopy 110 ယာဉ်လက်ဝယ်ရှိသူ ဒေါ်တင်မမအောင် ၉/မမန(နိုင်)၀၀၅၆၁၂ က(ကမ-၃)ပျောက်ဆုံး၍မိတ္တူထုတ်ပေးရန် လျှောက်ထားလာပါသည်။ ကန့်ကွက်လိုပါကခိုင်လုံသော အထောက်အထားများဖြင့် ကြော်ငြာသည့်ရက်မှ ရက် ၃၀ အတွင်း အောက်ဖော်ပြပါရုံးသို့လူကိုယ်တိုင်လာရောက်ကန့်ကွက်နိုင်ပါသည်။

ကညန၊ခရိုင်ရုံး(မန္တလေးမြောက်ပိုင်း)မန္တလေးမြို့

ကန့်ကွက်နိုင်ပါကြောင်း ကြေညာချက်

တောင်ငူမြို့၊ (၁၇)ရပ်ကွက်၊ အကွက်အမှတ်(၇+၈)၊ တိုက်တန်းငွေ့ဇီး၊ ဦးပိုင်အမှတ် ၂၁၆၊ ဧရိယာ ၀ဒသမ ၀၃၀ ဧကရှိ အရှေ့-ဦးပိုင် (၂၁၁/က)၊အနောက်-ရတနာလမ်း၊ တောင်-ဦးပိုင်(၂၁၇)၊မြောက်-ဦးပိုင်(၂၁၅)အလားလေးရပ်အတွင်းရှိ ဒေါ်ရှုမေ အမည်ပေါက် ဘိုးဘပိုင်ခြံမြေကွက်အား ဦးစံတင်၏အမည်သို့ ပြောင်းလဲမည်ဖြစ်ပါ၍ ပြောင်းလဲမပေးထိုက်ကြောင်း ကန့်ကွက်လိုသူများရှိပါက ၂၀၂၂ ခုနှစ် အောက်တိုဘာလ ၂၈ရက် မတိုင်မီ တောင်ငူမြို့နယ်၊ လယ်ယာမြေစီမံခန့်ခွဲရေးနှင့် စာရင်းအင်းဦးစီးဌာန၊ မြို့နယ်ဦးစီးမှူးထံသို့ လာရောက်ကန့်ကွက်နိုင်ပါကြောင်း ကြေညာအပ်ပါသည်။

လယ်ယာမြေစီမံခန့်ခွဲရေးနှင့် စာရင်းအင်းဦးစီးဌာန၊ တောင်ငူမြို့

ကန့်ကွက်နိုင်ကြောင်းကြေညာခြင်း

ဒက္ခိဏသီရိမြို့၊ ဒက္ခိဏသီရိရပ်ကွက်၊ မြေတိုင်းရပ်ကွက်အမှတ် (၁၁/ရွှေအင်ကြင်းရပ်)-မြေကွက်အမှတ် (၁-၃၃၂၃၉)၊ မြေဧရိယာ (၀.၁၄၆)ဧကရှိ ဦးတင်လှိုင် (ဘ) ဦးချစ်ပြုံး ၅/မရန(နိုင်) ၀၅၁၀၅၄ အမည်ပေါက်မြေကွက်အား အဆင့်ဆင့်ဝယ်ယူထားသူ ဦးကျော်လွင်ဦး(ဘ)ဦးညွန့်လှိုင်၁၂/ကမရ(နိုင်)၀၀၉၂၂၂မှ မြေကွက်နေရာ(ယာယီ)ချထားပေးသည့် လက်မှတ်(မူရင်း)ပျောက်ဆုံးသွားပါသဖြင့် ပျောက်ဆုံးကြောင်း မှတ်ပုံတင်ကျမ်းကျိန်လွှာ (မူရင်း)၊ ရပ်ကွက်ထောက်ခံချက်၊ ရဲစခန်းထောက်ခံချက်၊ မြေအရောင်းအဝယ်ကတိစာချုပ်များတင်ပြ၍ မြေကွက်နေရာ(ယာယီ)ချထားပေးသည့် လက်မှတ်မိတ္တူမှန် လျှောက်ထားလာရာ ကန့်ကွက်လိုသူများအနေဖြင့် တရားဝင်ပိုင်ဆိုင်မှုစာချုပ်စာတမ်းများ၊ တရားရုံးအမိန့်ဒီကရီများ၊ အထောက်အထားခိုင်လုံစွာတင်ပြ၍ နေပြည်တော်စည်ပင်သာယာရေးကော်မတီ၊ မြို့ပြစီမံကိန်းနှင့်မြေစီမံခန့်ခွဲမှုဌာနသို့ ဤကြေညာချက်ပါရှိသည့်ရက်မှစ၍ (၃၀)ရက်အတွင်း လာရောက်ကန့်ကွက်နိုင်ကြောင်းနှင့် သတ်မှတ်ကာလအတွင်း ကန့်ကွက်မှုမရှိပါက ဌာန၏လုပ်ထုံးလုပ်နည်းများနှင့်အညီ အဆိုပါမြေကွက်နေရာ(ယာယီ) ချထားပေးသည့်လက်မှတ်(မူရင်း)ကိုပယ်ဖျက်ပြီး မိတ္တူမှန်လျှောက်ထားလာခြင်းအား ဆက်လက်ဆောင်ရွက်ပေးသွားမည်ဖြစ်ကြောင်း အသိပေးကြေညာလိုက်သည်။

မြို့ပြစီမံကိန်းနှင့်မြေစီမံခန့်ခွဲမှုဌာန၊ နေပြည်တော်စည်ပင်သာယာရေးကော်မတီ

ကန့်ကွက်နိုင်ကြောင်း ကြော်ငြာ

ရန်ကုန်မြို့ တောင်ဥက္ကလာပမြို့နယ်၊ မြေတိုင်းရပ်ကွက်အမှတ်-၁၄/၂၊ မြေကွက်အမှတ်-၃၄/၁၊ ဧရိယာ (၁၃၆၂)စတုရန်းပေရှိ နှစ်(၆၀)ဂရန်မြေကွက်နှင့် ယင်းမြေကွက်ပေါ်ရှိ ရန်ကုန်မြို့ တောင်ဥက္ကလာပမြို့နယ်၊ (၁၄/၂) ရပ်ကွက်၊ ဇင်မေယ်လမ်း၊ အမှတ် (၃၄/၁)တွင် ဆောက်လုပ်ထားသော နေအိမ်အပါအဝင် အကျိုးခံစားခွင့်အရပ်ရပ်အားလုံးတို့ကို တရားဝင်လက်ရှိထားအမည်ပေါက်ပိုင်ဆိုင်လျက်ရှိသူ ဦးဝင်းလွင်ဦး (၈/မကန (နိုင်) ၀၃၄၂၄၉) ထံမှ ကျွန်ုပ်၏မိတ်ဆွေက အပြီးအပိုင်လွှဲပြောင်းဝယ်ယူရန်အတွက် စရံငွေ ပေးချေပြီးဖြစ်ပါသည်။ ကန့်ကွက်လိုပါက ခိုင်လုံသောစာချုပ်စာတမ်းများနှင့်တကွ ကျွန်ုပ်ထံတွင် ဤကြော်ငြာပါသည့်နေ့မှစ၍(၇)ရက် အတွင်းကန့်ကွက်နိုင်ပါသည်။ ထိုရက်ကျော်လွန်ပါက ဥပဒေနှင့်အညီ အရောင်းအဝယ်ကိုဆက်လက်ဆောင်ရွက်သွားမည်ဖြစ် ကြောင်း အများသိစေရန် ကြေညာအပ်ပါသည်။

လွှဲအပ်ညွှန်ကြားချက်အရ -
ဦးဇော်လတ် (LL.B)
တရားလွှတ်တော်ရှေ့နေ (စဉ် - ၉၀၁၈)
အမှတ်-၃၆၊ မြေညီထပ်၊ မဟာဗန္ဓုလပန်းခြံလမ်း၊
(၂) ရပ်ကွက်၊ ကျောက်တံတားမြို့နယ်၊ ရန်ကုန်မြို့။ ဖုန်း ၀၉-၂၅၃၁၀၇၅၄

ဦးအောင်လွင်(ခ)ဂန်ဟောစိန်
ဦးအောင်လွင်စတိုးနှင့် အလှကုန်
၆ လမ်း တောင်ငူမြို့
အသက်(၈၉)နှစ်

တောင်ငူမြို့၊ ၁၅/၁၂ ဈေးလမ်းနေ ဒေါ်မြဝေ(ခ)ဒေါ်ရှုကြည်၏ ခင်ပွန်း၊ ဒေါ်မြမြမော်၊ ဒေါ်မြတ်မြတ်အေး၊ ကိုကြည်တိုး၊ ကိုရဲထွန်း၊ ကိုအောင်နိုင်၊ ကိုဟန်စိုး-မနေခြည်ဝင်း၊ ဒေါက်တာ ဦးကျော်ဇေယျ-ဒေါက်တာ မချောစုဝေတို့၏ ကျေးဇူးရှင်ဖခင်ကြီး၊ မောင်အေးချမ်းဇေ၊ မောင်ထက်အောင်ရဲရင့်တို့၏အဘိုး ဦးအောင်လွင်သည် ၂၉-၉-၂၀၂၂ရက် (ကြာသပတေးနေ့) နံနက် ၁၁ နာရီတွင် တောင်ငူ ပြည်သူ့ဆေးရုံကြီး၌ ကွယ်လွန်သွားပါသဖြင့် ယင်းနေ့ ညနေ ၃ နာရီတွင် တောင်ငူမြို့၊ အနောက်သုသာန်သို့ ပို့ဆောင်မီးသင်္ဂြိုဟ်ပြီးစီးပါကြောင်း ရပ်နီးရပ်ဝေးမှ ဆွေမျိုးမိတ်သင်္ဂဟများအား အသိပေးအကြောင်းကြားအပ်ပါသည်။

ကျန်ရစ်သူမိသားစု

ဝမ်းနည်းကြေကွဲခြင်း

တောင်ငူမြို့၊ ဈေးလမ်းနေ ဦးအောင်လွင် (စတိုးနှင့် အလှကုန်)သည် ၂၉-၉-၂၀၂၂ရက်က ကွယ်လွန်သွားခြင်းအတွက် မိသားစုနှင့်ထပ်တူထပ်မျှ ဝမ်းနည်းကြေကွဲရပါသည်။

အတာအိုးမိသားစု
အုတ်တွင်းမြို့

ငြင်းချက်ထုတ်ရန်ဆင့်စာ
(တရားမကျင့်ထုံး ဥပဒေအမိန့် -၅၊ နည်းဥပဒေ -၂၀)
မဟာအောင်မြေခရိုင်တရားရုံး
၂၀၂၂ ခုနှစ် တရားမကြီးမှုအမှတ် -၇၇၅

ဦးကျော်စိုးမိုး နှင့် **ဦးထွန်းမင်းထိုက်**
တရားလို **တရားပြိုင်**

မကွေးတိုင်းဒေသကြီး၊ ရေစကြိုမြို့နယ်၊ ကြူရွာနေ ဦးထွန်းမင်းထိုက် သိစေရမည်။

သင့်အပေါ်၌ တရားလိုက ကုန်ဖိုးငွေ ၁၀၅၉၄၉၅၀ ကျပ်တိတိရလိုကြောင်းနှင့် လျှောက်ထားစွဲဆိုသည်ဖြစ်၍ သင်ကိုယ်တိုင်ဖြစ်စေ၊ ၎င်းအမှုနှင့်စပ်လျဉ်း၍ အရေးကြီးသည့်စကားအရပ်ရပ်တို့ကို ချေပပြောဆိုနိုင်သူ ကိုယ်စားလှယ်နှင့်ဖြစ်စေ၊ ရှေ့နေနှင့်ဖြစ်စေ၊ ၂၀၂၂ ခုနှစ် အောက်တိုဘာ ၁၈ရက် မွန်းမတည့်မီ ၁၀နာရီတွင် အထက်အမည်ပါသူ တရားလို၏ အဆိုလွှာကို ထုချေရှင်းလင်းရန် ရုံးတော်သို့ လာရောက်ရမည်။ ၎င်းပြင် အထက်ပါနေ့ရက်တွင် သင်မလာရောက်ပျက်ကွက်ခဲ့လျှင် သင့်မျက်ကွယ်တွင် ငြင်းချက်များကို ထုတ်ပေးလိမ့်မည်။ ၎င်းပြင် တရားလိုက ကြည့်ရှုလိုသည့် စာချုပ်စာတမ်းများနှင့် သင်ကထုချေတင်ပြအမှီပြုလိုသည့် စာချုပ်စာတမ်းအစရှိသည်တို့ကို သင်နှင့်အတူ ယူဆောင်လာရမည်။ သို့မဟုတ် သင့်ကိုယ်စားလှယ်ရှေ့နေလက်တွင် ထည့်အပ်လိုက်ရမည်။ သင်ကထုချေလွှာတင်သွင်းလိုလျှင် အမှုမဆိုင်မီ လေးရက်က တင်သွင်းရမည်။

၂၀၂၂ ခုနှစ် စက်တင်ဘာ ၂၈ ရက်တွင် ဤရုံးတံဆိပ်ရိုက်နှိပ်၍ ကျွန်ုပ်လက်မှတ်ရေးထိုးထုတ်ပေးလိုက်သည်။

(ဌေးဌေးလွင်)
ဒုတိယခရိုင်တရားသူကြီး (၃)
မဟာအောင်မြေခရိုင်တရားရုံး

ကန့်ကွက်နိုင်ကြောင်းကြေညာခြင်း

နေပြည်တော်၊ ပုဗ္ဗသီရိမြို့၊ မြေတိုင်းရပ်ကွက် အမှတ် ၁၅/တပင်ရွှေထီးရပ်၊ တပင်ရွှေထီးရပ်ကွက်ရှိ တပ်သား စန်းဝင်း ကိုယ်ပိုင်အမှတ် ၇၈၈၀၂၄ ၈/ရစက (နိုင်)၁၁၅၃၉၅ (ဘ)ဦးမောင်မြ အမည်ပေါက် ပါမစ်မြေကွက်အမှတ် ပစ(C)၆၂၉၅ အမည်ပေါက် (ကွယ်လွန်)၏ တရားဝင် အမွေခံဇနီး ဒေါ်ကြည်ခိုင် ၈/ရစက(နိုင်) ၁၆၄၁၆၄ (ဘ)ဦးဆင့် မှ တရားဝင် အမွေခံ ဖြစ်ကြောင်း တရားရုံးကျမ်းကျိန်ဆိုချက်မူရင်း၊ မြေကွက်ဖိုး ပေးသွင်းချလန်မိတ္တူ၊ တပ်သားစန်းဝင်း သေဆုံးခြင်းလက်မှတ်မိတ္တူ၊ မြေကွက်ပေါ်ရှိ အဆောက်အအုံပုံများတင်ပြပြီး ၎င်း၏အမည်ဖြင့် မြေငှားစာချုပ်ချထားပေးပါရန် လျှောက်ထားလာပါသဖြင့် ကန့်ကွက်လို သူများအနေဖြင့် တရားဝင်ပိုင်ဆိုင်မှုစာချုပ်စာတမ်းများ၊ တရားရုံးအမိန့်ဒီကရီများဖြင့် အထောက်အထားခိုင်လုံစွာတင်ပြ၍ နေပြည်တော်စည်ပင်သာယာရေးကော်မတီ၊ မြို့ပြစီမံကိန်းနှင့်မြေစီမံခန့်ခွဲမှုဌာနသို့ ဤကြေညာချက်ပါရှိသည့်ရက်မှစ၍ ၁၅ ရက်အတွင်း လာရောက်ကန့်ကွက်နိုင်ကြောင်းနှင့် သတ်မှတ်ကာလအတွင်း ကန့်ကွက် မှုမရှိပါက ဌာန၏လုပ်ထုံးလုပ်နည်းများနှင့်အညီ မြေငှားစာ ချုပ်လျှောက်ထားလာမှုအား ဆက်လက်ဆောင်ရွက်ပေးသွားမည်ဖြစ်ကြောင်း ကြေညာလိုက်သည်။

မြို့ပြစီမံကိန်းနှင့်မြေစီမံခန့်ခွဲမှုဌာန
နေပြည်တော်စည်ပင်သာယာရေးကော်မတီ

ယာဉ်မှတ်ပုံတင်စာအုပ်မိတ္တူလျှောက်ထားခြင်း

ယာဉ်အမှတ် 3F/8121 ယာဉ်လက်ဝယ်ရှိသူ ဦးသောင်းဖေ ၁၂/မရတ(နိုင်)၀၀၅၇၉၄ က (ကမ -၃) ပျောက်ဆုံး၍မိတ္တူထုတ်ပေးရန် လျှောက်ထားလာပါသည်။ ကန့်ကွက်လိုပါကခိုင်လုံသော အထောက် အထားများဖြင့်ကြော်ငြာသည့်ရက်မှ ရက် ၃၀ အတွင်း အောက်ဖော်ပြပါရုံးသို့ လူကိုယ်တိုင်လာရောက်ကန့်ကွက်နိုင်ပါသည်။

ကညန၊ခရိုင်ရုံး(ပြင်ဦးလွင်)

အများသိစေရန် ကြေညာချက်

၁။ ဗဟန်းမြို့နယ်၊ ရေတာရှည်ရပ်ကွက်၊ တော်ဝင်ရိပ်သာလမ်း၊ အမှတ် (၁၄၅)တွင် Basement+(၄)ထပ်တိုက်(Liftပါ) အဆောက်အဦဆောက်လုပ်ရန် မြေရှင်ဦးကျော်နိုင်ဦး၊ လိုင်စင်ရကန်ထရိုက်တာ ဒေါ်ခင်လေးမာ (LC-784)၊ မှတ်ပုံတင်လက်မှတ်ရအင်ဂျင်နီယာ(Construction)ဒေါ်ဆွေဆွေဝင်း(RSE-2411)၊ မှတ်ပုံတင်လက်မှတ်ရအင်ဂျင်နီယာ (Structure) ဦးမြင့်ဦး (RSE-673)တို့အား ရန်ကုန်မြို့တော်စည်ပင်သာယာရေးကော်မတီ၊ အင်ဂျင်နီယာဌာန (အဆောက်အအုံ)မှ (၂၇-၈-၂၀၁၉)ရက်စွဲပါစာအမှတ်၊ ၂၅၄၈/ ၂၅၄၇/ စည်ပင်-ယာ(အုံ)ဖြင့် ဆောက်လုပ်ခွင့်ပြုခဲ့ပြီးဖြစ်ပါသည်။

၂။ ယခုအခါ အဆိုပါ Basement+(၄)ထပ်တိုက် (Liftပါ) အဆောက်အဦ ဆောက်လုပ်ခွင့်ပြုမိန့်အား ပယ်ဖျက်ခွင့်ပြုပါရန် မြေရှင်နှင့်လိုင်စင်ရကန်ထရိုက်တာတို့မှ အင်ဂျင်နီယာဌာန(အဆောက်အအုံ)သို့ တင်ပြလျှောက်ထားလာပါသဖြင့် ကန့်ကွက်ရန်ရှိပါက ခိုင်လုံသောအထောက်အထားများဖြင့် ဤကြေညာချက်ပါရှိသည့်နေ့မှစ၍ ရက်ပေါင်း (၁၅)ရက်အတွင်း လျှောက်ထား ကန့်ကွက်နိုင်ပါကြောင်းနှင့် သတ်မှတ်ရက်အတွင်း ကန့်ကွက်မှုမရှိပါက လုပ်ထုံးလုပ်နည်းနှင့်အညီ ဆက်လက်ဆောင်ရွက်သွားမည်ဖြစ်ကြောင်း အသိပေးကြေညာအပ်ပါသည်။

အင်ဂျင်နီယာဌာန (အဆောက်အအုံ)
ရန်ကုန်မြို့တော်စည်ပင်သာယာရေးကော်မတီ

ငြင်းချက်ထုတ်ရန်သမ္မန်စာ
(တရားမကျင့်ထုံး ဥပဒေအမိန့် -၅၊ နည်းဥပဒေ- ၂၀)
ပျဉ်းမနားခရိုင်တရားရုံးတော်၌
၂၀၂၂ ခုနှစ် တရားမကြီးမှုအမှတ် - ၃၃၂

ဦးဇော်လင်း နှင့် **ဦးလှမျိုးအေး ပါ-၄**
(၎င်း၏ ကိုယ်စားလှယ်စာရသူ ဦးခင်မောင်ဦး)
တရားလို **တရားပြိုင်များ**

ပျဉ်းမနားမြို့၊ ရန်အောင်(၁)ရပ်ကွက်၊ မြသီတာ ၃လမ်း၊ အိမ်အမှတ် ၁၂/၃၈နေ (၁)တရားပြိုင် ဦးလှမျိုး အေး၊ (၂) တရားပြိုင် ဒေါ်ထားထားဝင်း(အတူနေလင်မယား) (ယခုနေရပ်လိပ်စာမသိ)နှင့် ပျဉ်းမနားမြို့၊ မကျီးတောရပ်၊ အမှတ်(၃)လမ်းနေ(၄) တရားပြိုင် ဒေါ်အေးကြွယ်(ယခုနေရပ်လိပ်စာမသိ)သိစေရမည်။

သင်တို့အပေါ်တွင် ဦးဇော်လင်း(၎င်း၏ ကိုယ်စားလှယ်စာရသူ ဦးခင်မောင်ဦး) က ၁၄-၁-၂၀၁၄ရက်စွဲပါ နှစ်ဦး သဘောတူ အိမ်ခြံမြေအရောင်းအဝယ် ကတိစာချုပ်အား မှတ်ပုံတင်စာချုပ်ချုပ်ဆိုပေးစေလိုမှုလျှောက်ထားစွဲဆိုသည်ဖြစ်၍ သင်တို့ ကိုယ်တိုင်ဖြစ်စေ၊ သို့တည်းမဟုတ် ၎င်းအမှုနှင့် စပ်လျဉ်း၍ အရေးကြီးသည့် စကားအရပ်ရပ်တို့ကို ချေပပြောဆိုနိုင်သူ သင့်ကိုယ်စားလှယ် ရုံးအခွင့်အမိန့်ရရှေ့နေဖြစ်စေ၊ သို့တည်းမဟုတ် ၎င်းအမှုနှင့် စပ်ဆိုင်သည့် အချက်များကို ချေပပြောဆိုနိုင်သူ တစ်ဦးတစ်ယောက်ဖြစ်စေ၊ ၎င်း ရှေ့နေနှင့်ပါစေ၍ဖြစ်စေ ၂၀၂၂ ခုနှစ် အောက်တိုဘာ ၂၆ ရက်(၁၃၈၄ ခုနှစ် တန်ဆောင်မုန်းလဆန်း ၃ရက်) မွန်းမတည့်မီ ၁၀နာရီတွင် အထက်အမည်ရေးသားပါရှိသူ တရားလိုစွဲဆိုချက်ကို ထုချေရှင်းလင်းရန် ရုံးတော်သို့ လာရောက်ရမည်။ ၎င်းအပြင် သင်တို့ သိစေရမည်မှာ အထက်ကဆိုခဲ့သည့်ရက်တွင်သင်တို့မလာရောက်ပျက်ကွက်ခဲ့လျှင် သင်တို့ကွယ်ရာတွင် ငြင်းချက် များကို ထုတ်ပေးလိမ့်မည်။ ၎င်းအပြင် တရားလိုက ကြည့်ရှုလိုသည့် စာရွက်စာတမ်းများနှင့် သင်တို့က ထုချေတင်ပြအမှီပြုလိုသည့် စာချုပ်စာတမ်း အစရှိသည်တို့ကို သင်တို့နှင့် အတူ ယူဆောင်လာရမည်။ သို့တည်းမဟုတ် သင်တို့ကိုယ်စားလှယ်ရှေ့နေလက်တွင် ထည့်အပ်ပေးပို့လိုက်ရမည်။ သင်တို့ကထုချေလွှာတင် သွင်းလိုလျှင် အမှုမတိုင်မီ လေးရက်က တင်သွင်းရမည်။

၂၀၂၂ခုနှစ် စက်တင်ဘာ ၂၈ရက်တွင် ဤရုံးတံဆိပ်ရိုက်နှိပ်၍ ကျွန်ုပ်လက်မှတ်ရေးထိုးထုတ်ပေးလိုက်သည်။

(စိုးမိုးအောင်)
ဒုတိယခရိုင်တရားသူကြီး(၂)
ပျဉ်းမနားခရိုင်တရားရုံး

ကန့်ကွက်နိုင်ပါကြောင်း ကြေညာချက်

တောင်ငူမြို့၊ (၁၇)ရပ်ကွက်၊ အကွက်အမှတ်(၇+၈)၊ တိုက်တန်းငွေ့ဇီး၊ ဦးပိုင်အမှတ် ၂၂၆-က၊ ဧရိယာ ၀ဒသမ ၀၉၁ဧကရှိ အရှေ့-ဦးပိုင်(၂၂၆/ဃ)၊အနောက်-ရတနာလမ်း၊ တောင်-ဦးပိုင် (၂၂၆/ခ+၂၂၉)၊မြောက်-ဦးပိုင် (၂၂၅)အလားလေးရပ်အတွင်းရှိ ဒေါ်ရှုမေ အမည်ပေါက် ဘိုးဘ ပိုင်ခြံမြေကွက်အား ဦးစံတင်၏ အမည်သို့ ပြောင်းလဲမည်ဖြစ်ပါ၍ ပြောင်းလဲမပေးထိုက်ကြောင်း ကန့်ကွက်လိုသူများရှိပါက ၂၀၂၂ ခုနှစ် အောက်တိုဘာလ ၂၈ရက် မတိုင်မီ တောင်ငူမြို့နယ်၊ လယ်ယာမြေစီမံခန့်ခွဲရေးနှင့် စာရင်းအင်းဦးစီးဌာန၊ မြို့နယ်ဦးစီးမှူးထံသို့ လာရောက်ကန့်ကွက်နိုင်ပါကြောင်း ကြေညာအပ်ပါသည်။

လယ်ယာမြေစီမံခန့်ခွဲရေးနှင့် စာရင်းအင်းဦးစီးဌာန၊ တောင်ငူမြို့

ပျောက်ဆုံးကြောင်း

ကျွန်တော် မောင်ဘီဂျေး ၁၃/တကန(နိုင်)၂၈၅၂၃၁၏ နိုင်ငံကူးလက်မှတ်အမှတ်(နံပါတ်မမှတ်မိ)သည် ပျောက်ဆုံးသွားပါသဖြင့်တွေ့ရှိပါက အကြောင်းကြား ပေးပါရန်။

ဖုန်း-၀၉-၉၄၁၇၄၅၅၂၈

ပျောက်ဆုံးကြောင်း

ကျွန်မ မမြမိုးစက်ဦး ၁၃/ညရန(နိုင်)၁၂၀၀၅၇ ၏ နိုင်ငံကူးလက်မှတ်အမှတ်(နံပါတ်မမှတ်မိ)သည် ပျောက်ဆုံးသွားပါသဖြင့်တွေ့ရှိပါက အကြောင်းကြား ပေးပါရန်။

ဖုန်း-၀၉-၉၇၂၃၄၉၅၁၅

ပျောက်ဆုံးကြောင်း

ကျွန်တော် စိုင်းကျော်ဝင်း ၁၃/နတရ(နိုင်)၀၀၇၀၂၉ ၏ နိုင်ငံကူးလက်မှတ်အမှတ်(နံပါတ်မမှတ်မိ)သည် ပျောက်ဆုံးသွားပါသဖြင့်တွေ့ရှိပါက အကြောင်းကြား ပေးပါရန်။

ဖုန်း-၀၉-၆၉၁၅၆၆၉၆၆

ပျောက်ဆုံးကြောင်း

ကျွန်တော် ခွန်စိုးမြင့် ၁၃/ညရန(နိုင်)၁၃၃၂၁၂ ၏ နိုင်ငံကူးလက်မှတ်အမှတ်(နံပါတ်မမှတ်မိ)သည် ပျောက်ဆုံးသွားပါသဖြင့်တွေ့ရှိပါက အကြောင်းကြားပေးပါရန်။

ဖုန်း-၀၉-၄၂၄၄၆၈၇၄၄

ပျောက်ဆုံးကြောင်း

ကျွန်တော် ဦးထူး ၁၃/ညရန(နိုင်)၁၀၅၂၇၂၏ နိုင်ငံကူးလက်မှတ် အမှတ်(နံပါတ်မမှတ်မိ)သည် ပျောက်ဆုံးသွားပါသဖြင့်တွေ့ရှိပါက အကြောင်းကြားပေးပါရန်။

ဖုန်း-၀၉-၄၂၄၄၆၈၇၄၄

ပျောက်ဆုံးကြောင်း

ကျွန်တော် ဦးငေါ ၁၃/ကလန(နိုင်)၀၈၇၅၇၈ ၏ နိုင်ငံကူးလက်မှတ်အမှတ်(နံပါတ်မမှတ်မိ)သည် ပျောက်ဆုံးသွားပါသဖြင့်တွေ့ရှိပါက အကြောင်းကြားပေးပါရန်။

ဖုန်း-၀၉-၄၂၄၄၆၈၇၄၄

ယာဉ်မှတ်ပုံတင်စာအုပ်မိတ္တူ လျှောက်ထားခြင်း

ယာဉ်အမှတ် 25W/88989, Kenbo 125, M/C ယာဉ်လက်ဝယ်ရှိသူ ဦးပြည့်ဖြိုးအောင် ၉/ခမစ(နိုင်)၀၁၈၂၄၄ က(ကမ-၃) ပျောက်ဆုံး၍ မိတ္တူထုတ်ပေးရန် လျှောက်ထားလာပါသည်။ ကန့်ကွက်လိုပါက ခိုင်လုံသော အထောက်အထားများဖြင့် ကြော်ငြာသည့်ရက်မှ ရက် ၃၀ အတွင်း အောက်ဖော်ပြပါရုံးသို့လူကိုယ်တိုင်လာရောက်ကန့်ကွက်နိုင်ပါသည်။

ကညန၊
ခရိုင်ရုံး(မန္တလေးတောင်ပိုင်း)
မန္တလေးမြို့

ယာဉ်မှတ်ပုံတင်စာအုပ်မိတ္တူ လျှောက်ထားခြင်း

ယာဉ်အမှတ် ၆၄ယ/၄၈၈၆၇, ADIXIN-125 ယာဉ်လက်ဝယ်ရှိသူ THREE TIGER Co.,Ltd. က(ကမ-၃) ပျောက်ဆုံး၍ မိတ္တူထုတ်ပေးရန်လျှောက်ထားလာပါသည်။ ကန့်ကွက်လိုပါက ခိုင်လုံသော အထောက်အထားများဖြင့် ကြော်ငြာသည့်ရက်မှ ရက် ၃၀ အတွင်း အောက်ဖော်ပြပါရုံးသို့ လူကိုယ်တိုင်လာရောက်ကန့်ကွက်နိုင်ပါသည်။

ကညန၊
ခရိုင်ရုံး(မန္တလေးမြောက်ပိုင်း)
မန္တလေးမြို့

ကန့်ကွက်နိုင်ပါကြောင်း အများသိစေရန်ကြေညာခြင်း

ရန်ကုန်တိုင်းဒေသကြီး၊ အင်းစိန်မြို့နယ်၊ ကမ်းနားအလယ်ရပ်၊ သီရိရတနာ (၁) လမ်း၊ တိုက်အမှတ် ၄၉၄၊ နှစ်ခန်းတွဲ(၅)ထပ်တိုက်၏ ပထမထပ်(ခြေရင်းခန်း)၊ ဧရိယာ(၁၂ ၁/၂ x ၅၄)ပေရှိ ရေ၊ မီးစုံပါ တိုက်ခန်းအား ဒေါ်ငြိမ်းငြိမ်းထွေး ၁၂/အစန(နိုင်)၀၇၀၄၃၂ ကိုင်ဆောင်သူမှ တရားဝင်ပိုင်ဆိုင်ပြီး ရောင်းချပိုင်ခွင့်ရှိကြောင်းနှင့် အရှုပ်အရှင်းကင်းရှင်းကြောင်း ဝန်ခံကတိပြု၍ ကျွန်ုပ်မိတ်ဆွေဖြစ်သူ ဦးညီညီဇော် ၁၂/သလန(နိုင်)၀၃၆၂၁၆ ကိုင်ဆောင်သူမှ အပြီးအပိုင်ဝယ်ယူရန် သဘောတူ ညီပြီး စရန်ငွေအဖြစ်ရောင်းဖိုးငွေ၏တစ်စိတ်တစ်ဒေသကို ပေးချေထားပြီးဖြစ်ပါသည်။ အဆိုပါတိုက်ခန်းနှင့်ပတ်သက်၍ ကန့်ကွက်လိုသူများရှိ ပါက ဤကြော်ငြာပါသည့်ရက်မှစ၍ ခုနစ်ရက်အတွင်း ပိုင်ဆိုင်မှုစာရွက်စာတမ်းမူရင်းအထောက်အထားများနှင့်တကွ ကျွန်ုပ်ထံသို့ လာရောက်ကန့်ကွက်နိုင်ပါကြောင်းနှင့် ကန့်ကွက်သူမရှိပါက ကျွန်ုပ်မိတ်ဆွေဘက်မှ အရောင်းအဝယ်ကိစ္စကို ဥပဒေနှင့်အညီ ဆက်လက်ဆောင်ရွက်သွားမည်ဖြစ်ပါကြောင်း အများသိစေရန် ကြေညာအပ်ပါသည်။

လွှဲအပ်ညွှန်ကြားချက်အရ
ဒေါ်မေသဇင်သင်း(LL.B,D.B.L,D.I.L)
အထက်တန်းရှေ့နေ(စဉ်-၄၇၇၇၃)
ရှေ့နေများရုံးခန်း၊ အင်းစိန်ရှေ့နေအသင်း၊ စုပေါင်းရုံးဝင်းကြီး
အင်းစိန်မြို့နယ်၊ ရန်ကုန်တိုင်းဒေသကြီး
ဖုန်း-၀၉-၄၂၀၀၄၉၀၃၁

ဖောင်းကြွနံပါတ်ပြားပျောက် လျှောက်ထားခြင်း

ယာဉ်အမှတ် 3F/3009 ၏ ဖောင်းကြွနံပါတ်ပြားပျောက်ဆုံး၍ ထုတ်ပေးပါရန် လျှောက်ထားလာပါသဖြင့် ယခင် ဖောင်းကြွနံပါတ် ပြားပျက်ပြယ်ပါကြောင်း အများသိစေရန် ကြေညာအပ်ပါသည်။ **ကညန၊**

ခရိုင်ရုံး(ရန်ကုန်မြောက်ပိုင်း)အင်းစိန်

ဖောင်းကြွနံပါတ်ပြားပျောက် လျှောက်ထားခြင်း

ယာဉ်အမှတ် 1G/3754 ၏ ဖောင်းကြွနံပါတ်ပြားပျောက်ဆုံး၍ ထုတ်ပေးပါရန် လျှောက်ထားလာပါသဖြင့် ယခင် ဖောင်းကြွနံပါတ် ပြားပျက်ပြယ်ပါကြောင်း အများသိစေရန် ကြေညာအပ်ပါသည်။ **ကညန၊**

ခရိုင်ရုံး(မန္တလေးမြောက်ပိုင်း)

ယာဉ်မှတ်ပုံတင်စာအုပ်မိတ္တူ လျှောက်ထားခြင်း

ယာဉ်အမှတ် ၈၁ယ/၆၀၂၇, Honda Wave 125, M/C ယာဉ်လက်ဝယ်ရှိသူ ဒေါ်ဝင်းဝင်းလှိုင် ၆/တသရ(နိုင်) ၀၇၅၄၂၀ က(ကမ-၃) ပျောက်ဆုံး၍ မိတ္တူထုတ်ပေးရန်လျှောက်ထားလာပါသည်။ ကန့်ကွက်လိုပါက ခိုင်လုံသောအထောက်အထားများဖြင့် ကြော်ငြာသည့်ရက်မှ ရက် ၃၀ အတွင်း အောက်ဖော်ပြပါရုံးသို့လူကိုယ်တိုင်လာရောက်ကန့်ကွက်နိုင်ပါသည်။

ကညန၊ ခရိုင်ဦးစီးမှူးရုံး(မြိတ်)

ယာဉ်မှတ်ပုံတင်စာအုပ်မိတ္တူ လျှောက်ထားခြင်း

ယာဉ်အမှတ် ၇၀ယ/၉၁၈၂၆, Honda Click 125 ယာဉ်လက်ဝယ်ရှိသူ ဦးဟန်ထွန်း ၆/ထဝန(နိုင်)၀၇၀၅၄၂က (ကမ-၃) ပျောက်ဆုံး၍ မိတ္တူထုတ်ပေးရန် လျှောက်ထားလာပါသည်။ ကန့်ကွက်လိုပါက ခိုင်လုံသောအထောက်အထားများဖြင့် ကြော်ငြာသည့် ရက်မှရက်၃၀ အတွင်း အောက်ဖော်ပြပါရုံးသို့လူကိုယ်တိုင်လာရောက်ကန့်ကွက်နိုင်ပါသည်။ **ကညန၊**

တိုင်းဒေသကြီးဦးစီးမှူးရုံး(ထားဝယ်)

ယာဉ်မှတ်ပုံတင်စာအုပ်မိတ္တူ လျှောက်ထားခြင်း

ယာဉ်အမှတ် ၂၁ယ/၃၆၇၇၀, Honda Wave 125, M/C ယာဉ်လက်ဝယ်ရှိသူ ဦးအောင်ထိုက်ကို ၆/မမန(နိုင်) ၂၁၉၂၄၆ က(ကမ-၃) ပျောက်ဆုံး၍ မိတ္တူထုတ်ပေးရန် လျှောက်ထားလာပါသည်။ ကန့်ကွက်လိုပါက ခိုင်လုံသော အထောက်အထားများဖြင့် ကြော်ငြာသည့် ရက်မှ ရက် ၃၀ အတွင်း အောက်ဖော်ပြပါရုံးသို့ လူကိုယ်တိုင်လာရောက်ကန့်ကွက်နိုင်ပါသည်။ **ကညန၊ ခရိုင်ဦးစီးမှူးရုံး(မြိတ်)**

ယာဉ်မှတ်ပုံတင်စာအုပ်မိတ္တူ လျှောက်ထားခြင်း

ယာဉ်အမှတ် ၃၀ယ/၈၅၁၇၈, Honda Dream 125, M/C ယာဉ်လက်ဝယ်ရှိသူ ဦးကျော်နိုင်ဦး ၆/မအရ(နိုင်) ၀၀၉၇ ၃၅က(ကမ-၃) ပျောက်ဆုံး၍ မိတ္တူထုတ်ပေး ရန်လျှောက်ထားလာပါသည်။ ကန့်ကွက်လိုပါက ခိုင်လုံသောအထောက်အထားများဖြင့် ကြော်ငြာသည့်ရက်မှရက် ၃၀ အတွင်း အောက်ဖော်ပြပါရုံးသို့လူကိုယ်တိုင် လာရောက်ကန့်ကွက်နိုင်ပါသည်။ **ကညန၊ ခရိုင်ဦးစီးမှူးရုံး(မြိတ်)**

ယာဉ်မှတ်ပုံတင်စာအုပ်မိတ္တူ လျှောက်ထားခြင်း

ယာဉ်အမှတ် ၆၃ယ/၂၇၀၂, Honda Wave 100 ယာဉ်လက်ဝယ်ရှိသူ ဦးကျော်ကျော်သက် ၉/ပမန(နိုင်)၁၂၇၉၄၆ က (ကမ-၃)ပျောက်ဆုံး၍မိတ္တူထုတ်ပေးရန် လျှောက်ထားလာပါသည်။ ကန့်ကွက်လိုပါကခိုင်လုံသော အထောက်အထားများဖြင့် ကြော်ငြာသည့်ရက်မှ ရက် ၃၀အတွင်း အောက်ဖော်ပြပါရုံးသို့ လူကိုယ်တိုင်လာရောက်ကန့်ကွက်နိုင်ပါသည်။

ကညန(နေပြည်တော်ရုံး)

ကန့်ကွက်နိုင်ပါသည်

ယာဉ်အမှတ် 9G/9009, ယာဉ်လက်ဝယ်ရှိသူ ဦးဌေးမောင် ၉/ကဆန(နိုင်)၀၁၆၀၇၆ က(ကမ-၃) ပျောက်ဆုံး၍မိတ္တူထုတ်ပေးရန် လျှောက်ထားလာပါသည်။ ကန့်ကွက်လိုပါကခိုင်လုံသောအထောက်အထားများဖြင့် ကြော်ငြာသည့်ရက်မှ ရက် ၃၀ အတွင်း အောက်ဖော်ပြပါရုံးသို့ လူကိုယ်တိုင်လာရောက်ကန့်ကွက်နိုင်ပါသည်။ **ကညန၊**

ခရိုင်ရုံး(ကျောက်ဆည်)

သင့်သွေးဖြင့် အသက်ကယ်ပါ

ကျွန်တော်တို့နိုင်ငံဟာ ရှေးနှစ်ပေါင်းများစွာကတည်းက တိုင်းရင်းသားတွေ စုစည်းနေထိုင်ခဲ့ကြတဲ့ နိုင်ငံတစ်ခု ဖြစ်ပါတယ်။ ဒေသ၊ နယ်မြေအလိုက် အုပ်ချုပ်မှုပုံစံတွေ ကွဲပြားခဲ့သော်လည်း လွတ်လပ်ရေးမဆုံးရှုံးမီ ကာလကတည်းက နိုင်ငံအဝှမ်းမှာ ပင်မအုပ်ချုပ်ကွပ်ကဲမှုရှိတဲ့ပုံစံနဲ့ အုပ်ချုပ်ခဲ့ပါတယ်။ လွတ်လပ်ရေးရရှိတော့လည်း တစ်နိုင်ငံလုံး၊ ပြည်ထောင်စုတစ်ခုလုံး စုစည်းလွတ်လပ်ရေးရရှိခဲ့တာ ဖြစ်ပါတယ်။ ဒါ့ကြောင့် ရှေးယခင်ကတည်းက ပြည်ထောင်စုစနစ်နဲ့ စုစည်းတည်ဆောက်ခဲ့တဲ့ ကျွန်တော်တို့နိုင်ငံအနေနဲ့ ဒီပြည်ထောင်စုစနစ်ကို ခိုင်မာသည်ထက် ခိုင်မာအောင် ခေတ်နဲ့အညီ တည်ဆောက်ကြမှသာ နိုင်ငံတော်တည်တံ့ခိုင်မြဲမှာ ဖြစ်ပါတယ်။

(နိုင်ငံတော်စီမံအုပ်ချုပ်ရေးကောင်စီဥက္ကဋ္ဌ နိုင်ငံတော်ဝန်ကြီးချုပ် ဗိုလ်ချုပ်မှူးကြီး မင်းအောင်လှိုင်၏ ၂၀၂၂ ခုနှစ်၊ ဩဂုတ်လ ၁ ရက်နေ့တွင် နိုင်ငံတော်စီမံအုပ်ချုပ်ရေးကောင်စီ၏ ၁ နှစ်နှင့် ၆ လ (၁၈ လ) ပြည့် နိုင်ငံတော်တာဝန်ထမ်းဆောင်ခဲ့မှုနှင့်ပတ်သက်၍ ပြောကြားသည့်မိန့်ခွန်းမှ ကောက်နုတ်ချက်)

၁-၈-၂၀၂၂

ပြည်ထောင်စုသမ္မတမြန်မာနိုင်ငံတော်
နိုင်ငံတော်စီမံအုပ်ချုပ်ရေးကောင်စီ ဦးတည်ချက် ၉ ရပ်

၁။ နိုင်ငံရေး

(က) စစ်မှန်၍ စည်းကမ်းပြည့်ဝသော ပါတီစုံဒီမိုကရေစီစနစ်ကို တရားမျှတမှုအပြည့် ကျင့်သုံးပြီး ဒီမိုကရေစီနှင့် ဖက်ဒရယ်စနစ်ကိုအခြေခံသည့် ပြည်ထောင်စုကို တည်ဆောက်နိုင်ရေး၊

(ခ) တစ်နိုင်ငံလုံး ထာဝရငြိမ်းချမ်းရေးရရှိရေးအတွက် တစ်နိုင်ငံလုံး ပစ်ခတ်တိုက်ခိုက်မှု ရပ်စဲရေးသဘောတူစာချုပ် (NCA)ပါအတိုင်း အလေးထားလုပ်ဆောင်ရေး၊

(ဂ) လွတ်လပ်၍ တက်ကြွပြီး ဘက်မလိုက်သော နိုင်ငံခြားရေးမူဝါဒကို ကျင့်သုံးပြီး နိုင်ငံများအကြား ငြိမ်းချမ်းစွာအတူယှဉ်တွဲနေထိုင်ရေး "မူ" ကို ဆက်လက် လိုက်နာကျင့်သုံးရေး၊

၂။ စီးပွားရေး

(က) စိုက်ပျိုးရေးနှင့် မွေးမြူရေးကိုအခြေခံသည့် ကုန်ထုတ်လုပ်မှုကို ခေတ်မီနည်းစနစ်များဖြင့် ပိုမိုဖွံ့ဖြိုးတိုးတက်အောင်ဆောင်ရွက်ပြီး အခြားစီးပွားရေးကဏ္ဍများကိုလည်း ဘက်စုံဖွံ့ဖြိုးတိုးတက်အောင် တည်ဆောက်ရေး၊

(ခ) ဈေးကွက်စီးပွားရေးစနစ် တည်ငြိမ်အောင်ဖော်ဆောင်ပြီး နိုင်ငံတကာရင်းနှီးမြှုပ်နှံမှုများကို ဖိတ်ခေါ်၍ တိုင်းရင်းသား ပြည်သူတစ်ရပ်လုံး၏ စီးပွားရေးဖွံ့ဖြိုးတိုးတက်အောင် တည်ဆောက်ရေး၊

(ဂ) ပြည်တွင်းစီးပွားရေးလုပ်ငန်းများကို အားပေးကူညီပြီး နိုင်ငံတော်၏ ထုတ်ကုန်များစွာ ထုတ်လုပ်နိုင်သည့် အလုပ်အကိုင်အခွင့်အလမ်းများ ဆောင်ရွက်ဖော်ဆောင်ရေး၊

၃။ လူမှုရေး

(က) စစ်မှန်သော မျိုးချစ်စိတ်ဓာတ်ဖြစ်သည့် ပြည်ထောင်စုစိတ်ဓာတ် ရှင်သန်ထက်မြက်ရေး၊

(ခ) တိုင်းရင်းသားလူမျိုးအပေါင်းတို့၏ ဓလေ့ထုံးတမ်းအစဉ်အလာများကို လေးစားလိုက်နာပြီး အမျိုးသားယဉ်ကျေးမှုစရိုက်လက္ခဏာများ မပျောက်ပျက်အောင် ထိန်းသိမ်းစောင့်ရှောက်ရေး၊

(ဂ) တစ်မျိုးသားလုံး ကျန်းမာကြံ့ခိုင်ရေးနှင့် ပညာရည်မြင့်မားရေး။

KNPP နှင့် PDFအမည်ခံ အကြမ်းဖက်သမားများ အကြောင်းမဲ့ပစ်ခတ်တိုက်ခိုက်ခံခဲ့ရသည့် ခရီးသည်တင်လေယာဉ်။

KNPP နှင့် PDF အမည်ခံအကြမ်းဖက်သမားများက အပြစ်မဲ့ပြည်သူများ စီးနင်းလိုက်ပါလာသည့် အရပ်ဘက်လေယာဉ်တစ်စင်း လွိုင်ကော်လေဆိပ်သို့ ဆင်းသက်စဉ် ရက်စက်ရိုင်းစိုင်းယုတ်မာစွာဖြင့် အကြောင်းမဲ့ပစ်ခတ်တိုက်ခိုက်

နေပြည်တော် စက်တင်ဘာ ၃၀

နိုင်ငံတော်စီမံအုပ်ချုပ်ရေးကောင်စီအနေဖြင့် ရှေ့လုပ်ငန်းစဉ် (၅)ရပ်၊ ဦးတည်ချက် (၉)ရပ် ချမှတ်ကာ နိုင်ငံတော်ဖွံ့ဖြိုးတိုးတက်စေရေး စဉ်ဆက်မပျက် ဆောင်ရွက်လျက်ရှိသည့်အပြင် ထာဝရငြိမ်းချမ်းရေးရရှိစေရန် ရည်ရွယ်၍ ငြိမ်းချမ်းရေးတွေ့ဆုံဆွေးနွေးမှုများဖြင့် ကြိုးပမ်းဆောင်ရွက်လျက်ရှိသည်။

သို့သော် ကယားပြည်နယ်အတွင်းရှိ KNPP နှင့် PDFအမည်ခံ အကြမ်းဖက်သမားများက နယ်မြေတည်ငြိမ်အေးချမ်းမှု ပျက်ပြားစေရန်အတွက် စစ်ရေးနှင့် မသက်ဆိုင်သည့် အများပြည်သူများကို မကြာခဏ ချောင်းမြောင်းပစ်ခတ်ခြင်းနှင့် ဖောက်ခွဲဖျက်ဆီးမှုများကို ပြုလုပ်လျက်ရှိရာ ယနေ့နံနက်ပိုင်းတွင် ခရီးစဉ်အမှတ် *စာမျက်နှာ ၁၁ ကော်လံ ၁* ❄

သောင်ရင်းမြစ်ရေ မြဝတီမြို့တွင် စိုးရိမ်ရေမှတ်အထက်တည်ရှိနေ

နေပြည်တော် စက်တင်ဘာ ၃၀

ယနေ့ ညနေ ၆ နာရီခွဲ တိုင်းထွာချက်အရ သောင်ရင်းမြစ်ရေသည် မြဝတီမြို့တွင် ယင်းမြို့၏ စိုးရိမ်ရေမှတ်အထက်သို့ ပေ၀က်ခန့် ကျော်လွန်ရောက်ရှိနေပါသည်။ အဆိုပါမြစ်ရေသည် နောက်တစ်ရက်အတွင်း လေးပေခန့် ဆက်လက်တက်လာနိုင်ကာ ယင်းမြို့၏ စိုးရိမ်ရေမှတ်အထက် ဆက်လက်တည်ရှိနိုင်သည်။

သို့ဖြစ်ပါ၍ မြဝတီမြို့နယ်အတွင်းရှိ မြစ်ကမ်းအနီးနှင့် မြေနိမ့်ပိုင်းနေထိုင်သူများအနေဖြင့် အထူးသတိပြုနေထိုင်ကြပါရန် အကြံပြုအပ်ပါသည်။ မိုး/ဇလ

မျိုးဆက်သစ် မြန်မာ့ရိုးရာလက်ဝှေ့စိန်ခေါ်ပွဲ ရန်ကုန်မြို့၌ ကျင်းပမည်

ရန်ကုန် စက်တင်ဘာ ၃၀

360 Fight Club(III) မျိုးဆက်သစ် မြန်မာ့ရိုးရာလက်ဝှေ့စိန်ခေါ်ပွဲကို 360 Sports က စီစဉ်ကျင်းပကာ အောက်တိုဘာ ၂ ရက် မွန်းလွဲ ၁ နာရီတွင် ရန်ကုန်မြို့ရှိ သိမ်ဖြူလက်ဝှေ့ရုံ၌ပြုလုပ်မည်ဖြစ်ကြောင်း သိရသည်။ *စာမျက်နှာ ၉ ကော်လံ ၅* ●

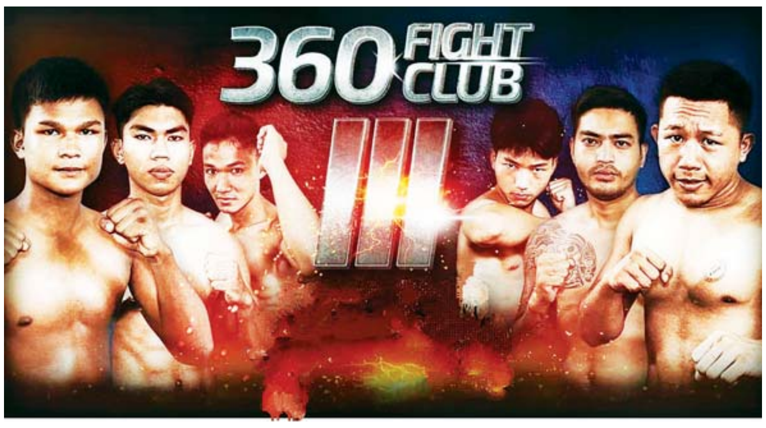

ယနေ့ သတင်းအညွှန်း

မြန်မာနိုင်ငံ သတင်းမီဒီယာကောင်စီ သဘောထားထုတ်ပြန် — ထုတ်ပြန်ချက် စာ ၁၁

မြန်မာနိုင်ငံ စာရေးဆရာအသင်း၏ သဘောထားထုတ်ပြန်ချက် — ထုတ်ပြန်ချက် စာ ၁၁

ဟာရီကိန်းမုန်တိုင်း အီရန် ဖလော်ရီဒါ ပြည်နယ်တောင်ပိုင်းကို ဝင်ရောက်ခဲ့ရာ ၁၉ ဦးထက်မနည်း သေဆုံး — နိုင်ငံတကာသတင်း စာ ၁၃

သဘာဝဘေးအန္တရာယ်များ တားဆီးကာကွယ်ရေးနှင့် သဘာဝကိုအခြေခံသော ဖြေရှင်းခြင်းနည်းလမ်းများ (Nature-based Solutions-Nbs)၏ အခန်းကဏ္ဍ — ဆောင်းပါး စာ ၁၆