မြန်မာ့အလင်း

၁၂၇၅ ခုနှစ်က တည်ထောင်သည်။

အတွဲ (၅၃)
အမှတ် (၃၃၆)

Established in 1914

Myanma Alinn Daily

၁၃၇၆ ခုနှစ်၊ တော်သလင်းလဆန်း ၁၃ ရက်

၂၀၁၄ ခုနှစ်၊ စက်တင်ဘာ ၆ ရက်၊ စနေနေ့။

ဝီရိယနှင့် ဆန္ဒအကျိုး

ဝီရိယဝတော ကိံ နာမ ကမ္မံ န သိဇ္ဈတိ။

ဝီရိယရှိသော ပုဂ္ဂိုလ်များအတွက် မပြီးမမြောက်နိုင်သည့် အလုပ်ကိစ္စဟူသည် မရှိ။

ဆန္ဒဝတော ကိံ နာမ ကမ္မံ န သိဇ္ဈတိ။

ဆန္ဒရှိသော ပုဂ္ဂိုလ်များအတွက် မပြီးမြောက်နိုင်သည့် အလုပ်ကိစ္စဟူသည် မရှိ။

(မူလဋီ၊ ၃၊ ၁၆၉။)

နိုင်ငံတော်သမ္မတ ဦးသိန်းစိန် ဆွစ်ဇာလန်နိုင်ငံ NZZ သတင်းဌာနမှ မေးမြန်းချက်များဖြေကြား

နိုင်ငံတော်သမ္မတ ဦးသိန်းစိန် ဆွစ်ဇာလန်နိုင်ငံရှိ ခေတ္တတည်းခိုသည့် ဘန်းမြို့ Hotel Bellevue Palace ၌ ဆွစ်ဇာလန်နိုင်ငံ NZZ သတင်းဌာနမှ တာဝန်ရှိသူအား လက်ခံတွေ့ဆုံပြီး မေးမြန်းချက်များကို ဖြေကြားစဉ်။ (သတင်းစဉ်)

ဘန်း စက်တင်ဘာ ၅

ဆွစ်ဇာလန်နိုင်ငံတွင် ချစ်ကြည်ရေးခရီးရောက်ရှိနေသော ပြည်ထောင်စုသမ္မတမြန်မာနိုင်ငံတော် နိုင်ငံတော်သမ္မတ ဦးသိန်းစိန်သည် စက်တင်ဘာ ၅ ရက် ဒေသစံတော်ချိန် နံနက် ၈ နာရီခွဲတွင် ဆွစ်ဇာလန်နိုင်ငံရှိ ခေတ္တတည်းခိုသည့် ဘန်းမြို့ Hotel Bellevue Palace ၌ ဆွစ်ဇာလန်နိုင်ငံ NZZ သတင်းဌာနမှ တာဝန်ရှိသူအား လက်ခံတွေ့ဆုံပြီး မေးမြန်းချက်များကို ဖြေကြားခဲ့သည်။

ထို့နောက် နိုင်ငံတော်သမ္မတ ဦးသိန်းစိန်သည် အဖွဲ့ဝင်များနှင့်အတူ ဆွစ်ဇာလန်နိုင်ငံ Bern Historical Museum အတွင်းရှိ Albert Einstein ပြတိုက်ကို သွားရောက်ကြည့်ရှုလေ့လာသည်။

ရှေးဦးစွာ နိုင်ငံတော်သမ္မတနှင့် အဖွဲ့ဝင်များအား ပြတိုက်ရှိ ရှင်းလင်းဆောင်၌ ဆွစ်ဇာလန်ဖက်ဒရယ်နိုင်ငံခြားရေးဝန်ကြီးဌာန နိုင်ငံရေးရာဦးစီးဌာန အာရှ-ပစိဖိတ် ဌာနအကြီးအကဲ သံအမတ်ကြီး H.E.Mr. Johannes MATYASSY က ကြိုဆိုနှုတ်ခွန်းဆက်စကားပြောကြားသည်။

ထို့နောက် House of Cantons ၏ ပြည်တွင်းရေးရာဌာန အကြီးအကဲ Mr.Thomas MINGER၊ ဘန်းပြည်နယ် ဆက်သွယ်ရေးဌာန အကြီးအကဲ Mr. Christian KRAEUCHI နှင့် *စာမျက်နှာ ၈ ကော်လံ ၁* ❋

ကျောက်ဖြူအထူးစီးပွားရေးဇုန်စီမံကိန်း ဆောက်လုပ်ရေးလုပ်ငန်းများ ၂၀၁၅ တွင် စတင်နိုင်ရန် ရည်မှန်းဆောင်ရွက်နေ

သတင်း
သွန်းဝသန်
ဓာတ်ပုံ
မေဦးမိုး

ရန်ကုန် စက်တင်ဘာ ၅

၂၀၁၅ ခုနှစ်အတွင်း ဆောက်လုပ်ရေးလုပ်ငန်းများ စတင်လုပ်ကိုင်နိုင်ရန် ရည်ရွယ်ထားသည့် ကျောက်ဖြူအထူးစီးပွားရေးဇုန် စီမံကိန်းများအတွက် ပြည်တွင်းပြည်ပ လုပ်ငန်းရှင်များအား တင်ဒါခေါ်ယူခြင်း လုပ်ငန်းများကို စက်တင်ဘာ ၁၅ ရက်တွင် စတင်ပြုလုပ်သွားမည် ဖြစ်ကြောင်း သိရသည်။

လက်ရှိတွင် ကျောက်ဖြူအထူးစီးပွားရေးဇုန်အတွင်း လုပ်ငန်းလုပ်ကိုင်ခွင့်ရရှိရန်အတွက် ပြည်တွင်းပြည်ပလုပ်ငန်းရှင် ၁၂ ခုမှ စိတ်ဝင်စားမှုတင်ပြလွှာများဖြင့် သက်ဆိုင်ရာသို့တင်ပြထားပြီး ထပ်မံစိတ်ဝင်စားသည့် လုပ်ငန်းရှင်များနှင့်အတူ ပူးတွဲကာ ယခုလ ၁၅ ရက်တွင် တင်ဒါခေါ်ယူနိုင်ရေးအတွက် ပြင်ဆင်လျက်ရှိကြောင်း ကျောက်ဖြူအထူးစီးပွားရေးဇုန် စီမံခန့်ခွဲမှုကော်မတီဝင် တင်ဒါခေါ်ယူရေးအဖွဲ့ ဥက္ကဋ္ဌ ဦးဘရွှေက ပြောကြားသည်။

စက်တင်ဘာ ၄ ရက်က နေပြည်တော်၌ စီးပွားရေးနှင့်ကူးသန်းရောင်းဝယ်ရေးဝန်ကြီးဌာနမှ တာဝန်ရှိသူများနှင့် ကျောက်ဖြူအထူးစီးပွားရေးဇုန် ဖော်ဆောင်ရေး လုပ်ငန်းအဖွဲ့များမှ တင်ဒါခေါ်ယူခြင်းဆိုင်ရာ လိုအပ်ချက်များကို ညှိနှိုင်းဆွေးနွေးပေးခဲ့ပြီး စက်တင်ဘာလအတွင်း တင်ဒါတင်သွင်းမှုများပြုလုပ်ပေးရန် လျာထား *စာမျက်နှာ ၅ ကော်လံ ၁* ◆

ကမ္ဘာပေါ်တွင် မိန်းကလေး ၁၀ ဦးလျှင် တစ်ဦး ညှဉ်းဆဲနှိပ်စက်ခြင်းခံရကြောင်း ကုလအစီရင်ခံစာတွင်ဖော်ပြ စာမျက်နှာ-၄

လှေပွဲကျင်းပ တော်သလင်းလ ဂရုဓမ္မ ဆောင်းပါး စာမျက်နှာ-၆

ဖက်ဒရား ယနေ့ အကြိုပိုလ်လုမည် စာမျက်နှာ-၁၃

မြန်မာ့အလင်း အယ်ဒီတာ့အာဘော်

မြန်မာ-ဂျာမနီဆက်ဆံရေးတိုးတက်ခိုင်မာ

မြန်မာနှင့်ဂျာမနီနိုင်ငံတို့သည် ပထဝီအနေအထားအရ ကြည့်မည်ဆိုလျှင် အရှေ့နှင့်အနောက်၊ အာရှနှင့်ဥရောပဟူ၍ မိုင်ပေါင်းများစွာဝေးကွာလှပေသည်။ ဤသို့ ခရီးကွာဝေးသော်လည်း ချစ်ကြည်ရင်းနှီးမှုသည်ကား မဝေးကွာဘဲရှိခဲ့သည်။ နှစ်နိုင်ငံခေါင်းဆောင်များ၏ ကြိုးပမ်းအားထုတ်မှုကြောင့် ရှိရင်းစွဲ ဆက်ဆံရေးမှာ ပိုမိုတိုးတက်ခဲ့ရာ မိတ်ဆွေရင်းနိုင်ငံများအဖြစ်သို့ တိုးမြှင့်လာနိုင်သည်ကို တွေ့ရပေသည်။

ဂျာမနီနိုင်ငံသို့ ချစ်ကြည်ရေးခရီး အလည်အပတ်ရောက်ရှိနေသော နိုင်ငံတော်သမ္မတဦးသိန်းစိန်က မိမိတို့နှစ်နိုင်ငံ၏ ဆက်ဆံရေးသည် ၁၉ ရာစုနှစ်ကပင် ချစ်ကြည်ရင်းနှီးစွာ စတင်ခဲ့ကြသော နှစ်နိုင်ငံဆက်ဆံရေး ဖြစ်ပါကြောင်း၊ မိမိတို့နှစ်နိုင်ငံ၏ ဆက်ဆံရေးကို အသစ်တစ်ဖန် ပြန်လည်တည်ဆောက်ရန် မဟုတ်ဘဲ ယခင်ရှိပြီးသား ဆက်ဆံရေးကို ပိုမိုအားကောင်းရှင်သန်လာအောင် ပြုလုပ်ပေးရန်သာ လိုအပ်ပါကြောင်း၊ မိမိတို့ခရီးစဉ်သည် နှစ်နိုင်ငံရှိပြီးဖြစ်သော ချစ်ကြည်ရင်းနှီးမှုကို တိုးမြှင့်ရန် လာရောက်ခြင်းဖြစ်ပါကြောင်း၊ မိမိတို့အနေဖြင့် ဂျာမနီကို မိတ်ကောင်းဆွေကောင်းသာမက စီးပွားမိတ်ဖက်အဖြစ်လည်းကောင်း၊ နိုင်ငံအတွင်း အဓိကရင်းနှီးမြှုပ်နှံသူအဖြစ်လည်းကောင်း ကမ်းလှမ်းလိုပါကြောင်းစသည်ဖြင့် ဂျာမနီဝန်ကြီးချုပ် မစ္စစ်အိန်ဂျယ်လာမာကယ်နှင့် တွေ့ဆုံစဉ်ပြောကြားခဲ့သည်။

ဂျာမနီသမ္မတ မစ္စတာဂျိုဝါချင်ဂေါက်ခ်နှင့် ဇနီးတို့သည် ၂၀၁၄ ခုနှစ် ဖေဖော်ဝါရီလက မြန်မာနိုင်ငံသို့ လာရောက်လည်ပတ်ခဲ့ပါသည်။ ထိုစဉ်ကပင် မြန်မာနှင့်ဂျာမနီဆက်ဆံရေးသည် ပိုမိုတိုးတက်လာသည်ဟု ဆိုရမည်ဖြစ်ပါသည်။

ဂျာမနီသည် ကမ္ဘာပေါ်တွင် စက်မှုနည်းပညာအစောဆုံးတိုးတက်ခဲ့သည့်နိုင်ငံဖြစ်ပါသည်။ ဂျာမန်စီးပွားရေးလုပ်ငန်းများ ဖိတ်ခေါ်ရင်းနှီးမြှုပ်နှံခြင်းဖြင့် မြန်မာနိုင်ငံကနည်းပညာကောင်းများရရှိမည့်အပြင် အလုပ်အကိုင်အခွင့်အလမ်းများလည်း တိုးတက်ရရှိလာနိုင်မည် ဖြစ်ပါသည်။ ဂျာမနီနိုင်ငံအနေဖြင့် သဘာဝအရင်းအမြစ်များ ထုတ်ယူသော ကဏ္ဍများတွင်သာမက အလုပ်အကိုင်အခွင့်အလမ်းအများအပြား ဖန်တီးပေးနိုင်မည့် ကုန်ထုတ်လုပ်မှုကဏ္ဍများတွင် ဦးစားပေးရင်းနှီးမြှုပ်နှံမည် ဆိုပါက မြန်မာပြည်သူပြည်သားများအတွက် များစွာအကျိုးဖြစ်ထွန်းလာမည် ဖြစ်ပါသည်။

နိုင်ငံတော်သမ္မတဦးသိန်းစိန်သည် ဥရောပသုံးနိုင်ငံခရီးစဉ်အဖြစ် ဂျာမနီနိုင်ငံသို့ ပထမဆုံးသွားရောက်ခြင်း ဖြစ်သကဲ့သို့ မြန်မာနိုင်ငံတော်သမ္မတတစ်ဦးအနေဖြင့် နှစ် (၃၀)အတွင်း ပထမဆုံးအကြိမ်အဖြစ် သွားရောက်လည်ပတ်ခြင်းလည်းဖြစ်ပါသည်။ သမ္မတကြီး၏ ဤခရီးစဉ်အတွင်း မြန်မာ-ဂျာမနီဆက်ဆံရေးကို တိုးမြှင့်နိုင်ခဲ့သလို နည်းပညာမြင့်မားသော ဂျာမနီစီးပွားရေးလုပ်ငန်းများ မြန်မာနိုင်ငံသို့ အများအပြားလာရောက် ရင်းနှီးမြှုပ်နှံကြမည်ဟု မျှော်လင့်ထားပါသည်။

ဤသို့ရင်းနှီးမြှုပ်နှံလုပ်ကိုင်မှုများ ဝင်ရောက်လာပါက မြန်မာနိုင်ငံအနေဖြင့် ဂျာမနီပညာရှင်တို့ထံမှ စက်မှုအတတ်ပညာများအပြင် အခြားသော နည်းပညာများစွာရရှိနိုင်ခြင်း၊ အလုပ်အကိုင်အခွင့်အလမ်းများ ဖန်တီးပေးနိုင်ခြင်းတို့မှ တစ်ဆင့်နှစ်နိုင်ငံဆက်ဆံရေးသည်လည်း တစ်ဆင့်ပြီးတစ်ဆင့် ပိုမိုတိုးတက်ခိုင်မာလာမည်ဖြစ်ပါကြောင်း။ ။

ပြည်တွင်းသတင်း

လူမှုကာကွယ်စောင့်ရှောက်ရေးလုပ်ငန်းများအကောင်အထည်ဖော်ဆောင်ရွက်

နေပြည်တော် စက်တင်ဘာ ၅

လူမှုဝန်ထမ်း၊ ကယ်ဆယ်ရေးနှင့် ပြန်လည်နေရာချထားရေးဝန်ကြီးဌာန ပြည်ထောင်စုဝန်ကြီး ဒေါက်တာ ဒေါ်မြတ်မြတ်အုန်းခင်အား စက်တင်ဘာ ၂ ရက် မွန်းလွဲ ၁ နာရီက ကမ္ဘာ့ဘဏ် လူမှုကာကွယ်စောင့်ရှောက်ရေးအဖွဲ့ မှအဖွဲ့ခေါင်းဆောင်ဖြစ်သူ Ms. Puja Vesudeva Dutta ဦးဆောင်သည့် ကိုယ်စားလှယ်အဖွဲ့သည် အဆိုပါ ဝန်ကြီးရုံးမေခလာခန်းမ၌ လာရောက်တွေ့ဆုံသည်။

ယင်းသို့ တွေ့ဆုံရာ၌ လူမှုကာကွယ်စောင့်ရှောက်ရေး မူဝါဒရေးဆွဲရေးအတွက် ဝန်ကြီးဌာနမှ ဦးဆောင်၍ ကုလသမဂ္ဂ အဖွဲ့အစည်းများ၊ အစိုးရမဟုတ်သော နိုင်ငံတကာအဖွဲ့အစည်းများနှင့် ညှိနှိုင်းဆောင်ရွက်မှုများ၊ ကမ္ဘာ့ဘဏ်၏ မြန်မာနိုင်ငံဆိုင်ရာ မိတ်ဖက်ဆောင်ရွက်မှုအစီအစဉ်မှ ဦးစားပေးနယ်ပယ်များ၊ ကမ္ဘာ့ဘဏ်၏ Social Protection Team မှ ဝန်ကြီးဌာန၏ လူမှုကာကွယ်စောင့်ရှောက်ရေး မူဝါဒရေးဆွဲရေးလုပ်ငန်းစဉ်တွင် နည်းပညာအကူအညီပေးရေး ကိစ္စရပ်များနှင့်စပ်လျဉ်း၍ ဆွေးနွေးခဲ့ကြသည်။ အဆိုပါ တွေ့ဆုံပွဲသို့ ဒုတိယဝန်ကြီး ဦးဘုန်းဆွေနှင့် တာဝန်ရှိသူများ တက်ရောက်ခဲ့ကြသည်။

(သတင်းစဉ်)

တောင်ငူမြို့ ရှိ ရေးဟောင်းကျုံးများထိန်းသိမ်းရန်လိုအပ်

ထင်သာမြင်သာပြုပြင်စရာ

တောင်ငူမြို့သည် ကျုံးကိုးကျုံး၊ ကုန်းကိုးကုန်း၊တံကိုးတံဖြင့် တည်ထားသောမြို့ဖြစ်၍ ရေခံမြေခံကောင်းသောမြို့ဖြစ်သည်။ ယခုလက်ရှိ တောင်ငူမြို့တွင် မြို့ရိုးများ၊ကျုံးများ တည်ရှိနေပြီး တောင်ငူမြို့ စည်ပင်သာယာနယ်မြေထဲတွင် ကေတုမတီမြို့ဟောင်း၊ ဒွါရာဝတီမြို့ဟောင်း၊ တောင်ငူကြီး မြို့ဟောင်းတို့တည်ရှိနေရာ ယဉ်ကျေးမှု အမွေအနှစ်များစွာ တည်ရှိကြောင်း မှတ်တမ်းများအရ သိရသည်။

တောင်ငူမြို့ လေးမျက်နှာပတ်လည်တွင် ရှေးခေတ်ကျုံးဟောင်းကြီးများကို ယခုထက်တိုင် တွေ့မြင်နိုင်ပြီး အချို့ကျုံးများတွင် ငါးမွေးခြင်း၊ ငါးဖမ်းခြင်း၊ စိုက်ခင်းများ၊ နွားစားကျက်များကို တွေ့မြင်ရသည်။ ကေတုမတီ (တောင်ငူ)မြို့တည်နန်းတည် (၅၀၀) ပြည့်နှစ်အထိမ်းအမှတ်မတိုင်မီတွင် ကျုံးပတ်လမ်းများကို ဖော်ဆောင်ခဲ့ရာ ကျုံးပတ်လမ်းနှင့် မလွတ်ကင်းသော ဆိုင်ခန်းများ၊ လူနေအိမ်များကိုဖျက်၍ ဖောက်လုပ်ခဲ့သည်။

သို့သော် ယခုအချိန်တွင် ထိုကျုံးပတ်လမ်းများသည် သာယာလှပမှု မရှိဘဲ ချုံနွယ်မြက်ပင်များပေါက်ရောက်နေပြီး မလွတ်ကင်းသော ဆိုင်ခန်းများ ဖျက်ပေးလိုက်ရသည်သာ အရာထင်သည်။ မန္တလေး-နေပြည်တော် မြောက်အရပ်မှလာသည့် ခရီးသွားပြည်သူများသည် တောင်ငူမြို့အဝင် ဘုရင့်နောင်ရုပ်တုကြီးကို မြင်တွေ့လိုက်ရသည်နှင့် တောင်ငူမြို့သို့ ရောက်ရှိပြီဆိုသော အသိဖြစ်ပေါ်နေပြီး မြို့လယ်သို့ ရောက်ရှိလျှင် တောင်ငူဘုရင် မင်းကြီးညိုရုပ်တုကြီးနှင့် ကေတုမတီ (တောင်ငူ)မြို့တည်နန်းတည် အထိမ်းအမှတ်မုခ်ဦးကို ခံ့ညားထည်ဝါစွာတွေ့မြင်ကြရသည်။ ထို့အပြင် ညအချိန် ရုပ်တုကြီးနှင့်မုခ်ဦးတွင် မီးအလင်းရောင် နည်းပါးနေကြောင်း ခရီးသွားတချို့၏သုံးသပ်သံများကို ကြားရသည်။

တောင်ငူမြို့သည် နိုင်ငံခြားသား ခရီးသွားများ မကြာခဏလာရောက်လေ့လာလျက်ရှိရာ မြို့တော်သန့်ရှင်းသာယာလှပရေးအတွက် ရှေးဟောင်းကျုံးများထိန်းသိမ်းရန်နှင့် မင်းကြီးညိုရုပ်တုကြီးနှင့် မုခ်ဦးတွင် မီးအလင်းရောင်ရရှိရေး လိုအပ်လျက်ရှိကြောင်း ဒေသခံများက ပြောကြားလျက်ရှိသည်။ (၁၂၃)

စလင်းမြို့နယ်၌ မြစိမ်းရောင်စီမံချက် ကွင်းဆင်းဆောင်ရွက်

စလင်း စက်တင်ဘာ ၅

မကွေးတိုင်းဒေသကြီး စလင်းမြို့ မြစိမ်းရောင်စီမံကိန်းဝင် ကျေးရွာ ၃၀ အနက် ဆည်ကန်အုပ်စု၊ ဆည်ကန်ကျေးရွာတွင် မြစိမ်းရောင်ရန်ပုံငွေကျပ် သိန်း၃၀၀ကို ချေးယူထားပြီး အကျိုးရှိလုပ်ငန်းများ အမှန်တကယ် ဆောင်ရွက်ထားခြင်း ရှိ/မရှိ ကွင်းဆင်းစစ်ဆေးခြင်း လုပ်ငန်းကို ဩဂုတ်လ တတိယပတ်တွင် ဆောင်ရွက်ခဲ့သည်။

အဆိုပါစီမံကိန်း လုပ်ငန်းကို မြို့နယ်ဒေသဖွံ့ဖြိုးရေး ဦးစီးဌာနမှ ဦးစီးမှူး ဦးဇော်မင်းထွဋ်၊ တိမွေးကု ဦးစီးမှူး ဦးကျော်ကျော်လန်း၊ မြို့နယ် အထောက်အကူပြုကော်မတီ ဥက္ကဋ္ဌ ဦးအေးဟန်ချိုတို့က ကျေးရွာဒေသခံများအား နိုင်ငံတော်အစိုးရမှ ပဒေသာပင်မတည်ပေးလိုက်သော မြစိမ်းရောင်ရန်ပုံငွေကျပ်သိန်း ၃၀၀ကို အကျိုးရှိစွာ သုံးစွဲပြီး လုပ်ငန်းများ ဟန်ချက်ညီညီ ပူးပေါင်းဆောင်ရွက်သွားရန် ပြောကြားသည်။ အဆိုပါ တွေ့ဆုံပွဲသို့ ဒေသခံ ၅၀ ခန့် တက်ရောက်ခဲ့ကြောင်းသိရသည်။ **စစ်ကြည်(စလင်း)**

ရွှေညာမှုးသစ် စိန်ရွှေရတနာဆိုင်၏ "ရွှေမုတ်သုံအထူးအစီအစဉ်"
၁-၉-၂၀၁၄ မှ ၃၀-၉-၂၀၁၄ အထိ
• လက်ငင်း ရွှေဆွဲပြား ဒီဇိုင်းစုံနှင့် ဗုဒ္ဓဂါယာ (၁၄) ရက်ခရီး ဘုရားဖူး၊ ပုဂံပြည်တွင်း ဘုရားဖူးခရီးစဉ်များ များစွာကို ကံစမ်းမဲဖွင့်လှစ်ပေးနေပါသည်၊
• ဒီဇိုင်းဆန်းသစ်ပြီး အရည်အသွေးကောင်းမွန်သော လက်ဝတ်ရတနာများ ဝယ်ယူရင်း မြတ်သောကံစမ်းခွင့် များရယူနိုင်ရန် အထူးဖိတ်ခေါ်ပါသည်၊
• အလှူ့တွက် လုံးဝမပါသော ဒုံးထည် များအား ဆက်လက်ရောင်းချပေးနေပါသည်၊
ရွှေညာမှုးသစ် မိသားစု

ပြည်တွင်းသတင်းနှင့်ကြော်ငြာ

ပြည်သူ့လွှတ်တော်ဥက္ကဋ္ဌ သူရဦးရွှေမန်းခေါင်းဆောင်သော ကိုယ်စားလှယ်အဖွဲ့ ဗီယက်နမ်သို့ ချစ်ကြည်ရေးခရီးထွက်ခွာ

ရန်ကုန် စက်တင်ဘာ ၅

ပြည်ထောင်စု လွှတ်တော်နာယက ပြည်သူ့လွှတ်တော်ဥက္ကဋ္ဌ သူရဦးရွှေမန်း ခေါင်းဆောင်သော ကိုယ်စားလှယ်အဖွဲ့သည် ဗီယက်နမ်ဆိုရှယ်လစ်သမ္မတနိုင်ငံသို့ ချစ်ကြည်ရေးခရီးသွားရောက်ရန် ယနေ့ညပိုင်းတွင် လေကြောင်းခရီးဖြင့် ရန်ကုန်အပြည်ပြည်ဆိုင်ရာလေဆိပ်မှ ထွက်ခွာသွားသည်။

ပြည်ထောင်စု လွှတ်တော်နာယက ပြည်သူ့လွှတ်တော်ဥက္ကဋ္ဌ သူရဦးရွှေမန်း ခေါင်းဆောင်သော ကိုယ်စားလှယ်အဖွဲ့အား ပြည်ထောင်စုလွှတ်တော် ဒုတိယနာယက၊ ပြည်သူ့လွှတ်တော် ဒုတိယဥက္ကဋ္ဌ ဦးနန္ဒကျော်စွာ၊ ရန်ကုန်တိုင်းဒေသကြီးဝန်ကြီးချုပ် ဦးမြင့်ဆွေ၊ တိုင်းဒေသကြီးလွှတ်တော်ဥက္ကဋ္ဌ ဦးစိန်တင်ဝင်း၊ ဒုတိယဥက္ကဋ္ဌ ဦးတင်အောင်နှင့် ပြည်သူ့လွှတ်တော်ရုံးမှ တာဝန်ရှိသူများက ရန်ကုန်အပြည်ပြည်ဆိုင်ရာလေဆိပ်၌ ပို့ဆောင်နှုတ်ဆက်ကြသည်။ **(ဓာတ်ပုံ)**

ပြည်ထောင်စုလွှတ်တော်နာယက ပြည်သူ့လွှတ်တော်ဥက္ကဋ္ဌနှင့်အတူ ပြည်သူ့လွှတ်တော် တိုင်းရင်းသားရေးရာ၊ ကျေးလက်လူမှုဘဝမြှင့်တင်ရေးရာနှင့် ပြည်တွင်းငြိမ်းချမ်းရေးဖော်ဆောင်မှု ကော်မတီဥက္ကဋ္ဌဦးသိန်းဇော်၊ ပြည်သူ့လွှတ်တော် နိုင်ငံတကာဆက်ဆံရေး ကော်မတီဥက္ကဋ္ဌ ဦးလှမြင့်ဦး၊ ပြည်သူ့လွှတ်တော် ရင်းနှီးမြှုပ်နှံမှုနှင့် စက်မှုလက်မှုဖွံ့ဖြိုးတိုးတက်ရေးကော်မတီဥက္ကဋ္ဌ ဦးဌေးမြင့်၊ အမျိုးသားလွှတ်တော်ကယ်ဆယ်ရေးနှင့် ဒုက္ခသည်များ ကူညီစောင့်ရှောက်ရေး ကော်မတီဥက္ကဋ္ဌ ဒေါက်တာခင်ရွှေနှင့် ပြည်သူ့လွှတ်တော်ရုံးမှ တာဝန်ရှိသူများ လိုက်ပါသွားကြသည်။ **(သတင်းစဉ်)**

ငွေကြေးခဝါချမှုတိုက်ဖျက်ရေးဗဟိုအဖွဲ့ အစည်းအဝေးကျင်းပ

နေပြည်တော် စက်တင်ဘာ ၅

ငွေကြေးခဝါချမှု တိုက်ဖျက်ရေးဗဟိုအဖွဲ့ အစည်းအဝေးအမှတ်စဉ် (၁/၂၀၁၄)ကို နေပြည်တော် ပြည်ထဲရေးဝန်ကြီးဌာန ပြည်ထောင်စုဝန်ကြီးရုံး အစည်းအဝေးခန်းမ၌ စက်တင်ဘာ ၄ရက် မွန်းလွဲပိုင်းက ကျင်းပသည်။

အစည်းအဝေးတွင် ငွေကြေးခဝါချမှု တိုက်ဖျက်ရေးဗဟိုအဖွဲ့ ဥက္ကဋ္ဌ၊ ပြည်ထဲရေးဝန်ကြီးဌာန ပြည်ထောင်စုဝန်ကြီး ဒုတိယဗိုလ်ချုပ်ကြီး ကိုကို **(ယာပုံ)**က ငွေကြေးခဝါချမှုနှင့် အကြမ်းဖက်မှုကို ငွေကြေးထောက်ပံ့ခြင်းတိုက်ဖျက်ရေးအတွက် ထိရောက်စွာဆောင်ရွက်နိုင်စေရန် ငွေကြေးခဝါချမှု တိုက်ဖျက်ရေးဥပဒေကို မတ် ၁၄ ရက်တွင် ပြည်ထောင်စုလွှတ်တော် ဥပဒေအမှတ် (၁၁)ဖြင့် ပြဋ္ဌာန်းခဲ့ကြောင်း၊ အဆိုပါ ဥပဒေနှင့်အညီ ဩဂုတ် ၄ ရက်တွင် ဗဟိုအဖွဲ့ ဖွဲ့စည်းဆောင်ရွက်ခဲ့ကြောင်း၊ ဗဟိုအဖွဲ့သည် ပြဋ္ဌာန်းခဲ့ပြီးသည့် ဥပဒေနှင့်အညီ ငွေကြေးခဝါချမှုနှင့် အကြမ်းဖက်မှုကို ငွေကြေးထောက်ပံ့ခြင်း တိုက်ဖျက်ရေးလုပ်ငန်းများ ထိရောက်ထက်မြက်စွာ ဆောင်ရွက်နိုင်စေရန် ဩဂုတ် ၂၉ ရက်က ငွေကြေးဆိုင်ရာ စုံစမ်းထောက်လှမ်းရေးအဖွဲ့ ဖွဲ့စည်းဆောင်ရွက်ပေးခဲ့ကြောင်း၊ ငွေကြေးခဝါချမှု တိုက်ဖျက်ရေး နည်းဥပဒေများ ရေးဆွဲဆောင်ရွက်ဆဲဖြစ်ကြောင်း၊ ငွေကြေးခဝါချမှု တိုက်ဖျက်ရေးဥပဒေကို အောက်ခြေအဆင့်အထိ အများပြည်သူ ကျယ်ကျယ်ပြန့်ပြန့် သိရှိနားလည်ပြီး မြန်မြန်ဆန်ဆန် လိုက်နာကျင့်သုံး အကောင်အထည်ဖော်နိုင်ရန် အသိပညာပေးခြင်း၊ ရှင်းလင်းဆွေးနွေးခြင်းတို့အပါအဝင် ဆက်လက်ဆောင်ရွက်ရမည့် လုပ်ငန်းစဉ်များကို ရှင်းလင်းဆွေးနွေးခဲ့ပြီး တက်ရောက်လာကြသူများက အကြံပြုဆွေးနွေးတင်ပြခဲ့ကြောင်း သတင်းရရှိသည်။

(သတင်းစဉ်)

သံအမတ်ခန့်အပ်လွှာပေးအပ်

နေပြည်တော် စက်တင်ဘာ ၆

ဆော်ဒီအာရေဗျနိုင်ငံဆိုင်ရာ အထူးအာဏာကုန်လွှဲအပ်ခြင်းခံရသော ပြည်ထောင်စုသမ္မတမြန်မာနိုင်ငံတော် သံအမတ်ကြီး ဦးကိုကိုလတ်သည် ၎င်း၏ ခန့်အပ်လွှာကို ၂၀၁၄ ခုနှစ် ဩဂုတ် ၂၉ ရက်တွင် ဂျက်ဒါမြို့၌ ဆော်ဒီအာရေဗျ နိုင်ငံအကြီးအကဲ ဘုရင်အဗ္ဗဒူလာဘင် အဗ္ဗဒူလ်အာဇစ်အယ်လ်ဆာအုဒ်ထံ ပေးအပ်ခဲ့ပြီးဖြစ်သည်။

မဲခေါင်မြစ်ဝှမ်းနိုင်ငံများ ချစ်ကြည်ရေးအားကစားပွဲ မြန်မာအားကစားသမားများ ရွှေ၊ ငွေ၊ ကြေးဆွတ်ခူး

ချင်းရိုင် စက်တင်ဘာ ၅

ဒသမအကြိမ်မြောက် မဲခေါင်မြစ်ဝှမ်းနိုင်ငံများ ချစ်ကြည်ရေးအားကစားပွဲ (X Mekong Goodwill Games Chiang Rai 2014) ကို စက်တင်ဘာ ၁ ရက်မှ ၄ ရက်အထိ ထိုင်းနိုင်ငံ ချင်းရိုင်မြို့တွင် ကျင်းပရာ ပြိုင်ပွဲသို့ မြန်မာ-လာအို-ထိုင်း-တရုတ်-ဗီယက်နမ်-ကမ္ဘောဒီးယားနိုင်ငံများမှ အားကစားသမားများ ပါဝင်ဆင်နွှဲခဲ့ကြသည်။

အဆိုပါပြိုင်ပွဲသို့ တာချီလိတ်-ကျိုင်းတုံ-မိုင်းဖြတ်မြို့များမှ လူငယ်အားကစားသမား ၃၄ ဦးက ဘောလုံး၊ ပိုက်ကျော်ခြင်း၊ ကြက်တောင်နှင့် ရိုးရာအားကစားနည်းများတွင် ပါဝင်ယှဉ်ပြိုင်ကြရာ ရွှေတံဆိပ်သုံးဆု၊ ငွေတံဆိပ်တစ်ဆု၊ ကြေးတံဆိပ်နှစ်ဆု ဆွတ်ခူးရရှိခဲ့ကြပြီး အောင်ပွဲရ မြန်မာအားကစားသမားများအား တာချီလိတ်ခရိုင် အုပ်ချုပ်ရေးမှူး ဦးတင်ဝင်းရွှေ၊ မြို့နယ်အုပ်ချုပ်ရေးမှူး ဦးထွန်းထွန်းဝင်းနှင့် ဌာနဆိုင်ရာ တာဝန်ရှိသူများ၊ မြို့မိမြို့ဖများက စက်တင်ဘာ ၅ ရက် နံနက်ပိုင်းတွင် တာချီလိတ်မြို့ အမှတ်(၁) ချစ်ကြည်ရေးတံတားမှ ဂုဏ်ပြုကြိုဆိုကြကြောင်း သိရသည်။

မောင်ယဉ်ကျေး

မြန်မာနိုင်ငံဆိုင်ရာမလေးရှားနိုင်ငံသံအမတ်ကြီးခန့် အပ်

နေပြည်တော် စက်တင်ဘာ ၆

ပြည်ထောင်စုသမ္မတမြန်မာနိုင်ငံတော်ဆိုင်ရာ အထူးအာဏာကုန်လွှဲအပ်ခြင်းခံရသော မလေးရှားနိုင်ငံသံအမတ်ကြီး ဒါတိုဒေါက်တာအာမက်ဖေဆယ်လ်မူဟာမက်၏နေရာတွင် မစ္စတာမိုဟာမက်ဟာနဖ်ဘင် အဗ္ဗဒူလာရာမန်အားခန့်အပ်ရန် ပြည်ထောင်စုသမ္မတမြန်မာနိုင်ငံတော်အစိုးရက သဘောတူညီပြီးဖြစ်သည်။

မစ္စတာမိုဟာမက်ဟာနဖ်ဘင် အဗ္ဗဒူလာရာမန်ကို ၁၉၆၀ ပြည့်နှစ် ဩဂုတ်လ ၃၀ ရက်နေ့တွင် မလေးရှားနိုင်ငံ ကဒါပြည်နယ်၌ မွေးဖွားခဲ့သည်။ ၎င်းသည် မလေးရှားနိုင်ငံ မာလာယာတက္ကသိုလ်မှသိပ္ပံဘွဲ့ (ဂုဏ်ထူးတန်း) ရရှိခဲ့သည်။

၎င်းသည် ၁၉၈၉ ခုနှစ်တွင် မလေးရှားနိုင်ငံ နိုင်ငံခြားရေးဝန်ကြီးဌာနသို့ စတင်ဝင်ရောက်ခဲ့ပြီး မလေးရှားနိုင်ငံခြားရေးဝန်ကြီးဌာနတွင်လည်းကောင်း၊ ဖီဂျီနိုင်ငံ၊ ဂျပန်နိုင်ငံနှင့် ကိုဆိုဗိုဆိုင်ရာ မလေးရှားသံရုံးများတွင်လည်းကောင်း ရာထူးအဆင့်ဆင့်ဖြင့် တာဝန်ထမ်းဆောင်ခဲ့သည်။ ၂၀၁၁ ခုနှစ်မှ ယနေ့အထိ ကနေဒါနိုင်ငံ ဗန်ကူးဗားမြို့ရှိ မလေးရှားကောင်စစ်ဝန်ချုပ်ရုံးတွင် ကောင်စစ်ဝန်ချုပ်အဖြစ် တာဝန်ထမ်းဆောင်လျက်ရှိသည်။

မစ္စတာမိုဟာမက်ဟာနဖ်ဘင်အဗ္ဗဒူလာရာမန်သည် အိမ်ထောင်ရှင်တစ်ဦးဖြစ်ပြီး ကလေးတစ်ဦးရှိသည်။

အားကစားမြှင့်တင် စိတ်လန်းရွှင် ဆန့်ကျင်မူးယစ်ဆေး

ကချင်ပြည်နယ်အများပိုင်ကုမ္ပဏီလီမိတက် ရထားပို့ဆောင်ရေးလုပ်ငန်း ရထားလက်မှတ်ကြော်ငြာထည့်သွင်းလိုသူများအား အိတ်ဖွင့်တင်ဒါခေါ်ယူခြင်း

၁။ ကချင်ပြည်နယ် အများပိုင်ကုမ္ပဏီလီမိတက်၏ ရထားပို့ဆောင်ရေးလုပ်ငန်း အမှတ် ၃၇/၃၈၊ မန္တလေး-မြစ်ကြီးနား(အစုန်/အဆန်)ခရီးစဉ်အား ၂၀၁၄ ခုနှစ် အောက်တိုဘာ ၁ ရက်မှစတင်၍ ပြေးဆွဲမည်ဖြစ်ပါသည်။ ၎င်းခရီးစဉ်အတွက် အသုံးပြုမည့်လက်မှတ်၏ နောက်ကျောတွင် စီးပွားရေးလုပ်ငန်းရှင်များမှ ကြော်ငြာများအား တစ်နှစ်စာထည့်သွင်းနိုင်ပါသည်။

၂။ ကြော်ငြာထည့်သွင်းလိုသူများအနေဖြင့် ၆-၉-၂၀၁၄ ရက်မှ တင်ဒါပိတ်မည့်ရက် ၁၃-၉-၂၀၁၄ ရက် ၁၇း၀၀ နာရီ နောက်ဆုံးထား၍ ကချင်ပြည်နယ်အများပိုင်ကုမ္ပဏီလီမိတက်၊ အမှတ် (၂၃၈-က) ပြည်ထောင်စုလမ်းမကြီး၊ ယုဇနရပ်ကွက်၊ မြစ်ကြီးနားမြို့ ဖုန်း-၀၇၄-၂၄၁၅၅ သို့ ရုံးချိန်အတွင်း တင်ဒါများလာရောက်တင်သွင်းနိုင်ပါသည်။

တင်ဒါစိစစ်ရွေးချယ်ရေးအဖွဲ့

နိုင်ငံတကာသတင်း

ယူကရိန်းအရှေ့ပိုင်း အပစ်အခတ်ရပ်ရန်မျှော်လင့်ချက်မြင့်တက်

ကီယက်ဗ် စက်တင်ဘာ ၅

ယူကရိန်းအရှေ့ပိုင်း၌ တိုက်ခိုက်မှုအဆုံးသတ်ရန် ရုရှားနှင့်အတူ သဘောတူညီချက်ရနိုင်သည့် အကောင်းမြင်ဝါဒအပေါ် ယူကရိန်းသမ္မတ ပီထရိုပိုရိုချင်ကိုက ထုတ်ဖော်ပြောကြားလိုက်သည်။

ယူကရိန်း၊ ရုရှားနှင့် ရုရှားလိုလားသူ ခွဲထွက်ရေးသမားများသည် ဘီလာရုစ်၌ အပစ်အခတ်ရပ်စဲရေးအတွက် ဆွေးနွေးကြလိမ့်မည်ဟုဆိုသည်။

ဘီလာရုစ်နိုင်ငံ မြို့တော် မင့်(ခ်)၌ ဆွေးနွေးပွဲမအောင်မြင်ခဲ့သည်ရှိသော် ယူကရိန်းအရေးနှင့် ပတ်သက်ပြီးရုရှားအား အရေးယူပိတ်ဆို့မှုများပြုလုပ်ရန် အနောက်နိုင်ငံများက ပြင်ဆင်လျက်ရှိသည်။

အဆိုပါ အနောက်နိုင်ငံအုပ်စုခေါင်းဆောင်များသည်ဝေးလ်ရှိ နယူးပို့တ်၌ကျင်းပသော နေတိုးထိပ်သီးအစည်းအဝေး ဒုတိယမြောက်နေ့အဖြစ် တက်ရောက်လျက်ရှိသည်။

ငါးလကြာပဋိပက္ခအတွင်း လူပေါင်း ၂၆၀၀ ကျော်သေဆုံးခဲ့ပြီဖြစ်သည်။ ခေါင်းဆောင်များသည် ဆီးရီးယားနှင့် အီရတ်နိုင်ငံတို့ရှိ အစ္စလာမ္မစ်နိုင်ငံ(အိုင်အက်စ်) တို့၏ ခြိမ်းခြောက်မှု ကြီးထွားလာခြင်းကိုလည်း ဆွေးနွေးကြလိမ့်မည်ဟု ဆိုသည်။

ဘီလာရုစ် ထိပ်သီးအစည်းအဝေး၌ သဘောတူညီချက်တစ်ရပ်ရလိမ့်မည်ဟု မျှော်လင့်ထားကြောင်း ရုရှားသမ္မတ ဗလာဒီမာပူတင်က ပြောသည်။

ယူကရိန်းသမ္မတကမူ ယင်းတို့နိုင်ငံအနေဖြင့် တန်ဖိုးအမြင့်ဆုံးပေးဆပ်နေရပြီဖြစ်ကြောင်း၊ အစိုးရတပ်ဖွဲ့ဝင်များရော အပြစ်မဲ့ပြည်သူများပါ သေဆုံးနေရကြောင်း၊ ယူကရိန်းသမ္မတ တစ်ဦးအနေဖြင့် ပဋိပက္ခများ ချုပ်ငြိမ်းသွားအောင် အကောင်းဆုံးလုပ်ရမည်ဖြစ်ကြောင်း ပြောကြားသည်။ **(ဘီဘီစီ)**

ဆီးရီးယားလေကြောင်းတိုက်ခိုက်မှုကြောင့် အိုင်ဆစ် စစ်သွေးကြွများသေဆုံး

ဒမတ်စကတ် စက်တင်ဘာ ၅

ဆီးရီးယားအရှေ့ပိုင်း ဒီယာအတ်ဇောပြည်နယ်ကို စစ်တပ်က လေကြောင်းတိုက်ခိုက်မှုများပြုလုပ်နေစဉ် အိုင်ဆစ်အကြမ်းဖက်အဖွဲ့မှ အမေရိကန်တစ်ဦးအပါအဝင် နိုင်ငံခြားသားစစ်သွေးကြွ ၁၈ ဦးသေဆုံးခဲ့သည်။ ပြီးခဲ့သည့် ကြာသပတေးနေ့က ရက်ကွာမြို့ကို လေကြောင်းစီးနင်းမှုများ ပြုလုပ်သည်ဟု ဆီးရီးယားလူ့အခွင့်အရေးစောင့်ကြည့်ရေးအဖွဲ့က ပြောကြားသည်။

လေကြောင်းတိုက်ခိုက်မှုကြောင့် သေဆုံးသူများတွင် အိုင်ဆစ်ခေါင်းဆောင်အချို့ပါဝင်ကြောင်း ၎င်းအဖွဲ့က ထပ်လောင်းပြောကြားသည်။ အီရတ်နယ်စပ်အနီးမြို့တော် အဗူကမယ်တွင် လွန်ခဲ့သော ကြာသပတေးနေ့က ဆီးရီးယား၏ အခြားလေကြောင်း တိုက်ခိုက်မှုတစ်ခုကြောင့် အရေအတွက် မဖော်ပြနိုင်သော အိုင်ဆစ်စစ်သွေးကြွများ သေဆုံးခဲ့ကြောင်း ပြည်ပနောက်ခံပြုအတိုက်အခံအုပ်စုတစ်ခုက ပြောကြားခဲ့သည်။

လွန်ခဲ့သောလအနည်းငယ်က ဆီးရီးယားတပ်ဖွဲ့များက နိုင်ငံတစ်ဝန်းတက်ခ်ပီရီအုပ်စုများကို ချေမှုန်းတိုက်ခိုက်ရာတွင် ကြီးမားသောအောင်မြင်မှုများရရှိခဲ့သည်။

လွန်ခဲ့သောသုံးနှစ်တာကာလကတည်းက ဆီးရီးယားတွင် ပြည်ပနောက်ခံအကြမ်းဖက်စစ်သွေးကြွများကြောင့် လူပေါင်း ၁၉၁၀၀၀ သေဆုံးခဲ့ကြောင်း ကုလသမဂ္ဂလူ့အခွင့်အရေးဆိုင်ရာမဟာမင်းကြီးရုံးက တိုက်ပွဲတွင် သေဆုံးသည့်အမှန်စာရင်းထက် လျော့နည်းပြီးဖော်ပြခဲ့သည်။

(ပရက်စ်တီဗွီ)

ကမ္ဘာပေါ်တွင် မိန်းကလေး ၁၀ ဦးလျှင် တစ်ဦး ညှဉ်းဆဲနှိပ်စက်ခြင်းခံရကြောင်း ကုလအစီရင်ခံစာတွင်ဖော်ပြ

ကုလသမဂ္ဂ စက်တင်ဘာ ၅

ကမ္ဘာတစ်ဝန်းမိန်းကလေး သန်း ၁၂၀ သည် အသက် ၂၀ အထိ အဓမ္မပြုကျင့်ခံရခြင်း၊ လိင်ကိစ္စအမြတ်ထုတ်ခံရခြင်းတို့ ကြုံနေရကြောင်း၊ ယင်းမှာ မိန်းကလေး ၁၀ ဦးလျှင် တစ်ဦးနှုန်းဖြစ်ကြောင်း ကုလသမဂ္ဂအစီရင်ခံစာတစ်ခုက ဖော်ပြခဲ့သည်။

၂၀၁၂ တစ်နှစ်တည်းတွင် ကလေးများနှင့် ဆယ်ကျော်သက် ၉၅၀၀၀ မှာ အသတ်ခံရကြောင်း၊ များသောအားဖြင့် ၎င်းတို့မှာ လက်တင်အမေရိကနှင့်မြေထဲပင်လယ်တို့မှဖြစ်ကြောင်း ကုလသမဂ္ဂကလေးများရန်ပုံငွေအဖွဲ့က ပြောကြားခဲ့သည်။

ကမ္ဘာတစ်ဝန်းလုံးရှိ ကလေးများမှာ နိုင်ထက်စီးနင်းပြုခြင်း အပါအဝင် အကြမ်းဖက်မှုများကို ကြုံနေရကြောင်း ၎င်းကဖော်ပြခဲ့သည်။ **(ဘီဘီစီ)**

ဂိုလန်ကုန်းမြင့်ဒေသ၌ တိုက်ပွဲပြင်းထန်စွာဖြစ်ပွား ဆီးရီးယားတပ်များက စစ်သွေးကြွများကို ချေမှုန်း

ဒမတ်စကတ် စက်တင်ဘာ ၅

ဆီးရီးယားအစိုးရတပ်များနှင့် အယ်လ်ခိုင်ဒါနှင့် ဆက်နွယ်သော အယ်လ်နူဆရာတပ်ဦး၏ စစ်သွေးကြွများသည် အစ္စရေးသိမ်းပိုက် ဂိုလန်ကုန်းမြင့်ဒေသတွင် တိုက်ပွဲပြင်းထန်စွာ ဖြစ်ပွားခဲ့ကြောင်း ပရက်စ်တီဗွီသတင်းတွင် ဖော်ပြသည်။

ဒမတ်စကတ်အစိုးရက ပြည်ပကျောထောက်နောက်ခံ သေနတ်သမားများအား တိုက်ခိုက်နေချိန် အဆိုပါတိုက်ပွဲ ဖြစ်ပွားခဲ့ခြင်းဖြစ်သည်။ ဆီးရီးယားတပ်ဖွဲ့ဝင်များနှင့် အယ်လ်နူဆရာတပ်ဦး စစ်သွေးကြွများသည် ဒမတ်စကတ်တောင်ဘက် ၃၇ မိုင်အကွာ ကျူနီထရာမြို့ အနောက်တောင်ပိုင်း၌ လွန်ခဲ့သော သီတင်းပတ်က ကုလသမဂ္ဂအဖွဲ့အသုံးပြုနေသည့် နယ်စပ်ဂိတ်ကို အဆိုပါအကြမ်းဖက်သမားများက ထိန်းချုပ်ထားချိန်မှ စတင်ကာ တိုက်ပွဲပြင်းထန်စွာ ဖြစ်ပွားနေခြင်းဖြစ်သည်။

တိုက်ပွဲအတွင်း ဆီးရီးယားမဟုတ်သော စစ်သွေးကြွအများဆုံး သေဆုံးသွားခဲ့ကြောင်း၊ အမေရိကန်တစ်ဦးလည်း ပါဝင်ကြောင်း၊ ဆီးရီယားလူ့အခွင့်အရေး စောင့်ကြည့်ရေးအဖွဲ့က ပြောသည်။

ကြာသပတေးနေ့တွင် ကျူနီထရာဆင်ခြေဖုံး၌ တိုက်ပွဲပြင်းထန်ခဲ့ရာ ဆီးရီးယားတပ်ဖွဲ့ဝင်များလည်း သေဆုံးခဲ့သည်။ ပြည်ပကျောထောက်နောက်ခံ သေနတ်သမားများက အဆိုပါဒေသကို ထိန်းချုပ်ရန် ကြိုးစားချိန် တိုက်ပွဲဖြစ်ပွားရခြင်းဖြစ်သည်။

"စစ်သွေးကြွတွေဟာ မဟာဗျူဟာကျတဲ့ ကဲလ်မာရှာရာနဲ့ ရှာအာတောင်တန်းဒေသကို ထိန်းချုပ်ဖို့ ကြိုးစားခဲ့တာပါ။ ဒီလိုလုပ်နေတာ ပထမဆုံးအကြိမ်တော့ မဟုတ်ပါဘူး။ လုပ်နေတာတော့ကြာပါပြီ။ သူတို့သာ တောင်ထိပ်ရောက်သွားမယ်ဆိုရင် ဒီနယ်တစ်ဝိုက်ကိုတော့ သူတို့ ထိန်းချုပ်နိုင်ပါလိမ့်မယ်။ ဒါပေမယ့် တိုက်ခိုက်ကြိုးစားမှု အားလုံးဟာ မအောင်မြင်ခဲ့ပါဘူး" ဟု ဆီးရီးယား စစ်ဘက်အရာရှိတစ်ဦးက ပရက်စ်တီဗွီသို့ ပြောကြားသည်။

(ပရက်စ်တီဗွီ)

ဘဂ္ဂဒက်၌ ကားဗုံးပေါက်ကွဲမှုနှစ်ကြိမ်ဖြစ်ရာ ၂၀ ထက်မနည်းသေဆုံး

ဘဂ္ဂဒက် စက်တင်ဘာ ၅

အီရတ်မြို့တော် ဘဂ္ဂဒက်၌ ဗုံးပေါက်ကွဲမှုနှစ်ကြိမ်ဖြစ်ပွားခဲ့ရာ ၂၀ ကျော်သေဆုံးခဲ့ပြီး ဒါဇင်များစွာ ဒဏ်ရာရရှိခဲ့ကြောင်း ဘီဘီစီသတင်းတွင် ဖော်ပြခဲ့သည်။

ယခုရက်ပိုင်းအတွင်း တိုက်ခိုက်မှု များစွာဖြစ်ပွားလျက်ရှိသော ရှီးယိုက်တို့၏ အဓိကဒေသ ခါဒိမီယာ၌ ကားဗုံးပေါက်ကွဲမှုကြောင့် ၁၁ ဦးထက်မနည်း သေဆုံးခဲ့သည်။

အလားတူ ဘဂ္ဂဒက်မြို့ မြို့လယ်ရှိရဲတပ်ဖွဲ့ဝင်များ၏ စစ်ဆေးရေး ဂိတ်အတွင်းသို့ ပေါက်ကွဲရေးပစ္စည်းများ တင်ဆောင်လာသော ယာဉ်တစ်စီးမောင်းဝင်လာပြီး အသေခံဗုံးခွဲတိုက်ခိုက်ခဲ့ရာ ကိုးဦးသေဆုံးခဲ့သည်။

နိုင်ငံရေးမငြိမ်သက်မှုနှင့် အစ္စလာမ္မစ်စစ်သွေးကြွများ၏ ထိုးစစ်ဆင်တိုက်ခိုက်မှုများအကြား လွန်ခဲ့သောလများအတွင်း ဂိုဏ်းဂဏတင်းမာမှုများ ပိုမိုများပြားလာခဲ့သည်။

လွန်ခဲ့သော သီတင်းပတ်က ရှီးယိုက်အများစုနေထိုင်ရာ ဂျာဒစ်ကာ၌ ကားဗုံးပေါက်ကွဲမှုကြောင့် ရှစ်ဦးထက်မနည်း သေဆုံးခဲ့ပြီး အခြား ၂၀ ခန့် ဒဏ်ရာရရှိခဲ့သည်။ ထို့ပြင် ရှီးယိုက်ဘာသာရေးအဆောက်အအုံ၌လည်း တိုက်ခိုက်မှုဖြစ်ပွားခဲ့သည်။

ဩဂုတ်လအစောပိုင်းက ဆွန်နီဘာသာရေးအဆောက်အအုံ သေနတ်ပစ်ခတ်မှု၌ ၆၈ ဦးထက်မနည်း သေဆုံးမှုတွင် ရှီးယိုက်တို့အပေါ် ပြစ်တင်ပြောခဲ့ပြီး အဆိုပါတိုက်ခိုက်မှု ဖြစ်ပွားခဲ့ခြင်းဖြစ်သည်။

စစ်သွေးကြွများနှင့် ဆွန်နီအုပ်စုများ မဟာမိတ်ဖွဲ့ခြင်းတို့ကြောင့် အီရတ်နိုင်ငံအတွင်းရှီးယိုက်နှင့် ဆွန်နီအုပ်စုများအကြား၌ အခြေအနေတင်းမာမှုများ ပိုမိုမြင့်တက်လာခဲ့သည်။

(ဘီဘီစီ)

◆ **ရှေ့ဖုံးမှ**

ဆုံးဖြတ်ခဲ့ကြောင်း သိရသည်။

ကျောက်ဖြူအထူးစီးပွားရေးဇုန်သည် ရခိုင်ပြည်နယ် ကျောက်ဖြူမြို့နယ်အတွင်းတည်ရှိပြီး အဆိုပါစီးပွားရေးဇုန်အကောင်အထည်ဖော်နိုင်ပါက ပင်လယ်ရေကြောင်းကုန်စည် ကူးသန်းရောင်းဝယ်ရေးများ ပိုမိုဖွံ့ဖြိုးလာနိုင်ပြီး ဒေသခံများအတွက် အလုပ်အကိုင်အခွင့်အလမ်းသစ်များစွာ ရရှိနိုင်ခြင်းကြောင့် အကောင်အထည်ဖော်ရန် ကြိုးပမ်းလျက်ရှိသည်။

"တင်ဒါတွေကို အခုလမှာ စတင်ခေါ်ယူမှာဖြစ်ပြီး ဒီဇင်ဘာလထဲမှာ အပြီးသတ်ရွေးချယ်သွားဖို့ စီစဉ်ထားပါတယ်။ လက်ရှိမှာတော့ လုပ်ခွင့်ရတဲ့ လုပ်ငန်းရှင်သုံးဦးကို ရွေးချယ်ဖို့လျာထားပါတယ်။ တည်ဆောက်ရေးလုပ်ငန်းတွေကို ၂၀၁၅ ခုနှစ်မှာ စတင်လုပ်ကိုင်နိုင်အောင် စီမံကိန်းတွေချမှတ်ထားပါတယ်"ဟု ဦးဘရွှေက ပြောကြားသည်။

ကျောက်ဖြူမြို့သည် ပင်လယ်ကမ်းရိုးတန်းအချက်အချာမြို့တစ်မြို့ဖြစ်သော်လည်း အထူးစီးပွားရေးဇုန်ဖော်ဆောင်နိုင်ရေးအတွက် လမ်းပန်းဆက်သွယ်ရေး၊ လျှပ်စစ်မီးပြည့်ဝစွာရရှိရေးနှင့် အခြားသော အခြေခံအဆောက်အအုံများ ဖွံ့ဖြိုးတိုးတက်ရန်လိုအပ်ချက်များရှိခြင်းကြောင့် အမြန်ဆုံးတင်ဒါခေါ်ယူကာ တည်ဆောက်သွားမည်ဖြစ်ကြောင်း သိရသည်။

ကျောက်ဖြူအထူးစီးပွားရေးဇုန် ဖော်ဆောင်မည့် ပုံစံငယ်ကို တွေ့ရစဉ်။

မိုးစပါး ထွန်တုံးပိတ်ပွဲ ကျင်းပ

ပျဉ်းမနား စက်တင်ဘာ ၅

နေပြည်တော်ကောင်စီနယ်မြေ ဒက္ခိဏခရိုင် ပျဉ်းမနားမြို့နယ် မယ်ဇလီကုန်းကျေးရွာအုပ်စု အဆင့်မြင့်လယ်ယာမြေစံပြစိုက်ကွင်းဧက ၄၄၀ တွင် စက်တင်ဘာ ၄ ရက် နံနက် ၈ နာရီက မိုးစပါးထွန်တုံးပိတ်ပွဲ ကျင်းပသည်။

၂၀၁၄ ခုနှစ်မိုးစပါးကို ဒက္ခိဏခရိုင်အနေဖြင့် လျာထားချက်ဧက ၈၄၇၅၀ အပေါ် ၈၅၂၉၁ ဧကဖြင့် လျာထားချက်ထက် ပိုမိုစိုက်ပျိုးနိုင်ခဲ့ပြီး ပျဉ်းမနားမြို့နယ်အနေဖြင့်လည်း မိုးစပါး ၁၅၇၀၁ ဧက လျာထားချက်အပေါ် ၁၆၁၇၇ ဧကဖြင့် ပိုမိုစိုက်ပျိုးနိုင်သဖြင့် မိုးစပါးထွန်တုံးပိတ်ပွဲ အောင်မြင်စွာကျင်းပခြင်းဖြစ်ကြောင်း၊ အဆိုပါ မိုးစပါး ထွန်တုံးပိတ်ပွဲသို့ နေပြည်တော်ကောင်စီဝင် ဗိုလ်မှူးကြီးမြင့်အောင်သန်း၊ စိုက်ပျိုးရေးဦးစီးဌာနရုံးချုပ်မှ ညွှန်ကြားရေးမှူးချုပ် ဦးကျော်ဝင်းနှင့် ညွှန်ကြားရေးမှူးများ၊ ပျဉ်းမနားမြို့နယ် အထွေထွေအုပ်ချုပ်ရေးမှူး ဦးမြို့နိုင်နှင့် အဖွဲ့ဝင်များ၊ ဒေသခံတောင်သူလယ်သမားများ တက်ရောက်ခဲ့ကြပြီး ကောက်စိုက်သမများကို မြန်မာ့ရိုးရာအိုးစည်၊ ဒိုးပတ်အကနှင့် ဖျော်ဖြေပြီး ဆုများချီးမြှင့်ခဲ့ကြောင်း သိရသည်။

ကိုမျိုး(ရွှေပေါက်ကံ)

လားရှိုးနှင့် တာချီလိတ်တို့တွင် ဘိန်းဖြူဖမ်းဆီးရမိ

နေပြည်တော် စက်တင်ဘာ ၅

စက်တင်ဘာ ၃ ရက်က မူးယစ်တပ်ဖွဲ့စု (၂၄) လားရှိုး မူးယစ်ဆေးဝါးတားဆီးနှိမ်နင်းရေးရဲတပ်ဖွဲ့မှ တပ်ဖွဲ့ဝင်များသည် လားရှိုးရထားရဲတပ်ဖွဲ့မှ တပ်ဖွဲ့ဝင်များနှင့် ပူးပေါင်း၍ လားရှိုးဘူတာတွင် လားရှိုး-မန္တလေး အမှတ် (၁၃၂) အစုန်ရထား အထက်တန်းတွဲအမှတ် (၁) ခုံအမှတ် (C-3)တွင် လိုက်ပါမည့် မျိုးဝင်းနိုင်ဆိုသူအား ရှာဖွေရာ ဘိန်းဖြူ ၅၉ ဂရမ် သိမ်းဆည်းရမိသဖြင့် မျိုးဝင်းနိုင် (၃၅နှစ်)ကို မူးယစ်ဆေးဝါးနှင့် စိတ်ကိုပြောင်းလဲစေသောဆေးဝါးများဆိုင်ရာဥပဒေအရ အရေးယူထားသည်။

ထို့အတူ စက်တင်ဘာ ၃ ရက်က မူးယစ်တပ်ဖွဲ့စု (၃၀) တာချီလိတ် မူးယစ်ဆေးဝါး တားဆီးနှိမ်နင်းရေးရဲတပ်ဖွဲ့မှ တပ်ဖွဲ့ဝင်များပါဝင်သော ပူးပေါင်းအဖွဲ့သည် တာချီလိတ်မြို့ မယ်ယန်းပူးပေါင်းစစ်ဆေးရေးစခန်းတွင် တာလေဘက်မှ တာချီလိတ်ဘက်သို့ ယောလှုဆိုသူ မောင်းနှင်ပြီး လွင်စိုးဆိုသူ လိုက်ပါလာသည့် ဆိုင်ကယ်အားရှာဖွေရာ စိတ်ကြွရူးသွပ်ဆေးပြား ၉၆၀ သိမ်းဆည်းရမိသဖြင့် ယောလှု (၃၀ နှစ်)နှင့် လွင်စိုး(၃၃နှစ်)တို့ နှစ်ဦးကို မူးယစ်ဆေးဝါးနှင့် စိတ်ကိုပြောင်းလဲစေသောဆေးဝါးများဆိုင်ရာ ဥပဒေအရ အရေးယူထားကြောင်း သတင်းရရှိသည်။

(သတင်းစဉ်)

ယောလှုနှင့် လွင်စိုးတို့အား ဖမ်းဆီးရမိ မူးယစ်ဆေးဝါးများနှင့်အတူ တွေ့ရစဉ်။ (သတင်းစဉ်)

မျိုးဝင်းနိုင်အား ဖမ်းဆီးရမိ မူးယစ်ဆေးဝါးများနှင့်အတူ တွေ့ရစဉ်။ (သတင်းစဉ်)

မူးယစ်ဆေးလွှမ်းမိုး စိုးမိုးနေရင် သင့်ဘဝ၊ သင့်မိသားစု သင့်ပတ်ဝန်းကျင် မလုံခြုံပါ

ပြည်တွင်းသတင်း

ဝမ်းတွင်း၌ ဓာတ်အားခွဲရုံသစ်တည်ဆောက်မည်

မိတ္ထီလာ စက်တင်ဘာ ၅

မိတ္ထီလာခရိုင် ဝမ်းတွင်းမြို့နယ် ရွှေတောင်ကျေးရွာအုပ်စုအတွင်းရှိ ကျေးရွာများနှင့်အနီးဝန်းကျင်ရှိကျေးရွာ ၃၀ကျော် လျှပ်စစ်မီးလင်းနိုင်ရေးအတွက် ရွှေတောင်စိုက်ပျိုးရေးခြံအတွင်း၌ ၃၃/၁၁ ကေဗွီဓာတ်အားခွဲရုံသစ် တည်ဆောက်သွားမည်ဖြစ်သည်။

ရွှေတောင်စိုက်ပျိုးရေးခြံအတွင်း တည်ဆောက်မည့် ဓာတ်အားခွဲရုံသစ်မြေနေရာသတ်မှတ်ခြင်းကို စက်တင်ဘာ ၄ ရက် နံနက်က မန္တလေးတိုင်းဒေသကြီးလျှပ်စစ်နှင့်စက်မှုဝန်ကြီး ဦးကျော်မြင့်နှင့်အဖွဲ့တို့က ကွင်းဆင်းဆောင်ရွက်ကြသည်။ အဆိုပါဓာတ်အားခွဲရုံသစ်သို့ လျှပ်စစ်ဓာတ်အားကို အင်းကုန်းဓာတ်အားခွဲရုံ၊ ထိုမှတစ်ဆင့် ကူမဲဓာတ်အားခွဲရုံနှင့်ရွှေတောင်ကျေးရွာအထိ အဆင့်ဆင့်တည်ဆောက်ထားသည့် ၃၃ ကေဗွီဓာတ်အားလိုင်းနှင့် ဆက်သွယ်ပို့လွှတ်မည်ဖြစ်သည်။ ဓာတ်အားခွဲရုံသစ်တည်ဆောက်ပြီးစီးပါက ၄င်းဓာတ်အားလိုင်းတစ်လျှောက်ရှိ ကျေးရွာပေါင်း ၃၀ ကျော်ကို လျှပ်စစ်ဓာတ်အားဖြင့် မီးလင်းနိုင်မည်ဖြစ်ကြောင်းသိရသည်။ **ချမ်းသာ(မိတ္ထီလာ)**

စိတ်ကြွရူးသွပ်ဆေးပြားများ ဖမ်းဆီးရမိ

နေပြည်တော် စက်တင်ဘာ ၅

စက်တင်ဘာ ၂ ရက်က မူးယစ်တပ်ဖွဲ့စု-၄၃ ရန်ကုန် (တောင်ပိုင်း) မူးယစ်ဆေးဝါး တားဆီးနှိမ်နင်းရေးရဲတပ်ဖွဲ့မှ တပ်ဖွဲ့ဝင်များပါဝင်သော ပူးပေါင်းအဖွဲ့သည် ပန်းဘဲတန်းမြို့နယ် (၂) ရပ်ကွက်တွင် သက်ဝင်းနောင်ဆိုသူအား ရှာဖွေရာ စိတ်ကြွရူးသွပ်ဆေးပြား ၁၀၇ ပြား သိမ်းဆည်းရမိသည်။

စစ်ဆေး ဖော်ထုတ်ချက်အရ မူးယစ်ဆေးဝါးရောင်းချသူ လမ်းမတော်မြို့နယ် ပြည်လမ်း စိန်ဂွန်းကားမှတ်တိုင်တွင် လွှီးဇီဆိုသူအား တွေ့ရှိရှာဖွေရာ စိတ်ကြွရူးသွပ်ဆေးပြား ၁၉၈ ပြားနှင့် ၎င်းတည်းခိုနေသော လမ်းမတော်မြို့နယ် ဘုန်းကြီးလမ်းရှိ ယင်းအိပ်ခန်းကိုရှာဖွေရာ ၎င်း၏အိပ်ရာခေါင်းရင်းမှ စိတ်ကြွရူးသွပ်ဆေးပြား ၃၃၆ ပြား၊ စုစုပေါင်းရူးသွပ်ဆေးပြား ၅၃၄ ပြား ထပ်မံသိမ်းဆည်းရမိသဖြင့် သက်ဝင်းနောင် (ခ) ဂျပန်မ(ခ) ဇေယျာဦး (၃၂နှစ်)နှင့် လွှီးဇီ(ခ)ကယား (၂၁နှစ်)တို့ နှစ်ဦးကို မူးယစ်ဆေးဝါးနှင့် စိတ်ကိုပြောင်းလဲစေသောဆေးဝါးများဆိုင်ရာ ဥပဒေအရ အရေးယူထားသည်။

စက်တင်ဘာ ၂ ရက်က မူးယစ်တပ်ဖွဲ့စု-၄၃ ရန်ကုန် (တောင်ပိုင်း) မူးယစ်ဆေးဝါး တားဆီးနှိမ်နင်းရေးရဲတပ်ဖွဲ့မှ တပ်ဖွဲ့ဝင်များပါဝင်သော ပူးပေါင်းအဖွဲ့သည် သဃ်န်းကျွန်းမြို့နယ် သုဝဏ္ဏ သံသုမာလမ်းမကြီးဘေး ပွင့်ဖြူစားသောက်ဆိုင်ရှေ့တွင် မြတ်ကျော်သူဆိုသူအား ရှာဖွေရာ စိတ်ကြွရူးသွပ်ဆေးပြား ၂၀၀ သိမ်းဆည်းရမိသဖြင့် မြတ်ကျော်သူ (၂၄ နှစ်)ကို မူးယစ်ဆေးဝါးနှင့် စိတ်ကိုပြောင်းလဲစေသောဆေးဝါးများဆိုင်ရာဥပဒေအရ အရေးယူထားကြောင်း သတင်းရရှိသည်။

(သတင်းစဉ်)

သက်ဝင်းနောင်နှင့်လွှီးဇီတို့အား ဖမ်းဆီးရမိ မူးယစ်ဆေးဝါးများနှင့်အတူ တွေ့ရစဉ်။ (သတင်းစဉ်)

ပြည်ထောင်စုရွေးကောက်ပွဲကော်မရှင် အိတ်ဖွင့်တင်ဒါခေါ်ယူခြင်း

ပြည်ထောင်စုရွေးကောက်ပွဲကော်မရှင်ရုံး၏ လက်အောက်ရှိ တိုင်းဒေသကြီး၊ ပြည်နယ်ရွေးကောက်ပွဲကော်မရှင်အဖွဲ့ခွဲရုံး၊ ကိုယ်ပိုင်အုပ်ချုပ်ခွင့်ရ တိုင်း/ဒေသ ရွေးကောက်ပွဲကော်မရှင်အဖွဲ့ခွဲရုံး၊ ခရိုင်ရွေးကောက်ပွဲကော်မရှင်အဖွဲ့ခွဲရုံး၊ မြို့နယ်ရွေးကောက်ပွဲကော်မရှင်အဖွဲ့ခွဲရုံးများတွင် အသုံးပြုရန်အတွက် အောက်ပါပစ္စည်းများအား မြန်မာကျပ်ငွေဖြင့် ဝယ်ယူလိုပါသည်-

(က) မီးစက် 5 KVA	၈၂ လုံး
(ခ) မီးအားထိန်းညှိစက်	၄၂၃ လုံး
(ဂ) မီးကြိုး(၇၀၄၄) (၃၀ကိုက်×၄၂၃ခွေ)	၁၂၆၉၀ ကိုက်
(ဃ) 5 way extension	၈၅၀ ခု

တင်ဒါပုံစံရောင်းချမည့်ရက် - ၂၀၁၄ ခုနှစ်၊ စက်တင်ဘာ ၈ ရက်
တင်ဒါပိတ်မည့်ရက် - ၂၀၁၄ ခုနှစ်၊ စက်တင်ဘာ ၁၇ ရက်
တင်ဒါပိတ်မည့်အချိန် - ၁၆း၃၀နာရီ

တင်ဒါပုံစံနှင့် အသေးစိတ်အချက်အလက်များအား ပြည်ထောင်စုရွေးကောက်ပွဲကော်မရှင်ရုံး ရုံးအမှတ်(၂၂)၊ ဖုန်း-၀၆၇-၄၀၄၂၃၂၊ ၀၆၇-၄၀၄၂၃၄၊ ၀၆၇-၄၀၄၂၀၉ တို့သို့ လာရောက်စုံစမ်းဝယ်ယူနိုင်ပါသည်။

တင်ဒါစိစစ်ရွေးချယ်ရေးအဖွဲ့

အမည်မှန်

ဦးမျိုးဝင်း၏သား ကျိုင်းတုံမြို့၊ အထက(၅)၊ စတုတ္ထတန်း(B)မှ မောင်မျိုးလင်းဟိန်း၏ အမည်မှန်မှာ မောင်မျိုးလင်းထွန်းဖြစ်ပါကြောင်း။

မောင်မျိုးလင်းထွန်း

ဆောင်းပါးနှင့်ပြည်တွင်းသတင်း

လှေပွဲကျင်းပ တော်သလင်းလ ဂရုဓမ္မ

ဒေါက်တာမောင်ဖြေ

“ရောင်ခြည်ထိန်လင်း၊ သိဟ်ကသွင်း၍၊ လျှံဝင်းဖြိုးဖြိုး၊ ကန်ဆင်းမိုးဟု၊ မိုးကစွေသွန်၊ မေဃဝန်သို့ ---” အဘိရုကပျို့တွင် တန်ဆိပ်ဝန်မင်းက စပ်ဆိုထား၏။

ကန်ဆင်းမိုးသည် မြန်မာနှစ်ဆန်းတစ်ရက်မှရေတွက်လျှင် ရက်ပေါင်း (၁၄၆)ရက်ဖြစ်သောနေ့ကို ဗဟိုထား၍ ရှေ့ခုနစ်ရက်၊ နောက်ခုနစ်ရက်တွင် ရွာတတ်သောမိုးကို ဆိုလို၏။ ရှေးမြန်မာတို့က ကန်ဆင်းမိုးကို **“အိုးရေသောက် ကြယ်လွဲရောက်”** (အိုး=၁၊ ရေ=၄၊ သောက်=၆) လက်ာတို့ဖြင့် မှတ်သားကြကုန်၏။

မာဃဒေဝအလင်္ကာသစ်ကြီး၌ “မှတ်လော့ထင်ရှား အတိတ်ကြား၏။ ရာငါးဆယ့်လေး၊ မကြားသချ်ာ၊ ပဒုမ္မာကြာနှင့်၊ ရင်းမာထုံသင်း၊ တော်သလင်း၌၊ ကန်ဆင်းခေါ်မြဲ၊ ဖျောက်ဆိပ်လွဲဟု၊ နှမ်းကြဲကာလ ဟူကုန်ကြ၏”ဟူ၍ မှတ်တမ်းတင်ထားသည့်အလျောက် ဤလမိုးရွာလေလျှင် နှမ်းကြီးကြဲကြသည်။ နှမ်းကြဲမိုးဟုလည်း ခေါ်ဆိုခြင်းဖြစ်လေ၏။

“ဖျောက်ဆိပ်မွန်းလွဲ၊ နှမ်းကြီးကြဲလျက်၊ အမြဲတူကွဲ၊ နိယာမဖြင့်၊ တွင်းဝ ညီညွတ်၊ ပရစ်သံတို့၊ မောင်နှံဖိုမ၊ မြည်စကြ၏” ဆို၍လည်း တော်သလင်းလ၏ ပုံရိပ်ကို ဖော်ကျူးခဲ့သည်။

တော်သလင်းလ၏ ရေပြင်ကိုကြည့်လျှင် “တော်သလင်းကို၊ မြစ်တွင်းဆင်ဖြူခြင်း”ဆိုစကားရှိသည်နှင့်အညီ မြစ်ပြင်တွင် လှိုင်းလေငြိမ်သက်၍ ရေပြင်သည် သင်ဖြူးခင်းထားဘိသကဲ့သို့ ရှိ၏။ ထို့ကြောင့် ရှေးမြန်မာဘုရင်တို့သည် သာယာငြိမ်သက်သည့် ရေပြင်တွင် ရာသီလိုက်ဖြစ်သော လှေပြိုင်ပွဲသဘင်ကို ဆင်ယင်ကျင်းပခဲ့ဟန်ရှိ၏။

တော်သလင်းလ

တော်သလင်းလဟူသောဝေါဟာရသည် “တော်သလံ=နှစ်သက်ဝမ်းမြောက်ခြင်း”ဟူသော ပါဠိမှဆင်းသက်လာ၏။ ထိုလတွင် စပါးကောက်ပင်များ ထူထောင်ရှင်သန်လာပြီဖြစ်၏။ ထို့ကြောင့် လယ်သမားတို့စိတ်ကို နှစ်သက်ရွှင်လန်းစေသောကြောင့် တော်သလင်းလဟုခေါ်ဆို၏။ အချို့က တော်သလင်းဆိုသည်မှာ သတင်းအတွင်းကို ဆိုလိုသည်ဟူ၏။ သတင်းကို သလင်းဟု တ-အက္ခရာကို လပြုခြင်းရ၏။ တောမှာအတွင်းဟု အဓိပ္ပာယ်ရ၏။ ထို့ကြောင့် သလင်းတောဖြစ်လာ၏။ ယင်းသတင်းအတွင်းမှ အဓိပ္ပာယ်ရသည့် သလင်းတောကို (အက္ခရာဝိပရိယာယ) အက္ခရာရှေ့နောက် ပြန်ပြောင်းခြင်းဘာသာဗေဒနည်းဖြင့် တော်သလင်းဖြစ်လာသည်ဟူ၏။

တော်သလင်းကို အခေါ်အဝေါ်ပြေပြစ်စေရန် “တော”မှ “တော်”ဖြစ်လာ၏။ အတ္တဘောကို အတ္တဘော်၊ မနောကို မနော်ပြုသကဲ့သို့ တောကိုလည်း တော်သို့ပြောင်းလဲခြင်းဖြစ်၏။ တချို့ပညာရှိတို့က မြန်မာဆန်ဆန် တွေးဆပြန်၏။ တော်သလင်းတွင် “တော်”မှာ အမြင့်ကောင်းကင်ဖြစ်၏။ “သလင်း” မှာ သာလင်း-သာယာကြည်လင်ခြင်းဖြစ်၏။ တော်သလင်းဟူသည် ကောင်းကင်တစ်ခွင်သာယာကြည်လင်သောလ ဖြစ်သည်ဆို၏။

ရာသီအလို ကန်ရာသီခေါ်ဆို၏။ ဘဒြခေါ် ပြုဗ္ဗာဘဒြနက္ခတ်နှင့် စန်းယှဉ်ပြည့်၏။ ဘရဂုဏ္ဏိနက္ခတ်နှင့်နေမင်းတို့ယှဉ်ကြ၏။ ဗျိုင်းတာရာထွန်းပ၏။ ရာသီရုပ်မှာ ကညာပျိုရုပ်ဖြစ်၏။

ထိုလတွင် ရက်ပေါင်း ၃၀ ရှိသည်။ နာရီအားဖြင့် နေ့တွင် ၃၂ နာရီ ရှိ၏။ ညဉ့် ၂၈ နာရီရှိ၏။ နေ့တာရှည်၏။ ညတာတို၏။ မြန်မာ့ဆယ့်နှစ်လတွင် ဆဋ္ဌမမြောက်လဖြစ်၏။

တော်သလင်းအဓိပ္ပာယ်

ပုဂံခေတ်ကျောက်စာများတွင် (တိသ္လင်၊ တာ်သ္လင်၊ တာ်သလင်)စသည်ဖြင့် ရေးထိုးခဲ့ကြ၏။ ဝေါဟာရလီနတ္တဆရာက မြန်မာဘာသာမှာ ကညာဟူသော ကမ္ဘာဦးကာလ မူလဘာသာတွင် ညအက္ခရာကို နအက္ခရာပြု၍ တံခွန်တင်ပြီးလျှင် ကန်ရာသီဟုခေါ်ဆိုကြသည်။ ကညာသဒ္ဒါသည် မိန်းမငယ်သမီးကညာကိုဟော၏။ ယောကျ်ားကို နှစ်သက်စေတတ်သူဟု အဓိပ္ပာယ်ရသည်။ ပါဠိဘာသာတွင် ကညာပုဒ်ကဲ့သို့ နှစ်သက်စေခြင်းအဓိပ္ပာယ်ရှိသည်။ “တောသ”ပုဒ်လည်းရှိ၏။ ထိုကညာနှင့် အဓိပ္ပာယ်တူ တောသပုဒ်ကို အစွဲပြု၍ ရှေးမြန်မာကြီးများက ဤလကို တော်သလင်းဟု နာမည်မှည့်ခဲ့ကြ၏။

ဝိဂြိုဟ်ဆိုရသော် “ပုရိသာနံ တောသိတုံ အလန္တိ တောသလံ”ဟုလည်းကောင်း၊ “ကဿကာနံ တောသိတုံ အလန္တိတောသလံ”ဟုလည်းကောင်း ဆိုနိုင်သည်။ အဓိပ္ပာယ်မှာ ယောကျ်ားတို့ကို နှစ်သက်စေခြင်းငှာ စွမ်းနိုင်သောလ သို့မဟုတ် လယ်လုပ်သားတို့ကို နှစ်သက်စေခြင်းငှာ စွမ်းနိုင်သောလ ဟူ၍ ဖြစ်သည်။ ယင်းသို့ ကျမ်းပြုဆရာ လေ့သင်းအတွင်းဝန်က တော်သလင်းအမည်ကို ပါဠိစာပေနယ်တွင် ရှာဖွေ၍ ပါဠိသတ်ပုဒ်အဖြစ် ယူဆဆုံးဖြတ်ခဲ့သည်။

ပန်းနှင့်လုပ်ငန်း

“ကန်ရာသီဟု၊ အာနီမြခိုင်၊ ရင်းမာလှိုင်က၊ မွှေးကြိုင်နံ့ရွှင်၊ တော်သလင်းကား”ဟူ၍ စာဆိုဦးအောင်ကြီး၏ ရာသီဖွဲ့လူးတားကဗျာအရ တော်သလင်းလတွင် ရင်းမာပန်းကို ရာသီပန်းအဖြစ် အသိအမှတ်ပြု၏။ ကချင်ပြည်နယ်တွင် ထွက်ကုန်အများအပြားရှိရာ ဆေးဖက်ဝင်သော ခန်းတောက်မြစ်သည် တစ်ခုအပါအဝင်ဖြစ်၏။ မေခ မလိခမြစ်ဖျားဒေသ၌ ပေခြောက်ထောင်မှ တစ်သောင်းကြားရှိ တောင်တန်းကြီးများတွင် ခန်းတောက်ပင်များစိုက်ပျိုး၏။ တန်ခူးလတွင် စတင်စိုက်ပျိုး၏။ တော်သလင်းလမှစ၍ ခန်းတောက်မြစ်များကို တူးဖော်ကြ၏။

ရေလုပ်ငန်းအနေဖြင့် တော်သလင်းလတွင် ပင်လယ်ငါးဖမ်းလုပ်သားတို့ လုပ်ငန်းစချိန်ဖြစ်၏။ ရရှိသောပင်လယ်ငါးတို့မှာ ငါးကွမ်းရှပ်၊ ငါးသလောက်၊ ငါးမန်းစသော ငါးအမျိုးမျိုးတို့ဖြစ်၏။

မြန်မာနိုင်ငံအထက်ပိုင်းရှိ သစ်တောကြိုးဝိုင်းများမှ ကျွန်းသစ်များကို သစ်တောလုပ်သားကြီးများ သစ်ဖောင်ဖွဲ့ကာ ဧရာဝတီမြစ်ရိုးအတိုင်း စုန်မျှောပြီး ရန်ကုန်ဆိပ်ကမ်းအရောက်ပို့ဆောင်ကြ၏။ အထူးသဖြင့် သစ်မျှောရန် အကောင်းဆုံးအခါရာသီမှာ တော်သလင်းလဖြစ်၏။

သစ်ဆင်းပွဲခေါ်ဆိုခြင်းမှာ

သစ်ဆင်းပွဲနှင့်ပတ်သက်သည့် အမျိုးမျိုးသော အယူအဆတို့ကို ဖော်ပြလိုပေသည်။

“ တော်သလင်းကို မြစ်တွင်းသင်ဖြူးခင်း” ဟူသည့် ရှေးသူဟောင်းတို့ ဆိုရိုးစကားနှင့်အညီ တော်သလင်းတွင် ရေစီးအဟုန်မည့်မဖျင်းဖြစ်၏။ မြစ်တွင်သာ၍ သစ်ဖောင်ဝါးဖောင်များစုန်ဆင်းလေ့ရှိ၏။ ဤသည်ကို အကြောင်းပြု၍ တော်သလင်းလကို သစ်ဆင်းလဟု ခေါ်ခြင်းဖြစ်၏။ သစ်ဆင်းဆိုသည်မှာ အခမ်းအနားဖြင့် ပြုလုပ်ကျင်းပသော ပွဲမျိုးမဟုတ်၊ သစ်ဖောင်များစုန်ဆင်းခြင်းကို

> **မာဃဒေဝအလင်္ကာသစ်ကြီး၌ “မှတ်လော့ထင်ရှား အတိတ်ကြား၏။ ရာငါးဆယ့်လေး၊ မကြားသချ်ာ၊ ပဒုမ္မာကြာနှင့်၊ ရင်းမာထုံသင်း၊ တော်သလင်း၌၊ ကန်ဆင်းခေါ်မြဲ၊ ဖျောက်ဆိပ်လွဲဟု၊ နှမ်းကြဲကာလ ဟူကုန်ကြ၏”ဟူ၍ မှတ်တမ်းတင်ထားသည့် . . .**

အစွဲပြု၍ သစ်ဆင်းခေါ်ခြင်းဖြစ်သည်ဟု ဆိုလိုခြင်းကို ဝေါဟာရလီနတ္တဒီပနီကျမ်းတွင် ဆိုထားသည်။

ဝေါဟာရလီနတ္တဒီပနီကျမ်းဆရာ လေ့အသင်းအတွင်းဝန်မင်း၏ ဆရာရင်းဖြစ်တော်မူသည့် မုံရွေးဇေတဝန်ဆရာတော်ကြီးက သမန္တစက္ခုဒီပနီ ပထမအုပ်တွင် သစ်ဆင်းလဆိုသည်မှာ တော်သလင်းလကို ဆိုလိုသည်။ သစ်ဆင်းသဘင်ဆိုသည်မှာ လှေပွဲသဘင်ကို ဆိုလိုသည်ဟုလည်းကောင်း၊ ကုသပျို့ အပိုဒ် (၃၁)၌ လည်းကောင်းရေးသားဖွဲ့ဆိုခဲ့၏။ ဤအရေးအသားတို့ကို ထောက်ရှု၍ ဆရာတော်ကြီး၏အလိုမှာ တော်သလင်းလတွင် သစ်ဆင်းပွဲဟူ၍ သီးခြားပွဲမရှိ၊ လှေပွဲသဘင်ကိုပင် သစ်ဆင်းပွဲခေါ်သည်ဟု ယူဆတော်မူခဲ့သည်ကို မှတ်သားရဖူး၏။

မင်းဇေယျရန္တမိတ်၏ မင်းရဲနရာချင်းတို့ကိုထောက်လျှင် လေ့သင်းအတွင်းဝန်ယူဆသကဲ့သို့ သာမန်သစ်ဖောင်များ စုန်ဆင်းခြင်းမဖြစ်တန်ရာ ပျော်ပျော်ပါးပါး ခမ်းခမ်းနားနားကျင်းပပြုလုပ်သော ပွဲမျိုးသာဖြစ်တန်ရာ၏ ဟူ၍ ဆိုထားပြန်၏။ အချို့သော ချင်းများနှင့် စာဆိုဦးအောင်ကြီး၏ ကန်ရာသီဘွဲ့လူးတားတို့တွင် တော်သလင်းလတွင် လှေပြိုင်ပွဲနှင့် သစ်ဆင်းပွဲနှစ်ခုစလုံးကိုပင် တစ်ခုစီခွဲ၍ ရေးစပ်လျက်ရှိသည်ကို တွေ့ရ၏။ သစ်ဆင်းဟူသည် သစ်ဖောင်များစုန်ဆင်းခြင်းများကို ဆိုလိုသည့်ဝေါဟာရမဟုတ်၊ အခမ်းအနားဖြင့် ကျင်းပသော ပွဲမျိုးကိုခေါ်သော ဝေါဟာရဖြစ်မည်။ ထိုပွဲသည် လှေပြိုင်ပွဲနှင့် အတူ ကျင်းပဖွယ်ရှိ၏။ လှေပွဲသဘင်မှ သီးခြားဖြစ်သောပွဲ တစ်ပွဲဖြစ်သည်ဟု ကောက်ချက်ချရသူလည်းရှိ၏။

ပုဂံခေတ်နှင့် ပထမအင်းဝခေတ်ထိုးကျောက်စာတို့တွင် တော်သလင်းလကို သစ်ဆင်းလဟုခေါ်ဆိုရေးသာခဲ့သည်ကိုမတွေ့ရ။ သစ်ဆင်းဟူသော စကားအသုံးကို အင်းဝခေတ်ကဗျာတို့တွင် ရှေးဦးစွာတွေ့ရ၏။ ကျောက်စာတို့တွင် ဟံသာဝတီ ဆင်ဖြူရှင်လက်ထက်ရောက်မှ တွေ့ရ၏။ တော်သလင်းအမည်မှာ သစ်ဆင်းအမည်ထက်ရှေးကျ၏။

လှေသဘင်ပွဲတော်

လှေသဘင်ပွဲတော်ကို “ ပန်းလုသဘင်၊ လှေပွဲသဘင်၊ မြစ်ယံပွဲ” စသည်ဖြင့် အမျိုးမျိုးခေါ်၏။ လှေသဘင်ပွဲတော်ကို မြန်မာဘုရင်တို့ နှစ်သက်မြတ်နိုး၏။ လှေသဘင်ပွဲကျင်းပပုံကို မဟာအတုလမင်းကြီးက “ ရေယာဉ်စန်းငယ်နှင့် သောင်ကမ်းငယ်ပြည့်လျှံ၊ မြစ်ရေငယ်ညံသည်။ လှော်တက်သံမြိုင်မြိုင်နှင့် လှေပြိုင်ကျင်းတဲ့လကိုလေး” ဟူ၍ ဆယ့်နှစ်ရာသီတော်သလင်းလဘွဲ့တွင် ရေးဖွဲ့ခဲ့သည်ကို တွေ့ရမည်ဖြစ်ပါ၏။

ဘုရင်နှင့်တကွ လှော်ကားမှူးကြီးများ ကြပ်မတ်၍ ခင်းကျင်းပြုလုပ်လေ့ရှိ၏။ ဘုရင်ကိုယ်တော်တိုင်၊ ဗိုလ်ပါမှူးမတ်များ ခြံရံပြီး “ပြည်ကြီးမွှန်” မည်သော ရွှေလှေတော်ကြီးပေါ်မှ လေညင်းခံပြီး လှေပွဲသဘင်ကို ရှုစားတော်မူလေ့ရှိ၏။ ပြည်ကြီးမွှန်လှေဆိုသည်မှာ မြန်မာမင်းကို တရားသောမင်းတို့ ညီညွတ်ဟန်ကိုလှေဦးမှ ပဲ့အထိ လက်ဝဲလက်ယာအရုပ် ၅၀ စီထုလုပ် တန်ဆာဆင်ထားသော ဘုရင့်ရွှေလှေတော်ကြီးဖြစ်၏။ ဘုရင်ကိုယ်တိုင် ထွက်ရှုတော်မူသည်ကို ထောက်သော် လှေသဘင်ပွဲတော်သည် ကြီးကျယ်စည်ကားလိမ့်မည်ဟု ခန့်မှန်းရမည်ဖြစ်၏။

လှေပြိုင်ပွဲကို တော်သလင်းလဆန်း ၈ ရက်၊ လပြည့်နေ့၊ လပြည့်ကျော် ၈ရက်၊ လကွယ်နေ့များတွင် ကျင်းပပြုလုပ်၏။ ထိုပြိုင်ပွဲတွင် လှော်ကားလှေတော်ကြီး၊ လှော်ကားတော်၊ လှော်လှေတော်၊ ခတ်လှေတော်၊ လောင်းလှေတော်၊ ရဲလှေတော်စသည်တို့ကို အမျိုးအစားလိုက် ပြိုင်ဆိုင်စေ၏။ ပြိုင်ပွဲဝင်အဖွဲ့များတွင် ဘုရင့်ရေတပ်မတော်အဖွဲ့များ၊ ရပ်ကွက်ထဲမှ နာမည်ရအဖွဲ့များ ပါဝင်၏။ အချို့သောမင်းများလက်ထက်တွင် ရပ်ကွက်အဖွဲ့များကို ဝင်ခွင့်မပြုပါ။

မြစ်ပြင်တွင် အပြည့်အနှက် ဂဠုန်ငှက်သဏ္ဍာန်မာန်တဝင့်ဝင့်နေကြသောပြိုင်လှေများပေါ်တွင် နီမြန်းပါးလွှာသည့် အဝတ်အစားများကို အချိုးကျကျ ဝတ်ဆင်ထားကြ၏။ ဆင်ယင်ထားသောရွှေဦးထုပ်များနှင့် ငွေလက်ကျပ်များသည် နေရောင်တွင် တပြောင်ပြောင် တောက်ပလျက်ရှိ၏။ ယှဉ်ပြိုင်သူတို့၏ စိတ်ဓာတ်များသည် မြူးကြွတောက်ပနေ၏။ လှေတော်သားတို့သည် လှော်တက်များကို အချီအချညီညွတ်စွာဖြင့် လှော်ခတ်ခြင်းကို လှပစွာ တက်ရေးပြကြ၏။

ပြိုင်ပွဲဝင်ရန် အလှည့်ကျသော လှော်လှေခတ်လှေတို့သည် “ရွှေသားစက်ကွင်း” ရှိရာသို့ အကြိတ်အနယ်လုယက်ပြိုင်တက်၍ လှော်ခတ်ကြရ၏။ ရွှေသားစက်ကွင်းဆိုသည်မှာ အဝါရောင်စက္ကူတွင် အလယ်၌ အမဲကွက်ပြုလုပ်ထားသော စက်ကွင်းဖြစ်၏။ ပန်းတိုင်တွင် စက်ကွင်းကိုထား၏။ လှော်လှေခတ်လှေတို့ တာမှထွက်သည်နှင့်တစ်ပြိုင်နက် စည်၊ ဗုံ၊ မောင်း စသော တူရိယာတို့ မြူးကြွစွာတီးမှုတ်ပေးကြ၏။

အမရပူရကောင်းစားစဉ်က ရွှေခဲလှေတော်၊ နတ်မြားလှေတော်၊ ရွှေတုံးလှေတော်စသည်ဖြင့် နာမည်ကျော်များရှိခဲ့၏။ ထိုပြိုင်လှေကျော်များမှ လှေတော်သားတို့သည် မိမိတို့လှေကို ဂုဏ်တင်ပြီး လှေချင်းသံများကို မြစ်လုံးညံမျှ သီဆိုကျူးရင့်ကာ ယှဉ်ပြိုင်ကြခြင်းဖြစ်၏။

အမြော်အမြင်ကြီးမားသော ရှေးမြန်မာကြီးတို့သည် လှေသဘင်ပွဲတော်ကို “ရေကြောင်းလှေကြောင်းလည်းကျွမ်းကျင်ကြစေ၊ ပျော်လည်းပျော်ရွှင်ကြစေ” ဟူသော သဘောဖြင့် ကျင်းပခဲ့ကြ၏။ မြန်မာဘုရင့်တို့ ကျင်းပခဲ့သော လှေပြိုင်ပွဲသည် ပျော်ပွဲသက်သက်မဟုတ်၊ နိုင်ငံတော်ကာကွယ်ရေးအတွက် ရေတပ်အင်အားကိုစမ်းသပ်လေ့ကျင့်ခြင်းဖြစ်၏။ တစ်နည်းဆိုရသော် ရေတပ်မတော်သားများ၏ အရည်အသွေးကို တိုးတက်စေသောပွဲတော်ဖြစ်၏။

ဂရုဓမ္မသီလ

တော်သလင်းလအခါသမယတွင် ဗုဒ္ဓမြတ်စွာ ဟောဖော်မြွက်ကြားသည့် ငါးပါးသီလတရားတော်ကိုလုံခြုံစွာစောင့်ထိန်းကြရန်ဖြစ်သည်။ ထို့ကြောင့် တော်သလင်းလပြည့်နေ့ကို ဂရုဓမ္မအခါတော်နေ့ဟူ၍ ကျင်းပကြခြင်းဖြစ်၏။ **“ဂရုဓမ္မသီလသည်သူတော်ကောင်းတို့က ဂရုထား၍ ကျင့်သုံးအပ်သောတရားဖြစ်သည်။ ကမ္ဘာဦးအခါက စတင်ပေါ်ပေါက်သောတရားဖြစ်၍ ပဝေဏိဓမ္မဟုခေါ်၏။”**

မျက်မှောက်အခါတွင် ငါးပါးသီလဟုခေါ်သည်။ ရှောင်ကြဉ်ရန်သီလတို့သည် သတ်၊ ခိုး၊ ကာမေ၊ မုသား၊ သေငါးမျိုးကိုရှောင်ကြဉ်ခြင်းဖြစ်၏။ ငါးပါးသီလ၏ အဓိပ္ပာယ်မှာ သူ့အသက်ကို မသတ်ဘဲ အမြဲရှောင်ကြဉ်ခြင်း၊ သူ့ဉစ္စာမခိုးဘဲအမြဲရှောင်ကြဉ်ခြင်း၊ ကာမဂုဏ်အိမ်ရာမမှားဘဲ အမြဲ ရှောင်ကြဉ်ခြင်း၊ လိမ်ညာ၍ မပြောဘဲ အမြဲရှောင်ကြဉ်ခြင်းနှင့်သေအရက်မသောက်ဘဲ အမြဲရှောင်ကြဉ်ခြင်းတို့ဖြစ်၏။

တိကနိပါတ် ဂရုဓမ္မဇာတ်တွင် အမြင့်ဆုံးရှင်ဘုရင်မှ အနိမ့်ဆုံးပြည့်တန်ဆာမအထိ ငါးပါးသီလကိုစောင့်ထိန်းကြသောကြောင့် မိုးလေဝသမှန်ကန်၏။ ကပ်ကြီးသုံးပါးမှ လွတ်ကင်းကြ၏။ ကုတိဝုတ်အဋ္ဌကထာနှင့် ဥဒ္ဒကပါဠိအဋ္ဌကထာတို့တွင် မှတ်သားဖွယ်ရာကို အကျယ်တဝင့်ပြဆိုထား၏။

မဟာသုဒဿနမင်းကြီးသည် လေးကျွန်းစကြဝဠာလှည့်လည်၍ ငါးပါးသီလ တရားကို ဓမ္မသတ်သဖွယ်ဟောဆိုညွှန်ပြဆုံးမလေ့ရှိ၏။ ဒသကနိပါတ် ဓမ္မပါလဇာတ်တွင် ငါးပါးသီလမြဲ၍ ဓမ္မပါလတစ်မျိုးလုံး အသက်အရွယ်ငယ်ငယ်ဖြင့် သေရိုးထုံးစံမရှိပေ၊ သက်တမ်းစေ့နေကြရ၏။ ဧကနိပါတ် ကုလာဝကဇာတ်တွင် အိုးလုပ်သမားလေး သုဇိတာသည် ငါးပါးသီလမြဲ၍ ရွှေအတိပြီးသော သစ်သီးများကိုရရှိ၏။ အသူရာမင်းကြီး၏ သမီးပျိုဘဝ၌ သူမတူအောင်ချောမောလှပ၏။ မြောက်ကျွန်းသူမြောက်ကျွန်းသားတို့သည် ငါးပါးသီလမြဲ၍ စားဝတ်နေရေးမပူရခြင်း၊ သေသူအတွက်သောကမရောက်ရခြင်း၊ သေပြီးသည့်နောက် နတ်ပြည်သို့ရောက်ရခြင်း၊ အနှစ်တစ်ထောင်သက်တမ်းစေ့နေရခြင်းစသောအကျိုးများကို ခံစားရ၏။

ငါးပါးသီလသည်ကုသိုလ်တရား၏အစဖြစ်၏။ စျာန်မဂ်ဖိုလ်တရားတို့၏ ထောက်ရာတည်ရာဖြစ်၏။ သမထ၊ ဝိပဿနာအစရှိသော မြတ်သောတရားတို့၏ အမိဖြစ်၏။ ပါမောက္ခအစရှိသော အပြစ်မဲ့တရားအလုံးစုံတို့၏ တံခါးဖြစ်၏။

ငါးပါးသီလပျက်စီးသူသည် အသက်ရှင်လျက်သေသူဖြစ်၏။ အမှိုက်သဖွယ်စွန့်ပစ်အပ်သူဖြစ်၏။ အပုပ်နံ့ထွက်သောအပုပ်ကောင်နှင့်တူ၏။ ခြေပြတ်လက်ပြတ် ဦးခေါင်းပြတ်သောသူနှင့်တူ၏။

ငါးပါးသီလမြဲလျှင် မတုပနိုင်သော ဗိုလ်ပါအင်အားဖြစ်၏။ မြတ်သောလက်နက်ဖြစ်၏။ မြတ်သောအဆင်းတန်ဆာဖြစ်၏။ မကွဲမပျက် မပေါက်မပြတ်သောစစ်ဝတ်တန်ဆာဖြစ်၏။

အထူးအားဖြင့် ငါးပါးသီလသည် အိုသည့်တိုင်အောင် တင့်တယ်လျောက်ပတ် ကောင်းမြတ်လှ၏။ ထို့ကြောင့် **“သီလရတနာ၊ မြတ်တန်ဆာလျှင်၊ သတ္တဝါခပင်း၊ မင်းဆင်းရဲသား၊ မပိုင်းခြားဘူး၊ လေးပါးမျိုးနွယ်၊ ကြီးငယ်မဆို၊ ရွယ်ပျိုရွယ်ရင့်၊ ဆင်တိုင်းတင့်၏”**။ ။

ပြည်တွင်းသတင်း

ဒုတိယသမ္မတ ဒေါက်တာစိုင်းမောက်ခမ်းအား ကျောက်ဖြူမြို့ အထွေထွေအုပ်ချုပ်ရေးရုံး ရှင်းလင်းဆောင်၌ ကျောက်ဖြူအထူးစီးပွားရေးဇုန်နှင့်စပ်လျဉ်း၍ ရှင်းလင်းတင်ပြစဉ်။ (သတင်းစဉ်)

❁ *ကျောဖုံးမှ*

ဆောင်ရွက်မည့် နည်းလမ်းများ၊ သဘာဝပတ်ဝန်းကျင် ထိခိုက်မှုဆိုင်ရာတွက်ချက်ထားမှု၊ စီမံကိန်းမှ ရရှိနိုင်မည့် လူမှုရေး၊ စီးပွားရေး အကျိုးအမြတ်များကို ရှင်းလင်းတင်ပြသည်။

ယင်းနောက် ဒုတိယသမ္မတက ယခုတင်ပြသည့် စီမံကိန်းလုပ်ငန်း စီမံချက်သည် ပြည့်စုံကောင်းမွန်ပါကြောင်း၊ စီမံချက်ပါ ရေရှည်ဖွံ့ဖြိုးတိုးတက်ရေးကဏ္ဍ၊ သဘာဝပတ်ဝန်းကျင် ထိန်းသိမ်းရေးကဏ္ဍ၊ အခြေခံအဆောက်အအုံကဏ္ဍ စသည်တို့ကို အောင်မြင်အောင်ဆောင်ရွက်နိုင်ပါက ရခိုင်ပြည်နယ်သည် အမြန်ဆုံး ဖွံ့ဖြိုးတိုးတက်လာမည် ဖြစ်ပါကြောင်း ပြောကြားသည်။

ဆက်လက်၍ ဒုတိယသမ္မတနှင့်အဖွဲ့သည် ရွှေသဘာဝဓာတ်ငွေ့ စီမံကိန်း ကျောက်ဖြူသဘာဝဓာတ်ငွေ့ထိန်းဖြန့်စခန်း (OGT) သို့ ရောက်ရှိရာ ရှင်းလင်းဆောင်၌ OGT စခန်းတာဝန်ခံအရာရှိချုပ် မစ္စတာ အက်တင်နမ်မီယာက စီမံကိန်းဆိုင်ရာ အချက်အလက်များ၊ သဘာဝဓာတ်ငွေ့ထိန်းသိမ်းမှု၊ ဖြန့်ဖြူးမှု၊ ဒေသအကျိုးပြုလုပ်ငန်းများဖြစ်သည့် ပညာရေး၊ ကျန်းမာရေး၊ လမ်း၊ တံတားများ ဆောင်ရွက်ပေးခဲ့မှု အခြေအနေများကို ရှင်းလင်းတင်ပြသည်။

ထို့နောက် ဒုတိယသမ္မတ ဒေါက်တာစိုင်းမောက်ခမ်းက စီမံကိန်း လုပ်ငန်းများနှင့်စပ်လျဉ်း၍ သိရှိလိုသည်များကို မေးမြန်းကာ ကျောက်ဖြူ သဘာဝဓာတ်ငွေ့ထိန်းဖြန့်စခန်းအတွင်း လုပ်ငန်းများ ဆောင်ရွက်နေမှု အခြေအနေများကို လှည့်လည် ကြည့်ရှုစစ်ဆေးပြီး လိုအပ်သည်များကို မှာကြားခဲ့သည်။

ဆက်လက်၍ ဒုတိယသမ္မတ ဒေါက်တာစိုင်းမောက်ခမ်းနှင့်အဖွဲ့သည် ကျောက်ဖြူမြို့၏ ဖွံ့ဖြိုးတိုးတက်မှု အခြေအနေများကို လှည့်လည်ကြည့်ရှုစစ်ဆေးပြီး ပညာရေးကောလိပ်လေ့ကျင့်ရေး အလယ်တန်းကျောင်းမှ ဆရာ ဆရာမများ၊ ကျောင်းသား ကျောင်းသူလေးများ၊ ပညာရေးကောလိပ်မှ သင်တန်းသားသင်တန်းသူများ၊ ဆရာ ဆရာမများအား ရင်းရင်းနှီးနှီးတွေ့ဆုံ၍ ပညာသင်ကြားမှု၊ သင်ယူမှုအခြေအနေများကို မေးမြန်းကာ အားပေးနှုတ်ဆက်စကား ပြောကြားသည်။

ထို့နောက် ဒုတိယသမ္မတနှင့် အဖွဲ့သည် သူဌေးရေအားလျှပ်စစ် စီမံကိန်းသို့ ရောက်ရှိကြပြီး

ဒုတိယသမ္မတ ဒေါက်တာစိုင်းမောက်ခမ်း သံတွဲမြို့ မြို့မဈေး၌ ဈေးသူဈေးသားများနှင့်အတူ တရင်းတနှီး ဓာတ်ပုံရိုက်စဉ်။ (သတင်းစဉ်)

ရွှေသဘာဝဓာတ်ငွေ့စီမံကိန်း ကျောက်ဖြူသဘာဝဓာတ်ငွေ့ထိန်းဖြန့်စခန်း(OGT)ကို တွေ့ရစဉ်။ (သတင်းစဉ်)

စီမံကိန်းရှုရပ်မှ သူဌေးချောင်းရေစီးဆင်းမှု၊ စီမံကိန်းလုပ်ငန်းခွင်လုပ်ဆောင်နေမှုနှင့် သူဌေးရေအားလျှပ်စစ်စီမံကိန်း ပုံစံငယ်တို့ကို ကြည့်ရှုစစ်ဆေးသည်။

ယင်းနောက် စီမံကိန်းရှင်းလင်းဆောင်သို့ရောက်ရှိရာ လျှပ်စစ်စွမ်းအားဝန်ကြီးဌာန ဒုတိယဝန်ကြီး ဦးအောင်သန်းဦးနှင့် ညွှန်ကြားရေးမှူးချုပ် ဦးသောင်းဟန်တို့က စီမံကိန်းဆိုင်ရာ အချက်အလက်များ ကြိုတင်ပြင်ဆင်ခြင်းလုပ်ငန်း၊ မြစ်ရေလွှဲခြင်း လုပ်ငန်း၊ ပင်မတမံလုပ်ငန်း၊ ရေယူအဆောက်အအုံလုပ်ငန်း၊ ရေထိန်းတံခါးပြွန်လုပ်ငန်း၊ ရေပိုလွှဲလုပ်ငန်း၊ ဥမင်လိုဏ်အထွက်မြောင်းလုပ်ငန်း၊ ဓာတ်အားပေးစက်ရုံလုပ်ငန်းများ ဆောင်ရွက်နေမှု၊ ပြီးစီးမှုနှင့် ဆက်လက်ဆောင်ရွက်မည့်အခြေအနေများ၊ နှစ်အလိုက် ဘဏ္ဍာငွေလိုအပ်ချက်နှင့် ဘဏ္ဍာငွေရရှိမှုအခြေအနေများကို အသေးစိတ် ရှင်းလင်းတင်ပြကြသည်။

ယင်းနောက် ဒုတိယသမ္မတ ဒေါက်တာ စိုင်းမောက်ခမ်းသည် စီမံကိန်းလုပ်ငန်းများ ဆောင်ရွက်နေမှုအခြေအနေများကို လှည့်လည် ကြည့်ရှုစစ်ဆေးပြီး လုပ်ငန်းဆိုင်ရာ လိုအပ်သည်များကို တာဝန်ရှိသူများအား မှာကြားခဲ့သည်။

အဆိုပါ သူဌေးရေအားလျှပ်စစ် စီမံကိန်းကို ၂၀၁၈ -၂၀၁၉ ခုနှစ်တွင် စီမံကိန်းလုပ်ငန်းများ ပြီးစီးရန် သတ်မှတ်ထားကြောင်းနှင့် စီမံကိန်းလုပ်ငန်း လက်ရှိပြီးစီးမှုသည် ၃၆ ဒသမ ၃၅ ရာခိုင်နှုန်း ပြီးစီးနေပြီဖြစ်သည်။

အဆိုပါစီမံကိန်း၏ စက်တပ်ဆင်အားသည် ၁၁၁ မဂ္ဂါဝပ် (၃×၃၇)ဖြစ်ပြီး စီမံကိန်းလုပ်ငန်းများပြီးစီးသွားပါက နှစ်စဉ် လျှပ်စစ်ဓာတ်အား ၃၈၆ သန်းကီလိုဝပ်နာရီ ပျမ်းမျှထုတ်လုပ်နိုင်မည် ဖြစ်သည်။

ယင်းနောက် ဒုတိယသမ္မတ ဒေါက်တာ စိုင်းမောက်ခမ်းသည် သံတွဲမြို့သို့ရောက်ရှိပြီး မြို့မဈေး၌ ဆိုင်ခန်း ဖွင့်လှစ်ရောင်းချလျက်ရှိသည့် ဈေးသူဈေးသားများနှင့် ဒေသခံပြည်သူများအား ရင်းရင်းနှီးနှီးတွေ့ဆုံ၍ ရောင်းဝယ်မှုအခြေအနေများကို မေးမြန်းကာ အားပေးနှုတ်ဆက်စကား ပြောကြားခဲ့သည်။

ဆက်လက်၍ ဒုတိယသမ္မတသည် ငပလီသို့ရောက်ရှိပြီး ဒေသဖွံ့ဖြိုးမှုနှင့် ကမ်းခြေ၏ သာယာလှပမှုအခြေအနေများကို ကြည့်ရှုစစ်ဆေးခဲ့ပြီး အဖွဲ့ဝင်များနှင့်အတူ သံတွဲမြို့မှ မြန်မာ့လေကြောင်းဖြင့် ပြန်လည်ထွက်ခွာခဲ့ရာ ညနေပိုင်းတွင် နေပြည်တော်သို့ ပြန်လည်ရောက်ရှိကြသည်။

(သတင်းစဉ်)

တပ်မတော်သား ပြည်သူ့လွှတ်တော်ကိုယ်စားလှယ်နှစ်ဦး အစားထိုးပြောင်းလဲ

ပြည်ထောင်စုသမ္မတ မြန်မာနိုင်ငံတော်
ပြည်ထောင်စုရွေးကောက်ပွဲကော်မရှင်
နေပြည်တော်

ကြေညာချက်အမှတ် (၃၅/၂၀၁၄)
၁၃၇၆ ခုနှစ်၊ တော်သလင်းလဆန်း ၁၂ ရက်
(၂၀၁၄ ခုနှစ်၊ စက်တင်ဘာလ ၅ ရက်)

တပ်မတော်သား ပြည်သူ့လွှတ်တော်ကိုယ်စားလှယ်နှစ်ဦး အစားထိုးပြောင်းလဲခြင်း

၂၀၁၀ ပြည့်နှစ်၊ နိုဝင်ဘာလ ၇ ရက်နေ့တွင် ကျင်းပခဲ့သည့် ပထမအကြိမ် ပါတီစုံဒီမိုကရေစီအထွေထွေရွေးကောက်ပွဲတွင် တပ်မတော်ကာကွယ်ရေးဦးစီးချုပ်က အမည်စာရင်းတင်သွင်းထားသော တပ်မတော်သား ပြည်သူ့လွှတ်တော်ကိုယ်စားလှယ်နှစ်ဦးကို အမည်စာရင်းပြောင်းလဲလိုကြောင်း ပြည်သူ့လွှတ်တော်ရွေးကောက်ပွဲဥပဒေပုဒ်မ ၃၃ နှင့်အညီ အကြောင်းကြားချက်အရ ပြည်ထောင်စုရွေးကောက်ပွဲကော်မရှင်က စိစစ်ပြီး ၂၀-၁-၂၀၁၁ ရက်စွဲပါ ကော်မရှင်၏ ကြေညာချက်အမှတ် (၁/၂၀၁၁) နှင့် ၁၆-၁၀-၂၀၁၂ ရက်စွဲပါ ကော်မရှင်၏ ကြေညာချက်အမှတ် (၄၁/ ၂၀၁၂)တို့တွင် ဖော်ပြထားသည့် အောက်ပါတပ်မတော်သား ပြည်သူ့လွှတ်တော်ကိုယ်စားလှယ်နှစ်ဦးတို့အား ယှဉ်တွဲဖော်ပြပါအတိုင်း အစားထိုးပြောင်းလဲလိုက်သည်-

(၁)	ကြည်း ၁၈၆၃၂ ဗိုလ်မှူးကြီး ဝင်းနိုင်	(အစား)	ကြည်း ၂၁၀၄၆ ဗိုလ်မှူးကြီး လှဦး
(၂)	ကြည်း ၂၇၂၇၁ ဗိုလ်မှူး စိုးသိန်းထွဋ်	(အစား)	ကြည်း ၃၀၄၈၉ ဗိုလ်မှူး ကျော်ဇင်မိုး

အမိန့်အရ
(တင်ထွန်း)
အတွင်းရေးမှူး
ပြည်ထောင်စုရွေးကောက်ပွဲကော်မရှင်

တပ်မတော်သား အမျိုးသားလွှတ်တော်ကိုယ်စားလှယ် အစားထိုးပြောင်းလဲ

ပြည်ထောင်စုသမ္မတ မြန်မာနိုင်ငံတော်
ပြည်ထောင်စုရွေးကောက်ပွဲကော်မရှင်
နေပြည်တော်

ကြေညာချက်အမှတ် (၃၆/၂၀၁၄)
၁၃၇၆ ခုနှစ်၊ တော်သလင်းလဆန်း ၁၂ ရက်
(၂၀၁၄ ခုနှစ်၊ စက်တင်ဘာလ ၅ ရက်)

တပ်မတော်သား အမျိုးသားလွှတ်တော်ကိုယ်စားလှယ် အစားထိုးပြောင်းလဲခြင်း

၂၀၁၀ ပြည့်နှစ်၊ နိုဝင်ဘာလ ၇ ရက်နေ့တွင် ကျင်းပခဲ့သည့် ပထမအကြိမ် ပါတီစုံဒီမိုကရေစီအထွေထွေရွေးကောက်ပွဲတွင် တပ်မတော်ကာကွယ်ရေးဦးစီးချုပ်က အမည်စာရင်းတင်သွင်းထားသော တပ်မတော်သားအမျိုးသားလွှတ်တော်ကိုယ်စားလှယ်တစ်ဦးကို အမည်စာရင်းပြောင်းလဲလိုကြောင်း အမျိုးသားလွှတ်တော်ရွေးကောက်ပွဲဥပဒေပုဒ်မ ၃၃ နှင့်အညီ အကြောင်းကြားချက်အရ ပြည်ထောင်စုရွေးကောက်ပွဲကော်မရှင်က စိစစ်ပြီး ၂၀-၁-၂၀၁၁ ရက်စွဲပါ ကော်မရှင်၏ ကြေညာချက်အမှတ် (၂/၂၀၁၁)တွင် ဖော်ပြထားသည့် အောက်ဖော်ပြပါ တပ်မတော်သား အမျိုးသားလွှတ်တော်ကိုယ်စားလှယ်တစ်ဦးအား ယှဉ်တွဲဖော်ပြပါအတိုင်း အစားထိုးပြောင်းလဲလိုက်သည်-

ကြည်း ၂၇၂၈၃ ဗိုလ်မှူး ဇော်ခင်ထွဋ်	(အစား)	ကြည်း ၃၄၇၁၁ ဗိုလ်မှူး တင့်လွင်အေး

အမိန့်အရ
(တင်ထွန်း)
အတွင်းရေးမှူး
ပြည်ထောင်စုရွေးကောက်ပွဲကော်မရှင်

ပြည်တွင်းသတင်း

နိုင်ငံတော်သမ္မတ ဦးသိန်းစိန်နှင့်အဖွဲ့ဝင်များအား Albert Einstein ပြတိုက်ရှိ ရှင်းလင်းဆောင်၌ ဆွစ်ဇာလန်နိုင်ငံ အုပ်ချုပ်ရေးစနစ်နှင့် ပတ်သက်၍ တာဝန်ရှိသူများက ရှင်းလင်းပြောကြားစဉ်။

(သတင်းစဉ်)

ရှင်းလင်းပြသ

နိုင်ငံတော်သမ္မတ ဦးသိန်းစိန်နှင့် အဖွဲ့ဝင်များ Albert Einstein ပြတိုက်အတွင်း လှည့်လည်ကြည့်ရှု လေ့လာရာ ပြတိုက်တာဝန်ရှိသူက ရှင်းလင်းပြသစဉ်။

(သတင်းစဉ်)

❊ ရှေ့ဖုံးမှ

ဘန်းမြို့ အုပ်ချုပ်ရေးမှူး DR . iur. Jury WICHTERMANN တို့က Perspectives on Federalism Federal Level, Cantonal Level, Communal Level တို့နှင့်စပ်လျဉ်း၍ ရှင်းလင်းပြောကြားကြပြီး နိုင်ငံတော်သမ္မတနှင့် တက်ရောက်လာကြသူများက သိရှိလိုသည်များကိုမေးမြန်းခဲ့ကြသည်။

ထို့နောက် ဆွစ်ဇာလန် ဖက်ဒရယ် နိုင်ငံခြားရေးဝန်ကြီးဌာန နိုင်ငံရေးရာဦးစီးဌာန အာရှ- ပစိဖိတ်ဌာနအကြီးအကဲ သံအမတ်ကြီးက နိဂုံးချုပ်ပြောကြားခဲ့သည်။

ဆွစ်ဇာလန်နိုင်ငံ၏ ပြည်ထောင်စုစနစ်ကို ၁၈၄၈ ခုနှစ် ဖွဲ့စည်းပုံအခြေခံဥပဒေအရ စတင်ကျင့်သုံးခဲ့ကြောင်း၊ သမိုင်းတစ်လျှောက် အဆင့်ဆင့်ပြောင်းလဲပြင်ဆင်မှုများပြုလုပ်ခဲ့ရကြောင်း သိရှိရသည်။

ထို့နောက် နိုင်ငံတော်သမ္မတ ဦးသိန်းစိန်သည် ဘန်းမြို့ အာဏာပိုင်အဖွဲ့မှ တာဝန်ရှိသူများအား အမှတ်တရလက်ဆောင် ပစ္စည်းများ ပေးအပ်ပြီး စုပေါင်း၍ မှတ်တမ်းတင် ဓာတ်ပုံရိုက်သည်။

ဆက်လက်၍ နိုင်ငံတော်သမ္မတ ဦးသိန်းစိန်နှင့် အဖွဲ့ဝင်များသည် Albert Einstein ပြတိုက်အတွင်း လှည့်လည်ကြည့်ရှု လေ့လာကြရာ ပြတိုက်နှင့်ပတ်သက်၍ တာဝန်ရှိသူ Mrs. GABRIELE MOSH-AMMER က လိုက်လံရှင်းလင်းပြသသည်။

ယင်းနောက် နိုင်ငံတော်သမ္မတသည် ပြတိုက်၏ ဧည့်သည်တော်မှတ်တမ်းစာအုပ်တွင် လက်မှတ်ရေးထိုးပြီး ပြတိုက်တာဝန်ရှိသူတစ်ဦးအား အမှတ်တရလက်ဆောင်ပစ္စည်းကိုပေးအပ်သည်။

အဆိုပါပြတိုက်ကို ၁၈၉၄ ခုနှစ်တွင် စတင်တည်ထောင် ဖွင့်လှစ်ခဲ့ကြောင်း သိရှိရသည်။

(သတင်းစဉ်)

ပြည်ထောင်စုရွေးကောက်ပွဲကော်မရှင်ဥက္ကဋ္ဌ ဦးတင်အေးအား UNDP အဖွဲ့မှ လာရောက်တွေ့ဆုံ

နေပြည်တော် စက်တင်ဘာ ၅

ပြည်ထောင်စု ရွေးကောက်ပွဲကော်မရှင်ဥက္ကဋ္ဌ ဦးတင်အေးအား UNDP အဖွဲ့မှ Senior Political Ms. Hiroko Miyamura ဦးဆောင်သောအဖွဲ့သည် ယနေ့မွန်းလွဲ ၁ နာရီတွင် နေပြည်တော်ရှိ ပြည်ထောင်စု ရွေးကောက်ပွဲ ကော်မရှင်ရုံး ဧည့်ခန်းမဆောင်၌ လာရောက်တွေ့ဆုံသည်။ **(အောက်ပုံ)**

ထိုသို့တွေ့ဆုံရာ၌ ရွေးကောက်ပွဲ ကော်မရှင်အတွက် နိုင်ငံတော်က ခွင့်ပြုချမှတ်ပေးသည့် ဘဏ္ဍာငွေရရှိသုံးစွဲမှု၊ နိုင်ငံတကာအဖွဲ့အစည်းများနှင့် ပူးပေါင်းဆောင်ရွက်နေမှုနှင့် နိုင်ငံတကာအလှူရှင်များ၏ ကူညီထောက်ပံ့ပေးနိုင်မှု၊ ရွေးကောက်ပွဲ ကော်မရှင်၏ ဖွဲ့စည်းမှုဆိုင်ရာကိစ္စရပ်များ၊ ရွေးကောက်ပွဲ ကန့်ကွက်လွှာများနှင့် ပတ်သက်၍ ဖြေရှင်းဆောင်ရွက်သည့် လုပ်ငန်းစဉ်များနှင့် အယူခံမှုဆိုင်ရာ ကိစ္စရပ်များ၊ ရွေးကောက်ပွဲ ကော်မရှင်နှင့် နိုင်ငံရေးပါတီများ၏ ထိတွေ့ဆက်ဆံမှု၊ ကြားဖြတ်ရွေးကောက်ပွဲနှင့် ၂၀၁၅ ခုနှစ်တွင် ကျင်းပမည့် ရွေးကောက်ပွဲများကို လွတ်လပ်၍ တရားမျှတပြီး ဥပဒေနှင့်အညီ ဆောင်ရွက်သွားမည့် အခြေအနေများ အပေါ် ဆွေးနွေးကြသည်။

ယင်းသို့ တွေ့ဆုံရာ၌ ပြည်ထောင်စု ရွေးကောက်ပွဲကော်မရှင် အဖွဲ့ဝင်များဖြစ်ကြသော ဦးအောင်မြင့်၊ ဒေါက်တာဒေါ်မြင့်ကြည်၊ ဦးဝင်းကြည်၊ ဦးညွန့်တင်၊ ဦးဝင်းကို၊ အတွင်းရေးမှူး ဦးတင်ထွန်းနှင့် ကော်မရှင်ရုံးမှ တာဝန်ရှိသူများ တက်ရောက်ခဲ့ကြသည်။

(သတင်းစဉ်)

❊ ကျောဖုံးမှ

နိုင်မည်ဖြစ်သည်။ ပြိုင်ပွဲကို အုပ်စုပတ်လည်စနစ်အစား ပြိုင်ပွဲကျင်းပသည့် ပုံစံပြောင်းလဲခဲ့သောကြောင့် ပြိုင်ပွဲဝင်အသင်းများမှာ နှစ်ပွဲနိုင်ရုံဖြင့် ချန်ပီယံဆု ဆွတ်ခူးနိုင်မည်ဖြစ်သည်။

စက်တင်ဘာ ၃ ရက်က ကျင်းပခဲ့သော ဆီမီးဖိုင်နယ်ပွဲစဉ်တွင် မြန်မာအသင်းက ပါလက်စတိုင်းအသင်းကို လေးဂိုး-တစ်ဂိုး၊ ဖိလစ်ပိုင်အသင်းက တရုတ်(တိုင်ပေ) အသင်းကို ငါးဂိုး-တစ်ဂိုး တို့ဖြင့် အနိုင်ရရှိလာခြင်းဖြစ်သည်။

ပါလက်စတိုင်းနှင့် တရုတ်(တိုင်ပေ)အသင်းတို့မှာ တတိယနေရာလုရမည်ဖြစ်ပြီး မြန်မာနှင့် ဖိလစ်ပိုင်တို့မှာ ဗိုလ်လုပွဲ ကစားရမည်ဖြစ်သည်။

မြန်မာ့လက်ရွေးစင်အသင်းမှာ ဆူဇူကီးဖလား ခြေစစ်ပွဲအတွက် ပြင်ဆင်သည့်အနေဖြင့် ဝင်ရောက်ယှဉ်ပြိုင်ခြင်းဖြစ်ပြီး ၂၀၁၀ ပြည့်နှစ်နောက်ပိုင်း ဖိလစ်ပိုင်အသင်းကို မြန်မာအသင်းပြန်လည်အနိုင်ယူနိုင်မလားဆိုတာ ပရိသတ်များ အားပေးကြည့်ရှုကြပါစို့. . . ။

မြန်မာနိုင်ငံတွင် သံရုံးစိုက်ထားသည့်နိုင်ငံများနှင့် ... အများဆုံးနိုင်ငံ ၄၁ နိုင်ငံကို ပထမဆုံးအဆင့်အဖြ...

ရန်ကုန် စက်တင်ဘာ ၅

မြန်မာနိုင်ငံတွင် သံရုံးစိုက်ထားသည့် နိုင်ငံများနှင့် မြန်မာနိုင်ငံ သို့ ကမ္ဘာလှည့်ခရီးသည် လာရောက်မှု အများဆုံးဖြစ်သော နိုင်ငံ ၄၁ နိုင်ငံကို ပထမဆုံးအဆင့်အဖြစ် e-Visa လျှောက်ထားခွင့်ပြုသွားမည်ဖြစ်ကြောင်း ပြည်ထောင်စုဝန်ကြီး ဦးခင်ရီက ပြောကြားသည်။

စက်တင်ဘာ ၁ ရက်က ရန်ကုန်မြို့ ပါ့ခ်ရွိုင်ရယ်ဟိုတယ်၌ ကျင်းပသည့် လူဝင်မှုကြီးကြပ်ရေးနှင့် ပြည်သူ့အင်အား ဝန်ကြီးဌာန ရန်ကုန်အပြည်ပြည်ဆိုင်ရာလေဆိပ် e-Visa စနစ် စတင်ခွင့်ပြုသည့် ဖွင့်ပွဲအခမ်းအနားတွင် ပြည်ထောင်စုဝန်ကြီးက ယခုကဲ့သို့ ပြောကြားလိုက်ခြင်းဖြစ်သည်။

ထိုင်း၊ တူရကီ၊ ယူကေ(ဗြိတိန်)၊ အမေရိကန်၊ ဗီယက်နမ်၊ အစ္စရေး၊ အီတလီ၊ ဂျပန်၊ တောင်ကိုရီးယား၊ မြောက်ကိုရီယား၊ ဖင်လန်၊ ကူဝိတ်၊ လာအို၊ မလေးရှား၊ နီပေါ၊ နော်ဝေ၊ ပါကစ္စတန်၊ ဖိလစ်ပိုင်၊ ရုရှား၊ ဆော်ဒီအာရေဗျ၊ ဆားဗီးယား၊ စင်ကာပူ၊ သီရိလင်္ကာ၊ ဩစတြေးလျ၊ ဘင်္ဂလားဒေ့ရှ်၊ ဘရာဇီး၊ ဘရူနိုင်း၊ ကမ္ဘောဒီးယား၊ ကနေဒါ၊ တရုတ်၊ ဒိန်းမတ်၊ အီဂျစ်၊ ပြင်သစ်၊ ဂျာမနီ၊ အိန္ဒိယ၊ ဆွစ်ဇာလန်၊ အင်ဒိုနီးရှား၊ စပိန်၊ နယ်သာလန်၊ ချက်နှင့် နယူးဇီလန် စသည့်နိုင်ငံတို့ကို e-Visa စနစ် စတင်ခွင့်ပြုလိုက်ပြီဖြစ်ကြောင်း သိရသည်။

"အရင်က မြန်မာနိုင်ငံကို လာမယ့် နိုင်ငံခြားခရီးသွားတွေဟာ ပြည်ဝင်ခွင့်ဗီဇာတွေကို သက်ဆိုင်ရာနိုင်ငံရဲ့ သံရုံးကိုသွားပြီး လျှောက်ခဲ့ရပါတယ်။ အခု e-Visa စနစ် ခွင့်ပြုလိုက်ပြီဆိုရင် သံရုံးကို လျှောက်ထားရတဲ့ အချက်အလက်တွေ အတိုင်းကို အွန်လိုင်းက လျှောက်ထားနိုင်မှာ ဖြစ်ပါတယ်။ သံရုံး၊ ကောင်စစ်ဝန်ရုံးမရှိတဲ့နေရာ တွေကလည်း အင်တာနက်ရှိရုံနဲ့ ပြည်ဝင်ခွင့် လျှောက်ထားနိုင်တဲ့အတွက် အချိန်ကုန်၊ ကားခကုန်သက်သာစေမှာ ဖြစ်ပါတယ်" ဟု e-Visa စနစ်၏ အားသာချက်များနှင့် ပတ်သက်၍ ပြည်ထောင်စုဝန်ကြီးက သုံးသပ်သည်။

ယခုအချိ...
ကို နိုင်ငံခြား...
ဝင်ရောက်မှုမျ...
ကို စတင်...
မကြာမီ ဥရော...
ထည့်သွင်း...
မည်ဖြစ်ကြော...

မြန်မာနိုင်...
ဗီဇာစနစ်အရ...
လာရောက်လို...
လမ်း (၃)ဖြစ်...
ဆိုင်ရာလေဆိ...
ဆိုင်ရာရေဆိ...
ထွက်ပေါက်မျ...

မြန်မ...
ပညာ...

စက်တ...
သမ္မတ ဦးသိန်...

အဆိုပ...
ပြုပြင်ပြောင်း...
ညီညွတ်ရေးနှ...
အသေးစားနှင့်...
ရေး၊ ကျေး...
ပညာတော်သ...
တိုးတက်ရေး...

ထို့နော...
နိုင်ငံတော်သမ္...
Landesvertr...
(Hanns-Seid...
Maennle က...
ဟန်ဆို...

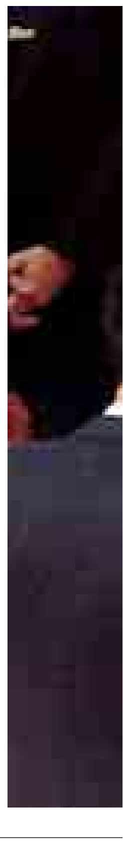

ပြည်တွင်းသတင်း

်အဖွဲ့ဝင်များ
ရှင်းလင်း
်ရေးစနစ်နှင့်
င်းလင်းပြော

(သတင်းစဉ်)

အဖွဲ့ဝင်များ
့်လည်ကြည့်ရှု
လင်းပြသစဉ်။
(သတင်းစဉ်)

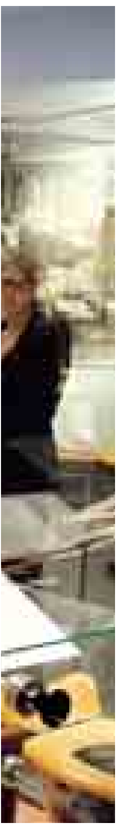

စင်အသင်းမှ
်စစ်ပွဲအတွက်
် ဝင်ရောက်
၂၀၁၀ ပြည့်နှစ်
ပိုင်အသင်းကို
ည်အနိုင်ယူနိုင်
်များ အားပေး

မြန်မာနိုင်ငံအတွက် ပညာတော်သင်ဆုများ တိုးမြှင့်ပေးရေးနှင့် ပညာရေးကဏ္ဍ ဖွံ့ဖြိုးတိုးတက်ရေးနှင့်စပ်လျဉ်း၍ဆွေးနွေး

ဘာလင် စက်တင်ဘာ ၅

စက်တင်ဘာ ၄ ရက် ဒေသစံတော်ချိန် နံနက် ၁၁ နာရီတွင် ဂျာမနီနိုင်ငံ ဘာလင်မြို့ရှိ ဂျာမနီသမ္မတအိမ်တော်၌ နိုင်ငံတော်သမ္မတ ဦးသိန်းစိန်နှင့် ဂျာမနီနိုင်ငံ သမ္မတ မစ္စတာ ဂျိုဝါချင်ဂေါက်ခ်တို့တွေ့ဆုံခဲ့သည်။

ဆွေးနွေး

အဆိုပါ တွေ့ဆုံပွဲတွင် မြန်မာနိုင်ငံ၏နိုင်ငံရေး၊ စီးပွားရေး ပြုပြင်ပြောင်းလဲမှုအခြေအနေများ၊ တိုင်းရင်းသားစည်းလုံးညီညွတ်ရေးနှင့် ငြိမ်းချမ်းရေးတည်ဆောက်မှု လုပ်ငန်းစဉ်များ၊ အသေးစားနှင့်အလတ်စား စက်မှုလုပ်ငန်းများ ဖွံ့ဖြိုးတိုးတက်ရေး၊ ကျေးလက်ဒေသဖွံ့ဖြိုးတိုးတက်ရေး၊ မြန်မာနိုင်ငံအတွက် ပညာတော်သင်ဆု များတိုးမြှင့်ပေးရေးနှင့် ပညာရေးကဏ္ဍ ဖွံ့ဖြိုးတိုးတက်ရေးတို့နှင့်စပ်လျဉ်း၍ ဆွေးနွေးခဲ့ကြသည်။

တည်ခင်းဧည့်ခံ

ထို့နောက် ဒေသစံတော်ချိန် မွန်းလွဲ ၁၂ နာရီခွဲတွင် နိုင်ငံတော်သမ္မတ ဦးသိန်းစိန်အား ဘာလင်မြို့ရှိ Bayerische Landesvertretung ၌ ဂျာမနီနိုင်ငံ ဟန်ဆိုင်ဒယ် ဖောင်ဒေးရှင်း (Hanns-Seidel Foundation)ဥက္ကဋ္ဌ ပရော်ဖက်ဆာ Ursula Maennle က နေ့လယ်စာ စားပွဲဖြင့် တည်ခင်းဧည့်ခံခဲ့သည်။

ဟန်ဆိုင်ဒယ် ဖောင်ဒေးရှင်းသည် မြန်မာနိုင်ငံ၏ အာဆီယံရေးရာလှုပ်ရှားမှုများ၊ စီးပွားရေးဖွံ့ဖြိုးတိုးတက်မှုနှင့် ဒီမိုကရေစီထွန်းကားရေးတို့အတွက် အကူအညီပေးလျက်ရှိသည်။

၂၀၁၁ခုနှစ်မှ ၂၀၁၃ ခုနှစ်အထိ အစိုးရဝန်ကြီးဌာနလေးခု၊ ပြည်ထောင်စုလွှတ်တော်၊ ပြည်ထောင်စုသမ္မတ မြန်မာနိုင်ငံကုန်သည်များနှင့် စက်မှုလက်မှုလုပ်ငန်းရှင်များ အသင်းချုပ် (UMFCCI)၊ မြန်မာအမျိုးသမီး စီးပွားရေးစွမ်းဆောင်ရှင်များ အသင်းအပါအဝင် လူထုအဖွဲ့အစည်းများနှင့် ပူးပေါင်းပြီး စီမံကိန်း ၅၂ ခု ဆောင်ရွက်လျက်ရှိကြောင်း သိရှိရသည်။

(သတင်းစဉ်)

ရင်းရင်းနှီးနှီး

နိုင်ငံတော်သမ္မတ ဦးသိန်းစိန်နှင့် ဂျာမနီနိုင်ငံ သမ္မတ မစ္စတာ ဂျိုဝါချင်ဂေါက်ခ်တို့ ရင်းရင်းနှီးနှီးနှုတ်ဆက်စဉ်။

(သတင်းစဉ်)

■ *ကျောဖုံးမှ*

အလှမယ် Mဂျာဆိုင်းက ပြောကြားသည်။

ယမန်နှစ် Miss Grand International ပြိုင်ပွဲသို့ မြန်မာကိုယ်စားပြုအလှမယ် ထားထက်ထက်က သွားရောက် ယှဉ်ပြိုင်ခဲ့ဖူးပြီး ပရိသတ်အများဆုံးမဲပေးသည့် ဆုကို ရရှိထားခဲ့သည်။

ပြိုင်ပွဲအတွက် မဲပေးနိုင်ခြင်းကို စက်တင်ဘာ ၄ ရက်က စတင်ခဲ့ပြီး ဖိလစ်ပိုင်၊ ထိုင်းနှင့် အင်ဒိုနီးရှား အလှမယ်များက မဲအရေအတွက် အများဆုံးဖြင့် ဦးဆောင်လျက်ရှိပြီး မြန်မာအလှမယ်အား မဲပေးမှုမှာ နံပါတ်လေး နေရာတွင် ရပ်တည်လျက်ရှိသည်။ ပရိသတ်များအနေဖြင့် မဲပေးမှုကို www.missgrandinternational.com ရှိ vote detail & cont= 163 တွင် ဝင်ရောက် မဲပေးနိုင်ကြောင်းသိရှိရသည်။ "မြန်မာအလှမယ်တွေက ပြဿနာတွေ ဖြစ်နေတော့ မဲပေးဖို့အတွက် စိတ်ပျက်ရပါတယ်။ သူတို့တွေကို ပြည်သူတွေက အချိန်ကုန်ခံပြီး မဲပေးခဲ့ကြတယ်။ ဆုရဲ့တန်ဖိုးက မြန်မာနိုင်ငံကို ကိုယ်စားပြုလို့ နိုင်ငံ့ဂုဏ်ကို လေးစားပြီး ယှဉ်ပြိုင်သင့်တယ်"ဟု မဲပေးခဲ့သူ ကိုစိုးသူရမြင့်က ပြောကြားသည်။ **(မြန်မာ့အလင်း)**

နိုင်ငံတော်သမ္မတ ဦးသိန်းစိန် ဆွစ်ဇာလန်နိုင်ငံသို့ ရောက်ရှိ

ဘန်း စက်တင်ဘာ ၅

ဂျာမနီနိုင်ငံ၌ ရောက်ရှိနေသော ပြည်ထောင်စုသမ္မတ မြန်မာနိုင်ငံတော် နိုင်ငံတော်သမ္မတ ဦးသိန်းစိန်နှင့်အဖွဲ့သည် စက်တင်ဘာ ၄ ရက် ဒေသစံတော်ချိန် မွန်းလွဲ ၂ နာရီ မိနစ် ၅၀ တွင် ဘာလင်မြို့မှ ဆွစ်လေကြောင်းလိုင်း LX 967 ဖြင့် ထွက်ခွာရာ ဆွစ်ဇာလန်နိုင်ငံ ဇူးရစ်မြို့သို့ ဒေသစံတော်ချိန် ညနေ ၄ နာရီ မိနစ် ၂၀ တွင် ရောက်ရှိကြသည်။

နိုင်ငံတော်သမ္မတနှင့်အဖွဲ့အား ဆွစ်ဇာလန်နိုင်ငံ နိုင်ငံခြားရေးဝန်ကြီးဌာန သံတမန်ရေးရာဌာနမှ တာဝန်ရှိသူများ၊ ဆွစ်ဇာလန်နိုင်ငံဆိုင်ရာ မြန်မာသံအမတ်ကြီး ဦးမောင်ဝေနှင့် တာဝန်ရှိသူများက ဇူးရစ်အပြည်ပြည်ဆိုင်ရာ လေဆိပ်၌ ကြိုဆိုနှုတ်ဆက်ကြသည်။

ထို့နောက် နိုင်ငံတော်သမ္မတနှင့် အဖွဲ့သည် မော်တော်ယာဉ်များဖြင့်ထွက်ခွာရာ ခေတ္တတည်းခိုမည့် ဘန်းမြို့ရှိ Hotel Bellevue Palace သို့ရောက်ရှိကြသည်။

(သတင်းစဉ်)

နိုင်ငံတော်သမ္မတ ဦးသိန်းစိန်အား ဆွစ်ဇာလန်နိုင်ငံ ဇူးရစ်အပြည်ပြည်ဆိုင်ရာလေဆိပ်၌ မြန်မာကလေးငယ်တစ်ဦးက ပန်းစည်းဆက် ကြိုဆိုနှုတ်ဆက်စဉ်။

(သတင်းစဉ်)

သည့်နိုင်ငံများနှင့် ကမ္ဘာလှည့်ခရီးသည်လာရောက်မှု ထမဆုံးအဆင့်အဖြစ် e-Visa လျှောက်ထားခွင့်ပြု

းသွားတွေဟာ
ို သက်ဆိုင်ရာ
ပြီး လျှောက်ခဲ့
Visa စနစ် ခွင့်
းကို လျှောက်
က်အလက်တွေ
က လျှောက်
ါတယ်။ သံရုံး၊
နေရာ တွေက
ရုံရုံနဲ့ ပြည်ဝင်
နိုင်တဲ့အတွက်
ကုန်သက်သာ
ဟု e-Visa
ချက်များနှင့်
ဝင်စုဝန်ကြီးက

သုံးသပ်သည်။

ယခုအချိန်တွင် e-Visa စနစ်ကို နိုင်ငံခြားသား ခရီးသွားဝင်ရောက်မှုများသည့် နိုင်ငံများကို စတင်ခွင့်ပြုလိုက်ခြင်းဖြစ်ပြီး မကြာမီ ဥရောပ ၂၈ နိုင်ငံကိုလည်း ထည့်သွင်း ဆောင်ရွက်ပေးသွားမည်ဖြစ်ကြောင်း သိရသည်။

မြန်မာနိုင်ငံ၏ လက်ရှိပြည်ဝင်ဗီဇာစနစ်အရ မြန်မာနိုင်ငံသို့ လာရောက်လိုသူများသည် နည်းလမ်း (၃)ဖြစ်သော အပြည်ပြည်ဆိုင်ရာလေဆိပ်၊ အပြည်ပြည်ဆိုင်ရာရေဆိပ်နှင့် နယ်စပ် ဝင်/ထွက်ပေါက်များမှ ဝင်လာခြင်းဖြစ်ပြီး ကမ္ဘာလှည့်ဗီဇာ၊ လုပ်ငန်းဗီဇာ၊ ပြည်ဝင်ဗီဇာ၊ ဖြတ်သန်းဗီဇာ၊ သံတမန်ဗီဇာ၊ အကြိမ်ကြိမ်ပြည်ဝင်ခွင့် ဗီဇာစသည့်ဗီဇာခြောက်မျိုးဖြင့် ခွင့်ပြုပေးလျက်ရှိသည်။

ယင်းတို့အနက်မှ Visa Policy in Myanmar ၏ ပထမအဆင့်အနေဖြင့် လုပ်ငန်းဗီဇာ၊ ပြည်ဝင်ဗီဇာနှင့် ဖြတ်သန်းဗီဇာကို ၂၀၁၂ ခုနှစ် ဇွန် ၁ ရက်မှစတင်၍ ရန်ကုန်အပြည်ပြည်ဆိုင်ရာ လေဆိပ်တွင် ဆိုက်ရောက်ဗီဇာ (Visa On Arrival) အဖြစ် နိုင်ငံပေါင်း ၂၂ နိုင်ငံကို စတင် ခွင့်ပြုပေးခဲ့သည်။

၂၀၁၂ ခုနှစ် နိုဝင်ဘာ ၁ ရက်တွင် မန္တလေးအပြည်ပြည်ဆိုင်ရာလေဆိပ်၊ ၂၀၁၃ ခုနှစ် ဖေဖော်ဝါရီ ၁ ရက်တွင် နေပြည်တော် အပြည်ပြည်ဆိုင်ရာလေဆိပ်တို့တွင် ထပ်မံတိုးချဲ့ခဲ့ရာ ယခုအချိန်တွင် ဆိုက်ရောက်ဗီဇာကို နိုင်ငံပေါင်း ၅၁ နိုင်ငံအား ထုတ်ပေးခွင့်ပြုခဲ့ပြီဖြစ်သည်။

"နိုင်ငံအတွင်း ဝင်ရောက်ဖို့ ခွင့်ပြုဗီဇာ ခြောက်မျိုးရှိတဲ့အနက် ခရီးသွားဗီဇာ (Tourist Visa) နဲ့ လာသူဟာ အများဆုံးဖြစ်တယ်။ ဒါ့ကြောင့် (Tourist Visa) ကို (Business Visa) လို ဆိုက်ရောက်ဗီဇာဆောင်ရွက်ပေးနိုင်ဖို့ စီစဉ်ခဲ့တယ်။ မြန်မာနိုင်ငံက အပြည်ပြည်ဆိုင်ရာ မြို့ပြလေကြောင်းအဖွဲ့ (Internati- onal Civil Aviation Organization - ICAO) အဖွဲ့ဝင်နိုင်ငံဖြစ်လို့သူ့ရဲ့ စနစ်အရ ခရီးသည်တစ်ဦးအတွက် စစ်ဆေးဖို့ ကြာမြင့်ရမယ့်အချိန် သတ်မှတ်ချက်ရှိတာကြောင့် ကမ္ဘာလှည့် ဗီဇာကို ဆိုက်ရောက်ဗီဇာအဖြစ် ခွင့်ပြုဖို့ဖြစ်နိုင်ခြေ မရှိပါဘူး။ ဒါကြောင့် မြန်မာနိုင်ငံဗီဇာမူဝါဒရဲ့ တတိယအဆင့်အနေနဲ့ ကမ္ဘာလှည့်ဗီဇာကို e-Visa စနစ်ခွင့်ပြုပေးဖို့ စီမံခဲ့ရတာ ဖြစ်ပါတယ်" ဟု ပြည်ထောင်စုဝန်ကြီး ဦးခင်ရီက ဆိုသည်။

e-Visa စနစ်လျှောက်ထားလိုသူသည် နိုင်ငံကူးလက်မှတ်သက်တမ်းအနည်းဆုံး ခြောက်လရှိရမည်ဖြစ်ပြီး e-Visa လျှောက်လွှာနှင့်အတူ သုံးလအတွင်း ရိုက်ကူးထားသည့် ဓာတ်ပုံတစ်ပုံနှင့် အပြန်ခရီး လေယာဉ်လက်မှတ်တို့အား တင်ပြရမည်ဖြစ်သည်။ ထို့အပြင် စတင်ခွင့်ပြုသည့်နေ့မှစတင်၍ ရက်ပေါင်း ၉၀ အတွင်း အသုံးပြုခွင့်ရှိပြီး သက်တမ်းကျော်လွန်ပါက ပြည်ဝင်ခွင့် ငြင်းပယ်ခံရမည်ဖြစ်ကြောင်းနှင့် မြန်မာနိုင်ငံသို့ စတင်ဝင်ရောက်သည့်နေ့မှစ၍ ၂၈ ရက်နေထိုင်ခွင့် ရရှိမည်ဖြစ်ကြောင်း သိရသည်။

လျှောက်ထားခအနေဖြင့် အမေရိကန်ဒေါ်လာ ၅၀ သတ်မှတ်ထားသည်။ Visa Master Card များဖြင့် အွန်လိုင်းမှ ပေးချေရမည်ဖြစ်ပြီး လက်ခံခြင်းပြု၊ မပြုကို တစ်နာရီအတွင်း အကြောင်းပြန်သွားမည်ဖြစ်သော်လည်း ဗီဇာခွင့်ပြုချက်မရပါက လျှောက်လွှာကြေးကို ပြန်အမ်းမည်မဟုတ်ကြောင်း၊ ခွင့်ပြုခြင်းသို့မဟုတ် ငြင်းပယ်ခြင်းတို့အတွက် စိစစ်မှုကာလကို ငါးရက်သတ်မှတ်ထားကြောင်း လူဝင်မှုကြီးကြပ်ရေးနှင့် ပြည်သူ့အင်အားဝန်ကြီးဌာနမှ ထုတ် ပြန်ချက်များအရ သိရသည်။

"e-Visa စနစ် ဆောင်ရွက်ဖို့ ကနဦးအနေနဲ့ အမေရိကန်ဒေါ်လာ ၁၇ သန်း ရင်းနှီးမြှုပ်နှံခဲ့ရပါတယ်။ နည်းပညာဆိုင်ရာနဲ့ ဆက်စပ်ပစ္စည်းတွေကို ခေတ်နဲ့အညီဖြစ်စေဖို့ ပုဂ္ဂလိကကုမ္ပဏီတစ်ခုနဲ့ ချိတ်ဆက်ဆောင်ရွက်မှာ ဖြစ်ပါတယ်။ ၂၀၁၄ ခုနှစ် ဩဂုတ် ၁၀ ရက်မှ ၃၀ ရက်အထိ စတင်စမ်းသပ်ခဲ့ရာ လျှောက်ထားသူ ကမ္ဘာလှည့်ခရီးသွား ၅၈၄ ဦးအနက် ခွင့်ပြုခဲ့သူပေါင်း ၅၃၁ ဦး ရှိခဲ့ပါတယ်။ ရန်ကုန်လေဆိပ်က ဝင်ရောက်ခဲ့သူမှာ ၄၈ ဦးဖြစ်ပါတယ်" ဟု e-Visa စနစ် စတင်ခွင့်ပြုသည့် ဖွင့်ပွဲအခမ်းအနားအပြီး မီဒီယာတွေ့ဆုံပွဲတွင် ပြည်ထောင်စုဝန်ကြီးက ဆိုသည်။

မြန်မာနိုင်ငံသို့ လာရောက်လည်ပတ်သည့် နိုင်ငံခြားခရီးသွားသည် ရန်ကုန်အပြည်ပြည်ဆိုင်ရာလေဆိပ်မှ ဝင်ရောက်မှုအများဆုံးဖြစ်ရာ e-Visa စနစ်ဖြင့် ဝင်ရောက်ခွင့်ရသူများသည် ယခု ရန်ကုန်အပြည်ပြည်ဆိုင်ရာ လေဆိပ်မှသာ ဝင်ရောက်ရမည်ဖြစ်သည်။ မကြာမီ မန္တလေး၊ နေပြည်တော်နှင့် နယ်စပ် ဝင်/ထွက်ပေါက်များတွင်လည်း e-Visa စနစ်ကို တိုးချဲ့ ဆောင်ရွက်ပေးသွားမည်ဖြစ်သည်။ အသေးစိတ်အချက်အလက်များအား (evisa.moip.gov.mm) ဝက်ဘ်ဆိုက်တွင် ဝင်ရောက်ကြည့်ရှုနိုင်မည်ဖြစ်သည်။

e-Visa စနစ်ကို အကောင်အထည်ဖော်နိုင်မှုသည် နိုင်ငံတော်၏ တတိယအဆင့် ပြုပြင်ပြောင်းလဲမှု (Third Wave Reform) ကို အထောက်အကူ ဖြစ်စေရုံသာမက e-Government စနစ်ကိုလည်း ဖော်ဆောင်နိုင်မည့် ကနဦးခြေလှမ်းများပင်ဖြစ်သည်။

(သတင်းစဉ်)

ပြည်တွင်းသတင်း

ဘုရင့်နောင်တံတားအမှတ်(၂) တည်ဆောက်ရေးစီမံကိန်းရေပြင်၌ ဖြစ်ပွားခဲ့သည့် စီမံကိန်းလုပ်ငန်းသုံး တွန်းသင်္ဘောတစ်စင်းနစ်မြုပ်ခဲ့မှုဖြစ်စဉ်နှင့်စပ်လျဉ်း၍ ...

တွေ့ဆုံမေးမြန်း-ခင်ချိုဝင်း
ဓာတ်ပုံ- ရဲထွဋ်

ရန်ကုန် စက်တင်ဘာ ၅

နိုင်ငံတော်အစိုးရက ပြည်သူများ သွားလာမှု အဆင်ပြေစေရန်နှင့် ပြည်သူတို့၏ လိုအပ်ချက်များကို ဖြည့်ဆည်းပေးရန် ဘုရင့်နောင် တံတားအမှတ် (၂)တည်ဆောက်ရေး စီမံကိန်းကို ဆောင်ရွက်ပေးလျက် ရှိသည်။ တံတားကြီးသတ်မှတ်ချိန် ပြီးစီးရေးအတွက် တည်ဆောက်ရေး လုပ်သားများက နေ့ညမပြတ်ဆောင် ရွက်လျက်ရှိရာ တံတားသံပေါင် တပ်ဆင်ခြင်းလုပ်ငန်းကို စတင် ဆောင်ရွက်နေပြီဖြစ်သည်။ တံတား သံပေါင်တပ်ဆင်ခြင်းလုပ်ငန်းဆောင် ရွက်နေစဉ် ရေယာဉ်များ စနစ်တကျ ခုတ်မောင်းသွားလာရန်လည်း ရေလမ်း ကြောင်း သတိပေးနှိုးဆော်ချက်များကို သတင်းစာ၊ ရုပ်မြင်သံကြားတို့မှ တစ်ဆင့် ဆောင်ရွက်ခဲ့သည်။ သို့သော် ဩဂုတ် ၂၉ ရက် မွန်းလွဲပိုင်းတွင် တံတားတည်ဆောက်ရေး စီမံကိန်း အနီး ရေပြင်တွင် စီမံကိန်းလုပ်ငန်းက သုံးစွဲနေသည့် တွန်းသင်္ဘောတစ်စင်း သည် အခြားတွန်းသင်္ဘောတစ်စင်း၏ တိုက်မိမှုကြောင့် နစ်မြုပ်မှုဖြစ်ပွားခဲ့ သည်။

ယင်းဖြစ်စဉ်နှင့် စပ်လျဉ်း၍ အသေးစိတ်သိရှိနိုင်ရန် ဘုရင့်နောင် အမှတ်(၂) တည်ဆောက်ရေးစီမံကိန်း မှ တာဝန်ရှိသူအချို့အား မြန်မာ့ သတင်းစဉ်အဖွဲ့က သွားရောက် တွေ့ဆုံမေးမြန်းခဲ့ပါသည်။

ဦးတင့်လွင် အင်ဂျင်နီယာမှူးကြီး (အထူးစီမံကိန်းကြီးအဖွဲ့ ၅၊ ဘုရင့်နောင်တံတား အမှတ်-၂ စီမံကိန်း)

အဲဒီနေ့က တံတားပေါ်မှာ ကျွန်တော်ကိုယ်တိုင် ရှိနေပါတယ်။ အဲ့ဒီ ထက်အောင်ကျော် တွန်းသင်္ဘော နဲ့ဆီတွဲက ဘုရင့်နောင်တံတား အမှတ်(၂)ရဲ့အထက် အောင်ဇေယျ တံတားအနီးကနေ စမျောလာတယ်။ မျောလာပြီးတော့ တွန်းသင်္ဘောကြံ့ (၂)က ဝင်ထိန်းရင်းနဲ့ RP-3 တိုင်မှာ ကပ်ထားတဲ့ Barge တွဲရဲ့ ကျောက် ကြိုးနဲ့ငြိပြီးတော့ ကြံ့ (၂) မြုပ်သွား တယ်။

အဲဒီလိုဖြစ်တော့ ကံဆိုးကံကောင်း ပေါ့။ ကံဆိုးထဲက ကံကောင်းတာက ဘာလဲဆိုတော့ ကရိန်းထိပ်ဖျားမှာ ကျွန်တော်တို့ရဲ့ ဝန်ထမ်းလေးက တွဲလောင်းလေးနဲ့ စွန့်စွန့်စားစား သံပေါင်ဆင်နေတာ ဖြစ်တဲ့အတွက် အဲဒီအချိန်မှာသာဖြစ်ခဲ့ရင် ကျွန်တော် တော့ မတွေးရဲစရာ။ ဒီသင်္ဘောက မျောလာမယ်။ ကရိန်းကြီးကို ထောင် ပြီးလုပ်နေတဲ့အချိန် အဲ့ဒီကရိန်းကြီးက လက်ရှိ သံပေါင်သစ်ကို ရိုက်ချမယ်။ တံတားဟောင်းနဲ့လည်း ကပ်နေတဲ့ အတွက် တံတားဟောင်းကို အဲဒီစက် တွေက ရိုက်ချမယ်၊ ရေထဲကျမယ် ဆိုရင် တံတားဟောင်းပါ ပျက်သွားပြီး လက်ရှိသွားနေတဲ့ လမ်းပါ ပျက်လိမ့် မယ်၊ ပြည်သူတွေသွားလာရေးအဆင် ပြေအောင် ခြောက်လမ်းသွားဖြစ် အောင်လုပ်နေတဲ့အချိန်မှာ လက်ရှိ အနေအထားပါ ပျက်သွားမယ့်အနေ အထားရှိမယ်။

ဒီအတွေ့အကြုံအရ နောက်နေ့ မှာ အရေးပေါ်ခေါ်တယ်။ တွန်း သင်္ဘော၊ ဆွဲသင်္ဘောရေယာဉ်အသင်း၊ ပြည်တွင်းရေကြောင်း ဆိပ်ကမ်း အာဏာပိုင်၊ ရေအရင်းအမြစ်နှင့် မြစ်ချောင်းများ ဖွံ့ဖြိုးတိုးတက်ရေး ဦးစီးဌာန၊ ခရိုင်၊ မြို့နယ်အဖွဲ့တွေပါ အားလုံး လူစုံတက်စုံ ဝိုင်းဝန်းဆွေးနွေး

ကြတယ်။ ကျွန်တော်တို့ဆီက ဆိုရင် လည်း တာဝန်ရှိသူတွေ ဦးစီးပြီး ဆွေးနွေးကြတယ်။ ဒီတံတားကြီးကို အများပြည်သူတွေ စိတ်ချလုံခြုံ စွာ သွားလာနိုင်ရေး၊ တံတားကြီး အောင်အောင်မြင်မြင်နဲ့ အန္တရာယ် အယှက်ကင်းစွာ ဆောင်ရွက်နိုင်ရေး အတွက် အားလုံးဝိုင်းဝန်းဆုံးဖြတ်ကြ တယ်။

ကျွန်တော်တို့ စပြီးဆွေးနွေးကြ၊ အားလုံးဖြစ်စဉ်ကို သုံးသပ်ကြပြီး ဒီလမ်းကြောင်းကို ယာယီတော့ ပိတ်သင့်ပါတယ်။ ရေကြောင်းသွား လာရေးတော့ မပြတ်ပါဘူး။ ဘာဖြစ် လို့လဲဆိုတော့ ကျွန်တော်တို့မှာ တွံတေးချောင်းဝရှိတယ်။ အထက် အညာက ဆင်းလာတဲ့ သင်္ဘော အားလုံးက ညောင်တုန်းပေါက်ကနေ ဒီရေကြောင်းကလာရင် မိုင် ၂၀ ကျော်ခရီးတိုတယ်၊ တွံတေးဘက်က နေသွားရင် မိုင် ၂၀ ကျော် ပိုပတ် သွားရတာပေါ့။ ဒါပေမယ့် ရေကြောင်း ခရီးလမ်းမပိတ်ပါဘူး။ လိုရာခရီး ရောက်ပါတယ်။ မိုင် ၂၀ ကျော်လေးပဲ ပိုမောင်းရတာရှိပါတယ်။ အဲ့ဒီမှာ ဆွေးနွေးတော့ အားလုံးကသဘောတူ ပါတယ်။ ဒါက အများအတွက် လုပ်နေတဲ့ လုပ်ငန်းလည်းဖြစ်တယ်။ အန္တရာယ်လည်း အင်မတန်များတယ်။ ရွေးစရာလမ်းမရှိလို့သာ အမှတ်(၁) ဘုရင့်နောင် တံတားနဲ့ကပ်ပြီး ဆောက်လိုက်ရတာ၊ တံတား(၂)ခုက မီတာ ၆၀ ပဲဝေးကွာတယ်။

မတော်တဆဖြစ်လာရင် ဘယ်လို မှ တားဆီးလို့မရဘူး။ ကားဆိုတာ ဘရိတ်အုပ်လိုက်လို့ရတယ်။ ရေထဲမှာ ရေစီးနဲ့ဆိုတော့ သင်္ဘောက ဘရိတ် အုပ်လို့မရဘူး။ ကျွန်တော်တို့အခု တစ်နှစ်ခွဲကျော် ရေတက်ချိန်မှာ တစ်ခါမှ ပြဿနာမဖြစ်ဘူး။ ဖြစ်လိုက် ရင် ရေကျချိန်မှာဖြစ်တာ၊ ရေကကျ တော့ အခုမိုးတွင်းဆို ပိုဆိုးတာပေါ့၊ အခု ပြဿနာဖြစ်တာ ၁၂ နာရီခွဲမှာ ဖြစ်တာ၊ အဲဒါလည်း ရေကျချိန်မှာ ပဲဖြစ်တယ်။

Check Point တွေထားပါတယ်။ Check Point ထားတာ ထားတာပဲ၊ တကယ်ပြတ်ပြီး မျောလာတဲ့အခါကျ တော့လည်း ဘာမှ လုပ်လို့မရဘူး။

မေး ။ ။ အခုလို မတော်တဆမှု ဖြစ်သွားတော့ တံတားမှာ ဘာတွေပျက်စီးမှုဖြစ်သွားသလဲ။

ဖြေ ။ ။ နည်းနည်းပါးပါး ကြိုးလေး တွေ ပျက်သွားတာရှိတယ်၊ ထောင်ထားတဲ့ပိုက်တွေ လဲသွားတာ ရှိတယ်၊ အဓိကကတော့ ကြံ့သင်္ဘော က နစ်သွားတယ်။

မေး ။ ။ အခုလိုမျိုး ထပ်မဖြစ်အောင် ဘယ်လို စီမံဆောင်ရွက် ထားသလဲဆိုတာ ပြောပြပေးပါ။

ဖြေ ။ ။ အဓိကကတော့ သင်္ဘော အကြီးတွေကို ယာယီ ပိတ်လိုက်ပါတယ်။ လမ်းလွှဲကတော့ အညာကဆင်းလာတဲ့ သင်္ဘောတွေ ညောင်တုန်းပေါက်ဝကနေပြီးတော့ တွံတေးဘက်ကနေ သွားရမယ်။ အဲဒီမှာ ရေအရင်းအမြစ်နဲ့ မြစ်ချောင်း များဖွံ့ဖြိုးတိုးတက်ရေးဦးစီးဌာနဂိတ် ရှိတယ်။ သူတို့ကနေပြီးတော့ ထိန်းပြီး တော့ပို့ပေးတယ်။ ရေလမ်းကြောင်း အထူးသတိပေးနှိုးဆော်ချက်ထဲမှာပါ တဲ့အတိုင်းပါပဲ။ အားလုံးကိုညှိနှိုင်း ဆောင်ရွက်ထားပြီး ဖြစ်ပါတယ်။

မေး ။ ။ ရေလမ်းကြောင်း အထူး သတိပေး နှိုးဆော်ချက် ဘယ်လောက်ကြာမြင့်မလဲ။

ဖြေ ။ ။ တစ်လလောက်ပဲ ကြာမှာ ပါ။ ဒီတံတားကိုလည်း နေ့ မအား ညမနား ဆောင်ရွက်နေပါ တယ်။ ကလေးတွေကလည်း လုပ်ရ တာက ရေပြင်အထက် ပေ ၁၅၀ မှာ ပုခက်လေးတွေနဲ့ ဝက်အူတွေလိုက် ကျပ်နေရတာ။

မေး ။ ။ ဘုရင့်နောင်တံတား အမှတ် (၂) ပြီးစီးမည့် အချိန်ကို လည်းပြောပြပေးပါ။

ဖြေ ။ ။ သံပေါင်ဆင်တာ စက်တင် ဘာလကုန်ပြီးမှာပါ။ ပြီး တာနဲ့ ပိုက်တွေကိုဖယ်ချမယ်။ ဖယ်ချ မယ်ဆိုတော့ ရေက ပေ ၈၀ လောက် နက်တယ်၊ ရေထဲမှာငုပ်ပြီးဖြတ်ချပြီး ပြန်ဆယ်ထုတ်မှ ရေလမ်းကြောင်း ပွင့်သွားမယ်။ မဟုတ်ရင်ဒါတွေက ငုတ်ကြီးတွေ ဖြစ်ပြီးတော့ သင်္ဘော အတွက် အန္တရာယ်ရှိပါတယ်။ အောက် တိုဘာလလောက်မှာ အားလုံးပြီးစီး မယ်လို့ခန့်မှန်းပါတယ်။

ဒီတံတားကြီးက ၇၅ တန်ခံနိုင် တဲ့တံတားပါ။ ဟိုဘက်က တံတားက တံတားလည်းသေးတယ်၊ ခံနိုင်ဝန် အားလည်း နည်းပါတယ်။ တံတားကြီး ပြီးသွားရင် ခြောက်လမ်းသွား တံတား ဖြစ်တဲ့အတွက် လှိုင်သာယာ၊ ဘုရင့် နောင်သွားတဲ့ လမ်းကြောပိုင်းမှာ ကားလမ်းကြော မကျပ်တော့ဘူး။

ယာယီငြမ်းထောင့်တွေ စရိုက် ကတည်းက ကျွန်တော်တို့လုပ်ထားတာ ရှိပါတယ်။ တံတားရဲ့ အထက်ပေ ၃၀၀၀ ကျော်(မီတာ ၁၀၀၀)မှာ သင်္ဘောကြီးတွေနဲ့ Check Point ချထားပါတယ်။ အခုဆိုရင် ရုံးရှေ့မှာ Check Point ဒါကတော့ ကွပ်ကဲရေး ရုံးပေါ့။ လက်ရှိမှာ သုံးနေရာထား တယ်။ အရင်ကတော့ Check Point ကို နှစ်နေရာထားပါတယ်။ အဲဒီမှာ ရေကြောင်းရဲတပ်စိတ်လိုက် ထားရှိ တယ်။ မြန်မာ့ဆိပ်ကမ်းအာဏာပိုင် အဖွဲ့၊ ရေအရင်းအမြစ်နဲ့မြစ်ချောင်း များ ဖွံ့ဖြိုးတိုးတက်ရေးဦးစီးဌာန စုပေါင်းအဖွဲ့နဲ့ စည်းကမ်းထိန်းသိမ်း ရေးလုပ်ပေးပါတယ်။

၂၉ ရက်နေ့ဖြစ်စဉ်မှာ ကံအား လျော်စွာ တံတားပေါ်မှာထိခိုက်မှု မရှိဘူး၊ လူအသေအပျောက်လည်း မရှိပါဘူး။

ဦးယုခိုင်(ဦးစီးအရာရှိ၊ ဘုရင့်နောင် တံတားအမှတ်-၂ စီမံကိန်း)

မြန်မာ့ဆိပ်ကမ်းအာဏာပိုင်က ရေယာဉ်ထိန်းသိမ်းရေးနဲ့ ပတ်သက် လို့ ရေလမ်းကြောင်းအထူးသတိပေး နှိုးဆော်ချက်ဆိုပြီး သတင်းစာ၊ အသံ လွှင့်ဌာနတွေကတစ်ဆင့် ထည့်သွင်း အသံလွှင့်ပြီးဖြစ်ပါတယ်။ ဘုရင့် နောင်တံတားအထက်ဘက် အောင် ဇေယျ ကြိုးတံတားနဲ့ အောက်ဘက် သီရိမင်္ဂလာဈေးသစ်အကြား ရေပြင် မှာ ဘယ်သင်္ဘောမှ ကျောက်ချရပ်နား လို့မရဘူး။ အဓိက ကျွန်တော်တို့ဆီက အန္တရာယ်များတာ တွဲဆွဲ၊ တွန်းဆွဲ သင်္ဘောတွေ၊ အဲဒါတွေကို တွံတေး တူးမြောင်းဘက်ကနေ လှည့်ပြီးဝင်ဖို့ ဆိုပြီး ရေလမ်းကြောင်းပေးလိုက် ပြီ။

တပ်ကြပ်ကြီး သန်းထိုက်စိုး (ရေကြောင်း ရဲတပ်ဖွဲ့)

တံတားဆောက်လုပ်ရေးစီမံကိန်း အထူးအဖွဲ့(၅)ကနေပြီး အနီးကပ် ကြီးကြပ်မှုနဲ့အထက် Check Point၊ အောက် Check Point ဆိုပြီး Check Point နှစ်ခုနဲ့ ပိတ်တယ်။ တံတား အနီးမှာ အလယ် Check Point ဆိုပြီးတော့ ကွပ်ကဲရေးရုံးပေါ့။ အဲဒီ ကနေပြီး မြန်မာ့ဆိပ်ကမ်းအာဏာပိုင် က ထုတ်ပြန်ထားတဲ့ရေယာဉ်တွေ ကို တားဆီးပေးပါတယ်။ တားဆီး လို့မရဘဲ ကျော်ထွက်သွားတဲ့ စည်းကမ်းမဲ့ ရေယာဉ်တွေကိုတော့ ကွပ်ကဲရေးရုံးကို အကြောင်းကြားပါ တယ်။

ဦးသန်းထိုက်ထွန်း (လက်ထောက်ညွှန်ကြားရေးမှူး၊ ရေအရင်းအမြစ်နှင့်မြစ်ချောင်းများ ဖွံ့ဖြိုးတိုးတက်ရေးဦးစီးဌာန)

ရေယာဉ် မောင်းနှင်သူတွေက သတင်းရရှိမှုအားနည်းတယ်။ တစ်ခါ တလေ သူတို့မသိနားမလည်လို့ဖြစ် သွားတာလေးတွေရှိတယ်။ ညောင် တုန်းမှာရှိတဲ့ ကျွန်တော်တို့ ရုံးချုပ် အကောက်စခန်းကနေပြီး ရေလမ်း သတိပေးနှိုးဆော်ချက် စာရွက်လေး တွေဝေပါတယ်။

သတင်းစာတွေထဲမှာ ပါတယ် ဆိုပေမယ့် ရေယာဉ်မောင်းနှင်သူ တွေရဲ့လက်ထဲကို အမြန်ရောက် အောင်၊ အချင်းချင်း လက်ကမ်းပေး နိုင်အောင်ဝေတယ်။ တွေ့တဲ့လူတွေ ကိုလည်း အချင်းချင်းလက်ဆင့်ကမ်း သတိပေးပြောကြားပေးပါလို့ ပြောပြ တယ်။ အခုလို လက်ကမ်းစာစောင် ဝေတော့ မသိတဲ့ရေယာဉ်မောင်းတွေ လည်း သိသွားကြတယ်။

တည်ဆောက်လျက်ရှိသော ဘုရင့်နောင်တံတား အမှတ်(၂)ကို တွေ့ရစဉ်။

ဝမ်းမြောက်ဂုဏ်ယူပါကြောင်း

မြန်မာနိုင်ငံ ပန်းချီပန်းပုအစည်းအရုံး(ဗဟို) နှင့် 4 TV FOREVER GROUP တို့မှ ကြီးမှူးကျင်းပသော ၂၀၁၄ခုနှစ် သင်းလုံးကျွတ် ပန်းချီပြပွဲ(MYANMAR ART 14) ကို ရန်ကုန်တိုင်းဒေသကြီး၊ ဒဂုံမြို့နယ်၊ ရှင်စောပုလမ်းရှိ MYANMAR EVENT PARK (MEP)၌ ၂၀၁၄ခုနှစ် စက်တင်ဘာ ၄ ရက်မှ ၉ရက်အထိ ပြပွဲကျင်းပ ပြုလုပ်နိုင်ခြင်းအတွက် ယဉ်ကျေးမှုဝန်ကြီးဌာနအနေဖြင့် ဝမ်းမြောက် ဂုဏ်ယူပါကြောင်း ဖော်ပြအပ်ပါသည်။

ယဉ်ကျေးမှုဝန်ကြီးဌာန

ပြင်ဆင်ဖတ်ရှုပါရန်

၃-၉-၂၀၁၄ ရက်ထုတ် မြန်မာ့အလင်းသတင်းစာ စာမျက်နှာ-၁၀ တွင် ဖော်ပြခဲ့သော နိုင်ငံ့ဝန်ထမ်း နည်းဥပဒေများမှ ကောက်နုတ်ချက် နည်းဥပဒေ ၂၁၀၊ နည်းဥပဒေ ၂၀၉ အရ ချမှတ်သည့် ပြစ်ဒဏ်များ- နည်းဥပဒေခွဲ(ဆ)မှ နည်းဥပဒေခွဲငယ် (၁)နှင့်နည်းဥပဒေ ခွဲငယ်(၂)တို့ကို အောက်ပါအတိုင်း ပြင်ဆင်ဖတ်ရှုပေးပါ ရန်-

(၁) အမှုကိစ္စမပြီးဆုံးမီ ဝန်ထမ်းကို နည်းဥပဒေ ၁၇၂ အရ တာဝန်မှ ယာယီရပ်ဆိုင်းခြင်းသည် စီမံခန့်ခွဲမှုဆိုင်ရာ အရေးယူဆောင်ရွက်ချက် တစ်ရပ်မျှသာဖြစ်၍ ဝန်ထမ်းဆိုင်ရာ ပြစ်ဒဏ်ချမှတ်ခြင်း မဟုတ်ချေ။ သို့ရာတွင် အမှုကိစ္စပြီးဆုံး၍ ဝန်ထမ်းတွင် အပြစ် မကင်းရှင်းကြောင်းတွေ့ရှိရသဖြင့် တာဝန်မှ ယာယီရပ်ဆိုင်းထားခဲ့သည့် ကာလအတွက် လစာအပြည့် ခံစားခွင့်မပြုသည့်အခါတွင် ဖြစ်စေ၊ ထိုကာလကို တာဝန်ချိန်အဖြစ် မသတ်မှတ်သဖြင့် ပင်စင်လုပ်သက်ရေတွက် ခွင့်နှင့် အခြားဝန်ထမ်းရေးရာ ခံစားခွင့်များ ဆုံးရှုံးသွားသည့်အခါတွင်ဖြစ်စေ ဝန်ထမ်းကို တာဝန်မှ ယာယီရပ်ဆိုင်းခဲ့ခြင်းသည် ပြစ်ဒဏ် ချမှတ်ခြင်းစတင်သည်။

(၂) ဝန်ထမ်းကို တာဝန်မှ ယာယီရပ်ဆိုင်းထား ခြင်းမှ ပယ်ဖျက်၍ ထိုက်သင့်သည့် ပြစ်ဒဏ် တစ်ရပ်ရပ် ချမှတ်ရန်ရှိသည့်အခါ တာဝန်မှ ယာယီ ရပ်ဆိုင်းထားခြင်းခံရသည့်ကာလ ကြာမြင့်မှု၊ တာဝန်မှ ယာယီရပ်ဆိုင်းထား ခဲ့ခြင်းကြောင့် ဝန်ထမ်း၏ ဆုံးရှုံးနစ်နာမှု၊ သိက္ခာကျဆင်းမှုတို့ကို စဉ်းစားရမည်။

(မြန်မာ့အလင်း)

ပြည်တွင်းသတင်းနှင့်ဆောင်းပါး

ကုန်းပိုင်းလုပ်ကွက် ထုတ်လုပ်မှုအပေါ် ခွဲဝေခံစားရေးစာချုပ်များ လက်မှတ်ရေးထိုး

နေပြည်တော် စက်တင်ဘာ ၅

စွမ်းအင်ဝန်ကြီးဌာန မြန်မာ့ရေနံနှင့် သဘာဝဓာတ်ငွေ့လုပ်ငန်းနှင့် ကနေဒါနိုင်ငံ Pacific Hunt Energy Corporation နှင့် မြန်မာနိုင်ငံသားပိုင်ကုမ္ပဏီ Young Investment Group Co.,Ltd. တို့သည် ကုန်းပိုင်းလုပ်ကွက် PSC C-1 (အင်းတော်-ရနန်းဒေသ)နှင့် PSC-H (တောင်ငူ-ပျဉ်းမနားဒေသ)အတွက် ထုတ်လုပ်မှုအပေါ် ခွဲဝေခံစားရေးစာချုပ်များ (Production Sharing Contracts) ကို ယနေ့ ညနေ ၆ နာရီတွင် နေပြည်တော်ရှိ သင်္ဂဟဟိုတယ်၌ လက်မှတ်ရေးထိုးချုပ်ဆိုခဲ့ကြသည်။ (ယာပုံ)

အဆိုပါ လက်မှတ်ရေးထိုးပွဲ အခမ်းအနားသို့ မြန်မာနိုင်ငံ ရင်းနှီးမြှုပ်နှံမှုကော်မရှင်ဥက္ကဋ္ဌ စွမ်းအင်ဝန်ကြီးဌာန ပြည်ထောင်စုဝန်ကြီး ဦးဇေယျာအောင်၊ မြန်မာနိုင်ငံရင်းနှီးမြှုပ်နှံမှုကော်မရှင် ဒုတိယဥက္ကဋ္ဌ ဟိုတယ်နှင့် ခရီးသွားလာရေးဝန်ကြီးဌာန ပြည်ထောင်စုဝန်ကြီး ဦးဌေးအောင်၊ သတ္တုတွင်းဝန်ကြီးဌာန ပြည်ထောင်စုဝန်ကြီး ဒေါက်တာမြင့်အောင်၊ ပြည်ထောင်စုရှေ့နေချုပ် ဒေါက်တာထွန်းရှင်၊ ဒုတိယဝန်ကြီးများ၊ ပဲခူးတိုင်းဒေသကြီး ၊ စစ်ကိုင်းတိုင်းဒေသကြီးတို့မှ စွမ်းအင်ကဏ္ဍဆိုင်ရာဝန်ကြီးများ၊ Pacific Hunt Energy Corporation ၊ Young Investment Group Co., Ltd. တို့မှ တာဝန်ရှိသူများ၊ ဌာနဆိုင်ရာများမှ တာဝန်ရှိသူများနှင့် ဖိတ်ကြားထားသူများ တက်ရောက်ကြသည်။

လက်မှတ်ရေးထိုးပွဲတွင် စွမ်းအင်ဝန်ကြီးဌာန ပြည်ထောင်စုဝန်ကြီး ဦးဇေယျာအောင်က အဖွင့်အမှာစကားပြောကြားပြီး မြန်မာ့ရေနံနှင့် သဘာဝဓာတ်ငွေ့လုပ်ငန်း ဦးဆောင်ညွှန်ကြားရေးမှူး ဦးမျိုးမြင့်ဦးနှင့် Pacific Hunt Energy Corporation မှ Chairman & CEO ဖြစ်သူ Mr.Henry Edmond Aldorf တို့က နှုတ်ခွန်းဆက်စကားများ ပြောကြားကြသည်။

ဆက်လက်၍ နှစ်ဖက်သဘောတူစာချုပ်များကို မြန်မာ့ရေနံနှင့် သဘာဝဓာတ်ငွေ့လုပ်ငန်း ဦးဆောင်ညွှန်ကြားရေးမှူး ဦးမျိုးမြင့်ဦး၊ Pacific Hunt Energy Corporation မှ Chairman & CEO ဖြစ်သူ Mr.Henry Edmond Aldorf၊ Young Investment Group Co., Ltd. မှ Chairman ဖြစ်သူ ဦးသီဟအောင်တို့က လက်မှတ်ရေးထိုးကြသည်။

ယခု လက်မှတ်ရေးထိုးချုပ်ဆိုသည့် PSC C-1 သည် စစ်ကိုင်းတိုင်းဒေသကြီးတွင်တည်ရှိပြီး PSC-H သည် ပဲခူးတိုင်းဒေသကြီး၌ တည်ရှိသည်။

ယခုလက်မှတ်ရေးထိုးခြင်းသည် ၂၀၁၃ ခုနှစ် ဒုတိယအကြိမ် ကုန်းပိုင်းလုပ်ကွက်များ အပြည်ပြည်ဆိုင်ရာ တင်ဒါခေါ်ယူမှုတွင် ဆဋ္ဌမအကြိမ်မြောက် လက်မှတ်ရေးထိုးချုပ်ဆိုခြင်းဖြစ်သည်။

အဆိုပါစာချုပ်များ လက်မှတ်ရေးထိုးခြင်းမှ Signature Bonus အမေရိကန်ဒေါ်လာ ၈ ဒသမ ၁ သန်းရရှိမည်ဖြစ်သည်။ နိုင်ငံခြားရေနံကုမ္ပဏီများအနေဖြင့် ပတ်ဝန်းကျင်ထိခိုက်မှု /လူမှုရေးထိခိုက်မှု ဆန်းစစ်လေ့လာခြင်း လုပ်ငန်းများ (EIA/SIA) ကို သက်ဆိုင်ရာ တိုင်းဒေသကြီးများရှိ လုပ်ကွက်ဒေသများ၌ စတင်ဆောင်ရွက်ကြရမည်ဖြစ်သည်။ နောက်ပိုင်းတွင် ဒေသဖွံ့ဖြိုးရေးလုပ်ငန်းများကို တိုင်းဒေသကြီးများနှင့် ဆက်လက်ဆောင်ရွက်မည်ဖြစ်ကြောင်း သတင်းရရှိသည်။

(သတင်းစဉ်)

စက်တင်ဘာ ၃ ရက်က နေပြည်တော်ကောင်စီနယ်မြေ ဒက္ခိဏခရိုင် ပျဉ်းမနားမြို့ ရွာကောက်ရပ်ကွက် ရမည်းသင်းစုနယ်မြေအတွင်း၌ တစ်နှစ်ခွဲအောက်ကလေးများအား ပုံမှန်ကာကွယ်ဆေးထိုးလုပ်ငန်းကို ခုတင် ၂၀၀ ဆေးရုံ ပျဉ်းမနားမှ ဆရာမ ဒေါ်သန်းသန်းမြင့်နှင့်အဖွဲ့ လာရောက်ဆေးထိုးနှံပေးစဉ်။ ဇော်မျိုးနိုင်

အများပြည်သူသို့ အသိပေးပန်ကြားခြင်း

၁။ ရန်ကုန်တိုင်းဒေသကြီးအတွင်းရှိ ဓာတ်အားခွဲရုံများနှင့် ဓာတ်အားလိုင်းများ ကြံ့ခိုင်မှုရှိစေရန်၊ ဓာတ်လိုက်မှုအန္တရာယ်မှ ကင်းဝေးစေရန်၊ ဓာတ်အားပြတ်တောက်မှုများ လျော့နည်းစေရန်အတွက် ဓာတ်အားလိုင်းများနှင့် မလွတ်သော သစ်ပင်၊ သစ်ကိုင်းများ ခုတ်ထွင်ရှင်းလင်းခြင်း လုပ်ငန်းနှင့် ဓာတ်အားခွဲရုံများ ထိန်းသိမ်းပြုပြင်ခြင်းလုပ်ငန်းများကို အပတ်စဉ် စနေ၊ တနင်္ဂနွေနေ့တိုင်း ရန်ကုန်မြို့တော်လျှပ်စစ်ဓာတ်အားပေးရေးအဖွဲ့မှ သက်ဆိုင်ရာ မြို့နယ်စည်ပင်သာယာရေးကော်မတီနှင့် ပူးပေါင်းဆောင်ရွက်လျက်ရှိပါသည်။

၂။ သို့ဖြစ်ပါ၍ ၆-၉-၂၀၁၄ ရက်နေ့တွင် တာမွေ၊ ရွှေပေါက်ကံ၊ ဒဂုံ(တောင်)၊ သာကေတ၊ ရန်ကင်း၊ ဒဂုံ(ဆိပ်ကမ်း)၊ ဒဂုံ(မြောက်)၊ ဗိုလ်တထောင်၊ ဗဟန်း၊ လမ်းမတော်၊ အလုံ၊ စမ်းချောင်း၊ ကမာရွတ်၊ လှိုင်၊ မရမ်းကုန်း၊ ဒဂုံ၊ သန်လျင်၊ ကျောက်တန်း၊ ခရမ်း၊ သုံးခွ၊ တံတား၊ လှိုင်သာယာ၊ ရွှေပြည်သာ၊ မင်္ဂလာဒုံ၊ လှည်းကူး၊ တိုက်ကြီး၊ အဖျောက်၊ ထောက်ကြန့်၊ အင်းတိုင်၊ဖောင်ကြီး၊ ဥက္ကံမြို့နယ်များ၏ရပ်ကွက်အချို့၊ CNG ဆိုင်အချို့နှင့် စက်မှုဇုန်အချို့တွင် နံနက် ၈ နာရီမှ မွန်းတည့် ၁၂ နာရီ အတွင်းလည်းကောင်း၊ မွန်းတည့် ၁၂ နာရီမှ ညနေ ၄ နာရီအတွင်းလည်းကောင်း အချိန်ပိုင်း ဓာတ်အားပြတ်တောက်မှုများ ရှိမည်ဖြစ်ပါသည်။

၃။ ၇-၉-၂၀၁၄ ရက်နေ့တွင် ဒဂုံ(အရှေ့)၊ ဒဂုံ(ဆိပ်ကမ်း)၊ သဃ်န်းကျွန်း၊ ပုဇွန်တောင်၊ ဗိုလ်တထောင်၊ ဗဟန်း၊ အလုံ၊ စမ်းချောင်း၊ ကမာရွတ်၊ မရမ်းကုန်း၊ သန်လျင်၊ ခရမ်း၊ ဒလ၊ တွံတေး၊ဆိပ်ကြီးခနောင်တို၊ ကော့မှူး၊ ကွမ်းခြံကုန်း၊ ကျိုက်ထော်၊ အင်းစိန်၊ လှိုင်သာယာ၊ ရွှေပြည်သာ၊ လှည်းကူး၊ မှော်ဘီ၊ တိုက်ကြီး၊ ထောက်ကြန့်၊ အင်းတိုင်၊ ဖောင်ကြီးမြို့နယ်များ၏ ရပ်ကွက်အချို့၊ CNG ဆိုင်အချို့နှင့် စက်မှုဇုန်အချို့တွင် နံနက် ၈ နာရီမှ မွန်းတည့် ၁၂ နာရီအတွင်းလည်းကောင်း၊ မွန်းတည့် ၁၂ နာရီမှ ညနေ ၄နာရီ အတွင်းလည်းကောင်း အချိန်ပိုင်း ဓာတ်အားပြတ်တောက်မှုများ ရှိမည်ဖြစ်ပါသည်။

၄။ ယင်းသို့ ဓာတ်အားဖြတ်တောက်၍ လုပ်ငန်းဆောင်ရွက်ရခြင်းသည် ဓာတ်အားဖြန့်ဖြူးမှုစနစ်အတွင်းရှိ ဓာတ်အားခွဲရုံများနှင့် ဓာတ်အားလိုင်းများ ကြံ့ခိုင်မှုရှိစေရန်၊ဓာတ်လိုက်မှုအန္တရာယ်မှ ကင်းဝေးစေရန်၊ ဓာတ်အားပြတ်တောက်မှုများ လျော့နည်းစေရန်အတွက် ပုံမှန်မဖြစ်မနေ ဆောင်ရွက်ရန်လိုအပ်သည့် လုပ်ငန်းဖြစ်၍ ဆောင်ရွက်ရခြင်း ဖြစ်ပါကြောင်း၊ ဓာတ်အားပြတ်တောက်မှုကြောင့် လူမှုရေးအခက်အခဲများ ပေါ်ပေါက်နိုင်မှုအပေါ် နားလည်ခွင့်လွှတ်ပါရန် ရန်ကုန်မြို့တော် လျှပ်စစ်ဓာတ်အားပေးရေးအဖွဲ့မှ အများပြည်သူသို့ အသိပေးပန်ကြားအပ်ပါသည်။

ရန်ကုန်မြို့တော်
လျှပ်စစ်ဓာတ်အားပေးရေးအဖွဲ့

ပြည်တွင်းသတင်းနှင့်ဆောင်းပါး

လမ်းများကောင်းလာ၍ ဒေသခံပြည်သူများဝမ်းသာ

နတ်တလင်း စက်တင်ဘာ ၅

ပဲခူးတိုင်းဒေသကြီး သာယာဝတီခရိုင် နတ်တလင်းမြို့နယ် ပြည်သူ့ဆောက်လုပ်ရေးလုပ်ငန်းမှ ဦးဆောင်၍ ထိန်တော၊ မိုးညို၊ တာပွန်၊ နတ်တလင်းလမ်းတွင် ၂၀၁၄-၂၀၁၅ ဘဏ္ဍာနှစ်အတွင်း ကျောက်လမ်းတစ်မိုင်ငါးဖာလုံ၊ ကတ္တရာလမ်း သုံးမိုင်လေးဖာလုံ ဆောင်ရွက်ရန်ရှိသည့်အနက် ကျောက်လမ်းများ ဆောင်ရွက် ပြီးစီးနေပြီဖြစ်သည်။ ဆက်လက်၍ ကတ္တရာလမ်း သုံးမိုင်လေးဖာလုံကို ယခုပွင့်လင်းရာသီအပြီး ဆောင်ရွက်သွားမည် ဖြစ်ကြောင်း မြို့နယ်အင်ဂျင်နီယာ ဦးသန်းနိုင်က ပြောကြားသည်။

ပြောကြား

ယခုလောလောဆယ် ကျောက်ခင်းပြီးသွားပြီဖြစ်သဖြင့် ဒေသခံပြည်သူများအနေဖြင့် ကျန်းမာရေး၊ စီးပွားရေး၊ လူမှုရေးကိစ္စရပ်များကို အချိန်တိုအတွင်းသွားလာ ဆောင်ရွက်နိုင်မည်ဖြစ်သဖြင့် ဝမ်းသာနေကြကြောင်း ပွတ်စုကျေးရွာမှ ဒေသခံ ဦးမြင့်ဦးက ပြောကြားကြောင်း သိရသည်။

တင်မြင့်(နတ်တလင်း)

လက်ပံတိုရေနံမြေအတွက် မြေယာနှင့်သီးနှံလျော်ကြေးများပေးအပ်

ပေါက် စက်တင်ဘာ ၅

မြန်မာ့ရေနံနှင့် သဘာဝဓာတ်ငွေ့လုပ်ငန်းသည် ပေါက်မြို့နယ်အတွင်းတည်ရှိသည့် လက်ပံတိုရေနံမြေမှတွင်းဧရိယာနှင့် စက်ရုံအလုပ်ရုံများ၊ လူနေအဆောက်အအုံများအဖြစ် အသုံးပြုခဲ့သည့် ကျောက်တိုင်ခင်ကျေးရွာအုပ်စု၊ သရက်ကန်ကျေးရွာအုပ်စု၊ အိုင်းမကျေးရွာအုပ်စုနှင့် သမားတော်ကျေးရွာအုပ်စုတို့မှ တောင်သူ ၂၆ ဦး ပိုင်ဆိုင်သော ယာမြေ ၄၉ ဒသမ ၀၇ ဧကနှင့် သီးနှံများအတွက် စုစုပေါင်း လျော်ကြေးငွေကျပ် ၃၃၆၁၆၃၀၈၅ ဒသမ ၄၄ (ကျပ်သုံးထောင့်သုံးရာခြောက်ဆယ့်တစ်သိန်း ခြောက်သောင်း သုံးထောင်ရှစ်ဆယ့်ငါးကျပ်နှင့် လေးဆယ့်လေးပြားတိတိ)ကို ပေါက်မြို့နယ် အထွေထွေအုပ်ချုပ်ရေးဦးစီးဌာနရုံးတွင် မြို့နယ်လယ်ယာမြေ စီမံခန့်ခွဲမှုကော်မတီနှင့် သက်ဆိုင်ရာကျေးရွာ မြေယာစီမံခန့်ခွဲမှုကော်မတီတို့ ရှေ့မှောက်၌ အဆိုပါမြေယာနှင့် သီးနှံများ ပိုင်ဆိုင်ကြသော တောင်သူ ၂၆ ဦး၏ မြေအသုံးပြုခွင့်နှင့် မြေပေါ်ရှိ ကောက်ပဲသီးနှံများ အမြဲလွှဲပြောင်းစွန့်လွှတ်ခြင်း ကတိဝန်ခံချက်စာချုပ်များနှင့်အတူ ဘဏ္ဍာရေးလုပ်ထုံးလုပ်နည်း စည်းမျဉ်းစည်းကမ်းများနှင့်အညီ အခမ်းအနားနှင့် တကွပေးအပ်ခဲ့ကြောင်း သတင်းရရှိသည်။ **(အပေါ်ပုံ)**

(သတင်းစဉ်)

မင်းပြားမြို့၌ လျှပ်စစ်အန္တရာယ် ကင်းရှင်းရေးဆောင်ရွက်

မင်းပြား စက်တင်ဘာ ၅

ရခိုင်ပြည်နယ် မြောက်ဦးခရိုင် လျှပ်စစ်အင်ဂျင်နီယာမှူးရုံး၏ လမ်းညွှန်ချက်နှင့်အညီ မြို့နယ်လျှပ်စစ်မှူး ဦးလှထွန်းနှင့်ဝန်ထမ်းများက မြို့ပေါ်ရပ်ကွက် သုံးရပ်ကွက်တွင် လျှပ်စစ်အန္တရာယ်ကင်းရှင်းရေးအတွက် မင်းပြားမြို့ပေါ်ရပ်ကွက်များရှိလမ်းများတွင် သွယ်တန်းထားသော ဓာတ်အားလိုင်းများကို ပြုပြင်ရှင်းလင်းခြင်း၊ မီးပြတ်တောက်မှု လျော့နည်းစေရန်၊ ဗို့အားအပြည့်အဝရရှိရေး၊ ဓာတ်အားပျောက်ဆုံးမှုလျော့နည်းရေးတို့အတွက် ဓာတ်အားလိုင်းများ ပြုပြင်ခြင်းလုပ်ငန်းများကို ရပ်ကွက်နေပြည်သူများ ပူးပေါင်းပါဝင်မှုဖြင့် ဆောင်ရွက်လျက်ရှိကြောင်း သိရသည်။ **(မြို့နယ် ပြန်/ဆက်)**

ရွှေ၊ ငွေ၊ စက်သုံးဆီနှင့် အခြေခံစားကုန်ဈေးနှုန်း

၅-၉-၂၀၁၄

ရွှေဈေးနှုန်း(အောင်သမာဓိ)

ရန်ကုန်	၁၆ ပဲရည်	တစ်ကျပ်သား	ကျပ် ၆၆၄၀၀၀
ရန်ကုန်	၁၅ ပဲရည်	တစ်ကျပ်သား	ကျပ် ၆၂၄၅၀၀
မန္တလေး	၁၆ ပဲရည်	တစ်ကျပ်သား	ကျပ် ၆၆၄၅၀၀

စက်သုံးဆီဈေးနှုန်း(Max/ Newday စက်သုံးဆီအရောင်းဆိုင်)

ဓာတ်ဆီ	တစ်လီတာ	ကျပ် ၈၁၄
ဒီဇယ်	တစ်လီတာ	ကျပ် ၁၀၀၀
အောက်တိန်း ၉၂	တစ်လီတာ	ကျပ် ၉၅၀
အောက်တိန်း ၉၅	တစ်လီတာ	ကျပ် ၁၂၀၀
ပရီမီယံဒီဇယ်	တစ်လီတာ	ကျပ် ၉၄၀

သားငါးနှင့်ဟင်းချက်စရာဈေးနှုန်း(သား/ငါးဒိုင်များ)

၁။	ငါးကြင်း	တစ်ပိဿာ	၃၅၀၀-၄၅၀၀
၂။	ငါးမြစ်ချင်း	တစ်ပိဿာ	၂၈၀၀-၃၅၀၀
၃။	ငါးရံ့	တစ်ပိဿာ	၅၅၀၀-၈၀၀၀
၄။	ငါးဖယ်	တစ်ပိဿာ	၁၃၀၀၀-၁၅၀၀၀
၅။	ပုစွန် (ကျော့)	တစ်ပိဿာ	၄၈၀၀-၆၅၀၀
၆။	ပုစွန်တုပ်	တစ်ပိဿာ	၉၅၀၀-၂၂၀၀၀
၇။	ငါးသလောက်	တစ်ပိဿာ	၇၀၀၀-၉၅၀၀
၈။	ကြက်	တစ်ပိဿာ	၆၀၀၀-၁၅၀၀၀
၉။	ဝက်	တစ်ပိဿာ	၇၅၀၀-၉၀၀၀
၁၀။	အမဲ	တစ်ပိဿာ	၈၀၀၀-၉၀၀၀
၁၁။	ဆိတ်	တစ်ပိဿာ	၁၂၀၀၀-၁၇၀၀၀
၁၂။	ဘဲ	တစ်ပိဿာ	၇၀၀၀-၁၀၀၀၀

နိုင်ငံတကာသုံးငွေကြေးပေါက်ဈေး(သိမ်ဖြူငွေလဲကောင်တာ)

အမေရိကန်	တစ်ဒေါ်လာ	၉၇၂-၉၇၆
ဥရောပ	တစ်ယူရို	၁၃၃၀-၁၃၃၅
စင်ကာပူ	တစ်ဒေါ်လာ	၇၇၅-၇၈၂
ထိုင်း	တစ်ဘတ်	၃၀.၅၆-၃၂
အိန္ဒိယ	တစ်ရူပီး	၁၆-၁၆.၅
တရုတ်	တစ်ယွမ်	၁၆၀-၁၆၅
မလေးရှား	တစ်ရင်းဂစ်	၃၁၀-၃၁၂

ဘုရင့်နောင်ကုန်စည်ဒိုင်ဈေးနှုန်း

မိုးဆန်(ဧယာအသစ်)	တစ်အိတ်	၁၇၈၀၀-၁၈၀၀၀
ပေါ်ကျွဲ (အသစ်)	တစ်အိတ်	၂၂၅၀၀-၂၃၀၀၀
ပေါ်ဆန်း (အသစ်)	တစ်အိတ်	၂၇၀၀၀-၃၁၀၀၀
မြေပဲဆီ	တစ်ပိဿာ	၃၈၀၀
စားအုန်းဆီ	တစ်ပိဿာ	၁၃၉၅
ဆိပ်ဖြူကြက်သွန်နီ	တစ်ပိဿာ	၂၂၅-၅၆၀
ရှမ်းကြက်သွန်ဖြူ	တစ်ပိဿာ	၁၄၅၀-၁၉၀၀
ကြက်သွန်ဖြူ(ကြူကုတ်)	တစ်ပိဿာ	၁၄၀၀-၁၄၄၀
အာလူး(ရှမ်း)	တစ်ပိဿာ	၃၅၀-၆၅၀
ငရုတ်ရှည် (မိုးထောင်)	တစ်ပိဿာ	၂၃၅၀-၂၄၅၀
ငရုတ်ပွ (စိမ်းစား)	တစ်ပိဿာ	၄၂၀၀-၅၀၀၀
သကြား	တစ်ပိဿာ	၉၀၀-၉၃၀

ကုန်စည်ဒိုင်ဈေးနှုန်းဖြစ်ပြီး အချိန်နှင့်အမျှအပြောင်းအလဲရှိနိုင်ပါသည်။

ခင်ရတနာ-စုစည်းသည်။ ခင်ဆိုင်-ဓာတ်ပုံ/ဒီဇိုင်းတင်ပြသည်။

စပါးခင်းများအတွင်း ငါးမျိုးစိုက်ထည့်

မိုးညှင်း စက်တင်ဘာ ၅

ကျေးလက်ဒေသ ဖွံ့ဖြိုးရေးနှင့် ဆင်းရဲမှုလျှော့ချရေးအတွက် မွေးမြူရေးနှင့် သားငါးကုန်ထုတ်လုပ်မှုကဏ္ဍ ဖွံ့ဖြိုးတိုးတက်စေရန် မိုးညှင်းခရိုင် ငါးလုပ်ငန်းဦးစီးဌာန၏ ၂၀၁၄-၂၀၁၅ ခုနှစ်အတွက် စပါးခင်းများအတွင်း ငါးမျိုးစိုက်ထည့်ခြင်းကို စက်တင်ဘာ ၄ ရက် မွန်းလွဲ ၂ နာရီက မိုးညှင်းမြို့နယ် နန်းမားကျေးရွာအုပ်စု အလယ်တောကျေးရွာ ကွင်းအမှတ်(၂၇၄) တောင်သူ ဦးကျော်အေးပါ ၁၁ ဦး၏ လယ်မြေဧက ၅၀ ၌ ကျင်းပရာ မိုးညှင်းခရိုင်အုပ်ချုပ်ရေးမှူး ဦးအောင်စိုးမိုးနှင့် ခရိုင်အဆင့်ဌာနဆိုင်ရာများ၊ မိုးညှင်းခရိုင် ငါးလုပ်ငန်းဦးစီးဌာနမှူး ဦးတင်မောင်မောင်နှင့်ဝန်ထမ်းများ၊ မိုးညှင်းမြို့နယ် အုပ်ချုပ်ရေးမှူးနှင့် အဖွဲ့ဝင်များ တက်ရောက်ကြပြီး ငါးသန်(ငါးခုံးမကြီး) ကောင်ရေ ၂၅၀၀၀ ကို စပါးခင်းများအတွင်းသို့ ငါးမျိုးစိုက်ထည့် ဆောင်ရွက်ပေးခဲ့ကြောင်း သိရသည်။ **(ခရိုင်ပြန်/ဆက်)**

ပတ်ဝန်းကျင်ထိန်းသိမ်းရေးနှင့် သစ်တောရေးရာဝန်ကြီးဌာန
ပတ်ဝန်းကျင်ထိန်းသိမ်းရေးဦးစီးဌာန
ရခိုင်ပြည်နယ်၊ စစ်တွေမြို့
အိတ်ဖွင့်တင်ဒါ (Open Tender)ခေါ်ယူခြင်း

၁။ ပတ်ဝန်းကျင်ထိန်းသိမ်းရေးနှင့် သစ်တောရေးရာဝန်ကြီးဌာန၏ ၂၀၁၄-၂၀၁၅ ဘဏ္ဍာရေးနှစ် ပြည်ထောင်စုရန်ပုံငွေဖြင့် ရခိုင်ပြည်နယ်၊ စစ်တွေမြို့နယ်၊ ကျားမသောက်ကျေးရွာအနီး နန္ဒဝန်ဥယျာဉ်၌ ရခိုင်ပြည်နယ် ပတ်ဝန်းကျင်ထိန်းသိမ်းရေးဦးစီးဌာနအတွက် အောက်ဖော်ပြပါ အဆောက်အအုံများ ဆောက်လုပ်ဆောင်ရွက်လိုပါသဖြင့် မြန်မာနိုင်ငံသားလုပ်ငန်းရှင်များသည် သတ်မှတ်ချက်နှင့်အညီ အိတ်ဖွင့်တင်ဒါတင်သွင်းနိုင်ရန် ဖိတ်ခေါ်အပ်ပါသည်-

(က)	တစ်ထပ်သံကူကွန်ကရစ် ပေ(၆၀×၄၀) ရုံးအဆောက်အအုံ	၁ လုံး
(ခ)	တစ်ထပ်သံကူကွန်ကရစ် ပေ(၃၆×၃၂) အရာရှိနေအိမ်(လုံးချင်း)	၁ လုံး
(ဂ)	အုတ်ညှပ် ပေ(၄၀×၂၈) အရာရှိနေအိမ် (၂)ခန်းတွဲ	၁ လုံး
(ဃ)	အုတ်ညှပ် ပေ(၄၀×၂၈) အမှုထမ်းနေအိမ် (၂)ခန်းတွဲ	၁ လုံး

၂။ ဆောက်လုပ်မည့်ကုမ္ပဏီများသည် ကော်မတီမှ သတ်မှတ်ထားသော ဒီဇိုင်းပုံစံနှင့်ပါရှိရမည့် အခြေခံအဆောက်အအုံအတိုင်း တွက်ချက်၍ အသေးစိတ် ရေးဆွဲတင်ပြရန်ဖြစ်သည်။

၃။ တင်ဒါတင်သွင်းသည့် ကုမ္ပဏီအနေဖြင့် မှတ်ပုံတင်ရန်နှင့် Profile တင်ပြရမည်။

၄။ တင်ဒါပုံစံနှင့်တင်ဒါစည်းကမ်းများကို၆-၉-၂၀၁၄ရက်မှ စတင်၍ ရောင်းချပါမည်။ တင်ဒါများကို ၁၉-၉-၂၀၁၄ ရက် ၁၆:၀၀ နာရီပတ်ဝန်းကျင်ထိန်းသိမ်းရေးဦးစီးဌာနရုံး (ပြည်နယ်သစ်တောဦးစီးဌာနရုံးဝင်း)သို့ နောက်ဆုံးထားတင်သွင်းရမည်ဖြစ်ပါသည်။ တင်ဒါဖွင့်ရက်ကို တင်ဒါတင်သွင်းသူများထံ ဆက်သွယ်အကြောင်းကြားမည်ဖြစ်ပါသည်။

၅။ အိတ်ဖွင့်တင်ဒါတင်သွင်းရန် အသေးစိတ်အချက်အလက်များကို သိရှိလိုပါက ရုံးချိန်အတွင်း ရခိုင်ပြည်နယ်၊ ပတ်ဝန်းကျင်ထိန်းသိမ်းရေးဦးစီးဌာနရုံး ဖုန်း-၀၉-၂၅၄၆၈၆၄၅၃၊ ၀၉-၂၅၄၆၈၆၄၅၄၊ ၀၉-၃၁၅၀၆၀၀၄တို့သို့ ဆက်သွယ်မေးမြန်းစုံစမ်းနိုင်ပါသည်။

တင်ဒါခေါ်ယူရေးလုပ်ငန်းကော်မတီ

ပြည်ထောင်စုရွေးကောက်ပွဲကော်မရှင်
အိတ်ဖွင့်တင်ဒါခေါ်ယူခြင်း

၁။ ပြည်ထောင်စုရွေးကောက်ပွဲကော်မရှင်ရုံးသည် မဲရုံမှူးနှင့် မဲရုံဝန်ထမ်းများအတွက် အသင့်ချုပ်ပြီးဝတ်စုံ(အပေါ်ဝတ်)များ ဝယ်ယူလိုပါသဖြင့် တင်ဒါတင်သွင်းရန် ဖိတ်ခေါ်အပ်ပါသည်။

၂။ ဈေးပြိုင်အဆိုပြုလွှာပုံစံနှင့် တင်ဒါစည်းကမ်းများအား တင်ဒါတင်သွင်းမည့် ပုဂ္ဂိုလ်/သက်ဆိုင်ရာကုမ္ပဏီ/အဖွဲ့အစည်းကိုယ်တိုင်(သို့မဟုတ်) ၎င်းတို့၏တရားဝင်ကိုယ်စားလှယ်အဖြစ် လွှဲအပ်ခြင်းခံရသူကသာ ဝယ်ယူခွင့်ရှိသည်။

၃။ ဈေးပြိုင်အဆိုပြုလွှာတင်သွင်းသည့်ပုံစံများအား တစ်စုံလျှင် ၁၀၀၀၀ိ/- (ကျပ်တစ်သောင်းတိတိ)ဖြင့် ပြည်ထောင်စုရွေးကောက်ပွဲကော်မရှင်ရုံး၊ ရုံးအမှတ်(၂၂)တွင် ရုံးချိန်အတွင်း ဝယ်ယူနိုင်ပါသည်။

၄။ ဈေးပြိုင်အဆိုပြုလွှာ တင်သွင်းသည့်ပုံစံကို တရားဝင်ဝယ်ယူထားသူများ၏ အဆိုပြုလွှာများကိုသာ လက်ခံမည်ဖြစ်ပါသည်။ ဈေးပြိုင်အဆိုပြုလွှာ တင်သွင်းသည့်ပုံစံသည် မူရင်းဈေးပြိုင်အဆိုပြုလွှာ တင်သွင်းသည့်ပုံစံဖြစ်ရပါမည်။

၅။ မိမိတို့ချုပ်လုပ်ပေးသွင်းနိုင်သည့် ဝတ်စုံအမျိုးအစား ပုံစံ၊ တန်ဖိုး၊ ရရှိနိုင်သည့် အရောင်၊ ပေးသွင်းနိုင်သည့်အရေအတွက်တို့ကို ဖော်ပြ၍ တင်ဒါအဆိုပြုလွှာများကို ၁၆-၉-၂၀၁၄ ရက် ၁၆:၀၀နာရီနောက်ဆုံးထားပြီး ရုံးအမှတ်(၂၂)သို့ လာရောက်တင်သွင်းရမည်ဖြစ်ပါသည်။

သတ်မှတ်ချိန်ကျော်လွန်ရောက်ရှိလာသော အဆိုပြုလွှာများအား လက်ခံစဉ်းစားမည်မဟုတ်ပါ။

၆။ အသေးစိတ်အချက်အလက်များ သိရှိလိုပါက ပြည်ထောင်စုရွေးကောက်ပွဲကော်မရှင်ရုံး၊ ရုံးအမှတ်(၂၂) ဖုန်း-၀၆၇-၄၀၄၂၃၂၊ ၀၆၇-၄၀၄၂၃၄ တို့သို့ ရုံးချိန်အတွင်း ဆက်သွယ်စုံစမ်းမေးမြန်းနိုင်ပါသည်။

တင်ဒါစိစစ်ရွေးချယ်ရေးအဖွဲ့
ပြည်ထောင်စုရွေးကောက်ပွဲကော်မရှင်

ယာဉ်မှတ်ပုံတင်စာအုပ် မိတ္တူလျှောက်ထားခြင်း

ယာဉ်အမှတ် ၄ဂ/၅၇၂၃ Toyota Corolla AE 91 Station Wagon (4x2) R ယာဉ်လက်ဝယ်ရှိသူ ဒေါ်ခင်သန္တာကျော် ၁၂/ဥကတ(နိုင်)၁၅၄၉၀၆က(ကမ-၃)ပျောက်ဆုံး၍ မိတ္တူထုတ်ပေးရန် လျှောက်ထားလာပါသည်။ ကန့်ကွက်လိုပါက ခိုင်လုံသောအထောက်အထားများဖြင့် ကြော်ငြာသည့်ရက်မှ ၁၅ရက်အတွင်း အောက်ဖော်ပြပါရုံးသို့ လူကိုယ်တိုင်လာရောက် ကန့်ကွက်နိုင်ပါသည်။

ကညန၊ ခရိုင်ရုံး (ရန်ကုန်အနောက်ပိုင်း)

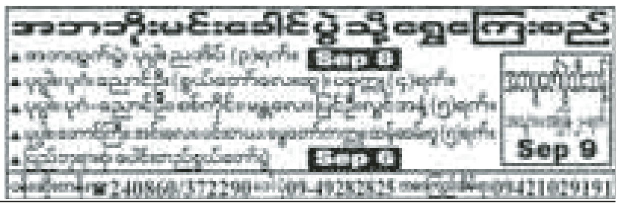

တေဇ(၂၁)၏ နှစ်ပတ်လည်အလှူ

တေဇ(၂၁)၏ နှစ်(၂၀)မြောက် နှစ်ပတ်လည်နေ့အလှူအား အောက်ပါအစီအစဉ်အတိုင်း ကျင်းပပြုလုပ်မည်ဖြစ်ပါ၍ ရပ်နီးရပ်ဝေးမှ ကျောင်းဆင်းအရာရှိ သူငယ်ချင်းများနှင့်မိသားစုဝင်များ တက်ရောက်နိုင်ပါရန် ဖိတ်ကြားအပ်ပါသည်-

ရက်စွဲ - ၁၃-၉-၂၀၁၄ရက်(စနေနေ့)
အချိန် - နံနက် ၉နာရီ
နေရာ - အောင်ဇေယျာမင်း မိဘမဲ့ပရဟိတ ဘုန်းတော်ကြီးသင်ပညာရေးအလယ်တန်းကျောင်း၊ လှိုင်သာယာမြို့နယ်
လမ်းညွှန် - ရွှေပြည်သာတံတားအဆင်း၊ မြန်မာ့စီးပွားရေး ဦးပိုင်လီမိတက်၏ ငွေပင်လယ်ရေလုပ်ငန်း စက်မှုဇုန် အဝင်ဝအနီး
ညစာစားပွဲ - ၁၃-၉-၂၀၁၄ရက် ည ၇ နာရီ၊ မူဆန်စားသောက်ဆိုင်၊ ကမ္ဘာအေးဘုရားလမ်း

ကန့်ကွက်နိုင်ပါကြောင်း

ရန်ကုန်တိုင်းဒေသကြီး၊ လှိုင်သာယာမြို့နယ်၊ (၁၁)ရပ်ကွက်၊ အိမ်အမှတ်(၁၇-က)၊ ပဲခူးလမ်းနှင့် နွယ်သာဂီလမ်းထောင့်မြေကွက်အား စာချုပ်အဆင့်ဆင့်ဖြင့် ဝယ်ယူထားသူ ဦးထွန်းအောင်ဝင်းကျော် ၁၂/ဥကမ(နိုင်)၁၆၈၁၉၇ က အပိုင်ရောင်းချရန် ကမ်းလှမ်းလာရာ ကျွန်မ ဒေါ်ချောချောမှ ဝယ်ယူရန်အတွက် စရန်ငွေတစ်စိတ်တစ်ဒေသပေးချေပြီးဖြစ်ပါ၍ ကန့်ကွက်လိုသူများရှိက ဤကြော်ငြာချက်ပါသည့်ရက်မှစ၍ တစ်ပတ်အတွင်း ကျွန်မထံသို့ စာချုပ်စာတမ်းမူရင်းများနှင့်တကွ ကန့်ကွက်နိုင်ပါသည်။ တစ်ပတ်ကျော်လွန်ပါက အရောင်းအဝယ်အား ဆက်လက်ပြုလုပ်သွားမည်ဖြစ်ကြောင်း အသိပေးကြေညာအပ်ပါသည်။

ဒေါ်ချောချော
အမှတ် ၅၈၉၊ ဗိုလ်ချုပ်လမ်း၊ လှိုင်သာယာမြို့နယ်၊ (၅)ရပ်ကွက်၊
ဖုန်း-၀၉-၇၃၂၀၃၉၀၅

အမည်ပြောင်း

ရခိုင်ပြည်နယ်၊ ရမ်းဗြဲမြို့နယ်၊ သစ်ပုတ်ချိန်ကျေးရွာနေ ဦးမောင်ဘရွှေ၏သား မောင်အောင်အောင်သက်အား ယနေ့မှစ၍ မောင်အောင်နိုင်လင်းဟု ပြောင်းလဲခေါ်ဆိုပါရန်။

ယူရို ၂၀၁၆ ခြေစစ်ပွဲတွေလာပြီ

မိုးမြင့်လင်းလက်

ဥရောပလိဂ်တွေရပ်နားထားတဲ့ ဒီတစ်ပတ်မှာတော့ နိုင်ငံတကာခြေစမ်းပွဲတွေအပြင် ယူရို ၂၀၁၆ ခြေစစ်ပွဲတွေလည်း ဆင်နွှဲဖို့ရှိနေပါတယ်။ ပြင်သစ်နိုင်ငံမှာ ကျင်းပမယ့် ယူရို ၂၀၁၆ ပြိုင်ပွဲအတွက် ခြေစစ်ပွဲတွေအဖြစ် စက်တင်ဘာ ၇ရက်မှာ ဒိန်းမတ်၊ ဂျာမနီ၊ ပေါ်တူဂီ၊ ဂရိအသင်းတွေရဲ့ ယှဉ်ပြိုင်မှုတွေအားပေးကြရဦးမှာ ဖြစ်ပါတယ်။

ဂျာမနီနှင့် စကော့တလန်

ဂျာမနီအတွက်ကတော့ စကော့တလန်တို့က ပြိုင်ဘက်ကောင်းမဟုတ်ပါဘူး။ ဒါပေမယ့် အချို့ပွဲစဉ်တွေ ဆုံတွေ့တဲ့အခါ ဂျာမနီကို သရေကစားနိုင်တဲ့ စကော့တလန်ကိုလည်း လျှော့တွက်လို့မရပါဘူး၊ ဂျာမနီဟာ ဂိုမက်ဇ်၊ ပိုဒေါစကီး၊ မာကိုရူးစ်တို့နဲ့ တိုက်စစ်ဖွင့်ဖို့ရှိနေပြီး လူစုံထုတ်နိုင်ရင်တော့ ဂျာမနီတို့အောင်ပွဲဖြစ်မှာပါ။

ပေါ်တူဂီနှင့် အယ်လ်ဘေးနီးယား

အယ်လ်ဘေးနီးယားနဲ့ ဆုံတိုင်း နိုင်ပွဲရယူခဲ့တဲ့ ပေါ်တူဂီအတွက်ကတော့ ဒီပွဲမှာ အယ်လ်မေဒါ၊ အီဒါနဲ့ ပိုစတီလာတို့ တိုက်စစ်အတွဲကြောင့် အခြေအနေ ကောင်းနိုင်ပါတယ်။ နိုင်ပွဲတွေပျောက်ဆုံးနေတဲ့ အယ်လ်ဘေးနီးယားတို့အတွက် ဂိုးမပြတ်ရေးဘဲ အာရုံစိုက်ရမှာ ဖြစ်ပါတယ်။

ဒိန်းမတ်နှင့် အာမေးနီးယား

ဒိန်းမတ်မြေမှာ ကစားမယ့် ဒီပွဲအတွက် အာမေးနီးယားတို့ အခြေအနေ မကောင်းနိုင်ပါဘူး။ ဒိန်းမတ်နဲ့ ဆုံခဲ့သမျှ နိုင်ပွဲရဖို့ ခက်ခဲတာမို့ အာမေးနီးယားတို့ ရှုံးကန်ရပါလိမ့်မယ်။ ဒိန်းမတ်တို့ကတော့ အုပ်စုအတွင်းမှာ ပေါ်တူဂီ၊ ဆားဘီးယားတို့လို တောင့်တင်းတဲ့အသင်းတွေ ပါဝင်နေတာမို့ အခုပွဲအနိုင်ယူထားမှ ဖြစ်ပါလိမ့်မယ်။

ဂျော်ဂျီယာနှင့် အိုင်ယာလန်

အိုင်ယာလန်နဲ့ ဆုံတိုင်း ရှုံးပွဲကြုံတွေ့နေရတဲ့ ဂျော်ဂျီယာတို့အခုပွဲအိမ်ကွင်းမှာ အနိုင်ရလဒ်ရှာဖွေနိုင်မလားကြည့်ရမှာပါ။ ကမ္ဘာ့အဆင့် ၆၆ ရှိနေတဲ့ အိုင်ယာလန်က အဝေးကွင်းမှာ ကစားရမှာ ဖြစ်ပေမယ့် ပြတ်သားတဲ့ အနိုင်ရလဒ်ကတော့ ခဲယဉ်းပါလိမ့်မယ်။

ဂရိနှင့် ရိုမေးနီးယား

ပူးလော့စ်၊ မိုရက်စ်၊ ဇာဗယ်လက်စ်၊ ဟိုလီဘတ်စ်တို့လို ခံစစ်မှူးတွေနဲ့ ပွဲထွက်ဖို့ရှိနေတဲ့ ဂရိဟာ လျှင်လျှင်မြန်မြန် ကစားတတ်တဲ့ ရိုမေးနီးယားကို နိုင်ပွဲရမလားဆိုတာ စိုးရိမ်စရာတော့ ဖြစ်နေပါတယ်။ အိုလံပီယာကို့စ်မှာ ကစားနေတဲ့ ဒီယာမန်တာကော့စ်၊ ဝက်စ်ဘရွန်းမှာ ကစားနေတဲ့ ဆာမာရက်စ်တို့ ဂိုးသွင်းခြေမြူးခဲ့ရင်တော့ ဂရိတို့နိုင်ပွဲပါ။

ဟန်ဂေရီနှင့် မြောက်အိုင်ယာလန်

ယူရို ခြေစစ်ပွဲသမိုင်းမှာတော့ ဒီနှစ်သင်းပထမဆုံးအကြိမ်ဆုံတွေ့မှုပါပဲ၊ အစဉ်အလာအရ ဟန်ဂေရီကို မြောက်အိုင်ယာလန်တို့ နိုင်ပွဲမရခဲ့ပါဘူး၊ ဟန်ဂေရီရဲ့ အကွက်စေ့စေ့နဲ့ အမှားနည်းအောင် ကစားတတ်တဲ့ဟန်က မြောက်အိုင်ယာလန်ကို ပျော့ရှင်မှု ဆိတ်သုဉ်းစေပါလိမ့်မယ်။

ဖက်ဒဲရား ယနေ့ အကြိုဗိုလ်လုမည်

ကမ္ဘာကျော်တင်းနစ်ကစားသမား ရော်ဂျာဖက်ဒဲရားသည် အမေရိကန်နိုင်ငံ နယူးယောက်မြို့၌ ဩဂုတ် ၂၅ ရက်မှ စက်တင်ဘာ ၈ ရက်အထိ ကျင်းပလျက်ရှိသည့် ယူအက်စ်အိုးပင်းတင်းနစ်ပြိုင်ပွဲတွင် ဂေးလ်မွန်ဖေးလ်ကိုနိုင်ပြီး ဆီမီးဖိုင်နယ်သို့ တက်ရောက်သွားသည်။

ဆွစ်ဇာလန်တင်းနစ်ကစားသမား ဖက်ဒဲရားသည် ၄-၆၊ ၃-၆၊ ၆-၄၊ ၇-၅၊ ၆-၂ ဖြင့် ခက်ခက်ခဲခဲကစားပြီး ဆီမီးဖိုင်နယ်သို့ တက်ခဲ့ခြင်းဖြစ်သည်။ အသက် ၃၃ နှစ်ရှိ ဖက်ဒဲရားသည် စနေနေ့တွင် ခရိုအေးရှားတင်းနစ်ကစားသမား မာတင်စီလစ်နှင့် ကစားရမည်ဖြစ်သည်။ ဖက်ဒဲရားအနေဖြင့် ယခုနှစ်ပြိုင်ပွဲတွင် ဖလားဆွတ်ခူးနိုင်ပါက ၁၈ လုံးမြောက်ဂရင်းဆလမ်ဖလားကို ဆွတ်ခူးနိုင်မည်ဖြစ်သည်။

ကောင်းမြတ်သူ

နိုင်ငံတကာအားကစားသတင်း

ခြေစမ်းပွဲစဉ်နှင့် လိဂ်ရပ်တည်မှု

သီဟ

နိုင်ငံတကာ ကလပ်ခြေစမ်းပွဲစဉ်များ **စက်တင်ဘာ ၆**

အော့စ်ဘတ်	-	ဟိုင်ဒန်ဟိမ်း	ညနေ ၆း၃၀
မိုချန်ဂလက်ဘတ်	-	ဘိုချမ်	ည ၇း၃၀

ပြင်သစ်လိဂ်ူး ပွဲစဉ်ရပ်တည်မှု ဇယား

စဉ်	အသင်း	ပွဲစဉ်	နိုင်	သရေ	ရှုံး	ရမှတ်
၁	ဘော်ဒိုး	၄	၃	၁	၀	၁၀
၂	ပီအက်စ်ဂျီ	၄	၂	၂	၀	၈
၃	လိုင်လီ	၄	၂	၂	၀	၈
၄	မာဆေး	၄	၂	၁	၁	၇
၅	ရန်းနက်စ်	၄	၂	၁	၁	၇
၆	လော်ရီယန့်	၄	၂	၁	၁	၇
၇	နန့်တက်စ်	၄	၂	၁	၁	၇
၈	စိန့်အက်တီယန်	၄	၂	၁	၁	၇
၉	ကိန်း	၄	၂	၀	၂	၆
၁၀	မောင့်ပယ်လီယာ	၄	၂	၀	၂	၆
၁၁	လန်းစ်	၄	၂	၀	၂	၆
၁၂	တူးလော့စ်	၄	၂	၀	၂	၆
၁၃	ဘတ်စ်တီယာ	၄	၁	၂	၁	၅
၁၄	မတ်ဇ်	၄	၁	၂	၁	၅
၁၅	မိုနာကို	၄	၁	၁	၂	၄
၁၆	နိုက်စ်	၄	၁	၁	၂	၄
၁၇	လိုင်ယွန်	၄	၁	၀	၃	၃
၁၈	ဂူအင်ဂမ့်	၄	၁	၀	၃	၃
၁၉	ရိမ်း	၄	၀	၁	၃	၁
၂၀	အီဗီယန်	၄	၀	၁	၃	၁

ပြင်သစ်က စပိန်ကို အနိုင်ကစား

ချယ်လ်ဆီးမှ အသစ်စာချုပ်ခေါ်ယူလိုက်သော ရီမီက ၂၀၁၄ကမ္ဘာ့ဖလားတွင် ကွာတားရောက်ခဲ့သော ပြင်သစ်အတွက် စပိန်အသင်းနှင့် ပါရီမြို့၌ ကစားရာတွင် တစ်လုံးတည်းသော အနိုင်ဂိုးကိုသွင်းယူပေးခဲ့သည်။

လူစားဝင်လာသူ ရီမီက ပွဲချိန် ၇၂ မိနစ်တွင် ၁၆ ကိုက်အကွာမှ ပြင်သစ်အသင်းအတွက် အနိုင်ဂိုးကို သွင်းယူပေးခဲ့ခြင်းဖြစ်သည်။

ချယ်လ်ဆီးကစားသမားနှစ်ဦးဖြစ်သည့် ဖာဘရီဂတ်စ်နှင့် ဒီယေဂိုကော်စတာတို့ စပိန်အသင်းနှင့်အတူ ပါဝင်ကစားခဲ့သော်လည်း ချေပဂိုးမသွင်းနိုင်ဘဲ ပွဲပြီးသွားခဲ့သည်။ ယူရို ၂၀၁၂ ချန်ပီယံစပိန်အသင်းသည် တနင်္လာနေ့တွင် မက်ဆီဒိုးနီးယားအသင်းနှင့် ယူရို ၂၀၁၆ ခြေစစ်ပွဲ စတင်ကစားရမည်ဖြစ်သည်။

SHARP
ဂျပန်နိုင်ငံထုတ် အရည်အသွေးကို နှစ်ခြိုက်ပျော်မွေ့ကြပါ
AQUOS
Quattron Pro
Plasmacluster Ion
Sharp ကို ဂျပန်နိုင်ငံတွင် (၁၉၁၂) ခုနှစ်တွင် စတင်တည်ထောင်ခဲ့ပြီး နှစ်ပေါင်း(၁၀၀) ကျော်ယုံကြည်
အားထားလူကြိုက်များသော ဂျပန်ကုန်တံဆိပ်ဖြစ်ပါသည်။ သင့်ဘဝနေထိုင်မှုစနစ်ကို
Sharp နှင့်တကွဂျပန်နည်းပညာများနှင့်အတူ ပြောင်းလဲလိုက်ကြပါစို့။
JAPAN TECHNOLOGY
Moe Yu San, Actress,
SHARP Ambassador
SDM COMPANY LIMITED.
Tel No.: +95-1-249585, 249588 – 89, 249591
www.sharp.com.sg

လွှတ်တော်မှခွင့်ပြုသော ရန်ပုံငွေကျပ်သိန်းတစ်ထောင်ဖြင့် ကျေးလက်ဒေသဖွံ့ဖြိုးရေးလုပ်ငန်းများ ဆောင်ရွက်ပြီးစီး

စစ်ကိုင်း စက်တင်ဘာ ၅

စစ်ကိုင်းတိုင်းဒေသကြီး စစ်ကိုင်းမြို့နယ်အတွင်း ဖွံ့ဖြိုးရေးလုပ်ငန်းများ ဆောင်ရွက်ရန်အတွက် ၂၀၁၃-၂၀၁၄ ဘဏ္ဍာရေးနှစ်တွင် ပြည်ထောင်စုလွှတ်တော်မှ ဖွံ့ဖြိုးရေးရန်ပုံငွေကျပ်သိန်းတစ်ထောင် ခွဲဝေချထားပေးခဲ့ရာ စစ်ကိုင်းမြို့နယ် ပြည်သူ့လွှတ်တော်ကိုယ်စားလှယ်၊ အမျိုးသားလွှတ်တော်ကိုယ်စားလှယ်နှင့်တိုင်းဒေသကြီးလွှတ်တော်ကိုယ်စားလှယ်များ ဦးဆောင်ပြီး လုပ်ငန်းကော်မတီဖွဲ့စည်း၍ မြို့နယ်ဖွံ့ဖြိုးရေးလုပ်ငန်းအကောင်အထည်ဖော်ရေးကော်မတီ၏ကြီးကြပ်မှုဖြင့် မြို့နယ်ဖွံ့ဖြိုးရေးလုပ်ငန်းများ ဆောင်ရွက်ခဲ့ရာ ကျေးရွာနေဒေသခံပြည်သူများ သွားလာရေး အဆင်ပြေချောမွေ့စေရေးအတွက် ကျေးရွာချင်းဆက်လမ်းဖောက်လုပ်ခြင်း၊ ကျောက်ခင်းလမ်းအဆင့်မြှင့်လုပ်ငန်းများ၊ ပျက်စီးယိုယွင်းနေသောတံတားများ ပြုပြင်တည်ဆောက်ခြင်း၊ မြေထိန်းနံရံများ တည်ဆောက်ခြင်းလုပ်ငန်း(၂၉)ခု၊ ရေရှားပါးသော ကျေးရွာများတွင် သန့်ရှင်းသောသောက်သုံးရေရရှိရေးအတွက် ရေတွင်းရေလှောင်ကန်များ ဆောက်လုပ်ပေးခြင်းလုပ်ငန်းခြောက်ခု၊ ကျေးရွာပြည်သူများ၏ ရင်သွေးငယ်များ ပညာသင်ကြားရေးကို အထောက်အကူပြုသောအားဖြင့် ပျက်စီးယိုယွင်းနေသော ကျောင်းများ၊ စာသင်ခန်းများပြုပြင်တည်ဆောက်ပေးခြင်းလုပ်ငန်း(၁၃)ခု ကျေးရွာနေဒေသခံပြည်သူများအတွက် ကျန်းမာရေးစောင့်ရှောက်မှု ပြုလုပ်ပေးနေသော ကျန်းမာရေးဆေးခန်း ပြုပြင်တည်ဆောက်ပေးခြင်း လုပ်ငန်းတစ်ခု စုစုပေါင်း ကျေးလက်ဒေသဖွံ့ဖြိုးရေးလုပ်ငန်း ၄၉ ခုကို ရာနှုန်းပြည့်ပြီးစီးအောင် ဆောင်ရွက်ခဲ့ပြီး စုစုပေါင်း ကုန်ကျငွေကျပ်သိန်း ၉၇၀ ဖြစ်ကြောင်း သိရသည်။

စစ်ကိုင်းမြို့နယ် မယ်ဇလီချောင်းကျေးရွာအဝင်လမ်း မြေထိန်းနံရံပြုပြင်တည်ဆောက်ပြီးစီးပုံ။

ထွေးမြင့်နိုင်(စစ်ကိုင်း)

သရက်-မင်းတုန်းကားလမ်းတွင် ထော်လာဂျီနှင့်ဆိုင်ကယ်တိုက်မိ၍ လူတစ်ဦးသေဆုံး

သရက် စက်တင်ဘာ ၅

မကွေးတိုင်းဒေသကြီး သရက်ခရိုင် သရက်မြို့နယ် သရက်-မင်းတုန်းကားလမ်း ၄ မိုင် ၁ ဖာလုံခန့်တွင် စက်တင်ဘာ ၁ ရက် ညနေ ၃ နာရီက လမ်းပေါ်တွင် ဆိုင်ကယ်နှင့်ထော်လာဂျီယာဉ်တို့တိုက်မိ၍ အမျိုးသမီးတစ်ဦးသေဆုံးမှုဖြစ်ခဲ့သည်။

ဖြစ်စဉ်မှာ သရက်-မင်းတုန်းကားလမ်း အရှေ့မှအနောက်သို့နံပါတ်မပါ TASTAT (125) အနီအနက်ရောင်ဆိုင်ကယ်ကို မင်းတည်းကျေးရွာအုပ်စု ဘုရားစုရွာနေ မောင်စိုးသူ (၂၅ နှစ်) မောင်းနှင်ပြီး နောက်တွင် ၎င်း၏ယောက္ခမဒေါ်ဌေးကြည် (၄၇ နှစ်)၊ အဒေါ်ဖြစ်သူ ဒေါ်အေးကြည် (၄၉ နှစ်)တို့ လိုက်ပါလာခဲ့ပြီး မျက်နှာချင်းဆိုင်ဘက်မှ မောင်းနှင်လာသော မော်တော်ယာဉ်တစ်စီးဖြင့် တိုက်မိ၍ ဒေါ်ဌေးကြည်တွင် ဒဏ်ရာများရရှိပြီး မောင်စိုးသူမှာ ဆေးရုံ၌ ဆေးကုသမှုခံယူနေစဉ် ရရှိသောဒဏ်ရာဖြင့် သေဆုံးခဲ့ပြီး ဒေါ်အေးကြည်တွင် ဒဏ်ရာများရရှိကာ အခင်းဖြစ်ပွားသည့် နေရာတွင် သေဆုံးပြီး ၎င်းတို့နှင့်တိုက်မိသည့် ယာဉ်မှာ ထွက်ပြေးတိမ်းရှောင်သွားကြောင်း သိရသည်။

ယာဉ်တိုက်၍ သေဆုံးကြောင်း သိရသဖြင့် သရက်ရဲစခန်းမှူးစခန်းမှူး ဒုတိယရဲမှူးကျော်ဌေးနှင့် ရဲတပ်ဖွဲ့ဝင်များ အခင်းဖြစ်ပွားသည့်နေရာသို့ချက်ချင်းသွားရောက်ပြီး သေဆုံးသူနှင့်ဒဏ်ရာရရှိသူတို့ကို သရက်ခရိုင်ဆေးရုံသို့ပို့ဆောင်ပေးခဲ့ပြီး ထွက်ပြေးတိမ်းရှောင်သွားသည့် မော်တော်ယာဉ်ကို သက်သေအထောက်အထားများရှာဖွေကာ လိုက်လံရှာဖွေစုံစမ်းရာပေါက်ပင်ကျေးရွာ ဦးမြင့်ရွှေ၏ နေအိမ်ရှေ့တွင် ရောက်ရှိနေသော ၈၄/. . . . အစိမ်းရောင်ထော်လာဂျီကို ရှေ့လေကာမှန်ကွဲများ တွေ့ရှိရ၍ ယာဉ်မောင်းအောင်ကိုလင်း(ခ)ညီညီ (၃၂ နှစ်)ဇော်ဂျီရပ်ကွက် ကိုးပင်အုပ်စုနေသူအားတွေ့ရ၍ စုံစမ်းစစ်မေးရာ ယာဉ်တိုက်မှုဖြစ်ပြီးနောက် အခြားသူများက အန္တရာယ်ပြုမည်စိုးရိမ်သဖြင့် ထွက်ပြေးတိမ်းရှောင်ကြောင်း သိရ၍ ဖမ်းဆီးရမိခဲ့သည်။

ဖြစ်စဉ်ကို သရက်ရဲစခန်းက အမှုဖွင့်အရေးယူ ဆောင်ရွက်လျက်ရှိသည်။

ပေါက်ကလေး(သရက်)

ပြည်တွင်းသတင်းနှင့် ဆောင်းပါး

ကျေးလက်ကျန်းမာရေးဌာန(ခွဲ)အဆောက်အအုံသစ် ဆောက်လုပ်ပြီးစီး

တန့်ယန်း စက်တင်ဘာ ၅

ရှမ်းပြည်နယ်(မြောက်ပိုင်း) တန့်ယန်းမြို့နယ် ပါဖန်ကျေးရွာအုပ်စုတွင် ကျေးလက်ကျန်းမာရေးဌာန(ခွဲ)အဆောက်အအုံသစ်ကို ကျေးရွာရှိပြည်သူများနှင့် စေတနာရှင်ပြည်သူများစုပေါင်း၍ ကိုယ့်အားကိုယ်ကိုး ဆောက်လုပ်ပြီးစီးပြီဖြစ်ကြောင်း သိရသည်။

အဆိုပါ ကျေးရွာအုပ်စုသည် တန့်ယန်းမြို့၏အရှေ့မြောက်ဘက်ရှိ ကျေးရွာအုပ်စုကြီးဖြစ်ပြီး တန့်ယန်းမြို့မှ ၂၅ မိုင် ခန့်ဝေးကာ တောင်ပေါ်ရွာငယ်ပေါင်း ၄၄ ရွာဖြင့် ဖွဲ့စည်းထားရှိရာ အိမ်ထောင်စုပေါင်း ၁၀၃၀ ခန့်ရှိပြီး လူဦးရေ စုစုပေါင်း ၅၀၊ ကျေးလက်ကျန်းမာရေးလုပ်ငန်းများ လွှမ်းခြုံမှုရှိစေရန်နှင့် မြို့နှင့်အနည်းငယ်ဝေးကွာသည့်အတွက်ကြောင့် ကျန်းမာရေးပြုစုစောင့်ရှောက် မှုလွယ်ကူစေရန်၊ ကျန်းမာရေးအသိပညာဗဟုသုတများရှိစေရန် ကျေးရွာအုပ်ချုပ်ရေးမှူးနှင့်အထောက်အကူ ပြုကော်မတီများ၊ စေတနာရှင်ပြည်သူများ၊ ကျေးရွာနေပြည်သူများစုပေါင်း၍ အဆိုပါအဆောက်အအုံသစ်ကို ဆောက်လုပ်ခဲ့ခြင်းဖြစ်ကြောင်း ကျေးရွာတာဝန်ရှိသူတစ်ဦး၏ပြောပြချက်အရ သိရသည်။

အဆိုပါ ကျေးလက်ကျန်းမာရေးဌာန(ခွဲ)အဆောက်အအုံသစ်ကို ကျပ်သိန်း ၆၀ ကျော်အကုန်အကျခံ၍ ဆောက်လုပ်ခဲ့ခြင်းဖြစ်ပြီး အလျားပေ ၃၀၊ အနံပေ ၂၀ ရှိ သွပ်မိုးအုတ်ကာ၊ တမံသလင်းခင်းတစ်ထပ်အဆောက်အအုံဖြစ်ကြောင်း သိရသည်။

(မြို့နယ်ပြန်/ဆက်)

ဝန်းသို-ပင်လည်ဘူးသွားကားလမ်းပေါ်တွင် ယာဉ်တစ်စီးတိမ်းမှောက်

ကသာ စက်တင်ဘာ ၅

စစ်ကိုင်းတိုင်းဒေသကြီး ကသာခရိုင် ကောလင်း-ပင်လည်ဘူးသွားကားလမ်းပေါ်တွင် ယာဉ်တစ်စီးတိမ်းမှောက်ခဲ့ကြောင်း သိရသည်။

ဖြစ်စဉ်မှာ စက်တင်ဘာ ၁ ရက်က ဝန်းသိုမြို့နယ် ဝန်းသို-ပင်လည်ဘူးကားလမ်း (၇) မိုင်တံတားအနီးတွင် တုန်ဖုန်းကားတစ်စီးတိမ်းမှောက်မှုဖြစ်ပွားကြောင်း သတင်းအရ ဝန်းသိုမြို့မရဲစခန်းမှ တာဝန်မှူးဒုရဲအုပ်သောင်းတင်နှင့်အဖွဲ့ သွားရောက်စစ်ဆေးရာ လတ်ထွန်းဆိုသူမောင်းနှင်လာသော တုန်ဖုန်းကားသည် (၇) မိုင်ကျော်ချောင်းထဲမှ သဲကျောက်များတင်၍ မောင်းနှင်လာရာ ဒေါ်ကြည်၏ဈေးဆိုင်တံတားအနီးအရောက်တွင် အရှိန်မထိန်းနိုင်ဘဲ လမ်း၏ဘယ်ဘက်သို့ တိမ်းမှောက်သွားရာ ကားပေါ်တွင်ပါလာသော ဝန်းသိုမြို့နယ် ဆည်ကြီးကျေးရွာမှ မကြီး(၅၁ နှစ်)၊ မရွှေရည်(၄၀ နှစ်)၊ မယဉ်နွယ်အေး(၂၉ နှစ်)၊ မကျောက်စုမေ (၁၄ နှစ်)၊ ရှိုင်းထက်အောင်(၁၈ နှစ်)၊ ကျော်တိုး(၂၁ နှစ်)၊ အောင်ကိုဝင်း(၁၇ နှစ်)၊ မင်းအောင်(၄၀ နှစ်)တို့မှာ ဒဏ်ရာများရရှိပြီး မငယ် (၅၀ နှစ်)မှာ ဆေးရုံပေါ်တွင် ဆေးကုသမှုခံယူစဉ် သေဆုံးသွားသဖြင့် ယာဉ်ကို မဆင်မခြင်မောင်းနှင်သူ လှထွန်းဆိုသူအား ဥပဒေအရ အရေးယူပေးပါရန် ဒုရဲအုပ်သောင်းတင်က တရားလိုပြုလုပ်ကာ တိုင်ကြားခဲ့ပြီး ထွက်ပြေးတိမ်းရှောင်နေသူ လှထွန်းအား အမြန်ဖမ်းဆီးရမိရေးအတွက် ရဲလုပ်ငန်းစဉ်နှင့်အညီ ပြုလုပ်ဆောင်ရွက်ထားကြောင်း သိရသည်။

လှအောင်(ကသာ)

ယာဉ်မှတ်ပုံတင်ခွင့်လျှောက်ထားခြင်း

ယာဉ်အမှတ် ၂၄ယ/၁၈၈၅၊ Honda Click 110, MC ယာဉ်အမည်ပေါက် ဦးဘီဂျေး ၉/မကန(နိုင်)၁၀၅၈၁၉က (ကမ-၃) ပျောက်ဆုံး၍ မိတ္တူထုတ်ပေးရန် လျှောက်ထားလာပါသည်။ ကန့်ကွက်လိုပါက နိုင်လုံသောအထောက်အထားများဖြင့် ကြော်ငြာသည့်ရက်မှ ၁၅ရက်အတွင်း အောက်ဖော်ပြပါရုံးသို့ လူကိုယ်တိုင်လာရောက်ကန့်ကွက်နိုင်ပါသည်။

ကညန၊ ခရိုင်ရုံး (မန္တလေးမြောက်ပိုင်း)၊ မန္တလေးမြို့

အမည်မှန်

လားရှိုးမြို့၊ အထက(၆)၊ တက္ကသိုလ်ဝင်တန်း(က)မှ စိုင်းလူး၏ အမည်မှန်မှာ စိုင်းလှကျော်၊ မိဘများမှာ ဦးစိုင်းသန်းနှင့် ဒေါ်နန်းအေး၃ ဖြစ်ပါသည်။

မိဘအမည်မှန်

ရှမ်းပြည်နယ်၊ အရှေ့ပိုင်း၊ ကျိုင်းတုံခရိုင်၊ အထက (မိုင်းခတ်)စတုတ္ထတန်းမှ မဘူးနန် ၏ မိဘအမည်မှန်မှာ ဦးအားမဲ-ဒေါ်ဆတ်ကျေ ဖြစ်ပါကြောင်း။

ဦးအားမဲ-ဒေါ်ဆတ်ကျေ

မိဘအမည်မှန်

ရှမ်းပြည်နယ်၊ အရှေ့ပိုင်း၊ ကျိုင်းတုံခရိုင်၊ အထက (မိုင်းခတ်)တတိယတန်းမှ မဘူးနာ ၏ မိဘအမည်မှန်မှာ ဦးလော်ဂေါ်-ဒေါ်ဘူးဘို ဖြစ်ပါကြောင်း။

ဦးလော်ဂေါ်-ဒေါ်ဘူးဘို

အမည်မှန်

ဦးသန်းထွန်း၏သား ကျိုင်းတုံမြို့၊ အထက(၅)၊ ပဉ္စမတန်း(ဂ)မှ မောင်စိုးကျော်သူ၏ အမည်မှန်မှာ မောင်ကျော်စိုးသူ ဖြစ်ပါကြောင်း။

မောင်ကျော်စိုးသူ

ယာဉ်မှတ်ပုံတင်စာအုပ်မိတ္တူလျှောက်ထားခြင်း

ယာဉ်အမှတ် ၈ဇ/၈၇၂၀ SI Thu Light Truck (STT.01)P/U(4x2)R ယာဉ်လက်ဝယ်ရှိသူ ဦးသန်းထွန်း ၉/မရတ(နိုင်)၀၇၃၀၅၆က (ကမ-၃) ပျောက်ဆုံး၍ မိတ္တူထုတ်ပေးရန် လျှောက်ထားလာပါသည်။ ကန့်ကွက်လိုပါက နိုင်လုံသောအထောက်အထားများဖြင့် ကြော်ငြာသည့်ရက်မှ ၁၅ရက်အတွင်း အောက်ဖော်ပြပါရုံးသို့ လူကိုယ်တိုင် လာရောက်ကန့်ကွက်နိုင်ပါသည်။

ကညန၊ ခရိုင်ရုံး(မန္တလေးတောင်ပိုင်း)၊မန္တလေးမြို့

ဖခင်အမည်မှန်

လားရှိုးမြို့၊ အထက (၆)၊ တက္ကသိုလ်ဝင်တန်း (စ)တွင် ပညာသင်ကြားနေသော မောင်မင်းသူရ၏ ဖခင်အမည်မှန်မှာ ဦးဘီးရဲဗဟာဒူး ၁၃/လရန(နိုင်) ၀၉၉၀၃၉ ဖြစ်ပါသည်။

အမည်မှန်

လားရှိုးမြို့၊ အထက (၆)၊ တက္ကသိုလ်ဝင်တန်း (C)တွင် ပညာသင်ကြားနေသော ဦးစိုးမြင့်၏သမီး မရွှေရီထွန်း၏အမည်မှန်မှာ မရွှေရည်ထွန်းဖြစ်ပါသည်။

တစ်ဦးတည်းဖြစ်ပါကြောင်း

မင်းဘူးမြို့၊ အထက (၂)၊ တက္ကသိုလ်ဝင်တန်း(A)မှ မအိမ့်ခြွေဦး၏ ဖခင်ဦးမောင်ဦး(ခ)ဦးကြည်သန်းမှာ တစ်ဦးတည်းဖြစ်ပါကြောင်း။ **ဦးမောင်ဦး(ခ)ဦးကြည်သန်း ၈/မဘန(နိုင်)၀၆၈၇၂၃**

မိခင်အမည်မှန်

လားရှိုးမြို့၊ အထက (၆)၊ တက္ကသိုလ်ဝင်တန်း(E) မှ မောင်နိုင်လင်းအောင်၏ မိခင်အမည်မှန်မှာ ဒေါ်သိုင်းသိုင်းမော် ၁၃/လရန(နိုင်)၁၆၇၁၈၇ဖြစ်ပါသည်။

ယာဉ်မှတ်ပုံတင်စာအုပ် မိတ္တူလျှောက်ထားခြင်း

ယာဉ်အမှတ် ၈ည/၈၄၀၄ Aumark Light Truck (2.5)Ton L/T(4x2)L ယာဉ်လက်ဝယ်ရှိသူ ဦးမင်းအောင် ၁၃/နခတ(နိုင်)၀၈၃၅၁၄က (ကမ-၃) ပျောက်ဆုံး၍ မိတ္တူထုတ်ပေးရန် လျှောက်ထားလာပါသည်။ ကန့်ကွက်လိုပါက နိုင်လုံသောအထောက်အထားများဖြင့် ကြော်ငြာသည့်ရက်မှ ၁၅ရက်အတွင်း အောက်ဖော်ပြပါရုံးသို့ လူကိုယ်တိုင်လာရောက်ကန့်ကွက်နိုင်ပါသည်။

ကညန၊ ခရိုင်ရုံး (မန္တလေးတောင်ပိုင်း)၊မန္တလေးမြို့

ယာဉ်မှတ်ပုံတင်စာအုပ် မိတ္တူလျှောက်ထားခြင်း

ယာဉ်အမှတ် ၂၄ယ/၉၉၉၃၅ Yamaha YMJET F1 ယာဉ်လက်ဝယ်ရှိသူ ဒေါ်သွယ်သွယ်ခိုင် ၉/မရမ(နိုင်)၀၀၃၅၉၂က (ကမ-၃) ပျောက်ဆုံး၍ မိတ္တူထုတ်ပေးရန် လျှောက်ထားလာပါသည်။ ကန့်ကွက်လိုပါက နိုင်လုံသောအထောက်အထားများဖြင့် ကြော်ငြာသည့်ရက်မှ ၁၅ရက်အတွင်း အောက်ဖော်ပြပါရုံးသို့ လူကိုယ်တိုင် လာရောက်ကန့်ကွက်နိုင်ပါသည်။

ကညန၊ခရိုင်ရုံး (မန္တလေးမြောက်ပိုင်း)၊ မန္တလေးမြို့

မိခင်အမည်မှန်

လားရှိုးမြို့၊ အထက (၆)၊ တက္ကသိုလ်ဝင်တန်း(E)မှ မောင်ဘရန်အောင်၏မိခင်အမည်မှန်မှာ ဒေါ်ရန်ရွှေကြီး ၁၃/လရန(နိုင်)၁၂၁၀၅၁ဖြစ်ပါသည်။

အမည်ပြောင်း

ဦးမောင်ဇော် ၂/မစန(နိုင်)၀၀၁၁၃၅၏သား မောင်မိုးဟိန်းဇော် ၅/အတန(နိုင်) ၀၉၇၄၅၉အား စိုးမြတ်သူဟု ပြောင်းလဲ ခေါ်ဆိုပါရန်။

ဖခင်အမည်မှန်

လားရှိုးမြို့၊ အထက(၆)၊ တက္ကသိုလ်ဝင်တန်း(C)မှ မောင်ဟိန်းစည်သူ၏ ဖခင်အမည်မှန်မှာ ဦးခင်မောင်သိန်း ၈/နမန(နိုင်) ၁၆၀၀၅၀ ဖြစ်ပါသည်။

ဖခင်အမည်မှန်

မင်းတုန်းမြို့၊ အထက၊ တက္ကသိုလ်ဝင်တန်း(A)မှ မောင်ငြိမ်းချမ်းကျော်၏ ဖခင်အမည်မှန်မှာ ဦးအောင်နိုင်ဦး ၈/မတန(နိုင်)၀၀၆၈၈၆ ဖြစ်ပါကြောင်း။

ဦးအောင်နိုင်ဦး

ဖောင်းကြွပျောက် လျှောက်ထားခြင်း

ယာဉ်အမှတ် ၈ခ/၃၉၄၄၏ ဖောင်းကြွနံပါတ်ပြား ပျောက်ဆုံး၍ ထုတ်ပေးရန် လျှောက်ထားလာပါသဖြင့် ယခင်ဖောင်းကြွနံပါတ်ပြား ပျက်ပြယ်ပါကြောင်း အများသိစေရန် ကြေညာအပ်ပါသည်။

ကညန၊ ခရိုင်ရုံး (ရန်ကုန်အရှေ့ပိုင်း)

ဖောင်းကြွပျောက် လျှောက်ထားခြင်း

ယာဉ်အမှတ် ၉ခ/၇၇၁၃၏ ဖောင်းကြွနံပါတ်ပြား ပျောက်ဆုံး၍ ထုတ်ပေးရန် လျှောက်ထားလာပါသဖြင့် ယခင် ဖောင်းကြွနံပါတ်ပြား ပျက်ပြယ်ပါကြောင်းအများသိစေရန်ကြေညာအပ်ပါသည်။

ကညန၊ ခရိုင်ရုံး (ရန်ကုန်မြောက်ပိုင်း)

အမည်ပြောင်း

သရက်ခရိုင်၊ မင်းတုန်းမြို့နယ်၊ စပါးတန်းကျေးရွာနေ ဦးသန်းထွန်း၏သမီး ၈/မတန(နိုင်)၀၅၉၇၁၁ ကိုင်ဆောင်သူ မဝင်းမာအေးအား မဝင်းသန္တာဟု ပြောင်းလဲခေါ်ဆိုပါရန်။

မဝင်းသန္တာ

ပျောက်ဆုံးကြောင်း

ဒေါ်နန်းအောင်(ဘ) ဦးဆန်အော ၁၃/ကတန(နိုင်)၀၁၁၃၂၉၏ ပတ်စ်ပို့နံပါတ်(မမှတ်မိ)မှာ ပျောက်ဆုံးသွားပါသဖြင့် တွေ့ရှိက အကြောင်းကြားပေးပါရန်။

ဖုန်း-၀၉-၄၉၀၃၀၆၂၈

ဖခင်အမည်မှန်

မိတ္ထီလာမြို့၊ အထက (၅)၊ တက္ကသိုလ်ဝင်တန်း (C)တွင် ပညာသင်ကြားနေသော မသီနွယ်အောင်၏ဖခင်အမည်မှန်မှာ ဦးကိုကိုလွင်ဖြစ်ပါကြောင်း။

ဦးကိုကိုလွင် ၉/ဝတန(နိုင်)၀၃၀၀၆၆

ဖခင်အမည်မှန်

မကွေးတိုင်းဒေသကြီး၊ သရက်ခရိုင် မင်းတုန်းမြို့နယ်၊ အထက တက္ကသိုလ်ဝင်တန်း(C)မှ မငြိမ်းငြိမ်းအေး၏ ဖခင်အမည်မှန်မှာ ဦးငယ်(ခ)ဦးငွေလေး ၈/မတန (နိုင်) ၀၃၆၃၈၃ ဖြစ်ပါကြောင်း။

ဦးငယ်(ခ)ဦးငွေလေး

ပြည်တွင်းသတင်းနှင့်ကြော်ငြာ

မကွေးတိုင်းဒေသကြီး၌ လယ်ယာသုံးစက်ကိရိယာများ (၆) နှစ် အရစ်ကျ ငွေချေစနစ်ဖြင့် ဝယ်ယူနိုင်

မကွေး စက်တင်ဘာ ၅

ကျေးရွာနေတောင်သူများ လက်မှုလယ်ယာမှစက်မှုလယ်ယာသို့ ပြောင်းလဲ ဆောင်ရွက်နိုင်စေရန်အတွက် မကွေးတိုင်းဒေသကြီး အတွင်းရှိ တောင်သူများအတွက် ကိုရီးယားသမ္မတနိုင်ငံမှထုတ်လုပ်သည့် လယ်ယာသုံးစက်ကိရိယာပစ္စည်းများကို အရစ်ကျစနစ်ဖြင့်ရောင်းချပေးသွားမည်ဟု သိရသည်။

လယ်ယာသုံးစက်ကိရိယာများမှာ ကိုရီးယားနိုင်ငံ Daedong Industrial Co., Ltd. မှ ထုတ်လုပ်သည့် လက်တွန်းထွန်စက်နှင့် စပါးရိတ်သိမ်းခြွေလှေ့စက်များဖြစ်ပြီး လယ်ယာသုံးစက်ပစ္စည်းများကို တစ်နှစ်အာမခံပေးထားကြောင်းနှင့် ဝယ်ယူရာတွင် စက်တစ်လုံးတန်ဖိုး၏ ၁၅ ရာခိုင်နှုန်းကိုလက်ငင်းပေးသွင်း၍ ကျန်ငွေကို ခြောက်လတစ်ကြိမ်နှုန်းဖြင့် ခြောက်နှစ်အတွင်း အရစ်ကျငွေသွင်းဝယ်ယူနိုင်မည်ဖြစ်သည်။

အဆိုပါလယ်ယာသုံးစက်ကိရိယာများ လက်တွေ့မောင်းနှင် သရုပ်ပြရှင်းလင်းပွဲကို မကွေးမြို့နယ် ဘုရားပြို(မြောက်)ရွာ အသင်းသား တောင်သူဦးကျော်ဆင့်၏ ယာမြေတွင် စက်တင်ဘာ ၁ ရက်က ပြုလုပ်ခဲ့ပြီး လက်တွန်းထွန်စက်နှင့် စပါးရိတ်သိမ်းခြွေလှေ့စက် ကိုးမျိုးကို လက်တွေ့မောင်းနှင်ပြီး သရုပ်ပြကြသည်။

သရုပ်ပြပွဲတွင် သမဝါယမဝန်ကြီးဌာန သမဝါယမကုန်သွယ်မှု မြှင့်တင်ရေးဦးစီးဌာနမှ ညွှန်ကြားရေးမှူးချုပ် ဦးကျော်ငွေက နိုင်ငံတော်အစိုးရ အနေဖြင့် ကျေးလက်ဒေသဖွံ့ဖြိုးရေးနှင့် ဆင်းရဲမှုလျှော့ချရေးလုပ်ငန်းစဉ်တစ်ခုဖြစ်သော သမဝါယမလုပ်ငန်းများ ဖွံ့ဖြိုးတိုးတက်ရေးဆောင်ရွက်ရာတွင် သမဝါယမအသင်းသား တောင်သူများသို့ စိုက်ပျိုးစရိတ်ထုတ်ချေးပေးခြင်း၊ လက်မှုလယ်ယာစနစ်မှ စက်မှုလယ်ယာစနစ်သို့ ကူးပြောင်းနိုင်ရေးအတွက် လယ်ယာသုံးစက်ကိရိယာပစ္စည်းများကို စဉ်ဆက်မပြတ် အရစ်ကျငွေချေစနစ်ဖြင့် ရောင်းချပေးခြင်းများ ပြုလုပ်လျက်ရှိကြောင်း ပြောကြားကာ မကွေးတိုင်းဒေသကြီး သမဝါယမဦးစီးဌာန ဒုတိယညွှန်ကြားရေးမှူး ဦးနိုင်အောင်ကတောင်သူများအား သမဝါယမလမ်းကြောင်းဖြင့် စက်ကိရိယာပံ့ပိုးမှုအခြေအနေများကို ရှင်းလင်းပြောကြားသည်။

ထို့နောက် ကိုရီးယားနိုင်ငံ Daedong Industrial Co., Ltd. မှ တာဝန်ရှိသူများက လယ်ယာသုံးစက်ကိရိယာများအကြောင်းကို ရှင်းလင်းပြောကြားပြီး တက်ရောက်လာသည့် စက်ကိရိယာဝယ်ယူလိုသော သမဝါယမအသင်းသားများက သိလိုသည့်မေးမြန်းချက်များကို တာဝန်ရှိသူများက ပြန်လည်ဖြေကြားခဲ့သည်။

အဆိုပါ သရုပ်ပြပွဲသို့ တိုင်းဒေသကြီးအဆင့် ဌာနဆိုင်ရာများ၊ ကုန်သည်ကြီးများအသင်းမှ ကိုယ်စားလှယ်များ၊ မကွေးတိုင်းဒေသကြီး အတွင်းရှိ ၂၅ မြို့နယ်မှ သမဝါယမ အသင်းသား တောင်သူများ တက်ရောက်ခဲ့ကြောင်း သိရသည်။

ခင်မာလာ(မကွေး)

ကျေးလက်ပြည်သူများပညာပေးလုပ်ငန်းဆောင်ရွက်

ဆိပ်ဖြူ စက်တင်ဘာ ၅

မကွေးတိုင်းဒေသကြီး ဆိပ်ဖြူမြို့နယ် ကူရှည်ကျေးရွာအုပ်စုတွင် ဆိပ်ဖြူမြို့နယ်အုပ်ချုပ်ရေးဌာနနှင့် အခြားဌာနဆိုင်ရာများပူးပေါင်း၍ ကျေးလက်ပြည်သူများ အသိပညာပေးဆွေးနွေးဟောပြောပွဲကို စက်တင်ဘာ ၃ ရက်က ကျင်းပခဲ့သည်။

ဆွေးနွေးပွဲသို့ မြို့နယ်အုပ်ချုပ်ရေးမှူး ဦးညီညီဝင်း၊ ခေတ္တမြို့နယ် ရဲတပ်ဖွဲ့မှူး ဒုရဲမှူးအောင်ဇံကျော်၊ မြို့နယ်သစ်တောဦးစီးမှူး ဦးဝင်းမြင့်၊ မြို့နယ်စိုက်ပျိုးရေးအရာရှိ ဒေါ်ငွေငွေအေးတို့က ပညာပေးဆွေးနွေးခဲ့ကြသည်။

ဆွေးနွေးပွဲတွင် ဒေသ၏ ဖွံ့ဖြိုးတိုးတက်ရေး၊ လူမှုရေး၊ စီးပွားရေးနှင့် ပညာရေးကဏ္ဍများ မြှင့်တင်ရေးလုပ်ငန်းဆောင်ရွက်နေမှု၊ မြို့နယ်အတွင်း မှုခင်းဖြစ်ပွားမှု လျော့နည်းစေရေးနှင့် လူကုန်ကူးမှု ကျဆင်းစေရေး၊ မူးယစ်ဆေးဝါးအန္တရာယ် တားဆီးကာကွယ်ရေး၊ ယာဉ်စည်းကမ်း၊ လမ်းစည်းကမ်း လိုက်နာရေး၊ ပြည်သူဗဟိုပြုသော ရဲလုပ်ငန်းစနစ်အောင်မြင်ရေး၊ သဘာဝသစ်တောများ ထိန်းသိမ်းစောင့်ရှောက်ရေးနှင့် တရားမဝင် သစ်ထုတ်လုပ်မှုများ လျော့နည်းရေး၊ စပါးမျိုးကောင်းမျိုးသန့်များ စိုက်ပျိုးနိုင်ရေးနှင့် စပါးအပါအဝင် လယ်ယာသီးနှံများ အထွက်တိုးအောင် ဆောင်ရွက်ရေးတို့ကို ဆွေးနွေးဟောပြောခဲ့ကြသည်။

ဆွေးနွေးပွဲသို့ ဒေသခံပြည်သူများနှင့် ကျေးရွာအုပ်ချုပ်ရေးမှူးများ၊ ကျေးရွာဖွံ့ဖြိုးတိုးတက်ရေး အထောက်အကူပြုကော်မတီဝင်များ တက်ရောက်ခဲ့ကြောင်း သိရသည်။

စိုင်းလင်းနိုင် (iprd)

ရန်ကင်းကလေးဆေးရုံကြီးသို့ ငွေပဒေသာပင်နှင့် ဆေးရုံသုံးပစ္စည်းများ လှူဒါန်း

ရန်ကုန် စက်တင်ဘာ ၅

ရန်ကုန်တိုင်းဒေသကြီး မိခင်နှင့်ကလေးစောင့်ရှောက်မှု ကြီးကြပ်ရေးအဖွဲ့က ရန်ကင်းကလေးဆေးရုံကြီးတွင် ပြည်သူလူထုအခြေပြုကျန်းမာရေးလုပ်ငန်းများတွင် အသုံးပြုရန် ရည်ရွယ်၍ ငွေပဒေသာပင်၊ ဆေးရုံသုံးပစ္စည်းများနှင့် တစ်နေ့တာ အာဟာရ လှူဒါန်းပွဲကို စက်တင်ဘာ ၃ ရက်က ရန်ကင်းကလေးဆေးရုံခန်းမ၌ ကျင်းပခဲ့သည်။

လှူဒါန်းပွဲတွင် ရန်ကုန်တိုင်းဒေသကြီး မိခင်နှင့်ကလေးစောင့်ရှောက်မှု ကြီးကြပ်ရေးအဖွဲ့ နာယက ဒေါ်ခင်သက်ငွေက မိမိဒေသရှိ အမျိုးသမီးများနှင့် ကလေးများ အပါအဝင် မိသားစုများ၏ ကျန်းမာရေး၊ ပညာရေး၊ လူမှုရေး၊ စီးပွားရေးကဏ္ဍများ ဖွံ့ဖြိုးတိုးတက်စေရေးကို ကူညီဆောင်ရွက်ပေးလျက် ရှိကြောင်း၊ ဆေးရုံများသို့ ဆေးရုံသုံးပစ္စည်းများ၊ ငွေပဒေသာပင်များ၊ အာဟာရများ လှူဒါန်းခြင်းဖြင့် ပြည်သူလူထုအခြေပြု ကျန်းမာရေးလုပ်ငန်းများတွင် အကျိုးရှိစွာ အသုံးပြုနိုင်ရန် တစ်ဖက်တစ်လမ်းမှ ပါဝင်အားဖြည့် ကူညီဆောင်ရွက်ပေးခြင်းဖြစ်ကြောင်း အမှာစကား ပြောကြားသည်။

ထို့နောက် ရန်ကုန်တိုင်းဒေသကြီး မိခင်နှင့်ကလေးစောင့်ရှောက်မှု ကြီးကြပ်ရေးအဖွဲ့နှင့် အလှူရှင်များက လှူဒါန်းသော တစ်နေ့တာ အာဟာရ၊ ငွေပဒေသာပင်နှင့် ဆေးရုံသုံးပစ္စည်းများ စုစုပေါင်းတန်ဖိုးငွေကျပ် ၉၂ သိန်းကို ဆေးရုံအုပ်ကြီး ဒေါက်တာအောင်မြင့်လွင်ထံ ပေးအပ်လှူဒါန်းပြီး ဆေးရုံအုပ်ကြီးက ကျေးဇူးတင်စကားပြောကြားခဲ့သည်။

ထို့နောက် တိုင်းဒေသကြီး မိခင်နှင့်ကလေးစောင့်ရှောက်မှုကြီးကြပ်ရေးအဖွဲ့ နာယကနှင့်အဖွဲ့သည် ဆေးရုံမှတာဝန်ရှိသူများ လိုက်ပါလျက် ကလေးလူနာဆောင်သို့ သွားရောက်၍ ကလေးလူနာများအား ထောက်ပံ့ပစ္စည်းများပေးအပ်ကာ ကလေးလူနာရှင်များအား တစ်နေ့တာအာဟာရ လှူဒါန်းပေးပြီး ဆေးရုံကိုလှည့်လည်ကြည့်ရှုခဲ့သည်။

သန်းမောင်(ရန်ကင်း)

ကျေးရွာချင်းဆက် ချောင်းကူးတံတား တည်ဆောက်

ပန်းတောင်း စက်တင်ဘာ ၅

ပဲခူးတိုင်းဒေသကြီး(အနောက်) ပြည်ခရိုင် ပန်းတောင်းမြို့တွင် လက်ပံကျွန်းကျေးရွာချောင်းကူးတံတားသစ်ကို ဆောက်လုပ်လျက်ရှိကြောင်း သိရသည်။

တံတားသစ်ကို တိုင်းဒေသကြီးအစိုးရအဖွဲ့ ဝန်ကြီးချုပ်၏ ခွင့်ပြုရန်ပုံငွေကျပ် ၂၄၅ သိန်းဖြင့်ဆောက်လုပ်ခြင်းဖြစ်ပြီး အရှည် ပေ ၁၂၀၊ အကျယ် ရှစ်ပေနှင့် အမြင့် ၂၄ ပေဖြစ်ကြောင်း သိရသည်။ တံတားတည်ဆောက်နေမှုလုပ်ငန်းများကို ပန်းတောင်းမြို့နယ် အုပ်ချုပ်ရေးမှူးလက်ထောက်ညွှန်ကြားရေးမှူး ဦးဝင်းဇော်ထွေး၊ ပြည်သူ့လွှတ်တော်ကိုယ်စားလှယ် ဦးခင်ဝင်း၊ အမျိုးသားလွှတ်တော်ကိုယ်စားလှယ် ဒေါက်တာခင်မောင်လေး၊ တိုင်းဒေသကြီးလွှတ်တော်ကိုယ်စားလှယ် ဦးသန်းဇော်နှင့် မြို့နယ်ဌာနဆိုင်ရာ တာဝန်ရှိသူများက စက်တင်ဘာ ၁ ရက်တွင် ကွင်းဆင်းကြည့်ရှုစစ်ဆေးခဲ့ပြီး လိုအပ်သည်များကို ဖြည့်ဆည်းဆောင်ရွက်ပေးခဲ့ကြောင်း သိရသည်။

(၀၀၈)

တစ်ဦးတည်းဖြစ်ပါကြောင်း

မော်လမြိုင်တက္ကသိုလ် ရူပဗေဒ ဒုတိယနှစ် ဂုဏ်ထူးတန်းမှ မဝေနှင်းကျော် ၁၀/ရမန(နိုင်)၁၉၃၀၂၇၏ ဖခင်အမည်မှာ ဦးတင်မြင့် ၁၀/ကထန(နိုင်)၀၀၅၄၀၇နှင့် ဦးကျော်မြင့်သည် တစ်ဦးတည်းဖြစ်ပါသည်။

ကန့်ကွက်နိုင်ပါကြောင်း

ယာဉ်အမှတ် ၂၁ယ/၇၇၈၄၈၊ Dyleng 110 ယာဉ်လက်ဝယ်ရှိသူ ဦးခွန်မြင့်မြင့်ဗိုလ် ၁၃/တကန(နိုင်)၂၁၀၉၂၀က(ကမ-၃) ပျောက်ဆုံး၍ မိတ္တူထုတ်ပေးရန် လျှောက်ထားလာပါသည်။ကန့်ကွက်လိုပါက ခိုင်လုံသော အထောက်အထားများဖြင့် ကြော်ငြာသည့်ရက်မှ ၁၅ရက်အတွင်း အောက်ဖော်ပြပါရုံးသို့ လူကိုယ်တိုင်လာရောက်ကန့်ကွက်နိုင်ပါသည်။ **ကညန၊ တောင်ကြီး**

ယာဉ်မှတ်ပုံတင်စာအုပ် မိတ္တူလျှောက်ထားခြင်း

ယာဉ်အမှတ် ၂၂ယ/၈၃၃၆၁၊ Zong Shen 110 M/C ယာဉ်လက်ဝယ်ရှိသူ ဦးအေးကို ၉/တတဥ(နိုင်)၀၅၉၉၈၂က(ကမ-၃) ပျောက်ဆုံး၍ မိတ္တူထုတ်ပေးရန် လျှောက်ထားလာပါသည်။ ကန့်ကွက်လိုပါက ခိုင်လုံသောအထောက်အထားများဖြင့် ကြော်ငြာသည့်ရက်မှ ၁၅ရက်အတွင်း အောက်ဖော်ပြပါရုံးသို့ လူကိုယ်တိုင် လာရောက်ကန့်ကွက်နိုင်ပါသည်။

ကညန၊ ခရိုင်ရုံး(မန္တလေးတောင်ပိုင်း)၊ မန္တလေးမြို့

လူပျောက်

အထက်ပါဓာတ်ပုံရှင် မမြင့်မြင့်ဝေ အသက်(၁၅)နှစ်သည် ၂-၉-၂၀၁၄ ရက်တွင် နေအိမ်မှ ဈေးသို့သွားရာ ပြန်လည်ရောက်ရှိမလာပါသဖြင့် တွေ့ရှိကအကြောင်းကြားပေးပါရန်။လက်ခံထားသူအား တရားဥပဒေနှင့်အညီထိရောက်စွာ အရေးယူမည်ဖြစ်သည်။ သတင်းပေးသူအား ထိုက်တန်စွာ ကျေးဇူးဆပ်ပါမည်။

ဖုန်း-၀၉-၄၃၀၅၂၂၆၇၊ ၀၉-၇၃၀၇၈၁၄၀

ယာဉ်မှတ်ပုံတင်စာအုပ် မိတ္တူလျှောက်ထားခြင်း

ယာဉ်အမှတ် ၁၃ယ/၄၁၇၂၇၊ Honda Dream 125ယာဉ်လက်ဝယ်ရှိသူဦးစိုးစိုး၁၀/မလမ(နိုင်)၁၆၈၃၃၈က(ကမ-၃) ပျောက်ဆုံး၍ မိတ္တူထုတ်ပေးရန် လျှောက်ထားလာပါသည်။ကန့်ကွက်လိုပါက ခိုင်လုံသောအထောက်အထားများဖြင့် ကြော်ငြာသည့်ရက်မှ ၁၅ရက်အတွင်း အောက်ဖော်ပြပါရုံးသို့ လူကိုယ်တိုင် လာရောက်ကန့်ကွက်နိုင်ပါသည်။

ကညန၊ ပြည်နယ်ဦးစီးမှူးရုံး၊(မော်လမြိုင်မြို့)

အထက(၅)ရှမ်းတဲ၊ မိတ္ထီလာမြို့ ကျောင်းသားကျောင်းသူဟောင်းများ၏ စတုတ္ထအကြိမ်မြောက် အာစရိယပူဇော်ပွဲနှိုးဆော်ဖိတ်ကြားခြင်း

မိတ္ထီလာမြို့၊ ရှမ်းတဲလေတပ်၊ အထက(၅)ကျောင်းတွင် ပညာသင်ကြားခဲ့သော ကျောင်းသားကျောင်းသူဟောင်းများ၏ စတုတ္ထအကြိမ်မြောက် အာစရိယပူဇော်ပွဲကို ၂၀၁၄ ခုနှစ် အောက်တိုဘာ ၁၁ရက် (စနေနေ့) နံနက် ၉ နာရီတွင် အထက(၅)ရှမ်းတဲခန်းမ၌ ကျင်းပမည်ဖြစ်ပါ၍ ရှမ်းတဲ အထက(၅)တွင် တာဝန်ထမ်းဆောင်ခဲ့သော ဆရာ ဆရာမကြီးများအားလုံး အပူဇော်ခံကြွရောက်ပါရန်နှင့် ကျောင်းသားကျောင်းသူဟောင်းများအားလုံး ပါဝင်ဆင်နွှဲလှူဒါန်းကြရန် နှိုးဆော်ဖိတ်ကြားအပ်ပါသည်။

ဆက်သွယ်ရန်-

ကိုလှဝင်း ဖုန်း-၀၉-၂၀၁၆၇၃၂	ကိုအေးမင်းထွန်း ဖုန်း-(၀၉-၂၀၅၄၈၆၄)၉၂
ကိုဝင်းမြင့် ဖုန်း-၀၉-၄၀၂၅၂၀၄၅	ကိုမိုးကျော်သူ ဖုန်း-(၀၉-၂၁၆၅၆၃၈)၉၂
ကိုအောင်မြင့် ဖုန်း-၀၉-၄၃၀၃၅၄၃၆	ကိုကျော်သူအောင် ဖုန်း-(၀၉-၄၀၂၅၁၉၃၅၇)၉၃
ကိုသောင်းလွင်ဌေး ဖုန်း-၀၉-၄၃၀၇၆၉၀၇	မအေးမိခိုင် ဖုန်း-(၀၉-၄၃၀၄၇၃၁၅)၉၂
မခင်စန်းဝင်း ဖုန်း-၀၉-၄၀၂၅၅၆၂၀၁	မမြင့်မြင့်စန်း ဖုန်း-(၀၉-၂၁၆၅၀၂၇)၉၂
မခင်သန်းနု ဖုန်း-၀၉-၄၀၂၅၂၀၂၄၄	မယဉ်ယဉ်တင့် ဖုန်း-(၀၉-၄၀၂၆၇၉၃၀)၉၃
ကိုထွန်းထွန်းဝင်း ဖုန်း-၀၉-၅၂၀၃၂၄၅	ကိုလှထွန်းဦး ဖုန်း-(၀၉-၃၃၇၄၉၈၉၈)၉၆
ကိုဇော်လင်း ဖုန်း-၀၉-၉၁၀၅၅၂၃၃	ကိုအောင်မြကျော် ဖုန်း-(၀၉-၄၀၂၆၅၅၀၁၇)၉၇
ကိုစိုင်းကျော်မျိုးဦး ဖုန်း-၀၉-၂၀၄၂၅၄၂	မခိုင်ဝင်းနွယ် ဖုန်း-(၀၉-၄၀၂၅၁၃၇၃၅)၂၀၀၀
ကိုနေမျိုးထွန်း ဖုန်း-၀၉-၂၅၄၂၂၄၂၉၂	မပန်းစံပယ် ဖုန်း-(၀၉-၄၀၂၆၆၆၁၁၄)၂၀၀၃
မယဉ်မင်းအေး ဖုန်း-၀၉-၂၅၀၂၇၉၂၄၇	မနှင်းနှင်းအောင် ဖုန်း-(၀၉-၃၃၆၃၁၃၅၄)၂၀၀၃
ကိုကျော်ကျော်နိုင် ဖုန်း-၀၉-၄၂၀၇၂၇၂၄၁	ကိုခင်မောင်ထွေး ဖုန်း-(၀၉-၈၃၀၃၆၅၄)၉၂
	နေပြည်တော်

အလှူငွေထည့်ဝင်ရန် ရီးမဘဏ်အကောင့် -၀၁-၉၃၃၅၀၀၁၃၃၂

ပျောက်ဆုံးကြောင်း

ကျွန်တော် ကိုရဲထွေးအောင် ၁၀/မလမ(နိုင်)၁၉၃၆၀၇ ၏ ပတ်စ်ပို့စာအုပ် 181848 သည်ပျောက်ဆုံးသွားပါသဖြင့် တွေ့ရှိကအကြောင်းကြားပေးပါရန်။

ဖုန်း-၀၉-၂၅၀၂၅၉၄၆၇

အမည်မှန်

ကွတ်ခိုင်မြို့၊ရပ်ကွက် (၁)၊ သာယာကုန်းနေ (ဦးကျော်မင်း)-ဒေါ်အေးမြတ်မွန်တို့၏ သမီး မြို့မအထက တတိယတန်းတွင် ပညာသင်ကြားနေသူမှာ မမိုးမိုးခိုင်(ခ) မမေသဇင်ဦး ဖြစ်ပါကြောင်း။

မမိုးမိုးခိုင်(ခ)မမေသဇင်ဦး

မွေးသက္ကရာဇ်အမှန်

အင်းစိန်မြို့နယ်၊ ရွာမအနောက်ရပ်ကွက်နေ ဒေါ်အေးသန်း ၁၂/အစန(နိုင်)၀၉၉၃၈၂ ၏ မွေးသက္ကရာဇ်အမှန်မှာ ၂၉-၅-၁၉၅၅ ဖြစ်ပါကြောင်း။

ဒေါ်အေးသန်း

ပျောက်ဆုံးကြောင်း

ကျွန်မ ဒေါ်သန်းသန်းအေး PAN-၂၈၄၇၀၃၏ နိုင်ငံကူးလက်မှတ် A-354593 သည် ပျောက်ဆုံးသွားပါသဖြင့် တွေ့ရှိကအကြောင်းကြားပေးပါရန်။

ဒေါ်သန်းသန်းအေး PAN-၂၈၄၇၀၃ ဘားအံမြို့

ဖောင်းကြွပျောက် လျှောက်ထားခြင်း

ယာဉ်အမှတ်6D/4276၏ ဖောင်းကြွနံပါတ်ပြားပျောက်ဆုံး၍ ထုတ်ပေးရန် လျှောက်ထားလာပါသဖြင့် ယခင်ဖောင်းကြွနံပါတ်ပြား ပျက်ပြယ်ပါကြောင်း အများသိစေရန် ကြေညာအပ်ပါသည်။

ကညန၊ ခရိုင်ရုံး(ရန်ကုန်အနောက်ပိုင်း)

အမည်မှန်

လားရှိုးမြို့၊ အထက (၅)၊ တက္ကသိုလ်ဝင်တန်းမှ ဗျာယူထွေ၏အမည်မှန်မှာ မသီသီဦး ၁၃/လရန(နိုင်)၁၈၀၅၁၀ဖြစ်ပါကြောင်း။

မသီသီဦး ၁၃/လရန(နိုင်)၁၈၀၅၁၀

သားအဖြစ်မှ အမွေပြတ်စွန့်လွှတ်

မိတ္ထီလာမြို့၊ နန်းတော်ကုန်းရပ်နေ ဦးသန်းထွန်း ၉/မထလ(နိုင်)၁၄၄၃၈၆၊ ဒေါ်ဌေးဌေး ၉/မထလ(နိုင်)၁၄၄၀၆၉၏ သား မောင်မျိုးမင်းထွန်း ၉/မထလ(နိုင်)၁၇၀၆၄၀သည် မိဘ၏ ဆိုဆုံးမစကား နားမထောင်ဘဲ စိတ်ဆင်းရဲအောင် အမျိုးမျိုးပြုလုပ်နေသဖြင့် ယနေ့မှစ၍ သားအဖြစ်မှ အမွေပြတ်စွန့်လွှတ်လိုက်ပါသည်။ နောက်နောင်တွင် ၎င်းနှင့်ပတ်သက်သောကိစ္စများ လုံးဝတာဝန်မယူကြောင်း အသိပေးကြေညာအပ်ပါသည်။

ဦးသန်းထွန်း-ဒေါ်ဌေးဌေး နန်းတော်ကုန်းရပ်၊ မိတ္ထီလာမြို့

သားအဖြစ်မှ အမွေပြတ်စွန့်လွှတ်

မိတ္ထီလာမြို့နယ်၊ ရှမ်းတဲကျေးရွာအုပ်စု၊ ငွေးကုန်းကျေးရွာနေ ဦးမြင့်ရွှေ-ဒေါ်ခင်စန်းမြင့်ကြည်တို့၏သား မောင်နိုင်ထွန်း(ခ)သန်းနိုင်ထွန်း ၉/မထလ(နိုင်)၃၂၆၇၈၆သည် မိဘဆိုဆုံးမစကား နားမထောင်ပါသဖြင့် ယနေ့မှစ၍ သားအဖြစ်မှ အမွေပြတ်စွန့်လွှတ်လိုက်ပါသည်။ နောက်နောင်တွင် ၎င်းနှင့်ပတ်သက်သောကိစ္စများ လုံးဝတာဝန်မယူပါ။

ဦးမြင့်ရွှေ-ဒေါ်ခင်စန်းမြင့်ကြည် ငွေးကုန်းရွာ၊ မိတ္ထီလာမြို့နယ်

ခိုးရာပါပစ္စည်းများ ပိုင်ရှင်များထံ ပြန်လည်ပေးအပ်

လားရှိုး စက်တင်ဘာ ၅

ရှမ်းပြည်နယ်(မြောက်ပိုင်း) လားရှိုးမြို့တွင် ယခုနှစ်မိုးရာသီအတွင်း ခိုးမှုများဆက်တိုက်ဆိုသလိုဖြစ်ပွားခဲ့ပြီး ဒုတိယ ပြည်နယ်ရဲတပ်ဖွဲ့မှူး၏ ညွှန်ကြားမှု၊ ခရိုင်ရဲတပ်ဖွဲ့မှူး၏ကြီးကြပ်မှု၊ မြို့နယ်ရဲတပ်ဖွဲ့မှူး၏ အနီးကပ်ကွပ်ကဲမှုဖြင့် ပြစ်မှုကျူးလွန်သူများ ပေါ်ပေါက်အောင်ကြိုးပမ်းခဲ့ရာ ပြစ်မှုကျူးလွန်သူအများစုကို ဖမ်းဆီးရမိပြီး သိမ်းဆည်းရမိထားသည့် ခိုးရာပါ သက်သေခံပစ္စည်းများကို ပိုင်ရှင်ထံပြန်လည်ပေးအပ်ခဲ့ကြောင်း သိရသည်။

ခိုးမှုကျူးလွန်ခံရသောသက်သေခံပစ္စည်းများကို လားရှိုးမြို့နယ်ရဲတပ်ဖွဲ့မှ ပြည်သူထံ ပြန်လည်ပေးအပ်ခြင်း အခမ်းအနားကို လားရှိုးမြို့ မြို့မရဲစခန်း ရဲသူရိန်ခန်းမ၌ စက်တင်ဘာ ၂ ရက်က ကျင်းပခဲ့ရာ ဆိုင်ကယ်မျိုးစုံ ၁၆ စီး၊ စလောင်းစက်နှစ်လုံး၊ တီဗွီနှစ်လုံး၊ မီးစက် တစ်လုံး၊ ဖုန်းဟန်းဆက်တစ်လုံး၊ CCTV အထိုင်စက် တစ်လုံး၊ Sony Digital Camera တစ်လုံးနှင့် ပိတ်အုပ် လေးအုပ်တို့ကို ပစ္စည်းပိုင်ရှင်များထံ ပြန်လည်ပေးအပ်နိုင်ခဲ့ကြောင်း သိရသည်။ ပြန်လည်ပေးအပ်ပွဲသို့ လားရှိုးခရိုင်ရဲတပ်ဖွဲ့မှူး၊ မြို့နယ်ရဲတပ်ဖွဲ့မှူး၊ အမှတ် (၆၅) ယာဉ်ထိန်းရဲတပ်ဖွဲ့စုမှူးနှင့် တာဝန်ရှိသူများ၊ ရပ်ကွက်အုပ်ချုပ်ရေးမှူးများနှင့် ပစ္စည်းပိုင်ရှင်များ တက်ရောက်ကြသည်။

ပစ္စည်းများ ပေးအပ်ပွဲတွင် လားရှိုးမြို့နယ်ရဲတပ်ဖွဲ့မှူးက ခိုးမှုများ ဖော်ထုတ်ဖမ်းဆီးနိုင်မှု အခြေအနေများကို ရှင်းလင်းတင်ပြသည်။

ထို့နောက် ခရိုင်ရဲတပ်ဖွဲ့မှူးက အမှာစကားပြောကြားခဲ့ပြီး တာဝန်ရှိသူများက ပစ္စည်းပိုင်ရှင်များအား သက်သေခံပစ္စည်းများ လက်ဝယ်အရောက် ပေးအပ်ခဲ့ရာ**(ဝဲပုံ)** ပစ္စည်းပိုင်ရှင်များက လက်ခံယူပြီး ပစ္စည်းပိုင်ရှင်တစ်ဦးဖြစ်သူ ဦးလမင်းက ကျေးဇူးတင်စကား ပြန်လည်ပြောကြားသည်။

လားရှိုးမြို့နယ် ရဲတပ်ဖွဲ့သည် ဩဂုတ် ၁ ရက် မှ ၃၁ ရက်အတွင်း ခိုးမှုနှင့် လုယက်မှုတွင် ၂၇ ဦးကို ဖမ်းဆီးရမိခဲ့ပြီး ခိုးမှု (၄၂) မှု၊ လုယက်မှု(၂၀)တို့ကို ဖော်ထုတ်နိုင်ခဲ့ကာ ဆိုင်ကယ် ၃၈ စီး၊ တီဗွီ တစ်လုံး၊ မီးစက်တစ်လုံး၊ စလောင်းဖမ်းစက်သုံးခုတို့ကို သိမ်းဆည်းနိုင်ခဲ့ပြီး ဆိုင်ကယ် ၅၆ စီး၊ ဟန်းဆက်ကိုးလုံး၊ ရွှေနားကပ်တစ်ရန်၊ ငွေကျပ် ၁၈၉၀၀၀ ကို သိမ်းဆည်းရန်ကျန်နေသေးကြောင်း သိရသည်။ **ဗိုလ်ဗိုလ်**

ရေစကြိုမြို့မဈေးကြီး မီးသတ်ကားပြုပြင်ရန် လှူဒါန်း

ရေစကြို စက်တင်ဘာ ၅

မကွေးတိုင်းဒေသကြီး ရေစကြိုမြို့ (မြို့မဈေး) အမှတ်(၁၊၂) အရန်မီးသတ်တပ်ဖွဲ့တွင် အသုံးပြုလျက်ရှိသော မီးသတ်ယာဉ် ထိန်းသိမ်းပြုပြင်ရန် အလှူငွေပေးအပ်ပွဲကို စက်တင်ဘာ ၃ ရက်က မြို့နယ်စည်ပင်သာယာရေးအဖွဲ့အစည်းအဝေးခန်းမ၌ ကျင်းပရာ မြို့နယ်စည်ပင်သာယာရေးကော်မတီဥက္ကဋ္ဌ ဦးဘိုးဝင်းက ဝမ်းမြောက်စကားပြောကြားသည်။

ရန်ကုန်မြို့နေ ကွယ်လွန်သူ ဦးနေဝင်း-ဒေါ်ခင်မေသန်းတို့အား အမှူးထား၍ ဦးအေးဇော်ဝင်း ဇနီး ဒေါက်တာ ဒေါ်စန္ဒာဝင်းနှင့် သား ဦးအေးနေဝင်း၊ ဦးကျော်နေဝင်း၊ ဦးဖွဲ့နေဝင်းတို့က ရေစကြို (မြို့မဈေး) မီးသတ်ယာဉ်ပြုပြင်ရန် အလှူငွေကျပ်၁၀ သိန်းကို ရေစကြိုမြို့နယ်အသင်း (ရန်ကုန်) ဦးသော်တာမှတစ်ဆင့် ပေးအပ်လှူဒါန်းရာ မြို့မဈေး မီးဘေး ကြီးကြပ်မှုကော်မတီဥက္ကဋ္ဌ ဦးအောင်သူက လက်ခံယူပြီး ဂုဏ်ပြုမှတ်တမ်းလွှာပြန်လည်ပေးအပ်၍ ကျေးဇူးတင်စကားပြောကြားသည်။ **(အောက်ပုံ)**

အလှူငွေပေးအပ်ပွဲသို့ မြို့နယ်စည်ပင်သာယာရေးကော်မတီဝင်များ၊ မြို့မဈေးကော်မတီဝင်များ၊ ဖိတ်ကြားထားသူများ၊ အရန်မီးသတ်တပ်ဖွဲ့ဝင်များ တက်ရောက်ကြသည်။ **ဖေထွဏ်းဇော်(ရေစကြို)**

သတင်းတို

နေ့စားလပေးဆရာများ ပြင်ဦးလွင်၌ ခန့်အပ်

မန္တလေးတိုင်းဒေသကြီး ပြင်ဦးလွင်မြို့နယ် ပညာရေးဌာန၌ နေ့စားလပေးမူလတန်းပြ ဆရာခြောက်ဦးနှင့် ဆရာမ ၁၀၅ ဦးကို စက်တင်ဘာ ၁ ရက်က ခန့်အပ်ခဲ့ပြီး မြို့နယ်ပညာရေးမှူး ဦးဇော်လင်းနှင့် ဒုတိယမြို့နယ်ပညာရေးမှူးတို့က ဆရာ ဆရာမများအား မိမိတို့တာဝန်ကျရာ မူလတန်း၊ အလက(ခွဲ) နှင့် အထက(ခွဲ) ကျောင်းများအလိုက် ဆက်သွယ်ညှိနှိုင်းကာ တာဝန်ထမ်းဆောင်ရာတွင် လိုအပ်သည်များကို ပံ့ပိုးပေးခဲ့ကြောင်း သိရသည်။ **(၀၃၂)**

ဖျာပုံမြို့ ဘိုးဘွားရိပ်သာသို့ ကွန်ကရစ်ရေစင်နှင့် ဆေးဝါးများထောက်ပံ့လှူဒါန်းပွဲ ကျင်းပ

ဖျာပုံ စက်တင်ဘာ ၅

ဧရာဝတီတိုင်းဒေသကြီး ဖျာပုံခရိုင် ဖျာပုံမြို့ အမှတ်(၁၈)ရပ်ကွက်ရှိ ကန်တော်မင်္ဂလာဘိုးဘွားရိပ်သာသို့ ငွေကျပ် ၁၅ သိန်းတန်ဖိုးရှိဂါလန်၄၀၀ ဆံ့ ကွန်ကရစ်ရေစင်နှင့် ဘိုးဘွားများအတွက် ဆေးဝါးများ ထောက်ပံ့လှူဒါန်းပွဲကို စက်တင်ဘာ ၂ ရက်က ကျင်းပသည်။

ဖျာပုံမြို့နယ် ဖွံ့ဖြိုးတိုးတက်ရေး အထောက်အကူပြုကော်မတီ ဥက္ကဋ္ဌ ဦးရာဂျူး(ခ)ဦးအောင်ခိုင်ဝင်း မိသားစုက ဘိုးဘွားရိပ်သာတွင် အသုံးပြုရန်အတွက် ရေစင်နှင့် ဘိုးဘွားများ လိုအပ်သည့် ဆေးဝါးများကို ပေးအပ်လှူဒါန်းရာ တာဝန်ရှိသူများနှင့် ဘိုးဘွားများက လက်ခံယူခဲ့ကြသည်။

ဖျာပုံမြို့ရှိ ကန်တော်မင်္ဂလာ ဘိုးဘွားရိပ်သာကို ကနိလူငယ်ဖွံ့ဖြိုးရေး ပရဟိတဂေဟာ တည်ထောင်သူ ကနိပရဟိတဆရာတော်က ၁၉၉၁ ခုနှစ်တွင် စတင်တည်ထောင်ဖွင့်လှစ်ခဲ့ခြင်းဖြစ်ပြီး ယခုအခါ ခိုကိုးရာမဲ့ ဘိုးဘွား ၂၀ ကျော်ကို စောင့်ရှောက်ထားကြောင်း၊ စက်တင်ဘာ ၆ ရက်တွင် ဖျာပုံကန်တော်မင်္ဂလာ ဘိုးဘွားရိပ်သာ စတင်တည်ထောင်စဉ် ကတည်းက နေထိုင်လာခဲ့သည့် အဘွားဒေါ်ဖွားရှင်၏ အသက်တစ်ရာပြည့် မွေးနေ့ပွဲကို စေတနာရှင်များစုပေါင်း၍ ကျင်းပမည်ဖြစ်ကြောင်း သိရသည်။

ထို့အပြင် လာမည့် အောက်တိုဘာ ၁ ရက်တွင် ဘိုးဘွားရိပ်သာ ထိန်းသိမ်းစောင့်ရှောက်ရေး အဖွဲ့နှင့် စေတနာရှင်များ ပူးပေါင်း၍ အပြည်ပြည်ဆိုင်ရာ သက်ကြီးရွယ်အိုများနေ့ အထိမ်းအမှတ် အခမ်းအနားနှင့် အလှူငွေများပေးအပ်လှူဒါန်းပွဲကို စည်ကားသိုက်မြိုက်စွာ ကျင်းပနိုင်ရန်အတွက် စီစဉ်ဆောင်ရွက်လျက်ရှိကြောင်းနှင့် ဆက်သွယ်လိုပါက ဥက္ကဋ္ဌ ဦးဗဟိန်း ဖုန်း-၀၉-၄၉၅၅၆၀၊ ဒုတိယဥက္ကဋ္ဌ ဦးတင်အေး ဖုန်း-၀၉-၈၅၉၀၅၈၉၊ အတွင်းရေးမှူး ဦးသိန်းလှိုင် ဖုန်း-၀၉-၂၅၀၁၂၃၁၂၀ တို့သို့ ဆက်သွယ်နိုင်ကြောင်း သိရသည်။ **သူဇာနွယ်(ဖျာပုံ)**

မန္တလာကောလိပ်ကျောင်းသားများ တိုကျို ခရီးသွားလုပ်ငန်းအစီအစဉ်သို့ တက်ရောက်

မန္တလေး စက်တင်ဘာ ၅

ပညာရေးဝန်ကြီးဌာန အဆင့်မြင့်ပညာဦးစီးဌာန(အထက်မြန်မာပြည်) မန္တလာကောလိပ် ၂၀၁၃-၂၀၁၄ ပညာသင်နှစ် ခရီးသွားစီမံခန့်ခွဲမှုပညာဘာသာရပ်မှ ဒုတိယနှစ်ကျောင်းသားကျောင်းသူ ကိုးဦးသည် ဂျပန်နိုင်ငံ တိုကျိုမြို့၌ ကျင်းပသော ခရီးသွားလုပ်ငန်းဆိုင်ရာ လေ့လာသင်ယူမှုအစီအစဉ်သို့ တက်ရောက်ရန် စက်တင်ဘာ ၂ ရက်က ထွက်ခွာသွားကြောင်း သိရသည်။

အဆိုပါ လေ့လာသင်ယူမှု အစီအစဉ်ကို ဂျပန်နိုင်ငံ Japan- East Asia Network of Exchange for Students and Youths 2.0(Jenessy 2.0) အစီအစဉ်ဖြင့် ပြုလုပ်ပေးခြင်းဖြစ်ကြောင်း သိရသည်။ **အောင်သူရ(မန္တလေး)**

ပြည်ထောင်စုသမ္မတမြန်မာနိုင်ငံတော်
စစ်ကိုင်းတိုင်းဒေသကြီးအစိုးရအဖွဲ့
မုံရွာမြို့

လျှောက်လွှာခေါ်ယူခြင်း

ကြော်ငြာစာအမှတ် ၂/၂၀၁၄
၁၃၇၆ခုနှစ် တော်သလင်းလဆန်း ၈ရက်
(၂၀၁၄ခုနှစ် စက်တင်ဘာ ၁ရက်)

၁။ စစ်ကိုင်းတိုင်းဒေသကြီးအတွင်းရှိ ဆေးရုံကြီးများ/ခရိုင်/မြို့နယ်ဒေသန္တရကျန်းမာရေးဦးစီးဌာနများ/ကျောင်းကျန်းမာရေးဌာနများတွင် တာဝန်ထမ်းဆောင်ရန် သွားဘက်ဆိုင်ရာ ဆရာဝန် ရာထူး (လစာနှုန်း-၁၄၀၀၀၀-၂၀၀၀-၁၅၀၀၀၀)နေရာများအတွက် လျှောက်လွှာများ တင်သွင်းနိုင်ပါသည်။

ရာထူး	လစ်လပ်	ပညာအရည်အချင်း
သွားဘက်ဆိုင်ရာဆရာဝန်	(၁၆)နေရာ	ဆေးပညာဘွဲ့ (B.D.S) (၂၀၁၃ခုနှစ် ဒီဇင်ဘာလထိဘွဲ့ရရှိပြီးဖြစ်ရမည်။)

၂။ လျှောက်ထားသူသည်
(က) ပြည်ထောင်စုသမ္မတမြန်မာနိုင်ငံသားဖြစ်ရမည်။
(ခ) မြန်မာနိုင်ငံဆေးကောင်စီမှ အသိအမှတ်ပြုခြင်းခံထားရသည့်(B.D.S)ဘွဲ့ရရှိသူဖြစ်ရမည်။
(ဂ) ၂၆-၉-၂၀၁၄ရက်တွင် အသက် (၃၅)နှစ်ထက် မကျော်လွန်သူဖြစ်ရမည်။
(ဃ) ကျန်းမာရေးကောင်းမွန်ပြီး ကျန်းမာရေး (က)အဆင့် ဆေးလက်မှတ်တင်ပြနိုင်သူဖြစ်ရမည်။
(င) စစ်ကိုင်းတိုင်းဒေသကြီးအတွင်း နေရာဒေသမရွေး သွားရောက်တာဝန်ထမ်းဆောင်နိုင်သူဖြစ်ရမည်။
(စ) ပြစ်မှုကင်းရှင်းသူဖြစ်ရမည်။

၃။ လျှောက်လွှာကို စစ်ကိုင်းတိုင်းဒေသကြီးအစိုးရအဖွဲ့ရုံး၌ ဝယ်ယူလျှောက်ထားနိုင်ပြီး ၂၆-၉-၂၀၁၄ရက်အရောက် လူကိုယ်တိုင် (သို့မဟုတ်) စာတိုက်မှတစ်ဆင့် စစ်ကိုင်းတိုင်းဒေသကြီးအစိုးရအဖွဲ့ရုံးသို့ ပေးပို့လျှောက်ထားရမည်။ ရေးဖြေစာမေးပွဲကို စစ်ကိုင်းတိုင်းဒေသကြီး မုံရွာမြို့တွင် ဖြေဆိုရမည်။ လျှောက်လွှာပိတ်ရက် ၂၆-၉-၂၀၁၄ရက်ထက် ကျော်လွန်ပေးပို့လာသောလျှောက်လွှာများကို လက်ခံမည်မဟုတ်ပါ။

၄။ စာမေးပွဲဝင်ကြေး (၅၀၀ိ/-)အား စစ်ကိုင်းတိုင်းဒေသကြီးအစိုးရအဖွဲ့ ငွေစာရင်းအမှတ် MD-022102 သို့ပေးသွင်းရမည်။

၅။ ရေးဖြေ၊ နှုတ်ဖြေ စစ်ဆေးမှုအတွက် လေ့လာရန် လိုအပ်ချက်များနှင့်စပ်လျဉ်း၍ ပြည်ထောင်စုရာထူးဝန်အဖွဲ့၏ ၃-၃-၂၀၁၄ရက်စွဲပါစာအမှတ် ၂၂၁/ရွေးချယ်ရေး(အဓိက)/၂၀၁၄ ဖြင့် ထုတ်ပြန်ထားသော ပြည်ထောင်စုရာထူးဝန်အဖွဲ့က ကြော်ငြာခေါ်ယူသော ရာထူးများအတွက် လျှောက်လွှာတင်သွင်းသူများလိုက်နာရန် လမ်းညွှန်ချက်စာစောင်ပါ သတ်မှတ်ချက်များနှင့်အညီ လိုက်နာဆောင်ရွက်ရန် ဖြစ်သည်။

၆။ ရေးဖြေစာမေးပွဲကို စစ်ကိုင်းတိုင်းဒေသကြီး မုံရွာမြို့တွင် ကျင်းပမည်။ ၄-၁၀-၂၀၁၄ ရက် (စနေနေ့) ၁၀း၀၀နာရီတွင် မြန်မာစာနှင့် အထွေထွေဗဟုသုတဘာသာများကိုလည်းကောင်း၊ ၅-၁၀-၂၀၁၄ရက် (တနင်္ဂနွေနေ့) ၁၀း၀၀နာရီတွင် အင်္ဂလိပ်စာဘာသာကိုလည်းကောင်း ဖြေဆိုရမည်။

၇။ စာမေးပွဲဖြေဆိုခွင့် ကတ်ပြားများကို ၁-၁၀-၂၀၁၄ရက်မှ ၃-၁၀-၂၀၁၄ရက်အထိ စစ်ကိုင်းတိုင်းဒေသကြီး အလုပ်သမားညွှန်ကြားရေးဦးစီးဌာနတွင် ထုတ်ပေးမည်။

၈။ သွားဘက်ဆိုင်ရာဆရာဝန်ရာထူးအတွက် လျှောက်ထားသူဦးရေသည် လစ်လပ်ရာထူး (၁၆)နေရာထက် လျော့နည်းနေလျှင်ဖြစ်စေ၊ တူညီနေလျှင်ဖြစ်စေ၊ ပိုမိုသည့်တိုင်အောင် ကွာခြားချက်များပြားခြင်းမရှိလျှင်ဖြစ်စေ ထိုရာထူးအတွက် ရေးဖြေစာမေးပွဲစစ်ဆေးခြင်းမပြုတော့ဘဲ လျှောက်ထားသူများကို အကြောင်းကြားခေါ်ယူကာ လူတွေ့စစ်ဆေးရွေးချယ်ခြင်းဆောင်ရွက်ပါမည်။

၉။ အခြားစုံစမ်းမေးမြန်းလိုချက်ရှိပါက စစ်ကိုင်းတိုင်းဒေသကြီးအစိုးရအဖွဲ့ရုံး တယ်လီဖုန်းအမှတ် ဖုန်း-၀၇၁-၂၄၁၇၀၊ ၀၇၁-၂၂၇၇၃၊ စစ်ကိုင်းတိုင်းဒေသကြီး ကျန်းမာရေးဦးစီးဌာန ဖုန်း-၀၇၁-၂၂၆၁၅၊ ၀၇၁-၂၂၇၁၅နှင့် စစ်ကိုင်းတိုင်းဒေသကြီး အလုပ်သမားညွှန်ကြားရေးဦးစီးဌာန ဖုန်း-၀၇၁-၂၂၉၇၂သို့ လူကိုယ်တိုင်ဖြစ်စေ၊ တယ်လီဖုန်းဖြင့်ဖြစ်စေ ဆက်သွယ်စုံစမ်းမေးမြန်းနိုင်ပါသည်။

မွေးသက္ကရာဇ်နှင့် ဖခင်အမည်မှန်

အထက (၅) နေပြည်တော်တွင် ပညာသင်ကြားနေသော အဋ္ဌမတန်း(က)မှ မယွန်းနဒီ၏ မွေးသက္ကရာဇ်မှာ ၂-၂-၂၀၀၀၊ သတ္တမတန်း (ဂ)မှ မောင်လက်ယာထွန်း၏မွေးသက္ကရာဇ်မှာ ၁၁-၁၂-၂၀၀၂နှင့် ပဉ္စမတန်း (ဃ)မှ မောင်ပြည့်ဖြိုးစံ၏ မွေးသက္ကရာဇ်မှာ ၁၁-၁၁-၂၀၀၄တို့မှာအမှန်ဖြစ်ပြီး ဖခင်၏အမည်မှန်မှာ ဦးအောင်ညွှန့်ဦးဖြစ်ပါသည်။

အိတ်ဖွင့်တင်ဒါခေါ်ယူခြင်း

၁။ မကွေးတိုင်းဒေသကြီးအတွင်းရှိ မြို့နယ်အသီးသီးတွင် ဖွဲ့စည်းထားသော အရန်မီးသတ်တပ်ဖွဲ့ဝင်များအတွက် တူညီဝတ်စုံများနှင့် ရှာဖွေကယ်ဆယ်ရေးတပ်ဖွဲ့ဝင်များအတွက် ရှာဖွေကယ်ဆယ်ရေးဝတ်စုံများကို မြန်မာကျပ်ငွေဖြင့် ဝယ်ယူလိုသဖြင့် လုပ်ငန်းရှင်များအား အိတ်ဖွင့်တင်ဒါ တင်သွင်းရန်ဖိတ်ခေါ်အပ်ပါသည်။

၂။ အိတ်ဖွင့်တင်ဒါပုံစံများနှင့် တင်ဒါစည်းကမ်းချက်များကို ကြေညာသည့်ရက်မှစ၍ ရုံးချိန်အတွင်း မကွေးတိုင်းဒေသကြီး မီးသတ်ဦးစီးဌာနမှူးရုံးတွင် လာရောက်ဝယ်ယူနိုင်ပါသည်။

၃။ အဆိုပါအိတ်ဖွင့်တင်ဒါများကို ၁-၁၀-၂၀၁၄ရက် ၁၆း၃၀နာရီ နောက်ဆုံးထား၍ မကွေးတိုင်းဒေသကြီး မီးသတ်ဦးစီးဌာနမှူးရုံးသို့ လာရောက်ပေးသွင်းရန်ဖြစ်ပါသည်။ **တင်ဒါစိစစ်ရွေးချယ်ရေးကော်မတီ**

လုံခြုံရေးနှင့် နယ်စပ်ရေးရာဝန်ကြီးဌာန
မကွေးတိုင်းဒေသကြီး၊ ဖုန်း-၀၆၃-၂၃၂၃၁၊ ၀၉-၄၇၂၀၂၉၃၆

အထူးကိုယ်စားလှယ်လွှဲစာရုပ်သိမ်းကြောင်းကြေညာခြင်း

ကျွန်တော်သည် တာချီလိတ်မြို့၊ လွယ်စတုံမြို့ပတ်လမ်းဘေးရှိ မြေဧက(၂၀) အနက်မှ (အလျားပေ၂၀၀×အနံပေ၄၀၀)ရှိမြေကွက်နှင့်ပတ်သက်၍ ကျွန်တော့်ကိုယ်စားရောင်းချ၊ ပေါင်နှံ၊ ငှားရမ်း တစ်နည်းနည်းဖြင့် လွှဲပြောင်းခြင်းစသော လုပ်ငန်းရပ်အတွက် ဒေါ်နန်းအွေ့ကျောက်အား တာချီလိတ်မြို့မြေစာရင်းရုံးတွင် ၁၅-၁၁-၂၀၁၃ ရက်၌ အထူးကိုယ်စားလှယ်လွှဲစာ ပေးအပ်ခဲ့ပါသည်။ယခုအခါ ကျွန်တော့်တွင်စိတ်အနှောင့်အယှက်များ ဖြစ်ပေါ်လာသဖြင့် ယင်းအထူးကိုယ်စားလှယ်လွှဲစာကို ၁၃-၆-၂၀၁၄ ရက်တွင် မြေစာရင်းရုံးတွင် ပြန်လည်၍ရုပ်သိမ်းပြီးဖြစ်ပါကြောင်းနှင့် ဒေါ်နန်းအွေ့ကျောက်၏ ဆောင်ရွက်ချက်များသည် ကျွန်တော်နှင့်ပတ်သက်မှုမရှိတော့ကြောင်း ကြေညာအပ်ပါသည်။

ဦးဇော်ဇော်ထွန်း ၁၀/ရမန(နိုင်)၀၉၆၅၂၆
ဝိန်းကျောက်၊ တာချီလိတ်မြို့

ပြည်တွင်းသတင်းနှင့်ဆောင်းပါး

ချင်းတွင်းမြစ်ရေတက်သဖြင့် နေအိမ်အချို့ ပြောင်းရွှေ့ရ

ရေစကြို စက်တင်ဘာ ၅

ရေစကြိုမြို့တွင် ချင်းတွင်းမြစ်ရေသည် စက်တင်ဘာ ၂ ရက် နေ့လယ်ပိုင်းက မြို့၏စိုးရိမ်ရေမှတ်အထိ မြင့်တက်ခဲ့ပြီး အောင်ချမ်းသာရေကာတာ ကျိုးပေါက်သွားသဖြင့် အမှတ် (၆) အောင်ချမ်းသာရပ်ကွက်နှင့် အမှတ်(၂) ပခန်းဇရပ်ရပ်ကွက်များမှ အနိမ့်ပိုင်းနေရာများတွင် အိမ်များအတွင်းသို့ ရေဝင်ရောက်ကာ အိမ်ခြေ ၃၀ ခန့်မှာ ရေလွတ်ရာသို့ ပြောင်းရွှေ့နေရကြောင်း သိရသည်။

"ကျွန်မတို့က ပခန်းဇရပ် ရပ်ကွက်မှာ နေတာပါ၊ ရေတွေဝင်လာတော့ နေမရလို့ တောင်သာဘုန်းတော်ကြီးကျောင်းနဲ့ ပခန်းဇရပ်မီးကင်းအနီးကို ကိုယ့်အစီအစဉ်နဲ့ကိုယ် ပြောင်းရွှေ့နေရပါတယ်။ လူတချို့လည်း တုပ်ကွေးဖျား ဖျားနေတယ်" ဟု ရေဘေးကြောင့် ပြောင်းရွှေ့နေရသူ အမျိုးသမီးတစ်ဦးက စက်တင်ဘာ ၃ ရက်တွင် ပြောသည်။

"မနေ့က အောင်ချမ်းသာတာပေါင်ကျိုးခါစမှာ ရပ်ကွက်သားတွေ စုပြီး ပိတ်ကြတာပဲ၊ မရဘူး၊ ဆည်မြောင်းက လာကြည့်ပြီး လုပ်ပေးမယ် ပြောပေမယ့် အချိန်မီမတားဆီးနိုင်တော့ လေးငါးတောင်လောက် ကျိုးရာကနေ အခုတော့ ၁၀ တောင်၊ ၁၅ တောင်လောက်ဖြစ်သွားတယ်" ဟု ပြောသည်။

ရေဘေးကြောင့် လူနှင့် ကျွဲ၊ နွား များ ဆုံးရှုံးမှုမရှိသော်လည်း ရေဘေးသင့်အိမ်ထောင်စုများမှာ ပြောင်းရွှေ့နေထိုင်ရခြင်းကြောင့် နေရာအခက်အခဲနှင့် စားသောက်ရေးအဆင်မပြေမှုများ ကြုံတွေ့နေရကြောင်းနှင့် ကျန်းမာရေးစောင့်ရှောက်မှုအပါအဝင် အကူအညီများ လိုအပ်လျက်ရှိနေကြောင်း သိရသည်။

ဖေထွဏ်းဇော်(ရေစကြို)

ကိုယ့်အားကိုယ်ကိုး ငြိမ်းချမ်းအေးစာကြည့်တိုက် ဟသ်ာတမြို့နယ်၌ ဖွင့်လှစ်

ဟသ်ာတ စက်တင်ဘာ ၅

ဟသ်ာတမြို့နယ် ပဲကြီးကျွန်းအုပ်စု လက်ပံစုကျေးရွာတွင် ကျေးရွာနေပြည်သူများ စာဖတ်နှုန်းတိုးလာစေရေးအတွက် ငြိမ်းချမ်းအေး ကိုယ့်အားကိုယ်ကိုး စာကြည့်တိုက်ကို ဩဂုတ် ၃၁ ရက်က စာကြည့်တိုက်အဆောက်အအုံသစ်ရှေ့၌ ဖွင့်လှစ်ခဲ့သည်။

စာကြည့်တိုက်အဆောက်အအုံသစ်ကို ဟသ်ာတမြို့နယ် ပြည်သူ့လွှတ်တော်ကိုယ်စားလှယ် သီရိပျံ့ချီဦးဌေးဦး၊ ဧရာဝတီတိုင်းဒေသကြီးအစိုးရ သစ်တောနှင့်သတ္တုဝန်ကြီး ဦးစိုးမြင့်နှင့် ဟသ်ာတမြို့နယ် အမျိုးသားလွှတ်တော်ကိုယ်စားလှယ် ဦးညွှန့်လှိုင်တို့က ဖဲကြိုးဖြတ်ဖွင့်လှစ်ပေးကြခဲ့သည်။ ထို့နောက် ပြည်သူ့လွှတ်တော်ကိုယ်စားလှယ် ဦးဌေးဦးက အမှာစကားပြောကြားပြီး ခရိုင်နှင့်မြို့နယ် မိခင်နှင့်ကလေးစောင့်ရှောက်ရေးအသင်းများက စာအုပ်စာစောင်များကို စာကြည့်တိုက်သစ်သို့ လှူဒါန်းခဲ့သည်။

ထို့နောက် ငြိမ်းချမ်းအေး ကိုယ့်အားကိုယ်ကိုးစာကြည့်တိုက်ကို ငွေကျပ်သိန်း၂၈၀ ကျော်အကုန်အကျခံ ဆောက်လုပ်လှူဒါန်းသည့်အပြင် စာအုပ်စာစောင်များလှူဒါန်းခဲ့သော ရန်ကုန်တိုင်းဒေသကြီး စမ်းချောင်းမြို့နယ် အေးစေတီကျောင်းတိုက် ငြိမ်းချမ်းအေးဓမ္မာရုံမှ ဆရာတော်ဦးတေဇနိယအား စာကြည့်တိုက်ဥက္ကဋ္ဌ ဦးစံမြင့်က ဂုဏ်ပြုမှတ်တမ်းလွှာဆက်ကပ်လှူဒါန်းရာ ဆရာတော်၏ကိုယ်စား ကျေးရွာအုပ်ချုပ်ရေးမှူး ဦးနိုင်ဦးက လက်ခံယူခဲ့သည်။

ထို့နောက် စာကြည့်တိုက်နာယက ဦးလှအုန်းက ကျေးရွာပြည်သူများကိုယ်စား ကျေးဇူးတင်စကားပြန်လည်ပြောကြားခဲ့သည်။ ငြိမ်းချမ်းအေး ကိုယ့်အားကိုယ်ကိုးစာကြည့်တိုက် အဆောက်အအုံသစ်သည် အလျား ပေ ၃၀၊ အနံ ၄၄ ပေ၊ သွပ်မိုး၊ အာရ်စီနှစ်ထပ်ဖြစ်ပြီး ကျေးရွာနေပြည်သူများ စာပေလေ့လာဖတ်ရှုခြင်းဖြင့် အသိပညာဗဟုသုတ တိုးတက်လာစေရန် ရည်ရွယ်ဖွင့်လှစ်ခြင်းဖြစ်ကြောင်း သိရသည်။

(ခရိုင် ပြန်/ဆက်)

မင်းလှကန်ရေနည်း၍ သာစည်မြို့သုံးရန်အတွက် မြေအောက်ရေပေးဝေ

သာစည် စက်တင်ဘာ ၅

မန္တလေးတိုင်းဒေသကြီး သာစည်မြို့ မြို့နေပြည်သူများ သုံးရေနှင့် မြို့နယ်အတွင်းရှိ စိုက်ပျိုးရေးလုပ်ငန်းများအတွက် စိုက်ပျိုးရေများ ပေးဝေလျက်ရှိသော မင်းလှကန်ကြီး ရေနည်းနေပြီဖြစ်၍ မြို့နေပြည်သူများအတွက် သုံးရေကို အဝီစိမြေအောက်ရေများမှရယူပြီး ရေပေးဝေလျက်ရှိကြောင်း သိရသည်။

"ဒီနှစ်မိုးတွင်းကာလ မိုးရွာသွန်းမှုက မင်းလှကန်ထဲကို ရေဝင်ရောက်မှုမရှိတော့ မင်းလှကန်ကြီး ရေနည်းသွားပါပြီ၊ မင်းလှကန်ကနေ မိုးစပါးစိုက်ပျိုးဖို့ ပျိုးထောင်ရေကိုတော့ ပေးဝေနေပြီး မြို့နေပြည်သူများရဲ့သုံးရေကိုတော့ အဝီစိမြေအောက်ရေများမှယူပြီး ပုံမှန်အတိုင်းပေးဝေနေတဲ့အတွက် မြို့နေပြည်သူများအနေနဲ့ သုံးရေ အခက်အခဲမရှိပါဘူး။ ယခင်နှစ်ကလည်း မင်းလှကန်ကြီး ရေခန်းခြောက်သွားခဲ့ပြီး စက်တင်ဘာလနောက်ဆုံးပတ်မှာ မိုးရွာသွန်းမှုများတော့မှ မင်းလှကန်ကြီး ရေပြည့်ခဲ့တာပါ။ ဒီနှစ်လည်း မနှစ်ကလို မင်းလှကန်ရေပြည့်အောင် မိုးရွာရင်တော့ သာစည်မြို့ရဲ့သုံးရေနဲ့ စိုက်ပျိုးရေကို အလုံအလောက် ပေးဝေနိုင်မှာ ဖြစ်ပါတယ်"ဟု သာစည်မြို့နယ်ဒေသခံတစ်ဦးက ပြောသည်။

သာစည်မြို့ မင်းလှကန်ကြီးသည် မြို့နေပြည်သူများ သုံးရေအတွက်သာမက စိုက်ပျိုးရေးလုပ်ငန်းများအတွက်လည်း များစွာအထောက်အကူပြုလျက်ရှိသော ရေကန်ကြီးဖြစ်၍ သုံးရေအတွက် မပူရသော်လည်း စိုက်ပျိုးရေး လုပ်ငန်းများမှာ ကန်ရေပြည့်အောင် မိုးရွာရန် မျှော်လင့်နေကြကြောင်း သိရသည်။

မျိုးမင်း(သာစည်)

ကျောင်းနေအရွယ်ကလေးများ နို့တိုက်ကျွေးရေးအစီအစဉ်အရ ဇလွန်မြို့ အမက (ညောင်ပင်ဈေး)ကျောင်းတွင် ဇလွန်မြို့နယ်အုပ်ချုပ်ရေးမှူး ဦးထွန်းဆန်းဝင်းမိသားစုက ကျောင်းသား ကျောင်းသူ ၃၅၀ တို့အား စက်တင်ဘာ ၂ ရက်က နွားနို့တိုက်ကျွေးစဉ်။ အေးမြင့်သိန်း

နိုင်ငံတော်ဖွဲ့စည်းပုံအခြေခံဥပဒေဆိုင်ရာခုံရုံး
မော်တော်ယာဉ်များဝယ်ယူရန်
(အိတ်ဖွင့်တင်ဒါခေါ်ယူခြင်း)

၁။ နိုင်ငံတော်ဖွဲ့စည်းပုံအခြေခံဥပဒေဆိုင်ရာခုံရုံးတွင် အသုံးပြုရန်လိုအပ်လျက်ရှိသော အောက်ဖော်ပြပါ မော်တော်ယာဉ်များအား မြန်မာကျပ်ငွေဖြင့် ဝယ်ယူလိုပါသဖြင့် အိတ်ဖွင့်တင်ဒါများ တင်သွင်းနိုင်ရန် ဖိတ်ခေါ်ပါသည်-

(က) Toyota Corolla 1300 CC နှင့်အထက် ၃-စီး Saloon

(ခ) **တင်ဒါပိတ်မည့်ရက်** ၁၉-၉-၂၀၁၄ ရက် (၁၆:၀၀)နာရီ

(ဂ) **တင်ဒါတင်သွင်းရမည့်နေရာ** ရုံးအမှတ်(၅၄)၊ နိုင်ငံတော်ဖွဲ့စည်းပုံအခြေခံဥပဒေဆိုင်ရာခုံရုံး

၂။ တင်ဒါပုံစံနှင့် အသေးစိတ်အချက်အလက်များကို ဖုန်း-၀၆၇-၄၃၀၂၄၀၊ ၀၆၇-၄၃၀၂၄၁ တို့သို့ ရုံးချိန်အတွင်း ဆက်သွယ်မေးမြန်းနိုင်ပါသည်။

အိတ်ဖွင့်တင်ဒါစိစစ်ရေးအဖွဲ့
နိုင်ငံတော်ဖွဲ့စည်းပုံအခြေခံဥပဒေဆိုင်ရာခုံရုံး

လယ်ယာစိုက်ပျိုးရေးနှင့်ဆည်မြောင်းဝန်ကြီးဌာန
ကရင်ပြည်နယ် စိုက်ပျိုးရေးဦးစီးဌာန
အိတ်ဖွင့်တင်ဒါခေါ်ယူခြင်း

၁။ စိုက်ပျိုးရေးဦးစီးဌာန၊ ကရင်ပြည်နယ်အတွင်းရှိ အောက်ဖော်ပြပါ ပြည်နယ် ခရိုင်၊ မြို့နယ်နှင့် မြို့များတွင် ပြည်နယ်ငွေစာရင်းတာဝန်ခံ အိမ်(၁)လုံး၊ မြို့နယ်ဦးစီးမှူး နေအိမ်(၆)လုံး၊ မြို့ဦးစီးမှူးရုံး (၁)လုံး၊ (၆)ခန်းတွဲဝန်ထမ်းအိမ်ရာ (၁)လုံး ဆောက်လုပ်ခြင်းအတွက် တရားဝင်အသိအမှတ်ပြုအဖွဲ့အစည်းကုမ္ပဏီ၊ ကန်ထရိုက်တာများထံမှ အိတ်ဖွင့်တင်ဒါများ တင်သွင်းရန် ဖိတ်ခေါ်အပ်ပါသည်။

စဉ်	အဆောက်အအုံအမျိုးအမည်	အရေအတွက်
(က)	ပြည်နယ်ငွေစာရင်းတာဝန်ခံအိမ်၊ ဘားအံ (၃၁'×၂၈'×၁၃') အရွယ်အစား	(၁)လုံး
(ခ)	မြို့နယ်ဦးစီးမှူးနေအိမ် (၃၁'×၂၈'×၁၃')အရွယ်အစား ဘားအံ၊ လှိုင်းဘွဲ့၊ ကော့ကရိတ်၊ မြဝတီ၊ ကြာအင်းဆိပ်ကြီး၊ သံတောင်ကြီး	(၆)လုံး
(ဂ)	လိပ်သိုမြို့ဦးစီးမှူးရုံးတည်ဆောက်ခြင်း (၄၀'×၂၀'×၁၂') အရွယ်အစား	(၁)လုံး
(ဃ)	(၆)ခန်းတွဲ ဝန်ထမ်းအိမ်ရာ (၉၀'×၃၅'×၁၂')အရွယ်အစား မြဝတီခရိုင်၊ မြဝတီမြို့	(၁)လုံး

၂။ **တင်ဒါတင်သွင်းရမည့်ရက်** - ၂၉-၉-၂၀၁၄ ရက်

၃။ **တင်ဒါစိစစ်ရွေးချယ်မည့်ရက်** - ၂၉-၉-၂၀၁၄ ရက်

၄။ အိတ်ဖွင့်တင်ဒါလျှောက်လွှာပုံစံများကို စိုက်ပျိုးရေးဦးစီးဌာန၊ ကရင်ပြည်နယ် ပြည်နယ်ဦးစီးမှူးရုံး ဘားအံမြို့တွင် ၉-၉-၂၀၁၄ရက်မှစ၍ ရုံးချိန်အတွင်းဝယ်ယူနိုင်ပြီး အသေးစိတ်သိရှိလိုပါက ဖုန်း-၀၅၈-၂၂၀၆၅၊ ဖုန်း-၀၅၈-၂၁၀၇၁၊ ဖုန်း-၀၉-၈၇၃၀၆၃၁တို့သို့ ဆက်သွယ်မေးမြန်းနိုင်ပါသည်။

စိုက်ပျိုးရေးဦးစီးဌာန၊ ကရင်ပြည်နယ်-ဘားအံမြို့

သိပ္ပံနှင့်နည်းပညာဝန်ကြီးဌာန
စက်မှုနှင့်သက်မွေးပညာဦးစီးဌာန
အစိုးရနည်းပညာအထက်တန်းကျောင်း(ဟသ်ာတ)
အိတ်ဖွင့်တင်ဒါခေါ်ယူခြင်း

၁။ အစိုးရနည်းပညာအထက်တန်းကျောင်း (ဟသ်ာတ)ရှိ စာသင်ဆောင် (အလျားပေ၇၀× အနံ ၃၂ပေ)အား အောက်ဖော်ပြပါအတိုင်း မြန်မာကျပ်ငွေဖြင့် ပြင်ဆင်နိုင်ရန်အတွက် အိတ်ဖွင့်တင်ဒါများတင်သွင်းကြရန် ဖိတ်ခေါ်ပါသည်။

စဉ် အကြောင်းအရာ/ဆောင်ရွက်မည့်လုပ်ငန်း

၁။ ခေါင်မိုးလဲလှယ်ခြင်းလုပ်ငန်း

၂။ မျက်နှာကြက် လဲလှယ်ခြင်းလုပ်ငန်း

၃။ ဆေးသုတ်ခြင်းလုပ်ငန်း

၂။ အိတ်ဖွင့်တင်ဒါပုံစံများကို ၈-၉-၂၀၁၄ရက်မှစ၍ ရုံးချိန်အတွင်း အစိုးရနည်းပညာအထက်တန်းကျောင်း(ဟသ်ာတ)တွင် လာရောက်ဝယ်ယူနိုင်ပြီး ၁၅-၉-၂၀၁၄ ရက် (၁၅:၃၀) နာရီနောက်ဆုံးထား၍ တင်ဒါများတင်သွင်းရမည်။

၃။ အိတ်ဖွင့်တင်ဒါပုံစံစည်းကမ်းချက်များနှင့် အသေးစိတ်အချက်အလက်များကို အစိုးရနည်းပညာအထက်တန်းကျောင်း (ဟသ်ာတ) ဖုန်း-၀၄၄-၂၁၇၃၈ နှင့် ၀၉-၄၂၂၄၈၉၅၇၁ တို့တွင် စုံစမ်းနိုင်ပါသည်။

တင်ဒါစိစစ်ရေးအဖွဲ့၊ အစိုးရနည်းပညာအထက်တန်းကျောင်း(ဟသ်ာတ)

ယာဉ်မှတ်ပုံတင်စာအုပ်မိတ္တူလျှောက်ထားခြင်း

ယာဉ်အမှတ် ၁၃ယ/၈၂၇၁၀ Honda Wave-100 ယာဉ်လက်ဝယ်ရှိသူ ဒေါ်မိုးချယ်ရီဝင်း ၁၀/မလမ(နိုင်)၁၉၉၄၉၄ က (ကမ-၃)ပျောက်ဆုံး၍ မိတ္တူထုတ်ပေးရန် လျှောက်ထားလာပါသဖြင့် ကြော်ငြာသည့်ရက်မှ ၁၅ရက်အတွင်း အောက်ဖော်ပြပါရုံးသို့ လူကိုယ်တိုင် လာရောက်ကန့်ကွက်နိုင်ပါသည်။

ကညန၊ ပြည်နယ်ဦးစီးမှူးရုံး(မော်လမြိုင်မြို့)

ယာဉ်မှတ်ပုံတင်စာအုပ်မိတ္တူလျှောက်ထားခြင်း

ယာဉ်အမှတ် ၂၅ယ/၇၈၁၉၀၊ Honda Wave 125 ယာဉ်လက်ဝယ်ရှိသူ ဦးဘဌေး ၁၀/မဒန(နိုင်)၀၇၄၅၃၆က(ကမ-၃)ပျောက်ဆုံး၍ မိတ္တူထုတ်ပေးရန် လျှောက်ထားလာပါသည်။ ကန့်ကွက်လိုပါက ခိုင်လုံသောအထောက်အထားများဖြင့် ကြော်ငြာသည့်ရက်မှ ၁၅ရက်အတွင်း အောက်ဖော်ပြပါရုံးသို့ လူကိုယ်တိုင် လာရောက်ကန့်ကွက်နိုင်ပါသည်။

ကညန၊ ပြည်နယ်ဦးစီးမှူးရုံး(မော်လမြိုင်မြို့)

ယာဉ်မှတ်ပုံတင်စာအုပ်မိတ္တူလျှောက်ထားခြင်း

ယာဉ်အမှတ် ၈ဃ/၆၉၅၁ SM Super Mann (SMLT 01)P/U (4x2)R ယာဉ်လက်ဝယ်ရှိသူ ဦးစိုးဝင်း ၉/မရတ(နိုင်)၀၃၈၂၉၆ က (ကမ-၃)ပျောက်ဆုံး၍ မိတ္တူထုတ်ပေးရန် လျှောက်ထားလာပါသည်။ ကန့်ကွက်လိုပါက ခိုင်လုံသောအထောက်အထားများဖြင့် ကြော်ငြာသည့်ရက်မှ ၁၅ရက်အတွင်း အောက်ဖော်ပြပါရုံးသို့ လူကိုယ်တိုင်လာရောက်ကန့်ကွက်နိုင်ပါသည်။

ကညန၊ ခရိုင်ရုံး(မန္တလေးတောင်ပိုင်း)၊ မန္တလေးမြို့

ယာဉ်မှတ်ပုံတင်စာအုပ် မိတ္တူလျှောက်ထားခြင်း

ယာဉ်အမှတ် DD/7388 ယာဉ်လက်ဝယ်ရှိသူ Sweet Home General Trading Co.,Ltd.က (ကမ-၃)ပျောက်ဆုံး၍ မိတ္တူထုတ်ပေးရန် လျှောက်ထားလာပါသည်။ ကန့်ကွက်လိုပါက ခိုင်လုံသောအထောက်အထားများဖြင့် ကြော်ငြာပါသည့်ရက်မှ ၁၅ရက်အတွင်း အောက်ဖော်ပြပါရုံးသို့ လူကိုယ်တိုင် လာရောက်ကန့်ကွက်နိုင်ပါသည်။

ကညန၊ ခရိုင်ရုံး(ရန်ကုန်အရှေ့ပိုင်း)၊ ရန်ကုန်မြို့

ယာဉ်မှတ်ပုံတင်စာအုပ် မိတ္တူလျှောက်ထားခြင်း

ယာဉ်အမှတ် ၁၉ယ/၃၃၃၆၂ ယာဉ်လက်ဝယ်ရှိသူ ဦးအောင်မြတ်သူ ၇/ကပက(နိုင်)၀၈၉၆၄၂က (ကမ-၃)ပျောက်ဆုံး၍ မိတ္တူထုတ်ပေးရန် လျှောက်ထားလာပါသည်။ ကန့်ကွက်လိုပါက ခိုင်လုံသောအထောက်အထားများဖြင့် ကြော်ငြာပါသည့်ရက်မှ ၁၅ရက်အတွင်း အောက်ဖော်ပြပါရုံးသို့ လူကိုယ်တိုင် လာရောက်ကန့်ကွက်နိုင်ပါသည်။

ကညန၊ ခရိုင်ရုံး(ပြည်)၊ ပြည်မြို့

ပြည်တွင်းသတင်းနှင့်ဆောင်းပါး

ဧရာဝတီမြစ်ကြောင်းအတွင်း လုယက်မှုများဖော်ထုတ်ဖမ်းဆီးရန် လှည့်ကင်းများဆောင်ရွက်

မန္တလေး စက်တင်ဘာ ၅

ဧရာဝတီမြစ်ကြောင်းအတွင်းရှိ ကုန်တင်သင်္ဘောနှင့် စက်လှေများအား မကြာခဏလုယက်မှုများကို အုပ်စုဖွဲ့ ကျူးလွန်နေသူများအား ဖော်ထုတ်ဖမ်းဆီးအရေးယူ ဆောင်ရွက်သွားရန်အတွက် မြန်မာနိုင်ငံရဲတပ်ဖွဲ့အနေဖြင့် မြို့နယ်အလိုက် လှည့်ကင်းဝပ်ကင်းများဖြင့် နေ့ ညမပြတ်စောင့်ဆိုင်း၍ ခရီးသွားပြည်သူများ အန္တရာယ်ကင်းရှင်းစေရန်နှင့် စိတ်ချမ်းသာမှုရရှိစေရန် ဆောင်ရွက်လျက်ရှိကြောင်း သိရသည်။

မန္တလေးခရိုင်ရဲတပ်ဖွဲ့မှူးရုံးမှ ဒုတိယရဲမှူးစိန်ထွန်းက "ဒီဧရာဝတီမြစ်ကြောင်းထဲမှာ အခုတလောလုယက်မှုတွေ မကြာခဏဖြစ်ပေါ်နေတယ်။ ၂၀၁၀-၂၀၁၁ ခုနှစ်မှာ စစ်ကိုင်းတိုင်းဒေသကြီး နောက်ကြည့်ကျွန်းကနေ လုယက်သူ ၁၈ ဦးကို ဖမ်းဆီးရမိခဲ့တယ်။ ဒီလိုတွေ ဖမ်းမိတော့လည်း အနည်းငယ်ငြိမ်သွားတယ်။ မန္တလေးခရိုင်အတွင်းက အမရပူရမြို့နယ် ရတနာပုံတံတားကနေ ပုသိမ်ကြီးမြို့နယ် သရက်တပင်ကျေးရွာအတွင်းမှာ လုယက်မှုတွေ ပိုမိုဖြစ်ပေါ်နေတယ်။ အဲဒီအတွင်းက ဆိပ်ကမ်း ၁၀ ခုကိုလည်း အမြဲတမ်းစောင့်ကြည့်နေရတယ်"ဟု ပြောသည်။

စက်လှေများကို လုယက်ပုံနှင့်ပတ်သက်၍လည်း "သူတို့တွေက လုယက်တော့မယ်ဆိုရင် စက်လှေတစ်စင်းမှာ လူခုနစ်ဦးကနေ ရှစ်ဦးအထိပါရှိပြီး လက်နက်မျိုးစုံပါတယ်။ သင်္ဘောပေါ်တက်တော့မယ်ဆိုရင်လည်း နောက်ကနေ စက်လှေကို အရှိန်လျှော့စက်ပိတ်ပြီး အသံမကြားအောင် တက်တယ်။ ပစ္စည်းရပြီဆိုမှ စက်လှေပေါ်ပြန်ဆင်းပြီး အရှိန်နဲ့ ပြန်မောင်းသွားတယ်။ သူတို့စက်လှေက သိပ်မြန်တယ်၊ လိုက်လို့မမီဘူး။ ကိုယ့်ပစ္စည်းပါသွားလို့ အော်ရင်လည်း သူတို့က လေးခွတွေနဲ့ ပြန်ပစ်တယ်။ ဟိုးတစ်နေ့ကဆိုရင် ကျွန်တော်တို့ရဲတပ်ဖွဲ့တွေ ရှိနေတာတောင် လုယက်မှုဖြစ်သွားလို့ သေနတ်တစ်ချက်ခြောက်လှန့်ပြီး ပစ်ခဲ့ရတယ်။ ဒီလိုမလုပ်ရင်လည်းရေဘူး။ သူတို့က လက်နက်တွေပါတော့ ကျွန်တော်တို့ကို ပြန်ပြီးရန်ရှာနိုင်တယ်"ဟု ၎င်းက ဆက်လက်ပြောသည်။

မန္တလေး-ချင်းတွင်း ကုန်တင်ရေယာဉ်ပြေးဆွဲနေသူ ဦးအောင်ကျော်က "ကျွန်တော်က မန္တလေး-ချင်းတွင်း ကုန်တင်ရေယာဉ်ပြေးဆွဲနေသူဖြစ်ပါတယ်။ ပြီးခဲ့တဲ့ ဩဂုတ် ၆ ရက် ညပိုင်းမှာ မန္တလေးက ကုန်တွေကို ကလေးမြို့ကိုပို့ဖို့ ကုန်တွေမပြည့်သေးလို့ စောင့်ဆိုင်းနေတုန်း လှေတစ်စင်းကပ်လာပြီး မြန်မာဘီယာ လေးဖာနဲ့ ခေါက်ဆွဲခြောက်နှစ်ဖာ ခိုးယူပြီးထွက်ပြေးသွားတယ်။ ကျွန်တော်တို့ သိတဲ့အချိန်မှာ စက်လှေကမောင်းပြေးသွားတယ်။ လိုက်လို့လည်းမမီတော့ဘူး။ ဒီလိုတွေဖြစ်နေတာသိလို့ အစောင့်တွေထားပေမယ့် ခဏလေးအတွင်းမှာပဲ လုပ်ဆောင်သွားတော့ ဘယ်လိုမှမဖြစ်မလွယ်ဘူး" ဟု ပြောသည်။

ယင်းသို့ဧရာဝတီမြစ်ကြောင်းအတွင်း လုယက်မှုများဖြစ်ပေါ်နေသည့်အတွက် ရေကြောင်းဦးစီးဌာန၏ ပိုင်းဝန်ထမ်းများဖြင့် မြန်မာနိုင်ငံရဲတပ်ဖွဲ့အင်အား ၆၀ ဖြင့် အမရပူရမှ ပုသိမ်ကြီးအထိ လှည့်ကင်းများ လှည့်လည်၍ ရေကြောင်းခရီးသွားပြည်သူများနှင့် နိုင်ငံခြားခရီးသွားဧည့်သည်များ လုံခြုံမှုရှိစေရန် မြို့နယ်အလိုက်ရဲတပ်ဖွဲ့ဝင်များနှင့်ပူးပေါင်းကာ ဆောင်ရွက်လျက်ရှိပြီး ညပိုင်းများတွင်လည်း ဧရာဝတီမြစ်အတွင်း ဆလိုက်မီးများအသုံးပြု၍ လုယက်သူများ ဖမ်းဆီးရမိရေးဆောင်ရွက်လျက်ရှိကြောင်း သိရသည်။ **မင်းထက်အောင်(မန်းကိုယ်ပွား)**

ပုသိမ်-ရန်ကုန် ကုန်တင်ကားခဈေးနှုန်း မြင့်တက်လာ

ရန်ကုန် စက်တင်ဘာ ၅

ပုသိမ် ခတ်မြေဩဇာစက်ရုံမှ ထွက်ရှိသော မြေဆီအိတ်များ ရန်ကုန်သို့ တင်ပို့မှုများလာသဖြင့် ကားခဈေးနှုန်း အနိမ့်တွင်ရှိသော ပုသိမ်-ရန်ကုန် ကုန်တင်ကားခမှာ ယခုရက်ပိုင်းတွင် ပြန်လည်မြင့်တက်လာသည်ဟု ပုသိမ်မြို့ရှိ ကုန်ကားဂိတ်လုပ်ငန်းလုပ်ကိုင်သူများထံမှ သိရသည်။

ပုသိမ်မှ ရန်ကုန်သို့ ဆန်တစ်အိတ်ကုန်ကားခမှာ ဩဂုတ်လအတွင်း ငွေကျပ် ၄၀၀ မှ ၄၅၀ နှုန်းသာရှိရာမှ ယခုအခါ မြေဆီတင်ပို့မှုများလာသဖြင့် ဆန်တစ်အိတ်ကုန်ကားခ ငွေကျပ် ၅၀၀ မှ ၅၅၀ အထိ မြင့်တက်လာသော်လည်း မြေဆီအိတ်ကုန်ကားခမှာ ငွေကျပ် ၆၅၀ ဖြစ်နေသဖြင့် ဆန်တင်ရန် ကုန်ကားရရှိရေး နေ့စဉ်ကားရှာထွက်နေရသည်ဟု ကုန်ကားဂိတ်လုပ်ငန်းလုပ်ကိုင်သူ တစ်ဦးက ပြောသည်။ ဒါ့ကြောင့် ကန်ကြီးထောင့်ဒေသများမှ ရန်ကုန်သို့ တင်ပို့ဆန်တစ်အိတ်လျှင် ကားခ ငွေကျပ် ၃၅၀ ဝန်းကျင်သာရရှိပြီး ဆန်ရရှိမှုနည်းသဖြင့် ပုသိမ်မှ မြေဆီသယ်ဆောင်မှုများလာကြောင်း၊ ဆန်သယ်ဆောင်ရာတွင် ရန်ကုန်-ဘုရင့်နောင်ပွဲရုံများသို့ တိုက်ရိုက်ကုန်ချရမည့်အစား ဝယ်ယူသူများကို တစ်နေကုန် နမူနာပြ အရောင်းအဝယ်ပြုလုပ်နေကြသဖြင့် ကုန်ကားများအနေဖြင့် ဆန်တင်ဆောင်မှုကို စိတ်ဝင်စားမှုနည်းကြောင်း၊ သို့ဖြစ်၍ ပုသိမ်မှမြေဆီ တင်ပို့မှုများလာသည့် စက်တင်ဘာလဆန်းတွင် ဆန်ကားခနှုန်းများ ဈေးမြင့်လာသော်လည်း ဆန်တင်မည့်ကားများကို နေ့စဉ်ပုသိမ်မြို့တွင် ရှာဖွေနေရခြင်းဖြစ်ကြောင်း ကုန်ကား ယာဉ်မောင်းတစ်ဦးက ပြောသည်။

ရန်ကုန်မှ ပုသိမ်သို့ မြေဆီတစ်အိတ်လျှင် ကားခ ငွေကျပ် ၇၀၀ ခန့်၊ ကြက်သွန်နီတစ်အိတ်လျှင် ကားခ ငွေကျပ် ၁၃၀၀ ခန့်၊ အာလူးတစ်အိတ်လျှင် ငွေကျပ် ၁၆၀၀ ခန့်၊ စားအုန်းဆီတစ်ပီပါလျှင် ကားခ ငွေကျပ် ၄၀၀၀ ခန့်၊ ထန်းလျက်တစ်ဘူးလျှင် ငွေကျပ် ၃၅၀ ခန့်ရှိနေရာ ပုသိမ်မှ ရန်ကုန်သို့ ကားခဈေးနှုန်းများ ပြန်လည်မြင့်တက်လာသော စက်တင်ဘာလဆန်းတွင် ကုန်ကားပိုင်ရှင်များအနေဖြင့် ဩဂုတ်လထက် အကျိုးအမြတ်ပိုမိုရရှိလာကြောင်း သိရသည်။

ရန်ကုန်-ပုသိမ်ခရီးစဉ် ၁၁၃ မိုင်ခရီးတွင် ယခင်အခါက လမ်းကြမ်းခြင်း၊ ခြောက်ဘီးကုန်ကားတစ်စီးလျှင် ကုန်ချိန်ပိဿာ ၁၂၀၀၀ အထိ သယ်ဆောင်ခြင်းတို့ကြောင့် အသွားအပြန် စက်သုံးဆီကုန်ကျမှုမှာ ပျမ်းမျှ ၂၃ ဂါလန်ဝန်းကျင် ကုန်ကျခဲ့သော်လည်း ယခုနှစ်ပိုင်းတွင် လမ်းသားကောင်းမွန်ခြင်း၊ ကုန်ချိန်ပိဿာ ၆၀၀၀(ယာဉ်ကုန် ၁၆ တန်) သယ်ဆောင်ခြင်းတို့ကြောင့် စက်သုံးဆီကုန်ကျမှုမှာ ပျမ်းမျှ ၁၈ ဂါလန်ဝန်းကျင်သာရှိပြီး ကုန်ကျစရိတ်သက်သာလာကြောင်း ကုန်တင်ယာဉ်လုပ်သားတစ်ဦးက ပြောသည်။

ပုသိမ်ကြီးတံတားလမ်းဆုံ အနီး ကန်ကြီးထောင့်မြို့နယ် အပိုင်ရှိ ခတ်မြေဩဇာစက်ရုံမှ ရန်ကုန်သို့ ကားခတစ်အိတ်လျှင် ငွေကျပ် ၆၅၀ ရရှိသော်လည်း အဆိုပါလမ်းပိုင်း ၁၀ မိုင်ခန့်တွင် မိုးတွင်းအခါ လမ်းကြမ်းသည့်အတွက် ကုန်ကျစရိတ်ပိုမိုများပြားကြောင်း ယာဉ်ငယ်မောင်းသူ တစ်ဦးက ပြောသည်။ **ခင်ဆိုင်**

မြန်အောင်၌ ကျောင်းသုံးပစ္စည်းများ ထောက်ပံ့ပေးအပ်

မြန်အောင် စက်တင်ဘာ ၅

မြန်အောင်မြို့နယ် တာခွတဲကြီးကုန်းကျေးရွာအုပ်စု တာခွရွာနှင့် ကောင်းမြတ်တောကျေးရွာများသို့ မိခင်နှင့်ကလေး စောင့်ရှောက်ရေးအသင်းက စာကြည့်တိုက်အတွက် စာအုပ်များလှူဒါန်းခြင်း၊ ကျောင်းထောက်ပံ့ပစ္စည်းများ ပေးအပ်ပွဲနှင့် ကျန်းမာရေးအသိပညာပေး ဟောပြောပွဲများကို စက်တင်ဘာ ၃ ရက်က ကျင်းပခဲ့သည်။

မြို့နယ်မိခင်နှင့်ကလေး စောင့်ရှောက်ရေးအသင်းဥက္ကဋ္ဌ ဒေါက်တာနွယ်နီလွင် ဦးဆောင်သောအဖွဲ့သည် တာခွကျေးရွာ ဘိုးရာဇာစာကြည့်တိုက်တွင် စာအုပ်များလှူဒါန်းခဲ့ပြီး ကျန်းမာရေး အသိပညာပေးဟောပြောခြင်းများ ဆောင်ရွက်ခဲ့သည်။

ထို့နောက် ကောင်းမြတ်တောကျေးရွာ အခြေခံပညာမူလတန်းကျောင်းတွင် ကျောင်းသားကျောင်းသူများအတွက် ဗလာစာအုပ်၊ ခဲတံ၊ ထီးနှင့် ကျောင်းဝတ်စုံများ ထောက်ပံ့ပေးအပ်သည်။ ထို့နောက် ကောင်းမြတ်တောကျေးရွာ ဒေသခံအမျိုးသမီးများအား မိခင်နှင့်ကလေး ကျန်းမာရေးဆိုင်ရာများနှင့် လူမှောင်ခိုကူးမှု အန္တရာယ်အကြောင်းများကို အသိပညာပေးဟောပြောခဲ့သည်။ **ဝင်းဗိုလ်**

တတိယအကြိမ်မြောက် အာစရိယပူဇော်ပွဲ

အထက၊ နဘက်ရွာ၊ မြောင်မြို့နယ်
စစ်ကိုင်းတိုင်းဒေသကြီး

နေ့ရက်-၁၄-၉-၂၀၁၄ရက် (တနင်္ဂနွေနေ့)
၁၃၇၆ခုနှစ် တော်သလင်းလပြည့်ကျော် ၆ရက်

၁၉၅၈ခုနှစ်မှ ၂၀၁၄ခုနှစ်အထိ အထကတွင် ပညာသင်ကြားပေးခဲ့ကြသော အသက်(၆၀)ပြည့် သက်ရှိထင်ရှား ဆရာ ဆရာမကြီးများအား ကျောင်းသားကျောင်းသူများမှ ပူဇော်ကန်တော့မည်ဖြစ်ပါ၍ ပါဝင်ဆင်နွှဲရန် သူငယ်ချင်းများကို ဖိတ်ကြားပါသည်။

အမှန်မေ့မရလို့ ပြန်တွေ့ကြရမှာမို့ / စိတ်မှာရည်စူး သိပ်ကိုကြည်နူး

၁။ ဦးအောင်ကျော်ဦး(ရန်ကုန်)	ဖုန်း-၀၉-၅၁၀၄၉၉၆၀
၂။ ဦးစန်းအောင်(ရန်ကုန်)	ဖုန်း-၀၁-၅၂၅၅၄
၃။ ဦးနန္ဒစိုး(မန္တလေး)	ဖုန်း-၀၉-၂၀၀၅၂၈၄
၄။ ဦးဇော်နိုင်(မန္တလေး)	ဖုန်း-၀၉-၂၀၂၂၀၈၅
၅။ ဦးယုဆွေ(စစ်ကိုင်း)	ဖုန်း-၀၉-၆၇၀၆၃၄၁၆
၆။ ဦးခင်မောင်ငြိမ်း(မုံရွာ)	ဖုန်း-၀၉-၂၁၃၀၂၅၂
၇။ ဦးဝင်းလွင်(မုံရွာ) (ဒု-တိုင်းဦးစီး၊ စက်မှုလယ်ယာ)	ဖုန်း-၀၉-၆၅၁၀၆၇၃၊ ၀၉-၄၇၀၅၂၂၈၁
၈။ အထက (နဘက်)	ဖုန်း-၀၉-၂၅၆၄၄၄၂၅၁
၉။ ဦးကြည်ဝင်း(နဘက်)	ဖုန်း-၀၉-၄၇၁၂၂၉၈၂
၁၀။ ဦးမင်းမင်းကို(နဘက်)	ဖုန်း-၀၉-၆၈၀၄၄၃၈၊ ၀၉-၆၈၁၈၀၈၈၀

ကန့်ကွက်နိုင်ပါကြောင်း

ရှမ်းပြည်နယ်(အရှေ့ပိုင်း)၊ တာချီလိတ်မြို့၊ တာလေ့ရပ်ကွက်၊ ခပိုရုပ်ရှင်ရုံဝင်းနေ ဦးလှမြင့် အမ်ဂျီအမ်-၁၃၉၇၁၇ မှ တာချီလိတ်မြို့၊ မြို့ကွက်သစ်အပိုင်း(၁)၊ အကွက်ကြီးအမှတ် ၁၊ အကွက်အမှတ် ၄၈၄၊ ဧရိယာ ၀.၁၁၁ ဧက၊ စတုရန်းပေ ၄၈၀၀ အား မြို့နယ်အထွေထွေအုပ်ချုပ်ရေးဦးစီးဌာန၊ တာချီလိတ်မြို့၊ အိမ်ရာမြေချထားမိန့်စာအမှတ် ၁၁၃/၁-၂/ထွေအုပ်(၀၁၇) အိမ်ရာမြေချထားမိန့်အရ တာချီလိတ်မြို့နယ် မြေစာရင်းဌာန၏ မြေစာရင်းပုံစံ ၁၀၅အရ ပိုင်ဆိုင်ထားပြီးနောက် အထက်ပါမြေကွက်အား ပိုင်ရှင်ဖြစ်သူ ဦးလှမြင့်မှ ကျွန်ုပ်၏မိတ်ဆွေ ဒေါ်ချိုမေ ၁၂/ပဗတ(နိုင်)၀၁၈၆၅၄ သို့ အရောင်းအဝယ်ဖြင့် လွှဲပြောင်းရောင်းချခွင့်ပြုဖြစ်ပါသည်။ အဆိုပါမြေကွက်နှင့်ပတ်သက်၍ တရားဝင်မှတ်ပုံတင်နိုင်ရေးအတွက် ဆောင်ရွက်သွားမည်ဖြစ်ကြောင်းနှင့် ကန့်ကွက်လိုသူများရှိပါက ဤကြော်ငြာပါသည့်ရက်မှစ၍ ခုနစ်ရက်အတွင်း ခိုင်လုံသော ပိုင်ဆိုင်မှုအထောက်အထားများနှင့်အတူ ကိုယ်တိုင်လာရောက် ကန့်ကွက်နိုင်ပါသည်။ သတ်မှတ်ရက်ကျော်လွန်ပါက ဥပဒေနှင့်အညီ ဆက်လက်ဆောင်ရွက်သွားမည်ဖြစ်ကြောင်း ကြေညာအပ်ပါသည်။

လွှဲအပ်ညွှန်ကြားချက်အရ-
ဦးသန်းထွန်းအောင် တရားလွှတ်တော်ရှေ့နေ
တာချီလိတ်မြို့

ယာဉ်မှတ်ပုံတင်စာအုပ် မိတ္တူပျောက်ဆုံးခြင်း

ယာဉ်အမှတ်-၁၉ယ/၁၀၂၆ YAMAHA XI ယာဉ်လက်ဝယ်ရှိသူ ဦးဝေလင်းအောင် ၇/ဇကန(နိုင်)၁၅၃၀၁၃က(ကမ-၃)ပျောက်ဆုံး၍ မိတ္တူထုတ်ပေးရန် လျှောက်ထားလာပါသည်။ ကန့်ကွက်လိုပါက ခိုင်လုံသော အထောက်အထားများဖြင့် ကြော်ငြာသည့်ရက်မှ ၁၅ရက်အတွင်း အောက်ဖော်ပြပါရုံးသို့ လူကိုယ်တိုင် လာရောက်ကန့်ကွက်နိုင်ပါသည်။

ကညသ၊ ခရိုင်ရုံး(သာယာဝတီ)

SEVEN စံ မြေကွက်ရောင်းဝယ်ရေး

ဒဂုံဆိပ်ကမ်း၊ အရှေ့ပိုင်း၊ တောင်ပိုင်းရှိ မြေကွက်များ ရောင်းလို ဝယ်လိုပါသလား ? SEVEN စံနဲ့ ဆက်သွယ်လိုက်ပါ။ အိမ်အရောက် ငွေပေးချေသည်။
* ပွဲခလုံးဝမယူပါ *
ဖုန်း-၀၁-၂၀၅၇၄၈
၀၉-၃၃၃၃၃၅၁၄
၀၉-၃၁၉၅၈၉၅၈

ကန့်ကွက်နိုင်ပါသည်

မန္တလေးတိုင်းဒေသကြီး၊ ပြင်ဦးလွင်မြို့နယ်၊ ရပ်ကွက်ကြီး ၂၊ မိုးကြိုးတိုးချဲ့ကွက်သစ်၊ မဝတနယ်မြေ၊ ၁လမ်းရှိ မြေကွက်အမှတ် ၁၅၈၊ ၁၅၉၊ ၁၆၀၊ ၁၆၁၊ ၁၆၂၊ ၁၆၃၊ ၁၆၄၊ ၁၆၅၊ ၁၆၆၊ ၁၆၇ အကျယ်အဝန်းပေ(၂၀×၄၀)စီရှိသော မြေကွက် ၁၀ ကွက်အား မြေနေရာချထားခြင်းခံရသူများထံမှ ကျွန်ုပ်မိတ်ဆွေ ဦးခင်မောင်သန်း ၉/အမရ(နိုင်)၀၂၁၆၁၇ မှ အပြီးအပိုင်ဝယ်ယူပြီး လွှဲပြောင်းလက်ရောက်ရယူခဲ့သည်မှာ နှစ်ပေါင်းကြာမြင့်ခဲ့ပြီးဖြစ်ပါသည်။ အဆိုပါမြေကွက် ၁၀ ကွက်အား ကျွန်ုပ်၏အမည်သို့ ရောင်းချမည်ဖြစ်၍ အဆိုပါမြေကွက်များနှင့်ပတ်သက်၍ တရားဝင် ပိုင်ရေးဆိုင်ခွင့်ရှိသူမည်သူမဆို ဤကြော်ငြာပါသည့်ရက်မှစ၍ ၁၅ရက်အတွင်း မြေနေရာချထားပေးသည့်မှတ်တမ်းနှင့်တကွ ခိုင်လုံသောဆက်စပ်စာချုပ်စာတမ်းအထောက်အထားမူရင်းများဖြင့် ကျွန်ုပ်ထံ လူကိုယ်တိုင်လာရောက် ကန့်ကွက်နိုင်ပါသည်။ သတ်မှတ်ရက်ကျော်လွန်ပါက အရောင်းအဝယ်ကို ဥပဒေနှင့်အညီ ဆက်လက်ဆောင်ရွက်သွားမည်ဖြစ်ပြီး သတ်မှတ်ရက်ကျော်လွန်ပြီးနောက်ပိုင်း ပိုင်ဆိုင်မှုအထောက်အထားအခိုင်အမာမရှိဘဲ ပိုင်ဆိုင်ကြောင်း ပြောဆိုလာခဲ့သူရှိပါက ထိုသူအား ဥပဒေအရ အရေးယူဆောင်ရွက်သွားမည်ဖြစ်ကြောင်း ကြေညာအပ်ပါသည်။

ခင်မောင်သန်း
လွှဲအပ်ညွှန်ကြားသူ

လွှဲအပ်ညွှန်ကြားချက်အရ-
ဒေါ်သန်းသန်းဦး LL.B
တရားလွှတ်တော်ရှေ့နေ (စဉ်-၉၆၁၇)
အိမ်အမှတ်(၅၅)၊ ဘီ-လမ်း၊ (၁၁)ကွက်၊ ရပ်ကွက်ကြီး(၁)၊ ပြင်ဦးလွင်မြို့
ဖုန်း-၀၉-၆၇၁၃၄၉၀၄၊ ၀၉-၂၅၆၄၉၅၈၆၉

မွေးသက္ကရာဇ်အမှန်

ဧရာဝတီတိုင်းဒေသကြီး၊ လေးမျက်နှာမြို့နယ်၊ အထက လှော်ကထားရွာ၊ ဆဋ္ဌမတန်း(က)မှ ဦးသန့်ဇင်၏သမီး မယဉ်မင်းသန့်၏ မွေးသက္ကရာဇ်အမှန်မှာ ၆-၂-၂၀၀၂ ဖြစ်ပါကြောင်း။

တစ်ဦးတည်းဖြစ်ပါကြောင်း

မန္တလေးတိုင်းဒေသကြီး၊ ရွှေဘိုမြို့နယ်၊ ဖွားဘန်းကြီးရွာနေ မောင်ဇော်မျိုးမင်း ၁၃/ရကန(နိုင်)၀၆၅၂၉၉ ၏ ဖခင်အမည်မှန်မှာ ဦးထွန်းအေး(ခ)ဦးကြင်အောင်မှာ တစ်ဦးတည်းဖြစ်ပါသည်။

သတင်းဆောင်းပါးနှင့်ကြော်ငြာ

အင်းလေးဒေသ ၂၁ ဌာနတွင် စည်ကားစွာ ကျင်းပမည့် ဖောင်တော်ဦးဘုရား ဗုဒ္ဓပူဇနိယအပူဇော်ခံပွဲ

ပေထွက်းဇော်(ရေစကြို)

ကမ္ဘာ့စာရင်းဝင်ကုန်းတွင်းရေအိုင်ကြီးတစ်ခုဖြစ်သော အင်းလေးကန်ကြီးသည် ရှမ်းပြည်နယ် ညောင်ရွှေမြို့နယ်တွင် တည်ရှိသည်။ အဆိုပါ ကမ္ဘာမှာ ထူးခြားသော အင်းလေးရေကန်ကြီးနှင့်အတူ သက္ကရာဇ် ၄၇၄ ခုနှစ် ပုဂံခေတ် အလောင်းစည်သူမင်းကြီး စတင်ကိုးကွယ်ခဲ့သော အင်းလေးဖောင်တော်ဦးမြတ်စွာဘုရားရုပ်ရှင်တော်များမှာ ယခုအခါ သက်တမ်းအားဖြင့် ၉၀၂ နှစ်ရှိပြီဖြစ်သည်။

အင်းလေးဖောင်တော်ဦးမြတ်စွာဘုရားရုပ်ရှင်တော်မြတ်လေးဆူ ဗုဒ္ဓပူဇနိယပွဲတော်ကြီးကို နှစ်စဉ်သီတင်းကျွတ်လဆန်း ၁ ရက်မှစ၍ သီတင်းကျွတ်လပြည့်ကျော် ၃ ရက်အထိ ၁၈ ရက်ကြာ ကျင်းပပြီး အင်းလေးဒေသ ၂၁ ဌာနသို့ ဒေသစာရီကြွချီအပူဇော်ခံခြင်းဖြစ်ပြီး မြန်မာနိုင်ငံ၏ ဘာသာရေးဗုဒ္ဓပူဇနိယပွဲတော်ကြီးအနက် ထူးထူးခြားခြားမြန်မာပြည်သူများသာမက ကမ္ဘာ့နိုင်ငံအသီးသီးမှ နိုင်ငံခြားသားများပါ အထူးစိတ်ဝင်စားသော ဗုဒ္ဓပူဇနိယပွဲတော်ကြီးလည်း ဖြစ်သည်။

အဆိုပါ အင်းလေးဖောင်တော်ဦးမြတ်စွာဘုရားရုပ်ရှင်တော်မြတ်လေးဆူ ဒေသစာရီလှည့်လည်အပူဇော်ခံပွဲကို ၁၃၇၆ ခုနှစ် သီတင်းကျွတ်လဆန်း ၁ ရက် (စက်တင်ဘာ ၂၄ ရက်)မှစ၍ အင်းလေးဒေသ ၂၁ ဌာနသို့ ကြွချီအပူဇော်ခံမည်ဖြစ်ကြောင်း အင်းလေးဖောင်တော်ဦးဘုရားဂေါပကအဖွဲ့ရုံးမှ သိရသည်။

၁၃၇၆ ခုနှစ် သီတင်းကျွတ်လဆန်း ၁ ရက် နံနက် ၄ နာရီတွင် ဗုဒ္ဓပူဇနိယပွဲတော်ကို ဗုဒ္ဓဘာသာယဉ်ကျေးမှုအစဉ်အလာနှင့်အညီ ဖွင့်လှစ်ပြီး နံနက် ၇ နာရီတွင် အင်းတိန်ကြေးပေါင်းခုံကျောင်းသို့ ဒေသစာရီကြွချီတော်မူပြီး တစ်ညတာ ကျိန်းစက်တော်မူမည်ဖြစ်သည်။

သီတင်းကျွတ်လဆန်း ၂ ရက်နှင့် ၃ ရက် ညတွင် ဟဲယားရွာမကျောင်းတွင်လည်းကောင်း၊ သီတင်းကျွတ်လဆန်း ၄ ရက် ညတွင် ငါးဖယ်ချောင်ကျောင်းတွင်လည်းကောင်း၊ သီတင်းကျွတ်လဆန်း ၅ ရက် ညတွင် ကြေးစားကျောင်းတွင်လည်းကောင်း၊ သီတင်းကျွတ်လဆန်း ၆ ရက် ညတွင် လင်းကင်းကျောင်းတွင်လည်းကောင်း၊ သီတင်းကျွတ်လဆန်း ၇ ရက်၊ ၈ ရက်၊ ၉ ရက်နှင့် ၁၀ ရက် ညများတွင် မိုင်းသောက်ကျောင်းတွင်လည်းကောင်း၊ သီတင်းကျွတ်လဆန်း ၁၁ ရက် ညတွင် သလဲဦးကျောင်းတွင်လည်းကောင်း၊ သီတင်းကျွတ်လဆန်း ၁၂ ရက် ညတွင် ဇရပ်ကြီးကျောင်းတွင်လည်းကောင်း၊ သီတင်းကျွတ်လဆန်း ၁၃ ရက် ညတွင် နမ့်ပန်ကျောင်းတွင်လည်းကောင်း၊ သီတင်းကျွတ်လဆန်း ၁၄ ရက်ညတွင် ကျိန်းခမ်းကျောင်းတွင်လည်းကောင်း၊ သီတင်းကျွတ်လပြည့်နေ့ညတွင် မိုင်းပျိုးပထမကျောင်းတွင်လည်းကောင်း၊ သီတင်းကျွတ်လပြည့်ကျော် ၁ ရက် ညတွင် နောင်တောကျောင်းတွင်လည်းကောင်း၊ သီတင်းကျွတ်လပြည့်ကျော် ၂ ရက် ညတွင် ရေသာကျောင်းတွင်လည်းကောင်း၊ သီတင်းကျွတ်လပြည့်ကျော် ၃ ရက် ညတွင် ဖောင်တော်ဦးကျောင်းတွင်လည်းကောင်း ကျိန်းစက်တော်မူပြီး ဒေသစာရီကြွချီ အပူဇော်ခံရာတွင် ညောင်ရွှေမြို့နယ် သံဃနာယကအဖွဲ့အဆင့်ဆင့်မှ ဆရာတော်ကြီးများ၊ သက်ဆိုင်ရာ လုံခြုံရေးတာဝန်ရှိသူများ၊ ဒေသခံများက စောင့်ရှောက်ကြလျက် ဘုရားကြီးကြိုးဆွဲလှေ လှေသားများအားလုံး အင်းသားရိုးရာတူညီဝတ်စုံများ ဝတ်ဆင်ကြိုဆိုကြရကြောင်းနှင့် ကျောင်းတော်ဝင်ရက်တွင် အင်းသားရိုးရာလှေလှော်ပြိုင်ပွဲကို ၄၆ တက် အမျိုးသားပြိုင်ပွဲ၊ အမျိုးသမီးပြိုင်ပွဲနှင့် ကျောင်းသားပြိုင်ပွဲများ ကျင်းပပြီး လပြည့်ကျော် ၃ ရက်တွင် ဗိုလ်လုပွဲကျင်းပ၍ ပြည်နယ်အဆင့်တာဝန်ရှိသူများက ကိုယ်တိုင်တက်ရောက်အားပေးပြီး ဆုများချီးမြှင့်ပေးကြောင်း ဖောင်တော်ဦးဘုရားဂေါပကအဖွဲ့ဥက္ကဋ္ဌ ဦးတိုးအောင်က ပြောပြသည်။

> တိုင်းရင်းသားတို့၏ ရိုးရာအဝတ်အထည်၊ အစားအစာ၊ လက်ဝတ်ရတနာနှင့် အသုံးအဆောင်များကို အမှတ်တရဝယ်ယူနိုင်. . .

အင်းလေးဖောင်တော်ဦး မြတ်စွာဘုရားရုပ်ရှင်တော်မြတ် ဗုဒ္ဓပူဇနိယပွဲတော်၏ ထူးခြားမှုမှာ ညောင်ရွှေမြို့မှ ကျောင်းတော်သို့ အသွားခရီးတွင် စက်လှေစီးရသည့် အရသာပင်ဖြစ်သည်။ ရေပြင်ကျယ်ကြီးအတွင်း စက်လှေတွေက အပြိုင်အဆိုင်၊ ကျွန်းမျောစိုက်ပျိုးရေးအတွက် တစ်ခွင်တစ်ပြင် ရှုမောမဆုံး ငါးဖမ်းမြှုးလှေတွေက တစ်ဖုံ၊ ဇင်ယော်တွေပျံဝဲလို့ တစ်မျိုးအံ့သြစရာ၊ ရွှင်မြူးစရာ၊ ကြည်နူးစရာအဖြာဖြာကိုလည်း တွေ့မြင်ခံစားရသလို ပြည်ထောင်စုဖွား တိုင်းရင်းသားညီအစ်ကို မောင်နှမများ၏ ရိုးရာအဝတ်အထည်များ၊ ရိုးရာအစားအစာများ၊ လက်ဝတ်ရတနာများ၊ ရိုးရာအသုံးအဆောင်များ စသည့် အမှတ်တရပစ္စည်းများကိုဝယ်ရသည်မှာလည်း ပျော်စရာကောင်းလှသည်။

ပို၍ ထူးခြားသည်မှာ ကမ္ဘာတွင် မြန်မာနိုင်ငံသည် အင်းလေးတစ်နေရာတည်းတွင်သာ တွေ့မြင်ရသော ခြေထောက်ဖြင့် လှေလှော်သည့် အင်းသားရိုးရာယဉ်ကျေးမှုဓလေ့မှာ ကမ္ဘာတွင် တစ်ခုတည်း သီးသန့်ထွန်းကားနေခြင်းဖြစ်၍ ဂုဏ်ယူဖွယ်ကောင်းလှသည်။

တစ်နှစ်တွင် တစ်ကြိမ်သာကျင်းပသည့် ရှမ်းပြည်နယ် ညောင်ရွှေမြို့နယ် အင်းလေးဖောင်တော်ဦးမြတ်စွာဘုရားရုပ်ရှင်တော်မြတ်ကြီး၏ ဗုဒ္ဓပူဇနိယပွဲတော်ကြီးတွင် အင်းသားရိုးရာလှေလှော်ပြိုင်ပွဲကို တခမ်းတနားထည့်သွင်းကျင်းပ၍ ရိုးရာယဉ်ကျေးမှုအမွေအနှစ်ကိုလည်း တန်ဖိုးထားထိန်းသိမ်းလျက်ရှိနေပါသည်။ ။

ပဲခူးတိုင်းဒေသကြီးစည်ပင်သာယာရေးအဖွဲ့

အိတ်ဖွင့်တင်ဒါ (Open Tender) ခေါ်ယူခြင်း

၁။ ပဲခူးတိုင်းဒေသကြီး စည်ပင်သာယာရေးအဖွဲ့ကွပ်ကဲမှုအောက်ရှိ မြို့နယ်စည်ပင်သာယာရေးအဖွဲ့များတွင် အသုံးပြုရန်အတွက် အောက်ဖော်ပြပါမော်တော်ယာဉ်များအား မြန်မာကျပ်ငွေဖြင့် ဝယ်ယူလိုပါသည်-

စဉ်	ယာဉ်အမျိုးအစား	အရေအတွက်
(က)	လေးလုံးထိုးတစ်ပါမော်တော်ယာဉ် (ဝန်တင်အလေးချိန်-၃တန်)	(၈)စီး
(ခ)	ထော်လာဂျီ ရေပုတ်စုပ်ယာဉ် (ဝင်ဆံ့ဂါလန်-၈၀၀ဂါလန်)	(၅)စီး
(ဂ)	မြေတူးစက် (ဂျပန်) (၅ တန်)	(၃)စီး

တင်ဒါလျှောက်လွှာပိတ်မည့်ရက် - ၂၂-၉-၂၀၁၄ ရက်
တင်ဒါလျှောက်လွှာပိတ်မည့်အချိန် - ညနေ ၄း၃၀ နာရီ

၂။ တင်ဒါလျှောက်လွှာပုံစံများကို အောက်ဖော်ပြပါဌာနတွင် ၈-၉-၂၀၁၄ရက်မှစ၍ ရုံးချိန်အတွင်း လာရောက်ထုတ်ယူနိုင်ပါသည်။

ပဲခူးတိုင်းဒေသကြီးစည်ပင်သာယာရေးအဖွဲ့၊ ပဲခူးမြို့
ဖုန်း-၀၅၂-၂၀၀၀၉၃၊ ၀၅၂-၂၀၀၀၇၆

မင်္ဂလာတောင်ညွန့်မြို့နယ် ရွှေ့သို့ရောင်းဝယ်ရေးသမဝါယမအသင်း (ရေတွင်းကုန်းရပ်ကွက် သ/မ)နှင့် ကင်းကွာနေသည့်အသင်းဝင်များ လာရောက်ဆက်သွယ်ရန်ကြေညာခြင်း

ရေတွင်းကုန်းရပ်ကွက်မှ ပြင်ပသို့(ယာယီ/အပြီး)ပြောင်းရွှေ့နေထိုင်လျက်ရှိသော အသင်းဝင်များ၊ အမှတ် ၄၆၊ ဗိုလ်မင်းရောင်လမ်းရှိ အသင်းဆိုင်သို့ ရုံးချိန်အတွင်း လာရောက်ဆက်သွယ်ကြရန် အကြောင်းကြားပါသည်။

သတ်မှတ်ကာလ ၉-၉-၂၀၁၄ ရက်မှ ၂၃-၉-၂၀၁၄ ရက်အတွင်း ဆက်သွယ်မှုမရှိပါက အသင်းမှ ကင်းကွာအသင်းဝင်များအဖြစ် မှတ်တမ်းတင်ဆောင်ရွက်သွားမည်ဖြစ်ပါသည်။

ဥက္ကဋ္ဌ ဖုန်း-၀၉-၂၅၀၂၇၆၁၅၃
ဒုဥက္ကဋ္ဌ ဖုန်း-၀၉-၄၅၀၅၄၀၇၉၆

ယာဉ်မှတ်ပုံတင်စာအုပ် မိတ္တူလျှောက်ထားခြင်း

ယာဉ်အမှတ် ၂၃ယ/၂၉၃၇၆၊ New Anbo 125 M/C ယာဉ်လက်ဝယ်ရှိသူ ဦးနေနေအောင် ၉/အမရ(နိုင်)၁၂၀၂၄၁က(ကမ-၃) ပျောက်ဆုံး၍ မိတ္တူထုတ်ပေးရန် လျှောက်ထားလာပါသည်။ကန့်ကွက်လိုပါက ခိုင်လုံသောအထောက်အထားများဖြင့် ကြော်ငြာသည့်ရက်မှ၁၅ရက်အတွင်း အောက်ဖော်ပြပါရုံးသို့ လူကိုယ်တိုင် လာရောက်ကန့်ကွက်နိုင်ပါသည်။

ကညန၊ ခရိုင်ရုံး(မန္တလေးတောင်ပိုင်း)၊ မန္တလေးမြို့

အများသိစေရန်ကြေညာခြင်း

ပဲခူးတိုင်းဒေသကြီး၊ ပြည်ခရိုင်၊ ပြည်မြို့၊ နဝင်းတိုးချဲ့ကွက်သစ်၊ ဦးပိုင်အမှတ် ၈၈၊ မြေဧရိယာပေ(၆၀×၈၀)ရှိ အိမ်ရာမြေကွက်အား ဦးကျော်သောင်းသို့ နေအိမ်ဆောက်လုပ်အသုံးပြုရန် မြို့မြေချထားရေးကော်မတီမှ မြေပေးမိန့်ချထားပြီး ၎င်းထံမှ ၁၅-၆-၁၉၉၉ရက်တွင် ကျွန်တော် ဦးတင်အောင်သိန်းမှ ဝယ်ယူပြီးကတည်းက နေအိမ်ဆောက်လုပ်အသုံးပြုနေထိုင်လာခဲ့သည်မှာ ယနေ့အထိဖြစ်ပါသည်။ ဦးကျော်သောင်းသည် ကွယ်လွန်သွားခဲ့ပြီး ၎င်း၏ မိသားစုများသည်လည်း မည်သည့်ဒေသသို့ ပြောင်းရွှေ့နေထိုင်သွားခြင်းကို မသိရှိရတော့ပါ။ ကျွန်တော်မှ ဝယ်ယူဆောက်လုပ်နေထိုင်သော မြေအား မြေငှားဂရန် ရရှိရန်အတွက် လျှောက်ထားမည်ဖြစ်ပါကြောင်း အများသိစေရန် ကြေညာအပ်ပါသည်။

ဦးတင်အောင်သိန်း
၇/ပမန(နိုင်)၀၄၉၃၁၇
နဝင်းတိုးချဲ့ကွက်သစ်၊ နဝင်းရပ်ကွက်၊ ပြည်မြို့

အများသိစေရန်ကြေညာခြင်း

ပဲခူးတိုင်းဒေသကြီး၊ ပြည်ခရိုင်၊ ပြည်မြို့၊ ရွှေတံခါးရပ်ကွက်၊ ရွှေတံခါးအပိုင်း(၃) ကွက်သစ်၊ ဦးပိုင်အမှတ်(၁၀၆)၊ မြေဧရိယာ(ပေ၄၀×ပေ၆၀)ရှိ အိမ်ရာမြေကွက်အား ဦးစန်းဝင်းသို့ နေအိမ်ဆောက်လုပ်အသုံးပြုရန် မြို့မြေချထားရေးကော်မတီမှ (၇-၃-၁၉၉၀)ရက်တွင် မြေပေးမိန့်ချထားပြီး၎င်းထံမှ (၁၂-၂-၂၀၀၃)ရက်တွင် ကျွန်မဒေါ်ရီဆင့်မှ ဝယ်ယူပြီးကတည်းက နေအိမ်ဆောက်လုပ်အသုံးပြုနေထိုင်လာခဲ့သည်မှာ ယနေ့အထိဖြစ်ပါသည်။ ဦးစန်းဝင်းသည် (၂၀-၆-၂၀၀၆)ရက်တွင် ကွယ်လွန်သွားခဲ့ပြီး ၎င်း၏မိသားစုများသည်လည်း မည်သည့်ဒေသသို့ ပြောင်းရွှေ့နေထိုင်သွားသည်ကို မသိရှိရတော့ပါ။ ကျွန်မ ဝယ်ယူဆောက်လုပ်နေထိုင်သောမြေအား မြေငှားဂရန်ရရှိရန် လျှောက်ထားမည်ဖြစ်ပါကြောင်း အများသိစေရန် ကြေညာအပ်ပါသည်။

ဒေါ်ရီဆင့်
၉/ကပတ(နိုင်)၁၃၈၀၂၁
ရွှေတံခါးအပိုင်း(၃)၊ ရွှေတံခါးရပ်ကွက်၊ ပြည်မြို့

နယ်စပ်ဒေသနှင့် တိုင်းရင်းသားလူမျိုးများ၏ ဖွံ့ဖြိုးတိုးတက်မှု အကောင်အထည်ဖော်ရေး
ကရင်ပြည်နယ်ဒေသဆိုင်ရာ လုပ်ငန်းကော်မတီ

အိတ်ဖွင့်တင်ဒါခေါ်ယူခြင်း

၁။ နယ်စပ်ဒေသနှင့် တိုင်းရင်းသားလူမျိုးများ၏ ဖွံ့ဖြိုးတိုးတက်မှုအကောင်အထည်ဖော်ရေး၊ ကရင်ပြည်နယ်ဒေသဆိုင်ရာ လုပ်ငန်းကော်မတီသည် ၂၀၁၄-၂၀၁၅ ဘဏ္ဍာရေးနှစ်၊ နယ်စပ်ဒေသဖွံ့ဖြိုးရေးရန်ပုံငွေဖြင့် ကရင်ပြည်နယ်အတွင်း အောက်ဖော်ပြပါ တည်ဆောက်ရေးလုပ်ငန်းများအား သတ်မှတ်ဘဏ္ဍာရေးနှစ်ကာလအတွင်း ပြီးစီးအောင်ဆောင်ရွက်နိုင်ရန် မြန်မာနိုင်ငံသားလုပ်ငန်းရှင်များထံမှ မြန်မာကျပ်ငွေဖြင့် အိတ်ဖွင့်တင်ဒါခေါ်ယူလိုပါသည်။

ခရိုင်	မြို့နယ်	လမ်းတံတားလုပ်ငန်း					ရေရရှိရေးလုပ်ငန်း		လျှပ်စစ်ဓာတ်အားလုပ်ငန်း		ပြည်သူ့ဆက်ဆံရေးလုပ်ငန်း
		လမ်းဖောက်လုပ်ခြင်း			တံတားတည်ဆောက်ခြင်း RC တံတား		စိမ့်စမ်းရေသွယ်ယူခြင်း	လက်တူးတွင်း	ဆိုလာ	ရေအားလျှပ်စစ်	ရုပ်သံထပ်ဆင့်လွှင့်စက်(50W)
		မြေလမ်း	ကျောက်လမ်း	ကတ္တရာလမ်း							
		မိုင်	မိုင်	မိုင်	စင်း	အရှည်ပေ	ခု	တွင်း	လုံး	ခု	စုံ
ဘားအံ	ဘားအံ	၁၀/၀	၅/၀	၀/၁.၆	၄	၇၀			၁၀၀၄		
	လှိုင်းဘွဲ့	၁/၀	၁/၆		၁	၄၅	၁	၃	၁၀၃၆		
	သံတောင်ကြီး	၅/၀			၅	၈၀	၁		၁၀၇၅	၂	
ကော့ကရိတ်	ကော့ကရိတ်			၂/၀	၁၀	၂၅၅			၈၄၃	၁	၃
	ကြာအင်းဆိပ်ကြီး							၂	၁၁၁၆	၁	
မြဝတီ	မြဝတီ								၁၂၆၀	-	၂
ဖာပွန်	ဖာပွန်			၁/၁					၆၈၀	၂	၂
စုစုပေါင်း		၁၆/၀	၆/၆	၃/၂.၆	၂၀	၄၅၀	၂	၅	၇၀၁၄	၆	၇

၂။ **တင်ဒါပုံစံစတင်ရောင်းချမည့်ရက်** - ၅-၉-၂၀၁၄ရက်

၃။ **တင်ဒါပုံစံအရောင်းပိတ်မည့်ရက်** - ၂၈-၉-၂၀၁၄ရက် ၁၆း၃၀နာရီ

၄။ **တင်ဒါတင်သွင်းမည့်နောက်ဆုံးရက်** - ၂၈-၉-၂၀၁၄ရက် ၁၆း၃၀နာရီ

၅။ တင်ဒါဖွင့်လှစ်မည့်ရက်တွင် ကရင်ပြည်နယ်အစိုးရအဖွဲ့မှ တာဝန်ပေးအပ်သော တင်ဒါစိစစ်ရွေးချယ်ရေးအဖွဲ့ဖြင့် စိစစ်ဆောင်ရွက်သွားမည်ဖြစ်ပါသည်။

၆။ တင်ဒါပုံစံများကို အောက်ဖော်ပြပါဌာနတွင် ၅-၉-၂၀၁၄ရက်မှစ၍ ရုံးချိန်အတွင်း ဝယ်ယူနိုင်ကြောင်းနှင့် အသေးစိတ်အချက်အလက်များကို သိရှိလိုပါက အောက်ပါရုံးများသို့ ဖုန်းဆက်သွယ်မေးမြန်းစုံစမ်းနိုင်ပါသည်။
(က)ကရင်ပြည်နယ်ဒေသဖွံ့ဖြိုးမှုကြီးကြပ်ရေးရုံး(နတလ)၊ ဘားအံမြို့ ဖုန်း-၀၅၈-၂၁၁၆၂

တင်ဒါစိစစ်ရွေးချယ်ရေးအဖွဲ့၊ ကရင်ပြည်နယ်အစိုးရအဖွဲ့

အမှုခေါ်စာချွန်တော်အမိန့်ထုတ်ဆင့်ရန် သမ္မန်စာ
ပြည်ထောင်စုတရားလွှတ်တော်ချုပ်
၂၀၁၄ ခုနှစ် တရားမအထွေထွေလျှောက်ထားမှုအမှတ်-၁၉၆

ဦးကြည်ရင် ပါ -၆ **နှင့်**
၁။ ခရိုင်တရားသူကြီး
သရက်ခရိုင်တရားရုံး၊ မကွေးတိုင်းဒေသကြီး
၂။ မြို့နယ်တရားသူကြီး
အောင်လံမြို့နယ်တရားရုံး၊ မကွေးတိုင်းဒေသကြီး
၃။ ဦးထွန်းဝင်း(၎င်း၏ကိုယ်စားလှယ်စာရသူ ဦးတင်ထွန်းတာ)
၄။ ဦးဝေဇင်
၅။ ဒေါ်မြင့်မြင့်ကြည်
၆။ ဒေါ်မြင့်မြင့်ရင်
၇။ ဦးသိန်းစိုး
၈။ ဒေါ်မြင့်မြင့်သိန်း

လျှောက်ထားသူများ **လျှောက်ထားခံရသူများ**

၂၀၁၄ခုနှစ် ဇွန် ၆ရက်စွဲပါ လျှောက်ထားသူ၏ တရားလွှတ်တော်ရှေ့နေ ဦးအေးနိုင်နှင့် ဦးစိုးမောင် တင်သွင်းသည့် ပြည်ထောင်စုတရားစီရင်ရေးဥပဒေပုဒ်မ ၁၆(က) (၅)အရ အမှုခေါ်စာချွန်တော်အမိန့် ထုတ်ဆင့်ပေးပါရန် လျှောက်လွှာနှင့်ပတ်သက်၍ အမှတ် ၂၅/ဘီ၊ မြေညီထပ်၊ ဆီဆုံလမ်း၊ စမ်းချောင်းမြို့နယ်၊ ရန်ကုန်မြို့တွင် နေထိုင်သူများဖြစ်သည့် လျှောက်ထားခံရသူ (၄)ဦးဝေဇင်၊ (၅) ဒေါ်မြင့်မြင့်ကြည်၊ (၆) ဒေါ်မြင့်မြင့်ရင်၊ (၇)ဦးသိန်းစိုး၊ (၈) ဒေါ်မြင့်မြင့်သိန်း (ယခုနေရပ်လိပ်စာမသိ)တို့ သိစေရမည်။

ပြည်ထောင်စုတရားလွှတ်တော်ချုပ်၏ ၂၀၁၄ခုနှစ် တရားမအထွေထွေလျှောက်ထားမှုအမှတ် ၁၉၆တွင် ၂၀၁၄ခုနှစ် ဇူလိုင် ၂၅ရက်စွဲပါ အမှုခေါ်စာချွန်တော်အမိန့်ကို ထုတ်ဆင့်ရန်မသင့်ကြောင်း အကြောင်းပြစေရန်အတွက် ပြည်ထောင်စုတရားလွှတ်တော်ချုပ် တရားသူကြီးမှ ကနဦးအမိန့်ချမှတ်ခဲ့ပါသည်။ အဆိုပါ ကနဦးအမိန့်အပေါ် လျှောက်ထားခံရသူများက ပြန်ကြားအစီရင်ခံစာနှင့် ပြန်လှန်ကျမ်းကျိန်လွှာများ တင်သွင်းရန်အတွက် ပြည်ထောင်စုတရားလွှတ်တော်ချုပ်၊ တရားမတရားစီရင်ရေးဌာနသို့ ၂၀၁၄ခုနှစ် စက်တင်ဘာ ၂၂ ရက် နံနက် ၁၀း၀၀ နာရီတွင် လာရောက်ရန် အကြောင်းကြားပါသည်။

သင်တို့ကိုယ်တိုင်ဖြစ်စေ၊ သင်တို့၏ကိုယ်စား သင်တို့၏တရားလွှတ်တော်ရှေ့နေကဖြစ်စေ၊ သင်တို့အတွက် ဆောင်ရွက်ရန် သင်တို့ကတာဝန်ပေးသည့် တာဝန်ရှိသူတစ်ဦးဦးကဖြစ်စေ ဤရုံးသို့မလာရောက်ခဲ့သော် သင်တို့၏မျက်ကွယ်ရာတွင် ဤအမှုကို ဆုံးဖြတ်လိမ့်မည်။

၂၀၁၄ခုနှစ် ဩဂုတ် ၂၉ရက်တွင် ပြည်ထောင်စုတရားလွှတ်တော်ချုပ်တံဆိပ်ခတ်နှိပ် ထုတ်ပေးလိုက်သည်။ **အမိန့်အရ-**

(ဒေါ်မြအေး)
လက်ထောက်ညွှန်ကြားရေးမှူး၊ တရားမတရားစီရင်ရေးဌာန

အများသိစေရန် ကြေညာခြင်း

ပဲခူးတိုင်းဒေသကြီး၊ ပြည်ခရိုင်၊ ပြည်မြို့၊ ခေတ္တရာရပ်ကွက်၊ အကွက်အမှတ် (၁၅)၊ ဦးပိုင်အမှတ် (၅၅)၊ မြေဧရိယာ (၄၀'×၆၀')ရှိ အိမ်ရာကွက်အား ဦးလှမောင်သို့ မြို့မြေချထားရေးကော်မတီမှ လွန်ခဲ့သောနှစ်ပေါင်း ၃၀ကျော်ကတည်းက နေအိမ်ဆောက်လုပ်ရန် မြေပေးမိန့်ချထားပြီး ၎င်းထံမှ ဦးသိန်းဟန်မှတစ်ဆင့် လွှဲပြောင်းရယူကာ ကျွန်တော် ဦးသိန်းထွန်းမှ ၁၁-၃-၂၀၀၀ရက်တွင် ပြန်လည်ဝယ်ယူထား၍ နေအိမ်ဆောက်လုပ်အသုံးပြုနေထိုင်လာခဲ့သည်မှာ ယနေ့အထိ ဖြစ်ပါသည်။ မူလပိုင်ရှင်များသည် ကွယ်လွန်သွားခဲ့ပြီး ၎င်း၏ မိသားစုများသည်လည်း မည်သည့်ဒေသသို့ ပြောင်းရွှေ့သွားသည်ကို စုံစမ်းမရတော့ပါ။ ကျွန်တော်မှ ဝယ်ယူဆောက်လုပ်နေထိုင်လျက်ရှိသောမြေအား မြေငှားဂရန် ရရှိရန်အတွက် လျှောက်ထားမည်ဖြစ်ပါကြောင်း အများသိစေရန် ကြေညာအပ်ပါသည်။

ဦးသိန်းထွန်း ၇/ပမန(နိုင်)၀၆၃၆၈၅
၆/၁လမ်း၊ ခေတ္တရာမြို့သစ်၊
ခေတ္တရာရပ်ကွက်၊ ပြည်မြို့

ဖခင် အမည်မှန်

မွန်ပြည်နယ် ချောင်းဆုံမြို့နယ် မူးရစ်ကလေးကျေးရွာ အထကကျောင်း တက္ကသိုလ်ဝင်တန်း (A) တွင် ပညာသင်ကြားနေသော မသန်းသန်းစိုး၏ ဖခင်အမည်မှန်မှာ ဦးအလီမူဒင်(ခ) ဦးစိုးဝင်း CZN -၁၃၇၀၉၂ဖြစ်ပါကြောင်း။ **ဦးအလီမူဒင်(ခ)ဦးစိုးဝင်း**

ဆိုင်ခန်းရောင်းမည်

ဆိုင်ခန်းအမှတ် (၀၃၇+၀၃၈) (နှစ်ခန်းတွဲ)၊ DIAMOND PLAZA၊ ပထမထပ် (ညို့နှင်းဈေး)။

ဆက်သွယ်ရန် ဖုန်း-၀၉-၄၀၂၅၆၉၉၈၊ ၀၉-၂၀၃၀၂၀၀

ငြင်းချက်ထုတ်ရန်သမ္မန်စာ
(တရားမကျင့်ထုံး ဥပဒေအမိန့်-၅၊ နည်းဥပဒေ-၂၀)
ရန်ကုန်တိုင်းဒေသကြီး၊ အင်းစိန်မြို့နယ်တရားရုံး
၂၀၁၄ခုနှစ် တရားမကြီးမှုအမှတ်-၇၁

ဦးသွင်းထူးသက် **နှင့်** ဒေါ်စန်းစန်းဦး
တရားလို **တရားပြိုင်**

တရားပြိုင် ဒေါ်စန်းစန်းဦး အမှတ် ၅၃၅၊ သုနန္ဒာလမ်းမကြီး၊ (၄)ရပ်ကွက်၊ မြောက်ဥက္ကလာပမြို့နယ်၊ ရန်ကုန်တိုင်းဒေသကြီး (ယခုနေရပ်လိပ်စာမသိ) သိစေရမည်။

သင့်အပေါ် တရားလိုက ပဋိညာဉ်အတိုင်းအရောင်းအဝယ်စာချုပ်ကို မှတ်ပုံတင်ပေးစေလိုမှုစွဲချက်ရှိသည်ဖြစ်၍ သင်ကိုယ်တိုင်ဖြစ်စေ၊ သို့တည်းမဟုတ်၎င်းအမှုနှင့်စပ်လျဉ်း၍ အရေးကြီးသည့်စကားအရပ်ရပ်တို့ကို ချေပပြောဆိုနိုင်သူ သင့်ကိုယ်စားလှယ်ရုံး အခွင့်အမိန့်ရရှေ့နေဖြစ်စေ သို့တည်းမဟုတ် ၎င်းအမှုနှင့်စပ်ဆိုင်သည့် အချက်အလက်များကို ချေပပြောဆိုနိုင်သူ တစ်ဦးတစ်ယောက် ၎င်းရှေ့နေနှင့်ပါစေ၍ဖြစ်စေ ၂၀၁၄ ခုနှစ် စက်တင်ဘာ ၁၁ရက် (၁၃၇၆ ခုနှစ် တော်သလင်းလပြည့်ကျော် ၃ရက်) မွန်းမတည့်မီ ၁၀ နာရီတွင် အထက်က အမည်ရေးသားပါရှိသူ တရားလိုစွဲဆိုချက်ကို ထုချေရှင်းလင်းရန် ဤရုံးတော်သို့ လာရောက်ရမည်။ ၎င်းပြင် သိစေရမည်မှာ အထက်ကဆိုခဲ့သည့်နေ့ရက်တွင် သင်မလာရောက်ပျက်ကွက်ခဲ့လျှင် သင့်ကွယ်ရာတွင် ငြင်းချက်များထုတ်ပေးလိမ့်မည်။ ၎င်းပြင် တရားလိုက ကြည့်ရှုလိုသည်များနှင့် သင်ကထုချေတင်ပြအဆိုပြုသည့် စာချုပ်စာတမ်းအစရှိသည်တို့ကို သင်နှင့်အတူ ယူဆောင်လာရမည် သို့မဟုတ် သင့်ကိုယ်စားလှယ်ရှေ့နေလက်တွင် ထည့်အပ်ပို့လိုက်ရမည်။ သင်ထုချေလွှာတင်သွင်းလိုလျှင် အမှုမဆိုင်မီလေးရက်က တင်သွင်းရမည်။

၂၀၁၄ခုနှစ် ဩဂုတ် ၂၈ရက်တွင် ဤရုံးတံဆိပ်ရိုက်နှိပ်၍ ကျွန်ုပ်လက်မှတ်ရေးထိုးပေးလိုက်သည်။

(အောင်ကျော်ကျော်)
အင်းစိန်မြို့နယ်တရားသူကြီး

ငြင်းချက်ထုတ်ရန်သမ္မန်စာ
(တရားမကျင့်ထုံး ကိုဒ်ဥပဒေအမိန့်-၅၊ နည်းဥပဒေ-၂၀)
မော်လမြိုင်ကျွန်းမြို့နယ်တရားမရုံးတော်၌
၂၀၁၄ခုနှစ် တရားမကြီးအမှုအမှတ်-၈၄

ဦးခင်မောင်ဝင်း **နှင့်** ဒေါ်ညွန့်ညွန့်ဆွေ
တရားလို **တရားပြိုင်**

ဧရာဝတီတိုင်းဒေသကြီး၊ ပုသိမ်မြို့ မဂ္ဂင်းလှကုန်း၊ မဟာမြိုင်ဘုန်းကြီးကျောင်းဘေး၊ တဂေါင်းဘုရားအနီး (ယခုနေရပ်လိပ်စာမသိ)နေ ဒေါ်ညွန့်ညွန့်ဆွေ သိစေရမည်။

သင့်အပေါ်၌ ဦးခင်မောင်ဝင်းက ဖုန်းကတ်ဖိုးငွေ ၂၈၅၀၀၀ိ/-နှင့် ဝန်ဆောင်ခငွေ ၄၂၀၀၀ိ/-စုစုပေါင်း ၂၈၉၂၀၀၀ိ/-အား ပြန်လည်ရလိုကြောင်းနှင့် လျှောက်ထားစွဲဆိုချက်ရှိသည်ဖြစ်၍ သင်ကိုယ်တိုင်ဖြစ်စေ၊ သို့တည်းမဟုတ် ၎င်းအမှုနှင့်စပ်လျဉ်း၍ အရေးကြီးသည့် စကားအရပ်ရပ်တို့ကို ချေပပြောဆိုနိုင်သူ သင့်ကိုယ်စားလှယ်ရုံးတော်အခွင့်အမိန့်ရရှေ့နေဖြစ်စေ၊ သို့တည်းမဟုတ် ၎င်းအမှုနှင့်စပ်ဆိုင်သည့် အချက်များကို ချေပပြောဆိုနိုင်သူ တစ်ဦးတစ်ယောက် ၎င်းရှေ့နေနှင့် ပါစေ၍ဖြစ်စေ ၂၀၁၄ ခုနှစ် စက်တင်ဘာ ၂၃ရက် (၁၃၇၆ခုနှစ် တော်သလင်းလကွယ်နေ့) မွန်းမတည့်မီ ၁၀နာရီတွင် အထက်က အမည်ရေးသားပါရှိသူ တရားလိုစွဲချက်ကို ထုချေရှင်းလင်းရန် ရုံးတော်သို့ လာရောက်ရမည်။ ၎င်းအပြင် သင်သိစေရမည်မှာ အထက် ဆိုခဲ့သည့်နေ့ရက်တွင် သင်မလာမရောက် ပျက်ကွက်ခဲ့လျှင် သင့်ကွယ်ရာတွင် ငြင်းချက်များကို ထုတ်ပေးလိမ့်မည်။ ၎င်းအပြင် တရားလိုက ကြည့်ရှုလိုသည့်စာချုပ်စာတမ်းများနှင့် သင်က ထုချေ တင်ပြအမှီပြုလိုသည့် စာချုပ်စာတမ်းအစရှိသည်တို့ကို သင်နှင့်အတူ ယူဆောင်လာရမည်။ သို့တည်းမဟုတ် သင့်ကိုယ်စားလှယ်ရှေ့နေလက်တွင် ထည့်အပ်ပို့လိုက်ရမည်။ သင်ကထုချေလွှာသွင်းလိုလျှင် အမှုမဆိုင်မီလေးရက်က တင်သွင်းရမည်။

၂၀၁၄ခုနှစ် ဩဂုတ် ၂၈ရက်တွင် ဤရုံးတော်တံဆိပ်ရိုက်နှိပ်၍ ကျွန်ုပ်လက်မှတ်ရေးထိုး ထုတ်ပေးလိုက်သည်။

စောဖြူဖြူလှိုင်
တွဲဖက်မြို့နယ်တရားသူကြီး၊ မော်လမြိုင်ကျွန်းမြို့နယ်တရားရုံး

ငြင်းချက်ထုတ်ရန်သမ္မန်စာ
(တရားမကျင့်ထုံးဥပဒေအမိန့် -၅၊ နည်း-၂၀)
ဘားအံမြို့နယ်တရားရုံးတော်၌
၂၀၁၄ ခုနှစ် တရားမကြီးမှုအမှတ်-၂၁

စောဟန်မြင့်သိန်း **နှင့်** ၁။ ဒေါ်မုရဲထွန်း
(၎င်း၏အခွင့်ရကိုယ်စားလှယ် ၂။ ဦးစိုးနိုင်
ဒေါ်နန်းအမြိုင်) ၃။ ဒေါ်သာမု
၄။ ဦးစိန်ထွန်းလှိုင်
(တရားလို) **(တရားပြိုင်များ)**

ဘားအံမြို့နယ်၊ မော်ချရီ၊ လှိုင်ကမ္ဘာကျေးရွာအုပ်စုနေ(၁) တရားပြိုင် ဒေါ်မုရဲထွန်းနှင့် (၂)တရားပြိုင် ဦးစိုးနိုင်(ယခုနေရပ်လိပ်စာမသိ)သိစေရမည်။

သင်တို့အပေါ် တရားလိုကချေးယူငွေ(၁၀၀၀၀၀၀၀ိ/)(ကျပ်သိန်းတစ်ရာ)ပြန်လည်ရလိုမှု လျှောက်ထားစွဲဆိုချက်ရှိနေသည်ဖြစ်၍ သင်ကိုယ်တိုင်ဖြစ်စေ၊ (သို့တည်းမဟုတ်) ၎င်းအမှုနှင့်စပ်လျဉ်း၍အရေးကြီးသည့်စကား အရပ်ရပ်တို့ကိုချေပပြောဆိုနိုင်သူ သင့်ကိုယ်စားလှယ်ရုံးတော်အခွင့်အမိန့်ရ ရှေ့နေဖြစ်စေ၊ သို့တည်းမဟုတ်၎င်းအမှုနှင့်စပ်ဆိုင်သည့်အချက်များကို ချေပပြောဆိုနိုင်သူတစ်ဦးတစ်ယောက်၊ ၎င်းရှေ့နေနှင့်ပါစေ၍ဖြစ်စေ၊ ၂၀၁၄ခုနှစ်၊ အောက်တိုဘာလ ၁ ရက်(၁၃၇၆ ခုနှစ်၊ သီတင်းကျွတ်လဆန်း ၈ ရက်)မွန်းမတည့်မီ ၁၀နာရီတွင် အထက်အမည်ရေးသားပါရှိသူ တရားလိုစွဲဆိုချက်ထုချေရှင်းလင်းရန် ရုံးတော်သို့လာရောက်ရမည်။ ၎င်းအပြင်သင်သိစေရမည်မှာ အထက်ကဆိုခဲ့သည့်ရက်တွင် သင်တို့ မလာမရောက် ပျက်ကွက်ခဲ့လျှင်သင့်ကွယ်ရာတွင် ငြင်းချက်များကို ထုတ်ပေးလိမ့်မည်။

၎င်းအပြင်တရားလိုက ကြည့်ရှုလိုသည့်စာရွက်စာတမ်းများနှင့် သင်က ထုချေတင်ပြ အမှီပြုလိုသည့်စာချုပ်စာတမ်းအစရှိသည်တို့ကို သင်နှင့်အတူယူဆောင်လာရမည်။ သို့တည်းမဟုတ် သင့်ကိုယ်စားလှယ်ရှေ့နေလက်တွင် ထည့်အပ်ပို့လိုက်ရမည်။ သင်က ထုချေလွှာ တင်သွင်းလိုလျှင် အမှုမတိုင်မီ လေးရက်က တင်သွင်းရမည်။

၂၀၁၄ ခုနှစ် စက်တင်ဘာ ၁ ရက်တွင် ဤရုံးတံဆိပ်နှိပ်၍ ကျွန်ုပ်လက်မှတ်ရေးထိုး ထုတ်ပေးလိုက်သည်။

(တင်တင်မော်)
မြို့နယ်တရားသူကြီး၊ ဘားအံမြို့နယ်တရားရုံး

ကန့်ကွက်နိုင်ပါကြောင်း

ကချင်ပြည်နယ်၊ ဗန်းမော်မြို့၊ ပေါက်ကုန်းရပ်ကွက်၊ အကွက်အမှတ် ၃၅၊ ဦးပိုင်အမှတ် ၁၃၅၊ မြေဧရိယာ ၀ ဒသမ ၁၁၈ ဧကကို မြေစာရင်းဌာနတွင် ဦးအောင်သိန်းအမည်ပေါက်ပါသည်။ ယင်းမြေကွက်အား ဗန်းမော်မြို့ ပေါက်ကုန်းရပ်နေ ဒေါ်ချိုချို ၁၃/လရန(နိုင်)၁၀၉၃၃၈နှင့် ဗန်းမော်မြို့၊ ပေါက်ကုန်းရပ်ကွက်နေ ဒေါ်လဖိုင်ယမ် ၁/ဗမန(နိုင်)၀၀၄၈၅၃ ကျန်မြေအစိတ်အပိုင်းကိုလည်းကောင်း၊ အရပ်ကတိစာချုပ်အဆင့်ဆင့်ဖြင့် ဝယ်ယူပိုင်ဆိုင်နေထိုင်လျက်ရှိကြပါသည်။ အဆိုပါမြေကွက်ကို ဦးအောင်သိန်းအမည်မှ ဒေါ်ချိုချို၊ ဒေါ်လဖိုင်ယမ်တို့၏ အမည်ပေါက်သို့ တရားဝင်အမည်ပေါက်လျှောက်ထားဆောင်ရွက်မည်ဖြစ်ပါသည်။ အဆိုပါမြေကွက်နှင့်စပ်လျဉ်း၍ အကျိုးခံစားခွင့်အရပ်ရပ်တို့အား ပိုင်ရေးဆိုင်ခွင့်ရှိသူ မည်သူမဆိုကန့်ကွက်လိုပါက ခိုင်လုံသောစာရွက်စာတမ်းမူရင်း အထောက်အထားများနှင့်တကွ ဤကြော်ငြာသည့်ရက်မှ ခုနစ်ရက်အတွင်း ကျွန်မတို့ထံသို့ လူကိုယ်တိုင်လာရောက် ကန့်ကွက်နိုင်ပါသည်။ သတ်မှတ်ရက်ကုန်ဆုံးသည့်တိုင် ကန့်ကွက်မည့်သူတစ်ဦးတစ်ယောက်မျှ မရှိပါက ဂရန်အမည်လွှဲပြောင်းခြင်းကို ဥပဒေနှင့်အညီ ပြီးဆုံးသည်အထိ ဆက်လက် ဆောင်ရွက်သွားမည်ဖြစ်ပါကြောင်း အများသိစေရန် ကြေညာအပ်ပါသည်။

ဒေါ်လဖိုင်ယမ်
(ပက-၂၇၀B)ပေါက်ကုန်းရပ်၊ဗန်းမော်မြို့

ဒေါ်ချိုချို
(ပက-၂၇၀A)၊ ပေါက်ကုန်းရပ်၊ ဗန်းမော်မြို့
ဖုန်း-၀၉-၃၃၄၂၃၆၀၅

ကန့်ကွက်နိုင်ပါကြောင်း

တောင်ဥက္ကလာပမြို့နယ်၊ မြေတိုင်းရပ်ကွက်အမှတ် ၇၊ မြေကွက်အမှတ် ၁၀၂၉/က၊ မြေကွက်တည်နေရာအမှတ် ၁၀၂၉/က၊ ၁၆လမ်း၊ (၇)ရပ်ကွက်၊ တောင်ဥက္ကလာပမြို့နယ်၊ (ဦးလှတင်) အမည်ပေါက် နှစ် ၆၀ ဂရန်မြေအား အမည်ပေါက် ခင်ပွန်း ဖခင်(ဦးလှတင်)ကွယ်လွန်သဖြင့် ဒေါ်လှကြည် CT-၁၂၀၀၃၇၊ ဒေါ်လှလှသန်း ၁၂/ရကန(နိုင်)၀၄၁၂၉၁၊ ဒေါ်တင်တင်မာ ၁၂/ဥကတ(နိုင်)၁၄၀၅၅၆၊ ဦးအောင်မြင့် ၁၂/ဥကတ (နိုင်)၁၄၀၅၅၇၊ ဦးမောင်မောင်မြင့် ၁၂/ဥကတ(နိုင်)၁၄၀၅၅၈၊ ဒေါ်နီလာသန်း ၁၂/ဥကတ(နိုင်)၁၄၀၅၅၉၊ ဒေါ်သန္တာထွေး ၁၂/ဥကတ(နိုင်)၀၁၈၇၅၀၊ ဦးကျော်ဇင်လတ် ၁၂/ဥကတ(နိုင်)၀၁၈၆၄၃၊ ဦးအောင်ကျော်မိုး ၁၂/ဥကတ(နိုင်)၁၁၅၉၆၀ တို့က ဇနီး/သားသမီးများတော်စပ်ကြောင်း ကတိ သစ္စာပြုလွှာနှင့် သေစာရင်းတို့ကိုတင်ပြ၍ အမွေဆက်ခံပိုင်ဆိုင်ကြောင်း စာချုပ်ရန်နှင့်အရောင်းအဝယ်စာချုပ် ချုပ်ဆိုရန် မြေပုံကူးလျှောက်ထားလာရာ ခိုင်လုံသောအထောက် အထားများဖြင့် ခုနစ်ရက်အတွင်း ကန့်ကွက်နိုင်ပါသည်။

မြို့ပြစီမံကိန်းနှင့်မြေစီမံခန့်ခွဲမှုဌာန၊ ရန်ကုန်မြို့တော်စည်ပင်သာယာရေးကော်မတီ

စီးပွားရေးနှင့် လူမှုရေးကြော်ငြာ

ဝမ်းနည်းကြေကွဲခြင်း
ဒေါ်လွင်မာဦး
လက်ထောက်ညွှန်ကြားရေးမှူး
ရှေးဟောင်းသုတေသနနှင့်အမျိုးသားပြတိုက်ဦးစီးဌာန
အသက်(၄၈)နှစ်

ရှေးဟောင်းသုတေသနနှင့် အမျိုးသားပြတိုက်ဦးစီးဌာန ညွှန်ကြားရေးမှူး ဦးမြင့်ဇော်၏ဇနီး ဒေါ်လွင်မာဦးသည် ၃-၉-၂၀၁၄ရက်တွင် ကွယ်လွန်သွားသည့်အတွက် မိသားစုနှင့်ထပ်တူထပ်မျှ ဝမ်းနည်းကြေကွဲရပါသည်။ ဒေါ်လွင်မာဦး ကောင်းရာသုဂတိလားပါစေ။

ဦးကျော်မြင့်လှိုင်(ညွှန်ကြားရေးမှူးချုပ်၊ ဆည်မြောင်း)
ဒေါ်စန္ဒာခင်(ဒုတိယဝန်ကြီး၊ ယဉ်ကျေးမှု)

ဝမ်းနည်းကြေကွဲခြင်း
ဒေါ်လွင်မာဦး
လက်ထောက်ညွှန်ကြားရေးမှူး
အသက်(၄၈)နှစ်

ယဉ်ကျေးမှုဝန်ကြီးဌာန၊ ရှေးဟောင်းသုတေသနနှင့် အမျိုးသားပြတိုက်ဦးစီးဌာနမှ ညွှန်ကြားရေးမှူး ဦးမြင့်ဇော်၏ဇနီး၊ မောင်ဩရန်နည်၊ မောင်စံရာမင်း၊ မောင်ညီထည်ဝါတို့၏မိခင် ရှေးဟောင်းသုတေသနနှင့် အမျိုးသားပြတိုက်ဦးစီးဌာနမှ လက်ထောက်ညွှန်ကြားရေးမှူး ဒေါ်လွင်မာဦးသည် ၃-၉-၂၀၁၄ရက် ညနေပိုင်းတွင် ကွယ်လွန်သွားပါသဖြင့် မိသားစုနှင့်ထပ်တူ ဝမ်းနည်းကြေကွဲရပါကြောင်း။

ညွှန်ကြားရေးမှူးချုပ်နှင့် ဝန်ထမ်းများ
ရှေးဟောင်းသုတေသနနှင့် အမျိုးသားပြတိုက်ဦးစီးဌာန

အထူးဝမ်းနည်းကြေကွဲခြင်း
ကိုကျော်မင်းဦး
Service Manager
မြပန်းဝါကုမ္ပဏီလီမိတက်
အသက် (၄၇)နှစ်

ဒေါ်မေသန္တာအောင်၏ခင်ပွန်း မောင်အောင်ကောင်းမြတ်၊ သမီး မဖူးပွင့်ကဗျာဦးတို့၏ဖခင် ကိုကျော်မင်းဦးသည် ၂-၉-၂၀၁၄ရက် ည ၈း၄၀နာရီတွင် ကွယ်လွန်သွားကြောင်း သိရပါသဖြင့် မိသားစုနှင့်ထပ်တူထပ်မျှ ဝမ်းနည်းကြေကွဲရပါသည်။

မြပန်းဝါကုမ္ပဏီမိသားစု

ယာဉ်မှတ်ပုံတင်စာအုပ်မိတ္တူလျှောက်ထားခြင်း

ယာဉ်အမှတ် 1A/858 ISUZU T × D50 CONTAINNER CARRIER ယာဉ်လက်ဝယ်ရှိသူ ဦးသူရ ၁၂/ဥကတ(နိုင်)၀၀၄၈၁၀ က(ကမ-၃)ပျောက်ဆုံး၍ မိတ္တူထုတ်ပေးရန်လျှောက်ထားလာပါသည်။ကန့်ကွက်လိုပါက ခိုင်လုံသောအထောက်အထားများဖြင့် ကြော်ငြာသည့်ရက်မှ ၁၅ရက်အတွင်း အောက်ဖော်ပြပါရုံးသို့ လူကိုယ်တိုင်လာရောက်ကန့်ကွက်နိုင်ပါသည်။

ကညန၊ တိုင်းဒေသကြီးရုံးခွဲ(ရွာသာကြီး)၊ ရန်ကုန်မြို့

အများသိစေရန်ကြေညာချက်

ရန်ကုန်မြို့တော်စည်ပင်သာယာရေးကော်မတီ၊ အင်ဂျင်နီယာဌာန(အဆောက်အအုံ)မှ ယာယီအိမ်ရှင်အဖြစ်ဆောင်ရွက်၍ ဆောက်လုပ်ခဲ့သောတိုက်ရှိ ကန်ထရိုက်တာ အကျိုးအမြတ်ရရှိသော တိုက်ခန်းအား ကန်ထရိုက်တာထံမှ ဝယ်ယူပြီး အဆောက်အအုံနေထိုင်ခွင့်စာချုပ်တွင် အမည်ပြောင်းလဲ၍ စာချုပ်ချုပ်ဆိုခွင့်ပြုပါရန် လျှောက်ထားလာခြင်းအား ခွင့်ပြုရန်မသင့်ကြောင်း ကန့်ကွက်လိုပါက စာရွက်စာတမ်းအထောက်အထားများနှင့်အတူ ကြော်ငြာသည့်ရက်မှ ၁၄ရက်အတွင်း လာရောက်ကန့်ကွက်နိုင်ကြောင်း အကြောင်းကြားလိုက်သည်-

စဉ်	တိုက်ခန်းအမည်ပေါက် အမည်၊ မှတ်ပုံတင်အမှတ်	အမည်ပြောင်း လျှောက်ထားသူ အမည်၊ မှတ်ပုံတင်အမှတ်	လျှောက်ထားသည့် တိုက်နှင့် အခန်းအမှတ်
	ကန်ထရိုက်တာဦးမြင့်သိန်း ၁၂/ပဘတ(နိုင်)၀၂၁၉၈၉(မှ)	ဒေါ်ကြည်ကြည်စော ၁၂/ဒလန(နိုင်)၀၄၀၆၅၄	တိုက်အမှတ်(၃၀၅/၃၁၁)၊ အခန်းအမှတ် (လေးလွှာ-ယာလယ်) မဟာဗန္ဓုလလမ်း၊ ဗိုလ်တထောင်မြို့နယ်

ဌာနမှူး၊ အင်ဂျင်နီယာဌာန(အဆောက်အအုံ)

ကန့်ကွက်နိုင်ပါကြောင်း

အင်းစိန်မြို့နယ်၊ မြေတိုင်းရပ်ကွက်အမှတ် ၇(စီ)၊ မြေကွက်အမှတ် ၆/ဃ၊ မြေကွက်တည်နေရာအမှတ် ၆(ဃ)၊ နံ့သာနီလမ်း၊ နံ့သာကုန်းရပ်ကွက်၊ အင်းစိန် (ဦးရောဘတ်ထောမ်းလွှယ်) အမည်ပေါက် မြေပိုင် လ/န (၃၉) အိမ်ရာမြေသတ်မှတ်မြေအား အမည်ပေါက် ဦးရောဘတ်ထောမ်းလွှယ် ကွယ်လွန်သဖြင့် ဒေါ်ငွန်လှယ်ဆုန် ၁၂/အစန(နိုင်) ၀၃၂၀၈၁က ဇနီးတော်စပ်ကြောင်း သေစာရင်း၊ ကတိသစ္စာပြုလွှာတို့တင်ပြ၍ ၄င်းထံမှ ကိုယ်စားလှယ်လွှဲစာ ၁၀၂၉၈(၂၅-၆-၂၀၁၃) ဖြင့် G.Pရသူ ဒေါ်ဂျာအိန်ရော် ၁/မကန(နိုင်) ၁၀၂၂၅၉ က လျှောက်ထားသည့်မြေကွက် အမှတ် ၆/ဃ အတွင်းလမ်းအဖြစ် အသုံးပြုထားခြင်းအား အမည်ပြောင်းလဲပြီးပါကလည်း ဆက်လက်အသုံးပြုခွင့်ပေးထားမည်ဖြစ်ကြောင်း ဝန်ခံကတိပြုတင်ပြလျက် ပိုင်ဆိုင်ကြောင်းနှင့် အရောင်းအဝယ်စာချုပ်ချုပ်ရန် မြေပုံကူးလျှောက်ထားလာရာ တရားဝင်ခိုင်လုံသော အထောက်အထားများဖြင့် ခုနစ်ရက်အတွင်း ကန့်ကွက်နိုင်ပါသည်။

မြို့ပြစီမံကိန်းနှင့်မြေစီမံခန့်ခွဲမှုဌာန
ရန်ကုန်မြို့တော်စည်ပင်သာယာရေးကော်မတီ

အထူးဝမ်းနည်းကြေကွဲခြင်း
ဒေါ်လွန်းခင်
အသက် (၁၀၄)နှစ်

မိဘသဖွယ် ချစ်ခင်လေးစားရပါသော အန်ကယ်ကြီးဦးမြညိမ်းနှင့် (ပါမောက္ခ၊ ဌာနမှူး ဒေါက်တာခင်ဆွေသောင်း)တို့၏မိခင်ကြီး ဒေါ်လွန်းခင်သည် ၃-၉-၂၀၁၄ရက်(ဗုဒ္ဓဟူးနေ့) နံနက်တွင် ကွယ်လွန်သွားကြောင်း ကြားသိရပါသဖြင့် ကျန်ရစ်သူမိသားစုနှင့်ထပ်တူထပ်မျှ အထူးဝမ်းနည်းကြေကွဲမိပါသည်။

ဒုရဲမှူး အောင်နိုင်ဦး(မြန်မာနိုင်ငံအမျိုးသား အရေးပေါ်ကာလစီမံခန့်ခွဲရေးဗဟို)နှင့် ဒေါက်တာ သီဂီစိုးမြင့်(သတ္တဗေဒဌာန၊ ရန်ကုန်တက္ကသိုလ်)၊ သမီးလေး အိမ်ဦးသွယ်

ဝမ်းနည်းကြေကွဲခြင်း
ဦးအောင်သန်း
အသက်(၈၇)နှစ်

သစ်တောဦးစီးဌာန၊ ဦးစီးရုံးချုပ်၊ နေပြည်တော်မှ ဦးသန်းဌေး (ဒုတိယညွှန်ကြားရေးမှူး)-ဒေါ်ခင်နှင်းအောင်နှင့် ဦးဇော်ဝင်း (လက်ထောက်ညွှန်ကြားရေးမှူး)-ဒေါ်သန်းသန်းနုတို့၏ဖခင် ဦးအောင်သန်းသည် ၁-၉-၂၀၁၄ ရက် ညနေ ၄း၂၀ နာရီတွင် ကွယ်လွန်သွားကြောင်း သိရှိရပါသဖြင့် မိသားစုနှင့်ထပ်တူထပ်မျှ ဝမ်းနည်းကြေကွဲရပါသည်။

ညွှန်ကြားရေးမှူးချုပ်နှင့် ဝန်ထမ်းမိသားစုသစ်တောဦးစီးဌာန

အထူးဝမ်းနည်းကြေကွဲခြင်း
ဒေါ်စောညွန့်(ခ)ဒေါ်လှစု
အသက် (၈၇)နှစ်

ဧရာဝတီတိုင်းဒေသကြီးလွှတ်တော်ဥက္ကဋ္ဌ ဦးတင်စိုး-ဒေါ်ခင်မိမိလေးတို့၏ မိခင် ဒေါ်စောညွန့်(ခ)ဒေါ်လှစုသည် မွန်ပြည်နယ်၊ မုဒုံမြို့နယ်နေအိမ်၌ ၂-၉-၂၀၁၄ရက် နံနက် ၁၀း၁၅နာရီတွင် ကွယ်လွန်သွားပါကြောင်း သိရှိရပါသဖြင့် မိသားစုနှင့်အတူ ထပ်တူထပ်မျှ အထူးဝမ်းနည်းကြေကွဲရပါသည်။

ဆရာကြီးဦးရောလေကော်မတီ
အထက၊ အထောင်မြို့၊ ကျုံပျော်မြို့နယ်

ဝမ်းနည်းကြေကွဲခြင်း
ဦးမရန်အောင်
အသက်(၈၁)နှစ်

ရန်ကုန်မြို့နေ Capt; ဗိုလ်မှူးခွန်အောင်(ငြိမ်း)(Yangon Airways)နှင့် ဒေါ်ဂျေခေါ်န်သောင်တို့၏ ချစ်လှစွာသောဖခင် ဦးမရန်အောင် အသက်(၈၁)နှစ်သည် ၃၀-၈-၂၀၁၄ ရက်တွင် မြစ်ကြီးနားမြို့၌ ကွယ်လွန်သွားကြောင်း သိရှိရပါသဖြင့် မိသားစုများနှင့်ထပ်တူ ဝမ်းနည်းကြေကွဲရပါကြောင်း။

စစ်တက္ကသိုလ်အမှတ်စဉ်(၂၇) ဗိုလ်လောင်းသင်တန်းမှ သူငယ်ချင်းများနှင့်မိသားစုများ

အထူးဝမ်းနည်းကြေကွဲခြင်း

ဦးထွန်းအောင်ကျော်(ညွှန်ကြားရေးမှူး-ငြိမ်း)ကညန၏ဇနီး ဒေါ်ခင်လေးစုသည် ၂၉-၈-၂၀၁၄ရက်တွင် ကွယ်လွန်သွားကြောင်း သိရ၍ မိသားစုနှင့်အတူ ထပ်တူထပ်မျှ အထူးဝမ်းနည်းကြေကွဲရပါသည်။

တိုင်းဒေသကြီးဦးစီးမှူးနှင့်ဝန်ထမ်းများ
ကညန၊ တိုင်းဒေသကြီးဦးစီးမှူးရုံး(မကွေး)

ဝမ်းနည်းကြေကွဲခြင်း
ဆရာမဒေါ်ခင်စန်းမြင့်
အသက်(၆၇)နှစ်

ဆရာဦးသန်းအုန်း၏ဇနီး၊ ဒေါက်တာနိုင်ဝင်း၊ ဒေါက်တာညီစိုးမင်းတို့၏ မိခင်ဖြစ်သူ ဆရာမ ဒေါ်ခင်စန်းမြင့်သည် ၃၁-၈-၂၀၁၄ ရက်တွင် ကွယ်လွန်သွားပါသဖြင့် မိသားစုနှင့်ထပ်တူထပ်မျှ ဝမ်းနည်းကြေကွဲရပါကြောင်း။

အထက(၃)(မုံရွာမြို့)
လုပ်ဖော်ကိုင်ဖက်ဆရာကြီး၊ ဆရာမကြီးဟောင်းများ

ဝမ်းနည်းကြေကွဲခြင်း
ဆရာမဒေါ်ခင်စန်းမြင့်
အသက်(၆၇)နှစ်

ဆရာဦးသန်းအုန်း၏ဇနီး၊ ဒေါက်တာနိုင်ဝင်း၊ ဒေါက်တာညီစိုးမင်းတို့၏ မိခင်ဖြစ်သူ ဆရာမ ဒေါ်ခင်စန်းမြင့်သည် ၃၁-၈-၂၀၁၄ ရက်တွင် ကွယ်လွန်သွားပါသဖြင့် မိသားစုနှင့်ထပ်တူထပ်မျှ ဝမ်းနည်းကြေကွဲရပါကြောင်း။

အထက(၃)(မုံရွာမြို့)
ကျောင်းသူကျောင်းသားဟောင်းများ

အထူးကျေးဇူးတင်ရှိခြင်း
ကိုဆက်နောင်ကျော်
(Dy. MD, MRTW ECHO Inspection Center)
အသက်(၂၇)နှစ်

၂၅-၈-၂၀၁၄ရက်တွင် ကွယ်လွန်သွားခဲ့သော ချစ်လှစွာသော သားကြီး ကိုဆက်နောင်ကျော်၏ နာရေးကိစ္စအဝဝအား လူကိုယ်တိုင်ဖြင့်သော်လည်းကောင်း၊ သတင်းစာ၊ Fax, Email, Telephone များဖြင့် ဝမ်းနည်းကြောင်း အားပေးနှစ်သိမ့်ကူညီခဲ့ကြသော ဌာနဆိုင်ရာမှ အကြီးအကဲများ၊ ရပ်ဝေးရပ်နီးမှ မိဘဆွေမျိုးများနှင့် မိတ်ဆွေသင်္ဂဟများ၊ နိုင်ငံခြားကုမ္ပဏီများမှ လုပ်ဖော်ကိုင်ဖက်များ၊ သက်ဆိုင်ရာအသင်းအဖွဲ့များ၊ E.F.R Group of Companies မှ ဝန်ထမ်းမိသားစုများအားလည်းကောင်း၊ အဘက်ဘက်မှ လိုလေသေးမရှိ ဝိုင်းဝန်းကူညီဆောင်ရွက်ပြီး လိုက်ပါပို့ဆောင်၍ လွမ်းသူ့ပန်းခြင်းနှင့် သက်န်းပရိက္ခရာများ ပေးပို့ပေးကြသော အရင်းနှီးဆုံးဆွေမျိုး၊ မိတ်ဆွေသင်္ဂဟများအားလုံးအား ကျေးဇူးအထူးပင်တင်ရှိပါသည်။

ကျန်ရစ်သူမိသားစု

အထူးကျေးဇူးတင်ရှိခြင်း
ဘုရား၊ ရဟန်း၊ သိမ်၊ ကျောင်း
ဒါယိကာမကြီး
သုဓမ္မသိင်္ဂီ၊ သီဟသုဓမ္မသိင်္ဂီ ဒေါ်အုပ်
အသက်(၉၀)

၃၁-၈-၂၀၁၄ရက် (တနင်္ဂနွေနေ့)တွင်
ကွယ်လွန်သွားသောမိခင်ကြီး
ဘုရား၊ ရဟန်း၊ သိမ်၊ ကျောင်း ဒါယိကာမကြီး
သုဓမ္မသိင်္ဂီ၊ သီဟသုဓမ္မသိင်္ဂီဒေါ်အုပ်

နာမကျန်းဖြစ်စဉ် ကုသ၊ ကူညီမှုပေးကြသူများနှင့် နာရေးသို့ မေတ္တာဖြင့်သတင်းမေးကြသူများ၊ ကိုယ်တိုင်ကြွရောက်ပို့ဆောင်ကြသူများ၊ နာရေးကိစ္စအဝဝကို အစမှအဆုံးတိုင် ကူညီဆောင်ရွက်လိုက်ပါပို့ဆောင်မှုပေးကြသူများဖြစ်ကြသော ရပ်ဝေးရပ်နီးမှ ဆရာတော်၊ သံဃာတော်များ၊ သီလရှင်ဆရာလေးများ၊ နိုင်ငံတော်အကြီးအကဲများ၊ ရှမ်းပြည်နယ် အစိုးရအဖွဲ့အကြီးအကဲများ၊ ဌာနဆိုင်ရာအကြီးအကဲများ မိတ်ဆွေသင်္ဂဟများ၊ မြို့မိမြို့ဖများ၊ ရပ်မိရပ်ဖများ၊ ဘာသာရေး၊ လူမှုရေး၊ နိုင်ငံရေးအသင်းအဖွဲ့အသီးသီးမှ ပုဂ္ဂိုလ်များ၊ ဆွေမျိုးမိတ်သင်္ဂဟများနှင့် တပည့်သားမြေးများအားလုံးကို အထူးကျေးဇူးတင်ရှိပါကြောင်း။

ဦးစံလင်း
(ပြည်သူ့လွှတ်တော်ကိုယ်စားလှယ်၊ တောင်ကြီးမြို့နယ်)
မိသားစု

ဝမ်းနည်းကြေကွဲခြင်း
ဦးဟန်ညွန့်(ဖဲနွယ်ကုန်း)
အသက် (၈၅)နှစ်

[illegible] (Admin Manager) Victoria Hypermart([illegible]) နှင့် [illegible] (Admin Manager) Victoria Shopping Mall ([illegible]) တို့၏ [illegible] ဦးဟန်ညွန့် သည် [illegible] ကွယ်လွန်သွားကြောင်း [illegible] မိသားစုနှင့်အတူ ဝမ်းနည်းကြေကွဲ ရပါသည်။

Super One & Victoria
CEO ၊ MD နှင့်
Company ဝန်ထမ်းများမိသားစု

အထူးဝမ်းနည်းကြေကွဲခြင်း
ဒေါ်လှအေး(ထားဝယ်)
အသက်(၇၀)

ထားဝယ်မြို့၊ ပိန္နဲတောရပ်နေ ဦးအုန်းခိုင်၏ဇနီး ဒေါ်လှအေးကွယ်လွန်ကြောင်း သိရပါ၍ မိသားစုနှင့် အတူ ဝမ်းနည်းကြေကွဲရပါသည်။

ဦးထွန်းသိန်းနှင့် သဇင်မိတ္တူမိသားစု၊ ရန်ကုန်မြို့

ဝမ်းနည်းကြေကွဲခြင်း
ဗိုလ်ကြီးမေအောင်(ငြိမ်း)
အသက်(၆၄)နှစ်

ရွှေပြည်သာမြို့နယ်၊ ည(၁၁)ရပ်ကွက်၊ ဘုရင့်နောင်လမ်း၊ အမှတ် ၇၆၃ နေ ဒေါ်မြင့်မြင့်အေး၏ခင်ပွန်း ဗိုလ်ကြီးမေအောင်(ငြိမ်း)သည် ၃-၉-၂၀၁၄ ရက် ၁၀း၅၀ နာရီတွင် အာရှတော်ဝင်ဆေးရုံ၌ ကွယ်လွန်သွားကြောင်း သိရှိရပါသဖြင့် မိသားစုနှင့်အတူ ထပ်တူထပ်မျှ ဝမ်းနည်းကြေကွဲရပါသည်။

O.T.S (၄၉)မှ သူငယ်ချင်းများ

ဝမ်းနည်းကြေကွဲခြင်း

ဒေါ်စောညွန့်(ခ)ဒေါ်လှစု

အသက်(၈၇)နှစ်

ဧရာဝတီတိုင်းဒေသကြီးလွှတ်တော်ဥက္ကဋ္ဌ ဦးတင်စိုး-ဒေါ်ခင်မိမိလေး တို့၏မိခင် ဒေါ်စောညွန့်(ခ)ဒေါ်လှစုသည် ၂-၉-၂၀၁၄ရက် နံနက် ၁၀း၁၅ နာရီတွင် မွန်ပြည်နယ်၊ မုဒုံမြို့နယ်နေအိမ်၌ ကွယ်လွန်သွားကြောင်း သိရှိရပါသဖြင့် မိသားစုနှင့်အတူ ထပ်တူထပ်မျှ ဝမ်းနည်းကြေကွဲရပါသည်။

စစ်တက္ကသိုလ်အမှတ်စဉ်(၁၂)

မိသားစုဝင်များ

အထူးဝမ်းနည်းကြေကွဲခြင်း

လေးစားရပါသော ဦးအောင်မြင် (ဘုတလင်) နိုင်ငံတော်တရားရုံးချုပ် တရားသူကြီး(ငြိမ်း) အသက်(၈၀)သည် ၄-၉-၂၀၁၄ရက် (ကြာသပတေးနေ့) မွန်းလွဲ ၁နာရီတွင် ကွယ်လွန်သွားကြောင်း သိရသည့်အတွက် မိသားစုနှင့်အတူ ထပ်တူထပ်မျှ ဝမ်းနည်းကြေကွဲရပါသည်။

ဦးမြသိန်း(အဖွဲ့ဝင်)ဇနီး ဒေါ်ရီရီဝင်း

(နိုင်ငံတော်ဖွဲ့စည်းပုံအခြေခံဥပဒေဆိုင်ရာခုံရုံး၊ နေပြည်တော်)

ဝမ်းနည်းကြေကွဲခြင်း

ဦးအောင်မြင်

တရားရုံးချုပ်တရားသူကြီး(ငြိမ်း)

အသက်(၈၀)

ရန်ကုန်တိုင်းဒေသကြီး၊ အမှတ်(၅)၊ ဦးစံညိမ်းလမ်း၊ စမ်းချောင်းမြို့နယ်နေ ဆရာ ဦးအောင်မြင်(တရားရုံးချုပ်တရားသူကြီး၊ ငြိမ်း)သည် ၄-၉-၂၀၁၄ရက်တွင် ကွယ်လွန်သွားကြောင်း ကြားသိရ၍ မိသားစုနှင့်ထပ်တူထပ်မျှ ဝမ်းနည်းကြေကွဲရပါသည်။

ရှမ်းပြည်နယ် တရားလွှတ်တော်တရားသူကြီးချုပ်၊ တရားသူကြီးများနှင့် ပြည်နယ်၊ ခရိုင်၊ မြို့နယ်တရားရေးမိသားစုများ

ဦးမြင့်သိန်း

အမျိုးသားဒီမိုကရေစီအဖွဲ့ချုပ်(မကွေးမြို့နယ်)

အသက်(၇၁)နှစ်

ပြည်သူ့လွှတ်တော်ကိုယ်စားလှယ် ဦးမြင့်သိန်းသည် ၅-၉-၂၀၁၄ရက် ညနေ ၅နာရီတွင် နေပြည်တော် (ခုတင်-၁၀၀၀)ဆေးရုံကြီး၌ ကွယ်လွန်သွားပါကြောင်း ရပ်ဝေးရပ်နီးမှ ဆွေမျိုးမိတ်သင်္ဂဟအပေါင်းတို့အား အကြောင်းကြားသိစေအပ်ပါသည်။

အမျိုးသားဒီမိုကရေစီအဖွဲ့ချုပ်

ဝမ်းနည်းကြေကွဲခြင်း

ဦးကျော်ဝင်း

အသက်(၄၃)နှစ်

ဆေးသိပ္ပံပညာဦးစီးဌာနမှ ညွှန်ကြားရေးမှူး (စီမံ/ဘဏ္ဍာ) ဒေါက်တာ ကျော်ရွှေ၏ညီဖြစ်သူ ဦးကျော်ဝင်း အသက်(၄၃)နှစ်သည် ၄-၉-၂၀၁၄ရက် ည ၈း၄၅နာရီတွင် မော်လမြိုင်မြို့ ပြည်သူ့ဆေးရုံကြီး၌ ကွယ်လွန်သွားကြောင်း သိရှိရပါသဖြင့် မိသားစုနှင့်အတူ ထပ်တူထပ်မျှ ဝမ်းနည်းကြေကွဲရပါကြောင်း။

ညွှန်ကြားရေးမှူးချုပ်နှင့်ဝန်ထမ်းများမိသားစု

ဆေးသိပ္ပံပညာဦးစီးဌာန

သတိပေး နှိုးဆော်ချက်

နေပြည်တော်တွင်မော်တော်ဆိုင်ကယ်စီးနင်းသူများသည် ဆိုင်ကယ်စီးဦးထုပ်ကို မေးသိုင်းကြိုးတပ်၍ စီးနင်းကြရန်နှင့် နှစ်ဦးထက် ပိုမိုစီးနင်းခြင်းမပြုကြရန်၊ ထို့အပြင် လိုင်စင်မဲ့ဆိုင်ကယ်များ စီးနင်းခြင်းမပြုကြရန် နှိုးဆော်အပ်ပါသည်။ လိုက်နာခြင်းမရှိပါက တည်ဆဲဥပဒေအရ ထိရောက်စွာ အရေးယူ ဆောင်ရွက်သွားမည်ဖြစ်ကြောင်း သတိပေးနှိုးဆော်အပ်ပါသည်။

နေပြည်တော်ယာဉ်စည်းကမ်းထိန်းသိမ်းရေး

ကြီးကြပ်မှုကော်မတီ

သတိပေးနှိုးဆော်ချက်

ယာဉ်မတော်တဆ ဖြစ်ပွားမှုများအား လေ့လာရာတွင် ယာဉ်မောင်းသူတို့၏ပေါ့ဆမှုတို့ကြောင့် ဖြစ်ပွားသကဲ့သို့ လမ်းအသုံးပြုသူ (ခြေကျင်သွားလာသူ)များ၏ စည်းကမ်းမလိုက်နာမှုများကြောင့်လည်း ဖြစ်ပွားခဲ့သည်ကို တွေ့ရှိရပါသည်။

လမ်းဆုံ၊ မီးပွိုင့်နှင့် လူကူးမျဉ်းကျားတို့တွင် ယာဉ်များအတွက် မီးစိမ်းထားချိန်တွင် လမ်းသွားလမ်းလာများအနေဖြင့် လမ်းဖြတ်ကူးခြင်း မပြုဘဲ စောင့်ဆိုင်းရန်နှင့် ယာဉ်များမှလည်း လမ်းဆုံ၊ မီးပွိုင့်နှင့် လူကူး မျဉ်းကျားတို့တွင် အရှိန်လျှော့မောင်းနှင်ရန် လိုအပ်ပါသည်။

လမ်းအသုံးပြုသူ (ခြေကျင်သွားလာသူ)များအနေဖြင့်လည်း လူကူးမျဉ်းကျားမှသာ အချက်ပြထိန်းသိမ်းမှုအတိုင်း စနစ်တကျ လမ်းဖြတ်ကူးကြရန်နှင့် အချက်ပြ ထိန်းသိမ်းမှုမရှိသော နေရာများမှ လမ်းကူးပါက **"ဘယ်ကြည့်၊ ညာကြည့်၊ ဘယ်ပြန်ကြည့်၊ ညာပြန်ကြည့် လမ်းရှင်းမှကူး"** စနစ်ဖြင့် သွားလာကြပါရန် သတိပေးနှိုးဆော်အပ်ပါသည်။

ယာဉ်စည်းကမ်းထိန်းသိမ်းရေး

ကြီးကြပ်မှုကော်မတီ

ရဟန်း၊ သိမ်၊ ကျောင်း ဒါယကာကြီး

ဒုတိယဗိုလ်မှူးကြီးခင်အောင် (ငြိမ်း)

Commander Khin Aung (Cyril) BN-1039

အသက်(၈၅)နှစ်

ရန်ကုန်မြို့၊ သင်္ဃန်းကျွန်းမြို့နယ်၊ သုဝဏ္ဏ၊ ကမာကြည်ဥယျာဉ်အိမ်ရာ၊ အမှတ် S-14 နေ (ဦးမောင်မောင်ဂျမ်း-ဒေါ်ဘီဘီ)တို့၏သား၊ (ဦးဂျီဆင်း-ဒေါ်အေးအိုင်)တို့၏သားသမက်၊ဒေါ်ဗွိုင်အိုလက်ခင်အောင်(ခ)ဒေါ်ခင်ဝင်း၏ခင်ပွန်း၊ ဒေါ်စန္ဒာခင်အောင်၊ ဒေါ်သီတာခင်အောင်(ကျောင်းအုပ်ကြီး၊ အထက-၅၊ ဒဂုံအရှေ့)၊ ဦးအောင်ခင်-ဒေါ်သစ်သစ်ပိုင်၊ ဒေါ်မာလာခင်အောင်-ဦးနေလ၊ ဒေါ်ဥမ္မာခင်အောင်၊ ဦးဝင်းမြင့်အောင်-ဒေါ်ခင်အေးဝင်း၊ ဦးခင်အောင်ဝင်း-ဒေါ်အေးအေးလွင်တို့၏ဖခင်၊ ဒေါ်တင်မျိုးသက်-ဦးမြတ်မင်းဇင်၊ မခင်ချောစန္ဒီ၊ မောင်နေလင်းအောင်၊ မောင်အောင်မင်းသူ(Derrick)၊ မတင်ဇာဝင်းမြင့်အောင်၊ မအိန္ဒြာဝင်းမြင့်အောင်၊ မသဒ္ဒါဝင်းမြင့်အောင်တို့၏အဘိုး၊ မဆောင်းမြတ်အိန္ဒြေ၏ ဘိုးဘိုးကြီး ဒုတိယဗိုလ်မှူးကြီးခင်အောင်(ရေ-ငြိမ်း)သည် ၃-၉-၂၀၁၄ရက် (ဗုဒ္ဓဟူးနေ့) ညနေ ၅း၃၅နာရီတွင် ကွယ်လွန်သွားပါသဖြင့် ၇-၉-၂၀၁၄ရက် (တနင်္ဂနွေနေ့) မွန်းလွဲ ၂နာရီတွင် ရေဝေးသုသာန်၌ မီးသင်္ဂြိုဟ်မည်ဖြစ်ပါကြောင်း ဆွေမျိုးမိတ်သင်္ဂဟများအား အသိပေးအပ်ပါသည်။

ကွယ်လွန်သူအားရည်စူး၍ ၉-၉-၂၀၁၄ရက်(အင်္ဂါနေ့)တွင် အထက်ပါနေအိမ်သို့ ရက်လည်ဆွမ်းကျွေးတရားတော်နာ ကြွရောက်ပါရန် ဖိတ်ကြားအပ်ပါသည်။

ကျန်ရစ်သူမိသားစု

ဘုရား၊ ရဟန်း၊ သိမ်၊ ကျောင်း ဒါယကာကြီး

ဝဏ္ဏကျော်ထင် ဦးအောင်မြင် (ဘုတလင်)

တရားရုံးချုပ်တရားသူကြီး(ငြိမ်း)

အသက်(၈၀)

ဘုတလင်မြို့နေ(ဒေါ်ကျုတ်)၏မြေး၊ မုံရွာမြို့နေ (ဦးဘညွန့်-ဒေါ်အုန်းမေ)တို့၏သား၊ မင်းဘူးမြို့နေ (ဦးလှဒင်-ဒေါ်မမလေး)တို့၏သားသမက်၊ (ဦးစိန်ထွန်း-ဒေါ်အေးမြ)တို့၏မောင်၊ ရန်ကုန်မြို့၊စမ်းချောင်းမြို့နယ်၊ အမှတ် ၅၊ ဦးစံညိမ်းလမ်းနေ (ဒေါ်ခင်သန်းတင့်)၏ခင်ပွန်း၊ ဦးရန်အောင်မြင့်(လဝကဦးစီးမှူး၊ ချောက်မြို့) - ဒေါ်မိမိအောင် (မြို့နယ်တရားသူကြီး၊ ဒဂုံအရှေ့ပိုင်းမြို့နယ်)၊ ဒေါက်တာမောင်မောင်အောင်(ခွဲစိတ်အထူးကု၊ ဦးနှောက်နှင့် အာရုံကြောဌာန၊ ရန်ကုန်ဆေးရုံကြီး)၊ဒေါ်ခင်ဆွေဦး၊ ဦးညီညီအောင်၊ဦးရဲဒင်မိုး(BAC Academy Singapore)-ဒေါ်မို့မို့အောင်(Structural Engineer,YS Wee Consultants)၊ ဦးဝင်းမျိုးမြင့် (ရွှေအိမ်-အိမ်ဆောက်ပစ္စည်းဆိုင်) - ဒေါ်သိမ့်သိမ့်အောင်တို့၏ဖခင်၊ ဒေါက်တာငြိမ်းထက်ယံ(လက်ထောက်ဆရာဝန်၊ ရန်ကုန်ဆေးရုံကြီး)၊ ဒေါက်တာသဲသုသုရန်(အလုပ်သင်ဆရာဝန်၊ ရန်ကုန်ကလေးဆေးရုံကြီး)၊ မောင်ဇော်မော်အောင်(Second Year-MB၊ ဆေးတက္ကသိုလ်-၁)၊ မောင်ဝေယံဟိန်း(1st Year-BIT)၊ မဖြိုးဝသန်မိုး(CHIJ Toa Payoh- Secondary 2)၊ မောင်မင်းရဲသွေး(Grade-9, TTC)၊ မဖူးသဇင်မိုး(CHIJ Toa Payoh -Primary-6)တို့၏ဘိုးဘိုးကြီးသည် ၄-၉-၂၀၁၄ရက်(ကြာသပတေးနေ့)မွန်းလွဲ ၁နာရီတွင် အာရှတော်ဝင်ဆေးရုံ၌ ကွယ်လွန်သွားပါသဖြင့် ၆-၉-၂၀၁၄ရက် (စနေနေ့) နံနက် ၉း၃၀နာရီတွင် ရေဝေးသုသာန်သို့ ပို့ဆောင်မီးသင်္ဂြိုဟ်ပါမည်။

ကွယ်လွန်သူအားရည်စူး၍ ၁၀-၉-၂၀၁၄ရက်(ဗုဒ္ဓဟူးနေ့)တွင် ရက်လည်ဆွမ်းကျွေးတရားတော်နာ ကြွရောက်ပါရန် ရပ်ဝေးရပ်နီးမှ ဆွေမျိုးမိတ်သင်္ဂဟတို့အား ဖိတ်ကြားအပ်ပါသည်။

ကျန်ရစ်သူမိသားစု

ဝမ်းနည်းကြေကွဲခြင်း

ဦးအောင်မြင်

တရားရုံးချုပ်တရားသူကြီး(ငြိမ်း)

အသက်(၈၀)

ရန်ကုန်မြို့နေ ဦးအောင်မြင် (တရားရုံးချုပ်တရားသူကြီး၊ ငြိမ်း)သည် ၄-၉-၂၀၁၄ရက်တွင် ကွယ်လွန်သွားကြောင်း သိရှိရပါသဖြင့် မိသားစုနှင့် ထပ်တူထပ်မျှ ဝမ်းနည်းကြေကွဲရပါသည်။

မန္တလေးတိုင်းဒေသကြီး တရားလွှတ်တော်တရားသူကြီးချုပ်နှင့်

တရားလွှတ်တော်တရားသူကြီးများ

တိုင်းဒေသကြီးတရားရေးဦးစီးမှူးနှင့်တရားရေးအရာရှိများ

ခရိုင်တရားရုံးများနှင့် မြို့နယ်တရားရုံးများရှိ

တရားသူကြီးများနှင့်တရားရေးအရာရှိများ

ဒေါ်ခင်ငွေးကြွယ်

အသက်(၇၄)နှစ်

ရန်ကုန်မြို့၊ စမ်းချောင်းမြို့နယ်၊ ကျွန်းတောင်ရပ်ကွက်၊ အခန်း ၈၀၇၊ ဗားကရာကွန်ဒိုနေ (ဦးသိန်းမောင်-ဒေါ်သန်းညွန့်)တို့၏သမီး၊ (ဦးလှတင်-ဒေါ်တင်အေး)တို့၏သမီးချွေးမ၊ (ဦးတင်မြင့်၊ မြေတိုင်းဦးစီးဌာန)၏ဇနီး၊ကိုတင်အောင်စိုး-မမြတ်သက်မွန်၊ ကိုသက်နိုင်တို့၏မိခင်သည် ၅-၉-၂၀၁၄ရက် (သောကြာနေ့) နံနက် ၇း၂၀နာရီတွင် အာရှတော်ဝင်ဆေးရုံ၌ ကွယ်လွန်သွားပါ၍ ယင်းနေ့တွင်ပင် ရေဝေးသုသာန်သို့ ပို့ဆောင်မီးသင်္ဂြိုဟ်ပြီး ဖြစ်ပါကြောင်း။

ကွယ်လွန်သူအားရည်စူး၍ ၁၁-၉-၂၀၁၄ရက် (ကြာသပတေးနေ့) နံနက် ၇နာရီမှ ၁၀နာရီအထိ အထက်ပါနေအိမ်သို့ ရက်လည်ဆွမ်းကျွေးတရားတော်နာ ကြွရောက်ပါရန် ဖိတ်ကြားအပ်ပါသည်။ ကျန်ရစ်သူမိသားစု

အလ္လာဟ်သျှင်မြတ်အမိန့်တော်ခံယူခြင်း

ဟာဂျီမ ချိုတီမာ(ခ)

ဒေါ်နီနီဆွေ

အသက်(၅၂)နှစ်

ရန်ကုန်မြို့၊ လေးထောင့်ကန်လမ်း၊ သာခုခြံနေ (ဦးသန်းညွန့်-ဒေါ်ကြည်ကြည်)တို့၏သမီး၊ ရန်ကုန်မြို့၊ တိုက် ၄၊ အခန်း ၇၊ ရွှေဂုံရိပ်မွန်အိမ်ရာ၊ မင်းချင်း ဗဟန်းမြို့နယ်နေ အလ်ဟာဂျ် ဦးဇော်အောင် (BEST CHOICE) ရှေးဟောင်းဆိုင်၏ဇနီး၊ မောင်သီဟဇော်[Grade-10 (H), ဒဂုံ-၁]၏မိခင်သည် ၃၁-၈-၂၀၁၄ရက်(တနင်္ဂနွေနေ့) နံနက် ၄း၃၀နာရီတွင် မြေနီကုန်း မဟာမြိုင်ဆေးရုံ၌ အလ္လာဟ်သျှင်မြတ်အမိန့်တော်ခံယူသွားပါသဖြင့် (တနင်္ဂနွေနေ့) မွန်းတည့် ၁၂နာရီတွင် ရေဝေးစွန္နီကဘာရ်စတန်ဥယျာဉ်တော်၌ ဒါဖနာပြီးဖြစ်ပါကြောင်း။ ကျန်ရစ်သူမိသားစု

ဟသ်ာတအသင်း

ဦးမောင်မောင်ကြီး

အသက်(၇၇)နှစ်

ရန်ကုန်မြို့၊ ဗိုလ်တထောင်မြို့နယ်၊ တိုက်အမှတ် ၁၅၃၊ အနော်ရထာလမ်း၊ ၄၇လမ်းထောင့်၊ ခြောက်လွှာနေ(ဦးဘသန့်-ဒေါ်သိန်းခ)တို့၏သား၊ ဒေါ်ရင်မေ၏ခင်ပွန်းသည် ၂-၉-၂၀၁၄ရက် (အင်္ဂါနေ့) ညနေ ၃း၄၅နာရီတွင် ကွယ်လွန်သွားပါသဖြင့် ၃-၉-၂၀၁၄ရက် (ဗုဒ္ဓဟူးနေ့) မွန်းတည့် ၁၂နာရီတွင် ရေဝေးသုသာန်သို့ ပို့ဆောင်မီးသင်္ဂြိုဟ်ပြီးစီးပါကြောင်း အသင်းသူ အသင်းသားများအား သိစေအပ်ပါသည်။

အမှုဆောင်အဖွဲ့

ဘုရား၊ ရဟန်း၊ သိမ်၊ ကျောင်း ဒါယိကာမကြီး

ဒေါ်လှကျင်(ညောင်လေးပင်)

အသက်(၇၇)နှစ်

ရန်ကုန်မြို့၊ တောင်ဥက္ကလာပမြို့နယ်၊ (၉)ရပ်ကွက်၊ သုမင်္ဂလာလမ်း၊ အမှတ် ၂၈၃နေ (ဦးထွန်းစိန်-ဒေါ်သန်းရှင်)တို့၏သမီး၊ (ဦးကျင်ပွင့်-ဒေါ်မြညွန့်)တို့၏သမီးချွေးမ၊ ဦးတင်ရွှေ၏ဇနီး၊ ဒေါ်မူမူခင်(ရွှေဝင့်ဝါ ရွှေဆိုင်)၊ ဦးစိုးလှိုင်-ဒေါ်တင်တင်ဖြူ (စတားရွှေဆိုင်)၊ ဦးစိုးဝင်းမောင် - ဒေါ်မိမိတင် (ဝင်းသန္တာ ရွှေဆိုင်)၊ ဦးတင်မောင်အေး(CE Excellent Co., Ltd.)-ဒေါ်စန်းစန်းဝေ၊ ဦးဇော်ဇော် (Zaw Car Show Room၊ တောင်ကြီး)-ဒေါ်စိန်စိန်သန်း၊ ဦးသန်းကျော်ငွေ(2/E P.I.L)-ဒေါ်နုနုလွင်(ရွှေဝင့်ဝါရွှေဆိုင်)တို့၏မိခင်၊မြေး ၁၃ယောက်၊ မြစ်လေးယောက်တို့၏ ဘွားဘွားကြီးသည် ၄-၉-၂၀၁၄ရက် (ကြာသပတေးနေ့) ည ၇း၂၀နာရီတွင် ရန်ကုန်ဆေးရုံသစ်ကြီး၌ ကွယ်လွန်သွားပါ၍ ၆-၉-၂၀၁၄ရက် (စနေနေ့) မွန်းလွဲ ၂နာရီတွင် ရေဝေးသုသာန်သို့ ပို့ဆောင်ဂူသွင်း သင်္ဂြိုဟ်ပါမည်။ (နေအိမ်မှကားများ မွန်းလွဲ ၁၂း၃၀နာရီတွင် ထွက်ခွာပါမည်။)

ကျန်ရစ်သူမိသားစု

ဘုရား၊ ရဟန်း၊ ကျောင်း ဒါယကာကြီး

ဦးရွှေကျော် (စစ်တွေ)

ဒုရဲအုပ်(ငြိမ်း)

အသက်(၈၄)နှစ်

စစ်တွေမြို့၊ ဆင်ကူးလမ်း၊ (၁)ရပ်ကွက်၊ စကျဲရုံလမ်း၊ အမှတ် ၁၃၉နေ ဒေါ်မသန်းစိန်၏ခင်ပွန်း၊ ဒေါ်ဦးသန်းကြည်-(ဦးမြင့်အောင်)၊ ဒေါ်ခင်သန်းကြည်-(ဦးမောင်ထွန်းကြည်)၊ ဒေါ်မခင်သန်း-ဦးကျော်မင်း၊ ဦးမောင်သန်းရွှေ(ရွှေသဇင်ဟိုတယ် စစ်တွေ)-ဒေါ်မြနှင်းအေး၊ ဦးမောင်ခင်သန်း (ရွှေတံခါးကုမ္ပဏီလီမိတက်) - ဒေါ်ရွှေမြသန်း၊ ဒေါ်ခင်သန်းနု-ဦးထွန်းလှိုင်၊ ဒေါ်ခင်သန်းမြ-ဦးထွန်းထွန်းဦး၊ ဦးမောင်သန်းငွေ-ဒေါ်သန်းမေတို့၏ဖခင်၊ မြေး ၁၉ယောက်တို့၏အဘိုးရှင်၊မြစ်သုံးယောက်တို့၏အဖီးရှင်သည် ၄-၉-၂၀၁၄ရက် (ကြာသပတေးနေ့) ည ၉း၁၅နာရီတွင် ကွယ်လွန်သွားပါ၍ ၆-၉-၂၀၁၄ရက် (စနေနေ့) မွန်းလွဲ ၁နာရီတွင် စစ်တွေမြို့ အာကျိုက်တော်ကုန်း သုသာန်သို့ ပို့ဆောင်မီးသင်္ဂြိုဟ်မည်ဖြစ်ပါသည်။

ကျန်ရစ်သူမိသားစု

ဦးသောင်း (တောင်သာမြို့)

အသက်(၈၁)နှစ်

မန္တလေးတိုင်းဒေသကြီး၊ တောင်သာမြို့နယ်၊ တောင်လုလင်ကျေးရွာနေ (ဦးညိုစိမ့် - ဒေါ်ဖွားဆိုင်)တို့၏သား၊ (ဦးကျော်သန်း - ဒေါ်အုံးကြည်)တို့၏ညီ၊ (ဦးပု)-ဒေါ်စံမြ၊ ရန်ကုန်မြို့နေ (ဦးစံဖေ)-ဒေါ်မြင့်မြင့်စိန်တို့၏အစ်ကို၊ တူ၊ တူမများ၏ ဘကြီး၊ ဦးလေးသည် ၃-၉-၂၀၁၄ရက် (ဗုဒ္ဓဟူးနေ့) နံနက် ၁၁နာရီတွင် ကွယ်လွန်သွားပါသဖြင့် ၄-၉-၂၀၁၄ရက် (ကြာသပတေးနေ့) မွန်းလွဲ ၁နာရီတွင် တောင်လုလင်ကျေးရွာသုသာန်၌ မီးသင်္ဂြိုဟ်ပြီးစီးပါကြောင်း ရပ်ဝေးရပ်နီးမှ ဆွေမျိုးမိတ်သင်္ဂဟအပေါင်းတို့အား အသိပေးအကြောင်းကြားအပ်ပါသည်။

ကျန်ရစ်သူမိသားစု

ဒေါ်ခင်သိန်းဝင်း(မင်းကင်း)

အသက်(၈၀)

ရန်ကုန်မြို့၊အမှတ် ၃၃၄/B၊ အခန်း ၆၊ ဗညားဒလလမ်း၊ တာမွေမြို့နယ်နေ ဦးမိုးဦး၏မိခင်သည် ၄-၉-၂၀၁၄ရက် ည ၁၀း၅၀နာရီတွင် ကွယ်လွန်သွားပါသဖြင့် ၇-၉-၂၀၁၄ရက် နံနက် ၁၀ နာရီတွင် ရေဝေးသုသာန်၌သင်္ဂြိုဟ်မည်ဖြစ်ပါကြောင်း။ (နေအိမ်မှကားများ နံနက် ၈နာရီတွင် ထွက်ခွာပါမည်။)

ကျန်ရစ်သူမိသားစု

ဦးသောင်းညွန့်

အသက်(၅၈)နှစ်

ရန်ကုန်မြို့၊ ပုဇွန်တောင်မြို့နယ်၊ ဗိုလ်ချုပ်အောင်ဆန်းလမ်း၊ အမှတ် ၇၀ နေ (ဦးခင်မောင်-ဒေါ်တင်မြ)တို့၏ သားကြီး၊ (ဦးသာဒင်-ဒေါ်တင်ကြည်)တို့၏သားသမက်၊ ဒေါ်ချိုချိုမြင့်၏ ခင်ပွန်း၊ မသန္တာအောင်၊ ကိုမင်းထွေးသောင်း-မခင်သူဇာအောင်၊ ကိုဇော်မွန်ထွန်း-မဇင်မာအောင်တို့၏ ဖခင်သည် ၄-၉-၂၀၁၄ရက် (ကြာသပတေးနေ့) ည ၈နာရီတွင် ကွယ်လွန်သွားပါသဖြင့် ၆-၉-၂၀၁၄ရက် (စနေနေ့) ညနေ ၄ နာရီတွင် ရေဝေးအအေးတိုက်မှ ရေဝေးသုသာန်သို့ ပို့ဆောင်မီးသင်္ဂြိုဟ်မည်ဖြစ်ပါကြောင်း ရပ်ဝေးရပ်နီးမှ ဆွေမျိုးမိတ်သင်္ဂဟများအား အကြောင်းကြားအပ်ပါသည်။ (နေအိမ်မှကားများ မွန်းလွဲ ၂း၃၀နာရီတွင် ထွက်ခွာပါမည်။)

ကျန်ရစ်သူမိသားစု

ဦးသောင်းညွန့်

အသက်(၅၈)နှစ်

ရန်ကုန်မြို့၊ ပုဇွန်တောင်မြို့နယ်၊ ဗိုလ်ချုပ်အောင်ဆန်းလမ်း၊ အမှတ် ၇၀ နေ (ဦးခင်မောင်-ဒေါ်တင်မြ)တို့၏ သားကြီး၊ (ဦးသာဒင်-ဒေါ်တင်ကြည်)တို့၏သားသမက်၊ ဦးညဏ်ထူးအောင်-ဒေါ်လှလှငွေ၊ (ဦးသောင်းထွဋ်)-ဒေါ်ယဉ်ယဉ်လှ၊ ဦးရွှေမန်း-ဒေါ်မိမိစိန်၊ ဦးချိုလေး-ဒေါ်စန္ဒာဝင်း၊ ဦးမင်းဇော်-ဒေါ်ခင်ဝင်းခိုင်တို့၏အစ်ကို၊ ဒေါ်ချိုချိုမြင့်၏ခင်ပွန်း၊ မသန္တာအောင်၊ ကိုမင်းထွေးသောင်း - မခင်သူဇာအောင်၊ ကိုဇော်မွန်ထွန်း - မဇင်မာအောင်တို့၏ ဖခင်၊ တူ/တူမ ကိုးယောက်တို့၏ ဦးလေးသည် ၄-၈-၂၀၁၄ရက်(ကြာသပတေးနေ့) ည ၈နာရီတွင် ကွယ်လွန်သွားပါသဖြင့် ၆-၈-၂၀၁၄ရက် (စနေနေ့) ညနေ ၄နာရီတွင် ရေဝေးအအေးတိုက်မှ ရေဝေးသုသာန်သို့ ပို့ဆောင်မီးသင်္ဂြိုဟ်ပါမည်။ (နေအိမ်မှကားများ မွန်းလွဲ ၂း၃၀နာရီတွင် ထွက်ခွာပါမည်။) ကျန်ရစ်သူမောင်နှမတစ်စု

ဘဝနတ်ထံပျံလွန်တော်မူခြင်း

ဘဒ္ဒန္တနာရဒ မဟာထေရ်

သက်တော်(၉၄)နှစ်၊ သိက္ခာတော်(၇၅)ဝါ

စစ်ကိုင်းတိုင်းဒေသကြီး၊ ချောင်းဦးမြို့၊ မြို့သစ်ရပ်ကွက်၊ အာဘယာရာမ ကျောင်းတိုက်ကြီး၏ ဦးစီးပဓာနနာယကဆရာတော်ဖြစ်တော်မူသော ရတ္တညူ မဟာနာယက ဘဒ္ဒန္တနာရဒ မဟာထေရ်သည် (၁၃၇၆ခုနှစ် တော်သလင်းလဆန်း ၁၀ရက်) ၃-၉-၂၀၁၄ရက် (ဗုဒ္ဓဟူးနေ့) ညနေ ၅း၂၀နာရီတွင် ဘဝနတ်ထံပျံလွန်တော်မူသွားပါသဖြင့်(၁၃၇၆ခုနှစ် တော်သလင်းလဆန်း ၁၄ရက်) ၇-၉-၂၀၁၄ရက် (တနင်္ဂနွေနေ့) မွန်းလွဲ ၂နာရီတွင် ဆရာတော်ကြီး၏ ဥတုဇရုပ်ကလာပ်တော်ကို အန္တိမအဂ္ဂိဈာပနပူဇော်မည်ဖြစ်ပါကြောင်း တပည့်ဒါယကာ၊ ဒါယိကာမအပေါင်းတို့အား အကြောင်းကြားအပ်ပါသည်။

တပည့်ဒါယကာ၊ ဒါယိကာမများ

ဘုရား၊ ရဟန်း၊ သိမ်၊ ကျောင်း ဒါယကာကြီး

ဗိုလ်ကြီးထွန်းအေး(ငြိမ်း) (ပုသိမ်)

မော်ကွန်းဝင် ဒုတိယဆင့်

ကြည်း/၁၃၄၅၇

ယခင် ထန်းတပင်မြို့နယ် ပြည်သူ့ကောင်စီ

အသက်(၈၉)နှစ်

ရန်ကုန်မြို့၊ မင်္ဂလာဒုံမြို့နယ်၊ ပုလဲမြို့သစ်၊ ခိုင်သဇင်လမ်းသွယ်၊ အမှတ် ၁၇၇နေ (ဒေါ်တင်ညွန့်)၏ခင်ပွန်း၊ ဦးကြင်ဝင်း-ဒေါ်ရီရီအေး(ခ)မချို၊ ဦးဆန်းထွေး-ဒေါ်စန်းစန်းယု(ခ)မယုတို့၏ဖခင်၊ မဖြိုးပပအောင်၊ မောင်ဖွဲ့ထက်အောင်တို့၏အဘိုးသည် ၅-၉-၂၀၁၄ရက် (သောကြာနေ့) နံနက် ၅း၁၅နာရီတွင် ကွယ်လွန်သွားပါသဖြင့် ၇-၉-၂၀၁၄ရက် မွန်းလွဲ ၂နာရီတွင် ရေဝေးသုသာန်သို့ ပို့ဆောင်မီးသင်္ဂြိုဟ်မည်ဖြစ်ပါကြောင်း ဆွေမျိုးမိတ်သင်္ဂဟများအား အသိပေးအကြောင်းကြားအပ်ပါသည်။ (နေအိမ်မှကားများ မွန်းလွဲ ၁နာရီတွင် ထွက်ခွာပါမည်။)

ကွယ်လွန်သူအားရည်စူး၍ ၁၁-၉-၂၀၁၄ရက် နံနက် ၇နာရီမှ ၁၁နာရီအထိ ရက်လည်ဆွမ်းကျွေးတရားတော်နာ ကြွရောက်ပါရန် ဖိတ်ကြားအပ်ပါသည်။

ကျန်ရစ်သူမိသားစု

ဒေါ်ထွေးကြည် (ဒေါ်လန်းရွာ)

(မုဒုံမင်းမင်း ကားပစ္စည်းဆိုင်)

အသက်(၇၅)နှစ်

မော်လမြိုင်မြို့နေ(ဦးဘဝင်း-ဒေါ်ငွေ)တို့၏သမီး၊ ရန်ကုန်မြို့၊ ကျောက်မြောင်း၊ တာမွေမြို့နယ်၊ မလွကုန်းလမ်း၊ အမှတ် ၁၈နေ (ဦးမြင့်သိန်း)၏ဇနီး၊ ဦးအောင်သိန်းဝင်း၊ ဦးသက်ဆွေ-ဒေါ်သီတာ၊ ဦးသန်းဝင်း-ဒေါ်သန္တာ၊ ဦးမျိုးသန့်ဇော်၊ ကိုကျော်ညီညီနိုင်တို့၏မိခင်၊ မြေးလေးယောက်တို့၏အဘွားသည် ၄-၉-၂၀၁၄ရက် နံနက် ၈း၁၀နာရီတွင် ကွယ်လွန်သွားပါသဖြင့် ၆-၉-၂၀၁၄ရက်(စနေနေ့) ညနေ ၄နာရီတွင် ရေဝေးသုသာန်သို့ ပို့ဆောင်မီးသင်္ဂြိုဟ်မည်ဖြစ်ပါကြောင်း။ (နေအိမ်မှကားများ မွန်းလွဲ ၂နာရီတွင် ထွက်ခွာပါမည်။)

ကျန်ရစ်သူမိသားစု

ဒေါ်လှရီ

(လှ-အပ်ချုပ်ဆိုင်နှင့် အထည်ဆိုင်၊ မင်္ဂလာဒုံဈေး)

အသက်(၇၂)နှစ်

(ဦးလင်းဖီ - ဒေါ်တင်ညွန့်)တို့၏ သမီး၊ ဖျာပုံမြို့နေ(ဦးဝမ်းကို-ဒေါ်ရွှေ)တို့၏သမီးချွေးမ၊ (ဦးသိန်းစိုး)၏ဇနီး၊ အရာခံဗိုလ်သန်းထိုက်စိုး - ဒေါ်သန်းသန်းစိုး၊ (ဒေါ်နီနီစိုး)၊ (ဦးညိုဝင်း)-ဒေါ်ဝင်းမာစိုး၊ဗိုလ်မှူးရန်နိုင်စိုး(ယာယီတပ်ရင်းမှူး)-ဒေါ်သီတာစိုးတို့၏မိခင်၊ မြေးငါးယောက်တို့၏ အဘွားသည် ၄-၉-၂၀၁၄ရက် (ကြာသပတေးနေ့) ည ၇း၂၅နာရီတွင်ကွယ်လွန်သွားပါ၍ ၆-၉-၂၀၁၄ရက် (စနေနေ့) ညနေ ၄ နာရီတွင် ရေဝေးသုသာန်သို့ ပို့ဆောင်မီးသင်္ဂြိုဟ်ပါမည်။ (နေအိမ်နှင့် ဆိုင်မှကားများ ညနေ ၃နာရီတွင် ထွက်ခွာပါမည်။)

ကွယ်လွန်သူအားရည်စူး၍ ၁၀-၉-၂၀၁၄ရက် (ဗုဒ္ဓဟူးနေ့) နံနက်တွင် တိုက် ၄၊ အခန်း ၁၁၊ ပျဉ်းမပင်အိမ်ရာ နေအိမ်သို့ ရက်လည်ဆွမ်းကျွေးတရားတော်နာ ကြွရောက်ပါရန် ဖိတ်ကြားအပ်ပါသည်။ ကျန်ရစ်သူမိသားစု

ဦးအောင်မိုးထွဋ်

အသက်(၄၄)နှစ်

ရန်ကုန်မြို့၊ မရမ်းကုန်းမြို့နယ်နေ (ဦးတင်ထွဋ်-ဒေါ်ခင်သက်)တို့၏သား၊ ရန်ကုန်မြို့၊ တောင်ဥက္ကလာပမြို့နယ်နေ ဦးကံမြင့် - ဒေါ်နုနုဝင်းတို့၏ သားသမက်၊ ဦးနေမျိုးအောင်-ဒေါ်အေမီထွဋ်(အလက-၅၊ မရမ်းကုန်း)၊ ဦးမျိုးထွဋ် (ပါမောက္ခ၊ မြစ်ကြီးနား တက္ကသိုလ်)-ဒေါ်တင်တင်ကြိုင် (ကထိက၊ ဒဂုံတက္ကသိုလ်)၊ ဦးသိန်းကြိုင်-ဒေါ်မာလာထွဋ် (ဆည်မြောင်း)တို့၏ ညီ/မောင်၊ ဦးအောင်ဇော်ထွဋ် (ဆည်မြောင်း)-ဒေါ်ဥမ္မာညို၊ ကိုဝင်းမြင့်ထွန်း(2nd Mate)တို့၏အစ်ကို၊ တောင်ဥက္ကလာပမြို့နယ်၊ (၁၀)ရပ်ကွက်၊ ဖေယျာ ၆လမ်း၊ အမှတ် ၁၅၅နေ ဒေါ်သီတာဦး (မြန်မာ့စီးပွားရေးဘဏ်၊ သင်္ဃန်းကျွန်း)၏ခင်ပွန်း၊ မောင်ဝေဖြိုးအောင်၊ မကြည်စင်ခိုင် (အထက-၂၊ တောင်ဥက္ကလာ)တို့၏ဖခင်၊ တူ၊ တူမငါးယောက်တို့၏ဦးလေးသည် ၄-၉-၂၀၁၄ရက် ညနေ ၄နာရီတွင် အောင်ရတနာဆေးရုံ၌ ကွယ်လွန်သွားပါသဖြင့် ၆-၉-၂၀၁၄ရက် (စနေနေ့) နံနက် ၁၀ နာရီတွင် ရေဝေးသုသာန်သို့ ပို့ဆောင်မီးသင်္ဂြိုဟ်ပါမည်။ (နေအိမ်မှကားများ နံနက် ၈း၃၀နာရီတွင်ထွက်ခွာပါမည်။)

ကွယ်လွန်သူအားရည်စူး၍ ၁၀-၉-၂၀၁၄ရက် နံနက် ၇နာရီမှ ၁၁နာရီအထိ အမှတ် ၁၅၅၊ ဖေယျာ ၆ လမ်း၊ တောင်ဥက္ကလာပမြို့နယ်၊ ရန်ကုန်မြို့ နေအိမ်သို့ ရက်လည်ဆွမ်းကျွေးတရားတော်နာ ကြွရောက်ပါရန် ဖိတ်ကြားအပ်ပါသည်။ ကျန်ရစ်သူမိသားစု

ဦးမျိုးမြင့်

(စိန်လျှံဖြိုးဆန်စက်)

အသက်(၆၆)နှစ်

ဘိုကလေးမြို့နယ်၊ မရဲ့ရွာသစ်ကျေးရွာနေ (ဦးရင်-ဒေါ်လှရှင်)တို့၏သား၊ ဦးစိုးမြင့်-ဒေါ်စိန်အိတို့၏ညီ၊ ဦးစန်းမောင် (လယ်/ဆည်ဝန်ကြီး၊ ဧရာဝတီတိုင်းဒေသကြီးအစိုးရအဖွဲ့)-ဒေါ်ဝင်းရွှေ၊ ဦးအောင်ငွေး-ဒေါ်ပိုင်းတင်တို့၏ အစ်ကို၊ (ဒေါ်တင်ရှင်)၏ ခင်ပွန်း၊ မသင်းသင်းနွယ်၊ ကိုအောင်သိန်းထိုက်-မအိမွန်သွယ်၊ ကိုဇော်ထက်နိုင်တို့၏ဖခင်၊ မဆုမြတ်မျိုး၏အဘိုးသည် ၄-၉-၂၀၁၄ရက် ည ၁၀း၁၀နာရီတွင် အမှတ် ၁၈၊ ၅လမ်း၊ (၃)ရပ်ကွက်၊ ကျိုက်လတ်မြို့နေအိမ်၌ ကွယ်လွန်သွားပါသဖြင့် ၆-၉-၂၀၁၄ရက် မွန်းလွဲ ၁ နာရီတွင် ကျိုက်လတ်မြို့ ပိတောက်မြိုင်သုသာန်သို့ ပို့ဆောင်မီးသင်္ဂြိုဟ်မည်ဖြစ်ပါ၍ ရပ်နီးရပ်ဝေးမှ မိတ်ဆွေအပေါင်းအား အကြောင်းကြားအပ်ပါသည်။ ကျန်ရစ်သူမိသားစု

ဦးသောင်းရွှေ(ခ)

ဦးဝင်းနိုင်ဦး

(ရေယာဉ်မှူး) MV-081

Alliance Company

အသက်(၆၅)နှစ်

ရခိုင်ပြည်နယ်၊ သံတွဲမြို့နယ်၊ ဒါးသွေးကျောက်ရွာနေ (ဦးဘိုးသော်-ဒေါ်သွယ်မြင့်)တို့၏သား၊ (ဒေါ်အေးချစ်)၊ ဦးသောင်းဖေ၊ ဒေါ်သောင်းမေ၊ ဒေါ်သောင်းကြွယ်တို့၏ ညီ/မောင်၊ ဦးသောင်းထွန်း၏အစ်ကို၊ ရန်ကုန်တိုင်းဒေသကြီး၊ မင်္ဂလာဒုံမြို့နယ်၊ ဘိုမြရပ်ကွက်နေ (ဦးလွန်းအား)-ဒေါ်ကြွယ်တို့၏သားသမက်၊ ရွှေပြည်သာမြို့နယ်၊ (၈)ရပ်ကွက်၊ သစ္စာ ၁လမ်း၊ အမှတ် ၁၆၀/ခနေ ဒေါ်ငွေငွေမြင့်၏ခင်ပွန်း၊ မောင်မိုးမင်းဦး (ခေတ္တ-မလေးရှား)၊ မခိုင်ခိုင်မွန်(မြန်မာနိုင်ငံ မွေးမြူရေးနှင့် ရေလုပ်ငန်းအဖွဲ့ချုပ်)၊ မောင်မြတ်သော်ဦး(ခေတ္တ-စင်ကာပူ)တို့၏ ဖခင်သည် ၄-၉-၂၀၁၄ရက် (ကြာသပတေးနေ့) နံနက် ၈း၄၅နာရီတွင် အင်းစိန်ပြည်သူ့ဆေးရုံကြီး၌ ကွယ်လွန်သွားပါသဖြင့် ၆-၉-၂၀၁၄ရက် (စနေနေ့) မွန်းတည့် ၁၂နာရီတွင် ရေဝေးသုသာန်သို့ပို့ဆောင်မီးသင်္ဂြိုဟ်မည်ဖြစ်ပါကြောင်း ရပ်နီးရပ်ဝေးမှ ဆွေမျိုးများအား အကြောင်းကြားပါသည်။ (နေအိမ်မှကားများ နံနက်၁၀း၃၀နာရီတွင်ထွက်ခွာပါမည်။)

ကွယ်လွန်သူအားရည်စူး၍ ၁၀-၉-၂၀၁၄ရက် (ဗုဒ္ဓဟူးနေ့) နံနက်ပိုင်းတွင် အထက်ပါနေအိမ်သို့ ရက်လည်ဆွမ်းကျွေးတရားတော်နာ ကြွရောက်ပါရန် ဖိတ်ကြားအပ်ပါသည်။

ကျန်ရစ်သူမိသားစု

စီမံကိန်းလုပ်ငန်းအောင်မြင်အောင်ဆောင်ရွက်နိုင်ပါက ရခိုင်ပြည်နယ်သည် အမြန်ဖွံ့ဖြိုးတိုးတက်လာမည်ဖြစ်

နေပြည်တော် စက်တင်ဘာ ၅

စစ်တွေမြို့၌ ရောက်ရှိနေသော ရခိုင်ပြည်နယ်တည်ငြိမ်အေးချမ်းရေးနှင့်ဖွံ့ဖြိုးတိုးတက်ရေး ဗဟိုကော်မတီ ဥက္ကဋ္ဌ ပြည်ထောင်စုသမ္မတ မြန်မာနိုင်ငံတော် ဒုတိယသမ္မတ ဒေါက်တာစိုင်းမောက်ခမ်းသည် ပြည်ထောင်စုဝန်ကြီးများ၊ ပြည်နယ်ဝန်ကြီးချုပ်၊ ဒုတိယဝန်ကြီးများ၊ တိုင်းမှူးနှင့် တာဝန်ရှိသူများနှင့်အတူ ယနေ့နံနက်ပိုင်းတွင် ကျောက်ဖြူခရိုင်အထွေထွေအုပ်ချုပ်ရေးရုံး ရှင်းလင်းဆောင်သို့ ရောက်ရှိရာ ကျောက်ဖြူအထူးစီးပွားရေးဇုန်စီမံခန့်ခွဲမှုကော်မတီဝင် တင်ဒါခေါ်ယူရေးအဖွဲ့ ဥက္ကဋ္ဌ ဦးဘရွှေက စီမံကိန်းလုပ်ငန်းစဉ် အဆင့်ဆင့်နှင့် ဆောင်ရွက်ပြီးစီးမှု အခြေအနေ၊

စာမျက်နှာ ၇ ကော်လံ ၁ ❁

ရခိုင်ပြည်နယ်တည်ငြိမ်အေးချမ်းရေးနှင့်ဖွံ့ဖြိုးတိုးတက်ရေး ဗဟိုကော်မတီဥက္ကဋ္ဌ ဒုတိယသမ္မတ ဒေါက်တာစိုင်းမောက်ခမ်း သူ‌ဌေးရေအားလျှပ်စစ်စီမံကိန်းကို ကြည့်ရှုစစ်ဆေးစဉ်။ (သတင်းစဉ်)

ဖိလစ်ပိုင်ငြိမ်းချမ်းရေးဖလား ဖိတ်ခေါ်ဘောလုံးပြိုင်ပွဲ ဗိုလ်လုပွဲစဉ်အား မြန်မာ့ရုပ်မြင်သံကြားမှ တိုက်ရိုက်ထုတ်လွှင့်မည်

နေပြည်တော် စက်တင်ဘာ ၅

ဖိလစ်ပိုင်နိုင်ငံ မနီလာမြို့တွင် စက်တင်ဘာ ၃ ရက်မှ စတင်ကျင်းပခဲ့သည့် လေးနိုင်ငံ ဖိလစ်ပိုင်ငြိမ်းချမ်းရေးဖလားဖိတ်ခေါ်ဘောလုံးပြိုင်ပွဲတွင် မြန်မာလက်ရွေးစင်အမျိုးသားဘောလုံးအသင်း ဝင်ရောက်ယှဉ်ပြိုင်လျက်ရှိပြီး စက်တင်ဘာ ၃ ရက်တွင် ကျင်းပသည့် ဆီမီးဖိုင်နယ် အဆင့်ပြိုင်ပွဲတွင် ပါလက်စတိုင်း အမျိုးသားလက်ရွေးစင်အသင်းအား မြန်မာလက်ရွေးစင်အမျိုးသားအသင်းက လေးဂိုး-တစ်ဂိုးဖြင့် အနိုင်ရရှိကာ ဗိုလ်လုပွဲသို့ တက်ရောက်ခဲ့သည်။

ဗိုလ်လုပွဲအဖြစ် စက်တင်ဘာ ၆ ရက် မြန်မာစံတော်ချိန် ညနေ ၅ နာရီခွဲတွင် မြန်မာလက်ရွေးစင်အမျိုးသားအသင်းနှင့် အိမ်ရှင်ဖိလစ်ပိုင် အမျိုးသားလက်ရွေးစင်အသင်းတို့ ယှဉ်ပြိုင်ကစားသွားမည်ဖြစ်သည်။

အဆိုပါ ဗိုလ်လုပွဲစဉ်ကို မြန်မာ့ရုပ်မြင်သံကြား အစီအစဉ်မှ စက်တင်ဘာ ၆ ရက် ညနေ ၅ နာရီ ၁၅ မိနစ် အချိန်မှစတင်ပြီး တိုက်ရိုက်ထုတ်လွှင့်မည် ဖြစ်ကြောင်းသိရှိရသည်။ **(သတင်းစဉ်)**

အောင်မြင်မှုနှင့် ဝေးကွာနေမှုကို အဆုံးသတ်ရမည့် မြန်မာ့လက်ရွေးစင်အသင်း

သတင်း-ညီမြတ်သော်တာ

ဖိလစ်ပိုင်နိုင်ငံ မနီလာမြို့တွင် ကျင်းပလျက်ရှိသည့် ဖိလစ်ပိုင်ငြိမ်းချမ်းရေးဖလား ဖိတ်ခေါ်ဘောလုံးပြိုင်ပွဲနောက်ဆုံးဗိုလ်လုပွဲကို စက်တင်ဘာ ၆ ရက် ယနေ့မြန်မာစံတော်ချိန် ညနေ ၅ နာရီခွဲတွင် ကျင်းပသွားမည်ဖြစ်ပြီး မြန်မာအသင်းနှင့် ဖိလစ်ပိုင်အသင်းတို့ ယှဉ်ပြိုင်ကစားမည်ဖြစ်သည်။

မြန်မာ့လက်ရွေးစင်အသင်းသည် နိုင်ငံတကာပြိုင်ပွဲများတွင် အောင်မြင်မှုနှင့်ဝေးကွာလျက်ရှိပြီး ၂၀၀၆ မာဒေးကား ဖလားပြိုင်ပွဲဗိုလ်စွဲပြီး နောက်ပိုင်း ချန်ပီယံဆုရယူနိုင်ခြင်း မရှိသေးပေ။ ဖိလစ်ပိုင်ဖိတ်ခေါ်ပြိုင်ပွဲကိုဝင်ရောက်ယှဉ်ပြိုင်နေသော မြန်မာအသင်းမှာ အိမ်ရှင်ဖိလစ်ပိုင်အသင်းကို ကျော်ဖြတ်နိုင်ပါက အောင်မြင်မှုနှင့်ဝေးကွာနေမှုကို အဆုံးသတ်

စာမျက်နှာ ၈ ကော်လံ ၄ ✱

Miss Grand Myanmar 2014 အလှမယ် M ဂျာဆိုင်း

Miss Grand International 2014 ပြိုင်ပွဲဝင် M ဂျာဆိုင်းအားမဲပေးနိုင်ပြီ

သတင်း-မေဦးမိုး
ဓာတ်ပုံ
တင်စိုး(မြန်မာ့အလင်း)

ရန်ကုန် စက်တင်ဘာ ၅

အောက်တိုဘာ ၇ရက်တွင် ထိုင်းနိုင်ငံ၌ ဒုတိယအကြိမ်အဖြစ် အိမ်ရှင်အဖြစ် လက်ခံကျင်းပမည့် Miss Grand International 2014 ပြိုင်ပွဲတွင် မြန်မာနိုင်ငံ ကိုယ်စားပြုသွားရောက်ယှဉ်ပြိုင်မည့် အလှမယ် Mဂျာဆိုင်းအား အွန်လိုင်းမှတစ်ဆင့် မဲပေးခြင်းကို စက်တင်ဘာ ၄ ရက်တွင် စတင်ပြုလုပ်နိုင်ပြီဖြစ်သည်။

"မြန်မာအလှမယ်တွေ ပြဿနာဖြစ်တာကြောင့် ပရိသတ်အားပေးမှုနှုန်း နည်းပါးသွားမှာကို စိုးရိမ်မိပါတယ်။ ကျွန်မအနေနဲ့ ပြိုင်ပွဲယှဉ်ပြိုင်ဖို့ အများကြီးပြင်ဆင်နေပါတယ်။ ကျွန်မတို့နိုင်ငံမှာ နိုင်ငံတကာအဆင့်မီ အလှမယ်တွေ ထွက်ပေါ်လာနိုင်တာကို ဂုဏ်ယူမိပါတယ်။ အမှားအယွင်းတွေ၊ ပြဿနာတွေကို ကျော်လွှားပြီးတဲ့ တစ်နေ့မှာ မြန်မာအလှမယ်တွေ နိုင်ငံတကာစင်မြင့်ထက်မှာ ဂုဏ်သိက္ခာရှိစွာနဲ့ ရပ်တည်နိုင်မယ်လို့ ယုံကြည်တယ်။ လက်ရှိမှာတော့ အောက်တိုဘာ ၇ ရက်မှာ ကျင်းပမယ့် ပြိုင်ပွဲအတွက် ကျွန်မကို မဲပေးလို့ရနေပါပြီ။ ပရိသတ်ကြီးအားပေးမယ်လို့လည်း ယုံကြည်ပါတယ်"ဟု Miss Grand International 2014 ပြိုင်ပွဲတွင် မြန်မာနိုင်ငံ ကိုယ်စားပြုသွားရောက်ယှဉ်ပြိုင်မည့်

စာမျက်နှာ ၉ ကော်လံ ၇ ■

ယနေ့ မာတိကာ

ယူကရိန်းအရှေ့ပိုင်း အပစ်အခတ်ရပ်ရန် မျှော်လင့်ချက်မြင့်တက် — စာမျက်နှာ ၄

ပြင်သစ်က စပိန်ကို အနိုင်ကစား — စာမျက်နှာ ၁၃

ချင်းတွင်းမြစ်ရေတက်သဖြင့် နေအိမ်အချို့ ပြောင်းရွှေ့ရ — စာမျက်နှာ ၁၈

ကြော်ငြာအချုပ်ပို ရှစ်မျက်နှာပါရှိ

ယနေ့ထုတ် မြန်မာ့အလင်း သတင်းစာတွင် ကြော်ငြာအချုပ်ပို ရှစ်မျက်နှာ ပါရှိပါသည်။

လေဖိအားနည်းရပ်ဝန်းဖြစ်ပေါ်

နေပြည်တော် စက်တင်ဘာ ၅

ယနေ့ မြန်မာစံတော်ချိန် ၂ နာရီခွဲအချိန် တိုင်းထွာချက်များအရ ဘင်္ဂလားပင်လယ်အော် မြောက်ပိုင်းတွင် လေဖိအားနည်းရပ်ဝန်းတစ်ခု ဖြစ်ပေါ်နေကြောင်း မိုးလေဝသနှင့်ဇလဗေဒညွှန်ကြားမှုဦးစီးဌာနမှ ထုတ်ပြန်သည်။ **(သတင်းစဉ်)**

mmalin.npt @ gmail.com,
www. facebook.com/MYANMAALINNNEWS

09 500 1599, 09 8632973, 09 4500 17415

" ရွှေအောင်ချမ်းသာဗုဒ္ဓဂယာဘုရားဖူးအဖွဲ့ "

ဗုဒ္ဓဂယာဘုရားဖူးခရီးစဉ်များကြိုတင်စာရင်းပေးသွင်းနိုင်ပါပြီ

အောင်ချမ်းသာဗုဒ္ဓဂယာဘုရားဖူးပို့ဆောင်ရေးအဖွဲ့သည် ယခုနှစ် ၂၀၁၄-၂၀၁၅ခုနှစ်၊ ဘုရားဖူးရာသီတွင် သံဝေဇနီယလေးဌာန(အိန္ဒိယ/နီပေါ) ဗုဒ္ဓဂယာဘုရားဖူးခရီးစဉ်များအား ၂၀၁၄ခုနှစ်၊ စက်တင်ဘာလ နောက်ဆုံးပတ်မှစတင်၍ "အောင်ချမ်းသာမှုသင့် ဆန္ဒပြည့်ဝစေရမည်" ဟူသောဆောင်ပုဒ်နှင့်အညီတစ်ပတ်ခြားတနင်္လာနေ့ကိုင်းထွက်ခွာရန်စီစဉ်ထားရှိပါသည်။ ရန်ကုန်မှဗုဒ္ဓဂယာသို့လေယာဉ်ဖြင့်တိုက်ရိုက်သွားပြီးဗုဒ္ဓဂယာမှရန်ကုန်သို့တိုက်ရိုက်ပြန်လာသည့်(၁၁)ညအိပ်(၁၂)ရက်ခရီးဖြစ်ပါသည်။

ကုမ္ပဏီအုပ်ချုပ်မှုဒါရိုက်တာ ဒေါ်သင်းမြင့်အောင် ကိုယ်တိုင်ဘုရားဖူးခရီးစဉ်တစ်လျှောက်လိုက်ပါ၍နွေးထွေးသော ဝန်ဆောင်မှုများပေးသဖြင့်ဘုရားဖူးများကျေနပ်အားရပီတိဖြစ်ကာစိတ်အေးချမ်းသာစွာသာသနာပြုနိုင်ခဲ့ကြောင်းနှင့်ပြန်လည်လိုက်ပါရန် အဆိုပြုထားသည့်ဘုရားဖူးများ ယခုနှစ်ခရီးစဉ်တွင်လိုက်ပါမည့်မေတ္တာရှင်များနှင့်ကြိုတင်စာရင်းပေးသွင်းထားသော မေတ္တာရှင်များအား အထူးကျေးဇူးတင်ရှိပါသည်။ထွက်ခွာမည့်ခရီးစဉ်များတွင်လိုအပ်သည့် ဘုရားဖူးအရေအတွက်ကိုမပြည့်မီသွားလိုသည့် ခရီးစဉ်များကိုရရှိနိုင်ရန်အတွက်အမြန်ဆုံးဆက်သွယ်စာရင်းပေးသွင်းနိုင်ပါသည်။ထွက်ခွာမည့်ခရီးစဉ်များမှာ-

(၁) ၂၉-၉-၂၀၁၄ (ပြည့်ပြီး)	(၅) ၂၄-၁၁-၂၀၁၄ (၂၀)ဦးလို	(၉) ၁၉-၁-၂၀၁၅ (၃၀)ဦးလို	(၁၃) ၁၆-၃-၂၀၁၅ (၂၅)ဦးလို
(၂) ၁၃-၁၀-၂၀၁၄ (ပြည့်ပြီး)	(၆) ၈-၁၂-၂၀၁၄ (၃၀)ဦးလို	(၁၀) ၂-၂-၂၀၁၅ (၃၀)ဦးလို	(၁၄) ၃၀-၃-၂၀၁၅ (၃၀)ဦးလို
(၃) ၂၇-၁၀-၂၀၁၄ (၅)ဦးလို	(၇) ၂၂-၁၂-၂၀၁၄ (၂၅)ဦးလို	(၁၁) ၁၆-၂-၂၀၁၅ (၂၀)ဦးလို	(၁၅) ၁၃-၄-၂၀၁၅ (၂၅)ဦးလို
(၄) ၁၀-၁၁-၂၀၁၄ (၅)ဦးလို	(၈) ၅-၁-၂၀၁၅ (၂၅)ဦးလို	(၁၂) ၂-၃-၂၀၁၅ (၂၅)ဦးလို	(သင်္ကြန်ခရီးစဉ်)

အထက်ပါခရီးစဉ်များအကြောင်းသိလိုပါကလည်းကောင်း၊ သွားလိုသောခရီးစဉ်များကိုရွေးချယ်၍ Power Palace Hotel အမှတ်-၁၆၊ပြည်သာယာလမ်း၊အောက်ကျော်ရန်ကင်းမြို့နယ်၊ရန်ကုန်မြို့ဖုန်း-၀၁-၅၅၉၇၁၃၊ ၀၁-၅၅၄၂၈၈၊ ၀၁-၄၀၀၀၁၆၊ ၀၉-၇၃၁၅၂၈၆၀၊ ၀၉-၇၃၁၅၁၃၁၃၊ ၀၉-၅၁၂၈၆၂၁ သို့အမြန်ဆက်သွယ်စာရင်းပေးသွင်းနိုင်ပါသည်။

သင်းမြင့်အောင်

ဆက်သွယ်ပါ

(၅)ထပ်တိုက်၊ (၁၀)ထပ်တိုက်၊ အထပ်မြင့် ကွန်ဒိုများ ဆောက်လုပ်လိုပါသည်။ မြေရှင်များဆက်သွယ်ပါ။

ရွှေရည်ပန်းစက်

ဖုန်း-၀၉-၄၃၀၁၇၀၀၀၊ ၀၉-၅၀၈၉၇၆၄

ရောင်းလိုသည်

(၁) ရွှေလင်ပန်း-လှိုင်သာယာ	(20' × 60')	
Shop house- ၃ထပ်	350 သိန်း	
(၂) သမိုင်းမြို့သစ်(၂)လမ်း 6F	(12½' × 50') =	180 သိန်း
(၃) သမိုင်းမြို့သစ်(၂)လမ်း 5F	(12½' × 50') =	210 သိန်း
(၄) မရမ်းကုန်း-မုဒိတာ(၁)	တန်ဖိုးနည်းကွန်ဒိုအလွှာစုံ	
(၅) အင်းစိန်-မုဒိတာ(၂)	တန်ဖိုးနည်းကွန်ဒိုအလွှာစုံ	

ရွှေရည်ပန်းစက်

ဖုန်း-၀၉-၄၃၀၁၇၀၀၀၊ ၀၉-၅၀၈၉၇၆၄

ငှားလိုသည်

(နိုင်ငံခြားသား သီးသန့်)

ရန်ကုန်မြို့တွင်း-မြို့နယ်စုံရှိ လုံးချင်း၊ ကွန်ဒို၊ တိုက်ခန်းများ ငှားလိုပါသည်။

ရွှေရည်ပန်းစက်

ဖုန်း-၀၉-၄၃၀၁၇၀၀၀၊ ၀၉-၅၀၈၉၇၆၄

အင်းစိန်မြို့နယ်၊ စဉ့်ငူရပ်ကွက်၊ အောက်မင်္ဂလာဒုံလမ်း၊ အမှတ်(၇၀၄)၊ မြေတိုင်းရပ်ကွက်အမှတ်(၄၀၀/ဘီ)၊ မြေကွက်အမှတ်(၆၃/က)၊ အမည်ပေါက် ဒေါ်မချူလတ်၊ အရှေ့ပေ(၂၀×၆၀)/ အနောက်ပေ(၄၀×၄၀)

အိမ်နှင့်မြေကွက်အားဝယ်ယူရန် ကန့်ကွက်နိုင်ပါသည်

အထက်ပါအိမ်နှင့် မြေကွက်အား ပိုင်ဆိုင်မှုကို လွှဲပြောင်းပေးသော ကတိစာချုပ်အဆက်အစပ်များဖြင့် တရားဝင်ပိုင်ဆိုင်သူ ဦးကျော်တင့် ၁၂/အစန(နိုင်)၁၂၇၃၃၄ထံမှ ဝယ်ယူရန် ကျွန်ုပ်၏မိတ်ဆွေက စရန်ငွေပေးချေပြီးဖြစ်ပါသည်။ အဆိုပါမြေကွက်နှင့်ပတ်သက်၍ ပိုင်ရေးဆိုင်ခွင့်ရှိသူများ ယနေ့မှစ၍ ခုနစ်ရက်အတွင်း ကန့်ကွက်နိုင်ပါသည်။ သတ်မှတ်ရက်ကျော်လွန်ပါက ဥပဒေနှင့်အညီ ဆောင်ရွက်သွားမည်ဖြစ်ပါသည်။

ဦးဘုန်းမြင့် (ငါးသိုင်းချောင်း) LL.B

တရားလွှတ်တော်ရှေ့နေ(၃၁၄၈/၈၅)၊ Japan Tokyo 4 years, Legal Consultant

အမှတ်(၂၂)၊ ဝါးခယ်မလမ်း၊ စမ်းချောင်းမြို့နယ်၊

ဖုန်း-၀၉-၄၂၀၇၂၆၉၉၉၊ ၀၉-၄၂၀၇၁၀၈၈၈၊ ၀၉-၄၂၀၇၃၀၃၁၁၊

Email: hponemyint 007@ gmail.com

ကန့်ကွက်နိုင်ပါကြောင်း

ရန်ကုန်မြို့၊ လှိုင်သာယာမြို့နယ်၊ (၁၄)ရပ်ကွက်၊ ဗိုလ်အောင်ကျော်လမ်း၊ အမှတ် (13/658) A ဟုခေါ်တွင်သော ပေ(၂၀×၆၀)အကျယ်ရှိ (ပါမစ်)မြေနှင့် ယင်းမြေပေါ်ရှိ အကျိုးခံစားခွင့်အရပ်ရပ်တို့ကို ဦးထွန်းဝေအမည်ပေါက်ပိုင်ရှင်မှတစ်ဆင့် ဝယ်ယူလက်ရောက်ရရှိထားသော ဦးအုန်းတင် ၁၂/ပဘတ(နိုင်)၀၀၀၁၄၅ထံမှ ကျွန်ုပ်မိတ်ဆွေက အပြီးအပိုင်ဝယ်ယူရန် ရောင်းဖိုးငွေ၏တစ်စိတ်တစ်ဒေသ ပေးချေပြီးဖြစ်ပါသည်။ သို့ဖြစ်ပါ၍ ဖော်ပြပါမြေကွက်နှင့် အကျိုးခံစားခွင့်အရပ်ရပ်တို့ကို ပိုင်ရေးဆိုင်ခွင့်ရှိသူ မည်သူမဆို အရောင်းအဝယ်ကို ကန့်ကွက်လိုပါက ယနေ့မှစ၍ ခုနစ်ရက်အတွင်း ပိုင်ဆိုင်မှုစာရွက်စာတမ်းမူရင်းများနှင့် ကျွန်ုပ်ထံ လာရောက်ကန့်ကွက်နိုင်ပါကြောင်းနှင့် သတ်မှတ်ရက်ကုန်ဆုံးသည့်တိုင် ကန့်ကွက်မည့်သူမရှိပါက အရောင်းအဝယ်ကို ဥပဒေနှင့်အညီ ပြီးဆုံးသည်အထိ ဆက်လက်ဆောင်ရွက်သွားမည်ဖြစ်ကြောင်း အများသိစေရန် ကြေညာအပ်ပါသည်။

လွှဲအပ်ညွှန်ကြားသူ	**လွှဲအပ်ညွှန်ကြားချက်အရ-**
ကိုဇင်မင်းလတ်	**ဒေါ်ခင်စန္ဒာသက်ထွန်း LL.B, D.B.L, D.I.L**
၉/ကပတ(နိုင်)၁၄၂၉၁၄	**အထက်တန်းရှေ့နေ(စဉ်-၂၇၁၅၁)**
	ဖုန်း-၀၉-၂၅၀၁၇၇၄၉၁

ကန့်ကွက်နိုင်ပါကြောင်း

ရန်ကုန်တိုင်းဒေသကြီး၊ သန်လျင်မြို့နယ်၊ ဗိုလ်ချုပ်နေဝင်းလမ်း၊ အမှတ်(၁၀၁)၊ မြေအကျယ်အဝန်း(ပေ၄၀×ပေ၆၀)ရှိမြေနှင့် မြေပေါ်ရှိအိမ်၊ ရေ၊ မီး အကျိုးခံစားခွင့်အရပ်ရပ်တို့အား ဦးကြည်ဟုတ်အမည်ပေါက်လျက်ရှိပြီး ၄င်းထံမှအရောင်းအဝယ်စာချုပ်ဖြင့် လက်ဝယ်ထားရှိပိုင်ဆိုင်သူ ဒေါ်ချိုချို ၁၂/သလန(နိုင်)၀၇၉၇၂၂ ထံမှ အပြီးအပိုင်ဝယ်ယူရန် စရန်ငွေတစ်စိတ်တစ်ဒေသကို ပေးချေထားပြီးဖြစ်ပါသည်။ ဤအရောင်းအဝယ်နှင့်စပ်လျဉ်း၍ ကန့်ကွက်လိုပါက ပိုင်ဆိုင်ကြောင်း မူရင်းအထောက်အထားများဖြင့် ဤကြေညာပါသည့်ရက်မှ ခုနစ်ရက်အတွင်း လာရောက်ကန့်ကွက်နိုင်ပါသည်။ ကန့်ကွက်ရန်မရှိပါက အရောင်းအဝယ်ကို ဥပဒေနှင့်အညီ ဆက်လက်ဆောင်ရွက်သွားမည်ဖြစ်ကြောင်း အများသိစေရန်ကြေညာအပ်ပါသည်။

ဒေါ်တင်တင်မြင့်

၁၂/စခန(နိုင်)၀၄၅၁၄၇

အမှတ်(၁၈)စေတနာလမ်း၊ မြေနီကုန်း(တ)၊

စမ်းချောင်းမြို့နယ်၊

ဖုန်း-၀၉-၅၀၁၉၁၆၈၊ ၀၁-၅၀၁၆၆၀

ဝန်ထမ်းအလိုရှိသည်

National Energy Development Co.,Ltd.

(၁) **Marketing Manager** ကျား/မ(၁)ဦး
- (က) လုပ်ငန်းအတွေ့အကြုံ အနည်းဆုံး(၅)နှစ်ရှိရမည်။
- (ခ) ယာဉ်မောင်းတတ်ရမည်။
- (ဂ) ရန်ကုန်မြို့နှင့်မန္တလေးမြို့တို့တွင် တာဝန်ထမ်းဆောင်နိုင်ရမည်။

(၂) **Assistant Marketing Manager** ကျား(၂)ဦး
- (က) လုပ်ငန်းအတွေ့အကြုံ အနည်းဆုံး(၃)နှစ်ရှိရမည်။
- (ခ) ယာဉ်မောင်းတတ်ရမည်။
- (ဂ) ရန်ကုန်မြို့၊ မန္တလေးမြို့နှင့်နေပြည်တော်မြို့တို့တွင် တာဝန်ထမ်းဆောင်နိုင်ရမည်။

(၃) **Marketing Supervisor** ကျား(၃)ဦး
- (က) လုပ်ငန်းအတွေ့အကြုံ အနည်းဆုံး(၂)နှစ်ရှိရမည်။
- (ခ) ယာဉ်မောင်းတတ်ရမည်။
- (ဂ) ရန်ကုန်မြို့၊ မန္တလေးမြို့နှင့်နေပြည်တော်မြို့တို့တွင် တာဝန်ထမ်းဆောင်နိုင်ရမည်။

(၄) **Marketing Supervisor** မ(၃)ဦး
- (က) လုပ်ငန်းအတွေ့အကြုံ အနည်းဆုံး(၂)နှစ်ရှိရမည်။
- (ခ) ရန်ကုန်မြို့တွင် တာဝန်ထမ်းဆောင်နိုင်ရမည်။

လျှောက်ထားလိုသူများသည် (၆)လအတွင်းရိုက်ကူးထားသော လိုင်စင်ဓာတ်ပုံ(၂)ပုံ၊ ရပ်ကွက်ထောက်ခံစာ၊ အိမ်ထောင်စုစာရင်းမိတ္တူ၊ အလုပ်သမားမှတ်ပုံတင်မိတ္တူ၊ ပညာအရည်အချင်းထောက်ခံချက် မိတ္တူတို့နှင့်အတူ လူကိုယ်တိုင်လာရောက် လျှောက်ထားနိုင်ပါသည်။

လိပ်စာ။ အမှတ်(၃၂/B)၊ အောင်ဇေယျလမ်း၊ ကျောက်ကုန်း(ဘောက်ထော်)၊ ရန်ကင်းမြို့နယ်၊ ရန်ကုန်မြို့၊
ဖုန်း-၀၉-၄၃၅၅၆၆၆၆၊ ၀၉-၃၁၃၅၆၈၆၆

အများသိစေရန်ကြေညာခြင်း

ကျွန်ုပ်တို့၏မိတ်ဆွေများဖြစ်သော ဦးသောင်းလှိုင် ၁၂/လမန(နိုင်)၀၁၃၄၈၂၊ ဒေါ်မြင့်သန်း HLG-၀၈၂၆၈၉ အမှတ် ၅၃၀(က)၊ မန္တလေးလမ်း၊ (၁၁)ရပ်ကွက်၊ လှိုင်သာယာမြို့နယ်၊ ရန်ကုန်မြို့တွင်နေထိုင်သူများ၏ လွှဲအပ်ညွှန်ကြားချက်အရ အများသိစေရန် အောက်ပါအတိုင်း ကြေညာအပ်သည်မှာ-

ကျွန်ုပ်တို့၏မိတ်ဆွေများမှ ရန်ကုန်တိုင်းဒေသကြီး၊ လှိုင်မြို့နယ်၊ အုတ်ကျင်း၊ မာလာမြိုင်(၁၆)ရပ်ကွက်၊ ဘူတာရုံလမ်း၊ အမှတ် ၁/၃ရှိ (အလျားပေ၈၀×အနံ ၇၅ပေ) အကျယ်အဝန်းရှိ မြေကွက်နှင့် ယင်းမြေပေါ်ရှိ အဆောက်အအုံအားလုံး အပါအဝင် သီးပင်စားပင်များနှင့် လမ်း(အလျား ၁၇ပေ×အနံ ၈ပေ)အပါအဝင် အကျိုးခံစားခွင့်အရပ်ရပ်ကို ၇-၁-၂၀၀၅ရက်တွင် အိမ်ခြံမြေအရောင်းအဝယ်နှစ်ဦး သဘောတူကတိစာချုပ်ဖြင့် ဒေါ်သန်းညွန့် OPO-၀၁၇၇၃၆ ထံမှ တရားဝင်လက်ရောက်ဝယ်ယူပိုင်ဆိုင်ခဲ့ပြီးဖြစ်ကြောင်း လွှဲအပ်ညွှန်ကြားချက်အရ သိရှိရပါသည်။ သို့ဖြစ်ပါ၍ အထက်ဖော်ပြပါမြေကွက်နှင့် မြေကွက်ပေါ်ရှိ အဆောက်အအုံတို့သည် ကျွန်ုပ်တို့၏မိတ်ဆွေများဖြစ်သော ဦးသောင်းလှိုင်နှင့် ဒေါ်မြင့်သန်းတို့ နှစ်ဦးတည်းကသာလျှင် တရားဝင်လက်ရောက်ရယူလက်ဝယ်ပိုင်ဆိုင်အကျိုးခံစားလျက်ရှိသော မြေနှင့်အဆောက်အအုံတို့ဖြစ်ကြောင်း အများသိစေရန် ကြေညာအပ်ပါသည်။

လွှဲအပ်ညွှန်ကြားချက်အရ-

ဦးမေအောင် (စဉ်-၇၇၄၉) တရားလွှတ်တော်ရှေ့နေ

ဒေါ်ကြည်သာဆွေ (စဉ်-၃၄၄၁၇) **ဒေါ်ဝတ်ရည်သန့် (စဉ်-၂၉၉၉၀)**

အထက်တန်းရှေ့နေများ

တိုက် ၁၀/၁၂၊ ပထမထပ်၊ အမှတ် ၁၀၄(E)၊ ၃၅လမ်း(အောက်)၊ ကျောက်တံတားမြို့နယ်၊ ရန်ကုန်တိုင်းဒေသကြီး

ကန့်ကွက်နိုင်ပါကြောင်း

ဒဂုံအရှေ့ပိုင်းမြို့နယ်၊ မြေတိုင်းရပ်ကွက် ၁၅၅၊ မြေကွက်အမှတ် ၅၉၄/(က) အမည်ပေါက် ဒေါ်ဆုရာနီရှာ BF-၀၁၅၆၀၃မှ မြေချပါမစ်ပြုလုပ်ပေးပါရန် လျှောက်ထားလာပါသဖြင့် ကန့်ကွက်ရန်ရှိပါက ဤကြော်ငြာပါသည့်ရက်မှစ၍ ၁၅ရက်အတွင်း ဤဦးစီးဌာနသို့ လာရောက်၍ သက်ဆိုင်ရာ စာရွက်စာတမ်း အထောက်အထားများတင်ပြ၍ ကန့်ကွက်နိုင်ပါကြောင်းနှင့် သတ်မှတ်ရက်ကျော်လွန်သည်အထိ ကန့်ကွက်ခြင်းမရှိပါက မြေချပါမစ်ထုတ်ပေးရေးကို ဆက်လက် ဆောင်ရွက်ပေးသွားမည်ဖြစ်ကြောင်း အသိပေးကြေညာအပ်ပါသည်။

မြေယာရုံးခွဲ(၆)

မြို့ရွာနှင့်အိုးအိမ်ဖွံ့ဖြိုးရေးဦးစီးဌာန

ကန့်ကွက်ရန်ကြော်ငြာစာ

ရန်ကုန်တိုင်းဒေသကြီး၊ ကျောက်တန်းမြို့နယ်၊ မြိုင်သာယာကွက်သစ်၊ မြေကွက်အမှတ် ၇၈၇၊ အမည်ပေါက် (ဦးမြင့်ဦး) မရင်ရွှေ၏မြေကွက်ကို လက်ရှိ လက်ဝယ်ပိုင်ဆိုင်သူ ဒေါ်ဌေးဌေးဝင်း ၁၂/ကတန(နိုင်)၀၅၃၃၆၃မှ မြေကွက်စလစ်မူရင်း၊ ငွေသွင်းချလန်မူရင်းနှင့် အရောင်းအဝယ်စာချုပ်မူရင်းများတင်ပြပြီး မြေချပါမစ်ထုတ်ပေးပါရန် လျှောက်ထားလာသဖြင့် ကြော်ငြာပါသည့်ရက်မှစ၍ ၁၄ရက်အတွင်း အထောက်အထားမူရင်းများတင်ပြ၍ ကန့်ကွက်လွှာတင်သွင်းနိုင်ကြောင်းနှင့် သတ်မှတ်ရက်ကျော်လွန်သည်အထိ ကန့်ကွက်ခြင်းမရှိပါက မြေချပါမစ်ထုတ်ပေးရန် ဆက်လက်ဆောင်ရွက်သွားမည်ဖြစ်ပါကြောင်း အသိပေးကြေညာအပ်ပါသည်။

မြေယာရုံးခွဲ(၂)မြေနှင့်အခွန်ဌာနခွဲ

မြို့ရွာနှင့်အိုးအိမ်ဖွံ့ဖြိုးရေးဦးစီးဌာန

အများသိစေရန်နှင့် ခိုင်လုံသောအထောက်အထားများဖြင့်

ကန့်ကွက်နိုင်ပါကြောင်း

ရန်ကုန်တိုင်းဒေသကြီး၊ ဒဂုံမြို့သစ်(မြောက်ပိုင်း)မြို့နယ်၊ မြေတိုင်းရပ်ကွက်အမှတ်(၃၂)၊ ဇမ္ဗူသီရိ(၂)လမ်း၊ မြေကွက်အမှတ်(၈၆၉)၊ အကျယ်အဝန်း (အလျားပေ ၄၀×အနံပေ ၆၀)၊ ဦးဆန်းဒေးအမည်ပေါက် (ဂရန်)မြေအမျိုးအစားမြေကွက်နှင့် ယင်းမြေကွက်ပေါ်ရှိ အကျိုးခံစားခွင့်အရပ်ရပ်အားလုံးကို လက်ရောက်ရရှိဝယ်ယူပိုင်ဆိုင်ထားသူ ဒေါ်သက်စုမြ ၁၂/ရကန(နိုင်)၀၀၆၈၅၁မှ ရောင်းချလိုကြောင်း ကမ်းလှမ်းသဖြင့် ကျွန်ုပ်တို့၏မိတ်ဆွေ ဦးတုတ်မဟာဒူး ၁/မကန(နိုင်)၀၆၉၅၉၁ မှ အပြီးအပိုင်ဝယ်ယူရန်အတွက် စရန်ငွေတစ်စိတ်တစ်ဒေသကို ပေးချေပြီးဖြစ်၍ ကန့်ကွက်လိုသူများသည် ဤကြော်ငြာပါသည့်ရက်မှစ၍ ၁၄ရက်အတွင်း ကျွန်ုပ်တို့ထံသို့ ခိုင်လုံသောစာရွက်စာတမ်းအထောက်အထားများကို တင်ပြကန့်ကွက်နိုင်ပါသည်။ သတ်မှတ်ရက်ကျော်လွန်ပါက အရောင်းအဝယ်ကို ပြီးဆုံးအောင်မြင်အောင် ဆက်လက်ဆောင်ရွက်သွားမည်ဖြစ်ကြောင်း အများသိစေရန် ကြေညာအပ်ပါသည်။

ဦးဇော်ကျော်အောင်(စဉ်-၃၄၄၉၀)LL.B, C.B.L **ဒေါ်ကြည်သာဝင်း(စဉ်-၂၉၅၅၃)LL.B, LL.M**

ဒေါ်နန်းဆိုင်အုံ (စဉ်-၃၄၅၃၀) LL.B

ဒေါ်ဥမ္မာထွန်း (စဉ်-၃၇၈၈၄) LL.B, D.B.L, D.I.R **ဒေါ်ဇင်လင်းထွေး (စဉ်-၃၈၂၃၈) LL.B**

ဦးမိုးမင်းဟိန်း (စဉ်-၃၈၂၉၂) LL.B

အထက်တန်းရှေ့နေများ

(SHWE HINN THAR LAW FIRM & REAL ESTATE CONSULTANT)

အမှတ်-၁၀၆၆၊ ပင်လုံလမ်း၊ (၃၅)အဆင့်မြင့်ရပ်ကွက်၊ ဒဂုံမြို့သစ်(မြောက်ပိုင်း)မြို့နယ်၊ ရန်ကုန်တိုင်းဒေသကြီး၊

ဖုန်း-၀၉-၇၃၀၈၉၂၁၃၊ ၀၉-၄၃၁၃၃၇၅၁၊ ၀၉-၃၁၂၁၀၇၇၂၊ ၀၉-၃၁၃၀၂၆၂၉၊ ၀၉-၄၂၀၂၅၇၄၀၃

ကြော်ငြာကဏ္ဍ ကြော်ငြာကဏ္ဍ ကြော်ငြာကဏ္ဍ

အမှတ်(၂)အခြေခံပညာအထက်တန်းကျောင်း၊ ဗဟန်းမြို့နယ်
၂၀၁၃-၂၀၁၄ ပညာသင်နှစ် မိဘဆရာအသင်း နှစ်ပတ်လည်အစည်းအဝေးနှင့် ၂၀၁၄ခုနှစ် တက္ကသိုလ်ဝင်စာမေးပွဲအောင်
ဂုဏ်ထူးရထူးချွန်ကျောင်းသား ကျောင်းသူများအား

ဂုဏ်ပြုဆု ချီးမြှင့်ခြင်းအခမ်းအနားဖိတ်ကြားလွှာ

အထက(၂)ဗဟန်း၏ ၂၀၁၃-၂၀၁၄ ပညာသင်နှစ် မိဘဆရာအသင်း နှစ်ပတ်လည် အစည်းအဝေးနှင့် ၂၀၁၄ခုနှစ် တက္ကသိုလ်ဝင်စာမေးပွဲအောင် ဂုဏ်ထူးရထူးချွန် ကျောင်းသား ကျောင်းသူများအား ဂုဏ်ပြုဆုချီးမြှင့်ပွဲအခမ်းအနားကို အောက်ပါအစီအစဉ်အတိုင်း ကျင်းပပြုလုပ်မည်ဖြစ်ပါ၍ ဂုဏ်ထူးဆုရကျောင်းသား ကျောင်းသူများ မပျက်မကွက် တက်ရောက်ပါရန် ဖိတ်ကြားအပ်ပါသည်။
မှတ်ချက်။ ကျောင်းဝတ်စုံ(အဖြူ+အစိမ်း)ဖြင့်သာ တက်ရောက်ရပါမည်။

အစီအစဉ်

နေ့ရက် - ၂၇-၉-၂၀၁၄ရက် (စနေနေ့)
အချိန် - နံနက် ၉း၀၀နာရီ
နေရာ - ရွှေနန်းယန်ခန်းမ (အထက-၂၊ ဗဟန်း)

ဂုဏ်ထူးရကျောင်းသား ကျောင်းသူများ

ခြောက်ဘာသာဂုဏ်ထူး - ၁၈ဦး
(Top Ten အဆင့် -၆ တစ်ဦး)
ငါးဘာသာဂုဏ်ထူး - ၃၉ဦး
လေးဘာသာဂုဏ်ထူး - ၅၅ဦး
သုံးဘာသာဂုဏ်ထူး - ၃၉ဦး
နှစ်ဘာသာဂုဏ်ထူး - ၄၁ဦး
တစ်ဘာသာဂုဏ်ထူး - ၆၅ဦး
စုစုပေါင်း - ၂၅၇ဦး

မိဘဆရာအသင်း၊ အထက(၂)ဗဟန်း

ငွေချက်ထုတ်ရန်သမ္မန်စာ

(တရားမကျင့်ထုံး ကိုဒ့်ဥပဒေအမိန့်-၅၊ နည်း -၂၀)
အင်းစိန်မြို့နယ်တရားရုံး
၂၀၁၄ခုနှစ် တရားမကြီးမှုအမှတ်-၈၂

ဦးမောင်မောင်ဦး **နှင့်** (၁) ဦးစံဝေ၊ (၂) ဦးအောင်ဒင်၊ (၃) ဒေါ်လှအေး၊ (၄) ဦးရွှေသိန်း

တရားလို **တရားပြိုင်များ**

အထက်အမည်ပါ တရားပြိုင်အမှတ် (၁)(၂)(၃)(၄)၊ အမှတ် (၅)၊ (၁)လမ်း၊ ကွက်သစ်ရပ်ကွက်၊ အင်းစိန်မြို့နယ်၊ ရန်ကုန်မြို့နေ (ယခုနေရပ်လိပ်စာမသိသူ) သိစေရမည်။

သင်တို့အပေါ်၌ တရားလိုက ပဋိညာဉ်ပါ အိမ်ခြံမြေအရောင်းအဝယ်ကတိစာချုပ်အား မှတ်ပုံတင်စာချုပ် ချုပ်ဆိုပေးစေလိုမှု လျှောက်ထားစွဲဆိုချက်ရှိသည်ဖြစ်၍ သင်ကိုယ်တိုင်ဖြစ်စေ၊ သို့တည်းမဟုတ် ၎င်းအမှုနှင့်စပ်လျဉ်း၍ အရေးကြီးသည့်စကားအရပ်ရပ်တို့ကို ချေပပြောဆိုနိုင်သူ သင့်ကိုယ်စားလှယ်ရုံး အခွင့်အမိန့်အရရှေ့နေဖြစ်စေ၊ သို့တည်းမဟုတ် ၎င်းအမှုနှင့်စပ်ဆိုင်သည့်အချက်များကို ချေပပြောဆိုနိုင်သူ တစ်ဦးတစ်ယောက် ၎င်းရှေ့နေနှင့်ပါစေ၍ဖြစ်စေ ၂၀၁၄ခုနှစ် စက်တင်ဘာ ၁၅ရက်(၁၃၇၆ခုနှစ် တော်သလင်းလပြည့်ကျော် ၇ ရက်) နံနက် ၁၀နာရီတွင် အထက်ကအမည်ရေးသားပါရှိသူ တရားလိုစွဲဆိုချက်ကိုထုချေရှင်းလင်းရန် ရုံးသို့လာရောက်ရမည်။ ၎င်းအပြင် သင်သိစေရမည်မှာ အထက်ကဆိုခဲ့သည့်ရက်တွင် သင်မလာမရောက် ပျက်ကွက်ခဲ့လျှင် သင့်ကွယ်ရာတွင် ငြင်းချက်များကို ထုတ်ပေးလိမ့်မည်။ ၎င်းအပြင် တရားလိုကကြည့်ရှုလိုသည့် စာရွက်စာတမ်းများနှင့် သင်ကထုချေတင်ပြအမှီပြုလိုသည့် စာချုပ်စာတမ်းအစရှိသည်တို့ကို သင်နှင့်အတူ ယူဆောင်လာရမည်။ သို့တည်းမဟုတ် သင်တို့၏ကိုယ်စားလှယ်ရှေ့နေလက်တွင် ထည့်အပ်ရမည်။ သင်ကထုချေလွှာတင်သွင်းလိုလျှင် အမှုမဆိုင်မီလေးရက်တင်သွင်းရမည်။

၂၀၁၄ခုနှစ် စက်တင်ဘာ ၁ ရက်တွင် ဤရုံးတံဆိပ်ရိုက်နှိပ်၍ ကျွန်ုပ်လက်မှတ်ရေးထိုးထုတ်ပေးလိုက်သည်။

ရဲကိုကို
ဒုတိယမြို့နယ်တရားသူကြီး(၂)
အင်းစိန်မြို့နယ်တရားရုံး

ယာဉ်မှတ်ပုံတင်စာအုပ် မိတ္တူလျှောက်ထားခြင်း

ယာဉ်အမှတ် ၁၃ယ/၆၅၇၄၉ Honda Wave 125 ယာဉ်လက်ဝယ်ရှိသူ ဦးမိုးအောင် ၁၀/လမန(နိုင်)၀၀၂၁၆၉က (ကမ-၃)ပျောက်ဆုံး၍ မိတ္တူထုတ်ပေးရန် လျှောက်ထားလာပါသည်။ ကန့်ကွက်လိုပါက ခိုင်လုံသောအထောက်အထားများဖြင့် ကြော်ငြာသည့်ရက်မှ ၁၅ရက်အတွင်း အောက်ဖော်ပြပါရုံးသို့ လူကိုယ်တိုင် လာရောက်ကန့်ကွက်နိုင်ပါသည်။

ကညန၊ ပြည်နယ်ဦးစီးမှူးရုံး(မော်လမြိုင်မြို့)

ယာဉ်မှတ်ပုံတင်စာအုပ် မိတ္တူလျှောက်ထားခြင်း

ယာဉ်အမှတ် ၁၃ယ/၅၃၃၇၂ Honda Dream ယာဉ်လက်ဝယ်ရှိသူ ဦးစောဆန်းကြည် ၁၀/ခဆန(နိုင်)၀၁၇၈၂၂က (ကမ-၃)ပျောက်ဆုံး၍ မိတ္တူထုတ်ပေးရန် လျှောက်ထားလာပါသည်။ ကန့်ကွက်လိုပါက ခိုင်လုံသောအထောက်အထားများဖြင့် ကြော်ငြာသည့်ရက်မှ ၁၅ရက်အတွင်း အောက်ဖော်ပြပါရုံးသို့လူကိုယ်တိုင် လာရောက်ကန့်ကွက်နိုင်ပါသည်။

ကညန၊ ပြည်နယ်ဦးစီးမှူးရုံး(မော်လမြိုင်မြို့)

ကန့်ကွက်နိုင်ပါကြောင်း အများသိစေရန်ကြေညာချက်

ရန်ကုန်တိုင်းဒေသကြီး၊ ဒဂုံမြို့သစ်(အရှေ့ပိုင်း)မြို့နယ်၊ မြေတိုင်းရပ်ကွက်အမှတ် ၁၃၅၊ မြေကွက်အမှတ် ၆၇၁ဟုခေါ်တွင်သည့် မြေချပါမစ်တွင် ဦးကံမြင့် အမည်ပေါက် အလျား ပေ၆၀×အနံပေ၄၀၊ ဧရိယာ စတုရန်းပေ ၂၄၀၀မြေကွက်နှင့် ယင်းမြေကွက်ပေါ်ရှိ အကျိုးခံစားခွင့်အရပ်ရပ်အားလုံးနှင့်ပတ်သက်၍ ဦးကံမြင့်ထံမှအရပ်စာချုပ်အဆက်ဆက်ဖြင့် တရားဝင် လက်ရောက်ပိုင်ဆိုင်ထားသူ ဒေါ်မာမာလေး ၁၂/ကမရ(နိုင်)၀၀၁၄၁၀က ဥပဒေနှင့်အညီ ပိုင်ဆိုင်ကြောင်းနှင့် ရောင်းချပိုင်ခွင့်ရှိကြောင်း ဝန်ခံပြောဆိုရောင်းချလာသည့်အတွက် ကျွန်ုပ်၏မိတ်ဆွေမှ အပြီးအပိုင် ဝယ်ယူရန်အတွက် စရန်ငွေတစ်စိတ်တစ်ဒေသ ပေးချေထားပြီးဖြစ်ပါသည်။

အထက်ပါမြေကွက်အရောင်းအဝယ်နှင့်ပတ်သက်၍ ကန့်ကွက်လိုသူများရှိပါက ပိုင်ဆိုင်မှုအထောက်အထားမူရင်းများနှင့်တကွ ဤကြော်ငြာပါသည့်ရက်မှ ခုနစ်ရက်အတွင်း ကျွန်ုပ်ထံသို့လာရောက်ကန့်ကွက်နိုင်ပါသည်။ သတ်မှတ်ရက်ကျော်လွန်ပါက အရောင်းအဝယ်ကို ဥပဒေနှင့်အညီ ဆက်လက်ဆောင်ရွက်သွားမည်ဖြစ်ကြောင်း အများသိစေရန်ကြေညာအပ်ပါသည်။

လွှဲအပ်ညွှန်ကြားချက်အရ-

ဦးအောင်ကျော်စိုး (စဉ်-၁၆၇၃၇)
B.A(Hist:),M.A(Q)II, H.G.P, D.B.L,
D.M.L,D.A.Psy,B.D.S 4/2001
စီးပွားရေးနှင့်ဥပဒေရေးရာအကြံပေးဥပဒေအကျိုးဆောင်
အိမ်အမှတ် ၈၄၄-ခ၊ စာဂ ၁၆လမ်း၊
(၄)ရပ်ကွက်၊တောင်ဥက္ကလာပမြို့နယ်၊

ဒေါ်ဥမ္မာမြင့် (စဉ်-၈၃၅၁)
LL.B, D.B.L
တရားလွှတ်တော်ရှေ့နေ
ရုံးအမှတ်၉၉၉၊သစ္စာလမ်း(ဥပဒေရုံးအနီး)
(၁၀)ရပ်ကွက်၊ တောင်ဥက္ကလာပမြို့နယ်

ဖုန်း-၀၉-၇၃၂၀၈၅၁၃၊ ၀၉-၈၆၁၈၀၄၅၊ ၀၉-၇၃၁၇၁၉၂၅၊ ၀၉-၃၁၂၆၁၉၈၀

ကန့်ကွက်နိုင်ကြောင်းအသိပေးကြေညာခြင်း

ရန်ကုန်တိုင်းဒေသကြီး၊ တွံတေးမြို့နယ်၊ ကြည်တန်းကျေးရွာ၊ ကွင်းအမှတ် /၁၃၀(ကြည်တန်းကွင်း) ဦးပိုင်အမှတ် -၃၁/၆ဟုခေါ်တွင်သော ဦးအောင်ကျော်လွင်အမည်ပေါက် လယ်ယာမြေလုပ်ပိုင်ခွင့်ပြုလက်မှတ် (ပုံစံ-၇) ထွက်ရှိထားသည့် ဧရိယာ ၃ ဒသမ ၄၃ ဧကရှိ လယ်မြေနှင့်အကျိုးခံစားပိုင်ဆိုင်ခွင့်အရပ်ရပ်အား မူလအမည်ပေါက်ပိုင်ရှင်ထံမှ လွှဲပြောင်းဝယ်ယူပိုင်ဆိုင်ထားသူ ဦးဇော်အောင် ၃/ဘအန(နိုင်)၀၁၉၁၀၀ထံမှ ဝယ်ယူရန်အတွက် ကျွန်ုပ်မိတ်ဆွေဖြစ်သူ ဒေါ်ကွေ့ကျိန်း ၁၃/လရန(နိုင်)၀၉၇၇၇၁၃မှ စရန်ငွေတစ်စိတ် တစ်ဒေသပေးချေထားပြီးဖြစ်ပါ၍ ကန့်ကွက်လိုသူမည်သူမဆို မြေကွက်ပိုင်ဆိုင်သည့်စာရွက်စာတမ်းအထောက်အထားမူရင်းများယူဆောင်၍ ကျွန်ုပ်ထံသို့ ယနေ့မှစ၍ ၁၄ရက်အတွင်း ကိုယ်တိုင်လာရောက်ကန့်ကွက်နိုင်ပါကြောင်းနှင့် ကန့်ကွက်မည့်သူမရှိပါက အရောင်းအဝယ် အား ဥပဒေနှင့်အညီ ဆက်လက်ဆောင်ရွက်သွားမည်ဖြစ်ကြောင်း အသိပေးကြေညာအပ်ပါသည်။

လွှဲအပ်ညွှန်ကြားသူ **လွှဲအပ်ညွှန်ကြားချက်အရ-**
ဒေါ်ကွေ့ကျိန်း **ဒေါ်ခင်မာလွင် LL.B, D.B.L(စဉ်-၇၆၅၂)**
၁၃/လရန(နိုင်)၀၉၇၇၇၁၃ **တရားလွှတ်တော်ရှေ့နေ**
ဖုန်း-၀၉-၅၁၈၉၆၈၉၊ ၀၉-၇၃၀၆၂၀၈၇

သမီးအဖြစ်မှစွန့်လွှတ်ခြင်း

ဧရာဝတီတိုင်းဒေသကြီး၊ ပုသိမ်မြို့၊ ရွှေမြင်တင်အုပ်စု၊ ဝါးယားချောင်းကျေးရွာနေ ဦးဝင်းမြင့်(ငြိမ်း) ၁၀/သထန(နိုင်)၀၁၁၃၅၀ ၏သမီး မအိဖြူထက်(မူပြ) ၁၄/ပသန(နိုင်) ၂၅၂၀၀၁သည် မိဘများနှင့်အစ်ကိုများ၏ ဆုံးမစကားကို မနာခံဘဲ ဂုဏ်သိက္ခာညှိုးနွမ်းစေခြင်း၊ စိတ်ဆင်းရဲအရှက်ကွဲအောင် အကြိမ်ကြိမ်ပြုလုပ်ပြီး ၁၆-၈-၂၀၁၄ ရက်တွင် သူ့သဘောဆန္ဒဖြင့် မိဘများအိမ်မှဆင်းသွားပါ၍ ၎င်းဆင်းသွားသည့်ရက်မှစ၍ သမီးအဖြစ်မှ လုံးဝစွန့်လွှတ်ပါကြောင်း၊ နောက်နောင်တွင် ၎င်းနှင့်ပတ်သက်သမျှ အရာကိစ္စအားလုံးသည် မိဘများ၊ အစ်ကိုများနှင့် လုံးဝမသက်ဆိုင်ပါကြောင်း အသိပေးကြေညာအပ်ပါသည်။

ဦးဝင်းမြင့်(ငြိမ်း) ၁၀/သထန(နိုင်)၀၁၁၃၅၀
ဝါးယားချောင်း၊ ပုသိမ်မြို့

ကန့်ကွက်နိုင်ကြောင်းကြော်ငြာ

ရန်ကုန်တိုင်းဒေသကြီး၊ဒဂုံမြို့သစ်(အရှေ့ပိုင်း)၊ မြေတိုင်းရပ်ကွက်အမှတ် ၁၂၆၊ မြေကွက်အမှတ် ၁၃၊ ၁၄နှင့် ၁၅ မြေကွက်သုံးကွက်မှာ ဦးလှညွန့်၊ ဦးခင်ဆွေ၊ ဦးသန်းထိုက်တို့ အမည်များဖြင့် မြေချပါမစ်ရရှိထားပါသည်။ ထိုမြေကွက်သုံးကွက်ကို အရပ်စာချုပ်များဖြင့် ဝယ်ယူပိုင်ဆိုင်လက်ရှိထားသူ ဒေါ်သန်းသန်းဝင်း ၁၂/တမန(နိုင်)၀၅၅၅၉၄ ထံမှ ကျွန်ုပ်၏မိတ်ဆွေက ဝယ်ယူခဲ့ပါသည်။ ထိုမြေကွက်သုံးကွက်နှင့်ပတ်သက်၍ ကန့်ကွက်ရန်ရှိပါက ကြော်ငြာပါသည့်ရက်မှ ခုနစ်ရက်အတွင်း ကျွန်ုပ်ထံသို့အထောက်အထားခိုင်လုံစွာဖြင့် ကန့်ကွက်နိုင်ကြောင်း သတ်မှတ်ရက်ကျော်လွန်ပါက ဥပဒေနှင့်အညီ ဆက်လက်ဆောင်ရွက်သွားမည်ဖြစ်ကြောင်း အများသိစေရန်ကြေညာအပ်ပါသည်။

ဒေါ်ဆုမွန်ဆွေ (စဉ်-၃၇၆၉၄) ဒေါ်လဲ့လဲ့ရီ B.A,LL.B,D.B.L,D.M.L (စဉ်-၂၄၁၀)
ဒေါ်နုနုခိုင် (စဉ်-၃၈၀၂၈) **ဒေါ်ခင်စိုးဝင်း (စဉ်-၉၄၅၃)**
ဒေါ်အိဖြိုးဇင် (စဉ်-၄၁၂၀၇) **ဒေါ်နှင်းရည်ဌေး (စဉ်-၉၄၉၄)**
အထက်တန်းရှေ့နေများ **ဒေါ်အိစန္ဒီစိုး (စဉ်-၉၅၃၀)**
တရားလွှတ်တော်ရှေ့နေများ
အမှတ်(၈၃/၁၁)၊ ပန်းဆိုးတန်းလမ်း၊ ကျောက်တံတားမြို့နယ်၊ ရန်ကုန်တိုင်းဒေသကြီး၊
ဖုန်း-၀၉-၅၀၅၉၃၂၂၊ ၀၁-၅၃၅၆၇၃

ကန့်ကွက်နိုင်ပါကြောင်း

ရန်ကုန်တိုင်းဒေသကြီး၊ ဒဂုံဆိပ်ကမ်း၊ မြေတိုင်းရပ်ကွက်အမှတ် ၈၉၊ ဦးမျိုးအောင် အမည်ဖြင့် မြေချပါမစ်ရရှိထားသော မြေကွက်အမှတ် ၁၁၉၊ ဦးထွန်းမင်းအမည်ဖြင့် မြေချပါမစ်ရရှိထားသော မြေကွက်အမှတ် ၁၂၀ မြေကွက်နှစ်ကွက်ကို အဆင့်ဆင့် အရပ်စာချုပ်များဖြင့် ဝယ်ယူပိုင်ဆိုင်လက်ရှိထားသူ ဦးမောင်မောင်တင့်လွင်ဦး ၁၂/ရကန (နိုင်)၀၀၆၈၃၁ ထံမှ ကျွန်ုပ်၏မိတ်ဆွေ ဦးဘရန် ၁၃/ကတန(နိုင်)၁၂၉၆၁၅ က စရန်ငွေပေးချေဝယ်ယူထားပြီးဖြစ်ပါသည်။

အထက်ပါမြေကွက်နှစ်ကွက်နှင့်ပတ်သက်၍ ကန့်ကွက်ရန်ရှိပါက ဤကြော်ငြာပါသည့်ရက်မှ ငါးရက်အတွင်း အထောက်အထားခိုင်လုံစွာဖြင့် ကျွန်ုပ်ထံသို့ ကန့်ကွက်နိုင်ပါသည်။ ငါးရက်ကျော်လွန်ပါက ထိုမြေအရောင်းအဝယ်ကို ဥပဒေနှင့်အညီ ဆက်လက်ဆောင်ရွက်သွားမည်ဖြစ်ကြောင်း အများသိစေရန်ကြေညာအပ်ပါသည်။

ဒေါ်ဆုမွန်ဆွေ (စဉ်-၃၇၆၉၄) **ဒေါ်လဲ့လဲ့ရီ BA,LL.B,D.B.L,D.M.L(စဉ်-၂၄၁၀)**
ဒေါ်နုနုခိုင် (စဉ်-၃၈၀၂၈) **ဒေါ်ခင်စိုးဝင်း (စဉ်-၉၄၅၃)**
ဒေါ်အိဖြိုးဇင် (စဉ်-၄၁၂၀၇) **ဒေါ်နှင်းရည်ဌေး (စဉ်-၉၄၉၄)**
အထက်တန်းရှေ့နေများ **ဒေါ်အိစန္ဒီစိုး (စဉ်-၉၅၃၀)**
တရားလွှတ်တော်ရှေ့နေများ
အမှတ် ၈၃/၁၁၊ ပန်းဆိုးတန်းလမ်း၊ ကျောက်တံတားမြို့နယ်၊ ရန်ကုန်တိုင်းဒေသကြီး၊
ဖုန်း-၀၉-၅၀၅၉၃၂၂၊ ၀၁-၅၃၅၆၇၃

သားများအဖြစ်မှစွန့်လွှတ်ကြောင်းကြေညာခြင်း

တန့်ယန်းမြို့၊ ကွက် -၃၊ အမှတ် ၂၅၊ ဗိုလ်ချုပ်လမ်းနေ ဦးအေးမြင့်ဟန်(ဦးအေးမြင့်) ဒေါ်နန်းခမ်းစိန်(ဒေါ်နန်းခမ်း)တို့၏သားများဖြစ်ကြသော ၁၃/တယန(နိုင်)၀၃၅၉၄၈ စိုင်းနေမျိုးဟန်(အိုက်နောင့်)၊ ၁၃/တယန(နိုင်)၀၄၄၄၇၅ စိုင်းသီဟဟန်(သားသား)တို့သည် မိဘဆိုဆုံးမစကားများအားနာခံမှုမရှိဘဲ ၎င်းတို့၏ဆန္ဒသဘောအတိုင်း အကြိမ်ကြိမ်ပြုလုပ်နေပါသဖြင့် သားများအဖြစ်မှ စွန့်လွှတ်လိုက်ကြောင်းနှင့် ၎င်းတို့နှင့်ပတ်သက်သောကိစ္စအဝဝတို့အား တာဝန်ယူဖြေရှင်းမည်မဟုတ်ကြောင်း ကြေညာအပ်ပါသည်။

စုံစမ်းမေးမြန်းခြင်းသည်းခံပါ။

ဦးအေးမြင့်ဟန် (ဦးအေးမြင့်)
ဒေါ်နန်းခမ်းစိန် (ဒေါ်နန်းခမ်း)

သတိပေးကြေညာခြင်း

ကျွန်ုပ်၏မိတ်ဆွေများဖြစ်သော စစ်ကိုင်းတိုင်းဒေသကြီး၊ ကသာခရိုင်၊ ဝန်းသိုမြို့၊ ချွန်းတောင် တန်းရပ်နေ **ဆင်မင်း** အဆင့်မြင့်ရွှေဆိုင်နှင့် **အောင်ပြည့်စုံ** ထွန်စက်နှင့် လယ်ယာသုံးစက် အမျိုးမျိုးရောင်းဝယ်ရေးတို့၏ပိုင်ရှင် ဦးဘိုကေစိန်၏သား ဦးကျော်ကို(ခ) ဦးအောင်ကျော် ၅/ဝသန(နိုင်)၀၀၃၆၈၃ နှင့် ဦးချစ်ဦး၏သမီး ဒေါ်ဝင်းမာဦး ၅/ဝသန(နိုင်)၀၀၃၇၁၆ တို့၏လွှဲအပ်ညွှန်ကြားချက်အရ သတိပေးကြေညာအပ်ပါသည်။

ကျွန်ုပ်မိတ်ဆွေများ၏ **ဆင်မင်းအဆင့်မြင့်ရွှေဆိုင်** သည် ၁၉၈၉ခုနှစ်မှစတင်၍ ပစ္စည်းမှန်၊ ဈေးနှုန်းမှန်ဖြင့် ဥပဒေနှင့်အညီ ရွှေအရောင်းအဝယ်လုပ်ငန်းကို မှန်မှန်ကန်ကန် ရိုးသားစွာလုပ်ကိုင်၍ အောင်မြင်စွာရောင်းဝယ်လုပ်ကိုင်ခဲ့သည်မှာ ယနေ့အထိဖြစ်ပါသည်။ ကျွန်ုပ်မိတ်ဆွေများ၏ ဥပဒေဘောင်အတွင်းမှ (ရွှေရောင်းဝယ်ခြင်းလုပ်ငန်း)နှင့် (ထွန်စက်နှင့် လယ်ယာသုံးစက်အမျိုးမျိုးရောင်းဝယ်ရေး)လုပ်ငန်းကို လုပ်ကိုင်ဆောင်ရွက်ခြင်းဖြင့် အောင်မြင်သော စီးပွားရေးလုပ်ငန်းအပေါ် မသမာသော နည်းအမျိုးမျိုးဖြင့် ဂုဏ်သိက္ခာကျဆင်းစေရန်လည်းကောင်း၊ ကျွန်ုပ်မိတ်ဆွေများ၏ စီးပွားရေးလုပ်ငန်းများ ထိခိုက်အနှောင့်အယှက်ဖြစ်စေရန်လည်းကောင်း၊ မဟုတ်မမှန် သတင်းလွှင့်ခြင်း၊ မဟုတ်မမှန်ပြောကြားခြင်းဖြင့် ကျွန်ုပ်မိတ်ဆွေများ၏ဂုဏ်သိက္ခာ ထိခိုက်ညှိုးနွမ်းစေရန် ပြုမူဆောင်ရွက်လျက်ရှိသူများအား ဥပဒေအရ အရေးယူဆောင်ရွက်မည်ဖြစ်ကြောင်း သတိပေးကြေညာအပ်ပါသည်။

ကျွန်ုပ်မိတ်ဆွေများ၏ဂုဏ်သိက္ခာထိခိုက်နစ်နာမှုအတွက် မဟုတ်မမှန်သတင်းဖြန့် ဖန်တီးသူများအပေါ် စုံစမ်းဖော်ထုတ်၍ ဥပဒေအရ အရေးယူဆောင်ရွက်မည်ဖြစ်၍ မဟုတ်မမှန်သတင်းလုပ်ကြံဖန်တီးသူများအား သတင်းအတိအကျပေးပါရန်နှင့် သတင်းပေးသူများအား ထိုက်တန်စွာဆုချီးမြှင့်ပေးမည့်အကြောင်း အများသိစေရန် ကြေညာလိုက်ပါသည်။

လွှဲအပ်ညွှန်ကြားချက်အရ-
ဒေါ်ဒေစီ(ခ)ဒေါ်ခင်သန်းမြင့် B.A (Law), LL.B
တရားလွှတ်တော်ရှေ့နေ (စဉ်-၁၈၃၄)

ဦးအောင်ပြည့်စုံ LL.B **ဒေါ်စုပြည့်စုံ LL.B**
အထက်တန်းရှေ့နေ (စဉ်-၄၀၄၇၅) **အထက်တန်းရှေ့နေ (စဉ်-၄၃၇၁၇)**
စက်ရုံလယ်ပြင်ရပ်ကွက်၊ ကောလင်းမြို့၊ ဖုန်း-၀၇၅-၄၂၀၅၁၊ ၀၉-၂၅၆၁၆၃၉၉၃

ယာဉ်မှတ်ပုံတင်စာအုပ် မိတ္တူလျှောက်ထားခြင်း

ယာဉ်အမှတ် ၂၅ယ/၇၈၁၉၁ Honda Wave 125 ယာဉ်လက်ဝယ်ရှိသူ ဒေါ်စန္ဒာဦး ၁၀/ရမန(နိုင်) ၁၄၅၀၁၇ က (ကမ-၃)ပျောက်ဆုံး၍ မိတ္တူထုတ်ပေးရန် လျှောက်ထားလာပါသည်။ကန့်ကွက်လိုပါကခိုင်လုံသောအထောက်အထားများဖြင့် ကြော်ငြာသည့်ရက်မှ ၁၅ရက်အတွင်း အောက်ဖော်ပြပါရုံးသို့ လူကိုယ်တိုင် လာရောက်ကန့်ကွက်နိုင်ပါသည်။

ကညန၊ ပြည်နယ်ဦးစီးမှူးရုံး(မော်လမြိုင်မြို့)

ယာဉ်မှတ်ပုံတင်စာအုပ် မိတ္တူလျှောက်ထားခြင်း

ယာဉ်အမှတ် ၁၃ယ/၅၉၄၅၈ Honda Wave 125 ယာဉ်လက်ဝယ်ရှိသူ ဦးကွန်ဘ ၁၀/ရမန(နိုင်)၁၃၉၉၈၄ က (ကမ-၃)ပျောက်ဆုံး၍ မိတ္တူထုတ်ပေးရန် လျှောက်ထားလာပါသည်။ ကန့်ကွက်လိုပါက ခိုင်လုံသောအထောက်အထားများဖြင့် ကြော်ငြာသည့်ရက်မှ ၁၅ရက်အတွင်း အောက်ဖော်ပြပါရုံးသို့ လူကိုယ်တိုင် လာရောက်ကန့်ကွက်နိုင်ပါသည်။

ကညန၊ ပြည်နယ်ဦးစီးမှူးရုံး(မော်လမြိုင်မြို့)

ကန့်ကွက်နိုင်ပါကြောင်း

သင်္ဃန်းကျွန်းမြို့နယ်၊ မြေတိုင်းရပ်ကွက်အမှတ်၁၆/၂၊ မြေကွက်အမှတ်၁၄၀၊ မြေကွက်တည်နေရာအမှတ်၁၄၀၊ သုဒဿန၃လမ်း၊ ၁၆/၂ ရပ်ကွက်၊ သင်္ဃန်းကျွန်းမြို့နယ် ဦးအုန်းလွင် အမည်ပေါက် နှစ်၆၀ဂရန်မြေအား အမည်ပေါက်ဖခင် (ဦးအုန်းလွင်)နှင့် မိခင်(ဒေါ်ကွန်းစိန်)တို့ ကွယ်လွန်ကြောင်း သေစာရင်း၊ တရားရုံးကျမ်းကျိန်လွှာများတင်ပြ၍ (၁)ဒေါ်မြင့်မြင့်လွင် ၁၂/သဃက(နိုင်)၁၃၆၆၅၆၊ (၂)ဦးမောင်မောင်လွင် ၁၂/သဃက(နိုင်)၀၂၁၉၁၁၊ (၃)ဒေါ်ညွန့်ညွန့်လွင် ၁၂/သဃက (နိုင်)၀၂၀၆၄၆၊ (၄)ဒေါ်ခင်ခင်လွင်၁၂/သဃက(နိုင်)၀၂၁၉၁၂၊ (၅)ဒေါ်အေးအေးလွင် ၁၂/သဃက(နိုင်)၀၂၂၀၂၅၊ (၆)ဒေါ်စန်းစန်းလွင် ၁၂/သဃက(နိုင်)၀၂၂၀၂၆တို့က သားသမီးများတော်စပ်ကြောင်း ကျမ်းကျိန်လွှာတင်ပြပြီး အမွေဆက် ခံပိုင်ဆိုင်ကြောင်းစာချုပ်ရန် GP No. ၄၉၂၉/၄၉၂၈(၁၈-၂-၂၀၁၄)ရသူ ဦးမောင်မောင်လွင်မှ ပါဝါပေးသူများ သက်ရှိထင်ရှားရှိကြောင်းနှင့် ပါဝါရုပ်သိမ်းခြင်းမရှိသေးကြောင်း ကျမ်းကျိန်လွှာတင်ပြ၍ မြေပုံကူးလျှောက်ထားလာရာ ခိုင်လုံသော အထောက်အထားများဖြင့် ခုနစ်ရက်အတွင်း ကန့်ကွက်နိုင်ပါသည်။

မြို့ပြစီမံကိန်းနှင့်မြေစီမံခန့်ခွဲမှုဌာန
ရန်ကုန်မြို့တော်စည်ပင်သာယာရေးကော်မတီ

ကြော်ငြာကဏ္ဍ

အိတ်ဖွင့်တင်ဒါခေါ်ယူခြင်း

၁။ လယ်ယာစိုက်ပျိုးရေးနှင့် ဆည်မြောင်းဝန်ကြီးဌာန၊ ရေအရင်းအမြစ်အသုံးချရေးဦးစီးဌာနမှ ၂၀၁၄-၂၀၁၅ ဘဏ္ဍာရေးနှစ်အတွင်း အောက်ဖော်ပြပါပစ္စည်းများအား မြန်မာကျပ်ငွေဖြင့် ဝယ်ယူလိုကြောင်း ကြေညာအပ်ပါသည်-

စဉ်	ပစ္စည်းအမျိုးအမည်	အရေအတွက်
(က)	Ø 10"×5.8 m PVC Pipe	100 Nos
(ခ)	Ø 4"×5.8 m PVC Pipe	270 Nos
(ဂ)	Rock Bit & Drag Bit	5 Items
(ဃ)	Bourne & Tone Drilling Rig Spare	2 Lots
(င)	မြေအောက်ရေလုပ်ငန်းသုံးပစ္စည်းများ	1 Lot
(စ)	RG Hydraulic Pump	1 No
(ဆ)	Tyre & Battery	2 Lots

တင်ဒါစတင်ရောင်းချမည့်နေ့ရက် - ၄-၉-၂၀၁၄ ရက်
ပိတ်ရက်နှင့်အချိန် - ၃-၁၀-၂၀၁၄ ရက်၊ ၁၅း၀၀ နာရီ
တင်ဒါဖွင့်လှစ်မည့်ရက်စွဲ - ထပ်မံအကြောင်းကြားမည်ဖြစ်ပါသည်။

၂။ အိတ်ဖွင့်တင်ဒါပုံစံနှင့် တင်ဒါစည်းကမ်း အသေးစိတ်အချက်အလက်များအား အောက်ဖော်ပြပါလိပ်စာတွင် လာရောက်ဆက်သွယ်ဝယ်ယူနိုင်ပါသည်-

ရေအရင်းအမြစ်အသုံးချရေးဦးစီးဌာန(ရုံးချုပ်)
ထုတ်လုပ်ရေးနှင့်ဖြည့်တင်းရေးဌာနခွဲ
ရုံးအမှတ်(၅၀)၊ နေပြည်တော်၊
ဖုန်း-၀၆၇-၄၃၁၂၉၅၊ ၀၆၇-၄၃၁၃၀၈

သိပ္ပံနှင့်နည်းပညာဝန်ကြီးဌာန
အဆင့်မြင့်သိပ္ပံနှင့်နည်းပညာဦးစီးဌာန
ရုံးချုပ်
နေပြည်တော်
ပရိဘောဂပစ္စည်းများ ဝယ်ယူရန်အိတ်ဖွင့်တင်ဒါခေါ်ယူခြင်း

၁။ သိပ္ပံနှင့်နည်းပညာဝန်ကြီးဌာန၊ အဆင့်မြင့်သိပ္ပံနှင့်နည်းပညာဦးစီးဌာန (ရုံးချုပ်)၊ နေပြည်တော်မှ အောက်ဖော်ပြပါ အရွယ်အစားပါ ပရိဘောဂပစ္စည်း (၁၀)မျိုးအား မြန်မာကျပ်ငွေဖြင့် ဝယ်ယူရန်အတွက် အိတ်ဖွင့်တင်ဒါတင်သွင်းကြရန် ဖိတ်ခေါ်အပ်ပါသည်-

စဉ်	ပစ္စည်းအမျိုးအမည်
(၁)	Cabinet (4 Drawers)
(၂)	Cabinet (Simple)
(၃)	ဖိုင်တင်စင် (Leeco/taiyo/standard)
(၄)	Computer table (Leeco)
(၅)	Aluminium Ladder
(၆)	သံဖိုင်တင်စင် (6'×3'×18") ၄ ဆင့်
(၇)	YC.2004 (2.4)m Master Table
(၈)	YC.2055(2)m Master Table
(၉)	Computer table (Twin)
(၁၀)	ဆုံလည်ကုလားထိုင် (A 010)
(၁၁)	ဆုံလည်ကုလားထိုင် (A 61)
(၁၂)	Locker 18 Holes
(၁၃)	ဆုံလည်ကုလားထိုင် (A 015-1)

၂။ အိတ်ဖွင့်တင်ဒါပုံစံနှင့် စည်းကမ်းချက်များကို ကြော်ငြာပါသည့်ရက်မှစ၍ ရုံးချိန်အတွင်း အဆင့်မြင့်သိပ္ပံနှင့်နည်းပညာဦးစီးဌာန(ရုံးချုပ်)၊ နေပြည်တော်တွင် လာရောက်ထုတ်ယူနိုင်ပါသည်။

၃။ အဆိုပါအိတ်ဖွင့်တင်ဒါများကို ၁၂-၉-၂၀၁၄ရက် ၁၄း၀၀ နာရီတွင် နောက်ဆုံး ထား၍ အဆင့်မြင့်သိပ္ပံနှင့်နည်းပညာဦးစီးဌာန(ရုံးချုပ်)၊ နေပြည်တော်သို့ တင်ဒါ စည်းကမ်းများနှင့်အညီ လာရောက်ပေးသွင်းရန် ဖြစ်ပါသည်။

ပစ္စည်းဝယ်ယူရေးအဖွဲ့
အဆင့်မြင့်သိပ္ပံနှင့်နည်းပညာဦးစီးဌာန(ရုံးချုပ်)၊ နေပြည်တော်
ဖုန်း-၀၆၇-၄၀၄၄၈၉၊ ၀၆၇-၄၀၄၅၁၆

ရန်ကုန်ဂေါက်အသင်း (တညင်းကုန်း)
ဖုန်း-၀၁-၆၃၅၆၁၇၊ ၆၃၅၅၆၃၊ ၀၉-၇၃၂၅၄၈၃၅

ရန်ကုန်ဂေါက်အသင်းမှ အသင်းသားအချို့သည် အသင်းသို့ပေးသွင်းရန်ရှိသည့် လစဉ်ကြေးနှင့်နှစ်စဉ်ကြေးများကို နှစ်နှစ်ကျော်ကြာသည်အထိ ပေးသွင်းရန်ပျက် ကွက်နေသဖြင့် အဆိုပါအသင်းသားများသည် Defaulter သတ်မှတ်စာရင်းတွင် ပါဝင်သွားနိုင်ပါသဖြင့် မိမိတို့ပေးသွင်းရန်ကျန်ရှိနေသည့် လစဉ်ကြေးနှင့်နှစ်စဉ်ကြေးများကို ၃၁-၁၀-၂၀၁၄ရက် (သောကြာနေ့) နောက်ဆုံးထားပြီး မပျက်မကွက်ပေးသွင်းကြပါရန် ကြိုတင်အသိပေးနှိုးဆော်အပ်ပါသည်။

အလုပ်အမှုဆောင်ကော်မတီ
ရန်ကုန်ဂေါက်အသင်း

ရန်ကုန်တိုင်းဒေသကြီးဥပဒေချုပ်ရုံး
အိတ်ဖွင့်တင်ဒါခေါ်ယူခြင်း

(၁) ၂၀၁၄-၂၀၁၅ဘဏ္ဍာရေးနှစ် ခွင့်ပြုရန်ပုံငွေဖြင့် အောက်ဖော်ပြပါ ဥပဒေရုံးများကို ဆောက်လုပ်မည်ဖြစ်ပါသဖြင့် အိတ်ဖွင့်တင်ဒါတင်သွင်းရန် ဖိတ်ခေါ်အပ်ပါသည်။

(က) ရန်ကုန်တောင်ပိုင်းခရိုင်ဥပဒေရုံးအဆောက်အအုံ ပေ(၇၀×၄၇) သုံးထပ် RC တစ်လုံး

(ခ) ဒဂုံမြို့သစ်(အရှေ့ပိုင်း)မြို့နယ် ဥပဒေရုံး အဆောက်အအုံ ပေ(၁၀၀×၄၅) တစ်ထပ် RC တစ်လုံး

(၂) (က) **တင်ဒါပုံစံစတင်ရောင်းချမည့်ရက်** - ၂၀-၈-၂၀၁၄ရက်
(ခ) **တင်ဒါပုံစံအရောင်းပိတ်မည့်ရက်** - ၁၉-၉-၂၀၁၄ရက်
(ဂ) **တင်ဒါတင်သွင်းရမည့်ရက်** - ၂၄-၉-၂၀၁၄ရက်

(၃) အသေးစိတ်သိရှိလိုပါက ဖုန်း-၀၁-၃၈၃၉၆၂သို့ ရုံးချိန်အတွင်း ဆက်သွယ်မေး မြန်းနိုင်ပါသည်။

ရန်ကုန်တိုင်းဒေသကြီးဥပဒေချုပ်ရုံး
ပန်းဆိုးတန်းလမ်း၊ ရန်ကုန်မြို့

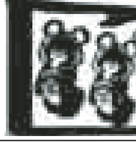
09 73077733, ☎ 01-682944
09 730 77744, ☎ 01-682844

ကန့်ကွက်နိုင်ပါကြောင်း

ရန်ကုန်တိုင်းဒေသကြီး၊ သန်လျင်မြို့နယ်၊ ဘုရားကုန်းအဆင့်(၁)၊ မြေကွက်အမှတ် (၁၄၃) အမည်ပေါက်ဒေါ်ခင်ခင်ပြုံး၏ မြေကွက်ကိုလက်ရှိလက်ဝယ်ပိုင်ဆိုင်သူ ဦးမြင့်ကြူ ၁၂/သခန(နိုင်)၀၆၄၄၄၇က ငွေသွင်းချလန်(မူရင်း)နှင့် အရောင်းအဝယ်စာချုပ်(မူရင်း)များတင်ပြပြီး မြေချပါမစ်ထုတ်ပေးရန် လျှောက်ထားလာပါသဖြင့် ကြော်ငြာပါသည့်ရက်မှစ၍ ၁၄ ရက်အတွင်း အထောက်အထားမူရင်းများတင်ပြ၍ ကန့်ကွက်လွှာတင်သွင်းနိုင်ကြောင်းနှင့်သတ်မှတ်ရက်ကျော်လွန်သည်အထိ ကန့်ကွက်ခြင်းမရှိပါကမြေချပါမစ်ထုတ်ပေးရန်ဆက်လက်ဆောင်ရွက်သွားမည်ဖြစ်ပါကြောင်း အသိပေး ကြေညာအပ်ပါသည်။

မြေယာရုံးခွဲ(၂) မြေနှင့်အခွန်ဌာနခွဲ
မြို့ရွာနှင့် အိုးအိမ်ဖွံ့ဖြိုးရေးဦးစီးဌာန

ကန့်ကွက်နိုင်ပါကြောင်း

ရန်ကုန်တိုင်းဒေသကြီး၊ သန်လျင်မြို့နယ်၊ အောင်ချမ်းသာတိုးချဲ့၊ မြေကွက်အမှတ် (၁၅၅၇) အမည်ပေါက် ဦးစန်းမြင့်၏ မြေကွက်ကို လက်ရှိဝယ်ယူပိုင်ဆိုင်သူ ဒေါ်စုထွေးလှိုင် ၁၂/မရက(နိုင်)၁၁၅၁၅၀က မြေကွက်စလစ်(မူရင်း)နှင့် အရောင်းအဝယ်စာချုပ်(မူရင်း)များတင်ပြပြီး မြေချပါမစ်ထုတ်ပေးရန် လျှောက်ထားလာပါသဖြင့် ကြော်ငြာပါသည့်ရက်မှစ၍ ၁၄ ရက်အတွင်း အထောက်အထားမူရင်းများတင်ပြ၍ ကန့်ကွက်လွှာတင်သွင်းနိုင်ကြောင်းနှင့်သတ်မှတ်ရက်ကျော်လွန်သည်အထိ ကန့်ကွက်ခြင်းမရှိပါက မြေချပါမစ်ထုတ်ပေးရန် ဆက်လက်ဆောင်ရွက်သွားမည်ဖြစ်ပါကြောင်း အသိပေး ကြေညာအပ်ပါသည်။

မြေယာရုံးခွဲ(၂) မြေနှင့်အခွန်ဌာနခွဲ
မြို့ရွာနှင့် အိုးအိမ်ဖွံ့ဖြိုးရေးဦးစီးဌာန

Organic Inspector သင်တန်းဖွင့်လှစ်မည်

မြန်မာနိုင်ငံသစ်သီးဝလံ၊ ပန်းမန်နှင့် ဟင်းသီးဟင်းရွက် စိုက်ပျိုးထုတ်လုပ်တင်ပို့ရောင်းချသူများအသင်းမှ Organic စိုက်ပျိုးရေးနည်းပညာများတိုးတက်ဖြစ်ထွန်းရေး၊ Organic အသိအမှတ်ပြုလက်မှတ်များပေးအပ်နိုင်ရေးအတွက် Organic Inspector သင်တန်းကို ၂၀၁၄ခုနှစ် စက်တင်ဘာ ၁၈ရက်မှ ၂၁ရက်အထိ အသင်းရုံးခန်း၌ ဖွင့်လှစ်ပို့ချပါမည်။

သင်တန်းတက်ရောက်လိုသူများသည် လျှောက်လွှာများကို ၂၀၁၄ခုနှစ် စက်တင်ဘာ ၁၂ရက် ၁၇း၀၀နာရီကို နောက်ဆုံးထား၍ အသင်းရုံးခန်း၌ လျှောက်လွှာတင်ကြရပါမည်။

လူတွေ့စစ်ဆေးမှုကို ၁၅-၉-၂၀၁၄ရက်တွင် ကျင်းပပြုလုပ်ပါမည်။ အသေးစိတ်သိရှိလိုပါက မြန်မာနိုင်ငံသစ်သီးဝလံ၊ ပန်းမန်နှင့် ဟင်းသီးဟင်းရွက် စိုက်ပျိုးထုတ်လုပ်တင်ပို့ရောင်းချသူများအသင်း၊ ၂၉၊ မင်းရဲကျော်စွာလမ်း၊ ကုန်သည်စက်မှုအသင်းချုပ်၊ ငါးလွှာ၊ ဖုန်း-၂၁၈၃၆၇၊ e-mail : mffvpea.office@gmail.comသို့ ဆက်သွယ်စုံစမ်းနိုင်ပါသည်။

Ph : 095070157

Ph : 09-5005795, 09-31928597, 09-73179074

M3 FOOD CENTER

ကန့်ကွက်နိုင်ပါကြောင်း

ရန်ကုန်တိုင်းဒေသကြီး၊ အင်းစိန်မြို့နယ်၊ တညင်းကုန်းရပ်ကွက်၊ ရွာလယ်လမ်း၊ အမှတ်(၁၁/၃)နေ ကျွန်ုပ်၏မိတ်ဆွေ ဒေါ်သန်းသန်းနွယ်(ဘ)ဦးပွား ၁၂/အစန(နိုင်)၀၇၁၀၅၇နှင့် ဦးတင်လှိုင်(ဘ)ဦးတင်မြင့် ၁၄/ဘကလ(နိုင်)၁၄၃၅၀၃တို့သည် ၁၇-၂-၂၀၀၀ပြည့်နှစ်မှစ၍ အကြင်လင်မယားအဖြစ်ပေါင်းသင်းခဲ့ရာ သားသမီးသုံးဦး ထွန်းကားခဲ့ပါသည်။ မိသားစုဝင်အားလုံးသည် ဗမာလူမျိုး၊ ဗုဒ္ဓဘာသာဝင်များဖြစ်ကြပါသည်။ ခင်ပွန်း ဦးတင်လှိုင်သည် ၁၇-၈-၂၀၁၄ရက်တွင် ကွယ်လွန်ခဲ့ရာ ဇနီးဖြစ်သူ ကျွန်ုပ်၏မိတ်ဆွေ ဒေါ်သန်းသန်းနွယ်က နာရေးကိစ္စအဝဝကို ဆောင်ရွက်ခဲ့ပါသည်။ ခင်ပွန်းဖြစ်သူ ဦးတင်လှိုင်ကွယ်လွန်သည့်အချိန်တွင် ၎င်းအမည်ဖြင့် အာရှစိမ်းလန်းမှုဖွံ့ဖြိုးရေးဘဏ်လီမိတက်တွင် အပ်နှံခဲ့သော ငွေကြေးများကျန်ရစ်ခဲ့ရာ ဇနီးဖြစ်သူ ကျွန်ုပ်၏မိတ်ဆွေ ဒေါ်သန်းသန်းနွယ်သည် မြန်မာဓလေ့ထုံးတမ်းဥပဒေနှင့် အမွေဆက်ခံခြင်းအက်ဥပဒေတို့အရ အမွေဆက်ခံပိုင်ဆိုင် အကျိုးခံစားခွင့်ရှိသူ တစ်ဦးတည်းဖြစ်ကြောင်း၊ ကန့်ကွက်လိုသူများ ကန့်ကွက်လိုပါက ခုနစ်ရက်အတွင်း ကျွန်ုပ်ထံသို့ဖြစ်စေ၊ ကျွန်ုပ်မိတ်ဆွေထံသို့ဖြစ်စေ ကန့်ကွက်နိုင်ပါကြောင်း အများသိစေရန် ကြေညာအပ်ပါသည်။

လွှဲအပ်ညွှန်ကြားချက်အရ-
ဒေါ်ငွေလာ(LL.B) အထက်တန်းရှေ့နေ(စဉ်-၄၂၅၆၃)
အမှတ်(၁၀/၂၁)၊ တညင်းကုန်းတောင်ပိုင်း၊ ရွာလယ်လမ်း၊ အင်းစိန်မြို့နယ်
ဖုန်း-၀၉-၂၅၄၁၃၉၆၁၀

ကြော်ငြာကဏ္ဍ ကြော်ငြာကဏ္ဍ ကြော်ငြာကဏ္ဍ

ဗုဒ္ဓဂယာမြေမြတ်မဟာ၌ သာသနာ့ရောင်ဝါ ထွန်းလင်းစေဖို့ သာသနိကအဆောက်အဦ လှူကြစို့

[illegible]

ရွှေပြည်ဟိန်း ကုသိုလ်ဖြစ် ဆေးရုံ စက်တင်ဘာလ၊ ၂၈-၂၁၊ (၃၇)ကြိမ်မြောက် မျက်မိဥ္စဓိတ်အလင်းဒါနပါဝင်လှူဒါန်းနိုင်

စက်တင်ဘာလ(၂၈၊ ၂၁)ရက်တွင် ဦးရေ(၄၅၀)ပြည့် ၃၇-ကြိမ်မြောက် မျက်စိခွဲစိတ် အလင်းဒါနပြုလုပ်မည်ဖြစ်ရာ မျက်စိဝေဒနာရှင်(၁)ဦးအတွက် ခွဲစိတ်ခြင်း အလှူငွေကျပ် ၄၀၀၀၀/-ကို အလင်းဒါန အလှူရှင်အဖြစ်ခံယူကာ ကိုယ်တိုင်လာရောက်၍ဖြစ်စေ၊ ဘဏ်စာရင်းသို့ ထည့်သွင်း၍ဖြစ်စေ လှူဒါန်းနိုင်ပါကြောင်း သတင်းကောင်းပါးအပ်ပါသည်။

လှူဒါန်းရန်ဌာန - သီတဂူ ရွှေပြည်ဟိန်း ကျေးလက်ဆေးရုံ၊ ရွှေပြည်ဟိန်းကျောင်း ဖြည့်သာယာ၊ ရန်ကုန်။ (ကျိုက္ကဆံစေတီတောင်ဘက် တာမွေလေး သဲလမ်းအနီး) ဖုန်း- ၀၁-၅၄၁၁၄၅၇၊ ၀၉-၇၃၀၅၆၅၆၉ ရွှေတိုင်ကမ္ဘာ့ဘဏ် အပ်နှံငွေ (AccountNo.00730200701690301) ဘဏ်စာရင်းသို့ ငွေလွှဲ ထည့်သွင်း၍လည်းကောင်း ဆက်သွယ်လှူဒါန်းနိုင်ပါသည်။

ခင်နန္ဒာ ဗုဒ္ဓဂယာဘုရားဖူးအဖွဲ့ **(၂၀၁၄-၂၀၁၅ ပြောင်းလဲမှုမရှိသော ခရီးစဉ်ရက်စွဲများ)**

၁၂ ရက် - ၉ သိန်း } ဟော်တယ်၊ ဗီဇာ၊ ဝင်ကြေး၊ လေယာဉ်ခ၊ စားစရိတ်နှင့် အားလုံး စရိတ်ငြိမ်း - နိုဝင်ဘာ ၃ (၄လို)၊ ၁၇ (၁၈လို)၊ ဒီဇင်ဘာ ၁ (ပဌာန်းပွဲဖွင့်ပွဲနှင့်ပိတ်ပွဲ)၊ ၁၅၊ ဇန်နဝါရီ ၂၆၊ ဖေဖော်ဝါရီ ၉၊ ၂၃၊ မတ် ၉၊ ၂၃၊ ဧပြီ ၆၊

၁၅ ရက် - ၁၀ သိန်း - အောက်တိုဘာ ၃ (ပြည့်)၊ ၁၇ (ပြည့်)၊ ၃၀ (၅ လို)၊ နိုဝင်ဘာ ၇ (ပြည့်)၊ ၁၄ (ပြည့်)၊ ၂၀ (ပဌာန်းပွဲ ဖွင့်ပွဲ) (၇ လို)၊

စရံ/ငွေအကြေချေ ဦးရာလူစနစ် | နေရာစုံ ပို့ပေးပြီး ဝန်ဆောင်မှုကောင်းကြောင်း အာမခံပါသည်။

၂၈ (ပဌာန်းပွဲ) (၂၄ လို)၊ ဒီဇင်ဘာ ၅ (ပဌာန်းပွဲ ပိတ်ပွဲ) (၂၅ လို)၊ ၁၂ (၂၅လို)၊ ဇန်နဝါရီ ၉၊ ၃၀၊ ဖေဖော်ဝါရီ ၆၊ ၁၃၊ ၂၀၊ ၂၇၊ မတ် ၆၊ ၁၃၊ ၂၇၊ ဧပြီ ၃၊ ၁၀ (သင်္ကြန်ပိတ်ရက်) Air Bus A 320 လေယာဉ်ကြီးဖြင့်သာ | သံရုံးသို့ လိုက်ရန်မလို

ကွန်ဒို(E)၊ မြေညီထပ်၊ ကမ္ဘာအေးဗိလာအိမ်ရာ၊ ကမ္ဘာအေးစေတီလမ်း၊ (၈)မိုင်၊ မရမ်းကုန်း၊ ရန်ကုန်။ ၀၁-၆၅၅၅၂၀၊ ၆၅၅၈၈၅၊ ၀၉-၅၆၀၀၁၂၃၊ ၀၉-၅၆၀၀၄၄၄

ဖခင်အမည်မှန်

အမက(၆)တောင်ဒဂုံ၊ တတိယတန်း (D)မှ မောင်ဝေဖြိုးအောင်၏ ဖခင်အမည်မှန်မှာ ဦးငွေစိုး ၉/သေရ(နိုင်)၀၁၆၄၄၀ ဖြစ်ပါကြောင်း။

ဦးငွေစိုး

အသင့်နေ (တိုက်ခန်း/ကွန်ဒို)ရောင်းမည်

(ဝယ်သူသာ ဆက်သွယ်ပါ) ဖုန်း-၀၉-၃၁၉၀၇၁၉၉၊ ၀၉-၃၀၂၂၅၉၅၈

၁။ စမ်းချောင်းမြို့နယ်(တိုက်ခန်း)၊ ပေ(၁၈×၆၀)၊ 4F (၅လွှာ)၊ BR (2), air con (2)၊ ကျွန်းပါကေး၊ သံပန်းဆန်းရှိတ်၊ ဘိုထိုင်၊ ကြွေပြား၊ နေရာကောင်း၊ ကျပ်သိန်း ၉၇၀

၂။ စမ်းချောင်းမြို့နယ်(ကွန်ဒိုသစ်)၊ ပေ (1200 Sqft)၊ 1F (ပထမထပ်)၊ ကျွန်းပါကေး၊ သံပန်းဆန်းရှိတ်၊ BR (1), MBR (1), air con (3)၊ ဘိုထိုင်(2)၊ ရေပူရေအေး၊ နေရာကောင်း၊ ကျပ်သိန်း ၁၈၉၀

PIONEER ပိုဘိုင်းဖုန်းသင်တန်းကျောင်း

HARDWARE ~~300000~~ KS → 150000 - SOFTWARE ~~300000~~ KS → 150000

နယ်ကျောင်းသားများ အတွက်အဆောင်ရှိပါသည်

[illegible]

" မြစိမ်းမြန်မာ မှ ကျေးဇူးတင်လွှာ "

၂၄.၈.၂၀၁၄ ရက်နေ့တွင် Rupar Mandalar Hotel ၌ကျင်းပခဲ့သော မြစိမ်းမြန်မာ (မန္တလေး) ရုံးဖွင့်ပွဲသို့ ကြွရောက်ချီးမြှင့်ပေးပါသော အစိုးရအဖွဲ့ဝင် ဝန်ကြီးများ နှင့် ဇနီးများ၊ မန္တလေးမြို့စည်ပင်သာယာရေးအဖွဲ့ မှလူကြီးမင်းများ၊ တိုင်းဒေသကြီးလွှတ်တော်ဥက္ကဋ္ဌ၊ တိုင်းဒေသကြီးတရားသူကြီးချုပ်နှင့်ဇနီး၊ လူရည်ချွန်များ၊ မန္တလေးတိုင်းဒေသကြီးမှ ကုန်သည်ကြီးများနှင့် စက်မှုလက်မှုလုပ်ငန်းရှင်များအသင်းဥက္ကဋ္ဌ၊ ပွဲစားကုန်သည်စက်ပိုင်များ၏ ကထိန်တော်အသင်းဥက္ကဋ္ဌ၊ ရွှေလုပ်ငန်းရှင်များအသင်းဥက္ကဋ္ဌ၊ ဈေးချိုတော် အကျိုးတော်ဆောင်အဖွဲ့ဥက္ကဋ္ဌ၊ စီးပွားရေး လုပ်ငန်းရှင်များနှင့် သီဆိုဖျော်ဖြေပေးပါသော အဆိုတော် R ဇာနည် နှင့် ဖြူဖြူကျော်သိန်း၊ Models များ၊ တီးဝိုင်းပေးပါသော ကိုဇေယျာမင်း၊ အသံနှင့် မီးအလှဆင် Shells ၊ Presenter ကိုဇေယျာလင်း၊ Rupar Mandalar Hotel မှ မန်နေဂျာနှင့် ဝန်ထမ်းများအားလည်းကောင်း၊ ပွဲဖြစ်မြောက်ရန်ကူညီပေးပါသော ဘဏ္ဍာရေးဝန်ကြီး ဒေါက်တာမြင့်ကြူ နှင့် ဇနီး အန်တီဒေါ်နီလာ၊ ပါမောက္ခဆရာ ဦးမောင်မောင်လေး၊ အန်တီဒေါ်သန္တာဘုန်းဝင်း နှင့် မြို့မိမြို့ဖများ အားလုံးကို အထူးပင်လှိုက်လှဲစွာကျေးဇူးတင်ရှိပါသည်။

မြစိမ်းမြန်မာ (EMERALD MYANMAR)

Construction ၊ Trading ၊ Travels & Tours

အမှတ်(၁၁/ဃ)၊ သီတာအေး(၉၁) သိပ္ပံလမ်းနှင့် ရတနာပုံလမ်းထောင့် ၊ မဟာအောင်မြေမြို့နယ် ၊မန္တလေးတိုင်းဒေသကြီး။

ဖုန်း - ၀၉ ၃၃၆၆၆၉၆၆၆၊ ၀၉ ၃၃၆၆၆၈၆၆၆၊ ၀၉ ၃၃၆၆၆၇၇၆၆၊ ၀၉ ၃၃၆၆၆၈၈၆၆၊ ၀၉ ၄၂၀၀၁၇၉၉၉၊ ၀၉ ၄၂၀၀၁၄၉၉၉ ။

ကြော်ငြာများ

MALIHKU Noodle House

ဝန်ထမ်းအလိုရှိသည်

မလိခူး(ထားကရာ) ဆိုင်ခွဲ ၂ ကို

အမှတ် ၁၅၃၊ ဗားကရာလမ်း၊

စမ်းချောင်းမြို့နယ်တွင် ဖွင့်လှစ်လိုက်ပါကြောင်း

မိတ်ဆွေ မိတ်သစ်များကို သတင်းကောင်းပါးအပ်ပါသည်။

09-49295080,09-250045440

Malihku Noodle House,

Ph - 095031621, 095007647

[illegible]

အဆင့်မြင့် Condo တိုက်ခန်းရောင်းရန်ရှိသည်

Sqft 1525', MB-1, B-2, AC-4, Shower Room Furnitures, Power Meter-1, Single Meter-1, Basement Car Parking, ဝရန်တာပါ (အဆင့်မြင့်ပြင်ဆင်ပြီး ...) Ocean East Point Shopping Centre အပေါ်ထပ် (၇) လွှာ၊ မဟာဗန္ဓုလလမ်းမကြီး၊ ...

Ph: 01-397990-1, 09-5408585, 09-421019567

ရောင်းဈေး • ကျပ် သိန်း ၃,၂၀၀

Discount (15000/-Ks)

... 100% ...

Ph:09-73048885,09-32244499

ကန့်ကွက်နိုင်ပါကြောင်း

တောင်ဥက္ကလာပမြို့နယ်၊ မြေတိုင်းရပ်ကွက်အမှတ်၇၊မြေကွက်အမှတ် ၉၆၈/၁၊ မြေကွက်တည်နေရာအမှတ် ၉၆၈(ခ)၊ ၁၈လမ်း၊ ၇ ရပ်ကွက်၊ မရာရန်ဘီ အမည်ပေါက် နှစ် ၆၀ ဂရန်မြေအား အမည်ပေါက်(မရာရန်ဘီ)၊ ဖခင်(ဦးမောင်လေး)နှင့်သား(ဦးစိန်မောင်)တို့လူပျိုကြီးဘဝဖြင့်အသီးသီးကွယ်လွန်သဖြင့် ဒေါ်ခင်ခင်အေး S/OKA-၁၂၃၃၉၆၊ ဒေါ်ခင်ခင်ဌေး S/OKA-၀၆၇၇၉၂၊ဒေါ်ခင်ညွန့် S/OKA-၀၃၂၉၄၄၊ ဒေါ်ခင်ခင်လှ S/OKA-၁၀၇၆၇၆၊ ဦးငွေ-S/OKA-၁၀၇၆၇၅ တို့က သားသမီးများနှင့် မောင်နှမများတော်စပ်ကြောင်း ကျမ်းကျိန်လွှာနှင့် သေစာရင်းတို့ကို တင်ပြ၍ အမွေဆက်ခံပိုင်ဆိုင်ကြောင်း စာချုပ်ရန် မြေပုံကူးလျှောက်ထားလာရာ ခိုင်လုံသော အထောက်အထားများဖြင့် ခုနစ်ရက်အတွင်း ကန့်ကွက်နိုင်ပါသည်။

မြို့ပြစီမံကိန်းနှင့်မြေစီမံခန့်ခွဲမှုဌာန
ရန်ကုန်မြို့တော်စည်ပင်သာယာရေးကော်မတီ

ကန့်ကွက်နိုင်ပါကြောင်း

ရန်ကုန်တိုင်းဒေသကြီး၊ ကြည့်မြင်တိုင်မြို့နယ်၊ ဈေးကြီးအရှေ့ရပ်ကွက်၊ ပိတောက်ပင်လမ်း၊ အမှတ်(၅၈)၏အခန်း(၄)၊ ပထမထပ်(ခြေရင်းခန်း) အကျိုးခံစားခွင့်အရပ်ရပ်ကို လက်ရှိထားပိုင်ဆိုင်သူ ဒေါ်မိမိခင် ၁၂/ကမတ(နိုင်)၀၄၅၀၄၂ ထံမှ ကျွန်ုပ်မိတ်ဆွေ ဦးလှတင် ၁၁/စတန(နိုင်)၀၀၅၅၀၀က ရောင်းဖိုးငွေ၏ တစ်စိတ်တစ်ဒေသ ပေးချေဝယ်ယူထားပါသည်။ အဆိုပါတိုက်ခန်း၏ ပိုင်ရေးဆိုင်ခွင့်နှင့်စပ်လျဉ်း၍ ကန့်ကွက်လိုပါက ယနေ့မှစ၍ ခုနစ်ရက်အတွင်း ကျွန်ုပ်ထံပိုင်ဆိုင်မှု အထောက်အထားများဖြင့် လာရောက်ကန့်ကွက်နိုင်ပါသည်။ သတ်မှတ်ရက်ကျော်လွန်ပြီး ကန့်ကွက်မှုတစ်စုံတစ်ရာမရှိပါက အရောင်းအဝယ်ကိစ္စကို ပြီးမြောက်အောင် ဆက်လက်ဆောင်ရွက်သွားမည်ဖြစ်ပါကြောင်း အများသိစေရန် ကြေညာအပ်ပါသည်။

လွှဲအပ်ညွှန်ကြားချက်အရ-

ရုံး -အမှတ်(၅၀)၊ စီ/၃(ပထမထပ်)၊ ဘဏ်လမ်း၊ ကျောက်တံတားမြို့နယ်၊ ရန်ကုန်မြို့
ဖုန်း-၀၉-၅၀၃၃၁၇၂

ဦးလှမင်း(ပေါင်းတည်)
LL.B(ADVOCATE)
တရားလွှတ်တော်ရှေ့နေ(၅၅၅၅)

ကန့်ကွက်နိုင်ကြောင်းကြော်ငြာ

[illegible]

ကန့်ကွက်နိုင်ပါကြောင်း

[illegible]

အများသိစေရန်ကြော်ငြာခြင်း

[illegible]

Hein Htet San Law Firm

[illegible]

EVER TOP Ph: 098770096 0973040610

[illegible]

ကန့်ကွက်နိုင်ကြောင်းကြော်ငြာ

[illegible]

ကန့်ကွက်နိုင်ကြောင်းကြော်ငြာ

[illegible]

ကန့်ကွက်နိုင်ကြောင်းကြော်ငြာ

[illegible]

ကန့်ကွက်နိုင်ကြောင်းကြော်ငြာ

[illegible]

ဖခင်အမည်မှန်

[illegible]

အမည်ပြောင်း

[illegible]

ကြော်ငြာကဏ္ဍ ကြော်ငြာကဏ္ဍ ကြော်ငြာကဏ္ဍ

အမြန်ဆက်သွယ်ပါ

Mercedes G CLASS 1D/4147 ခဲရောင်ယာဉ်နှင့် AD Van 7G/7785 အဖြူရောင်ယာဉ်လက်ဝယ်ရှိသူများ ဖုန်း -၀၉-၇၃၁၃၉၆၆၆နှင့် ၀၉-၃၂၃၈၄၆၃၃ တို့သို့ အမြန်ဆက်သွယ်ပေးပါရန် မေတ္တာရပ်ခံအပ်ပါသည်။

[illegible]

1. Engineer B.E (EC)
2. Office Executive
3. Accountant/Junior Accountant

[illegible]

"အမြန်ရောင်းမည်။"

၁။ ရန်ကုန်မြို့ ... ဆင်ငြိမ်း ... ဈေးနှုန်း-(ညှိနှိုင်း)
၂။ မြောက်ဒဂုံမြို့နယ် ... (၄၀ပေ×၆၀ပေ) ... ဈေးနှုန်း-(ညှိနှိုင်း)
၃။ မြောက်ဒဂုံမြို့နယ် ... (၄၀ပေ×၆၀ပေ) ... ဈေးနှုန်း-(ညှိနှိုင်း)
၄။ မြောက်ဒဂုံမြို့နယ် ... (၄၀ပေ×၆၀ပေ) ... ဈေးနှုန်း-(ညှိနှိုင်း)
၅။ မြောက်ဒဂုံမြို့နယ် ... (၄၀ပေ×၆၀ပေ) ... ဈေးနှုန်း-(ညှိနှိုင်း)

ဆက်သွယ်ရန်- "သံလွင်မေတ္တာ" အိမ် ခြံ မြေ အကျိုးဆောင်ကုမ္ပဏီ
၄၃/၉၃၆၊ ဘုရင့်နောင်လမ်း၊ မြောက်ဒဂုံမြို့နယ်၊ ရန်ကုန်မြို့။
ဖုန်း - ၀၁-၈၀၁၁၂၈၅၊ ၀၁-၈၀၁၁၂၈၆၊ ၀၉-၂၅၀၆၄၀၅၂၊ ၀၉-၂၅၀၉၆၀၈၅

တစ်ဦးတည်းဖြစ်ပါကြောင်း

ပဲခူးတိုင်းဒေသကြီး၊ ဝေါမြို့နယ် အထကသူရဲသခင် တက္ကသိုလ်ဝင်တန်းမှ မောင်အောင်မျိုးထွဋ်နှင့် သတ္တမတန်းမှ မအိန္ဒြာဖြူ တို့၏ဖခင် ဦးအောင်နိုင်(ခ) ဦးအောင်နိုင်မိုးမှာ တစ်ဦးတည်း ဖြစ်ပါသည်။

[illegible]

အမြန်ရောင်းမည်

(၂၅' × ၆၀') မြေညီထပ်(နှစ်ထပ်RC)
ဖုန်းအပါ၊ ရေမီးအစုံ
အမှတ်(၈)ရပ်ကွက်၊
ရွှေဘုံသာအထက်လမ်း၊
ပန်းဘဲတန်းမြို့နယ်၊ ရန်ကုန်မြို့။
ဆက်သွယ်ရန်ဖုန်း 09 5045454 , 09 5145555, 09 5193333 ,09 73022222

ချစ်ကြိုး ခိုင်ခိုင်ချည်
လမင်းမိုမို

မြို့ရှိုးရေ – ... ဖုန်း – ...

အရာချမ်းဇော်ထက် စီစဉ်သည် No. 12 September
EVER ENGLISH
Audio-Video CD ပါ 5 Skills မဂ္ဂဇင်း
တစ်နှစ်ပြည့် အထူးထုတ် ထွက်ပြီ
CD အပါ (၃၅၀၀)ကျပ် ...

ယာဉ်မှတ်ပုံတင်စာအုပ်မိတ္တူလျှောက်ထားခြင်း

ယာဉ်အမှတ် ၁၃ယ/၈၀၃၇၀၊ Honda Dream 125 ယာဉ်လက်ဝယ်ရှိသူ ဦးမောင်နီ ၁၀/မရန(နိုင်)၀၅၈၈၇၂၅ (ကမ-၃)ပျောက်ဆုံး၍ မိတ္တူထုတ်ပေးရန် လျှောက်ထားလာပါသည်။ ကန့်ကွက်လိုပါက နိုင်လုံသောအထောက်အထားများဖြင့် ကြော်ငြာသည့်ရက်မှ ၁၅ရက်အတွင်း အောက်ဖော်ပြပါရုံးသို့ ကိုယ်တိုင် လာရောက်ကန့်ကွက်နိုင်ပါသည်။
ကညန၊ ပြည်နယ်ဦးစီးမှူးရုံး (မော်လမြိုင်မြို့)

ယာဉ်မှတ်ပုံတင်စာအုပ်မိတ္တူလျှောက်ထားခြင်း

ယာဉ်အမှတ် ၁၃ယ/၅၁၈၆၄၊ Honda Wave 100 ယာဉ်လက်ဝယ်ရှိသူ ဦးမင်းခင်မောင်ချင်း ၁၀/ခဆန(နိုင်)၀၅၇၉၆၇က (ကမ-၃)ပျောက်ဆုံး၍ မိတ္တူထုတ်ပေးရန် လျှောက်ထားလာပါသည်။ ကန့်ကွက်လိုပါက နိုင်လုံသောအထောက်အထားများဖြင့် ကြော်ငြာသည့်ရက်မှ ၁၅ရက်အတွင်း အောက်ဖော်ပြပါရုံးသို့ လူကိုယ်တိုင် လာရောက်ကန့်ကွက်နိုင်ပါသည်။
ကညန၊ ပြည်နယ်ဦးစီးမှူးရုံး (မော်လမြိုင်မြို့)

အများသိစေရန်ကြေညာချက်

လသာမြို့နယ်၊ မြေတိုင်းရပ်ကွက်အမှတ် ၂၁B၊ မြေကွက်အမှတ် III-၁၃၊ ၂၂လမ်း၊ အမှတ် ၉၇/၉၉ရှိ မြေကွက်နှင့်ယင်းမြေကွက်ပေါ်တွင် ဆောက်လုပ်ထားသော အဆောက်အအုံအတွက် မြေရှင်အကျိုးခံစားခွင့်ကိုကို လွှဲပြောင်းပေးပါရန် မီသားစုကူညီစောင့်ရှောက်ရေး(ဂျင်ဟိုး) အသင်းဥက္ကဋ္ဌဦးသိန်းလွင်နှင့်ဘဏ္ဍာရေးမှူးဦးမောင်မောင်ဦးတို့က ဤဌာနသို့ လျှောက်ထားလာပါသဖြင့် ကန့်ကွက်ရန်အကြောင်းရှိပါက နိုင်လုံသောအထောက်အထားများနှင့်တကွ ကြော်ငြာပါသည့်ရက်မှစ၍ ရက်ပေါင်း ၃၀ အတွင်း ဤဌာနသို့ လာရောက်ကန့်ကွက်နိုင်ပါကြောင်း အသိပေးကြေညာအပ်ပါသည်။
အင်ဂျင်နီယာဌာန(အဆောက်အအုံ)
ရန်ကုန်မြို့တော်စည်ပင်သာယာရေးကော်မတီ

ဝန်ထမ်းအမြန်အလိုရှိသည်

Yuan Da (Myanmar)Construction Development Co.,Ltd.
Building No.9/2,Room No.22/24,Third Floor,
Yan Nyein Complex
Yan Nyein Street,Yankin Township, ph:01-8605339
Email.Yuandamyanmar@gmail.com

1. Admin Manager/Asst Manager ကျား (၂) ဦး
2. Senior Accountant မ (၁) ဦး
3. Interpreter(စကားပြန်)တရုတ်ဘာသာ ကျား (၁) ဦး (ရေး၊ ဖတ်၊ ပြော) ကားမောင်းတတ်ရမည်။
4. Architect B.E(Civil) ကျား/မ (၂)ဦး Auto Cad 2D/3DMax/Design

လျှောက်ထားသူများသည် ဓာတ်ပုံနှစ်ပုံ၊ လိုအပ်သောစာရွက်စာတမ်းများ၊ လုပ်ငန်း အထောက်အထားမိတ္တူများနှင့် ၁၀ရက်အတွင်း အထက်ပါလိပ်စာသို့ ပေးပို့လျှောက်ထားနိုင်ပါသည်။ (မျှော်မှန်းလစာ ထည့်ပေးရပါမည်။)

ကန့်ကွက်နိုင်ပါကြောင်းနှင့် အများသိရှိစေရန်

ကျွန်ုပ်၏မိတ်ဆွေ ဦးခင်ဇော် ၁၂/ကတတ(နိုင်)၀၀၅၆၃၇၏လွှဲအပ်ညွှန်ကြားချက်အရ ရန်ကုန်မြို့၊ ဒဂုံမြို့သစ်(အရှေ့ပိုင်း)မြို့နယ်၊ (၁၃၂)ရပ်ကွက်၊ မြေကွက်အမှတ် ၂၇၆ဟုခေါ်တွင်သော ပေ(၄၀×၆၀)အကျယ်ရှိ မြေကွက်နှင့်အကျိုးခံစားခွင့်အရပ်ရပ်ကို အမည်ပေါက် ပိုင်ဆိုင်သူ ဦးဌေးဝင်း(ဘ)ဦးလှထင် ကွယ်လွန်ပြီးနောက် ၄င်း၏ဇနီး ရန်ကုန်မြို့၊ ဗဟန်းမြို့နယ်၊ ဆရာစံတောင်(စံပြ)ရပ်ကွက်၊ မဟာမြင့်မိုရ်လမ်း၊ အမှတ်(၂၁)နေ ဒေါ်ကျင်လှိုင်(ဘ)ဦးမြသိန်း ၁၂/ဗဟန(နိုင်)၀၆၂၅၅၈၈ မိမိတစ်ဦးတည်းသာပိုင်ဆိုင်ကြောင်း ကျမ်းကျိန်လွှာနှင့်အတူ ပြောဆိုပြီး ရောင်းချရန်ကမ်းလှမ်းလာသဖြင့် ဝယ်ယူရန် စရန်ငွေတချို့ကို ကာယကံရှင် ဒေါ်ကျင်လှိုင်နှင့်သားသမီးများထံသို့ ကျွန်ုပ်မိတ်ဆွေက ပေးချေထားပါသည်။ ယင်းမြေကွက်နှင့်ပတ်သက်၍ ရန်ကုန်မြို့တော်စည်ပင်သာယာရေးကော်မတီတွင် အမည်ပေါက် ဂရန်ရရှိရေးအတွက် ဆက်လက်ဆောင်ရွက်သွားမည်ဖြစ်ပါ၍ မြေကွက်နှင့်ပတ်သက်ပြီး အကျိုးသက်ဆိုင်မှုတစ်စုံတစ်ရာရှိပါက ယနေ့မှစ၍ ၁၅ ရက်အတွင်း အောက်ပါလိပ်စာသို့ အထောက်အထားအပြည့်အစုံဖြင့် ကန့်ကွက်နိုင်ပါကြောင်းနှင့် ကန့်ကွက်မည့်သူမရှိပါက အမည်ပြောင်းနှင့် အရောင်းအဝယ်ကိစ္စများကို ဆက်လက်ဆောင်ရွက်သွားမည်ဖြစ်ပါကြောင်း အသိပေးအပ်ပါသည်။

ဒေါ်ဒါလီဝင့် LL.B,D.B.L
အထက်တန်းရှေ့နေ(စဉ်-၆၀၁၀၇)
ဖုန်း-၀၉-၄၂၀၀၃၄၀၆၅၊ ၀၁-၂၄၃၇၃၃
အမှတ်(၁၇၀)၊ ပထမထပ်၊ ၃၇ လမ်း၊ ကျောက်တံတားမြို့နယ်၊ ရန်ကုန်မြို့

အများသိစေရန်ကြေညာအပ်ပါသည်

ရန်ကုန်တိုင်းဒေသကြီး၊ တောင်ဥက္ကလာပမြို့နယ်၊ မြင်သာစုပေါင်းအိမ်ရာ၊ မြေတိုင်းရပ်ကွက်အမှတ် ၁၄/၁၊ မြေကွက်အမှတ် ၂၆/၁၊ အကျယ်အဝန်း ပေ(၅၈×၂၉)၊ ဧရိယာ ၀.၀၃၁၀ ဧကရှိသော မြင်သာစုပေါင်းအိမ်ရာ၊ ၃ လမ်း၊ ၂၆/၁၊ ၁၄ ရပ်ကွက်၊ တောင်ဥက္ကလာပမြို့နယ်နှင့် တောင်ဥက္ကလာပမြို့နယ်၊ မြေတိုင်းရပ်ကွက်အမှတ် ၁၄/၁၊ မြေကွက်အမှတ် ၂၆/၂၊ အကျယ်အဝန်း ပေ(၃၄×၅၈)၊ ဧရိယာ ၀ ဒသမ ၀၄၅ ဧကရှိ နှစ် ၆၀ မြေငှားဂရန်မြေကွက်နှင့် နေထိုင်ခွင့်အရပ်ရပ်(လူနေရပ်ကွက်အခေါ် အမှတ် ၂၆/၂)၊ မြင်သာစုပေါင်းအိမ်ရာ၊ ၃ လမ်း၊ ၁၄ ရပ်ကွက်၊ တောင်ဥက္ကလာပမြို့နယ်ဟုခေါ်တွင်သော မြေကွက်နှစ်ကွက်အား (၁) ဒေါ်ဖြူလှရင် ၉/မမန(နိုင်)၀၀၀၅၉၀၊ (၂) ရှောင်အေးလွမ်(ခ)ဒေါ်လီလီ ၁၃/လလန(နိုင်)၀၄၄၉၈၉ တို့က အမည်ပေါက်ပိုင်ဆိုင်လျက်ရှိပါသည်။ ယခုအခါတွင် ၄င်းတို့၏ အထူးကိုယ်စားလှယ်စာရသူ ဒေါ်ချိုချိုဝင်း ၅/ဝတန(နိုင်)၀၁၂၁၀၀ ထံမှ ဖော်ပြပါမြေကွက်များအားဝယ်ယူရန် ကျွန်ုပ်၏မိတ်ဆွေက စရန်ငွေတချို့တစ်ဝက် ပေးထားပြီးဖြစ်ပါသည်။
အဆိုပါမြေကွက်များနှင့်ပတ်သက်၍ ရောင်းချခြင်းကို ကန့်ကွက်ရန်ရှိပါက ဤကြော်ငြာပါသည့်ရက်မှ ၁၅ရက်အတွင်း ကျွန်ုပ်ထံသို့ အထောက်အထားစာရွက်စာတမ်းခိုင်လုံစွာဖြင့် လာရောက်ကန့်ကွက်နိုင်ပါသည်။ သတ်မှတ်ရက်အတွင်း ကန့်ကွက်ခြင်းမရှိပါက အရောင်းအဝယ်ကို ဆက်လက်ဆောင်ရွက်သွားမည်ဖြစ်ကြောင်း အများသိစေရန်ကြေညာအပ်ပါသည်။
ဦးလှဝင်း
တရားလွှတ်တော်ရှေ့နေ
အမှတ် ၁၀၁၊ လေးလွှာ၊ အရိုးကုန်လမ်း၊ တာမွေမြို့နယ်၊ ရန်ကုန်တိုင်းဒေသကြီး၊
ဖုန်း-၀၉-၅၀၅၀၇၉၉

[illegible]

[illegible]	[illegible]	[illegible]	[illegible]	[illegible]	[illegible]	[illegible]	[illegible]	[illegible]
၁	[illegible]	[illegible]	[illegible]	[illegible]	[illegible]	[illegible]	[illegible]	[illegible]
၂	[illegible]	[illegible]	[illegible]	[illegible]	[illegible]	[illegible]	[illegible]	[illegible]
၃	[illegible]	[illegible]	[illegible]	[illegible]	[illegible]	[illegible]	[illegible]	[illegible]
၄	[illegible]	[illegible]	[illegible]	[illegible]	[illegible]	[illegible]	[illegible]	[illegible]
၅	[illegible]	[illegible]	[illegible]	[illegible]	[illegible]	[illegible]	[illegible]	[illegible]
၆	[illegible]	[illegible]	[illegible]	[illegible]	[illegible]	[illegible]	[illegible]	[illegible]
၇	[illegible]	[illegible]	[illegible]	[illegible]	[illegible]	[illegible]	[illegible]	[illegible]
၈	[illegible]	[illegible]	[illegible]	[illegible]	[illegible]	[illegible]	[illegible]	[illegible]
၉	[illegible]	[illegible]	[illegible]	[illegible]	[illegible]	[illegible]	[illegible]	[illegible]
၁၀	[illegible]	[illegible]	[illegible]	[illegible]	[illegible]	[illegible]	[illegible]	[illegible]
၁၁	[illegible]	[illegible]	[illegible]	[illegible]	[illegible]	[illegible]	[illegible]	[illegible]
၁၂	[illegible]	[illegible]	[illegible]	[illegible]	[illegible]	[illegible]	[illegible]	[illegible]
၁၃	[illegible]	[illegible]	[illegible]	[illegible]	[illegible]	[illegible]	[illegible]	[illegible]
၁၄	[illegible]	[illegible]	[illegible]	[illegible]	[illegible]	[illegible]	[illegible]	[illegible]
၁၅	[illegible]	[illegible]	[illegible]	[illegible]	[illegible]	[illegible]	[illegible]	[illegible]
၁၆	[illegible]	[illegible]	[illegible]	[illegible]	[illegible]	[illegible]	[illegible]	[illegible]
၁၇	[illegible]	[illegible]	[illegible]	[illegible]	[illegible]	[illegible]	[illegible]	[illegible]
၁၈	[illegible]	[illegible]	[illegible]	[illegible]	[illegible]	[illegible]	[illegible]	[illegible]
၁၉	[illegible]	[illegible]	[illegible]	[illegible]	[illegible]	[illegible]	[illegible]	[illegible]
၂၀	[illegible]	[illegible]	[illegible]	[illegible]	[illegible]	[illegible]	[illegible]	[illegible]
၂၁	[illegible]	[illegible]	[illegible]	[illegible]	[illegible]	[illegible]	[illegible]	[illegible]
၂၂	[illegible]	[illegible]	[illegible]	[illegible]	[illegible]	[illegible]	[illegible]	[illegible]
၂၃	[illegible]	[illegible]	[illegible]	[illegible]	[illegible]	[illegible]	[illegible]	[illegible]
၂၄	[illegible]	[illegible]	[illegible]	[illegible]	[illegible]	[illegible]	[illegible]	[illegible]
၂၅	[illegible]	[illegible]	[illegible]	[illegible]	[illegible]	[illegible]	[illegible]	[illegible]
၂၆	[illegible]	[illegible]	[illegible]	[illegible]	[illegible]	[illegible]	[illegible]	[illegible]
၂၇	[illegible]	[illegible]	[illegible]	[illegible]	[illegible]	[illegible]	[illegible]	[illegible]
၂၈	[illegible]	[illegible]	[illegible]	[illegible]	[illegible]	[illegible]	[illegible]	[illegible]
၂၉	[illegible]	[illegible]	[illegible]	[illegible]	[illegible]	[illegible]	[illegible]	[illegible]
၃၀	[illegible]	[illegible]	[illegible]	[illegible]	[illegible]	[illegible]	[illegible]	[illegible]
၃၁	[illegible]	[illegible]	[illegible]	[illegible]	[illegible]	[illegible]	[illegible]	[illegible]
၃၂	[illegible]	[illegible]	[illegible]	[illegible]	[illegible]	[illegible]	[illegible]	[illegible]
၃၃	[illegible]	[illegible]	[illegible]	[illegible]	[illegible]	[illegible]	[illegible]	[illegible]

[illegible]

ကြော်ငြာကဏ္ဍ

သတိပေးကြေညာခြင်း

[illegible]

ကန့်ကွက်နိုင်ပါကြောင်း

မရမ်းကုန်းမြို့နယ်၊ မြေတိုင်း ၂၇ (သမိုင်း)၊ မြေကွက် $\frac{၄/C^{၁၀}}{R}$ +၅/၃၊ ဧရိယာ ၀ဒသမ၂၈၅၈ဧက၊ နှစ် ၆၀ မြေငှားစာချုပ် အမည်ပေါက်မှာ ဒေါ်ခင်ဥဖြစ်ပါသည်။ အဆိုပါမြေကွက်နှင့်အဆောက်အအုံအား အပြီးအပိုင်အရောင်းအဝယ် စာချုပ် ၇၁၃၉/၂၀၁၂တင်ပြ၍ ဒေါ်မေသင်းရီ(ခ)ဒေါ်မေသင်းရည် ၁၂/လမတ(နိုင်)၀၂၁၉၂၅ အမည်သို့ပြောင်းလဲခွင့်ပြုပါရန်လျှောက်ထားလာပါသဖြင့် ကန့်ကွက်လိုပါက အထောက်အထားမူရင်း အပြည့်အစုံတင်ပြ၍ ကြော်ငြာပါသည့်ရက်မှ ခုနစ်ရက်အတွင်း ကန့်ကွက်နိုင်ပါသည်။

မြေတိုင်းဌာနခွဲ
မြို့ရွာနှင့်အိုးအိမ်ဖွံ့ဖြိုးရေးဦးစီးဌာန

ဂရန်မူရင်းပယ်ဖျက်ကြောင်းကြော်ငြာ

အလုံမြို့နယ်၊ မြေတိုင်းရပ်ကွက်အမှတ် ၂၃D၊ မြေကွက်အမှတ် V ၅၇၊ မြေကွက်တည်နေရာ ၂၁၊ ဆင်စွယ်လမ်း၊ စော/မြောက်ရပ်ကွက်၊ အလုံမြို့နယ် မအေးစိန် အမည်ပေါက် နှစ် ၉၀ မြေငှားဂရန်မြေအား အမည်ပေါက် ဒေါ်အေးစိန် ၁၂/အလန(နိုင်)၀၃၃၅၇၅က အထွေထွေကိုယ်စားလှယ်လွှဲစာ အမှတ် ၁၄၄၆/၁၅-၈-၁၃ဖြင့် ဒေါ်သန်းသန်းထွေး ၁၂/အလန(နိုင်)၀၃၅၀၉၇အား လွှဲအပ်၍ ဂရန်မိတ္တူလျှောက်ထားလာရာတွင် (၁၆/၂၁/၂၅-၄-၁၄)တွင် သီးခြားသတင်းစာကြော်ငြာခဲ့သော်လည်း ကန့်ကွက်သူမပေါ်ပေါက်ပါသဖြင့် ယင်းမြေ၏ ၂၃-၃-၁၉၃၉ တွင် ထုတ်ပေးခဲ့သော နှစ် ၉၀ ဂရန်မူရင်းအား ပယ်ဖျက်ကြောင်း ကြေညာအပ်ပါသည်။

မြို့ပြစီမံကိန်းနှင့်မြေစီမံခန့်ခွဲမှုဌာန
ရန်ကုန်မြို့တော်စည်ပင်သာယာရေးကော်မတီ

ကန့်ကွက်နိုင်ပါကြောင်း

တောင်ဥက္ကလာပမြို့နယ်၊ မြေတိုင်းရပ်ကွက်အမှတ် ၇၊ မြေကွက်အမှတ် ၂၆၆/ခ၊ မြေကွက်တည်နေရာအမှတ် ၂၆၆/ခ၊ (၁)လမ်း၊ (၇) ရပ်ကွက်၊ တောင်ဥက္ကလာပမြို့နယ် ဒေါ်အုန်းကြည်အမည်ပေါက် နှစ် ၆၀ ဂရန်မြေအား အမည်ပေါက် ဒေါ်အုန်းကြည်နှင့်(ခင်ပွန်း)ဦးမြမောင်၊ (သား) ဦးနိုင်ဝင်းကွယ်လွန်သဖြင့် ဒေါ်စန္ဒာ ၁၂/ဥကတ(နိုင်)၁၂၂၄၅၈က ဇနီးနှင့်ချွေးမတော်စပ်ကြောင်း သေစာရင်းနှင့် ကျမ်းကျိန်လွှာတင်ပြ၍ အမွေဆက်ခံပိုင်ဆိုင်ကြောင်း စာချုပ်ရန် မြေပုံကူးလျှောက်ထားလာရာ ခိုင်လုံသောအထောက်အထားများဖြင့် ခုနစ်ရက်အတွင်း ကန့်ကွက်နိုင်ပါသည်။

မြို့ပြစီမံကိန်းနှင့် မြေစီမံခန့်ခွဲမှုဌာန
ရန်ကုန်မြို့တော်စည်ပင်သာယာရေးကော်မတီ

ကန့်ကွက်နိုင်ပါကြောင်း

လှိုင်သာယာမြို့နယ်၊ မြေတိုင်း ၈/FMI အိမ်ရာ၊ မြေကွက် ၇၆၂၊ ဧရိယာ ၀ ဒသမ ၀၅၅ ဧက၊ နှစ် ၆၀ မြေငှားစာချုပ် အမည်ပေါက်မှာ ဒေါက်တာမျိုးမြင့်နှင့် ဒေါ်တင်တင်ဝင်းဖြစ်ပါသည်။ အဆိုပါမြေကွက်နှင့်အဆောက်အအုံအား အမွေဆက်ခံပိုင်ဆိုင်ကြောင်း ကြော်ငြာစာချုပ် ၄၂၈၆/၂၀၁၄ တင်ပြ၍ ဦးမျိုးသန့်ဝင်း ၉/မရမ(နိုင်) ၀၀၃၉၇၀၊ ဦးဥက္ကာမျိုး ၉/မရမ(နိုင်) ၀၉၂၅၁၂ အမည်သို့ပြောင်းလဲခွင့်ပြုပါရန် လျှောက်ထားလာပါသဖြင့် ကန့်ကွက်လိုပါက အထောက်အထား(မူရင်း)အပြည့်အစုံ တင်ပြ၍ ကြော်ငြာပါသည့်ရက်မှ ခုနစ်ရက်အတွင်း ကန့်ကွက်နိုင်ပါသည်။

မြေတိုင်းဌာနခွဲ
မြို့ရွာနှင့်အိုးအိမ်ဖွံ့ဖြိုးရေးဦးစီးဌာန

ကန့်ကွက်နိုင်ပါသည်

[illegible]

[illegible]

[illegible]

"(G.P) အထွေထွေကိုယ်စားလှယ်လွှဲစာ ရုပ်သိမ်းပြီးကြောင်း ကြေညာခြင်း"

[illegible]

[illegible]

ကန့်ကွက်နိုင်ပါကြောင်း

မြောက်ဥက္ကလာပမြို့နယ်၊ မြေတိုင်း ရန်ကုန်စက်မှုဇုန်၊ မြေကွက် ၉၄၊ ဧရိယာ ၂ဒသမ၀၀၃ဧက၊ နှစ် ၆၀ မြေငှားစာချုပ် အမည်ပေါက်မှာ မာကျူရီရေး(စ်)မင်နူဖက်ချားရင်းကုမ္ပဏီလီမိတက်ဖြစ်ပါသည်။ အဆိုပါ မြေကွက်အားအပြီးအပိုင် အရောင်းအဝယ်စာချုပ် ၄၄၄၃/၂၀၁၄ တင်ပြ၍ ဦးစစ်ချီခင် ၁၃/လရန(နိုင်)၀၅၄၅၃၂၊ ဒေါ်နန်းသိန်းထွေး ၁၃/နခန(နိုင်)၀၁၈၄၀၄ အမည်သို့ပြောင်းလဲခွင့်ပြုပါရန် လျှောက်ထားလာပါသဖြင့် ကန့်ကွက်လိုပါက အထောက်အထား မူရင်းအပြည့်အစုံတင်ပြ၍ ကြော်ငြာပါသည့်ရက်မှ ခုနစ်ရက်အတွင်း ကန့်ကွက်နိုင်ပါသည်။

မြေတိုင်းဌာနခွဲ
မြို့ရွာနှင့်အိုးအိမ်ဖွံ့ဖြိုးရေးဦးစီးဌာန

[illegible]

[illegible]

ကန့်ကွက်နိုင်ကြောင်း အများသိစေရန်ကြေညာခြင်း

[illegible]

[illegible]

ကန့်ကွက်နိုင်ပါကြောင်း

[illegible]

[illegible]

ကြော်ငြာကဏ္ဍ

ကြော်ငြာကဏ္ဍ

ကြော်ငြာကဏ္ဍ

ကန့်ကွက်နိုင်ပါကြောင်း

ရန်ကုန်တိုင်းဒေသကြီး၊ အလုံမြို့နယ်၊ သီရိမင်္ဂလာအိမ်ရာရှိ တိုက်အမှတ် ၃၊ အခန်း (၂၀၂)ကို အမည်ပေါက်ပိုင်ဆိုင်သူ ဦးစိန်ဝင်း ၁၂/အလန(နိုင်)၀၂၉၉၄၇ထံမှ စာချုပ်စာတမ်းဖြင့် ဝယ်ယူထားသူ ဦးကျော်သီဟလင်း ၁/မကန(နိုင်)၁၀၁၈၄၄ က ပိုင်ရှင်အမည်ပြောင်းလဲပေးပါရန် လျှောက်ထားလာပါသည်။ ခွင့်ပြုရန်မသင့်ကြောင်း ကန့်ကွက်လိုပါက ကြော်ငြာသည့်ရက်မှ ၁၄ရက်အတွင်း စာရွက်စာတမ်း အထောက်အထားများဖြင့် တင်ပြကန့်ကွက်နိုင်ပါသည်။

စီမံကိန်းဌာနခွဲ၊ မြို့ရွာနှင့်အိုးအိမ်ဖွံ့ဖြိုးရေးဦးစီးဌာန

ကန့်ကွက်နိုင်ကြောင်းကြော်ငြာ

[illegible]

ကန့်ကွက်နိုင်ကြောင်းကြော်ငြာ

[illegible]

ကန့်ကွက်နိုင်ကြောင်းကြော်ငြာ

[illegible]

ကန့်ကွက်နိုင်ကြောင်းကြော်ငြာ

[illegible]

ကန့်ကွက်နိုင်ကြောင်းကြော်ငြာ

[illegible]

ကန့်ကွက်နိုင်ကြောင်းကြော်ငြာ

[illegible]

ကန့်ကွက်နိုင်ကြောင်းကြော်ငြာ

[illegible]

ကန့်ကွက်နိုင်ကြောင်းကြော်ငြာ

[illegible]

ကန့်ကွက်နိုင်ကြောင်းကြော်ငြာ

[illegible]

ကန့်ကွက်နိုင်ကြောင်းကြော်ငြာ

[illegible]

ကန့်ကွက်နိုင်ကြောင်းကြော်ငြာ

[illegible]

အသိပေးကြော်ငြာခြင်း

[illegible]

အများသိစေရန်ကြေညာချက်

ရန်ကုန်မြို့၊ မင်္ဂလာဒုံမြို့နယ်၊ ၂(ခ)ရပ်ကွက်၊ ဗိုလ်မြတ်ထွန်းလမ်း၊ အမှတ် ၃၈၁၊ ဒေါ်ဝါဝါချို၏ လွှဲအပ်ညွှန်ကြားချက်အရ-

ရန်ကုန်မြို့၊ လှည်းကူးမြို့နယ်၊ ကျွန်းကလေးကျေးရွာ၊ ရွှေနှင်းဆီရပ်ကွက်၊ အာဇာလမ်း၊ ကွင်းအမှတ် ၉၈၇၊ အလျားပေ ၁၂၀×အနံပေ ၁၄၀ မြေကွက်နှင့်အကျိုး ခံစားခွင့်အရပ်ရပ်တို့အား ဒေါ်ဝါဝါချို ၆/ထဝန(နိုင်)၀၀၁၉၁၇ သည် လွန်ခဲ့သော ၂၀၁၃ ခုနှစ်တွင် ဦးပိုပိုထွန်း ၁၃/ကတန(နိုင်)၁၅၆၄၈၂ ထံမှ တန်ဖိုးငွေအပြေ အကျေပေး၍ ဝယ်ယူခဲ့ရာ ဦးပိုပိုထွန်းမှလည်း ဒေါ်ဝါဝါချို အား ရန်ကုန်မြို့တော်စာချုပ်စာတမ်းရုံးတွင် အထွေထွေကိုယ်စားလှယ်လွှဲစာပေးအပ်ခဲ့ပါသည်။

ထို့ကြောင့် အထက်ဖော်ပြပါမြေနှင့် မြေကွက်ပေါ်ရှိ အကျိုးခံစားခွင့်အရပ်ရပ်အားလုံး၏ ပိုင်ရှင်မှာ ဒေါ်ဝါဝါချို တစ်ဦးတည်းသာဖြစ်ကြောင်း အများသိစေရန် ကြေညာအပ်ပါသည်။

ဒေါ်ဝါဝါချို၏လွှဲအပ်ညွှန်ကြားချက်အရ-
ဒေါ်သန္တာလွင် (LL.B)
တရားလွှတ်တော်ရှေ့နေ (စဉ်-၇၈၆၇)
ဖုန်း-၀၉-၅၄၁၂၅၆၇
ဒေါ်စန္ဒာဝင့်ဝင့်ပိုင် (LL.B)
တရားလွှတ်တော်ရှေ့နေ (စဉ်-၈၂၈၉)
ဖုန်း-၀၉-၇၃၁၄၈၃၇၃

ဒေါ်ကြေးမုံဝင်း	**ဒေါ်မေသက်ပိုင်မှူး**	**ဒေါ်ဖြိုးသူသူထွန်း**
(LL.B)	**(LL.B)**	**(LL.B)**
အထက်တန်းရှေ့နေ	**အထက်တန်းရှေ့နေ**	**အထက်တန်းရှေ့နေ**
(စဉ်-၃၄၉၀၇)	**(စဉ်-၄၁၆၆၃)**	**(စဉ်-၄၄၂၉၇)**

မင်္ဂလာဒုံရှေ့နေများနားနေခန်း၊ မင်္ဂလာဒုံမြို့နယ် တရားရုံးဝင်း

ဖခင်အမည်မှန်

ဧရာဝတီတိုင်းဒေသကြီး၊ မြောင်းမြခရိုင်၊ အိမ်မဲမြို့နယ်၊ ရေသိုးညောင်ဝိုင်းကျေးရွာ (မွန်လွန်) ညောင်ဝိုင်းကျောင်း ဆဋ္ဌမတန်းမှ မောင်သူရအောင်၏ ဖခင်အမည်မှန်မှာ ဦးမိုးဇော်ဝင်း ၁၄/ပတန(နိုင်)၁၄၀၅၄၉ ဖြစ်ပါကြောင်း။ **မိုးဇော်ဝင်း**

ကန့်ကွက်နိုင်ပါသည်

ယာဉ်အမှတ် ၃ယ/၆၃၂၈၈ ယာဉ်လက်ဝယ်ရှိသူ ဦးခင်မောင်ဝင်း ၇/ဖမန(နိုင်)၀၄၆၃၈၆က(ကမ-၃)ပျောက်ဆုံး၍ မိတ္တူထုတ်ပေးရန် လျှောက်ထားလာပါသဖြင့် ကန့်ကွက်လိုသူများ ကြော်ငြာသည့်ရက်မှ ၁၅ရက်အတွင်း လာရောက်ကန့်ကွက်နိုင်ပါသည်။

ကညန၊ ခရိုင်ရုံး (တောင်ငူ)

ပြင်ဆင်ဖတ်ရှုပါရန်

၃၁-၇-၂၀၁၄ရက်ထုတ် မြန်မာ့အလင်း သတင်းစာ၏ ကြော်ငြာ စာမျက်နှာ (၇) ကန့်ကွက်ကြော်ငြာ အမှတ်စဉ်(၁၁) ဒေါ်ချိုချိုစမ်းလေး၏ ဂရန်သစ်တွင် မြေကွက်လိပ်စာ (၁၃၅/က)အစား (၁၃၅၀/က)၊ အင်ကြင်းလမ်း၊ကမာကဆစ်ရပ်ကွက်၊ ဒလဟု ပြင်ဆင်ဖတ်ရှုပါရန်။

ရန်ကုန်တိုင်းဒေသကြီး၊ သန်လျင်မြို့နယ်၊ ကျိုက်အင်းရပ်ကွက်၊ မြေကွက်အမှတ် ၁၂၁နှင့် ပတ်သက်၍ အများသိစေရန် ကြေညာခြင်း

၁။ ရန်ကုန်တိုင်းဒေသကြီး၊ သန်လျင်မြို့နယ်၊ ကျိုက်အင်းရပ်ကွက်၊ မြေကွက်အမှတ် ၁၂၁၊ အကျယ်အဝန်းပေ(၃၂×၅၀)ရှိ မြေကွက်နှင့်မြေကွက်ပေါ်ရှိ အကျိုးခံစားခွင့်အရပ်ရပ်ကို ကျွန်မ ဒေါ်ဝင်းဝင်းမာ ၁၂/ကမရ(နိုင်)၀၄၁၉၇၃က ပိုင်ရှင်ဖြစ်သူ ဦးခင်လှိုင် ၁၂/ကမရ(နိုင်)၀၄၁၇၄၃ထံမှ စာချုပ်စာတမ်းများဖြင့် ဝယ်ယူပိုင်ဆိုင်ထားသည့် မြေကွက်ဖြစ်ပါသည်။

၂။ ယခုအခါ စာချုပ်စာတမ်းအတုကိုင်ဆောင်၍ ပိုင်ဆိုင်ခွင့်ရှိသယောင်ပြောပြီး အရောင်းအဝယ် စပ်ဟပ်နေကြောင်း ကြားသိရသည့်အတွက် ပြုလုပ်သူအနေဖြင့် ရပ်တန်းကရပ်ရန် အသိပေးကြေညာအပ်ပါသည်။

၃။ မမှန်ကန်သော စာချုပ်စာတမ်းအတုဖြင့် ရောင်းချခြင်း၊ ဝယ်ယူခြင်း မပြုရန်နှင့် ပြုလုပ်ခဲ့ပါက ရောင်းသူ/ဝယ်သူနှစ်ဦးစလုံးအပေါ်ပြစ်မှုကြောင်းအရ တရားစွဲဆို အရေးယူသွားမည်ဖြစ်ကြောင်း အများသိစေရန် ကြေညာအပ်ပါသည်။

ဒေါ်ဝင်းဝင်းမာ
အမှတ် ၁၈၈၊ စကားဝါလမ်း၊
၅/၁ ရပ်ကွက်၊ ရွှေပြည်သာမြို့နယ်၊
ရန်ကုန်တိုင်းဒေသကြီး

ကန့်ကွက်နိုင်ပါကြောင်းနှင့် အများသိစေရန်ကြော်ငြာ

ရန်ကုန်တိုင်းဒေသကြီး၊ မင်္ဂလာဒုံမြို့နယ်၊ ပျဉ်းမပင်ရပ်ကွက်၊ ယုဇနလမ်းနှင့် မေတ္တာလမ်းထောင့်၊ အိမ်အမှတ် ၄၈/ဂ ဟုခေါ်တွင်သော မြေအကျယ်အဝန်းပေ (၃၂×၄၂)ရှိ မြေကွက်၊ အိမ်နှင့် ယင်းမြေပေါ်ရှိ အကျိုးခံစားခွင့် အရပ်ရပ်အားလုံးကို လက်ရှိနေထိုင် ပိုင်ဆိုင်ရောင်းချခွင့်ရှိကြောင်း ဝန်ခံကတိပြုသူ ဦးအုန်းသွယ် ၁၂/မဂဒ(နိုင်)၀၇၇၅၈၃ ထံမှ ကျွန်ုပ်၏ မိတ်ဆွေက အပြီးအပိုင်ဝယ်ယူရန်အတွက် ရောင်းဖိုးငွေ၏ တစ်စိတ်တစ်ဒေသကို စရန်ငွေအဖြစ် ပေးချေထားပြီးဖြစ်ပါသည်။ အဆိုပါမြေကွက်နှင့်ပတ်သက်၍ အကျိုးခံစားခွင့်ရှိသူမည်သူမဆို ကန့်ကွက်လိုပါက ဤကြော်ငြာပါသည့်ရက်မှ ခုနစ်ရက်အတွင်း ခိုင်လုံသော အထောက်အထား၊ စာချုပ်စာတမ်းနှင့်တကွ ကျွန်ုပ်ထံသို့ ကိုယ်တိုင်လာရောက်ကန့်ကွက်နိုင်ပါသည်။ သတ်မှတ်ရက်ကျော်လွန်ပါက အရောင်းအဝယ်ကို ဥပဒေနှင့်အညီ ပြီးစီးအောင်ဆောင်ရွက်သွားမည်ဖြစ်ကြောင်း အများသိစေရန်ကြေညာအပ်ပါသည်။

လွှဲအပ်ညွှန်ကြားချက်အရ-
ဦးဝင်းကြည်
အထက်တန်းရှေ့နေ(စဉ်-၁၀၆၆၆)
တိုက် ၈၊ အခန်း ၈၊ ပန်းလှိုင်အိမ်ရာ၊ ကြည့်မြင်တိုင်မြို့နယ်
ဖုန်း-၀၉-၃၁၂၈၅၆၇၇၊ ၀၉-၂၅၄၄၄၆၃၃၉

ကန့်ကွက်နိုင်ပါကြောင်း

ရန်ကုန်တိုင်းဒေသကြီး၊ ရွှေပြည်သာမြို့နယ်၊ ဒ/၁၇ ရပ်ကွက်၊ အပိုင်း ၃၊ မြေကွက်အမှတ်-၂၉၄၇/ခ၊ မြေအကျယ်ပေ(၂၀×၆၀)ရှိ မြေကွက်နှင့် ယင်းမြေကွက်ပေါ်ရှိ အကျိုးခံစားခွင့်အရပ်ရပ်တို့နှင့်ပတ်သက်၍ ဦးထွန်းအေး ၁၄/ဒဒရ(နိုင်)၁၂၄၁၉၈ အမည်ပေါက်ပြီး ဝယ်ယူထားသူ ဒေါ်ထန်လန်ဆို ၁၃/ကခန(နိုင်)၀၁၂၉၈၁ က လက်ရှိထားခွင့်ရှိကြောင်း၊ ရောင်းချပိုင်ခွင့်ရှိကြောင်း ဝန်ခံပြောဆိုသဖြင့် ကျွန်ုပ်၏မိတ်ဆွေကဝယ်ယူရန် စရန်ငွေပေးချေထားပြီးဖြစ်ပါသည်။ အကျိုးသက်ဆိုင်ခွင့်ရှိ၍ ကန့်ကွက်လိုပါလျှင် ခုနစ်ရက်အတွင်း ကန့်ကွက်နိုင်ပါကြောင်းနှင့် ကန့်ကွက်သူမရှိလျှင် အကျိုးခံစားခွင့်များကို အပြီးအပိုင်လက်ရောက်လွှဲပြောင်းရယူမည်ဖြစ်ကြောင်း အများသိစေရန်ကြေညာအပ်ပါသည်။

ညွှန်ကြားချက်အရ-

ဦးတင်အောင်ကြည်(တောင်သုံးလုံး)	**ဒေါ်စုမြတ်မွန် (စဉ်-၄၀၅၃၇)**
(စဉ်-၃၀၇၂၂) LL.B	**LL.B**

အထက်တန်းရှေ့နေများ
အမှတ် ၇၊ မြေညီ၊ ၃၃ လမ်း(အောက်)၊ (၁)ရပ်ကွက်၊ ကျောက်တံတားမြို့နယ်၊
ရန်ကုန်တိုင်းဒေသကြီး၊ ဖုန်း-၀၉-၅၀၃၁၈၁၀၊ ၀၉-၄၂၀၀၁၈၇၃၄

အများသိစေရန် သတိပေးကြေညာခြင်း

[illegible]

စဉ်	အမည်	[illegible]	[illegible]	[illegible]	[illegible]	[illegible]	[illegible]	[illegible]
[illegible]	[illegible]	[illegible]	[illegible]	[illegible]	[illegible]	[illegible]	[illegible]	[illegible]
[illegible]	[illegible]	[illegible]	[illegible]	[illegible]	[illegible]	[illegible]	[illegible]	[illegible]
[illegible]	[illegible]	[illegible]	[illegible]	[illegible]	[illegible]	[illegible]	[illegible]	[illegible]
[illegible]	[illegible]	[illegible]	[illegible]	[illegible]	[illegible]	[illegible]	[illegible]	[illegible]
[illegible]	[illegible]	[illegible]	[illegible]	[illegible]	[illegible]	[illegible]	[illegible]	[illegible]
[illegible]	[illegible]	[illegible]	[illegible]	[illegible]	[illegible]	[illegible]	[illegible]	[illegible]
[illegible]	[illegible]	[illegible]	[illegible]	[illegible]	[illegible]	[illegible]	[illegible]	[illegible]
[illegible]	[illegible]	[illegible]	[illegible]	[illegible]	[illegible]	[illegible]	[illegible]	[illegible]
[illegible]	[illegible]	[illegible]	[illegible]	[illegible]	[illegible]	[illegible]	[illegible]	[illegible]
[illegible]	[illegible]	[illegible]	[illegible]	[illegible]	[illegible]	[illegible]	[illegible]	[illegible]
[illegible]	[illegible]	[illegible]	[illegible]	[illegible]	[illegible]	[illegible]	[illegible]	[illegible]
[illegible]	[illegible]	[illegible]	[illegible]	[illegible]	[illegible]	[illegible]	[illegible]	[illegible]
[illegible]	[illegible]	[illegible]	[illegible]	[illegible]	[illegible]	[illegible]	[illegible]	[illegible]
[illegible]	[illegible]	[illegible]	[illegible]	[illegible]	[illegible]	[illegible]	[illegible]	[illegible]
[illegible]	[illegible]	[illegible]	[illegible]	[illegible]	[illegible]	[illegible]	[illegible]	[illegible]
[illegible]	[illegible]	[illegible]	[illegible]	[illegible]	[illegible]	[illegible]	[illegible]	[illegible]
[illegible]	[illegible]	[illegible]	[illegible]	[illegible]	[illegible]	[illegible]	[illegible]	[illegible]
[illegible]	[illegible]	[illegible]	[illegible]	[illegible]	[illegible]	[illegible]	[illegible]	[illegible]
[illegible]	[illegible]	[illegible]	[illegible]	[illegible]	[illegible]	[illegible]	[illegible]	[illegible]