ကြေးမုံ
The Mirror Daily
၁၉၅၇ ဧပြီ ၁၆ တွင် စတင်တည်ထောင်သည်။
Established in 1957

စည်းစိမ်ဥစ္စာ သတင်းကျော်စော

လုံ့လလည်းရှိ၊ သတိလည်းရှိ၊ အပြစ်ကင်းသော အလုပ်ကိုလည်း ပြုလုပ်တတ်၊ အမှုကိစ္စဟူသမျှကို ပညာဖြင့် ဆင်ခြင်၍ ပြုလုပ်လေ့လည်းရှိ၊ ကိုယ်-နှုတ်-စိတ် သုံးပါးကိုလည်း စောင့်စည်းလေ့ရှိ၊ တရားသဖြင့် အသက်မွေးလေ့လည်းရှိ၍ မမေ့မလျော့သောသူမှာ စည်းစိမ်ဥစ္စာအရာအထူး ကျေးဇူးသတင်းကျော်စောခြင်း အလွန်တိုးပွားလေ၏။ **အပ္ပမာဒဝဂ်(ဓမ္မပဒ-၂၄)**

၁၃၈၆ ခုနှစ်၊ တန်ခူးလပြည့်ကျော် ၁၁ ရက်၊ စနေနေ့။ Saturday, 4 May 2024 ၁၁၄၄၇

နိုင်ငံတော်စီမံအုပ်ချုပ်ရေးကောင်စီ ရှေ့လုပ်ငန်းစဉ် (၅) ရပ်

၁။ လွတ်လပ်ပြီး တရားမျှတသော ပါတီစုံဒီမိုကရေစီအထွေထွေရွေးကောက်ပွဲ အောင်မြင်စွာ ကျင်းပနိုင်ရေး ပြည်ထောင်စုတစ်ဝန်းလုံး တည်ငြိမ်အေးချမ်း၍ တရားဥပဒေစိုးမိုးရေး အပြည့်အဝရရှိလာအောင် အလေးထားဆောင်ရွက်သွားမည်။

၂။ တိုင်းရင်းသားပြည်သူတစ်ရပ်လုံးနှင့်အကျုံးဝင်သော စိုက်ပျိုးမွေးမြူရေးကို အခြေခံသည့် ကုန်ထုတ်လုပ်ငန်းများအား မြှင့်တင်၍ နိုင်ငံ့စီးပွားမြင့်မားရေးနှင့် ပြည်သူလူထုတစ်ရပ်လုံး၏ လူမှုစီးပွားဘဝ မြင့်မားရေး ဆက်လက်ကြိုးပမ်းဆောင်ရွက်သွားမည်။

၃။ နိုင်ငံတော်၏ ပကတိအနှစ်သာရဖြစ်သော ပြည်တွင်းငြိမ်းချမ်းရေးနှင့် ရရှိထားသည့် ပြည်တွင်းငြိမ်းချမ်းရေးရလဒ်များ တည်ငြိမ်မှုရှိစေရေးအတွက် (NCA)ပါ သဘောတူညီချက်များအတိုင်း ဖြစ်နိုင်သမျှ အလေးထား လုပ်ဆောင်သွားမည်။

၄။ စစ်မှန်စည်းကမ်းပြည့်ဝသည့် ပါတီစုံဒီမိုကရေစီစနစ်ခိုင်မာစေရေးနှင့် ဒီမိုကရေစီနှင့် ဖက်ဒရယ်စနစ်ကို အခြေခံသည့် ပြည်ထောင်စုတည်ဆောက်ရေးလုပ်ငန်းစဉ်များကို အရှိန်အဟုန်ဖြင့် ဆက်လက်ဆောင်ရွက်သွားမည်။

၅။ ဆန္ဒမဲပေးပိုင်ခွင့်ရှိသူအားလုံး၏ အခွင့်အရေးများနစ်နာမှုမရှိစေရေးနှင့် နည်းလမ်းကျန မှန်ကန်မှုရှိသည့် အထွေထွေရွေးကောက်ပွဲတစ်ရပ်ဖြစ်စေရေး ဆောင်ရွက်ခြင်း၊ အရေးပေါ်ကာလဆိုင်ရာ ပြဋ္ဌာန်းချက်များနှင့်အညီ ဆောင်ရွက်ခြင်းတို့ပြီးစီးပါက လွတ်လပ်ပြီး တရားမျှတသော ပါတီစုံဒီမိုကရေစီ အထွေထွေရွေးကောက်ပွဲကျင်းပ၍ ထွက်ပေါ်လာသည့်အစိုးရအား နိုင်ငံတော်တာဝန်လွှဲအပ်နိုင်ရေး ဆက်လက်ဆောင်ရွက်သွားမည်။

နိုင်ငံတော်စီမံအုပ်ချုပ်ရေးကောင်စီဥက္ကဋ္ဌ နိုင်ငံတော်ဝန်ကြီးချုပ် ဗိုလ်ချုပ်မှူးကြီး မင်းအောင်လှိုင် ၂၀၂၄ ခုနှစ် (၅၉)ကြိမ်မြောက် မြန်မာ့ကျောက်မျက်ရတနာပြပွဲ ဖွင့်ပွဲအခမ်းအနားသို့ တက်ရောက်ချီးမြှင့်

ယခုပြပွဲတွင် ပုလဲအတွဲပေါင်း ၄၀၀၊ ကျောက်မျက် အတွဲပေါင်း ၁၆၀ နှင့် ကျောက်စိမ်းအတွဲပေါင်း ၄၅၅၀ တို့ကို ပြည်တွင်းပြည်ပ ရတနာကုန်သည်များအား အိတ်ဖွင့်တင်ဒါစနစ်ဖြင့် ရောင်းချပေးသွားမည်

နေပြည်တော် မေ ၃

၂၀၂၄ ခုနှစ် (၅၉)ကြိမ်မြောက် မြန်မာ့ကျောက်မျက်ရတနာပြပွဲ ဖွင့်ပွဲအခမ်းအနားကို ယနေ့နံနက်ပိုင်းတွင် နေပြည်တော်ရှိ မဏိရတနာကျောက်စိမ်းခန်းမ၌ ကျင်းပရာ နိုင်ငံတော်စီမံအုပ်ချုပ်ရေးကောင်စီဥက္ကဋ္ဌ နိုင်ငံတော်ဝန်ကြီးချုပ် ဗိုလ်ချုပ်မှူးကြီး မင်းအောင်လှိုင် တက်ရောက်ချီးမြှင့်သည်။

တက်ရောက်

အခမ်းအနားသို့ နိုင်ငံတော်စီမံအုပ်ချုပ်ရေးကောင်စီဥက္ကဋ္ဌ နိုင်ငံတော်ဝန်ကြီးချုပ်နှင့်အတူ ကောင်စီတွဲဖက်အတွင်းရေးမှူး ဒုတိယဗိုလ်ချုပ်ကြီး ရဲဝင်းဦး၊ ကောင်စီဝင်များ ဖြစ်ကြသည့် ဗိုလ်ချုပ်ကြီး မြထွန်းဦး၊ ဗိုလ်ချုပ်ကြီး မောင်မောင်အေး၊ ဒုတိယ ဗိုလ်ချုပ်ကြီး ရာပြည့်၊ ဒေါ်ဒွဲဘူ၊ မန်းငြိမ်းမောင်နှင့် ဦးရွှေကြိမ်း၊ ပြည်ထောင်စုဝန်ကြီးများနှင့် ပြည်ထောင်စုအဆင့် ပုဂ္ဂိုလ်များ၊ နေပြည်တော်ကောင်စီဥက္ကဋ္ဌ၊ ကာကွယ်ရေး ဦးစီးချုပ်ရုံးမှ အဆင့်မြင့်တပ်မတော်အရာရှိကြီးများ၊ နေပြည်တော်တိုင်းစစ်ဌာနချုပ်တိုင်းမှူး၊ ဌာနဆိုင်ရာများမှ တာဝန်ရှိသူများ၊ မြန်မာနိုင်ငံကျောက်မျက်လုပ်ငန်းရှင်များ အသင်းမှတာဝန်ရှိသူများနှင့် ဖိတ်ကြားထားသူများ၊ ပြည်တွင်း၊ ပြည်ပမှ ကျောက်မျက် လုပ်ငန်းရှင်များ တက်ရောက်ကြသည်။

စာမျက်နှာ ၃ ကော်လံ ၁ သို့

နိုင်ငံတော်စီမံအုပ်ချုပ်ရေးကောင်စီဥက္ကဋ္ဌ နိုင်ငံတော်ဝန်ကြီးချုပ် ဗိုလ်ချုပ်မှူးကြီး မင်းအောင်လှိုင် ၂၀၂၄ ခုနှစ် (၅၉)ကြိမ်မြောက် မြန်မာ့ကျောက်မျက်ရတနာပြပွဲ၌ ရောင်းချရန် ပြသထားသော ကျောက်စိမ်းအတွဲများကို ကြည့်ရှုစစ်ဆေးစဉ်။

ယနေ့ ဖတ်စရာ

လင်းလက်ကြယ်များတောက်ပဖို့ စာကြည့်တိုက်ဆီ သွားကြစို့

ဆောင်းပါး စာမျက်နှာ » ၆

၂၀၂၄ ခုနှစ် အထူးအစီအစဉ်တစ်ရပ်အနေဖြင့်ကျင်းပသည့် တက္ကသိုလ်ဝင်စာမေးပွဲတွင် ဓာတုဗေဒဘာသာရပ် လာရောက်ဖြေဆိုသူ ၂၄၀ နှင့် ပထဝီဝင်ဘာသာရပ် လာရောက်ဖြေဆိုသူ ၃၇ ဦးရှိ

စာမျက်နှာ » ၁၇

ကြေးမုံ

စိုက်ပျိုးမွေးမြူရေးလုပ်ငန်းများ တွန်းအားပေးဆောင်ရွက်

နိုင်ငံတော်စီမံအုပ်ချုပ်ရေးကောင်စီသည် တိုင်းပြည်သာယာဝပြောရေးနှင့် စားရေရိက္ခာဖူလုံရေးတို့အတွက် တိုင်းရင်းသားပြည်သူလူထုတစ်ရပ်လုံးနှင့် အကျိုးဝင်သော စိုက်ပျိုးရေးနှင့် မွေးမြူရေးကို ခေတ်မီနည်းစနစ်များဖြင့် တိုးတက်အောင် ဆောင်ရွက်ပြီး အခြားစီးပွားရေးကဏ္ဍများကိုလည်း ဘက်စုံဖွံ့ဖြိုးတိုးတက်အောင် တည်ဆောက်ရေးဟူသည့် စီးပွားရေးဦးတည်ချက်နှင့်အညီ ဆောင်ရွက်လျက်ရှိသည်။

၂၀၂၃-၂၀၂၄ ဘဏ္ဍာနှစ်အတွင်း စိုက်ပျိုးမွေးမြူရေးလုပ်ငန်းများနှင့် ကုန်ထုတ်လုပ်ငန်းများ တိုးတက်စေရေးအတွက် နိုင်ငံတော်အစိုးရက တွန်းအားပေးဆောင်ရွက်ခဲ့သည်။ ပြည်တွင်းထုတ်ကုန်များ တိုးမြှင့်တင်ပို့နိုင်ရေးနှင့် လိုအပ်သည့် ကုန်ပစ္စည်းများ တင်သွင်းနိုင်ရေး နယ်စပ်ကုန်သွယ်ရေးကို တိုးမြှင့်ဆောင်ရွက်ခဲ့သည်။ ဒေသအလိုက် စိုက်ပျိုးရေးထုတ်ကုန်များတိုးတက်အောင် ထုတ်လုပ်၍ ပြည်တွင်းလိုအပ်ချက်ကို ဖြည့်ဆည်းပြီး ပိုလျှံသည်များကို ပြည်ပပို့ကုန်များအဖြစ် တင်ပို့နိုင်ရေး ကြိုးပမ်းဆောင်ရွက်ကြရမည်ဖြစ်သည်။

ကုန်ထုတ်လုပ်ငန်းများ မြှင့်တင်ရေးကဏ္ဍ၌ စိုက်ပျိုးရေးနှင့် မွေးမြူရေးသည် အဓိကအခန်းကဏ္ဍတွင်ပါဝင်ပြီး အဆိုပါလုပ်ငန်းများကိုအခြေခံ၍ စက်မှုကဏ္ဍနှင့် ဝန်ဆောင်မှုကဏ္ဍများ တိုးတက်အောင် ကြိုးပမ်းဆောင်ရွက်ရမည်ဖြစ်သည်။ စိုက်ပျိုးမွေးမြူရေးထုတ်ကုန်များ တိုးတက်ထွက်ရှိမှသာ စိုက်ပျိုးမွေးမြူရေးကို အခြေခံသည့် စက်ရုံ၊ အလုပ်ရုံများ လည်ပတ်ကောင်းမွန်လာပြီး ဘဏ်လုပ်ငန်းများနှင့် ဝန်ဆောင်မှုလုပ်ငန်းများလည်း လည်ပတ်ကောင်းမွန်လာမည်ဖြစ်သည်။ ထို့ကြောင့် မြန်မာနိုင်ငံတွင် အခြေခံကောင်းမွန်သည့် စိုက်ပျိုးမွေးမြူရေးလုပ်ငန်းများကိုအခြေခံသော ကုန်ထုတ်လုပ်ငန်းများကို တွန်းအားပေးဆောင်ရွက်ကြရမည်ဖြစ်သည်။

စိုက်ပျိုးရေးနှင့်ပတ်သက်၍ ပန်းတိုင်ရည်မှန်းချက်ပြည့်မီရေးအတွက် စနစ်တကျစိုက်ပျိုးပြီး အထွက်နှုန်းတိုးတက်အောင် ဆောင်ရွက်ကြရမည်ဖြစ်သည်။ အလားတူ သီးထပ်စွမ်းအားများ တိုးတက်စေရေးအတွက်လည်း ဆောင်ရွက်ရန်လိုအပ်သည်။ ပြီးခဲ့သည့်ကာလအတွင်း ဒေသအချို့၌ လက်နက်ကိုင်အကြမ်းဖက်မှုများ ဖြစ်ပေါ်ခဲ့သဖြင့် စိုက်ပျိုးရေးလုပ်ငန်းများ ထိခိုက်ခဲ့ရပြီး လုပ်ငန်းများပျက်ပြားကာ ဒေသထုတ်ကုန်များ အထွက်လျော့ကျခဲ့သည်။ အလားတူ မွေးမြူရေးလုပ်ငန်းများလည်း တစ်နိုင်ငံလုံးအတိုင်းအတာဖြင့် လျော့နည်းကျဆင်းလာသဖြင့် စိုက်ပျိုးမွေးမြူရေးလုပ်ငန်းများ ပြန်လည်တိုးတက်လာအောင် ကြိုးပမ်းဆောင်ရွက်ရမည် ဖြစ်သည်။

စိုက်ပျိုးမွေးမြူရေးလုပ်ငန်းများ တိုးတက်ကောင်းမွန်မှသာ စက်မှုလုပ်ငန်း၊ ဝန်ဆောင်မှုလုပ်ငန်းနှင့် အသေးစား၊ အငယ်စားနှင့် အလတ်စားစီးပွားရေးလုပ်ငန်းများလည်း တိုးတက်ကောင်းမွန်လာမည်ဖြစ်သည်။ စိုက်ပျိုးမွေးမြူရေးလုပ်ငန်းများကို တိုးတက်လာအောင်ဆောင်ရွက်ပြီး ပြည်တွင်းလိုအပ်ချက်ကို ဖြည့်ဆည်းပေးနိုင်ရေးသာမက ပြည်ပနိုင်ငံများသို့ပါ တင်ပို့နိုင်သည်အထိ အရည်အသွေးပြည့်မီသော အဆင့်မီထုတ်ကုန်များ ထုတ်လုပ်ကြရန်လိုအပ်သည်။ ပြီးခဲ့သည့် ဘဏ္ဍာနှစ်အတွင်း ကြုံတွေ့ခဲ့ရသည်များကို သင်ခန်းစာယူကာ လာမည့်ဘဏ္ဍာနှစ်တွင် ကုန်ထုတ်လုပ်ငန်းများ တိုးတက်လာအောင် ဆောင်ရွက်ကြရမည်ဖြစ်သည်။

နိုင်ငံတော်အနေဖြင့် နိုင်ငံ့စီးပွားမြှင့်တင်ရေးရန်ပုံငွေဖြင့် လယ်ယာစိုက်ပျိုးရေးကဏ္ဍတွင် တောင်သူလယ်သမားများ၏ စိုက်ပျိုးထုတ်ကုန်များ ဖွံ့ဖြိုးတိုးတက်ကာ တစ်ဦးချင်းဝင်ငွေတိုးတက်စေရန် ရည်ရွယ်ပြီး ဖြည့်ဆည်းဆောင်ရွက်ပေးလျက်ရှိသည်။ နိုင်ငံတော်အစိုးရက ကူညီပံ့ပိုးပေးမှုများနှင့်အတူ သီးနှံများကို စိုက်ပျိုးထုတ်လုပ်ကြရာတွင် မျိုးကောင်း၊ မျိုးသန့်သုံးစွဲရေး၊ စိုက်နည်းစနစ်များ ပြောင်းလဲစိုက်ပျိုးရေး၊ သွင်းအားစုများ ထည့်သွင်းမှုမှန်ကန်ရေးနှင့် စိုက်ပျိုးရိတ်သိမ်းရာတွင် စက်ကိရိယာများ တွင်ကျယ်စွာ အသုံးပြုဆောင်ရွက်နိုင်ရေး၊ နွေစပါးနှင့် နွေသီးနှံများ လျာထားချက်စိုက်ဧကပြည့်မီရေး၊ တစ်ဧက ပန်းတိုင်အထွက်နှုန်းရရှိရေးတို့ကို တက်ညီလက်ညီ ဝိုင်းဝန်းကြိုးပမ်းဆောင်ရွက်ကြရမည်ဖြစ်သည်။

လာမည့်ကာလတွင် မိုးရာသီကာလကို ရောက်ရှိတော့မည်ဖြစ်၍ စိုက်ပျိုးရေးလုပ်ငန်းများကို ကြိုတင်ပြင်ဆင်ဆောင်ရွက်ကြရတော့မည်ဖြစ်သည်။ နွေစပါးနှင့် နွေသီးနှံများကို ပြီးခဲ့သည့်ဘဏ္ဍာနှစ်အတွင်း အောင်မြင်ဖြစ်ထွန်းအောင် ဆောင်ရွက်ခဲ့ကြသည့်နည်းတူ ဆီထွက်သီးနှံများဖြစ်သည့် မြေပဲ၊ နှမ်း၊ နေကြာတို့ကိုလည်း တိုးချဲ့စိုက်ပျိုးကြရမည်ဖြစ်သည်။ ဆီထွက်သီးနှံများ အထွက်နှုန်းတိုးတက်လာမှသာ ပြည်တွင်းစားသုံးဆီဖူလုံပြီး ပြည်ပမှတင်သွင်းနေရမှုကို လျှော့ချနိုင်မည်ဖြစ်သည်။ ထို့အပြင် ချည်မျှင်ရှည်ဝါသီးနှံကို မိုးကြို၊ မိုးနှောင်းရာသီအလိုက် လျာထားချက်ပြည့်မီအောင် တိုးချဲ့စိုက်ပျိုးရန်နှင့် ဝါသီးနှံများ အထွက်နှုန်းတိုးတက်လာအောင် ဆောင်ရွက်ကြရမည်ဖြစ်သည်။

သို့ဖြစ်ရာ တိုင်းပြည်သာယာဝပြောရေးနှင့် စားရေရိက္ခာဖူလုံရေးတို့အတွက် တိုင်းရင်းသားပြည်သူတစ်ရပ်လုံးနှင့်အကျိုးဝင်သည့် စိုက်ပျိုးမွေးမြူရေးလုပ်ငန်းများကို ခေတ်မီနည်းစနစ်များဖြင့် တိုးတက်အောင်ဆောင်ရွက်ပြီး အခြားစီးပွားရေးကဏ္ဍများ ဘက်စုံဖွံ့ဖြိုးတိုးတက်လာအောင် နိုင်ငံတော်အစိုးရ၊ သက်ဆိုင်ရာနယ်ပယ်များနှင့် တောင်သူများက လက်တွဲပူးပေါင်းဆောင်ရွက်ကြရန် တိုက်တွန်းအပ်ပါကြောင်း။ ။

ကမ္ဘာ့ကြက်ခြေနီနေ့

World Red Cross Day

"လူသားချင်းစာနာမှု အစဉ်ရှင်သန်ရေး ဝိုင်းဝန်းကြိုးပမ်းဆောင်ရွက်ပေး"

"Keeping Humanity Alive"

၂၀၂၄ ခုနှစ်၊ မေလ (၈) ရက်

မွေးမြူရေးတိရစ္ဆာန်များ အပူရှိန်ပြင်းထန်လွန်ကဲမှုဒဏ်မှ ကြိုတင်ကာကွယ်ရေးအသိပေးနှိုးဆော်ချက်

မွေးမြူရေးတိရစ္ဆာန်များ ရာသီဥတုအပူရှိန်ပြင်းထန်လွန်ကဲချိန်တွင် အပူဒဏ်ကြိုတင်ကာကွယ်နိုင်ရေးအတွက် အောက်ပါအတိုင်း လိုက်နာဆောင်ရွက်နိုင်ပါရန် အသိပေးနှိုးဆော်အပ်ပါသည်-

(၁) တိရစ္ဆာန်များကို အပူချိန်မြင့်သောအချိန်တွင် အရိပ်ရှိသောနေရာများ၌ ထားရှိရန်နှင့် အပူရှိန်ပြင်းထန်မှုနည်းပါးသော နံနက်နှင့် ညနေမှသာ လွှတ်ကျောင်းခြင်းပြုရန်၊

(၂) မွေးမြူထားသော တိရစ္ဆာန်များအတွက် သောက်သုံးရေများ လုံလောက်စွာရရှိရေး ကြိုတင်စုဆောင်းရန်နှင့် လေလွင့်ဆုံးရှုံးမှုမရှိအောင် ဆောင်ရွက်ထားရန်၊

(၃) ပူပြင်းသောဒဏ်ကို ကာကွယ်ရန်အတွက် ရေဓာတ်ပါသော အစားအစာများကို ဖြည့်စွက်ကျွေးမွေးရန်၊

(၄) တိရစ္ဆာန်များ ရွှေ့ပြောင်းရန်လိုအပ်ပါက သောက်သုံးရေရရှိနိုင်ပြီး အပူဒဏ်မှ ကာကွယ်နိုင်သောနေရာများ စီစဉ်ထားရှိရန်၊

(၅) တိရစ္ဆာန်အစာများဖြစ်သည့် ကောက်ရိုး၊ မြက်စို၊ မြက်နုများ စနစ်တကျ ကြိုတင်စုဆောင်းထားရန်၊

(၆) တိရစ္ဆာန်များတွင် ကူးစက်ရောဂါဖြစ်ပွားကျရောက်စေခြင်းမရှိစေရန်အတွက် ကာကွယ်ဆေးများ ပုံမှန်ထိုးနှံထားရန်၊

(၇) တိရစ္ဆာန်မွေးမြူထားရှိသော ခြံနှင့် အစာသိုလှောင်ထားသောနေရာများတွင် မီးဘေးအန္တရာယ်ကာကွယ်ရေးအတွက် မီးချိတ်၊ မီးကပ်၊ သဲနှင့် ရေပုံးများထားရှိရန်၊

(၈) တိရစ္ဆာန်ကျန်းမာရေးဆိုင်ရာ ထူးခြားဖြစ်စဉ်များရှိပါက သက်ဆိုင်ရာအုပ်ချုပ်ရေးအဖွဲ့၊ မွေးမြူရေးနှင့် ကုသရေးဦးစီးဌာနနှင့် မြန်မာနိုင်ငံမွေးမြူရေးလုပ်ငန်းအဖွဲ့ချုပ်ထံသို့ ဆက်သွယ်အကြောင်းကြား ပူးပေါင်းဆောင်ရွက်ရန်။

မွေးမြူရေးနှင့် ကုသရေးဦးစီးဌာန
စိုက်ပျိုးရေး၊ မွေးမြူရေးနှင့် ဆည်မြောင်းဝန်ကြီးဌာန

ရန်ကုန်စတော့အိတ်ချိန်းဈေးကွက်

၃-၅-၂၀၂၄

ကုမ္ပဏီအမည်	အဖွင့်ဈေး (ကျပ်)	အပိတ်ဈေး (ကျပ်)	ရှယ်ယာစောင်ရေ	ရှယ်ယာတန်ဖိုး (ကျပ်)
FMI	၈,၈၀၀	၈,၉၀၀	၁၃	၁၁၄,၉၀၀
MTSH	၂,၈၅၀	၂,၉၀၀	၅,၇၀၀	၁၆,၂၄၇,၅၀၀
MCB	၇,၉၀၀	၇,၉၀၀	၅	၃၉,၅၀၀
FPB	၁,၅၀၀	၁,၅၅၀	၈,၇၇၇	၁၃,၁၇၇,၁၀၀
TMH	၂,၇၅၀	၂,၇၅၀	၀	၀
EFR	၁,၇၀၀	၁,၇၀၀	၀	၀
AMATA	၄,၆၀၀	၄,၆၀၀	၀	၀
MAEX	၂,၀၅၀	၂,၀၅၀	၂,၉၁၇	၅,၉၇၉,၈၅၀

ရန်ကုန်စတော့အိတ်ချိန်းမှ ရယူသည်။

ကြေးမုံ

စာတည်းမှူးချုပ် - ဦးစိုးစိုးနိုင်
စာတည်းမှူး - ဦးဝင်းနိုင်
စာတည်းများ - ဦးစန်းအောင်၊ ဦးအေဝမ်းစိုး၊ ဒေါ်ခင်ခင်သက်၊ ဒေါ်ယုဝါဝါ၊ ဒေါ်သီသီမင်း၊ ဦးဟိန်းထက်လင်း၊ ဦးသက်ထွေး
ဘာသာပြန် - ဦးနိုင်လင်းကြည်၊
စာတည်းများ ဦးအောင်ကျော်ကျော်၊ ဦးစိုးသူရ
အကြီးတန်း သတင်းထောက်များ - ဦးစိုးအောင်၊ ဒေါ်စန်းယဉ်ဥ၊ ဒေါ်နေဇာဇာထွန်း၊ ဒေါ်ခင်မို့မို့အောင်၊ ဒေါ်ခင်မျိုးနိုင်၊ ဒေါ်မာမာစိုး
အငယ်တန်း သတင်းထောက်များ - ဦးအောင်ကျော်ဦး၊ ဦးအောင်ကျော်ဝင်း၊ ဦးသန်းတင်အောင်
သုတေသန - ဒေါ်ဇင်မာဝင့်
စာပြင် - ဒေါ်ခင်ယုဆွေနှင့်အဖွဲ့
စာမျက်နှာဖွဲ့စည်းမှုနှင့် ဒီဇိုင်း - ဒေါ်မျိုးမျိုးဝင်းနှင့်အဖွဲ့
အီးမေးလ်နှင့် အွန်လိုင်း - ဦးစိုးချစ်ဦးနှင့်အဖွဲ့

ပုံနှိပ်ခြင်းလုပ်ငန်းအမှတ် (၀၀၆၄၀)၊
ပုံနှိပ်ထုတ်ဝေခွင့်အမှတ်(၀၀၇၇၁)ဖြင့်
ကြေးမုံသတင်းစာတိုက်က ထုတ်ဝေသည်။

themirror.npt@gmail.com
www.facebook.com/themirrordaily

နေပြည်တော် - စာတည်းမှူး ၀၆၇-၃၆၁၂၆၊ စာတည်းအဖွဲ့ ၀၆၇-၃၆၁၂၈၊ ၀၆၇-၃၆၁၃၀၊ ဖက်စ် ၀၆၇-၃၆၁၃၁
ရန်ကုန်ရုံးခွဲ - အမှတ် ၇၇၊ ၅၂ လမ်းနှင့် မဟာဗန္ဓုလလမ်းထောင့်၊ ပုဇွန်တောင်မြို့နယ်၊ ရန်ကုန်မြို့၊ စာတည်းဌာန ၀၁-၂၉၂၈၃၂
မန်နေဂျာ - ၀၁-၈၆၁၀၆၈၅၊ စီမံ/ငွေစာရင်း ၀၁-၂၉၁၄၅၄၊ ဖြန့်ချိရေး ၀၁-၂၉၂၈၃၀၊ ကြော်ငြာ ၀၁-၃၉၇၃၃၀၊ ဖက်စ် ၀၁-၂၀၃၃၅၁

နိုင်ငံတော် စီမံအုပ်ချုပ်ရေး ကောင်စီဥက္ကဋ္ဌ နိုင်ငံတော်ဝန်ကြီးချုပ် ဗိုလ်ချုပ်မှူးကြီး မင်းအောင်လှိုင်နှင့် အခမ်းအနား တက်ရောက်လာကြသူများ မြန်မာ့ပုလဲများ ထုတ်လုပ်မှုနှင့် ရောင်းချနိုင်မှု၊ ကျောက်မျက်ရတနာ ပစ္စည်းများ ထုတ်လုပ်မှုနှင့် ၂၀၂၄ ခုနှစ် (၅၉)ကြိမ်မြောက် မြန်မာ့ကျောက်မျက် ရတနာပြပွဲ အခမ်းအနားကျင်းပနိုင်ရေး ပြင်ဆင်ဆောင်ရွက်ခဲ့မှု ဗီဒီယိုမှတ်တမ်း အား ကြည့်ရှုစဉ်။

❍ ရွှေဖုံးမှ

ဦးစွာ နိုင်ငံတော်စီမံအုပ်ချုပ်ရေး ကောင်စီ ဥက္ကဋ္ဌ နိုင်ငံတော်ဝန်ကြီး ချုပ်နှင့် အခမ်းအနား တက်ရောက် လာကြသူများသည် မြန်မာ့ပုလဲ များ ထုတ်လုပ်မှုနှင့် ရောင်းချနိုင်မှု၊ ကျောက်မျက်ရတနာပစ္စည်းများ ထုတ်လုပ်မှုနှင့် ၂၀၂၄ ခုနှစ် (၅၉) ကြိမ်မြောက်မြန်မာ့ကျောက်မျက် ရတနာပြပွဲ အခမ်းအနားကျင်းပ နိုင်ရေး ပြင်ဆင်ဆောင်ရွက်ခဲ့မှု ဗီဒီယိုမှတ်တမ်းအား ကြည့်ရှုကြ သည်။

ကြည့်ရှုစစ်ဆေး

ယင်းနောက် နိုင်ငံတော်စီမံ အုပ်ချုပ်ရေးကောင်စီ ဥက္ကဋ္ဌ နိုင်ငံတော်ဝန်ကြီးချုပ်နှင့် အခမ်း အနား တက်ရောက်လာကြသူများ သည် ၂၀၂၄ ခုနှစ် (၅၉) ကြိမ် မြောက် မြန်မာ့ကျောက်မျက် ရတနာပြပွဲ၌ ရောင်းချရန် မဏိ ရတနာ ကျောက်စိမ်းခန်းမအတွင်း ပြသထားသော ကျောက်စိမ်း၊ ကျောက်မျက်အတွဲများနှင့် ပုလဲ အတွဲများကို လိုက်လံကြည့်ရှု စစ်ဆေးပြီး တာဝန်ရှိသူများ ၏ ရှင်းလင်းတင်ပြမှုအပေါ် နိုင်ငံတော်စီမံ အုပ်ချုပ်ရေးကောင်စီ ဥက္ကဋ္ဌ နိုင်ငံတော်ဝန်ကြီးချုပ်က လိုအပ်သည်များ လမ်းညွှန် မှာကြားသည်။

ကြည့်ရှုအားပေး

ထို့နောက် နိုင်ငံတော်စီမံ အုပ်ချုပ်ရေးကောင်စီဥက္ကဋ္ဌ နိုင်ငံ တော်ဝန်ကြီးချုပ်နှင့် အဖွဲ့ဝင်များ သည် ပုဂ္ဂလိက ကျောက်မျက် ရတနာ အရောင်းဆိုင် အရောင်း ပြခန်းများ ဖွင့်လှစ်ရောင်းချနေမှု ကို လိုက်လံကြည့်ရှုအားပေးပြီး ခန်းမအပြင်ဘက်တွင် ခင်းကျင်း ပြသထားသည့် ကျောက်စိမ်းရိုင်း အတွဲများကို လိုက်လံကြည့်ရှု စစ်ဆေးသည်။

ရောင်းချပေးသွားမည်

နိုင်ငံတော်အတွက် နိုင်ငံခြား ဝင်ငွေရရှိရန်နှင့် နိုင်ငံသားများ အတွက် စီးပွားရေး အကျိုးဖြစ် ထွန်းမှုများ ရရှိနိုင်စေရန်အတွက် တူးဖော် ထုတ်လုပ်ထားသည့် ကျောက်မျက် ရတနာများ ကို ရောင်းချနိုင်မည့် မြန်မာ့ ကျောက်မျက် ရတနာပြပွဲများကို ၁၉၆၄ ခုနှစ်မှ စတင်၍ ကျင်းပခဲ့ပြီး ယခုပြပွဲတွင် ပုလဲအတွဲပေါင်း

၄၀၀၊ ကျောက်မျက် အတွဲပေါင်း ၁၆၀ နှင့် ကျောက်စိမ်းအတွဲပေါင်း ၄၅၅၀ တို့ကို ပြည်တွင်းပြည်ပ ရတနာကုန်သည်များအား အိတ်ဖွင့် တင်ဒါစနစ်ဖြင့် စည်းမျည်း စည်းကမ်း သတ်မှတ်ချက်များနှင့် အညီ ရောင်းချပေးသွားမည်ဖြစ် သည်။ ပုလဲအတွဲ၊ ကျောက်မျက် အတွဲ၊ (A)နှင့်(B)အုပ်စုမှ ကျောက် စိမ်းအတွဲများ ရောင်းချရာတွင် အခြေခံဈေးကို အမေရိကန် ဒေါ်လာဖြင့် သတ်မှတ်ထားရှိပြီး (C)အုပ်စုမှ ကျောက်စိမ်းအတွဲများ အတွက် အခြေခံဈေးကို မြန်မာ ကျပ်ငွေဖြင့် သတ်မှတ်ထား၍ ပုလဲအတွဲ၊ ကျောက်မျက်အတွဲ၊ (A)နှင့် (B)အုပ်စုမှ ကျောက်စိမ်း အတွဲများအတွက် အာမခံစပေါ်ငွေ ကို ပြည်ပရတနာကုန်သည်များ အနေဖြင့် အမေရိကန်ဒေါ်လာ အပြင် အမေရိကန်ဒေါ်လာနှင့် ညီမျှသည့် ယူရိုငွေ၊ ယွမ်ငွေ၊ ထိုင်း ဘတ်ငွေတို့ဖြင့် ပေးသွင်းနိုင်ပြီး ပြည်တွင်း ရတနာကုန်သည်များ က မြန်မာကျပ်ငွေဖြင့် ပေးသွင်း နိုင်ကာ ပြည်တွင်းရတနာ ကုန်သည်များသာ ဝယ်ယူခွင့်ရှိ သည့် (C)အုပ်စုမှ ကျောက်စိမ်း အတွဲများအတွက် အာမခံစပေါ်ငွေ ကို မြန်မာကျပ်ငွေဖြင့် ပေးသွင်း နိုင်မည်ဖြစ်သည်။

စာမျက်နှာ ၄ သို့ ❍

နိုင်ငံတော်စီမံအုပ်ချုပ်ရေးကောင်စီဥက္ကဋ္ဌ နိုင်ငံတော်ဝန်ကြီးချုပ် ဗိုလ်ချုပ်မှူးကြီး မင်းအောင်လှိုင် ၂၀၂၄ ခုနှစ် (၅၉)ကြိမ်မြောက် မြန်မာ့ကျောက်မျက်ရတနာပြပွဲ၌ ရောင်းချရန် ပြသထားသော ပုလဲအတွဲများကို ကြည့်ရှုစစ်ဆေးစဉ်။

- ❖ **ပုလဲအတွဲ၊ ကျောက်မျက်အတွဲ၊ (A)နှင့်(B)အုပ်စုမှ ကျောက်စိမ်းအတွဲများ ရောင်းချရာတွင် အခြေခံဈေး ကို အမေရိကန်ဒေါ်လာဖြင့် သတ်မှတ်ထားရှိပြီး (C) အုပ်စုမှ ကျောက်စိမ်းအတွဲများအတွက် အခြေခံဈေး ကို မြန်မာကျပ်ငွေဖြင့် သတ်မှတ်ထား၍ ပုလဲအတွဲ၊ ကျောက်မျက်အတွဲ၊ (A) နှင့် (B) အုပ်စုမှကျောက်စိမ်း အတွဲများအတွက် အာမခံစပေါ်ငွေကို ပြည်ပရတနာ ကုန်သည်များအနေဖြင့် အမေရိကန်ဒေါ်လာအပြင် အမေရိကန်ဒေါ်လာနှင့်ညီမျှသည့် ယူရိုငွေ၊ ယွမ်ငွေ၊ ထိုင်းဘတ်ငွေတို့ဖြင့် ပေးသွင်းနိုင်ပြီး ပြည်တွင်းရတနာ ကုန်သည်များက မြန်မာကျပ်ငွေဖြင့် ပေးသွင်းနိုင်**
- ❖ **ပြည်တွင်းရတနာ ကုန်သည်များသာ ဝယ်ယူခွင့်ရှိသည့် (C) အုပ်စုမှ ကျောက်စိမ်းအတွဲများအတွက် အာမခံ စပေါ်ငွေကို မြန်မာကျပ်ငွေဖြင့် ပေးသွင်းနိုင်မည်**

ဝ စာမျက်နှာ ၃ မှ

ပြည်တွင်း၊ ပြည်ပရတနာကုန်သည်များအနေဖြင့် ဝယ်ယူခွင့်ရရှိသည့် (A) အုပ်စုမှ ကျောက်စိမ်းအတွဲများအတွက် တန်ဖိုးငွေကို အမေရိကန်ဒေါ်လာအပြင် အမေရိကန်ဒေါ်လာနှင့် ညီမျှသော ယူရိုငွေ၊ ထိုင်းဘတ်ငွေ၊ ယွမ်ငွေများဖြင့် ပေးချေရမည်ဖြစ်ပြီး ပုလဲအတွဲ၊ ကျောက်မျက်အတွဲ၊ (B) အုပ်စုမှ ကျောက်စိမ်းအတွဲများကို ဝယ်ယူခွင့်ရရှိသော ပြည်ပရတနာကုန်သည်များ အနေဖြင့် အမေရိကန်ဒေါ်လာအပြင် အမေရိကန်ဒေါ်လာနှင့်ညီမျှသော ယူရိုငွေ၊ ထိုင်းဘတ်ငွေ၊ ယွမ်ငွေများဖြင့်လည်းကောင်း၊ ပြည်တွင်းရတနာကုန်သည်များအနေဖြင့် အမေရိကန်ဒေါ်လာအပြင် အမေရိကန်ဒေါ်လာနှင့်ညီမျှသော မြန်မာကျပ်ငွေဖြင့်လည်းကောင်း တန်ဖိုးငွေကို ပေးချေရမည်ဖြစ်သည်။ (C) အုပ်စုမှ ကျောက်စိမ်းအတွဲများကို ပြည်တွင်း ရတနာကုန်သည်များသာ ဝယ်ယူခွင့်ရမည်ဖြစ်ပြီး တန်ဖိုးငွေကို မြန်မာကျပ်ငွေဖြင့် ပေးချေရမည်ဖြစ်သည်။ ပြည်တွင်း၊ ပြည်ပရတနာကုန်သည်များအား အိတ်ဖွင့်တင်ဒါစနစ်ဖြင့် စည်းမျဉ်းစည်းကမ်းသတ်မှတ်ချက်များနှင့်အညီ ရောင်းချပေးသွားမည်ဖြစ်ပြီး ယခုကျင်းပပြုလုပ်သည့် (၅၉)ကြိမ်မြောက် မြန်မာ့ကျောက်မျက်ရတနာပြပွဲကို မေ ၃ ရက်မှ ၁၂ ရက်အထိ ခင်းကျင်းပြသရောင်းချပေးသွားမည်ဖြစ်ကြောင်း သိရသည်။

သတင်းစဉ်

နိုင်ငံတော်စီမံအုပ်ချုပ်ရေးကောင်စီဥက္ကဋ္ဌ နိုင်ငံတော်ဝန်ကြီးချုပ် ဗိုလ်ချုပ်မှူးကြီး မင်းအောင်လှိုင် ပုဂ္ဂလိက ကျောက်မျက်ရတနာ အချောထည် အရောင်းပြခန်းများ ဖွင့်လှစ် ရောင်းချနေမှုကို ကြည့်ရှုစစ်ဆေးစဉ်။

နိုင်ငံတော်စီမံအုပ်ချုပ်ရေးကောင်စီဥက္ကဋ္ဌ နိုင်ငံတော်ဝန်ကြီးချုပ် ဗိုလ်ချုပ်မှူးကြီး မင်းအောင်လှိုင်နှင့်အဖွဲ့ဝင်များ မဏိရတနာကျောက်စိမ်းခန်းမ အပြင်ဘက်တွင် ခင်းကျင်းပြသထားသည့် ကျောက်စိမ်းရိုင်းအတွဲများကို ကြည့်ရှုစစ်ဆေးစဉ်။

(၅၉)ကြိမ်မြောက် မြန်မာ့ကျောက်မျက်ရတနာပြပွဲ ပထမနေ့စတင်ကျင်းပ

နေပြည်တော် မေ ၃

၂၀၂၄ ခုနှစ် (၅၉) ကြိမ်မြောက် မြန်မာ့ကျောက်မျက်ရတနာပြပွဲ ပထမနေ့ကို ယနေ့နံနက်ပိုင်းတွင် နေပြည်တော်ရှိ မဏိရတနာကျောက်စိမ်းခန်းမ၌ ကျင်းပသည်။

ပြပွဲတွင် ပြည်တွင်း၊ ပြည်ပရတနာကုန်သည်များသည် နံနက်ပိုင်းမှစတင်၍ မဏိရတနာကျောက်စိမ်းခန်းမအတွင်း ခင်းကျင်းပြသထားသည့် ပုလဲအတွဲများ၊ ကျောက်စိမ်း၊ ကျောက်မျက်အတွဲများနှင့် ခန်းမအပြင်ဘက် သတ်မှတ်နေရာများအလိုက် ခင်းကျင်းပြသထားသည့် ကျောက်စိမ်းအတွဲများကို စိတ်ကြိုက်လေ့လာကြည့်ရှုကြသည်။

ထို့နောက် ရတနာကုန်သည်များသည် အိတ်ဖွင့်တင်ဒါစနစ်ဖြင့် မေ ၄ ရက်တွင် ရောင်းချမည့် ပုလဲအတွဲများအတွက် ဈေးနှုန်းတင်သွင်းလွှာများကို သက်ဆိုင်ရာ တင်ဒါပုံးများအတွင်းသို့ ထည့်သွင်းကြသည်။

ရတနာပြပွဲတွင် ပုလဲအတွဲပေါင်း ၄၀၀၊ ကျောက်မျက်အတွဲပေါင်း ၁၆၀၊ (A) အုပ်စုမှ ကျောက်စိမ်းအတွဲ ၁၀၀၀၊ (B) အုပ်စုမှ ကျောက်စိမ်းအတွဲ ၁၇၅၀ နှင့် (C) အုပ်စုမှ ကျောက်စိမ်းအတွဲ ၁၈၀၀ စုစုပေါင်း ကျောက်စိမ်းအတွဲပေါင်း ၄၅၅၀ တို့ကို ပြည်တွင်း၊ ပြည်ပရတနာကုန်သည်များအား အိတ်ဖွင့်တင်ဒါစနစ်ဖြင့် ရောင်းချပေးသွားမည်ဖြစ်သည်။

ပုလဲအတွဲများကို မေ ၃ ရက်တွင် စတင်ခင်းကျင်းပြသပြီး မေ ၄ ရက်နှင့် ၅ ရက်တို့တွင် အိတ်ဖွင့်တင်ဒါစနစ်ဖြင့်လည်းကောင်း၊ ကျောက်မျက်အတွဲများကို မေ ၃ ရက်မှ ၅ ရက်အထိ ခင်းကျင်းပြသပြီး မေ ၆ ရက်တွင် အိတ်ဖွင့်တင်ဒါစနစ်ဖြင့်လည်းကောင်း၊ (A) နှင့် (B)အုပ်စုမှ ကျောက်စိမ်းအတွဲများကို မေ ၃ ရက်မှ ၆ ရက်အထိ ခင်းကျင်းပြသပြီး မေ ၇ ရက်မှ ၉ ရက်အထိလည်းကောင်း၊ (C) အုပ်စုမှ ကျောက်စိမ်းအတွဲများကို မေ ၃ ရက်မှ ၁၀ ရက်အထိ ခင်းကျင်းပြသပြီး မေ ၁၁ ရက်မှ ၁၂ ရက်အထိလည်းကောင်း အိတ်ဖွင့်တင်ဒါစနစ်ဖြင့် ရောင်းချပေးသွားမည်ဖြစ်သည်။

ယခုပြပွဲတွင် ပုလဲအတွဲ၊ ကျောက်မျက်အတွဲ၊ (A)နှင့် (B)အုပ်စုမှ ကျောက်စိမ်းအတွဲများအတွက် အခြေခံဈေးကို အမေရိကန်ဒေါ်လာဖြင့်လည်းကောင်း၊ (C) အုပ်စုမှ ကျောက်စိမ်းအတွဲများအတွက် အခြေခံဈေးကို မြန်မာကျပ်ငွေဖြင့်လည်းကောင်း သတ်မှတ်ထားပြီး ပုလဲအတွဲ၊ ကျောက်မျက်အတွဲ၊ (A)နှင့် (B) အုပ်စုမှ ကျောက်စိမ်းအတွဲများအတွက် အာမခံစပေါ်ငွေကို ပြည်ပရတနာကုန်သည်များအနေဖြင့် အမေရိကန်ဒေါ်လာအပြင် အမေရိကန်ဒေါ်လာနှင့် ညီမျှသည့် ယူရို၊ ယွမ်နှင့် ထိုင်းဘတ်ငွေတို့ဖြင့်လည်းကောင်း၊ ပြည်တွင်းရတနာကုန်သည်များအနေဖြင့် မြန်မာကျပ်ငွေဖြင့်လည်းကောင်း၊ ပြည်တွင်းရတနာကုန်သည်များသာ ဝယ်ယူခွင့်ရှိသည့် (C)အုပ်စုမှ ကျောက်စိမ်းအတွဲများအတွက် မြန်မာကျပ်ငွေဖြင့်လည်းကောင်း ပေးသွင်းရမည်ဖြစ်ကြောင်း သိရသည်။

ထို့ပြင် ပြပွဲတွင် ပြည်တွင်း၊ ပြည်ပ ရတနာကုန်သည်များအနေဖြင့် ဝယ်ယူခွင့်ရရှိသည့် (A)အုပ်စုမှ ကျောက်စိမ်းအတွဲများအတွက် တန်ဖိုးငွေကို အမေရိကန်ဒေါ်လာအပြင် အမေရိကန်ဒေါ်လာနှင့် ညီမျှသည့် ယူရို၊ ယွမ်နှင့် ထိုင်းဘတ်ငွေတို့ဖြင့်လည်းကောင်း၊ ပုလဲအတွဲ၊ ကျောက်မျက်အတွဲ၊ (B) အုပ်စုမှ ကျောက်စိမ်းအတွဲများကို ဝယ်ယူခွင့်ရရှိသည့် ပြည်ပရတနာကုန်သည်များအနေဖြင့် အမေရိကန်ဒေါ်လာအပြင် အမေရိကန်ဒေါ်လာနှင့်ညီမျှသည့် ယူရို၊ ယွမ်နှင့် ထိုင်းဘတ်ငွေတို့ဖြင့်လည်းကောင်း၊ ပြည်တွင်းရတနာကုန်သည်များအနေဖြင့် အမေရိကန်ဒေါ်လာအပြင် အမေရိကန်ဒေါ်လာနှင့်ညီမျှသည့် မြန်မာကျပ်ငွေဖြင့်လည်းကောင်း၊ (C) အုပ်စုမှ ကျောက်စိမ်းအတွဲများကို ပြည်တွင်းရတနာကုန်သည်များသာ ဝယ်ယူခွင့်ရရှိမည်ဖြစ်ပြီး တန်ဖိုးငွေကို မြန်မာကျပ်ငွေဖြင့်လည်းကောင်း ပေးချေရမည်ဖြစ်ကြောင်း သိရသည်။

(၅၉)ကြိမ်မြောက် မြန်မာ့ကျောက်မျက်ရတနာပြပွဲကို နိုင်ငံတော်အတွက် နိုင်ငံခြားငွေတိုးတက်ရရှိစေရေး၊ နိုင်ငံသားကျောက်မျက်ရတနာလုပ်ငန်းရှင်များ ငွေကြေးလည်ပတ်မှုကောင်းမွန်စေရေး၊ ပြည်တွင်း၌ ပုလဲများရောင်းချခြင်းအားဖြင့် နိုင်ငံသားပုလဲကုန်သည်များ ငွေကြေးစီးဆင်းမှု ကောင်းမွန်စေရေးနှင့် နိုင်ငံသားများ အလုပ်အကိုင်အခွင့်အလမ်းတိုးတက်ရရှိစေရေးတို့အတွက် ကျင်းပပြုလုပ်ခြင်းဖြစ်ကြောင်း သိရသည်။

နိုင်ငံတော်အတွက် နိုင်ငံခြားဝင်ငွေရရှိရန်နှင့် နိုင်ငံသားများအတွက် စီးပွားရေးအကျိုးဖြစ်ထွန်းမှုများ ရရှိနိုင်စေရန်အတွက် တူးဖော်ထုတ်လုပ်ထားသည့် ကျောက်မျက်ရတနာများကို ရောင်းချနိုင်မည့် မြန်မာ့ကျောက်မျက်ရတနာပြပွဲများကို ၁၉၆၄ ခုနှစ်မှ စတင်၍ အောင်မြင်စွာကျင်းပခဲ့ရာ ယခုကျင်းပပြုလုပ်သည့် (၅၉)ကြိမ်မြောက် မြန်မာ့ကျောက်မျက်ရတနာပြပွဲကို မေ ၃ ရက်မှ ၁၂ ရက်အထိ မဏိရတနာကျောက်စိမ်းခန်းမ၌ ကျင်းပသွားမည်ဖြစ်ကြောင်း သိရသည်။

သတင်းစဉ်

တပ်မတော်(လေ)ကိုယ်စားလှယ်အဖွဲ့ ထိုင်းနိုင်ငံ ချစ်ကြည်ရေးခရီးစဉ်အတွင်း နှစ်နိုင်ငံလေတပ်အကြား ချစ်ကြည်ရင်းနှီးမှုနှင့် ပူးပေါင်းဆောင်ရွက်မှုများ ပိုမိုမြှင့်တင်နိုင်ရေး ဆွေးနွေးနိုင်ခဲ့

နေပြည်တော် မေ ၃

မြန်မာနှင့်ထိုင်း လေတပ်နှစ်ရပ်အကြား ချစ်ကြည်ရင်းနှီးမှုနှင့်ပူးပေါင်းဆောင်ရွက်မှုများ ပိုမိုမြှင့်တင်နိုင်ရန်အတွက် ကာကွယ်ရေးဦးစီးချုပ် (လေ) ဗိုလ်ချုပ်ကြီး ထွန်းအောင်ဦးဆောင်သော တပ်မတော်(လေ) ကိုယ်စားလှယ်အဖွဲ့သည် ထိုင်းဘုရင့်လေတပ်ဦးစီးချုပ် Air Chief Marshal Punpakdee Pattanakul ၏ ဖိတ်ကြားချက်အရ ဧပြီ ၃၀ ရက် ညပိုင်းတွင် ထိုင်းနိုင်ငံသို့ ချစ်ကြည်ရေ ခရီးသွားရောက်ခဲ့ပြီး ထိုင်းဘုရင့်လေတပ်ဦးစီးချုပ် Air Chief Marshal Punpakdee Pattanakul နှင့်တွေ့ဆုံ၍ နှစ်နိုင်ငံ လေတပ်အကြား ချစ်ကြည်ရင်းနှီးမှုနှင့် ပူးပေါင်းဆောင်ရွက်မှုများ ပိုမိုမြှင့်တင်နိုင်ရေးကိစ္စရပ်များနှင့်ပတ်သက်၍ တွေ့ဆုံဆွေးနွေးကြသည်။

မေ ၁ ရက်တွင် ကာကွယ်ရေးဦးစီးချုပ်(လေ) အား ထိုင်းဘုရင့်လေတပ်ဦးစီးချုပ် Air Chief Marshal Punpakdee Pattanakul က ဂုဏ်ပြုတပ်ဖွဲ့ဖြင့် ကြိုဆိုခဲ့ကြရာ ကာကွယ်ရေးဦးစီးချုပ်(လေ)က ဂုဏ်ပြုတပ်ဖွဲ့၏ အလေးပြုခြင်းကို ခံယူခဲ့ပြီး ဂုဏ်ပြုတပ်ဖွဲ့အား စစ်ဆေးခြင်း၊ ထိုင်းဘုရင့်လေတပ်မတော်အား စတင်တည်ထောင်သူ Field Marshal Prince Chakrabongse ၏ ရုပ်တုရှေ့တွင် ဂုဏ်ပြုပန်းခွေချခြင်း၊ ထိုင်းဘုရင့်လေတပ်ဌာနချုပ် ဧည့်သည်တော်မှတ်တမ်းစာအုပ်တွင် လက်မှတ်ရေးထိုးခြင်း၊ ထိုင်းဘုရင့်လေတပ်ဌာနချုပ် ဧည့်ခန်းမတွင် ထိုင်းဘုရင့်လေတပ်ဦးစီးချုပ် Air Chief Marshal Punpakdee Pattanakul နှင့် တွေ့ဆုံ ဆွေးနွေးခြင်းများဆောင်ရွက်ပြီး နှစ်နိုင်ငံ လေတပ်အထိမ်းအမှတ်တံဆိပ်များ အပြန်အလှန် လဲလှယ် ပေးအပ်ခဲ့ကြသည်။

ဆက်လက်၍ ထိုင်းဘုရင့်လေတပ်ဌာနချုပ် Conference Room တွင် တပ်မတော်(လေ)နှင့် ထိုင်းဘုရင့်လေတပ်အကြား ချစ်ကြည်ရင်းနှီးမှုနှင့် ပူးပေါင်းဆောင်ရွက်မှု တိုးမြှင့်စေရေး ဆွေးနွေးမှုများပြုလုပ်ခဲ့ကြသည်။

ယင်းနောက် Air War College သို့ သွားရောက်ပြီး ဧည့်သည်တော် မှတ်တမ်းစာအုပ်တွင် လက်မှတ်ရေးထိုးခြင်း၊ Air War College ကျောင်းအုပ်ကြီးနှင့် တွေ့ဆုံဆွေးနွေးခြင်းနှင့် Air War College တာဝန်ရှိသူတစ်ဦးက Air War College ၏ သမိုင်းကြောင်း၊ ဖွဲ့စည်းပုံ၊ ရည်မှန်းချက်တာဝန်၊ သင်ရိုးညွှန်းတမ်း၊ သင်ကြားမှုနည်းစနစ်များ၊ အပြန်အလှန်ဆွေးနွေးမှုများ၊ Academic ဆွေးနွေးပွဲများ၊ ပြည်တွင်းပြည်ပ လေ့လာရေးခရီးစဉ်များ၊ သင်တန်းသားအရည်အချင်း သတ်မှတ်ချက်များနှင့်ပတ်သက်၍ ရှင်းလင်းပြသမှုများအပေါ် ကြည့်ရှုလေ့လာ၍ အပြန်အလှန်ဆွေးနွေးမှုများပြုလုပ်ခဲ့ပြီး သင်တန်းသား အရာရှိကြီးများ၏ National Security လက်တွေ့ လေ့ကျင့်ခန်း Practice Negotiating ပြုလုပ်နေမှုများကို ကြည့်ရှုလေ့လာခဲ့သည်။

ထို့နောက် တပ်မတော်(လေ) ကိုယ်စားလှယ်အဖွဲ့သည် ရေအောက်ကမ္ဘာ–Sea Life Paragon Department Store သို့ သွားရောက်ကြည့်ရှုလေ့လာကြသည်။

ဆက်လက်၍ ကာကွယ်ရေးဦးစီးချုပ်(လေ) ဦးဆောင်သော တပ်မတော်(လေ)ကိုယ်စားလှယ်အဖွဲ့သည် ဒေသစံတော်ချိန် ညနေ ၆ နာရီခွဲတွင် ထိုင်းဘုရင့်လေတပ်ဦးစီးချုပ်က တည်ခင်းဧည့်ခံသော ဂုဏ်ပြုညစာစားပွဲသို့ တက်ရောက်သည်။

မေ ၂ ရက်တွင် ကာကွယ်ရေးဦးစီးချုပ်(လေ) ဦးဆောင်သော တပ်မတော်(လေ)ကိုယ်စားလှယ်အဖွဲ့သည် ဗန်ကောက်မြို့ရှိ ရှေးဟောင်းသမိုင်းဝင် ဗုဒ္ဓရွှေဆင်းတုတော် Wat Traimit Wittayaram Worawihan ဘုရား၊ ရှေးဟောင်းသမိုင်းဝင် အာရုဏ် Wat Arun ဘုရားနှင့် ရှေးဟောင်းသမိုင်းဝင် လျောင်းတော်မူ ဝပ်ဖို Wat Pho ဘုရားများသို့ သွားရောက်ဖူးမြော်၍ တော်ဝင်ရေတပ်သင်္ဘောပြတိုက် (Royal Barge Museum)ကို လေ့လာကြည့်ရှုခဲ့ကြသည်။

မေ ၃ ရက် နံနက်ပိုင်းတွင် ကာကွယ်ရေးဦးစီးချုပ်(လေ) ဦးဆောင်သော တပ်မတော်(လေ) ကိုယ်စားလှယ်အဖွဲ့သည် ရန်ကုန်မြို့သို့ ပြန်လည်ရောက်ရှိခဲ့ရာ ရန်ကုန်တိုင်းစစ်ဌာနချုပ်တိုင်းမှူး ဗိုလ်ချုပ်ဇော်ဟိန်းနှင့် တပ်မတော်အရာရှိကြီးများက ရန်ကုန်အပြည်ပြည်ဆိုင်ရာလေဆိပ်မှ ကြိုဆိုနှုတ်ဆက်ခဲ့ကြကြောင်း သိရသည်။ **သတင်းစဉ်**

ကာကွယ်ရေးဦးစီးချုပ်(လေ) ဗိုလ်ချုပ်ကြီး ထွန်းအောင် ရန်ကုန်တိုင်းဒေသကြီးအတွင်း ဖွင့်လှစ်သင်ကြားလျက်ရှိသည့် အခြေခံလေကြောင်းလူငယ်သင်တန်းနှင့် တန်းမြင့်လေကြောင်းလူငယ်သင်တန်းများသို့ သွားရောက်ကြည့်ရှုစစ်ဆေး

နေပြည်တော် မေ ၃

တပ်မတော်(လေ)က ၂၀၂၄ ခုနှစ် အခြေခံလေကြောင်း လူငယ်သင်တန်း အမှတ်စဉ်(၁/၂၀၂၄) နှင့် တန်းမြင့်လေကြောင်းလူငယ်သင်တန်းအမှတ်စဉ်(၁/၂၀၂၄) သင်တန်းများကို ကာကွယ်ရေးဦးစီးချုပ်ရုံး(လေ)၏ ကြီးကြပ်ကွပ်ကဲမှုဖြင့် သင်တန်းစခန်း ၁၇ ခုတွင် စုစုပေါင်းသင်တန်းသား ၈၅၀ ဖြင့် ဧပြီ ၂၂ ရက်မှစတင်၍ ဖွင့်လှစ်လျက်ရှိသည်။

ရင်းရင်းနှီးနှီးတွေ့ဆုံ

ထိုသို့ ဖွင့်လှစ်သင်ကြားလျက်ရှိရာ ယနေ့ မွန်းလွဲပိုင်းတွင် ကာကွယ်ရေးဦးစီးချုပ် (လေ) ဗိုလ်ချုပ်ကြီး ထွန်းအောင်နှင့် အဖွဲ့ဝင်များသည် လေယာဉ်ထုတ်လုပ် ပြင်ဆင်ရေးဌာနချုပ်တွင် ဖွင့်လှစ်ပို့ချလျက်ရှိသည့် အခြေခံလေကြောင်းလူငယ်သင်တန်း အမှတ်စဉ် (၁/၂၀၂၄)(ရန်ကုန်သင်တန်းစခန်း)နှင့် မှော်ဘီလေတပ်စခန်းတွင် ဖွင့်လှစ်ပို့ချလျက်ရှိသည့် တန်းမြင့်လေကြောင်းလူငယ်သင်တန်း အမှတ်စဉ်(၁/၂၀၂၄) (မြန်မာပြည်တောင်ပိုင်းသင်တန်းစခန်း)များသို့ သွားရောက်ခဲ့ပြီး သင်တန်းသားများနှင့် တွေ့ဆုံအားပေးစကားပြောကြားခဲ့သည်။ ထို့နောက် သင်တန်းသားများ သင်ခန်းစာပို့ချနေမှုများကို လိုက်လံကြည့်ရှုစစ်ဆေးခဲ့ပြီး ရင်းရင်းနှီးနှီး တွေ့ဆုံနှုတ်ဆက်ခဲ့ကြောင်း သိရသည်။ **သတင်းစဉ်**

၂၀၂၄ ခုနှစ် ရေကြောင်းလူငယ်အခြေခံနှင့် တန်းမြင့်သင်တန်းများကို လေ့ကျင့်သင်ကြားပေးလျက်ရှိ

နေပြည်တော် မေ ၃

တပ်မတော်(ရေ)က ၂၀၂၄ ခုနှစ် ရေကြောင်းလူငယ်အခြေခံနှင့် တန်းမြင့်သင်တန်းများကို လေ့ကျင့်သင်ကြားလျက်ရှိရာ ယနေ့တွင် နေပြည်တော်ကောင်စီနယ်မြေရှိ နေပြည်တော်စခန်းတန်းခွဲ(၁) ရေကြောင်းလူငယ်စခန်းတွင် လှေလှော်ရွက်တိုက် ဘာသာရပ်ကိုလည်းကောင်း၊ ရန်ကုန်တိုင်းဒေသကြီးရှိ အင်းယားရေကြောင်း လူငယ်စခန်းတွင် ရေတပ်အချက်ပြဆက်သွယ်ရေး ဘာသာရပ်ကိုလည်းကောင်း၊ ကိုကိုးကျွန်းမြို့ရှိ ရေကြောင်းလူငယ်စခန်းတွင် စစ်ရေးပြဘာသာရပ်ကိုလည်းကောင်း၊ ဧရာဝတီတိုင်းဒေသကြီး ဟိုင်းကြီးကျွန်းမြို့ရှိ ရေကြောင်းလူငယ်စခန်းတွင် အခြေခံရေတပ်သားဘာသာရပ်ကိုလည်းကောင်း၊ တနင်္သာရီတိုင်းဒေသကြီး ကျွန်းစုမြို့ရှိ ရေကြောင်းလူငယ်စခန်းတွင် အခြေခံရေတပ်သား ဘာသာရပ်ကိုလည်းကောင်း၊ ရှမ်းပြည်နယ် ကျိုင်းတုံမြို့ရှိ ရေကြောင်းလူငယ်စခန်းတွင် ရေကြောင်းလမ်းညွှန်ဘာသာရပ်ကိုလည်းကောင်း တာဝန်ရှိသူနည်းပြများက လေ့ကျင့်သင်ကြားပေးလျက်ရှိသည်။

ထိုသို့ ဖွင့်လှစ်သင်ကြားလျက်ရှိရာ ကျွန်းစုမြို့နယ် တနင်္သာရီရေတပ်စခန်းဌာနချုပ်ရှိ သင်တန်းသားများကို ကမ်းရိုးတန်းဒေသတိုင်းစစ်ဌာနချုပ် တိုင်းမှူး ဗိုလ်ချုပ် စိုးမင်းနှင့် တာဝန်ရှိသူများက သင်တန်းလေ့ကျင့်သင်ကြားနေမှုများကို သွားရောက်ကြည့်ရှုအားပေးပြီး ဂုဏ်ပြုချီးမြှင့်ငွေများ ပေးအပ်ခဲ့ကြောင်း သိရသည်။ **သတင်းစဉ်**

လင်းလက်ကြယ်များတောက်ပဖို့ စာကြည့်တိုက်ဆီ သွားကြစို့

လင်းနိုင်

တနင်္ဂနွေရုံးပိတ်ရက်ဖြစ်ခြင်းကြောင့် နံနက်စောစောခြံထဲမှ သစ်ရွက်အမှိုက်များလှဲကျင်းပြီး ပန်းပင်၊ သီးပင်များရေလောင်းနေစဉ် သတင်းစာလာပို့သည့်ဆိုင်ကယ်သံ ကြားလိုက်သည်နှင့် ကိုယ်တိုင်ပင် ခြံဝထွက်ကာ သတင်းစာယူလိုက်ပါသည်။ အခြားနေ့တွေကတော့ သတင်းစာထည့်မည့် ပလတ်စတစ်ဘူးလေးထဲ ထည့်ခဲ့ခြင်းကြောင့် သတင်းစာဖတ်ဖို့ယူလိုက်တိုင်း သတင်းစာအလိပ်ကလေးကို ဆန့်အောင် အတော်ဖြန့်ရသည်။ ဒီနေ့တော့ သတင်းစာကို ပျော့ပျော့ပြောင်းပြောင်း ကိုင်ဖတ်ရတာကြောင့် ကိုင်ရဖတ်ရအတော်ကို အဆင်ပြေသည်။

နွေနေ့ရက်များ၏ ဒီရက်ပိုင်း အပူချိန်က မြန်မာနိုင်ငံ၏ မြို့ကြီးအတော်များများမှာ သိသိသာသာကို အပူချိန်တိုးလို့နေသည်။ မိုးလေဝသ သတင်းတိုလေးတွေကို ရှာဖတ်ကြည့်လိုက်တော့ အချိန်အခါမဟုတ် မိုးရွာမည်ဆိုပြီး High Light ထုတ်ဖော်ပြထားတာလေး တွေ့မိသည်။ ရွာတာ မရွာတာ အသာထားဦး ဖတ်ရှုလိုက်မိသည်နှင့် အပူချိန်တွေ လျော့သွားသလားပင် ထင်လိုက်ရသည်။ နောက်ထပ် သတိထားမိတဲ့ သတင်းက ၂၀၂၃-၂၀၂၄ လူရည်ချွန်မောင်မယ်များ၏ ပုဂံ၊ တောင်ကြီး၊ ငွေဆောင်နှင့် ချောင်းသာ လူရည်ချွန်စခန်းများသို့ ရောက်ရှိကာ စခန်းချနေထိုင်ပြီး ဒေသန္တရဗဟုသုတများ လေ့လာခြင်း၊ အပန်းဖြေခြင်းတို့ ပြုလုပ်လျက်ရှိသလို သက်ဆိုင်ရာ ဒေသအသီးသီးမှ တာဝန်ရှိသူများကလည်း အနီးကပ်ကြီးကြပ်ပြီး ခရီးစဉ်ချောမွေ့အဆင်ပြေရန် ဆောင်ရွက်ပေးနေသည်ကို ဖတ်ရှုလိုက်ရသည်။ ဖတ်ရှုရသည့် မိမိကိုယ်တိုင် ကလေးများအတွက် ဂုဏ်ယူစွာ ပီတိဖြစ်ရသလို လူရည်ချွန်မောင်မယ်များကိုယ်တိုင်ရော၊ မိဘများရော၊ ကလေးများကို သင်ကြားပြသပေးနေသည့် ဆရာ ဆရာမများအပြင် ဆွေရော မျိုးရော မိတ်ဆွေပါမကျန် ဂုဏ်ယူမဆုံး တပြုံးပြုံး ဖြစ်နေကြမည်ဟုလည်း ယုံကြည်မိသည်။

စာကြည့်တိုက်အတွင်း ကျောင်းသူများ ကြည့်ရှုလေ့လာနေစဉ်။

စာကြည့်တိုက်များတွင် စာအုပ်စာပေများ စုံစုံလင်လင်ထားရှိ

နွေနေပူမှာ မိုးရွာမည့်သတင်းက အေးချမ်းခြင်းကို ဆောင်ကြဉ်းပေးသကဲ့သို့ ဧပြီလ ၂၂ ရက်နေ့က ပြုလုပ်သည့် ပြည်ထောင်စုအစိုးရအဖွဲ့ အစည်းအဝေးအမှတ်စဉ် (၄/၂၀၂၄) တွင် **“စာကြည့်တိုက်လုပ်ငန်းများ စဉ်ဆက်မပြတ် လည်ပတ်မှုရှိစေရေး၊ စာကြည့်တိုက်များတွင် ရှိသင့်ရှိထိုက်သည့် စာအုပ်စာပေများ စုံစုံလင်လင်ထားရှိနိုင်ရေး၊ ကျေးလက်နေပြည်သူများ အသိပညာတိုးပွားနိုင်ပြီး လူမှုစီးပွားဘဝ ဖွံ့ဖြိုးတိုးတက်ရေးကို အဓိက အထောက်အကူပြုပေးနိုင်သည့် စာအုပ်စာပေများ ထားရှိနိုင်ရေး စဉ်ဆက်မပြတ် ကြိုးပမ်းဆောင်ရွက်သွားရန်လိုကြောင်း”** နိုင်ငံတော်စီမံအုပ်ချုပ်ရေးကောင်စီဥက္ကဋ္ဌ နိုင်ငံတော်ဝန်ကြီးချုပ်၏ အမှာစကားကလည်း လူငယ်လူရွယ်များအတွက် စာပေရေသောက်မြစ်ကို ရှင်သန်အားကောင်းစေမည့် အားဆေးတစ်ခွက်အဖြစ် ဆောင်ကြဉ်းပေးစေပြန်သည်။

၂၁ ရာစုခေတ်မှာ လူငယ်လူရွယ်များ စာအုပ်စာစောင်နှင့် အလှမ်းဝေးကွာလာပြီး ဖုန်းကိုယ်စီနှင့် အင်တာနက် ဖေ့စ်ဘွတ်တွင် ဦးဝတ်ခေါင်းငုံ့ အလုပ်ရှုပ်နေကြခြင်းကို နိုင်ငံတော်ဝန်ကြီးချုပ်ကြီးက သိနေလို့လားပင်မသိ စာအုပ်စာပေများ ဖတ်ရှုရန်၊ စာကြည့်တိုက်လုပ်ငန်းစဉ်များကို အားထည့်လုပ်ဆောင်ကြရန် တိုက်တွန်းလိုက်ခြင်း ဖြစ်ဟန်တူသည်။

စာဖတ်သည်ဆိုရာတွင် ဝါသနာကြောင့် ဖတ်တာမျိုးထက် မသိတာတွေ သင်ယူတာမျိုး၊ တစ်ကိုယ်ရေစာ တိုးတက်တာမျိုးအတွက်ပါ ဖတ်ရှုသင့်သည်။ သုတ၊ ရသစာပေမျိုးစုံအနက်မှ အတ္ထုပ္ပတ္တိစာပေကို ဖတ်ရှုသည့်အခါ ကမ္ဘာလောကအပေါ် အမြင်အသစ်ဖြစ်စေသကဲ့သို့ ပင်ကိုစူးစမ်းလေ့လာစိတ်ကို အထောက်အကူပြုစေပြီး ယဉ်ကျေးမှုဓလေ့များကို သိရှိနိုင်ကာ ကမ္ဘာလောကမှ အခြားသူများ၏ အောင်မြင်မှု၊ ကျရှုံးမှုများကိုလည်း လေ့လာအတုယူနိုင်မည်ဖြစ်သည်။ မိမိကတော့ ခရီးသွားစာပေဖတ်ရခြင်းကို ပိုမိုနှစ်ခြိုက်မိသည်။

ခရီးသွားစာပေနှင့်ပတ်သက်ပြီး **“ခရီးသွားစာပေဟာ နိုင်ငံသမိုင်းပညာ၊ ပထဝီပညာ၊ သိပ္ပံပညာ အစရှိတဲ့ ပညာပဒေသာ စာမျိုးဖြစ်ကြောင်း၊ ခရီးသွားရင်း ရောက်ရာအရပ်မှာ မြင်ခဲ့ ကြားခဲ့ ကြုံခဲ့ပြီး မှတ်တမ်းရေးခဲ့ကြတဲ့ ခေတ်အဆက်ဆက် လူ့အဖြစ်အပျက်တွေ၊ လူ့အမူအရာတွေ၊ သဘာဝမြင်ကွင်း၊ မြင်ကွက်တွေဟာ နိုင်ငံသမိုင်းပြုစုရာမှာဖြစ်စေ၊ သုတေသနပြုရာမှာဖြစ်စေ၊ အထောက်အပံ့ဖြစ်တယ်ဆိုတာဟာ အထင်အရှားပဲ ဖြစ်ကြောင်း၊ အများပရိသတ်အတွက်ဆိုရင်လည်း ခရီးသွားစာပေဖတ်ရှုခြင်းဟာ ကျဉ်းမြောင်းတဲ့ ကိုယ့်ပတ်ဝန်းကျင်ကိုကျော်ပြီး ကျယ်ပြန့်တဲ့ သက်ရှိသက်မဲ့ကမ္ဘာလောကမှာ စိတ်ဝင်စားလာချင်အောင် မျက်စိဖွင့် ကြည့်ချင်လာကြအောင်၊ တိုးတက်ကြံဆမှု ရှိချင်လာကြအောင် မျှမျှတတ ချိန်ဆသုံးသပ်မှု ရှိချင်လာကြအောင် ပြုနိုင်စွမ်းရှိတယ်လို့ ယူဆချင်ကြောင်း”** ဆရာဇော်ဂျီက ၁၉၇၉ ခုနှစ် မတ်လက ရန်ကုန်မြို့ ဂျူဗလီခန်းမ (ယခု တပ်မတော်စစ်သမိုင်းပြတိုက်နေရာ)တွင် ပြုလုပ်သည့် ခရီးသွားစာပေ စာတမ်းဖတ်ပွဲ၌ သဘာပတိ မိတ်ဆက်နိဒါန်းစကားဆိုခဲ့သည်ကိုလည်း မှတ်သားဖူးသည်။

စာမဖတ်လျှင် မတ်တတ်ခြောက်သည့် သစ်ခြောက်ပင်နှင့်တူစွ

“အလိမ္မာ စာမှာရှိ၊ စာအုပ်စာပေ လူ့မိတ်ဆွေ” ဆိုရိုးစကားအတိုင်း လူမှန်လျှင် စာဖတ်ဖို့လိုသည်။ စာတတ်ပါလျက် စာမဖတ်လျှင် မတ်တတ်ခြောက်သည့် သစ်ခြောက်ပင်နှင့်တူစွဟု ဆိုရိုးရှိသလို မန်လည်ဆရာတော်ကလည်း **“မရှိပညာ၊ ဤလူ့ရွာ၌ ကျမ်းစာနီတိ၊ တတ်မသိက မျက်စိစုံကန်း၊ လူဖြစ်ဆန်းမျှ ပေါက်ပန်းပမာ၊ မှတ်တို့ရာ၏”** ဟု ရေးဖွဲ့ထားပါသေးသည်။ မျက်မှောက်ကာလတွင် စာဖတ်မှုစွမ်းအားများ နည်းပါးလာကြခြင်းကြောင့် ကျေးဇူးတရားသိတတ်မှု နည်းပါးလာခြင်း၊ လိမ္မာယဉ်ကျေးခြင်းတို့ ပါးလျားလာခြင်းတို့ကို မြင်တွေ့လာရသည်။

ထို့ကြောင့် စာအုပ်စာပေများကို ဖတ်ကြမှတ်ကြပါဟု တိုက်တွန်းလိုသည်။ စာဖတ်ခြင်း အလေ့အထ ပါးလျားလာခြင်း၏ အကျိုးဆက်အနေဖြင့် ယဉ်ကျေးလိမ္မာခြင်းနှင့် အသိပညာဗဟုသုတများခြင်းတို့ လျော့နည်းလာကာ အသိအလိမ္မာနှင့်ဆင်ခြင်တုံတရားနည်းပါးပြီး မဖြစ်သင့်သည်များနှင့် စိတ်မချမ်းမြေ့ဖွယ်ရာများ ပေါ်ပေါက်လာခြင်းကို လက်ရှိ မြန်မာနိုင်ငံ၏ အခင်းအကျင်းတချို့၌ တွေ့နေ မြင်နေ ကြားနေရသည်။ စာပေသည် ဘဝတိုင်းကို ဧကန်မုချ မြှင့်တင်ပေးနိုင်ခြင်းကြောင့် မိမိတို့၏ လက်ကိုင်ဖုန်းမှတစ်ဆင့် လေ့လာခြင်းအပြင် စာအုပ်စာပေများကို အချိန်ပေး၍ လေ့လာဖတ်ရှုကြရန်လည်း တိုက်တွန်းလိုသည်။

စာပေကို စာစောင့်နှင့် စာမွဲ နှစ်မျိုးခွဲ

တချို့က ထွက်သမျှ ကောင်းပေ့ဆိုသည့် စာအုပ်များကို ဝယ်ယူစုဆောင်းလေ့ရှိသော်လည်း ဝယ်သမျှ အကုန်မဖတ်ဖြစ်တာလည်း ရှိတတ်ကြသည်။ စာအုပ်စာပေစုဆောင်းမှုမှာ တစ်ဦးချင်းအနေဖြင့် မိမိအတွက်သာ အကျိုးများပြီး အများအနေဖြင့် အကျိုးများစေရန် အများပြည်သူဖတ်ရှုနိုင်သော စာကြည့်တိုက်များ တိုးပွားအောင် ကြိုးပမ်းအားထုတ်ကြရန်လိုသည်။ ရှိပြီးစာကြည့်တိုက်များ ရေရှည်ရှင်သန်ရန်အတွက် ကိုယ်တတ်နိုင်သလောက် စာအုပ်စာပေများ လှူဒါန်းထောက်ပံ့ခြင်းကို ပြုလုပ်ကြရန်လည်းလိုသည်။ စာပေကို စာစောင့်နှင့် စာမွဲ နှစ်မျိုးခွဲ၍ သိထားရန်လိုသည်။ စာစောင့်ဆိုသည်မှာ စာအုပ်စာပေများကို စုဆောင်းထားသော်လည်း မသုံးရက် မစွဲရက်ဘဲ ဥစ္စာစောင့်ကဲ့သို့ သော့ခတ်သိမ်းဆည်းထားသော စာထောင်ကို ဆိုလိုခြင်းဖြစ်ပြီး စာမွဲဆိုသည်မှာ စုဆောင်းမှုပြုခြင်းကိုလည်း အားမပေး၊ ကိုယ်တိုင်လည်း အလေ့အလာနည်းသည့် စာမဖတ်သူကို ဆိုလိုခြင်းဖြစ်သည်။

သုတ၊ ရသဗဟုသုတအဖုံဖုံကို လွယ်လင့်တကူ ဖတ်ရှုလေ့လာနိုင်

မျက်မှောက်ကာလတွင် နိုင်ငံတော်အစိုးရ၏ အားပေးမှု၊ ပြန်ကြားရေးဝန်ကြီးဌာန၏ ကြိုးပမ်းအားထုတ်မှုများကြောင့် စာကြည့်တိုက်ယဉ်ကျေးမှုများ ပြန်လည်ထွန်းကားလာသည်ကို နေရာတော်တော်များတွင် တွေ့နိုင်သည်။ ထို့အတူ အမျိုးသားစာကြည့်တိုက် (နေပြည်တော်)၊ အမျိုးသားစာကြည့်တိုက်(ရန်ကုန်)၊ စာပေဗိမာန်၊ ပြည်သူ့စာကြည့်တိုက်တို့၌လည်း စာအုပ်စာပေစာစောင်များအပြင် Digital Library တို့မှာပါ သုတ၊ ရသဗဟုသုတအဖုံဖုံကို လွယ်လင့်တကူ ဖတ်ရှုလေ့လာနိုင်သောကြောင့် နီးစပ်ရာစာကြည့်တိုက်များသို့ အားလပ်ချိန်တိုင်း သွားရောက်ဖို့လိုသည်။

စာကြည့်တိုက်ကို ပျော်ရွှင်နှစ်လိုဖွယ်နေရာ၊ ထူးဆန်းအံ့ဩဖွယ်ကောင်းသည့်ဝန်းကျင်ဟု ဖွင့်ဆိုထားပြီး လူတန်းစားမရွေး၊ အသက်ကြီးငယ်မရွေး၊ ဗဟုသုတ ရှာမှီးလိုသူတိုင်း မည်သူမဆို စာကြည့်တိုက်သို့ သွားရောက်ကာ စာအုပ်စာပေများ ဖတ်ရှုခြင်းဖြင့် တွေးခေါ်မြော်မြင်မှုများ၊ မျှော်လင့်ချက်များနှင့် စိတ်ကူးများကို ပိုမိုအားကောင်းလာနိုင်စေမည်ဖြစ်သကဲ့သို့ အနာဂတ် မျိုးဆက်ကျောင်းသား ကျောင်းသူလူငယ်များ၊ ဘဝတစ်သက်တာ ပညာရှာမှီးလိုသူများ အားလုံးအနေဖြင့်လည်း ကျောင်းစာကြည့်တိုက်များ၊ ပြည်သူ့စာကြည့်တိုက်များ၊ အမျိုးသားစာကြည့်တိုက်များဆီ အရောက်သွားကာ စာဖတ်ခြင်းဖြင့် ပညာပြည့်ဝ နှလုံးလှကာ ကောင်းကင်၌ လင်းလက်တောက်ပသည့်ကြယ်များ ဖြစ်ကြပါစေကြောင်း ဆန္ဒပြုရေးသားလိုက်ရပါသည်။ ။

- **❖ ၂၁ ရာစုခေတ်မှာ လူငယ်လူရွယ်များ စာအုပ်စာစောင်နှင့် အလှမ်းဝေးကွာလာပြီး ဖုန်းကိုယ်စီနှင့် အင်တာနက် ဖေ့စ်ဘွတ်တွင် ဦးဝတ်ခေါင်းငုံ့ အလုပ်ရှုပ်နေကြခြင်းကို နိုင်ငံတော်ဝန်ကြီးချုပ်ကြီးက သိနေလို့လားပင်မသိ စာအုပ်စာပေများဖတ်ရှုရန်၊ စာကြည့်တိုက်လုပ်ငန်းစဉ်များကို အားထည့်လုပ်ဆောင်ကြရန် တိုက်တွန်းလိုက်ခြင်းဖြစ်**
- **❖ စာကြည့်တိုက်ကို ပျော်ရွှင်နှစ်လိုဖွယ်နေရာ၊ ထူးဆန်းအံ့ဩဖွယ်ကောင်းသည့် ဝန်းကျင်ဟု ဖွင့်ဆိုထားပြီး လူတန်းစားမရွေး၊ အသက်ကြီးငယ်မရွေး၊ ဗဟုသုတ ရှာမှီးလိုသူတိုင်း မည်သူမဆို စာကြည့်တိုက်သို့သွားရောက်ကာ စာအုပ်စာပေများဖတ်ရှုခြင်းဖြင့် တွေးခေါ်မြော်မြင်မှုများ၊ မျှော်လင့်ချက်များနှင့် စိတ်ကူးများကို ပိုမိုအားကောင်းလာနိုင်စေမည်ဖြစ်သကဲ့သို့ အနာဂတ်မျိုးဆက် ကျောင်းသား ကျောင်းသူလူငယ်များ၊ ဘဝတစ်သက်တာ ပညာရှာမှီးလိုသူများအားလုံးအနေဖြင့်လည်း ကျောင်းစာကြည့်တိုက်များ၊ ပြည်သူ့စာကြည့်တိုက်များ၊ အမျိုးသားစာကြည့်တိုက်များဆီ အရောက်သွားကာ စာဖတ်ခြင်းဖြင့် ပညာပြည့်ဝ နှလုံးလှကာ ကောင်းကင်၌ လင်းလက်တောက်ပသည့်ကြယ်များဖြစ်**

ပြည်ထောင်စုဝန်ကြီး ဦးတင်ဦးလွင် နိုင်ငံတော်ပရိယတ္တိသာသနာ့တက္ကသိုလ် (မန္တလေး) ပါမောက္ခချုပ်ဆရာတော်ကြီးအား ဖူးမြော်ကြည်ညိုကာ သာသနာရေးဆိုင်ရာများ လျှောက်ထား

နေပြည်တော် မေ ၃

သာသနာရေးနှင့် ယဉ်ကျေးမှုဝန်ကြီးဌာန ပြည်ထောင်စုဝန်ကြီး ဦးတင်ဦးလွင်သည် သာသနာရေးနှင့် ယဉ်ကျေးမှုဝန်ကြီးဌာန အမြဲတမ်းအတွင်းဝန် ဦးမြင့်ဦး၊ တာဝန်ရှိသူများနှင့်အတူ ယနေ့နံနက် ၉ နာရီတွင် မန္တလေးမြို့ အောင်မြေသာစံမြို့နယ်ရှိ နိုင်ငံတော် ပရိယတ္တိသာသနာ့တက္ကသိုလ်(မန္တလေး) ပါမောက္ခချုပ်ကျောင်းဆောင်တွင် ပါမောက္ခချုပ်ဆရာတော် အဂ္ဂမဟာပဏ္ဍိတ ဒေါက်တာဘဒ္ဒန္တကေသရအား ဖူးမြော်ကြည်ညို၍ သာသနာရေးဆိုင်ရာများကို လျှောက်ထားသည်။

လျှောက်ထား

ပြည်ထောင်စုဝန်ကြီးက ပိဋကတ်သုံးပုံပါဠိတော် အဋ္ဌကထာ ၅၁ အုပ်ကို ဆဋ္ဌမူအတိုင်း ကွန်ပျူတာစာမူဆောင်ရွက်နေမှုအခြေအနေ၊ သတ်မှတ်ကာလအတွင်း အဋ္ဌကထာ ကွန်ပျူတာစာမူစာအုပ်များ ထုတ်ဝေနိုင်ရေး ကြိုးပမ်းဆောင်ရွက်နေမှု၊ မြန်မာနိုင်ငံတစ်ဝန်းရှိ တန်ခိုးကြီးအထင်ကရ ဘုရားစေတီများ၌ ဘုရားစေတီတော်သမိုင်းဆိုင်ရာ အချက်အလက်များ၊ ဗုဒ္ဓဖြစ်တော်စဉ် ဗုဒ္ဓဝင်၊ ဗုဒ္ဓအဆုံးအမများ ထေရ်ကြီးဝါကြီး ဆရာတော်ကြီးများ၏ ဩဝါဒများ၊ ဗုဒ္ဓသာသနာတော်ဆိုင်ရာ ထွန်းကားပြန့်ပွားရေး ဆောင်ရွက်နေမှုများကို တစ်နေရာတည်းတွင် အလွယ်တကူ ကျောင်းသား ကျောင်းသူလူငယ်များ ဗုဒ္ဓဘာသာဝင် ရဟန်းရှင်လူအပေါင်း၊ လေ့လာလိုသူများ ကြည့်ရှုလေ့လာနိုင်ရန်(Pagoda Digital Directory) ဆောင်ရွက်နေမှု အခြေအနေများနှင့်စပ်လျဉ်း၍ လျှောက်ထားတင်ပြရာ ပါမောက္ခချုပ်ဆရာတော်က အဋ္ဌကထာစာအုပ် ၅၁ အုပ် အမြန်ရိုက်နိုင်ရေးအတွက် အမြန်ဆုံး စိစစ်ဆောင်ရွက်ပေးသွားမည် ဖြစ်ကြောင်းနှင့် သက်ဆိုင်ရာဌာနများသို့ ညှိနှိုင်းဆောင်ရွက်ပေးသွားမည်ဖြစ်ကြောင်း ဩဝါဒပေးခဲ့သည်။

ထို့နောက် ပါမောက္ခချုပ်ဆရာတော်ကြီးအား ပြည်ထောင်စုဝန်ကြီးက လှူဖွယ်ဝတ္ထုပစ္စည်းများနှင့် နဝကမ္မအလှူငွေများ ဆက်ကပ်လှူဒါန်းခဲ့ကြောင်း သိရသည်။

သတင်းစဉ်

မြောက်ဥက္ကလာပမြို့နယ် ဆုတောင်းပြည့်မယ်လမုစေတီတော်၌ ဥပ္ပါတသန္တိသုတ်တော် ရွတ်ဖတ်ပူဇော်ပွဲကျင်းပ

ရန်ကုန် မေ ၃

ရန်ကုန်တိုင်းဒေသကြီး အစိုးရအဖွဲ့မှူးကြီးမှူး၍ ရန်ကုန်တိုင်းဒေသကြီး မြောက်ဥက္ကလာပမြို့နယ် ဆုတောင်းပြည့်မယ်လမုစေတီတော်၌ဥပ္ပါတသန္တိသုတ်တော် ရွတ်ဖတ်ပူဇော်ပွဲကို ယနေ့နံနက် ၅ နာရီခွဲက ဆုတောင်းပြည့်မယ်လမုစေတီတော် ဗုဒ္ဓေါ အောင်မြေဘုရားတန်ဆောင်းတွင် ကျင်းပသည်။

ဦးစွာ နမောတဿသုံးကြိမ် ရွတ်ဆိုဘုရားကန်တော့၍ အခမ်းအနားကိုဖွင့်လှစ်ခဲ့ကာ အောင်မြေဝတီကျောင်းမှ သံဃာတော်အရှင်သူမြတ်က စိန်ရောင်ခြည်ဘုရားပင့်ဂါထာဖြင့် ဘုရားပင့်ပူဇော်ပြီး သီရိမင်္ဂလာကျောင်းဆရာတော်က နတ်ဖြပ္ပာများအား ဖိတ်ကြားသည်။ ထို့နောက် ဆုတောင်းပြည့် မယ်လမုစေတီတော် ဘဏ္ဍာတော်ထိန်းဂေါပကအဖွဲ့က ကန်တော့ပွဲများကိုနတ်များအား ဆက်ကပ်ပြီး မြို့နယ်သံဃနာယကအဖွဲ့ဥက္ကဋ္ဌ ဆရာတော်ထံမှ ငါးပါးသီလခံယူ ဆောက်တည်ကြသည်။

ပူဇော်ကျင်းပသွားမည်ဖြစ်

ဆက်လက်၍ ဆုတောင်းပြည့် မယ်လမုစေတီတော် ဩဝါဒါစရိယဆရာတော်ကြီးများ၊ မြို့နယ် သံဃနာယက ဘုန်းတော်ကြီးများနှင့် (၂)ရပ်ကွက် သံဃနာယကအဖွဲ့ဥက္ကဋ္ဌ၊ အကျိုးတော်ဆောင် ဆရာတော်ကြီး ၁၅ ပါးအား မယ်လမုဂေါပကအဖွဲ့က လှူဖွယ်ဝတ္ထုများ ဆက်ကပ်လှူဒါန်းခဲ့ကြောင်း သိရသည်။ ဥပ္ပါတသန္တိသုတ်တော် ရွတ်ဖတ်ပူဇော်ပွဲကို မေ ၃ ရက်မှ ၅ ရက်အထိ နံနက် ၆ နာရီမှ မွန်းလွဲ ၃နာရီအထိ ပူဇော်ကျင်းပသွားမည်ဖြစ်ကြောင်း သိရသည်။

မြင့်လွင်(ပြန်/ဆက်)

(၇၈)နှစ်မြောက် မြန်မာနိုင်ငံမီးသတ်တပ်ဖွဲ့နေ့အထိမ်းအမှတ် ဆွမ်းဆက်ကပ်လှူဒါန်း

မန္တလေး မေ ၃

(၇၈)နှစ်မြောက် မြန်မာနိုင်ငံမီးသတ်တပ်ဖွဲ့နေ့ကို ဂုဏ်ပြုကြိုဆိုသောအားဖြင့် ယနေ့နံနက် ၁၁ နာရီတွင် (၇၈)နှစ်မြောက် မြန်မာနိုင်ငံမီးသတ်တပ်ဖွဲ့နေ့ ကျင်းပရေးဦးစီးကော်မတီက မန္တလေးခရိုင် ပြည်ကြီးတံခွန်မြို့နယ် ခန္တောတိုက် မဏိရတနာကျောင်း (YEC ရတနာပန်းခင်း ပရဟိတမိဘမဲ့ကျောင်း) ရှိ သံဃာရှစ်ပါးနှင့် ကိုရင်အပါး ၆၀ အား နေ့ဆွမ်းဆက်ကပ်လှူဒါန်းခြင်းနှင့် ပရိတ်တရားတော် နာယူခြင်းအခမ်းအနား ကျင်းပသည်။

ထို့နောက် တိုင်းဒေသကြီးမီးသတ်ဦးစီးမှူး ညွှန်ကြားရေးမှူး ဦးဇော်ဝင်းထွန်း မိသားစုက ဆွမ်း၊ ဆေး၊ ပညာရေး၊ ရေ/မီးနှင့် ဆောက်လုပ်ရေးပဒေသာပင်အတွက် အလှူတော်ငွေကျပ် ၁၈၀၀၀၀၀၊ သန္နေ/အရန်မီးသတ်တပ်ဖွဲ့ဝင်များက နဝကမ္မအလှူငွေကျပ် ၁၇၀၀၀၀ စုစုပေါင်းအလှူတော်ငွေကျပ် ၃၅၀၀၀၀ လှူဒါန်းခြင်းနှင့် ကျောင်းသား ကျောင်းသူ ၂၇၅ ဦးအတွက် အအေးနှင့် မုန့်များ ပေးဝေလှူဒါန်းခြင်းတို့ ဆောင်ရွက်ခဲ့သည်။

ဆက်လက်၍ ကျောင်းသား ကျောင်းသူ ၂၇၅ ဦးတို့အား နေ့လယ်စာ ကျွေးမွေးခြင်းနှင့် အဆိုပါအခမ်းအနားသို့ တက်ရောက်လာသော သန္နေ/အရန်မီးသတ်တပ်ဖွဲ့ဝင်များအား နေ့လယ်စာဧည့်ခံကျွေးမွေးခဲ့သည်။

အဆိုပါအခမ်းအနားသို့ မန္တလေးတိုင်းဒေသကြီး မီးသတ်ဦးစီးမှူး ညွှန်ကြားရေးမှူး ဦးဇော်ဝင်းထွန်း၊ ဒုတိယညွှန်ကြားရေးမှူး ဦးငွေဝင်း၊ လက်ထောက်ညွှန်ကြားရေးမှူး ဦးထက်အောင်၊ ခရိုင်မီးသတ်ဦးစီးမှူး ဦးကျော်ကိုကို၊ မြို့နယ်မီးသတ်ဦးစီးမှူးများ၊ သန္နေ/အရန်မီးသတ်တပ်ဖွဲ့ဝင်များ၊ မိသားစုစည်းရုံးရေးနှင့် စည်းကမ်းထိန်းသိမ်းရေးကော်မတီဝင်များ တက်ရောက်ခဲ့ကြောင်း သိရသည်။

ဂျဂျ

မအူပင်မြို့၌ (၇၈)နှစ်မြောက် မြန်မာနိုင်ငံမီးသတ်တပ်ဖွဲ့နေ့ကို ကြိုဆိုဂုဏ်ပြုသောအားဖြင့် သက်ကြီးပူဇော်ပွဲကျင်းပ

မအူပင် မေ ၃

ဧရာဝတီတိုင်းဒေသကြီး မအူပင်မြို့တွင် (၇၈) နှစ်မြောက် မြန်မာနိုင်ငံမီးသတ်တပ်ဖွဲ့နေ့ကို ကြိုဆိုဂုဏ်ပြုသောအားဖြင့် သက်ကြီးပူဇော်ပွဲကို ယနေ့နံနက် ၉ နာရီက မြို့နယ်မီးသတ်ဦးစီးဌာနရုံးခန်းမ၌ ကျင်းပသည်။

အဆိုပါ သက်ကြီးပူဇော်ပွဲအား မအူပင်မြို့နယ်မီးသတ်ဦးစီးဌာန မြို့နယ်မီးသတ်ဦးစီးမှူး ဦးဇော်မျိုးငွေဦးဆောင်မှုဖြင့် မီးသတ်တပ်ဖွဲ့တွင် တာဝန်ထမ်းဆောင်ခဲ့ကြသည့် အငြိမ်းစားဝန်ထမ်းဟောင်းများအား မီးသတ်တပ်ဖွဲ့ဝင်များနှင့် မိသားစုဝင်များက စုပေါင်း၍ ကန်တော့ခဲ့ကြကြောင်း သိရသည်။

အောင်မြင့်မြတ် (ပြန်/ဆက်)

ရေကြည်မြို့နယ်၌ (၇၈)နှစ်မြောက် မြန်မာနိုင်ငံမီးသတ်တပ်ဖွဲ့နေ့ကို ကြိုဆိုဂုဏ်ပြုသောအားဖြင့် ပြည်သူ့အကျိုးပြုလုပ်ငန်းများ ဆောင်ရွက်

ရေကြည် မေ ၃

(၇၈)နှစ်မြောက် မြန်မာနိုင်ငံမီးသတ်တပ်ဖွဲ့နေ့ကို ကြိုဆိုဂုဏ်ပြုသောအားဖြင့် ကျုံပျော်ခရိုင် ရေကြည်မြို့နယ်မီးသတ်ဦးစီးဌာနမှ ဦးစီးအရာရှိဦးစိုးနိုင်ဦးဆောင်သည့်မီးသတ်တပ်ဖွဲ့ဝင်များနှင့် မိသားစုဝင်များက ယနေ့နံနက် ၇ နာရီက မြို့နယ်အတွင်းရှိ မြို့ရိုးဒွါရစေတီတော်မြတ်ကြီးအား ရေသပ္ပာယ်ခြင်း၊ ရောင်တော်ဖွင့်ခြင်းနှင့် သန့်ရှင်းရေးဆောင်ရွက်ခြင်းကို စုပေါင်းဆောင်ရွက်ခဲ့ကြသည်။

ထို့ပြင် မြို့နယ်မီးသတ်ဦးစီးမှူးရုံးရှိ သန္နေမီးသတ်တပ်ဖွဲ့ဝင်များ၊ အရန်မီးသတ်တပ်ဖွဲ့ဝင်များ၊ မိသားစုဝင်များက စေတီတော်မြတ်ကြီး ပရိဝုဏ်အတွင်းရှိ စေတီများအား ဘုရားပန်းများလဲလှယ်ခြင်း၊ ဘုရားရင်ပြင်တော်နှင့် လျှောက်လမ်းများတွင် သန့်ရှင်းရေးပြုလုပ်ခြင်း၊ ပရိဝုဏ်အတွင်း၌ စုပေါင်းအမှိုက်ကောက်ခြင်း၊ ပေါင်းမြက်များ ခုတ်ထွင်ရှင်းလင်းခြင်း၊ မြက်များ၊ ချုံနွယ်ပိတ်ပေါင်းများ ခုတ်ထွင်ရှင်းလင်းခြင်းနှင့် ရှင်းလင်းပြီးအမှိုက်များကို စနစ်တကျစွန့်ပစ်ရှင်းလင်းခြင်း၊ စေတီတော်မြတ်ကြီးအား ရေသပ္ပာယ်ခြင်းလုပ်ငန်းများကို ဆောင်ရွက်ခဲ့ကြောင်း သိရသည်။

မြို့နယ်(ပြန်/ဆက်)

ပြည်ထောင်စုဝန်ကြီး ဦးမြင့်ကြိုင် အလုံမြို့နယ်ဦးစီးမှူးရုံး၏လုပ်ငန်းဆောင်ရွက်မှု ကြည့်ရှု ၂၀၂၄ ခုနှစ် လူဦးရေနှင့် အိမ်အကြောင်းအရာသန်းခေါင်စာရင်းကောက်ယူရေးလုပ်ငန်းဆိုင်ရာတွေ့ဆုံပွဲ တက်ရောက်

နေပြည်တော် မေ ၃

လူဝင်မှုကြီးကြပ်ရေးနှင့် ပြည်သူ့အင်အားဝန်ကြီးဌာန ပြည်ထောင်စုဝန်ကြီး ဦးမြင့်ကြိုင်သည် တာဝန်ရှိသူများနှင့်အတူ ယနေ့နံနက်ပိုင်းက လူဝင်မှုကြီးကြပ်ရေးနှင့် ပြည်သူ့အင်အားဝန်ကြီးဌာန အလုံမြို့နယ်ဦးစီးမှူးရုံးသို့သွားရောက်၍ ဝန်ထမ်းများက ဒေသခံပြည်သူများကို ပန်းခင်းစီမံချက်အဆင့်(၃)ဖြင့် အိမ်ထောင်စုလူဦးရေစာရင်းနှင့် နိုင်ငံသားစိစစ်ရေးကတ်ပြား ဆောင်ရွက်ထုတ်ပေးနေမှုလုပ်ငန်းစဉ်အဆင့်ဆင့်ကို လှည့်လည်ကြည့်ရှုအားပေးသည်။

ထို့နောက် ပြည်ထောင်စုဝန်ကြီးသည် အိမ်ထောင်စုလူဦးရေစာရင်း ပြောင်းဝင်/ ပြောင်းထွက်အတွက် လျှောက်ထားသူများ၊ နိုင်ငံသားကတ်ပြား မရှိသေးသူများ၊ လဲလှယ်နှင့် ပျောက်ဆုံး၊ ပျက်စီး လျှောက်ထားသူများကို လုပ်ငန်းဆိုင်ရာအခက်အခဲများ မေးမြန်းဆွေးနွေးပြီး လိုအပ်သည်များ ညှိနှိုင်းဆောင်ရွက်ပေးကာ နိုင်ငံသားကတ်ပြား ရရှိပြီးသူများကို E-ID စနစ်အတွက် Biographic/ Biometric တစ်ပါတည်းကောက်ယူကာ Unique ID နံပါတ် ထုတ်ပေးဆောင်ရွက်နေမှုကို ကြည့်ရှုအားပေးသည်။

ယင်းနောက် ပြည်ထောင်စုဝန်ကြီးသည် ရုံးခန်းများအခြေအနေနှင့် မှတ်တမ်းခန်းအတွင်း ကိုယ်ရေးမှတ်တမ်းများထိန်းသိမ်းထားရှိမှုကို လှည့်လည်ကြည့်ရှုစစ်ဆေးကာ လုပ်ငန်းလိုအပ်ချက်များနှင့် ပတ်သက်၍ တာဝန်ရှိသူများအား မှာကြားဖြည့်ဆည်းဆောင်ရွက်ပေးသည်။

မွန်းလွဲ ၂ နာရီတွင် ဗဟိုသန်းခေါင်စာရင်းကော်မရှင်ဥက္ကဋ္ဌ ပြည်ထောင်စုဝန်ကြီး ဦးမြင့်ကြိုင်သည် ရန်ကုန်တိုင်းဒေသကြီး သန်းခေါင်စာရင်းကြီးကြပ်မှုကော်မတီဥက္ကဋ္ဌ ရန်ကုန်တိုင်းဒေသကြီးဝန်ကြီးချုပ် ဦးစိုးသိန်းနှင့်အတူ တိုင်းဒေသကြီးအစိုးရအဖွဲ့ရုံး မင်္ဂလာခန်းမ၌ ကျင်းပသည့် ၂၀၂၄ ခုနှစ် လူဦးရေနှင့် အိမ်အကြောင်းအရာ သန်းခေါင်စာရင်းကောက်ယူရေးလုပ်ငန်းဆိုင်ရာ တွေ့ဆုံပွဲသို့ တက်ရောက်သည်။

ဦးစွာ ဗဟိုသန်းခေါင်စာရင်းကော်မရှင်ဥက္ကဋ္ဌ ပြည်ထောင်စုဝန်ကြီးက မိမိတို့နိုင်ငံအနေဖြင့် ၂၀၁၄ ခုနှစ်တွင် ပြည်လုံးကျွတ်အဆင့် ဆောင်ရွက်ပြီး ၁၀ နှစ်အကြာ ၂၀၂၄ ခုနှစ်တွင် သန်းခေါင်စာရင်းကောက်ယူခြင်းလုပ်ငန်းကို စီမံဆောင်ရွက်ခြင်းဖြစ်ကြောင်း၊ ၂၀၁၄ ခုနှစ်နှင့် ၂၀၂၄ ခုနှစ်ကြားကာလများတွင် မိမိတို့နိုင်ငံအနေဖြင့် ကိုဗစ်-၁၉ ကပ်ရောဂါဖြစ်ပွားမှု၊ အကြမ်းဖက်အဖွဲ့အစည်းများကြောင့် အကြမ်းဖက်ဖြစ်စဉ်များ ဖြစ်ပွားခဲ့မှုနှင့် ပြည်တွင်း၊ ပြည်ပသို့ ရွှေ့ပြောင်းသွားလာမှုများကြောင့် လူဦးရေဆိုင်ရာ ပြောင်းလဲမှုဖြစ်စဉ်များ မလွဲမသွေ ဖြစ်ပေါ်မည်ဖြစ်ကြောင်း၊ ထို့ကြောင့် ၂၀၁၄ ခုနှစ်နှင့် ၂၀၂၄ ခုနှစ်အကြား မြန်မာနိုင်ငံ၏ လူဦးရေနှင့် လူမှုစီးပွားဆိုင်ရာ ပြောင်းလဲမှုများကို နှိုင်းယှဉ်လေ့လာ သုတေသနပြုပြီး လိုအပ်သည့် မူဝါဒ၊ စီမံကိန်းများ ချမှတ်ရန်အတွက် ၂၀၂၄ ခုနှစ်တွင် သန်းခေါင်စာရင်းကောက်ယူခြင်းလုပ်ငန်းကို မဖြစ်မနေ အကောင်အထည်ဖော်ဆောင်ရွက်ရခြင်းဖြစ်ကြောင်း၊ ပြည်လုံးကျွတ် သန်းခေါင်စာရင်း ကောက်ယူနိုင်ရေးအတွက် တိုင်းဒေသကြီး/ ပြည်နယ်အလိုက် ခရိုင်/ မြို့နယ်/ ရပ်ကွက်/ ကျေးရွာ အုပ်စု စသည်တို့ကို အခြေခံ၍ ၂၀၂၄ ခုနှစ်တွင် ရှိလာမည့် ခန့်မှန်းလူဦးရေ ၅၆ သန်းကျော်နှင့် ခန့်မှန်းအိမ်ထောင်စုအရေအတွက် ၁၃ သန်းခန့်ကို အခြေခံတွက်ချက်ထားကြောင်း။

စာရင်းကောက်ယူခြင်းကို အောက်တိုဘာ ၁ ရက်မှ ၁၅ ရက်အထိ ၁၅ ရက်ကြာ ပြည်လုံးကျွတ်အဆင့် ဆောင်ရွက်မည်ဖြစ်ပြီး လုံခြုံရေးအခြေအနေမှလွဲ၍ အကြောင်းအမျိုးမျိုးကြောင့် ကောက်ယူရန်ကျန်ရှိနေပါက ရက်ထပ်မံတိုးမြှင့်ကောက်ယူနိုင်ရေး ကြိုတင်စီစဉ်ဆောင်ရွက်ထားကြရန်လည်း လိုအပ်ကြောင်း၊ သန်းခေါင်စာရင်းရည်ညွှန်းချိန်မှာ စက်တင်ဘာ ၃၀ ရက် ညသန်းခေါင်ယံအချိန်ဖြစ်ပြီး အိမ်ထောင်စုမေးခွန်းပုံစံအတွက် မေးခွန်း ၆၈ ခု၊ အဖွဲ့အစည်းမေးခွန်းပုံစံအတွက် မေးခွန်း ၁၈ ခုကို မေးမြန်းကောက်ယူမည်ဖြစ်ကြောင်း၊ သန်းခေါင်စာရင်းကောက်ယူရာတွင် Tablet များ အသုံးပြု၍ CAPI စနစ်ဖြင့် ကောက်ယူသည့်အတွက် မေးမြန်းကောက်ယူထားသည့် အချက်အလက်များအား အချိန်တိုအတွင်း နေပြည်တော်ရုံးချုပ်ရှိ Server သို့ ပေးပို့နိုင်ပြီး လူဦးရေဆိုင်ရာအချက်အလက်များကို အမြန်ဆုံးထုတ်ပြန်ဆောင်ရွက်နိုင်ရေး ဆောင်ရွက်သွားမည်ဖြစ်ရာ ၂၀၂၄ ခုနှစ် သန်းခေါင်စာရင်း၏ ရှေ့ပြေးလူဦးရေစာရင်းကို ၂၀၂၄ ခုနှစ် ဒီဇင်ဘာလကုန်တွင် ထုတ်ပြန်နိုင်ရေး ကြိုးပမ်းဆောင်ရွက်သွားမည်ဖြစ်ကြောင်း။

နိုင်ငံတော်အတွက်အရေးကြီးသည့် လုပ်ငန်းစဉ်တစ်ရပ်ဖြစ်သည်နှင့်အညီ အမျိုးသားရေးတာဝန်တစ်ရပ်အဖြစ်ခံယူကာ အားလုံးက ဝိုင်းဝန်းပူးပေါင်းပါဝင်ဆောင်ရွက်ကြရန် တိုက်တွန်းကြောင်း ရှင်းလင်းပြောကြားသည်။

ထို့နောက် ရန်ကုန်တိုင်းဒေသကြီး သန်းခေါင်စာရင်းကြီးကြပ်မှုကော်မတီဥက္ကဋ္ဌ တိုင်းဒေသကြီးဝန်ကြီးချုပ်က ရန်ကုန်တိုင်းဒေသကြီးအတွင်း ၂၀၂၄ ခုနှစ် လူဦးရေနှင့် အိမ်အကြောင်းအရာ သန်းခေါင်စာရင်းကောက်ယူရေးလုပ်ငန်းနှင့် ပတ်သက်၍ လုပ်ငန်းဆောင်ရွက်မှုအခြေအနေများနှင့် ဆက်လက်ဆောင်ရွက်မည့်လုပ်ငန်းအစီအစဉ်များကို ရှင်းလင်းပြောကြားသည်။

ယင်းနောက် ပြည်သူ့အင်အားဦးစီးဌာနမှ ဒုတိယညွှန်ကြားရေးမှူးချုပ် ဒေါက်တာ ခိုင်ခိုင်စိုးက သန်းခေါင်စာရင်းကောက်ယူခြင်းမှ ရရှိနိုင်မည့် အချက်အလက်များ၊ လူဦးရေပြောင်းလဲမှုဖြစ်စဉ်၏ အရေးပါမှု၊ သန်းခေါင်စာရင်းအချက်အလက်များမှ ဖော်ထုတ်ချက်အကျဉ်းချုပ်တို့ကို ရှင်းလင်းဆွေးနွေးတင်ပြပြီး သန်းခေါင်စာရင်းကောက်ယူခြင်းနှင့် ပတ်သက်၍ ရုပ်မြင်သံကြား Channel များတွင် ထုတ်လွှင့်ပြသမည့် ပြည်သူလူထုအသိပညာပေး TV Spot များကို ပြသသည်။

ဆက်လက်၍ ဗဟိုသန်းခေါင်စာရင်းကော်မရှင်ဥက္ကဋ္ဌ ပြည်ထောင်စုဝန်ကြီးက သန်းခေါင်စာရင်းကောက်ယူခြင်းဆိုင်ရာ အထောက်အကူပြုပစ္စည်းများကို လွှဲပြောင်းပေးအပ်ရာ ရန်ကုန်တိုင်းဒေသကြီး သန်းခေါင်စာရင်းကော်မတီဥက္ကဋ္ဌ ဦးညီညီမင်းက လက်ခံရယူပြီး ပြည်ထောင်စုဝန်ကြီးနှင့် တိုင်းဒေသကြီးဝန်ကြီးချုပ်တို့သည် ပြည်လုံးကျွတ်သန်းခေါင်စာရင်းတွင် အသုံးပြုမည့်ပစ္စည်းများ ခင်းကျင်းပြသမှုကို ကြည့်ရှုအားပေးကာ တက်ရောက်လာကြသူများကို ရင်းရင်းနှီးနှီးနှုတ်ဆက်ခဲ့ကြောင်း သိရသည်။

သတင်းစဉ်

ကျိုင်းတုံမြို့၌ ကမ္ဘာ့ကာကွယ်ဆေးထိုးနှံတိုက်ကျွေးရေး ရက်သတ္တပတ်(၂၀၂၄)အခမ်းအနား ကျင်းပ

ကျိုင်းတုံ မေ ၃

ကျိုင်းတုံမြို့၌ ကမ္ဘာ့ကာကွယ်ဆေးထိုးနှံတိုက်ကျွေးရေး ရက်သတ္တပတ်(၂၀၂၄) အခမ်းအနားကို ယနေ့နံနက်ပိုင်းက ရှမ်းပြည်နယ်(အရှေ့ပိုင်း) ပြည်နယ်ပြည်သူ့ကျန်းမာရေးဦးစီးဌာနရုံး၌ ကျင်းပသည်။

ဦးစွာ ပြည်နယ်အစိုးရအုပ်ချုပ်ရေးအဖွဲ့ခွဲ(ရှမ်းအရှေ့) ဥက္ကဋ္ဌ ဦးဇော်လွင်ဦးက အမှာစကားပြောကြားပြီး ပြည်နယ်ပြည်သူ့ကျန်းမာရေးဦးစီးဌာနမှူး ဒေါက်တာစည်သူအောင်က ပုံမှန်ကာကွယ်ဆေးထိုးနှံရေးလုပ်ငန်းဆောင်ရွက်မှုများနှင့်ပတ်သက်၍ ဆွေးနွေးကာ ကာကွယ်ဆေးထိုးနှံသည့်ကလေးငယ်များအား အရုပ်၊ ပဲနို့နှင့် အာဟာရပြည့်မုန့်များ ပေးအပ်လှူဒါန်းခဲ့ကြောင်း သိရသည်။

အောင်ဇင်မြင့်(ပြန်/ဆက်)

ဇီးကုန်းမြို့နယ်၌ မြန်မာအီလက်ထရောနစ် မဲပေးစက်အသုံးပြု၍ လက်တွေ့သရုပ်ပြစမ်းသပ်မဲပေး

ဇီးကုန်း မေ ၃

ပဲခူးတိုင်းဒေသကြီး နတ်တလင်းခရိုင် ဇီးကုန်းမြို့နယ်တွင် မြန်မာအီလက်ထရောနစ်မဲပေးစက်(MEVM)နှင့်ပတ်သက်၍ ရှင်းလင်းပြသခြင်း၊ လက်တွေ့သရုပ်ပြစမ်းသပ်မဲပေးခြင်းကို ယနေ့နံနက်က ဇီးကုန်းမြို့နယ် အထွေထွေအုပ်ချုပ်ရေးဦးစီးဌာနရုံး၌ ပြုလုပ်သည်။

ဦးစွာ မြို့နယ်စီမံအုပ်ချုပ်ရေးအဖွဲ့ အတွင်းရေးမှူး ရဲမှူးမြင့်ကျော်

က အမှာစကားပြောကြားပြီး သာယာဝတီခရိုင် ရွေးကောက်ပွဲကော်မရှင်အဖွဲ့ခွဲ ရွေးကောက်ပွဲအရာရှိ ဒေါ်အေးအေးမော်၊ မြို့နယ်ကော်မရှင်အဖွဲ့ခွဲများမှ တာဝန်ရှိသူများက MEVM စက်ဖြင့် စမ်းသပ်မဲပေးမှုအဆင့်ဆင့်ကို ရှင်းလင်းပြသဆောင်ရွက်ကြ၍ တက်ရောက်လာကြသည့် ဌာနဆိုင်ရာအကြီးအကဲနှင့် ဝန်ထမ်းများ၊ နိုင်ငံရေးပါတီများမှ ကိုယ်စားလှယ်များ၊ ကျေးရွာအုပ်စု ၃၄ အုပ်စုမှ အုပ်ချုပ်ရေးမှူးများနှင့် စာရေးဝန်ထမ်းများ၊ မဲဆန္ဒရှင်ပြည်သူများ ၃၁၃ ဦးက စိတ်ပါဝင်စားစွာဖြင့် ကိုယ်တိုင်လက်တွေ့စမ်းသပ်မဲပေးခဲ့ကြသည်။

ရှင်းလင်းဖြေကြား

ထို့နောက် တက်ရောက်လာသူများက သိရှိလိုသည်များ၊ အကြံပြုပြောကြားချက်များကို ခရိုင်ရွေးကောက်ပွဲကော်မရှင်အဖွဲ့ခွဲ ရွေးကောက်ပွဲအရာရှိနှင့် တာဝန်ရှိသူတို့က ရှင်းလင်းဖြေကြားသည်။ ဇီးကုန်းမြို့နယ်တွင် ဒေသခံပြည်သူများအား MEVM စက်နှင့်ပတ်သက်၍ ကျယ်ကျယ်ပြန့်ပြန့်သိရှိနိုင်ရေးအတွက် အသိပညာပေးအစီအစဉ်များကို ဆက်လက်ဆောင်ရွက်သွားမည်ဖြစ်ကြောင်း မြို့နယ်ရွေးကောက်ပွဲကော်မရှင်ထံမှ သိရသည်။

မြို့နယ်(ပြန်/ဆက်)

ကန့်ကြီးထောင့်မြို့နယ်၌ ဇီဝဆိုင်ရာအချက်အလက်များ ကောက်ယူ

ကန့်ကြီးထောင့် မေ ၃

ဧရာဝတီတိုင်းဒေသကြီး ကန့်ကြီးထောင့်မြို့နယ် ညောင်ကုန်းကျေးရွာအုပ်စုရှိ ကျေးရွာနေပြည်သူများအား ယနေ့နံနက် ၁၀ နာရီမှစတင်၍ ညောင်ကုန်းကျေးရွာအုပ်စု အမက(ကံစု)တွင် ဇီဝဆိုင်ရာ အချက်အလက်များ ကောက်ယူခြင်းလုပ်ငန်းများ ဆောင်ရွက်လျက်ရှိသည်။

ထိုသို့ဆောင်ရွက်ရာတွင် မြို့နယ်လူဝင်မှုကြီးကြပ်ရေးနှင့် ပြည်သူ့အင်အားဝန်ကြီးဌာန မြို့နယ်ဦးစီးမှူး ဦးကျော်ဆွေ၏ ဦးဆောင်မှုဖြင့် မြို့နယ်ရုံး ဝန်ထမ်းများက ညောင်ကုန်းကျေးရွာအုပ်စုအတွင်းရှိ ကျေးရွာနေပြည်သူများအား လူဦးရေမှတ်ပုံတင်ခြင်းလုပ်ငန်းဖြစ်သည့် ဇီဝဆိုင်ရာအချက်အလက်များ ကောက်ယူခြင်းလုပ်ငန်းများကို ဆောင်ရွက်ပြီး ဇီဝဆိုင်ရာအချက်အလက်များ ကောက်ယူခြင်းနှင့် ပတ်သက်သည့်အကြောင်းအရာများအား ပြည်သူများ ကျယ်ကျယ်ပြန့်ပြန့် သိရှိနိုင်စေရေးအတွက် လူဝင်မှုကြီးကြပ်ရေးနှင့် ပြည်သူ့အင်အားဝန်ကြီးဌာနနှင့် တာဝန်ရှိသူများပူးပေါင်း၍ ဆောင်ရွက်လျက်ရှိကြောင်း သိရသည်။

မြို့နယ်(ပြန်/ဆက်)

စစ်ကိုင်းတိုင်းဒေသကြီး ကန့်ဘလူခရိုင် ကန့်ဘလူမြို့နယ် မြေမွန်ကျေးရွာအုပ်စု မင်းကုန်းကျေးရွာ ဥယျာဉ်တောရကျောင်း၏ ဦးစီးပဓာနနာယက မဟာဗောဓိမြိုင်ဆရာတော်ကြီး ဘဒ္ဒန္တဥယျာဉ်မွဿာမိ ဘဝနတ်ထံပျံလွန်တော်မူ

စစ်ကိုင်းတိုင်းဒေသကြီး ကန့်ဘလူခရိုင် ကန့်ဘလူမြို့နယ် မြေမွန်ကျေးရွာအုပ်စု မင်းကုန်းကျေးရွာ ဥ ယျာဉ်တောရကျောင်း၏ ဦးစီးပဓာနနာယက မဟာဗောဓိမြိုင်ဆရာတော်ကြီး ဘဒ္ဒန္တဥ ယျာဉ်မွဿာမိ(၈၃ နှစ်၊ ၆၃ ဝါ)သည် ၁၃၈၆ ခုနှစ်၊ တန်ခူးလပြည့်ကျော် ၇ ရက်၊ ၃၀-၄-၂၀၂၄ ရက် (အင်္ဂါနေ့)၊ ၁၃:၁၅ အချိန်တွင် သီတင်းသုံးရာကျောင်း၌ ၉၆ ပါးသောရောဂါဖြင့် ဘဝနတ်ထံပျံလွန်တော်မူကြောင်း၊ နယ်မြေလုံခြုံရေးအခြေအနေ အရလည်းကောင်း၊ နတ်တလူသာသနာပြုစခန်းမှ ဩဝါဒါစရိယဆရာတော်ကြီးများနှင့် ဆရာတော်ကြီး၏ ကပ္ပိယကာရကများ၏ သဘောဆန္ဒအရ လည်းကောင်း အန္တိမ စျာပနကို ၎င်းတို့၏ အစီအစဉ်ဖြင့် ဆောင်ရွက်သွားမည်ဖြစ်ကြောင်းနှင့် နိုင်ငံတော်အစိုးရ ဘက်မှလည်း လိုအပ်သည်များ ကူညီပံ့ပိုးသွားမည်ဖြစ်ကြောင်း သတင်းရရှိသည်။

သတင်းစဉ်

စစ်ကိုင်းတိုင်းဒေသကြီး ကန့်ဘလူခရိုင် ကန့်ဘလူမြို့နယ် မြေမွန်ကျေးရွာအုပ်စု မင်းကုန်းကျေးရွာ ဥ ယျာဉ်တောရကျောင်း၏ ဦးစီးပဓာနနာယက မဟာဗောဓိမြိုင်ဆရာတော်ကြီး ဘဒ္ဒန္တဥ ယျာဉ်မွဿာမိ၏ ထေရုပ္ပတ္တိအကျဉ်း

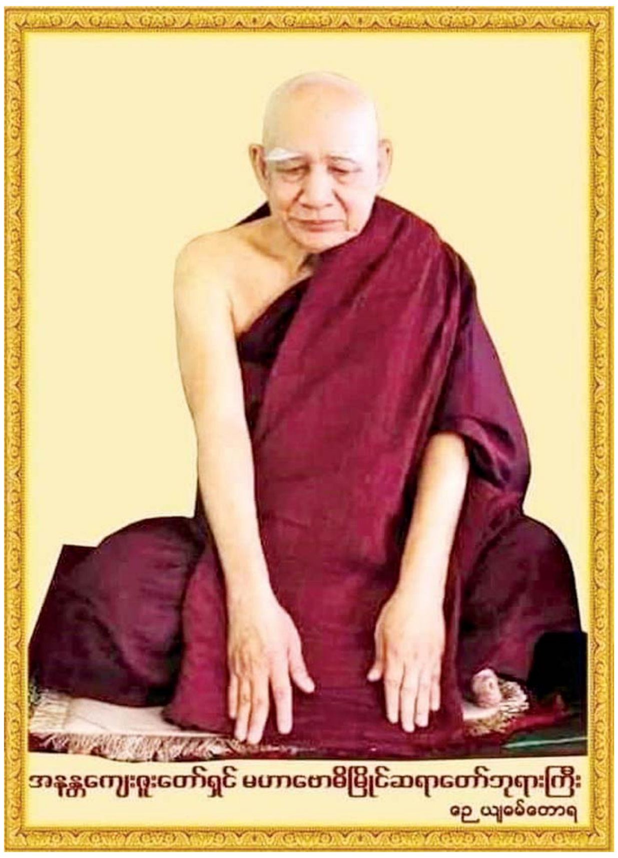
အနန္တကျေးဇူးတော်ရှင် မဟာဗောဓိမြိုင်ဆရာတော်ဘုရားကြီး
ဥ ယျာဉ်တောရ

ဖွားမြင်တော်မူခြင်း

မဟာဗောဓိမြိုင်ဆရာတော်သည် စစ်ကိုင်းတိုင်းဒေသကြီး ကန့်ဘလူခရိုင် ကန့်ဘလူမြို့နယ် မြေမွန်ကျေးရွာအုပ်စု မင်းကုန်းကျေးရွာနေ ဦးဘစံ + ဒေါ်မေတို့က ၁၃၀၃ ခုနှစ် ဝါဆိုလပြည့် အင်္ဂါနေ့ ည ၁ နာရီတွင် ဖွားမြင်တော်မူသော သားရတနာဖြစ်ပါသည်။ ငယ်နာမည် မောင်ငြိမ်းမောင် ဖြစ်ပါသည်။

ရှင်ရဟန်းပြုတော်မူခြင်း

၁၃၁၇ ခုနှစ် တပို့တွဲလပြည့် ကျော် ၆ ရက် စနေနေ့တွင် မင်းကုန်းတောရကျောင်းဆရာတော် ဘဒ္ဒန္တသုနန္ဒကို ဥပဇ္ဈာယ်ပြုလျက် မိခင်ဒေါ်မေ၏ပစ္စယာနုဂ္ဂဟကိုခံယူကာ ရှင်သာမဏေအဖြစ်သို့ ရောက်ရှိခဲ့ပြီး ၁၃၂၃ ခုနှစ် ဝါဆိုလဆန်းတွင် ထန်းတပင်ကျေးရွာ ရွှေဖောင်တော်ဦးကျောင်းတိုက် ခဏ္ဍသိမ်၌ မင်းကုန်းတောရကျောင်းဆရာတော် ဘဒ္ဒန္တအာစာရကို ဥပဇ္ဈာယ်ပြုလျက် ဦးဘသန်း + ဒေါ်စောညဏ်တို့၏ ပစ္စယာနုဂ္ဂဟခံယူကာ မြင့်မြတ်သော ရဟန်းအဖြစ်သို့(ပထမအကြိမ်) ရောက်ရှိတော်မူခဲ့ပါသည်။ ၁၃၂၇ ခုနှစ် တော်သလင်းလဆန်း ၁၃ ရက်တွင် လူဝတ်လဲခဲ့ပြီးနောက် ၁၃၄၁ ခုနှစ် တော်သလင်းလဆန်း ၁၂ ရက် တနင်္ဂနွေနေ့ နံနက် ၈ နာရီ ၄၅ မိနစ်တွင် ရန်ကုန်မြို့ ရန်ကင်းမြို့နယ် ဘောက်ထော်သီရိရတနာလမ်း သာသနဒ္ဓဇမာန်ဆရာတော် ဘဒ္ဒန္တဝိမလကို ဥပဇ္ဈာယ်ပြု၍ ခေမာသီဝကျောင်းတိုက် ခဏ္ဍသိမ်၌ ရဟန်းအဖြစ်သို့(ဒုတိယအကြိမ်) ရောက်ရှိတော်မူခဲ့ပါသည်။

ပရိယတ္တိစာပေ သင်ယူဆည်းပူးခြင်း

၁၃၁၈ ခုနှစ် ကဆုန်လပြည့်ကျော် ၁၀ ရက် တနင်္ဂနွေနေ့တွင် ရွှေဘိုမြို့ ဝေဠုဝန် ပါဠိတက္ကသိုလ်စာသင်တိုက်သို့ ပိဋကတ်စာပေများသင်ယူရန် ရောက်ရှိတော်မူခဲ့ပြီး ၁၃၁၉ ခုနှစ်တွင် အစိုးရပထမငယ်တန်း အောင်မြင်တော်မူခဲ့ပါသည်။ ၁၃၂၁ ခုနှစ် ဝါဆိုလဆန်း ၁၁ ရက် ဗုဒ္ဓဟူးနေ့တွင် ရန်ကုန်မြို့ ကျောက်ပန်းတောင်းကျောင်းတိုက်သို့ စာပေသင်ယူရန် ကြွရောက်တော်မူခဲ့ပါသည်။ ၁၃၂၁ ခုနှစ် နှောင်းတန်ခူးလပြည့်ကျော် ၃ ရက် ဗုဒ္ဓဟူးနေ့တွင် မော်လမြိုင်မြို့ စိန်မမပါဠိတက္ကသိုလ်သို့ ပညာသင်ယူရန် ရောက်ရှိခဲ့ပြီး ထိုနှစ်မှာပင် အစိုးရပထမလတ်တန်းကို အောင်မြင်တော်မူခဲ့ပါသည်။ ၁၃၂၅ ခုနှစ် နွေဦးကာလတွင် ပုသိမ်မြို့ သာသနရံသီ ပါဠိတက္ကသိုလ်သို့ ရောက်ရှိခဲ့ပြီး ထိုနှစ်မှာပင် အစိုးရပထမကြီးတန်းကို အောင်မြင်တော်မူခဲ့ရာ တိုင်းအဆင့်တွင် ဒုတိယရရှိခဲ့ပါသည်။

သာသနာရေးအားပေးဆောင်ရွက်တော်မူခြင်း

ဆရာတော်သည် ဘဝဒုက္ခကို သံဝေဂရသည်ဖြစ်၍ ၁၃၃၇ ခုနှစ်မှစ၍ တောတောင်များသို့ ဒေသစာရီကြွချီတော်မူခြင်း၊ ဘုရားတည်ခြင်း၊ ပြုပြင်ခြင်း၊ မွမ်းမံခြင်းများ ဆောင်ရွက်ခဲ့ပါသည်။ ၁၃၃၉ ခုနှစ်တွင် ကျိုက်လတ်မြို့နယ် ကျီးချောင်းကျေးရွာ၊ ဆင်ကူးကျေးရွာရှိ "ပြည်လုံးချမ်းသာ ဖောင်တော်ဦးစေတီတော်"ကို ပြုပြင်မွမ်းမံခဲ့သည်။ ၁၃၄၁ ခုနှစ် သီတင်းကျွတ်လပြည့်ကျော် ၄ ရက် အင်္ဂါနေ့မှ အစပြုကာ အရညဝါသီ တောရမိုလျက်သီတင်းသုံးတော်မူခဲ့ပါသည်။ ၁၃၄၁ ခုနှစ်တွင် သာစည်မြို့နယ် ရွှေကျောင်းကုန်း တောင်ထိပ်၌ "လောကမုနိစေတီတော်"ကို တည်ထားခဲ့ပါသည်။ ၁၃၅၃၊ ၁၃၅၄၊ ၁၃၅၅ ခုနှစ်များတွင် ပျဉ်းမနားမြို့ရှိ လက်လုပ်တောင်တောရတွင် သီတင်းသုံးခဲ့သည်။ ၁၃၅၇ ခုနှစ် တပေါင်းလပြည့် ဗုဒ္ဓဟူးနေ့တွင် ရှမ်းပြည်နယ် (အရှေ့ပိုင်း) မိုင်းပျဉ်းမြို့နယ် လားဟူကျေးရွာ ၂၂ ရွာ၊ လီရှောကျေးရွာ ၄ ရွာတို့ရှိ တိုင်းရင်းသား ၂၀၀၀ ကျော်ကို ထေရဝါဒဗုဒ္ဓဘာသာသို့ ကူးပြောင်းလာအောင် ဆောင်ရွက်တော်မူပြီး ဗုဒ္ဓဘာသာ အဆုံးအမခံယူပွဲကြီးကို စည်ကားသိုက်မြိုက်စွာကျင်းပနိုင်ခဲ့ပြီး "မဟာဗောဓိမြိုင် ဆရာတော်"ဟူ၍ နိုင်ငံအနှံ့ လူသိများထင်ရှားလာခဲ့ပါသည်။ ၁၃၅၉ ခုနှစ်တွင် နတ်တလူတောရကို စတင်တည်ထောင်၍ ဝါဆိုလပြည့်နေ့မှ တော်သလင်းလပြည့်နေ့ထိ နှစ်လတိတိ တရားစခန်းဖွင့်လှစ်ပေးခဲ့ပါသည်။ ၁၃၅၉ ခုနှစ်တွင် နတ်တလူတောရ၌ ဉာဏ်တော် ၁၈ တောင်အမြင့်ရှိသော "မင်းဘိသိက်ခံ စေတီတော်"ကို စတင်တည်ထားခဲ့ပြီး ၁၃၆၀ ပြည့်နှစ် တပေါင်းလပြည့်နေ့တွင် ဗုဒ္ဓါဘိသေက အနေကဇာတင်ပွဲကို အောင်မြင်စွာ ဆောင်ရွက်တော်မူခဲ့ပါသည်။ ၁၃၆၁ ခုနှစ် ကဆုန်လပြည့်နေ့တွင် မွေးရာဇာတိမြေဖြစ်သော မြေမွန်နေရာတွင် "ဥ ယျာဉ်ရွှေချက်သိုတံခွန်တိုင်"ကို တည်ထားခဲ့သည်။ ဆရာတော်ကြီးသည် လေးထည်မြောက်သင်္ကန်းကို စွန့်၍ သုံးထည်သောသင်္ကန်းကိုသာ ဆောက်တည်ခြင်း တိစီဝရိက်ဓုတင်၊ ဆွမ်းခံ၍ရသော ဆွမ်းကိုသာ ဘုဉ်းပေးသုံးဆောင်တော်မူခြင်း ပိဏ္ဍပါတ်ဓုတင်၊ တောရဆောက်တည်ခြင်း အရညကင်ဓုတင်တို့ကို ဆောင်တော်မူလျက် ဒါယကာ ဒါယိကာမအပေါင်းတို့အား ကုသိုလ်တရားပွားများနိုင်ရန် ချီးမြှောက်တော်မူခဲ့ပါသည်။

ဘဝနတ်ထံပျံလွန်တော်မူခြင်း

ဆရာတော်ကြီးသည် သာသနာတော်အကျိုး သယ်ပိုးဆောင်ရွက်တော်မူရင်း သက်တော် ၈၃ နှစ်၊ ဝါတော် ၆၃ ဝါအရ ၁၃၈၆ ခုနှစ် တန်ခူးလပြည့်ကျော် ၇ ရက်(၃၀-၄-၂၀၂၄) အင်္ဂါနေ့ ၁၃:၁၅ အချိန်တွင် သီတင်းသုံးရာကျောင်း၌ ၉၆ ပါးသောရောဂါဖြင့် ဘဝနတ်ထံ ပျံလွန်တော် မူခဲ့ပါသည်။

သတင်းစဉ်

လှည်းကူးမြို့နယ်၌ ရေကန်အနက်နှိုက်ခြင်းလုပ်ငန်းအား ကွင်းဆင်းစစ်ဆေး

လှည်းကူး မေ ၃

ရန်ကုန်တိုင်းဒေသကြီး လှည်းကူးမြို့နယ်၌ ခရိုင်စီမံအုပ်ချုပ်ရေးအဖွဲ့ အဖွဲ့ဝင်(၁) ဒုတိယဗိုလ်မှူးကြီး နန်းထက်ဝင်း၊ မြို့နယ်စီမံအုပ်ချုပ်ရေးအဖွဲ့ဥက္ကဋ္ဌ ဦးရဲထွန်းနောင်၊ ကျေးလက်ဒေသဖွံ့ဖြိုးတိုးတက်ရေးဦးစီးဌာန မြို့နယ်ဦးစီးမှူး ဒေါ်သန္တာစိုးနှင့် တာဝန်ရှိသူများက ယမန်နေ့ နံနက်ပိုင်းက လှည်းကူးမြို့နယ် ကျေးလက်ဒေသဖွံ့ဖြိုးတိုးတက်ရေးဦးစီးဌာနမှ ဆောင်ရွက်လျက်ရှိသော ၂၀၂၄-၂၀၂၅ ဘဏ္ဍာနှစ်တွင် နိုင်ငံတော်ထောက်ပံ့ရန်ပုံငွေဖြင့် အကောင်အထည်ဖော်ဆောင်ရွက်သည့် စစ်တန်းကျေးရွာရှိ ရေကန်အနက်နှိုက်ခြင်းလုပ်ငန်းအား ကွင်းဆင်းစစ်ဆေးသည်။

ထို့နောက် ၂၀၂၄-၂၀၂၅ ဘဏ္ဍာနှစ် ကျေးလက်ဒေသ ဖွံ့ဖြိုးတိုးတက်ရေးဦးစီးဌာနမှ တာဝန်ယူဆောင်ရွက်သော စစ်တန်းကျေးရွာ ရေကန်အနက်နှိုက်ခြင်း (အလျား ပေ ၁၂၀၊ အနံ ပေ ၁၀၀၊ အနက် ၄ ပေ)ဆောင်ရွက်နေသည့်လုပ်ငန်းအား သတ်မှတ်စံချိန်စံညွှန်းများနှင့်အညီ ဆောင်ရွက်နိုင်ရေး ကွင်းဆင်းစစ်ဆေးကာ လိုအပ်သည်များကို တာဝန်ရှိသူများက ပေါင်းစပ်ညှိနှိုင်း ဆောင်ရွက်ပေးခဲ့ကြောင်း သိရသည်။

ဉာဏ်ဟိန်း

တိရစ္ဆာန်ဆေးကုသိပ္ပံနှင့် ဒီပလိုမာ တစ်နှစ်သင်တန်း ဖွင့်လှစ်

ရန်ကုန် မေ ၃

စိုက်ပျိုးရေး၊ မွေးမြူရေးနှင့် ဆည်မြောင်းဝန်ကြီးဌာန မွေးမြူရေးနှင့် ကုသရေးဦးစီးဌာန၏ တိရစ္ဆာန်ဆေးကုသိပ္ပံနှင့် ဒီပလိုမာ တစ်နှစ်သင်တန်း ဖွင့်ပွဲအခမ်းအနားကို မေ ၁ ရက် နံနက်ပိုင်းက ရန်ကုန်တိုင်းဒေသကြီး အင်းစိန်မြို့နယ်ရှိ တိရစ္ဆာန်ဆေးကုသိပ္ပံကျောင်းဝင်း၌ကျင်းပသည်။

အခမ်းအနားသို့ ပြည်ထောင်စုဝန်ကြီး ဦးမင်းနောင်၊ မွေးမြူရေးနှင့် ကုသရေးဦးစီးဌာန ညွှန်ကြားရေးမှူး ချုပ်၊ မြန်မာနိုင်ငံတိရစ္ဆာန်ဆေးပညာကောင်စီဥက္ကဋ္ဌ၊ မြန်မာနိုင်ငံ တိရစ္ဆာန်ဆရာဝန်များအသင်းဥက္ကဋ္ဌ၊ မွေးမြူရေးလုပ်ငန်းအဖွဲ့ချုပ်ဥက္ကဋ္ဌ၊ ရန်ကုန်တိုင်းဒေသကြီး မွေးမြူရေးနှင့် ကုသရေးဦးစီးဌာန ဝန်ထမ်းများ၊ တိရစ္ဆာန်ဆေးကုသိပ္ပံကျောင်းအုပ်ကြီးနှင့် ဝန်ထမ်းများ၊ သင်တန်းသားသင်တန်းသူများ တက်ရောက်ကြသည်။

ဦးစွာ ပြည်တောင်စုဝန်ကြီးနှင့် တာဝန်ရှိသူများသည် တိရစ္ဆာန်ဆေးကုသိပ္ပံကျောင်းဝင်းအတွင်းရှိ တိရစ္ဆာန်ဆေးကုသိပ္ပံဆိုင်းဘုတ်ကို စက်ခလုတ်နှိပ်၍ ဖွင့်လှစ်ပြီး အမွေးနံ့သာရည်များ ပက်ဖျန်းပေးသည်။

အမှာစကားပြောကြား

ထို့နောက်ပြည်ထောင်စုဝန်ကြီးသည် မွေးမြူရေးနှင့် ကုသရေးဦးစီးဌာန၏တိရစ္ဆာန် ဆေးကုသိပ္ပံအုပ်ချုပ်ရေး ခန်းမဆောင်၌ တိရစ္ဆာန်ဆေးကုသိပ္ပံ၊ ဒီပလိုမာ တစ်နှစ်သင်တန်းဖွင့်ပွဲ အခမ်းအနားနှင့်စပ်လျဉ်း၍ အမှာစကားပြောကြားရာတွင် မွေးမြူရေးနှင့် ကုသရေးဦးစီးဌာနသည် နိုင်ငံတော်၏ အသားကဏ္ဍ ပိုမိုဖွံ့ဖြိုးရေးအတွက် မွေးမြူထုတ်လုပ်မှုနှင့် တိရစ္ဆာန်ကျန်းမာရေးစောင့်ရှောက်မှုဆိုင်ရာ လူ့စွမ်းအားအရင်းအမြစ်များ တိုးမြှင့်ပေးနိုင်ရန် ကာလတို၊ ကာလရှည် သင်တန်းများပေးခြင်းကို နှစ်စဉ် ပုံမှန်ဆောင်ရွက်ပေးလျက်ရှိကြောင်း၊ တိရစ္ဆာန်ရောဂါကာကွယ်ကုသရေးဆိုင်ရာ အတတ်ပညာကို ကျွမ်းဝင်နားလည်သည့် ပညာရှင်ဝန်ထမ်းများ အဖြစ် လေ့ကျင့်မွေးထုတ်ပေးပြီး စိုက်ပျိုးမွေးမြူရေးကို အခြေခံသည့် ကျေးလက်ဒေသများ၏ လူမှုစီးပွားဘဝ မြှင့်တင်ရေးလုပ်ငန်းများ ဆောင်ရွက်ရာတွင် မွေးမြူရေးကဏ္ဍဖြင့် ကျယ်ကျယ်ပြန့်ပြန့် ဆောင်ရွက်ပေးနိုင်ရန်ရည်ရွယ်၍ ယခုတိရစ္ဆာန်ဆေးကုသိပ္ပံကျောင်းကို ယနေ့ဖွင့်လှစ်ခြင်းဖြစ်ကြောင်း။

မွေးမြူထုတ်လုပ်မှုတိုးတက်ရန်အတွက် မွေးမြူတိရစ္ဆာန်များ၏ ကျန်းမာရေးကို ထိထိရောက်ရောက် စောင့်ရှောက်မှုပေးနိုင်ရန် သင်တန်းတွင် တိရစ္ဆာန်ရောဂါကာကွယ် ထိန်းချုပ်ရေးနှင့် ကျန်းမာရေးစောင့်ရှောက်ပေးနိုင်သည့် အခြေခံဆေးကုသရေးပညာရပ်များကို သင်ကြားလေ့ကျင့်ပေးသွားမည်ဖြစ်ပြီး သင်တန်းပြီးမြောက်အောင်မြင်ပါက တိရစ္ဆာန်ဆေးကုဒီပလိုမာ (Dip.V.Sc)ချီးမြှင့်ပေးသွားမည်ဖြစ်ကြောင်း၊ ဌာန၏လုပ်ငန်းများကို အရည်အသွေးမြင့်မားစွာ ဆောင်ရွက်နိုင်မည့် နည်းတူ မိမိအတွက် အသက်မွေးဝမ်းကျောင်း အထောက်အကူ ပညာရပ်တစ်ခုကို တတ်မြောက်သွားစေမည်ဖြစ်၍ သင်တန်းသားသင်တန်းသူများအနေဖြင့် နိုင်ငံတော်အတွက်သာမက သင်တန်းတက်ရောက်သူများ အတွက်ပါ အကျိုးကျေးဇူးကောင်းများရရှိမည့် သင်တန်းဖြစ်သောကြောင့် သင်တန်းကျောင်းက သတ်မှတ်ထားသည့် စည်းမျဉ်းစည်းကမ်းများနှင့်အညီ ထူးချွန်အောင်ကြိုးစားသင်ယူကြရန် တိုက်တွန်းပြောကြားသည်။

ရှင်းလင်းပြောကြား

ယင်းနောက် မွေးမြူရေးနှင့် ကုသရေးဦးစီးဌာန ညွှန်ကြားရေးမှူးချုပ် ဒေါက်တာရဲထွန်းဝင်းက သင်တန်းကျောင်းနှင့် ပတ်သက်၍ ဆောင်ရွက်ထားရှိသည့် လုပ်ငန်းများကို ရှင်းလင်းပြောကြားသည်။

ဆက်လက်၍ ပြည်ထောင်စုဝန်ကြီးသည် သင်တန်းသားသင်တန်းသူများအား ရင်းရင်းနှီးနှီး တွေ့ဆုံနှုတ်ဆက်၍ အားပေးစကားပြောကြားပြီး သင်တန်းစာသင်ဆောင်တွင် စတင်သင်ကြားပို့ချနေမှုကိုကြည့်ရှုပြီး လိုအပ်ချက်များ ဖြည့်ဆည်းဆောင်ရွက်ပေးသည်။

တိရစ္ဆာန်ဆေးကုသိပ္ပံ၊ ဒီပလိုမာ တစ်နှစ်သင်တန်းကို တိရစ္ဆာန်ကျန်းမာရေးစောင့်ရှောက်ပေးနိုင်ရန် အခြေခံတတ်မြောက်ထားရမည့် ခန္ဓာဗေဒ၊ ဇီဝကမ္မဗေဒ၊ မွေးမြူရေးသိပ္ပံပညာ၊ အာဟာရဗေဒ၊ မေထုန်မဲ့သားစပ်ပညာစသည့် ဘာသာရပ်များအပြင် သားဖွားမီးယပ်ပညာ၊ အဏုဇီဝဗေဒ၊ ကပ်ပါးဗေဒ၊ ရောဂါဗေဒ၊ ဆေးဝါးဗေဒ၊ တိရစ္ဆာန်ဆေးပညာ၊ အခြေခံခွဲစိတ်ပညာ၊ တိရစ္ဆာန်ကူးစက်ရောဂါပညာ၊ ပြည်သူ့ကျန်းမာရေးစောင့်ရှောက်မှု ပညာစသည့်ဘာသာရပ်များကို စာတွေ့လက်တွေ့ပေါင်းစပ်သင်ကြားပေးသွားမည်ဖြစ်ပြီး သင်တန်းပြီးဆုံးပါက တိရစ္ဆာန်ဆေးကုဒီပလိုမာ (Dip.V.Sc)ဘွဲ့ ချီးမြှင့်သွားမည်ဖြစ်ကြောင်း၊ အဆိုပါသင်တန်းသို့ သိပ္ပံဘွဲ့ရရှိထားသည့် ဌာနတွင်းမှ သင်တန်းသား ငါးဦးနှင့် သိပ္ပံဘွဲ့ရရှိထားသူ ပြင်ပသင်တန်းသား ၆၁ ဦး စုစုပေါင်း ၆၆ ဦး တက်ရောက်လျက်ရှိကြောင်း သိရသည်။

သတင်းစဉ်

ဒုတိယဝန်ကြီး ဒေါ်နုမြဇံ အခြေခံပညာနှင့် အဆင့်မြင့်ပညာ သင်ရိုးများ ပေါင်းစပ်ညှိနှိုင်းဆွေးနွေးပွဲ တက်ရောက်

နေပြည်တော် မေ ၃

သာသနာရေးနှင့် ယဉ်ကျေးမှုဝန်ကြီးဌာနရှိ အမျိုးသားယဉ်ကျေးမှုနှင့် အနုပညာတက္ကသိုလ်များတွင် အခြေခံပညာ Grade–12 နှင့် အဆင့်မြင့်ပညာ(တက္ကသိုလ်)သင်ရိုးများ ပေါင်းစပ်ညှိနှိုင်း ဆွေးနွေးပွဲကို ယနေ့ နံနက် ၁၀ နာရီတွင် နေပြည်တော် ရုံးအမှတ်(၃၅)ရှိ လောကနတ်ခန်းမ၌ ကျင်းပသည်။

အခမ်းအနားသို့ ဒုတိယဝန်ကြီး ဒေါ်နုမြဇံ၊ အနုပညာဦးစီးဌာန ညွှန်ကြားရေးမှူးချုပ်၊ အမျိုးသားယဉ်ကျေးမှုနှင့် အနုပညာတက္ကသိုလ် (ရန်ကုန်၊ မန္တလေး)တို့မှ ပါမောက္ခချုပ်များ၊ ဒုတိယအမြဲတမ်းအတွင်းဝန်၊ ဒုတိယပါမောက္ခချုပ်(သင်ကြား)၊ ညွှန်ကြားရေးမှူး (လေ့ကျင့်ရေးနှင့်သုတေသနဌာနခွဲ) နှင့် ဌာနမှူး၊ ပါမောက္ခ(ဌာနမှူး)နှင့် ဌာနဆိုင်ရာ တာဝန်ရှိသူများ တက်ရောက်ကြသည်။

အခမ်းအနားတွင် ဒုတိယဝန်ကြီးက ညှိနှိုင်းဆွေးနွေးပွဲနှင့် သက်ဆိုင်သည့်အကြောင်းအရာများကို အဖွင့်အမှာစကားပြောကြားပြီး Grade–11 နှင့် Grade–12 သင်ရိုးများကို လေ့လာကာ မိမိတို့တက္ကသိုလ်နှင့်ကိုက်ညီသော သင်ရိုးညွှန်းတမ်းများ ပြင်ဆင်ရေးဆွဲနိုင်ရန်၊ တက္ကသိုလ်များတွင် ဘွဲ့ဒီဂရီများ အပ်နှင်းရာတွင် term paper/ project paper များပြုလုပ်စေပြီးမှ ဘွဲ့ပေးအပ်ရန်၊ နိုင်ငံတော်အကြီးအကဲ၏ လမ်းညွှန်ချက်အပေါ် လိုက်နာဆောင်ရွက်ထားရှိမှု၊ တက္ကသိုလ်အသီးသီး၏ ပညာသင်နှစ်များကို လက်ရှိသင်ကြားနေသည့် ပညာသင်နှစ်အတိုင်းထားရှိရန် သို့မဟုတ် လျှော့ချရန် လိုအပ်ခြင်း ရှိ/မရှိနှင့် အနုပညာကောလိပ်များ တိုးချဲ့ဖွင့်လှစ်နိုင်ရေးတို့ကို ဆွေးနွေးသည်။

ယင်းနောက် တက်ရောက်လာသူများက သက်ဆိုင်ရာကဏ္ဍအလိုက် ဆွေးနွေးတင်ပြကြပြီး ဒုတိယဝန်ကြီးက နိဂုံးချုပ်အမှာစကားပြောကြားခဲ့ကြောင်း သိရသည်။

သတင်းစဉ်

ပြန်ကြားရေးနှင့် ပြည်သူ့ဆက်ဆံရေးဦးစီးဌာနမှ သင်တန်းသားသင်တန်းသူများ နေပြည်တော် MRTV တွင် လေ့လာ

နေပြည်တော် မေ ၃

ပြန်ကြားရေးဝန်ကြီးဌာန ပြန်ကြားရေးနှင့် ပြည်သူ့ဆက်ဆံရေးဦးစီးဌာန လုပ်ငန်းစွမ်းဆောင်ရည်မြှင့်တင်ရေးသင်တန်း(၁/၂၀၂၄)မှ သင်တန်းသားသင်တန်းသူ ၃၀နှင့် ကြီးကြပ်သူနှစ်ဦးတို့သည် ယနေ့ မွန်းလွဲပိုင်းက နေပြည်တော် – တပ်ကုန်းရှိ မြန်မာ့အသံနှင့် ရုပ်မြင်သံကြားတွင် ရုပ်သံထုတ်လွှင့်မှုဆိုင်ရာများနှင့် မြန်မာ့အသံနှင့် ရုပ်မြင်သံကြား စိန်ရတုပြတိုက်တို့တွင် လေ့လာကြသည်။

ဦးစွာ ပင်မအဆောက်အအုံရှိ Auditorium ခန်းမတွင် “နုပျိုဆန်းသစ် (၇၈)နှစ်မှသည် ပြည်သူ့အတွက် MRTV” ဗီဒီယိုကလစ်ကို ပြသပြီး မြန်မာ့အသံနှင့်ရုပ်မြင်သံကြား ညွှန်ကြားရေးမှူးချုပ် ဦးရဲနိုင်က နှုတ်ခွန်းဆက်စကားပြောကြားသည်။

ထို့နောက် လေ့လာရေးအဖွဲ့များသည် News Channel Studio နှင့် Radio On Air ခန်းတို့တွင် သတင်းရိုက်ကူးထုတ်လွှင့်မှုတို့ကို ကြည့်ရှုလေ့လာကြပြီး Office Canteen တွင်လေ့လာရေးအဖွဲ့များအား လက်ဖက်ရည်နှင့် မုန့်တို့ဖြင့်ဧည့်ခံသည်။

ဆက်လက်၍ လေ့လာရေးအဖွဲ့များသည် မြန်မာ့အသံနှင့် ရုပ်မြင်သံကြား စိန်ရတုပြတိုက်အတွင်း ခင်းကျင်းပြသထားသည့် ခေတ်အဆက်ဆက် ရုပ်သံထုတ်လွှင့်မှုများတွင် အသုံးပြုခဲ့သည့် စက်ပစ္စည်းများ၊ တိုက်ရိုက်ထုတ်လွှင့်ရေး မော်တော်ယာဉ်များ၊ သတင်းတင်ဆက်မှု ပုံစံငယ်များ၊ တူရိယာပစ္စည်းများ၊ သတင်းစတူဒီယိုခန်းများ၊ ရေဒီယိုအစီအစဉ်တွင် အသုံးပြုခဲ့သည့် ခေတ်ဟောင်းဓာတ်ပြားများနှင့် အခြားအသုံးအဆောင်ပစ္စည်းများစသည့် စုစုပေါင်း ပြခန်း ၄၀ တွင် ခင်းကျင်းပြသထားမှုများကို လှည့်လည်ကြည့်ရှုလေ့လာကြရာ တာဝန်ရှိသူများက ရှင်းလင်းဖြေကြားကြသည်။

ယင်းနောက် လေ့လာရေးအဖွဲ့များ၏ မှတ်သားဖွယ်ရာ အဖြေလွှာများ၌ ဖြည့်စွက်မှုများအား စိစစ်၍ ပြည့်စုံစွာဖြေဆိုနိုင်သူနှစ်ဦးအား အမှတ်တရ လက်ဆောင်များ ပေးအပ်ခဲ့ကြောင်း သိရသည်။

သတင်းစဉ်

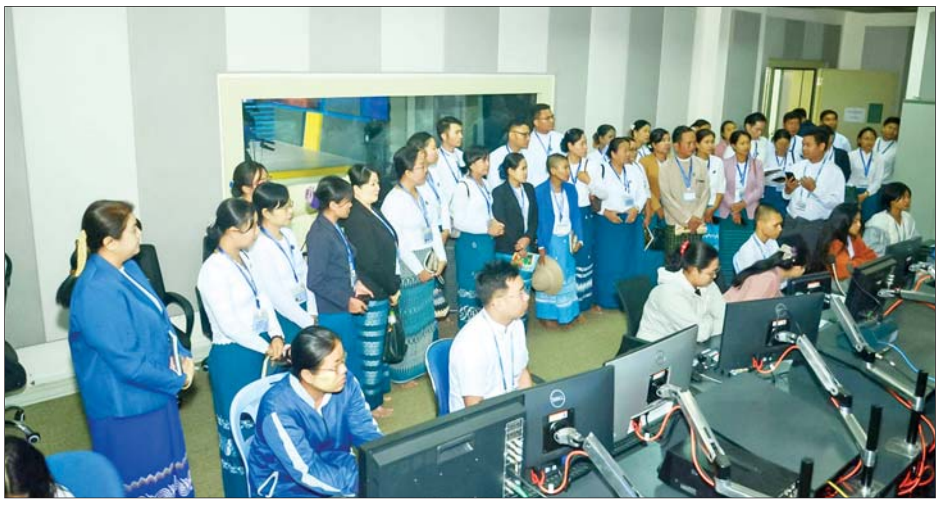

ပြည်ထောင်စုနယ်မြေအတွင်း မြို့နယ်လေးခုတွင် ဖြစ်ပွားခဲ့သော လေဘေးသင့်သူများ ထောက်ပံ့ခြင်းအခမ်းအနား ကျင်းပ

နေပြည်တော် မေ ၃

ရာသီဥတုဖြစ်စဉ်များကြောင့် ထိခိုက်ခံရနိုင်မှု လျော့ပါးစေရေးဆိုင်ရာလုပ်ငန်းစီမံချက် စတင်အကောင်အထည်ဖော်ခြင်းအခမ်းအနားကို ယနေ့ နံနက်ပိုင်းက လူမှုဝန်ထမ်း၊ ကယ်ဆယ်ရေးနှင့် ပြန်လည်နေရာချထားရေးဝန်ကြီးဌာန၌ ကျင်းပရာ ပြည်ထောင်စုဝန်ကြီး ဒေါက်တာစိုးဝင်း၊ ဒုတိယဝန်ကြီး၊ အမြဲတမ်းအတွင်းဝန်နှင့် ညွှန်ကြားရေးမှူးချုပ်များ၊ တာဝန်ရှိသူများ တက်ရောက်ကြပြီး အကောင်အထည်ဖော်ဆောင်ရွက်မည့်ဘေးအန္တရာယ်ဆိုင်ရာစီမံခန့်ခွဲမှုဦးစီးဌာန တိုင်းဒေသကြီး/ပြည်နယ်/ခရိုင်/မြို့နယ်ဦးစီးမှူးရုံးများမှ တာဝန်ရှိသူများက အွန်လိုင်းမှ တက်ရောက်ကြသည်။

ဦးစွာ ပြည်ထောင်စုဝန်ကြီးက မြန်မာနိုင်ငံအနေဖြင့် ၂၀၂၃-၂၀၂၄ ဘဏ္ဍာနှစ်အတွင်း လေပြင်းတိုက်ခတ်မှု ၆၆၁ ကြိမ် အပါအဝင် သဘာဝဘေးအန္တရာယ် စုစုပေါင်း ၂၀၁၆ ကြိမ်ကြောင့် ဘေးသင့်ခဲ့သူများအတွက် အိမ်ဆောက်ပစ္စည်းဖိုး၊ ကယ်ဆယ်ရေးပစ္စည်း၊ ဆန်ရိက္ခာဖိုး၊ ဒဏ်ရာရ/ သေဆုံးစသဖြင့် ထောက်ပံ့တန်ဖိုး စုစုပေါင်းငွေကျပ် ၄၅၅၀ ဒသမ ၈၃၅ သန်းရှိခဲ့ကြောင်း၊ သဘာဝဘေးအန္တရာယ်ဖြစ်ပွားမှုကြောင့် ထိခိုက်ခံစားရမှုများ လတ်တလောသက်သာစေရေးအတွက် ကူညီထောက်ပံ့မှုများ ဆောင်ရွက်နေသည့်အပြင် ကြိုတင်ကာကွယ်ရေး၊ ကြိုတင်ပြင်ဆင်ရေးနှင့် လျော့ပါးစေရေးဆိုင်ရာ လုပ်ငန်းများကိုလည်း ဆောင်ရွက်နေကြောင်း။

ယခုကဲ့သို့ အပူချိန် မြင့်မားတတ်သောကာလများတွင် အပူဒဏ်လျော့နည်းသက်သာစေရေးအတွက် မိမိတို့ဝန်ကြီးဌာနအနေဖြင့် ၂၀၁၈-၂၀၁၉ ဘဏ္ဍာနှစ်မှစ၍ အပူရှောင်စခန်းများကို စစ်ကိုင်းတိုင်းဒေသကြီးတွင်၂၀၊ မကွေးတိုင်းဒေသကြီးတွင် ၂၄ ခု စုစုပေါင်း ၄၄ ခု ဖွင့်လှစ်ပေးနိုင်ခဲ့ကြောင်း၊ ယခုနှစ်တွင် မကွေးတိုင်းဒေသကြီးအတွင်း လောလောဆယ် လေးခုနှင့် ရှမ်းပြည်နယ်တွင် နှစ်ခု ဖွင့်လှစ်မည်ဖြစ်ပြီး လိုအပ်ပါက ထပ်မံဖွင့်လှစ်သွားမည်ဖြစ်ကြောင်း၊ စီမံချက်ကို အကောင်အထည်ဖော်ဆောင်ရွက်ရာတွင် မိမိဌာန၏ ဘတ်ဂျက်ရန်ပုံငွေဖြင့် ဆောင်ရွက်ပေးခြင်းဖြစ်၍ ပြည်သူလူထုအတွက် အမှန်တကယ် အကျိုးရှိသက်ရောက်စေရန်နှင့် ဘဏ္ဍာရေးစည်းမျဉ်းများနှင့်အညီ သုံးစွဲဆောင်ရွက်ကြရန် ဖြည့်စွက်မှာကြားလိုကြောင်း ပြောကြားသည်။

ယင်းနောက် ဘေးအန္တရာယ်ဆိုင်ရာ စီမံခန့်ခွဲမှုဦးစီးဌာန ညွှန်ကြားရေးမှူးချုပ်က လေပြင်းဘေးအန္တရာယ်နှင့် မိုးကြိုးဘေးအန္တရာယ်ဆိုင်ရာ ကြိုတင်ကာကွယ်ရေးအသိပညာပေးခြင်း၊ အပူရှောင်စခန်းများ ဖွင့်လှစ်ခြင်း၊ လတ်တလောလိုအပ်နေသည့် သောက်သုံးရေများ ထောက်ပံ့ပေးခြင်းတို့နှင့်စပ်လျဉ်း၍ အသေးစိတ်ရှင်းလင်းတင်ပြသည်။

ထို့နောက် မကွေးတိုင်းဒေသကြီးဦးစီးမှူးရုံးက မကွေးတိုင်းဒေသကြီး မကွေးမြို့နယ် မကြီးကန်ကျေးရွာနှင့် မကြီးချောင်းကျေးရွာ၊ ရေနံချောင်းမြို့နယ် မြို့မမြောက်ရပ်ကွက်တို့တွင် အပူရှောင်စခန်းများ ဖွင့်လှစ်မှုအခြေအနေနှင့်စပ်လျဉ်း၍လည်းကောင်း၊ ရှမ်းပြည်နယ်ဦးစီးမှူးရုံးက ပြည်နယ်အတွင်း ဆောင်ရွက်မည့်လုပ်ငန်းများနှင့် လင်းခေးခရိုင်ဦးစီးမှူးရုံးက လင်းခေးမြို့နယ် ဝမ်လှိုင်ရပ်ကွက် မဟာဝိဟာရကျောင်းတွင် အပူရှောင်စခန်းဖွင့်လှစ်မည့်အခြေအနေများကို ရှင်းလင်းတင်ပြခဲ့ပြီး ပြည်ထောင်စုဝန်ကြီးနှင့် ဒုတိယဝန်ကြီးတို့က လိုအပ်သည်များ မှာကြားသည်။

ဆက်လက်၍ မေ ၂ ရက် ညနေပိုင်းက ပြည်ထောင်စုနယ်မြေအတွင်း ပုဗ္ဗသီရိမြို့နယ်၊ ဥတ္တရသီရိမြို့နယ်၊ ဇေယျာသီရိမြို့နယ်နှင့် ပျဉ်းမနားမြို့နယ်များတွင် လေပြင်းတိုက်ခတ်မှုဖြစ်ပွားပြီး လူနေအိမ် ၂၄ လုံးနှင့် ဘုန်းကြီးကျောင်း တစ်ကျောင်း ပြိုလဲကာ လူနေအိမ် ၁၅၆ လုံးနှင့် ဘုန်းကြီးကျောင်း တစ်ကျောင်း တစ်စိတ်တစ်ပိုင်းပျက်စီးခဲ့ပြီး အိမ်ထောင်စု ၁၈၀ မှ လူဦးရေ ၇၂၅ ဦး ဘေးဒုက္ခကြုံတွေ့ခဲ့ရာ အဆိုပါလေဘေးသင့်သူများကို ထောက်ပံ့ခြင်းအခမ်းအနားကို ပုဗ္ဗသီရိမြို့နယ် ဥယျာဉ်စုကျေးရွာနှင့် ဇေယျာသီရိမြို့နယ်၊ ပုပ္ပားကုန်းရပ်ကွက် ဝိဇ္ဇာသိပ္ပံဘုန်းကြီးကျောင်းတို့၌ ကျင်းပရာ အမျိုးသားသဘာဝဘေးအန္တရာယ်ဆိုင်ရာစီမံခန့်ခွဲမှုကော်မတီ ဒုတိယဥက္ကဋ္ဌ(၂) ပြည်ထောင်စုဝန်ကြီး ဒေါက်တာစိုးဝင်းက ဆန်ရိက္ခာဖိုး၊ အိမ်ဆောက်ပစ္စည်းဖိုး စုစုပေါင်းငွေကျပ် ၁၁၈ သိန်းကျော်နှင့် ကယ်ဆယ်ရေးပစ္စည်း ၁၆ မျိုး ၂၄ အိမ်ထောင်စာ၊ နေပြည်တော်သဘာဝဘေးအန္တရာယ်ဆိုင်ရာစီမံခန့်ခွဲမှုအဖွဲ့ဥက္ကဋ္ဌ နေပြည်တော်ကောင်စီဥက္ကဋ္ဌ ဦးသန်းထွန်းဦးက ထောက်ပံ့ငွေကျပ် ၆၄ သိန်းနှင့် ဆန် သုံးအိတ်၊ စားသုံးဆီ ၁၂၂ ပိဿာတို့ကို ထောက်ပံ့ခဲ့သည်။

ထို့နောက် ပြည်ထောင်စုဝန်ကြီးနှင့် နေပြည်တော်ကောင်စီဥက္ကဋ္ဌတို့က အားပေးစကားများပြောကြားပြီး လေဘေးသင့်ပြည်သူများအား ရင်းရင်းနှီးနှီးတွေ့ဆုံ၍ လိုအပ်ချက်များ မေးမြန်းကာ ညှိနှိုင်းဆောင်ရွက်ပေးခဲ့ကြောင်း သိရသည်။ **သတင်းစဉ်**

နေပြည်တော်ကုန်ဈေးနှုန်းတည်ငြိမ်ရေးကော်မတီ လုပ်ငန်းညှိနှိုင်းအစည်းအဝေးကျင်းပ

နေပြည်တော် မေ ၃

ပြည်ထောင်စု နယ်မြေ နေပြည်တော် ကုန်ဈေးနှုန်းတည်ငြိမ်ရေးကော်မတီ (၂/၂၀၂၄) လုပ်ငန်းညှိနှိုင်းအစည်းအဝေးကို ယနေ့ မွန်းလွဲ ၂ နာရီတွင် နေပြည်တော်ကောင်စီရုံး အစည်းအဝေးခန်းမ (၁) ၌ ကျင်းပရာ နေပြည်တော် ကောင်စီဥက္ကဋ္ဌ ဦးသန်းထွန်းဦး၊ နေပြည်တော်ကောင်စီဝင်များ၊ နေပြည်တော်အဆင့်ဌာနဆိုင်ရာများ၊ ခရိုင်နှင့် မြို့နယ်စီမံအုပ်ချုပ်ရေးအဖွဲ့ဥက္ကဋ္ဌများနှင့် စီးပွားရေးလုပ်ငန်းရှင်များ တက်ရောက်ကြသည်။

ဦးစွာ နေပြည်တော်ကောင်စီဥက္ကဋ္ဌက ပြည်ထောင်စုနယ်မြေ နေပြည်တော်အတွင်း ကုန်ဈေးနှုန်း တည်ငြိမ်စေရေးအတွက် အခြေခံစားသောက်ကုန်များ၏ ကုန်ဈေးနှုန်းတည်ငြိမ်ရေးအပြင် ဈေးကွက်အတွင်း လိုအပ်သည့် ထုတ်ကုန်များအတွက် ပြည်ပမှ တင်သွင်းမှုများအစား ဒေသတွင်းစက်မှုထုတ်ကုန်များ MSME ထုတ်ကုန်များဖြင့် အစားထိုးနိုင်ရေး ဆောင်ရွက်ကြရမည်ဖြစ်ကြောင်း၊ အခြေခံစားကုန်ပစ္စည်းများကို ဈေးနှုန်းတည်ငြိမ်စေရေးအတွက် လက်တွေ့ကျပြီး အမှန်တကယ် ထိထိရောက်ရောက် အကျိုးရှိသည့် နည်းလမ်းများကို ဖော်ထုတ်နိုင်ရေးအတွက် ကော်မတီဝင်များ၊ ဌာနဆိုင်ရာအဖွဲ့အစည်းများ၊ ပူးပေါင်းပါဝင်ညှိနှိုင်းပေါင်းစပ်ပြီး ထိရောက်စွာ အကောင်အထည်ဖော် ဆောင်ရွက်ကြစေလိုကြောင်း ပြောကြားသည်။

ထို့နောက် ဌာနဆိုင်ရာတာဝန်ရှိသူများက နေပြည်တော်အတွင်း ကုန်ဈေးနှုန်း တည်ငြိမ်ရေးလုပ်ငန်းများ ဆောင်ရွက်နေမှုများနှင့် ဆက်လက်ဆောင်ရွက်မည့်လုပ်ငန်းများကို သက်ဆိုင်ရာကဏ္ဍများအလိုက် ရှင်းလင်းတင်ပြကြရာ နေပြည်တော် ကောင်စီဥက္ကဋ္ဌက တင်ပြချက်များနှင့်စပ်လျဉ်း၍ လိုအပ်သည်များကို ဖြည့်စွက်ဆွေးနွေးပြီး နိဂုံးချုပ်အမှာစကား ပြောကြားသည်။

ဆက်လက်၍ နေပြည်တော်ကောင်စီဥက္ကဋ္ဌနှင့် အဖွဲ့သည် ပြည်ထောင်စု နယ်မြေ နေပြည်တော် အားကစားရုံ၌ ကျင်းပသည့် ၂၀၂၄ ခုနှစ် နေပြည်တော် ကောင်စီဥက္ကဋ္ဌဖလား မြို့နယ်ပေါင်းစုံ အသက် ၂၅ နှစ်အောက် အမျိုးသား ပိုက်ကျော်ခြင်းပြိုင်ပွဲ ဗိုလ်လုပွဲနှင့် ဆုချီးမြှင့်ပွဲ အခမ်းအနားသို့ တက်ရောက်ပြီး လေးယောက်တွဲအဖွဲ့လိုက်ပြိုင်ပွဲ ဗိုလ်လုပွဲစဉ်ဖြစ်သည့် တပ်ကုန်းမြို့နယ်အသင်းနှင့် ပုဗ္ဗသီရိမြို့နယ်အသင်းတို့ ယှဉ်ပြိုင်ကစားနေမှုကို ကြည့်ရှုအားပေးပြီး ဆုရရှိသူများကို နေပြည်တော်အားကစားနှင့် ကာယပညာ ကော်မတီနာယက၊ နေပြည်တော်ကောင်စီဥက္ကဋ္ဌနှင့် တာဝန်ရှိသူများက တံခွန်စိုက်ဖလား၊ တစ်ဦးချင်းဆုတံဆိပ်နှင့် ငွေသားဆုများကို ပေးအပ်ခဲ့ကြသည်။

ဆက်လက်၍ နေပြည်တော်ကောင်စီဥက္ကဋ္ဌနှင့် အဖွဲ့သည် ပြည်ထောင်စုနယ်မြေ နေပြည်တော် ဒက္ခိဏသီရိမြို့နယ် နေပြည်တော်ဒက္ခိဏသီရိဈေး၌ နေပြည်တော် MSME ထုတ်ကုန်ပြပွဲနှင့် ဈေးရောင်းပွဲတော်တွင် နေပြည်တော် အသေးစား၊ အငယ်စား၊ အလတ်စား MSME လုပ်ငန်းရှင်များ၏ ဒေသထွက် ထုတ်ကုန်အရောင်းပြခန်းများတွင် ရောင်းချနေမှုအခြေအနေများကို လှည့်လည်ကြည့်ရှုအားပေးပြီး လိုအပ်သည်များကို မှာကြားခဲ့ကြောင်း သိရသည်။ **သတင်းစဉ်**

မအူပင်မြို့၌ ဘက်စုံထူးချွန်လူရည်ချွန်မောင်မယ်များအား ဂုဏ်ပြုချီးမြှင့်ခြင်းအခမ်းအနား ကျင်းပ

မအူပင် မေ ၃

ဧရာဝတီတိုင်းဒေသကြီး မအူပင်မြို့၌ ၂၀၂၃-၂၀၂၄ ပညာသင်နှစ် ဘက်စုံထူးချွန် လူရည်ချွန်မောင်မယ်များအား ဂုဏ်ပြုချီးမြှင့်ခြင်း အခမ်းအနားကို ယနေ့နံနက် ၉ နာရီက အမှတ် (၁) အခြေခံပညာ အထက်တန်းကျောင်း မြတ်ပညာခန်းမ၌ ကျင်းပသည်။

အခမ်းအနားတွင် ခရိုင်စီမံအုပ်ချုပ်ရေးအဖွဲ့ဥက္ကဋ္ဌ ဦးမြင့်နိုင်က ကြိုဆိုဂုဏ်ပြုချီးမြှင့်စကားပြောကြားပြီး ၂၀၂၃-၂၀၂၄ ပညာသင်နှစ် ဘက်စုံထူးချွန်လူရည်ချွန်မောင်မယ်များအား တာဝန်ရှိသူများက ဂုဏ်ပြုဆုနှင့် ချီးမြှင့်ငွေများ ပေးအပ်ကြသည်။ ယင်းနောက် ပညာခေတ်ကိုယ်ပိုင်အထက်တန်းကျောင်း ဒွါဒသမတန်း (Grade-12) မှ ဘက်စုံထူးချွန်လူရည်ချွန် မထက်ထက်အောင်က လူရည်ချွန်စခန်းအတွေ့အကြုံများနှင့် ကျေးဇူးတင်စကား ပြန်လည်ပြောကြားခဲ့ပြီး ခရိုင်စီမံအုပ်ချုပ်ရေးအဖွဲ့ဥက္ကဋ္ဌနှင့် တာဝန်ရှိသူများက လူရည်ချွန်မောင်မယ်များနှင့် ကျောင်းသား ကျောင်းသူများအား ရင်းရင်းနှီးနှီး တွေ့ဆုံနှုတ်ဆက်အားပေးကြသည်။

၂၀၂၃-၂၀၂၄ ပညာသင်နှစ်တွင် မအူပင်မြို့ဂုဏ်ဆောင် လူရည်ချွန်မောင်မယ် ရှစ်ဦးပေါ်ထွန်းခဲ့ကြောင်း သိရသည်။

အောင်မြင့်မြတ်(ပြန်/ဆက်)

ပြင်ပအလင်းရောင်ကို အသုံးချပါ၊ မလိုအပ်သော အိမ်တွင်းလျှပ်စစ်မီးများကို လျှော့သုံးပါ

ဒုတိယဝန်ကြီး မြန်မာနိုင်ငံရဲတပ်ဖွဲ့ ရဲချုပ် ဒုတိယဗိုလ်ချုပ်ကြီး နီလင်းအောင် ဒုတိယရဲအုပ်လောင်းသင်တန်းအမှတ်စဉ် (၁၁၆ / ၂၀၂၃)သင်တန်းဆင်းပွဲအခမ်းအနားတက်ရောက်

နေပြည်တော် မေ ၃

ပြည်ထဲရေးဝန်ကြီးဌာန မြန်မာနိုင်ငံရဲတပ်ဖွဲ့ ဒုတိယရဲအုပ်လောင်းသင်တန်းအမှတ်စဉ် (၁၁၆/၂၀၂၃) ရဲသိပ္ပံ၏ ... ရဲသီဟတပ်ခွဲ၏ သင်တန်းဆင်းပွဲအခမ်းအနားကို ယနေ့ နံနက် ၇ နာရီခွဲတွင် မန္တလေးတိုင်းဒေသကြီး ပြင်ဦးလွင်မြို့နယ် ရဲအရာရှိလေ့ကျင့်ရေးကျောင်း စစ်ရေးပြကွင်း၌ ကျင်းပရာ ပြည်ထဲရေးဝန်ကြီးဌာန ဒုတိယဝန်ကြီး မြန်မာနိုင်ငံရဲတပ်ဖွဲ့ ရဲချုပ် ဒုတိယဗိုလ်ချုပ်ကြီး နီလင်းအောင် တက်ရောက်သည်။

ဦးစွာ ဒုတိယဝန်ကြီး မြန်မာနိုင်ငံရဲတပ်ဖွဲ့ ရဲချုပ်သည် ဒုတိယရဲအုပ်လောင်းများ၏ အလေးပြုခြင်းကို ခံယူကာ သင်တန်းဆင်းတပ်ခွဲကို စစ်ဆေးပြီး ဒုတိယရဲအုပ်လောင်းများက အနှေးလျှောက်၊ အမြန်လျှောက်ဖြင့် ချီတက်အလေးပြုကြသည်။ ယင်းနောက် ဒုတိယဝန်ကြီး မြန်မာနိုင်ငံရဲတပ်ဖွဲ့ ရဲချုပ်က အကောင်းဆုံးကျောင်းသားဆုရ ဒုတိယရဲအုပ်လောင်း ဇက်နင်ဆိမ်း၊ လေ့ကျင့်ရေးထူးချွန်ဆုရ ဒုတိယရဲအုပ်လောင်း ဖြိုးဇော်ထက်၊ ဥပဒေဘာသာရပ်ထူးချွန်ဆုရ ဒုတိယရဲအုပ်လောင်း နီလာဗိုလ်၊ ကွန်ပျူတာဘာသာရပ်ထူးချွန်ဆုရ ဒုတိယရဲအုပ်လောင်း လပြည့်ဝင်း၊ အင်္ဂလိပ်စာထူးချွန်ဆုရ ဒုတိယရဲအုပ်လောင်း ဇက်နင်ဆိမ်းတို့ကို ဆုများပေးအပ်ချီးမြှင့်သည်။

ထို့နောက် ဒုတိယဝန်ကြီး မြန်မာနိုင်ငံရဲတပ်ဖွဲ့ ရဲချုပ်က သင်တန်းဆင်းအမှာစကားပြောကြားရာတွင် သင်တန်းဆင်း ဒုတိယရဲအုပ်လောင်းများအနေဖြင့် တပ်ဖွဲ့အသီးသီး၌ ခေါင်းဆောင်ငယ်များအဖြစ် စတင်တာဝန်ထမ်းဆောင်ကြရမည့်သူများဖြစ်သည့်အတွက် ခေါင်းဆောင်မှုအင်္ဂါရပ် (၁၆) ရပ်နှင့်အညီ နေထိုင်ကျင့်ကြံပြီး ဥပဒေနှင့်ညီညွတ်သောအမိန့်၊ မျှတသောဆုံးဖြတ်ချက်များနှင့် အဂတိတရားကင်းရှင်းစွာဖြင့် မိမိလက်အောက်ကို ကွပ်ကဲအုပ်ချုပ်ဆောင်ရွက်ပြီး ပြည်သူတို့ဘဝ အေးချမ်းသာယာဖွံ့ဖြိုးတိုးတက်စေရေးအတွက် မြန်မာနိုင်ငံရဲတပ်ဖွဲ့ရည်မှန်းချက်တာဝန် (၄) ရပ်ကို အလေးထား အောင်မြင်အောင် အကောင်အထည်ဖော်ဆောင်ရွက်သွားကြရန် လိုအပ်ကြောင်း။

ရဲတပ်ဖွဲ့ဝင်များသည် ပြည်တွင်းလုံခြုံရေးကို နောင်တော်တပ်မတော်နှင့်အတူ ဆောင်ရွက်နေကြရသည်ဖြစ်သည့်အတွက် စစ်ဆင်ရေးနှင့် လုံခြုံရေးဆိုင်ရာကိစ္စရပ်များ အောင်မြင်အောင်ဆောင်ရွက်ကြရမည်ဖြစ်သလို နိုင်ငံနှင့် မြန်မာနိုင်ငံရဲတပ်ဖွဲ့အတွက် အသက်နှင့်ခန္ဓာကိုယ် စွန့်လွှတ်စွန့်စားရဲသည့် ရဲစွမ်းသတ္တိများနှင့် ပြည့်စုံနေစေရန် မှာကြားလိုကြောင်း၊ ရပ်ရွာအေးချမ်းသာယာရေးအတွက် တရားဥပဒေစိုးမိုးရေးလုပ်ငန်းများ ဆောင်ရွက်ရာတွင် ရဲတပ်ဖွဲ့အနေဖြင့် မူဝါဒ၊ လုပ်ထုံးလုပ်နည်းများနှင့်အညီ ဆောင်ရွက်ကြရမည့်အပြင် ပြည်သူများ စိတ်အေးချမ်းသာယာစွာဖြင့် အသက်မွေးဝမ်းကျောင်းမှုကို ကောင်းမွန်စွာ လုပ်ကိုင်နေထိုင်နိုင်ရန်အတွက် မှုခင်းကြိုတင်ကာကွယ်ရေးလုပ်ငန်းစဉ် (၆)ရပ်ကို မိမိတာဝန်ယူရသည့် နယ်မြေအတွင်း ဒေသနှင့်ကိုက်ညီသည့်နည်းလမ်းများ ချမှတ်အကောင်အထည်ဖော် ဆောင်ရွက်ကြရမည်ဖြစ်ကြောင်း။

မူးယစ်ဆေးဝါးနှင့် စိတ်ကို ပြောင်းလဲစေသောဆေးဝါးများအန္တရာယ်ကို အမျိုးသားရေးတာဝန်တစ်ရပ်အနေဖြင့် တပ်မတော်၊ မြန်မာနိုင်ငံရဲတပ်ဖွဲ့ဝင်များနှင့် ပြည်သူတစ်ရပ်လုံး ပူးပေါင်းလက်တွဲ၍ မူးယစ်ဆေးဝါးပပျောက်သည်အထိ တားဆီးကာကွယ်ရေး၊ စုံစမ်းဖော်ထုတ်အရေးယူရေးလုပ်ငန်းများကို ကုလသမဂ္ဂအပါအဝင် အိမ်နီးချင်းနိုင်ငံများ၊ အာဆီယံအဖွဲ့ဝင်နိုင်ငံများ၊ မဲခေါင်ဒေသတွင်းနိုင်ငံများ၊ ဘင်းမ်စတက်အဖွဲ့ဝင်နိုင်ငံများ၊ နိုင်ငံတကာမူးယစ်ဆေးဝါးထိန်းချုပ်ရေးဆိုင်ရာ အဖွဲ့အစည်းများနှင့် ပူးပေါင်းဆောင်ရွက်လျက်ရှိပြီး တပ်ဖွဲ့ဝင်များအနေဖြင့် လူမှုရေးလုပ်ငန်းများ၊ ကျေးလက်ဖွံ့ဖြိုးရေးလုပ်ငန်းများ၊ သဘာဝဘေးအန္တရာယ်ကျရောက်မှုများတွင် ကူညီကယ်ဆယ်ရေးလုပ်ငန်းများ စသည့်ပြည်သူ့အကျိုးပြုလုပ်ငန်းများကိုလည်း တက်တက်ကြွကြွပါဝင်ဆောင်ရွက်သွားကြရမည် ဖြစ်ကြောင်း။

ရဲတပ်ဖွဲ့ဝင်များ စွမ်းရည်ပြည့်ဝထက်မြက်နေစေရန်အတွက် **“လေ့လာ၊ လေ့ကျင့်၊ လိုက်နာ”** ဆိုသည့် လေ့ကျင့်ရေးမူဝါဒနှင့်အညီ ပြောင်းလဲတိုးတက်လာသည့် ရဲလုပ်ငန်းစနစ်များ၊ စစ်နည်းဗျူဟာများနှင့် စစ်အတတ်ပညာများကို စဉ်ဆက်မပြတ် လေ့လာနေရန်လိုအပ်ကြောင်း၊ အမျိုးသမီးရဲအရာရှိများအနေဖြင့်လည်း မိမိတို့ ရောက်ရှိတာဝန်ထမ်းဆောင်ကြရမည့် လက်တွေ့နယ်ပယ်တွင် လေ့ကျင့်သင်ကြားပျိုးထောင်ပေးလိုက်သည့် ပညာရပ်များကို အခြေခံပြီး လက်တွေ့ဘဝနှင့် ပေါင်းစပ်အကောင်အထည်ဖော် ဆောင်ရွက်သွားကြရမည်ဖြစ်ကြောင်း၊ လုံခြုံရေးနှင့် တရားဥပဒေစိုးမိုးရေးလုပ်ငန်းများ ဆောင်ရွက်ရာတွင် မြန်မာနိုင်ငံရဲတပ်ဖွဲ့ဝင်များ လိုက်နာရမည့်အစဉ်အလာကောင်း (၁၂) ရပ်တွင် ပါရှိသည့် **“နိုင်ငံတော်တွင် အရေးကြုံတိုင်း နောင်တော်တပ်မတော်နှင့် တစ်စိတ်တစ်ဝမ်းတည်း လက်တွဲ၍ ကာကွယ်စောင့်ရှောက်ခဲ့သည့် တပ်ဖွဲ့ဖြစ်သည်”** ဟူသည့်အချက်နှင့်အညီ တပ်မတော်နှင့်အတူလက်တွဲ၍ လက်ရှိနိုင်ငံတော်၏အခြေအနေကို တည်ငြိမ်အေးချမ်းအောင် ဆောင်ရွက်သွားရမည်ဖြစ်ကြောင်း တိုက်တွန်းပြောကြားသည်။

သင်တန်းဆင်းပွဲသို့ နိုင်ငံ့ဝန်ထမ်းတက္ကသိုလ် (အထက်မြန်မာပြည်) ပါမောက္ခချုပ် ဦးကျော်စိုး၊ ရဲထောက်ချုပ် ရဲမှူးချုပ် မြင့်တိုးနှင့် ရဲအရာရှိကြီးများ၊ ဗဟိုမီးသတ်သင်တန်းကျောင်းမှ ကျောင်းအုပ်ကြီးနှင့် ဖိတ်ကြားထားသူများ တက်ရောက်ခဲ့ကြပြီး အဆိုပါ ဒုတိယရဲအုပ်လောင်း သင်တန်းအမှတ်စဉ် (၁၁၆) ရဲသီဟတပ်ခွဲတွင် တပ်တွင်းဘွဲ့ရအမျိုးသား ၂၃၂ ဦး၊ အထူးစုံစမ်းစစ်ဆေးရေးဦးစီးဌာနမှ အမျိုးသား နှစ်ဦး၊ တပ်တွင်းဘွဲ့ရအမျိုးသမီး ၁၁၀၊ အထူးစုံစမ်းစစ်ဆေးရေးဦးစီးဌာနမှ အမျိုးသမီး တစ်ဦး စုစုပေါင်း ၃၄၅ ဦးတို့ကို သင်တန်းဆင်းပေးခဲ့ကြောင်း သိရသည်။

သတင်းစဉ်

ကမ္ဘာ့သတင်းလွတ်လပ်ခွင့်နေ့ ကျင်းပ

ရန်ကုန် မေ ၃

(၃၁) ကြိမ်မြောက် ကမ္ဘာ့သတင်းလွတ်လပ်ခွင့်နေ့ အထိမ်းအမှတ်အခမ်းအနားကို ရန်ကုန်မြို့ မြန်မာနိုင်ငံသတင်းမီဒီယာကောင်စီရုံးခန်းမ၌ ယနေ့နံနက် ၁၀နာရီတွင် ကျင်းပသည်။ အဆိုပါအခမ်းအနားသို့ မြန်မာနိုင်ငံသတင်းမီဒီယာကောင်စီဥက္ကဋ္ဌနှင့် ဒုတိယဥက္ကဋ္ဌများ၊ သတင်းမီဒီယာ ဖွံ့ဖြိုးတိုးတက်ရေးဦးစီးဌာန ဒုတိယညွှန်ကြားရေးမှူးချုပ်နှင့် မြန်မာနိုင်ငံသတင်းမီဒီယာကောင်စီ ကောင်စီဝင်များ၊ သတင်းမီဒီယာများမှ ဖိတ်ကြားထားသူများ တက်ရောက်ကြသည်။

အခမ်းအနားတွင် ပြန်ကြားရေးဝန်ကြီးဌာန ပြည်ထောင်စုဝန်ကြီး ဦးမောင်မောင်အုန်း ပေးပို့သော သဝဏ်လွှာကို သတင်းမီဒီယာဖွံ့ဖြိုးတိုးတက်ရေးဦးစီးဌာန ဒုတိယညွှန်ကြားရေးမှူးချုပ် ဦးဇေယျာက ဖတ်ကြားသည်။ ထို့နောက် မြန်မာနိုင်ငံသတင်းမီဒီယာကောင်စီဥက္ကဋ္ဌ ဦးအုန်းမောင် (မြင်းမူမောင်နိုင်မိုး) က အဖွင့်နှုတ်ခွန်းဆက်အမှာစကားပြောကြားသည်။ ယင်းနောက် သတင်းမီဒီယာကောင်စီဒုတိယဥက္ကဋ္ဌ (၁) ဦးမျိုးထွန်း (မောင်စိမ်းနောင် - လယ်ဝေး) က “သတင်းလွတ်လပ်ခွင့်နှင့် သတင်းမီဒီယာသမားတို့၏တာဝန်” ခေါင်းစဉ်ဖြင့် ကမ္ဘာ့သတင်းလွတ်လပ်ခွင့်နေ့ဆိုင်ရာ အကြောင်းအရာများကို ဆွေးနွေးပြောကြားသည်။

ထို့နောက် မြန်မာနိုင်ငံသတင်းမီဒီယာကောင်စီ ဥက္ကဋ္ဌ ဦးအုန်းမောင် (မြင်းမူမောင်နိုင်မိုး) က ကျေးဇူးတင်စကားပြောကြားပြီး အခမ်းအနားကို ရုပ်သိမ်းလိုက်ကြောင်း သိရသည်။ **သတင်းစဉ်**

မြိတ်မြို့တွင် သစ်တော၊ သစ်ပင်နှင့် ဇီဝမျိုးစုံမျိုးကွဲ ထိန်းသိမ်းရေးဆိုင်ရာ အသိပညာပေးဟောပြောပွဲ ကျင်းပ

မြိတ် မေ ၃

တနင်္သာရီတိုင်းဒေသကြီး မြိတ်မြို့တွင် သစ်တောသစ်ပင်နှင့် ဇီဝမျိုးစုံမျိုးကွဲ ထိန်းသိမ်းရေးဆိုင်ရာ အသိပညာပေး ဟောပြောပွဲကို ယနေ့နံနက်ပိုင်းတွင် မြိတ်တောင်ရပ်ကွက် မြို့မ (၁)ရပ်ရှိ အထက (ခွဲ) အလက(၁၀) စာသင်ကျောင်း၌ သစ်တောဦးစီးဌာနက ကြီးမှူးကျင်းပသည်။

အသိပညာပေး ဟောပြောပွဲတွင် ကျောင်းအုပ်ဆရာမကြီး ဒေါ်ကြည်ကြည်လတ်က အဖွင့်အမှာစကားပြောကြားပြီး မြိတ်မြို့နယ် သစ်တောဦးစီးဌာန ဦးစီးအရာရှိ ဦးဝေယံမြင့်ချိုက သစ်တောနှင့် ဇီဝမျိုးစုံမျိုးကွဲများ ထိန်းသိမ်းရေးဆိုင်ရာ အကြောင်းအရာများ၊ သစ်တောအမျိုးအစားများ၊ သစ်တောမှရရှိသော အကျိုးကျေးဇူးများနှင့် သစ်တောများ ပျက်စီးပြုန်းတီးမှု ဖြစ်ပေါ်စေသော အကြောင်းအရင်းများကို ပြောသည်။

ပျိုးပင်တစ်ပင်စီပေးအပ်

ဆက်လက်၍ မြို့နယ်သစ်တောဦးစီးဌာန၏ ရှမ်းချောင်းသစ်တောပျိုးဥယျာဉ်သို့ ဆရာဆရာမများနှင့် ကျောင်းသားကျောင်းသူများအား လေ့လာရေးပို့ဆောင်ပေးခဲ့ရာ ပျိုးဥယျာဉ်အတွင်း မိုးရာသီတွင် ဖြန့်ဝေစိုက်ပျိုးမည့် အမျိုးအစား ၁၂မျိုး၊ နှစ်ပေအထက် အထူးပျိုးပင် ၁၈၀၀၀နှင့် လူထုဖြန့် ပျိုးပင် ၅၀၀၀၀ အပင်ရေ စုစုပေါင်း ၆၈၀၀၀ ပျိုးထောင်ထားရှိသည့် ပျိုးခင်းအတွင်း မြို့နယ်သစ်တောဦးစီးဌာန ဦးစီးအရာရှိက ပျိုးပင်များဆောင်ရွက်ထားရှိသည့် ရည်ရွယ်ချက်များနှင့် အပင်အမျိုးအစားများကို ရှင်းလင်းပြောကြားရာ ပျိုးဥယျာဉ်အတွင်း ကျောင်းသားကျောင်းသူများနှင့် ဆရာဆရာမများက လေ့လာခဲ့ကြပြီး သစ်တောဦးစီးဌာနမှ ဆရာဆရာမများနှင့် ကျောင်းသားကျောင်းသူများအား ပျိုးပင်တစ်ပင်စီ ပေးအပ်ခဲ့ကြောင်း သိရသည်။

ခိုင်ထူး (ပြန်/ဆက်)

သက်ရှည်ကျန်းမာဖို့ စားသုံးဆီကို တတ်နိုင်သမျှ လျှော့စားစို့

သတင်းထောက်များနှင့် မီဒီယာလုပ်သားများကို ကာကွယ်စောင့်ရှောက်ရန်လိုအပ်ဟု ကုလအတွင်းရေးမှူးချုပ်ပြောကြား

နယူးယောက် မေ ၃

ကမ္ဘာပေါ်တွင် ဖြစ်ပွားနေသည့် ရာသီဥတုနှင့် သဘာဝပတ်ဝန်းကျင်ဆိုင်ရာ အရေးကိစ္စများကို ပြည်သူများအား အသိပညာပေးသတင်းရေးသားနေသည့်သတင်းထောက်နှင့်မီဒီယာလုပ်သားများသည် အရေးကြီးသည့်အခန်းကဏ္ဍမှ တာဝန်ထမ်းဆောင်သူများဖြစ်ကြောင်း ကုလအတွင်းရေးမှူးချုပ် ဂူတာရပ်စ်က ပြောကြားသည်။

ယင်းသတင်းထောက်များအား အကာအကွယ်ပေးရမည်ဟု ၎င်းက ထပ်လောင်းပြောကြားသည်။

လွန်ခဲ့သည့် ၁၅ နှစ်အတွင်း သဘာဝပတ်ဝန်းကျင်ဆိုင်ရာ ကိစ္စရပ်များနှင့် ပတ်သက်၍ သတင်းရေးသားသည့် သတင်းထောက်များနှင့်သတင်းသမားများသည် တိုက်ခိုက်မှုပေါင်း ၇၅၀ ခန့်ကို ခံစားခဲ့ရသည်ဟု အတွင်းရေးမှူးချုပ်က ထပ်လောင်း ပြောကြားသည်။ UN News နှင့် တွေ့ဆုံ မေးမြန်းခန်းတွင် UNESCO ၏ လွတ်လပ်စွာ ထုတ်ဖော်ပြောဆိုခွင့်နှင့် သတင်းသမားများဘေးကင်းရေး အကြီးအကဲ Guilherme Canela က သဘာဝပတ်ဝန်းကျင်ဆိုင်ရာ သတင်းရေးသားသည့်သတင်းထောက် ၇၀ ရာခိုင်နှုန်းသည် အနည်းဆုံး အကြမ်းဖက်မှုပုံစံတစ်မျိုးနှင့် ကြုံတွေ့နေရကြောင်းပြောကြားသည်။

တရားမဝင် သတ္တုတူးဖော်မှု၊ သစ်ခုတ်မှု၊ သဘာဝပတ်ဝန်းကျင်ဆိုင်ရာအကြောင်းအရာများကို သတင်းရေးသားခဲ့သည့် သတင်းထောက်များစွာသည် မကြာသေးမီဆယ်စုနှစ်များအတွင်း အသတ်ခံခဲ့ရသည်ဟု ၎င်းက ပြောကြားခဲ့သည်။

ကိုးကား- ယူအင်န်နယူးစ်
ဘာသာပြန် - စိုးသူရ

အမေရိကန်တက္ကသိုလ်နှင့် ကောလိပ်ကျောင်းများတွင် စစ်ဆန့်ကျင်ရေး ဆန္ဒဖော်ထုတ်ပွဲများအတွင်း လူ ၂၀၀၀ ခန့်ကို ရဲတပ်ဖွဲ့ဖမ်းဆီး

ဝါရှင်တန် မေ ၃

အမေရိကန်တက္ကသိုလ်နှင့် ကောလိပ်ကျောင်းများတွင်စစ်ဆန့်ကျင်ရေး ဆန္ဒဖော်ထုတ်ပွဲများ ယမန်နေ့က ဖြစ်ပွားခဲ့ကြောင်း သိရသည်။

အဆိုပါ ဆန္ဒဖော်ထုတ်ပွဲများအတွင်း လူပေါင်း ၂၀၀၀ ကျော်ကို ရဲတပ်ဖွဲ့က ဖမ်းဆီးထိန်းသိမ်းခဲ့သည်။

ကယ်လီဖိုးနီးယား တက္ကသိုလ်တွင် ပါလက်စတိုင်းဒေသခံများအား ထောက်ခံသည့် ဆန္ဒဖော်ထုတ်ပွဲများအတွင်း ရုန်းရင်းဆန်ခတ်ဖြစ်ပွားကာ ဆန္ဒဖော်ထုတ်သူများက တက္ကသိုလ်ဝင်းအတွင်းမှ ထွက်သွားရန် ငြင်းဆန်ခဲ့ကြကြောင်း သိရသည်။

ဆန္ဒဖော်ထုတ်သူများအား တာဝန်ရှိသူများက ဖယ်ရှားရန် တောင်းဆိုခဲ့သော်လည်း အခြေအနေဆိုးရွားလာသဖြင့် ရဲတပ်ဖွဲ့က ဖမ်းဆီးမှုများ ဆောင်ရွက်ခဲ့ရသည်။

ဖလော်ရီဒါကဲ့သို့သော ပြည်နယ်အချို့တွင် ရဲများက ကျောင်းဝင်းအတွင်း စုဝေးမှုများကို လူစုခွဲရန် မျက်ရည်ယိုဗုံးများ အသုံးပြုခဲ့သည်။

အမေရိကန်သမ္မတ ဂျိုးဘိုင်ဒင်က ငြိမ်းချမ်းစွာ ဆန္ဒပြမှုများကို ထောက်ခံသော်လည်း တရားဥပဒေအတိုင်း ဖြေရှင်းဆောင်ရွက်မည်ဟု ပြောကြားခဲ့ပြီး ဖျက်ဆီးမှု၊ အကြမ်းဖက်မှု၊ အမုန်းစကားများနှင့် အခြားသော မငြိမ်မသက်မှုများမှာ ငြိမ်းချမ်းစွာဆန္ဒပြမှုများနှင့် မသက်ဆိုင်ကြောင်း ထပ်လောင်းပြောကြားခဲ့သည်။

ဆန္ဒပြမှုများကြောင့် အရှေ့အလယ်ပိုင်းနှင့် ပတ်သက်သည့် ၎င်း၏မူဝါဒများကို ပြန်လည်သုံးသပ်ရန် ရှိ၊ မရှိ သတင်းထောက်တစ်ဦးက မေးမြန်းသောအခါတွင်မရှိကြောင်း ယင်းက ပြောကြားခဲ့သည်။

မကြာသေးမီက CNN မှ ကောက်ယူခဲ့သည့် စစ်တမ်းတစ်ခုအရ အမေရိကန်နိုင်ငံမှ အရွယ်ရောက်ပြီးသူ ၇၁ ရာခိုင်နှုန်းသည် အစ္စရေး-ပါလက်စတိုင်းပဋိပက္ခကို ဘိုင်ဒင်၏ ကိုင်တွယ်ဖြေရှင်းမှုအား မကျေနပ်ကြောင်း တွေ့ရှိခဲ့သည်။

ကိုးကား - ဆင်ဟွာ
ဘာသာပြန် - စိုးသူရ

နိုင်ငံတကာအသိုင်းအဝိုင်းတွင် လွတ်လပ်၍ မျှတသည့် စီးပွားရေးဆိုင်ရာ စည်းမျဉ်းများအတိုင်း လိုက်နာဆောင်ရွက်ရန် အရေးကြီးဟု ကီရှီဒါပြောကြား

တိုကျို မေ ၃

နိုင်ငံတကာအသိုင်းအဝိုင်းတွင် လွတ်လပ်၍ မျှတသည့် စီးပွားရေးဆိုင်ရာစည်းမျဉ်းများအတိုင်း လိုက်နာဆောင်ရွက်ရန် အရေးကြီးကြောင်း ဂျပန်ဝန်ကြီးချုပ် ကီရှီဒါက ပြောကြားခဲ့သည်။

ပါရီတွင်ကျင်းပသည့် စီးပွားရေးပူးပေါင်းဆောင်ရွက်ရေးနှင့် ဖွံ့ဖြိုးတိုးတက်မှုဆိုင်ရာအဖွဲ့ ဝန်ကြီးအဆင့်အစည်းအဝေးတွင် ယင်းက အထက်ပါအတိုင်း ပြောကြားခဲ့ခြင်းဖြစ်သည်။

၂၀၂၄ ခုနှစ်သည် စီးပွားရေးပူးပေါင်းဆောင်ရွက်ရေးနှင့် ဖွံ့ဖြိုးတိုးတက်မှုဆိုင်ရာအဖွဲ့သို့ ဂျပန်ဝင်ရောက်သည့် နှစ် ၆၀ ပြည့်နှစ်ဖြစ်သည်။ နိုင်ငံတကာရှိ နိုင်ငံအများအပြားသည် ပဋိပက္ခနှင့် စီးပွားရေးဆိုင်ရာအခက်အခဲများကြောင့် ယင်းတို့အချင်းချင်း သဘောတူညီချက်ရရှိရေးအတွက် အခက်အခဲများဖြစ်ခဲ့ကြောင်း သိရသည်။

ခိုင်မာရည်ရှိသော စီးပွားရေးကို တည်ဆောက်ရန်နှင့် စီးပွားရေးအားကောင်းစေရန် ဂျပန်သည် ရည်ရွယ်ချက်တူသည့် နိုင်ငံများနှင့် လက်တွဲဆောင်ရွက်သွားမည်ဖြစ်ကြောင်း ယင်းက ထပ်လောင်းပြောကြားခဲ့သည်။

ကိုးကား - အင်န်အိတ်ချ်ကေ၊ ဘာသာပြန် - စိုးသူရ

အိန္ဒိယနိုင်ငံတောင်ပိုင်း ကီရာလာပြည်နယ်တွင် အပူချိန်မြင့်တက်မှုကြောင့် ကျောင်းများပိတ်ရန်ညွှန်ကြား

နယူးဒေလီ မေ ၃

အိန္ဒိယနိုင်ငံတောင်ပိုင်း ကီရာလာပြည်နယ်တွင် အပူချိန်မြင့်တက်မှုကြောင့် မေ ၆ ရက်အထိ ကျောင်းများကို ပိတ်ထားရေးအတွက် ပြည်နယ်အစိုးရကညွှန်ကြားခဲ့ကြောင်း ယနေ့ဆင်ဟွာသတင်းအရ သိရသည်။

ဒေသခံများအား နေရောင်နှင့် တိုက်ရိုက်ထိတွေ့ခြင်းမှ ရှောင်ရှားရန်နှင့် အပူချိန်မြင့်မားမှုကြောင့် ဖြစ်ပွားလာနိုင်သည့် မီးဘေးအတွက် ကြိုတင်ကာကွယ်မှုများ ဆောင်ရွက်ရန်အတွက် တာဝန်ရှိသူများက ထပ်လောင်းပြောကြားသည်။

အလတ်ပူဇာ၊ ပလာခတ်၊ သရီဆောနှင့် ကိုဇီကိုဒ်ခရိုင်များတွင် အပူလှိုင်းများ ထပ်မံဖြစ်ပွားနိုင်သဖြင့် အဝါရောင်သတိပေးချက်ထုတ်ပြန်ခဲ့ရသည်။ ယင်းခရိုင်များတွင် အပူချိန် ၄၀ ဒီဂရီ ဆဲလ်စီးယပ်အထိ မြင့်တက်ခဲ့သည်။ ယခုသီတင်းပတ်အတွင်း ကီရာလာပြည်နယ်တွင် အပူလှိုင်းကြောင့် ဒေသခံနှစ်ဦး သေဆုံးခဲ့သည်။

ကိုးကား - ဆင်ဟွာ၊ ဘာသာပြန် - စိုးသူရ

ကင်ညာနိုင်ငံ၌ ရေကြီးရေလျှံမှုနှင့် မြေပြိုမှုများကြောင့် ဒေသခံ ၂၁၀ သေဆုံး

နိုင်ရိုဘီ မေ ၃

ကင်ညာနိုင်ငံတွင် မိုးသည်းထန်စွာရွာသွန်းမှုမှတစ်ဆင့် ဖြစ်ပွားခဲ့သည့် ရေကြီးရေလျှံမှုများနှင့် မြေပြိုမှုများအတွင်း သေဆုံးသူ ၂၁၀ အထိရှိလာခဲ့ပြီး ဒေသခံအများအပြား ပျောက်ဆုံးနေကြောင်း အစိုးရက ယနေ့ကြေညာခဲ့သည်။

မိုးသည်းထန်စွာ ရွာသွန်းမှုကြောင့် လူပေါင်း ၁၀၆၂၀၄ ဦး အိုးမဲ့အိမ်မဲ့ဖြစ်ခဲ့ရပြီး လမ်းများ၊ တံတားများနှင့် အခြားအရေးကြီးသော အခြေခံအဆောက်အအုံများ ပျက်စီးဆုံးရှုံးခဲ့ကြောင်း ပြည်ထဲရေးနှင့် အမျိုးသားအုပ်ချုပ်ရေးဝန်ကြီးဌာနက ထုတ်ပြန်ခဲ့သည်။

နိုင်ရိုဘီတွင် ထုတ်ပြန်သည့် ကြေညာချက်တွင် လူပေါင်း ၁၂၅ ဦး ဒဏ်ရာရရှိခဲ့ပြီး လက်ရှိတွင် လူ ၉၀ ပျောက်ဆုံးနေကြောင်း ဝန်ကြီးဌာနက ထုတ်ပြန်ခဲ့သည်။ အိမ်ထောင်စု ၃၃၁၀၀ ခန့် အိုးမဲ့အိမ်မဲ့ဖြစ်ခဲ့ရပြီး လူပေါင်း ၁၆၅၅၀၀ ထိခိုက်ခဲ့ကာ စာသင်ကျောင်းပေါင်း ၁၉၆၇ မှာ ရေလွှမ်းမိုးမှုကြောင့် ပျက်စီးခဲ့ရသည်။

ကင်ညာနိုင်ငံတွင် မိုးသည်းထန်စွာရွာသွန်းမှုကြောင့် ရေကြီးရေလျှံခြင်းနှင့် မြေပြိုခြင်းအပါအဝင် ရာသီဥတု ပြောင်းလဲမှုကြောင့် ဖြစ်ပေါ်လာသည့် သဘာဝဘေးများကို တိုက်ဖျက်ရေးအတွက် အစီအမံများ၊ နည်းလမ်းများနှင့် မူဝါဒများ ချမှတ်ဆောင်ရွက်မည်ဟု အစိုးရက ပြောကြားသည်။

နိုင်ငံအတွင်းဖြစ်ပွားနေသည့် ရေကြီးရေလျှံခြင်းနှင့် မြေပြိုခြင်းကဲ့သို့သောသဘာဝဘေးများသည် ရာသီဥတုပြောင်းလဲမှု၏ အကျိုးဆက်များဖြစ်ကြောင်း အစိုးရက ထပ်လောင်း ပြောကြားသည်။ ထို့ပြင် နိုင်ငံအတွင်း မိုးသည်းထန်စွာ ရွာသွန်းမှုကြောင့် လမ်း၊ တံတားနှင့် အခြေခံအဆောက်အအုံများ ပျက်စီးခဲ့ရကြောင်း သိရသည်။

လက်ရှိအချိန်တွင် သဘာဝဘေးသင့် ပြည်သူများအတွက် စားနပ်ရိက္ခာနှင့် အခြားကယ်ဆယ်ရေးပစ္စည်းများကို ပေးအပ်နေကြောင်း အစိုးရက ပြောကြားသည်။

ကိုးကား - ဆင်ဟွာ
ဘာသာပြန် - စိုးသူရ

တရားမဝင် စားသောက်ကုန်ပစ္စည်းများ၊ လူသုံးကုန်ပစ္စည်းများ၊ တိရစ္ဆာန်များ၊ ဆိုင်ကယ်နှင့် ယာဉ်များ သိမ်းဆည်းရမိ

မကွေးတိုင်းဒေသကြီး၌ သိမ်းဆည်းရမိမှု။

နေပြည်တော် မေ ၃

တရားမဝင် ကုန်သွယ်မှု တိုက်ဖျက်ရေးဦးဆောင်ကော်မတီ၏ ကြီးကြပ်ကွပ်ကဲမှုဖြင့် တရားမဝင် ကုန်သွယ်မှုများကို ဥပဒေနှင့်အညီ ထိရောက်စွာ တားဆီးအရေးယူနိုင်ရေး ဆောင်ရွက်လျက်ရှိရာ **ဧပြီ၃၀ ရက်**တွင် မကွေးတိုင်းဒေသကြီး တရားမဝင်ကုန်သွယ်မှု တိုက်ဖျက်ရေးအထူးအဖွဲ့ ၏ စီမံခန့်ခွဲမှုဖြင့် တာဝန်ကျပူးပေါင်းအဖွဲ့က စစ်ဆေးမှုများဆောင်ရွက်ရာတွင် ပခုက္ကူမြို့ မြို့ရှောင်လမ်းဆုံ၌ ယာဉ်တစ်စီးပေါ်မှ တရားဝင် စာရွက်စာတမ်း အထောက်အထားတင်ပြနိုင်ခြင်း မရှိသည့် ဝက်အကောင် ၅၀ (ခန့်မှန်းတန်ဖိုး ငွေကျပ် ၂၂၀၀၀၀၀၀)နှင့် အဆိုပါဝက်များ တင်ဆောင်လာသည့် Isuzu Truck တစ်စီး (ခန့်မှန်းတန် ဖိုးငွေကျပ် ၄၅၀၀၀၀၀၀) **စုစုပေါင်း ခန့်မှန်းတန်ဖိုးငွေကျပ် ၆၇၀၀၀၀၀၀**ကို သိမ်းဆည်းရမိခဲ့ပြီး တိရစ္ဆာန်ကျန်းမာရေးနှင့် မွေးမြူရေးလုပ်ငန်း ဖွံ့ဖြိုးတိုးတက်ရေးဥပဒေနှင့်အညီ အရေးယူ ဆောင်ရွက်လျက်ရှိသည်။

ထို့အပြင် **မေ ၁ ရက်**တွင် ပဲခူးတိုင်းဒေသကြီး တရားမဝင်ကုန်သွယ်မှုတိုက်ဖျက်ရေး အထူးအဖွဲ့၏ စီမံခန့်ခွဲမှုဖြင့် တာဝန်ကျပူးပေါင်းအဖွဲ့များက စစ်ဆေးမှုများ ဆောင်ရွက်ခဲ့ရာ ညောင်ခါးရှည် X-Ray စက် စစ်ဆေးရေးဂိတ်၌ မော်လမြိုင်မြို့မှ နေပြည်တော်သို့ သွားရောက်မည့် ယာဉ်တစ်စီးပေါ်မှ တရားဝင်စာရွက်စာတမ်း အထောက်အထား တင်ပြနိုင်ခြင်းမရှိသည့် Lipovitan-D အားဖြည့်အချိုရည်ပုလင်း ၅၀၀၀ အပါအဝင် ကုန်ပစ္စည်းငါးမျိုး (ခန့်မှန်းတန်ဖိုးငွေကျပ် ၁၂၅၀၀၀၀၀)နှင့် အဆိုပါပစ္စည်းများ တင်ဆောင်လာသည့် Higer Bus တစ်စီး (ခန့်မှန်းတန်ဖိုးငွေကျပ် ၃၀၀၀၀၀၀၀) **စုစုပေါင်း ခန့်မှန်းတန်ဖိုး ငွေကျပ် ၄၂၅၀၀၀၀၀** ကို သိမ်းဆည်းရမိခဲ့ပြီး အကောက်ခွန်လုပ်ထုံးလုပ်နည်းများနှင့်အညီ အရေးယူဆောင်ရွက်လျက်ရှိသည်။

ယင်းအပြင် **မေ ၂ ရက်**တွင် စစ်ကိုင်းတိုင်းဒေသကြီး တရားမဝင်ကုန်သွယ်မှု တိုက်ဖျက်ရေး အထူးအဖွဲ့၏ စီမံခန့်ခွဲမှုဖြင့် တာဝန်ကျ ပူးပေါင်းအဖွဲ့များက စစ်ဆေးမှုများ ဆောင်ရွက်ရာတွင် စစ်ကိုင်းမြို့ ရတနာပုံတံတား ပူးပေါင်းစစ်ဆေးရေးဂိတ်၌ လိုင်စင်မဲ့ Honda Fit ယာဉ်တစ်စီး (ခန့်မှန်းတန်ဖိုး ငွေကျပ် ၉၀၀၀၀၀၀)နှင့် ကလေးမြို့နယ်အတွင်း၌ New Anbo 125 ဆိုင်ကယ်တစ်စီး (ခန့်မှန်းတန်ဖိုး ငွေကျပ် ၃၀၀၀၀၀) **စုစုပေါင်း ခန့်မှန်းတန်ဖိုး ငွေကျပ် ၉၃၀၀၀၀၀**ကို သိမ်းဆည်းရမိခဲ့ပြီး ပို့ကုန်သွင်းကုန် ဥပဒေနှင့်အညီ အရေးယူ ဆောင်ရွက်လျက်ရှိသည်။

အလားတူ **မေ ၂ ရက်**တွင် ရန်ကုန်တိုင်းဒေသကြီး တရားမဝင်ကုန်သွယ်မှု တိုက်ဖျက်ရေး အထူးအဖွဲ့၏ စီမံခန့်ခွဲမှုဖြင့် တာဝန်ကျ ပူးပေါင်းအဖွဲ့များက စစ်ဆေးမှုများဆောင်ရွက်ရာတွင် ရွာသာကြီး Dry Port ၌ ဘားအံမြို့မှ ရန်ကုန်မြို့သို့ မောင်းနှင်လာသော ယာဉ်တစ်စီးပေါ်မှ တရားဝင် စာရွက်စာတမ်းအထောက်အထား တင်ပြနိုင်ခြင်းမရှိသည့် ဆင်ကြယ်တံဆိပ်ဖိနပ် အရန် ၁၇၈၈၀ အပါအဝင် ကုန်ပစ္စည်းသုံးမျိုး (ခန့်မှန်းတန်ဖိုးငွေကျပ် ၁၅၀၀၄၅၆၀)နှင့် အဆိုပါပစ္စည်းများ တင်ဆောင်လာသည့် Zar Min Truck တစ်စီး (ခန့်မှန်းတန်ဖိုးငွေကျပ် ၄၇၀၀၀၀၀၀)၊ **စုစုပေါင်း ခန့်မှန်းတန်ဖိုး ငွေကျပ် ၆၂၀၀၄၅၆၀** ကို သိမ်းဆည်းရမိခဲ့ပြီး အကောက်ခွန်လုပ်ထုံးလုပ်နည်းများနှင့်အညီ အရေးယူဆောင်ရွက်လျက်ရှိသည်။

သို့ဖြစ်ပါ၍ ဧပြီ ၃၀ ရက်၊ မေ ၁ ရက်နှင့် မေ ၂ ရက်တို့တွင် သိမ်းဆည်းရမိမှု **စုစုပေါင်းမှာ အမှုတွဲ ၅ စ်မှု (ခန့်မှန်းတန်ဖိုးငွေကျပ် ၁၈၀၈၀၄၅၆၀)** ဖြစ်ကြောင်း တရားမဝင်ကုန်သွယ်မှုတိုက်ဖျက်ရေးဦးဆောင်ကော်မတီမှ သိရသည်။

သတင်းစဉ်

မြို့နယ်အချို့တွင် စိတ်ကြွရူးသွပ်ဆေးပြားများ သိမ်းဆည်းရမိ

နေပြည်တော် မေ ၃

မူးယစ်ဆေးဝါးတားဆီးနှိမ်နင်းရေး ပူးပေါင်းအဖွဲ့သည် မေ ၂ ရက် ညနေ ၆ နာရီတွင် ဘားအံမြို့နယ် ခရဲကမ်းနားကျေးရွာအုပ်စု ဒုရိန်ကျေးရွာရှိ မောင်အဖြင့်၏ နေအိမ်ကို ဝင်ရောက်ရှာဖွေရာ နေအိမ်အတွင်းမှ စိတ်ကြွရူးသွပ်ဆေးပြား ၁၃၄၀၀၊ မြန်မာငွေကျပ် ၁၂ သောင်း ၅၆၀ သိန်းကိုလည်းကောင်း၊ အလားတူ မေ ၂ ရက် မွန်းလွဲ ၁၂ နာရီခွဲ တွင် ပူးပေါင်းအဖွဲ့သည် နောင်ချိုမြို့နယ် တောင်ရှည်ကျေးရွာအုပ်စုမကျည်းရေကျေးရွာအနီး၌ နေလင်း မောင်းနှင်ပြီး မနန်းစံမွန်း လိုက်ပါလာသည့် LAND CRUISER အမျိုးအစားယာဉ်ကို ရပ်တန့်စစ်ဆေးရှာဖွေရာ စိတ်ကြွရူးသွပ်ဆေးပြား ၂၄၄၀၀၀ ကိုလည်းကောင်း၊၊

ထို့ပြင် မေ ၁ ရက် ည ၁၁ နာရီတွင် ပူးပေါင်းအဖွဲ့သည် သာစည်မြို့နယ် ကွဲ့တပ်ဆုံကျေးရွာအနီးတွင် EXPRESS ခရီးသည်တင်ယာဉ်ကို ရပ်တန့်စစ်ဆေးရှာဖွေရာ စိတ်ကြွရူးသွပ်ဆေးပြား ၄၉၆၀၀ ကိုလည်းကောင်း သိမ်းဆည်းရမိခဲ့သဖြင့် ၎င်းတို့အား မူးယစ်ဆေးဝါးနှင့် စိတ်ကိုပြောင်းလဲစေသောဆေးဝါးများဆိုင်ရာဥပဒေအရ အရေးယူထားကြောင်း သိရသည်။

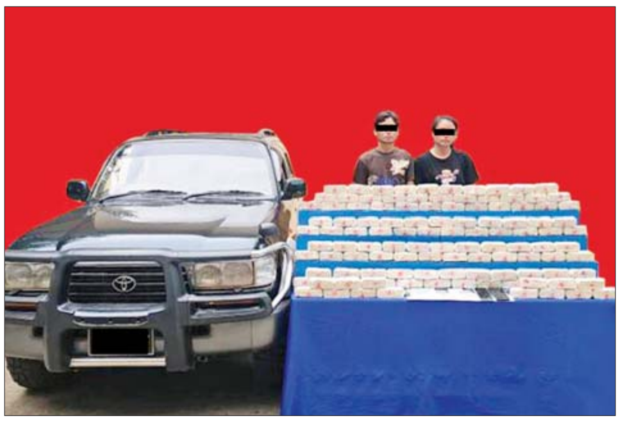

နေလင်းနှင့် မနန်းစံမွန်းတို့အား သိမ်းဆည်းရမိသည့် စိတ်ကြွရူးသွပ်ဆေးပြားများနှင့်အတူ တွေ့ရစဉ်။

သတင်းစဉ်

ထန်းတပင်မြို့နယ်၌ သစ်ပင်စိုက်ပျိုးနိုင်ရန် ပျိုးပင်ပေါင်းလေးသောင်းခြောက်ထောင်ကျော် ပျိုးထောင်ထား

ရန်ကုန် မေ ၃

ရန်ကုန်တိုင်းဒေသကြီး ထန်းတပင်မြို့နယ် သစ်တောဦးစီးဌာန အနေဖြင့် မြို့နယ်အတွင်း သစ်ပင်စိုက်ပျိုးသွားနိုင်ရန် ရန်ကုန်-ပုသိမ်ကားလမ်းမ သီတာအေး(ယာယီ)ပျိုးဥယျာဉ်၌ ပျိုးပင်များကို နှစ်စဉ် ပျိုးထောင်ထားလျက်ရှိရာ ယခုနှစ်မိုးရာသီကာလ သစ်ပင်စိုက်ပျိုးနိုင်ရန်အတွက် ပျိုးပင်ပေါင်း လေးသောင်းခြောက်ထောင်ကျော်ကို အဆိုပါ ပျိုးဥယျာဉ်၌ ဆက်လက်ပျိုးထောင်ထားရှိကြောင်း သိရသည်။

ထန်းတပင်မြို့နယ်အနေဖြင့် သီတာအေး(ယာယီ)ပျိုးဥယျာဉ်၌ ပျိုးပင်ပေါင်းလေးသောင်းခြောက်ထောင်ကျော်ကို ပျိုးထောင်ထားရှိကြောင်း၊ မြို့နယ်အတွင်းရှိ ဘုန်းတော်ကြီးကျောင်းများ၊ စာသင်ကျောင်းများ၊ ဌာနဆိုင်ရာအဖွဲ့အစည်းများ၊ တပ်ရင်း၊ တပ်ဖွဲ့များနှင့် ရပ်ကွက်ကျေးရွာနေပြည်သူများကို (အခမဲ့)ဖြန့်ဝေပေးနိုင်ရန် မန်ကျည်းပင်၊ မဟော်ဂနီပင်၊ တမလန်းပင်၊ ပျဉ်းကတိုးပင်၊ ခရေပင်နှင့် မန်ဂျန်ရှားပင် သစ်ပင်မျိုးခြောက်မျိုး အပင်ပေါင်းနှစ်သောင်းကို ၂၀၂၃ ခုနှစ် နိုဝင်ဘာလမှ စတင်ပျိုးထောင်ထားကာ မေ ၁၅ ရက်နောက်ပိုင်းတွင် စတင်ဖြန့်ဝေသွားမည်ဖြစ်ကြောင်း မြို့နယ်သစ်တောဦးစီးဌာန မြို့နယ်ဦးစီးမှူး ဦးနိုင်လင်းထွန်းက ပြောသည်။

ဇင်မင်းထိုက်(ထန်းတပင်)

မြန်မာ့အသံနှင့်ရုပ်မြင်သံကြား

၅-၅-၂၀၂၄ တနင်္ဂနွေနေ့

MRTV HD

၀၆:၀၀	မင်းကွန်းဆရာတော်ဘုရားကြီးဆုံးမိုက်တရားတော် (အဂ္ဂမဟာပဏ္ဍိတ၊ဗုဒ္ဓဂုဏ်)	၁၇:၃၀	ခေတ်အဆက်ဆက်အသုံးပြုလာခဲ့သောရွှေ့ပြောင်းစီးသတ်ယာဉ်များအကြောင်း
၀၇:၀၀	နံနက်ခင်းသတင်း	၁၈:၃၀	စာပေအော..ဝေအော..မေ့ (Video Clip)
၀၈:၁၅	ကျောက်ခဲ့လေသမျှ..သူအေး..သူ့အလှ	၁၈:၀၀	ပြည်တွင်းသတင်း
၁၀:၀၀	သတင်းထိကာသတင်း	၁၈:၁၅	သံစဉ်ဝေဖြာတိမ်ရိပ်သိုတေးကဗျာ
၁၀:၃၀	လူငယ်ရေးရာအစီအစဉ်	၁၉:၁၀	နိုင်ငံခြားဇာတ်လမ်းတွဲ 'သူတောင်းမြေပြည်ကြယ်တာရာတတာ' (အပိုင်း-၅၆)
၁၁:၄၀	တိုင်းရင်းသားရိုးရာအစားအစာချက်ပြုတ်နည်းများ	၂၀:၀၀	ပြည်တွင်းသတင်း၊ နိုင်ငံတကာသတင်း၊ မိုးလေဝသအခြေအနေ
၁၂:၃၀	မြန်မာဇာတ်လမ်းတွဲ 'အချစ်ဒဏ်ရာ၏ နိမိတ်' (အပိုင်း-၁၇)	၂၁:၀၀	သံစဉ်ချိုမြိန်မြန်မာတေးအလှ
၁၃:၁၀	MRTV National News	၂၁:၃၀	(၁၀)ကြိမ်မြောက် မြန်မာ့ရိုးရာယဉ်ကျေးမှုအသိုင်းအဝိုင်းအရေးအတိမိုပြိုင်ပွဲ(ရှစ်ခုံသဘင်ပြိုင်ပွဲ) "ငနမ်ဇာတ်တော်ကြီး"(ထမထေ) (ရန်ကုန်တိုင်းဒေသကြီး)
၁၃:၂၀	နိုင်ငံခြားဇာတ်လမ်းတွဲ 'တော်ဝင်ဇနီး' (အပိုင်း-၂၅)		
၁၄:၁၅	ပုံပြင်ကမ္ဘာအစီအစဉ် 'စစ်မှန်တဲ့အလှ'		
၁၄:၄၅	ရွှေဖယုံဆုံလင်အာဆီယံအစီအစဉ်		

mitv

07:01	Evergreen Classic: Myanma Panorama and Myanma Sentiment
07:07	Weekly Review
07:24	Commercial Farming to GDP Growth, Jasmine Grower
07:41	Myanmar Designer Studio: Amy
08:01	News
08:26	Danu Food: Tofu Dish
08:34	Mingala Prayer (Version-2)
08:37	Mt. Cable Garden
09:01	Quiz Time (Ep-64)
10:01	News
10:26	Children's Delight: National Library for Children (Never Too Late to Learn)
10:45	Topical Topics; Beauty of Shell

MRTV NRC

ရှမ်း (၀၆:၀၀ မှ ၀၇:၀၀) ကျိုင်းတုံဒေသရှိသမိုင်းဝင်နေရာများ	အရှေ့ပိုးကရင် (၁၆:၀၀ မှ ၁၇:၀၀) ဟားစည်မြေမှရိုးရာအလှ (အပိုင်း-၁)
ဝ (၀၇:၀၀ မှ ၁၀:၀၀) ပိုးမွေးမြူရေးအကြောင်း	ချင်း (လိုင်ဇိုး) (၁၇:၀၀ မှ ၁၈:၀၀) ဒေသတစ်လွှားစတ်ဝင်စားဖွယ်ရာများ (အပိုင်း-၅)
ကချင် (၁၀:၀၀ မှ ၁၂:၀၀) ဂဝေဇနစ်ဖျက်ယွင်းကျယ်ပြန့်နယ်က အင်းတော်ကြီး	ချင်း (ချီး) (၁၈:၀၀ မှ ၁၉:၀၀) ပဲရင်းထောင်းနှံ့နှံ့နှောက်သားကြော်
ကယား (၁၂:၀၀ မှ ၁၄:၀၀) ကယားဘာသာစကားပြောကြရအောင် (အပိုင်း-၁၀)	မွန် (၁၉:၀၀ မှ ၂၁:၀၀) ဖြတ်တည်ထူးခြားစိတ်ဝင်စားဖွယ်ရာများ (အပိုင်း-၁) ဆံတော်ရှင်ကျိုက်ထီးရိုး
ဗမာကရင် (၁၄:၀၀ မှ ၁၅:၀၀) ကွန်ဆန်တဲ့အချစ် (အပိုင်း-၃)	ရခိုင် (၂၁:၀၀ မှ ၂၂:၀၀) မြို့ပဒေသာ (ပေါက်သာလှနှင့်လည်ပွန်းတဲ့တိုး)
အနောက်ပိုးကရင် (၁၅:၀၀ မှ ၁၆:၀၀) လေလွင့်ကြားကချစ်ဆံ (အပိုင်း-၁)	

MRTV NEWS

၀၆:၀၀	အဖွင့်၊ တေးသီချင်း
၀၆:၄၀	အားကစားသတင်း
၀၇:၀၀	ပြည်တွင်းသတင်း (LIVE)
၀၇:၄၅	လူငယ်တို့အတွက်လမ်းပြကြယ်
၁၁:၀၀	ပြည်တွင်းသတင်း (LIVE)
၁၁:၁၅	Bird's Eye View
၁၄:၀၀	MRTV National News
၁၆:၀၀	သတင်းမှန်ကဏ္ဍ (LIVE)
၁၇:၀၀	ပြည်တွင်းသတင်း (LIVE)
၂၀:၀၀	ပြည်တွင်းသတင်း (LIVE)
၂၀:၃၀	နိုင်ငံတကာသတင်း (LIVE)
၂၂:၀၀	ပြည်တွင်းသတင်း (LIVE)

MRTV PARLIAMENT

၀၇:၀၀	အဖွင့်၊ အလှ
၀၇:၁၅	ပြည်သူ့စစ်မှုထမ်းဥပဒေကျင့်သုံးနေသောနိုင်ငံများအကြောင်းသိကောင်းစရာများ (ကိုရီးယားနိုင်ငံ)
၀၇:၃၀	ဥပဒေရေးရာအခြေပြဇာတ်လမ်းတို 'ကာကွယ်ခွင့်ရှိခွင့်ရှိသောအပိုင်းအခြား'
၁၀:၀၀	ပြည်သူ့စစ်မှုထမ်းဥပဒေကျင့်သုံးနေသောနိုင်ငံများအကြောင်းသိကောင်းစရာများ (စင်ကာပူနိုင်ငံ)
၁၁:၀၀	နိုင်ငံတကာရွေးကောက်ပွဲများအကြောင်း (ကိုရီးယားနိုင်ငံ)
၁၁:၃၀	ရှေ့သို့ချီမည်...ပန်းတိုင်ဆီ (အပိုင်း-၃၆)

MRTV FARMERS / Channel

၀၆:၀၀	အဖွင့်၊ နိုင်ငံတော်သီချင်း၊ နှုတ်ခွန်းဆက်
၀၆:၁၅	ကုန်ကြမ်းလုံလောက်မှုကိုချောဆိုသို့
၀၆:၄၅	မျိုးစုံမြေမှန်စိုက်ပျိုးနည်းနှင့်ဖြစ်ထွန်းမှုဝင်ငွေတိုး
၀၇:၀၀	တောင်သူလယ်သမားရေးရာသတင်းနှင့်မိုးလေဝသ
၁၈:၀၀	သာယာကိုကောင်း (ဇာတ်လမ်း)
၂၂:၀၀	Past Lives (နိုင်ငံခြားဇာတ်လမ်း)

MRTV SPORTS / Channel

၀၆:၀၀	အဖွင့်
၀၆:၂၀	လူငယ်တို့အတွက်လမ်းပြကြယ်
၁၆:၅၀	Sports Max
၁၆:၅၀	MNL 2022 Match (Replay)
၁၈:၀၀	အားကစားသတင်း
၁၉:၄၀	Soccer View

MRTV Application

Android iOS Huawei

Education Channel ကို နေ့စဉ် နံနက် (၉း၀၀)နာရီမှ တစ်ကြိမ်လျှင် (၄)နာရီ (၆)ကြိမ်ဖြင့် ထုတ်လွှင့်ပြသလျက်ရှိပါသည်။

https://mrtv.gov.mm

အမ်းမြို့နယ်အတွင်းရှိ ဒေသခံပြည်သူများ စားရေးအဆင်ပြေစေရန်အတွက် နိုင်ငံတော်စီမံအုပ်ချုပ်ရေးကောင်စီက စီစဉ်ဆောင်ရွက်ပေးသော အခြေခံစားကုန်ပစ္စည်းများရောက်ရှိ၊ သက်သာသောဈေးနှုန်းဖြင့် ရောင်းချပေး

နေပြည်တော် မေ ၃

ရခိုင်ပြည်နယ်အတွင်း AA အကြမ်းဖက်သောင်းကျန်းသူများက အကြမ်းဖက်လုပ်ရပ်များ လုပ်ဆောင်လျက်ရှိသည့်အပြင် ဆက်သွယ်ရေးလမ်းကြောင်းများအား နည်းမျိုးစုံဖြင့် ဖြတ်တောက်ပိတ်ဆို့ခြင်းများ လုပ်ဆောင်လျက်ရှိသဖြင့် လုံခြုံရေးတပ်ဖွဲ့ဝင်များက အဆိုပါဒေသတည်ငြိမ်အေးချမ်းရေးနှင့် လမ်းပန်းဆက်သွယ်ရေး လုံခြုံချောမွေ့စေရေးတို့အတွက် ကြိုးပမ်းဆောင်ရွက်လျက်ရှိသည်။

ထိုသို့ ဆောင်ရွက်ပေးရာတွင် နိုင်ငံတော်စီမံအုပ်ချုပ်ရေးကောင်စီ၏ စီစဉ်ဆောင်ရွက်ပေးမှုဖြင့် အမ်းခရိုင်ရှိ ဒေသခံပြည်သူများအတွက် အခြေခံစားသောက်ကုန်ပစ္စည်းများ တင်ဆောင်လာပြီး အမ်း-ပဒါန်းလမ်းကြောင်းအတိုင်း ထွက်ခွာလာသည့် ကုန်စည်ပို့ဆောင်ရေး အရပ်ဘက်မော်တော်ယာဉ် ၂၇ စီးသည် မေ ၂ ရက် ညနေပိုင်းတွင် အမ်းမြို့သို့ရောက်ရှိလာရာ အနောက်ပိုင်းတိုင်းစစ်ဌာနချုပ် ဒုတိယတိုင်းမှူး ဗိုလ်မှူးကြီးသောင်းထွန်းနှင့် တာဝန်ရှိသူများ၊ အမ်းခရိုင်အထွေထွေအုပ်ချုပ်ရေးဦးစီးဌာနမှ တာဝန်ရှိသူများနှင့် မြို့မိမြို့ဖများ၊ ဒေသခံပြည်သူများက ဝမ်းပန်းတသာကြိုဆိုကြသည်။

အဆိုပါကုန်ပစ္စည်းများ တင်ဆောင်လာသည့် မော်တော်ယာဉ်များအား အမ်း-ပဒါန်း လမ်းတစ်လျှောက်တွင် AA အကြမ်းဖက်သောင်းကျန်းသူများက နည်းမျိုးစုံဖြင့် ပိတ်ဆို့နှောင့်ယှက်ခြင်းများ လုပ်ဆောင်ခဲ့သော်လည်း လုံခြုံရေးတပ်ဖွဲ့ဝင်များက လိုအပ်သည့်လုံခြုံရေးလုပ်ငန်းများကို အားသွန်ခွန်စိုက် ကြိုးပမ်းဆောင်ရွက်ပေးခဲ့သဖြင့် အမ်းမြို့သို့ အချိန်မီရောက်ရှိလာခဲ့ခြင်းဖြစ်သည်။

အဆိုပါ မော်တော်ယာဉ်များဖြင့် ရောက်ရှိလာသည့် ဆန်၊ ဆီ၊ ဆား၊ ငါးပိ၊ ကြက်သွန်ဖြူ၊ ကြက်သွန်နီ၊ ငရုတ် စသည့် အခြေခံစားသောက်ကုန်ပစ္စည်းများကို ယနေ့မွန်းလွဲပိုင်းတွင် အမ်းမြို့ရှိ ရွှေအမ်းတောင်ခန်းမ၌ ဒေသခံပြည်သူများအား သက်သာသောဈေးနှုန်းဖြင့် ရောင်းချပေးခဲ့ရာ တစ်ခဲနက်ဝယ်ယူအားပေးကြသည်။

အမ်းမြို့နှင့် ပတ်ဝန်းကျင်ကျေးရွာများမှ ဒေသခံပြည်သူများအနေဖြင့် ယခုကဲ့သို့ စားရေးအခက်အခဲဖြစ်ပေါ်နေချိန်တွင် အခြေခံစားသောက်ကုန်များအား သက်သာသောဈေးနှုန်းများဖြင့် ရောင်းချပေးမှုအပေါ် သက်ဆိုင်ရာတာဝန်ရှိသူများအား အထူးပင်ကျေးဇူးတင်လျက်ရှိကြောင်း သိရသည်။

သတင်းစဉ်

မြန်မာနိုင်ငံရှိ အကျဉ်းထောင်အချို့တွင် ရေအခက်အခဲ ဆိုးရွားစွာကြုံတွေ့နေရ ခေါင်းစဉ်ဖြင့် သတင်းတု၊ သတင်းမှားများ ဖြန့်ဝေလျက်ရှိ

နေပြည်တော် မေ ၃

"မြန်မာနိုင်ငံရှိ အကျဉ်းထောင်အချို့တွင် ရေအခက်အခဲ ဆိုးရွားစွာကြုံတွေ့နေရ" ခေါင်းစဉ်ဖြင့် Irrawaddy သတင်းဌာန လူမှုကွန်ရက်စာမျက်နှာပေါ်တွင် မဟုတ်မမှန်သတင်းများ ဖော်ပြလျက်ရှိသည်ကို တွေ့ရသည်။

အဆိုပါ သတင်းသည် မဟုတ်မမှန်လုပ်ကြံသတင်းသာဖြစ်ပြီး မြန်မာနိုင်ငံရှိ အကျဉ်းထောင်၊ အချုပ်ထောင်များတွင် လူဦးရေကျပ်တည်းမှုမရှိဘဲ တစ်နေ့လျှင် ရေချိုးချိန် နှစ်ကြိမ် ပေးထားပြီး စည်းကမ်းတကျ ရေချိုးခွင့်ပြုထားကာ ယနေ့အချိန်အထိ ရေပြတ်လပ်မှုမရှိဘဲ သောက်ရေ၊ သုံးရေ လုံလောက်စွာ အသုံးပြုလျက်ရှိကြောင်း သိရသည်။

ထို့ပြင် ကျိုက်မရောဗဟိုအကျဉ်းထောင်တွင် အတ္တရံမြစ်မှ မြစ်ရေတင်စနစ်ဖြင့် ရေစစ်ကန်လေးကန်အား အဆင့်ဆင့်ဖြတ်ကျော်ပြီး အကျဉ်းထောင်အတွင်း ရေပေးပို့သုံးစွဲစေလျက်ရှိကာ မြစ်ရေတင်ပိုက်လိုင်း ဖြတ်သန်းသောလမ်းကြောင်းတွင်လည်း ဘဲမွေးမြူရေးကန်များမရှိကြောင်း၊ သောက်ရေအတွက် အကျဉ်းထောင်အတွင်း အဝီစိတွင်းများမှရရှိသော ရေများအား ရေသန့်စက်များဖြင့် သန့်စင်၍ သောက်ရေပေးဝေခြင်းအပြင် ပြင်ပရေသန့်ကားများဖြင့်လည်း အကျဉ်းထောင်အစီအစဉ်ဖြင့် သောက်ရေသန့်များ ဝယ်ယူဖြည့်တင်းပေးလျက်ရှိကြောင်း၊ အကျဉ်းသားတစ်ဦးလျှင် တစ်ရက်သောက်ရေ လေးလီတာနှင့် ချိုးရေဂါလန် ၃၀ အထိ သုံးစွဲခွင့်ပေးထားကြောင်း။

အလားတူ မုံရွာအကျဉ်းထောင်တွင် သောက်ရေသုံးရေ လုံလောက်စွာရရှိရေးအတွက် စည်ပင်သာယာရေးအဖွဲ့ ရေပေးဝေရေးစနစ်မှ အကျဉ်းထောင်သို့ ပိုက်လိုင်းသွယ်၍ ရေလှောင်ကန်နှစ်ကန်မှတစ်ဆင့် အကျဉ်းထောင်ရေသန့်စက်ရုံမှ ထုတ်ယူသုံးစွဲသည့်စနစ်ဖြင့် အကျဉ်းထောင်အိပ်ဆောင်များသို့ တစ်ရက်လျှင် ငါးကြိမ် ပို့လွှတ်သုံးစွဲစေလျက်ရှိကြောင်း၊ တစ်ဦးလျှင် သောက်ရေသုံးရေ သတ်မှတ်ချက်အတိုင်း သုံးစွဲခွင့်ပြုထားကြောင်း၊ ထိန်းသိမ်းထားရှိသည့် အကျဉ်းသား အကျဉ်းသူများအနက် အရေပြားယားနာဖြစ်ပွားသူများမရှိဘဲ အိပ်ဆောင်များတွင် လေဝင်လေထွက်ကောင်းမွန်ပြီး ပန်ကာများလည်း တပ်ဆင်ပေးထားခြင်းကြောင့် အပူနာများဖြစ်ပွားမှုများလည်း မရှိကြောင်း၊ အကျဉ်းထောင်ဆရာဝန်နှင့် ကျန်းမာရေးအဖွဲ့များကလည်း နေ့/ည မည်သည့်အချိန်တွင်မဆို လိုအပ်သည့် ကျန်းမာရေးဆေးဝါးကုသမှုများအား အချိန်ပြည့်ဆောင်ရွက်ပေးလျက်ရှိကြောင်း အကျဉ်းထောင်တာဝန်ရှိသူများထံ စိစစ်ချက်အရ သိရသည်။

ထို့ပြင် သရက်အကျဉ်းထောင်တွင် အကျဉ်းထောင်အတွင်း စက်ရေတွင်း ၁၂ တွင်း၊ ၂၇၆၀ watt ရှိနေရောင်ခြည်သုံးဆိုလာစနစ်လေးလက်မ ရေတင်စက်နှစ်လုံးတို့ရှိပြီး ၎င်းစက်ရေတွင်းများမှ သောက်ရေသုံးရေများကို အကျဉ်းထောင်အတွင်း ရေသန့်စက်ရုံများမှ အိပ်ဆောင်များသို့ လုံလောက်စွာ ဖြန့်ဝေပေးလျက်ရှိကြောင်း၊ မြင်းခြံဗဟိုအကျဉ်းထောင်၊ မိတ္ထီလာအကျဉ်းထောင်နှင့် ရမည်းသင်းအကျဉ်းထောင်တို့တွင်လည်း အကျဉ်းထောင်၏ ရေသန့်စက်ရုံမှ RO စနစ်ဖြင့် အကျဉ်းသား အကျဉ်းသူများအတွက် သောက်ရေသုံးရေများကို လုံလောက်စွာဖြန့်ဝေပေးလျက်ရှိကြောင်းနှင့် သောက်ရေသုံးရေများ လုံလောက်မှုရှိသောကြောင့် အကျဉ်းသား အကျဉ်းသူ၊ အချုပ်သား အချုပ်သူ များ၌ အပူကန်ခြင်း၊ အရေပြားယားနာများနှင့် အပူနာခြင်းများ ဖြစ်ပွားနေခြင်းမရှိကြောင်း အကျဉ်းထောင် တာဝန်ရှိသူများထံ စိစစ်ချက်အရ သိရသည်။

Irrawaddy သတင်းဌာန၏ လူမှုကွန်ရက်စာမျက်နှာတွင် ဖော်ပြချက်သည် အကျဉ်းထောင်တာဝန်ရှိသူများကို ပြည်သူလူထုအထင်အမြင်လွဲမှားစေရန် ထိုးနှက်တိုက်ခိုက်သော သတင်းတု၊ သတင်းမှားများသာ ဖြစ်သည်။

မိုးမြင့်

ပန်းတိုင်းခြုံကျေးရွာရှိ လုံခြုံရေးတပ်စခန်းမှ လုံခြုံရေးတပ်ဖွဲ့ဝင်များက ကျေးရွာရှိနေအိမ်များကို မီးရှို့ဖျက်ဆီးခဲ့သည်ဟု သတင်းတု၊ သတင်းအမှားများကို လုပ်ကြံရေးသားဖြန့်ဝေလျက်ရှိ

နေပြည်တော် မေ ၃

မကွေးတိုင်းဒေသကြီး ပခုက္ကူမြို့နယ် ပန်းတိုင်းခြုံကျေးရွာရှိ လုံခြုံရေးတပ်စခန်းမှ လုံခြုံရေးတပ်ဖွဲ့ဝင်များကို အကြမ်းဖက်သမားများက မေ ၂ ရက်တွင် လာရောက်တိုက်ခိုက်ခဲ့ကြောင်း၊ ထိုသို့တိုက်ခိုက်ခံရမှုကြောင့် လုံခြုံရေးတပ်ဖွဲ့ဝင်များက အဆိုပါကျေးရွာအတွင်း ရှာဖွေစစ်ဆေးမှုများလုပ်ဆောင်ခဲ့ပြီး နေအိမ်များကို မီးရှို့ဖျက်ဆီးခဲ့သည်ဟု မှန်ကန်မှုမရှိသည့် သတင်းတု၊ သတင်းအမှားများကို တရားမဝင်ပြည်ဖျက်မီဒီယာ Khit Thit က ပြည်သူများအထင်အမြင်လွဲမှားစေရန်အတွက် လုပ်ကြံရေးသားဖြန့်ဝေနေသည်ကို တွေ့ရှိရသည်။

ဖြစ်စဉ်အမှန်မှာ အဆိုပါလုံခြုံရေးတပ်စခန်းမှ လုံခြုံရေးတပ်ဖွဲ့ဝင်များသည် ပန်းတိုင်းခြုံကျေးရွာနှင့် ပခုက္ကူနည်းပညာတက္ကသိုလ်သို့ သွားရောက်သည့် လမ်းလုံခြုံရေးဆောင်ရွက်ရန်ထွက်ခွာစဉ် အကြမ်းဖက်သမားများက လက်နက်ငယ်များဖြင့် ပစ်ခတ်တိုက်ခိုက်ခဲ့သည့်အတွက် လုံခြုံရေးတပ်ဖွဲ့ဝင်များက ပြန်လည်ပစ်ခတ်ခဲ့ကြောင်း၊ နှစ်ဖက်အပြန်အလှန် ပစ်ခတ်မှုများဖြစ်ပွားခဲ့ပြီးနောက် လုံခြုံရေးတပ်ဖွဲ့များက နယ်မြေလုံခြုံရေး တိုးမြှင့်ဆောင်ရွက်လျက်ရှိကြောင်းနှင့် ပန်းတိုင်းခြုံကျေးရွာရှိနေအိမ်များကို မီးရှို့ဖျက်ဆီးခဲ့သည်ဆိုသည်မှာ မှန်ကန်မှုမရှိကြောင်း လုံခြုံရေးတာဝန်ရှိသူတစ်ဦး၏ ပြောကြားချက်အရ သိရသည်။

တရားမဝင်ပြည်ဖျက်မီဒီယာများသည် နယ်မြေတည်ငြိမ်အေးချမ်းရေးနှင့် နယ်မြေလုံခြုံရေးဆောင်ရွက်နေသည့် လုံခြုံရေးတပ်ဖွဲ့ဝင်များကို ဒေသခံပြည်သူများက အထင်အမြင်လွဲမှားစေရန်နှင့် ကြောက်ရွံ့ထိတ်လန့်စေရန်အတွက် ဖြစ်စဉ်ဖြစ်ရပ်များကို အခြေခံရေးသားထားသည့် သတင်းအမှားများကို ရည်ရွယ်ချက်ရှိရှိ လှုံ့ဆော်ဝါဒဖြန့်ရေးသားနေခြင်းသာဖြစ်ကြောင်း သိရသည်။

သတင်းစဉ်

လူငယ်ကဏ္ဍဆိုင်ရာကိစ္စရပ်များ အရှိန်တိုးမြှင့်ဆောင်ရွက်နိုင်ရေးအတွက် ကျန်းမာရေးအသိပညာပေး သင်တန်းဖွင့်ပွဲကျင်းပ

မော်လမြိုင် မေ ၃

မွန်ပြည်နယ် ပြည်သူ့ကျန်းမာရေးဦးစီးဌာနနှင့် အခြေခံပညာဦးစီးဌာနတို့ ကျင်းပပြုလုပ်သော နွေရာသီ ကျောင်းပိတ်ရက်ကာလ လူငယ်ကဏ္ဍဆိုင်ရာကိစ္စရပ်များ အရှိန်တိုးမြှင့်ဆောင်ရွက်နိုင်ရေးအတွက် ကျန်းမာရေးအသိပညာပေးသင်တန်း ဖွင့်ပွဲအခမ်းအနားကို ယနေ့နံနက်ပိုင်းက မော်လမြိုင်မြို့ အမှတ်(၈) အခြေခံပညာ အထက်တန်းကျောင်း (ခွဲ) သစ္စာခန်းမ၌ ကျင်းပသည်။

ဦးစွာ အခမ်းအနားတွင် ပြည်နယ်ဝန်ကြီးချုပ် ဦးအောင်ကြည်သိန်းက ကျောင်းသား ကျောင်းသူများ မူလတန်းအရွယ်မှစ၍ အသက်အရွယ်အလိုက် ကျန်းမာရေးနှင့် ညီညွတ်သည့် လူနေမှုဘဝဟန်ပုံစံ (Healthy Life Style) များ သိရှိကျင့်သုံး စွဲမြဲစေရန်၊ အသက်အုပ်စုအလိုက် သိရှိရမည့် ကျန်းမာရေးစောင့်ရှောက်မှုများနှင့် ရာသီအလိုက် ဖြစ်တတ်သော ရောဂါများ၊ ကျောင်းသားလူငယ်အရွယ်တွင် အဖြစ်များသောရောဂါများကို သိရှိပြီး ကြိုတင်ကာကွယ်ရေးနည်းလမ်းများ အသုံးချဆောင်ရွက်နိုင်စေရန် ရည်ရွယ်၍ ကျင်းပရခြင်းဖြစ်ကြောင်း၊ နွေရာသီ ကျောင်းပိတ်ရက် ကာလကို အကျိုးရှိစွာ အသုံးချပြီး ကျန်းမာရေးကောင်းမွန်၍ ကျောင်းနေပျော်ပြီး စာတော်သော ကျောင်းသား ကျောင်းသူများ ဖြစ်ကြပါစေလိုကြောင်း၊ သင်တန်းမှပို့ချခဲ့သော မှတ်သားလိုက်နာစရာများကိုလည်း မိမိအတန်းဖော်များ၊ မိသားစုဝင်များနှင့်အတူ စွဲမြဲစွာ လက်တွေ့ကျင့်သုံးလိုက်နာဆောင်ရွက်နိုင်ကြစေလိုကြောင်း ပြောကြားသည်။

ထို့နောက် ပြည်နယ်ဝန်ကြီးချုပ်နှင့် ပြည်နယ်ဝန်ကြီးများသည် အသက် (၆ နှစ်မှ၁၃ နှစ်)၊ (အသက် ၁၃ နှစ်မှ ၁၅ နှစ်)နှင့် (အသက် ၁၅ နှစ်နှင့် အထက်) အသက်အုပ်စု(၃)စုခွဲ၍ ကျန်းမာရေးနှင့် ညီညွတ်သော လူနေမှုဘဝဟန်များ ရရှိစေရေး၊ ရောဂါကြိုတင် ကာကွယ်ရေးဆိုင်ရာ ကျန်းမာရေးသင်ခန်းစာများ သင်ကြားနေမှုကို လိုက်လံကြည့်ရှုအားပေးခဲ့ကြောင်း သိရသည်။

အဆိုပါနွေရာသီကျောင်းပိတ်ရက်ကာလ လူငယ်ကဏ္ဍဆိုင်ရာကိစ္စရပ်များ အရှိန်တိုးမြှင့်ဆောင်ရွက်နိုင်ရေးအတွက် ကျန်းမာရေးအသိပညာပေးသင်တန်းသို့ကျောင်းသား ကျောင်းသူ ၁၂၀ တက်ရောက်ပြီး သင်တန်းကာလ တစ်လကြာ သင်ကြားပို့ချသွားမည်ဖြစ်ကြောင်း သိရသည်။ **ခရိုင်(ပြန်/ဆက်)**

✻ MNL မှ

ခြောက်မိနစ်မှာပင် အဖွင့်ဂိုးရခဲ့ပြီး ကြည်စိုးက သွင်းယူခဲ့ခြင်းဖြစ်သည်။ ယင်းနောက်ပိုင်းတွင် ရတနာပုံအသင်းက ဆက်လက်ဖိအားပေးနိုင်ခဲ့ပြီး ၁၉ မိနစ်တွင် ကြည်စိုးက ဒုတိယဂိုးထပ်မံသွင်းယူကာ ပထမပိုင်းအပြီးတွင် နှစ်ဂိုးအသာဖြင့် ဦးဆောင်နေသည်။ မိနစ် ၇၀ တွင် အီဖာက ရက္ခပူရယူနိုက်တက်အသင်းအတွက် ချေပဂိုးတစ်ဂိုးပြန်သွင်းခဲ့သဖြင့် ပွဲမှာအပြန်အလှန်ရှိလာသော်လည်း ရတနာပုံအသင်းက သုံးဂိုးထပ်မံသွင်းယူကာ ဂိုးပြတ်အနိုင်ရခဲ့ခြင်းဖြစ်သည်။ ရတနာပုံအသင်းအတွက် ဂိုးများကို ၇၃ မိနစ်တွင် စိုးမင်းဦး၊ ၈၂ မိနစ်တွင် မင်းမြတ်စိုးနှင့် ၈၉ မိနစ်တွင် ခင်ကျော်ဝင်းတို့က သွင်းယူခဲ့သည်။

သုံးဂိုးစီသရေကျ

YUSC ကွင်း၌ ကျင်းပသည့်ပွဲတွင် သစ္စာအားမာန်အသင်းနှင့် အား/ကာသိပ္ပံအသင်း သုံးဂိုးစီသရေကျခဲ့သည်။ အပြန်အလှန် သွင်းဂိုးများဖြင့် အကြိတ်အနယ်ရှိခဲ့သလို နှစ်သင်းစလုံး အနီကတ်များ ပလူပျံခဲ့သည့်ပွဲလည်းဖြစ်သည်။ သစ္စာအားမာန်အသင်းသည် ၂၇၊ ၇၇ မိနစ်တွင် စောမျိုးဇော်၊ မိနစ် ၃၀ တွင် မင်းမော်ဦးတို့ သွင်းယူသည့်ဂိုးများဖြင့် နှစ်ကြိမ်တိုင် ဦးဆောင်နိုင်သော်လည်း အား/ကာသိပ္ပံ အသင်းအတွက် ချေပဂိုးများကို မိနစ် ၆၀ တွင် ဗညားသိန်း၊ မိနစ် ၇၀ တွင် သန်းတိုးအောင်၊ ၉၀+၅ မိနစ်တွင် သိန်းဇော်သီဟတို့က သွင်းယူခဲ့သည်။

သုဝဏ္ဏကွင်း၌ကျင်းပသည့်ပွဲတွင် ဧရာဝတီအသင်းက ငွေကြယ်ပွင့်အသင်းကို ခြောက်ဂိုး-တစ်ဂိုးဖြင့် အနိုင်ရခဲ့သည်။ ဧရာဝတီအသင်းသည် ဂိုးဒါဇင်ဝက်သွင်းယူကာ ဂိုးပြတ်နိုင်ပွဲရခဲ့ပြီး ခြောက်မိနစ်တွင် အေးချမ်းသာ၊ ၂၃ မိနစ်တွင် နန်းထိုက်ဇော်၊ ၂၅ မိနစ်တွင် ဖြိုးသန့်ကိုကို၊ ၃၅၊ ၃၉ မိနစ်တွင် ပြည့်စုံလင်း၊ မိနစ် ၈၀ တွင် ချမ်းငြိမ်းတို့က သွင်းယူခဲ့သည်။ ငွေကြယ်ပွင့်အသင်းအတွက် ချေပဂိုးတစ်ဂိုးကို ၄၅ မိနစ်တွင် သက်ဝင်းထွန်းက သွင်းယူခဲ့သည်။ တက္ကသိုလ်ကွင်း၌ကျင်းပသည့်ပွဲတွင် ဟံသာဝတီအသင်းက Dagon Port အသင်းကို လေးဂိုး-နှစ်ဂိုးဖြင့် အနိုင်ရခဲ့သည်။ ပွဲအစ လေးမိနစ်တွင် အံ့မော်ဦးသွင်းယူသည့်ဂိုးဖြင့် Dagon Port အသင်း ဦးဆောင်နိုင်ခဲ့သော်လည်း ဂိုးများပြန်ပေးခဲ့ရသဖြင့် အရေးနိမ့်ခဲ့ခြင်းဖြစ်သည်။ ဟံသာဝတီအသင်းသည် ဂိုးပေးလိုက်ရပြီးနောက်ပိုင်း ချေပဂိုးရရန် ဆက်တိုက်ကြိုးပမ်းခဲ့ရာ ပထမပိုင်းပြီးခါနီးတွင် နေမိုးနိုင်က ချေပဂိုးပြန်သွင်းခဲ့ပြီး ၅၃၊ ၆၄ မိနစ်တွင် သန်းတိုးအောင်၊ ၆၂ မိနစ်တွင် ဝင်းမိုးကျော်တို့က ဂိုးများထပ်မံသွင်းယူခဲ့သည်။ Dagon Port အသင်းအတွက် ဒုတိယဂိုးကို မိနစ် ၈၀ တွင် မိုဂူက သွင်းယူခဲ့သည်။

ယခုပွဲစဉ်အပြီးတွင် အုပ်စု (ဂ) ၌ ဒဂုံစတားအသင်းက ငါးပွဲကစား ၁၃ မှတ်၊ ဟံသာဝတီအသင်းက ခြောက်ပွဲကစား ၁၂ မှတ်၊ ဧရာဝတီအသင်းက ငါးပွဲကစား ၁၂ မှတ်၊ Dagon Port အသင်းက ခြောက်ပွဲကစား လေးမှတ်၊ ငွေကြယ်ပွင့်အသင်းက ခြောက်ပွဲကစား အမှတ်မရသေး၊ အုပ်စု (ဃ) ၌ အား/ကာသိပ္ပံအသင်းက ခြောက်ပွဲကစား ၁၄ မှတ်၊ ရတနာပုံအသင်းက ငါးပွဲကစား ၁၂ မှတ်၊ သစ္စာအားမာန်အသင်းက ခြောက်ပွဲကစား ရှစ်မှတ်၊ မြဝတီအသင်းက ငါးပွဲကစား လေးမှတ်၊ ရက္ခပူရယူနိုက်တက်အသင်းက ခြောက်ပွဲကစား တစ်မှတ်ရရှိထားသည်။ **သတင်း - ကိုညီလေး**

ဓာတ်ပုံ - MNL

ဟင်္သာတမြို့နယ်၌ ဇီဝမျိုးစုံမျိုးကွဲနှင့် ပတ်ဝန်းကျင်ထိန်းသိမ်းရေးဆိုင်ရာ အသိပညာပေးဟောပြော

ဟင်္သာတ မေ ၃

ဧရာဝတီတိုင်းဒေသကြီး ဟင်္သာတမြို့နယ်တွင် သယံဇာတနှင့် သဘာဝပတ်ဝန်းကျင်ထိန်းသိမ်းရေးဝန်ကြီးဌာန ဟင်္သာတခရိုင် သစ်တောဦးစီးဌာနမှ ကြီးမှူးကျင်းပသော သစ်တောသစ်ပင်များ၊ ဇီဝမျိုးစုံမျိုးကွဲနှင့် ပတ်ဝန်းကျင်ထိန်းသိမ်းရေးဆိုင်ရာ အသိပညာပေး ဟောပြောပွဲကို မေ ၂ ရက် နံနက် ၉ နာရီက အမှတ်(၁) အခြေခံပညာအထက်တန်းကျောင်းရှိ ဟင်္သာခန်းမ၌ ကျင်းပသည်။

ဟောပြောပွဲအခမ်းအနားတွင် ဟင်္သာတမြို့နယ် သစ်တောဦးစီးဌာနမှ ဦးစီးအရာရှိ ဦးစည်သူထက်က သစ်တောသစ်ပင်များနှင့် ပတ်သက်၍ အသိပညာပေးဟောပြောပွဲ ကျင်းပရခြင်းရည်ရွယ်ချက်များကို ပြောကြားခဲ့ပြီး ဦးမင်းသူ (တောအုပ်ကြီး)က သစ်တောသစ်ပင်များ၏ အကျိုးကျေးဇူးများအကြောင်း၊ သစ်တောထွက်ပစ္စည်းများ အကျိုးကျေးဇူးများကို ရှင်းလင်းဟောပြောခဲ့ပြီး တောအုပ် ဦးမြင့်သူက ဇီဝမျိုးစုံမျိုးကွဲများအကြောင်း၊ ပတ်ဝန်းကျင်ထိန်းသိမ်းရေး အကျိုးကျေးဇူးများ၊သစ်တောသစ်ပင်များ စည်းကမ်းမဲ့ခုတ်ယူခြင်းကြောင့် ရရှိနိုင်သည့် ဆိုးကျိုးများ၊ ပတ်ဝန်းကျင်ရေးရာကျင့်ဝတ်များနှင့် လိုက်နာစောင့်ထိန်းရမည့် ကျင့်ဝတ်များကိုရှင်းလင်းဟောပြောခဲ့သည်။

ခရိုင်(ပြန်/ဆက်)

✰ **ကျောဖုံးမှ**

ထို့အတူကျောင်းဖွင့်ရာသီကာလဖြစ်သည့် ဇွန်လပိုင်းတွင်လည်း ကျောင်းကားအသုံးပြုရန်ဝယ်ယူကြ၊ ကားပြောင်းကြ အစရှိသဖြင့် ပြင်ကြဆင်ကြ၊ ဝယ်ကြပြီး ဈေးကွက်အတွင်း အရောင်းအဝယ်ပိုစိပ်လာကြောင်းလည်း ဦးကျော်စွာထွန်းမြင့်က ပြောကြားသည်။

“ဇွန်လ လောက်ကျတော့ ကျောင်းဖွင့်တဲ့အချိန်မှာ သုံးဖို့ဝယ်တာတွေ၊ ကားတွေပြောင်းကြတာတွေ အစရှိသဖြင့် ပြင်ကြဆင်ကြ၊ ဝယ်ကြပြီး ဈေးကွက်အတွင်း အရောင်းအဝယ်ပိုစိပ်လာနိုင်တယ်။ ဒါကနှစ်တိုင်းဖြစ်နေကျ။ ဒီရာသီကျဒီလိုပဲသွားနေကြ။ အခုလည်း ကားမရောင်းရတဲ့အခြေအနေတော့မရှိဘူး။အခုလည်း ခပ်စိပ်စိပ်လေးတော့ ရောင်းလာရတာပေ့ါ။ ရောင်းလာရတဲ့အကျိုးဆက်နဲ့အတူ ပြန်ဝယ်လာကြပါတယ်။ အရင်ထက်စာရင်တော့ အရောင်းအဝယ်က ပိုစိပ်လာတယ်”ဟု ၎င်းကဆိုသည်။လက်ရှိကားဈေးကွက်တွင် အနိမ့်ဆုံး ၃၀၀၊ ၄၀၀ ဝန်းကျင်ကားများမှစ၍ ထောင်ကျော်တန်ကားများအထိ ပုံမှန်အရောင်းအဝယ်ဖြစ်နေကြောင်း သိရသည်။ **MT**

ရန်ကုန်မြို့နှင့် မန္တလေးမြို့အတွက် ရည်ညွှန်းလက်ကားဈေးနှုန်းများနှင့် ပြည်ထောင်စုနယ်မြေ နေပြည်တော်၊ တိုင်းဒေသကြီး/ပြည်နယ် မြို့တော်များအတွက် ရည်ညွှန်းလက်လီဈေးနှုန်းများ

၄-၅-၂၀၂၄ ကျပ်/လီတာ

Fuel (လက်လီဈေးနှုန်း)	ရန်ကုန်	မန္တလေး	နေပြည်တော်	ပဲခူး	မကွေး	ထားဝယ်	မုံရွာ	ပုသိမ်	မြစ်ကြီးနား	စစ်တွေ	ဘားအံ	မော်လမြိုင်	လားရှိုး	တောင်ကြီး	လွိုင်ကော်	ဟားခါး	ကျိုင်းတုံ
92 Ron	၂၈၃၅	၂၉၀၀	၂၈၈၅	၂၈၄၀	၂၉၀၀	၂၉၃၅	၂၉၂၀	၂၈၀၀	၃၀၂၀	၃၀၄၅	၂၈၉၀	၂၉၀၅	၂၉၃၅	၂၉၃၀	၂၉၄၀	၃၃၆၅	၃၄၅၀
95 Ron	၂၉၄၅	၃၀၁၀	၂၉၉၅	၂၉၅၀	၃၀၁၀	၃၀၄၅	၃၀၃၀	၂၉၁၀	၃၁၃၀	၃၁၅၅	၃၀၀၀	၃၀၁၅	၃၀၄၅	၃၀၄၀	၃၀၅၀	၃၄၇၅	၃၅၆၀
HSD (500 ppm)	၂၄၀၀	၂၄၆၅	၂၄၅၀	၂၄၁၀	၂၄၆၅	၂၄၈၅	၂၄၉၀	၂၄၅၀	၂၅၈၅	၂၆၁၀	၂၄၅၅	၂၄၇၀	၂၅၀၅	၂၄၉၅	၂၅၀၅	၂၉၃၀	၃၇၂၅
HSD (50 ppm)	၂၄၅၀	၂၅၁၅	၂၅၀၀	၂၄၅၅	၂၅၁၅	၂၅၃၀	၂၅၃၅	၂၄၉၅	၂၆၃၅	၂၆၆၀	၂၅၀၅	၂၅၂၀	၂၅၅၀	၂၅၄၅	၂၅၅၅	၂၉၈၀	၃၇၈၅
HSD (10 ppm)	၂၄၅၀	၂၅၁၅	၂၅၀၀	၂၄၅၅	၂၅၁၅	၂၅၃၀	၂၅၃၅	၂၄၉၅	၂၆၃၅	၂၆၆၀	၂၅၀၅	၂၅၂၀	၂၅၅၀	၂၅၄၅	၂၅၅၅	၂၉၈၀	၃၇၈၅

ကျပ်/လီတာ

Fuel (လက်ကားဈေးနှုန်း)	ရန်ကုန်	မန္တလေး
92 Ron	၂၆၉၇	၂၇၈၅
95 Ron	၂၈၀၄	၂၈၉၄
HSD (500 ppm)	၂၂၇၇	၂၃၅၃
HSD (50 ppm)	၂၃၂၄	၂၄၀၀
HSD (10 ppm)	၂၃၂၄	၂၄၀၀

မှတ်ချက်။ (၁) MOPS ဈေးနှုန်းပေါ်တွင် အခြေခံတွက်ချက်ထားခြင်းဖြစ်ပါသည်။

(၂) သုံးစွဲသူမိဘပြည်သူများအနေဖြင့် စက်သုံးဆီများဝယ်ယူသုံးစွဲရာတွင် ကျေနပ်မှုမရှိပါက ကော်မတီ၏ အောက်ဖော်ပြပါဖုန်းနံပါတ်များသို့ လုံခြုံစိတ်ချစွာဖြင့် သတင်းပေးတိုင်ကြားနိုင်ပါကြောင်း အသိပေးအပ်ပါသည်-

၀၆၇- ၄၁၁၃၇၃၊ ၀၉-၂၅၄၆၂၅၄၇၇

၀၆၇- ၄၁၁၂၈၂၊ ၀၉-၇၇၅၂၉၃၆၃၂

စက်သုံးဆီတင်သွင်းသိုလှောင်ဖြန့်ဖြူးခြင်းလုပ်ငန်းကြီးကြပ်ရေးကော်မတီ

၂၀၂၄ ခုနှစ် အထူးအစီအစဉ်တစ်ရပ်အနေဖြင့်ကျင်းပသည့် တက္ကသိုလ်ဝင်စာမေးပွဲတွင် ဓာတုဗေဒဘာသာရပ် လာရောက်ဖြေဆိုသူ ၂၄၀ နှင့် ပထဝီဝင်ဘာသာရပ် လာရောက်ဖြေဆိုသူ ၃၇ ဦးရှိ

နေပြည်တော် မေ ၃

နိုင်ငံတော်အနေဖြင့် ပညာရေးကဏ္ဍကို အထူးအလေးထား ဆောင်ရွက်ပေးလျက်ရှိပြီး ကျင်းပပြီးစီးခဲ့သည့် ၂၀၂၄ ခုနှစ် တက္ကသိုလ်ဝင် စာမေးပွဲတွင် ဖြေဆိုရန် မှတ်ပုံတင်ထားပြီးဖြစ်သော်လည်း လုံခြုံရေး အခြေအနေအရ စာမေးပွဲဖြေဆိုခွင့်မရခဲ့ကြသည့် ဒေသအချို့ရှိ ကျောင်းသား ကျောင်းသူများကို အထူးအစီအစဉ်တစ်ရပ်အနေဖြင့် သက်ဆိုင်ရာ တိုင်းဒေသကြီးနှင့် ပြည်နယ်အစိုးရများ၏ ပံ့ပိုးကူညီ ပေးမှုနှင့်အတူ သတ်မှတ်ထားသည့် အခြေခံပညာကျောင်းများရှိ စာစစ် ဌာနများသို့ ကျောင်းသား ကျောင်းသူများကို စုစည်းခေါ်ယူ၍ စာမေးပွဲ ဖြေဆိုစေလျက်ရှိသည်။

အဆိုပါ အထူးအစီအစဉ်တစ်ရပ်အနေဖြင့်ကျင်းပသည့် တက္ကသိုလ်ဝင် စာမေးပွဲ စတုတ္ထနေ့တွင် ဓာတုဗေဒဘာသာရပ်၌ ဖြေဆိုရန် စာရင်း ပေးသွင်းသူဦးရေ စုစုပေါင်း ၄၄၂ ဦးရှိပြီး လာရောက်ဖြေဆိုသူ စုစုပေါင်း ၂၄၀ ရှိသဖြင့် ရာခိုင်နှုန်းအားဖြင့် ၅၄ ဒသမ ၃၀ ရာခိုင်နှုန်းနှင့် ပထဝီဝင် ဘာသာရပ်၌ ဖြေဆိုရန် စာရင်းပေးသွင်းသူဦးရေ စုစုပေါင်း ၉၃ ဦး ရှိပြီး လာရောက်ဖြေဆိုသူ စုစုပေါင်း ၃၇ ဦးရှိသဖြင့် ရာခိုင်နှုန်းအားဖြင့် ၃၉ ဒသမ ၇၈ ရာခိုင်နှုန်းရှိကြောင်း ပညာရေးဝန်ကြီးဌာနမှ သိရသည်။

သတင်းစဉ်

အခြေခံပညာဦးစီးဌာန

၂၀၂၄ ခုနှစ်၊ အထူးအစီအစဉ်တစ်ရပ်အနေဖြင့် ကျင်းပဆောင်ရွက်သည့် တက္ကသိုလ်ဝင်စာမေးပွဲ တိုင်းဒေသကြီး/ပြည်နယ်အလိုက် ခရိုင်၊ မြို့နယ်၊ စာစစ်ဌာနနှင့် ဖြေဆိုသူဦးရေစာရင်း

ဘာသာရပ်- ဓာတုဗေဒ

ရက်စွဲ၊ ၃-၅-၂၀၂၄

စဉ်	တိုင်းဒေသကြီး/ ပြည်နယ်	ခရိုင် အရေအတွက်	မြို့နယ် အရေအတွက်	စာစစ်ဌာန အရေအတွက်	စာရင်းရှိ			ဖြေဆို			ပျက်ကွက်			ဖြေဆိုသည့် ရာခိုင်နှုန်း	ပျက်ကွက် ရာခိုင်နှုန်း	မှတ်ချက်
					ကျား	မ	ပေါင်း	ကျား	မ	ပေါင်း	ကျား	မ	ပေါင်း			
၁	ကချင်	၁	၁	၁	၄	၁	၅	၀	၁	၁	၄	၀	၄	၂၀.၀၀%	၈၀.၀၀%	
၂	ကယား	ဖြေဆိုသူမရှိပါ။														
၃	ကရင်	ဖြေဆိုသူမရှိပါ။														
၄	ချင်း	၁	၁	၁	၈	၂၁	၂၉	၇	၁၇	၂၄	၁	၄	၅	၈၂.၇၆%	၁၇.၂၄%	
၅	စစ်ကိုင်း	၁	၁	၁	၂	၄	၆	၂	၂	၄	၀	၂	၂	၆၆.၆၇%	၃၃.၃၃%	
၆	တနင်္သာရီ	ဖြေဆိုသူမရှိပါ။														
၇	ပဲခူး(ရှေ့)	၁	၁	၁	၀	၃	၃	၀	၃	၃	၀	၀	၀	၁၀၀.၀၀%	၀.၀၀%	
၈	ပဲခူး(နောက်)	ဖြေဆိုသူမရှိပါ။														
၉	မကွေး	ဖြေဆိုသူမရှိပါ။														
၁၀	မန္တလေး	၃	၃	၃	၁၆	၂၇	၄၃	၁၀	၁၈	၂၈	၆	၉	၁၅	၆၅.၁၂%	၃၄.၈၈%	
၁၁	မွန်	ဖြေဆိုသူမရှိပါ။														
၁၂	ရခိုင်	၁	၁	၁	၁၀၉	၁၈၄	၂၉၃	၄၂	၈၀	၁၂၂	၆၇	၁၀၄	၁၇၁	၄၁.၆၄%	၅၈.၃၆%	
၁၃	ရန်ကုန်	၁	၁	၁	၃	၄	၇	၃	၄	၇	၀	၀	၀	၁၀၀.၀၀%	၀.၀၀%	
၁၄	ရှမ်း(တောင်)	၁	၁	၁	၁	၄	၅	၁	၄	၅	၀	၀	၀	၁၀၀.၀၀%	၀.၀၀%	
၁၅	ရှမ်း(မြောက်)	၁	၁	၁	၁၅	၃၃	၄၈	၁၂	၃၁	၄၃	၃	၂	၅	၈၉.၅၈%	၁၀.၄၂%	
၁၆	ရှမ်း(ရှေ့)	ဖြေဆိုသူမရှိပါ။														
၁၇	ဧရာဝတီ	ဖြေဆိုသူမရှိပါ။														
၁၈	နေပြည်တော်	၁	၁	၁	၁	၂	၃	၁	၂	၃	၀	၀	၀	၁၀၀.၀၀%	၀.၀၀%	
စုစုပေါင်း		၁၂	၁၂	၁၂	၁၅၉	၂၈၃	၄၄၂	၇၈	၁၆၂	၂၄၀	၈၁	၁၂၁	၂၀၂	၅၄.၃၀%	၄၅.၇၀%	

အခြေခံပညာဦးစီးဌာန

၂၀၂၄ ခုနှစ်၊ အထူးအစီအစဉ်တစ်ရပ်အနေဖြင့် ကျင်းပဆောင်ရွက်သည့် တက္ကသိုလ်ဝင်စာမေးပွဲ တိုင်းဒေသကြီး/ပြည်နယ်အလိုက် ခရိုင်၊ မြို့နယ်၊ စာစစ်ဌာနနှင့် ဖြေဆိုသူဦးရေစာရင်း

ဘာသာရပ်- ပထဝီဝင်

ရက်စွဲ၊ ၃-၅-၂၀၂၄

စဉ်	တိုင်းဒေသကြီး/ ပြည်နယ်	ခရိုင် အရေအတွက်	မြို့နယ် အရေအတွက်	စာစစ်ဌာန အရေအတွက်	စာရင်းရှိ			ဖြေဆို			ပျက်ကွက်			ဖြေဆိုသည့် ရာခိုင်နှုန်း	ပျက်ကွက် ရာခိုင်နှုန်း	မှတ်ချက်
					ကျား	မ	ပေါင်း	ကျား	မ	ပေါင်း	ကျား	မ	ပေါင်း			
၁	ကချင်	၁	၁	၁	၀	၂	၂	၀	၂	၂	၀	၀	၀	၁၀၀.၀၀%	၀.၀၀%	
၂	ကယား	ဖြေဆိုသူမရှိပါ။														
၃	ကရင်	ဖြေဆိုသူမရှိပါ။														
၄	ချင်း	၁	၁	၁	၁၀	၁၀	၂၀	၃	၇	၁၀	၇	၃	၁၀	၅၀.၀၀%	၅၀.၀၀%	
၅	စစ်ကိုင်း	၁	၁	၁	၄	၃	၇	၁	၀	၁	၃	၃	၆	၁၄.၂၉%	၈၅.၇၁%	
၆	တနင်္သာရီ	ဖြေဆိုသူမရှိပါ။														
၇	ပဲခူး(ရှေ့)	ဖြေဆိုသူမရှိပါ။														
၈	ပဲခူး(နောက်)	ဖြေဆိုသူမရှိပါ။														
၉	မကွေး	ဖြေဆိုသူမရှိပါ။														
၁၀	မန္တလေး	၁	၁	၁	၁၁	၁၀	၂၁	၇	၆	၁၃	၄	၄	၈	၆၁.၉၀%	၃၈.၁၀%	
၁၁	မွန်	ဖြေဆိုသူမရှိပါ။														
၁၂	ရခိုင်	၁	၁	၁	၁၉	၂၀	၃၉	၄	၃	၇	၁၅	၁၇	၃၂	၁၇.၉၅%	၈၂.၀၅%	
၁၃	ရန်ကုန်	၁	၁	၁	၀	၁	၁	၀	၁	၁	၀	၀	၀	၁၀၀.၀၀%	၀.၀၀%	
၁၄	ရှမ်း(တောင်)	ဖြေဆိုသူမရှိပါ။														
၁၅	ရှမ်း(မြောက်)	၁	၁	၁	၁	၂	၃	၁	၂	၃	၀	၀	၀	၁၀၀.၀၀%	၀.၀၀%	
၁၆	ရှမ်း(ရှေ့)	ဖြေဆိုသူမရှိပါ။														
၁၇	ဧရာဝတီ	ဖြေဆိုသူမရှိပါ။														
၁၈	နေပြည်တော်	ဖြေဆိုသူမရှိပါ။														
စုစုပေါင်း		၇	၇	၇	၄၅	၄၈	၉၃	၁၆	၂၁	၃၇	၂၉	၂၇	၅၆	၃၉.၇၈%	၆၀.၂၂%	

ကရင်ပြည်နယ်ဝန်ကြီးချုပ် ယာယီပြောင်းရွှေ့ နေထိုင်သူများအတွက် ဆန်ရိက္ခာထောက်ပံ့

ဘားအံ မေ ၃

ကရင်ပြည်နယ်အတွင်းရှိ မြို့နယ်အချို့တွင် အကြမ်းဖက်သောင်းကျန်းသူများက ရပ်ကွက်၊ ကျေးရွာအုပ်စုများအတွင်း ဝင်ရောက်နေထိုင်၍ အကြမ်းဖက်လုပ်ငန်းများနှင့် တိုက်ပွဲများဖော်ဆောင်ခဲ့သည့်အတွက် ဒေသခံပြည်သူများက ဘားအံ၊ လှိုင်းဘွဲ့၊ မြိုင်ကြီးငူ၊ ကမမောင်းဒေသများသို့ ယာယီပြောင်းရွှေ့နေထိုင်ခဲ့ကြရာ မေ ၃ ရက် မွန်းလွဲ ၂ နာရီက အမျိုးသားသဘာဝဘေးအန္တရာယ်ဆိုင်ရာစီမံခန့်ခွဲမှုကော်မတီကထောက်ပံ့သည့် ဆန်ရိက္ခာများ ထောက်ပံ့ပေးအပ်သည့်အခမ်းအနားကို ဘားအံမြို့ ကျောင်းထိုင်ဘုန်းကြီး သင်တန်းကျောင်းဓမ္မာရုံ၌ ကျင်းပသည်။

ဦးစွာ ကရင်ပြည်နယ်ဝန်ကြီးချုပ် ဦးစောမြင့်ဦးက အမှာစကားပြောကြားသည်။ ထို့နောက် ပြည်နယ်ဝန်ကြီးချုပ်၊ ပြည်နယ်တရားလွှတ်တော်တရားသူကြီးချုပ်၊ ပြည်နယ်အစိုးရအဖွဲ့ဝင်များက ဘားအံမြို့ပေါ် ရပ်ကွက်(၉)ရပ်ကွက်၊ မိကရင်၊ လှာကဒေါင်၊ လှာကာ၊ အုန်းတပင်၊ လက္ခဏ၊ အိန္ဒဲ၊ ဗျက္ခ၊ စံဖရီး၊ လှာကမြင် ကျေးရွာအုပ်စုများတွင် ယာယီပြောင်းရွှေ့နေထိုင်သူ အိမ်ထောင်စု ၁၃၉၅ စု၊ လူဦးရေ ၅၄၉၄ ဦးအတွက် ဆန် ၃၈၆၂ အိတ် ထောက်ပံ့ပေးအပ်သည်။

ယာယီပြောင်းရွှေ့နေထိုင်သူများ စားဝတ်နေရေးကိစ္စရပ်များအဆင်ပြေစေရန် ကရင်ပြည်နယ်အစိုးရအဖွဲ့အစီအစဉ်ဖြင့် ၂၀၂၃ ခုနှစ် နိုဝင်ဘာ ၂၈ ရက်က အိမ်ထောင်စုတစ်စုလျှင် ဆန် ရှစ်ပြည်၊ ဆီ တစ်လီတာ၊ ခေါက်ဆွဲခြောက် ၁၀ ထုပ်နှုန်းဖြင့် စုစုပေါင်းအိမ်ထောင်စု ၅၉၂၈ စု၊ လူဦးရေ ၂၃၆၂၄ ဦးတို့အား ဆန် ၁၉၇၆ အိတ်၊ ဆီ ၅၉၂၈ လီတာ၊ ခေါက်ဆွဲခြောက် ၇၆၂ ဖာကိုလည်းကောင်း၊ ၂၀၂၄ ခုနှစ် ဧပြီ ၁၁ ရက်မှ ၂၃ ရက်ထိ လှိုင်းဘွဲ့ မြို့နယ် မြိုင်ကြီးငူအထူးဒေသသို့ ယာယီပြောင်းရွှေ့နေထိုင်သောအိမ်ထောင်စု ၁၅၃၉ စု၊ လူဦးရေ ၆၈၅၇ ဦးတို့အား တစ်ဦးလျှင် ဆန် နှစ်ဘူးနှုန်းဖြင့် သုံးလစာအတွက် စုစုပေါင်းဆန် ၆၄၂၈ အိတ်ကိုလည်းကောင်း၊ ဧပြီ ၂၅ ရက်တွင် ဘားအံမြို့နယ်အတွင်းရှိ အိမ်ထောင်စု ၂၂၃ စု၊ လူဦးရေ ၈၆၈ ဦးအတွက် အမျိုးသားသဘာဝဘေးအန္တရာယ်ဆိုင်ရာ စီမံခန့်ခွဲမှုကော်မတီက ထောက်ပံ့သည့် ဆန်အိတ် ၆၀၉ အိတ်ကိုလည်းကောင်း ထောက်ပံ့ပေးအပ်ခဲ့ပြီး ကျန်ရှိသည့် ရပ်ကွက်/ ကျေးရွာအုပ်စုများမှ ယာယီပြောင်းရွှေ့နေထိုင်သူများအား ဆက်လက်ထောက်ပံ့ပေးအပ်မည်ဖြစ်ကြောင်း သိရသည်။

ပြည်နယ်(ပြန်/ဆက်)

ပဲခူးတိုင်းဒေသကြီးဝန်ကြီးချုပ် ဦးဆောင်၍ ခရိုင်/ မြို့နယ် စီမံအုပ်ချုပ်ရေးအဖွဲ့ ဥက္ကဋ္ဌများနှင့် အုပ်ချုပ်ရေး၊ စီးပွားရေး၊ လူမှုရေးဆိုင်ရာ လုပ်ငန်းညှိနှိုင်းအစည်းအဝေးကျင်းပ

ပဲခူး မေ ၃

ပဲခူးတိုင်းဒေသကြီးအစိုးရအဖွဲ့ရုံး တော်ဝင်ဟံသာအစည်းအဝေးခန်းမ၌ မေ ၃ ရက် မွန်းလွဲပိုင်းက တိုင်းဒေသကြီး ဝန်ကြီးချုပ် ဦးမျိုးဆွေဝင်း ဦးဆောင်၍ ခရိုင်/ မြို့နယ်စီမံအုပ်ချုပ်ရေးအဖွဲ့ ဥက္ကဋ္ဌများနှင့် အုပ်ချုပ်ရေး၊ စီးပွားရေး၊ လူမှုရေးဆိုင်ရာ လုပ်ငန်းညှိနှိုင်းအစည်းအဝေးကျင်းပသည်။

စာအုပ်စာဆောင်များ ထပ်မံဖြည့်ဆည်း

ဦးစွာ တိုင်းဒေသကြီးဝန်ကြီးချုပ်က သဘာဝဘေးအန္တရာယ် ကြိုတင်ကာကွယ်ရေးအတွက် အဓိကအရေးပါသည့် သစ်ပင်စိုက်ပျိုးခြင်းများကို ရပ်ကွက်/ကျေးရွာ အလိုက် စုပေါင်း၍ တစ်အုပ်တစ်မ စိုက်ခင်းများ စိုက်ပျိုးသွားရန်နှင့် ပျိုးပင်ရရှိရေးကိုလည်း ပံ့ပိုးကူညီပေးသွားမည်ဖြစ်ကြောင်း၊ ကျေးလက်လမ်းများ၏ ဝဲ/ယာတွင် အရိပ်ရပြီး စားသုံးနိုင်သည့် သီးပင်စားပင်များအား လမ်းဖောက်လုပ်ရာတွင် တစ်ပါတည်း စိုက်ပျိုးသွားရန်နှင့် စိုက်ပျိုးပြီး သစ်ပင်များရှင်သန်နိုင်ရေး ပြုစုထိန်းသိမ်းစောင့်ရှောက်သွားရမည်ဖြစ်ကြောင်း၊ ကျောင်းဖွင့်ရာသီအမီ ကျောင်းတွင်း/ပြင် သန့်ရှင်းသာယာလှပစေရေး၊ ကျောင်းဆောင်များ ဥပဓိရုပ်ကောင်းမွန်စေရေးနှင့် ကျောင်းစာကြည့်တိုက်များတွင် သုတ/ရသစာအုပ်များအပြင် စိုက်ပျိုးရေးနှင့် မွေးမြူရေး အသိပညာပေးစာအုပ်စာစောင်များ ထပ်မံဖြည့်ဆည်းပေးသွားရမည်ဖြစ်ကြောင်း ပြောကြားခဲ့သည်။

ထို့နောက် ခရိုင်/ မြို့နယ်စီမံအုပ်ချုပ်ရေးအဖွဲ့ ဥက္ကဋ္ဌများက အုပ်ချုပ်ရေး၊ စီးပွားရေး၊ လူမှုရေးဆိုင်ရာ ကိစ္စရပ်များကို Power Point ဖြင့် အသေးစိတ်ရှင်းလင်းတင်ပြခဲ့ကြရာ တက်ရောက်လာသည့် တိုင်းဒေသကြီးအဆင့် ဌာနဆိုင်ရာများက သက်ဆိုင်ရာကဏ္ဍအလိုက် ဖြည့်စွက်ရှင်းလင်းတင်ပြခဲ့ကြမှုအပေါ် တိုင်းဒေသကြီး ဝန်ကြီးချုပ်က မြို့နယ်တစ်ခုချင်းအလိုက် လိုအပ်ချက်များ လမ်းညွှန်မှာကြားခဲ့ကြောင်း သိရသည်။

တိုင်းဒေသကြီး(ပြန်/ဆက်)

ရှမ်းပြည်နယ်ဝန်ကြီးချုပ် နမ့်စန်ခရိုင်ဒေသဖွံ့ဖြိုးရေး ကွင်းဆင်းကြည့်ရှုစစ်ဆေး

နမ့်စန် မေ ၃

ရှမ်းပြည်နယ် ဝန်ကြီးချုပ် ဦးအောင်အောင်၊ အရှေ့အလယ်ပိုင်းတိုင်းစစ်ဌာနချုပ် တိုင်းမှူး ဗိုလ်ချုပ် မျိုးမင်းထွန်း၊ နယ်စပ်ရေးရာဝန်ကြီးဌာန ဒုတိယဝန်ကြီး၊ ပြည်နယ်ဝန်ကြီးများ၊ ပြည်နယ်အစိုးရအဖွဲ့ အတွင်းရေးမှူး၊ ပြည်နယ်အဆင့် တာဝန်ရှိသူများသည် မေ ၂ ရက် နံနက် ၁၁ နာရီက နမ့်စန်ခရိုင် နမ့်စန်မြို့နယ် ဝမ်းပုံကျေးရွာရှိ ချယ်ရီ ဝက်မွေးမြူရေးခြံ၌ ဒေါ်နန်းမတ် မွေးမြူထားသော CP ဝက်မျိုးကောင်ရေ ၆၀၀ နှင့် နမ့်စန်မြို့ ထင်းရှူးရပ်ကွက်တွင် CP brown ဥစားကြက်ကောင်ရေ ၁၀၀၀၀ မွေးမြူထားသော ဦးဝင်းဇော်၏ ဥစားကြက်ခြံနှင့် နှစ်ရှည်သီးနှံ (မက္ကဒေးမီယား) စံပြသုတေသနစိုက်ကွက် ခြောက်ဧကအား သွားရောက် ကြည့်ရှုစစ်ဆေးခဲ့သည်။

ထို့နောက် နမ့်စန်လေတပ် တပ်နယ်ခန်းမတွင် စစ်မှုထမ်းဟောင်းအဖွဲ့နှင့် တွေ့ဆုံကာ ပြည်နယ်ဝန်ကြီးချုပ်နှင့် အရှေ့အလယ်ပိုင်းတိုင်း စစ်ဌာနချုပ် တိုင်းမှူး ဗိုလ်ချုပ် မျိုးမင်းထွန်းတို့က စစ်မှုထမ်းဟောင်းအဖွဲ့အား စားသောက်ဖွယ်ရာ ပစ္စည်းများ ချီးမြှင့်ပေးပြီး ရင်းရင်းနှီးနှီး နှုတ်ဆက်ခဲ့ကြသည်။

ယင်းနောက် နမ့်စန်လေတပ်စခန်းရှိ တပ်နယ်ခန်းမတွင် လေကြောင်း လူငယ်အခြေခံ သင်တန်း (၁/၂၀၂၄) သင်တန်းသား သင်တန်းသူများ သင်တန်းတက်ရောက် သင်ကြားနေမှုကို ပြည်နယ်ဝန်ကြီးချုပ်၊ တိုင်းမှူးနှင့် တာဝန်ရှိသူများက သွားရောက်ကြည့်ရှုအားပေးစကား ပြောကြား၍ ပြည်နယ်ဝန်ကြီးချုပ်က သင်တန်းသား သင်တန်းသူများအား ဂုဏ်ပြုချီးမြှင့်ငွေများ ပေးအပ်သည်။

ဆက်လက်၍ နမ့်စန်မြို့နယ် ခန်းမတွင် ခရိုင်၊ မြို့နယ်အဆင့် ဌာနဆိုင်ရာများ၊ မြို့မိ မြို့ဖများနှင့်တွေ့ဆုံရာ နမ့်စန်ခရိုင် စီမံအုပ်ချုပ်ရေးအဖွဲ့ ဥက္ကဋ္ဌ ဦးတင်ကျော်ဝင်းက နမ့်စန်မြို့ စိုက်ပျိုးရေး၊ မွေးမြူရေးနှင့် ပညာရေးဆိုင်ရာ ကိစ္စရပ်များ ရှင်းလင်းတင်ပြပြီး တင်ပြမှုအပေါ် ပြည်နယ်ဝန်ကြီးချုပ် ဦးအောင်အောင်က လိုအပ်သည်များ ဖြည့်ဆည်းဆောင်ရွက်ပေးခဲ့သည်။

ထို့နောက် ပြည်နယ်ဝန်ကြီးချုပ်က ဌာနဆိုင်ရာများအား စားသောက်ဖွယ်ရာများ ထောက်ပံ့ပေးအပ်ပြီး နမ့်စန်မြို့နှင့် မိုးနဲမြို့အတွင်း အသေးစား၊ အငယ်စား၊ အလတ်စား ထုတ်ကုန်လုပ်ငန်းများ ဖြစ်သော ဒေသထွက်ကုန်ပစ္စည်းများ ပြခန်းကို ကြည့်ရှုအားပေးခဲ့သည်။

ယင်းနောက် ပြည်နယ်ဝန်ကြီးချုပ်၊ တိုင်းမှူးနှင့် တာဝန်ရှိသူများသည် လင်းခေးခရိုင် လင်းခေးမြို့နယ်ရှိ ဒါးဆိပ်-နောင်လုံ-ဝမ်စစ် လမ်း ၁၂/၀ မိုင် အနက် ၂/၀ မိုင် ကွန်ကရစ်လမ်းခင်းခြင်း လုပ်ငန်းနှင့် ဒါးဆိပ် မြစ်ရေတင်လုပ်ငန်းကို ကြည့်ရှုစစ်ဆေးပြီး လင်းခေး တပ်နယ် အောင်ဆန်းခန်းမတွင် စစ်မှုထမ်းဟောင်းများနှင့် တွေ့ဆုံ၍ ပြည်နယ်ဝန်ကြီးချုပ်နှင့် တိုင်းမှူးတို့က စစ်မှုထမ်းဟောင်းအဖွဲ့အား စားသောက်ဖွယ်ရာပစ္စည်းများ ထောက်ပံ့ပေးအပ်ခဲ့ကြသည်။

ဆက်လက်၍ လင်းခေးခရိုင် အထွေထွေအုပ်ချုပ်ရေးဦးစီးဌာန ၊အစည်းအဝေးခန်းမတွင် ခရိုင်၊ မြို့နယ်အဆင့် ဌာနဆိုင်ရာများနှင့် တွေ့ဆုံကာ လမ်းညွှန်အမှာစကားပြောကြား၍ စားသောက်ဖွယ်ရာပစ္စည်းများ ထောက်ပံ့ပေးအပ်ရာ ခရိုင်၊ မြို့နယ် စီမံအုပ်ချုပ်ရေးအဖွဲ့ ဥက္ကဋ္ဌများက လက်ခံရယူကြောင်း သိရသည်။

ပြည်နယ်(ပြန်/ဆက်)

ညအချိန်အိပ်နေချိန်တွင် လျှပ်စစ်မီးများ ပိတ်ထားခြင်းဖြင့် လျှပ်စစ်ကို နေ့စဉ် ချွေတာသင့်ပါသည်

ချွေတာရေး၊ ကျန်းမာရေးအတွက် ဆီလျှော့စားကြရအောင်

ခင်သန်းမြင့်

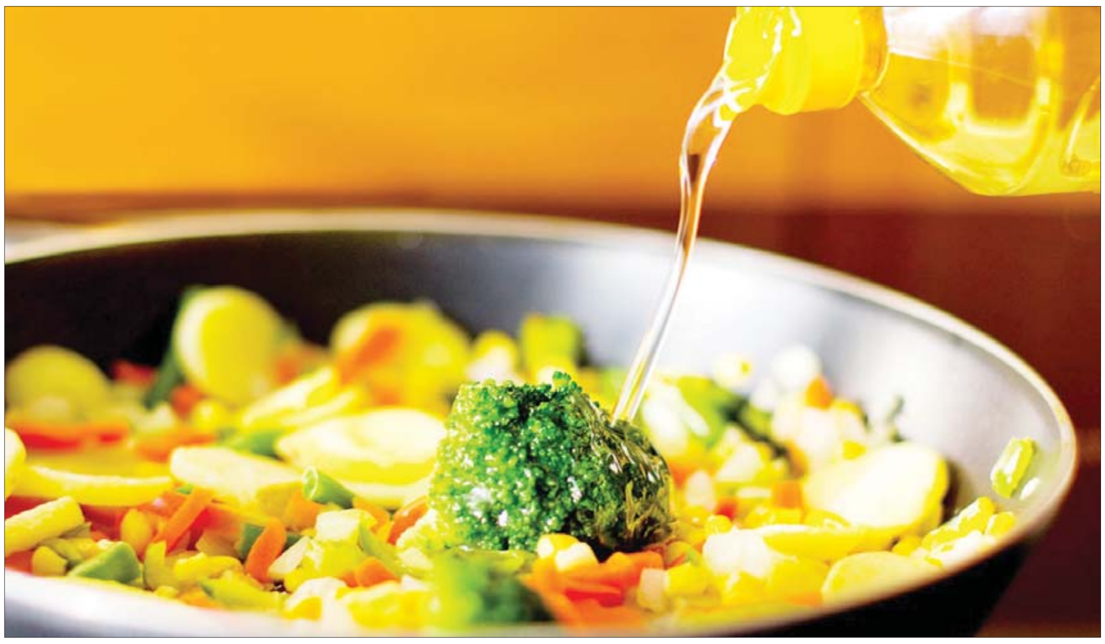

ဒီရက်ပိုင်း ရာသီဥတုက ပူလွန်းတော့ ဆီပြန်ဟင်းတွေထက်စာရင် ကင်ပွန်းချဉ်ရွက်ဟင်း၊ ကင်ပွန်းချဉ်ရွက်ကြော်၊ မန်ကျည်းရွက်ချဉ်ဟင်း၊ မန်ကျည်းရွက်သုပ်လေးတွေနဲ့စားရတာ ပိုပြီး ထမင်းမြိန်လိုက်တာ။ မန်ကျည်းရွက်က တစ်ပုံငါးရာ၊ ကင်ပွန်းချဉ်က တစ်ထောင်ဖိုး လေးစီး။ တောရွာတွေမှာတော့ မန်ကျည်းတို့၊ တမာတို့က မြို့မှာလို ဝယ်စားဖို့မလို။ ရွက်ဟောင်းကြွေညောင်း၊ ရွက်သစ်ပြောင်းပြီဆိုရင်ဖြင့် စားလို့မကုန်၊ ခူးလို့မကုန်နိုင်အောင်ပါ။ တက်နိုင်သူ ခူးစားပေရော့ပဲ။

ပြီးတော့ မန်ကျည်းရွက်သုပ်ဆိုလည်း ကျွန်မတို့မြို့ကြီးပြကြီးတွေကလို ပုစွန်ခြောက်၊ စိမ်းစားငံပြာရည်၊ အချိုမှုန့်၊ ကြက်သွန်ဥကြီးနိုင်နိုင်၊ ဆီရွှဲရွှဲဆမ်းပြီးသုပ်တာမျိုး မဟုတ်ဘူး။ လတ်လတ်ဆတ်ဆတ် မန်ကျည်းရွက်နုနုထွေးထွေးလေးတွေကို ဆီမပါ၊ ပုစွန်ခြောက်မပါဘဲ ကြက်သွန်စိမ်းရယ်၊ ဆားရယ်၊ ပဲကြီးဟင်းအနှစ်ရယ်နဲ့ပဲ ရောနယ်သုပ်တာ။ အစပ်အဟပ်တည့်အောင် ပုစွန်ငါးပိရယ်၊ ငရုတ်သီးလေးစိတ်ကွဲထောင်းရယ်ကို ဆီပူတိုက်ကြော်ထားတဲ့ ငါးပိကြော်လေးရယ်၊ ပဲကြီးဟင်းရေလုံပြုတ်ရယ်နဲ့ဆို တောသူတောင်သား သူတို့အဖို့ ခေါင်းမဖော်နိုင်အောင် ထမင်းမြိန်လိုက်ကြတာ ဖြစ်ချင်း။

ကံ၊ စိတ်၊ ဥတု၊ အာဟာရမျှတမှု

ပြောရမယ်ဆိုရင် ကျွန်မတို့ ဘိုးဘွားမိဘများခေတ်က လူနေမှုဘဝ နေထိုင်နည်းက အင်မတန်မှ ရိုးရှင်းပါတယ်။ ကံ၊ စိတ်၊ ဥတု၊ အာဟာရမျှတမှုရှိကြတယ်။ အကုသိုလ်ကံ ဒုစရိုက်တွေကို တတ်နိုင်သမျှရှောင်ရှားပြီး ကုသိုလ်ကံသုစရိုက်တွေကိုပဲ တတ်အားသရွေ့ ပြုလေ့ရှိကြတယ်။ လောဘ၊ ဒေါသ၊ မောဟတရားတွေနည်းပါးတော့ စိတ်နှလုံးကလည်း ငြိမ်းချမ်းကြတယ်။ ဥတု၊ အာဟာရနဲ့လည်း မျှတအောင်နေထိုင်စားသောက်လေ့ရှိတဲ့အတွက် ကျွန်မတို့ ဘိုးဘွားမိဘများခေတ်ကာလမှာ လူတိုင်းနီးပါး လူ့သက်တမ်းစေ့ နေထိုင်နိုင်ခဲ့ကြပါတယ်။

ကျွန်မ မိဘနှစ်ပါးဆိုရင်လည်း အသက် (၉၀) ကျော် အရွယ်အထိ ကျန်းကျန်းမာမာ နေထိုင်နိုင်ခဲ့ကြပြီး မကြာခင်နှစ်များအတွင်းကမှ ဆုံးပါးသွားခဲ့ကြတာ ဖြစ်ပါတယ်။ မှတ်မိသေးတယ်။ ကျွန်မတို့ငယ်ငယ်က အမေဟင်းချက်ရင် ဆီနည်းနည်းနဲ့ ဆီကျန်ရေကျန်ပဲ။ ပြီးရင် ချဉ်ရည်ဟင်းတစ်ခွက် အမြဲပါတယ်။ အမေချက်တဲ့ ချဉ်ပေါင်ဟင်းကိုတော့ ကျွန်မအကြိုက်ဆုံးပါ။ ထမင်းဆိုလည်း အခုခေတ်လို ထမင်းပေါင်းအိုးတွေ မပေါ်သေးတော့ မီးသွေး၊ ထင်းတို့နဲ့ တည်ပြီး ငှဲ့ချက်ထားတဲ့ထမင်းပါ။

ကျွန်မတို့ အရွယ်ရောက်လာတဲ့ ဒီဘက်ခေတ်တွေမှာတော့ ဃရာဝါသော ဗဟုကိစ္စောဆိုတဲ့အတိုင်း လူ့ဘောင်က ဗဟုကိစ္စတွေက ပိုပြီးမြားမြောင်လာတယ်။ စားသုတ်သုတ် သွားသုတ်သုတ် ခေတ်ကြီးဖြစ်လာတယ်။ ထမင်းဆိုလည်း ပေါင်းအိုးနဲ့အလွယ်တကူချက်၊ ဟင်းဆိုလည်း တစ်ခါတလေ ထမင်းဝိုင်းမှာဆီပြန်ဟင်းတစ်ခွက်ပဲ။ အစာလည်း ဆေး၊ ဆေးလည်း အစာဆိုပြီး မတွေးနိုင်အားတော့ဘူး။

အကျိုးဆက်က နေထိုင်မကောင်းလို့ ဆေးစစ်ကြည့်မှ သိတော့တယ်။ သွေးထဲမှာ ကိုလက်စထရောအဆီတွေများနေလို့ နေ့ဘက်သွေးကျဲဆေး၊ ညဘက်သွေးအဆီကျဆေးတွေ လနဲ့ချီ သောက်နေလိုက်ရတာ အခုအချိန်အထိပါပဲ။ မသောက်လို့လည်းမဖြစ်ပါဘူး။ ဆရာဝန်က ကျွန်မ မိုက်ခနဲ ခေါင်းငိုက်စိုက်ဖြစ်သွားတဲ့ အကြောင်းရင်းက ဆေးစစ်ချက်အရ အဆီခဲတစ်ခုက သွေးကြောနံရံက ပြုတ်ထွက်ပြီး အခြားသွေးကြောမှာ သွားရောက်ပိတ်ဆို့သလို ဖြစ်သွားတဲ့အတွက် လေဖြတ်သလိုမျိုး ဖြစ်သွားတာတဲ့။ ဒါကြောင့် သွေးကျဲဆေးနဲ့ သွေးအဆီကျဆေးတွေကို နေ့စဉ်မှန်မှန် မှီဝဲနေရပြီး ခြောက်လတစ်ကြိမ် သွေးပြန်စစ်နေရပါတယ်။

သွေးထဲမှာ ကိုလက်စထရောများတဲ့ အန္တရာယ်

ဆေးပညာရှုထောင့်အရ သွေးထဲမှာ ကိုလက်စထရောများတဲ့ အန္တရာယ်ကလည်း မသေးလှပါဘူး။ အဆီအခဲတွေ စားသုံးမှု လိုတာထက်ပိုနေရင် ကိုလက်စထရောအနှစ်တွေဟာ သွေးကြောတွေရဲ့ အတွင်းနံရံမှာ တွယ်ကပ်လာတယ်။ ချေဖျက်ဖို့ခက်ခဲတဲ့ အခဲလေးတွေဖြစ်လာမယ်။ ပြီးရင် သွေးကြောလေးတွေကို ကျဉ်းမြောင်းစေပြီး သွေးသွားလာမှုကို နှေးစေ၊ ပိတ်စေတဲ့အတွက် သွေးကြောမာခြင်းကိုဖြစ်ပေါ်စေတယ်လို့ဆိုတယ်။

ဒီဖြစ်စဉ်ကြောင့် အောက်ဆီဂျင်နဲ့ အာဟာရတွေ တဖြည်းဖြည်းလျော့ကျပြတ်တောက်လာတဲ့အခါ နှလုံးကြွက်သားတွေနာကျင်မှုကိုဖြစ်စေပြီး နှလုံးအောင့်ခြင်းကို ခံစားရမယ်လို့ ဆိုတယ်။ ဒါ့အပြင် အဆီခဲများ သွေးကြောနံရံက ပြုတ်ထွက်ပြီး အခြားသွေးကြောများမှာ သွားရောက်ပိတ်ဆို့ခြင်းကြောင့် လေဖြတ်ခြင်း၊ နှလုံးနာကျင်ခြင်း၊ နှလုံးခုန်ရပ်ပြီး ရုတ်တရက်သေဆုံးခြင်းများ ဖြစ်ပွားတတ်တယ်လို့လည်း သိရတယ်။

ဒါကြောင့်မို့ ဆီပြန်ဟင်းမှ ဟင်းကောင်းလို့ထင်နေကြတဲ့ ကျွန်မတို့အဖို့ ဆီစားသုံးမှုကို လိုသည်ထက်ပိုပြီး မစားသုံးဖို့၊ အထူးသဖြင့် ကိုလက်စထရော အများအပြားပါဝင်တဲ့ တိရစ္ဆာန်အဆီတွေဖြစ်တဲ့ အမဲဆီ၊ ဝက်ဆီ၊ ထောပတ်၊ မလိုင်မထုတ်ရသေးတဲ့ နွားနို့၊ ဒိန်ခဲ၊ ရေခဲမုန့်၊ အုန်းနို့၊ အုန်းဆီနဲ့ စားအုန်းဆီတွေကို တတ်နိုင်သမျှ ရှောင်ကြဉ်ဖို့ လိုအပ်ပါတယ်။

ပုံမှန်သုံးစွဲသင့်တဲ့ ပမာဏထက် ပိုမိုသုံးစွဲနေတာကို လေ့လာတွေ့ရှိ

ကျန်းမာရေးသုတေသန စစ်တမ်းတစ်ခုမှာလည်း ကျန်းမာရေးအရ လူတစ်ဦးအတွက် တစ်နေ့လျှင် လက်ဖက်ရည်ဇွန်း ခြောက်ဇွန်းခန့် (၁ ဒသမ ၈ ကျပ်သား)၊ တစ်လလျှင် ၅၄ ကျပ်သားခန့်သာ ဆီစားသုံးသင့်ကြောင်း၊ မြန်မာနိုင်ငံမှာတော့ လူတစ်ဦးအတွက် ဆီစားသုံးမှုနှုန်းက တစ်နေ့လျှင် ၂ ဒသမ ၂၅ ကျပ်သား၊ တစ်လလျှင် ၆၈ ကျပ်သား စားသုံးနေတဲ့အတွက် ပုံမှန်သုံးစွဲသင့်တဲ့ ပမာဏထက် ပိုမိုသုံးစွဲနေတာကို လေ့လာတွေ့ရှိရတယ်လို့ ဆိုပါတယ်။

အရည်အသွေး မပြည့်မီတဲ့ဆီများ စားသုံးခြင်း

ဆီကိုစားသုံးသင့်တဲ့ ပမာဏထက် ကျော်လွန်စားသုံးခြင်းနဲ့ အရည်အသွေး မပြည့်မီတဲ့ဆီတွေ စားသုံးခြင်းဖြင့် နှလုံးရောဂါ၊ နှလုံးသွေးကြောပိတ်ရောဂါ၊ ဆီးချိုရောဂါ၊ သွေးတိုးရောဂါ၊ ကင်ဆာရောဂါ၊ အဝလွန်ခြင်း၊ အသည်းအဆီဖုံးခြင်း၊ လေဖြတ်ခြင်း စတဲ့ကျန်းမာရေးဆိုင်ရာ ဆိုးကျိုးတွေ ဖြစ်ပေါ်ခံစားနိုင်တဲ့အတွက် ဆီစားသုံးမှုကို အတတ်နိုင်ဆုံး လျှော့ချစားသုံးသင့်ပြီး ကျန်းမာရေးနဲ့ညီညွတ်တဲ့ အရည်အသွေးပြည့်မီတဲ့ဆီနဲ့ ၎င်းဆီနဲ့ ပြုလုပ်ထားတဲ့ အစားအစာတွေကိုသာ ချင့်ချိန်စားသုံးသင့်ကြောင်းလည်း ဖော်ပြခဲ့ပါတယ်။

တစ်ဆက်တည်းမှာပဲ ဆီစားသုံးမှုလျှော့ချရေးအတွက် စားသုံးမှုပုံစံကို ပြောင်းလဲရန် အလွန်အရေးကြီးကြောင်း၊ ဆီကိုလူတစ်ဦးစားသုံးသင့်သည့်ပမာဏသာအသုံးပြုခြင်း၊ ဆီကုန်သက်သာစေသည့် ဟင်းလျာများ ချက်ပြုတ်စားသုံးခြင်း၊ အကြွပ်အကြော် အစားအစာများ ချက်ပြုတ်စားသုံးမှုမှ ရှောင်ကြဉ်ခြင်းအပြင် ပြန်ကြော်ဆီကို ထပ်ကာထပ်ကာ အသုံးပြုခြင်းဟာ ကျန်းမာရေးကိုဆိုးရွားစွာထိခိုက်စေတဲ့အတွက် ဆီကုန်သက်သာစေမယ့် ရည်ရွယ်ချက်နဲ့ ဆီကိုထပ်ကာထပ်ကာအသုံးပြုပြီး ကြော်ချက်ခြင်းမပြုလုပ်ဖို့ကိုလည်း သတိပေးနှိုးဆော်ထားပါတယ်။

ကျန်းမာရေးပညာရှင်များကလည်း **“လူတွေနေ့စဉ်စားသုံးတဲ့ အစားအစာတွေထဲမှာ ဆီပါဝင်တာများမယ်၊ ဆီကြော်တွေအစားများမယ်ဆိုရင် ရောဂါမျိုးစုံဝင်လာတတ်တယ်။ ဒီလိုအဆီစားသုံးတာနဲ့ တခြားအကြောင်းအရာတွေပေါင်းပြီး ဆိုးရွားတဲ့ကျန်းမာရေးပြဿနာတွေ ကြုံလာရနိုင်လို့ အဆီကို လျှော့စားဖို့ လိုကြောင်း”** အကြံပြုထားပါတယ်။

နိုင်ငံတော်အကြီးအကဲ ဗိုလ်ချုပ်မှူးကြီး မင်းအောင်လှိုင်ကလည်း **“ဆီစားသုံးမှုလျှော့ချခြင်းအားဖြင့် တစ်ဖက်က ကျန်းမာရေးအတွက်လည်း များစွာအထောက်အကူပြုမှာဖြစ်သလို ပြည်ပကနေပြီးတော့ ဆီဝယ်ယူမှုအတွက် သုံးစွဲနေရတဲ့ နိုင်ငံခြားငွေလည်း များစွာလျှော့ချနိုင်မှာ ဖြစ်ပါတယ်။ ဒါကြောင့် မိဘပြည်သူများအနေနဲ့ ဆီစားသုံးမှုကို ကျန်းမာရေးအမြင်အရ သော်လည်းကောင်း၊ နိုင်ငံရဲ့ လိုအပ်ချက်အရသော်လည်းကောင်း၊ ဒါကိုကြပ်ကြပ်မတ်မတ် ထိန်းသိမ်း စားသုံးနိုင်ဖို့အတွက်လည်း ကျွန်တော် မေတ္တာရပ်ခံလိုပါတယ်”**လို့ ပြည်သူလူထုကို ပြောကြားသည့်မိန့်ခွန်းမှာ ထည့်သွင်းပြောကြားခဲ့ပါတယ်။

ပြည်ပက စားအုန်းဆီတန်ချိန် ရှစ်သိန်းကျော် တင်သွင်း

မြန်မာနိုင်ငံဟာ ပြည်တွင်းမှာ စိုက်ပျိုးထုတ်လုပ်တဲ့ ပဲ၊ ပြောင်း၊ နှမ်းစတဲ့ ဆီထွက်သီးနှံတွေကို ပြည်ပသို့တင်ပို့မှုရှိသော်လည်း ပြည်တွင်းလိုအပ်ချက်အရ စားသုံးဆီကို ပြည်ပမှတင်သွင်းနေရပါတယ်။ ၂၀၂၀ -၂၀၂၁ ဘဏ္ဍာနှစ်အတွင်း ပြည်ပက စားအုန်းဆီတန်ချိန် ရှစ်သိန်းကျော်တင်သွင်းခဲ့ရာ တန်ဖိုးအားဖြင့် အမေရိကန်ဒေါ်လာ သန်း ၈၃၀ ကျော်တယ်လို့ သိရပါတယ်။ လက်ရှိမှာလည်း တစ်နှစ်ထက်တစ်နှစ် လျော့ကျသွားခြင်းမရှိဘဲ တန်ချိန်များစွာတိုးတက်တင်သွင်းနေရဆဲပါ။

မြန်မာနိုင်ငံမှာ ဆီထွက်သီးနှံများဖြစ်တဲ့ မြေပဲ၊ နှမ်း၊ ပဲပုပ်၊ နေကြာနဲ့ ဆီအုန်းစိုက်ပျိုးမှုမှ ဆီထုတ်လုပ်မှုများလည်းရှိနေတာကြောင့် ပေါင်းစပ်ကြည့်မယ်ဆိုရင် ဆီစားသုံးမှုဟာ များပြားနေတာကို တွေ့ရမှာ ဖြစ်ပါတယ်။

ဒါကြောင့်မို့ လူတစ်ဦးချင်းရဲ့ ကျန်းမာရေးအရ သော်လည်းကောင်း၊ မိသားစုရဲ့ မီးဖိုချောင်အသုံးစရိတ်ကို ခြိုးခြံချွေတာရေးအရ သော်လည်းကောင်း၊ နိုင်ငံ့စီးပွားရေးအရ သော်လည်းကောင်း ကျွန်မတို့တစ်တွေ ဆီလျှော့စားကြရအောင်။ ။

✻ ဆေးပညာရှုထောင့်အရ သွေးထဲမှာ ကိုလက်စထရောများတဲ့ အန္တရာယ်ကလည်း မသေးလှပါဘူး။ အဆီအခဲတွေ စားသုံးမှု လိုတာထက်ပိုနေရင် ကိုလက်စထရောအနှစ်တွေဟာ သွေးကြောတွေရဲ့ အတွင်းနံရံမှာ တွယ်ကပ်လာတယ်။ ချေဖျက်ဖို့ခက်ခဲတဲ့ အခဲလေးတွေဖြစ်လာမယ်။ ပြီးရင် သွေးကြောလေးတွေကို ကျဉ်းမြောင်းစေပြီး သွေးသွားလာမှုကို နှေးစေ၊ ပိတ်စေတဲ့အတွက် သွေးကြောမာခြင်းကို ဖြစ်ပေါ်စေတယ်လို့ဆို

✻ ဆီပြန်ဟင်းမှ ဟင်းကောင်းလို့ထင်နေကြတဲ့ ကျွန်မတို့အဖို့ ဆီစားသုံးမှုကို လိုသည်ထက်ပိုပြီး မစားသုံးဖို့ အထူးသဖြင့် ကိုလက်စထရော အများအပြားပါဝင်တဲ့ တိရစ္ဆာန်အဆီတွေဖြစ်တဲ့ အမဲဆီ၊ ဝက်ဆီ၊ ထောပတ်၊ မလိုင်မထုတ်ရသေးတဲ့ နွားနို့၊ ဒိန်ခဲ၊ ရေခဲမုန့်၊ အုန်းနို့၊ အုန်းဆီနဲ့ စားအုန်းဆီတွေကို တတ်နိုင်သမျှ ရှောင်ကြဉ်ဖို့လို

(၇၈)နှစ်မြောက် မြန်မာနိုင်ငံမီးသတ်တပ်ဖွဲ့နေ့ အထိမ်းအမှတ် အကျိုးပြုလုပ်ငန်းများဆောင်ရွက်

မလှိုင် မေ ၃

မိတ္ထီလာခရိုင် မလှိုင်မြို့နယ် မီးသတ်ဦးစီးဌာနက မေ ၅ ရက်တွင် ကျရောက်မည့် (၇၈)နှစ်မြောက် မြန်မာနိုင်ငံမီးသတ်တပ်ဖွဲ့နေ့ အထိမ်းအမှတ်အဖြစ် ယနေ့နံနက်ပိုင်းတွင် မြို့နယ်မီးသတ်ဦးစီးမှူး ဦးဇေယျာအောင်နှင့် တပ်ဖွဲ့ဝင်များ၊ မိသားစုစည်းရုံးရေးနှင့် စည်းကမ်းထိန်းသိမ်းရေးကော်မတီ ဥက္ကဋ္ဌဒေါ်သုသုခင်နှင့် ကော်မတီဝင်များက အမှတ်(၂)ရပ်ကွက်ရှိ ရွှေမုဋ္ဌောစေတီတော်မြတ်ကြီးအား ရေသပ္ပာယ်ခြင်းနှင့် ရင်ပြင်တော်၌ သန့်ရှင်းရေးများ အကျိုးပြုဆောင်ရွက်ခဲ့ကြောင်း သိရသည်။

ခရိုင်မီးသတ်

ဓနုဖြူမြို့နယ်၌ မြန်မာနိုင်ငံမီးသတ်တပ်ဖွဲ့နေ့ကို ကြိုဆိုဂုဏ်ပြုသောအားဖြင့် စုပေါင်းသန့်ရှင်းရေး ဆောင်ရွက်

ဓနုဖြူ မေ ၃

ဧရာဝတီတိုင်းဒေသကြီး ဓနုဖြူမြို့နယ်၌ မီးသတ်ဦးစီးဌာနမှ မေ ၅ ရက်တွင် ကျရောက်မည့် (၇၈)နှစ်မြောက် မြန်မာနိုင်ငံမီးသတ်တပ်ဖွဲ့နေ့ကို ကြိုဆိုဂုဏ်ပြုသောအားဖြင့် မေ ၂ ရက်က အမှတ်(၁၀)ရပ်ကွက်ရှိ သမိုင်းဝင်ကျိုက္ကလွန်ပွန်းစေတီတော်မြတ်ကြီး ဘုရားဝင်းအတွင်း၌ စုပေါင်းသန့်ရှင်းရေး ဆောင်ရွက်ခဲ့ကြသည်။

ထိုသို့ စုပေါင်းသန့်ရှင်းရေးဆောင်ရွက်ရာတွင် မြို့နယ်မီးသတ်ဦးစီးဌာန ဦးစီးမှူး ဦးနောင်နောင် ဦးဆောင်မှုဖြင့် မြို့နယ်မီးသတ်တပ်ဖွဲ့ဝင်များနှင့် အရန်မီးသတ်တပ်ဖွဲ့ဝင်များ၊ မိသားစုစည်းရုံးရေးနှင့် စည်းကမ်းထိန်းသိမ်းရေး ကော်မတီအဖွဲ့ဝင်များပူးပေါင်းပြီး သမိုင်းဝင်ကျိုက္ကလွန်ပွန်းစေတီတော်မြတ်ကြီး ရင်ပြင်ပေါ်နှင့် တန်ဆောင်းအတွင်း တံမြက်စည်းလှည်းခြင်း၊ ရေဖြင့်ဆေးကြောခြင်းများ ဆောင်ရွက်ခဲ့ပြီး ပန်း၊ ဆီမီး၊ ရေချမ်းများ ဆက်ကပ်လှူဒါန်းပူဇော်ခဲ့ကြကြောင်း သိရသည်။ **အောင်ပြည့်ဖြိုးဇော်(ပြန်/ဆက်)**

ရေချွေတာရေး နည်းလမ်းများ

- ❖ သွားတိုက်နေစဉ် ဘုံဘိုင်ခေါင်း ဖွင့်မထားပါနှင့်။
- ❖ သွားတိုက်လျှင် ရေဖန်ခွက် အမြဲသုံးပါ။
- ❖ ယာဉ်များဆေးကြောလျှင် ရေပိုက်မသုံးပါနှင့်။
- ❖ ရေဖြည့်ထားသောပုံးဖြင့် ယာဉ်များကို ဆေးကြောပါ။

(၁၀-၂-၂၀၂၄) ရက်စွဲပါ ကြေးမုံသတင်းစာမှ Farmer Auto Trading Company Limited ၏ ဒါရိုက်တာ ဦးစိုးဝင်းနိုင်နှင့် အများသိစေရန် ကြေညာချက်အား ပြန်လည်ရုပ်သိမ်းကြောင်း အများသိစေရန် ကြေညာခြင်း

ရန်ကုန်တိုင်းဒေသကြီး၊ မြောက်ဥက္ကလာပမြို့နယ်၊ (ည)ရပ်ကွက်၊ သုနန္ဒာတိုးချဲ့ VIP အမှတ်(၄၅)နေ ဦးဇော်မင်းထွန်း[၁၂/ဥကမ(နိုင်)၂၆၃၀၁၂] ကိုင်ဆောင်သူ၏ လွှဲအပ်ညွှန်ကြားချက်အရ အောက်ပါအတိုင်း အများသိစေရန် ကြေညာအပ်ပါသည်-

ကျွန်ုပ်မိတ်ဆွေ ဦးဇော်မင်းထွန်းသည် Farmer Auto Trading Company Limited မှ ဝယ်ယူခဲ့သော EV Atto 3 White ကို တန်ဖိုးငွေအပြေအကျေပေးချေကာ လက်ခံရရှိခဲ့ပြီးဖြစ်၍ (၁၀-၂-၂၀၂၄) ရက်စွဲပါ ကြေးမုံသတင်းစာ၌ အထက်ပါ ကုမ္ပဏီလီမိတက်၏ ဒါရိုက်တာ ဦးစိုးဝင်းနိုင်နှင့် အများသိစေရန် ကြေညာချက်အား ပြန်လည်ရုပ်သိမ်းပါကြောင်း အများသိစေရန် ကြေညာအပ်ပါသည်။

လွှဲအပ်ညွှန်ကြားချက်အရ-
ဒေါ်သန်းသန်းစိန် (LL.B) (LL.M)
တရားလွှတ်တော်ရှေ့နေ (စဉ်-၇၈၀၀)
ရုံးခန်း၊ အမှတ်(၈၃)၊ အခန်း(၁၁)၊ ဒုတိယထပ်၊ ပန်းဆိုးတန်းလမ်းမကြီး၊ (၄)ရပ်ကွက်၊ ကျောက်တံတားမြို့နယ်၊ ရန်ကုန်တိုင်းဒေသကြီး၊
ဖုန်း-၀၉- ၅၄၀၆၄၀၆၊ ၀၉-၂၅၄၉၅၁၁၇၇၊ ၀၉-၇၉၅၄၂၀၇၉၉

ရန်ကုန်မြို့၊ ကြည့်မြင်တိုင်မြို့နယ်၊ အိုးဘိုရပ်ကွက်၊ သိမ်ကြီးလမ်း၊ အမှတ် – ၇၁ ဟုခေါ်တွင်သော (၇)ထပ်တိုက်အဆောက်အဦ၏ ပထမထပ်၊ အလျား- ၂၃ ပေ x အနံ- ၄၈ ပေ အကျယ်ရှိ တိုက်ခန်း အရောင်းအဝယ်နှင့်ပတ်သက်၍ ကန့်ကွက်နိုင်ကြောင်း အများသိစေရန် ကြေညာချက်

အထက်ဖော်ပြပါလိပ်စာရှိ တိုက်ခန်းနှင့်တကွ အကျိုးခံစားခွင့် အရပ်ရပ်အားလုံးကို တရားဝင်လက်ရှိပိုင်ဆိုင်သူ ဒေါ်မီမီကျော်ဝင်း [၁၂/ကမရ (နိုင်) ၀၄၈၈၄၄]ထံမှ ကျွန်ုပ်၏မိတ်ဆွေတစ်ဦးက ဝယ်ယူရန်အတွက် ရောင်းဖိုးငွေ၏ တစ်စိတ်တစ်ဒေသဖြစ်သည့် စရန်ငွေကို ပေးချေထားပြီး ဖြစ်ပါသည်။ ထို့ကြောင့် ယင်းကိစ္စနှင့်ပတ်သက်၍ ကန့်ကွက်လိုသူများရှိပါက ယနေ့မှစ၍ (၇) ရက်အတွင်း စာရွက်စာတမ်းအထောက်အထား ခိုင်လုံစွာဖြင့် ကျွန်ုပ်ထံသို့ လူကိုယ်တိုင် လာရောက်ကန့်ကွက်နိုင်ပါသည်။ အကယ်၍ သတ်မှတ်ရက်အတွင်း လာရောက်ကန့်ကွက်ခြင်းမရှိပါက အဆိုပါ အရောင်းအဝယ်အား ဥပဒေနှင့်အညီ ဆက်လက်ဆောင်ရွက်သွားမည်ဖြစ်ကြောင်း အများသိစေရန်ကြေညာအပ်ပါသည်။

လွှဲအပ်ညွှန်ကြားချက်အရ
ဒေါ်ခင်စောဦး(တရားလွှတ်တော်ရှေ့နေ) စဉ်- ၆၇၀၂
တိုက်အမှတ်- ၂၁၄၊ Min Ye Kyaw Swar Residence, အခန်း- ၂၀၂၊
မင်းရဲကျော်စွာလမ်း၊ လမ်းမတော်မြို့နယ်၊ ရန်ကုန်မြို့။

ဒဂုံမြို့သစ်(အရှေ့ပိုင်း)မြို့နယ် အထက(၁)၌ သစ်တောနှင့် ဇီဝမျိုးစုံမျိုးကွဲများ ထိန်းသိမ်းရေးဆိုင်ရာ အသိပညာပေးဟောပြောပွဲ ကျင်းပ

ရန်ကုန် မေ ၃

သစ်တောနှင့် ဇီဝမျိုးစုံမျိုးကွဲများ ထိန်းသိမ်းရေးဆိုင်ရာ အသိပညာပေးဟောပြောပွဲကို ဒဂုံမြို့သစ်(အရှေ့ပိုင်း) မြို့နယ် အမှတ်(၁) အခြေခံပညာအထက်တန်းကျောင်း စုဝေးခန်းမ၌ ယနေ့ နံနက် ၉ နာရီတွင် ကျင်းပသည်။

အသိပညာပေးဟောပြော

ထိုသို့ ဟောပြောရာတွင် သဃ်န်းကျွန်း မြို့နယ် သစ်တောဦးစီးဌာန ဦးစီးအရာရှိက ကျောင်းသား ကျောင်းသူများကို သစ်တောနှင့်ဇီဝမျိုးစုံမျိုးကွဲများဆိုင်ရာ ထိန်းသိမ်းခြင်း၊ သစ်တောများနှင့် ရာသီဥတုပြောင်းလဲမှုလျှော့ချရေး၊ သစ်တောများနှင့် ရေဝေရေလဲဒေသများ ထိန်းသိမ်းခြင်း၊ သစ်တောများမှ ပေးစွမ်းနိုင်သော အကျိုးကျေးဇူးများ အစရှိသည့် ခေါင်းစဉ်များဖြင့် အသိပညာပေး ဟောပြောခဲ့ရာ တက်ရောက်လာသော ကျောင်းသား ကျောင်းသူများက သိရှိလိုသည်များကို မေးမြန်းခဲ့ကြသည်။

ထို့နောက် ကျောင်းသား ကျောင်းသူ ၈၀ အား သဃ်န်းကျွန်း မြို့နယ် သစ်တောဦးစီးဌာန ရွာသာကြီး အမြဲတမ်းပျိုးဥယျာဉ်အတွင်း ပျိုးထောင်ထားရှိသည့် ပျိုးပင်များအကြောင်းနှင့် နည်းလမ်းတကျ သစ်ပင်စိုက်ပျိုးခြင်း အခြေခံနည်းစနစ်တို့အား သရုပ်ပြရှင်းလင်းခဲ့ကြောင်း သိရသည်။

ဖွဲ့မင်းထက်(ပြန်/ဆက်)

ရွှေသွေးဂျာနယ်ထွက်ရှိ

နေပြည်တော် မေ ၃

ပြန်ကြားရေးဝန်ကြီးဌာန ပုံနှိပ်ရေးနှင့်ထုတ်ဝေရေး ဦးစီးဌာန စာပေဗိမာန်ရုံးက အပတ်စဉ် စနေနေ့တိုင်း ရွှေသွေးဂျာနယ်ကို ထုတ်ဝေဖြန့်ချိလျက်ရှိသည်။

၄-၅-၂၀၂၄ ရက်(စနေနေ့)တွင် ထွက်ရှိမည့် ရွှေသွေးဂျာနယ် အတွဲ (၅၆)၊ အမှတ်(၁၈)တွင် ပြည်သူတို့၏ အသက်အိုးအိမ်စည်းစိမ်များကို သဘာဝဘေးအန္တရာယ်မှ ကူညီကာကွယ်စောင့်ရှောက်ပေးသော မီးသတ်သမားကြီးများအကြောင်း လေးစားအားကျဖွယ်ရာ တင်ဆက်ထားသည့် "စွန့်စွန့်စားစား မီးသတ်သမား" မျက်နှာဖုံးကာတွန်း၊ Omega-3 fatty acid ပါဝင်သော ငါးကို ပုံမှန်စားသုံးပေးခြင်းဖြင့် ကျန်းမာရေးအကျိုးကျေးဇူးများစွာ ရရှိစေကြောင်း တင်ဆက်ထားသည့် "ကလေးငယ်များ ကျန်းမာရေး ငါးစားသုံးပေး" သုတဆောင်းပါးကဏ္ဍ၊ ကလေးတို့ကိုယ်တိုင်ရေးဆွဲထားသည့် ပန်းချီလက်ရာများကို တင်ဆက်ထားသည့် "ရွှေသွေးတို့ လက်ရာ"ကဏ္ဍ၊ ဟင်းသီးဟင်းရွက် စိုက်ပျိုးသီးနှံပင်များကို ကိုယ်တိုင်စိုက်ပျိုးခြင်း၏ အကျိုးကျေးဇူးကို တင်ဆက်ထားသည့် "ဆူးက လေး-စိုက်ပျိုးခင်းရဲ့ ကျေးဇူး" နှစ်မျက်နှာကာတွန်း၊ ခရမ်းလွန်ရောင်ခြည်အန္တရာယ်မှ ကာကွယ်ပေးသည့် အိုဇုန်းလွှာ ပါးမသွားစေရန်နှင့် ပေါက်မသွားစေရန် လူတိုင်းတွင်တာဝန်ရှိကြောင်း ရေးဖွဲ့ထားသည့် "နေမင်းကြီးပြောတဲ့ အိုဇုန်းလွှာ"ပုံပြင်ကဏ္ဍ၊ သဘာဝပတ်ဝန်းကျင်နှင့် ကျေးငှက်တိရစ္ဆာန်များကို ကလေးငယ်တို့ချစ်ခင်တတ်စေရန်၊ တန်ဖိုးထားစောင့်ရှောက်တတ်စေရန် တင်ဆက်ထားသည့် "နံနက်ချိန်ခါ ငှက်တေးသာ"ဝတ္ထုတိုကဏ္ဍ၊ စံပြကြက်ခြေနီအသင်းသားများ၏ မွန်မြတ်သော စိတ်ထားနှင့် မြင့်မြတ်သော ဆောင်ရွက်ချက်များအကြောင်း ရေးဖွဲ့ထားသည့် ဆရာမောင်ထည်ဝါ(ပျော်ဘွယ်)၏ "စံပြကြက်ခြေနီ"ကဗျာကဏ္ဍအပါအဝင် ဆေးရောင်ခြယ်ကဏ္ဍနှင့် အင်္ဂလိပ်စကားဝိုင်း ကဏ္ဍစုံလင်စွာဖြင့် ထွက်ရှိပြီဖြစ်ရာ တစ်စောင်လျှင် ငွေကျပ် ၄၀၀ ဖြင့် စာပေဗိမာန်စာအုပ်အရောင်းဆိုင်များတွင် ဝယ်ယူနိုင်ကြောင်း သိရသည်။

သတင်းစဉ်

အား
ကစား
မြင့်
တင်
စိတ်
လန်း
ရွှင်
ဆန့်
ကျင်
မူး
ယစ်
ဆေး

ကန့်ကွက်နိုင်ကြောင်း အများသိစေရန်ကြေညာခြင်း

ရန်ကုန်တိုင်းဒေသကြီး၊ ရွှေပြည်သာမြို့နယ်၊ မြေတိုင်းရပ်ကွက်အမှတ်(ဒ-၆၃)၊မြေကွက်အမှတ်(၁၇၀/ခ)၊ အကျယ်အဝန်း (အလျား ၂၀' x အနံ ၆၀') ရှိ ဒေါ်သန်းအမည်ပေါက် မြေချပါမစ်မြေအမျိုးအစားနှင့် ယင်းမြေပေါ်ရှိ အကျိုးခံစားခွင့်အရပ်ရပ်တို့ကို ဆက်စပ်စာချုပ်ဖြင့် လက်ရှိပိုင်ဆိုင်သူဖြစ်ကြောင်းနှင့် ရောင်းချပိုင်ခွင့်ရှိကြောင်း ဝန်ခံကတိပြုသူ ဒေါ်အိအိလတ် (၁၂/အစန (နိုင်) ၁၈၉၉၀၄) ထံမှ ကျွန်ုပ်၏မိတ်ဆွေဖြစ်သူ ဦးခင်မောင်အေး (၁၂/ကမရ (နိုင်) ၀၂၂၅၈၀)က ဝယ်ယူရန်အတွက် စရန်ငွေတစ်စိတ်တစ်ဒေသပေးချေပြီးဖြစ်ပါသည်။ ဤကြော်ငြာစာပါသည့်နေ့မှစ၍ (၇)ရက်အတွင်း ခိုင်လုံသော စာရွက်စာတမ်းမူရင်းအထောက်အထားများနှင့်တကွ ကျွန်ုပ်ထံသို့ လာရောက်ကန့်ကွက်နိုင်ပါသည်။ သတ်မှတ်ရက်အတွင်း ကန့်ကွက်မည့်သူမရှိပါက ဤအရောင်းအဝယ်ကိစ္စကို ဥပဒေနှင့်အညီ ဆက်လက်ဆောင်ရွက်သွားမည်ဖြစ်ပါကြောင်း အများသိစေရန် ကြေညာအပ်ပါသည်။

လွှဲအပ်ညွှန်ကြားချက်အရ -

ဒေါ်တင်ဇာမင်း
တရားလွှတ်တော်ရှေ့နေ (စဉ်-၁၄၂၈၄)
ဖုန်း - ၀၉ ၇၉၅၅၄၅၈၄၄

ကန့်ကွက်နိုင်ကြောင်း အများသိစေရန်ကြေညာခြင်း

ရန်ကုန်တိုင်းဒေသကြီး၊ သဃ်န်းကျွန်းမြို့နယ်၊ (၂၄) ရပ်ကွက်၊ သံသုမာလမ်း၊ သုဝဏ္ဏအဆင့်မြင့်အိမ်ရာ၊ တိုက် (၅)၊ မြေညီထပ်၊ အခန်းအမှတ်(၀၁)၊ အကျယ်အဝန်း (၂၅ ပေ x ၆၀ ပေ) ဟု ခေါ်တွင်သော တိုက်ခန်းနှင့် ယင်းတိုက်ခန်းပေါ်တွင် တွယ်ကပ်ပါရှိသော အကျိုးခံစားခွင့်အရပ်ရပ်အားလုံးတို့ကို တရားဝင်ဝယ်ယူပိုင်ဆိုင်ပြီး ရောင်းချပိုင်ခွင့်ရှိကြောင်း ဝန်ခံကတိပြုသူ ဦးမြတ်မိုးအောင် [၁၂/ကမရ(နိုင်)၀၆၃၅၄၀]ကိုင်ဆောင်သူထံမှ ကျွန်ုပ်၏မိတ်ဆွေက အပြီးအပိုင်ဝယ်ယူရန်အတွက် ရောင်းဖိုးငွေ၏ တစ်စိတ်တစ်ဒေသကို စရန်ငွေအဖြစ်ပေးချေထားပြီးဖြစ်ပါသည်။ အထက်ဖော်ပြပါ တိုက်ခန်းအရောင်းအဝယ်ကိစ္စကို မည်သူမဆိုကန့်ကွက်လိုပါက ကျွန်ုပ်ထံသို့ ခိုင်လုံသောစာရွက်စာတမ်း အထောက်အထားမူရင်းများဖြင့် ဤကြေညာပါသည့်ရက်မှစ၍ (၇)ရက်အတွင်း လာရောက်ကန့်ကွက်နိုင်ပါသည်။ သတ်မှတ်ရက်ထက်ကျော်လွန်ပါက တိုက်ခန်းအရောင်းအဝယ်ကိစ္စကို ဥပဒေနှင့်အညီ ဆက်လက်ဆောင်ရွက်သွားမည်ဖြစ်ကြောင်း အများသိစေရန် ကြေညာအပ်ပါသည်။

လွှဲအပ်ညွှန်ကြားချက်အရ –
ဦးသက်နိုင်ဦး [LL.B, LL.M, MRes(Law), D.B.L]
အထက်တန်းရှေ့နေ (စဉ်-၃၆၉၃၃)
အမှတ်(၁၅)၊ မြေညီ(ဘီ)၊ အထက်မန္တလေးလမ်းသွယ်(၃)၊
ကန်/မြောက်ရပ်ကွက်၊ မင်္ဂလာတောင်ညွန့်မြို့နယ်၊ ရန်ကုန်မြို့။
ဖုန်း-၀၉-၉၇၅၀၂၁၈၄၁

ငြင်းချက်ထုတ်ရန် ဆင့်စာ
(တရားမကျင့်ထုံးဥပဒေ အမိန့်-၅၊ နည်းဥပဒေ-၂၀)
ဒဂုံမြို့သစ်ခရိုင်တရားရုံး
၂၀၂၄ခုနှစ်၊ တရားမကြီးမှုအမှတ်-၈၆

ဦးစိုးထက်ပိုင် နှင့် ဒေါ်လှလှကြည်
တရားလို **တရားပြိုင်**

ရန်ကုန်တိုင်းဒေသကြီး၊ ဒဂုံမြို့သစ်(မြောက်ပိုင်း)မြို့နယ်၊ (၃၄) ရပ်ကွက်၊ တောင်သရက်လမ်း၊ အမှတ် (၄၃၈)နေ ဒေါ်လှလှကြည် (ယခုနေရပ်လိပ်စာမသိသူ) သိစေရမည်။

သင့်အပေါ်၌ တရားလိုက "တရားလိုနှင့် တရားပြိုင်တို့ပြုလုပ်ခဲ့ကြသည့် ကတိပဋိညာဉ်အတိုင်း (၂၀-၄-၂၀၂၃)ရက်စွဲပါ မြေကွက်နှင့် မြေကွက်ပေါ်ရှိ အဆောက်အဦအပါအဝင် အကျိုးခံစားခွင့်အရပ်ရပ် အားလုံး အပြီးအပိုင် အရောင်းအဝယ်ကတိစာချုပ်အား မှတ်ပုံတင်စာချုပ် ချုပ်ဆိုပေးစေလိုမှု" စွဲဆိုသည်ဖြစ်၍ သင်ကိုယ်တိုင်ဖြစ်စေ၊ ၎င်းအမှုနှင့်စပ်လျဉ်း၍ အရေးကြီးသည့်စကားအရပ်ရပ်တို့ကို ချေပပြောဆိုနိုင်သူ သင့်ကိုယ်စားလှယ်နှင့်ဖြစ်စေ၊ ရှေ့နေနှင့်ဖြစ်စေ၊ ၂၀၂၄ ခုနှစ်၊ မေလ (၁၃) ရက်နေ့၊ (၁၃၈၆ ခုနှစ်၊ ကဆုန်လဆန်း ၆ ရက်)နေ့ မွန်းမတည့်မီ (၁၀:၀၀) နာရီအချိန်တွင် အထက်အမည်ပါသူ တရားလို၏အဆိုလွှာကို ထုချေရှင်းလင်းရန် ရုံးတော်သို့ လာရောက်ရမည်။ ၎င်းပြင် အထက်ပါနေ့ရက်တွင် သင်မလာရောက် ပျက်ကွက်လျှင် သင့်မျက်ကွယ်တွင် ငြင်းချက်များကိုထုတ်ပေးလိမ့်မည်။ ၎င်းပြင် တရားလိုက ကြည့်ရှုလိုသည့် စာရွက်စာတမ်းများနှင့် သင်ကထုချေတင်ပြ အမှီပြုလိုသည့် စာချုပ်စာတမ်း အစရှိသည်တို့ကို သင်နှင့်အတူယူဆောင်လာရမည်။ သို့မဟုတ် သင့်ကိုယ်စားလှယ် ရှေ့နေလက်တွင် ထည့်အပ်လိုက်ရမည်။ သင်က ထုချေလွှာတင်သွင်းလိုလျှင် အမှုမဆိုင်မီ လေးရက်က တင်သွင်းရမည်။

၂၀၂၄ ခုနှစ်၊ မေလ (၃)ရက်နေ့ ဤရုံးတော်တံဆိပ်ရိုက်နှိပ်၍ ကျွန်ုပ်လက်မှတ် ရေးထိုးထုတ်ပေးလိုက်သည်။

(စောအောင်ထူး)
ဒုတိယခရိုင်တရားသူကြီး (၂)
ဒဂုံမြို့သစ်ခရိုင်တရားရုံး

စမ်းချောင်းမြို့နယ်၊ စမ်း/မြောက်ရပ်ကွက်၊ပန်းခြံလမ်း၊ အမှတ် (၂၁)ရှိ Hall (၄) ထပ်(ဟောင်ကောင် ၈ထပ်) တိုက်၏ ဒုတိယထပ်(၃လွှာ)၊ (၁၈ပေ x ၅၅ပေ)ခန့်ရှိ ရေမီးအစုံပါဝင်သည့် တိုက်ခန်းနှင့် အကျိုးခံစားခွင့် အရပ်ရပ်တို့ကို ဝယ်ယူရန် ကန့်ကွက်နိုင်ပါသည်

အထက်ပါတိုက်ခန်းအား ပိုင်ဆိုင်မှုစာချုပ် အဆက်အစပ်များဖြင့် တရားဝင်ပိုင်ဆိုင်သူ ဒေါ်အေးထွန်းမေ[၁၂/စခန(နိုင်)၀၇၅၂၃၇] ထံမှ ဦးမျိုးနိုင်[၅/မရန(နိုင်)၁၁၄၃၄၇] က အပြီးအပိုင် ဝယ်ယူရန် စရန်ငွေတစ်စိတ်တစ်ဒေသ ပေးချေထားပြီး ဖြစ်ပါသည်။ ပိုင်ရေးဆိုင်ခွင့်ရှိသူများ အနေဖြင့် ကန့်ကွက်လိုပါက ခိုင်မာသော စာချုပ်စာတမ်း အထောက်အထားမူရင်းများနှင့်တကွ ကျွန်ုပ်ထံသို့ ယနေ့မှစ၍ (၇)ရက်အတွင်း လူကိုယ်တိုင်လာရောက်ကန့်ကွက်နိုင်ပါသည်။

လွှဲအပ်ညွှန်ကြားချက်အရ-
Japan -ဘုန်းမြင့်(ငါးသိုင်းချောင်း)(LL.B)
တရားလွှတ်တော်ရှေ့နေ(စဉ်-၃၁၄၈/၃၁-၅-၁၉၈၅)
အမှတ်(၂၂)၊ ဝါးခယ်မလမ်း၊ စမ်းချောင်းမြို့နယ်။
Ph: 09-767772099, 09-774597373, 09-767779901

ကန့်ကွက်နိုင်ကြောင်းအများသိစေရန်ကြေညာချက်

ရန်ကုန်တိုင်းဒေသကြီး၊ သန်လျင်မြို့နယ်၊ အောင်ချမ်းသာတိုးချဲ့(အေးသာယာ)ရပ်ကွက်၊ မဉ္ဇူ(၉)လမ်း၊ အမှတ် (A-159) အကွက်အမှတ် (၆၇၂ A၊ ကျောင်းကုန်းမြောက်) ဟုခေါ်တွင်သော ဒေါ်ကြင်ပုံ အမည်ပေါက် စလစ်မြေကွက်၏ အကျယ်အဝန်း (၀.၀၅၅)ဧက (အလျား ၄၀ပေx အနံ ၆၀ပေ)အတွင်းမှ မြောက်ဘက်ခြမ်းရှိ (အလျား ၂၀ပေx အနံ ၆၀ပေ) မြေကွက်နှင့် ယင်းမြေကွက်ပေါ်ရှိ အကျိုးခံစားခွင့်အရပ်ရပ်အားလုံးကို လက်ရှိပိုင်ဆိုင်ထားသူ ဒေါ်ဝါဝါစုလှိုင် [၇/ပခန(နိုင်)၂၄၀၉၆၀]ထံမှ ကျွန်ုပ်တို့၏မိတ်ဆွေဖြစ်သူ ဒေါ်သူဇာဝင်း [၁၂/ဒဂန(နိုင်)၀၂၆၄၄၇] မှ အပြီးအပိုင်ဝယ်ယူရန် စရန်ငွေပေးချေထားပြီးဖြစ်ရာ အဆိုပါ မြေကွက် အရောင်းအဝယ်အား ကန့်ကွက်လိုပါက မည်သူမဆို ပိုင်ဆိုင်မှုအထောက်အထား ခိုင်လုံစွာဖြင့် ကျွန်ုပ်တို့ထံသို့ ဤကြော်ငြာစာပါပြီး (၁၄)ရက်အတွင်း ကိုယ်တိုင်လာရောက် ကန့်ကွက်နိုင်ပါသည်။ သတ်မှတ်ရက်ကျော်လွန်ပါက အဆိုပါမြေကွက် အရောင်းအဝယ်အား တရားဝင် ဆက်လက်ဆောင်ရွက်သွားမည်ဖြစ်ကြောင်း ကြေညာအပ်ပါသည်။

လွှဲအပ်ချက်အရ -

ဦးကျော်ဇေယျ(LL.B)	**ဒေါ်သန္တာဆွေ(LL.M)**	**ဒေါ်နော်ဆည်းဇာ(LL.B)**
(စဉ်- ၁၃၁၈၁/၁၇)	**(စဉ်- ၁၀၄၀၇/၁၅)**	**(စဉ်- ၁၂၆၃၇/၁၇)**
ဒေါ်မြင့်မြင့်သန်း (LL.M)	**ဒေါ်ဝေမာနွယ် (LL.B)**	
(စဉ်- ၁၃၂၄၀/၁၇)	**(စဉ်- ၁၄၇၁၁/၁၈)**	

တရားလွှတ်တော်ရှေ့နေများ
အမှတ်(၉)၊ သိပ္ပံလမ်း၊ အုတ်ဖိုစုရပ်ကွက်၊ သန်လျင်မြို့။
ဖုန်း- ၀၉-၄၂၂၂၈၁၁၁၈၊ ၀၉-၄၃၁၈၈၉၈၈

အများသိစေရန်ကြေညာခြင်း

ရန်ကုန်မြို့၊ ဒဂုံမြို့သစ်(တောင်ပိုင်း)မြို့နယ်၊ မြေတိုင်းရပ်ကွက် အမှတ်- (၁၅၃)၊ မြေကွက်အမှတ် (၂၈၄) အကျယ်အဝန်း (၆၀ပေ x ၄၀ပေ)ရှိ ဒေါ်ထွေးစိန် အမည်ပေါက် ပါမစ်မြေအမျိုးအစားမြေကွက်အား ဒေါ်စိုးစိုးသန့် [၁၄/ငပတ(နိုင်)၁၀၄၀၀၄]ထံမှ ဦးဇော်မောင်မောင်ဦး [၁၂/ပဘတ(နိုင်)၀၀၆၂၉၁]မှ (၁၃-၃-၂၀၁၄)ရက်စွဲပါ "မြေကွက်အရောင်းအဝယ်သဘောတူစာချုပ်"ဖြင့် ဝယ်ယူပိုင်ဆိုင် လက်ရောက်ရရှိခဲ့သည်မှာ ယနေ့အချိန်ထိပင်ဖြစ်ပါသည်။ အဆိုပါမြေကွက်အား ဦးဇော်မောင်မောင်ဦး၏ ခွင့်ပြုချက်ရရှိခြင်းမရှိဘဲ မည်သူတစ်ဦးတစ်ယောက်ကမျှ ရောင်းချခြင်း၊ ပေါင်နှံခြင်း၊ တစ်နည်းနည်းလွှဲပြောင်းခြင်းနှင့် ကျူးကျော်ဝင်ရောက်ခြင်းများ မပြုလုပ်ရန်အတွက် အများသိစေရန် ကြေညာအပ်ပါသည်။

ဦးဇော်မောင်မောင်ဦး၏ လွှဲအပ်ညွှန်ကြားချက်အရ
ဦးပြည်သာကျော်မီ(LL.B)
(တရားလွှတ်တော်ရှေ့နေ) စဉ်-၁၅၈၃၅
အမှတ်(၅၈)၊ ဒုတိယထပ်၊ မဟာဗန္ဓုလပန်းခြံလမ်း၊
ကျောက်တံတားမြို့နယ်၊ ရန်ကုန်တိုင်းဒေသကြီး။
ဖုန်း- ၀၉-၅၂၀၆၇၆၀၄

သမဝါယမနှင့်ကျေးလက်ဖွံ့ဖြိုးရေးဝန်ကြီးဌာန
တနင်္သာရီတိုင်းဒေသကြီး
အသေးစားစက်မှုလက်မှုလုပ်ငန်းဦးစီးဌာန
တနင်္သာရီတိုင်းဒေသကြီး၊ ထားဝယ်မြို့
အိတ်ဖွင့်တင်ဒါခေါ်ယူခြင်း

၁။ သမဝါယမနှင့်ကျေးလက်ဖွံ့ဖြိုးရေးဝန်ကြီးဌာန၊ တနင်္သာရီတိုင်းဒေသကြီး အသေးစားစက်မှုလက်မှုလုပ်ငန်းဦးစီးဌာနမှ ၂၀၂၄-၂၀၂၅ ဘဏ္ဍာရေးနှစ်၊ အောက်ဖော်ပြပါ Lot လုပ်ငန်း (၄)ခုအား တိုင်းဒေသကြီးဘဏ္ဍာရန်ပုံငွေဖြင့် တည်ဆောက်ရေးလုပ်ငန်းဆောင်ရွက်ရန်အတွက် မြန်မာနိုင်ငံသားလုပ်ငန်းရှင် ကုမ္ပဏီများထံမှ အိတ်ဖွင့်တင်ဒါတင်သွင်းရန် ဖိတ်ခေါ်အပ်ပါသည်-

(က) မြေဖို့ခြင်း(၉၃၆၅၄ ကုဗပေ)၊ (၃၇၂)ပေ ကျောက်ကြီးစီ မြေထိန်းနံရံနှင့် Box Culvert (၁)စင်း (၁၈' x ၅' x ၅') တည်ဆောက်ခြင်းလုပ်ငန်း (တနင်္သာရီတိုင်းဒေသကြီးရုံး၊ ထားဝယ်မြို့)

(ခ) အလုပ်ရုံနှင့် သင်တန်းခန်းမတည်ဆောက်ခြင်းလုပ်ငန်း RCC (၂)ထပ် (၆၀' x ၃၀' x ၂၄') (ရေ၊ မီး၊ မိလ္လာအပါ) (တနင်္သာရီတိုင်းဒေသကြီးရုံး၊ ထားဝယ်မြို့)

(ဂ) မြိတ်ခရိုင်ရုံး မြေဖို့ခြင်း(၈၀' x ၆၀' x ၁၀')နှင့် မြေကာနံရံ (၈၀' x ၆၀' x ၁၀'.၆'')နှင့် Box Culvert (၂)စင်း တည်ဆောက်ခြင်းလုပ်ငန်း (မြိတ်မြို့)

(ဃ) ကော့သောင်းခရိုင်ရုံး မြေထိန်းနံရံ (၂၅၁' x ၁၀'.၆'')နှင့် အုတ်သံပန်းခြံစည်းရိုး ကာရံခြင်း (၄၁၆' x ၅'.၉'') တည်ဆောက်ခြင်းလုပ်ငန်း (ကော့သောင်းမြို့)

၂။ တင်ဒါလျှောက်လွှာစတင်ရောင်းချမည့်ရက်	-	၆ -၅ -၂၀၂၄ ရက် (တနင်္လာနေ့)
၃။ တင်ဒါနောက်ဆုံးတင်သွင်းရမည့်ရက်	-	၃၀-၅- ၂၀၂၄ ရက် (ကြာသပတေးနေ့)
၄။ တင်ဒါတင်သွင်းရမည့်နေရာ	-	အသေးစားစက်မှုလက်မှုလုပ်ငန်း ဦးစီးဌာန၊ တနင်္သာရီတိုင်း ဒေသကြီး၊ ထားဝယ်မြို့
၅။ တင်ဒါဖွင့်ပွဲဖွင့်လှစ်မည့်နေ့	-	ဖွင့်လှစ်မည့်နေ့အား ထပ်မံကြေညာပေးပါမည်။

၆။ တင်ဒါပုံစံနှင့် စည်းကမ်းချက်များကို ၆-၅-၂၀၂၄ ရက် (တနင်္လာနေ့)မှစတင်၍ ရုံးချိန်အတွင်း တနင်္သာရီတိုင်းဒေသကြီးအသေးစားစက်မှုလက်မှုလုပ်ငန်းဦးစီးဌာနရုံး(ထားဝယ်မြို့)၊ မြိတ်ခရိုင်ရုံး၊ ကော့သောင်းခရိုင်ရုံးများတွင် ဝယ်ယူနိုင်ပြီး တင်ဒါကိစ္စနှင့် ပတ်သက်၍ အသေးစိတ်သိရှိလိုပါက ဖုန်း- ၀၅၉၂၀၂၂၆၀၉၊ ၀၅၉၂၀၂၂၁၇၊ ၀၅၉၂၀၂၄၀၃၆၊ ၀၅၉၂၀၄၂၀၂၉၊ ၀၉၂၆၃၃၉၇၀၆၆ များသို့ ရုံးချိန်အတွင်း ဆက်သွယ်စုံစမ်းမေးမြန်းနိုင်ပါသည်။

တင်ဒါကော်မတီ
တနင်္သာရီတိုင်းဒေသကြီး
အသေးစားစက်မှုလက်မှုလုပ်ငန်းဦးစီးဌာန

ကန့်ကွက်နိုင်ကြောင်း ကြေညာခြင်း

ရန်ကုန်တိုင်းဒေသကြီး၊ ဒဂုံမြို့သစ်(တောင်ပိုင်း)မြို့နယ်၊ မြေတိုင်းရပ်ကွက်အမှတ်(၁၅၃)၊ မြေကွက်အမှတ်(၃၂၀၁)၊ ဧရိယာ(၄၀×၆၀)ပေမြေကွက်မှာ မြို့ရွာနှင့်အိုးအိမ်ဖွံ့ဖြိုးရေးဦးစီးဌာန၏မြို့မြေစာရင်းတွင် **ဒေါ်စမ်းမြိုင်(EI-032627)** (ပါမစ်) အမည်ပေါက်ပြီး ၎င်းထံမှတရားဝင်စာချုပ်ဖြင့်ဝယ်ယူပိုင်ဆိုင်ထားသူ **ဦးကျော်မင်းနိုင်** (၁၂/ဒဂတ(နိုင်)၁၂၇၅၀၀) မှ တရားဝင်လွှဲပြောင်းရောင်းချပိုင်ခွင့်ရှိကြောင်း၊ အရှုပ်အရှင်းကင်းရှင်း ကြောင်းဝန်ခံကတိပြုပြောဆို၍ ရောင်းချရန်ကမ်းလှမ်းရာ ကျွန်ုပ်၏ မိတ်ဆွေက ဝယ်ယူရန်စရံငွေတစ်စိတ် တစ်ဒေသပေးချေထားပြီးဖြစ်ပါ၍ ဤမြေကွက်၏အကျိုးသက်ဆိုင်သူမည်သူ မဆိုခိုင်လုံသော စာရွက်စာတမ်းမူရင်းများနှင့်တကွ ကျွန်ုပ်၏ထံသို့(၇)ရက်အတွင်းကန့်ကွက်နိုင်ပါသည်။ ကန့်ကွက်ခြင်းမရှိပါက အရောင်းအဝယ်ကို ဥပဒေနှင့်အညီ ဆက်လက်ပြုလုပ်သွားမည်ဖြစ်ကြောင်းကြေညာအပ်ပါသည်။

လွှဲအပ်ညွှန်ကြားချက်အရ-
ဦးဇော်မျိုးထက် (LL,B)
တရားလွှတ်တော်ရှေ့နေ(စဉ်-၁၄၉၂၇)
အမှတ်(၁၀၁)၊ ပထမထပ်၊ (၃၉)လမ်း၊ ကျောက်တံတားမြို့နယ်။ ၀၉-၄၃၂၀၇၃၃၉၊၀၉-၄၂၀၀၈၇၃၇၇၊

ကန့်ကွက်နိုင်ပါကြောင်း အများသိစေရန် ကြေညာခြင်း

ရန်ကုန်တိုင်းဒေသကြီး၊ မြောက်ဥက္ကလာပမြို့နယ်၊ မြေတိုင်းရပ်ကွက် အမှတ်(ည)၊ ရော(၁၃)လမ်း၊ မြေကွက်အမှတ်(၆၃၁၁/၂)၊ မြေအကျယ်အဝန်း အလျား(၂၀)ပေxအနံ(၆၀)ပေရှိ ဦးဝင်းမောင် (ISN-၀၆၉၂၉၆) အမည်ပေါက် နှစ်(၆၀) မြေငှားဂရန်မြေကွက်နှင့်တကွ နေအိမ်အပါအဝင် ယင်းမြေကွက်နှင့် ပတ်သက်သည့် အကျိုးခံစားခွင့်အရပ်ရပ်တို့အား အရပ်ကတိစာချုပ်ဖြင့် ဝယ်ယူပိုင်ဆိုင်ထားကြောင်း၊ ပြန်လည်လွှဲပြောင်းရောင်းချပိုင်ခွင့်ရှိကြောင်း ဝန်ခံသူ ဦးရဲတင့် [၁၂/ဥကမ(နိုင်)၁၀၄၃၄၃] ထံမှ ကျွန်ုပ်၏မိတ်ဆွေဖြစ်သူ ဒေါ်အေးကြည်ငြိမ်း [၁၂/အလန(နိုင်)၀၃၄၂၈၆] က အပြီးအပိုင်ဝယ်ယူရန် စရန်ငွေ ပေးချေထားပြီး ဖြစ်ပါသည်။ အဆိုပါ အရောင်းအဝယ် နှင့်ပတ်သက်၍ ပိုင်ရေးဆိုင်ခွင့်ရှိသူ မည်သူမဆိုကန့်ကွက်လိုပါက ပိုင်ဆိုင်မှု စာရွက်စာတမ်းမူရင်းများဖြင့် ဤကြော်ငြာပါသည့်နေ့မှစ၍ (၁၄)ရက်အတွင်း ကျွန်ုပ်ထံ လာရောက်ကန့်ကွက် နိုင်ပါကြောင်းနှင့် သတ်မှတ်ရက်ကျော်လွန်ပါက အရောင်းအဝယ်အား ဥပဒေနှင့်အညီ ပြီးစီးသည်အထိ ဆက်လက်ဆောင်ရွက်သွားမည်ဖြစ်ကြောင်း အများသိစေရန် ကြေညာအပ်ပါသည်။

လွှဲအပ်ညွှန်ကြားချက်အရ -
ဒေါ်သီတာအေး (LL.B, D.B.L, D.M.L)
တရားလွှတ်တော်ရှေ့နေ (စဉ်-၁၁၅၀၇)
အမှတ်(၁၆၇)၊ ရော(၉)လမ်း၊ (ည)ရပ်ကွက်၊
မြောက်ဥက္ကလာပမြို့နယ်၊ ရန်ကုန်တိုင်းဒေသကြီး။
ဖုန်း-၀၉-၅၀၆၀၆၆၄၊ ၀၉-၇၆၅၀၆၀၆၆၄

ကန့်ကွက်နိုင်ကြောင်း ကြော်ငြာ

ရန်ကုန်တိုင်း ဒေသကြီး၊ ဒဂုံမြို့သစ် (ဆိပ်ကမ်း) မြို့နယ်၊ (၉၄)ရပ်ကွက်၊ ဘီ(၃)လမ်း၊ ယုဇန ဥယျာဉ်မြို့တော်အိမ်ရာ၊ တိုက် (၂၅)၊ အခန်း (၃၀၄) တတိယထပ်၏ အမည်ပေါက် ဒေါ်ရဲမာမော်နိုင် [၁၂/ဗဟန(နိုင်) ၀၇၅၄၉၀] ထံမှ ကျွန်ုပ်မ ဒေါ်ရီမျိုးထွန်း [၁၂/ကမန (နိုင်) ၀၇၀၆၉၀] က ဝယ်ယူခဲ့ပြီး တိုက်ခန်း ပိုင်ဆိုင်မှု မှတ်ပုံတင်စာအုပ်မှာ ခြပိုးများ ဝင်ရောက်ဖျက်ဆီးခြင်းကြောင့် ပျက်စီးသွားပါသဖြင့် မိတ္တူမှန် ပြန်လည်ထုတ်ယူခွင့်ပြုပါရန် လျှောက်ထားလာပါသဖြင့် ကန့်ကွက်လိုပါက ကြော်ငြာပါသည့် နေ့မှစ၍ (၁၅) ရက်အတွင်း အထောက်အထား ပြည့်စုံစွာဖြင့် တင်ပြ ကန့်ကွက်နိုင်ပါသည်။

အိမ်ရာ(၂)၊ မြို့ပြနှင့် အိမ်ရာ ဖွံ့ဖြိုးရေး ဦးစီးဌာန(ရုံးချုပ်)၊ နေပြည်တော်။ ၀၆၇-၃၄၀၇၅၄၇

ကန့်ကွက်နိုင်ကြောင်း ကြော်ငြာ

သဃ်န်းကျွန်းမြို့နယ်၊ မြေတိုင်း ရပ်ကွက်အမှတ် (၁၆/၄)၊ မြေကွက် အမှတ်(၅၉၂/ခ)၊ မြေကွက်တည်နေရာ အမှတ် (၅၉၂/ခ)၊ စိတ္တာသုခလမ်း၊ (၁၆/၄)ရပ်ကွက်၊ သဃ်န်းကျွန်းမြို့နယ်၊ ဦးမောင်အေး [၁၂/မဂတ(နိုင်) ၀၄၆၆၈၈]၊ ဒေါ်ရီရီဝင်း [၁၂/မဂတ (နိုင်)၀၄၇၆၉၁] အမည်ပေါက် နှစ်(၆၀) ဂရန်မြေအား ဦးမောင်အေး၊ ဒေါ်ရီရီဝင်း၊ ဒေါ်လှမြင့်၊ ဦးဇော်ဇော်ထွန်း တို့အား တရားပြိုင်ထား၍ ဒေါ်သက်ထားဝေမှ သဃ်န်းကျွန်းခရိုင်တရားရုံး တွင် တရားလိုပြုလုပ်စွဲဆိုသော တရားမကြီးမှုအမှတ်- ၁၁၀၃/၂၀၂၂ ၏ စီရင်ချက်၊ တရားမဇာရီမှုအမှတ်- ၆၅/၂၀၂၃၏ ထုံးပုံကျအပြီးသတ်အမိန့်နှင့် တရားရုံး၏ ဘီလစ်ခန့်စာ၊ ဂရန်မူရင်းပျောက်ဆုံးကြောင်း ရပ်ကွက်/ရဲစခန်းထောက်ခံချက်၊ ကိုယ်တိုင်ဝန်ခံချက်၊ ဂရန်မူရင်းမှာ အထားအသိုမှားယွင်းကာ ပျောက်ဆုံးကြောင်း၊ အခြားမည်သူ တစ်ဦးတစ်ယောက်ကို ရောင်းချ၊ ပေါင်နှံ၊ ပေးကမ်း၊ စွန့်လွှတ်၊ လှူဒါန်းထားခြင်း၊ အာမခံအဖြစ် တင်သွင်းထားခြင်းမရှိကြောင်း ကျမ်းကျိန်လွှာ- ၃၂၂၅/၂၀၂၃ (၁၂-၁၂-၂၀၂၃)တို့ တင်ပြ၍ တရားရုံးကိုယ်စား ဘီလစ် ဒေါ်မေသူအောင်(၁၂/မဂတ (နိုင်)၁၀၇၃၅၁)မှ အရောင်းအဝယ် စာချုပ် ချုပ်ဆိုရန် မြေပုံကူးလျှောက် ထားလာခြင်းအပေါ် ကန့်ကွက်ရန် ရှိပါက တရားဝင် ခိုင်လုံသော အထောက်အထားများဖြင့် ဤကြော်ငြာပါသည့်နေ့မှစ၍ (၇)ရက် အတွင်း ကန့်ကွက်နိုင်ပါကြောင်းနှင့် ကန့်ကွက်မှုမရှိပါက လုပ်ထုံးလုပ်နည်းအတိုင်း ဆက်လက်ဆောင်ရွက် ပေးမည်ဖြစ်ပါကြောင်း အသိပေး ကြေညာအပ်ပါသည်။

ဌာနမှူး(ဒုတိယညွှန်ကြားရေးမှူးချုပ်)
မြို့ပြမြေစီမံခန့်ခွဲမှုဌာန
ရန်ကုန်မြို့တော်
စည်ပင်သာယာရေးကော်မတီ

ကန့်ကွက်နိုင်ပါကြောင်း အများသိစေရန်ကြေညာခြင်း

ရန်ကုန်တိုင်းဒေသကြီး၊ မရမ်းကုန်းမြို့နယ်၊ မြေတိုင်းရပ်ကွက်အမှတ်-(၄၅ ကံဘဲ့)၊ မြေကွက်အမှတ်- (၄၈/က-၇) ဟုခေါ်တွင်သော ဦးဇော်မင်းသိန်း [၉/ပဥလ (နိုင်) ၀၀၂၅၃၂] အမည်ပေါက် နှစ်(၆၀) မြေငှားဂရန်မြေ အမျိုးအစား၊ အကျယ်အဝန်း (၀.၃၃၅)ဧကရှိ မြေကွက်နှင့် ယင်းမြေကွက်ပေါ်ရှိ အမှတ် (၄၀/၄)၊ မြစပါယ်လမ်း၊ မရမ်းကုန်းမြို့နယ်၊ ရန်ကုန်မြို့ဟုခေါ်တွင်သော အကျိုးခံစားခွင့် အရပ်ရပ်အားလုံးတို့ကို မြေအမည်ပေါက်သူထံမှ အထူးကိုယ်စားလှယ်လွှဲစာရသူ ဦးအောင်နိုင် [၁၂/ပဇတ(နိုင်)၀၁၁၁၁၇] +၁ က ပိုင်ဆိုင်လက်ဝယ်ရှိပြီး အပြီးအပိုင် လွှဲပြောင်းရောင်းချလိုကြောင်း ကမ်းလှမ်းခဲ့ရာ ကျွန်ုပ်၏မိတ်ဆွေက ဝယ်ယူရန် အတွက် စရန်ငွေတစ်စိတ်တစ်ဒေသကို ပေးချေထားပြီးဖြစ်ပါသည်။ အဆိုပါ မြေကွက်နှင့် အကျိုးခံစားခွင့်အရပ်ရပ်တို့အား အရောင်းအဝယ်ပြုလုပ်သည့် ကိစ္စနှင့်စပ်လျဉ်း၍ ကန့်ကွက်ရန်အကြောင်းရှိခဲ့ပါလျှင် ဤကြော်ငြာပါသည့်နေ့မှ (၇)ရက်အတွင်း ခိုင်လုံသောအထောက်အထားများနှင့်တကွ ကျွန်ုပ်ထံသို့ ဆက်သွယ်၍ လာရောက်ကန့်ကွက်နိုင် ပါသည်။ အကယ်၍ သတ်မှတ်ရက်အတွင်း ကန့်ကွက်သူမရှိပါက အဆိုပါ အရောင်းအဝယ်ကိစ္စကို ပြီးမြောက်သည်အထိ ဥပဒေနှင့်အညီ ဆက်လက်ဆောင်ရွက်သွားမည်ဖြစ်ကြောင်း အများသိစေရန် ကြေညာအပ်ပါသည်။

ဝယ်ယူသူ၏ လွှဲအပ်ညွှန်ကြားချက်အရ
ဦးဇော်ဝင်းထွန်း (LL.B , D.B.L) တရားလွှတ်တော်ရှေ့နေ (စဉ်- ၈၇၀၃)
ရုံးခန်း (၅) ၊ ပထမထပ် Strand Condominium ၊ အမှတ် (၃၃/၄၉)၊
မဟာဗန္ဓုလပန်းခြံလမ်း၊ ကျောက်တံတားမြို့နယ်၊ ရန်ကုန်မြို့။
ဖုန်း- ၀၉-၄၅၀၀၃၉၂၁၀၊ ၀၉-၅၀၃၄၆၅၂

ကန့်ကွက်နိုင်ပါကြောင်းနှင့် အများသိစေရန် ကြေညာခြင်း

ရန်ကုန်တိုင်းဒေသကြီး၊ တောင်ဥက္ကလာပမြို့နယ်၊ (၁၂)ရပ်ကွက်၊ မိဂသီလမ်း၊ အမှတ် (၃၈၆/က+ခ) ဟုခေါ်တွင်သော (၂)ခန်းတွဲ (၈½)ထပ်တိုက် အဆောက်အဦ၏ ပဥ္စမထပ် (၆-လွှာ)(B) (ခြေရင်းခြမ်း) (တိုက်ကိုမျက်နှာမူလျှင်- ဘယ်ဘက်ခြမ်း)၊ အကျယ်အဝန်း (၁၉ x ၅၄)ပေရှိ ဓာတ်လှေကားပါ ရေ၊ မီးအစုံအလင်ပါဝင်သော (Mini Condo) တိုက်ခန်းနှင့် ယင်းတိုက်ခန်း၏ အကျိုးခံစားခွင့်အရပ်ရပ်အားလုံးတို့ကို အရပ်ကတိစာချုပ်ဖြင့် ဝယ်ယူပိုင်ဆိုင်ထားပြီး ပြန်လည်ရောင်းချပိုင်ခွင့်ရှိကြောင်း ဝန်ခံကတိပြုသူ ဦးသက်ပိုင်လင်း [၁၂/သဃက(နိုင်) ၁၈၁၂၂၀] ထံမှ ကျွန်ုပ်၏မိတ်ဆွေဖြစ်သူက အပြီးအပိုင်လွှဲပြောင်းဝယ်ယူရန်အတွက် စရန်ငွေပေးချေထားပြီးဖြစ်ပါ၍ ကန့်ကွက်လိုပါက ဤကြော်ငြာပါသည့်နေ့မှစ၍ (၇)ရက်အတွင်း ပိုင်ဆိုင်မှု အထောက်အထားမူရင်းများဖြင့် ကျွန်ုပ်ထံလာရောက် ကန့်ကွက်နိုင်ပါသည်။ သတ်မှတ်ရက်အတွင်း ကန့်ကွက်မှုမရှိပါက ဥပဒေနှင့်အညီ အရောင်းအဝယ် ကို ဆက်လက်ဆောင်ရွက်သွားမည်ဖြစ်ပါကြောင်း အများသိစေရန် ကြေညာ အပ်ပါသည်။

လွှဲအပ်ညွှန်ကြားချက်အရ -
ဒေါ်ငြိမ်းငြိမ်းအောင် (LL.B)
တရားလွှတ်တော်ရှေ့နေ (စဉ်-၁၂၄၁၁)
အမှတ်- ၁၅၊ ရတနာလမ်း၊ ဖျိုင်းရေအိုးစင်ရွာမရပ်ကွက်၊
တာမွေမြို့နယ်၊ ရန်ကုန်မြို့။ ဖုန်း- ၀၉-၅၀၄၂၂၉၆

ကန့်ကွက်နိုင်ကြောင်းကြော်ငြာ

မြောက်ဥက္ကလာပမြို့နယ်၊ မြေတိုင်းရပ်ကွက်အမှတ်- ည၊ မြေကွက်အမှတ်- ၁၁၄၄/က၊ ၁၄၈၂ စတုရန်းပေ၊ မြေကွက်တည်နေရာ- အမှတ်(၁၁၄၄/က)၊ ဝေဘာဂီလမ်း၊ (ည)ရပ်ကွက်၊ ဦးမင်းစိန်(CA-044175)အမည်ပေါက် နှစ်(၆၀)ဂရန် မြေအား မြေအမည်ပေါက် ဦးမင်းစိန်(ဖခင်)သည် (၁၂-၁၂-၁၉၉၄)ရက်နေ့တွင်လည်းကောင်း၊ ဒေါ်တင်ရွှေ(မိခင်)သည် (၂၅-၇-၂၀၂၁)ရက်နေ့တွင်လည်းကောင်း အသီးသီးကွယ်လွန်ခဲ့ကြသဖြင့် ဒေါ်သန်းသန်းဌေး(O/RGN-၀၁၅၀၀၂)၊ [၁၂/ဥကမ(နိုင်)၀၅၉၉၂၀]၊ ဦးအေးမင်း(N/OKA-၀၉၃၆၀၀)[၁၂/ဥကမ(နိုင်)၀၈၃၈၅၃]၊ ဦးသိန်းမင်း [၁၂/ဥကမ(နိုင်)၁၄၄၈၈၃]၊ ဦးဌေးမင်း[၁၂/ဥကမ(နိုင်)၀၅၉၉၇၁]၊ ဒေါ်လွင်လွင်စိန် [၁၂/ဥကမ(နိုင်)၁၆၈၇၀၁]၊ ဦးမင်းမင်း [၁၂/ဥကမ(နိုင်)၁၆၈၆၇၆] တို့မှ တရားဝင်အမွေဆက်ခံပိုင်ဆိုင်သည့် သား/သမီး (၆)ဦးတော်စပ်ကြောင်း၊ မိမိတို့မှလွဲ၍ အခြားသောအမွေဆက်ခံခွင့်ရှိသူ တစ်ဦးတစ်ယောက်မျှမရှိသည်မှာ မှန်ကန်ကြောင်း ကျမ်းကျိန်လွှာအမှတ်-၂၆၈၅/၂၀၂၃/၂၈-၈-၂၀၂၃၊ ထောက်ခံကျမ်းကျိန် (၂)စောင်၊ သေစာရင်း၊ နိုင်ငံသားစိစစ်ရေးကတ်၊ ဂရန်မူရင်း၊ ဒေါ်သန်းသန်းဌေး၊ ဦးအေးမင်း၊ ဦးသိန်းမင်း၊ ဦးဌေးမင်း၊ ဒေါ်လွင်လွင်စိန်တို့မှ အထွေထွေကိုယ်စားလှယ်လွှဲစာအမှတ်- ၁၄၉၉၄/၂၀၂၃/၂၈-၇-၂၃၊ ၁၆၃၉၁/၂၀၂၃/၁၁-၈-၂၀၂၃ တို့ဖြင့်ရရှိသူ ကိုယ်တိုင်နှင့် GP ဦးမင်းမင်း [၁၂/ဥကမ(နိုင်)၁၆၈၆၇၆]မှ ကိုယ်စားလှယ်လွှဲစာ၊ ပါဝါပေးသူ သက်ရှိထင်ရှားရှိကြောင်း၊ ပါဝါမရုပ်သိမ်းသေးကြောင်း ကျမ်းကျိန်လွှာ၊ ဝင်စာအမှတ် (၁၄၁၆/၃၁-၁-၂၀၂၄)ရက်စွဲဖြင့် ဂရန်မြေပုံစာရွက်မပါရှိခြင်းနှင့်စပ်လျဉ်း၍ အမည်ပေါက်သည်အထိ ဆောင်ရွက်ပြီးမှ မှတ်တမ်းထားရန် မြေပုံကူးလျှောက်ထားရမည်ကို သိရှိပါကြောင်း ဝန်ခံကတိ တင်ပြ၍ အမွေဆက်ခံပိုင်ဆိုင်နှင့် အရောင်းအဝယ်စာချုပ် မြေပုံကူးလျှောက်ထားလာရာ တရားဝင် ခိုင်လုံသောအထောက်အထားများဖြင့် ဤကြော်ငြာပါသည့် နေ့မှစ၍ (၇)ရက်အတွင်း ကန့်ကွက်နိုင်ပါကြောင်းနှင့် ကန့်ကွက်မှုမရှိပါက လုပ်ထုံးလုပ်နည်းအတိုင်း ဆက်လက်ဆောင်ရွက်ပေးမည်ဖြစ်ပါကြောင်း အသိပေး ကြေညာအပ်ပါသည်။

ဌာနမှူး(ဒုတိယညွှန်ကြားရေးမှူးချုပ်)
မြို့ပြမြေစီမံခန့်ခွဲမှုဌာန
ရန်ကုန်မြို့တော်စည်ပင်သာယာရေးကော်မတီ

ကန့်ကွက်နိုင်ပါကြောင်း အများသိစေရန် ကြေညာခြင်း

ကျွန်ုပ်၏မိတ်ဆွေဖြစ်သူ ရန်ကုန်တိုင်းဒေသကြီး၊ မြောက်ဥက္ကလာပမြို့နယ်၊ (ဠ)ရပ်ကွက်၊ ရတနာကျွန်းရိပ်သာ နဝရတ်လမ်း၊ အမှတ်(၂၇)နေ ဒေါ်ဥမ္မာရီတင် [၉/ပမန(နိုင်)၀၀၀၃၂၄] ကိုင်ဆောင်သူ၏ လွှဲအပ်ညွှန်ကြားချက်အရ အောက်ပါ အတိုင်း ကြေညာအပ်ပါသည်-

ရန်ကုန်တိုင်းဒေသကြီး၊ ဒဂုံမြို့သစ်(မြောက်ပိုင်း)မြို့နယ်၊ မြေတိုင်းအမှတ်(၅၁)၊ ရွှေယင်းမာလမ်း၊ မြေကွက်အမှတ် (၉၆/ခ)၊ ဦးဌေးဝင်းအမည်ပေါက်၊ မြေအမျိုးအစား-ပါမစ်မြေ ဟုခေါ်တွင်သော အလျား(၂၀)ပေxအနံ(၆၀)ပေရှိ မြေကွက်နှင့် ယင်းမြေကွက်ပေါ်ရှိ အကျိုးခံစားခွင့်အရပ်ရပ်အားလုံးကို ယခုအပိုင်ရောင်းချသူဖြစ်သော ဒေါ်စံပယ်မြင့်(ခ)စံပယ်မင်း [၇/သနပ (နိုင်)၀၇၃၆၀၇]မှ အရပ်ကတိစာချုပ်အဆက်စပ်ဖြင့် တရားဝင်လက်ရှိပိုင်ဆိုင်ထားပြီး၊ တရားဝင်လွှဲပြောင်း ရောင်းချပိုင်ခွင့်ရှိကြောင်း ဝန်ခံကတိပြုလျက် ကျွန်ုပ်မိတ်ဆွေထံသို့ အပြီးအပိုင် လွှဲပြောင်းရောင်းချရန် အဆိုပြုကမ်းလှမ်းရာ ကျွန်ုပ်မိတ်ဆွေဖြစ်သူက အပြီးအပိုင်ဝယ်ယူရန်အတွက် အရောင်းအဝယ်ပြုလုပ်သော ရောင်းဖိုးငွေ၏ တစ်စိတ်တစ်ဒေသကို စရန်ငွေအဖြစ်ပေးချေပြီးဖြစ်ပါသဖြင့် ယင်းမြေကွက်နှင့် ပတ်သက်၍ ကန့်ကွက်လိုပါက ပိုင်ရေးဆိုင်ခွင့်ရှိသူ မည်သူမဆို ဤသတင်းစာကြေညာပါသည့်နေ့မှစ၍ (၁၄)ရက်အတွင်း ပိုင်ဆိုင်မှုစာရွက်စာတမ်း(မူရင်း)များဖြင့် ကျွန်ုပ်ထံသို့ လာရောက် ကန့်ကွက်နိုင်ပါကြောင်းနှင့် သတ်မှတ်ရက် ကျော်လွန်ပါက အဆိုပါ မြေကွက်နှင့် ပတ်သက်သော အရောင်းအဝယ်ကိစ္စရပ်အား ဥပဒေနှင့်အညီ ပြီးဆုံးသည့်တိုင်အောင် ဆက်လက် ဆောင်ရွက်သွားမည်ဖြစ်ပါကြောင်း အများသိစေရန် အသိပေးကြော်ငြာအပ်ပါသည်။

လွှဲအပ်ညွှန်ကြားချက်အရ
ဒေါ်ပြည့်ပြည့်လှိုင်ထွန်း
တရားလွှတ်တော်ရှေ့နေ(စဉ်-၁၈၀၃၈)
LL.B, D.B.L, D.IP.L, D.M.L, D.C.W.E, DL-101 (WIPO Switzerland)
တိုက်အမှတ်(၁၁၅)၊ အခန်းအမှတ်(၂၀၂)၊ ဒုတိယထပ်၊ အဓိပတိအင်အားမီနီကွန်ဒို၊ သုဓမ္မာလမ်းမကြီး၊ (စ)ရပ်ကွက်၊
မြောက်ဥက္ကလာပမြို့နယ်၊ ရန်ကုန်တိုင်းဒေသကြီး။ ရုံးဖုန်း - 09-260087755, 09-421123477

သစ်ပင်စိုက်မှ အရိပ်ရ၏ ရိပ်ခိုနားနေ အပန်းဖြေ၏

ကန့်ကွက်နိုင်ပါကြောင်း

ရန်ကုန်မြို့၊ သာကေတမြို့နယ်၊ ၄/တောင်ရပ်ကွက်၊ အောင်သစ္စာ (၂) လမ်း၊ အမှတ်- ၆၄၁/က ဟုခေါ်တွင်သော မြေပေါ်တွင်ဆောက်လုပ်ထားသည့် (၆)ထပ်တိုက်၏ တတိယထပ် (၄-လွှာ) အကျယ် (၁၈'x၅၄')ရှိ တိုက်ခန်းနှင့် အကျိုးခံစားခွင့်အရပ်ရပ်တို့သည် (၁၃-၆-၂၀၁၄)ရက်စွဲပါ "(၆)ထပ် R.C Hall Type တိုက်သစ်ဆောက်လုပ်ရန်အတွက် မြေရှင်/အိမ်ရှင်နှင့် ကန်ထရိုက်တာတို့ နှစ်ဦးသဘောတူကတိစာချုပ်"အရ မြေရှင်ဖြစ်သူ ဦးကျော်ကျော် [၁၂/ဒပန(နိုင်)၀၁၀၇၅၄]က ခွဲဝေရရှိသောအခန်းဖြစ်ပြီး ၎င်းထံမှ (၁၃-၂-၂၀၂၄)ရက်စွဲပါ "နှစ်ဦးသဘောတူ တိုက်ခန်းအပြီးအပိုင်အရောင်းအဝယ်ကတိစာချုပ်"အရ ဝယ်ယူပိုင်ဆိုင်လက်ဝယ်ထားရှိသူ ဦးဝင်းထွဋ်သူ [၁၀/မလမ(နိုင်)၂၃၅၇၄၀]က မိမိတစ်ဦးတည်းပိုင်ဆိုင်၍ လွှဲပြောင်းရောင်းချပိုင်ခွင့်ရှိကြောင်း ဝန်ခံပြောဆိုသဖြင့် ကျွန်ုပ်မိတ်ဆွေကဝယ်ယူရန် နှစ်ဖက်သဘောတူညီထားသော ရောင်းဖိုးငွေအနက် စရန်ငွေတစ်စိတ်တစ်ဒေသ ပေးချေထားပြီးဖြစ်ပါ၍ အကျိုးသက်ဆိုင်ခွင့်ရှိသူမည်သူမဆို ခိုင်လုံသောစာရွက်စာတမ်းအထောက်အထားမူရင်းများနှင့်တကွ ကျွန်ုပ်ထံသို့ (၇)ရက်အတွင်း ကန့်ကွက်အရေးဆိုနိုင်ပါသည်။ ကန့်ကွက်ခြင်းမရှိပါက ဥပဒေနှင့်အညီ အရောင်းအဝယ် ဆက်လက်ပြုလုပ်သွားမည်ဖြစ်ကြောင်း သိစေအပ်ပါသည်။

လွှဲအပ်ညွှန်ကြားချက်အရ -
ဦးဟိန်းစိုး
တရားလွှတ်တော်ရှေ့နေ (စဉ်-၁၈၇၆၄)
အမှတ် (၄၆)၊ ပထမထပ် (ဝဲ)၊ မဟာဗန္ဓုလပန်းခြံလမ်း၊
ကျောက်တံတားမြို့နယ်၊ ရန်ကုန်မြို့။

"ကန့်ကွက်နိုင်ကြောင်း အများသိစေရန်ကြော်ငြာခြင်း"

ရန်ကုန်တိုင်းဒေသကြီး၊ ပန်းဘဲတန်းမြို့နယ်၊ (၇)ရပ်ကွက်၊ လမ်း(၃၀)၊ အမှတ် (၁၄၂)နေ (၁) ဒေါ်ဖြူဇာထွေး [၁၂/ပဘတ (နိုင်) ၀၂၇၄၈၀]နှင့် (၂) ဒေါ်ခင်ဖြူဇာအေး [၁၂/ပဘတ(နိုင်)၀၃၁၆၉၇]တို့၏ လွှဲအပ်ညွှန်ကြားချက်အရ အောက်ပါအတိုင်း ကြော်ငြာအပ်ပါသည်-

ကျွန်ုပ်မိတ်ဆွေများဖြစ်သော ဒေါ်ဖြူဇာထွေးနှင့် ဒေါ်ခင်ဖြူဇာအေးတို့သည် ရောင်းသူများဖြစ်သော (၁) ဒေါ်ဇင်မာဝေ [၁၂/ကတတ(နိုင်)၀၁၇၁၅၇]နှင့် (၂) ဒေါ်ဇာခြည်ထွေး(ခ)ဒေါ်တင်ဇာထွေး [၁၂/ကတတ(နိုင်)၁၂၃၇၀၆] အမှတ်- ၇၊ (၃)လမ်း၊ (၂)ရပ်ကွက်၊ မအူပင်မြို့နယ်နေထိုင်သူများထံမှ ရန်ကုန်တိုင်းဒေသကြီး၊ ပုဇွန်တောင်မြို့နယ်၊ (၂)ရပ်ကွက်၊ နေကြာလမ်း၊ အမှတ် (၁၆/၂၀)၊ (၄-လွှာ/ဘီ) အကျယ်အဝန်း (၁၈½'x၆၃')ရှိ တိုက်ခန်းနှင့် ကိုယ်ပိုင်ရေမော်တာ၊ အဲယားကွန်း (၃)လုံး အပါအဝင် တွယ်ကပ်တပ်ဆင်ထားသော ပစ္စည်းများနှင့် အကျိုးခံစားခွင့်အရပ်ရပ်အား (၂-၅-၂၀၂၄)ရက်နေ့တွင် တိုက်ခန်း၏ စရန်ငွေတစ်စိတ်တစ်ဒေသကို ပေးချေ၍ ဝယ်ယူထားပြီးဖြစ်ပါသည်။ ကန့်ကွက်လိုပါက ခိုင်လုံသော စာရွက်စာတမ်းအထောက်အထားမူရင်းများနှင့်တကွ ဤကြော်ငြာပါသည့်နေ့မှစ၍ (၁၄) ရက်အတွင်း ကျွန်ုပ်ထံသို့လာရောက်ကန့်ကွက်နိုင်ပါသည်။ သတ်မှတ်ရက်အတွင်း လာရောက်ကန့်ကွက်ခြင်းမရှိပါက အရောင်းအဝယ်ကို ပြီးဆုံးသည်အထိ ဥပဒေနှင့်အညီ ဆက်လက်ဆောင်ရွက်သွားမည်ဖြစ်ကြောင်း အများသိစေရန် ကြေညာအပ်ပါသည်။

ဒေါ်ဖြူဇာထွေး နှင့် ဒေါ်ခင်ဖြူဇာအေးတို့၏
လွှဲအပ်ညွှန်ကြားချက်အရ -

ဒေါ်ဆွေဇင်မြင့် LL.B	**ဒေါ်ရည်မွန်ချို LL.B**
တရားလွှတ်တော်ရှေ့နေ	**တရားလွှတ်တော်ရှေ့နေ**
စဉ်-၁၂၈၁၉ (၂၉-၆-၂၀၁၇)	**စဉ်-၁၄၈၇၀/၃၁-၇-၂၀၁၈**
အမှတ်- ၁၅၃(B)၊ ပထမထပ်၊	**တိုက်-၁၀၊ အခန်း-၂၀၂၊**
ဆိပ်ကမ်းသာလမ်း၊	**၅၄-လမ်းတို၊**
ကျောက်တံတားမြို့နယ်။	**ပုဇွန်တောင်မြို့နယ်၊ ရန်ကုန်။**
09-782270048, 09-254950210	

ကန့်ကွက်နိုင်ကြောင်းကြေညာခြင်း

ရန်ကုန်မြို့၊ ကမာရွတ်မြို့နယ်၊ (၈)ရပ်ကွက်၊ မာလာလမ်း၊ အမှတ် (၅၃၁/A3)၊ လှသီရိကွန်ဒို၊ မြေညီထပ် ကားပါကင်ပြုလုပ်ထားသော (၆)ခန်းတွဲ RC (၇)ထပ်တိုက်မှ၊ ဒုတိယထပ် (၃-လွှာ)၊ အခန်းအမှတ် (3-E)၊ ဧရိယာ (၉၂၅) စတုရန်းပေရှိ ကွန်ဒိုတိုက်ခန်းနှင့်တကွ ရေမီးအပါအဝင် အကျိုးခံစားခွင့်အရပ်ရပ်အားလုံးတို့ကို အမည်ပေါက်ပိုင်ဆိုင်ပြီး တရားဝင်လွှဲပြောင်းရောင်းချပိုင်ခွင့်ရှိသည်ဟု ဝန်ခံကတိပြုသူ ဦးကျော်ကျော်အုံး [၁၂/ကမရ(နိုင်)၀၃၄၃၆၆]ထံမှ ကျွန်ုပ်၏မိတ်ဆွေ ဦးမျိုးသီဟကျော် [၉/လဝန(နိုင်)၁၅၁၁၀၈]မှ အပြီးအပြတ်ဝယ်ယူရန် စရန်ငွေတစ်စိတ်တစ်ဒေသကို ပေးချေထားပြီးဖြစ်ပါ၍ ကန့်ကွက်လိုသူများရှိပါက ဤကြေညာပါသည့်နေ့မှ (၇)ရက်အတွင်း တိကျခိုင်လုံသောစာရွက်စာတမ်းမူရင်းများနှင့်တကွ ကျွန်ုပ်ထံသို့ ကိုယ်တိုင်လာရောက် ကန့်ကွက်နိုင်ပါသည်။ သတ်မှတ်နေ့ရက်ကျော်လွန်သည်အထိ ကန့်ကွက်မည့်သူမရှိပါက အရောင်းအဝယ်ကို ဥပဒေနှင့်အညီ ပြီးဆုံးသည့်အထိ ဆက်လက်ဆောင်ရွက်သွားမည်ဖြစ်ပါကြောင်း အသိပေးကြေညာအပ်ပါသည်။

ဦးမျိုးသီဟကျော်၏ လွှဲအပ်ညွှန်ကြားချက်အရ
ဦးဝင်းမင်းစိုး LL.B, WIPO (Switzerland) တရားလွှတ်တော်ရှေ့နေ(စဉ်-၁၂၆၆၄)
အမှတ်(၂၀၁)၊ ဘရဏီလမ်း၊ (၁၂)ရပ်ကွက်၊ တောင်ဥက္ကလာပမြို့နယ်၊
ရန်ကုန်တိုင်းဒေသကြီး။ Ph: 09-450023651,09-793568375

ကန့်ကွက်နိုင်ကြောင်းကြေညာခြင်း

ဧရာဝတီတိုင်းဒေသကြီး၊ မြောင်းမြခရိုင်၊ မြောင်းမြမြို့၊ အမှတ်(၅)ရပ်ကွက်ရှိ မြေစာရင်းရပ်ကွက်အမှတ်(၁၆-က) စာရေးကုန်း၊ ဦးပိုင်အမှတ်(၉၇)၊ ဧရိယာ(၀.၀၅၂)ဧကရှိမြေအား ဦးခင်ညွှန့်[၁၄/မမန(နိုင်)၀၃၉၂၉၈]အမည်ဖြင့် (၂၂-၆-၂၀၁၀)ရက်မှ (၂၁-၆-၂၀၄၀)ရက်အထိ လူနေထိုင်ရန် နှစ်(၃၀)ဂရန်ရရှိခဲ့ပြီး အဆိုပါဂရန်စာချုပ်မူရင်းသည် သဘာဝဘေးဖြစ်သော မီးလောင်မှုကြောင့် ဆုံးရှုံးခဲ့ရပါသဖြင့် ဂရန်စာချုပ်မိတ္တူမှန်အား ပြန်လည်ထုတ်ပေးပါရန် ဦးခင်ညွှန့်မှ လျှောက်ထားလာမှုနှင့်ပတ်သက်၍ ကန့်ကွက်လိုပါက ယနေ့မှစ၍ (၁၄)ရက်အတွင်း ခိုင်မာသော စာရွက်စာတမ်းအထောက်အထားနှင့်အတူ ဤရုံးသို့ လာရောက်ကန့်ကွက်နိုင်ပါကြောင်းနှင့်သတ်မှတ်ရက်အတွင်း ကန့်ကွက်မှုမရှိပါက လုပ်ထုံးလုပ်နည်းနှင့်အညီ ဆက်လက်ဆောင်ရွက်ပေးသွားမည်ဖြစ်ပါကြောင်း အသိပေးကြေညာအပ်ပါသည်။

ခရိုင်အထွေထွေအုပ်ချုပ်ရေးဦးစီးဌာန
မြောင်းမြမြို့

ကန့်ကွက်နိုင်ကြောင်း ကြေညာခြင်း

ရန်ကုန်တိုင်းဒေသကြီး၊ တာမွေမြို့နယ်၊ မအူကုန်းရပ်ကွက်၊ မအူကုန်းလမ်း၊ အမှတ်-၁၉/၂၁၊ မြေညီထပ် (ဝဲ)၊ ၂၅ ပေ x ၅၀ ပေ ရှိ တိုက်ခန်းနှင့် ယင်းတိုက်ခန်းပေါ်ရှိ အကျိုးခံစားခွင့်အရပ်ရပ်အားလုံးတို့ကို ပိုင်ဆိုင်သူ **ဒေါ်ခင်မြင့်ရီ** (၁၂/မဂတ(နိုင်) ၀၈၁၆၃၉) က လွှဲပြောင်းရောင်းချပိုင်ခွင့်ရှိကြောင်း ဝန်ခံရောင်းချသဖြင့် ကျွန်ုပ်၏ မိတ်ဆွေများက အပြီးအပိုင်လွှဲပြောင်း ဝယ်ယူရန် စရံငွေအချို့ကို ပေးချေထားပြီးဖြစ်၍ ကန့်ကွက်လိုပါက ဤကြော်ငြာပါသည့်နေ့မှ (၇) ရက်အတွင်း တရားဝင်ခိုင်လုံသော ပိုင်ဆိုင်မှု အထောက်အထား စာချုပ်မူရင်းများဖြင့် ကျွန်ုပ်ထံသို့လာ ရောက်ကန့်ကွက်နိုင်ပါသည်။ သတ်မှတ်ရက် ပြည့်မြောက်၍ ကန့်ကွက်မှုမရှိပါကအရောင်းအဝယ်ကို အပြီးသတ်ဆောင်ရွက်သွားမည်ဖြစ်ကြောင်း အများသိစေရန်ကြေညာအပ်ပါသည်။

လွှဲအပ်ညွှန်ကြားချက်အရ
ဦးဝင်းဗိုလ်အေး (LL.B)
တရားလွှတ်တော်ရှေ့နေ (စဉ်-၄၆၂၄)
တိုက် - ၁၀၄/၁၁၂၊ အနော်ရထာလမ်း၊ ကျောက်တံတားမြို့နယ်၊ ရန်ကုန်မြို့။
ဖုန်း - ၀၉-၉၆၅၁၄၄၇၀၉

ဆောက်လုပ်ရေးဝန်ကြီးဌာန တံတားဦးစီးဌာန
တည်ဆောက်ရေးအဖွဲ့(၄)၊ ရန်ကုန်မြို့၊ တံတားအထူးအဖွဲ့(၄)၊ မန္တလေးမြို့နှင့် တံတားအထူးအဖွဲ့ (၁၂)၊ ရွှေညောင်မြို့
အမှတ်စဉ် (၁/၂၀၂၄-၂၀၂၅) အိတ်ဖွင့်တင်ဒါခေါ်ယူခြင်း

ဆောက်လုပ်ရေးဝန်ကြီးဌာန၊ တံတားဦးစီးဌာန၊ တည်ဆောက်ရေးအဖွဲ့ (၄)၊ ရန်ကုန်မြို့၊ တံတားအထူးအဖွဲ့(၄)၊ မန္တလေးမြို့နှင့် တံတားအထူးအဖွဲ့(၁၂)၊ ရွှေညောင်မြို့တို့မှ ၂၀၂၄-၂၀၂၅ ဘဏ္ဍာနှစ် ပြည်ထောင်စုရန်ပုံငွေနှင့် ပြည်နယ်ရန်ပုံငွေတို့ဖြင့် ဆောင်ရွက်မည့် ရှမ်းပြည်နယ်(တောင်ပိုင်း/အရှေ့ပိုင်း)အတွင်းရှိ တံတားလုပ်ငန်းများအတွက် လိုအပ်သောတည်ဆောက်ရေးလုပ်ငန်းသုံးပစ္စည်းများ လုပ်ငန်းခွင်အရောက် ဝယ်ယူခြင်း၊ စက်/ယာဉ်ယန္တရားများ ငှားရမ်းခြင်း၊ သယ်ယူပို့ဆောင်ခြင်းလုပ်ငန်းတို့ကို (မြန်မာကျပ်ငွေ)ဖြင့် ဝယ်ယူခြင်း၊ ငှားရမ်းခြင်း၊ သယ်ယူပို့ဆောင်ခြင်းများ ဆောင်ရွက်လိုပါသဖြင့် အိတ်ဖွင့်တင်ဒါများပေးသွင်းနိုင်ပါရန် ဖိတ်ခေါ်အပ်ပါသည်။

၁။	တင်ဒါပုံစံရောင်းချမည့်နေရာ	-	ညွှန်ကြားရေးမှူး(မြို့ပြ)ရုံး၊ တည်ဆောက်ရေးအဖွဲ့ (၄)၊ ရန်ကုန်မြို့၊ ဒုတိယညွှန်ကြားရေးမှူး(မြို့ပြ)ရုံး၊ တံတားအထူးအဖွဲ့ (၄)၊ မန္တလေးမြို့နှင့် တံတားအထူးအဖွဲ့ (၁၂)၊ ရွှေညောင်မြို့၊
၂။	တင်ဒါပုံစံစတင်ရောင်းချမည့်ရက်	-	၇-၅-၂၀၂၄ ရက် (ရုံးချိန်အတွင်း)
၃။	တင်ဒါပုံစံပိတ်မည့်ရက်/အချိန်	-	၂၀-၅-၂၀၂၄ ရက် (၁၆:၀၀) နာရီ
၄။	တင်ဒါဖွင့်မည့်ရက်/အချိန်	-	၂၁-၅-၂၀၂၄ ရက် (၉:၃၀)နာရီ
၅။	တင်ဒါဖွင့်မည့်နေရာ	-	ပြည်နယ်ညွှန်ကြားရေးမှူး(မြို့ပြ)ရုံး၊ ဆောက်လုပ်ရေးဝန်ကြီးဌာန၊ လမ်းဦးစီးဌာန၊ ရှမ်းပြည်နယ်(တောင်ပိုင်း)၊ တောင်ကြီးမြို့၊

အိတ်ဖွင့်တင်ဒါစည်းကမ်းချက်များနှင့် သတင်းအချက်အလက်များကို အသေးစိတ်သိရှိလိုပါက တည်ဆောက်ရေးအဖွဲ့(၄)၊ ရန်ကုန်မြို့ (ဖုန်း) ၀၉-၄၂၂၄၆၁၈၁၅ ၊ တံတားအထူးအဖွဲ့(၄)၊ မန္တလေးမြို့ (ဖုန်း) ၀၉-၇၈၁၃၀၀၄၀၉၊ ၀၉-၂၅၁၇၆၉၂၂၃ နှင့် တံတားအထူးအဖွဲ့(၁၂)၊ ရွှေညောင်မြို့ (ဖုန်း) ၀၈၁-၄၅၄၂၀၊ ၀၉-၂၆၇၀၄၂၆၇၀၊ ၀၉-၄၂၀၀၇၈၁၁၆ တို့သို့ မေးမြန်းစုံစမ်းနိုင်ပြီး လျှောက်လွှာပုံစံများကို ရုံးချိန်အတွင်း ဝယ်ယူနိုင်ပါသည်။

တင်ဒါစိစစ်ရွေးချယ်ရေးကော်မတီ

"အများသိစေရန် အသိပေးကြေညာခြင်း"

ကျွန်ုပ်အမှုသည်ဖြစ်သူ ဦးမြင့်လွင် [၁/မကန(နိုင်)၁၀၁၈၉၀] ရန်ကုန်တိုင်းဒေသကြီး၊ တာမွေမြို့နယ်၊ ဗျိုင်းရွာမရပ်ကွက်၊ မင်္ဂလာလမ်း၊ အမှတ်(၁၈/B)တွင် နေထိုင်သူ၏ ညွှန်ကြားချက်အရ အောက်ပါအတိုင်း အများသိစေရန် အသိပေးကြေညာအပ်ပါသည်-

မြစ်ကြီးနားမြို့၊ စီတာပူရပ်ကွက်၊ ကွင်းအမှတ်- ၁၂/၁က(စီတာပူတောင်)၊ ဦးပိုင်အမှတ်(၁၄၁)၊ ဧရိယာ ၀.၁၈၃ ဧကရှိ ဂရန်မြေယာကွက်နှင့် ယင်းမြေကွက်ပေါ်ရှိ မရွှေ့မပြောင်းနိုင်သော အကျိုးခံစားခွင့်အရပ်ရပ်အားလုံးတို့အား ကျွန်ုပ်အမှုသည်ဖြစ်သူက အမွေဆက်ခံပိုင်ဆိုင်ကြောင်း ကြေညာစာချုပ်အား မြစ်ကြီးနားမြို့ ၊ စာချုပ်စာတမ်းမှတ်ပုံတင်အရာရှိရှေ့မှောက်၌ ၂၀၂၄ ခုနှစ်၊ ဇန်နဝါရီလ(၃)ရက်နေ့တွင် ချုပ်ဆိုလက်မှတ်ရေးထိုးပြီး ဖြစ်၍ ယင်းမြေကွက်နှင့် မြေကွက်ပေါ်ရှိ အကျိုးခံစားခွင့်အရပ်ရပ်တို့အား ကျွန်ုပ်အမှုသည်မှတစ်ပါး အခြားအမွေဆက်ခံပိုင်ဆိုင်ခွင့်ရှိသူ တစ်စုံတစ်ဦးမျှမကျန်ရှိပါကြောင်း အများသိစေရန် အသိပေးကြေညာအပ်ပါသည်။

လွှဲအပ်ညွှန်ကြားချက်အရ
ဦးမျိုးညွှန့် LL.B,(Diploma in Business Law)
တရားလွှတ်တော်ရှေ့နေ (အမှတ်စဉ်-၅၂၄၂/၉၀)
ရုံး-အမှတ်(၆၀)၊ အခန်း(၁)၊ မြေညီထပ်၊ မဟာဗန္ဓုလပန်းခြံလမ်း၊
ကျောက်တံတားမြို့နယ်၊ ရန်ကုန်တိုင်းဒေသကြီး၊
ဖုန်း- ၀၉-၄၂၀၀၉၆၀၉၀၊ ၀၉-၇၉၂၂၅၂၁၅၀

ကန့်ကွက်နိုင်ကြောင်း ကြော်ငြာ

မြောက်ဥက္ကလာပမြို့နယ်၊ မြေတိုင်းရပ်ကွက်အမှတ်- စ၊ မြေကွက်အမှတ်- ၃၄၄/ခ၊ ၁၂၀၀ စ/ပေ၊ မြေကွက်တည်နေရာ အမှတ်(၃၄၄/ခ)၊ ဝဇီရာ(၅)လမ်း၊ (စ)ရပ်ကွက်၊ ဦးဝင်းကြည် (TRGN-005904) အမည်ပေါက် နှစ်(၆၀) ဂရန်မြေအား မြေအမည်ပေါက် ဦးဝင်းကြည် (ခင်ပွန်း)သည် (၂၀-၃-၂၀၁၅)ရက်နေ့တွင် ကွယ်လွန်ခဲ့သဖြင့် ၎င်း၏ ဇနီးဖြစ်သူ ဒေါ်နော်ခဲရိုး [၁၂/ဥကမ(နိုင်)၀၁၀၉၅၀]မှ တရားဝင်အမွေဆက်ခံပိုင်ဆိုင်သည့် တစ်ဦးတည်းသော ဇနီးတော်စပ်ကြောင်း၊ မိမိမှလွဲ၍ အခြားသောအမွေဆက်ခံခွင့်ရှိသူ တစ်ဦးတစ်ယောက်မျှမရှိသည်မှာ မှန်ကန်ကြောင်း ကျမ်းကျိန်လွှာအမှတ်- ၉၀၃/၂၀၂၃/ ၁၀-၁၁-၂၀၂၃၊ ထောက်ခံကျမ်းကျိန် (၂) စောင်၊ သေစာရင်း၊ အိမ်ထောင်စုစာရင်း၊ နိုင်ငံသားစိစစ်ရေးကတ်၊ ဂရန်မူရင်းတို့တင်ပြ၍ အမွေဆက်ခံပိုင်ဆိုင်ကြောင်းစာချုပ်ချုပ်ဆိုရန် မြေပုံကူးလျှောက်ထားလာရာ တရားဝင် ခိုင်လုံသော အထောက်အထားများဖြင့် ဤကြော်ငြာပါသည့်နေ့မှစ၍ (၇)ရက်အတွင်း ကန့်ကွက်နိုင်ပါကြောင်းနှင့် ကန့်ကွက်မှုမရှိပါက လုပ်ထုံးလုပ်နည်းအတိုင်း ဆက်လက်ဆောင်ရွက်ပေးမည်ဖြစ်ပါကြောင်း အသိပေးကြေညာအပ်ပါသည်။

ဌာနမှူး
(ဒုတိယညွှန်ကြားရေးမှူးချုပ်)
မြို့ပြမြေစီမံခန့်ခွဲမှုဌာန
ရန်ကုန်မြို့တော်
စည်ပင်သာယာရေးကော်မတီ

ကန့်ကွက်လိုက ခိုင်လုံသော မှတ်ပုံတင်စာချုပ်စာတမ်းများ၊ တရားရုံးအထောက်အထားတစ်ရပ်ရပ်ဖြင့် ဤကြော်ငြာပါသည့်နေ့မှစ၍ (၇)ရက်အတွင်း ကန့်ကွက်နိုင်ပါကြောင်းနှင့် ကန့်ကွက်မှုမရှိပါက လုပ်ထုံးလုပ်နည်းအတိုင်းဆက်လက်ဆောင်ရွက်ပေးသွားမည်ဖြစ်ပါသည်။

စဉ်	လျှောက်ထားသူ					လျှောက်ထားသည့်					လျှောက်ထားသည့်အကြောင်းအရာ
	ကိုယ်စားလှယ်လွှဲစာ(GP/SP)ရရှိသူ	မှတ်ပုံတင်အမှတ်	တင်ပြသည့်ကိုယ်စားလှယ်လွှဲစာအမှတ်နှင့်ရုံး	ကိုယ်စားလှယ်လွှဲစာလွှဲအပ်သူ	မှတ်ပုံတင်အမှတ်	မြို့နယ်	မြေတိုင်းရပ်ကွက်	မြေကွက်အမှတ်	မြေအမည်ပေါက်	လိပ်စာ	
၁။	ဒေါ်မိုးပုး	၁၂/ဥကတ(နိုင်) ၀၃၇၅၇၃	ရန်ကုန်မြို့တော်စာချုပ်စာတမ်းမှတ်ပုံတင်ရုံး GPအမှတ် ၁၁၄၁/၂၀၂၄(၂.၄.၂၀၂၄)	ဦးလွန်းမောင်	၁၂/သဃက(နိုင်) ၀၅၀၉၁၅	သဃ်န်းကျွန်း	ငုံးရိပ်	၅၁	ဦးလွန်းမောင်ဦးလှမြင့်	၅၁၊ ငုံးရိပ်(၁၀)လမ်း။ ငုံးရိပ်ရပ်ကွက်	မြေတိုင်း
	ဒေါ်ပြုံးပြုံးမိုး	၁၂/သဃက(နိုင်) ၁၄၉၉၆၁	ရန်ကုန်မြို့တော်စာချုပ်စာတမ်းမှတ်ပုံတင်ရုံး GPအမှတ် ၃၀၈/၂၀၁၁(၁၀.၁.၂၀၁၁)	ဦးလှမြင့်	၁၂/သဃက(နိုင်) ၀၅၃၀၉၀						
၂။	ဦးကျော်ပိုင်(ကိုယ်တိုင်)	၁၂/ဗဟန(နိုင်) ၀၂၉၇၀၉	ရန်ကုန်မြို့တော်စာချုပ်စာတမ်းမှတ်ပုံတင်ရုံး GPအမှတ် ၃၁၇၉၅/၂၀၁၄(၂.၁၂.၂၀၁၄) ရန်ကုန်မြို့တော်စာချုပ်စာတမ်းမှတ်ပုံတင်ရုံး GPအမှတ် ၃၁၅၀၉/၂၀၁၄(၂၇.၁၁.၂၀၁၄)	ဒေါ်ခင်နွဲ့ဦး+၃	၁၂/ဗဟန(နိုင်) ၀၂၈၁၆၄	ဗဟန်း	၂အက်ဝ်	၄၂၁အီး/၄-ဘီ	ဒေါ်ခင်နွဲ့ဦး+၄	၁၁၁၊ငါးထပ်ကြီးဘုရားလမ်း၊ငါးထပ်ကြီး တောင်ရပ်ကွက်	မြေပုံကူး(ဘဏ်ချေး)
၃။	ဦးမောင်မောင်လှ	၁၂/အစန(နိုင်) ၀၁၇၇၄၇	ရန်ကုန်မြို့တော်စာချုပ်စာတမ်းမှတ်ပုံတင်ရုံး SPအမှတ် ၂၀၉၈၉/၂၀၂၃(၂၈.၉.၂၀၂၃)	ဦးဝေစိုး	၁၃/တကန(နိုင်) ၀၆၈၅၀၇	မြောက်ဥက္ကလာ	၁၀+၁၁ ရွှေပေါက္ကံ	၁.အေ/၆၀	ဦးဝေစိုး	၁.အေ/၆၀၊မြို့ပတ်လမ်း၊(၁၀+၁၁/ရွှေပေါက္ကံ)	မြေပုံကူး(အရောင်း)
၄။	ဦးဝေယံဖြိုး	၁၂/မဂဒ(နိုင်) ၁၇၁၂၃၇	ရန်ကုန်မြို့တော်စာချုပ်စာတမ်းမှတ်ပုံတင်ရုံး GPအမှတ် ၁၆၅၄၈/၂၀၂၃(၁၄.၈.၂၀၂၃)	ဒေါ်ငွေရီ	၁၂/ဥကမ(နိုင်) ၀၅၉၆၂၆	မြောက်ဥက္ကလာ	ည	၁၁၇၉/ခ	ဦးမောင်မြင့်	၁၁၇၉/ခ၊ ရော(၂၂)လမ်း။ (ည)ရပ်ကွက်	အမည်ပြောင်း
၅။	ဦးပြည့်ဖြိုးအောင်	၁၂/ကမရ(နိုင်) ၀၅၈၀၀၂၇	ရန်ကုန်မြို့တော်စာချုပ်စာတမ်းမှတ်ပုံတင်ရုံး SPအမှတ် ၂၉၈၈/၂၀၂၄(၂၉.၃.၂၀၂၄)	ဒေါ်စပယ်ထွန်း	၉/မကန(နိုင်) ၀၆၄၃၇၆	ကမာရွတ်	၃၆ဒီ	၈၀ဘီ/၃+ ၈၀ဘီ/၄-က	ဒေါ်စပယ်ထွန်း+၁	၄၄/အေ၊ အင်းယားလမ်း။ (၁၀)ရပ်ကွက်	အမည်ပြောင်း
၆။	ဦးပြည့်ဖြိုးအောင်	၁၂/ကမရ(နိုင်) ၀၅၈၀၀၂၇	ရန်ကုန်မြို့တော်စာချုပ်စာတမ်းမှတ်ပုံတင်ရုံး SPအမှတ် ၂၉၈၉/၂၀၂၄(၂၉.၃.၂၀၂၄)	ဒေါ်အေးအေးထွန်း	၉/မကန(နိုင်) ၀၀၂၈၈၅	ကမာရွတ်	၃၆စီ	၂၇အက်ဝ်/ ၂.၁(က)	ဒေါ်စပယ်ထွန်း+၁	၁၃၅စီ၊ သံလွင်လမ်း။ (၁၀)ရပ်ကွက်	အမည်ပြောင်း
၇။	ဦးမြင့်စိုး	၁၂/လမန(နိုင်) ၀၈၈၈၇၁	ရန်ကုန်မြို့တော်စာချုပ်စာတမ်းမှတ်ပုံတင်ရုံး GPအမှတ် ၁၂၈၂၁/၂၀၂၃(၅.၇.၂၀၂၃) ရန်ကုန်မြို့တော်စာချုပ်စာတမ်းမှတ်ပုံတင်ရုံး GPအမှတ် ၁၂၈၂၂/၂၀၂၃(၅.၇.၂၀၂၃)	ဦးငွေစိုး+၂ ဦးသန်းဝင်း+၂	၁၂/လမန(နိုင်) ၁၂၃၅၇၅ ၁၂/လမန(နိုင်) ၁၅၁၇၈၆	ဒဂုံမြောက်	၄၂	၉၂၇	ဦးဘထိုက်	၉၂၇၊ ဦးလင်းလမ်း။ (၄၂)ရပ်ကွက်	အမည်ပြောင်း

ဌာနမှူး(ဒုတိယညွှန်ကြားရေးမှူးချုပ်)၊ မြို့ပြမြေစီမံခန့်ခွဲမှုဌာန၊ ရန်ကုန်မြို့တော်စည်ပင်သာယာရေးကော်မတီ

ကန့်ကွက်လိုက ခိုင်လုံသော မှတ်ပုံတင်စာချုပ်စာတမ်းများ၊ တရားရုံးအထောက်အထားတစ်ရပ်ရပ်ဖြင့် ဤကြော်ငြာပါသည့်နေ့မှစ၍ (၇)ရက်အတွင်း ကန့်ကွက်နိုင်ပါကြောင်းနှင့် ကန့်ကွက်မှုမရှိပါက လုပ်ထုံးလုပ်နည်းအတိုင်းဆက်လက်ဆောင်ရွက်ပေးသွားမည်ဖြစ်ပါသည်။

စဉ်	လျှောက်ထားသူ		လျှောက်ထားသည့်					လျှောက်ထားသည့်အကြောင်းအရာ
	အမည်	မှတ်ပုံတင်	မြို့နယ်	မြေတိုင်း	မြေကွက်	မြေအမည်ပေါက်	လိပ်စာ	
၁။	ဒေါ်ထားလတ်ချို	၁၂/အစန(နိုင်)၀၂၈၆၂၁	ဒဂုံမြောက်	၃၄	၁၃၃၆	ဦးငွေသန်း	၁၃၃၆၊ ဗိုလ်မင်းရောင်လမ်း၊ (၃၄)ရပ်ကွက်	အမည်ပြောင်း
၂။	ဒေါ်ချောဆုသွယ်	၁၂/ကမတ(နိုင်)၀၆၇၇၁၀	ဒဂုံမြောက်	၃၉B	၃၃၁	ဦးအောင်ကျော်လင်း၊ဦးကျော်သက်တိုးနှင့် ဒေါ်အေးစန္ဒာမြင့်	၃၃၁၊ နတ်မောက်လမ်း၊ (၃၉B)ရပ်ကွက်	အမည်ပြောင်း
၃။	ဦးသက်အုန်းမြင့်	၁၂/ဥကတ(နိုင်)၁၅၅၆၁၈	တောင်ဥက္ကလာ	၉	၉၉၄/က	ဒေါ်ရွှေဇင်မြင့်	၉၉၄/က၊ မေတ္တာလမ်း၊ (၉)ရပ်ကွက်	အမည်ပြောင်း
၄။	ဒေါ်ယဉ်ယဉ်မိုး	၁၂/မရက(နိုင်)၀၀၀၁၅၂	ဒဂုံမြောက်	၄၅	ပ/၁၂၄/၁	ဦးရှိန်ဝင်း	ပ/၁၂၄/၁၊ ပြည်ထောင်စုလမ်း၊ (၄၅)ရပ်ကွက်	အမည်ပြောင်း
၅။	ဒေါ်ယဉ်ယဉ်မိုး	၁၂/မရက(နိုင်)၀၀၀၁၅၂	ဒဂုံမြောက်	၄၅	ပ/၁၂၃/၁	ဦးရှိန်ဝင်း	ပ/၁၂၃/၁၊ ပြည်ထောင်စုလမ်း၊ (၄၅)ရပ်ကွက်	အမည်ပြောင်း
၆။	ဒေါ်သန်းသန်းစိုး	၁၁/မတန(နိုင်)၀၁၉၃၄၆	မရမ်းကုန်း	၄၅/သမိုင်း	၁/ခ-၃၁၈A	ဦးကြည်ထွန်း	၆၀၀B၊ ရွှေနှင်းဆီကန်လမ်း၊ (၅)ရပ်ကွက်	အမည်ပြောင်း
၇။	ဒေါ်ခင်မြင့်	၁၃/လရန(နိုင်)၀၆၈၀၅၉	ဒဂုံအရှေ့	၁၅	၃၇၄	ဒေါ်ခင်လှိုင်မာကျော်	၃၇၄၊ စံပယ်လမ်း၊ (၁၅)ရပ်ကွက်	အမည်ပြောင်း
၈။	ဒေါ်ဝေဝေထိုက်	၁၄/လပတ(နိုင်)၁၁၃၃၆၅	သဃ်န်းကျွန်း	လေးဒေါင့်ကန်	၂၂၁	ဦးအေးငြိမ်း	ရ၈၊ ပြည်တော်အေးလမ်း၊ လေးဒေါင့်ကန်ရပ်ကွက်	အမည်ပြောင်း
၉။	ဒေါ်လှိုင်သဇင်+၂	၁၂/ဒလန(နိုင်)၀၅၀၀၈၆	ဒလ	၁/တပင်ရွှေထီး	၄၁၇/ခ	ဦးသန်းအေး	၄၁၇/ခ၊ ဗိုလ်တေဇလမ်း၊ တပင်ရွှေထီးရပ်ကွက်	အမည်ပြောင်း
၁၀။	ဒေါ်ချောစုလှိုင်	၁၂/သကတ(နိုင်)၁၃၀၁၃၀	သာကေတ	၇/အရှေ့	၁၁၄/ခ	ဦးမောင်စိုး	၂၇/ခ၊ စံပယ်လမ်း၊ ၇/အရှေ့ရပ်ကွက်	အမည်ပြောင်း
၁၁။	ဦးအောင်မိုး+၃	၁၂/အစန(နိုင်)၀၂၅၅၈၀	အင်းစိန်	၇-Bနံ့သာကုန်း	၁၀/င-၅	ဦးလှကြည်	၆၀၂၊ နိဗ္ဗိန္ဒလမ်း၊ နံ့သာကုန်းရပ်ကွက်	အမည်ပြောင်း
၁၂။	ဒေါ်စိန်ရီ+ဒေါ်ငွေးကြည်	၁၂/စခန(နိုင်)၀၃၄၆၄၁	စမ်းချောင်း	၂၈အေ	၇	ဒေါ်စိန်ရီ+ဦးလှစိန်	၁၊ သပြေလမ်း၊ ဝေဠုဝန်မြောက်ရပ်ကွက်	အမည်ပြောင်း
၁၃။	YEO KYO TOUNG(ခ)ဦးထွန်းရွှေ	၁၂/လသန(ပြု)၀၀၀၀၇၅	သဃ်န်းကျွန်း	၃၀(သုဝဏ္ဏ)	၇၄	ဦးမြင့်သောင်း	၇၄၊ စွယ်တော်လမ်း၊ (၃၀)ရပ်ကွက်၊ သုဝဏ္ဏ	အမည်ပြောင်း
၁၄။	ဒေါ်ခင်ခင်လှ	၁၂/လမန(နိုင်)၀၂၆၅၀၃	မရမ်းကုန်း	၄၂-သမိုင်း	၂၄/ခ-၂-၃-B	ဦးမြင့်သူ+၁	၄၅-B၊ မစိုးရိမ်လမ်းသွယ်(၁)လမ်း၊ (၅)ရပ်ကွက်	အမည်ပြောင်း
၁၅။	ဒေါ်ယဉ်ယဉ်အေး	၈/မလန(နိုင်)၀၄၅၄၀၇	ရွှေပြည်သာ	၁၅	၂၂	ဒုဗမက ဟန်တင့်	၂၂၊ အာဇာနည်လမ်းသွယ်လမ်း၊ (၁)ရပ်ကွက်	ဂရန်သစ်
၁၆။	ဦးမျိုးသွင်+၂	၁၂/ကတတ(နိုင်)၀၀၀၆၁၆	လှိုင်သာယာ	၄/၆	၇၀၂/၇၀၃	ဦးမြင့်ဆွေ	၇၀၂/၇၀၃၊ ဗိုလ်ချုပ်အောင်ဆန်းလမ်း၊ (၅)ရပ်ကွက်	အမည်ပြောင်း
၁၇။	ဦးဇော်ဝင်းအောင်	၁၂/ဒဂတ(နိုင်)၀၃၀၃၀၅	ဒဂုံတောင်	၅၅	၄၉၈	ဦးစိုးလှိုင်	၄၉၈၊ ရွှေကံ့ကော်(၁)လမ်း၊ (၅၅)ရပ်ကွက်	အမည်ပြောင်း
၁၈။	ဦးလှခင်+၂	၁၂/ဗတထ(နိုင်)၀၀၉၇၂၆	ဒဂုံတောင်	၁၈	၁၃၉၆	ဦးလှခင်	၁၃၉၆၊ ဇာဒတ်ကြီးကျွန်းလမ်း၊ (၁၈)ရပ်ကွက်	တိုင်းခွဲအတည်ပြု
၁၉။	ဦးမင်းကြည်	၁၂/အစန(နိုင်)၀၅၉၇၂၈	ဒဂုံတောင်	၁၅၃	၂၇၁၇	ဦးဝင်းညွှန့်	၂၇၁၇၊ ရတနာပုလမ်း၊ (၁၅၃)ရပ်ကွက်	ဂရန်သစ်

ဌာနမှူး(ဒုတိယညွှန်ကြားရေးမှူးချုပ်)၊ မြို့ပြမြေစီမံခန့်ခွဲမှုဌာန၊ ရန်ကုန်မြို့တော်စည်ပင်သာယာရေးကော်မတီ

နိုင်ငံ
သာယာ
ဝပြောဖို့
သဘာဝ
တောတွေ
ထိန်းသိမ်းစို့

အများသိစေရန်ကြေညာခြင်း

ရန်ကုန်မြို့၊ သန်လျင်မြို့နယ်၊ ကြယ်စင်မြို့တော်အိမ်ရာ၊ မြေနှင့်အဆောက်အဦအမှတ်– Star Villas– Villa 38၊ ခန့်မှန်းမြေကွက်ဧရိယာ (၆၄၀၁)စတုရန်းပေရှိ မြေကွက်နှင့် ယင်းမြေကွက်ပေါ်တွင် ဆောက်လုပ်ထားသော အဆောက်အဦအပါအဝင် အကျိုးခံစားခွင့်အရပ်ရပ်အားလုံးတို့သည် ကျွန်ုပ်၏မိတ်ဆွေများဖြစ်သော (၁) ဦးဇွဲဇာနည်ကျော် [၁၂/လသယ(နိုင်)၀၅၄၇၃၂]၊ (၂) ဒေါ်နန္ဒာကျော်သိန်း [၁၂/ပဇတ(နိုင်)၀၃၆၂၈၄]တို့အမည်ဖြင့် ပူးတွဲလက်ဝယ်ပိုင်ဆိုင်ပါကြောင်း အများသိစေရန်ကြေညာအပ်ပါသည်။

လွှဲအပ်ညွှန်ကြားချက်အရ –
ဦးဇော်ကိုကိုဦး (LL.B)
တရားလွှတ်တော်ရှေ့နေ (စဉ်– ၉၄၇၄)
တိုက်(၁)၊ ကွမ်းခြံ(၂)လမ်း၊ (၄)ရပ်ကွက်၊ ကမာရွတ်မြို့နယ်၊
ရန်ကုန်မြို့။ ဖုန်း – ၀၉–၄၂၁၁၆၉၄၆၀

ကန့်ကွက်နိုင်ကြောင်းကြော်ငြာ

ဗဟန်းမြို့နယ်၊ မြေတိုင်းရပ်ကွက်အမှတ်– ၃၆ အိပ်ချ်၊ မြေကွက်အမှတ်–၃၅ အီး/၁ ဘီ ၂ ၊ ဧရိယာ(၀.၃၈၁)ဧက၊ မြေကွက်တည်နေရာ အမှတ်(၈၁)၊ တက္ကသိုလ်ရိပ်သာလမ်း၊ ရွှေတောင်ကြား (၁)ရပ်ကွက်၊ ဗဟန်းမြို့နယ်၊ ဦးတင်ဝင်း [၁၂/မရက(နိုင်)၀၅၃၃၉၆] အမည်ပေါက်၊ မြေပိုင်မြေ အား အမည်ပေါက်(ဖခင်/အဘိုး) ဦးတင်ဝင်းသည် (၈–၁–၂၀၂၀) ရက်နေ့နှင့် (မိခင်/အဘွား) ဒေါ်စန်းဝင်းသည် (၁၇–၅–၂၀၂၃)ရက်နေ့တို့တွင် အသီးသီးကွယ်လွန်ခဲ့ပြီး ၎င်းတို့တွင် သားသမီးများဖြစ်သော ဒေါ်ခင်သန္တာဝင်း၊ မောင်အောင်ကိုကိုဝင်း၊ ဦးရဲထွဋ်ဝင်း၊ ဒေါ်နီနီရွှေဝင်း၊ ဦးညိုနိုင်ဝင်းတို့(၅)ဦးအား မွေးဖွားခဲ့ပြီး ၎င်းတို့အနက် ဦးရဲထွဋ်ဝင်းသည် (၁၈–၁၀–၂၀၀၃)ရက်နေ့တွင် လူပျိုကြီးဘဝဖြင့်လည်းကောင်း၊ ဦးအောင်ကိုကိုဝင်းသည် (၂၄–၉–၂၀၁၄) ရက်နေ့နှင့် ၎င်း၏ဇနီး ဒေါ်မေခိုင်အေးသည် (၁၇–၁၁–၂၀၁၃)ရက်နေ့တို့တွင် အသီးသီးကွယ်လွန်သဖြင့် ၎င်းတို့၏ သားသမီး(၂)ဦးဖြစ်သော ဦးဟိန်းနန္ဒာဝင်း[၁၂/မရက(နိုင်)၁၉၁၅၁၁]၊ ဒေါ်အိချယ်ရီဝင်း[၁၂/မရက(နိုင်)၁၉၁၅၁၀]တို့မှ ကျန်သားသမီး(၃)ဦးဖြစ်သော ဒေါ်ခင်သန္တာဝင်း[၁၂/မရက(နိုင်)၁၀၈၃၃၃]၊ ဒေါ်နီနီရွှေဝင်း [၁၂/မရက(နိုင်)၁၆၈၃၅၄]၊ ဦးညိုနိုင်ဝင်း [၁၂/ဗဟန(နိုင်)၁၀၃၂၁၆]တို့နှင့်ပူးတွဲ၍ ဧရိယာ(၀.၃၈၁)ဧကအနက်မှ တရားဝင်မခွဲမစိတ်ရသေးသော ခန့်မှန်းဧရိယာ (၀.၃၃၃)ဧကအား သားသမီးနှင့် မြေးများဖြစ်၍ မြန်မာ့ဓလေ့ထုံးတမ်းဥပဒေနှင့်အညီ အမွေဆက်ခံပိုင်ဆိုင်ခွင့်ရှိကြောင်း ၎င်းတို့မှလွဲ၍ အခြားအမွေဆက်ခံရန် မွေးစားသားသမီးမရှိကြောင်း ပန်းဘဲတန်းမြို့နယ် တရားရုံးမှတ်ပုံတင် အမှတ်– ၇၆၈/၂–၄–၂၀၂၄ ရက်နေ့ ကျမ်းကျိန်လွှာ၊ ထောက်ခံကျမ်းကျိန်လွှာ(၁)စောင်၊ ထောက်ခံ ကတိသစ္စာပြုလွှာ(၁)စောင်၊ ဦးတင်ဝင်း၊ ဒေါ်စန်းဝင်း၊ ဦးရဲထွဋ်ဝင်း၊ ဦးအောင်ကိုကိုဝင်း၊ ဒေါ်မေခိုင်အေးတို့၏ သေဆုံးမှုလက်မှတ်များ၊ အိမ်ထောင်စုလူဦးရေစာရင်း၊ အမှားပြင်စာချုပ်အမှတ်–၄၂၇၉/၂၀၁၂(၁၀–၉–၂၀၁၂)၊ ဦးတင်ဝင်းမှ အဏ္ဏဝါလွှမ်းကုမ္ပဏီလီမိတက်သို့ ဧရိယာ(၀.၃၈၁)ဧကအနက်မှ ဧရိယာ(၀.၀၅၇)ဧကအား ရောင်းချသည့် အရောင်းအဝယ်စာချုပ်အမှတ်–၁၇၁၀/၂၀၁၃ (၃–၅–၂၀၁၃) မိတ္တူမှန်၊ နိုင်ငံသားစိစစ်ရေးကတ်ပြား၊ ၂၀၁၃ ခုနှစ်က ထုတ်ယူထားသော အရောင်းမြေပုံအားရောင်းချထားခြင်း၊ စာချုပ်ချုပ်ဆိုခြင်းမပြုခဲ့ဘဲ အမှန်တကယ်ပျောက်ဆုံးနေကြောင်း၊ ပြဿနာတစ်စုံတစ်ရာမရှိကြောင်း (၁၀–၄–၂၀၂၄)ရက်နေ့ ဝန်ခံကတိပြုစာတို့တင်ပြ၍ ပိုင်ဆိုင်ကြောင်း စာချုပ်ချုပ်ဆိုရန် မြေပုံကူးလျှောက်ထားလာရာ တရားဝင်ခိုင်လုံသော အထောက်အထားများဖြင့် ဤကြော်ငြာပါသည့်နေ့မှစ၍ (၇)ရက်အတွင်း ကန့်ကွက်နိုင်ပါကြောင်းနှင့် ကန့်ကွက်မှုမရှိပါက လုပ်ထုံးလုပ်နည်းအတိုင်း ဆက်လက်ဆောင်ရွက်ပေးမည်ဖြစ်ပါကြောင်း အသိပေးကြေညာအပ်ပါသည်။

ဌာနမှူး(ဒုတိယညွှန်ကြားရေးမှူးချုပ်)
မြို့ပြမြေစီမံခန့်ခွဲမှုဌာန
ရန်ကုန်မြို့တော်စည်ပင်သာယာရေးကော်မတီ

ကန့်ကွက်နိုင်ပါကြောင်းအများသိစေရန်ကြေညာခြင်း

ရှမ်းပြည်နယ်၊ တာချီလိတ်မြို့ ၊ မြို့မကျေးရွာအုပ်စု၊ ဆန်ဆိုင်းရပ်ကွက်၊ အကွက်အမှတ်(၁၉)၊ ဦးပိုင် အမှတ်(၂/က)၊ မြေဧရိယာ(၀.၂၃၁)ဧကရှိ မြေကွက်နှင့် ယင်းမြေပေါ်ရှိ အဆောက်အဦအပါအဝင် အကျိုးခံစားခွင့်အရပ်ရပ်အားလုံးတို့ကို လက်ရှိပိုင်ဆိုင်လက်ဝယ်ထားရှိသူ ကျွန်ုပ်၏မိတ်ဆွေ ဦးစိုင်းနွမ်း [၁၃/ ကတန(နိုင်)၀၈၂၂၃၁]သို့ ဘဒ္ဒန္တဓမ္မသီရိက(၂၂–၇–၂၀၀၈)ရက်တွင် မြေပေးကမ်းစွန့်လွှတ်ခြင်းကတိစာချုပ်ဖြင့် လွှဲပြောင်းပေးအပ်ခဲ့ပါသည်။ ယခုအခါ ကျွန်ုပ်၏မိတ်ဆွေက မြို့မြေငှားဂရန်အမည်ပြောင်းလဲခွင့် လျှောက်ထားမည်ဖြစ်ပါသည်။ အထက်ဖော်ပြပါကိစ္စနှင့်စပ်လျဉ်း၍ ကန့်ကွက်လိုသူများရှိပါက ကျွန်ုပ်ထံသို့ တိကျခိုင်လုံသော တရားဝင်ပိုင်ဆိုင်မှု စာချုပ်စာတမ်းမူရင်း အထောက်အထားများနှင့်တကွ ဤကြေညာချက် ပါသည့်ရက်မှစ၍ (၁၄)ရက်အတွင်း လာရောက်ကန့်ကွက်နိုင်ပါကြောင်းနှင့် ကန့်ကွက်သူမရှိပါက လုပ်ထုံးလုပ်နည်းများနှင့်အညီ ဆက်လက်ဆောင်ရွက်သွားမည်ဖြစ်ကြောင်း ကြေညာအပ်ပါသည်။

လွှဲအပ်ညွှန်ကြားချက်အရ
ဦးခင်မောင်ဦး
LL.B, D.B.L, D.L.L
တရားလွှတ်တော်ရှေ့နေ(စဉ်–၈၈၅၂)
ဖုန်း–၀၉–၅၅၀၆၁၄၆၊ ၀၉–၄၅၅၅၀၆၁၄၆

ကန့်ကွက်နိုင်ကြောင်းကြေညာခြင်း

ရန်ကုန်တိုင်းဒေသကြီး၊ ကမာရွတ်မြို့နယ်၊ (၄)ရပ်ကွက်၊ ဟံသာရိပ်မွန်အိမ်ရာ၊ ကျွန်းချောင်း(၁)လမ်း (ခ) ကွမ်းခြံ(၁)လမ်း၊ (၈)ခန်းတွဲ(၄)ထပ်အဆောက်အအုံ၊ တိုက်အမှတ်–(၁၅/၂၁)၊ မြေညီထပ်၊ အခန်းအမှတ်(၀၀၆)၊ အကျယ်အဝန်း–(အလျား–၁၂၃'x အနံ–၅၀')ရှိသည့် တိုက်ခန်းနှင့် ကိုယ်ပိုင်လျှပ်စစ်မီတာ အပါအဝင် အကျိုးခံစားခွင့်အရပ်ရပ်အားလုံးတို့ကို ဆောက်လုပ်ရေးဝန်ကြီးဌာန၊ မြို့ရွာနှင့်အိုးအိမ်ဖွံ့ဖြိုးရေးဦးစီးဌာန၌ ဦးသက်ရှည်[၁၂/အစန(နိုင်)၀၂၄၅၆၇]၊ ဒေါ်မြင့်မြင့်သူ [၁၂/အစန(နိုင်)၀၂၄၅၆၈] ကိုင်ဆောင်သူ အမည်ပေါက်တို့ထံမှ (၃–၄–၂၀၁၉) ရက်နေ့ ဟံသာရိပ်မွန်အိမ်ရာ တိုက်ခန်းကို အပြီးအပိုင်လွှဲပြောင်း အရောင်းအဝယ်ပြုလုပ်ခြင်း သဘောတူကတိစာချုပ်ဖြင့် ဝယ်ယူပိုင်ဆိုင်လက်ဝယ်ရရှိထားပြီး လွှဲပြောင်းရောင်းချပိုင်ခွင့်ရှိကြောင်း ဝန်ခံကတိပြုပြောဆိုသူ ဒေါ်ညိုညိုသင်း [၁၀/မဒန(နိုင်)၀၃၁၃၄၁]၊ ဒေါ်သီသီထွန်း [၁၀/မဒန(နိုင်)၁၁၀၅၇၈] ကိုင်ဆောင်သူတို့ထံမှ ကျွန်ုပ်၏မိတ်ဆွေဖြစ်သူက အပြီးအပိုင်ဝယ်ယူရန် စရန်ငွေပေးချေထားပြီးဖြစ်သည့်အတွက် ပိုင်ရေးဆိုင်ခွင့်နှင့်ပတ်သက်၍ကန့်ကွက်လိုပါက ခိုင်လုံသော စာရွက်စာတမ်း အထောက်အထားမူရင်းများဖြင့် ဤကြေညာပါသည့်နေ့မှစ၍ (၁၄)ရက်အတွင်း ကျွန်ုပ်ထံသို့လာရောက်ကန့်ကွက်နိုင်ပါသည်။ သတ်မှတ်ရက်ထက်ကျော်လွန်ပါက အရောင်းအဝယ်ကိစ္စကို ဥပဒေနှင့်အညီ ဆက်လက်ဆောင်ရွက်သွားမည်ဖြစ်ကြောင်း အများသိစေရန် ကြေညာအပ်ပါသည်။

လွှဲအပ်ညွှန်ကြားချက်အရ –
ဒေါ်မေပြည့်စုံ (ခ) ဒေါ်ပွင့် (LL.B, DBL, DIL)
တရားလွှတ်တော်ရှေ့နေ (စဉ်–၁၀၀၉၃)
အမှတ်–၅၅၊ အခန်း(၁၅)၊ ပထမထပ်၊ မဟာဗန္ဓုလပန်းခြံလမ်း၊
ကျောက်တံတားမြို့နယ်၊ ရန်ကုန်မြို့။
ဖုန်း–၀၉–၅၁၂၅၇၉၅ ၊ ၀၉–၇၆၅၀၅၃၄၂၄

ပြည်ထောင်စုသမ္မတမြန်မာနိုင်ငံတော်အစိုးရ
ကျန်းမာရေးဝန်ကြီးဌာန
ကုသရေးဦးစီးဌာန
ခုတင်(၂၀၀)ဆံ့ ပြည်သူ့ဆေးရုံကြီး–လှိုင်သာယာ
အိတ်ဖွင့်တင်ဒါခေါ်ယူခြင်း

ရန်ကုန်တိုင်းဒေသကြီး၊ လှိုင်သာယာမြို့နယ်၊ ခုတင်(၂၀၀)ဆံ့ ပြည်သူ့ဆေးရုံကြီး–လှိုင်သာယာ၏ ၂၀၂၄–၂၀၂၅ ဘဏ္ဍာရေးနှစ်တွင် ဆေးရုံကြီးသို့ အရေးပေါ်လာရောက်ပြသသော လူနာများနှင့် ဆေးရုံတက်ရောက်ကုသလျက်ရှိသောလူနာများအား ကုသပေးရန်လိုအပ်သော FDA အသိအမှတ်ပြု ဆေးဝါးနှင့်ဆေးပစ္စည်း၊ Consumable များ၊ ခွဲစိတ်ခန်းသုံးပစ္စည်းများ၊ ခွဲစိတ်မှန်ပစ္စည်းများကို မြန်မာငွေကျပ်ဖြင့် ဝယ်ယူမည်ဖြစ်ပါ၍ အစိုးရအသိအမှတ်ပြု လိုင်စင်ရ ဆေးကုမ္ပဏီများထံမှ အိတ်ဖွင့်တင်ဒါများ ပေးသွင်းရန် ခေါ်ယူအပ်ပါသည်။

၁။	ဈေးနှုန်းတင်သွင်းလွှာပုံစံများစတင်ရောင်းချမည့်ရက်	– (၆–၅–၂၀၂၄)
၂။	တင်ဒါဖောင်ပိတ်မည့်ရက်	– (၂၄–၅–၂၀၂၄)

၃။ တင်ဒါစည်းမျဉ်းစည်းကမ်းချက်များနှင့်ဆေးဝါးများစာရင်း အသေးစိတ်အချက်အလက်များကို သိရှိလိုပါက ခုတင်(၂၀၀)ဆံ့ ပြည်သူ့ဆေးရုံကြီး–လှိုင်သာယာ၊ ဆေးရုံအုပ်ကြီးရုံးခန်းတွင် ရုံးချိန်အတွင်း လာရောက်စုံစမ်းနိုင်ပါသည်။

ခုတင်(၂၀၀)ဆံ့ ပြည်သူ့ဆေးရုံကြီး–လှိုင်သာယာ
ဆက်သွယ်ရမည့်ဖုန်းနံပါတ်–09–5017191၊ 09–448022079

ကန့်ကွက်နိုင်ကြောင်း အများသိစေရန်ကြေညာခြင်း

ရန်ကုန်တိုင်းဒေသကြီး၊ အင်းစိန်မြို့နယ်၊ တောင်သူကုန်းရပ်ကွက်၊ ဂရုဏာရှင်လမ်း၊ အမှတ်–မ/၂၉ ဟုခေါ်တွင်သော (၂) ခန်းတွဲ၊ (၄)ထပ်တိုက်၏ တတိယထပ်(ခြေရင်း)ဘက်ရှိ (၁၁၃'x ၄၈') တိုက်ခန်းနှင့် အကျိုးခံစားခွင့်အရပ်ရပ်အားလုံးအား အမည်ပေါက် ပိုင်ရှင်ဖြစ်သူ ဒေါ်မိုးမိုးခမ်း [၁၄/အမန(နိုင်)၀၀၀၉၆၁]ထံမှ ကျွန်ုပ်တို့၏မိတ်ဆွေ ဒေါ်မိုးမိုးဝေ [၈/တတက(နိုင်)၀၀၀၀၆၁]က ဝယ်ယူရန် စရန်ငွေပေးချေထားပြီးဖြစ်ပါသည်။ အရောင်းအဝယ်ကိစ္စရပ်အား ကန့်ကွက်ရန်ရှိပါက ပိုင်ဆိုင်မှုစာရွက်စာတမ်းမူရင်းများနှင့်တကွ ဤကြော်ငြာပါသည့်ရက်မှစ၍ (၇)ရက်အတွင်း ကျွန်ုပ်တို့ထံ လာရောက်ကန့်ကွက်နိုင်ပါကြောင်းနှင့် သတ်မှတ်ရက်ကျော်လွန်ပါက အရောင်းအဝယ်အား ဥပဒေနှင့်အညီ ဆက်လက်ဆောင်ရွက်သွားမည်ဖြစ်ပါကြောင်း အများသိစေရန် ကြေညာအပ်ပါသည်။

လွှဲအပ်ညွှန်ကြားချက်အရ

ဒေါ်ဇင်မာထွန်း (LL.B, D.B.L)	**ဦးထွန်းလင်းကျော် (LL.B, D.B.L)**
တရားလွှတ်တော်ရှေ့နေ	**တရားလွှတ်တော်ရှေ့နေ**
(စဉ်–၁၀၀၇၃)	**(စဉ်–၁၃၀၁၅)**

အင်းစိန်ရှေ့နေအသင်းရုံးခန်း၊ စုပေါင်းရုံးဝင်း၊ အင်းစိန်မြို့နယ်။
ဖုန်း–၀၉–၄၄၈၀၀၈၇၁၆

ကန့်ကွက်နိုင်ကြောင်း အများသိစေရန်ကြော်ငြာ

ရန်ကုန်တိုင်းဒေသကြီး၊ ဒဂုံမြို့သစ်(အရှေ့ပိုင်း)မြို့နယ်၊ မြေတိုင်းရပ်ကွက်အမှတ်(၆)၊ မြေကွက်အမှတ်(၄၈၁)ဟုခေါ်တွင်သော ဒဂုံမြို့သစ်(အရှေ့ပိုင်း)မြို့နယ်၊ (၆)ရပ်ကွက်၊ ခါတော်မီ(၁)လမ်း၊ အမှတ်(၄၈၁)၊ အကျယ်အဝန်း(၄၀'x၆၀')ရှိ နှစ်(၆၀) မြေငှားဂရန်တွင် ဒေါ်သင်းသင်းအေး [၁၂/မဂတ(နိုင်)၀၅၆၅၈၈]အမည်ဖြင့် တည်ရှိနေပြီး ၎င်းထံမှ ကျွန်ုပ်၏မိတ်ဆွေဖြစ်သူ ဒေါ်မြတ်သီတာထွန်း [၁၂/လမတ(နိုင်)၀၀၁၁၉၈]က အထက်ပါအိမ်နှင့်မြေအား ဝယ်ယူရန်အတွက် စရန်ငွေပေးချေထားပြီး ဖြစ်ပါသည်။ အဆိုပါအိမ်နှင့်မြေ အရောင်းအဝယ်ပြုလုပ်ခြင်းနှင့် ပတ်သက်၍ ကန့်ကွက်လိုပါက ဤကြော်ငြာပါသည့်နေ့မှစ၍ (၇)ရက်အတွင်း ကျွန်ုပ်ထံ ခိုင်လုံသည့် စာရွက်စာတမ်း အထောက်အထားမူရင်းများ တင်ပြ၍ လာရောက်ကန့်ကွက်နိုင်ပါကြောင်းနှင့် ကန့်ကွက်သူမရှိပါက အရောင်းအဝယ်အား ဥပဒေနှင့်အညီ ဆက်လက်ဆောင်ရွက်သွားမည်ဖြစ်ကြောင်း အများသိစေရန် ကြေညာအပ်ပါသည်။

လွှဲအပ်ညွှန်ကြားချက်အရ
ဒေါ်စန္ဒာမင်း
LL.B,D.B.L, D.M.L, D.I.L, D.A.Psy
တရားလွှတ်တော်ရှေ့နေ (စဉ်–၁၀၅၄၀)
အမှတ်(၄၂၉)၊ သုမိတ္တာ (၁၁)လမ်း၊ (၁)ရပ်ကွက်၊ မြောက်ဥက္ကလာပမြို့နယ်။
ခြံအမှတ်(၆)၊ ပြည်တော်သာလမ်း၊ (င/ခ) ရပ်ကွက်၊ သဃ်န်းကျွန်းမြို့နယ်။
ဖုန်း–၀၉–၄၂၅၀၁၃၁၂၇

ရန်ကုန်တိုင်းဒေသကြီး၊ မင်္ဂလာဒုံမြို့နယ်၊ မြေတိုင်းရပ်ကွက်အမှတ်–၅၃၂/စီ™၊ လူနေရပ်ကွက်အမှတ်–ဉာဏ၊ မဥ္ဇူလမ်း၊ မြေကွက်အမှတ်–၁/၁၉–၁၂၊ အကျယ်ပေ(၄၀x၆၀)ရှိ ဦးညီညီဇော် အမည်ပေါက် နှစ်(၆၀)ဂရန်ထွက်ရှိထားသော မြေကွက်နှင့်ပတ်သက်၍ကန့်ကွက်နိုင်ကြောင်းကြေညာခြင်း

အထက်ဖော်ပြပါ မြေကွက်အား ဂရန်အမည်ပေါက်ပိုင်ရှင် ဦးညီညီဇော် [၁၂/အစန(နိုင်)၀၆၉၉၅၃] မှ ရောင်းချရန် ကမ်းလှမ်းမှုအပေါ် ဝယ်ယူရန်အတွက် ကျွန်ုပ်မိတ်ဆွေဖြစ်သူ ဦးမင်းရီ [၁၃/တယန(နိုင်)၀၇၄၉၀၂] မှ စရန်ငွေတစ်စိတ်တစ်ဒေသ ပေးချေထားပြီးဖြစ်သောကြောင့် အထက်ဖော်ပြပါမြေကွက်၏ ပိုင်ရေးဆိုင်ခွင့်နှင့်ပတ်သက်ပြီး ကန့်ကွက်လိုသူ မည်သူမဆို ယနေ့မှစ၍ (၁၄)ရက်အတွင်း မြေကွက်ပိုင်ဆိုင်မှု စာရွက်စာတမ်းမူရင်းများနှင့်အတူ ကျွန်ုပ်ထံသို့ လူကိုယ်တိုင် လာရောက်ကန့်ကွက်နိုင်ပါကြောင်းနှင့် ကန့်ကွက်မည့်သူမရှိပါက အရောင်းအဝယ်အား ဥပဒေနှင့်အညီ ဆက်လက်ဆောင်ရွက်သွားမည်ဖြစ်ကြောင်း အများသိစေရန် ကြေညာအပ်ပါသည်။

လွှဲအပ်ညွှန်ကြားသူ	**လွှဲအပ်ညွှန်ကြားချက်အရ**
ဦးမင်းရီ	**ဒေါ်ခင်မာလွင်(LL.B.,D.B.L)**
[၁၃/တယန(နိုင်)၀၇၄၉၀၂]	**တရားလွှတ်တော်ရှေ့နေ(စဉ်–၇၆၅၂)**
နမ့်မူဆယ်ရွာ၊ တန့်ယန်းမြို့၊	**အမှတ်–၁၁၂၊ ဗိုလ်ချုပ်လမ်း၊**
ရှမ်းပြည်နယ်။	**(၅)ရပ်ကွက်၊ ရွှေပြည်သာမြို့နယ်။**
	ဖုန်း–၀၉–၅၁၈၉၆၈၉

အမည်ပြောင်း

ရေးခရိုင်၊ ရေးမြို့၊ အ.မ.လ.က (၂)၊ Grade(5)မှ (အဖ) ဦးထိန်ဝင်း [၁၀/ရမန (နိုင်) ၀၀၄၀၂၆] ၏ သမီး မထိပ်ထားအောင်အား မအိမိုးသဒ္ဒါဟု ပြောင်းလဲခေါ်ဆိုပါရန်။

မအိမိုးသဒ္ဒါ

အမည်ပြောင်း

ရေးခရိုင်၊ ရေးမြို့၊ အစင်စံပြကျေးရွာ၊ မူလွန်(အစင်)၊ Grade(5)မှ (အဖ) ဦးဝင်းဇော် [၁၄/ဒဒရ(နိုင်)၁၂၇၄၆၅]၏သမီး မအိမ့်ခြူးခြူးချစ်အား မအင်ကြင်းစံဟု ပြောင်းလဲခေါ်ဆိုပါရန်။

မအင်ကြင်းစံ

အမည်ပြောင်း

ရေးခရိုင်၊ ရေးမြို့၊ အ.ထ.က (၃)၊ Grade(2)မှ (အဖ)ဦးဗိုလ်ရဲခိုင်[၁၀/ရမန(နိုင်)၁၅၈၀၄၀]၏သား မောင်ရဲရင့်ဇော်အား မောင်ဉာဏ်ရှင်းအောင်ဟု ပြောင်းလဲခေါ်ဆိုပါရန်။

မောင်ဉာဏ်ရှင်းအောင်

အများသိစေရန်ကြေညာချက်

ရန်ကုန်တိုင်းဒေသကြီး၊ လှိုင်သာယာမြို့နယ် (အနောက်ပိုင်း)၊ (၁၀) ရပ်ကွက်၊ တောင်တွင်းကြီးလမ်း၊ အမှတ်(၃၀၂/က)ဟုခေါ်တွင်သော (အလျား ၁၈ ပေ x အနံ ၄၀ ပေ)ရှိ တစ်ထပ်တိုက်နေအိမ်နှင့် နေအိမ်တည်ရှိရာရှိ (အလျား ၂၀ ပေ x အနံ ၆၀ ပေ)ရှိမြေကွက်အား (၂၇–၄–၂၀၂၄)ရက်စွဲပါစာချုပ်အရ မိခင်ဖြစ်သူ ဒေါ်အေးသန်းမှ ကျွန်ုပ်၏အမှုသည်ဖြစ်သူ မနန်းဇင်နွယ်ကျော် [၁၂/လသယ(နိုင်)၀၆၈၇၈၂]အား အပြီးအပိုင်လွှဲပြောင်းပေးအပ်ပြီးဖြစ်ကြောင်း အများသိစေရန် ကြေညာအပ်ပါသည်။

လွှဲအပ်ညွှန်ကြားချက်အရ –
ဦးစိန်း (B.A, R.L)
တရားလွှတ်တော်ရှေ့နေ (စဉ် – ၄၀၄၈)
တိုက်(၇၂/၈၄)၊ ကမ်းနားလမ်း၊ ကြည့်မြင်တိုင်မြို့နယ်၊
ရန်ကုန်တိုင်းဒေသကြီး။ ဖုန်း–၀၉–၈၈၃၆၁၆၂၉၇၊ ၀၉–၆၈၄၀၇၃၀၄၇

ကန့်ကွက်နိုင်ပါကြောင်း

ရန်ကုန်တိုင်းဒေသကြီး၊ မင်္ဂလာဒုံမြို့နယ်၊ ၂/ခ ရပ်ကွက်၊ ဗိုလ်မြတ်ထွန်းလမ်း၊ မြေတိုင်းရပ်ကွက်အမှတ်–၄၀၈/အေ၊ မြေကွက်အမှတ်– ၃၈၆၊ (အလျားx အနံ)(၄၀'x၆၀')၊ ဧရိယာ(၀.၀၅၅)ဧကရှိ နှစ်(၆၀)ဂရန်မြေနှင့်အိမ်ကို မြေအမည်ပေါက် **ဒေါ်ပြုံးပြုံး**၏ သားသမီးများဖြစ်သော **ဒေါ်စန္ဒာအေး၊ ဒေါ်သန္တာအေး၊ ဦးရဲသူရ၊ ဦးမျိုးသူရ၊ ဦးသိန်းစိုးဦး**တို့မှ အမွေဆက်ခံပိုင်ဆိုင်ပြီး ရောင်းချပိုင်ခွင့်ရှိသူများဖြစ်သည်ဟု ဝန်ခံပြောဆို၍ **ဒေါ်စန္ဒာအေး+၄ဦး** [၁၂/အစန(နိုင်)၀၇၅၃၇၅] တို့ထံမှ ကျွန်ုပ်၏မိတ်ဆွေက အပြီးအပိုင်ဝယ်ယူရန် စရန်ငွေတစ်စိတ်တစ်ဒေသကို ပေးချေထားပြီးဖြစ်ပါသည်။ အဆိုပါ အိမ်မြေပိုင်ဆိုင်မှုနှင့်ပတ်သက်၍ ကန့်ကွက်လိုပါက ဤကြော်ငြာပါသည့်နေ့မှ (၁၄)ရက်အတွင်း ခိုင်လုံသော ပိုင်ဆိုင်မှု အထောက်အထားမူရင်းများနှင့်တကွ ကျွန်ုပ်ထံ လာရောက်ကန့်ကွက်နိုင်ပါကြောင်းနှင့် သတ်မှတ်ရက်အတွင်း ကန့်ကွက်မည့်သူမရှိပါက အရောင်းအဝယ်ကို ဥပဒေနှင့်အညီ ပြီးဆုံးသည်အထိ ဆက်လက်ဆောင်ရွက်သွားမည်ဖြစ်ကြောင်း အများသိစေရန် ကြေညာအပ်ပါသည်။

လွှဲအပ်ညွှန်ကြားချက်အရ –
ဒေါ်ခင်ချို (LL.B)
တရားလွှတ်တော်ရှေ့နေ(စဉ်– ၉၁၁၃)
အမှတ်– ၂၄၆၊ ၅ လမ်း၊ ၁/က ရပ်ကွက်၊ မင်္ဂလာဒုံမြို့နယ်၊ ရန်ကုန်မြို့။
ဖုန်း– ၀၉–၂၅၀၅၂၁၄၇၇

ကန့်ကွက်နိုင်ကြောင်းကြော်ငြာ

ရန်ကုန်တိုင်းဒေသကြီး၊ ဒဂုံမြို့သစ်(အရှေ့ပိုင်း)မြို့နယ်၊ မြေတိုင်းရပ်ကွက်အမှတ်(၆)၊ မြေကွက်အမှတ်(၅၄၉)၊ အကျယ်အဝန်း ဧရိယာ(၀.၀၅၅)ဧကရှိ ဒေါ်စိုးစိုးမာ အမည်ပေါက် နှစ်(၆၀)ဂရန် မြေကွက်ပေါ်ရှိ ရန်ကုန်တိုင်းဒေသကြီး၊ ဒဂုံမြို့သစ်(အရှေ့ပိုင်း)မြို့နယ်၊ (၆)ရပ်ကွက်၊ မေယု(၄)လမ်း၊ အမှတ်(၅၄၉)ဟုခေါ်တွင်သည့် မြေကွက်နှင့်

ရန်ကုန်တိုင်းဒေသကြီး၊ ဒဂုံမြို့သစ်(အရှေ့ပိုင်း)မြို့နယ်၊ မြေတိုင်းရပ်ကွက်အမှတ်(၆)၊ မြေကွက်အမှတ်(၅၅၀)၊ အကျယ်အဝန်း ဧရိယာ(၀.၀၅၅)ဧကရှိ ဒေါ်စိုးစိုးမာ အမည်ပေါက် နှစ်(၆၀)ဂရန်မြေကွက်ပေါ်ရှိ ရန်ကုန်တိုင်းဒေသကြီး၊ ဒဂုံမြို့သစ်(အရှေ့ပိုင်း)မြို့နယ်၊ (၆)ရပ်ကွက်၊ မေယု(၄)လမ်း၊ အမှတ်(၅၅၀)ဟုခေါ်တွင်သည့် မြေကွက်တို့ပေါ်ရှိ ရေမီး၊ နေအိမ်အဆောက်အဦအပါအဝင် အကျိုးခံစားခွင့်အရပ်ရပ်အားလုံးတို့အား တရားဝင် အမည်ပေါက်ပိုင်ဆိုင်သူ ဒေါ်စိုးစိုးမာ [၇/လပတ(နိုင်)၁၃၂၄၃၅]ထံမှ အပြီးအပိုင်ဝယ်ယူရန် ကျွန်ုပ်၏မိတ်ဆွေမှ စရန်ငွေတချို့တစ်ဝက်ကို ပေးချေပြီးဖြစ်ပါသဖြင့် ကန့်ကွက်လိုပါက တရားဝင်ခိုင်လုံသော အထောက်အထား စာချုပ်စာတမ်းမူရင်းများနှင့်တကွ ဤကြော်ငြာပါသည့်နေ့မှစ၍ (၇)ရက်အတွင်း ကျွန်ုပ်ထံသို့ လူကိုယ်တိုင် လာရောက်ကန့်ကွက်နိုင်ပါသည်။ သတ်မှတ်ရက်ကျော်လွန်ပါက ဥပဒေနှင့်အညီ အရောင်းအဝယ်ကို ပြီးမြောက်အောင် ဆက်လက်ဆောင်ရွက်သွားမည်ဖြစ်ကြောင်း အများသိစေရန် ကြေညာအပ်ပါသည်။

လွှဲအပ်ချက်အရ
ဒေါ်ဝါဝါခိုင်စိုး (LL.B, LL.M) အထက်တန်းရှေ့နေ(စဉ်–၅၃၅၄၅)
အမှတ်(၂၇/၂၉)၊ တတိယထပ်၊ ၃၅လမ်း၊ ကျောက်တံတားမြို့နယ်၊ ရန်ကုန်မြို့။ ဖုန်း–၀၉–၆၉၇၃၃၁၃၅၅၊ ၀၉–၄၂၀၇၈၆၉၉၆

ကန့်ကွက်နိုင်ပါသည်

ရန်ကုန်တိုင်းဒေသကြီး၊ ဒဂုံမြို့သစ်တောင်ပိုင်းမြို့နယ်၊ (၁၇) ရပ်ကွက်၊ မြေကွက်အမှတ်– (၅၃၀) ဟုခေါ်တွင်သော အကျယ်အဝန်း ပေ (၄၀) × (၆၀) ရှိ ဦးညွန့်တင်အမည်ပေါက်ပါမစ်မြေကွက် နှင့် ယင်းမြေကွက်ပေါ်ရှိအကျိုးခံစားခွင့်အရပ်ရပ်အားလုံးကို တရားဝင်လွှဲပြောင်းရောင်းချပိုင်ခွင့်ရှိကြောင်း ဝန်ခံကတိပြုသူ ဒေါ်မိမိငယ် (၁၂/သဃက (နိုင်) ၀၀၀၆၅၄) ကိုင်ဆောင်သူထံမှ အပြီးအပိုင်ဝယ်ယူရန် ရောင်းဖိုးငွေ တစ်စိတ်တစ်ဒေသကို ကျွန်ုပ်မှပေးချေပြီးဖြစ်ပါသည်။ အထက်ပါမြေကွက် အရောင်းအဝယ်ပြုလုပ်မှုအတွက် ကန့်ကွက်လိုပါက ခိုင်လုံသည့်စာရွက်စာတမ်းများဖြင့် ကြော်ငြာပါသည့်နေ့မှ(၇) ရက်အတွင်း ကျွန်ုပ်ထံသို့ လူကိုယ်တိုင်လာရောက်ကန့်ကွက်နိုင်ကြောင်းနှင့် သတ်မှတ်ရက်အတွင်း ကန့်ကွက်မည့်သူမရှိပါက အရောင်းအဝယ်ကို ဥပဒေနှင့်အညီ ဆက်လက်ဆောင်ရွက်သွားမည်ဖြစ်ကြောင်း အများသိစေရန် ကြော်ငြာအပ်ပါသည်။

ဆက်သွယ်ရန် – ဦးသန်းထွဋ် (အမှတ် –၆၂/ ညီ၊ မဟာဗန္ဓုလပန်းခြံလမ်း၊ ကျောက်တံတားမြို့နယ်၊ ရန်ကုန်တိုင်းဒေသကြီး) ဖုန်း – ၀၉–၇၇၇၇၇၇၅၅၃

"ကုန်ပစ္စည်းအမှတ်တံဆိပ်အသိပေးကြေညာခြင်း "

ရန်ကုန်မြို့၊ လသာမြို့နယ်၊ မဟာဗန္ဓုလလမ်း၊ Ground(8)တွင် တည်ရှိသော FRESH & GREEN INTERNATIONAL MANUFACTURING COMPANY LIMITED၊ ကုမ္ပဏီမှတ်ပုံတင်အမှတ် – (၁၀၂၀၁၄၄၇၂) သည် အောက်တွင်ဖော်ပြထားသော အမှတ်တံဆိပ်အား ရန်ကုန်မြို့ စာချုပ်စာတမ်း မှတ်ပုံတင်ရုံးတွင် မှတ်ပုံတင်သွင်းထားသည့် အမှတ်တံဆိပ်မှုပိုင်ရှင်ဖြစ်ပါသည်–

Choco Chit

မှတ်ပုံတင်စာချုပ်အမှတ်– ၂၆၈၆ /၂၀၂၄ (နေ့စွဲ – ၂၀–၃–၂၀၂၄)

အထက်ဖော်ပြပါ အမှတ်တံဆိပ် အမည်အမှတ်အသားအား အရသာထူးခြားကောင်းမွန်သော ချောကလက်အမျိုးမျိုးတို့ကို မိမိတို့ကိုယ်တိုင် ထုတ်လုပ်၍ လက်လီ/လက်ကား ဖြန့်ဖြူးရောင်းချခြင်း၊ ဆိုင်ခန်းများဖွင့်လှစ်၍ ရောင်းချခြင်း၊ Online မှတစ်ဆင့် ရောင်းချပေးခြင်းများတို့တွင် ပြည်ထောင်စုသမ္မတမြန်မာနိုင်ငံတစ်ဝန်းလုံး၌ အသုံးပြုသွားမည်ဖြစ်ပါသည်။

သို့ဖြစ်ပါ၍ အဆိုပါအမှတ်တံဆိပ်အား မည်သည့်ပုံစံဖြင့်မဆို မှိုင်းမြင်းတုပသုံးစွဲခြင်း၊ အမည်စာသားပုံစံတူထုတ်လုပ်ရောင်းချခြင်း၊ တစ်နည်းနည်းအားဖြင့် ထင်ယောင်ထင်မှားဖြစ်စေ၊ ဆင်တူယိုးမှားဖြစ်စေ၊ သွယ်ဝိုက်၍ဖြစ်စေ အသုံးပြုခြင်းမျိုး မပြုလုပ်မဆောင်ရွက်ကြရန် သတိပေးတားမြစ်ပါသည်။ မှိုင်းမြင်းတုပသုံးစွဲခဲ့မည်ဆိုပါက တည်ဆဲဥပဒေများနှင့်အညီ လိုအပ်သလို တရားစွဲဆို ဆောင်ရွက်သွားမည်ဖြစ်ကြောင်း အများသိစေရန် အသိပေးကြေညာအပ်ပါသည်။

FRESH & GREEN INTERNATIONAL MANUFACTURING COMPANY LIMITED ၏
လွှဲအပ်ညွှန်ကြားချက်အရ –

ဒေါ်အေးမင်းမင်းသိမ့်(LL.B,D.B.L,D.I.L,D.M.L)	**ဒေါ်ဟေမာနှင်းဦး (LL.B,LL.M)**
တရားလွှတ်တော်ရှေ့နေ(စဉ် – ၁၄၅၃၇)	**အထက်တန်းရှေ့နေ(စဉ်–၅၁၄၆၉)**

အမှတ် (၁၉)၊ ရွှေကမ္ဘာအိမ်ရာ(၉)လမ်း၊ မင်းဓမ္မလမ်းမကြီး၊ မရမ်းကုန်းမြို့ နယ်၊ ရန်ကုန်မြို့။
ဖုန်း – ၀၉–၅၀၉၈၉၄၂၊ ၀၉–၇၉၅၉၂၁၉၃၂

ရန်ကုန်မြို့တော်စည်ပင်သာယာရေးကော်မတီ အိတ်ဖွင့်တင်ဒါခေါ်ယူခြင်း

၁။ ရန်ကုန်မြို့တော် စည်ပင်သာယာရေးကော်မတီတွင် ၂၀၂၄-၂၀၂၅ ဘဏ္ဍာရေးနှစ်အတွက် အသုံးပြုရန်လိုအပ်သော အောက်ဖော်ပြပါ လုပ်ငန်းသုံးပစ္စည်းများကို သတ်မှတ်နေရာအရောက် ကျပ်ငွေဖြင့် ဝယ်ယူလိုပါသဖြင့် စိတ်ပါဝင်စားသည့် လုပ်ငန်းရှင်များအနေဖြင့် အိတ်ဖွင့်တင်ဒါများ ပေးသွင်းနိုင်ပါကြောင်း ဖိတ်ခေါ်အပ်ပါသည်-

စဉ်	ပစ္စည်းအမျိုးအမည်	အရေအတွက်
(က)	Computer(Desktop, Laptop)/LED	၂၁ စုံ/၂၃ လုံး/၁ စုံ
(ခ)	Printer(Laser/ Production/DU)	၁၆/၁/၁ လုံး
(ဂ)	Copier/Copier Drawing/ Counting Machine	၁၆/၂/၃ လုံး
(ဃ)	ယာဉ်မောင်းအင်္ကျီ ဘောင်းဘီ/လုပ်သားမိုးကာ/ လုပ်သားအင်္ကျီဘောင်းဘီ	၁၂၀၀ စုံ/၄၀၀၀ ထည်/၆၀၀၀ စုံ
(င)	အနံ့အသက်ပျောက်ဆေး/အမှိုက်ပုံး	၁၆၀၀ အိတ်/၅၀၀ ပုံး
(စ)	အမှိုက်သိမ်းယာဉ်စက်အရံပစ္စည်း	2 Lots
(ဆ)	ထင်း(လောင်စာ)/ကျောက်မီးသွေး	၂၄၀၀ လံ/၂၇ တန်
(ဇ)	Filter Media Sand/ Catalytic Media Filter	၁၃၈ ကျင်း/၁၈၆၀ အိတ်
(ဈ)	Catalyst 9500 Switch/ Sever/10 KVA Online UPS	၂လုံး/၁ လုံး/ 1 LOT
(ည)	710 KW Motor & Pump	၁ စုံ

၂။ အိတ်ဖွင့်တင်ဒါပုံစံများကို ၆-၅-၂၀၂၄ ရက်နေ့မှစ၍ ရောင်းချမည်ဖြစ်ပြီး ဖော်ပြပါပစ္စည်းများအနက် အမှတ်စဉ် (က မှ ဈ အထိ)ပါ ပစ္စည်းများကို ၁၇-၅-၂၀၂၄ ရက်နေ့ (၁၂:၀၀)နာရီနှင့် အမှတ်စဉ် (ည)ပါ ပစ္စည်းများကို ၂၄-၅-၂၀၂၄ ရက်နေ့ (၁၂:၀၀)နာရီ နောက်ဆုံးထား၍ တင်သွင်းရန်ဖြစ်ပါသည်။ တင်ဒါပုံစံအား မြို့တော်ခန်းမ(ပထမထပ်)ဘဏ္ဍာရေးနှင့် ငွေစာရင်းဌာန၊ ပစ္စည်းဝယ်ယူရေးဌာနခွဲတွင် ဝယ်ယူနိုင်ပြီး အသေးစိတ်အချက်အလက်များကို ဖုန်းအမှတ်- ၀၁-၃၈၈၇၃၂ သို့ ရုံးချိန်အတွင်း ဆက်သွယ်မေးမြန်းနိုင်ပါသည်။

ပစ္စည်းဝယ်ယူရေးတင်ဒါကော်မတီ

ကန့်ကွက်နိုင်ကြောင်းကြေညာခြင်း

ရန်ကုန်မြို့၊ တောင်ဒဂုံမြို့နယ်၊ (၂၄)ရပ်ကွက်၊ မင်္ဂလာလမ်း၊ အမှတ်(၁၁၂၅)၊ ၅ ထပ်တိုက်၏ ရင်ခွဲအခန်းကျယ် (၁၉x၅၄)ပေရှိ ဒုတိယထပ် ခေါင်းရင်းခန်းနှင့် ခြေရင်းခန်းကို ယခုလက်ဝယ် ပိုင်ဆိုင်၍ ရောင်းချခွင့်ရှိသူ ဒေါ်မြတ်မြတ်ဝေ [၁၂/သဃက(နိုင်) ဝ၇၂၃၅၆]ထံမှ ကျွန်ုပ်ဝယ်ယူရန် စရန်ငွေပေးချေထားပါသည်။ ထိုအခန်းနှင့်ပတ်သက်၍ အကျိုးခံစားခွင့်ရှိသူ ကန့်ကွက်လိုပါက အထောက်အထားခိုင်လုံစွာဖြင့် လူကိုယ်တိုင်လာရောက်၍ (၇)ရက် အတွင်း ကန့်ကွက်နိုင်ကြောင်း အများသိစေရန် ကြော်ငြာအပ် ပါသည်။

ဒေါ်ပွင့်ဖြူအောင်
[၁၂/သဃက(နိုင်)၁၅၂၂၈၉]
Ph: 09-450045546

ကန့်ကွက်နိုင်ပါကြောင်း အများသိစေရန်ကြေညာခြင်း

ရန်ကုန်တိုင်းဒေသကြီး၊ ဒဂုံမြို့သစ်(အရှေ့ပိုင်း)မြို့နယ်၊ (၁၃၃)ရပ်ကွက်၊ ကမ္ဘောဇ(၂)လမ်း၊ အမှတ်(၁၀၉၈/က)ဟု ခေါ်တွင်သော မြေတိုင်းရပ်ကွက်အမှတ် (၁၃၃)၊ မြေကွက်အမှတ်(၁၀၉၈/က)၊ အကျယ်အဝန်း (၂၀x၆၀)ပေရှိ ဒေါ်တင် တင်ညို [၁၂/တမန(နိုင်)၀၅၈၈၇၉] အမည်ပေါက် ပါမစ်မြေကွက်ကြီးအတွင်းမှ တရားဝင်မခွဲစိတ်ရသေးသော မြေကွက်ကြီး၏ ခြေရင်းဘက်အခြမ်း (မြေကွက် အား မျက်နှာမူကြည့်လျှင် ညာဘက်အခြမ်း)ရှိ အကျယ်အဝန်း (၁၀x၆၀)ပေရှိ မြေကွက်နှင့် ယင်းမြေကွက်ပေါ်ရှိအဆောက်အဦအပါအဝင် အကျိုးခံစားခွင့်အရပ်ရပ် အားလုံးတို့အား အရပ်ကတိ အဆက်စပ်စာချုပ်များဖြင့် ဝယ်ယူပိုင်ဆိုင်ခဲ့သူ ဦးအောင်ငွေးမင်း [၁၄/အဂပ(နိုင်)၁၅၉၂၉၃]မှ အရှုပ်အရှင်းကင်းရှင်းကြောင်း ဝန်ခံကတိပြု၍ လွှဲပြောင်းရောင်းချလိုကြောင်း အဆိုပြုကမ်းလှမ်းသည့်အတွက် ကျွန်ုပ်၏မိတ်ဆွေဖြစ်သူ ဦးရဲလွင်ထွန်း [၁၂/ဥကတ(နိုင်)၁၇၇၈၂၈]က အပြီးအပိုင် ဝယ်ယူရန် သဘောတူညီပြီး ရောင်းဖိုးငွေ၏တစ်စိတ်တစ်ဒေသကို ပေးချေထားပြီး ဖြစ်ပါသည်။ သို့ပါ၍ အထက်ပါအရောင်းအဝယ်ကိစ္စအား ကန့်ကွက်လိုသူများ ရှိပါက ဤကြော်ငြာပါသည့်နေ့မှစ၍ (၇)ရက်အတွင်း ခိုင်လုံသောစာချုပ်စာတမ်း အထောက်အထားမူရင်းများယူဆောင်၍ ကျွန်ုပ်ထံသို့ လာရောက်ကန့်ကွက်နိုင်ပါ ကြောင်း၊ သတ်မှတ်ရက်ကျော်လွန်၍ ကန့်ကွက်မည့်သူမရှိပါက ဖော်ပြပါ အရောင်း အဝယ်ကိစ္စကို ဥပဒေနှင့်အညီ အပြီးသတ် ဆက်လက်ဆောင်ရွက်သွားမည်ဖြစ်ပါ ကြောင်း အများသိစေရန် ကြေညာအပ်ပါသည်။

ဦးရဲလွင်ထွန်း [၁၂/ဥကတ(နိုင်)၁၇၇၈၂၈] ၏ လွှဲအပ်ချက်အရ-
ဒေါ်ခင်လှဲ့ဝေ (LL.B, D.B.L) တရားလွှတ်တော်ရှေ့နေ (စဉ်-၁၃၂၉၁)
အမှတ်(၁၃)၊ ဆေးရိုးတန်းလမ်း၊ ဆေး/ငြိမ်းရပ်ကွက်၊ ကြည့်မြင်တိုင်မြို့နယ်၊
ရန်ကုန်တိုင်းဒေသကြီး။ ဖုန်း- ၀၉-၇၇၄၇၅၆၅၀၆

ကန့်ကွက်နိုင်ပါကြောင်းကြော်ငြာ

ရန်ကုန်မြို့၊ ဒဂုံမြို့သစ်(မြောက်ပိုင်း)မြို့နယ်၊ (၃၃-တိုးချဲ့)ရပ်ကွက်၊ ဥသာဖရား(၂)လမ်း၊ မြေကွက်အမှတ်(၃၆၆)၏ မြေအကျယ်အဝန်း (၄၀x၆၀) ပေထဲမှ မြေကွက်အမှတ် (၃၆၅)နှင့် ကပ်လျက်ဘက်ခြမ်း၏ မြေအကျယ်အဝန်း (၁၀x၆၀)ပေရှိ ဒေါ်သန်းအေး(HGU-၀၉၇၉၈၂) အမည်ပေါက် မြေချပါမစ်(မိတ္တူ) ခြမ်း မြေအမျိုးအစား မြေကွက်နှင့်တကွ ယင်းမြေကွက်ပေါ်ရှိ အဆောက်အဦအပါ အဝင် အကျိုးခံစားခွင့်အရပ်ရပ်တို့အား ရောင်းချပိုင်ခွင့်ရှိကြောင်း အဆိုပြုသူ ဒေါ်သန်းသန်းမြင့် (S/OKA-၀၃၃၃၀၂)ထံမှ ကျွန်ုပ်တို့၏ မိတ်ဆွေဖြစ်သူထံမှ ဝယ်ယူရန်အတွက် စရန်ငွေအချို့ကို ပေးချေထားပြီးဖြစ်ပါ၍ ကန့်ကွက်လိုသူများ ရှိပါက ယခုကြော်ငြာပါသည့်ရက်မှစ၍ (၇)ရက်အတွင်း ခိုင်လုံသောစာရွက် စာတမ်းအထောက်အထားများဖြင့် လူကိုယ်တိုင်လာရောက်ကန့်ကွက် အရေးဆို နိုင်ပါသည်။ သတ်မှတ်ရက်အတွင်း ကန့်ကွက်ခြင်းမရှိပါက ဥပဒေနှင့်အညီ အရောင်းအဝယ်ဆက်လက်ပြုလုပ်သွားဖြစ်ကြောင်း ကြော်ငြာအပ်ပါသည်။

လွှဲအပ်ညွှန်ကြားချက်အရ -

ဦးဇော်မျိုးအောင်(စဉ်-၁၁၄၆၂) (LL.B,D.I.L)

ဒေါ်ခင်အေးသန်း(စဉ်-၉၁၁၉) (LL.B,D.B.L,D.I.L, WIPO Switzerland)

(တရားလွှတ်တော်ရှေ့နေများ)
အမှတ်(၁၀/၁၂)၊ ပထမထပ်၊ ၃၅-လမ်း(အောက်)၊
ကျောက်တံတားမြို့နယ်၊ ရန်ကုန်မြို့။
ဖုန်း- ၀၉-၂၅၃၁၁၈၀၁၄၊ ၀၉-၄၂၀၂၆၆၀၆၁၊ ၀၉-၄၅၇၇၅၂၄၁

ဆောက်လုပ်ရေးဝန်ကြီးဌာန ဧရာဝတီတိုင်းဒေသကြီး လမ်းဦးစီးဌာန၊ ဖျာပုံခရိုင် (၂၀၂၄-၂၀၂၅)ဘဏ္ဍာရေးနှစ်အတွင်းဆောင်ရွက်မည့် လုပ်ငန်းသုံးပစ္စည်းများအား အိတ်ဖွင့်တင်ဒါခေါ်ယူခြင်း တင်ဒါအမှတ်စဉ် (၁/၂၀၂၄-၂၀၂၅)

၁။ ဧရာဝတီတိုင်းဒေသကြီး၊ လမ်းဦးစီးဌာန၊ ဖျာပုံခရိုင်မှ (၂၀၂၄ - ၂၀၂၅) ဘဏ္ဍာ နှစ်အတွင်း ပြည်ထောင်စု(ငွေလုံးငွေရင်း)နှင့် တိုင်းဒေသကြီး(ငွေလုံးငွေရင်း/ ပြင်ဆင်ထိန်းသိမ်းခြင်း)ရန်ပုံငွေဖြင့် ဆောင်ရွက်မည့် လမ်း/တံတား တည်ဆောက် ရေးလုပ်ငန်းများတွင် အသုံးပြုရန်လိုအပ်သော လုပ်ငန်းသုံးပစ္စည်းများအား သက်ဆိုင်ရာလုပ်ငန်းခွင်အရောက် (မြန်မာကျပ်ငွေ)ဖြင့် ဝယ်ယူလိုပါသည်။

၂။ ဝယ်ယူမည့်လုပ်ငန်းသုံးပစ္စည်းများ၏ အမျိုးအစားအရေအတွက် အသေးစိတ် စာရင်းနှင့် တင်ဒါစည်းကမ်းသတ်မှတ်ချက်များကို ဖျာပုံခရိုင်၊ လမ်းဦးစီးဌာန၊ ခရိုင်လက်ထောက်ညွှန်ကြားရေးမှူးရုံး၏ ကြော်ငြာသင်ပုန်းတွင်(၇-၅-၂၀၂၄) ရက်နေ့မှစတင်၍ ဖော်ပြမည်ဖြစ်ပြီး ဖုန်း- ၀၉-၄၅၇၆၅၉၃၉၆ သို့လည်း မေးမြန်း စုံစမ်းနိုင်ပါသည်။

တင်ဒါပုံစံစတင်ရောင်းချမည့်ရက်	-	(၇-၅-၂၀၂၄) (ရုံးချိန်အတွင်း)
တင်ဒါပုံစံအရောင်းပိတ်မည့်ရက်/အချိန်	-	(၁၇-၅-၂၀၂၄)(သောကြာနေ့) (၁၃:၀၀) နာရီ
တင်ဒါပွဲဖွင့်မည့်ရက်/အချိန်	-	(၂၀-၅-၂၀၂၄) (တနင်္လာနေ့) (၁၀:၀၀)နာရီ
တင်ဒါဖွင့်မည့်နေရာ	-	လက်ထောက်ညွှန်ကြားရေးမှူး(မြို့ပြ)ရုံး၊ လမ်းဦးစီးဌာန၊ ဖျာပုံခရိုင်၊ ဖျာပုံမြို့။

၃။ တင်ဒါလျှောက်လွှာပုံစံနှင့် လုပ်ငန်းသုံးပစ္စည်းများ၏ အသေးစိတ်အချက် အလက်များကို သိရှိလိုပါက လမ်းဦးစီးဌာန၊ ခရိုင်လက်ထောက်ညွှန်ကြားရေး မှူးရုံး၊ ဖျာပုံမြို့တွင် (၇-၅-၂၀၂၄) ရက်နေ့မှစ၍ ဖုန်း- ၀၉-၄၅၇၆၅၉၃၉၆ သို့ ရုံးချိန်အတွင်း စုံစမ်းနိုင်ပါသည်

တင်ဒါလက်ခံရေးနှင့်စိစစ်ရေးကော်မတီ

ငြင်းချက်ထုတ်ရန်သမ္မန်စာ (တရားမကျင့်ထုံးကိုဥပဒေအမိန့်- ၅၊ နည်းဥပဒေ- ၂၀) အင်းစိန်ခရိုင်တရားရုံးတော်၌ ၂၀၂၄ ခုနှစ်၊ တရားမကြီးမှုအမှတ် - ၄၄

၁။ ဒေါ်သီတာဦး	နှင့်	၁။ ဦးမြသွင်
၂။ ဦးခင်မောင် (ခ) ဦးကျော်သွင်		၂။ ဦးဘသွင်
		၃။ ဦးထွန်းပေါ်သွင်
		၄။ ဒေါ်ခင်သီတာဆွေ
တရားလိုများ		**တရားပြိုင်များ**

ရန်ကုန်တိုင်းဒေသကြီး၊ အင်းစိန်မြို့နယ်၊ အရှေ့ကြို့ကုန်းရပ်ကွက်၊ (၅)လမ်းမြောက်၊ အမှတ် (၇၂)ရပ်နေ (၁) တရားပြိုင် ဦးမြသွင်၊ (၂) တရားပြိုင် ဦးဘသွင်နှင့် (၃) တရားပြိုင် ဦးထွန်းပေါ်သွင်တို့ (ယခုနေရပ်လိပ်စာမသိသူ များ) သိစေရမည်။

သင်တို့အပေါ်၌ တရားလိုများက "အမွေပုံပစ္စည်းစီမံခန့်ခွဲပေးစေ လိုမှု" လျှောက်ထားစွဲဆိုချက်ရှိသည်ဖြစ်၍ သင်တို့ကိုယ်တိုင်ဖြစ်စေ (သို့မဟုတ်) ၎င်းအမှုနှင့် စပ်လျဉ်း၍ အရေးကြီးသည့် စကားအရပ်ရပ်တို့ကို ချေပပြောဆိုနိုင်သူ သင်တို့ကိုယ်စားလှယ်၊ ရုံးအခွင့်အမိန့်အရ ရှေ့နေဖြစ်စေ (သို့တည်းမဟုတ်) ၎င်းအမှုနှင့် စပ်ဆိုင်သည့်အချက်များကို ချေပပြောဆို နိုင်သူတစ်ဦးတစ်ယောက်၊ ၎င်းရှေ့နေနှင့်ပါစေ၍ဖြစ်စေ ၂၀၂၄ ခုနှစ်၊ မေလ (၁၆)ရက် (၁၃၈၆ ခုနှစ်၊ ကဆုန်လဆန်း ၉ ရက်)နေ့ မွန်းမတည့်မီ (၁၀) နာရီအချိန်တွင် အထက်က အမည်ရေးသားပါရှိသူ တရားလိုများစွဲဆိုချက်ကို ထုချေရှင်းလင်းရန် ရုံးသို့ လာရောက်ရမည်။ ၎င်းအပြင် သင်တို့သိစေရမည်မှာ အထက်ကဆိုခဲ့သည့်နေ့ရက်တွင် သင်တို့မလာမရောက် ပျက်ကွက်ခဲ့လျှင် သင်တို့ကွယ်ရာတွင် ငြင်းချက်များကို ထုတ်ပေးလိမ့်မည်။ ၎င်းအပြင် တရားလိုများက ကြည့်ရှုလိုသည့် စာချုပ်စာတမ်းများနှင့် သင်တို့က ထုချေ တင်ပြအမှီပြုလိုသည့် စာချုပ်စာတမ်းအစရှိသည်တို့ကို သင်တို့နှင့်အတူ ယူဆောင်လာရမည်၊ သို့တည်းမဟုတ် သင်တို့ကိုယ်စားလှယ်ရှေ့နေ လက်တွင် ထည့်အပ်ပို့လိုက်ရမည်။ သင်တို့က ထုချေလွှာတင်သွင်းလိုလျှင် အမှုမဆိုင်မီ လေးရက်က တင်သွင်းရမည်။

၂၀၂၄ ခုနှစ်၊ မေလ (၂)ရက်တွင် ဤရုံးတံဆိပ်ရိုက်နှိပ်၍ ကျွန်ုပ် လက်မှတ်ရေးထိုး ထုတ်ပေးလိုက်သည်။

(ဦးလှိုင်)
ဒုတိယခရိုင်တရားသူကြီး (၁)
အင်းစိန်ခရိုင်တရားရုံး

ကန့်ကွက်နိုင်ကြောင်းကြော်ငြာ

ဒဂုံမြို့သစ်(တောင်ပိုင်း)မြို့နယ်၊ မြေတိုင်းရပ်ကွက်အမှတ်- ၅၆၊ မြေကွက်အမှတ်- ၁၈/က၊ မြေကွက်တည်နေရာအမှတ်- ၁၈/က၊ လှော်ကား လမ်း၊ ၅၆ ရပ်ကွက်၊ ဒဂုံတောင် ဒေါ်စုစုခိုင် [၁၂/သဃက(နိုင်)၁၀၇၂၈၂] အမည်ပေါက် နှစ်(၆၀)မြေငှားဂရန်မြေအား ဂရန်အမည်ပေါက် ဒေါ်စုစုခိုင် အား တရားပြိုင်ထားကာ ဒဂုံမြို့သစ်(တောင်ပိုင်း)မြို့နယ်တရားရုံး၊ တရားမကြီး မှုအမှတ်-၉/၂၀၂၂ ခုနှစ်တွင် ဦးစောဂျိုးလူးဝစ် (၎င်း၏အခွင့်ရကိုယ်စားလှယ် ဒေါ်ခင်သန်းမြင့်)တို့မှ တရားလိုပြုလုပ်၍ အရောင်းအဝယ်မှတ်ပုံတင်စာချုပ် ချုပ်ပေးစေလိုမှုဖြင့် တရားစွဲဆိုခဲ့ရာ (၄-၈-၂၀၂၂)ခုနှစ်တွင် အနိုင်ဒီကရီ ချမှတ်ခဲ့ပြီး တရားမဇာရီမှုအမှတ်-၁၉/၂၀၂၃ ၏ နေ့စဉ်မှတ်တမ်း၊ (၁၃- ၉-၂၀၂၃)တွင် ဘီလစ်ခန့်အပ်ရန် ချမှတ်သည့် ထုံးပုံကျအပြီးသတ်အမိန့်၊ ဒဂုံမြို့သစ်(တောင်ပိုင်း)မြို့နယ်တရားရုံး၏ (၃-၁၀-၂၀၂၃)ရက်စွဲပါ စာအမှတ် (၄၈၈/ ၅-၁/၂၀၂၃)၏ ဘီလစ်ခန့်စာ၊ တရားရှုံးကိုယ်စား ဘီလစ် ဒေါ်ကြည်ကြည်စန်း [၁၄/လမန(နိုင်)၀၀၄၁၅၂]မှ နှစ်(၆၀)မြေငှားစာချုပ် မူရင်း၊ တရားရုံးအမိန့်၊ နိုင်ငံသားစိစစ်ရေးကတ်ပြားတို့တင်ပြ၍ အရောင်း အဝယ်စာချုပ် ချုပ်ဆိုရန် မြေပုံကူးလျှောက်ထားခြင်းအား မြေပြင်ကွင်းဆင်း စစ်ဆေးရာ (၂)ထပ်တိုက် (၁)လုံးရှိပြီး ကိုယ်တိုင်နေထိုင်ပြီး တရားနိုင် ဦးစောဂျိုးလူးဝစ်နှင့် ဇနီးဖြစ်သူ ဒေါ်ခင်သန်းမြင့်တို့မှ ကွင်းဆင်းသိရှိကြောင်း လက်မှတ်ရေးထိုးပေးပါသဖြင့် ဘီလစ် ဒေါ်ကြည်ကြည်စန်း၏ အရောင်း မြေပုံကူး လျှောက်ထားခြင်းအား တရားဝင် ခိုင်လုံသောအထောက်အထား များဖြင့် ဤကြော်ငြာပါသည့်နေ့မှစ၍ (၇)ရက်အတွင်း ကန့်ကွက်နိုင်ပါ ကြောင်းနှင့် ကန့်ကွက်မှုမရှိပါက လုပ်ထုံးလုပ်နည်းအတိုင်း ဆက်လက် ဆောင်ရွက်ပေးမည်ဖြစ်ပါကြောင်း အသိပေးကြေညာအပ်ပါသည်။

ဌာနမှူး(ဒုတိယညွှန်ကြားရေးမှူးချုပ်)
မြို့ပြမြေစီမံခန့်ခွဲမှုဌာန
ရန်ကုန်မြို့တော်စည်ပင်သာယာရေးကော်မတီ

တစ်ဦးတည်း ဖြစ်ပါကြောင်း

နေပြည်တော်၊ တပ်ကုန်းမြို့နယ်၊ ရွာတောအုပ်စု၊ ရွာတောကျေးရွာနေ မခိုင်မာအောင် [၉/တကန (နိုင်) ၂၁၂၇၈၆]နှင့် မောင်ဘဦးတို့၏ဖခင် ဦးမဟာနှင့် ဦးကျော်ရင် [၉/တကန (နိုင်) ၁၁၇၀၂၆]သည် တစ်ဦးတည်း ဖြစ်ပါကြောင်း။

အမည်ပြောင်း

ရန်ကုန်မြို့၊ တောင် ဥက္ကလာပမြို့နယ်နေ (ဘ) ဦးဖြိုးသူရှိန် [၁၂/ဥကတ (နိုင်)၁၆၈၃၃၀]၏ သမီး မရွှေအိမ်ဖြိုး အား မရွှန်း အိမ်စည်ဖြိုးဟု ပြောင်းလဲ ခေါ်ပါရန်။

ကန့်ကွက်နိုင်ကြောင်း ကြော်ငြာ

ဒဂုံဆိပ်ကမ်းမြို့နယ်၊ မြေတိုင်း ရပ်ကွက်အမှတ်- ၆၉၊ မြေကွက် အမှတ်- ၁၂၁၈၊ ဧရိယာ (၀.၀၅၅)ဧက၊ မြေကွက်တည်နေရာ-အမှတ်(၁၂၁၈)၊ ကျန်စစ်သားလမ်း၊ (၆၉)ရပ်ကွက်၊ ဒဂုံဆိပ်ကမ်းမြို့နယ်၊ ဦးသန်းအောင် [၁၀/ပမန(နိုင်)၀၃၄၆၈၀] အမည် ပေါက် နှစ်(၆၀)မြေငှားဂရန်မြေအား ဂရန်အမည်ပေါက် ဦးသန်းအောင် [၁၀/ပမန(နိုင်)၀၃၄၆၈၀] (ခင်ပွန်း) သည် (၆-၈-၂၀၂၃)ရက်နေ့တွင် ကွယ်လွန်သဖြင့် ၎င်း၏ဇနီးဖြစ်သူ ဒေါ်စိန်သောင်း [၁၀/ပမန (နိုင်) ၀၃၄၅၇၄] မှ တရားဝင် ဇနီးတော်စပ် ကြောင်းနှင့် အမွေဆက်ခံပိုင်ဆိုင် ကြောင်း ကျမ်းကျိန်လွှာအမှတ်- ၁၄၁၄/၂၀၂၄ (၁၅-၁-၂၀၂၄)၊ ထောက်ခံကျမ်းကျိန်လွှာ (၂)စောင်၊ ဦးသန်းအောင်၏ သေဆုံးမှုလက်မှတ်၊ အိမ်ထောင်စုလူဦးရေစာရင်း၊ ပါမစ် ပျောက်ဖြင့် ထုတ်ယူထားသော နှစ်(၆၀) မြေငှားဂရန်တို့ တင်ပြ၍ ပိုင်ဆိုင်ကြောင်း မြေပုံကူးလျှောက် ထားလာခြင်းအား မြေပြင်ကွင်းဆင်း စစ်ဆေးရာ (၁)ထပ်အုပ်တိုက် (၁)လုံး တွင် ကိုယ်တိုင်နေ၍ (၂)ထပ် အခန်းတွဲ အဆောင် (၁)လုံးရှိပြီး အိမ်ငှားများ ထားရှိခြင်းနှင့်ပတ်သက်၍ လျှောက် ထားသူမှ ဌာနဝင်စာ- ၄၆၅၃/ (၂၆- ၃-၂၀၂၄)ဖြင့် မြေပြင်တွင် ၎င်းကိုယ် တိုင်နှင့် ညီမဝမ်းကွဲ ဒေါ်သန္တာအောင် နေထိုင်ခြင်း၊ အဆောင် (၄)ခန်းတွင် အဆောင်ငှားများရှိခြင်း၊ ကျန်အခန်း များကို သော့ပိတ်ထားခြင်းနှင့် ပတ်သက်၍ ဖြစ်ပေါ်လာမည့် ကိစ္စ အဝဝအား တာဝန်ယူ ဖြေရှင်းပေးမည် ဖြစ်ကြောင်း ဝန်ခံကတိပြု ရှင်းလင်း တင်ပြလာပါသဖြင့် ပိုင်ဆိုင်ကြောင်း မြေပုံကူး လျှောက်ထားလာခြင်းအား တရားဝင်ခိုင်လုံသော အထောက် အထားများဖြင့် ဤကြော်ငြာပါသည့် နေ့မှစ၍ (၇)ရက်အတွင်း ကန့်ကွက် နိုင်ပါကြောင်းနှင့် ကန့်ကွက်မှုမရှိပါက လုပ်ထုံးလုပ်နည်းအတိုင်း ဆက်လက် ဆောင်ရွက်ပေးမည်ဖြစ်ပါကြောင်း အသိပေးကြေညာအပ်ပါသည်။

ဌာနမှူး
(ဒုတိယညွှန်ကြားရေးမှူးချုပ်)
မြို့ပြမြေစီမံခန့်ခွဲမှုဌာန
ရန်ကုန်မြို့တော်
စည်ပင်သာယာရေးကော်မတီ

ဥတုရာသီ
တောကို မှီ၏

"ကန့်ကွက်နိုင်ကြောင်း အများသိစေရန်ကြေညာခြင်း"

ရန်ကုန်တိုင်းဒေသကြီး၊ မရမ်းကုန်းမြို့နယ်၊ သမိုင်း(၁)ရပ်ကွက်၊ ၆-လမ်း၊ အမှတ် (၅၄၂)၊ ၆လွှာ-အေ၊ ခေါင်းရင်းခန်းအပါအဝင် ၎င်းတိုက် ခန်းနှင့် နေထိုင်ပိုင်ဆိုင် အကျိုးခံစားခွင့်အရပ်ရပ်အားလုံးတို့ကို ပိုင်ဆိုင် လွှဲပြောင်း ရောင်းချခွင့်ရှိသူဖြစ်ကြောင်းနှင့် ရောင်းချလိုကြောင်း ဒေါ်ဥမ္မာ အောင်(ခ)ဥမ္မာစိုးသန်း (ဘ) ဦးစိုးသန်း [၆/ကသန(နိုင်)၀၄၃၈၅၆] ကိုင်ဆောင်သူက အဆိုပြုကမ်းလှမ်းလာရာ ကျွန်ုပ်၏မိတ်ဆွေဖြစ်သူ ဒေါ်ခိုင်သဇင်ထက် (ဘ) ဦးဝင်းစိုး [၇/ညလပ(နိုင်)၂၁၆၅၅၈] ကိုင်ဆောင် သူက လက်ရောက်အပိုင်ဝယ်ယူရန် သဘောတူလက်ခံ၍ စရန်ငွေတစ်စိတ် တစ်ဒေသ ပေးချေထားပြီးဖြစ်ပါသည်။ အရောင်းအဝယ်ကို ကန့်ကွက်လိုသူ များရှိပါက ပိုင်ဆိုင်မှုအထောက်အထား စာချုပ်စာတမ်းမူရင်းများဖြင့် ဤကြော်ငြာပါသည့်နေ့မှစ၍ (၇)ရက်အတွင်း ကျွန်ုပ်ထံသို့ လာရောက် ကန့်ကွက်နိုင်ပါသည်။ သတ်မှတ်ရက်အတွင်း ကန့်ကွက်မှုမရှိပါက တိုက်ခန်းအရောင်းအဝယ်ကိစ္စကို ဥပဒေနှင့်အညီ ဆက်လက်ဆောင်ရွက် သွားမည်ဖြစ်ကြောင်း ကြေညာအပ်ပါသည်။

ဒေါ်ခိုင်သဇင်ထက်၏ လွှဲအပ်ညွှန်ကြားချက်အရ
ဒေါ်ဆင့်သီရိခင်ဇော် (LL.B, D.M.L)
တရားလွှတ်တော်ရှေ့နေ (စဉ်-၁၄၈၄၄)
အမှတ်(၃၇)၊ ရာဇာဓိရာဇ်လမ်း၊ (၃)ရပ်ကွက်၊ ဗိုလ်တထောင်မြို့နယ်၊
ရန်ကုန်တိုင်းဒေသကြီး။ ဖုန်း- ၀၉-၄၅၁၃၈၁၂၇၂

ကန့်ကွက်နိုင်ကြောင်းကြော်ငြာ

ဒဂုံမြို့သစ်(မြောက်ပိုင်း)မြို့နယ်၊ မြေတိုင်းရပ်ကွက်အမှတ်(၂၈)၊ မြေကွက်အမှတ်(၅၀၆)၊ မြေကွက်တည်နေရာအမှတ်(၅၀၆)၊ အောင်ရတနာ (၂)လမ်း၊ ၂၈ ရပ်ကွက်၊ ဒဂုံမြို့သစ်(မြောက်ပိုင်း)မြို့နယ် ဦးညွှန့်မောင် (PMA- 013093) အမည်ပေါက် နှစ်(၆၀)မြေငှားစာချုပ်(ဂရန်)မြေအမည် ပေါက်(ခင်ပွန်း) ဦးညွှန့်မောင် ကွယ်လွန်သဖြင့်(ဇနီး) ဒေါ်မူမူရင် [၁၂/လမန (နိုင်)၀၄၃၆၁၁]မှ တစ်ဦးတည်းသော တရားဝင်ဇနီးဖြစ်ကြောင်းနှင့် အခြား သောဇနီးမယား တစ်ဦးတစ်ယောက်မျှမရှိပါကြောင်း၊ ၎င်းသာလျှင် တရားဝင် အမွေဆက်ခံပိုင်ဆိုင်ပါကြောင်း၊ ၎င်းတစ်ဦးတည်းမှလွဲ၍ အခြားသော အမွေဆက်ခံခွင့်ရှိသူ တစ်ဦးတစ်ယောက်မျှမရှိကြောင်း ကျမ်းကျိန်လွှာ၊ ထောက်ခံကျမ်းကျိန်လွှာ (၂)စောင်၊ (ခင်ပွန်း) ဦးညွှန့်မောင်၏ သေဆုံးမှု လက်မှတ်၊ အိမ်ထောင်စုလူဦးရေစာရင်း၊ နှစ်(၆၀) မြေငှားစာချုပ်(ဂရန်) တို့တင်ပြ၍ ပိုင်ဆိုင်ကြောင်းစာချုပ် ချုပ်ဆိုရန် မြေပုံကူးလျှောက်ထား လာခြင်းအား တရားဝင်ခိုင်လုံသောအထောက်အထားများဖြင့် ဤကြော်ငြာ ပါသည့်နေ့မှစ၍ (၇)ရက်အတွင်း ကန့်ကွက်နိုင်ပါကြောင်းနှင့် ကန့်ကွက်မှု မရှိပါက လုပ်ထုံးလုပ်နည်းအတိုင်း ဆက်လက်ဆောင်ရွက်ပေးမည်ဖြစ်ပါ ကြောင်း အသိပေးကြေညာအပ်ပါသည်။

ဌာနမှူး(ဒုတိယညွှန်ကြားရေးမှူးချုပ်)
မြို့ပြမြေစီမံခန့်ခွဲမှုဌာန
ရန်ကုန်မြို့တော်စည်ပင်သာယာရေးကော်မတီ

ကန့်ကွက်နိုင်ကြောင်းကြော်ငြာ

သာကေတမြို့နယ်၊ မြေတိုင်းရပ်ကွက်အမှတ်- ၃/မာန်ပြေ၊ မြေကွက် အမှတ်- ၇၄၄/က၊ ဧရိယာ (၂၀'x၆၀')၊ မြေကွက်တည်နေရာအမှတ်(၇၄၄/က)၊ မာန်ပြေ (၁၄)လမ်း၊ ၃/မာန်ပြေရပ်ကွက်၊ သာကေတမြို့နယ်၊ ဦးစိုးမြင့် (CF- ၀၆၁၇၂၅) အမည်ပေါက် နှစ်(၆၀)မြေငှားဂရန်မြေအား အမည်ပေါက် ဦးစိုးမြင့် (CF-၀၆၁၇၂၅)(ဖခင်)နှင့် ဒေါ်သီ(မိခင်)တို့ ကွယ်လွန်၊ ၎င်းတို့၏ သားသမီး (၃)ဦးအနက် သမီးတစ်ဦးဖြစ်သူ ဒေါ်ခင်အေးလွင်သည် အပျိုကြီးဘဝဖြင့် ကွယ်လွန်ခဲ့ကြသဖြင့် ကျန်သမီးများဖြစ်ကြသော ဒေါ်အေးအေးလွင် [၁၂/သကတ (နိုင်)၀၃၄၆၉၁]၊ ဒေါ်စန်းစန်းလွင် [၁၂/သကတ(နိုင်)၁၁၆၄၆၀]တို့မှ အမည်ပေါက် ဦးစိုးမြင့်(ဖခင်)နှင့် ဒေါ်သီ(မိခင်)တို့တွင် တရားဝင်သားသမီးများအဖြစ် မိမိတို့ (၃)ဦးကိုသာ မွေးဖွားခဲ့ကြောင်း၊ အခြားသား သမီး၊ အမွေစားအမွေခံကိတ္တိမ သားသမီးတစ်ဦးမှ မွေးစားထားခဲ့ခြင်းမရှိခဲ့သည်မှာ မှန်ကန်ပါကြောင်း၊ သမီး(၁)ဦး ဖြစ်သူ ဒေါ်ခင်အေးလွင်သည် အပျိုကြီးဘဝဖြင့် ကွယ်လွန်ခဲ့ပြီး ကိတ္တိမသား၊ သမီး အမွေစားအမွေခံသားသမီးတစ်ဦးမှ မွေးစားထားခဲ့ခြင်းမရှိသည်မှာ မှန်ကန်ပါ ကြောင်း၊ ဖခင်၊ မိခင်နှင့် မွေးချင်းဖြစ်သူတို့ ကွယ်လွန်ပြီးနောက် သားသမီးအရင်း၊ မွေးချင်းအရင်းများဖြစ်ကြသော ကျန်ရစ်သူ မိမိတို့ (၂)ဦးတည်းကသာလျှင် အထက်ဖော်ပြပါမြေကွက်နှင့် ယင်းမြေကွက်ပေါ်ရှိ အကျိုးခံစားခွင့်အရပ်ရပ် တို့အား မြန်မာ့ဓလေ့ထုံးတမ်းဥပဒေနှင့် အမွေဆက်ခံခြင်းဆိုင်ရာဥပဒေတို့အရ တရားဝင်အမွေဆက်ခံပါကြောင်း၊ မိမိတို့ (၂)ဦးမှလွဲ၍ အခြားသောအမွေဆက်ခံ ခွင့်ရှိသူ တစ်ဦးတစ်ယောက်မျှမရှိပါကြောင်း တရားရုံးကျမ်းကျိန်လွှာ၊ ထောက်ခံ ကျမ်းကျိန်လွှာ (၂)စောင်၊ အိမ်ထောင်စုလူဦးရေစာရင်း၊ ဂရန်မူရင်း၊ မြေခွန်၊ နိုင်ငံသားစိစစ်ရေးကတ်၊ ဦးစိုးမြင့်(ဖခင်)၏ သေဆုံးမှုလက်မှတ်၊ ဒေါ်သီ(မိခင်) နှင့် ဒေါ်ခင်အေးလွင်(သမီး)တို့၏ သေဆုံးမှုလက်မှတ်၊ မြေခွန်တို့တင်ပြ၍ ပိုင်ဆိုင် ကြောင်းစာချုပ်ရန် မြေပုံကူးလျှောက်ထားလာခြင်းအား တရားဝင်ခိုင်လုံသော အထောက်အထားများဖြင့် ဤကြော်ငြာပါသည့်နေ့မှစ၍ (၇)ရက်အတွင်း ကန့်ကွက်နိုင်ပါကြောင်းနှင့် ကန့်ကွက်မှုမရှိပါက လုပ်ထုံးလုပ်နည်းအတိုင်း ဆက်လက်ဆောင်ရွက်ပေးမည်ဖြစ်ပါကြောင်း အသိပေးကြေညာအပ်ပါသည်။

ဌာနမှူး(ဒုတိယညွှန်ကြားရေးမှူးချုပ်)
မြို့ပြမြေစီမံခန့်ခွဲမှုဌာန
ရန်ကုန်မြို့တော်စည်ပင်သာယာရေးကော်မတီ

"ရန်ကုန်တိုင်းဒေသကြီး၊ တောင်ဥက္ကလာပမြို့နယ်၊ (၁၀)ရပ်ကွက်၊ မေတ္တာလမ်းနှင့် ဓမ္မရာဇာလမ်းထောင့်၊ မြေကွက်အမှတ် (၂၅၇/ခ)၊ အကျယ်အဝန်း (၂၅ပေx ၆၀ပေ)ရှိ ဦးစံတိုး၊ ဒေါ်ခင်မြင့် အမည်ပေါက် နှစ်(၆၀)ဂရန်မြေကွက်နှင့် နေအိမ်အရောင်းအဝယ်ကို ကန့်ကွက်နိုင်ပါကြောင်းကြေညာခြင်း"

အထက်ဖော်ပြပါ မြေကွက်နှင့်နေအိမ်သည် ရန်ကုန်မြို့တော်စည်ပင်သာယာရေးကော်မတီတွင် ဦးစံတိုး၊ ဒေါ်ခင်မြင့် အမည်ဖြင့် နှစ်(၆၀)ဂရန်အဖြစ် မှတ်သားတည်ရှိပြီး ဦးစံတိုးနှင့် ဒေါ်ခင်မြင့်တို့ ကွယ်လွန်ပြီးနောက် ၎င်းတို့၏အမွေဆက်ခံသူ သားသမီးများဖြစ်သော ဦးညွှန့်ဝင်း [၁၂/ဥကတ(နိုင်)၀၁၇၈၈၀]၊ ဦးစိုးဝင်း [၁၂/ဥကတ (နိုင်)၁၁၁၄၇၄]၊ ဒေါ်တင်တင်ဝင်း [၁၂/ဥကတ(နိုင်)၀၈၆၂၄၉]၊ ဒေါ်သန်းသန်းဝင်း [၁၂/ဥကတ(နိုင်)၂၀၀၈၈၇]တို့ ထံမှ ကျွန်ုပ်၏မိတ်ဆွေ ဒေါ်သင်းသင်းဦး [၁၁/တကန(နိုင်) ၀၅၈၀၈၄]က အပြီးအပိုင်ဝယ်ယူရန်အတွက် စရန်ငွေ ပေးချေထားပြီးဖြစ်ပါသဖြင့် ဤမြေကွက်နှင့် နေအိမ်အရောင်းအဝယ်ကို ကန့်ကွက်လိုသူများရှိပါက ယနေ့မှစ၍ (၇)ရက်အတွင်း တိကျခိုင်လုံသော စာရွက်စာတမ်းမူရင်းများဖြင့် ကျွန်ုပ်ထံသို့ ရုံးချိန်အတွင်း လူကိုယ်တိုင်လာရောက် ကန့်ကွက်နိုင်ပါသည်။ သတ်မှတ်ရက်အတွင်း ကန့်ကွက်မည့်သူမရှိပါက အရောင်းအဝယ်ကို ဥပဒေနှင့်အညီ ပြီးမြောက်သည်အထိ ဆက်လက်ဆောင်ရွက်သွားမည်ဖြစ်ကြောင်း အများသိစေရန် ကြေညာအပ်ပါသည်။

လွှဲအပ်ချက်အရ -
ဦးကျော်မျိုးထွန်း (LL.B, WIPO (Switzerland)
တရားလွှတ်တော်ရှေ့နေ (စဉ်-၁၃၉၇၁)
အမှတ် (၂၄၉/ဂ)၊ မိဂသီ (၁၈)လမ်း၊ (၁၂) ရပ်ကွက်၊ တောင်ဥက္ကလာပမြို့နယ်၊ ရန်ကုန်တိုင်းဒေသကြီး။
ဖုန်း - ၀၉-၇၉၉၁၁၁၂၈၅၊ ၀၉-၂၅၃၀၆၀၆၆၄

ကန့်ကွက်နိုင်ပါကြောင်းအများသိစေရန်ကြေညာချက်

ရန်ကုန်တိုင်းဒေသကြီး၊ ရွှေပြည်သာမြို့နယ်၊ (န /၂၆)ကျောင်းကုန်းရပ်ကွက်၊ ပြည်ပန်းညိုလမ်း၊ အမှတ်(၃၂၀/က)ဟုခေါ်တွင်သော မြေတိုင်းရပ်ကွက်အမှတ်(၅၄)၊ မြေကွက်အမှတ်(၃၂၀/က)၊ အကျယ်အဝန်း(အလျား၂၀ပေ x အနံ၆၀ပေ)ရှိ ပါမစ်မြေ အမျိုးအစားမြေကွက်နှင့် (၂)ထပ် Structure အဆောက်အဦ(၁)လုံးအပါအဝင် ဆက်နွယ်တွယ်ကပ်လျက်ရှိသည့် အကျိုးခံစားခွင့်အရပ်ရပ်အားလုံးကို ပါမစ် အမည်ပေါက်သူ ဒေါ်ထားထားလှိုင်(ISN –၅၇၉၉၇၉)ထံမှ အရောင်းအဝယ် အရပ်ကတိစာချုပ် အဆက်အစပ်ဖြင့်(၂၄–၈–၂၀၂၁)ရက်နေ့ ကဝယ်ယူ၍ လက်ဝယ်ထား ပိုင်ဆိုင်သူ ဦးတင်မောင်မောင်သန်း[၈/မထန(နိုင်)၀၇၇၄၄၉]မှ အရှုပ်အရှင်း ကင်းသော မြေကွက်ဖြစ်၍ ရောင်းချပိုင်ခွင့်ရှိကြောင်း၊ ဖွင့်ဟဝန်ခံကတိပြုပြောဆို ပြီး ကျွန်ုပ်၏မိတ်ဆွေသို့ လွှဲပြောင်းရောင်းချရာ ကျွန်ုပ်၏မိတ်ဆွေမှ ဝယ်ယူ သည့်အတွက် ရောင်းကြေး တန်ဖိုးငွေ၏ တစ်စိတ်တစ်ဒေသကို စရန်ငွေအဖြစ် ပေးချေထားပြီးဖြစ်ပါသည်။ အဆိုပါ အရောင်းအဝယ်ကို ကန့်ကွက်လိုသူ မည်သူ မဆို မြေကွက်နှင့်သက်ဆိုင်သည့် စာချုပ်စာတမ်း၊ စာရွက်စာတမ်းမူရင်းများနှင့် အတူ ကျွန်ုပ်ထံသို့ ဤကြော်ငြာပါသည့် နေ့မှစ၍ (၁၄)ရက်အတွင်း လူကိုယ်တိုင် လာရောက် ကန့်ကွက်နိုင်ပါသည်။ သတ်မှတ်ရက် ကျော်လွန်၍ ကန့်ကွက်မည့်သူ မရှိပါက အရောင်းအဝယ်ကို ဥပဒေနှင့်အညီ ပြီးဆုံးသည်အထိ ဆက်လက် ဆောင်ရွက်သွားမည်ဖြစ်ပါကြောင်း အများသိစေရန် ကြေညာအပ်ပါသည်။

လွှဲအပ်ညွှန်ကြားချက်အရ –
ဒေါ်ဝေဝေအောင် (LL.B) တရားလွှတ်တော်ရှေ့နေ(စဥ်–၁၂၄၆၈)
အမှတ်–၁၂၉၇/အေ၊ ဇာတိဂုဏ်လမ်း၊ မေတ္တာညွန့်ရပ်ကွက်၊ တာမွေမြို့နယ်၊
ရန်ကုန်တိုင်းဒေသကြီး။ ဖုန်း–၀၉–၄၂၀၀၅၇၄၉၈

ကန့်ကွက်နိုင်ကြောင်းကြော်ငြာ

ရန်ကုန်တိုင်းဒေသကြီး၊ သာကေတမြို့နယ်၊ ၆/အနောက်ရပ်ကွက်၊ ဝေဇယန္တာ (၁၁)လမ်းအနောက်၊ အမှတ်(၅၇၁/က)ဟုခေါ်တွင်သော မြေတိုင်းရပ်ကွက်အမှတ် (၆/အနောက်)၊ မြေကွက်အမှတ်(၅၇၁/က)၊ အကျယ်အဝန်း(၂၀ပေx၆၀ပေ)ရှိ နှစ်(၆၀)ဂရန်မြေကွက်အနက်မှ တရားဝင်မခွဲမစိတ်ရသေးသော ခေါင်းရင်းဘက်ခြမ်း (မြေကွက်အမှတ်–၅၇၁/ခ နှင့် ကပ်လျက်အခြမ်း)၊ အကျယ်အဝန်း (၁၀ ပေ x ၆၀ ပေ)ရှိမြေကွက်နှင့် ယင်းမြေကွက်ပေါ်ရှိ နေအိမ်အပါအဝင် အကျိုးခံစားခွင့် အရပ်ရပ်တို့ကို အရပ်ကတိစာချုပ်အဆက်စပ်ဖြင့် ဝယ်ယူပိုင်ဆိုင်ထားပြီး၊ ရောင်းချ ပိုင်ခွင့်ရှိသည်ဟု ဝန်ခံကတိပြုသူ ဒေါ်စန်း[၁၂/သကတ(နိုင်)၀၀၇၃၃၆]ထံမှ ကျွန်ုပ်၏မိတ်ဆွေဖြစ်သူ ဒေါ်ရီရီရှိန်[၁၂/ဗဟန(နိုင်)၀၅၈၀၀၃]က အပြီးအပိုင် လွှဲပြောင်းဝယ်ယူရန်အတွက် ရောင်းဖိုးငွေ၏တစ်စိတ်တစ်ဒေသကို စရန်ငွေအဖြစ် ပေးချေခဲ့ပြီးဖြစ်ပါသည်။ ဤအရောင်းအဝယ်နှင့်စပ်လျဥ်း၍ ကန့်ကွက်လိုသူများ ရှိပါက ဤကြော်ငြာပါသည့်ရက်မှစ၍ (၁၄)ရက်အတွင်း စာရွက်စာတမ်း အထောက် အထားမူရင်းများနှင့်တကွ ကျွန်ုပ်ထံသို့လာရောက်ကန့်ကွက်နိုင်ပါသည်။ သတ်မှတ် ရက်ထက် ကျော်လွန်၍ ကန့်ကွက်မည့်သူမရှိပါက ဤအရောင်းအဝယ်ကိစ္စကို ဥပဒေနှင့်အညီ ပြီးမြောက်အောင် ဆက်လက်ဆောင်ရွက်မည်ဖြစ်ပါကြောင်း အများသိစေရန်ကြေညာအပ်ပါသည်။

လွှဲအပ်ညွှန်ကြားချက်အရ –
ဒေါ်နိုင်နိုင်ဝင်း တရားလွှတ်တော်ရှေ့နေ (စဥ်–၁၄၅၈၅)
အမှတ်(၃၀၇)၊ သခင်အုန်းဖေကြီးလမ်း၊ (၄၂)ရပ်ကွက်၊
ဒဂုံမြို့သစ်(မြောက်ပိုင်း)မြို့နယ်၊ ရန်ကုန်တိုင်းဒေသကြီး။
ဖုန်း–၀၉–၂၆၂၆၇၇၇၉၃၊ ၀၉–၇၉၅၆၇၈၉၉၃

ကန့်ကွက်နိုင်ကြောင်းကြော်ငြာ

ဒေါပုံမြို့နယ်၊ မြေတိုင်းရပ်ကွက်အမှတ်–၇/ပုသိမ်မြေ၊ မြေကွက်အမှတ်–၁၊ ဧရိယာ–၀.၀၂၈ဧကေ၊ မြေကွက်တည်နေရာအမှတ်–၁၊ ပုသိမ်မြေ–၁လမ်း၊ ပုသိမ်မြေ ရပ်ကွက်၊ ဒေါပုံမြို့နယ်၊ ဦးသိန်းသန်း[၁၂/ပဇတ(နိုင်)၀၀၂၃၈၀] အမည်ပေါက် နှစ်(၆၀)ဂရန်မြေအား အမည်ပေါက် ဦးသိန်းသန်း[၁၂/ပဇတ(နိုင်)၀၀၂၃၈၀] (ခင်ပွန်း)သည် (၁၉–၅–၂၀၁၇)ရက်နေ့တွင်ကွယ်လွန်ကြောင်းတင်ပြ၍ ဇနီးဖြစ်သူ ဒေါ်တင်တင်စိန်[၁၂/ပဇတ(နိုင်)၀၀၂၃၇၉]မှ တစ်ဦးတည်းသော တရားဝင် ဇနီးဖြစ်ကြောင်း၊ အခြားအမွေစား၊ အမွေခံတစ်ဦးတစ်ယောက်မျှ ကျန်ရှိခဲ့ခြင်းမရှိပါ ကြောင်း မြန်မာ့ဓလေ့ထုံးတမ်းဥပဒေနှင့်အညီ အမွေဆက်ခံပိုင်ဆိုင်ပါကြောင်း တရားရုံးကျမ်းကျိန်လွှာ၊ ထောက်ခံကျမ်းကျိန်လွှာ (၂)စောင်၊ နှစ်(၆၀)ဂရန်ပျောက် ဆုံးကြောင်းရပ်ကွက်အုပ်ချုပ်ရေးမှူးရုံးထောက်ခံစာ၊ ရဲစခန်းထောက်ခံစာ၊ ဦးသိန်းသန်း၏သေဆုံးမှုလက်မှတ်၊ အိမ်ထောင်စုလူဦးရေစာရင်း၊ နိုင်ငံသား စိစစ်ရေးကတ်တို့တင်ပြ၍ ပိုင်ဆိုင်ကြောင်းစာချုပ် ချုပ်ဆိုရန် မြေပုံကူးလျှောက်ထား လာရာ တရားဝင် ခိုင်လုံသောအထောက်အထားများဖြင့် ဤကြော်ငြာပါသည့် နေ့မှစ၍ (၇)ရက်အတွင်း ကန့်ကွက်နိုင်ပါကြောင်းနှင့် ကန့်ကွက်မှုမရှိပါကလုပ် ထုံးလုပ်နည်းအတိုင်း ဆက်လက်ဆောင်ရွက်ပေးမည်ဖြစ်ပါကြောင်း အသိပေး ကြေညာအပ်ပါသည်။

ဌာနမှူး(ဒုတိယညွှန်ကြားရေးမှူးချုပ်)
မြို့ပြမြေစီမံခန့်ခွဲမှုဌာန
ရန်ကုန်မြို့တော်စည်ပင်သာယာရေးကော်မတီ

ကြော်ငြာစာ
အမွေဆက်ခံခြင်းအက်ဥပဒေပုဒ်မ–၃၀၇(၂)
သဃ်န်းကျွန်းခရိုင်တရားရုံး
၂၀၂၄ ခုနှစ်၊ တရားမအထွေထွေမှုအမှတ်–၃၀

၁။ ဒေါ်ညိုသင်းလှိုင် ------------- လျှောက်ထားသူများ
(၎င်း၏အခွင့်ရကိုယ်စားလှယ်
ဒေါ်အေးမြတ်ကြူ)
၂။ ဒေါ်လှလှဝင်း[ကိုယ်တိုင်နှင့်
လျှောက်ထားသူ(၃)(၄)(၅)(၆)တို့၏
အခွင့်ရကိုယ်စားလှယ်]
၃။ ဦးအောင်သိန်းဦး(ခ)ဦးအေးထွန်း
၄။ ဒေါ်အေးအေးမော်
၅။ ဦးမျိုးမင်းစိုး
၆။ ဦးအောင်ထွန်းသက်

ရန်ကုန်တိုင်းဒေသကြီး၊ တောင်ဥက္ကလာပမြို့နယ်၊ (၆)ရပ်ကွက်၊ အင်း၀(၇) လမ်း၊ အမှတ်(၉၃၄)၌ နေထိုင်ခဲ့သော ကွယ်လွန်သူ ဒေါ်မြိုင်၏ကျန်ရစ်သော ပစ္စည်းအပေါ် အမွေထိန်းလက်မှတ်စာထုတ်ပေးပါရန် ဒေါ်ညိုသင်းလှိုင်ပါ(၆)ဦးက အမွေဆက်ခံခြင်းအက်ဥပဒေအရ လျှောက်ထားခဲ့သဖြင့် ဤရုံးတော်မှ လျှောက် ထားသူ ဒေါ်ညိုသင်းလှိုင်ပါ(၆)ဦးအား (၂၆–၃–၂၀၂၄)ရက်နေ့တွင် အမွေထိန်း လက်မှတ်စာထုတ်ပေးခဲ့ပြီး အမွေထိန်းလက်မှတ်စာရရှိသူ ဒေါ်ညိုသင်းလှိုင်ပါ(၆) ဦးမှ အထက်ပါအချင်းဖြစ် မြေနှင့်အိမ်အား ရောင်းချခြင်း၊ မြေပုံမြေရာဇဝင် ကူးယူခြင်းနှင့် အမည်လွှဲပြောင်းခွင့်ပြုပါရန် လျှောက်ထားသည်ဖြစ်၍ ထို လျှောက်ထားချက်ကို ၂၀၂၄ ခုနှစ်၊ မေလ(၁၇)ရက်၊ (၁၃၈၆ ခုနှစ်၊ ကဆုန်လဆန်း ၁၀ ရက်)နေ့ နံနက်(၁၀:၀၀)နာရီအချိန်တွင် မိမိတို့ကိုယ်တိုင်သော်လည်းကောင်း၊ ကိုယ်စားလှယ်တစ်ဦးဦးအားဖြင့်လည်းကောင်း (သို့တည်းမဟုတ်) မိမိက နည်းလမ်းတကျလွှဲအပ်ထားသည့် ရုံးအခွင့်အမိန့်အရ ရှေ့နေဖြင့်ဖြစ်စေ လာရောက် ဆိုင်ဆိုရန် ချိန်းဆိုလိုက်သည်။

၂၀၂၄ ခုနှစ်၊ မေလ(၃)ရက်နေ့တွင် ဤရုံးတော်တံဆိပ်ရိုက်နှိပ်၍ ကျွန်ုပ် လက်မှတ်ရေးထိုးထုတ်ပေးလိုက်သည်။

(ဝါဝါလွင်)
ဒုတိယခရိုင်တရားသူကြီး(၃)
သဃ်န်းကျွန်းခရိုင်တရားရုံး

ကန့်ကွက်နိုင်ကြောင်းကြော်ငြာ

ဒဂုံမြို့သစ်(တောင်ပိုင်း)မြို့နယ်၊ မြေတိုင်းရပ်ကွက်အမှတ်–၁၈၊ မြေကွက် အမှတ်–၈၉၈၊ မြေကွက်တည်နေရာအမှတ်–၈၉၈၊ ပုလဲရတနာလမ်း၊ (၁၈)ရပ်ကွက်၊ ဒဂုံတောင်၊ ဦးခင်မြင့်(ISN 092258) အမည်ပေါက် နှစ်(၆၀)မြေငှားဂရန်မြေအား ဂရန်အမည်ပေါက် ဦးခင်မြင့်ဖြစ်ပြီး ၁။ ဦးခင်မြင့်၊ ၂။ ဦးကျော်မြင့်တို့အား တရားပြိုင်ထားကာ ဒဂုံမြို့သစ် (တောင်ပိုင်း) မြို့နယ်တရားရုံး၊ တရားမကြီးမှုအမှတ် – ၁၉/၂၀၂၁ ခုနှစ်တွင် ဒေါ်လွင်မာအေးမှ တရားလိုပြုလုပ်၍ အရောင်းအဝယ် မှတ်ပုံတင်စာချုပ် ချုပ်ဆိုပေးစေလိုမှုဖြင့် တရားစွဲဆိုခဲ့ရာ (၁၄–၇–၂၀၂၂) ခုနှစ်တွင် အနိုင်ဒီကရီချမှတ်ခဲ့ပြီး တရားမဇာရီမှုအမှတ်–၁၁/၂၀၂၃၏ နေ့စဥ်မှတ်တမ်း၊ (၃၀–၃–၂၀၂၃)တွင် ဘီလစ်ခန့်အပ်ရန် ချမှတ်သည့် ထုံးပုံကျ အပြီးသတ်အမိန့်၊ ဒဂုံမြို့သစ်(တောင်ပိုင်း)မြို့နယ်တရားရုံး၊ (၃၀–၃–၂၀၂၃)ရက်စွဲပါ စာအမှတ်– ၁၅၉/တရားမ/၂၀၂၃ ၏ ဘီလစ်ခန့်စာ၊ တရားရှုံးကိုယ်စား ဘီလစ် ဒေါ်ကြည်ကြည်စန်း [၁၄/လမန(နိုင်)၀၀၄၁၅၂]မှ နှစ်(၆၀)မြေငှားစာချုပ်မူရင်း၊ တရားရုံးအမိန့်၊ နိုင်ငံသား စိစစ်ရေးကတ်ပြားတို့တင်ပြ၍ အရောင်းအဝယ်စာချုပ် ချုပ်ဆိုရန် မြေပုံကူး လျှောက်ထားခြင်းအား မြေပြင်ကွင်းဆင်းစစ်ဆေးရာ (၁)ထပ် အဆောက်အဦ (၁)လုံးရှိပြီး အောင်ဖြိုး ကားဝပ်ရှော့ ဖွင့်လှစ်ထား၍ ကိုယ်တိုင်နေထိုင်ပြီး တရားနိုင် ဒေါ်လွင်မာအေးမှ ကွင်းဆင်းသိရှိကြောင်း လက်မှတ်ရေးထိုးပေးပါသဖြင့် ဘီလစ် ဒေါ်ကြည်ကြည်စန်း၏ အရောင်းမြေပုံကူး လျှောက်ထားခြင်းအား တရားဝင်ခိုင်လုံ သော အထောက်အထားများဖြင့် ဤကြော်ငြာပါသည့်နေ့မှစ၍ (၇)ရက်အတွင်း ကန့်ကွက်နိုင်ပါကြောင်းနှင့် ကန့်ကွက်မှုမရှိပါက လုပ်ထုံးလုပ်နည်းအတိုင်း ဆက်လက် ဆောင်ရွက်ပေးမည်ဖြစ်ပါကြောင်း အသိပေးကြေညာအပ်ပါသည်။

ဌာနမှူး(ဒုတိယညွှန်ကြားရေးမှူးချုပ်)
မြို့ပြမြေစီမံခန့်ခွဲမှုဌာန
ရန်ကုန်မြို့တော်စည်ပင်သာယာရေးကော်မတီ

အများသိစေရန် ကြေညာခြင်း

HTET HLYAM MOE SERVICES COMPANY LIMITED. မှတ်ပုံတင်အမှတ်– ၁၃၆၈၅၆၀၇၃ (၂၅–၃–၂၀၂၃)၏ ဒါရိုက်တာဖြစ်သူ ဦးအောင်စိုးထက် [၁၂/ဒလန (နိုင်) ၀၄၅၇၄၀] ၏ လွှဲအပ်ညွှန်ကြားချက်အရ အောက်ပါအတိုင်း အများသိစေရန် ကြေညာအပ်ပါသည်–

ကျွန်ုပ်၏မိတ်ဆွေဖြစ်သူ ကုမ္ပဏီဒါရိုက်တာဦးအောင်စိုးထက် [၁၂/ဒလန (နိုင်)၀၄၅၇၄၀] အား Website, Email, Letter Head, Social Media Platform, Facebook, Instagram, YouTube, Website, Tiktok, Twitter, Viber, Line, LinkedIn, WeChat, QQ, WhatsApp,Tumblr, SnapChat, VK, Weibo, Messenger, Tango, Pinterest, TV Commercial လူမှုကွန်ရက်စာမျက်နှာများ ပေါ်တွင်လည်းကောင်း ဂုဏ်သိက္ခာကျဆင်းစေရန် တမင်ရည်ရွယ်ကာ ပြုမူခြင်း၊ ပြောဆိုခြင်း၊ Video Call ခေါ်ဆိုခြင်း၊ မဖွယ်မရာများစာရေးသားခြင်း၊ ပေးပို့ခြင်း၊ အစရှိသည်တို့ကို ပြုမူလုပ်ဆောင်လာသူ မည်သူ့ကိုမဆို တည်ဆဲဥပဒေ များနှင့်အညီ အရေးယူဆောင်ရွက်သွားမည်ဖြစ်ပါကြောင်း အများသိစေရန် အသိပေး ကြေညာအပ်ပါသည်။

ကုမ္ပဏီဒါရိုက်တာ ဦးအောင်စိုးထက် [၁၂/ဒလန(နိုင်)၀၄၅၇၄၀] ၏
လွှဲအပ်ညွှန်ကြားချက်အရ –
ဦးဝင်းဇော်ထွန်း
LL.B, D.B.L, DL (101), PCT, WIPO (SWITZERLAND)
တရားလွှတ်တော်ရှေ့နေ (စဥ်–၁၄၁၃၈)
တိုက်အမှတ် (၁၆၉)၊ ၃–ဘီ၊ ရန်ကုန်–အင်းစိန်လမ်း၊ (၉)ရပ်ကွက်၊ လှိုင်မြို့နယ်၊
ရန်ကုန်တိုင်းဒေသကြီး။ ဖုန်း–၀၉–၄၃၁၅၇၈၆၄

“အများသိစေရန် ကြေညာခြင်း”

ရန်ကုန်တိုင်းဒေသကြီး၊ ရန်ကင်းမြို့နယ်၊ (၃)ရပ်ကွက်၊ ရန်ကင်းလမ်း၊ တိုက်အမှတ် (၂၀၂)၊ အခန်းအမှတ် (၂၉)၊ တတိယထပ် လေးလွှာ (၆၅၀) စတုရန်းပေရှိ R.C တိုက်ခန်းနှင့် ပတ်သက်၍ ဦးအောင်သီဟ [၅/ကလန(နိုင်) ၀၀၀၃၈၀] ကိုင်ဆောင်သူနှင့် ဒေါ်အေးစန္ဒာလှိုင် [၁၂/ ရကန (နိုင်) ၀၆၃၉၁၂] ကိုင်ဆောင်သူတို့သည် လွန်ခဲ့သော (၁၉) နှစ်ခန့်တွင် အကြင်လင်မယားအဖြစ် မြန်မာ့ဓလေ့ထုံးတမ်းဥပဒေနှင့်အညီ တရားဝင်ပေါင်းသင်းနေထိုင်ပြီး အထက်ဖော်ပြပါ တိုက်ခန်းအား သားကြီးမမွေးမီ လွန်ခဲ့သော (၁၈) နှစ်ခန့်က ဝယ်ယူခဲ့ပြီး ယခုအခါတွင် သားတစ်ဦး၊ သမီးတစ်ဦး ထွန်းကားပြီး ယနေ့ အချိန်ထိ အထက်ပါ တိုက်ခန်းပေါ်တွင် အတူတကွ နေထိုင်လျက်ရှိပါသည်။ သို့ဖြစ်ပါ၍ ၎င်းတိုက်ခန်းမှာ ကျွန်တော်နှင့်ဇနီးဖြစ်သူ ဒေါ်အေးစန္ဒာလှိုင်တို့ လင်မယားနှစ်ဦးပိုင် လက်ထက်ပွားပစ္စည်းဖြစ်ပါသည်။ ကျွန်တော် ဦးအောင်သီဟ၏ ခွင့်ပြုချက်တစ်စုံတစ်ရာမရဘဲ အထက်ပါတိုက်ခန်းအား ရောင်းချခြင်း၊ ပေါင်နှံခြင်း၊ လွှဲပြောင်းခြင်း၊ ပေးကမ်းခြင်း တစ်စုံတစ်ရာ မပြုလုပ်ရန် အများသိစေရန် ကြေညာအပ်ပါသည်။

ဦးအောင်သီဟ၏ လွှဲအပ်ညွှန်ကြားချက်အရ

ဒေါ်စန်း	**ဒေါ်တင့်တင့်စန်း**
[LL.B,Dip in English(YU)]	**(LL.B)**
တရားလွှတ်တော်ရှေ့နေ	**တရားလွှတ်တော်ရှေ့နေ**
(စဥ်–၁၁၂၇၉)	**(စဥ်– ၁၆၇၈၀)**

ဖုန်း–၀၉–၄၂၂၄၆၅၃၄၈၊ ၀၉–၃၁၇၈၆၃၃၅

“ကန့်ကွက်နိုင်ပါသည်”

ရန်ကုန်တိုင်းဒေသကြီး၊ သာကေတမြို့နယ်၊ မြေတိုင်းရပ်ကွက် အမှတ်(၁၀)၊ လူနေရပ်ကွက် အမှတ်–(၁၀)၊ ဇေယျာဝတီ(၇)လမ်း၊ မြေကွက် အမှတ်(၂၂၃/ခ)၊ ဧရိယာ (၁၂၀၀ စ/ပ) (ပေ ၂၀xပေ ၆၀)ရှိ **ဦးဘုကြီး** အမည် ပေါက်၊ နှစ်(၆၀)မြေငှားဂရန်မြေကွက်နှင့် မြေကွက်ပေါ်ရှိ၊ ရန်ကုန်တိုင်း ဒေသကြီး၊ သာကေတမြို့နယ်၊ ၁၀/တောင်(၁၂)ရပ်ကွက်၊ ဇေယျာဝတီ (၇)လမ်း၊ အမှတ်(၂၂၃/ခ)ဟု ခေါ်တွင်သော အုတ်စီသွပ်မိုးတစ်ထပ်နေအိမ်အား ရောင်းသူ ဦးဘုကြီး(ကွယ်လွန်)၏အမွေဆက်ခံပိုင်ဆိုင်သူ ဇနီး ဒေါ်သန်းအေး [၁၂/သကတ(နိုင်)၀၆၈၉၂၁] ထံမှ ဝယ်ယူရန်အတွက် ရောင်းဖိုးငွေ၏တစ်စိတ် တစ်ဒေသ စရန်ငွေကို ကျွန်ုပ်၏ မိတ်ဆွေက ဒေါ်သန်းအေး ထံသို့ ပေးချေ ထားပြီး ဖြစ်ပါသည်။

အထက်ဖော်ပြပါအရောင်းအဝယ်နှင့်ပတ်သက်၍ အကျိုးသက်ဆိုင်မှု ရှိ၍ ကန့်ကွက်လိုပါက ဤကြော်ငြာပါသည့်နေ့ရက်မှစ၍ (၇)ရက်အတွင်း ခိုင်လုံသော စာချုပ်စာတမ်းအထောက်အထားများဖြင့် လာရောက်ကန့်ကွက် နိုင်ပါသည်။ ကန့်ကွက်သူမရှိပါက အရောင်းအဝယ်ကို ပြီးမြောက်သည်အထိ ဆက်လက်ဆောင်ရွက်သွားမည်ဖြစ်ကြောင်း သက်ဆိုင်သူအများသိစေရန် ကြေညာအပ်ပါသည်။

လွှဲအပ်ညွှန်ကြားချက်အရ

ဦးဝင်းကြည်	**ဒေါ်ခင်မိုးဝါ LL.B., D.B.L.**
LL.B., H.GP, D.B.L., D.M.L.,D.I.L..	**အထက်တန်းရှေ့နေ(စဥ်–၂၇၈၉၄)**
တရားလွှတ်တော်ရှေ့နေ(စဥ်–၅၂၆)	

အမှတ်(၇၉၆/ခ)၊ ကျော်သူ(၂၁)လမ်း၊ (၉)ရပ်ကွက်၊
တောင်ဥက္ကလာပမြို့နယ်၊ ရန်ကုန်တိုင်းဒေသကြီး။
ဖုန်း– ၀၉–၄၂၉၀၃၂၂၀၇၊ ၀၉–၇၈၉၄၂၆၂၆၅

ကန့်ကွက်နိုင်ပါကြောင်း အများသိစေရန်

ရန်ကုန်တိုင်းဒေသကြီး၊ အလုံမြို့နယ်၊ မြေတိုင်းရပ်ကွက်အမှတ်(၂၃/အိုင်)၊ ရှာမာဘီလမ်း၊ မြေကွက် အမှတ် (၁၄၆)ဟု ခေါ်တွင်သော အမှတ်(၇၉)၊ နင်းဆီလမ်း၊ ဌာနာရပ်ကွက်၊ အလုံမြို့နယ်၊ ရန်ကုန်မြို့တွင် တည်ရှိသော (၃)ခန်းတွဲ၊ (၈)ထပ်တိုက်အဆောက်အဦမှ (၇–လွှာ)၊ (7/B) (ခြေရင်းခန်း)၊ အကျယ်အဝန်း (၁၂ပေခွဲ × ၆၅ပေ)ရှိ တိုက်ခန်းတစ်ခန်းနှင့် ယင်းတိုက်ခန်းတွင်အခိုင်အမာတွယ်ကပ်တပ်ဆင်ထားသော ပစ္စည်းများနှင့်စပ်လျဥ်း၍အကျိုးခံစားခွင့်အရပ်ရပ်အားလုံးတို့ကို ကန်ထရိုက်တာဖြစ်သူ ဦးမြင့်သန်း ထံမှ ဒေါ်ဖေနင်း (၁၂/ကမတ(နိုင်)၀၅၇၇၈၄) သည် "နှစ်ဦးသဘောတူ တိုက်ခန်းအရောင်းအဝယ်အဆင့်ဆင့် အဆက်စပ်ကတိစာချုပ်" များဖြင့် ဝယ်ယူပိုင်ဆိုင်ထားပြီး မိမိတစ်ဦးတည်းသာလျှင် တရားဝင်လက်ရှိပိုင်ဆိုင် ကြောင်းနှင့်လွှတ်လပ်စွာလွှဲပြောင်းရောင်းချပိုင်ခွင့်ရှိသူဖြစ်ကြောင်း ဝန်ခံကတိပြု၍ ကျွန်ုပ်၏ မိတ်ဆွေထံသို့ အပြီးအပိုင်လွှဲပြောင်းရောင်းချရန်စကား ကမ်းလှမ်းလာရာ ကျွန်ုပ်၏မိတ်ဆွေ ဖြစ်သူက အပြီးအပိုင်ဝယ်ယူ ရန်အတွက်အရောင်းအဝယ်ပြုလုပ်သော တန်ဖိုးငွေ၏တစ်စိတ်တစ်ဒေသကို စရန်ငွေအဖြစ်ပေးချေထားပြီးဖြစ် ပါသည်၊ သို့ဖြစ်ပါ၍ကန့်ကွက်လိုပါက ဤကြော်ငြာပါသည့်နေ့မှစ၍(၇) ရက်အတွင်း ပိုင်ဆိုင်မှုအထောက် အထား(မူရင်း)များဖြင့် ကျွန်ုပ်ထံလာရောက် ကန့်ကွက်နိုင်ပါကြောင်းနှင့် သတ်မှတ်ရက်ကျော်လွန်ပါက အရောင်းအဝယ်ကိုပြီးမြောက်အောင်မြင်သည်အထိ ဥပဒေနှင့်အညီဆက်လက်ဆောင်ရွက်သွားမည်ဖြစ် ပါကြောင်းအများသိစေရန်ကြေညာအပ်ပါသည်၊

လွှဲအပ်ညွှန်ကြားချက်အရ –

ဒေါ်စုမြတ်မောင် (LL.B)	**ဒေါ်ကေကေနိုင် (LL.B)**
တရားလွှတ်တော်ရှေ့နေ (စဥ် –၁၆၅၅၄)	အထက်တန်းရှေ့နေ (စဥ် –၅၃၃၄၄)

ဦးတိုးဝေနိုင် (LL.B)
အထက်တန်းရှေ့နေ (စဥ် –၅၅၉၁၃)

အမှတ်(၁၃၁)၊ မြရတနာ(၇)လမ်း၊ (ခ)ရပ်ကွက်၊ မြောက်ဥက္ကလာပမြို့နယ်၊ ရန်ကုန်မြို့
ဖုန်း – ၀၉ –၄၂၈၀၂၂၃၈၄၊ ၀၉ –၄၂၆၈၇၆၆၆၀၊

ကန့်ကွက်နိုင်ကြောင်းကြေညာခြင်း

ရန်ကုန်တိုင်းဒေသကြီး၊ လှိုင်သာယာမြို့နယ်၊ ပိတောက်ဥယျာဉ်အိမ်ရာစီမံကိန်းအတွင်းရှိ အိမ်ရာအမှတ်(PV–153)၊ မြေဧရိယာ(၄၇၆၈)စတုရန်းပေ၊ အဆောက်အဦ ဧရိယာ(၂၅၅၂)စတုရန်းပေရှိ လုံးချင်းအိမ်ကို FMI GARDEN DEVELOPMENT LIMITED ထံမှ ပိတောက်ဥယျာဉ်အိမ်ရာ– Villas အရောင်းအဝယ်ကတိစာချုပ်(စာချုပ်နံပါတ်– PV– 153 – 122–M)ဖြင့် တရားဝင်ဝယ်ယူပိုင်ဆိုင်ထားပြီးလွှဲပြောင်းရောင်းချပိုင်ခွင့်ရှိသူ ဦးထွန်းမြင့်ဦး [၉/အမဇ(နိုင်) ၀၂၁၅၅၄] ထံမှ ကျွန်ုပ်၏မိတ်ဆွေက ဝယ်ယူရန်အတွက် မြေနှင့်အဆောက်အဦ တန်ဖိုးငွေ၏စရန်ငွေအားပေးချေထားပြီး ဖြစ်ပါသည်။ အဆိုပါမြေနှင့်အဆောက်အဦအရောင်းအဝယ်နှင့်ပတ်သက်၍ ကန့်ကွက်မည့်သူများရှိပါက ဤသတင်းစာပါသည့်နေ့မှစ၍ (၇)ရက်အတွင်း ပိုင်ဆိုင်မှုစာချုပ်မူရင်းများနှင့်တကွ ကျွန်ုပ်ထံသို့လာရောက် ကန့်ကွက်နိုင်ပါသည်။ သတ်မှတ်ရက်အတွင်း ကန့်ကွက်မည့်သူမရှိပါကအရောင်းအဝယ်ကို ဥပဒေနှင့်အညီ ဆက်လက် ဆောင်ရွက်သွားမည်ဖြစ်ကြောင်း အများသိစေရန်ကြေညာအပ်ပါသည်။

လွှဲအပ်ညွှန်ကြားချက်အရ
ဒေါ်မြလှဲ့ဝင်း(L.L.B)
တရားလွှတ်တော်ရှေ့နေ (စဥ်–၁၉၂၁၂)
အမှတ်–၈၃၊ အထက်ဗဟိုလမ်း၊ (၂)ရပ်ကွက်၊ မရမ်းကုန်းမြို့နယ်၊ ရန်ကုန်မြို့။
Ph–၀၉–၅၁၅၁၈၃၃၊ ၀၉–၅၀၉၀၅၅၃

မွေးသက္ကရာဇ်အမှန်

ရန်ကုန်တိုင်း ဒေသကြီး၊ ဒဂုံမြို့နယ်၊ (၂၇) ယောမင်းကြီး ရပ်ကွက်၊ အခန်း(၇၁ A)နေ (အဖ) ဦးမင်းလွင်၏သမီး ခင်စန္ဒီလွင် နိုင်ငံသား စိစစ်ရေးကတ်ပြားအမှတ် [၁၀/မလမ(နိုင်)၂၂၀၁၈၁]ကိုင်ဆောင် သူ၏မွေးသက္ကရာဇ်အမှန်မှာ **(၁၂–၆–၁၉၉၃)** ဖြစ်ပါကြောင်း ကြော်ငြာအပ် ပါသည်။

ပျောက်ဆုံးကြောင်း

ကျွန်မ မခင်စုလှိုင်[၉/မသန (နိုင်)၁၉၃၄၂၄]၏ နိုင်ငံကူး လက်မှတ်အမှတ်(MF 492706) ပျောက်ဆုံးသွားပါသဖြင့် တွေ့ရှိ ပါက အောက်ပါဖုန်းနံပါတ်ကို အကြောင်းကြားပေးပါရန်–

Ph:09–696021474

ကန့်ကွက်နိုင်ပါကြောင်း

ရန်ကုန်မြို့၊ ရွှေပြည်သာမြို့နယ်၊ မြေတိုင်းရပ်ကွက်အမှတ်(၄)၊ မြေကွက်အမှတ်(၆၆၇)၊ ဧရိယာ(၆၀'x၄၆')ရှိ ပါမစ်မြေကွက်နှင့် ယင်း မြေကွက်ပေါ်ရှိ အမှတ်(၆၆၇)၊ ဗိုလ်တေဇလမ်း၊ (၈)ရပ်ကွက်၊ ရွှေပြည်သာ မြို့နယ်၊ ရန်ကုန်မြို့ဟုခေါ်တွင်သော (၃)ခန်းတွဲ(၁)ထပ်တိုက် အမြင်ပုံစံပါ အတိုင်း အပါအဝင် ရေမီးအစုံ အကျိုးခံစားခွင့်အရပ်ရပ်အပါအဝင် အားလုံးတို့ကို တရားဝင်အမည်ပေါက် ဦးမင်းအောင်ထံမှ အဆက်ဆက်ဝယ်ယူ ပိုင်ဆိုင်ထားသူ ဒေါ်တင်ညိုညိုမြင့် [၉/အမဇ(နိုင်)၀၅၈၄၂၆]က ကျွန်ုပ်မိတ်ဆွေအား လက်ရောက်ပြန်လည်ရောင်းချရာ ကျွန်ုပ်မိတ်ဆွေသည် ရောင်းဖိုးငွေများအနက်မှ စရန်ငွေတစ်စိတ်တစ်ဒေသကို လက်ရောက်ပေးချေ ထားပြီးဖြစ်ပါ၍ ကန့်ကွက်လိုသူများ ဤကြော်ငြာပါ (၇)ရက်အတွင်း ပိုင်ဆိုင်မှု မူရင်းများနှင့်တကွ ကျွန်ုပ်ထံ လာရောက်ကန့်ကွက်နိုင်ပါကြောင်း၊ ကန့်ကွက်ရက်ကျော်ပါက အရောင်းအဝယ် အပြီးအပိုင်ပြုလုပ်ချုပ်ဆိုကြပါ မည်။

လွှဲအပ်ညွှန်ကြားချက်အရ–
ဒေါ်မြတ်မြတ်စိုး
တရားလွှတ်တော်ရှေ့နေ(စဥ်–၇၄၆၇)
ဖုန်း–၀၉–၇၈၂၁၆၁၅၉၃၊ ၀၉–၅၄၁၇၀၆၁

ကန့်ကွက်နိုင်ကြောင်း အများသိစေရန် ကြေညာခြင်း

ရန်ကုန်တိုင်းဒေသကြီး၊ သန်လျင်မြို့နယ်၊ အေးသာယာရပ်ကွက်၊ တော်ဝင်(၁၃)လမ်း၊ မြေကွက်အမှတ်(I–၂၂)၊ မြေကွက် အကျယ်ပေ(၂၀x၆၀)ရှိမြေကွက်နှင့် မြေကွက်ပေါ်ရှိ အကျိုးခံစားခွင့် အရပ်ရပ်အားလုံးတို့ကို တရားဝင် လက်ဝယ်ထား ပိုင်ဆိုင်၍ လွှဲပြောင်း ရောင်းချပိုင်ခွင့်ရှိသူဟု ဝန်ခံကတိပြုသူ ဒေါ်သီရိအောင်မြင်(ဘ)ဦးအောင်မြင် [၁၂/သခန(နိုင်)၁၀၈၃၆၅] ထံမှ ကျွန်ုပ်၏မိတ်ဆွေဖြစ်သူ ဒေါ်စန်းစန်းလွင် [၁၂/သလန(နိုင်)၀၀၅၂၂၇]က အပြီးအပိုင်ဝယ်ယူရန်အတွက် စရန်ငွေ တစ်စိတ်တစ်ဒေသ ပေးချေထားပြီးဖြစ်သောကြောင့် ကန့်ကွက်မည့်သူရှိပါက တိကျခိုင်လုံသော အထောက်အထား စာရွက် စာတမ်း(မူရင်း)များနှင့်တကွ ဤကြော်ငြာ ပါသည့်နေ့ရက်မှ (၁၄)ရက်အတွင်း ကျွန်ုပ်တို့ထံသို့ လာရောက်ကန့်ကွက်နိုင်ပါသည်။ သတ်မှတ်ရက်အတွင်း ကန့်ကွက်မည့်သူမရှိပါက ဥပဒေနှင့်အညီ အရောင်းအဝယ်ကို ပြီးမြောက်အောင်မြင်သည်အထိ ဆက်လက်ဆောင်ရွက်သွားမည်ဖြစ်ကြောင်း အများသိစေရန် ကြေညာအပ်ပါသည်။

လွှဲအပ်ညွှန်ကြားချက်အရ–
ဒေါ်သီရိဦး (LL.B) (LL.M)
တရားလွှတ်တော်ရှေ့နေ(စဥ်–၁၁၂၃၀)
အမှတ်(၉)၊ မဂ္ဂင်လမ်း၊ ပဲခူးစုရပ်ကွက်၊ သန်လျင်မြို့။ ဖုန်း–၀၉–၄၂၁၀၁၉၇၈၆၊ ၀၉–၇၉၉၂၂၉၁၈၃

ကန့်ကွက်နိုင်ကြောင်း အများသိစေရန် ကြေညာခြင်း

ရန်ကုန်တိုင်းဒေသကြီး၊ သန်လျင်မြို့နယ်၊ မြို့မတောင်ရပ်ကွက်၊ မြို့ပတ်လမ်း၊ အမှတ်(၂၀)၊ မြေကွက်အကျယ်ပေ (၁၇–ပေ၊ ၈–လက်မx၇၀ပေ)ရှိမြေကွက်နှင့် မြေကွက်ပေါ်ရှိ အကျိုးခံစားခွင့်အရပ်ရပ်အားလုံးတို့ကို တရားဝင် လက်ဝယ်ထား ပိုင်ဆိုင်၍ လွှဲပြောင်းရောင်းချပိုင်ခွင့်ရှိသူဟု ဝန်ခံကတိပြုသူ ဒေါ်ကျော့ကေခိုင်(ဘ)ဦးမြကြွယ် [၁၂/သလန(နိုင်)၀၀၇၇၉၀] ထံမှ ကျွန်ုပ်၏မိတ်ဆွေဖြစ်သူ ဒေါ်မျိုးသူဇာလွင် [၁၂/သလန(နိုင်)၀၈၃၄၁၉]က အပြီးအပိုင် ဝယ်ယူရန်အတွက် စရန်ငွေ တစ်စိတ်တစ်ဒေသပေးချေထားပြီးဖြစ်သောကြောင့် ကန့်ကွက်မည့်သူရှိပါက တိကျခိုင်လုံသော အထောက်အထား စာရွက်စာတမ်း (မူရင်း)များနှင့်တကွ ဤကြော်ငြာပါသည့်နေ့ရက်မှ (၁၄)ရက်အတွင်း ကျွန်ုပ်တို့ထံသို့ လာရောက် ကန့်ကွက်နိုင်ပါသည်။ သတ်မှတ်ရက်အတွင်း ကန့်ကွက်မည့်သူမရှိပါက ဥပဒေနှင့်အညီ အရောင်းအဝယ်ကို ပြီးမြောက်အောင်မြင်သည်အထိ ဆက်လက်ဆောင်ရွက်သွားမည်ဖြစ်ကြောင်း အများသိစေရန် ကြေညာအပ်ပါသည်။

လွှဲအပ်ညွှန်ကြားချက်အရ–
ဒေါ်သီရိဦး (LL.B) (LL.M)
တရားလွှတ်တော်ရှေ့နေ(စဥ်–၁၁၂၃၀)
အမှတ်(၉)၊ မဂ္ဂင်လမ်း၊ ပဲခူးစုရပ်ကွက်၊ သန်လျင်မြို့။ ဖုန်း–၀၉–၄၂၁၀၁၉၇၈၆၊ ၀၉–၇၉၉၂၂၉၁၈၃

လမ်းဦးစီးဌာန၊ မန္တလေးတိုင်းဒေသကြီး
ဒုတိယအကြိမ်
ကတ္တရာတင်ဒါ ပြန်လည်ခေါ်ယူခြင်း

၁။ လမ်းဦးစီးဌာန၊ မန္တလေးတိုင်းဒေသကြီးအတွင်းရှိ ခရိုင်/အထူးအဖွဲ့များနှင့် ကြီးကြပ်ရေးအဖွဲ့တို့မှ ၂၀၂၄-၂၀၂၅ ဘဏ္ဍာရေးနှစ်၊ ပြည်ထောင်စု/တိုင်းဒေသကြီးခွင့်ပြုရန်ပုံငွေများဖြင့် လမ်းလုပ်ငန်းများ ဆောင်ရွက်ရန်လိုအပ်သည့် (၆၀/၇၀)နှင့် (၈၀/၁၀၀) အမျိုးအစား ကတ္တရာများကို (မြန်မာကျပ်ငွေ)ဖြင့် ဝယ်ယူလိုပါသဖြင့် အိတ်ဖွင့်တင်ဒါ တင်သွင်းရန် ဖိတ်ခေါ်အပ်ပါသည်။

တင်ဒါလျှောက်လွှာစတင်ရောင်းချမည့်ရက်/အချိန်	-	(၃-၅-၂၀၂၄)ရက် (ရုံးချိန်အတွင်း)
တင်ဒါလျှောက်လွှာအရောင်းပိတ်မည့်ရက်/အချိန်	-	(၁၆-၅-၂၀၂၄)ရက်၊ မွန်းတည့် (၁၂:၀၀)နာရီ
တင်ဒါလျှောက်လွှာတင်သွင်းရမည့်ရက်/အချိန်	-	(၁၇-၅-၂၀၂၄) (ရုံးချိန်အတွင်း)
တင်ဒါဖွင့်ပွဲကျင်းပမည့်ရက်/အချိန်	-	ထပ်မံကြေညာပါမည်
တင်ဒါလျှောက်လွှာဝယ်ယူရမည့်နေရာ	-	ညွှန်ကြားရေးမှူး(မြို့ပြ)ရုံး၊ လမ်းဦးစီးဌာန၊ လမ်း၃၀၊၇၀x၇၁လမ်းကြား၊ မန္တလေးတိုင်းဒေသကြီး၊ မန္တလေးမြို့။

၂။ တင်ဒါလျှောက်လွှာပုံစံနှင့် စည်းကမ်းချက်များကို အသေးစိတ်သိရှိလိုပါက အောက်ဖော်ပြပါ ဖုန်းနံပါတ်များသို့ ရုံးချိန်အတွင်း ဆက်သွယ်မေးမြန်းနိုင်ပါကြောင်း အသိပေးကြေညာအပ်ပါသည်-

ကတ္တရာတင်ဒါစိစစ်ရွေးချယ်ရေးကော်မတီ
ဖုန်း - ၀၂- ၄၀၃၉၁၈၄၊ ၀၂-၄၀၃၉၁၈၆

"ရန်ကုန်တိုင်းဒေသကြီး၊ သဃ်ၤန်းကျွန်းမြို့နယ်၊ မြေတိုင်းရပ်ကွက်အမှတ်(၂၉)၊ သုဝဏ္ဏ(တန်ဖိုးနည်း)၊ မြေကွက်အမှတ်- (၅/က၊ ၅/ခ)၊ မြေကွက်လိပ်စာအမှတ် (၅/က၊ ၅/ခ)၊ ညောင်အိုင်လမ်း၊ ၂၉(သုဝဏ္ဏ)ရပ်ကွက်၊ သဃ်ၤန်းကျွန်းမြို့နယ်ဟုခေါ်တွင်သော အကျယ်အဝန်းဧရိယာ (၀.၀၃၂၊ ၀.၀၃၃)ဧကရှိ ဒေါ်အုံးကြည် [၁၂/သဃက(နိုင်)၀၃၀၇၂၁] အမည်ပေါက်၊ နှစ်(၆၀)မြေငှားဂရန်မြေအမျိုးအစားမြေကွက်နှင့် ယင်းမြေကွက်ပေါ်ရှိ နေအိမ်အပါအဝင် အကျိုးခံစားခွင့်အရပ်ရပ် အားလုံးနှင့်ပတ်သက်၍ အများသိစေရန်ကြေညာခြင်း"

အထက်ရည်ညွှန်းလိပ်စာပါ မြေကွက်နှင့်ယင်းမြေကွက်ပေါ်ရှိ နေအိမ်အပါအဝင် အကျိုးခံစားခွင့် အရပ်ရပ်အားလုံးတို့အား အပိုင်ရောင်းချသူ ဦးအောင်ထက်ပိုင် [၁၂/လသန(နိုင်)၀၂၁၆၅၆] မှအရပ်ကတိ အရောင်းအဝယ်စာချုပ်ဖြင့် ဝယ်ယူပိုင်ဆိုင်လာသောမြေကွက်ဖြစ်ကြောင်းနှင့် ယနေ့တိုင် ၎င်းသာလျှင် ပိုင်ဆိုင်၍ ရောင်းချပိုင်ခွင့်ရှိကြောင်း၊ အရှုပ်အရှင်းကင်းကြောင်း ထုတ်ဖော်ဝန်ခံလျက် ကာလတန်ဖိုးနှင့်အညီ အပိုင်ရောင်းချ ရန်ကမ်းလှမ်းလာသည့်အပေါ် ကျွန်ုပ်၏မိတ်ဆွေဖြစ်သူ ဦးမြင့်ဝင်း [၁၂/ဗဟန(နိုင်)၀၀၁၅၇၄]မှ အပိုင်ဝယ်ယူရန်အတွက် ရောင်းဖိုးငွေ၏ တစ်စိတ်တစ်ဒေသအား စရန်ငွေအဖြစ်ပေးချေထားပြီးဖြစ်ပါသည်။ သို့ဖြစ်ရာ အရောင်းအဝယ်အား ကန့်ကွက်လိုပါက ခိုင်လုံသော မူရင်း စာရွက်စာတမ်းအထောက်အထားများဖြင့် ဤကြော်ငြာစာပါသည့်နေ့မှစ၍ (၇)ရက်အတွင်း ကျွန်ုပ်ထံသို့ လာရောက်ကန့်ကွက်နိုင်ပါကြောင်းနှင့် သတ်မှတ်ရက်ပြည့်၍ ကန့်ကွက်မည့်သူမရှိပါက အရောင်းအဝယ်အားဥပဒေနှင့်အညီ ပြီးဆုံးသည့်တိုင်အောင် ဆက်လက်ဆောင်ရွက်သွားမည်ဖြစ်ကြောင်း အများသိစေရန် ကြေညာအပ်ပါသည်။

ဦးမြင့်ဝင်း ၏လွှဲအပ်ညွှန်ကြားချက်အရ -

ဒေါ်နီလာဝင်း (LL.B)	**ဒေါ်ဂျာရိန်အောင်ဘူ (LL.B)**
တရားလွှတ်တော်ရှေ့နေ	**အထက်တန်းရှေ့နေ**
(စဉ်-၁၂၉၂၃)	**(စဉ်-၅၅၅၆၀)**

အမှတ်-၁၀၁၊ ဒုတိယထပ်၊ မြင်တော်သာလမ်း၊
၃/မာန်ပြေရပ်ကွက်၊ သာကေတမြို့နယ်၊ ရန်ကုန်မြို့။
Ph: 09-778434507, 09-794077590

ငြင်းချက်ထုတ်ရန်ဆင့်စာ
(တရားမကျင့်ထုံးဥပဒေအမိန့် ၅၊ နည်းဥပဒေ ၂၀)
သန်လျင်ခရိုင်တရားရုံးတော်
၂၀၂၄ ခုနှစ်၊ တရားမကြီးမှုအမှတ် ၁၇

မဖြူဖြူမွန် နှင့် ဦးသန်းငွေး
(၎င်း၏အခွင့်ရကိုယ်စားလှယ် ဦးသိန်းလှိုင်ထွန်း)
(တရားလို) **(တရားပြိုင်)**

ရန်ကုန်တိုင်းဒေသကြီး၊ သန်လျင်မြို့နယ်၊ ရေကြောင်းသိပ္ပံကျောင်းအနီး၊ အမှတ်(မရှိ)နေ ဦးသန်းငွေး (ယခုနေရပ်လိပ်စာမသိသူ) သိစေရမည်။

သင့်အပေါ်၌ တရားလို ဒေါ်ဖြူဖြူမွန်က လင်မယားကွာရှင်းလိုမှု လျှောက်ထားစွဲဆိုသည်ဖြစ်၍ သင်ကိုယ်တိုင်ဖြစ်စေ၊ ၎င်းအမှုနှင့်စပ်လျဉ်း၍ အရေးကြီးသည့် စကားအရပ်ရပ်တို့ကို ချေပပြောဆိုနိုင်သူ ကိုယ်စားလှယ်နှင့်ဖြစ်စေ၊ ရှေ့နေနှင့်ဖြစ်စေ ၂၀၂၄ ခုနှစ်၊ မေလ ၂၀ ရက်။ (၁၃၈၆ ခုနှစ်၊ ကဆုန်လဆန်း ၁၃ ရက်)နေ့ မွန်းမတည့်မီ (၁၀)နာရီအချိန်တွင် အထက်အမည်ပါသူ တရားလို၏အဆိုလွှာကို ထုချေရှင်းလင်းရန် ရုံးတော်သို့ လာရောက်ရမည်။ ၎င်းပြင် အထက်ပါနေ့ရက်တွင် သင်မလာရောက် ပျက်ကွက်ခဲ့လျှင် သင့်မျက်ကွယ်တွင် ငြင်းချက်များကို ထုတ်ပေးလိမ့်မည်။ ၎င်းပြင် တရားလိုက ကြည့်ရှုလိုသည့် စာချုပ်စာတမ်းများနှင့် သင်က ထုချေတင်ပြ အမှီပြုလိုသည့် စာချုပ်စာတမ်းအစရှိသည်တို့ကို သင်နှင့်အတူ ယူဆောင်လာရမည်။ သို့မဟုတ် သင့်ကိုယ်စားလှယ် ရှေ့နေလက်တွင် ထည့်အပ်လိုက်ရမည်။ သင်က ထုချေလွှာတင်သွင်းလိုလျှင် အမှုမဆိုင်မီ လေးရက်က တင်သွင်းရမည်။

၂၀၂၄ခုနှစ်၊ မေလ (၂)ရက်နေ့တွင် ဤရုံးတံဆိပ်ရိုက်နှိပ်၍ ကျွန်ုပ်လက်မှတ်ရေးထိုး ထုတ်ပေးလိုက်သည်။

(စာမြတ်နွယ်)
တွဲဖက်ခရိုင်တရားသူကြီး(၁)
သန်လျင်ခရိုင်တရားရုံး

ပတ်စ်ပို့ပျောက်

(ဘ)ဦးတူး၏သား မောင်အုန်းလွင် [၁၂/ဒလန (နိုင်) ၀၃၃၃၈၇]၏ နိုင်ငံကူးလက်မှတ်- CDC-၄၃၁၉၂ ခရီးသွားရင်း ပျောက်ဆုံးသွားပါသဖြင့် တွေ့ရှိပါက အကြောင်းကြားပေးပါရန်။

ဖုန်း-၀၉-၇၉၂၃၂၀၈၈

ပျောက်ဆုံးကြောင်း

ကျွန်မ မဇာခြည်လင်း [၅/ဘတလ (နိုင်) ၁၀၂၈၄၂]၏ နိုင်ငံကူးလက်မှတ် (မမှတ်မိ) ပျောက်ဆုံးသွားပါသဖြင့် တွေ့ရှိပါက အောက်ပါဖုန်းနံပါတ်ကို အကြောင်းကြားပေးပါရန်-

Ph: 09-785083695

"ကန့်ကွက်နိုင်ကြောင်း အများသိစေရန် ကြေညာခြင်း"

ရန်ကုန်တိုင်းဒေသကြီး၊ လှိုင်သာယာ(အနောက်ပိုင်း)မြို့နယ်၊ မြေတိုင်းအမှတ်(သကမ/၁၀)၊ မြေကွက်အမှတ် (၂၅၀/ခ)၊ အမည်ရှိ (၀.၁၂၇၅)ဧက၊ အလျားပေ (၂၀)၊ အနံပေ(၆၀) မြေနှင့်အဆောက်အဦအား ဒေါ်အေးသင်း [၁၄/ဒဒရ(နိုင်)၀၉၉၅၉၂] ကိုင်ဆောင်သူထံမှ ကျွန်ုပ်၏မိတ်ဆွေဖြစ်သူ ဒေါ်အနီသာ [၇/ဖမန(နိုင်)၁၂၈၄၈၄] ကိုင်ဆောင်သူမှ အပြီးအပိုင်ဝယ်ယူရန် စရန်ငွေတစ်စိတ်တစ်ဒေသကို ပေးချေထားပြီးဖြစ်ပါ၍ ကန့်ကွက်လိုသူများ ရှိပါက ဤကြေညာပါသည့်နေ့မှစ၍ (၁၄)ရက်အတွင်း တိကျခိုင်မာသော စာရွက်စာတမ်းမူရင်းများနှင့်တကွ ကျွန်ုပ်ထံသို့ လူကိုယ်တိုင်လာရောက် ကန့်ကွက်နိုင်ပါသည်။ သတ်မှတ်ရက်အတွင်း ကန့်ကွက်မှုတစ်စုံတစ်ရာ မရှိပါက အရောင်းအဝယ်အား ဥပဒေနှင့်အညီ ဆက်လက်ဆောင်ရွက်သွားမည်ဖြစ်ကြောင်း အများသိစေရန် ကြေညာအပ်ပါသည်။

ဝယ်ယူသူဒေါ်အနီသာ [၇/ဖမန (နိုင်) ၁၂၈၄၈၄]၏
လွှဲအပ်ညွှန်ကြားချက်အရ-
ဒေါ်ခိုင်သီဂီရွှေ LL.B
အထက်တန်းရှေ့နေ (စဉ်-၄၁၅၇၂)
အမှတ်(၁၀၁၄/က)၊ ရွှေရင်အေးကျောင်းလမ်း၊ (၁၈)ရပ်ကွက်၊
လှိုင်သာယာ(အနောက်ပိုင်း)မြို့နယ်။ ဖုန်း- ၀၉-၂၆၃၆၂၆၅၉၁

သားအဖြစ်မှအမွေပြတ်စွန့်လွှတ်ပါကြောင်း
အများသိစေရန်ကြေညာခြင်း

ရန်ကုန်တိုင်းဒေသကြီး၊ ၁၆/၂ရပ်ကွက်၊ သုဒဿန(၂)လမ်း၊ သဃ်ၤန်းကျွန်းမြို့နယ်၊ အမှတ်၁၀၂(မြေညီထပ်)နေ ဦးအောင်ဝေဖြိုး(၁၂/လမန(နိုင်)၁၃၅၆၇၈)၊ဒေါ်တင်မျိုးထွေး(၁၂/ရကန(နိုင်)၀၆၃၇၁၉) တို့၏လွှဲအပ်ညွှန်ကြားချက်အရ အောက်ပါ အတိုင်းအများသိစေရန်ကြေညာအပ်ပါသည် -

ကျွန်ုပ်၏မိတ်ဆွေများဖြစ်ကြသောဦးအောင်ဝေဖြိုးနှင့်ဒေါ်တင်မျိုးထွေးတို့ ၏ သားဖြစ်သူ မောင်နေမင်းခန့် (၁၂/တမန(နိုင်)၁၃၄၀၉၄ သည် မိဘများ၏ ဆိုးဆုံးမမှုအား နာခံခြင်းမရှိဘဲ မိဘများအပေါ် စိတ်ဒုက္ခဖြစ်စေရန် ပြုမူဆက်ဆံခြင်းနှင့် ခွင့်မလွှတ်နိုင်သော အပြုအမူများ အကြိမ်ကြိမ်အခါခါ ပြုလုပ်ခဲ့ပါသဖြင့် ယနေ့မှစ၍ သားအဖြစ် အမွေပြတ်စွန့်လွှတ်ပါကြောင်းနှင့် နောက်နောင် ၎င်းနှင့် ပတ်သက်သော ကိစ္စအဝဝ၊ ငွေရေးကြေးရေးအရှုပ်အရှင်း၊ လူမှုရေးအရှုပ်အရှင်း ပြဿနာများနှင့် အခြားမည်သည့်ကိစ္စကိုမျှ တာဝန်ယူဖြေရှင်းပေးမည်မဟုတ်ပါကြောင်း မောင်နေမင်းခန့်နှင့် အများသိစေရန် ကြေညာအပ်ပါသည်။

ဦးအောင်ဝေဖြိုး (၁၂/လမန(နိုင်)၁၃၅၆၇၈ နှင့် ဒေါ်တင်မျိုးထွေး (၁၂/ရကန(နိုင်)၀၆၃၇၁၉ တို့၏ လွှဲအပ်ညွှန်ကြားချက်အရ -

ဒေါ်အေးချမ်းဆွေ
တရားလွှတ်တော်ရှေ့နေ (စဉ် - ၁၈၀၉၄)
အမှတ် - ၁၄၊ ဝေဠုဝန်(၂)လမ်း၊ ဝေဠုဝန်(တောင်)
ရပ်ကွက်၊ စမ်းချောင်းမြို့နယ်၊ ရန်ကုန်တိုင်းဒေသကြီး။
၀၉ ၄၄၃၇၃၉၈၀၃

"ရန်ကုန်တိုင်းဒေသကြီး၊ တောင်ဥက္ကလာပမြို့နယ်၊ မြေတိုင်းရပ်ကွက် အမှတ်(၅)၊ ရွှေဘို(၁၃)လမ်း၊ မြေကွက်အမှတ်(၁၀၇၂-ခ) မြေကွက်ပေါ်တွင်ဆောက်လုပ်ထားသော (၆)ထပ်တိုက်အဆောက်အဦ၏ ပဥ္စမထပ်၊ (၆)လွှာ၊ အကျယ်အဝန်း (၁၈)ပေx (၅၄)ပေရှိ တိုက်ခန်းအား ဝယ်ယူမည်ဖြစ်ကြောင်း အများသိစေရန်ကြေညာခြင်း"

အထက်ပါ တိုက်ခန်းသည် ဒေါ်ကောင်းဆုလှိုင် [၁၄/မအန(နိုင်)၂၀၅၂၈၉] ကိုင်ဆောင်ထားသူက မိမိတစ်ဦးတည်း တရားဝင်လက်ဝယ် ပိုင်ဆိုင်ထားပြီး အမွေဆိုင်၊ အပေါင်အနှံမှစ၍ အရှုပ်အရှင်းကင်းစွာဖြင့် လွှဲပြောင်းရောင်းချပိုင်ခွင့် ရှိကြောင်း ဝန်ခံကတိပြုသည့်အတွက် ကျွန်ုပ်၏မိတ်ဆွေဖြစ်သူမှ အပြီးအပိုင် ဝယ်ယူရန်အတွက် (၂-၅-၂၀၂၄)ရက်နေ့တွင် စရန်ငွေတစ်စိတ်တစ်ဒေသအား ပေးချေထားပြီးဖြစ်ပါသည်။ အဆိုပါ အရောင်းအဝယ်ကိစ္စနှင့်ပတ်သက်၍ ကန့်ကွက်လိုသူများရှိပါက ဤကြော်ငြာပါသည့်နေ့မှစ၍ (၇)ရက်အတွင်း ခိုင်လုံသည့် ပိုင်ဆိုင်မှုအထောက်အထား စာရွက်စာတမ်း(မူရင်း)များဖြင့် ကျွန်ုပ်ထံ လာရောက်ကန့်ကွက်နိုင်ပြီး သတ်မှတ်ရက်ကျော်လွန်ပါက အရောင်းအဝယ် ကိစ္စကို ပြီးဆုံးသည်အထိ ဥပဒေနှင့်အညီ ဆက်လက်ဆောင်ရွက်သွားမည်ဖြစ်ပါကြောင်း အများသိစေရန် ကြေညာအပ်ပါသည်။

လွှဲအပ်ညွှန်ကြားသူ-	**လွှဲအပ်ညွှန်ကြားချက်အရ-**
ဒေါ်သဥ္ဇာကျော်	**ဒေါ်ကြည်ကြည်စမ်း(LL.B)**
[၁၂/ဥကတ(နိုင်)၁၃၁၄၉၇]	**တရားလွှတ်တော်ရှေ့နေ(စဉ်- ၁၉၀၂၂)**
အမှတ်(၈၉၇-က)၊ အသဃက(၂၄)လမ်း၊	**အမှတ်(၉/၁၁)၊ ၀၀၄-မြေညီထပ်၊**
(၁၀)ရပ်ကွက်၊ တောင်ဥက္ကလာပမြို့နယ်၊	**၃၆-လမ်းအောက်၊**
ရန်ကုန်တိုင်းဒေသကြီး။	**ကျောက်တံတားမြို့နယ်၊**
ဖုန်း-၀၉-၄၅၀၅၄၀၉၄၇	**ရန်ကုန်တိုင်းဒေသကြီး။**
	ဖုန်း- ၀၉-၄၂၀၂၃၅၆၆၈

"ရန်ကုန်တိုင်းဒေသကြီး၊ တောင်ဥက္ကလာပမြို့နယ်၊ မြေတိုင်းရပ်ကွက် အမှတ်(၉)၊ ဇာနည်(၁၀)လမ်း၊ မြေကွက်အမှတ်(၄၀၆) မြေကွက်ပေါ်တွင် ဆောက်လုပ်ထားသော (၂)ခန်းတွဲ (၆)ထပ်တိုက် အဆောက်အဦ၏ တတိယထပ်၊ (၄)လွှာ၊ ခေါင်းရင်းခန်း၊ အကျယ်အဝန်း (၁၉)ပေx (၅၄)ပေရှိ တိုက်ခန်းအား ဝယ်ယူမည်ဖြစ်ကြောင်း အများသိစေရန် ကြေညာခြင်း"

အထက်ပါတိုက်ခန်းသည် (၁) ဦးဝင်းဖေ [၁၂/ဗဟန(နိုင်)၀၈၂၉၂၁] ကိုင်ဆောင်ထားသူနှင့် (၂) ဒေါ်သီတာ [၁၂/ဥကတ(နိုင်)၀၁၄၉၃၄]ကိုင်ဆောင်ထားသူ နှစ်ဦးတို့က တရားဝင်လက်ဝယ်ပိုင်ဆိုင်ထားပြီး အမွေဆိုင်၊ အပေါင်အနှံမှစ၍ အရှုပ်အရှင်းကင်းစွာဖြင့် လွှဲပြောင်းရောင်းချပိုင်ခွင့်ရှိကြောင်း ဝန်ခံကတိပြုသည့်အတွက် ကျွန်ုပ်၏မိတ်ဆွေဖြစ်သူ ဒေါ်ကြူကြူသန်း [၁၂/ဥကတ(နိုင်)၁၁၉၇၇၀] ကိုင်ဆောင်ထားသူမှ အပြီးအပိုင်ဝယ်ယူရန်အတွက် (၁-၅-၂၀၂၄)ရက်နေ့တွင် စရန်ငွေတစ်စိတ်တစ်ဒေသအား ပေးချေထားပြီးဖြစ်ပါသည်။ အဆိုပါ အရောင်းအဝယ်ကိစ္စနှင့်ပတ်သက်၍ ကန့်ကွက်လိုသူများရှိပါက ဤကြော်ငြာပါသည့်နေ့မှစ၍ (၁၄)ရက်အတွင်း ခိုင်လုံသည့် ပိုင်ဆိုင်မှုအထောက်အထား စာရွက်စာတမ်း(မူရင်း)များဖြင့် ကျွန်ုပ်ထံလာရောက်ကန့်ကွက်နိုင်ပြီး သတ်မှတ်ရက်ကျော်လွန်ပါက အရောင်းအဝယ်ကိစ္စကို ပြီးဆုံးသည်အထိ ဥပဒေနှင့်အညီ ဆက်လက်ဆောင်ရွက်သွားမည်ဖြစ်ပါကြောင်း အများသိစေရန် ကြေညာအပ်ပါသည်။

ဒေါ်ကြူကြူသန်း၏ လွှဲအပ်ညွှန်ကြားချက်အရ-
ဒေါ်ကြည်ကြည်စမ်း(LL.B) တရားလွှတ်တော်ရှေ့နေ (စဉ်- ၁၉၀၂၂)
အမှတ်(၉/၁၁)၊ ၀၀၄- မြေညီထပ်၊ ၃၆-လမ်းအောက်၊
ကျောက်တံတားမြို့နယ်၊ ရန်ကုန်တိုင်းဒေသကြီး။ ဖုန်း- ၀၉-၄၂၀၂၃၅၆၆၈

ကန့်ကွက်နိုင်ကြောင်း ကြော်ငြာ

ဒဂုံမြို့သစ်(အရှေ့ပိုင်း)မြို့နယ်၊ မြေတိုင်းရပ်ကွက်အမှတ်- ၁၁၉၊ မြေကွက်အမှတ်-၆၂၊ မြေကွက်တည်နေရာအမှတ်- ၆၂၊ ၁၁၉- ရပ်ကွက်၊ ဒဂုံမြို့သစ်(အရှေ့ပိုင်း)မြို့နယ်၊ (ဦးဘငွေး) [၅/ဖပန(နိုင်)၀၀၁၅၆၈] အမည်ပေါက် နှစ်(၆၀) မြေငှားဂရန်မြေအား အမည်ပေါက် ဦးဘငွေး(ဖခင်)သည် (၆-၁၀-၂၀၂၀)နေ့နှင့် (မိခင်) ဒေါ်ကြူကြူသည် (၈-၈-၁၉၉၃)နေ့နှင့် အစ်ကိုတစ်ဦးဖြစ်သူ ဦးရန်နိုင်ငွေး (အစ်ကို)သည် (၂၈-၅-၂၀၂၃)တို့တွင် (လူပျိုလူလွတ်)ဘဝဖြင့် အသီးသီး ကွယ်လွန်ခဲ့ကြသဖြင့် ဒေါ်အေးအေးမြင့် [၅/ဖပန(နိုင်)၀၀၁၃၄၄]မှ အမည်ပေါက်၏တရားဝင်တစ်ဦးတည်းသော အမွေဆက်ခံသူ သမီးအဖြစ် ကျန်ရှိသူဖြစ်ကြောင်း ကျမ်းကျိန်လွှာ၊ ထောက်ခံကျမ်းကျိန်လွှာများ၊ သေစာရင်းများ၊ အိမ်ထောင်စုလူဦးရေစာရင်း၊ နှစ် (၆၀) ဂရန်၊ နိုင်ငံသားစိစစ်ရေးကတ်တို့ တင်ပြ၍ ပိုင်ဆိုင်ကြောင်းစာချုပ်ချုပ်ဆိုရန် မြေပုံကူးလျှောက်ထားလာခြင်းအား မြေပြင်ကွင်းဆင်းစစ်ဆေးရာ မြေပြင်တွင် မြေကွက်လပ်ဖြစ်ပြီး ကျောက်တိုင်ကာထားပါသည်။ ကွင်းဆင်းသည်ကိုသိရှိကြောင်း လျှောက်ထားသူမှ လက်မှတ်ရေးထိုးပေးပါသည်။ သို့ဖြစ်ပါ၍ ဒေါ်အေးအေးမြင့်မှ ပိုင်ဆိုင်မြေပုံကူး လျှောက်ထားလာခြင်းအား တရားဝင်ခိုင်လုံသော အထောက်အထားများဖြင့် ဤကြော်ငြာပါသည့်နေ့မှစ၍ (၇)ရက်အတွင်း ကန့်ကွက်နိုင်ပါကြောင်းနှင့် ကန့်ကွက်မှုမရှိပါက လုပ်ထုံးလုပ်နည်းအတိုင်း ဆက်လက်ဆောင်ရွက်ပေးမည်ဖြစ်ပါကြောင်း အသိပေးကြေညာအပ်ပါသည်။

ဌာနမှူး
(ဒုတိယညွှန်ကြားရေးမှူးချုပ်)
မြို့ပြမြေစီမံခန့်ခွဲမှုဌာန
ရန်ကုန်မြို့တော်
စည်ပင်သာယာရေးကော်မတီ

ကန့်ကွက်နိုင်ကြောင်း ကြော်ငြာ

ဒဂုံမြို့သစ်(အရှေ့ပိုင်း)မြို့နယ်၊ မြေတိုင်းရပ်ကွက်အမှတ်- ၈၊ မြေကွက်အမှတ်-၁၁၀၇၊ မြေကွက်တည်နေရာအမှတ် -၁၁၀၇၊ နေကြာလမ်း၊ ၈- ရပ်ကွက်၊ ဒဂုံမြို့သစ်(အရှေ့ပိုင်း)မြို့နယ်၊ ဦးချစ်ရွှေ (HGU- ၀၆၀၇၀၆) အမည်ပေါက် နှစ်(၆၀) မြေငှားဂရန်မြေအား အမည်ပေါက် ဦးချစ်ရွှေ (ဖခင်)သည် (၂၇-၂-၂၀၁၈)နေ့တွင် လည်းကောင်း၊ (မိခင်) ဒေါ်ခင်ပြုံးသည် (၁၁-၁-၂၀၂၁)နေ့တွင် ကွယ်လွန်ခဲ့ကြသဖြင့် ဒေါ်မော်မော် [၁၂/ဒဂန(နိုင်)၀၀၂၁၅၄]၊ ဒေါ်နီနီခိုင် [၁၂/ရကန(နိုင်)၀၇၂၁၅၉]တို့မှ သမီးအရင်းများ တော်စပ်ကြောင်းနှင့် ၎င်းတို့ ညီအစ်မနှစ်ဦးတည်းကိုသာ မွေးဖွားခဲ့ကြောင်း ကျမ်းကျိန်လွှာ၊ ထောက်ခံကျမ်းကျိန်လွှာများ၊ မိခင်၊ ဖခင်၊ သေစာရင်းများ၊ ပါဝါ၊ ပါဝါကျမ်းကျိန်၊ နှစ်(၆၀) ဂရန်၊ နိုင်ငံသားစိစစ်ရေးကတ်တို့တင်ပြ၍ ပိုင်ဆိုင်ကြောင်းစာချုပ်ရန် မြေပုံကူးလျှောက်ထားလာခြင်းအား မြေပြင်ကွင်းဆင်းစစ်ဆေးရာ မြေပြင်တွင် ၂ ထပ်တိုက်အဆောက်အဦ တစ်လုံးနှင့် ၁ ထပ် ပျဉ်ထောင် အဆောက်အဦတစ်လုံး တို့ရှိပြီး အိမ်ငှားများနေထိုင်ပါသည်။ (လျှောက်ထားသူမှ ဝင်စာ ၄၆၃၁/၂၅-၃-၂၀၂၄ အိမ်ငှားထားရှိခြင်းနှင့်ပတ်သက်၍ တာဝန်ယူကြောင်းနှင့် ဖြစ်ပေါ်လာမည့်ကိစ္စအဝဝကိုလည်း တာဝန်ယူဖြေရှင်းပေးမည် ဖြစ်ပါကြောင်း ဝန်ခံကတိပြု ရှင်းလင်းတင်ပြလာပါသည်။ သို့ဖြစ်ပါ၍ GP ဒေါ်ဝင့်ရည်မွန်ထူးမှ ပိုင်ဆိုင်မြေပုံကူးလျှောက်ထားလာရာ တရားဝင်ခိုင်လုံသောအထောက်အထားများဖြင့် ဤကြော်ငြာပါသည့်နေ့မှစ၍ (၇)ရက်အတွင်း ကန့်ကွက်နိုင်ပါကြောင်းနှင့် ကန့်ကွက်မှုမရှိပါက လုပ်ထုံးလုပ်နည်းအတိုင်း ဆက်လက်ဆောင်ရွက်ပေးမည်ဖြစ်ပါကြောင်း အသိပေးကြေညာအပ်ပါသည်။

ဌာနမှူး
(ဒုတိယညွှန်ကြားရေးမှူးချုပ်)
မြို့ပြမြေစီမံခန့်ခွဲမှုဌာန
ရန်ကုန်မြို့တော်
စည်ပင်သာယာရေးကော်မတီ

ဥတုရာသီ
တောကို မှီ၏

ရန်ကုန်ပညာရေးတက္ကသိုလ်
လူ့စွမ်းအားအရင်းအမြစ်ဖွံ့ဖြိုးမှုဌာန
ဘွဲ့လွန်အင်္ဂလိပ်စာဒီပလိုမာသင်တန်း
[Postgraduate Diploma in English (PGDip.Eng)]
သင်တန်းအပတ်စဉ်(၃)
ဖွင့်လှစ်မည့်အစီအစဉ်ကြေညာချက်

ရန်ကုန်ပညာရေးတက္ကသိုလ် လူ့စွမ်းအားအရင်းအမြစ်ဖွံ့ဖြိုးရေး အစီအစဉ်ဖြင့် အင်္ဂလိပ်စာဌာနမှ ဦးစီးဖွင့်လှစ်မည့် ဘွဲ့လွန်အင်္ဂလိပ်စာဒီပလိုမာ [Postgraduate Diploma in English (PGDip.Eng)] သင်တန်းအပတ်စဉ်(၃)ကို အောက်ပါအစီအစဉ်အတိုင်း ဖွင့်လှစ်မည်ဖြစ်ပါသဖြင့် စိတ်ဝင်စားသူများ Online မှ သင်တန်းလျှောက်လွှာတင်နိုင်ပါသည်-

သင်တန်းအမည်	-	ဘွဲ့လွန်အင်္ဂလိပ်စာဒီပလိုမာ [Postgraduate Diploma in English (PGDip.Eng)]
အရည်အချင်းသတ်မှတ်ချက်	-	အသိအမှတ်ပြုထားသောတက္ကသိုလ်တစ်ခုခုမှ ဘွဲ့ရရှိပြီးသူဖြစ်ရမည်။ အစိုးရဝန်ထမ်း ဖြစ်ပါက သက်ဆိုင်ရာ ဌာနအကြီးအကဲ/ဌာနမှူး / ကျောင်းအုပ်ကြီး၏ ခွင့်ပြုချက်ပါရှိရမည်။ (ပညာရေးဝန်ကြီးဌာနရှိ ဆရာ၊ ဆရာမများနှင့် ဝန်ထမ်းများ ဦးစားပေးမည်။)
အသက်ကန့်သတ်ချက်	-	(၆၀)နှစ်အောက်
သင်ကြားမည့်နေရာ	-	ရန်ကုန်ပညာရေးတက္ကသိုလ်
သင်ကြားပို့ချမည့်အချိန်	-	တနင်္လာ၊ ဗုဒ္ဓဟူး၊ သောကြာ **[နံနက်(၇:၀၀)နာရီမှ (၉:၀၀)နာရီထိ]** **(သို့မဟုတ်)** စနေ၊ တနင်္ဂနွေ **[နံနက်(၉:၀၀)နာရီမှ (၁၂:၀၀)နာရီထိ]** စနေ၊ တနင်္ဂနွေ **[မွန်းလွဲ (၁:၀၀)နာရီမှ (၄:၀၀)နာရီထိ]**
သင်တန်းကာလ	-	သင်တန်းကာလကို Level (၅)ခု သတ်မှတ်ထားပါသည်။ 1. Elementary Level 2. Pre-Intermediate Level 3. Intermediate Level 4. Upper Intermediate Level 5. Advanced Level (Level တစ်ခုလျှင် 10 weeks ကြာမည်ဖြစ်ပါသည်။)
သင်တန်းကြေး	-	Level တစ်ခုလျှင် တစ်ကြိမ် ၈၀၀၀၀ိ/-ကျပ် ပေးသွင်းရပါမည်။
ပေးအပ်မည့်ဘွဲ့	-	ဘွဲ့လွန်အင်္ဂလိပ်စာဒီပလိုမာ [Postgraduate Diploma in English (PGDip.Eng)]
Online ဖြင့် သင်တန်းလျှောက်လွှာတင်ရမည့် link နှင့် နေ့၊ ရက်၊ အချိန်	-	lms.yuoe.edu.mm (၇-၅-၂၀၂၄)ရက် (အင်္ဂါနေ့) [နံနက် (၉:၀၀)နာရီမှ သတ်မှတ်ဦးရေပြည့်သည်အထိ]
လျှောက်လွှာပုံစံစစ်ဆေးရန်နှင့် သင်တန်းကြေးလက်ခံမည့် နေ့၊ ရက်နှင့် နေရာ	-	(၈-၅-၂၀၂၄)ရက်နေ့မှ (၉-၅-၂၀၂၄)ရက်နေ့အထိ သင်တန်းရေးရာဌာန၊ ရန်ကုန်ပညာရေးတက္ကသိုလ်
သင်တန်းစတင်ဖွင့်လှစ်မည့်ရက်	-	(၂၀-၅-၂၀၂၄)ရက် (တနင်္လာနေ့)
စုံစမ်းရန်	-	ရန်ကုန်ပညာရေးတက္ကသိုလ် Website: www.yuoe.edu.mm နှင့် သင်တန်းရေးရာဌာန၊ ရန်ကုန်ပညာရေးတက္ကသိုလ်

သင်တန်းရေးရာဌာန၊ ရန်ကုန်ပညာရေးတက္ကသိုလ်

"အများသိစေရန်ကြေညာခြင်း"

ကျွန်ုပ်၏အမှုသည် ဒေါ်စုလှိုင်ဦး (ဘ) ဦးထွန်းစု [၁၂/ဒဂန(နိုင်)၀၂၈၉၈၅]နှင့် ဦးအောင်ဆန်း(ခ)ဦးပီတာ (ဘ) ဦးအောင်ကြည် [၁၂/ဒဂန(နိုင်)၀၁၃၂၆၁]တို့သည် စိတ်သဘောထားချင်း မတိုက်ဆိုင်တော့သဖြင့် အကြင်လင်မယားအဖြစ် ဆက်လက်ပေါင်းသင်းရန် ဆန္ဒမရှိတော့သောကြောင့် (၂-၅-၂၀၂၄)ရက်နေ့တွင် နှစ်ဖက်အသိသက်သေများရှေ့မှောက် နှစ်ဦးသဘောတူ အကြင်လင်မယားအဖြစ်မှ ကွာရှင်းပြတ်စဲပြီးဖြစ်ပါကြောင်း ကျွန်ုပ်အမှုသည် ဒေါ်စုလှိုင်ဦး၏ လွှဲအပ်ညွှန်ကြားချက်အရ အများသိစေရန် ကြေညာအပ်ပါသည်။

လွှဲအပ်ညွှန်ကြားချက်အရ-
ဒေါ်ဇင်ဇင်ဦး
အထက်တန်းရှေ့နေ(စဉ်-၅၁၃၉၄)

ဒေါ်ယဉ်မင်းပိုက်	**ဒေါ်ယဉ်သူဇာ**
အထက်တန်းရှေ့နေ(စဉ်-၂၆၅၁၉)	**အထက်တန်းရှေ့နေ(စဉ်-၅၆၄၁၆)**

ဖုန်း- ၀၉-၄၀၀၈၉၆၃၀၉

နေပြည်တော်စည်ပင်သာယာရေးကော်မတီ
အိတ်ဖွင့်တင်ဒါခေါ်ယူခြင်း

၁။ အင်ဂျင်နီယာဌာန(ရေနှင့်သန့်ရှင်းမှု)၏ ၂၀၂၄-၂၀၂၅ ခုဘဏ္ဍာရေးနှစ်၊ ငွေလုံးငွေရင်းအသုံးစရိတ်ဖြင့် တင်ဒါခေါ်ဆောင်ရွက်မည့် ဒက္ခိဏသီရိမြို့နယ်၊ ရန်အောင်မြင်ရေသန့်စင်စက်ရုံမှ ပိတောက်ရေစက်ရုံသို့ပေးပို့သော ရေတင်လိုင်း 12'' Ø PVC ပိုက်လိုင်းမှ ဟိုတယ်ဇုန်အမှတ်(၁)သို့ ပေးပို့သော 8'' Ø PVC နှင့် 10'' Ø PVC ပိုက်လိုင်းအား 10'' Ø HDPE ပိုက်ဖြင့်သွယ်တန်းခြင်း (၄၇၆၀') လုပ်ငန်းအတွက် မြန်မာကျပ်ငွေဖြင့် အိတ်ဖွင့်တင်ဒါပေးသွင်းရန် မြန်မာနိုင်ငံသားလုပ်ငန်းရှင်များအား ဖိတ်ခေါ်အပ်ပါသည်။

၂။ (က) တင်ဒါပုံစံထုတ်ပေးမည့်ရက် - ၃-၅-၂၀၂၄
(ခ) တင်ဒါပိတ်မည့်ရက် - ၁၇-၅-၂၀၂၄(၁၄:၀၀)နာရီ
(ဂ) တင်ဒါပေးသွင်းရမည့်နေရာ - အင်ဂျင်နီယာဌာန (ရေနှင့်သန့်ရှင်းမှု)နေပြည်တော်စည်ပင်သာယာရေးကော်မတီ။

၃။ တင်ဒါပုံစံနှင့်တင်ဒါစည်းမျဉ်း၊ စည်းကမ်းအသေးစိတ်အချက်အလက်များအား ရုံးချိန်အတွင်း နေပြည်တော်စည်ပင်သာယာရေးကော်မတီ၊ အင်ဂျင်နီယာဌာန(ရေနှင့်သန့်ရှင်းမှု)(ဖုန်း-၀၆၇-၄၀၃၂၁၉၊ ၀၉-၄၃၀၄၃၇၉၄)တွင် မေးမြန်းစုံစမ်းထုတ်ယူနိုင်ပါသည်။

ရန်ကုန်တိုင်းဒေသကြီး၊ ဒဂုံမြို့သစ်ဆိပ်ကမ်းမြို့နယ်၊ ၆၁ ရပ်ကွက်၊ ရောဝဏ်လမ်း၊ ရောချမ်းသာအဆင့်မြင့်ကွန်ဒို၊ ၁၉ ထပ်၊ RC တိုက်အမျိုးအစား၊ တိုက်အမှတ်(၁၄-A)၊ အခန်းအမှတ်(၃၁၄)၊ (၁၆)ထပ်၊ ဧရိယာစတုရန်းပေ(၄၇၀)အကျယ်အဝန်းရှိ ကွန်ဒိုတိုက်ခန်းနှင့်ပတ်သက်သော အကျိုးခံစားခွင့်အရပ်ရပ်အားလုံးတို့အား အရောင်းအဝယ်ပြုလုပ်ခြင်းကို ကန့်ကွက်နိုင်ပါကြောင်း

အထက်ဖော်ပြပါ ကွန်ဒိုတိုက်ခန်းကို တရားဝင်အမည်ပေါက်ပိုင်ဆိုင်ပြီး ရောင်းချပိုင်ခွင့်ရှိသူဟု ဝန်ခံကတိပြုသူ ဒေါ်ဆုဝေမွန် [၁၂/ဗတထ(နိုင်)၀၄၄၄၆၈] ထံမှ ကျွန်ုပ်တို့၏မိတ်ဆွေဖြစ်သူက အပြီးအပိုင်လွှဲပြောင်းဝယ်ယူရန်အတွက် စရန်ငွေပေးချေထားပြီးဖြစ်ပါသည်။ ပိုင်ရေးဆိုင်ခွင့်ရှိသူများအနေဖြင့် ကန့်ကွက်လိုပါက ခိုင်မာသောစာရွက်စာတမ်းအထောက်အထား(မူရင်း)များနှင့်တကွ ကျွန်ုပ်ထံသို့ (၇)ရက်အတွင်း လူကိုယ်တိုင်လာရောက်ကန့်ကွက်နိုင်ပါသည်။ သတ်မှတ်ရက်ကျော်လွန်ပါက အရောင်းအဝယ်ကို ဥပဒေနှင့်အညီ ဆက်လက်ဆောင်ရွက်သွားမည်ဖြစ်ကြောင်း အများသိစေရန် ကြေညာအပ်ပါသည်။

လွှဲအပ်ညွှန်ကြားချက်အရ-

ဒေါ်သီရိလှိုင်	ဒေါ်ရည်မွန်အောင်	ဦးမျိုးမြင့်အောင်
တရားလွှတ်တော်ရှေ့နေ (စဉ်-၁၅၂၆၀)	အထက်တန်းရှေ့နေ (စဉ်-၅၀၆၁၂)	အထက်တန်းရှေ့နေ (စဉ်-၅၅၈၆၉)

တိုက်အမှတ်(၂၄၇)၊ မြေညီထပ်၊ တပင်ရွှေထီးလမ်း၊ (၃၆)ရပ်ကွက်၊ ဒဂုံမြို့သစ်(မြောက်ပိုင်း)မြို့နယ်။
ဖုန်း - ၀၉-၄၅၅၁၀၀၈၆၃

"ကန့်ကွက်နိုင်ကြောင်း အများသိစေရန်ကြေညာခြင်း"

ရန်ကုန်တိုင်းဒေသကြီး၊ ဒဂုံမြို့သစ်(မြောက်ပိုင်း)မြို့နယ်၊ မြေတိုင်းရပ်ကွက်အမှတ် (၄၉)၊ ပုန်းညက်မြိုင်လမ်း၊ မြေကွက်အမှတ်(၈၆၇) ဟုခေါ်တွင်သော ဦးကျင်စန်းအမည်ပေါက်သည့် နှစ်(၆၀)မြေငှားဂရန်မြေအမျိုးအစား၊ အကျယ်အဝန်း(၄၀' x ၆၀')အနက်မှ တရားဝင်မခွဲစိတ်ရသေးသော ခေါင်းရင်းဘက်ခြမ်း၊ မြေကွက်အမှတ်(၈၆၈)နှင့်ကပ်လျက် မြေအကျယ် (၂၀' x ၆၀')ရှိ ဂရန်(မူရင်းခြမ်း)မြေကွက်နှင့် ယင်းမြေကွက်ပေါ်ရှိ အကျိုးခံစားခွင့်အရပ်ရပ်အားလုံးတို့ကို ဒေါ်ကြူကြူနိုင် [၁၂/လကန(နိုင်)၁၄၂၅၈၇] မှ အဆက်စပ်စာချုပ်အဆင့်ဆင့်ဖြင့် ဝယ်ယူပိုင်ဆိုင်ပါကြောင်း၊ ရောင်းချပိုင်ခွင့်ရှိကြောင်း၊ အရှုပ်အရှင်းတစ်စုံတစ်ရာမရှိ ကင်းရှင်းပါကြောင်း တာဝန်ယူရောင်းချသဖြင့် ကျွန်ုပ်၏မိတ်ဆွေဖြစ်သူ ဒေါ်မမရီ [၁၁/ကဖန(နိုင်)၀၂၃၄၃၈] က အပြီးအပိုင်ဝယ်ယူရန်အတွက် စရန်ငွေတစ်စိတ်တစ်ဒေသတို့ကို ပေးချေထားပြီးဖြစ်ရာ ကန့်ကွက်လိုသူများရှိပါက ဤကြော်ငြာစာပါသည့်နေ့မှစ၍ (၁၄)ရက်အတွင်း ကျွန်ုပ်ထံသို့ ခိုင်လုံသောအထောက်အထား စာရွက်စာတမ်းမူရင်းများဖြင့် ဆက်သွယ်၍ကန့်ကွက်နိုင်ပါသည်။ အကယ်၍ (၁၄)ရက်ကျော်လွန်သည့်တိုင် ကန့်ကွက်မည့်သူမရှိပါက ဤအရောင်းအဝယ်ကိစ္စကို ပြီးသည်အထိ ဥပဒေနှင့်အညီ ဆက်လက်ဆောင်ရွက်သွားမည်ဖြစ်ပါကြောင်း အများသိစေရန် အသိပေးကြေညာအပ်ပါသည်။

လွှဲအပ်ညွှန်ကြားချက်အရ -
ဦးတင်ထွဋ် (LL.B) အထက်တန်းရှေ့နေ (စဉ်- ၅၀၇၂၈)
အမှတ်- ၁၉ ၊ ဘီ-၄၊ အောင်မေတ္တာလမ်း၊ (၂)ရပ်ကွက်၊ မရမ်းကုန်းမြို့နယ်၊ ရန်ကုန်မြို့။ ဖုန်း- ၀၉-၇၇၈၇၃၆၃၂၇

"ရန်ကုန်တိုင်းဒေသကြီး၊ တောင်ဥက္ကလာပမြို့နယ်၊ မြေတိုင်းရပ်ကွက်အမှတ်(၁၀)၊ အသုက(၂၄)လမ်း၊ မြေကွက်အမှတ်(၈၉၇-က)မြေကွက်ပေါ်တွင်ဆောက်လုပ်ထားသော (၁)ခန်းတည်း (၅)ထပ်တိုက်အဆောက်အဦ၏ တတိယထပ်၊ (၄)လွှာ၊ အကျယ်အဝန်း (၁၈) ပေx (၅၁) ပေရှိ တိုက်ခန်းအား ဝယ်ယူမည်ဖြစ်ကြောင်း အများသိစေရန်ကြေညာခြင်း"

အထက်ပါတိုက်ခန်းသည် ဒေါ်သန္တာကျော် [၁၂/ဥကတ(နိုင်)၁၃၁၄၉၇] ကိုင်ဆောင်ထားသူက မိမိတစ်ဦးတည်း တရားဝင်လက်ဝယ်ပိုင်ဆိုင်ထားပြီး အမွေဆိုင်၊ အပေါင်အနှံမှစ၍ အရှုပ်အရှင်းကင်းစွာဖြင့် လွှဲပြောင်းရောင်းချပိုင်ခွင့်ရှိကြောင်း ဝန်ခံကတိပြုသည့်အတွက် ကျွန်ုပ်၏မိတ်ဆွေဖြစ်သူ ဒေါ်ကြူကြူသန်း [၁၂/ဥကတ(နိုင်)၁၁၉၇၇၀] ကိုင်ဆောင်ထားသူမှ အပြီးအပိုင်ဝယ်ယူရန်အတွက် (၁-၅-၂၀၂၄) ရက်နေ့တွင် စရန်ငွေတစ်စိတ်တစ်ဒေသအား ပေးချေထားပြီးဖြစ်ပါသည်။ အဆိုပါအရောင်းအဝယ်ကိစ္စနှင့်ပတ်သက်၍ ကန့်ကွက်လိုသူများရှိပါက ဤကြော်ငြာပါသည့်နေ့မှစ၍ (၇)ရက်အတွင်း ခိုင်လုံသည့် ပိုင်ဆိုင်မှုအထောက်အထား စာရွက်စာတမ်း(မူရင်း)များဖြင့် ကျွန်ုပ်ထံ လာရောက်ကန့်ကွက်နိုင်ပြီး သတ်မှတ်ရက်ကျော်လွန်ပါက အရောင်းအဝယ်ကိစ္စကို ပြီးဆုံးသည်အထိ ဥပဒေနှင့်အညီ ဆက်လက်ဆောင်ရွက်သွားမည်ဖြစ်ပါကြောင်း အများသိစေရန်ကြေညာအပ်ပါသည်။

ဒေါ်ကြူကြူသန်း၏ လွှဲအပ်ညွှန်ကြားချက်အရ-
ဒေါ်ကြည်ကြည်စမ်း (LL.B) တရားလွှတ်တော်ရှေ့နေ (စဉ် - ၁၉၀၂၂)
အမှတ်(၉/၁၁)၊ ၀၀၄-မြေညီထပ်၊ ၃၆-လမ်းအောက်၊ ကျောက်တံတားမြို့နယ်၊ ရန်ကုန်တိုင်းဒေသကြီး။ ဖုန်း-၀၉-၄၂၀၂၃၅၆၆၈

ကန့်ကွက်နိုင်ကြောင်း အများသိစေရန်ကြော်ငြာခြင်း

ရန်ကုန်မြို့၊ ဒဂုံမြို့သစ်(ဆိပ်ကမ်း)မြို့နယ်၊ မြေတိုင်းရပ်ကွက်အမှတ်(၇၇)၊ မြေကွက်အမှတ်(၈၄)၊ မဟာသီရိလမ်း၊ ဧရိယာ(၄၀' x ၆၀')အကျယ်ရှိ မြေကွက်နှင့် ထိုမြေကွက်ပေါ်ရှိ အကျိုးခံစားခွင့်အရပ်ရပ်တို့ကို တရားဝင်ပိုင်ဆိုင်ပြီး ရောင်းချပိုင်ခွင့်ရှိသူ ဒေါ်လီလီ(ခ)ဒေါ်ထွေးဟန် [၁/မကန(နိုင်)၀၁၀၃၉၈]ထံမှ ကျွန်ုပ်၏မိတ်ဆွေက အပြီးအပိုင်ဝယ်ယူရန်အတွက် စရန်ငွေပေးချေထားပြီးဖြစ်ပါသည်။ အထက်ဖော်ပြပါ အရောင်းအဝယ်ပြုလုပ်သည့် မြေကွက်နှင့်ပတ်သက်၍ ပိုင်ရေးဆိုင်ခွင့်၊ ရပိုင်ခွင့်ရှိသူအပြင် အခြားမည်သူမဆို ကန့်ကွက်လိုပါက ကျွန်ုပ်ထံသို့ ဤကြော်ငြာစာပါသည့်နေ့မှစ၍ (၇) ရက်အတွင်း ခိုင်မာသည့် မူရင်းစာရွက်စာတမ်းအထောက်အထားများဖြင့် လာရောက်ကန့်ကွက်ရန် ဖိတ်ခေါ်အပ်ပါသည်။ အကယ်၍ သတ်မှတ်ကာလအတွင်း ကန့်ကွက်မည့်သူမရှိပါက အထက်ဖော်ပြပါရောင်းဝယ်မှုကို ဥပဒေနှင့်အညီ ပြီးဆုံးအောင် ဆောင်ရွက်သွားမည်ဖြစ်ကြောင်း အများသိစေရန် ကြော်ငြာအပ်ပါသည်။

လွှဲအပ်ညွှန်ကြားချက်အရ-
ဒေါ်သီဂီအောင် LL.B, Dip in Business Law
တရားလွှတ်တော်ရှေ့နေ (၁၀၄၀၄)
အမှတ်(၁၉၉)၊ ဗိုလ်နက်ကျော်လမ်း၊ (၄၉)ရပ်ကွက်၊ ဒဂုံမြို့သစ်(မြောက်ပိုင်း)မြို့နယ်၊ ရန်ကုန်မြို့။
ဖုန်း - ၀၉-၄၃၀၆၆၄၁၈

ကန့်ကွက်နိုင်ကြောင်း ကြော်ငြာ

ရွှေပြည်သာမြို့နယ်၊ မြေတိုင်းရပ်ကွက်အမှတ်-၄၃၊ မြေကွက်အမှတ်-၆၀၃၊ (၄၀' x ၆၀') မြေကွက်တည်နေရာအမှတ်(၆၀၃)၊ ရော(၄)လမ်း၊ (၁၆) ရပ်ကွက်၊ ရွှေပြည်သာမြို့နယ်၊ မောင်သန်းထွန်း (NTI- ၁၃၃၇၂၉) အမည်ပေါက်၊ ပါမစ်မြေအား အရပ်ကတိအရောင်းအဝယ်စာချုပ်အဆက်ဆက်ဖြင့် ဝယ်ယူခဲ့သူ ဦးဇော်မင်းဦး [၁၂/ပဇတ(နိုင်)၀၃၈၉၇၃] မှ မြေချပါမစ်တွင် မိသားစုဓာတ်ပုံ၊ ရွှေ့ပြောင်းမည့်သူများ၏ ရာဇဝင်အကျဉ်းချုပ်တို့သာတင်ပြနိုင်ပြီး၊ အိမ်ရာဆောက်လုပ်နေထိုင်ခွင့်နှင့် မြေနေရာချထားပေးခံရသူများ၏ မှီခိုသူများစာရင်းတို့တင်ပြနိုင်ခြင်းမရှိဘဲ မြေချပါမစ်(ပါမစ်မစုံ)၊ အရပ်ကတိအရောင်းအဝယ်စာချုပ်အဆက်ဆက်၊ နိုင်ငံသားစိစစ်ရေးကတ်ပြားတို့တင်ပြ၍ နှစ်(၆၀)မြေငှားစာချုပ်(ဂရန်) လျှောက်ထားလာရာ တရားဝင်ခိုင်လုံသော အထောက်အထားများဖြင့်ဤကြော်ငြာပါသည့်နေ့မှစ၍ (၇)ရက်အတွင်း ကန့်ကွက်နိုင်ပါကြောင်းနှင့် ကန့်ကွက်မှုမရှိပါက လုပ်ထုံးလုပ်နည်းအတိုင်း ဆက်လက်ဆောင်ရွက်ပေးမည်ဖြစ်ပါကြောင်း အသိပေးကြေညာအပ်ပါသည်။

ဌာနမှူး
(ဒုတိယညွှန်ကြားရေးမှူးချုပ်)
မြို့ပြမြေစီမံခန့်ခွဲမှုဌာန
ရန်ကုန်မြို့တော်
စည်ပင်သာယာရေးကော်မတီ

ကန့်ကွက်နိုင်ပါကြောင်းကြေညာခြင်း

ရန်ကုန်တိုင်းဒေသကြီး၊ ဒဂုံမြို့သစ်(တောင်ပိုင်း)မြို့နယ်၊ မြေတိုင်းရပ်ကွက်အမှတ် (၇၀) မြေကွက်အမှတ် (၆၂၇/ခ)၊ မြေဧရိယာ (အလျားပေ ၂၀ x အနံပေ ၆၀) အကျယ်အဝန်းရှိ ဒေါ်တင်ရွှေ (L/RGN-217338) အမည်ပေါက် မြေချပါမစ်မြေကွက်အနက်မှ ခေါင်းရင်းခြမ်း (အောင်ချမ်းသာ(၁)လမ်းမှ မျက်နှာမူကြည့်လျှင် လက်ဝဲဘက်ခြမ်း) မြေဧရိယာ (အလျားပေ ၁၀ x အနံပေ ၆၀) အကျယ်အဝန်းရှိ မြေကွက်သက်သက်နှင့် ယင်းမြေကွက်ပေါ်ရှိအကျိုးခံစားခွင့်အရပ်ရပ်ကို အရပ်ကတိစာချုပ်အဆက်ဆက်ဖြင့် ဝယ်ယူလက်ရှိထား ပိုင်ဆိုင်အကျိုးခံစားလျက်ရှိပြီး တစ်ဆင့်လွှဲပြောင်းရောင်းချပိုင်ခွင့်ရှိသူဖြစ်ကြောင်း အဆိုပြုသူ ဒေါ်ခင်ရတနာကြွယ် [၇/ကဝန(နိုင်)၁၈၁၈၅၃] ထံမှ အပြီးအပိုင်လွှဲပြောင်းဝယ်ယူရန် သဘောတူပြီးဖြစ်၍ ကျွန်တော်က ပစ္စည်းတန်ဖိုးငွေ၏ တစ်စိတ်တစ်ဒေသဖြစ်သောငွေကို စရန်ငွေအဖြစ် ပေးချေပြီးဖြစ်ပါသည်။

အထက်ဖော်ပြပါ မြေကွက်နှင့်ပတ်သက်၍ ပိုင်ရေးဆိုင်ခွင့်ရှိသူ၊ ကန့်ကွက်လိုသူ မည်သူမဆို ဤသတင်းစာကြော်ငြာပါသည့်ရက်မှ (၇)ရက်အတွင်း ကျွန်ုပ်ထံစာချုပ်စာတမ်းအထောက်အထားခိုင်လုံစွာဖြင့် ကိုယ်တိုင်လာရောက် ကန့်ကွက်တင်ပြနိုင်ပါသည်။ သတ်မှတ်ရက်ပြည့်သည်အထိ ကန့်ကွက်အရေးဆိုသူမရှိပါက အရောင်းအဝယ်ကို ပြီးဆုံးသည်အထိ ဆက်လက်ဆောင်ရွက်သွားမည်ဖြစ်ကြောင်း အများသိစေရန် ကြေညာပါသည်။

ဦးကျော်လှမိုး [၁၂/ဥကတ(နိုင်)၀၅၂၈၁၉]
ဖုန်း - ၀၉-၄၂၀၁၁၅၁၅၃၊ ၀၉-၂၅၀၀၀၃၄၇၇

"အများသိစေရန် အသိပေးကြေညာခြင်း"

ကျွန်ုပ်၏မိတ်ဆွေဖြစ်သူ **မအိမ့်မှူးဆွေ [၁၂/စခန(နိုင်)၀၈၄၀၅၉]** ၏ လွှဲအပ်ညွှန်ကြားချက်အရ အောက်ပါအတိုင်း အများသိစေရန် အသိပေးကြေညာအပ်ပါသည်-

ကျွန်ုပ်၏မိတ်ဆွေဖြစ်သူ မအိမ့်မှူးဆွေသည် မည်သူတစ်ဦးတစ်ယောက်နှင့်မျှ လူမှုရေး၊ စီးပွားရေး အရှုပ်အရှင်းကိစ္စများ တစ်စုံတစ်ရာပြုလုပ်ထားခြင်းမရှိဘဲ မိမိကိုယ်တိုင် ရှန်းကန်ကြိုးစားပြီး ဘဝကို ရိုးသားစွာရပ်တည်နေသူတစ်ဦးဖြစ်ပါသည်။ ယခုအခါ မသမာသူများမှ အကောင့်အတုများအသုံးပြု၍ မအိမ့်မှူးဆွေ၏ ဓာတ်ပုံများကို အသုံးပြု၍ မအိမ့်မှူးဆွေအား အရှက်တကွဲအကျိုးနည်းဖြစ်စေရန်၊ ဂုဏ်သိက္ခာကျဆင်းစေရန်၊ အလုပ်တွင်ထိခိုက်စေရန် ဆောင်ရွက်မည်ဟု ခြိမ်းခြောက်ပြောဆိုခြင်းများနှင့် စိတ်အနှောင့်အယှက်ဖြစ်စေသောစာများအား အိမ့်မှူးဆွေ၏ Facebook Messenger သို့လည်းကောင်း၊ မအိမ့်မှူးဆွေ မိတ်ဆွေအပေါင်းအသင်းများ၏ Facebook Messenger သို့လည်းကောင်း ပေးပို့ခြင်းများ ကြုံတွေ့နေရပါသည်၊ ထိုသို့အကောင်အတုများဖွင့်လှစ်၍ မဟုတ်မမှန်လုပ်ကြံဆောင်ရွက်နေသူများကို တည်ဆဲဥပဒေများနှင့်အညီ ထိထိရောက်ရောက် ဖော်ထုတ်အရေးယူဆောင်ရွက်သွားမည်ဖြစ်ပါသည်။ သို့ပါ၍ ကျွန်ုပ်မိတ်ဆွေနှင့် ၎င်းမိသားစုဝင်များကို ထိခိုက်နစ်နာစေသော မဟုတ်မမှန်သတင်းများကို ဆက်သွယ်ရေးကွန်ရက်များဖြစ်သော Facebook၊ TikTok၊ Messenger Telegram၊ Instergram၊ Viber၊ Phone No တို့ကို အသုံးပြု၍ဖြစ်စေ၊ လူမှုပတ်ဝန်းကျင်အသိုင်းအဝိုင်းတွင်ဖြစ်စေ ပြောဆိုခြင်း၊ ရေးသားခြင်း၊ ဖြန့်ဝေခြင်း၊ ယင်းဖြန့်ဝေမှုများကို တုံ့ပြန်မှုများပြုလုပ်ခြင်း၊ မှတ်ချက်ပေးခြင်းများ လုံးဝမပြုလုပ်ပါရန် တားမြစ်အသိပေးကြေညာအပ်ပါသည်။

ထိုသို့ပြုလုပ်ထားပါက ယနေ့မှစ၍ ပြန်လည်ရုပ်သိမ်း၊ ဖျက်သိမ်းပေးပါရန်နှင့် လိုက်နာမှုမရှိပါက တည်ဆဲဥပဒေများနှင့်အညီ ထိထိရောက်ရောက်အရေးယူဆောင်ရွက်သွားမည်ဖြစ်ကြောင်း အများသိစေရန် ကြေညာအပ်ပါသည်။

မအိမ့်မှူးဆွေ၏ လွှဲအပ်ညွှန်ကြားချက်အရ
ဒေါ်မေသူဇော် (LL.B) အထက်တန်းရှေ့နေ. (စဉ်-၅၅၅၃၀)
ဖုန်း-09-400988608

ဒီကရီကိုအတည်ပြုရန် အမိန့်မထုတ်သင့်ကြောင်း ထုချေစေရန် အကြောင်းကြားစာ
(တရားမကျင့်ထုံးဥပဒေအမိန့်-၂၁၊ နည်းဥပဒေ- ၂၂)
ဗိုလ်တထောင်ခရိုင်တရားရုံး
၂၀၂၃ ခုနှစ်၊ တရားမကြီးမှုအမှတ်-၂၁၁ နှင့် ဆက်နွှယ်သည့် ၂၀၂၄ ခုနှစ်၊ တရားမဇာရီမှုအမှတ်-၂

ဒေါ်စန်းစန်းဝင်း	နှင့်	ဒေါ်လှရွှေ
(ဒီကရီအနိုင်ရသူ)		(တရားရှုံး)

ရန်ကုန်တိုင်းဒေသကြီး၊ သာကေတမြို့နယ်၊ ၁/အနော်မာရပ်ကွက်၊ အနော်မာ(၃)လမ်းအနောက်၊ အမှတ်(၃၆/က) နေ တရားရှုံး ဒေါ်လှရွှေ (ယခုနေရပ်လိပ်စာမသိသူ) သိစေရမည်။

၂၀၂၃ ခုနှစ်၊ တရားမကြီးမှုအမှတ်-၂၁၁ တွင် ကျရှိသည့် ဒီကရီကို အတည်ပြုလုပ်ရန် ဤရုံးတော်တွင် ဒီကရီအနိုင်ရသူ ဒေါ်စန်းစန်းဝင်း က လျှောက်ထားသည်ဖြစ်၍ မည်သည့်အကြောင်းကြောင့် အတည်ပြုလုပ်စေရန် အမိန့်ကိုမထုတ်သင့်ကြောင်း အကြောင်းတစ်ခုခုရှိလျှင် ချေဆိုရန် သင်ကိုယ်တိုင်ဖြစ်စေ၊ ရှေ့နေ သို့မဟုတ် အခွင့်ရကိုယ်စားလှယ်ဖြင့်ဖြစ်စေ၊ ၂၀၂၄ ခုနှစ်၊ မေလ ၁၅ ရက်၊ (၁၃၈၆ ခု၊ ကဆုန်လဆန်း ၈ ရက်) နေ့မွန်းမတည့်မီ ၁၀:၀၀ နာရီအချိန်တွင် ဤရုံးတော်ရှေ့ လာရောက်ရမည်။

၂၀၂၄ ခုနှစ်၊ ဧပြီလ ၃၀ ရက်နေ့တွင် ဤရုံးတော်တံဆိပ်ရိုက်နှိပ်၍ ကျွန်ုပ်လက်မှတ်ရေးထိုး ထုတ်ပေးလိုက်သည်။

(အုန်းရီမြင့်)
ခရိုင်တရားသူကြီး
ဗိုလ်တထောင်ခရိုင်တရားရုံး

ကန့်ကွက်နိုင်ကြောင်း ကြော်ငြာ

ဒဂုံမြို့သစ်မြောက်ပိုင်းမြို့နယ်၊ မြေတိုင်းရပ်ကွက်အမှတ်(၄၃)၊ မြေကွက်အမှတ်(၇၁)၊ မြေကွက်တည်နေရာအမှတ်(၇၁)၊ ဗိုလ်မှူးဗထူးလမ်း၊ (၄၃)ရပ်ကွက်၊ ဒဂုံမြောက် အမည်ပေါက် နှစ်(၆၀)မြေငှားစာချုပ် ဂရန်မြေအား ဂရန်အမည်ပေါက် ဦးကျော်ကျော်လှိုင် [၁၁/ကဖန(နိုင်)၀၃၉၃၄၈] နှင့် ဒေါ်နီနီလှ [၁၂/ပဇတ(နိုင်)၀၀၂၇၁၄]၊ တို့ထံမှ GP အမှတ်-၃၅/၂၀၀၆ (၂/၁/၂၀၀၆)ဖြင့် ရရှိသူ ဒေါ်ကျင်လှ [၁၄/ညတန(နိုင်) ၀၁၈၉၇၀] မှ ဂရန်၊ GP ၊ ပါဝါ၊ ပါဝါ မရုပ်သိမ်းကြောင်း ကျမ်းကျိန်လွှာ၊ နိုင်ကတ်တို့တင်ပြ၍ အရောင်းမြေပုံကူးလျှောက်ထားလာရာ မြေပြင်ကွင်းဆင်းရာ မြေပြင်တွင် နှစ်ထပ် (RC) တိုက်တစ်လုံးရှိပြီး စည်ပင်ဂရန်အမည်ပေါက်ထံမှ အရပ်ကတိစာချုပ်ဖြင့်ဝယ်ယူထားသူ နေထိုင်ကြောင်း စိစစ်တွေ့ရှိရပြီး ကွင်းဆင်းဖောင်တွင် ကွင်းဆင်းသိရှိကြောင်း လက်မှတ်ရေးထိုးပေးပါသည်။ သို့ဖြစ်ပါ၍ GP ဒေါ်ကျင်လှမှ အရောင်းအဝယ်စာချုပ် ချုပ်ဆိုရန် မြေပုံကူးလျှောက်ထားလာခြင်းအား တရားဝင်ခိုင်လုံသော အထောက်အထားများဖြင့် ဤကြော်ငြာပါသည့်နေ့မှစ၍ (၇)ရက်အတွင်း ကန့်ကွက်နိုင်ကြောင်းနှင့် ကန့်ကွက်မှုမရှိပါက လုပ်ထုံးလုပ်နည်းအတိုင်း ဆက်လက်ဆောင်ရွက်ပေးမည်ဖြစ်ပါကြောင်း အသိပေးကြေညာအပ်ပါသည်။

ဌာနမှူး
(ဒုတိယညွှန်ကြားရေးမှူးချုပ်)
မြို့ပြမြေစီမံခန့်ခွဲမှုဌာန
ရန်ကုန်မြို့တော်
စည်ပင်သာယာရေးကော်မတီ

အောက်ဖော်ပြပါ ပုဂ္ဂိုလ်များမှ ဤဌာနသို့ ဆောက်လုပ်ခွင့်လျှောက်ထားလာသည့်အတွက် ကန့်ကွက်လိုပါက ခိုင်လုံသောပိုင်ဆိုင်မှုအထောက်အထား စာရွက်စာတမ်းများနှင့်တကွ ကြေညာချက်ပါရှိသည့်ရက်မှစ၍ ရက်ပေါင်း (၁၅)ရက်အတွင်း လျှောက်ထားကန့်ကွက်နိုင်ကြောင်း အသိပေးကြေညာအပ်ပါသည်-

စဉ်	အမည်	မှတ်ပုံတင်	လိပ်စာ	မြေတိုင်း	မြေကွက်	မြေအမည်ပေါက်
၁	ဒေါ်ခင်စိုးဝင်း	၁၂/ကမရ(နိုင်)၀၆၂၇၈၈	၁၁၀၂ ³/₂၊ သုဓမ္မာ(၅)လမ်း၊ ၂-ရပ်ကွက်၊ မြောက်ဥက္ကလာပ	၂	၁၁၀၂	ဦးရွှေရီ
၂	ဦးသိန်းယု	၆/သရခ(နိုင်)၀၁၈၁၂၁	၉၀၂၊ ရာဇမိရာဇ်လမ်း၊ ရွှေပေါက်ကံမြို့သစ်ရပ်ကွက်၊ မြောက်ဥက္ကလာပ	၁၄/ရွှေပေါက်ကံ	၉၀၂	ဦးမြတ်သူ
၃	ဒေါ်ဇာခြည်ဖြိုး	၁၂/ဒဂတ(နိုင်)၀၅၀၃၅၉	၃၀၂/ခ၊ နဝရတ်ကိုးသွယ်လမ်းနှင့်ကျောက်စိမ်းမြတ်ရာနာ(၁)လမ်းထောင့်၊ ၅၆-ရပ်ကွက်၊ ဒဂုံမြို့သစ်(တောင်ပိုင်း)	၅၆	၃၀၂/ခ	ဒေါ်အေးအေးသွင်
၄	ဦးသက်ဦးရွှေ	၁၂/လမန(နိုင်)၁၃၂၉၄၉	၁၁၃၀၊ စိန်ရောင်ခြည်လမ်း၊ ၅၇-ရပ်ကွက်၊ ဒဂုံမြို့သစ်(တောင်ပိုင်း)	၅၇	၁၁၃၀	ဦးခင်မောင်အေး
၅	ဦးစန်းလင်းထွန်း	၁၂/ဒဂတ(နိုင်)၀၃၈၇၅၈	၄၂၊ ပုလဲရတနာလမ်း၊ ၂၅-ရပ်ကွက်၊ ဒဂုံမြို့သစ်(တောင်ပိုင်း)	၂၅	၄၂	ဦးစိန်မြင့်
၆	ဒေါ်ထားထားဦး	၁၂/အလန(နိုင်)၀၂၉၇၉၁	၄၆၈၊ သမာဓိ(၁)လမ်း၊ ၃၉-ရပ်ကွက်၊ ဒဂုံမြို့သစ်(မြောက်ပိုင်း)	၃၉/B	၄၆၈	ဒေါ်စုစုထွေး
၇	ဒေါ်နန်းဝင်းခမ်း	၁၂/တကန(နိုင်)၁၁၂၁၂၀	၉၆၂/က၊ ပြည်ထောင်စုလမ်း၊ ၆၅-ရပ်ကွက်၊ ဒဂုံမြို့သစ်(တောင်ပိုင်း)	၆၅	၉၆၂/က	ဦးတိုးဖြိုး
၈	ဦးနေလင်းထွန်း	၁၂/ဒဂတ(နိုင်)၀၄၇၄၂၇	၁၃၁/က+ခ၊ စိန်ရတနာ(၁)လမ်း၊ ၅၆-ရပ်ကွက်၊ ဒဂုံမြို့သစ်(တောင်ပိုင်း)	၅၆	၁၃၁က+ခ	ဒေါ်ဝက်မ၊ ဒေါ်ချယ်မား
၉	ဒေါ်သန်းသန်းဌေး	၁၂/သဃက(နိုင်)၁၂၀၆၅၁	၇၊ သမာဓိ(၃)လမ်း၊ ဆ/က-ရပ်ကွက်၊ သဃ်န်းကျွန်း	၂၉/က	၂/ဏ Portion	ဒေါ်ထွား
၁၀	ဒေါ်ခင်မြဌေး	၁၂/လသန(ဧည့်)၀၀၀၆၇၆	၅၅၀၊ နဝရတ်လမ်းကျယ်(၁)လမ်း၊ ၈-ရပ်ကွက်၊ သာကေတ	၈	၅၅၀	ဒေါ်ငွေငွေရည်
၁၁	ဒေါ်ခင်မာလွင်	၁၂/မရက(နိုင်)၁၃၂၇၃၇	၄၃/ခ၊ ဘုရင့်နောင်လမ်း၊ ၅-ရပ်ကွက်၊ မရမ်းကုန်း	၄၁၄/A ကျောက်ရေတွင်း	၉	လင်တိုက်ကြီး
၁၂	ဦးကျော်ဝင်း	၃/လဘန(နိုင်)၀၃၅၇၂၇	၁၅၂/က၊ ဗိုလ်အောင်ကျော်လမ်း၊ ၁၄-ရပ်ကွက်၊ လှိုင်သာယာ(အနောက်ပိုင်း)	သကမ-၇	၁၅၂/က	ဦးလှမြင့်
၁၃	ဒေါ်ပြုံးပြုံးမော်	၁၂/ဥကတ(နိုင်)၀၈၃၀၆၀	၃၂၉၊ ဗလ္လိက(၁၁)လမ်း၊ ၁၀-ရပ်ကွက်၊ တောင်ဥက္ကလာပ	၁၀	၃၂၉	ဒေါ်ရင်လှိုင်၊ ဦးအောင်တင် ဦးစိုးမြင့်
၁၄	ဦးဝေယံကျော်	၁၂/ရပသ(နိုင်)၀၅၈၀၁၆၇	၃၊ ရတနာသိင်္ခလမ်း၊ မုန့်/မြောက်ရပ်ကွက်၊ စမ်းချောင်း	၂၈-B	၁၅၁၊ ၁၅၂	ကိုခင်မောင်၊ ဒေါ်ရင်ကျွေ
၁၅	ဒေါ်မြင့်မြင့်သန်း	၁၄/မအပ(နိုင်)၁၄၃၀၉၆	က/၁၉၊ ရွာမလမ်း၊ သဘော်ကျင်းရပ်ကွက်၊ ဒေါပုံ	၁၄/သဘော်ကျင်း	က/၁၉	ဦးသန်းမျှင်၊ဒေါ်မြခင်
၁၆	ဦးသိန်းဝင်း	၁၂/သဃက(နိုင်)၁၄၃၂၁၅	၁၄၊ သီတာလမ်း၊ ခ-ရပ်ကွက်၊ သဃ်န်းကျွန်း	၅၀	၂၁ Portion	တီလိုဂနုသ၊ပီလေးကံနမား
၁၇	ဦးကျော်လွင်	၇/ညလပ(နိုင်)၀၀၅၀၅၁	၁၁၀၉၊ ဝေသာလီလမ်း၊ ၂-ရပ်ကွက်၊ ဒဂုံမြို့သစ်(အရှေ့ပိုင်း)	၂	၁၁၀၉	ဦးသောင်းရွှေ
၁၈	ဒေါ်ခင်စန်းယု	၁၂/ဗဟန(နိုင်)၁၁၂၀၉၈	၁၀၇၇၊ ပြည်ထောင်စုလမ်း၊ ၃၈-ရပ်ကွက်၊ ဒဂုံမြို့သစ်(မြောက်ပိုင်း)	၃၈	၁၀၇၇	ဒေါ်ကျင်လှ
၁၉	ဦးကျော်လင်းထူး	၁၂/စခန(နိုင်)၀၅၇၇၀၀၇	၅၄၊ ရွှေသီရိ(၂)လမ်း၊ ၃၀-ရပ်ကွက်၊ ဒဂုံမြို့သစ်(မြောက်ပိုင်း)	၃၀	၅၄	ဒေါ်ပြည့်ပြည့်ဖြိုး
၂၀	ဦးသောင်းလှိုင်ဦး	၈/ရနခ(နိုင်)၀၃၂၃၁၅	၁၀၄၈၊ ဒူးယားလမ်း၊ ၄၃-ရပ်ကွက်၊ ဒဂုံမြို့သစ်(မြောက်ပိုင်း)	၄၃	၁၀၄၈	ဒေါ်ငွေငွေဝင်း
၂၁	ဒေါ်မိုးသူဇာ	၁၁/စတန(နိုင်)၀၇၈၃၈၆	၆၃၁/က၊ ခွာညိုလမ်း၊ ၄၁-ရပ်ကွက်၊ ဒဂုံမြို့သစ်(မြောက်ပိုင်း)	၄၁	၆၃၁/က	ဒေါ်ပြုံးပြုံးမိုး၊ဒေါ်လွင်လွင်ချို

အင်ဂျင်နီယာဌာန(အဆောက်အအုံ)၊ ရန်ကုန်မြို့တော်စည်ပင်သာယာရေးကော်မတီ

ထက်ထက်နိုင် အိမ်ခြံမြေအကျိုးဆောင်

ဒဂုံ(၄)မြို့နယ်ရှိ မြေကွက်များကို လူကြီးမင်းတို့ စိတ်တိုင်းကျ ပေါက်ဈေးအမှန်ဖြင့် ဝယ်ပေး/ရောင်းပေးပါသည်။

09-250017727 , 09-250903809

အများသိစေရန်ကြေညာခြင်း

ရန်ကုန်တိုင်းဒေသကြီး၊ တောင်ဥက္ကလာပမြို့နယ်၊ (၅)ရပ်ကွက်၊ (၁)လမ်း၊ မြေတိုင်းရပ်ကွက်အမှတ်(၅)၊ မြေကွက်အမှတ်(၁၄)၊ အကျယ်အဝန်း ပေ(၄၀ x ၆၀)၊ ဧရိယာ(၂၄၀၀)စတုရန်းပေရှိမြေကွက်သည် ယခင်က မိခင်ဖြစ်သူဒေါ်မြရီ အမည်ပေါက် ပါမစ်မြေ အမျိုးစားဖြစ်ပြီး ၁၉၉၃ခုနှစ်တွင် ရန်ကုန်မြို့တော်စည်ပင်သာယာရေးကော်မတီ၊ မြေစီမံခန့်ခွဲရေးဌာနတွင် ဒေါ်ခင်အေးသက်အမည်ဖြင့် နှစ်(၆၀)ဂရန်အမည်ပေါက် တည်ရှိနေသည့်မြေကွက်သည် ဦးမောင်မောင်နှင့် ဒေါ်မြရီတို့နှစ်ဦးမှ ကျန်ရှိနေသည့် အမွေပစ္စည်းဖြစ်၍ အထက်ဖော်ပြပါမြေကွက်အား မိဘ(၂) ဦးကွယ်လွန်ပြီးနောက် ၎င်းတို့နှစ်ဦးမှမွေးဖွားလာသော သားသမီး(၆)ဦး၏ အမွေပစ္စည်းအဖြစ် ကျန်ရှိနေပါသည်။ ထို့ကြောင့် အထက်ဖော်ပြပါမြေကွက်အား အမွေဆိုင်သားသမီး(၆)ဦးလုံး၏ သိရှိသဘောတူညီမှု တစ်စုံတစ်ရာ မရရှိဘဲ ရောင်းချခြင်း၊ ပေါင်နှံခြင်း၊ လှူဒါန်းခြင်း၊ ပေးကမ်းစွန့်ကြဲခြင်းများ မပြုလုပ်ရန်နှင့် အမွေဆိုင်အားလုံး၏ သဘောတူညီမှုမရရှိဘဲ ပြုလုပ်ဆောင်ရွက်ပါက တည်ဆဲဥပဒေနှင့်အညီ အရေးယူဆောင်ရွက်မည်ဖြစ်ကြောင်း အများသိစေရန် ကြေညာအပ်ပါသည်။

ဦးသက်မင်းထွန်း၏လွှဲအပ်ညွှန်ကြားချက်အရ-
ဦးမောင်အောင် (LL.M)
တရားလွှတ်တော်ရှေ့နေ(စဉ်-၁၇၈၆၈)
အမှတ်(၁၀၆)၊ မြင်တော်သာလမ်း၊ ၃/မာန်ပြေရပ်ကွက်၊ သာကေတမြို့နယ်၊
ရန်ကုန်တိုင်းဒေသကြီး။ ဖုန်း-၀၉-၄၅၃၃၀၇၁၅၅

အများသိစေရန်ကြေညာခြင်း

ကျွန်ုပ်၏မိတ်ဆွေဖြစ်သူဒေါ်သင်းသင်း(ခ)မီနာ [၁၂/ကမရ(နိုင်)၀၀၀၃၆၅] နှင့်ဦးကျော်ဒင်[၁၀/သထန(နိုင်)၀၉၄၃၄၂]တို့သည် (၂၀၀၄)ခုနှစ်မှစ၍ အကြင်လင်မယားအဖြစ် ပေါင်းသင်းနေထိုင်လာခဲ့ရာမှ သားသမီး (၃)ဦးထွန်းကားခဲ့ကာ ယခုချိန်ခါတွင် စိတ်သဘောထားချင်း တိုက်ဆိုင်မှုမရှိပါသဖြင့် (၂၉-၄-၂၀၂၄) ရက်နေ့တွင် အင်းစိန်ခရိုင်တရားရုံး၌ အသိသက်သေများရှေ့မှောက်တွင် "နှစ်ဦးသဘောတူအကြင်လင်မယားအဖြစ်မှ ကွာရှင်းပြတ်စဲခြင်းကတိစာချုပ်" ကို မှတ်ပုံတင်အမှတ် ၁၀၄/၂၀၂၄ ဖြင့် လက်မှတ်ရေးထိုး၍ ကွာရှင်းပြတ်စဲပြီးဖြစ်ပါသည်။ ယင်းနေ့တွင်ပင် တစ်ခုတည်းသော လက်ထပ်ပွားပစ္စည်းအဖြစ်တည်ရှိသော ရန်ကုန်တိုင်းဒေသကြီး၊ ကမာရွတ်မြို့နယ်၊ (၁)ရပ်ကွက်၊ ရတနာမြိုင်လမ်းသွယ်၊ အမှတ်(၁၁၅)၊ အကျယ်အဝန်း(၁၇x၃၅)ပေ အကျယ်အဝန်းရှိ အိမ်မြေနှင့်ပတ်သက်၍ နှစ်ဦးသဘောတူ ခွဲဝေခဲ့ပြီးဖြစ်ပါသည်။ သို့ဖြစ်ပါ၍ ဦးကျော်ဒင်နှင့် ပတ်သက်သော ကိစ္စအဝဝသည် ကျွန်ုပ်၏မိတ်ဆွေဒေါ်သင်းသင်း(ခ)မီနာနှင့်မည်သို့မျှ ပတ်သက်ဆက်နွှယ်မှု မရှိတော့ပါကြောင်း အများသိစေရန် ကြေညာအပ်ပါသည်။

လွှဲအပ်ညွှန်ကြားသူ-	လွှဲအပ်ညွှန်ကြားချက်အရ-
ဒေါ်သင်းသင်း(ခ)မီနာ	ဒေါ်လွဲ့လွဲ့လှိုင်(LL.B, D.B.L, D.I.L)
[၁၂/ကမရ(နိုင်)၀၀၀၃၆၅]	တရားလွှတ်တော်ရှေ့နေ(စဉ်-၁၂၅၆၁)
	အင်းစိန်စုပေါင်းရုံးဝင်း၊ အင်းစိန်မြို့နယ်၊
	ရန်ကုန်တိုင်းဒေသကြီး။ ဖုန်း-၀၉-၄၂၀၇၂၁၃၁၅

ကန့်ကွက်နိုင်ကြောင်းကြော်ငြာ

ဗဟန်းမြို့နယ်၊ မြေတိုင်းရပ်ကွက်အမှတ် - ၃၅အိပ်ချ်၊ မြေကွက်အမှတ် - ၃၅၉ ၊ ၈၀၀ စတုရန်းပေ ၊ မြေကွက်တည်နေရာအမှတ်-၁၁၊ ဗိုလ်ဉာဏလမ်း၊ ဗိုလ်စိန်မှန်ရပ်ကွက်၊ ဗဟန်းမြို့နယ်၊ ဦးတင်[၁၂/ဗဟန(နိုင်)၀၄၃၉၉၆]၊ ဦးတင်ဖေ[၁၂/ဗဟန(နိုင်)၀၄၅၆၇၈]၊ ဦးဝင်းမြင့် [၁၂/ဗဟန(နိုင်)၀၄၆၅၈၉] အမည်ပေါက် နှစ်(၆၀)ဂရန်မြေအား အမည်ပေါက်တစ်ဦးဖြစ်သူ ဦးတင်သည်(၂၈-၁၁-၂၀၀၁)ရက်နေ့တွင် ကွယ်လွန်သဖြင့် ၎င်းပိုင်ဆိုင်သောအစုအား ဇနီးဖြစ်သူဒေါ်ညိုတင် [၁၂/ဗဟန(နိုင်)၀၄၃၃၃၅]မှ မြန်မာ့ဓလေ့ထုံးတမ်းဥပဒေအရ တရားဝင်ဇနီးဖြစ်ကြောင်း၊ အမွေဆက်ခံပိုင်ဆိုင်ကြောင်း မင်္ဂလာတောင်ညွန့်မြို့နယ် တရားရုံးကျမ်းကျိန်လွှာအမှတ်စဉ် -၂၄၁၃ (၁၃-၇-၂၀၂၃) အရလည်းကောင်း၊ အမည်ပေါက်တစ်ဦးဖြစ်သူ ဦးတင်ဖေသည် (၁၉-၇-၂၀၁၈)ရက်နေ့နှင့် ၎င်း၏ဇနီးဖြစ်သူ ဒေါ်ခင်ကြည်သည် (၁၅-၃-၂၀၁၁) ရက်နေ့တို့တွင် အသီးသီး ကွယ်လွန်သဖြင့် သား၊ သမီးများဖြစ်ကြသော ဒေါ်ခင်စန္ဒာစိုး[၁၂/ဗဟန(နိုင်)၀၄၀၆၁၁]၊ ဦးတင်မင်းစိုး [၁၂/ဗဟန(နိုင်) ၀၁၇၁၄၉]၊ ဒေါ်ခင်သော်တာစိုး [၁၂/ဗဟန(နိုင်)၀၁၇၀၉၃]၊ ဦးထိန်လင်းစိုး [၁၂/ဗဟန(နိုင်)၀၁၇၁၆၃]၊ ဦးကျော်စွာစိုး [၁၂/ဗဟန(နိုင်)၀၇၈၄၁၃]၊ ဒေါ်ခင်ပြည့်ပြည့်ဖြိုး [၁၂/ဗဟန(နိုင်)၀၈၆၀၂၃]၊ ဦးဝေယံစိုး [၁၂/ဗဟန (နိုင်)၀၉၁၇၅၆]တို့မှ သားသမီး(၇)ဦး မွေးဖွားခဲ့ပါကြောင်း၊ အခြားကိတ္တိမ မွေးစားသားသမီး တစ်ဦးတစ်ယောက်မျှမရှိကြောင်း၊ အမွေဆက်ခံပိုင်ဆိုင်သည်မှာ မှန်ကန်ကြောင်း၊ အမွေဆက်ခံပိုင်ဆိုင်ကြောင်း မင်္ဂလာတောင်ညွန့်မြို့နယ်တရားရုံးကျမ်းကျိန်လွှာ အမှတ်စဉ်-၁၁၀၁ (၂၇-၁၂-၂၀၂၃) အရလည်းကောင်း၊ ကျန်အမည်ပေါက်တစ်ဦးဖြစ်သူ ဦးဝင်းမြင့်သည် (၂၀-၇-၂၀၂၁) ရက်နေ့တွင်ကွယ်လွန်သဖြင့် ၎င်း၏အစုအား ဇနီးဖြစ်သူ ဒေါ်မြင့်ဌေး [၁၂/ဗဟန(နိုင်)၀၄၃၉၆၅]မှ တရားဝင်ဇနီးဖြစ်ကြောင်း၊ အမွေဆက်ခံပိုင်ဆိုင်ကြောင်း တရားရုံး ကျမ်းကျိန်လွှာ အမှတ်စဉ်- ၂၄၁၄(၁၃-၇-၂၀၂၃) အရလည်းကောင်း၊ ဒေါ်ကျင်ဌေး [၁၂/ဗဟန(နိုင်)၀၄၀၀၉၀]ထံသို့ အထွေထွေကိုယ်စားလှယ်လွှဲစာပေးအပ်၍ နှစ်(၆၀)မြေငှားဂရန်စာချုပ်၊ အထွေထွေကိုယ်စားလှယ်လွှဲစာအမှတ်- ၁၂၀၁၃ (၂၆-၆-၂၀၂၃)၊ ၁၂၀၁၀ (၂၆-၆-၂၀၂၃)၊ ၁၂၀၁၁ (၂၆-၆-၂၀၂၃)၊ ၁၂၀၁၂ (၂၆-၆-၂၀၂၃)၊ ကိုယ်စားလှယ်လွှဲစာမရုပ်သိမ်းကြောင်း ရန်ကုန်တိုင်းဒေသကြီးတရားလွှတ်တော်၏ ကျမ်းကျိန်လွှာ အမှတ်စဉ်-၂၄၁၂ (၁၃-၇-၂၀၂၃)၊ အသိသက်သေ (၂)ဦးကျမ်းကျိန်လွှာ၊ ဦးတင်၊ ဦးတင်ဖေ၊ ဒေါ်ခင်ကြည်၊ ဦးဝင်းမြင့်တို့၏ သေဆုံးမှုလက်မှတ်များ၊ နိုင်ငံသားစိစစ်ရေးကတ်၊ အိမ်ထောင်စုလူဦးရေစာရင်းတို့ကိုတင်ပြ၍ ပိုင်ဆိုင်ကြောင်းနှင့် အရောင်းအဝယ်မှတ်ပုံတင်စာချုပ်ချုပ်ဆိုရန် မြေပုံကူးလျှောက်ထားလာရာ တရားဝင်ခိုင်လုံသော အထောက်အထားများဖြင့် ဤကြော်ငြာပါသည့်နေ့မှစ၍ (၇)ရက်အတွင်း ကန့်ကွက်နိုင်ပါကြောင်း နှင့် ကန့်ကွက်မှုမရှိပါက လုပ်ထုံးလုပ်နည်းအတိုင်း ဆက်လက်ဆောင်ရွက်ပေးမည်ဖြစ်ပါကြောင်း အသိပေးကြေညာအပ်ပါသည်။

ဌာနမှူး(ဒုတိယညွှန်ကြားရေးမှူးချုပ်)
မြို့ပြမြေစီမံခန့်ခွဲမှုဌာန
ရန်ကုန်မြို့တော်စည်ပင်သာယာရေးကော်မတီ

ဆောက်လုပ်ရေးဝန်ကြီးဌာန
မြို့ပြနှင့်အိမ်ရာဖွံ့ဖြိုးရေးဦးစီးဌာန
ရန်ကုန်တိုင်းဒေသကြီးညွှန်ကြားရေးမှူးရုံး
အိတ်ဖွင့်တင်ဒါခေါ်ယူခြင်း

၁။ မြို့ပြနှင့်အိမ်ရာဖွံ့ဖြိုးရေးဦးစီးဌာနမှ ၂၀၂၄-၂၀၂၅ ဘဏ္ဍာရေးနှစ်၊ တိုင်းဒေသကြီး ငွေလုံးငွေရင်းခွင့်ပြုရန်ပုံငွေဖြင့် ရန်ကုန်တိုင်းဒေသကြီး အတွင်း ဆောင်ရွက်မည့် တည်ဆောက်ရေးလုပ်ငန်းများနှင့် ပစ္စည်းဝယ်ယူခြင်းလုပ်ငန်းများကို ဆောင်ရွက်လိုပါသဖြင့် စိတ်ပါဝင်စားသူ ပြည်တွင်းလုပ်ငန်းရှင်များသည် အောက်ပါအတိုင်း တင်ဒါအဆိုပြုလွှာတင်သွင်းနိုင်ပါသည်-

(က)	တင်ဒါလျှောက်လွှာ ရောင်းချမည့်နေ့ရက်	-	(၈-၅-၂၀၂၄)မှ (၄-၆-၂၀၂၄) ရက်နေ့အထိ
(ခ)	တင်ဒါလျှောက်လွှာ တင်သွင်းရမည့်ရက်	-	(၅-၆-၂၀၂၄)ရက်နေ့၊ (၁၅:၀၀)နာရီအထိ
(ဂ)	တင်ဒါလျှောက်လွှာ တင်သွင်းရမည့်နေရာ	-	မြို့ပြနှင့်အိမ်ရာဖွံ့ဖြိုးရေးဦးစီးဌာန၊ ရန်ကုန်တိုင်းဒေသကြီး ညွှန်ကြားရေးမှူးရုံး၊ အမှတ်(၂၂၈/၂၃၄)၊ ဗိုလ်ချုပ်အောင်ဆန်းလမ်း၊ ဗိုလ်တထောင်မြို့နယ်

၂။ တင်ဒါလျှောက်လွှာပုံစံနှင့် အသေးစိတ်အချက်အလက်များကို အထက်ပါလိပ်စာအတိုင်း လာရောက်စုံစမ်းမေးမြန်း ဝယ်ယူနိုင်ပါသည်။

တင်ဒါလက်ခံရေးနှင့်စိစစ်ရေးကော်မတီ
ဖုန်း-၀၁၃၈၇၂၆၂၊ ၀၉-၆၉၉၉၉၈၈၀၄

ကန့်ကွက်နိုင်ပါကြောင်း အများသိစေရန် ကြေညာခြင်း

သန်လျင်ခရိုင်(ယခင်ရန်ကုန်တောင်ပိုင်းခရိုင်)၊ သန်လျင်မြို့နယ်၊ အမှုထမ်းရပ်ကွက်၊ ဖွံ့ဖြိုးရေး(၄)လမ်း၊ အမှတ်(၁)ဟုခေါ်တွင်သည့် အကွက်အမှတ်(၂၈)၊ ညောင်သုံးပင် မြောက်ကွက်၊ ဦးပိုင်အမှတ်(N/၉-ခ)၊ မြေကွက်အမှတ် စ/၁၂၄၊ ဧရိယာ (၃၀ပေx ၆၀ပေ) အကျယ်အဝန်းရှိ ဒေါ်သင်းသင်းရိုန် အမည်ဖြင့် မြေခွန်ပြေစာစည်းကြပ်ခြင်း ခံရသည့်မြေကွက်နှင့် နေအိမ်ကို ပိုင်ဆိုင်ရောင်းချပိုင်ခွင့်ရှိသည်ဟု အဆိုပြုသူ ဒေါ်တင်တင်ဆွေ [၁၂/သလန(နိုင်)၀၁၃၆၃၄] ထံမှ အပြီးအပိုင်ဝယ်ယူရန် ကျွန်ုပ်၏မိတ်ဆွေများဖြစ်သူ ဒေါ်အေးအေးမော် [၁၂/အလန(နိုင်)၀၃၁၆၇၉] နှင့် ဒေါ်အေးအေးမွန် [၁၂/အလန(နိုင်)၀၂၂၈၆၅] တို့က စရန်ငွေတစ်စိတ်တစ်ဒေသကို ပေးချေထားပြီးဖြစ်ပါသည်။ ဤအရောင်းအဝယ်ကို ကန့်ကွက်လိုသူများရှိပါက ဤကြော်ငြာပါသည့်နေ့မှ(၁၄)ရက်အတွင်း ပိုင်ဆိုင်မှုစာရွက်စာတမ်းမူရင်းများနှင့်တကွ ကျွန်ုပ်ထံသို့ လာရောက်ကန့်ကွက်နိုင်ပါသည်။ သတ်မှတ်ရက်အတွင်း ကန့်ကွက်မည့်သူမရှိပါက ဥပဒေနှင့်အညီ အရောင်းအဝယ်ကို ဆက်လက်ဆောင်ရွက်သွားမည်ဖြစ်ကြောင်း အများသိစေရန်ကြေညာအပ်ပါသည်။

လွှဲအပ်ညွှန်ကြားချက်အရ -
ဦးနိုင်မင်းသိန်း(LL.B)
တရားလွှတ်တော်ရှေ့နေ(စဉ်-၈၈၈၅)
အမှတ်(၁)၊ မင်းလမ်း၊ ဒါရ်ဂါရပ်ကွက်၊ သန်လျင်မြို့။
ဖုန်း - ၀၉-၇၉၉၄၃၉၉၀၂၊ ၀၉-၂၅၀၁၆၀၈၅၆

အများသိစေရန် ကြေညာခြင်း

ရန်ကုန်တိုင်းဒေသကြီး၊ မင်္ဂလာတောင်ညွန့်မြို့နယ်၊ စက်ရုံလမ်း၊ တိုက်အမှတ် (၁)၊ အခန်းအမှတ် (၁၀)၊ (၃) လွှာနေ **ဒေါ်ခိုင်သဇ္ဇာဦး [၁၃/မဆတ(နိုင်)၀၃၃၄၈၂]** ၏ ညွှန်ကြားချက်အရ အများသိစေရန် ကြေညာအပ်ပါသည်။

ဒေါ်ခိုင်သဇ္ဇာဦးသည် **ဦးထူးအောင် [၁၂/တမန(ဧည့်) ၀၀၀၃၉၄]** နှင့် (၁၅-၁-၂၀၀၈) ရက်နေ့တွင် လက်ထပ်၍ တရားဝင်အကြင်လင်မယားအဖြစ် ပေါင်းသင်းခဲ့ရာ သား (၂) ယောက် ထွန်းကားခဲ့ပါသည်။ လင်မယား (၂) ဦးပိုင် လက်ထက်ပွားပစ္စည်းများအဖြစ် အောက်ဖော်ပြပါ ပစ္စည်းများကို ဝယ်ယူပိုင်ဆိုင်ခဲ့ပါသည်-

(၁) ရန်ကုန်တိုင်းဒေသကြီး၊ ဒဂုံမြို့ သစ် (တောင်ပိုင်း) ယခု ဆိပ်ကမ်းမြို့နယ်၊ မြေတိုင်းရပ်ကွက်အမှတ် (၇၉) ရှိ မြေကွက်အမှတ် (၉၂၃)၊ (၉၂၄)၊ (၉၂၇) ခေါ်တွင်သော မြေကွက် (၃) ကွက်

(၂) ရန်ကုန်တိုင်းဒေသကြီး၊ ဒဂုံမြို့ သစ် (တောင်ပိုင်း) ယခု ဆိပ်ကမ်းမြို့နယ်၊ မြေတိုင်းရပ်ကွက်အမှတ် (၉၃၆)၊ (၁၂၀၃)၊ (၁၂၀၅) ခေါ်တွင်သော မြေကွက် (၃) ကွက်

(၃) ရန်ကုန်တိုင်းဒေသကြီး၊ စမ်းချောင်းမြို့နယ်၊ ပဒုမ္မာလမ်း၊ ဆိုင်ခန်းအမှတ် (ပ/၄)

(၄) 3R/9629 KIA ကားတစ်စီး

ကျွန်ုပ်၏အမှုသည် ဒေါ်ခိုင်သဇ္ဇာဦး၏ သဘောတူခွင့်ပြုချက်မရှိဘဲ အထက်ဖော်ပြပါ ပစ္စည်းများကို မည်သူမျှ ရောင်းချလွှဲပြောင်းခြင်း မပြုလုပ်ရန် သတိပေးတားမြစ်ပါသည်။ မည်သူမဆို ဦးထူးအောင်ထံမှ ထိုပစ္စည်းများကို ဝယ်ယူပါက ဝယ်သူ၏ တာဝန်သာဖြစ်လိမ့်မည်ဖြစ်ကြောင်းနှင့် တရားစွဲဆို အရေးယူခံရလိမ့်မည်ဖြစ်ကြောင်း အများသိစေရန် ကြေညာအပ်ပါသည်။

ညွှန်ကြားချက်အရ

ဒေါ်အိစန္ဒီစိုး LL.B, D.B.L, D.I.L	**ဒေါ်လွဲ့လွဲ့ရီ B.A, LL.B, D.B.L, D.M.L**
(စဉ်-၉၅၃၀/၂၀၁၃-ခုနှစ်)	**တရားလွှတ်တော်ရှေ့နေ(စဉ်-၂၄၁၀)**
ဒေါ်ဆုမွန်ဆွေ LL.B, D.B.L	**(၃၀-၁၀-၁၉၈၃)**
(စဉ်-၁၂၈၁၈/၂၀၁၇-ခုနှစ်)	**အမှတ် (၇၂)၊ မြေညီထပ်**
ဒေါ်နုနုခိုင် LL.B, D.B.L, D.I.L	**(ခေါင်းရင်းခန်း)၊ ဦးကြွယ်ဟိုးလမ်း၊**
(စဉ်-၁၂၉၂၄/ ၂၀၁၇-ခုနှစ်)	**ကြည့်မြင်တိုင်မြို့နယ်၊**
တရားလွှတ်တော်ရှေ့နေများ	**ရန်ကုန်မြို့။ ဖုန်း- ၀၉ ၅၀၅၉၃၂၂**

စွမ်းအင်ဝန်ကြီးဌာန
မြန်မာ့ရေနံဓာတုဗေဒလုပ်ငန်း
အိတ်ဖွင့်တင်ဒါခေါ်ယူခြင်း

၁။ မြန်မာ့ရေနံဓာတုဗေဒလုပ်ငန်းလက်အောက်ရှိ ရေနံဓာတုဗေဒစက်ရုံစု(သံပရာကန်)မှ ထုတ်လုပ်သည့် ရေနံဓာတ်ငွေ့ရည်များကို အောက်ဖော်ပြပါအတိုင်း တင်ဒါခေါ်ယူရောင်းချမည်ဖြစ်ပါ၍ စွမ်းအင်ဝန်ကြီးဌာနမှ ထုတ်ပေးထားသည့် ရေနံနှင့်ရေနံထွက်ပစ္စည်းလုပ်ငန်းလိုင်စင်(ရေနံဓာတ်ငွေ့ရည်လုပ်ငန်း)Type-A, B, C, D, F လက်ဝယ်ရှိသူများ မြန်မာ့ရေနံဓာတုဗေဒလုပ်ငန်းရုံးချုပ်၊ ရုံးအမှတ်(၄၄)၊ နေပြည်တော်တွင် အဆိုပြုလွှာ တင်သွင်းနိုင်ပါရန် ဖိတ်ခေါ်အပ်ပါသည်-

စက်ရုံ	အမျိုးအမည်	ပမာဏ (တန်)	စုစုပေါင်း ပမာဏ (တန်)	တင်ဒါပိတ်ချိန်		တင်ဒါဖွင့်ချိန်	
				နေ့ရက်	နာရီ	နေ့ရက်	နာရီ
သံပရာကန်	ပရိုပိန်း	၅၀	၂၅၀ (1 Lot)	၂၁-၅-၂၀၂၄	၁၂:၀၀	၂၁-၅-၂၀၂၄	၁၄:၀၀
	ဗြူတိန်း	၂၀၀					

၂။ အသေးစိတ်သိရှိလိုပါက မြန်မာ့ရေနံဓာတုဗေဒလုပ်ငန်း၊ ကုန်ထုတ်လုပ်မှုဌာန၊ ဖုန်း- ၀၆၇-၃၄၁၁၁၉၄၊ ၀၆၇-၃၄၁၁၀၈၂ သို့ ရုံးချိန်အတွင်း ဆက်သွယ်မေးမြန်းနိုင်ပါသည်။ **တင်ဒါလက်ခံရေးနှင့်စိစစ်ရေးကော်မတီ**

မြန်မာနိုင်ငံဆေးနှင့်ဆေးပစ္စည်းလုပ်ငန်းရှင်များအသင်း
၂၀၂၄-၂၀၂၆ ခုနှစ် အလုပ်အမှုဆောင်သက်တမ်းအတွက် ရွေးချယ်တင်မြှောက်ပွဲကျင်းပပြုလုပ်မည်ဖြစ်ကြောင်းအကြောင်းကြားခြင်း
(အသင်းသူ/ အသင်းသားများ သိသာပါရန်)

မြန်မာနိုင်ငံဆေးနှင့်ဆေးပစ္စည်းလုပ်ငန်းရှင်များအသင်း၏ ၂၀၂၄ခုနှစ် မှ ၂၀၂၆ခုနှစ် အထိ (၂)နှစ်သက်တမ်းအတွက် တာဝန်ယူဆောင်ရွက်မည့် ဗဟိုအလုပ်အမှုဆောင်နှင့် အလုပ်အမှုဆောင် ရွေးချယ်တင်မြှောက်ပွဲကို ၂၀၂၄ ခုနှစ်၊ ဇွန်လ(၁၆)ရက် (တနင်္ဂနွေနေ့)တွင် ကျင်းပပြုလုပ်မည်ဖြစ်ပါသည်။ (ကျင်းပပြုလုပ်မည့် အချိန်နှင့်နေရာအား အသင်းရုံးရှိ ကြော်ငြာသင်ပုန်းတွင် ကပ်ထားပေးမည်ဖြစ်ပါသည်။)

အလုပ်အမှုဆောင်အဖြစ် ဆန္ဒပြုလိုသူများနှင့် မဲဆန္ဒပေးလိုသောအသင်းဝင်များသည် သတ်မှတ်ချက် စည်းမျဉ်းစည်းကမ်းများကို အသင်း၏ကြော်ငြာသင်ပုန်းတွင် လာရောက်ကြည့်ရှုနိုင်ပြီး အသင်းရုံးခန်းတွင် ၂၀၂၄ခုနှစ်၊ မေလ (၃၁)ရက် (သောကြာနေ့)၊ ညနေ (၄:၀၀)နာရီ နောက်ဆုံးထား၍ အဆိုပြုလွှာများ တင်သွင်းနိုင်ပါသည်။

အဆိုပါ ဗဟိုအလုပ်အမှုဆောင်နှင့်အလုပ်အမှုဆောင် ရွေးချယ်တင်မြှောက်ပွဲကို အသင်းဝင်များ တက်ရောက်ကြပါရန်လည်း လေးစားစွာ ဖိတ်ကြားအပ်ပါသည်။

(ရွေးကောက်ပွဲဖြစ်မြောက်ရေးကော်မတီ)

အများသိစေရန်ကြေညာခြင်း

ရန်ကုန်တိုင်းဒေသကြီး၊ ပုဇွန်တောင်မြို့နယ်၊ (၉)ရပ်ကွက်၊ ဝတ်ကျောင်းလမ်း၊အမှတ်(၁၁)နေ ဒေါ်ချိုနွယ်သန်း(၁၂/ဥကမ(နိုင်)၀၂၀ရ၁၃)၏လွှဲအပ်ညွှန်ကြားချက်အရ အောက်ပါအတိုင်း ကြေညာအပ်ပါသည်-

ရန်ကုန်တိုင်းဒေသကြီး၊ ပုဇွန်တောင်မြို့နယ်၊ (၉)ရပ်ကွက်၊ ဝတ်ကျောင်းလမ်း၊အမှတ်(၁၁)၊ ဒုတိယထပ်(ဝဲ)၊ အခန်း(ဘီ)ခြေရင်းခန်း အကျယ်အဝန်း(၁၂½x၅၅)ပေရှိ တိုက်ခန်းသည် ကျွန်ုပ်၏ မိတ်ဆွေဖြစ်သူ ဒေါ်ချိုနွယ်သန်းမှ တရားဝင် စာချုပ်စာတမ်း သက်သေအထောက်အထား အပြည့်အစုံဖြင့် ပိုင်ဆိုင်ထားသူဖြစ်ပြီး တရားဥပဒေအရ စီမံခန့်ခွဲလွှဲပြောင်းခွင့်ရှိသူ ဖြစ်ပါသည်။ အဆိုပါတိုက်ခန်းနှင့် ပတ်သက်၍ ကျွန်ုပ်၏ မိတ်ဆွေ ခွင့်ပြုချက်မရရှိဘဲ မည်သူတစ်ဦး တစ်ယောက်မျှ ရောင်းချ၊ပေါင်နှံ၊ လွှဲပြောင်းငှားရမ်းခြင်း၊ ဥပဒေနှင့်မလွတ်ကင်းသော ကိစ္စရပ်များပြုလုပ်ခြင်း၊ တစ်နည်းနည်းဖြင့် စီမံခန့်ခွဲထားခြင်းတို့ ပြုလုပ်ခွင့်မရှိပါကြောင်းနှင့် အကယ်၍ ကျွန်ုပ်၏ မိတ်ဆွေမသိရှိဘဲ, တနည်းနည်းဖြင့် စီမံဆောင်ရွက်ထားမှုများ ပြုလုပ်ခဲ့ပါက တည်ဆဲဥပဒေလုပ်ထုံးလုပ်နည်းများနှင့်အညီ အရေးယူဆောင်ရွက်သွားမည်ဖြစ်ကြောင်း အများသိစေရန် ကြေညာအပ်ပါသည်။

လွှဲအပ်ညွှန်ကြားချက်အရ -

ဦးစိုးပြည့်လင်း
LL.B,D.I.L,WIPO(switzerland)
တရားလွှတ်တော်ရှေ့နေ (စဉ်-၁၇၂၅၆)
အမှတ်(၁၆၄)၊ဗိုလ်ဆွန်ပက်လမ်း(အလယ်)၊ပန်းဘဲတန်းမြို့နယ်၊ရန်ကုန်မြို့။ဖုန်း ၀၉ ၅၄၀၆၄၈ရ ၊ ၀၉ ရ၈၅၄၀၆၄၈ရ

ကန့်ကွက်နိုင်ကြောင်း ကြေညာခြင်း

နေပြည်တော်၊ ပုဗ္ဗသီရိမြို့နယ်၊ နဝဒေးရပ်ကွက်၊ မြေတိုင်းရပ်ကွက်အမှတ် (၁၃/နဝဒေးရပ်)၊ မြေကွက်အမှတ် (ပစ(B)၁၁၄၉)၊ အကျယ်(၈၀x၆၀)ပေ၊ ဧရိယာ(၀.၁၁၀)ဧကရှိ ဒေါ်နီလာခင် (ဘ) ဦးခင်မောင်ရင် [၁၂/ ဗတထ (နိုင်) ၀၁၄၈၃၈] အမည်ပေါက် နှစ်(၃၀)ဂရန်မြေကွက် နှင့် ယင်းမြေကွက်၏ အကျိုးခံစားခွင့်အရပ်ရပ်ကို ဝယ်ယူထားပြီး လက်ရောက်ပိုင်ဆိုင်၍ ရောင်းချပိုင်ခွင့်ရှိသူဟုဆိုသူ ဒေါ်လှလှဆန်း (ဘ) ဦးခင်မြ [၁၂/ကတန(နိုင်)၀၂၃၇၂၂] ထံမှ ကျွန်ုပ်၏မိတ်ဆွေဖြစ်သူ ဦးပိုင်ဇေယျာဖြိုး (ဘ) ဦးခင်မောင်လွင် [၅/တမန(နိုင်)၀၇၁၇၀၀]က ဝယ်ယူရန် စရန်ငွေ တစ်စိတ်တစ်ဒေသကို ပေးချေပြီးဖြစ်ပါသဖြင့် ကန့်ကွက်လိုပါက တရားဝင်ခိုင်လုံသော မြေပိုင်ဆိုင်မှုစာရွက်စာတမ်း အထောက်အထားမူရင်းများဖြင့် ဤကြေညာပါသည့်နေ့မှစ၍ (၁၄)ရက်အတွင်း ကျွန်ုပ်ထံသို့ လာရောက်ကန့်ကွက်နိုင်ပါသည်။ သတ်မှတ်နေ့ရက် ကျော်လွန်သည်အထိ ကန့်ကွက်မည့်သူမရှိပါက ဤအရောင်းအဝယ်ကို ဥပဒေနှင့်အညီ ပြီးဆုံးသည်အထိ ဆက်လက်ဆောင်ရွက်သွားမည်ဖြစ်ကြောင်း အများသိစေရန် အသိပေးကြေညာအပ်ပါသည်။

လွှဲအပ်ညွှန်ကြားသူ	လွှဲအပ်ညွှန်ကြားချက်အရ
ဦးပိုင်ဇေယျာဖြိုး	ဒေါ်မေသဇင်ချစ် (LL.B)
	တရားလွှတ်တော်ရှေ့နေ (စဉ်-၁၃၂၃၆/၂၀၁၇)
	အမှတ်(၂၆၆၁)၊ ဒေါနလမ်း၊ တပင်ရွှေထီးရပ်ကွက်၊ ပုဗ္ဗသီရိမြို့နယ်၊ နေပြည်တော်။
	ဖုန်း - ၀၉ ၄၃၁၁၂၂၄၀၊ ၀၉-၆၉၇၈၁၆၆၀၀

သမီးအဖြစ်မှစွန့်လွှတ်ခြင်း

ဦးတင်ညွှန့် [၁၂/ပဘတ(နိုင်)၀၁၈၇၀၂]နှင့် ဒေါ်ကြည်ကြည်ရှင် [၁၂/ပဘတ(နိုင်)၀၁၈၇၀၈]တို့၏ သမီးဖြစ်သူ မသက်မွန်ဝင်း [၁၂/ပဇတ(နိုင်)၀၃၂၄၀၈]သည် မိဘများ၏ဆိုဆုံးမမှုကို မနာခံဘဲ ၂၀၁၉ခုနှစ် ဖေဖော်ဝါရီမှစ၍ နေအိမ်မှဆင်းသွားပြီး မိဘဆွေမျိုးများအားလည်းကောင်း၊ မောင်နှမများအားလည်းကောင်း လုံးဝ အဆက်အသွယ် မပြုလုပ်တော့သည်မှာ ယနေ့အချိန်အထိဖြစ်ပါသည်။ မသက်မွန်ဝင်းသည် မိဘဆွေမျိုးမောင်နှမများ စိတ်မချမ်းမသာဖြစ်စေသည့် အပြုအမူများအား အကြိမ်ကြိမ်ပြုလုပ်နေပါသဖြင့် ယနေ့မှစ၍ သမီးအဖြစ်မှ အမွေပြတ် စွန့်လွှတ်လိုက်ပါသည်။ နောက်နောင်တွင် ၎င်းနှင့်ပတ်သက်သည့် မည်သည့်ကိစ္စကိုမှ မိဘညီအစ်ကိုမောင်နှမများက တာဝန်ယူဖြေရှင်းပေးလိမ့်မည် မဟုတ်ကြောင်း အများသိစေရန် ကြေညာအပ်ပါသည်။

မိဘများ၏ လွှဲအပ်ညွှန်ကြားချက်အရ
ဒေါ်ကြည်ကြည်ဝင်း LL.B
တရားလွှတ်တော်ရှေ့နေ(စဉ်-၈၅၁၇)
အမှတ် ၂၂၆၊ ဗိုလ်တထောင်ဈေးလမ်း၊ ၇လွှာ၊ ပုဇွန်တောင်မြို့နယ်၊ ရန်ကုန်မြို့
ဖုန်း-၀၉-၈၇၃၅၅၅၆၁၇၊ ၀၉-၄၄၃၂၁၇၁၁၂

အိတ်ဖွင့်တင်ဒါ (Open Tender) ခေါ်ယူခြင်း
တင်ဒါအမှတ်စဉ် [၁(ရော)/၂၀၂၄-၂၀၂၅]

ရောဝတီတိုင်းဒေသကြီး၊ လမ်းအထူးအဖွဲ့(၂၀)၊ ရေကြည်မြို့၏ (၂၀၂၄-၂၀၂၅)ဘဏ္ဍာရေးနှစ်အတွင်း လမ်းလုပ်ငန်းများ ဆောင်ရွက်ရန်အတွက် လိုအပ်သည့်လမ်းခင်းကျောက်နှင့် လုပ်ငန်းသုံးပစ္စည်းများကို လမ်းအလိုက်၊ လမ်းပိုင်းအလိုက် လုပ်ငန်းခွင်အရောက် (မြန်မာကျပ်ငွေဖြင့်) ဝယ်ယူလိုပါသည်။

လိုအပ်သည့်လမ်းခင်းပစ္စည်းများ၏ အမျိုးအစား၊ အရေအတွက်၊ ဝယ်ယူလိုသည့် အသေးစိတ်စာရင်းနှင့် တင်ဒါစည်းကမ်းသတ်မှတ်ချက်များကို လမ်းအထူးအဖွဲ့(၂၀)၊ ဒုတိယညွှန်ကြားရေးမှူး(မြို့ပြ)ရုံး၏ ကြော်ငြာသင်ပုန်းတွင် (၄-၅-၂၀၂၄)ရက်နေ့မှစတင်၍ ဖော်ပြထားမည်ဖြစ်ပါသည်။

၁။ တင်ဒါလျှောက်လွှာ စတင်ရောင်းချမည့်ရက် - ၉-၅-၂၀၂၄ ရက်
၂။ တင်ဒါလျှောက်လွှာ အရောင်းပိတ်မည့်ရက်/အချိန် - ၁၉-၅-၂၀၂၄ ရက် (၁၂:၀၀)နာရီ
၃။ အိတ်ဖွင့်တင်ဒါဖွင့်မည့် ရက်/အချိန် - ၂၀-၅-၂၀၂၄ ရက် (၁၀:၀၀)နာရီ
၄။ အိတ်ဖွင့်တင်ဒါ တင်သွင်းရမည့်နေရာ - ဒုတိယညွှန်ကြားရေးမှူး (မြို့ပြ)ရုံး၊ လမ်းဦးစီးဌာန၊ လမ်းအထူးအဖွဲ့(၂၀) ရေကြည်မြို့။

တင်ဒါလျှောက်လွှာပုံစံနှင့် တင်ဒါစည်းကမ်းများကို ဒုတိယညွှန်ကြားရေးမှူး(မြို့ပြ)ရုံး၊ လမ်းအထူးအဖွဲ့(၂၀)၊ ရေကြည်မြို့၊ ဖုန်း(09-450535740၊ 09-250322701)တွင် (၉-၅-၂၀၂၄)ရက်မှစ၍ ရုံးချိန်အတွင်း ဝယ်ယူနိုင်ပါသည်။

တင်ဒါလက်ခံရေးနှင့်စိစစ်ရေးကော်မတီ
လမ်းအထူးအဖွဲ့(၂၀)၊ ရေကြည့်
ဖုန်း (09-450535740၊ 09-250322701)
e-mail address:rcsu20. tender@gmail.com

အများသိစေရန် ကြေညာခြင်း

ရန်ကုန်တိုင်းဒေသကြီး၊ သန်လျင်မြို့နယ်၊ ထမလုံ၊ လက်ယက်စမ်းကျေးရွာအုပ်စု၊ ကျေးရွာနယ်မြေ (၉)၊ အမေပုလမ်း၏ ဝင်ဝင်ချင်းညာဘက်၏ ဂုတ်ကွက်၊ အကျယ်အဝန်း (၃၅ ပေ x ၁၀၀ ပေ)ရှိ အိမ်နှင့်မြေအား ဦးတင့်လွင်ဦး [၁၂/ဗတထ(နိုင်)၀၀၃၆၉၇]နှင့် ဒေါ်ထားထားမော် [၁၂/မဂဒ(နိုင်)၀၁၀၅၉၄] တို့မှ တရားဝင်ပိုင်ဆိုင်သည်ဟုဆိုကာ ရောင်းချရန်အဆိုပြုကမ်းလှမ်းလာသဖြင့် ကျွန်ုပ်၏မိတ်ဆွေ ဦးလင်းကျော်ထွန်း [၁၂/ဆကခ(နိုင်)၀၁၅၄၇၅] မှ ဝယ်ယူရန်သဘောတူသဖြင့် ရောင်းဖိုးငွေ၏တစ်စိတ်တစ်ဒေသကို ပေးချေထားပြီးဖြစ်ပါ၍ ကန့်ကွက်လိုသူများရှိပါက ဤကြော်ငြာပါသည့်နေ့မှစ၍ (၇)ရက်အတွင်း ကျွန်ုပ်ထံသို့လည်းကောင်း၊ ကျွန်ုပ်၏မိတ်ဆွေထံသို့လည်းကောင်း အထောက်အထားခိုင်လုံစွာဖြင့် ကန့်ကွက်နိုင်ပါသည်။ သတ်မှတ်ရက်အတွင်း ကန့်ကွက်ရန်မရှိပါက အိမ်နှင့်မြေ အရောင်းအဝယ်အား ဥပဒေနှင့်အညီ ဆက်လက်ဆောင်ရွက်သွားမည်ဖြစ်ကြောင်း အများသိစေရန် ကြေညာအပ်ပါသည်။

လွှဲအပ်သူ	**လွှဲအပ်ညွှန်ကြားချက်အရ**
ဦးလင်းကျော်ထွန်း	**ဒေါ်အေးအေးအောင် (LL.B, LL.M)**
ဖုန်း- ၀၉-၉၇၈၁၈၇၈၇၆	**တရားလွှတ်တော်ရှေ့နေ(စဉ်-၁၂၀၀၄)၊**
၀၉-၉၇၁၇၀၇၉၉၇	**ဖုန်း- ၀၉ ၉၇၄၅၈၉၇၇၆**

ပြည်ထောင်စုနယ်မြေ
နေပြည်တော်၊ လမ်းဦးစီးဌာန(ကြီးကြပ်ရေးအဖွဲ့)
အိတ်ဖွင့်တင်ဒါခေါ်ယူခြင်း(၁/၂၀၂၄-၂၀၂၅)

၁။ ပြည်ထောင်စုနယ်မြေ၊ နေပြည်တော်၊ လမ်းဦးစီးဌာန (ကြီးကြပ်ရေးအဖွဲ့)၊ ဥတ္တရခရိုင်၊ လယ်ဝေးခရိုင်နှင့် ပျဉ်းမနားခရိုင်တို့မှ ၂၀၂၄-၂၀၂၅ ဘဏ္ဍာရေးနှစ် ပြည်ထောင်စု/နေပြည်တော်ကောင်စီ ငွေလုံးငွေရင်း ခွင့်ပြုရန်ပုံငွေများဖြင့် ဆောင်ရွက်မည့် လမ်း/တံတားလုပ်ငန်းများအား လုပ်ငန်းတင်ဒါပေးဆောင်ရွက်ရန်နှင့် အသုံးပြုရန်လိုအပ်သော စံချိန်စံညွှန်းမီ အရည်အသွေးပြည့်ဝသော တည်ဆောက်ရေးလုပ်ငန်းသုံးပစ္စည်းများ ဝယ်ယူနိုင်ရန်အတွက် ပစ္စည်းတင်ဒါတို့ကို အိတ်ဖွင့်တင်ဒါစနစ်ဖြင့် (မြန်မာကျပ်ငွေ)ဖြင့် ဝယ်ယူဆောင်ရွက်မည်ဖြစ်ပါသဖြင့် စိတ်ပါဝင်စားသူ နိုင်ငံသားလုပ်ငန်းရှင်များအား လာရောက်ယှဉ်ပြိုင်တင်သွင်းနိုင်ပါကြောင်း အသိပေးဖိတ်ခေါ်အပ်ပါသည်။

(က) တင်ဒါလျှောက်လွှာ စတင်ရောင်းချမည့်ရက် - (၁၀-၅-၂၀၂၄)
(ခ) တင်ဒါလျှောက်လွှာ ပိတ်မည့်ရက်/အချိန် - (၂၁-၅-၂၀၂၄) ရုံးချိန်အတွင်း
(ဂ) တင်ဒါလျှောက်လွှာ ရောင်းချမည့်နေရာ - လက်ထောက်ညွှန်ကြားရေးမှူး (မြို့ပြ)ရုံး၊ လမ်းဦးစီးဌာန၊ ကြီးကြပ်ရေးအဖွဲ့၊ ရန်အောင် (၂)ရပ်ကွက်၊ နယ်မြေ(၆)၊ ဆေးရုံလမ်း၊ ပျဉ်းမနားမြို့နယ်။

၂။ တင်ဒါနှင့်ပတ်သက်၍ အသေးစိတ်သိရှိလိုပါက ဖော်ပြပါ ဖုန်းနံပါတ် လက်ထောက်ညွှန်ကြားရေးမှူး(မြို့ပြ)ရုံး၊ လမ်းဦးစီးဌာန၊ ကြီးကြပ်ရေးအဖွဲ့ (ဥတ္တရခရိုင်/ လယ်ဝေးခရိုင်/ပျဉ်းမနားခရိုင်)၊ (၀၉-၄၀၁၅၁၁၅၄၈၊ ၀၉-၇၆၂၀၃၉၀၂၃၊ ၀၉-၄၂၄၇၉၄၈၃၂)တို့တွင် ရုံးချိန်အတွင်း ဆက်သွယ်မေးမြန်း စုံစမ်းဝယ်ယူနိုင်ပါသည်။ **တင်ဒါလက်ခံရေးနှင့်စိစစ်ရေးကော်မတီ**

"ကန့်ကွက်နိုင်ပါကြောင်း"

ရန်ကုန်တိုင်းဒေသကြီး၊ သာကေတမြို့နယ်၊ ၇/အနောက်ရပ်ကွက်၊ ပတ္တမြား(၄)လမ်း၊ အမှတ်(၁၀၇၉ /က+ခ)၊ မြေအကျယ်(အလျား ၄၀ ပေ x အနံ ၆၀ ပေ) မြေကွက်ပေါ်ရှိ (၂)ခန်းတွဲ(၆)ထပ်တိုက် RC မှ (အလျား ၁၈ ပေ x အနံ ၆၀ ပေ) အကျယ်အဝန်းရှိ ပထမထပ်(ခေါင်းရင်းခန်း)တိုက်ခန်း၏ အကျိုးခံစားခွင့်အရပ်ရပ်အားလုံးနှင့် ဆက်စပ်စာချုပ်စာတမ်းမူရင်းတို့ဖြင့် တစ်ဦးတည်း အရှုပ်အရှင်းကင်းစွာ တရားဝင်လက်ရှိပိုင်ဆိုင်ထားသော [ကွယ်လွန်သူ-ဒေါ်ကျင်နု ၁၂/သကတ(နိုင်)၀၃၅၀၅၈] ၏ တရားဝင်အမွေစားအမွေခံသားသမီးအရင်းများဖြစ်သော **ဒေါ်နုနုရီ [၁၂/ဥကမ(နိုင်)၁၆၅၃၈၁]၊ ဒေါ်သန်းသန်းအေး [၁၂/သကတ(နိုင်)၀၃၅၀၅၉]၊ ဦးလှကျော် [၁၂/သကတ(နိုင်)၁၁၁၇၈၂]တို့ထံမှ ကျွန်ုပ်၏မိတ်ဆွေ ဒေါ်ချိုးချိုးခိုင်ဦး [၆/ကသန (နိုင်)၀၆၀၀၄၇]** က အပြီးအပိုင်ဝယ်ယူရန်အတွက် အရောင်းတန်ဖိုးငွေ၏ တစ်စိတ်တစ်ဒေသကို **(၁-၅-၂၀၂၄)** ရက်နေ့တွင် စရန်ငွေအဖြစ် ပေးချေထားပြီးဖြစ်ပါသည်။ သို့ဖြစ်ပါ၍ အထက်ဖော်ပြပါတိုက်ခန်းနှင့်ပတ်သက်၍ ကန့်ကွက်လိုသူများရှိပါက ဤသတင်းစာကြော်ငြာပါသည့်ရက်မှစ၍ **(၇)ရက်အတွင်း** တရားဝင်ပိုင်ဆိုင်မှု စာချုပ်စာတမ်းအထောက်အထားမူရင်းများနှင့်တကွ ကျွန်ုပ်ထံလာရောက် ကန့်ကွက်နိုင်ပါကြောင်းနှင့် ကန့်ကွက်သူမရှိပါက သတ်မှတ်ရက်ပြည့်မြောက်ပြီးလျှင် အရောင်းအဝယ်ကိုပြီးဆုံးသည်အထိ ဆက်လက်ဆောင်ရွက်မည်ဖြစ်ကြောင်း အများသိစေရန် အသိပေးကြေညာအပ်ပါသည်။

လွှဲအပ်ညွှန်ကြားချက်အရ -
ဦးရာဇာမြင့် (LL.B, D.B.L)
တရားလွှတ်တော်ရှေ့နေ(စဉ်-၁၆၅၉၂)
အမှတ်(၂၈၀)၊ ပထမထပ်(အလယ်ခန်း)၊ နဝရတ်(၅)လမ်း၊ (၈)ရပ်ကွက်၊ သာကေတမြို့နယ်၊ ရန်ကုန်တိုင်းဒေသကြီး။
ဖုန်း - ၀၉-၂၆၁၁၁၀၉၈၈

Ecosphere Co., Ltd
ကြွေးမြီ သို့မဟုတ် တောင်းဆိုချက်များကို သက်သေထင်ရှားတင်ပြရန် အကြောင်းကြားစာကြေညာချက်
လူမွဲခံယူခြင်းဆိုင်ရာ ဥပဒေ ၂၀၁၁၊ နည်းဥပဒေ ၈၇
ကုမ္ပဏီအား ဆန္ဒအလျောက်ဖျက်သိမ်းခြင်း

ကုမ္ပဏီအမည်	Ecosphere Co., Ltd
ကုမ္ပဏီ၏ကုန်သွယ်မှုအမည်	Ecosphere Co., Ltd
ကုမ္ပဏီ၏ မှတ်ပုံတင်အမှတ်	119643023
ကုမ္ပဏီ၏ မှတ်ပုံတင်လိပ်စာ	Room No. 805, 8th Floor, Sakura Tower, Kyauktada Township, Yangon Region, Myanmar.
ကုမ္ပဏီ၏ အီးမေးလ်	mmcomm28@gmail.com
တရားဝင်စာရင်းရှင်းလင်း ဖျက်သိမ်းရေးအရာရှိအမည်	ဒေါ်စန်းစန်းဝင်း (MAIP – 00136)
တရားဝင်စာရင်းရှင်းလင်း ဖျက်သိမ်းရေးအရာရှိ၏ ရုံးခန်းလိပ်စာ	No. 5, 3rd Floor, 111st Street, Mingalar Taung Nyunt Township, Yangon, Myanmar
တရားဝင်စာရင်းရှင်းလင်း ဖျက်သိမ်းရေးအရာရှိ၏ အီးမေးလ်	ssw.adm23@gmail.com
ကြွေးမြီတောင်းခံရမည့်နောက်ဆုံးနေ့	၂၀၂၄ ခုနှစ်၊ ဇွန်လ ၄ ရက်

၂၀၂၄ ခုနှစ်၊ ဧပြီလ ၂၂ ရက်တွင် ကျင်းပသော အစုရှယ်ယာရှင်များ၏ အထူးအစည်းအဝေးဆုံးဖြတ်ချက်အရ Ecosphere Co., Ltd အား ၂၀၂၄ခုနှစ်၊ ဧပြီလ ၂၂ ရက်မှစ၍ အစုရှယ်ယာရှင်များ၏ ဆန္ဒအလျောက် စာရင်းရှင်းလင်းဖျက်သိမ်းရန် ဆုံးဖြတ်ခဲ့ကြပြီး ဒေါ်စန်းစန်းဝင်းအား တရားဝင်စာရင်းရှင်းလင်း ဖျက်သိမ်းရေးအရာရှိအဖြစ် ခန့်အပ်ခဲ့ပါသည်။

သို့ဖြစ်၍ စာရင်းရှင်းလင်းဖျက်သိမ်းရေးအရာရှိဖြစ်သော ကျွန်ုပ် ဒေါ်စန်းစန်းဝင်းထံသို့ ကျန်ရှိသော ကုမ္ပဏီမှ ရရန်နှင့် ပေးရန်ရှိသည်များကို အထက်ဖော်ပြပါ ကြွေးမြီတောင်းခံရမည့် နောက်ဆုံးနေ့မတိုင်မီ တရားဝင်စာရင်းရှင်းလင်းဖျက်သိမ်းရေးအရာရှိ၏ ရုံးခန်းလိပ်စာ သို့မဟုတ် ၎င်း၏ အီးမေးလ်သို့ ကြွေးမြီ သို့မဟုတ် တောင်းဆိုချက်များကို သက်သေထင်ရှား တင်ပြရန် ကြေညာအပ်ပါသည်။

စာရင်းရှင်းလင်းဖျက်သိမ်းရေးအရာရှိမှ အကြောင်းကြားစာထုတ်ဆင့်၍ ကြွေးမြီ သို့မဟုတ် တောင်းဆိုချက်အတွက် သက်သေခံအထောက်အထားကိုတင်ပြရန် တောင်းဆိုခြင်းကို ကုမ္ပဏီ၏ မြီရှင်တစ်ဦးဦးမှ လိုက်နာရန်ပျက်ကွက်ပါက ၎င်းသည် အောက်ဖော်ပြပါ အခွင့်အရေးများကို ရယူခံစားပိုင်ခွင့်မရှိစေရ -

(၁) ၎င်း၏ကြွေးမြီ သို့မဟုတ် တောင်းဆိုချက်ကို တင်သွင်းခြင်းမပြုမီက ပြုလုပ်ထားသည့် ဝေစုခွဲဝေမှုတို့မှ အကျိုးအမြတ်ကို ခံစားပိုင်ခွင့်၊
(၂) ထိုခွဲဝေမှုကို ကန့်ကွက်ပိုင်ခွင့်၊

ဒေါ်စန်းစန်းဝင်း
စာရင်းရှင်းလင်းဖျက်သိမ်းရေးအရာရှိ
Ecosphere Co., Ltd. (ဖျက်သိမ်းဆဲ)

ကန့်ကွက်လိုက နိုင်လုံသော မှတ်ပုံတင်စာချုပ်စာတမ်းများ၊ တရားရုံးအထောက်အထားတစ်ရပ်ရပ်ဖြင့် ဤကြော်ငြာပါသည့်နေ့မှစ၍ (၇)ရက်အတွင်း ကန့်ကွက်နိုင်ပါကြောင်းနှင့် ကန့်ကွက်မှုမရှိပါက လုပ်ထုံးလုပ်နည်းအတိုင်းဆက်လက်ဆောင်ရွက်ပေးသွားမည်ဖြစ်ပါသည်။

စဉ်	လျှောက်ထားသူ: ကိုယ်စားလှယ်လွှဲစာ(GP/SP)ရရှိသူ	မှတ်ပုံတင်အမှတ်	တင်ပြသည့်ကိုယ်စားလှယ်လွှဲစာအမှတ်နှင့်ရုံး	ကိုယ်စားလှယ်လွှဲစာလွှဲအပ်သူ	မှတ်ပုံတင်အမှတ်	လျှောက်ထားသည့်: မြို့နယ်	မြေတိုင်းရပ်ကွက်	မြေကွက်အမှတ်	မြေအမည်ပေါက်	လိပ်စာ	လျှောက်ထားသည့်အကြောင်းအရာ
၁။	ဦးအောင်မျိုး	၁၂/ဒဂတ(နိုင်) ၀၂၅၅၀၆	ရန်ကုန်မြို့တော်စာချုပ်စာတမ်းမှတ်ပုံတင်ရုံး GPအမှတ် ၂၀၄၁/၂၀၂၃(၂၉.၉.၂၀၂၃)	ဦးလှိုင်မျိုး	၁၂/ဒဂတ(နိုင်) ၀၄၀၂၅၀	ဒဂုံတောင်	၅၃	၂၅၁/ခ	ဦးအောင်မျိုး၊ဦးလှိုင်မျိုး	၂၅၁/ခ၊ ရွှေဒေါင်းလမ်း၊ (၅၃)ရပ်ကွက်	မြေပုံကူး(အရောင်း)
၂။	ဒေါ်ခင်နီလာထွန်း	၁၂/ဒဂတ(နိုင်) ၀၂၁၈၅၅	ရန်ကုန်မြို့တော်စာချုပ်စာတမ်းမှတ်ပုံတင်ရုံး GPအမှတ် ၂၅၅၂၄/၂၀၂၃(၂၈.၁၁.၂၀၂၃)	ဒေါ်သန်းရွှေ	၁၄/ဒအရ(နိုင်) ၀၂၁၈၅၅	ဒဂုံတောင်	၁၉	၂၉၁/ခ	ဦးတင်ဆန်း	၂၉၁/ခ၊ ပတ္တမြားလမ်း၊ (၁၉)ရပ်ကွက်	မေတ္တာဖြင့်ပေးကမ်းခြင်းမြေပုံကူး
၃။	ဒေါ်ငွေနွယ်ပါရ်	၄/ဖလန(နိုင်) ၀၂၉၄၄၉	ရန်ကုန်မြို့တော်စာချုပ်စာတမ်းမှတ်ပုံတင်ရုံး GPအမှတ် ၃၃၁/၂၀၂၃(၆.၁.၂၀၂၃)	ဦးကုလား	၁၂/သကတ(နိုင်) ၀၈၉၇၅၃	သာကေတ	၁၀/တောင်	၁၄၅၅/က	ဦးကုလား	၁၄၅၅/က၊သလ္လာဝတီ(၁)လမ်း၊(၁၀)ရပ်ကွက်	မြေပုံကူး(အရောင်း)
၄။	ဦးမိုးနိုင်(ကိုယ်တိုင်)	၁၂/လမန(နိုင်) ၁၂၆၉၉၁	ရန်ကုန်မြို့တော်စာချုပ်စာတမ်းမှတ်ပုံတင်ရုံး GPအမှတ် ၅၁၉/၂၀၂၄(၄.၃.၂၀၂၄)	ဒေါ်နှင်းနှင်းနိုင်	၁၂/ပဘတ(နိုင်) ၀၃၄၂၉၉	မင်္ဂလာတောင်ညွန့်	၁၂I	V.၁၄၁	ဦးခင်မောင်ညို	၁၂၁၊ (၉၃)လမ်း၊ ကန်တော်ကလေးအရှေ့ရပ်ကွက်	အမည်ပြောင်း
၅။	ဒေါ်ယုယုလှဘော်(ခ) ယုယုခိုင်	၁၂/စရန(နိုင်) ၀၀၀၂၆၁	ရန်ကုန်မြို့တော်စာချုပ်စာတမ်းမှတ်ပုံတင်ရုံး GPအမှတ် ၁၃၁၃၅/၂၀၂၃(၇.၇.၂၀၂၃)	ဒေါ်မြင့်ကြည်+၄	၁၂/သကတ(နိုင်) ၀၇၁၂၀၁	သာကေတ	၁၀/မြောက်	၂၉၀/က	ဒေါ်ကျင်လှ	၂၉၀/က၊ ရတနာပုံ(၄)လမ်း၊ (၁၀/မြောက်)ရပ်ကွက်	အမည်ပြောင်း
၆။	ဒေါ်ဝါဝါစိုး	၁၂/ဥကတ(နိုင်) ၁၃၇၀၅၂	ရန်ကုန်မြို့တော်စာချုပ်စာတမ်းမှတ်ပုံတင်ရုံး SPအမှတ် ၃၁၈၂/၂၀၂၄(၅.၄.၂၀၂၄)	ဦးမြင့်သိန်း(ခ) ကျူကီတန်+၁	၁၂/ကမရ(နိုင်) ၀၄၃၃၉၈၄	ကမာရွတ်	၃၆စီ	၂၀-၂က-၄	ဦးမြင့်သိန်း(ခ)ကျူကီတန်	၈၂-အေ၊ အင်းယားလမ်း၊ (၁၀)ရပ်ကွက်	အမည်ပြောင်း
၇။	ဒေါ်ဝါဝါစိုး	၁၂/ဥကတ(နိုင်) ၁၃၇၀၅၂	ရန်ကုန်မြို့တော်စာချုပ်စာတမ်းမှတ်ပုံတင်ရုံး SPအမှတ် ၃၁၈၁/၂၀၂၄(၅.၄.၂၀၂၄)	ဦးမြင့်သိန်း(ခ) ကျူကီတန်+၁	၁၂/ကမရ(နိုင်) ၀၄၃၃၉၈၄	ကမာရွတ်	၃၆စီ	၂၀/၂က-၃	ဦးမြင့်သိန်း(ခ)ကျူကီတန်	၈၂-အေ၊ အင်းယားလမ်း၊ (၁၀)ရပ်ကွက်	အမည်ပြောင်း
၈။	ဒေါ်ဆုရည်ဖြိုး	၁၂/မဂတ(နိုင်) ၀၉၁၁၂၁	ရန်ကုန်မြို့တော်စာချုပ်စာတမ်းမှတ်ပုံတင်ရုံး GPအမှတ် ၂၄၃၃၂/၂၀၂၃(၁၃.၁၁.၂၀၂၃)	ဦးတေဇာဖြိုးဝေ	၁၂/မဂတ(နိုင်) ၁၀၁၂၈၉	သင်္ဃန်းကျွန်း	၂၉သုဝဏ္ဏရွှေဝါဆန်	၁၁၅	ဦးတေဇာဖြိုးဝေ	၁၁၅၊ ခွန်နီလမ်း၊ (၂၉)ရပ်ကွက်	မြေတိုင်း
၉။	ဒေါ်နွယ်နွယ်ဦး	၉/ကပတ(နိုင်) ၁၉၆၉၁၇	ရန်ကုန်မြို့တော်စာချုပ်စာတမ်းမှတ်ပုံတင်ရုံး GPအမှတ် ၂၁၂၈၂/၂၀၂၃(၃.၁၀.၂၀၂၃)	ဦးကျော်ဇေမျိုး	၅/ခဥန(နိုင်) ၀၇၄၂၁၈	ဒဂုံမြောက်	၄၀	၅၇၅/က	ဒေါ်တင်မျိုးဆွေ	၅၇၅/က၊ သိဒ္ဓိလမ်း၊ (၄၀)ရပ်ကွက်	ဂရန်ခွဲ
၁၀။	ဒေါ်စုနန္ဒာလင်း	၅/ရဥန(နိုင်) ၀၆၉၉၄၄	ရန်ကုန်မြို့တော်စာချုပ်စာတမ်းမှတ်ပုံတင်ရုံး GPအမှတ် ၅၄၈၄/၂၀၂၃(၂၂.၃.၂၀၂၃)	ဦးထွန်းနောင်ဖြိုး	၅/ခဥန(နိုင်) ၀၅၂၄၃၉	ဒဂုံမြောက်	၄၀	၅၇၅/ခ	ဒေါ်တင်မျိုးဆွေ	၅၇၅/ခ၊ သိဒ္ဓိလမ်း၊ (၄၀)ရပ်ကွက်	ဂရန်ခွဲ

ဌာနမှူး(ဒုတိယညွှန်ကြားရေးမှူးချုပ်)၊ မြို့ပြမြေစီမံခန့်ခွဲမှုဌာန၊ ရန်ကုန်မြို့တော်စည်ပင်သာယာရေးကော်မတီ

ကန့်ကွက်လိုက နိုင်လုံသော မှတ်ပုံတင်စာချုပ်စာတမ်းများ၊ တရားရုံးအထောက်အထားတစ်ရပ်ရပ်ဖြင့် ဤကြော်ငြာပါသည့်နေ့မှစ၍ (၇)ရက်အတွင်း ကန့်ကွက်နိုင်ပါကြောင်းနှင့် ကန့်ကွက်မှုမရှိပါက လုပ်ထုံးလုပ်နည်းအတိုင်းဆက်လက်ဆောင်ရွက်ပေးသွားမည်ဖြစ်ပါသည်။

စဉ်	လျှောက်ထားသူ: အမည်	မှတ်ပုံတင်	လျှောက်ထားသည့်: မြို့နယ်	မြေတိုင်း	မြေကွက်	မြေအမည်ပေါက်	လိပ်စာ	လျှောက်ထားသည့်အကြောင်းအရာ
၁။	ဦးနေဝင်းဦး+၁	၁၂/ကတတ(နိုင်)၀၀၃၀၀၄	ရန်ကင်း	၄၁/ကံဘဲ့	၃/၁၅၀-ခ/၁	ဦးစောနိုင်၊ဒေါ်လှင်လှင်မော်	၃/၁၅၀-ခ-၁၊ သဇင်ဖြူလမ်းသွယ်(၄)လမ်း၊ (၈)ရပ်ကွက်	အမည်ပြောင်း
၂။	ဦးစိုးစိုး	၁၂/ဒဂတ(နိုင်)၀၁၆၉၃၅	အင်းစိန်	၄၁သမိုင်း-ရိုးကြီးချောင်း	A-60	ဒေါ်မင်နပါ(ခ)ဒေါ်တင်ကြည်	A-၆၀၊ နောင်ရိုးလမ်း၊ (၁)ရပ်ကွက်၊ ဘုရင့်နောင်	အမည်ပြောင်း
၃။	ဦးအေး	၈/မသန(နိုင်)၀၀၂၄၃၅	တောင်ဥက္ကလာ	၁၅	၁၀၁၂	ဦးအေး	၁၀၁၂၊ မြင်သာ(၄)လမ်း၊ (၁၅)ရပ်ကွက်	ဂရန်သစ်
၄။	ဒေါ်ခင်ဝင်း	၅/တမန(နိုင်)၀၀၅၇၄၀	တောင်ဥက္ကလာ	၁၅	၁၀၁၅	ဒေါ်ခင်ဝင်း	၁၀၁၅၊ မြင်သာ(၄)လမ်း၊ (၁၅)ရပ်ကွက်	ဂရန်သစ်
၅။	ဒေါ်ငွေးရီဝင်း	၈/ရစက(နိုင်)၁၄၇၃၃၅	မြောက်ဥက္ကလာ	၁၇/ရွှေပေါက်ကံ	၅၇၁	ဒေါ်စန်းစန်းထွေး	၅၇၁၊ ဗညားဒွဲလမ်း၊ ၁၇/ရွှေပေါက်ကံရပ်ကွက်	အမည်ပြောင်း
၆။	ဒေါ်ဝါဝါစုအောင်	၁၀/လမန(နိုင်)၀၀၅၂၄၈	ဒဂုံတောင်	၁၅၃	၃၅	ဦးအောင်မြင့်	၃၅၊ သောသဒ္ဒနလမ်း၊ (၁၅၃)ရပ်ကွက်	ဂရန်သစ်
၇။	ဦးကျော်တင့်	၁၂/ရကန(နိုင်)၀၅၆၉၉၅	ဒဂုံအရှေ့	၁၁၀	၈၃	ဦးအောင်မြင့်	၈၃၊ တော်ဝင်လမ်း၊ (၁၁၀)ရပ်ကွက်	အမည်ပြောင်း
၈။	ဦးတင်ဆန်း	၅/မရန(နိုင်)၁၇၁၅၈၀	ရွှေပြည်သာ	၂၃	၁၈၆/က	ဒေါ်မေမီခင်	၁၈၆/က၊ ဗိုလ်ချုပ်အောင်ဆန်းလမ်း၊ (၅/၈)ရပ်ကွက်	အမည်ပြောင်း
၉။	ဒေါ်ချိုဇင်သိမ့်	၅/ယမပ(နိုင်)၀၈၅၃၀၀	ဒဂုံတောင်	၆၆	၉၇	ဦးကြည်မြင့်	၉၇၊ မြိတ်လမ်း၊ (၆၆)ရပ်ကွက်	ဂရန်သစ်
၁၀။	ဒေါ်မျိုးပပအောင်	၈/မကန(နိုင်)၁၈၀၇၁၈	ရန်ကင်း	၄၁/ကံဘဲ့	၃/၁၆ဝဘီ	ဒေါ်ဝိုးအိဇင်	၃/၁၆ဝဘီ၊ သဇင်ဖြူလမ်း၊ (၈)ရပ်ကွက်	အမည်ပြောင်း
၁၁။	ဦးကျော်စိုးဝင်း	၈/ပခက(နိုင်)၁၅၈၄၇၁	ဒဂုံမြောက်	၄၂	၁၅၉၅/ခ	ဦးစိုင်းညီညီဝင်းချို+ ဦးကျော်စိုးဝင်း	၁၅၉၅/ခ၊ ဦးညဏ(၂)လမ်း၊ (၄၂)ရပ်ကွက်	ဂရန်ခွဲ
၁၂။	ဒေါ်နီဝင်းထွန်း	၁၂/မဂဒ(နိုင်)၀၂၁၇၂၄	ဒဂုံမြောက်	၄၅	၅၂၄/ခ	ဦးထွန်းဝင်း	၅၂၄/ခ၊ ဦးတင်အေးလမ်း၊ (၄၅)ရပ်ကွက်	ဂရန်ခွဲ
၁၃။	ဒေါ်ချစ်နှင်းဝေ	၁၂/ဥကတ(နိုင်)၁၆၇၉၉၆	ဒဂုံမြောက်	၄၆	၄၁၀/ခ	ဦးတင်ရ	၄၁၀/ခ၊ ရာဇသင်္ကြန်လမ်း၊ (၄၆)ရပ်ကွက်	ဂရန်ခွဲ
၁၄။	ဦးမျိုးကျော်	၁၂/မဂဒ(နိုင်)၀၈၇၆၆၆	ဒဂုံမြောက်	၄၅	၅၂၄/က	ဦးထွန်းဝင်း	၅၂၄/က၊ ဦးတင်အေးလမ်း၊ (၄၅)ရပ်ကွက်	ဂရန်ခွဲ
၁၅။	ဒေါ်ရွှေဇင်	၁၂/ဥကမ(နိုင်)၁၈၅၆၉၁	ဒဂုံမြောက်	၄၆	၄၁၀/က	ဦးတင်ရ	၄၁၀/က၊ ရာဇသင်္ကြန်လမ်း၊ (၄၆)ရပ်ကွက်	ဂရန်ခွဲ
၁၆။	ဒေါ်မြမြဝင်း+၁	၁၂/ဥကတ(နိုင်)၁၁၂၄၂၁	တောင်ဥက္ကလာ	၁၂	၆၃၇/ခ	ဒေါ်အမာ	၆၃၇/ခ၊ မာဃ(၉)လမ်းအောက်၊ (၁၂)ရပ်ကွက်	အမည်ပြောင်း
၁၇။	ဒေါ်ပြုံးသန်းဦး	၁၂/လကန(နိုင်)၀၃၂၁၆၂	တောင်ဥက္ကလာ	၁၀	၆၅/က	ဒေါ်ပြုံး	၆၅/က၊ ဓမ္မရာဇာ(၂)လမ်း၊ (၁၀)ရပ်ကွက်	အမည်ပြောင်း
၁၈။	ဒေါ်ထက်ထက်မိုး	၁၂/စခန(နိုင်)၀၈၀၂၄၄	တောင်ဥက္ကလာ	၉	၂၃၈/က	အိအိဝင်း(ခ)ဒေါ်သန္တာဝင်း	၂၃၈/က၊ သူရ(၈)လမ်း၊ (၉)ရပ်ကွက်	အမည်ပြောင်း
၁၉။	ဦးစန်းတင့်+၂	၁၂/ဥကတ(နိုင်)၀၃၆၅၈၈	တောင်ဥက္ကလာ	၄	၃၀၂/ခ	ဦးကျောက်	၃၀၂/ခ၊ သုမင်္ဂလာလမ်း၊ (၄)ရပ်ကွက်	အမည်ပြောင်း

ဌာနမှူး(ဒုတိယညွှန်ကြားရေးမှူးချုပ်)၊ မြို့ပြမြေစီမံခန့်ခွဲမှုဌာန၊ ရန်ကုန်မြို့တော်စည်ပင်သာယာရေးကော်မတီ

ရွှေပြည်သာမြို့နယ်
မြေကွက်များ
ဝယ်လိုသည်
09-5139064

မိဘမေတ္တာ
ဒဂုံမြို့သစ်ဆိပ်ကမ်း အရှေ့ပိုင်း၊
တောင်ပိုင်း၊ မြောက်ပိုင်း
ရွှေပေါက်ကံမြို့နယ်ရှိ မြေကွက်များ
ဈေးကောင်းပေးဝယ်လိုသည်။
09 422 848 224

ပတ်စ်ပို့ပျောက်

ကျွန်တော် မောင်ပြည့်ဖြိုးအောင် [၁၄/ညတန(နိုင်)၁၈၇၀၉၉] ၏ နိုင်ငံကူးလက်မှတ်အမှတ်(MD 500472)ခရီးသွားရင်း ပျောက်ဆုံးသွားပါသဖြင့် တွေ့ရှိပါက အကြောင်းကြားပေးပါရန်။

Ph:09-980027653

ပျောက်ဆုံးကြောင်း

ကျွန်တော် မောင်အောင်ကျော်မော် [၁၂/ခရန(နိုင်)၁၀၇၅၃၅] ၏ နိုင်ငံကူးလက်မှတ်အမှတ် (MA-116779) ပျောက်ဆုံးသွားပါသဖြင့် တွေ့ရှိပါက အောက်ပါဖုန်းနံပါတ်ကို အကြောင်းကြားပေးပါရန်။

Ph:09-402068608

"ရန်ကုန်တိုင်းဒေသကြီး၊ ဒဂုံမြို့သစ် (တောင်ပိုင်း) မြို့နယ်၊ (၂၀) ရပ်ကွက်၊ လှော်ကားလမ်း၊ တိုက်အမှတ် (၄၄)၊ ၂-ခန်းတွဲ၊ (၆) ထပ်တိုက်၏ မြေညီထပ်ခိုးပါ ခြေရင်းခန်း (ဘီ)၊ (၁၈ ပေx ၅၄ ပေ)၊ အမြင့် (၁၇) ပေရှိ တိုက်ခန်းနှင့်ပတ်သက်၍ အရောင်းအဝယ်ကို ကန့်ကွက်နိုင်ပါကြောင်း ကြော်ငြာ"

အထက်ပါတိုက်ခန်းပိုင်ရှင်ဖြစ်သူ ဦးအောင်ဌေး [၁၃/လရန (နိုင်) ၀၀၆၁၅၂] က အဆိုပါတိုက်ခန်းကို ပိုင်ဆိုင်ပြီး ရောင်းချပိုင်ခွင့်ရှိကြောင်း ပြောဆိုဝန်ခံသည့်အတွက် ကျွန်ုပ်မိတ်ဆွေဖြစ်သူက (၂-၅-၂၀၂၄) ရက်နေ့တွင် အပြီးအပိုင်ဝယ်ယူရန် စရန်ငွေတစ်စိတ်တစ်ဒေသ ပေးချေထားပြီးဖြစ်ပါသည်။ ဖော်ပြပါဆိုင်ခန်းနှင့်စပ်လျဉ်း၍ ကန့်ကွက်လိုသူရှိပါက ကျွန်ုပ်ထံသို့ တိကျခိုင်လုံသော တရားဝင်စာချုပ်စာတမ်း (မူရင်း) များနှင့်တကွ ယခု ကြော်ငြာပါသည့်နေ့မှ (၁၄) ရက်အတွင်း လာရောက်ကန့်ကွက်နိုင်ပါသည်။ သတ်မှတ်ရက်အတွင်း လာရောက် ကန့်ကွက်သူမရှိပါက ဤအရောင်းအဝယ်ကို ပြီးမြောက်အောင် ဥပဒေနှင့်အညီ ဆက်လက်ဆောင်ရွက်သွားမည်ဖြစ်ကြောင်း အများသိစေရန်ကြေညာအပ်ပါသည်။

လွှဲအပ်ညွှန်ကြားချက်အရ-
ဦးသောင်းရွှေ (LL.B, D.B.L., D.M.L., D.I.L) Dip. in Global English
တရားလွှတ်တော်ရှေ့နေ (စဉ်-၇၅၉၁)
အမှတ် (၁)၊ မြေညီထပ်၊ ၃၄-လမ်း၊ ကျောက်တံတားမြို့နယ်၊ ရန်ကုန်မြို့။
ဖုန်း-၀၉-၅၁၄၂၂၉၈

ကန့်ကွက်နိုင်ကြောင်းကြော်ငြာ

ရန်ကုန်တိုင်းဒေသကြီး၊ ဒဂုံမြို့သစ်(အရှေ့ပိုင်း)မြို့နယ်၊ (၁၃၂)ရပ်ကွက်၊ ဗိုလ်ဗထူးလမ်း၊ အမှတ်-၇၂၇ဟု ခေါ်တွင်သော မြို့မြေတိုင်းရပ်ကွက်အမှတ်-၁၃၂၊ မြေကွက်အမှတ်-၇၂၇၊ (၄၀ x ၆၀)ပေ အကျယ်အဝန်းရှိ ဦးအီဗရာဟင် အမည်ပေါက် ပါမစ်မြေအမျိုးအစားမြေကွက်ကို အရောင်းအဝယ်စာချုပ် အဆက်အစပ်စာချုပ်စာတမ်းများဖြင့် လက်ဝယ်ရရှိပိုင်ဆိုင်သူ ဦးမင်းနိုင် [၉/မရတ(နိုင်)၀၇၃၈၀၄] ကိုင်ဆောင်သူထံမှ ကျွန်ုပ်၏မိတ်ဆွေဖြစ်သူ ဒေါ်မြင့်သန္တာသိန်း [၆/ထဝန (နိုင်) ၀၀၄၈၂၈] ကိုင်ဆောင်သူမှ အပြီးအပိုင် ဝယ်ယူရန် စရန်ငွေတစ်စိတ်တစ်ဒေသ ပေးချေထားပြီးဖြစ်ပါသည်။ အဆိုပါ အရောင်းအဝယ်ကိစ္စနှင့်ပတ်သက်၍ ပိုင်ဆိုင်မှုနှင့်ပတ်သက်ပြီး ကန့်ကွက်ရန်ရှိပါက ကျွန်ုပ်ထံသို့ ဤကြော်ငြာပါသည့်နေ့မှစ၍ (၁၄) ရက်အတွင်း စာချုပ်စာတမ်းမူရင်းများဖြင့် ကျွန်ုပ်ထံသို့ ကန့်ကွက်နိုင်ပါသည်။ အကယ်၍ သတ်မှတ်ရက်အတွင်း ကန့်ကွက်ရန် မရှိပါက အရောင်းအဝယ်ကိစ္စကို ဥပဒေနှင့်အညီ ဆက်လက် ဆောင်ရွက်သွားမည်ဖြစ်ပါကြောင်း အများသိစေရန် ကြေညာအပ်ပါသည်။

လွှဲအပ်ညွှန်ကြားချက်အရ
ဒေါ်တင်တင်ဆွေ (LL.B, D.B.L,D.I.L)
တရားလွှတ်တော်ရှေ့နေ (စဉ်-၁၁၁၁၅)
အမှတ်(၁၆၃)၊ ပထမထပ်၊ ၃၇-လမ်း၊ ကျောက်တံတားမြို့နယ်၊ ရန်ကုန်မြို့။ ဖုန်း-၀၉-၄၃၁၁၁၅၀၇

ကန့်ကွက်နိုင်ပါကြောင်း ကြော်ငြာခြင်း

ရန်ကုန်တိုင်းဒေသကြီး၊ ဒလမြို့နယ်၊ မြေတိုင်းရပ်ကွက်အမှတ် (၅)၊ မြေကွက်အမှတ် (၃၆၇)၊ မြေအကျယ်အဝန်း (အလျား ၄၀ပေ x အနံ ၆၀ပေ) စုစုပေါင်း (၂၄၀၀) စတုရန်းပေရှိ ဦးကံလွင် (MYGN- ၀၀၆၁၂၀) အမည်ပေါက် ပါမစ်မြေကွက်နှင့် ယင်းမြေကွက်ပေါ်ရှိ အမှတ် (၃၆၇)၊ ကျော်ထင်အနော်ရထာလမ်း၊ ရာဇသင်္ကြန်ရပ်ကွက်၊ ဒလမြို့နယ်၊ ရန်ကုန်တိုင်းဒေသကြီး ဟုခေါ်တွင်သော မြေကွက်နှင့်မြေပေါ်ရှိ အကျိုးခံစားခွင့်အရပ်ရပ်အားလုံးကို အမည်ပေါက် ဦးကံလွင်ထံမှ ဆက်စပ်စာချုပ်များဖြင့် ဦးကျော်ကျော်အောင် [၁၃/လရန (နိုင်) ၀၈၄၃၈၀] မှ (၁၆-၂-၂၀၂၄) နေ့က ဝယ်ယူပြီး လက်ရောက်ရရှိပိုင်ဆိုင်၍ ယခုကဲ့သို့ ရောင်းချပိုင်ခွင့်ရှိကြောင်း ဝန်ခံကတိပြုသဖြင့် ၎င်းထံမှ ကျွန်ုပ်၏မိတ်ဆွေက အဆိုပါမြေကွက်အား အပြီးအပိုင် ဝယ်ယူရန်အတွက် (၃-၅-၂၀၂၄) ရက်နေ့က စရန်ငွေအချို့ကို ပေးချေထားပြီးဖြစ်ပါသည်။ ကန့်ကွက်လိုပါက ဤကြေညာပါသည့်နေ့မှစ၍ (၇)ရက်အတွင်း ခိုင်လုံသောပိုင်ဆိုင်မှုစာရွက်စာတမ်း(မူရင်း)များနှင့်တကွ ကျွန်ုပ်ထံလာရောက် ကန့်ကွက်နိုင်ပါကြောင်းနှင့် သတ်မှတ်ရက်အတွင်း ကန့်ကွက်မည့်သူမရှိပါက ဤမြေကွက်အရောင်းအဝယ်ကိစ္စအား ဥပဒေနှင့်အညီ ဆက်လက်ဆောင်ရွက်သွားမည်ဖြစ်ကြောင်း အများသိစေရန် ကြေညာအပ်ပါသည်။

လွှဲအပ်ညွှန်ကြားချက်အရ -
ဒေါ်သန်းသန်းဌေး (မြိတ်မြို့) (LL.B) တရားလွှတ်တော်ရှေ့နေ (စဉ်-၁၁၅၁၅)
အမှတ် (၈၃/၁၀)၊ ဒုတိယထပ်၊ ပန်းဆိုးတန်းလမ်း၊ ကျောက်တံတားမြို့နယ်၊ ရန်ကုန်တိုင်းဒေသကြီး။
ဖုန်း - ၀၉-၄၂၁၁၁၂၆၁၃၉၊ ၀၉-၇၉၆၁၀၀၉၉၀

အား ကစား မြင့် တင် စိတ် လန်း ရွှင် ဆန့် ကျင် မူး ယစ် ဆေး

ကန့်ကွက်နိုင်ကြောင်း အများသိစေရန်ကြေညာခြင်း

ရန်ကုန်တိုင်းဒေသကြီး၊ အလုံမြို့နယ်၊ စောရန်ပိုင်တောင်ရပ်ကွက်၊ သစ်တောလမ်း၊ တိုက် (၄၁)၊ အခန်းအမှတ် (၄၁/ခ)၊ တတိယထပ် (၄-လွှာ)၊ အကျယ်အဝန်း (၁၅ ပေ x ၄၅ ပေ) ရှိ တိုက်ခန်းနှင့်ပတ်သက်သည့် ပိုင်ဆိုင်မှုအကျိုးခံစားခွင့် အရပ်ရပ်အားလုံးတို့ကို အဆက်အစပ် အရောင်းအဝယ် ကတိစာချုပ်များဖြင့် တရားဝင်ဝယ်ယူပိုင်ဆိုင်ပြီး ရောင်းချပိုင်ခွင့်ရှိကြောင်း ဝန်ခံကတိပြုသူများဖြစ်ကြသည့် ဦးတင်လတ် [၆/မအရ(နိုင်)၀၄၂၆၄၃] နှင့် ဒေါ်သောင်းအေး [၆/မအရ(နိုင်)၀၄၂၆၄၄] ကိုင်ဆောင်သူများထံမှ ကျွန်ုပ်၏မိတ်ဆွေက အပြီးအပိုင်ဝယ်ယူရန် ရောင်းဖိုးငွေ၏တစ်စိတ်တစ်ဒေသကို စရန်ငွေအဖြစ် ပေးချေထားပြီးဖြစ်ပါသည်။ အထက်ဖော်ပြပါ တိုက်ခန်းအရောင်းအဝယ်ကိစ္စကို မည်သူမဆိုကန့်ကွက်လိုပါက ကျွန်ုပ်ထံသို့ခိုင်လုံသောစာရွက်စာတမ်း အထောက်အထားမူရင်းများဖြင့် ဤကြေညာပါသည့်ရက်မှစ၍ (၁၄)ရက်အတွင်း လာရောက်ကန့်ကွက်နိုင်ပါသည်။ သတ်မှတ်ရက် ထက်ကျော်လွန်ပါက တိုက်ခန်းအရောင်းအဝယ်ကိစ္စကို ဥပဒေနှင့်အညီ ဆက်လက်ဆောင်ရွက်သွားမည်ဖြစ်ကြောင်း အများသိစေရန်ကြေညာအပ်ပါသည်။

မသင်းသင်းကြူ နှင့် မဝင်းဝင်းခိုင်တို့၏လွှဲအပ်ညွှန်ကြားချက်အရ -
ဒေါ်ကြည်ကြည်လှိုင် (LL.B) တရားလွှတ်တော်ရှေ့နေ (စဉ် - ၁၂၂၀၁)
အမှတ် (၂၃၁)၊ ငုဝါလမ်း၊ စောမြောက်ရပ်ကွက်၊ အလုံမြို့နယ်၊
ရန်ကုန်တိုင်းဒေသကြီး။ ဖုန်း - ၀၉ ၇၉၃၅၆၆၃၁၅

ကန့်ကွက်နိုင်ကြောင်းကြော်ငြာ

စမ်းချောင်းမြို့နယ်၊ ကျွန်းတောအလယ်ရပ်ကွက်၊ ပုသိမ်လမ်း၊ အမှတ်(၃၁)၊ တည်ရှိရာ စမ်းချောင်းမြို့နယ်၊ မြေတိုင်းရပ်ကွက်အမှတ်(၂၈အီး၁)၊ မြေကွက်အမှတ်(၁၀၅၈+၁၀၅၉)၊ မြေအမျိုးအစား မြေပိုင်မြေ၊ မြေအမည်ပေါက် ဒေါ်ခင်ညွှန့် မြေကွက်အား အမည်ပေါက် ဒေါ်ခင်ညွှန့်ထံမှ အပိုင်ပေးစာချုပ် အမှတ်- ၄၃၉/၂၀၀၈ (၁၉-၂-၂၀၀၈) ဖြင့်ရရှိသူ ဒေါ်ချိုချို [၁၂/လကန(နိုင်)၀၆၁၀၉၁]၊ ဒေါ်ခင်ခင်စီ [၁၂/စခန (နိုင်)၀၁၅၃၈၇]၊ ဒေါ်အေးအေးသန်း [၁၂/စခန(နိုင်)၀၁၅၃၈၆] တို့မှ ယင်းအပိုင်ပေးစာချုပ်နှင့် မြေအမည်ပေါက် ပိုင်ဆိုင်စာချုပ်အမှတ်-၁၂၃၇/ ၃၁-၃-၂၀၀၅၊ အမှားပြင်စာချုပ်အမှတ်-၁၂၃၆/၁-၄-၂၀၀၅၊ နိုင်ငံသား စိစစ်ရေးကတ်၊ မြေခွန်တို့တင်ပြ၍ အပိုင်ပေးမြေပုံကူးလျှောက်ထားလာပါသည်။မြေစာရင်းအရ ၂၀၀၉ ခုနှစ်တွင် ဦးဇော်ဝင်းအောင်မှ ကန့်ကွက်စာတင်သွင်းခြင်း၊ (၂၀၁၇)ခုနှစ်တွင် ဦးကျော်သိန်း (စကိုင်း ဆောက်လုပ်ရေးအဖွဲ့)မှ ကန့်ကွက်ချက်တင်သွင်းခြင်း တို့အား ရှင်းလင်းတင်ပြစေခဲ့ရာ လျှောက်ထားသူ ဒေါ်ချိုချို+၂ က(၅-၂-၂၀၂၄) ရက်နေ့ ကျောက်တံတားခရိုင်တရားရုံးကျမ်းကျိန်ဖြင့် လျှောက်ထားသူ (၃)ဦးမှ ကန့်ကွက်သူ ဦးဇော်ဝင်းအောင်ဆိုသူကိုလုံးဝမသိရှိကြောင်း၊ ၎င်းသည်မြေကွက် ပိုင်ရေးပိုင်ခွင့်၊ ကန့်ကွက်ပိုင်ခွင့်ရှိသူမဟုတ်ဘဲ မည်သည့်အကြောင်းပြချက်ဖြင့် ကန့်ကွက်နေသည်ကိုမသိရှိကြောင်း၊ ဦးကျော်သိန်း (စကိုင်းဆောက်လုပ်ရေးအဖွဲ့) မှ ကန့်ကွက်ချက်မှာ ဦးကျော်သိန်းမှ ဒေါ်ခင်ညွှန့်၊ မခင်ခင်စီ၊ မအေးအေးသန်း တို့အား ပြစ်မှုကြောင်းအရ တရားစွဲဆိုခဲ့ခြင်းများရှိပြီး အမှုရှုံးသဖြင့် ဦးကျော်သိန်း မှ ကန့်ကွက်စာ တင်သွင်းခဲ့ခြင်းဖြစ်ကြောင်း ဦးကျော်သိန်းသည် မြေကွက်နှင့် ပတ်သက်၍ ပိုင်ရေးပိုင်ခွင့်ရှိသူ မဟုတ်ကြောင်း ဌာနဝင်စာအမှတ်-၁၈၆၉/ ၉-၂- ၂၀၂၄ ဖြင့်တင်ပြလာခြင်း၊ယင်းမြေနှင့်စပ်လျဉ်း၍ ဦးကျော်ဆန်းရွှေနှင့် ဦးစိုးမြင့်သိန်း (တော်ဝင်ပတ္တမြားဆောက်လုပ်ရေး)တို့မှလည်း ၂ခန်းတွဲ၊ ၆ ထပ်တိုက် ဆောက်လုပ်ရန် နှစ်ဦးနှစ်ဖက် သဘောတူကတိစာချုပ်ချုပ်ဆိုခဲ့ပြီး ဖြစ်သောကြောင့် အခြားသူတစ်ဦးတစ်ယောက်နှင့် အဆောက်အဦ ဆောက်လုပ်မည်ဆိုပါက ကန့်ကွက်ပါကြောင်း ဌာနဝင်စာအမှတ်-၂၀၇၀/၁၄-၂-၂၀၂၄ ဖြင့် တင်ပြလာခြင်း တို့ကြောင့် ယင်းမြေအားအမည်ပေါက်ထံမှ အပိုင်ပေးစာချုပ်ဖြင့်ရသူ ဒေါ်ချိုချို၊ ဒေါ်ခင်ခင်စီ၊ ဒေါ်အေးအေးသန်း တို့၏ အပိုင်ပေးမြေပုံကူးလျှောက်ထားခြင်းအား တရားဝင်ခိုင်လုံသော အထောက်အထားများဖြင့် ဤကြော်ငြာပါသည့် နေ့မှစ၍(၇) ရက်အတွင်း ကန့်ကွက်နိုင်ပါကြောင်းနှင့် ကန့်ကွက်မှုမရှိပါက လုပ်ထုံးလုပ်နည်း အတိုင်း ဆက်လက်ဆောင်ရွက်ပေးမည်ဖြစ်ပါကြောင်း အသိပေး ကြေညာအပ်ပါသည်။

ဌာနမှူး(ဒုတိယညွှန်ကြားရေးမှူးချုပ်)(ကိုယ်စား)
မြို့ပြမြေစီမံခန့်ခွဲမှုဌာန
ရန်ကုန်မြို့တော်စည်ပင်သာယာရေးကော်မတီ

အထူးဝမ်းနည်းကြေကွဲခြင်း

ဦးဉာဏ်ဝေ

အသက် (၇၀) နှစ်

မြန်မာနိုင်ငံပဲမျိုးစုံ၊ ပြောင်းနှင့် နှမ်းကုန်သည်များ အသင်း၏ ဗဟိုအလုပ်အမှုဆောင် ဦးဉာဏ်ဝေ အသက် (၇၀) နှစ်သည် ၂၉-၄-၂၀၂၄ (တနင်္လာနေ့) တွင် ကွယ်လွန်သွားကြောင်း သိရှိရပါသဖြင့် ကျန်ရစ်သူမိသားစုနှင့်အတူ ထပ်တူထပ်မျှ ဝမ်းနည်းကြေကွဲရပါသည်။

အလုပ်အမှုဆောင်အဖွဲ့
မြန်မာနိုင်ငံပဲမျိုးစုံ၊ ပြောင်းနှင့် နှမ်းကုန်သည်များအသင်း

ဝမ်းနည်းကြေကွဲခြင်း
ဦးဉာဏ်ဝေ

First Top Group Co.Ltd(Director)/
Kyun Shwe Wah Co., Ltd(Director)/
Miyako Food Myanmar Co., Ltd(Chairman)/
Chan Thar Thu Kha Hospital(သန်လျင်)(Chairman)

အသက်(၇၀)နှစ်

ရန်ကုန်မြို့နေ ဦးဉာဏ်ဝေသည် ၂၉-၄-၂၀၂၄ ရက်တွင် ကွယ်လွန်သွားကြောင်းသိရပါသဖြင့် ကျန်ရစ်သူမိသားစုနှင့် ထပ်တူဝမ်းနည်းကြေကွဲရပါသည်။

ဦးအာယု
Ayeyar Hinthar Holdings Co., Ltd

ကန့်ကွက်နိုင်ကြောင်းကြေညာခြင်း

ကျွန်ုပ်တို့၏မိတ်ဆွေတစ်ဦးက ရန်ကုန်တိုင်းဒေသကြီး၊ မင်္ဂလာတောင်ညွန့်မြို့နယ်၊ မန္တလေးလမ်း၊ ကန်/နောက် ရပ်ကွက်၊ အမှတ်(၇၇/၈၃)၊ အခန်း(၁၃)၊ ပထမထပ်၊ (၁၆ပေ x ၆၀ပေ)အကျယ် တိုက်ခန်းနှင့် အကျိုးခံစားခွင့် အရပ်ရပ်အားလုံးကို တရားဝင်ပိုင်ဆိုင်အကျိုးခံစားခွင့်ရှိပြီး ရောင်းချခွင့်ရှိသည်ဟုအဆိုရှိသူ ဒေါ်ခင်နှင်းဆွေ [၁၂/မဂတ(နိုင်)၀၀၉၆၂၁]ထံမှ အပြီးသတ်ငွေချေလက်ရောက် ရယူထားပြီးဖြစ်ပါသည်။ ကန့်ကွက်လိုသူရှိပါက ဤကြေညာချက်ပါရှိသည့်နေ့မှ (၇)ရက်အတွင်း စာရွက်စာတမ်းအထောက်အထား ပြည့်စုံစွာဖြင့် ကျွန်ုပ်တို့ထံ လာရောက်ကန့်ကွက်နိုင်ပါသည်။ သတ်မှတ်ရက်ကျော်လွန်ပါက ကန့်ကွက်ခြင်းကို လက်ခံမည်မဟုတ်ကြောင်း ကြေညာအပ်ပါသည်။

လွှဲအပ်ညွှန်ကြားချက်အရ

ဦးစိန်မြင့်	**ဦးညီလင်းဖေ**
(စဉ်-၁၀၉၁၆)	**(စဉ်-၃၅၃၂၆)**

အထက်တန်းရှေ့နေများ
အမှတ်(၂၀၃)၊ ပထမထပ်၊ မဟာဗန္ဓုလပန်းခြံလမ်း၊ ကျောက်တံတားမြို့နယ်၊ ရန်ကုန်မြို့။ ဖုန်း-၀၁၈-၃၇၇၄၀၆

ကန့်ကွက်နိုင်ပါသည်

ရန်ကုန်တိုင်းဒေသကြီး၊ သဃ်န်းကျွန်းမြို့နယ်၊ စံပြရပ်ကွက်၊ စံပြ(၃)လမ်း၊ အမှတ်-၂၅၉၊ ၂ ခန်းတွဲ(၆)ထပ် အဆောက်အဦ၏(၆)လွှာ၊ ခြေရင်းခန်း (၁၂.၆ ပေ x ၅၀ ပေ) ခန့်ရှိ တိုက်ခန်းနှင့် အကျိုးခံစားခွင့် အရပ်ရပ်အားလုံးတို့ကို ပိုင်ဆိုင်လွှဲပြောင်း ရောင်းချခွင့်ရှိသူဖြစ်ကြောင်းနှင့် ရောင်းချလိုကြောင်း ဒေါ်ထွေးစုစုစံ [၁၂/သဃက (နိုင်)၁၇၅၀၄၉] ကိုင်ဆောင်သူက အဆိုပြု ကမ်းလှမ်းလာရာ ကျွန်ုပ်၏ မိတ်ဆွေများဖြစ်သော ဦးနိုင်လင်းဦး [၁၂/တမန(နိုင်)၀၉၅၆၆၅] ကိုင်ဆောင်သူနှင့် ဒေါ်ဇာခြည်မြင့်ဦး [၁၂/တမန(နိုင်)၀၉၅၆၆၆]တို့က လက်ရောက် အပိုင်ဝယ်ယူရန် သဘောတူ လက်ခံ၍ စရန်ငွေတစ်စိတ်တစ်ဒေသ ပေးချေထားပြီး ဖြစ်ပါသည်။ အရောင်းအဝယ်ကို ကန့်ကွက်လိုသူများရှိပါက ပိုင်ဆိုင်မှု အထောက် အထား စာချုပ်စာတမ်းမူရင်းများဖြင့် ဤကြော်ငြာပါသည့်နေ့မှစ၍ (၇)ရက်အတွင်း ကျွန်ုပ်ထံသို့ လာရောက်ကန့်ကွက်နိုင်ပါသည်။ သတ်မှတ်ရက်အတွင်း ကန့်ကွက်မှု မရှိပါက တိုက်ခန်းအရောင်းအဝယ်ကိစ္စကို ဥပဒေနှင့်အညီ ဆက်လက် ဆောင်ရွက်သွားမည်ဖြစ်ကြောင်း ကြေညာအပ်ပါသည်။

ဦးနိုင်လင်းဦးနှင့် ဒေါ်ဇာခြည်မြင့်ဦးတို့၏ လွှဲအပ်ညွှန်ကြားချက်အရ -
ဦးမြတ်ဝေချို [B.A (Law), LL.B]
တရားလွှတ်တော်ရှေ့နေ (စဉ်- ၆၁၅၀)
အမှတ်- ၇၀၂(မြေညီ)၊ ကျော်သူ(၁၆)လမ်း၊ (၉)ရပ်ကွက်၊
တောင်ဥက္ကလာပမြို့နယ်၊ ရန်ကုန်တိုင်းဒေသကြီး။
ဖုန်း-၀၉-၂၅၄၃၄၅၇၄၆၊ ၀၉-၉၇၁၈၁၁၉၈၁

ကန့်ကွက်နိုင်ပါသည်

ရန်ကုန်တိုင်းဒေသကြီး၊ တောင်ဥက္ကလာပမြို့နယ်၊ (၇)ရပ်ကွက်၊ ရှင်သိဒ္ဓတ် ၁၂ လမ်း၊ အမှတ်- ၆၇၈/ခ၊ (၁)ခန်းတည်း ၆ ထပ် အဆောက်အဦ၏ တတိယထပ်၊ ၄ လွှာ၊ (၁၈ ပေ x ၅၄ ပေ) ခန့်ရှိ တိုက်ခန်းနှင့် အကျိုးခံစားခွင့် အရပ်ရပ်အားလုံးတို့ကို ပိုင်ဆိုင်လွှဲပြောင်း ရောင်းချခွင့်ရှိသူဖြစ်ကြောင်းနှင့် ရောင်းချလိုကြောင်း ဒေါ်ချိုချိုဝင်း [၁၂/ဥကတ(နိုင်)၀၆၈၈၃၄] ကိုင်ဆောင်သူက အဆိုပြု ကမ်းလှမ်းလာရာ ကျွန်ုပ်၏ မိတ်ဆွေများဖြစ်သော ဦးညီညီလွင် [၁၂/သကတ(နိုင်)၁၅၈၈၄၃] ကိုင်ဆောင်သူနှင့် ဒေါ်ထူးမွန်စိုး [၅/ဝလန(နိုင်)၁၅၉၆၂၁]ကိုင်ဆောင်သူတို့က လက်ရောက် အပိုင် ဝယ်ယူရန် သဘောတူ လက်ခံ၍ စရန်ငွေတစ်စိတ်တစ်ဒေသ ပေးချေထားပြီး ဖြစ်ပါသည်။ အရောင်းအဝယ်ကို ကန့်ကွက်လိုသူများရှိပါက ပိုင်ဆိုင်မှု အထောက် အထား စာချုပ်စာတမ်းမူရင်းများဖြင့် ဤကြော်ငြာပါသည့်နေ့မှစ၍ (၇)ရက် အတွင်း ကျွန်ုပ်ထံသို့ လာရောက် ကန့်ကွက်နိုင်ပါသည်။ သတ်မှတ်ရက်အတွင်း ကန့်ကွက်မှုမရှိပါက တိုက်ခန်းအရောင်းအဝယ်ကိစ္စကို ဥပဒေနှင့်အညီ ဆက်လက် ဆောင်ရွက်သွားမည်ဖြစ်ကြောင်း ကြေညာအပ်ပါသည်။

ဦးညီညီလွင်နှင့် ဒေါ်ထူးမွန်စိုးတို့၏ လွှဲအပ်ညွှန်ကြားချက်အရ -
ဦးမြတ်ဝေချို[B.A (Law), LL.B]
တရားလွှတ်တော်ရှေ့နေ (စဉ်- ၆၁၅၀)
အမှတ်- ၇၀၂(မြေညီ)၊ ကျော်သူ(၁၆)လမ်း၊ (၉)ရပ်ကွက်၊
တောင်ဥက္ကလာပမြို့နယ်၊ ရန်ကုန်တိုင်းဒေသကြီး။
ဖုန်း-၀၉-၂၅၄၃၄၅၇၄၆၊ ၀၉-၉၇၁၈၁၁၉၈၁

အထူးဝမ်းနည်းကြေကွဲခြင်း
ဦးခင်သိန်း
အသက်(၈၀)နှစ်

ဒေါက်တာဝင်းရင် - ဒေါက်တာသီသီထွန်း၊ တွဲဖက်ပါမောက္ခ/အထူးကုဆရာဝန်ကြီး(အဏုဇီဝဗေဒ)၊ ဌာနမှူး/ဘက်တီးရီးယားဗေဒဌာန၊ အမျိုးသားကျန်းမာရေးဓာတ်ခွဲမှုဆိုင်ရာဌာနခွဲ၊ ရန်ကုန်မြို့၏ ဖခင်သည် ၃-၅-၂၀၂၄ (သောကြာနေ့) တွင် ကွယ်လွန်သွားကြောင်း သိရှိရပါသဖြင့် ကျန်ရစ်သူမိသားစုနှင့်ထပ်တူ အထူးဝမ်းနည်းကြေကွဲရပါသည်။

ပါမောက္ခဒေါက်တာဌေးဌေးတင်နှင့်
ဒေါက်တာဆွေဆက်၊ ဒုတိယညွှန်ကြားရေးမှူးချုပ်(ဓာတ်ခွဲ)
အမျိုးသားကျန်းမာရေးဓာတ်ခွဲမှုဆိုင်ရာဌာနခွဲမှ
အရာထမ်း + အမှုထမ်းများ

အထူးဝမ်းနည်းကြေကွဲခြင်း
ဒေါ်အမာကြည်
အသက် (၇၆)နှစ်

ဒေါက်တာဆွေဆက်၊ ဒုတိယညွှန်ကြားရေးမှူးချုပ်(ဓာတ်ခွဲ)အမျိုးသားကျန်းမာရေးဓာတ်ခွဲမှုဆိုင်ရာဌာနခွဲ၊ ရန်ကုန်မြို့ - ဒေါက်တာစုလဲ့ဌေး၊ တွဲဖက်ပါမောက္ခ/အထူးကုဆရာဝန်ကြီး(ရောဂါဗေဒ)၊ ရန်ကုန်ပြည်သူ့ဆေးရုံကြီး တို့၏ မိခင်သည် ၃-၅-၂၀၂၄(သောကြာနေ့)တွင် ကွယ်လွန်ကြောင်း သိရှိရပါသဖြင့် ကျန်ရစ်သူမိသားစုနှင့်ထပ်တူ အထူးဝမ်းနည်းကြေကွဲရပါသည်။

ပါမောက္ခဒေါက်တာဌေးဌေးတင်နှင့်
အမျိုးသားကျန်းမာရေးဓာတ်ခွဲမှုဆိုင်ရာဌာနခွဲမှ
အရာထမ်း + အမှုထမ်းများ

ကန့်ကွက်နိုင်ပါသည်

ရန်ကုန်တိုင်းဒေသကြီး၊ လသာမြို့နယ်၊ (၅)ရပ်ကွက်၊ (၂၁)လမ်း၊ အမှတ်-၆၀/၆၂ ပေါ်တွင် ဆောက်လုပ်ထားသော ရှစ်ထပ်တိုက်၏ စတုတ္ထထပ်(၅-လွှာ/B) (ခေါင်းရင်းခန်း) ဟုခေါ်တွင်သည့် အကျယ်အဝန်း(၁၂.၅ X ၅၀)ပေရှိ တိုက်ခန်းနှင့်တကွ အကျိုးခံစားခွင့်အရပ်ရပ်အားလုံးတို့အား လက်ဝယ်ပိုင်ဆိုင်ပြီး လွှဲပြောင်းရောင်းချပိုင်ခွင့်ရှိသည်ဟု ဝန်ခံကတိပြုသူများဖြစ်ကြသည့် ဒေါ်အေးချမ်းအောင် [၁၄/မမက(နိုင်)၁၃၉၈၇၁]၊ ဒေါ်မေသူစိုး [၁၄/မမက(နိုင်)၁၃၉၈၇၂]၊ ဒေါ်မေဇော်အောင်[၁၄/မမက(နိုင်)၁၇၇၉၈၀]တို့ထံမှ ကျွန်ုပ်၏မိတ်ဆွေက ဝယ်ယူရန် စရန်ငွေပေးချေထားပြီးဖြစ်ပါသည်။ အဆိုပါအရောင်းအဝယ်အား ကန့်ကွက်လိုပါက ခိုင်လုံသောအထောက်အထား စာချုပ်စာတမ်းများနှင့်တကွ ကျွန်ုပ်ထံသို့ ဤကြော်ငြာပါသည့်ရက်မှ (၁၄)ရက်အတွင်း ကန့်ကွက်နိုင်ပါသည်။ သတ်မှတ်ရက် ကုန်ဆုံးသည့်နေ့အထိ လာရောက် ကန့်ကွက်ခြင်းမရှိပါက အရောင်းအဝယ်ကို ဆက်လက်လုပ်ဆောင်သွားမည်ဖြစ်ပါကြောင်း ကြေညာအပ်ပါသည်။

လွှဲအပ်ညွှန်ကြားချက်အရ
ဒေါ်စုမြတ်ငြိမ်း(LL.B,DIPL) တရားလွှတ်တော်ရှေ့နေ(စဉ်-၁၅၂၉၆)
အမှတ်-၃၂၈(ဒုတိယထပ်)၊ မင်းရဲကျော်စွာလမ်း၊ ကြီးပွားရေးရပ်ကွက်၊
သဃ်န်းကျွန်းမြို့နယ်၊ ရန်ကုန်မြို့။ ဖုန်း-၀၉-၂၅၈၇၆၅၁၃၄

ငြင်းချက်ထုတ်ရန်သမ္မန်စာ
(တရားမကျင့်ထုံးဥပဒေအမိန့်-၅၊ နည်းဥပဒေ-၂၀)
သဃ်န်းကျွန်းခရိုင်တရားရုံးတော်
၂၀၂၄ခုနှစ်၊ တရားမကြီးမှုအမှတ် -၅၈

ဒေါ်ဝါဝါဦး	နှင့်	၁။ ဦးအောင်ကျော်ဦး
		၂။ ဦးဝင်းနိုင်ဦး
တရားလို		**တရားပြိုင်များ**

ရန်ကုန်တိုင်းဒေသကြီး၊ သဃ်န်းကျွန်းမြို့နယ်၊ (ဆ/က)ရပ်ကွက်၊ ကျိုက္ကဆံဘုရားလမ်း၊ အမှတ်(၃၄)နေ (၂)တရားပြိုင် ဦးဝင်းနိုင်ဦး (ယခုနေရပ်လိပ်စာ မသိသူ)သိစေရမည်။

သင့်အပေါ်၌ တရားလိုက "ဇနီးဖြစ်သူ တရားလိုက ခင်ပွန်းဖြစ်သူ (၂)တရားပြိုင်ရရှိသည့် အမွေရ လက်ထက်ပွားအမွေပုံဝေစု၏ (၁/၃)ကို အကျိုးခံစားခွင့်ရှိကြောင်း မြွက်ဟကြေညာပေးစေလိုမှု" လျှောက်ထား စွဲဆိုသည်ဖြစ်၍ သင်ကိုယ်တိုင်ဖြစ်စေ၊ ၎င်းအမှုနှင့်စပ်လျဉ်း၍ အရေးကြီးသည့် စကားအရပ်ရပ်တို့ကို ချေပပြောဆိုနိုင်သူ ကိုယ်စားလှယ်နှင့် ဖြစ်စေ၊ ရှေ့နေနှင့် ဖြစ်စေ၊ ၂၀၂၄ခုနှစ်၊ မေလ (၁၆)ရက် (၁၃၈၆ ခုနှစ်၊ ကဆုန်လဆန်း ၉) ရက်နေ့ မွန်းမတည့်မီ (၁၀:၀၀)နာရီတွင် အထက်အမည်ရေးသားပါရှိသူ တရားလို၏ အဆိုလွှာကို ထုချေရှင်းလင်းရန် ရုံးတော်သို့ လာရောက်ရမည်။ ၎င်းအပြင် အထက်ပါ နေ့ရက်တွင် သင်မလာရောက် ပျက်ကွက်ခဲ့လျှင် သင့်မျက်ကွယ်တွင် ငြင်းချက်များကို ထုတ်ပေးလိမ့်မည်။ ၎င်းအပြင် တရားလိုက ကြည့်ရှုလိုသည့် စာရွက်စာတမ်းများနှင့် သင်က ထုချေတင်ပြ အမှီပြုလိုသည့် စာချုပ်စာတမ်းအစရှိသည်တို့ကို သင်နှင့်အတူ ယူဆောင်လာရမည်။ (သို့မဟုတ်) သင့်ကိုယ်စားလှယ် ရှေ့နေလက်တွင်ထည့်အပ်လိုက်ရမည်။ သင်က ထုချေလွှာ တင်သွင်းလိုလျှင် အမှုမဆိုင်မီ (၄)ရက်က တင်သွင်းရမည်။

၂၀၂၄ ခုနှစ်၊ မေလ(၃)ရက်တွင် ဤရုံးတံဆိပ် ရိုက်နှိပ်၍ ကျွန်ုပ်လက်မှတ် ရေးထိုးထုတ်ပေးလိုက်သည်။

(တင့်တင့်ဌေး)
တွဲဖက်ခရိုင်တရားသူကြီး (၃)
သဃ်န်းကျွန်းခရိုင်တရားရုံး

ဦးအောင်မြင့်(ကညွတ်ကွင်း)

စာရင်းစစ်မှူး(ငြိမ်း)

အသက်(၈၉)နှစ်

ရန်ကုန်တိုင်းဒေသကြီး၊ ဒဂုံမြို့သစ်(တောင်ပိုင်း)မြို့နယ်၊ (၁၈/K)ရပ်ကွက်၊ နတ်မောက်(၅)လမ်း၊ အမှတ်(၁၄၄၅/က)နေ (ဦးဘိုးဦး-ဒေါ်စိန်နု) တို့၏သား၊ (ဦးထွန်းကြွယ်-ဒေါ်ခင်ရီ)တို့၏သားသမက်၊ ဒေါ်ညို(စာရင်းစစ်မှူး-ငြိမ်း)၏ ချစ်လှစွာသောခင်ပွန်း၊ ဦးအောင်ကျော်စိုး၊ ဦးအောင်ကျော်ဆန်း(စစ်ဆေးရေးမှူး-၂၊ ကညန၊ မအူပင်မြို့) -ဒေါ်မေသူနိုင်(ဒု-ဦးစီးမှူး၊ ကညန၊ မအူပင်မြို့)၊ ဒုတိယ ဗိုလ်မှူးကြီးထူးအောင်မြင့်(ငြိမ်း)-ဒေါ်ဇင်ဇင်ဇော်၊ ဦးသက်နိုင်ထွန်း (အထက်တန်းရှေ့နေ)-ဒေါ်အေးငြိမ်းသူ၊ ဦးဖြိုးအောင်မြင့်(တရားလွှတ်တော်ရှေ့နေ)-ဒေါ်ဝေဝေခိုင်(တရားလွှတ်တော်ရှေ့နေ)၊ ဦးမျိုးအောင်မြင့်(လက်ထောက်ညွှန်ကြားရေးမှူး၊ မြန်မာနိုင်ငံမီးသတ်တပ်ဖွဲ့ဌာနချုပ်)-ဒေါ်ရတနာတို့၏ မွေးသဖခင်ကျေးဇူးရှင်၊ မြေး(၁၀)ယောက်တို့၏ အဘိုးဖြစ်သူသည် ၃-၅-၂၀၂၄ရက် (သောကြာနေ့)နံနက် ၉:၂၂နာရီတွင် (၉၆)ပါးသော ရောဂါဝေဒနာဖြင့် ကွယ်လွန်အနိစ္စရောက်သွားပါသဖြင့် ၅-၅-၂၀၂၄ရက်(တနင်္ဂနွေနေ့)နံနက် ၁၁နာရီတွင် ကျီစုသုသာန်သို့ ပို့ဆောင်မီးသင်္ဂြိုဟ်မည်ဖြစ်ပါသည်။
(နေအိမ်မှကားများ နံနက် ၁၀ နာရီတွင် ထွက်ခွာပါမည်။)

ကျန်ရစ်သူမိသားစု

ဘုရား၊ ရဟန်း၊ သိမ်၊ ကျောင်း ဒါယကာကြီး

ဦးခင်သိန်း

အသက်(၈၀)နှစ်

ရန်ကုန်တိုင်းဒေသကြီး၊ ဗဟန်းမြို့နယ်၊ ဆရာစံရပ်ကွက်၊ ကမ္ဘာအေးဘုရားလမ်း၊ ပုလဲကွန်ဒို၊ တိုက် (B)၊ အခန်း (၉၀၃) နေ (ဦးမောင်စိန်-ဒေါ်မှို) တို့၏သား၊ (ဦးဘအောင်-ဒေါ်သန်း)တို့၏ သားသမက်၊ (ဒေါ်ခင်ထားဝင်း) ၏ ခင်ပွန်း၊ ဒေါက်တာဝင်းရင်-ဒေါက်တာသီသီထွန်း၊ ဦးဇော်ဇော်အောင်-ဒေါ်သီသီဟန် တို့၏ မွေးသဖခင်ကျေးဇူးရှင်၊ မအေးမြမြခင်၏ အဘိုးသည် ၃-၅-၂၀၂၄ (သောကြာနေ့) နံနက် ၀၀:၃၆ နာရီတွင် (၉၆)ပါးသောရောဂါဝေဒနာဖြင့် ဘဝတစ်ပါးသို့ပြောင်းရွှေ့ကွယ်လွန်သွားပါသဖြင့် ကြွင်းကျန်ရစ်သောရုပ်ကလာပ်ကို ယင်းနေ့ မွန်းလွဲ ၂ နာရီတွင် ရေဝေးသုသာန်သို့ပို့ဆောင်မီးသင်္ဂြိုဟ်ပြီးဖြစ်ပါသည်။ [ကွယ်လွန်သူအားရည်စူး၍ ၉-၅-၂၀၂၄ (ကြာသပတေးနေ့) နံနက် တွင် ဘုရားအမှူးရှိသော သံဃာတော်အရှင်သူမြတ်တို့အား ဆွမ်းအစရှိသည့် ဒါတဗ္ဗဝတ္ထုအစုစုတို့ကို ဆက်ကပ်လှူဒါန်းရေစက်သွန်းချ အမျှအတန်း ပေးဝေမည်ဖြစ်ပါကြောင်း ရပ်နီးရပ်ဝေးမှ ဆွေမျိုးမိတ်သင်္ဂဟများအား အသိပေးအကြောင်းကြားအပ်ပါသည်။]

ကျန်ရစ်သူမိသားစု

အထူးဝမ်းနည်းကြေကွဲခြင်း

ဒေါ်အမာကြည်

အသက်(၇၆)နှစ်

ကုသရေးဦးစီးဌာန၊ အမျိုးသားကျန်းမာရေးဓာတ်ခွဲမှုဆိုင်ရာဌာနခွဲမှ ဒေါက်တာဆွေဆက်၊ ဒုတိယညွှန်ကြားရေးမှူးချုပ်(ဓာတ်ခွဲ)-ဒေါက်တာစုလှဲ့ဌေး၊ တွဲဖက်ပါမောက္ခ/အထူးကုဆရာဝန်ကြီး (ရောဂါဗေဒ)၊ ရန်ကုန်ပြည်သူ့ဆေးရုံကြီးတို့၏ မိခင် ဒေါ်အမာကြည် အသက်(၇၆)နှစ်သည် ၃-၅-၂၀၂၄(သောကြာနေ့)နံနက်တွင် ကွယ်လွန်သွားကြောင်းသိရှိရပါသဖြင့် ကျန်ရစ်သူ မိသားစုနှင့်ထပ်တူ အထူးဝမ်းနည်း ကြေကွဲရပါသည်။

ညွှန်ကြားရေးမှူးချုပ်နှင့်အရာထမ်း/အမှုထမ်းများ
ကုသရေးဦးစီးဌာန

ဝမ်းနည်းကြေကွဲခြင်း

ဦးရဲကျော်အောင် (Freddy)

အကောက်ခွန် ဘောလုံးသမားဟောင်း

အသက် (၆၅) နှစ်

ဦးရဲကျော်အောင် (Freddy) အသက်(၆၅)နှစ်သည် ၂-၅-၂၀၂၄ (ကြာသပတေးနေ့) နံနက်တွင် ကွယ်လွန်သွားပါသဖြင့် မိသားစုနှင့်ထပ်တူ အထူးဝမ်းနည်းကြေကွဲရပါကြောင်း။

အကောက်ခွန်ဘောလုံးအသင်း အုပ်ချုပ်/နည်းပြများ
ဘောလုံးသမားဟောင်းများ

ကန့်ကွက်နိုင်ပါကြောင်း

ရန်ကုန်တိုင်းဒေသကြီး၊ ဒဂုံမြို့သစ်(ဆိပ်ကမ်း)မြို့နယ်၊ ၆၁(ရိုးရိုး)ရပ်ကွက်ရှိ မြေတိုင်းရပ်ကွက်အမှတ်-အယ်လ်/၁၈-၆၁၊ မြေကွက်အမှတ်-၂၇၅၁/၂၇၅၂၊ ဧရိယာ (၀.၁၂၄)ဧကရှိ ဦးလှဦး(ခ)ကျင်ဟုတ် [၁၄/ပသန(နိုင်)၁၆၂၂၅၆]အမည်ပေါက် နှစ်(၆၀)ဂရန်မြေကွက်နှင့် ယင်းမြေကွက်ရှိ မြေပေါ်မြေအောက် အကျိုးခံစားခွင့်အရပ်ရပ်ကို ရန်ကုန်မြို့တော်စာချုပ်စာတမ်းမှတ်ပုံတင်ရုံး၌ စာချုပ်မှတ်ပုံတင်အမှတ်-၁၅၃၆၀/၂၀၂၃(၂-၈-၂၀၂၃)အရ အထူးကိုယ်စားလှယ်လွှဲစာရရှိထားသူ ဒေါ်ခင်မြတ်မွန် [၁၃/လရန(နိုင်)၂၂၀၁၁၁]က တရားဝင်ပိုင်ဆိုင်ထားရှိကြောင်း၊ အရှုပ်အရှင်းကင်းရှင်းကြောင်း၊ လက်ဝယ်ရှိကြောင်း၊ ရောင်းချခွင့်ရှိကြောင်း ဖွင့်ဟဝန်ခံ၍ရောင်းချရာ ကျွန်ုပ်၏မိတ်ဆွေမှ ဝယ်ယူပါသဖြင့် စရန်ငွေအား ပေးချေထားပြီးဖြစ်ပါသည်။

အဆိုပါအရောင်းအဝယ် ပြုလုပ်ခြင်းကို ကန့်ကွက်လိုပါက ခိုင်လုံသော အထောက်အထား (မူရင်း)တို့နှင့်တကွ ကျွန်ုပ်ထံသို့ ဤကြော်ငြာပါရှိပြီး (၇)ရက်အတွင်း ကန့်ကွက်နိုင်ပါသည်။ သတ်မှတ်ရက်အတွင်း ကန့်ကွက်သူမရှိပါက အရောင်းအဝယ်ပြီးမြောက်အောင် ဆက်လက်ဆောင်ရွက်သွားမည်ဖြစ်ကြောင်း အများသိစေရန် ကြေညာအပ်ပါသည်။

လွှဲအပ်ညွှန်ကြားချက်အရ-
ဦးကြည်သာဦး LL.B
တရားလွှတ်တော်ရှေ့နေ (စဉ်-၁၇၄၈၄/၂၀၂၁)
အမှတ်(၁၉)၊ ရှော်ဇီအိမ်ရာ၊ ဗဟိုလမ်းမကြီး၊ (၇)ရပ်ကွက်၊ လှိုင်မြို့နယ်၊
ရန်ကုန်တိုင်းဒေသကြီး။ ဖုန်း-09-428211112, 09-7682 11112

ဘုရား၊ ရဟန်း၊ သိမ်၊ ကျောင်း ဒါယကာကြီး

ဦးခင်မောင်မြ

(တိုင်းသမဝါယမဦးစီးအရာရှိ-ငြိမ်း)

အသက်(၈၀)နှစ်

ရန်ကုန်တိုင်းဒေသကြီး၊ ပုဇွန်တောင်မြို့နယ်၊ (၇)ရပ်ကွက်၊ အထက်ပုဇွန်တောင်လမ်း၊ အမှတ်(၃၀)(လေး)လွှာနေ (ဦးမြဖေလေး-ဒေါ်စောခင်) တို့၏သား၊ (ဦးကိုကိုညွန့်)-ဒေါ်ဝင်းကြည်၊ (ဦးညီနောင်)-ဒေါ်ရီရီတို့၏ညီ၊ (ဦးမောင်မောင်လှ)- ဒေါ်ခင်မြင့်၊ (ဦးထိန်လင်း)-ဒေါ်မြမြထွေးတို့၏အစ်ကို၊ (ဦးကျော်ငြိမ်း-ဒေါ်သိန်းရင်)တို့၏သားသမက်၊ ဦးကျော်စွာလင်း -Mrs Diah Agus Meri၊ ဦးကျော်စွာဝင်း-ဒေါ်မေဖြူကျော်၊ ဦးဇေယျာလင်း-ဒေါ်အိအိမြတ်၊ ဦးပြည့်ဖြိုးအောင်-ဒေါ်ယဉ်ယဉ်နု၊ ဦးကျော်ကျော်အောင်-ဒေါ်ခင်ရတနာလင်းတို့၏ မွေးသဖခင်ကျေးဇူးရှင်၊ မြေး ငါးယောက်တို့၏ ဘိုးဘိုးကြီး၊ ဒေါ်ဝင်းဝင်းကြိုင်၏ ချစ်လှစွာသော ခင်ပွန်းသည် ၂-၅-၂၀၂၄(ကြာသပတေးနေ့) နံနက် ၆:၂၀ နာရီတွင် အထက်ပါနေအိမ်၌ ကွယ်လွန်သွားပါသဖြင့် ကြွင်းကျန်ရစ်သော ရုပ်ကလာပ်ကို ၄-၅-၂၀၂၄(စနေနေ့) မွန်းလွဲ ၁ နာရီတွင် ရေဝေးသုသာန်သို့ ပို့ဆောင်မီးသင်္ဂြိုဟ်မည်ဖြစ်ပါသည်။ (အထက်ပါနေအိမ်မှကားများ နံနက် ၁၁ နာရီတွင် ထွက်ပါမည်။)[ကွယ်လွန်သူအားရည်စူး၍ ဘုရားအမှူးရှိသော ပဉ္စင်းသံဃာတော်အရှင်သူမြတ်တို့အား ဆွမ်းအစရှိသော ဒါတဗ္ဗဝတ္ထုအစုစုတို့ဖြင့် ဆက်ကပ်လှူဒါန်းအမျှပေးဝေလိုပါသောကြောင့် ၈-၅-၂၀၂၄ (ဗုဒ္ဓဟူးနေ့) နံနက်တွင် အထက်ပါနေအိမ်သို့ ရက်လည်ဆွမ်းကျွေးတရားတော်နာ ကြွရောက်ပါရန် ညှိုးငယ်သောစိတ်ထားဖြင့် ဖိတ်ကြားအပ်ပါသည်။]

ကျန်ရစ်သူမိသားစု

ရဟန်းအမ၊ ကျောင်းအမ

ဒေါ်နီနီညွန့် (Rosie Soe Nyunt)

(M.E.H.S ကျောင်းသူဟောင်း)

အသက်(၇၅)နှစ်

ရန်ကုန်တိုင်းဒေသကြီး၊ မရမ်းကုန်းမြို့နယ်၊ အမှတ် (၁၂၄)၊ ဓနသိဒ္ဓိလမ်း၊ (၈)ရပ်ကွက်နေ ဦးစိုးညွန့် (အမေရိကန်နိုင်ငံဆိုင်ရာ ပထမဆုံးမြန်မာသံအမတ်ကြီး-ငြိမ်း) - ဒေါ်သိန်းချစ်တို့၏ သမီးထွေး၊ [ဦးမျိုးဝင်း(ညွှန်မှူး FIC ငြိမ်း)]၏ ဇနီး၊ ဒေါ်နွယ်သန့်စင်-(ဦးအောင်မြင့်ထွန်း)၊ (ဒေါက်တာမင်းနိုင်ကျော်)တို့၏ ကျေးဇူးရှင်မွေးသမိခင်၊ မောင်အောင်ခန့်ခိုင်၏ အဘွား ဒေါ်နီနီညွန့် (Rosie Soe Nyunt) သည် ၂-၅-၂၀၂၄ (ကြာသပတေးနေ့) မွန်းလွဲ ၁: ၃၃ နာရီတွင် မြောက်ဥက္ကလာပ ပြည်သူ့ဆေးရုံကြီး၌ (၉၆)ပါးသော ရောဂါဖြင့် ကွယ်လွန်သွားပါသဖြင့် ၃-၅-၂၀၂၄ (သောကြာနေ့) တွင် ရေဝေးသုသာန်၌ မီးသင်္ဂြိုဟ်ပြီးစီးပါကြောင်း။

ကျန်ရစ်သူမိသားစု

ဒေါ်ခင်ဆွေယု

မြန်မာ့သစ်လုပ်ငန်း(ငြိမ်း)

အသက်(၇၁)နှစ်

ရန်ကုန်တိုင်းဒေသကြီး၊ ဒဂုံမြို့သစ်(မြောက်ပိုင်း)မြို့နယ်၊ (၂၉) ရပ်ကွက်၊ သခင်ဗဟိန်းလမ်း၊ အမှတ်(၅၁၂)နေ (ဦးတင်လှ-ဒေါ်မြကျင်)တို့၏ သမီး၊ (ဒေါ်ဝင်းကြည်)၏ညီမ[ဦးသန်းလွင်(လက်ထောက်ညွှန်ကြားရေးမှူး-ငြိမ်း၊ အိုးအိမ်ဦးစီးဌာန)]၏ဇနီး၊ ဦးထင်လင်းနောင်-ဒေါ်ငြိမ်းငြိမ်းအေး၊ ဦးနိုင်လင်းအောင်၊ ဒေါ်အိမွန်ဖြိုးတို့၏ မွေးသမိခင်၊ မသည်းအိန္ဒြေဦး၊ မသည်းအိန္ဒြေချို၊ မောင်လင်းသုတဦးတို့၏ အဘွားသည် ၂-၅-၂၀၂၄ (ကြာသပတေးနေ့)နံနက် ၈:၁၅ နာရီတွင် ပင်လုံဆေးရုံကြီး၌ ကွယ်လွန်သွားပါသဖြင့် ၄-၅-၂၀၂၄ (စနေနေ့)နံနက် ၁၁ နာရီတွင် ရေဝေးသုသာန်သို့ ပို့ဆောင်မီးသင်္ဂြိုဟ်မည်ဖြစ်ပါကြောင်း အသိပေးအပ်ပါသည်။ (အထက်ပါနေအိမ်မှ ကားများ နံနက် ၉:၃၀ နာရီတွင် ထွက်ပါမည်။)

ကျန်ရစ်သူမိသားစု

အကောက်ခွန်ဝန်ထမ်းဟောင်းများအသင်း

ဦးရဲကျော်အောင်

ဒုအကောက်ခွန်မှူး(ငြိမ်း)

ဘဏ္ဍာအခွန်ဘောလုံးသမားဟောင်း

အသက်(၆၅)နှစ်

ရာသက်ပန်အသင်းဝင်အမှတ်(ရာ/၈၅၇) ဦးရဲကျော်အောင် သည် ၂-၅-၂၀၂၄ ရက်တွင် ကွယ်လွန်သွားပါသဖြင့် ၄-၅-၂၀၂၄ ရက် နံနက် ၁၁ နာရီတွင် ရေဝေးသုသာန်သို့ ပို့ဆောင်သင်္ဂြိုဟ်မည်ဖြစ်ပါကြောင်း အသင်းသူ/အသင်းသားများအား အကြောင်းကြားအပ်ပါသည်။

အမှုဆောင်အဖွဲ့

ကန့်ကွက်နိုင်ပါကြောင်း

ရန်ကုန်တိုင်းဒေသကြီး၊ မြောက်ဥက္ကလာပမြို့နယ်၊ ရွှေပေါက်ကံမြို့သစ်၊ (၁၃)ရပ်ကွက်၊ မုံရွာလမ်း၊ အမှတ်(၂၇၆)ဖြစ်သည့် မူလအကျယ်(၄၀x၆၀) ပေအနက်မှ ခြေရင်းအစွန်ဆုံးဘက်ခြမ်း၊ အကျယ်(အလျား ၁၀' x အနံ ၆၀')ရှိ မြေကွက်လွတ်ကို ပိုင်ရှင် ဒေါ်ဇာခြည်လင်း [၁၂/ဥကမ(နိုင်)၁၇၆၁၄၃] ထံမှ ကျွန်ုပ်မိတ်ဆွေက အပြီးအပိုင်ဝယ်ယူရန် စရန်ငွေ တစ်စိတ်တစ်ဒေသ ပေးအပ်ထားပြီးဖြစ်သဖြင့် ကန့်ကွက်လိုသူများရှိပါက ဤကြော်ငြာပါသည့်ရက်မှ(၇)ရက်အတွင်း ပိုင်ဆိုင်မှုအထောက်အထားမူရင်းများနှင့်အတူ ကျွန်ုပ်ထံကိုယ်တိုင်လာရောက် ကန့်ကွက်ပါရန်နှင့် ကန့်ကွက်ခြင်းမရှိပါက အပြီးသတ်အရောင်းအဝယ်စာချုပ် ချုပ်ဆိုသွားမည်ဖြစ်ကြောင်း သိစေအပ်ပါသည်။

လွှဲအပ်ညွှန်ကြားချက်အရ
ဦးတင်မြင့်(LL.B)
အထက်တန်းရှေ့နေ(စဉ်-၂၁၀၄၄)
အမှတ်(၈၃)၊ အခန်း(၇)၊ ပန်းဆိုးတန်းလမ်း၊ ကျောက်တံတားမြို့နယ်၊
ရန်ကုန်မြို့။ Ph:09-756513275

အထူးဝမ်းနည်းကြေကွဲခြင်း

ဘုရား၊ ရဟန်း၊ ကျောင်း၊ သင်္ကန်း ဒါယကာကြီး

ကြည်း- ၁၀၂၈၇၊ ဒုတိယဗိုလ်မှူးကြီး လှမြင့် (ငြိမ်း) /ရဲမှူးကြီး လှမြင့်(ငြိမ်း)

ဗိုလ်လောင်းသင်တန်းအမှတ်စဉ်(၃၀)

အသက်(၈၃)နှစ်

နေပြည်တော်ကောင်စီနယ်မြေ၊ ဇမ္ဗူသီရိမြို့နယ်၊ အမှတ်(၅၇၂/B) သုခသိဒ္ဓိရပ်ကွက်နေ ဒေါ်တင်တင်မြင့် (PRIMROSE)၏ ချစ်လှစွာသော ခင်ပွန်း ဒုတိယဗိုလ်မှူးကြီးလှမြင့်(ငြိမ်း) /ရဲမှူးကြီးလှမြင့်(ငြိမ်း) (MICHAEL/ OLD PAULIAN) သည် ၂-၅-၂၀၂၄(ကြာသပတေးနေ့)မွန်းတည့် ၁၂နာရီတွင် ကွယ်လွန်သွားကြောင်း သိရှိရပါသဖြင့် ကျန်ရစ်သူမိသားစုနှင့်ထပ်တူ အထူးဝမ်းနည်းကြေကွဲရပါသည်။

OTS (30)ကျောင်းဆင်းအရာရှိများနှင့်ဇနီးများ

ဦးလှိုင်ဘွား(BA;RL)

မန္တလေးစိန်ပီတာနှင့် ရန်ကုန်စိန်ပေါလ်ကျောင်းသားဟောင်း(1953-1964)

မြန်မာဂေါက်ကလပ်အသင်းရာသက်ပန်အသင်းဝင်

အသက်(၇၉)နှစ်

မြင်းခြံမြို့နေ၊ သနပ်ဖက်ကုန်သည်(ဦးဘလှိုင်-ဒေါ်မြရီ)တို့၏သား၊ ရန်ကုန်မြို့နေ[ဦးဘသိန်း(အမြတ်ခွန်-ငြိမ်း)-ဒေါ်သန်းညွန့်]တို့၏သားသမက်၊ ရန်ကုန်မြို့၊ ဗဟန်းမြို့နယ်၊ ရွှေတောင်ကြားလမ်းနေ ဒေါ်မြင့်မြင့်သန်း၏ ခင်ပွန်း၊ ဒေါ်ရွှေကြာပန်းလှိုင်၊ ဒေါ်အာသာဝတီလှိုင်-Jon Vyse(UK)၊ (ဦးနေကြာလှိုင်)-ဒေါက်တာနီလာဟန်တို့၏ဖခင်ကြီး၊ မြေး သုံးယောက် တို့၏ အဘိုးသည် ၃၀-၄-၂၀၂၄ (အင်္ဂါနေ့) နံနက် ၁၁:၄၅ နာရီတွင် ဘဝတစ်ပါးသို့ ပြောင်းရွှေ့ကွယ်လွန်သွားပါသဖြင့် ယင်းနေ့ ညနေ ၄ နာရီတွင် ရေဝေးသုသာန်၌ ကောင်းမွန်စွာသင်္ဂြိုဟ်ပြီးစီးပါကြောင်း၊ ရပ်နီးရပ်ဝေးမှ ဆွေမျိုးမိတ်ဆွေသင်္ဂဟသူငယ်ချင်းများအား အသိပေးအကြောင်းကြားအပ်ပါသည်။ [ကွယ်လွန်သူအားရည်စူး၍ ၆-၅-၂၀၂၄ (တနင်္လာနေ့)တွင် ညောင်တုန်းပါဠိတက္ကသိုလ်ကျောင်းတိုက်တွင် ရေစက်ချ အမျှပေးဝေမည်ဖြစ်ပါသဖြင့် ကြွရောက်ကြပါရန် ဖိတ်ကြားအပ်ပါသည်။]

ကျန်ရစ်သူမိသားစု

ဘုရား၊ ရဟန်း၊ သိမ်၊ ကျောင်း ဒါယိကာမကြီး

ဒေါ်မိမိလေး

M.Sc.(Maths) D.A.C (သိပ္ပံချွန် - သင်္ချာ)

ALBA SUBJECT TEACHER

အသက်(၆၆)နှစ်

ရန်ကုန်တိုင်းဒေသကြီး၊ ကျောက်တံတားမြို့နယ်၊ ဆူးလေဘုရားလမ်း၊ SULE TOWER II အခန်း(၃၆) ပထမထပ်နေ (ဗိုလ်ကြီးအေးတင်) - ဒေါ်တင်မြိုင် တို့၏သမီးကြီး၊ [ဦးအေးတင်ဦး (ခ) ရှင်ပညာဇောတ]၊ ဦးအေးတင်လတ် (ခ) ရှင်ခေမာဂုဏ တို့၏ ညီမတော်၊ ဦးအေးတင်လေး - ဒေါ်သိန်းတင်၊ ဦးအေးတင်ထွေး - ဒေါ်ကေသီတိုး၊ ဦးသက်နိုင် - ဒေါ်ခိုင်မိမိအေး တို့၏အစ်မ၊ တူ/တူမ ငါးယောက်တို့၏အဒေါ် ဒေါ်မိမိလေးသည် ၁-၅-၂၀၂၄ (ဗုဒ္ဓဟူးနေ့)မွန်းလွဲ ၁၂:၂၅ နာရီတွင် ရန်ကုန်မြို့ ပြည်သူ့ဆေးရုံကြီး၌ ကွယ်လွန်အနိစ္စရောက်သွားပါကြောင်းနှင့် ကြွင်းကျန်ရစ်သော ရုပ်ခန္ဓာကိုယ်ကို ရန်ကုန်ဆေးတက္ကသိုလ်(၁)၊ ခန္ဓာဗေဒဌာနသို့လည်းကောင်း၊ မျက်ကြည်လွှာကို အမျိုးသားမျက်စိဘဏ် (ရန်ကုန်)သို့လည်းကောင်း လှူဒါန်းပြီးဖြစ်ပါကြောင်း ရပ်နီးရပ်ဝေး ဆွေမျိုးမိတ်သင်္ဂဟအပေါင်းအား အကြောင်းကြားအပ်ပါသည်။ [ကွယ်လွန်သူအားရည်စူး၍ ၇-၅-၂၀၂၄ (အင်္ဂါနေ့) နံနက် ၇ နာရီမှ ၁၀ နာရီအထိ ရက်လည်ဆွမ်းကျွေးတရားတော်နာယူမည်ဖြစ်ပါ၍ အထက်လိပ်စာပါနေအိမ်သို့ ကြွရောက်ပါရန် ဖိတ်ကြားအပ်ပါသည်။]

ကျန်ရစ်သူမိသားစု

“ကန့်ကွက်နိုင်ကြောင်း အများသိစေရန်ကြေညာခြင်း”

ရန်ကုန်တိုင်းဒေသကြီး၊ မြောက်ဥက္ကလာပမြို့နယ်၊ ရွှေပေါက်ကံမြို့သစ်၊ မေတ္တာလမ်း၊ (၁၅)ရပ်ကွက်၊ (၁၄)အိမ်ရာ၊ တိုက်အမှတ်(၇)၊ အခန်းအမှတ်(၀၀၆) မြေညီထပ်၊ အကျယ်အဝန်း(၂၅ x ၂၅)ပေ (၆၂၅)စတုန်းရန်းပေရှိ ပြည်ထောင်စုသမ္မတမြန်မာနိုင်ငံတော်အစိုးရ၊ ဆောက်လုပ်ရေးဝန်ကြီးဌာန၊ မြို့ပြနှင့်အိမ်ရာဖွံ့ဖြိုးရေးဦးစီးဌာနတွင် ဒေါ်စန္ဒာဝင်း အမည်ပေါက်ရေ၊ မီး အစုံ တိုက်ခန်း(၁)ခန်း အပါအဝင် အကျိုးခံစားခွင့်အရပ်ရပ်အားလုံးတို့အား ဒေါ်နွေးနွေးနဒီ [၁၂/ဥကမ(နိုင်)၂၄၀၃၁၅] မှ တရားဝင်ပိုင်ဆိုင်အကျိုးခံစားလျက် လွတ်လပ်စွာ လွှဲပြောင်းရောင်းချပိုင်ခွင့်ရှိသူဖြစ်ကြောင်း ဝန်ခံကတိပြု လွှဲပြောင်းရောင်းချသဖြင့် (၂၆-၄-၂၀၂၄)ရက်နေ့တွင် ကျွန်ုပ်၏မိတ်ဆွေဖြစ်သူ ဒေါ်စီစီမိုး [၁၁/မတန(နိုင်)၀၁၃၁၂၅]မှ တိုက်ခန်း၏တန်ဖိုးငွေ တစ်စိတ်တစ်ဒေသအား စရန်ငွေအဖြစ် ပေးချေဝယ်ယူထားပြီးဖြစ်ကြောင်းနှင့် ကန့်ကွက်လိုသူများရှိပါက ဤကြော်ငြာပါရှိသည့်နေ့မှ (၇)ရက်အတွင်း တရားဝင် ခိုင်လုံ ခိုင်မာသော စာရွက်စာတမ်း အထောက်အထား (မူရင်း)များဖြင့် ကျွန်ုပ်တို့ထံသို့ လူကိုယ်တိုင်လာရောက် ကန့်ကွက်နိုင်ကြောင်းနှင့် သတ်မှတ်ရက်အတွင်း ကန့်ကွက်မည့်သူမရှိပါက အရောင်းအဝယ်ကို ပြီးမြောက်သည်အထိ ဥပဒေနှင့်အညီ ဆက်လက်ဆောင်ရွက်သွားမည်ဖြစ်ကြောင်း အများသိစေရန် ကြေညာအပ်ပါသည်။

ဒေါ်စီစီမိုး၏ လွှဲအပ်ညွှန်ကြားချက်အရ-

ဒေါ်ဖြူမွန်မောင် (LL.B)	**ဦးစံမင်းအောင် (LL.B)**
တရားလွှတ်တော်ရှေ့နေ	**အထက်တန်းရှေ့နေ**
(စဉ်-၁၁၆၇၉)	**(စဉ်-၂၆၂၁၉)**

အမှတ်(၁၁၄၂)၊ ရာဇသူ-၁၅လမ်း(က)၊ (၇)ရပ်ကွက်၊ တောင်ဥက္ကလာပမြို့နယ်၊ ရန်ကုန်တိုင်းဒေသကြီး။
ဖုန်း-၀၉-၇၉၆၃၉၂၄၁၄၊ ၀၉-၂၅၄၃၃၄၃၅၇

ကန့်ကွက်နိုင်ပါကြောင်း အများသိစေရန် ကြေညာခြင်း

ရန်ကုန်တိုင်းဒေသကြီး၊ မြောက်ဥက္ကလာပမြို့နယ်၊ မြေတိုင်းရပ်ကွက်အမှတ်(ဂ)၊ မြေကွက်အမှတ်(၇၇/က)၊ မြေကွက်လိပ်စာ-အမှတ်(၇၇/က)၊ ဥက္ကာ(၃) လမ်း၊ (ဂ)ရပ်ကွက်၊ မြောက်ဥက္ကလာပမြို့နယ်ဟုခေါ်တွင်သော မြေအကျယ် (၂၀x၆၀)ပေရှိ ဦးလှဝင်း[၁၂/ဥကမ(နိုင်)၀၀၆၇၉၆]အမည်ပေါက် ဂရန်မြေကွက်နှင့်တကွ ယင်းမြေကွက်ပေါ်တွင် ဆောက်လုပ်ထားသော အဆောက်အဦ (၁)လုံး၊ ရေ၊ မီးအပါအဝင် ယင်းမြေကွက်နှင့်ပတ်သက်သည့် မြေပေါ်၊ မြေအောက်အကျိုးခံစားခွင့်အရပ်ရပ်အားလုံးတို့ကို မြေအမည်ပေါက်ဖြစ်သူ ဦးလှဝင်း [၁၂/ဥကမ(နိုင်)၀၀၆၇၉၆]ထံမှ ကျွန်ုပ်၏မိတ်ဆွေဖြစ်သူ ဒေါ်ခင်အေးဝင်း [၁၂/ဥကမ(နိုင်)၀၈၉၉၇၇]က အပြီးအပိုင်ဝယ်ယူရန် စရန်ငွေပေးချေထားပြီးဖြစ်ပါသည်။ အဆိုပါအရောင်းအဝယ်နှင့်ပတ်သက်၍ ပိုင်ရေးဆိုင်ခွင့်ရှိသူ မည်သူမဆို ကန့်ကွက်လိုပါက ပိုင်ဆိုင်မှုစာရွက်စာတမ်းမူရင်းများဖြင့် ဤကြော်ငြာပါသည့်နေ့မှစ၍ (၁၄)ရက်အတွင်း ကျွန်ုပ်ထံလာရောက်ကန့်ကွက်နိုင်ပါကြောင်းနှင့် သတ်မှတ်ရက်ကျော်လွန်ပါက အရောင်းအဝယ်အား ဥပဒေနှင့်အညီ ပြီးစီးသည်အထိ ဆက်လက်ဆောင်ရွက်သွားမည်ဖြစ်ကြောင်း အများသိစေရန် ကြေညာအပ်ပါသည်။

လွှဲအပ်ညွှန်ကြားချက်အရ -
ဒေါ်သီတာအေး (LL.B, D.B.L, D.M.L)
တရားလွှတ်တော်ရှေ့နေ (စဉ်-၁၁၅၀၇)
အမှတ်(၁၆၇)၊ ရော(၉)လမ်း၊ (ည)ရပ်ကွက်၊ မြောက်ဥက္ကလာပမြို့နယ်၊
ရန်ကုန်တိုင်းဒေသကြီး။ ဖုန်း-၀၉-၅၀၄၀၆၉၄၊ ၀၉-၇၆၅၀၄၀၆၉၄

သင့်
သွေး
ဖြင့်
အသက်
ကယ်
ပါ

နိုင်ငံတော်စီမံအုပ်ချုပ်ရေးကောင်စီ ဦးတည်ချက်(၉)ရပ်

၁။ **နိုင်ငံရေး**

(က) စစ်မှန်၍စည်းကမ်းပြည့်ဝသော ပါတီစုံဒီမိုကရေစီစနစ်ခိုင်မာစေရေးနှင့် ဒီမိုကရေစီနှင့် ဖက်ဒရယ်စနစ်ကိုအခြေခံသည့် ပြည်ထောင်စုကို တည်ဆောက်နိုင်ရေး။

(ခ) တစ်နိုင်ငံလုံး ထာဝရငြိမ်းချမ်းရေးရရှိရေးအတွက် တစ်နိုင်ငံလုံး ပစ်ခတ်တိုက်ခိုက်မှုရပ်စဲရေး သဘောတူစာချုပ်(NCA)ပါအတိုင်း အလေးထားလုပ်ဆောင်ရေး။

(ဂ) ပြည်သူလူထု၏ လူမှုစီးပွားဘဝ လုံခြုံရေးအတွက် ပြည်ထောင်စုတစ်ဝန်းလုံး တည်ငြိမ်အေးချမ်းရေးနှင့် တရားဥပဒေစိုးမိုးရေး အပြည့်အဝရရှိစေရန် အလေးထားလုပ်ဆောင်ရေး။

၂။ **စီးပွားရေး**

(က) တိုင်းပြည်သာယာဝပြောရေးနှင့် စားရေရိက္ခာဖူလုံရေးတို့အတွက် တိုင်းရင်းသားပြည်သူတစ်ရပ်လုံးနှင့် အကျိုးဝင်သော စိုက်ပျိုးရေးနှင့် မွေးမြူရေးကို ခေတ်မီနည်းစနစ်များဖြင့် တိုးတက်အောင်ဆောင်ရွက်ပြီး အခြားစီးပွားရေးကဏ္ဍများကိုလည်း ဘက်စုံဖွံ့ဖြိုးတိုးတက်အောင် တည်ဆောက်ရေး။

(ခ) တိုးတက်ကောင်းမွန်လာသည့် စီးပွားရေးမောင်းနှင်အားကို မဏ္ဍိုင်ပြု၍ MSME စက်မှုလုပ်ငန်းများကို အားပေးဆောင်ရွက်ကာ ပို့ကုန်ကဏ္ဍမြှင့်တင်ရေး။

(ဂ) ပြည်တွင်းစားသုံးဆီဖူလုံရေးအတွက် ဆီထွက်သီးနှံ စိုက်ပျိုးမှုကို အားပေးမြှင့်တင်ပြီး ပန်းတိုင်ရည်မှန်းချက်အတိုင်း ထွက်ရှိအောင် ဆောင်ရွက်၍ နိုင်ငံအတွင်း ဖူလုံမှုမှသည် ပြည်ပသို့တင်ပို့နိုင်သည်အထိ ကြိုးပမ်းဆောင်ရွက်ရေး။

၃။ **လူမှုရေး**

(က) တစ်နိုင်ငံလုံး အသိပညာ၊ အတတ်ပညာ မြင့်မားတိုးတက်စေရေး၊ ကုန်ထုတ်လုပ်မှုအထောက်အကူပြု ပညာရှင်များ ထွန်းကားလာစေရေးအတွက် လူတိုင်းလက်လှမ်းမီသည့် ဘက်စုံပညာရေးစနစ်ကိုအကောင်အထည်ဖော်ဆောင်ရေး။

(ခ) တစ်မျိုးသားလုံး သက်ရှည်ကျန်းမာကြံ့ခိုင်ရေးအတွက် ပြည်သူအားလုံးအကျိုးဝင်မည့် ကျန်းမာရေးကဏ္ဍနှင့် အားကစားကဏ္ဍ မြှင့်တင်ဆောင်ရွက်ရေး။

(ဂ) နိုင်ငံ၏ ဖွံ့ဖြိုးတိုးတက်ရေးလုပ်ငန်းစဉ်များ၌ လူငယ်များအနေဖြင့် အဓိကစွမ်းအားစုအဖြစ် ပါဝင်နိုင်ရေး ဗလငါးတန်နှင့် ပြည့်စုံသော လူငယ်များဖြစ်စေရန် လူငယ်ကဏ္ဍကို မြှင့်တင်ဆောင်ရွက်ရေး။

❖ **မိသားစုတစ်စု၊ နိုင်ငံတစ်နိုင်ငံကောင်းမွန်စေရေးအတွက် မိသားစုဝင်များ၊ နိုင်ငံသူနိုင်ငံသားများကသာ ဆောင်ရွက်ရမည်ဖြစ်သည့်အတွက် မိသားစုကိုချစ်သည့်စိတ်၊ နိုင်ငံကိုချစ်သည့်စိတ်များ ရရှိကြစေရေး မိမိတို့အနေဖြင့် အမျိုးသားရေး ကိစ္စတစ်ရပ်အနေဖြင့် ဆောင်ရွက်ကြရမည်ဖြစ် ..**

(နိုင်ငံတော်စီမံအုပ်ချုပ်ရေးကောင်စီဥက္ကဋ္ဌ နိုင်ငံတော်ဝန်ကြီးချုပ် ဗိုလ်ချုပ်မှူးကြီး မင်းအောင်လှိုင်၏ ၂၀၂၄ခုနှစ်၊ ဖေဖော်ဝါရီလ ၁၇ ရက်နေ့တွင် ဗုဒ္ဓဘာသာကလျာဏယုဝအသင်း(ဗဟို)မှ အဖွဲ့ဝင်များအား တွေ့ဆုံစဉ် အမှာစကားပြောကြားမှုမှ ကောက်နုတ်ချက်)

ကားဈေးကွက်အတွင်း ယခုမေလဆန်း၌ ရောင်းလိုအား၊ ဝယ်လိုအား ပိုများလာ

ရန်ကုန်မြို့ရှိ သံသုမာယာဉ်ရောင်းဝယ်ရေးစခန်းကိုတွေ့ရစဉ်။

ရန်ကုန် မေ ၃

ကားဈေးကွက်၌ ယခုမေလအစပိုင်းတွင် ရောင်းလိုအား၊ ဝယ်လိုအား ပိုများလာကြောင်း မြန်မာ့မော်တော်ယာဉ်ထုတ်လုပ်ရေးနှင့် ဖြန့်ဖြူးရောင်းချရေး လုပ်ငန်းရှင်များအသင်း အထွေထွေအတွင်းရေးမှူးချုပ် ဦးကျော်စွာထွန်းမြင့်က ပြောကြားသည်။

ကားဈေးကွက်အတွင်း အဝယ်ပြန်ဆင်းလာကြပြီး မေလအစပိုင်းကာလ၌ အရောင်းအဝယ် ခပ်စိပ်စိပ်ပြန်ဖြစ်လာကာ နှစ်စဉ် ဈေးကွက်အနေအထားအရ မေလလယ်၊ လကုန်ပိုင်းတွင် ပိုဖြစ်လာနိုင်သည်ဟု သုံးသပ်ပြောကြားသည်။

"သင်္ကြန်ပြီးနောက်ပိုင်း လကုန်လောက်အထိကတော့ ပုံမှန်ပဲ။ လိုတဲ့သူတွေကဝယ်၊ ရောင်းမယ့်သူတွေက ရောင်းနေကြတယ်။ ဝယ်လိုအားလေးတွေလည်း ပိုဆင်းလာတယ်။ ဝုန်းဒိုင်းကြဲအရောင်းအဝယ်ဖြစ်တာမျိုးမဟုတ်ပေမယ့် အရောင်းအဝယ်ကတော့ဖြစ်နေပါတယ်။ သင်္ကြန်က ဧပြီတတိယပတ်လောက်မှာပြီးတာဆိုတော့ အဲဒီဝန်းကျင်ကနေ့စာရင် အခု မေလဆန်းမှာ ပိုဖြစ်လာတယ်။ နှစ်တိုင်း အမြင်နဲ့ ဈေးကွက်အရ ကျန်တဲ့အမိန့်ကြော်ငြာစာတွေ၊ ကြေညာချက်တွေ၊ ကပ်ရောဂါလိုရောဂါမျိုးတွေ၊ အခြားကိစ္စရပ်တွေ ထူးထူးခြားခြားအပြောင်းအလဲမရှိရင်တော့ ပုံမှန်လေး ရောင်းကြ၊ ဝယ်ကြတယ်။ အထူးသဖြင့် ကျောင်းဖွင့်ရာသီဆိုရင်အကုန်လုံးပိုရောင်းကြ၊ ဝယ်ကြတော့ ပိုစိပ်လာတာပေ့ါ"ဟုၣင်းကပြောသည်။ **စာမျက်နှာ ၁၆ ကော်လံ ၅ သို့** ☆

MNL Cup ပြိုင်ပွဲ အုပ်စု (ဂ၊ ဃ) ပွဲစဉ်များ ဆက်လက်ကျင်းပ

ရတနာပုံအသင်းနှင့် ရက္ခပူရယူနိုက်တက်အသင်းတို့ ယှဉ်ပြိုင်နေစဉ်။

ရန်ကုန် မေ ၃

၂၀၂၅ ရာသီ MNL Cup ပြိုင်ပွဲ အုပ်စု (ဂ၊ ဃ) ပွဲစဉ်များကို မေ ၃ ရက်က ဆက်လက်ကျင်းပရာ ရတနာပုံ၊ ရှောဝတီနှင့် ဟံသာဝတီယူနိုက်တက်အသင်း ဂိုးပြတ်အနိုင်ရခဲ့သည်။

ပဒုမ္မာကွင်း၌ ကျင်းပသည့်ပွဲတွင် ရတနာပုံအသင်းက ရက္ခပူရယူနိုက်တက်အသင်းကို ငါးဂိုး-တစ်ဂိုးဖြင့် အနိုင်ရခဲ့သည်။ ရတနာပုံအသင်းသည် အုပ်စုထိပ်ဆုံးမှ ဦးဆောင်နေသည့် အား/ကာသိပ္ပံအသင်း သရေကျခဲ့သည်ကို အပြည့်အဝ အသုံးချနိုင်ခဲ့ပြီး အနိုင်ရလဒ်နှင့်အတူ ဆက်လက်ဖိအားပေးနိုင်ခဲ့သည်။ ရက္ခပူရယူနိုက်တက်အသင်းမှာမူ နိုင်ငံခြားသား ကစားသမားများ ပါဝင်သော်လည်း ဂိုးပြတ်ရှုံးပွဲနှင့် ဆက်လက်ရင်ဆိုင်ခဲ့ရသည်။

ရတနာပုံအသင်းသည် ပွဲအစ **စာမျက်နှာ ၁၆ ကော်လံ ၁ သို့** ✻

၂၀၂၅ ခုနှစ် ပြည်နယ်နှင့် တိုင်းဒေသကြီး ဘော်လီဘောပြိုင်ပွဲ ကျင်းပမည်

နေပြည်တော် မေ ၃

အားကစားနှင့် လူငယ်ရေးရာဝန်ကြီးဌာန အားကစားနှင့် ကာယပညာဦးစီးဌာနနှင့် မြန်မာနိုင်ငံဘော်လီဘောအဖွဲ့ချုပ်တို့ ပူးပေါင်းကျင်းပသည့် "၂၀၂၅ ခုနှစ် ပြည်နယ်နှင့် တိုင်းဒေသကြီး ဘော်လီဘောပြိုင်ပွဲ" ကို မေ ၇ ရက်မှ ၁၆ ရက်အထိ နေပြည်တော် ဝဏ္ဏသိဒ္ဓိ အားကစားရုံ(အေ)၌ ကျင်းပပြုလုပ်သွားမည်ဖြစ်ပြီး ပြိုင်ပွဲဝင် အမျိုးသားအသင်း ၁၃ သင်း၊ အမျိုးသမီးအသင်း ၁၂ သင်း ဝင်ရောက်ယှဉ်ပြိုင်သွားမည်ဖြစ်၍ အားကစားကို စိတ်ပါဝင်စားသည့် မိဘပြည်သူများအနေဖြင့် မည်သူမဆို(**အခမဲ့**) လာရောက်ကြည့်ရှုအားပေးနိုင်ကြောင်း သိရသည်။

သတင်းစဉ်

ယနေ့ ဖတ်စရာ

အမ်းမြို့နယ်အတွင်းရှိ ဒေသခံပြည်သူများ စားရေးအဆင်ပြေစေရန်အတွက် နိုင်ငံတော်စီမံအုပ်ချုပ်ရေးကောင်စီက စီစဉ်ဆောင်ရွက်ပေးသော အခြေခံစားကုန်ပစ္စည်းများရောက်ရှိ၊ သက်သာသောဈေးနှုန်းဖြင့် ရောင်းချပေး
စာမျက်နှာ » ၁၅

အိန္ဒိယနိုင်ငံတောင်ပိုင်း ကီရာလာပြည်နယ်တွင် အပူချိန်မြင့်တက်မှုကြောင့် ကျောင်းများ ပိတ်ရန်ညွှန်ကြား
စာမျက်နှာ » ၁၃

ချွေတာရေး၊ ကျန်းမာရေးအတွက် ဆီလျှော့စားကြရအောင်
ဆောင်းပါး စာမျက်နှာ » ၁၉