ကြေးမုံ
The Mirror Daily
၁၉၅၇ ဧပြီ ၁၆ တွင် စတင်တည်ထောင်သည်။
Established in 1957

ကုသိုလ်ကောင်းမှု နေ့စဉ်ပြု

လိမ္မာသော ပန်းသည်သည် အထူးထူး အပြားပြား များစွာသော ပန်းပွင့်အပေါင်းမှ ပန်းကုံးများစွာတို့ကို ပြုရာသကဲ့သို့ (လိမ္မာသော) သူသည် ဥစ္စာတည်းဟူသော ပန်း၊ သဒ္ဓါတရားတည်းဟူသော ပန်းအစုမှ ကျောင်း၊ သင်္ကန်း၊ ဆွမ်း၊ ဆေးစသော များစွာသော ကုသိုလ်ကောင်းမှုတည်းဟူသော ပန်းကုံးတို့ကို ပြုရာ၏။

ပုပ္ဖဝဂ်(ဓမ္မပဒ-၅၃)

၁၃၈၅ ခုနှစ်၊ ပြာသိုလကွယ်၊ သောကြာနေ့။ Friday, 9 February 2024 ၁၁၃၆၆

နိုင်ငံတော်စီမံအုပ်ချုပ်ရေးကောင်စီ ရှေ့လုပ်ငန်းစဉ် (၅) ရပ်

၁။ လွတ်လပ်ပြီး တရားမျှတသော ပါတီစုံဒီမိုကရေစီအထွေထွေရွေးကောက်ပွဲ အောင်မြင်စွာ ကျင်းပ နိုင်ရေး ပြည်ထောင်စုတစ်ဝန်းလုံး တည်ငြိမ်အေးချမ်း၍ တရားဥပဒေစိုးမိုးရေး အပြည့်အဝရရှိလာ အောင် အလေးထားဆောင်ရွက်သွားမည်။

၂။ တိုင်းရင်းသားပြည်သူတစ်ရပ်လုံးနှင့်အကျိုးဝင်သော စိုက်ပျိုးမွေးမြူရေးကို အခြေခံသည့် ကုန်ထုတ် လုပ်ငန်းများအား မြှင့်တင်၍ နိုင်ငံ့စီးပွားမြင့်မားရေးနှင့် ပြည်သူလူထုတစ်ရပ်လုံး၏ လူမှုစီးပွားဘဝ မြင့်မားရေး ဆက်လက်ကြိုးပမ်းဆောင်ရွက်သွားမည်။

၃။ နိုင်ငံတော်၏ ပကတိအနှစ်သာရဖြစ်သော ပြည်တွင်းငြိမ်းချမ်းရေးနှင့် ရရှိထားသည့် ပြည်တွင်း ငြိမ်းချမ်းရေးရလဒ်များ တည်ငြိမ်မှုရှိစေရေးအတွက် (NCA)ပါ သဘောတူညီချက်များအတိုင်း ဖြစ်နိုင်သမျှ အလေးထား လုပ်ဆောင်သွားမည်။

၄။ စစ်မှန်စည်းကမ်းပြည့်ဝသည့် ပါတီစုံဒီမိုကရေစီစနစ်ခိုင်မာစေရေးနှင့် ဒီမိုကရေစီနှင့် ဖက်ဒရယ်စနစ် ကို အခြေခံသည့် ပြည်ထောင်စုတည်ဆောက်ရေးလုပ်ငန်းစဉ်များကို အရှိန်အဟုန်ဖြင့် ဆက်လက် ဆောင်ရွက်သွားမည်။

၅။ ဆန္ဒမဲပေးပိုင်ခွင့်ရှိသူအားလုံး၏ အခွင့်အရေးများနစ်နာမှုမရှိစေရေးနှင့် နည်းလမ်းကျန မှန်ကန်မှု ရှိသည့် အထွေထွေရွေးကောက်ပွဲတစ်ရပ်ဖြစ်စေရေး ဆောင်ရွက်ခြင်း၊ အရေးပေါ်ကာလဆိုင်ရာ ပြဋ္ဌာန်းချက်များနှင့်အညီ ဆောင်ရွက်ခြင်းတို့ပြီးစီးပါက လွတ်လပ်ပြီး တရားမျှတသော ပါတီစုံ ဒီမိုကရေစီ အထွေထွေရွေးကောက်ပွဲကျင်းပ၍ ထွက်ပေါ်လာသည့်အစိုးရအား နိုင်ငံတော်တာဝန် လွှဲအပ်နိုင်ရေး ဆက်လက်ဆောင်ရွက်သွားမည်။

နိုင်ငံတော်စီမံအုပ်ချုပ်ရေးကောင်စီဥက္ကဋ္ဌ တပ်မတော်ကာကွယ်ရေးဦးစီးချုပ် ဗိုလ်ချုပ်မှူးကြီး မင်းအောင်လှိုင်နှင့် ဇနီး ဒေါ်ကြူကြူလှ တာချီလိတ်မြို့ နဂါးနှစ်ကောင်ကျောင်းတိုက် ပဓာနနာယက ဆရာတော်ကြီး၏ ဥတုဇရုပ်ကလာပ်တော်အား သွားရောက်ဖူးမြော်ကြည်ညို

နေပြည်တော် ဖေဖော်ဝါရီ ၈

ရှမ်းပြည်နယ်(အရှေ့ပိုင်း) တာချီလိတ်မြို့ နဂါးနှစ်ကောင်ကျောင်းတိုက် ပဓာန နာယက နိုင်ငံတော်သြဝါဒါစရိယ အဘိဓဇမဟာရဋ္ဌဂုရု အဘိဓဇအဂ္ဂမဟာသဒ္ဓမ္မဇောတိက ဒေါက်တာ ဘဒ္ဒန္တဓမ္မသီရိသည် ၂၀၂၄ ခုနှစ် ဖေဖော်ဝါရီ ၈ ရက် (ကြာသပတေးနေ့) ဝဝး ဝ၂ အချိန်တွင် ဘဝနတ်ထံ ပျံလွန်တော်မူခဲ့သည်။

ဖူးမြော်ကြည်ညို

ဆရာတော်ဘုရားကြီး၏ ဥတုဇရုပ်ကလာပ်တော်အား နဂါးနှစ်ကောင်ကျောင်းတိုက်၌ ပူဇော်ထားရှိရာ နိုင်ငံတော်စီမံအုပ်ချုပ်ရေးကောင်စီဥက္ကဋ္ဌ တပ်မတော် ကာကွယ်ရေးဦးစီးချုပ် ဗိုလ်ချုပ်မှူးကြီး မင်းအောင်လှိုင်နှင့်ဇနီး ဒေါ်ကြူကြူလှတို့သည် ကာကွယ်ရေးဦးစီးချုပ်ရုံးမှ ဒုတိယဗိုလ်ချုပ်ကြီး ရဲဝင်းဦးနှင့်ဇနီး၊ ကာကွယ်ရေး ဦးစီးချုပ်ရုံးမှ အဆင့်မြင့်တပ်မတော်အရာရှိကြီးများနှင့် ဇနီးများ၊ တြိဂံဒေသတိုင်းစစ်ဌာနချုပ်တိုင်းမှူးနှင့် တာဝန်ရှိသူများ လိုက်ပါ၍ ယနေ့မွန်းလွဲပိုင်းတွင် သွားရောက်ဖူးမြော်ကြည်ညိုသည်။

စာမျက်နှာ ၃ ကော်လံ ၁ သို့ ★

နိုင်ငံတော်စီမံအုပ်ချုပ်ရေးကောင်စီဥက္ကဋ္ဌ တပ်မတော်ကာကွယ်ရေးဦးစီးချုပ် ဗိုလ်ချုပ်မှူးကြီး မင်းအောင်လှိုင်နှင့် ဇနီး ဒေါ်ကြူကြူလှ တာချီလိတ်မြို့ နဂါးနှစ်ကောင်ကျောင်းတိုက် ပဓာနနာယက ဆရာတော်ကြီး၏ ဥတုဇရုပ်ကလာပ်တော်အား ဖူးမြော်ကြည်ညိုစဉ်။

ကြေးမုံ

လုပ်ကြံဖျက်ဆီးဖန်တီးသူများကို တိုက်ဖျက်

မျက်မှောက်ကာလတွင် မြန်မာနိုင်ငံရှိအချို့ဒေသများ၌ တည်ငြိမ်အေးချမ်းရေး၊ တရားဥပဒေစိုးမိုးရေးပျက်ပြားအောင် အကြမ်းဖက်အဖွဲ့ NUG ၏ မြှောက်ပင့်လှုံ့ဆော်ပေးမှုကြောင့် PDF အကြမ်းဖက်သမားများနှင့် EAO သောင်းကျန်းသူအဖွဲ့အချို့တို့က နယ်မြေဒေသအချို့တွင် တိုက်ခိုက်ဖျက်ဆီး လုပ်ကြံဖန်တီးမှုများ အဆက်မပြတ် ပြုလုပ်နေကြသည်ကို တွေ့မြင်ရမည်ဖြစ်သည်။

အသိဉာဏ်ဆင်ခြင်တုံတရားမရှိသော အဆိုပါအကြမ်းဖက်အဖွဲ့များသည် အပြစ်မဲ့ပြည်သူများ ဒုက္ခဆင်းရဲဖြစ်အောင် လက်နက်အားကိုးဖြင့် ယုတ်မာရက်စက်ဖျက်ဆီးမှုများ ပြုလုပ်နေကြပေသည်။ မြန်မာနိုင်ငံတွင် ၂၀၂၀ ပြည့်နှစ် ရွေးကောက်ပွဲ၌ မဲမသမာမှုပြုလုပ်ပြီး အာဏာကိုဖြတ်လမ်းက ရယူလိုသည့်အဖွဲ့အစည်းတစ်ခုကြောင့် နိုင်ငံရေးအပြောင်းအလဲဖြစ်ပေါ်လာသည်ကို အကြောင်းပြု၍ ဒီမိုကရေစီအရေး၊ တိုင်းရင်းသားအရေးကို ကြွေးကြော်ပြီး တိုင်းပြည်ပျက်စီးရာပျက်စီးကြောင်း ပြုလုပ်နေကြခြင်းသည် အကြမ်းဖက်လမ်းစဉ်ကို အသက်သွင်းနေခြင်းသာဖြစ်သည်။

မြန်မာနိုင်ငံသမိုင်းကြောင်းတွင် ဗမာပြည်ကွန်မြူနစ်ပါတီ(ဗကပ)များ၏ ရွာလုံးကျွတ်သတ်ဖြတ်မှု၊ ပါတီတွင်း ဖြုတ်ထုတ်သတ် အကြမ်းဖက်ဝါဒကဲ့သို့ပင် မျက်မှောက်ကာလတွင်လည်း အကြမ်းဖက်သမားများသည် မြို့ရွာများရှိ အပြစ်မဲ့ပြည်သူများကိုသာမက အကြမ်းဖက်သမားအချင်းချင်း လူမဆန်သောရက်စက်မှုပုံစံများဖြင့် သတ်ဖြတ်နေကြသည့် စိတ်မချမ်းမြေ့ဖွယ်သတင်းများကို ကြားသိနေရပေသည်။ ထိုသို့သောအခြေအနေတွင် အကြမ်းဖက်သမားများနှင့် ပြည်ဖျက်မီဒီယာများက ၎င်းတို့၏လုပ်ရပ်များကို အစိုးရနှင့် တပ်မတော်အား အထင်အမြင်လွဲမှားအောင် မဟုတ်မမှန် ဖန်တီးကြသည်ကိုလည်း တွေ့ရမည်ဖြစ်သည်။

ပြည်ဖျက်မီဒီယာများက မြေပြင်ဖြစ်စဉ်သတင်းများကိုအခြေခံကာ တည်ငြိမ်အေးချမ်းမှုပျက်ပြားစေရန်၊ ပြည်သူများ စိုးရိမ်ကြောက်လန့်မှုဖြစ်စေရန် သတင်းတု၊ သတင်းမှားများဖြင့် လိမ်လည်ဝါဒဖြန့် ရေးသားထုတ်လွှင့်နေကြသည်ကို မြင်တွေ့ကြားသိနေရသည်။ ယခုရက်ပိုင်းအတွင်း လူမှုကွန်ရက်စာမျက်နှာများပေါ်တွင် လူနှစ်ဦးအား အရှင်လတ်လတ်သတ်ဖြတ်နေသည့် ရုပ်သံဖိုင်ကို ဖြန့်ဝေလျက် ၎င်းတို့လုပ်ရပ်ကို ရပ်ရွာကာကွယ်ရေးအဖွဲ့များက ကျူးလွန်ခြင်းဖြစ်သည်ဟု မမှန်သတင်းများထုတ်လွှင့်ကာ လှုံ့ဆော်နေသည်ကို တွေ့ရမည်ဖြစ်သည်။

စိစစ်ဖော်ထုတ်တွေ့ရှိချက်အရ လူမှုကွန်ရက်စာမျက်နှာများပေါ်တွင် ဖြန့်ဝေလျက်ရှိသည့် ရုပ်သံဖိုင်၌ ရက်ရက်စက်စက် သတ်ဖြတ်ခံရသူနှစ်ဦးမှာ PDF အကြမ်းဖက်သမားများဖြစ်ကြောင်း သိရသည်။ ၎င်းတို့အချင်းချင်း နယ်မြေလုခြင်း၊ ငွေကြေးအရှုပ်အရှင်းများရှိခြင်းနှင့် အကြမ်းဖက်လုပ်ရပ်များကို ဆက်လက်မလုပ်ဆောင်လိုခြင်း စသည့်အကြောင်းများကြောင့် အချင်းချင်း ရက်ရက်စက်စက် သတ်ဖြတ်ခြင်းသာဖြစ်ပြီး ထိုသို့လုပ်ဆောင်ခဲ့ခြင်းကို ရပ်ရွာကာကွယ်ရေးအဖွဲ့များက ကျူးလွန်ခဲ့သည့်အသွင်ဖြင့် လုပ်ကြံဖန်တီး ရိုက်ကူးထုတ်လွှင့်ခဲ့သည်။ ထိုသတင်းသည် အများပြည်သူအထင်အမြင်လွဲမှား ကိုယ်စိတ်နှစ်ပါး ဆင်းရဲစေသည့် သတင်းတစ်ပုဒ်ဖြစ်သည်။

PDF အမည်ခံ အကြမ်းဖက်သမားများသည် တော်လှန်ရေးဟု ဟစ်ကြွေးကာ ဗကပ လမ်းစဉ်ကဲ့သို့ပင် ၎င်းတို့နှင့်သဘောထားမတိုက်ဆိုင်သူများ၊ အသွင်မတူသူများ၊ ၎င်းတို့အလိုသို့ လိုက်ပါဆောင်ရွက်ခြင်းမရှိသူများကို တာယာကွင်းစွပ်သတ်ဖြတ်ခြင်း၊ လည်လှီးသတ်ဖြတ်ခြင်း၊ ဝါးရင်းတုတ်ဖြင့် ရိုက်သတ်ခြင်း၊ အရှင်လတ်လတ် မီးရှို့သတ်ဖြတ်ခြင်း စသည့်လူမဆန်သောရက်စက်မှုများကို ပြည်သူများ အကြောက်တရားကြီးမားလာအောင် ကျူးလွန်လျက်ရှိသည်။ အကြမ်းဖက်သမားများ၏ လူမဆန်သောရက်စက်ယုတ်မာမှုများကို လုံခြုံရေးတပ်ဖွဲ့ဝင်များက လုပ်ဆောင်နေပါသည်ဟု နိုင်ငံတကာနှင့် ပြည်သူလူထု အထင်အမြင်လွဲမှားစေရန် ပြည်ဖျက်မီဒီယာများက အချိန်အခါကိုက် သတင်းတု၊ သတင်းမှား၊ လုပ်ကြံဝါဒဖြန့် ထုတ်လွှင့်နေကြသည်ကို သတိပြုရမည်ဖြစ်သည်။

လက်နက်ကိုင်အကြမ်းဖက်သောင်းကျန်းသူများသည် အကြောက်တရားလွှမ်းမိုးအောင် လုပ်ဆောင်မှုများကို အစောပိုင်းကတည်းက ပြုလုပ်ခဲ့ကြသည်။ အကြမ်းဖက်အဖွဲ့ NUG က ပြည်ပမှနေ၍ ငွေကြေးလက်နက်ပစ္စည်းများ ထောက်ပံ့ပေးခြင်းအပြင် ပြည်တွင်းအကြမ်းဖက်သမားများက နယ်မြေဒေသအတွင်း ဆက်ကြေးကောက်၊ လုယက်ခေါးပြတိုက်၊ မူးယစ်ဆေးဝါးရောင်းဝယ်ဖောက်ကားပြီး ရပ်တည်နိုင်အောင် ပြုလုပ်ခဲ့ကြသည်။ ရပ်ရွာစခန်းများကို အလစ်အငိုက်တိုက်ခိုက်ကြပြီး ပြည်သူများ ထိခိုက်သေဆုံးပါက လုံခြုံရေးတပ်ဖွဲ့များက ပြုလုပ်သည်ဟု မဟုတ်မမှန်သတင်းများ ထုတ်လွှင့်ကြသည်။

လုံခြုံရေးတပ်ဖွဲ့ဝင်များသည် စည်းကမ်းဥပဒေဖြင့် အတိအကျ ဖွဲ့စည်းထားသော အဖွဲ့အစည်းများဖြစ်ပြီး နယ်မြေလုံခြုံရေးနှင့် ရပ်ရွာတည်ငြိမ်အေးချမ်းရေးကို ပြည်သူလူထုနှင့်အတူ ပူးပေါင်းဆောင်ရွက်လျက်ရှိသည်။ ပြည်ဖျက်မီဒီယာများက အကြမ်းဖက်သောင်းကျန်းသူများ၏ လူမဆန်သည့်လုပ်ရပ်များကို ဖုံးကွယ်ရန်နှင့် လုံခြုံရေးတပ်ဖွဲ့များကို အထင်အမြင်လွဲမှားစေရန် လုပ်ကြံဖန်တီးလျက်ရှိသည်။ သို့ဖြစ်ရာ ဝါဒဖြန့်လျက်ရှိသော မဟုတ်မမှန်လုပ်ကြံသတင်းများကို နားမယောင်ဘဲ အများပြည်သူ စိတ်နှလုံးညှိုးနွမ်းထိခိုက်အောင် ကျူးလွန်လျက်ရှိသည့် အကြမ်းဖက်အဖျက်သမားများကို ဝိုင်းဝန်းပူးပေါင်းလက်တွဲပြီး တိုက်ဖျက်ကြရမည် ဖြစ်ပါကြောင်း။ ။

၂၀၂၄ ခုနှစ်၊ (၇၇)နှစ်မြောက် ပြည်ထောင်စုနေ့ အမျိုးသားရေးဦးတည်ချက်များ

(၁) ပြည်ထောင်စုကြီးထာဝစဉ်တည်တံ့ခိုင်မြဲရေးအတွက် တိုင်းရင်းသားပြည်သူအားလုံးက ပြည်ထောင်စုစိတ်ဓာတ်ဖြင့် ကာကွယ်စောင့်ရှောက်ရေး။

(၂) တိုင်းပြည်တည်ငြိမ်အေးချမ်းရေးနှင့်တရားဥပဒေစိုးမိုးရေးတို့ အပြည့်အဝရရှိစေရန်အတွက် နိုင်ငံတော်အစိုးရ၊ တပ်မတော်နှင့် ပြည်သူအတူတကွ လက်တွဲကြိုးပမ်းဆောင်ရွက်ရေး။

(၃) တိုင်းရင်းသားပြည်သူအားလုံး၏ လူမှုစီးပွားဘဝဖွံ့ဖြိုးတိုးတက်ရေးအတွက် တိုင်းရင်းသားပြည်သူလူထုတစ်ရပ်လုံး အကျိုးဝင်သော စိုက်ပျိုးမွေးမြူရေးကို အခြေခံသည့် ကုန်ထုတ်လုပ်ငန်းများနှင့် MSME အခန်းကဏ္ဍတို့ မြှင့်တင်ဆောင်ရွက်ရေး။

(၄) နိုင်ငံတော်၏အမျိုးသားရေးရည်မှန်းချက်ဖြစ်သည့် တိုင်းပြည်သာယာဝပြောရေးနှင့် စားရေရိက္ခာဖူလုံရေးအတွက် တိုင်းရင်းသားပြည်သူအားလုံးက ဝိုင်းဝန်းကြိုးပမ်းဆောင်ရွက်ရေး။

(၅) ခေတ်မီဖွံ့ဖြိုးတိုးတက်သော နိုင်ငံတော်ဖြစ်ပေါ်လာရေးနှင့် ဒီမိုကရေစီနှင့်ဖက်ဒရယ်စနစ်ကို အခြေခံသည့် ပြည်ထောင်စုကြီးပေါ်ထွန်းလာရေး တိုင်းရင်းသားအားလုံး ဝိုင်းဝန်းဆောင်ရွက်ရေး။

ရန်ကုန်စတော့အိတ်ချိန်းဈေးကွက်

၈ - ၂ -၂၀၂၄

ကုမ္ပဏီအမည်	အဖွင့်ဈေး (ကျပ်)	အပိတ်ဈေး (ကျပ်)	ရှယ်ယာစောင်ရေ	ရှယ်ယာတန်ဖိုး (ကျပ်)
FMI	၈,၇၀၀	၈,၇၀၀	၁၀၄	၉၀၂,၄၀၀
MTSH	၂,၉၅၀	၂,၉၅၀	၁,၀၅၂	၃,၁၀၃,၄၀၀
MCB	၈,၀၀၀	၇,၉၀၀	၇၇	၆၀၈,၄၀၀
FPB	၁,၅၅၀	၁,၅၅၀	၁၀	၁၅,၅၀၀
TMH	၂,၅၀၀	၂,၅၀၀	၃၉	၉၇,၅၀၀
EFR	၁,၉၀၀	၁,၉၀၀	၄၂၀	၇၉၂,၀၀၀
AMATA	၄,၈၀၀	၄,၈၀၀	၁	၄,၈၀၀
MAEX	၁,၇၅၀	၁,၇၅၀	၁,၀၃၆	၁,၇၉၀,၉၅၀

ရန်ကုန်စတော့အိတ်ချိန်းမှ ရယူသည်။

ကြေးမုံ

စာတည်းမှူးချုပ် - ဦးစိုးစိုးနိုင်
စာတည်းမှူး - ဦးဝင်းနိုင်
စာတည်းများ - ဦးစန်းအောင်၊ ဦးအေဝမ်းစိုး၊ ဒေါ်ခင်ခင်သက်၊ ဒေါ်ယုဝါဝါ၊ ဒေါ်သီသီမင်း၊ ဦးဟိန်းထက်လင်း၊ ဦးသက်ထွေး
ဘာသာပြန် - ဦးနိုင်လင်းကြည်၊
စာတည်းများ ဦးအောင်ကျော်ကျော်၊ ဦးစိုးသူရ
အကြီးတန်း သတင်းထောက်များ - ဦးစိုးအောင်၊ ဒေါ်စန်းယဉ်ဥ၊ ဒေါ်နေဇာဇာထွန်း၊ ဒေါ်ခင်မို့မို့အောင်၊ ဒေါ်ခင်မျိုးနိုင်၊ ဒေါ်မာမာစိုး
အငယ်တန်း သတင်းထောက်များ - ဦးအောင်ကျော်ဦး၊ ဦးအောင်ကျော်ဝင်း၊ ဦးသန်းတင်အောင်
သုတေသန - ဒေါ်ဇင်မာဝင့်
စာပြင် - ဒေါ်ခင်သက်မွန်နှင့်အဖွဲ့
စာမျက်နှာဖွဲ့စည်းမှုနှင့် ဒီဇိုင်း - ဦးခိုင်ဝင်းနှင့်အဖွဲ့
အီးမေးလ်နှင့် အွန်လိုင်း - ဦးစည်သူလွင်နှင့်အဖွဲ့

ပုံနှိပ်ခြင်းလုပ်ငန်းအမှတ် (၀၀၆၄၀)၊
ပုံနှိပ်ထုတ်ဝေခွင့်အမှတ်(၀၀၇၇၁)ဖြင့်
ကြေးမုံသတင်းစာတိုက်က ထုတ်ဝေသည်။

themirror.npt@gmail.com
www.facebook.com/themirrordaily

နေပြည်တော် - စာတည်းမှူး ၀၆၇-၃၆၁၂၆၊ စာတည်းအဖွဲ့ ၀၆၇-၃၆၁၂၈၊ ၀၆၇-၃၆၁၃၀၊ ဖက်စ် ၀၆၇-၃၆၁၃၁
ရန်ကုန်ရုံးခွဲ - အမှတ် ၇၇၊ ၅၂ လမ်းနှင့် မဟာဗန္ဓုလလမ်းထောင့်၊ ပုဇွန်တောင်မြို့နယ်၊ ရန်ကုန်မြို့၊ စာတည်းဌာန ၀၁-၂၉၂၈၃၂
မန်နေဂျာ - ၀၁-၈၆၁၀၆၈၅၊ စီမံ/ငွေစာရင်း ၀၁-၂၉၁၄၅၄၊ ဖြန့်ချိရေး ၀၁-၂၉၂၈၃၀၊ ကြော်ငြာ ၀၁-၃၉၇၃၃၀၊ ဖက်စ် ၀၁-၂၀၃၃၅၁

★ ရှေ့ဖုံးမှ

ဦးစွာ နိုင်ငံတော်စီမံအုပ်ချုပ်ရေးကောင်စီဥက္ကဋ္ဌ တပ်မတော်ကာကွယ်ရေးဦးစီးချုပ်နှင့်ဇနီး၊ အဖွဲ့ဝင်များသည် နဂါးနှစ်ကောင်ကျောင်းတိုက် ပဓာနနာယက ဆရာတော်ကြီး၏ ဥတုဇရုပ်ကလာပ်တော်အား ဖူးမြော်ကြည်ညိုကြသည်။ ထို့နောက် ဆရာတော်ကြီး၏ အန္တိမအဂ္ဂိစျာပနကျင်းပရေး နာယကအဖွဲ့တွင် ပါဝင်သည့် သီလဓမ္မကုန်းသာတောရကျောင်းတိုက်ဦးစီးပဓာနနာယက (ဝစီပိတ်) ဆရာတော်ဘဒ္ဒန္တကောဝိဒ အမှူးပြုသည့် ဆရာတော်ကြီးများအား ဖူးမြော်ကြည်ညိုပြီးဆရာတော်ဘုရားကြီး၏ အန္တိမအဂ္ဂိ စျာပနပူဇာသဘင်အခမ်းအနားပြုလုပ်မည့်အခြေအနေများကို လျှောက်ထားဆွေးနွေး၍ ဆရာတော်ကြီးသည် နိုင်ငံ့ဥသျှောင် အဓိပတိဆရာတော်ကြီးများတွင် ပါဝင်သဖြင့် အန္တိမအဂ္ဂိစျာပနပူဇာသဘင် အခမ်းအနားအား စည်ကားသိုက်မြိုက်စွာနှင့် အခမ်းနားဆုံးဖြစ်အောင် ကျင်းပနိုင်ရေး၊ ရပ်ဝေးမှလာရောက်သည့် ဆရာတော်၊ သံဃာတော်များ၊ သာသနဝန်ထမ်းသီလရှင်များနှင့် အများပြည်သူများ သွားလာရေး၊ တည်းခိုနေထိုင်ရေးနှင့် စားသောက်ရေးတို့ အဆင်ပြေချောမွေ့မှုရှိစေရေး၊ သောက်သုံးရေများ လုံလောက်စွာရရှိရေးနှင့် အခြားလိုအပ်သည်များအား တာဝန်ရှိသူများကို မှာကြားသည်။

ထို့နောက် နိုင်ငံတော်စီမံအုပ်ချုပ်ရေးကောင်စီဥက္ကဋ္ဌ တပ်မတော်ကာကွယ်ရေးဦးစီးချုပ်နှင့် ဇနီးတို့သည် ဝစီပိတ်ဆရာတော်ကြီးထံမှငါးပါးသီလခံယူဆောက်တည်ကြပြီး ဆရာတော်များ ရွတ်ဖတ်သရဇ္ဈာယ်တော်မူကြသည့် မေတ္တသုတ် ပရိတ်တရားတော်များ နာယူကြည်ညိုကြသည်။

ယင်းနောက် နိုင်ငံတော်စီမံအုပ်ချုပ်ရေးကောင်စီ ဥက္ကဋ္ဌ တပ်မတော်ကာကွယ်ရေးဦးစီးချုပ်နှင့် ဇနီးတို့သည် ဆရာတော်ကြီးများထံသို့ အန္တိမအဂ္ဂိစျာပနပူဇာသဘင်အခမ်းအနား ကျင်းပပြုလုပ်နိုင်ရေး အလှူတော်ငွေများကို ဆက်ကပ်လှူဒါန်းသည်။

ဆက်လက်၍ နိုင်ငံတော်စီမံအုပ်ချုပ်ရေးကောင်စီ ဥက္ကဋ္ဌ တပ်မတော်ကာကွယ်ရေးဦးစီးချုပ်နှင့်ဇနီး၊ အဖွဲ့ဝင်များသည် တာချီလိတ်မြို့ မဟာဗောဓိကမ္မဋ္ဌာန်းကျောင်းတိုက် မဟာဓမ္မကထိကဗဟုဇနဟိတဓရ ဘဒ္ဒန္တဉာဏသီရိထံမှ အနုမောဒနာတရားနာယူကြပြီး လှူဒါန်းမှုအစုစုတို့အတွက် ရေစက်သွန်းချအမျှပေးဝေကြသည်။

ဖူးမြော်ကြည်ညို

ထို့နောက် နိုင်ငံတော်စီမံအုပ်ချုပ်ရေးကောင်စီဥက္ကဋ္ဌ တပ်မတော်ကာကွယ်ရေးဦးစီးချုပ်နှင့် ဇနီး၊ အဖွဲ့ဝင်များသည် နဂါးနှစ်ကောင်ကျောင်းတိုက် ပဓာနနာယက ဆရာတော်ကြီး၏ ဥတုဇရုပ်ကလာပ်တော်အား ဖူးမြော်ကြည်ညိုကြသည်။

မွေးဖွားသန့်စင်

အဆိုပါ နဂါးနှစ်ကောင်ကျောင်းတိုက် ပဓာနနာယက ဆရာတော်ကြီး အလောင်းလျာကို ကောဇာသက္ကရာဇ် ၁၂၉၀ ပြည့်နှစ် နတ်တော်လပြည့်ကျော် ၉ ရက် (ဗုဒ္ဓဟူးနေ့) တွင် ခမည်းတော် ဦးဟောင်၊ မယ်တော် ဒေါ်နန်းပင်းတို့က ရှမ်းပြည်နယ် (အရှေ့ပိုင်း) ကျိုင်းတုံမြို့ ယန်းကိန်ရွာ၌ မွေးဖွားသန့်စင်ခဲ့ပြီး ၁၂၉၉ ခုနှစ် တပေါင်းလပြည့်နေ့တွင် ကျိုင်းတုံမြို့ ကျိုင်းယင်းကျောင်းတိုက်ဆရာတော် ဘဒ္ဒန္တ ဓမ္မရံသီကို ဥပဇ္ဈာယ်ပြု၍ ရှင်သာမဏေအဖြစ်သို့ လည်းကောင်း၊ ၁၃၁၀ ပြည့်နှစ် ကဆုန်လဆန်း ၁၃ ရက်နေ့တွင် မြင့်မြတ်သောရဟန်းအဖြစ်သို့လည်းကောင်း အသီးသီးရောက်ရှိတော်မူခဲ့ကြောင်း၊ သက်တော် ၁၀ နှစ်အရွယ်တွင် ရှင်သာမဏေဘဝဖြင့် အခြေခံပညာမူလတန်းပညာ သင်ယူတော်မူခဲ့ပြီး ကျိုင်းယင်းကျောင်းတိုက်ဆရာတော်ထံတွင် ပရိယတ္တိစာပေများကို ဂုံရှမ်းဘာသာဖြင့် မူလဓမ္မာစရိယတန်း အောင်မြင်သည်အထိ ပညာသင်ယူဆည်းပူးတော်မူခဲ့ကာ ၁၃၂၀ ပြည့်နှစ်တွင် မူလဓမ္မာစရိယကို ဂုံရှမ်းဘာသာဖြင့် အောင်မြင်တော်မူခဲ့ကြောင်း၊ ဆရာတော်ကြီးသည် ၁၃၅၇ ခုနှစ်တွင် နဂါးနှစ်ကောင် ပရိယတ္တိစာသင်တိုက်ကို စတင်ဖွင့်လှစ်တော်မူခဲ့ပြီး ပရိယတ္တိစာသင်တိုက်ခွဲလေးခုကို ဖွင့်လှစ်ထူထောင်ထားရှိကြောင်း၊ စာသင်တိုက်များ၌ ရှမ်းတိုင်းရင်းသား ရဟန်း၊ သာမဏေများအား အစိုးရပါဠိပထမပြန်မှုအတိုင်း ဂုံရှမ်းဘာသာဖြင့် အခြေပြ မူလတန်း၊ အငယ်တန်း၊ အလတ်တန်း၊ အကြီးတန်းများကို သင်ကြားပို့ချပေးခြင်းနှင့် စာမေးပွဲများကို အကြိမ် ၅၀ တိုင် ကျင်းပပေးခဲ့ကြောင်း၊ ၁၃၅၅ ခုနှစ်မှစတင်၍ ပိဋကတ်သုံးပုံပါဠိတော်နှင့် ဂုံရှမ်းဘာသာပြန်စာအုပ်ပုံနှိပ်ထုတ်ဝေခြင်း၊ ပိဋကတ်သုံးပုံပါဠိတော်အစုံအား ကျောက်စာချပ်ရေ ၂၅၀၀ ခန့်ဖြင့် ကျောက်ထက်အက္ခရာတင်ပြီး တာချီလိတ်မြို့၊ ရွှေတိဂုံစေတီတော်ရင်ပြင်တွင် စိုက်ထူတည်ထား ကိုးကွယ်ခြင်းများကို ဆောင်ရွက်ခဲ့ကြောင်း၊ ထို့အပြင် တာချီလိတ်မြို့အတွင်းရှိ အခြေခံပညာအဆောက်အအုံများအတွက် မြေနေရာများ လှူဒါန်းပေးခြင်း၊ ဘိုးဘွားရိပ်သာနှင့် မိဘမဲ့လူငယ်ပရဟိတဂေဟာကို တည်ထောင်ဖွင့်လှစ်၍ လိုအပ်သောထောက်ပံ့မှုများ ဆောင်ရွက်ပေးခြင်း၊ ခရိုင်ပြည်သူ့ဆေးရုံကြီး မြေနေရာနှင့် လိုအပ်သည့် ကျန်းမာရေးအထောက်အကူပြုအဆောက်အအုံများ ဆောက်လုပ်လှူဒါန်းပေးခြင်းများ စသည့် သာသနာပြုလုပ်ငန်းများနှင့် လူထုအကျိုးပြုလုပ်ငန်းများကို စွမ်းစွမ်းတမံ ဆောင်ရွက်တော်မူခဲ့ကြောင်း၊ ဆရာတော်ကြီး၏ သက်တမ်းတစ်လျှောက် ထိုကဲ့သို့ သာသနာပြုလုပ်ငန်းများနှင့် လူထုအကျိုးပြုလုပ်ငန်းများ စွမ်းစွမ်းတမံဆောင်ရွက်တော်မူခဲ့မှုများကြောင့် နိုင်ငံတော်မှ ၁၉၉၂ ခုနှစ်တွင် အဂ္ဂမဟာပဏ္ဍိတ ဘွဲ့တံဆိပ်တော်၊ ၂၀၀၁ ခုနှစ်တွင် အဂ္ဂမဟာ သဒ္ဓမ္မဇောတိကဓဇ ဘွဲ့တံဆိပ်တော်၊ ၂၀၀၅ ခုနှစ်တွင် အဘိဓဇအဂ္ဂမဟာသဒ္ဓမ္မဇောတိက ဘွဲ့တံဆိပ်တော်၊ ၂၀၂၂ ခုနှစ်တွင် အဘိဓဇမဟာရဋ္ဌဂုရု ဘွဲ့တံဆိပ်တော်တို့ကို ဆက်ကပ်ချီးမြှင့်ခဲ့သကဲ့သို့ အိမ်နီးချင်းနိုင်ငံဖြစ်သည့် ထိုင်းနိုင်ငံမှ ဆက်ကပ်ချီးမြှင့်သည့် ဘွဲ့တံဆိပ်တော်များကိုလည်း ဆက်ကပ်ခံခဲ့ရကြောင်း၊ ဆရာတော်ကြီးသည် သက်တော် ၉၆၊ ဝါတော် ၇၇ ဝါ အရောက်တွင် ဘဝနတ်ထံ ပျံလွန်တော်မူခဲ့ခြင်းဖြစ်ကြောင်း သိရသည်။

သတင်းစဉ်

နိုင်ငံတော်စီမံအုပ်ချုပ်ရေးကောင်စီဥက္ကဋ္ဌ တပ်မတော်ကာကွယ်ရေးဦးစီးချုပ် ဗိုလ်ချုပ်မှူးကြီးမင်းအောင်လှိုင်နှင့် ဇနီး ဒေါ်ကြူကြူလှတို့ ဝစီပိတ်ဆရာတော်ကြီးထံမှ ငါးပါးသီလခံယူဆောက်တည်ကြစဉ်။

နိုင်ငံတော်စီမံအုပ်ချုပ်ရေးကောင်စီဥက္ကဋ္ဌ တပ်မတော်ကာကွယ်ရေးဦးစီးချုပ် ဗိုလ်ချုပ်မှူးကြီး မင်းအောင်လှိုင်နှင့် ဇနီး ဒေါ်ကြူကြူလှတို့ ဆရာတော်ကြီးများထံ အန္တိမအဂ္ဂိစျာပန ပူဇာသဘင်အခမ်းအနားကျင်းပပြုလုပ်နိုင်ရေး အလှူတော်ငွေများ ဆက်ကပ်လှူဒါန်းစဉ်။

☆ ဆရာတော်ကြီး၏သက်တမ်းတစ်လျှောက် ထိုကဲ့သို့သာသနာပြုလုပ်ငန်းများနှင့် လူထုအကျိုးပြုလုပ်ငန်းများ စွမ်းစွမ်းတမံဆောင်ရွက်တော်မူခဲ့မှုများကြောင့် နိုင်ငံတော်မှ ၁၉၉၂ ခုနှစ်တွင် အဂ္ဂမဟာပဏ္ဍိတ ဘွဲ့တံဆိပ်တော်၊ ၂၀၀၁ ခုနှစ်တွင် အဂ္ဂမဟာသဒ္ဓမ္မဇောတိကဓဇ ဘွဲ့တံဆိပ်တော်၊ ၂၀၀၅ ခုနှစ်တွင် အဘိဓဇအဂ္ဂမဟာသဒ္ဓမ္မဇောတိက ဘွဲ့တံဆိပ်တော်၊ ၂၀၂၂ ခုနှစ်တွင် အဘိဓဇမဟာရဋ္ဌဂုရု ဘွဲ့တံဆိပ်တော်တို့ကို ဆက်ကပ်ချီးမြှင့်ခဲ့သကဲ့သို့ အိမ်နီးချင်းနိုင်ငံဖြစ်သည့် ထိုင်းနိုင်ငံမှ ဆက်ကပ်ချီးမြှင့်သည့် ဘွဲ့တံဆိပ်တော်များကိုလည်း ဆက်ကပ်ခံခဲ့ရကြောင်း၊ ဆရာတော်ကြီးသည် သက်တော် ၉၆၊ ဝါတော် ၇၇ ဝါ အရောက်တွင် ဘဝနတ်ထံ ပျံလွန်တော်မူခဲ့ခြင်းဖြစ်

ပဲခူးတိုင်းဒေသကြီးတရားလွှတ်တော် တရားသူကြီး ခန့်အပ်တာဝန်ပေး

ပြည်ထောင်စုသမ္မတမြန်မာနိုင်ငံတော်
နိုင်ငံတော်စီမံအုပ်ချုပ်ရေးကောင်စီ
အမိန့်အမှတ် ၁၉ / ၂၀၁၆
၁၃၇၇ ခုနှစ်၊ ပြာသိုလပြည့်ကျော် ၁၄ ရက်
(၂၀၁၆ ခုနှစ်၊ ဖေဖော်ဝါရီလ ၈ ရက်)

ပဲခူးတိုင်းဒေသကြီးတရားလွှတ်တော် တရားသူကြီး ခန့်အပ်တာဝန်ပေးခြင်း

နိုင်ငံတော်စီမံအုပ်ချုပ်ရေးကောင်စီသည် ဖွဲ့စည်းပုံအခြေခံဥပဒေပုဒ်မ ၄၁၉ အရ ဒေါ်ခင်အုန်းတင့်အား ပဲခူးတိုင်းဒေသကြီးတရားလွှတ်တော် တရားသူကြီးအဖြစ် ခန့်အပ်တာဝန်ပေးလိုက်သည်။

အမိန့်အရ

အောင်လင်းဒွေး
ဒုတိယဗိုလ်ချုပ်ကြီး
အတွင်းရေးမှူး

ပြည်ထောင်စုသားများ စည်းလုံးညီ ရှေ့သို့လှမ်းချီ ပန်းတိုင်ဆီ

အသိပေးနှိုးဆော်ချက်

(၇၇)နှစ်မြောက် ပြည်ထောင်စုနေ့အခမ်းအနားကို ၁၀-၂-၂၀၁၆ ရက်နေ့တွင် အစမ်းလေ့ကျင့်ခြင်းနှင့် ၁၂-၂-၂၀၁၆ ရက်နေ့ ၀၄:၀၀ အချိန်မှ အခမ်းအနားပြီးဆုံးသည်အထိ ပြည်သူ့ရင်ပြင်၌ ကျင်းပပြုလုပ်မည်ဖြစ်ရာ အခမ်းအနားကျင်းပစဉ်အတွင်း ပြည်လမ်းကိုခေတ္တပိတ်ထားမည်ဖြစ်သဖြင့် ပြည်လမ်းအတိုင်း မြောက်မှတောင်သို့ မောင်းနှင်သွားလာသောယာဉ်များသည် မြေနီကုန်းမီးပွိုင့်တွင် ညာဘက်သို့ချိုးကွေ့၍ အောက်ကြည့်မြင်တိုင်လမ်းသို့လည်းကောင်း၊ ပြည်လမ်းအတိုင်း တောင်မှမြောက်သို့ မောင်းနှင်လာသောယာဉ်များသည် ပြည်ထောင်စုရိပ်သာလမ်းဘက်သို့ချိုးကွေ့၍ ဗဟိုလမ်း၊ အလုံလမ်းမှတစ်ဆင့် အောက်ကြည့်မြင်တိုင်လမ်းသို့လည်းကောင်း ဆက်လက်မောင်းနှင်ကြပါရန် အသိပေးနှိုးဆော်အပ်ပါသည်။

ရန်ကုန်တိုင်းဒေသကြီးအစိုးရအဖွဲ့

သတိပေးနှိုးဆော်ချက်

(၇၇)နှစ်မြောက် ပြည်ထောင်စုနေ့ နိုင်ငံတော်အလံတင်အခမ်းအနားနှင့် ညစာစားပွဲ အခမ်းအနားအား နေပြည်တော်၊ မြို့တော်ခန်းမရင်ပြင်တွင် ကျင်းပပြုလုပ်မည်ဖြစ်ပါသဖြင့် (ဝတ်စုံပြည့်) အစမ်းလေ့ကျင့်မည့် ၁၀-၂-၂၀၁၆ ရက်နေ့နှင့် အခမ်းအနားကျင်းပပြုလုပ်မည့် ၁၂-၂-၂၀၁၆ ရက်နေ့တို့တွင် နေပြည်တော်၊ ဇမ္ဗူသီရိမြို့နယ်၊ ပျဉ်းမနား-တောင်ညိုလမ်းပေါ်ရှိ စည်ပင်ဧည့်ရိပ်သာမီးပွိုင့်မှ သပြေကုန်းဈေးထောင့်လမ်းဆုံမီးပွိုင့်အထိ ခေတ္တလမ်းပိတ်/ လမ်းလွှဲ ဆောင်ရွက်သွားမည်ဖြစ်ပါ၍ ယာဉ်အသုံးပြုသွားလာသူများအနေဖြင့် ၎င်းနေ့ရက်များတွင် နေပြည်တော်၊ ဇမ္ဗူသီရိမြို့နယ်၊ ပျဉ်းမနား-တောင်ညိုလမ်းပေါ်ရှိ စည်ပင်ဧည့်ရိပ်သာမီးပွိုင့်မှ တော်ဝင်ရတနာလမ်းအတိုင်း ရွှေကြာပင်မီးပွိုင့်ဘက်သို့လည်းကောင်း၊ သပြေကုန်းဈေးထောင့်လမ်းဆုံမီးပွိုင့်မှ ပိတောက်လမ်းအတိုင်း ရေဝတီလမ်းဘက်သို့လည်းကောင်း လမ်းလွှဲမောင်းနှင်ပေးကြပါရန် သတိပေးနှိုးဆော်အပ်ပါသည်။

နေပြည်တော်ယာဉ်စည်းကမ်းထိန်းသိမ်းရေးကြီးကြပ်မှုကော်မတီ

ရန်ကုန်တိုင်းဒေသကြီးရှိ အငြိမ်းစားဝန်ထမ်းဟောင်းများနှင့် ရဲမှုထမ်းဟောင်းအဖွဲ့ဝင်များ မာရဝိဇယဗုဒ္ဓရုပ်ပွားတော်မြတ်ကြီးအား ဖူးမြော်ကြည်ညို

နေပြည်တော် ဖေဖော်ဝါရီ ၈

ရန်ကုန်တိုင်းဒေသကြီး ခရိုင်/မြို့နယ်များမှ အထွေထွေအုပ်ချုပ်ရေးဦးစီးဌာန အငြိမ်းစားဝန်ထမ်းဟောင်းများ၊ မြန်မာနိုင်ငံရဲတပ်ဖွဲ့ ရဲမှုထမ်းဟောင်းအဖွဲ့ဝင်များနှင့် ကြီးကြပ်သူများ စုစုပေါင်း ၇၉ ဦးတို့သည် ယနေ့နံနက်ပိုင်းတွင် ပြည်ထောင်စုနယ်မြေ နေပြည်တော် ဒက္ခိဏသီရိမြို့နယ်ရှိ ဗုဒ္ဓဥယျာဉ် ဝတ္ထုကံတော်တွင် တည်ထားပူဇော်သည့် ကမ္ဘာပေါ်ရှိထိုင်တော်မူ ကျောက်ဆစ်ဗုဒ္ဓရုပ်ပွားတော်များအနက် ဉာဏ်တော်အမြင့်ဆုံးဖြစ်သည့် မာရဝိဇယဗုဒ္ဓရုပ်ပွားတော်မြတ်ကြီးအား လာရောက်ဖူးမြော်ကြည်ညိုကြသည်။

ရှင်းလင်းပြောကြား

ဦးစွာ ရှင်းလင်းဆောင်၌ မာရဝိဇယဗုဒ္ဓရုပ်ပွားတော်မြတ်ကြီး ဂေါပကအဖွဲ့နှင့် ဗုဒ္ဓရုပ်ပွားတော်မြတ်ကြီး တည်ဆောက်ပူဇော်ခြင်းနှင့် ထိန်းသိမ်းခြင်းလုပ်ငန်းများတွင် ပါဝင်ဆောင်ရွက်ခဲ့ကြသည့် ကျွမ်းကျင်ပညာရှင်များက မာရဝိဇယဘုရားကြီး တည်ထားကိုးကွယ်ပူဇော်ရခြင်း ရည်ရွယ်ချက်၊ ရုပ်ပွားတော်မြတ်ကြီးအား လုပ်ငန်းစဉ်အဆင့်ဆင့်ဖြင့် အောင်မြင်စွာတည်ထားပူဇော်နိုင်ခဲ့မှု၊ လက်ရှိထိန်းသိမ်းဆောင်ရွက်နေမှု၊ ခေတ်မီစက်ကိရိယာများ အသုံးပြု၍ ကျောက်စာရုံစေတီတော်များ တည်ထားဆောင်ရွက်ခဲ့မှုနှင့် သာသနာရေးဆိုင်ရာ အခမ်းအနားကြီးများ စည်ကားသိုက်မြိုက်စွာ ကျင်းပနိုင်ခဲ့မှု အခြေအနေတို့ကို ရှင်းလင်းပြောကြားကြပြီး မာရဝိဇယဗုဒ္ဓရုပ်ပွားတော်မြတ်ကြီး အောင်မြင်စွာတည်ထားပူဇော်နိုင်ရန် အဆင့်ဆင့်ဆောင်ရွက်ခဲ့မှု ဗီဒီယိုမှတ်တမ်းကို ပြသသည်။

ထို့နောက် အငြိမ်းစားဝန်ထမ်းများနှင့် ရဲမှုထမ်းဟောင်းများသည် ယခုကဲ့သို့ ရုပ်ပွားတော်မြတ်ကြီးအား အဆင်ပြေချောမွေ့စွာလာရောက်ဖူးမြော်နိုင်ရေးအတွက် စီစဉ်ဆောင်ရွက်ပေးမှုများနှင့် ရုပ်ပွားတော်မြတ်ကြီး တည်ဆောက်ပူဇော်ခဲ့မှု လုပ်ငန်းစဉ်အဆင့်ဆင့်ကို အသေးစိတ်ရှင်းလင်းပြောကြားပေးမှုများအပေါ် ကျေးဇူးတင်စကားများ ပြောကြားကြပြီး ရုပ်ပွားတော်မြတ်ကြီး အောင်မြင်စွာ တည်ထားပူဇော်နိုင်ခဲ့မှု အခြေအနေနှင့် စပ်လျဉ်း၍ သိရှိလိုသည်များကို မေးမြန်းကြရာ တာဝန်ရှိသူများက အသေးစိတ် ပြန်လည်ရှင်းလင်းဖြေကြားသည်။

ဖူးမြော်လေ့လာကြည်ညို

ဆက်လက်၍ ဘုရားဖူးအငြိမ်းစားဝန်ထမ်းများနှင့် ရဲမှုထမ်းဟောင်းများသည် မာရဝိဇယဗုဒ္ဓရုပ်ပွားတော်မြတ်ကြီးအား သွားရောက်ဖူးမြော်ကြည်ညိုကြပြီး ဘုရားရင်ပြင်တော်ပတ်လည်၌ စကျင်ကျောက်များ အသုံးပြု၍ တည်ဆောက်ထားသည့် ဂန္ဓကုဋီ ၊ မော်ကွန်းတိုက်၌ မာရဝိဇယဗုဒ္ဓရုပ်ပွားတော်မြတ်ကြီးနှင့် ဗုဒ္ဓဥယျာဉ်တော် ပုံစံငယ်ပြသထားမှု၊ မှတ်တမ်းဓာတ်ပုံများ၊ အဂ္ဂါဓိပတိသာသနဒ္ဓဇမာန်တော်ကြီး၊ ကျောက်စာရုံစေတီတော်များနှင့် အခြားသာသနိက အဆောက်အအုံများကို ဖူးမြော်လေ့လာကြည်ညိုခဲ့ကြပြီး အလှူငွေများ ပေးအပ်လှူဒါန်းကြသည်။

ထို့အတူ မာရဝိဇယဗုဒ္ဓရုပ်ပွားတော်မြတ်ကြီးအား အနယ်နယ်အရပ်ရပ်မှ ရဟန်းရှင်လူဘုရားဖူးပြည်သူများ လာရောက်ဖူးမြော်ကြည်ညိုလျက်ရှိသည်။

သတင်းစဉ်

မြောင်းမြမြို့နယ်၌ မဲဆန္ဒရှင်ပြည်သူများ မြန်မာအီလက်ထရောနစ်မဲပေးစက်ဖြင့် လက်တွေ့စမ်းသပ်မဲပေး

နေပြည်တော် ဖေဖော်ဝါရီ ၈

ဧရာဝတီ တိုင်းဒေသကြီးနယ်မြေ မဲဆန္ဒရှင်ပြည်သူများ မြန်မာအီလက်ထရောနစ် မဲပေးစက်ဖြင့် လက်တွေ့စမ်းသပ်မဲပေးလေ့လာခြင်းကို ဖေဖော်ဝါရီ ၇ ရက်မှစ၍ ဆောင်ရွက်လျက်ရှိရာ ယနေ့တွင် မြောင်းမြမြို့နယ် ရပ်ကွက်/ကျေးရွာအုပ်စု ၁၁၄ ခုမှ ပြည်သူ ၆၁၅ ဦး တက်ရောက်ပြီး လက်တွေ့စမ်းသပ်မဲပေးလေ့လာကြသည်။

ပြည်ထောင်စု ရွေးကောက်ပွဲကော်မရှင်အဖွဲ့ဝင် ဦးသန်းထွန်း၊ တိုင်းဒေသကြီး၊ ခရိုင်နှင့် မြို့နယ် ရွေးကောက်ပွဲကော်မရှင်အဖွဲ့ခွဲများမှ တာဝန်ရှိသူများက MEVM စက်ဖြင့် စမ်းသပ်မဲပေးမှုအဆင့်ဆင့်ကို ရှင်းလင်းပြသဆောင်ရွက်ကြပြီး မြောင်းမြမြို့နယ် အထွေထွေအုပ်ချုပ်ရေး ဦးစီးဌာနနှင့် ပညာရေးဝန်ကြီးဌာနတို့မှ ဝန်ထမ်းများ၊ မြို့နယ်အဆင့်ဌာနဆိုင်ရာဝန်ထမ်းများ၊ နိုင်ငံရေးပါတီများမှ ကိုယ်စားလှယ်များနှင့် မဲဆန္ဒရှင်ပြည်သူများက စိတ်ပါဝင်စားစွာဖြင့် လက်တွေ့စမ်းသပ်မဲပေးကြကြောင်းနှင့် မြန်မာအီလက်ထရောနစ် မဲပေးစက်ဖြင့် လက်တွေ့စမ်းသပ်မဲပေး လေ့လာခြင်း အစီအစဉ်ကို ဧရာဝတီတိုင်းဒေသကြီးနယ်မြေရှိ မြို့နယ်များတွင် ဆက်လက်ဆောင်ရွက်သွားမည်ဖြစ်ကြောင်း သိရသည်။

သတင်းစဉ်

■

ပြည်တွင်းစားသုံးဆီ ဖူလုံသုံးစွဲနိုင်ရေးအတွက် ဆီထွက်သီးနှံများ တိုးမြှင့်ထုတ်လုပ်နိုင်ရေး ညှိနှိုင်းအစည်းအဝေး ကျင်းပ

နေပြည်တော် ဖေဖော်ဝါရီ ၈

ပြည်တွင်းစားသုံးဆီ ဖူလုံသုံးစွဲနိုင်ရေးအတွက် ဆီထွက်သီးနှံများ တိုးမြှင့်ထုတ်လုပ်နိုင်ရေး ညှိနှိုင်းအစည်းအဝေးကို ယမန်နေ့မွန်းလွဲပိုင်းတွင် နေပြည်တော်ရုံးအမှတ်(၁၅)၌ ကျင်းပရာ အစည်းအဝေးသို့ ပြည်ထောင်စုဝန်ကြီးများဖြစ်ကြသော ဒေါက်တာ ကံဇော်၊ ဦးမင်းနောင်၊ ဦးလှမိုး၊ ဦးထွန်းအုံနှင့် ဒုတိယဝန်ကြီးများ၊ အမြဲတမ်းအတွင်းဝန်များ၊ ညွှန်ကြားရေးမှူးချုပ်များနှင့် ဦးဆောင်ညွှန်ကြားရေးမှူးများ တက်ရောက်ကြသည်။

တိုင်းဒေသကြီးနှင့် ပြည်နယ်အသီးသီးမှ စိုက်ပျိုးထုတ်လုပ်သော ဆီထွက်သီးနှံများကို ကြိတ်ခွဲရရှိလာသည့် စားသုံးဆီများ ပြည်တွင်းဖူလုံမှုရှိစေရန် လိုအပ်ချက်များ ပူးပေါင်းဆောင်ရွက်ပေးနိုင်ရန် ရင်းနှီးမြှုပ်နှံမှုနှင့် နိုင်ငံခြားစီးပွားဆက်သွယ်ရေးဝန်ကြီးဌာန၊ စိုက်ပျိုးရေး မွေးမြူရေးနှင့် ဆည်မြောင်းဝန်ကြီးဌာန၊ သမဝါယမနှင့် ကျေးလက်ဖွံ့ဖြိုးရေးဝန်ကြီးဌာန၊ စီးပွားရေးနှင့် ကူးသန်းရောင်းဝယ်ရေးဝန်ကြီးဌာန ပြည်ထောင်စုဝန်ကြီးများ ဦးဆောင်ပါဝင်သော စားသုံးဆီဖူလုံရေးအတွက် ဆီထွက်သီးနှံများ တိုးချဲ့စိုက်ပျိုးရေးကော်မတီကို နိုင်ငံတော်အစိုးရက လုပ်ငန်းတာဝန်(၉)ရပ် သတ်မှတ်၍ ဖွဲ့စည်းပေးခဲ့ပြီး ၂၀၂၃ ခုနှစ်တွင် ဆီထွက်သီးနှံ တိုးချဲ့စိုက်ပျိုးရေးအား နေကြာသီးနှံကို အဓိက သတ်မှတ်ဆောင်ရွက်ခဲ့သည်။ ဆီထွက်သီးနှံစိုက်ပျိုးထုတ်လုပ်မှု ပိုမိုအားကောင်းစေရန်နှင့် နိုင်ငံတစ်ဝန်းရှိ တောင်သူများအားလုံး ပါဝင်လုပ်ကိုင်နိုင်ကြစေရေးအတွက် ယခုနှစ်မှ စတင်ကာ မြေပဲ၊ နှမ်း၊ နေကြာ ဆီထွက်သီးနှံ သုံးမျိုးလုံးအတွက် စီမံကိန်းရေးဆွဲဆောင်ရွက်ခဲ့ပြီး နိုင်ငံ့စီးပွားမြှင့်တင်ရေးရန်ပုံငွေဖြင့် မြေပဲတစ်ဧကေ သုံးသိန်း၊ နှမ်းတစ်ဧကေ ၁ ဒသမ ၅ သိန်းနှင့် နေကြာတစ်ဧကေ နှစ်သိန်းနှုန်းနှင့်ညီမျှသော သွင်းအားစုကို ထောက်ပံ့ပြီး ဆီစက်လုပ်ငန်းရှင်များနှင့် သီးနှံပေးသွင်းမှု စာချုပ်ချုပ်ဆိုဆောင်ရွက်လျက်ရှိသည်။

နိုင်ငံတော်စီမံအုပ်ချုပ်ရေးကောင်စီ၏ လမ်းညွှန်ချက်နှင့်အညီ ၂၀၂၅-၂၀၂၆ ဘဏ္ဍာနှစ်မှစတင်၍ ပြည်တွင်းဆီထွက်သီးနှံများမှ ကြိတ်ခွဲရရှိသည့် စားသုံးဆီများဖြင့် ပြည်တွင်းလိုအပ်ချက် လုံလောက်စေရေး ကြိုးပမ်းဆောင်ရွက်သွားမည်ဖြစ်ရာ စိုက်ပျိုးရေး၊ မွေးမြူရေးနှင့် ဆည်မြောင်းဝန်ကြီးဌာနက ဆီထွက်သီးနှံများ အထွက်နှုန်းတိုးတက်စေရန်နှင့် ပြည်တွင်းစားသုံးဆီလုံလောက်စေရန် ဆောင်ရွက်ရမည့် အထူးအစီအမံများ၊ လျာထားဆောင်ရွက်ချက်များအား အစည်းအဝေးတွင် တင်ပြဆွေးနွေးခဲ့ကြပြီး ဝန်ကြီးဌာနများနှင့် ကော်မတီဝင်များက သုံးသပ်အကြံပြုဆွေးနွေးခဲ့ကြကာ တိုင်းဒေသကြီး/ ပြည်နယ်အစိုးရအဖွဲ့များ၊ အဆင့်ဆင့်သော စိုက်ပျိုးရေးဦးစီးဌာနမှူးများ၊ ဆီထွက်သီးနှံတောင်သူများအားလုံး ပူးပေါင်းပါဝင် အကောင်အထည်ဖော်ဆောင်ရွက်သွားမည်ဖြစ်ကြောင်း သိရသည်။

သတင်းစဉ်

မကွေးတက္ကသိုလ်၌ လူငယ်များ ဗလငါးတန်ပြည့်စုံရေး စုံညီပွဲတော်ကျင်းပဆင်နွဲ

မကွေး ဖေဖော်ဝါရီ ၈

လူငယ်များဗလငါးတန်ပြည့်စုံရေးစုံညီပွဲတော် ဖွင့်ပွဲအခမ်းအနားကို ဖေဖော်ဝါရီ ၃ ရက်က မကွေးတက္ကသိုလ်၌ ကျင်းပရာ တိုင်းဒေသကြီးဝန်ကြီးချုပ် ဦးတင့်လွင်၊ သိပ္ပံနှင့်နည်းပညာဝန်ကြီးဌာန ဒုတိယဝန်ကြီး ဒေါက်တာအောင်ဇေယျ၊ အားကစားနှင့် လူငယ်ရေးရာဝန်ကြီးဌာန ဒုတိယဝန်ကြီး ဦးဇင်မင်းထက်၊ မကွေးတပ်နယ်မှ ဗိုလ်မှူးချုပ် ထွန်းဝင်း၊ တိုင်းဒေသကြီးအစိုးရအဖွဲ့ဝင် ဝန်ကြီးများနှင့် တာဝန်ရှိသူများက ဖဲကြိုးဖြတ်ဖွင့်လှစ်ပေးခဲ့သည်။

အခမ်းအနားတွင် တိုင်းဒေသကြီးဝန်ကြီးချုပ် ဦးတင့်လွင်က အမှာစကားပြောကြားသည်။

ထို့နောက် လူငယ်ရေးရာဝန်ကြီးဌာန ဒုတိယဝန်ကြီး ဦးဇင်မင်းထက်နှင့် သိပ္ပံနှင့် နည်းပညာဝန်ကြီးဌာန ဒုတိယဝန်ကြီး ဒေါက်တာအောင်ဇေယျတို့က လူငယ်များဗလငါးတန် ဖွံ့ဖြိုးတိုးတက်ရေးဆိုင်ရာ ကိစ္စရပ်များနှင့်ပတ်သက်၍ အမှာစကားပြောကြားသည်။

ယင်းနောက် တိုင်းဒေသကြီးအစိုးရအဖွဲ့ဝန်ကြီးချုပ်နှင့် တာဝန်ရှိသူများသည် မကွေးတက္ကသိုလ်အတွင်း လူငယ်များဗလငါးတန်ဖွံ့ဖြိုးတိုးတက်ရေးအတွက် ဆောင်ရွက်ထားရှိသည့် ဆွေးနွေးပွဲများ၊ အားကစားလှုပ်ရှားမှုများ၊ ပြခန်းလှုပ်ရှားမှုများနှင့် ဖျော်ဖြေရေးအစီအစဉ်များကို လှည့်လည်ကြည့်ရှုအားပေးခဲ့ကြောင်း သိရသည်။

တိုင်းဒေသကြီး(ပြန်/ဆက်)

Naypyitaw State Academy ၌ သုတေသနနည်းစနစ်များဆိုင်ရာ ဟောပြောပွဲကျင်းပ

နေပြည်တော် ဖေဖော်ဝါရီ ၈

Naypyitaw State Academy တွင် ကျောင်းသားကျောင်းသူများအတွက် သုတေသန နည်းလမ်းများကို စနစ်တကျ နားလည်သိရှိစေရန်နှင့် အသုံးချသုတေသနများကို ထိရောက်စွာဆောင်ရွက်နိုင်ရန် ရည်ရွယ်၍ သုတေသနနည်းစနစ်များ (Research Methodology) ဆိုင်ရာဟောပြောပို့ချခြင်းအခမ်းအနားကို ယနေ့ နံနက် ၉ နာရီတွင် Naypyitaw State Academy ဘက်စုံခန်းမ၌ ကျင်းပသည်။

အခမ်းအနားတွင် ပညာရေးဝန်ကြီးဌာန အမြဲတမ်းအတွင်းဝန် ဒေါက်တာစိုးဝင်းက သုတေသနနည်းစနစ်များ (Research Methodology) ဆိုင်ရာ အချက်အလက်စုဆောင်းသည့် နည်းလမ်းများ၊ ကိန်းရှင်များနှင့် တိုင်းတာသည့်စကေးများ၊ တွက်ချက်မှုများအတွက် R နှင့် R Studio တို့၏ အခြေခံသဘောတရားများ၊ ဇယားအမျိုးမျိုး တွက်ချက်ပုံ၊ သရုပ်ဖော်စာရင်းအင်းပညာ တွက်ချက်ပုံနှင့်ပတ်သက်သည့် သိကောင်းစရာများကို ဆွေးနွေးဟောပြောသည်။

အဆိုပါအခမ်းအနားသို့ Naypyitaw State Academy မှ ဒုတိယပါမောက္ခချုပ်များ၊ ပါမောက္ခ/ တွဲဖက်ပါမောက္ခ (ဌာနမှူးများ)၊ ပညာရေးဝန်ကြီးဌာနမှ တာဝန်ရှိသူများ၊ ဆရာ ဆရာမများနှင့် ကျောင်းသား ကျောင်းသူများ တက်ရောက်ခဲ့ကြကြောင်း သိရသည်။

သတင်းစဉ်

ဒဂုံမြို့နယ်၌ (၇၇)နှစ်မြောက် ပြည်ထောင်စုနေ့ အထိမ်းအမှတ်အသိပညာပေးဟောပြော၊ ဆုချီးမြှင့်

ရန်ကုန် ဖေဖော်ဝါရီ ၈

ရန်ကုန်တိုင်းဒေသကြီး ကျောက်တံတားခရိုင် ဒဂုံမြို့နယ် အမှတ်(၂) အခြေခံပညာ အလယ်တန်းကျောင်း ဒဂုံသူရိန်ခန်းမ၌ (၇၇)နှစ်မြောက် ပြည်ထောင်စုနေ့ အထိမ်းအမှတ်(အကြို) အသိပညာပေးဟောပြောပွဲနှင့် ဆုချီးမြှင့်ပွဲကို ဖေဖော်ဝါရီ ၆ ရက် နံနက် ၉ နာရီက ကျင်းပသည်။

အခမ်းအနားတွင် အမှတ်(၂) အခြေခံပညာ အလယ်တန်းကျောင်းမှ ကျောင်းအုပ်ဆရာကြီး ဦးသန်းဝင်းနိုင်က အဖွင့်အမှာစကားပြောကြားပြီး ပြန်ကြားရေးနှင့် ပြည်သူ့ဆက်ဆံရေးဦးစီးဌာန ဒုတိယဦးစီးမှူး ဒေါ်မိုးမိုးခိုင်က ပြည်ထောင်စုနေ့ ဖြစ်ပေါ်လာပုံအကြောင်းကို အသိပညာပေးဟောပြောခဲ့သည်။

ထို့နောက် ပြည်ထောင်စုနေ့ ဖြစ်ပေါ်လာပုံအကြောင်း စာစီစာကုံး/ ပန်းချီပြိုင်ပွဲတွင် ပါဝင်ယှဉ်ပြိုင်ခဲ့ကြသည့် မူလတန်းအဆင့်၊ အလယ်တန်းအဆင့်၊ မူလတန်းအောက်ဆင့်တွင် ဆုရရှိသူ ကျောင်းသား ကျောင်းသူ ၁၇ ဦးတို့အား ဆုများ ပေးအပ်ချီးမြှင့်ခဲ့ကြပြီး ပြည်ထောင်စုနေ့အထိမ်းအမှတ် သတင်းစကား လက်ကမ်းစာစောင်များအား ဖြန့်ဝေပေးခြင်း၊ အသိပညာပေး နံရံကပ်စာစောင်များအား ပြသခဲ့ရာ ကျောင်းသားကျောင်းသူများက စိတ်ဝင်တစားကြည့်ရှုခဲ့ကြကြောင်း သိရသည်။

မြို့နယ်(ပြန်/ဆက်)

မကွေးပညာရေးဒီဂရီကောလိပ်မှ ဆရာ ဆရာမများ၊ ကျောင်းသား ကျောင်းသူများ စုပေါင်းသွေးလှူဒါန်း

မကွေး ဖေဖော်ဝါရီ ၈

(၇၇)နှစ်မြောက် ပြည်ထောင်စုနေ့ကိုကြိုဆိုဂုဏ်ပြုသောအားဖြင့် မကွေးပညာရေးဒီဂရီကောလိပ်မှ ဆရာ ဆရာမများ၊ ကျောင်းသား ကျောင်းသူများ စုပေါင်းသွေးလှူဒါန်းခြင်းကို ဖေဖော်ဝါရီ ၇ ရက်က မကွေးတိုင်းပြည်သူ့ဆေးရုံကြီး၌ ဆောင်ရွက်ခဲ့သည်။

အဆိုပါ သွေးလှူဒါန်းခြင်းကို မကွေးပညာရေးဒီဂရီကောလိပ်မှ ကျောင်းအုပ်ဆရာမကြီး ဒေါ်ခင်မြင့်လှိုင်၏ကြီးကြပ်မှုဖြင့် ဆရာ ဆရာမများ၊ ကျောင်းသား ကျောင်းသူ စုစုပေါင်း ၄၉ ဦးက မကွေးတိုင်းပြည်သူ့ဆေးရုံကြီးတွင် စုပေါင်းသွေးလှူဒါန်းခဲ့ပြီး စုပေါင်းသွေးလှူဒါန်းခဲ့သူများအား မကွေးတိုင်းဒေသကြီး ကြက်ခြေနီကြီးကြပ်မှုကော်မတီက အာဟာရပစ္စည်းများ ထောက်ပံ့ပေးအပ်ခဲ့ကြောင်း သိရသည်။

အောင်ကို(ပြန်/ဆက်)

အချို့သောသတင်းမီဒီယာများသည် နိုင်ငံကိုအမှောင်ထဲသို့ကျအောင် ချောက်ချလျက်ရှိသည်ကို တွေ့ရ၊ သတင်းမှားများကို ခွဲခြားသိရှိရှောင်ရှားပြီး သတင်းမှန်များကို ကောင်းမွန်စွာအသုံးချတတ်မည်ဆိုပါက မိမိတို့နေ့စဉ်လူမှုဘဝအတွက် များစွာအကျိုးကျေးဇူးရှိမည်

မန္တလေး ဖေဖော်ဝါရီ ၈

ပြန်ကြားရေး ဝန်ကြီးဌာန ပြည်ထောင်စုဝန်ကြီး ဦးမောင်မောင်အုန်းသည် ယနေ့မွန်းလွဲပိုင်းတွင် မန္တလေးမြို့ ရတနာပုံခန်းမဥ္စကျင်းပသည့် မန္တလေးရှိ တက္ကသိုလ်နှင့် ကောလိပ်များမှ ကျောင်းသား ကျောင်းသူများအား “တားဆီးကာကွယ်မီဒီယာအဆိပ်သင့်မှုအန္တရာယ်” နှင့် “နိုင်ငံတော်တည်ဆောက်ရေးနှင့် မီဒီယာ၏ အခန်းကဏ္ဍ” ဆွေးနွေးပွဲသို့ တက်ရောက် ဆွေးနွေးပြောကြားသည်။

ပြည်ထောင်စုဝန်ကြီး ဦးမောင်မောင်အုန်း မန္တလေးမြို့ရှိ တက္ကသိုလ်ကျောင်းသား ကျောင်းသူများအား တားဆီးကာကွယ် မီဒီယာအဆိပ်သင့်အန္တရာယ်နှင့် နိုင်ငံတော်တည်ဆောက်ရေးနှင့် မီဒီယာ၏အခန်းကဏ္ဍ ခေါင်းစဉ်ဖြင့် ဆွေးနွေးပြောကြားစဉ်။

တက်ရောက်

ဆွေးနွေးပွဲသို့ မန္တလေးတိုင်းဒေသကြီးဝန်ကြီးချုပ် ဦးမျိုးအောင်နှင့် တိုင်းဒေသကြီးဝန်ကြီးများ၊ ဌာနဆိုင်ရာ အကြီးအကဲများ၊ တက္ကသိုလ် ကောလိပ်များမှ ပါမောက္ခချုပ်များနှင့် ဒုတိယပါမောက္ခချုပ်များ၊ ပါမောက္ခများ၊ ဌာနမှူးများ၊ ဆရာ ဆရာမများနှင့် ကျောင်းသား ကျောင်းသူများ တက်ရောက်ကြသည်။

ဦးစွာ ရတနာပုံတက္ကသိုလ် ကျောင်းသား ကျောင်းသူများက အလှကမ္ဘာမြေ သီချင်းဖြင့် ဖျော်ဖြေပြီး “တားဆီးကာကွယ်မီဒီယာအဆိပ်သင့်အန္တရာယ်” နှင့် “နိုင်ငံတော်တည်ဆောက်ရေးနှင့် မီဒီယာ၏အခန်းကဏ္ဍ” မှတ်တမ်းဗီဒီယိုကို ပြသသည်။

ထို့နောက် ပြည်ထောင်စုဝန်ကြီးက ယနေ့ခေတ်သည် နည်းပညာခေတ် ဖြစ်သဖြင့် လူငယ်များ အနေဖြင့် နည်းပညာနှင့် နေ့စဉ် ထိတွေ့ဆက်သွယ်ဆက်ဆံရကြောင်း၊ နည်းပညာခေတ်တွင် သတင်းများသည် အကန့်အသတ်မရှိ ထွက်ပေါ်လာကြောင်း၊ အချို့သောသတင်းမီဒီယာများသည် နိုင်ငံကို အမှောင်ထဲသို့ကျအောင် ချောက်ချလျက်ရှိသည်ကို တွေ့ရကြောင်း၊ သတင်းတု၊ သတင်းမှားများကြောင့် ပါကြောင်း၊ စိတ်ခံစားမှုများလာပါက အမှားကို အမှန်ထင်တတ်ကြောင်း၊နိုင်ငံတော်၏ ဆောင်ရွက်ချက်များကို သိရှိနားလည်စေရန် အတွက် မီဒီယာအခန်းကဏ္ဍသည် များစွာ အရေးကြီးပါကြောင်း၊ လူငယ်များသည် နောင်အနာဂတ်အတွက် နိုင်ငံ့တာဝန်ကို ပခုံးပြောင်း ထမ်းဆောင်ရမည့်သူများ ဖြစ်ပါကြောင်း၊ ထို့ကြောင့် နိုင်ငံ့တာဝန်ကို ပခုံးပြောင်း တာဝန်ထမ်းဆောင်ကြမည့် တက္ကသိုလ် ကျောင်းသား ကျောင်းသူများ အနေဖြင့် အတွေးအခေါ်မမှားရန်နှင့် လမ်းမှားမရောက်စေရန်သည် မြန်မာနိုင်ငံတွင် အချို့လူငယ်များသည် အတွေးအခေါ် အယူအဆများ လွဲမှားနေသည့်အတွက် လမ်းမှားသို့ ရောက်နေကြပါကြောင်း၊ တည်ငြိမ်မှု၊ စည်းလုံးညီညွတ်မှုကို ဆောင်ရွက်ကာ လူငယ်များက တိုင်းပြည်တည်ဆောက်ရေးတွင် ကြိုးပမ်းဆောင်ရွက် သင့်ပါကြောင်း၊ ကျောင်းသား ကျောင်းသူများ အနေဖြင့် ဘွဲ့ရပြီး နိုင်ငံ့တာဝန် ထမ်းဆောင်ချိန်တွင် နိုင်ငံ့အရေးကို ပါဝင်ဆောင်ရွက်စေလိုကာ တိုင်းရင်းသားစည်းလုံးညီညွတ်ရေး၏ အရေးကြီးပုံကိုသိရှိနားလည်ပြောကြားသည်။

ကောင်းမွန်စွာအသုံးချ

ယင်းနောက် တိုင်းဒေသကြီး ဝန်ကြီးချုပ် ဦးမျိုးအောင်က မီဒီယာ၏ အခန်းကဏ္ဍသည် လွန်စွာ အရေးကြီးပါကြောင်း၊ ဥပဒေပြုရေး၊ အုပ်ချုပ်ရေး၊ တရားစီရင်ရေးမဏ္ဍိုင် သုံးရပ်ကို ထိန်းကျောင်းပေးနေသည်မှာ စတုတ္ထမဏ္ဍိုင်ဖြစ်သည့် သတင်းမီဒီယာ ဖြစ်ပါကြောင်း၊ ထို့ကြောင့် သတင်းမီဒီယာကဏ္ဍကို အားကောင်းအောင် ဆောင်ရွက်ရန်လိုအပ်ပါကြောင်း၊ သတင်းမှန်များကိုသာ စားသုံးသင့်ပြီး သတင်းမှားများကို မလိုလားအပ်သည့် ပြဿနာများစွာ ဖြစ်ပေါ်နေပါကြောင်း၊ သတင်းမှားများကို ခွဲခြားသိရှိရှောင်ရှားပြီး သတင်းမှန်များကို ကောင်းမွန်စွာ အသုံးချတတ်မည်ဆိုပါက မိမိတို့နေ့စဉ်လူမှုဘဝအတွက် များစွာအကျိုးကျေးဇူး ရှိမည်ဖြစ်ပါကြောင်း။

အချို့သော သတင်းများသည် စိတ်ခံစားမှုကို အခြေမခံသင့်ဘဲ ဦးနှောက်နှင့် ချင့်ချိန်စဉ်းစားသင့်အလွန် အရေးကြီးပါကြောင်း၊ အတွေးအခေါ် အမြော်အမြင်နှင့် ပြည့်စုံသည့် လူငယ်များဖြစ်ရန် ပညာရေး၏ အခန်းကဏ္ဍသည် များစွာအရေးကြီးပါကြောင်း။

လူငယ်ကဏ္ဍကိုအလေးထား

လူငယ်ကဏ္ဍသည် အရေးကြီးသည့်အတွက် နိုင်ငံတော်ဝန်ကြီးချုပ်အနေဖြင့်လည်း လူငယ်ကဏ္ဍကိုအလေးထားပြီး မြှင့်တင်ပေးလျက်ရှိပါကြောင်း၊ ယနေ့စေလိုပါကြောင်း၊ နိုင်ငံတော်၏ စေတနာမှန်ကို နားလည်လက်ခံသိရှိပြီး နိုင်ငံ့ကောင်းကျိုးကို ရှေးရှုဆောင်ရွက် စေလိုပါကြောင်း၊ နိုင်ငံတော်၏ အဖိုးတန်ရတနာများဖြစ်သည့် ကျောင်းသား ကျောင်းသူများအနေဖြင့် နိုင်ငံတော်က အားကိုးအားထားပြုထိုက်သည့် နိုင်ငံ့သားကောင်း ရတနာများဖြစ်အောင် ကြိုးစားကြစေလိုပါကြောင်း ဆွေးနွေးအဆိပ်အတောက်ကဲ့သို့ သတ်မှတ်ရန်လိုအပ်ကြောင်းနှင့် တက္ကသိုလ် ကျောင်းသား ကျောင်းသူများ အနေဖြင့် နိုင်ငံတော်ကိုတည်ဆောက်ရာတွင် အရေးကြီးသည့် လူ့အရင်းအမြစ် ဖြစ်သည့်အတွက် မိမိတို့ရရှိသိရှိထားသည့် သတင်းများကို နိုင်ငံတော်တည်ဆောက်ရေးအတွက် ကောင်းမွန်စွာ အသုံးချစေလိုပါကြောင်း ပြောကြားသည်။

ဆက်လက်၍ ပညာရေးဒီဂရီကောလိပ်မှကျောင်းသား ကျောင်းသူများက “အနာဂတ်မြန်မာသို့” တေးသီချင်းဖြင့် သီဆိုဖျော်ဖြေကြပြီး ပြည်ထောင်စုဝန်ကြီးနှင့် တိုင်းဒေသကြီးဝန်ကြီးချုပ်တို့က အခမ်းအနားသို့ တက်ရောက်လာကြသည့် ဆရာမများနှင့် ကျောင်းသား ကျောင်းသူများအား MRTV DTH စလောင်း ငါးစုံနှင့် DVB T2 Set Top Box အလုံး ၁၀၀ တို့ကို ကံစမ်းမဲဖောက်၍ ပေးအပ်သည်။

ထို့နောက် ပြည်ထောင်စုဝန်ကြီး၊ တိုင်းဒေသကြီးဝန်ကြီးချုပ်နှင့် ဝန်ကြီးများသည် ပါမောက္ခချုပ်များ၊ ဒုတိယပါမောက္ခချုပ်များ၊ ပါမောက္ခများ၊ ဆရာ ဆရာမကြီးများ၊ ကျောင်းသား ကျောင်းသူများနှင့် စုပေါင်းမှတ်တမ်းတင် ဓာတ်ပုံရိုက်ပြီး ဆွေးနွေးပွဲသို့ တက်ရောက်လာကြသည့် ကျောင်းသားကျောင်းသူများအား ရင်းရင်းနှီးနှီး လိုက်လံနှုတ်ဆက်သည်။

အဆိုပါ ဆွေးနွေးပွဲသို့ မန္တလေးတိုင်းဒေသကြီးအတွင်းရှိ မန္တလေးတက္ကသိုလ်၊ ရတနာပုံတက္ကသိုလ်၊ နိုင်ငံခြားဘာသာ တက္ကသိုလ်၊ နည်းပညာတက္ကသိုလ်(မန္တလေး)၊ ဆေးတက္ကသိုလ်၊ သူနာပြုတက္ကသိုလ်၊ ဆေးဝါးတက္ကသိုလ်၊ မန္တလေး သတင်းအချက်အလက်နှင့် နည်းပညာတက္ကသိုလ်၊ တိုင်းရင်းဆေးတက္ကသိုလ်၊ ဆေးဘက်ဆိုင်ရာနည်းပညာတက္ကသိုလ်(ပုသိမ်ကြီး)၊ ဆေးဘက်ဆိုင်ရာဆေးတက္ကသိုလ်နှင့် ပညာရေးဒီဂရီကောလိပ်တို့မှ ပါမောက္ခချုပ်များ၊ ဆရာ ဆရာမများနှင့် ကျောင်းသား ကျောင်းသူများ စုစုပေါင်း တက္ကသိုလ်ကောလိပ် ၁၂ ခုတို့မှ ကျောင်းသား ကျောင်းသူ စုစုပေါင်း ၁၀၉၀ တက်ရောက်ခဲ့ကြသည်။

ညနေပိုင်းတွင် ပြည်ထောင်စုဝန်ကြီးသည် Mingalar Mandalay Shopping Complex ရှိ Lotus Plaza ဧရိယာတွင် New Starlight Group of Companies မှ တရုတ်ရိုးရာ နှစ်သစ်ကူး အထိမ်းအမှတ်အဖြစ် စတုဒိသာလှူဒါန်းခြင်း အစီအစဉ်သို့ ပါဝင်တက်ရောက်ပြီး ယင်း Complex ရှိ ဈေးဝယ်ဧရိယာများ၊ Shopping Centre များ၊ Recreation Zone များသို့ မြို့နေပြည်သူများ စိတ်အေးချမ်းသာစွာ လာရောက်ဝယ်ယူအားပေးနေမှုများကို ကြည့်ရှုခဲ့သည်။

သတင်းစဉ်

ပြည်ထောင်စုဝန်ကြီး ဦးမောင်မောင်အုန်း မန္တလေးမြို့ရှိ တက္ကသိုလ်ကျောင်းသား ကျောင်းသူများအား ရင်းရင်းနှီးနှီးနှုတ်ဆက်စဉ်။

မန္တလေးတိုင်းဒေသကြီးဝန်ကြီးချုပ် ဦးမျိုးအောင် ဆွေးနွေးပြောကြားစဉ်။

စိုက်ပျိုးမွေးမြူရေး ထုတ်ကုန်အမျိုးအစားအလိုက် ထုတ်လုပ်မှုလုပ်ငန်း စာရင်းပြုစုရေး ညှိနှိုင်းအစည်းအဝေး ကျင်းပ

နေပြည်တော် ဖေဖော်ဝါရီ ၈

စိုက်ပျိုးမွေးမြူရေး ထုတ်ကုန်အမျိုးအစားအလိုက် ထုတ်လုပ်မှုလုပ်ငန်း စာရင်းပြုစုရေး ညှိနှိုင်းအစည်းအဝေးကို ယနေ့နံနက်ပိုင်းတွင် စက်မှုဝန်ကြီးဌာန၌ ကျင်းပသည်။

တက်ရောက်

အစည်းအဝေးသို့ ပြည်ထောင်စုဝန်ကြီး ဦးမင်းနောင်၊ ဦးလှမိုး၊ ဦးခင်မောင်ရီ၊ ဒေါက်တာချာလီသန်း၊ ဆက်စပ်ဝန်ကြီးဌာနများနှင့် စက်မှုဝန်ကြီးဌာနတို့မှ ဌာနဆိုင်ရာ အကြီးအကဲများနှင့် တာဝန်ရှိသူများ တက်ရောက်ကြသည်။

အစည်းအဝေးတွင် စက်မှုကြီးကြပ်ရေးနှင့် စစ်ဆေးရေးဦးစီးဌာန ဒုတိယညွှန်ကြားရေးမှူးချုပ်က တိုင်းဒေသကြီးနှင့် ပြည်နယ်များ၊ ပြည်ထောင်စုနယ်မြေ (နေပြည်တော်)၏ မူရင်း ထုတ်ကုန်အမယ်များနှင့် တန်ဖိုးမြှင့်ထုတ်ကုန်များအလိုက် ဆောင်ရွက်သင့်သော စိုက်ပျိုးမွေးမြူရေး ထုတ်ကုန်အမယ် ၆၁၂ မျိုး၏ စာရင်းကို ရှင်းလင်းတင်ပြသည်။

တင်ပြချက်များအပေါ် ပြည်ထောင်စုဝန်ကြီး ဦးလှမိုးက အမှန်တကယ် မူလအခြေခံရှိပြီး ဈေးကွက်ရရှိထားသော ဒေသထုတ်ကုန်များကို ဦးစားပေးဆောင်ရွက်ရန်လိုကြောင်း၊ MSME များအနေဖြင့် လုပ်ငန်းဆောင်ရွက်မည့် အစီအစဉ် (Work Plan)၊ ပြီးစီးအောင် ဆောင်ရွက်မည့်ကာလ (Time Line) တို့ကို စနစ်တကျ ပြုစုရေးဆွဲပြီး နိုင်ငံ့စီးပွားမြှင့်တင်ရေးအတွက် အထောက်အကူပြုနိုင်သော အလားအလာရှိသည့် အမှန်တကယ် အလုပ်လုပ်ကိုင်သောလုပ်ငန်းများကိုသာ ရွေးချယ်၍ ချေးငွေထုတ်ပေးပြီး တွန်းအားပေး ဆောင်ရွက်နိုင်ရေး ပံ့ပိုးကူညီပေးရမည်ဖြစ်ကြောင်း၊ ထို့ပြင် အမှန်တကယ်ဆောင်ရွက်ခြင်း ရှိ/မရှိကိုလည်း ပြန်လည်သုံးသပ်စစ်ဆေးရန်လိုကြောင်း၊ စိုက်ပျိုးရေနှင့် မြေရရှိရေး၊ နည်းပညာ၊ အရင်းအနှီးနှင့်ဈေးကွက်ရရှိရေးတို့အပေါ် ကူညီဆောင်ရွက်နိုင်ရန် တင်ပြသော်လည်း ချက်ချင်းလက်ငင်း အကောင်အထည်ဖော်ဆောင်ရွက်နိုင်မည့် လုပ်ငန်းများကိုသာ ရွေးချယ်ပေးရန်လိုကြောင်း ပြောကြားသည်။

ထို့နောက် ပြည်ထောင်စုဝန်ကြီး ဦးမင်းနောင်က One Region One Product အနေဖြင့် ဒေသတစ်ခုမှသည် တစ်နိုင်ငံလုံး လွှမ်းခြုံပြီး ပြည်ပသို့တင်ပို့နိုင်သည်အထိ အလားအလာရှိသည့် MSME ထုတ်ကုန်ပစ္စည်းများကို ရွေးချယ်သင့်ကြောင်းဆွေးနွေးပြောကြားသည်။

ယင်းနောက် ပြည်ထောင်စုဝန်ကြီး ဦးခင်မောင်ရီက ပြည်ပပို့ကုန်များအဖြစ် သစ်၊ ဝါးအခြေခံလုပ်ငန်းများ၊ သစ်မဟုတ်သည့် သစ်တောထွက်ပစ္စည်းများ၊ ကြိမ်အချောထည်ပစ္စည်းများ၊ ဆားလုပ်ငန်းများကို ဦးစားပေးရွေးချယ်ဆောင်ရွက်ရန် လိုကြောင်း၊ MSME လုပ်ငန်းများအနေဖြင့် One Region One Product ထုတ်ကုန်များကို ပြည်တွင်းစားသုံးမှုဖူလုံပြီး ပြည်ပသို့ ထုတ်လုပ်တင်ပို့နိုင်မည့် ထုတ်ကုန်အမယ်သစ်များ ဖြစ်သင့်ကြောင်း၊ ထုတ်လုပ်သည့်ကုန်ပစ္စည်းများတွင် "မြန်မာပြည်တွင်ထုတ်လုပ်သည်" (Made in Myanmar) တံဆိပ်ကပ်နှိပ်နိုင်သည့် ထုတ်ကုန်အမယ်များကို ဦးစားပေးသင့်ကြောင်း၊ ထုတ်လုပ်မှုကွင်းဆက်တစ်လျှောက်တွင် လိုအပ်သောနည်းပညာ၊ သယ်ယူပို့ဆောင်မှု၊ ရောင်းချဖြန့်ဖြူးမှု၊ ပြည်ပသို့တင်ပို့မှုနှင့်ပတ်သက်၍ ချမှတ်ထားသည့် မူဝါဒ၊ နည်းဥပဒေ၊ လုပ်ထုံးလုပ်နည်း၊ အမိန့်၊ ညွှန်ကြားချက်များနှင့်အညီ ဆောင်ရွက်ရာတွင် ကြန့်ကြာမှုမရှိစေရေး ဆက်စပ်ဝန်ကြီးဌာနများအနေဖြင့် ပေါင်းစပ်ညှိနှိုင်းဆောင်ရွက်ပေးမှသာ MSME လုပ်ငန်းများ မြန်မြန်ဆန်ဆန် ဆောင်ရွက်နိုင်မည်ဖြစ်ကြောင်း အကြံပြု ဆွေးနွေးပြောကြားသည်။

ဆက်လက်၍ ပြည်ထောင်စုဝန်ကြီး ဒေါက်တာချာလီသန်းက ယခုပြုစုထားရှိသော စာရင်းများသည် ဝန်ကြီးဌာနများမှ အဆိုပြုထားသည့် သဘောထားမှတ်ချက်များနှင့် အသုံးအနှုန်းများဖြင့်သော်လည်းကောင်း၊ တိုင်းဒေသကြီး/ပြည်နယ် MSME အေဂျင်စီများ၏ သဘောထားမှတ်ချက်များနှင့် စာရင်းဇယားအချက်အလက်များပေါ်တွင် မူတည်ပြီး မူလက ပြုစုထားသည့် ထုတ်ကုန်အမယ် ၂၂၂ မျိုး အား ဖြည့်စွက်၍ ထုတ်ကုန်အမယ် ၆၁၂ မျိုးကို ပြန်လည်ပြုစုတင်ပြခြင်းဖြစ်ကြောင်း၊ ဆန်မှထုတ်လုပ်သည့် မူရင်းထွက်ကုန် ဆန်၊ စပါး၊ ဖွဲနု သုံးမျိုးတွင် အဆင့်(၁) တန်ဖိုးမြှင့်ထုတ်ကုန် ပေါင်းဆန်၊ မုန့်မျိုးစုံ၊ ကြာဆံ၊ မုန့်တီ၊ မုန့်ဖတ်၊ ခေါက်ဆွဲ၊ အရက်၊ မြူစွမ်နှင့် ဆန်မှုန့်ဟူ၍ ရှစ်မျိုး၊ အဆင့်(၂)တန်ဖိုးမြှင့်ထုတ်ကုန် အာဟာရဖြည့် ဆန်၊ ဆီးချိုဆန်၊ အသင့်စားဆန်ပြုတ်၊ မုန့်တီ၊ မုန့်ဖတ်ခြောက်၊ တိရစ္ဆာန်အစာ၊ ဆန်လှော်မှုန့်နှင့် ခေါက်ဆွဲခြောက်ဟူ၍ ခြောက်မျိုး ဖြည့်စွက်၍ ပြုစုထားကြောင်း၊ ကောက်ညှင်းအခြေခံသော စားသောက်ကုန်တွင် အဆင့်(၁) တန်ဖိုးမြှင့်ထုတ်ကုန် မုန့်မျိုးစုံ၊ ကောက်ညှင်းအရက်၊ အဆင့်(၂) တန်ဖိုးမြှင့်ထုတ်ကုန် ကောက်ညှင်းခြောက်နှင့် ကောက်ညှင်းမှုန့်ဟူ၍ ထပ်မံဖြည့်စွက်ထားကြောင်း၊ အသားနှင့်ပတ်သက်၍ မူရင်းတိရစ္ဆာန် အမျိုးအစားတွင် နွားနောက်အား ထပ်မံဖြည့်စွက်ထားပြီး တန်ဖိုးမြှင့်ထုတ်ကုန် အဆင့်(၁) အနေဖြင့် အသားခြောက်၊ ကြက်အူချောင်း၊ ဝက်အူချောင်းနှင့် တန်ဖိုးမြှင့်ထုတ်ကုန်၊ အဆင့်(၂)တွင် အေးခဲအသား၊ စည်သွတ်ဘူး၊ အသားမွှကြော်၊ အသင့်စားအသားကြော်များ၊ မူရင်းထုတ်ကုန်သားရေကို တန်ဖိုးမြှင့်ထုတ်ကုန် အဆင့်(၁) ဖိနပ်၊ အသုံးအဆောင်ဟူ၍ ထပ်မံဖြည့်စွက်ထားကြောင်း ရှင်းလင်းပြောကြားသည်။

ထို့နောက် တက်ရောက်လာကြသူများက MSME လုပ်ငန်းများ ဖွံ့ဖြိုးတိုးတက်ရေးအတွက် လုပ်ငန်းရှင်များ၏ လိုအပ်ချက်များကို ဖြည့်ဆည်းဆောင်ရွက်ပေးနေမှုအခြေအနေများကို ဆွေးနွေးတင်ပြကြပြီး ပြည်ထောင်စုဝန်ကြီးများက ပေါင်းစပ်ညှိနှိုင်းပေးခဲ့ကြောင်း သိရသည်။

သတင်းစဉ်

ဒုတိယဝန်ကြီး ဒေါက်တာအောင်ကြီး မွေးမြူရေးဆိုင်ရာ ဆေးတက္ကသိုလ် စတုတ္ထနှစ် ကျောင်းသား ကျောင်းသူများနှင့်တွေ့ဆုံ

နေပြည်တော် ဖေဖော်ဝါရီ ၈

စိုက်ပျိုးရေး၊ မွေးမြူရေးနှင့် ဆည်မြောင်းဝန်ကြီးဌာန ဒုတိယဝန်ကြီး ဒေါက်တာအောင်ကြီးသည် ယမန်နေ့က နေပြည်တော် ဇေယျာသီရိမြို့နယ် မွေးမြူရေးဆိုင်ရာ ဆေးတက္ကသိုလ်(ရေဆင်း)တွင် ပညာသင်ယူလျက်ရှိကြသည့် စတုတ္ထနှစ် ကျောင်းသား ကျောင်းသူများနှင့်တွေ့ဆုံသည်။

ဆွေးနွေးမှာကြား

တွေ့ဆုံစဉ် ဒုတိယဝန်ကြီးက နိုင်ငံတော်က အကောင်းဆုံးရင်းနှီးမြှုပ်နှံမှုအဖြစ် လူသားအရင်းအမြစ် ဖွံ့ဖြိုးတိုးတက်ရေးလုပ်ငန်းများ အားပေးမြှင့်တင်ဆောင်ရွက်ပေးနေမှု၊ မွေးမြူရေးကဏ္ဍပြောင်းလဲ တိုးတက်ရေးအတွက် လူငယ်ပညာရှင်များ အခန်းကဏ္ဍ၏ အရေးပါမှု၊ ဆန္ဒ၊ ဝီရိယ၊ စိတ္တ၊ ပညာအားကောင်းစွာဖြင့် မိမိတို့ကိုယ်စီ၏ ရည်မှန်းချက်များ ပေါက်မြောက်အောင်မြင်ရေးကြိုးပမ်းသွားကြရန်၊ ဥပဒေစည်းမျဉ်းစည်းကမ်းနှင့် ဆောင်ရွက်တတ်သည့် အလေ့အထ၊ ပတ်ဝန်းကျင်နှင့် လိုက်လျောညီထွေပေါင်းသင်းဆက်ဆံတတ်သည့် အလေ့အကျင့်များကို ပညာသင်ကာလမှာပင် တစ်ပါတည်း ဖြည့်ဆည်းအားထုတ်ကြရန် ဆွေးနွေးမှာကြားသည်။

ထို့နောက် ဒုတိယဝန်ကြီးသည် မွေးမြူရေး သုတေသန ဦးစီးဌာန ညွှန်ကြားရေးမှူးချုပ်များ၊ မွေးမြူရေးဆိုင်ရာ ဆေးတက္ကသိုလ် ပါမောက္ခချုပ်နှင့် ပါမောက္ခဌာနမှူးများ တာဝန်ရှိသူများနှင့် တွေ့ဆုံ၍ နိုင်ငံတော်အစိုးရ၏ လယ်ယာကဏ္ဍဖွံ့ဖြိုးရေး လမ်းညွှန်ချက်များနှင့်ပတ်သက်၍ အသေးစိတ်ဆွေးနွေးမှာကြားပြီး နည်းပညာပြန့်ပွားရေး ဝန်ထမ်းများနှင့် သုတေသီများ အပြန်အလှန် ပေါင်းကူး ဆက်စပ်ဆောင်ရွက်ရန် လိုအပ်ချက်များကို ဆွေးနွေးမှာကြားသည်။

ယင်းနောက် မွေးမြူရေးသုတေသနဦးစီးဌာနတွင် ဆောင်ရွက်လျက်ရှိသည့် အပင်နှင့်ငါး တွဲဖက်၍ ပတ်ဝန်းကျင်အကျိုးပြုမြေမဲ့ စိုက်ပျိုးမွေးမြူရေးစနစ် (Aquaponics) သုတေသန ဆောင်ရွက်နေမှု လုပ်ငန်းကို ကြည့်ရှုစစ်ဆေးပြီး လိုအပ်ချက်များကို ဆွေးနွေးမှာကြားသည်။

မွေးမြူရေးသုတေသန ဦးစီးဌာနအနေဖြင့် အစာဆေးဝါးသုတေသန၊ ဇီဝမျိုးရိုး ငါးသုတေသန၊ နည်းပညာထုတ်ကုန် အသားသုတေသန၊ ရောဂါပိုးမွှား အသားသုတေသန၊ အပင်မျှော်လေးနှင့် သတ္တမျှော်လေး မျိုးသန့်ရရှိစေရေး သုတေသန လုပ်ငန်းများ ဆောင်ရွက်လျက်ရှိကြောင်း သိရသည်။

ကြည့်ရှုစစ်ဆေး

အလားတူ ဒုတိယဝန်ကြီးသည် စိုက်ပျိုးရေးသုတေသနဦးစီးဌာနနှင့် မွေးမြူရေး သုတေသန ဦးစီးဌာနတို့ ပူးပေါင်းဆောင်ရွက်လျက်ရှိသည့် တိရစ္ဆာန်စွန့်ပစ်ပစ္စည်းမှ သဘာဝမြေသြဇာ ထုတ်လုပ်ရေးသုတေသန၊ အပင်စွန့်ပစ်ပစ္စည်းမှ တိရစ္ဆာန်အစာ သုတေသန လုပ်ငန်းများနှင့် အောဂဲနစ်စိုက်ခင်းများကို ကြည့်ရှုစစ်ဆေးခဲ့ကြောင်း သိရသည်။

သတင်းစဉ်

မိုးနဲမြို့နယ်၌ မယ်ဇလီမြိုင်ကျေးရွာ ကုန်ထုတ်လမ်းဖွင့်ပွဲကျင်းပ

မိုးနဲ ဖေဖော်ဝါရီ ၈

ရှမ်းပြည်နယ်(တောင်ပိုင်း) မိုးနဲမြို့နယ်၌ (၇၇)နှစ်မြောက် ပြည်ထောင်စုနေ့ကို ကြိုဆိုဂုဏ်ပြုသောအားဖြင့် ယနေ့နံနက် ၁၀ နာရီက မိုက်ဟိုင်းကျေးရွာအုပ်စု မယ်ဇလီမြိုင်ကျေးရွာ ကုန်ထုတ်လမ်းဖွင့်ပွဲအခမ်းအနား ကျင်းပသည်။

ဦးစွာ နမ့်စန်ခရိုင် ကျေးလက်ဒေသဖွံ့ဖြိုးတိုးတက်ရေးဦးစီးဌာန ခရိုင်ဦးစီးမှူး ဦးခွန်မြင့်သောင်းနှင့် မြို့နယ် စီမံအုပ်ချုပ်ရေးအဖွဲ့ဥက္ကဋ္ဌ၊ မြို့နယ်အုပ်ချုပ်ရေးမှူး ဦးဝင်းမြင့်တို့က အမှာစကားပြောကြားပြီး မယ်ဇလီမြိုင် ရွာသူ ရွာသားများကိုယ်စား ရပ်မိရပ်ဖ ဦးပြားက ကျေးဇူးတင်စကား ပြန်လည်ပြောကြားပေးခဲ့သည်။

ထို့နောက် ကျေးလက်ဒေသ ဖွံ့ဖြိုးတိုးတက်ရေးဦးစီးဌာနက ခရိုင်ဦးစီးမှူး ဦးခွန်မြင့်သောင်း၊ မြို့နယ်အုပ်ချုပ်ရေးမှူး ဦးဝင်းမြင့်၊ မြို့နယ် ရဲတပ်ဖွဲ့မှူး ရဲမှူးသန်းအောင်၊ မြို့နယ် စီမံအုပ်ချုပ်ရေးအဖွဲ့ဝင် ဦးငိုပွယ်တို့က ကုန်ထုတ်လမ်းအား ဖဲကြိုးဖြတ်ဖွင့်လှစ်ပေးခဲ့ကြသည်။

အဆိုပါ လမ်းကို ၂၀၂၃-၂၀၂၄ ဘဏ္ဍာနှစ် ပြည်ထောင်စု(မူလ) ခွင့်ပြုရန်ပုံငွေကျပ် ၁၀၁ ဒသမ ၀၈၉ သန်းဖြင့် လမ်းအကျယ် ၁၂ပေ၊ အရှည်ပေ နှစ်ထောင်နှင့် တံတားတစ်စင်းကို ဆောက်လုပ်ခဲ့ခြင်းဖြစ်ကြောင်း သိရသည်။

မျိုးညွန့်ရွှေ(မိုးနဲ)

ကန်ကြီးထောင့်မြို့နယ်ရှိ ဒေသခံပြည်သူများအား ပန်းခင်းစီမံချက်အဆင့်(၃)ဖြင့် နိုင်ငံသားကတ်ထုတ်ပေး

နေပြည်တော် ဖေဖော်ဝါရီ ၈

လူဝင်မှုကြီးကြပ်ရေးနှင့် ပြည်သူ့အင်အားဝန်ကြီးဌာန ပြည်ထောင်စုဝန်ကြီး ဦးမြင့်ကြိုင်သည် တာဝန်ရှိသူများနှင့်အတူ ယနေ့နံနက်ပိုင်းတွင် ဧရာဝတီတိုင်းဒေသကြီး ကန်ကြီးထောင့်မြို့သို့ သွားရောက်၍ လူဝင်မှုကြီးကြပ်ရေးနှင့် ပြည်သူ့အင်အားဝန်ကြီးဌာန ကန်ကြီးထောင့်မြို့နယ်ဦးစီးမှူးရုံး၌ မြို့နယ်ရုံးဝန်ထမ်းများနှင့် တွေ့ဆုံရာ ဦးစွာ မြို့နယ်ဦးစီးမှူးက မြို့နယ်ရုံး၏ လုပ်ငန်းများ ဆောင်ရွက်နေမှုနှင့် ဆက်လက်ဆောင်ရွက်မည့် လုပ်ငန်းအခြေအနေများကို ရှင်းလင်းတင်ပြသည်။

ထို့နောက် ပြည်ထောင်စုဝန်ကြီးက ဝန်ထမ်းအချင်းချင်း စည်းလုံးညီညွတ်စွာဖြင့် ပေးအပ်သည့် တာဝန်များကို ကျေပွန်စွာထမ်းဆောင်နိုင်ရေး မှာကြားပြီး ဝန်ထမ်းများ၏ တင်ပြချက်များကို လိုအပ်သည်များ ဖြည့်ဆည်းဆောင်ရွက်ပေးကာ မြို့နယ်ရုံးမှတ်တမ်းခန်းအတွင်း ကိုယ်ရေးဖိုင်များ စနစ်တကျ သိမ်းဆည်းထားရှိမှုနှင့် ရုံးခန်းများအခြေအနေကို လှည့်လည်ကြည့်ရှုစစ်ဆေးသည်။

ယင်းနောက် ပြည်ထောင်စုဝန်ကြီးသည် အဆိုပါမြို့နယ်ရုံး၌ ဝန်ထမ်းများက ဒေသခံပြည်သူများအား ပန်းခင်းစီမံချက်အဆင့်(၃)ဖြင့် နိုင်ငံသားစိစစ်ရေးကတ်ပြား ဆောင်ရွက်ထုတ်ပေးကာ e-ID စနစ်ဖြင့် Biographic/Biometric ကောက်ယူကာ ဂဏန်း ၁၀ လုံးပါ Unique ID နံပါတ် ထုတ်ပေးဆောင်ရွက်နေမှုကို လှည့်လည်ကြည့်ရှုအားပေးပြီး

လာရောက်ဆောင်ရွက်ကြသည့် ဒေသခံပြည်သူများကို ရင်းရင်းနှီးနှီးနှုတ်ဆက်အားပေးသည်။

ထိုမှတစ်ဆင့် ပြည်ထောင်စုဝန်ကြီးသည် ပုသိမ်မြို့ရှိ ဧရာဝတီတိုင်းဒေသကြီးဦးစီးမှူးရုံးသို့ သွားရောက်၍ ရုံးခန်းမ၌ တိုင်းဒေသကြီး၊ ခရိုင်၊ မြို့နယ်ဦးစီးမှူးရုံးများမှ ဝန်ထမ်းများနှင့်အတူ နေ့လယ်စာကို ရင်းနှီးချစ်ကြည်စွာဖြင့် လက်ရည်တစ်ပြင်တည်း အတူတကွသုံးဆောင်ခဲ့ပြီး ဝန်ထမ်းစားရိပ်သာအတွက် ထောက်ပံ့ငွေများနှင့် စားသောက်ဖွယ်ရာများ ပေးအပ်သည်။

မွန်းလွဲပိုင်းတွင် ပြည်ထောင်စုဝန်ကြီးသည် ပုသိမ်မြို့ ဧရာရွှေဝါခန်းမ၌ ဧရာဝတီတိုင်းဒေသကြီးအတွင်းရှိ လူဝင်မှုကြီးကြပ်ရေးနှင့် ပြည်သူ့အင်အားဝန်ကြီးဌာန တိုင်းဒေသကြီး၊ ခရိုင်၊ မြို့နယ် ဦးစီးမှူးရုံးများမှ ဝန်ထမ်းများနှင့် တွေ့ဆုံ၍ ၂၀၂၄ ခုနှစ် အောက်တိုဘာလအတွင်းတွင် ပြည်လုံးကျွတ်သန်းခေါင်စာရင်း ကောက်ယူခြင်းလုပ်ငန်းကို အောင်မြင်စွာဆောင်ရွက်နိုင်ရေးအတွက် လုပ်ငန်းစဉ်အဆင့်အလိုက် အကောင်အထည်ဖော် ဆောင်ရွက်လျက်ရှိပါကြောင်း၊ ယင်းလုပ်ငန်းစဉ်အားလုံးသည် မဲစာရင်းမှန်ကန်ရေးနှင့် မဲပေးပိုင်ခွင့်ရှိသူ နိုင်ငံသားတိုင်း ကိုင်ဆောင်ကတ်ပြားတစ်မျိုးမျိုး ကိုင်ဆောင်မဲပေးနိုင်ရေးအတွက် ကြိုးပမ်းဆောင်ရွက်နေခြင်းဖြစ်ပါကြောင်း၊ ထို့ပြင် နိုင်ငံတော်၏ e-Government စနစ် အကောင်အထည်ဖော်ရေးအတွက် အခြေခံအကျဆုံးဖြစ်သည့် e-ID စနစ်ကိုလည်း မိမိတို့ဝန်ကြီးဌာနက ဆောင်ရွက်လျက်ရှိရာ ယခုအခါ နိုင်ငံသားကတ်ရှိပြီးသူများနှင့် နိုင်ငံသားကတ်ပြားအသစ်လျှောက်ထားရယူသူများကို Biographic/Biometric ကောက်ယူကာ ရုံးချုပ်ရှိ e-ID Server ရှိ အချက်အလက်များနှင့် တိုက်ဆိုင်စိစစ်၍ Unique ID နံပါတ်များ ထုတ်ပေးဆောင်ရွက်လျက်ရှိပါကြောင်း။

ယင်းလုပ်ငန်းစဉ်သည်လည်း တိကျမှန်ကန်သော မဲစာရင်းပြုစုရာတွင် လည်းကောင်း၊ နိုင်ငံသားတိုင်း ကိုင်ဆောင်ကတ်ပြား ရရှိကိုင်ဆောင်နိုင်ရေးအတွက်လည်းကောင်း များစွာအထောက်အကူပြုသည့် လုပ်ငန်းစဉ်တစ်ရပ်ဖြစ်ပါကြောင်း၊ ယခုဆောင်ရွက်နေသည့် လုပ်ငန်းစဉ်အားလုံးသည် နိုင်ငံတော်၏ အနာဂတ်အတွက် အရေးကြီးသည့် လုပ်ငန်းများဖြစ်သကဲ့သို့ သတ်မှတ်ကာလအတွင်း လျာထားချက်များ ပြည့်မီပြီးစီးရမည့် လုပ်ငန်းစဉ်များဖြစ်သည်နှင့်အညီ ဝန်ထမ်းအားလုံးက ဒေသအာဏာပိုင်များ၊ ဆက်စပ်ဝန်ကြီးဌာန အဖွဲ့အစည်းများအားလုံးနှင့် ပူးပေါင်းကာ ဝိုင်းဝန်းကြိုးပမ်းဆောင်ရွက်ကြရန်နှင့် ဝန်ထမ်းအချင်းချင်း စည်းလုံးညီညွတ်စွာဖြင့် ပေးအပ်သည့်တာဝန်များကို ကျေပွန်စွာထမ်းဆောင်ကြရန် တိုက်တွန်းပါကြောင်း အကျယ်တဝင့်ရှင်းလင်းမှာကြားကာ ဝန်ထမ်းများ၏တင်ပြချက်များကို လိုအပ်သည်များ ညှိနှိုင်းဖြည့်ဆည်းဆောင်ရွက်ပေးခဲ့ကြောင်း သိရသည်။ **သတင်းစဉ်**

ပြည်ထောင်စုဝန်ကြီး Jeng Phang နော်တောင် ရှမ်းပြည်နယ် တိုင်းရင်းသားရေးရာနှင့် သက်မွေးပညာသင်တန်းစင်တာ ရာသီမရွေး ရေလုံလောက်စွာ အသုံးပြုနိုင်ရေး ကွင်းဆင်းကြည့်ရှုစစ်ဆေး

တောင်ကြီး ဖေဖော်ဝါရီ ၈

တိုင်းရင်းသားလူမျိုးများရေးရာဝန်ကြီးဌာန ပြည်ထောင်စုဝန်ကြီး Jeng Phang နော်တောင်သည် ဒုတိယဝန်ကြီး ဦးဇော်အေးမောင်၊ ရှမ်းပြည်နယ် တိုင်းရင်းသားရေးရာဝန်ကြီး၊ တာဝန်ရှိသူများနှင့်အတူ ယနေ့နံနက်ပိုင်းတွင် ရှမ်းပြည်နယ် တိုင်းရင်းသားရေးရာနှင့် သက်မွေးပညာသင်တန်းစင်တာ ရာသီမရွေး ရေလုံလောက်စွာ ရရှိရေး အေးသာယာမြို့ရှိ သစ်ပင်ထောင် ရေထွက်ရှိရာနေရာမှ သင်တန်းစင်တာသို့ ရေသွယ်တန်းနိုင်ရန် ကွင်းဆင်း ကြည့်ရှုစစ်ဆေးသည်။

ပြည်ထောင်စု ဝန်ကြီးသည် အေးသာယာမြို့ အမှတ်(၂) ရပ်ကွက် သစ်ပင်ထောင် ရေထွက်ရှိရာနေရာအား သွားရောက်ကြည့်ရှုစစ်ဆေးစဉ် ရှမ်းပြည်နယ် တိုင်းရင်းသားရေးရာနှင့် သက်မွေးပညာသင်တန်း စင်တာအတွက် သစ်ပင်ထောင် ရေထွက်ဧရိယာနေရာတွင် ဂါလန် ၅၀၀၀ ဆံ့ ရေစုကန် တည်ဆောက်သွားရေး၊ ရေတင်မော်တာ စက်တပ်ဆင်သွားရေး၊ သစ်ပင်ထောင်ရေထွက်နေရာမှ သင်တန်းစင်တာသို့

ရေပိုက်လိုင်းများ သွယ်တန်းရေးနှင့် လျှပ်စစ်မီးတပ်ဆင်သွယ်တန်းရန် ကိစ္စရပ်များကို ဆွေးနွေး မှာကြားပြီး လိုအပ်သည်များကို ပေါင်းစပ်ညှိနှိုင်း ဖြည့်ဆည်းပေးခဲ့ကြောင်း သိရသည်။ **သတင်းစဉ်**

ပြည်ထောင်စုသမ္မတမြန်မာနိုင်ငံတော် ဘာသာပေါင်းစုံချစ်ကြည်ညီညွတ်ရေးအဖွဲ့ ဗဟိုဥက္ကဋ္ဌ ဦးဝဏ္ဏ နှင့် ဒုတိယဥက္ကဋ္ဌ ဦးဇော်ဇော်နိုင်(ဟိန္ဒူဘာသာ)တို့သည် အိန္ဒိယနိုင်ငံ Maitry Peace Foundation က ပေးအပ်သော International Buddha Peace Award 2024 ဆုကို ရရှိခဲ့ပြီး ယင်းဆုကို အိန္ဒိယနိုင်ငံ ဗဟိုအစိုးရဝန်ကြီး Ramdas Athawale က Embassy Auditorium Chanakyapuri. New Delhi ၌ ပေးအပ်ချီးမြှင့်ရာ ဗဟိုဥက္ကဋ္ဌ ဦးဝဏ္ဏကိုယ်စား ဒုတိယဥက္ကဋ္ဌ ဦးဇော်ဇော်နိုင်က လက်ခံရယူခဲ့ကာ ဖေဖော်ဝါရီ ၇ ရက်တွင် ပြန်လည်ရောက်ရှိလာရာ ရန်ကုန်အပြည်ပြည်ဆိုင်ရာလေဆိပ်၌ ကြိုဆိုနှုတ်ဆက်ကြစဉ်။

သတင်းစဉ်

ကော့မှူးမြို့နယ်၌ လူဦးရေနှင့် သန်းခေါင်စာရင်း ကောက်ယူနိုင်ရေးအတွက် အဆောက်အအုံမှတ်တမ်းတင်ခြင်းလုပ်ငန်းများ ဆောင်ရွက်

ကော့မှူး ဖေဖော်ဝါရီ ၈

၂၀၂၄ ခုနှစ် လူဦးရေနှင့် အိမ်အကြောင်းအရာ သန်းခေါင်စာရင်း ကောက်ယူနိုင်ရေး အတွက် အဆောက်အအုံမှတ်တမ်းတင်ခြင်း လုပ်ငန်းကို ဖေဖော်ဝါရီ ၆ ရက်က ရန်ကုန်တိုင်းဒေသကြီး တွံတေးခရိုင် ကော့မှူးမြို့နယ် လူဝင်မှုကြီးကြပ်ရေးနှင့် ပြည်သူ့အင်အားဝန်ကြီးဌာနမှ ဝန်ထမ်းများက မြို့ပေါ်ရပ်ကွက်များ၌ ကွင်းဆင်း ဆောင်ရွက်ခဲ့ကြောင်း သိရသည်။

ယင်းသို့ ဆောင်ရွက်နေမှုကို ကော့မှူးမြို့နယ် စီမံအုပ်ချုပ်ရေးအဖွဲ့ ခေတ္တဥက္ကဋ္ဌ ဗိုလ်မှူး

ထွန်းဇော်မင်း၊ မြို့နယ်လူဝင်မှုကြီးကြပ်ရေးနှင့် ပြည်သူ့အင်အားဝန်ကြီးဌာနမှ မြို့နယ်ဦးစီးမှူး ဦးအောင်ကျော်သူ၊ ဒုတိယမြို့နယ်အုပ်ချုပ်ရေးမှူး ဦးစည်သူနှင့် မြို့နယ်အဆင့်ဌာနဆိုင်ရာများက ကြည့်ရှုအားပေးပြီး လိုအပ်သည်များ လမ်းညွှန်မှာကြားကာ ပေါင်းစပ်ဆောင်ရွက်ပေးခဲ့ကြောင်း သိရသည်။ **ကျော်သူရ(ကော့မှူး)**

သက်ရှည်ကျန်းမာဖို့ စားသုံးဆီကို တတ်နိုင်သမျှ လျှော့စားစို့

(၇၇)နှစ်မြောက် ပြည်ထောင်စုနေ့အထိမ်းအမှတ် MSME ထုတ်ကုန်ပြပွဲနှင့် ရိုးရာအစားအစာများ ခင်းကျင်းပြသရောင်းချပွဲ အောင်မြင်စွာကျင်းပနိုင်ရေး ကြိုတင်ပြင်ဆင်ဆောင်ရွက်လျက်ရှိ

တွေ့ဆုံမေးမြန်း - အောင်ရဲသွင်
ဓာတ်ပုံ - ဖိုးပြည့်စုံ

နေပြည်တော် ဖေဖော်ဝါရီ ၈

(၇၇)နှစ်မြောက် ပြည်ထောင်စုနေ့အထိမ်းအမှတ် MSME ထုတ်ကုန်ပြပွဲနှင့် ရိုးရာအစားအစာများ ခင်းကျင်းပြသရောင်းချပွဲကို နေပြည်တော် ဥပ္ပါတသန္တိစေတီတော်အနီးရှိ တပေါင်းကွင်း၌ စည်ကားသိုက်မြိုက်စွာ ကျင်းပသွားမည်ဖြစ်ရာ အဆိုပါပွဲတော်ကြီးတွင် ပါဝင်ပြသကြမည့် နေပြည်တော်ကောင်စီအပါအဝင် တိုင်းဒေသကြီးနှင့် ပြည်နယ်အလိုက် ပြခန်းတာဝန်ရှိသူများက သက်ဆိုင်ရာပြခန်းများအလိုက် မိမိတို့ဒေသထွက်ကုန်ပစ္စည်းများနှင့် ရိုးရာအစားအစာများကို ပြည်သူများအား ခင်းကျင်းပြသရောင်းချနိုင်ရေး စိတ်အားထက်သန်စွာဖြင့် ပြင်ဆင်ဆောင်ရွက်လျက်ရှိသည်။

ဦးတင်ဦး

ဦးကျော်မင်းခိုင်

ဦးစိန်ထွန်းလှ

ဦးဇော်ထွန်းအောင်

ဦးသိန်းဆွေ

ဒေါ်ဝတ်ရည်ဖြိုး

ထို့ကြောင့် နေပြည်တော်ကောင်စီအပါအဝင် တိုင်းဒေသကြီးနှင့် ပြည်နယ်အလိုက် ပြခန်းတာဝန်ရှိသူများနှင့် တွေ့ဆုံ၍ ပွဲတော်အတွင်း ပါဝင်ပြသနိုင်ရေး ပြင်ဆင်ဆောင်ရွက်နေမှုအခြေအနေနှင့် ခင်းကျင်းပြသရောင်းချသွားမည့် ဒေသထွက်ထုတ်ကုန်များ၊ ရိုးရာအစားအစာများနှင့် စပ်လျဉ်း၍ ပြည်သူများသိရှိနိုင်ရန် တွေ့ဆုံမေးမြန်းရေးသားတင်ပြလိုက်ရပါသည်–

ဦးတင်ဦး
(စီးပွားရေးရာဝန်ကြီး၊ ပဲခူးတိုင်းဒေသကြီးအစိုးရအဖွဲ့)

(၇၇)နှစ်မြောက် ပြည်ထောင်စုနေ့ အထိမ်းအမှတ်အဖြစ်ကျင်းပတဲ့ နေပြည်တော် ပြည်ထောင်စုနယ်မြေအပါအဝင် တိုင်းဒေသကြီး/ပြည်နယ် ၁၅ ခုက MSME ထုတ်ကုန် အရောင်းပြပွဲနဲ့ ရိုးရာအစားအစာ အရောင်းပွဲတော်ကို ပဲခူးတိုင်းဒေသကြီး ကိုယ်စားပြုအနေနဲ့ လာရောက်ခင်းကျင်းပြသခြင်းဖြစ်ပါတယ်။ နိုင်ငံတော်အကြီးအကဲက စိုက်ပျိုးရေးနဲ့ မွေးမြူရေးကနေ ထွက်ရှိတဲ့ ကုန်ကြမ်းကို အခြေခံတဲ့ ထုတ်ကုန်တွေကို တန်ဖိုးမြင့်ထုတ်ကုန်တွေအဖြစ် ပြောင်းလဲပြီး သွင်းကုန်အစားထိုးနဲ့ ပြည်ပပို့ကုန်တိုးမြှင့်နိုင်ရေးအတွက် MSME လုပ်ငန်းတွေကို အားပေးမြှင့်တင်နိုင်ဖို့ လမ်းညွှန်ထားပါတယ်။ ဒါကြောင့် ပဲခူးတိုင်းဒေသကြီး MSME ထုတ်ကုန်အရောင်းပြခန်းမှာဆိုရင် စက်မှုလက်မှုနဲ့ ထုတ်ကုန်ပစ္စည်းတွေကို ဦးစားပေးပြသထားပါတယ်။ ကျွန်တော်တို့ တိုင်းဒေသကြီးပြခန်းမှာ ကြံထွက်နှုန်းတွေကောင်းမွန်ဖို့အတွက် ပြည်တွင်းစက်မှုကုန်ကြမ်းအနေနဲ့ တီထွင်ထားတဲ့ ကြံမျိုးချစက်ယန္တရားနဲ့ ကြံမြေသြဇာကြဲပက်စက်တွေကို ပြသထားမှာဖြစ်ပါတယ်။ ကျွန်တော်တို့ တီထွင်ထားတဲ့ စက်မှုတန်ဖိုးမြင့် ထုတ်ကုန်တွေကိုလည်း အရောင်းပြခန်းမှာ ပြသထားရှိမှာဖြစ်ပါတယ်။ One Region One Product ဆိုတဲ့ မူအရ တိုင်းဒေသကြီးအတွင်းမှာ ရှိတဲ့ ခရိုင်ခြောက်ခရိုင်နဲ့ မြို့နယ် ၂၈ မြို့နယ်ရဲ့ ထုတ်လုပ်တဲ့ထုတ်ကုန်တွေကို ကဏ္ဍအလိုက် ပြသထားရှိမှာဖြစ်ပါတယ်။ ထူးခြားချက်အနေနဲ့ MSME အရောင်းပြခန်းနဲ့ တွဲဖက်ပြီး ရိုးရာအစားအစာအရောင်းဆိုင်မှာလည်း လူကြိုက်များပြီး ထင်ရှားကျော်ကြားတဲ့ အစားအစာတွေကို ဈေးနှုန်းချိုသာစွာနဲ့ ရောင်းချပေးသွားမှာ ဖြစ်ပါတယ်။ တိုင်းဒေသကြီး/ပြည်နယ်အလိုက် ထုတ်လုပ်တဲ့MSME ထုတ်ကုန်အရောင်းပြခန်းတွေကို ပြသမှာဖြစ်တဲ့အတွက် တစ်နေရာတည်းမှာ ကုန်စည်အမျိုးအစားများနဲ့ ရိုးရာအစားအစာများကို ဈေးနှုန်းချိုသာစွာနဲ့ ဝယ်ယူခွင့်ရရှိမှာ ဖြစ်တဲ့အတွက် လာရောက်လေ့လာအားပေးကြဖို့ ဖိတ်ခေါ်ပါတယ်။

ဦးကျော်မင်းခိုင်
(တိုင်းရင်းသားရေးရာဝန်ကြီး၊ ကချင်ပြည်နယ်အစိုးရအဖွဲ့)

ကျွန်တော့်အနေနဲ့ ကချင်ပြည်နယ်ကိုယ်စားပြုပြခန်းမှာ တာဝန်ခံအနေနဲ့ဆောင်ရွက်ပါတယ်။ ဒီပြပွဲမှာ ကျွန်တော်တို့ဒေသထွက် ကျောက်စိမ်း၊ ပယင်း၊ တစ်သျှူးငှက်ပျော၊ ပြောင်းဖူးတွေကို အဓိကပြသသွားမှာဖြစ်ပါတယ်။ ကချင်တိုင်းရင်းသားတွေရဲ့ရိုးရာအစားအသောက်တွေကိုလည်း စုံစုံလင်လင်ရောင်းချသွားမှာပါ။ ဒီပြပွဲကြီး ကျင်းပပေးခြင်းအားဖြင့် ကျွန်တော်တို့တိုင်းဒေသကြီးနဲ့ ပြည်နယ်အသီးသီးမှာရှိတဲ့ ညီအစ်ကိုမောင်နှမတွေ တွေ့ဆုံရသလို နိုင်ငံ့စီးပွားရေးတိုးတက်စေဖို့အတွက်လည်း အကျိုးကျေးဇူးများစွာ ရရှိမှာဖြစ်ပါတယ်။ ပြပွဲကြီးဟာ MSME လုပ်ငန်းရှင်တွေကိုလည်း အများကြီး အထောက်အကူပြုမယ်လို့ထင်ပါတယ်။ ဒါကြောင့် တိုင်းဒေသကြီးနဲ့ပြည်နယ် အသီးသီးက ပြည်သူတွေကိုလည်း ပြပွဲကြီးကို လာရောက်ဆင်နွှဲကြဖို့ ဖိတ်ခေါ်လိုက်ပါတယ်။

(၇၇)နှစ်မြောက် ပြည်ထောင်စုနေ့အထိမ်းအမှတ် MSME ထုတ်ကုန်ပြပွဲနှင့် ရိုးရာအစားအစာများ ခင်းကျင်းပြသရောင်းချပွဲကျင်းပနိုင်ရေး ကြိုတင်ပြင်ဆင်ဆောင်ရွက်နေမှုကို တွေ့ရစဉ်။

ဦးစိန်ထွန်းလှ
(တိုင်းရင်းသားရေးရာဝန်ကြီး၊ ချင်းပြည်နယ်အစိုးရအဖွဲ့)

ကျွန်တော်ကတော့ ချင်းပြည်နယ်ကိုယ်စားပြုပြခန်းတာဝန်ခံဖြစ်ပါတယ်။ ကျွန်တော်တို့ ချင်းပြည်နယ်အနေနဲ့ ဒေသထွက်ခေါင်ရည်၊ ဝိုင်၊ ခေါက်ဆွဲခြောက်၊ တီးတိန်ကော်ဖီ၊ နွားနောက်သားခြောက်၊ အထည်အလိပ်တွေကို ခင်းကျင်းပြသသွားမှာဖြစ်ပါတယ်။ ချင်းပြည် နယ်ထွက်ကုန်တွေကို လူတိုင်းက စိတ်ဝင်စားကြပါတယ်။ဒါကြောင့် ဒေသထွက်ကုန်တွေကို စုံစုံလင်လင်ဖြစ်အောင် ပြသသွားမှာဖြစ်ပါတယ်။ ဒီလိုပါဝင်ပြသခွင့်ရတဲ့အတွက်လည်း ဝမ်းသာမိပါတယ်။ ဒေသခံတွေအနေနဲ့လည်း ကိုယ့်ဒေသထွက် ကုန်တွေကိုတစ်နိုင်ငံလုံးက သိသွားကြတဲ့အတွက် ဝမ်းသာပီတိဖြစ်နေကြပါတယ်။ ချင်းပြည်နယ်မှာ လူမျိုးနွယ်စု ၅၃ မျိုးရှိပါတယ်။ ဒီလူမျိုးနွယ်စုတွေရဲ့ အဓိကအစားအသောက်တွေကိုလည်း ရောင်းချသွားမှာဖြစ်ပါတယ်။ ဒါကြောင့် ပြည်သူတွေအနေနဲ့ ချင်းပြည်နယ်ရဲ့ ထွက်ကုန်တွေ၊ ရိုးရာအထည်အလိပ်တွေနဲ့ အစားအသောက်တွေကို လာရောက်ကြည့်ရှုလေ့လာကြပါလို့ ချင်းပြည်နယ်ကိုယ်စား ဖိတ်ခေါ်လိုက်ရပါတယ်။

ဦးဇော်ထွန်းအောင်
(တာဝန်ခံ၊ မကွေးတိုင်းဒေသကြီး MSME ထုတ်ကုန်များအရောင်းပြခန်း)

လက်ရှိကျွန်တော်တို့မှာ MSME ထုတ်ကုန်အရောင်းပြခန်းနဲ့ ဒေသထွက်ရိုးရာအစားအစာပြခန်းဆိုပြီး ပြခန်းနှစ်ခန်း စီစဉ်ဆောင်ရွက်နေပါတယ်။ ဒီပြခန်းတွေအားလုံး ၉၀ရာခိုင်နှုန်းလောက် ပြင်ဆင်ဆောင်ရွက်ပြီးပါပြီ။ မကွေးတိုင်းဒေသကြီးကတော့ အများသိကြတဲ့အတိုင်း ဆီအိုးကြီးဒေသဖြစ်ပါတယ်။ ဒါကြောင့် မကွေးတိုင်းကထွက်ရှိတဲ့ မြေပဲဆီ၊ နှမ်းဆီတွေကို ရောင်းချသွားပါမယ်။ နောက်ပြီး ဒီမြေပဲဆီ၊ နှမ်းဆီထုတ်လုပ်တဲ့ သစ်သားဆုံဆီကိုလည်း ပြကွက်တစ်ခုအနေနဲ့ ပြသသွားမှာဖြစ်ပါတယ်။ နောက်ပြီး ပခုက္ကူမြို့ကထုတ်တဲ့ ချည်ထည်အမျိုးမျိုးနဲ့ မင်းလှဒေသကထွက်တဲ့ လက်ရက်ကန်းချည်ထည်တွေကိုလည်း ရောင်းချသွားမှာ ဖြစ်ပါတယ်။ စလေကထွက်တဲ့ ဇီးဖျော်ရည်လုပ်ငန်းတွေအပြင် အမျိုးအစားစုံလင်အောင် ရောင်းချသွားမှာဖြစ်ပါတယ်။ ဒီလို MSME ထုတ်ကုန်တွေ ပြသရတဲ့အတွက် တိုင်းဒေသကြီးနဲ့ ပြည်နယ်တွေရဲ့စီးပွားရေးလုပ်ငန်းတွေအတွက်လည်း များစွာအကျိုးရှိစေမှာဖြစ်ပါတယ်။ ပြပွဲမှာ တိုင်းဒေသကြီးနဲ့ ပြည်နယ်တွေရဲ့ ဒေသထွက်ကုန်တွေကို အများပြည်သူသိရှိအောင် ပြသနိုင်မယ့်အခွင့်အလမ်းလည်း ရရှိစေမှာ ဖြစ်ပါတယ်။ လာရောက်ရောင်းချတဲ့လုပ်ငန်းရှင်တွေအနေနဲ့လည်း တစ်ဦးနဲ့တစ်ဦး ချိတ်ဆက်မိပြီး ဈေးကွက်ကျယ်ပြန့်စွာရရှိစေမှာ ပဲဖြစ်ပါတယ်။ ပြည်သူတွေအနေနဲ့ ဒေသအလိုက် ထုတ်ကုန်တွေနဲ့ ရိုးရာအစားအစာတွေကို လေ့လာကြည့်ရှုပြီး ကြိုက်နှစ်သက်ရာကို အားပေးဝယ်ယူနိုင်ကြမှာဖြစ်ပါတယ်။

ဦးသိန်းဆွေ
(တာဝန်ခံ၊ ရန်ကုန်တိုင်းဒေသကြီး MSME ထုတ်ကုန်များအရောင်း ပြခန်း)

ကျွန်တော်တို့ ရန်ကုန်တိုင်းဒေသကြီးအနေနဲ့ ပြခန်းသုံးခုဖွင့်လှစ်ပြသမှာဖြစ်ပါတယ်။ ရန်ကုန်တိုင်းဒေသကြီး စက်မှုဇုန် ၂၉ ဇုန်နဲ့ အတူ သီလဝါစက်မှုဇုန်မှာရှိတဲ့ ကုန်ထုတ်လုပ်ငန်းပြခန်း၊ MSME ပြခန်း၊ ဒေသထွက်စားသောက်ကုန်ပြခန်းတွေပဲ ဖြစ်ပါတယ်။ စက်မှုဇုန်ပြခန်းမှာဆိုရင် မြန်မာတစ်နိုင်ငံလုံးမှာထွက်တဲ့ ပြည်တွင်းထုတ်ကုန်တွေအားလုံးကို တန်ဖိုးမြင့်ထုတ်လုပ်နိုင်တဲ့

စာမျက်နှာ ၁၀ သို့ ❖

ပြည်ထောင်စုရာထူးဝန်အဖွဲ့ဥက္ကဋ္ဌ ဦးအောင်သော် နိုင်ငံ့ဝန်ထမ်းတက္ကသိုလ်(အောက်မြန်မာပြည်)၌ ဝန်ထမ်းများနှင့် သင်တန်းသား သင်တန်းသူများအား တွေ့ဆုံ အမှာစကားပြောကြား

နေပြည်တော် ဖေဖော်ဝါရီ ၈

ပြည်ထောင်စုရာထူးဝန်အဖွဲ့ဥက္ကဋ္ဌဦးအောင်သော်သည် ယနေ့တွင် နိုင်ငံ့ဝန်ထမ်းတက္ကသိုလ် (အောက်မြန်မာပြည်)၌ သင်တန်းတက်ရောက်လျက်ရှိသည့် ဝန်ကြီးဌာနနှင့် အဖွဲ့အစည်းများမှ နိုင်ငံ့ဝန်ထမ်း သင်တန်းသား သင်တန်းသူများ၊ တက္ကသိုလ်ရှိ သင်ကြားရေးနှင့် အုပ်ချုပ်မှုဌာနအသီးသီးမှ ဆရာ ဆရာမ နိုင်ငံ့ဝန်ထမ်းများကို ရတနာသိဃ်ခန်းမ၌ တွေ့ဆုံ၍ အမှာစကားပြောကြားသည်။

မှာကြား

ပြည်ထောင်စုရာထူးဝန်အဖွဲ့ဥက္ကဋ္ဌဦးအောင်သော်က အစိုးရက ဦးဆောင်ချမှတ်သည့် လုပ်ငန်းများကို အကောင်အထည်ဖော်ရာတွင် **အင်အားကောင်းသော၊ လုပ်ငန်းကျွမ်းကျင်မှုရှိသော၊ စည်းကမ်းရှိသော၊ စနစ်တကျ ဆောင်ရွက်နိုင်စွမ်းရှိသော** နိုင်ငံ့ဝန်ထမ်းအဖွဲ့အစည်းများ၏ စွမ်းအားသည် အရေးကြီးဆုံးသော ကနဦးလိုအပ်ချက်တစ်ချက်ဖြစ်ကြောင်း၊ ပြည်သူလူထု၏ လူမှုစီးပွားဘဝကို အကာအကွယ်ပေးရန် အင်အားကောင်းသော နိုင်ငံ့ဝန်ထမ်းအဖွဲ့အစည်းများ မဖြစ်မနေလိုအပ်ပါကြောင်း၊ ပြည်သူလူထုနှင့် နိုင်ငံတော်ကို အကျိုးပြုရန်အတွက် စနစ်တကျဖွဲ့စည်းထားသော နိုင်ငံ့ဝန်ထမ်းအဖွဲ့အစည်းမှတစ်ဆင့် ကောင်းမွန်သော အစိုးရဖြစ်လာစေရန် အကောင်အထည်ဖော်ဆောင်ရွက်ကြရမည်ဖြစ်ကြောင်း၊ **ဝန်ထမ်းကောင်းမှ နိုင်ငံကောင်းမည်ဆိုသည့်**ဆောင်ပုဒ်ကို အခြေခံအုတ်မြစ်တစ်ခုအဖြစ် ချမှတ်ထားသည်ကို သိကြစေလိုကြောင်း၊ မူဝါဒများကို အကောင်အထည်ဖော်ဆောင်ရွက်ရာတွင် ဩဇာအာဏာထူထောင်ရန် မဟုတ်ဘဲ ပြည်သူလူထုအကျိုးကိုသာ ရှေးရှုပြီး အာဏာကို ကန့်သတ်ရန်၊ အာဏာကို ဖြန့်ခွဲရန်စသည့် ဒီမိုကရေစီစံနှုန်းများနှင့် ညီညွတ်ရန်လိုကြောင်း။

ဖွဲ့စည်းပုံအခြေခံဥပဒေ (၂၀၀၈) ၏ အနှစ်သာရ သဘောတရားများနှင့်အညီ အစိုးရအဖွဲ့၏ မူဝါဒများကို အကောင်အထည်ဖော်ဆောင်ရွက်နိုင်ရေး နိုင်ငံ့ဝန်ထမ်းအဖွဲ့အစည်းများ **ရွေးချယ်ဖွဲ့စည်း၊ လေ့ကျင့်၊ ပြုစုပျိုးထောင်ပေးရေး၊ တည်ငြိမ်သော စဉ်ဆက်မပြတ် ဖွံ့ဖြိုးတိုးတက်နေသည့် နိုင်ငံတော်တည်ဆောက်ရေးသည် လွန်စွာ**အရေးကြီးပါကြောင်း၊ သို့အတွက် ပြည်ထောင်စု ရာထူးဝန်အဖွဲ့နှင့် နိုင်ငံ့ဝန်ထမ်းတက္ကသိုလ်များကို ဖွဲ့စည်းပြီး **စည်းကမ်းရှိ၍ စနစ်တကျလုပ်ဆောင်နိုင်သော နိုင်ငံ့ဝန်ထမ်း အမှုထမ်း၊ အရာထမ်းများဖြစ်စေရန်၊ ဌာနဆိုင်ရာအလိုက် သီးခြားလိုအပ်သည့် ကျွမ်းကျင်မှုဆိုင်ရာသင်တန်းများသင်ကြားလေ့ကျင့်ပေးပြီး ကဏ္ဍနယ်ပယ်အလိုက် ကျွမ်းကျင်မှုရှိသော ဝန်ထမ်းများကို လေ့ကျင့်မွေးထုတ်ပေးရန်နှင့် သီးခြားစီ တာဝန်ခွဲဝေဆောင်ရွက်လျက်ရှိသော လုပ်ငန်းကဏ္ဍများကို ဆက်စပ်ဆောင်ရွက်နိုင်ရန် အတွက် စီမံအုပ်ချုပ်မှုယန္တရား ဖွဲ့စည်းတည်ဆောက်ပေးရန်**ဟု ရည်မှန်းချက်များ ထားရှိဖော်ဆောင်လျက်ရှိကြောင်း၊ နိုင်ငံတော်အစိုးရအနေဖြင့် လေ့ကျင့်သင်ကြားရေးအပိုင်းတွင် အရှိန်အဟုန်ဖြင့် ဆောင်ရွက်ခဲ့ရာ တာဝန်ယူသည့်ကာလအတွင်း နိုင်ငံ့ဝန်ထမ်း စုစုပေါင်း ၃၇၅၁၄ ဦးကို လေ့ကျင့်ပြုစုပျိုးထောင်ပေးနိုင်ခဲ့ပါကြောင်း၊ သင်တန်းတက်ရောက်ရန်အတွက် ဝန်ထမ်း၏ကျန်းမာရေးကို ဂရုတစိုက် စီမံဆောင်ရွက်ပေးလျက်ရှိကြောင်း၊ ယခုနှစ်အတွင်း သွားလာရေးအခက်အခဲကြောင့် သင်တန်းသား ၂၉၇ ဦး ကင်းလွတ်ခွင့်ပေးခဲ့ပြီး ကျန်းမာရေးကိစ္စကြောင့် စနစ်တကျဆေးကုသခံယူရန် သင်တန်းကင်းလွတ်ခွင့်ဖြင့် ၇၃ ဦး ပြန်လည်စေလွှတ်ခဲ့ပါကြောင်း၊ **နိုင်ငံ့ဝန်ထမ်းများ၏ ကာယကျန်းမာရေးနှင့် စိတ်ကျန်းမာရေးကိုလည်း မျက်ခြည်မပြတ် မိဘသဖွယ် ဆောင်ရွက်ပေးနေသည်**ကို သိရှိကြစေလိုပြီး တစ်ဦးချင်းစီမှလည်း **ကာယကျန်းမာရေးနှင့် စိတ်ကျန်းမာရေး ကောင်းမွန်ပြည့်စုံနေရန် ကိုယ်စီထိန်းသိမ်းကြရမည်**ဟူသော အသိရှိနေရန် လိုပါကြောင်း။

မိမိတို့နိုင်ငံအပေါ်မှာ အခွင့်အရေးယူလိုသော နိုင်ငံများ၊ မဟာဗျူဟာအရ အသုံးချလိုသော အင်အားကြီးနိုင်ငံများ၊ နိုင်ငံရေးမျိုးစေ့မမှန်သော ပြည်တွင်းမှ အခွင့်အရေးသမားများ ပေါင်းစပ်မိပြီး ပေါ်ထွက်လာခဲ့သည့် အကြမ်းဖက်အကျပ်ကိုင်ခဲ့မှုများကြောင့် မတည်မငြိမ်ဖြစ်ပြီး ကျဆင်းခဲ့ရသည့် ကျန်းမာရေးဆိုင်ရာ ပြုစုစောင့်ရှောက်ကုသမှုလုပ်ငန်းများ၊ စီးပွားရေးဆိုင်ရာ အခွင့်အလမ်းကောင်း ဖန်တီးပေးနိုင်မှု အခြေအနေများနှင့် ကသောင်းကနင်းဖြစ်လျက်ရှိသော အခြေအနေအရပ်ရပ်ကို ပြန်လည်တည့်မတ်နိုင်ရန် နိုင်ငံတော်အစိုးရအနေဖြင့် လုံခြုံရေးဆိုင်ရာ အချို့သောအကျပ်အတည်းများကြားမှ ပြည်သူလူထု၊ နိုင်ငံ့ဝန်ထမ်းအဖွဲ့အစည်းများနှင့် လက်တွဲပူးပေါင်းပြီး ဆောင်ရွက်လျက်ရှိကြောင်း။

တစ်ချိန်က အရှေ့တောင်အာရှမှာ အင်အားကြီးသော လက်နက်နိုင်ငံတော်တစ်ခုဖြစ်ခဲ့ရာမှ အားနည်းသော နိုင်ငံ့ဝန်ထမ်းအဖွဲ့အစည်း၊ မပီပြင်သည့် စီမံအုပ်ချုပ်ရေးအခြေအနေ ဖြစ်ပေါ်ခဲ့ချိန်များတွင် အချုပ်အခြာအာဏာ ဆုံးရှုံးရသည်အထိ ဖြစ်ခဲ့သည့်သမိုင်းကို မမေ့ရန်လိုကြောင်း၊ နောက်ထပ် အလားတူအမှားမျိုး ထပ်မံမဖြစ်ပေါ်စေရန် စနစ်တကျ အားကောင်းသော စီမံအုပ်ချုပ်မှုစနစ် (နိုင်ငံ့ဝန်ထမ်းစနစ်) တည်ဆောက်ရန် ဝိုင်းဝန်းကြိုးပမ်းသွားရန် လိုအပ်ကြောင်း။

သို့အတွက် မွန်မြတ်သောတာဝန်များကို ထမ်းဆောင်နိုင်ရန် ဝန်ထမ်းတစ်ဦးချင်းစီကလည်း မိမိတို့၏ ကိုယ်ကာယကျန်းမာရေး၊ စိတ်ကျန်းမာရေးကို ပြုစုပျိုးထောင်ကြရန်နှင့် သမိုင်းသင်ခန်းစာများကို သိရှိကြပြီး မိမိတို့တာဝန်ထမ်းဆောင်သော ဝန်ထမ်းအဖွဲ့အစည်းများ ခိုင်မာအားကောင်းပြီး ပြည်သူလူထုနှင့် နိုင်ငံတော်မှ အားကိုးအားထား ပြုထိုက်သူများဖြစ်စေရန် ဆရာ ဆရာမများ၊ သင်တန်းသား သင်တန်းသူများအနေဖြင့် အမြဲအမှတ်တရ သတိထားကြိုးစားသွားကြရန် တိုက်တွန်းမှာကြားပြီး တက်ရောက်လာကြသော ဝန်ထမ်းများ၊ သင်တန်းသား သင်တန်းသူများအား ရင်းရင်းနှီးနှီး လိုက်လံနှုတ်ဆက်ပြီး အခမ်းအနားကို ရုပ်သိမ်းလိုက်သည်။

သတင်းစဉ်

❖ **စာမျက်နှာ ၉ မှ**

စက်ရုံတွေ ပါဝင်ပြသမှာပဲဖြစ်ပါတယ်။ စားသောက်ဆိုင်တွေမှာလည်း မြန်မာ့မုန့်မျိုးစုံကို ရောင်းချသွားမှာဖြစ်ပါတယ်။ ဒီလို ပြပွဲပြုလုပ်ခြင်းအားဖြင့် လုပ်ငန်းရှင်တွေအနေနဲ့ တစ်ယောက်နဲ့တစ်ယောက် ချိတ်ဆက်မှုတွေရရှိပြီး ကျယ်ကျယ်ပြန့်ပြန့်ဆောင်ရွက်နိုင်မှာဖြစ်ပါတယ်။ တခြားပြခန်းတွေက အဆင့်မြင့်မြင့်ထုတ်လုပ်ထားတဲ့ ထုတ်ကုန်တွေကိုလည်း လေ့လာခွင့်ရမှာဖြစ်တဲ့အတွက် အကျိုးကျေးဇူးရရှိစေမှာဖြစ်ပါတယ်။ ပြည်သူတွေအားလုံးလည်း ပြပွဲကြီးကို လာရောက်ပြီး MSME ထုတ်ကုန်တွေကိုလေ့လာကာ ဒေသထွက်အစားအစာတွေကို လာရောက်မြည်းစမ်းကြဖို့ ဖိတ်ခေါ်လိုပါတယ်။

ဒေါ်ဝတ်ရည်ဖြိုး(အဖွဲ့ဝင်၊ MSME ထုတ်ကုန်များအရောင်းပြပွဲ အခမ်းအနားဖြစ်မြောက်ရေးဆပ်ကော်မတီ)

ကျွန်မတို့နိုင်ငံမှာ MSME လုပ်ငန်းတွေ အများကြီးရှိပါတယ်။ ဒီလုပ်ငန်းတွေရဲ့ ဒေသထွက်ကုန်တွေကို တစ်နေရာတည်းမှာ ခင်းကျင်းပြသထားတဲ့အတွက် လုပ်ငန်းရှင်တွေအနေနဲ့ သတင်းအချက်အလက်တွေဖလှယ်နိုင်မှာဖြစ်ပါတယ်။ နောက်ပြီး ကျွန်မတို့နိုင်ငံမှာ ပြည်ပတင်ပို့နေတဲ့ ဒေသထွက်ကုန်တွေလည်းရှိပါတယ်။ ပြပွဲကတစ်ဆင့် ဒီထွက်ကုန်တွေလည်း ပြည်ပကို ပိုမိုတင်ပို့နိုင်မှာ ဖြစ်ပါတယ်။ နောက်ပြီး တိုင်းရင်းသားရိုးရာအစားအသောက်တွေကိုလည်း ခင်းကျင်းပြသရောင်းချသွားမှာဖြစ်ပါတယ်။ ဒါကြောင့် တိုင်းဒေသကြီးနဲ့ပြည်နယ်အားလုံးကို သွားစရာမလိုဘဲ ရိုးရာအစားအစာစစ်စစ်ကိုလည်း ခံစားရရှိနိုင်မှာဖြစ်ပါတယ်။ ကျွန်မတို့ နေပြည်တော်ကိုယ်စားပြုပြခန်းမှာ နေပြည်တော်ရဲ့ နာမည်ကြီးဒေသထွက်ကုန်တွေကို ပြသသွားမှာဖြစ်ပါတယ်။ ပြည်ပတင်ပို့နေတဲ့ နေပြည်တော်ဒေသထွက်ကုန်တွေအပြင် သုံးဘီးဆိုင်ကယ်တွေကိုလည်း ပြခန်းမှာ ခင်းကျင်းပြသသွားမှာဖြစ်ပါတယ်။ ဒီပြပွဲကြီးကတစ်ဆင့် တိုင်းဒေသကြီးနဲ့ ပြည်နယ်မှ တိုင်းရင်းသားတွေ စုစည်းရတဲ့အတွက် ပျော်ရွှင်စရာကောင်းပါတယ်။ ဒေသရဲ့ ရိုးရာယဉ်ကျေးမှုဓလေ့စရိုက်လေးတွေကိုလည်း ကျွန်မတို့ လေ့လာခွင့်ရရှိမယ်။ နောက်ပြီး ပွဲတော်အတွင်းမှာ ချစ်စရာကောင်းတဲ့ တိုင်းရင်းသားရိုးရာအကအလှတွေကိုလည်း ခံစားရမှာဖြစ်တဲ့အတွက် မိဘပြည်သူတွေ လာရောက်အားပေးကြဖို့ ဖိတ်ခေါ်လိုပါတယ်။

စည်းလုံးခြင်းသည် အင်အား
ပြည်ထောင်စု၏ စွမ်းပကား

ဒုတိယဝန်ကြီး ဒေါက်တာအောင်ဇေယျ စက်မှု၊ စိုက်ပျိုး၊ မွေးမြူရေးအထက်တန်းကျောင်း(စကု)၊ မကွေးရှိ ကွန်ပျူတာနှင့် နည်းပညာတက္ကသိုလ်တို့ကို ကြည့်ရှုစစ်ဆေး

မကွေး ဖေဖော်ဝါရီ ၈

သိပ္ပံနှင့် နည်းပညာဝန်ကြီးဌာန ဒုတိယဝန်ကြီး ဒေါက်တာအောင်ဇေယျသည် ယမန်နေ့နံနက်ပိုင်းက မင်းဘူးမြို့နယ်ရှိ စက်မှု၊ စိုက်ပျိုး၊ မွေးမြူရေး အထက်တန်းကျောင်း(စကု)သို့ ရောက်ရှိပြီး ဘာသာရပ် သင်ခန်းစာများကို အေးချမ်းပျော်ရွှင်စွာ စိတ်ပါဝင်စားစွာ သင်ကြားလျက်ရှိသော ကျောင်းသားများကို ရင်းရင်းနှီးနှီး တွေ့ဆုံနှုတ်ဆက်၍ တာဝန်ရှိသူများနှင့် တွေ့ဆုံပြီး သင်တန်းသားများအား နည်းပညာအရည်အသွေးပြည့်ဝအောင် ပျိုးထောင်ပေးရန် မှာကြားကာ ဝန်ထမ်းများ၏ တင်ပြမှုများအပေါ် ပေါင်းစပ်ဖြည့်ဆည်းဆောင်ရွက်ပေးသည်။

ဆက်လက်၍ ဒုတိယဝန်ကြီးသည် ကွန်ပျူတာတက္ကသိုလ်(မကွေး)သို့ရောက်ရှိပြီး တွေ့ဆုံပွဲတွင် ဒုတိယပါမောက္ခချုပ်က သာသနာရေးနှင့် ယဉ်ကျေးမှုဝန်ကြီးဌာနနှင့် ပူးပေါင်း၍ မြသလွန် စေတီတော်မြတ်ကြီး Website တည်ထောင်မှု၊ ဦးစီးဌာနနှင့် ဒေသတွင်း အချက်အလက် စီမံခန့်ခွဲမှုစနစ်တို့ တည်ထောင်မှု၊ e-Government ဖွံ့ဖြိုးရေးဆောင်ရွက်မှု၊ ပညာရေးဝန်ကြီးဌာနက ကျေးရွာပေါင်းနှစ်သောင်း၌ ဆောင်ရွက်မည့် စာတတ်မြောက်ရေးလှုပ်ရှားမှုအတွက် "ဝ၊ ထ၊ က၊ လ၊ သ" Mobile Application ဆောင်ရွက်ပြီးစီးမှု အခြေအနေများကို ရှင်းလင်းတင်ပြရာ ဒုတိယဝန်ကြီးက ဒေသတွင်းနှင့် နိုင်ငံတော်ဖွံ့ဖြိုးတိုးတက်ရေး နည်းပညာလုပ်ငန်းများကို ပူးပေါင်းဆောင်ရွက်ရင်း ဆရာများ၊ ကျောင်းသားများ၏ စွမ်းရည်များကို မြှင့်တင်ဆောင်ရွက်သွားရန် ကျောင်းသားများအား တိုင်းကျိုးပြည်ပြု IT ပညာရှင်ကောင်းများ ဖြစ်စေရေး ကြိုးပမ်းစွမ်းဆောင်ကြရန် မှာကြားပြီး တာဝန်ရှိသူများနှင့် ကျောင်းသားများအား ဂုဏ်ပြုလက်ဆောင်များ ချီးမြှင့်သည်။

မွန်းလွဲပိုင်းတွင် ဒုတိယဝန်ကြီးသည် နည်းပညာတက္ကသိုလ်(မကွေး)သို့ ရောက်ရှိပြီး တွေ့ဆုံပွဲတွင် ဒုတိယပါမောက္ခချုပ်က ဇီဝဓာတ်ငွေ့ထုတ်လုပ်ရေးလုပ်ငန်း ဆောင်ရွက်ပြီးစီးမှု၊ ဒေသတွင်း MSME လုပ်ငန်းများ ဖွံ့ဖြိုးတိုးတက်ရေးဆောင်ရွက်နေမှုနှင့် အခြားဒေသအကျိုး ပူးပေါင်းဆောင်ရွက်နေမှုအခြေအနေများကို ရှင်းလင်းတင်ပြရာ ဒုတိယဝန်ကြီးက နိုင်ငံတော် ရေရှည်အကျိုးစီးပွားကို လက်တွေ့ကျကျ ဖြစ်ထွန်းစေသည့် သုတေသနလုပ်ငန်းများဖြင့် ရှင်သန်သက်ဝင်နေသော တက္ကသိုလ်ဖြစ်စေရေး ကြိုးပမ်းဆောင်ရွက်ရန်နှင့် လိုအပ်သည်များကို မှာကြားသည်။

ဆက်လက်၍ ဒုတိယဝန်ကြီးက ကျောင်းသားများ၏ လိုအပ်ချက်တင်ပြမှုများအပေါ် ဖြည့်ဆည်းဆောင်ရွက်ပေးပြီး တာဝန်ရှိသူများနှင့် ကျောင်းသားများအား ဂုဏ်ပြုလက်ဆောင်များ ချီးမြှင့်သည်။

သတင်းစဉ်

ပုဂံရှေးဟောင်းယဉ်ကျေးမှုနယ်မြေတွင် ရှေးဟောင်းရေကန် ၄၆ ကန်အား ပြန်လည်တူးဖော်ထိန်းသိမ်းလျက်ရှိရာ ရဟန်းရှင်လူ ပြည်သူများအနေဖြင့် ပါဝင်လှူဒါန်းနိုင်ကြောင်း အသိပေးနှိုးဆော်ခြင်း

ပုဂံရှေးဟောင်းယဉ်ကျေးမှု နယ်မြေတွင် ရှေးဟောင်းရေကန် (၄၆)ကန်အား ပြန်လည်တူးဖော် ထိန်းသိမ်းလျက်ရှိရာ ရဟန်းရှင်လူ ပြည်သူများ အနေဖြင့် တတ်စွမ်းသမျှ လှူဒါန်းလိုသည်ဖြစ်စေ၊ ရေကန်တစ်ကန်ချင်း လှူဒါန်းလိုသည်ဖြစ်စေ အလှူငွေများကို လက်ခံသွားမည်ဖြစ်ပြီး ပါဝင်လှူဒါန်းလိုပါက ညွှန်ကြားရေးမှူး၊ ရှေးဟောင်းသုတေသနနှင့် အမျိုးသားပြတိုက်ဦးစီးဌာန (စီမံ/ဘဏ္ဍာဌာနခွဲ)၊ နေပြည်တော်(ဖုန်း၊ ၀၆၇-၃၄၀၈၄၁၈)၊ ညွှန်ကြားရေးမှူး၊ ရှေးဟောင်းသုတေသနနှင့် အမျိုးသားပြတိုက်ဦးစီးဌာန ရန်ကုန်ဌာနခွဲ(ဖုန်း၊ ၀၉-၅၀၆ ၁၈၃၂၊ ၀၁-၇၅၁၃၈၉၇)၊ ညွှန်ကြားရေးမှူး၊ ရှေးဟောင်းသုတေသနနှင့်အမျိုးသားပြတိုက်ဦးစီးဌာန မန္တလေးဌာနခွဲ(ဖုန်း၊ ၀၉-၂၀၀၂၁၉၅၊ ၀၂-၄၀၆၀၀၆၁)၊ ညွှန်ကြားရေးမှူး၊ ရှေးဟောင်းသုတေသနနှင့် အမျိုးသားပြတိုက်ဦးစီးဌာန ပုဂံဌာနခွဲ(ဖုန်း၊ ၀၉-၂၀၀၁၉၀၆၊ ၀၆၁-၂၄၆၀၂၆၉) နှင့် KBZ Bank NYAUNG OO BRANCH ACCOUNT No.06713906701442701 တို့သို့ ပေးပို့ဆက်သွယ် လှူဒါန်းနိုင်ပါကြောင်း အသိပေးနှိုးဆော်အပ်ပါသည်။ **သာသနာရေးနှင့်ယဉ်ကျေးမှုဝန်ကြီးဌာန**

ပြည်ထောင်စုဝန်ကြီး ဦးခင်မောင်ရီ မကွေးတိုင်းဒေသကြီးအတွင်း သစ်တောထိန်းသိမ်းရေးလုပ်ငန်းများ ကြည့်ရှုစစ်ဆေး

နေပြည်တော် ဖေဖော်ဝါရီ ၈

သယံဇာတနှင့် သဘာဝ ပတ်ဝန်းကျင် ထိန်းသိမ်းရေး ဝန်ကြီးဌာန ပြည်ထောင်စုဝန်ကြီး ဦးခင်မောင်ရီသည် ယမန်နေ့ နံနက်ပိုင်းက မကွေးမြို့ရှိ ဒေါင်းနေ အမြဲတမ်းပျိုးဥယျာဉ်၌ ဒေသခံ များ၊ ကျောင်းသား ကျောင်းသူများ၊ ဆရာ ဆရာမများနှင့် တွေ့ဆုံအမှာ စကားပြောကြားပြီး တက်ရောက် လာသော ကျောင်းသား ကျောင်းသူ၊ ဆရာ ဆရာမများနှင့် ဒေသခံများ ကို သင်ကြားရေး အထောက်အကူ ပြုပစ္စည်းများ၊ ထောက်ပံ့ငွေနှင့် စွမ်းအင်ချွေတာနိုင်သော စွမ်းအား မြင့်မီးဖိုများပေးအပ်ပြီး ပျိုးဥယျာဉ် အတွင်း သစ်မျိုး ၁၂ မျိုးဖြင့် ပျိုးပင် တစ်သိန်းကျော် ပျိုးထောင်ထားရှိ မှုကို လှည့်လည်ကြည့်ရှုစစ်ဆေး သည်။

ယင်းနောက် ပြည်ထောင်စု ဝန်ကြီးသည် မကွေးမြို့နယ် ဂုံကြီးကုန်းကျေးရွာရှိ (၁/၂၀၂၂) ကျေးရွာသုံး ထင်းစိုက်ခင်း ဧက ၂၀ နှင့် (၁/၂၀၂၃)ကျေးရွာသုံး ထင်းစိုက်ခင်း ဧက ၂၀ ရှင်သန် အောင်မြင်မှုကို လည်းကောင်း၊ မကွေးမြို့ မြို့မပျိုးဥယျာဉ်အတွင်း သစ်မျိုး ၁၇ မျိုးဖြင့် ပျိုးပင် ၇၅၀၀၀ ကျော် ပျိုးထောင်ထားရှိမှု နှင့် ပျိုးပင်များ၏ ကြံ့ခိုင်သန်စွမ်းမှု အခြေအနေကို လည်းကောင်း၊ တိုင်းဒေသကြီး သစ်တောဦးစီး ဌာနရုံး၏ လုပ်ငန်းဆောင်ရွက်နေမှု အခြေအနေကို လည်းကောင်း သွားရောက်ကြည့်ရှု စစ်ဆေးပြီး ဝန်ထမ်းများနှင့် တွေ့ဆုံကာ လိုအပ်သည်များ ဖြည့်ဆည်း ဆောင်ရွက်ပေးသည်။

မွန်းလွဲပိုင်းတွင် ပြည်ထောင်စု ဝန်ကြီးသည် ပတ်ဝန်းကျင် ထိန်းသိမ်းရေး ဦးစီးဌာနရုံး၌ တိုင်းဒေသကြီးအတွင်းရှိ ဝန်ထမ်း များနှင့် တွေ့ဆုံ၍ သဘာဝ သစ်တောများ ထိန်းသိမ်းခြင်း၊ စိုက်ခင်းများ တည်ထောင်ခြင်း၊

ကြိုးဝိုင်းကြိုးပြင်ကာကွယ်တော များနှင့် သဘာဝထိန်းသိမ်းရေး နယ်မြေများ တိုးချဲ့ဖွဲ့စည်းခြင်း၊ ရေဝေရေလဲဒေသများ ထိန်းသိမ်း ခြင်း၊ ဂေဟစနစ်နှင့် ဇီဝမျိုးစုံမျိုးကွဲ များ ထိန်းသိမ်းကာကွယ်ခြင်း၊ တရားမဝင်သစ်နှင့် သစ်တောထွက်ပစ္စည်း ထုတ်ယူ ခြင်းများ တားဆီးရေးလုပ်ငန်းများ ကို အမျိုးသားရေးတာဝန်တစ်ရပ် အနေဖြင့် ဆောင်ရွက်သွားရမည် ဖြစ်ကြောင်း၊ ဝန်ထမ်းများ အနေဖြင့် အဂတိတရားကင်းရှင်း စွာဖြင့် တာဝန်ကျေပွန်စွာ ထမ်းဆောင်ကြရန် လိုကြောင်း မှာကြားပြီး ဝန်ထမ်းများ၏ တင်ပြချက်များကို ပေါင်းစပ် ညှိနှိုင်း ဆောင်ရွက်ပေးသည်။

ထို့နောက် မကွေးခရိုင် မြို့သစ် မြို့နယ် မြို့သစ်ကြိုးဝိုင်း အကွက် အမှတ်(၄)၊ (၅)၊ (၆)ရှိ သဘာဝ တောကျန်များ ထိန်းသိမ်း ကာကွယ်ခြင်းလုပ်ငန်း ဧက ၁၀၀၀ အတွင်း လုပ်ငန်းဆောင်ရွက်နေမှု အခြေအနေကို သွားရောက်ကြည့်ရှု စစ်ဆေးပြီး လိုအပ်သည်များ မှာကြားသည်။

ဆက်လက်၍ ပြည်ထောင်စု ဝန်ကြီးသည် မကွေးခရိုင် တောင်တွင်းကြီးမြို့နယ် ငမင် ကြိုးဝိုင်း အကွက်အမှတ်(၂၁၆)ရှိ (၁/၂၀၂၀) စီးပွားရေးကျွန်းစိုက်ခင်း ဧက ၁၅၀ ရှင်သန်အောင်မြင်နေမှု၊ ငမင်ကြိုးဝိုင်း၊ အကွက်အမှတ် (၂၁၆)၊ (၂၁၈)ရှိ တရုတ်-မြန်မာ ချစ်ကြည်ရေး သစ်မျိုးစုံစိုက်ခင်း ဧက (၁၀၀) ရှင်သန်အောင်မြင်မှုနှင့် ထိန်းသိမ်းစောင့်ရှောက်ထားမှု၊ ငမင်ကြိုးဝိုင်း၊ အကွက်အမှတ် (၂၁၅) ရှိ (၁/၂၀၁၂) စီးပွားရေးကျွန်း စိုက်ခင်း ၇၅ ဧကနှင့် အကွက် အမှတ်(၂၁၈)ရှိ (၂/၂၀၁၂) စီးပွားရေး ကျွန်းစိုက်ခင်း ၇၅ ဧက ပင်ကျပ် နုတ်ခြင်း ဆောင်ရွက်နေမှု၊ ပြည်ထောင်စုနယ်မြေ နေပြည်တော် ဥတ္တရခရိုင် ဥတ္တရသီရိမြို့နယ် ငလိုက်ကြိုးဝိုင်း အကွက်အမှတ် (၂၉)၊ (၃၀) ရှိ ၂၀၁၉ ခုနှစ် သစ်မျိုးစုံ ဂေဟဖြည့်စိုက်ခင်း ဧက ၁၀၀ ရှင်သန်အောင်မြင်မှု အခြေအနေ ကို သွားရောက်ကြည့်ရှုစစ်ဆေးပြီး လိုအပ်သည်များ မှာကြားခဲ့ကြောင်း သိရသည်။

သတင်းစဉ်

ရမ်းဗြဲမြို့ကို တပ်မတော်က လေကြောင်းမှ အဆိပ်ငွေ့သုံးကာ တိုက်ခိုက်ဟု မဟုတ်မမှန်သတင်းများ ရေးသားဖြန့်ဝေလျက်ရှိ

နေပြည်တော် ဖေဖော်ဝါရီ ၈

ရခိုင်ပြည်နယ် ရမ်းဗြဲမြို့ကို တပ်မတော်က ဖေဖော်ဝါရီ ၇ ရက်တွင် လေကြောင်းမှ အဆိပ်ငွေ့ဗုံးများသုံးကာ တိုက်ခိုက်ခဲ့သည်ဟု မဟုတ်မမှန်သတင်းများ လူမှုကွန်ရက်တွင် ရေးသားဖြန့်ဝေလျက်ရှိသည်ကို တွေ့ရှိရသည်။

"တပ်မတော်သည် ရမ်းဗြဲမြို့တွင် အဆိပ်ငွေ့ဗုံးများ အသုံးပြုတိုက်ခိုက်ခြင်းမရှိသလို အခြားမည်သည့်တိုက်ပွဲ များတွင်မှလည်း အဆိပ်ငွေ့ဗုံးများ အသုံးပြုတိုက်ခိုက်ခဲ့ခြင်း များ မရှိကြောင်း"၊ လက်နက်ကိုင်သောင်းကျန်းသူအဖွဲ့ များသည် တိုက်ပွဲများတွင် တပ်မတော်၏ လေကြောင်း တိုက်ခိုက်မှုကြောင့် သေဆုံး၊ ထိခိုက်ဒဏ်ရာရမှုများပြား လာပါက ထိုကဲ့သို့ ဝါဒဖြန့် ကောလာဟလသတင်းများကို လူမှုကွန်ရက်တွင် အချိန်ကိုက်ရေးသားဖြန့်ဝေနေခြင်းသာ ဖြစ်ကြောင်း သိရသည်။

သတင်းစဉ်

ရန်ကုန်မြို့နှင့် မန္တလေးမြို့အတွက် ရည်ညွှန်းလက်ကားဈေးနှုန်းများနှင့် ပြည်ထောင်စုနယ်မြေ နေပြည်တော်၊ တိုင်းဒေသကြီး / ပြည်နယ် မြို့တော်များအတွက် ရည်ညွှန်းလက်လီဈေးနှုန်းများ

၉-၂-၂၀၂၄ ကျပ်/လီတာ

Fuel (လက်လီဈေးနှုန်း)	ရန်ကုန်	မန္တလေး	နေပြည်တော်	ပဲခူး	မကွေး	ထားဝယ်	မုံရွာ	ပုသိမ်	မြစ်ကြီးနား	စစ်တွေ	ဘားအံ	မော်လမြိုင်	လားရှိုး	တောင်ကြီး	လွိုင်ကော်	ဟားခါး	ကျိုင်းတုံ
92 Ron	၂၆၈၅	၂၇၃၀	၂၇၂၅	၂၆၉၀	၂၇၃၀	၂၇၅၅	၂၇၄၀	၂၇၁၅	၂၈၁၅	၂၈၃၀	၂၇၂၀	၂၇၃၀	၂၇၇၀	၂၇၇၀	၂၇၇၀	၃၀၀၀	၃၁၅၀
95 Ron	၂၈၀၅	၂၈၅၅	၂၈၅၀	၂၈၁၅	၂၈၅၀	၂၈၇၅	၂၈၆၀	၂၈၄၀	၂၉၃၅	၂၉၅၀	၂၈၄၅	၂၈၆၀	၂၈၉၀	၂၈၉၀	၂၈၉၅	၃၁၂၀	၃၂၅၀
HSD (500 ppm)	၂၅၂၅	၂၅၇၀	၂၅၆၅	၂၅၃၀	၂၅၇၀	၂၅၉၅	၂၅၉၀	၂၅၅၅	၂၆၇၅	၂၆၇၀	၂၅၆၅	၂၅၇၀	၂၆၁၀	၂၆၁၀	၂၆၁၀	၂၈၄၀	၃၅၄၀
HSD (50 ppm)	၂၅၇၀	၂၆၂၀	၂၆၁၅	၂၅၈၀	၂၆၂၀	၂၆၄၀	၂၆၄၀	၂၆၀၅	၂၇၂၅	၂၇၂၀	၂၆၁၀	၂၆၂၅	၂၆၅၅	၂၆၆၀	၂၆၆၀	၂၈၉၀	၃၅၉၅
HSD (10 ppm)	၂၅၈၅	၂၆၃၅	၂၆၃၀	၂၅၉၅	၂၆၃၀	၂၆၅၅	၂၆၅၀	၂၆၁၅	၂၇၃၅	၂၇၃၀	၂၆၂၅	၂၆၃၅	၂၆၇၀	၂၆၇၀	၂၆၇၅	၂၉၀၀	၃၅၉၅

ကျပ်/လီတာ

Fuel (လက်ကားဈေးနှုန်း)	ရန်ကုန်	မန္တလေး
92 Ron	၂၅၅၉	၂၆၄၄
95 Ron	၂၆၇၇	၂၇၆၄
HSD (500 ppm)	၂၄၀၄	၂၄၈၂
HSD (50 ppm)	၂၄၅၁	၂၅၃၀
HSD (10 ppm)	၂၄၆၄	၂၅၄၂

မှတ်ချက်။ (၁) MOPS ဈေးနှုန်းပေါ်တွင် အခြေခံတွက်ချက်ထားခြင်းဖြစ်ပါသည်။

(၂) သုံးစွဲသူမိဘပြည်သူများအနေဖြင့် စက်သုံးဆီများဝယ်ယူသုံးစွဲရာတွင် ကျေနပ်မှုမရှိပါက ကော်မတီ၏ အောက်ဖော်ပြပါဖုန်းနံပါတ်များသို့ လုံခြုံစိတ်ချစွာဖြင့် သတင်းပေး တိုင်ကြားနိုင်ပါကြောင်း အသိပေးအပ်ပါသည်-

၀၆၇- ၄၁၁၃၇၃၊ ၀၉-၂၅၄၆၂၅၄၇၇

၀၆၇- ၄၁၁၂၈၂၊ ၀၉-၇၇၅၂၉၃၆၃၂

စက်သုံးဆီတင်သွင်းသိုလှောင်ဖြန့်ဖြူးခြင်းလုပ်ငန်းကြီးကြပ်ရေးကော်မတီ

ရှားတောတွင် ကိုယ်ဝန်ဆောင်သည်အပါအဝင် ကလေး သုံးဦးနှင့် အမျိုးသမီး သုံးဦး အသတ်ခံရဟု မဟုတ်မမှန်သတင်းများ ရေးသားဝါဒဖြန့်

နေပြည်တော် ဖေဖော်ဝါရီ ၈

ကယားပြည်နယ် ရှားတောမြို့နယ်တွင် ဖေဖော်ဝါရီ ၅ ရက်တွင် နေရပ်စွန့်ခွာထွက်ပြေးနေရသည့် စစ်ဘေးဒုက္ခသည် အမျိုးသမီး သုံးဦးနှင့် ကလေး သုံးဦးကို တပ်မတော်က ပစ်သတ်ခဲ့သည်ဟု မဟုတ်မမှန် ဝါဒဖြန့်သတင်းများကို လူမှုကွန်ရက်ပေါ်တွင် ရေးသားဖြန့်ဝေလျက် ရှိသည်ကို တွေ့ရသည်။

ထိုသတင်းနှင့်ပတ်သက်၍ သက်ဆိုင်ရာဒေသ နယ်မြေလုံခြုံရေး တာဝန်ရှိသူတစ်ဦး၏ ပြောကြားချက်အရ ဖေဖော်ဝါရီ ၅ ရက်တွင် ရှားတောဒေသအတွင်း တပ်မတော်က နယ်မြေလှုပ်ရှားသွားလာမှုမရှိ ကြောင်းနှင့် စစ်ဘေးရှောင်များကို သတ်ဖြတ်ခဲ့သည်ဆိုသည်မှာလည်း အခြေအမြစ်မရှိသည့် သတင်းမှားသာဖြစ်ကြောင်းနှင့် အကြမ်းဖက် အားပေးပြည်ဖျက်မီဒီယာများက မဟုတ်မမှန် ကောလာဟလသတင်း များကို လုပ်ကြံရေးသား ဝါဒဖြန့်ချိနေခြင်းသာဖြစ်ကြောင်း သိရသည်။

သတင်းစဉ်

နယ်စပ်ဒေသများတွင် မြန်မာနိုင်ငံအတွင်းသို့ တရားမဝင် ဝင်ရောက်နေထိုင်သူများကို ဥပဒေနှင့်အညီ ဆောင်ရွက်နိုင်ရေး သက်ဆိုင်ရာတာဝန်ရှိသူများထံသို့ ဆက်လက်လွှဲပြောင်းပေးအပ်

နေပြည်တော် ဖေဖော်ဝါရီ ၈

နိုင်ငံတော်အစိုးရအနေဖြင့် နယ်စပ်ဒေသများ အပါအဝင် နိုင်ငံတော်တည်ငြိမ်အေးချမ်းရေးနှင့် တရားဥပဒေစိုးမိုးရေးကို အလေးထားဆောင်ရွက်လျက်ရှိပြီး အချို့သော ပြည်ပနိုင်ငံသားများအနေဖြင့် နယ်စပ်ဒေသများမှတစ်ဆင့် မြန်မာနိုင်ငံအတွင်းသို့ တရားမဝင် ဝင်ရောက်နေထိုင်လျက်ရှိကြောင်း သိရှိရသည့်အတွက် အုပ်ချုပ်ရေးအဖွဲ့အစည်းများမှ လိုအပ်သည့် စိစစ်မှုများပြုလုပ်ကာ ဥပဒေနှင့်အညီ ဆောင်ရွက်နိုင်ရေး သက်ဆိုင်ရာနိုင်ငံများသို့ ပြန်လည် လွှဲပြောင်းပေးအပ်လျက်ရှိသည်။

ထိုသို့ လွှဲပြောင်းပေးအပ်ခြင်းများ ဆောင်ရွက်လျက်ရှိရာ ၂၀၂၃ ခုနှစ် အောက်တိုဘာ ၅ ရက်မှ ၂၀၂၄ ခုနှစ် ဖေဖော်ဝါရီ ၈ ရက်အထိ တရုတ်နိုင်ငံသား ၄၈၈၀၃ ဦး၊ ဗီယက်နမ်နိုင်ငံသား ၁၀၇၁ ဦး၊ ထိုင်းနိုင်ငံသား ၅၃၇ ဦး၊ မလေးရှားနိုင်ငံသား ၁၃၃ ဦး၊ ကိုရီးယားနိုင်ငံသား ၂၀ နှင့် လာအိုနိုင်ငံသား ၁၈ ဦးတို့ အပါအဝင် နိုင်ငံခြားသားစုစုပေါင်း ၅၀၆၁၉ ဦးကို စိစစ်ဖော်ထုတ်၍ ဥပဒေနှင့်အညီ လိုအပ်သည့် စိစစ်ခြင်းများ ဆောင်ရွက်ခဲ့ကာ သက်ဆိုင်ရာနိုင်ငံများမှ တာဝန်ရှိသူများထံသို့ စနစ်တကျပြန်လည် လွှဲပြောင်းပေးအပ် ဆောင်ရွက်နိုင်ခဲ့သည်။

နိုင်ငံတော်အစိုးရအနေဖြင့် နယ်စပ်ဒေသများမှ တရားမဝင် ဝင်ရောက်နေထိုင်လျက်ရှိသည့် ပြည်ပနိုင်ငံသားများ စိစစ်ဖော်ထုတ်ခြင်းနှင့် ပြန်လည် လွှဲပြောင်းခြင်း လုပ်ငန်းစဉ်များကို ဆက်လက်ဆောင်ရွက်သွားမည်ဖြစ်ကြောင်း သိရသည်။

သတင်းစဉ်

လားရှိုးမြို့ရှိ စန်းရွှင်ဟိုတယ်အား KIO/KIA လက်နက်ကိုင်သောင်းကျန်းသူအဖွဲ့က ဆက်ကြေးကောက်ခံရာ ပေးဆောင်ခြင်းမရှိ၍ အကြမ်းဖက်မိုင်းထောင်ဖောက်ခွဲခဲ့သဖြင့် အမျိုးသား တစ်ဦးနှင့် အမျိုးသမီး တစ်ဦး ထိခိုက်ဒဏ်ရာရရှိ

နေပြည်တော် ဖေဖော်ဝါရီ ၈

လက်နက်ကိုင်သောင်းကျန်းသူများ၊ အစွန်းရောက်အကြမ်းဖက်သမားများသည် အေးချမ်းစွာနေထိုင်လျက်ရှိသော အပြစ်မဲ့အရပ်သားပြည်သူများနှင့် ရိုးသားစွာ စီးပွားရှာဖွေလုပ်ကိုင်လျက်ရှိသော စီးပွားရေးလုပ်ငန်းရှင်များအား လက်နက်အားကိုး၍ နိုင့်ထက်စီးနင်းပြုကာ အကြမ်းဖက်မှုများ လုပ်ဆောင်ခြင်း၊ သတ်ဖြတ်ခြင်း၊ လုယက်ခားပြတိုက်ခြင်းနှင့် အခွန်ကောက်ခံသည်ဟု အကြောင်းပြကာ မတရားဆက်ကြေးကောက်ခံခြင်းများ ပြုလုပ်လျက်ရှိပြီး ၎င်းတို့၏လိုလားချက်အပေါ် လိုက်ပါ ဆောင်ရွက်ခြင်းမရှိပါက လူပြန်ပေးဆွဲခြင်း၊ လုပ်ကြံသတ်ဖြတ်ခြင်းနှင့် မိုင်းထောင်ဖောက်ခွဲခြင်းများ ပြုလုပ်လျက်ရှိသည်။

ထိုသို့ လုပ်ဆောင်လျက်ရှိရာ ဖေဖော်ဝါရီ ၇ ရက် ညနေ ၄ နာရီ မိနစ် ၄၀ တွင် ရှမ်းပြည်နယ်(မြောက်ပိုင်း) လားရှိုးမြို့ ရပ်ကွက်(၇)၊ နယ်မြေ(၁၁) သုခလမ်းရှိ စန်းရွှင်ဟိုတယ်ရှေ့တွင် ဒေသန္တရမိုင်းဟု ယူဆရသည့် လက်လုပ်မိုင်းတစ်လုံး ပေါက်ကွဲမှုဖြစ်ပွားကြောင်း သတင်းအရ လုံခြုံရေးတပ်ဖွဲ့ဝင်များပါဝင်သော ပူးပေါင်းအဖွဲ့က သက်သေများနှင့်အတူ သွားရောက်စစ်ဆေးခဲ့ရာ မိုင်းပေါက်ကွဲမှုကြောင့် အဆိုပါ ဟိုတယ်မှ လုံခြုံရေးဝန်ထမ်းဖြစ်သူ ဦးဆေးပလလယ်(၂၇ နှစ်) ရပ်ကွက်(၇) နယ်မြေ(၁၀)နေသူတွင် ယာလက်ကောက်ဝတ် မိုင်းစထိမှန်ဒဏ်ရာတစ်ချက်နှင့် ဟိုတယ်ရှေ့မှ ဖြတ်သန်းသွားလာသူ မချောစုအောင် (၁၈ နှစ်) ရပ်ကွက်(၅) နယ်မြေ(၄)နေသူတွင် လည်ပင်းအရှေ့ ဖောက်ဝင်ဒဏ်ရာတစ်ချက်၊ ဝဲဘက်ညို့သကျည်းဖောက်ဝင်ဒဏ်ရာတစ်ချက်တို့ ရရှိထားသည်ကို တွေ့ရှိရသဖြင့် ဆေးဝါးကုသနိုင်ရေး လားရှိုးမြို့ ပြည်သူ့ ဆေးရုံသို့ ပို့ဆောင်ထားရှိခဲ့သည်။

ပေါက်ကွဲမှုဖြစ်ပွားခဲ့သည့် အနီးပတ်ဝန်းကျင်ရှိ မျက်မြင်သက်သေများ၏ ထွက်ဆိုချက်နှင့် လုံခြုံရေးအထောက်အကူပြု မှတ်တမ်းများအား စိစစ်ချက်အရ အမျိုးသား နှစ်ဦးသည် KENBO 110 ဆိုင်ကယ်ဖြင့် ဟိုတယ်ရှေ့သို့ ရောက်ရှိလာပြီး ဆိုင်ကယ်အား ဟိုတယ်ရှေ့လမ်းဘေးတွင် ရပ်ထားခဲ့ကာ ၎င်းတို့ နှစ်ဦးပြန်လည်ထွက်ခွာသွားပြီး မကြာမီ အဆိုပါဆိုင်ကယ်မှ ပေါက်ကွဲမှုဖြစ်ပွားခဲ့ခြင်းဖြစ်ကြောင်း သိရှိရသည်။

စိစစ်ချက်အရ ဖေဖော်ဝါရီ ၃ ရက် ရက်စွဲဖြင့် KIO/KIA လက်နက်ကိုင်သောင်းကျန်းသူအဖွဲ့က အဆိုပါမိုင်းပေါက်ကွဲမှုဖြစ်ပွားခဲ့သည့် စန်းရွှင်ဟိုတယ်သို့လိပ်မူပြီး ၎င်းတို့အဖွဲ့ထံ ဖေဖော်ဝါရီ ၅ ရက်မတိုင်မီ အခွန်ငွေအား မပျက်မကွက်လာရောက်ပေးသွင်းရန်နှင့် လာရောက်ဆက်သွယ်ပေးသွင်းခြင်းမရှိပါက ပြင်းထန်စွာအရေးယူမည်ဟု ခြိမ်းခြောက်ရေးသားထားသော ဆက်ကြေးကောက်ခံသည့် အကြောင်းကြားစာအား လာရောက်ပေးပို့ခဲ့ပြီး ဟိုတယ်မှပေးသွင်းခြင်းမရှိသဖြင့် ယခုကဲ့သို့ အကြမ်းဖက်မိုင်းထောင်ဖောက်ခွဲခဲ့ခြင်းဖြစ်ကြောင်း ဖော်ထုတ်သိရှိရသဖြင့် အဆိုပါ KIO/ KIA လက်နက်ကိုင်သောင်းကျန်းသူအဖွဲ့မှ အကြမ်းဖက်ဖောက်ခွဲခဲ့သူ အမျိုးသား နှစ်ဦးအား လားရှိုးမြို့ မရဲစခန်းတွင် အကြမ်းဖက်မှုတိုက်ဖျက်ရေးဥပဒေပုဒ်မ ၅၀(က)/၅၀(ဈ)/၅၄ နှင့် အမှုဖွင့်လှစ်ပြီး တရားခံများဖမ်းဆီးရမိရေး ဆက်လက်ဆောင်ရွက်လျက်ရှိကြောင်း သိရသည်။

သတင်းစဉ်

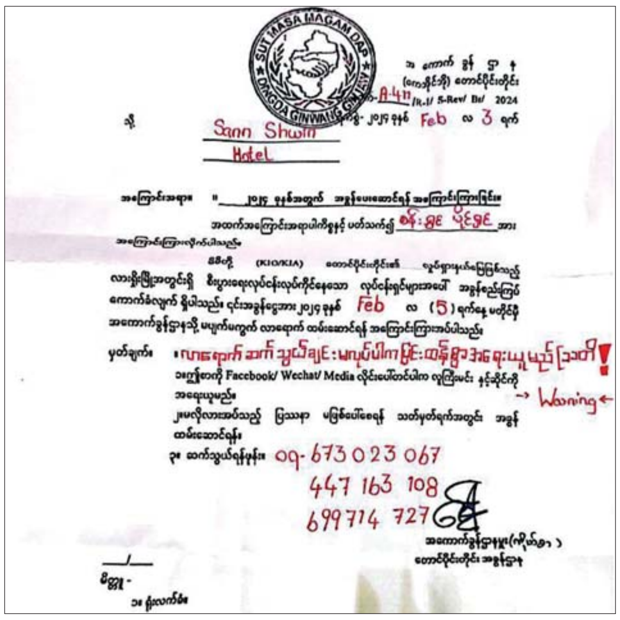
SUT MASA MAGAM DAP
DINGDA GINWANG GINJAW
A-417 /R-1/ 5-Rev/ Bu/ 2024
ရက်စွဲ- ၂၀၂၄ ခုနှစ် Feb လ 3 ရက်
သို့
Sann Shwin
Hotel
အကြောင်းအရာ။ ၂၀၂၄ ခုနှစ်အတွက် အခွန်ပေးဆောင်ရန် အကြောင်းကြားခြင်း။
(KIO/KIA)
Feb လ (5) ရက်နေ့
Facebook/ Wechat/ Media
Warning
၃။ ဆက်သွယ်ရန်ဖုန်း။ ၀၉- 673 023 067
447 163 108
699 714 727

လားရှိုးမြို့၊ ရပ်ကွက်(၇)၊ နယ်မြေ(၁၁)၊ သုခလမ်းရှိ စန်းရွှင်ဟိုတယ်သို့ KIO/KIA လက်နက်ကိုင် သောင်းကျန်းသူများမှ ၃-၂-၂၀၂၄ ရက်စွဲဖြင့် ပေးပို့ခဲ့သည့် ဆက်ကြေးတောင်းသည့်စာ။

မိုင်းပေါက်ကွဲမှုဖြစ်ပွားခဲ့သည့် ဆိုင်ကယ်။

မိုင်းပေါက်ကွဲမှုကြောင့် ထိခိုက်ဒဏ်ရာရရှိခဲ့သူများဖြစ်ကြသည့် ဦးဆေးပလလယ်(၂၇)နှစ်နှင့် မချောစုအောင်(၁၈)နှစ်။

KIO/KIA လက်နက်ကိုင် သောင်းကျန်းသူများ မိုင်းထောင်ဖောက်ခွဲခဲ့သည့် လားရှိုးမြို့၊ ရပ်ကွက်(၇)၊ နယ်မြေ(၁၁)၊ သုခလမ်းရှိ စန်းရွှင်ဟိုတယ် တည်နေရာပြပုံ။

သာစည်မြို့နယ်တွင် ငွေကျပ် ၁ ဒသမ ၃၆ ဘီလီယံကျော်တန်ဖိုးရှိ ဘိန်းဖြူ ၅၄ ဒသမ ၇၈ ကီလို သိမ်းဆည်းရမိ

နေပြည်တော် ဖေဖော်ဝါရီ ၈

မန္တလေးတိုင်းဒေသကြီး သာစည်မြို့နယ်တွင် ငွေကျပ် ၁ ဒသမ ၃၆ ဘီလီယံကျော်တန်ဖိုးရှိ ဘိန်းဖြူ ၅၄ ဒသမ ၇၈ ကီလို သိမ်းဆည်းရမိခဲ့ကြောင်း မြန်မာနိုင်ငံရဲတပ်ဖွဲ့မှ သိရသည်။

ဘိန်းဖြူအလေးချိန် ၃၃ ကီလို သိမ်းဆည်းရမိ

မူးယစ်ဆေးဝါးတားဆီးနှိမ်နင်းရေးရဲတပ်ဖွဲ့မှ တပ်ဖွဲ့ဝင်များပါဝင်သော ပူးပေါင်းအဖွဲ့သည် ဖေဖော်ဝါရီ ၂ ရက်တွင် မန္တလေးတိုင်းဒေသကြီး သာစည်မြို့နယ် ယင်းမာပင်ကျေးရွာမှ ပျော်ဘွယ်မြို့နယ် တောင်ဂွကျေးရွာသို့သွားသည့် တောင်ကြားလမ်း ကျွဲကျကျေးရွာ ချောင်းအနီး သတင်းအရ စောင့်ဆိုင်းနေစဉ် ညနေ ၆ နာရီတွင် ကြိုတင်သတင်းရရှိထားသည့် ကိုမျိုး၊ မျိုးမြင့်ထွန်းနှင့် ညွန့်ဝင်းတို့ သုံးဦးသည် မော်တော်ဆိုင်ကယ် သုံးစီးဖြင့် ရောက်ရှိလာ၍ရှာဖွေရာ ဆာလာအိတ် ၁၅ အိတ်အတွင်းမှ ဆပ်ပြာခွက် ၃၃၀၀ ဖြင့်ထည့်လျက် ဘိန်းဖြူအလေးချိန် ၃၃ ကီလို သိမ်းဆည်းရမိခဲ့ပြီး ကွင်းဆက်အရ ဘိန်းဖြူများ သယ်ဆောင်ခိုင်းသူ ဆန်းဦးနှင့် ပူးပေါင်းပါဝင်သူ အောင်ထွန်းလင်း(ခ) ချစ်သဲတို့အား ယင်းနေ့ ည ၈ နာရီတွင် သာစည်မြို့နယ် ကျွဲတပ်ဆုံကျေးရွာတွင် မော်တော်ဆိုင်ကယ် တစ်စီးနှင့်အတူ ဆက်လက်ဖမ်းဆီးရမိခဲ့ကြောင်း၊ စစ်ဆေးဖော်ထုတ်ချက်အရ ည ၈ နာရီခွဲတွင် သာစည်မြို့နယ် ယင်းမာပင်ကျေးရွာ မြို့မကွက်သစ်ရပ်ရှိ ကိုမျိုး၏ နေအိမ်မှ ဆပ်ပြာခွက် ၂၁၇၈ ခွက်ဖြင့် ထည့်လျက် ဘိန်းဖြူအလေးချိန် ၂၁ ဒသမ ၇၈ ကီလိုအား ထပ်မံဖော်ထုတ်သိမ်းဆည်းရမိခဲ့သဖြင့် စုစုပေါင်း ဒေသကာလတန်ဖိုးငွေကျပ် ၁ ဒသမ ၃၆၉၅ ဘီလီယံတန်ဖိုးရှိ ဘိန်းဖြူ ၅၄ ဒသမ ၇၈ ကီလို သိမ်းဆည်းရမိခဲ့ကြောင်း၊ ဆက်လက်ဖော်ထုတ်ချက်အရ ဖေဖော်ဝါရီ ၅ ရက် မွန်းလွဲ ၂ နာရီတွင် ဘိန်းဖြူများ သယ်ဆောင်ခဲ့သည့် ၂၂ ဘီးတွဲယာဉ် မောင်းနှင်သူ လွင်မိုးသူ(ခ) မိုးသူအောင်အား တောင်ကြီးမြို့နယ် အေးသာယာမြို့တွင် ၎င်းယာဉ်နှင့်အတူ သိမ်းဆည်းရမိခဲ့ကြောင်း၊ စစ်ဆေးဖော်ထုတ်ချက်များအရ သိမ်းဆည်းရမိ ဘိန်းဖြူများအား ရှမ်းပြည်နယ်မှ မန္တလေးတိုင်းဒေသကြီးသို့ သယ်ဆောင်ရောင်းဝယ်ခြင်းဖြစ်ကြောင်း သိရှိရသဖြင့် ၎င်းတို့အား ဥပဒေအရ အရေးယူထားရှိပြီး ကွင်းဆက်ပြစ်မှု ကျူးလွန်သူများအား ဆက်လက် စစ်ဆေးဖော်ထုတ်လျက်ရှိကြောင်း သိရသည်။

သတင်းစဉ်

ဇရပ်ကြီးမြို့အတွင်း လိုအပ်သောလုံခြုံရေးလုပ်ငန်းများ ဆက်လက်ဆောင်ရွက်စဉ် လက်နက်၊ ခဲယမ်းနှင့် ဆက်စပ်ပစ္စည်းများ ထပ်မံသိမ်းဆည်းရမိ အကြမ်းဖက်သောင်းကျန်းသူများက ပရဟိတလုပ်ငန်းသုံးယာဉ်များ အသုံးပြု၍ လက်နက်၊ ခဲယမ်း သယ်ဆောင်ခြင်းများ လုပ်ဆောင်နေ

KNLA အဖွဲ့နှင့် PDF အမည်ခံအကြမ်းဖက်သမားများက တပ်မတော်စစ်ကြောင်းများ အချိန်မီမရောက်ရှိစေရန်အတွက် အများပြည်သူသွားလာအသုံးပြုလျက်ရှိသော ကျွဲပွဲ- ဇရပ်ကြီးသွားကားလမ်းပေါ်ရှိ မြို့ဆိုးတံတားအား မိုင်းထောင်ဖောက်ခွဲခဲ့သည့် မှတ်တမ်းဓာတ်ပုံများ။

နေပြည်တော်　ဖေဖော်ဝါရီ ၈

ပဲခူးတိုင်းဒေသကြီး ထန်းတပင်မြို့နယ် ဇရပ်ကြီးမြို့ရှိ နယ်မြေခံတပ်ရင်းအား ဖေဖော်ဝါရီ ၇ ရက်တွင် KNLA အဖွဲ့နှင့် PDF အမည်ခံအကြမ်းဖက်သမားများက အင်အားအလုံးအရင်းဖြင့် လာရောက်တိုက်ခိုက်ခဲ့သဖြင့် တပ်မတော်က လေကြောင်းပစ်ကူ၊ လက်နက်ကြီးပစ်ကူများ ရယူကာ အောင်မြင်စွာဖြင့် ရှုပ်ရှုပ်ချုံချုံ ပြန်လည်တွန်းလှန်တိုက်ထုတ်ခဲ့သည်ကို သတင်းထုတ်ပြန်ခဲ့ပြီးဖြစ်သည်။

ဝင်ရောက်တိုက်ခိုက်

လုံခြုံရေးတပ်ဖွဲ့ဝင်များအနေဖြင့် ယနေ့နံနက် ၆ နာရီခန့်တွင် ဇရပ်ကြီးမြို့အတွင်း အသေးစိတ်ရှင်းလင်းခြင်းများ ဆောင်ရွက်ခဲ့ရာ အကြမ်းဖက်သောင်းကျန်းသူများအနေဖြင့် ဇရပ်ကြီးဒေသဖွံ့ဖြိုးရေးအတွက် အထူးအရေးပါသည့် ကျွဲပွဲ – ဇရပ်ကြီးသွား ကားလမ်းပေါ်ရှိ စစ်တောင်းမြစ်ကူးတံတား (အရှည်ပေ ၁၂၀၀) သံကူကွန်ကရစ်အမျိုးအစား အများပြည်သူသွားလာ အသုံးပြုလျက်ရှိသော မြို့ဆိုးတံတားအား ဖေဖော်ဝါရီ ၇ ရက် နံနက် ၄ နာရီခွဲတွင် တပ်မတော်စစ်ကူ စစ်ကြောင်းများ ဇရပ်ကြီးမြို့သို့ အချိန်မီ မရောက်ရှိစေရေးအတွက် တံတားလုံခြုံရေးတပ်ဖွဲ့ဝင်များအား အင်အားသုံး ပစ်ခတ်တိုက်ခိုက်၍ မိုင်းထောင် ဖောက်ခွဲဖျက်ဆီးခဲ့ပြီးမှ ဇရပ်ကြီးမြို့အတွင်းရှိ နယ်မြေခံတပ်ရင်းအား အရဖ်ဦးဝင်ရောက်တိုက်ခိုက်ခဲ့ခြင်းဖြစ်ကြောင်း တွေ့ရှိရသည်။

လုံခြုံရေးတပ်ဖွဲ့ဝင်များက ယနေ့နံနက်ပိုင်းတွင် ဇရပ်ကြီးမြို့အရှေ့ဘက်အခြမ်း၌ ရှင်းလင်းမှုများ ဆောင်ရွက်ခဲ့ရာ ဇရပ်ကြီးမြို့အတွင်းနှင့် တပ်ရင်းဌာနချုပ်သို့ ဝင်ရောက်တိုက်ခိုက်ခဲ့သည့် တိုက်ပွဲဖြစ်စဉ်များအတွင်း ကားလမ်းဘေးနေရာတစ်ခု၌ လမ်းဘေးထိုးကျ ပျက်စီးနေသည့် အလင်းစေတမန် ပရဟိတအသင်းလူနာသယ်ယာဉ်တစ်စီးအား တွေ့ရှိခဲ့ပြီး ယာဉ်အားရှင်းလင်းခဲ့ရာ **စာမျက်နှာ ၁၄ သို့** ❖

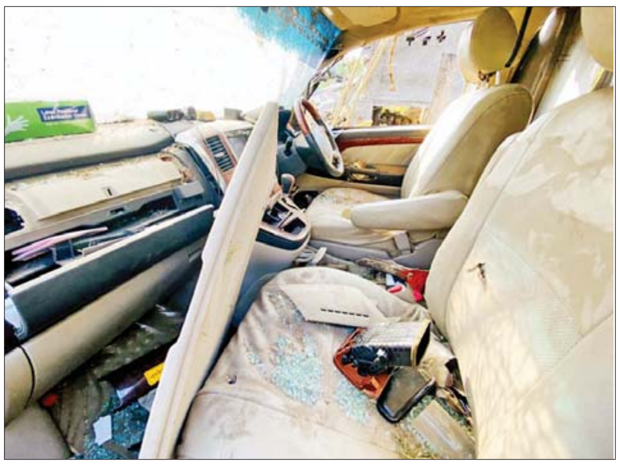

KNLA အဖွဲ့နှင့် PDF အမည်ခံအကြမ်းဖက်သမားများက လက်နက်၊ ခဲယမ်းများ သယ်ဆောင်လာသည့် ပရဟိတအမည်ခံ အလင်းစေတမန်ယာဉ်အား သိမ်းဆည်းရမိခဲ့သည့် မှတ်တမ်းဓာတ်ပုံများ။

KNLA အဖွဲ့နှင့် PDF အမည်ခံအကြမ်းဖက်သမားများ ခိုအောင်းခဲ့သည့် အဆောက်အအုံအတွင်းမှ သိမ်းဆည်းရမိခဲ့သည့် လက်နက်၊ ခဲယမ်းများ မှတ်တမ်းဓာတ်ပုံများ။

KNLA အဖွဲ့နှင့် PDF အမည်ခံအကြမ်းဖက်သမားများ ဆုတ်ခွာထွက်ပြေးစဉ် မြို့တွင်းရှိနေအိမ်များအား မီးရှို့ဖျက်ဆီးခဲ့သည့်အတွက် ကျေနပ်မှုမရှိသည့် ပြည်သူများက ပေးပို့လာသည့် မှတ်တမ်းဓာတ်ပုံများ။

နိုင်ငံတော်သြဝါဒါစရိယ နဂါးနှစ်ကောင်ကျောင်းတိုက် ဦးစီးပဓာနနာယက ဒေါက်တာဘဒ္ဒန္တဓမ္မသီရိ ဘဝနတ်ထံ ပျံလွန်တော်မူ

နေပြည်တော် ဖေဖော်ဝါရီ ၈

ရှမ်းပြည်နယ်(အရှေ့ပိုင်း) တာချီလိတ်မြို့ ဆန်ဆိုင်း(က)ရပ်ကွက် နဂါးနှစ်ကောင်ကျောင်းတိုက် ဦးစီးပဓာနနာယက နိုင်ငံတော်သြဝါဒါစရိယ ဒေါက်တာဘဒ္ဒန္တဓမ္မသီရိ (အဘိဓဇမဟာရဋ္ဌဂုရု အဘိဓဇ အဂ္ဂမဟာသဒ္ဓမ္မဇောတိက) သက်တော် (၉၆)နှစ် သိက္ခာ (၇၇)ဝါရှိ မဟာထေရ်မြတ်ကြီးသည် ၁၃၈၅ ခုနှစ် ပြာသိုလပြည့်ကျော် (၁၄) ရက် (၈-၂-၂၀၂၄)ရက် နံနက် ၀၀ : ၀၂ အချိန်တွင် ဘဝနတ်ထံ ပျံလွန်တော်မူကြောင်း သာသနာရေးဦးစီးဌာနမှ သိရသည်။

သတင်းစဉ်

နိုင်ငံတော်သြဝါဒါစရိယ ရှမ်းပြည်နယ်(အရှေ့ပိုင်း) တာချီလိတ်မြို့ ဆန်ဆိုင်း (က)ရပ်ကွက် နဂါးနှစ်ကောင်ကျောင်းတိုက် ဦးစီးပဓာနနာယက ဒေါက်တာဘဒ္ဒန္တဓမ္မသီရိ (အဘိဓဇမဟာရဋ္ဌဂုရု အဘိဓဇအဂ္ဂမဟာသဒ္ဓမ္မဇောတိက)၏ ထေရုပ္ပတ္တိအကျဉ်း

ဖွားမြင်တော်မူခြင်း

ဆရာတော်လောင်းလျာသည် ရှမ်းပြည်နယ် (အရှေ့ပိုင်း) ကျိုင်းတုံမြို့နယ် ယန်းကိန်ရွာ ခမည်းတော် ဦးဟောင်+မယ်တော် ဒေါ်နန်းပင်းတို့မှ ၁၂၉၀ ပြည့်နှစ် နတ်တော်လပြည့်ကျော် (၉)ရက် ဗုဒ္ဓဟူးနေ့တွင် ဖွားမြင်တော်မူသော သားရတနာဖြစ်ပါသည်။

ရှင်ရဟန်းပြုတော်မူခြင်း

ဆရာတော်လောင်းလျာသည် ၁၂၉၉ ခုနှစ် တပေါင်းလဆန်း (၁၅) ရက်နေ့တွင် ကျိုင်းတုံမြို့ ကျိုင်းယင်းကျောင်းဆရာတော် ဘဒ္ဒန္တဓမ္မရံသီ ကို ဥပဇ္ဈာယ်ပြု၍ မိဘနှစ်ပါးတို့၏ ပစ္စယာနုဂ္ဂဟကို ခံယူကာ ရှင်သာမဏေအဖြစ်သို့ရောက်ရှိခဲ့ပြီး ၁၃၁၀ ပြည့်နှစ် ကဆုန်လဆန်း (၁၃)ရက်နေ့တွင် ကျိုင်းတုံမြို့ ကျိုင်းယင်းကျောင်း ခဏ္ဍသိမ်၌ ယင်းကျောင်းဆရာတော် ဘဒ္ဒန္တဓမ္မရံသီကို ဥပဇ္ဈာယ်ပြုလျက် ကျိုင်းတုံမြို့ ကျိုင်းယင်းရပ်ကွက်နေ ဦးဆန်း+ဒေါ်နန်းလှ မိသားစုတို့၏ ပစ္စယာနုဂ္ဂဟကိုခံယူကာ မြင့်မြတ်သော ရဟန်းအဖြစ်သို့ ရောက်ရှိတော်မူခဲ့ပါသည်။

ပရိယတ္တိစာပေသင်ယူ ဆည်းပူးတော်မူခြင်း

ဆရာတော်လောင်းလျာသည် ကျိုင်းတုံမြို့နယ် ယန်းကိန်ရွာ ရွာဦးကျောင်းဆရာတော်၊ ကျိုင်းယင်းကျောင်း ဆရာတော် ဘဒ္ဒန္တဓမ္မရံသီ စသောဆရာတော်များထံတွင် ပရိယတ္တိစာပေများကို သင်ယူဆည်းပူးတော်မူခဲ့ရာ ၁၃၂၀ ပြည့်နှစ်တွင် ဂုံရှမ်းဘာသာဖြင့် ဖြေဆိုအောင်မြင်တော်မူပြီး မူလဓမ္မာစရိယဘွဲ့ကို ရရှိတော်မူခဲ့ပါသည်။

သာသနာရေးအားပေးဆောင်ရွက်တော်မူခြင်း

ဆရာတော်သည် နဂါးနှစ်ကောင်ပရိယတ္တိစာသင်တိုက်ကို စတင်တည်ထောင်ပြီး စာသင်တိုက်ခွဲလေးတိုက်တည်ထောင်ဖွင့်လှစ်ကာ စာသင်သားရဟန်းသာမဏေများအား ပရိယတ္တိစာပေများ နှစ် (၅၀) တိုင်အောင် သင်ကြားပို့ချပေးတော်မူခဲ့ခြင်း၊ ရှမ်းတိုင်းရင်းသား ရဟန်းသာမဏေများကို အစိုးရ ပါဠိပထမပြန်မူအတိုင်း ဂုံရှမ်းဘာသာဖြင့် အကြိမ် (၅၀) တိုင် စာမေးပွဲများ နှစ်စဉ်ကျင်းပပေးခဲ့ခြင်း၊ ပိဋကတ်သုံးပုံ ကျမ်းစာများကို မြန်မာဘာသာမှ ဂုံရှမ်းဘာသာသို့ ပြန်ဆိုခဲ့ခြင်း၊ ပိဋကတ်သုံးပုံကျမ်းစာများကို ဂုံရှမ်းဘာသာဖြင့် ကျောက်စာရေးထိုးခဲ့ခြင်း၊ ၁၉၉၇ ခုနှစ်တွင် အလက ကျောင်းမြေနေရာနှင့် ကျောင်းအဆောက်အအုံများ လှူဒါန်းခဲ့ခြင်း၊ ၁၉၉၈ ခုနှစ်တွင် ရွှေတိဂုံစေတီတော်ကြီးကို ဦးဆောင်၍ တည်ထားခဲ့ခြင်း၊ ၂၀၀၇ ခုနှစ်တွင် တာချီလိတ်ဘိုးဘွားရိပ်သာနှင့်မိဘမဲ့လူငယ်(ပရဟိတ)ဂေဟာကို ဦးဆောင်၍ တည်ထောင်ဖွင့်လှစ်ခဲ့ခြင်း၊ ၂၀၀၄ ခုနှစ်တွင် မြို့နယ်သာသနာရေးမှူးရုံး မြေနေရာနှင့် ရုံးအဆောက်အအုံကို ဦးဆောင်၍ မတည်ဆောက်လုပ်လှူဒါန်းပေးခဲ့ခြင်း၊ ၂၀၁၂ ခုနှစ်တွင် တာချီလိတ်မြို့ ခရိုင်ပြည်သူ့ဆေးရုံကြီး မြေနေရာနှင့် ငါးထပ်အဆောက်အအုံ လှူဒါန်းခဲ့ခြင်းနှင့် သံဃာ့အဖွဲ့အစည်း အဆင့်ဆင့်တွင် မြို့နယ်သံဃနာယကအဖွဲ့ ဥက္ကဋ္ဌ၊ သံဃသမ္မုတိရ သံဃာ့ကိုယ်စားလှယ်၊ နိုင်ငံတော်ဗဟိုသံဃာ့ဝန်ဆောင်အဖြစ် ဆောင်ရွက်တော်မူခဲ့ပြီး ၁၉၉၆ ခုနှစ်မှစ၍ယနေ့အထိ နိုင်ငံတော်သြဝါဒါစရိယဆရာတော်အဖြစ် သာသနာ့တာဝန်များကို ထမ်းဆောင်တော်မူခဲ့ပါသည်။

ဘွဲ့တံဆိပ်တော်အလှူခံရရှိတော်မူခြင်း

ဤသို့လျှင် ဗုဒ္ဓသာသနာအကျိုးကို ထက်သန်သောဝီရိယဖြင့် သယ်ပိုးဆောင်ရွက်တော်မူခဲ့သော ပရဟိတာဝဟဂုဏ်၊ သာသနဟိတရေဂုဏ်၊ ခမာဇာဂရိယဂုဏ်၊ သာသနစုရာဝဟဂုဏ်၊ အဂ္ဂမဟာပဏ္ဍိတလဒ္ဓလဉ္ဆနဂုဏ်၊ ရတ္တညူမဟာနာယကဂုဏ်၊ ပိဋကတ္တယဆေကဂုဏ်၊ ဂန္ထန္တရ ဗာဟုသစ္စဂုဏ်၊ ဗဟုဇနဟိတ သုခါဝဟဂုဏ်၊ ဂန္ထရစနာဂုဏ်၊ လဇ္ဇီပေသလ သိက္ခာကာမဂုဏ် စသည်တို့နှင့် ပြည့်စုံတော်မူခြင်းတို့ကြောင့် နိုင်ငံတော်အစိုးရက ဆရာတော်ကြီးအား ၂၀၀၅ ခုနှစ်တွင် **“အဘိဓဇ အဂ္ဂမဟာသဒ္ဓမ္မဇောတိက”** ဘွဲ့တံဆိပ်တော်၊ ထိုင်းနိုင်ငံ မဟာချူလာလောင်ကွန်းတက္ကသိုလ်က ၂၀၀၉ ခုနှစ်တွင် (Homorry Ph.D, Degree From Mahachulalongkornrajavidyalaya University, Bangkok, Thailand) ဘွဲ့၊ ထိုင်းနိုင်ငံဘုရင်မင်းမြတ်က ၂၀၁၀ ပြည့်နှစ်တွင် **ရတနရံသီဘွဲ့**တံဆိပ်တော်တို့ကို ဆက်ကပ်လှူဒါန်းခဲ့ပြီး နိုင်ငံတော်အစိုးရက ၂၀၂၃ ခုနှစ်တွင် **“အဘိဓဇမဟာရဋ္ဌဂုရု”** ဘွဲ့တံဆိပ်တော်မြတ်ကို ဆက်ကပ်လှူဒါန်းခဲ့ပါသည်။

ဘဝနတ်ထံပျံလွန်တော်မူခြင်း

ဆရာတော်ကြီးသည်သာသနာတော်အကျိုးကို သယ်ပိုးဆောင်ရွက်တော်မူရင်း သက်တော်(၉၆) နှစ် သိက္ခာတော်(၇၇)ဝါအရ ၁၃၈၅ ခုနှစ် ပြာသိုလပြည့်ကျော်(၁၄)ရက် (၈-၂-၂၀၂၄) ကြာသပတေးနေ့ (၀၀:၀၂) နာရီအချိန်တွင် ဘဝနတ်ထံပျံလွန်တော်မူကြောင်း သာသနာရေးဦးစီးဌာနမှ သိရသည်။

သတင်းစဉ်

❖ စာမျက်နှာ ၁၃ မှ

ယာဉ်ပေါ်တွင် သောင်းကျန်းသူအလောင်းအချို့နှင့် အသင့်ထုပ်ပိုးထားသည့် လက်နက်၊ ခဲယမ်းနှင့် ဆက်စပ်ပစ္စည်း အချို့တို့ကို သိမ်းဆည်းရရှိခဲ့သည်။ KNLA အဖွဲ့နှင့် PDF အမည်ခံအကြမ်းဖက်သမားများအနေဖြင့် ပရဟိတလုပ်ငန်းခေါင်းစဉ် အကြောင်းပြ၍ အကြမ်းဖက်လုပ်ငန်းများ လုပ်ဆောင်ရန် လက်နက်၊ ခဲယမ်းများ သယ်ဆောင်ခြင်း၊ အကြမ်းဖက်လုပ်ငန်းတွင် ထိခိုက်ဒဏ်ရာရရှိသူများကို သယ်ယူပို့ဆောင်ခြင်း ဆောင်ရွက်လျက်ရှိကြောင်း ဖော်ထုတ်တွေ့ရှိရသည်။

တစ်ချိန်တည်းတွင် ဇရပ်ကြီးမြို့အနောက်ဘက် ကျေးရွာများအတွင်း လုံခြုံရေးလုပ်ငန်းများ အသေးစိတ်ဆောင်ရွက်ခဲ့ရာ သောင်းကျန်းသူများ ခိုအောင်းခဲ့ပြီး တပ်မတော်စစ်ကြောင်းများနှင့် ထိတွေ့တိုက်ပွဲဖြစ်ပွားပြီးနောက် ဖရိုဖရဲဖြင့် ဆုတ်ခွာထွက်ပြေးရာတွင် ကျန်ရှိခဲ့သည့် လက်နက်၊ ခဲယမ်းနှင့် ဆက်စပ်ပစ္စည်းများအား ကားလမ်းဘေး အဆောက်အအုံအတွင်း သောင်းကျန်းသူအလောင်းအချို့နှင့်အတူ ထပ်မံသိမ်းဆည်းရရှိခဲ့သော်လည်း သောင်းကျန်းသူအလောင်းများမှာ ပုံဖြင့်ဖော်ပြရန် မသင့်သဖြင့် ချန်လှပ်ထားခဲ့ပါသည်။

အကြမ်းဖက် သောင်းကျန်းသူများအနေဖြင့် တပ်မတော်စစ်ကြောင်းများ၏ တိုက်ခိုက်မှု၊ လေကြောင်းပစ်ကူနှင့် လက်နက်ကြီးပစ်ကူပေးမှုတို့ကြောင့် အထိနာစွာဖြင့် ဆုတ်ခွာထွက်ပြေးရာတွင် မြို့တွင်းရှိ အပြစ်မဲ့ပြည်သူများ၏ နေအိမ်များအား မီးရှို့ဖျက်ဆီးခဲ့ရာ ကျေနပ်မှုမရှိသည့် ဒေသခံပြည်သူအချို့၏ ရိုက်ကူးထားသော မှတ်တမ်းဓာတ်ပုံများကို နာကြည်းမှုဖြင့် ပေးပို့လာကြောင်း တွေ့ရှိရသည်။

ဆက်လက်ဆောင်ရွက်လျက်ရှိ

KNLA အဖွဲ့နှင့် PDF အမည်ခံအကြမ်းဖက်သမားများသည် အကြမ်းဖက်လုပ်ငန်းများ လုပ်ဆောင်ရာတွင် ပရဟိတလုပ်ငန်းများကို အကြောင်းပြ၍ ဟန်ပြလူနာတင်ယာဉ်များဖြင့် လူနှင့်လက်နက်/ခဲယမ်း သယ်ဆောင်ခြင်းများကို လုပ်ဆောင်နေကြောင်း သိရှိရသဖြင့် မိဘပြည်သူများအနေဖြင့် နိုင်ငံတော်တည်ငြိမ်အေးချမ်းရေးနှင့် တရားဥပဒေစိုးမိုးရေးအတွက် မိမိတို့နေထိုင်သော မြို့/ရွာများအတွင်း အကြမ်းဖက်သမားများ၏ အဖျက်လုပ်ရပ်များဆောင်ရွက်မှုနှင့်ပတ်သက်၍ သိရှိရပါက သက်ဆိုင်ရာသို့ လျှို့ဝှက်စွာ သတင်းပေးပို့နိုင်ပါကြောင်းနှင့် လုံခြုံရေးတပ်ဖွဲ့ဝင်များအနေဖြင့် ဇရပ်ကြီးမြို့အတွင်း တည်ငြိမ်အေးချမ်းရေးအတွက် လိုအပ်သော လုံခြုံရေးလုပ်ငန်းများကို အသေးစိတ် ဆက်လက်ဆောင်ရွက်လျက်ရှိကြောင်း သိရသည်။

သတင်းစဉ်

ဥပဒေဘောင်အတွင်း နေထိုင်ခြင်း ဘေးကင်းရန်ကျွ လွန်ချမ်းသာ။

ပြည်နယ်နှင့် တိုင်းအသီးသီးမှ စစ်မှုထမ်းဟောင်း ၂၀၀၀ ဝန်းကျင်ကို နေပြည်တော်သို့ ခေါ်ယူထားပြီး တောင်တွင်းကြီးမြို့တွင် စစ်သင်တန်း နှစ်ပတ်ပေးကာ ရှေ့တန်းစေလွှတ်မည်ဟု မဟုတ်မမှန်သတင်းများ ရေးသားဖြန့်ဝေလျက်ရှိ

နေပြည်တော် ဖေဖော်ဝါရီ ၈

တပ်မတော်က ပြည်နယ်နှင့်တိုင်းအသီးသီးရှိ စစ်မှုထမ်းဟောင်း ၂၀၀၀ ဝန်းကျင်ကို နေပြည်တော်သို့ခေါ်ယူထားပြီး

တောင်တွင်းကြီးမြို့တွင် စစ်သင်တန်း နှစ်ပတ်ပေးကာ ရှေ့တန်းသို့အကူတပ်များအဖြစ် စေလွှတ်မည်ဟု မဟုတ်မမှန်သတင်းများကို အကြမ်းဖက်အားပေး တရားမဝင်ပြည်ဖျက်မီဒီယာများက လူမှုကွန်ရက်ပေါ်တွင် ရေးသားဖြန့်ဝေလျက်ရှိသည်ကို တွေ့ရှိရသည်။

သတင်းတု၊ သတင်းမှား ရေးသားဖြန့်ဝေ

အထက်ပါသတင်းနှင့်ပတ်သက်၍ သက်ဆိုင်ရာမှ တာဝန်ရှိသူတစ်ဦး၏ ပြောကြားချက်အရ နေပြည်တော် ဒက္ခိဏသီရိမြို့နယ်ရှိ ဗုဒ္ဓဥယျာဉ် ဝတ္ထုကံတော်တွင် တည်ထားပူဇော်သည့် မာရဝိဇယဗုဒ္ဓရုပ်ပွားတော်မြတ်ကြီးအား အနယ်နယ်အရပ်ရပ်မှ ရဟန်းရှင်လူ ဘုရားဖူးပြည်သူများ လာရောက်ဖူးမြော်ကြည်ညိုလျက်ရှိရာ နိုင်ငံ့ဝန်ထမ်းအငြိမ်းစားများအပါအဝင် စစ်မှုထမ်းဟောင်းအဖွဲ့ဝင်များပါ နေပြည်တော်သို့ ဘုရားဖူးရန် ရောက်ရှိလာမှုကို ပြည်ဖျက်မီဒီယာများက အချိန်အခါကိုက် သတင်းတု၊ သတင်းမှားများအား ရေးသားဖြန့်ဝေနေခြင်းသာဖြစ်ကြောင်း သိရသည်။

သတင်းစဉ်

❍ ကျောဖုံးမှ

ဖလားကို ၁၉၉၂ ခုနှစ်နဲ့ ၂၀၁၅ ခုနှစ်တို့မှာ ချန်ပီယံအဖြစ် အောင်ပွဲခံထားနိုင်ခဲ့တဲ့အသင်းဖြစ်တာကြောင့် အာဖရိကနိုင်ငံများဖလားကို တတိယအကြိမ် ဆွတ်ခူးသွားနိုင်ဖို့ မျှော်လင့်နေတာလည်းဖြစ်ပါတယ်။

ဗိုလ်လုပွဲတက်လှမ်းခွင့်ရရှိခဲ့

အိုင်ဗရီကို့စ်အသင်းဟာ အာဖရိကနိုင်ငံများဖလားပြိုင်ပွဲရဲ့ နောက်ဆုံးဗိုလ်လုပွဲစဉ်အဖြစ် ဖေဖော်ဝါရီ ၁၁ ရက်မှာ နိုင်ဂျီးရီးယားအသင်းနဲ့ ယှဉ်ပြိုင်ကစားရမှာဖြစ်ပြီး နိုင်ဂျီးရီးယားအသင်းဟာ အာဖရိကနိုင်ငံများ ပြိုင်ပွဲဆီမီးဖိုင်နယ်အဆင့်မှာ တောင်အာဖရိကအသင်းကို ပင်နယ်တီအဆုံးအဖြတ်မှာ လေးဂိုး-နှစ်ဂိုးနဲ့ အနိုင်ရရှိခဲ့ကာ ဗိုလ်လုပွဲတက်လှမ်းခွင့်ရရှိခဲ့တာ ဖြစ်ပါတယ်။

ငွေကြယ်

ဘင်္ဂလားပင်လယ်အော် အခြေအနေ

နေပြည်တော် ဖေဖော်ဝါရီ ၈

ကပ္ပလီပင်လယ်ပြင် မြောက်ပိုင်းနှင့် ဘင်္ဂလားပင်လယ်အော်အရှေ့အလယ်ပိုင်းတို့တွင် အများအားဖြင့် သာယာနေပြီး ကပ္ပလီပင်လယ်ပြင် တောင်ပိုင်းနှင့် ကျန်ဘင်္ဂလားပင်လယ်အော်တို့တွင် တိမ်အနည်းငယ် ဖြစ်ထွန်းနေသည်။

မိုး/ဇလ

အခြေခံပညာဦးစီးဌာန၊ ၂၀၂၄ ခုနှစ်၊ နဝမတန်း(Grade 9)လူရည်ချွန်စာရင်း ထုတ်ပြန်ကြေညာ

ပြည်ထောင်စုသမ္မတမြန်မာနိုင်ငံတော်အစိုးရ
ပညာရေးဝန်ကြီးဌာန
အခြေခံပညာဦးစီးဌာန
နေပြည်တော်

၂၀၂၄ ခုနှစ်၊ ဖေဖော်ဝါရီလ ၉ ရက်
၂၀၂၃-၂၀၂၄ ပညာသင်နှစ်
အခြေခံပညာအဆင့် လူရည်ချွန်ရွေးချယ်ခံရသူများစာရင်း ကြေညာခြင်း

၂၀၂၃-၂၀၂၄ ပညာသင်နှစ်၊ အခြေခံပညာအဆင့် နဝမတန်း၊ ဒသမတန်း၊ ဧကာဒသမတန်းနှင့် ဒွါဒသမတန်းအတွက် တိုင်းဒေသကြီး/ပြည်နယ်များ၏ ခရိုင်အလိုက် လူရည်ချွန်ရွေးချယ်ခံရသူများစာရင်းကို အောက်ပါအတိုင်းကြေညာအပ်ပါသည်-

အခြေခံပညာဦးစီးဌာန၊ ၂၀၂၄ ခုနှစ်၊ နဝမတန်း(Grade 9)လူရည်ချွန်စာရင်း

စဉ်	အမည်	ကျောင်း	မြို့နယ်	ခရိုင်
၁	မောင်ကောင်းမွန်ဆက်	အထက(၃)၊မြစ်ကြီးနား	မြစ်ကြီးနား	မြစ်ကြီးနား
၂	မMလဆီးဂျာ ဘောက်စောမ်	အထကခွဲလ(၃)၊မြစ်ကြီးနား	မြစ်ကြီးနား	မြစ်ကြီးနား
၃	မောင်အနန္တညီညီ	အထက-နမ္မတီး	မိုးကောင်း	မိုးညှင်း
၄	မမေသော်တာစံ	အထက(၁)၊ မိုးညှင်း	မိုးညှင်း	မိုးညှင်း
၅	မောင်စိုင်းရန်လင်းရွှေ	အထက(၂)၊ ဗန်းမော်	ဗန်းမော်	ဗန်းမော်
၆	မဝေဝေလှိုင်	အထက(၂)၊ ဗန်းမော်	ဗန်းမော်	ဗန်းမော်
၇	မောင်ကျော်မင်းထွဋ်	အထက-ဒုတ္တန်	ပူတာအို	ပူတာအို
၈	မဝေထိုက်လွင်	အထက-ပူတာအို	ပူတာအို	ပူတာအို
၉	စောထက်အောင်ကျော်	အထက(၁)၊ ဘားအံ	ဘားအံ	ဘားအံ
၁၀	မထက်အံ့ရှား	အထက(၁)၊ ဘားအံ	ဘားအံ	ဘားအံ
၁၁	မောင်နိုင်ကိုလင်း	အထက(၁)၊ စစ်ကိုင်း	စစ်ကိုင်း	စစ်ကိုင်း
၁၂	မထက်ရွှေရည်အောင်	အထက(၁)၊ စစ်ကိုင်း	စစ်ကိုင်း	စစ်ကိုင်း
၁၃	မောင်ရှင်းခန့်လင်း	TWS (ကပက)	ရွှေဘို	ရွှေဘို
၁၄	မမြဟေသာကျော်	TWS (ကပက)	ရွှေဘို	ရွှေဘို
၁၅	မောင်ထူးမြတ်အောင်	အထက(၅)၊ မုံရွာ	မုံရွာ	မုံရွာ
၁၆	မအိဖြူစင်ဝင်း	အထက(၅)၊ မုံရွာ	မုံရွာ	မုံရွာ
၁၇	မောင်မင်းသွေးကို	အထက(၃)၊ ကလေး	ကလေး	ကလေး
၁၈	မအေးမြတ်ထွန်း	ရွှေလမင်း (ကပက)	ကလေး	ကလေး
၁၉	မောင်ထင်ကျော်လင်း	အထက(၁)၊ ဟုမ္မလင်း	ဟုမ္မလင်း	ဟုမ္မလင်း
၂၀	မနန်းထိုက်ထိုက်ရွှေ	CCDC ကိုယ်ပိုင် အလယ်တန်းကျောင်း	ဟုမ္မလင်း	ဟုမ္မလင်း
၂၁	မောင်ဖွဲ့ဆက်ဇော်	အထက(၆)၊ ထားဝယ်	ထားဝယ်	ထားဝယ်
၂၂	မဆုမြတ်မောင်လေး	Edu Park (ကပက)	ထားဝယ်	ထားဝယ်
၂၃	မောင်မြတ်မဟော်ကျော်	ကပက-ကန်စွန်းအင်း	မြိတ်	မြိတ်
၂၄	မောင်ခန့်ဝေယံကျော်	ထ(ခွဲ)လ(၂)၊ ကော့သောင်း	ကော့သောင်း	ကော့သောင်း
၂၅	မခင်ကျော့ရှင်း	မြင်းမိုရ်(ကပက)	မြိတ်	မြိတ်
၂၆	မသက်မွန်ကျော်	အထက(၂)၊ ပုလော	ပုလော	မြိတ်
၂၇	မောင်လူမော်ထွန်း	အ.ထ.က(၃)၊ ပဲခူး	ပဲခူး	ပဲခူး
၂၈	မောင်မင်းခန့်ရှိန်	အ.ထ.က(၁)၊ ညောင်လေးပင်	ညောင်လေးပင်	ညောင်လေးပင်
၂၉	မအေးချမ်းစံ	အ.ထ.က(၁)၊ ညောင်လေးပင်	ညောင်လေးပင်	ညောင်လေးပင်
၃၀	မသုထက်စံ	အ.ထ.က-ကျောက်တံခါး	ကျောက်တံခါး	ညောင်လေးပင်
၃၁	မောင်မင်းသုခန့်	အလက-လေ့ကျင့်ရေး	တောင်ငူ	တောင်ငူ
၃၂	မဆုမွန်အေး	ငြိမ်းချမ်းရေး(ကပက)	တောင်ငူ	တောင်ငူ
၃၃	မောင်ရှင်းသန့်မောင်	အထက-ပေါင်းတည်	ပေါင်းတည်	နတ်တလင်း
၃၄	မောင်ဝေလင်းကို	အထက-မြို့မ	နတ်တလင်း	နတ်တလင်း
၃၅	မရွှန်းနဒီကျော်	အထက-နတ်တလင်း	နတ်တလင်း	နတ်တလင်း
၃၆	မဆုမြတ်ရတနာ	အထက-မြို့မ	ဇီးကုန်း	နတ်တလင်း
၃၇	မောင်ချမ်းငြိမ်းကျော်	PEC(ကပက)	ပြည်	ပြည်
၃၈	မဆုလင်းပြည့်	PEC(ကပက)	ပြည်	ပြည်
၃၉	မောင်အောင်မြင့်မြတ်	နေခြည်(ကပက)	မကွေး	မကွေး
၄၀	မောင်နေထူးလျံ	အ.ထ.က (၁)၊ မြို့သစ်	မြို့သစ်	မကွေး
၄၁	မသဒ္ဒါဖြူစင်	ဥယျာဉ်မှူး(ကပက)	မကွေး	မကွေး
၄၂	မခင်ကျော့ကျော့စံ	အ.ထ.က (၂)၊ချောက်	ချောက်	ချောက်
၄၃	မောင်ငြိမ်းဇင်သန့်	အ.ထ.က (၁)၊ စလင်း	စလင်း	မင်းဘူး
၄၄	မမှူးကေကေ	အ.ထ.က (ပွင့်ဖြူ)	ပွင့်ဖြူ	မင်းဘူး
၄၅	မောင်မင်းခန့်ကျော်	အ.ထ.က (မင်းလှ)	မင်းလှ	သရက်
၄၆	မောင်ဇေလင်းမြတ်	အ.ထ.က (၁)၊ အောင်လံ	အောင်လံ	အောင်လံ
၄၇	မသူသူမိုးစံ	အ.ထ.က (ခွဲ) လ- ၃၊ သရက်	သရက်	သရက်
၄၈	မလင်းပြည့်ဦး	အ.ထ.က (၁)၊ အောင်လံ	အောင်လံ	အောင်လံ
၄၉	မောင်လမင်းမောင်	အ.ထ.က (၂)၊ ပခုက္ကူ	ပခုက္ကူ	ပခုက္ကူ
၅၀	မစိုးအိဆည်းဆာထွန်း	အ.ထ.က (၂)၊ ပခုက္ကူ	ပခုက္ကူ	ပခုက္ကူ
၅၁	မောင်အောင်ဘုန်းဆက်	အထက(၁၆)၊ချမ်းအေးသာစံ	ချမ်းအေးသာစံ	မဟာအောင်မြေ
၅၂	မောင်ငြိမ်းချာန်ထွဋ်	အထက(၃၀)၊ချမ်းမြသာစည်	ချမ်းမြသာစည်	မဟာအောင်မြေ
၅၃	မအင်ကြင်းခိုင်	စံဟိန်း (ကပက)	မဟာအောင်မြေ	မဟာအောင်မြေ
၅၄	မတိုးတိုးဝေ	VEC (ကပက)	ချမ်းမြသာစည်	မဟာအောင်မြေ
၅၅	မောင်ထွဋ်မြတ်လင်း	စာပန်းအိမ် (ကပက)	ပြင်ဦးလွင်	ပြင်ဦးလွင်
၅၆	မဆုလင်းထက်	စာပန်းအိမ်(ကပက)	ပြင်ဦးလွင်	ပြင်ဦးလွင်
၅၇	မောင်ကောင်းဆက်စံ	UNITY (ကပက)	ကျောက်ဆည်	ကျောက်ဆည်
၅၈	မကံ့ကော်ကိုကို	UNITY (ကပက)	ကျောက်ဆည်	ကျောက်ဆည်
၅၉	မောင်စည်သူအောင်	အထက-၁၊ မိတ္ထီလာ	မိတ္ထီလာ	မိတ္ထီလာ
၆၀	မကေမီကိုကို	အထက-၁၊ မိတ္ထီလာ	မိတ္ထီလာ	မိတ္ထီလာ
၆၁	မောင်ကြယ်စင်သွေး	အထက-ရမည်းသင်း	ရမည်းသင်း	ရမည်းသင်း
၆၂	မအိန့်ဆောင်းရည်ယွန်း	အထက-ရမည်းသင်း	ရမည်းသင်း	ရမည်းသင်း
၆၃	မောင်လင်းထက်ကို	အထက-၁၊ မြင်းခြံ	မြင်းခြံ	မြင်းခြံ
၆၄	မမေမြတ်နိုးဇင်	အထက-၁၊ မြင်းခြံ	မြင်းခြံ	မြင်းခြံ
၆၅	မောင်ဇင်မင်းခန့်	အထက-လေးရွာ	ကျောက်ပန်းတောင်း	ညောင်ဦး
၆၆	မနေခြည်လင်းလက်	အထက-၁၊ ကျောက်ပန်းတောင်း	ကျောက်ပန်းတောင်း	ညောင်ဦး
၆၇	မောင်ပြည့်စုံအောင်	သမာဓိ(ကပက)	မော်လမြိုင်	မော်လမြိုင်
၆၈	မောင်ဘုန်းလျှံဆင့်	အထက-ကျုံကဒတ်	သံဖြူဇရပ်	မော်လမြိုင်
၆၉	မဆုယွန်းအိမ်	အထက(၉)မော်လမြိုင်	မော်လမြိုင်	မော်လမြိုင်
၇၀	မကြည်နူးရွှန်းလဲ့	အထက-ပင	သံဖြူဇရပ်	မော်လမြိုင်
၇၁	မောင်ဝင်းထွန်းကျော်	အထက-ပေါင်	ပေါင်	သထုံ
၇၂	မအိနှင်းဆီ	အထက(၂)၊ သထုံ	သထုံ	သထုံ
၇၃	မောင်ကျော်လွှားနိုင်	ရွှေသီးရွှေပင်(ကပက)	စစ်တွေ	စစ်တွေ
၇၄	မခင်နှင်းသက်စံ	အထက(၂)၊စစ်တွေ	စစ်တွေ	စစ်တွေ
၇၅	မောင်ဟိန်းပိုင်ထူး	အထက(၂)၊ဘူးသီးတောင်	ဘူးသီးတောင်	မောင်တော
၇၆	မဇင်ဝေဖြိုး	အလက(ခွဲ) အမက(၁)၊မောင်တော	မောင်တော	မောင်တော
၇၇	မောင်ထက်ဇင်လင်း	အထက(၂)၊ကျောက်ဖြူ	ကျောက်ဖြူ	ကျောက်ဖြူ
၇၈	မပြည့်ဖြိုးမွန်	အထက-ဇင်ချောင်း	ကျောက်ဖြူ	ကျောက်ဖြူ
၇၉	မောင်လင်းထွဋ်ကျော်	အထက(၄)၊ ဂွတာ	တောင်ကုတ်	တောင်ကုတ်
၈၀	မချစ်ခွင်းကြယ်စင်	အထက(ခွဲ)မြို့မ	သံတွဲ	သံတွဲ
၈၁	မောင်ဆက်ဝန်းရံပြည့်	အလက(လေ့ကျင့်ရေး)	ရန်ကင်း	သင်္ဃန်းကျွန်း
၈၂	မောင်ဝေယံဖြိုး	အထက(၂)၊ ဒဂုံမြို့သစ်(ဆိပ်ကမ်း)	ဒဂုံမြို့သစ် (ဆိပ်ကမ်း)	ဒဂုံမြို့သစ်
၈၃	မောင်ကောင်းဆက်သာ	အထက(၃)၊ ဒဂုံမြို့သစ်(အရှေ့ပိုင်း)	ဒဂုံမြို့သစ် (အရှေ့ပိုင်း)	ဒဂုံမြို့သစ်
၈၄	မချန်မြတ်နိုး	အထက(၅)၊ ဗိုလ်တထောင်	ဗိုလ်တထောင်	ဗိုလ်တထောင်
၈၅	မဆုရတီလင်း	အလက(လေ့ကျင့်ရေး)	ရန်ကင်း	သင်္ဃန်းကျွန်း
၈၆	မယွန်းယမုံထွန်း	အထက(၄)၊ ဒဂုံမြို့သစ်(အရှေ့ပိုင်း)	ဒဂုံမြို့သစ် (အရှေ့ပိုင်း)	ဒဂုံမြို့သစ်
၈၇	မောင်ဟိန်းထက်စိုး	အထက(၂)၊ဒဂုံ	ဒဂုံ	ကျောက်တံတား
၈၈	မောင်ဝင်းကျော်စိုး	TSEC(ကပက)	လှိုင်	မရမ်းကုန်း
၈၉	မောင်မြတ်သီဟစိုး	Great Light (ကပက)	မရမ်းကုန်း	မရမ်းကုန်း
၉၀	မမြတ်သံစဉ်ချို	အလက(၁)၊ ဒဂုံ	ဒဂုံ	ကျောက်တံတား
၉၁	မလင်းလဲ့မေချို	အထက(၂)၊ ကမာရွတ်	ကမာရွတ်	ကမာရွတ်
၉၂	မမြတ်ပန်းအိမ်	အထက(၁)၊ မြောက်ဥက္ကလာပ	မြောက်ဥက္ကလာပ	မရမ်းကုန်း
၉၃	မောင်ခန့်ကျော်ထက်	အထက(၂)၊ ခရမ်း	ခရမ်း	သန်လျင်
၉၄	မောင်ကောင်းမြတ်လင်း	အထက(၂)၊မြို့မ	တွံတေး	တွံတေး
၉၅	မလမြင့်မိုရ်ယံ	အထက(၂)၊ ကျောက်တန်း	ကျောက်တန်း	သန်လျင်
၉၆	မယွန်းပိုးအိမ်	အထက(၁) သုံးခွ	သုံးခွ	သန်လျင်
၉၇	မောင်ကောင်းမြတ်ကျော်	ကောင်းစုစံ(ကပက)	ရွှေပြည်သာ	မင်္ဂလာဒုံ

(ဆက်လက်ဖော်ပြပါမည်)

အခြေခံပညာဦးစီးဌာန၊ ၂၀၂၄ ခုနှစ်၊ ဒသမတန်း(Grade 10)လူရည်ချွန်စာရင်း ထုတ်ပြန်ကြေညာ

ပြည်ထောင်စုသမ္မတမြန်မာနိုင်ငံတော်အစိုးရ
ပညာရေးဝန်ကြီးဌာန
အခြေခံပညာဦးစီးဌာန
နေပြည်တော်

၂၀၂၄ ခုနှစ်၊ ဖေဖော်ဝါရီလ ၉ ရက်
၂၀၂၃-၂၀၂၄ ပညာသင်နှစ်
အခြေခံပညာအဆင့် လူရည်ချွန်ရွေးချယ်ခံရသူများစာရင်း ကြေညာခြင်း

၂၀၂၃-၂၀၂၄ ပညာသင်နှစ်၊ အခြေခံပညာအဆင့် နဝမတန်း၊ ဒသမတန်း၊ ဧကာဒသမတန်းနှင့် ဒွါဒသမတန်းအတွက် တိုင်းဒေသကြီး/ပြည်နယ်များ၏ ခရိုင်အလိုက် လူရည်ချွန်ရွေးချယ်ခံရသူများစာရင်းကို အောက်ပါအတိုင်းကြေညာအပ်ပါသည်-

အခြေခံပညာဦးစီးဌာန၊ ၂၀၂၄ ခုနှစ်၊ ဒသမတန်း(Grade 10)လူရည်ချွန်စာရင်း

စဉ်	အမည်	ကျောင်း	မြို့နယ်	ခရိုင်
၁	မောင်ကောင်းသန့်	ရာပြည့်(ကပက)	မြစ်ကြီးနား	မြစ်ကြီးနား
၂	မဟန်းဂေါင်းခေါင်နန်း	အထက(၁)၊မြစ်ကြီးနား	မြစ်ကြီးနား	မြစ်ကြီးနား
၃	မောင်သန့်ကောင်းစံ	အထက(ခွဲ)-လုံးခင်းရွာမ	ဖားကန့်	မိုးညှင်း
၄	မလင်းလဲ့နေခြည်	အထက(၂)၊ မိုးညှင်း	မိုးညှင်း	မိုးညှင်း
၅	မောင်ဘုန်းလမင်း	စံ(ကပက)	ဗန်းမော်	ဗန်းမော်
၆	မနန်းရွှေတလွှာ	အထက(၂)၊ဗန်းမော်	ဗန်းမော်	ဗန်းမော်
၇	မောင်ဂမ်လွန်း	အထက-ဒုတ္ထန်	ပူတာအို	ပူတာအို
၈	မဖြိုးပြည့်ပြည့်စံ	အထက-ပူတာအို	ပူတာအို	ပူတာအို
၉	မောင်ဟိန်းကျော်စွာ	အထက -လှိုင်းဘွဲ့	လှိုင်းဘွဲ့	ဘားအံ
၁၀	နော်မိုးကဗျာမောင်	အထက -ရွှေဂွန်း	လှိုင်းဘွဲ့	ဘားအံ
၁၁	မောင်ကောင်းခန့်ဇော်	အထက(၁)၊စစ်ကိုင်း	စစ်ကိုင်း	စစ်ကိုင်း
၁၂	မယွန်းလဲ့ဝေ	အထက(၁)၊စစ်ကိုင်း	စစ်ကိုင်း	စစ်ကိုင်း
၁၃	မောင်ဝေယံထက်	TWS (ကပက)	ရွှေဘို	ရွှေဘို
၁၄	မအေးစန္ဒာကျော်	အထက(၃)၊ ရွှေဘို	ရွှေဘို	ရွှေဘို
၁၅	မောင်လင်းပြည့်စုံအောင်	အထက(၁)၊ အလုံ	မုံရွာ	မုံရွာ
၁၆	မသိမ့်သဥ္ဇာအောင်	အထက(၁)၊ အလုံ	မုံရွာ	မုံရွာ
၁၇	မောင်ကျော်ဖြိုးဝေ	အထက-ကလေးဝ	ကလေးဝ	ကလေး
၁၈	မဆုရတီဝင်း	အထက(၃)၊ကလေး	ကလေး	ကလေး
၁၉	မောင်အားပွမ်	အထက-လဟယ်	လဟယ်	နာဂဒေသ
၂၀	မစံပယ်ဖူးညွန့်ဇင်	အထက-ခန္တီး	ခန္တီး	ခန္တီး
၂၁	မောင်မြတ်မင်းစံ	အထက(၃)၊ ထားဝယ်	ထားဝယ်	ထားဝယ်
၂၂	မမြတ်နိုးခင်	အထက(၁)၊ ထားဝယ်	ထားဝယ်	ထားဝယ်
၂၃	မောင်လျှမ်းပြည့်ဟိဏ်း	အထက(၁)၊ မြိတ်	မြိတ်	မြိတ်
၂၄	မောင်မင်းလွတ်လပ်စိုး	အထက(၁)၊ ပုလော	ပုလော	မြိတ်
၂၅	မငြိမ်းစုအောင်	အထက(၁)၊ မြိတ်	မြိတ်	မြိတ်
၂၆	မထက်ဆုဝန်း	အထက(၂)၊ ပုလော	ပုလော	မြိတ်
၂၇	မောင်ကျော်သူအောင်	အ.ထ.က(၆)၊ ပဲခူး	ပဲခူး	ပဲခူး
၂၈	မောင်နိုင်းခန့်အောင်	အ.ထ.က-မဒေါက်	ညောင်လေးပင်	ညောင်လေးပင်
၂၉	မခြူးတိမ်လွှာထက်	အ.ထ.က(၃)၊ပဲခူး	ပဲခူး	ပဲခူး
၃၀	မအိမ့်ကြည်ဖြူမေ	အ.ထ.က(၁)၊ ညောင်လေးပင်	ညောင်လေးပင်	ညောင်လေးပင်
၃၁	မောင်မြတ်ဘုန်းကျော်	အထက(၇)၊တောင်ငူ	တောင်ငူ	တောင်ငူ
၃၂	မယွန်းလဲ့ဦး	အထက-နတ်စင်ကုန်း	တောင်ငူ	တောင်ငူ
၃၃	မောင်ဆက်ကောင်းစံ	အထက-မြို့မ	ဇီးကုန်း	နတ်တလင်း
၃၄	မောင်ဖြိုးမြတ်ဇော်	အထက(၂)-သာယာဝတီ	သာယာဝတီ	သာယာဝတီ
၃၅	မထက်ရည်မွန်	အထက-မြို့မ	ဇီးကုန်း	နတ်တလင်း
၃၆	မခိုင်သီရိအောင်	အထက-ပုတီးကုန်း	သဲကုန်း	နတ်တလင်း
၃၇	မောင်အောင်ခန့်ဇော်	PEC(ကပက)	ပြည်	ပြည်
၃၈	မမိုးကြည်ပြာကို	အထက-အောင်ဆန်း	ပြည်	ပြည်
၃၉	မောင်မင်းမော်ကျော်	IBS (ကပက)	မကွေး	မကွေး
၄၀	မောင်စွမ်းပြည့်စုံ	အ.ထ.က (၄)၊ ချောက်	ချောက်	ချောက်
၄၁	မခင်ချမ်းမြေ့ကျော်	နေခြည် (ကပက)	မကွေး	မကွေး
၄၂	မသီရိသံစဉ်	အ.ထ.က(၄)၊ တောင်တွင်းကြီး	တောင်တွင်းကြီး	မကွေး
၄၃	မောင်ဇွဲဝေယံလင်း	အ.ထ.က- (ပွင့်ဖြူ)	ပွင့်ဖြူ	မင်းဘူး
၄၄	မလင်းလက်ကြည်စင်	ပညာရဲရင့်(ကပက)	ပွင့်ဖြူ	မင်းဘူး
၄၅	မောင်သိုက်ထွန်းအောင်	အ.ထ.က (၁)၊ သရက်	သရက်	သရက်
၄၆	မောင်သက်ဝေလင်း	အ.ထ.က (ရွာထောင်)	အောင်လံ	အောင်လံ
၄၇	မရွှန်းရတီထွန်း	အ.ထ.က (ခွဲ)-မိုးကောင်း	အောင်လံ	အောင်လံ
၄၈	မအင်ကြင်းစံ	အ.ထ.က- (ချောင်းကောက်)	ဆင်ပေါင်ဝဲ	အောင်လံ
၄၉	မောင်နိုင်သုတ	ကောင်းချွန် (ကပက)	ဆိပ်ဖြူ	ပခုက္ကူ
၅၀	မစုသဇင်အောင်	အ.ထ.က (၁)၊ ပခုက္ကူ	ပခုက္ကူ	ပခုက္ကူ
၅၁	မောင်စည်သူဗိုလ်	စံဟိန်း (ကပက)	မဟာအောင်မြေ	မဟာအောင်မြေ
၅၂	မောင်ကောင်းခန့်ကျော်	CAE (ကပက)	ပုသိမ်ကြီး	အောင်မြေသာစံ
၅၃	မဆုလာဘ်ပြည့်	အထက(၁၆)၊ ချမ်းအေးသာစံ	ချမ်းအေးသာစံ	မဟာအောင်မြေ
၅၄	မမြတ်သံသာခင်	အထက(၈)၊ အောင်မြေသာစံ	အောင်မြေသာစံ	အောင်မြေသာစံ
၅၅	မောင်စည်သူကျော်ဇော	စာပန်းအိမ်(ကပက)	ပြင်ဦးလွင်	ပြင်ဦးလွင်
၅၆	မဖူးနေခြည်ကို	စာပန်းအိမ်(ကပက)	ပြင်ဦးလွင်	ပြင်ဦးလွင်
၅၇	မောင်ဖြိုးသက်ပိုင်စိုး	မေတ္တာ(ကပက)	ကျောက်ဆည်	ကျောက်ဆည်
၅၈	မထက်မှူးခင်	UNITY(ကပက)	ကျောက်ဆည်	ကျောက်ဆည်
၅၉	မောင်ရဲရင့်အောင်	SCHOLAR (ကပက)	မိတ္ထီလာ	မိတ္ထီလာ
၆၀	မရည်မွန်အောင်	သမာဓိ(ကပက)	မိတ္ထီလာ	မိတ္ထီလာ
၆၁	မောင်ကျော်ဇင်သိုက်ထွန်း	အထက-မြို့မ	ရမည်းသင်း	ရမည်းသင်း
၆၂	မဖြိုးဖြိုးသွယ်	အထက-ရမည်းသင်း	ရမည်းသင်း	ရမည်းသင်း
၆၃	မောင်ဟိန်းဇေယျာအောင်	အထက-၄၊ မြင်းခြံ	မြင်းခြံ	မြင်းခြံ
၆၄	မသင်းပျံ့ပြည့်စုံ	နိုဘယ်လ်(ကပက)	မြင်းခြံ	မြင်းခြံ
၆၅	မောင်ဝင်းမင်းခန့်	IDEA (ကပက)	ကျောက်ပန်းတောင်း	ညောင်ဦး
၆၆	မဖြိုးသော်တာပန်	အထက(ခွဲ)- မြင်းကပါ	ညောင်ဦး	ညောင်ဦး
၆၇	မောင်မင်းခန့်ကျော်	အထက(၁၀)၊ မော်လမြိုင်	မော်လမြိုင်	မော်လမြိုင်
၆၈	မောင်ဘုန်းပြည့်မောင်	အထက(၃)၊ ရေး	ရေး	ရေး
၆၉	မမေဇင်မောင်	DTM(ကပက)	မုဒုံ	မော်လမြိုင်
၇၀	မဆုမြတ်နိုးခင်	ပါရမီ(ကပက)	မော်လမြိုင်	မော်လမြိုင်
၇၁	မောင်ငွေသိန်း	အထက-ပေါင်	ပေါင်	သထုံ
၇၂	မချောရတနာစံ	အထက-ပေါင်	ပေါင်	သထုံ
၇၃	မောင်မင်းသန့်ဟိန်း	အထက(၂)၊ စစ်တွေ	စစ်တွေ	စစ်တွေ
၇၄	မထက်မြတ်မွန်	အထက(၉)၊ စစ်တွေ	စစ်တွေ	စစ်တွေ
၇၅	မောင်စောသန့်အောင်	အထက(၂)၊ မောင်တော	မောင်တော	မောင်တော
၇၆	မပိုင်ပိုင်စိုး	အထက(၂)၊ မောင်တော	မောင်တော	မောင်တော
၇၇	မောင်ကျော်ထက်နိုင်	အထက-ဇင်ချောင်း	ကျောက်ဖြူ	ကျောက်ဖြူ
၇၈	မဆုရတနာအောင်	အထက(ခွဲ)အလက(၂)	ကျောက်ဖြူ	ကျောက်ဖြူ
၇၉	မောင်သက်ဘုန်းအောင်	အထက(၄)၊ ဂွတာ	တောင်ကုတ်	တောင်ကုတ်
၈၀	မကြယ်စင်သွန်းထက်	အထက(ခွဲ)မြို့မ	သံတွဲ	သံတွဲ
၈၁	မောင်ခိုင်ခန့်ဇော်	အထက(၂)၊ ရန်ကင်း	ရန်ကင်း	သဃ်္ဃန်းကျွန်း
၈၂	မောင်ဉာဏ်လင်းထူး	အထက(၅)၊ဗိုလ်တထောင်	ဗိုလ်တထောင်	ဗိုလ်တထောင်
၈၃	မောင်မြတ်ကိုကို	အထက(၂)၊တောင်ဥက္ကလာပ	တောင်ဥက္ကလာပ	သဃ်္ဃန်းကျွန်း
၈၄	မအိမ့်ခွန်းသံစဉ်	အထက(၅)၊ဗိုလ်တထောင်	ဗိုလ်တထောင်	ဗိုလ်တထောင်
၈၅	မခင်သီရိနိုင်	အထက(၄)၊ သဃ်္ဃန်းကျွန်း	သဃ်္ဃန်းကျွန်း	သဃ်္ဃန်းကျွန်း
၈၆	မယွန်းပွင့်ဖြူ	အထက(၂)၊ ဒဂုံမြို့သစ်(မြောက်ပိုင်း)	ဒဂုံမြို့သစ် (မြောက်ပိုင်း)	ဒဂုံမြို့သစ်
၈၇	မောင်ခန့်ဇင်ငြိမ်း	အထက(၁)၊ ဒဂုံ	ဒဂုံ	ကျောက်တံတား
၈၈	မောင်ခန့်ဇေသူ	အထက(၂)၊ ဗဟန်း	ဗဟန်း	ကမာရွတ်
၈၉	မောင်မင်းထက်	အထက(၁)၊ လှိုင်	လှိုင်	မရမ်းကုန်း
၉၀	မဆုအိမြစန်း	လေ့ကျင့်ရေး အထက်တန်းကျောင်း	ကမာရွတ်	ကမာရွတ်
၉၁	မဟန်နွယ်ငြိမ်း	အထက(၁)၊ ဒဂုံ	ဒဂုံ	ကျောက်တံတား
၉၂	မသဒ္ဒါချို	Great Light(ကပက)	မရမ်းကုန်း	မရမ်းကုန်း
၉၃	မောင်စိုးလင်းထွန်း	အထက(၁)၊ ကွမ်းခြံကုန်း	ကွမ်းခြံကုန်း	တွံတေး
၉၄	မောင်အာကာမိုးမြင့်မောင်	အထက(၁)၊ သန်လျင်	သန်လျင်	သန်လျင်
၉၅	မတင်ဇာလမင်း	အထက(၂)၊ ကျောက်တန်း	ကျောက်တန်း	သန်လျင်
၉၆	မငွေးငွေးအောင်	အထက(၁)၊ ကွမ်းခြံကုန်း	ကွမ်းခြံကုန်း	တွံတေး
၉၇	မောင်အောင်ဘုန်းမြတ်	အထက(၂)၊ မင်္ဂလာဒုံ	မင်္ဂလာဒုံ	မင်္ဂလာဒုံ
၉၈	မောင်ဘုန်းခန့်သော်	အထက(အင်းတိုင်)	လှည်းကူး	လှည်းကူး
၉၉	မကြည်စင်သန့်	ကောင်းစုစံ(ကပက)	ရွှေပြည်သာ	မင်္ဂလာဒုံ
၁၀၀	မဆုသျှားလဲ့ဇော်	အထက(၂)၊ မင်္ဂလာဒုံ	မင်္ဂလာဒုံ	မင်္ဂလာဒုံ
၁၀၁	မောင်ခန့်စင်ကြယ်	အထက(၃)၊ ညောင်ရွှေ	ညောင်ရွှေ	ကလော

(ဆက်လက်ဖော်ပြပါမည်)

အခြေခံပညာဦးစီးဌာန၊ ၂၀၂၄ ခုနှစ်၊ ကောဒသမတန်း(Grade 11)လူရည်ချွန်စာရင်း ထုတ်ပြန်ကြေညာ

ပြည်ထောင်စုသမ္မတမြန်မာနိုင်ငံတော်အစိုးရ
ပညာရေးဝန်ကြီးဌာန
အခြေခံပညာဦးစီးဌာန
နေပြည်တော်

၂၀၂၄ ခုနှစ်၊ ဖေဖော်ဝါရီလ ၉ ရက်
၂၀၂၃-၂၀၂၄ ပညာသင်နှစ်
အခြေခံပညာအဆင့် လူရည်ချွန်ရွေးချယ်ခံရသူများစာရင်း ကြေညာခြင်း

၂၀၂၃-၂၀၂၄ ပညာသင်နှစ်၊ အခြေခံပညာအဆင့် နဝမတန်း၊ ဒသမတန်း၊ ကောဒသမတန်းနှင့် ဒွါဒသမတန်းအတွက် တိုင်းဒေသကြီး/ပြည်နယ်များ၏ ခရိုင်အလိုက် လူရည်ချွန်ရွေးချယ်ခံရသူများ စာရင်းကို အောက်ပါအတိုင်းကြေညာအပ်ပါသည်-

အခြေခံပညာဦးစီးဌာန၊ ၂၀၂၄ ခုနှစ်၊ ကောဒသမတန်း(Grade 11)လူရည်ချွန်စာရင်း

စဉ်	အမည်	ကျောင်း	မြို့နယ်	ခရိုင်
၁	မောင်မျိုးသူရနိုင်	အထက(၃)၊မြစ်ကြီးနား	မြစ်ကြီးနား	မြစ်ကြီးနား
၂	မထိပ်ထားလှိုင်	အထက(၃)၊မြစ်ကြီးနား	မြစ်ကြီးနား	မြစ်ကြီးနား
၃	မောင်ဖြိုးမောင်မောင်	အထက(၁)၊မိုးညှင်း	မိုးညှင်း	မိုးညှင်း
၄	မနှင်းနန္ဒာအေး	အထက(၁)၊မိုးညှင်း	မိုးညှင်း	မိုးညှင်း
၅	မောင်ကောင်းဆက်သာ	ချယ်ရီတန်(ကပက)	ဗန်းမော်	ဗန်းမော်
၆	မနန်းဇိနီးနူးမိုင်	အထက(၂)၊ဗန်းမော်	ဗန်းမော်	ဗန်းမော်
၇	မောင်ဝေထွန်း	အထက-ဒုတ္တန်	ပူတာအို	ပူတာအို
၈	မအေးစံပယ်	အထက-ပူတာအို	ပူတာအို	ပူတာအို
၉	မောင်နေဝင်းအောင်	အထက(၁)၊ဘားအံ	ဘားအံ	ဘားအံ
၁၀	နန်းချောစုစုသိမ့်	အထက(၁)ဘားအံ	ဘားအံ	ဘားအံ
၁၁	မောင်ခန့်သူထက်	အထက(၁)စစ်ကိုင်း	စစ်ကိုင်း	စစ်ကိုင်း
၁၂	မအိမ့်မှူးသွယ်	အထက(၁)စစ်ကိုင်း	စစ်ကိုင်း	စစ်ကိုင်း
၁၃	မောင်ကောင်းခန့်ဇော်	အထက(၃)ရွှေဘို	ရွှေဘို	ရွှေဘို
၁၄	မခွန်းဆုကို	TWS(ကပက)	ရွှေဘို	ရွှေဘို
၁၅	မောင်ဟိန်းသူဝင်း	အထက(၂)မုံရွာ	မုံရွာ	မုံရွာ
၁၆	မသုသုဇော်	အထက(၃)မုံရွာ	မုံရွာ	မုံရွာ
၁၇	မောင်ကောင်းထက်ဇော်	ရွှေလမင်း(ကပက)	ကလေး	ကလေး
၁၈	မအိကျော်ဇင်	အထက(၃)ကလေး	ကလေး	ကလေး
၁၉	မောင်ထက်မြတ်ဇော်	အထက(၁)၊ ဟုမ္မလင်း	ဟုမ္မလင်း	ဟုမ္မလင်း
၂၀	မမေဖူးသဒ္ဒါ	အထက(၁)၊ဟုမ္မလင်း	ဟုမ္မလင်း	ဟုမ္မလင်း
၂၁	မောင်ဝေယံဘုန်းထက်	အထက(၁)၊ ထားဝယ်	ထားဝယ်	ထားဝယ်
၂၂	မသင်းရွှေရည်ထက်	အထက(၁)၊ ထားဝယ်	ထားဝယ်	ထားဝယ်
၂၃	မောင်ညီဇော်နိုင်	အထက-ဘုတ်ပြင်း	ဘုတ်ပြင်း	ဘုတ်ပြင်း
၂၄	မောင်ဝိုင်လင်းထူး	အထက(၁)ကော့သောင်း	ကော့သောင်း	ကော့သောင်း
၂၅	မဖြိုးဖြိုးတော်ဝင်သူ	အထက(၁)မြိတ်	မြိတ်	မြိတ်
၂၆	မသဇင်	အထက(ဘုတ်ပြင်း)	ဘုတ်ပြင်း	ဘုတ်ပြင်း
၂၇	မောင်နန္ဒအောင်	အ.ထ.က-ဝေါ	ဝေါ	ပဲခူး
၂၈	မောင်ဘိုဘိုအောင်	အ.ထ.က-ပဲနွယ်ကုန်း	ကျောက်တံခါး	ညောင်လေးပင်
၂၉	မမေမြင့်မိုရ်	အ.ထ.က(၁)ပဲခူး	ပဲခူး	ပဲခူး
၃၀	မစံအိန္ဒြေညီမ်း	အ.ထ.က(၁)၊ညောင်လေးပင်	ညောင်လေးပင်	ညောင်လေးပင်
၃၁	မောင်ဇွဲထက်နိုင်	ဟိန်း(ကပက)	ရေတာရှည်	တောင်ငူ
၃၂	မသင်းနန္ဒာဆု	အထက-ကေတုမတီ	တောင်ငူ	တောင်ငူ
၃၃	မောင်အောင်ပြည့်စုံ	အထက(မြို့မ)	ဇီးကုန်း	နတ်တလင်း
၃၄	မောင်မင်းသန့်ထူး	အထက(မြို့မ)	နတ်တလင်း	နတ်တလင်း
၃၅	မဆုမြတ်နိုင်	အထက(၁)၊လက်ပံတန်း	လက်ပံတန်း	သာယာဝတီ
၃၆	မအိအိငြိမ်း	အထက-ပတ္တော်	မိုးညို	သာယာဝတီ
၃၇	မောင်အောင်ကျော်မင်း	အထက-ကြာနီကန်	ရွှေတောင်	ပြည်
၃၈	မကြည်ဖြူခင်	အထက-ပေါက်ခေါင်း	ပေါက်ခေါင်း	ပြည်
၃၉	မောင်ဖြိုးခန့်ကိုကို	နေခြည် (ကပက)	မကွေး	မကွေး
၄၀	မောင်လှျမ်းထက်အောင်	အ.ထ.က(၁)၊ရေနံချောင်း	ရေနံချောင်း	ချောက်
၄၁	မသန့်ထိပ်ထားဦး	IBS (ကပက)	မကွေး	မကွေး
၄၂	မသီသီသင်း	အ.ထ.က (၂)၊ နတ်မောက်	နတ်မောက်	မကွေး
၄၃	မောင်ဂျူးသက်ကို	No. 1 (ကပက)	မင်းဘူး	မင်းဘူး
၄၄	မလဲ့ရည်ဖြိုး	အ.ထ.က (၁)၊ မင်းဘူး	မင်းဘူး	မင်းဘူး
၄၅	မောင်သန်းထိုက်အောင်	United Mahar(ကပက)	သရက်	သရက်
၄၆	မဆုပြည့်ပိုင်	အ.ထ.က (၁)၊ အောင်လံ	အောင်လံ	အောင်လံ
၄၇	မောင်လှိုင်မင်းဦး	အ.ထ.က (၁)၊ ပခုက္ကူ	ပခုက္ကူ	ပခုက္ကူ
၄၈	မမေဇင်ကျော်	အ.ထ.က (ဆိပ်ဖြူ)	ဆိပ်ဖြူ	ပခုက္ကူ
၄၉	မောင်ကျော်ဇင်ဝင်း	အထက (စလွန်ဖြူ)	မတ္တရာ	အောင်မြေသာစံ
၅၀	မောင်မင်းအောင်ခန့်	အထက(၃၅)၊ချမ်းမြသာစည်	ချမ်းမြသာစည်	မဟာအောင်မြေ
၅၁	မသက်နွယ်အေး	အထက(၃၅)၊ချမ်းမြသာစည်	ချမ်းမြသာစည်	မဟာအောင်မြေ
၅၂	မအိမ့်မှူးခင်	အထက(၁၄)၊ချမ်းအေးသာစံ	ချမ်းအေးသာစံ	မဟာအောင်မြေ
၅၃	မောင်ကျော်စွာဟိန်း	စာပန်းအိမ်(ကပက)	ပြင်ဦးလွင်	ပြင်ဦးလွင်
၅၄	မသီရိထွန်း	စာပန်းအိမ်(ကပက)	ပြင်ဦးလွင်	ပြင်ဦးလွင်
၅၅	မောင်သီဟနောင်	အထက(လမ်းခွ)	မြစ်သား	ကျောက်ဆည်
၅၆	မအေးမို့မို့အောင်	မေတ္တာ(ကပက)	ကျောက်ဆည်	ကျောက်ဆည်
၅၇	မောင်ဝဏ္ဏအောင်	အထက-၁၊ မိတ္ထီလာ	မိတ္ထီလာ	မိတ္ထီလာ
၅၈	မယွန်းရတီဦး	SCHOLAR (ကပက)	မိတ္ထီလာ	မိတ္ထီလာ
၅၉	မောင်ယောရှု	အထက(၁)၊ပျော်ဘွယ်	ပျော်ဘွယ်	ရမည်းသင်း
၆၀	မသီရိစန္ဒာ	အထက(၁)၊ပျော်ဘွယ်	ပျော်ဘွယ်	ရမည်းသင်း
၆၁	မောင်ထက်ရှိုင်းအောင်	အထက(မင်းစု)	တောင်သာ	မြင်းခြံ
၆၂	မသီရိစံ	သက်တန့်ရောင်စဉ်(ကပက)	တောင်သာ	မြင်းခြံ
၆၃	မောင်ကောင်းသန့်နိုင်	အထက(ညောင်ဦး)	ညောင်ဦး	ညောင်ဦး
၆၄	မရွှန်းလဲ့နို	အထက(ညောင်ဦး)	ညောင်ဦး	ညောင်ဦး
၆၅	မောင်ပြည်ဘုန်းကျော်	DTM(ကပက)	မုဒုံ	မော်လမြိုင်
၆၆	မောင်ဥက္ကာဟိန်း	အထက(မုရစ်ကလေး)	ချောင်းဆုံ	မော်လမြိုင်
၆၇	မဖူးမြမျက်ချယ်	အထက(၉)၊ မော်လမြိုင်	မော်လမြိုင်	မော်လမြိုင်
၆၈	မသင်းသဇင်ဦး	DTM(ကပက)	မုဒုံ	မော်လမြိုင်
၆၉	မောင်ထူးပြည့်စုံအောင်	အထက-ဇင်းကျိုက်	ပေါင်	သထုံ
၇၀	မချစ်ဆုဝေ	အထက-သိမ်ဇရပ်	ကျိုက်ထို	ကျိုက်ထို
၇၁	မောင်အောင်မျိုးခန့်	အထက(၂)၊ စစ်တွေ	စစ်တွေ	စစ်တွေ
၇၂	မချမ်းမြေ့ကေခိုင်	အထက(၂)၊ စစ်တွေ	စစ်တွေ	စစ်တွေ
၇၃	မောင်မြတ်အောင်အောင်ကျော်	အထက(၂)၊ဘူးသီးတောင်	ဘူးသီးတောင်	မောင်တော
၇၄	မယုမြတ်နိုး	အထက(၂)၊ဘူးသီးတောင်	ဘူးသီးတောင်	မောင်တော
၇၅	မအေးသဇင်သင်း	အထက(၃)၊အရှေ့ပိုင်း	အမ်း	အမ်း
၇၆	မောင်ထွန်းနေလင်း	အထက(၂)၊ မြို့မ	တောင်ကုတ်	တောင်ကုတ်
၇၇	မအေးမြတ်ဗို	အထက(၃)၊ တပ်နယ်	တောင်ကုတ်	တောင်ကုတ်
၇၈	မောင်မင်းလျှမွန်	အထက(၂)၊တောင်ဥက္ကလာပ	တောင်ဥက္ကလာပ	သဃ်္ဃန်းကျွန်း
၇၉	မောင်ကောင်းပိုင်ခန့်	အထက(၂) ဒဂုံမြို့သစ်(ဆိပ်ကမ်း)	ဒဂုံမြို့သစ် (ဆိပ်ကမ်း)	ဒဂုံမြို့သစ်
၈၀	မောင်မြတ်မင်းခန့်	အထက(၂)၊ သာကေတ	သာကေတ	ဗိုလ်တစ်ထောင်
၈၁	မယွန်းဆုဝေဇင်	အထက(၂)၊ ရန်ကင်း	ရန်ကင်း	သဃ်္ဃန်းကျွန်း
၈၂	မခိုင်မီမီဇော်	အထက(၁)၊ ဒဂုံမြို့သစ်(အရှေ့ပိုင်း)	ဒဂုံမြို့သစ် (အရှေ့ပိုင်း)	ဒဂုံမြို့သစ်
၈၃	မခိုင်ဝတ်ရည်ဦး	အထက(၂)၊တောင်ဥက္ကလာပ	တောင်ဥက္ကလာပ	သဃ်္ဃန်းကျွန်း
၈၄	မောင်မင်းကြယ်စင်သန့်	မာကျူရီ(ကပက)	လမ်းမတော်	ကျောက်တံတား
၈၅	မောင်သာထက်နိုင်	လှေ့ကျင့်ရေး အထက်တန်းကျောင်း	ကမာရွတ်	ကမာရွတ်
၈၆	မောင်ဟိန်းထက်အောင်	အထက(၄)၊ အလုံ	အလုံ	အလုံ
၈၇	မကြယ်စင်ရွှေပြည်	လေ့ကျင့်ရေး ထက်တန်းကျောင်း	ကမာရွတ်	ကမာရွတ်
၈၈	မဆုခွန်းချိုသာ	အထက(၂)၊ ဗဟန်း	ဗဟန်း	ကမာရွတ်
၈၉	မရွှေယမင်းအောင်	မာကျူရီ(ကပက)	လမ်းမတော်	ကျောက်တံတား
၉၀	မောင်အောင်ကောင်းသျှန်	အထက(၁)၊ ကျောက်တန်း	ကျောက်တန်း	သန်လျင်
၉၁	မောင်အောင်ကောင်းခန့်	အထက(၁)၊ သန်လျင်	သန်လျင်	သန်လျင်
၉၂	မအလိမ္မာစုဇော်	အထက(၁)၊ ကျောက်တန်း	ကျောက်တန်း	သန်လျင်
၉၃	မဆုဝတီ	အထက(၂)၊ ကွမ်းခြံကုန်း	ကွမ်းခြံကုန်း	တွံတေး
၉၄	မောင်ဟိဏ်းထက်ဇော်	ကောင်းစုစံ(ကပက)	ရွှေပြည်သာ	မင်္ဂလာဒုံ

(ဆက်လက်ဖော်ပြပါမည်)

အခြေခံပညာဦးစီးဌာန၊ ၂၀၂၄ ခုနှစ်၊ ဒွါဒသမတန်း(Grade 12)လူရည်ချွန်စာရင်း ထုတ်ပြန်ကြေညာ

ပြည်ထောင်စုသမ္မတမြန်မာနိုင်ငံတော်အစိုးရ
ပညာရေးဝန်ကြီးဌာန
အခြေခံပညာဦးစီးဌာန
နေပြည်တော်

၂၀၂၄ ခုနှစ်၊ ဖေဖော်ဝါရီလ ၉ ရက်
၂၀၂၃-၂၀၂၄ ပညာသင်နှစ်
အခြေခံပညာအဆင့် လူရည်ချွန်ရွေးချယ်ခံရသူများစာရင်း ကြေညာခြင်း

၂၀၂၃-၂၀၂၄ ပညာသင်နှစ်၊ အခြေခံပညာအဆင့် နဝမတန်း၊ ဒသမတန်း၊ ဧကာဒသမတန်းနှင့် ဒွါဒသမတန်းအတွက် တိုင်းဒေသကြီး/ပြည်နယ်များ၏ ခရိုင်အလိုက် လူရည်ချွန်ရွေးချယ်ခံရသူများ စာရင်းကို အောက်ပါအတိုင်းကြေညာအပ်ပါသည်-

အခြေခံပညာဦးစီးဌာန၊ ၂၀၂၄ ခုနှစ်၊ ဒွါဒသမတန်း(Grade 12)လူရည်ချွန်စာရင်း

စဉ်	အမည်	ကျောင်း	မြို့နယ်	ခရိုင်
၁	မောင်ဒန်လီအောင်	အထက(၁)၊ မြစ်ကြီးနား	မြစ်ကြီးနား	မြစ်ကြီးနား
၂	မနွေးနွေးသင်းလွင်	အထက(၁)၊မြစ်ကြီးနား	မြစ်ကြီးနား	မြစ်ကြီးနား
၃	မောင်ကောင်းမြတ်စိုး	အထက(၁)၊ မိုးညှင်း	မိုးညှင်း	မိုးညှင်း
၄	မနန္ဒာကျော်တင့်	အထက(၁)၊ မိုးညှင်း	မိုးညှင်း	မိုးညှင်း
၅	မောင်အောင်ကိုမင်း	အထက(၅)၊ ဗန်းမော်	ဗန်းမော်	ဗန်းမော်
၆	မမီမီသင်းကျော်	ပညာကျော်(ကပက)	ဗန်းမော်	ဗန်းမော်
၇	မောင်အားတီရဲဇော်	အထက-ပူတာအို	ပူတာအို	ပူတာအို
၈	မချန်တန်ချန်ဆိန်း	အထက-နောင်မွန်	နောင်မွန်	ပူတာအို
၉	မောင်ပြည့်ဖြိုးဦး	မြတ်သောအမွေ(ကပက)	လှိုင်းဘွဲ့	ဘားအံ
၁၀	မခိုင်ခိုင်မော်	အထက ရွှေဂွန်း	လှိုင်းဘွဲ့	ဘားအံ
၁၁	မောင်ရဲမင်းကျော်	အထက(၁)၊စစ်ကိုင်း	စစ်ကိုင်း	စစ်ကိုင်း
၁၂	မရှင်းသဒ္ဒါနိုင်	အထက(၁)၊စစ်ကိုင်း	စစ်ကိုင်း	စစ်ကိုင်း
၁၃	မောင်ဇင်လင်းဦး	အထက(၁)၊ရွှေဘို	ရွှေဘို	ရွှေဘို
၁၄	မလင်းလက်ရတီ	အထက(၃)၊ရွှေဘို	ရွှေဘို	ရွှေဘို
၁၅	မောင်အောင်သော်	အထက(၅)၊မုံရွာ	မုံရွာ	မုံရွာ
၁၆	မမြင့်မြတ်ကြည်	အထက(၂)၊မုံရွာ	မုံရွာ	မုံရွာ
၁၇	မောင်ရဲရင့်ထွန်း	အထက(၃)၊ကလေး	ကလေး	ကလေး
၁၈	မမြသံသာခင်	အထက(၃)၊ကလေး	ကလေး	ကလေး
၁၉	မောင်ရဲရင့်ဝေလွင်	အထက(ခန္တီး)	ခန္တီး	ခန္တီး
၂၀	မသင်းသန္တာအောင်	အထက(၁)၊ ဟုမ္မလင်း	ဟုမ္မလင်း	ဟုမ္မလင်း
၂၁	မောင်သီဟထက်အောင်	အထက(၁)၊ ထားဝယ်	ထားဝယ်	ထားဝယ်
၂၂	မသဇင်ဝင့်ထက်	အထက(၅)၊ ထားဝယ်	ထားဝယ်	ထားဝယ်
၂၃	မောင်ထက်ဝေယံထွန်း	အထက(၂)၊ မြိတ်	မြိတ်	မြိတ်
၂၄	မယဉ်မင်းအေး	အထက(၂)၊ မြိတ်	မြိတ်	မြိတ်
၂၅	မောင်နေရှိုင်းအောင်	အ.ထ.က(ကဝ)	ကဝ	ပဲခူး
၂၆	မောင်ဇော်ထက်	အ.ထ.က(၁)၊ ဒိုက်ဦး	ဒိုက်ဦး	ညောင်လေးပင်
၂၇	မရည်မွန်နိုင်	အ.ထ.က(၃)၊ ပဲခူး	ပဲခူး	ပဲခူး
၂၈	မနှင်းအိကေခိုင်	အ.ထ.က-သရက်ကုန်း	ကဝ	ပဲခူး
၂၉	မောင်ရဲသူရိန်အောင်	ငြိမ်းချမ်းရေး(ကပက)	တောင်ငူ	တောင်ငူ
၃၀	မနီလာဝင်း	အထက(၁)၊ ဖြူး	ဖြူး	တောင်ငူ
၃၁	မောင်ဖြိုးကြွယ်ဦး	အထက-နတ်တလင်း	နတ်တလင်း	နတ်တလင်း
၃၂	မောင်အေးချမ်းဦး	အထက-မြို့မ	ဇီးကုန်း	နတ်တလင်း
၃၃	မဆုမြတ်နိုး	အထက-စစ်ကွင်း	မင်းလှ	သာယာဝတီ
၃၄	မစိုးယုနွယ်	အထက-ဘုရင့်နောင်	ကြို့ပင်ကောက်	သာယာဝတီ
၃၅	မောင်ဘုန်းမြတ်သာ	PEC(ကပက)	ပြည်	ပြည်
၃၆	မမြကေခိုင်ကျော်	အထက-ကြာနီကန်	ရွှေတောင်	ပြည်
၃၇	မောင်လူမော်အောင်	D - ဝေလျှံ(ကပက)	မကွေး	မကွေး
၃၈	မောင်စိုးပြည်ဟိန်း	UAZL (ကပက)	တောင်တွင်းကြီး	မကွေး
၃၉	မယွန်းကြည်ဖြူ	အ.ထ.က (၁)၊ မကွေး	မကွေး	မကွေး
၄၀	မအင်ကြင်းဖြူ	UAZL (ကပက)	တောင်တွင်းကြီး	မကွေး
၄၁	မောင်အောင်ဘုန်းခန့်	ခိုင်အောင် (ကပက)	မင်းဘူး	မင်းဘူး
၄၂	မအေးချမ်းပိုင်	ပညာအလင်းရောင်(ကပက)	မင်းဘူး	မင်းဘူး
၄၃	မောင်အောင်ဇင်ဖြိုး	အ.ထ.က (ကံမ)	ကံမ	သရက်
၄၄	မောင်မြင့်မြတ်အောင်	အ.ထ.က (၁)၊ အောင်လံ	အောင်လံ	အောင်လံ
၄၅	မမေမဇွူ	အ.ထ.က (မင်းလှ)	မင်းလှ	သရက်
၄၆	မသက်မှူးနွယ်	အ.ထ.က (၁)၊ အောင်လံ	အောင်လံ	အောင်လံ
၄၇	မောင်ထက်လင်းအောင်	ကောင်းချွန် (ကပက)	ဆိပ်ဖြူ	ပခုက္ကူ
၄၈	မဆုရည်ဝင်းထက်	အ.ထ.က (၁)၊ ပခုက္ကူ	ပခုက္ကူ	ပခုက္ကူ
၄၉	မောင်ဉာဏ်လရောင်ထက်	CAE (ကပက)	ပုသိမ်ကြီး	အောင်မြေသာစံ
၅၀	မောင်စစ်ပိုင်ထွန်း	အထက(၁၇)၊အောင်မြေသာစံ	အောင်မြေသာစံ	အောင်မြေသာစံ
၅၁	မအေးဖွေးဖွေး	အထက(၁၆)၊ ချမ်းအေးသာစံ	ချမ်းအေးသာစံ	မဟာအောင်မြေ
၅၂	မဇင်နွေးနွေးဟန်	အထက(ပလစ-၂)	အမရပူရ	အမရပူရ
၅၃	မောင်ရန်လင်းအောင်	စာပန်းအိမ် (ကပက)	ပြင်ဦးလွင်	ပြင်ဦးလွင်
၅၄	မနေခြည်လင်းလဲ့	စာပန်းအိမ် (ကပက)	ပြင်ဦးလွင်	ပြင်ဦးလွင်
၅၅	မောင်သာထက်	ရွှေပညာသစ်(ကပက)	စဉ့်ကိုင်	ကျောက်ဆည်
၅၆	မဇွန်အိဖြူ	အထက-မြစ်သား	မြစ်သား	ကျောက်ဆည်
၅၇	မောင်သစ်လွင်ထူး	သမာဓိ(ကပက)	မိတ္ထီလာ	မိတ္ထီလာ
၅၈	မလင်းလက်မင်းထက်	SCHOLAR (ကပက)	မိတ္ထီလာ	မိတ္ထီလာ
၅၉	မောင်ရဲသီဟကျော်	အထက(၂)ပန်းစုံ	ပျော်ဘွယ်	ရမည်းသင်း
၆၀	မဆုစန္ဒီဝင်းထွန်း	အထက(၁)-ပျော်ဘွယ်	ပျော်ဘွယ်	ရမည်းသင်း
၆၁	မောင်သိန်းတိုးအောင်	WSEC (ကပက)	မြင်းခြံ	မြင်းခြံ
၆၂	မမိုးပြည့်ပြည့်သူ	အထက-နွားထိုးကြီး	နွားထိုးကြီး	မြင်းခြံ
၆၃	မောင်ဇူးစံမင်းကျော်	IDEA (ကပက)	ကျောက်ပန်းတောင်း	ညောင်ဦး
၆၄	မဇင်ဖူးပြည့်	အထက-၂၊ကျောက်ပန်းတောင်း	ကျောက်ပန်းတောင်း	ညောင်ဦး
၆၅	မောင်သုဝဏ္ဏထွန်း	အထက(၁)၊ သံဖြူဇရပ်	သံဖြူဇရပ်	မော်လမြိုင်
၆၆	စောစိုးမိုးအောင်	အထက(၁)၊ မုဒုံ	မုဒုံ	မော်လမြိုင်
၆၇	မသံစဉ်ခြူး	ပညာခိုင်ခံ့(ကပက)	သံဖြူဇရပ်	မော်လမြိုင်
၆၈	မလဝန်းအိမ်	ပါရမီ(ကပက)	မော်လမြိုင်	မော်လမြိုင်
၆၉	မောင်ညီညီရဲနိုင်	အထက-ပေါင်	ပေါင်	သထုံ
၇၀	မယုဇနအောင်	အထက(၁)၊ သထုံ	သထုံ	သထုံ
၇၁	မောင်ဖြိုးသိန်း	အထက(၂)၊ စစ်တွေ	စစ်တွေ	စစ်တွေ
၇၂	မဝင်းရတီအောင်	အထက(၂)၊ စစ်တွေ	စစ်တွေ	စစ်တွေ
၇၃	မောင်ခန့်အောင်ဟိန်း	အထက(ခွဲ)အလက(၂)	ဘူးသီးတောင်	မောင်တော
၇၄	မအေးအေးသွယ်	အထက(၂)၊ ဘူးသီးတောင်	ဘူးသီးတောင်	မောင်တော
၇၅	မောင်ကောင်းလင်းဖြိုး	အထက-ဇင်ချောင်း	ကျောက်ဖြူ	ကျောက်ဖြူ
၇၆	မောင်လူမော်အောင်	အထက(ခွဲ)မြို့မ	သံတွဲ	သံတွဲ
၇၇	မနှင်းရွှေရည်	အထက(ခွဲ)မြို့မ	သံတွဲ	သံတွဲ
၇၈	မောင်မင်းခန့်ဗိုလ်	EC (ကပက)	တာမွေ	သင်္ဃန်းကျွန်း
၇၉	မောင်အောင်ဖုန်းပြည့်	အထက(၃)၊ ဒဂုံမြို့သစ်(မြောက်ပိုင်း)	ဒဂုံမြို့သစ် (မြောက်ပိုင်း)	ဒဂုံမြို့သစ်
၈၀	မောင်အောင်ခန့်မင်း	အထက(၅)၊ ဗိုလ်တထောင်	ဗိုလ်တထောင်	ဗိုလ်တထောင်
၈၁	မထက်အိန္ဒြေဝင်း	အထက(၃)၊ တောင်ဥက္ကလာပ	တောင်ဥက္ကလာပ	သင်္ဃန်းကျွန်း
၈၂	မထက်ဦးရွှေရည်	အထက(၁)၊ ဒဂုံမြို့သစ်(ဆိပ်ကမ်း)	ဒဂုံမြို့သစ်(ဆိပ်ကမ်း)	ဒဂုံမြို့သစ်
၈၃	မလင်းလက်ရွှေရည်သန့်	အထက(၄)၊ ဗိုလ်တထောင်	ဗိုလ်တထောင်	ဗိုလ်တထောင်
၈၄	မောင်အောင်ကောင်းပြည့်	လေ့ကျင့်ရေး အထက်တန်းကျောင်း	ကမာရွတ်	ကမာရွတ်
၈၅	မောင်ကောင်းထက်နောင်	အထက(၁)၊မြောက်ဥက္ကလာပ	မြောက်ဥက္ကလာပ	မရမ်းကုန်း
၈၆	မောင်ဟိန်းထက်	အထက(၂)၊ ဗဟန်း	ဗဟန်း	ကမာရွတ်
၈၇	မအေးရတီထိုက်	အထက(၁)၊ ဒဂုံ	ဒဂုံ	ကျောက်တံတား
၈၈	မဝေဝေလွင်	ညောင်ပင်လေး(ကပက)	လမ်းမတော်	ကျောက်တံတား
၈၉	မအေးမြတ်နိုးမင်း	မဟာဂုဏ်ထူးဆောင်(ကပက)	မရမ်းကုန်း	မရမ်းကုန်း
၉၀	မောင်ရှင်းသန့်လင်းထွန်း	အထက(တော်ခရမ်းကြီး)	ကွမ်းခြံကုန်း	တွံတေး
၉၁	မောင်အောင်ထက်ဦး	အထက(၂)၊ ခရမ်း	ခရမ်း	သန်လျင်
၉၂	မခင်ဘုန်းဆက်	အထက(၂)၊ ကျောက်တန်း	ကျောက်တန်း	သန်လျင်
၉၃	မဇင်လင်းလဲ့မေ	အထက(၄)၊ သန်လျင်	သန်လျင်	သန်လျင်
၉၄	မောင်ဟိန်းလင်းထက်	အထက(၂)၊ မင်္ဂလာဒုံ	မင်္ဂလာဒုံ	မင်္ဂလာဒုံ
၉၅	မောင်ဖလားရှင်းရိန်	HOPE(ကပက)	မှော်ဘီ	မှော်ဘီ

(ဆက်လက်ဖော်ပြပါမည်)

“ကန့်ကွက်နိုင်ကြောင်း အများသိစေရန်ကြေညာခြင်း”

ရန်ကုန်တိုင်းဒေသကြီး၊ ပုဇွန်တောင်မြို့နယ်၊ (၂) ရပ်ကွက်၊ ၅၇ လမ်း၊ အမှတ်(၁၁၅) ဟုခေါ်တွင်သော (၂) ခန်းတွဲ (၇)ထပ်တိုက်အနက်မှ (မြေညီထပ်)၊ (တိုက်ကိုမျက်နှာမူလျှင်-ဝဲ)၊ အကျယ်အဝန်း(၁၂ ၁/၂ x၅၅)ပေရှိ တိုက်ခန်း(၁)ခန်းနှင့် ရေ၊ မီးအစုံ အပါအဝင် အကျိုးခံစားခွင့်အရပ်ရပ်အားလုံးတို့ကို **ဦးမာတာမိန်း (MDW-၂၄၉၄၉၆)**မှ အရပ်ကတိစာချုပ်အဆက်ဆက်ဖြင့် ဝယ်ယူပိုင်ဆိုင်ပြီး ရောင်းချပိုင်ခွင့်ရှိကြောင်း ပြောဆိုဝန်ခံသည့်အတွက် ကျွန်ုပ်၏မိတ်ဆွေ **ဒေါ်တင်တင်ဝေ [၁၂/ကတတ(နိုင်)၀၂၈၇၈၉]**က ဝယ်ယူရန်အတွက် ရောင်းဖိုးငွေ၏ တစ်စိတ်တစ်ဒေသကို စရန်ငွေအဖြစ် ပေးချေထားပြီးဖြစ်ပါသည်။ အဆိုပါတိုက်ခန်းအရောင်းအဝယ်ကိစ္စနှင့်ပတ်သက်၍ ကန့်ကွက်လိုသူများရှိပါက ဤကြော်ငြာပါသည့်နေ့မှစ၍ (၇)ရက်အတွင်း ခိုင်လုံသော စာချုပ်စာတမ်း(မူရင်း)များဖြင့် ကန့်ကွက်နိုင်ပါသည်။ သတ်မှတ်ရက်ကျော်လွန်၍ ကန့်ကွက်မည့်သူများမရှိပါက အရောင်းအဝယ်ကိစ္စကို ဥပဒေနှင့်အညီ ပြီးမြောက်သည်အထိ ဆက်လက်ဆောင်ရွက်သွားမည်ဖြစ်ပါကြောင်း အများသိစေရန် ကြေညာအပ်ပါသည်။

လွှဲအပ်ညွှန်ကြားချက်အရ -

ဒေါ်နှင်းသီတာဖြိုး (LL.B) — **ဦးထွန်းသူအောင် (LL.B)**

တရားလွှတ်တော်ရှေ့နေ(စဉ်-၁၃၇၂၀) — **အထက်တန်းရှေ့နေ(စဉ်-၅၅၇၆၄)**

အမှတ်-၃၆၊ မြေညီထပ်၊ ၈၉-လမ်း၊ ကန်/နောက်ရပ်ကွက်၊ မင်္ဂလာတောင်ညွန့်မြို့နယ်၊ ရန်ကုန်တိုင်းဒေသကြီး။

ဖုန်း-၀၉-၇၈၀၀၅၄၀၆၀၊ ၀၉-၅၀၈၈၆၀၅

“အများသိစေရန်ကြေညာခြင်း”

ရန်ကုန်တိုင်းဒေသကြီး၊ ရွှေပြည်သာမြို့နယ်၊ စိန်စီဂုဏ်ရောင်လမ်း၊ လူနေရပ်ကွက်(၉)၊ အမှတ်(၄၁၃/က)ဟုခေါ်တွင်သော **မြေတိုင်းရပ်ကွက်အမှတ်-၂၊ မြေကွက်အမှတ် (၄၁၃/က)** စတုရန်းပေ(၁၂၀၀)၊ ဧရိယာ(၀.၁၂၇) ဧကရှိ နှစ်(၆၀) **မြေငှားဂရန်မြေနှင့်အိမ်မှာ** အဘွားဖြစ်သူ ဒေါ်မြင့် အမည်ပေါက် မှတ်သားတည်ရှိပါသည်။ အဘိုး၊ အဘွားနှင့် မိဘများ အသီးသီးကွယ်လွန်သွားသဖြင့် အဆိုပါ မြေနှင့်အိမ်ကို မြေးများဖြစ်ကြသော ကျွန်ုပ်တို့၏မိတ်ဆွေ **၁။ ဦးမောင်မောင်စိုး [၁၂/စခန(နိုင်)၀၅၄၀၀၃]၊ ၂။ ဦးအောင်အောင်မိုး [၁၂/စခန (နိုင်)၀၅၆၃၇၈]၊ ၃။ ဦးသန်းစိုး [၁၂/စခန(နိုင်)၀၀၂၀၁၀]၊ ၄။ ဦးသစ်လွင် [၁၂/စခန(နိုင်)၀၅၃၂၃၁]၊ ၅။ ဦးအောင်အောင်ထွေး[၁၂/စခန(နိုင်)၀၅၃၂၂၈]**တို့မှ အစ္စလာမ့်တရားဥပဒေနှင့်အညီ တရားဝင်အမွေဆက်ခံ ပိုင်ဆိုင်ကြောင်း အများသိစေရန် ကြေညာအပ်ပါသည်။

လွှဲအပ်ညွှန်ကြားသူများ-	**လွှဲအပ်ညွှန်ကြားချက်အရ**
၁။ ဦးမောင်မောင်စိုး	**ဒေါ်နှင်းသီတာဖြိုး (LL.B)**
၂။ ဦးအောင်အောင်မိုး	**တရားလွှတ်တော်ရှေ့နေ (စဉ်-၁၃၇၂၀)**
၃။ ဦးသန်းစိုး	**ဦးထွန်းသူအောင် (LL.B)**
၄။ ဦးသစ်လွင်	**အထက်တန်းရှေ့နေ (စဉ်-၅၅၇၆၄)**
၅။ ဦးအောင်အောင်ထွေး	**အမှတ်- ၃၆၊ မြေညီထပ်၊ ၈၉-လမ်း၊**

ကန်/နောက်ရပ်ကွက်၊ မင်္ဂလာတောင်ညွန့်မြို့နယ်၊ ရန်ကုန်တိုင်းဒေသကြီး။

ဖုန်း- ၀၉-၇၈၀၀၅၄၀၆၀၊ ၀၉-၅၀၈၈၆၀၅

“ကန့်ကွက်နိုင်ကြောင်းကြော်ငြာ”

တောင်ဥက္ကလာပမြို့နယ်၊ မြေတိုင်းရပ်ကွက်အမှတ်-၃၊ မြေကွက်အမှတ်- ၁/က-၂၁၊ မြေကွက်တည်နေရာ-အမှတ်(၂)၊ ဂန္ဓမာလမ်း၊ ဗွေကြာရံ(၃)ရပ်ကွက်၊ တောင်ဥက္ကလာပမြို့နယ်၊ ဦးအောင်သိန်း(၁၂/ဥကတ(နိုင်)၀၀၅၉၄၄)အမည်ပေါက်၊ အနှစ်(၆၀)မြေငှားဂရန်မြေအား အမည်ပေါက် ဦးအောင်သိန်း(ဖခင်)နှင့်ဒေါ်သန်းရီ(မိခင်)တို့ကွယ်လွန်သဖြင့် မွေးဖွားသားသမီး(၃)ဦးအနက် သမီးတစ်ဦးဖြစ်သူ ဒေါ်စန္ဒာအောင် ကွယ်လွန်သဖြင့် ၎င်း၏အစုအတွက် ခင်ပွန်းဖြစ်သူ ဦးရန်နိုင်ထွန်း(၁၂/ဥကတ(နိုင်)၀၀၅၂၂၀)နှင့်ကျန်သား/သမီးများဖြစ်သော ဦးဇေယျာအောင်(၁၂/ဒဂန(နိုင်)၀၀၉၄၇၉)ဒေါ်မေအောင်(၁၂/ဥကတ(နိုင်)၁၄၃၂၂၈)တို့မှ ပူးတွဲ၍ သား/သမီး နှင့်သားမက်တော်စပ်ကြောင်း ကျမ်းကျိန်လွှာ၊ ထောက်ခံကျမ်းကျိန်လွှာ(၂)စောင်၊ ဂရန်၊ နိုင်ကတ်များ၊ သေစာရင်းများ၊ အိမ်ထောင်စုစာရင်းများတင်ပြ၍ ၎င်းတို့ထံမှ G.Pရသူ ဦးဗညားအောင်(၁၂/ရကန(နိုင်)၀၇၂၀၉၇) မှပါဝါသက်ရှိ ထင်ရှားရှိကြောင်းနှင့် ပါဝါမရုပ်သိမ်းကြောင်း ကျမ်းကျိန်လွှာတို့တင်ပြ၍ ပိုင်ဆိုင်ကြောင်း +စွန့်လွှတ်မြေပုံကူးလျှောက်ထားလာမှုအပေါ် တရားဝင်နိုင်လုံသောအထောက်အထားများဖြင့် ဤကြော်ငြာပါသည့်နေ့မှစ၍(၇)ရက်အတွင်း ကန့်ကွက်နိုင်ပါကြောင်းနှင့်ကန့်ကွက်မှုမရှိပါက လုပ်ထုံးလုပ်နည်းအတိုင်းဆက်လက်ဆောင်ရွက်ပေးမည်ဖြစ်ပါကြောင်းအသိပေးကြေညာအပ်ပါသည်။

ဌာနမှူး

ဒုတိယညွှန်ကြားရေးမှူးချုပ်

မြို့ပြမြေစီမံခန့်ခွဲမှုဌာန

ရန်ကုန်မြို့တော်စည်ပင်သာယာရေးကော်မတီ

ပတ်စ်ပို့ပျောက်

ကျွန်မ ဒေါ်ဒုန်ဝင်ရှီး [၁၃/ကခန (နိုင်) ၀၁၈၀၁၈] ၏ ပတ်စ်ပို့နံပါတ် (MD-107974) မှာ ပျောက်ဆုံးသွားပါသဖြင့် တွေ့ရှိပါက အကြောင်းကြားပေးပါရန်။

ဖုန်း-၀၉-၇၈၅၆၄၃၅၈၃

ဖခင်အမည်မှန်

ဝိုင်းမော်မြို့၊ အထက(၁)၊ Grade-11(A)မှ မနချူလွမ်းညွယ်၏ ဖခင်အမည်မှန်မှာ ဦးနချူဇယ်လွမ်း[၁/မကန (နိုင်) ၀၀၅၄၉၅] ဖြစ်ပါသည်။

မိဘမေတ္တာ

ဒဂုံမြို့သစ်ဆိပ်ကမ်း အရှေ့ပိုင်း၊ တောင်ပိုင်း၊ မြောက်ပိုင်း ရွှေပေါက်ကံမြို့နယ်ရှိ မြေကွက်များ ဈေးကောင်းပေးဝယ်လိုသည်။

09 422 848 224

“ကန့်ကွက်နိုင်ကြောင်း ကြေညာခြင်း”

ရန်ကုန်တိုင်းဒေသကြီး၊ မြောက်ဥက္ကလာပမြို့နယ်၊ (၁)ရပ်ကွက်၊ သော်ကလမ်း၊ မြေကွက်အမှတ်(၉၇၉) ပေါ်တွင် ဆောက်လုပ်ထားသော ကွန်ဒိုတိုက်၏ အခန်းအမှတ်-၅-လွှာ၊ ယူနစ်(အေ)၊ ကွန်ဒိုတိုက်ခန်းအား တရားဝင်လက်ဝယ်ထားရှိပိုင်ဆိုင်ပြီး လွှဲပြောင်းရောင်းချပိုင်ခွင့်ရှိသူ ဒေါ်ထိုက်ထိုက်မြင့်မိုရ် [၁၂/ အစန (နိုင်) ၀၈၂၀၈၂]မှ ရောင်းချလိုကြောင်း ကမ်းလှမ်းလာရာ ကျွန်ုပ်၏မိတ်ဆွေဖြစ်သူ ဒေါ်နှင်းထက်ဝေ[၁၂/မရက(နိုင်)၁၅၇၇၂၈]က အပြီးအပိုင်ဝယ်ယူရန်အတွက် စရန်ငွေတစ်စိတ်တစ်ဒေသကို ပေးချေပြီးဖြစ်ပါသည်။ သို့ဖြစ်ပါ၍ ဖော်ပြပါ ကွန်ဒိုတိုက်ခန်းနှင့် အကျိုးခံစားခွင့်အရပ်ရပ်တို့ကို ရောင်းချခြင်းအပေါ် ကန့်ကွက်လိုပါက ပိုင်ရေးဆိုင်ခွင့်ရှိသူ မည်သူမဆို စာရွက်စာတမ်းမူရင်းများနှင့်တကွ ကျွန်ုပ်ထံသို့ လူကိုယ်တိုင်လာရောက် ကန့်ကွက်နိုင်ပါကြောင်းနှင့် ဤကြေညာပါသည့်နေ့မှ (၇)ရက်အတွင်း လာရောက်ကန့်ကွက်မည့်သူမရှိပါက အရောင်းအဝယ် ပြီးမြောက်စေရန် ဥပဒေနှင့်အညီ ဆက်လက်ဆောင်ရွက်သွားမည်ဖြစ်ပါကြောင်း ကြေညာအပ်ပါသည်။

လွှဲအပ်ညွှန်ကြားသူ	**လွှဲအပ်ညွှန်ကြားချက်အရ**
ဒေါ်နှင်းထက်ဝေ	**ဦးစိုးသူ(LL.B)**
[၁၂/မရက(နိုင်)၁၅၇၇၂၈]	**အထက်တန်းရှေ့နေ(စဉ်-၅၅၂၅၀)**
	အမှတ်-၇၃၁၊ အောင်မင်္ဂလာလမ်း၊ (၅)ရပ်ကွက်၊
	မရမ်းကုန်းမြို့နယ်။ ဖုန်း-၀၉-၇၈၅၀၉၆၄၃၅

မိဘအမည်မှန်

တိုက်ကြီးမြို့နယ်၊ ဂျိုးဖြူ ထ/ခွဲကျောင်း၊ Grade-2 တွင် ပညာသင်ကြားနေသော မောင်ထက်ဇော်လှိုင်၏ မိဘအမည်မှန်မှာ ဦးခင်မောင်ဇော် [၁၄/လပတ(နိုင်) ၀၉၉၈၀၁]နှင့် ဒေါ်ခင်ကြည်ကြည်မာ [၁၂/တကန (နိုင်) ၁၇၄၇၈၇] ဖြစ်ပါကြောင်း။

ပတ်စ်ပို့ ပျောက်ဆုံးကြောင်း

ကျွန်တော် မောင်ဖြိုးဝဏ္ဏဇော် [၁၀/ပမန(နိုင်)၂၃၅၉၅၁] ၏ နိုင်ငံကူးလက်မှတ် (နံပါတ်မမှတ်မိ) သည် ပျောက်ဆုံးသွားပါသဖြင့် တွေ့ရှိပါက အောက်ပါ ဖုန်းနံပါတ်သို့ အကြောင်းကြားပေးပါရန်-

Ph:09-772959117

ဖခင်အမည်မှန်

မြစ်ကြီးနားမြို့၊ အထက (မန်ခိန်)၊ Grade-10(B)မှ မောင်ဝမ်းယုံ၏ ဖခင်အမည်မှန်မှာ ဦးဒီးကျီးမဲ [၁/မကန (နိုင်) ၀၁၀၉၅၄] ဖြစ်ပါသည်။

အားကစားမြှင့်တင် စိတ်လန်းရွှင် ဆန့်ကျင် မူးယစ်ဆေး

ရန်ကုန်တိုင်းဒေသကြီး၊ ပုဇွန်တောင်မြို့နယ်၊ (၁၀)ရပ်ကွက်၊ လမ်း(၅၀)၊ အမှတ်(၁၄၄) (၆-လွှာ/ဘီ)၊ အကျယ်အဝန်း(၁၀၈၀)စတုရန်းပေရှိ တိုက်ခန်းနှင့်ပတ်သက်၍ အများသိစေရန်

ကျွန်ုပ်မိတ်ဆွေ ဦးခိုင်မင်းသန့် [၁၄/ပသန(နိုင်)၂၀၁၉၂၄]၏ လွှဲအပ်ညွှန်ကြားချက်အရ အောက်ပါအတိုင်း အများသိစေရန် အသိပေးကြေညာအပ်ပါသည်-

ကျွန်ုပ်မိတ်ဆွေနှင့် ဒေါ်ဖူးဖူးအောင် [၁၂/ကတန(နိုင်)၁၀၃၃၆၉] တို့သည် (၂၉-၄-၂၀၁၁)ရက်နေ့မှစ၍ တရားဝင်အကြင်လင်မယားအဖြစ် ပေါင်းသင်းလာခဲ့ပြီးနောက်ပိုင်းတွင် ကျွန်ုပ်မိတ်ဆွေတစ်ဦးတည်းမှ ရှာဖွေကျွေးမွေးပြီး လက်ထပ်ပွားအဖြစ် ဝယ်ယူခဲ့သော အထက်ဖော်ပြပါ တိုက်ခန်းအား ဒေါ်ဖူးဖူးအောင် အမည်ဖြင့် ဝယ်ယူခဲ့ပါသည်။ ယခုအခါ အကြင်လင်မယားအဖြစ်မှ ကွာရှင်းပြတ်စဲရန်၊ ပစ္စည်းခန်းခွဲဝေရန်ဆောင်ရွက်နေပါသောကြောင့် ဖော်ပြပါ တိုက်ခန်းသည် ကျွန်ုပ်မိတ်ဆွေ၏ လက်ထက်ပွားပစ္စည်းဖြစ်ကြောင်းနှင့် ကျွန်ုပ်မိတ်ဆွေ၏ ခွင့်ပြုချက်မပါရှိဘဲ မည်သည့်အချိန်တွင်မှ ရောင်းချခြင်း၊ ပေါင်နှံခြင်းနှင့် ပေးကမ်းခြင်းတို့အား ပြုလုပ်ခွင့်မပြုပါကြောင်း အများသိစေရန် အသိပေး ကြေညာအပ်ပါသည်။

လွှဲအပ်ညွှန်ကြားချက်အရ-

ဒေါ်ဆုမြတ်အောင်

(တရားလွှတ်တော်ရှေ့နေ) (စဉ် - ၈၄၅၇)

LL.B, D.B.L, D.I.L. D.I.PL, D.IR, Dip in Global English

PGDCWE, DL-DIP (101,202,302,317) (Switzerland)

အမှတ်(၁၃၂၅)၊ ရွှေပြည်သာ(၆)လမ်း၊ (၃၂)ရပ်ကွက်၊ မြောက်ဒဂုံမြို့နယ်။

ဖုန်း-၀၉-၅၀၂၅၅၈၃၊ ၀၉-၉၆၅၀၂၅၅၈၃၊ ၀၉-၄၄၅၄၄၄၄၃၃

ကန့်ကွက်နိုင်ပါကြောင်း အများသိစေရန်ကြေညာခြင်း

ရန်ကုန်မြို့၊ ရွှေပြည်သာမြို့နယ်၊ မြေတိုင်းရပ်ကွက်အမှတ်(၄၈)၊ လူနေရပ်ကွက်အမှတ်(၁၉)၊ ကံကော်(၆)လမ်း၊ အမှတ်(၁၅၀၇/က)ရှိ (အလျား၂၀ပေxအနံ၆၀ပေ)ရှိ ဦးကြည် အမည်ပေါက် မြေကွက်နှင့် ယင်းမြေကွက်ပေါ်ရှိ မြေပေါ်မြေအောက် အကျိုးခံစားခွင့်အရပ်ရပ်အားလုံးကို စာချုပ်အဆက်ဆက်ဖြင့် ဝယ်ယူပိုင်ဆိုင်ရောင်းချခွင့်ရှိသူ ဦးထူးကိုကိုအောင်(ခ)ဦးထက်မြတ်အောင်[၁၂/မဂတ(နိုင်)၀၉၃၁၀၀]ထံမှ ဝယ်ယူရန် ကျွန်ုပ်၏မိတ်ဆွေ ဒေါ်ချောရှုပါခင်[၇/ရတန(နိုင်)၀၉၀၄၆၄]မှ စရန်ပေးပြီးဖြစ်ပါသည်။ အရောင်းအဝယ်အပေါ် ကန့်ကွက်လိုပါက ဤကြော်ငြာပါသည့်ရက်မှ (၇)ရက်အတွင်း စာရွက်စာတမ်း(မူရင်း) အထောက်အထားအပြည့်အစုံဖြင့် ကျွန်ုပ်ထံသို့ လာရောက်ကန့်ကွက်နိုင်ပါသည်။ ကန့်ကွက်မှုတစ်စုံတစ်ရာမရှိပါက အရောင်းအဝယ်အား ဆက်လက်ဆောင်ရွက်သွားမည်ဖြစ်ကြောင်း အများသိစေရန် ကြေညာအပ်ပါသည်။

လွှဲအပ်ညွှန်ကြားချက်အရ-

ဦးကျော်ဆွေဝင်း(LL.B, D.B.L, D.I.L)

တရားလွှတ်တော်ရှေ့နေ(စဉ်-၁၂၈၉၂)

အမှတ်-၁၃၂၈၊ ကုန်းဘောင်လမ်း၊ (၁၃)ရပ်ကွက်၊ ရွှေပြည်သာမြို့နယ်၊ ရန်ကုန်မြို့။ ဖုန်း-၀၉-၄၂၀၀၉၉၀၂၉

အများသိစေရန်ကြေညာအပ်ပါသည်

ရန်ကုန်တိုင်းဒေသကြီး၊ မှော်ဘီမြို့နယ်၊ မြေတိုင်းရပ်ကွက်အမှတ်-ရဲစုကွက်သစ်(ခ)ရဲစုအနောက်ရပ်ကွက်၊ အောင်သိဒ္ဓိ(၂)လမ်း၊ မြေကွက်အမှတ်(၇၁၄)၊ မြေအကျယ်ပေ (၂၃x၆၀)ရှိမြေနှင့် ယင်းမြေပေါ်ရှိ နေအိမ်အကျိုးခံစားခွင့်အရပ်ရပ်အားလုံးတို့ကို ဒေါ်စန်းစန်းမော် [၁၂/အလန(နိုင်)၀၀၉၈၂၁]မှ အရပ်ကတိစာချုပ်အဆင့်ဆင့်တို့ဖြင့် ဝယ်ယူပိုင်ဆိုင်ပြီး ရောင်းချပိုင်ခွင့်ရှိကြောင်း၊ အဆိုပါအရပ်ကတိစာချုပ်အဆင့်ဆင့်တို့သည် မှန်ကန်ပါကြောင်း မည်သည့်အရှုပ်အရှင်းတစ်စုံတစ်ရာမျှမရှိကင်းရှင်းပါကြောင်း ဝန်ခံပါသဖြင့် ဒေါ်ဥမ္မာအေး [၁၀/မဒန(နိုင်)၀၀၆၂၆၈] တို့မှ (၆-၂-၂၀၂၄)ရက်စွဲပါ “မြေကွက်နှင့်နေအိမ် အပြီးအပိုင်အရောင်းအဝယ်ကတိစာချုပ်”ချုပ်ဆို၍ ဝယ်ယူပိုင်ဆိုင်ပြီး လက်ရောက်လွှဲပြောင်းရရှိထားပြီးဖြစ်ပါကြောင်း အများသိစေရန် ကြေညာအပ်ပါသည်။

ဒေါ်ဥမ္မာအေး၏ ညွှန်ကြားချက်အရ -

ဒေါ်လှိုင်လှိုင်ဖြိုး(ခ)ဒေါ်ရင်ရင်ဖြိုး (LL.B)

အထက်တန်းရှေ့နေ (စဉ်-၅၂၇၇၈) (၂၇-၄-၂၀၂၀)

အမှတ်(၆၀၃)၊ သုခမ္မာလမ်း၊ (င)ရပ်ကွက်၊ မြောက်ဥက္ကလာပမြို့နယ်။

ဖုန်း-၀၉-၇၇၃၀၄၄၁၈၁

"ဖောင်းကြွနံပါတ်ပြားပျောက် လျှောက်ထားခြင်း"

ယာဉ်အမှတ် 6I/3105 ၏ ဖောင်းကြွနံပါတ်ပြား ပျောက်ဆုံး၍ ထုတ်ပေးရန် လျှောက်ထားလာပါသဖြင့် ယခင်ဖောင်းကြွ နံပါတ်ပြား ပျက်ပြယ်ပါကြောင်း အများသိစေရန် ကြော်ငြာအပ်ပါသည်။

က-ည-န ခရိုင်ရုံး(ရန်ကုန်အနောက်ပိုင်း)

စာအုပ်စာပေ လူ့မိတ်ဆွေ

အများသိစေရန် ကြေညာခြင်း

ရန်ကုန်မြို့၊ ဒဂုံမြို့သစ် (အရှေ့ပိုင်း) မြို့နယ်၊ မြေတိုင်းရပ်ကွက်အမှတ် - ၁၁၊ မြေကွက်အမှတ် - ၉၆၅၊ ဧရိယာ(၀.၀၅၅)ဧက၊ အကျယ်(၄၀'x၆၀')အနက် တရားဝင်မခွဲစိတ်ရသေးသောမြေ၏ (မြေကွက်အမှတ်-၉၆၂ နှင့် ကပ်လျက်ဘက်ခြမ်း) အကျယ်(၂၀'x ၆၀')၊ မြေအမျိုးအစား နှစ်(၆၀)ဂရန်မြေ နှင့် ယင်းမြေပေါ်ရှိ အမှတ် (၉၆၅)၊ တက္ကသိုလ်လမ်း၊ ၁၁-ရပ်ကွက်၊ ဒဂုံမြို့သစ်(အရှေ့ပိုင်း)မြို့နယ်၊ ရန်ကုန်မြို့ဟုခေါ်တွင်သော မြေနှင့်အိမ်အကျိုးခံစားခွင့်အရပ်ရပ်တို့သည် မြို့မြေစာရင်းတွင် ဦးသိန်းထွန်း(ခ)ဝင်နိုကူမာ [၁၃/မမတ(နိုင်)၀၀၇၂၈၇] အမည်ပေါက်လျက်ရှိပြီး ၎င်းထံမှ အရပ်ကတိအရောင်းအဝယ်စာချုပ် အဆက်ဆက်အရ ဒေါ်သင်းသင်းမာ [၁၂/ဒဂတ(နိုင်)၀၆၅၁၄၅] က ဝယ်ယူခဲ့ပြီး မိမိတစ်ဦးတည်းပိုင်ဆိုင်၍ လွှဲပြောင်းရောင်းချပိုင်ခွင့်ရှိကြောင်း ဝန်ခံပြောဆိုသဖြင့် (၂၅-၈-၂၀၂၃) ရက်စွဲပါ “နှစ်ဦးသဘောတူ မြေ နှင့်အိမ်အပြီးအပိုင်အရောင်းအဝယ်ကတိစာချုပ်” အရ ကျွန်ုပ်တို့၏မိတ်ဆွေ ဒေါ်နှင်းဝေဝေမြင့် [၁၂/ဒပန (နိုင်) ၀၄၆၄၁၅] က တန်ဖိုးငွေအပြေအကျေပေးချေ၍ ဝယ်ယူလက်ဝယ်ထားရှိပြီးဖြစ်ကြောင်း အများသိစေရန် ကြေညာအပ်ပါသည်။

လွှဲအပ်ညွှန်ကြားချက်အရ -

ဦးအေးမင်းဇော် — **ဦးကျော်မင်းနိုင်**

တရားလွှတ်တော်ရှေ့နေ(စဉ်-၁၈၇၆၅) — **တရားလွှတ်တော်ရှေ့နေ(စဉ်-၁၈၇၆၃)**

အမှတ် (၄၆)၊ ပထမထပ် (ဝဲ)၊ မဟာဗန္ဓုလပန်းခြံလမ်း၊ ကျောက်တံတားမြို့နယ်၊ ရန်ကုန်မြို့။

ကန့်ကွက်နိုင်ပါကြောင်း

ရန်ကုန်မြို့၊ ဒဂုံမြို့သစ်(ဆိပ်ကမ်း)မြို့နယ်၊ မြေတိုင်းရပ်ကွက်အမှတ်-၁၆၈/၂၊ မြေကွက်အမှတ်-၁၃၁၉၊ မြေအမျိုးအစား-ပါမစ်မြေ၊ အကျယ်(၄၀'x၆၀')အနက် တရားဝင်မခွဲစိတ်ရသေးသောမြေ၏ (မြေကွက်အမှတ်-၁၃၁၈ နှင့်ကပ်လျက်ဘက်ခြမ်း)၊ အကျယ်(၂၀'x ၆၀') မြေအစိတ်အပိုင်းအပါအဝင် ယင်းမြေပေါ်ရှိ အကျိုးခံစားခွင့်အရပ်ရပ်တို့အား မြို့မြေစာရင်းတွင် ဒေါ်ခင်ဆင့်[၇/ဒဥန(နိုင်)၀၈၇၄၆၆] အမည်ဖြင့် ချထားပေးခြင်းခံရပြီး ၎င်းထံမှ အရပ်ကတိအရောင်းအဝယ် စာချုပ်အဆက်ဆက်အရ ဝယ်ယူထားရှိသူ ဒေါ်စုစန္ဒီအောင် [၁၂/ဒဂဆ(နိုင်)၀၁၃၄၂၅]မှ မိမိတစ်ဦးတည်း လက်ဝယ်ထားရှိပိုင်ဆိုင်၍ လွှဲပြောင်းရောင်းချပိုင်ခွင့်ရှိကြောင်း ဝန်ခံပြောဆိုသဖြင့် ကျွန်ုပ်တို့မိတ်ဆွေကဝယ်ယူရန် နှစ်ဖက်သဘောတူညီထားသည့် ရောင်းဖိုးငွေအနက် စရန်ငွေတစ်စိတ်တစ်ဒေသ ပေးချေထားပြီးဖြစ်ပါ၍ အကျိုးသက်ဆိုင်ခွင့်ရှိသူ မည်သူမဆို ခိုင်လုံသော စာရွက်စာတမ်းအထောက်အထားမူရင်းများနှင့်တကွ ကျွန်ုပ်တို့ထံသို့ (၇) ရက်အတွင်း ကန့်ကွက်အရေးဆိုနိုင်ပါသည်။ ကန့်ကွက်ခြင်းမရှိပါက ဥပဒေနှင့်အညီ အရောင်းအဝယ် ဆက်လက်ပြုလုပ်သွားမည်ဖြစ်ကြောင်း သိစေအပ်ပါသည်။

လွှဲအပ်ညွှန်ကြားချက်အရ -

ဦးအေးမင်းဇော် — **ဦးကျော်မင်းနိုင်**

တရားလွှတ်တော်ရှေ့နေ(စဉ်-၁၈၇၆၅) — **တရားလွှတ်တော်ရှေ့နေ(စဉ်-၁၈၇၆၃)**

အမှတ် (၄၆)၊ ပထမထပ် (ဝဲ)၊ မဟာဗန္ဓုလပန်းခြံလမ်း၊ ကျောက်တံတားမြို့နယ်၊ ရန်ကုန်မြို့။

အများသိစေရန် ကန့်ကွက်နိုင်ကြောင်းကြော်ငြာ

ရန်ကုန်တိုင်းဒေသကြီး၊ ဒဂုံမြို့သစ်(တောင်ပိုင်း)မြို့နယ်၊ (၇၂)ရပ်ကွက်၊ စိန်ချယ်လမ်း၊ အိမ်အမှတ်(၁၈၃/ခ)၊ (၂၀ပေx၆၀ပေ)အကျယ်ရှိ **ဦးငွေအောင်** အမည်ပေါက် ပါမစ်မြေအမျိုးအစားထဲမှ (၁၀ပေx၆၀ပေ)အကျယ်ရှိ ပါမစ်မြေ အမျိုးအစားမြေကွက်နှင့် ယင်းမြေကွက်ပေါ်ဆောက်လုပ်ထားသော အိမ်အပါအဝင် အကျိုးခံစားခွင့်အရပ်ရပ် အားလုံးတို့အား ဦးအောင်ဝင်း[၁၂/လကန(နိုင်)၀၉၈၃၆၁]ကိုင်ဆောင်သူမှ တရားဝင်ပိုင်ဆိုင်ပြီး လွှဲပြောင်းရောင်းချပိုင်ခွင့်ရှိကြောင်း ဝန်ခံပြောဆိုသည့်အတွက် ကျွန်ုပ်၏မိတ်ဆွေ ဒေါ်စိုးသီရိနွယ် [၁၂/ဒဂတ(နိုင်)၀၆၂၀၄၇]က ဝယ်ယူရန် ရောင်းဖိုးငွေ၏ တစ်စိတ်တစ်ဒေသကို စရန်ငွေအဖြစ် ပေးချေထားပြီးဖြစ်ပါသည်။

အဆိုပါ အိမ်နှင့်မြေ အရောင်းအဝယ်ကိစ္စနှင့်ပတ်သက်၍ ကန့်ကွက်လိုသူများရှိပါက ဤကြော်ငြာပါသည့်နေ့မှစ၍ (၇)ရက်အတွင်း ခိုင်လုံသော စာချုပ်စာတမ်း(မူရင်း)များနှင့်တကွ ကန့်ကွက်နိုင်ပါသည်။ ထိုရက်ကျော်သည့်တိုင်အောင် ကန့်ကွက်မည့်သူများမရှိပါက အရောင်းအဝယ်ကိစ္စကို ဥပဒေနှင့်အညီ ပြီးမြောက်သည်အထိ ဆက်လက်ဆောင်ရွက်သွားမည်ဖြစ်ပါကြောင်း အများသိစေရန် ကြေညာအပ်ပါသည်။

လွှဲအပ်ညွှန်ကြားချက်အရ -

ဒေါ်ခင်သီတာစိုး (LL.B, D.I.L, D.B.L) တရားလွှတ်တော်ရှေ့နေ(စဉ်-၁၆၂၈၂/၂၀၁၉)

အမှတ်(၆၀)၊ မဟာဗန္ဓုလပန်းခြံလမ်း၊ ကျောက်တံတားမြို့နယ်၊ ရန်ကုန်တိုင်းဒေသကြီး။ ဖုန်း-၀၉-၆၉၄၂၄၅၅၆၂

ကန့်ကွက်နိုင်ပါသည်

ရန်ကုန်တိုင်းဒေသကြီး၊ မရမ်းကုန်းမြို့နယ်၊ (၂)ရပ်ကွက်၊ ဗဟိုလမ်း(ခ)ဦးဘဟန်လမ်း၊ အမှတ်- ၇၅၊ မုဒိတာအိမ်ရာ-၁၊ အခန်းအမှတ်-အေ/၁၅၀၊ မြေညီထပ် တိုက်ခန်းနှင့် နေထိုင်ပိုင်ဆိုင် အကျိုးခံစားခွင့်အရပ်ရပ်အားလုံးတို့ကို ပိုင်ဆိုင်လွှဲပြောင်းရောင်းချခွင့်ရှိသူဖြစ်ကြောင်းနှင့် ရောင်းချလိုကြောင်း ဦးမြင့်သိမ်း [၁၂/လမန(နိုင်)၁၀၈၇၉၆]ကိုင်ဆောင်သူက အဆိုပြုကမ်းလှမ်းရာ ကျွန်ုပ်၏မိတ်ဆွေဖြစ်သော ဦးသန့်နိုင်စိုး [၁၄/ဓနဖ(နိုင်)၁၁၃၂၉၂] ကိုင်ဆောင်သူက သဘောတူလက်ခံ၍ လက်ရောက်အပိုင်ဝယ်ယူရန် စရန်ငွေတစ်စိတ်တစ်ဒေသ ပေးချေထားပြီးဖြစ်ပါသည်။ အရောင်းအဝယ်ကို ကန့်ကွက်လိုသူများရှိပါက ပိုင်ဆိုင်မှု အထောက်အထား စာချုပ်စာတမ်းမူရင်းများဖြင့် ဤကြော်ငြာပါသည့်နေ့မှစ၍ (၇)ရက်အတွင်း ကျွန်ုပ်ထံသို့လာရောက် ကန့်ကွက်နိုင်ပါသည်။ သတ်မှတ်ရက်အတွင်း ကန့်ကွက်မှုမရှိပါက တိုက်ခန်းအရောင်းအဝယ်ကိစ္စကို ဥပဒေနှင့်အညီ ဆက်လက်ဆောင်ရွက်သွားမည်ဖြစ်ကြောင်း ကြေညာအပ်ပါသည်။

ဦးသန့်နိုင်စိုး ၏လွှဲအပ်ညွှန်ကြားချက်အရ -

ဦးမြတ်ဝေချို [B.A (Law), LL.B] တရားလွှတ်တော်ရှေ့နေ (စဉ်- ၆၁၅၀)

အမှတ်- ၇၀၂(မြေညီ)၊ ကျော်သူ(၁၆)လမ်း၊ (၉)ရပ်ကွက်၊ တောင်ဥက္ကလာပမြို့နယ်၊ ရန်ကုန်တိုင်းဒေသကြီး။

ဖုန်း-၀၉-၂၅၄၃၄၅၇၄၆၊ ၀၉-၉၇၁၈၁၁၉၈၁

ကန့်ကွက်နိုင်ပါကြောင်း အများသိစေရန်ကြေညာခြင်း

ရန်ကုန်တိုင်းဒေသကြီး၊ ဒဂုံမြို့သစ်(အရှေ့ပိုင်း)မြို့နယ်၊ မြေတိုင်းရပ်ကွက်အမှတ်(၁၃၃)၊ မြေကွက်အမှတ်(၅၉၈/ခ)၊ (၂၀ပေx၆၀ပေ)(၁၂၀၀)စတုရန်းပေ အကျယ်အဝန်းရှိ ဒေါ်တင်ရွှေ(H/RGN-၀၁၇၅၀၈) အမည်ပေါက်ပိုင်ဆိုင်သည့် ပါမစ်မြေကွက်နှင့် နေအိမ်အပါအဝင် အကျိုးခံစားခွင့်အရပ်ရပ်တို့ကို အရပ်ကတိစာချုပ်ဖြင့် ဝယ်ယူပိုင်ဆိုင်သူ ဦးဝဏ္ဏကိုကို [၁၂/ဒဂတ(နိုင်)၀၄၅၁၁၂]မှ ပိုင်ဆိုင်လက်ရှိဖြစ်ပြီး ရောင်းချပိုင်ခွင့်ရှိကြောင်းဝန်ခံလျက် ရောင်းချရန်ကမ်းလှမ်းရာ ကျွန်ုပ်တို့မိတ်ဆွေမှလည်း အပြီးအပိုင်ဝယ်ယူရန် သဘောတူညီသည့်အလျောက် စရန်ငွေတစ်စိတ်တစ်ဒေသကို ပေးချေထားပြီးဖြစ်ပါသည်။ သို့ဖြစ်ပါ၍ ဤအရောင်းအဝယ်ကို ကန့်ကွက်လိုပါက ပိုင်ဆိုင်ကြောင်း အထောက်အထားမူရင်းများနှင့်အတူ ကျွန်ုပ်တို့ထံသို့ ဤကြေညာပါသည့်နေ့မှစ၍ (၇)ရက်အတွင်း လာရောက်ကန့်ကွက်နိုင်ပါသည်။ သတ်မှတ်ရက်အတွင်း ကန့်ကွက်ခြင်းမရှိပါက အရောင်းအဝယ်ကို ဥပဒေနှင့်အညီ ပြီးဆုံးသည်အထိ ဆောင်ရွက်သွားမည်ဖြစ်ကြောင်း ကြေညာအပ်ပါသည်။

လွှဲအပ်ညွှန်ကြားချက်အရ

ဦးခင်မောင်မြင့် (LL.B,D.B.L,D.M.L,D.I.L)	**ဦးကျော်ဝင်းလှိုင်(LL.B)**
တရားလွှတ်တော်ရှေ့နေ (စဉ်-၅၆၈၃) (၂၈-၆-၁၉၉၁)	**တရားလွှတ်တော်ရှေ့နေ**
အမှတ်(၈၈၀)၊ (၁၁)လမ်း၊ (၁၃)ရပ်ကွက်၊ တောင်ဥက္ကလာပမြို့နယ်။	**(စဉ်-၁၇၄၇၇)(၂၁-၁၂-၂၀၂၁)**
ဖုန်း-၀၉-၄၃၀၃၂၁၈၁	**ဖုန်း-၀၉-၄၂၁၀၈၆၁၆၀**

ကန့်ကွက်နိုင်ပါသည်

ရန်ကုန်တိုင်းဒေသကြီး၊ စမ်းချောင်းမြို့နယ်၊ လင်းလွန်း/မြောက်ရပ်ကွက်၊ ဇလွန်လမ်း၊ အမှတ်(၅၄)ပေါ်တွင် ဆောက်လုပ်ထားသော (၁)ခန်းတည်း (၆)ထပ်တိုက်၏ မြေညီထပ်(၁-လွှာ) ခန့်မှန်းအကျယ်အဝန်း(၂၂x၄၅)ပေ၊ အမြင့် (၁၂)ပေရှိ တိုက်ခန်းတစ်ခန်းနှင့် ရေ၊ မီး အပါအဝင်အကျိုးခံစားခွင့်အားလုံးကို ဝယ်ယူရန် လက်ရှိတရားဝင်ပိုင်ရှင်ဖြစ်သော ဒေါ်လွင်လွင်ပိုင်[၁၄/မမန(နိုင်)၁၄၂၉၄၁]အား ကျွန်ုပ်တို့၏မိတ်ဆွေ ဦးဆန်းနေဝင်း [၁၂/ကတတ(နိုင်)၀၃၀၀၄၃]မှ စရန်ငွေပေးချေထားပြီးဖြစ်ပါသည်။ စရန်ငွေပေးချေထားခြင်းနှင့်ပတ်သက်၍ မည်သူမဆို ကန့်ကွက်လိုပါက ခိုင်လုံသော အထောက်အထား စာချုပ်စာတမ်း(မူရင်း)များနှင့် ယနေ့မှစ၍ (၇)ရက်အတွင်း ကျွန်ုပ်တို့ထံ လာရောက်ကန့်ကွက်နိုင်ပါသည်။ ကန့်ကွက်မည့်သူ မရှိပါက အထက်ဖော်ပြပါ တိုက်ခန်းကို တရားဝင်နည်းလမ်းတကျ အရောင်းအဝယ်စာချုပ် ဆက်လက်ချုပ်ဆို၍ ဝယ်ယူသွားမည်ဖြစ်ပါကြောင်း အများသိစေရန် ကြေညာအပ်ပါသည်။

ညွှန်ကြားချက်အရ

ဒေါ်အေးမြင့်ရီ	**ဒေါ်စိုးစိုးမြင့်**	**ဦးသိန်းညွန့်**
BSc,DA,HGP,R.L,DBL,DML, DIL	**LL.B(စဉ်-၁၀၀၆၃)**	**BA,HGP,R.L,DBL,DML,DIL**
တရားလွှတ်တော်ရှေ့နေ(စဉ်-၁၃၁၇၃)	**တရားလွှတ်တော်ရှေ့နေ**	**တရားလွှတ်တော်ရှေ့နေ(စဉ်-၃၅၆၁)**
ဖုန်း-၀၉-၇၉၈၈၂၇၅၉၀	**ဖုန်း-၀၉-၄၂၀၃၅၉၆၃**	**ဖုန်း-၀၉-၅၀၅၃၁၀၇**

အမှတ်-၁၄၂၊ ပထမထပ်၊ ၃၉-လမ်း(အောက်)၊ ကျောက်တံတားမြို့နယ်၊ ရန်ကုန်မြို့။

ပြည်ထောင်စုသမ္မတမြန်မာနိုင်ငံတော်အစိုးရ
ရန်ကုန်လျှပ်စစ်ဓာတ်အားပေးရေးကော်ပိုရေးရှင်း
(အိတ်ဖွင့်တင်ဒါခေါ်ယူခြင်း)

၁။ ၂၀၂၃-၂၀၂၄ ဘဏ္ဍာရေးနှစ်၊ ကန်ထရိုက်တိုက်လုပ်ငန်းအပ်နှံငွေများဖြင့်ခရိုင်(၄) ခရိုင်အတွင်းရှိမြို့နယ်များတွင်ကန်ထရိုက်တိုက်များမီးရရှိရေးအတွက်လိုအပ်သည့် ထရန်စဖော်မာဆက်စပ်ပစ္စည်းများ၊ Service Wire ဆွဲသားခြင်းနှင့် Meter အဝင် Connection ပြုလုပ်ခြင်းအတွက် ဆက်စပ်ပစ္စည်းများအား မြန်မာကျပ်ငွေဖြင့် ဝယ်ယူလိုပါသည်။

၂။ တင်ဒါပုံစံ နှင့် အချက်အလက်များကို ဌာနမှ သတ်မှတ်နှုန်းထားအတိုင်း (၈.၂.၂၀၂၄)ရက်နေ့မှစတင်ဝယ်ယူ၍သတ်မှတ်ရက်အတွင်းလျှောက်ထားရမည်။

၃။ တင်ဒါပိတ်ရက်မှာ(၂၂.၂.၂၀၂၄) (၁၄:၀၀) နာရီဖြစ်ပြီး အသေးစိတ်အချက်အလက်များသိရှိလိုပါက ဖုန်းနံပါတ် - ၀၁ ၂၂၀၈၁၆ သို့ ရုံးချိန်အတွင်းဆက်သွယ်စုံစမ်းနိုင်ပါသည်။

တင်ဒါကော်မတီ

အများသိစေရန်ကြေညာခြင်း

ရန်ကုန်တိုင်းဒေသကြီး၊ မြောက်ဥက္ကလာပမြို့နယ်၊ (၂)ရပ်ကွက်၊ယုဇန(၁)လမ်း၊အမှတ်-(၂၀၂၁/၂)၊အကျယ်အဝန်း (၂၀ ပေx၆၀ ပေ)၊ဒေါ်တင်လှိုင်အမည်ပေါက် နှစ်(၆၀)ဂရန်မြေကွက်ပေါ်တွင် (၆)ထပ်တိုက် အခန်းပေးအခန်းယူ၊ကန်ထရိုက်တာ(တက်နေမင်းဆောက်လုပ်ရေး)နှင့်မြေရှင်တို့ချုပ်ဆိုထားသော(၁-၈-၂၀၂၃) ရက်စွဲပါ သဘောတူကတိစာချုပ်အရ၊ ယင်းမြေကွက်ပေါ်ရှိ (၃)လွှာ၊ တတိယထပ်၊ အကျယ်အဝန်း (၁၈ပေx၅၄ ပေ)ရှိ တိုက်ခန်းနှင့်ယင်းတိုက်ခန်းပေါ်ရှိ အကျိုးခံစားခွင့်အရပ်ရပ်အားလုံးတို့သည် (၁-၈-၂၀၂၃)ရက်စွဲပါ စာချုပ်အရ ဦးသီဟဇင်[၁၂/သဃက(နိုင်)၁၄၆၀၃၉]ကန်ထရိုက်တာ(တက်နေမင်းဆောက်လုပ်ရေး)မှ အရှုပ်အရှင်းကင်းရှင်းစွာ ရောင်းချပိုင်ခွင့်ရှိသောတိုက်ခန်းဖြစ်ပါသည်။ အဆိုပါတိုက်ခန်းအား ကျွန်မ ဒေါ်စုလှိုင်ထွန်းမှ ဝယ်ယူရန်အတွက် တန်ဖိုးငွေ၏ တစ်စိတ်တစ်ဒေသကို စရန်ငွေအဖြစ် ပေးချေထားပြီးဖြစ်ပါသည်။ အဆိုပါ ကြိုပွိုင့်တိုက်ခန်းနှင့်ပတ်သက်၍ ကန့်ကွက်လိုပါက ပိုင်ဆိုင်မှုစာချုပ်စာတမ်း၊ အထောက်အထားမူရင်းများနှင့်အတူ ကြေညာပါသည့်နေ့ရက်မှ (၇)ရက်အတွင်း ကန့်ကွက်နိုင်ပါကြောင်း၊ သတ်မှတ်ရက်ကျော်လွန်ပါက အရောင်းအဝယ်ကိစ္စကို ဆက်လက်ဆောင်ရွက်သွားမည်ဖြစ်ကြောင်း အများသိစေရန် ကြေညာအပ်ပါသည်။ **ဒေါ်စုလှိုင်ထွန်း၏ လွှဲအပ်ညွှန်ကြားချက်အရ**

ဦးလှသိန်း B.SC,H.G.P,E.T.E.R.L.II,D.B.L အထက်တန်းရှေ့နေ (စဉ်-၂၁၉၇၀/၉၉)

အမှတ်-၆၁၄၊ သုမာလာ(၁၀)လမ်း၊ (၂)ရပ်ကွက်၊ မြောက်ဥက္ကလာပမြို့နယ်၊ ရန်ကုန်မြို့။ ဖုန်း-၀၉-၄၅၅၀၇၀၆၄၉

ကန့်ကွက်နိုင်ကြောင်းကြော်ငြာ

ရန်ကုန်မြို့၊ ဒဂုံမြို့သစ်(အရှေ့ပိုင်း)မြို့နယ်၊ မြေတိုင်းရပ်ကွက်အမှတ်(၁၅)၊ ဗေဒါလမ်း၊ မြေကွက်အမှတ်(၅၇၅)၊ အကျယ်အဝန်း(၄၀×၆၀)ပေ၊ ဧရိယာ(၀.၀၅၅)ဧကရှိ **ဒေါ်မြနှင်းဝွေး** (၁၃/တကန(နိုင်)၂၈၅၃၃၇)အမည်ပေါက် နှစ်(၆၀)မြေငှားဂရန်မြေကွက် အပါအဝင် ယင်းမြေကွက်ပေါ်ရှိ အကျိုးခံစားခွင့်အရပ်ရပ်အားလုံးတို့ကို အမည်ပေါက် **ဒေါ်မြနှင်းဝွေး** မှ မိမိသာလျှင် လက်ရှိထားစီမံခန့်ခွဲလျက် ရောင်းချပိုင်ခွင့်ရှိသူဖြစ်ကြောင်း ဝန်ခံကတိပြုပြောဆိုသဖြင့် ကျွန်ုပ်၏မိတ်ဆွေမှ အပြီးအပိုင်ဝယ်ယူရန်အတွက် စရန်ငွေ ပေးချေထားပြီးဖြစ်ပါသည်။ သို့ဖြစ်ပါ၍ အရောင်းအဝယ်ကိစ္စကို ကန့်ကွက်လိုပါက ခိုင်လုံသော စာရွက်စာတမ်း အထောက်အထားမူရင်းများနှင့်တကွ ဤကြော်ငြာပါသည့် နေ့မှစ၍ (၁၄)ရက်အတွင်း ကျွန်ုပ်ထံသို့ လူကိုယ်တိုင် လာရောက်ကန့်ကွက်နိုင်ပါကြောင်းနှင့် သတ်မှတ်ရက်ကျော်လွန်ပါက အရောင်းအဝယ်ကိစ္စကိုဥပဒေနှင့်အညီ ဆက်လက် ဆောင်ရွက်သွားမည် ဖြစ်ကြောင်း အများသိစေရန် ကြေညာအပ်ပါသည်။

လွှဲအပ်ညွှန်ကြားချက်အရ

ဒေါ် သော်သော်စန္ဒီဦး (LL.B)

တရားလွှတ်တော်ရှေ့နေ (စဉ်-၁၇၉၁၄)

09-43093746, 09-799515153

အမှတ်(၁၁၃၀)၊ (၁၅)လမ်း၊ (၇)ရပ်ကွက်၊ တောင်ဥက္ကလာပမြို့နယ်။

အများသိစေရန်ကြေညာခြင်း

ရန်ကုန်တိုင်းဒေသကြီး၊ ပန်းဘဲတန်းမြို့နယ်၊ ၇/ရပ်ကွက်၊ ဗိုလ်ဆွန်ပက်လမ်း၊ အမှတ်(၆၀၈)၊ ဗိုလ်ဆွန်ပက်ကွန်ဒို(၁၅)ထပ်ရှိ (၆)လွှာ၊ အခန်းအမှတ်(၆/စီ)၊ ဧရိယာ(၁၈၀၀)စတုရန်းပေ တိုက်ခန်းအား ဦးခင်မောင် [၁၂/ပဘတ(နိုင်)၀၁၂၂၂၅]သည် အရပ်စာချုပ်ဖြင့် ဝယ်ယူပိုင်ဆိုင်ထားရှိကြောင်း အထောက်အထားအရ ရောင်းချခွင့်ရှိကြောင်း ဝန်ခံ၍ ကာလတန်ဖိုးတစ်ရပ်ဖြင့် ရောင်းချရန် အဆိုပြုကမ်းလှမ်းရာတွင် ရန်ကုန်တိုင်းဒေသကြီး၊ ပန်းဘဲတန်းမြို့နယ်၊ ရွှေဘုံသာလမ်း၊ (၈)ရပ်ကွက်၊ အမှတ်(၃၈၄)နေ ဦးဟိန်းထက်နိုင် [၁၂/ပဘတ(ဧည့်)၀၀၀၉၃၃]မှ ဝယ်ယူရန် သဘောတူညီပါသဖြင့်(၂၀-၃-၂၀၂၄) ရက်နေ့တွင် စရန်ငွေတစ်စိတ်တစ်ဒေသ ပေးချေခဲ့ပြီးဖြစ်ပါသဖြင့် မည်သူမဆို ကန့်ကွက်ရန်ရှိပါက ခိုင်လုံသောအထောက်အထားများဖြင့်(၇)ရက်အတွင်း ကန့်ကွက်နိုင်ပါကြောင်း ကန့်ကွက်ရန်မရှိပါက အရောင်းအဝယ်ဆက်လက်ဆောင်ရွက်သွားမည်ဖြစ်ပါကြောင်း အများသိစေရန် ကြေညာအပ်ပါသည်။

ဦးဟိန်းထက်နိုင်၏ လွှဲအပ်ညွှန်ကြားချက်အရ-

ဦးမောင်မောင်အေး

အထက်တန်းရှေ့နေ(စဉ်-၁၉၁၂၁)(၃၀-၆-၂၀၀၄)

အမှတ်(၂၂၄၈/ခ)၊ ဇေယျာဝတီ(၇)လမ်း၊ ၁၀/တောင်၊ (၁၂)ရပ်ကွက်၊ သာကေတမြို့နယ်၊ ရန်ကုန်တိုင်းဒေသကြီး။ Ph:09-43073318,09-951787777

အများသိစေရန်ကြေညာခြင်း

၁။ ရန်ကုန်တိုင်းဒေသကြီး၊ လှည်းကူးခရိုင်၊ လှည်းကူးမြို့၊ သာသနာ့ရိပ်သာရပ်ကွက်၊ မြေကွက်ကြီးအမှတ်(၁/န)တိုးချဲ့၊ မြေကွက်ငယ်အမှတ်(၁၁၉၆)၊ (၁၅)လမ်း၊ အလျား(၆၀)ပေxအနံ(၄၀)ပေရှိ မြေကွက်(၁)ကွက်ကို အရပ်စာချုပ်အဆင့်ဆင့်ဖြင့် ဦးထွန်းထွန်းပြေစာလက်ငုတ်အမည်ပေါက်ထံမှ ဦးသက်နိုင်အောင်ထံမှ ဒေါ်နီလာဦးထံမှ ကျွန်မ ဒေါ်လာလ်နှံမ်ဆုမ်း[၅/ကလထ(နိုင်)၂၅၇၀၇၇]မှလက်ရောက်ဝယ်ယူပိုင်ဆိုင်ထားသည့် ခြံမြေကွက်ဖြစ်ပါသည်။

၂။ ၎င်းခြံမြေကွက်နှင့်ပတ်သက်၍ ကျွန်မ ဒေါ်လာလ်နှံမ်ဆုမ်းမှမည်သူတစ်ဦးတစ်ယောက်ကိုမှ ရောင်းချခြင်း၊ ပေါင်နှံခြင်း၊ မေတ္တာဖြင့်ပေးကမ်းခြင်း GP/SP ပေးထားခြင်း လုံးဝ(လုံးဝ)မရှိပါ။

၃။ သို့ဖြစ်ပါ၍ ဤခြံမြေကွက်နှင့်ပတ်သက်၍အခြားပိုင်ရေးဆိုင်ရေးရှိသူများရှိပါကလည်း ပိုင်ဆိုင်မှုအထောက်အထားမူရင်းနှင့်တကွ (၁၄) ရက်အတွင်း လူကိုယ်တိုင်လာရောက်ကန့်ကွက်နိုင်ပါကြောင်း အများသိစေရန် ကြေညာအပ်ပါသည်။

ဒေါ်လာလ်နှံမ်ဆုမ်း[၅/ကလထ(နိုင်)၂၅၇၀၇၇]

Ph:09-777855289

ပျောက်ဆုံးကြောင်း

ကျွန်တော် တေဇာမင်းထွန်း CDC-49376 ၏ CDC စာအုပ်မှာ ပျောက်ဆုံးသွားပါသဖြင့် တွေ့ရှိပါက အကြောင်းကြားပေးပါရန်။

Ph:09-269599778

ပျောက်ဆုံးကြောင်း

ကျွန်မ မမေဝင်းနွယ် [၉/မခန(နိုင်)၁၄၈၆၂၀] နိုင်ငံကူးလက်မှတ် ပျောက်ဆုံးသွားပါသဖြင့် တွေ့ရှိပါက အကြောင်းကြားပေးပါရန်။

မမေဝင်းနွယ်

Ph:09-762643600

ပျောက်ဆုံးကြောင်း

ကျွန်တော် စိုးဇေယျာပိုင် CDC-59636 ၏ PSC & RB လက်မှတ်မှာ ပျောက်ဆုံးသွားပါသဖြင့် တွေ့ရှိပါက အကြောင်း ကြားပေးပါရန်။

Ph:09-269599778

ပတ်စ်ပို့ပျောက်

ကျွန်တော် မောင်သူရိန်ဝင်း [၁၂/မဂဒ(နိုင်)၁၇၈၃၀၄]၏ ပတ်စ်ပို့နံပါတ်(MG-351834) မှာ ပျောက်ဆုံးသွားပါသဖြင့် တွေ့ရှိပါက အကြောင်းကြားပေးပါရန်။

ဖုန်း-၀၉-၇၉၇၁၀၅၇၇၇

ကန့်ကွက်နိုင်ပါကြောင်း အများသိစေရန်ကြော်ငြာခြင်း

ရန်ကုန်တိုင်းဒေသကြီး၊ ဒဂုံမြို့သစ်ဆိပ်ကမ်းမြို့နယ်၊ မြေတိုင်းရပ်ကွက်အမှတ်(၈၁)၊ လူနေရပ်ကွက်အမှတ်(၈၁)၊ ရွှေလီ(၁)လမ်း(ခေါ်)သစ္စာလမ်းနှင့် မြေကွက်အမှတ် (၇၄၂)၊ အကျယ်အဝန်း(၄၀ပေ x ၆၀ပေ)ရှိ မြေချပါမစ်မြေကွက်ကြီးအနက်မှ တရားဝင်မခွဲစိတ်ရသေးသော မြေကွက်အမှတ်(၇၄၁)နှင့်ကပ်လျက်ဘက်အခြမ်း၊ အကျယ်အဝန်း(၂၀ပေ x ၆၀ပေ)ရှိ မြေကွက်နှင့် ယင်းမြေကွက်ပေါ်ရှိ နေအိမ်တစ်လုံးအပါအဝင် အကျိုးခံစားခွင့်အရပ်ရပ်အားလုံးတို့ကို အဆက်စပ်စာချုပ်များဖြင့် တရားဝင်လက်ရှိထားပိုင်ဆိုင်သူ ဦးသီဟဇော်[၁၂/ခရန(နိုင်)၁၁၅၅၀၀]မှ မိမိသာလျှင် အပြီးအပိုင် လွှဲပြောင်းရောင်းချခွင့်ရှိကြောင်း ဝန်ခံလျက် ကျွန်ုပ်မိတ်ဆွေထံ စကားကမ်းလှမ်းရာ ကျွန်ုပ်မိတ်ဆွေက အပြီးအပိုင် ဝယ်ယူရန်အတွက် အရောင်းအဝယ်ပြုလုပ်သောတန်ဖိုး၏တစ်စိတ်တစ်ဒေသကို စရန်ငွေအဖြစ်ပေးချေထားပြီးဖြစ်ပါ သည်။ ကန့်ကွက်လိုပါက ဤကြော်ငြာပါသည့်နေ့မှစ၍ (၇)ရက်အတွင်း ပိုင်ဆိုင်မှုအထောက်အထား(မူရင်း)များဖြင့် ကျွန်ုပ်ထံ လာရောက် ကန့်ကွက်နိုင်ပါကြောင်းနှင့် သတ်မှတ်ရက်ကျော်လွန်ပါက အရောင်းအဝယ်ကို ပြီးမြောက်အောင် မြင်သည်အထိ ဥပဒေနှင့်အညီ ဆက်လက်ဆောင်ရွက်သွားမည် ဖြစ်ပါကြောင်း အများသိစေရန် ကြော်ငြာအပ်ပါသည်။

လွှဲအပ်သူ-	**လွှဲအပ်ညွှန်ကြားချက်အရ-**
ဒေါ်ခက်ခက်စုနိုင်သိန်း	**ဒေါ်ဇွန်မေအေး LL.B**
[၁၂/ဥကတ(နိုင်)၁၃၃၉၀၁]	**တရားလွှတ်တော်ရှေ့နေ(စဉ်-၁၃၆၁၀)**

အမှတ်-၅၀၊ ပထမထပ်၊ အခန်း(စီ-၆)၊ ဘဏ်လမ်း၊ ကျောက်တံတားမြို့နယ်၊ ရန်ကုန်တိုင်းဒေသကြီး။

ဖုန်း-၀၉-၄၂၀၂၄၄၃၁၆

ကန့်ကွက်နိုင်ကြောင်း အများသိစေရန်ကြေညာခြင်း

ရန်ကုန်တိုင်းဒေသကြီး၊ တာမွေမြို့နယ်၊ မေတ္တာညွန့်ရပ်ကွက်၊ လယ်ယာရွှေမြေလမ်းနှင့်အနန္တဂုဏ်ရည်လမ်းထောင့်၊အမှတ်(၁၈/၁၉)၊ ရွှေအဥ္စလီကွန်ဒို(၂) ရှိ ဓာတ်လှေကား(၂)စင်းပါဝင်သောကွန်ဒို Basement+RC (၈)ထပ်တိုက်မှ အခန်းအမှတ်(6-C)၊ ဧရိယာ(၂၀၁၀)စတုရန်းပေရှိ ကွန်ဒိုတိုက်ခန်းနှင့်တကွ ရေ၊ မီး အပါအဝင် အကျိုးခံစားခွင့်အရပ်ရပ်အားလုံးကို လွှဲပြောင်းရောင်းချပိုင်ခွင့်ရှိသည်ဟု ဝန်ခံကတိပြုသူဖြစ်သော ဒေါ်ခင်အေးချို[၁၂/မဂတ(နိုင်)၀၆၅၄၆၇]ထံမှ ကျွန်ုပ်တို့၏မိတ်ဆွေများဖြစ်သော ဦးဖြိုးဝေလင်း[၁၂/မဂဒ(နိုင်)၁၃၂၄၁၂]နှင့် ဒေါ်မြင့်မြင့်သွယ်[၆/မအရ(နိုင်)၀၉၈၁၂၅]တို့ကအပြီးအပြတ်ဝယ်ယူရန် စရန်ငွေပေးချေပြီးဖြစ်ပါ၍ ကန့်ကွက်လိုပါက ဤကြော်ငြာပါသည့်ရက်မှစ၍(၇)ရက်အတွင်း ကျွန်ုပ်တို့ထံသို့ ခိုင်လုံသောစာရွက်စာတမ်း အထောက်အထား(မူရင်း)များဖြင့်လာရောက်ကန့်ကွက်နိုင်ပါသည်။ သတ်မှတ်ရက်အတွင်း ကန့်ကွက်သူမရှိပါက အရောင်းအဝယ်ကို ဥပဒေနှင့်အညီ ပြီးမြောက်အောင် ဆောင်ရွက်သွားမည်ဖြစ်ကြောင်း အများသိစေရန် ကြေညာအပ်ပါသည်။

ဦးဖြိုးဝေလင်းနှင့်ဒေါ်မြင့်မြင့်သွယ်တို့၏လွှဲအပ်ညွှန်ကြားချက်အရ-

ဦးအောင်သိန်း	**ဒေါ်မေမီလှိုင်**
LL.B	**(LL.B,LL.M)**
တရားလွှတ်တော်ရှေ့နေ(စဉ်-၃၄၃၂)	**တရားလွှတ်တော်ရှေ့နေ(စဉ်-၉၇၆၅)**
ဖုန်း-၀၉-၅၄၀၁၉၄၀	**ဖုန်း-၀၉၄၂၈၂၂၇၃၁၃**

အမှတ်(၁၆၅)၊ ပထမထပ်၊ (၃၈)လမ်း(အလယ်)၊ ကျောက်တံတားမြို့နယ်၊ ရန်ကုန်မြို့။

ငြင်းချက်ထုတ်ရန်ဆင့်စာ
(တရားမကျင့်ထုံးဥပဒေအမိန့်-၅၊ နည်းဥပဒေ-၂၀)
မော်လမြိုင်ခရိုင်တရားရုံးတော်၌
၂၀၂၃ ခုနှစ်၊ တရားမကြီးမှုအမှတ်-၁၈၈

ဒေါ်နှင်းနှင်းဝေ	ဦးအောင်နိုင်ထွေး
တရားလို	တရားပြိုင်

မွန်ပြည်နယ်၊ မော်လမြိုင်မြို့၊ ဈေးကြိုရပ်ကွက်၊ မိသားစုလမ်း၊ အမှတ်-(၉၂)နေ တရားပြိုင် ဦးအောင်နိုင်ထွေး (ယခုနေရပ်လိပ်စာမသိ) သိစေရမည်။

သင့်အပေါ်၌ တရားလိုဒေါ်နှင်းနှင်းဝေမှ တရားလိုတစ်ဦးတည်းပိုင်ဆိုင်သောပစ္စည်းများဖြစ်ကြောင်း မြွက်ဟကြေညာပေးစေလိုမှုနှင့် တရားပြိုင်ယူဆောင်သွားသော ရွှေငွေပစ္စည်းများ၊ စာချုပ်စာတမ်း/စာရွက်စာတမ်းများ တရားလိုအား ပြန်လည်ပေးအပ်စေလိုမှု လျှောက်ထားစွဲဆိုသည်ဖြစ်၍ သင်ကိုယ်တိုင်ဖြစ်စေ၊ ၎င်းအမှုနှင့်စပ်လျဉ်း၍ အရေးကြီးသည့် စကားအရပ်ရပ်တို့ကို ချေပပြောဆိုနိုင်သူ ကိုယ်စားလှယ်နှင့်ဖြစ်စေ၊ ရုံးအခွင့်အမိန့်အရ ရှေ့နေနှင့်ဖြစ်စေ၊ ၂၀၂၄ ခုနှစ်၊ ဖေဖော်ဝါရီလ ၂၉ ရက်နေ့(၁၃၈၅ ခုနှစ်၊ တပို့တွဲလဆုတ် ၅ ရက်) နံနက်၁၀နာရီတွင် အထက်အမည်ပါသူ တရားလို၏အဆိုလွှာကို ထုချေရှင်းလင်းရန် ရုံးတော်သို့ လာရောက်ရမည်။ ၎င်းအပြင် အထက်ပါနေ့ရက်တွင် သင်မလာရောက်ပျက်ကွက်ခဲ့လျှင် သင့်မျက်ကွယ်တွင် ငြင်းချက်များကို ထုတ်ပေးလိမ့်မည်။ ၎င်းအပြင် တရားလိုကကြည့်ရှုလိုသည့် စာရွက်စာတမ်းများနှင့် သင်က ထုချေတင်ပြအမှီပြုလိုသည့် စာချုပ်စာတမ်းအစရှိသည်တို့ကို သင်နှင့်အတူ ယူဆောင်လာရမည်။ သို့မဟုတ် သင့်ကိုယ်စားလှယ်ရှေ့နေလက်တွင် ထည့်အပ်လိုက်ရမည်။ သင်ကထုချေလွှာတင်သွင်းလိုလျှင် အမှုမဆိုင်မီ (၄)ရက်က တင်သွင်းရမည်။

၂၀၂၄ ခုနှစ်၊ ဖေဖော်ဝါရီလ (၇) ရက်နေ့ ဤရုံးတော်တံဆိပ်ရိုက်နှိပ်၍ ကျွန်ုပ်လက်မှတ်ရေးထိုးထုတ်ပေးလိုက်သည်။

(ကေသီလှိုင်)

တွဲဖက်ခရိုင်တရားသူကြီး(၁)

မော်လမြိုင်ခရိုင်တရားရုံး

ကန့်ကွက်နိုင်ပါသည်

ရန်ကုန်တိုင်းဒေသကြီး၊ ရန်ကင်းမြို့နယ်၊ (၉)ရပ်ကွက်၊ ထင်းရှူးမြိုင်လမ်း၊ အမှတ် (၉)ဟုခေါ်တွင်သော အကျယ်အဝန်း(၂၀ပေx၄၀ပေ)ရှိ မြေကွက်နှင့်ယင်းမြေပေါ်ရှိနေအိမ်အပါအဝင် အကျိုးခံစားခွင့်အရပ်ရပ်အားလုံးတို့ကို ဦးအုန်းကြိုင်၊ ဒေါ်ခင်ဇာမြင့်၊ ဦးစိုးဝင်းနိုင်၊ ဦးဇော်နိုင် နှင့် ဒေါ်ခင်ဇာဌေးတို့က (၂၀၀၄) ခုနှစ်ကတည်းက ဝယ်ယူပိုင်ဆိုင်ပြီး၊ ယနေ့အချိန်ထိလက်ရှိထားပိုင်ဆိုင်ကြောင်း၊ ပိုင်ဆိုင်မှုအရှုပ်အရှင်းပြဿနာကင်းရှင်းပါကြောင်း မြွက်ဟဝန်ခံလျက်၊ လွှဲပြောင်းရောင်းချလိုကြောင်း အဆိုပြုကမ်းလှမ်းရာ ကျွန်ုပ်မိတ်ဆွေကဝယ်ယူရန် စရန်ငွေအချို့ပေးချေထားပြီးဖြစ်ပါသည်။ အဆိုပါအရောင်းအဝယ်နှင့်ပတ်သက်၍ ကန့်ကွက်လိုသူများရှိပါက ဤကြေညာပါသည့်နေ့မှ (၁၄)ရက်အတွင်း ခိုင်လုံသော အထောက်အထားမူရင်းများဖြင့် ကျွန်ုပ်ထံလာရောက်ကန့်ကွက်နိုင်ပါသည်။ သတ်မှတ်ရက်အတွင်း ကန့်ကွက်မည့်သူမရှိပါက အရောင်းအဝယ်ကို ဥပဒေနှင့်အညီ ဆက်လက်ဆောင်ရွက်သွားမည်ဖြစ်ပါကြောင်း အများသိစေရန် အသိပေးကြေညာအပ်ပါသည်။

လွှဲအပ်ညွှန်ကြားချက်အရ-

ဒေါ်တင်တင်ယု (တရားလွှတ်တော်ရှေ့နေ) စဉ်-၁၃၃၁၈/၂၀၁၇

အမှတ်-၁၄ ၊ ထင်းရှူးမြိုင်လမ်း၊ ၉-ရပ်ကွက်၊ ရန်ကင်းမြို့နယ်၊ ရန်ကုန်မြို့။

ဖုန်း-၀၉-၄၂၀၀၃၉၀၂၈

ကန့်ကွက်နိုင်ကြောင်း အများသိစေရန်ကြေညာခြင်း

ရန်ကုန်တိုင်းဒေသကြီး၊ ဒေါပုံမြို့နယ်၊ သဘော်ဘကျင်းရပ်ကွက်၊ မြေတိုင်းရပ်ကွက်-(၁၄)၊ မြေကွက်အမှတ်-(က/၈၀)၊ သဘော်ကျင်း(၈)လမ်း၊ အမှတ် (၇၂)ရှိ (၂)ခန်းတွဲ (၆)ထပ်တိုက်မှ အခန်းအမှတ် (B-4)၊ တတိယထပ်၊ (၄လွှာ)၊ တိုက်မျက်နှာမူ(ဘယ်)၊ အကျယ်အဝန်း(၅၁၇) စတုရန်းပေရှိ တိုက်ခန်းနှင့်တကွ ရေမီးအပါအဝင်အကျိုးခံစားခွင့်အရပ်ရပ်အားလုံးတို့ကို တရားဝင်လွှဲပြောင်း ရောင်းချပိုင်ခွင့်ရှိသည်ဟု ဝန်ခံကတိပြုသူ ဒေါ်စောမြသန္တာဝင်း [၁၂/ဒဂန(နိုင်)၀၀၂၃၉၆]ထံမှ ကျွန်ုပ်၏မိတ်ဆွေများဖြစ်သော ဦးမင်းကျော်ကျော်လင်း [၁၂/စခန(နိုင်)၀၇၁၉၁၇]၊ ဒေါ်သံသာဝင်း [၁၂/စခန(နိုင်)၀၈၁၂၆၈]တို့မှ အပြီးအပြတ်ဝယ်ယူရန် စရန်ငွေတစ်စိတ်တစ်ဒေသကို ပေးချေထားပြီးဖြစ်ပါ၍ ကန့်ကွက်လိုသူများရှိပါက ဤကြေညာပါသည့်ရက်မှ(၇)ရက်အတွင်းတိကျခိုင်လုံသော စာရွက်စာတမ်းမူရင်းများနှင့်တကွ ကျွန်ုပ်ထံသို့ လူကိုယ်တိုင် လာရောက် ကန့်ကွက်နိုင်ပါသည်။ သတ်မှတ်ရက်ကျော်လွန်ပါက အရောင်းအဝယ်ကို ဥပဒေနှင့်အညီ ဆက်လက်ဆောင်ရွက်သွားမည်ဖြစ်ကြောင်း အသိပေးကြေညာအပ်ပါသည်။

ဦးမင်းကျော်ကျော်လင်း၊ ဒေါ်သံသာဝင်းတို့၏လွှဲအပ်ညွှန်ကြားချက်အရ -

ဒေါ်မြင့်မြင့်ဌေး LL.B.,LL.M.,WIPO (Switzerland) တရားလွှတ်တော်ရှေ့နေ (စဉ်-၁၀၄၇၉)

အမှတ် (၁၃၈) (မြေညီ)၊ လမ်း(၄၀)၊ ကျောက်တံတားမြို့နယ်၊ ရန်ကုန်မြို့။ ဖုန်း-၀၉-၇၉၉၆၃၄၆၃၆၊ ၀၉-၄၃၀၆၃၅၅၆

ရန်ကုန်မြို့၊ လှိုင်သာယာမြို့နယ်၊ ၆-ရပ်ကွက်၊ နဝဒေးအိမ်ရာ၊ ဘလောက် (15)၊ အမှတ်- B/15/10 ဟုခေါ်တွင်သော မြေနှင့်အိမ် အကျိုးခံစားခွင့်အရပ်ရပ်နှင့်ပတ်သက်၍ ကန့်ကွက်နိုင်ပါကြောင်း

ရန်ကုန်မြို့၊ လှိုင်သာယာမြို့နယ်၊ မြေတိုင်းရပ်ကွက်အမှတ်-၃/၄၊ လူနေရပ်ကွက်အမှတ်-နဝဒေးအိမ်ရာ၊ မြေကွက်အမှတ်-၅၇၆၊ အကျယ် (၆၀x၅၀)ပေ၊ မြေအမျိုးအစား-နှစ်(၆၀) ဂရန်မြေနှင့် ယင်းမြေပေါ်ရှိ အကျိုးခံစားခွင့်အရပ်ရပ်တို့သည် မြို့မြေစာရင်းတွင် ဒေါ်ဇင်မာစိုး [၁၂/လမန(နိုင်)၁၂၀၆၀၀] အမည်ပေါက်လျက်ရှိပြီး ၎င်းထံမှ အရပ်ကတိအရောင်းအဝယ်စာချုပ်အဆက်ဆက်နှင့် ရန်ကုန်မြို့စာချုပ်စာတမ်းများမှတ်ပုံတင်ရုံး၏ အထူးကိုယ်စားလှယ်လွှဲစာအမှတ်-၂၁၃၅၂/၂၀၂၃ (၄-၁၀-၂၀၂၃) အရ ဦးခင်မောင်ဇော် [၁၃/ညရန(နိုင်)၀၈၁၁၈၀]က မိမိတစ်ဦးတည်း ဝယ်ယူပိုင်ဆိုင်၍ လွှဲပြောင်းရောင်းချပိုင်ခွင့်ရှိကြောင်း ဝန်ခံပြောဆိုသဖြင့် ကျွန်ုပ်တို့မိတ်ဆွေက ဝယ်ယူရန် နှစ်ဖက်သဘောတူညီထားသော ရောင်းဖိုးငွေအနက် စရန်ငွေတစ်စိတ်တစ်ဒေသ ပေးချေထားပြီးဖြစ်ပါ၍ အကျိုးသက်ဆိုင်ခွင့်ရှိသူ မည်သူမဆို ခိုင်လုံသောစာရွက်စာတမ်းအထောက်အထားမူရင်းများနှင့်တကွ ကျွန်ုပ်တို့ထံသို့ (၇)ရက်အတွင်း ကန့်ကွက်အရေးဆိုနိုင်ပါသည်။ ကန့်ကွက်ခြင်းမရှိပါက ဥပဒေနှင့်အညီ အရောင်းအဝယ်ဆက်လက်ပြုလုပ်သွားမည်ဖြစ်ကြောင်း သိစေအပ်ပါသည်။

လွှဲအပ်ညွှန်ကြားချက်အရ -

ဦးဟိန်းစိုး	**ဦးသန်းဦး**
တရားလွှတ်တော်ရှေ့နေ (စဉ်-၁၈၇၆၄)	**တရားလွှတ်တော်ရှေ့နေ (စဉ်-၁၀၈၇၅)**

အမှတ် (၄၆)၊ ပထမထပ် (ဝဲ)၊ မဟာဗန္ဓုလပန်းခြံလမ်း၊ ကျောက်တံတားမြို့နယ်၊ ရန်ကုန်မြို့။

အများသိစေရန်ကြေညာခြင်း

ရန်ကုန်မြို့၊ သာကေတမြို့နယ်၊ ရှုခင်းသာဥယျာဉ်မြို့တော်အိမ်ရာစီမံကိန်းတွင် ဦးစောဝင်း[၁၂/သကတ(နိုင်)၀၈၅၈၇၆] အမည်ဖြင့်ရရှိထားသော သာကေတမြို့နယ်၊ ရှုခင်းသာရပ်ကွက်၊ ရှုခင်းသာအိမ်ရာ၊ သပြေလမ်း၊ တိုက်အမှတ်(A-၂)၊ အခန်းအမှတ်(၄၀၇)၊ အကျယ်အဝန်း(၃၀x၂၀)ပေရှိ တိုက်ခန်းနှင့်အကျိုးခံစားခွင့်များကို မူလပိုင်ရှင်ဦးစောဝင်း [၁၂/သကတ(နိုင်)၀၈၅၈၇၆]နှင့် ဇနီး ဒေါ်သန်းသန်းနွယ်[၁၂/သကတ(နိုင်)၀၈၅၉၀၉]တို့ထံမှ တရားဝင်အဆင့်ဆင့်ဝယ်ယူပိုင်ဆိုင်ထားသူ ဦးဇော်လင်းဦး[၁၂/ကတတ(နိုင်)၀၀၁၀၄၀]က အရှုပ်အရှင်းကင်းရှင်းကြောင်း၊ မည်သူကိုမဆိုလွှဲပြောင်းရော င်းချပိုင်ခွင့်ရှိကြောင်း ဝန်ခံပြောဆိုပြီး ရောင်းချရန် ကမ်းလှမ်းသဖြင့် ကျွန်ုပ်၏မိတ်ဆွေက အပြီးအပိုင်ဝယ်ယူရန်အတွက် ရောင်းဖိုးငွေ၏တစ်စိတ်တစ်ဒေသကို စရန်ငွေအဖြစ် ပေးချေထားပြီးဖြစ်ပါသည်။ သို့ဖြစ်ပါ၍ ယင်းအခန်း၏ပိုင်ရေးပိုင်ခွင့်ကိုအ ကြောင်းပြု၍ ကန့်ကွက်လိုသူများရှိပါက ခိုင်လုံသည့်ပိုင်ဆိုင်မှုစာချုပ်စာတမ်းမူရင်းများနှင့်တကွ ဤကြေညာပါသည့်နေ့မှစ၍(၇)ရက်အတွင်း ကျွန်ုပ်ထံ လာရောက်ကန့်ကွက်နိုင်ပါကြောင်းနှင့် သတ်မှတ်ကာလအတွင်း ကန့်ကွက်မည့်သူမရှိပါက ဤအရောင်းအဝယ်ကို ဥပဒေနှင့်အညီ ပြီးဆုံးသည်အထိ ဆက်လက်ဆောင်ရွက်သွားမည်ဖြစ်ကြောင်း အများသိစေရန် ကြေညာအပ်ပါသည်။

ဝယ်သူ၏ လွှဲအပ်ညွှန်ကြားချက်အရ-

ဒေါ်နေရီရီလင်း LL.B,D.B.L,D.I.L,D.M.L

တရားလွှတ်တော်ရှေ့နေ(စဉ်-၁၂၁၃၈)

အမှတ်-၅၆၁၊ ပထမထပ်၊ ကုန်သည်လမ်း၊ ကျောက်တံတားမြို့နယ်၊ ရန်ကုန်မြို့။ ဖုန်း-၀၉-၄၃၀၈၆၃၃၅

ကန့်ကွက်နိုင်ကြောင်း အများသိစေရန်ကြေညာခြင်း

ရန်ကုန်တိုင်းဒေသကြီး၊ လမ်းမတော်မြို့နယ်၊ (၆)ရပ်ကွက်၊ ကမ်းနားလမ်းနှင့် (၁၄)လမ်းထောင့်၊ တိုက်အမှတ် (၅၀၄)၊ ပထမထပ်(ဟောင်ကောင်(၂)လွှာ)၊ အခန်းအမှတ်(၃၊ ၄)၊ အကျယ်အဝန်း (၄၆ပေ/၃၈ပေx ၁၅ပေ)ရှိ ထပ်ခိုးအပြည့်ပါ တိုက်ခန်း၏ အကျိုးခံစားခွင့်အရပ်ရပ်တို့အား လက်ရှိထား စီမံခန့်ခွဲပိုင်ဆိုင်လျက်ရှိသူ ဒေါ်နှင်းယဉ်နွယ် [၁၂/လမတ(နိုင်)၀၀၀၉၄၅]ထံမှ ကျွန်ုပ်၏အမှုသည်ဖြစ်သူ ဦးသန်းဇော်မြင့်က အပြီးအပြတ် ဝယ်ယူရန် သဘောတူညီသည့်အတွက် ရောင်းဖိုးငွေ၏ တစ်စိတ်တစ်ဒေသကို စရန်ငွေအဖြစ် ပေးချေထားပြီးဖြစ်ပါသည်။ အဆိုပါ အရောင်းအဝယ်ကိစ္စနှင့် ပတ်သက်၍ ကန့်ကွက်လိုပါက ကျွန်ုပ်ထံသို့ ပိုင်ဆိုင်ကြောင်း စာချုပ်စာတမ်း၊ စာရွက်စာတမ်း အထောက်အထားမူရင်းများ ခိုင်လုံစွာဖြင့် (၁၄)ရက်အတွင်း လူကိုယ်တိုင်လာရောက် ကန့်ကွက်နိုင်ပါသည်။ ကန့်ကွက်မည့်သူမရှိပါက အရောင်းအဝယ်ကို ဥပဒေနှင့်အညီ ပြီးဆုံးသည်အထိ ဆက်လက်ဆောင်ရွက်သွားမည်ဖြစ်ကြောင်း အများသိစေရန် ကြေညာအပ်ပါသည်။

ဦးသန်းဇော်မြင့် ၏ လွှဲအပ်ညွှန်ကြားချက်အရ -

ဦးမင်းထွေး (LL.B)

တရားလွှတ်တော်ရှေ့နေ (စဉ်-၁၆၁၃၈)

အမှတ်(၄၆)၊ ပထမထပ်၊ မဟာဗန္ဓုလပန်းခြံလမ်း၊ ကျောက်တံတားမြို့နယ်၊ ရန်ကုန်မြို့။

ဖုန်း-၀၉-၄၂၁၀၉၄၇၁၂

ကန့်ကွက်နိုင်ပါကြောင်း အများသိစေရန်

ရန်ကုန်တိုင်းဒေသကြီး၊ တောင်ဥက္ကလာပမြို့နယ်၊ မြေတိုင်းရပ်ကွက်အမှတ်(၁၄/၁)၊ လူနေရပ်ကွက် အမှတ် - မြင်သာစုပေါင်းအိမ်ရာ၊ မြင်သာ(၉)လမ်း၊ မြေကွက်အမှတ် (၁၁၂/၁)၊ မြေအကျယ်အဝန်း(၃၀ ပေx ၆၀ ပေ)ရှိ နှစ်(၆၀)မြေငှားဂရန်မြေကွက်ပေါ်တွင် ဆောက်လုပ်ထားသော(၂) ခန်းတွဲ(၆)ထပ်တိုက်အဆောက်အဦ မှ ပဥ္စမထပ်၊ (၆- လွှာ)၊ တိုက်ကိုမျက်နှာမူလျှင် (ဘယ်ဘက်ခြမ်း)၊ အကျယ်အဝန်း(၁၅ပေx၅၅ပေ)၊ အမြင့်(၉)ပေရှိ တိုက်ခန်း(၁) ခန်းနှင့် ယင်းတိုက်ခန်းတွင် အခိုင်အမာတွယ်ကပ်တပ်ဆင်ထားသော ပစ္စည်းများနှင့် စပ်လျဉ်းသည့် အကျိုးခံစားခွင့် အရပ်ရပ်အားလုံးတို့ကို ယခုလက်ရှိလက်ဝယ် ပိုင်ဆိုင်ထားသူ **ဒေါ်ဖြူဖြူဌေး [၅/ဒပယ(နိုင်)၀၇၂၄၆၆]**မှ မိမိတစ်ဦးတည်းသာလျှင် တရားဝင်လက်ရှိ ပိုင်ဆိုင်ကြောင်းနှင့် လွတ်လပ်စွာ ပြန်လည်လွှဲပြောင်းရောင်းချ ပိုင်ခွင့်ရှိကြောင်း ဝန်ခံကတိပြု၍ အပြီးအပိုင်လွှဲပြောင်း ရောင်းချရန် ကျွန်ုပ်၏မိတ်ဆွေထံသို့ စကားကမ်းလှမ်းရာ ကျွန်ုပ်၏မိတ်ဆွေဖြစ်သူက အပြီးအပိုင် ဝယ်ယူရန်အတွက် အရောင်းအဝယ်ပြုလုပ်သော တန်ဖိုးငွေ၏တစ်စိတ်တစ်ဒေသကို စရန်ငွေအဖြစ် ပေးချေထားပြီးဖြစ်ပါသည်။ သို့ဖြစ်ပါ၍ ကန့်ကွက်လိုပါက ဤကြော်ငြာပါသည့်နေ့မှစ၍ (၇)ရက်အတွင်း ပိုင်ဆိုင်မှုအထောက်အထား(မူရင်း)များဖြင့် ကျွန်ုပ်ထံ လာရောက်ကန့်ကွက်နိုင်ပါကြောင်းနှင့် သတ်မှတ်ရက်ကျော်လွန်ပါက အရောင်းအဝယ်ကို ပြီးမြောက်အောင်မြင်သည်အထိ ဥပဒေနှင့်အညီ ဆက်လက်ဆောင်ရွက်သွားမည်ဖြစ်ပါကြောင်း အများသိစေရန် ကြေညာအပ်ပါသည်။ **လွှဲအပ်ညွှန်ကြားချက်အရ -**

ဒေါ်ယဉ်ယဉ်ကြည်(LL.B)	**ဒေါ်စုစုလှိုင်(LL.B)**
(စဉ်-၁၁၄၀၆)	**(စဉ်-၅၅၅၆၃)**
တရားလွှတ်တော်ရှေ့နေ	**အထက်တန်းရှေ့နေ**

အမှတ်(၅၄၄/ခ)၊ သဒ္ဒါလမ်း(၂၀)၊ (၄)ရပ်ကွက်၊ တောင်ဥက္ကလာပမြို့နယ်၊ ရန်ကုန်တိုင်းဒေသကြီး။

ဖုန်း-၀၉-၄၃၁၁၄၆၅၄၊ ၀၉-၇၉၅၆၀၁၈၆၃၊ ၀၉-၇၉၆၃၀၈၀၁၂

ရွှေကျင်မြို့နယ်အသင်း(ရန်ကုန်) ဖိတ်ကြားလွှာ

ဤအသင်း၏(၉၉)ကြိမ်မြောက် (ရာပြည့်အကြို) နှစ်ပတ်လည် အစည်းအဝေးနှင့် သက်ကြီးပူဇော်ပွဲကို ၁၈-၂-၂၀၂၄ (တနင်္ဂနွေနေ့)နံနက်(၉)နာရီတွင် ဒဂုံမြို့နယ်၊ ရွှေတိဂုံဘုရားလမ်း၊ တောင်ဘက်မုခ်ကားမှတ်တိုင်အနီး ရွှေကျင်မြို့နယ် ဓမ္မာရုံ၌ ကျင်းပပြုလုပ်မည်ဖြစ်ပါသဖြင့် ရွှေကျင်မြို့နယ်အသင်း(ရန်ကုန်) အသင်းသားများနှင့် ရွှေကျင်မိသားစုများ တက်ရောက်ကြပါရန် ဖိတ်ကြားအပ်ပါသည်။

[ယခုနှစ်တွင် (၈၀)နှစ်နှင့် အထက်သက်ကြီး ကန်တော့ခံပုဂ္ဂိုလ်များ အောက်ပါပုဂ္ဂိုလ်များထံ ဆက်သွယ်ကြပါရန် မေတ္တာရပ်ခံအပ်ပါသည်။]

၁။ ဦးအောင်ကျော်သန်း ဥက္ကဋ္ဌ ၀၉-၅၀၀၈၇၇၄
၂။ ဦးငွေစိုး ဒု-ဥက္ကဋ္ဌ ၀၉-၇၉၈၁၅၃၄၈၀
၃။ ဦးသိန်းဌေး အတွင်းရေးမှူး ၀၉-၅၁၂၁၂၄၈

ပြည်ထောင်စုသမ္မတမြန်မာနိုင်ငံတော်အစိုးရ
ကျန်းမာရေးဝန်ကြီးဌာန
ကုသရေးဦးစီးဌာန
ရန်ကုန်ပြည်သူ့ဆေးရုံကြီး
ဆေးရုံအုပ်ကြီးရုံး
အိတ်ဖွင့်တင်ဒါခေါ်ယူခြင်း

၁။ ရန်ကုန်ပြည်သူ့ဆေးရုံကြီး၊ နှလုံးဆေးကုဌာနရှိ Shimadzu Angiogram System(Bransit Alexa C-12)စက်အား 5 Years Replacement Kit လဲလှယ်ခြင်း နှင့် ပြုပြင်ထိန်းသိမ်းမှုစာချုပ်ချုပ်ဆိုမည်ဖြစ်ပါသဖြင့် စိတ်ပါဝင်စားသည့် ကုမ္ပဏီများထံမှ အိတ်ဖွင့်တင်ဒါခေါ်ယူအပ်ပါသည်။

၂။ အိတ်ဖွင့်တင်ဒါလျှောက်လွှာ ရောင်းချမည့်နေ့ရက် - ၆-၂-၂၀၂၄(အင်္ဂါနေ့)
တင်ဒါနောက်ဆုံးပေးသွင်း ရမည့်နေ့ရက်/အချိန် - ၁၉-၂-၂၀၂၄(တနင်္လာနေ့) (၁၆:၀၀)နာရီ

၃။ တင်ဒါစည်းမျဉ်းစည်းကမ်းများနှင့် ပတ်သက်၍ အသေးစိတ်ကို သိရှိလိုပါက ဆေးရုံအုပ်ကြီးရုံး၊ ရန်ကုန်ပြည်သူ့ဆေးရုံကြီးသို့ ရုံးချိန်အတွင်း စုံစမ်းမေးမြန်းနိုင်ပါသည်။

ရန်ကုန်ပြည်သူ့ဆေးရုံကြီး

MAJA
မြန်မာနိုင်ငံဂျပန်ပြန်ပညာသင်ဟောင်းအသင်း
နှစ်ပတ်လည်အစည်းအဝေးဖိတ်ကြားခြင်း

မြန်မာနိုင်ငံဂျပန်ပြန်ပညာသင်ဟောင်းအသင်း၏ နှစ်ပတ်လည်အစည်းအဝေးကို အောက်ပါအစီအစဉ်အတိုင်း ကျင်းပမည်ဖြစ်ပါ၍ ကြွရောက်ပါရန် လေးစားစွာ ဖိတ်ကြားအပ်ပါသည် -

ကျင်းပမည့်နေ့ရက်။ ။ ၂၄.၂.၂၀၂၄ (စနေနေ့)
ကျင်းပမည့်အချိန်။ ။ ၉း၀၀ နာရီ မှ ၁၂း၀၀ နာရီထိ
ကျင်းပမည့်နေရာ။ ။ Melia Yangon Hotel
(၁၉၂၊ ကမ္ဘာအေးဘုရားလမ်း၊ ဗဟန်းမြို့နယ်၊ ရန်ကုန်မြို့)

အလုပ်အမှုဆောင်အဖွဲ့
မြန်မာနိုင်ငံဂျပန်ပြန်ပညာသင်ဟောင်းအသင်း

Modern Lifestyle Design and Construction Company Limited (Lifestyle)နှင့် သက်ဆိုင်ခြင်းမရှိတော့ပါကြောင်း အများသိစေရန် ကြေညာချက်

Modern Lifestyle Design and Construction Company Limited(Lifestyle)၏ ရှယ်ယာရှင် ဒါရိုက်တာတစ်ဦးဖြစ်သူ ဒေါ်သန္တာဦး(ခ)နိုနို၏ လွှဲအပ်ညွှန်ကြားချက်အရ အောက်ပါအတိုင်း အများသိစေရန် ကြေညာအပ်ပါသည်-

Modern Lifestyle Design and Construction Company Limited(Lifestyle)၏ ရှယ်ယာရှင် ဒါရိုက်တာများဖြစ်ကြသော ဒေါ်သန္တာဦး(ခ)နိုနို၊ ဦးကျော်ခိုင်စိုးနှင့် ဦးကောင်းသန့်ဇင်တို့သည် ၂၀၂၄ ခုနှစ်၊ ဇန်နဝါရီလ(၃၀)ရက်နေ့နှင့် (၃၁)ရက်နေ့တို့တွင် နှုတ်ဖြင့်သဘောတူညီချက်အရ ဒေါ်သန္တာဦး(ခ)နိုနို၊ ဦးကျော်ခိုင်စိုး၊ ဦးကောင်းသန့်ဇင်နှင့် Modern Lifestyle Design and Construction Company Limited(Lifestyle)တို့ကြားတွင်ရှိသည့် ၂၀၂၃ ခုနှစ်ထဲမှ ရှင်းလင်းနေကြသည့် စာရင်းဇယားများအား ဆက်လက်ရှင်းလင်းရန် သော်လည်းကောင်း၊ Modern Lifestyle Design and Construction Company Limited (Lifestyle)ကို ၂၀၂၀ ခုနှစ်၊ မြန်မာနိုင်ငံလူမွဲခံယူမှုဥပဒေအရ ကုမ္ပဏီအား စာရင်းရှင်းလင်းဖျက်သိမ်းရန်သော်လည်းကောင်း၊ ထိုသို့စာရင်းဖျက်သိမ်းရန်ဆောင်ရွက်တော့မည့်အကြောင်းကို သတင်းစာကြေညာတွင် ကြိုတင်ကြေညာသွားရန် သော်လည်းကောင်း၊ Modern Lifestyle Design and Construction Company Limited(Lifestyle) ကို ဆက်လက် အသုံးမပြုတော့ရန်သော်လည်းကောင်း၊ (Lifestyle) ကုန်အမှတ်တံဆိပ်အားလည်း ဆက်လက် အသုံးမပြုတော့ရန်သော်လည်းကောင်း သဘောတူညီခဲ့ကြပါသည်။

ထိုနှုတ်ဖြင့် သဘောတူညီခဲ့ကြသည့်ကိစ္စရပ်များအား စာဖြင့်ရေးသားသည့် အထောက်အထားရှိစေရန်အလို့ငှာ ဆောင်ရွက်နေဆဲဖြစ်ပါသည်။ သို့ဖြစ်ပါ၍ Modern Lifestyle Design and Construction Company Limited (Lifestyle)ပတ်သက်ပြီး ဒေါ်သန္တာဦး(ခ)နိုနိုမှ တိုက်ရိုက်ဦးဆောင်မှုဖြင့် ပါဝင်လုပ်ဆောင်ခဲ့သည့် ကိစ္စရပ်များမှလွဲ၍ Modern Lifestyle Design and Construction Company Limited (Lifestyle)နှင့် ဒေါ်သန္တာဦး(ခ)နိုနိုတို့အကြား သော်လည်းကောင်း၊ Modern Lifestyle Design and Construction Company Limited (Lifestyle)နှင့် ရှယ်ယာရှင်ဒါရိုက်တာဖြစ်ကြသော ဦးကျော်ခိုင်စိုး၊ ဦးကောင်းသန့်ဇင်တို့နှင့်သော်လည်းကောင်း၊ သက်ဆိုင်ခြင်းမရှိတော့သည့်အပြင် ရှယ်ယာရှင်ဒါရိုက်တာ ဦးကျော်ခိုင်စိုး၊ ဦးကောင်းသန့်ဇင်တို့နှင့် ဒေါ်သန္တာဦး(ခ)နိုနိုတို့အကြား မည်သည့်တာဝန်ပတ်သက်မှုမျှ မရှိတော့ကြောင်း ကြေညာအပ်ပါသည်။

၎င်းအပြင် ဤသတင်းစာတွင် ကြေညာပါသည့်နေ့မှစ၍ ဒေါ်သန္တာဦး(ခ)နိုနိုသည် Modern Lifestyle Design and Construction Company Limited(Lifestyle)နှင့် ပတ်သက်သော ကုမ္ပဏီစာရင်းရှင်းလင်းခြင်းကိစ္စရပ်မှလွဲပြီး အခြားမည်သည့် ကိစ္စရပ်နှင့်မျှ သက်ဆိုင်ခြင်းမရှိတော့ပါကြောင်း၊ မည်သည့်ကိစ္စမျှ တာဝန်ယူဖြေရှင်းပေးမည်မဟုတ်ပါကြောင်း၊ အခြားပုဂ္ဂိုလ်ရေးဆိုင်ရာ ကိစ္စရပ်များပေါ်ပေါက်လာပါကလည်း ဒေါ်သန္တာဦး(ခ)နိုနိုအမည်ဖြင့် ဥပဒေနှင့်အညီ တရားစွဲဆိုဆောင်ရွက်သွားမည်ဖြစ်သည့်အပြင် ဒေါ်သန္တာဦး(ခ)နိုနို၏ အမည်ကိုသော်လည်းကောင်း၊ (Lifestyle) အမည်ကိုသော်လည်းကောင်း တိုက်ရိုက်ဖြစ်စေ၊ သွယ်ဝိုက်၍ဖြစ်စေ၊ ရှယ်ယာရှင်ဒါရိုက်တာများ အနေဖြင့် သုံးစွဲခွင့်အပါအဝင် သက်ဆိုင်ခြင်းမရှိတော့ပါကြောင်း အများသိစေရန် ကြေညာအပ်ပါသည်။

လွှဲအပ်ညွှန်ကြားချက်အရ-

ဦးမင်းဆွေ	**ဒေါ်နှင်းဝေအောင်**	**ဒေါ်နီနီအောင်**
(စဉ်-၂၀၂၁)	**(စဉ်-၁၀၉၃၈)**	**(စဉ်-၃၈၀၂၃)**
(B.A, R.L)	**(LL.B, D.B.L, D.M.L)(LL.B)**	**(LL.B)**

တရားလွှတ်တော်ရှေ့နေများ အထက်တန်းရှေ့နေ
အမှတ်-၈၃၊ အခန်း-၁၄(အေ)၊ ပန်းဆိုးတန်းလမ်း၊ ကျောက်တံတားမြို့နယ်၊ ရန်ကုန်မြို့။ ဖုန်း-၀၉-၅၁၉၆၃၇၈၊ ၀၉-၉၇၅၁၉၆၃၇၈

ရန်ကုန်တိုင်းဒေသကြီး၊ မရမ်းကုန်းမြို့နယ်၊ ၆-ရပ်ကွက်၊ အောင်သုခ(၁)လမ်း၊ အမှတ်(၇)မြေနှင့်ပတ်သက်၍ အများသိစေရန်ကြေညာချက်

အထက်ခေါင်းစဉ်တွင် ဖော်ပြပါရှိသည့်မြေသည် ဦးအိုက်လင်း [၁၃/တကန(နိုင်)၀၂၄၉၈၈]က မှတ်ပုံတင်အရောင်းအဝယ်စာချုပ်များဖြင့် ဝယ်ယူထားသည့် မရမ်းကုန်းမြို့နယ်၊ မြေတိုင်းရပ်ကွက်အမှတ်(၂၆/သမိုင်း)၊ မြေကွက်အမှတ်(၄၇)နှင့်(၄၈)ရှိ ဦးဘကြော် အမည်ပေါက် မြေဧရိယာ(၇.၃၇၅)ဧက ထဲတွင် ပါဝင်ပါသည်။

ဦးအိုက်လင်း၏ မြေပေါ်တွင်နေထိုင်နေသူ ဦးတင်အေးက အဆိုပါမြေကွက်ကို ဒေါ်သစ်သစ်သို့ ရောင်းချခဲ့သဖြင့် ဦးအိုက်လင်းက ဦးတင်အေးနှင့် ဒေါ်သစ်သစ်အပါအဝင် (၄)ဦးတို့အပေါ် ရန်ကုန်အနောက်ပိုင်းခရိုင်တရားရုံးတွင် တရားမကြီးမှုအမှတ် ၅၅၆/၂၀၁၃ စွဲဆိုခဲ့ပြီး အနိုင်ဒီကရီရရှိခဲ့ပါသည်။

ထိုအနိုင်ဒီကရီကို အတည်ပြုဆောင်ရွက်သည့် မရမ်းကုန်းခရိုင်တရားရုံးတော်၏ တရားမဇာရီမှုအမှတ်-၂၉၈/၂၀၂၂ တွင် ရုံးတော်က တရားမကျင့်ထုံး ဥပဒေအမိန့် -၂၁၊ နည်းဥပဒေ-၃၅အရ အပ်ဝရမ်းအမိန့် ထုတ်ဆင့်ပေးခဲ့သဖြင့် ရုံးတော်ဘီလစ်က အပ်ဝရမ်း အတည်ပြုဆောင်ရွက်ပြီး ဦးတင်အေးထံမှ မြေဝယ်ယူထားသူ ဒေါ်သစ်သစ် အုတ်တံတိုင်းခတ်ကာရံထားသည့်မြေကို ဦးအိုက်လင်းသို့ လက်ရောက် ပေးအပ်ခဲ့ပြီးဖြစ်ပါသည်။

သို့ဖြစ်ပါသောကြောင့် ရန်ကုန်အနောက်ပိုင်းခရိုင်တရားရုံး၊ တရားမကြီးမှုအမှတ်-၅၅၆/၂၀၁၃၏အနိုင်ဒီကရီအရ ဦးအိုက်လင်း ပိုင်မြေကို (၁၄-၂-၂၀၂၃)ရက်နေ့တွင် လက်ရောက် ပြန်လည်ရရှိပြီးဖြစ်ပါကြောင်း အများသိစေရန် ကြေညာအပ်ပါသည်။

ဦးအိုက်လင်း၏ လွှဲအပ်ညွှန်ကြားချက်အရ -

ဒေါ်ခင်ခင်ဌေး	**ဒေါ်အိအိထွေး**
စဉ်-၁၂၈၉၈ (၁၃-၇-၂၀၁၇)	**စဉ်-၁၃၀၆၅ (၂၇-၇-၂၀၁၇)**

တရားလွှတ်တော်ရှေ့နေများ
တိုက်(၁၉)၊ ဧလွှာ(အေ)၊ စမ်းရေတွင်းလမ်း၊ စမ်းချောင်းမြို့နယ်၊ ရန်ကုန်မြို့။
ဖုန်း-၀၉-၈၉၀၀၇၉၃၃၈၊ ၀၉-၆၉၇၉၈၉၅၁၅

ရန်ကုန်တိုင်းဒေသကြီး၊ မရမ်းကုန်းမြို့နယ်၊ ၆-ရပ်ကွက်၊ အောင်သုခ(၁)လမ်း၊ အမှတ်(၂၈)နေ ဦးလှမြင့်[၁၂/မရက(နိုင်)၀၅၆၀၅၇]၊အမှတ်(၄၉-က)နေ ဦးမောင်စိုး[၁၂/မရက(နိုင်)၀၇၂၆၄၈]၊ အမှတ်(၅၀)နေ ဦးပြုံးချို[၁၂/မရက(နိုင်)၀၇၁၅၃၄]တို့ သိစေရန်ကြေညာချက်

ဦးအိုက်လင်း[၁၃/တကန(နိုင်)၀၂၄၉၈၈]သည် ရန်ကုန်တိုင်းဒေသကြီး၊ မရမ်းကုန်းမြို့နယ်၊ မြေတိုင်းရပ်ကွက်အမှတ်(၂၄-သမိုင်း)၊ မြေကွက်အမှတ်(၁၁)အတွင်းရှိ ဦးဘထွန်းအမည်ပေါက် မြေဧရိယာ(၃.၇၃၃)ဧကကို ရန်ကုန်အနောက်ပိုင်းခရိုင်တရားရုံး၊ တရားမကြီးမှုအမှတ်(၉၃/၂၀၀၂)နှင့် တရားမဇာရီမှုအမှတ်(၆၁/၂၀၀၂)၏ အမိန့်ဒီကရီများအရ ပိုင်ဆိုင်သူ ဦးညိုအောင်[၈/ထလန(နိုင်)၀၂၆၃၀၁]ထံမှ ဝယ်ယူပိုင်ဆိုင်ထားပြီးဖြစ်ပါသည်။

အဆိုပါ မြေ၏ အစိတ်အပိုင်းများဖြစ်သည့် အမှတ်(၂၈)၊ အောင်သုခ (၁)လမ်းတွင် ဦးလှမြင့် မိသားစုနေအိမ်၊ အမှတ်(၄၉-က)၊ အောင်သုခ(၁)လမ်းတွင် ဦးမောင်စိုး မိသားစုနေအိမ်၊ အမှတ်(၅၀)၊ အောင်သုခ(၁)လမ်းတွင် ဦးပြုံးချို မိသားစုနေအိမ်တို့ ရှိနေပါသည်။

ဦးညိုအောင်က အဆိုပါမြေအစိတ်အပိုင်းများကို ဦးအိုက်လင်း မတိုင်မီ မည်သူ့ကိုမျှ ရောင်းချ/ ပေါင်နှံ/ပေးကမ်း/ငှားရမ်း/အခမဲ့ခွင့်ပြုချက်ဖြင့် နေထိုင်ခွင့်ပြုထားခဲ့ခြင်းမရှိပါ။ ဦးအိုက်လင်းအနေဖြင့် အဆိုပါမြေပေါ်တွင် ဝင်ရောက်နေထိုင်သည့် မည်သူ့ကိုမျှ တရားစွဲဆိုဖယ်ရှားခြင်းမပြုလိုပါသောကြောင့် ယခု ကြေညာချက်၏ အထက်ခေါင်းစဉ်တွင် အမည်ပါရှိသူများသည် ဦးအိုက်လင်း ပိုင်မြေပေါ်မှ မိမိတို့နေအိမ်အဆောက်အအုံများကို(၁၈-၂-၂၀၂၄)ရက်နေ့ နောက်ဆုံးထား၍ အေးချမ်းသာယာစွာ ဖျက်သိမ်းဖယ်ရှား ထွက်ခွာပေးရန် တောင်းဆိုပါသည်။

လိုက်နာခြင်းမရှိ ပျက်ကွက်ပါက ဦးအိုက်လင်းအနေဖြင့် မည်သို့မျှ မလွှဲ မရှောင်သာဘဲ မိမိပိုင်မြေ အစိတ်အပိုင်းများကို လက်ရောက်ရရှိရန်အတွက် တည်ဆဲဥပဒေအရ တရားစွဲဆိုဆောင်ရွက်မည်ဖြစ်ကြောင်း သိစေအပ်ပါသည်။

ဦးအိုက်လင်း၏ လွှဲအပ်ညွှန်ကြားချက်အရ -

ဒေါ်ခင်ခင်ဌေး	**ဒေါ်အိအိထွေး**
စဉ်-၁၂၈၉၈ (၁၃-၇-၂၀၁၇)	**စဉ်-၁၃၀၆၅ (၂၇-၇-၂၀၁၇)**

တရားလွှတ်တော်ရှေ့နေများ
တိုက်(၁၉)၊ ဧလွှာ(အေ)၊ စမ်းရေတွင်းလမ်း၊
စမ်းချောင်းမြို့နယ်၊ ရန်ကုန်မြို့။
ဖုန်း-၀၉-၈၉၀၀၇၉၃၃၈၊ ၀၉-၆၉၇၉၈၉၅၁၅

ကန့်ကွက်နိုင်ပါသည်

ရန်ကုန်မြို့၊ တောင်ဥက္ကလာပမြို့နယ်၊ မြေတိုင်းရပ်ကွက်အမှတ်(၇)၊ သုမင်္ဂလာလမ်း၊ မြေကွက်အမှတ်(၃၀၈/ခ)၊ အကျယ်အဝန်း(၂၀ ပေx၆၀ ပေ)ရှိ ဒေါ်ရှုတင် (ISN-၂၀၇၁၇၉) အမည်ပေါက် နှစ်(၆၀)ဂရန် မြေကွက်နှင့် နေအိမ်အပါအဝင် အကျိုးခံစားခွင့်တို့အား မိမိမှတရားဝင်အမည်ပေါက်ပိုင်ဆိုင်ပြီး၊ ပြန်လည် ရောင်းချပိုင်ခွင့်ရှိကြောင်း ဝန်ခံကတိပြုသည့်အတွက် ကျွန်ုပ်၏မိတ်ဆွေများက ဝယ်ယူရန် သတ်မှတ်ရောင်းကြေးငွေ၏တစ်စိတ်တစ်ဒေသကို (စရန်ငွေ)အဖြစ် ပေးချေထားပြီးဖြစ်ပါသည်။ ဤအရောင်းအဝယ်ကို ကန့်ကွက်လိုပါက ကြော်ငြာပါပြီး (၇)ရက်အတွင်း စာချုပ်စာတမ်းမူရင်းများနှင့်တကွ ကျွန်ုပ်ထံလာရောက်ကန့်ကွက်နိုင်ပါသည်။ ကန့်ကွက်သူမရှိပါက အရောင်းအဝယ်ကို ဥပဒေနှင့်အညီ ဆောင်ရွက်သွားမည်ဖြစ်ကြောင်း ကြေညာအပ်ပါသည်။

လွှဲအပ်ညွှန်ကြားချက်အရ
ဒေါ်ဆွေဆွေသန်း (LL.B, D.I.L)
တရားလွှတ်တော်ရှေ့နေ (စဉ်-၁၇၂၇၀)
အမှတ်-၅၀၊ ဘဏ်လမ်း၊ အခန်း(A-7/8)၊ ပထမထပ်၊ ကျောက်တံတားမြို့နယ်၊ ရန်ကုန်မြို့။
ဖုန်း-၀၉-၇၉၅၅၅၂၁၇၈

ကန့်ကွက်နိုင်ကြောင်းကြော်ငြာ

အင်းစိန်မြို့နယ်၊ မြေတိုင်းရပ်ကွက်အမှတ် ၇H နံ့သာကုန်း)၊ မြေကွက်အမှတ်-၂/ဃ-၁၀/၂-ခ-၂၊ဧရိယာ(၀. ၁၁၆)ဧက မြေကွက်တည်နေရာ အမှတ်(၁)မင်္ဂလာလမ်း၊ နံ့သာကုန်းရပ်ကွက်၊ အင်းစိန်မြို့နယ်၊ ဦးဆန်းဦး (၁၂/အစန(နိုင်)၀၃၁၆၃၄)အမည်ပေါက် Bမြေအမျိုးအစားမြေအား အမည်ပေါက် ဦးဆန်းဦး(ခင်ပွန်း)သည်(၁၄-၁၁-၂၀၂၀) ရက်နေ့တွင်ကွယ်လွန်သဖြင့် ဒေါ်လွင်လွင်ချို (၁၂/အစန(နိုင်)၀၆၁၅၂၉)မှတစ်ဦးတည်းသော ဇနီးတော်စပ်ကြောင်း၊ ၎င်းမှတစ်ပါးအခြားသောဇနီးမယားတစ်ဦးတစ်ယောက်မျှ မရှိပါကြောင်း၊ ၎င်းတို့သည် ဗမာလူမျိုး၊ ဗုဒ္ဓဘာသာကိုးကွယ်ကြသူများဖြစ်သဖြင့်မြန်မာ့ဓလေ့ထုံးတမ်းအရ ၎င်းမှသာ တရားဝင်အမွေဆက်ခံပိုင်ဆိုင်ခွင့်ရှိပါကြောင်း၊ တရားရုံးကျမ်းကျိန်လွှာအမှတ်-၇၆၇/၂၀၂၃(၂၀-၉-၂၀၂၃)၊ ထပ်ဆင့်ထောက်ခံကျမ်းကျိန်လွှာ (၂)စောင်၊ အမည်ပေါက်၏သေဆုံးမှုလက်မှတ်၊ အိမ်ထောင်စုလူဦးရေစာရင်း၊ အမည်ပေါက်စာချုပ်၊ နိုင်ငံသားစိစစ်ရေးကတ်တိုတင်ပြ၍ ပိုင်ဆိုင်ကြောင်းစာချုပ်ချုပ်ဆိုရန်နှင့် အမားပြင်စာချုပ်ချုပ်ဆိုရန် မြေပုံကူးလျှောက်ထားလာရာ မြေပြင်တွင် ၂ ထပ် RC တိုက်တစ်လုံးနှင့် တစ်ထပ်ခွဲ အုတ်ညပ်အဆောက်အဦးတစ်လုံးရှိပြီး ၂ ထပ်RC တွင် လျှောက်ထားသူမှအောက်ထပ်တွင်စက်ဘီးဆိုင်ဖွင့်လှစ်၍နေထိုင်ပြီး၊တစ်ထပ်ခွဲအုတ်ညပ်အဆောက်အဦတွင် စားသောက်ဆိုင်ဖွင့်လှစ်ထားပါသဖြင့် တရားဝင်ခိုင်လုံသောအထောက်အထားများဖြင့် ဤကြော်ငြာပါသည့်နေ့မှစ၍(၇-ရက်)အတွင်း ကန့်ကွက်နိုင်ပါကြောင်းနှင့် ကန့်ကွက်မှုမရှိပါက လုပ်ထုံးလုပ်နည်းအတိုင်း ဆက်လက်ဆောင်ရွက်ပေးမည်ဖြစ်ပါကြောင်း အသိပေးကြေညာအပ်ပါသည်။

ဌာနမှူး(ဒုတိယညွှန်ကြားရေးမှူးချုပ်)
မြို့ပြမြေစီမံခန့်ခွဲမှုဌာန
ရန်ကုန်မြို့တော်စည်ပင်သာယာရေးကော်မတီ

ကြော်ငြာစာ

မန္တလေးမြို့၊ ပြည်ကြီးတံခွန်မြို့နယ်၊ (ခ)ရပ်ကွက်၊ အကွက်အမှတ်-ဟ-၉၊ ဦးပိုင်အမှတ်(၁၀၂-ခဲစင်း)၊ ၆၄.Bလမ်း၊ ၁၁၆x၁၁၇ လမ်းကြားရှိ ဂရန်မြေကွက် အမည်ပေါက်သူ ဒေါ်ကြင်မြ [၉/မနမ(နိုင်)၀၈၀၆၇၁]၏(S.P ရရှိသူ ဦးကျော်ဆွေဝင်း)က အမှုတွဲအမှတ်-၇၀၈၆/၂၀၂၃-၂၀၂၄ ဖြင့်ဦးပိုင်ခွဲ လျှောက်ထားလာပါသည်။ ကန့်ကွက်လိုပါက ခိုင်လုံသော အထောက်အထားများ၊ မှတ်ပုံတင် စာချုပ်စာတမ်းများ၊ တရားရုံး ဒီကရီများဖြင့်(၁၄)ရက်အတွင်း ကန့်ကွက်နိုင်ပါသည်။

မြို့ပြစီမံကိန်းနှင့်မြေစီမံခန့်ခွဲမှုဌာန
မန္တလေးမြို့တော်စည်ပင်သာယာရေးကော်မတီ

ကြော်ငြာစာ

မန္တလေးမြို့၊ ပြည်ကြီးတံခွန်မြို့နယ်၊ (ခ)ရပ်ကွက်၊ အကွက်အမှတ်-ဟ-၉၊ ဦးပိုင်အမှတ်(၁၀၂-ခဲစင်း)၊ ၆၄.Bလမ်း၊ ၁၁၆x၁၁၇ လမ်းကြားရှိ ဂရန်မြေကွက် အမည်ပေါက်သူ ဒေါ်ကြင်မြ [၉/မနမ(နိုင်)၀၈၀၆၇၁]၏ (S.P ရရှိသူ ဦးစိုင်းစောထွန်း)က အမှုတွဲအမှတ်- ၇၀၈၅/၂၀၂၃-၂၀၂၄ ဖြင့် ဦးပိုင်ခွဲ လျှောက်ထားလာပါသည်။ ကန့်ကွက်လိုပါက ခိုင်လုံသော အထောက်အထားများ၊ မှတ်ပုံတင် စာချုပ်စာတမ်းများ၊ တရားရုံး ဒီကရီများဖြင့်(၁၄) ရက်အတွင်း ကန့်ကွက်နိုင်ပါသည်။

မြို့ပြစီမံကိန်းနှင့်
မြေစီမံခန့်ခွဲမှုဌာန
မန္တလေးမြို့တော်
စည်ပင်သာယာရေးကော်မတီ

ရန်ကုန်တိုင်းဒေသကြီး၊ မရမ်းကုန်းမြို့နယ်၊ ၆-ရပ်ကွက်၊ အောင်သုခ(၁)လမ်း၊ အမှတ်(၈)နေ ဦးကျော်ရွှေ[၁၂/မရက(နိုင်)၀၇၁၇၅၉]၊ အမှတ်(၁၆)နေ ဦးရဲစိုး[၁၂/မရက(နိုင်)၁၂၃၀၀၉]၊ အောင်သုခ(၂)လမ်း၊ အမှတ်(၈၉)နေ ဦးအောင်ကျော်ထွန်း[၇/ပခန(နိုင်)၂၇၀၈၁၉]၊ ဝင်းလှိုင်လမ်း အမှတ်(၂၆၈၅)နေ ဦးစံရွှေ[၁၂/မရက(နိုင်)၀၅၀၅၄၉]၊ အမှတ်(၂၇၀၂)နေ ဦးအောင်စိန်[၁၂/ဥကမ(နိုင်)၁၅၂၁၈၃]၊ အမှတ်(၂၇၁၃)နေ ဒေါ်သိန်းသိန်းဌေး [၁၂/မရက(နိုင်)၀၅၅၆၃၁]၊ အမှတ်(၂၆၉၄)နေ ဦးကျော်မင်းထွန်း [၁၂/မရက(နိုင်)၁၂၉၅၀၇]တို့ သိစေရန် ကြေညာချက်

ဦးအိုက်လင်း[၁၃/တကန(နိုင်)၀၂၄၉၈၈]သည် ရန်ကုန်တိုင်းဒေသကြီး၊ မရမ်းကုန်းမြို့နယ်၊ မြေတိုင်းရပ်ကွက်အမှတ်(၂၆-သမိုင်း)၊ မြေကွက်အမှတ်(၄၇)နှင့်(၄၈)ရှိ မြေဧရိယာ(၇. ၃၇၅)ဧကကို မူလအမည်ပေါက် ပိုင်ရှင် ဦးဘကြော်၏ အမွေဆက်ခံသူ ဦးကြည်စိုး[၁၂/ကမရ(နိုင်)၀၂၂၂၄၂]နှင့် ဦးကြည်သိန်း[၁၂/ကမရ(နိုင်)၀၄၂၉၇၀]တို့ထံမှ မှတ်ပုံတင်အရောင်းအဝယ် စာချုပ်အမှတ်-၄၈၈၈/၂၀၁၁၊ ၄၈၈၉/၂၀၁၁ နှင့် ၄၈၉၀/၂၀၁၁ တို့ဖြင့်လည်းကောင်း၊ အရပ်ကတိ အရောင်းအဝယ်စာချုပ်များဖြင့်လည်းကောင်း၊ ဥပဒေနှင့်အညီ တရားဝင်ဝယ်ယူ ပိုင်ဆိုင်ခဲ့ပါသည်။ အဆိုပါ မြေ(၇.၃၇၅)ဧက၏ မူလပိုင်ရှင်များက ဦးအိုက်လင်း မတိုင်မီ မည်သူ့ကို ရောင်းချ/ပေါင်နှံ/ငှားရမ်း/ပေးကမ်း/ခွင့်ပြုချက်ဖြင့် အခမဲ့ထားခဲ့ခြင်းမရှိပါ။

ဦးအိုက်လင်းပိုင်အဆိုပါမြေ(၇.၃၇၅)ဧက၏ အစိတ်အပိုင်းများဖြစ်သည့် မြေကွက်အမှတ် ၄၇/ဗ^{၃၃} ပေါ်တွင် ဦးကျော်ရွှေ မိသားစုနေအိမ်၊ ၄၇/ဗ^{၃၅} ပေါ်တွင် ဦးရဲစိုး မိသားစုနေအိမ် နှင့် ဦးအောင်ကျော်ထွန်း မိသားစုနေအိမ်၊ ၄၇/ဗ^{၃၇} ပေါ်တွင် ဦးစံရွှေ မိသားစုနေအိမ်နှင့် ဦးအောင်စိန် မိသားစုနေအိမ်၊ ၄၇/ဗ$^{၃၈ဘီ}$ ပေါ်တွင် ဒေါ်သိန်းသိန်းဌေး မိသားစုနေအိမ်၊ ၄၇/ဗ^{၃၈} ပေါ်တွင် ဦးကျော်မင်းထွန်း မိသားစုနေအိမ်တို့ ရှိနေပါသည်။

သို့ဖြစ်ပါ၍ ယခုကြေညာချက်၏ အထက်ခေါင်းစဉ်တွင် အမည်ပါရှိသူများသည် ဦးအိုက်လင်းပိုင်မြေပေါ်မှ မိမိတို့နေအိမ် အဆောက်အအုံများကို (၁၈-၂-၂၀၂၄)ရက်နေ့ နောက်ဆုံးထား၍ ဖျက်သိမ်းဖယ်ရှားထွက်ခွာပေးရန် တောင်းဆိုပါသည်။

လိုက်နာခြင်းမရှိ ပျက်ကွက်ပါက ဦးအိုက်လင်းပိုင် အထက်ပါမြေအစိတ်အပိုင်းများကို လက်ရောက်ရရှိရန်အတွက် ဥပဒေနှင့်အညီ တရားစွဲဆို ဆောင်ရွက်မည်ဖြစ်ကြောင်းသိစေအပ်ပါသည်။

ဦးအိုက်လင်း၏ လွှဲအပ်ညွှန်ကြားချက်အရ -

ဒေါ်ခင်ခင်ဌေး	**ဒေါ်အိအိထွေး**
စဉ်-၁၂၈၉၈ (၁၃-၇-၂၀၁၇)	**စဉ်-၁၃၀၆၅ (၂၇-၇-၂၀၁၇)**

တရားလွှတ်တော်ရှေ့နေများ
တိုက်(၁၉)၊ ဧလွှာ(အေ)၊ စမ်းရေတွင်းလမ်း၊ စမ်းချောင်းမြို့နယ်၊ ရန်ကုန်မြို့။ ဖုန်း-၀၉-၈၉၀၀၇၉၃၃၈၊ ၀၉-၆၉၇၉၈၉၅၁၅

"အများသိစေရန်ကြေညာချက်"

ရန်ကုန်တိုင်းဒေသကြီး၊ တောင်ဥက္ကလာပမြို့နယ်၊ မြေတိုင်းရပ်ကွက်အမှတ်(၄)၊ လူနေရပ်ကွက်အမှတ်(၄) ၊ မြေကွက်အမှတ်(၉၄၉/က)၊ သီလ(၁၂)လမ်း၊ အမှတ်(၉၄၉/က)မြေကွက်ပေါ်တွင် ဆောက်လုပ်ထားသော(၁)ခန်းတွဲ(၆-ထပ်)တိုက်အဆောက်အဦ၏ စတုတ္ထထပ်၊ (၅-လွှာ)(အလျား၁၈ပေxအနံ၅၅ပေ)အကျယ်ရှိ တိုက်ခန်းနှင့်ယင်းတိုက်ခန်းတွင် တွယ်ကပ်တပ်ဆင်ထားသော ပစ္စည်းများ အပါအဝင်အကျိုးခံစားခွင့်အရပ်ရပ်အားလုံးတို့နှင့်ပတ်သက်၍ မြေရှင်နှင့်ကန်ထရိုက်တာတို့ချုပ်ဆိုသော (၃၀-၅-၂၀၁၅)ပဋိညာဉ်စာချုပ်အရ **မြေရှင် ဒေါ်တင်မာထွေး[၁၂/ရကန(နိုင်)၀၅၀၄၄၆]**ပိုင်ဆိုင် အကျိုးခံစားခွင့်ရရှိသော အခန်းဖြစ်ပြီး အပြီးအပိုင်ရောင်းချသူ **ဒေါ်ချောစုဇော်[၇/သကန(နိုင်)၁၁၅၃၂၃]**ကအဆက်စပ်စာချုပ်စာတမ်းမူရင်းများအရ တရားဝင်ပိုင်ဆိုင်ကြောင်း ၎င်းတစ်ဦးတည်းကသာရောင်းချခြင်းဖြင့် စီမံခန့်ခွဲခွင့်ရှိကြောင်း၊ ပြောဆိုကမ်းလှမ်းလာသဖြင့် ကျွန်ုပ်၏မိတ်ဆွေဖြစ်သူ **ဦးပိုင်ကိုဇင်[၁၄/ရကန(နိုင်)၁၄၉၈၂၀]**ကအပြီးအပိုင်ဝယ်ယူရန် တိုက်ခန်းရောင်းဖိုးငွေ တစ်စိတ်တစ်ဒေသကို ပေးချေထားပြီးဖြစ်၍ ဤတိုက်ခန်းအရောင်းအဝယ်အပေါ်ကန့်ကွက်လိုပါက ဤကြေညာချက်ပါရှိသည့်နေ့မှစ၍(၁၄)ရက်အတွင်း ပိုင်ဆိုင်မှုစာချုပ်စာတမ်းမူရင်းများနှင့်တကွ ကျွန်ုပ်ထံလူကိုယ်တိုင်လာရောက်ကန့်ကွက်နိုင်ပါကြောင်းနှင့် သတ်မှတ်ရက်အတွင်း ကန့်ကွက်မည့်သူမရှိပါက အရောင်းအဝယ်ကိုဥပဒေနှင့်အညီပြီးဆုံးသည်အထိ ဆက်လက်ဆောင်ရွက်သွားမည်ဖြစ်ကြောင်း အများသိစေရန် ကြေညာအပ်ပါသည်။

လွှဲအပ်ညွှန်ကြားချက်အရ-
ဒေါ်သဲစုနွေး LL.B,WIPO(Switzerland)
တရားလွှတ်တော်ရှေ့နေ(စဉ်-၁၈၅၆၅)
အမှတ်(၅၀/ခ)၊မဟော်သဓာ(၁)လမ်း၊ (၁၂)ရပ်ကွက်၊ ဒဂုံမြို့သစ်(အရှေ့ပိုင်း)မြို့နယ်၊ ရန်ကုန်မြို့။ ဖုန်း-၀၉-၄၅၅၀၉၂၈၈၂၊ ၀၉-၇၇၃၀၈၄၇၈၇

ကြော်ငြာစာ

မန္တလေးမြို့၊ ပြည်ကြီးတံခွန်မြို့နယ်၊ ခ ရပ်ကွက်၊ အကွက်အမှတ် ဟ-၇၊ ဦးပိုင်အမှတ်(၇၀)၊/၆၇ x ၆၈ကြား၊ ၁၁၆ x ၁၁၇လမ်းကြားရှိမြေကွက် အားတောဂရန်အမှုတွဲအမှတ်-(၃၄၀၆/၉၀-၉၁)အရ ဦးအောင်မောင်း မှတ်ပုံတင်အမှတ်[၉/မနမ(နိုင်)၀၁၁၂၂၂]၊ AE-၁၀၂၈၅၉အမည်ပေါက်သို့ မြေရာဇဝင်၁-က မှတ်တမ်းတွင် အတည်ပြုမှတ်သားပေးပါရန် ဦးသူရဇော် မှတ်ပုံတင်အမှတ်[၉/အမရ(နိုင်)၁၆၄၅၆၈]မှ မြို့ပြစီမံကိန်းနှင့် မြေစီမံခန့်ခွဲမှုဌာနသို့ လျှောက်ထားလာပါသည်။ ကန့်ကွက်လိုပါက ခိုင်လုံသောအထောက်အထားများ၊ မှတ်ပုံတင်စာချုပ်စာတမ်းများ၊ တရားရုံးဒီကရီများဖြင့် (၁၄)ရက်အတွင်း ကန့်ကွက်နိုင်ပါသည်။

မြို့ပြစီမံကိန်းနှင့် မြေစီမံခန့်ခွဲမှုဌာန
မန္တလေးမြို့တော်စည်ပင်သာယာရေးကော်မတီ

ကြော်ငြာစာ

မန္တလေးမြို့၊ ပြည်ကြီးတံခွန်မြို့နယ်၊ (စ)ရပ်ကွက်၊ အကွက်အမှတ် တတ-၅၃၊ ဦးပိုင်အမှတ်(၄၇-ခဲစင်း)၊ ၅၃x၅၄လမ်း၊ အောင်ဇေယျ x ဘုရင့်နောင်လမ်းကြားရှိ ဂရန်မြေကွက်အမည်ပေါက်သူ ဒေါ်နန်းအေးငွေ(ခ)ညိမ်းလှ[၁၃/ကမန(နိုင်)၀၀၁၄၈၅]၏ (S.P ရရှိသူ ဦးမြင့်ကျော်)က အမှုတွဲအမှတ် ၇၀၆၄/၂၀၂၃-၂၀၂၄ ဖြင့် ဦးပိုင်ခွဲလျှောက်ထားလာပါသည်။ ကန့်ကွက်လိုပါက ခိုင်လုံသော အထောက်အထားများ၊ မှတ်ပုံတင်စာချုပ်စာတမ်းများ၊ တရားရုံး ဒီကရီများဖြင့် (၁၄)ရက်အတွင်း ကန့်ကွက်နိုင်ပါသည်။

မြို့ပြစီမံကိန်းနှင့်မြေစီမံခန့်ခွဲမှုဌာန
မန္တလေးမြို့တော်စည်ပင်သာယာရေးကော်မတီ

ကန့်ကွက်နိုင်ကြောင်းကြော်ငြာ

တောင်ဥက္ကလာပမြို့နယ်၊ မြေတိုင်းရပ်ကွက်အမှတ်-၄၊ မြေကွက်အမှတ်-၆၅၀/က၊ မြေကွက်တည်နေရာအမှတ်(၆၅၀/က)၊ ဧ၁၀(၂၂)လမ်း၊ (၄)ရပ်ကွက်၊ တောင်ဥက္ကလာပမြို့နယ်၊ ဒေါ်ဆုနှင်းထက်[၁၂/ကတတ(နိုင်)၀၂၈၄၃၇]အမည်ပေါက် နှစ် (၆၀)မြေငှားဂရန်မြေအား အမည်ပေါက် ဒေါ်ဆုနှင်းထက်ကိုယ်တိုင်မှ ဘဏ်ချေးမြေပုံကူးလျှောက်ထားလာရာ မြေစာရင်းအမှတ်(၃)တွင် ၂၀၁၉ ခုနှစ်က မြေငှားစာချုပ်ချုပ်ဆိုရန် မြေပုံကူးလျှောက်ခဲ့ရာ လျှောက်ထားသူမှ ဝင်စာအမှတ် ၉၄၃/၂၃-၁-၂၀၂၄ ရက်စွဲပါစာဖြင့် မြေငှားမြေပုံအားထုတ်ယူခဲ့ပြီး အဆိုပါမြေငှားမြေပုံသည် အထားအသိုမှားယွင်း၍ ပျောက်ဆုံးသွားပြီး မြေငှားစာချုပ်ကြီးအမှန်တကယ်ချုပ်ဆိုခဲ့ခြင်းမရှိပါကြောင်း၊ အဆိုပါအိမ်/မြေနှင့်ပတ်သက်၍ ပြဿနာတစ်စုံတစ်ရာပေါ်ပေါက်လာပါက မိမိမှတာဝန်ယူဖြေရှင်းမည်ဖြစ်ကြောင်း ကျမ်းကျိန်လွှာအမှတ်-၁၀၄၃/ ၂၀၂၄၊ (၁၈-၁-၂၀၂၄)ဂရန်မူရင်း၊ နိုင်/ကတ်တို့တင်ပြ၍ ဘဏ်ချေးမြေပုံကူးလျှောက်ထားလာမှုအပေါ်တင်ပြ၍ လျှောက်ထားလာရာ တရားဝင်ခိုင်လုံသောအထောက်အထားများဖြင့် ဤကြော်ငြာပါသည့်နေ့မှစ၍ (၇)ရက်အတွင်း ကန့်ကွက်နိုင်ပါကြောင်းနှင့် ကန့်ကွက်မှုမရှိပါက လုပ်ထုံးလုပ်နည်းအတိုင်း ဆက်လက်ဆောင်ရွက်ပေးမည်ဖြစ်ပါကြောင်း အသိပေးကြေညာအပ်ပါသည်။

ဌာနမှူး(ကိုယ်စား)ဒုတိယညွှန်ကြားရေးမှူးချုပ်
မြို့ပြမြေစီမံခန့်ခွဲမှုဌာန၊ ရန်ကုန်မြို့တော်စည်ပင်သာယာရေးကော်မတီ

ငြင်းချက်ထုတ်ရန်ဆင့်စာ

(တရားမကျင့်ထုံးဥပဒေအမိန့်-၅၊ နည်းဥပဒေ-၂၀)

ဗိုလ်တထောင်ခရိုင်တရားရုံးတော်၌

၂၀၂၃ ခုနှစ်၊ တရားမကြီးမှုအမှတ် ၉၉

ငွေပင်လယ်မွေးမြူရေးနှင့်ရေလုပ်ငန်း ကုမ္ပဏီလီမိတက် (၎င်း၏ကိုယ်စား လက်ထောက်အထွေထွေမန်နေဂျာ- ဦးဇော်ဝင်း) နှင့် ၁။ ဦးထွန်းဝင်း ၂။ ဦးထွယ်မိုင်အောင်

(တရားလို) **(တရားပြိုင်များ)**

ရန်ကုန်တိုင်းဒေသကြီး၊ ရန်ကင်းမြို့နယ်၊ ၁၆-ရပ်ကွက်၊ စွန်းလွန်းဂူ(၂)လမ်း၊ အမှတ် (၁၈/A)နေ (၁)တရားပြိုင် ဦးထွန်းဝင်း သိစေရမည်။

သင့်အပေါ်၌ တရားလိုက'' ငွေကျပ်-၄၂၀,၀၀၀,၀၀၀/-(ကျပ်သိန်းလေးထောင့်နှစ်ရာတိတိ)'' ရလိုမှု လျှောက်ထားစွဲဆိုချက်ရှိသည်ဖြစ်၍ သင်ကိုယ်တိုင်ဖြစ်စေ၊ ၎င်းအမှုနှင့် စပ်လျဉ်း၍ အရေးကြီးသည့်စကားအရပ်ရပ်တို့ကို ချေပပြောဆိုနိုင်သူ ကိုယ်စားလှယ်နှင့်ဖြစ်စေ၊ ရှေ့နေနှင့်ဖြစ်စေ၊ ၂၀၂၄ ခုနှစ်၊ ဖေဖော်ဝါရီလ(၂၂)ရက်၊ (၁၃၈၅ ခု၊ တပို့တွဲလဆန်း ၁၃ ရက်)နေ့ မွန်းမတည့်မီ (၁၀:၀၀)နာရီအချိန်တွင် အထက်အမည် ရေးသားပါရှိသူ တရားလိုစွဲဆိုချက်ကို ထုချေရှင်းလင်းရန် ရုံးတော်သို့ လာရောက်ရမည်။ ၎င်းပြင် သင်သိစေရမည်မှာ အထက်ကဆိုခဲ့သည့်နေ့ရက်တွင် သင်မလာရောက် ပျက်ကွက်ခဲ့လျှင် သင့်ကွယ်ရာတွင် ငြင်းချက်များကို ထုတ်ပေးလိမ့်မည်။ ၎င်းအပြင် တရားလိုက ကြည့်ရှုလိုသည့် သက်ဆိုင်သည့် စာရွက်စာတမ်းများနှင့် သင်ကထုချေတင်ပြ အမှီပြုလိုသည့် စာချုပ်စာတမ်း အစရှိသည်တို့ကို သင်နှင့်အတူ ယူဆောင်လာရမည်။ သို့တည်းမဟုတ် သင့်ကိုယ်စားလှယ်ရှေ့နေလက်တွင် ထည့်အပ်လိုက်ရမည်။ သင်က ထုချေလွှာတင်သွင်းလိုလျှင် အမှုမဆိုင်မီ လေးရက်က တင်သွင်းရမည်။

၂၀၂၄ ခုနှစ်၊ ဖေဖော်ဝါရီလ (၁)ရက်နေ့ ဤရုံးတံဆိပ်ရိုက်နှိပ်၍ ကျွန်ုပ်လက်မှတ်ရေးထိုးထုတ်ပေးလိုက်သည်။

(ခင်ညွှန့်ရှင်)
ဒုတိယခရိုင်တရားသူကြီး(၂)
ဗိုလ်တထောင်ခရိုင်တရားရုံး

ကန့်ကွက်နိုင်ကြောင်းကြေညာခြင်း

ရန်ကုန်တိုင်းဒေသကြီး၊ သန်လျင်မြို့နယ်၊ Star City Condo,သန်လျင်ကြယ်စင်အိမ်ရာ၊ ကြယ်စင်မြို့တော်အိမ်ရာစီမံကိန်းအတွင်းရှိ သံလွင်ရိပ်မွန်အိမ်ရာစီမံကိန်းအဆင့် တိုက်အမှတ်(ဘီ-၄)၊ (၄)လွှာ၊ အခန်းအမှတ်(၄၂၂)၊ ဧရိယာ(၆၅၁)စတုရန်းပေအကျယ်ရှိကွန်ဒိုတိုက်ခန်းနှင့် အကျိုးခံစားခွင့်အရပ်ရပ်အားလုံးတို့အားတရားဝင်ပိုင်ဆိုင်၍လွှဲပြောင်းရောင်းချပိုင်ခွင့်ရှိသူဖြစ်ကြောင်းဝန်ခံကတိပြုသူ ဒေါ်တင်မိုးရွှေ(၁၄/ဟသတ(နိုင်)၀၅၁၁၆၁)ထံမှ ကျွန်ုပ်၏မိတ်ဆွေက အပြီးအပြတ် ဝယ်ယူရန်အတွက် စရန်ငွေတစ်စိတ်တစ်ဒေသကိုပေးချေထားပြီးဖြစ်၍ ကန့်ကွက်လိုသူများရှိပါက ဤကြော်ငြာပါသည့်ရက်မှ (၇)ရက်အတွင်းခိုင်လုံသော စာရွက်စာတမ်းမူရင်းအထောက်အထားများနှင့်တကွ ကျွန်ုပ်တို့ထံသို့ လာရောက်ကန့်ကွက်နိုင်ပါသည်။ ကန့်ကွက်မည့်သူမရှိပါက အရောင်းအဝယ်ကို ဥပဒေနှင့်အညီ ပြီးဆုံးသည်အထိ ဆက်လက်ဆောင်ရွက်သွားမည်ဖြစ်ကြောင်း အများသိစေရန် ကြေညာအပ်ပါသည်။

လွှဲအပ်ညွှန်ကြားချက်အရ
ဒေါ်ဝင်းသီတာမော် LL.B
တရားလွှတ်တော်ရှေ့နေ(စဉ်-၁၇၀၁၂)
၀၉-၂၀၆၀၀၀၃၊ ၀၉-၄၄၄၄၇၄ ၆၀၂၊ ၀၉-၄၄၄၄၇၄ ၆၀၃

ကန့်ကွက်နိုင်ကြောင်းကြော်ငြာ

ရန်ကုန်တိုင်း၊လှိုင်သာယာမြို့နယ်၊မြေတိုင်းရပ်ကွက်(၄/၅ တန်ဖိုးနည်းအိမ်ရာ)၊လူနေရပ်ကွက်(၅)မြေကွက်အမှတ်(၁၅၄၉၊၁၅၅၀၊၁၅၅၁၊၁၅၅၆၊၁၅၅၇၊၁၅၅၈)၊ပိမိုးနင်းလမ်း၊ ဦးကုန်းဆဲ(ခ)ဦးလှရွှေ(၁၃/နပတ(နိုင်)၀၃၈၀၀၈)အမည်ပေါက် နှစ် ၆၀ ဂရန်မြေကွက်၊အကျယ်အဝန်း(၁၈၀ပေ×၁၂၀ပေ)(၀. ၄၉၆ ဧက) ရှိမြေကွက်(၆)ကွက်နှင့်အကျိုးခံစားခွင့်များအားတရားဝင်အမည်ပေါက်၍လွှဲပြောင်းရောင်းချပိုင်ခွင့်ရှိသူဖြစ်ကြောင်း ဝန်ခံကတိပြုသူ ဦးကုန်းဆဲ(ခ)ဦးလှရွှေထံမှကျွန်ုပ်၏မိတ်ဆွေကဝယ်ယူရန်စရန်ငွေအချို့ကို ပေးချေထားပြီးဖြစ်ပါ၍ကန့်ကွက်လိုသူများရှိပါကအထောက်အထား(မူရင်း)များဖြင့် ယနေ့မှစ၍(၇)ရက်အတွင်းကန့်ကွက်နိုင်ပါသည်။ ကန့်ကွက်မည့်သူမရှိပါကအရောင်းအဝယ်ကိုပြီးဆုံးသည်အထိဆောင်ရွက်သွားမည်ဖြစ်ပါသည်။

လွှဲအပ်ညွှန်ကြားချက်အရ -
ဒေါ်ခိုင်ဇင်ဦး LL.B, D.B.L, D.I.P.L
တရားလွှတ်တော်ရှေ့နေ (စဉ်-၉၉၇၆)
အမှတ် (၁၀၅၁)၊ဖြူးစိုးရီလမ်း၊ ၅-ရပ်ကွက်၊ တောင်ဥက္ကလာပမြို့နယ်။ ဖုန်း- ၀၉ ၄၂၀၀၇၀၇၂၉၊

ကန့်ကွက်နိုင်ကြောင်းကြော်ငြာ

ရန်ကုန်တိုင်း၊လှိုင်သာယာမြို့နယ်၊မြေတိုင်းရပ်ကွက်(၄/၅ တန်ဖိုးနည်းအိမ်ရာ)၊လူနေရပ်ကွက်(၅)မြေကွက်အမှတ်(၁၅၅၂၊၁၅၅၃၊၁၅၅၄၊၁၅၅၅)၊ပိမိုးနင်းလမ်း၊ ဦးကုန်းဆဲ(ခ)ဦးလှရွှေ(၁၃/နပတ(နိုင်)၀၃၈၀၀၈)အမည်ပေါက် နှစ် ၆၀ ဂရန်မြေကွက်၊အကျယ်အဝန်း (၁၂၀ပေ×၁၂၀ပေ)(၀. ၃၃၀ ဧက) ရှိမြေကွက်(၄)ကွက်နှင့်အကျိုးခံစားခွင့်များအားတရားဝင်အမည်ပေါက်၍လွှဲပြောင်းရောင်းချပိုင်ခွင့်ရှိသူဖြစ်ကြောင်း ဝန်ခံကတိပြုသူ ဦးကုန်းဆဲ(ခ)ဦးလှရွှေ ထံမှကျွန်ုပ်၏မိတ်ဆွေကဝယ်ယူရန်စရန်ငွေအချို့ကိုပေးချေထားပြီးဖြစ်ပါ၍ကန့်ကွက်လိုသူများရှိပါကအထောက်အထား(မူရင်း)များဖြင့် ယနေ့မှစ၍(၇)ရက်အတွင်းကန့်ကွက်နိုင်ပါသည်။ကန့်ကွက်မည့်သူမရှိပါကအရောင်းအဝယ်ကိုပြီးဆုံးသည်အထိဆောင်ရွက်သွားမည်ဖြစ်ပါသည်။

လွှဲအပ်ညွှန်ကြားချက်အရ -
ဒေါ်ခိုင်ဇင်ဦး LL.B, D.B.L, D.I.P.L
တရားလွှတ်တော်ရှေ့နေ (စဉ်-၉၉၇၆)
အမှတ် (၁၀၅၁)၊ဖြူးစိုးရီလမ်း၊ ၅-ရပ်ကွက်၊ တောင်ဥက္ကလာပမြို့နယ်။ ဖုန်း- ၀၉ ၄၂၀၀၇၀၇၂၉၊

ပတ်စ်ပို့ပျောက်

ကျွန်မ ဒေါ်ညိုညိုထွန်း[၁၂/အစန(နိုင်)၀၂၉၁၂၅]၏ပတ်စ်ပို့နံပါတ်(မမှတ်မိ)မှာ ပျောက်ဆုံးသွားပါသဖြင့် တွေ့ရှိက အကြောင်းကြားပေးပါရန်။

ဖုန်း-၀၉-၇၇၈၀၃၅၅၁၃

ပတ်စ်ပို့ပျောက်

ကျွန်မ မသက်သက်ဇော်[၁၂/ရပသ(နိုင်)၀၇၆၃၁၅]၏ ပတ်စ်ပို့နံပါတ်(မမှတ်မိ)မှာ ပျောက်ဆုံးသွားပါသဖြင့် တွေ့ရှိပါက အကြောင်းကြားပေးပါရန်။

ဖုန်း-၀၉-၇၇၈၀၃၅၅၁၃

ပတ်စ်ပို့ပျောက်

ကျွန်မ မသူသူအောင်[၁၂/ရပသ(နိုင်)၀၇၉၃၃၄]၏ ပတ်စ်ပို့နံပါတ် (မမှတ်မိ)မှာ ပျောက်ဆုံး သွားပါသဖြင့် တွေ့ရှိပါက အကြောင်းကြား ပေးပါရန်။

ဖုန်း-၀၉-၆၇၆၈၉၉၉၂၂

ကန့်ကွက်လိုက ခိုင်လုံသော မှတ်ပုံတင်စာချုပ်စာတမ်းများ၊ တရားရုံးအထောက်အထားတစ်ရပ်ရပ်ဖြင့် ဤကြော်ငြာပါသည့်နေ့မှစ၍ (၇)ရက်အတွင်း ကန့်ကွက်နိုင်ပါကြောင်းနှင့် ကန့်ကွက်မှုမရှိပါက လုပ်ထုံးလုပ်နည်းအတိုင်းဆက်လက်ဆောင်ရွက်ပေးသွားမည်ဖြစ်ပါသည်။

စဉ်	လျှောက်ထားသူ - အမည်	လျှောက်ထားသူ - မှတ်ပုံတင်	လျှောက်ထားသည့် - မြို့နယ်	မြေတိုင်း	မြေကွက်	မြေအမည်ပေါက်	လိပ်စာ	လျှောက်ထားသည့်အကြောင်းအရာ
၁။	ဦးနေထူးအောင်	၁၄/ဝခမ(နိုင်)၁၇၁၈၁၆	ဒဂုံမြောက်	၄၂/တိုးချဲ့	၁၅၄/ခ	ဦးအေးချို	၁၅၄/ခ၊ချမ်းမြေ့သာယာ(၁)လမ်း၊(၄၂/တိုးချဲ့)ရပ်ကွက်	ဂရန်ခွဲ
၂။	ဒေါ်နုနုရီ	၁၂/ဥကတ(နိုင်)၀၆၀၃၄၂	ဒဂုံမြောက်	၄၂/တိုးချဲ့	၁၅၄/က	ဦးအေးချို	၁၅၄/က၊ချမ်းမြေ့သာယာ(၁)လမ်း၊(၄၂/တိုးချဲ့)ရပ်ကွက်	ဂရန်ခွဲ
၃။	ဒေါ်ပွင့်ဖြူခိုင်	၁၂/မရက(နိုင်)၂၀၁၁၂၈	မြောက်ဥက္ကလာ	၁	၃၄၆	ဒေါ်တင်ဥ	၃၄၆၊ မဇ္ဈူလမ်း၊ (၁)ရပ်ကွက်	အမည်ပြောင်း
၄။	ဒေါ်ပြည့်ပြည့်ဖြိုး	၁၂/ဥကမ(နိုင်)၂၀၂၃၇၇	မြောက်ဥက္ကလာ	၈	၅၄/က	ဦးမြင့်ဟန်	၅၄/က၊ မေဓါဝီလမ်း၊ (၈)ရပ်ကွက်	အမည်ပြောင်း
၅။	ဒေါ်အေးအေးထွေး	၁၀/ပမန(နိုင်)၀၉၃၆၅၃	ရန်ကင်း	၃၁/ကံဘဲ့	၃/စ-၁-A	ဦးသန်းထွန်းဦး	၆၉၀/A၊အောင်သုခလမ်း၊မိချောင်းကန်အပိုင်း(၂)ရပ်ကွက်	အမည်ပြောင်း
၆။	ဒေါ်နီလာအောင်	၁၄/ပသန(နိုင်)၀၄၀၄၅၄	ရန်ကင်း	၃၁-ကံဘဲ့	၃/စ-၁-B	ဦးသန်းထွန်းဦး	၆၉၀/B၊အောင်သုခလမ်း၊မိချောင်းကန်အပိုင်း(၂)ရပ်ကွက်	အမည်ပြောင်း
၇။	ဦးစိုင်းအောင်မင်းလတ်	၁/မကတ(နိုင်)၀၅၂၆၅၀	လှိုင်သာယာ	သကမ-၁၄	၅၈၉(က+ခ)	ဒေါ်သန္တာစိုး	၅၈၉(က+ခ)၊ကျန်စစ်သားလမ်း၊(၁၅)ရပ်ကွက်	အမည်ပြောင်း
၈။	ဒေါ်ခိုင်ဆုမွန်	၉/ပသက(နိုင်)၁၃၁၇၂၀	ရွှေပြည်သာ	၂၄/၆	၂၁၀/က	ဒေါ်ခင်ချွန်	၂၁၀/က၊နှင်းဆီလမ်းသွယ်လမ်း၊(၅)ရပ်ကွက်	အမည်ပြောင်း
၉။	ဦးတင်စိုး	၁၂/ဥကမ(နိုင်)၁၀၃၁၉၅	မြောက်ဥက္ကလာ	ဈ	၆၂၁/က	ဦးခင်စိုး+၁	၆၂၁/က၊ခေမာသီလမ်း၊(ဈ)ရပ်ကွက်	အမည်ပြောင်း
၁၀။	ဒေါ်ဇင်မာမြတ်+၁	၁၄/မမက(နိုင်)၁၄၂၄၁၂	မြောက်ဥက္ကလာ	၂	၄၇၇	ဒေါ်နုနုရီ	၄၇၇၊ အာသာဝတီလမ်း၊ (၂)ရပ်ကွက်	အမည်ပြောင်း
၁၁။	ဦးသက်ကိုကိုကြည်+၁	၁၂/ရကန(နိုင်)၀၀၁၃၁၆	ဒဂုံအရှေ့	၉	၉၃၄	ဒေါ်အေးမြင့်	၉၃၄၊ (၉)ရပ်ကွက်၊ ဒဂုံအရှေ့	ဂရန်သစ်
၁၂။	ဒေါ်သက်သက်ခင်(ခ)ဒေါ်ဆုမွန်ကျော်	၁၂/မရက(နိုင်)၀၈၁၆၀၆	ဒဂုံမြောက်	၄၄	၂၀၈	ဦးစစ်ကိုပိုင်	၂၀၈၊ ကျောက်စိမ်း(၆)လမ်း၊ (၄၄)ရပ်ကွက်	အမည်ပြောင်း
၁၃။	ဦးကျော်မျိုးညွန့်	၁၂/တမန(နိုင်)၀၉၆၁၆၄	မြောက်ဥက္ကလာ	၁၆/ရွှေပေါက်ကံ	၇၆၉	ဒေါ်တင်ဝင်းမာ	၇၆၉၊ ပေါ်ဦးလမ်း၊ (၁၆/ရွှေပေါက်ကံ)ရပ်ကွက်	အမည်ပြောင်း
၁၄။	ဦးသောင်းထူး	၁၂/တမန(နိုင်)၀၃၁၀၉၁	ဒဂုံတောင်	၂၅	၇၈၃/ခ	ဒေါ်အေးအေးမြင့်	၇၈၃/ခ၊ ကံကော်လမ်း၊ (၂၅)ရပ်ကွက်	အမည်ပြောင်း
၁၅။	ဦးဇော်ဇော်အောင်	၁၂/မရက(နိုင်)၀၂၆၉၉၄	အင်းစိန်	၉-Cတောင်သုကုန်း	၁၂/က-ရ	ဒေါ်နော်ဂရင်း	၅၇/၁၈၇၆၊တရုပ်ကုန်းလမ်း၊တောင်သုကုန်းရပ်ကွက်	အမည်ပြောင်း
၁၆။	ဦးနေထွန်းလှိုင်	၁၂/ဥကမ(နိုင်)၂၃၇၄၇၉	မြောက်ဥက္ကလာ	၄	၃၁၃/က	ဒေါ်ထွေးကြည်	၃၁၃/က၊ ဝေဘာဂီလမ်း၊ (၄)ရပ်ကွက်	အမည်ပြောင်း
၁၇။	ဒေါ်နွဲ့	၁၂/ကမတ(နိုင်)၀၃၅၆၆၅	ကြည့်မြင်တိုင်	၂၆အေ၂	၁၁၈	ဒေါ်နွဲ့	၈၉၃ယျာဉ်လမ်း၊မကျည်းတန်းမြောက်အရှေ့ရပ်ကွက်	ဂရန်သက်တမ်းတိုး
၁၈။	ဒေါ်သန်းနု	၁၂/လမတ(နိုင်)၀၀၇၂၃၉	တာမွေ	၄အေ(S-၉၁)	၂၆၃	ဦးတင်ရွှေနှင့်ဒေါ်အုန်းကြည်(-)	၁၂၊ဇောတိကလမ်း၊မလွှကုန်းဌေး(က)ကြွယ်ရပ်ကွက်	ဂရန်သက်တမ်းတိုး
၁၉။	ဦးရဲကိုကို	၁၂/ရကန(နိုင်)၀၀၁၈၈၂	ရွှေပြည်သာ	၃၃	၁၀၅	ဒေါ်ကြူကြူသန်း	၁၀၅၊ မြဝတ်ရည်လမ်း၊ (၁၀)ရပ်ကွက်	ဂရန်သစ်
၂၀။	ဒေါ်မင်းမင်းဦး	၇/လပတ(နိုင်)၁၀၃၃၀၁	ဒဂုံတောင်	၅၃	၅၇/A	ဒေါ်မေအုန်းမြင့်	၅၇/A၊ ပုဂံလမ်း၊ (၅၃)ရပ်ကွက်	ဂရန်သစ်

ဌာနမှူး(ဒုတိယညွှန်ကြားရေးမှူးချုပ်)၊ မြို့ပြမြေစီမံခန့်ခွဲမှုဌာန၊ ရန်ကုန်မြို့တော်စည်ပင်သာယာရေးကော်မတီ

ကန့်ကွက်လိုက ခိုင်လုံသော မှတ်ပုံတင်စာချုပ်စာတမ်းများ၊ တရားရုံးအထောက်အထားတစ်ရပ်ရပ်ဖြင့် ဤကြော်ငြာပါသည့်နေ့မှစ၍ (၇)ရက်အတွင်း ကန့်ကွက်နိုင်ပါကြောင်းနှင့် ကန့်ကွက်မှုမရှိပါက လုပ်ထုံးလုပ်နည်းအတိုင်းဆက်လက်ဆောင်ရွက်ပေးသွားမည်ဖြစ်ပါသည်။

စဉ်	လျှောက်ထားသူ - ကိုယ်စားလှယ်လွှဲစာ(GP/SP)ရရှိသူ	မှတ်ပုံတင်အမှတ်	တင်ပြသည့်ကိုယ်စားလှယ်လွှဲစာအမှတ်နှင့်ရုံး	ကိုယ်စားလှယ်လွှဲစာလွှဲအပ်သူ	မှတ်ပုံတင်အမှတ်	လျှောက်ထားသည့် - မြို့နယ်	မြေတိုင်းရပ်ကွက်	မြေကွက်အမှတ်	မြေအမည်ပေါက်	လိပ်စာ	လျှောက်ထားသည့်အကြောင်းအရာ
၁။	ဒေါ်မိုးသိမ့်မွန်	၉/တကန(နိုင်)၁၄၇၄၃၃	ရန်ကုန်မြို့တော်စာချုပ်စာတမ်းမှတ်ပုံတင်ရုံး SPအမှတ် ၂၅၉၇၅/၂၀၂၃(၂၉.၁၁.၂၀၂၃)	ဦးသန်းနိုင်မင်း	၁၂/ဗဟန(နိုင်)၀၃၅၄၆၉	တောင်ဥက္ကလာ	၆	၁၂၄/က	ဦးသန်းနိုင်မင်း	၁၂၄/က၊ ဟံသာဝတီ(၂၁)လမ်း၊ (၆)ရပ်ကွက်	မြေတိုင်း
၂။	ဦးကျော်တင့်	၁၂/ထတပ(နိုင်)၀၃၅၀၃၇	ရန်ကုန်မြို့တော်စာချုပ်စာတမ်းမှတ်ပုံတင်ရုံး GPအမှတ် ၁၁၉၈၆/၂၀၁၄(၄.၁၂.၂၀၁၄)	ဒေါ်မြမြအေး+၁	၁၂/လမန(နိုင်)၀၅၁၈၅၃	လှိုင်သာယာ	သကမ-၁၃	၁၂၀၅/က	ဒေါ်မြမြအေး+၁	၁၂၀၅/က၊ တောင်ငူလမ်း၊ (၁၆)ရပ်ကွက်	မြေပုံကူး(အရောင်း)
၃။	ဒေါ်လွင်လွင်စိုး	၁၂/ဥကတ(နိုင်)၁၀၁၁၇၄	ရန်ကုန်မြို့တော်စာချုပ်စာတမ်းမှတ်ပုံတင်ရုံး SPအမှတ် ၂၃၄၇၂/၂၀၂၂(၁၆.၁၁.၂၀၂၂)	ဒေါ်နီနီစိုး	၁၂/ဥကတ(နိုင်)၀၆၅၅၀၄	ဒဂုံအရှေ့	၁၁၅	၁/ဘီ	ဒေါ်နီနီစိုး	၁/ဘီ၊ အရှေ့ပြည်သာရိပ်မွန်၊(၁၁၅)ရပ်ကွက်	မြေပုံကူး(အရောင်း)
၄။	ဒေါ်နှင်းအိစံ	၁၂/စခန(နိုင်)၀၇၀၃၆၃	ဂျပန်နိုင်ငံ၊ တိုကျိုမြို့မြန်မာသံရုံးမှ SPအမှတ် ၀၂/၄၈၀၁(၂၈.၁၁.၂၀၂၃)	ဒေါ်သူဇာမျိုးညွန့်	၁၂/တမန(နိုင်)၀၈၀၀၀၇	ဗဟန်း	၃၆/၂	၁၁၃E/၃	ဒေါ်သူဇာမျိုးညွန့်	၁၄AB၊ ကမ္ဘောဇလမ်း၊ ရွှေတောင်ကြား(၁)ရပ်ကွက်	မြေပုံကူး(မြေငှားစာချုပ်ရန်)
၅။	ဦးမျိုးဝင်းနိုင်	၁၂/ကမတ(နိုင်)၀၄၂၃၅၈	ရန်ကုန်မြို့တော်စာချုပ်စာတမ်းမှတ်ပုံတင်ရုံး SPအမှတ် ၇၈၆၈/၂၀၂၂(၁၆.၅.၂၀၂၂)	ဒေါ်စန်းရီ	၁၂/ဥကမ(နိုင်)၁၄၄၅၀၉	မြောက်ဥက္ကလာ	ည	၂၃၁/ခ	ဒေါ်စန်းရီ	၂၃၁/ခ၊ သုမင်္ဂလာလမ်း၊ (ည)ရပ်ကွက်	မြေပုံကူး(အရောင်း)
၆။	ဒေါ်နန်းလိတ်	၁၃/တခလ(နိုင်)၀၀၀၄၁၆	ရန်ကုန်မြို့တော်စာချုပ်စာတမ်းမှတ်ပုံတင်ရုံး GPအမှတ် ၁၃၂၅၇/၂၀၂၃(၁၁.၇.၂၀၂၃)	ဦးမင်းထွန်းလှ	၁၂/ရကန(နိုင်)၀၅၅၃၅၇	ဒဂုံမြောက်	၃၆	၂၃၀	ဦးအောင်မောင်း	၂၃၀၊ ဦးဘဝင်းလမ်း၊ (၃၆)ရပ်ကွက်	အမည်ပြောင်း
	ဒေါ်ချယ်ရီထွန်း	၁၂/မဂတ(နိုင်)၀၇၆၄၈၄	ရန်ကုန်မြို့တော်စာချုပ်စာတမ်းမှတ်ပုံတင်ရုံး GPအမှတ် ၁၁၅၈၉/၂၀၂၃(၂.၆.၂၀၂၃)	ဒေါ်မိုးမြင့်ခိုင်	၁၂/စခန(နိုင်)၀၄၇၂၄၇						
၇။	ဒေါ်အိမြတ်မွန်	၇/ပခန(နိုင်)၂၅၂၃၄၄	ရန်ကုန်မြို့တော်စာချုပ်စာတမ်းမှတ်ပုံတင်ရုံး SPအမှတ် ၃၅၁၇/၂၀၂၃(၁၁.၆.၂၀၂၃)	ဒေါ်ခင်နွယ်သန်း	၁၂/ကမရ(နိုင်)၀၃၂၇၁၅	ဒဂုံမြောက်	၄၀	၁၃၁၇	ဒေါ်ခင်နွယ်သန်း	၁၃၁၇၊ မိုးညွှန်းလမ်းနှင့် မဟော်သဓာလမ်းထောင့်၊ (၄၀)ရပ်ကွက်	မြေပုံကူး(အရောင်း)
၈။	ဒေါ်မြမြဝင်း	၁၂/မရက(နိုင်)၀၃၆၉၇၆	ရန်ကုန်မြို့တော်စာချုပ်စာတမ်းမှတ်ပုံတင်ရုံး GPအမှတ် ၂၄၈၀၆/၂၀၂၃(၂.၁၁.၂၀၂၃)	ဦးသိန်းတင်	၁၀/သထန(နိုင်)၀၀၄၆၂၆	ဒဂုံအရှေ့	၁	၃၅၀	ဦးသိန်းတင်	၃၅၀၊ ဗိုလ်ဘစိုး(၂)လမ်း၊ (၁)ရပ်ကွက်	မြေပုံကူး(အရောင်း)
၉။	ဦးမိုးမြင့်ဆန်း	၁၄/အမန(နိုင်)၀၉၂၃၆၃	ရန်ကုန်မြို့တော်စာချုပ်စာတမ်းမှတ်ပုံတင်ရုံး SPအမှတ် ၁၇၀၃၉/၂၀၂၃(၁၇.၈.၂၀၂၃)	ဒေါ်စုဝေအောင်	၁၄/ရကန(နိုင်)၀၉၈၅၉၂	ရွှေပြည်သာ	၃၅	၁၀၅၆	ဒေါ်စုဝေအောင်	၁၀၅၆၊ သီရိမင်္ဂလာပတ်လမ်း၊ (၁၁) ရပ်ကွက်	မြေပုံကူး(အရောင်း)

ဌာနမှူး(ဒုတိယညွှန်ကြားရေးမှူးချုပ်)၊ မြို့ပြမြေစီမံခန့်ခွဲမှုဌာန၊ ရန်ကုန်မြို့တော်စည်ပင်သာယာရေးကော်မတီ

အမည်ပြောင်း

ရန်ကုန်မြို့၊ မြောက်ဥက္ကလာပမြို့နယ်နေ (ဘ)ဦးငွေကြည် [၁၂/ဥကမ(နိုင်)၁၉၇၉၅၂]၏သမီး မအိဝေဖြိုးအား မအေးသဇင်ခိုင်ဟုပြောင်းလဲခေါ်ပါရန်။

အမည်ပြောင်း

ရန်ကုန်မြို့၊ မရမ်းကုန်းမြို့နယ်နေ (ဘ)ဦးသူရစိုး [၁၄/ဓနဖ(နိုင်)၁၄၁၈၉၃]၏ သမီး မနွေးရတီလှိုင်အား မရတီလင်းဟု ပြောင်းလဲခေါ်ပါရန်။

ပျောက်ဆုံးကြောင်း

ကျွန်တော် ဦးကိုကိုလွင် [၁၂/အစန(နိုင်)၀၅၉၇၆၅]၏ သင်္ဘောသားလုပ်သက်စာအုပ် (ရန်-၈/၉၃)မှာ ပျောက်ဆုံးသွားပါသဖြင့် တွေ့ရှိပါက အကြောင်းကြားပါရန်။

Ph:09-421110517

ပျောက်ဆုံးကြောင်း

ကျွန်တော် ဦးမင်းသူနောင် [၈/ရစက(နိုင်)၁၃၃၃၂၅]၏ သင်္ဘောသားလုပ်သက် စာအုပ် (ရန်-၅၇၂၀/၁၂)မှာ ပျောက်ဆုံးသွားပါသဖြင့် တွေ့ရှိပါက အကြောင်းကြားပေးပါရန်။

Ph:09-421110517

ပတ်စ်ပို့ပျောက်

ကျွန်တော် မောင်သူရိန်ဝင်း [၁၂/ဥကမ(နိုင်)၂၃၉၂၆၈] ၏ ပတ်စ်ပို့နံပါတ်(MF-719288) မှာ ပျောက်ဆုံးသွားပါသဖြင့် တွေ့ရှိပါက အကြောင်းကြားပေးပါရန်။

ဖုန်း-၀၉-၇၉၆၁၂၀၇၃၁

တစ်ဦးတည်းဖြစ်ပါကြောင်း

အဖ ဦးဘိုးရင်၏ သမီးဖြစ်သူ ကျွန်မ ဒေါ်ခင်စန်းဝင်း [၇/နတလ(နိုင်)၀၀၂၉၄၅] နှင့် ဒေါ်စုစုဝင်းသည် တစ်ဦးတည်းဖြစ်ပါကြောင်း။

ဒေါ်ခင်စန်းဝင်း(ခ)
ဒေါ်စုစုဝင်း

အများသိစေရန် ကြေညာခြင်း

ရန်ကုန်တိုင်းဒေသကြီး၊ မရမ်းကုန်းမြို့နယ်၊ (၁)ရပ်ကွက်၊ (၄)လမ်း၊ အမှတ်(၇၂၁) တွင်နေထိုင်သော ကျွန်ုပ်၏မိတ်ဆွေဖြစ်သူ ဦးထွန်းဝင်း (ကန်ထရိုက်တာ)၊ (New Life Tun Myat Kyaw Company Limited)၊ [၁၂/လမန(နိုင်)၁၆၉၂၄၃] ကိုင်ဆောင်သူနှင့် မြေပိုင်ရှင်များဖြစ်ကြသော ရန်ကုန်တိုင်းဒေသကြီး၊ လှိုင်မြို့နယ်၊ (၂)ရပ်ကွက်၊ သီရိ(၆)လမ်း၊ အမှတ်(၅၄)တွင်နေထိုင်သူ ဒေါ်ခင်စန်းဝင်း[၁၂/လမန(နိုင်)၀၉၃၃၃၈]ကိုင်ဆောင်သူနှင့် ရန်ကုန်တိုင်းဒေသကြီး၊ လှိုင်မြို့နယ်၊ (၅) ရပ်ကွက်၊ ရတနာမွန်(၃)လမ်း၊ တိုက်(၂၂)၊ အခန်း(၁၀၁)တွင်နေထိုင်သူ ဒေါ်ချောကလျာဝင်း [၇/ပခန(နိုင်)၂၃၀၄၀၁] ကိုင်ဆောင်သူတို့သည် ရန်ကုန်တိုင်းဒေသကြီး၊ လှိုင်မြို့နယ်၊ (၂)ရပ်ကွက်၊ သီရိ(၆)လမ်း၊ အမှတ်(၅၄)၊ မြေကွက်အမှတ်(၂၆၂) (အလျား ၆၇ ပေ x အနံ ၆၇ ပေ) အကျယ်ရှိ မြေကွက်ပေါ်၌ "အခန်းဝေယူခြင်းစနစ်ဖြင့် (၃)ခန်းတွဲ (၆)ထပ်တိုက် Lift ပါ ခြေတံရှည် ဆောက်လုပ်ရန်အတွက် နှစ်ဦးနှစ်ဖက်လုပ်ငန်းသဘောတူစာချုပ်" အား (၅-၁၀-၂၀၂၃) ရက်နေ့တွင် ချုပ်ဆိုခဲ့ပြီးဖြစ်ကြောင်းနှင့် အဆိုပါမြေကွက်နှင့် ပတ်သက်၍ အခြားမည်သူတစ်ဦးတစ်ယောက်ထံသို့ ရောင်းချ၊ ပေါင်နှံ၊ လွှဲပြောင်းခွင့်မပြုကြောင်း အများသိစေရန် ကြေညာအပ်ပါသည်။

ဦးထွန်းဝင်း၏ လွှဲအပ်ညွှန်ကြားချက်အရ-

ဒေါ်မူမူအောင်(LLB)	**ဦးနေမျိုးထက်(LL.B)**
တရားလွှတ်တော်ရှေ့နေ(စဉ်-၁၇၃၄၆)	**အထက်တန်းရှေ့နေ(စဉ်-၄၈၅၂၃)**
အင်းစိန်စုပေါင်းရုံးဝင်း၊ အင်းစိန်မြို့နယ်၊	**အင်းစိန်စုပေါင်းရုံးဝင်း၊ အင်းစိန်မြို့နယ်။**
ဖုန်း - ၀၉-၄၃၁၉၀၀၈၂	**ဖုန်း - ၀၉-၉၅၄၃၄၁၆၄၅**

အများသိစေရန်ကြေညာခြင်း

ရန်ကုန်တိုင်းဒေသကြီး၊ မရမ်းကုန်းမြို့နယ်၊ (၁)ရပ်ကွက်၊ (၄)လမ်း၊ အမှတ်(၇၂၁)တွင်နေထိုင်သော ကျွန်ုပ်၏မိတ်ဆွေဖြစ်သူ ဦးထွန်းဝင်း(New Life Tun Myat Kyaw Company Limited)နိုင်ငံသားစိစစ်ရေးကတ်အမှတ်[၁၂/လမန(နိုင်)၁၆၉၂၄၃]ကိုင်ဆောင်သူနှင့် မြေပိုင်ရှင်များဖြစ်ကြသော ရန်ကုန်တိုင်းဒေသကြီး၊ တာမွေမြို့နယ်၊ ကျောက်မြောင်းအထက်ရပ်ကွက်၊ ရွှေဘိုလမ်း၊ အမှတ်(၁၁၂)၊ မြေညီထပ်(ဘီ)တွင် နေထိုင်သူ ဦးအောင်ကြီး၊ နိုင်ငံသားစိစစ်ရေးကတ်အမှတ် [၁၂/လမတ(နိုင်)၀၁၄၉၇၇]ကိုင်ဆောင်သူတို့သည် ရန်ကုန်တိုင်းဒေသကြီး၊ လှိုင်မြို့နယ်၊ (၂)ရပ်ကွက်၊ သီရိလမ်း၊ အမှတ်(၃၄)၊ မြေကွက်အမှတ်-(၁၉၃)၊ မြေတိုင်းရပ်ကွက်အမှတ်-၁၂/အေတွင် (၆)ထပ် Hall Type(၂)လုံးအား မြေရှင်နှင့် ကန်ထရိုက်တာတို့ အခန်းပေးအခန်းယူသဘောတူကတိစာချုပ်အား (၈-၈-၂၀၂၃)ရက်နေ့တွင် "နှစ်ဦးသဘောတူလုပ်ငန်းသဘောတူစာချုပ်" အား ချုပ်ဆိုပြီးဖြစ်ကြောင်း အများသိစေရန် ကြေညာအပ်ပါသည်။

ဦးထွန်းဝင်း၏ လွှဲအပ်ညွှန်ကြားချက်အရ-

ဒေါ်မူမူအောင်(LL.B)	**ဦးနေမျိုးထက်(LL.B)**
တရားလွှတ်တော်ရှေ့နေ(စဉ်-၁၇၃၄၆)	**အထက်တန်းရှေ့နေ(စဉ်-၄၈၅၂၃)**
အင်းစိန်စုပေါင်းရုံးဝင်း၊ အင်းစိန်မြို့နယ်၊	**အင်းစိန်စုပေါင်းရုံးဝင်း၊**
ဖုန်း-၀၉၄၃၁၉၀၀၈၂	**အင်းစိန်မြို့နယ်**
	ဖုန်း-၀၉၉၅၄၃၄၁၆၄၅

"ကန့်ကွက်နိုင်ပါသည်"

ရန်ကုန်တိုင်းဒေသကြီး၊ ဒလမြို့နယ်၊ ကမာကသွယ်ရပ်ကွက်၊ ဗိုလ်ဥတ္တမ (၂)လမ်း၊ မြေတိုင်းရပ်ကွက်အမှတ်(၂)၊ မြေကွက်အမှတ်(၈၀၅/က)၊ အကျယ်(၂၀x၆၀)ပေရှိ ဒေါ်ပါးပါးအမည်ပေါက်သည့် ပါမစ်မြေကွက်နှင့် ယင်းမြေကွက်ပေါ်ရှိ အိမ်အပါအဝင် အကျိုးခံစားခွင့်အရပ်ရပ်အားလုံးတို့ကို တရားဝင်လက်ဝယ်ထားပိုင်ဆိုင်ပြီး လွှဲပြောင်းရောင်းချပိုင်ခွင့်ရှိကြောင်း ဝန်ခံကတိပြုသူ ဒေါ်ပါးပါး[၁၂/ဒလန(ပြု)၀၀၀၅၉၇](DLA-001615)ထံမှ ကျွန်ုပ်တို့၏မိတ်ဆွေဖြစ်သူက ဝယ်ယူရာ ရောင်းဖိုးစရန်ငွေအချို့ကို ပေးချေထားပြီးဖြစ်၍ ဆိုင်ရေးဆိုင်ခွင့်ရှိသူမည်သူမဆို ဤကြော်ငြာပါသည့်နေ့မှစ၍(၇)ရက်အတွင်း ကျွန်ုပ်တို့ထံသို့ ပိုင်ဆိုင်မှုစာရွက်စာတမ်း(မူရင်း)များဖြင့် လာရောက်ကန့်ကွက်နိုင်ပါသည်။ သတ်မှတ်ရက်ပြည့်ပြီးပါက အရောင်းအဝယ်ကိစ္စကို ပြီးဆုံးသည်အထိ ဥပဒေနှင့်အညီ တရားဝင်ဖြစ်စေရန် လုပ်ဆောင်သွားမည်ဖြစ်ကြောင်း အများသိစေရန် ကြေညာအပ်ပါသည်။

"ဒေါ်လှယမင်း၏လွှဲအပ်ချက်အရ"

"တရားလွှတ်တော်ရှေ့နေများ"

ဦးအောင်နိုင်ထူး (စဉ်-၁၃၅၇၅)	**ဦးကျော်စွာမြင့် (စဉ်-၁၃၂၈၂)**
LL.B,WIPO(Switzerland)	**LL.B,D.B.L,D.I.L**

အမှတ်(၈၃)၊ ပထမထပ်၊ ပန်းဆိုးတန်းလမ်း၊ ကျောက်တံတားမြို့နယ်၊ ရန်ကုန်တိုင်းဒေသကြီး။ Ph:01-385205,09-420088970

"ကန့်ကွက်နိုင်ပါသည်"

ရန်ကုန်တိုင်းဒေသကြီး၊ ဒလမြို့နယ်၊ အုံ့ကြီးအနောက်ရပ်ကွက်၊ အနော်ရထာ(၅)လမ်း၊ မြေကွက်အမှတ်(87/A)၊ အကျယ်(၁၈x၃၀)ပေရှိ မြေကွက်နှင့် ယင်းမြေကွက်ပေါ်ရှိ အိမ်အပါအဝင် အကျိုးခံစားခွင့်အရပ်ရပ်အားလုံးတို့ကို တရားဝင်လက်ဝယ်ထား ပိုင်ဆိုင်ပြီး လွှဲပြောင်းရောင်းချပိုင်ခွင့်ရှိကြောင်း ဝန်ခံကတိပြုသူ ဒေါ်နီနီဝင်း[၁၂/ဒလန(နိုင်)၀၄၉၇၀၆]ထံမှ ကျွန်ုပ်တို့၏မိတ်ဆွေဖြစ်သူက ဝယ်ယူရာ ရောင်းဖိုးစရန်ငွေအချို့ကို ပေးချေထားပြီးဖြစ်၍ ဆိုင်ရေးဆိုင်ခွင့်ရှိသူ မည်သူမဆို ဤကြော်ငြာပါသည့်နေ့မှစ၍(၇)ရက်အတွင်း ကျွန်ုပ်တို့ထံသို့ပိုင်ဆိုင်မှုစာရွက်စာတမ်း(မူရင်း)များဖြင့် လာရောက်ကန့်ကွက်နိုင်ပါသည်။ သတ်မှတ်ရက်ပြည့်ပြီးပါက အရောင်းအဝယ်ကိစ္စကို ပြီးဆုံးသည်အထိ ဥပဒေနှင့်အညီ တရားဝင်ဖြစ်စေရန် လုပ်ဆောင်သွားမည်ဖြစ်ကြောင်း အများသိစေရန် ကြေညာအပ်ပါသည်။

"ဝယ်ယူသူ၏လွှဲအပ်ချက်အရ"

"တရားလွှတ်တော်ရှေ့နေများ"

ဦးအောင်နိုင်ထူး (စဉ်-၁၃၅၇၅)	**ဦးကျော်စွာမြင့် (စဉ်-၁၃၂၈၂)**
LL.B,WIPO(Switzerland)	**LL.B,D.B.L,D.I.L**

အမှတ်(၈၃)၊ ပထမထပ်၊ ပန်းဆိုးတန်းလမ်း၊ ကျောက်တံတားမြို့နယ်၊ ရန်ကုန်တိုင်းဒေသကြီး။ Ph:01-385205,09-420088970

ပြည်ထောင်စုသမ္မတမြန်မာနိုင်ငံတော်အစိုးရ
ပို့ဆောင်ရေးနှင့်ဆက်သွယ်ရေးဝန်ကြီးဌာန
ရေကြောင်းပို့ဆောင်ရေးညွှန်ကြားမှုဦးစီးဌာန
အိတ်ဖွင့်တင်ဒါခေါ်ယူခြင်း

၁။ ၂၀၂၃-၂၀၂၄ ဘဏ္ဍာရေးနှစ်၊ ပို့ဆောင်ရေးနှင့်ဆက်သွယ်ရေးဝန်ကြီးဌာန၊ ရေကြောင်းပို့ဆောင်ရေးညွှန်ကြားမှုဦးစီးဌာနမှ ရန်ကုန်တိုင်းဒေသကြီး၊ သုံးခွမြို့နယ်၊ သမစိတ္တကျေးရွာအနီး ရေပြင်တွင် သောင်တင်နေသည့် MV. SAM RATULANGI PB 1600 သင်္ဘောပျက်အား ဖျက်သိမ်းဖယ်ရှား ရှင်းလင်းရေးလုပ်ငန်းအတွက် အိတ်ဖွင့်တင်ဒါခေါ်ယူ၍ ဆောင်ရွက်မည်ဖြစ်ပါသဖြင့် မြန်မာနိုင်ငံသားလုပ်ငန်းရှင်များအား အောက်ပါအတိုင်း တင်ဒါတင်သွင်းရန် ဖိတ်ခေါ်အပ်ပါသည်-

(က) တင်ဒါလျှောက်လွှာပုံစံများ ရောင်းချမည့်ရက် — (၇-၂-၂၀၂၄)မှ (၁၉-၂-၂၀၂၄)အထိ (ရုံးချိန်အတွင်း)

(ခ) တင်ဒါလျှောက်လွှာများ နောက်ဆုံးတင်သွင်းရမည့် နေ့ရက်နှင့်အချိန် — (၂၃-၂-၂၀၂၄)၊ (၁၅:၀၀)နာရီ

(ဂ) တင်ဒါပုံစံ ဝယ်ယူ/တင်သွင်း ရမည့်နေရာ — -စီမံရေးဌာနခွဲ၊ ရေကြောင်းပို့ဆောင်ရေးညွှန်ကြားမှုဦးစီးဌာန၊ ကုန်သည်လမ်းနှင့် သိမ်ဖြူလမ်းထောင့်၊ ဗိုလ်တထောင်မြို့နယ်၊ ရန်ကုန်မြို့။

(ဃ) တင်ဒါဖွင့်မည့်ရက်နှင့် အချိန်အား ဆက်သွယ်အကြောင်းကြားသွားမည်ဖြစ်ပါသည်။

၂။ တင်ဒါလျှောက်လွှာပုံစံများကို တစ်စောင်လျှင် (၅၀၀၀၀/-)ကျပ်နှုန်းဖြင့် ရုံးချိန်အတွင်း လာရောက်ဝယ်ယူနိုင်ပါကြောင်းနှင့် တင်ဒါနှင့်သက်ဆိုင်သည့် အသေးစိတ်အချက်များကို သိရှိလိုပါက ဖုန်းနံပါတ်- ၀၉-၅၁၉၄၁၁၀၊ ၀၉-၄၀၂၇၅၈၄၃၁ သို့ ရုံးချိန်အတွင်း ဆက်သွယ်မေးမြန်းနိုင်ပါသည်။

တင်ဒါလက်ခံရေးနှင့်စိစစ်ရေးကော်မတီ

အဆောက်အဦဆောက်လုပ်ရန် သဘောတူပဋိညာဉ် ဖျက်သိမ်းထားခြင်းမရှိသဖြင့် မည်သည့်ကိစ္စကိုမျှ ဆောင်ရွက်ခွင့်မရှိကြောင်း (မြေရှင်) ဒေါ်ယဉ်နွဲ့ [၁၂/ဥကမ(နိုင်)၀၄၅၀၁၃]နှင့် အများသိစေရန်

ရန်ကုန်တိုင်းဒေသကြီး၊ မြောက်ဥက္ကလာပမြို့နယ်၊ သုဓမ္မာ (၃)လမ်း၊ မြေတိုင်းရပ်ကွက်အမှတ်- ၂၊ မြေကွက်အမှတ်-၁၀၇၅၊ မြေဧရိယာ (၀. ၀၅၅) ဧက၊ အကျယ်အဝန်း (၂၆' ၈"x ၆၀')ရှိ ဒေါ်ယဉ်နွဲ့ အမည်ပေါက် ဂရန်မြေပေါ်တွင် တစ်ခန်းတည်း (၆)ထပ်တိုက်ဆောက်လုပ်ရန် ကန်ထရိုက်တာ ဦးတင်ဝင်း [၁၂/ဥကမ(နိုင်)၁၈၁၁၇၆]၊ ဦးကျော်မင်းလွင် [၁၄/ဟသတ (နိုင်) ၃၀၇၁၄၅]တို့နှင့် သဘောတူပဋိညာဉ်စာချုပ်ချုပ်ဆိုထားကာ ကန်ထရိုက်တာဘက်မှ မြေရှင်သို့ အလိုက်ပေးငွေအပါအဝင် ကန်ထရိုက်တိုက်သစ်ဆောက်လုပ်ခွင့်ရရန် ငွေကြေးအမြောက်အမြား အကုန်အကျခံထားပြီး ဖြစ်ပါသည်။ အဆိုပါ မြေပေါ်တွင် တိုက်သစ်ဆောက်လုပ်ရန် စည်ပင်ခွင့်ပြုမိန့် ရရှိသည့်အချိန်တွင် မြေရှင်က တိုက်သစ်ဆောက်လုပ်ခြင်း မပြုတော့ကြောင်း ငြင်းဆိုလာသဖြင့် ကန်ထရိုက်တာ၌ များစွာနစ်နာဆုံးရှုံးမှုများ ပေါ်ပေါက်ခဲ့ရပါသည်။ မြေရှင်နှင့် ကန်ထရိုက်တာတို့အကြား အဆောက်အဦဆောက်လုပ်ရန် သဘောတူပဋိညာဉ်ကို ဖျက်သိမ်းထားခြင်းမရှိသဖြင့် ယင်းလိပ်စာတည်ရာ မြေကွက်တွင် မြေရှင်က အခြားကန်ထရိုက်ဖြင့် အဆောက်အဦဆောက်ရန် ထပ်မံစာချုပ်ချုပ်ခြင်း၊ ဂရန်ပျောက်မိတ္တူလျှောက်ထားခြင်းများပြုလုပ်ခဲ့ပါက ဖြစ်ပေါ်လာမည့် ကိစ္စရပ်များအတွက် မြေရှင်၏တာဝန်သာဖြစ်ပြီး မြေရှင် ဒေါ်ယဉ်နွဲ့မှ ကန်ထရိုက်တာ ဦးတင်ဝင်းသို့ လွှဲအပ်ထားသည့် မှတ်ပုံတင်အထွေထွေကိုယ်စားလှယ်လွှဲစာကိုလည်း မြေရှင်ဘက်မှ တစ်ဖက်သတ်ရုပ်သိမ်းခွင့်မရှိကြောင်း မြေရှင် ဒေါ်ယဉ်နွဲ့နှင့် အများသိစေရန် အသိပေးကြေညာအပ်ပါသည်။

လွှဲအပ်ညွှန်ကြားသူများ	**လွှဲအပ်ညွှန်ကြားချက်အရ**
(၁)ဦးတင်ဝင်း [၁၂/ဥကမ(နိုင်)၁၈၁၁၇၆]	**ဦးမျိုးမြင့်အောင် - LL.B**
(၂)ဦးကျော်မင်းလွင်	**တရားလွှတ်တော်ရှေ့နေ**
[၁၄/ဟသတ(နိုင်)၃၀၇၁၄၅]	**(စဉ်-၇၅၅၈/၂၀၀၈)**

အမှတ်- ၁၅၃(၅-လွှာ/A)၊ ဆိပ်ကမ်းသာလမ်း၊ ကျောက်တံတားမြို့နယ်၊ ရန်ကုန်မြို့။
ဖုန်း-၀၉-၅၁၆၉၄၁၉၊ ၀၉-၉၅၅၁၆၉၄၁၉

အများသိစေရန် ကြေညာခြင်း

ရန်ကုန်တိုင်းဒေသကြီး၊ တောင်ဥက္ကလာပမြို့နယ်နေ ကျွန်ုပ်၏ မိတ်ဆွေဖြစ်သူ ဒေါ်ချောကေခိုင်၏ လွှဲအပ်ညွှန်ကြားချက်အရ အောက်ပါအတိုင်း အများသိစေရန် ကြေညာအပ်ပါသည် -

ကျွန်ုပ်မိတ်ဆွေ ဒေါ်ချောကေခိုင်သည် FOREVER TRUST GROUP (FTG) CO.,LTD- Registra tion No. 129187182 အမည်ဖြင့် တရားဝင်မှတ်ပုံတင်ပြီး စားသောက်ကုန်နှင့် လူသုံးကုန်ပစ္စည်းများ ဖြန့်ဖြူးရောင်းချခြင်းလုပ်ငန်း လုပ်ကိုင်လျက်ရှိပါသည်။ ယခုအခါတွင် ကျွန်ုပ်မိတ်ဆွေ၏ လုပ်ငန်းနှင့်ပတ်သက်၍ အချို့သောသူများမှ လူမှုကွန်ရက်စာမျက်နှာများတွင် ရည်ရွယ်ချက်ရှိရှိဖြင့် မမှန်သတင်းများဖြန့်ဝေ၍ ကျွန်ုပ်မိတ်ဆွေ၏ ဂုဏ်သိက္ခာကျဆင်းစေရန်နှင့် ၎င်း၏လုပ်ငန်းများကို ထိခိုက်ပျက်စီး ဆုံးရှုံးစေရန်လုပ်ဆောင်ခြင်း၊ ခြိမ်းခြောက်ခြင်းများရှိကြောင်း ကျွန်ုပ်၏မိတ်ဆွေထံမှ ကြားသိရပါသည်။ ထို့ကြောင့် ကျွန်ုပ်မိတ်ဆွေနှင့် ၎င်း၏လုပ်ငန်းကို အများပြည်သူထင်ယောင်ထင်မှားဖြစ်စေရန် လူမှုကွန်ရက်ပေါ်တွင် မမှန်သတင်းများဖြန့်ဝေခြင်း၊ မှတ်ချက်ပေးခြင်း၊ ခြိမ်းခြောက်ခြင်းနှင့် ထပ်မံဖြန့်ဝေခြင်း ကိစ္စရပ်များလုံးဝမပြုလုပ်ပါရန် ပြင်းထန်စွာတားမြစ်အပ်ပါသည်။ ပြုလုပ်ထားပါက ပြန်လည်ဖျက်သိမ်းပေးပါရန်နှင့် လိုက်နာမှုမရှိပါက တည်ဆဲဥပဒေများနှင့်အညီ အရေးယူ ဆောင်ရွက်သွားမည်ဖြစ်ကြောင်း အများသိစေရန် ကြေညာအပ်ပါသည်။

ဒေါ်ချောကေခိုင်၏ လွှဲအပ်ညွှန်ကြားချက်အရ-
ဒေါ်လဝန်းလှဲ့ဝါ (LL.B)
တရားလွှတ်တော်ရှေ့နေ (စဉ်-၁၈၃၀၁)
အမှတ် (၈၅၉/ခ)၊ ပုန်းညက်မြိုင်လမ်း၊ (၄၉) ရပ်ကွက်၊ ဒဂုံမြို့သစ် (မြောက်ပိုင်းမြို့နယ်) ရန်ကုန်မြို့။ ဖုန်း-၀၉-၄၂၀၇၂၄၈၄၇

ရန်ကုန်မြို့၊ ဒဂုံမြို့သစ် (မြောက်ပိုင်း) မြို့နယ်၊ ၄၅-ရပ်ကွက်၊ မြေတိုင်းလမ်း၊ အမှတ်-၂၄၃/က ဟုခေါ်တွင်သော မြေနှင့်အိမ်အကျိုးခံစားခွင့်အရပ်ရပ်နှင့်ပတ်သက်၍ ကန့်ကွက်နိုင်ပါကြောင်း

ရန်ကုန်မြို့၊ ဒဂုံမြို့သစ်(မြောက်ပိုင်း)မြို့နယ်၊ မြေတိုင်းရပ်ကွက်အမှတ်-၄၅၊ မြေကွက်အမှတ်-၂၄၃/က၊ ဧရိယာ (၀.၀၂၇၅)ဧက၊ မြေအမျိုးအစား- နှစ်(၆၀) ဂရန်မြေနှင့် ယင်းမြေပေါ်ရှိ အကျိုးခံစားခွင့်အရပ်ရပ်တို့သည် မြို့မြေစာရင်းတွင် ဦးထွန်းသိန်း [၁၀/မလမ(နိုင်)၀၂၆၄၀၁] အမည်ပေါက်လျက်ရှိပြီး ၎င်းထံမှ အရပ်ကတိ အရောင်းအဝယ်စာချုပ်အရ ဦးသူရအောင် [၉/မထလ(နိုင်)၁၆၉၁၂၆]က မိမိတစ်ဦးတည်းဝယ်ယူပိုင်ဆိုင်၍ လွှဲပြောင်းရောင်းချပိုင်ခွင့်ရှိကြောင်း ဝန်ခံပြောဆိုသဖြင့် ကျွန်ုပ်တို့မိတ်ဆွေက ဝယ်ယူရန် နှစ်ဖက်သဘောတူညီထားသော ရောင်းဖိုးငွေအနက် စရန်ငွေ တစ်စိတ်တစ်ဒေသပေးချေထားပြီးဖြစ်ပါ၍ အကျိုးသက်ဆိုင်ခွင့်ရှိသူ မည်သူမဆို ခိုင်လုံသော စာရွက်စာတမ်း အထောက်အထားမူရင်းများနှင့်တကွ ကျွန်ုပ်တို့ထံသို့ (၇) ရက်အတွင်း ကန့်ကွက်အရေးဆိုနိုင်ပါသည်။ ကန့်ကွက်ခြင်းမရှိပါက ဥပဒေနှင့်အညီ အရောင်းအဝယ် ဆက်လက်ပြုလုပ်သွားမည်ဖြစ်ကြောင်း သိစေအပ်ပါသည်။

လွှဲအပ်ညွှန်ကြားချက်အရ -

ဦးဟိန်းစိုး	**ဦးသန်းဦး**
တရားလွှတ်တော်ရှေ့နေ (စဉ်-၁၈၇၆၄)	**တရားလွှတ်တော်ရှေ့နေ (စဉ်-၁၀၈၇၅)**

အမှတ် (၄၆)၊ ပထမထပ် (ဝဲ)၊ မဟာဗန္ဓုလပန်းခြံလမ်း၊ ကျောက်တံတားမြို့နယ်၊ ရန်ကုန်မြို့။

ရန်ကုန်မြို့၊ ဒဂုံမြို့သစ်(မြောက်ပိုင်း)မြို့နယ်၊ ၃၉/A-ရပ်ကွက်၊ သစ္စာ (၅) လမ်း၊ အမှတ်-၁၄၉ ဟုခေါ်တွင်သော မြေကွက်အကျိုးခံစားခွင့်အရပ်ရပ်နှင့်ပတ်သက်၍ ကန့်ကွက်နိုင်ပါကြောင်း

ရန်ကုန်မြို့၊ ဒဂုံမြို့သစ် (မြောက်ပိုင်း)မြို့နယ်၊ မြေတိုင်းရပ်ကွက်အမှတ်-၃၉/A၊ မြေကွက်အမှတ်-၁၄၉၊ ဧရိယာ (၀.၀၅၅)ဧက၊ မြေအမျိုးအစား - နှစ် (၆၀) ဂရန်မြေနှင့် ယင်းမြေပေါ်ရှိ အကျိုးခံစားခွင့်အရပ်ရပ်တို့သည် မြို့မြေစာရင်းတွင် ဦးချစ်စိုး (ISN-၃၂၅၂၆၅) အမည်ပေါက်လျက်ရှိပြီး ရန်ကုန်မြို့ စာချုပ်စာတမ်းများမှတ်ပုံတင်ရုံး၏ အရောင်းအဝယ်မှတ်ပုံတင်စာချုပ်အမှတ်-၈၁၉၉/၂၀၁၅(၃၀-၁၂-၂၀၁၅)အရ ဒေါ်တိုးတိုး [၁၄/ပသရ(နိုင်)၀၇၄၀၉၉]က မိမိတစ်ဦးတည်းဝယ်ယူပိုင်ဆိုင်၍ လွှဲပြောင်းရောင်းချ ပိုင်ခွင့်ရှိကြောင်းဝန်ခံပြောဆိုသဖြင့် ကျွန်ုပ်တို့မိတ်ဆွေက ဝယ်ယူရန် နှစ်ဖက်သဘောတူညီထားသော ရောင်းဖိုးငွေအနက် စရန်ငွေတစ်စိတ်တစ်ဒေသ ပေးချေထားပြီးဖြစ်ပါ၍ အကျိုးသက်ဆိုင်ခွင့်ရှိသူ မည်သူမဆို ခိုင်လုံသောစာရွက်စာတမ်း အထောက်အထားမူရင်းများနှင့်တကွ ကျွန်ုပ်တို့ထံသို့ (၇)ရက်အတွင်း ကန့်ကွက် အရေးဆိုနိုင်ပါသည်။ ကန့်ကွက်ခြင်းမရှိပါက ဥပဒေနှင့်အညီ အရောင်းအဝယ်ဆက်လက်ပြုလုပ်သွားမည်ဖြစ်ကြောင်း သိစေအပ်ပါသည်။

လွှဲအပ်ညွှန်ကြားချက်အရ -

ဦးဟိန်းစိုး	**ဦးသန်းဦး**
တရားလွှတ်တော်ရှေ့နေ (စဉ်-၁၈၇၆၄)	**တရားလွှတ်တော်ရှေ့နေ (စဉ်-၁၀၈၇၅)**

အမှတ် (၄၆)၊ ပထမထပ် (ဝဲ)၊ မဟာဗန္ဓုလပန်းခြံလမ်း၊ ကျောက်တံတားမြို့နယ်၊ ရန်ကုန်မြို့။

အမည်မှန်

ပုံနှိပ်ရေးနှင့်ထုတ်ဝေရေးဦးစီးဌာန၊ ငွေစာရင်းမှ ဒေါ်ချိုချိုထွန်း(ခ) နီရီမာလာ၏ ဖခင် ဦးအာရ်စွပ္ပရာဂျူး(ခ)ဦးထွန်းရင် ဖြစ်ပါကြောင်း။

ပျောက်ဆုံးကြောင်း

ဦးဟန်ဝင်းထွန်း(ဘ)ဦးထွန်းရှိန် [၁၂/မဂတ(နိုင်)၁၀၆၀၄၄] ကိုင်ဆောင်သော CDC (သင်္ဘောသားမှတ်တမ်းစာအုပ်)နှင့် All in One လက်မှတ် ပျောက်ဆုံးသွားပါသဖြင့် တွေ့ရှိပါက အကြောင်းကြားပေးပါရန်။

Ph:09-455504672

ပျောက်ဆုံးကြောင်း

မောင်ပြည့်စုံသူ[၁၂/ပဇတ(နိုင်)၀၃၂၂၆၄] ကိုင်ဆောင်ထားသော သင်္ဘောသား CDC-101321၏ All in One ပျောက်ဆုံးသွားပါသဖြင့် အကြောင်းကြားပေးပါရန်။

Ph:09-405193018

ကြော်ငြာစာ

မန္တလေးမြို့၊ ပြည်ကြီးတံခွန်မြို့နယ်၊ (စ)ရပ်ကွက်၊ အကွက်အမှတ် တတ-၅၃၊ ဦးပိုင်အမှတ် (၄၇-ခဲစင်း)၊ ၅၃ x ၅၄လမ်း၊ အောင်ဇေယျ x ဘုရင့်နောင်လမ်းကြားရှိ ဂရန်မြေကွက် အမည်ပေါက်သူ ဒေါ်နန်းအေးငွေ(ခ) ညိမ်းလှ [၁၃/ကမန(နိုင်)၀၀၁၄၈၅]၏ (S.P ရရှိသူ ဒေါ်ရွှေစင်ငွေး) က အမှုတွဲအမှတ်-၇၀၆၅/၂၀၂၃-၂၀၂၄ဖြင့် ဦးပိုင်ခွဲလျှောက်ထားလာပါသည်။ ကန့်ကွက်လိုပါက ခိုင်လုံသော အထောက်အထားများ၊ မှတ်ပုံတင် စာချုပ်စာတမ်းများ၊ တရားရုံး ဒီကရီများဖြင့် (၁၄)ရက်အတွင်း ကန့်ကွက်နိုင်ပါသည်။

မြို့ပြစီမံကိန်းနှင့်
မြေစီမံခန့်ခွဲမှုဌာန
မန္တလေးမြို့တော်
စည်ပင်သာယာရေးကော်မတီ

ရန်ကုန်တိုင်းဒေသကြီး၊ တာမွေမြို့နယ်၊ မေတ္တာညွန့်ရပ်ကွက်၊ ရန်ကြီးအောင်လမ်း၊ တိုက်အမှတ်(၁၃၄၂)၊ (၂)ခန်းတွဲ (၆)ထပ်တိုက်၏ပထမထပ်၊ (တိုက်ရှေ့မှ မျက်နှာမူကြည့်လျှင် ယာဘက်ခြမ်း)၊ အကျယ်အဝန်း(၁၅ပေ x ၅၀ပေ)၊ အမြင့်(၉)ပေရှိ တိုက်ခန်းနှင့် ယင်းတိုက်ခန်း၌ တွယ်ကပ်တပ်ဆင်ထားသော ပစ္စည်းများအပါအဝင် အကျိုးခံစားခွင့်နှင့် စပ်လျဉ်း၍ ကန့်ကွက်နိုင်ကြောင်း အများသိစေရန် ကြေညာခြင်း

အထက်ဖော်ပြပါတိုက်ခန်း၏ အကျိုးခံစားခွင့်အရပ်ရပ်တို့ကို ပိုင်ဆိုင်အကျိုးခံစားခွင့်ရှိပြီး လွှဲပြောင်းရောင်းချခွင့်ရှိ ကြောင်း ဝန်ခံကတိပြုသူ ဦးချစ်ကိုကို [၁၂/လမတ(ပြု)၀၀၀၃၀၆]ထံမှ ကျွန်ုပ်တို့၏မိတ်ဆွေဖြစ်သူ ဦးချစ်လင်းကို[၁၀/သထန(နိုင်)၂၂၇၈၅၀]က အပြီးအပိုင်ဝယ်ယူရန်အတွက် စရန်ငွေပေးချေထားပြီးဖြစ်သဖြင့် အကျိုးသက်ဆိုင်၍ ကန့်ကွက်လိုပါလျှင် ဤကြော်ငြာပါသည့်နေ့မှစ၍ (၇)ရက်အတွင်း ကျွန်ုပ်ထံသို့ ခိုင်လုံသောအထောက်အထားမူရင်းများနှင့်တကွ လာရောက်ကန့်ကွက်နိုင်ကြောင်းနှင့် ကန့်ကွက်မှုမရှိပါက အရောင်းအဝယ်ကိစ္စအား ဥပဒေနှင့်အညီ ဆက်လက်ဆောင်ရွက်သွားမည်ဖြစ်ကြောင်း အများသိစေရန် ကြေညာအပ်ပါသည်။ **လွှဲအပ်ချက်အရ-**

ဦးချမ်းမြေ့လင်း	**ဦးသန့်ဇော်လွင်**
(LL.B)	**(LL.B, D.B.L)**
(စဉ်-၁၃၀၉၄)	**(စဉ်-၁၄၆၂၃)**

(တရားလွှတ်တော်ရှေ့နေများ)
အမှတ်(၈၃/၇)၊ ပထမထပ်၊ ပန်းဆိုးတန်းလမ်း၊ ကျောက်တံတားမြို့နယ်၊ ရန်ကုန်မြို့။ Ph:09-448004812

ကန့်ကွက်နိုင်ကြောင်းကြေညာခြင်း

ဥတ္တရသီရိမြို့၊ ဥတ္တရသီရိရပ်ကွက်၊မြေတိုင်းရပ်ကွက်အမှတ်-၁/ဥတ္တရသီရိမြောက်ရပ်၊ မြေဧရိယာ(၀.၀၅၅)ဧက၊ မြေကွက်အမှတ်(ဥ-၇၁၁၁)၊ ဦးအောင်မြင့်၊ အဖအမည် ဦးသန့်၊ နိုင်ငံသားစိစစ်ရေးကတ်ပြားအမှတ်[၉/ဥတသ(နိုင်)၀၀၀၄၀၁]အမည်ပေါက် ပါမစ်မြေကွက်ကို ဒေါ်မာလာဦး၊ အဖအမည် ဦးဝင်းဌေး၊ နိုင်ငံသားစိစစ်ရေးကတ်ပြားအမှတ် [၈/ဆပဝ(နိုင်)၀၅၇၇၃၈]မှ မြေပေးမိန့်မူရင်း၊ မြေကွက်အရောင်းအဝယ်စာချုပ်မူရင်း၊ ရောင်းသူ/ဝယ်သူတရားရုံးကျမ်းကျိန်မူရင်း၊ နှစ်ဦးသဘောတူကတိဝန်ခံချက်မူရင်း၊ ရပ်ကွက်အုပ်ချုပ်ရေးမှူးထောက်ခံချက်မူရင်း၊ ရဲစခန်းထောက်ခံချက်မူရင်း၊ ဝယ်ယူသူမှ ဝန်ခံကတိပြုချက်မူရင်းများတင်ပြပြီး မြေငှားစာချုပ်လျှောက်ထားလာပါသဖြင့် ကန့်ကွက်လိုသူများအနေဖြင့် တရားဝင်ပိုင်ဆိုင်မှုစာချုပ်စာတမ်းများ၊ တရားရုံးအမိန့်ဒီကရီများ အထောက်အထား ခိုင်လုံစွာတင်ပြ၍ နေပြည်တော်စည်ပင်သာယာရေးကော်မတီ၊ မြို့ပြစီမံကိန်းနှင့်မြေစီမံခန့်ခွဲမှုဌာနသို့ ဤကြေညာချက်ပါရှိသည့်ရက်မှစ၍(၁၅)ရက်အတွင်း လာရောက်ကန့်ကွက်နိုင်ကြောင်းနှင့် သတ်မှတ်ကာလအတွင်း ကန့်ကွက်မှုမရှိပါက ဌာန၏လုပ်ထုံးလုပ်နည်းများနှင့်အညီ မြေငှားစာချုပ်လျှောက်ထားလာမှုအား ဆက်လက်ဆောင်ရွက်ပေးသွားမည်ဖြစ်ကြောင်း ကြေညာလိုက်သည်။

မြို့ပြစီမံကိန်းနှင့်မြေစီမံခန့်ခွဲမှုဌာန
နေပြည်တော်စည်ပင်သာယာရေးကော်မတီ

ကန့်ကွက်နိုင်ကြောင်း အများသိစေရန် ကြေညာခြင်း

ရန်ကုန်တိုင်းဒေသကြီး၊ ဒဂုံ(အရှေ့ပိုင်း)မြို့နယ်၊ (၂)ရပ်ကွက်၊ ဗိုလ်ဇစိုး (၆)လမ်း၊ အမှတ်(၄၁၉)၊ ဒေါ်ထွေးရီအမည်ပေါက် ဂရန်မြေအကျယ်(၄၀ x ၆၀)ပေရှိသည့်အနက် တရားဝင်မခွဲစိတ်ရသေးသော မြေကွက်(၄၁၉/ခ) မြေအား အရပ်ကတိ စာချုပ်အဆက်ဆက်ဖြင့် ဝယ်ယူပိုင်ဆိုင်ခဲ့ကြောင်း ဝန်ခံသူ ဒေါ်ဖြူဖြူသစ်ထံမှ ကျွန်ုပ်၏မိတ်ဆွေ ဒေါ်မြင့်မြင့်ဝေက အပြီးအပိုင် ဝယ်ယူရန်အတွက် ရောင်းဖိုးငွေ၏တစ်စိတ်တစ်ဒေသကို စရန်ငွေအဖြစ် ပေးချေထားပြီးဖြစ်၍ ပိုင်ရေးဆိုင်ခွင့်ရှိသူ မည်သူမဆို ခိုင်လုံသောစာချုပ်စာတမ်းများနှင့် ဤကြေညာချက်ပါသည့်ရက်မှ (၇)ရက်အတွင်း ကျွန်ုပ်ထံ ရုံးချိန်အတွင်း လာရောက်ကန့်ကွက်နိုင်ပါသည်။ သတ်မှတ်ရက်ကျော်လွန်ပါက အရောင်းအဝယ်ကို ပြီးဆုံးသည့်တိုင်အောင် ဥပဒေနှင့်အညီ ဆက်လက်ဆောင်ရွက်သွားမည်ဖြစ်ကြောင်း အများသိစေရန် ကြေညာအပ်ပါသည်။ **လွှဲအပ်ညွှန်ကြားချက်အရ-**

ဒေါ်စောယုနိုင် LL.B, D.B.L, D.I.L
တရားလွှတ်တော်ရှေ့နေ(စဉ်-၁၅၂၉၉)
အမှတ်(၄၄၄)၊ သော်ကမြိုင်လမ်း၊ (၂)ရပ်ကွက်။
Ph:09-420059417

ကန့်ကွက်နိုင်ကြောင်းအများသိစေရန်ကြေညာခြင်း

ရန်ကုန်မြို့၊ ဒဂုံမြို့သစ်(ဆိပ်ကမ်း)မြို့နယ်၊ မြေတိုင်းရပ်ကွက်အမှတ်(၈၅)၊ မြေကွက်အမှတ်(၁၁၂၅)၊ အကျယ်အဝန်း (၄၀ ပေ x ၆၀ ပေ)ရှိ **ဦးမြသောင်း (ကွယ်လွန်)၊ ဒေါ်သိန်းတင် (L/RGN-၀၁၅၆၂၇)**အမည်ပေါက် မြေချပါမစ်မြေကွက်နှင့် ယင်းမြေကွက်ပေါ်ရှိ အကျိုးခံစားခွင့်အရပ်ရပ်အားလုံးတို့ကို အမည်ပေါက်ပိုင်ဆိုင်သူမှ ရောင်းချခဲ့ပြီး ဆက်စပ်စာချုပ်များဖြင့် နောက်ဆုံးဝယ်ယူပိုင်ဆိုင်ထားသည်ဟုဆိုလာသူ **ဦးဝင်းအောင်နိုင် [၁၂/လမန(နိုင်)၀၉၁၈၃၅]**က ၎င်းလက်ဝယ်ရှိတရားဝင်ပိုင်ဆိုင်ရောင်းချခွင့်ရှိကြောင်း ဖွင့်ဟဝန်ခံ၍ အပြီးအပိုင်လွှဲပြောင်းရောင်းချရန် ကမ်းလှမ်းလာသဖြင့် ကျွန်ုပ်၏မိတ်ဆွေဖြစ်သူ **ဦးညွန့်စိုး [၅/အရတ(နိုင်)၀၇၆၈၃၂]**မှ ဝယ်ယူမည်ဖြစ်ပါ၍ အရောင်းအဝယ်ပြုလုပ်သည့်တန်ဖိုးငွေ၏ တစ်စိတ်တစ်ဒေသကို ပေးချေထားပြီးဖြစ်ပါသည်။ သို့ပါ၍ ဖော်ပြပါမြေကွက်နှင့် ယင်းမြေကွက်ပေါ်ရှိ အကျိုးခံစားခွင့်အရပ်ရပ်အားလုံးတို့နှင့်ပတ်သက်၍ အကျိုးသက်ဆိုင်ခံစားခွင့်ရှိသူမည်သူမဆို ပိုင်ဆိုင်မှုစာချုပ်စာတမ်း၊ စာရွက်စာတမ်းမူရင်းများနှင့်အတူ ဤကြော်ငြာပါသည့်နေ့မှ (၇)ရက်အတွင်း ကျွန်ုပ်ထံသို့ လူကိုယ်တိုင်လာရောက်ကန့်ကွက်ပါရန်နှင့် သတ်မှတ်ရက်ကျော်လွန်ပါက အရောင်းအဝယ်ကိစ္စကို ဥပဒေနှင့်အညီ ဆက်လက်ဆောင်ရွက်သွားမည်ဖြစ်ကြောင်း အများသိစေရန် အသိပေးကြေညာအပ်ပါသည်။

ဝယ်ယူသူ၏လွှဲအပ်ညွှန်ကြားချက်အရ –

ဒေါ်မင်းသူနန္ဒီဖြိုး(စဉ်–၁၂၈၄၆)	**ဒေါ်စုစုမွန်(စဉ်–၁၃၄၉၆)**
[တရားလွှတ်တော်ရှေ့နေ]	**[တရားလွှတ်တော်ရှေ့နေ]**
[LL.B, D.I.P.L, DL–101WIPO (Switzerland)]	**[LL.B, D.B.L, D.I.L, D.I.P.L, DL–101WIPO (Switzerland)]**

ဖုန်း–၀၉–၇၉၉၆၆၄၅၅၇၊ ၀၉–၇၉၉၆၆၄၅၅၆၊ ၀၉–၅၀၄၉၁၇၄
အမှတ်–၁၀၂(၁၂+၁)၊ ပါရမီကွန်ဒို၊ ဦးသင်းဖေလမ်း၊
(၁၆)ရပ်ကွက်၊ လှိုင်မြို့နယ်၊ ရန်ကုန်မြို့။

ကန့်ကွက်နိုင်ပါကြောင်း အများသိစေရန်ကြေညာခြင်း

"ရန်ကုန်တိုင်းဒေသကြီး၊ မြောက်ဥက္ကလာပမြို့နယ်၊ (ဃ)ရပ်ကွက်၊ ဝေပုလ္လ(၄)လမ်း၊ အမှတ်(၁၄၃)၊ (၅)လွှာ၊ စတုတ္ထအထပ်၊ အကျယ်အဝန်း (၁၈ ပေx၅၄ ပေ)၊ တိုက်ခန်းဥပစာနှင့် ယင်းတိုက်ခန်း၏အကျိုးခံစားခွင့်အရပ်ရပ်အား" တရားဝင်ရောင်းချပိုင်ခွင့်ရှိသူများဖြစ်ကြောင်း ဝန်ခံကတိပြုသူ ဦးစန်းနိုင်[၁၂/စခန(နိုင်)၀၂၂၀၅၂]နှင့် ဒေါ်အိမ့်မျက်ချယ် [၁၂/တတထ(နိုင်)၀၀၀၄၀၂] တို့ထံမှ ကျွန်ုပ်၏မိတ်ဆွေဖြစ်သူ ဒေါ်နှင်းဇာနည်ဖြူ [၁၂/လကန(နိုင်)၁၈၅၂၅၆]မှ အပြီးအပိုင်ဝယ်ယူရန် စရန်ငွေပေးချေထားပြီးဖြစ်ပါသဖြင့် အထက်ပါတိုက်ခန်းနှင့်ပတ်သက်၍ အကျိုးသက်ဆိုင်ခွင့်ရှိသူမည်သူမဆို ဤသတင်းစာကြော်ငြာပါသည့်နေ့မှစ၍ (၇)ရက်အတွင်း ပိုင်ဆိုင်မှုအထောက်အထားစာရွက်စာတမ်း မူရင်းများနှင့်တကွ ကျွန်ုပ်ထံသို့တင်ပြ၍ လာရောက်ကန့်ကွက်နိုင်ပါသည်။ သတ်မှတ်ရက်အတွင်း ကန့်ကွက်မည့်သူမရှိပါက အရောင်းအဝယ်ကို ဥပဒေနှင့်အညီ ပြီးဆုံးသည်အထိ ဆက်လက်ဆောင်ရွက်သွားမည်ဖြစ်ကြောင်း ကြေညာအပ်ပါသည်။

လွှဲအပ်ညွှန်ကြားချက်အရ–
ဒေါ်အိအိအောင် (LL.B) (W.I.P.O)
အထက်တန်းရှေ့နေ (စဉ်–၅၄၂၈၂)
အမှတ်(၉၄)၊ ပါရမီလမ်း၊ (၁၀)ရပ်ကွက်၊ မရမ်းကုန်းမြို့နယ်၊
ရန်ကုန်တိုင်းဒေသကြီး။ ဖုန်း–၀၉– ၄၂၀၄၂၃၄၃၈

ကန့်ကွက်နိုင်ကြောင်းကြော်ငြာ

တောင်ဥက္ကလာပမြို့နယ်၊မြေတိုင်းရပ်ကွက်အမှတ်–၅၊မြေကွက်အမှတ်–၁၁၆၊ မြေကွက်တည်နေရာအမှတ်(၁၁၆)၊တကောင်း(၇)လမ်း၊(၅)ရပ်ကွက်၊တောင်ဥက္ကလာပမြို့နယ်၊ဒေါ်ခင်ကြူ(၁၂/ဥကတ(နိုင်)၀၉၅၁၈၈)အမည်ပေါက်နှစ်(၆၀)မြေငှားဂရန်မြေအားအမည်ပေါက်–ဒေါ်ခင်ကြူ(မိခင်)နှင့်ဦးချစ်စိန်(ဖခင်)တို့ကွယ်လွန်သဖြင့်ဦးမောင်ကြီး(၁၂/ဥကတ(နိုင်)၀၉၅၀၀၈)၊ဒေါ်ခင်ရွှေ(၁၂/ဥကတ(နိုင်)၀၉၅၁၀၅)၊ဦးခင်မောင်ညွန့်(၁၂/ဥကတ(နိုင်)၀၉၈၅၂၂)ဒေါ်ရင်ရင်ရွှေ(၁၂/ဥကတ(နိုင်)၀၇၇၇၇၀)၊ဦးခင်မောင်ညို(၁၂/ဥကတ(နိုင်)၀၇၇၇၇၇)တို့မှပိုင်ဆိုင်မြေပုံကူးလျှောက်ထားလာပါသည်။မြေစာရင်းမှတ်ချက်(၄)ရှိ(၂၀၀၉)ခုနှစ်အရောင်းမြေပုံကူးထုတ်ယူခဲ့ခြင်းနှင့်ပတ်သက်၍မြေပုံမူရင်းမှာအသိမ်းလွန်ပြီးရှာဖွေမတွေ့ရှိကြောင်းနှင့်မြေစာရင်းမှတ်ချက်(၅)ရှိဒေါ်ခင်စန်းကြည်၏ကန့်ကွက်ချက်နှင့်ပတ်သက်၍(၃၀–၁၁–၂၀၂၃)ရက်စွဲပါတင်ပြစာအရရန်ကုန်အရှေ့ပိုင်းခရိုင်တရားရုံး၏တရားမကြီးမှုအမှတ်(၂၄၁/၂၀၁၁)၏စီရင်ချက်၊ရန်ကုန်တိုင်းဒေသကြီးတရားလွှတ်တော်တရားမအယူခံမှုအမှတ်(၅၂၅/၂၀၁၉)၊ကန့်ကွက်သူဒေါ်ခင်စန်းကြည်နှင့်နှစ်ဦးနှစ်ဖက်ညှိနှိုင်းမှုရရှိပြီးဖြစ်ကြောင်း(၁၆–၆–၂၀၂၃)ရက်စွဲပါကတိဝန်ခံချက်၊သဃ်န်းကျွန်းခရိုင်တရားရုံး၏တရားမဇာရီမှုအမှတ်(၁၃၈/၂၀၂၂)အရဇာရီမှုအားခေတ္တယာယီပိတ်သိမ်းခွင့်ကြားဖြတ်မိန့်၊ဂရန်၊နိုင်/ကတ်၊သေစာရင်း၊အိမ်ထောင်စုစာရင်း၊သား၊သမီးတော်စပ်ကြောင်းကျမ်းကျိန်လွှာ၊ထောက်ခံကျမ်းကျိန်လွှာ၊ဝန်ဆောင်ခတို့တင်ပြ၍ပိုင်ဆိုင်ကြောင်းစာချုပ်ချုပ်ဆိုရန်မြေပုံကူးလျှောက်ထားလာမှုအပေါ်တရားဝင်ခိုင်လုံသောအထောက်အထားများဖြင့်ဤကြော်ငြာပါသည့်နေ့မှစ၍(၇)ရက်အတွင်းကန့်ကွက်နိုင်ပါကြောင်းနှင့်ကန့်ကွက်မှုမရှိပါကလုပ်ထုံးလုပ်နည်းအတိုင်းဆက်လက်ဆောင်ရွက်ပေးမည်ဖြစ်ပါကြောင်းအသိပေးကြေညာအပ်ပါသည်။ ဌာနမှူး(ဒုတိယညွှန်ကြားရေးမှူးချုပ်)၊

မြို့ပြမြေစီမံခန့်ခွဲမှုဌာန၊ရန်ကုန်မြို့တော်စည်ပင်သာယာရေးကော်မတီ

ကန့်ကွက်နိုင်ကြောင်းကြော်ငြာ

လှိုင်မြို့နယ်၊မြေတိုင်းရပ်ကွက်အမှတ်–၈၊၁၁(မြကန်သာအိမ်ရာ)၊မြေကွက်အမှတ်–၂၃၂/ခ၊(၀.၀၃၂)ဧက၊မြေကွက်တည်နေရာအမှတ်–၂၃၂/ခ၊ကံ့ကော်(၅)လမ်း၊မြကန်သာအိမ်ရာ၊ဒေါ်မိုးစန္ဒာလင်း(ခ)သင်းသင်းထွေး(၉/မနမ(နိုင်)၁၂၃၁၄၂)အမည်ပေါက်နှစ်(၆၀)မြေငှားစာချုပ်မြေအားအမည်ပေါက်(မိခင်)ဖြစ်သူဒေါ်မိုးစန္ဒာလင်း(ခ)သင်းသင်းထွေးသည်(၁၀–၆–၂၀၁၀)ရက်နေ့တွင်လည်းကောင်း၊(ဖခင်)ဖြစ်သူဦးစန်းမြင့်သည်(၁၀–၆–၂၀၁၀)ရက်နေ့တွင်လည်းကောင်းအသီးသီးကွယ်လွန်သွားပါသဖြင့်သား/သမီးများဖြစ်ကြသောမဖြူသင်းခိုင်(၉/အမဇ(နိုင်)၀၂၈၃၅၁)၊မပန်းဖြူသင်း(၉/အမဇ(နိုင်)၀၃၉၄၉၃)၊မနှယ်နီလှိုင်(၉/အမဇ(နိုင်)၀၅၈၀၃၄)၊မောင်ဘုန်းမင်းခန့်(၉/အမဇ(နိုင်)၀၈၆၄၉၄)၊(အရွယ်မရောက်သေးသူမောင်ဘုန်းမင်းခန့်ကိုယ်စားမန္တလေးတိုင်းတရားရုံး၊တရားမသေးမှုအမှတ်(၃၂/၂၀၁၀)အရအုပ်ထိန်းခွင့်လက်မှတ်ရရှိသူဒေါ်ရင်ရင်(၉/မရမ(နိုင်)၀၆၁၃၈၁)တို့မှနိုင်ငံသားစိစစ်ရေးကတ်ပြား၊အိမ်ထောင်စုလူဦးရေစာရင်း၊နှစ်(၆၀)မြေငှားစာချုပ်၊ဒေါ်မိုးစန္ဒာလင်း(ခ)သင်းသင်းထွေးနှင့်ဦးစန်းမြင့်တို့၏သေစာရင်း(၂)စောင်၊မန္တလေးတိုင်းတရားရုံး၊တရားမသေးမှုအမှတ်(၃၂/၂၀၁၀)၊မိမိတို့သည်ကွယ်လွန်သူမိခင်/ဖခင်တို့၏သား/သမီးအရင်းများဖြစ်ကြောင်း၊အခြားသောသား/သမီးမွေးချင်းတစ်ဦးတစ်ယောက်မျှမရှိပါကြောင်း၊ကိတ္တိမသား/သမီးများလည်းမွေးစားထားခြင်းမရှိပါကြောင်း၊မိမိတို့မှလွဲ၍အခြားသောအမွေဆက်ခံခွင့်ရှိသူတစ်ဦးတစ်ယောက်မျှမရှိပါကြောင်း၊(၉–၁–၂၀၂၄)ရက်စွဲပါတရားရုံးကျမ်းကျိန်လွှာ၊ထောက်ခံကျမ်းကျိန်လွှာတို့ကိုတင်ပြ၍ပိုင်ဆိုင်ကြောင်းစာချုပ်ချုပ်ဆိုရန်မြေပုံကူးလျှောက်ထားလာရာတရားဝင်ခိုင်လုံသောအထောက်အထားများဖြင့်ဤကြော်ငြာပါသည့်နေ့မှစ၍(၇)ရက်အတွင်းကန့်ကွက်နိုင်ပါကြောင်းနှင့်ကန့်ကွက်မှုမရှိပါကလုပ်ထုံးလုပ်နည်းအတိုင်းဆက်လက်ဆောင်ရွက်ပေးမည်ဖြစ်ပါကြောင်းအသိပေးကြေညာအပ်ပါသည်။ ဌာနမှူး(ဒုတိယညွှန်ကြားရေးမှူးချုပ်)

မြို့ပြမြေစီမံခန့်ခွဲမှုဌာန၊ရန်ကုန်မြို့တော်စည်ပင်သာယာရေးကော်မတီ

ကန့်ကွက်နိုင်ပါကြောင်း အများသိစေရန်ကြေညာခြင်း

ရန်ကုန်တိုင်းဒေသကြီး၊ သန်လျင်မြို့နယ်၊ အောင်ချမ်းသာတိုးချဲ့၊ (ယခု) အေးမေတ္တာရပ်ကွက်၊ မြေကွက်အမှတ်(၁၃၅၉)ဟုခေါ်တွင်သော မြို့ရွာနှင့်အိုးအိမ်ဖွံ့ဖြိုးရေးဦးစီးဌာနမှ ဒေါ်တင်မြိုင်အမည်ဖြင့် ချထားပေးသည့် အလျားxအနံ (ပေ ၄၀xပေ ၆၀) အကျယ်ရှိမြေကွက်မှ မခွဲစိတ်ရသေးသော (ပေ ၂၀xပေ ၆၀) မြေကွက်ကို ဆက်စပ်စာချုပ်အဆင့်ဆင့်ဖြင့် တရားဝင်ဝယ်ယူပိုင်ဆိုင်ထားပြီး လွှဲပြောင်းရောင်းချပိုင်ခွင့်ရှိကြောင်း ဝန်ခံကတိပြုသူ ဒေါ်တင်မာရီ[၁၂/သလန(နိုင်)၀၂၂၅၇၄] ထံမှ ကျွန်ုပ်၏မိတ်ဆွေဖြစ်သော ဦးကောင်းဇော်ဇော် [၁၂/မဂတ(နိုင်)၀၈၆၄၇၁]က ဝယ်ယူရန်အတွက် ရောင်းဖိုးငွေ၏တစ်စိတ်တစ်ဒေသကို စရန်ငွေအဖြစ် ပေးချေထားပြီးဖြစ်ပါသည်။ သို့ဖြစ်ပါ၍ ကန့်ကွက်လိုသူရှိပါက အထောက်အထား စာရွက်စာတမ်းမူရင်းအပြည့်အစုံဖြင့် ဤသတင်းစာကြော်ငြာပါသည့်နေ့မှစ၍ (၇)ရက်အတွင်း ကျွန်ုပ်ထံသို့ လာရောက်ကန့်ကွက်နိုင်ပါကြောင်းနှင့် သတ်မှတ်ရက်ကုန်ဆုံးသည့်နေ့ထိ ကန့်ကွက်ချက်တစ်စုံတစ်ရာမရှိပါက တိုက်ခန်းအရောင်းအဝယ်ကိစ္စကို ဥပဒေနှင့်အညီ ဆက်လက်ဆောင်ရွက်သွားမည်ဖြစ်ကြောင်း အများသိစေရန် ကြေညာအပ်ပါသည်။

လွှဲအပ်ညွှန်ကြားချက်အရ
ဦးအောင်မြင့်ဆွေ
LL.B.,M.A (Business Law)., D.B.L., D.M.L, D.I.L.,D.A.Psy
တရားလွှတ်တော်ရှေ့နေ (စဉ်–၅၉၇၆)
အမှတ်(၁၄) သီရိမင်္ဂလာလမ်း၊ တောင်လုံးပြန်ရပ်ကွက်၊
မင်္ဂလာတောင်ညွန့်မြို့နယ်၊ ရန်ကုန်မြို့။ ဖုန်း–၀၉–၅၁၇၉၅၅၄

ကန့်ကွက်နိုင်ကြောင်း အများသိစေရန်ကြေညာခြင်း

ရန်ကုန်တိုင်းဒေသကြီး၊ လမ်းမတော်မြို့နယ်၊ (၅)ရပ်ကွက်၊ (၁၁)လမ်း၊ တိုက်အမှတ်(၈၄)၊ (၄)လွှာ၊ လက်ဝဲခန်း၊ အကျယ်အဝန်း(၁၂ ပေခွဲ x ၅၀ ပေ)ရှိ တိုက်ခန်းနှင့် ယင်းတိုက်ခန်းနှင့်ပတ်သက်ဆက်နွှယ်သည့် အကျိုးခံစားခွင့်အရပ်ရပ်အားလုံးတို့အား ပိုင်ဆိုင်ထားသူ ဒေါ်တင်သန်းယု [၁၂/ရကန(နိုင်)၀၄၃၄၀၁]မှ ၎င်းကသာလျှင် လက်ဝယ်ထားပိုင်ဆိုင်ကြောင်း၊ ရောင်းချပိုင်ခွင့်ရှိကြောင်း၊ အရှုပ်အရှင်းကင်းရှင်းကြောင်း ဝန်ခံပြောဆိုရောင်းချသဖြင့် ကျွန်ုပ်၏မိတ်ဆွေ ဒေါ်ကေသီဝင်း [၁၂/ကတတ(နိုင်)၀၂၄၇၆၅]က အပြီးအပိုင်ဝယ်ယူရန် စရန်ငွေတစ်စိတ်တစ်ဒေသကို ပေးချေထားပြီးဖြစ်ပါသည်။ အရောင်းအဝယ်အား ကန့်ကွက်လိုပါက ဤသတင်းစာကြေညာချက်ပါရှိပြီး (၇)ရက်အတွင်း ခိုင်လုံသော အထောက်အထား စာရွက်စာတမ်းများဖြင့် ကျွန်ုပ်ထံသို့ လာရောက်ကန့်ကွက်နိုင်ပါသည်။ သတ်မှတ်နေ့ရက်အတွင်း ကန့်ကွက်သူမရှိပါက အရောင်းအဝယ်အား ဆက်လက်ဆောင်ရွက်မည်ဖြစ်ကြောင်း အများသိစေရန် ကြေညာအပ်ပါသည်။

ဒေါ်ကေသီဝင်း၏ လွှဲအပ်ညွှန်ကြားချက်အရ
ဦးဝင်းလွင်ဦး (LL.B)
တရားလွှတ်တော်ရှေ့နေ (စဉ်–၁၀၃၀၇)
အမှတ် (၄၄၄/ခ)၊ စိတ္တသုခလမ်း၊ (၂/ခ) ရပ်ကွက်၊ မင်္ဂလာဒုံမြို့နယ်။
ဖုန်း–၀၉–၄၃၁၃၁၄၈၇

ကန့်ကွက်နိုင်ကြောင်းကြေညာခြင်း

ဥတ္တရသီရိမြို့၊ ဇဝနသိဒ္ဓိရပ်ကွက်၊ မြေတိုင်းရပ်ကွက်အမှတ်–၁/ဥတ္တရသီရိမြောက်ရပ်၊ မြေဧရိယာ(၀.၁၄၆)ဧက၊ မြေကွက်အမှတ် (ဥ–၆၂၉၉)၊ ဦးနေလင်း(ဘ)ဦးတင်ဝင်းအမည်ပေါက် နှစ်(၃၀)မြေငှားစာချုပ်မြေကွက်ကို ဦးလှဝင်း[၁၂/မဂတ(နိုင်)၀၀၈၇၂၃] (ဘ)ဦးအဒူကဖူး(ခ)စိုးတင့်မှ နေပြည်တော်စာချုပ်စာတမ်းမှတ်ပုံတင်ရုံး၏ အထူးကိုယ်စားလှယ်လွှဲစာအမှတ်–၂၀၅၂/၂၀၂၂(၂၄–၅–၂၀၂၂)တင်ပြ၍ ဦးညီညီ [၁၂/မဂတ(နိုင်)၀၀၈၈၀၁](ဘ)ဦးနီ(ခ)မဂျစ်အမည်ဖြင့် မှတ်ပုံတင်အရောင်းအဝယ်စာချုပ် ချုပ်ဆိုရန် မြေပုံ/မြေရာဇဝင်ရေးကူးခွင့်လျှောက်ထားလာပါသဖြင့် ကန့်ကွက်လိုသူများအနေဖြင့် တရားဝင်ပိုင်ဆိုင်မှုစာချုပ်စာတမ်းများ၊ တရားရုံးအမိန့်ဒီကရီများ အထောက်အထားခိုင်လုံစွာတင်ပြ၍ နေပြည်တော်စည်ပင်သာယာရေးကော်မတီ၊ မြို့ပြစီမံကိန်းနှင့်မြေစီမံခန့်ခွဲမှုဌာနသို့ ဤကြေညာချက်ပါရှိသည့်ရက်မှစ၍ (၁၅)ရက်အတွင်း လာရောက်ကန့်ကွက်နိုင်ကြောင်းနှင့် သတ်မှတ်ကာလအတွင်း ကန့်ကွက်မှုမရှိပါက ဌာန၏ လုပ်ထုံးလုပ်နည်းများနှင့်အညီ မြေပုံ/မြေရာဇဝင်ရေးကူးခွင့်လျှောက်ထားလာမှုအား ဆက်လက်ဆောင်ရွက်ပေးသွားမည်ဖြစ်ကြောင်း ကြေညာလိုက်သည်။

မြို့ပြစီမံကိန်းနှင့်မြေစီမံခန့်ခွဲမှုဌာန
နေပြည်တော်စည်ပင်သာယာရေးကော်မတီ

ကြော်ငြာစာ

မန္တလေးမြို့၊ ချမ်းအေးသာစံမြို့နယ်၊ ပြည်ကြီးပျော်ဘွယ်အရှေ့ရပ်ကွက်၊ အကွက်အမှတ်(၂၅၇)၊ ဦးပိုင်အမှတ်(၃၅)၊ ၃၀x၃၁ လမ်း၊ ၈၆x၈၇ လမ်းကြားရှိ ဂရန်မြေကွက်အမည်ပေါက်သူ ဒေါ်မြင့်ခင်၏ (S.P ရရှိသူ ဦးမြင့်လင်း)ထံမှ မှတ်ပုံတင်အရောင်းအဝယ်စာချုပ်အမှတ် (၄၀၀၄/၂၀၂၃)ဖြင့် ဝယ်ယူခဲ့သူ ဒေါ်ယမင်းထွန်း [၉/မနမ(နိုင်)၁၂၂၂၈၅]က အမှုတွဲအမှတ်–၇၀၈၇/၂၀၂၃–၂၀၂၄ ဖြင့်အမည်ပြောင်းလျှောက်ထားလာပါသည်။ ကန့်ကွက်လိုပါက ခိုင်လုံသောအထောက်အထားများ၊ မှတ်ပုံတင်စာချုပ်စာတမ်းများ၊ တရားရုံးဒီကရီများဖြင့် (၁၄)ရက်အတွင်း ကန့်ကွက်နိုင်ပါသည်။

မြို့ပြစီမံကိန်းနှင့်မြေစီမံခန့်ခွဲမှုဌာန
မန္တလေးမြို့တော်စည်ပင်သာယာရေးကော်မတီ

ကန့်ကွက်နိုင်ကြောင်းကြော်ငြာ

တောင်ဥက္ကလာပမြို့နယ်၊မြေတိုင်းရပ်ကွက်အမှတ်–၁၀၊မြေကွက်အမှတ်–၈၉၂/က၊မြေကွက်တည်နေရာအမှတ်–၈၉၂/က၊မေတ္တာလမ်း၊(၁၀)ရပ်ကွက်၊တောင်ဥက္ကလာပမြို့နယ်၊ဒေါ်စန်းမြင့်(AC-012685)အမည်ပေါက်နှစ်(၆၀)ဂရန်မြေအားအမည်ပေါက်–ဒေါ်စန်းမြင့်(မိခင်/ယောက္ခမ)နှင့်ဦးတင်စိုး(ဖခင်/ယောက္ခထီး)တို့ကွယ်လွန်ပြီးမွေးဖွားသောသား၊သမီး(၅)ဦးအနက်သားတစ်ဦးဖြစ်သူဦးသန်းစိုးကွယ်လွန်သဖြင့်ဦးသန်းစိုး၏အစုအတွက်ဒေါ်အေးအေးမြင့်(၁၂/ဥကတ(နိုင်)၀၈၄၅၀၉)မှဇနီးတော်စပ်ကြောင်းဖော်ပြ၍ကျန်သား၊သမီးများဖြစ်သူဒေါ်တင်တင်ရီ(၁၂/ဥကတ(နိုင်)၀၈၁၅၅၉)၊ဦးအေးဗိုလ်(၁၁/ရဗန(နိုင်)၀၂၀၈၅၀)၊ဦးစန်းထွန်း(၁၂/သဃက(နိုင်)၀၆၆၂၂၇)၊ဒေါ်စောနီလာ(၁၂/ဥကတ(နိုင်)၀၈၃၈၃၇)တို့နှင့်ပူးတွဲ၍သား/သမီး/ချွေးမတော်စပ်ကြောင်းကျမ်းကျိန်လွှာအမှတ်–၂၉၉/၂၀၂၃(၁၆–၆–၂၀၂၃)၊ထောက်ခံကျမ်းကျိန်လွှာ(၂)စောင်၊ဂရန်၊နိုင်/ကတ်၊သေစာရင်း၊အိမ်ထောင်စုစာရင်း၊ဝန်ဆောင်ခတို့တင်ပြ၍ပိုင်ဆိုင်ကြောင်းနှင့်စွန့်လွှတ်မြေပုံကူးလျှောက်ထားလာမှုအပေါ်တရားဝင်ခိုင်လုံသောအထောက်အထားများဖြင့်ဤကြော်ငြာပါသည့်နေ့မှစ၍(၇)ရက်အတွင်းကန့်ကွက်နိုင်ပါကြောင်းနှင့်ကန့်ကွက်မှုမရှိပါကလုပ်ထုံးလုပ်နည်းအတိုင်းဆက်လက်ဆောင်ရွက်ပေးမည်ဖြစ်ပါကြောင်းအသိပေးကြေညာအပ်ပါသည်။

ဌာနမှူး(ဒုတိယညွှန်ကြားရေးမှူးချုပ်)၊
မြို့ပြမြေစီမံခန့်ခွဲမှုဌာန၊ရန်ကုန်မြို့တော်စည်ပင်သာယာရေးကော်မတီ

မူပိုင်ခွင့်ဆိုင်ရာမေတ္တာရပ်ခံအသိပေးခြင်း

ပြန်ကြားရေးဝန်ကြီးဌာန၊ မြန်မာ့အသံနှင့်ရုပ်မြင်သံကြားအနေဖြင့် ပြည်သူများပျော်ရွှင်စေရန်၊ အပန်းပြေစေရန်နှင့် စိတ်ခွန်အားသစ်များရရှိနိုင်ရန်အတွက် အပတ်စဉ် သောကြာနေ့ညများတွင် MRTV(HD) Channel မှ Friday Night Live Show ဖျော်ဖြေရေးအစီအစဉ်များကို ဆန်းသစ်တင်ဆက်လျက်ရှိရာ (၉–၂–၂၀၂၄)ရက် (သောကြာနေ့)ညတွင် (၇၇)နှစ်မြောက် ပြည်ထောင်စုနေ့အား ဂုဏ်ပြုကြိုဆိုသောအားဖြင့် မြန်မာ့အသံခေတ်ပေါ်တေးဂီတအဖွဲ့နှင့်အတူ မွန်တိုင်းရင်းသား/သူ တေးသံရှင်များ စုပေါင်းသီဆိုမည့် **"တေးသံဝေစည် ရာမညဌာနီ"** တေးဂီတဖျော်ဖြေပွဲခေါင်းစဉ်ဖြင့် ရိုက်ကူးထုတ်လွှင့်မည်ဖြစ်၍ အောက်ပါ တေးသီချင်းများအားအခမဲ့ အသုံးပြုသွားမည်ဖြစ်ကြောင်း မူပိုင်ခွင့်ရှိသူများအား လေးစားစွာဖြင့် မေတ္တာရပ်ခံ အသိပေးအကြောင်းကြားပါသည်–

(၉–၂–၂၀၂၄)ရက်နေ့တွင် မြန်မာ့အသံနှင့်ရုပ်မြင်သံကြား အစီအစဉ်မှ
"တေးသံဝေစည် ရာမညဌာနီ" တေးဂီတဖျော်ဖြေပွဲခေါင်းစဉ်ဖြင့် ရိုက်ကူးထုတ်လွှင့်မည့်
တေးသီချင်း(၁၂)ပုဒ်

စဉ်	သီချင်းအမည်	အဆိုရှင်
၁။	ဖိတ်ခေါ်ပါရစေ ရာမညမြေ	တိုင်းရင်းသားအဆိုရှင်+ တိုင်းရင်းသူအဆိုရှင်
၂။	မွန်တို့ဌာနေရာမည	ဌာနအဆိုရှင်
၃။	ခရီး	တိုင်းရင်းသားအဆိုရှင်
၄။	မွန်စာသင်ကြစို့	တိုင်းရင်းသူအဆိုရှင်
၅။	ရာမညတိုင်းဆီလာခဲ့ပါ	တိုင်းရင်းသူအဆိုရှင်
၆။	ရွှေမြိုင်မှာပဲနေတော့မယ်	ဌာနအဆိုရှင်
၇။	ပြန်ခေါ်ပေးပါ ကျွန်မချစ်သူ	တိုင်းရင်းသူအဆိုရှင်
၈။	ဒုတိယမြောက်ပထမဆုံးချစ်သူ	တိုင်းရင်းသားအဆိုရှင်+ တိုင်းရင်းသူအဆိုရှင်
၉။	နင်မချစ်တဲ့သူဖြစ်ပေမယ့်	တိုင်းရင်းသူအဆိုရှင်
၁၀။	ရာမညမြေမှ ဝါဆိုမိုး	ဌာနအဆိုရှင်
၁၁။	မမတို့မော်ရွှေမြိုင်	ဌာနအဆိုရှင်
၁၂။	ချစ်စကားမွန်လိုပြော	တိုင်းရင်းသားအဆိုရှင်+ တိုင်းရင်းသူအဆိုရှင်

ကန့်ကွက်နိုင်ကြောင်း အများသိစေရန်ကြေညာခြင်း

ရန်ကုန်မြို့၊ ရန်ကင်းမြို့နယ်၊(၁၅)ရပ်ကွက်၊အဝေရာလမ်း၊ အမှတ်(၁)ဟုခေါ်တွင်သည့် မြေတိုင်းရပ်ကွက်အမှတ်–(၄)၊ လှနေရပ်ကွက်(ကံဘဲ့)၊မြေကွက်အမှတ်(၁၂၁/က^၁၁)၊ဧရိယာ(၀ .၀၅၅)ဧကရှိနှစ်(၆၀)ဂရန်မြေအမျိုးအစားမြေကွက် နှင့်အဆောက်အဦအပါအဝင်ဆက်နွယ်သည့်အကျိုးခံစားခွင့်အရပ်ရပ်တို့မှာရန်ကုန်မြို့တော်စည်ပင်သာယာရေး ကော်မတီမြို့ပြနှင့်မြေစီမံခန့်ခွဲမှုဌာနရှိမြို့မြေစာရင်းမှတ်တမ်းတွင်ဦးပြည်စိုးထွန်း(၁/မကန(နိုင်)၀၀၀၀၆၁)၏အမည်ဖြင့်မှတ်သားတည်ရှိပြီး အဆိုပါမြေကွက်နှင့်အကျိုးခံစားခွင့်အရပ်ရပ်တို့အားဦးပြည်စိုးထွန်းမှမိမိသာလျှင်ပိုင်ဆိုင်သည့်မြေကွက်ဖြစ်ကြောင်းရောင်းချပိုင်ခွင့်၊ စီမံခန့်ခွဲပိုင်ခွင့်နှင့် အရှုပ်အရှင်းကင်းရှင်းကြောင်းတို့ဝန်ခံပြောဆို၍ ရောင်းချလိုကြောင်း ကမ်းလှမ်းခဲ့ရာကျွန်ုပ်၏မိတ်ဆွေမှဝယ်ယူရန်သဘောတူညီသည့်အတွက်ရောင်းကြေးငွေ၏ တစ်စိတ်တစ်ဒေသကို (စရန်ငွေ)အဖြစ် ရောင်းချသူထံ ပေးချေထားပြီး ဖြစ်ပါသည်။

အဆိုပါအရောင်းအဝယ်ပြုလုပ်ခြင်းကိုကန့်ကွက်လိုပါကယနေ့မှစပြီး(၇)ရက်အတွင်းခိုင်လုံသောစာရွက်စာတမ်း၊ စာချုပ်စာတမ်းမူရင်းအထောက်အထားများဖြင့်ကျွန်ုပ်ထံသို့လာရောက်ကန့်ကွက်နိုင်ပါသည်။ ကန့်ကွက်မည့်သူမရှိပါကအဆိုပါ အရောင်းအဝယ်ကို ဥပဒေနှင့်အညီပြီးမြောက်သည်အထိ ဆက်လက်ဆောင်ရွက်သွားမည်ဖြစ်ကြောင်း အများသိစေရန် ကြေညာအပ်ပါသည်။

လွှဲအပ်ညွှန်ကြားချက်အရ-
ဒေါ်ချိုသဲမေ (LL.B,D.B.L)
တရားလွှတ်တော်ရှေ့နေ
(စဉ်-၁၂၄၀၇)
ဖုန်း-၀၉-၄၂၁၀၀၇၀၄၉

ပျောက်ဆုံးကြောင်း

ကျွန်တော် ဦးထွန်းဝင့်အောင် CDC.No.87306 ၏ OEW CLASS III PART III COURSE ပြီးဆုံးကြောင်း အောင်လက်မှတ် ပျောက်ဆုံးကြောင်း အသိပေးကြေညာအပ်ပါသည်။

Ph:09–761818234

ကြော်ငြာစာ

မန္တလေးမြို့၊ ပြည်ကြီးတံခွန်မြို့နယ်၊ (ဈ)ရပ်ကွက်၊ အကွက်အမှတ် လလ–၂၃၊ ဦးပိုင်အမှတ်(၁၃)၊ ၆၅x၆၆ လမ်း၊ ၁၄၂x၁၄၃ လမ်းကြားရှိ ဂရန်မြေကွက်အမည်ပေါက်သူ ဗိုလ်မှူးညိုမြင့်ထွန်း၏ (S.P ရရှိသူ ဦးလှအောင်)ထံမှ မှတ်ပုံတင်အရောင်းအဝယ်စာချုပ်အမှတ်(၁၉၉၁/၂၀၁၂)ဖြင့် ဝယ်ယူခဲ့သူ ဦးသန်းကြွယ် [၁/ဗမန(နိုင်)၀၀၀၀၃၇]က အမှုတွဲအမှတ်–၇၀၆၈/၂၀၂၃–၂၀၂၄ ဖြင့် အမည်ပြောင်းလျှောက်ထားလာပါသည်။ ကန့်ကွက်လိုပါက ခိုင်လုံသောအထောက်အထားများ၊ မှတ်ပုံတင်စာချုပ်စာတမ်းများ၊ တရားရုံးဒီကရီများဖြင့် (၁၄)ရက်အတွင်း ကန့်ကွက်နိုင်ပါသည်။

မြို့ပြစီမံကိန်းနှင့်မြေစီမံခန့်ခွဲမှုဌာန
မန္တလေးမြို့တော်စည်ပင်သာယာရေးကော်မတီ

ကြော်ငြာစာ

မန္တလေးမြို့၊ ပြည်ကြီးတံခွန်မြို့နယ်၊ (ဆ)ရပ်ကွက်၊ အကွက်အမှတ် ဒဒ–၆၊ ဦးပိုင်အမှတ်–၃၆(ခဲစင်း)၊ ၁၂၈x၁၂၉ လမ်း၊ ၆၀.Ax၆၀.B လမ်းကြားရှိ ဂရန်မြေကွက်အမည်ပေါက်သူ ဦးသန်းမင်း [၅/ဒပယ(နိုင်)၀၃၆၅၀၅]က အမှုတွဲအမှတ်–၇၀၈၃/၂၀၂၃–၂၀၂၄ ဖြင့် ဦးပိုင်ခွဲ လျှောက် ထားလာပါသည်။ ကန့်ကွက်လိုပါက ခိုင်လုံသော အထောက်အထားများ၊ မှတ်ပုံတင်စာချုပ်စာတမ်းများ၊ တရားရုံးဒီကရီများဖြင့် (၁၄)ရက်အတွင်း ကန့်ကွက်နိုင်ပါသည်။

မြို့ပြစီမံကိန်းနှင့်
မြေစီမံခန့်ခွဲမှုဌာန
မန္တလေးမြို့တော်
စည်ပင်သာယာရေးကော်မတီ

ကြော်ငြာစာ

မန္တလေးမြို့၊ ပြည်ကြီးတံခွန်မြို့နယ်၊ (ည)ရပ်ကွက်၊ အကွက်အမှတ်–လလ–၂၃၊ ဦးပိုင်အမှတ်(၁၂)၊ ၆၅x၆၆ လမ်း၊ ၁၄၂x၁၄၃ လမ်းကြားရှိ ဂရန်မြေကွက်အမည်ပေါက်သူ ဒုတိယဗိုလ်မှူးကြီးဝင်းကို၏ (S.P ရရှိသူ ဒေါ်မိုးမိုးထွေး)ထံမှ မှတ်ပုံတင်အရောင်းအဝယ်စာချုပ်အမှတ်(၁၉၉၀/၂၀၁၂)ဖြင့် ဝယ်ယူခဲ့သူ ဦးသန်းကြွယ်[၁/ဗမန(နိုင်)၀၀၀၀၃၇]က အမှုတွဲအမှတ်–၇၀၆၇/၂၀၂၃–၂၀၂၄ ဖြင့် အမည်ပြောင်းလျှောက်ထားလာပါသည်။ ကန့်ကွက်လိုပါက ခိုင်လုံသောအထောက်အထားများ၊ မှတ်ပုံတင်စာချုပ်စာတမ်းများ၊ တရားရုံးဒီကရီများဖြင့် (၁၄)ရက်အတွင်း ကန့်ကွက်နိုင်ပါသည်။

မြို့ပြစီမံကိန်းနှင့်မြေစီမံခန့်ခွဲမှုဌာန
မန္တလေးမြို့တော်စည်ပင်သာယာရေးကော်မတီ

ကြော်ငြာစာ

မန္တလေးမြို့၊ ချမ်းမြသာစည်မြို့နယ်၊ ကံသာယာရပ်ကွက်၊ အကွက်အမှတ်–ဇဇ–၄၊ ဦးပိုင်အမှတ်(၉၃)၊ ၁၀၅x၁၀၆လမ်း၊ ၅၈x၅၉ လမ်းကြားရှိ ဂရန်မြေကွက်အမည်ပေါက်သူ ဦးခင်မောင်ဆွေ၏(G.P ရရှိသူ ဒေါ်ရန်ဆိုက်ကြူ)ထံမှ မှတ်ပုံတင်အရောင်းအဝယ်စာချုပ်အမှတ်(၃၈၄၅/၂၀၂၃)ဖြင့် ဝယ်ယူခဲ့သူ ဦးစိုးနိုင်[၉/မဟမ(နိုင်)၀၁၂၀၇၃]၊ မောင်ကောင်းထက်နိုင်(အရွယ်မရောက်သေးသူ)တို့က အမှုတွဲအမှတ်–၇၀၈၀/၂၀၂၃–၂၀၂၄ ဖြင့် အမည်ပြောင်းလျှောက်ထားလာပါသည်။ ကန့်ကွက်လိုပါက ခိုင်လုံသောအထောက်အထားများ၊ မှတ်ပုံတင်စာချုပ်စာတမ်းများ၊ တရားရုံးဒီကရီများဖြင့် (၁၄)ရက်အတွင်း ကန့်ကွက်နိုင်ပါသည်။

မြို့ပြစီမံကိန်းနှင့်မြေစီမံခန့်ခွဲမှုဌာန
မန္တလေးမြို့တော်စည်ပင်သာယာရေးကော်မတီ

ပြည်ထောင်စုသမ္မတမြန်မာနိုင်ငံတော်အစိုးရ
စိုက်ပျိုးရေး၊ မွေးမြူရေးနှင့်ဆည်မြောင်းဝန်ကြီးဌာန
စိုက်ပျိုးရေးဦးစီးဌာန
အိတ်ဖွင့်တင်ဒါခေါ်ယူခြင်း

၁။ ၂၀၂၃-၂၀၂၄ ဘဏ္ဍာရေးနှစ်၊ စိုက်ပျိုးရေး၊ မွေးမြူရေးနှင့်ဆည်မြောင်းဝန်ကြီးဌာန၊ စပါးသီးနှံဌာနခွဲမှ ၂၀၂၃-၂၀၂၄ ဘဏ္ဍာရေးနှစ်၊ ဖြည့်စွက်ရန်ပုံငွေဖြင့် ပြည်တွင်းဆန်(၂၇၀)တန် ဝယ်ယူခြင်း လုပ်ငန်းအား ပစ္စည်းများလက်ဝယ်တွင် ပြည့်စုံစွာသိုလှောင်ထားရှိပြီးဖြစ်ကာ ဌာန၏သတ်မှတ်ဝယ်ယူရေးဆိုင်ရာ စည်းကမ်းချက်များကို လိုက်နာလုပ်ဆောင်နိုင်မည့် မြန်မာနိုင်ငံသားလုပ်ငန်းရှင်များထံမှ မြန်မာကျပ်ငွေဖြင့် ဝယ်ယူလိုပါသည်။

၂။ တင်ဒါပုံစံရောင်းချမည့်ရက် - (၈-၂-၂၀၂၄)ရက်နေ့မှ (၂၀-၂-၂၀၂၄) ရက်နေ့အထိ (ရုံးချိန်အတွင်း)

၃။ တင်ဒါပုံစံရောင်းချမည့်နေရာ - စိုက်ပျိုးရေးဦးစီးဌာန၊ ထောက်ပံ့ဖြည့်တင်းရေးဌာနခွဲ၊ ရုံးအမှတ်(၄၃)၊ နေပြည်တော်

၄။ တင်ဒါလျှောက်လွှာပိတ်ရက် - (၂၁-၂-၂၀၂၄)ရက်နေ့၊ (၁၃:၀၀)နာရီ။

၅။ အသေးစိတ်သိရှိလိုပါက စိုက်ပျိုးရေးဦးစီးဌာန(ထောက်ပံ့ဖြည့်တင်းရေးဌာနခွဲ၊ ရုံးအမှတ်(၄၃)၊ နေပြည်တော်တွင် ရုံးချိန်အတွင်း လူကိုယ်တိုင်လာရောက်၍လည်းကောင်း၊ ဖုန်း-၀၆၇-၄၁၀၂၁၀၊ ၀၆၇-၄၁၀၅၁၈ တို့သို့ ဆက်သွယ်၍လည်းကောင်း စုံစမ်းမေးမြန်းနိုင်ပါသည်။

တင်ဒါလက်ခံရေးနှင့်စိစစ်ရေးကော်မတီ
စိုက်ပျိုးရေးဦးစီးဌာန

ကြော်ငြာစာ

မန္တလေးမြို့၊ ချမ်းမြသာစည်မြို့နယ်၊ မြို့သစ်-၁ ရပ်ကွက်၊ အကွက်အမှတ် တ-၄၊ ဦးပိုင်အမှတ်(၁၆-ခ)၊ ၆၂(A)လမ်း၊ ၁၀၃ x ၁၀၃(A) လမ်းကြားရှိ ဂရန်မြေကွက်အမည်ပေါက်သူ ဒေါ်ချိုချိုညွန့်၏(S.P ရရှိသူ ဒေါ်နီလာဆွေ)ထံမှ မှတ်ပုံတင် အရောင်းအဝယ်စာချုပ်အမှတ်(၃၇၉၅/၂၀၂၃)ဖြင့် ဝယ်ယူခဲ့သူ ဒေါ်မြသန်း[၁/မကတ(နိုင်)၀၁၂၉၈၈]က အမှုတွဲအမှတ်၇၀၇၈/၂၀၂၃-၂၀၂၄ ဖြင့် အမည်ပြောင်းလျှောက်ထားလာပါသည်။ ကန့်ကွက်လိုပါက ခိုင်လုံသော အထောက်အထားများ၊ မှတ်ပုံတင်စာချုပ်စာတမ်းများ၊ တရားရုံးဒီကရီများဖြင့် (၁၄)ရက်အတွင်း ကန့်ကွက်နိုင်ပါသည်။

မြို့ပြစီမံကိန်းနှင့် မြေစီမံခန့်ခွဲမှုဌာန
မန္တလေးမြို့တော်စည်ပင်သာယာရေးကော်မတီ

ကန့်ကွက်နိုင်ကြောင်းကြော်ငြာ

ဒဂုံမြို့သစ်(မြောက်ပိုင်း)မြို့နယ်၊ မြေတိုင်းရပ်ကွက်အမှတ်(၄၀)၊ မြေကွက်အမှတ်(၅၇)၊ မြေကွက်တည်နေရာအမှတ်(၅၇)၊ ဗိုလ်တေဇလမ်း၊ ၄၀ ရပ်ကွက်၊ ဒဂုံ(မြို့သစ်)မြောက်ပိုင်းမြို့နယ်၊ ဦးကျော်မြင့်(TKA-024526) အမည်ပေါက် နှစ်(၆၀)မြေငှားစာချုပ်ဂရန်မြေအား အမည်ပေါက် ဦးကျော်မြင့်အား တရားပြိုင်ထားကာ ဒေါ်အေးအေးနွဲ့နှင့် ဒေါ်နှင်းသူကျော်တို့မှ တရားလိုပြုလုပ်၍ ဒဂုံမြို့သစ်(မြောက်ပိုင်း)မြို့နယ်တရားမရုံး၌ တရားမကြီးမှုအမှတ်၊ ၅၄/၂၀၂၃ ဖြင့် ပဋိညာဉ်အတိုင်း မှတ်ပုံတင်အရောင်းအဝယ်စာချုပ်ချုပ်ဆိုပေးစေလိုမှုဖြင့် တရားစွဲဆိုခဲ့ခြင်းအပေါ် အနိုင်ဒီကရီချမှတ်သည့် ၁၈-၈-၂၀၂၃ ရက်စွဲပါစီရင်ချက်၊ ဒီကရီနှင့် တရားမဇာရီမှုအမှတ်၊ ၆၂/၂၀၂၃ တို့အရ တရားရုံးကိုယ်စား ဘီလစ်ဒေါ်လှဲ့လှဲ့ခိုင် (၁၃/တကန(နိုင်)၀၁၃၄၁၉) မှ တရားရုံးအမိန့်၊ ဘီလစ်ခန့်စာ၊ ဂရန်၊ နိုင်ကတ်တို့တင်ပြ၍ အရောင်းအဝယ်စာချုပ်ချုပ်ဆိုရန် မြေပုံကူးလျှောက်ထားလာရာ မြေပြင်ကွင်းဆင်းစစ်ဆေးရာ တရားနိုင်ဒေါ်အေးအေးနွဲ့နှင့် တရားနိုင် ဒေါ်နှင်းသူကျော်တို့မှ နေထိုင်ပါသည်။ တရားနိုင်များမှ ကွင်းဆင်းဖော်တွင် ကွင်းဆင်းစစ်ဆေးသည်ကို သိရှိကြောင်း လက်မှတ်ရေးထိုးပေးပါသည်။ သို့ဖြစ်ပါ၍ ဘီလစ်ဒေါ်လှဲ့လှဲ့ခိုင်မှ အရောင်းအဝယ်စာချုပ်ချုပ်ဆိုရန် မြေပုံကူး လျှောက်ထားလာခြင်းအား တရားဝင်ခိုင်လုံသောအထောက်အထားများဖြင့် ဤကြော်ငြာ ပါသည့်နေ့မှစ၍ (၇)ရက်အတွင်း ကန့်ကွက်နိုင်ပါကြောင်းနှင့် ကန့်ကွက်မှုမရှိပါက လုပ်ထုံးလုပ်နည်းအတိုင်း ဆက်လက်ဆောင်ရွက်ပေး မည်ဖြစ်ပါ ကြောင်း အသိပေးကြေညာအပ်ပါသည်။

ဌာနမှူး (ဒုတိယညွှန်ကြားရေးမှူးချုပ်)
မြို့ပြမြေစီမံခန့်ခွဲမှုဌာန၊ ရန်ကုန်မြို့တော်စည်ပင်သာယာရေးကော်မတီ

ကန့်ကွက်နိုင်ကြောင်းကြော်ငြာ

စမ်းချောင်းမြို့နယ်၊ စမ်းချောင်း(မြောက်)ရပ်ကွက်၊ ဆရာထွန်းလမ်း၊ အမှတ်(၆)တည်ရှိရာ စမ်းချောင်းမြို့နယ်၊ မြေတိုင်းရပ်ကွက်အမှတ်(၂၇စီ၂)၊ မြေကွက်အမှတ်(၉၂)၊ မြေအမျိုးအစား-နှစ်(၆၀)ဂရန်မြေ (သက်ကုန်)၊ အမည်ပေါက် ဒေါ်ကြီးခင်၊ မဘေဘီ၊ မောင်ဘိုနီနှင့် မောင်တိုနီ မြေကွက်ဖြစ်ပါသည်။ ယင်းမြေကွက်သည် သားအမိ(၄)ဦး ပူးတွဲအမည်ပေါက် မှတ်သားတည်ရှိသော မြေကွက်ဖြစ်ကြောင်း၊ ယောက္ခမ ဒေါ်ကြီးခင်သည် (၁၀-၃-၁၉၈၆)ရက်နေ့တွင်လည်းကောင်း၊ ယောက္ခထီး ဦးဒဗလျူဗီအိုင်ဒင်သည် (၄-၉-၁၉၆၃)ရက်နေ့တွင် လည်းကောင်း ကွယ်လွန်ခဲ့ကြောင်းနှင့် သားသမီး(၃)ဦးတည်းကိုသာ မွေးဖွားခဲ့ကြောင်း၊ အခြားသားသမီးနှင့် ကိတ္တိမသားသမီးမရှိကြောင်း၊ ခင်ပွန်း ဦးတိုနီသည်(၆-၇-၂၀၁၈) ရက်နေ့တွင်လည်းကောင်း၊ယောက်မ ဒေါ်ဘေဘီ(ခ) ဒေါ်ကြည်ကြည်သည် (၇-၁၁-၂၀၁၆)ရက်နေ့တွင် အပျိုကြီးဘဝဖြင့်လည်းကောင်း၊ ခဲအိုဦးဘိုနီ(ခ)ဦးမင်းအောင်သည် (၁၆-၆-၂၀၂၁) ရက်နေ့တွင် လူပျိုကြီးဘဝဖြင့် လည်းကောင်း အမွေစားအမွေခံကိတ္တိမ သားသမီး မွေးစားထားခဲ့ခြင်း လုံးဝမရှိဘဲ ကွယ်လွန်ခဲ့ကြောင်း၊ ယင်းမြေကွက်အားကျန်ရစ်သူ ချွေးမ/ယောက်မ/ခယ်မ/ဇနီး တော်စပ်သူ ဒေါ်ခင်သူရ တစ်ဦးတည်းကသာလျှင် မြန်မာ့ဓလေ့ထုံးတမ်း အမွေဆက်ခံခြင်းဆိုင်ရာ ဥပဒေနှင့်အညီ တရားဝင်အမွေ ဆက်ခံပိုင်ဆိုင်ကြောင်း၊ အခြားသော အမွေဆက်ခံခွင့်ရှိသူတစ်ဦးတစ်ယောက်မျှမရှိကြောင်း နှစ်(၆၀)ဂရန် မူရင်းမှာ အထားအသိုမှားယွင်းကာ ပျောက်ဆုံးသွားခဲ့သည်မှာမှန်ကန်ကြောင်း၊ ယင်းမြေကွက်နှင့် နှစ်(၆၀)ဂရန် မူရင်းအား အခြားမည်သူ တစ်ဦးတစ်ယောက်ကိုမျှလွှဲပြောင်း၊ ရောင်းချ၊ ပေါင်နှံ၊ ပေးကမ်းထားခြင်း၊ စွန့်လွှတ်၊ လှူဒါန်းထားခြင်း၊ အာမခံအဖြစ်တင်သွင်းထားခြင်းတို့ လုံးဝမရှိကြောင်းနှင့် အရှုပ်အရှင်းပြဿနာတစ်စုံတစ်ရာ ပေါ်ပေါက်လာပါက တာဝန်ယူဖြေရှင်းပေးမည်ဖြစ်ပါကြောင်း ဒေါ်ခင်သူရ[၁၂/စခန(နိုင်)၀၀၆၂၃၅]က ရန်ကုန်တိုင်းဒေသကြီး တရားလွှတ်တော်တွင် ကျိန်ဆိုသည့် ကျမ်းကျိန်လွှာအမှတ်-၅၂၅/၂၀၂၃ (၁၆-၆-၂၀၂၃)နှင့် ၁၈၈၆/၂၀၂၃ (၂၂-၆-၂၀၂၃)၊ ထောက်ခံ ကျမ်းကျိန်လွှာ(၂)စောင်၊ ဒေါ်ကြီးခင်၊ ဦးဒဗလျူဗီအိုင်ဒင်တို့၏ သေစာရင်းမိတ္တူမှန် ထုတ်ပေးနိုင်ခြင်းမရှိကြောင်း ရန်ကုန်တိုင်းဒေသကြီး ကျန်းမာရေးဦးစီးဌာန၏ အကြောင်းကြားစာ(၂)စောင်၊ သေဆုံးသည်မှာ မှန်ကန်ကြောင်း ရပ်ကွက်အုပ်ချုပ်ရေးမှူးထောက်ခံချက်၊ မြို့နယ်အုပ်ချုပ်ရေးမှူးထောက်ခံချက် ဦးဘိုနီ(ခ)မင်းအောင်၊ ဦးတိုနီ၊ ဒေါ်ဘေဘီ(ခ)ဒေါ်ကြည်ကြည်တို့၏ သေဆုံးမှုလက်မှတ်၊ နိုင်ငံသားစိစစ်ရေးကတ်တို့ကိုတင်ပြ၍ ဒေါ်ခင်သူရက ဂရန်ပျောက်ဖြင့် အမွေဆက်ခံပိုင်ဆိုင်ကြောင်း မြေပုံကူးလျှောက်ထားလာခြင်းအား တရားဝင်ခိုင်လုံသော အထောက်အထားများဖြင့် ဤကြော်ငြာပါသည့်နေ့မှစ၍ (၇)ရက်အတွင်း ကန့်ကွက်နိုင်ပါကြောင်းနှင့် ကန့်ကွက်မှုမရှိပါက လုပ်ထုံးလုပ်နည်းအတိုင်း ဆက်လက်ဆောင်ရွက်ပေးမည်ဖြစ်ပါကြောင်း အသိပေး ကြေညာအပ်ပါသည်။

ဌာနမှူး(ဒုတိယညွှန်ကြားရေးမှူးချုပ်)(ကိုယ်စား)
မြို့ပြမြေစီမံခန့်ခွဲမှုဌာန၊ ရန်ကုန်မြို့တော်စည်ပင်သာယာရေးကော်မတီ

ကြော်ငြာစာ

မန္တလေးမြို့၊ မဟာအောင်မြေမြို့နယ်၊ စိန်ပန်းရပ်ကွက်၊ အကွက်အမှတ် (၃၅၁)၊ ဦးပိုင်အမှတ်(၆-ခ)၊ ၃၉လမ်း၊ ၉၈ x ၉၉လမ်းကြားရှိ ဂရန် မြေကွက်အမည်ပေါက်သူ ဦးကျော်ကျော်နိုင်ထံမှ မှတ်ပုံတင်အရောင်းအဝယ်စာချုပ်အမှတ်(၄၂၅၉/၂၀၂၃)ဖြင့် ဝယ်ယူခဲ့သူ ဦးနေဆန်း[၉/ခအဇ(နိုင်)၀၁၆၁၃၀]၏ (G.P ရရှိသူ ဒေါ်မွှေးမွှေး)က အမှုတွဲအမှတ်-၇၀၇၄/၂၀၂၃-၂၀၂၄ ဖြင့် အမည်ပြောင်းလျှောက်ထားလာပါသည်။ ကန့်ကွက်လိုပါက ခိုင်လုံသော အထောက်အထားများ၊ မှတ်ပုံတင်စာချုပ်စာတမ်းများ၊ တရားရုံးဒီကရီများဖြင့် (၁၄)ရက်အတွင်း ကန့်ကွက်နိုင်ပါသည်။

မြို့ပြစီမံကိန်းနှင့် မြေစီမံခန့်ခွဲမှုဌာန
မန္တလေးမြို့တော်စည်ပင်သာယာရေးကော်မတီ

ကြော်ငြာစာ

မန္တလေးမြို့၊ မဟာအောင်မြေမြို့နယ်၊ ရဲမွန်တောင်ရပ်ကွက်၊ အကွက်အမှတ် မ-၅၆၊ ဦးပိုင်အမှတ်(၄၈)၊ ၃၉လမ်း၊ ၅၄ x ၅၅လမ်းကြားရှိ ဂရန်မြေကွက်အမည်ပေါက်သူ ဦးရန်နိုင်ထွန်း[၉/စကန(နိုင်)၀၀၀၃၃၅]၊ ဒေါ်အေးသဉ္ဇာဇော်[၁၂/စခန(နိုင်)၀၀၀၆၅၂]တို့က အမှုတွဲအမှတ်၇၀၇၂/၂၀၂၃-၂၀၂၄ဖြင့် သက်တမ်းတိုးလျှောက်ထားလာပါသည်။ ကန့်ကွက်လိုပါက ခိုင်လုံသော အထောက်အထားများ၊ မှတ်ပုံတင်စာချုပ်စာတမ်းများ၊ တရားရုံးဒီကရီများဖြင့် (၁၄)ရက် အတွင်း ကန့်ကွက်နိုင်ပါသည်။

မြို့ပြစီမံကိန်းနှင့် မြေစီမံခန့်ခွဲမှုဌာန
မန္တလေးမြို့တော်စည်ပင်သာယာရေးကော်မတီ

ကန့်ကွက်နိုင်ကြောင်းကြော်ငြာ

သင်္ဃန်းကျွန်းမြို့နယ်၊မြေတိုင်းရပ်ကွက်အမှတ်-၂၉/သုဝဏ္ဏ(ရွှေဝါဆန်)၊မြေကွက်အမှတ်-၉၃၊မြေကွက်တည်နေရာအမှတ်(၉၃)၊ခွန်နီလမ်း၊(၂၉-သုဝဏ္ဏ) ရပ်ကွက်၊သင်္ဃန်းကျွန်းမြို့နယ်၊ဦးဝင်းစိန်(PGU-၁၅၇၀၂၅)(၁၂/သဃက(နိုင်)၀၀၆၉၂၈)အမည်ပေါက်ပါမစ်မြေအားအမည်ပေါက်-ဦးဝင်းစိန်ထံမှ (၂၂-၄-၂၀၀၇)ရက်စွဲပါအရပ်ကတိအရောင်းအဝယ်စာချုပ်ဖြင့်ဝယ်ယူထားသူဒေါ်ညွှန့်ညွှန့်စိုး(၁၂/မရက(နိုင်)၁၀၃၁၅၇)မှအရပ်ကတိအရောင်းအဝယ်စာချုပ်မူရင်း၊(ဓါတ်ပုံ၊ရွှေ့ပြောင်းမည့်သူများ၏ရာဇဝင်အကျဉ်းချုပ်တို့သာပါရှိပြီးအိမ်ရာဆောက်လုပ်နေထိုင်ခွင့်၊မှီခိုသူများစာရင်းမပါရှိ)သည့်ပါမစ်မူရင်း(မပြည့်စုံ)ဖြင့်ဂရန်သစ်လျှောက်ထားလာခြင်းအားတရားဝင်ခိုင်လုံသောအထောက်အထားများဖြင့်ဤကြော်ငြာပါသည့်နေ့မှစ၍(၇)ရက်အတွင်းကန့်ကွက်နိုင်ပါကြောင်းနှင့်ကန့်ကွက်မှုမရှိပါကလုပ်ထုံးလုပ်နည်းအတိုင်းဆက်လက်ဆောင်ရွက်ပေးမည်ဖြစ်ပါကြောင်းအသိပေးကြေညာအပ်ပါသည်။

ဌာနမှူး(ဒုတိယညွှန်ကြားရေးမှူးချုပ်)
မြို့ပြမြေစီမံခန့်ခွဲမှုဌာန၊ရန်ကုန်မြို့တော်စည်ပင်သာယာရေးကော်မတီ

ကန့်ကွက်နိုင်ကြောင်းကြော်ငြာ

လှိုင်မြို့နယ်၊မြေတိုင်းရပ်ကွက်အမှတ်-၁၆၊မြေကွက်အမှတ်-၄၃၊၀.၀၂၈ဧက၊မြေကွက်တည်နေရာအမှတ်-၄၃၊ကျောင်းကုန်း(၁)လမ်း၊(၇)ရပ်ကွက်၊ဒေါ်အုန်းမြ(၁၂/လမန(နိုင်)၀၅၄၀၁၄)၊ဒေါ်အမာ(၁၂/လမန(နိုင်)၀၅၅၀၅၄)၊အမည်ပေါက်-နှစ်(၆၀)မြေငှားဂရန်မြေအားအမည်ပေါက်တစ်ဦးဖြစ်သူ(မိခင်)ဒေါ်အမာသည်(၁၃-၄-၂၀၀၃)ရက်နေ့တွင်လည်းကောင်း၊(ဖခင်)ဖြစ်သူဦးတင်သည်(၂၀-၁၁-၁၉၇၈)ရက်နေ့တွင်လည်းကောင်းအသီးသီးကွယ်လွန်သွားပါသဖြင့်ကျန်ရစ်သူသားသမီး(၅)ဦးဖြစ်သောဦးထန်စိန်(၁၂/လမန(နိုင်)၀၅၅၄၇၉)၊ဦးတင်ဌေး(၁၂/လမန(နိုင်)၀၅၅၀၉၆)၊ဒေါ်သိန်းသိန်း(၁၂/လမန(နိုင်)၀၅၅၀၄၅)၊ဒေါ်တင်တင်မော်(၁၂/လမန(နိုင်)၀၅၅၁၈၄)၊ဦးလှမိုး(၁၂/လမန(နိုင်)၀၅၄၈၈၇)တို့ကကွယ်လွန်သူမိဘများတွင်သားသမီးအရင်းများဖြစ်ကြသောမိမိတို့မောင်နှမ(၅)ဦးတည်းကိုသာမွေးဖွားထွန်းကားခဲ့ကြောင်း၊အခြားသောသားသမီး/မွေးချင်းတစ်ဦးတစ်ယောက်မျှမရှိကြောင်း၊အမွေစားအမွေခံကိတ္တိမသားသမီးများလည်းမွေးစားထားခဲ့ခြင်းလုံးဝမရှိပါကြောင်း(မိခင်)ဒေါ်အမာ၏ပိုင်ဆိုင်ခွင့်အစုအားမိမိတို့မောနှမ(၅)ဦးတည်းကသာလျှင်တရားဝင်အမွေဆက်ခံပိုင်ဆိုင်ပါကြောင်း၊မိမိတို့မှလွဲ၍အခြားသောအမွေဆက်ခံခွင့်ရှိသူတစ်ဦးတစ်ယောက်မျှမရှိသည်မှာမှန်ကန်ပါကြောင်း(၁၇-၁၀-၂၀၂၃)ရက်စွဲပါတရားရုံးကျမ်းကျိန်လွှာ၊ထောက်ခံကျမ်းကျိန်လွှာနှင့်ကျန်အမည်ပေါက်တစ်ဦးဖြစ်သူဒေါ်အုန်းမြ(၁၂/လမန(နိုင်)၀၅၄၀၁၄)ထံမှအထူးကိုယ်စားလှယ်လွှဲစာအမှတ်-၂၂၆၂၈/၂၀-၁၀-၂၀၂၃ဖြင့်ရရှိသူဦးဘထွန်း(၁၂/သကတ(နိုင်)၁၂၆၆၅၂)တို့မှပူးတွဲ၍နိုင်ငံသားစိစစ်ရေးကတ်ပြား၊ဒေါ်အမာ၏သေစာရင်း၊ဦးတင်၏သေစာရင်းသွင်းမိတ္တူမှန်၊အိမ်ထောင်စုလူဦးရေစာရင်း၊မြေငှားစာချုပ်ဂရန်မူရင်း၊အထူးကိုယ်စားလှယ်လွှဲစာ၊ကိုယ်စားလှယ်လွှဲအပ်ထားသူသက်ရှိထင်ရှားရှိကြောင်းနှင့်ပြန်လည်ရုပ်သိမ်းခြင်းမပြုသေးသည်မှာမှန်ကန်ကြောင်း(၁-၁၁-၂၀၂၃)ရက်စွဲပါကတိသစ္စာပြုလွှာတို့ကိုတင်ပြ၍ပိုင်ဆိုင်ကြောင်းနှင့်စွန့်လွှတ်စာချုပ်ချုပ်ဆိုရန်မြေပုံကူးလျှောက်ထားလာရာတရားဝင်ခိုင်လုံသောအထောက်အထားများဖြင့်ဤကြော်ငြာပါသည့်နေ့မှစ၍(၇)ရက်အတွင်းကန့်ကွက်နိုင်ပါကြောင်းနှင့်ကန့်ကွက်မှုမရှိပါကလုပ်ထုံးလုပ်နည်းအတိုင်းဆက်လက်ဆောင်ရွက်ပေးမည်ဖြစ်ပါကြောင်းအသိပေးကြေညာအပ်ပါသည်။

ဌာနမှူး(ဒုတိယညွှန်ကြားရေးမှူးချုပ်)
မြို့ပြမြေစီမံခန့်ခွဲမှုဌာန၊ရန်ကုန်မြို့တော်စည်ပင်သာယာရေးကော်မတီ

ကြော်ငြာစာ

မန္တလေးမြို့၊ ပြည်ကြီးတံခွန်မြို့နယ်၊ (ည)ရပ်ကွက်၊ အကွက်အမှတ် လလ-၂၃၊ ဦးပိုင်အမှတ်(၂၄)၊ ၆၅ x ၆၆ လမ်း၊ ၁၄၂ x ၁၄၃ လမ်းကြားရှိဂရန်မြေကွက် အမည်ပေါက်သူ ဒေါ်ဝေမာလွင်၏ (S.P ရရှိသူ ဦးမောင်လေး)ထံမှ မှတ်ပုံတင်အရောင်းအဝယ် စာချုပ်အမှတ်(၄၅/၂၀၂၄)ဖြင့် ဝယ်ယူခဲ့သူ ဦးကောင်းမြတ်ဦး [၉/မဟမ(ဧည့်)၀၀၀၀၉၀]၊ ဒေါ်လမင်းခြူး [၅/မရန(နိုင်)၂၉၁၃၁၈]တို့က အမှုတွဲအမှတ်-၇၀၆၉/ ၂၀၂၃-၂၀၂၄ဖြင့် အမည်ပြောင်း လျှောက်ထားလာပါသည်။ ကန့်ကွက်လိုပါက ခိုင်လုံသော အထောက်အထားများ၊ မှတ်ပုံတင် စာချုပ်စာတမ်းများ၊ တရားရုံး ဒီကရီများဖြင့် (၁၄)ရက် အတွင်း ကန့်ကွက်နိုင်ပါသည်။

မြို့ပြစီမံကိန်းနှင့်
မြေစီမံခန့်ခွဲမှုဌာန
မန္တလေးမြို့တော်
စည်ပင်သာယာရေးကော်မတီ

ကြော်ငြာစာ

မန္တလေးမြို့၊ ပြည်ကြီးတံခွန်မြို့နယ်၊ (ည)ရပ်ကွက်၊ အကွက်အမှတ်-လလ-၁၄၊ ဦးပိုင်အမှတ်(၆၉)၊ ၆၄x၆၅လမ်း၊ ၁၄၂x၁၄၃ လမ်းကြားရှိ ဂရန်မြေကွက်အမည်ပေါက်သူ အရာခံဗိုလ်ကြည်မောင်၏ (S.P ရရှိသူ ဒေါ်ကြည်မြ)ထံမှ မှတ်ပုံတင်အရောင်းအဝယ်စာချုပ်အမှတ်(၄၆/၂၀၂၄)ဖြင့် ဝယ်ယူခဲ့သူ ဦးရဲလင်းထွန်း [၉/မဟမ(နိုင်)၀၀၀၀၉၂]က အမှုတွဲအမှတ်-၇၀၇၀/၂၀၂၃-၂၀၂၄ ဖြင့် အမည်ပြောင်း လျှောက်ထားလာပါသည်။ ကန့်ကွက်လိုပါက ခိုင်လုံသောအထောက်အထားများ၊ မှတ်ပုံတင် စာချုပ်စာတမ်းများ၊ တရားရုံးဒီကရီများဖြင့်(၁၄)ရက်အတွင်းကန့်ကွက်နိုင်ပါသည်။

မြို့ပြစီမံကိန်းနှင့်
မြေစီမံခန့်ခွဲမှုဌာန
မန္တလေးမြို့တော်
စည်ပင်သာယာရေးကော်မတီ

ကန့်ကွက်နိုင်ကြောင်းကြော်ငြာ

ဒေါပုံမြို့နယ်၊မြေတိုင်းရပ်ကွက်အမှတ်(၅/ကြည်စု)၊မြေကွက်အမှတ်(၂၅၇)၊ဧရိယာ(၀.၀၂၈)ဧက၊မြေကွက်တည်နေရာအမှတ်(၂၅၇)၊ဘုရားလေး(၂)လမ်း၊ကြည်စုရပ်ကွက်၊ဒေါပုံမြို့နယ်၊ဦးမြလှိုင်(၁၂/လကန(နိုင်)၀၂၅၅၂၀)အမည်ပေါက်၊နှစ်(၆၀)ဂရန်မြေအားအမည်ပေါက်ဦးမြလှိုင်(၁၂/လကန(နိုင်)၀၂၅၅၂၀)(ခင်ပွန်း)သည်(၁၁-၁၂-၂၀၂၀)ရက်နေ့တွင်ကွယ်လွန်ကြောင်းတင်ပြ၍ဒေါ်အုန်းစိန်(၁၂/ဒပန(နိုင်)၀၁၃၀၆၇)မှတစ်ဦးတည်းသောတရားဝင်ဇနီးဖြစ်ကြောင်း၊အခြားသောဇနီး/မယားတစ်ဦးတစ်ယောက်မျှမရှိပါကြောင်း၊ခင်ပွန်းဖြစ်သူနှင့်မိမိသည်ဗုဒ္ဓဘာသာကိုးကွယ်သူများဖြစ်ကြသည့်အားလျော်စွာခင်ပွန်းဖြစ်သူကွယ်လွန်ပြီးနောက်အထက်ဖော်ပြပါမြေကွက်နှင့်ယင်းမြေကွက်ပေါ်ရှိအကျိုးခံစားခွင့်အရပ်ရပ်အားလုံးတို့အားကျန်ရစ်သူတစ်ဦးတည်းသောဇနီးဖြစ်သူဒေါ်အုန်းစိန်ကသာလျှင်မြန်မာ့ဓလေ့ထုံးတမ်းဥပဒေနှင့်အမွေဆက်ခံခြင်းဆိုင်ရာဥပဒေတို့အရတရားဝင်အမွေဆက်ခံပိုင်ဆိုင်ပါကြောင်းတရားရုံးကျမ်းကျိန်လွှာ၊ထောက်ခံကျမ်းကျိန်လွှာ(၂)စောင်၊နှစ်(၆၀)ဂရန်မူရင်း၊ဦးမြလှိုင်၏သေဆုံးမှုလက်မှတ်၊အိမ်ထောင်စုလူဦးရေစာရင်း၊နိုင်ငံသားစိစစ်ရေးကတ်တို့တင်ပြ၍ပိုင်ဆိုင်ကြောင်းနှင့်အရောင်းအဝယ်စာချုပ်ချုပ်ဆိုရန်မြေပုံကူးလျှောက်ထားလာရာတရားဝင်ခိုင်လုံသောအထောက်အထားများဖြင့်ဤကြော်ငြာပါသည့်နေ့မှစ၍(၇)ရက်အတွင်းကန့်ကွက်နိုင်ပါကြောင်းနှင့်ကန့်ကွက်မှုမရှိပါကလုပ်ထုံးလုပ်နည်းအတိုင်းဆက်လက်ဆောင်ရွက်ပေးမည်ဖြစ်ပါကြောင်းအသိပေးကြေညာအပ်ပါသည်။ ဌာနမှူး(ဒုတိယညွှန်ကြားရေးမှူးချုပ်)

မြို့ပြမြေစီမံခန့်ခွဲမှုဌာန၊ရန်ကုန်မြို့တော်စည်ပင်သာယာရေးကော်မတီ

အများသိစေရန်အသိပေးကြော်ငြာခြင်း

ရွှေပြည်သာမြို့နယ်၊မြေတိုင်းရပ်ကွက်အမှတ်-၁၅၊မြေကွက်အမှတ်-၁၂၂၊ဧရိယာ(၀.၀၈၄)ဧက၊မြေကွက်တည်နေရာအမှတ်(၁၂၂)၊သဇင်လမ်းသွယ်(၂)လမ်း၊(၃)ရပ်ကွက်၊ရွှေပြည်သာမြို့နယ်၊ဗိုလ်မှူးကြီးဇော်ထွန်း(C/RGN-၀၀၁၀၉၁)အမည်ပေါက်နှစ်(၆၀)မြေငှားဂရန်မြေအားဂရန်မြေအမည်ပေါက်ဦးဇော်ထွန်း(၇/သကန(နိုင်)၀၁၃၂၀၄)မှဂရန်ပျောက်ဆုံးကြောင်း၊အမှတ်(၃)ရပ်ကွက်အုပ်ချုပ်ရေးမှူးရုံး၏ဂရန်ပျောက်ဆုံးကြောင်းရပ်ကွက်ထောက်ခံချက်၊ရဲစခန်းထောက်ခံချက်၊ဂရန်မူရင်းပျောက်ဆုံးသွားသည်မှာမှန်ကန်ကြောင်းမည်သူတစ်ဦးတစ်ယောက်ကိုမျှပေါင်နှံခြင်း၊ရောင်းချခြင်း၊လွှဲပြောင်းခြင်းမရှိပါသဖြင့်ပိုင်ဆိုင်နေထိုင်မှုနှင့်ပတ်သက်၍ပြဿနာအရှုတ်အရှင်းပေါ်ပေါက်ပါကတာဝန်ယူဖြေရှင်းပေးမည်ဖြစ်ကြောင်းရန်ကုန်တိုင်းဒေသကြီးတရားလွှတ်တော်၏ကျမ်းကျိန်လွှာအမှတ်-၂၁၈၇/၂၀၂၃(၁၂-၇-၂၀၂၃)၊ကိုယ်တိုင်ဝန်ခံချက်၊နိုင်ငံသားစိစစ်ရေးကဒ်၊မြို့မြေစာရင်း(TLR)ဂရန်မိတ္တူခွင့်ပြုကြောင်းနှင့်မူလထုတ်ပေးထားသောဂရန်မူရင်းအားပယ်ဖျက်ကြောင်းရုံးတွင်းအမိန့်အမှတ်(၄၅၀၁/၂၀၂၃)(၈-၁၂-၂၃)ဖြင့်မှတ်သားပြီးဖြစ်ပါကြောင်းအသိပေးကြေညာအပ်ပါသည်။ **ဌာနမှူး(ဒုတိယညွှန်ကြားရေးမှူးချုပ်)**

မြို့ပြမြေစီမံခန့်ခွဲမှုဌာန၊ရန်ကုန်မြို့တော်စည်ပင်သာယာရေးကော်မတီ

ကန့်ကွက်နိုင်ကြောင်းကြော်ငြာ

ဒဂုံမြို့သစ်(မြောက်ပိုင်း)မြို့နယ်၊ မြေတိုင်းရပ်ကွက်အမှတ်(၄၀)၊ မြေကွက်အမှတ်(၂၅၄)၊ မြေကွက်တည်နေရာအမှတ်(၂၅၄)၊ မာဃလမ်း၊ ၄၀ ရပ်ကွက်၊ ဒဂုံမြောက်၊ ဦးစိုးမင်း(J/RGN-023743)အမည်ပေါက် နှစ်(၆၀)မြေငှားစာချုပ်ဂရန်မြေအား အမည်ပေါက်ဦးစိုးမင်းအား တရားပြိုင်ထားကာ ဦးဝင်းမင်းထွန်းမှ တရားလိုပြုလုပ်၍ ဒဂုံမြို့သစ်ခရိုင်တရားရုံး၌ တရားမကြီးမှုအမှတ်၊ ၈၂/၂၀၂၃ ဖြင့်ဖော်ပြပါ မြေကွက်ကြီးအနက်မှ တရားဝင်မခွဲစိတ်ရသေးသည့် အတိုင်းအတာ(၂၀'x၆၀')အား ပဋိညာဉ်အတိုင်း မှတ်ပုံတင်အရောင်းအဝယ်စာချုပ်ချုပ်ဆိုပေးစေလိုမှုဖြင့် တရားစွဲဆိုခဲ့ခြင်းအပေါ် အနိုင်ဒီကရီချမှတ်သည့် ၃၀-၅-၂၀၂၃ ရက်စွဲပါ စီရင်ချက်၊ ဒီကရီနှင့်တရားမဇာရီမှုအမှတ်၊ ၉၀/၂၀၂၃ တို့အရ တရားရုံးကိုယ်စား ဘီလစ်ဒေါ်ခင်ရူပါလှိုင်(၇/ရကန(နိုင်)၀၆၂၂၆၄)မှ တရားရုံးအမိန့်၊ ဘီလစ်ခန့်စာ၊ ဂရန်၊ နိုင်ကတ်တို့တင်ပြ၍ အရောင်းအဝယ်(Portion) မြေပုံကူးလျှောက်ထားလာခြင်းအား တရားဝင်ခိုင်လုံ သောအထောက်အထားများဖြင့် ဤကြော်ငြာပါသည့်နေ့မှစ၍ (၇)ရက်အတွင်း ကန့်ကွက်နိုင်ပါကြောင်းနှင့် ကန့်ကွက်မှုမရှိပါက လုပ်ထုံးလုပ်နည်းအတိုင်း ဆက်လက်ဆောင်ရွက်ပေးမည်ဖြစ်ပါကြောင်း အသိပေးကြေညာအပ်ပါသည်။

ဌာနမှူး (ဒုတိယညွှန်ကြားရေးမှူးချုပ်)
မြို့ပြမြေစီမံခန့်ခွဲမှုဌာန၊ ရန်ကုန်မြို့တော်စည်ပင်သာယာရေးကော်မတီ

ရွှေမိုးကောင်းကွန်ဒို

မှ

တရုတ်နှစ်သစ်ကူး ကြိုဆိုသောအားဖြင့်

(25%) အထူးလျှော့ဈေးဖြင့် ရောင်းချပေးနေပါသည်။

FACILITIES အပြည့်အစုံပါရှိ၍ လူနေထိုင်ခွင့်ကျပြီး ရန်ကင်းမြို့နယ်၊ အောင်ဇေယျလမ်း နှင့် မိုးကောင်းလမ်းမပေါ်ရှိ ရွှေမိုးကောင်းကွန်ဒို သို့ အရောက်လှမ်းလာခဲ့ရန် ဖိတ်ခေါ်ပါသည်။

ဆက်သွယ်ရန်ဖုန်း ၀၉ - ၃၆၁၂၈၈၁၄၊ ၀၉ - ၂၅၄၀၃၄၈၇၁

ရွှေတိဂုံစေတီတော် မြန်မာ့ရိုးရာ ထမနဲပွဲတော် ကျင်းပမည်

လေးဆူဓာတ်ပုံ ရွှေတိဂုံစေတီတော်မြတ်ကြီးတွင် (၁၆)ကြိမ်မြောက် မြန်မာ့ရိုးရာ ထမနဲထိုးပြိုင်ပွဲကို (၁၃၈၅ ခုနှစ်၊ တပို့တွဲလဆန်း ၁၄ ရက်) ၂၃-၂-၂၀၂၄ ညနေ ၄ နာရီတွင် အရှေ့ဘက် အောက်ပစ္စယာ၌ ရွှေတိဂုံစေတီတော်ဗုဒ္ဓဝေယျာဝစ္စအသင်းများ၊ အခွန်ထမ်းများ၊ မိတ်ဖက်အသင်းများနှင့် ရွှေတိဂုံစေတီတော်ဘဏ္ဍာတော်ထိန်းဂေါပကအဖွဲ့ရုံးဌာနများပါဝင်သော အသင်း(၂၈)သင်းတို့ဖြင့် ကျင်းပမည်ဖြစ်ပါသည်။

(တပို့တွဲလပြည့်နေ့) ၂၄-၂-၂၀၂၄ ရက် နံနက် ၅:၀၀ နာရီတွင် ဆွမ်းခံတန်ဆောင်းနှင့် အာရုံခံတန်ဆောင်းများ၌ ထမနဲဆွမ်းတော်ကြီးကပ်လှူခြင်းနှင့် ဩဝါဒပါတိမောက်အခါတော်နေ့ အခမ်းအနားကျင်းပခြင်း၊ ရွှေတိဂုံစေတီတော်ဘဏ္ဍာတော်ထိန်းဂေါပကအဖွဲ့၏ ဩဝါဒါစရိယ ဆရာတော်များနှင့် သံဃာတော် အရှင်သူမြတ်တို့အား အရုဏ်ဆွမ်းဆက်ကပ်ခြင်း၊ နံနက် ၆:၀၀ နာရီတွင် ဘုရားအမှူးပြုသော သံဃာတော် (၆၄)ပါးတို့အား ထမနဲဆွမ်းတော်ကြီးနှင့် ဆွမ်းဆန်စိမ်းလောင်းလှူခြင်း၊ နံနက် ၇:၀၀ နာရီတွင် ချမ်းသာကြီးတန်ဆောင်း၌ လှူဒါန်းမှုအစုစုတို့အတွက် ရေစက်သွန်းချအမျှပေးဝေခြင်း အခမ်းအနားများ ကျင်းပမည်ဖြစ်ပါသည်။ ထမနဲတစ်ဒယ်လျှင် ကျပ် ၆၅,၀၀၀/-နှုန်းဖြင့် ရဟန်းရှင်လူပြည်သူအများ ပါဝင်ကုသိုလ်ပြုနိုင်ပါကြောင်း၊ ဆွမ်းဆန်စိမ်းလောင်းလှူနိုင်ပါကြောင်း၊ ကျပ် ၁၀,၀၀၀/- နှင့် အထက် ပါဝင်ကုသိုလ်ယူလှူဒါန်းသည့် အလှူရှင်များကိုလည်း ထမနဲလက်ဆောင်များ ပြန်လည်ပေးအပ်မည်ဖြစ်ပါကြောင်း နှိုးဆော်အပ်ပါသည်။

ရွှေတိဂုံစေတီတော်ဘဏ္ဍာတော်ထိန်းဂေါပကအဖွဲ့

ကန့်ကွက်နိုင်ကြောင်းအများသိစေရန်ကြေညာခြင်း

ရန်ကုန်တိုင်းဒေသကြီး၊ မြောက်ဥက္ကလာပမြို့နယ်၊ (င)ရပ်ကွက်၊ သန္တာ(၁၄)လမ်း၊ မြေကွက်အမှတ်(၆၆၈ ၁/၂)၊ အကျယ်အဝန်း(၂၀ပေx၆၀ပေ)ရှိ ဒေါ်ထူးခင်(AA-၀၀၉၇၈၄)အမည်ဖြင့် မှတ်သားတည်ရှိသော နှစ်(၆၀)ဂရန်မြေကွက်နှင့်နှစ်ထပ်တိုက်အိမ်အပါအဝင် အကျိုးခံစားခွင့်အရပ်ရပ်အားလုံးကို ဆက်စပ်စာချုပ်များဖြင့်ဝယ်ယူပိုင်ဆိုင်ပြီး ရောင်းချပိုင်ခွင့်ရှိသူဖြစ်သော **ဦးစည်သူ [၁၂/ဥကတ(နိုင်)၁၈၂၈၀၈]**မှ လွှဲပြောင်းရောင်းချလိုကြောင်း ကမ်းလှမ်းရာ ကျွန်ုပ်၏မိတ်ဆွေဖြစ်သူက အပြီးအပိုင်ဝယ်ယူရန် စရန်ငွေတစ်စိတ်တစ်ဒေသကို ပေးချေထားပြီးဖြစ်ပါသည်။ အရောင်းအဝယ်ကို ကန့်ကွက်လိုသူများရှိပါက ဤကြော်ငြာပါသည့်နေ့မှစ၍ (၁၄)ရက်အတွင်း ခိုင်လုံသောအထောက်အထား(မူရင်း)များဖြင့် ကျွန်ုပ်ထံသို့ကိုယ်တိုင်လာရောက်ကန့်ကွက်နိုင်ပါသည်။ သတ်မှတ်ရက်အတွင်း ကန့်ကွက်မည့်သူမရှိပါက အရောင်းအဝယ်ကို ဥပဒေနှင့်အညီ ဆက်လက်ဆောင်ရွက်သွားမည်ဖြစ်ပါကြောင်း အများသိစေရန် ကြေညာအပ်ပါသည်။

လွှဲအပ်ညွှန်ကြားသူ
ဦးကျော်ဘုန်းနိုင်
[၅/ကနန(နိုင်)၀၂၄၄၉၈]

လွှဲအပ်ညွှန်ကြားချက်အရ-

ဒေါ်နှယ်နီလာထွန်း	**ဒေါ်စန္ဒာအောင်**	**ဒေါ်မင်းသီရိမျိုး**
(စဉ်-၉၄၀၃)	**(စဉ်-၁၁၁၈၃)**	**(စဉ်-၅၅၁၆၃)**
ဥပဒေသဲ့	**ဥပဒေသဲ့**	**ဥပဒေသဲ့**

တရားလွှတ်တော်ရှေ့နေများ **အထက်တန်းရှေ့နေ**
အမှတ်(၃)၊ ၄-လွှာ(ညာ)၊ အောင်ချမ်းသာလမ်း၊ နှယ်အေးရပ်ကွက်၊ ဒေါပုံမြို့နယ်၊ ရန်ကုန်မြို့။ဖုန်း-၀၉-၉၅၅၃၆၇၄၉၁၊ ၀၉-၂၅၀၀၃၂၄၈၉

တိုက်ခန်းငှားမည် / ရောင်းမည်
လမ်းမတော်မြို့နယ်၊ ဝိုလ်ချုပ်လမ်းမပေါ်၊ 5လွှာ၊ (25'x50') ရေမီးအစုံ။
၀၉ - ၅၁၅၂၅၁၄၊
၀၉ - ၅၁၈၀၃၉၃

ဝတ်ရည်ဦး
ဒဂုံမြို့သစ် အရှေ့ပိုင်း၊ တောင်ပိုင်း၊ မြောက်ပိုင်း၊ ဆိပ်ကမ်းရှိမြေကွက်များ ဝယ်လိုသည်။
09-43088052
09-260660405
09-421067330

ရန်ကုန်တိုင်းဒေသကြီး၊ ဒဂုံမြို့သစ်(တောင်ပိုင်း)မြို့နယ်၊ (၁၇)ရပ်ကွက်၊ ငုရွှေဝါလမ်း၊ အမှတ်-၈၄၄(က)ဟုခေါ်တွင်သော မြေကွက်အရောင်းအဝယ်နှင့်ပတ်သက်၍ ကန့်ကွက်နိုင်ကြောင်း အများသိစေရန် ကြေညာချက်

အထက်ဖော်ပြပါလိပ်စာရှိ ရန်ကုန်တိုင်းဒေသကြီး၊ မြေတိုင်းရပ်ကွက်အမှတ်-၁၇၊ မြေကွက်အမှတ်-၈၄၄(က)ဟုခေါ်တွင်သော ဒေါ်ခင်ကြူ အမည်ပေါက် ပါမစ်မြေအမျိုးအစား အလျား၂၀ပေ x အနံ၆၀ပေအကျယ်ရှိ အိမ်မြေနှင့်တကွ အကျိုးခံစားခွင့်အရပ်ရပ်အားလုံးကို တရားဝင်လက်ရှိပိုင်ဆိုင်သူ ဦးငွေအောင်[၁၂/ဥကတ(နိုင်)၁၀၇၀၂၈]ထံမှ ကျွန်ုပ်၏မိတ်ဆွေတစ်ဦးက ဝယ်ယူရန်အတွက် ရောင်းဖိုးငွေ၏တစ်စိတ်တစ်ဒေသဖြစ်သည့် စရန်ငွေကို ပေးချေထားပြီးဖြစ်ပါသည်။ ထို့ကြောင့် ယင်းကိစ္စနှင့်ပတ်သက်၍ ကန့်ကွက်လိုသူများရှိပါက ယနေ့မှစ၍ (၇)ရက်အတွင်း စာရွက်စာတမ်းအထောက်အထားခိုင်လုံစွာဖြင့် ကျွန်ုပ်ထံသို့ လူကိုယ်တိုင်လာရောက်ကန့်ကွက်နိုင်ပါသည်။ အကယ်၍ သတ်မှတ်ရက်အတွင်း လာရောက်ကန့်ကွက်ခြင်းမရှိပါက အဆိုပါအရောင်းအဝယ်အား ဥပဒေနှင့်အညီ ဆက်လက်ဆောင်ရွက်သွားမည်ဖြစ်ကြောင်း အများသိစေရန် ကြေညာအပ်ပါသည်။

လွှဲအပ်ညွှန်ကြားချက်အရ-
ဒေါ်သီရိဇော်(တရားလွှတ်တော်ရှေ့နေ)(စဉ်-၁၇၀၁၈)
တိုက်အမှတ်-၂၁၄၊ Min Ye Kyaw Swar Residence
အခန်း-၂၀၂၊ မင်းရဲကျော်စွာလမ်း၊ လမ်းမတော်မြို့နယ်၊ ရန်ကုန်မြို့။

"ကန့်ကွက်နိုင်ကြောင်း အများသိစေရန် ကြေညာခြင်း"

ရန်ကုန်တိုင်းဒေသကြီး၊ လှည်းကူးခရိုင်၊ လှည်းကူးမြို့နယ်၊ အောင်မင်္ဂလာရပ်ကွက်၊ သစ်တောလမ်း၊ ကွင်းအမှတ်(၁၀၃၉-အေ)၊ ကွင်းအမည်-သဖန်းပင်ကွင်း၊ ဦးပိုင်အမှတ်(၆၂/၄)၊ ဦးမြသွေးအမည်ဖြင့် မှတ်သားတည်ရှိသော အကျယ်အဝန်း(၇၆x၆၂x၅၄)ပေရှိခြံမြေကွက်နှင့် လှည်းကူးမြို့နယ်၊ ငါးဆူတောင်ကျေးရွာ၊ (၁)ရပ်ကွက်၊ အမှတ် (၁/၈/၂)ဟုခေါ်တွင်သော အကျယ်အဝန်း(၈၀ x ၁၀၀)ပေရှိ ဦးမောင်ဦးအမည်ဖြင့် နေထိုင်ခွင့်ချထားခံရသော ခြံမြေကွက်နှင့် အကျိုးခံစားခွင့်အရပ်ရပ်အားလုံးတို့ကို ရောင်းချပိုင်ခွင့်ရှိကြောင်း အဆိုပြုသူ ဦးညီညီ[၇/ဇကန(နိုင်)၀၂၉၆၁၃]ကိုင်ဆောင်သူထံမှ ဒေါ်ရူဘီစိုးသူ[၁/မကန(နိုင်)၁၉၃၆၄၁]က ဝယ်ယူရန် ရောင်းဖိုးငွေ၏တစ်စိတ်တစ်ဒေသကို စရန်ငွေအဖြစ် ပေးချေခဲ့ပြီးဖြစ်ပါသည်။ အဆိုပါမြေကွက်များနှင့်ပတ်သက်၍ ကန့်ကွက်လိုသူများရှိပါက ဤကြော်ငြာပါသည့်နေ့မှစ၍ (၇)ရက်အတွင်း တိကျခိုင်လုံသော ပိုင်ဆိုင်မှုစာရွက်စာတမ်းမူရင်းများနှင့်တကွ ကျွန်ုပ်ထံသို့ သတ်မှတ်ရက်အတွင်း လူကိုယ်တိုင်လာရောက်ကန့်ကွက်နိုင်ပါကြောင်းနှင့် ကန့်ကွက်မည့်သူမရှိပါက အရောင်းအဝယ်ကို ပြီးမြောက်သည်အထိ ဥပဒေနှင့်အညီ ဆက်လက်ဆောင်ရွက်သွားမည်ဖြစ်ကြောင်း အများသိစေရန် ကြေညာအပ်ပါသည်။

ဒေါ်ရူဘီစိုးသူ၏လွှဲအပ်ညွှန်ကြားချက်အရ-

ဒေါ်ယုယုဝင်း (LL.B)	**ဒေါ်အိသီတာစိုး**
အထက်တန်းရှေ့နေ	**တရားလွှတ်တော်ရှေ့နေ**
(စဉ်-၅၂၁၃၀)(၃၀-၁၂-၂၀၁၉)	**(စဉ်-၁၄၉၈၇)**
စဉ့်ငူရပ်ကွက်၊ အင်းစိန်မြို့နယ်။	**ဖုန်း-၀၉-၄၄၈၄၇၃၉၈၉၊**
Ph:09-401814971	**၀၉-၇၈၉၅၃၃၆၉၃**

အများသိစေရန် ကြေညာခြင်း

ရန်ကုန်တိုင်းဒေသကြီး၊ ဒဂုံမြို့နယ်၊ ယောမင်းကြီးရပ်ကွက်၊ ယောမင်းကြီးလမ်း၊ တိုက်အမှတ်-၁၀/အက်ဖ်-၅၊ အမှတ်-၃၀(ဘီ)၊ အကျယ်အဝန်း (၁၅ပေ x ၆၀ပေ)ရှိ (နှစ်ထပ်)တိုက်ခန်းနှင့် ကိုယ်ပိုင်ရေမော်တာ၊ မီတာအပါအဝင် အကျိုးခံစားခွင့်အရပ်ရပ်အားလုံးကို တရားဝင်ရောင်းချပိုင်ခွင့်ရှိသူ ဦးစဖွဲ့စည်သူဝင်း[၁၄/ကပန(နိုင်)၂၃၃၀၁၅]ထံမှ (၂၃-၁၀-၂၀၂၃) ရက်စွဲပါ "နှစ်ဦးသဘောတူ တိုက်ခန်းအပြီးအပိုင်အရောင်းအဝယ်စာချုပ်"ဖြင့် ကျွန်ုပ်၏မိတ်ဆွေဖြစ်သူ ဒေါ်နန်ဒွဲ[၁/မကန(နိုင်)၁၅၇၄၂၇]က တိုက်ခန်းတန်ဖိုးငွေအပြေအကျေပေးချေ၍ ဝယ်ယူလက်ရှိထားပိုင်ဆိုင်ပြီး၊ တစ်ဦးတည်းပိုင်ရှင်အစစ်အမှန်ဖြစ်ကြောင်းနှင့် ကျွန်ုပ်၏မိတ်ဆွေဖြစ်သူ ဒေါ်နန်ဒွဲ[၁/မကန(နိုင်)၁၅၇၄၂၇]၏ သိရှိသဘောတူညီမှုတစ်စုံတစ်ရာမရှိဘဲ အဆိုပါတိုက်ခန်းကို ရောင်းချခြင်း၊ ပေါင်နှံခြင်း၊ လွှဲပြောင်းခြင်း၊ ငှားရမ်းခြင်း၊ ပေးကမ်းခြင်း၊ လှူဒါန်းခြင်းအပါအဝင် တစ်နည်းနည်းစီမံခန့်ခွဲခြင်း စသည့်မည်သည့်ကိစ္စရပ်ကိုမျှ ဆောင်ရွက်ခွင့်မပြုပါကြောင်း အများသိစေရန် ကြေညာအပ်ပါသည်။ **လွှဲအပ်ညွှန်ကြားချက်အရ-**

ဦးတင်ထွန်းမြင့်အောင်(LL.B,DIPL,DCBL)	**ဦးထက်ခေါင်(LL.B)**
တရားလွှတ်တော်ရှေ့နေ(စဉ်-၁၇၂၉၂)	**တရားလွှတ်တော်ရှေ့နေ(စဉ်-၁၇၅၆၉)**

အမှတ်(၁၀၈/၁၁၀)၊ (၃)လွှာ၊ ခေါင်းရင်း၊ (၃၈)လမ်း၊ အောက်ဘလောက်၊ (၆)ရပ်ကွက်၊ ကျောက်တံတားမြို့နယ်၊ ရန်ကုန်မြို့။
ဖုန်း-၀၉-၇၅၅၉၂၂၉၁၅၊ ၀၉-၄၄၃၄၀၇၈၇၈

ကန့်ကွက်နိုင်ကြောင်းကြော်ငြာ

အင်းစိန်မြို့နယ်၊ မြေတိုင်းရပ်ကွက်အမှတ်-၇F(နံ့သာကုန်း)၊ မြေကွက်အမှတ်-၆/ဃ၁၁-C၊ ဧရိယာ(၀.၀၂၉) ဧက၊ မြေကွက်တည်နေရာအမှတ်(၁၈)၊ မင်္ဂလာလမ်း၊ နံ့သာကုန်းရပ်ကွက်၊ အင်းစိန်မြို့နယ်၊ ဒေါ်မြစိန် [၁၂/မရက(နိုင်)၀၈၄၈၉၈]၊ အမည်ပေါက် B အိမ်ရာမြေအား အမည်ပေါက် ဒေါ်မြစိန်(မိခင်)သည် (၁၇-၉-၂၀၂၀)ရက်နေ့တွင်လည်းကောင်း၊ ဦးချစ်ခိုင်(ဖခင်)သည် (၉-၃-၁၉၉၂)ရက်နေ့တွင်လည်းကောင်း အသီးသီးကွယ်လွန်ခဲ့ကြသဖြင့် (၁)ဒေါ်သန္တာခိုင်[၁၂/ကမရ(နိုင်)၀၀၁၈၄၈]၊ (၂)ဒေါ်သော်တာခိုင် [၁၂/ကမရ(နိုင်)၀၀၁၈၄၉]၊ (၃)ဦးစိန်ခိုင်သန့် [၁၂/ကမရ(နိုင်)၀၀၁၈၅၀]တို့မှ သားသမီးများ တော်စပ်ကြောင်း၊ ၎င်းတို့(၃)ဦးမှလွဲ၍ အခြားသားရင်း၊ သမီးရင်းများမရှိကြောင်း၊ ကိတ္တိမ သားသမီးများလည်း မွေးစားထားခြင်း မရှိပါကြောင်း၊ အမွေစားအမွေခံသားသမီးများလည်း မရှိပါကြောင်း၊ ၎င်းတို့သည် မြန်မာလူမျိုး၊ ဗုဒ္ဓဘာသာ ကိုးကွယ်ကြသူများဖြစ်သည့်အတွက် ဖော်ပြပါမြေကွက်၏ အကျိုးခံစားခွင့်အရပ်ရပ်တို့အား ၎င်းတို့သားသမီး(၃)ဦးကသာလျှင် မြန်မာ့ဓလေ့ထုံးတမ်းဥပဒေနှင့်အညီ အမွေဆက်ခံ ပိုင်ဆိုင်ပါကြောင်း၊ အခြားအမွေ ဆက်ခံသူမရှိပါကြောင်း တရားရုံးကျမ်းကျိန်လွှာအမှတ်-၃၆၉/၂၀၂၄(၈-၁-၂၀၂၄)၊ ထောက်ခံကျမ်းကျိန်လွှာ (၂)စောင်၊ မိဘများ၏ သေဆုံးမှုလက်မှတ်၊ အိမ်ထောင်စုလူဦးရေစာရင်း၊ အမည်ပေါက်စာချုပ်၊ နိုင်ငံသားစိစစ်ရေးကတ်ပြားတို့တင်ပြ၍ ပိုင်ဆိုင်ကြောင်းစာချုပ်ချုပ်ဆိုရန် မြေပုံကူးလျှောက်ထားလာရာ တရားဝင် ခိုင်လုံသော အထောက်အထားများဖြင့် ဤကြော်ငြာပါသည့်နေ့မှစ၍ (၇)ရက်အတွင်း ကန့်ကွက်နိုင်ပါကြောင်းနှင့် ကန့်ကွက်ရန်မရှိပါက လုပ်ထုံးလုပ်နည်းအတိုင်း ဆက်လက် ဆောင်ရွက်ပေးမည်ဖြစ်ပါကြောင်း အသိပေး ကြေညာအပ်ပါသည်။

ဌာနမှူး(ဒုတိယညွှန်ကြားရေးမှူးချုပ်)
မြို့ပြမြေစီမံခန့်ခွဲမှုဌာန
ရန်ကုန်မြို့တော်စည်ပင်သာယာရေးကော်မတီ

ကန့်ကွက်နိုင်ကြောင်းကြော်ငြာ

အင်းစိန်မြို့နယ်၊မြေတိုင်းရပ်ကွက်အမှတ်-၇F(နံ့သာကုန်း)၊ မြေကွက်အမှတ်-၅/ဇ-၃၊ဧရိယာ(၀.၀၈)ဧက၊ မြေကွက်တည်နေရာအမှတ်(၁၈)၊ မင်္ဂလာလမ်း၊ နံ့သာကုန်းရပ်ကွက်၊အင်းစိန်မြို့နယ်၊ ဒေါ်မြစိန်[၁၂/မရက(နိုင်)၀၈၄၈၉၈]၊ အမည်ပေါက် နှစ်(၆၀)မြေငှားဂရန် မြေအား အမည်ပေါက် ဒေါ်မြစိန်(မိခင်)သည် (၁၇-၉-၂၀၂၀)ရက်နေ့တွင်လည်းကောင်း၊ ဦးချစ်ခိုင်(ဖခင်)သည်(၉-၃-၁၉၉၂) ရက်နေ့တွင်လည်းကောင်း အသီးသီးကွယ်လွန်ခဲ့ကြသဖြင့် (၁)ဒေါ်သန္တာခိုင်[၁၂/ကမရ(နိုင်)၀၀၁၈၄၈]၊ (၂)ဒေါ်သော်တာခိုင်[၁၂/ကမရ(နိုင်)၀၀၁၈၄၉]၊ (၃)ဦးစိန်ခိုင်သန့်[၁၂/ကမရ(နိုင်)၀၀၁၈၅၀]တို့မှ သားသမီးများတော်စပ်ကြောင်း၊ ၎င်းတို့(၃)ဦးမှလွဲ၍ အခြားသားရင်း၊ သမီးရင်းများမရှိကြောင်း၊ ကိတ္တိမသားသမီးများလည်း မွေးစားထားခြင်းမရှိပါကြောင်း၊ အမွေစားအမွေခံသားသမီးများလည်း မရှိပါကြောင်း၊ ၎င်းတို့သည် မြန်မာလူမျိုး၊ ဗုဒ္ဓဘာသာကိုးကွယ်ကြသူများဖြစ်သည့်အတွက် ဖော်ပြပါမြေကွက်၏ အကျိုးခံစားခွင့်အရပ်ရပ်တို့အား ၎င်းတို့သား သမီး(၃)ဦးကသာလျှင် မြန်မာ့ဓလေ့ထုံးတမ်းဥပဒေနှင့်အညီ အမွေဆက်ခံပိုင်ဆိုင်ပါကြောင်း၊ အခြားအမွေ ဆက်ခံသူမရှိပါကြောင်း တရားရုံးကျမ်းကျိန်လွှာအမှတ်-၃၅၆/၂၀၂၄(၈-၁-၂၀၂၄)၊ ထပ်ဆင့်ထောက်ခံ ကျမ်းကျိန်လွှာ(၂)စောင်၊ မိဘများ၏ သေဆုံးမှုလက်မှတ်၊ အိမ်ထောင်စုလူဦးရေစာရင်း၊ အမည်ပေါက်စာချုပ်၊ နိုင်ငံသားစိစစ်ရေးကတ်ပြားတို့တင်ပြ၍ ပိုင်ဆိုင်ကြောင်းစာချုပ်ချုပ်ဆိုရန် မြေပုံကူးလျှောက်ထားလာရာ တရားဝင်ခိုင်လုံသော အထောက်အထားများဖြင့် ဤကြော်ငြာပါသည့်နေ့မှစ၍ (၇)ရက်အတွင်း ကန့်ကွက်နိုင်ပါကြောင်းနှင့် ကန့်ကွက်ရန်မရှိပါက လုပ်ထုံးလုပ်နည်းအတိုင်း ဆက်လက်ဆောင်ရွက်ပေးမည်ဖြစ်ပါကြောင်း အသိပေး ကြေညာအပ်ပါသည်။

ဌာနမှူး(ဒုတိယညွှန်ကြားရေးမှူးချုပ်)
မြို့ပြမြေစီမံခန့်ခွဲမှုဌာန
ရန်ကုန်မြို့တော်စည်ပင်သာယာရေးကော်မတီ

ကြော်ငြာစာ

မန္တလေးမြို့၊ မဟာအောင်မြေမြို့နယ်၊ မဟာမြိုင်-၁ ရပ်ကွက်၊ အကွက်အမှတ် ဒ-၁၊ ဦးပိုင်အမှတ်(၁၃၈)၊ ၃၇ x ၃၈လမ်း၊ ၆၆ x ၆၇လမ်းကြားရှိ ဂရန်မြေကွက်အမည်ပေါက်သူ ဒေါ်ယုံရင် [၁/မညန(ဧည့်)၀၀၀၃၅၈]က အမှုတွဲအမှတ်၇၀၇၃/၂၀၂၃-၂၀၂၄ ဖြင့် သက်တမ်းတိုး လျှောက်ထားလာပါသည်။ ကန့်ကွက်လိုပါက ခိုင်လုံသော အထောက်အထားများ၊ မှတ်ပုံတင်စာချုပ်စာတမ်းများ၊ တရားရုံးဒီကရီများဖြင့် (၁၄)ရက်အတွင်း ကန့်ကွက်နိုင်ပါသည်။

မြို့ပြစီမံကိန်းနှင့်
မြေစီမံခန့်ခွဲမှုဌာန
မန္တလေးမြို့တော်
စည်ပင်သာယာရေးကော်မတီ

ကြော်ငြာစာ

မန္တလေးမြို့၊ ချမ်းအေးသာစံမြို့နယ်၊ စိတ္တရမဟီရပ်ကွက်၊ အကွက်အမှတ်(၇၂၄)၊ ဦးပိုင်အမှတ်(၁၅-ဘ)၊ ၂၆ x ၂၇လမ်း၊ ၇၅ x ၇၆ လမ်းကြားရှိ ဘိုးဘမြေကွက်အမည်ပေါက်သူ ဦးကျော်ငွေ၊ ဒေါ်ရီရီသန်းတို့ထံမှ မှတ်ပုံတင်အရောင်းအဝယ်စာချုပ်အမှတ်(၄၂၅၆/၂၀၂၃)ဖြင့်ဝယ်ယူခဲ့သူ ဒေါ်နှင်းဖြူဖြူအေး[၉/ခအဇ(ဧည့်)၀၀၀၀၉၆]၊ ဒေါ်ဝင်းသီရိခိုင်[၉/ခအဇ(နိုင်)၀၃၅၈၇၆]တို့က အမှုတွဲအမှတ် ၀၇၇၁/ဘ/(ပြောင်း)/၂၀၂၃-၂၀၂၄ ဖြင့် ဘိုးဘအမည်ပြောင်း လျှောက်ထားလာပါသည်။ ကန့်ကွက်လိုပါက ခိုင်လုံသော အထောက်အထားများ၊ မှတ်ပုံတင်စာချုပ်စာတမ်းများ၊ တရားရုံးဒီကရီများဖြင့် (၁၄)ရက်အတွင်း ကန့်ကွက်နိုင်ပါသည်။

မြို့ပြစီမံကိန်းနှင့်မြေစီမံခန့်ခွဲမှုဌာန
မန္တလေးမြို့တော်စည်ပင်သာယာရေးကော်မတီ

ကြော်ငြာစာ

မန္တလေးမြို့၊ မဟာအောင်မြေမြို့နယ်၊ မဟာမြိုင်-၂ ရပ်ကွက်၊ အကွက်အမှတ်(ဒ-၆)၊ ဦးပိုင်အမှတ်(၃၈)၊ ၆၃ x ၆၄လမ်း၊ ၃၈ x ၃၉လမ်းကြားရှိ ဂရန်မြေကွက်အမည်ပေါက်သူ ဦးအောင်မော်၊ ဒေါ်သင်းသင်းလှိုင်တို့၏(S.P ရရှိသူ ဦးမျိုးမြင့်ကျော်)ထံမှ မှတ်ပုံတင်အရောင်းအဝယ်စာချုပ်အမှတ်(၃၅၁၇/၂၀၂၃)ဖြင့်ဝယ်ယူခဲ့သူ ဒေါ်တင်တင်ခိုင်[၉/မရတ(နိုင်)၀၆၂၈၃၅]က အမှုတွဲအမှတ်၇၀၈၄/၂၀၂၃-၂၀၂၄ ဖြင့် အမည်ပြောင်းလျှောက်ထားလာပါသည်။ ကန့်ကွက်လိုပါက ခိုင်လုံသောအထောက်အထားများ၊ မှတ်ပုံတင်စာချုပ်စာတမ်းများ၊ တရားရုံးဒီကရီများဖြင့် (၁၄)ရက်အတွင်း ကန့်ကွက်နိုင်ပါသည်။

မြို့ပြစီမံကိန်းနှင့်မြေစီမံခန့်ခွဲမှုဌာန
မန္တလေးမြို့တော်စည်ပင်သာယာရေးကော်မတီ

ကန့်ကွက်နိုင်ကြောင်းကြော်ငြာ

သဃ်္ဃန်းကျွန်းမြို့နယ်၊မြေတိုင်းရပ်ကွက်အမှတ်-၂၉/သုဝဏ္ဏ(ရွှေဝါဆန်)၊မြေကွက်အမှတ်(၁၄၉)၊မြေကွက်တည်နေရာအမှတ်(၁၄၉)၊ဇီဇဝါလမ်း၊၂၉/သုဝဏ္ဏရွှေဝါဆန်ရပ်ကွက်၊သဃ်္ဃန်းကျွန်းမြို့နယ်၊ဦးအပ္ပဒူရာဟင်(O/RGN-၀၀၉၈၇၁)အမည်ပေါက်၊ပါမစ်မြေအားအမည်ပေါက်ဦးအပ္ပဒူရာဟင်ထံမှ(၁၃-၁၂-၂၀၂၂)ရက်စွဲပါအရပ်ကတိအရောင်းအဝယ်စာချုပ်ဖြင့်ဝယ်ယူထားသူဦးရှိန်းသူအောင်(၁၂/မရက(နိုင်)၁၄၁၉၈၃)မှအရပ်ကတိအရောင်းအဝယ်စာချုပ်မူရင်း၊(ဓာတ်ပုံ၊ရွှေ့ပြောင်းမည့်သူများ၏ရာဇဝင်အကျဉ်းချုပ်တို့သာပါရှိပြီးအိမ်ရာဆောက်လုပ်နေထိုင်ခွင့်နှင့်မှီခိုသူများစာရင်းမပါရှိ)အမည်ပေါက်ပါမစ်မူရင်း(မပြည့်စုံ)ဖြင့်ဂရန်သစ်လျှောက်ထားမှုအပေါ်ကန့်ကွက်ရန်ရှိပါကတရားဝင်နိုင်လုံသောအထောက်အထားများဖြင့်ဤကြော်ငြာပါသည့်နေ့မှစ၍(၇)ရက်အတွင်းကန့်ကွက်နိုင်ပါကြောင်းနှင့်ကန့်ကွက်မှုမရှိပါကလုပ်ထုံးလုပ်နည်းအတိုင်းဆက်လက်ဆောင်ရွက်ပေးမည်ဖြစ်ပါကြောင်းအသိပေးကြေညာအပ်ပါသည်။

ဌာနမှူး(ဒုတိယညွှန်ကြားရေးမှူးချုပ်)
မြို့ပြမြေစီမံခန့်ခွဲမှုဌာန၊ရန်ကုန်မြို့တော်စည်ပင်သာယာရေးကော်မတီ

ကန့်ကွက်နိုင်ပါကြောင်း အများသိစေရန်ကြေညာခြင်း

ရန်ကုန်တိုင်းဒေသကြီး၊ သာကေတမြို့နယ်၊ ၈-ရပ်ကွက်၊ နဝရတ်(၁၀)လမ်း၊ အမှတ်-၇၆ ဟုခေါ်တွင်သော (၆)ထပ်တိုက်၏ စတုတ္ထထပ်(၅ လွှာ)(ခြေရင်း)၊ အကျယ်အဝန်း(၁၄x၅၄)ပေရှိ တိုက်ခန်းနှင့် အကျိုးခံစားခွင့်အရပ်ရပ်အားလုံးတို့ကို ပိုင်ဆိုင်၊ လွှဲပြောင်းရောင်းချခွင့်ရှိသူ ဒေါ်မျိုးမျက်သွယ် [၁၄/ပသန(နိုင်)၂၅၂၀၈၃] ထံမှ ကျွန်ုပ်၏မိတ်ဆွေက ဝယ်ယူရန်အတွက် စရန်ငွေတစ်စိတ်တစ်ဒေသကို ပေးချေထားပြီးဖြစ်ပါသည်။ အထက်ပါ အရောင်းအဝယ်ပြုသော တိုက်ခန်းနှင့်ပတ်သက်၍ ကန့်ကွက်လိုသူများရှိပါက တိကျခိုင်လုံသော ပိုင်ဆိုင်မှုစာရွက်စာတမ်းမူရင်းများနှင့်တကွ ကျွန်ုပ်ထံသို့ ဤကြော်ငြာပါသည့်နေ့မှ (၇)ရက်အတွင်း ကန့်ကွက်နိုင်ပါကြောင်းနှင့် သတ်မှတ်ရက်ကုန်ဆုံးပါက အရောင်းအဝယ်ကို ဆက်လက်ဆောင်ရွက်သွားမည်ဖြစ်ကြောင်း ကြေညာအပ်ပါသည်။

လွှဲအပ်ညွှန်ကြားချက်အရ-
ဒေါ်စန်းမာလာညွန့်
တရားလွှတ်တော်ရှေ့နေ(စဥ်-၆၄၆၂/၁၃-၈-၁၉၉၇)
အမှတ်-၅၇၊ မြေညီထပ်၊ အင်းဝလမ်း၊ ကျောက်မြောင်းကြီးရပ်ကွက်၊
တာမွေမြို့နယ်၊ ရန်ကုန်မြို့။
ဖုန်း-၀၉-၄၃၂၀၂၇၄၀၊ ၀၉-၅၁၅၆၅၁၄၊ ၀၉-၇၉၅၆၁၈၄၀၀

ကန့်ကွက်နိုင်ကြောင်း အများသိစေရန် ကြေညာခြင်း

ရန်ကုန်တိုင်းဒေသကြီး၊ သန်လျင်မြို့နယ်၊ ရန်ကုန်-သန်လျင်တံတားအနီး၊ ကြယ်စင်အိမ်ရာစီမံကိန်း(Star City)အတွင်းရှိ (သံလွင်ရိပ်မွန်အိမ်ရာစီမံကိန်း) တိုက်အမှတ်(B-2)၊ အခန်းအမှတ်(၄၂၄)၊ Type(A)၊ (၄ လွှာ)၊ အကျယ်အဝန်း (၁၂၆၁)စတုရန်းပေရှိ ကွန်ဒိုတိုက်ခန်းနှင့်တကွ ရေမီးအပါအဝင် အကျိုးခံစားခွင့်အရပ်ရပ်အားလုံးတို့ကို တရားဝင်လွှဲပြောင်းရောင်းချပိုင်ခွင့်ရှိသည်ဟု ဝန်ခံကတိပြုသူများဖြစ်သော ဦးဝင်းနိုင်ဦး[၁၂/သဃက(နိုင်)၀၉၈၅၂၆]+ဒေါ်ခင်ခင်ဝေ[၁၂/တမန(နိုင်)၁၁၄၈၇၉]တို့ထံမှ ကျွန်ုပ်၏မိတ်ဆွေများဖြစ်သော ဦးအောင်သူမြင့်[၁၂/ပဇတ(နိုင်)၀၀၀၅၂၁]+ဒေါ်ခိုင်သီတာလွင်[၁၂/သလန(နိုင်)၀၀၁၁၁၉]တို့မှ အပြီးအပြတ်ဝယ်ယူရန် စရန်ငွေတစ်စိတ်တစ်ဒေသကို ပေးချေထားပြီးဖြစ်ပါ၍ ကန့်ကွက်လိုသူများရှိပါက ဤကြော်ငြာပါသည့်ရက်မှ (၇)ရက်အတွင်း တိကျခိုင်လုံသော စာရွက်စာတမ်းမူရင်းများနှင့်တကွ ကျွန်ုပ်ထံသို့ လူကိုယ်တိုင်လာရောက်ကန့်ကွက်နိုင်ပါသည်။ သတ်မှတ်ရက်ကျော်လွန်ပါက အရောင်းအဝယ်ကို ဥပဒေနှင့်အညီ ဆက်လက်ဆောင်ရွက်သွားမည်ဖြစ်ကြောင်း အသိပေးကြေညာအပ်ပါသည်။

ဦးအောင်သူမြင့်+ဒေါ်ခိုင်သီတာလွင်တို့၏ လွှဲအပ်ညွှန်ကြားချက်အရ-
ဒေါ်မြင့်မြင့်ငွေး [LL.B, LL.M, WIPO (Switzerland)]
တရားလွှတ်တော်ရှေ့နေ (စဥ်-၁၀၄၇၉)
အမှတ်(၁၃၈)(မြေညီ)၊ လမ်း(၄၀)၊ ကျောက်တံတားမြို့နယ်၊ ရန်ကုန်မြို့။
ဖုန်း-၀၉-၇၉၉၆၃၄၆၃၆၊ ၀၉-၄၃၀၆၃၅၅၆

ကန့်ကွက်နိုင်ကြောင်းကြော်ငြာ

အင်းစိန်မြို့နယ်၊ မြေတိုင်းရပ်ကွက်အမှတ်-၇F (နံ့သာကုန်း)၊ မြေကွက်အမှတ်-၆/ဃ၁၀-C၊ ဧရိယာ(၀.၀၅၉)ဧက၊ မြေကွက်တည်နေရာအမှတ်(၁၈)၊ မင်္ဂလာလမ်း၊ နံ့သာကုန်းရပ်ကွက်၊ အင်းစိန်မြို့နယ်၊ ဒေါ်မြစိန်[၁၂/မရက(နိုင်)၀၈၄၈၉၈] အမည်ပေါက် B.အိမ်ရာမြေအား အမည်ပေါက် ဒေါ်မြစိန်(မိခင်)သည် (၁၇-၉-၂၀၂၀)ရက်နေ့တွင်လည်းကောင်း၊ ဦးချစ်ခိုင်(ဖခင်)သည် (၉-၃-၁၉၉၂)ရက်နေ့တွင်လည်းကောင်း အသီးသီးကွယ်လွန်ခဲ့ကြသဖြင့် (၁) ဒေါ်သန္တာခိုင်[၁၂/ကမရ(နိုင်)၀၀၁၈၄၈]၊ (၂)ဒေါ်သော်တာခိုင်[၁၂/ကမရ(နိုင်)၀၀၁၈၄၉]၊ (၃)ဦးစိန်ခိုင်သန့်[၁၂/ကမရ(နိုင်)၀၀၁၈၅၀]တို့မှ သားသမီးများတော်စပ်ကြောင်း၊ ၎င်းတို့(၃)ဦးမှလွဲ၍ အခြားသားရင်း၊ သမီးရင်းများမရှိကြောင်း ကိတ္တိမသားသမီးများလည်း မွေးစားထားခြင်းမရှိပါကြောင်း၊ အမွေစားအမွေခံသားသမီးများလည်းမရှိပါကြောင်း၊ ၎င်းတို့သည် မြန်မာလူမျိုး၊ ဗုဒ္ဓဘာသာကိုးကွယ်ကြသူများဖြစ်သည့်အတွက် ဖော်ပြပါမြေကွက်၏ အကျိုးခံစားခွင့်အရပ်ရပ်တို့အား ၎င်းတို့သားသမီး(၃)ဦးကသာလျှင် မြန်မာ့ဓလေ့ထုံးတမ်း ဥပဒေနှင့်အညီ အမွေဆက်ခံပိုင်ဆိုင်ပါကြောင်း၊ အခြားအမွေဆက်ခံသူမရှိပါကြောင်း တရားရုံးကျမ်းကျိန်လွှာအမှတ်-၃၅၉/၂၀၂၄(၈-၁-၂၀၂၄)၊ ထောက်ခံကျမ်းကျိန်လွှာ(၂)စောင်၊ မိဘများ၏သေဆုံးမှုလက်မှတ်၊ အိမ်ထောင်စုလူဦးရေစာရင်း၊ အမည်ပေါက်စာချုပ်၊ နိုင်ငံသားစိစစ်ရေးကတ်ပြားတို့တင်ပြ၍ ပိုင်ဆိုင်ကြောင်းစာချုပ် ချုပ်ဆိုရန် မြေပုံကူးလျှောက်ထားလာရာ တရားဝင်ခိုင်လုံသော အထောက်အထားများဖြင့် ဤကြော်ငြာပါသည့်နေ့မှစ၍ (၇)ရက်အတွင်း ကန့်ကွက်နိုင်ပါကြောင်းနှင့် ကန့်ကွက်ရန်မရှိပါက လုပ်ထုံးလုပ်နည်းအတိုင်း ဆက်လက်ဆောင်ရွက်ပေးမည်ဖြစ်ပါကြောင်း အသိပေးကြေညာအပ်ပါသည်။

ဌာနမှူး(ဒုတိယညွှန်ကြားရေးမှူးချုပ်)
မြို့ပြမြေစီမံခန့်ခွဲမှုဌာန
ရန်ကုန်မြို့တော်စည်ပင်သာယာရေးကော်မတီ

ကန့်ကွက်နိုင်ပါကြောင်း အများသိစေရန်

ကျွန်ုပ်မိတ်ဆွေ၏ လွှဲအပ်ညွှန်ကြားချက်အရ အောက်ပါအတိုင်း အများသိစေရန် အသိပေးကြေညာအပ်ပါသည်-

ရန်ကုန်တိုင်းဒေသကြီး၊ သာကေတမြို့နယ်၊ မြေတိုင်းရပ်ကွက်(၈)၊ မြေကွက်အမှတ်(၂၃၇/က)၊ အကျယ်အဝန်း(၁၂၀၀)စတုရန်းပေရှိ နှစ်(၆၀)ဂရန်မြေကွက်နှင့် အကျိုးခံစားခွင့်အရပ်ရပ်အားလုံးတို့သည် ဂရန်အမည်ပေါက် ဒေါ်တင်ကြည်[၁၂/သကတ(နိုင်)၀၈၆၃၈၉]ထံမှ အရပ်ကတိစာချုပ်အဆက်စပ်ဖြင့် ဝယ်ယူထားသူ ဦးစန်းလှိုင် [၉/ညဥန(နိုင်)၀၄၀၉၇၁]မှ မိမိသာလျှင် တရားဝင်ရောင်းချခွင့်ရှိကြောင်း ဝန်ခံကတိပြုပြီး ဖော်ပြပါမြေနှင့် အကျိုးခံစားခွင့်အရပ်ရပ်တို့အား အခြားသူတစ်ဦးတစ်ယောက်ထံသို့ ရောင်းချ၊ ပေါင်နှံ၊ စွန့်လွှတ်၊ ပေးကမ်း၊ လျှုဒါန်းထားခြင်းတို့မှ ကင်းရှင်းကြောင်း ဝန်ခံကတိပြု၍ ကျွန်ုပ်မိတ်ဆွေထံရောင်းချရန်ကမ်းလှမ်းရာ ကျွန်ုပ်မိတ်ဆွေမှ ဝယ်ယူရန် ရောင်းဖိုးငွေ၏ တစ်စိတ်တစ်ဒေသအား ဦးစန်းလှိုင်ထံ(စရန်ငွေ)အဖြစ် ပေးချေထားပြီးဖြစ်၍ ပိုင်ရေးဆိုင်ခွင့်ရှိသူများ ပိုင်ဆိုင်မှုစာရွက်စာတမ်းများနှင့်တကွ ဤကြေညာပါသည့်နေ့မှစ၍ (၇)ရက်အတွင်း ကျွန်ုပ်ထံလာရောက်ကန့်ကွက်နိုင်ပါကြောင်းနှင့် သတ်မှတ်ရက်ကျော်လွန်ပါက အဆိုပါမြေကွက်၏ အရောင်းအဝယ်ကိစ္စရပ်များအား ဥပဒေနှင့်အညီ ပြီးဆုံးအောင် ဆက်လက်ဆောင်ရွက်သွားမည်ဖြစ်ပါကြောင်း အများသိစေရန် အသိပေးကြေညာအပ်ပါသည်။

လွှဲအပ်ညွှန်ကြားချက်အရ-
ဒေါ်ဆုမြတ်အောင်(တရားလွှတ်တော်ရှေ့နေ) စဥ်-၈၄၅၇
LL.B, D.B.L,D.I.L, D.I.P.L,D.IR, Dip in Global English
PGDCWE, DL-DIP (101, 202, 302, 317) (Switzerland))
အမှတ်(၁၃၂၅)၊ ရွှေပြည်သာ(၆)လမ်း၊ (၃၂)ရပ်ကွက်၊ မြောက်ဒဂုံမြို့နယ်။
ဖုန်း-၀၉-၅၀၂၅၅၈၃၊ ၀၉-၉၆၅၀၂၅၅၈၃၊ ၀၉-၄၄၅၄၄၄၄၃၃

ကန့်ကွက်နိုင်ကြောင်းကြော်ငြာ

ရွှေပြည်သာမြို့နယ်၊ မြေတိုင်းရပ်ကွက်အမှတ်-၃၆၊ မြေကွက်အမှတ်-၁၂၉၊ ဧရိယာ(၀.၀၈၂)ဧက၊ မြေကွက်တည်နေရာအမှတ်(၁၂၉)၊ ပြည်-နဝဒေးလမ်း၊ (၁)ရပ်ကွက်၊ ရွှေပြည်သာမြို့နယ်၊ ဦးအောင်သန်း[၁၂/မဘန(နိုင်)၀၆၁၀၉၂၄]အမည်ပေါက် နှစ်(၆၀)ဂရန်မြေအား အမည်ပေါက်ထံမှ အထူးကိုယ်စားလှယ်လွှဲစာအမှတ်-၁၁၈၃၀/၂၀၁၈(၆-၁၁-၂၀၁၈)ဖြင့်ရရှိသူ ဦးမောင်မောင်မြင့်[၁၂/ရပသ(နိုင်)၀၃၇၄၆၆]မှ အရောင်းအဝယ်စာချုပ် ချုပ်ဆိုရန် မြေပုံကူးလျှောက်ထားလာခြင်းနှင့်ပတ်သက်၍ မြေရာဇဝင်မှတ်ချက်ရှိ ၂၀၁၉ ခုနှစ်တွင် ထုတ်ယူခဲ့သော အရောင်းအဝယ်စာချုပ် ချုပ်ဆိုရန် မြေပုံမြေရာဇဝင် လျှောက်ထားခဲ့သော်လည်း မြေပုံမြေရာဇဝင်မူရင်းမှာ ပျောက်ဆုံးလျက်ရှိကြောင်း၊ ရှာဖွေပါသော်လည်း မတွေ့ရှိတော့ကြောင်း၊ အရောင်းမြေပုံအား ယခုအချိန်အထိ ရောင်းချထားခြင်း၊ ပေါင်နှံထားခြင်း၊ လွှဲပြောင်းထားခြင်း၊ ပေးကမ်းထားခြင်း၊ ဘဏ်ချေးထားခြင်း၊ ရန်ကုန်မြို့စာချုပ်စာတမ်းမှတ်ပုံတင်ရုံး၌ အရောင်းအဝယ်စာချုပ် ချုပ်ဆိုထားခြင်းများ လုံးဝမရှိပါကြောင်းနှင့် အရှုပ်အရှင်းတစ်စုံတစ်ရာပေါ်ပေါက်လာပါက မိမိအနေဖြင့် လုံးဝတာဝန်ယူဖြေရှင်းပေးမည်ဖြစ်ပါကြောင်း (၁၂-၁၂-၂၀၂၃)ရက်စွဲဖြင့် လသာမြို့နယ်တရားရုံးတွင် ကိုယ်တိုင်ကျိန်ဆိုထားသည့် တရားရုံးကျမ်းကျိန်လွှာ၊ နှစ်(၆၀)မြေငှားစာချုပ်(ဂရန်)မူရင်း၊ နိုင်ငံသားစိစစ်ရေးကတ်ပြားတို့တင်ပြ၍ အရောင်းအဝယ်စာချုပ် ချုပ်ဆိုရန် မြေပုံကူးလျှောက်ထားလာရာ တရားဝင်ခိုင်လုံသော အထောက်အထားများဖြင့် ဤကြော်ငြာပါသည့်နေ့မှစ၍ (၇)ရက်အတွင်း ကန့်ကွက်နိုင်ပါကြောင်းနှင့် ကန့်ကွက်မှုမရှိပါက လုပ်ထုံးလုပ်နည်းအတိုင်း ဆက်လက်ဆောင်ရွက်ပေးမည်ဖြစ်ပါကြောင်း အသိပေးကြေညာအပ်ပါသည်။

ဌာနမှူး(ဒုတိယညွှန်ကြားရေးမှူးချုပ်)
မြို့ပြမြေစီမံခန့်ခွဲမှုဌာန
ရန်ကုန်မြို့တော်စည်ပင်သာယာရေးကော်မတီ

ကန့်ကွက်နိုင်ကြောင်းကြော်ငြာ

ဒဂုံမြို့သစ်(တောင်ပိုင်း)မြို့နယ်၊ မြေတိုင်းရပ်ကွက်အမှတ်(၅၃)၊ မြေကွက်အမှတ်(၈၉၇)၊ မြေကွက်တည်နေရာအမှတ်-၈၉၇၊ သုခမြိုင်လမ်း၊ (၅၃)ရပ်ကွက်၊ ဒဂုံတောင်၊ ဒေါ်ထွေးနု[၁၂/ဒဂတ(နိုင်)၀၁၂၀၁၃]အမည်ပေါက် နှစ်(၆၀)မြေငှားဂရန်မြေအား ဂရန်အမည်ပေါက် ဒေါ်ထွေးနု(ဇနီး)ဖြစ်သူသည် (၂၂-၃-၂၀၁၅)ရက်နေ့တွင်ကွယ်လွန်၍ ခင်ပွန်းဖြစ်သူ ဦးခင်စိုး[၁၂/ဥကတ(နိုင်)၀၀၆၆၄၇]၏ ရန်ကုန်မြို့စာချုပ်စာတမ်းမှတ်ပုံတင်ရုံး အထွေထွေကိုယ်စားလှယ်လွှဲစာအမှတ်-၁၂၉၄၈/၂၀၂၂(၂၇-၇-၂၀၂၂)ရရှိသူ ဒေါ်အေးမြမွန်[၁၀/မလမ(နိုင်)၁၈၆၂၈၂]မှ ဦးခင်စိုး၏ တရားဝင်အမွေဆက်ခံခွင့်ရှိသူခင်ပွန်းဖြစ်ကြောင်း၊ မိမိမှလွဲ၍ အခြားသော ခင်ပွန်းယောကျ်ားတစ်ဦးတစ်ယောက်မျှမရှိပါကြောင်း၊ မိမိမှလွဲ၍ အခြားသော အမွေဆက်ခံပိုင်ခွင့်မည်သူတစ်ဦးတစ်ယောက်မျှမရှိပါကြောင်း ကျမ်းကျိန်လွှာအမှတ်-၁၀၃၆/၂၀၂၂(၁၅-၈-၂၀၂၂)၊ အသိသက်သေနှစ်ဦး၏ ထောက်ခံကျမ်းကျိန်လွှာနှစ်စောင်၊ သေစာရင်း၊ အိမ်ထောင်စုစာရင်း၊ နှစ်(၆၀)မြေငှားစာချုပ်မူရင်း၊ အထွေထွေကိုယ်စားလှယ်လွှဲစာ-၁၂၉၄၈/၂၀၂၂ ဖြင့် ကိုယ်စားလှယ်လွှဲသူသက်ရှိထင်ရှားရှိကြောင်းနှင့် ကိုယ်စားလှယ်လွှဲစာမရုပ်သိမ်းကြောင်း ကတိသစ္စာပြုလွှာအမှတ်-၁၉၃၃/၂၀၂၂(၁၅-၈-၂၀၂၂)၊ နိုင်ငံသားစိစစ်ရေးကတ်ပြားတို့တင်ပြ၍ ပိုင်ဆိုင်/အရောင်းမြေပုံကူး လျှောက်ထားခြင်းအား မြေပြင်ကွင်းဆင်းစစ်ဆေးရာ (၂)ထပ်အုတ်ညှပ်(၁)လုံးရှိပြီး အရပ်စာချုပ်ဖြင့် ဝယ်ယူထားသူနေထိုင်ပြီး GP ဒေါ်အေးမြမွန်မှ ကွင်းဆင်းသိရှိကြောင်း လက်မှတ်ရေးထိုးပါသည်။ မြေပြင်တွင် အရပ်စာချုပ်ဖြင့် ဝယ်ယူထားသူနေထိုင်ခြင်းအတွက် ဝန်ခံကတိပြုတင်ပြ၍ GP ဒေါ်အေးမြမွန်၏ ပိုင်ဆိုင်/အရောင်းမြေပုံကူးလျှောက်ထားခြင်းအား တရားဝင်ခိုင်လုံသော အထောက်အထားများဖြင့် ဤကြော်ငြာပါသည့်နေ့မှစ၍ (၇)ရက်အတွင်း ကန့်ကွက်နိုင်ပါကြောင်းနှင့် ကန့်ကွက်မှုမရှိပါက လုပ်ထုံးလုပ်နည်းအတိုင်း ဆက်လက်ဆောင်ရွက်ပေးမည်ဖြစ်ပါကြောင်း အသိပေးကြေညာအပ်ပါသည်။

ဌာနမှူး(ဒုတိယညွှန်ကြားရေးမှူးချုပ်)
မြို့ပြမြေစီမံခန့်ခွဲမှုဌာန
ရန်ကုန်မြို့တော်စည်ပင်သာယာရေးကော်မတီ

ကန့်ကွက်နိုင်ကြောင်း ကြော်ငြာ

တောင်ဥက္ကလာပမြို့နယ်၊ မြေတိုင်းရပ်ကွက်အမှတ်(၁၃)၊ မြေကွက်အမှတ်(၉၅၅/ခ)၊ မြေကွက်တည်နေရာအမှတ်-၉၅၅/ခ၊ ယသဝတီလမ်း၊ (၁၃)ရပ်ကွက်၊ တောင်ဥက္ကလာပမြို့နယ်၊ ဦးစိန်းတိုး[၁၂/ဥကတ(နိုင်)၀၆၇၀၁၈]အမည်ပေါက် နှစ်(၆၀)ဂရန်မြေအား အမည်ပေါက် ဦးစိန်းတိုး ကွယ်လွန်၍ ပိုင်ဆိုင်စာချုပ်အမှတ်-၇၉၀၄/၂၀၂၃(၇-၉-၂၀၂၃)ဖြင့် ပိုင်ဆိုင်ရရှိသူ ဒေါ်နှင်းရွှေ [၁၂/ဥကတ(နိုင်)၀၆၇၀၁၉]မှ ဂရန်မူရင်းမှာ ခြကိုက်၍ ပျက်စီးပျောက်ဆုံးသွားခဲ့သည်မှာ မှန်ကန်ပါကြောင်းနှင့် ၎င်းနှစ်(၆၀)မြေငှားဂရန်မူရင်းအား လွှဲပြောင်းရောင်းချခြင်း၊ ပေါင်နှံခြင်း၊ ရုံးဌာနတို့တွင် အာမခံတင်သွင်းထားခြင်း၊ စွန့်လွှတ်လှူဒါန်းထားခြင်း တစ်စုံတစ်ရာမရှိပါဘဲ ခြကိုက်၍ ပျက်စီးသွားခဲ့သည်မှာ မှန်ကန်ပါကြောင်း ကျမ်းကျိန်လွှာအမှတ် -၁၂၀/၂၀၂၃ (၁၈-၉-၂၀၂၃)၊ ရဲစခန်း၊ ရပ်ကွက်ထောက်ခံစာ၊ ကိုယ်တိုင်ဝန်ခံချက်၊ Obj၊ ဝန်ဆောင်ခတို့တင်ပြ၍ ဂရန်မိတ္တူလျှောက်ထားလာမှုအပေါ် တရားဝင်ခိုင်လုံသော အထောက်အထားများဖြင့် ဤကြော်ငြာပါသည့်နေ့မှစ၍ (၇)ရက်အတွင်း ကန့်ကွက်နိုင်ပါကြောင်းနှင့် ကန့်ကွက်မှုမရှိပါက လုပ်ထုံးလုပ်နည်းအတိုင်း ဆက်လက်ဆောင်ရွက်ပေးမည်ဖြစ်ပါကြောင်း အသိပေးကြေညာအပ်ပါသည်။

ဌာနမှူး
(ဒုတိယညွှန်ကြားရေးမှူးချုပ်)
မြို့ပြမြေစီမံခန့်ခွဲမှုဌာန
ရန်ကုန်မြို့တော်
စည်ပင်သာယာရေးကော်မတီ

ကန့်ကွက်နိုင်ကြောင်းကြော်ငြာ

မင်္ဂလာဒုံမြို့နယ်၊ မြေတိုင်းရပ်ကွက်အမှတ်-ထောက်ကြန့်တိုးချဲ့-၃၊ မြေကွက်အမှတ်-၃/၆၂၃၊ ဧရိယာ(၀.၀၂၈)ဧက၊ မြေကွက်တည်နေရာအမှတ်(၃/၆၂၃)၊ မြနန္ဒာလမ်း၊ ထောက်ကြန့်တိုးချဲ့ရပ်ကွက်၊ မင်္ဂလာဒုံမြို့နယ် ဦးမျိုးအောင် (၁၂/ဗတထ (နိုင်) ၀၀၅၄၇၄) အမည်ပေါက်၊ နှစ်(၆၀)မြေငှားဂရန်မြေအား အမည်ပေါက် ဖခင် ဦးမျိုးအောင် သည် (၂၃-၄-၂၀၁၅)ရက်နေ့တွင်လည်းကောင်း၊ မိခင်ဖြစ်သူ ဒေါ်စန်း သည်(၂၀-၈-၂၀၁၂) ရက်နေ့တွင်လည်းကောင်း အသီးသီးကွယ်လွန်သွားကြပါသဖြင့် သားသမီးများဖြစ်ကြသော ဒေါ်နွယ်နွယ်အောင် (၁၂/ဗတထ (နိုင်) ၀၀၅၅၄၈)၊ ဦးထက်ဝင်းထွန်း (၁၂/မဂဒ (နိုင်) ၁၅၇၀၄၅)တို့မှ အခြားသောသားသမီး/မွေးချင်းတစ်ဦးတစ်ယောက်မျှမရှိကြောင်း၊ အမွေစားအမွေခံကိတ္တိမသားသမီးများလည်း မွေးစားထားခဲ့ခြင်းလုံးဝမရှိကြောင်း၊ မိမိတို့မှလွဲ၍ အခြားသောအမွေဆက်ခံခွင့်ရှိသူတစ်ဦးတစ်ယောက်မျှမရှိသည်မှာမှန်ကန်ကြောင်း၊ ရန်ကုန်တိုင်းဒေသကြီးတရားလွှတ်တော်၏ ၁၂-၉-၂၀၂၃ ရက်စွဲပါကျမ်းကျိန်လွှာအမှတ်-၂၇၉၆/၂၀၂၃၊ အသိသက်သေ(၂)ဦး၏ ထောက်ခံကျမ်းကျိန်လွှာ(၂)စောင်၊ အမည်ပေါက်ဖခင် ဦးမျိုးအောင် ၏ သေစာရင်း၊ မိခင် ဒေါ်စန်း ၏ သေစာရင်း၊ နှစ်(၆၀)မြေငှားစာချုပ်ဂရန်မူရင်းပျောက်ဆုံးသည်မှာမှန်ကန်ကြောင်း ရဲစခန်းထောက်ခံစာ၊ ရပ်ကွက်ထောက်ခံစာ၊ ကိုယ်တိုင်ဝန်ခံချက်၊ နှစ်(၆၀)ဂရန်မူရင်းမှာ (၂၀၀၈)ခုနှစ် နာဂစ်မုန်တိုင်းကြောင့်ပျောက်ဆုံးသွားခဲ့သည်မှာမှန်ကန်ကြောင်း၊ ယင်းဂရန်မူရင်းအား အခြားမည်သူတစ်ဦးတစ်ယောက်ကိုမျှ လွှဲပြောင်း၊ ရောင်းချ၊ ပေါင်နှံ၊ ပေးကမ်း၊ စွန့်လွှတ်၊ လှူဒါန်းထားခြင်း၊ အာမခံအဖြစ်တင်သွင်းထားခြင်းလုံးဝမရှိပါကြောင်း နှင့် အရှုပ်အရှင်းပြဿနာတစ်စုံတစ်ရာပေါ်ပေါက်ပါက မိမိတို့ကသာတာဝန်ယူဖြေရှင်းပေးမည်ဖြစ်ကြောင်း၊ ရန်ကုန်တိုင်းဒေသကြီးတရားလွှတ်တော်၏၁၂-၉-၂၀၂၃ ရက်စွဲပါကျမ်းကျိန်လွှာအမှတ်-၂၇၉၃/၂၀၂၃၊ အိမ်ထောင်စုလူဦးရေစာရင်းတို့တင်ပြ၍ ပိုင်ဆိုင်ကြောင်းစာချုပ်ချုပ်ဆိုရန်မြေပုံကူးလျှောက်ထားလာရာ တရားဝင်ခိုင်လုံသောအထောက်အထားများဖြင့် ဤကြော်ငြာပါသည့်နေ့မှစ၍ (၇)ရက်အတွင်း ကန့်ကွက်နိုင်ပါကြောင်း နှင့် ကန့်ကွက်မှုမရှိပါကလုပ်ထုံးလုပ်နည်းအတိုင်းဆက်လက်ဆောင်ရွက်ပေးမည်ဖြစ်ပါကြောင်း အသိပေးကြေညာအပ်ပါသည်။

ဌာနမှူး (ဒုတိယညွှန်ကြားရေးမှူးချုပ်)
မြို့ပြမြေစီမံခန့်ခွဲမှုဌာန
ရန်ကုန်မြို့တော်စည်ပင်သာယာရေးကော်မတီ

ကန့်ကွက်လိုက နိုင်လုံသော မှတ်ပုံတင်စာချုပ်စာတမ်းများ၊ တရားရုံးအထောက်အထားတစ်ရပ်ရပ်ဖြင့် ဤကြော်ငြာပါသည့်နေ့မှစ၍ (၇)ရက်အတွင်း ကန့်ကွက်နိုင်ပါကြောင်းနှင့် ကန့်ကွက်မှုမရှိပါက လုပ်ထုံးလုပ်နည်းအတိုင်းဆက်လက်ဆောင်ရွက်ပေးသွားမည်ဖြစ်ပါသည်။

စဉ်	လျှောက်ထားသူ - အမည်	လျှောက်ထားသူ - မှတ်ပုံတင်	လျှောက်ထားသည့် - မြို့နယ်	မြေတိုင်း	မြေကွက်	မြေအမည်ပေါက်	လိပ်စာ	လျှောက်ထားသည့်အကြောင်းအရာ
၁။	ဒေါ်မိုမိုအောင်	၁၂/အလန(နိုင်)၀၄၂၆၀၃	ဗဟန်း	၃၅စီရီ	၅၇၄	ဦးလော်ဇွန်စိန်	၉၃၊ သုခမလမ်း၊ ဆရာစံမြောက်အရှေ့ရပ်ကွက်	အမည်ပြောင်း
၂။	ဦးမြိုးဝေ	၁၂/ကမတ(နိုင်)၀၅၅၆၆၈	သာကေတ	၉	၁၀၇/ခ	ဒေါ်ရီရီပြုံး	၁၀၇/ခ၊ ရတနာပုံ(၉)လမ်း၊ (၉)ရပ်ကွက်	အမည်ပြောင်း
၃။	ဒေါ်ဖြူဖြူမောင်+၁	၁၂/ဒဂန(နိုင်)၀၁၆၃၅၈	သဃ်္ဃန်းကျွန်း	၁၆/၄	၆၃၃/ခ	ဒေါ်ကျင်ပို	၆၃၃/ခ၊ ဂန့်ဂေါရိပ်သာလမ်း၊ ၁၆/၄ရပ်ကွက်	အမည်ပြောင်း
၄။	ဒေါ်ခိုင်ဦးနွယ်	၁၂/ကမရ(နိုင်)၀၅၇၀၂၅	ဒဂုံဆိပ်ကမ်း	၇၈	၆၃၀	ဦးဘိုးရင်	၆၃၀၊ ပုလဲလမ်း၊ (၇၈)ရပ်ကွက်	ဂရန်သစ်
၅။	ဒေါ်ရီရီနွဲ့	၁၂/မဂတ(နိုင်)၀၆၁၁၉၂	သဃ်္ဃန်းကျွန်း	၅၂+၅၃(နှင်းဥယျာဉ်အိမ်ရာ)	၁၂၂	မဟာရွှေတောင်ကုမ္ပဏီလီမိတက်	၁၂၂၊ နှင်းပန်းလမ်း၊ နှင်းဥယျာဉ်အိမ်ရာ	ဂရန်သစ်
၆။	ဒေါ်ခင်ထွေး	၁၀/ကမရ(နိုင်)၀၁၆၈၅၇	ဒဂုံဆိပ်ကမ်း	၈၄	၃၆	ဦးမြင့်သိန်း	၃၆၊ (၈၄)ရပ်ကွက်၊ ဒဂုံဆိပ်ကမ်း	ဂရန်သစ်
၇။	ဒေါ်ခင်ထွေး	၁၀/ကမရ(နိုင်)၀၁၆၈၅၇	ဒဂုံဆိပ်ကမ်း	၈၄	၅၅၈	ဦးစောဖော်အောင်	၅၅၈၊ (၈၄)ရပ်ကွက်၊ ဒဂုံဆိပ်ကမ်း	ဂရန်သစ်
၈။	ဦးဟိန်းမင်းလတ်+၁	၁၂/လသန(နိုင်)၀၁၉၇၂၉	သာကေတ	၄/မြောက်	၁၈၀/က	မစန်းစန်းအေး	၁၈၀/က၊ အောင်ဇေယျလမ်း၊ ၄/မြောက်ရပ်ကွက်	အမည်ပြောင်း
၉။	ဦးကျော်ထွန်းနိုင်	၁၂/ပဘတ(နိုင်)၀၂၉၈၈၃	ဒဂုံတောင်	၁/စိုက်မွေး-၁	၂၂/ခ	ဦးဘသော်	၂၂/ခ၊ ဆေးရုံလမ်း၊ ၁/စိုက်မွေး(၁)ရပ်ကွက်	ဂရန်ခွဲ
၁၀။	ဦးဇော်လတ်	၁၃/ကတန(နိုင်)၀၆၅၂၂၈	ဒဂုံဆိပ်ကမ်း	၆၉	၂၅၀	ဦးစောလှထွန်း	၂၅၀၊ မြနန္ဒာလမ်း၊ (၆၉)ရပ်ကွက်	ဂရန်သစ်
၁၁။	ဦးညီထွန်းအောင်	၁၂/ဗဟန(နိုင်)၀၀၀၁၁၄၅	ဒဂုံမြောက်	၄၅	၈၅၂	ဦးတင်စိုး	၈၅၂၊ မင်းရဲကျော်စွာလမ်း၊ (၄၅)ရပ်ကွက်	အမည်ပြောင်း
၁၂။	ဒေါ်သီသီမြင့်	၁၂/ဗတထ(နိုင်)၀၁၂၁၉၂	တောင်ဥက္ကလာ	၅	၁၆၂/ခ	ဦးတိုးမြင့်	၁၆၂/ခ၊ ပင်းယ(၁၀)လမ်း၊ (၅)ရပ်ကွက်	အမည်ပြောင်း
၁၃။	ဦးတင်မောင်မြင့်	၁၂/လသန(နိုင်)၀၀၇၇၁၄	ဒဂုံဆိပ်ကမ်း	၇၉	၁၃၅၅	ဦးအောင်ကျော်စိန်	၁၃၅၅၊ (၇၉)ရပ်ကွက်၊ ဒဂုံဆိပ်ကမ်း	ဂရန်သစ်
၁၄။	ဒေါ်နီနီဦး	၁၄/ဟသတ(နိုင်)၃၀၅၇၈၁	ရွှေပြည်သာ	၄၆	၄၆	ဒေါ်အေးမိမြင့်သိန်း	၄၆၊ ဇလွန်(၁)လမ်း၊ (၂၀)ရပ်ကွက်	ဂရန်သစ်
၁၅။	ဦးခင်မောင်ဝင်း	၁၂/ကတတ(နိုင်)၀၀၃၂၃၃	ဒဂုံမြောက်	၃၂	၃၀	ဦးမိုးမြင့်သိန်း	၃၀၊ ပင်လုံလမ်း၊ (၃၂)ရပ်ကွက်	ဂရန်သစ်
၁၆။	ဒေါ်စိန်စိန်သန်း+၃	၁၂/သကတ(နိုင်)၀၂၄၅၇၄	တောင်ဥက္ကလာ	၁၅	၁၂/ခ	ဦးချစ်ထွေး	၁၂/ခ၊ မြင်သာ(၁)လမ်း၊ (၁၅)ရပ်ကွက်	အမည်ပြောင်း
၁၇။	ဒေါ်လှလှမွန်	၁၂/တမန(နိုင်)၀၁၈၈၈၃	သာကေတ	၈	၄၆၉/က	ဦးကျော်ဝင်း	၄၆၉/က၊ နီကြောဓလမ်း၊ (၈)ရပ်ကွက်	အမည်ပြောင်း
၁၈။	ဒေါ်အေးငြိမ်းဖြူ	၁၂/ရကန(နိုင်)၀၇၄၆၅၄	ဗဟန်း	၃၆အက်ဗ်	(၁၀၀အေ/၂၁ဘီ+၁၀၀အေ/၂၈ီ)?	ဒေါ်သီတာကျော်+၁	၈၂၊ သံလွင်လမ်း၊ ရွှေတောင်ကြား(၂)ရပ်ကွက်	အမည်ပြောင်း

ဌာနမှူး(ဒုတိယညွှန်ကြားရေးမှူးချုပ်)၊ မြို့ပြမြေစီမံခန့်ခွဲမှုဌာန၊ ရန်ကုန်မြို့တော်စည်ပင်သာယာရေးကော်မတီ

ကန့်ကွက်လိုက နိုင်လုံသော မှတ်ပုံတင်စာချုပ်စာတမ်းများ၊ တရားရုံးအထောက်အထားတစ်ရပ်ရပ်ဖြင့် ဤကြော်ငြာပါသည့်နေ့မှစ၍ (၇)ရက်အတွင်း ကန့်ကွက်နိုင်ပါကြောင်းနှင့် ကန့်ကွက်မှုမရှိပါက လုပ်ထုံးလုပ်နည်းအတိုင်းဆက်လက်ဆောင်ရွက်ပေးသွားမည်ဖြစ်ပါသည်။

စဉ်	ကိုယ်စားလှယ်လွှဲစာ(GP/SP)ရရှိသူ	မှတ်ပုံတင်အမှတ်	တင်ပြသည့်ကိုယ်စားလှယ်လွှဲစာအမှတ်နှင့်ရုံး	ကိုယ်စားလှယ်လွှဲစာလွှဲအပ်သူ	မှတ်ပုံတင်အမှတ်	မြို့နယ်	မြေတိုင်းရပ်ကွက်	မြေကွက်အမှတ်	မြေအမည်ပေါက်	လိပ်စာ	လျှောက်ထားသည့်အကြောင်းအရာ
၁။	ဦးကျော်ထွေး	၁၂/အစန(နိုင်) ၁၁၆၈၃၃	ရန်ကုန်မြို့တော်စာချုပ်စာတမ်းမှတ်ပုံတင်ရုံး GPအမှတ် ၁၃၈၃၄/၂၀၂၂(၈.၈.၂၀၂၂)	ဒေါ်အေးကြွယ်	X/RGN-00၃၀၈၇ ၁၂/လမန(နိုင်) ၀၆၃၇၇၁၀	အင်းစိန်	၉/B(တောင်သုကုန်း)	၁/ဗ	ဒေါ်အေးဘွင့်	၅၊ ဟိုက်ပတ်လမ်း၊ တောင်သုကုန်းရပ်ကွက်	မြေပုံကူး(အမှားပြင်)
၂။	ဒေါ်စုမြတ်သဇင်	၁၂/ဥကမ(နိုင်) ၂၃၅၈၄၁	ရန်ကုန်မြို့တော်စာချုပ်စာတမ်းမှတ်ပုံတင်ရုံး SPအမှတ် ၇၆၀၅/၂၀၂၃(၂၇.၄.၂၀၂၃)	ဒေါ်တင်သန်း	CA-053512 ၁၂/ဥကမ(နိုင်) ၀၈၈၁၁၇	မြောက်ဥက္ကလာ	င	၈၀/ခ	ဒေါ်တင်သန်း	၈၀/ခ၊ သန္တာ(၁၀)လမ်း၊ (င)ရပ်ကွက်	မြေပုံကူး(အရောင်း)
၃။	ဦးကျော်စိုးဦး	၁၂/မရက(နိုင်) ၁၃၉၈၇၂	ရန်ကုန်မြို့တော်စာချုပ်စာတမ်းမှတ်ပုံတင်ရုံး SPအမှတ် ၂၇၀၅၈/၂၀၁၉(၃.၁၀.၂၀၁၉)	ချောင်ဟာမွန်း(ခ) ဒေါ်စန်းစန်းမြင့်	၁၂/လမန(ညေ့) ၀၀၀၂၅၁	လှိုင်	၃၁	၆/က-၂-၂အေ (၁-က-၂-ဒီ)	ချောင်ဟာမွန်း(ခ) စန်းစန်းမြင့်	၆၂ ရွှေဟသ်ာလမ်း၊ (၁၁)ရပ်ကွက်	မြေပုံကူး(အရောင်း)
၄။	ဦးဇော်ထူး+၁	၁၂/ဒပန(နိုင်) ၀၀၇၈၈၉	ရန်ကုန်မြို့တော်စာချုပ်စာတမ်းမှတ်ပုံတင်ရုံး SPအမှတ် ၁၂၅၄/၂၀၂၃(၁၉.၁.၂၀၂၃)	ဦးယာမိုး+၁	၉/မခန(နိုင်) ၀၀၆၁၅၇	ဒဂုံမြောက်	၃၀	၂၀၈	ဦးယာမိုးဒေါ်နီလာသောင်း	၁၂၁၊ ဗိုလ်ဆွန်ပတ်လမ်း၊ (၃၀)ရပ်ကွက်	တိုင်းခွဲအတည်ပြု
၅။	ဦးဘိုးသာ	၁/မကန(နိုင်) ၀၃၅၅၈၆	ရန်ကုန်မြို့တော်စာချုပ်စာတမ်းမှတ်ပုံတင်ရုံး GPအမှတ် ၈၃၇၀/၂၀၂၀(၂၃.၇.၂၀၂၀)	ဒေါ်နန်းစောမွန်	၁/မကတ(နိုင်) ၀၅၆၀၀၃	ဒဂုံအရှေ့	၁၃၀	၁၃၅၁	ဦးတင်မောင်	၁၃၅၁၊ နံ့သာမြိုင်လမ်း၊ (၁၃၀)ရပ်ကွက်	အမည်ပြောင်း
၆။	ဦးဘိုးသာ	၁/မကန(နိုင်) ၀၃၅၅၈၆	ရန်ကုန်မြို့တော်စာချုပ်စာတမ်းမှတ်ပုံတင်ရုံး GPအမှတ် ၈၃၇၀/၂၀၂၀(၂၃.၇.၂၀၂၀)	ဒေါ်နန်းစောမွန်	၁/မကတ(နိုင်) ၀၅၆၀၀၃	ဒဂုံအရှေ့	၁၃၀	၁၃၅၂	ဦးတင်မောင်	၁၃၅၂၊ နံ့သာဖြူလမ်း၊ (၁၃၀)ရပ်ကွက်	အမည်ပြောင်း
၇။	ဦးဘိုးသာ	၁/မကန(နိုင်) ၀၃၅၅၈၆	ရန်ကုန်မြို့တော်စာချုပ်စာတမ်းမှတ်ပုံတင်ရုံး GPအမှတ် ၈၃၇၀/၂၀၂၀(၂၃.၇.၂၀၂၀)	ဒေါ်နန်းစောမွန်	၁/မကတ(နိုင်) ၀၅၆၀၀၃	ဒဂုံအရှေ့	၁၃၁	၄၅၉	ဦးသိန်းလှ	၄၅၉၊ (၁၃၁)ရပ်ကွက်၊ ဒဂုံအရှေ့	ဂရန်သစ်
၈။	ဒေါ်မိမိကြူ	၁/မကတ(နိုင်) ၀၀၀၉၉၅	ရန်ကုန်မြို့တော်စာချုပ်စာတမ်းမှတ်ပုံတင်ရုံး GPအမှတ် ၅၉၈၃/၂၀၂၃(၂၉.၃.၂၀၂၃)	ဦးထွန်းထွန်း	၁၃/တကန(နိုင်) ၀၀၃၇၈၆	ဒဂုံအရှေ့	၁၃၈	၉၀၃	ဒေါ်မြနွယ်	၉၀၃၊ (၁၃၈)ရပ်ကွက်၊ ဒဂုံအရှေ့	ဂရန်သစ်
၉။	ဒေါ်မာလာဆွေ	၁၂/ဒဂတ(နိုင်) ၀၀၃၁၈၁	ရန်ကုန်မြို့တော်စာချုပ်စာတမ်းမှတ်ပုံတင်ရုံး GPအမှတ် ၁၃၁၂၄/၂၀၂၂(၂၈.၇.၂၀၂၂)	ဒေါ်အေးအေးမြင့်+၄	၁၂/ဥကမ(နိုင်) ၀၆၃၆၃၃	မြောက်ဥက္ကလာ	ည	၂၁၆/က	ဒေါ်ခင်ငြိမ်း	၂၁၆/က၊ သုဝဏ္ဏလမ်း၊ (ည)ရပ်ကွက်	ဂရန်ခွဲ

ဌာနမှူး(ဒုတိယညွှန်ကြားရေးမှူးချုပ်)၊ မြို့ပြမြေစီမံခန့်ခွဲမှုဌာန၊ ရန်ကုန်မြို့တော်စည်ပင်သာယာရေးကော်မတီ

ဦးရဲထွန်းဦး[၇/ဒဥန(နိုင်)၀၀၀၄၃၃]၏လွှဲအပ်ညွှန်ကြားချက်အရ ၎င်း၏ရှေ့နေများက (၂၇-၁-၂၀၂၄) ရက်စွဲပါ ကြေးမုံသတင်းစာ၊ စာမျက်နှာ ၂၉ တွင် ဖော်ပြခဲ့သော ကန့်ကွက်နိုင်ကြောင်း အများသိစေရန်ကြေညာခြင်းအား ဦးရဲကျော်မာ၏ လွှဲအပ်ညွှန်ကြားချက်အရ တုံ့ပြန်ရှင်းလင်းကြေညာခြင်း

ရန်ကုန်တိုင်းဒေသကြီး၊ မင်္ဂလာဒုံမြို့နယ်၊ သဇင်လမ်း၊ သစ်ခွဇုန်၊ ရွှေနံ့သာစံပြရပ်ကွက်၊ အမှတ်-(၂၁) နေ ဦးရဲကျော်မာ[၁၂/ကမရ(နိုင်)၀၀၂၇၄၄]၏ လွှဲအပ်ညွှန်ကြားချက်အရ အောက်ပါအတိုင်း တုံ့ပြန်ရှင်းလင်းကြေညာအပ်ပါသည်-

၁။ ဦးရဲထွန်းဦး၏ လွှဲအပ်ညွှန်ကြားချက်အရ ကြေညာခဲ့သော (၂၇-၁-၂၀၂၄) ရက်စွဲ ကြေးမုံသတင်းစာ၊ စာမျက်နှာ ၂၉ ပါ ကန့်ကွက်နိုင်ကြောင်း အများသိစေရန်ကြေညာခြင်း ခေါင်းစဉ်အောက်ရှိ ဖော်ပြချက်များအနက် အချို့သည် မြန်မာနိုင်ငံ၏ တည်ဆဲဥပဒေများနှင့် ဆန့်ကျင်လျက်ရှိသည့်အပြင် ပကတိဖြစ်ရပ်များနှင့်လည်းကိုက်ညီမှုမရှိသဖြင့် ဦးရဲကျော်မာက ယခုကဲ့သို့ တုံ့ပြန်ရှင်းလင်းရခြင်း ဖြစ်ပါသည်။

၂။ ဦးရဲထွန်းဦး၏ ကြေညာချက်ပါ **"နိုင်ငံသားဖြစ်စေရန်ရည်ရွယ်ပြီး ဦးအောင်မြင့်နှင့် ဒေါ်မြမြတို့၏ အမည်အား ဦးရဲထွန်းဦး၏ မိဘများအဖြစ် အမည်ခံစေပြီး သန်းခေါင်စာရင်း တွင်ထည့်သွင်းခဲ့ပါသည်။"** ဟူသောဖော်ပြချက်သည်လည်းကောင်း၊ ယင်းဖော်ပြချက်များနှင့်သက်ဆိုင်သော ကျန်ဖော်ပြအချက်များသည်လည်းကောင်း လုံးဝမှန်ကန်ခြင်းမရှိပါ။ ထို့အပြင် ယင်းဖော်ပြချက်များသည် မြန်မာနိုင်ငံ၏ တည်ဆဲဥပဒေများနှင့်လည်း ညီညွတ်ခြင်းမရှိပါ။

ဦးရဲထွန်းဦး၏ မွေးစာရင်းတွင်ပါရှိသော ဖခင်အမည်မှာ ဦးအောင်မြင့်ဖြစ်ပြီး မိခင်အမည်မှာ ဒေါ်မြမြဖြစ်ပါသည်။ ဦးအောင်မြင့်မှာ ဒေါ်စန်းစန်းဝေ၏ အစ်ကိုအရင်းဖြစ်ပါသည်။ အထက်ပါအထောက်အထားများအရ ဦးရဲထွန်းဦးမှာဒေါ်စန်းစန်းဝေ၏ တူတော်စပ်သူဖြစ်ပါသည်။ ဦးရဲထွန်းဦးသည် ဦးမြင့်သိန်း(ခ)တန်ချွန်ကင်နှင့် ဒေါ်စန်းစန်းဝေတို့၏ နေအိမ်တွင် တူအဖြစ်လာရောက်နေထိုင်ခဲ့သူသာ ဖြစ်ပါသည်။

ထို့ကြောင့် ဦးမြင့်သိန်း (ခ) တန်ချွန်ကင် [၁၂/ကမရ (နိုင်) ၀၅၀၀၂၈]နှင့် ဒေါ်စန်းစန်းဝေ [၁၂/ ကမရ (နိုင်) ၀၅၀၀၂၉] တို့၏ အိမ်ထောင်စုလူဦးရေစာရင်းတွင် မောင်ရဲကျော်မာ [၁၂/ကမရ (နိုင်) ၀၀၂၇၄၄] အား သားအဖြစ်လည်းကောင်း၊ မဖြူဖြူအေး [၁၂/ကမရ(နိုင်) ၀၄၉၈၁၁] အား သမီးအဖြစ်လည်းကောင်းဖော်ပြထားပြီး မောင်ရဲထွန်းဦး [၇/ဒဥန(နိုင်) ၀၀၀၄၃၃] အား တူအဖြစ်သာဖော်ပြထားပါသည်။ ယင်းဖော်ပြချက်တွင်လည်း ဦးရဲထွန်းဦး၏ ဖခင်အမည်မှာ ဦးအောင်မြင့်သာ ဖြစ်ပါသည်။

၃။ တစ်ဖန် **" ဦးရဲထွန်းဦးအား ဦးအောင်မြင့်နှင့် ဒေါ်မြမြတို့မှ စာချုပ်စာတမ်းများမှတ်ပုံတင်ရုံးတွင် တရားဝင်ကိတ္တိမသားအဖြစ် စာချုပ်ချုပ်ပြီး အမွေစားအမွေခံခြင်းနည်းလမ်းဖြင့် မွေးစားထားခဲ့ခြင်းမရှိ"** ပါဟူသော ဖော်ပြချက်သည် သဘာဝယုတ္တိမတန်သောဖော်ပြချက်မျှသာဖြစ်ပါသည်။ မွေးစာရင်းတွင် မိဘအရင်းများဖြစ်ကြောင်း အတိအလင်းဖော်ပြထားပြီးဖြစ်ပါလျက် ၎င်းတို့အနေဖြင့် တရားဝင် ကိတ္တိမသားအဖြစ် စာချုပ်ချုပ်ဆိုရန် လိုအပ်ခြင်းမရှိပါ။

ဦးမြင့်သိန်း(ခ)တန်ချွန်ကင်နှင့် ဒေါ်စန်းစန်းဝေတို့သည် ဦးရဲထွန်းဦးအား တူအဖြစ် ခေါ်ယူစောင့်ရှောက်ခဲ့ပြီး သံယောဇဉ်တွယ်ခဲ့ကြခြင်းဖြစ်ပါသည်။ ထို့ကြောင့် ဒေါ်စန်းစန်းဝေ ၏ မှာကြားချက်အရ ဦးမြင့်သိန်း(ခ)တန်ချွန်ကင်က ကျန်ရှိသောအမွေပစ္စည်းများကို ဦးရဲကျော်မာအတွက် (၁၃) ပုံ (၆)ပုံ ၊ ဒေါ်ဖြူဖြူအေးအတွက် (၁၃) ပုံ (၄)ပုံနှင့် ဦးရဲထွန်းဦးအတွက် (၁၃) ပုံ (၃)ပုံစီ ခွဲဝေရယူကြရန် စာဖြင့်ရေးသားမှာကြားခဲ့ပါသည်။

၄။ ဦးရဲကျော်မာနှင့် ဒေါ်ဖြူဖြူအေးတို့သည် မိဘဖြစ်သူတို့၏ ဆန္ဒအား မပယ်ရှားလိုသဖြင့်လည်းကောင်း၊ မိသားစုဝင်များအကြား မလိုလားအပ်သော ပြဿနာရပ်များ မပေါ်ပေါက်စေလိုသဖြင့် လည်းကောင်း (၁၆-၁-၂၀၂၂) ရက်စွဲပါ **"အမွေခွဲဝေခြင်း စီမံချက်သဘောတူကတိစာချုပ်"** အား ပြုလုပ်ချုပ်ဆို၍ အမွေခွဲဝေခဲ့ကြပါသည်။

၅။ ထိုခွဲဝေမှုအရ -

- ရန်ကုန်တိုင်းဒေသကြီး၊ လှိုင်မြို့နယ်၊ ၁၆ ရပ်ကွက်၊ မာလာမြိုင် (၇)လမ်း၊ အကျယ်အဝန်း (၁၂.၅x၅၀) ပေရှိ အမှတ်(၆)ဟုခေါ်တွင်သည့် (မြေညီထပ်+ထပ်ခိုး) ခြေရင်းခန်း (၁)ခန်းအား ဦးရဲထွန်းဦးက လည်းကောင်း -
- ရန်ကုန်တိုင်းဒေသကြီး ၊ လှိုင်မြို့နယ်၊ (၁၆)ရပ်ကွက်၊ မာလာမြိုင် (၃)လမ်း၊ အကျယ်အဝန်း (၁၂.၅x၅၀)ပေရှိ အမှတ် (၂၉)ဟုခေါ်တွင်သည့် (မြေညီထပ်+ထပ်ခိုး) ခြေရင်းခန်းနှင့် Suzuki Ertiga ယာဉ်နံပါတ် 5M–7139 ကား (၁)စီးအား **ဒေါ်ဖြူဖြူအေးက လည်းကောင်း** –
- ရန်ကုန်တိုင်းဒေသကြီး၊ ရွှေပြည်သာမြို့နယ်၊ လူနေရပ်ကွက်အမှတ်– စက်မှုဒေသ၊ မြေတိုင်းရပ်ကွက်အမှတ် (၄၂)၊ မြေကွက်အမှတ် (၂၉)၊ အကျယ်အဝန်း (၇၉x၁၃၅) ပေ၊ စတုရန်းပေ ၁၀၆၆၅၊ ဧရိယာ ၀.၂၄၅ဧက ဟုခေါ်တွင်သည့် ဒေါ်စန်းစန်းဝေအမည်ပေါက် နှစ် (၆၀)စက်မှုဇုန် ဂရန်မြေကွက်နှင့် ယင်းမြေကွက်ပေါ်ရှိအဆောက်အဦတို့အား ဦးရဲထွန်းဦးနှင့်**ဒေါ်ဖြူဖြူအေးတို့က သတ်မှတ် အချိုးများအတိုင်းလည်းကောင်း** –
- ရန်ကုန်တိုင်းဒေသကြီး၊ ရွှေပြည်သာမြို့နယ်၊ လူနေရပ်ကွက်အမှတ်– စက်မှုဒေသ၊ မြေတိုင်းရပ်ကွက်အမှတ် (၄၂) ၊ မြေကွက်အမှတ် (၃၀) ၊ အကျယ်အဝန်း (၇၉x၁၃၅) ပေ၊ စတုရန်းပေ ၁၀၆၆၅၊ ဧရိယာ ၀.၂၄၅ဧက ဟုခေါ်တွင်သည့် ဒေါ်စန်းစန်းဝေ အမည်ပေါက် နှစ် (၆၀)စက်မှုဇုန်ဂရန်မြေကွက်နှင့် ဖခင်ဖြစ်သူသက်ရှိထင်ရှားရှိစဉ်က ပေးအပ်ခဲ့ပြီးဖြစ်သော ငွေသားအချို့အား ဦးရဲကျော်မာက လည်းကောင်း အသီးသီး လက်ရောက်ခွဲဝေရယူခဲ့ကြပါသည်။

၆။ ထို့နောက် ဦးရဲကျော်မာ ခွဲဝေရရှိခဲ့သော မြေကွက်အား ဦးရဲကျော်မာ တစ်ဦးတည်း အမည်ပေါက် ပိုင်ဆိုင်ရန်အတွက် ဦးရဲထွန်းဦးနှင့် ဒေါ်ဖြူဖြူအေးတို့က စွန့်လွှတ်ကြောင်း သဘောတူညီခဲ့ကြပါသည်။ ထို့ကြောင့် ဦးရဲကျော်မာက ဦးရဲထွန်းဦးနှင့် ဒေါ်ဖြူဖြူအေးတို့ အား ငွေကျပ်သိန်း (၅၀၀) ပေးချေရန် သဘောတူညီခဲ့ပြီး ထိုနေ့တွင် ငွေကျပ်သိန်း (၂၅၀) အား လက်ရောက်ပေးချေခဲ့ပါသည်။ ထိုပေးချေမှုအတွက် ဦးရဲထွန်းဦးနှင့် ဒေါ်ဖြူဖြူအေး တို့ကလည်း လက်ခံရရှိကြောင်း ဝန်ခံကတိပြုခဲ့ကြပါသည်။

၇။ ကျန်ငွေကျပ်သိန်း (၂၅၀)ကို ဦးရဲထွန်းဦးနှင့် ဒေါ်ဖြူဖြူအေးတို့က ရန်ကုန်မြို့စာချုပ်စာတမ်းမှတ်ပုံတင်ရုံးတွင် ဦးရဲကျော်မာ၏ ဇနီးဖြစ်သူ ဒေါ်မြသဇင်(ဘ) ဦးမြင့်သန်း [၁၄/ဇလန(နိုင်)၀၉၇၁၃၀] အား အထွေထွေကိုယ်စားလှယ်လွှဲစာတစ်စောင်ပြုလုပ်ပေးသည့်နေ့တွင် ပေးချေရမည်ဖြစ်ကြောင်းသဘောတူညီခဲ့ကြပါသည်။

၈။ ထိုသဘောတူညီမှုအရ ဒေါ်ဖြူဖြူအေးက ရန်ကုန်မြို့စာချုပ်စာတမ်းမှတ်ပုံတင်ရုံးတွင် အထွေထွေကိုယ်စားလှယ်လွှဲစာပြုလုပ်ပေးခဲ့ပါသည်။ ထို့ကြောင့် ကျန်ငွေကျပ်သိန်း (၂၅၀)အနက်မှ ဒေါ်ဖြူဖြူအေးရရှိမည့် အချိုးကျငွေ ကျပ် (၁၄၃)သိန်းကို ဦးရဲကျော်မာက ဒေါ်ဖြူဖြူအေးထံသို့ ပေးအပ်ခဲ့ပြီးဖြစ်ပါသည်။ ဦးရဲထွန်းဦးကမူ အထက်ပါသဘောတူညီမှုအတိုင်း လိုက်နာဆောင်ရွက်ပေးရန် အကြိမ်ကြိမ်ငြင်းဆန်ခဲ့ပြီး အမွေကိုအစမှပြန်လည်ခွဲဝေမည်ဟု ကတိဖျက်ပြောဆိုခဲ့ပါသည်။ ထို့ကြောင့် ဦးရဲထွန်းဦး၏ ကြေညာချက်ပါ **"ယနေ့ (၂၅-၁-၂၀၂၄) ရက်နေ့အထိ ကျန်ငွေသိန်း (၂၅၀)အား ပေးအပ်ခဲ့ခြင်း (လုံး၀) မရှိပါဘဲလျက်"** ဟူသောဖော်ပြချက်သည် မှန်ကန်ခြင်းမရှိသောဖော်ပြချက်မျှသာဖြစ်ပါသည်။

ဦးရဲထွန်းဦးသည် ကျန်ငွေကျပ်သိန်း (၂၅၀) အနက်မှ ငွေ (၁၀၇)သိန်းကျပ်သာ ရထိုက်ခွင့်ရှိသူဖြစ်ပါသည်။ ထိုသို့ရထိုက်ခွင့်ရှိသော ငွေကြေးကို မရရှိသေးခြင်းမှာလည်း ၎င်းအနေဖြင့် လွှဲပေးရမည်ဖြစ်သော အထွေထွေကိုယ်စားလှယ်လွှဲစာကို ပြုလုပ်ပေးခြင်းမရှိသဖြင့် မရရှိသေးခြင်းဖြစ်ပါသည်။ ဒေါ်ဖြူဖြူအေးသည် ၎င်း၏ကတိအား လိုက်နာဆောင်ရွက်ပေးသဖြင့် ၎င်းရထိုက်ခွင့်ရှိသောငွေကျပ် (၁၄၃)သိန်းကို ဦးရဲကျော်မာက အပြည့်အဝပေးအပ်ခဲ့ပြီးဖြစ်ကြောင်း ရှင်းလင်းပြန်ကြားအပ်ပါသည်။

၉။ တစ်ဖန် ဦးရဲထွန်းဦး၏ကြေညာချက်ပါ **" ဦးရဲကျော်မာသည် ရွှေပြည်သာမြို့နယ်၊ စက်မှုဇုန်ဂရန်မြေကွက်အမှတ်(၃၀)အား စာချုပ်စာတမ်းရုံးတွင် ဦးရဲကျော်မာနှင့်ဒေါ်ဖြူဖြူအေးတို့ မောင်နှမနှစ်ဦးသာ ရှိကြောင်း မမှန်မကန်ဖော်ပြပြီး မောင်နှမအရင်း (၃)ဦးရှိသည်ကို ထိမ်ချန်ပြီး မမှန်မကန်ဖော်ပြလျက် "** ဟူသောဖော်ပြချက်များသည် မှန်ကန်ခြင်းမရှိပါ။

(၁၆-၁-၂၀၂၂) ရက်စွဲပါ စာချုပ်တွင် ဦးရဲထွန်းဦးအား မောင်နှမအရင်းအဖြစ် ထည့်သွင်းသုံးနှုန်းခွင့်ပြုခဲ့ခြင်းမှာအထက်အပိုဒ်(၄)ပါအချက်များကြောင့်ဖြစ်ပါသည်။ သို့သော် ဦးရဲထွန်းဦးသည် ၎င်း၏ကတိအားဖောက်ဖျက်ခဲ့ပြီးအမွေကိုအစမှပြန်လည်ခွဲဝေမည်ဟု ပြောဆိုနေသဖြင့် မောင်နှမအရင်းဟူသော အသုံးအနှုန်းကို ဆက်လက်သုံးနှုန်းရန်မလိုအပ်တော့သဖြင့် လည်းကောင်း၊ အထက်အပိုဒ်(၂) ပါ စာရွက်စာတမ်းအထောက်အထားများအရ မူလကပင် ဦးရဲကျော်မာနှင့် ဒေါ်ဖြူဖြူအေးတို့နှစ်ဦးသာ မောင်နှမအရင်းများအဖြစ်ပါရှိခဲ့ခြင်းကြောင့်လည်းကောင်း ဒေါ်စန်းစန်းဝေအမည်ပေါက်မြေကွက် အား ဦးရဲကျော်မာ အမည်သို့ ပြောင်းလဲရာတွင် အဖြစ်မှန်အတိုင်းဖော်ပြ၍ ပြောင်းလဲခဲ့ခြင်းဖြစ်ပါသည်။ ထိမ်ချန်ခြင်း၊ မမှန်မကန်ဖော်ပြခြင်းတို့မပါရှိခဲ့ကြောင်း ရှင်းလင်းပြန်ကြားအပ်ပါသည်။

၁၀။ ဦးရဲထွန်းဦး၏ ကြေညာချက်ပါ **" ဦးရဲထွန်းဦးသည် မြေကွက်အမှတ် (၂၉)နှင့် (၃၀) အား ငွေရရန်အတွက် နေသူမဲ့(အလွတ်) မထားရှိဘဲ အခြားသူထံသို့ အငှားချထားပြီး"** ဟူသောဖော်ပြချက်ပါ မြေကွက်အမှတ် (၃၀)ဟူသော အဆိုပြုချက်ကို ဦးရဲကျော်မာက လက်မခံကြောင်းရှင်းလင်းပြန်ကြားအပ်ပါသည်။

မြေကွက်အမှတ် (၃၀)မှာ ဦးရဲကျော်မာက အမွေလက်ရောက်ခွဲဝေရရှိခံစားလျက်ရှိသော မြေကွက်ဖြစ်၍ ဦးရဲထွန်းဦး အနေဖြင့် ငှားရမ်းခွင့်မရှိပါ။ ငှားရမ်းခဲ့မည်ဆိုပါကလည်း တရားမဝင်နိုင်ပါ။

၁၁။ ဦးရဲထွန်းဦးအား အတိအလင်း အသိပေး တုံ့ပြန်ရှင်းလင်းလိုသည်မှာ –

ဦးရဲကျော်မာအနေဖြင့် (၁၆-၁-၂၀၂၂) ရက်စွဲပါ သဘောတူစာချုပ်အားပြုလုပ်ချုပ်ဆိုခဲ့ခြင်းမှာ မလိုလားအပ်သောပြဿနာများ အရှည်အရှည်မဖြစ်လို၍ဖြစ်ပါသည်။ ထို့အပြင် ဦးရဲကျော်မာ၏ ဂရန်အမည်ပြောင်းလုပ်ဆောင်မှုများသည် ထိုသဘောတူညီချက်များနှင့်လည်း ဆန့်ကျင်ကွဲလွဲခြင်းမရှိပါ။ ထိုအခြေအနေတွင် ဦးရဲထွန်းဦးအနေဖြင့် ပြဿနာရပ်များကို ငြိမ်းအေးစွာဖြေရှင်းပြီးစီးလို သည်ဆိုပါက ယခုကြော်ငြာပါသည့်နေ့မှ (၁၀)ရက်အတွင်း ဦးရဲကျော်မာထံသို့ ဆက်သွယ်၍ ငွေ (၁၀၇)သိန်းကျပ်အား လက်ခံရယူခြင်း၊ ဦးရဲကျော်မာ၏ ဇနီးဖြစ်သူ ဒေါ်မြသဇင်အား ရန်ကုန်မြို့စာချုပ် စာတမ်းမှတ်ပုံတင်ရုံးတွင် အထွေထွေကိုယ်စားလှယ်လွှဲစာပေးအပ်ခြင်းတို့ကို မပျက်မကွက် ပြုလုပ်ဆောင်ရွက်သွားရန်အသိပေး တုံ့ပြန်အပ်ပါသည်။ ဦးရဲထွန်းဦးအနေဖြင့် အထက်ပါကိစ္စရပ်များကို လိုက်နာဆောင်ရွက်မည်ဆိုပါက ဦးရဲကျော်မာအနေဖြင့် (၁၆- ၁-၂၀၂၂) ရက်စွဲပါ သဘောတူညီမှုများအတိုင်း ဆက်လက်လုပ်ပေးသွားရန် ဆန္ဒရှိကြောင်းအသိပေးအပ်ပါသည်။ ထိုသို့မဟုတ်ဘဲ မမှန်မကန် ဖော်ပြ၍ တရားစွဲဆိုခဲ့ပါက ဦးရဲထွန်းဦးသည် ဦးမြင့်သိန်း(ခ)တန်ချွန်ကင်နှင့်ဒေါ်စန်းစန်းဝေတို့၏ အမွေအား ဥပဒေအရ ဆက်ခံခွင့်ရှိသူမဟုတ်ကြောင်းကို သက်သေအထောက်အထား အခိုင်အမာဖြင့် တုံ့ပြန်တရားစွဲဆိုဆောင်ရွက်သွားမည်ဖြစ်ပါသည်။

လွှဲအပ်ညွှန်ကြားချက်အရ -

ဒေါ်ချစ်ချစ်စံ(စဥ်-၁၇၀၇၁)	**ဦးစန်းမင်းဦး(စဥ်-၅၁၅၃၁)**	**ဒေါ်ခိုင်စုဝေ(ခ)ငုဝါဝါလွင်(စဥ်-၅၁၈၂၂)**
(တရားလွှတ်တော်ရှေ့နေ)	**(အထက်တန်းရှေ့နေ)**	**(အထက်တန်းရှေ့နေ)**

အခန်း (၂၀၁) ၊ B5 ၊ ရွှေကမ္ဘာအိမ်ရာ၊ မင်းဓမ္မလမ်း၊ မရမ်းကုန်းမြို့နယ်၊ ရန်ကုန်တိုင်းဒေသကြီး။

Ph:09–41008695 ၊ 09–258001797

“ကန့်ကွက်နိုင်ကြောင်းကြော်ငြာ”

ရန်ကင်းမြို့နယ်၊ မြေတိုင်းရပ်ကွက်အမှတ် (၃၄/ကံဘဲ့)၊ မြေကွက်အမှတ် (၄/ခ/၆)၊ ဧရိယာ (၀.၀၆၈)ဧက၊ မြေကွက်တည်နေရာအမှတ် (၂၄၈)၊ သစ္စာလမ်း၊ (၁၃)ရပ်ကွက်၊ ရန်ကင်းမြို့နယ်၊ ဦးချစ်ဆွေ [၁၂/ရကန(နိုင်)၀၄၅၆၆၇]၊ ဦးပိန် [၁၂/ရကန(နိုင်)၀၄၇၇၃၅] အမည်ပေါက်မြေပိုင်မြေ လ/န ၃(ခ) မြေအား အမည်ပေါက် ဦးချစ်ဆွေ၊ ဦးပိန်တို့(၂)ဦးအနက် အမည်ပေါက် ဦးချစ်ဆွေ(ဖခင်)နှင့် ဒေါ်ခွေးမ(ခ) ဒေါ်တင်ရွှေ(မိခင်)တို့ အသီးသီးကွယ်လွန်သဖြင့် သားသမီးများဖြစ်ကြသော ဒေါ်မြင့်မြင့်ကြည် [၁၂/ရကန(နိုင်)၀၄၅၆၇၉]၊ ဒေါ်တင်တင်ဝေ [၁၂/ရကန(နိုင်)၀၆၂၅၅၀]၊ ဦးမျိုးခိုင် [၁၂/ရကန(နိုင်)၀၆၃၄၆၉]၊ ဒေါ်အေးအေးဆွေ [၁၂/ရကန(နိုင်)၀၄၅၆၇၈] တို့နှင့် ကျန်အမည်ပေါက် ဦးပိန်(ဖခင်)နှင့် ဒေါ်ရီရီနွဲ့(ခ)ဒေါ်ချို(မိခင်)တို့ အသီးသီး ကွယ်လွန်သဖြင့် သားသမီးများဖြစ်ကြသော ဦးဝင်းသူရ [၁၂/ရကန(နိုင်)၀၀၀၇၉၉]၊ ဒေါ်သန္တာဝင်း [၁၂/ရကန(နိုင်)၀၀၄၁၈၉]၊ ဒေါ်ငုဝါဝင်း [၁၂/ရကန(နိုင်)၀၆၈၅၇၉]တို့မှ ပူးတွဲ၍ မိမိတို့မှတစ်ပါး အခြားမွေးချင်းညီအစ်ကိုမောင်နှမများသော်လည်းကောင်း၊ အခြားအမွေစားအမွေခံ တစ်ဦးတစ်ယောက်သော်လည်းကောင်း၊ ကိတ္တိမသားသမီး တစ်စုံတစ်ယောက်သော်လည်းကောင်း ကျန်ရှိခြင်းမရှိသည်မှာ မှန်ကန်ကြောင်း (၂၀-၇-၂၀၂၃) ရက်စွဲပါ တရားရုံးကျမ်းကျိန်လွှာ၊ ထောက်ခံကျမ်းကျိန်လွှာ (၂)စောင်၊ နိုင်ငံသားစိစစ်ရေးကတ်ပြား ဦးချစ်ဆွေ၊ ဒေါ်ခွေးမ(ခ)ဒေါ်တင်ရွှေ၊ ဦးပိန်၊ ဒေါ်ရီရီနွဲ့(ခ)ဒေါ်ချိုတို့၏ သေဆုံးမှုလက်မှတ်တို့တင်ပြ၍ ပိုင်ဆိုင်ကြောင်းနှင့် အရောင်းအဝယ် စာချုပ် ချုပ်ဆိုရန် မြေပုံကူးလျှောက်ထားလာခြင်းအား တရားဝင်ခိုင်လုံသော အထောက်အထားများဖြင့် ဤကြော်ငြာပါသည့်နေ့မှစ၍ (၇)ရက်အတွင်း ကန့်ကွက်နိုင်ပါကြောင်းနှင့် ကန့်ကွက်မှုမရှိပါက လုပ်ထုံးလုပ်နည်းအတိုင်း ဆက်လက်ဆောင်ရွက်ပေးမည်ဖြစ်ပါကြောင်း အသိပေးကြေညာအပ်ပါသည်။

ဌာနမှူး (ဒုတိယညွှန်ကြားရေးမှူးချုပ်)
မြို့ပြမြေစီမံခန့်ခွဲမှုဌာန၊ ရန်ကုန်မြို့တော်စည်ပင်သာယာရေးကော်မတီ

ရန်ကုန်တိုင်းဒေသကြီး၊ လှိုင်မြို့နယ်၊ (၈)ရပ်ကွက်၊ ဦးဘချို(သုခ)လမ်း၊ သုခချိုကွန်ဒို၊ အခန်းအမှတ်(B-701)၊ (၇-လွှာ)(ဘယ်)၊ အကျယ်အဝန်း(၁၀၂၂)စတုရန်းပေရှိ ကွန်ဒိုတိုက်ခန်းနှင့် ယင်းကွန်ဒိုတိုက်ခန်းရှိ အကျိုးခံစားခွင့်အရပ်ရပ်အားလုံးနှင့်ပတ်သက်၍ အများသိစေရန်ကြေညာခြင်း

အထက်ဖော်ပြပါ ကွန်ဒိုတိုက်ခန်းနှင့်ပတ်သက်၍ အကျိုးခံစားခွင့် အရပ်ရပ်အားလုံးတို့ကို လက်ရှိပိုင်ဆိုင်၍ ရောင်းချပိုင်ခွင့်ရှိကြောင်း ဝန်ခံကတိပြုသူ ဦးထွန်းထွန်းနိုင်[၁၂/မရက(နိုင်)၀၀၁၅၀၂]ထံမှ ကျွန်ုပ်တို့၏ မိတ်ဆွေကဝယ်ယူရန် စရန်ငွေတစ်စိတ်တစ်ဒေသအား ပေးချေပြီးဖြစ်ပါသည်။ အဆိုပါအရောင်းအဝယ်ကို ကန့်ကွက်လိုပါက ဤကြော်ငြာပါသည့်နေ့မှစ၍ (၇)ရက်အတွင်း ပိုင်ဆိုင်မှုအထောက်အထား စာချုပ်စာတမ်းမူရင်းများနှင့်တကွ ကျွန်ုပ်တို့ထံသို့ လူကိုယ်တိုင်လာရောက်ကန့်ကွက်နိုင်ပါကြောင်းနှင့် သတ်မှတ်ရက်ထက်ကျော်လွန်ပါက အရောင်းအဝယ်ကို ဥပဒေနှင့်အညီ ပြီးဆုံးသည့်တိုင် ဆက်လက်ဆောင်ရွက်သွားမည်ဖြစ်ပါကြောင်း အများ သိစေရန် ကြေညာအပ်ပါသည်။

လွှဲအပ်ညွှန်ကြားချက်အရ-
ဒေါ်သီတာမမ(LL.B, D.M.L, D.I.L) **ဒေါ်ခင်မျိုးလတ်(LL.B)**
တရားလွှတ်တော်ရှေ့နေ(စဉ်-၇၂၆) **အထက်တန်းရှေ့နေ(စဉ်-၅၁၃၆၆)**
အမှတ်(၄၄)၊ ပ-ထပ်၊ အခန်း(၁၀)၊ ၃၆-လမ်း၊ ကျောက်တံတားမြို့နယ်၊
ရန်ကုန်မြို့။ ဖုန်း-၀၉-၇၃၁၂၁၅၇၃၊ ၀၉-၂၅၄၁၃၀၀၇၄

“ကန့်ကွက်နိုင်ကြောင်း အများသိစေရန်ကြေညာခြင်း”

ရန်ကုန်တိုင်းဒေသကြီး၊ မြောက်ဥက္ကလာပမြို့နယ်၊ မြေတိုင်းရပ်ကွက်အမှတ်(၂)၊ အာသာဝတီလမ်း၊ မြေကွက်အမှတ်(၂၇၄/က) ဟုခေါ်တွင်သော ဦးသန်းကြွယ် အမည်ပေါက်သည့် နှစ်(၆၀)ဂရန်မြေအမျိုးအစား၊ မြေအကျယ် ပေ(၂၀'x ၆၀') ရှိမြေနှင့် ယင်းမြေကွက်ပေါ်ရှိ နေအိမ်အပါအဝင် မြေပေါ်မြေအောက် အကျိုးခံစားခွင့်အရပ်ရပ်အားလုံးတို့ကို ဒေါ်ခင်အေးသန်း [၁၂/ဥကမ(နိုင်)၀၄၈၆၁၁]မှ အမွေဆက်ခံပိုင်ဆိုင်ပါကြောင်း၊ ရောင်းချပိုင်ခွင့်ရှိကြောင်း၊ အရှုပ်အရှင်းတစ်စုံတစ်ရာမရှိ ကင်းရှင်းပါကြောင်း တာဝန်ယူရောင်းချသဖြင့် ကျွန်ုပ်၏မိတ်ဆွေဖြစ်သူ ဦးစိန်ဖြိုးလှိုင်[၁၀/မလမ(နိုင်)၁၈၉၇၁၇]မှ အပြီး အပိုင်ဝယ်ယူရန်အတွက် စရန်ငွေတစ်စိတ်တစ်ဒေသတို့ကိုပေးချေထားပြီးဖြစ်ရာ ကန့်ကွက်လိုသူများရှိပါက ဤကြော်ငြာစာ ပါသည့်နေ့မှစ၍ (၁၄)ရက်အတွင်း ကျွန်ုပ်ထံသို့ ခိုင်လုံသော အထောက်အထား စာရွက်စာတမ်းမူရင်းများဖြင့် ဆက်သွယ်၍ ကန့်ကွက်နိုင်ပါသည်။ အကယ်၍ (၁၄)ရက်ကျော်လွန်သည့်တိုင် ကန့်ကွက်မည့်သူများမရှိပါက ဤအရောင်းအဝယ်ကိစ္စကို ပြီးသည်အထိ ဥပဒေနှင့်အညီ ဆက်လက်ဆောင်ရွက်သွားမည်ဖြစ်ပါကြောင်း အများသိစေရန် အသိပေးကြေညာအပ်ပါသည်။

ညွှန်ကြားသူ-
ဦးစိန်ဖြိုးလှိုင်

ညွှန်ကြားချက်အရ-
ဒေါ်ခင်သူဇာဝင်း(LL.B)
တရားလွှတ်တော်ရှေ့နေ(စဉ်-၁၆၄၆၀)
အမှတ်(၈၁၈)၊ အောင်သပြေလမ်း၊ (၁၉)ရပ်ကွက်၊ ဒဂုံမြို့သစ်(တောင်ပိုင်း)မြို့နယ်၊ ရန်ကုန်တိုင်းဒေသကြီး။
ဖုန်း-၀၉-၂၅၆၃၂၂၀၉၁

ကန့်ကွက်နိုင်ကြောင်းကြော်ငြာ

ရွှေပြည်သာမြို့နယ်၊ မြေတိုင်းရပ်ကွက်အမှတ် ၂၀၊ မြေကွက်အမှတ် ၁၃၁/ခ၊ ဧရိယာ(၀.၀၂၇)ဧက၊ မြေကွက်တည်နေရာအမှတ်(၁၃၁/ခ)၊ ဟားခါး ပန်းခြံလမ်း၊ (၆/၁)ရပ်ကွက်၊ ရွှေပြည်သာမြို့နယ်၊ ဦးသောင်းငွေ(CG-၀၅၁၂၃၅) အမည်ပေါက် နှစ်(၆၀)မြေငှားဂရန်မြေအား ဂရန်အမည်ပေါက် ဦးသောင်းငွေ (CG-၀၅၁၂၃၅)ဖခင်ဖြစ်သူသည် (၂၀-၂-၂၀၁၀)ရက်တွင်လည်းကောင်း၊ မိခင်ဖြစ်သူ ဒေါ်စောစောမြင့်သည် (၂-၄-၂၀၀၆)ရက်နေ့တွင်လည်းကောင်း အသီးသီးကွယ်လွန်၍ သား/သမီးများဖြစ်ကြသော ဒေါ်နှင်းရွှေစင်[၁၂/ရပသ (နိုင်)၀၂၄၈၄၆]၊ ဒေါ်ယုရွှေစင်[၁၂/ရပသ(နိုင်)၀၃၇၈၀၂]တို့ဖြစ်ပြီး ၎င်းတို့ထံမှ တာချီလိတ်မြို့နယ်၊ စာချုပ်စာတမ်းမှတ်ပုံတင်ရုံး၏ အထွေထွေကိုယ်စားလှယ် လွှဲစာအမှတ်-၂၀၅(၁၃-၁၀-၂၃)ရရှိသူ ဦးဝင်းတင့်[၁၀/သထန(နိုင်)၀၀၆၅၄၇]မှ ဂရန်မူရင်း၊ မိခင်/ဖခင်သေစာရင်း၊ မိမိတို့သည် ဗုဒ္ဓဘာသာကိုးကွယ်သူများ ဖြစ်ကြသည့်အားလျော်စွာ မြေအမည်ပေါက်တို့ အသီးသီးကွယ်လွန်ကြပြီး နောက် အထက်ဖော်ပြပါ မြေကွက်နှင့် မြေကွက်ပေါ်ရှိ အကျိုးခံစားခွင့်အရပ်ရပ် တို့အား ၎င်းတို့ညီအစ်မ(၂)ဦးကသာလျှင် မြန်မာ့ဓလေ့ထုံးတမ်းဥပဒေနှင့် အမွေဆက်ခံခြင်းဆိုင်ရာဥပဒေတို့အရ တရားဝင်အမွေဆက်ခံပိုင်ဆိုင်ကြောင်းနှင့် မိမိတို့မှလွဲ၍ အခြားသော အမွေဆက်ခံသူ တစ်ဦးတစ်ယောက်မျှမရှိကြောင်း၊ အလုံခရိုင်တရားရုံး၏ ကျမ်းကျိန်လွှာအမှတ်-၁၈၇၇/၂၀၂၄(၂၂-၁-၂၄)၊ အသိသက်သေ(၂)ဦး၏ ထပ်ဆင့်ကျမ်းကျိန်လွှာ(၂)စောင်၊ ပါဝါ၊ ပါဝါပေးသူ သက်ရှိထင်ရှားရှိကြောင်းနှင့် ကိုယ်စားလှယ်လွှဲစာရုပ်သိမ်းထားခြင်းမရှိ ကြောင်း၊ ကျောက်တံတားခရိုင်တရားရုံး၏ ကျမ်းကျိန်လွှာအမှတ်-၁၆၃၁/ ၂၃(၁၅-၁၁-၂၃)၊ နိုင်ငံသားစိစစ်ရေးကတ်၊ မြေခွန်ပြေစာတို့တင်ပြ၍ ပိုင်ဆိုင်စာချုပ် ချုပ်ဆိုရန်နှင့် အရောင်းစာချုပ် ချုပ်ဆိုရန် မြေပုံကူးလျှောက် ထားလာရာ တရားဝင်ခိုင်လုံသော အထောက်အထားများဖြင့် ဤကြော်ငြာ ပါသည့်နေ့မှစ၍ (၇)ရက်အတွင်း ကန့်ကွက်နိုင်ပါကြောင်းနှင့် ကန့်ကွက်မှုမရှိ ပါက လုပ်ထုံးလုပ်နည်းအတိုင်း ဆက်လက်ဆောင်ရွက်ပေးမည်ဖြစ်ပါကြောင်း အသိပေးကြေညာအပ်ပါသည်။

ဌာနမှူး(ဒုတိယညွှန်ကြားရေးမှူးချုပ်)
မြို့ပြမြေစီမံခန့်ခွဲမှုဌာန
ရန်ကုန်မြို့တော်စည်ပင်သာယာရေးကော်မတီ

ကန့်ကွက်နိုင်ကြောင်းကြော်ငြာ

ရွှေပြည်သာမြို့နယ်၊ မြေတိုင်းရပ်ကွက်အမှတ် ၁၉၊ မြေကွက်အမှတ် ၂၈၃/က၊ ဧရိယာ(၀.၀၂၇)ဧက၊ မြေကွက်တည်နေရာအမှတ်(၂၈၃/က)၊ ချင်းတွင်း လမ်း၊ (၆/၁၂)ရပ်ကွက်၊ ရွှေပြည်သာ ဒေါ်ခင်သိန်း(AA-၀၃၈၂၀၄)အမည်ပေါက် နှစ်(၆၀)မြေငှားဂရန်မြေအား ဂရန်အမည်ပေါက် ဒေါ်ခင်သိန်း(AA-၀၃၈၂၀၄) မိခင်ဖြစ်သူသည် (၂၇-၁-၂၀၀၈)ရက်နေ့တွင်လည်းကောင်း၊ ဖခင်ဖြစ်သူ ဦးတင်ဦးသည် (၂၁-၁၁-၂၀၁၀)ရက်နေ့တွင်လည်းကောင်း အသီးသီး ကွယ်လွန်၍ သား/သမီးများဖြစ်ကြသော ဒေါ်ညိုညိုဦး[၁၀/သထန(နိုင်) ၁၇၀၁၅၆]၊ ဒေါ်ဥမ္မာဦး[၁၂/ကမရ(နိုင်)၀၂၉၆၆၄]၊ ဒေါ်မင်းမင်းထွေး[၁၀/ သထန(နိုင်)၀၉၆၆၅၄]တို့ဖြစ်ပြီး ၎င်းတို့ထံမှ ရန်ကုန်မြို့တော်စာချုပ်စာတမ်း မှတ်ပုံတင်ရုံး အထွေထွေကိုယ်စားလှယ်လွှဲစာအမှတ်-၂၃၄၈၄(၃-၁၁-၂၃) ရရှိသူ ဦးဝင်းတင့်[၁၀/သထန(နိုင်)၀၀၆၅၄၇]မှ ဂရန်မူရင်း၊ မိခင်/ဖခင် သေစာရင်း၊ မိမိတို့သည် ဗုဒ္ဓဘာသာကိုးကွယ်သူများဖြစ်ကြသည့်အားလျော်စွာ မြေအမည်ပေါက် ဒေါ်ခင်သိန်းနှင့် ဦးတင်ဦးတို့ကွယ်လွန်ပြီးနောက် အထက် ဖော်ပြပါ မြေကွက်နှင့် ယင်းမြေကွက်ပေါ်ရှိ အကျိုးခံစားခွင့်အရပ်ရပ်တို့အား ၎င်းတို့ညီအစ်မ(၃)ဦးကသာလျှင် မြန်မာ့ဓလေ့ထုံးတမ်းဥပဒေနှင့် အမွေ ဆက်ခံခြင်းဆိုင်ရာ ဥပဒေတို့အရ တရားဝင်အမွေဆက်ခံပိုင်ဆိုင်ကြောင်းနှင့် မိမိတို့မှလွဲ၍ အခြားသောအမွေဆက်ခံသူ တစ်ဦးတစ်ယောက်မျှမရှိကြောင်း၊ ကျောက်တံတားခရိုင်တရားရုံး၏ ကျမ်းကျိန်လွှာအမှတ်-၁၆၀၇/၂၃ (၁၅-၁၁-၂၃)၊ အသိသက်သေ(၂)ဦး၏ ထပ်ဆင့်ကျမ်းကျိန်လွှာ(၂)စောင်၊ ပါဝါ၊ ပါဝါပေးသူသက်ရှိထင်ရှားရှိကြောင်းနှင့် ကိုယ်စားလှယ်လွှဲစာရုပ်သိမ်းထား ခြင်းမရှိကြောင်း၊ ကျောက်တံတားခရိုင်တရားရုံး၏ ကျမ်းကျိန်လွှာအမှတ်- ၁၆၁၂/၂၀၂၃(၁၅-၁၁-၂၃)၊ နိုင်ငံသားစိစစ်ရေးကတ်တို့တင်ပြ၍ ပိုင်ဆိုင်စာချုပ် ချုပ်ဆိုရန်နှင့် အရောင်းစာချုပ် ချုပ်ဆိုရန် မြေပုံကူးလျှောက်ထားလာရာ တရားဝင်ခိုင်လုံသော အထောက်အထားများဖြင့် ဤကြော်ငြာပါသည့်နေ့မှစ၍ (၇)ရက်အတွင်း ကန့်ကွက်နိုင်ပါကြောင်းနှင့် ကန့်ကွက်မှုမရှိပါက လုပ်ထုံး လုပ်နည်းအတိုင်း ဆက်လက်ဆောင်ရွက်ပေးမည်ဖြစ်ပါကြောင်း အသိပေး ကြေညာအပ်ပါသည်။

ဌာနမှူး(ဒုတိယညွှန်ကြားရေးမှူးချုပ်)
မြို့ပြမြေစီမံခန့်ခွဲမှုဌာန
ရန်ကုန်မြို့တော်စည်ပင်သာယာရေးကော်မတီ

ဦးသန်းဆောင် (PKU-015068) နှင့် အများသိစေရန် ကြေညာချက်

မကွေးတိုင်းဒေသကြီး၊ ပခုက္ကူခရိုင်၊ ပခုက္ကူမြို့၊ အမှတ်(၉)ရပ်ကွက်၊ ဗိုလ်ချုပ်လမ်း၊ အမှတ် (၁၃၃/၁၃၇)နေ ဦးတင်ဝင်း၏သား ဦးစိုးသန်းဝင်း [၁၂/ဗတထ(နိုင်)၀၂၁၉၄၉] ကိုင်ဆောင်သူ၏ လွှဲအပ်ညွှန်ကြားချက်အရ အောက်ပါအတိုင်း ကြေညာအပ်ပါသည်။

မကွေးတိုင်းဒေသကြီး၊ ပခုက္ကူခရိုင်၊ ပခုက္ကူမြို့နေ ဦးဘစိန်+ဒေါ်သင်းယုံ တို့သည် ကျွန်ုပ် မိတ်ဆွေ၏ အဘိုးအဘွားတော်စပ်သူများဖြစ်ပါသည်။ ဦးဘစိန်နှင့် ဒေါ်သင်းယုံတို့ ကွယ်လွန်သည့် အခါ မရွှေ့မပြောင်းနိုင်သောပစ္စည်းများဖြစ်သည့်

(၁) မကွေးတိုင်းဒေသကြီး၊ ပခုက္ကူခရိုင်၊ ပခုက္ကူမြို့၊ အမှတ်(၉)ရပ်ကွက်၊ ဗိုလ်ချုပ်လမ်း၊ အမှတ်(၁၃၃)၊ အကျယ်(ပေ ၇၀xပေ ၈၀) ရှိ နှစ်ထပ်တိုက်(၁)လုံး။

(၂) မကွေးတိုင်းဒေသကြီး၊ ပခုက္ကူခရိုင်၊ ပခုက္ကူမြို့၊ အမှတ်(၉)ရပ်ကွက်၊ ဗိုလ်ချုပ်လမ်း၊ အမှတ်(၁၃၇)၊ အကျယ်(ပေ ၅၀xပေ ၁၀၀)ရှိ တစ်ထပ်တိုက်(၁)လုံး။

(၃) မကွေးတိုင်းဒေသကြီး၊ ပခုက္ကူခရိုင်၊ ပခုက္ကူမြို့၊ အမှတ်(၉)ရပ်ကွက်၊ ဖောင်တော်ဦးဘုရား လမ်း၊ တိုက်အမှတ်(၁၀၁)၊ အကျယ်(ပေ ၅၀xပေ ၆၀)ရှိ တစ်ထပ်တိုက်(၁)လုံး။

(၄) မကွေးတိုင်းဒေသကြီး၊ ပခုက္ကူခရိုင်၊ မြစ်ခြေမြို့၊ ပုဂံမျှော်စင်လမ်းရှိ မြေကွက်(၁)ကွက်တို့ ကျန်ရစ်ခဲ့ပါသည်။

အဆိုပါ မရွှေ့မပြောင်းနိုင်သော ပစ္စည်းများသည် ဦးဘစိန်+ဒေါ်သင်းယုံတို့မှ မွေးဖွားသော သားသမီးအရင်းများ ဖြစ်ကြသည့် (၁)ဦးတင်ဝင်း၊ (၂)ဦးစိုးတင့်၊ (၃)ဦးသန်းဆောင်၊ (၄)ဦးဝမ်းမောင် တို့ အမွေဆိုင်(၄)ဦးမှ မြန်မာဓလေ့ထုံးတမ်းဥပဒေအရ အမွေဆက်ခံခွင့်ရှိကြပါသည်။

ယခုအခါ အဆိုပါအမွေဆိုင်(၄)ဦးတွင် (၃)ဦးသည် ကွယ်လွန်သွားကြပြီးဖြစ်သည့်အတွက် ၎င်းတို့၏ ကျန်ရှိရစ်သော တရားဝင်ဇနီးမယားများနှင့် သားသမီးများမှ အမွေဆက်ခံခွင့်ရှိကြပါသည်။

သို့ဖြစ်ပါ၍ အထက်ဖော်ပြပါ မရွှေ့မပြောင်းနိုင်သောပစ္စည်းများအား အမွေဆိုင်တစ်ဦးဦးသည် မည်သူတစ်ဦးတစ်ယောက်ကိုမျှ ကျန်အမွေဆိုင်များမသိရှိဘဲ ရောင်းချခြင်း၊ ပေါင်နှံခြင်း၊ ငှားရမ်း ခြင်း၊ ပေးကမ်းလှူဒါန်းထားခြင်း၊ အာမခံအဖြစ်တင်သွင်းထားခြင်း၊ လဲလှယ်ခြင်း စသည့်အခြား တစ်နည်းနည်းဖြင့် အလွဲသုံးစားပြုလုပ်ခြင်းကို ပြင်းထန်စွာ ကန့်ကွက်ပါကြောင်း ဦးသန်းဆောင် နှင့် အများသိစေရန်ကြော်ငြာအပ်ပါသည်။

လွှဲအပ်ညွှန်ကြားသူ
ဦးစိုးသန်းဝင်း
[၁၂/ဗတထ(နိုင်)၀၂၁၉၄၉]

လွှဲအပ်ညွှန်ကြားချက်အရ-
ဒေါ်သန္တာခိုင်
LL.B,D.L.P,WIPO(Switzerland))
တရားလွှတ်တော်ရှေ့နေ(စဉ်-၉၀၉၅)
အမှတ်(၂၁)၊ တတိယထပ်၊ ယုဝလမ်း၊ (ခ)ရပ်ကွက်၊
သဃ်န်းကျွန်းမြို့နယ်၊ ရန်ကုန်တိုင်းဒေသကြီး။ ဖုန်း-၀၉-၄၂၁၀၀၅၈၆၇

ကန့်ကွက်လိုက နိုင်လုံသော မှတ်ပုံတင်စာချုပ်စာတမ်းများ၊ တရားရုံးအထောက်အထားတစ်ရပ်ရပ်ဖြင့် ဤကြော်ငြာပါသည့်နေ့မှစ၍ (၇)ရက်အတွင်း ကန့်ကွက်နိုင်ပါကြောင်းနှင့် ကန့်ကွက်မှုမရှိပါက လုပ်ထုံးလုပ်နည်းအတိုင်းဆက်လက်ဆောင်ရွက်ပေးသွားမည်ဖြစ်ပါသည်။

စဉ်	လျှောက်ထားသူ - ကိုယ်စားလှယ်လွှဲစာ(GP/SP)ရရှိသူ	မှတ်ပုံတင်အမှတ်	တင်ပြသည့်ကိုယ်စားလှယ်လွှဲစာအမှတ်နှင့်ရုံး	ကိုယ်စားလှယ်လွှဲစာလွှဲအပ်သူ	မှတ်ပုံတင်အမှတ်	လျှောက်ထားသည့် - မြို့နယ်	မြေတိုင်းရပ်ကွက်	မြေကွက်အမှတ်	မြေအမည်ပေါက်	လိပ်စာ	လျှောက်ထားသည့်အကြောင်းအရာ
၁။	ဦးတင်အုန်း ဒေါ်အေးအေးအောင်	၁၂/မရက(နိုင်)၀၇၆၆၉၅ ၁၂/ဒဂမ(နိုင်)၀၄၅၃၇၃	ရန်ကုန်မြို့တော်စာချုပ်စာတမ်းမှတ်ပုံတင်ရုံး SPအမှတ်၁၂၁၇၆/၂၀၂၂(၁၅.၇.၂၀၂၂) ရန်ကုန်မြို့တော်စာချုပ်စာတမ်းမှတ်ပုံတင်ရုံး SPအမှတ်၁၂၁၇၇/၂၀၂၂(၁၅.၇.၂၀၂၂)	ဦးဆန်နီ	၁၃/ကတန(နိုင်)၀၀၆၅၇၃	ဒဂုံတောင်	၅၅	၆၃၂	ဦးဆန်နီ	၆၃၂၊ (၅၅)ရပ်ကွက်	တိုင်းခွဲအတည်ပြု
၂။	ဒေါ်မြို့မြို့မာ	၁၂/သကတ(နိုင်)၁၁၉၀၀၈	ရန်ကုန်မြို့တော်စာချုပ်စာတမ်းမှတ်ပုံတင်ရုံး SPအမှတ်၁၀၁၆/၂၀၁၆(၂၈.၁.၂၀၁၆)	ဦးချို	၁၂/သကတ(နိုင်)၀၃၂၅၅၆	သာကေတ	၃/မာန်ပြေ	၁၂၉	ဦးချို	၁၂၉၊ မာန်ပြေ(၁၉)လမ်း၊ (၃)ရပ်ကွက်	မြေပုံကူး(အရောင်း)
၃။	ဦးရဲအောင်	၁၂/ဥကမ(နိုင်)၁၉၇၂၈၅	ရန်ကုန်မြို့တော်စာချုပ်စာတမ်းမှတ်ပုံတင်ရုံး SPအမှတ်၇၈၇၈/၂၀၂၃(၄.၅.၂၀၂၃)	ဒေါ်မြင့်မြင့်စန်း+၆	၁၂/သဃက(နိုင်)၀၂၇၄၉၁	သဃ်န်းကျွန်း	ကြီးပွားရေး(တောင်)	၂၀၂/က	ဒေါ်မြင့်မြင့်စန်း+၆	၂၀၂/က၊ မေတ္တာလမ်းသွယ်(၁)လမ်း၊ သွပ်ဝိုင်းကြီးရပ်ကွက်	မြေပုံကူး(အရောင်း)
၄။	ဦးငွေဝင်း	၁၂/ဥကတ(နိုင်)၁၃၁၂၅၀	ရန်ကုန်မြို့တော်စာချုပ်စာတမ်းမှတ်ပုံတင်ရုံး SPအမှတ် ၂၄၇၁/၂၀၂၃(၇.၂.၂၀၂၃) ရန်ကုန်မြို့တော်စာချုပ်စာတမ်းမှတ်ပုံတင်ရုံး SPအမှတ် ၂၄၇၂/၂၀၂၃(၇.၂.၂၀၂၃)	ဒေါ်ကြည်ကြည်ဝင်း+၅	၁၂/ဥကတ(နိုင်)၀၅၅၉၈၂	တောင်ဥက္ကလာ	၆	၁၂၄/ခ	ဒေါ်ကြည်ကြည်ဝင်း၊ ဒေါ်လဲ့လဲ့ဝင်း၊ ဒေါ်သင်းသင်းနိုင်၊ ဒေါ်နိုင်နိုင်ဝင်း၊ ဒေါ်မိုးမိုးခိုင် ဒေါ်ခင်မျိုးဝင်း	၁၂၄/ခ၊ ဟံသာဝတီ(၂၁)လမ်း၊ (၆)ရပ်ကွက်	မြေပုံကူး(အရောင်း)
၅။	ဒေါ်ချောစုလှိုင်	၁၂/ဥကတ(နိုင်)၁၉၃၃၅၃	ရန်ကုန်မြို့တော်စာချုပ်စာတမ်းမှတ်ပုံတင်ရုံး GPအမှတ်၁၇၆၄၄/၂၀၂၃(၂၃.၈.၂၀၂၃)	ဒေါ်ခင်ထွေး	၁၂/ဥကတ(နိုင်)၁၀၅၇၇၄	တောင်ဥက္ကလာ	၁၄/စိမ်းကိန်း-၁	၂၃၈/က	ဒေါ်ခင်ထွေး	၂၃၈-ကကြက်မောက်လမ်း၊၁၄/စိမ်းကိန်း-၁ ရပ်ကွက်၊ တောင်ဥက္ကလာ	မြေပုံကူး(အရောင်း)
၆။	ဒေါ်ချောစုလှိုင်	၁၂/ဥကတ(နိုင်)၁၉၃၃၅၃	ရန်ကုန်မြို့တော်စာချုပ်စာတမ်းမှတ်ပုံတင်ရုံး GPအမှတ်၁၇၆၄၄/၂၀၂၃(၂၃.၈.၂၀၂၃)	ဒေါ်ခင်ထွေး	၁၂/ဥကတ(နိုင်)၁၀၅၇၇၄	တောင်ဥက္ကလာ	၁၄/စိမ်းကိန်း-၁	၂၃၈/ခ	ဒေါ်ခင်ထွေး	၂၃၈/ခကြက်မောက်လမ်း၊၁၄/စိမ်းကိန်း-၁ ရပ်ကွက်၊ တောင်ဥက္ကလာ	မြေပုံကူး(အရောင်း)
၇။	ဦးမူနာဆာမိ	၁၂/ဒပန(ပြု)၀၀၀၅၇၉	ရန်ကုန်မြို့တော်စာချုပ်စာတမ်းမှတ်ပုံတင်ရုံး GPအမှတ် ၂၆၈၀၈/၂၀၂၃(၂၀.၁၂.၂၀၂၃)	ဒေါ်ခင်အုန်းမြင့်+၃	၁၂/ဒပန(နိုင်)၀၂၁၄၂၃	ဒေါပုံ	၁၄/သဘော်ကျင်း	က/၃၂၄	ဒေါ်ခင်အုန်းမြင့်+၃	က/၁၇၊ မြို့ပတ်လမ်း၊ သဘော်ကျင်းရပ်ကွက်	မြေတိုင်း
၈။	ဒေါ်တင့်တင့်လွင်	၁၂/အစန(နိုင်)၂၂၄၈၂၈	ရန်ကုန်မြို့တော်စာချုပ်စာတမ်းမှတ်ပုံတင်ရုံး SPအမှတ်၃၀၁၄/၂၀၂၃(၁၅.၂.၂၀၂၃)	ဒုဗိုလ်မှူးကြီးသန်းဝင်း	၁၂/လကန(နိုင်)၁၃၈၉၇၉	ရွှေပြည်သာ	၈/၁၁	၄၅၆	ဒုဗိုလ်မှူးကြီးသန်းဝင်း	၄၅၆၊ ပိတောက်(၂)လမ်း၊ (၄)ရပ်ကွက်	မြေပုံကူး(အရောင်း)

ဌာနမှူး(ဒုတိယညွှန်ကြားရေးမှူးချုပ်)၊ မြို့ပြမြေစီမံခန့်ခွဲမှုဌာန၊ ရန်ကုန်မြို့တော်စည်ပင်သာယာရေးကော်မတီ

ကန့်ကွက်လိုက နိုင်လုံသော မှတ်ပုံတင်စာချုပ်စာတမ်းများ၊ တရားရုံးအထောက်အထားတစ်ရပ်ရပ်ဖြင့် ဤကြော်ငြာပါသည့်နေ့မှစ၍ (၇)ရက်အတွင်း ကန့်ကွက်နိုင်ပါကြောင်းနှင့် ကန့်ကွက်မှုမရှိပါက လုပ်ထုံးလုပ်နည်းအတိုင်းဆက်လက်ဆောင်ရွက်ပေးသွားမည်ဖြစ်ပါသည်။

စဉ်	လျှောက်ထားသူ - ကိုယ်စားလှယ်လွှဲစာ(GP/SP)ရရှိသူ	မှတ်ပုံတင်အမှတ်	တင်ပြသည့်ကိုယ်စားလှယ်လွှဲစာအမှတ်နှင့်ရုံး	ကိုယ်စားလှယ်လွှဲစာလွှဲအပ်သူ	မှတ်ပုံတင်အမှတ်	လျှောက်ထားသည့် - မြို့နယ်	မြေတိုင်းရပ်ကွက်	မြေကွက်အမှတ်	မြေအမည်ပေါက်	လိပ်စာ	လျှောက်ထားသည့်အကြောင်းအရာ
၁။	ဒေါ်ဝင့်ဝါဖြိုး	၉/ပဥလ(နိုင်)၀၂၃၀၆၇	ရန်ကုန်မြို့တော်စာချုပ်စာတမ်းမှတ်ပုံတင်ရုံး SPအမှတ် ၂၃၄၈၃/၂၀၂၂(၁၆.၁၂.၂၀၂၂)	ဦးဝင်းမြင့်(ခ)ချိန်မြင့်+၁	၁၃/တကန(နိုင်)၁၁၈၂၉၂	အင်းစိန်	၇-F နံ့သာကုန်း	၆/ဃ-၃၀	ဦးဝင်းမြင့်(ခ)ချိန်မြင့်+၁	၃၀၊ မင်္ဂလာလမ်း၊ နံ့သာကုန်းရပ်ကွက်	မြေပုံကူး(အရောင်း)
၂။	ဦးသန်းလွင်	၁၁/သထန(နိုင်)၁၄၃၃၅၀	ရန်ကုန်မြို့တော်စာချုပ်စာတမ်းမှတ်ပုံတင်ရုံး SPအမှတ် ၁၅၈၀၀/၂၀၂၃(၇.၈.၂၀၂၃)	ဒေါ်မိုမိုအောင်	၁၂/မရက(နိုင်)၀၃၀၃၂၃	ဒဂုံမြောက်	၃၂	၇၈၇	ဒေါ်မိုမိုအောင်	၇၈၇၊ ပြည်သာယာလမ်း၊ (၃၂)ရပ်ကွက်	မြေပုံကူး(အရောင်း)
၃။	ဦးလှမြင့်အောင်	၁၂/မဂဒ(နိုင်)၀၀၆၆၅၃	ရန်ကုန်မြို့တော်စာချုပ်စာတမ်းမှတ်ပုံတင်ရုံး SPအမှတ် ၁၀၉၅၇/၂၀၁၆(၆.၁၂.၂၀၁၆)	ဦးအောင်အောင်ဆင့်	၁၂/စခန(နိုင်)၀၅၃၃၄၄	မင်္ဂလာဒုံ	၅၃၂/ဘီ	၂၇၁	ဦးအောင်အောင်ဆင့်	၂၇၁၊ နှင်းဆီလမ်း၊ ပုလဲ(၂)ရပ်ကွက်	မြေပုံကူး(အရောင်း)
၄။	ဒေါ်ဝေဝေသွယ်	၁၃/လရန(နိုင်)၁၇၀၂၀၉	ရန်ကုန်မြို့တော်စာချုပ်စာတမ်းမှတ်ပုံတင်ရုံး SPအမှတ် ၁၉၄၃၀/၂၀၂၃(၁၂.၉.၂၀၂၃)	ဒေါ်ရင်ရင်ဝင်း	၁၂/လသန(နိုင်)၀၁၉၁၉၉	လှိုင်	၂၂၊၂၃၊၂၄	၂၃(ပ)၃၆+၂၄(ပ)၃၆	ဒေါ်ရင်ရင်ဝင်း	၂၆၊ သမိုင်းကောလိပ်လမ်း၊ (၁၂)ရပ်ကွက်	မြေတိုင်း
၅။	ဒေါ်ဝေဝေသွယ်	၁၃/လရန(နိုင်)၁၇၀၂၀၉	ရန်ကုန်မြို့တော်စာချုပ်စာတမ်းမှတ်ပုံတင်ရုံး SPအမှတ် ၁၉၄၃၀/၂၀၂၃(၁၂.၉.၂၀၂၃)	ဒေါ်ရင်ရင်ဝင်း	၁၂/လသန(နိုင်)၀၁၉၁၉၉	လှိုင်	၂၂၊၂၃၊၂၄	၂၃(ပ)၃၅+၂၄(ပ)၃၅	ဒေါ်ရင်ရင်ဝင်း	၂၅၊ သမိုင်းကောလိပ်လမ်း၊ (၁၂)ရပ်ကွက်	မြေတိုင်း
၆။	ဒေါ်ယုယုခိုင်	၁၂/လမန(နိုင်)၀၁၁၄၁၂	ရန်ကုန်မြို့တော်စာချုပ်စာတမ်းမှတ်ပုံတင်ရုံး GPအမှတ် ၂၉၅၅/၂၀၂၃(၁၄.၂.၂၀၂၃)	ဦးကျော်သောင်း	၁၂/လမန(နိုင်)၀၁၁၄၁၀	လှိုင်	၂၀/က+ခ	၅၉၀	ဦးကျော်သောင်း	၅၉၊ မာလာမြိုင်(၄)လမ်း၊(၁၆)ရပ်ကွက်	မြေတိုင်း
၇။	ဒေါ်နှန်းရွက်(ခ)ဒေါ်ရီရီစန်း	၁၃/တကန(နိုင်)၁၂၇၁၃၀	ရန်ကုန်မြို့တော်စာချုပ်စာတမ်းမှတ်ပုံတင်ရုံး SPအမှတ် ၁၉၄၅၃/၂၀၁၄(၁၇.၇.၂၀၁၄)	ဒေါ်ရည်လေးမွန်	၁၂/ပဗတ(နိုင်)၀၂၉၂၄	အင်းစိန်	၃၉၉/က	၈/၂၁-E	ဦးသိန်းဝင်း	ခ/၆၇၊ သီရိမင်္ဂလာလမ်း၊ ရွာမအရှေ့ ရပ်ကွက်	မြေပုံကူး(အရောင်း)
၈။	ဒေါ်စိုးစိုးလွင်	၁၂/ဥကမ(နိုင်)၁၅၉၉၅၈	ရန်ကုန်မြို့တော်စာချုပ်စာတမ်းမှတ်ပုံတင်ရုံး GPအမှတ် ၁၄၈၆/၂၀၂၃(၁.၂.၂၀၂၂)	ဦးစံလွင်	စီစီ-၀၂၀၈၀၃ ၁၂/ဥကမ(နိုင်)၁၂၄၄၆၆	မြောက်ဥက္ကလာ	၂	၁၀၈၀	ဦးစံလွင်	၁၀၈၀၊ သုမနလမ်း၊ (၂)ရပ်ကွက်	မြေတိုင်း
၉။	ဦးကန်ခန်းပေါက်	၅/တမန(နိုင်)၀၀၄၈၂၈	ရန်ကုန်မြို့တော်စာချုပ်စာတမ်းမှတ်ပုံတင်ရုံး SPအမှတ် ၇၇၃၂/၂၀၀၈(၄.၈.၂၀၀၈)	ဒေါ်ခင်ဆွေဝင်း	၁၂/စခန(နိုင်)၀၂၂၂၇၇ AA-၀၉၁၉၆၀	ဒဂုံမြောက်	၃၀	၇၃	ဒေါ်ခင်ဆွေဝင်း	၃၁၊ သခင်ဗဟိန်းလမ်း၊ (၃၀)ရပ်ကွက်	မြေပုံကူး(အရောင်း)

ဌာနမှူး(ဒုတိယညွှန်ကြားရေးမှူးချုပ်)၊ မြို့ပြမြေစီမံခန့်ခွဲမှုဌာန၊ ရန်ကုန်မြို့တော်စည်ပင်သာယာရေးကော်မတီ

ကန့်ကွက်နိုင်ကြောင်းကြော်ငြာ

တောင်ဥက္ကလာပမြို့နယ်၊ မြေတိုင်းရပ်ကွက်အမှတ်(၁၃)၊ မြေကွက်အမှတ်(၄၈/ခ)၊ မြေကွက်တည်နေရာအမှတ်-၄၈၊ အနော်မာလမ်း(၃)လမ်း၊ (၁၃)ရပ်ကွက်၊ တောင်ဥက္ကလာပမြို့နယ်၊ ဦးစိန်ညွန့်(KGN-039731)အမည်ပေါက် နှစ်(၆၀)ဂရန်မြေအား အမည်ပေါက်ဦးစိန်ညွန့်(ခင်ပွန်း)ကွယ်လွန်သဖြင့် ဒေါ်လှမြတ်စိန်[၁၂/ဥကတ(နိုင်)၀၆၀၃၀၀]မှ တစ်ဦးတည်းသော ဇနီးတော်စပ်ကြောင်း ကျမ်းကျိန်လွှာအမှတ်-၁၄၂၀/၂၀၂၂(၂၉-၁၁-၂၀၂၂)၊ ထောက်ခံကျမ်းကျိန်လွှာ(၂)စောင်၊ ဂရန်၊ နိုင်ကတ်များ၊ သေစာရင်း၊ အိမ်ထောင်စုစာရင်း၊ ဝန်ဆောင်ခ၊ ခြကိုက်ပျက်စီးခြင်းနှင့် အရှုပ်အရှင်း တစ်စုံတစ်ရာမရှိဘဲ အခြားသူသို့ ရောင်းချ၊ ပေါင်နှံပေးကမ်း၊ စွန့်လွှတ်ထားခြင်း၊ အာမခံအဖြစ်တင်သွင်းထားခြင်း၊ လှူဒါန်းထားခြင်းတို့မှ ကင်းရှင်းပါကြောင်းနှင့် ဂရန်မူရင်းနှင့် အဆက်စပ်စာချုပ် ခြကိုက်ပျက်စီးသွားခဲ့သည်မှာ ဟုတ်မှန်ပါကြောင်း ကျမ်းကျိန်လွှာအမှတ်-၁၄၂၀/၂၀၂၂(၂၉-၁၁-၂၀၂၂)၊ ရဲစခန်းထောက်ခံချက်၊ ကိုယ်တိုင်ဝန်ခံချက်တို့တင်ပြ၍ ၎င်းထံမှ GP ရသူ ဒေါ်သန်းသန်းဌေး[၁၂/ဥကတ(နိုင်)၀၆၉၂၅၂]၊ GP အမှတ်-၁၉၈၂၆/၂၀၂၂(၂၅-၁၀-၂၀၂၂)၊ ပါဝါကျမ်းကျိန်လွှာအမှတ်-၁၃၈၃/၂၀၂၂(၂၉-၁၁-၂၀၂၂)၊ ဂရန်မူရင်းပျက်စီးဖြင့် ပိုင်ဆိုင်ကြောင်း မြေပုံကူးလျှောက်ထားလာမှုအပေါ် တရားဝင်ခိုင်လုံသော အထောက်အထားများဖြင့်ဤကြော်ငြာပါသည့်နေ့မှစ၍ (၇)ရက်အတွင်း ကန့်ကွက်နိုင်ပါကြောင်းနှင့် ကန့်ကွက်မှုမရှိပါက လုပ်ထုံးလုပ်နည်းအတိုင်း ဆက်လက်ဆောင်ရွက်ပေးမည်ဖြစ်ပါကြောင်း အသိပေးကြေညာအပ်ပါသည်။

ဌာနမှူး
(ဒုတိယညွှန်ကြားရေးမှူးချုပ်)
မြို့ပြမြေစီမံခန့်ခွဲမှုဌာန
ရန်ကုန်မြို့တော်
စည်ပင်သာယာရေးကော်မတီ

(၂)နှစ်ပြည့်လွမ်းဆွတ်သတိရအမှျပေးဝေခြင်း
ဦးသီဟ
မိုးသီဟ(လျှပ်စစ်၊ ရေပိုက်နှင့်အိမ်ဆောက်ပစ္စည်း ရောင်းဝယ်ရေး)
မြို့မဈေး-နေပြည်တော်

ကျေးဇူးရှင်ခင်ပွန်း ကိုသီဟ ကွယ်လွန်သည်မှာ ၉-၂-၂၀၂၄ ရက်နေ့၌ (၂)နှစ်ပြည့်ခဲ့ပါပြီ၊ ကိုသီဟ၏ မေတ္တာ၊ စေတနာ၊ ကျေးဇူးတရားများကို အစဉ်အောက်မေ့လျက် ကိုသီဟအတွက် နေ့စဉ်၊ အပတ်စဉ်၊ လစဉ် ကုသိုလ်ကောင်းမှုများ ပြုလုပ်ခြင်း၊ အိန္ဒိယနှင့် နီပေါနိုင်ငံများရှိ သံဝေဇနိယလေးဌာန၌ သံဃာတော်နှင့် ဘုရားဖူးများနားနေရန် အခန်းများနှင့် လုမ္ဗနီဒေသဖွံ့ဖြိုးရေး လုပ်ငန်းများအတွက် လှူဒါန်းခြင်း၊ ယခု(၂)နှစ်ပြည့်အားရည်စူး၍ ပြည်မြို့ ရတနာသီရိ မဟာဘုရားကြီးကျောင်း ဓမ္မာရုံဆောက်လုပ်ခြင်း၊ နေပြည်တော် ရွှေဝါမြိုင်ကျောင်း စက်ရေတွင်းတူးဖော်ခြင်း၊ ရန်ကုန်မြို့၊ ဗဟန်းမြို့နယ်ရှိအလယ်တောရစာသင်တိုက်၌ လေအေးပေးစက်တပ်ဆင်ခြင်းနှင့် စမ်းချောင်းမြို့နယ်ရှိ မဟာအောင်မြေကျောင်း ၃ ထပ်ကျောင်းဆောင်သစ် ဆောက်လုပ်ခြင်းတို့အား လှူဒါန်းခြင်းနှင့် ဗုဒ္ဓဂယာရှိ မဟာဗောဓိစေတီတော်၌ ဆွမ်း၊ သင်္ကန်း၊ ပန်းများ ဆက်ကပ်လှူဒါန်းခဲ့ပါတယ်၊ လှူဒါန်းမှုအစုစုတို့အတွက် ကိုသီဟ ရောက်ရာ ဘုံဘဝမှ အမှျရ၍ သာဓု ခေါ်ဆိုနိုင်ပါစေ---

ချစ်ဇနီး-ဒေါ်တင်မိုးမြင့်

အထူးဝမ်းနည်းကြေကွဲခြင်း
ဗိုလ်မှူးကြီးရဲထွဋ်(ငြိမ်း)
တပ်မတော်စစ်သမိုင်းပြတိုက်နှင့် မော်ကွန်းတိုက်မှူးဟောင်း
အသက်(၈၂)နှစ်

ဒုဗိုလ်မှူးကြီး စိုးထူးငြိမ်း(ငြိမ်း-ဒေါ်နီလာရွှေတို့၏ ဖခင်ကြီး ဗိုလ်မှူးကြီးရဲထွဋ်(ငြိမ်း)သည် ၅-၂-၂၀၂၄ ရက်တွင် ကွယ်လွန်သွားကြောင်း သိရှိရပါသဖြင့် မိသားစုနှင့်ထပ်တူ ဝမ်းနည်းကြေကွဲရပါကြောင်း။

ဗိုလ်လောင်းသင်တန်းအမှတ်စဉ်(၇၃)
အရာရှိများနှင့်မိသားစုများ

ဘဝနတ်ထံ ပျံလွန်တော်မူခြင်း
ဦးတေဇနိယ (ခ) ကိုဖိုးထန်း (ခ) ဦးထင်ကျော်
(ဝေနေယျတောရကျောင်းတိုက်၊ မဇင်းရပ်၊ ပဲခူးမြို့)
သိက္ခာတော်(၈)ဝါ၊ သက်တော်(၇၀)
မက်သဒစ်(MEC)ခရစ်လမ်း(ကျောင်းသားဟောင်း)
အထက(၁)(၂)ပုဇွန်တောင်(ကျောင်းသားဟောင်း)
A.G.T.I(Civil)(အင်းစိန်) (ကျောင်းသားဟောင်း)

ရန်ကုန်မြို့(ယခင်-ဗိုလ်ချုပ်အောင်ဆန်းလမ်း၊ ပုဇွန်တောင်၊ ရေကျော်ရပ်)နေ (ဆရာကြီး ဦးလွင်-ဒေါ်မြစိန်)တို့၏သား၊ ဦးသန်းလွင်(ခ)ဖိုးသံမဏိ၊ ဒေါ်အေးသန်း(ခ)မအေးလေး၊ ဒေါ်ခင်ခင်ဆွေ(ခ) မပူတူး၊ ဒေါ်သောင်းသောင်းလွင်(စာရင်းစစ်ရုံး-ငြိမ်း)၊ ဒေါ်အုန်းအုန်းလွင်(ခ)Amy Lwin၊ ဦးစောဝင်းနိုင်(ခ) ဘိုနီ(ခ)ကိုနိုင်-ဒေါ်အေးအေးလွင်(နယ်စပ်/ကုန်သွယ်ရေး-ငြိမ်း)၊ [ဦးသိန်းလွင်(ခ)ညီညီ(ခ)မဏိ (မှူခင်းစာရင်း-ငြိမ်း)]၊ [ဦးကျော်လွင်(ခ)ဂရေဟန်လွင်]တို့၏ညီ/မောင်/အစ်ကိုသည် ၂၇-၁-၂၀၂၄ (စနေနေ့) မွန်းလွဲ ၂:၃၀ နာရီတွင် ဘဝနတ်ထံပျံလွန်တော်မူပြီး ၂၉-၁-၂၀၂၄(တနင်္လာနေ့)တွင် ရေဝေးသုသာန်သို့ ပို့ဆောင်သင်္ဂြိုဟ်ပြီးဖြစ်ပါကြောင်း ရပ်နီးရပ်ဝေးနေ ဆွေမျိုးမိတ်သင်္ဂဟအပေါင်းအား အသိပေးအကြောင်းကြားအပ်ပါသည်။

ကျန်ရစ်သူမိသားစု

ကန့်ကွက်နိုင်ပါသည်

ရန်ကုန်မြို့၊ ဒဂုံမြို့သစ်(မြောက်ပိုင်း)မြို့နယ်၊ မြေတိုင်းရပ်ကွက် အမှတ်(၃၆)၊ မြေကွက်အမှတ်(၈၈)၊ ရဲသူရလမ်း ဟုခေါ်တွင်သော အကျယ်အဝန်း(၄၃x၆၀)ပေရှိ ဦးဟန်ညွန့်အမည်ပေါက် နှစ်(၆၀)ဂရန်မြေနှင့် မြေပေါ်ရှိ အိမ်အပါအဝင် အကျိုးခံစားခွင့်အရပ်ရပ်တို့အား မိမိရောင်းချခွင့်ရှိကြောင်း ကတိပြုရောင်းချသူ ဒေါ်ငွေငွေဝင်း[၁၂/ဥကတ(နိုင်)၀၁၇၆၇၁] ထံမှ အပြီးအပိုင်ဝယ်ယူရန်အတွက် ကျွန်ုပ်၏မိတ်ဆွေ ဦးတင့်နိုင်ထွန်းက ရောင်းဖိုးငွေ၏ တစ်စိတ်တစ်ဒေသကို စရန်ငွေအဖြစ်ပေးချေပြီးဖြစ်ပါသည်။ ပိုင်ဆိုင်မှုနှင့်ပတ်သက်ပြီး ရောင်းချခွင့်မရှိကြောင်း ကန့်ကွက်လိုပါက ပိုင်ဆိုင်မှုစာချုပ်စာတမ်းများ မူရင်းများတင်ပြပြီး ဤကြော်ငြာပါသည့် နေ့မှစ၍ (၇)ရက်အတွင်း လူကိုယ်တိုင် လာရောက်ကန့်ကွက်နိုင်ပါသည်။ သတ်မှတ်ရက်အတွင်း ကန့်ကွက်မည့်သူမရှိပါက ဤအရောင်းအဝယ်ကို ဥပဒေနှင့်အညီ ဆက်လက်ဆောင်ရွက်သွားမည်ဖြစ်ကြောင်း အများသိစေရန် ကြေညာအပ်ပါသည်။

လွှဲအပ်ညွှန်ကြားချက်အရ-
ဒေါ်သဇင်အေး LL.B, DBL, DIL, DIR
တရားလွှတ်တော်ရှေ့နေ(စဉ်-၈၃၃၂)
အမှတ်(၁၅၉၅)၊ ဖိုးရာဇာ(၃)လမ်း၊ (၄၃)ရပ်ကွက်၊
မြောက်ဒဂုံမြို့နယ်၊ ရန်ကုန်မြို့။ ဖုန်း-၀၉-၄၅၁၃၇၈၀၀၇

ဘုရား၊ ရဟန်း၊ သိမ်၊ ကျောင်း ဒါယကာကြီး
ဦးကျော်ခင် (K K)
ဒုတိယညွှန်ကြားရေးမှူး(ငြိမ်း)
မြန်မာ့ရေနံထွက်ပစ္စည်းရောင်းဝယ်ရေးလုပ်ငန်း(MPPE)
အသက်(၉၁)နှစ်

ရန်ကုန်မြို့၊ မရမ်းကုန်းမြို့နယ်၊ ၇-မိုင်၊ ဦးလွန်းမောင်လမ်းသွယ်(၃)၊ အမှတ်(၁၂၊ ဇ-၁)နေ (ဦးအောင်သာကျော်-ဒေါ်ဦးခင်လှ)တို့၏သား၊ (ဒေါ်ခင်မြ-ဦးတင်လှိုင်)၊ ဒေါက်တာဒေါ်ခင်နု- (ဒေါက်တာဦးတင်ထွန်း)၊ Prof: ဦးအောင်ခင်-(ဒေါ်ခိုင်ခိုင်)တို့၏ညီ/မောင်၊ ဒေါက်တာဒေါ်ခင်လေး-(ဒေါက်တာဦးရဲမြင့်)၊ ဒေါ်မြလေး-(ဒေါက်တာဦးရွှေဘန်း)၊ (ဦးသာထင်)-ဒေါ်မာလာအေး၊ ဦးသာကျော်အောင်-ဒေါ်အေးအေးမြင့်၊ ဦးဘထွန်းအောင်-ဒေါ်ခင်သိန်းဖုံတို့၏အစ်ကို၊ ဒေါက်တာဒေါ်ခင်စောအောင်(Hazel)၏ ချစ်လှစွာသောခင်ပွန်း၊ ဦးမောင်မောင်ခင်-ဒေါ်မြတ်ကေခိုင် (ခေတ္တ Melbourne)၊ ဒေါက်တာမျိုးခင် (ခေတ္တ-Florida)၊ ဦးချန်ထွန်းအောင်-ဒေါ်ဇင်မင်းထွေးတို့၏ဖခင်၊ မအေးသန္တာခင်၊ မမေချန်ထွန်းအောင်၊ မခင်ချန်ထွန်းအောင်တို့၏ ချစ်လှစွာသောအဘိုးသည် ၆-၂-၂၀၂၄(အင်္ဂါနေ့) ညနေ ၆:၅၇ နာရီတွင် ဘဝတစ်ပါးသို့ အေးချမ်းစွာကူးပြောင်းသွားပါသဖြင့် ၁၀-၂-၂၀၂၄ (စနေနေ့) နံနက် ၁၀ နာရီတွင် ရေဝေးသုသာန်သို့ ပို့ဆောင် မီးသင်္ဂြိုဟ်မည်ဖြစ်ပါကြောင်း ရပ်ဝေးရပ်နီးမှ ဆွေမျိုးမိတ်သင်္ဂဟ အပေါင်းအား အသိပေးအကြောင်းကြားအပ်ပါသည်။

ကျန်ရစ်သူမိသားစု

ရွှေပြည်သာမြို့နယ်၊ မြေတိုင်းရပ်ကွက်အမှတ်(၄၅)၊ လူနေရပ်ကွက်အမှတ်(၆/သံဒင်း)၊ စစ်တောင်းလမ်းသွယ်၊ မြေကွက်အမှတ်(၁၀၇၉)၊ အကျယ်ပေ(၄၀x၆၀)ရှိ ဦးကျော်မြင့် အမည်ပေါက် မြေချပါမစ်ထွက်ရှိထားသည့် မြေကွက်၏ခြေရင်းခြမ်း အကျယ်ပေ(၁၂x၆၀)ရှိ မြေကွက်နှင့်ပတ်သက်၍ ကန့်ကွက်နိုင်ကြောင်း ကြော်ငြာခြင်း

အထက်ဖော်ပြပါလိပ်စာရှိ မြေကွက်အားအဆင့်ဆင့်အရပ်ကတိစာချုပ်များဖြင့် ဝယ်ယူထားပြီး အရှုပ်အရှင်းကင်းရှင်းကြောင်းနှင့် လွှဲပြောင်းရောင်းချပိုင်ခွင့်ရှိကြောင်း ဝန်ခံပြောဆိုသူ ဒေါ်ယမင်းထွန်း[၁၄/မအန(နိုင်)၁၅၀၄၀၇] ကိုင်ဆောင်သူထံမှ ဝယ်ယူရန်အတွက် ကျွန်ုပ်၏မိတ်ဆွေများဖြစ်သူ ဦးမျိုးထက် [၈/တတက(နိုင်)၁၄၈၈၆၀]နှင့် ဒေါ်ငုဝါလှိုင်[၁၄/ရကန(နိုင်)၁၀၆၈၃၈]ကိုင်ဆောင်သူတို့မှ စရန်ငွေတစ်စိတ်တစ်ဒေသ ပေးချေထားပြီးဖြစ်သောကြောင့် ကန့်ကွက်လိုသူမည်သူမဆို ယနေ့မှစ၍ (၇)ရက်အတွင်း မြေကွက်ပိုင်ဆိုင်မှုအထောက်အထား စာရွက်စာတမ်းမူရင်းများနှင့်အတူ ကျွန်ုပ်ထံသို့ လူကိုယ်တိုင်လာရောက် ကန့်ကွက်နိုင်ပါကြောင်းနှင့် ကန့်ကွက်မည့်သူမရှိပါက အရောင်းအဝယ်အား ဥပဒေနှင့်အညီ ဆက်လက်ဆောင်ရွက်သွားမည်ဖြစ်ကြောင်း အများသိစေရန် အသိပေးကြေညာအပ်ပါသည်။

ဦးမျိုးထက်နှင့် ဒေါ်ငုဝါလှိုင်တို့ ၏လွှဲအပ်ညွှန်ကြားချက်အရ
ဒေါ်လှိုင်ဝင်းထွဋ်(LL.B) တရားလွှတ်တော်ရှေ့နေ(စဉ်-၁၇၆၇၉)
အမှတ်-၃၅(က)၊ ဗိုလ်အောင်ကျော်လမ်း၊ (၈)ရပ်ကွက်၊ ရွှေပြည်သာမြို့နယ်။
ဖုန်း-၀၉-၄၂၀၂၉၃၈၈၇

အများသိစေရန်ကြေညာခြင်း

ရန်ကုန်တိုင်းဒေသကြီး၊ လှိုင်သာယာမြို့နယ်၊ ၈-ရပ်ကွက်၊ သမ္မုလလမ်း၊ ကျန်စစ်မင်းအိမ်ရာအပိုင်း (၂)၊ တိုက်အမှတ် (၆၉)၊ အခန်းအမှတ် (၂၀၃)၊ အကျယ်အဝန်း (၁၁၅၀)စတုရန်းပေရှိ ရေမီးစုံတိုက်ခန်းနှင့်တကွ အကျိုးခံစားခွင့်အရပ်ရပ်တို့ကို မူလဝယ်ယူခွင့်ရရှိထားသူ ဒေါ်ခင်ခင်မေထံမှ ဦးကျော်စွာဝင်း (၁၂/အစန (နိုင်) ၁၄၁၂၃၉)က တစ်ဆင့်ဝယ်ယူပိုင်ဆိုင်ထားပြီး လွှဲပြောင်းရောင်းချပိုင်ခွင့်ရှိကြောင်း ဝန်ခံကတိပြုသည့်အတွက် ကျွန်ုပ်၏မိတ်ဆွေဖြစ်သူ ဒေါ်မို့မို့လှိုင် (၉/မကန (နိုင်) ၁၅၃၀၅၉)က (၇-၂-၂၀၂၄)ရက်စွဲပါ "နှစ်ဦးသဘောတူတိုက်ခန်းအပြီးအပိုင်အရောင်းအဝယ်ကတိစာချုပ်" ဖြင့် တန်ဖိုးငွေအပြေအကြေပေးချေကာ အပြီးအပိုင်ဝယ်ယူပိုင်ဆိုင်ထားပြီးဖြစ်၍ ယင်းတိုက်ခန်းနှင့်ပတ်သက်၍ ဒေါ်မို့မို့လှိုင်၏ သဘောတူခွင့်ပြုချက်မရဘဲ မည်သူတစ်ဦးတစ်ယောက်ကမျှ လွှဲပြောင်းခြင်း၊ ပေါင်နှံခြင်း၊ ရောင်းချခြင်း၊ ဝင်ရောက်နေထိုင်ခြင်းတို့ ပြုလုပ်ပိုင်ခွင့်မရှိပါကြောင်း အများသိစေရန်အသိပေးကြေညာအပ်ပါသည်။

လွှဲအပ်ညွှန်ကြားချက်အရ - ဒေါ်ကြည်ကြည်ခိုင် (LL.B)
တရားလွှတ်တော်ရှေ့နေ [စဉ်-၁၅၄၅၉]
အမှတ် - ၅၀၊ ပ-ထပ်၊ အခန်း (B-6)၊ ဘဏ်လမ်း၊ ကျောက်တံတားမြို့နယ်၊
ရန်ကုန်တိုင်းဒေသကြီး။ ဖုန်း ၀၉-၄၂၁၁၂၄၃၅၂

ဒေါ်ကြင်မူ(သီပေါ)
အထက်တန်းပြ-(ငြိမ်း)
အ.ထ.က(၁)လားရှိုး၊ အ.ထ.က(၁)သင်္ဃန်းကျွန်း၊ အ.ထ.က(၃)ဗိုလ်တထောင်
အသက်(၈၄)နှစ်

သီပေါမြို့နေ(ဦးခင်မောင်-ဒေါ်ခင်ကြီး)တို့၏သမီး၊ သန်လျင်မြို့၊ ရုံးတော်ကွက်၊ မင်းရဲကျော်စွာလမ်း(A-5)နေ ဗိုလ်မှူးချုပ်-ခင်စိုး(ရေ-ငြိမ်း)(သံအမတ်ကြီး-ငြိမ်း)၏ဇနီး၊ (ဦးပြည်စိုး)-ဒေါက်တာညိုညိုအောင်၊ ဦးမြတ်စိုးတို့၏မိခင်၊ မလွင်ဝတီစိုး၊ မောင်လင်္ကာစိုး၊ မဖူးပဟောမာန်စိုးတို့၏ အဘွား၊ (ဦးခင်မောင်မြင့်-ဒေါ်တောက်တောက်)၊ (ဒေါက်တာဝင်းမောင်)-ဒေါ်ခင်ကြွေ၊ ဦးခင်မောင်လတ်-(ဒေါ်ခင်မေ)တို့၏ ညီမ၊ ဦးစိုင်းမြင့်မောင်-ဒေါ်ခင်ဝင်း၊ (ဦးတင်လှ)-ဒေါ်ညိုညို၊ ဦးမောင်မောင်လေး-ဒေါ်စန်းစန်း၊ ဦးတင့်လွင်-ဒေါ်နီနီလွင်၊ (ဦးစိန်ဝင်း)တို့၏ အစ်မ၊ ဒေါ်တင်တင်ရီ၊ ဒေါ်ခင်စန်းမြင့်၊ ဒေါ်ခင်စန်းရီ၊ ဒေါ်ခင်စန်းမေ၊ ဒေါ်ခင်စန်းရွှေ၊ ဒေါ်ခင်စန်းလှိုင် တို့၏ယောက်မဖြစ်သူ ဒေါ်ကြင်မူသည် ၇-၂-၂၀၂၄ (ဗုဒ္ဓဟူးနေ့) ညနေ ၃:၃၀ နာရီတွင် ကွယ်လွန်သွားပါသဖြင့် ၉-၂-၂၀၂၄(သောကြာနေ့) မွန်းလွဲ ၂ နာရီတွင် သန်လျင် အမိုးနီသုသာန်သို့ပို့ဆောင်သင်္ဂြိုဟ်ပါမည်။ (နေအိမ်မှကားများ မွန်းလွဲ ၁၂:၃၀ နာရီတွင်ထွက်ပါမည်။) [ကွယ်လွန်သူအားရည်စူး၍ ၁၃-၂-၂၀၂၄(အင်္ဂါနေ့) နံနက် ၇ နာရီမှ ၁၁ နာရီထိ အထက်ပါနေအိမ်သို့ ရက်လည်ဆွမ်းကျွေး ကြွရောက်ပါရန် ဖိတ်ကြားအပ်ပါသည်။]

ကျန်ရစ်သူမိသားစု

"ကန့်ကွက်နိုင်ကြောင်းကြော်ငြာခြင်း"

ရန်ကုန်တိုင်းဒေသကြီး၊ဒဂုံမြို့. သစ်(အရှေ့. ပိုင်း)မြို့နယ်၊(၂)ရပ်ကွက် ၊ညောင်ဦးဖီး(၁)လမ်း၊အမှတ်(၆၉၉)၊(အလျား၄၂ ပေ×အနံ ၆၀ပေ) အနက်မှ(အလျား၂၂ ပေ×အနံ၆၀ပေ၊)မူရင်းခြမ်း၊ဂရန်အမည်ပေါက် သူဦးဘိုးဂျား-K/RGN-024353 ထံမှအဆက်ဆက်စာချုပ်များဖြင့်ဝယ်ယူထားသူဦးကျော်စံလှ ၁၁/စတန(နိုင်)၀၅၉၅၁၄ ထံမှကျွန်ုပ်၏မိတ်ဆွေဖြစ်သူဦးဇန်နောလ်အုပ်ကအပိုင်ဝယ်ယူရန်မြေနှင့်အိမ်၏ရောင်းဖိုးငွေတစ်စိတ်တစ်ဒေသကိုပေးချေထားပြီးဖြစ်ရာကန့်. ကွက်လိုသူများရှိပါကယခုကြေငြာပါသည့်နေ့. မှ(၇)အတွင်းကျွန်ုပ်ထံသို့. ဖြစ်စေ၊ကျွန်ုပ်၏မိတ်ဆွေထံသို့. ဖြစ်စေမူရင်းအထောက်အထားယူလာ၍လာရောက်ကန့်. ကွက်နိုင်ပါသည်။သတ်မှတ်ရက်ကျော်လွန်၍ကန့်. ကွက်မည့်သူမရှိပါကအရောင်းအဝယ်ကိုဥပဒေနှင့်အညီပြီးမြောက်အောင်ဆောင်ရွက်သွားမည်ဖြစ်ကြောင်းကြေငြာအပ်ပါသည်။

လွှဲအပ်ညွှန်ကြားချက်အရ ဦးယုယ(ခ)ဦးသန်းနိုင်(LL.B)
တရားလွှတ်တော်ရှေ့နေ(စဉ်-၁၇၀၃၀)
ရုံး-မြောက်ဥက္ကလာပမြို့နယ်တရားရုံးအနီး၊ရန်ကုန်။ဖုန်း-၀၉ ၄၂၈၂၀၀၈၀၂

ကန့်ကွက်နိုင်ကြောင်းကြေညာခြင်း

ရန်ကုန်တိုင်းဒေသကြီး၊ရွှေပေါက်ကံမြို့နယ်၊မြေတိုင်းရပ်ကွက် အမှတ်(၁၁/၂)၊ဒဂုံလမ်း၊မြေကွက်အမှတ်(၆၅၅)ဟုခေါ်တွင်သော **ဦးရဲမြင့်**အမည်ပေါက်မြေချပါမစ်မူရင်းအကျယ်အဝန်း(၂၀×၆၀) ပေရှိမြေနှင့်နေအိမ်အပါအဝင်အကျိုးခံစားခွင့်အရပ်ရပ်ကို ဒေါ်ထက်ထက်ဝင်းဇော်(၁၄/မမန(နိုင်)၁၆၅၃၂၅)မှရောင်းချလိုကြောင်းကမ်းလှမ်းလာရာသဘောတူသည့်အလျောက်ကျွန်ုပ်၏ မိတ်ဆွေဒေါ်ယဉ်ယဉ်အောင်(၁၂/ဒကမ(နိုင်)၀၀၄၇၁၀)မှစရံငွေ တစ်စိတ်တစ်ဒေသကိုပေးချေပြီးဖြစ်ပါသည်။ထို့ကြောင့်ကန့်ကွက် လိုပါကစာချုပ်မူရင်းများဖြင့်(၇)ရက်အတွင်းကျွန်ုပ်ထံသို့လာ ရောက်ကန့်ကွက်နိုင်ပါကြောင်းနှင့်ကန့်ကွက်သူမရှိပါကဥပဒေ အတိုင်းအရောင်းအဝယ်ကိုဆက်လက်ပြုလုပ်သွားမည်ဖြစ်ပါ ကြောင်းကြေညာအပ်ပါသည်။

လွှဲအပ်ညွှန်ကြားချက်အရ - ဒေါ်ဆုလှိုင်ဝေ LL.B
အထက်တန်းရှေ့နေ(စဉ်-၃၇၀၃၅)
အမှတ်(၅၂၉/၅၃၀)စိုက်ပျိုးရေးလမ်း၊(၁၃)ရပ်ကွက်၊
ဒဂုံမြို့သစ်အရှေ့ပိုင်းမြို့နယ်၊ ၀၉-၄၅၅၀၈၆၅၅၃

"ကန့်ကွက်နိုင်ပါသည်"

ရန်ကုန်တိုင်းဒေသကြီး၊ သင်္ဃန်းကျွန်းမြို့နယ်နေ ကျွန်ုပ်တို့၏မိတ်ဆွေဖြစ်သူ ဒေါ်နန်းရွှေကြည် [၉/မရမ(နိုင်) ၀၁၆၅၄၄]၏ လွှဲအပ်ညွှန်ကြားချက်အရ ကြော်ငြာအပ်သည်မှာ-

ရန်ကုန်တိုင်းဒေသသကြီး၊ သင်္ဃန်းကျွန်းမြို့နယ်၊ မြေတိုင်းရပ်ကွက်အမှတ်-ရန်ကုန်သစ်၊ မြေကွက်အမှတ်(၄၁၇/ခ)၊ တစ်နည်းအားဖြင့် အိမ်အမှတ်(၂၆)၊ အောင်ဇေယျ(၅)လမ်း၊ အကျယ်အဝန်း(အလျား၂၀ပေxအနံ၆၀ပေ)၊ (၀.၀၂၇၅)ဧကရှိ မြေကွက်နှင့် အဆိုပါမြေကွက်ပေါ်ရှိ(၂)ထပ်အုတ်ညှပ်တိုက်(၁)လုံးအား ရန်ကုန်မြို့တော်စည်ပင်သာယာရေးကော်မတီ၊ မြို့ပြမြေယာစီမံခန့်ခွဲမှုစာရင်းဌာနတွင် ဒေါ်သင်းသင်းအေး[၁၂/သဃက(နိုင်)၀၈၇၀၅၄]အမည်ဖြင့် မှတ်သားတည်ရှိပြီး ၎င်းထံမှ ဆက်စပ်စာချုပ်များဖြင့် ဝယ်ယူပိုင်ဆိုင်အကျိုးခံစားလျက်ရောင်းချပိုင်ခွင့်ရှိကြောင်း ဝန်ခံကတိပြုသူ ဒေါ်မြင့်မြင့်အေး [၁၁/ကဖန(နိုင်)၀၅၉၉၄၂]ထံသို့ ကျွန်ုပ်တို့၏မိတ်ဆွေ ဒေါ်နန်းရွှေကြည်က ဝယ်ယူရန်အတွက် အရောင်းအဝယ်ပြုလုပ်မည့် ရောင်းဖိုးငွေ၏ တစ်စိတ်တစ်ဒေသကို စရန်ငွေအဖြစ် ပေးချေထားပြီးဖြစ်ပါသဖြင့် အထက်ဖော်ပြပါ မြေကွက်နှင့်၎င်းမြေကွက်ပေါ်ရှိ (၂)ထပ်အုပ်ညှပ်တိုက်(၁)လုံးအပါအဝင် အကျိုးခံစားခွင့်အရပ်ရပ်နှင့် ပတ်သက်၍ အကျိုးသက်ဆိုင်ခွင့်ရှိသည်ဆိုပါက အထောက်အထားခိုင်မာစွာဖြင့် ဤကြော်ငြာပါသည့်နေ့မှစ၍ (၇)ရက်အတွင်း ကျွန်ုပ်တို့ထံလာရောက်ကန့်ကွက်နိုင်ပါသည်။ သတ်မှတ်ရက်ကျော်လွန်ပါက အရောင်းအဝယ်ကို ဥပဒေနှင့်အညီ ဆက်လက်ဆောင်ရွက်သွားမည်ဖြစ်ပါကြောင်း အများသိစေရန် ကြေညာအပ်ပါသည်။

လွှဲအပ်ညွှန်ကြားချက်အရ-

ဦးဇင်သင်းအောင်	**ဒေါ်ယမင်းလတ်**	**ဦးသက်ပိုင်ဝင်း**
LL.B,B.D.S,WIPO(Switzerland)	**LL.B,D.B.L,WIPO(Switzerland)**	**(LL.B)**
(စဉ်-၁၄၄၇၉)	**(စဉ်-၈၅၆၄)**	**(စဉ်-၅၃၅၆၆)**
တရားလွှတ်တော်ရှေ့နေ	**တရားလွှတ်တော်ရှေ့နေ**	**အထက်တန်းရှေ့နေ**

ရုံးအမှတ်(၉/၁၁)၊ ပထမထပ်(၁၀၃-H)၊ ၃၆လမ်းတို၊ ကျောက်တံတားမြို့နယ်၊ ရန်ကုန်မြို့။
ဖုန်း-၀၉-၅၀၅၃၄၆၈၊ ၀၉-၉၆၅၀၅၃၄၆၈၊ ၀၉-၅၁၈၁၂၁၀၊ ၀၉-၇၈၅၁၈၁၂၁၀

ကန့်ကွက်နိုင်ပါသည်

ရန်ကုန်တိုင်းဒေသကြီး၊ သန်လျင်ခရိုင်၊ သန်လျင်မြို့နယ်၊ မြို့မတောင်ရပ်ကွက်၊ အကွက်အမှတ်- ၁၁/မြို့မတောင်၊ မြေကွက်အမှတ်(အေ-၆၁)၊ ဧရိယာ (၀. ၀၅၅)ဧက၊ နှစ်(၃၀)ဂရန်မြေကွက်နှင့် ယင်းမြေကွက်ပေါ်ရှိ အကျိုးခံစားခွင့်အရပ်ရပ်အားလုံးမှာ သန်လျင်မြို့မြေစာရင်းမှတ်တမ်းတွင် ဒေါ်ယဉ်ယဉ်မြင့် [၁၀/ရမန(နိုင်)၀၈၈၅၉၁]အမည်ပေါက်လျက်ရှိပါသည်။ မြေအမည်ပေါက် ဒေါ်ယဉ်ယဉ်မြင့် ကွယ်လွန်ပြီးနောက် ၎င်း၏ အမွေဆက်ခံသူအဖြစ် ခင်ပွန်းဖြစ်သူ ဦးမျိုးမြင့်[၁၁/စတန(နိုင်)၀၀၄၁၅၀]မှ အမွေဆက်ခံပိုင်ဆိုင်ခဲ့ပြီး အဆိုပါပစ္စည်းကို ၎င်းတစ်ဦးတည်းသာပိုင်ဆိုင်ပြီး အပေါင်အနှံ အရှုပ်အရှင်းကင်းရှင်းကြောင်း ဝန်ခံလျက် ကျွန်ုပ်၏မိတ်ဆွေ ဒေါ်အေးသက်အောင် [၁၂/ခရန(နိုင်)၀၀၁၇၃၅]ထံ ရောင်းချခဲ့ပြီးဖြစ်ပါသည်။ ယခုအခါ ဒေါ်အေးသက်အောင်မှ ၎င်းဝယ်ယူပိုင်ဆိုင်ခဲ့သော မြေကွက်အား အရောင်းအဝယ် မှတ်ပုံတင်စာချုပ် ချုပ်ဆိုရန်နှင့် အမည်ပြောင်း ဆောင်ရွက်မည်ဖြစ်ပါသည်။

အဆိုပါဆောင်ရွက်မှုနှင့်ပတ်သက်၍ ကန့်ကွက်လိုပါက ဤကြော်ငြာပါသည့်နေ့ရက်မှစ၍ (၇)ရက်အတွင်း ခိုင်လုံသော စာရွက်စာတမ်းမူရင်းများဖြင့် ကျွန်ုပ်ထံသို့လာရောက်ကန့်ကွက်နိုင်ပါသည်။ သတ်မှတ်ရက်အတွင်း ကန့်ကွက်သူမရှိပါက ဆောင်ရွက်မှုကို ဥပဒေနှင့်အညီ ပြီးဆုံးသည်အထိ ဆက်လက်ဆောင်ရွက်သွားမည်ဖြစ်ပါကြောင်း အများသိစေရန် ကြေညာအပ်ပါသည်။

ညွှန်ကြားချက်အရ -
ဒေါ်အိသီရိကြူ LL.B, M.A (Business Law)
တရားလွှတ်တော်ရှေ့နေ (စဉ်-၉၅၃၃)
ဖုန်း-၀၉-၄၃၁၆၃၄၀၅
အမှတ်(၃၇)၊ အနော်ရထာလမ်း၊ (၁၄)ရပ်ကွက်၊ ရန်ကင်းမြို့နယ်၊
ရန်ကုန်တိုင်းဒေသကြီး။

"ရန်ကုန်တိုင်းဒေသကြီး၊ ကမာရွတ်မြို့နယ်၊ (၆)ရပ်ကွက်၊ ပြည်ရိပ်မွန်အိမ်ရာ၊ တိုက်အမှတ်(၁၅)၊ အခန်းအမှတ်(၆၅)၊ (၇-လွှာ)ရှိ တိုက်ခန်းနှင့် ပတ်သက်သော အကျိုးခံစားခွင့်အရပ်ရပ် အားလုံးကို အပြီးအပိုင်ဝယ်ယူမည်ဖြစ်၍ သက်ဆိုင် အကျိုးခံစားခွင့်ရှိပါက ခိုင်လုံသော အထောက်အထားမူရင်းဖြင့် "ကန့်ကွက်နိုင်ပါကြောင်း"

အထက်ဖော်ပြပါတိုက်ခန်း၏ အကျိုးခံစားခွင့်အရပ်ရပ်တို့သည် ရန်ကုန်မြို့တော်စည်ပင်သာယာရေးကော်မတီ အဆောက်အအုံဌာန၏ မှတ်တမ်းတွင် ယခုရောင်းချသူကိုယ်တိုင် အမည်ပေါက်လျက်ရှိပြီး၊ မည်သည့်အရှုပ်အရှင်းတစ်စုံတစ်ရာမှမရှိပါကြောင်း၊ ယခုဝယ်ယူသူမှလွဲ၍ မည်သူကိုမျှ ကြိုတင်လွှဲပြောင်း၊ ရောင်းချထားခြင်းတို့မရှိပါကြောင်း ဝန်ခံကတိပြု၍ ရောင်းချသူဖြစ်ကြသည့် **ဒေါ်ခင်ထားထားလှိုင်[၁၄/ကခန(နိုင်)၀၃၅၄၅၅]** ထံမှ ကျွန်ုပ်၏မိတ်ဆွေက အပြီးအပိုင်ဝယ်ယူရန်အတွက် စရန်ငွေပေးချေထားပြီးဖြစ်၍ ဤကြေညာပါသည့်နေ့မှ (၇)ရက်အတွင်း ခိုင်လုံသော ပိုင်ဆိုင်မှု အထောက်အထားမူရင်းများနှင့်တကွ လာရောက်တွေ့ဆုံ ကန့်ကွက်နိုင်ပါသည်။ သတ်မှတ်ရက်အတွင်း လာရောက်တွေ့ဆုံကန့်ကွက်မှုမရှိပါက လွှဲပြောင်းဝယ်ယူသည့်ကိစ္စကို နှစ်ဖက်သဘောတူညီချက်များအတိုင်း ဥပဒေနှင့်အညီ ဆက်လက်ဆောင်ရွက်သွားမည်ဖြစ်ကြောင်း အများသိစေရန် အသိပေးကြေညာအပ်ပါသည်။

လွှဲအပ်ညွှန်ကြားချက်အရ-
ဒေါ်သက်ထားဆွိ LL.B, D.I.L, Dip in Eng
အထက်တန်းရှေ့နေ(စဉ်-၄၂၈၉၉)
Ph:09-972734996, 09-791454531

အားကစားမြှင့်တင် စိတ်လန်းရွှင် ဆန့်ကျင်မူးယစ်ဆေး

ဝမ်းနည်းကြေကွဲခြင်း
ဦးမိုးဇော်
ညွှန်ကြားရေးမှူး
သစ်တောဦးစီးဌာန
အသက် (၅၇) နှစ်

စစ်ကိုင်းတိုင်းဒေသကြီး၊ ရွှေဘိုမြို့နေ (ဦးတင်ထွန်း)-ဒေါ်ငြိမ်း တို့၏သား၊ နေပြည်တော်၊ ရေဆင်းနေ(ဦးမောင်မောင်)-ဒေါ်လှခင် တို့၏သား/သားမက်၊ မန္တလေးမြို့နေ ဒေါက်တာထက်မြတ်-မအိအိ ချစ်စု၊ နေပြည်တော်၊ ရေဆင်းနေ မရွှေရည်ဖူး၊ မသက်ထက်ဖူး တို့၏ ဖခင်၊ ဒေါ်မာမာဦး ၏ ချစ်လှစွာသော ခင်ပွန်း၊ ဦးမိုးဇော်သည် ၆-၂-၂၀၂၄ ရက်နေ့တွင် ကွယ်လွန်သွားပါသဖြင့် မိသားစုနှင့်ထပ်တူ ဝမ်းနည်းကြေကွဲရပါသည်။

ပြည်ထောင်စုဝန်ကြီး
သယံဇာတနှင့် သဘာဝပတ်ဝန်းကျင်
ထိန်းသိမ်းရေးဝန်ကြီးဌာနနှင့်
ဝန်ထမ်းများ

ဝမ်းနည်းကြေကွဲခြင်း
ဦးမိုးဇော်
ညွှန်ကြားရေးမှူး
သစ်တောဦးစီးဌာန
အသက် (၅၇)နှစ်

စစ်ကိုင်းတိုင်းဒေသကြီး၊ ရွှေဘိုမြို့နေ (ဦးတင်ထွန်း)-ဒေါ်ငြိမ်း တို့၏သား၊ နေပြည်တော်၊ ရေဆင်းနေ(ဦးမောင်မောင်)-ဒေါ်လှခင် တို့၏သား/သားမက်၊ မန္တလေးမြို့နေ ဒေါက်တာ ထက်မြတ်-မအိအိချစ်စု၊ နေပြည်တော်၊ ရေဆင်းနေ မရွှေရည်ဖူး၊ မသက်ထက်ဖူး တို့၏ဖခင်၊ ဒေါ်မာမာဦး၏ ချစ်လှစွာသောခင်ပွန်း၊ ဦးမိုးဇော်သည် ၆-၂-၂၀၂၄ ရက်နေ့တွင် ကွယ်လွန်သွားပါသဖြင့် မိသားစုနှင့်ထပ်တူ ဝမ်းနည်းကြေကွဲရပါသည်။

ညွှန်ကြားရေးမှူးချုပ်
သစ်တောဦးစီးဌာနနှင့်
ဝန်ထမ်းများ

တစ်လပြည့်ဆွမ်းကျွေးတရားနာ အသိပေးအပ်ပါသည်

နေပြည်တော်၊ မြို့မဈေး၊ Special One စင်တာ၊ ဦးအောင်ကျော်၏ဇနီး၊ (ကိုနေထက်အောင်ကျော်)-မမြသန္တာခိုင်၊ ကိုရဲကျော်စွာ-မရတနာအောင်ကျော်၊ မမြတ်သီရိအောင်ကျော် တို့၏ မွေးသမိခင်ကျေးဇူးရှင်၊ မောင်အောင်စစ်ကောင်း(ဂျွတ်ကီး)၊ မနေနေကျော်(ကွတ်ကီး)၊ မအနာဂတ်ခေတ်(အီကီး)တို့၏အဘွား ဖြစ်သူ ဒေါ်စန်းစန်းဌေး(ခ)မချို(မြတ်ပန်းတော်ဝင်)အသက်(၆၃) နှစ်သည် ၂၀၂၄-ခုနှစ်၊ ဇန်နဝါရီလ (၉)ရက်နေ့တွင်ထိုင်းနိုင်ငံ၊ ဘန်ကောက်မြို့၊ King Chula Longkorn Memorial Hospital (ချူလာလောင်ကုန်းဆေးရုံ)တွင် ဘဝသစ်ကူးပြောင်းသွားခဲ့ပြီး ၂၀၂၄ ခုနှစ်၊ ဇန်နဝါရီလ (၁၁)ရက်နေ့တွင် ထိုင်းနိုင်ငံ၊ ဘန်ကောက်မြို့၊ Wat Bang Toei(ဝက်ဘန်တိုး)ဘုန်းကြီးကျောင်းတွင် မီးသင်္ဂြိုဟ်ခဲ့ပါသည်။

ယနေ့တွင် ကျွန်ုပ်တို့၏ ချစ်လှစွာသော ဇနီး၊ မွေးသမိခင်၊ အဘွားအတွက်(၁)လပြည့်ဆွမ်းကျွေးတရားနာကို ၉-၂-၂၀၂၄ရက် တွင် နေပြည်တော်နေအိမ်တွင် ပြုလုပ်မည်ဖြစ်ကြောင်း ရပ်ဝေး ရပ်နီး မိတ်ဆွေအပေါင်းအသင်းများကို အသိပေးပန်ကြားအပ်ပါ သည်။ ဘဝတစ်လျှောက်လုံး မိသားစုအပေါ် ရယူခြင်းထက် ပေးဆပ်ခြင်းများစွာဖြင့်သာ အချိန်ပေါင်းများစွာကုန်လွန်စေခဲ့တဲ့ မိခင်ကြီးရဲ့စေတနာ၊ မေတ္တာများကို အစဉ်အမြဲသတိရလျက်.....။

ကျန်ရစ်သူမိသားစု

ရန်ကုန်တိုင်းဒေသကြီး၊ ဒလမြို့နယ်၊ မြေတိုင်းရပ်ကွက်အမှတ်-၁/ဘုရင့်နောင်၊ မြေကွက်အမှတ်-၃၆၅/ခ၊ ဧရိယာ (အလျား ၂၀' × အနံ ၆၀') ရှိ ဦးတင်ဝင်း (DLA - ၀၁၃၇၉၈) အမည်ပေါက် နှစ်(၆၀)ဂရန်မြေကွက်အပါအဝင်အကျိုးခံစားခွင့် အားလုံးနှင့်ပတ်သက်၍ အများသိစေရန်ကြေညာခြင်း။

အထက်ဖော်ပြပါမြေကွက်အပါအဝင် အကျိုးခံစားခွင့်အရပ်ရပ်တို့အား အမည်ပေါက်ထံမှ တရားဝင်ဝယ်ယူပိုင်ဆိုင်ထားပြီး(၂၄-၅-၂၀၂၃)ရက်စွဲပါ ဒလမြို့စာချုပ်စာတမ်းမှတ်ပုံတင်ရုံးတော်၏ အထွေထွေကိုယ်စားလှယ်လွှဲစာ အမှတ်-၁၈၈/၂၀၂၃ ရရှိသူ **ဦးသန်းထိုက်အောင်(၁၂/သကတ(နိုင်) ၁၂၀၈၈၃)**ထံမှကျွန်ုပ်၏မိတ်ဆွေဖြစ်သူ **ဒေါ်ဝတ်ရည်ထွန်း(၁၂/တမန(နိုင်) ၀၉၈၆၄၄)**ကအပြီးအပိုင်ဝယ်ယူရန်စရန်ငွေတစ်စိတ်တစ်ဒေသပေးချေ ထားပြီးဖြစ်ပါသည်။ ထိုအရောင်းအဝယ်ကိစ္စနှင့်ပတ်သက်၍ကန့်ကွက်လိုသူ များရှိပါကကြော်ငြာပါသည့်ရက်မှစ၍(၇)ရက်အတွင်းစာချုပ်စာတမ်း(မူရင်း)များ နှင့်တကွကျွန်ုပ်ထံကန့်ကွက်နိုင်ပါသည်။ သတ်မှတ်ရက်ကျော်လွန်ပါက အရောင်းအဝယ်ကိစ္စကိုဥပဒေနှင့်အညီပြီးမြောက်အောင်ဆက်လက်ဆောင် ရွက်သွားမည်ဖြစ်ကြောင်း အများသိစေရန်ကြေညာအပ်ပါသည်။

လွှဲအပ်ညွှန်ကြားချက် အရ
ဒေါ်စန်းစန်းမော် (LL.B)
တရားလွှတ်တော်ရှေ့နေ (စဉ် - ၆၄၈၇/၉၇)
အမှတ်-၅၀၊ပ-ထပ်၊အခန်း (D-2)၊ ဘဏ်လမ်း၊ကျောက်တံတားမြို့နယ်၊
ရန်ကုန်မြို့။ ဖုန်း-၀၉-၅၁၉၃၈၈၄၊ ၀၉-၇၆၅၁၉၃၈၈၄

ရဟန်း၊ ကျောင်း ဒါယိကာမကြီး
ဒေါ်ခင်စန်း(ခ)ဒေါ်ခင်စန်းမြင့်
အသက်(၈၄)နှစ်

ရန်ကုန်မြို့၊ မြောက်ဥက္ကလာပမြို့နယ်၊ (ည)ရပ်ကွက်၊ ရော(၈)လမ်း၊ အမှတ် (က/၇၀)နေ အဖ (ဦးစိန်အုပ်)-အမိ(ဒေါ်အုံးသင်)တို့၏သမီး၊ (ဦးသိမ်းမြင့်)၏ဇနီး၊ (ဦးမောင်မောင်ဦး)-ဒေါ်သီတာနွယ်၊ ဒေါက်တာမောင်မောင်စိုး-ဒေါ်ခင်ပပအေး၊ ဦးရဲမင်းသူ-ဒေါ်သန်းသန်းအေးတို့၏မွေးသမိခင်၊ မြေးရှစ်ယောက်တို့၏ ဘွားဘွား ကြီး ဒေါ်ခင်စန်း(ခ)ဒေါ်ခင်စန်းမြင့်သည် ၈-၂-၂၀၂၄(ကြာသပတေးနေ့) နံနက် ၃:၁၀ နာရီတွင် ဘဝတစ်ပါးသို့ ကူးပြောင်းကွယ်လွန်သွားပါသဖြင့် ကျန်ရစ်သော ရုပ်ကလာပ်ကို ၁၀-၂-၂၀၂၄(စနေနေ့)မွန်းတည့် ၁၂ နာရီတွင် ရေဝေးသုသာန်၌ မီးသင်္ဂြိုဟ်မည်ဖြစ်ပါကြောင်း။ [ကွယ်လွန်သူမိခင်ကြီးအားရည်စူး၍ ၁၄-၂-၂၀၂၄ ရက်တွင် ဆွမ်းကျွေးတရားနာပြုလုပ်မည်ဖြစ်ပါသဖြင့် အထက်ပါနေအိမ်သို့ ကြွရောက်ပါရန် ဖိတ်ကြားအပ်ပါသည်။]

ကျန်ရစ်သူသား/သမီးများ

ဘုရား၊ ရဟန်း ဒါယကာကြီး
ဦးမြကြိုင်(ဝါးခယ်မ)
အသက်(၇၄)နှစ်

ဧရာဝတီတိုင်းဒေသကြီး၊ ဝါးခယ်မမြို့နယ်နေ (ဦးအုန်းမောင်-ဒေါ်နှင်းရင်)တို့၏သား၊ (ဦးခင်မောင်-ဒေါ်ခင်သန်း)တို့၏ သားသမက်၊ ရန်ကုန်တိုင်းဒေသကြီး၊ ဒဂုံမြို့သစ်မြောက်ပိုင်းမြို့ နယ်၊ (၂၈)ရပ်ကွက်၊ အောင်သီရိ(၂)လမ်း၊ အမှတ်(၁/၈၆၄)နေ ဒေါ်သန်းသန်းစု၏ ချစ်လှစွာသောခင်ပွန်း၊ ဦးသန်းတင်လှိုင်-ဒေါ်သင်းစုလွင်၊ ဒေါ်နှင်းစုလွင်၊ ဒေါ်စုစန္ဒာလွင်တို့၏ချစ်လှစွာသော ကျေးဇူးရှင်ဖခင်ကြီး၊ ရွှေလည်ဆွဲ(ခ)နှစ်သစ်စုလှိုင်၏ချစ်လှစွာ သောဘိုးဘိုးကြီးသည် ၄-၂-၂၀၂၄(တနင်္ဂနွေနေ့) ည ၈ နာရီတွင် နေအိမ်၌ ကွယ်လွန်အနိစ္စရောက်သွားပါသဖြင့် ကြွင်းကျန်ရစ်သော ရုပ်ကလာပ်အား ၆-၂-၂၀၂၄(အင်္ဂါနေ့) မွန်းတည့် ၁၂ နာရီတွင် ရေဝေးသုသာန်သို့ ပို့ဆောင်သင်္ဂြိုဟ်ပြီးစီးပါကြောင်း။[ကွယ်လွန် သူအားရည်စူး၍ ၁၀-၂-၂၀၂၄(စနေနေ့)နံနက် ၇ နာရီမှ ၁၀ နာရီ အထိ အထက်ပါနေအိမ်သို့ ရက်လည်ဆွမ်းကျွေးတရားတော်နာ ကြွရောက်ပါရန် ဖိတ်ကြားအပ်ပါသည်။]

ကျန်ရစ်သူမိသားစု

ကန့်ကွက်နိုင်ကြောင်းကြော်ငြာခြင်း

ရန်ကုန်တိုင်းဒေသကြီး၊ တာမွေမြို့နယ်၊ မလွကုန်းဌေးကြွယ်(က) ရပ်ကွက်၊ သတိပဋ္ဌာန်လမ်း၊ အမှတ်-၂၇၊ (၃)လွှာ(ခေါင်းရင်းခန်း)၊ အကျယ် အဝန်း(၁၅ ပေx၆၀ ပေ)ရှိ တိုက်ခန်းနှင့် ရေမီးစုံအပါအဝင် တိုက်ခန်း (၁) ခန်း၏ အကျိုးခံစားခွင့် အရပ်ရပ်အားလုံးတို့ကို ပိုင်ဆိုင်သူ ဦးရွှေဝင်း မှတ်ပုံတင်အမှတ်[၁၁/စတန(နိုင်)၀၁၀၅၅၀]ထံမှ ကျွန်ုပ်၏ မိတ်ဆွေ ဖြစ်သူက ဝယ်ယူရန် စရန်ငွေတစ်စိတ်တစ်ဒေသကို ပေးချေပြီးဖြစ်ပါသည်။ ကန့်ကွက်မည့်သူရှိပါကခိုင်လုံသောအထောက်အထား စာရွက်စာတမ်း မူရင်းများဖြင့် ဤကြော်ငြာပါသည့်နေ့မှစ၍ (၁၄)ရက်အတွင်း ကျွန်ုပ် ထံ လာရောက်ကန့်ကွက်နိုင်ပါသည်။ ကန့်ကွက်မည့်သူမရှိပါက အရောင်း အဝယ်ကို ပြီးဆုံးသည်အထိ ဆက်လက်ဆောင်ရွက်မည်ဖြစ်ကြောင်း အများ သိစေရန် ကြော်ငြာအပ်ပါသည်။

လွှဲအပ်ညွှန်ကြားချက်အရ
ဒေါ်စုရည်လင်း (အထက်တန်းရှေ့နေ) LL.B, LL.M (စဉ် - ၂၅၃၇၄)
အမှတ်(၈၈)၊ ပတ္တမြား(၂)လမ်း၊ (၁၀)ရပ်ကွက်၊ အရှေ့ဒဂုံမြို့နယ်၊
ရန်ကုန်တိုင်းဒေသကြီး။ ဖုန်း-၀၉-၂၅၆၄၂၀၇၅၇

ကန့်ကွက်နိုင်ကြောင်း ကြေညာခြင်း

ရန်ကုန်တိုင်းဒေသကြီး၊ သန်လျင်မြို့နယ်၊ သန်လျင်ကြယ်စင်အိမ်ရာ အတွင်းရှိ အခန်းအမှတ်(၇၀၅)၊ တိုက်(အေ-၄)၊ စတားစီးတီးကွန်ဒိုရှိတိုက်ခန်းနှင့် ၎င်းတိုက်ခန်းတွင်ရှိသော အကျိုးခံစားခွင့်အရပ်ရပ်အားလုံးတို့ကို လက်ဝယ်ထား ပိုင်ဆိုင်ပြီး လွှဲပြောင်းရောင်းချပိုင်ခွင့်ရှိကြောင်း ဝန်ခံသူ ဦးကျော်သူလင်း [၁/ဗမန (နိုင်)၀၄၉၀၁၁]နှင့် ဒေါ်ဝင်းမို့မို့[၆/ထဝန(နိုင်)၀၈၉၈၇၇]တို့ထံမှ ကျွန်ုပ်မိတ်ဆွေက အပြီးအပိုင်ဝယ်ယူရန် စရန်ငွေတစ်စိတ်တစ်ဒေသကို ပေးချေထားပြီးဖြစ်ပါသည်။ ကန့်ကွက်လိုသူများရှိပါက ဤကြော်ငြာပါသည့်ရက်မှ (၇)ရက်အတွင်း တိကျခိုင်လုံ သော စာရွက်စာတမ်းမူရင်းများနှင့်တကွ ကျွန်ုပ်ထံသို့ လာရောက်ကန့်ကွက်နိုင် ပါကြောင်းနှင့် သတ်မှတ်ရက်ကျော်လွန်သည်အထိ ကန့်ကွက်ခြင်းမရှိပါက အရောင်း အဝယ်ကို ဥပဒေနှင့်အညီ ပြီးဆုံးသည်အထိ ဆက်လက်ဆောင်ရွက်သွားမည် ဖြစ်ကြောင်း အများသိစေရန်ကြေညာအပ်ပါသည်။

ဦးမင်းမင်းဇော်၏ လွှဲအပ်ညွှန်ကြားချက်အရ-
ဒေါ်ဝေဝေလွင်၊ တရားလွှတ်တော်ရှေ့နေ(စဉ်-၁၄၈၁၂/၁၇-၇-၂၀၁၈)
အမှတ်(၅)၊ အောင်သီတာလမ်း၊ အောင်မင်္ဂလာရပ်ကွက်၊ သန်လျင်မြို့။
ဖုန်း-၀၉-၇၉၉၄၄၀၀၁၂

"အိမ်ခြံမြေ ဝယ်ယူမည်" ဖြစ်ပါ၍ ကန့်ကွက်နိုင်ကြောင်း အများသိရှိနိုင်စေရန် ကြေညာခြင်း

ကျွန်ုပ်တို့၏မိတ်ဆွေဖြစ်သူ ဒေါ်အေမီရှိန် [၉/မကန(နိုင်)၀၈၈၂၃၃] သည် **"ရန်ကုန်တိုင်းဒေသကြီး၊ မြောက်ဥက္ကလာပမြို့နယ်၊ (င)ရပ်ကွက်၊ သန္တာ(၁၁)လမ်း၊ မြေတိုင်းရပ်ကွက်အမှတ်(င)၊ မြေကွက်အမှတ်(၁၈၁ ၁/၂)၊ အိမ်အမှတ်-(၁၈၁/ခ)ဟုခေါ်တွင်သော အကျယ် (၂၀x၆၀)ပေ ရှိ မြေကွက်နှင့် ယင်းမြေပေါ်ရှိ အဆောက်အဦအပါအဝင် ရေ၊ မီးအစုံအလင်နှင့် အကျိုး ခံစားခွင့်အရပ်ရပ်အားလုံး" တို့အား တရားဝင်ပိုင်ဆိုင်သူများဖြစ်သော "ဒေါ်နွယ်နွယ်ဦး[၁၂/ဥကမ(နိုင်)၀၀၃၉၆၄]၊ ဦးအောင်ကျော်သူ [၁၂/ဥကမ (နိုင်)၀၀၃၉၆၅]၊ ဦးမြင့်လွင်သူ [၁၂/ဥကမ(နိုင်)၀၁၉၁၁၆]၊ ဒေါ်သင်းသင်း ခိုင်[၁၂/ဥကမ(နိုင်)၁၇၅၆၄၀]"** တို့ထံမှ တရားဝင်ဝယ်ယူရန်အတွက် ရောင်းဖိုးငွေ၏ တစ်စိတ်တစ်ဒေသကို ပေးချေခဲ့ပြီးဖြစ်ပါသည်။ သို့ဖြစ်ပါ၍ အထက်ပါအရောင်းအဝယ်ကိစ္စနှင့်ပတ်သက်၍ ကန့်ကွက်လိုသူရှိပါက ကျွန်ုပ်တို့ထံသို့ ခိုင်လုံသည့် စာချုပ်စာတမ်းအထောက်အထားမူရင်းများ နှင့်အတူ ဤသတင်းစာ ကြော်ငြာပါသည့်နေ့မှစ၍ (၇)ရက်အတွင်း လာရောက် ကန့်ကွက်နိုင်ပါကြောင်း အများသိစေရန် ကြေညာအပ်ပါသည်။ အကယ်၍ ကန့်ကွက်မည့်သူမရှိပါက အဆိုပါ အရောင်းအဝယ်ကိစ္စအထ မြောက်စေရန်အတွက် ဥပဒေနှင့်အညီ ဆက်လက်ဆောင်ရွက်သွားမည် ဖြစ်ကြောင်း အများသိစေရန် ကြေညာအပ်ပါသည်။

လွှဲအပ်ညွှန်ကြားချက်အရ-

ဒေါ်မေသဥ္ဇာသိန်း	**ဒေါ်ပွင့်သူဇာ**
(LL.B) (စဉ်-၁၄၅၉၈)	**(LL.B)(စဉ်-၁၄၅၉၂)**

တရားလွှတ်တော်ရှေ့နေများ
အမှတ် (၃၄၅)၊ နဝရတ်(၃)လမ်းအောက်၊ (၈)ရပ်ကွက်၊
သာကေတမြို့နယ်၊ ရန်ကုန်တိုင်းဒေသကြီး။
ဖုန်း-၀၉-၄၂၁၁၁၇၂၀၄၊ ၀၉-၂၆၂၆၈၅၇၄၄၊ ၀၉-၂၆၄၆၉၇၉၀၉

အထူးဝမ်းနည်းကြေကွဲခြင်း
ဘဝသစ် ဦးအောင်ကျော်
အသက်(၉၀)နှစ်

ဒေါက်တာ ဇေယျာအေး-ဒေါက်တာ ရတနာကျော်တို့၏ဖခင်၊ မောင်ရိုးမြတ်၏အဘိုး၊ ဘဝသစ် ဦးအောင်ကျော်(မောင်ကြာညို) သည် ၈-၂-၂၀၂၄ရက်တွင် ကွယ်လွန်သွားပါသဖြင့် မိသားစု နှင့်ထပ်တူ အထူးဝမ်းနည်းကြေကွဲရပါသည်။

ကောင်းမွန်ရာ ဘုံဘဝမှာတည်ပါစေ။

ဦးစိုးသိန်း- ဒေါ်ခင်ချိုအုန်း

အထူးဝမ်းနည်းကြေကွဲခြင်း
ဘဝသစ် ဦးအောင်ကျော်
အသက်(၉၀)နှစ်

ဒေါက်တာ ဇေယျာအေး-ဒေါက်တာ ရတနာကျော်တို့၏ဖခင်၊ မောင်ရိုးမြတ်၏အဘိုး၊ ဘဝသစ် ဦးအောင်ကျော်(မောင်ကြာညို) သည် ၈-၂-၂၀၂၄ရက်တွင် ကွယ်လွန်သွားပါသဖြင့် မိသားစု နှင့်ထပ်တူ အထူးဝမ်းနည်းကြေကွဲရပါသည်။

ကောင်းမွန်ရာ ဘုံဘဝမှာတည်ပါစေ။

ဝဏ္ဏကျော်ထင် ဦးခင်မောင်အေး-ဒေါ်ခင်နီ
မိသားစု

ဘုရား၊ ရဟန်း၊ သိမ်၊ ကျောင်း ဒါယိကာမကြီး
ဒေါ်ခင်ခင်ဝေ
ဌာနစုမှူး(စက္ကူနှင့် ဓာတုဗေဒ)အငြိမ်းစား
အသက်(၇၃)နှစ်

ရန်ကုန်တိုင်းဒေသကြီး၊ ကမာရွတ်မြို့နယ်၊ အမှတ်(၁)ရပ်ကွက်၊ အရှေ့တောင် အောင်မြေသာစည်အိမ်ရာ၊ တိုက်(၄)၊ အခန်း(၂၀၆)နေ (ဦးကျင်ဆိုင်-ဒေါ်ကြည်) တို့၏သမီး၊ (ဦးမျိုးအောင်)၏ဇနီး၊ ဦးနှင်းယု-ဒေါ်နီနီအောင်၊ ဦးရဲသန်းထွန်း- ဒေါ်ဖြူဇာခင်တို့၏မွေးသမိခင်ကျေးဇူးရှင်၊ မောင်ဝဏ္ဏထွဋ်အောင်၊ မောင်ဇွဲသီဟ အောင်၊ မဝတ်မှုံဖူး၊ မလင်းလက်မေတို့၏အဘွား ဒေါ်ခင်ခင်ဝေသည် ၇-၂-၂၀၂၄ (ဗုဒ္ဓဟူးနေ့) ညနေ ၃ နာရီတွင် (၉၆)ပါးသောရောဂါဖြင့် နေအိမ်၌ကွယ်လွန် သွားသဖြင့် ယင်းနေ့တွင်ပင် ထိန်ပင်သုသာန်သို့ ပို့ဆောင်ပြီး မီးသင်္ဂြိုဟ်ပြီးဖြစ် ပါသည်။[ကွယ်လွန်သူအားရည်စူး၍ ၁၃-၂-၂၀၂၄(အင်္ဂါနေ့)နံနက်တွင် ရန်ကုန် တိုင်းဒေသကြီး၊ ကမာရွတ်မြို့နယ်၊ အမှတ်(၁)ရပ်ကွက်၊ အရှေ့တောင် အောင်မြေ သာစည်အိမ်ရာ၊ တိုက်(၄)၊ အခန်း(၂၀၆)နေအိမ်၌ ရက်လည်ဆွမ်းကျွေးတရားတော် နာပြုလုပ်မည်ဖြစ်ပါသဖြင့် ကြွရောက်ကြပါရန် ညှိုးငယ်သောစိတ်ထားဖြင့် ဖိတ်ကြားအပ်ပါသည်။]

ကျန်ရစ်သူမိသားစု

ကန့်ကွက်နိုင်ကြောင်း အများသိစေရန်ကြေညာခြင်း

ရန်ကုန်တိုင်းဒေသကြီး၊ တောင်ဥက္ကလာပမြို့နယ်၊ (၉)ရပ်ကွက်၊ သုမင်္ဂလာလမ်း၊ အမှတ်(၂၇၄)ရှိ ဓာတ်လှေကား ပါဝင်သော နှစ်ခန်းတွဲ မီနီကွန်ဒို RC (၈)ထပ်တိုက်မှ သတ္တမထပ် (၈)လွှာ၊ အခန်းအမှတ်(8-A)၊ (မျက်နှာမူလျှင်-ဝဲ) အခန်း၊ ဧရိယာ (၉၁၈) စတုရန်းပေရှိ မီနီကွန်ဒိုတိုက်ခန်းနှင့်တကွ ရေ၊ မီး အပါအဝင် အကျိုးခံစားခွင့် အရပ်ရပ်အားလုံးကို NATURE HOME MAKERS CONSTRUCTION Co., Ltd. ကိုယ်စား လွှဲပြောင်းရောင်းချပိုင်ခွင့်ရှိသည်ဟု ဝန်ခံကတိပြုသူဖြစ်သော ဒါရိုက်တာ ဦးမင်းကျော်သူ[၇/သကန(နိုင်)၀၈၃၃၂၀]ထံမှ ကျွန်ုပ်တို့၏ မိတ်ဆွေဖြစ်သော ဦးထွန်းကိုကို [၈/ခမန(နိုင်)၁၇၆၃၈၂]က အပြီးအပြတ် ဝယ်ယူရန် စရန်ငွေပေးချေပြီးဖြစ်ပါ၍ ကန့်ကွက်လိုပါက ဤကြော်ငြာပါသည့်ရက်မှစ၍ (၇)ရက်အတွင်း ကျွန်ုပ်တို့ထံသို့ ခိုင်လုံသောစာရွက်စာတမ်း အထောက်အထား (မူရင်း)များဖြင့် လာရောက်ကန့်ကွက်နိုင်ပါသည်။ သတ်မှတ်ရက်အတွင်း ကန့်ကွက်သူမရှိပါက အရောင်းအဝယ်ကို ဥပဒေနှင့်အညီ ပြီးမြောက်အောင် ဆောင်ရွက်သွားမည် ဖြစ်ကြောင်း အများသိစေရန် ကြေညာအပ်ပါသည်။

ဦးထွန်းကိုကို၏ လွှဲအပ်ညွှန်ကြားချက်အရ-

ဦးအောင်သိန်း(LL.B)	**ဒေါ်မေမီလှိုင် (LL.B, LL.M)**
တရားလွှတ်တော်ရှေ့နေ(စဉ်-၃၄၃၂)	**တရားလွှတ်တော်ရှေ့နေ(စဉ်-၉၇၆၅)**
ဖုန်း-၀၉-၅၄၀၁၉၄၀	**ဖုန်း-၀၉-၄၂၈၂၂၇၃၁၃**

အမှတ်(၁၆၅)၊ ပထမထပ်၊ (၃၈)လမ်း(အလယ်)၊ ကျောက်တံတားမြို့နယ်၊ ရန်ကုန်မြို့။

ပတ်စ်ပို့ပျောက်

ကျွန်တော် မောင်ဝေယံစိုး [၁၀/ပမန (နိုင်) ၂၁၇၃၅၅]၏ ပတ်စ်ပို့နံပါတ် (MH-766585) မှာ ပျောက်ဆုံးသွားပါသဖြင့် တွေ့ရှိက အကြောင်းကြား ပေးပါရန်။

ဖုန်း-၀၉-၆၉၁၀၄၆၆၉

ပတ်စ်ပို့ပျောက်

(ဘ) ဦးခိုင်ထူးသန့်၏သား မောင်ပိုင်စိုးသန့်[၁၂/ဗတထ(နိုင်) ၀၃၈၇၁၁]၏ နိုင်ငံကူးလက်မှတ် အမှတ် (MA 083162) ခရီး သွားရင်း ပျောက်ဆုံးသွားပါ သဖြင့် တွေ့ရှိပါက အကြောင်း ကြားပေးပါရန်။

ဖုန်း-၀၉-၄၀၁၁၀၆၁၆၀၁

ပျောက်ဆုံးကြောင်း

ကျွန်တော် မောင်ရဲလွင် မောင်မောင် [၃/သတက(နိုင်) ၀၀၁၈၆၂] CDC-112354 ၏ BST/SSA/DSD လက်မှတ် ပျောက်ဆုံးသွားပါသဖြင့် တွေ့ရှိ ပါက အကြောင်းကြားပေး ပါရန်။ **Ph:09-799223727**

နိုင်ငံတော်စီမံအုပ်ချုပ်ရေးကောင်စီ ဦးတည်ချက်(၉)ရပ်

၁။ **နိုင်ငံရေး**

(က) စစ်မှန်၍စည်းကမ်းပြည့်ဝသော ပါတီစုံဒီမိုကရေစီစနစ် ခိုင်မာစေရေးနှင့် ဒီမိုကရေစီနှင့် ဖက်ဒရယ်စနစ်ကိုအခြေခံသည့် ပြည်ထောင်စုကို တည်ဆောက်နိုင်ရေး။

(ခ) တစ်နိုင်ငံလုံး ထာဝရငြိမ်းချမ်းရေးရရှိရေးအတွက် တစ်နိုင်ငံလုံး ပစ်ခတ်တိုက်ခိုက်မှုရပ်စဲရေး သဘောတူစာချုပ်(NCA) ပါအတိုင်း အလေးထားလုပ်ဆောင်ရေး။

(ဂ) ပြည်သူလူထု၏ လူမှုစီးပွားဘဝ လုံခြုံရေးအတွက် ပြည်ထောင်စုတစ်ဝန်းလုံး တည်ငြိမ်အေးချမ်းရေးနှင့် တရားဥပဒေစိုးမိုးရေး အပြည့်အဝရရှိစေရန် အလေးထားလုပ်ဆောင်ရေး။

၂။ **စီးပွားရေး**

(က) တိုင်းပြည်သာယာဝပြောရေးနှင့် စားရေရိက္ခာဖူလုံရေးတို့အတွက် တိုင်းရင်းသားပြည်သူတစ်ရပ်လုံးနှင့် အကျိုးဝင်သော စိုက်ပျိုးရေးနှင့် မွေးမြူရေးကို ခေတ်မီနည်းစနစ်များဖြင့် တိုးတက်အောင်ဆောင်ရွက်ပြီး အခြားစီးပွားရေးကဏ္ဍများကိုလည်း ဘက်စုံဖွံ့ဖြိုးတိုးတက်အောင် တည်ဆောက်ရေး။

(ခ) တိုးတက်ကောင်းမွန်လာသည့် စီးပွားရေးမောင်းနှင်အားကို မဏ္ဍိုင်ပြု၍ MSME စက်မှုလုပ်ငန်းများကို အားပေးဆောင်ရွက်ကာ ပို့ကုန်ကဏ္ဍမြှင့်တင်ရေး။

(ဂ) ပြည်တွင်းစားသုံးဆီဖူလုံရေးအတွက် ဆီထွက်သီးနှံ စိုက်ပျိုးမှုကို အားပေးမြှင့်တင်ပြီး ပန်းတိုင်ရည်မှန်းချက်အတိုင်း ထွက်ရှိအောင် ဆောင်ရွက်၍ နိုင်ငံအတွင်း ဖူလုံမှုမှသည် ပြည်ပသို့တင်ပို့နိုင်သည်အထိ ကြိုးပမ်းဆောင်ရွက်ရေး။

၃။ **လူမှုရေး**

(က) တစ်နိုင်ငံလုံး အသိပညာ၊ အတတ်ပညာ မြင့်မားတိုးတက်စေရေး၊ ကုန်ထုတ်လုပ်မှုအထောက်အကူပြု ပညာရှင်များ ထွန်းကားလာစေရေးအတွက် လူတိုင်းလက်လှမ်းမီသည့် ဘက်စုံပညာရေးစနစ်ကိုအကောင်အထည်ဖော်ဆောင်ရေး။

(ခ) တစ်မျိုးသားလုံး သက်ရှည်ကျန်းမာကြံ့ခိုင်ရေးအတွက် ပြည်သူအားလုံးအကျိုးဝင်မည့် ကျန်းမာရေးကဏ္ဍနှင့် အားကစားကဏ္ဍ မြှင့်တင်ဆောင်ရွက်ရေး။

(ဂ) နိုင်ငံ၏ ဖွံ့ဖြိုးတိုးတက်ရေးလုပ်ငန်းစဉ်များ၌ လူငယ်များအနေဖြင့် အဓိကစွမ်းအားစုအဖြစ် ပါဝင်နိုင်ရေး ဗလငါးတန်နှင့် ပြည့်စုံသော လူငယ်များဖြစ်စေရန် လူငယ်ကဏ္ဍကို မြှင့်တင်ဆောင်ရွက်ရေး။

❖ **ဒီမိုကရေစီနှင့်ဖက်ဒရယ်စနစ်ကို အခြေခံသည့် ပြည်ထောင်စုကို ဆောင်ရွက်ရာတွင် အဆိုပါစနစ်ကို အကောင်အထည်ဖော်ဆောင်ရွက်သူ၊ ဦးဆောင်သူ၊ လိုက်နာကျင့်သုံးသူများအားလုံး အသိပညာ၊ အတတ်ပညာများရရှိရန်လို......**

(နိုင်ငံတော်စီမံအုပ်ချုပ်ရေးကောင်စီဥက္ကဋ္ဌ နိုင်ငံတော်ဝန်ကြီးချုပ် ဗိုလ်ချုပ်မှူးကြီး မင်းအောင်လှိုင်၏ ၂၀၂၃ ခုနှစ်၊ စက်တင်ဘာလ ၁ ရက်နေ့တွင် ပြုလုပ်သော နိုင်ငံတော်စီမံအုပ်ချုပ်ရေးကောင်စီအစည်းအဝေး (၃/၂၀၂၃) တွင် အမှာစကားပြောကြားမှုမှ ကောက်နုတ်ချက်)

(၇၇)နှစ်မြောက် ပြည်ထောင်စုနေ့ အထိမ်းအမှတ် MSME ထုတ်ကုန်ပြပွဲနှင့် ရိုးရာအစားအစာများ ခင်းကျင်းပြသရောင်းချပွဲ စည်ကားသိုက်မြိုက်စွာ ကျင်းပမည်

နေပြည်တော် ဖေဖော်ဝါရီ ၈

(၇၇)နှစ်မြောက် ပြည်ထောင်စုနေ့အထိမ်းအမှတ် MSME ထုတ်ကုန်ပြပွဲနှင့် ရိုးရာအစားအစာများ ခင်းကျင်းပြသရောင်းချပွဲကို နေပြည်တော် ဥပ္ပါတသန္တိစေတီတော်အနီးရှိ တပေါင်းကွင်း၌ ဖေဖော်ဝါရီ ၁၀ ရက်မှ ၁၄ ရက်အထိ စည်ကားသိုက်မြိုက်စွာ ကျင်းပသွားမည်ဖြစ်သည်။

အဆိုပါပြပွဲတွင် တိုင်းဒေသကြီးနှင့် ပြည်နယ်များမှ MSME ထုတ်ကုန်များ၊ ဒေသထွက်ကုန်ပစ္စည်းများ၊ လယ်ယာလုပ်ငန်းနှင့် EV ဆိုင်ရာ လျှပ်စစ်ယာဉ်များ၊ ရိုးရာအစားအစာများ ခင်းကျင်းပြသရောင်းချသွားမည့်အပြင် ဂီတဖျော်ဖြေပွဲများကိုလည်း ထည့်သွင်းကျင်းပသွားမည်ဖြစ်သည်။

ထို့ကြောင့် ပြပွဲအတွင်း တိုင်းဒေသကြီးနှင့် ပြည်နယ်အသီးသီးမှ ဒေသထွက် MSME ထုတ်ကုန်များ၊ ရိုးရာအစားအစာများကို တစ်နေရာတည်းတွင် လေ့လာဝယ်ယူစားသုံးနိုင်ပြီး တိုင်းရင်းသားများ၏ ရိုးရာယဉ်ကျေးမှုဓလေ့ထုံးတမ်းများကိုလည်း လေ့လာနိုင်မည်ဖြစ်သည့်အတွက် မည်သူမဆို နံနက် ၈ နာရီမှ ည ၁၀ နာရီအထိ လွတ်လပ်စွာ လာရောက်လေ့လာဝယ်ယူစားသုံးနိုင်ကြောင်း သိရသည်။

သတင်းစဉ်

ကွန်ဂိုအသင်းကိုအနိုင်ရပြီး အိုင်ဗရီကို့စ်အသင်း အာဖရိကနိုင်ငံများဖလား ဗိုလ်လုပွဲတက်လှမ်း

အိုင်ဗရီကို့စ်အသင်းနဲ့ ကွန်ဂိုအသင်းတို့ ဖေဖော်ဝါရီ ၇ ရက်ညပိုင်းက ယှဉ်ပြိုင်ကစားခဲ့တဲ့ အာဖရိကနိုင်ငံများဖလားပြိုင်ပွဲ ဆီမီးဖိုင်နယ်အဆင့်ပွဲစဉ်မှာ အိုင်ဗရီကို့စ်အသင်းက တစ်ဂိုး-ဂိုးမရှိနဲ့ အနိုင်ရရှိခဲ့တာကြောင့် အာဖရိကနိုင်ငံများဖလားနောက်ဆုံးဗိုလ်လုပွဲကို တက်လှမ်းခွင့်ရရှိခဲ့ပြီဖြစ်ပါတယ်။

အိုင်ဗရီကို့စ်အသင်းနှင့် ကွန်ဂိုအသင်းတို့ ယှဉ်ပြိုင်ကစားကြစဉ်။

အဲဒီပွဲစဉ်မှာ အိုင်ဗရီကို့စ်အသင်းအတွက် တစ်လုံးတည်းသော အနိုင်ဂိုးကို ဒုတိယပိုင်းပွဲကစားချိန် ၆၅ မိနစ်မှာ ဟယ်လာက သွင်းယူပေးခဲ့တာ ဖြစ်ပါတယ်။ အိုင်ဗရီကို့စ်အသင်းဟာ အုပ်စုအဆင့်ကနေ ရှုံးထွက်အဆင့်ကို တက်လှမ်းဖို့ အလားအလာမရှိဘူးဆိုတဲ့ရည်ရွယ်ချက်နဲ့ အုပ်စုအဆင့်မှာပဲ နည်းပြဖြစ်သူ ဂျန်လူးဝစ်ဂတ်ဆက်အား ထုတ်ပယ်ခဲ့တာဖြစ်ပေမယ့် ယာယီနည်းပြရဲ့ ကိုင်တွယ်မှုနဲ့ အတူ အာဖရိကဖလား နောက်ဆုံးဗိုလ်လုပွဲအထိ တက်လှမ်းခွင့်ရရှိခဲ့တာဖြစ်ပါတယ်။

လက်ရှိအချိန်မှာ အိုင်ဗရီကို့စ်အသင်းကို ယာယီနည်းပြအဖြစ် အီမာဆီဖေက တာဝန်ယူကိုင်တွယ်နေတာ ဖြစ်ပါတယ်။ အိုင်ဗရီကို့စ်အသင်းဟာ အာဖရိကနိုင်ငံများ

စာမျက်နှာ ၁၄ ကော်လံ ၃ သို့ ❍

မြန်မာနိုင်ငံဂေါက်သီးအားကစားအဖွဲ့ချုပ်ဥက္ကဋ္ဌဖလား ဂေါက်သီးရိုက်ပြိုင်ပွဲ၏ Tour Pro နှင့် Senior Pro အဆင့် တတိယနေ့ ဆက်လက်ကျင်းပ

ရန်ကုန် ဖေဖော်ဝါရီ ၈

မြန်မာနိုင်ငံဂေါက်သီးအားကစားအဖွဲ့ချုပ်က ကြီးမှူးကျင်းပသော (President Cup) ဥက္ကဋ္ဌဖလား ဂေါက်သီးရိုက်ပြိုင်ပွဲ၏ Tour Pro နှင့် Senior Pro အဆင့်ပြိုင်ပွဲ၏ တတိယနေ့ကို ရန်ကုန်တိုင်းဒေသကြီး မင်္ဂလာဒုံမြို့နယ်ရှိ မြို့တော်ဂေါက်ကွင်း (ငွေသော်တာ)၌ ဆက်လက်ကျင်းပသည်။

ပြိုင်ပွဲ တတိယနေ့အပြီး ပညာရှင်အဆင့် ပြိုင်ပွဲတွင် ကျော်သက်ဦး (Okkala Golf Academy)က သုံးရက်ပေါင်းရိုက်ချက် ၁၉၇ ချက်ဖြင့် သတ်မှတ်ရိုက်ချက်ထက် ၁၉ ချက် လျှော့ရိုက်ကာ ပထမ၊ သိန်းနိုင်စိုး (HAN Golf Academy) နှင့် ရာဇာ(MGG)တို့က သုံးရက်ပေါင်းရိုက်ချက် ၂၁၀ ဖြင့် သတ်မှတ်ရိုက်ချက်ထက် ခြောက်ချက် လျှော့ရိုက်ကာ ဒုတိယနေရာတွင် လည်းကောင်း၊ Senior Pro အဆင့်တွင် မင်းနိုင်က နှစ်ရက်ပေါင်းရိုက်ချက် ၁၃၉ ချက်ဖြင့် သတ်မှတ်ရိုက်ချက်ထက် ငါးချက်လျှော့ရိုက်ပြီး ပထမ၊ ကျော်မိုးက နှစ်ရက်ပေါင်းရိုက်ချက် ၁၄၄ ချက်ဖြင့် ဒုတိယ၊ အိုက်ပန်းက နှစ်ရက်ပေါင်းရိုက်ချက် ၁၄၆ ချက်ဖြင့် တတိယနေရာတွင်လည်းကောင်း ရပ်တည်လျက်ရှိသည်။

ပြိုင်ပွဲနောက်ဆုံးနေ့နှင့် ဆုပေးပွဲအခမ်းအနားကို ဖေဖော်ဝါရီ ၉ ရက်တွင် ဆက်လက်ကျင်းပမည်ဖြစ်သည်။

သတင်း - ကိုညီလေး၊ ဓာတ်ပုံ - MGF

ယနေ့ ဖတ်စရာ

လားရှိုးမြို့ရှိ စန်းရွှင်ဟိုတယ်အား KIO/KIA လက်နက်ကိုင်သောင်းကျန်းသူအဖွဲ့က ဆက်ကြေးကောက်ခံရာ ပေးဆောင်ခြင်းမရှိ၍ အကြမ်းဖက်မိုင်းထောင်ဖောက်ခွဲခဲ့သဖြင့် အမျိုးသား တစ်ဦးနှင့် အမျိုးသမီး တစ်ဦး ထိခိုက်ဒဏ်ရာရရှိ

စာမျက်နှာ » ၁၂

ဇရပ်ကြီးမြို့အတွင်း လိုအပ်သောလုံခြုံရေးလုပ်ငန်းများ ဆက်လက်ဆောင်ရွက်စဉ် လက်နက်/ခဲယမ်းနှင့် ဆက်စပ်ပစ္စည်းများ ထပ်မံသိမ်းဆည်းရမိ၊ အကြမ်းဖက်သောင်းကျန်းသူများက ပရဟိတလုပ်ငန်းသုံးယာဉ်များ အသုံးပြု၍ လက်နက်/ခဲယမ်း သယ်ဆောင်ခြင်းများ လုပ်ဆောင်နေ

စာမျက်နှာ » ၁၃