ကြေးမုံ
The Mirror Daily
၁၉၅၇ ဧပြီ ၁၆ တွင် စတင်တည်ထောင်သည်။
Established in 1957

လူအပေါင်းချစ်မြတ်နိုး

သီလနှင့်လည်းပြည့်စုံ၊ ဉာဏ်အမြင်နှင့်လည်း ပြည့်စုံ၊ တရား၌တည်၍ အမှန်ကိုလည်း ပြောဆိုတတ်၊ မိမိပြုအပ်သည့် ကျင့်ဝတ်နှင့်လည်း ပြည့်စုံသောသူကို လူအပေါင်းသည် ချစ်မြတ်နိုး၏။

ပိယဝဂ်(ဓမ္မပဒ -၂၁၇)

၁၃၈၅ ခုနှစ်၊ ပြာသိုလဆန်း ၁ ရက်၊ ကြာသပတေးနေ့။ Thursday, 11 January 2024 ၁၁၃၃၇

နိုင်ငံတော်စီမံအုပ်ချုပ်ရေးကောင်စီ ရှေ့လုပ်ငန်းစဉ်(၅)ရပ်

၁။ လွတ်လပ်ပြီးတရားမျှတသော ပါတီစုံဒီမိုကရေစီအထွေထွေရွေးကောက်ပွဲ အောင်မြင်စွာကျင်းပ နိုင်ရေး ပြည်ထောင်စုတစ်ဝန်းလုံးတည်ငြိမ်အေးချမ်း၍ တရားဥပဒေစိုးမိုးရေး အပြည့်အဝရရှိလာ အောင် အလေးထားဆောင်ရွက်သွားမည်။

၂။ တိုင်းရင်းသားပြည်သူတစ်ရပ်လုံးနှင့်အကျိုးဝင်သော စိုက်ပျိုးမွေးမြူရေးကိုအခြေခံသည့် ကုန်ထုတ်လုပ်ငန်းများအားမြှင့်တင်၍ နိုင်ငံ့စီးပွားမြင့်မားရေးနှင့် ပြည်သူလူထုတစ်ရပ်လုံး၏ လူမှုစီးပွားဘဝမြင့်မားရေး ဆက်လက်ကြိုးပမ်းဆောင်ရွက်သွားမည်။

၃။ နိုင်ငံတော်၏ပကတိအနှစ်သာရဖြစ်သော ပြည်တွင်းငြိမ်းချမ်းရေးနှင့် ရရှိထားသည့် ပြည်တွင်း ငြိမ်းချမ်းရေးရလဒ်များ တည်ငြိမ်မှုရှိစေရေးအတွက် (NCA)ပါ သဘောတူညီချက်များအတိုင်း ဖြစ်နိုင်သမျှ အလေးထားလုပ်ဆောင်သွားမည်။

၄။ စစ်မှန်စည်းကမ်းပြည့်ဝသည့် ပါတီစုံဒီမိုကရေစီစနစ်ခိုင်မာစေရေးနှင့် ဒီမိုကရေစီနှင့် ဖက်ဒရယ်စနစ်ကို အခြေခံသည့် ပြည်ထောင်စုတည်ဆောက်ရေးလုပ်ငန်းစဉ်များကို အရှိန်အဟုန်ဖြင့် ဆက်လက် ဆောင်ရွက်သွားမည်။

၅။ ဆန္ဒမဲပေးပိုင်ခွင့်ရှိသူအားလုံး၏ အခွင့်အရေးများ နစ်နာမှုမရှိစေရေးနှင့် နည်းလမ်းကျန မှန်ကန်မှု ရှိသည့် အထွေထွေရွေးကောက်ပွဲတစ်ရပ်ဖြစ်စေရေး ဆောင်ရွက်ခြင်း၊ အရေးပေါ်ကာလဆိုင်ရာ ပြဋ္ဌာန်းချက်များနှင့်အညီ ဆောင်ရွက်ခြင်းတို့ ပြီးစီးပါက လွတ်လပ်ပြီး တရားမျှတသော ပါတီစုံ ဒီမိုကရေစီ အထွေထွေရွေးကောက်ပွဲကျင်းပ၍ ထွက်ပေါ်လာသည့်အစိုးရအား နိုင်ငံတော်တာဝန် လွှဲအပ်နိုင်ရေး ဆက်လက်ဆောင်ရွက်သွားမည်။

မိမိတို့နိုင်ငံ ဖွံ့ဖြိုးတိုးတက်ရေး တိုင်းရင်းသား ပြည်သူများအားလုံး ညီညီညွတ်ညွတ်ဆောင်ရွက်

ပြည်ထောင်စုသမ္မတမြန်မာနိုင်ငံတော် နိုင်ငံတော်စီမံအုပ်ချုပ်ရေးကောင်စီဥက္ကဋ္ဌ နိုင်ငံတော်ဝန်ကြီးချုပ် ဗိုလ်ချုပ်မှူးကြီး သတိုးမဟာသရေစည်သူ သတိုးသီရိသုဓမ္မ မင်းအောင်လှိုင်ထံမှ ကရင်အမျိုးသားနှစ်သစ်ကူးနေ့သို့ ပေးပို့သည့် သဝဏ်လွှာ

(၂၀၂၄ ခုနှစ် ဇန်နဝါရီလ ၁၁ ရက်)

ချစ်ခင်လေးစားအပ်ပါသော မြန်မာနိုင်ငံအတွင်းရှိ မိဘပြည်သူများနှင့် ကရင်တိုင်းရင်းသား ညီအစ်ကို မောင်နှမများ ခင်ဗျာ –

ယနေ့ ခရစ်နှစ် ၂၀၂၄ ခုနှစ် ဇန်နဝါရီလ ၁၁ ရက်၊ ကရင်သက္ကရာဇ် ၂၇၆၃ ခုနှစ်၊ မြန်မာသက္ကရာဇ် ၁၃၈၅ ခု ပြာသိုလဆန်း ၁ ရက်နေ့သည် ကရင်တိုင်းရင်းသား ညီအစ်ကိုမောင်နှမများ မြတ်နိုးတန်ဖိုးထားသည့် ကရင်အမျိုးသားနှစ်သစ်ကူး နေ့ထူးနေ့မြတ်ဖြစ်ပါသည်။ ကရင်နှစ်သစ်ကူးအခါသမယတွင် ကရင်တိုင်းရင်းသားများအပါအဝင် မိဘပြည်သူအားလုံး ကိုယ်၏ကျန်းမာခြင်း၊ စိတ်၏ချမ်းသာခြင်း စသည့် ကျက်သရေမင်္ဂလာအပေါင်းနှင့် ပြည့်စုံပါစေကြောင်း ဆုမွန်ကောင်းတောင်းလျက် နှုတ်ခွန်းဆက်သအပ်ပါသည်။

စာမျက်နှာ ၄ ကော်လံ ၁ သို့ ☆

နိုင်ငံတော်စီမံအုပ်ချုပ်ရေးကောင်စီဥက္ကဋ္ဌ နိုင်ငံတော်ဝန်ကြီးချုပ် ဗိုလ်ချုပ်မှူးကြီး မင်းအောင်လှိုင် အာဆီယံဥက္ကဋ္ဌ၏ မြန်မာနိုင်ငံဆိုင်ရာအထူးကိုယ်စားလှယ် H.E. Mr. Alounkeo Kittikhoun အား လက်ခံတွေ့ဆုံစဉ်။

နိုင်ငံတော်စီမံအုပ်ချုပ်ရေးကောင်စီဥက္ကဋ္ဌ နိုင်ငံတော်ဝန်ကြီးချုပ် ဗိုလ်ချုပ်မှူးကြီး မင်းအောင်လှိုင် အာဆီယံဥက္ကဋ္ဌ၏ မြန်မာနိုင်ငံဆိုင်ရာအထူးကိုယ်စားလှယ်အား လက်ခံတွေ့ဆုံ

နိုင်ငံတည်ငြိမ်အေးချမ်းရေးနှင့် အမျိုးသားရင်ကြားစေ့ရေးအတွက် နိုင်ငံတော်အစိုးရအနေဖြင့် ကြိုးပမ်းဆောင်ရွက်လျက်ရှိမှုနှင့်ပတ်သက်၍ ဆွေးနွေး

နေပြည်တော် ဇန်နဝါရီ ၁၀

နိုင်ငံတော်စီမံအုပ်ချုပ်ရေးကောင်စီဥက္ကဋ္ဌ နိုင်ငံတော်ဝန်ကြီးချုပ် ဗိုလ်ချုပ်မှူးကြီး မင်းအောင်လှိုင်သည် အာဆီယံဥက္ကဋ္ဌ၏ မြန်မာနိုင်ငံဆိုင်ရာ အထူးကိုယ်စားလှယ်ဖြစ်သူ H.E. Mr. Alounkeo Kittikhoun အား ယနေ့နံနက်ပိုင်းတွင် နေပြည်တော်ရှိ နိုင်ငံတော်စီမံအုပ်ချုပ်ရေးကောင်စီဥက္ကဋ္ဌရုံး သံတမန်ဆောင်ဧည့်ခန်းမ၌ လက်ခံတွေ့ဆုံသည်။

စာမျက်နှာ ၃ ကော်လံ ၁ သို့ ❖

ကြေးမုံ

နိုင်ငံချစ်စိတ်ဖြင့် အားကစားကဏ္ဍမြှင့်တင်

အားကစားသည် ကျန်းမာကြံ့ခိုင်စေသည့်အပြင် အားကစားသမားရော အားပေးကြသူများပါ စိတ်ဓာတ်ခွန်အားမြင့်မားစေသည့် ကဏ္ဍတစ်ခုဖြစ်သည်။ အားကစားအောင်မြင်မှုဖြင့် စိတ်ဓာတ်ခွန်အားမြင့်မားလာကြသလို နိုင်ငံ့ဂုဏ်လည်းမြင့်မားပြီး တိုင်းပြည်နှင့်လူမျိုးအတွက် ခွန်အားများဖြစ်စေသည်။ ထို့ကြောင့် နိုင်ငံတော်က အားကစားကဏ္ဍကို မြှင့်တင်အားပေးလျက်ရှိရာ အားကစားသမားကောင်းများ စဉ်ဆက်မပြတ်ပေါ်ထွန်းနေသည်။

အားကစားကဏ္ဍမြင့်မားတိုးတက်ရေးကို ကြိုးပမ်းဆောင်ရွက်ရာတွင် အခြေခံကျသောကဏ္ဍများမှာ အခြေခံပညာကျောင်းပေါင်းစုံ၊ တက္ကသိုလ်ပေါင်းစုံ၊ ဝန်ကြီးဌာနပေါင်းစုံနှင့် တိုင်းဒေသကြီးနှင့် ပြည်နယ် အားကစားပြိုင်ပွဲများဖြစ်သည်။ အားကစားပြိုင်ပွဲများတွင် ပြည်သူအများ အထူးအားပေးသော အားကစားပြိုင်ပွဲမှာ ဘောလုံးအားကစားပြိုင်ပွဲဖြစ်သည်။ အခြေခံပညာ၊ တက္ကသိုလ်၊ ဝန်ကြီးဌာန၊ တိုင်းဒေသကြီးနှင့် ပြည်နယ်များမှတစ်ဆင့် ထူးချွန်ထက်မြက်သော လက်ရွေးစင်အားကစားသမားများပေါ်ထွက်လာပြီး ပြည်တွင်းသာမက နိုင်ငံတကာအဆင့်အားကစားပြိုင်ပွဲများတွင်ပါ နိုင်ငံ့ဂုဏ်နှင့်စိတ်ဓာတ်ခွန်အားများ မြှင့်တင်ပေးနိုင်ခဲ့သည်။

တက္ကသိုလ်ပေါင်းစုံအားကစားပြိုင်ပွဲကို ဇန်နဝါရီလ ၉ ရက်နေ့က ဖွင့်လှစ်ခဲ့သည်။ သမိုင်းတစ်ခေတ်တွင် အားကစားကဏ္ဍကို ထွန်းလင်းတောက်ပြောင်စေခဲ့သည့် တက္ကသိုလ်အားကစားပြိုင်ပွဲဖြစ်၍ ကြိုဆိုရမည်ဖြစ်ပြီး တက္ကသိုလ်အဆင့်တွင် အားကစားလူငယ်များနှင့် ဝါသနာရှင်များ ပေါ်ထွန်းလျက်ရှိသည်ကို ဝမ်းမြောက်မိပါသည်။ တက္ကသိုလ်အားကစားကဏ္ဍမှနေ၍ အောင်မြင်မှုသမိုင်းမှတ်တိုင်များစွာ စိုက်ထူနိုင်ခဲ့သည်။ ပြီးခဲ့သည့်နှစ်များက ကျင်းပခဲ့သည့် နိုင်ငံတကာပြိုင်ပွဲများတွင် တက္ကသိုလ်လက်ရွေးစင် အားကစားသမားများက အောင်ပွဲများကို ဆွတ်ခူးပေးနိုင်ခဲ့သဖြင့် နိုင်ငံတော်က ထိုက်ထိုက်တန်တန် ဂုဏ်ပြုချီးမြှင့်ခဲ့သည်။

နိုင်ငံတော်အစိုးရက တစ်မျိုးသားလုံး သက်ရှည်ကျန်းမာကြံ့ခိုင်ရေးအတွက် ပြည်သူအားလုံးအကျိုးဝင်မည့် ကျန်းမာရေးကဏ္ဍနှင့် အားကစားကဏ္ဍကို မြှင့်တင်ဆောင်ရွက်ပေးလျက်ရှိသည်။ နိုင်ငံ့ဖွံ့ဖြိုးတိုးတက်ရေးလုပ်ငန်းများ၌ အဓိကစွမ်းအားစုအဖြစ် ပါဝင်နိုင်ရေးအတွက် ဗလငါးတန်နှင့်ပြည့်စုံသော လူငယ်များဖြစ်အောင် လူငယ်ကဏ္ဍကို မြှင့်တင်ဆောင်ရွက်ပေးလျက်ရှိသည်။ ယင်းတို့တွင် ကျောင်းသားလူငယ်အားကစားကဏ္ဍသည် အရေးပါသောအခန်းကဏ္ဍမှ ပါဝင်လျက်ရှိသည်။ အားကစားကဏ္ဍမှတစ်ဆင့် စိတ်ဓာတ်ခွန်အားများ မြှင့်တင်ပေးနိုင်ပြီး နိုင်ငံတော်အတွက် အထောက်အပံ့ကောင်းများဖြစ်စေသည်။

ယနေ့အချိန်အခါတွင် လူငယ်များ၏စွမ်းပကားများ အထူးလိုအပ်လျက်ရှိသည်။ အားကစားသည် လူငယ်များ၏ ရုပ်ပိုင်းဆိုင်ရာ၊ စိတ်ပိုင်းဆိုင်ရာ ကျန်းမာကြံ့ခိုင်မှုကို ဖြစ်ပေါ်စေရုံသာမက ဗလငါးတန်ဖွံ့ဖြိုးမှု၏ အခြေခံမျိုးစေ့လည်းဖြစ်သည်။ တက္ကသိုလ်ကျောင်းသား ကျောင်းသူများအနေဖြင့် အားကစားကဏ္ဍတွင် ပါဝင်ဆောင်ရွက်ကြခြင်းဖြင့် ကျန်းမာကြံ့ခိုင်ခြင်း၊ စိတ်လက်အပန်းပြေနိုင်ခြင်း၊ စိတ်ဖိစီးမှုများ လျော့ကျစေနိုင်ခြင်း၊ တက်ကြွဖျတ်လတ်ခြင်း၊ ပြဿနာကို ဖြေရှင်းနိုင်စွမ်းရှိခြင်း၊ စနစ်တကျတွေးခေါ်နိုင်ခြင်း၊ ဖြတ်ထိုးဉာဏ်ကို အသုံးချနိုင်ခြင်း၊ အသင်းအဖွဲ့နှင့် စုပေါင်းလုပ်ဆောင်တတ်ခြင်းစသည့် အကျိုးကျေးဇူးများ ရရှိနိုင်မည်ဖြစ်သည်။

ပညာရေးဝန်ကြီးဌာနအနေဖြင့် လူငယ်များ ဗလငါးတန်ဖွံ့ဖြိုးရေးနှင့် အားကစားကဏ္ဍ မြှင့်တင်ရေးအတွက် ကျောင်းအားကစားကွင်းများ အဆင့်မြှင့်ရေးကို ဆောင်ရွက်ပေးလျက်ရှိသကဲ့သို့ ပညာရေးနှင့်အားကစား ပေါင်းစပ်သင်ယူနိုင်သည့် အခွင့်အလမ်းများကို တိုးမြှင့်ဖော်ဆောင်ပေးလျက်ရှိသည်။ ပညာတတ်သော၊ စိတ်ဓာတ်စည်းကမ်းကောင်းမွန်သော၊ ကျန်းမာကြံ့ခိုင်သော လူချွန်လူကောင်းများ ပေါ်ထွက်လာစေရန် အားကစားကဏ္ဍနှင့် ပညာရေးကို ပေါင်းစပ်မြှင့်တင်ပေးနေသည်။ ခေတ်ကာလ အခြေအနေပြောင်းလဲလာသည်နှင့်အမျှ အားကစားဘက်တွင် စိတ်ဝင်စားမှုနည်းလာသောအခါ၌ ပညာရေးကဏ္ဍမှတစ်ဆင့် အားကစားကဏ္ဍကို မြှင့်တင်ဆောင်ရွက်ပေးနိုင်ပါက နိုင်ငံအနာဂတ်အတွက် ပိုမိုကောင်းမွန်လာမည်ဖြစ်သည်။

ကျန်းမာခြင်းသည် လာဘ်တစ်ပါးဖြစ်ပြီး ဘဝတစ်လျှောက်လုံးတွင် အလိုအပ်ဆုံးအရာဖြစ်၍ ကျောင်းသား ကျောင်းသူလူငယ်များ အားကစားဘက်တွင် ပါဝင်လိုက်စားလာပြီး သက်ရှည်ကျန်းမာစွာဖြင့် မိမိအကျိုး၊ နိုင်ငံ့အကျိုးကို သယ်ပိုးထမ်းဆောင်နိုင်မည့် အနာဂတ်သားကောင်းရတနာများဖြစ်လာပေမည်။ အားကစားဘက်တွင် ပါဝင်လိုက်စားကြသောကြောင့် စိတ်ဓာတ်စွမ်းအားများ၊ ကိုယ်ခန္ဓာကြံ့ခိုင်စွမ်းအားများ ပိုမိုကောင်းမွန်လာပြီး အဘက်ဘက်တွင် စွမ်းဆောင်နိုင်စွမ်းရှိသည့် နိုင်ငံ့သားကောင်းများဖြစ်လာပေမည်။ တက္ကသိုလ်အဆင့်တွင် အားကစားဘက်၌ စိတ်ပါဝင်စားသူများ များပြားလာပြီး ထူးချွန်ထက်မြက်သူများ စဉ်ဆက်မပြတ်ပေါ်ထွန်းနေသည်မှာ ဝမ်းမြောက်စရာဖြစ်သည်။

သို့ဖြစ်ရာ ပညာရေးကဏ္ဍအဆင့်ဆင့်တွင် အားကစားနည်းအမျိုးမျိုးကို လိုက်စားကြပြီး တစ်ကိုယ်ရေကျန်းမာကြံ့ခိုင်ရေးအတွက်သာမက နိုင်ငံ့လက်ရွေးစင်အားကစားသမားများဖြစ်အောင် ကြိုးစားအားထုတ်ကြပြီး နိုင်ငံ၏ဂုဏ်ကို ထိန်းသိမ်းမြှင့်တင်နိုင်သူများ၊ နိုင်ငံချစ်စိတ်၊ မျိုးချစ်စိတ်ရှိသူများ ဖြစ်ထွန်းလာအောင် ကြိုးပမ်းကြရန် တိုက်တွန်းအပ်ပါကြောင်း။ ။

ဒုတိယဝန်ကြီး ခန့်အပ်တာဝန်ပေး

ပြည်ထောင်စုသမ္မတမြန်မာနိုင်ငံတော်
နိုင်ငံတော်စီမံအုပ်ချုပ်ရေးကောင်စီ

အမိန့်အမှတ်၊ ၆ / ၂၀၂၄

၁၃၈၅ ခုနှစ်၊ နတ်တော်လပြည့်ကျော် ၁၄ ရက်
(၂၀၂၄ ခုနှစ်၊ ဇန်နဝါရီလ ၁၀ ရက်)

ဒုတိယဝန်ကြီးခန့်အပ်တာဝန်ပေးခြင်း

နိုင်ငံတော်စီမံအုပ်ချုပ်ရေးကောင်စီသည် ဖွဲ့စည်းပုံအခြေခံဥပဒေပုဒ်မ ၄၁၉ အရ ဦးထင်ကျော်သူအား နိုင်ငံတော်စီမံအုပ်ချုပ်ရေးကောင်စီဥက္ကဋ္ဌရုံးဝန်ကြီးဌာန(၂) ဒုတိယဝန်ကြီးအဖြစ် ခန့်အပ်တာဝန်ပေးလိုက်သည်။

အမိန့်အရ
အောင်လင်းဒွေး
ဒုတိယဗိုလ်ချုပ်ကြီး
အတွင်းရေးမှူး

ဒုတိယအကြိမ်မြောက် တရုတ်-အာဆီယံ ဆန်းသစ်တီထွင်မှုနှင့် စွန့်ဦးတီထွင်ပြိုင်ပွဲ၌ စွန့်ဦးတီထွင်လုပ်ငန်းရှင်အဖွဲ့များ ပါဝင်ယှဉ်ပြိုင်ရန် ဖိတ်ခေါ်ထား

ရန်ကုန် ဇန်နဝါရီ ၁၀

တရုတ်ပြည်သူ့သမ္မတနိုင်ငံ သိပ္ပံနှင့်နည်းပညာဝန်ကြီးဌာနနှင့် ASEAN Secretariat တို့ပူးပေါင်း၍ တရုတ်နိုင်ငံနှင့် အာဆီယံအဖွဲ့ဝင်နိုင်ငံများအကြား သိပ္ပံ၊ နည်းပညာနှင့် ဆန်းသစ်တီထွင်မှု ဖလှယ်ရေးနှင့် ပူးပေါင်းဆောင်ရွက်မှုကို မြှင့်တင်ရန်၊ အနာဂတ်တွင် မျှဝေမှုဖြင့် တရုတ်-အာဆီယံ အသိုက်အဝန်းကို ပိုမိုခိုင်မာလာစေရန်ရည်ရွယ်၍ ဒုတိယအကြိမ်မြောက် တရုတ်-အာဆီယံ ဆန်းသစ်တီထွင်မှုနှင့် စွန့်ဦးတီထွင် (The 2th China-ASEAN Innovation and Entrepreneurship Competition-CAIEC) ပြိုင်ပွဲ၌ စွန့်ဦးတီထွင်လုပ်ငန်းရှင်အဖွဲ့များ ပါဝင်ယှဉ်ပြိုင်ရန် ဖိတ်ခေါ်ထားကြောင်း သိရသည်။

အဆိုပါပြိုင်ပွဲကို ၂၀၂၄ ခုနှစ် ဖေဖော်ဝါရီလမှ မတ်လအတွင်း ကျင်းပသွားမည်ဖြစ်ပြီး ပထမအကြိမ်၌ မြန်မာနိုင်ငံမှ ဝင်ရောက်ယှဉ်ပြိုင်ခဲ့ရာ လုပ်ငန်းရှင်တစ်ဦး (Green Toddy Co.,Ltd)က တတိယဆုနှင့် သဲဖြူ Ecolodges နှင့် DTVET Team က Creativity Stars ဆုများ ဆွတ်ခူးရရှိခဲ့သည်။ ပြိုင်ပွဲ Team အမည်မှာ "Digital Empowerment for a Shared Feture" ဖြစ်ပြီး ဒစ်ဂျစ်တယ်စီးပွားရေး၊ ဒစ်ဂျစ်တယ်ကုန်ထုတ်လုပ်မှု၊ ဒစ်ဂျစ်တယ်ထုတ်ကုန် ဝန်ဆောင်မှု၊ ဒစ်ဂျစ်တယ်နည်းပညာအသုံးချမှု၊ ဒစ်ဂျစ်တယ်အချက်ပြမောင်းနှင်မှုနှင့် ဒစ်ဂျစ်တယ်စွမ်းဆောင်ရည်မြှင့်တင်မှု စသည့် ပရောဂျက်နယ်ပယ်တို့၌ ပါဝင်ယှဉ်ပြိုင်နိုင်ကြောင်း သိရသည်။

ပြိုင်ပွဲအတွက် မှတ်ပုံတင်ခြင်း (Registration)၊ အရည်အချင်းစစ်ဆေးခြင်း(Eligibility check)၊ ကနဦးရွေးချယ်ခြင်း(Initial selection)နှင့် ဖိုင်နယ်(Final) စသည့် အဆင့်လေးဆင့်ဖြင့် ကျင်းပသွားမည်ဖြစ်ပြီး ၂၀၂၃ ခုနှစ် ဒီဇင်ဘာ ၁၅ ရက်မှ ၂၀၂၄ ခုနှစ် ဖေဖော်ဝါရီ ၁၅ ရက်အတွင်း မှတ်ပုံတင်သွင်းနိုင်ကာ ဖေဖော်ဝါရီ ၁၆ ရက်မှ ၂၉ ရက်အထိ အရည်အချင်းစစ်ဆေးမှုကို ဆောင်ရွက်သွားမည်ဖြစ်သည်။ ပြိုင်ပွဲတွင် Awards for Team Groups၊ Awards for Enterprise Groups၊ Creativity Stars ဆုနှင့် Cooperation Stars ဆုများကို ချီးမြှင့်သွားမည်ဖြစ်ပြီး လုပ်ငန်းအဖွဲ့(Enterprise Groups)များနှင့် အသင်းအဖွဲ့(Team Groups)များအနေဖြင့် E-mail : caiec2022@vip.163.com တွင် ပါဝင်ယှဉ်ပြိုင်လျှောက်ထားနိုင်ကြောင်း သိရသည်။

ညီမ်းသူ(သတင်းစဉ်)

ရန်ကုန်စတော့အိတ်ချိန်းဈေးကွက်

၁၀ - ၁ -၂၀၂၄

ကုမ္ပဏီအမည်	အဖွင့်ဈေး (ကျပ်)	အပိတ်ဈေး (ကျပ်)	ရှယ်ယာစောင်ရေ	ရှယ်ယာတန်ဖိုး (ကျပ်)
FMI	၈,၆၀၀	၈,၇၀၀	၁၄၀	၁,၂၀၆,၀၀၀
MTSH	၂,၈၀၀	၂,၈၅၀	၄၁၇	၁,၁၇၂,၉၅၀
MCB	၇,၉၀၀	၇,၉၀၀	၀	၀
FPB	၁,၅၀၀	၁,၅၅၀	၄,၂၁၈	၆,၃၂၈,၁၀၀
TMH	၂,၅၀၀	၂,၅၀၀	၁၇၀	၄၂၅,၀၀၀
EFR	၁,၉၅၀	၁,၉၅၀	၀	၀
AMATA	၄,၇၀၀	၄,၇၀၀	၀	၀
MAEX	၁,၇၅၀	၁,၇၀၀	၁၂၀	၂၀၄,၁၀၀

ရန်ကုန်စတော့အိတ်ချိန်းမှ ရယူသည်။

ကြေးမုံ

စာတည်းမှူးချုပ် - ဦးစိုးစိုးနိုင်
စာတည်းမှူး - ဦးဝင်းနိုင်
စာတည်းများ - ဦးစန်းအောင်၊ ဦးအေဝမ်းစိုး၊ ဒေါ်ခင်ခင်သက်၊ ဒေါ်ယုဝါဝါ၊ ဒေါ်သီသီမင်း၊ ဦးဟိန်းထက်လင်း၊ ဦးသက်ထွေး
ဘာသာပြန် - ဦးနိုင်လင်းကြည်၊
စာတည်းများ ဦးအောင်ကျော်ကျော်၊ ဦးစိုးသူရ
အကြီးတန်း သတင်းထောက်များ - ဦးစိုးအောင်၊ ဒေါ်စန်းယည်ဥ၊ ဒေါ်နေဇာဇာထွန်း၊ ဒေါ်ခင်မို့မို့အောင်၊ ဒေါ်ခင်မျိုးနိုင်၊ ဒေါ်မာမာစိုး
အငယ်တန်း သတင်းထောက်များ - ဦးအောင်ကျော်ဦး၊ ဦးအောင်ကျော်ဝင်း၊ ဦးသန်းတင်အောင်
သုတေသန - ဒေါ်ဇင်မာဝင့်
စာပြင် - ဒေါ်မြသီတာနှင့်အဖွဲ့
စာမျက်နှာဖွဲ့စည်းမှုနှင့် ဒီဇိုင်း - ဒေါ်မျိုးမျိုးဝင်းနှင့်အဖွဲ့
အီးမေးလ်နှင့် အွန်လိုင်း - ဦးစိုးချစ်ဦးနှင့်အဖွဲ့

ပုံနှိပ်ခြင်းလုပ်ငန်းအမှတ် (၀၀၆၄၀)၊
ပုံနှိပ်ထုတ်ဝေခွင့်အမှတ်(၀၀၇၇၁)ဖြင့်
ကြေးမုံသတင်းစာတိုက်က ထုတ်ဝေသည်။

themirror.npt@gmail.com
www.facebook.com/themirrordaily

နေပြည်တော် - စာတည်းမှူး ၀၆၇-၃၆၁၂၆၊ စာတည်းအဖွဲ့ ၀၆၇-၃၆၁၂၈၊ ၀၆၇-၃၆၁၃၀၊ ဖက်စ် ၀၆၇-၃၆၁၃၁
ရန်ကုန်ရုံးခွဲ - အမှတ် ၇၇၊ ၅၂ လမ်းနှင့် မဟာဗန္ဓုလလမ်းထောင့်၊ ပုဇွန်တောင်မြို့နယ်၊ ရန်ကုန်မြို့၊ စာတည်းဌာန ၀၁-၂၉၂၈၃၂
မန်နေဂျာ - ၀၁-၈၆၁၀၆၈၅၊ စီမံ/ငွေစာရင်း ၀၁-၂၉၁၄၅၄၊ ဖြန့်ချိရေး ၀၁-၂၉၂၈၃၀၊ ကြော်ငြာ ၀၁-၃၉၇၃၃၀၊ ဖက်စ် ၀၁-၂၀၃၃၅၁

❖ နိုင်ငံတော်စီမံမှု

ထိုသို့တွေ့ဆုံရာတွင် လာအိုနိုင်ငံနှင့် မြန်မာနိုင်ငံအကြားချစ်ကြည်ရင်းနှီးမှုနှင့် ပူးပေါင်းဆောင်ရွက်မှုများ ကောင်းမွန်လျက်ရှိသည့် အခြေအနေများ၊ ၂၀၂၀ ပြည့်နှစ် ပါတီစုံဒီမိုကရေစီ အထွေထွေရွေးကောက်ပွဲတွင် မဲမသမာမှုဖြစ်ပွားခဲ့ခြင်းကြောင့် နိုင်ငံတော်စီမံအုပ်ချုပ်ရေးကောင်စီအနေဖြင့် နိုင်ငံတော်တာဝန်များကို ထမ်းဆောင်ခဲ့ရမှု၊ နိုင်ငံရေးသဘောထားကွဲလွဲမှုကို နိုင်ငံရေးအရဖြေရှင်းမှုမပြုဘဲ လက်နက်ကိုင် အကြမ်းဖက်မှုများ လုပ်ဆောင်လာမှု၊ နိုင်ငံတည်ငြိမ် အေးချမ်းရေးနှင့် အမျိုးသား ရင်ကြားစေ့ရေးအတွက် နိုင်ငံတော်အစိုးရအနေဖြင့် ကြိုးပမ်းဆောင်ရွက်လျက်ရှိမှု၊ ပြည်သူများလိုလားသည့် ပါတီစုံဒီမိုကရေစီ လမ်းကြောင်းပေါ်တွင် ခိုင်ခိုင်မာမာရှိစေရေး တပ်မတော်အနေဖြင့် အခိုင်အမာရပ်တည်ဆောင်ရွက်လျက်ရှိမှု၊ နိုင်ငံတော်စီမံအုပ်ချုပ်ရေးကောင်စီ အစိုးရအနေဖြင့် ရှေ့လုပ်ငန်းစဉ်(၅)ရပ် ချမှတ်၍ နိုင်ငံတည်ငြိမ်အေးချမ်းရေး၊ ဖွံ့ဖြိုးတိုးတက်ရေးတို့အတွက် ဆောင်ရွက်လျက်ရှိမှု၊ နိုင်ငံရေးမျှော်မှန်းချက်နှင့် အမျိုးသားရေးမျှော်မှန်းချက်များ ချမှတ်ဆောင်ရွက်လျက်ရှိမှု၊ မြန်မာနိုင်ငံအနေဖြင့် လူသားချင်းစာနာထောက်ထားမှုဆိုင်ရာ အကူအညီပေးရေးကိစ္စရပ်များတွင် အပြည့်အဝ ပူးပေါင်းဆောင်ရွက်လျက်ရှိမှု၊ ၂၀၂၄ ခုနှစ် အာဆီယံအလှည့်ကျဥက္ကဋ္ဌအဖြစ် တာဝန်ထမ်းဆောင်သည့်အချိန်၌ ဦးစားပေးအကောင်အထည်ဖော် ဆောင်ရွက်မည့် လုပ်ငန်းများကိစ္စ၊ မြန်မာနိုင်ငံအနေဖြင့် အာဆီယံဘုံသဘောတူညီချက်(၅)ရပ်အပေါ် နိုင်ငံတော်စီမံအုပ်ချုပ်ရေးကောင်စီမှ ချမှတ်ဆောင်ရွက်လျက်ရှိသည့် ရှေ့လုပ်ငန်းစဉ်များနှင့် ချိန်ညှိ အကောင်အထည်ဖော် ဆောင်ရွက်လျက်ရှိမှု အခြေအနေများနှင့်ပတ်သက်၍ ရင်းရင်းနှီးနှီး ဆွေးနွေးခဲ့ကြသည်။

○ **မြန်မာနိုင်ငံအနေဖြင့် လူသားချင်းစာနာထောက်ထားမှုဆိုင်ရာ အကူအညီပေးရေးကိစ္စရပ်များတွင် အပြည့်အဝ ပူးပေါင်းဆောင်ရွက်လျက်ရှိမှု၊ ၂၀၂၄ ခုနှစ် အာဆီယံအလှည့်ကျ ဥက္ကဋ္ဌအဖြစ် တာဝန်ထမ်းဆောင်သည့်အချိန်၌ ဦးစားပေးအကောင်အထည်ဖော်ဆောင်ရွက်မည့် လုပ်ငန်းများကိစ္စ၊ မြန်မာနိုင်ငံအနေဖြင့် အာဆီယံဘုံသဘောတူညီချက်(၅)ရပ်အပေါ် နိုင်ငံတော်စီမံအုပ်ချုပ်ရေးကောင်စီမှ ချမှတ်ဆောင်ရွက်လျက်ရှိသည့် ရှေ့လုပ်ငန်းစဉ်များနှင့်ချိန်ညှိ အကောင်အထည်ဖော်ဆောင်ရွက်လျက်ရှိမှု အခြေအနေများနှင့်ပတ်သက်၍ ရင်းရင်းနှီးနှီးဆွေးနွေး**

တွေ့ဆုံပွဲအပြီးတွင် နိုင်ငံတော်စီမံအုပ်ချုပ်ရေးကောင်စီ ဥက္ကဋ္ဌ နိုင်ငံတော်ဝန်ကြီးချုပ်နှင့် အာဆီယံဥက္ကဋ္ဌ၏ မြန်မာနိုင်ငံဆိုင်ရာ အထူးကိုယ်စားလှယ်တို့သည် တက်ရောက် လာကြသူများနှင့် အတူ စုပေါင်းမှတ်တမ်းတင် ဓာတ်ပုံရိုက်ကြသည်။

တက်ရောက်

အဆိုပါတွေ့ဆုံပွဲသို့ နိုင်ငံတော်စီမံအုပ်ချုပ်ရေးကောင်စီ ဥက္ကဋ္ဌ နိုင်ငံတော်ဝန်ကြီးချုပ်နှင့် အတူ ကောင်စီ တွဲဖက်အတွင်းရေးမှူး ဒုတိယဗိုလ်ချုပ်ကြီး ရဲဝင်းဦး၊ ဒုတိယဝန်ကြီးချုပ်နှင့် နိုင်ငံခြားရေးဝန်ကြီးဌာနပြည်ထောင်စုဝန်ကြီး ဦးသန်းဆွေနှင့် တာဝန်ရှိသူများ တက်ရောက်ကြပြီး အာဆီယံဥက္ကဋ္ဌ၏မြန်မာနိုင်ငံဆိုင်ရာအထူးကိုယ်စားလှယ်နှင့်အတူ မြန်မာနိုင်ငံဆိုင်ရာ လာအိုနိုင်ငံသံအမတ်ကြီးနှင့် တာဝန်ရှိသူများ တက်ရောက်ခဲ့ကြကြောင်း သိရသည်။

သတင်းစဉ်

နိုင်ငံတော်စီမံအုပ်ချုပ်ရေးကောင်စီဥက္ကဋ္ဌ နိုင်ငံတော်ဝန်ကြီးချုပ် ဗိုလ်ချုပ်မှူးကြီး မင်းအောင်လှိုင် အာဆီယံဥက္ကဋ္ဌ၏ မြန်မာနိုင်ငံဆိုင်ရာအထူးကိုယ်စားလှယ်ဖြစ်သူ H.E. Mr. Alounkeo Kittikhoun အားရင်းရင်းနှီးနှီးနှုတ်ဆက်စဉ်။

နိုင်ငံတော်စီမံအုပ်ချုပ်ရေးကောင်စီဥက္ကဋ္ဌ နိုင်ငံတော်ဝန်ကြီးချုပ် ဗိုလ်ချုပ်မှူးကြီး မင်းအောင်လှိုင်နှင့်အဖွဲ့ဝင်များ အာဆီယံဥက္ကဋ္ဌ၏ မြန်မာနိုင်ငံဆိုင်ရာ အထူးကိုယ်စားလှယ်ဖြစ်သူ H.E. Mr. Alounkeo Kittikhoun ဦးဆောင်သည့် အဖွဲ့နှင့်အတူ စုပေါင်းမှတ်တမ်းတင်ဓာတ်ပုံရိုက်စဉ်။

မြန်မာ့မတ်ပဲကို အိန္ဒိယမှတစ်ဆင့် ပါကစ္စတန်အထိပါ ဈေးကွက်ပေါက်နေ

ရန်ကုန် ဇန်နဝါရီ ၁၀

မြန်မာ့မတ်ပဲကို အိန္ဒိယနိုင်ငံမှတစ်ဆင့် ပါကစ္စတန် နိုင်ငံအထိပင် ဈေးကွက်ရှိနေပြီး အဝယ်လိုက်နေကြောင်း မတ်ပဲရောင်းဝယ်ရေးလုပ်ငန်းဆောင်ရွက်နေသည့် အသိုင်းအဝိုင်းမှ စုံစမ်းသိရသည်။

"အိန္ဒိယကတော့ အများဆုံးဝယ်တာဗျ။ တန်ချိန်သိန်းနဲ့ချီဝယ်တယ်။ ထိုင်းတို့၊ စင်ကာပူဘက်တို့ သွားတာတွေလည်းရှိတယ်။ ဒါပေမဲ့ ပဲပင်ပေါက်ဖောက်ဖို့အတွက်ပဲ သွားတာ။ ကျွန်တော်တို့ဆီ အများဆုံးယူတာက အိန္ဒိယဗျ။ အိန္ဒိယကနေ ပါကစ္စတန်အထိ သွားတယ်လို့ သိရတယ်။ ဒါပေမဲ့ ကျွန်တော်တို့ဆီ တိုက်ရိုက်ယူတာက အိန္ဒိယပါ" ဟု ပြည်တွင်း ပြည်ပသို့ မတ်ပဲရောင်းချနေသူ လုပ်ငန်းရှင်တစ်ဦးက ဆိုသည်။

လက်ရှိတွင် မတ်ပဲမှာ ပြည်ပဈေးကွက်တွင် ဈေးကျနေသော်လည်း ဝယ်လိုအားများနေကြောင်း သိရသည်။

"ပြည်ပဈေးကွက်အခြေအနေက အိန္ဒိယဘက်မှာ ဈေးကျစပြုတယ်ပေါ့။ မတ်ပဲဈေးက အများကြီးတက်နေတာတော့ မရှိဘူး။ ဒါပေမဲ့ ဈေးကတက်တော့တက်တယ်။ ကြည့်ရတာ ဝယ်လိုအားတော့ များနေတဲ့ပုံမှာရှိတယ်" ဟု ၎င်းက ဆိုသည်။

ပြည်တွင်းမှာမူ မတ်ပဲဈေးကွက်တွင် ဈေးတက်နေပြီး စံချိန်တင် မြင့်တက်နေကြောင်းလည်း သိရသည်။

"မတ်ပဲဈေးကွက်က အရင်နှစ်တွေနဲ့မတူတော့ဘူး။ ဒီချိန်ဆိုမတ်ပဲဈေးကျတဲ့အချိန်။ အကျဆုံးကတော့ ဧပြီလပေါ့။ ဒါပေမဲ့ ဒီဇင်ဘာလကတည်းက စကျစပြုနေပြီ။ အမြင့်ဆုံးလတွေကတော့ အောက်တိုဘာ၊ နိုဝင်ဘာပေါ့။ ဒီနှစ်ကတော့ ဈေးမကျဘူး ။ စံချိန်တင်ဈေးလို့ပြောလို့ရလောက်တဲ့အခြေအနေကိုရောက်နေတယ်" ဟု ၎င်းက ရှင်းပြသည်။

သစ်တော်

တိုင်းရင်းသားအားလုံးတို့သည် မိမိတို့၏ကောင်းမြတ်သော အစဉ်အလာများကို အစဉ်အမြဲ ထိန်းသိမ်းစောင့်ရှောက်သွားမည်ဆိုပါက ပြည်ထောင်စုကြီး စည်းလုံးညီညွတ်စွာဖြင့် အရှည်တည်တံ့ခိုင်မြဲနေမည်

☆ ရှေ့ဖုံးမှ

ကမ္ဘာပေါ်ရှိ လူမျိုးအသီးသီးတို့သည် ရှေးပဝေသဏီကပင် မိမိတို့ဆိုင်ရာလူမျိုးအလိုက် စုပေါင်း၍ ရေကြည်ရာမြက်နုရာဒေသများသို့ အဆင့်ဆင့်ရွှေ့ပြောင်းနေထိုင် အခြေချခဲ့ကြသည်။ ကရင်လူမျိုးတို့သည် ဘီစီ ၇၃၉ ခုနှစ်၌ မြန်မာနိုင်ငံအတွင်းသို့ ရောက်ရှိအခြေချနေထိုင်လာခဲ့ခြင်းကြောင့် ကရင်အမျိုးသားများ စတင်ရောက်ရှိခဲ့သည့် ဘီစီ ၇၃၉ ခုနှစ်ကို အခြေခံပြီး တွက်ချက်လာခဲ့ကြရာ ယခုနှစ်သည် ကရင်သက္ကရာဇ် ၂၇၆၃ ခုနှစ် ဖြစ်ပါသည်။

ယခုနှစ်တွင် ကျရောက်သည့် ကရင်သက္ကရာဇ် ၂၇၆၃ ခုနှစ်၊ သလေး (စကောကရင်) (၁) ရက်နေ့နှင့် ထိုင်ခေါက်ဖို (ပိုးကရင်) (၁) ရက်နေ့သည် ကရင်တိုင်းရင်းသားတို့၏ ကရင်အမျိုးသားနှစ်သစ်ကူးနေ့ဖြစ်ပါသည်။ မြန်မာသက္ကရာဇ်အရဆိုပါက ၁၃၈၅ ခုနှစ် ပြာသိုလဆန်း (၁) ရက်နေ့ ဖြစ်ပါသည်။ ကရင်နှစ်သစ်ကူးနေ့ကို နိုင်ငံတော်အစိုးရက မြန်မာတစ်နိုင်ငံလုံး တရားဝင်ရုံးပိတ်ရက်အဖြစ် ဂုဏ်ပြုသတ်မှတ်ပေးထားပါသည်။

ချစ်ခင်လေးစားအပ်ပါသော တိုင်းရင်းသား မိဘပြည်သူ ညီအစ်ကိုမောင်နှမများခင်ဗျာ−

ကရင်အမျိုးသားဆိုသည်မှာ လူမျိုးတစ်ခုတည်း၏ အမျိုးဇာတိ၊ ဘာသာအယူဝါဒ၊ ယုံကြည်ကိုးကွယ်မှုတို့နှင့်မသက်ဆိုင်ဘဲ အားလုံးသော ကရင်မျိုးနွယ်များ၊ မျိုးနွယ်စုများ၊ မိသားစုဝင်အနွယ်တူ လူမျိုးများ အားလုံးကို စုပေါင်း၍ ခေါ်ဆိုခြင်းဖြစ်ပါသည်။ ကရင်မျိုးနွယ်စု ၁၁ မျိုးရှိပြီး ၎င်းတို့မှာ ကရင်လူမျိုး၊ ကရင်ဖြူလူမျိုး (ဂေဘားကရင်)၊ ပလေကီးလူမျိုး (ပလေချီး)၊ မွန်ကရင်လူမျိုး (စာဖြူ) (အရှေ့ပိုးကရင်)၊ စကောကရင်လူမျိုး၊ တလေ့ပွာလူမျိုး (တလေ့ပွား)၊ ပကူးလူမျိုး၊ ဘွဲလူမျိုး၊ မောနေပွားလူမျိုး၊ မိုးပွလူမျိုး (မိုးပွား)၊ ပိုးကရင်လူမျိုး(ရှို) (အနောက်ပိုး ကရင်) တို့ဖြစ်သည်ကို တွေ့ရှိရပါသည်။ ကရင်လူမျိုးများတွင် စကောကရင်နှင့် ပိုးကရင်ဟူ၍ အဓိကလူမျိုးစုကြီး နှစ်စုရှိပြီး ယဉ်ကျေးမှုဓလေ့စရိုက်နှင့် အသုံးပြုသော ဘာသာစကားတွင် ကွဲပြားခြားနားမှုရှိသည်ကို တွေ့ရှိရပါသည်။

ကရင်တိုင်းရင်းသားများသည် မြန်မာတိုင်းရင်းသားများဖြစ်သည်နှင့်အညီ ကရင်ပြည်နယ်နှင့် မြန်မာနိုင်ငံတစ်ဝန်းလုံးတွင် နေထိုင်ခဲ့ကြပါသည်။ အထူးသဖြင့် မွန်ပြည်နယ်၊ တနင်္သာရီတိုင်းဒေသကြီး၊ ပဲခူးတိုင်းဒေသကြီး၊ ဧရာဝတီတိုင်းဒေသကြီးတို့တွင် ပျံ့နှံ့နေထိုင်လျက် ရှိကြပါသည်။ သမိုင်းတစ်လျှောက် မြန်မာနိုင်ငံအနှံ့ တိုင်းရင်းသားအားလုံးနှင့် အေးအတူပူအမျှ စည်းလုံးညီညွတ်စွာ အတူယှဉ်တွဲနေထိုင်ခဲ့ကြပါသည်။ ထို့မျှသာမက မိမိတို့နိုင်ငံသူ့ကျွန်လက်အောက် ကျရောက်ခဲ့စဉ်ကလည်း နိုင်ငံလွတ်လပ်ရေးအတွက် မျိုးချစ်စိတ်၊ တိုင်းချစ်ပြည်ချစ်စိတ်၊ နိုင်ငံချစ်စိတ်အပြည့်ဖြင့် တိုင်းရင်းသားအားလုံးနှင့်အတူ အသက်၊ သွေး၊ ချွေးစတေး၍ တိုက်ပွဲဝင်ခဲ့ကြသည်မှာ လေးစားဂုဏ်ယူဖွယ်ရာ ဖြစ်ပါသည်။

ကရင်ပြည်နယ်၏ အထင်ကရနေရာ အမှတ်အသားသည် ဇွဲကပင်တောင်ဖြစ်သကဲ့သို့ ကရင်တိုင်းရင်းသားတို့၏ ကိုယ်စားပြုယဉ်ကျေးမှုသင်္ကေတမှာ ဖားစည်နှင့် ကြွေချိုဖြစ်ပါသည်။ ကရင်မျိုးနွယ်စုအားလုံးတို့သည် နှစ်သစ်ကူးပွဲ၊ အိမ်သစ်တက်ပွဲ၊ ကောက်သစ်စားပွဲ၊ လိပ်ပြာခေါ်ပွဲ၊ ဝါခေါင်လချည်ဖြူဖွဲ့ မင်္ဂလာပွဲတော်စသည့် ဘာသာရေးဆိုင်ရာနှင့် ရိုးရာပွဲတော်များကို သတ်မှတ်ကာလအလိုက် ပြုလုပ်ကျင်းပကြပါသည်။ ထို့ပြင် ကရင်လူမျိုးတို့၏ ကရင်ဒုံးအကသည် မြူးကြွသွက်လက်၍ လူကြိုက်များသောအကဖြစ်ပြီး ပြည်တွင်း၌သာမက ကမ္ဘာအနှံ့အထိ ပျံ့နှံ့ကာ နိုင်ငံတကာက စိတ်ဝင်စားနှစ်ခြိုက် မြတ်နိုးကြသည့် မိမိတို့တိုင်းရင်းသားကိုယ်ပိုင်ယဉ်ကျေးမှုအကတစ်ခု ဖြစ်ပါသည်။

မြန်မာနိုင်ငံအတွင်း နေထိုင်ကြသည့် ကရင်တိုင်းရင်းသားများနှင့် အနယ်နယ်အရပ်ရပ်ရှိ ကရင်တိုင်းရင်းသား ညီအစ်ကိုမောင်နှမများအားလုံးအနေဖြင့် စည်းလုံးညီညွတ်ခြင်းများနှင့်အတူ ရိုးရာယဉ်ကျေးမှုဓလေ့ထုံးတမ်းများကို သားစဉ်မြေးဆက် လက်ဆင့်ကမ်း ထိန်းသိမ်းစောင့်ရှောက်သွားကြရမည်ဖြစ်ပါသည်။ တိုင်းရင်းသားအားလုံးတို့သည် မိမိတို့၏ကောင်းမြတ်သော အစဉ်အလာများကို အစဉ်အမြဲ ထိန်းသိမ်းစောင့်ရှောက်သွားမည်ဆိုပါက ပြည်ထောင်စုကြီး စည်းလုံးညီညွတ်စွာဖြင့် အရှည်တည်တံ့ခိုင်မြဲနေမည်ဖြစ်ပါသည်။

ထို့ကြောင့် ကရင်တိုင်းရင်းသားများအနေဖြင့် မိမိတို့၏တိုင်းရင်းသားစာပေ၊ ဘာသာစကား၊ ယဉ်ကျေးမှု၊ အနုပညာ၊ ရိုးရာဓလေ့ထုံးတမ်း၊ သမိုင်းအမွေအနှစ်များ ဘိုးဘွားဘီဘင် အစဉ်အဆက် လက်ဆင့်ကမ်း ထိန်းသိမ်းလာခဲ့ကြသကဲ့သို့ ရိုးသားမှု၊ ကြိုးစားမှု၊ သစ္စာရှိမှု၊ တိကျပြတ်သားစွာ ဆောင်ရွက်တတ်မှု စသည့် အစဉ်အလာကောင်းများကို နောင်အနာဂတ် တိုင်းရင်းသားလူငယ်မျိုးဆက်သစ်များက ဆက်လက် ထိန်းသိမ်းဆောင်ရွက်သွားကြရန် တိုက်တွန်းလိုပါသည်။

ချစ်ခင်လေးစားအပ်ပါသော တိုင်းရင်းသား မိဘပြည်သူညီအစ်ကို မောင်နှမများ ခင်ဗျာ−

မိမိတို့ နိုင်ငံတော်စီမံအုပ်ချုပ်ရေးကောင်စီအနေဖြင့် တိုင်းရင်းသားပြည်သူများ၏ ဆန္ဒနှင့်အညီ ဒီမိုကရေစီနှင့် ဖက်ဒရယ်စနစ်ကိုအခြေခံသည့် ပြည်ထောင်စုကြီး တည်ဆောက်ရေးအတွက် ရည်မှန်းချက်များနှင့် ရှေ့လုပ်ငန်းစဉ်(၅)ရပ်၊ နိုင်ငံရေး၊ စီးပွားရေး၊ လူမှုရေးဦးတည်ချက် (၉) ရပ်တို့ကို ချမှတ်အကောင်အထည်ဖော် ဆောင်ရွက်လျက်ရှိပါသည်။ ပြည်ထောင်စုအဆင့် အဖွဲ့အစည်းများနှင့် ဝန်ကြီးဌာနများနှင့်အတူ ဒေသအလိုက် အကောင်အထည်ဖော်ဆောင်ရွက်ရသော တိုင်းဒေသကြီး၊ ပြည်နယ်နှင့် ကိုယ်ပိုင်အုပ်ချုပ်ခွင့်ရဒေသ အစိုးရအဖွဲ့များက ရည်မှန်းချက်များ အောင်မြင်ရေး အလေးထားအကောင်အထည်ဖော် ဆောင်ရွက်လျက်ရှိပါသည်။

မိမိတို့နိုင်ငံ ဖွံ့ဖြိုးတိုးတက်ရေးအတွက် တိုင်းဒေသကြီး၊ ပြည်နယ်အစိုးရအဖွဲ့များနှင့် ဒေသခံ တိုင်းရင်းသား ပြည်သူများအားလုံး ပူးပေါင်း၍ ညီညီညွတ်ညွတ် ဆောင်ရွက်သွားကြရမည်ဖြစ်ပါသည်။ နိုင်ငံတော်အနေဖြင့် ပြည်သူများအတွက် တည်ငြိမ်အေးချမ်းရေးနှင့် အဘက်ဘက်မှ ဖွံ့ဖြိုးတိုးတက်စေရေး ဆောင်ရွက်ပေးလျက်ရှိသကဲ့သို့ လူမှုစီးပွားဘဝ ဖွံ့ဖြိုးတိုးတက်စေရန် တိုင်းရင်းသားပြည်သူတစ်ရပ်လုံးနှင့် အကျိုးဝင်သော စိုက်ပျိုး၊ မွေးမြူရေးကို ဦးစားပေးဆောင်ရွက်ပေးလျက်ရှိပါသည်။ ၎င်းမှတစ်ဆင့် ခေတ်မီနည်းစနစ်များဖြင့် တိုးတက်အောင် ဆောင်ရွက်ပြီး အခြားစီးပွားရေးကဏ္ဍများကိုလည်း ဘက်စုံဖွံ့ဖြိုးတိုးတက်လာစေရန် ကြိုးပမ်းအကောင်အထည်ဖော်လျက်ရှိပါသည်။

၎င်းအပြင် နိုင်ငံနှင့် ပြည်သူလူထုအတွက်အကျိုးရှိပြီး ရေရှည်အာမခံချက်ရှိသော စိုက်ပျိုး၊ မွေးမြူရေးလုပ်ငန်းများတွင် ရင်းနှီးမြှုပ်နှံနိုင်ပါက လုပ်ငန်းရှင်၊ အလုပ်သမား၊ နိုင်ငံတော်နှင့် ပြည်သူ အကျိုးများစွာ ရရှိနိုင်သည့်အတွက် ရင်းနှီးမြှုပ်နှံမှုများကို အားပေးဆောင်ရွက်လျက်ရှိပါသည်။ မိမိတို့နိုင်ငံ ဖွံ့ဖြိုးတိုးတက်ရေးအတွက် နိုင်ငံ့စီးပွားရေး အင်အားတောင့်တင်းခိုင်မာရန်မှာလည်း အဓိကလိုအပ်ချက်တစ်ရပ်ဖြစ်ပါသည်။ ဒေသအလိုက် စိုက်ပျိုးရေးနှင့် မွေးမြူရေး သဘာဝထွက်ကုန်များကို အခြေခံသော MSME လုပ်ငန်းများ ကျယ်ကျယ်ပြန့်ပြန့် ဆောင်ရွက်နိုင်ရေးအတွက် အခြေခံသွင်းအားစုများ တိုက်ရိုက်တင်သွင်းနိုင်ရေး ဆောင်ရွက်၍ စီးပွားရေးကို မြှင့်တင်ကြရမည်ဖြစ်ပါသည်။

ပြည်နယ်အတွင်း ထွက်ရှိသည့် ကုန်ကြမ်းများကို အခြေပြုပြီး **“ဒေသတစ်ခု ထုတ်ကုန်တစ်ခု”** ဖြစ်အောင် ကြိုးစားလုပ်ဆောင်သွားနိုင်ပါက တိုင်းရင်းသားတို့၏ လူမှုစီးပွားဘဝကို မြှင့်တင်ပေးနိုင်မည်ဖြစ်ပြီး တစ်ဖက်တစ်လမ်းကလည်း နိုင်ငံတော် ဖွံ့ဖြိုးတိုးတက်ရေးကို အထောက်အကူပြုမည်ဖြစ်ကြောင်း တိုက်တွန်းမှာကြားလိုပါသည်။

ချစ်ခင်လေးစားအပ်ပါသော တိုင်းရင်းသား မိဘပြည်သူညီအစ်ကို မောင်နှမများ ခင်ဗျာ−

ယခုအချိန်တွင် ကရင်ပြည်နယ် ဒေသအချို့ အပါအဝင် နိုင်ငံတော်အတွင်း ဖြစ်ပေါ်နေသည့် ပဋိပက္ခများကြောင့် နိုင်ငံတော်နှင့် ပြည်သူအားလုံး ဘက်ပေါင်းစုံမှ များစွာထိခိုက်နစ်နာမှုများ ဖြစ်ပေါ်လျက်ရှိပါသည်။ အမှန်တရားအပေါ်အခြေမပြုဘဲ ပြည်တွင်းပြည်ပ သွေးထိုးမြှောက်ပင့်မှုများနှင့် တိုင်းရင်းသားလက်နက်ကိုင်အဖွဲ့အချို့၏ အားပေးကူညီမှုများကြောင့် ဖြစ်ပေါ်နေသည့် ဆူပူအကြမ်းဖက်မှုများနှင့် တိုက်ပွဲများ၏ ဆိုးကျိုးနှင့် ဆင်းရဲဒုက္ခကို လက်တွေ့ခံစားနေကြရသူများမှာ တိုင်းရင်းသားပြည်သူများသာ ဖြစ်ပါသည်။ အသက်ဘေးလွတ်ရာသို့ ထွက်ပြေးတိမ်းရှောင်ကြရပြီး စားဝတ်နေရေး၊ ကျန်းမာရေး၊ ပညာရေးစသည့် ဘက်ပေါင်းစုံတွင် အခက်အခဲများစွာကို ရင်ဆိုင်နေကြရပါသည်။ အချိန်ကာလကြာမြင့်စွာ အချိန်ယူတည်ဆောက်ခဲ့ရသည့် ငြိမ်းချမ်းရေးနှင့် ဖွံ့ဖြိုးတိုးတက်မှုများမှာ ပျက်စီးဆုံးရှုံးပြီး မူလအခြေအနေ ပြန်လည်ရရှိရန် အချိန်ကာလ၊ လူအင်အား၊ ငွေအင်အား ဘက်ပေါင်းစုံမှ ကြိုးစားတည်ဆောက်ကြရမည်ဖြစ်ပါသည်။

နိုင်ငံအတွင်း ဖြစ်ပွားနေသည့် ဆူပူအကြမ်းဖက်မှုများနှင့် လက်နက်ကိုင်ပဋိပက္ခများကြောင့် ပျက်စီးဆုံးရှုံးသွားသမျှသော အသက်ခန္ဓာများနှင့် အရာဝတ္ထုအားလုံးမှာ မိမိတို့နိုင်ငံ၏ အဖိုးတန်အရင်းအမြစ်များပင် ဖြစ်ပါသည်။ တည်ငြိမ်အေးချမ်းမှုမရှိသောနေရာဒေသသည် ဖွံ့ဖြိုးတိုးတက်မှုနှင့် သာယာဝပြောမှု ကင်းဝေးလျက် ဒေသခံတိုင်းရင်းသားပြည်သူများ၏ လူမှုစီးပွားဘဝမှာလည်း နိမ့်ကျလျက်ရှိနေမည်ဆိုသည့်အချက်ကို အားလုံးက သတိပြု အလေးအနက်ထားကြစေလိုပါသည်။

နိုင်ငံတော်စီမံအုပ်ချုပ်ရေးကောင်စီအနေဖြင့် ဒို့တာဝန်အရေး သုံးပါးဖြစ်သည့် ပြည်ထောင်စုမပြိုကွဲရေး၊ တိုင်းရင်းသားစည်းလုံးညီညွတ်မှုမပြိုကွဲရေး၊ အချုပ်အခြာအာဏာတည်တံ့ခိုင်မြဲရေးကို အမျိုးသားရေးခံယူချက်ဖြင့် ဆောင်ရွက်လျက်ရှိပါသည်။ အဆိုပါ အမျိုးသားရေးလုပ်ငန်းသုံးရပ်ကို အခြေခံသော ဖွဲ့စည်းပုံအခြေခံဥပဒေဖြင့် နိုင်ငံတော်ကို တည်ဆောက်ပေးထားခြင်းဖြစ်ပြီး ခိုင်ခိုင်မာမာ ဆောင်ရွက်ထားခြင်းဖြစ်သဖြင့် လုံးဝအထိခိုက်ခံမည်မဟုတ်ပါကြောင်း အလေးအနက်ပြောကြားလိုပါသည်။

ထို့ပြင် နိုင်ငံတော်ငြိမ်းချမ်းရေးအတွက် အစဉ်ထာဝရ တံခါးဖွင့်ကြိုဆိုလျက်ရှိပြီး အခက်အခဲမှန်သမျှကို လက်နက်ကိုင်လမ်းစဉ်ဖြင့် မဖြေရှင်းဘဲ ဆွေးနွေးညှိနှိုင်းခြင်းဖြင့် NCA ပါ သဘောတူညီချက်များနှင့်အညီ လက်တွဲဖြေရှင်း ဆောင်ရွက်နိုင်ကြပါရန် တိုင်းရင်းသားအဖွဲ့အစည်းများအားလုံးကို အမြဲလက်ကမ်းဖိတ်ခေါ် ကြိုဆိုလျက်ရှိပါကြောင်း ထပ်လောင်းပြောကြားလိုပါသည်။

ယနေ့ မိမိတို့နိုင်ငံအတွက် လိုအပ်လျက်ရှိသော တည်ငြိမ်အေးချမ်းရေး၊ တရားဥပဒေစိုးမိုးရေးနှင့် လူမှုစီးပွားဘဝဖွံ့ဖြိုးတိုးတက်ရေးအတွက် ကရင်ပြည်နယ်အပါအဝင် တိုင်းရင်းသားပြည်သူအားလုံးက ဝိုင်းဝန်းအကောင်အထည်ဖော် ဆောင်ရွက်နိုင်မှသာလျှင် ခေတ်မီဖွံ့ဖြိုးတိုးတက်သည့် နိုင်ငံအဖြစ် ကမ္ဘာ့အလယ်တွင် ရပ်တည်နိုင်မည်ဖြစ်ပါသည်။ မိမိတို့နေထိုင်ရာဒေသများတွင် တိုက်ပွဲများနှင့် ဆူပူအကြမ်းဖက်မှုများ လျော့နည်းပပျောက်လာအောင် အချင်းချင်း ဝိုင်းဝန်းထိန်းသိမ်းဆောင်ရွက်ပြီး တိုင်းရင်းသားအားလုံး စည်းလုံးညီညွတ်စွာဖြင့် ပြည်ထောင်စုကြီး အေးချမ်းသာယာဝပြောရေး ဆောင်ရွက်ကြကာ နိုင်ငံနှင့် ပြည်သူအကျိုးကို အကောင်အထည်ဖော် ဆောင်ရွက်ပေးကြပါရန် တိုက်တွန်းနှိုးဆော်လျက် ကရင်အမျိုးသားနှစ်သစ်ကူးနေ့သဝဏ်လွှာ ပေးပို့အပ်ပါသည်။

ဗိုလ်ချုပ်မှူးကြီး သတိုးမဟာသရေစည်သူ
သတိုးသီရိသုဓမ္မ မင်းအောင်လှိုင်
နိုင်ငံတော်ဝန်ကြီးချုပ်
ဥက္ကဋ္ဌ၊ နိုင်ငံတော်စီမံအုပ်ချုပ်ရေးကောင်စီ

❍ မိမိတို့နိုင်ငံအတွက် လိုအပ်လျက်ရှိသော တည်ငြိမ်အေးချမ်းရေး၊ တရားဥပဒေစိုးမိုးရေးနှင့် လူမှုစီးပွားဘဝဖွံ့ဖြိုးတိုးတက်ရေးအတွက် ကရင်ပြည်နယ်အပါအဝင် တိုင်းရင်းသားပြည်သူအားလုံးက ဝိုင်းဝန်းအကောင်အထည်ဖော် ဆောင်ရွက်နိုင်မှသာလျှင် ခေတ်မီဖွံ့ဖြိုးတိုးတက်သည့်နိုင်ငံအဖြစ် ကမ္ဘာ့အလယ်တွင်ရပ်တည်နိုင်မည်

❍ မိမိတို့နေထိုင်ရာဒေသများတွင် တိုက်ပွဲများနှင့် ဆူပူအကြမ်းဖက်မှုများ လျော့နည်းပပျောက်လာအောင် အချင်းချင်း ဝိုင်းဝန်းထိန်းသိမ်းဆောင်ရွက်ပြီး တိုင်းရင်းသားအားလုံး စည်းလုံးညီညွတ်စွာဖြင့် ပြည်ထောင်စုကြီး အေးချမ်းသာယာဝပြောရေး ဆောင်ရွက်ကြကာ နိုင်ငံနှင့်ပြည်သူအကျိုးကို အကောင်အထည်ဖော် ဆောင်ရွက်ပေး

❍ ကရင်တိုင်းရင်းသားများအနေဖြင့် မိမိတို့၏တိုင်းရင်းသားစာပေ၊ ဘာသာစကား၊ ယဉ်ကျေးမှု၊ အနုပညာ၊ ရိုးရာဓလေ့ထုံးတမ်း၊ သမိုင်းအမွေအနှစ်များ ဘိုးဘွားဘီဘင် အစဉ်အဆက် လက်ဆင့်ကမ်းထိန်းသိမ်းလာခဲ့ကြသကဲ့သို့ ရိုးသားမှု၊ ကြိုးစားမှု၊ သစ္စာရှိမှု၊ တိကျပြတ်သားစွာ ဆောင်ရွက်တတ်မှု စသည့်အစဉ်အလာကောင်းများကို နောင်အနာဂတ် တိုင်းရင်းသားလူငယ်မျိုးဆက်သစ်များက ဆက်လက်ထိန်းသိမ်း

☆ ကျောဖုံးမှ

တနင်္သာရီတိုင်းဒေသကြီးဝန်ကြီးချုပ်နှင့် ရခိုင်ပြည်နယ်ဝန်ကြီးချုပ်တို့က ဗီဒီယိုကွန်ဖရင့်စနစ်ဖြင့် တက်ရောက်ကြသည်။

ဦးတည်ချက်ချမှတ်ထား

ဦးစွာ နိုင်ငံတော်စီမံအုပ်ချုပ်ရေးကောင်စီ ဒုတိယဥက္ကဋ္ဌ ဒုတိယဝန်ကြီးချုပ်က အမှာစကားပြောကြားရာတွင် နိုင်ငံတော်စီမံအုပ်ချုပ်ရေးကောင်စီ၏ စီးပွားရေးဦးတည်ချက်(၃)ရပ်အနက် ဈေးကွက်စီးပွားရေးစနစ်တည်ငြိမ်အောင်ဖော်ဆောင်ပြီး နိုင်ငံတကာ ရင်းနှီးမြှုပ်နှံမှုများကိုဖိတ်ခေါ်၍ တိုင်းရင်းသားပြည်သူတစ်ရပ်လုံး၏ စီးပွားရေး ဖွံ့ဖြိုးတိုးတက်အောင်ဆောင်ရွက်ရန် ဦးတည်ချက်ချမှတ်ထားပါကြောင်း၊ အဆိုပါဦးတည်ချက်ကိုအောင်မြင်အောင်အကောင်အထည်ဖော်ဆောင်ရွက်ရန်အတွက် အထူးစီးပွားရေးဇုန်အလိုက် SOP များကို စနစ်တကျရေးဆွဲပြီး လက်တွေ့ကျကျလုပ်ကိုင်နိုင်ရန် နိုင်ငံတကာ လုပ်ထုံးလုပ်နည်းများနှင့်အညီ မြန်မာအထူးစီးပွားရေးဇုန်ဥပဒေ ၂၀၁၄ ကို ထုတ်ပြန်ပြီး One Stop Service များနှင့် စီမံဆောင်ရွက်ရန်ရှိပါကြောင်း။

ထိုသို့ ဆောင်ရွက်ရာတွင် ဇုန်များ၌ရှိပြီးသားဖြစ်သည့် ရင်းနှီးမြှုပ်နှံမှုများကို လျော့ကျမသွားအောင် ဆက်လက်ထိန်းသိမ်း ဆောင်ရွက်သွားကြရန်လိုပါကြောင်း၊ အလားတူ တစ်ဖက်ကလည်း ရင်းနှီးမြှုပ်နှံမှုအသစ်များ ထပ်မံဝင်ရောက်လာနိုင်ရန်အတွက် နည်းလမ်းမျိုးစုံဖြင့် ဖိတ်ခေါ်ရမည်ဖြစ်ပါကြောင်း၊ သို့မှသာ နိုင်ငံတော်စီးပွားရေးကို တစ်ဖက်တစ်လမ်းမှ များစွာ အထောက်အကူပြုနိုင်မည်ဖြစ်ပါကြောင်း၊ MSME လုပ်ငန်းများကလည်း ယင်းနှင့်ဆက်နွှယ်ပြီး လုပ်ငန်းများဖွံ့ဖြိုးတိုးတက်လာမည်ဖြစ်ပါကြောင်း၊ အထူးစီးပွားရေးဇုန်များကို ယခုထက် ပိုမိုကောင်းမွန်အောင် ဦးဆောင်နိုင်ရန်အတွက် သက်ဆိုင်ရာ စီမံခန့်ခွဲရေးကော်မတီများအလိုက် ဖွဲ့စည်းပေးထားသည်များရှိပါကြောင်း၊ ယင်းအပေါ်တွင်လည်း စီမံခန့်ခွဲရေးကော်မတီများက မိမိတို့ဇုန်အလိုက် အထူးစီးပွားရေးဇုန်များ အောင်မြင်အောင် ဆောင်ရွက်သွားကြရမည်ဖြစ်ပါကြောင်း။

သီလဝါအထူးစီးပွားရေးဇုန်အနေဖြင့် ယခုထက်ပို၍ ထိထိရောက်ရောက်ရှိပြီးသား ရင်းနှီးမြှုပ်နှံမှုများနှင့် အသစ်ရင်းနှီးမြှုပ်နှံမှုများ လျော့ကျမသွားအောင် နည်းမျိုးစုံဖြင့် ထိန်းသိမ်းပြီး တိကျသေချာစနစ်ကျသည့်လုပ်ငန်းအဖြစ် ယင်းတွင်ရှိသည့်လုပ်ငန်းများကို One Stop Service ဆောင်ရွက်ပေးမှုအပေါ် မူတည်၍ ဆက်လက်အကောင်အထည်ဖော် ဆောင်ရွက်သွားကြရမည်ဖြစ်ပါကြောင်း၊ လက်ရှိမြန်မာနိုင်ငံတွင် စီးပွားရေးဇုန်သုံးခု အကောင်အထည်ဖော် ဆောင်ရွက်လျက်ရှိပါကြောင်း၊ လက်ရှိအနေဖြင့် အထူးစီးပွားရေးဇုန် သုံးခုအနက် သီလဝါအထူးစီးပွားရေးဇုန်သည် အောင်မြင်စွာဖြင့် ချီတက်နေပါကြောင်း၊ အောင်မြင်စွာ ချီတက်နေသည့်နေရာတွင်လည်း မိမိနိုင်ငံအတွင်းတွင်ရှိသည့် အနေအထားကို ပြောရခြင်းဖြစ်ပါကြောင်း၊ နိုင်ငံတကာနှင့်ယှဉ်ပါက မိမိတို့အထူးစီးပွားရေးဇုန်များ၏ အရေအတွက်မှာ အင်မတန်နည်းနေပါကြောင်း၊ ယင်းကိစ္စကိုလည်း ကော်မတီအဖွဲ့ဝင်များအားလုံးက မှတ်သားထားပြီးယခုထက်အထူးစီးပွားရေးဇုန်များပေါ်ထွက်လာအောင် ဆောင်ရွက်ရမည်ဖြစ်ပါကြောင်း။

ကျောက်ဖြူအထူးစီးပွားရေးဇုန်နှင့် ထားဝယ်အထူးစီးပွားရေးဇုန် နှစ်ခုကို အမြန်ဆုံး အကောင်အထည်ဖော် ဆောင်ရွက်နိုင်ရန်အတွက် အားလုံးဝိုင်းဝန်းပြီး ကြိုးပမ်းဆောင်ရွက် သွားကြရမည်ဖြစ်ပါကြောင်း၊ သီလဝါအထူးစီးပွားရေးဇုန်အနေဖြင့် လုပ်ငန်းများကို မြန်မာနိုင်ငံ၏ အတိုင်းအတာအရ ဆောင်ရွက်နိုင်သည့်အတွက် အောင်မြင်သင့်သမျှ အောင်မြင်ပါကြောင်း၊ အထူးစီးပွားရေးဇုန်အတွင်း လုပ်ငန်းများဆောင်ရွက်မှုအစီအစဉ် စနစ်ကျနမှု၊ ဝန်ထမ်းများ၏ One Stop Service အရည်အသွေးကောင်းမွန်မှုနှင့် တာဝန်ကျေပွန်စွာ ထမ်းဆောင်မှုတို့ကြောင့် အရှေ့တောင်အာရှအတွင်း နာမည်ရသည့် အထူးစီးပွားရေးဇုန်တစ်ခုဖြစ်ပါကြောင်း။

ယင်းစီးပွားရေးဇုန်ကိုလည်း လက်ရှိရင်းနှီးမြှုပ်နှံမှု ရှိပြီးသားထဲမှ လျော့ကျမသွားအောင် ထိန်းသိမ်းကြရမည်ဖြစ်ပါကြောင်း၊ ရင်းနှီးမြှုပ်နှံမှုများ ပိုမိုတိုးတက်အောင် ဖိတ်ခေါ်ရမည်ဖြစ်ပါကြောင်း၊ ဖိတ်ခေါ်ရာတွင်လည်း တစ်ဖက်မှာရှိသည့် အောင်မြင်မှုအတိုင်းအတာအပေါ် မူတည်၍ အောင်မြင်မှုရှိပြီး လုပ်သာကိုင်သာရှိမှသာ လာရောက်ရင်းနှီးမြှုပ်နှံမှုများ ရှိမည်ဖြစ်ပါကြောင်း။

သီလဝါ အထူးစီးပွားရေးဇုန်တွင် ၂၀၁၃ ခုနှစ် နိုဝင်ဘာလအထိ ရင်းနှီးမြှုပ်နှံမှု နိုင်ငံပေါင်း ၂၁ နိုင်ငံ၊ ကုမ္ပဏီပေါင်း ၁၁၄ ခု၊ ရင်းနှီးမြှုပ်နှံမှု အမေရိကန်ဒေါ်လာ ၂ ဒသမ ၁ ဘီလီယံ ရှိပါကြောင်း၊ ယင်းကုမ္ပဏီများ၏ ပထမတစ်နှစ်တာ အလုပ်အကိုင်ဖန်တီးနိုင်မှု ခန့်မှန်းခြေ အလုပ်သမားဦးရေ ၃၇၀၀၀ ကျော်နှင့် ပြည်ပပညာရှင်၊ ပြည်ပအလုပ်သမား ၈၈၇ ဦး ဖြစ်ပါကြောင်း၊ သို့သော်လည်း အလုပ်အကိုင်ဖန်တီးနိုင်မှုအရေအတွက် နည်းနေပါကြောင်း၊ တစ်ဖက်ကလည်း ရင်းနှီးမြှုပ်နှံမှုများ အသစ်ထပ်မံတိုးပွားလာမှုအပေါ်မူတည်ပြီး ပညာရှင်များနှင့် အလုပ်သမားများ အလုပ်အကိုင်ရရှိရေး ပိုမိုရရှိလာမည်ဖြစ်ပါကြောင်း။

သီလဝါအထူးစီးပွားရေးဇုန်၏ ပို့ကုန်၊ သွင်းကုန်ကို ကြည့်ပါက နိုဝင်ဘာလအတွင်း ပြည်ပသို့တင်ပို့သည့် ကုန်စည်အမျိုးအစားများသည် အဝတ်အထည်၊ ဆော်လမွန်ငါး၊ သန့်စင်ပြီးသတ္တုပစ္စည်းများ၊ ပလတ်စတစ်ကုန်ချောစစ်ပစ္စည်းနှင့် မော်တော်ယာဉ်အပိုပစ္စည်း ငါးမျိုးတို့ဖြစ်ပါကြောင်း၊ သွင်းသည့် ကုန်စည်များသည် ပြည်တွင်းတွင်သုံးသည့် လယ်ထွန်စက်အပို ကုန်ပစ္စည်းများ၊ အခြားကုန်ကြမ်းပစ္စည်းများ၊ အဝတ်အထည်ချုပ်ကုန်ပစ္စည်းများ၊ အလူမီနီယံကုန်ကြမ်းပစ္စည်းများနှင့် မော်တော်ယာဉ်ပစ္စည်းဖြစ်သည်ကို တွေ့ရပါကြောင်း၊ ယင်းထဲတွင် ဗဟိုကော်မတီမှလမ်းညွှန်ခဲ့သည့် သီလဝါအထူးစီးပွားရေးဇုန်ကိုလည်း ပြည်တွင်းမှာရှိသည့် MSME လုပ်ငန်းများက ပေါင်းစပ်ပြီး ထုတ်ကုန်များကို ပြည်ပသို့တင်သွင်းရာတွင် နိုဝင်ဘာလအတွင်း၌ MSME လုပ်ငန်းများ၏ ကုန်ကြမ်းပစ္စည်းနှင့် ပြည်တွင်းထုတ်ကုန်များ၏ အခြားသောပစ္စည်းများ တင်သွင်းမှုသည် မြန်မာငွေကျပ် ၁ ဒသမ ၃ ဘီလီယံကျော် တင်ပို့နိုင်ခဲ့ပါကြောင်း၊ ယင်းသည် ခြေလှမ်းအစဖြစ်ပြီး ယခုထက်ပို၍ MSME လုပ်ငန်းမှထွက်ရှိသည့် ပြည်တွင်းထုတ်ကုန်ကုန်ကြမ်းများနှင့် အခြားသောပစ္စည်းများကို ယခုထက် တင်ပို့နိုင်ရန်နှင့် မြန်မာကျပ်ငွေအစား နိုင်ငံခြားငွေရရှိရန် မိမိတို့၏ထုတ်ကုန်အရည်အသွေး ပိုမိုပြီးကောင်းအောင် ဆက်လက်လုပ်ဆောင်သွားကြရမည်ဖြစ်ပါကြောင်း။

ပို့ကုန်တန်ဖိုးနှင့် သွင်းကုန်တန်ဖိုး ကွာဟချက်များနေသည်ကိုတွေ့ရ

ဇုန်အလိုက် ကြည့်မည်ဆိုပါက Free Zone တွင် နိုဝင်ဘာလအထိ ကုမ္ပဏီ ၂၅ ခုရှိပြီး Promotion Zone တွင် ကုမ္ပဏီ ၃၈ ခု ရှိပါကြောင်း၊ ယင်းတို့မှ တင်သွင်းသည့် တန်ဖိုးပမာဏမှာ ကျပ်သန်းပေါင်း ၈၉ ဘီလီယံကျော်ရှိပြီး အကောက်အခွန်ရရှိသည့်ငွေမှာလည်း ၆၀၆ သန်းကျော်၊ ကုန်သွယ်လုပ်ငန်းအခွန်ဝင်ငွေမှာ ၁ ဒသမ ၈ ဘီလီယံ၊ ကြိုတင်ဝင်ငွေခွန် ကျပ်သန်းပေါင်း ၇၅၇ သန်းရှိပါကြောင်း၊ အားလုံးကို ခြုံကြည့်ပါက နိုဝင်ဘာလအတွင်း ပို့ကုန်ပမာဏမှာ အမေရိကန်ဒေါ်လာ ၁၂ ဒသမ ၉၅ သန်းဖြစ်ပြီး သွင်းကုန်ပမာဏမှာ အမေရိကန်ဒေါ်လာ ၄၂ ဒသမ ၅၆၇ သန်းဖြစ်သည့်အတွက် ကုန်သွယ်မှုပမာဏ နှစ်ခုပေါင်း အမေရိကန်ဒေါ်လာ ၅၅ ဒသမ ၅၁၇ သန်းဖြစ်ပါကြောင်း၊ ယင်းကို ကြည့်ပါက ပို့ကုန်တန်ဖိုးနှင့် သွင်းကုန်တန်ဖိုး ကွာဟချက်များနေသည်ကိုတွေ့ရကြောင်း၊ အထူးသဖြင့် Promotion Zone တွင် ရှိနေသည့် ကုမ္ပဏီများသည် ၂၀၁၄ ခုနှစ် မြန်မာအထူးစီးပွားရေးဇုန် ဥပဒေတွင် ပါဝင်သည်များနှင့် မလွတ်အောင် ဥပဒေဘောင်အတွင်းမှ ဆောင်ရွက်ပါက အတတ်နိုင်ဆုံး ပြည်တွင်းတွင် နိုင်ငံခြားသုံးငွေကို လျော့နည်းသွားအောင် ဆောင်ရွက်သွားကြရမည်ဖြစ်ပါကြောင်း။

လျှပ်စစ်ကိစ္စနှင့်ပတ်သက်၍ ဆိုလာစနစ်ဖြင့် အသုံးပြုရန် ကုမ္ပဏီသုံးခု ဆွေးနွေးခဲ့ပြီး လျှပ်စစ်စွမ်းအားဝန်ကြီးဌာနသို့ ဆိုလာနှင့်ပတ်သက်၍ လာရောက်ဆွေးနွေးခဲ့သည်ကို သိရှိရပါကြောင်း၊ Solar Powerနှင့် Solar Plant တို့မှ လျှပ်စစ်ဓာတ်အားရရှိပါကလည်း ဇုန်အတွင်း မူလသုံးစွဲရမည့် လျှပ်စစ်ဓာတ်အားကို အခြားလိုအပ်သည့်နေရာတွင် သုံးစွဲနိုင်မည်ဖြစ်သည့်အတွက် သီလဝါအထူးစီးပွားရေးဇုန်အတွင်း ဆိုလာလျှပ်စစ်မီးရရှိရေးအတွက် ဝိုင်းဝန်းအားပေးဆောင်ရွက်ပေးကြရန် လိုပါကြောင်း။

ဆက်လက်၍ ကျောက်ဖြူအထူးစီးပွားရေးဇုန်ကို ၂၀၂၁ ခုနှစ် မိမိတို့အစိုးရတာဝန်ယူခဲ့သည့်အချိန်တွင် စီမံခန့်ခွဲမှုကော်မတီကို အသစ်ပြန်လည်ဖွဲ့စည်းခဲ့ပါကြောင်း၊ ဖွဲ့စည်းပြီးသည့်အခါတွင်လည်း ဖြစ်သင့် ဖြစ်ထိုက်သည်များ ဖြစ်အောင်၊ မဖြစ်သင့် မဖြစ်ထိုက်သည်များ မဖြစ်အောင်၊ နိုင်ငံအတွက် နစ်နာမှုမရှိအောင် ရည်ရွယ်ပြီး စိစစ်ဆောင်ရွက်ခဲ့ခြင်းဖြစ်ပါကြောင်း၊ သို့သော်လည်း နောက်ပိုင်းတွင် ညှိနှိုင်းမည့် စီမံခန့်ခွဲမှုကော်မတီက နိုင်ငံတော်အကျိုးစီးပွားကို အဓိကထားပြီး တင်းကျပ်စွာ ညှိနှိုင်းဆောင်ရွက်သည့်အတွက် မကြာသင့်သည့်အချိန်နှင့် အဆင်မပြေမှုများကြောင့် နှစ်နှစ်တာကာလအတွင်း အခက်အခဲများ တွေ့ကြုံခဲ့ရပါကြောင်း၊ ထို့ကြောင့် နောက်ပိုင်းတွင် ဗဟိုကော်မတီအဆင့်က ဝိုင်းဝန်းဆွေးနွေးပြီး နှစ်ဖက် Win-Win Solution ဖြစ်အောင် ညှိနှိုင်းဆောင်ရွက်ကာ နိုင်ငံတော်အကြီးအကဲကိုလည်း တင်ပြခဲ့ပြီးနောက် လုပ်ငန်းကော်မတီမှ ဦးဆောင်၍ နှစ်ဖက်ညှိနှိုင်းဆောင်ရွက်ခဲ့မှုကြောင့် ၂၀၂၃ ခုနှစ် ဒီဇင်ဘာ ၂၆ ရက်တွင် ကျောက်ဖြူအထူးစီးပွားရေးဇုန် ရေနက်စီမံကိန်း လုပ်ကိုင်ခွင့်သဘောတူစာချုပ်၏ နောက်ဆက်တွဲစာချုပ်ကို လက်မှတ်ရေးထိုးနိုင်ခဲ့ပါကြောင်း၊ လက်မှတ်ရေးထိုးပြီးသည့်နောက်ပိုင်းတွင်လည်း Long Stop Date ဒီဇင်ဘာ ၂၆ ရက်မှစ၍ ၁၈ လတာကာလထပ်မံသက်တမ်းတိုးခဲ့ရာ အဆိုပါကာလအတွင်း လုပ်ဆောင်ရမည့် Condition Precedent များကို တစ်ဆင့်ပြီးတစ်ဆင့် မြန်မြန်ဆန်ဆန်ဖြင့် ဆောင်ရွက်မည်ဆိုပါက အမြန်ဆုံး ကျောက်ဖြူစီမံကိန်းကို အကောင်အထည်ဖော် ဆောင်ရွက်နိုင်မည်ဖြစ်ပါကြောင်း။

အဆိုပါ စီမံကိန်း အကောင်အထည်ဖော် ဆောင်ရွက်နိုင်ပါက ဒေသခံများ အလုပ်အကိုင်အခွင့်အလမ်းများ ပိုမိုရရှိပြီး ထိုမှတစ်ဆင့် ကျွမ်းကျင်လုပ်သားများ ပေါ်ထွက်လာကာ ကျန်စီးပွားရေးဇုန်များကို အထောက်အကူပြုနိုင်မည်ဖြစ်ပါကြောင်း၊ ထို့ကြောင့် အထူးစီးပွားရေးဇုန်နှင့်ပတ်သက်၍ သတ်မှတ်ထားသည့် ကာလအလိုက် အောင်မြင်အောင် အကောင်အထည်ဖော် ဆောင်ရွက်သွားကြရန် တိုက်တွန်းမှာကြားလိုပါကြောင်း၊ ညှိနှိုင်းမှုများကို နှီးဆော်တာဝန်ယူပေးသည့် ဗဟိုလုပ်ငန်းအဖွဲ့ဥက္ကဋ္ဌနှင့် ကြိုတင်ညှိနှိုင်းဆွေးနွေးခဲ့ကြသည့် ကျွမ်းကျင်ပညာရှင်များ၏ ကြိုးပမ်းဆောင်ရွက်မှုများကို အသိအမှတ်ပြုပါကြောင်း၊ ထိုသို့ အောင်မြင်အောင် ညှိနှိုင်းမှုများ ဆောင်ရွက်နိုင်ခဲ့ခြင်းသည် မိမိတို့ဗဟိုကော်မတီ၏ အောင်မြင်မှုတစ်ခုပင် ဖြစ်ပါကြောင်းနှင့် ကျောက်ဖြူအထူးစီးပွားရေးဇုန် အမြန်ဆုံးစတင်လုပ်ငန်းလည်ပတ်နိုင်ရေးအတွက် အားလုံး ဝိုင်းဝန်းကြိုးပမ်းဆောင်ရွက်ရမည်ဖြစ်ပါကြောင်း၊ ထိုသို့ဆောင်ရွက်ခြင်းသည် နှစ်နိုင်ငံချစ်ကြည်ရေးကိုရှေးရှု၍ နှစ်နိုင်ငံစီးပွားရေး ဖွံ့ဖြိုးတိုးတက်ရေးအတွက် များစွာ အထောက်အကူပြုသည့် စီမံကိန်းတစ်ခုဖြစ်ပါကြောင်း။

တတိယစီမံကိန်းမှာ ထားဝယ်အထူးစီးပွားရေးဇုန်စီမံကိန်းဖြစ်ပြီး ၂၀၀၈ ခုနှစ်ကတည်းက အကောင်အထည်ဖော်ဆောင်ရွက်ခဲ့သော်လည်း အကြောင်းအမျိုးမျိုးကြောင့် တာဝန်ပေးထားသည့် အီတာလျံ-ထိုင်းကုမ္ပဏီက ရှေ့ဆက်မတိုးနိုင်ဘဲ လုပ်ငန်းရပ်စဲထားခဲ့ပါကြောင်း၊ ဆက်လက်ပြီး ဖြေရှင်းဆောင်ရွက်ရမည့် အနေအထားများလည်း ရှိပါကြောင်း၊ သို့သော်လည်း ထိုင်းနိုင်ငံ၏ နိုင်ငံရေးအပြောင်းအလဲကြောင့် ထားဝယ်အထူးစီးပွားရေးဇုန်ကို ထိုင်းနိုင်ငံအစိုးရနှင့် ချိတ်ဆက်ဆောင်ရွက်နိုင်ရန် အစီအစဉ်ရှိနေသည်ကို သိရပါကြောင်း၊ လက်ရှိထိုင်းအစိုးရအနေဖြင့် ထားဝယ် အထူးစီးပွားရေးဇုန် ကိစ္စကို စိတ်ဝင်စားပြီး ပြန်လည်ဆက်သွယ်လာသည့် အနေအထားများရှိသည့်အတွက် ယင်းအပေါ်တွင် မိမိတို့အနေဖြင့် လိုအပ်သလို ပူးပေါင်းဆောင်ရွက်သွားရန် လိုပါကြောင်း။

ထိုင်းနိုင်ငံ၏ လက်ရှိအစိုးရမူဝါဒအနေဖြင့် ထိုင်းနိုင်ငံအရှေ့ပိုင်းပြည်နယ်တွင် အထူးစီးပွားရေးဇုန် တည်ထောင်ပြီး အရှေ့စီးပွားရေးစင်္ကြံ(Eastern Economic Corridor)ကို အကောင်အထည်ဖော်ဆောင်ရွက်နေပြီး ထားဝယ်အထူးစီးပွားရေးဇုန်စီမံကိန်းနှင့် ချိတ်ဆက်ဆောင်ရွက်နိုင်မည်ဟု ယူဆပါကြောင်း၊ တစ်ဖက်တွင်လည်း ထားဝယ်အထူးစီးပွားရေးဇုန် စီမံခန့်ခွဲမှုကော်မတီအနေဖြင့် ရင်းနှီးတည်ဆောက်သူအသစ် ရွေးချယ်၍ ကုန်ကျစရိတ်များသာရှိပြီး ဝင်ငွေမရှိသည့် Special Purpose Vehicle (SPV) ဖျက်သိမ်းရေးကိစ္စရပ်များကို အမြန်ဆုံးပြီးပြတ်အောင် ဆောင်ရွက်ရန်ဖြစ်ပါကြောင်း၊ ယနေ့ အစည်းအဝေးတွင် ခြောက်လတာကာလအတွင်း ရှေ့ဆက်ဆောင်ရွက်သွားမည့် ဇုန်အလိုက် လုပ်ငန်းစဉ်များကို သက်ဆိုင်ရာစီမံခန့်ခွဲမှုကော်မတီများက ပွင့်ပွင့်လင်းလင်းတင်ပြပြီး ဗဟိုကော်မတီဝင်များကလည်း ဝိုင်းဝန်းအကြံပြု ဆွေးနွေးကြရန် လိုပါကြောင်း ပြောကြားသည်။

ရှင်းလင်းတင်ပြ

ထို့နောက် မြန်မာအထူးစီးပွားရေးဇုန်ဆိုင်ရာဗဟိုအဖွဲ့ တွဲဖက်အတွင်းရေးမှူး စီးပွားရေးနှင့် ကူးသန်းရောင်းဝယ်ရေးဝန်ကြီးဌာန ဒုတိယဝန်ကြီး ဦးမင်းမင်းက မြန်မာအထူးစီးပွားရေးဇုန်ဆိုင်ရာ ဗဟိုအဖွဲ့(၁/၂၀၂၃)ကြိမ်မြောက် အစည်းအဝေးဆုံးဖြတ်ချက်များအပေါ် ဆောင်ရွက်ထားမှုအခြေအနေများနှင့် စပ်လျဉ်း၍ ရှင်းလင်းတင်ပြသည်။

ယင်းနောက် မြန်မာနိုင်ငံအထူးစီးပွားရေးဇုန်ဆိုင်ရာဗဟိုအဖွဲ့ အတွင်းရေးမှူး(၁) နိုင်ငံတော်စီမံအုပ်ချုပ်ရေးကောင်စီ၌ ဥက္ကဋ္ဌရုံးဝန်ကြီးဌာန(၂) ပြည်ထောင်စုဝန်ကြီး ဦးအောင်နိုင်ဦးနှင့် အတွင်းရေးမှူး(၂) စီးပွားရေးနှင့် ကူးသန်းရောင်းဝယ်ရေးဝန်ကြီးဌာန ပြည်ထောင်စုဝန်ကြီး ဦးထွန်းအုံတို့က မြန်မာအထူးစီးပွားရေးဇုန်များ အောင်မြင်စွာ အကောင်အထည်ဖော် ဆောင်ရွက်နိုင်ရေးအတွက် ဆောင်ရွက်လျက်ရှိသည့် အခြေအနေများနှင့် စပ်လျဉ်း၍ ရှင်းလင်းတင်ပြသည်။

ထို့နောက် ရင်းနှီးမြှုပ်နှံမှုနှင့် နိုင်ငံခြားစီးပွားဆက်သွယ်ရေး ဝန်ကြီးဌာန ပြည်ထောင်စုဝန်ကြီး၊ မြန်မာအထူးစီးပွားရေးဇုန်ဆိုင်ရာ ဗဟိုလုပ်ငန်းအဖွဲ့ အတွင်းရေးမှူးနှင့် သီလဝါအထူးစီးပွားရေးဇုန်၊ ကျောက်ဖြူ အထူးစီးပွားရေးဇုန်နှင့် ထားဝယ် အထူးစီးပွားရေးဇုန်များမှ စီမံခန့်ခွဲမှုကော်မတီဥက္ကဋ္ဌများက မြန်မာအထူးစီးပွားရေးဇုန်ဆိုင်ရာ ဗဟိုအဖွဲ့ အစည်းအဝေးသို့တင်ပြသည့် အမှာစာများကို ဖတ်ကြားတင်ပြကြပြီး အတည်ပြုချက် ရယူကြသည်။

ထို့နောက် အစည်းအဝေးသို့ တက်ရောက်လာကြသူများက အကြံပြုချက်များနှင့် အထူးစီးပွားရေးဇုန်များအလိုက် လုပ်ငန်းဆောင်ရွက်နေမှုဆိုင်ရာ ကိစ္စများနှင့်ပတ်သက်၍ သက်ဆိုင်ရာကဏ္ဍများအလိုက် ဆွေးနွေးတင်ပြကြသည်။

ယင်းနောက် မြန်မာအထူးစီးပွားရေးဇုန်ဆိုင်ရာဗဟိုလုပ်ငန်းအဖွဲ့ အတွင်းရေးမှူးက မြန်မာအထူးစီးပွားရေးဇုန်ဆိုင်ရာ ဗဟိုအဖွဲ့အစည်းအဝေး(၁/၂၀၂၄) အစည်းအဝေးဆုံးဖြတ်ချက်မူကြမ်းကို ဖတ်ကြားတင်ပြ အတည်ပြုချက်ရယူသည်။

ထို့နောက် မြန်မာအထူးစီးပွားရေးဇုန်ဆိုင်ရာဗဟိုအဖွဲ့ဥက္ကဋ္ဌ နိုင်ငံတော်စီမံအုပ်ချုပ်ရေးကောင်စီ ဒုတိယဥက္ကဋ္ဌ ဒုတိယဝန်ကြီးချုပ်က ရှင်းလင်းဆွေးနွေးတင်ပြချက်များနှင့်စပ်လျဉ်း၍ လိုအပ်သည်များ ပေါင်းစပ်ညှိနှိုင်းဆောင်ရွက်ပေးပြီး နိဂုံးချုပ်အမှာစကား ပြောကြားကာ အစည်းအဝေးကို ရုပ်သိမ်းလိုက်သည်။

သတင်းစဉ်

နိုင်ငံတော်စီမံအုပ်ချုပ်ရေးကောင်စီအဖွဲ့ဝင် ဒုတိယဝန်ကြီးချုပ်နှင့် ပြည်ထောင်စုဝန်ကြီး ဗိုလ်ချုပ်ကြီးတင်အောင်စန်း (၇၆)နှစ်မြောက် ကချင်ပြည်နယ်နေ့ အထိမ်းအမှတ် သဝဏ်လွှာဖတ်ပွဲ၊ ဂုဏ်ထူးဆောင်လက်မှတ်၊ ဂုဏ်ထူးဆောင်ဆုနှင့် မှတ်တမ်းတင်ဂုဏ်ပြုလွှာရရှိသူများအား ဆုများအပ်နှင်းချီးမြှင့်ပွဲသို့ တက်ရောက်

(၇၆)နှစ်မြောက် ကချင်ပြည်နယ်နေ့ အထိမ်းအမှတ်အခမ်းအနား ကျင်းပစဉ်။

မြစ်ကြီးနား ဇန်နဝါရီ ၁၀

(၇၆)နှစ်မြောက် ကချင်ပြည်နယ်နေ့ အထိမ်းအမှတ် အခမ်းအနားကို ယနေ့ နံနက် ၈ နာရီတွင် ကချင်ပြည်နယ်အစိုးရ အဖွဲ့ရုံးဝင်းရှေ့ မြက်ခင်းပြင်၌ စည်ကားသိုက်မြိုက်စွာ ကျင်းပ ပြုလုပ်သည်။

ဖတ်ကြား

အခမ်းအနားတွင်ပြည်ထောင်စု သမ္မတ မြန်မာနိုင်ငံတော် နိုင်ငံတော်စီမံအုပ်ချုပ်ရေး ကောင်စီဥက္ကဋ္ဌ နိုင်ငံတော်ဝန်ကြီးချုပ် ဗိုလ်ချုပ်မှူးကြီး သတိုးမဟာသရေစည်သူ သတိုးသီရိသုဓမ္မ မင်းအောင်လှိုင်ထံမှ ၂၀၂၄ ခုနှစ် (၇၆)နှစ်မြောက် ကချင်ပြည်နယ်နေ့ အခမ်းအနားသို့ ပေးပို့သည့် သဝဏ်လွှာအား နိုင်ငံတော် စီမံအုပ်ချုပ်ရေး ကောင်စီအဖွဲ့ဝင် ဒုတိယဝန်ကြီးချုပ်နှင့် ကာကွယ်ရေးဝန်ကြီးဌာန ပြည်ထောင်စုဝန်ကြီး ဗိုလ်ချုပ်ကြီး တင်အောင်စန်းက ဖတ်ကြားသည်။

ယင်းနောက် ပြည်နယ်ဝန်ကြီးချုပ် ဦးခက်ထိန်နန်က နှစ်သစ်နှုတ်ခွန်းဆက် အမှာစကား ပြောကြားသည်။

ထို့နောက်နယ်စပ်ရေးရာဝန်ကြီးဌာန ပြည်ထောင်စုဝန်ကြီး ဒုတိယဗိုလ်ချုပ်ကြီး ထွန်းထွန်းနောင်က ကချင်ပြည်နယ် ဒေသဖွံ့ဖြိုးတိုးတက်ရေးအတွက် လိုအပ်သောနေရာများတွင် ထောက်ပံ့ပေးအပ်နိုင်ရန် နေရောင်ခြည်စွမ်းအင်သုံး အိမ်သုံးဆိုလာ (Panels 120W Solar Home System) အစုံ ၁၅၀ ကို ပြည်နယ် အစိုးရအဖွဲ့ထံ ပေးအပ်ရာ ပြည်နယ် လုံခြုံရေးနှင့်နယ်စပ်ရေးရာဝန်ကြီးက လက်ခံရယူသည်။

ဆက်လက်၍ ပြန်ကြားရေးဝန်ကြီးဌာန ပြည်ထောင်စုဝန်ကြီး ဦးမောင်မောင်အုန်းက ကချင်ပြည်နယ် အစိုးရအဖွဲ့အတွက် MRTV DTD ငါးစုံနှင့် DVB T2 Set Top Box အလုံး ၅၀ ကို ပြည်နယ်တိုင်းရင်းသားရေးရာဝန်ကြီးထံ လည်းကောင်း၊ မြောက်ပိုင်းတိုင်းစစ်ဌာနချုပ်အတွက် MRTV DTD ငါးစုံနှင့် DVB T2 Set Top Box အလုံး ၅၀ ကို မြစ်ကြီးနား တပ်နယ်မှူးထံ လည်းကောင်း ပေးအပ်သည်။

ယင်းနောက် ပြည်နယ်အစိုးရအဖွဲ့ရုံး မြက်ခင်းပြင်ရှေ့ မနောကွင်း၌ (၇၆)နှစ်မြောက် ကချင်ပြည်နယ်နေ့ အထိမ်းအမှတ် အပိတ်မနောအကကို နိုင်ငံတော်စီမံအုပ်ချုပ်ရေးကောင်စီအဖွဲ့ဝင်များ၊ ပြည်ထောင်စုဝန်ကြီးများ၊ ပြည်နယ်ဝန်ကြီးချုပ်၊ မြောက်ပိုင်းတိုင်းစစ်ဌာနချုပ် တိုင်းမှူး၊ ပြည်နယ်တရားလွှတ်တော်တရားသူကြီးချုပ်၊ ပြည်နယ် အစိုးရအဖွဲ့ဝင်ဝန်ကြီးများနှင့်တကွ ၎င်းတို့၏ဇနီးများ၊ ပြည်နယ်ဥပဒေချုပ်၊ ပြည်နယ်အဆင့် ဌာနဆိုင်ရာများ၊ ငြိမ်းချမ်းရေးအကျိုးဆောင်အဖွဲ့ဝင်များ၊ ဌာနေပြည်သူ့စစ်ခေါင်းဆောင်များ၊ ကချင်ပြည်နယ်အတွင်းရှိ ကချင်မျိုးနွယ်စု (၆)မျိုး၊ ရှမ်းမျိုးနွယ်စု (၅)မျိုးနှင့် ဗမာ တိုင်းရင်းသား ရိုးရာယဉ်ကျေးမှု အဖွဲ့များ၊ အထူးဖိတ်ကြားထားသော ဧည့်သည်တော်များ၊ ဌာနဆိုင်ရာ အသီးသီးမှ ဝန်ထမ်းများ၊ ပညာရေးကောလိပ်၊ သူနာပြုသင်တန်းကျောင်းများမှ သင်တန်းသား သင်တန်းသူများ၊ နယ်စပ်ဒေသ တိုင်းရင်းသားလူငယ်များ ဖွံ့ဖြိုးရေးသင်တန်းကျောင်းများမှ ကျောင်းသား ကျောင်းသူများက မနောအက ဦးဆောင်သူ နောင်ရှောင်(Nau Shawng)များ၏ ဦးဆောင်မှုဖြင့် ရိုးရာအစဉ်အလာနှင့်အညီ မနောကွင်းအတွင်း တပျော်တပါး စုပေါင်းဆင်နွှဲခဲ့ကြပြီး မှတ်တမ်းတင် ဓာတ်ပုံရိုက်ကြသည်။

ကချင်ပြည်နယ်နေ့သည် မြန်မာနိုင်ငံ လွတ်လပ်ရေးရရှိခဲ့သည့် ၁၉၄၈ ခုနှစ် ဇန်နဝါရီ ၄ ရက်ပြီး နောက်ခြောက်ရက်အကြာ ဇန်နဝါရီ ၁၀ ရက်နေ့တွင် ကျင်းပခဲ့သည့် ကချင်ပြည်နယ်ကောင်စီ ညီလာခံကို မြစ်ကြီးနားမြို့ စီတာပူမနောကွင်း၌ ကျင်းပပြုလုပ်ခဲ့ရာ မြန်မာနိုင်ငံ၏ ပထမဆုံးသော သမ္မတ စပ်ရွှေသိုက်ကိုယ်တိုင် တက်ရောက်၍ ကချင်ပြည်နယ် အစိုးအရအဖွဲ့ကို ဖွဲ့စည်းပေးခဲ့ပြီး ၎င်း ဇန်နဝါရီ ၁၀ ရက်နေ့ကို ကချင်ပြည်နယ်နေ့ အဖြစ် သတ်မှတ်၍ နှစ်စဉ်ကျင်းပခဲ့ရာ ယခုနှစ်တွင် (၇၆)နှစ်မြောက်အထိ ရောက်ရှိခဲ့ပြီ ဖြစ်သည်။

တက်ရောက်

မွန်းလွဲပိုင်းတွင် ဒုတိယဝန်ကြီးချုပ်နှင့် ပြည်ထောင်စုဝန်ကြီး၊ နိုင်ငံတော်စီမံအုပ်ချုပ်ရေးကောင်စီအဖွဲ့ဝင်များ၊ ပြည်ထောင်စုဝန်ကြီးများ စာမျက်နှာ ၇ သို့ ❖

ပြည်ထောင်စုသမ္မတ မြန်မာနိုင်ငံတော် နိုင်ငံတော်စီမံအုပ်ချုပ်ရေးကောင်စီဥက္ကဋ္ဌ နိုင်ငံတော်ဝန်ကြီးချုပ် ဗိုလ်ချုပ်မှူးကြီး သတိုးမဟာသရေစည်သူ သတိုးသီရိသုဓမ္မ မင်းအောင်လှိုင်ထံမှ ၂၀၂၄ ခုနှစ် (၇၆)နှစ်မြောက် ကချင်ပြည်နယ်နေ့ အခမ်းအနားသို့ ပေးပို့သည့် သဝဏ်လွှာအား နိုင်ငံတော်စီမံအုပ်ချုပ်ရေးကောင်စီအဖွဲ့ဝင် ဒုတိယဝန်ကြီးချုပ်နှင့် ပြည်ထောင်စုဝန်ကြီး ဗိုလ်ချုပ်ကြီးတင်အောင်စန်း ဖတ်ကြားစဉ်။

ပြည်ထောင်စုဝန်ကြီး ဒုတိယဗိုလ်ချုပ်ကြီး ထွန်းထွန်းနောင်က ကချင်ပြည်နယ် ဒေသဖွံ့ဖြိုးတိုးတက်ရေးအတွက် ထောက်ပံ့ပစ္စည်းများ ပေးအပ်စဉ်။

ပြည်ထောင်စုဝန်ကြီး ဦးမောင်မောင်အုန်းက ထောက်ပံ့ပစ္စည်းများကို ပေးအပ်စဉ်။

ဒုတိယဝန်ကြီးချုပ်နှင့် ပြည်ထောင်စုဝန်ကြီး ဗိုလ်ချုပ်ကြီးတင်အောင်စန်း စီမံခန့်ခွဲရေးဆိုင်ရာ ထူးချွန်ဆု (ပထမအဆင့်) ရရှိသူတစ်ဦးကို ဆုပေးအပ်ချီးမြှင့်စဉ်။

နိုင်ငံတော်စီမံအုပ်ချုပ်ရေးကောင်စီအဖွဲ့ဝင် ဒေါ်ဒွဲဘူ စီမံခန့်ခွဲရေးဆိုင်ရာထူးချွန်ဆု (ပထမအဆင့်) ရရှိသူတစ်ဦးကို ဆုပေးအပ်ချီးမြှင့်စဉ်။

❖ စာမျက်နှာ ၆ မှ

သည် မြစ်ကြီးနားမြို့ ပြည်နယ်ပြည်သူ့အားကစားကွင်းအတွင်းရှိ မိုးလုံလေလုံအားကစားခန်းမ၌ ကျင်းပပြုလုပ်သည့် (၇၆)နှစ်မြောက် ကချင်ပြည်နယ်နေ့ အထိမ်းအမှတ် ပြည်နယ်ဖွံ့ဖြိုးတိုးတက်ရေးနှင့် အေးချမ်းတည်ငြိမ်ရေးအတွက် ဘက်စုံ၊ ထောင့်စုံ၊ ကဏ္ဍစုံမှ စွမ်းစွမ်းတမံ ဆောင်ရွက်ခဲ့ကြသည့် လူပုဂ္ဂိုလ်အဖွဲ့အစည်းများအား ဂုဏ်ထူးဆောင်လက်မှတ်၊ ဂုဏ်ထူးဆောင်ဆုနှင့် မှတ်တမ်းတင်ဂုဏ်ပြုလွှာရရှိသူများအား ဆုချီးမြှင့်ပေးအပ်ပွဲ အခမ်းအနားသို့ တက်ရောက်ကြသည်။

ဦးစွာ ပြည်နယ်ဝန်ကြီးချုပ်က ဂုဏ်ထူးဆောင်ဆုနှင့် ဂုဏ်ပြုမှတ်တမ်းလွှာများ ချီးမြှင့်အပ်နှင်းနိုင်ရေး ဆောင်ရွက်ခဲ့မှုအခြေအနေများကို ရှင်းလင်းတင်ပြသည်။

ရှင်းလင်းတင်ပြ

ယင်းနောက် လုံခြုံရေးနှင့်နယ်စပ်ရေးရာဝန်ကြီး ဗိုလ်မှူးကြီးကျော်သူရက ဂုဏ်ထူးဆောင်လက်မှတ်၊ ဂုဏ်ထူးဆောင်ဆုနှင့် မှတ်တမ်းတင် ဂုဏ်ပြုလွှာများ ချီးမြှင့်အပ်နှင်းနိုင်ရေး လုပ်ငန်းကော်မတီများ ဖွဲ့စည်းပြီး ဥပဒေနှင့်အညီ စိစစ်ရွေးချယ်ဆောင်ရွက်ခဲ့မှု အခြေအနေများကို ရှင်းလင်းတင်ပြသည်။

ထို့နောက် ဒုတိယဝန်ကြီးချုပ်နှင့် ပြည်ထောင်စုဝန်ကြီး ဗိုလ်ချုပ်ကြီးတင်အောင်စန်း၊ နိုင်ငံတော်စီမံအုပ်ချုပ်ရေးကောင်စီအဖွဲ့ဝင် ဒေါ်ဒွဲဘူ၊ ပြည်ထောင်စုဝန်ကြီး ဦးမောင်မောင်အုန်း၊ ဒေါက်တာသက်ခိုင်ဝင်း၊ ဒေါက်တာသက်သက်ခိုင်တို့က စီးပွားရေးဆိုင်ရာနှင့် လူမှုရေးဆိုင်ရာထူးချွန်ဆု (ပထမအဆင့်) ဆုရပုဂ္ဂိုလ်များကိုလည်းကောင်း၊ ပြည်နယ်ဝန်ကြီးချုပ်၊ မြောက်ပိုင်းတိုင်းစစ်ဌာနချုပ်တိုင်းမှူးတို့က လူမှုရေးဆိုင်ရာထူးချွန်ဆု(ပထမအဆင့်)ဆုရ ပုဂ္ဂိုလ်များကို လည်းကောင်း ဆုများပေးအပ်ချီးမြှင့်ကြပြီး ဆုရရှိသူများနှင့် စုပေါင်းမှတ်တမ်းတင်ဓာတ်ပုံရိုက်ကြသည်။

ပြည်နယ်ဝန်ကြီးချုပ် ဦးခက်ထိန်နန် လူမှုရေးဆိုင်ရာထူးချွန်ဆု (ပထမအဆင့်) ရရှိသူတစ်ဦးကို ဆုပေးအပ်ချီးမြှင့်စဉ်။

ဆက်လက်၍ ဒုတိယဝန်ကြီးချုပ်နှင့် ပြည်ထောင်စုဝန်ကြီး၊ အဖွဲ့ဝင်များသည် ကချင်ပြည်နယ်အစိုးရအဖွဲ့ရုံး မလိခခန်းမ၌ ပြည်နယ်အတွင်းရှိ ဂိုဏ်းပေါင်းစုံ ခရစ်ယာန်အသင်းတော်များမှ ဘာသာရေးခေါင်းဆောင်များနှင့် တွေ့ဆုံသည်။

တွေ့ဆုံပွဲတွင် ဒုတိယဝန်ကြီးချုပ်နှင့် ပြည်ထောင်စုဝန်ကြီးက ကချင်ပြည်နယ်အတွင်း ဘာသာပေါင်းစုံ ကွဲပြားကြသော်လည်း မိမိတို့၏ ယုံကြည်ကိုးကွယ်သည့် ဘာသာတရား အဆုံးအမအတိုင်း ရင်းနှီးချစ်ကြည်စွာ ပေါင်းစည်းနေထိုင်ကြသည်ကို တွေ့ရှိရသည့်အတွက် ကြည်နူးဝမ်းသာရပါကြောင်း၊ ယုံကြည်ကိုးကွယ်မှုအရ ဘာသာတရား ကွဲပြားကြသော်လည်း ဘာသာတရားအားလုံး၏ အဓိက သွန်သင်ဆုံးမမှု အနှစ်သာရမှာ **“ကိုယ်နှုတ် စိတ်ဝမ်း ငြိမ်းချမ်းခြင်း”** ဖြစ်သဖြင့် ယနေ့ကြွရောက်လာကြသည့် အသင်းတော်အသီးသီးမှ ဆရာတော်များ၊ ခေါင်းဆောင်များအနေဖြင့် မိမိတို့ဘာသာဝင်များကို သက်ဆိုင်ရာ ဘာသာတရား၏ သွန်သင်ဆုံးမမှုများနှင့်အညီ လမ်းညွှန်ပြသကြမည်ဟု အခိုင်အမာယုံကြည်ပါကြောင်း၊ ထို့အပြင် ပြည်ထောင်စုကြီး ငြိမ်းချမ်းသာယာရေး၊ ဖွံ့ဖြိုးတိုးတက်ရေးအတွက် ဂိုဏ်းပေါင်းစုံ ခရစ်ယာန်အသီးသီးကလည်း ဆုတောင်းမေတ္တာပို့သလျက် စွမ်းဆောင်နိုင်သည့် ကဏ္ဍမှ ပါဝင်ကူညီဆောင်ရွက်ကြမည်ဟု ယုံကြည်မျှော်လင့်ပါကြောင်း နှုတ်ခွန်းဆက်စကား ပြောကြားသည်။

ဆွေးနွေး

ထို့နောက် ဂိုဏ်းပေါင်းစုံ ခရစ်ယာန်အသင်းတော် အသီးသီး ကိုယ်စား ကက်သလစ်အသင်းတော် ဖာသာဒေါက်တာ ဂေါ်လူယုံဝါက ကျေးဇူးတင်ဝမ်းမြောက်ကြောင်း ပြောကြားပြီး အသင်းတော်အသီးသီးမှ ခေါင်းဆောင်များနှင့် ရင်းနှီးပွင့်လင်းစွာ ဆွေးနွေးခဲ့ကြသည်။

ယင်းနောက် ဒုတိယဝန်ကြီးချုပ်နှင့် ပြည်ထောင်စုဝန်ကြီးက ဂိုဏ်းပေါင်းစုံ ခရစ်ယာန်အသင်းတော်ခြောက်ခုမှဆရာတော်များနှင့် ဘာသာရေးခေါင်းဆောင်များထံ အမှတ်တရလက်ဆောင် သစ်သီးခြင်းနှင့် အလှူငွေကျပ် ၁၀ သိန်းစီကို ပေးအပ်လှူဒါန်းသည်။

ညနေပိုင်းတွင် (၇၆)နှစ်မြောက် ကချင်ပြည်နယ်နေ့ အထိမ်းအမှတ် ဂုဏ်ပြုညစာစားပွဲကို ပြည်နယ် အစိုးရအဖွဲ့ရုံးရှေ့ မြက်ခင်းပြင်၌ ကျင်းပပြုလုပ်ရာ ဒုတိယဝန်ကြီးချုပ်နှင့် ပြည်ထောင်စုဝန်ကြီး၊ နိုင်ငံတော်စီမံအုပ်ချုပ်ရေးကောင်စီအဖွဲ့ဝင်များ၊ ပြည်ထောင်စု ဝန်ကြီးများ၊ ပြည်နယ်ဝန်ကြီးချုပ်၊ တိုင်းမှူး၊ ပြည်နယ်တရားလွှတ်တော်တရားသူကြီးချုပ်၊ ပြည်နယ်အစိုးရအဖွဲ့ဝင်ဝန်ကြီးများ၊ တပ်မတော်အရာရှိကြီးများ၊ ပြည်နယ်အဆင့်ဌာနဆိုင်ရာများ၊ အထူးဖိတ်ကြားထားသော ဧည့်သည်တော်များ၊ တိုင်းရင်းသားရိုးရာယဉ်ကျေးမှုအဖွဲ့များ တက်ရောက်ကြသည်။

ဦးစွာ ဂုဏ်ပြုညစာစားပွဲတွင် ပြည်နယ်ဝန်ကြီးချုပ်က ယနေ့ကျရောက်သည့် (၇၆)နှစ်မြောက် ကချင်ပြည်နယ်နေ့မှသည် မိမိတို့၏ စည်းလုံးညီညွတ်မှုကို ပြသပြီး နိုင်ငံတော်နှင့် ပြည်နယ်ဘက်စုံ ဖွံ့ဖြိုးတိုးတက်အောင် ဝိုင်းဝန်းကူညီဆောင်ရွက်ပေးကြစေလိုကြောင်း ဂုဏ်ပြုနှုတ်ခွန်းဆက်စကားပြောကြားသည်။

ထို့နောက် ကချင်ပြည်နယ်နေ့ အထိမ်းအမှတ် ဂုဏ်ပြုညစာကို အတူတကွ နွေးထွေးပျော်ရွှင်စွာ သုံးဆောင်ကြပြီး တိုင်းရင်းသားရိုးရာယဉ်ကျေးမှုအကအဖွဲ့များ၏ ရိုးရာယဉ်ကျေးမှု အကအလှများ၊ တေးသီချင်းများဖြင့် ဖျော်ဖြေတင်ဆက်မှုကို အားပေးကြည့်ရှုခဲ့ကြကာ ဂုဏ်ပြုချီးမြှင့်ငွေများကို ပေးအပ်ချီးမြှင့်ခဲ့ကြကြောင်း သိရသည်။

သတင်းစဉ်

(၇၆)နှစ်မြောက် ကချင်ပြည်နယ်နေ့ အထိမ်းအမှတ် ဂုဏ်ပြုညစာစားပွဲအခမ်းအနား ကျင်းပစဉ်။

နိုင်ငံတော်စီမံအုပ်ချုပ်ရေးကောင်စီအဖွဲ့ဝင် ပြည်ထဲရေးဝန်ကြီးဌာန ပြည်ထောင်စုဝန်ကြီး ဒုတိယဗိုလ်ချုပ်ကြီး ရာပြည့် အာဆီယံဥက္ကဋ္ဌ၏ မြန်မာနိုင်ငံဆိုင်ရာ အထူးကိုယ်စားလှယ် H. E. Mr. Alounkeo Kittikhoun ဦးဆောင်သည့် ကိုယ်စားလှယ်အဖွဲ့အား လက်ခံတွေ့ဆုံ

နေပြည်တော် ဇန်နဝါရီ ၁၀

နိုင်ငံတော်စီမံအုပ်ချုပ်ရေးကောင်စီအဖွဲ့ဝင် ပြည်ထဲရေးဝန်ကြီးဌာန ပြည်ထောင်စုဝန်ကြီး ဒုတိယဗိုလ်ချုပ်ကြီး ရာပြည့် သည် အာဆီယံဥက္ကဋ္ဌ၏ မြန်မာနိုင်ငံဆိုင်ရာ အထူးကိုယ်စားလှယ် H. E. Mr. Alounkeo Kittikhoun ဦးဆောင်သည့် ကိုယ်စားလှယ်အဖွဲ့အား ယနေ့မွန်းလွဲ ၂ နာရီတွင် နေပြည်တော်ရှိ အမျိုးသားစည်းလုံးညီညွတ်ရေးနှင့် ငြိမ်းချမ်းရေးဖော်ဆောင်မှုဗဟိုဌာန၌ လက်ခံတွေ့ဆုံသည်။

တွေ့ဆုံပွဲသို့ အမျိုးသားစည်းလုံးညီညွတ်ရေးနှင့်ငြိမ်းချမ်းရေးဖော်ဆောင်မှုညှိနှိုင်းရေးကော်မတီအဖွဲ့ဝင် ဒုတိယဗိုလ်ချုပ်ကြီး စိန်ဝင်း(ငြိမ်း)၊ ဒုတိယဗိုလ်ချုပ်ကြီး ဝင်းဗိုလ်ရှိန်၊ သံအမတ်ကြီး(ငြိမ်း) ဦးစံလွင်နှင့် တာဝန်ရှိပုဂ္ဂိုလ်များ တက်ရောက်ကြသည်။

တွေ့ဆုံစဉ် နိုင်ငံတော်စီမံအုပ်ချုပ်ရေးကောင်စီအဖွဲ့ဝင် ပြည်ထဲရေးဝန်ကြီးဌာန ပြည်ထောင်စုဝန်ကြီး ဒုတိယဗိုလ်ချုပ်ကြီး ရာပြည့်နှင့် အာဆီယံဥက္ကဋ္ဌ၏ မြန်မာနိုင်ငံဆိုင်ရာ အထူးကိုယ်စားလှယ်တို့က မြန်မာနိုင်ငံ၏ ငြိမ်းချမ်းရေးလုပ်ငန်းစဉ်ဆိုင်ရာကိစ္စရပ်များ၊ တိုင်းရင်းသားလက်နက်ကိုင်အဖွဲ့များနှင့် ငြိမ်းချမ်းရေးတွေ့ဆုံဆွေးနွေးမှုအခြေအနေများ၊ အာဆီယံတူညီဆန္ဒ(၅)ရပ် အပေါ် ဆောင်ရွက်ချက်များ၊ လူသားချင်း စာနာထောက်ထားမှုအကူအညီပေးရေးဆိုင်ရာကိစ္စများနှင့်ပတ်သက်၍ အမြင်ချင်းဖလှယ် ရင်းနှီးပွင့်လင်းစွာဆွေးနွေးခဲ့ကြပြီး အမှတ်တရလက်ဆောင်ပစ္စည်း ပေးအပ်ခဲ့ကြောင်း သိရသည်။

သတင်းစဉ်

ဒုတိယဝန်ကြီးချုပ်နှင့် နိုင်ငံခြားရေးဝန်ကြီးဌာန ပြည်ထောင်စုဝန်ကြီး အာဆီယံဥက္ကဋ္ဌ၏ မြန်မာနိုင်ငံဆိုင်ရာ အထူးကိုယ်စားလှယ်အား လက်ခံတွေ့ဆုံ

နေပြည်တော် ဇန်နဝါရီ ၁၀

ဒုတိယဝန်ကြီးချုပ်နှင့် နိုင်ငံခြားရေးဝန်ကြီးဌာန ပြည်ထောင်စုဝန်ကြီး ဦးသန်းဆွေသည် အာဆီယံဥက္ကဋ္ဌ၏ မြန်မာနိုင်ငံဆိုင်ရာ အထူးကိုယ်စားလှယ် H.E. Mr. Alounkeo Kittikhoun ဦးဆောင်သည့် ကိုယ်စားလှယ်အဖွဲ့အား ယနေ့နံနက် ၁၁ နာရီခွဲတွင် နေပြည်တော်ရှိ PARK ROYAL ဟိုတယ် နီလာခန်းမ၌ တွေ့ဆုံသည်။

ထိုသို့တွေ့ဆုံစဉ် မြန်မာနိုင်ငံ၏ ရှေ့လုပ်ငန်းစဉ် (၅) ရပ်နှင့်အညီ အာဆီယံတူညီဆန္ဒ (၅)ရပ် အကောင်အထည်ဖော်ဆောင်ရာတွင် တိုးတက်မှုများရရှိရန် အာဆီယံအလှည့်ကျဥက္ကဋ္ဌ အာဆီယံဥက္ကဋ္ဌ၏ အထူးကိုယ်စားလှယ်တို့နှင့် ရှေ့ဆက်ပူးပေါင်းဆောင်ရွက်သွားမည့် လုပ်ငန်းစဉ်များ၊ လူသားချင်းစာနာထောက်ထားမှု အကူအညီပေးရေးဆိုင်ရာကိစ္စရပ်များနှင့်စပ်လျဉ်း၍ အမြင်ချင်းဖလှယ်ဆွေးနွေးခဲ့ကြသည်။ ဒုတိယဝန်ကြီးချုပ်နှင့် ပြည်ထောင်စုဝန်ကြီးသည် မြန်မာနိုင်ငံ၏ငြိမ်းချမ်းရေးလုပ်ငန်းစဉ် အကောင်အထည်ဖော်ဆောင်ရွက်မှုနှင့် လက်ရှိ ပြည်တွင်းနိုင်ငံရေး ဖြစ်ပေါ်တိုးတက်မှုအခြေအနေများကိုလည်း ရှင်းလင်းပြောကြားခဲ့ကြောင်း သိရသည်။

သတင်းစဉ်

အာဆီယံဥက္ကဋ္ဌ၏ မြန်မာနိုင်ငံဆိုင်ရာ အထူးကိုယ်စားလှယ် H. E. Mr. Alounkeo Kittikhoun ဦးဆောင်သည့် ကိုယ်စားလှယ်အဖွဲ့နှင့် NCA လက်မှတ်ရေးထိုးထားသည့် တိုင်းရင်းသားလက်နက်ကိုင်အဖွဲ့အစည်း ခုနစ်ဖွဲ့တို့ တွေ့ဆုံဆွေးနွေး

နေပြည်တော် ဇန်နဝါရီ ၁၀

အာဆီယံဥက္ကဋ္ဌ၏ မြန်မာနိုင်ငံဆိုင်ရာ အထူးကိုယ်စားလှယ် H. E. Mr. Alounkeo Kittikhoun ဦးဆောင်သည့် ကိုယ်စားလှယ်အဖွဲ့နှင့် NCA လက်မှတ်ရေးထိုးထားသည့် တိုင်းရင်းသားလက်နက်ကိုင်အဖွဲ့အစည်း ခုနစ်ဖွဲ့တို့သည် ယနေ့ မွန်းလွဲပိုင်းတွင် နေပြည်တော်ရှိ အမျိုးသားစည်းလုံးညီညွတ်ရေးနှင့် ငြိမ်းချမ်းရေးဖော်ဆောင်မှုဗဟိုဌာန အစည်းအဝေးခန်းမ၌ တွေ့ဆုံသည်။

တွေ့ဆုံဆွေးနွေးပွဲသို့ အာဆီယံဥက္ကဋ္ဌ၏ မြန်မာနိုင်ငံဆိုင်ရာ အထူးကိုယ်စားလှယ် H. E. Mr. Alounkeo Kittikhoun ဦးဆောင်သည့် ကိုယ်စားလှယ်အဖွဲ့နှင့် NCA လက်မှတ်ရေးထိုးထားသည့် တိုင်းရင်းသားလက်နက်ကိုင်အဖွဲ့အစည်းများဖြစ်ကြသည့် ရခိုင်ပြည် လွတ်မြောက်ရေးပါတီ(ALP)၊ KNU/KNLA ငြိမ်းချမ်းရေးကောင်စီ၊ လားဟူ ဒီမိုကရက်တစ်အစည်းအရုံး(LDU)၊ ပအိုဝ်း အမျိုးသားလွတ်မြောက်ရေး အဖွဲ့ချုပ် (PNLO)၊ ဒီမိုကရေစီအကျိုးပြု ကရင်တပ်မတော် (DKBA)၊ မွန်ပြည်သစ်ပါတီ (NMSP)၊ ရှမ်းပြည်ပြန်လည်ထူထောင်ရေးကောင်စီ (RCSS)နှင့် ငြိမ်းချမ်းရေးလုပ်ငန်းစဉ်ဦးဆောင်အဖွဲ့(PPST) တို့မှ တာဝန်ရှိသူများ တက်ရောက်ကြသည်။

တွေ့ဆုံ ဆွေးနွေးပွဲတွင် အာဆီယံဥက္ကဋ္ဌ၏ မြန်မာနိုင်ငံဆိုင်ရာ အထူးကိုယ်စားလှယ်က နှုတ်ခွန်းဆက်စကားပြောကြားပြီး အာဆီယံ တူညီဆန္ဒ(၅)ရပ်၊ မြန်မာနိုင်ငံ၏ ငြိမ်းချမ်းရေးလုပ်ငန်းစဉ်ဆိုင်ရာ ကိစ္စများနှင့် လူသားချင်းစာနာ ထောက်ထားမှု အကူအညီပေးရေးဆိုင်ရာ ကိစ္စရပ်များကို ဆွေးနွေးပြောကြားသည်။

ထို့နောက် NCA လက်မှတ်ရေးထိုးထားသည့် တိုင်းရင်းသားလက်နက်ကိုင်အဖွဲ့ ခုနစ်ဖွဲ့ကိုယ်စား KNU/KNLA ငြိမ်းချမ်းရေးကောင်စီ ဒုတိယဥက္ကဋ္ဌ ဒေါက်တာ နော်ကပေါ်ထူးက နှုတ်ခွန်းဆက်စကား ပြောကြားပြီး တက်ရောက်လာသည့် တိုင်းရင်းသားလက်နက်ကိုင် အဖွဲ့အစည်းများက တစ်ဦးချင်း မိတ်ဆက်စကားများ ပြောကြားကာ တစ်ဖွဲ့ချင်းစီ၏သဘောထားအမြင်များကို ရင်းနှီးပွင့်လင်းစွာ ဆွေးနွေးပြောကြားခဲ့ကြသည်။

ယင်းနောက် တက်ရောက်လာကြသည့် တိုင်းရင်းသားလက်နက်ကိုင် အဖွဲ့အစည်းများကိုယ်စား ပအိုဝ်းအမျိုးသားလွတ်မြောက်ရေးအဖွဲ့ချုပ် (PNLO) ဦးဆောင်နာယက ဦးခွန်ဥက္ကာက ကျေးဇူးတင်စကားပြောကြားပြီး အာဆီယံဥက္ကဋ္ဌ၏ မြန်မာနိုင်ငံဆိုင်ရာ အထူးကိုယ်စားလှယ်က နိဂုံးချုပ်အမှာစကား ပြောကြားခဲ့ကြောင်း သိရသည်။

သတင်းစဉ်

နိုင်ငံတော်ဖွဲ့စည်းပုံအခြေခံဥပဒေဆိုင်ရာ ခုံရုံးဥက္ကဋ္ဌ ဦးအောင်ဇော်သိန်း အင်ဒိုနီးရှားသမ္မတနိုင်ငံ ဖွဲ့စည်းပုံအခြေခံဥပဒေဆိုင်ရာ တရားရုံးက ကျင်းပပြုလုပ်သည့် ၂၀၂၃ ခုနှစ် နှစ်ပတ်လည်အစီရင်ခံစာတင်ပြခြင်းနှင့် Legal Year 2024 ဖွင့်ပွဲအခမ်းအနားသို့ တက်ရောက်

နေပြည်တော် ဇန်နဝါရီ ၁၀

နိုင်ငံတော်ဖွဲ့စည်းပုံအခြေခံဥပဒေဆိုင်ရာ ခုံရုံးဥက္ကဋ္ဌ ဦးအောင်ဇော်သိန်းသည် ယနေ့နံနက်ပိုင်းတွင် အင်ဒိုနီးရှားသမ္မတနိုင်ငံ ဖွဲ့စည်းပုံအခြေခံဥပဒေဆိုင်ရာ တရားရုံးက အွန်လိုင်းဖြင့် ကျင်းပပြုလုပ်သည့် ၂၀၂၃ ခုနှစ် နှစ်ပတ်လည်အစီရင်ခံစာ တင်ပြခြင်းနှင့် Legal Year 2024 ဖွင့်ပွဲအခမ်းအနားသို့ တက်ရောက်သည်။

အခမ်းအနားတွင် ဖွဲ့စည်းပုံအခြေခံဥပဒေဆိုင်ရာတရားရုံး တရားသူကြီးချုပ် Dr. Suhartoyo S.H., M.H. က အဖွင့်အမှာစကားပြောကြားသည်။

ဆက်လက်၍ ၂၀၂၃ ခုနှစ်အတွင်း ဆောင်ရွက်ချက်များကို အစီရင်ခံတင်ပြရာတွင် ဖွဲ့စည်းပုံအခြေခံဥပဒေဆိုင်ရာ တရားရုံးက စစ်ဆေးစီရင်ခဲ့သည့်အမှုများနှင့်စပ်လျဉ်း၍လည်းကောင်း၊ Judicial Ethics Council ဖွဲ့စည်းတည်ထောင်ခဲ့မှုများနှင့်စပ်လျဉ်း၍လည်းကောင်း၊ အခြားနိုင်ငံများ၏ ဖွဲ့စည်းပုံအခြေခံဥပဒေဆိုင်ရာအဖွဲ့အစည်းများနှင့် ပူးပေါင်းဆောင်ရွက်ခဲ့မှုများနှင့်စပ်လျဉ်း၍လည်းကောင်း အစီရင်ခံတင်ပြပြီး ဆောင်ရွက်ချက်မှတ်တမ်းဗီဒီယိုကို ပြသသည်။

ထို့နောက် ဖွဲ့စည်းပုံအခြေခံဥပဒေဆိုင်ရာတရားရုံး တရားသူကြီးချုပ်က နှုတ်ဆက်စကားပြောကြား၍ အခမ်းအနားကို ရုပ်သိမ်းလိုက်သည်။

အခမ်းအနားသို့ အာရှဖွဲ့စည်းပုံအခြေခံဥပဒေဆိုင်ရာတရားရုံးများနှင့် အဆင့်တူအဖွဲ့အစည်းများအသင်း (Association of Asian Constitutional Courts and Equivalent Institutions–AACC)၏ အဖွဲ့ဝင်နိုင်ငံတစ်နိုင်ငံဖြစ်သော မြန်မာနိုင်ငံနှင့်အတူ အခြားအဖွဲ့ဝင်နိုင်ငံများမှ ဖွဲ့စည်းပုံအခြေခံဥပဒေဆိုင်ရာ တရားရုံးဥက္ကဋ္ဌများ၊ တရားသူကြီးချုပ်များ၊ တရားသူကြီးများနှင့် ဖိတ်ကြားထားသည့် ဧည့်သည်တော်များ တက်ရောက်ခဲ့ကြသည်။

သတင်းစဉ်

ရန်ကုန်နိုင်ငံခြားဘာသာတက္ကသိုလ် နှစ် (၆၀) ပြည့် အခမ်းအနားကျင်းပ

ရန်ကုန် ဇန်နဝါရီ ၁၀

ပညာရေးဝန်ကြီးဌာန ဒုတိယဝန်ကြီး ဒေါက်တာဇော်မြင့်သည် ယနေ့နံနက်ပိုင်းတွင် ရန်ကုန်နိုင်ငံခြားဘာသာတက္ကသိုလ် နှစ် (၆၀) ပြည့် အခမ်းအနားသို့ တက်ရောက်ကာ ကျောင်းသား ကျောင်းသူများ၏ အထူးပြုဘာသာစကားအလိုက် ရိုးရာအစားအစာနှင့် အမှတ်တရပစ္စည်းအရောင်းဆိုင်ခန်းများကို လှည့်လည်ကြည့်ရှုအားပေးသည်။

ထို့နောက် ရန်ကုန်နိုင်ငံခြားဘာသာတက္ကသိုလ် နှစ် (၆၀) ပြည့် အထိမ်းအမှတ်ဖွင့်ပွဲအခမ်းအနားကို ကျင်းပရာ ရန်ကုန်တိုင်းဒေသကြီး ဝန်ကြီးချုပ် ဦးစိုးသိန်းက အဖွင့်အမှာစကားပြောကြားသည်။

ယင်းနောက် ပညာရေးဝန်ကြီးဌာန ဒုတိယဝန်ကြီးက ရာစုနှစ် ခြောက်ခုတိုင်အောင် နိုင်ငံတကာနှင့် မိမိကျောင်းသား ကျောင်းသူများ၏ လေ့လာဆည်းပူးပုံဖော်လိုသည့် စိတ်ဆန္ဒများကို ဖြည့်စွမ်းပေးနိုင်ခြင်း၊ မိမိနိုင်ငံနှင့် နိုင်ငံတကာအကြား ယဉ်ကျေးမှုဆိုင်ရာနားလည်မှုကို မြှင့်တင်ပေးနိုင်ခြင်းတို့ကြောင့် ရန်ကုန်နိုင်ငံခြားဘာသာတက္ကသိုလ် မိသားစု၏ ကြိုးပမ်းအားထုတ်မှုကို လေးစားဂုဏ်ပြုပါကြောင်း၊ ယနေ့သမိုင်းမှတ်တိုင်တစ်ခုမှဆက်လက်၍ နိုင်ငံတကာနှင့် ဆက်သွယ်ပေါင်းကူးသည့် နိုင်ငံခြားဘာသာစကားများကို လေ့ကျင့်ပျိုးထောင်ပေးသည့် ပင်မရင်းမြစ်ကြီးအဖြစ် နှစ်ပေါင်းရာထောင်ချီတိုင် ရပ်တည်နိုင်ပါစေဟု ဆုမွန်ကောင်းတောင်းပါကြောင်း ပြောကြားသည်။

ဆက်လက်၍ အခမ်းအနားကို သတ်မှတ်ထားသည့် အစီအစဉ်များအတိုင်း ဆက်လက်ကျင်းပသည်။

ထို့နောက် ဒုတိယဝန်ကြီး ဒေါက်တာဇော်မြင့်သည် မြန်မာနိုင်ငံ တိုင်းရင်းသားဘာသာစကား ဦးစီးဌာန(ရန်ကုန်ရုံးခွဲ)သို့ရောက်ရှိကာ ဒုတိယညွှန်ကြားရေးမှူးချုပ်များ၊ မြန်မာစာပါမောက္ခများ၊ တွဲဖက်ပါမောက္ခများ၊ ဝန်ထမ်းများနှင့်တွေ့ဆုံကာ မြန်မာစာဖွံ့ဖြိုးတိုးတက်ရေးစီမံကိန်း(၂၀၂၃-၂၀၂၈) ဆောင်ရွက်ပြီးစီးမှုအခြေအနေ၊ ရှေ့ဆက်လက်ဆောင်ရွက်မည့် အစီအစဉ်များကို ဆွေးနွေးသည်။

ထိုသို့ဆွေးနွေးရာတွင် ဒုတိယဝန်ကြီးက မြန်မာဘာသာစကားအတွက် ကွန်ပျူတာ၏ ဘာသာစကားစွမ်းဆောင်မှုနည်းပညာ(Natural Language Proce-ssing–NLP) လုပ်ငန်းစဉ်များတိုးချဲ့ခြင်း၊ မြန်မာစာကို အွန်လိုင်းဆက်သွယ်ရေးကွန်ရက် (Cyberspace) တွင် အခြားဘာသာစကားများနည်းတူ အသုံးပြုနိုင်ရေးအတွက် ဆောင်ရွက်ခြင်း၊ စက်ဘာသာပြန် (Machine Translation) စနစ်တည်ဆောက်ခြင်း၊ စကားသံကို ကွန်ပျူတာစက်က အလိုအလျောက်သိရှိနားလည်မှုစနစ် Automatic Speech Recognition စနစ်တည်ဆောက်ခြင်း၊ ဉာဏ်ရည်တု (Artificial Intelligence–AI)နည်းပညာကို မြန်မာရေးထုံးမှုများနှင့်ချိတ်ဆက်၍ ကျယ်ပြန့်စွာ အသုံးချခြင်းလုပ်ငန်းများကို အောင်မြင်စွာ အကောင်အထည်ဖော်ရန်တိုက်တွန်းပြောကြားပြီး ဝန်ထမ်းများ တာဝန်ထမ်းဆောင်ရာတွင် စိတ်ချမ်းမြေ့စေရေး၊ အဆင်ပြေချောမွေ့စေရေးအတွက် တွေ့ကြုံရသည့် အခက်အခဲများ၊ လိုအပ်ချက်များကို ဖြည့်ဆည်းပံ့ပိုးပေးခဲ့ကြောင်း သိရသည်။

သတင်းစဉ်

အပြည်ပြည်ဆိုင်ရာ အမျိုးသမီးများနေ့ကို ဂုဏ်ပြုသောအားဖြင့် အလွတ်တန်းဆောင်းပါးပြိုင်ပွဲ ဖိတ်ခေါ်ခြင်း

နေပြည်တော် ဇန်နဝါရီ ၁၀

၁။ လူမှုဝန်ထမ်း၊ ကယ်ဆယ်ရေးနှင့် ပြန်လည်နေရာချထားရေးဝန်ကြီးဌာန လူမှုဝန်ထမ်းဦးစီးဌာနသည် ၂၀၂၄ ခုနှစ် မတ်လ ၈ ရက်နေ့တွင် ကျရောက်မည့် **အပြည်ပြည်ဆိုင်ရာအမျိုးသမီးများနေ့ကို** ဂုဏ်ပြုသောအားဖြင့် အလွတ်တန်းဆောင်းပါးပြိုင်ပွဲကို **"အရှိန်အဟုန်ဖြင့်တိုးတက်ရေး အမျိုးသမီးများတွင် မြှုပ်နှံပေး"** ခေါင်းစဉ်ဖြင့် ကျင်းပသွားမည်ဖြစ်ပါသည်။

၂။ ပြိုင်ပွဲဝင်ဆောင်းပါးကို အမျိုးသမီးများ၏အခွင့်အရေးကို ကာကွယ်ခြင်း၊ ကျား၊ မ တန်းတူညီမျှမှုကို မြှင့်တင်ခြင်းနှင့် အမျိုးသမီးများဖွံ့ဖြိုးတိုးတက်ရေးနှင့် ကာကွယ်စောင့်ရှောက်ရေးဆိုင်ရာကိစ္စရပ်များကို ရင်းနှီးမြှုပ်နှံမှုများနှင့်စပ်လျဉ်းသည့် အကြောင်းအရာများဖြင့် အောက်ဖော်ပြပါ **စည်းကမ်းချက်များ**နှင့်အညီ ရေးသားပေးပို့ယှဉ်ပြိုင်နိုင်ရန် ဖိတ်ခေါ်အပ်ပါသည်-

(က) ပြိုင်ပွဲသို့ မည်သူမဆို ဝင်ရောက်ယှဉ်ပြိုင်နိုင်သည်။

(ခ) ပြိုင်ပွဲဝင်များသည် သတ်မှတ်ထားသောခေါင်းစဉ်အောက်မှ မိမိကြိုက်နှစ်သက်ရာပုံစံဖြင့် ယှဉ်ပြိုင်ရမည်ဖြစ်သည်။

(ဂ) ပြိုင်ပွဲဝင်ဆောင်းပါးများကို A4 ဆိုဒ် စာမျက်နှာအနည်းဆုံး ၁၀ မျက်နှာမှ အများဆုံး ၁၅ မျက်နှာအထိ ရေးသားယှဉ်ပြိုင်ရမည်ဖြစ်သည်။

(ဃ) ကွန်ပျူတာစာလုံး Myanmar Unicode (Pyidaungsu Font) စာလုံးအရွယ်အစား-၁၄ (Font Size 14) စာကြောင်းအကွာအဝေး ၁.၅ (Line Spacing 1.5)၊ စာရွက်ဘောင်ဆိုဒ် ၁ လက်မပတ်လည် (Margins 1"ပတ်လည်) Microsoft Word ဖြင့် ကွန်ပျူတာစာစီ၍ ရေးသားပေးပို့ရမည်ဖြစ်ပါသည်။

(င) ပြိုင်ပွဲဝင်များပေးပို့သည့်စာမူများသည် မိမိကိုယ်တိုင်ဖန်တီးရေးသားထားသည့် စာမူဖြစ်ပြီး ပေးပို့လာသည့်စာမူသည် ဂျာနယ်၊ မဂ္ဂဇင်းများနှင့် မီဒီယာများတွင် ဖော်ပြထားပြီးသည့် စာမူများမဖြစ်စေရပါ။

(စ) ဆုရွေးချယ်ခံရခြင်းမရှိသောဆောင်းပါးများအား ပြန်လည်ပေးပို့မည်မဟုတ်ပါ။

(ဆ) ပြိုင်ပွဲဝင်ဆောင်းပါးကို ပြိုင်ပွဲကျင်းပသည့်ဌာနအနေဖြင့် အများပြည်သူ့အကျိုးငှာ ပြပွဲများ၊ စာအုပ်စာစောင်များ၊ website များ၊ လက်ကမ်းစာစောင်များ၊ သင်ခန်းစာပို့ချမှုများနှင့် ဗီဒီယိုမှတ်တမ်းများ၌ အသုံးပြုခြင်းကို ပြိုင်ပွဲဝင်သူမှ သဘောတူခွင့်ပြုရပါမည်။

၃။ ပြိုင်ပွဲဝင်ဆောင်းပါးများကို ပညာရှင်များပါဝင်သော ဆောင်းပါးစိစစ် ဆုရွေးချယ်ရေးဘုတ်အဖွဲ့ဖြင့် ပွင့်လင်းမြင်သာမှုရှိစွာ စိစစ်ရွေးချယ်သွားမည်ဖြစ်ပါသည်။ ဆုများကို ပထမဆု၊ ဒုတိယဆု၊ တတိယဆုနှင့် အထူးဆုနှစ်ဆု စုစုပေါင်း ငါးဆုကို ချီးမြှင့်မည်ဖြစ်ပြီး ထိုက်တန်သည့် ဆုငွေနှင့် ဆုတံဆိပ်များ ချီးမြှင့်သွားမည်ဖြစ်ပါသည်။

၄။ ပြိုင်ပွဲဝင်စာမူနှင့်အတူ ကိုယ်တိုင်ဖန်တီးရေးသားထားကြောင်း ဝန်ခံကတိပြုလွှာ၊ ပြိုင်ပွဲဝင်သူ၏ အမည်၊ မှတ်ပုံတင်/နိုင်ငံသားစိစစ်ရေးကတ်ပြားအမှတ်နှင့် ကိုယ်ရေးရာဇဝင်အကျဉ်း၊ ရောင်စုံဓာတ်ပုံ သုံးပုံ၊ ဆက်သွယ်ရန်လိပ်စာအပြည့်အစုံ၊ ဖုန်းနံပါတ်တို့နှင့်အတူ လူကိုယ်တိုင်ဖြစ်စေ၊ စာတိုက်မှဖြစ်စေ၊ အီးမေးလ်ဖြင့်ဖြစ်စေ ညွှန်ကြားရေးမှူးချုပ်၊ လူမှုဝန်ထမ်းဦးစီးဌာန၊ လူမှုဝန်ထမ်း၊ ကယ်ဆယ်ရေးနှင့် ပြန်လည်နေရာချထားရေးဝန်ကြီးဌာန၊ ရုံးအမှတ်-၂၃၊ နေပြည်တော်၊ (တယ်လီဖုန်းအမှတ်၊ ၀၆၇-၄၀၄၂၅၁၊ ၀၉-၂၀၁၉၃၅၇၊ အီးမေးလ် dswwdd2022@gmail.com သို့ ၂၀၂၄ ခုနှစ်၊ ဇန်နဝါရီလ ၂၆ ရက်နေ့ ညနေ ၅ နာရီ နောက်ဆုံးထား၍ ဆက်သွယ်ပေးပို့နိုင်ပါသည်။ (အီးမေးလ်ဖြင့် ပေးပို့ပါက Word Document အပြင် PDF ဖတ်၍ ပေးပို့ပါရန်။)

၅။ သတ်မှတ်ရက်ကျော်လွန်ခြင်း သို့မဟုတ် သတ်မှတ်စည်းကမ်းချက်များနှင့် မပြည့်စုံခြင်း စသည့် စာမူများကို ဆုရွေးချယ်ရေးတွင် ထည့်သွင်းစဉ်းစားမည်မဟုတ်ပါ။ ဆုရရှိသူများကို ၂၀၂၄ ခုနှစ် မတ်လ ၈ ရက်နေ့တွင် ကျင်းပသည့် အပြည်ပြည်ဆိုင်ရာ အမျိုးသမီးများနေ့အခမ်းအနားတွင် ဆုချီးမြှင့်မည်ဖြစ်ပါသည်။

လူမှုဝန်ထမ်းဦးစီးဌာန

နတ်တော်လ စာအလင်္ကာများ

မောင်လူမွှေး(မြန်မာမှု)

မြန်မာ့တစ်ဆယ့်နှစ်လရာသီလများအနက် နတ်တော်လရာသီပွဲသည် ကဆုန်၊ ဝါဆို၊ သီတင်းကျွတ်လများကဲ့သို့ ဗုဒ္ဓဘာသာနှင့်ဆက်စပ်သော ပွဲတော်မဟုတ်ပေ။ နတ်ပူဇော်ပွဲကို အကြောင်းပြု၍ “နတ်တော်လ” ဝေါဟာရအတိုင်းပင် “နတ်ပွဲ” သဘင်သည် အဓိကဖြစ်ပေသည်။

နတ်တော်လနှင့်ပတ်သက်၍ စာအလင်္ကာများ ဖွဲ့ဆိုရာတွင်- ပုပ္ပားနတ်တောင်လင်္ကာသည် ရှေးအကျဆုံးဖြစ်သည်။ “သိုးကလေ…” အစချီ ပုပ္ပားနတ်တောင်လင်္ကာဘွဲ့ကို အများသိရှိကြလေသည်။ ကျောင်းသင်ခန်းစာအနေဖြင့် ပါဝင်၍လည်း မြန်မာ့နယ်ပယ်၌ အသိများကြလေသည်။ ပုပ္ပားနတ်တောင်လင်္ကာဘွဲ့ နောက် ပုပ္ပားမဟာဂီရိ နတ်ချင်းပေါ်လာပေသည်။ အောက်ပါအတိုင်းဖြစ်သည်။

“ပုပ္ပားသည် ရွှေတောင်တည့်လေ၊ ရွှေတောင်ပတ်လုံး၊ စံကားပင်နှင့် ပန်းပင်ဖုံး၊ တောလုံးရနံ့ကြိုင်စွလေ။”

“ပုပ္ပားတောင်တွင် နတ်ရှင်နှစ်ပါး၊ ရွှင်စံစား၊ ဘုံခြားဗိမာန်မြိုင်စွလေ၊ လှိုင်စွလေ၊ လှိုင်စွလေ၊ လှိုင်စွစံကား၊ တောင်ပုပ္ပား၊ စံကားပျံ့ကြိုင်မျှ၊ ပန်းလှိုင်စွလေ။”

“မောင်တော်ရေထက်၊ မယ်မုတ်ရေ၊ ဆယ်လေးသာစွလေ။ ဗိမာန်နန်းမှာ၊ ထီးစကြာ၊ ဖြန့်ကာအုပ်မိုးကာစွလေ။”

ဤစာအလင်္ကာမှာ စာဆိုသူမထင်ရှားပေ။ နောက်ပိုင်းတွင် ဝန်ကြီးပဒေသရာဇာသည် **“မဟာဂီရိ၊ ခေါ်ညီဖော်ပြ၊ နှမနဲ့မောင်၊ ဘုန်းခေါင်ဒေဝါ၊ ငါနတ်လာပြီ…”** အစချီသော နတ်ချင်းတစ်ပုဒ်နှင့် **“ခမောက်ကယ်မှ စိန်တောင်လေ၊ ရွှေညာဖျားက၊ မြစ်နားသူမောင်၊ ဆောင်းတော်မူသည့်၊ သပြေရောင်လဲ၊ ဖွဲ့ခေါင်ရယ်ကြော့ရွှန်း….”** အစချီသော နတ်ချင်းတစ်ပုဒ် ပေါင်းနှစ်ပုဒ်ကို ရေးဖွဲ့ခဲ့လေသည်။

မဟာဂီရိနတ်ချင်းများ

မြဝတီမင်းကြီးဦးစက **“ခါးစည်းငယ်မှဝေသီလေ၊ ကြော့ရှာလွန်းသည်၊ တစ်ကျွန်းတင့်နိုး၊ ဆင်ပုဆိုးမှာ….”** အစချီသော မဟာဂီရိ နတ်သံကို ရေးဖွဲ့ခဲ့လေသည်။ ရေးသူအမည်မသိ ခေတ်ဟောင်း ခေတ်သစ် မဟာဂီရိနတ်ချင်းများရှိသော်လည်း ထင်ရှားမှတ်တမ်းတင်သော နတ်ချင်းမှာ သုံးပုဒ်ရှိလေသည်။ ထိုမဟာဂီရိ နတ်သံ နတ်ချင်းပါ ဝတ်စားဆင်ယင်မှုနှင့် အခြားအကြောင်းခြင်းရာများမှာ နတ်နာယက ဝတ်စားဆင်ယင်မှုသမိုင်းကို မှတ်သားဖွယ်ရာ ဖြစ်ပေသည်။ ယမန်နှစ်က (၅.၁၂.၂၀၂၂) ပုဂံဒေသ ယွန်းပညာကောလိပ်၌ စာရေးသူ တက်ရောက်ဖတ်ကြားခဲ့သော “အပျိုတော်နတ်ချင်းနှင့် သဘင့်အစဉ်…” စာတမ်းဖတ်ပွဲ အခမ်းအနားတွင် သာသနာရေးနှင့် ယဉ်ကျေးမှုဝန်ကြီးဌာနက ပွဲအခမ်းအနားစီစဉ်ရာ၌ မြဝတီမင်းကြီးဦးစ၏ မဟာဂီရိ နတ်သံပါ အကြောင်းအရာ အချက်အလက်ပါအတိုင်း သရုပ်ပြဝတ်စားဆင်ယင်ထားရှိမှုများသည် ကိုက်ညီသည်ကို တွေ့ရသည်။

စာရေးဆရာ (စာပေပညာရှင်) သာသနာရေးနှင့် ယဉ်ကျေးမှုဝန်ကြီးဌာန ပြည်ထောင်စုဝန်ကြီး၏ လမ်းညွှန်မှုအရ အနုပညာဦးစီးဌာန ညွှန်ကြားရေးမှူးချုပ် ဦးညွှန့်ဝင်း၊ လေ့ကျင့်ရေးနှင့် သုတေသနဌာနခွဲ ညွှန်ကြားရေးမှူး ဒေါက်တာလဲ့လဲ့အောင်၊ အမျိုးသားယဉ်ကျေးမှုနှင့် အနုပညာတက္ကသိုလ်(ရန်ကုန်) သဘင်ပညာဌာန ပါမောက္ခ ဦးခိုင်ထွန်းတို့၏စီစဉ်မှုသည် သမိုင်းစာပေအထောက်အထားများနှင့် ညီညွတ်လှပေသည်ဟု ဂုဏ်ပြုရပါသည်။ နောင် ဤကဲ့သို့ မြန်မာမှုဆိုင်ရာစာတမ်းဖတ်ပွဲများကို အခါအားလျော်စွာ ဖြစ်စေချင်ပါသည်။

အလွန်ရသမြောက်သော နတ်ချင်း

နတ်သံဟောင်းတစ်ပုဒ်တွင် **“စကားပင်ကို နတ်ငင်ပစ်၍….၊ မြစ်လယ်ကြောကို မျှောသောအခါလည်း၊ ဟင်္သာသောင်တင်း၊ ပိန်ညင်းစင်ရော်၊ အတောင်ခင်းသို့၊ လှေချင်းပီအောင်၊ ညီညီယ်လှော်သည်၊ ပျော်ပျော်ရေကြောင်း စုန်ခဲ့တယ်၊ ရိမဒ်သာစည်၊ ထီးကြငှန်းနှင့်၊ မြို့နန်းတည်မည့်၊ ရွှေပြည်ပုဂံ၊ မင်းငါးကျိပ်ငါး၊ ကနက်ထူ၍၊ ရိပ်ဖြူလွှားသို့၊ ပျော်ပါးစံမည့်၊ နိုင်ငံနဖူး၊ ဆိပ်ကမ်းသာသည့်၊ ရွာညောင်ဦးမှာ၊ စူးစူးဝင်လို့ တို့ဆိုက်တယ်….”** စသဖြင့် ရေးဖွဲ့ထားရာ ဖတ်ကြည့်ပါက ပန်းပဲမောင်တင့်တယ်၊ သုံးပန်လှမင်းသမီး မောင်နှမတို့၏ ချစ်ခြင်းမေတ္တာ၊ ဘုရင်၏အတ္တမာနစသည့် ရာဇဝင်ဖြစ်ရပ်များကို ဖတ်ရှုခံစားရပါသည်။ ထိုနတ်ချင်း၊ နတ်သံကို စိတ်အာရုံတွင် ဂီတသံစဉ်သွင်း၍ ခံစားကြည့်ပါက အလွန်ရသမြောက်သော နတ်ချင်းဖြစ်ပေသည်။

ဂန္ထဝင်တေးရေးဆရာကြီး နန်းတော်ရှေ့ဆရာတင်က တောင်တော်သခင်မတေးကို ရေးစပ်ခဲ့သည်။ မရွှေဥ၏ဇာတ်လမ်းဖြစ်သည်။ ထိုကို အသံပါရမီရှင် ဒေါ်ခင်ခင်ညွန့်က ဆိုထားသည်။ ထိုသီချင်းထဲတွင် နန်းတော်ရှေ့ဆရာတင်က ပတ်ဝန်းကျင်ရေမြေအရ ဒီနေရာ ဒီဒေသကို ရောက်သွားသောအခါ လွမ်းသလို ဆွေးသလို ခံစားရကြောင်း ရေးစပ်ထားသည်။ အဆိုတော်ကြီး ဒေါ်ခင်ခင်ညွန့်၏အသံ၊ အဆွဲ၊ အငင်နှင့် အဆိုကြောင့် ရသမြောက်စွာ ခံစားရသည်။ နောင်တွင် အကယ်ဒမီ ဦးဝင်းဦးက ပြန်ဆိုသည်။

ဤ၌ ဆိုလိုခြင်းမှာ စာအလင်္ကာတို့၏ ဂုဏ်ရသတို့သည် စိတ်ကို ပြောင်းလဲစေသည်ဟု ဆိုလိုခြင်းဖြစ်သည်။ ဤသို့ပင် မဟာဂီရိနတ်ချင်းသည်လည်း ယုံကြည်ကိုးကွယ်မှုမရှိသည့်တိုင် စိတ်ကိုသိမ်းကျုံးသည့် ခံစားမှုကို ဖြစ်ပေါ်စေလေသည်။ ဤသည်မှာ နတ်တော်လ မင်းမဟာဂီရိပူဇော်ပွဲမှ ဖြစ်ပေါ်လာရသော စာအလင်္ကာရသ သဘောကို ဆိုလိုခြင်းဖြစ်ပေသည်။

ရာသီဘွဲ့များဖွဲ့ဆိုရာ၌ ပန်းအမျိုးအစားသည်လည်းပါဝင်

ရာသီဘွဲ့များဖွဲ့ဆိုရာ၌ ထိုလရာသီ ပွင့်သီကြသည့် ပန်းအမျိုးအစားသည်လည်း အချက်အလက်အနေဖြင့် ပါဝင်လေပေသည်။ နတ်တော်လ၏ရာသီပန်းမှာ သဇင်ပန်း ဖြစ်ပေသည်။ “သည်ဆောင်းဟေမန်၊ မြောက်ယံလေညင်း…” အစချီတေးဘွဲ့သီချင်း (သီချင်းကြီး) မှာ သဇင်ပန်းဖွဲ့ ဖြစ်လေသည်။

အင်းဝမြို့ကို စိုးစံတော်မူသော တနင်္ဂနွေမင်း (ခေါ်) မှန်နန်းရှင်မင်းတရားကြီးလက်ထက်တော်တွင် ပန်းတော်ဝင် သဇင်ပန်းဆက်သကြရသည်ကို စာဆိုဇေယျပတိ (မြဝတီမင်းကြီးဦးစ) ရေးဖွဲ့သော သဇင်ပန်းတော်တေးဖွဲ့ ဖြစ်ပေသည်။

“သည်ဆောင်းဟေမန်၊ မြောက်လေညင်းဆော်တယ်ကို၊ နတ်တော်ပြာသို၊ ခွာညိုတည့် နှင်းဖုံဖုံ၊ ရိုးတံဆင့်ဖူးငုံ၊ (ဝတ်မှုန်)၃ တင့်ဆုံး၊ သဇင်ပန်း မြဂမုန်းငယ်နှင့်လေး၊ ရွှေနန်းတော်လုံး၊ မင်းသုံး ငယ်စိုးယူ၊ သွယ်သွယ်ညွတ်ကိုင်း၊ ရွှေသိုင်းညွှန့်တလူလူ၊ ရှမ်းပြည် တောင်ငူ၊ ကြည်ဖြူဆက်မြဲမှန်လှလေ၊ ဂမုန်းအင်သဇင်ရွှေပန်း လှိုင်လှလေး၊ သိင်္ဂီလျှံလန်း၊ စိန်စီမှန်နန်းပေါ်ငယ်မှာ၊ ပန်ဆင်ရာ၊ ရွှေကေသာ မြန်းပါလို့ သည်ပန်းမှ မြတ်ပန်တော်။”

ဤသီချင်းတွင် ပါဝင်သောပန်း “ဂမုန်းအင်” အကြောင်းကို မော်ဘီဆရာသိန်းကြီးက ပန်းတစ်မျိုးဟု ဖော်ပြထားသည်။ “ဂမုန်းအင်”နှင့်ပတ်သက်၍ မြန်မာစာပေပညာရှင်များ၊ သုတေသီများက ဖွင့်ဆိုမှုအသီးသီးရှိကြသည်။ ဆရာကြီးဒဂုန်နတ်ရှင်၊ ဆရာကြီးဒဂုန်ဦးစန်းငွေ၊ ဆရာကြီးမာဃတို့၏ ဖွင့်ဆိုယူဆချက်များကို တွေ့ဖူးသည်။ “ဂမုန်းအင်နှင့် သဇင်ပွင့်ပေါ်လနတ်တော်” ဟု ဆိုရိုးရှိပေသည်။ ဤ “ဂမုန်းအင်”ဝေါဟာရကို ဦးတိုး၏ ရာမရကန်တွင်လည်း-

“စိမ့်ကြီးမြိုင်ကြီး၊ ရိပ်ကြီးတောတောင်၊ နေရောင်မခံ၊ ပန်းပျံ့ပင်ဆင့်၊ မြေနှင့်ရန်ဘက်၊ ခက်လက်စိမ်းမြ၊ မိုးမခဘူး၊ နွေလသံပေါက်၊ ရင့်ချိန်ရောက်သောခါမှ၊ နှင်းသောက်ကယ်ရွှင်ရွှင်၊ ပွင့်ဖူးတွေဆင်ကြသည်၊ ရွှေပင်ဆင့်၊ ငွေပင်ဆင့်၊ ပတ္တမြားပင်ဆင့်၊ ဂမုန်းအင့်အဖက်၊ ဆောင်းစက်ရိပ်ခို၊ ရေတွက်လို့ ဆိုတော့မည်၊…”

တွင်လည်း “ဂမုန်းအင်” ဝေါဟာရကိုသုံးထားပေသည်။

မဟာအတုလမင်းကြီး၏ နတ်တော်လဘွဲ့ လွမ်းချင်းတွင်လည်း -

“ရှုလေတိုင်းကိုတည့်(တဲ့)၊ ဝေမှိုင်းငယ်ဖြာဖြာ၊ လေညင်းငယ်လာသည်၊ ဖော်မပါ တူမစုံလို့၊ လွှာခြုံအေးပြန်တော့တယ်လေး…၊ ဆယ့်နှစ်ဖြာငယ်၊ ရာသီနေ့၊ ရွှေဟင်္သာလည်း၊ တာရာပြုလို့၊ ဇေယုဗြဟ္မာ၊ ဟေမန္တာမို့ မဟာပိန္နဲ၊ နတ်မင်းပွဲမှာ၊ ကျွေးမြဲပူဇော်၊ လနတ်တော်ကို၊ ရှုမျှော်တိမ်ဆီ၊ မိဂသီလည်း၊ ခါညီမွန်းလယ်၊ ထွန်းရောင်ခြည် ခြယ်သောခါ၊ နယ်ရွှေဝ ဥကင်မှာ၊” ဂမုန်းအင် “သဇင်မင်းက၊ သင်း လှတယ်လေး…။ ။”ဟု နတ်တော်လဘွဲ့ကို ရေးဖွဲ့ထားလေသည်။ အထက်ဖော်ပြပါ ဆရာကြီးဒဂုန်နတ်ရှင်၊ ဆရာကြီးဒဂုန်ဦးစန်းငွေနှင့် ဆရာကြီးမာဃ(ဦးသာတင်)တို့၏ အဆိုကို မဖော်ပြသာပေ။ မော်ဘီဆရာသိန်းကြီး၏ ရေးသားချက်ကို အောက်ပါအတိုင်း တွေ့ရပါသည်။

သဇင်ပန်းကိုပင် အချို့ဆရာတို့က ဂမုန်းအင်ပန်းဟု ပြောဆိုသည်ကို ကြားရသည်၊ (ရှင်းလင်းရန်ကား၊) သဇင်ပန်းကတခြား၊ ဂမုန်းအင်ပန်းကတခြား ဖြစ်ချေသည်၊ ဂမုန်းအင်ပန်းနှင့် သဇင်ပန်းသည် တစ်ရာသီတည်း ဖူးကြ-ငုံကြ-ပွင့်ကြသည်။ နတ်ပန်းဟူ၍လည်းအခေါ်များကြသည်။ ဂမုန်းအင်ပန်းအရွက်မှာ သဇင်ပန်းအရွက်နှင့်တူသည်။ ရွက်တံတို့သည် ပွင့်တံမှာ လက်ညှိုး-လက်မလောက်ကြီးသည်။ နှစ်လက်မ၊ သုံးလက်မခန့် ပွင့်တံရှိသည်။ အဆစ်မှာ နှစ်ဆစ်၊ သုံးဆစ်ရှိသည်။ ပွင့်တံထိပ်က-စု၍ အငုံ-အဖူး-အပွင့်-ထွက်၍ ပွင့်သည်။ ဇွန်ပန်းသဏ္ဍာန် ဖြူသောအဆင်းရှိသည်။ သဇင်ကြက်ချေးခေါ်သော ပန်းပွင့်ကဲ့သို့ ပွင့်သည်။ အနံ့သင်းသင်းရှိသည်။ ၎င်းဂမုန်းအင်ပန်းမျိုးသည် ပဲခူးမြို့နှင့် တောင်ငူမြို့အကြား တောများ၌ ရှိတတ်သည်။ ယင်းသည့် ဂမုန်းအင်ပန်းသည် သထုံနယ်မှာရှိကြောင်း သိရသောကြောင့် မိတ်ဆွေတစ်ဦးထံ မှာလိုက်ရာ လာရောက်ပို့၍ တွေ့မြင်ရသည့်အတိုင်း ဖော်ပြလိုက် ပါသည်။

(ဂီတာလင်္ကာရဒီပနီကျမ်း စာ-၁၀၃)

စသဖြင့် ဂမုန်းအင်အဆိုကို အကျယ်တဝင့် ရှင်းလင်းပြထားသည်ကို တွေ့ရပါသည်။

ထိုဂမုန်းအင်သည် နတ်တော်လရာသီ သဇင်ပန်းနှင့်တွဲ၍ ခေတ်အဆက်ဆက်လာခဲ့ရာ ဇာတ်သဘင်များခေတ်ရောက်သည်အထိ သုံးစွဲနေမြဲဖြစ်သည်။

တစ်ကိုယ်တည်းနေသူအဖို့ လွမ်းမောတမ်းတရပုံကို ရေးဖွဲ့ထား

ဇာတ်သဘင်တွင် အခန်းဆက် အခန်းပြောင်း၌ ဇာတ်လမ်းအရ ခွန်းတောက်ဆိုရသည့် ကဏ္ဍရှိလေသည်။ အောက်ပါ နတ်တော်လဘွဲ့ ခွန်းတောက်မှ နတ်တော် လေးကိုင်စွဲသည့် ဓနုရာသီ၊ ဟင်္သာတာရာ မိဂသီနက္ခတ်နှင့် စန်းယှဉ်ခြင်း ရာသီ သဇင်ပန်းနှင့် ဂမုန်းအင်တို့ ပွင့်ဝေသည့် ချမ်းအေးသောကာလ တစ်ကိုယ်တည်းနေသူအဖို့ လွမ်းမောတမ်းတရပုံကို ရေးဖွဲ့ထားလေသည်။ ခက်ခဲသော ဝေါဟာရ ပဟေဠိ အသိရခက်သော အနက်အဓိပ္ပာယ်များမပါရှိဘဲ သာမန်သိနိုင်သော နတ်တော်လဘွဲ့ကို စာဆိုက ရေးဖွဲ့ထားလေသည်။ စာရှုသူများ နတ်တော်လ စာပေအလင်္ကာရသများကို ခံစားနိုင်ကြပါစေသတည်း။

“ဓနုခွင် နတ်တော်ဆန်းတော့ကို ဂမုန်းအင် သဇင်ပန်းငယ်နှင့် ရွှေနန်းမ လှကြေးမုံ။ နတ်ရုပ်မှာ လေးကိုင်စွဲပါလို့ ပိန္နဲငယ်မဟာပွဲသာပ ပျော်မြဲမင်္ဂလာမို့ တာရာမှာ ဟင်္သာထွန်း လွမ်းဘွဲ့အစုံ။ မိဂသီရောင်စုံ တင့်တော့ ညောင်ဘုံမြင့် ရွှေရိပ်လှုံမှာ အို-ကြုံပြန်ရလေနဲ့။ (ဝ, ပြော ငယ်စည်…)၂ မြ, ကောင္ဍုံ စိန်ရထည်နှင့် ရွှေပြည်နှစ်ကို လွမ်းပါကလ ခုများမှာ တကိုယ်တန်းပါမို့ ညောင်သင်မှာ မောင်ခင်ချမ်းရှာလိမ့်မယ် နွမ်းဘို့ သည် သဲတဲ့မှ အိုကွယ် … လွမ်းလို့ကြည်ကွဲ…”။ ။

❖ နတ်တော်လနှင့်ပတ်သက်၍ စာအလင်္ကာများဖွဲ့ဆိုရာတွင် ပုပ္ပားနတ်တောင်လင်္ကာသည် ရှေးအကျဆုံးဖြစ်သည်။ “သိုးကလေ…” အစချီ ပုပ္ပားနတ်တောင်လင်္ကာဘွဲ့ကို အများသိရှိကြလေသည်။ ကျောင်းသင်ခန်းစာအနေဖြင့် ပါဝင်၍လည်း မြန်မာ့နယ်ပယ်၌ အသိများကြလေသည်။ ပုပ္ပားနတ်တောင်လင်္ကာဘွဲ့ နောက် ပုပ္ပားမဟာဂီရိနတ်ချင်းပေါ်လာ

❖ စာအလင်္ကာတို့၏ ဂုဏ်ရသတို့သည် စိတ်ကိုပြောင်းလဲစေသည်ဟု ဆိုလိုခြင်းဖြစ်သည်။ ဤသို့ပင် မဟာဂီရိနတ်ချင်းသည်လည်း ယုံကြည်ကိုးကွယ်မှုမရှိသည့်တိုင် စိတ်ကိုသိမ်းကျုံးသည့် ခံစားမှုကို ဖြစ်ပေါ်စေ

ကချင်တိုင်းရင်းသားတို့၏ ရိုးရာယဉ်ကျေးမှုဓလေ့ထုံးစံများကို အနုပညာဂီတလုပ်ငန်းများဖြင့် ပိုမိုထုတ်ဖော်ပြသနိုင်ရေး ဆွေးနွေး

မြစ်ကြီးနား ဇန်နဝါရီ ၁၀

ကချင်တိုင်းရင်းသားတို့၏ ရိုးရာယဉ်ကျေးမှုဓလေ့ထုံးစံများကို အနုပညာဂီတလုပ်ငန်းဖြင့် ပိုမိုထုတ်ဖော်ပြသနိုင်ရေးအတွက် ကချင်ပြည်နယ် မြစ်ကြီးနားမြို့သို့ ရောက်ရှိနေသော နိုင်ငံတော်စီမံအုပ်ချုပ်ရေးကောင်စီအဖွဲ့ဝင် ဒေါ်ဒွဲဘူနှင့် ပြန်ကြားရေးဝန်ကြီးဌာန ပြည်ထောင်စုဝန်ကြီး ဦးမောင်မောင်အုန်းတို့သည် ယနေ့နံနက်ပိုင်းတွင် ပြည်နယ်အစိုးရအဖွဲ့ရုံး ဧည့်ခန်းမ၌ ကချင်အနုပညာရှင်များအသင်းအဖွဲ့ချုပ်မှ တာဝန်ရှိသူများနှင့် တွေ့ဆုံခဲ့ကြသည်။

တက်ရောက်

တွေ့ဆုံပွဲသို့ ဌာနဆိုင်ရာတာဝန်ရှိသူများ၊ ကချင်အနုပညာရှင်များအသင်းအဖွဲ့ချုပ်မှ ဥက္ကဋ္ဌ J Z ဒေါင်လွမ်း၊ အဖွဲ့ဝင် G ဇုန်းကိနှင့် အဖွဲ့ဝင်များ တက်ရောက်ကြသည်။

တွေ့ဆုံစဉ်ပြည်ထောင်စုဝန်ကြီး ဦးမောင်မောင်အုန်းက ယခုအခါ ရုပ်ရှင်၊ ဂီတ၊ အနုပညာလုပ်ငန်းများသည် ပြန်လည်အသက်ဝင် နိုးထလာပြီဖြစ်ကြောင်း၊ နိုင်ငံတစ်ဝန်းရှိ ရုပ်ရှင်ရုံများ ပုံမှန်အတိုင်း ပြန်လည်ဖွင့်လှစ်ပြသနေပြီဖြစ်ကြောင်း၊ ကချင်တိုင်းရင်းသားများ၏ ယဉ်ကျေးမှုဓလေ့ထုံးစံများကို အနုပညာလုပ်ငန်းဖြင့် ဖွံ့ဖြိုးတိုးတက်လာစေရေး လိုအပ်သည်များကို ဆွေးနွေးပေးကြစေလိုကြောင်း၊ မိမိတို့အနေဖြင့် တိုင်းရင်းသားများနှင့် ပေါင်းစည်းပြီး အနုပညာလုပ်ငန်းကို ပိုမိုဆောင်ရွက်စေလိုကြောင်း၊ MRTV တွင် ရုပ်သံလွှင့်အစီအစဉ်များစွာဖြင့် ပိုမိုသစ်လွင်သည့် အစီအစဉ်များ ထုတ်လွှင့်နိုင်ရေး စီမံဆောင်ရွက်ထားရှိကြောင်း၊ ယနေ့ ကချင်တိုင်းရင်းသားတို့၏ အနုပညာလုပ်ငန်းများအတွက် နိုင်ငံပိုင်မီဒီယာအဖြစ် ပံ့ပိုးကူညီလိုကြောင်း ပြောကြားသည်။

ထို့နောက် ကချင်အနုပညာရှင်များအသင်းအဖွဲ့ချုပ် ဥက္ကဋ္ဌ JZဒေါင်လွမ်း၊ G ဇုန်းကိနှင့် အဖွဲ့ဝင်များက ပြန်ကြားရေးဝန်ကြီးဌာနနှင့် ပူးပေါင်းချိတ်ဆက်၍ ဆောင်ရွက်နိုင်ရေး လိုအပ်သည်များကို ဆွေးနွေးတင်ပြကြရာ နိုင်ငံတော်စီမံအုပ်ချုပ်ရေးကောင်စီအဖွဲ့ဝင် ဒေါ်ဒွဲဘူနှင့် ပြည်ထောင်စုဝန်ကြီးတို့က ကချင်အနုပညာရှင်များ အသင်းအဖွဲ့ချုပ်၏ လက်ရှိဆောင်ရွက်လျက်ရှိသည့် လုပ်ငန်းများ၊ ရုပ်ရှင်၊ ဗီဒီယို၊ ဂီတလုပ်ငန်းများ ထုတ်လွှင့်ပြသနေမှုအခြေအနေများနှင့်စပ်လျဉ်း၍ လိုအပ်သည်များ ညှိနှိုင်းပေါင်းစပ်၍ ဖြည့်ဆည်းဆောင်ရွက်ပေးခဲ့ကြောင်း သိရသည်။

ပြည်နယ်(ပြန်/ဆက်)

ပြည်ထောင်စုဝန်ကြီး ဒေါက်တာသက်သက်ခိုင် ကချင်ပြည်နယ် ပုဂ္ဂလိကလုပ်ငန်းရှင်များ၊ ခရိုင်/မြို့နယ် ခရီးစဉ်ဒေသစီမံခန့်ခွဲရေး အဖွဲ့များနှင့် တွေ့ဆုံ

နေပြည်တော် ဇန်နဝါရီ ၁၀

ဟိုတယ်နှင့် ခရီးသွားလာရေးဝန်ကြီးဌာန ပြည်ထောင်စုဝန်ကြီး ဒေါက်တာ သက်သက်ခိုင်သည် ကချင်ပြည်နယ် စီးပွားရေးရာဝန်ကြီးဌာန ဝန်ကြီးဦးမျိုးဆွေနှင့်အတူ ကချင်ပြည်နယ် မြစ်ကြီးနားမြို့ရှိ Palm Spring Resort ၌ ယနေ့မွန်းလွဲ ၃ နာရီတွင် ကချင်ပြည်နယ် ဟိုတယ်နှင့် ခရီးသွားလုပ်ငန်းများ ဖွံ့ဖြိုးတိုးတက်ရေးအတွက် ကချင်ပြည်နယ် ပုဂ္ဂလိကလုပ်ငန်းရှင်များ၊ ခရိုင်/မြို့နယ် ခရီးစဉ်ဒေသစီမံခန့်ခွဲရေးအဖွဲ့များနှင့် တွေ့ဆုံသည်။

တွေ့ဆုံစဉ် ပြည်ထောင်စုဝန်ကြီးက Public Private Dialogue ကို ဟိုတယ်နှင့်ခရီးသွားညွှန်ကြားမှုဦးစီးဌာနမှ ဒုတိယညွှန်ကြားရေးမှူးချုပ်က ဦးဆောင်၍ အပတ်စဉ် ဗုဒ္ဓဟူးနေ့တိုင်း မြန်မာနိုင်ငံ ခရီးသွားလုပ်ငန်းအဖွဲ့ချုပ်၊ တိုင်းဒေသကြီးနှင့်ပြည်နယ် တာဝန်ခံများနှင့် Online Zoom Meeting ဖြင့် ပြုလုပ်ဆောင်ရွက်လျက်ရှိပြီး ကချင်ပြည်နယ် ခရီးသွားလုပ်ငန်းများ ဖွံ့ဖြိုးတိုးတက်ရေးအတွက် ကချင်ပြည်နယ်ရှိ လုပ်ငန်းရှင်များကိုလည်း ပါဝင်၍ တက်ရောက်စေမည် ဖြစ်ကြောင်း၊ အစိုးရနှင့် ပုဂ္ဂလိကကဏ္ဍ နှစ်ရပ်လုံး ပူးပေါင်းပါဝင် ဆောင်ရွက်ကြရန် မှာကြားသည်။

ထို့နောက် တက်ရောက်လာကြသည့် ပုဂ္ဂလိကလုပ်ငန်းရှင်များနှင့် မြစ်ကြီးနား ခရိုင်/ မြို့နယ် ခရီးစဉ် ဒေသစီမံခန့်ခွဲရေးအဖွဲ့ဝင်များက ဆွေးနွေးတင်ပြကြပြီး ဆွေးနွေး တင်ပြမှုများနှင့်စပ်လျဉ်း၍ ပြည်ထောင်စုဝန်ကြီးက ပြည်နယ် ဟိုတယ်နှင့်ခရီးသွားညွှန်ကြားမှုဦးစီးဌာန ပြည်နယ်တာဝန်ခံနှင့်အတူ ပေါင်းစပ်ညှိနှိုင်း အကောင်အထည်ဖော်ဆောင်ရွက်သွားရန် မှာကြားခဲ့ကြောင်း သိရသည်။

သတင်းစဉ်

ဒုတိယဝန်ကြီးဦးဖြိုးဇော်စိုး ချောင်းသာကမ်းခြေဒေသရှိ ဟိုတယ်ခရီးသွားလုပ်ငန်းရှင်များနှင့် တွေ့ဆုံ

နေပြည်တော် ဇန်နဝါရီ ၁၀

ဟိုတယ်နှင့် ခရီးသွားလာရေးဝန်ကြီးဌာန ဒုတိယဝန်ကြီး ဦးဖြိုးဇော်စိုးသည် ယနေ့မွန်းလွဲပိုင်းတွင် ချောင်းသာမြို့သို့သွားရောက်၍ ချောင်းသာကမ်းခြေဒေသရှိ ဌာနဆိုင်ရာများ၊ ဟိုတယ်ခရီးသွားလုပ်ငန်းရှင်များနှင့် ဆက်စပ်လုပ်ငန်းလုပ်ကိုင်နေသူများကို Azura Hotel ၌ တွေ့ဆုံသည်။

တွေ့ဆုံစဉ်ဒုတိယဝန်ကြီးက ချောင်းသာကမ်းခြေသည် အလွယ်တကူ သွားလာနိုင်သော ခရီးစဉ်ဒေသတစ်ခုဖြစ်ကြောင်း၊ လာရောက်လည်ပတ်ကြသည့် ပြည်တွင်းပြည်ပ ခရီးသွားဧည့်သည်များကို ရက်ရှည်တည်းခိုနေထိုင်လည်ပတ်အောင် ဆွဲဆောင်နိုင်မည့် အစီအစဉ်များကို ဖော်ထုတ်နိုင်ရန် ဒေသခံများ၊ လုပ်ငန်းရှင်များနှင့် ဌာနဆိုင်ရာတာဝန်ရှိသူများက ဝိုင်းဝန်းပူးပေါင်း ဆောင်ရွက်ကြရမည်ဖြစ်ကြောင်း။

ပြောကြား

ချောင်းသာကမ်းခြေသို့ လာရောက်လည်ပတ်ကြသော ပြည်တွင်းပြည်ပ ခရီးသွားဧည့်သည်များကို ကောင်းမွန်သော ဝန်ဆောင်မှုများပေးနိုင်ရေး၊ ကမ်းခြေဒေသကို သန့်ရှင်းသာယာလှပပြီး ရေရှည်တည်တံ့စေရေး၊ ပင်လယ်ရေအောက် သယံဇာတများနှင့် သဘာဝပတ်ဝန်းကျင်များ ထိခိုက်မှုမရှိစေရေးနှင့် ဒေသခံပြည်သူများ လူမှုဘဝဖွံ့ဖြိုးတိုးတက်ရေးတို့ကို ခရီးစဉ်ဒေသစီမံခန့်ခွဲရေးအဖွဲ့ (DMO) များနှင့် ခရီးသွားလုပ်ငန်းနယ်ပယ်အသီးသီးမှ အစိုးရ၊ ပုဂ္ဂလိက Stakeholders များ အားလုံးဟန်ချက်ညီညီ ဝိုင်းဝန်းပူးပေါင်းဆောင်ရွက်သွားကြရန် တိုက်တွန်းလိုကြောင်း ပြောကြားသည်။

ဆက်လက်၍ တက်ရောက်လာကြသည့် ဌာနဆိုင်ရာများ၊ ဟိုတယ်ခရီးသွားလုပ်ငန်းရှင်များနှင့် ဆက်စပ်လုပ်ငန်းလုပ်ကိုင်နေကြသူများက ၎င်းတို့၏ သက်ဆိုင်ရာကဏ္ဍအလိုက် လုပ်ငန်းဆောင်ရွက်နေမှုအခြေအနေများ၊ ရှေ့ဆက်ဆောင်ရွက်မည့်လုပ်ငန်းစဉ်များနှင့် တွေ့ကြုံရသည့် အခက်အခဲများကို ဆွေးနွေးတင်ပြကြရာ ဒုတိယဝန်ကြီးက လိုအပ်သည်များ ဖြည့်စွက်ဆွေးနွေးကာ နိဂုံးချုပ်အမှာစကား ပြောကြားသည်။

ထို့နောက် ဒုတိယဝန်ကြီး သည် Azura Hotel တွင် ဧည့်စာရင်းစီမံခန့်ခွဲမှုစနစ် (Hotels Guest List Management System – HGLMS)အသုံးပြုနေမှုအခြေအနေများ၊ ခရီးသည်များ အဆင်ပြေချောမွေ့စွာ တည်းခိုနေထိုင်နိုင်ရေး၊ ကောင်းမွန်သည့် ဝန်ဆောင်မှုများပေးနိုင်ရေး၊ ဟိုတယ်အတွင်း /အပြင် သန့်ရှင်းသာယာလှပရေးနှင့် ပတ်ဝန်းကျင် စိမ်းလန်းစိုပြည်ရေး ဆောင်ရွက်ထားရှိမှု အခြေအနေများနှင့် ရေကူးကန် တည်ဆောက်နေမှုအခြေအနေများကို လှည့်လည်ကြည့်ရှုစစ်ဆေးသည်။

ယင်းနောက် ဒုတိယဝန်ကြီးသည် ချောင်းသာမြို့ရှိ အနောက်တောင်တိုင်းစစ်ဌာနချုပ် ဧည့်ရိပ်သာသို့ သွားရောက်ကာ ရိပ်သာတွင် အပန်းဖြေတည်းခိုနေသည့် နိုင်ငံတော်အတွက် ကိုယ်လက်အင်္ဂါများ စွန့်လွှတ်ခဲ့သော တပ်မတော်အရာရှိ စစ်သည်များကို ရင်းရင်းနှီးနှီး တွေ့ဆုံနှုတ်ဆက်ကာ အားပေးစကားပြောကြားပြီး တစ်ဦးချင်းစီအား ထောက်ပံ့ကြေးငွေများ ပေးအပ်ချီးမြှင့်ခဲ့ကြောင်း သိရသည်။

သတင်းစဉ်

ကွမ်းခြံကုန်းမြို့နယ် တော်လန်းကျေးရွာ၌ မြစိမ်းရောင်ကျေးရွာစီမံကိန်း(ဆီထွက်သီးနှံ) ရန်ပုံငွေ ဒုတိယအကြိမ်ထုတ်ချေး

ရန်ကုန် ဇန်နဝါရီ ၁၀

ရန်ကုန်တိုင်းဒေသကြီး ကွမ်းခြံကုန်းမြို့နယ် ကျေးလက်ဒေသ ဖွံ့ဖြိုးတိုးတက်ရေးဦးစီးဌာနမှ တော်လန်းကျေးရွာတွင် မြစိမ်းရောင်ကျေးရွာစီမံကိန်း (ဆီထွက်သီးနှံ) ရန်ပုံငွေ ဒုတိယအကြိမ်ထုတ်ချေးခြင်းကို ဇန်နဝါရီ ၉ရက် နံနက်ပိုင်းက အဆိုပါကျေးရွာ၌ ကျင်းပသည်။

ထိုသို့ ထုတ်ချေးရာတွင် ကွမ်းခြံကုန်းမြို့နယ် ကျေးလက်ဒေသဖွံ့ဖြိုးတိုးတက်ရေးဦးစီးဌာန မြို့နယ်ဦးစီးမှူး ဒေါ်စုသီတာလင်းက စီမံကိန်းဆောင်ရွက်ခြင်း၏ ရည်ရွယ်ချက်များ၊ အကျိုးကျေးဇူးများနှင့် စီမံကိန်းအကြောင်းအရာများ၊ အတိုးနှုန်းများ၊ ကာလသတ်မှတ်ချက်များ လိုက်နာရမည့် စည်းမျဉ်းစည်းကမ်းများနှင့် ရန်ပုံငွေထုတ်ချေးသည့် အစီအစဉ်များကို ရှင်းလင်းပြောကြားသည်။

ထို့နောက် မြို့နယ်ဦးစီးမှူးနှင့် တာဝန်ရှိသူများက မြစိမ်းရောင်ကျေးရွာစီမံကိန်း (ဆီထွက်သီးနှံ) လုပ်ငန်းအဖွဲ့ဝင်များထံသို့ စီမံကိန်းရန်ပုံငွေကျပ် ၁၀ ဒသမ ၂၉၆ သန်း လွှဲပြောင်းပေးအပ်ခဲ့ကြပြီး မြစိမ်းရောင်ကျေးရွာစီမံကိန်း (ဆီထွက်သီးနှံ) လုပ်ငန်းအဖွဲ့ဝင်များက ကျေးရွာရှိ နေကြာစိုက်တောင်သူ ၁၈ဦး ထံသို့ စီမံကိန်းရန်ပုံငွေ ပေးအပ်ခဲ့ကြောင်း သိရသည်။

မြို့နယ်(ပြန်/ဆက်)

အမှတ်(၈)စက်မှုသင်တန်းကျောင်း (သထုံ) လွှဲပြောင်းပေးအပ်ခြင်း အခမ်းအနား ကျင်းပ

နေပြည်တော် ဇန်နဝါရီ ၁၀

အမှတ်(၈) စက်မှုသင်တန်းကျောင်း (သထုံ) လွှဲပြောင်းပေးအပ်ခြင်း အခမ်းအနားကို ယနေ့နံနက်ပိုင်းတွင် စက်မှုဝန်ကြီးဌာန အစည်းအဝေးခန်းမ၌ ကျင်းပရာ ရင်းနှီးမြှုပ်နှံမှုနှင့် နိုင်ငံခြားစီးပွားဆက်သွယ်ရေးဝန်ကြီးဌာန ပြည်ထောင်စုဝန်ကြီး ဒေါက်တာကံဇော်၊ စက်မှုဝန်ကြီးဌာန ပြည်ထောင်စုဝန်ကြီး ဒေါက်တာချာလီသန်း၊ သိပ္ပံနှင့် နည်းပညာဝန်ကြီးဌာန ပြည်ထောင်စုဝန်ကြီး ဒေါက်တာမျိုးသိန်းကျော်၊ စက်မှုဝန်ကြီးဌာနမှ ညွှန်ကြားရေးမှူးချုပ်များ၊ ဦးဆောင်ညွှန်ကြားရေးမှူးများ၊ ဒုတိယညွှန်ကြားရေးမှူးချုပ်များ၊ အိန္ဒိယနိုင်ငံသံရုံးမှ ဒုတိယသံအမတ်ကြီး Mr. Ashish Sharma နှင့် ဆက်ဆံရေးအရာရှိ Ms. Yadav၊ HMT International Ltd. မှ အထွေထွေမန်နေဂျာ Mr. Y. K. Vaish နှင့် တာဝန်ရှိသူများ တက်ရောက်ကြသည်။

လေ့ကျင့်ရေးသင်တန်းကျောင်းအဖြစ် ဖွင့်လှစ်တော့မည်

ဦးစွာ အမှတ်(၈)စက်မှုသင်တန်းကျောင်း (သထုံ) စီမံကိန်းအကောင်အထည်ဖော် ဆောင်ရွက်ခဲ့သည့် အခြေအနေများကို Video Clip ဖြင့်ပြသပြီး စက်မှုဝန်ကြီးဌာန ပြည်ထောင်စုဝန်ကြီးက အမှတ်(၈)စက်မှုသင်တန်းကျောင်း (သထုံ) သည် အသိဉာဏ်ပညာ ဖွံ့ဖြိုးတိုးတက်မှု ရရှိနိုင်စေမည့် လေ့ကျင့်ရေးသင်တန်းကျောင်းအဖြစ် ဖွင့်လှစ်ဆောင်ရွက်တော့မည်ဖြစ်ကြောင်း၊ အဆိုပါ သင်တန်းကျောင်းသည် အိန္ဒိယအစိုးရ၏ အထောက်အပံ့ဖြင့် မြန်မာနိုင်ငံနှင့် HMT International Ltd. (India) တို့ ပူးပေါင်းဆောင်ရွက် တည်ထောင်ခဲ့ခြင်းဖြစ်ကြောင်း၊ ယခုသင်တန်းကျောင်းကို အကောင်အထည်ဖော်နိုင်ခြင်းသည် မြန်မာနိုင်ငံ၏ စက်မှုကဏ္ဍဖွံ့ဖြိုးတိုးတက်ရေးအတွက် အထောက်အကူပြုမည်ဖြစ်ကြောင်း၊ စက်မှုဝန်ကြီးဌာနအနေဖြင့် ခေတ်မီနည်းပညာများ လေ့ကျင့်သင်ကြားပေးနိုင်မည်ဖြစ်၍ လူ့စွမ်းအားအရင်းအမြစ် မြှင့်တင်ပေးနိုင်မည့် မျှော်မှန်းချက်အား ဖြည့်ဆည်းပေးနိုင်မည်ဖြစ်ကြောင်း။

ယခုသင်တန်းကျောင်းသည် မြန်မာနိုင်ငံ၏ TVET ကဏ္ဍ ဖွံ့ဖြိုးတိုးတက်ရေးတွင် စက်မှုဝန်ကြီးဌာန၏ အဋ္ဌမမြောက် အောင်မြင်မှုအဖြစ် ဖြစ်တည်လာခဲ့ပြီး ရော်ဘာနည်းပညာသင်တန်းကို ပထမဆုံးဖွင့်လှစ်မည့် ထူးထူးခြားခြား သင်တန်းကျောင်းလည်း ဖြစ်ကြောင်း၊ ထို့ပြင် မြန်မာနိုင်ငံအောက်ပိုင်းတွင် စတင်ဖွင့်လှစ်သည့် သင်တန်းကျောင်းတစ်ခုအဖြစ် မိမိတို့၏ ကြိုးပမ်းအားထုတ်မှု မှတ်တိုင်အဖြစ် ထင်ရှားနေမည် ဖြစ်ကြောင်း၊ မြန်မာနိုင်ငံရှိ လူငယ်များအတွက် အရည်အသွေးပြည့်မီသော သက်မွေးပညာရေးအား သင်ယူတတ်မြောက်စေရန်၊ စီးပွားရေးတိုးတက်စေရန် ရည်ရွယ်၍ စက်မှုသင်တန်းကျောင်းအား တည်ထောင်ခဲ့ခြင်းဖြစ်သဖြင့် အိန္ဒိယနိုင်ငံအစိုးရကို အထူးပင်ကျေးဇူးတင်ရှိကြောင်း၊ စက်မှုသင်တန်းကျောင်းသည် မြန်မာနိုင်ငံ လူငယ်များအတွက် အကန့်အသတ်မရှိသော အခွင့်အလမ်းများ၊ အိပ်မက်များ၊ စိတ်ကူးစိတ်သန်းများ လွတ်လပ်စွာ မွေးဖွားပေးနိုင်သည့် လေ့ကျင့်ရေးသင်တန်းကျောင်း တစ်ခုဖြစ်လာပါစေဟု ဆန္ဒပြုအပ်ကြောင်း၊ နောင်လာမည့် မျိုးဆက်သစ်များအတွက် အမှတ်(၈)စက်မှုသင်တန်းကျောင်း (သထုံ) သည် ဂုဏ်ယူစရာ အရင်းအမြစ်တစ်ခုအဖြစ် အမြဲတမ်းအောင်မြင်မှု ရရှိပါစေကြောင်း ဆုမွန်ကောင်းတောင်းပါကြောင်း ပြောကြားသည်။

ဆက်လက်၍ အိန္ဒိယနိုင်ငံသံရုံး ဒုတိယသံအမတ်ကြီးက မြန်မာနိုင်ငံ၏ စက်မှုကဏ္ဍဖွံ့ဖြိုးတိုးတက်ရေး၊ အလုပ်အကိုင် အခွင့်အလမ်းများ ရရှိစေရေးနှင့် ထုတ်ကုန်အရည်အသွေးများ တိုးတက်ကောင်းမွန်စေရေးတို့အတွက် အမှတ် (၄) စက်မှုသင်တန်းကျောင်း (ပခုက္ကူ)၊ အမှတ်(၆) စက်မှုသင်တန်းကျောင်း (မြင်းခြံ) တို့ကို ဖွင့်လှစ်နိုင်ရေးအတွက် ကူညီဖြည့်ဆည်း ဆောင်ရွက်ပေးခဲ့ကြောင်း၊ ယခုလွှဲပြောင်းပေးသည့် အမှတ်(၈)စက်မှုသင်တန်းကျောင်း (သထုံ)ကိုပါ ဖွင့်လှစ်နိုင်ရေးကူညီဆောင်ရွက်ပေးခဲ့သဖြင့် မြန်မာနိုင်ငံတွင် စက်မှုသင်တန်းကျောင်း သုံးကျောင်းအား ထောက်ပံ့ပေးခဲ့ပြီးဖြစ်ကြောင်း၊ ထို့ပြင် အမှတ်(၇)စက်မှုသင်တန်းကျောင်း (မုံရွာ)အား ဖွင့်လှစ်နိုင်ရေး စီမံဆောင်ရွက်ပေးလျက်ရှိကြောင်း၊ အိန္ဒိယနိုင်ငံအစိုးရအနေဖြင့် မြန်မာနိုင်ငံစက်မှုလက်မှုကဏ္ဍဖွံ့ဖြိုးတိုးတက်ရေးအတွက် ဆက်လက်ကူညီ ဆောင်ရွက်ပေးသွားမည်ဖြစ်ကြောင်း ပြောကြားသည်။

ထို့နောက် HMT International Ltd. မှ အထွေထွေမန်နေဂျာ Mr. Y. K. Vaish နှင့် စက်မှုပူးပေါင်းဆောင်ရွက်ရေးဦးစီးဌာန ညွှန်ကြားရေးမှူးချုပ်တို့က ကျေးဇူးတင်စကားများ ပြောကြားကြပြီး စက်မှုပူးပေါင်းဆောင်ရွက်ရေးဦးစီးဌာန ညွှန်ကြားရေးမှူးချုပ်နှင့် HMT International Ltd. မှ အထွေထွေမန်နေဂျာတို့သည် အမှတ်(၈)စက်မှုသင်တန်းကျောင်း (သထုံ) လွှဲပြောင်းလက်ခံမှတ်တမ်းတွင် လက်မှတ်ရေးထိုးသည်။ ယင်းနောက် အမှတ်(၈)စက်မှုသင်တန်းကျောင်း (သထုံ) လွှဲပြောင်းခြင်းအထိမ်းအမှတ် အမှတ်တရလက်ဆောင်ပစ္စည်းများ အပြန်အလှန်လဲလှယ်ပေးအပ်ပြီး စုပေါင်းမှတ်တမ်းတင်ဓာတ်ပုံရိုက်၍ အခမ်းအနားကို ရုပ်သိမ်းခဲ့သည်။

အဆိုပါ အမှတ်(၈) စက်မှုသင်တန်းကျောင်း (သထုံ)တွင် Rubber Technology, CNC, Machinist, Electrician, Welder, IT ဘာသာရပ်များကို လေ့ကျင့်သင်ကြားပေးသွားမည်ဖြစ်ပြီး သင်တန်းကျောင်းအနေဖြင့် ကျွမ်းကျင်မှုအခြေပြု ရက်တိုသင်တန်း နှစ်ကြိမ် ဖွင့်လှစ်ခဲ့ပြီးဖြစ်သည်။ ထို့ပြင် ပုံမှန်တစ်နှစ်သင်တန်းများကို ယခုနှစ်အတွင်း ဖွင့်လှစ်နိုင်ရေးစီမံဆောင်ရွက်လျက်ရှိကြောင်း သိရသည်။ **သတင်းစဉ်**

ဒုတိယဝန်ကြီး ဦးမြင့်စိုး မြို့ကုန်းကျေးရွာ စောနေလတန်ဖိုးမြင့် စားသောက်ကုန်ထုတ်လုပ်ငန်းများ အားပေးကြည့်ရှု

နေပြည်တော် ဇန်နဝါရီ ၁၀

သမဝါယမနှင့် ကျေးလက်ဖွံ့ဖြိုးရေးဝန်ကြီးဌာန ဒုတိယဝန်ကြီး ဦးမြင့်စိုးသည် တာဝန်ရှိသူများနှင့်အတူ ယမန်နေ့ညနေပိုင်းက နေပြည်တော် ကောင်စီနယ်မြေ လယ်ဝေးမြို့နယ် အသေးစားစက်မှုလက်မှုလုပ်ငန်းဦးစီးဌာနတွင် လုပ်ငန်းမှတ်ပုံတင်ကာ တန်ဖိုးမြင့်စားသောက်ကုန်များ ထုတ်လုပ်နေသော ဥယျာဉ်စုကျေးရွာအုပ်စု မြို့ကုန်းကျေးရွာရှိ စောနေလ စိုက်ပျိုးရေးနှင့် စားသောက်ကုန်ထုတ်လုပ်ဖြန့်ချိရေး လုပ်ငန်းသို့ သွားရောက်ကြည့်ရှုအားပေးသည်။

ပေါင်းစပ်ညှိနှိုင်းဆောင်ရွက်ပေး

ကြည့်ရှုအားပေးစဉ် လုပ်ငန်းရှင် ဦးသူရိန်က ဆီးတော်ဖီ၊ သရက်သီးသနပ်၊ သရက်ပျဉ်၊ သံပရာသီးသနပ်၊ သံပရာယို၊ နနွင်းမှုန့်၊ တောရှောက်ယှားရည်နှင့် ရေတိသီးနှမ်းကပ်ကြော် ထုတ်လုပ်မှုလုပ်ငန်းစဉ်များကို ရှင်းလင်းတင်ပြရာ ဒုတိယဝန်ကြီးက တန်ဖိုးမြင့် ထုတ်ကုန်များ ပိုမိုအဆင့်မီစွာ ထုတ်လုပ်နိုင်ရေးအတွက် မိမိတို့ အသေးစားစက်မှုလက်မှုလုပ်ငန်းဦးစီးဌာနကလည်း ပူးပေါင်းကူညီဆောင်ရွက်ပေးမည်ဖြစ်ကြောင်း၊ ဒေသတွင်းတောင်သူများ၏ ထွက်ကုန်သီးနှံများကိုလည်း ဝယ်ယူအသုံးပြုသွားရေး တိုက်တွန်းမှာကြားပြီး စားသောက်ကုန်ထုတ်လုပ်နေမှုများကို ကြည့်ရှုအားပေးကာ လုပ်ငန်းလိုအပ်ချက်များအပေါ် ပေါင်းစပ်ညှိနှိုင်း ဆောင်ရွက်ပေးသည်။

ဆက်လက်၍ ဒုတိယဝန်ကြီးသည် မြို့ကုန်းကျေးရွာ စုပေါင်းခန်းမတွင် ကျေးရွာသူ ကျေးရွာသားများနှင့် တွေ့ဆုံကာ ကျေးရွာတွင် စပါးစိုက်ဧက ၁၀၀ ကျော်ရှိသဖြင့် စိုက်ပျိုးရေးသမဝါယမအသင်းများ ဖွဲ့စည်း၍ နိုင်ငံ့စီးပွားမြှင့်တင်ရေး ရန်ပုံငွေဖြင့် အထွက်တိုးစပါးမျိုးများ စိုက်ပျိုးသွားကြရေး၊ ဆီထွက်သီးနှံ မြေပဲနှင့် နှမ်း အောင်မြင်ဖြစ်ထွန်းအောင် စိုက်ပျိုးရေး၊ မိမိတို့ဝန်ကြီးဌာနက အသေးစားကုန်ထုတ်လုပ်ငန်းများ ဖန်တီးပေးနိုင်ရေးနှင့် ကျေးလက်နေ မိသားစုဝင်ငွေတိုးရေး စီမံကိန်းဖြင့် ဖွင့်လှစ်သင်ကြားပေးခဲ့သော မုန့်လုပ်နည်းသင်တန်း တက်ရောက်ခဲ့သည့် သင်တန်းသား သင်တန်းသူများအနေဖြင့် ထောက်ပံ့ပေးထားသော စက်ပစ္စည်းများဖြင့် စီးပွားဖြစ် ထုတ်လုပ်ရောင်းချသွားနိုင်ရေး မှာကြားသည်။

ထို့နောက် ဒုတိယဝန်ကြီးသည် လယ်ဝေးမြို့နယ် ကျေးလက်ဒေသ ဖွံ့ဖြိုးတိုးတက်ရေးဦးစီးဌာန၏ ၂၀၂၂-၂၀၂၃ ဘဏ္ဍာနှစ် ခွင့်ပြုရန်ပုံငွေဖြင့် အိမ်ခြေ ၂၅ အိမ်၊ လူဦးရေ ၉၈၂ ဦးအတွက် အကျိုးပြုသည့် လေးလက်မ တွင်းနက်တူးဖော်ပြီးစီးမှု၊ ရေဂါလန် ၂၀၀၀ ဆံ့ အမြင့်ရေစင် တည်ဆောက်ပြီးစီးမှု၊ ပေ ၇၀၀၀ ရေပိုက်လိုင်းသွယ်တန်းပြီးစီးမှုတို့ကို ကြည့်ရှုစစ်ဆေးကာ လုပ်ငန်းလိုအပ်ချက်များအပေါ် ပေါင်းစပ်ဖြည့်ဆည်း ဆောင်ရွက်ပေးသည်။

ထိုမှတစ်ဆင့် ဒုတိယဝန်ကြီးသည် သမဝါယမနှင့် ကျေးလက်ဖွံ့ဖြိုးရေးဝန်ကြီးဌာနအောက် သမဝါယမစာရင်းရေးစာရင်းကိုင် သက်မွေးပညာသင်တန်းကျောင်းများမှ နေပြည်တော်သို့ လေ့လာရေးခရီးလာရောက်ကြမည့် သင်တန်းသား သင်တန်းသူများ တည်းခိုနေထိုင်ရန် စီစဉ်ထားသော ရွာတော်တည်းခိုရေးစခန်းသို့ သွားရောက်၍ စုဝေးခန်းမဆောင်၊ အိပ်ဆောင်များ၊ ထမင်းစားဆောင်များ၊ ကျန်းမာရေးစောင့်ရှောက်မှုပေးမည့် နေရာတို့ကို လိုက်လံကြည့်ရှုစစ်ဆေး၍ အဆင်ပြေချောမွေ့စွာ တည်းခိုနေထိုင်နိုင်ရေး လိုအပ်သည်များ ညှိနှိုင်းမှာကြားခဲ့ကြောင်း သိရသည်။

သတင်းစဉ်

ဇလွန်မြို့နယ်၌ ပိုက်ဆံလျှော် စံကွက်ရိတ်သိမ်းခြင်းနှင့် နွေစပါးမျိုးစေ့ထုတ်စိုက်ပျိုးခြင်း ကွင်းသရုပ်ပြပွဲ ကျင်းပ

ဇလွန် ဇန်နဝါရီ ၁၀

ဧရာဝတီတိုင်းဒေသကြီး ဇလွန်မြို့နယ် စိုက်ပျိုးရေးဦးစီးဌာနမှ ကော့ကပ်ကလေးကျေးရွာ တောင်သူဒေါ်အေးကြိုင်၏ ငါးဧပါးကန်တွင် ၂၀၂၃ - ၂၀၂၄ ခုနှစ် ဆောင်းသီးနှံပိုက်ဆံလျှော် စံကွက်ရိတ်သိမ်းခြင်းနှင့် ကော့ကပ်ကလေးကျေးရွာ တောင်သူဦးဇော်မင်းသူ၏ လယ်မြေကွင်းအမှတ် ၁၆၄၄၊ ဦးပိုင် (၅/၄) တွင် နွေစပါးမျိုးစေ့ထုတ် စိုက်ပျိုးခြင်း ကွင်းသရုပ်ပြပွဲကို ယမန်နေ့နံနက် ၁၀ နာရီတွင် ကျင်းပခဲ့သည်။

ကော့ကပ်ကလေးကျေးရွာ တောင်သူဒေါ်အေးကြိုင်၏ ငါးဧပါးကန်တွင် ၂၀၂၃ - ၂၀၂၄ ခုနှစ် ဆောင်းသီးနှံပိုက်ဆံလျှော် သုည ဒသမ ၁၀ ဧက စံကွက်ရိတ်သိမ်းရာတွင် တစ်ဧကလျှင် ၁၃ ဒသမ ၂၅ တင်းနှုန်း ထွက်ရှိမှုနှင့် တောင်သူဦးဇော်မင်းသူ၏ လယ်မြေကွင်းအမှတ် ၁၆၄၄၊ ဦးပိုင် (၅/၄) တွင် နွေစပါးမျိုးစေ့ထုတ်စိုက်ဧက ငါးဧက စိုက်ပျိုးခြင်း ကွင်းသရုပ်ပြပွဲသို့ ဟင်္သာတခရိုင်စီမံအုပ်ချုပ်ရေးအဖွဲ့ဥက္ကဋ္ဌ ဦးမြင့်သန်းဝင်း၊ ဇလွန်မြို့နယ်စီမံအုပ်ချုပ်ရေးအဖွဲ့ဥက္ကဋ္ဌ ဦးထွန်းထွန်းလင်းနှင့်အဖွဲ့ဝင်များ၊ မြို့နယ်စိုက်တိုးမြှင့်အဖွဲ့ဝင်များ ကြည့်ရှုအားပေးခဲ့ကြောင်း သိရသည်။ **ဝေယံ (မြန်/ဆက်)**

MNDAA ၊ TNLA ၊ AA စသည့် အကြမ်းဖက်သောင်းကျန်းသူများ၏ ဘာသာတရားအပေါ် အကြမ်းဖက်မှုများနှင့်ပတ်သက်၍ နိုင်ငံတော်စီမံအုပ်ချုပ်ရေးကောင်စီ သတင်းထုတ်ပြန်ရေးအဖွဲ့ခေါင်းဆောင် ဗိုလ်ချုပ် ဇော်မင်းထွန်း၏ ပြောကြားချက်

မြန်မာနိုင်ငံသူ နိုင်ငံသားအားလုံး ကမ္ဘာသူ ကမ္ဘာသားအားလုံး ကျန်းမာချမ်းသာပါစေကြောင်း ဆုတောင်းမေတ္တာပို့သအပ်ပါတယ်။ ဒီနေ့မှာတော့ ကျွန်တော်တို့ မြန်မာနိုင်ငံမှာ မြန်မာပြည်သူလူထု တစ်ရပ်လုံးရဲ့ လူဦးရေရဲ့ ၈၀ ရာခိုင်နှုန်းကျော်၊ ကမ္ဘာမှာ လူဦးရေ သန်း ၅၀၀ ကျော်ရှိတဲ့ ဗုဒ္ဓဘာသာကို ရိုင်းစိုင်းစော်ကားဖျက်ဆီးတဲ့ အကြမ်းဖက်သောင်းကျန်းသူတွေ လုပ်ရပ်အကြောင်းကို ကမ္ဘာသူ ကမ္ဘာသားတွေအားလုံး သိစေဖို့အတွက် တိုင်တည်အသိပေးလိုပါတယ်။ ကမ္ဘာသူ ကမ္ဘာသားတွေအားလုံး ဘာသာရေးခေါင်းဆောင်တွေအားလုံး ခင်ဗျာ။ MNDAA ကိုးကန့် အကြမ်းဖက်သောင်းကျန်းသူတွေဟာ ကျွန်တော်တို့မြန်မာနိုင်ငံမှာပဲ နေထိုင်ပါတယ်။ မြန်မာ့ရေကို သောက်ပါတယ်။ မြန်မာနိုင်ငံကိုပဲမှီခိုပြီး အသက်မွေးဝမ်းကျောင်းပြုလုပ်ခဲ့ပါတယ်။ ဒါပေမယ့် အခုအချိန်မှာတော့ ကျွန်တော်တို့ နိုင်ငံသူ နိုင်ငံသားတွေ၊ ကမ္ဘာ့ဗုဒ္ဓဘာသာဝင်တွေ အထွတ်အမြတ်ထားရာ ဘုရားစေတီတော်ကို အခုလို မိုက်ရိုင်းစော်ကားဖျက်ဆီးခဲ့ပါတယ်။

MNDAA ကိုးကန့်အကြမ်းဖက်သောင်းကျန်းသူတွေဟာ သူတို့ဝင်ရောက် သောင်းကျန်းဖျက်ဆီးနေတဲ့ မြန်မာနိုင်ငံ ရှမ်းပြည်နယ် (မြောက်ပိုင်း) လောက်ကိုင်မြို့နယ် ဆီအောကျေးရွာရဲ့မြောက်ဘက်မှာရှိတဲ့ ဆင်ဦးကင်းကုန်း (ပွိုင့်-၂၂၀၂) တောင်ပေါ်မှာရှိတဲ့ ဒေသခံပြည်သူတွေနဲ့ ဗုဒ္ဓဘာသာဝင်တွေ အထွတ်အမြတ်ထားတဲ့ စေတီတစ်ဆူကို ၂၀၂၄ ခုနှစ် ဇန်နဝါရီလ ၈ ရက်နေ့က မိုက်ရိုင်းစော်ကားဖျက်ဆီးနေတာပဲဖြစ်ပါတယ်။ ဒီဘုရားစေတီဆိုတာ ကျွန်တော်တို့ ဗုဒ္ဓဘာသာဝင်ဂိုဏ်းက ဗုဒ္ဓမြတ်စွာဘုရားရဲ့ အဆုံးအမနဲ့အညီ ဗုဒ္ဓမြတ်စွာဘုရားရဲ့ကိုယ်စား ကိုးကွယ်မှုပြုတဲ့ ဥဒ္ဒိဿစေတီတော်ဖြစ်ပါတယ်။ ဒီလိုရိုင်းစိုင်းယုတ်မာတဲ့ဖြစ်ရပ်ကြောင့် ကျွန်တော်တို့ ဗုဒ္ဓဘာသာဝင်တွေအားလုံး စိတ်မကောင်းဖြစ်ရပါတယ်။ ဝမ်းနည်းကြေကွဲရပါတယ်။ ဒါဟာ မြန်မာနိုင်ငံမှာရှိတဲ့ ဗုဒ္ဓဘာသာဝင်တွေကိုသာမက ထိုင်းနိုင်ငံမှာရှိတဲ့ ဗုဒ္ဓဘာသာဝင်အားလုံး လာအိုနိုင်ငံ၊ ကမ္ဘောဒီးယားနိုင်ငံ၊ သီရိလင်္ကာနိုင်ငံ၊ အိန္ဒိယနိုင်ငံ၊ တရုတ်နိုင်ငံ စတဲ့ နိုင်ငံတွေနဲ့ ဒီအဖြစ်အပျက်ဖြစ်ပွားရာ မြန်မာနိုင်ငံ ရှမ်းပြည်နယ်နဲ့ နီးစပ်တဲ့ တိဘက်ဒေသ၊ ယူနန်ဒေသ စတဲ့ ကမ္ဘာပေါ်မှာရှိတဲ့ ဗုဒ္ဓဘာသာဝင်တွေအားလုံးကို စော်ကားလိုက်တဲ့ လုပ်ရပ်ပဲဖြစ်ပါတယ်။ အလားတူ ရှမ်းပြည်နယ် မူဆယ်မြို့အဝင် ရပ်တော်မူဘုရားကျောင်း ဘုန်းကြီးကျောင်းကိုလည်း ၂၀၂၃ ခုနှစ် ဒီဇင်ဘာလ ၄ ရက်နေ့က မောင်းသူမဲ့လေယာဉ် Drone တွေကို အသုံးပြုပြီး ဗုံးကြဲချခဲ့ပါတယ်။ ဒါတွေဟာ MNDAA ၊ TNLA၊ AA စတဲ့အကြမ်းဖက်သောင်းကျန်းသူ သုံးဖွဲ့ရဲ့ဘာသာတရားအပေါ် အကြမ်းဖက်မှုတွေဖြစ်ပါတယ်။ ကမ္ဘာသူ ကမ္ဘာသားအားလုံး၊ ဘာသာရေးခေါင်းဆောင်တွေအားလုံး ခင်ဗျာ။ ကျွန်တော်တို့မြန်မာနိုင်ငံမှာ ကမ္ဘာ့ကိုးကွယ်ရာဘာသာဖြစ်တဲ့ အစ္စလာမ်ဘာသာ ၊ ခရစ်ယာန်ဘာသာ၊ ဟိန္ဒူဘာသာ၊ ဗုဒ္ဓဘာသာ စတဲ့ဘာသာကြီးလေးမျိုးအပြင် အခြားကိုးကွယ်ရာဘာသာတွေကို လွတ်လပ်စွာ ကိုးကွယ်ခွင့်ပြုထားတဲ့ နိုင်ငံပဲ ဖြစ်ပါတယ်။ နိုင်ငံတော်အစိုးရ နိုင်ငံတော်အကြီးအကဲတွေ အနေနဲ့လည်း ကိုးကွယ်ရာဘာသာအလိုက် အားပေးမှုတွေ၊ ချီးမြှောက်မှုတွေ ၊ ထောက်ပံ့မှုတွေကို စဉ်ဆက်မပျက်ပြုလုပ်လျက်ရှိပါတယ်။ ကမ္ဘာသူ ကမ္ဘာသားအားလုံး၊ ဘာသာရေးခေါင်းဆောင်တွေအားလုံး ခင်ဗျာ။ ကျွန်တော်တို့အားလုံးရဲ့ ယုံကြည်ကိုးကွယ်ရာ ဘာသာတရားအားလုံးရဲ့ အခြေခံအဆုံးအမဟာ လူသားတစ်ဦးနဲ့တစ်ဦး ချစ်ခင်ကြဖို့၊ ကြင်နာကြဖို့ မေတ္တာတရားထားကြဖို့ လေးစားတန်ဖိုးထားကြဖို့ပဲ ဖြစ်ပါတယ်။ ဒါတွေကို ဆန့်ကျင်နေတဲ့ အကြမ်းဖက်သောင်းကျန်းသူတွေရဲ့ ယုတ်မာတဲ့လုပ်ရပ်ကို ကမ္ဘာသူ ကမ္ဘာသားအားလုံး သိမြင်ကြစေချင်ပါတယ်။ ဝိုင်းဝန်းထိန်းသိမ်းကြစေချင်ပါတယ်။ သိမြင်ကြစေဖို့၊ ဝိုင်းဝန်းထိန်းသိမ်းနိုင်ကြစေဖို့ တင်ပြလိုက်ရပါတယ်ခင်ဗျာ။ ကမ္ဘာသူ ကမ္ဘာသားအားလုံး ကျန်းမာချမ်းသာ ဘေးဘယာဝေးကွာကြပါစေ ခင်ဗျာ။

■

❂ ကိုဗစ်-၁၉ မှ

၂။ အဆိုပါ ကိုဗစ်-၁၉ ရောဂါ ဗီဇပြောင်းမျိုးကွဲများသည် SARS-CoV-2 Omicron Variant များဖြစ်ပြီး စင်ကာပူနိုင်ငံမှ ပြန်လည်ရောက်ရှိလာသူသုံးဦးတွင် Omicron HV.1၊ JN.1 နှင့် EG.5.1.8 variants တို့ကိုလည်းကောင်း၊ ပြည်တွင်းကူးစက်ဖြစ်ပွားသူ ၁၃ ဦးတွင် Omicron JN.1 ၁၁ ဦးနှင့် XBB.1.16.17နှစ်ဦးတို့ကိုလည်းကောင်း အသီးသီးတွေ့ရှိရပြီး ၎င်းတို့အားလုံးသည် ကျန်းမာရေးအခြေအနေများ သက်သာကောင်းမွန်ပါသဖြင့် သက်ဆိုင်ရာ ဆေးရုံအသီးသီးမှ ဆင်းခွင့်ပြုခဲ့ပြီးဖြစ်ပါသည်။ ယခုတွေ့ရှိရသော SARS-CoV-2 Omicron Variant များတွင် **HV.1၊ JN.1 နှင့် EG.5.1.8** တို့မှာ မြန်မာနိုင်ငံတွင် အသစ်ထပ်မံတွေ့ရှိသည့် ကိုဗစ်-၁၉ ရောဂါ ဗီဇပြောင်းမျိုးကွဲ (Newly Detected Variants In Myanmar) ဖြစ်ပါသည်။

၃။ သို့ရာတွင် ကမ္ဘာ့ကျန်းမာရေးအဖွဲ့၏ ထုတ်ပြန်ချက်များအရ အသစ်တွေ့ရှိရသော ကိုဗစ်-၁၉ ရောဂါ ဗီဇပြောင်းမျိုးကွဲ JN.1 သည် EG.5 ကဲ့သို့ပင် ပြည်သူ့ကျန်းမာရေးထိခိုက်မှုအန္တရာယ်ဖြစ်နိုင်ခြေနည်းပါးကြောင်း၊ ၎င်းဗီဇပြောင်းမျိုးကွဲပိုးသည် ကူးစက်ပျံ့နှံ့မှုမြင့်တက်လာသော်လည်း ရောဂါပြင်းထန်မှုမရှိပါကြောင်း၊ ကိုဗစ်-၁၉ ရောဂါ ကာကွယ်ဆေးထိုးနှံခြင်းသည် ရောဂါပြင်းထန်မှုမှ ကာကွယ်ရန် ထိရောက်မှုရှိကြောင်း တွေ့ရှိရသဖြင့် ပြည်သူလူထုအနေဖြင့် ကိုဗစ်-၁၉ ရောဂါ ကာကွယ်ဆေးထိုးနှံမှုကို ခံယူသင့်ပါကြောင်း တိုက်တွန်းနှိုးဆော်အပ်ပါသည်။

ကျန်းမာရေးဝန်ကြီးဌာန

ရန်ကုန်မြို့နှင့် မန္တလေးမြို့အတွက် ရည်ညွှန်းလက်ကားဈေးနှုန်းများနှင့် ပြည်ထောင်စုနယ်မြေ နေပြည်တော်၊ တိုင်းဒေသကြီး/ပြည်နယ် မြို့တော်များအတွက် ရည်ညွှန်းလက်လီဈေးနှုန်းများ

၁၁-၁-၂၀၂၄ ကျပ်/လီတာ

Fuel (လက်လီဈေးနှုန်း)	ရန်ကုန်	မန္တလေး	နေပြည်တော်	ပဲခူး	မကွေး	ထားဝယ်	မုံရွာ	ပုသိမ်	မြစ်ကြီးနား	စစ်တွေ	ဘားအံ	မော်လမြိုင်	လားရှိုး	တောင်ကြီး	လွိုင်ကော်	ဟားခါး	ကျိုင်းတုံ
92 Ron	၂၅၃၅	၂၅၈၀	၂၅၇၅	၂၅၄၀	၂၅၈၀	၂၆၀၅	၂၅၉၀	၂၅၆၅	၂၆၆၅	၂၆၈၀	၂၅၇၅	၂၅၈၀	၂၆၂၀	၂၆၂၀	၂၆၂၀	၂၈၅၀	၂၉၀၀
95 Ron	၂၆၃၅	၂၆၈၅	၂၆၈၀	၂၆၄၅	၂၆၈၀	၂၇၀၅	၂၆၉၀	၂၆၇၀	၂၇၆၅	၂၇၈၅	၂၆၇၅	၂၆၉၀	၂၇၂၀	၂၇၂၀	၂၇၂၅	၂၉၅၅	၃၀၀၀
HSD (500 ppm)	၂၃၂၀	၂၃၇၀	၂၃၆၅	၂၃၃၀	၂၃၆၅	၂၃၉၀	၂၃၈၅	၂၃၅၀	၂၄၇၀	၂၄၆၅	၂၃၆၀	၂၃၇၀	၂၄၀၅	၂၄၀၅	၂၄၁၀	၂၆၃၅	၃၁၉၀
HSD (50 ppm)	၂၄၀၅	၂၄၅၀	၂၄၅၀	၂၄၁၀	၂၄၅၀	၂၄၇၅	၂၄၇၀	၂၄၃၅	၂၅၅၅	၂၅၅၀	၂၄၄၅	၂၄၅၅	၂၄၉၀	၂၄၉၀	၂၄၉၀	၂၇၂၀	၃၂၄၅
HSD (10 ppm)	၂၄၁၀	၂၄၆၀	၂၄၅၅	၂၄၂၀	၂၄၆၀	၂၄၈၀	၂၄၇၅	၂၄၄၅	၂၅၆၅	၂၅၆၀	၂၄၅၀	၂၄၆၀	၂၄၉၅	၂၄၉၅	၂၅၀၀	၂၇၃၀	၃၂၄၅

ကျပ်/လီတာ

Fuel (လက်ကားဈေးနှုန်း)	ရန်ကုန်	မန္တလေး
92 Ron	၂၄၁၄	၂၄၉၆
95 Ron	၂၅၁၃	၂၅၉၇
HSD (500 ppm)	၂၂၀၇	၂၂၈၀
HSD (50 ppm)	၂၂၈၈	၂၃၆၃
HSD (10 ppm)	၂၂၉၆	၂၃၇၁

မှတ်ချက်။ (၁) MOPS ဈေးနှုန်းပေါ်တွင် အခြေခံတွက်ချက်ထားခြင်းဖြစ်ပါသည်။

(၂) သုံးစွဲသူမိဘပြည်သူများအနေဖြင့် စက်သုံးဆီများဝယ်ယူသုံးစွဲရာတွင် ကျေနပ်မှုမရှိပါက ကော်မတီ၏ အောက်ဖော်ပြပါဖုန်းနံပါတ်များသို့ လုံခြုံစိတ်ချစွာဖြင့် သတင်းပေးတိုင်ကြားနိုင်ပါကြောင်း အသိပေးအပ်ပါသည်-

၀၆၇- ၄၁၁၃၇၃၊ ၀၉-၂၅၄၆၂၅၄၇၇

၀၆၇- ၄၁၁၂၈၂၊ ၀၉-၇၇၅၂၉၃၆၃၂

စက်သုံးဆီတင်သွင်းသိုလှောင်ဖြန့်ဖြူးခြင်းလုပ်ငန်းကြီးကြပ်ရေးကော်မတီ

စစ်ရေးနှင့် သက်ဆိုင်ခြင်းမရှိသည့် ဘုရားစေတီပုထိုးများ၊ ဗုဒ္ဓဆင်းတုတော်များအား ဖျက်ဆီးစော်ကားနေသည့် အကြမ်းဖက်သောင်းကျန်းသူများအား ကန့်ကွက်ရှုတ်ချပွဲ ရန်ကုန်မြို့၌ ကျင်းပ

ရန်ကုန် ဇန်နဝါရီ ၁၀

စစ်ရေးနှင့် သက်ဆိုင်ခြင်းမရှိသည့် ဘုရားစေတီပုထိုးများ၊ ဗုဒ္ဓဆင်းတုတော်များအား ဖျက်ဆီးစော်ကားနေသည့် အကြမ်းဖက်သောင်းကျန်းသူများအား ကန့်ကွက်ရှုတ်ချပွဲကို ယနေ့မွန်းလွဲပိုင်းတွင် ရန်ကုန်မြို့ မြို့တော်ခန်းမရှေ့ရှိ မဟာဗန္ဓုလပန်းခြံဘေး၌ ကျင်းပသည်။

ကြွေးကြော်သံများ ကြွေးကြော်

ဦးစွာ ရန်ကုန်တိုင်းဒေသကြီးအတွင်းရှိ မျိုးချစ်ပြည်သူများက သမ္ဗုတရုပ်ရှင်ရုံရှေ့စုရပ်မှ ဆူးလေစေတီလမ်းမကြီးတစ်လျှောက် ချီတက်ကာ ကြွေးကြော်သံများ ကြွေးကြော်၍ အခမ်းအနားကျင်းပမည့်နေရာသို့ ဝင်ရောက်နေရာယူကြသည်။

ထို့နောက် ကန့်ကွက်ရှုတ်ချပွဲကို ကျင်းပရာ ရန်ကုန်တိုင်းဒေသကြီးအတွင်းရှိ မျိုးချစ်ပြည်သူများက နိုင်ငံတော်သီချင်းကို သံပြိုင်သီဆိုကြသည်။

ယင်းနောက် ကန့်ကွက်ရှုတ်ချကြောင်း ဟောပြောခဲ့ကြသည်။

အဆိုပါ ကန့်ကွက်ရှုတ်ချပွဲတွင် ကြွေးကြော်သည့်ကြွေးကြော်သံများမှာ သာသနာကို ဖျက်ဆီးနေသော အကြမ်းဖက်သူပုန်များအား ရှင်းလင်းရေး (ဒို့အရေး)၊ ဗုဒ္ဓသာသနာအား အကြမ်းဖက်ဖျက်ဆီးနေသော သူပုန်များ(ကျရှုံးပါစေ)၊ လူသတ်အကြမ်းဖက်သူပုန်မှန်သမျှ(ဆန့်ကျင်ကြ)၊ ဗုဒ္ဓသာသနာကို အကြမ်းဖက်ဖျက်ဆီးနေသော လူသတ်မိစ္ဆာသူပုန်များအား ရှင်းလင်းရေး(ဒို့အရေး)၊ မြန်မာနိုင်ငံသား ဗုဒ္ဓဘာသာဝင် တိုင်းရင်းသားများ ကိုးကွယ်ယုံကြည်သည့် ဘုရား၊ စေတီ၊ ဆင်းတုတော်များအား ဖျက်ဆီးသူ(ဒို့ရန်သူ)၊ ဘုရား၊ စေတီ၊ ဆင်းတုတော်များကို ဖျက်ဆီးနေသော ပြည်ဖျက်မိစ္ဆာ သောင်းကျန်းသူများ (ကျရှုံးပါစေ)၊ ဗုဒ္ဓဘာသာဝင်များ အထွတ်အမြတ်ထားရာ ဘုရား၊ စေတီများအား စော်ကားဖျက်ဆီးသူ (ဒို့ရန်သူ)၊ ဒို့ဘာသာ၊ ဒို့သာသနာ၊ ဒို့ယဉ်ကျေးမှု ဖျက်ဆီးစော်ကားသူများအား (ဆန့်ကျင်ကြ)၊ အကြမ်းဖက်အားပေး လောက်ကောင်များအား (အလိုမရှိ)၊ သာသနာဖျက်အကြမ်းဖက်သမားများ (အလိုမရှိ) တို့ဖြစ်ကြောင်း သိရသည်။

ကန့်ကွက်ရှုတ်ချ

ထို့ပြင် MNDAA အကြမ်းဖက်သောင်းကျန်းသူများသည် ရှမ်းပြည်နယ် (မြောက်ပိုင်း) အတွင်း တိုက်ပွဲဖြစ်ပွားခဲ့သည့် ဒေသတစ်လျှောက်တွင်ရှိသည့် စစ်ရေးနှင့် မသက်ဆိုင်သော ဘုရားစေတီများနှင့် ဘာသာရေးဆိုင်ရာ အဆောက်အအုံများကို ဖျက်ဆီးလျက်ရှိသဖြင့် မန္တလေးမြို့ရှိ ဗုဒ္ဓဘာသာဝင်ရဟန်းရှင်လူပြည်သူများအနေဖြင့် ၎င်းတို့၏ အကြမ်းဖက်လုပ်ရပ်များအပေါ် လုံးဝလက်မခံနိုင်ဘဲ ယမန်နေ့က ပြင်းထန်စွာ ကန့်ကွက်ရှုတ်ချပွဲပြုလုပ်ခဲ့ကြောင်း သိရသည်။

သတင်းစဉ်

လွိုင်လင်မြို့တွင် လမ်းလုပ်ငန်းအတွက် လုပ်ငန်းသုံးပစ္စည်းများဝယ်ယူခြင်း စက်ယန္တရားဝန်ဆောင်မှုရယူခြင်းအတွက် အိတ်ဖွင့်တင်ဒါဖွင့်ပွဲပြုလုပ်

လွိုင်လင် ဇန်နဝါရီ ၁၀

ရှမ်းပြည်နယ် (တောင်ပိုင်း) လွိုင်လင်မြို့ လမ်းဦးစီးဌာန ကြီးကြပ်ရေးအဖွဲ့က ၂၀၂၃-၂၀၂၄ ဘဏ္ဍာနှစ်အတွက် လွိုင်လင်ခရိုင်အတွင်း ပြည်နယ် ပြင်ဆင်ထိန်းသိမ်းခြင်းရန်ပုံငွေဖြင့် ဆောင်ရွက်မည့်လုပ်ငန်းများအတွက် လုပ်ငန်းသုံးပစ္စည်းများ ဝယ်ယူခြင်းနှင့် ပြည်နယ် ငွေလုံးငွေရင်းရန်ပုံငွေဖြင့် ဆောင်ရွက်မည့်လုပ်ငန်းများအတွက် လိုအပ်သော ယန္တရား (လမ်းကြိတ်စက်) ဝန်ဆောင်မှုရယူခြင်း အိတ်ဖွင့်တင်ဒါ (၂/၂၀၂၃-၂၀၂၄) ဖွင့်ပွဲအခမ်းအနားကို ယနေ့နံနက် ၁၀ နာရီက လမ်းဦးစီးဌာန ကြီးကြပ်ရေးအဖွဲ့ရုံးတွင် ကျင်းပသည်။

ဦးစွာ ခရိုင်စီမံအုပ်ချုပ်ရေးအဖွဲ့ ဥက္ကဋ္ဌ ဦးကံစောလှိုင်က အဖွင့်အမှာစကားပြောကြားသည်။ ထို့နောက် လမ်းဦးစီးဌာန ကြီးကြပ်ရေးအဖွဲ့ ဒုတိယညွှန်ကြားရေးမှူး (မြို့ပြ) က တင်ဒါစည်းမျဉ်းစည်းကမ်းများကို ရှင်းလင်းပြောကြားပြီး တင်ဒါတင်သွင်းသူများက လုပ်ငန်းများအတွက် တင်ဒါများကို ပထမအကြိမ်၊ ဒုတိယအကြိမ်နှင့် တတိယအကြိမ် တင်သွင်းကြရာ တင်ဒါကြီးကြပ်ရေးအဖွဲ့ဝင်များက စိစစ်အတည်ပြုကြသည်။ ဆက်လက်၍ ခရိုင်စီမံအုပ်ချုပ်ရေးအဖွဲ့ဥက္ကဋ္ဌက နိဂုံးချုပ်အမှာစကားပြောကြားခဲ့ကြောင်း သိရသည်။

ခရိုင်(ပြန်/ဆက်)

ရမည်းသင်းမြို့၌ ပညာရေးစုံညီပွဲတော် ကျင်းပ

ရမည်းသင်း ဇန်နဝါရီ ၁၀

ရမည်းသင်းမြို့ အမှတ်(၅)မြို့မ အခြေခံပညာအထက်တန်းကျောင်း ဘက်စုံသုံးခန်းမအတွင်း ယနေ့နံနက် ၉ နာရီက ပညာရေးစုံညီပွဲတော် ကျင်းပသည်။

အခမ်းအနားတွင် ကျောင်းအုပ်ဆရာကြီး ဦးအောင်အောင်ဦးက အဖွင့်အမှာစကားပြောကြားပြီး ကျောင်းသားမိဘဆရာအသင်း အကျိုးဆောင်ဥက္ကဋ္ဌ ဦးမြတ်မင်းစိုးက ဗလငါးတန် ဦးတည်၍ ပညာသင်ကြားရခြင်းအကြောင်း ရှင်းလင်းပြီး ကျေးဇူးတင်စကားပြောကြားသည်။

ထို့နောက် ဘက်စုံ/ပညာရည်ချွန်ဆုများကို ကျောင်းအကျိုးဆောင်နာယက ဦးတင်ဦးနှင့် ဌာနဆိုင်ရာတာဝန်ရှိသူများက ဆုများ ချီးမြှင့်ကြသည်။

၁၄၄

○ ချယ်လ်ဆီးအသင်းမှ

မစ်ဒယ်ဘာရော့အသင်းအတွက် ဒုတိယမြောက်သွင်းဂိုးလည်းဖြစ်ပါတယ်။

ချယ်လ်ဆီးအသင်းဟာ အခုပွဲစဉ်မှာ ဂိုးပေါက်ကန်သွင်းမှု ၁၈ ကြိမ် ရရှိခဲ့ရာ ငါးကြိမ် ဂိုးပေါက်တည့်ခဲ့ပေမယ့် တစ်ဂိုးမှ မရယူနိုင်ခဲ့တာဖြစ်ပါတယ်။ ဒါကြောင့် နည်းပြပိုချက်တီနိုက အသင်းရဲ့ စွမ်းဆောင်ရည်နဲ့ ပတ်သက်ပြီး ပြောဖို့တောင်ခက်တယ်လို့ဆိုပါတယ်။

ချယ်လ်ဆီးအသင်းနဲ့ မစ်ဒယ်ဘာရော့အသင်းတို့ရဲ့ အီးအက်ဖ်အယ်လ်ဖလားပြိုင်ပွဲ ဆီမီးဖိုင်နယ်အဆင့် ဒုတိယအကျော့ပွဲစဉ်ကို ဇန်နဝါရီ ၂၃ ရက်မှာ ယှဉ်ပြိုင်သွားမှာဖြစ်ပြီး အခြားသောဆီမီးဖိုင်နယ်အဆင့်မှာတော့ လီဗာပူးအသင်းနဲ့ ဖူလ်ဟမ်အသင်းတို့ တွေ့ဆုံနေတာဖြစ်ပါတယ်။

ငွေကြယ်

အလုပ်ခွင်ပြင်ပထိခိုက်သေဆုံးမှု အကျိုးခံစားခွင့်ထုတ်ပေး

မှော်ဘီ ဇန်နဝါရီ ၁၀

ရန်ကုန်တိုင်းဒေသကြီး မှော်ဘီမြို့နယ် လူမှုဖူလုံရေးရုံးတွင် အကျုံးဝင်မှတ်ပုံတင်ထားသော Pacific Steel Co.,Ltd. စက်ရုံမှ အာမခံအလုပ်သမားအတွက် ကျန်ရစ်သူ အကျိုးခံစားခွင့် ငွေလုံးငွေရင်းထုတ်ပေးခြင်းကို ရန်ကုန်တိုင်းဒေသကြီး ကျောက်တံတားမြို့နယ် ဘားလမ်းရှိ တိုင်းဒေသကြီးလူမှုဖူလုံရေးရုံး အစည်းအဝေးခန်းမ၌ ဇန်နဝါရီ ၉ ရက် ညနေပိုင်းက ကျင်းပခဲ့သည်။

အဆိုပါ အခမ်းအနားတွင် ရန်ကုန်တိုင်းဒေသကြီး လူမှုဖူလုံရေးတာဝန်ခံအရာရှိ ဒုတိယညွှန်ကြားရေးမှူး ဦးသိန်းနွဲ့ဦးက ၂၀၁၂ ခုနှစ် လူမှုဖူလုံရေးဥပဒေပါသိကောင်းစရာများကို ရှင်းလင်းပြောကြားပြီး မှော်ဘီမြို့နယ် လူမှုဖူလုံရေးရုံးတွင် အကျုံးဝင်မှတ်ပုံတင်ထားသော Pacific Steel Co.,Ltd. စက်ရုံမှ အာမခံအလုပ်သမား ဦးအေးလင်းဇော်၏ အလုပ်ခွင်ပြင်ပတွင် ထိခိုက်မှုကြောင့် သေဆုံးမှုအတွက် ကျန်ရစ်သူ အကျိုးခံစားခွင့် ခွင့်ပြုငွေကျပ် ၄၃၂၀၀၀၀ ကို ဇနီးဖြစ်သူ ဒေါ်မေဇင်ဦးအား ထုတ်ပေးခဲ့ကြောင်း သိရသည်။

ဝင်းဇော်(မှော်ဘီ)

ကျောက်တန်းမြို့နယ်တွင် ဒေသဖွံ့ဖြိုးရေးလုပ်ငန်းများ ကွင်းဆင်းစစ်ဆေး

ကျောက်တန်း ဇန်နဝါရီ ၁၀

ကျောက်တန်းမြို့နယ်တွင် ၂၀၂၃-၂၀၂၄ ဘဏ္ဍာနှစ်အတွင်း ဆောင်ရွက်လျက်ရှိသည့် ဒေသဖွံ့ဖြိုးရေးလုပ်ငန်းများအား သန်လျင်ခရိုင် ကျေးလက်ဒေသဖွံ့ဖြိုးတိုးတက်ရေးဦးစီးဌာန ခရိုင်ဦးစီးမှူး ဒေါ်စိုးစိုးမြင့်၊ မြို့နယ်ကျေးလက်ဒေသဖွံ့ဖြိုးတိုးတက်ရေးဦးစီးဌာန မြို့နယ်ဦးစီးမှူး ဦးထွန်းဝင်းလတ်နှင့်တာဝန်ရှိသူများသည် ဇန်နဝါရီ ၉ ရက် နံနက် ၉ နာရီက ကွင်းဆင်းစစ်ဆေးခဲ့ကြသည်။

ဒေသအတွင်း ရွက်သစ်ဝေကုမ္ပဏီက တာဝန်ယူဆောင်ရွက်လျက်ရှိသည့် ပါဒကြီးကျေးရွာ ကုန်ထုတ်မြေသားလမ်းခင်းခြင်းလုပ်ငန်းများကိုလည်းကောင်း၊ မြို့နယ်ကျေးလက်ဒေသဖွံ့ဖြိုးတိုးတက်ရေးဦးစီးဌာနက တာဝန်ယူဆောင်ရွက်လျက်ရှိသော လုပ်ငန်းများကိုလည်းကောင်း ကွင်းဆင်းစစ်ဆေးခဲ့ကြပြီး လုပ်ငန်းများ သတ်မှတ်စံချိန်စံညွှန်းနှင့်အညီ ဆောင်ရွက်သွားကြရန် မှာကြားခဲ့ကြသည်။

ထို့နောက် ကန်ပြောင်ကျေးရွာ Smart Village ကော်မတီဝင်များနှင့် တွေ့ဆုံပြီး လိုအပ်သည်များကို ပေါင်းစပ်ညှိနှိုင်း ဆောင်ရွက်ပေးခဲ့ကြသည်။

ဘော်ဂါသွေး

နတ်သံကွင်းရဲစခန်းကို အကြမ်းဖက်သမားများ လာရောက်တိုက်ခိုက်သည့်ဖြစ်စဉ်တွင် စွမ်းစွမ်းတမံပါဝင်ဆောင်ရွက်ခဲ့ကြသည့် တပ်မတော်သားများနှင့် မြန်မာနိုင်ငံရဲတပ်ဖွဲ့ဝင်များအား ဂုဏ်ပြုချီးမြှင့်

ဒုတိယဗိုလ်ချုပ်ကြီး တေဇကျော် နတ်သံကွင်းရဲစခန်းကို အကြမ်းဖက်သမားများ လာရောက်တိုက်ခိုက်သည့်ဖြစ်စဉ်တွင် စွမ်းစွမ်းတမံပါဝင်ဆောင်ရွက်ခဲ့ကြသည့် တပ်မတော်သား အရာရှိ၊ စစ်သည်များအတွက် ဂုဏ်ပြုချီးမြှင့်ငွေများ ပေးအပ်စဉ်။

နေပြည်တော် ဇန်နဝါရီ ၁၀

တောင်ပိုင်းတိုင်းစစ်ဌာနချုပ် နယ်မြေအတွင်းရှိ နတ်သံကွင်းရဲစခန်းကို အကြမ်းဖက်သမားများ လာရောက်တိုက်ခိုက်သည့်ဖြစ်စဉ်တွင် စွမ်းစွမ်းတမံ ပါဝင်ဆောင်ရွက်ခဲ့ကြသည့် တပ်မတော်သားများနှင့် မြန်မာနိုင်ငံရဲတပ်ဖွဲ့ဝင်များအား ဂုဏ်ပြုချီးမြှင့်ခြင်း အခမ်းအနားကို ယနေ့နံနက်ပိုင်းတွင် တောင်ငူလေတပ်စခန်းဌာနချုပ်၌ ကျင်းပသည်။

တက်ရောက်

အခမ်းအနားသို့ ကာကွယ်ရေးဦးစီးချုပ်ရုံး(ကြည်း)မှ ဒုတိယဗိုလ်ချုပ်ကြီး တေဇကျော်၊ တောင်ပိုင်းတိုင်းစစ်ဌာနချုပ် တိုင်းမှူး ဗိုလ်မှူးချုပ်ကြည်သိုက်၊ တောင်ငူတပ်နယ်မှ တာဝန်ရှိသူများ၊ အရာရှိ/စစ်သည်များနှင့် မြန်မာနိုင်ငံရဲတပ်ဖွဲ့ဝင်များ၊ ဌာနဆိုင်ရာတာဝန်ရှိသူများ တက်ရောက်ကြသည်။

ဦးစွာ ကာကွယ်ရေးဦးစီးချုပ်ရုံး(ကြည်း)မှ ဒုတိယဗိုလ်ချုပ်ကြီး တေဇကျော်က ဂုဏ်ပြုအမှာစကားပြောကြားပြီး နတ်သံကွင်းရဲစခန်းအား အကြမ်းဖက်သမားများ လာရောက်တိုက်ခိုက်သည့်ဖြစ်စဉ်တွင် စွမ်းစွမ်းတမံ ပါဝင်ဆောင်ရွက်ခဲ့ကြသည့် တပ်မတော်သားအရာရှိ၊ စစ်သည်များအတွက် ဂုဏ်ပြုချီးမြှင့်ငွေများကို ပေးအပ်ရာ အရာရှိ၊ စစ်သည် နှစ်ဦးကလည်းကောင်း၊ တောင်ပိုင်းတိုင်းစစ်ဌာနချုပ် တိုင်းမှူးက ဖြစ်စဉ်တွင်ပါဝင်ခဲ့ကြသည့် မြန်မာနိုင်ငံရဲတပ်ဖွဲ့ဝင်များအတွက် ဂုဏ်ပြုချီးမြှင့်ငွေများကို ပေးအပ်ရာ ရဲတပ်ဖွဲ့ဝင် နှစ်ဦးကလည်းကောင်း လက်ခံရယူကြသည်။ ယင်းနောက် ကာကွယ်ရေးဦးစီးချုပ်ရုံး(ကြည်း)မှ ဒုတိယဗိုလ်ချုပ်ကြီး တေဇကျော်နှင့် အဖွဲ့ဝင်များသည် အရာရှိ၊ စစ်သည်များနှင့် မြန်မာနိုင်ငံရဲတပ်ဖွဲ့ဝင်များအား ရင်းရင်းနှီးနှီးနှုတ်ဆက်ခဲ့ကြပြီး ဖြစ်စဉ်တွင် အကြမ်းဖက်သမားများထံမှရရှိခဲ့သည့် လက်နက်၊ ခဲယမ်းများကို ကြည့်ရှုကြသည်။

ထို့နောက် နတ်သံကွင်းရဲစခန်းကို အကြမ်းဖက်သမားများ လာရောက်တိုက်ခိုက်သည့်ဖြစ်စဉ်တွင် စွမ်းစွမ်းတမံ ပါဝင်ဆောင်ရွက်ခဲ့ကြသည့် တပ်မတော်သားများနှင့် မြန်မာနိုင်ငံရဲတပ်ဖွဲ့ဝင်များအား နယ်မြေခံတပ်မတော်ထောက်ပံ့နှင့် ပို့ဆောင်ရေးကျောင်း ဘုရင့်နောင်ခန်းမ၌ ဂုဏ်ပြုနေ့လယ်စာဖြင့် ဧည့်ခံကျွေးမွေးကြသည်။

နတ်သံကွင်းရဲစခန်းဖြစ်စဉ်တွင် သိမ်းဆည်းရမိခဲ့သည့် လက်နက်ခဲယမ်းများ မှတ်တမ်းဓာတ်ပုံ။

တောင်ပိုင်းတိုင်းစစ်ဌာနချုပ် နယ်မြေအတွင်း ရန်ကုန်-မန္တလေး ကားလမ်းဟောင်းပေါ်ရှိ ပဲနွယ်ကုန်းမြို့နှင့် ကျောက်ကြီးမြို့ကို ဆက်သွယ်ထားသော ၁၇ မိုင်ရှည်လျားသည့် လမ်းကြောင်းပေါ်မှ စစ်တောင်းမြစ်အား ဖြတ်ကူးသော နတ်သံကွင်းတံတား အရှေ့ခြမ်း/အနောက်ခြမ်းတို့ရှိ လုံခြုံရေးအဖွဲ့များနှင့် နတ်သံကွင်းမြို့တွင်းရှိ မြို့နယ်ရဲစခန်းမှ ရဲတပ်ဖွဲ့ဝင်များ အခြေပြုနေထိုင်သည့် နတ်သံကွင်းရဲစခန်းအား KNLA အဖွဲ့နှင့် PDF အမည်ခံ အကြမ်းဖက်သောင်းကျန်းသူပူးပေါင်းအဖွဲ့များမှ ၂၀၂၃ ခုနှစ် နိုဝင်ဘာလမှ စတင်ပြီး သွေးတိုးစမ်း ချောင်းမြောင်းပစ်ခတ်ခြင်း၊ ၎င်းတို့အကျိုးအမြတ်ရရှိရေး အဖွဲ့ငယ်များအား စနိုက်ပါဖြင့် လှည့်စားနှောင့်ယှက်ပစ်ခတ်ခြင်းနှင့် နတ်သံကွင်းရွာဝန်းကျင်၌ ၎င်းတို့အင်အားတိုးမြှင့်ချထား၍ ဆက်သွယ်ရေးလမ်းကြောင်းနှင့် ရိက္ခာဖြတ်တောက် ပိတ်ဆို့ခြင်းတို့ ဆောင်ရွက်ခဲ့ပြီး ဒီဇင်ဘာ ၂၆ ရက်မှစ၍ အကြမ်းဖက် ပူးပေါင်းအင်အား ၂၀၀ ခန့်ဖြင့် အပြင်းအထန် ပစ်ခတ်တိုက်ခိုက်လာခဲ့သည်။

အကြမ်းဖက်သောင်းကျန်းသူများသည် ၂၀၂၃ ခုနှစ် ဒီဇင်ဘာ ၂၆ ရက်မှ ၂၀၂၄ ခုနှစ် ဇန်နဝါရီ ၇ ရက်ထိ ၁၃ ရက်တိုင်တိုင် စခန်းပတ်လည်နေရာတို့မှ ထိန်းချုပ်၍ ပစ်ခတ်တိုက်ခိုက်ခြင်းများ ဆက်တိုက်ဆောင်ရွက်သော်လည်း စခန်းအတွင်းရှိ အရာရှိ၊ စစ်သည်၊ ရဲတပ်ဖွဲ့ဝင်များအနေဖြင့် ရှုပ်ရှုပ်ချွံချွံ တန်ပြန်တိုက်ခိုက်ခဲ့မှု၊ လိုအပ်သည့်ရိက္ခာနှင့် ခဲယမ်းများအား လေကြောင်းမှ ပို့ဆောင်ပေးနိုင်ခဲ့မှု၊ ထိရောက်သည့် စစ်ကူ၊ ပစ်ကူများ ပေးနိုင်ခဲ့မှုတို့ကြောင့် အကြမ်းဖက်သမားများသည် ဇန်နဝါရီ ၇ ရက် ညနေပိုင်းတွင် အထိနာစွာ ဆုတ်ခွာသွားခဲ့ပြီး ၎င်းတို့ထံမှ လက်နက်၊ ခဲယမ်းများ သိမ်းဆည်းရမိခဲ့သည်။

တပ်မတော်သားများနှင့် မြန်မာနိုင်ငံရဲတပ်ဖွဲ့ဝင်များအနေဖြင့် နတ်သံကွင်းမြို့တွင်းနှင့် ပတ်ဝန်းကျင်တစ်ဝိုက်အား လိုအပ်သည့် နယ်မြေလုံခြုံရေးနှင့် မိုင်းရှင်းလင်းရေးလုပ်ငန်းများ ဆောင်ရွက်ခဲ့ရာ အကြမ်းဖက်သမားများ၏ လူမဆန်စွာ ဖျက်ဆီးမီးရှို့ခြင်း ဆောင်ရွက်ခဲ့သည့် မြို့တွင်းရှိ လူနေအဆောက်အအုံများ၊ အစိုးရရုံးများ၊ ဌာနဆိုင်ရာ အဆောက်အအုံများ၊ အဖွဲ့အစည်းပိုင်နေအိမ်နှင့် အဆောက်အအုံများ ပျက်စီးနေခြင်းတို့အား တွေ့ရှိမှတ်တမ်းတင်နိုင်ခဲ့ပြီး နိုင်ငံတော်လုံခြုံရေးနှင့် ကာကွယ်ရေးတာဝန်ကို စွမ်းစွမ်းတမံထမ်းဆောင်လျက်ရှိသော အရာရှိ၊ စစ်သည်များနှင့် မြန်မာနိုင်ငံရဲတပ်ဖွဲ့ဝင်များအနေဖြင့် နတ်သံကွင်းဒေသအတွင်း အကြမ်းဖက်သမားများ စိုးမိုးမှုမရှိစေရေးနှင့် တရားဥပဒေစိုးမိုးရေး၊ နယ်မြေလုံခြုံရေးအတွက် လိုအပ်သည့်နယ်မြေလုံခြုံရေးလုပ်ငန်းများအား ဆက်လက်ကြိုးပမ်းဆောင်ရွက်လျက်ရှိကြောင်း သိရသည်။

သတင်းစဉ်

ကျိုက်ထိုမြို့နယ်၌ ငွေကျပ် ၁ ဒသမ ၇ ဘီလီယံကျော်တန်ဖိုးရှိ စိတ်ကြွရူးသွပ်ဆေးပြား ၈ ဒသမ ၅၆ သိန်း သိမ်းဆည်းရမိ

နေပြည်တော် ဇန်နဝါရီ ၁၀

မွန်ပြည်နယ် ကျိုက်ထိုမြို့နယ်တွင် ငွေကျပ် ၁ ဒသမ ၇ ဘီလီယံကျော်တန်ဖိုးရှိ စိတ်ကြွရူးသွပ်ဆေးပြား ၈ ဒသမ ၅၆ သိန်း သိမ်းဆည်းရမိခဲ့ကြောင်း မြန်မာနိုင်ငံရဲတပ်ဖွဲ့မှ သိရသည်။

မူးယစ်ဆေးဝါးတားဆီးနှိမ်နင်းရေးရဲတပ်ဖွဲ့ဝင်များ ပါဝင်သောပူးပေါင်းအဖွဲ့သည် ဇန်နဝါရီ ၃ ရက် နံနက် ၁၀ နာရီတွင် မွန်ပြည်နယ် ကျိုက်ထိုမြို့နယ် မရမ်းချောင်ကျေးရွာအနီးတွင် ပဲခူးမှ ကော့သောင်းသို့သူရဝင်း မောင်းနှင်ပြီး ၎င်း၏ဇနီး မအေးသန္တာအောင်နှင့် မဖူးဖူးဝေတို့ လိုက်ပါလာသည့် Landcruiser Prado ယာဉ်ကို သတင်းအရရှာဖွေရာ ယာဉ်ပေါ်မှ ဒေသကာလတန်ဖိုး ငွေကျပ် ၁ ဒသမ ၇ ဘီလီယံကျော်တန်ဖိုးရှိ စိတ်ကြွ ရူးသွပ်ဆေးပြား ၈ ဒသမ ၅၆ သိန်း သိမ်းဆည်းရမိခဲ့ပြီး စစ်ဆေး ဖော်ထုတ်ချက်များအရ ဇန်နဝါရီ ၄ ရက်တွင် စိတ်ကြွရူးသွပ်ဆေးပြားများ သယ်ဆောင်ရောင်းဝယ်ရာတွင် ပူးပေါင်းပါဝင်သူများဖြစ်သည့် ကိုရှည်(ခ)ကျော်ထက် အား ကော့သောင်းမြို့ ရွှေပြည်သာရပ်ကွက်တွင် လည်းကောင်း၊ ခင်ဇော်မြင့်အား ကော့သောင်းမြို့ အေးရိပ်ငြိမ် ရပ်ကွက်တွင် လည်းကောင်း ဖမ်းဆီးရမိခဲ့ကြောင်း၊ ဆက်လက်၍ ပူးပေါင်းအဖွဲ့သည် ဖမ်းမိတရားခံ သူရဝင်းနှင့် မအေးသန္တာအောင်တို့ နေထိုင်သည့် ထားဝယ်မြို့ ဗျောတောဝရပ်ကွက် သီရိမင်္ဂလာလမ်းသွယ်ရှိ နေအိမ်မှ စိတ်ကြွ ရူးသွပ်ဆေးပြားများ သယ်ဆောင် ရောင်းဝယ်ရာတွင် အသုံးပြုသည့် Toyota FJ Cruiser ယာဉ်တစ်စီး၊ ဆိုင်ကယ်နှစ်စီးနှင့် မူးယစ်ဆေးဝါး သယ်ဆောင်ရောင်းဝယ်ရာမှရရှိသည့် မြန်မာငွေကျပ် ၇၉ ဒသမ ၈၅ သိန်း၊ ထိုင်းဘတ်ငွေ ၆၀၀၀၊ ရွှေထည်ပစ္စည်းမျိုးစုံ ၃၉ မျိုး (တန်ဖိုးငွေကျပ် ၉၃၄ သိန်းခန့်) တို့ကို သိမ်းဆည်းရမိခဲ့ပြီး စစ်ဆေးဖော်ထုတ်ချက်အရ သိမ်းဆည်းရမိ စိတ်ကြွရူးသွပ် ဆေးပြားများအား ရှမ်းပြည်နယ် တောင်ကြီးမှ တနင်္သာရီတိုင်းဒေသကြီး ကော့သောင်းသို့သယ်ဆောင်ရောင်းဝယ်ခြင်းဖြစ်ကြောင်း သိရသဖြင့် ၎င်းတို့အား ဥပဒေအရ အရေးယူထားရှိပြီး ကွင်းဆက်ပြစ်မှုကျူးလွန်သူများအား ဆက်လက်စစ်ဆေးဖော်ထုတ်လျက်ရှိကြောင်းနှင့် အမှုတွင် ဆက်စပ်ပါဝင်သူများ ပိုင်ဆိုင်သည့် ရွှေ၊ ငွေ၊ အဖိုးတန်ပစ္စည်းများနှင့် ပိုင်ဆိုင်မှုများကို ပြည်သူ့ဘဏ္ဍာအဖြစ် သိမ်းဆည်းနိုင်ရေးအတွက် ငွေကြေးခဝါချမှုတိုက်ဖျက်ရေးဥပဒေဖြင့် ဆက်လက်အရေးယူ ဆောင်ရွက်သွားမည်ဖြစ်ကြောင်း သိရသည်။

ပြစ်မှုကျူးလွန်သူများအား သိမ်းဆည်းရမိသည့် သက်သေခံပစ္စည်းများနှင့်အတူ တွေ့ရစဉ်။

သတင်းစဉ်

မူးယစ်ဆေးဝါးတားဆီးနှိမ်နင်းရေး အသိပညာပေး ဟောပြောပွဲ ကျင်းပ

ရန်ကုန် ဇန်နဝါရီ ၁၀

ပြည်ထောင်စုတိုင်းရင်းသားလူငယ်များ စွမ်းရည်ဖွံ့ဖြိုးရေး ဒီဂရီကောလိပ်(ရန်ကုန်) ၂၀၂၃-၂၀၂၄ ပညာသင်နှစ်တွင် ပညာသင်ယူနေကြသည့် တိုင်းရင်းသားလူငယ်မောင်မယ်များအား မူးယစ်ဆေးဝါးတားဆီးနှိမ်နင်းရေး အသိပညာပေးဟောပြောပွဲကို ယမန်နေ့မွန်းလွဲ ၂ နာရီတွင် ဒဂုံမြို့သစ်(ဆိပ်ကမ်း)မြို့နယ်ရှိ ပြည်ထောင်စုတိုင်းရင်းသားလူငယ်များ စွမ်းရည်ဖွံ့ဖြိုးရေးဒီဂရီကောလိပ်(ရန်ကုန်) ဘွဲ့နှင်းသဘင်ခန်းမ၌ ပြုလုပ်သည်။

အသိပညာ ပေးဟောပြော

အခမ်းအနားတွင် ပြည်ထောင်စုတိုင်းရင်းသားလူငယ်များ စွမ်းရည်ဖွံ့ဖြိုးရေးဒီဂရီကောလိပ်(ရန်ကုန်)မှ ကျောင်းအုပ်ကြီး ဦးထိန်လင်းက အဖွင့်အမှာစကားပြောကြားပြီး မူးယစ်ဆေးဝါးတားဆီးနှိမ်နင်းရေးရဲတပ်ဖွဲ့ မူးယစ်တပ်ဖွဲ့စု ၄၁(ရန်ကုန်အရှေ့)မှ ဒုတိယရဲမှူး မင်းမင်းထက်က မူးယစ်ဆေးဝါးတားဆီးနှိမ်နင်းရေးဆိုင်ရာ ဗဟုသုတများ အသိပညာပေး ဟောပြောခဲ့သည်။

အေးမဥ္ဇူ(ပြန်/ဆက်)

အုပ်ချုပ်ရေး၊ စီးပွားရေး၊ လူမှုရေးနှင့် ဒေသဖွံ့ဖြိုးရေးလုပ်ငန်းများ အရှိန်အဟုန်မပြတ်ဆောင်ရွက်နိုင်ရေး လုပ်ငန်းညှိနှိုင်းအစည်းအဝေး ကျင်းပ

ပဲခူး ဇန်နဝါရီ ၁၀

ပဲခူးတိုင်းဒေသကြီး အစိုးရအဖွဲ့ရုံး တော်ဝင်ဟံသာ အစည်းအဝေးခန်းမ၌ ယနေ့နံနက်ပိုင်းက တိုင်းဒေသကြီးဝန်ကြီးချုပ် ဦးမျိုးဆွေဝင်း ဦးဆောင်၍ ခရိုင်/မြို့နယ် စီမံအုပ်ချုပ်ရေးအဖွဲ့ဥက္ကဋ္ဌများနှင့် တွေ့ဆုံခဲ့ပြီး အုပ်ချုပ်ရေး၊ စီးပွားရေး၊ လူမှုရေးနှင့် ဒေသဖွံ့ဖြိုးရေးလုပ်ငန်းများ အရှိန်အဟုန်မပြတ်ဆောင်ရွက်နိုင်ရေး လုပ်ငန်းညှိနှိုင်းအစည်းအဝေး ကျင်းပသည်။

ဦးစွာ တိုင်းဒေသကြီးဝန်ကြီးချုပ်က လာမည့် နွေစပါးနှင့် မိုးစပါးအတွက် ပန်းတိုင်အထွက်နှုန်း တိုးတက်ရရှိစေရေး စိုက်နည်းစနစ်များ အသိပညာပေးခြင်း၊ သက်တမ်းတိုးပြီး အထွက်နှုန်းကောင်းသော မျိုးကောင်းမျိုးသန့်များ ကြိုတင်စုဆောင်းထားရမည်ဖြစ်ကြောင်း၊ ပြည်ပမှ တင်သွင်းရသည့် သွင်းအားစုများနှင့်ပတ်သက်၍ လျှော့ချသုံးစွဲနိုင်ရေးအတွက် သဘာဝမြေသြဇာထုတ်လုပ်နိုင်ရေး၊ သစ်စိမ်းမြေသြဇာ(ပိုက်ဆံလျှော်) တိုးချဲ့စိုက်ပျိုးနိုင်ရေးနှင့် မြေဆီလွှာစမ်းသပ်ခြင်းများ ဆောင်ရွက်ပေးရမည်ဖြစ်ကြောင်း၊ ဆောင်းသီးနှံစိုက်ရာသီအတွင်း နွေစပါးနှင့် ဟင်းသီးဟင်းရွက်စိုက်ခင်းများအတွက် ဆောင်ရွက်ပေးထားသည့် စိုက်ပျိုးရေရရှိရေးလုပ်ငန်းများ အချိန်မီ ပြီးစီးနိုင်ရေး ကြီးကြပ်ဆောင်ရွက်သွားရမည်ဖြစ်ကြောင်း၊ နိုင်ငံ့စီးပွားမြှင့်တင်ရေးရန်ပုံငွေဖြင့် ဆောင်ရွက်လျက်ရှိသော မွေးမြူရေးလုပ်ငန်းများသည် ယူနစ်အလိုက် တစ်နှစ်လျှင် သတ်မှတ်အကြိမ်ရေ၊ သတ်မှတ်ကောင်ရေအတိုင်း မွေးမြူခြင်း ရှိ/မရှိ စိစစ်ဆောင်ရွက်ရန်နှင့် မြေပြင်စာရင်းဇယားအချက်အလက်များ မှန်ကန်မြန်ဆန်ရေး အထူးအလေးထား ဆောင်ရွက်သွားရမည်ဖြစ်ကြောင်း ပြောကြားသည်။

ထို့နောက် ခရိုင်/မြို့နယ် စီမံအုပ်ချုပ်ရေးအဖွဲ့ ဥက္ကဋ္ဌများက အုပ်ချုပ်ရေး၊ စီးပွားရေး၊ လူမှုရေးနှင့် ဒေသဖွံ့ဖြိုးရေးလုပ်ငန်းများ အရှိန်အဟုန်မပြတ် ဆက်လက်ဆောင်ရွက်နေမှု အခြေအနေများကို Power Point ဖြင့် အသေးစိတ်ရှင်းလင်းတင်ပြရာ တိုင်းဒေသကြီးအဆင့် ဌာနဆိုင်ရာများက သက်ဆိုင်ရာကဏ္ဍအလိုက် ပူးပေါင်းပါဝင်ဖြည့်ဆည်းဆောင်ရွက်ပေးသွားမည့် အခြေအနေများအား တင်ပြကြသည်။

၎င်းနောက် တိုင်းဒေသကြီး ဝန်ကြီးများက တင်ပြချက်များနှင့်ပတ်သက်၍ သုံးသပ်အကြံပြုဆွေးနွေးကြရာ တိုင်းဒေသကြီးဝန်ကြီးချုပ်က မြို့နယ်တစ်ခုချင်းအလိုက် လိုအပ်သည်များ ဖြည့်စွက်လမ်းညွှန်မှာကြားခဲ့ကြောင်း သိရသည်။

တိုင်းဒေသကြီး(ပြန်/ဆက်)

(၇၇)နှစ်မြောက် ပြည်ထောင်စုနေ့ကို ကြိုဆိုဂုဏ်ပြုသောအားဖြင့် ကန်ကြီးထောင့် မြို့မဈေးသစ်ဖွင့်ပွဲအခမ်းအနား ကျင်းပ

ကန်ကြီးထောင့် ဇန်နဝါရီ ၁၀

ဧရာဝတီတိုင်းဒေသကြီး ကန်ကြီးထောင့်မြို့နယ်တွင် (၇၇)နှစ်မြောက် ပြည်ထောင်စုနေ့ကို ကြိုဆိုဂုဏ်ပြုသောအားဖြင့် ကိုယ့်အားကိုယ်ကိုး ဆောင်ရွက်သော ကန်ကြီးထောင့် မြို့မဈေးသစ် ဖွင့်ပွဲ အခမ်းအနားကို ယနေ့ နံနက်က ကျင်းပသည်။

ဦးစွာ အခမ်းအနားတွင် ကန်ကြီးထောင့်မြို့နယ်စည်ပင်သာယာရေးအဖွဲ့ အမှုဆောင်အရာရှိ ဦးကျော်ကျော်က မြို့မဈေးသစ် ပြန်လည်တည်ဆောက်ခြင်းနှင့်ပတ်သက်၍ ရှင်းလင်းတင်ပြပြီး ဧရာဝတီတိုင်းဒေသကြီးဝန်ကြီးချုပ် ဦးတင်မောင်ဝင်း၊ လုံခြုံရေးနှင့် နယ်စပ်ရေးရာဝန်ကြီး၊ သယံဇာတရေးရာဝန်ကြီးနှင့် ဈေးကော်မတီဥက္ကဋ္ဌတို့က မြို့မဈေးသစ်အား ဖဲကြိုးဖြတ်ဖွင့်လှစ်ကြသည်။ ဆက်လက်၍ ကန်ကြီးထောင့် မြို့မဈေးသစ်ဖွင့်ပွဲ အထိမ်းအမှတ် လက်ဆောင်များအား တိုင်းဒေသကြီး ဝန်ကြီးချုပ်နှင့် အစိုးရအဖွဲ့ဝင် ဝန်ကြီးများထံသို့ တာဝန်ရှိသူများက ပေးအပ်ကြပြီး မြို့မဈေးသစ်ကို လှည့်လည်ကြည့်ရှုစစ်ဆေးခဲ့ကြသည်။

အဆိုပါ ကန်ကြီးထောင့်မြို့နယ် စည်ပင်သာယာမြို့မဈေးသည် ၂၀၂၁ ခုနှစ် ဇွန် ၁ ရက်တွင် မီးလောင်ကျွမ်းခဲ့ပြီး တာဝန်ရှိသူများက ယခင်ဈေး

နေရာတွင် ဈေးသစ်ဆောက်လုပ်နိုင်ရေး တင်ဒါခေါ်ယူခဲ့ရာ Grow Success ကုမ္ပဏီမှ ငွေကျပ် ၄၉၁ ဒသမ ၅ သန်းဖြင့် မေ ၁၁ ရက်မှ စတင်ဆောက်လုပ်ခဲ့ပြီး ဒီဇင်ဘာ ၁၁ ရက်တွင် ဆောက်လုပ်ပြီးစီးခဲ့ကြောင်း သိရသည်။

မြို့နယ် (ပြန်/ဆက်)

ဂေါ်ရန်ဂျီကျွန်းသို့ ဒီဇင်ဘာလအတွင်း ခရီးသွားစိတ်ဝင်စားမှုများပြားခဲ့

ရန်ကုန် ဇန်နဝါရီ ၁၀

ဧရာဝတီတိုင်းဒေသကြီး ပုသိမ်ခရိုင်ရှိ ဂေါ်ရန်ဂျီကျွန်းသို့ ပြီးခဲ့သည့် ဒီဇင်ဘာလအတွင်း ခရီးသွားစိတ်ဝင်စားမှုရှိခဲ့ပြီး လာရောက်လည်ပတ်သူများခဲ့ကြောင်း ဂေါ်ရန် ဂျီ ခရီးသွားဧည့်လမ်းညွှန်များထံမှ သိရသည်။

ဂေါ်ရန်ဂျီကျွန်းသို့ လမ်းခရီးသွားလာရခက်ခဲမှုများကြောင့် ခရီးသွားလာမှုနည်းပါးသော်လည်း ပြီးခဲ့သည့် ဒီဇင်ဘာလရုံးပိတ်ရက်များတွင် ရန်ကုန်တိုင်းဒေသကြီးအပြင် အခြားဒေသများမှ ပြည်တွင်းခရီးသွားများ စိတ်ဝင်စားမှုရှိပြီး လာရောက်လည်ပတ်ခဲ့ကြကြောင်း ဂေါ်ရန်ဂျီလမ်းညွှန် ကိုကွေကာက ပြောသည်။

"လာတဲ့သူတွေကတော့ နေရာဒေသအမျိုးမျိုးက ရှိပါတယ်။ ကျွန်တော်နဲ့သွားတဲ့ဧည့်သည်တွေကျတော့ ကချင်၊ မိုးကုတ်၊ ရှမ်း၊ မူဆယ်၊ လားရှိုးဘက်တွေက ခရီးသွားတွေပါ" ဟု ဆိုသည်။

ယခင်ကာလကဲ့သို့ ခရီးသွားလာမှုများပြားခြင်းမရှိသော်လည်း ယခုကဲ့သို့ ခရီးသွားပြန်လည်ဝင်ရောက်လာခြင်းသည် ဝမ်းသာစရာတစ်ခုဖြစ်ကြောင်း ၎င်းကဆိုသည်။

"အရင် ၂၀၁၇၊ ၂၀၁၈၊ ၂၀၁၉၊ ၂၀၂၀ လောက်ကလို ခရီးသွားလာမှု ပြန်ပြီးမများသေးပေမယ့် ဒီနှစ်မှာ ပြန်ပြီးစိတ်ဝင်စားလာကြတယ်။ ၂၀၂၁ ကာလ၊ ၂၀၂၂ အစောပိုင်းကာလတွေကဆိုရင် အခြေအနေအမျိုးမျိုးကြောင့် ခရီးသွားလာမှုတွေ သိပ်မရှိခဲ့ဘူး။

ဂေါ်ရန်ဂျီက သွားလာရခက်ခဲတာတွေကြောင့် သွားလာတာနည်းပေမယ့် အခုကလမ်းကလည်း နည်းနည်းကောင်းလာတော့ ကိုယ်ပိုင်ကားလေးတွေနဲ့ လာကြတာတွေရှိတယ်။ ဖေဖော်ဝါရီလမှာဆိုရင်လည်း ရုံးပိတ်ရက် သုံးရက်လောက်ရှိတော့ လာရောက်နိုင်တာမျိုးရှိတယ်"ဟု ၎င်းက ပြောသည်။

MT

ခရိုင်ဝန်ထမ်းပေါင်းစုံ(GEC) သမဝါယမအသင်းလီမိတက်၏ ၂၀၂၂-၂၀၂၃ ဘဏ္ဍာနှစ် နှစ်ပတ်လည်အရပ်ရပ်ဆိုင်ရာ အစည်းအဝေးပြုလုပ်

ကော့သောင်း ဇန်နဝါရီ ၁၀

တနင်္သာရီတိုင်းဒေသကြီး ကော့သောင်းမြို့နယ်၌ ခရိုင်ဝန်ထမ်းပေါင်းစုံ(GEC) သမဝါယမအသင်းလီမိတက်၏ ၂၀၂၂-၂၀၂၃ ဘဏ္ဍာနှစ် နှစ်ပတ်လည်အရပ်ရပ်ဆိုင်ရာ အစည်းအဝေးကို ယမန်နေ့မွန်းလွဲ ၁ နာရီက မြို့နယ်သမဝါယမဦးစီးဌာန အစည်းအဝေးခန်းမ၌ ကျင်းပခဲ့သည်။

ဦးစွာ ၂၀၂၂-၂၀၂၃ ဘဏ္ဍာရေးရှင်းတမ်းနှင့် အစီရင်ခံစာများကို တာဝန်ရှိသူများက ဖတ်ကြားခဲ့ပြီး အသင်းသား ၄၇၇ ဦး၏ လှည့်ပတ်ရင်းနှီးငွေ ၄၈၄၀၆၂၈၈ ဒသမ ၃၂ ကျပ်ဖြင့် ဆောင်ရွက်လျက်ရှိသော လုပ်ငန်းများမှရရှိသော အစုပေါ်အမြတ်ငွေ ၂၂၆၀၉၇၂ ဒသမ ၆၉ ကျပ်အား အသင်းသားများသို့ ထုတ်ပေးခဲ့သည်။

အဆိုပါအခမ်းအနားသို့ ခရိုင်ဝန်ထမ်းပေါင်းစုံ(GEC) သမဝါယမအသင်းလီမိတက်၏ သဘာပတိ ဦးသောင်းညွန့်နှင့် တာဝန်ရှိသူများ၊ မြို့နယ်သမဝါယမဦးစီးမှူး ဦးသိန်းအောင်နှင့် တာဝန်ရှိသူများ၊ ဖိတ်ကြားထားသောဧည့်သည်တော်များ တက်ရောက်ခဲ့ကြကြောင်း သိရသည်။

ခရိုင်(ပြန်/ဆက်)

ရမည်းသင်းမြို့နယ်၌ အရန်မီးသတ်တပ်ဖွဲ့ဝင် လေ့ကျင့်ရေး(မွမ်းမံ)သင်တန်းဖွင့်

ရမည်းသင်း ဇန်နဝါရီ ၁၀

မန္တလေးတိုင်းဒေသကြီး ရမည်းသင်းမြို့နယ် စီမံအုပ်ချုပ်ရေးအဖွဲ့၏ ကြီးကြပ်မှုဖြင့် အမှတ်စဉ်(၁/၂၀၂၄) အရန်မီးသတ်တပ်ဖွဲ့ဝင် လေ့ကျင့်ရေး (မွမ်းမံ) သင်တန်း ဖွင့်ပွဲအခမ်းအနားကို ဇန်နဝါရီ ၈ ရက် နံနက် ၉ နာရီက ရမည်းသင်းမြို့နယ် အထွေထွေအုပ်ချုပ်ရေးဦးစီးဌာနရုံး အစည်းအဝေးခန်းမ၌ ကျင်းပခဲ့သည်။

လက်ခံရယူ

အခမ်းအနားတွင် မြို့နယ်စီမံအုပ်ချုပ်ရေးအဖွဲ့ ဥက္ကဋ္ဌ ဦးမောင်ရွှေသိန်းက အဖွင့်အမှာစကားပြောကြားခဲ့ပြီး အရန်မီးသတ်တပ်ဖွဲ့ဝင်များအား တူညီဝတ်စုံများ၊ စာရေးကိရိယာများ ပေးအပ်ရာ သင်တန်းသားများက လက်ခံရယူကြသည်။

အဆိုပါအခမ်းအနားသို့ မြို့နယ်စီမံအုပ်ချုပ်ရေးအဖွဲ့ ဥက္ကဋ္ဌနှင့် အဖွဲ့ဝင်များ၊ ဌာနဆိုင်ရာအကြီးအကဲများ၊ မြို့နယ်မီးသတ်ဦးစီးမှူး ဦးသူရလင်းနှင့် တပ်ဖွဲ့ဝင်များ၊ မြို့နယ်အတွင်းရှိ အရန်မီးသတ်တပ်ဖွဲ့ဝင်များ၊ ရပ်ကွက်/ကျေးရွာအုပ်စု အုပ်ချုပ်ရေးမှူးများ၊ လူမှုရေးအသင်းအဖွဲ့များ တက်ရောက်ကြပြီး အမှတ်စဉ် (၁/၂၀၂၄)အရန်မီးသတ်လေ့ကျင့်ရေး (မွမ်းမံ) သင်တန်းကို အရန်မီးသတ်တပ်ဖွဲ့ဝင် ၃၀ ဖြင့် ဇန်နဝါရီ ၈ ရက်မှ ဖေဖော်ဝါရီ ၂ ရက်အထိ မီးငြိမ်းသတ်ရေးနှင့် ရှာဖွေကယ်ဆယ်ရေးလုပ်ငန်းများကို စာတွေ့လက်တွေ့ သင်ကြားပို့ချသွားမည်ဖြစ်ကြောင်း သိရသည်။

ခရိုင်(ပြန်/ဆက်)

ဂျပန်အလယ်ပိုင်း အီရှီကာဝါစီရင်စုတွင် ရှာဖွေကယ်ဆယ်ရေးလုပ်ငန်းများ ဆောင်ရွက်နေ

တိုကျို ဇန်နဝါရီ ၁၀

ဂျပန်အလယ်ပိုင်း အီရှီကာဝါစီရင်စုရှိ ရှာဖွေကယ်ဆယ်ရေး အဖွဲ့များက နှစ်သစ်ကူးနေ့တွင် လှုပ်ခတ်ခဲ့သော ငလျင်ဗဟိုချက်အနီးရှိ နယ်မြေများတွင် အသက်ရှင်ကျန်ရစ်သူများကို ရှာဖွေနေကြပြီး သေဆုံးသူဦးရေမှာ ဆက်လက်မြင့်တက်နေကြောင်း အင်န်အိတ်ချ်ကေ သတင်းတစ်ရပ်အရ သိရသည်။

အီရှီကာဝါစီရင်စုတွင် အနည်းဆုံး လူ ၂၀၆ ဦး သေဆုံးခဲ့ကြောင်း အတည်ပြုခဲ့သည်။ ရဲတပ်ဖွဲ့က လက်ရှိတွင် ငလျင်လှုပ်ခတ်မှုကြောင့် မီးလောင်မှုဖြစ်ပွားခဲ့သည့် ဝါဂျီမာမြို့တွင် ကယ်ဆယ်မှုများ လုပ်ဆောင်လျက်ရှိသည်။

ယင်းမီးလောင်မှုတွင် စတုရန်းမီတာ ၅၀၀၀၀ လောင်ကျွမ်းခဲ့ပြီး အဆောက်အအုံ ၂၀၀ ကျော်ပျက်စီးခဲ့ကာ ၎င်းနေထိုင်ရာ ပတ်ဝန်းကျင်တွင် နေထိုင်ကြသူများ အားလုံး ပျောက်ဆုံးနေကြောင်း ဒေသခံ အမျိုးသမီးတစ်ဦးက ပြောသည်။

ပျက်စီးနေသော လမ်းများနှင့် ပြင်းထန်သော ဆောင်းရာသီဥတုကြောင့် ကယ်ဆယ်ရေးလုပ်ငန်းများ နှောင့်နှေးလျက်ရှိပြီး ဒေသခံ ၂၆၀၀၀ ကျော်သည် ယာယီအမိုးအကာများတွင် ခိုလှုံနေကြရသည်။

ဝါဂျီမာရှိ အလယ်တန်း၊ အထက်တန်းကျောင်းသား ၄၀၀ ခန့်ကို စီရင်စုရှိ အခြားမြို့နယ်များသို့ ပြောင်းရွှေ့ရန်စီစဉ် ဆောင်ရွက်လျက်ရှိသည်။

ဂျပန်ဝန်ကြီးချုပ် ကီရှီဒါက ဇန်နဝါရီ ၁၃ ရက်တွင် အဆိုပါသဘာဝဘေးဒဏ်သင့်ဒေသများသို့ သွားရောက်ပြီး ထိခိုက်နစ်နာသူများကို ပံ့ပိုးကူညီရန် ဆောင်ရွက်မည်ဖြစ်သည်။

ဂျပန်နိုင်ငံအလယ်ပိုင်း အီရှီကာဝါစီရင်စုမှ ငလျင်ဒဏ်ခံရသည့် နိုင်ငံခြားသားများအတွက် ဘာသာစကားအထောက်အပံ့ပေးသည့် လုပ်ငန်းကို ဆောင်ရွက်လျက်ရှိသည်။ အီရှီကာဝါစီရင်စုတွင် ဗီယက်နမ်၊ တရုတ်၊ အင်ဒိုနီးရှား၊ ထိုင်း၊ မြန်မာ၊ ဂျပန်ဘာသာစကားများဖြင့် ငလျင်ဘေးသင့်သူများအတွက် အကြံညာဏ်ပေးသည့် ဝက်ဘ်ဆိုက်ကို တည်ထောင်ခဲ့သည်။

၎င်းဝက်ဘ်ဆိုက်တွင် အကူအညီတောင်းခံသည့် မက်ဆေ့ချ်များကို ပေးပို့နိုင်ပြီး တာဝန်ရှိသူများက အီးမေးလ်ပေးပို့၍ အခက်အခဲများကို ဖြေရှင်းပေးသည်။ တိုယာမာ နိုင်ငံတကာ စင်တာကလည်း အရေးပေါ်ဖုန်းလိုင်းများတွင် စကားပြန်များ ခန့်ထားကာ ဂျပန်၊ အင်္ဂလိပ်၊ တရုတ်၊ ဗီယက်နမ်နှင့် ပေါ်တူဂီအပါအဝင် ဘာသာစကားအမျိုးမျိုးဖြင့် ဝန်ဆောင်မှုပေးလျက်ရှိသည်။

ဖူကိုင်းစီရင်စုတွင်လည်း ဖုန်းနှင့် လူမှုဆက်သွယ်ရေး မီဒီယာများဖြစ်သည့် ဖေ့စ်ဘွတ်၊ လိုင်းနှင့်အင်စတာဂရမ်တို့မှ ဘာသာစကား ၁၇ မျိုးဖြင့် ငလျင်ဘေးသင့်သူများအား အကူအညီပေးကြောင်း သိရသည်။ **ကိုးကား - အင်န်အိတ်ချ်ကေ**

ဘာသာပြန် - စိုးသူရ

အစ္စရေးနိုင်ငံသို့ အမေရိကန်နိုင်ငံခြားရေးဝန်ကြီး ဘလင်ကန်ရောက်ရှိနေသော်လည်း ဂါဇာကမ်းမြောင်ဒေသ၌ စစ်ဆင်ရေးဆင်နွှဲမှုများ ဆက်လက်အရှိန်မြင့်လျက်ရှိ

ဂျေရုဆလင် ဇန်နဝါရီ ၁၀

အစ္စရေးနှင့် ဟားမတ်စ်တို့အကြား ဖြစ်ပွားလျက်ရှိသည့် ပဋိပက္ခများကို သံတမန်နည်းအရ ဖြေရှင်းရန်တိုက်တွန်းပြောကြားလျက်ရှိသည့် အမေရိကန်နိုင်ငံခြားရေးဝန်ကြီး အန်တိုနီဘလင်ကန် အစ္စရေးနိုင်ငံသို့ ရောက်ရှိလျက်ရှိသော်လည်း ဂါဇာကမ်းမြောင်ဒေသ၌ အစ္စရေးတပ်ဖွဲ့၏ စစ်ဆင်ရေးဆင်နွှဲမှုများ ဆက်လက် အရှိန်မြင့်လျက်ရှိကြောင်း သိရသည်။

ဂါဇာကမ်းမြောင်၌ ဟားမတ်စ်အဖွဲ့၏ ပစ်မှတ် ၁၅၀ ခန့်ကို အစ္စရေးတပ်ဖွဲ့များက လေကြောင်းမှ တိုက်ခိုက်ခဲ့ခြင်းကြောင့် ဟားမတ်စ်တိုက်ခိုက်ရေးသမား အများအပြားသေဆုံးခဲ့ကြောင်း အစ္စရေးတပ်ဖွဲ့က ယနေ့ကြေညာချက်ထုတ်ပြန်သည်။

ရာဖာမြို့အပြင်ဘက်၌ အစ္စရေး၏ တိုက်ခိုက်မှုတစ်ခုအတွင်း အနည်းဆုံး ၁၅ ဦး သေဆုံးခဲ့ကြောင်း ပါလက်စတိုင်းမီဒီယာက သတင်းဖော်ပြသည်။

ဂါဇာကမ်းမြောင်ဒေသ၌ သေဆုံးသူ ၂၃၂၁၀ ရှိပြီဖြစ်ကြောင်း ကျန်းမာရေးအာဏာပိုင်များက ပြောသည်။

လက်ဘနွန်တောင်ပိုင်းတွင် အခြေစိုက်သည့် ဟစ်ဇ်ဘိုလာအဖွဲ့ကို အစ္စရေးတပ်ဖွဲ့ဝင်များက ပြင်းထန်စွာ တိုက်ခိုက်မှုများ ပြုလုပ်လျက်ရှိသည်။

၎င်းတို့၏ လေကြောင်းတိုက်ခိုက်မှုကြောင့် ဟစ်ဇ်ဘိုလာတပ်မှူးနှစ်ဦး သေဆုံးခဲ့သည်။

လက်ဘနွန်တောင်ပိုင်းနှင့် ဂါဇာတွင် အစ္စရေးက ထိုးစစ်များကို အရှိန်မြှင့်လုပ်ဆောင်ခဲ့ကြောင်း အမေရိကန်နိုင်ငံခြားရေးဝန်ကြီး ဘလင်ကန်က သတင်းထောက်များနှင့် တွေ့ဆုံစဉ် ပြောကြားခဲ့သည်။

ဒေသတွင်း တင်းမာမှုများကို ဖြေလျှော့ရန် အစ္စရေးက သံတမန်လမ်းကြောင်းအတိုင်း ညှိနှိုင်းမှုများ လုပ်ဆောင်နိုင်မည်ဟု မျှော်လင့်ကြောင်း ဘလင်ကန်က ဆက်လက်ပြောကြားသည်။ **ကိုးကား - အင်န်အိတ်ချ်ကေ**

ဘာသာပြန် - အောင်ကျော်ကျော်

ရွှေသွေးဂျာနယ်ထွက်ရှိ

နေပြည်တော် ဇန်နဝါရီ ၁၀

ပြန်ကြားရေးဝန်ကြီးဌာန ပုံနှိပ်ရေးနှင့် ထုတ်ဝေရေးဦးစီးဌာန စာပေဗိမာန်ရုံးက အပတ်စဉ် စနေနေ့တိုင်း ရွှေသွေးဂျာနယ်ကို ထုတ်ဝေဖြန့်ချိလျက်ရှိသည်။

ဇန်နဝါရီ ၁၃ ရက် (စနေနေ့)တွင် ထွက်ရှိမည့် ရွှေသွေးဂျာနယ် အတွဲ (၅၆)၊ အမှတ် (၂) တွင် အချို့သူများအတွက် ရုပ်ဆိုးသည်ဟု ထင်ရသောအရာသည် အခြားတစ်စုံတစ်ယောက်အတွက် အဖိုးထိုက်တန်သောအရာ ဖြစ်နေတတ်သည့်အတွက် အရာရာကို ကိုယ်ချင်းစာစိတ်ဖြင့် ဆုံးဖြတ်ဆောင်ရွက်သင့်ကြောင်း တင်ဆက်ထားသည့် "နန်းတော်ကြီးနဲ့ တဲငယ်လေး" မျက်နှာဖုံးဇာတ်လမ်း၊ ခုနစ်ထွေအကတွင် ပါဝင်သောဝန်အကအကြောင်းကို ဗဟုသုတရဖွယ် တင်ဆက်ထားသည့် "ခုနစ်ထွေအက(ဝန်အက)" သုတ ဆောင်းပါးကဏ္ဍ၊ သူငယ်ချင်းများနှင့်အတူ ကူညီဝိုင်းဝန်းဆောင်ရွက်လိုစိတ်မရှိ၍ ကပ္ပိယကြီး ကျွေးသောမုန့်များကို မစားလိုက်ရသော ချက်ကြီးအကြောင်းကို သရုပ်ဖော်တင်ဆက်ထားသည့် "ရှင်းစရာလေးတွေ" နှစ်မျက်နှာကာတွန်း၊ မိခင်ဥယျာဉ်သည်မကို ပုဏ္ဏားခြောက်ယောက်ထံတွင် အလုည့်ကျ အလုပ်အကျွေးပြုရသည့် ဒုက္ခမှကင်းလွတ်စေရန် ဆောင်ရွက်ပေးခဲ့သော ပညာရှိသမီးအလိမ္မာအကြောင်းကို ရေးဖွဲ့ထားသည့် "ပညာရှိ သမီးအလိမ္မာ" ပုံပြင်ကဏ္ဍ၊ ပန်းခြံထဲရှိ လိပ်ပြာလေးများကို လိုက်ဖမ်းရာ လက်တွင်ဒဏ်ရာရရှိသွားရာမှ အသိတရားရရှိသွားသော ဖိုးဇော်အကြောင်းကို တင်ဆက်ထားသည့် "ဖိုးဇော်လိုချင်တဲ့ လိပ်ပြာလေးတွေ" ဝတ္ထုကဏ္ဍ၊ ကလေးတို့ပေးပို့သော ပန်းချီလက်ရာများကို ထည့်သွင်းဖော်ပြထားသည့် "ရွှေသွေးတို့လက်ရာ" ကဏ္ဍ၊ မိမိကိုယ်တိုင် မူးယစ်ဆေးဝါးကို မသုံးစွဲသော်လည်း အပေါင်းအသင်းမှားပေါင်းမိ၍ ဒုက္ခနှင့်ကြုံတွေ့ခဲ့ရသည့် ကပ္ပလီ၏အစ်ကို အကြောင်းကို တင်ဆက်ထားသည့် "ဝေးဝေးကရှောင်ပါ" နှစ်မျက်နှာကာတွန်း၊ မိမိတတ်ကျွမ်းသော ပညာဖြင့် သူတစ်ပါးဒုက္ခရောက်စေရန် ဆောင်ရွက်မိ၍ မိမိကိုယ်တိုင် ဒုက္ခနှင့်ကြုံတွေ့ရပုံကို ရေးဖွဲ့ထားသည့် "ကိုယ့်အတတ်နဲ့ကိုယ်" နှစ်မျက်နှာကာတွန်း၊ အင်္ဂလိပ်စာ သင်ခန်းစာအနေဖြင့် သီတင်းပတ်ကုန်ဆုံးရက်တွင် တစ်ခုခုစီစဉ်ထားပါသလား ဆိုသည်ကို ပုံစံအမျိုးမျိုးဖြင့် ပြောဆိုပုံကို တင်ဆက်ထားသည့် "ရွှေသွေးစကားဝိုင်း" ကဏ္ဍ၊ ဉာဏ်စမ်းကဏ္ဍနှင့် ကဗျာကဏ္ဍတို့အပါအဝင် ကဏ္ဍစုံစုံလင်လင်ဖြင့် ထွက်ရှိပြီဖြစ်ရာ တစ်စောင်လျှင် ငွေကျပ် ၄၀၀ ဖြင့် စာပေဗိမာန် စာအုပ်အရောင်းဆိုင်များတွင် ဝယ်ယူနိုင်ကြောင်း သိရသည်။ **သတင်းစဉ်**

" ဟာသမြို့တော် " ရယ်စရာ တစ်ခန်းရပ်အစီအစဉ် မြန်မာ့ရုပ်မြင်သံကြားမှ ဆက်လက်ထုတ်လွှင့်ပြသမည်

နေပြည်တော် ဇန်နဝါရီ ၁၀

မြန်မာ့အသံနှင့် ရုပ်မြင်သံကြားမှ ဖျော်ဖြေရေးအစီအစဉ်များကို တိုးမြှင့် တင်ဆက်လျက်ရှိရာ "ဟာသမြို့တော်" ရယ်စရာ တစ်ခန်းရပ်အစီအစဉ်ကို မြန်မာ့အသံနှင့်ရုပ်မြင်သံကြား၏ MRTV–HD Channel မှ အပတ်စဉ် စနေနေ့တိုင်း ထုတ်လွှင့်ပြသပေးလျက်ရှိရာ ယခုအပတ်တွင် "ချစ်လို့စတာ" ခေါင်းစဉ်ဖြင့် တင်ဆက်မည်ဖြစ်သည်။

အဆိုပါ အစီအစဉ်ကို ဟားစတိုင်လ် လူရွှင်တော်အဖွဲ့မှ စတားကောင်းထက် စီစဉ်ပြီး စတားကောင်းထက်၊ ကောင်းမွန်၊ ဘာမီတွန်၊ အကယ်ဒမီ အောင်ခိုင်၊ ဦးတိမ်ညွန့်၊ မတူးနှင့် ဟာသပညာရှင်များစွာတို့ ပါဝင်သရုပ်ဆောင်ကြမည်ဖြစ်ရာ ယင်းအစီအစဉ်ကို MRTV–HD Channel မှ ဇန်နဝါရီ ၁၃ ရက် (စနေနေ့) ည ၈ နာရီ သတင်းအပြီးတွင် ထုတ်လွှင့်ပြသမည် ဖြစ်ပြီး ဇန်နဝါရီ ၁၇ ရက် (ဗုဒ္ဓဟူးနေ့) ညနေ ၆ နာရီ သတင်းအပြီး ထုတ်လွှင့်ပြသမည် ဖြစ်ကြောင်းတွင်လည်း (Replay) ထပ်မံ သိရသည်။ **သတင်းစဉ်**

ညီညွတ်မှုဖြင့် ရှေ့သို့ချီ ပြည်ထောင်စုရဲ့ပန်းတိုင်ဆီ။

ရွှေဘိုပေါ်ဆန်းစိုက်ပျိုးထုတ်လုပ်တင်ပို့ရောင်းချသည့်ကဏ္ဍ ဖွံ့ဖြိုးတိုးတက်စေရန် ဆောင်ရွက်

ရွှေဘို ဇန်နဝါရီ ၁၀

စစ်ကိုင်းတိုင်းဒေသကြီး ရွှေဘိုခရိုင်သည် စိုက်ပျိုးရေးလုပ်ငန်းကို အဓိကထားလုပ်ကိုင် ဆောင်ရွက်သည့်ဒေသတစ်ခုဖြစ်ရာ ရွှေဘိုခရိုင် အနေဖြင့် မိုးစပါးစိုက်ပျိုးရာသီတွင် ရွှေဘိုပေါ်ဆန်း စပါးများကို နှစ်စဉ်စိုက်ပျိုးလျက်ရှိကြောင်း၊ ၂၀၂၃-၂၀၂၄ ဘဏ္ဍာနှစ်တွင် ရွှေဘိုပေါ်ဆန်းစပါးစိုက်ဧက ၃၂၆၅၉၈ ဧက၊ ရောမင်းစပါးစိုက်ဧက ၂၁၀၆၆၉ ဧက၊ အခြားမျိုးကွဲစပါးစိုက်ဧက ၁၀၆၃၄၈ ဧက၊ စုစုပေါင်း ၆၄၃၆၁၅ ဧက စိုက်ပျိုးနိုင်ခဲ့ရာ ရွှေဘိုပေါ်ဆန်းစပါးစိုက်ပျိုးမှုမှာ ရွှေဘိုခရိုင်ရှိ စိုက်ဧက စုစုပေါင်း၏ ၅၀ ရာခိုင်နှုန်းကျော်ဖြစ်ပြီး လက်ရှိ အချိန်တွင် ခရိုင်အတွင်းစိုက်ပျိုးထားရှိသည့် ရွှေဘိုပေါ်ဆန်းစပါးများ လှိုင်လှိုင်ရိတ်သိမ်းထွက်ပေါ်နေပြီဖြစ်သည်။

စစ်ကိုင်းတိုင်းဒေသကြီး ရွှေဘိုမြို့၌ ဖွဲ့စည်းထားရှိသည့် ရွှေဘိုပေါ်ဆန်း စပါးစိုက်ပျိုးထုတ်လုပ်တင်ပို့ရောင်းချသူများအသင်း၏ ကိုယ်စားလှယ် ငါးဦးသည် ကမ္ဘောဒီးယားနိုင်ငံ ဖနွမ်းပင်မြို့၌ ၂၀၂၃ ခုနှစ် ဒီဇင်ဘာ ၁၀ ရက်မှ ၁၄ ရက်အထိ ကျင်းပခဲ့သည့် ဒေသတွင်းအလုပ်ရုံဆွေးနွေးပွဲသို့ တက်ရောက်၍ ရွှေဘိုပေါ်ဆန်းမွေးဆန်နှင့်ပတ်သက်၍ ဆွေးနွေးခဲ့ကြောင်း၊ အဆိုပါအလုပ်ရုံဆွေးနွေးပွဲအပြီး ဒီဇင်ဘာ ၁၅ ရက်မှ ၁၆ ရက်အထိ ဆက်လက်ကျင်းပသည့် ကုန်စည်ပြပွဲ၌ ရွှေဘိုပေါ်ဆန်းမွေးဆန်ဖြင့် ချက်ပြုတ်ထားသည့် ထမင်းကိုပါ ပြသခဲ့ရာ ရွှေဘိုပေါ်ဆန်းမွေးဆန်များ ရောင်းချပေးရန် တောင်းဆိုမှုများရှိခဲ့ပြီး ဈေးကွက်ချိတ်ဆက်နိုင်ခဲ့ကြောင်း၊ ကမ္ဘောဒီးယားနိုင်ငံ၏ ဒေသဆိုင်ရာ အညွှန်း (Geographical Indications-GIs) ထုတ်ကုန်ပစ္စည်းများ ထုတ်လုပ်သည့်နေရာများကိုလည်း သွားရောက်လေ့လာခွင့်ရရှိခဲ့ကြောင်း၊ ရွှေဘိုပေါ်ဆန်း GI ရရှိရေးအတွက် ဆောင်ရွက်နေသည့် လုပ်ငန်းများအတွက် အထောက်အကူများစွာ ရရှိခြင်းနှင့် အဆိုပါအလုပ်ရုံဆွေးနွေးပွဲမှအစပြု၍ ရွှေဘိုပေါ်ဆန်း စိုက်ပျိုးထုတ်လုပ်တင်ပို့ရောင်းချသည့် ကဏ္ဍတစ်ခုလုံး ဖွံ့ဖြိုးတိုးတက်စေနိုင်မည့် အကျိုးကျေးဇူးများ ရရှိနိုင်သည့် ဆောင်ရွက်မှုတစ်ခုဖြစ်ကြောင်းနှင့် ရွှေဘိုပေါ်ဆန်းကို ပြည်တွင်း၌သာမက ပြည်ပနိုင်ငံများအထိ သိရှိနိုင်အောင် ဆောင်ရွက်နိုင်ခဲ့သည့် မှတ်တိုင်တစ်ခုဖြစ်ကြောင်း သိရသည်။

မြိတ်ကုန်သွယ်ရေးစခန်း၏ ကုန်သွယ်မှုအခြေအနေ

မြိတ် ဇန်နဝါရီ ၁၀

မြိတ် ကုန်သွယ်ရေးစခန်းမှ ၂၀၂၄ ခုနှစ် ဇန်နဝါရီ ၈ ရက်မှ ၉ ရက်အတွင်း ပို့ကုန်တင်ပို့မှုအနေဖြင့် ငါးမုတ် တန် ၃၀၀ (တန်ဖိုး သုည ဒသမ ၂၇၂ ဒေါ်လာသန်း)၊ ငါးကြိတ်သား ၁၈ တန် (တန်ဖိုး သုည ဒသမ ၀၃၃ ဒေါ်လာသန်း) စုစုပေါင်း ပို့ကုန်တန်ဖိုး သုည ဒသမ ၃၀၅ ဒေါ်လာသန်း တင်ပို့နိုင်ခဲ့သည်။

သွင်းကုန်တင်သွင်းမှု

မြိတ် ကုန်သွယ်ရေးစခန်းမှ ဇန်နဝါရီ ၈ ရက်မှ ၉ ရက်အတွင်း သွင်းကုန်တင်သွင်းမှု ဒီဇယ်ဆီ တစ်တန်လျှင် ၈၂၃ ဒေါ်လာနှုန်းဖြင့် တန် ၁၄၇၀ (တန်ဖိုး ၁ ဒသမ ၂၀ သန်း)၊ ဓာတ်ဆီတစ်တန်လျှင် ၈၈၁ ဒေါ်လာနှုန်းဖြင့် တန် ၁၅၀ (တန်ဖိုး သုည ဒသမ ၁၃၂ သန်း) စုစုပေါင်း သွင်းကုန်တန်ဖိုး ၁ ဒသမ ၃၄၂ ဒေါ်လာသန်း တင်သွင်းခဲ့သည်။

ငွေလဲနှုန်းအနေဖြင့် ထိုင်းဘတ် တစ်ဘတ်လျှင် မြန်မာငွေကျပ် ၉၈ ကျပ်ဖြင့် အရောင်းအဝယ် ဖြစ်နေကြောင်း သိရသည်။

သတင်းရင်းမြစ် – စီးပွား/ကူးသန်း

တာချီလိတ်ကုန်သွယ်ရေးစခန်း၏ ကုန်သွယ်မှုအခြေအနေ

တာချီလိတ် ဇန်နဝါရီ ၁၀

တာချီလိတ်ကုန်သွယ်ရေးစခန်းသည် ထိုင်းနိုင်ငံ၊ တရုတ်နိုင်ငံတို့နှင့် ကုန်သွယ်မှုလုပ်ငန်းများ ဆောင်ရွက်လျက်ရှိရာ ၂၀၂၄ ခုနှစ် ဇန်နဝါရီ ၉ ရက်အထိ ပို့ကုန် အမေရိကန်ဒေါ်လာ သုည ဒသမ ၉၇၉ သန်း၊ သွင်းကုန်အမေရိကန်ဒေါ်လာ ၂ ဒသမ ၁၅၇ သန်း စုစုပေါင်းကုန်သွယ်မှုပမာဏ အမေရိကန်ဒေါ်လာ ၃ ဒသမ ၁၃၆ သန်း ဆောင်ရွက်နိုင်ခဲ့သည်။

ပို့ကုန်အနေဖြင့် ထောပတ်သီး ၁၁၅ တန်၊ ကြက်သွန်ဖြူ တန် ၃၀၊ ပြောင်း ၉၈ ဒသမ ၇၅ တန်၊ ကြက်သွန်နီ ၈၅ တန်၊ မက်ဂနိစ်ဒိုင်အောက်ဆိုက် (Manganese Dioxide) တန် ၂၄၀၊ လိမ္မော်သီး ၁၃ ဒသမ ၂ တန်၊ ပလတ်စတစ်ဖြတ်စ ၁၀ တန်နှင့် စက္ကူဖြတ်စ ၂၆ တန် တင်ပို့နိုင်ခဲ့သည်။

သွင်းကုန်အနေဖြင့် ဘိလပ်မြေ သုည ဒသမ ၀၁၂ ဒေါ်လာသန်း၊ ဘိလပ်မြေ မျက်နှာကြက်ပြား သုည ဒသမ ၀၁၉ ဒေါ်လာသန်း၊ မျက်နှာကြက်ပြား သုညဒသမ ၀၀၄ ဒေါ်လာသန်း၊ ကြွေပြား သုည ဒသမ ၀၂၀ ဒေါ်လာသန်း၊ ပလတ်စတစ်ခွက် သုည ဒသမ ၀၀၉ ဒေါ်လာသန်း၊ ပလတ်စတစ်ခြင်း သုည ဒသမ ၀၀၈ ဒေါ်လာသန်းနှင့် စောင် သုည ဒသမ ၀၀၄ ဒေါ်လာသန်း တင်သွင်းခဲ့သည်။ ငွေလဲနှုန်းအနေဖြင့် ဇန်နဝါရီ ၉ ရက်တွင် မြန်မာငွေကျပ်တစ်သိန်းလျှင် ၁၀၀၅ ဘတ်ဖြစ်ကြောင်း သိရသည်။

မောတောင်ကုန်သွယ်ရေးစခန်း၏ ကုန်သွယ်မှုအခြေအနေ

မောတောင် ဇန်နဝါရီ ၁၀

မောတောင်ကုန်သွယ်ရေးစခန်း အနေဖြင့် ၂၀၂၄ ခုနှစ် ဇန်နဝါရီ ၈ ရက်မှ ၉ ရက်အထိ ပို့ကုန် တန်ဖိုး အမေရိကန်ဒေါ်လာ သုည ဒသမ ၂၂၀၇ သန်း၊ သွင်းကုန် တန်ဖိုး အမေရိကန်ဒေါ်လာ သုည ဒသမ ၀၁၄ သန်း စုစုပေါင်း ကုန်သွယ်မှုပမာဏ အမေရိကန် ဒေါ်လာ သုည ဒသမ ၂၃၄၇ သန်း ကုန်သွယ်မှု ဆောင်ရွက်နိုင်ခဲ့သည်။

မောတောင် ကုန်သွယ်ရေး စခန်းမှ ဇန်နဝါရီ ၈ ရက်မှ ၉ ရက်အထိ အဓိကတင်ပို့ခဲ့သော ကုန်ပစ္စည်းများမှာ ငါးမျိုးစုံ ၉၆ ဒသမ ၃၉ တန်၊ ဂျင်းခရုအရှင် ၇ ဒသမ ၈ တန်၊ ကဏန်းအသေ ၈ ဒသမ ၄ တန်၊ ရေခူဆားနယ် တစ်တန်၊ ရေချိုပုစွန် သုည ဒသမ ၃၅ တန်၊ ကျောက်ပုစွန်အရှင် သုည ဒသမ ၃၄ တန်၊ ပုစွန်ငါးပိ ၅ ဒသမ ၅ တန်၊ ငှက်ပျောသီး တန် ၅၀၊ ငရုတ်သီးစိမ်း ၅၀ ဒသမ ၆၄၁ တန် တင်ပို့နိုင်ခဲ့သည်။ သွင်းကုန်အနေဖြင့် သစ်သီး ၄၈ ဒသမ ၅ တန်၊ ကြွေပြား စတုရန်းမီတာ ၈၀၀ တင်သွင်းနိုင်ခဲ့သည်။

ဇန်နဝါရီ ၉ ရက်တွင် ပြင်ပငွေလဲနှုန်းမှာ မြန်မာငွေကျပ် တစ်သိန်းလျှင် ဘတ် ၁၀၂၀၊ တစ်ဘတ်လျှင် မြန်မာငွေကျပ် ၉၈ ဒသမ ၀၄ ကျပ်ခန့်ရှိကြောင်း သိရသည်။

ပဲစင်းငုံသီးနှံစိုက်ပျိုးခြင်းဖြင့် တောင်သူများ အကျိုးအမြတ်ရရှိ

ဆိပ်ဖြူ ဇန်နဝါရီ ၁၀

မကွေးတိုင်းဒေသကြီး ဆိပ်ဖြူမြို့နယ်အတွင်းရှိ တောင်သူများသည် ကုန်းတွင်းပိုင်း ယာမြေများတွင် မြေပဲ၊ နှမ်း၊ ပဲစင်းငုံ၊ ပဲတီစိမ်း၊ ပဲလွမ်းဖြူသီးနှံမျိုးစုံ နှစ်စဉ်စိုက်ပျိုးလျက်ရှိပြီး ဒေသခံတောင်သူများအတွက် ဝင်ငွေကောင်းမွန်သည့် ပြည်ပပို့ကုန်ပဲစင်းငုံသီးနှံကို နှစ်စဉ်စိုက်ပျိုးကြကြောင်း၊ ပဲစင်းငုံသီးနှံကို မိုးရာသီ ကဆုန်၊ နယုန်၊ ဝါဆိုလတို့တွင် စတင်စိုက်ပျိုးကြပြီး တန်ဆောင်မုန်းလတွင် စတင်ရိတ်သိမ်းရကြောင်း၊ ပဲစင်းငုံ စိုက်ဧက ၃၀၀၀ ခန့်ကို သီးထပ်သီးညှပ် အဖြစ် နှစ်စဉ်စိုက်ပျိုးကြရာ ယခုနှစ်တွင် သီးထပ် စိုက်ပျိုးမှုများကို ပိုမိုတိုးချဲ့စိုက်ပျိုးလာကြကြောင်း သိရသည်။

ပဲစင်းငုံသီးနှံ စိုက်ပျိုးထုတ်လုပ်မှု ကုန်ကျစရိတ် အနေဖြင့် တစ်ဧကလျှင် မျိုး၊ သွင်းအားစု၊ လုပ်သားခ အပါအဝင် စုစုပေါင်း ငွေကျပ် နှစ်သိန်းခန့် ကုန်ကျကြောင်း၊ အထွက်နှုန်းအနေဖြင့် တောင်သူတစ်ဦးချင်းမှာ သွင်းအားစုအမျိုးမျိုးသုံးစွဲမှု မတူညီ၍ အထွက်နှုန်းကွာခြားမှုရှိပြီး တစ်ဧကလျှင် ၅-၁၀ တင်း ထွက်ရှိကြောင်း၊ ဈေးနှုန်းအနေဖြင့် တစ်တင်းလျှင် သီးနှံပေါ်စအချိန်တွင် ဒေသပေါက်ဈေး ကျပ် ၁၀၂၀၀၀ ဖြင့် ရောင်းချရပြီး တစ်ဧကအထွက် ခုနစ်တင်းနှုန်းဖြင့် တွက်ချက်ပါက ၇၁၄၀၀၀ ကျပ် ဝင်ငွေရရှိ၍ အကျိုးအမြတ်အနေဖြင့် ၅၁၄၀၀၀ ကျပ် ရရှိကြောင်း ပဲစင်းငုံစိုက်တောင်သူတစ်ဦးထံမှ သိရသည်။

ပြည်တွင်းမှ ထွက်ရှိသည့် ပဲစင်းငုံသီးနှံများကို ပြည်တွင်းစားသုံးမှု နည်းပါးသော်လည်း ပြည်ပပို့ကုန်အဖြစ် နှစ်စဉ်တင်ပို့လျက်ရှိပြီး ဈေးကွက်ခိုင်မာမှုရှိ၍ ဝယ်လက်အများဆုံးနှင့် စားသုံးမှုများသော အိန္ဒိယနိုင်ငံ၏ ပဲစင်းငုံလိုအပ်ချက်များကို ဖြည့်ဆည်းပေးနိုင်သည့်အတွက် မြန်မာနိုင်ငံသည် အိန္ဒိယဈေးကွက်တွင် အရေးပါသည့်နိုင်ငံဖြစ်ကြောင်း၊ ဈေးကွက်အနေဖြင့် အိန္ဒိယ၊ နီပေါ၊ ဘင်္ဂလားဒေ့ရှ်၊ ပါကစ္စတန်နိုင်ငံတို့သို့ ပဲစင်းငုံသီးနှံကို နှစ်စဉ်တင်ပို့လျက်ရှိရာ ပြည်ပဈေးကွက် အခိုင်အမာရှိပြီး တောင်သူများအတွက် ဝင်ငွေကောင်းမွန်လျက်ရှိသော ပဲစင်းငုံသီးနှံကို ပိုမိုတိုးချဲ့စိုက်ပျိုးလျက်ရှိကြောင်း သိရသည်။

၁၀.၁.၂၀၂၄ ရက်နေ့ တိုင်းဒေသကြီးနှင့်ပြည်နယ်၊ မြို့နယ်အလိုက် ဆန်၊ ဆီ၊ မီးဖိုချောင်သုံးပစ္စည်းများ၊ သားငါးဈေးနှုန်းများ

ရေတွက်ပုံ(ကျပ်)

စဉ်	မြို့အမည်	ဆန်(တစ်ပြည်)			ဆီ(တစ်ပိဿာ)		စားဖိုဆောင်သုံး (တစ်ပိဿာ)													အသား၊ ငါး(တစ်ပိဿာ)				
		ဧည့်မထ	ငစိန်	ပေါ်ဆန်း	ပဲဆီ	စားအုန်းဆီ	ငရုတ်ခြောက်	ကြက်သွန်နီ	ကြက်သွန်ဖြူ(ရှမ်း‌စ)	ကြက်သွန်ဖြူ(ကြူကုတ်)	နှမ်းတက်	ချင်း	ဆား	မြေပဲ	ကုလားပဲဝါ	မန်ကျည်းသီး	အာလူး	သကြား	ကြက်	ဝက်	အမဲ	ဆိတ်	ငါးမြစ်ချင်း
၁	၂	၃	၄	၅	၆	၇	၈	၉	၁၀	၁၁	၁၂	၁၃	၁၄	၁၅	၁၆	၁၇	၁၈	၁၉	၂၀	၂၁	၂၂	၂၃	၂၄
၁	မြစ်ကြီးနား	၂၈၀၀		၆၃၀၀	၁၆၀၀၀	၅၈၀၀	၁၆၀၀၀	၄၀၀၀	၁၈၀၀၀	၉၀၀၀	၅၀၀၀	၇၀၀၀	၁၀၀၀	၈၅၀၀	၇၅၀၀	၅၀၀၀	၂၃၀၀	၅၀၀၀	၁၂၀၀၀	၂၂၀၀၀	၂၂၀၀၀	၂၆၀၀၀	၁၆၀၀၀
၂	လားရှိုး	၃၅၀၀		၇၃၀၀	၁၇၀၀၀	၆၀၀၀	၁၆၀၀၀	၄၅၀၀	၁၃၀၀၀	၁၁၀၀၀	၆၀၀၀	၅၀၀၀	၁၀၀၀	၈၅၀၀	၇၇၀၀	၄၀၀၀	၃၅၀၀	၄၅၀၀	၁၂၀၀၀	၂၂၀၀၀	၂၂၀၀၀	၃၀၀၀၀	၁၆၀၀၀
၃	ကျိုင်းတုံ	၃၈၀၀		၇၀၀၀	၁၆၀၀၀	၆၀၀၀	၁၆၅၀၀	၄၂၀၀	၁၆၀၀၀	၁၀၀၀၀	၅၃၀၀	၅၀၀၀	၁၂၀၀	၉၅၀၀	၇၀၀၀	၃၅၀၀	၃၅၀၀	၄၈၀၀	၁၃၀၀၀	၂၀၀၀၀	၂၄၀၀၀		၁၇၀၀၀
၄	တောင်ကြီး	၃၂၀၀	၃၀၀၀	၆၃၀၀	၁၆၅၀၀	၅၅၀၀	၁၉၀၀၀	၄၀၀၀	၁၃၅၀၀	၁၄၀၀၀	၆၅၀၀	၅၀၀၀	၆၀၀	၁၀၀၀၀	၆၅၀၀	၅၀၀၀	၃၈၀၀	၄၄၀၀	၁၂၀၀၀	၂၀၀၀၀	၁၆၀၀၀	၂၈၀၀၀	၁၅၀၀၀
၅	လှိုင်ကော်																						
၆	ဘားအံ	၃၂၀၀		၅၀၀၀	၁၆၀၀၀	၅၆၀၀	၁၄၀၀၀	၄၀၀၀	၁၈၀၀၀	၁၃၀၀၀	၆၈၀၀	၆၀၀၀	၈၀၀	၇၅၀၀	၆၅၀၀	၃၀၀၀	၃၀၀၀	၄၂၀၀	၁၀၅၀၀	၁၅၀၀၀	၁၅၀၀၀	၁၈၀၀၀	၈၀၀၀
၇	မော်လမြိုင်	၃၀၀၀		၄၇၀၀	၁၆၀၀၀	၅၂၆၀	၁၆၀၀၀	၄၀၀၀	၁၉၀၀၀	၁၅၀၀၀	၈၀၀၀	၇၀၀၀	၈၀၀	၁၂၀၀၀	၇၀၀၀	၅၀၀၀	၃၅၀၀	၄၄၀၀	၁၀၀၀၀	၁၇၀၀၀	၁၇၀၀၀	၃၀၀၀၀	၁၂၀၀၀
၈	ထားဝယ်	၃၉၀၀		၆၆၀၀	၁၇၀၀၀	၅၇၀၀	၁၄၅၀၀	၄၀၀၀	၁၈၅၀၀	၁၄၀၀၀		၅၀၀၀	၆၀၀	၇၉၀၀	၆၅၀၀	၄၀၀၀	၃၅၀၀	၄၅၀၀	၁၂၅၀၀	၁၆၀၀၀	၁၈၀၀၀	၂၄၀၀၀	
၉	မြိတ်	၃၃၀၀		၅၃၀၀	၁၆၀၀၀	၅၆၅၀	၁၄၀၀၀	၄၃၀၀	၁၅၅၀၀	၁၄၀၀၀	၉၀၀၀	၇၇၀၀	၁၁၀၀	၉၅၀၀	၆၇၀၀	၃၆၀၀	၄၀၀၀	၄၄၀၀	၁၂၅၀၀	၁၆၀၀၀	၁၈၀၀၀	၂၃၀၀၀	
၁၀	ရန်ကုန်	၃၄၀၀		၅၀၀၀	၁၆၀၀၀	၅၁၅၀	၁၈၀၀၀	၄၃၀၀	၂၂၀၀၀	၁၃၀၀၀	၁၀၀၀၀	၇၀၀၀	၈၀၀	၇၅၀၀	၆၈၀၀	၄၀၀၀	၃၈၀၀	၄၆၀၀	၁၀၀၀၀	၁၇၀၀၀	၁၈၀၀၀	၃၀၀၀၀	၁၂၀၀၀
၁၁	ပုသိမ်	၃၃၅၀		၅၂၅၀	၁၆၀၀၀	၅၃၇၀	၁၇၀၀၀	၃၀၀၀	၂၂၀၀၀	၁၃၀၀၀	၅၀၀၀	၈၀၀၀	၃၀၀	၆၅၀၀	၆၆၀၀	၃၅၀၀	၃၂၀၀	၄၀၀၀	၁၀၀၀၀	၁၉၀၀၀	၁၉၀၀၀	၂၅၀၀၀	၉၀၀၀
၁၂	စစ်တွေ	၅၀၀၀		၇၅၀၀	၃၅၀၀၀	၅၄၀၀	၆၀၀၀၀	၂၈၀၀၀	၃၅၀၀၀	၃၅၀၀၀	၁၅၀၀၀	၁၅၀၀၀	၂၀၀၀	၁၀၀၀၀	၁၃၀၀၀	၁၅၀၀၀	၈၀၀၀	၄၂၀၀	၁၅၀၀၀	၃၂၀၀၀	၃၂၀၀၀	၃၂၀၀၀	
၁၃	ဟားခါး	၆၆၀၀			၁၈၅၀၀	-	၄၅၀၀၀	၇၀၀၀	၂၅၀၀၀			၄၀၀၀	၁၂၀၀		၁၁၅၀၀		၅၀၀၀	၆၀၀၀	၂၀၀၀၀	၂၅၀၀၀	၂၀၀၀၀		၂၂၀၀၀
၁၄	မုံရွာ	၄၈၀၀	၄၄၀၀	၅၄၀၀	၁၂၅၀၀	၅၅၀၀	၁၂၀၀၀	၃၂၀၀	၁၄၀၀၀	၁၄၀၀၀	၉၀၀၀	၄၀၀၀	၇၀၀	၇၀၀၀	၈၀၀၀	၃၀၀၀	၃၀၀၀	၄၂၀၀	၁၂၀၀၀	၂၂၀၀၀	၂၀၀၀၀	၂၀၀၀၀	၁၂၀၀၀
၁၅	မန္တလေး	၄၀၀၀		၆၅၀၀	၁၂၀၀၀	၅၆၅၀	၁၂၀၀၀	၄၂၀၀	၁၇၀၀၀	၁၆၀၀၀	၇၀၀၀	၆၅၀၀	၈၀၀	၇၅၀၀	၆၄၀၀	၅၅၀၀	၃၅၀၀	၄၂၀၀	၁၀၀၀၀	၁၆၀၀၀	၁၆၀၀၀	၂၄၀၀၀	၁၃၀၀၀
၁၆	ပခုက္ကူ	၃၂၀၀		၅၃၀၀	၁၂၀၀၀	၅၄၀၀	၁၇၀၀၀	၂၈၀၀	၁၆၀၀၀	၁၃၀၀၀	၉၀၀၀	၄၅၀၀	၆၅၀	၇၅၀၀	၈၀၀၀	၂၈၀၀	၃၀၀၀	၄၀၀၀	၁၁၀၀၀	၁၈၀၀၀	၁၇၀၀၀	၂၀၀၀၀	၁၀၀၀၀
၁၇	မကွေး	၄၀၀၀		၆၇၀၀	၁၃၅၀၀	၅၅၀၀	၁၃၀၀၀	၃၀၀၀	၁၃၀၀၀	၁၂၅၀၀	၈၅၀၀	၅၅၀၀	၇၀၀	၆၂၀၀	၆၅၀၀	၃၇၀၀	၃၆၀၀	၄၂၀၀	၁၁၀၀၀	၁၄၀၀၀	၁၄၀၀၀	၁၆၀၀၀	၁၂၅၀၀
၁၈	ပြည်	၃၀၀၀		၅၀၀၀	၁၃၅၀၀	၅၅၀၀	၁၈၀၀၀	၃၈၀၀	၁၆၀၀၀	၁၂၀၀၀		၆၅၀၀	၆၀၀	၇၀၀၀	၆၅၀၀	၄၀၀၀	၃၅၀၀	၃၈၀၀	၁၂၀၀၀	၂၀၀၀၀	၁၅၀၀၀	၂၅၀၀၀	၁၃၀၀၀
၁၉	ပဲခူး	၃၂၀၀		၅၂၀၀	၁၄၀၀၀	၅၄၀၀	၁၅၀၀၀	၄၆၀၀	၁၉၀၀၀	၁၅၀၀၀		၇၀၀၀	၄၅၀	၇၅၀၀	၆၈၀၀	၃၅၀၀	၃၃၀၀	၄၄၀၀	၁၀၀၀၀	၁၅၀၀၀	၁၅၀၀၀	၂၃၀၀၀	၇၀၀၀
၂၀	ပျဉ်းမနား	၃၁၅၀		၆၅၀၀(သစ်)	၁၄၀၀၀	၅၃၀၀	၁၄၀၀၀	၃၅၀၀	၁၃၅၀၀	၁၄၀၀၀	၆၀၀၀	၅၀၀၀	၅၀၀	၇၅၀၀	၆၈၀၀	၄၀၀၀	၃၆၀၀	၄၂၀၀	၁၀၀၀၀	၁၄၀၀၀	၁၄၅၀၀	၂၄၀၀၀	၁၁၀၀၀
၂၁	နေပြည်တော်	၃၁၅၀		၆၅၀၀(သစ်)	၁၄၀၀၀	၅၃၀၀	၁၆၀၀၀	၃၆၀၀	၁၅၀၀၀	၁၄၀၀၀	၆၂၀၀	၅၆၀၀	၅၀၀	၇၅၀၀	၆၈၀၀	၄၂၀၀	၃၈၀၀	၄၂၀၀	၁၀၀၀၀	၁၆၀၀၀	၁၄၅၀၀	၂၄၀၀၀	၁၁၀၀၀
၂၂	ကလေး	၃၀၀၀	၄၄၀၀		၁၅၀၀၀	၉၀၀၀	၂၄၀၀၀	၅၀၀၀		၁၄၀၀၀	၅၀၀၀	၇၀၀၀	၈၀၀	၉၅၀၀	၈၀၀၀	၄၀၀၀	၆၀၀၀	၄၃၀၀	၁၆၀၀၀	၂၀၀၀၀	၂၂၀၀၀		၁၂၀၀၀

ကန့်ကွက်နိုင်ပါကြောင်း အများသိစေရန် ကြေညာခြင်း

ရန်ကုန်တိုင်းဒေသကြီး၊ သန်လျင်မြို့နယ်၊ အုတ်ဖိုစုရပ်ကွက်၊ သိပ္ပံလမ်း၊ အကွက်အမှတ်(၂၆)၊ ကျိုက်ဗောဓိမြောက်ကွက်၊ ဦးပိုင်အမှတ် (၁၁/၈/၂)၊ ဧရိယာ (၀.၀၆၅)ဧက အကျယ်ရှိ ခရိုင်အထွေထွေအုပ်ချုပ်ရေးဦးစီးဌာန၏ ဂရန်အမှတ်တွဲ အမှတ် RPNO-209V/2015-2016(13-1-2046) အရ ယခုရောင်းချသူ ဦးဇော်ဝင်းဦး အမည်ပေါက် ဂရန်မြေကွက်နှင့် ယင်းမြေကွက်ပေါ်တွင် ဆောက်လုပ်ထားသော နေအိမ်၊ လျှပ်စစ်မီတာ၊ အဝီစိတွင်းအပါအဝင် မြေပေါ်မြေအောက် အကျိုးခံစားခွင့် အရပ်ရပ်တို့ကို လက်ဝယ်ရှိ ပိုင်ဆိုင်ရောင်းချခွင့်ရှိသူ ဦးဇော်ဝင်းဦး(ခ) ဦးဇော်ဝင်း [၁၂/သလန(နိုင်)၀၃၂၀၁၅] ကိုင်ဆောင်သူမှ ရောင်းချရန်ကမ်းလှမ်းသဖြင့် ကျွန်ုပ်တို့ ဦးရှော်အေ့ဘ် [၁၂/ပဘတ(နိုင်) ၀၀၂၅၈၃]နှင့် ဦးအီဒရစ်အိစ္စမိုင်ကာကာ [၁၂/ပဘတ(နိုင်)၀၂၄၆၂၇] ကိုင်ဆောင်ထားသူတို့မှ ဝယ်ယူမည်ဖြစ်ပါ၍ အရောင်းအဝယ် ပြုလုပ်သည့် တန်ဖိုးငွေတစ်စိတ်တစ်ဒေသအား စရန်ငွေအဖြစ် ပေးချေထားပြီး ဖြစ်ပါသည်။ အထက်ပါမြေကွက်နှင့် မြေကွက်ပေါ်ရှိ အကျိုးခံစားခွင့်အရပ်ရပ် အားလုံးတို့နှင့်ပတ်သက်၍ အကျိုးသက်ဆိုင်ခံစားခွင့် ရသူဆိုပါက ဤကြော်ငြာပါ သည့်နေ့စ၍ (၇)ရက်အတွင်း ခိုင်မာသော စာချုပ်စာတမ်းအထောက်အထား (မူရင်း)များနှင့်အတူတကွ ကျွန်ုပ်တို့ထံသို့ လာရောက်ကန့်ကွက်နိုင်ပါသည်။ သတ်မှတ်ရက်အတွင်း ကန့်ကွက်သူမရှိပါက အရောင်းအဝယ်ပြီး မြောက်သည်အထိ ဥပဒေနှင့်အညီ ဆက်လက်ဆောင်ရွက်သွားမည်ဖြစ်ကြောင်း အများသိစေရန် အသိပေး ကြေညာအပ်ပါသည်။

ဦးရှော်အေ့ဘ် [၁၂/ပဘတ(နိုင်) ၀၀၂၅၈၃]
ဦးအီဒရစ်အိစ္စမိုင်ကာကာ [၁၂/ပဘတ(နိုင်)၀၂၄၆၂၇]
ဖုန်း- ၀၉-၅၁၉၀၉၈၇၊ ၀၉-၅၀၄၄၅၉၈

အမွေပြတ်စွန့်လွှတ်ကြောင်း ကြေညာခြင်း

(အဖ)ဦးညွန့်ဝင်း [၁၂/သဃက(နိုင်)၁၂၂၆၁၈]၊ (အမိ)ဒေါ်ဝင်းဝင်းနိုင်[၁၂/သဃက(နိုင်)၀၃၈၅၂၁]ကိုင်ဆောင်သူတို့၏ သမီးဖြစ်သူ မရွှန်းလဲ့ဦး[၁၂/သဃက(နိုင်)၂၀၈၇၂၀]ကိုင်ဆောင်သူသည် မိဘများ ခွင့်မလွှတ်နိုင်သည့် ကိစ္စရပ်များကို အကြိမ်ကြိမ်အဖန်ဖန်ကျူးလွန်နေသဖြင့် ၎င်းအား သမီးအဖြစ်မှ အပြီးအပိုင် အမွေပြတ်စွန့်လွှတ်ကြောင်း အများသိစေရန် ကြေညာအပ်ပါသည်။

လွှဲအပ်ညွှန်ကြားသူများ	**လွှဲအပ်ညွှန်ကြားချက်အရ-**
ဦးညွန့်ဝင်း	**ဦးကျော်စွာဝင်း(LL.B)**
[၁၂/သဃက(နိုင်)၁၂၂၆၁၈]	**အထက်တန်းရှေ့နေ(စဉ်-၂၃၁၅၅)**
ဒေါ်ဝင်းဝင်းနိုင်	**အမှတ်(၁)၊ လွတ်လပ်ရေးလမ်း၊**
[၁၂/သဃက(နိုင်)၀၃၈၅၂၁]	**ဃ- ရပ်ကွက်၊ သဃ်န်းကျွန်းမြို့နယ်၊**
	ရန်ကုန်မြို့။ ဖုန်း-၀၉-၉၇၄၃၄၄၇၆၅

အများသိစေရန်ကြေညာခြင်း

ကျွန်ုပ်တို့၏ မိတ်ဆွေဖြစ်သူ ဒေါ်မေခြူးခြူးဇော် [၁၂/အလန(နိုင်)၀၄၇၈၀၅]၏လွှဲအပ်ညွှန်ကြားချက်အရ အောက်ပါအတိုင်း အများသိစေရန် ကြေညာအပ်ပါသည်-

ကျွန်ုပ်တို့၏ မိတ်ဆွေဖြစ်သူ ဒေါ်မေခြူးခြူးဇော်သည် အမှတ် (၂၃)၊ (AB)၊ အနောက်ရွှေဂုံတိုင် (၃) လမ်း၊ ဗဟန်းမြို့နယ်၊ ရန်ကုန်မြို့တွင် နေထိုင်ခဲ့ပြီး ရန်ကုန်မြို့၊ စမ်းချောင်းမြို့နယ်၊ သံတံတားရပ်ကွက်၊ တရုတ်ကျောင်းလမ်း၊ အမှတ် (၃၀) ဟုခေါ်တွင်သော (၈ ၁/၂) ထပ်တိုက်၏ Hall Type၊ ဓာတ်လှေကားတစ်စင်းပါ အဆောက်အဦ ၏ (၆)လွှာ အခန်း တစ်ခန်းကို (၇-၂-၂၀၂၁) နေ့ကပင် တိုက်ခန်းကို ရောင်းချပိုင်ခွင့်ရှိသူထံမှ ကျသင့်သော တိုက်ခန်းဖိုးငွေများကို အပြေအကျေပေးချေ၍ လက်ရောက်ရယူနေထိုင်လျက်ရှိပါသည်။ အဆိုပါတိုက်ခန်းကို ဒေါ်မေခြူးခြူးဇော်က ဝယ်ယူ၍ လက်ရောက်ရယူနေထိုင်သည်နှင့် အားလျော်စွာ တိုက်ခန်းနှင့် ပတ်သက်သော မီတာခများကိုလည်းကောင်း၊ တိုက်ခန်းလုံခြုံရေးလခ၊ ဓာတ်လှေကား အသုံးပြုခ၊ ရေမီတာ၊ မြေလခ၊ မီးစက်ဆီဖိုး အပါအဝင် ကျသင့်သော အခွန်အခ အားလုံးကို အဆောက်အဦနှင့် သက်ဆိုင်သူ တော်ဝင်ပတ္တမြားဆောက်လုပ်ရေး ကုမ္ပဏီကတစ်ဆင့် လစဉ်ပြေကျေအောင် ပေးဆောင်လျက် ရှိပါသည်။ သက်ဆိုင်ရာ ရပ်ကွက် အုပ်ချုပ်ရေးမှူးသို့လည်းကောင်း တရားဝင်တိုင်ကြား အသိပေးနေထိုင် လျက်ရှိပါသည်။ ဒေါ်မေခြူးခြူးဇော် အမည်ပေါက် လက်ရောက်ရယူနေထိုင်လျက် ရှိသည်ဖြစ်၍ ယင်းတိုက်ခန်းနှင့် ပတ်သက်သည့် **စီမံခန့်ခွဲပိုင်ခွင့်အရပ်ရပ်ကို** ဒေါ်မေခြူးခြူးဇော် ဆန္ဒနှင့်အညီ လုပ်ကိုင်ဆောင်ရွက်သွားမည်ဖြစ်ကြောင်း အများသိစေရန် ကြေညာအပ်ပါသည်။

အကယ်၍ ကန့်ကွက်လိုသူများ ရှိပါက ခိုင်လုံသော အထောက်အထား စာရွက်စာတမ်းမူရင်းများနှင့်တကွ ဤကြေညာသည့်နေ့မှ (၇) ရက်အတွင်း ကျွန်ုပ်တို့ထံသို့ လာရောက်ကန့်ကွက်နိုင်ကြောင်းနှင့် သတ်မှတ်ရက်ကျော်လွန်ပါက ကျွန်ုပ်တို့ မိတ်ဆွေက ဆောင်ရွက်ဖွယ်ရှိသည်တို့ကို ဥပဒေနှင့်အညီ ဆောင်ရွက်သွားမည်ဖြစ် ကြောင်း အများသိစေရန် ထပ်လောင်းကြေညာအပ်ပါသည်။

လွှဲအပ်ညွှန်ကြားချက်အရ-

ဦးတက်ဝင်းမြိုင်	**ဒေါ်သီသီလှိုင်**	**ဒေါ်ထွေးဆုပိုင်စိုး**
B.A (LAW).,LL.B.	**LL.B.,D.M.L.**	**LL.B.,LL.M.**
(စဉ်-၁၉၅၃/၈၀)	**(စဉ်-၁၄၆၁၈)**	**(စဉ်-၁၆၃၀၈)**
(တရားလွှတ်တော်ရှေ့နေနှင့် နိုတြီပဗ္ဗလစ်)	**(တရားလွှတ်တော်ရှေ့နေများ)**	
ဒေါ်ကျော့ကျော့စံ	**ဒေါ်ခင်သန္တာကျော်**	
LL.B(စဉ်-၅၃၃၅၃)	**LL.B (စဉ်-၅၃၆၂၆)**	

(အထက်တန်းရှေ့နေများ)
အမှတ် - ၁၀/၁၂၊ ပထမထပ်၊ ၃၅ လမ်း (အောက်)၊ ကျောက်တံတားမြို့နယ်၊ ရန်ကုန်မြို့။ ဖုန်း-၀၉-၉၅၄၃၃၃၀၁၈၊ ၀၉-၉၆၆၈၁၁၉၁၇

အများသိစေရန်ကြော်ငြာခြင်း

ရန်ကုန်တိုင်းဒေသကြီး၊ မင်္ဂလာဒုံမြို့နယ်၊ထောက်ကြန့်မြို့၊ (၂/၂) ရပ်ကွက်၊ စွယ်တော်လမ်း၊ အမှတ်(၁၄၈)၊ (အလျား ၂၅ပေx အနံ ၅၀ပေ) ရှိသော မြေကွက်တစ်ကွက် [အဆိုပါမြေကွက်တစ်ကွက် လုံး၏အမည်ပေါက် မှာ ဒေါ်လွင်လွင်ဟန်အမည်ဖြင့် နှစ်(၆၀)မြေငှားဂရန်ရရှိထားပြီးသောမြေ] မှာ ဒေါ်လွင်လွင်ဟန်နှင့် ဦးဒွေးဇော်ခိုင်တို့ နှစ်ဦးပိုင်ဖြစ်ပြီး ယခုအခါ ဒေါ်လွင်လွင်ဟန်၏ ဝေစုမြေအား ဦးဒွေးဇော်ခိုင်မှ ဝယ်ယူပြီးဖြစ်၍ အဆိုပါ မြေ၏ပိုင်ဆိုင်မှုမှာ ကျွန်ုပ်မိတ်ဆွေ ဦးဒွေးဇော်ခိုင်တစ်ဦးတည်းသာ လက်ရှိ တရားဝင် ပိုင်ဆိုင်လျက်ရှိပါကြောင်း အများသိစေရန် ကြေညာအပ်ပါသည်။

ဦးဒွေးဇော်ခိုင်၏လွှဲအပ်ညွှန်ကြားချက်အရ
ဒေါ်သီရိစိမ့် (LL.B)
အထက်တန်းရှေ့နေ (စဉ်-၅၆၁၅၀)
ဖုန်း-၀၉-၇၉၉၆၅၁၅၂၅
အမှတ်(၆၁)၊ မြေနီကုန်းဈေးလမ်း၊ မြေနီ(မြောက်)ရပ်ကွက်၊ စမ်းချောင်းမြို့နယ်၊ ရန်ကုန်တိုင်းဒေသကြီး။

ကြော်ငြာစာ
အမွေဆက်ခံခြင်းအက်ဥပဒေပုဒ်မ- ၃၀၇
မှော်ဘီခရိုင်တရားရုံးတော်
၂၀၂၄ ခုနှစ်၊ တရားမ အထွေထွေမှုအမှတ် -၃

ကွယ်လွန်သူ ဦးနိုင်ဝင်းရွှေ၏ ကျန်ရှိရစ်သောပစ္စည်းများနှင့် စပ်လျဉ်းသည့်အမှု

ဒေါ်ယုဇနစိန် ------------------------- လျှောက်ထားသူ။

ရန်ကုန်တိုင်းဒေသကြီး၊ မှော်ဘီမြို့နယ်၊ ရင်းတိုက်ပင်ကျေးရွာအုပ်စု၊ ညောင်တံခါးကျေးရွာရှိ ကွင်းအမှတ် - (၅၇၂/ခ)၊ ကွင်းအမည် (ကျွန်းတောတောင်)၊ ဦးပိုင်အမှတ် (၅၆/က)၊ ဦးနိုင်ဝင်းရွှေ အမည်ပေါက် လယ်ယာမြေ လုပ်ပိုင်ခွင့်ပြု လက်မှတ်ပုံစံ (၇)၊ လယ်/ဥယျာဉ်မြေဧရိယာ (၁.၆၅) ဧကရှိ လယ်မြေများနှင့် အကျိုးခံစားခွင့်အရပ်ရပ်တို့ကို ရောင်းချလိုကြောင်း လျှောက်ထားလာသည်ဖြစ်၍ ထိုလျှောက်ထားမှုကို ၂၀၂၄ ခုနှစ်၊ ဇန်နဝါရီလ (၂၃) ရက် (၁၃၈၅ ခုနှစ်၊ ပြာသို လဆန်း၁၃ ရက်) နံနက် (၁၀:၀၀) နာရီ မိမိတို့ကိုယ်တိုင်သော် လည်းကောင်း၊ ကိုယ်စားလှယ် တစ်ဦးဦးအားဖြင့် သော်လည်းကောင်း လာရောက်ဆိုင်ဆိုရန်နှင့် အမွေထိန်း လက်မှတ်စာမထုတ်ပေးမီ မှတ်တမ်းများကို ကြည့်ရှုရန် အမွေဆက်ခံခြင်း အက်ဥပဒေ ပုဒ်မ- ၃၀၇ နှင့် အညီ ဆင့်ဆိုလိုက်သည်။ လာရောက်ခြင်းမရှိ ပျက်ကွက်ခဲ့လျှင် ရုံးတော်က လျှောက်ထားသူများ၏ လျှောက်လွှာအပေါ်၌ စစ်ဆေးဆောင်ရွက်ပြီးလျှင် အမှုအကြောင်းအရာတွင် စီရင်ချက်ချ လိမ့်မည်ဖြစ် သည်။

၂၀၂၄ ခုနှစ်၊ ဇန်နဝါရီ လ (၉) ရက်နေ့၌ ဤ ရုံးတော် တံဆိပ်ရိုက်နှိပ်၍ ကျွန်ုပ်လက်မှတ်ရေးထိုးပေးလိုက်သည်။

(ကောင်းမြတ်တိုး)
ခရိုင်တရားသူကြီး
မှော်ဘီခရိုင်တရားရုံး

ကန့်ကွက်နိုင်ကြောင်းကြော်ငြာ

ဒဂုံမြို့သစ် (တောင်ပိုင်း)မြို့နယ်၊ မြေတိုင်းရပ်ကွက်အမှတ်-၂၄၊ မြေကွက် အမှတ်-၄၇၅၊ မြေကွက်တည်နေရာ အမှတ်-၄၇၅၊ သိင်္ဂီလမ်း၊ ၂၄ ရပ်ကွက်၊ ဒဂုံတောင် ဒေါ်လှသန်း (CG - ၀၃၈၇၄၅) အမည်ပေါက်နှစ် (၆၀) မြေငှားဂရန်မြေအား ဂရန်အမည်ပေါက် ဒေါ်လှသန်း (မိခင်) ဖြစ်သူသည် (၁-၃-၂၀၁၉) ရက်နေ့တွင် လည်းကောင်း၊ ဖခင်ဖြစ်သူ ဦးချစ်သိန်းသည် (၂၈-၇-၂၀၂၁) ရက်နေ့တွင် လည်းကောင်း အသီးသီးကွယ်လွန်ခဲ့ကြပြီး ၎င်းတို့၏သား (၂) ဦးဖြစ်သူဦးဇော်ဦးအောင်နှင့် ဦးကျော်မင်းလွင် တို့ဖြစ်ကြပြီး အခြားအမွေစားအမွေခံကိတ္တိမသားသမီးများ မွေးစားထားခြင်းမရှိခဲ့ပါကြောင်း သားကြီးဖြစ်သူ ဦးဇော်ဦးအောင်သည် (၅-၈-၂၀၂၁) ရက်နေ့တွင်ကွယ်လွန်၍ ကျန်သား (၁) ဦးဖြစ်သူ ဦးကျော်မင်းလွင် [၁၂/ ပဘတ(နိုင်)၀၀၁၂၆၉] နှင့် ကွယ်လွန်သူ ဦးဇော်ဦးအောင်၏ ဇနီးဖြစ်သူ ဒေါ်ကျင် ကျင်သန်း [၁၂/ကမရ(နိုင်)၀၀၂၄၁၆] မှ တစ်ဦးတည်းသောဇနီးဖြစ် ကျန်ရှိခဲ့ပါ ကြောင်း၊ အခြားသော ဇနီးမယားတစ်ဦးတစ်ယောက်မျှ မရှိပါကြောင်း၊ အထက်ပါ မြေကွက်၏ အကျိုးခံစားခွင့်အရပ်ရပ်အားလုံးတို့အား ကျန်ရစ်သူသားနှင့်ချွေးမ ဖြစ်သူတို့မှ အမွေဆက်ခံပိုင်ဆိုင်ပါကြောင်း၊ မိမိတို့မှလွဲ၍ အခြားသောအမွေဆက်ခံ ခွင့်ရှိသူတစ်ဦးတစ်ယောက်မျှမရှိပါကြောင်း ကျမ်းကျိန်လွှာအမှတ်-၅၅၅/၂၀၂၃ (၄-၉-၂၀၂၃)အသိသက်သေနှစ်ဦး၏ ထောက်ခံကျမ်းကျိန်လွှာနှစ်စောင်၊ သေစာရင်း (၃) စောင်၊ အိမ်ထောင်စုစာရင်း (၃) စောင်၊ နှစ် (၆၀) မြေငှားစာချုပ်မူရင်း၊ မြန်မာ့ စီးပွားရေးဘဏ်၏ (၇-၄-၂၀၀၈) ရက်စွဲပါ ငွေသွင်းပြီးကြောင်း ချလန်မူရင်း၊ နိုင်ငံသား စိစစ်ရေး ကတ်ပြားတို့တင်ပြ၍ ပိုင်ဆိုင်/အပြန်အလှန်စွန့်လွှတ်မြေပုံ ကူးလျှောက်ထား ခြင်း အား မြေပြင်ကွင်းဆင်း စစ်ဆေးရာ (၁) ထပ်သွပ်မိုးသွပ်ကာ (၁) လုံးရှိပြီး လူမနေခြံသော့ဖွင့်ပြ ဦးကျော်မင်းလွင်မှ ကွင်းဆင်းသိရှိကြောင်း လက်မှတ်ရေးထိုးပေးပါသဖြင့် ဦးကျော်မင်းလွင် + ၁ တို့၏ ပိုင်ဆိုင်/အပြန်အလှန် စွန့်လွှတ်မြေပုံကူးလျှောက်ထားခြင်းအား တရားဝင်ခိုင်လုံသော အထောက်အထား များဖြင့် ဤကြော်ငြာပါသည့်နေ့မှစ၍ (၇) ရက်အတွင်း ကန့်ကွက် နိုင်ပါကြောင်းနှင့် ကန့်ကွက်မှုမရှိပါက လုပ်ထုံးလုပ်နည်းအတိုင်း ဆက်လက် ဆောင်ရွက်ပေးမည် ဖြစ်ပါကြောင်း အသိပေးကြေညာအပ်ပါသည်။

ဌာနမှူး (ဒုတိယညွှန်ကြားရေးမှူးချုပ်)
မြို့ပြမြေစီမံခန့်ခွဲမှုဌာန၊ ရန်ကုန်မြို့တော်စည်ပင်သာယာရေးကော်မတီ

မူပိုင်ခွင့်ဆိုင်ရာမေတ္တာရပ်ခံအသိပေးခြင်း

ပြန်ကြားရေးဝန်ကြီးဌာန၊ မြန်မာ့အသံနှင့်ရုပ်မြင်သံကြားအနေဖြင့် ပြည်သူများပျော်ရွှင်စေရန်၊ အပန်းပြေစေရန်နှင့် စိတ်ခွန်အားသစ်များရရှိနိုင်ရန်အတွက် အပတ်စဉ် သောကြာနေ့ညများတွင် MRTV(HD) Channel မှ Friday Night Live Show ဖျော်ဖြေရေးအစီအစဉ်များကို ဆန်းသစ်တင်ဆက်လျက်ရှိရာ (၁၂-၁-၂၀၂၄)ရက် (သောကြာနေ့)ညတွင် (၇၇)နှစ်မြောက် ပြည်ထောင်စုနေ့အား ဂုဏ်ပြုကြိုဆိုသောအားဖြင့် ချင်းတိုင်းရင်းသားတို့၏ MQT Music Band တေးဂီတအဖွဲ့နှင့်အတူ ချင်းတိုင်းရင်းသား/သူတေးသံရှင်များ စုပေါင်းသီဆိုမည့် **"တောင်ဇလပ် တေးကဗျာ"** ဖျော်ဖြေပွဲခေါင်းစဉ်ဖြင့် ရိုက်ကူးထုတ်လွှင့်သွားမည်ဖြစ်ရာ အောက်ပါတေးသီချင်းများအား အခမဲ့ အသုံးပြုသွားမည်ဖြစ်ကြောင်း မူပိုင်ခွင့်ရှိသူများအား လေးစားစွာဖြင့် မေတ္တာရပ်ခံ အသိပေးအကြောင်းကြားပါသည်-

(၁၂-၁-၂၀၂၄)ရက်နေ့တွင် မြန်မာ့အသံနှင့်ရုပ်မြင်သံကြားအစီအစဉ်မှ "တောင်ဇလပ် တေးကဗျာ"တေးဂီတဖျော်ဖြေပွဲခေါင်းစဉ်ဖြင့် ရိုက်ကူးထုတ်လွှင့်မည့် တေးသီချင်း(၁၂)ပုဒ်

စဉ်	သီချင်းအမည်	အဆိုရှင်
၁။	တောင်ပေါ်သူအလှ	တိုင်းရင်းသူအဆိုရှင်
၂။	Lairam Thar (ပန်းပေါင်းစုံပွင့်လန်းရာ)	တိုင်းရင်းသားအဆိုရှင်
၃။	ပွဲတော်	တိုင်းရင်းသားအဆိုရှင်
၄။	အလွမ်းမပျက်တဲ့ချင်းတောင်တန်း	တိုင်းရင်းသူအဆိုရှင်
၅။	ချင်းတောင်တန်းမှကြိုဆိုပါ၏	တိုင်းရင်းသူအဆိုရှင်
၆။	Tho Ln Din Sal Uh Si (အတူတကွ ကြိုးပမ်းကြပါစို့)	တိုင်းရင်းသူအဆိုရှင်
၇။	အဝေးဆုံးဝေး	တိုင်းရင်းသားအဆိုရှင်
၈။	ချင်းတောင်လွမ်းချင်း	တိုင်းရင်းသားအဆိုရှင်
၉။	ချစ်တဲ့တောင်ဇလပ်နှင့်ချင်းတောင်တန်း	တိုင်းရင်းသူအဆိုရှင်
၁၀။	ချင်းမိခင်အိမ်အိုလေး	တိုင်းရင်းသူအဆိုရှင်
၁၁။	Lairam A Mawi (လှပသောချင်းပြည်)	တိုင်းရင်းသားအဆိုရှင်
၁၂။	မွေးရပ်ဌာနေ	Group Song

အမည်ပြောင်း

မွန်ပြည်နယ်၊ သထုံမြို့နယ်၊ အမက(ညောင်ဝိုင်း)ကျောင်း၊ KG တွင် တက်ရောက် ပညာသင် ကြားနေသော အဖ ဦးသောင်းရွှေ၏သား မောင်ခန့်ဘုန်းသိုက်အား မောင်ရွှေဘုန်းမြတ်ဟု ပြောင်းလဲခေါ်ပါရန်။

မောင်ရွှေဘုန်းမြတ်

ပျောက်ဆုံးကြောင်း

ကျွန်တော် မောင်လှိုင်ဌေး [၁၄/အမန (နိုင်) ၂၃၂၀၆၀] နိုင်ငံကူး လက်မှတ်စာအုပ် ပျောက်ဆုံး သွားပါသဖြင့် တွေ့ရှိပါက အကြောင်းကြား ပေးပါရန်။

Ph: 09-675696477

ဖခင်အမည်မှန်

ပုဇွန်တောင် မြို့နယ်၊ အထက(၄) ပုဇွန်တောင် Grade(4)တွင် ပညာသင်ကြား နေသော မမိုးယုယငယ်၏ ဖခင်အမည်မှန်မှာ ဦးဝင်းကိုကို [၇/တငန(ပြု)၀၀၀၄၂၈]ဖြစ်ပါ သည်။

ကန့်ကွက်နိုင်ကြောင်း ကြော်ငြာခြင်း

ရန်ကုန်တိုင်းဒေသကြီး၊ ဒဂုံမြို့သစ်(အရှေ့ပိုင်း)မြို့နယ်၊ မြေတိုင်းရပ်ကွက်အမှတ်-UE(1)/တိုးချဲ့၊ ကျန်စစ်သား(၃) လမ်း၊ မြေကွက်အမှတ်(၅၃၉)၊ အကျယ်အဝန်း(၄၀x၆၀)ပေရှိ ဦးစိန်သောင်း(ခ)ဦးသောင်းစိန် (ISN -၁၁၁၉၀၃)အမည်ပေါက် မြေချပါမစ်မြေကွက်ထဲမှ ခြေရင်းခြမ်း(မြေကွက်အမှတ်-၅၄၀ နှင့် ကပ်လျက်ဘက်အခြမ်း/ ပါမစ်မိတ္တူခြမ်း) အလျား(၁၀x၆၀) ပေရှိ မြေကွက်နှင့် ၎င်းမြေကွက်ပေါ်ရှိ အကျိုးခံစားခွင့်အရပ်ရပ်အားလုံးတို့ကို အရောင်းအဝယ် ကတိစာချုပ်အဆက်စပ်ဖြင့် ဝယ်ယူပိုင်ဆိုင်သူ ဒေါ်ရည်မော်[၁၄/ကခန(နိုင်)၀၉၀၅၆၉]က မိမိသာလျှင် လက်ရှိထားစီမံခန့်ခွဲလျက် ရောင်းချပိုင်ခွင့်ရှိကြောင်း ဝန်ခံကတိပြုပြောဆိုသဖြင့် ကျွန်ုပ်၏မိတ်ဆွေဖြစ်သူ ဒေါ်သင်းဝတ်ရည်သောင်း [၁၂/ဥကတ(နိုင်)၁၉၄၀၈၀]က အပြီးအပိုင် ဝယ်ယူရန်အတွက် စရန်ငွေပေးချေထားပြီး ဖြစ်ပါသည်။ သို့ဖြစ်ပါ၍ အရောင်းအဝယ်ကိစ္စကို ကန့်ကွက်လိုပါက ခိုင်လုံသော စာရွက်စာတမ်းအထောက်အထား မူရင်းများနှင့်တကွ ဤကြော်ငြာပါသည့်နေ့မှစ၍ (၇)ရက်အတွင်း ကျွန်ုပ်ထံသို့ လူကိုယ်တိုင် လာရောက် ကန့်ကွက်နိုင်ပါကြောင်းနှင့် သတ်မှတ်ရက်ကျော်လွန်ပါက အရောင်းအဝယ်ကိစ္စကို ဥပဒေနှင့်အညီ ပြီးဆုံးသည့် တိုင်အောင် ဆက်လက်ဆောင်ရွက်သွားမည်ဖြစ်ကြောင်း အများသိစေရန် ကြေညာအပ်ပါသည်။

လွှဲအပ်ညွှန်ကြားချက်အရ
ဒေါ်သော်သော်စန္ဒီဦး (LL.B) တရားလွှတ်တော်ရှေ့နေ (စဉ်-၁၇၉၁၄)
အမှတ်(၁၁၃၀)၊ ရာဇသူရ(၁၅)လမ်း၊ (၇)ရပ်ကွက်၊ တောင်ဥက္ကလာပမြို့နယ်။ ဖုန်း-၀၉-၄၃၀၉၃၇၄၆

ကန့်ကွက်နိုင်ပါကြောင်း အများသိစေရန်ကြေညာခြင်း

ရန်ကုန်တိုင်းဒေသကြီး၊ ဒဂုံမြို့သစ်(မြောက်ပိုင်း)မြို့နယ်၊ (၄၈)ရပ်ကွက်၊ ဗိုလ်မှူးဗထူးအိမ်ရာ၊ တိုက်အမှတ်- (A-5) တွင် ဆောက်လုပ်ထားသော၊ (၄)ခန်းတွဲ၊ ၈ထပ်တိုက် အဆောက်အဦ၏(၇-လွှာ)၊ အခန်းအမှတ် (၇၀၁)၊ အကျယ်အဝန်း (၆၀၀) စတုရန်းပေရှိ တိုက်ခန်းအဆောက်အဦနှင့် ယင်းတိုက်ခန်းပေါ်ရှိအကျိုးခံစား ခွင့်အရပ်ရပ်အားလုံးတို့အား မူလအမည်ပေါက် ဒေါ်ခင်ခင်ပြုံးမှတစ်ဆင့် အရောင်း အဝယ်စာချုပ်အဆက်ဆက်ဖြင့် ဝယ်ယူပိုင်ဆိုင်လက်ဝယ်ရှိသူ ဒေါ်ရွှေရည်ဖြိုး [၁၂/သဃက (နိုင်)၁၇၇၃၉၀]ထံမှ ကျွန်ုပ်၏မိတ်ဆွေက အပြီးအပိုင်ဝယ်ယူရန်အတွက် စရန်ငွေတစ်စိတ်တစ်ဒေသကို ပေးချေထားပြီး ဖြစ်ပါသည်။ အဆိုပါ အရောင်းအဝယ်နှင့်ပတ်သက်၍ ကန့်ကွက်လိုသူများရှိပါက ဤကြော်ငြာပါသည့်နေ့မှ (၇)ရက်အတွင်း ခိုင်လုံသော ပိုင်ဆိုင်မှုအထောက်အထား စာရွက်စာတမ်းမူရင်းများ ပြည့်စုံစွာဖြင့် ကျွန်ုပ်ထံသို့ ဆက်သွယ်ပြီး လာရောက် ကန့်ကွက်နိုင်ပါသည်။ သတ်မှတ်ရက်အတွင်း ကန့်ကွက်မည့်သူမရှိပါက ဖော်ပြပါအရောင်းအဝယ်ကို ပြီးမြောက်သည်အထိ ဆက်လက်ဆောင်ရွက်သွားမည်ဖြစ်ပါကြောင်း အများသိစေရန် ကြေညာအပ်ပါသည်။

ဝယ်ယူသူ၏လွှဲအပ်ညွှန်ကြားချက်အရ
ဦးဇော်ဝင်းထွန်း(LLB,D.B.L) တရားလွှတ်တော်ရှေ့နေ(စဉ်- ၈၇၀၃)
ရုံးခန်းအမှတ်-၅/ပထမထပ်၊ Strand Condominium အမှတ်(၃၃/၄၉)၊ (မဟာဗန္ဓုလပန်းခြံလမ်း)၊ ဘားလမ်း၊ ကျောက်တံတားမြို့နယ်၊ ရန်ကုန်မြို့။ ဖုန်း- ၀၉-၄၅၀၀၄၉၂၁၀၊ ၀၉- ၅၀၃၄၆၅၂

ကန့်ကွက်လိုက ခိုင်လုံသော မှတ်ပုံတင်စာချုပ်စာတမ်းများ၊ တရားရုံးအထောက်အထားတစ်ရပ်ရပ်ဖြင့် ဤကြော်ငြာပါသည့်နေ့မှစ၍ (၇)ရက်အတွင်း ကန့်ကွက်နိုင်ပါကြောင်းနှင့် ကန့်ကွက်မှုမရှိပါက လုပ်ထုံးလုပ်နည်းအတိုင်းဆက်လက်ဆောင်ရွက်ပေးသွားမည်ဖြစ်ပါသည်။

စဉ်	လျှောက်ထားသူ အမည်	မှတ်ပုံတင်	လျှောက်ထားသည့် မြို့နယ်	မြေတိုင်း	မြေကွက်	မြေအမည်ပေါက်	လိပ်စာ	လျှောက်ထားသည့် အကြောင်းအရာ
၁။	ဒေါ်သီရိအောင်	၅/တဆန(နိုင်)၁၁၀၁၅၁	ဒဂုံတောင်	၅၅	၁၄၅၆	ဒေါ်ဇင်သန္တာထွေး+၁	၁၄၅၆၊ ရွှေဘိုလမ်း၊ (၅၅)ရပ်ကွက်	အမည်ပြောင်း
၂။	စိုင်းကျော်စိန်	၁၃/နစန(နိုင်)၀၃၇၇၇၈	ရွှေပြည်သာ	၄၇	၁၁၆/ခ	ဦးဘိုစိန်	၁၁၆(ခ)၊ စပယ်လမ်း၊ (၁၉)ရပ်ကွက်	ဂရန်သစ်
၃။	ဒေါ်ယဉ်ယဉ်ထွန်း+၁	၁၂/ရကန(နိုင်)၀၂၉၉၄၁	ရန်ကင်း	ငှက်ကဲ့	၄/၃၉	ဦးစိန်ထွန်း	၆၅၄/ခ၊ စံပွါယ်ရုံလမ်းသွယ်၊ (၈)ရပ်ကွက်	အမည်ပြောင်း
၄။	ဦးကိုကိုလေး	၁၂/မဂတ(နိုင်)၀၇၉၂၄၉	ဒဂုံတောင်	၁၈	၁၆၀၇/က	ဒေါ်သန်းမြင့်	၁၆၀၇/က၊ နတ်မောက်(၁)လမ်း၊ (၁၈)ရပ်ကွက်	အမည်ပြောင်း
၅။	ဦးကံညွန့်	၁၂/လမတ(နိုင်)၀၁၈၀၉၁	ဒဂုံတောင်	၂၁	၄၀၅	ဦးသန်းထိုက်ဦး+၁	၄၀၅၊ ပြည်လုံးချမ်းသာ(၂)လမ်း၊ (၂၁)ရပ်ကွက်	အမည်ပြောင်း
၆။	ဒေါ်မြမဥ	၁၂/ဒဂမ(နိုင်)၀၁၅၅၁၁	ဒဂုံအရှေ့	၁၁	၁၇၁/ခ	ဦးစောစေး	၁၇၁/ခ၊ နောင်ရိုး(၂)လမ်း၊ (၁၁)ရပ်ကွက်	အမည်ပြောင်း
၇။	ဒေါ်ကြူနှာမိမိဝင်း	၉/အမရ(နိုင်)၁၁၀၈၁၆	တောင်ဥက္ကလာ	၁၃	၁၃၈၈	ဒေါ်တင်တင်ခိုင်	၁၃၈၈၊ ဒေဝဒဟ(၁၈)လမ်း၊ (၁၃)ရပ်ကွက်	အမည်ပြောင်း
၈။	ဒေါ်ကြူနှာမိမိဝင်း	၉/အမရ(နိုင်)၁၁၀၈၁၆	တောင်ဥက္ကလာ	၁၃	၁၃၉၁/က	ဦးစိုးမြင့်	၁၃၉၁/က၊ ဒေဝဒဟ(၁၈)လမ်း၊ (၁၃)ရပ်ကွက်	အမည်ပြောင်း
၉။	ဦးခင်မောင်ဝင်း	၁၂/ပဘတ(ဧည့်)၀၀၀၆၈၃	သဃ်န်းကျွန်း	၅၄/သုဝဏ္ဏ	၄၂	ဦးခင်မောင်မြင့်	၄၂၊ဗေယျာသုခလမ်းသွယ်(၁)လမ်း၊နှင်းဆီကုန်းအိမ်ရာ	အမည်ပြောင်း
၁၀။	ဒေါ်အေးအေးခိုင်+၁	၁၂/ဥကတ(နိုင်)၀၆၄၆၇၅	ဒဂုံမြောက်	၃၇	၄၃၆	ဦးအောင်ကျော်ကြီး	၄၃၆၊ မြတ်သီရိလမ်း၊ (၃၇)ရပ်ကွက်	ဂရန်သစ်
၁၁။	ဒေါ်လှလှမိုး+၁	၁၂/မဂဒ(နိုင်)၀၇၉၄၅၂	ဒဂုံမြောက်	၃၇	၂၃၃	ဦးကျော်သန်း	၂၃၃၊ သမိန်ဗရမ်းလမ်း၊ (၃၇)ရပ်ကွက်	ဂရန်သစ်
၁၂။	ဒေါ်ခွဲနွဲ့ကြည်	၁၂/အစန(နိုင်)၀၃၇၈၂၉	အင်းစိန်	၄ ပိန္နဲကုန်း	၄၉/င	ဦးငွေးလွင်+၁	၂၆၊ ဗောဓိလမ်း၊ ပိန္နဲကုန်းရပ်ကွက်	အမည်ပြောင်း
၁၃။	ဒေါ်သီတာတင်	၁၂/မရက(နိုင်)၀၄၀၆၁၃	ဒဂုံမြောက်	၁၆ဘီ	၁၅၃	ဒေါ်ကံတာခင်မြဝင်း	၁၅၃၊ ကြီးပွားချမ်းသာလမ်း၊ (၁၆ဘီ)ရပ်ကွက်	ဂရန်သစ်
၁၄။	ဦးအောင်မိုး+၁	၆/လလန(နိုင်)၀၇၅၈၄၀	ဒဂုံဆိပ်ကမ်း	၉၁	၇၅၁	ဦးထင်ကျော်	၇၅၁၊ မေခမြစ်လမ်း၊ (၉၁)ရပ်ကွက်	ဂရန်သစ်
၁၅။	GOOD BROTHERS' COMPANY LIMITED (ကုမ္ပဏီမှတ်ပုံတင်အမှတ်- ၁၉၅၉၀၈၂၀၆) (ကိုယ်စား) ဦးမြင့်ဇော်	၈/မသန(နိုင်)၀၀၁၄၃၄	ဗိုလ်တထောင်	14 G 1	I 11+12,II 20 to 24, III 36+38,40 to 48, IV 8,V 43 to 60 & 60 to 80/B	ဦးအောင်သန်း(ခ) ဦးမောင်တိုး(MD)Best United Co.,Ltd:	၁၂၉၊ သိမ်ဖြူလမ်း၊ (၈)ရပ်ကွက်	အမည်ပြောင်း
၁၆။	ဒေါ်ချင်စိန်(ခ)ဒေါ်မွေးရီ	၁၃/နခန(ဧည့်)၀၀၀၁၃၃	ရွှေပြည်သာ	၅၅၂/ဂ	(၂၀/A+ ၂၉/A)က	ဒေါ်အဲဗီ(ခ)ဒေါ်လေးနွယ်ထွန်း+၁	(၂၀/A+ ၂၉/A)က၊ အမှတ်(၄)လမ်းမကြီး	ဂရန်ခွဲ
၁၇။	ဒေါ်အဲဗီ(ခ)ဒေါ်လေးနွယ်ထွန်း	၁၃/သပန(နိုင်)၀၃၀၄၅၀	ရွှေပြည်သာ	၅၅၂/ဂ	(၂၀/A+ ၂၉/A)ခ	ဒေါ်အဲဗီ(ခ)ဒေါ်လေးနွယ်ထွန်း+၁	(၂၀/A+ ၂၉/A)ခ၊ အမှတ်(၄)လမ်းမကြီး	ဂရန်ခွဲ

ဌာနမှူး(ဒုတိယညွှန်ကြားရေးမှူးချုပ်)၊ မြို့ပြမြေစီမံခန့်ခွဲမှုဌာန၊ ရန်ကုန်မြို့တော်စည်ပင်သာယာရေးကော်မတီ

တစ်ဦးတည်း ဖြစ်ပါကြောင်း

ပခုက္ကူမြို့နယ်၊ ကမ္မမြို့၊ အမှတ်(၄)ရပ်ကွက်နေ မစုမွန် အောင် [၈/ပခက(နိုင်)၃၃၁၀၈၈]၏ ဖခင်အမည်မှန်မှာ ဦးတိုးနှင့် ဦးဖိုးတိုးမှာ တစ်ဦးတည်းဖြစ်ပါ သည်။ **ဦးတိုး(ခ)ဦးဖိုးတိုး**

ဗလင်းတန် ဖွံ့ဖြိုးဖို့ စာအုပ်စာပေ လှေ့လာစို့

ကျန်းမာရေးဝန်ကြီးဌာန
ကုသရေးဦးစီးဌာန
ပြည်သူ့ဆေးရုံကြီး၊ မြိတ်မြို့
အိတ်ဖွင့်တင်ဒါခေါ်ယူခြင်း

(၁) ၂၀၂၃ – ၂၀၂၄ခု၊ ဘဏ္ဍာရေးနှစ်အတွက် ဒုတိယအကြိမ် ရန်ပုံငွေခွဲဝေချထားခြင်းမှ တနင်္သာရီတိုင်းဒေသကြီး၊ ပြည်သူ့ဆေးရုံကြီး၊ မြိတ်မြို့တွင် တက်ရောက်ကုသလျက်ရှိသောလူနာများအားကုသပေးရန် လိုအပ်သော FDA အသိအမှတ်ပြု အောက်ဖော်ပြပါ ဆေးနှင့်ဆေးပစ္စည်းများကို မြန်မာကျပ်ငွေဖြင့် ဝယ်ယူမည်ဖြစ်ပါ၍ အိတ်ဖွင့်တင်ဒါများ ပေးသွင်းရန် ခေါ်ယူအပ်ပါသည် –

(က) ဆေးနှင့် ဆေးပစ္စည်းများ
(ခ) ခွဲစိတ်ခန်းနှင့်ခွဲစိတ်မှုခန်းသုံးဆေးနှင့်ဆေးပစ္စည်းများ Speciality Consumables များ

(၂) ဈေးနှုန်းတင်သွင်းလွှာပုံစံများ စတင်ထုတ်ယူရမည့်နေ့ရက် ၈ –၁ – ၂၀၂၄ ရက် (တနင်္လာနေ့)
တင်ဒါပိတ်မည့်ရက်နှင့်အချိန် ၂၁–၁ –၂၀၂၄ ရက် (တနင်္ဂနွေနေ့) ညနေ (၄:၀၀)နာရီ

(၃) တင်ဒါလျှောက်လွှာစည်းမျဉ်းစည်းကမ်းချက်များနှင့်ဆေးပစ္စည်းစာရင်းအသေးစိတ်ကို ၈–၁–၂၀၂၄ ရက်နေ့မှ ၂၁–၁–၂၀၂၄ရက်နေ့အထိ ရုံးချိန်အတွင်း ဆေးရုံအုပ်ကြီးရုံးခန်းတွင် တင်ဒါလျှောက်လွှာ သတ်မှတ်ဈေးနှုန်းအတိုင်း လာရောက်ဝယ်ယူနိုင်ပါသည်။

တင်ဒါကော်မတီ
ပြည်သူ့ဆေးရုံကြီး၊ မြိတ်မြို့
ဖုန်း–၀၅၉–၄၂၀၃၄၊ ၀၅၉–၄၁၀၀၅

ဒေါက်တာဦးအောင်ကို

အိမ်တိုင်ရာရောက်
နားပေါက်ကျယ်ချုပ်သည်၊ နားပေါက်ဖောက်သည်။
နဂိုအတိုင်း လှပစွာချုပ်ပေးသည်။
တစ်ပေါက်(၁၅၀၀၀၀)ကျပ်။ နှစ်ပေါက်(၃၀၀၀၀၀)ကျပ်။
Ph:09-777747223, 09-772038930

ကန့်ကွက်နိုင်ကြောင်းအများသိစေရန်ကြေညာခြင်း

ရန်ကုန်တိုင်းဒေသကြီး၊လှိုင်သာယာမြို့နယ်၊ မြေတိုင်းရပ်ကွက်အမှတ်(FMI-၈)၊ မြေကွက်အမှတ်(၆၆၇မှ၆၈၀ထိ)/E၊ ဧရိယာ(၀. ၀၅၅)ဧကရှိ FMI Garden Development Ltd. အမည်ပေါက်နှစ်(၆၀)ဂရန်မြေကွက်နှင့် ယင်းမြေကွက်ပေါ်ရှိ အကျိုးခံစားခွင့်အရပ်ရပ်ကို အမည်ပေါက်သူထံမှ အရပ်ကတိစာချုပ်ဖြင့် ဝယ်ယူပိုင်ဆိုင်လက်ဝယ်ရှိပြီး လွှဲပြောင်းရောင်းချပိုင်ခွင့်ရှိသည်ဟု ကတိပြုသူဒေါ် အေးပပမျိုး(၁၄/မမန(နိုင်)၀၀၀၂၉၇)ထံမှတစ်ဆင့် ကျွန်ုပ်၏မိတ်ဆွေက အပြီးအပိုင် လွှဲပြောင်းဝယ်ယူရန်အတွက် စရန်ငွေပေးချေပြီးဖြစ်ရာ ကန့်ကွက်လိုသူများရှိပါက ဤကြော်ငြာပါသည့်နေ့မှစ၍ (၁၄)ရက်အတွင်း ခိုင်လုံသောတရားဝင်ပိုင်ဆိုင်မှုအထောက်အထားမူရင်းများနှင့်တကွ ကျွန်ုပ်ထံသို့ လာရောက်ကန့်ကွက်နိုင်ပါကြောင်းနှင့် ကန့်ကွက်မှုမရှိပါက အရောင်းအဝယ်ကို ဥပဒေနှင့်အညီပြီးဆုံးသည်အထိ ဆက်လက်ဆောင်ရွက်သွားမည်ဖြစ်ကြောင်း အများသိစေရန်ကြေညာအပ်ပါသည်။

လွှဲအပ်ညွှန်ကြားချက်အရ - ဒေါ်မာလာဆွေ
တရားလွှတ်တော်ရှေ့နေ(စဉ်-၆၄၆၆/၁၉၉၇)
LL.B.,H.G.P.,D.B.L.,D.M.L.,D.I.L.,D.A.Psy.,WIPO(Switzerland).
အမှတ်(၁၁)ဦးဘဟန်လမ်း၊သဃ်န်းကျွန်းမြို့နယ်၊ရန်ကုန်တိုင်းဒေသကြီး။ဖုန်း-၀၉ ၅၁၂၇၈၂၈၊ ၀၉ ၅၁၅၄၆၉၂

ကန့်ကွက်နိုင်ကြောင်းအများသိစေရန်ကြေညာခြင်း

ရန်ကုန်တိုင်းဒေသကြီး၊လှိုင်သာယာမြို့နယ်၊ လူနေရပ်ကွက်အမှတ်-FMI အိမ်ရာစီမံကိန်း၊ မြေတိုင်းရပ်ကွက်အမှတ်(၈)၊ မြေကွက်အမှတ်(၁၀၅၈/C)၊ ဧရိယာ(၀. ၁၄၇)ဧကရှိ ဒေါ်တင်မြတ်မြတ်ဝင်း(၁၄/ဟသတ(နိုင်)၁၉၅၇၉၂) အမည်ပေါက်နှစ်(၆၀)ဂရန်မြေကွက်နှင့် ယင်းမြေကွက်ပေါ်ရှိ-လှိုင်သာယာမြို့နယ်၊FMI CITY အိမ်ရာ၊ အမှတ်(၄)ရပ်ကွက်၊ ကန်သာယာ(၅)လမ်း၊ တိုက်အမှတ်(KTA-30)ဟုခေါ်တွင်သော တစ်ထပ်တိုက်နေအိမ်အဆောက်အဦအပါအဝင် အကျိုးခံစားခွင့်အရပ်ရပ်ကို အမည်ပေါက်သူထံမှ အရပ်ကတိစာချုပ်ဖြင့် ဝယ်ယူပိုင်ဆိုင်လက်ဝယ်ရှိပြီး၊ တရားဝင်အထူးကိုယ်စားလှယ်လွှဲစာရရှိထားသူဒေါ် အေးမြင့်သန်း(၁၄/ဝခမ(နိုင်)၀၀၂၇၆၉)ထံမှတစ်ဆင့် ကျွန်ုပ်၏မိတ်ဆွေက အပြီးအပိုင်လွှဲပြောင်းဝယ်ယူရန်အတွက် စရန်ငွေပေးချေပြီးဖြစ်ရာ ကန့်ကွက်လိုသူများရှိပါက ဤကြော်ငြာပါသည့်နေ့မှစ၍ (၁၄)ရက်အတွင်း ခိုင်လုံသောတရားဝင်ပိုင်ဆိုင်မှုအထောက်အထားမူရင်းများနှင့်တကွ ကျွန်ုပ်ထံသို့ လာရောက်ကန့်ကွက်နိုင်ပါကြောင်းနှင့် ကန့်ကွက်မှုမရှိပါက အရောင်းအဝယ်ကို ဥပဒေနှင့်အညီပြီးဆုံးသည်အထိ ဆက်လက်ဆောင်ရွက်သွားမည်ဖြစ်ကြောင်း အများသိစေရန်ကြေညာအပ်ပါသည်။

လွှဲအပ်ညွှန်ကြားချက်အရ - ဒေါ်မာလာဆွေ
တရားလွှတ်တော်ရှေ့နေ(စဉ်-၆၄၆၆/၁၉၉၇)
LL.B.,H.G.P.,D.B.L.,D.M.L.,D.I.L.,D.A.Psy.,WIPO(Switzerland).
အမှတ်(၁၁)ဦးဘဟန်လမ်း၊သဃ်န်းကျွန်းမြို့နယ်၊ရန်ကုန်တိုင်းဒေသကြီး။ဖုန်း-၀၉ ၅၁၂၇၈၂၈၊ ၀၉ ၅၁၅၄၆၉၂

ကန့်ကွက်နိုင်ပါသည်

ရန်ကုန်တိုင်းဒေသကြီး၊ ဗဟန်းမြို့နယ်၊ အမှတ်(၈၄–အီး၊ ဂျီ)၊ ဆရာစံလမ်းတွင် တည်ရှိသော Grand Sayarsan Condo ရှိ (၈)ခန်းတွဲ (၈)ထပ်မှ (၅–လွှာ)၊ (A)ဘက်ခြမ်း (၁)ခန်းအိပ်ခန်း (၄)ခန်းပါ ဧရိယာခန့်မှန်း (၁၉၈၉)စတုရန်းပေရှိ တိုက်ခန်းနှင့် ယင်းတိုက်ခန်းတွင်တွယ်ကပ်လျက်ရှိသော အကျိုးခံစားခွင့်အရပ်ရပ်အားလုံးတို့ကို ယခုရောင်းချသူ ဦးသန်းမြင့် [၁၂/ပဇတ(နိုင်)၀၂၆၃၅၈]နှင့် ဒေါ်လှကျင် [၁၂/ပဇတ(နိုင်)၀၂၅၀၃၁]တို့မှ တရားဝင် ပိုင်ဆိုင်ပြီးရောင်းချပိုင်ခွင့်ရှိကြောင်း ဝန်ခံကတိပြုပြောကြားသဖြင့် ကျွန်ုပ်၏မိတ်ဆွေဖြစ်သူ ဦးမြတ်သူ [၁၂/တမန(နိုင်)၀၉၆၄၅၀]မှ ဝယ်ယူရန်အတွက် ရောင်းဖိုးငွေ၏တစ်စိတ်တစ်ဒေသကို စရန်ငွေအဖြစ် ပေးချေထားပြီးဖြစ်ပါသည်။ ကန့်ကွက်လိုသူများရှိပါက ဤကြော်ငြာပါသည့်နေ့မှစ၍ (၇)ရက်အတွင်း ကျွန်ုပ်ထံသို့ ခိုင်လုံသောအထောက်အထားမူရင်းများဖြင့် လာရောက်ကန့်ကွက်နိုင်ပါသည်။ သတ်မှတ်ရက်ကျော်လွန်၍ ကန့်ကွက်မည့်သူမရှိပါက အရောင်းအဝယ်ကို ဥပဒေနှင့်အညီ ပြီးဆုံးသည့်တိုင်အောင် ဆောင်ရွက်သွားမည်ဖြစ်ကြောင်း အများသိစေရန် အသိပေးကြေညာအပ်ပါသည်။

လွှဲအပ်ညွှန်ကြားချက်အရ –
ဒေါ်မြင့်မြင့်သန်း (LL.B)
တရားလွှတ်တော်ရှေ့နေ (စဉ်–၁၀၇၆၆)
အမှတ် (A–3/A)၊ အရှေ့ပြည်သာရိပ်မွန်၊ အမှတ်(၂)လမ်းမကြီး၊ (၁၅)ရပ်ကွက်၊ ဒဂုံမြို့သစ်(အရှေ့ပိုင်း)မြို့နယ်၊ ရန်ကုန်တိုင်းဒေသကြီး။ ဖုန်း– ၀၉–၄၅၄၁၅၃၄၇၄

ရန်ကုန်မြို့၊ဒဂုံမြို့သစ်(မြောက်ပိုင်း)မြို့နယ်၊မြေတိုင်းရပ်ကွက်အမှတ်(၃၇)သုစမိန်လမ်း၊မြေကွက်အမှတ်(၄၀၆)အကျယ်အဝန်း(၄၀' x ၆၀')ပေရှိဦးထွန်းအောင်ကျော်(BR၀၂၉၄၆၂)အမည်ပေါက်နှစ်(၆၀)ဂရန်မြေကွက်ကြီးအတွင်းမှတရားဝင်မခွဲမစိတ်ရသေးသောအနေအထားဖြင့်မြေကွက်ကိုမျက်နှာမူကြည့်လျှင်(ညာဘက်ခြမ်း)(၂၀' x ၆၀')ပေရှိမြေကွက်အားအရောင်းအဝယ်ပြုလုပ်ခြင်းကိုကန့်ကွက်နိုင်ပါကြောင်း။

အထက်ဖော်ပြပါမြေကွက်အား အမည်ပေါက်ထံမှ အရောင်းအဝယ်ကတိစာချုပ်နှင့်အထူးကိုယ်စားလှယ်လွှဲစာအမှတ်(၄၃၅၆/၂၀၀၆)တို့အရ ဒေါ်နော်စာရား(၁၂/ဗဟန(နိုင်)၀၆၅၁၈၉)က တရားဝင်ဝယ်ယူပိုင်ဆိုင်ထားပြီး အရှုပ်အရှင်းကင်းရှင်းစွာဖြင့် လက်ဝယ်ထားရှိပိုင်ဆိုင်လျက်ရှိကြောင်းနှင့်လွှဲပြောင်းရောင်းချပိုင်ခွင့်ရှိကြောင်းဝန်ခံကတိပြုသည့်အတွက် ကျွန်ုပ်၏မိတ်ဆွေက အပြီးအပိုင် ဝယ်ယူရန် ရောင်းဖိုးငွေ၏စရန်ငွေအချို့ကို ပေးချေထားပြီးဖြစ်ပါသည်။အဆိုပါအရောင်းအဝယ်နှင့်ပတ်သက်၍ပိုင်ရေးဆိုင်ခွင့်ရှိသဖြင့် ကန့်ကွက်လိုသူများရှိပါက ဤကြော်ငြာပါသည့်ရက်မှစ၍(၁၄)ရက်အတွင်း ခိုင်လုံသောစာရွက်စာတမ်း အထောက်အထားမူရင်းများနှင့်တကွ ကျွန်ုပ်ထံသို့ လူကိုယ်တိုင်လာရောက် ကန့်ကွက်နိုင်ပါကြောင်းနှင့် သတ်မှတ်ရက်ကျော်လွန်ပါက အရောင်းအဝယ်ကို ဥပဒေနှင့်အညီ ပြီးဆုံးသည်အထိ ဆက်လက်ဆောင်ရွက်သွားမည်ဖြစ်ကြောင်း အများသိစေရန် ကြေညာအပ်ပါသည်။

လွှဲအပ်ညွှန်ကြားချက်အရ- **ဒေါ်နွယ်နီအေး (LL.B)**
တရားလွှတ်တော်ရှေ့နေ(စဉ်–၁၂၃၃၉)
အမှတ်(၃/၃၀၄)၊ ဂန္ဓမာလမ်း၊ ဝေဘာဂီမြို့သစ်၊ မြောက်ဥက္ကလာပမြို့နယ်၊ ရန်ကုန်မြို့။
ဖုန်း–၀၉–၂၅၂၂၁၀၈၀၇။

သားအရင်းအဖြစ်မှ အမွေပြတ်စွန့်လွှတ်ကြောင်း အများသိစေရန် ကြေညာခြင်း

ရန်ကုန်တိုင်းဒေသကြီး၊ သန်လျင်မြို့နယ်၊ မြို့မတောင်ရပ်ကွက်၊ ရတနာပုံလမ်း၊ အမှတ်(က/၄၁)နေ ဦးနေထက်[၁၂/စခန(နိုင်)၀၄၃၄၂၈]၊ ဒေါ်ဝေမာဇော်[၁၂/သလန(နိုင်)၀၁၁၃၀၈]ကိုင်ဆောင်သူတို့၏ လွှဲအပ်ညွှန်ကြားချက်အရ–

ကျွန်ုပ်၏မိတ်ဆွေများဖြစ်သည့် ဦးနေထက်၊ ဒေါ်ဝေမာဇော်တို့၏သား မောင်ပေါ်ထက်ဦး(ခ)ပေါ်ပေါ်[၁၂/သလန(နိုင်)၁၆၄၈၃၆]သည် မိဘနှစ်ပါး၏ ပြောဆိုဆုံးမမှုကိုမနာခံဘဲ ခွင့်မလွှတ်နိုင်သော အပြုအမူများပြုလုပ်သည့်အပြင် မိမိသဘောဖြင့် (၇–၁–၂၀၂၄)ရက်နေ့မှစ၍ အိမ်ပေါ်မှဆင်းသွားပါသဖြင့် ရာသက်ပန်သားအရင်းအဖြစ်မှ အမွေပြတ်စွန့်လွှတ်လိုက်ပါကြောင်းနှင့် နောက်နောင်တွင် မောင်ပေါ်ထက်ဦး(ခ)ပေါ်ပေါ်နှင့်ပတ်သက်သည့် ငွေရေးကြေးရေးကိစ္စ အရှုပ်အရှင်းများ၊ လူမှုရေးကိစ္စအရှုပ်အရှင်းများနှင့် အခြားမည်သည့်ကိစ္စအရှုပ်အရှင်းများကိုမှ တာဝန်ယူဖြေရှင်းပေးမည်မဟုတ်ကြောင်းနှင့် အမွေစားအမွေခံသားအရင်းအဖြစ်မှ အပြီးအပိုင် အမွေပြတ်စွန့်လွှတ်ကြောင်း မောင်ပေါ်ထက်ဦး(ခ)ပေါ်ပေါ်နှင့် အများသိစေရန် ကြေညာအပ်ပါသည်။ **စုံစမ်းမေးမြန်းခြင်းသည်းခံပါ။**

လွှဲအပ်ညွှန်ကြားသူများ	**လွှဲအပ်ညွှန်ကြားချက်အရ–**
ဦးနေထက်(ဖခင်)	**ဒေါ်ချိုချိုလင်း**
ဒေါ်ဝေမာဇော်(မိခင်)	**LL.B, H.G.P, D.B.L,D.I.L, D.M.L**
	တရားလွှတ်တော်ရှေ့နေ
	(စဉ်–၁၅၀၁၁)
	ဒေါ်သျှားလဲ့ဆန်နီ
	(LL.B, DCBL, DBF)
	အထက်တန်းရှေ့နေ(စဉ်–၅၅၆၁၅)
	အမှတ်(၁၆)၊ ပန်းတိမ်တန်းလမ်း၊
	မြို့သစ်အလယ်ရပ်ကွက်၊
	သန်လျင်မြို့။ဖုန်း–၀၉–၄၅၀၀၃၆၂၄၀၊
	၀၉–၄၄၃၂၁၁၅၉၁၊၀၉–၇၈၆၂၃၂၃၉

အမည်ပြောင်း

ချောင်းဆုံမြို့နယ်၊ ရွာလွတ်ကျေးရွာ၊ ရပ်ကွက် (၈)နေ ဦးမင်းသုခ [၇/ဖမန(နိုင်)၁၂၂၇၀၁]၊ ဒေါ်ရီရီအေး [၁၀/ခဆန(နိုင်)၀၈၉၇၈၀]၏ သမီး မအင်ကြင်းမေ(မွေးသက္ကရာဇ် ၁၀–၉–၂၀၁၇)အား မိကြည်လထွာ ဟု ပြောင်းလဲခေါ်ဆိုပါရန်။

မိကြည်လထွာ

ပြင်ဆင်ဖတ်ရှုပါရန်

(၂၄–၉–၂၀၂၃)ရက်နေ့ ကြေးမုံသတင်းစာ စာမျက်နှာ(၃၁)ပါ ဦးညိုမြင်း(တရားလွှတ်တော်ရှေ့နေ)၏ ကန့်ကွက်နိုင်ကြောင်း ကြော်ငြာတွင် မြေကွက်အမှတ်(၅/ခ)ဟု ပြင်ဆင်ဖတ်ရှုပေးပါရန်။

ဒေါ်ဆုသိင်္ဂီအောင်(LL.B)
အထက်တန်းရှေ့နေ(စဉ်–၅၅၉၀၉)
Ph:09–5366386

ပျောက်ဆုံးကြောင်း

ကျွန်တော် မောင်သက်ကိုကို[၉/မဟမ(နိုင်)၀၀၅၈၃၁] နိုင်ငံကူးလက်မှတ် စာအုပ် ပျောက်ဆုံးသွားပါသဖြင့် တွေ့ရှိပါက အကြောင်းကြားပေးပါရန်။

09–964617179

ကန့်ကွက်နိုင်ကြောင်း အများသိစေရန်ကြေညာချက်

ရန်ကုန်တိုင်းဒေသကြီး၊ သန်လျင်မြို့၊ မြို့ဟောင်းအနောက်ရပ်ကွက်၊ မင်းနန္ဒာလမ်း၊ ဦးပိုင်အမှတ် (၂၁)၊ အကွက်အမှတ် (၃)၊ အမှတ်(၂) တွင်တည်ရှိသော အကျယ်အဝန်း (အလျား ၁၇ပေ x အနံ ၈၂ပေ)၊ ဧရိယာ (၀. ၀၃၂)ဧကရှိ မြေကွက်နှင့် ယင်းမြေကွက်ပေါ်တွင် ဆောက်လုပ်ထားသော နေအိမ်နှင့် လျှပ်စစ်မီတာအပါအဝင် အကျိုးခံစားခွင့်အရပ်ရပ်အားလုံးကို လက်ရှိပိုင်ဆိုင်ထားသော ဦးထွန်းထွန်းနိုင် [၁၂/ရပသ(နိုင်)၀၃၇၂၃၈]ထံမှ ကျွန်ုပ်တို့၏မိတ်ဆွေများဖြစ်ကြသော ဦးကျော်သိုက်ထွန်း [၅/ကလတ(နိုင်) ၁၀၉၂၉၁]နှင့် ဒေါ်ပွင့်ဖြူကျော် [၁၂/ဒဂတ(နိုင်) ၀၄၂၇၄၀]တို့မှ အပြီးအပိုင်ဝယ်ယူရန် စရန်ငွေ ပေးချေထားပြီးဖြစ်ရာ အဆိုပါ အိမ်ခြံမြေအရောင်းအဝယ်ကို ကန့်ကွက်လိုပါက မည်သူမဆို ပိုင်ဆိုင်မှု အထောက်အထား ခိုင်လုံစွာဖြင့် ကျွန်ုပ်တို့ထံသို့ ဤကြော်ငြာစာပါပြီး (၇)ရက်အတွင်း ကိုယ်တိုင်လာရောက်ကန့်ကွက်နိုင်ပါသည်။ သတ်မှတ်ရက်ကျော်လွန်ပါက အဆိုပါ အိမ်ခြံမြေ အရောင်းအဝယ်အား တရားဝင်ဆက်လက် ဆောင်ရွက်သွားမည်ဖြစ်ကြောင်း ကြေညာအပ်ပါသည်။

လွှဲအပ်ချက်အရ –

ဦးကျော်ဇေယျ (LL.B)	**ဒေါ်သန္တာဆွေ (LL.M)**	**ဒေါ်နော်ဆည်းဇာ(LL.B)**
(စဉ်–၁၃၁၈၁/၁၇)	**(စဉ်–၁၀၄၀၇/၁၅)**	**(စဉ်–၁၂၆၃၇/၁၇)**
ဒေါ်မြင့်မြင့်သန်း (LL.M)	**ဒေါ်ဝေမာနွယ် (LL.B)**	
(စဉ်–၁၃၂၄၀/၁၇)	**(စဉ်–၁၄၇၁၁/၁၈)**	

တရားလွှတ်တော်ရှေ့နေများ
အမှတ်(၉)၊ သိပ္ပံလမ်း၊ အုတ်ဖိုစုရပ်ကွက်၊ သန်လျင်မြို့။
ဖုန်း – ၀၉–၄၂၂၂၈၁၁၁၈၊ ၀၉–၄၃၁၈၈၈၉၈၈

အသိပေးကြေညာခြင်း

ကြည့်မြင်တိုင်မြို့နယ်၊သရက်တောတောင်ရပ်ကွက်၊သရက်တော(၃)လမ်း၊ အမှတ်(၇၂)တည်ရှိရာမြေတိုင်းရပ်ကွက်အမှတ်-26-F5၊မြေကွက်အမှတ် ၈၅၊ဧရိယာ(၀.၀၂၈)ဧက၊မြေအမျိုးအစား-နှစ်(၃၀)မြေငှားဂရန်(သက်ကုန်) အမည်ပေါက်-မကျင်ငွေမြေကွက်ကိုအမွေဆက်ခံပိုင်ဆိုင်ကြောင်းစာချုပ်အမှတ်-၉၉၂၆/၂၀၂၃(၁၀-၁၁-၂၀၂၃)ဖြင့်ရရှိသူဒေါ်သီတာ(၁၂/ကမတ(နိုင်)၀၃၉၆၆၅)၊ဒေါ်ခင်အုန်းမြင့်(၁၂/ကမတ(နိုင်)၀၃၈၄၄၈)၊ဒေါ်တင်တင်ထွေး(၁၂/ကမတ(နိုင်)၀၃၉၂၁၆)တို့ကရရှိခဲ့ပြီး၊၄င်းတို့(၃)ဦးထံမှရန်ကုန်မြို့စာချုပ်စာတမ်းမှတ်ပုံတင်ရုံး၏အထွေထွေကိုယ်စားလှယ်လွှဲစာအမှတ် ၂၀၄၀၂/၂၀၂၃(၂၂-၉-၂၀၂၃)ဖြင့်GPရရှိသူဦးခင်ဝင်း(၁၀/မလမ(နိုင်)၁၄၀၈၄၁)ကအထွေထွေကိုယ်စားလှယ်လွှဲစာ၊GPပေးသူသည်ယနေ့တိုင်သက်ရှိထင်ရှားရှိကြောင်းနှင့်ပြန်လည်ရုပ်သိမ်းခြင်းမရှိကြောင်းကျမ်းကျိန်လွှာ၊နိုင်ငံသားစိစစ်ရေးကတ်၊ပိုင်ဆိုင်ကြောင်းစာချုပ်၊မြေခွန်ပြေစာ၊နှစ်(၃၀)မြေငှားဂရန်မူရင်းပျောက်ဆုံးကြောင်း(၂၈-၁၁-၂၀၂၃)ရက်စွဲပါမင်္ဂလာတောင်ညွန့်မြို့နယ်တရားရုံးတွင်ပြုလုပ်သောကျမ်းကျိန်လွှာ၊ရပ်ကွက်၊ရဲစခန်းထောက်ခံချက်၊၁၆-၁၁-၂၀၂၃ရက်စွဲပါဂရန်မူရင်းပျောက်ဆုံးကြောင်းကိုယ်တိုင်ဝန်ခံချက်တို့ကိုတင်ပြ၍(၁၆-၁-၂၀၂၃)ရက်နေ့တွင်ကမတ/ဂရတိုး-၂၀၂၃၀၃၃၉၀၂/၂၀၂၃ဖိုင်တွဲဖြင့်နှစ်(၃၀)မြေငှားဂရန်သက်ကုန်မြေကိုဂရန်ပျောက်ဖြင့်မြေငှားစာချုပ်(ဂရန်)သက်တမ်းတိုးလျှောက်ထားလာခြင်းနှင့်စပ်လျဉ်း၍လုပ်ထုံးလုပ်နည်းနှင့်အညီဆောင်ရွက်ခဲ့ရာကန့်ကွက်မှုမရှိသဖြင့်ဒေါ်သီတာ၊ဒေါ်ခင်အုန်းမြင့်၊ဒေါ်တင်တင်ထွေးအမည်ပေါက်ဖြင့်နှစ်(၆၀)မြေငှားစာချုပ်ဂရန်ထုတ်ပေးမည်ဖြစ်ကြောင်း၊၇-၁၂-၁၉၃၉ရက်နေ့မှစ၍အမှုတွဲအမှတ်-ကမ-၉၅/၃၉ဖြင့်ထုတ်ပေးထားရှိသည့်မကျင်ငွေအမည်ပေါက်မူလနှစ်(၃၀)မြေငှားဂရန်(မူရင်း)စာအုပ်အားမြို့ပြမြေစီမံခန့်ခွဲမှုဌာနမှပယ်ဖျက်ပြီးဖြစ်ပါကြောင်း အသိပေးကြေညာအပ်ပါသည်။ **ဌာနမှူး(ဒုတိယညွှန်ကြားရေးမှူးချုပ်)**
မြို့ပြမြေစီမံခန့်ခွဲမှုဌာန၊ရန်ကုန်မြို့တော်စည်ပင်သာယာရေးကော်မတီ

ကန့်ကွက်နိုင်ပါကြောင်း အများသိစေရန် ကြေညာခြင်း

ကျွန်ုပ်၏မိတ်ဆွေဖြစ်သူ ရန်ကုန်တိုင်းဒေသကြီး၊ မြောက်ဥက္ကလာပမြို့နယ်၊ (င)ရပ်ကွက်၊ သန္တာ(၁၂)လမ်း၊ အမှတ်(၁၇၆)နေ စောပန်းရင်[၃/လကန(နိုင်)၀၉၈၇၂၂]နှင့် ဒေါ်ထက်ထက်လင်း[၁၂/ဥကမ(နိုင်)၂၂၁၂၀၉]ကိုင်ဆောင်သူတို့၏ လွှဲအပ်ညွှန်ကြားချက်အရ အောက်ပါအတိုင်း ကြေညာအပ်ပါသည်–

ရန်ကုန်တိုင်းဒေသကြီး၊ မြောက်ဥက္ကလာပမြို့နယ်၊ မြေတိုင်းရပ်ကွက်အမှတ်(င)၊ သန္တာ(၁၂)လမ်း၊ မြေကွက်အမှတ်(၁၇၆)၊ မြေအမည်ပေါက်–ဒေါ်ခင်မျိုးသန့် [၁၂/ဥကမ(နိုင်)၀၂၈၇၅၈]၊ နှစ်(၆၀)ဂရန်၊ အလျား(၂၀)ပေxအနံ(၆၀)ပေ အကျယ်အဝန်းရှိ မြေကွက်၏ တရားဝင်မခွဲမစိတ်ရသေးသော အလျား (၂၀)ပေx အနံ(၃၀)ပေ အကျယ်အဝန်းရှိ ခေါင်းရင်းခြမ်း မြေကွက်နှင့် ယင်းမြေကွက်ပေါ်ရှိ သီးပင်၊ စားပင် မြေပေါ်မြေအောက်ရှိ အကျိုးခံစားခွင့်အရပ်ရပ်အားလုံးကို ယခုအပိုင်ရောင်းချသူများဖြစ်သော ဒေါ်စန်းစန်းအောင် [၁၂/ဥကမ(နိုင်)၀၁၉၁၀၆] နှင့် ဒေါ်အေးအေးသက်(N/OKA–၀၇၁၈၀၈) [၁၂/ဥကမ(နိုင်)၁၀၁၈၅၈]တို့မှ အပြီးအပိုင်ရောင်းချရန် အဆိုပြုကမ်းလှမ်းရာ ကျွန်ုပ်မိတ်ဆွေဖြစ်သူက အပြီးအပိုင် ဝယ်ယူရန်အတွက် အရောင်းအဝယ်ပြုလုပ်သော ရောင်းဖိုးငွေ၏ တစ်စိတ်တစ်ဒေသကို စရန်ငွေအဖြစ် ပေးချေပြီးဖြစ်ပါသဖြင့် ယင်းမြေကွက်နှင့်ပတ်သက်၍ ကန့်ကွက်လိုပါက ပိုင်ရေးဆိုင်ခွင့်ရှိသူ မည်သူမဆို ဤသတင်းစာ ကြေညာပါသည့်နေ့မှစ၍ (၇)ရက်အတွင်း ပိုင်ဆိုင်မှု စာရွက်စာတမ်း(မူရင်း)များဖြင့် ကျွန်ုပ်ထံသို့ လာရောက်ကန့်ကွက်နိုင်ပါကြောင်းနှင့် သတ်မှတ်ရက်ကျော်လွန်ပါက အဆိုပါ အိမ်မြေနှင့် ပတ်သက်သော အရောင်းအဝယ်ကိစ္စရပ်အား ဥပဒေနှင့်အညီ ပြီးဆုံးသည့်တိုင်အောင် ဆက်လက်ဆောင်ရွက်သွားမည်ဖြစ်ပါကြောင်း အများသိစေရန် အသိပေးကြော်ငြာအပ်ပါသည်။

လွှဲအပ်ညွှန်ကြားချက်အရ
ဒေါ်ပြည့်ပြည့်လှိုင်ထွန်း
တရားလွှတ်တော်ရှေ့နေ(စဉ်–၁၈၀၃၈)
LL.B, D.B.L, D.IP.L, D.M.L, D.C.W.E, DL–101 (WIPO Switzerland)
တိုက်အမှတ်(၁၁၅)၊ အခန်းအမှတ်(၂၀၂)၊ ဒုတိယထပ်၊
အဓိပတိအင်အားမီနီကွန်ဒို၊ သုမင်္ဂလာလမ်းမကြီး၊ (စ)ရပ်ကွက်၊
မြောက်ဥက္ကလာပမြို့နယ်၊ ရန်ကုန်တိုင်းဒေသကြီး။
ရုံးဖုန်း – 09–260087755, 09–421123477

မွေးသက္ကရာဇ်အမှန်

ကျွန်တော် ဦးလွင်ဦး(ဖခင်အမည်) ဦးမြဟန် (နိုင်ငံသားစိစစ်ရေးကတ်ပြားအမှတ်[၆/မအရ(နိုင်)၀၃၂၈၃၀]၏ မွေးသက္ကရာဇ်အမှန်မှာ ၁၆–၅–၁၉၅၆ ဖြစ်ပါသည်။

ကန့်ကွက်နိုင်ကြောင်းကြော်ငြာ

သာကေတမြို့နယ်၊ မြေတိုင်းရပ်ကွက်အမှတ် ၁၀/တောင်၊ မြေကွက်အမှတ် ၆၇၃/က၊ ဧရိယာ(၂၀'x ၆၀')၊ မြေကွက်တည်နေရာအမှတ်(၆၇၃/က)၊ ဘုရားလမ်း၊ ၁၀/တောင်ရပ်ကွက်၊ သာကေတမြို့နယ်၊ ဦးချစ်သန်း (AC–၀၅၀၀၆၇) [၁၂/သကတ(နိုင်)၀၆၆၁၇၁] အမည်ပေါက် နှစ်(၆၀)ဂရန်မြေအား အမည်ပေါက် ဦးချစ်သန်း (AC–၀၅၀၀၆၇)[၁၂/သကတ(နိုင်)၀၆၆၁၇၁]ကိုယ်တိုင်မှ နှစ်(၆၀)ဂရန်မူရင်း ခြကိုက်ပျက်စီးကြောင်း သက်ဆိုင်ရာ ရပ်ကွက်အုပ်ချုပ်ရေးမှူး ထောက်ခံစာ၊ သာကေတမြို့နယ် ရဲစခန်းထောက်ခံစာ၊ အဆိုပါ နှစ်(၆၀) မြေငှားဂရန်စာချုပ်သည် ခြကိုက်စားပြီး ပျက်စီးသွားသည်မှာ မှန်ကန်ပါကြောင်း တရားရုံး ကျမ်းကျိန်လွှာ၊ ကိုယ်တိုင် ခံဝန်ကတိ၊ ခြကိုက်ပျက်စီးနေသည့် ဂရန်မူရင်း၊ နိုင်ငံသား စိစစ်ရေးကတ်ပြားတို့ တင်ပြ၍ ဂရန်မိတ္တူလျှောက်ထားလာခြင်းအား တရားဝင်ခိုင်လုံသော အထောက်အထားများဖြင့် ဤကြော်ငြာပါသည့်နေ့မှစ၍ (၇)ရက်အတွင်း ကန့်ကွက်နိုင်ပါကြောင်းနှင့် ကန့်ကွက်မှုမရှိပါက လုပ်ထုံးလုပ်နည်းအတိုင်း ဆက်လက်ဆောင်ရွက်ပေးမည်ဖြစ်ပါကြောင်း အသိပေးကြေညာအပ်ပါသည်။

ဌာနမှူး
(ဒုတိယညွှန်ကြားရေးမှူးချုပ်)
မြို့ပြမြေစီမံခန့်ခွဲမှုဌာန
ရန်ကုန်မြို့တော်
စည်ပင်သာယာရေးကော်မတီ

ကန့်ကွက်နိုင်ကြောင်းကြေညာခြင်း

နေပြည်တော်၊ ပုဗ္ဗသီရိမြို့၊ မြေတိုင်းရပ်ကွက်အမှတ်၊ ၁၁/ပုဗ္ဗသီရိ မြောက်ရပ်၊ သုခဒီပရပ်ကွက်မှ မြေဧရိယာ(၀.၀၅၅)ဧကရှိ မြေကွက်အမှတ် (ပ–၃၃၀၄၇)၏ မြေချပါမစ်(စလစ်)မူရင်း ပျောက်ဆုံးသွားသဖြင့် မြေကွက်အမည်ပေါက် ဒေါ်သင်းသင်းဆွေ [၁၂/တတန(နိုင်)၁၁၈၁၅၁] အဖအမည် ဦးအေးမှ မြေချပါမစ်(စလစ်)မိတ္တူမှန် ထုတ်ပေးပါရန် မြေချပါမစ်(စလစ်)မူရင်း ပျောက်ဆုံးကြောင်း တရားရုံးကျမ်းကျိန်ဆိုချက်မူရင်း၊ ကိုယ်တိုင်ဝန်ခံကတိပြုချက်မူရင်း၊ ရပ်ကွက်အုပ်ချုပ်ရေးမှူးနှင့် ရဲစခန်းထောက်ခံချက်မူရင်းများတင်ပြပြီး လျှောက်ထားလာပါသဖြင့် ကန့်ကွက်လိုသူများအနေဖြင့် တရားဝင်ပိုင်ဆိုင်မှု စာချုပ်စာတမ်းများ၊ တရားရုံးအမိန့်ဒီကရီများ အထောက်အထားခိုင်လုံစွာ တင်ပြ၍ နေပြည်တော်စည်ပင်သာယာရေးကော်မတီ၊ မြို့ပြစီမံကိန်းနှင့်မြေစီမံခန့်ခွဲမှုဌာနသို့ ဤကြေညာချက်ပါသည့်ရက်မှစ၍ (၃၀)ရက်အတွင်း လာရောက်ကန့်ကွက်နိုင်ကြောင်းနှင့် သတ်မှတ်ကာလအတွင်း ကန့်ကွက်မှုမရှိပါက ဌာန၏လုပ်ထုံးလုပ်နည်းများနှင့်အညီ မြေချပါမစ်(စလစ်)မိတ္တူမှန် လျှောက်ထားလာမှုအား ဆက်လက်ဆောင်ရွက်ပေးသွားမည်ဖြစ်ကြောင်း ကြေညာလိုက်သည်။

မြို့ပြစီမံကိန်းနှင့် မြေစီမံခန့်ခွဲမှုဌာန
နေပြည်တော်စည်ပင်သာယာရေးကော်မတီ

ကန့်ကွက်နိုင်ပါကြောင်း

မော်လမြိုင်မြို့၊ ပန်းဘဲတန်းရပ်ကွက်၊ အကွက်အမှတ် (၅၉)ပန်းဘဲတန်း၊ ဦးပိုင်အမှတ်(၄၅/၃/၃)၊ ဧရိယာ(၀.၀၁၂) ဧကရှိ ဘိုးဘွားပိုင်မြေကွက်နှင့် ၎င်းမြေကွက်ပေါ်တွင် ဆောက်လုပ်ထားသော အမှတ်(၉၅/အေ)၊ အထက်လမ်းမကြီး၊ ပန်းဘဲတန်းရပ်ကွက်၊ မော်လမြိုင်မြို့ဟုခေါ်တွင်သော နေအိမ်အဆောက်အဦနှင့် လျှပ်စစ်မီတာအပါအဝင် အကျိုးခံစားခွင့်အားလုံးတို့သည် မော်လမြိုင်မြို့နယ်လယ်ယာမြေစီမံခန့်ခွဲရေးနှင့် စာရင်းအင်းဦးစီးဌာန မှတ်ပုံတင်(၁–က)စာရင်းတွင် ဒေါ်သင်းရတနာမြတ် အမည်ပေါက်ပါသည်။ အမည်ပေါက်သူ ဒေါ်သင်းရတနာမြတ်ထံမှ ဒေါ်မိုးမိုးဇင်မြင့်[၃/ကဆက(နိုင်)၀၅၄၄၀၆]က မော်လမြိုင်မြို့နယ်စာချုပ်စာတမ်း မှတ်ပုံတင်ရုံး၏ အိမ်နှင့်မြေကွက် အပြီးအပိုင်အရောင်းအဝယ်စာချုပ် မှတ်ပုံတင်စာချုပ်အမှတ် – ၃၈၀/၂၀၂၃ အရ ဝယ်ယူပိုင်ဆိုင်ထားပါသည်။ ယခုအခါ ဒေါ်မိုးမိုးဇင်မြင့်က ၎င်း၏ အမည်သို့ ပြောင်းလဲပေးရန် လျှောက်ထားလာမှုအပေါ် ကန့်ကွက်လိုသူများရှိပါက ခိုင်လုံသော အထောက်အထားများနှင့်အတူ ကြေညာသည့်ရက်မှစ၍ (၁၅)ရက်အတွင်း မော်လမြိုင်မြို့နယ် လယ်ယာမြေစီမံခန့်ခွဲရေးနှင့် စာရင်းအင်းဦးစီးဌာနရုံးသို့ လာရောက်ကန့်ကွက်နိုင်ကြောင်းနှင့် သတ်မှတ်ရက်အတွင်း ကန့်ကွက်ရန်မရှိပါက အမည်ပြောင်းလျှောက်ထားခြင်းကို ဥပဒေ၊ နည်းဥပဒေ၊ လုပ်ထုံးလုပ်နည်းများနှင့်အညီ ဆက်လက်ဆောင်ရွက်သွားမည်ဖြစ်ကြောင်း အများသိစေရန်ကြေညာလိုက်သည်။

မြို့နယ်လယ်ယာမြေစီမံခန့်ခွဲရေးနှင့်
စာရင်းအင်းဦးစီးဌာန
မော်လမြိုင်မြို့။

ကန့်ကွက်နိုင်ပါကြောင်း အများသိစေရန်ကြော်ငြာခြင်း

ရန်ကုန်တိုင်းဒေသကြီး၊ ဒဂုံမြို့သစ်(အရှေ့ပိုင်း)မြို့နယ်၊ မြေတိုင်းရပ်ကွက်အမှတ် (၁)၊ လူနေရပ်ကွက်အမှတ် (၁)၊ ထိပ်တင်မှတ် (၆)လမ်း၊ မြေကွက်အမှတ်–(၁၁၃/က)၊ အကျယ်အဝန်း (၂၀ပေx ၆၀ပေ)ရှိ ဒေါ်ခင်အုံးဝင်း၊ ဒေါ်နော်သောသီဖေါ် အမည်ပေါက် နှစ်(၆၀)ဂရန်မြေကွက် [မြေကွက်အမှတ်(၁၁၄)နှင့် ကပ်လျက်ဘက်အခြမ်း] မြေကွက်နှင့် နေအိမ်အပါအဝင် အကျိုးခံစားခွင့်အရပ်ရပ်အားလုံးတို့ကို အထွေထွေကိုယ်စားလှယ်လွှဲစာအမှတ် (၇၂၁၀/၁၁–၁၀–၂၀၂၁)အရ တရားဝင်လက်ရှိထားပိုင်ဆိုင်သူ ဒေါ်သိန်းဝင်း [၁၂/လမန(နိုင်)၀၁၁၈၁၀၆]မှ မိမိသာလျှင် အပြီးအပိုင် လွှဲပြောင်းရောင်းချခွင့်ရှိကြောင်း ဝန်ခံလျက် ကျွန်ုပ်မိတ်ဆွေများထံ စကားကမ်းလှမ်းရာ ကျွန်ုပ်မိတ်ဆွေများက အပြီးအပိုင်ဝယ်ယူရန်အတွက် အရောင်းအဝယ်ပြုလုပ်သော တန်ဖိုး၏တစ်စိတ်တစ်ဒေသကို စရန်ငွေအဖြစ် ပေးချေထားပြီးဖြစ်ပါသည်။ ကန့်ကွက်လိုပါက ဤကြော်ငြာပါသည့်နေ့မှစ၍ (၇)ရက်အတွင်း ပိုင်ဆိုင်မှုအထောက်အထား(မူရင်း)များဖြင့် ကျွန်ုပ်ထံ လာရောက်ကန့်ကွက်နိုင်ပါကြောင်းနှင့် သတ်မှတ်ရက်ကျော်လွန်ပါက အရောင်းအဝယ်ကို ပြီးမြောက်အောင်မြင်သည်အထိ ဥပဒေနှင့်အညီ ဆက်လက်ဆောင်ရွက်သွားမည်ဖြစ်ပါကြောင်း အများသိစေရန် ကြော်ငြာအပ်ပါသည်။

လွှဲအပ်သူများ	**လွှဲအပ်ညွှန်ကြားချက်အရ**
(၁) ဦးဝေယံမင်းအောင်	**ဒေါ်ဖွန်မေဒေး LL.B**
[၁၂/ဒဂရ(နိုင်)၀၃၄၆၄၆]	**တရားလွှတ်တော်ရှေ့နေ (စဉ်–၁၃၆၁၀)**
(၂) ဒေါ်ဖြိုးဖြိုးမေအောင်	**အမှတ်–၅၀၊ ပထမထပ်၊ အခန်း(စီ–၆)၊ ဘဏ်လမ်း၊**
[၁၂/ဒဂရ(နိုင်)၀၃၄၅၆၂]	**ကျောက်တံတားမြို့နယ်၊ ရန်ကုန်တိုင်းဒေသကြီး၊**
	ဖုန်း–၀၉–၄၂၀၂၄၄၃၁၆

“ကန့်ကွက်နိုင်ပါကြောင်းအများသိစေရန်ကြေညာခြင်း”

ရန်ကုန်တိုင်းဒေသကြီး၊ မြောက်ပိုင်းခရိုင်၊ လှည်းကူးမြို့နယ်၊ ရပ်ကွက်/ကျေးရွာအုပ်စု – ငါးဆူတောင် ကျေးရွာ၊ ကွင်း/ အကွက်အမှတ်နှင့်အမည်– ၉၆၅၊ ဦးပိုင်အမှတ်– ၁.၇၊ မြေမျိုးနှင့်အတန်း– ရွာမြေ၊ ဧရိယာ (၀.၃၆)ဧကရှိ မြေကွက်သည် လှည်းကူးမြို့၊ မြို့နယ်မြေစာရင်းဦးစီးဌာနတွင် ဗိုလ်ချုပ်ကြည်အောင် အမည်ဖြင့်တည်ရှိသော မြေကွက်ဖြစ်ပါသည်။ အဆိုပါမြေကွက်အား “နှစ်ဦးသဘောတူ မြေကွက်အပြီးအပိုင် အရောင်းအဝယ်ကတိစာချုပ်”အရ ရောင်းချပိုင်ခွင့်ရှိသူ ဦးတက်နေထွန်း [၁၂/လကန(နိုင်)၁၄၉၀၂၆]ထံမှ ဝယ်ယူရန် ကျွန်ုပ်မိတ်ဆွေမှ အရောင်းအဝယ်ပြုလုပ်သည့်တန်ဖိုးငွေအနက် တစ်စိတ်တစ်ဒေသကို စရန်ငွေပေးချေထားပြီးဖြစ်သည့်အတွက် ကန့်ကွက်လိုပါက ခိုင်လုံသောပိုင်ဆိုင်မှုစာချုပ်စာတမ်း အထောက်အထားမူရင်းများနှင့်အတူ ကျွန်ုပ်ထံသို့ (၇)ရက်အတွင်း ကန့်ကွက်နိုင်ပါကြောင်း သတ်မှတ်ရက်ကျော်လွန်ပါက အရောင်းအဝယ်ကိစ္စကို ဥပဒေနှင့်အညီ ပြီးဆုံးတိုင်အောင် ဆက်လက်ဆောင်ရွက်သွားမည်ဖြစ်ကြောင်း အများသိစေရန် ကြေညာအပ်ပါသည်။

လွှဲအပ်ညွှန်ကြားချက်အရ
ဒေါ်သင်းသင်းမော်
တရားလွှတ်တော်ရှေ့နေ (စဉ် – ၈၈၂၆)
အမှတ် (၁၉၄/၁၉၆)၊ ပထမထပ်၊ မဟာဗန္ဓုလလမ်း၊
(၅၁)လမ်းနှင့် (၅၂) လမ်းကြား၊ ပုဇွန်တောင်မြို့နယ်၊ ရန်ကုန်မြို့။
ဖုန်း– ၀၉–၄၅၀၀၃၁၂၉၂

ကန့်ကွက်နိုင်ပါကြောင်း အများသိစေရန်ကြေညာခြင်း

ရန်ကုန်တိုင်းဒေသကြီး၊ ကြည့်မြင်တိုင်မြို့နယ်၊ မြေတိုင်းရပ်ကွက်အမှတ်– သရက်တောမြောက်၊ မြေကွက်အမှတ်– ၂၈/၂၉၊ အကျယ်အဝန်း (၄၀ပေ x ၅၀ပေ)ရှိ နှစ်(၆၀)ဂရန်မြေကွက်ပေါ်တွင်ဆောက်လုပ်ထားသည့် အမှတ်– ၂၈/၂၉၊ ဟံသာဝတီလမ်း၊ သရက်တောမြောက်ရပ်ကွက်၊ ကြည့်မြင်တိုင်မြို့နယ်၊ ရန်ကုန်မြို့ ဟုခေါ်တွင်သည့် (၃ ½)ထပ်တိုက် အဆောက်အဦရှိ (မှန်ခန်း)တိုက်ခန်းနှင့် ယင်းတိုက်ခန်းပေါ်ရှိ အကျိုးခံစားခွင့်အရပ်ရပ်အားလုံးတို့သည် ဦးခင်မောင်ဦး [၁၂/ကမတ(နိုင်)၀၄၅၉၉၄]မှ (၅–၁–၂၀၁၄)ရက်စွဲပါ “အခန်းပေး အခန်းယူ အဆောက်အဦဆောက်လုပ်ရန် မြေပိုင်ရှင်နှင့် ကန်ထရိုက်တာ နှစ်ဦးသဘောတူစာချုပ်”အရ ရောင်းသူ(မြေရှင်)ရရှိသည့် အခန်းဖြစ်ပြီး အရှုပ်အရှင်းကင်းရှင်းစွာ လက်ဝယ်ရှိ ပိုင်ဆိုင်ရောင်းချခွင့်ရှိသော တိုက်ခန်းဖြစ်ပါသည်။ အဆိုပါတိုက်ခန်းအား ကျွန်ုပ်၏မိတ်ဆွေဖြစ်သူမှ ဝယ်ယူရန်အတွက် တန်ဖိုးငွေ၏ တစ်စိတ်တစ်ဒေသကို စရန်ငွေအဖြစ် ပေးချေထားပြီးဖြစ်ပါသည်။ အဆိုပါတိုက်ခန်းနှင့် ပတ်သက်၍ ကန့်ကွက်လိုပါက ပိုင်ဆိုင်မှုစာချုပ်စာတမ်း၊ အထောက်အထားမူရင်းများနှင့်အတူ ကြော်ငြာပါသည့်နေ့ရက်မှ (၇)ရက်အတွင်း ကန့်ကွက်နိုင်ပါကြောင်း၊ သတ်မှတ်ရက်ကျော်လွန်ပါက အရောင်းအဝယ်ကိစ္စကို ဆက်လက်ဆောင်ရွက်သွားမည်ဖြစ်ကြောင်း အများသိစေရန် ကြေညာအပ်ပါသည်။

လွှဲအပ်ညွှန်ကြားချက်အရ
ဒေါ်သင်းသင်းမော်
တရားလွှတ်တော်ရှေ့နေ (စဉ် – ၈၈၂၆)
အမှတ် (၁၉၄/၁၉၆)၊ ပထမထပ်၊ မဟာဗန္ဓုလလမ်း၊ (၁) ရပ်ကွက်၊
ပုဇွန်တောင်မြို့နယ်၊ ရန်ကုန်မြို့။ ဖုန်း– ၀၉–၄၅၀၀၃၁၂၉၂

“အများသိစေရန် ကြေညာခြင်း”

ရန်ကုန်မြို့၊ တာမွေမြို့နယ်၊ ကျောက်မြောင်း(အရှေ့)ရပ်ကွက်၊ မြို့ပတ်လမ်း၊ အမှတ် (၈၇)ဟု ခေါ်တွင်သော (၂)ခန်းတွဲ (၆)ထပ်ဟောင်ကောင်တိုက်၏ မြေညီထပ်(ခေါင်းရင်းခန်း)၊ အကျယ်အဝန်း (၁၇x၅၅)ပေရှိ တိုက်ခန်း(၁)ခန်းနှင့် အကျိုးခံစားခွင့်အရပ်ရပ်တို့ကို အမည်ပေါက် ဝယ်ယူပိုင်ဆိုင်ထားသူ (ညီ) ဦးအောင်အောင်နိုင် [၁၂/တမန(နိုင်)၀၆၅၂၂၂]မှ ကျွန်ုပ်၏ မိတ်ဆွေဖြစ်သူ (အစ်ကို) ဦးဇွဲနိုင် [၁၂/တမန(နိုင်)၀၁၉၇၉၇]+ ဒေါ်မြင့်မြင့်ဟန် [၁၂/တမန(နိုင်)၀၆၅၂၆၇]တို့ထံ (၂–၁၀–၂၀၁၈) ရက်နေ့တွင် “တိုက်ခန်းလွှဲပြောင်းပေးခြင်းစာချုပ်”ဖြင့် အပြီးအပိုင် လက်ရောက်လွှဲပြောင်းပေးအပ်ပြီးဖြစ်ကြောင်း အများသိစေရန် ကြေညာအပ်ပါသည်။

လွှဲအပ်ညွှန်ကြားချက်အရ –
ဒေါ်မိုးခင်အိ(LL.B)
တရားလွှတ်တော်ရှေ့နေ(စဉ်–၁၂၁၅၁)
အမှတ်(၃၇)၊ ပွဲစားလမ်း၊ အိုးဘိုရပ်ကွက်၊
ကြည့်မြင်တိုင်မြို့နယ်၊ ရန်ကုန်မြို့။ ဖုန်း– ၀၉–၄၄၃၀၇၁၁၄၈

အများသိစေရန်ကြေညာခြင်း

ရန်ကုန်တိုင်းဒေသကြီး၊ လှိုင်မြို့နယ်၊ (၁၃)ရပ်ကွက်၊ အာသောကလမ်း၊ အမှတ်(၂၁၉)တွင် နေထိုင်သူ ဒေါ်ခင်သန်းဝင်း [၁၂/လမန(နိုင်)၁၁၀၆၄၂] ကိုင်ဆောင်သူ၏ လွှဲအပ်ညွှန်ကြားချက်အရ အများသိစေရန်နှင့် ကန့်ကွက်လိုသူရှိက ကန့်ကွက်နိုင်ရန် အောက်ပါအတိုင်း ကြေညာအပ်ပါသည်–

ရန်ကုန်တိုင်းဒေသကြီး၊ သဃ်န်းကျွန်းမြို့နယ်၊ မြေတိုင်းရပ်ကွက်အမှတ် – ကြီးပွားရေး(မြောက်)၊ မြေကွက်အမှတ်(၁၈၁/ခ)၊ ဧရိယာ (၀.၀၂၇)ဧက၊ မြေအမျိုးအစား– နှစ်(၆၀)ဂရန်မြေနှင့် ယင်းမြေပေါ်ရှိ ရန်ကုန်တိုင်းဒေသကြီး၊ သဃ်န်းကျွန်းမြို့နယ်၊ ကြီးပွားရေး(မြောက်)ရပ်ကွက်၊ ကျန်စစ်သားလမ်း၊ အမှတ်(၁၈၁/ခ) ဟုခေါ်တွင်သည့် နှစ်ထပ်တိုက်အပါအဝင် အကျိုးခံစားခွင့်များအားလုံးကို ဒေါ်ခင်သန်းဝင်း၏သမီးအရင်းဖြစ်သူ ဒေါ်ယဉ်ယဉ်ဝင်း [၁၂/လမန (နိုင်) ၁၀၁၃၆၇]အား မေတ္တာဖြင့် အပိုင်ပေးကမ်းထားပြီးဖြစ်ပါသည်။

အထက်အပိုဒ်တွင်ဖော်ပြထားသည့် မြေနှင့်အိမ်တို့ကို ဒေါ်ယဉ်ယဉ်ဝင်းအား ရန်ကုန်မြို့စာချုပ်စာတမ်းများမှတ်ပုံတင်ရုံးတွင် စာချုပ်စာတမ်းမှတ်ပုံတင်ပြုလုပ်၍ အပြီးအပိုင် မေတ္တာဖြင့်ပေးကမ်းခြင်းစာချုပ်ချုပ်ဆိုလွှဲပြောင်းပေးရန် စီစဉ်ပြီးဖြစ်၍ ကန့်ကွက်လိုက (၇)ရက်အတွင်း ကျွန်ုပ်ထံသို့ ကန့်ကွက်နိုင်ကြောင်း အများသိစေရန် ကြေညာအပ်ပါသည်။

လွှဲအပ်ညွှန်ကြားချက်အရ
ဒေါ်ဝင်းစန္ဒာအောင် (LL.B., D.B.L., D.I.L)
တရားလွှတ်တော်ရှေ့နေ (စဉ်–၁၀၄၈၈)
အမှတ်– ၅၀၊ အခန်း (D–4/5)၊ ပထမထပ်၊ ဘဏ်လမ်း၊ (၁)ရပ်ကွက်၊
ကျောက်တံတားမြို့နယ်၊ ရန်ကုန်တိုင်းဒေသကြီး။
ဖုန်း–၀၉–၄၃၁၈၆၆၇၄

“ကန့်ကွက်နိုင်ကြောင်း အများသိစေရန်ကြေညာခြင်း”

ရန်ကုန်တိုင်းဒေသကြီး၊ ဒဂုံမြို့သစ်(မြောက်ပိုင်း)မြို့နယ်၊ (၄၆)ရပ်ကွက်၊ မင်္ဂလာသုခ (၁)လမ်း၊ အမှတ်– (၁၄၉၀) တည်ရှိရာ မြေတိုင်းအမှတ်– ၄၆၊ မြေကွက်အမှတ်– ၁၄၉၀၊ ဧရိယာ (၀.၀၆၂)ဧကရှိ နှစ်(၆၀) မြေငှားဂရန်မြေကွက်နှင့် မြေပေါ်ရှိအကျိုးခံစားခွင့်တို့၏ အမည်ပေါက်သူများဖြစ်သော ဦးလှအောင်နှင့် ဦးအောင်လွင်တို့ထံမှ ကိုယ်စားဆောင်ရွက်ခွင့်ရှိသူ ဒေါ်ခင်စစ်မေနှင့် ကျွန်ုပ်၏ မိတ်ဆွေက အရောင်းအဝယ်ပြုလုပ်ရန်အတွက် ရောင်းဖိုးငွေ၏ တစ်စိတ်တစ်ဒေသကို စရန်ငွေအဖြစ် ပေးချေထားပြီးဖြစ်ပါသည်။

ထို့ကြောင့် အဆိုပါ မြေကွက်အရောင်းအဝယ် ပြုလုပ်ခြင်းနှင့်ပတ်သက်၍ ပိုင်ရေးဆိုင်ခွင့်ရှိသူ မည်သူမဆို ကန့်ကွက်လိုပါက ကျွန်ုပ်ထံသို့ ဤကြော်ငြာပါသည့်နေ့မှ (၁၄)ရက်အတွင်း ခိုင်လုံသောအထောက်အထားမူရင်းများနှင့် တကွ ကန့်ကွက်နိုင်ပါသည်။ သတ်မှတ်ရက်ကျော်လွန်ပါက မြေကွက်အရောင်းအဝယ်ပြုလုပ်ခြင်းအား ဥပဒေနှင့်အညီ အပြီးသတ် ဆက်လက်ဆောင်ရွက်သွားမည်ဖြစ်ကြောင်း အသိပေးကြေညာအပ်ပါသည်။

လွှဲအပ်ညွှန်ကြားချက်အရ –
ဒေါ်ခင်လှတင် (LL.B) တရားလွှတ်တော်ရှေ့နေ (စဉ်–၇၆၄၅)
အမှတ် – ၈၅၊ ၃၇ လမ်း၊ ကျောက်တံတားမြို့နယ်။
ဖုန်း – ၀၉–၅၀၂၁၂၄၄၊ ၀၉–၄၅၅၀၂၁၂၄၄

ရန်ကုန်မြို့၊ဒဂုံမြို့သစ်(မြောက်ပိုင်း)မြို့နယ်၊မြေတိုင်းရပ်ကွက်အမှတ်(၄၅)၊ဓမ္မစေတီလမ်းနှင့်အင်ကြင်းလမ်းထောင့်၊မြေကွက်အမှတ်(၈၁၉)၊အကျယ်အဝန်း(၄၀× ၆၀)ပေရှိ ဒေါ်ခင်အေးမြင့်(၁၁/စတန(နိုင်)၀၂၇၇၈၇)အမည်ပေါက် နှစ်(၆၀)ဂရန်မြေကွက်နှင့်နေအိမ်အားအရောင်းအဝယ်ပြုလုပ်ခြင်းကိုကန့်ကွက်နိုင်ပါကြောင်းကြေညာခြင်း။

အထက်ဖော်ပြပါမြေနှင့်အိမ်အား နှစ်(၆၀)မြေငှားဂရန်တွင် အမည်ပေါက်ပိုင်ဆိုင်ထားသူ ဒေါ်ခင်အေးမြင့်(၁၁/စတန(နိုင်)၀၂၇၇၈၇)က အရှုပ်အရှင်းကင်းရှင်းစွာဖြင့် လက်ဝယ်ထားရှိပိုင်ဆိုင်လျက်ရှိကြောင်းနှင့်လွှဲပြောင်းရောင်းချပိုင်ခွင့်ရှိကြောင်း ဝန်ခံကတိပြုသည့်အတွက် ကျွန်ုပ်၏မိတ်ဆွေက အပြီးအပိုင် ဝယ်ယူရန် စရန်ငွေအချို့ကို ပေးချေထားပြီးဖြစ်ပါသည်။အဆိုပါအရောင်းအဝယ်နှင့်ပတ်သက်၍ ပိုင်ရေးဆိုင်ခွင့်ရှိသဖြင့် ကန့်ကွက်လိုသူများရှိပါက ဤကြော်ငြာပါသည့်ရက်မှစ၍(၇)ရက်အတွင်း ခိုင်လုံသောစာရွက်စာတမ်း အထောက်အထား မူရင်းများနှင့်တကွ ကျွန်ုပ်ထံသို့ လူကိုယ်တိုင်လာရောက် ကန့်ကွက်နိုင်ပါကြောင်းနှင့် သတ်မှတ်ရက်ကျော်လွန်ပါက အရောင်းအဝယ်ကို ဥပဒေနှင့်အညီ ပြီးဆုံးသည်အထိ ဆက်လက်ဆောင်ရွက်သွားမည်ဖြစ်ကြောင်း အများသိစေရန် ကြေညာအပ်ပါသည်။

လွှဲအပ်ညွှန်ကြားချက်အရ– **ဒေါ်နွယ်နီအေး (LL.B)**
တရားလွှတ်တော်ရှေ့နေ(စဉ်–၁၂၃၃၉)
အမှတ်(၃/၃၀၄)၊ ဂန္ဓမာလမ်း၊ ဝေဘာဂီမြို့သစ်၊ မြောက်ဥက္ကလာပမြို့နယ်၊ ရန်ကုန်မြို့
ဖုန်း–၀၉–၂၅၂၂၁၀၈၀၇။

“အများသိစေရန် အသိပေးကြေညာခြင်း”

ရန်ကုန်တိုင်းဒေသကြီး၊မင်္ဂလာတောင်ညွန့်မြို့နယ်၊ လွတ်လပ်ရေးရပ်ကွက်၊ (၉၆)လမ်း၊ အမှတ်(၁၇/၁၉)၊ အခန်းအမှတ်(၅/A)၊ (၅)လွှာ တိုက်ခန်းနှင့် ယင်းတိုက်ခန်း၏ အကျိုးခံစားခွင့်အရပ်ရပ်အားလုံးတို့သည် လက်ရှိပိုင်ဆိုင်သော ဒေါ်ထွေးထွေးဝင်း [၁၂/မဂတ(နိုင်)၀၅၅၆၈၁] တစ်ဦးတည်း တရားဝင်ဝယ်ယူပိုင်ဆိုင်ထားသော တိုက်ခန်းဖြစ်ပါသည်။ ဒေါ်ထွေးထွေးဝင်း၏ ခွင့်ပြုချက်မရှိဘဲ ရောင်းချခြင်း၊ ပေါင်နှံခြင်း၊ ပေးကမ်းခြင်း၊ ငှားရမ်းခြင်းစသော ကိစ္စရပ်များအား မပြုလုပ်ပါရန်နှင့် ပြုလုပ်ပါက ပြုလုပ်သူများအား တရားဥပဒေနှင့်အညီ ထိရောက်စွာအရေးယူဆောင်ရွက်သွားမည်ဖြစ်ပါကြောင်း အများသိစေရန် ကြော်ငြာအပ်ပါသည်။

လွှဲအပ်ညွှန်ကြားချက်အရ–

ဦးကျော်လှိုင်သိန်း	**ဦးသက်ကိုအောင်**
တရားလွှတ်တော်ရှေ့နေ	**အထက်တန်းရှေ့နေ**
(စဉ်–၉၇၂၂)	**(စဉ်–၅၆၀၂၄)**

အမှတ်(၄၆၄)၊ ရန်ကုန်–အင်းစိန်လမ်းမကြီး၊ (၁၂)ရပ်ကွက်၊ လှိုင်မြို့နယ်။
Ph: 09-5143741, 09-690770416

ကန့်ကွက်နိုင်ပါကြောင်းနှင့် အများသိစေရန်ကြေညာခြင်း

ရန်ကုန်တိုင်းဒေသကြီး၊ ဒဂုံဆိပ်ကမ်းမြို့နယ်၊ မြေတိုင်းရပ်ကွက်အမှတ် (၆၁/၂)ရပ်ကွက်၊ ရတနာလမ်း၊ ရတနာနှင်းဆီ အဆင့်မြင့်အိမ်ရာ၊ တိုက်အမှတ်(6–A)၊ အခန်းအမှတ်(0306)၊ အကျယ်အဝန်း(600)စတုရန်းပေရှိ ကွန်ဒိုတိုက်ခန်း (၁)ခန်းနှင့် ယင်းတိုက်ခန်းပေါ်ရှိ အကျိုးခံစားခွင့်တို့ကို လက်ရှိပိုင်ဆိုင်ပြီး တရားဝင်ရောင်းချပိုင်ခွင့်ရှိသူ ဦးရဲထွဋ် [၁၂/လမန(နိုင်)၁၂၆၆၇၄]နှင့် ဒေါ်ချိုစန္ဒာဝင်း [၁၂/အလန(နိုင်)၀၃၈၈၄၉]တို့ထံမှ ကျွန်မ ဒေါ်ဖြူဖြူအေး [၁/မညန(နိုင်)၀၇၀၉၅၃]မှ ဝယ်ယူရန် စရန်ငွေပေးချေထားပြီးဖြစ်ပါသည်။ အထက်ပါကွန်ဒိုတိုက်ခန်းနှင့်ပတ်သက်၍ ပိုင်ဆိုင်ခွင့်ရှိသူ မည်သူမဆို ဤကြော်ငြာပါပြီး (၁၄)ရက်အတွင်း ပိုင်ဆိုင်ခွင့်စာရွက်စာတမ်း မူရင်းများနှင့် လူကိုယ်တိုင် လာရောက်ကန့်ကွက်နိုင်ပါသည်။ သတ်မှတ်ရက် ကျော်လွန်ပြီး ကန့်ကွက်သူမရှိပါက အရောင်းအဝယ်ကို ပြီးမြောက်အောင် ဥပဒေနှင့်အညီ ဆက်လက်ဆောင်ရွက်သွားမည်ဖြစ်ကြောင်း အများသိစေရန် ကြေညာအပ်ပါသည်။

ဒေါ်ဖြူဖြူအေး
ဖုန်း–၀၉–၅၀၇၉၉၁၉

ကန့်ကွက်နိုင်ပါကြောင်း အများသိစေရန်ကြေညာခြင်း

ရန်ကုန်တိုင်းဒေသကြီး၊ ဒဂုံမြို့သစ် (တောင်ပိုင်း)မြို့နယ်၊ မြေတိုင်းရပ်ကွက်အမှတ် (၁၀၄)၊ မြေကွက်အမှတ် (၁၆၅၉/က) ဟုခေါ်တွင်သော အကျယ်အဝန်း (၂၀ပေx ၆၀ပေ)ရှိ မြေကွက်နှင့် ယင်းမြေကွက်ပေါ်ရှိ အကျိုးခံစားခွင့် အရပ်ရပ်အားလုံးတို့ကို လက်ဝယ်ပိုင်ဆိုင်ထားသူ ဒေါ်တင်မာမာလွင် [၁၂/သကတ(နိုင်)၂၀၄၅၈၄] အရပ်ကတိအဆက်ဆက်စာချုပ်ဖြင့် ဝယ်ယူကာ လက်ရှိတွင် တရားဝင်ပိုင်ဆိုင်ပြီး ရောင်းချပိုင်ခွင့်ရှိကြောင်း ဝန်ခံပြောဆိုကာ ရောင်းချရန် အဆိုပြုကမ်းလှမ်းလာ၍ ကျွန်ုပ်၏မိတ်ဆွေမှ အပြီးအပိုင်ဝယ်ယူရန်အတွက် မြေကွက်တန်ဖိုးငွေ၏ တစ်စိတ်တစ်ဒေသအား စရန်ငွေအဖြစ် ပေးချေထားပြီး ဖြစ်ပါသည်။ ကန့်ကွက်လိုသူများရှိပါက ဤကြော်ငြာပါသည့်နေ့ရက်မှစ၍ (၇)ရက်အတွင်း ခိုင်လုံသောစာရွက်စာတမ်း အထောက်အထားမူရင်းများနှင့် တကွ ကျွန်ုပ်ထံသို့ လူကိုယ်တိုင် လာရောက်ကန့်ကွက်နိုင်ပါသည်။ သတ်မှတ်ရက် ကျော်လွန်ပါက အရောင်းအဝယ်ကို ဥပဒေနှင့်အညီ ပြီးဆုံးသည်အထိ ဆက်လက် ဆောင်ရွက်သွားမည်ဖြစ်ကြောင်း ကြေညာအပ်ပါသည်။

ဒေါ်ယဉ်သူထက် [၁၄/ဟသတ(နိုင်)၃၀၆၈၈၉]၏ လွှဲအပ်ညွှန်ကြားချက်အရ–
ဒေါ်သဉ္ဇာဝင်း (LL.B, D.B.L)
အထက်တန်းရှေ့နေ (စဉ်– ၄၆၃၅၆)
အမှတ်(စီ/၅)၊ ရန်ကုန်နည်းပညာတက္ကသိုလ်၊ အရှေ့ကြို့ကုန်းရပ်ကွက်၊
အင်းစိန်မြို့နယ်၊ ရန်ကုန်တိုင်းဒေသကြီး။
ဖုန်း– ၀၉–၂၆၂၄၇၇၇၃၃၊ ၀၉–၇၈၆၆၇၄၀၇၆

“အများသိစေရန်ကြေညာချက်”

ရန်ကုန်တိုင်းဒေသကြီး၊ ဗဟန်းမြို့နယ်၊ မြေတိုင်းရပ်ကွက်အမှတ်(၃၆–ကေ)၊ မြေကွက်အမှတ် (၁၁၁အာရ်/၅–၁)၊ အကျယ်အဝန်း ဧရိယာ (၀.၁၃)ဧက အကျယ်ရှိ မြေပိုင်မြေအမျိုးအစားမြေကွက်နှင့် ယင်းမြေကွက်ပေါ်ရှိ ရန်ကုန်တိုင်းဒေသကြီး၊ ဗဟန်းမြို့နယ်၊ ရွှေတောင်ကြား (၂)ရပ်ကွက်၊ အင်းယားမြိုင်လမ်း၊ အမှတ်(၃၄/အေ) ဟုခေါ်တွင်သော မြေနှင့် အဆောက်အဦအပါအဝင် အကျိုးခံစားခွင့် အရပ်ရပ်အားလုံးနှင့်ပတ်သက်၍ ရန်ကုန်မြို့တော်စည်ပင်သာယာရေးကော်မတီ၊ မြို့ပြမြေစီမံခန့်ခွဲမှုဌာနတွင် ဒေါ်မြတ်မြတ်စိုး [၁၂/တမန(နိုင်)၀၇၈၁၄၄] အမည်ပေါက်ကြောင်း၊ ရောင်းသူများဖြစ်သော ဦးတင်ထွန်း [၁၂/ဥကတ(နိုင်)၁၁၉၄၃၂]နှင့် ဒေါ်နှင်းအိဖြူ [၁၂/မဂတ(နိုင်)၀၈၈၈၈၉]တို့မှ အဆက်စပ်စာချုပ်စာတမ်းများဖြင့် ဝယ်ယူပိုင်ဆိုင်ကြောင်း၊ ရောင်းချခြင်းဖြင့် စီမံခန့်ခွဲခွင့်ရှိကြောင်း ပြောဆိုကမ်းလှမ်းရာ ကျွန်ုပ်၏မိတ်ဆွေမှ အပြီးအပိုင် ဝယ်ယူရန် ရောင်းဖိုးငွေတစ်စိတ်တစ်ဒေသကို ပေးချေပြီးဖြစ်ပါသည်။ ဤမြေနှင့် အဆောက်အဦ အရောင်းအဝယ်အပေါ် ကန့်ကွက်လိုပါက ဤကြေညာချက်ပါရှိသည့်နေ့မှစ၍ (၇)ရက်အတွင်း ပိုင်ဆိုင်မှုစာချုပ်စာတမ်းမူရင်းများနှင့်တကွ ကျွန်ုပ်ထံ ကန့်ကွက်နိုင်ပါကြောင်းနှင့် သတ်မှတ်ကာလအတွင်း ကန့်ကွက်မည့်သူမရှိပါက အရောင်းအဝယ်ကို ဥပဒေနှင့်အညီ ပြီးဆုံးသည်အထိ ဆက်လက်ဆောင်ရွက်သွားမည်ဖြစ်ကြောင်း အများသိစေရန် ကြေညာအပ်ပါသည်။

လွှဲအပ်ညွှန်ကြားချက်အရ–
ဒေါ်စုစုငြိမ်း LL.B., D.B.L., D.I.L
တရားလွှတ်တော်ရှေ့နေ၊ စဉ်–၉၂၈၉
အမှတ်(၅၅)၊ အခန်း(၁၄/အေ)၊ ပထမထပ်၊ မဟာဗန္ဓုလပန်းခြံလမ်း၊ ကျောက်တံတားမြို့နယ်၊ ရန်ကုန်မြို့။
ဖုန်း– ၀၁–၃၇၃၀၄၆၊ ၀၉–၅၄၀၆၆၁၁

ကန့်ကွက်နိုင်ပါသည်

ရန်ကုန်မြို့၊ ဒဂုံမြို့သစ်(မြောက်ပိုင်း)မြို့နယ်၊ မြေတိုင်းရပ်ကွက်အမှတ်(၃၈)၊ မြေကွက်အမှတ်(၁၁၅၇)၊ အကျယ်အဝန်း(၀.၀၅၅)ဧကအကျယ်ရှိ နှစ်(၆၀)ဂရန်မြေကွက် (အရပ်ခေါ်) ရန်ကုန်မြို့၊ ဒဂုံမြို့သစ်(မြောက်ပိုင်း)မြို့နယ်၊ (၃၈)ရပ်ကွက်၊ ပြည်ထောင်စုလမ်း၊ အမှတ်(၁၁၅၇)ဟုခေါ်တွင်သည့် မြေကွက်နှင့် ယင်းမြေကွက်ပေါ်ရှိ အကျိုးခံစားခွင့်အရပ်ရပ်အားလုံးတို့ကို အမည်ပေါက်ပိုင်ဆိုင်ပြီး လွှဲပြောင်းရောင်းချပိုင်ခွင့်ရှိသူဖြစ်ကြောင်း ဝန်ခံကတိပြုသူ ဒေါ်မေပြုံးမြင့် (၁၂/ဗဟန(နိုင်)၀၅၄၀၈၅)ထံမှ ကျွန်ုပ်တို့၏မိတ်ဆွေက အပြီးအပိုင်လွှဲပြောင်းဝယ်ယူရန် စရံငွေတစ်ချို့ကို ပေးချေထားပြီးဖြစ်ပါ၍ ကန့်ကွက်လိုပါက ဤကြော်ငြာပါသည့်နေ့မှ(၁၄)ရက်အတွင်း ပိုင်ဆိုင်မှုအထောက်အထားစာရွက်စာတမ်း(မူရင်း)များဖြင့် ကျွန်ုပ်တို့ထံလာရောက်ကန့်ကွက်နိုင်ပါသည်။ ထိုရက်ထက်ကျော်လွန်ပါက အရောင်းအဝယ်ကိစ္စကို ပြီးဆုံးသည်အထိ ဥပဒေနှင့်အညီဆက်လက်ဆောင်ရွက်သွားမည်ဖြစ်ပါသည်။

လွှဲအပ်ညွှန်ကြားချက်အရ –

တရားလွှတ်တော်ရှေ့နေ	အထက်တန်းရှေ့နေများ	
ဒေါ်မေမြတ်ချိန်	ဒေါ်ဝတ်ရည်ငွေး	ဦးရဲသီဟ
LL.B,D.B.L	LL.B,LL.M	LL.B
(စဉ်–၁၁၃၁၁)	(စဉ်–၃၆၉၁၇)	(စဉ်–၃၁၅၉၇)

ရုံးချုပ် – အမှတ်(၇၀)၊ ပထမထပ်၊ အင်းစိန်လမ်း၊ စံရိပ်ငြိမ်မှတ်တိုင်၊ ကမာရွတ်မြို့နယ်။
☎ – 01 - 2304311, 09-5173690, 09-450450904, 09-420203960
ရုံးခွဲ – အမှတ်(၂၈၇)၊ ပထမထပ်၊ ရွှေဂုံတိုင်လမ်းမ၊ ငါးထပ်ကြီးဘုရားမှတ်တိုင်၊ ဗဟန်းမြို့နယ်။
☎ – 01 - 552742, 01- 559320, 01-8603230, 01-8603231

ကန့်ကွက်နိုင်ပါကြောင်းအများသိစေရန်

ရန်ကုန်တိုင်းဒေသကြီး၊ ဒဂုံမြို့သစ်(အရှေ့ပိုင်း)မြို့နယ်၊ မြေတိုင်းရပ်ကွက်အမှတ်(၁၃၂)၊ မင်းရဲကျော်စွာလမ်း၊ မြေကွက်အမှတ် (၁၁၂၅)၊ မြေအကျယ်အဝန်း (၄၀ပေx ၆၀ပေ)ရှိ မြေချပါမစ် မြေကွက်နှင့် ယင်းမြေကွက်ပေါ်ရှိ အကျိုးခံစားခွင့်အရပ်ရပ်အားလုံးတို့ကို ရန်ကုန်မြို့တော်စည်ပင်သာယာရေးကော်မတီ၊ မြို့ပြစီမံကိန်းနှင့် မြေစီမံခန့်ခွဲမှု မြေယာဌာနရှိ မြို့မြေစာရင်းတွင် **ဦးသိန်းအောင် (SLN–၀၆၅၇၉၀)** အမည်ဖြင့် အမည်ပေါက်မှတ်သားတည်ရှိပြီး အမည်ပေါက်ထံမှ **ဦးမြင့်ထွန်း [၁၂/မရက(နိုင်)၁၁၉၉၁၈]သည် “နှစ်ဦးသဘောတူ အဆင့်ဆင့်အဆက်စပ်အရောင်းအဝယ်ကတိစာချုပ်များ”**ဖြင့် ဝယ်ယူပိုင်ဆိုင်ထားပြီး မိမိတစ်ဦးတည်းသာလျှင် တရားဝင်လက်ရှိ ပိုင်ဆိုင်ကြောင်းနှင့် လွတ်လပ်စွာပြန်လည်လွှဲပြောင်းရောင်းချပိုင်ခွင့်ရှိကြောင်း ဝန်ခံကတိပြု၍ အပြီးအပိုင်လွှဲပြောင်းရောင်းချရန် ကျွန်ုပ်၏မိတ်ဆွေထံသို့ စကားကမ်းလှမ်းရာ ကျွန်ုပ်၏မိတ်ဆွေဖြစ်သူက အပြီးအပိုင်ဝယ်ယူရန်အတွက် အရောင်းအဝယ်ပြုလုပ်သော တန်ဖိုးငွေ၏တစ်စိတ်တစ်ဒေသကို စရန်ငွေအဖြစ် ပေးချေထားပြီးဖြစ်ပါသည်။ သို့ဖြစ်ပါ၍ ကန့်ကွက်လိုပါက ဤကြော်ငြာပါသည့်နေ့မှစ၍ (၇)ရက်အတွင်း ပိုင်ဆိုင်မှုအထောက်အထား(မူရင်း)များဖြင့် ကျွန်ုပ်ထံလာရောက် ကန့်ကွက်နိုင်ပါကြောင်းနှင့် သတ်မှတ်ရက်ကျော်လွန်ပါက အရောင်းအဝယ်ကို ပြီးမြောက်အောင်မြင်သည်အထိ ဥပဒေနှင့်အညီ ဆက်လက်ဆောင်ရွက်သွားမည်ဖြစ်ပါကြောင်း အများသိစေရန် ကြေညာအပ်ပါသည်။

လွှဲအပ်ညွှန်ကြားချက်အရ –

ဒေါ်ယဉ်ယဉ်ကြည်(LL.B)	**ဒေါ်စုစုလှိုင်(LL.B)**
တရားလွှတ်တော်ရှေ့နေ (စဉ်–၁၁၄၀၆)	**အထက်တန်းရှေ့နေ(စဉ်–၅၅၅၆၃)**

အမှတ်(၅၄၄/ခ)၊ သဒ္ဒါလမ်း(၂၀)၊ (၄)ရပ်ကွက်၊ တောင်ဥက္ကလာပမြို့နယ်၊ ရန်ကုန်တိုင်းဒေသကြီး။
ဖုန်း– ၀၉–၄၃၁၁၄၆၅၄၊ ၀၉–၇၉၅၆၀၁၈၆၃၊ ၀၉–၇၉၆၃၀၈၀၂၁

အသိပေးကြော်ငြာခြင်း

ဒဂုံမြို့သစ်(အရှေ့ပိုင်း)မြို့နယ်၊ မြေတိုင်းရပ်ကွက် အမှတ်(၁၃)၊ မြေကွက်အမှတ်– ၁၀၈၁၊ မြေကွက်တည်နေရာအမှတ်– ၁၀၈၁၊ သစ်တော (၁) လမ်း၊ ၁၃ ရပ်ကွက်၊ ဒဂုံမြို့သစ် (အရှေ့ပိုင်း)မြို့နယ်၊ ဦးမောင်မြိုင် (K/RGN–၀၁၆၃၅၄) [၁၂/မဂတ(နိုင်)၀၂၄၇၉၉] အမည်ပေါက် နှစ်(၆၀) မြေငှားဂရန် မြေအား အမည်ပေါက်ကိုယ်တိုင်မှ နှစ်(၆၀)ဂရန် ပျောက်ဆုံးကြောင်း ရပ်ကွက်၊ ရဲစခန်းထောက်ခံချက်၊ ကျမ်းကျိန်လွှာ၊ ကိုယ်တိုင်ဝန်ခံချက်၊ နိုင်ငံသားစိစစ်ရေးကတ်တို့ တင်ပြ၍ ဂရန်မိတ္တူလျှောက်ထားလာခြင်းအား ဌာနမှ လုပ်ထုံးလုပ်နည်းနှင့်အညီ စိစစ်၍ မြေပြင်ကွင်းဆင်းစစ်ဆေးခြင်း၊ ကန့်ကွက်ရန် ရှိ/မရှိ သီးခြား သတင်းစာကြော်ငြာခြင်းများ ဆောင်ရွက်ပြီး ကန့်ကွက်မှုမရှိပါသဖြင့် ဦးမောင်မြိုင်၏ ဂရန်မိတ္တူလျှောက်ထားမှုအား ခွင့်ပြုခဲ့ပြီးဖြစ်ပါသည်။ သို့ဖြစ်ပါ၍ (၂၃–၁၁–၁၉၉၄) ရက်နေ့တွင် ထုတ်ပေးထားသော အမှုတွဲအမှတ်– ဒ၀မ/ဂရန်(၁၀၆) ၉၄ အမည်ပေါက် ဦးမောင်မြိုင် (T/RGN–၀၁၆၃၅၄) အမည်ဖြင့် ထုတ်ပေးထားသော နှစ်(၆၀)မြေငှားစာချုပ် (ဂရန်) မူရင်းအား ရုံးတွင်းအမိန့်အမှတ် (၄၅၉၆/၂၀၂၃)ဖြင့် ပယ်ဖျက်ပြီးဖြစ်ကြောင်း အသိပေးကြေညာအပ်ပါသည်။

ဌာနမှူး
(ဒုတိယညွှန်ကြားရေးမှူးချုပ်)
မြို့ပြမြေစီမံခန့်ခွဲမှုဌာန
ရန်ကုန်မြို့တော်
စည်ပင်သာယာရေးကော်မတီ

သွေးသည် အသက်

ကန့်ကွက်နိုင်ကြောင်း အများသိစေရန်ကြေညာခြင်း

ရန်ကုန်တိုင်းဒေသကြီး၊ တောင်ဥက္ကလာပမြို့နယ်၊ မင်းရဲကျော်စွာလမ်း၊ မြေတိုင်းရပ်ကွက်အမှတ်(၇)ရပ်ကွက်၊လူနေရပ်ကွက်အမှတ်(၇)ရပ်ကွက်၊မြေကွက်အမှတ်(၂၆၉/က)၊ဧရိယာ(၂၀'x၆၀')နှစ်(၆၀)ဂရမ်မြေဦးသောင်းနိုင်(၁၂/ဥကတ(နိုင်)၁၁၀၄၈၈၊ အမည်ပေါက်မြေနှင့်အိမ်အား ကျွန်ုပ်၏ မိတ်ဆွေ ဖြစ်သူထံ ရောင်းချလိုကြောင်း ကမ်းလှမ်းလာသဖြင့် ကျွန်ုပ်၏မိတ်ဆွေမှလည်း အပြီးအပိုင် လွှဲပြောင်းဝယ်ယူရန်အတွက် စရန်ငွေတစ်စိတ်တစ်ဒေသ ပေးအပ်ထားပြီးဖြစ်ပါသည်။ သို့ဖြစ်ပါ၍ အရောင်းအဝယ်ကိစ္စနှင့်ပတ်သက်၍ ကန့်ကွက်လိုသူများ ယခုကြော်ညာပါသည့်နေ့မှစ၍(၁၄)ရက်အတွင်းခိုင်လုံသောစာရွက်စာတမ်းမူရင်းများနှင့်အတူ ကျွန်ုပ်ထံသို့ ကိုယ်တိုင်လာရောက် ကန့်ကွက်နိုင်ပါသည်။ သတ်မှတ်ရက်အတွင်း ကန့်ကွက်ရန်မရှိပါက ဥပဒေနှင့်အညီဆက်လက် ဆောင်ရွက်သွားမည်ဖြစ်ကြောင်း အများသိစေရန် ကြေညာအပ်ပါသည်။

လွှဲအပ်ညွှန်ကြားချက်အရ
ဦးချစ်လွင် (LLB)တရားလွှတ်တော်ရှေ့နေ (စဉ်–၈၉၄၄)
တိုက်(D)၊အခန်း(001)၊စည်ပင်ဝန်ထမ်းအိမ်ရာ၊သံမဏိစက်ရုံလမ်း၊
ရွာမအနောက်ရပ်ကွက်၊ အင်းစိန်မြို့နယ်၊ရန်ကုန်မြို့။
ဖုန်း – ၀၉၄၂၁၁၁၆၆၀၈၊၀၉၄၂၉၂၅၉၈၇၃

ကန့်ကွက်နိုင်ကြောင်း အများသိစေရန်ကြေညာခြင်း

ရန်ကုန်တိုင်းဒေသကြီး၊ ဒဂုံမြို့သစ်(မြောက်ပိုင်း)မြို့နယ်၊ (၄၂) တိုးချဲ့ရပ်ကွက်၊ ချမ်းမြေ့သာယာ (၁)လမ်း၊ မြေတိုင်းရပ်ကွက်အမှတ် (၄၂)၊ မြေကွက်အမှတ် (၁၅၆)၊ နှစ်(၆၀) မြေငှား ဂရန်မြေ၊ အကျယ် (၄၀ပေx ၆၀ပေ)ပေါ်၌ တည်ဆောက်ထားသော (၂)ခန်းတွဲ RC (၆)ထပ်၊ အမှတ် (၁၅၆)၊ ပထမထပ် (၂–လွှာ)၊ (တိုက်မျက်နှာမူလျှင် ညာဘက်ခန်း)၊ အကျယ်အဝန်း (၁၉ပေx ၅၄ပေ)၊ ဧရိယာ (၁၀၂၆)စတုရန်းပေရှိ တိုက်ခန်းနှင့်တကွ ရေ၊ မီး၊ ကိုယ်ပိုင်မီတာ၊ ကိုယ်ပိုင်မော်တာအပါအဝင် အကျိုးခံစားခွင့်အရပ်ရပ်အားလုံးတို့ကို အဆက်အစပ်အရောင်းအဝယ်ကတိစာချုပ်များဖြင့် တရားဝင်ဝယ်ယူပိုင်ဆိုင်ပြီး ရောင်းချပိုင်ခွင့်ရှိကြောင်း ဝန်ခံကတိပြုသူ ဒေါ်သန္တာအောင် [၇/ပမန(နိုင်)၁၈၅၃၃၅] ကိုင်ဆောင်သူထံမှ ကျွန်ုပ်၏မိတ်ဆွေများဖြစ်ကြသည့် ဦးကျော်စွာစိုးမိုး [၁၂/ဒဂရ(နိုင်)၀၁၅၀၇၁]နှင့် ဒေါ်ရွှေရည်စိုးမိုး [၁၂/ဒဂရ(နိုင်)၀၁၂၄၄၈] ကိုင်ဆောင်သူတို့က အပြီးအပိုင်ဝယ်ယူရန်အတွက် ရောင်းဖိုးငွေ၏ တစ်စိတ်တစ်ဒေသကို စရန်ငွေအဖြစ် ပေးချေထားပြီးဖြစ်ပါ၍ ကန့်ကွက်လိုသူများရှိပါက ဤကြေညာပါသည့်နေ့မှစ၍ (၇)ရက်အတွင်း တိကျခိုင်လုံသော စာရွက်စာတမ်းမူရင်းများနှင့်တကွ ကျွန်ုပ်ထံသို့ ကိုယ်တိုင်လာရောက် ကန့်ကွက်နိုင်ပါသည်။ သတ်မှတ်ရက်ထက်ကျော်လွန်ပါက တိုက်ခန်းအရောင်းအဝယ်ကိစ္စကို ဥပဒေနှင့်အညီ ဆက်လက်ဆောင်ရွက်သွား မည်ဖြစ်ကြောင်း အများသိစေရန် ကြေညာအပ်ပါသည်။

လွှဲအပ်ညွှန်ကြားချက်အရ –
ဒေါ်ဝါဝါစံ [LL.B] တရားလွှတ်တော်ရှေ့နေ(စဉ်–၁၃၁၅၀)
အမှတ် (၄၇၉)၊ ၇–လွှာ၊ အောက်ပုဇွန်တောင်လမ်း၊ (၅) ရပ်ကွက်၊
ပုဇွန်တောင်မြို့နယ်၊ ရန်ကုန်မြို့။ ဖုန်း – ၀၉–၄၂၀၁၅၂၅၅

မတည်ငွေရင်းလျှော့ချခြင်းကိစ္စ အသိပေးအကြောင်းကြားခြင်း

K.H.M Company Limited ဒါရိုက်တာအဖွဲ့၏ (၉-၁-၂၀၂၄) ရက်နေ့တွင် ပြုလုပ်ခဲ့သည့် အစုရှယ်ယာရှင်များ အထူးအစည်းအဝေး ဆုံးဖြတ်ချက်အရ မတည်ရင်းနှီးငွေအား ၁,၅၅၀,၀၀၀,၀၀၀ (ကျပ်သိန်း တစ်သောင်းငါးထောင်ငါးရာတိတိ) မှ ၅၅၀,၀၀၀,၀၀၀ (ကျပ်သိန်း ငါးထောင်ငါးရာတိတိ) သို့ လျှော့ချသွားရန် ဒါရိုက်တာအဖွဲ့ဝင်များ အားလုံးမှ သဘောတူကြောင်း ဆုံးဖြတ်ခဲ့ကြပါသည်။

ဒါရိုက်တာအဖွဲ့

K.H.M Company Limited

အများသိစေရန်ကြေညာခြင်း

ရန်ကုန်တိုင်းဒေသကြီး၊ ကြည့်မြင်တိုင်မြို့နယ်၊ ပန်းလှိုင်ရပ်ကွက်၊ ပန်းလှိုင်လမ်း၊ အမှတ် (၆၁) ဟုခေါ်တွင်သော (၂)ခန်းတွဲ၊ (၇) ထပ်တိုက် အဆောက်အဦကြီး၏ (အေ-၇)၊ ၇-လွှာ၊ (၁၇ ပေx၅၂ ပေ) အကျယ်အဝန်းရှိသော တိုက်ခန်းနှင့်တကွ ယင်းတိုက်ခန်းတွင် တွယ်ကပ်တပ်ဆင်ထားသည့် အကျိုးခံစားခွင့်အရပ်ရပ်အားလုံးတို့ကို ဥပဒေနှင့်အညီ တရားဝင်ပိုင်ဆိုင်ပြီး ရောင်းချပိုင်ခွင့်ရှိကြောင်း ဝန်ခံကတိပြုသူ ဦးကျော်ဖြိုးဝင်း [၁၂/ဥကမ(နိုင်)၁၉၈၀၂၀]ထံမှ ကျွန်ုပ်၏မိတ်ဆွေက အပြီးအပိုင် ဝယ်ယူရန် စရန်ငွေပေးချေထားပြီးဖြစ်ပါသည်။ ထိုကဲ့သို့ အရောင်းအဝယ်ပြုခြင်းနှင့် စပ်လျဉ်း၍ နစ်နာမှုတစ်စုံတစ်ရာ အကြောင်းရှိနိုင်သူ မည်သူမဆို ခိုင်လုံသောအထောက်အထားများဖြင့် ဤကြော်ငြာပါပြီး (၇) ရက်အတွင်း ကန့်ကွက်နိုင်ပါသည်။ ကန့်ကွက်ချက်မရှိပါက တည်ဆဲဥပဒေများအား မဆန့်ကျင်စေဘဲ အရောင်းအဝယ်ကို ဆက်လက် ဆောင်ရွက်သွားမည်ဖြစ်ကြောင်း ကြေညာအပ်ပါသည်။

လွှဲအပ်ညွှန်ကြားချက်အရ
ဦးမျိုးသူရအောင် (LL.B)
တရားလွှတ်တော်ရှေ့နေ (စဥ်-၁၇၁၄၈)
အမှတ် (၄၆/ပထပ်)၊ မဟာဗန္ဓုလပန်းခြံလမ်း၊ ကျောက်တံတားမြို့နယ်၊
ရန်ကုန်မြို့။ ဖုန်း - ၀၉-၄၄၃၁၁၃၂၁၁

ကန့်ကွက်နိုင်ပါကြောင်း

ရန်ကုန်တိုင်းဒေသကြီး၊ ရွှေပြည်သာမြို့နယ်၊ (ဒ/၁၇)ရပ်ကွက်၊ မြေတိုင်း(၆၃)၊ အပိုင်း(၁)၊ စေတနာလမ်း၊ အမှတ်(၂၀၄/ခ)ဟုခေါ်တွင်သော အကျယ်အဝန်းပေ(၂၀x၆၀)ရှိသော အိမ်ခြံမြေအား ဦးသိန်းမြင့် အမည်ပေါက် မြေချပါမစ်(မူရင်း)ဖြင့် ဦးထွန်းလင်းထိုက်[၁၂/ဥကမ(နိုင်)၂၀၉၆၁၅]ထံမှ ကျွန်ုပ်၏မိတ်ဆွေ ဦးသန့်ဇင်[၁၂/လကန(နိုင်)၁၈၂၁၇၇]က အပြီးအပိုင်ဝယ်ယူရန် စရန်ငွေပေးချေထားပြီးဖြစ်၍ ကန့်ကွက်လိုပါက ယနေ့မှစ၍ (၇)ရက်အတွင်း ခိုင်လုံသောစာရွက်စာတမ်း မူရင်းများဖြင့် ကျွန်ုပ်ထံသို့ လာရောက်ကန့်ကွက်နိုင်ပါသည်။ သတ်မှတ်ရက်ကျော်လွန်ပါက အရောင်းအဝယ်ကိစ္စကို ဥပဒေနှင့်အညီ ဆက်လက်ဆောင်ရွက်သွားမည်ဖြစ်ပါကြောင်း ကြော်ငြာအပ်ပါသည်။

ဦးသန့်ဇင်၏လွှဲအပ်ညွှန်ကြားချက်အရ-
ဒေါ်ချိုဝင်းမာ တရားလွှတ်တော်ရှေ့နေ(စဥ်-၁၂၆၀၉)
အမှတ်(၆၈)၊ မကွေးလမ်း၊ (၂၀)ရပ်ကွက်၊ ရွှေပြည်သာမြို့နယ်၊
ရန်ကုန်တိုင်းဒေသကြီး။ ဖုန်း-၀၉-၄၃၀၉၃၃၅၇

ရွှေအိမ်မှ ရောင်း / ငှါးမည်
09-5155106
(၁) 20x50 ပထမထပ်၊ ကုန်သည်လမ်းမ၊ ဗိုလ်တထောင် (ငှါး)
(၂) 40x60၊ ဒဂုံတောင်၊ ၁၄၅ ရပ်ကွက်။ (ရောင်း)
(၃) 40x60 ဒဂုံမြောက်၊ ၄၅ ရပ်ကွက်။ (ရောင်း)

ကန့်ကွက်နိုင်ကြောင်း အများသိစေရန် ကြေညာခြင်း

ရန်ကုန်တိုင်းဒေသကြီး၊ သန်လျင်မြို့နယ်၊ အောင်ချမ်းသာတိုးချဲ့ရပ်ကွက်၊ မြေကွက်အမှတ် (၁၇၆၈)၊ ပေ (၄၀ x ၆၀)ရှိ မြေကွက်လွတ်အား မြေချပါမစ်မူရင်းမူလ အမည်ပေါက် ဦးသိန်းဇော် [၁၂/ဗတထ(နိုင်)၀၁၃၅၄၈] ထံမှ အရောင်းအဝယ်ကတိစာချုပ်ဖြင့် တရားဝင်ဝယ်ယူပိုင်ဆိုင်ထားပြီး ယင်းမြေကွက်နှင့် မြေကွက်၏ အကျိုးခံစားခွင့်အားလုံးကို တရားဝင်လက်ဝယ်ထားရှိ ပိုင်ဆိုင်ရောင်းချခွင့်ရှိသည်ဟုဝန်ခံသူ ဒေါ်ခင်ပို [၈/မထန(နိုင်)၀၁၃၀၄၈]ထံမှ ကျွန်ုပ်၏မိတ်ဆွေ ဦးဝင်းမြင့်[၁၂/ဗတထ(နိုင်)၀၂၃၉၉၀]က အပြီးအပိုင်ဝယ်ယူရန် စရန်ငွေ တစ်စိတ်တစ်ဒေသပေးချေ၍ အရောင်းအဝယ် စရန်ပေးစာချုပ် ချုပ်ဆိုထားပြီးဖြစ်ပါသည်။ သို့ပါ၍ ဤမြေကွက် အရောင်းအဝယ်ကိစ္စနှင့်ပတ်သက်၍ ကန့်ကွက်လိုပါက ပိုင်ရေးဆိုင်ခွင့်ရှိသူ မည်သူမဆို ပိုင်ဆိုင်ကြောင်း အထောက်အထားမူရင်းများ၊ တိကျခိုင်လုံသော သက်သေအထောက်အထားများနှင့်တကွ ဤကြော်ငြာပါသည့်ရက်မှ (၁၄)ရက်အတွင်း ကျွန်ုပ်ထံသို့ ကန့်ကွက်နိုင်ပါကြောင်းနှင့် သတ်မှတ်ရက်အထိ ကန့်ကွက်မည့်သူမရှိပါက အရောင်းအဝယ်ကို ဥပဒေနှင့်အညီ ဆက်လက်ဆောင်ရွက်သွားမည်ဖြစ်ပြီး ယင်းမြေကွက်အား လက်ရောက်ရယူသွားမည်ဖြစ်ကြောင်း အများသိစေရန် အသိပေးကြေညာအပ်ပါသည်။

ဦးဝင်းမြင့် ၏ လွှဲအပ်ညွှန်ကြားချက်အရ
ဒေါ်နွေးနွေးအိ LL.B
အထက်တန်းရှေ့နေ(စဥ်-၄၇၅၂၅)
ဖုန်း-၀၉-၂၆၀၄၀၂၀၀၃

အများသိစေရန်ကြေညာခြင်း

ရန်ကုန်တိုင်းဒေသကြီး၊ စမ်းချောင်းမြို့နယ်၊ ပန်းလှိုင်ရပ်ကွက်၊ ရှမ်းရိပ်သာလမ်း၊ အမှတ်(၂၉)ဟုခေါ်တွင်သည့် (၄)ခန်းတွဲ၊ (၆)ထပ်တိုက်၏(၆/ လွှာ)အရှေ့အခန်း၊ အခန်းအမှတ်(၆၀၂)ဟုခေါ်တွင်သော အကျယ်အဝန်း (၁၇၄၈)စတုရန်းပေ၊ ရေ/မီးအစုံ အပါအဝင်တိုက်ခန်းကို ရောင်းချသူ ကန်ထရိုက်တာ ဦးမြင့်ဇော်[၁၂/ပဘတ(နိုင်)၀၁၈၃၃၃]၊ (ငပလီဆောက်လုပ်ရေးကုမ္ပဏီလီမိတက်)ထံမှ ဝယ်ယူသူ ဒေါ်ခင်စန်းရီ [၁၂/အလန(နိုင်)၀၂၇၈၇၃]က (၁၄-၁၀-၂၀၂၁) ရက်က တိုက်ခန်းကို အပြီးတိုင်ဝယ်ယူလက်ရောက်ရယူခဲ့ပြီးဖြစ်ကြောင်း အများသိစေရန် ကြေညာအပ်ပါသည်။

ဝယ်ယူသူ၏ညွှန်ကြားချက်အရ

ဒေါ်ခင်သန္တာဝင်း	**ဦးစိုးအောင်**
B.A(History),PGDL,(Dip in English)	**B.A,R.L,D.B.L,B.D.S**
(အထက်တန်းရှေ့နေ)	**တရားလွှတ်တော်ရှေ့နေ**
(စဥ်-၅၂၂၉၅)	**(စဥ်-၆၉၁၄)**

အမှတ်(၁၆၀)၊ ငုဝါလမ်း၊ ဌာနာရပ်ကွက်၊ အလုံမြို့နယ်၊
ရန်ကုန်တိုင်းဒေသကြီး။
ဖုန်း-၀၁-၂၂၃၇၉၆၊ ၀၉-၄၄၃၀၀၂၆၀၇၊ ၀၉-၂၅၄၀၆၁၄၆၉

အောင်ဘာလေ အွန်လိုင်းသိန်းဆုထီကို
Mytel Phone Balance နဲ့
ဝယ်ယူကံစမ်းနိုင်ပြီဖြစ်ကြောင်း
သတင်းကောင်းပါးအပ်ပါတယ်

Download on the App Store
GET IT ON Google Play
aungbarlay.ird.gov.mm

ကန့်ကွက်နိုင်ကြောင်းကြေညာခြင်း

ရန်ကုန်မြို့၊ တောင်ဥက္ကလာပမြို့နယ်၊ (၁၀)ရပ်ကွက်၊ အဿက(၂၁)လမ်း၊ အမှတ်(၆၂၀)၊ နှစ်ခန်းတွဲ RC(၆)ထပ်တိုက်မှ ပဉ္စမထပ်(၆-လွှာ)၊ (တိုက်မျက်နှာမူလက်ဝဲဘက်အခန်း)၊ ဧရိယာ(၉၁၈)စတုရန်းပေရှိ တိုက်ခန်းနှင့်တကွ ရေမီးအပါအဝင် အကျိုးခံစားခွင့် အရပ်ရပ်အားလုံးတို့ကို အမည်ပေါက်ပိုင်ဆိုင်ပြီး တရားဝင်လွှဲပြောင်းရောင်းချပိုင်ခွင့်ရှိသည်ဟု ဝန်ခံကတိပြုသူ ဦးစိုးဝင်း[၁၂/တမန(နိုင်)၀၇၂၇၈၅]ထံမှ ကျွန်ုပ်၏မိတ်ဆွေ ဦးအောင်ဆွေမြင့် [၅/စကန(နိုင်)၁၉၃၃၄၉]၊ ဒေါ်လဲ့ဝါဝင်း[၅/စကန(နိုင်)၁၇၇၂၉၃]တို့မှ အပြီးအပြတ်ဝယ်ယူရန် စရန်ငွေ တစ်စိတ်တစ်ဒေသကို ပေးချေထားပြီးဖြစ်ပါ၍ ကန့်ကွက်လိုသူများရှိပါက ဤကြေညာပါသည့်နေ့မှ (၇)ရက်အတွင်း တိကျခိုင်လုံသော စာရွက်စာတမ်းမူရင်းများနှင့်တကွ ကျွန်ုပ်ထံသို့ ကိုယ်တိုင်လာရောက်ကန့်ကွက်နိုင်ပါသည်။ သတ်မှတ်နေ့ရက်ကျော်လွန်သည်အထိ ကန့်ကွက်မည့်သူမရှိပါက အရောင်းအဝယ်ကို ဥပဒေနှင့်အညီ ပြီးဆုံးသည်အထိ ဆက်လက်ဆောင်ရွက်သွားမည်ဖြစ်ပါကြောင်း အသိပေးကြေညာအပ်ပါသည်။

ဦးအောင်ဆွေမြင့်နှင့် ဒေါ်လဲ့ဝါဝင်းတို့၏ လွှဲအပ်ညွှန်ကြားချက်အရ
ဦးဝင်းမင်းစိုး LL.B,WIPO(Switzerland)
တရားလွှတ်တော်ရှေ့နေ(စဥ်-၁၂၆၆၄)
အမှတ်(၂၀၁)၊ ဘရဏီလမ်း၊ (၁၂)ရပ်ကွက်၊ တောင်ဥက္ကလာပမြို့နယ်၊
ရန်ကုန်တိုင်းဒေသကြီး။ Ph:09-450023651,09-793568375

သားအဖြစ်မှ အမွေပြတ်စွန့်လွှတ်ခြင်း

ပဲခူးတိုင်းဒေသကြီး၊ ရေတာရှည်မြို့နယ်၊ ဆွာမင်းလမ်းကျေးရွာအုပ်စု မှန်စီကျေးရွာနေ ဦးကျော်ကျော် [၇/ရတရ(နိုင်)၁၂၁၇၉၅] နှင့် ဒေါ်လှလှဝင်း [၇/ရတရ(နိုင်)၁၁၉၇၃၉]တို့၏ သားဖြစ်သူ မောင်အောင်ခန့်ပိုင်သည် မိဘများ၏ ဆိုဆုံးမမှုကိုနာခံခြင်းမရှိဘဲ အကြိမ်ကြိမ်စိတ်ဆင်းရဲအောင်ပြုလုပ်ခြင်း မိဘများအား ဂုဏ်သိက္ခာကျဆင်းအောင်၊ ကိုယ်စိတ်နှစ်ပါးစိတ်ဆင်းရဲအောင် ပြုမူဆောင်ရွက်ခြင်းများ ပြုလုပ်ပါသဖြင့် ယနေ့မှစ၍ အမွေစားအမွေခံသားအဖြစ်မှ အမွေပြတ်စွန့်လွှတ်လိုက်ပါကြောင်း၊ နောက်နောင် ၎င်းနှင့်ပတ်သက်သော ကိစ္စအဝဝအား တာဝန်ယူဖြေရှင်းပေးမည် မဟုတ်ပါကြောင်း အများသိစေရန် အသိပေးကြေညာအပ်ပါသည်။

ဦးကျော်ကျော် [၇/ရတရ(နိုင်)၁၂၁၇၉၅]
ဒေါ်လှလှဝင်း [၇/ရတရ(နိုင်)၁၁၉၇၃၉]
မှန်စီကျေးရွာ၊ ရေတာရှည်မြို့။

ပျောက်ဆုံးကြောင်း

ဒေါ်ခိုင်ဆုမွန်(ဘ)ဦးလှမြင့် [၁၀/သဖရ(နိုင်)၁၁၂၈၄၄] ကိုင်ဆောင်သော နိုင်ငံကူးလက်မှတ် အမှတ် (မမှတ်မိ)သည် ပျောက်ဆုံးသွားပါသဖြင့် တွေ့ရှိပါက အကြောင်းကြားပေးပါရန်။

Ph:09-5024589

ကန့်ကွက်နိုင်ကြောင်းကြော်ငြာ

မြောက်ဥက္ကလာပမြို့နယ်၊ မြေတိုင်းရပ်ကွက်အမှတ်-ဃ၊ မြေကွက်အမှတ် ၁၃၂/ခ၊ ၁၂၀၀ စ/ပေ၊ မြေကွက်တည်နေရာ အမှတ်(၁၃၂/ခ)၊ ဝေပုလ္လ(၃)လမ်း၊ (ဃ)ရပ်ကွက်၊ ဦးကျော်ဝင်း (J/RGN-022913) အမည်ပေါက် နှစ်(၆၀)ဂရန်မြေအား မြေအမည်ပေါက် ဦးကျော်ဝင်း (ခင်ပွန်း) ကွယ်လွန်ခဲ့သဖြင့် ၎င်း၏ဇနီးဖြစ်သူ ဒေါ်ချိုချိုမြင့်ထံမှ အရပ်ကတိစာချုပ်ဖြင့် ဝယ်ယူသူ ဦးထွန်းမင်းစိုးမှ မြောက်ဥက္ကလာပမြို့နယ်တရားရုံး၊ တရားမကြီးမှုအမှတ် - ၃၄/၂၀၂၂ ဖြင့် ဒေါ်ချိုချိုမြင့်အပေါ် ပဋိညာဉ်အတိုင်း အရောင်းအဝယ်မှတ်ပုံတင်စာချုပ် ချုပ်ဆိုပေးစေလိုမှု စွဲဆိုခဲ့ရာ (၂၃-၈-၂၀၂၂)ရက်နေ့က အထက်ဖော်ပြပါ မြေကွက်ပေါ်ရှိ အကျိုးခံစားခွင့်အရပ်ရပ်အားလုံးတို့အပေါ် ပဋိညာဉ်ချုပ်ဆိုထားသည့်အတိုင်း မှတ်ပုံတင်အရောင်းအဝယ် စာချုပ် ချုပ်ဆိုပေးရန် အမိန့်ရရှိခဲ့ပြီး ယင်းတရားရုံး၏ တရားမဇာရီမှုအမှတ်-၅၆/၂၀၂၂(၁-၁၁-၂၀၂၂) ရက်စွဲပါ အမိန့်အရ တရားရုံးကိုယ်စား ဘီလစ် ဒေါ်သူဇာ[၆/ထဝန(နိုင်)၀၂၆၃၄၃]မှ ဖော်ပြပါ တရားရုံးအမိန့်များ၊ ဘီလစ်ခန့်အပ်စာနှင့် ဂရန်မူရင်းတို့တင်ပြ၍ အရောင်းအဝယ်စာချုပ် ချုပ်ဆိုရန် မြေပုံကူးလျှောက်ထားလာရာ တရားဝင် ခိုင်လုံသောအထောက်အထားများဖြင့် ဤကြော်ငြာပါသည့်နေ့မှစ၍ (၇)ရက်အတွင်း ကန့်ကွက်နိုင်ပါကြောင်းနှင့် ကန့်ကွက်မှုမရှိပါက လုပ်ထုံးလုပ်နည်းအတိုင်း ဆက်လက်ဆောင်ရွက်ပေးမည်ဖြစ်ပါကြောင်း အသိပေး ကြေညာအပ်ပါသည်။

ဌာနမှူး
(ဒုတိယညွှန်ကြားရေးမှူးချုပ်)
မြို့ပြမြေစီမံခန့်ခွဲမှုဌာန
ရန်ကုန်မြို့တော်
စည်ပင်သာယာရေးကော်မတီ

ကန့်ကွက်နိုင်ကြောင်းကြော်ငြာ

ဒဂုံမြို့သစ်(မြောက်ပိုင်း)မြို့နယ်၊ မြေတိုင်းရပ်ကွက်အမှတ်-၃၅၊ မြေကွက်အမှတ်-၈၇၉၊ မြေကွက်တည်နေရာအမှတ်-၈၇၉၊ နတ်ရေကန်(၃)လမ်း၊ (၃၅)ရပ်ကွက်၊ ဒဂုံမြို့သစ်(မြောက်ပိုင်း)မြို့နယ် ဦးခင်မောင် [၁၂/ရကန(နိုင်)၀၂၂၆၅၆] အမည်ပေါက် နှစ်(၆၀)မြေငှားစာချုပ်(ဂရန်)မြေအား မြေအမည်ပေါက်ဦးခင်မောင် ကွယ်လွန်သဖြင့် ပိုင်ဆိုင်ကြောင်း ကြော်ငြာစာချုပ်အမှတ်-၂၁၆၄/၂၀၁၃ (၁၉-၆-၂၀၁၃)ဖြင့် ဒေါ်ခင်မာဆွေ[၁၂/လကန(နိုင်)၀၁၆၁၀၈]၊ ဒေါ်ခင်မာထွေး [၁၂/ရကန(နိုင်)၀၂၂၆၆၀]တို့မှ ပိုင်ဆိုင်ပြီး၊ ဒေါ်ခင်မာဆွေနှင့် ဒေါ်ခင်မာထွေးတို့ထံမှ အရောင်းအဝယ်စာချုပ်အမှတ်-၃၉၅၅/၂၀၁၄ (၂၁-၇-၂၀၁၄)ဖြင့်ဦးအေးမောင် [၁၂/လမန(နိုင်)၀၈၉၃၈၇]မှ ဝယ်ယူခဲ့ပါသည်။ ဦးအေးမောင်ထံမှ အရောင်းအဝယ်စာချုပ်အမှတ်-၅၂၁၂/၂၀၁၉ (၁၅-၃-၂၀၁၉)ဖြင့် တရားဝင်မခွဲမ စိတ်ရသေးသော (၂၀ပေx၆၀ပေ)အား ဦးစိုးရှိန် [၁၂/လမတ(နိုင်)၀၂၃၃၇၈]၊ ဒေါ်လှရီ [၆/မအရ(နိုင်)၀၂၇၇၅၁]တို့မှ ဝယ်ယူပြီး တစ်ဖက်သတ်မြေကွက်ခွဲရန် မြေပုံကူးနှင့် မြေတိုင်းမြေပုံလျှောက်ထားခွင့်ပြုပါရန် နှစ်(၆၀)မြေငှားစာချုပ် (ဂရန်) ပိုင်ဆိုင်စာချုပ် အရောင်းအဝယ်စာချုပ်တို့ တင်ပြ၍ လျှောက်ထားလာခြင်းအတွက် တရားဝင် ခိုင်လုံသော အထောက်အထားများဖြင့် ဤကြော်ငြာပါသည့်နေ့မှစ၍ (၇)ရက်အတွင်း ကန့်ကွက်နိုင်ပါကြောင်းနှင့် ကန့်ကွက်မှုမရှိပါက လုပ်ထုံးလုပ်နည်းအတိုင်း ဆက်လက်ဆောင်ရွက်ပေးမည်ဖြစ်ပါကြောင်း အသိပေး ကြေညာအပ်ပါသည်။

ဌာနမှူး
(ဒုတိယညွှန်ကြားရေးမှူးချုပ်)
မြို့ပြမြေစီမံခန့်ခွဲမှုဌာန
ရန်ကုန်မြို့တော်
စည်ပင်သာယာရေးကော်မတီ

ကန့်ကွက်လိုက ခိုင်လုံသော မှတ်ပုံတင်စာချုပ်စာတမ်းများ၊ တရားရုံးအထောက်အထားတစ်ရပ်ရပ်ဖြင့် ဤကြော်ငြာပါသည့်နေ့မှစ၍ (၇)ရက်အတွင်း ကန့်ကွက်နိုင်ပါကြောင်းနှင့် ကန့်ကွက်မှုမရှိပါက လုပ်ထုံးလုပ်နည်းအတိုင်းဆက်လက်ဆောင်ရွက်ပေးသွားမည်ဖြစ်ပါသည်။

စဉ်	လျှောက်ထားသူ					လျှောက်ထားသည့်					လျှောက်ထားသည့်အကြောင်းအရာ
	ကိုယ်စားလှယ်လွှဲစာ(GP/SP)ရရှိသူ	မှတ်ပုံတင်အမှတ်	တင်ပြသည့်ကိုယ်စားလှယ်လွှဲစာအမှတ်နှင့်ရုံး	ကိုယ်စားလှယ်လွှဲစာလွှဲအပ်သူ	မှတ်ပုံတင်အမှတ်	မြို့နယ်	မြေတိုင်းရပ်ကွက်	မြေကွက်အမှတ်	မြေအမည်ပေါက်	လိပ်စာ	
၁။	ဦးဘုန်းမြင့်	၈/ခမန(နိုင်) ၀၉၈၈၉၀	ရန်ကုန်မြို့တော်စာချုပ်စာတမ်းမှတ်ပုံတင်ရုံး SPအမှတ် ၂၃၀၉၉/၂၀၂၃(၂၇.၁၀.၂၀၂၃)	ဦးမြမောင်	၁၂/အလန(နိုင်) ၀၀၅၉၆၁ H/RGN-0၂၂၉၂	ဒဂုံမြောက်	၃၇	၃၂၁	ဦးမြမောင်	၃၂၁၊ စိန္တာမဏိလမ်း။ (၃၇)ရပ်ကွက်	ခွဲစိတ်၊ မြေတိုင်း
၂။	ဒေါ်ငွေငွေဝင်း+၁	၁၂/ဥကတ(နိုင်) ၀၁၇၆၇၁	သန်လျင်မြို့စာချုပ်စာတမ်းမှတ်ပုံတင်ရုံး GPအမှတ်၁၆၄/၂၀၂၂(၂၃.၃.၂၀၂၂)	ဦးခင်မောင်	၁၂/ဒဂမ(နိုင်) ၀၁၀၅၇၇ AG-0၆၀၀၇၄	ဒဂုံမြောက်	၃၈	၄၁၉	ဦးခင်မောင်	၄၁၉၊ ကန်ညီနောင်လမ်း။ (၃၈)ရပ်ကွက်	မြေပုံကူး(အရောင်း) (Portion)
၃။	ဒေါ်ချိုဇင်သွယ်	၁၁/စတန(နိုင်) ၀၆၁၃၂၆၄	ရန်ကုန်မြို့တော်စာချုပ်စာတမ်းမှတ်ပုံတင်ရုံး SPအမှတ် ၂၆၆၈၄/၂၀၂၃(၄.၁၂.၂၀၂၃)	ဒေါ်နန်းဟွမ်လျှိုး	၁၃/ကတန(နိုင်) ၁၂၄၄၄၆	ဗဟန်း	၃၅စိကို	၃၉၀	ဒေါ်မျိုးမမ	၇၁၊ အနောက်ဈေးပေါင်းလမ်း၊ ဆရာစံမြောက်/အနောက်ရပ်ကွက်	အမည်ပြောင်း
၄။	ဒေါ်မြင့်မြင့်ခိုင်	၅/ခဥတ(နိုင်) ၀၇၀၆၉၄	ရန်ကုန်မြို့တော်စာချုပ်စာတမ်းမှတ်ပုံတင်ရုံး SPအမှတ်၉၃၆၅/၂၀၂၃(၁၆.၁၁.၂၀၂၃)	ဦးခင်ညိမ်း	၁၂/ဥကတ(နိုင်) ၀၅၇၇၄၇၀	တောင်ဥက္ကလာ	၆	၂၆၄/ခ	ဦးခင်ညိမ်း	၂၆၄/ခ၊ အင်းဝ(၃)လမ်း။ (၆)ရပ်ကွက်	မြေပုံကူး(အရောင်း)
၅။	ဦးတေဇာထွန်း	၁၂/စခန(နိုင်) ၀၅၀၃၇၁	ရန်ကုန်မြို့တော်စာချုပ်စာတမ်းမှတ်ပုံတင်ရုံး အမှတ်၅၅၇၈/၂၀၂၃(၂၃.၃.၂၀၂၃)	ဒေါ်ခင်သီသီကျော်	၇/ပမန(နိုင်) ၀၀၁၃၁၀	ဒဂုံဆိပ်ကမ်း	၉၁	၂၂၆	ဒေါ်ခင်သီသီကျော်	၂၂၆၊ ဘိုကလေးမြစ်လမ်း။ (၉၁)ရပ်ကွက်	မြေပုံကူး(အရောင်း)
၆။	ဦးခင်မောင်ဝင်း	၁၂/ကတတ(နိုင်) ၀၀၂၄၈၈	ရန်ကုန်မြို့တော်စာချုပ်စာတမ်းမှတ်ပုံတင်ရုံး SPအမှတ် ၂၅၇၉/၂၀၂၂(၁၅.၂.၂၀၂၂)	ဒေါ်နီ(ခ)ဒေါ်နီနီ	၁၂/ပဘတ(နိုင်) ၀၁၅၁၉၄	ဒဂုံတောင်	၆၃/စက်မှုဇုန်	၁၀၈၀	ဒေါ်နီနီ	၁၀၈၀၊ ရွှေတောင်ကြား(၅)လမ်း။ (၆၃)ရပ်ကွက်	မြေပုံကူး(အရောင်း)
၇။	ဒေါ်ဦးမှာ	၁၄/ဟသတ(နိုင်) ၀၁၀၄၈၈	ရန်ကုန်မြို့တော်စာချုပ်စာတမ်းမှတ်ပုံတင်ရုံး GPအမှတ် ၂၃၆၉၅/၂၀၂၂(၂၀.၁၂.၂၀၂၂)	ဒေါ်ခင်မြရီ	၁၂/သဃက(နိုင်) ၀၂၃၅၅၁	သဃ်န်းကျွန်း	၁၆/၃	၃၄၇/က	ဒေါ်ခင်မြရီ	၃၄၇/က၊ ဂန္ဓာရီရိပ်သာလမ်း။ (၁၆/၃)ရပ်ကွက်	မြေတိုင်း
၈။	ဒေါ်ကြူကြူမာ	၁၂/ဒဂမ(နိုင်) ၀၀၀၇၅၁	ရန်ကုန်မြို့တော်စာချုပ်စာတမ်းမှတ်ပုံတင်ရုံး SPအမှတ် ၂၄၁၃၈/၂၀၂၃(၁၃.၁၁.၂၀၂၃)	ဦးညာဏ်	၁၂/မရက(နိုင်) ၀၇၇၉၈၉	ဒဂုံမြောက်	၃၁	၇၄၅	ဦးညာဏ်	၇၄၅၊ ဗိုလ်ဆွန်ပက်လမ်း။ (၃၁)ရပ်ကွက်	မြေတိုင်း
၉။	ဦးသူရိန်စိုး+၁	၁၂/အလန(နိုင်) ၀၃၆၄၂၀	ရန်ကုန်မြို့တော်စာချုပ်စာတမ်းမှတ်ပုံတင်ရုံး GPအမှတ်၄၂၇၆/၂၀၂၂(၁၅.၃.၂၀၂၂)	ဦးအောင်မင်း+၅	၁၄/ညတန(နိုင်) ၀၁၁၃၇၆	ဒဂုံမြောက်	၂၉	၇၈	ဦးလှတင်	၇၈၊ အောင်တံခွန်(၆)လမ်း။ (၂၉)ရပ်ကွက်	တိုင်းခွဲအတည်ပြု

ဌာနမှူး(ဒုတိယညွှန်ကြားရေးမှူးချုပ်)၊ မြို့ပြမြေစီမံခန့်ခွဲမှုဌာန၊ ရန်ကုန်မြို့တော်စည်ပင်သာယာရေးကော်မတီ

ကန့်ကွက်လိုက ခိုင်လုံသော မှတ်ပုံတင်စာချုပ်စာတမ်းများ၊ တရားရုံးအထောက်အထားတစ်ရပ်ရပ်ဖြင့် ဤကြော်ငြာပါသည့်နေ့မှစ၍ (၇)ရက်အတွင်း ကန့်ကွက်နိုင်ပါကြောင်းနှင့် ကန့်ကွက်မှုမရှိပါက လုပ်ထုံးလုပ်နည်းအတိုင်းဆက်လက်ဆောင်ရွက်ပေးသွားမည်ဖြစ်ပါသည်။

စဉ်	လျှောက်ထားသူ					လျှောက်ထားသည့်					လျှောက်ထားသည့်အကြောင်းအရာ
	ကိုယ်စားလှယ်လွှဲစာ(GP/SP)ရရှိသူ	မှတ်ပုံတင်အမှတ်	တင်ပြသည့်ကိုယ်စားလှယ်လွှဲစာအမှတ်နှင့်ရုံး	ကိုယ်စားလှယ်လွှဲစာလွှဲအပ်သူ	မှတ်ပုံတင်အမှတ်	မြို့နယ်	မြေတိုင်းရပ်ကွက်	မြေကွက်အမှတ်	မြေအမည်ပေါက်	လိပ်စာ	
၁။	ဒေါ်ခင်မြတ်ကျော်	၁၂/ဥကတ(နိုင်) ၁၂၃၈၇၆	ရန်ကုန်မြို့တော်စာချုပ်စာတမ်းမှတ်ပုံတင်ရုံး GPအမှတ်၁၅၀၈၆/၂၀၂၃(၂၈.၇.၂၀၂၃)	ဦးဝင်း	၁၂/ဒဂမ(နိုင်) ၀၁၃၉၄၅ AD-၀၃၅၀၅၁	ဒဂုံမြောက်	၄၅	၂၇၂	ဦးဝင်း	၂၇၂၊ သစ်ဆုံလမ်း။ (၄၅)ရပ်ကွက်	မြေတိုင်း+မြေကွက်ခွဲမြေပုံကူး
၂။	ဒေါ်သီတာမိုး	၁၂/မဂဒ(နိုင်) ၀၁၅၁၄၂	ထန်းတပင်မြို့စာချုပ်စာတမ်းမှတ်ပုံတင်ရုံး GPအမှတ် ၂၀၂/၂၀၂၃(၁၇.၁၀.၂၀၂၃)	ဒေါ်စန်းခင်	HGU-000၈၁၉ ၁၂/ဗဟန(နိုင်) ၀၇၂၄၆၇	ဒဂုံတောင်	၁၉	၂၂၈/က	ဒေါ်စန်းခင်	၂၂၈/က၊ နီလာလမ်း။ (၁၉)ရပ်ကွက်	မြေပုံကူး(အရောင်း)
၃။	ဒေါ်ဆွေဇင်ဝင်း	၁၂/သကတ(နိုင်) ၁၆၆၁၇၂	ရန်ကုန်မြို့တော်စာချုပ်စာတမ်းမှတ်ပုံတင်ရုံး အမှတ် ၂၆၃၆၉/၂၀၂၃(၃၀.၁၁.၂၀၂၃)	ဒေါ်လှလှဝင်း	TGKN-0၁၈၈၀၁	ဒဂုံအရှေ့	၇	၄၂၃/ခ	ဒေါ်လှလှဝင်း	၄၂၃/ခ၊ ဗျာပုံလမ်း။ (၇)ရပ်ကွက်	မြေပုံကူး(အရောင်း)
၄။	ဦးခင်မောင်ဝင်း	၁၂/ကတတ(နိုင်) ၀၀၂၄၈၈	ရန်ကုန်မြို့တော်စာချုပ်စာတမ်းမှတ်ပုံတင်ရုံး SPအမှတ် ၂၅၈၀/၂၀၂၂(၁၅.၂.၂၀၂၂)	မိုဟာမက်ဆလင်း	၁၂/ပဘတ(နိုင်) ၀၁၇၂၇၂	ဒဂုံတောင်	၆၃/စက်မှုဇုန်	၁၀၈၁	မိုဟာမက်ဆလင်း	၁၀၈၁၊ရွှေတောင်ကြား(၅)လမ်း။(၆၃)ရပ်ကွက်	အမည်ပြောင်း
၅။	ဦးခင်မောင်ဝင်း	၁၂/ကတတ(နိုင်) ၀၀၂၄၈၈	ရန်ကုန်မြို့တော်စာချုပ်စာတမ်းမှတ်ပုံတင်ရုံး SPအမှတ် ၂၁၇၇/၂၀၂၂(၈.၂.၂၀၂၂)	ဒေါ်ခင်သီတာဝင်း	၁၂/ကတတ(နိုင်) ၀၀၁၁၇၀	ဒဂုံတောင်	၆၃/စက်မှုဇုန်	၁၀၈၂	ဒေါ်ခင်သီတာဝင်း	၁၀၈၂၊ရွှေတောင်ကြား(၅)လမ်း။(၆၃)ရပ်ကွက်	မြေပုံကူး(အရောင်း)
၆။	ဦးကျော်ကိုကိုထက်	၁၂/သကတ(နိုင်) ၁၉၄၀၆၅	ရန်ကုန်မြို့တော်စာချုပ်စာတမ်းမှတ်ပုံတင်ရုံး GPအမှတ် ၆၄/၂၀၂၂(၇.၁.၂၀၂၂)	ဒေါ်တင်ညွန့်	၁၂/သကတ(နိုင်) ၀၉၈၃၉၈	သာကေတ	၁/ထူပါရုံ	၁၁၄၂	ဦးကျော်ကိုကိုထက်+၁	၁၁၄၂၊ ထူပါရုံ(၁)လမ်း။ ၁/ထူပါရုံရပ်ကွက်	တိုင်းခွဲအတည်ပြု
၇။	ဒေါ်စောသီရိကိုကို+၁	၁၃/တခလ(နိုင်) ၀၆၁၈၅၅	ရန်ကုန်မြို့တော်စာချုပ်စာတမ်းမှတ်ပုံတင်ရုံး SPအမှတ် ၂၆၃၇၇/၂၀၂၃(၃၀.၁၁.၂၀၂၃)	ဦးမြင့်စိုး+၄	၅/စကန(နိုင်) ၁၃၅၂၁၁	ကမာရွတ်	၃၆B	၆A/က+၇A-၃-၂	ဒေါ်မမ	၁၁၆/B၊ အင်းယားလမ်း။ (၉)ရပ်ကွက်	အမည်ပြောင်း
၈။	ဒေါ်မွန်မွန်ဦး	၉/မရမ(နိုင်) ၀၁၄၃၇၀	ရန်ကုန်မြို့တော်စာချုပ်စာတမ်းမှတ်ပုံတင်ရုံး SPအမှတ်၄၄၅၆/၂၀၁၀(၄.၅.၂၀၁၀)	ဦးမျိုးသက်နိုင်	၁၂/ဗဟန(နိုင်) ၀၁၃၇၃၀	ဒဂုံမြောက်	၃၉B	၇	ဒေါ်ခင်ခင်မြ	၇၊ ဗိုလ်ဆွန်ပက်လမ်း။ (၃၉B)ရပ်ကွက်	အမည်ပြောင်း
၉။	ဒေါ်မြလဲ့ဝင်း	၁၂/မရက(နိုင်) ၀၂၈၅၇၅	ရန်ကုန်မြို့တော်စာချုပ်စာတမ်းမှတ်ပုံတင်ရုံး SPအမှတ်၁ ၂၃၃၇/၂၀၂၃(၃၀.၆.၂၀၂၃)	ဒေါ်ခင်မော်စန်း	၁၂/ဥကတ(နိုင်) ၁၃၂၈၇၃	ဒဂုံမြောက်	၃၄	၁၁၁၁	ဦးကျော်စွာမြင့်	၁၁၁၁၊ လောပိတလမ်း။ (၃၄)ရပ်ကွက်	အမည်ပြောင်း

ဌာနမှူး(ဒုတိယညွှန်ကြားရေးမှူးချုပ်)၊ မြို့ပြမြေစီမံခန့်ခွဲမှုဌာန၊ ရန်ကုန်မြို့တော်စည်ပင်သာယာရေးကော်မတီ

ဦးသော်ဇင်မောင်မောင်(၉/ခမစ(နိုင်)၀၀၃၃၀၁)၊ သုထက်ဝင္ဓာကုမ္ပဏီလီမိတက်(THU HTET WALAR Co.,Ltd) နှင့် ဂွတ်(ဒ်)တူးဂိုးကုမ္ပဏီလီမိတက် (GOOD TO GO Co.,Ltd) ဒါရိုက်တာအဖွဲ့ဝင်တို့အား ဥပဒေအရ အသိပေးအကြောင်းကြားတောင်းဆိုခြင်းစာ

လူကြီးမင်းများခင်ဗျား-

ရန်ကုန်တိုင်းဒေသကြီး၊ လှိုင်မြို့နယ်၊ ဓမ္မသုခကျောင်းလမ်း၊ THE LEAF CONDO "8" floor တွင် ဖွင့်လှစ်တည်ထောင်ထားသည့် EASTERN TIME MYANMAR Co.,Ltd ၏ ဒါရိုက်တာအဖွဲ့အစည်းအဝေးမှတ်တမ်းဆွေးနွေးဆုံးဖြတ်ချက်အရ တာဝန်ပေးအပ်ခြင်းခံရသူ ဒါရိုက်တာ ဦးဇင်မျိုးဦး (၁၀/မဒန(နိုင်)၁၆၆၁၅၁) ၏ တရားဝင်လွှဲအပ်ညွှန်ကြားချက်နှင့်အညီ ဥပဒေအရ အသိပေးအကြောင်းကြားတောင်းဆိုမှုပြုအပ်သည်မှာ -

၁။ လူကြီးမင်း ဦးသော်ဇင်မောင်မောင်၊ သုထက်ဝင္ဓာကုမ္ပဏီလီမိတက် (THU HTET WALAR CO.,Ltd) နှင့် ဂွတ်(ဒ်)တူးဂိုးကုမ္ပဏီလီမိတက် (GOOD TO GO Co.,Ltd)သည် ကျွန်ုပ်တို့အား တရားဝင်ညွှန်ကြားချက်ပေးသူ EASTERN TIME MYANMAR Co.,Ltd ထံမှ စက်သုံးဆီများ မှာယူတင်သွင်းပေးရန်အတွက် နေပြည်တော်ရှိ Ayeyarwaddy Farmers Development Bank (A Bank) သပြေကုန်းဘဏ်ခွဲမှ Cheque No. 830673 ဖြင့် ငွေကျပ်သိန်း (၁၄၀၀၀,၀၀၀၀၀ိ/-) (ကျပ်သိန်းပေါင်းတစ်သောင်းလေးထောင်တိတိ) နှင့် Cheque No. 830674 ဖြင့် ငွေကျပ်သိန်း (၁၂၀၀၀,၀၀၀၀၀ိ/-) (ကျပ်သိန်းပေါင်းတစ်သောင်းနှစ်ထောင်တိတိ) ငွေများအား လက်ခံထုတ်ယူသွားခဲ့ကြောင်း ညွှန်ကြားချက်အရ နှင့် စာရွက်စာတမ်းအထောက်အထားများအရ သိရှိခဲ့ရပါသည်။

၂။ လူကြီးမင်း ဦးသော်ဇင်မောင်မောင်၊ သုထက်ဝင္ဓာကုမ္ပဏီလီမိတက် (THU HTET WALAR CO.,Ltd) နှင့် ဂွတ်(ဒ်)တူးဂိုးကုမ္ပဏီလီမိတက် (GOOD TO GO Co.,Ltd) သည် ကျွန်ုပ်တို့အား တရားဝင်လွှဲအပ်ညွှန်ကြားချက်ပေးသူ EASTERN TIME MYANMAR Co.,Ltd ထံမှ နေပြည်တော်ရှိ Ayeyarwaddy Farmers Development Bank (A Bank) သပြေကုန်းဘဏ်ခွဲမှ Cheque No. 830673 နှင့် Cheque No. 830674 ချက်လက်မှတ်များဖြင့် စက်သုံးဆီဘိုး စုစုပေါင်းငွေကျပ်သိန်း (၂၆၀၀၀,၀၀၀၀၀ိ/-) (ကျပ်သိန်းပေါင်းနှစ်သောင်းခြောက်ထောင်တိတိ) ငွေများထုတ်ယူရရှိခဲ့ပြီးနောက်ပိုင်းမှစတင်၍ ဤအကြောင်းကြားစာပေးပို့ပါရှိသည့် နေ့/ရက်တိုင် လူကြီးမင်း ဦးသော်ဇင်မောင်မောင် နှင့် သုထက်ဝင္ဓာကုမ္ပဏီလီမိတက် (THU HTET WALAR CO.,Ltd)၊ ဂွတ်(ဒ်)တူးဂိုးကုမ္ပဏီလီမိတက် (GOOD TO GO Co.,Ltd)တို့အား အကြိမ်ကြိမ်ဆက်သွယ်ခဲ့သော်လည်း အကြောင်းပြချက်မျိုးစုံပေး၍ စက်သုံးဆီများ မှာယူတင်သွင်းခြင်းသော်လည်းကောင်း၊ လက်ခံရယူထားသောငွေများအား ပြန်လည်အပ်နှံခြင်းသော်လည်းကောင်း အလျဉ်းမရှိခဲ့ကြောင်း ညွှန်ကြားချက်များအရ သိရှိခဲ့ရပါသည်။

၃။ သို့အတွက်ကြောင့် ဤကြေညာချက်အား နေ့စဉ်ထုတ်သတင်းစာမှပါရှိသည့် နေ့/ရက်မှစတင်၍ ရက်ပေါင်း (၁၅)ရက်ပြည့်မြောက်သည့် နေ့/ရက် နောက်ဆုံးထား၍ စက်သုံးဆီတင်သွင်းပေးရန်အတွက် လက်ခံရယူထားသည့် အထက်ရည်ညွှန်းဖော်ပြပါ ငွေပမာဏများအား အပြည့်အဝပြန်လည်၍ EASTERN TIME MYANMAR Co.,Ltd သို့ မပျက်မကွက်လာရောက် ပေးဆပ်ပါရန် အလေးအနက်အသိပေးအကြောင်းကြား တောင်းဆိုမှုပြုအပ်ပါသည်။ မည်သည့်အကြောင်းပြချက်နှင့်မဆို တောင်းဆိုမှုအပေါ် ပျက်ကွက်မြဲပျက်ကွက်နေပါက လူကြီးမင်း ဦးသော်ဇင်မောင်မောင်၊ သုထက်ဝင္ဓာကုမ္ပဏီလီမိတက် (THU HTET WALAR CO., Ltd) နှင့် ဂွတ်(ဒ်)တူးဂိုးကုမ္ပဏီလီမိတက် (GOOD TO Go Co.,Ltd) ဒါရိုက်တာအဖွဲ့ဝင်တို့အပေါ် တည်ဆဲဥပဒေများနှင့်အညီ မလွှဲမရှောင်သာ ဥပဒေအရ ဆောင်ရွက်ရပါလိမ့်မည်ဖြစ်ကြောင်း သိစေအပ်ပါသည်။

ညွှန်ကြားချက်အရ -

ဦးချစ်ကိုကို	ဦးစိုးတင်	ဦးသန်းထိုက်အောင်	ဦးတင်ထွန်းနိုင်
တရားလွှတ်တော်ရှေ့နေ နှင့် နိုတြီပဗ္ဗလစ်	တရားလွှတ်တော်ရှေ့နေ	တရားလွှတ်တော်ရှေ့နေ	အထက်တန်းရှေ့နေ
(စဉ် - ၂၈၀၃/၁၉၈၄)	(စဉ် - ၁၈၄၃၆/၂၀၂၃)	(စဉ် - ၁၈၅၇၇/၂၀၂၃)	(စဉ် - ၅၆၁၂၈/၂၀၂၃)

အမှတ် (၆၀)၊ မြေညီထပ်၊ မဟာဗန္ဓုလပန်းခြံလမ်း၊ ကျောက်တံတားမြို့နယ်၊ ရန်ကုန်တိုင်းဒေသကြီး။
ဖုန်း။ ၀၁-၂၅၂၉၂၄၊ ၀၉-၅၁၀၁၂၈၂၊ ၀၉၇၅၈၂၃၀၁၂၀၊ ၀၉၄၂၉၆၂၀၁၉၀၊ ၀၉၇၉၆၆၄၉၉၈၊ ၀၉၇၉၆၇၃၁၅၂၈။

ကန့်ကွက်နိုင်ကြောင်း ကြေညာခြင်း

ဒက္ခိဏသီရိမြို့၊ ဒက္ခိဏသီရိ ရပ်ကွက်၊ မြေတိုင်းရပ်ကွက်အမှတ် (၈/ဒက္ခိဏသီရိ အလယ်ရပ်)၊ မြေကွက်အမှတ် (ဒ-၁၁၄၆၇)၊ မြေဧရိယာ(၀.၁၄၆) ဧကရှိ ဒေါ်ခင်မျိုးဝင်း (ဘ) ဦးတင်ဝင်း [၈/ခမန (နိုင်)၁၁၀၈၅၅] အမည်ပေါက် နှစ်(၃၀) မြေငှားစာချုပ်မြေကွက်ကို ဒေါ်ခင်မျိုးဝင်းထံမှ နေပြည်တော် စာချုပ်စာတမ်း မှတ်ပုံတင်ရုံး၏ အထူးကိုယ်စားလှယ် လွှဲအပ်စာ အမှတ်(၂၁၂၈/၂၀၂၂)၊ (၂၇-၅-၂၀၂၂) ရရှိထားသူ ဦးသန်းစိုး (ဘ) ဦးအောင်ဆန်းဦး [၉/ပမန (နိုင်) ၁၂၂၉၉၇]မှ ဒေါ်ချိုချိုဝင်း (ဘ) ဦးပေါ်နွယ် [၇/ကတခ(နိုင်) ၀၈၄၄၆၈]နှင့် အရောင်းအဝယ် မှတ်ပုံတင်စာချုပ်ချုပ်ဆိုရန် မြေပုံ၊ မြေရာဇဝင် ရေးကူးခွင့် လျှောက်ထားလာပါသဖြင့် ကန့်ကွက်လိုသူများအနေဖြင့် တရားဝင် ပိုင်ဆိုင်မှု စာချုပ်စာတမ်းများ၊ တရားရုံးအမိန့် ဒီကရီများ အထောက်အထား ခိုင်လုံစွာတင်ပြ၍ နေပြည်တော် စည်ပင်သာယာရေးကော်မတီ၊ မြို့ပြစီမံကိန်းနှင့် မြေစီမံခန့်ခွဲမှုဌာနသို့ ဤကြေညာချက်ပါရှိသည့်ရက်မှစ၍ (၁၅)ရက်အတွင်း လာရောက် ကန့်ကွက်နိုင်ကြောင်းနှင့် သတ်မှတ်ကာလအတွင်း ကန့်ကွက်မှုမရှိပါက ဌာန၏ လုပ်ထုံးလုပ်နည်းများနှင့်အညီ မြေပုံ၊ မြေရာဇဝင် လျှောက်ထားလာမှုအား ဆက်လက်ဆောင်ရွက်သွားမည်ဖြစ်ကြောင်း အသိပေး ကြေညာလိုက်သည်။

မြို့ပြစီမံကိန်းနှင့်
မြေစီမံခန့်ခွဲမှုဌာန
နေပြည်တော်
စည်ပင်သာယာရေးကော်မတီ

ကန့်ကွက်နိုင်ကြောင်းအများသိစေရန် ကြေညာခြင်း

ရန်ကုန်မြို့၊ ဗဟန်းမြို့နယ်၊ ဆရာစံရပ်ကွက်၊ ကမ္ဘာအေးဘုရားလမ်းနှင့် ဆရာစံလမ်းထောင့်၊ ပုလဲကွန်ဒိုမီနီယံ၊ တိုက်အမှတ်(ဘီ)၊ (၁၂)လွှာ၊ အခန်းအမှတ် (၁၂၀၈)၊ အကျယ်အဝန်း (၁၃၅၀)စတုရန်းပေရှိ ဦးသန်းစိုး [၁၂/ဗဟန(နိုင်) ၀၀၃၇၅၀] အမည်ပေါက် ကွန်ဒိုတိုက်ခန်း၊ ယင်းတိုက်ခန်း၌ တွယ်ကပ်၊ တပ်ဆင်၊ တည်ရှိနေသော အကျိုးခံစားခွင့်အားလုံးကို လက်ဝယ်ထားပိုင်ဆိုင်ပြီး လွှဲပြောင်းရောင်းချပိုင်ခွင့်ရှိသူများဖြစ်ကြောင်း ဝန်ခံကတိပြုသူ ဒေါ်မော်မော်သိန်း[၉/မမန (နိုင်)၀၀၀၀၉၅]ထံမှ ကျွန်ုပ်၏မိတ်ဆွေ ဦးမောင်မောင်သန့်ဇော်[၁၂/ဗဟန(နိုင်) ၀၀၃၄၀၀]က အပြီးအပိုင်လွှဲပြောင်းဝယ်ယူရန် ရောင်းဖိုးငွေတစ်စိတ်တစ်ဒေသ ပေးချေထားပြီးဖြစ်ပါသည်။ ကန့်ကွက်လိုပါက ယနေ့မှစ၍ (၇)ရက်အတွင်း ခိုင်လုံသော အထောက်အထား(မူရင်း)များဖြင့် ကျွန်ုပ်တို့ထံသို့ လာရောက်ကန့်ကွက်ပါရန်နှင့် ကန့်ကွက်မှုမရှိပါက သတ်မှတ်ရက်ကျော်လွန်လျှင် အရောင်းအဝယ်ကိစ္စကို ပြီးဆုံးသည်အထိ ဥပဒေနှင့်အညီ ဆက်လက်ဆောင်ရွက်သွားမည်ဖြစ်ကြောင်း အများသိစေရန် အသိပေးကြေညာအပ်ပါသည်။

လွှဲအပ်ညွှန်ကြားချက်အရ-

ဒေါ်ယဉ်ယဉ်အေး	ဒေါ်ချိုချိုမြင့်
B.A (Law), LL.B, LL.M	LL.B, D.B.L, D.I.L
တရားလွှတ်တော်ရှေ့နေ(စဉ်- ၇၅၆၇)	တရားလွှတ်တော်ရှေ့နေ(စဉ်-၈၉၄၃)

အမှတ်- ၁၆(က)၊ မေခလမ်း၊ (၇)ရပ်ကွက်၊ မရမ်းကုန်းမြို့နယ်၊ ရန်ကုန်မြို့။
ဖုန်း- ၀၉-၇၉၂၂၂၇၆၂၊ ၀၉-၂၅၀၅၅၁၄၆၉

"ကန့်ကွက်နိုင်ကြောင်းအများသိစေရန်ကြေညာခြင်း"

ရန်ကုန်တိုင်းဒေသကြီး၊ ရွှေပြည်သာမြို့နယ်၊ (၂၆)ရပ်ကွက်၊ 'န'ကျောင်းကုန်း၊ ဝေဠုဝန်လမ်း၊ အမှတ်(၄၁၉/က၊ ခ)၊ ပေ(၄၀ x ၆၀)ရှိ မြေနှင့်အိမ်အား ပိုင်ဆိုင်ထား အကျိုးခံစားလျက်ရှိသူ နော်ချစ်သင်းကြူ [၁၂/ရပသ(နိုင်)၀၄၁၀၉၃]ထံမှ ကျွန်ုပ်မိတ်ဆွေက ဝယ်ယူရန်အတွက် စရန်ငွေအဖြစ် တစ်စိတ်တစ်ဒေသကို ပေးချေထားပြီးဖြစ်ပါသည်။ အထက်ဖော်ပြပါ အရောင်းအဝယ်ပြုလုပ်သည့် ပစ္စည်းနှင့်ပတ်သက်၍ ပိုင်ရေးဆိုင်ခွင့်ရှိသူဟုဆိုလာသူ မည်သူမဆို ကန့်ကွက်လိုသူများရှိပါက ဤကြော်ငြာပါသည့်ရက်မှ (၁၄)ရက်အတွင်း တိကျခိုင်လုံသော စာရွက်စာတမ်းမူရင်းများနှင့်တကွ ရုံးချိန်အတွင်း လူကိုယ်တိုင် ကျွန်ုပ်ထံသို့ လာရောက်ကန့်ကွက်နိုင်ပါကြောင်းနှင့် သတ်မှတ်ရက်အတွင်း ကန့်ကွက်မည့်သူမရှိပါက အဆိုပါ မြေနှင့်အိမ်အား အရောင်းအဝယ်ကိစ္စပြီးဆုံးသည့်တိုင် ဥပဒေနှင့်အညီ ဆက်လက်ဆောင်ရွက်သွားမည်ဖြစ်ကြောင်း အများသိရှိစေရန် ကြေညာအပ်ပါသည်။

လွှဲအပ်ညွှန်ကြားသူ	ဦးကျော်ဦး LL.B, B.A(Business Law)., D.B.L
ဒေါ်သံစဉ်အေး	အထက်တန်းရှေ့နေ(စဉ်-၅၀၆၇၄)
[၁၃/ဖခန(နိုင်)၀၆၉၀၂၂]	အမှတ်(၂၇၄)၊ ဆရာစံလမ်း၊ (၂၀)ရပ်ကွက်၊
	လှိုင်သာယာ(အနောက်ပိုင်း)မြို့နယ်၊ ရန်ကုန်မြို့။
	ဖုန်း-၀၉-၇၉၂၈၃၉၇၅၅

ရေသန့်ကုန်အမှတ်တံဆိပ်အသိပေးကြေညာခြင်း

ဓနုဖြူမြို့၊ ကျုံတနီးကျေးရွာအုပ်စု၊ ကျုံတနီးကျေးရွာ၊ ဗိုလ်ရုံ ရပ်ကွက်၊ အမှတ်(၄၃)နေ **ဦးအောင်ကျော်စိုး [၁၄/ဓနဖ(နိုင်)၁၃၂၀၇၀]** သည် အောက်ဖော်ပြပါကုန်အမှတ်တံဆိပ်အား ဓနုဖြူမြို့ စာချုပ်စာတမ်းမှတ်ပုံတင်ရုံးတွင် မှတ်ပုံတင်သွင်းထားပြီးဖြစ်ပါသည်-

စာချုပ်အမှတ် (၄/၁၇/၂၀၂၃)

အထက်ဖော်ပြပါ **"TL, Tat Lann Purified Drinking Water"** ဟူသောစကားရပ်နှင့် ယှဉ်တွဲဖော်ပြပါ ကုန်အမှတ်တံဆိပ်ကို "သောက်ရေသန့် အရွယ်အစားအမျိုးမျိုးတို့" ထုတ်လုပ်ဖြန့်ဖြူး ရောင်းချသောလုပ်ငန်း၏ ကုန်အမှတ်တံဆိပ်အမည်အမှတ်အသားအဖြစ် အသုံးပြုသွားမည်ဖြစ်ပါသည်။

သို့ဖြစ်ပါ၍ အဆိုပါ ကုန်အမှတ်တံဆိပ် အမည်အမှတ်အသားနှင့် စာလုံး ဒီဇိုင်းပုံတံဆိပ်များ၊ အမှတ်အသားများကို တစ်စိတ်တစ်ဒေသဖြစ်စေ၊ သွယ်ဝိုက်၍ဖြစ်စေ၊ ပုံတူပုံမှား၊ ထင်ယောင်ထင်မှား၊ ဆင်တူယိုးမှား၊ တုပပြုလုပ်သုံးစွဲခြင်း၊ ထုတ်လုပ်ဖြန့်ဖြူးရောင်းချခြင်းများ မပြုကြရန်နှင့် အကယ်၍ထိုသို့ပြုလုပ်ပါက တည်ဆဲဥပဒေနှင့်အညီ တရားစွဲဆိုအရေးယူမည်ဖြစ်ကြောင်း အများသိစေရန် အသိပေး ကြေညာအပ်ပါသည်။

ဦးအောင်ကျော်စိုး[၁၄/ဓနဖ(နိုင်)၁၃၂၀၇၀]၏ လွှဲအပ်ညွှန်ကြားချက်အရ
ဦးသူရဝင်း (B.A, B.Sc. (Hons), DBL(Credit), PGDL,
LL. B (Q), LL.M (1st year) (Commercial Law),
(WIPO) (Switzerland)
တရားလွှတ်တော်ရှေ့နေ (စဉ်-၁၈၅၆၄)
အမှတ်(၂၇)၊ အောင်သပြေအရှေ့(၁)လမ်း၊ ၇ အရှေ့ရပ်ကွက်၊
သာကေတမြို့နယ်။ ဖုန်း-၀၉-၄၂၁၀၁၈၄၆၅၊ ၀၉ -၇၇၇၇၇၉၄၀၉

"အများသိစေရန် ကြေညာခြင်း"

ရန်ကုန်တိုင်းဒေသကြီး၊ လှိုင်မြို့နယ်၊ (၄)ရပ်ကွက်၊ အေးရိပ်မွန်(၁) လမ်း၊ တိုက်အမှတ်(၁၃)၊ အခန်း(၂၀၇)၊ အကျယ်အဝန်း ၇၅၀ စတုရန်းပေရှိ ဒေါ်အေးအေးငွေ[၁၀/သထန(နိုင်)၁၁၉၅၇၆] အမည်ပေါက်လျက်ရှိသော အိုးအိမ်တိုက်ခန်းအား ကျွန်ုပ်၏မိတ်ဆွေ ဒေါ်မေသူကျော်[၁၂/လမန(နိုင်) ၁၅၃၃၅၃]မှ တရားဝင် စာရွက်စာတမ်းများနှင့်တကွ ဝယ်ယူပိုင်ဆိုင်ထားသောတိုက်ခန်းဖြစ်ပါသည်။

ယခုအခါ အဆိုပါတိုက်ခန်းနှင့်ပတ်သက်၍ အရှုပ်အရှင်းများပေါ်ပေါက်လာသဖြင့် အမှုကိစ္စများဆောင်ရွက်နေသည်ဖြစ်ရာ ယင်းတိုက်ခန်းနှင့် ပတ်သက်၍ ကျွန်ုပ်မိတ်ဆွေ ဒေါ်မေသူကျော်၏ ခွင့်ပြုချက်မရှိဘဲ ရောင်းချခြင်း၊ ပေါင်နှံခြင်း၊ ငှားရမ်းခြင်းနှင့် တစ်နည်းနည်းဖြင့် လွှဲပြောင်းခြင်းတို့ ပြုလုပ်ခွင့်မရှိကြောင်းနှင့် လုပ်ဆောင်ခဲ့ပါက ဥပဒေအရ တရားစွဲဆိုခြင်းများ ဆောင်ရွက်သွားမည်ဖြစ်ကြောင်း အများသိစေရန် ကြေညာအပ်ပါသည်။

လွှဲအပ်ညွှန်ကြားချက်အရ-
ဦးရဲဇော်သိန်း(L.L.B) အထက်တန်းရှေ့နေ(စဉ်-၄၉၆၉၆)
အမှတ်(၁၀၃)၊ အေးရိပ်မွန်အိမ်ရာ၊ (၄)ရပ်ကွက်၊ လှိုင်မြို့နယ်၊
ရန်ကုန်မြို့။ Ph:09-781102019

ကန့်ကွက်နိုင်ပါကြောင်း အများသိစေရန်ကြေညာခြင်း

ရန်ကုန်တိုင်းဒေသကြီး၊ ကမာရွတ်မြို့နယ်၊ (၆)ရပ်ကွက်၊ နှင်းဆီလမ်း၊ **Hi-Way Complex** အိမ်ရာ၊ (၁၂)ခန်းတွဲ၊ (၆)ထပ်တိုက်၏ တိုက်အမှတ်(A)၊ အခန်းအမှတ်(၄၁၀)၊ **(4th Floor)**၊ မြို့ရွာနှင့်အိုးအိမ်ဖွံ့ဖြိုးရေးဦးစီးဌာန၊ စုပေါင်းပိုင်အဆောက်အအုံ၊ ပိုင်ဆိုင်ခွင့်မှတ်ပုံတင်စာအုပ်တွင် ဦးမောင်မောင်+၂ အမည်ပေါက် တိုက်ခန်း၏ ပိုင်ဆိုင်အကျိုးခံစားခွင့်အရပ်ရပ်အားလုံးတို့ကို အရပ်ကတိစာချုပ်အဆက်စပ်ဖြင့် ယခုလက်ရှိ ဝယ်ယူပိုင်ဆိုင်ထားပြီး လွှဲပြောင်းရောင်းချပိုင်ခွင့်ရှိကြောင်း ဝန်ခံကတိပြုသူ ဒေါ်မေစိုးဦး [၁၀/ကထန(နိုင်)၀၇၁၈၆၀]မှ ရောင်းချရန် ကျွန်ုပ်၏မိတ်ဆွေထံသို့ စကားကမ်းလှမ်းရာ ကျွန်ုပ်၏မိတ်ဆွေက အပြီးအပိုင်ဝယ်ယူရန်အတွက် အရောင်းအဝယ်ပြုလုပ်သော တန်ဖိုးငွေ၏ တစ်စိတ်တစ်ဒေသကို စရန်ငွေအဖြစ် ပေးချေထားပြီးဖြစ်ပါသည်။ အထက်ဖော်ပြပါ အရောင်းအဝယ်နှင့်ပတ်သက်၍ ကန့်ကွက်လိုသူများရှိပါက ကျွန်ုပ်ထံသို့ ပိုင်ဆိုင်မှုအထောက်အထားမူရင်းများဖြင့် ဤကြော်ငြာပါသည့်နေ့မှစ၍ (၇)ရက်အတွင်း လာရောက်ကန့်ကွက်နိုင်ပါသည်။ ထိုရက်ကျော်လွန်ပါက အရောင်းအဝယ်ကိစ္စကို ဥပဒေနှင့်အညီ ဆက်လက်ဆောင်ရွက်သွားမည်ဖြစ်ကြောင်း အများသိစေရန် ကြေညာအပ်ပါသည်။

လွှဲအပ်ညွှန်ကြားချက်အရ -
ဒေါ်မြတ်သန္တာဇော် LL.B, D.IT
တရားလွှတ်တော်ရှေ့နေ(စဉ်-၁၅၉၄၂)
အမှတ်(၁၂၀၂/ခ)၊ ဒေဝဒဟ(၃၃)လမ်း၊ (၁၃)ရပ်ကွက်၊
တောင်ဥက္ကလာပမြို့နယ်၊ ရန်ကုန်တိုင်းဒေသကြီး။
ဖုန်း - ၀၉-၂၅၀၅၀၄၁၂၂၊ ၀၉-၇၉၆၃၄၅၃၈၈

ကန့်ကွက်နိုင်ပါကြောင်းအများသိစေရန်အသိပေးကြေညာခြင်း

ရန်ကုန်တိုင်းဒေသကြီး၊ မရမ်းကုန်းမြို့နယ်၊ (၁)ရပ်ကွက်၊ မြို့သစ်(၅)လမ်း၊ တိုက်အမှတ်(ခ/၂၂၉)၊(၂)ခန်းတွဲ(၆)ထပ်တိုက်(ဒုတိယထပ်/ခြေရင်းခန်း)၊ တိုက်ဘက်မျက်နှာမူလျှင်(ညာဘက်ခြမ်း)၊ တိုက်ခန်းနှင့် ယင်းတိုက်ခန်း၏တွယ်ကပ်ပစ္စည်းများအပါအဝင် ပိုင်ဆိုင်မှုအထောက် အထား စာချုပ်စာတမ်းမိတ္တူ/ မူရင်း အဆက်စပ်နှင့် အကျိုးခံစားခွင့် အရပ်ရပ်တို့ကို လွှဲပြောင်းရောင်းချပိုင်ခွင့်ရှိသော တရားဝင် ပိုင်ဆိုင်သူပိုင်ရှင်ဖြစ်ကြသော ဒေါ်ခင်ခင်သူ[၇/ပမန(နိုင်)၁၄၁၂၃၆] ထံမှ ဒေါ်ဆုရည်ဦး[၁၂/ဒဂမ(နိုင်)၀၁၉၈၆၈]က (၃-၁၂-၂၀၂၃)ရက်စွဲပါ နှစ်ဦးသဘောတူ တိုက်ခန်းအရောင်းအဝယ် စရန်ပေးကတိစာချုပ်ဖြင့် စရန်ငွေပေးချေထားပြီးဖြစ်ပါသည်။ အဆိုပါတိုက်ခန်း၏ အရောင်းအဝယ်ကို ကန့်ကွက်လိုပါက ကျွန်ုပ်ထံသို့ ပိုင်ဆိုင်မှုစာရွက်စာတမ်း၊ စာချုပ်စာတမ်း အထောက်အထားမူရင်းများဖြင့် ယနေ့မှစ၍ (၇)ရက်အတွင်း လာရောက်ကန့်ကွက်နိုင်ပါသည်။ ထိုသတ်မှတ်ရက်ကျော်လွန်ပါက အရောင်းအဝယ်ကိစ္စကို ဥပဒေနှင့်အညီ ဆက်လက်ဆောင်ရွက်သွားမည်ဖြစ်ပါကြောင်း အများသိစေရန် ကြေညာအပ်ပါသည်။

ဒေါ်ဆုရည်ဦး၏ လွှဲအပ်ညွှန်ကြားချက်အရ
ဒေါ်ခင်မာလာ (LL.B)
တရားလွှတ်တော်ရှေ့နေ (စဉ်-၈၅၂၀)
တိုက်(၅)၊ အခန်း(၀၀၈)၊ အေးရိပ်မွန်(၉)လမ်း၊ (၅) ရပ်ကွက်၊ လှိုင်မြို့နယ်။ ဖုန်း-၀၉-၅၁၈၁၈၂၀

ကန့်ကွက်နိုင်ပါသည်

ရန်ကုန်တိုင်းဒေသကြီး၊ လှိုင်မြို့နယ်၊ (၉)ရပ်ကွက်၊ ရန်ကုန်-အင်းစိန်လမ်းမကြီး၊ တိုက် အမှတ် - ၆၉ (အေ/၁)၊ အခန်းအမှတ်(၅)၊ မြေညီထပ်၊ အကျယ်အဝန်း(၁၅ ပေ x ၅၀ ပေ)ခန့်အကျယ်ရှိ တိုက်ခန်းနှင့် ယင်းတိုက်ခန်း အကျိုးခံစားခွင့်အရပ်ရပ်အားလုံးတို့ကို တရားဝင် ပိုင်ဆိုင်ရောင်းချခွင့်ရှိသူ ဒေါ်စုစုမော် [၁၂/လမန(နိုင်)၁၅၃၄၇၅]ထံမှ အပြီးအပိုင်လွှဲပြောင်းဝယ်ယူရန် စရန်ငွေအချို့ကိုပေးချေထားပြီးဖြစ်ပါသည်။ အဆိုပါတိုက်ခန်းနှင့်ပတ်သက်၍ ကန့်ကွက်လိုပါက ဤကြော်ငြာပါသည့်နေ့မှ (၇)ရက်အတွင်း ပိုင်ဆိုင်မှုအထောက်အထားမူရင်းများဖြင့် ကျွန်ုပ်ထံ လာရောက်ကန့်ကွက်နိုင်ပါသည်။ ထိုရက်ထက်ကျော်လွန်ပါက အရောင်းအဝယ်ကိစ္စကို ပြီးဆုံးသည်အထိ ဥပဒေနှင့်အညီ ဆက်လက်ဆောင်ရွက်သွားမည်ဖြစ်ပါသည်။

လွှဲအပ်ညွှန်ကြားချက်အရ -
ဒေါ်ခင်မာတင်
တရားလွှတ်တော်ရှေ့နေ(စဉ်-၅၈၉၂)
တိုက် (၉၂/ခ)၊ အခန်း(၇)၊ သုနန္ဒာလမ်း၊ လှိုင်မြင့်မိုရ်အိမ်ရာ၊ အမှတ် (၁၀)ရပ်ကွက်၊ လှိုင်မြို့နယ်၊ ရန်ကုန်မြို့။
Ph:09-795545364, 09-883597515

ကန့်ကွက်နိုင်ကြောင်းကြော်ငြာ

ရန်ကုန်တိုင်းဒေသကြီး၊ အင်္ဂမြို့သစ်(မြောက်ပိုင်း)မြို့နယ်၊ မြေတိုင်းရပ်ကွက်အမှတ် (၃၅)၊ မြေကွက်အမှတ် (၁၂၃၈)၊ မြေအကျယ်အဝန်း (အလျား×အနံ) (၄၃ပေ×၆၀ပေ)၊ ဧရိယာ (၀.၀၅၉)ဧကရှိ ဒေါ်မိုးနီမာ အမည်ပေါက် နှစ်(၆၀)ဂရန်မြေကွက်နှင့် ယင်းမြေကွက်ပေါ်ရှိ ယခုအခေါ် အမှတ် (၁၂၃၈)၊ နတ်ရေကန်(၂)လမ်း၊ (၃၅)ရပ်ကွက်၊ အင်္ဂမြို့သစ်(မြောက်ပိုင်း)မြို့နယ်ဟုခေါ်တွင်သည့် (၂)ထပ်(BN)နေအိမ်တစ်လုံး၊ ရေ၊ မီးအစုံအလင်အပါအဝင် ယင်းတို့နှင့်ဆက်စပ် ပတ်သက်လျက်ရှိသည့် အကျိုးခံစားခွင့်အရပ်ရပ်အားလုံးတို့ကို နှစ်(၆၀)ဂရန် မူရင်း၊ ပိုင်ဆိုင်မှုအထောက်အထား စာချုပ်စာတမ်းမူရင်းများနှင့်တကွ တရားဝင်အမည်ပေါက်ပိုင်ဆိုင်ထားပြီး ပြန်လည်လွှဲပြောင်းရောင်းချပိုင်ခွင့်ရှိသည်ဟု ဝန်ခံသူဖြစ်သော ဒေါ်မိုးနီမာ(၈/မဘန (နိုင်) ၀၆၆၆၆၈)ထံမှ ကျွန်ုပ်တို့၏မိတ်ဆွေဖြစ်သူက (၆-၁-၂၀၂၄) ရက်စွဲပါ "မြေနှင့်အိမ်အရောင်းအဝယ်စရံပေးကတိစာချုပ်" ဖြင့် တန်ဖိုးငွေများအနက်မှ စရံငွေတစ်စိတ်တစ်ဒေသကို ပေးချေ၍ဝယ်ယူထားပါသည်။ အဆိုပါပစ္စည်းနှင့်ပတ်သက်၍ အပြီးသတ်ငွေအပြေအကြေပေးချေပြီး တရားဝင်လက်ရောက်ပိုင်ဆိုင်ရေး ကိစ္စရပ်များကို ဥပဒေနှင့်အညီ ဆက်လက်ဆောင်ရွက်သွားမည်ဖြစ်ပါသောကြောင့် ကန့်ကွက်လိုသူရှိပါက ဤကြော်ငြာပါသည့်နေ့မှစ၍ (၇)ရက်အတွင်း ခိုင်လုံသည့်အထောက်အထားမူရင်းများဖြင့် ကျွန်ုပ်တို့ထံသို့ လာရောက်ကန့်ကွက် နိုင်ပါသည်။ သတ်မှတ်ရက် ကျော်လွန်ပါက တရားဝင်ပိုင်ဆိုင်ရေးကိစ္စရပ်များကို ဥပဒေနှင့်အညီ ဆက်လက်ဆောင်ရွက်သွား မည်ဖြစ်ကြောင်း ကြေညာအပ်ပါသည်။

လွှဲအပ်ညွှန်ကြားချက်အရ -

ဒေါ်အေးသန္တာမြင့်	ဒေါ်ခင်နီလာဦး
LL.B,W.I.P.O (Switzerland)	LL.B, D.B.L, B.D.S (MOFA)(Dip in English), W.I.P.O (Switzerland)
အထက်တန်းရှေ့နေ (စဉ်-၅၅၀၃၇)	အထက်တန်းရှေ့နေ (စဉ်-၃၉၁၁၃)

အမှတ်၁၀၀၆/ခ၊အဖျွာပါလမ်းနှင့်ကန်သာယာ(၂)လမ်းထောင့်၊ (၃၅) ရပ်ကွက်၊အင်္ဂမြို့သစ်(မြောက်ပိုင်း)မြို့နယ်။
ဖုန်း-၀၉ ၂၆၄၅၀၈၈၄၅၊ ၀၉ ၄၄ ၂၇၅၃၆၁၅

ပြန်ကြားရေးဝန်ကြီးဌာန
သတင်းနှင့်စာနယ်ဇင်းလုပ်ငန်း
စက္ကူကုန်ကြမ်းဝယ်ယူရန်
အိတ်ဖွင့်တင်ဒါခေါ်ယူခြင်း

၁။ ပြန်ကြားရေးဝန်ကြီးဌာန၊သတင်းနှင့်စာနယ်ဇင်းလုပ်ငန်း၏ ၂၀၂၃-၂၀၂၄ခု၊ ဘဏ္ဍာရေးနှစ် ဖြည့်စွက်ခွင့်ပြုရန်ပုံငွေမှ အောက်ဖော်ပြပါ သတင်းစာ စက္ကူကို **(မြန်မာကျပ်ငွေဖြင့်)** ဝယ်ယူမည်ဖြစ်ပါသဖြင့် ဈေးနှုန်းအဆိုပြုလွှာများ တင်သွင်းရန် ဖိတ်ခေါ်ပါသည် -

စဉ်	ပစ္စည်းအမျိုးအမည်	ရေတွက်ပုံ	အရေအတွက်
(က)	30" Newsprint Paper (Standard, Normal Bright) Basic Weight – 45.0 ± 1.0 GSM Reel Width – 30 inches (762 mm) Reel Diameter – 42 inches(1070 mm)	တန်	၈၆၈

၂။ အိတ်ဖွင့်တင်ဒါပုံစံများကို ၁၀-၁-၂၀၂၄ ရက်မှ ၂၃-၁-၂၀၂၄ ရက်အထိ ရုံးချိန်အတွင်း ရုံးအမှတ်(၇)၊ ပြန်ကြားရေးဝန်ကြီးဌာန၊ သတင်းနှင့်စာနယ်ဇင်းလုပ်ငန်း၊ နေပြည်တော်တွင် စက္ကူတင်ဒါ (၁)စောင်လျှင် ၅၀,၀၀၀/- ကျပ်နှုန်းဖြင့် လာရောက်ဝယ်ယူနိုင်ပါသည်။

၃။ အိတ်ဖွင့်တင်ဒါများကို ၂၃-၁-၂၀၂၄ ရက် နံနက် ၀၉:၃၀ နာရီမှ ညနေ ၁၆:၃၀ နာရီအတွင်း ရုံးအမှတ်(၇)၊ ပြန်ကြားရေးဝန်ကြီးဌာန၊ သတင်းနှင့်စာနယ်ဇင်းလုပ်ငန်း၊ နေပြည်တော်သို့ ပေးသွင်းရန် ဖြစ်ပါသည်။ သတ်မှတ်ကာလထက်ကျော်လွန်သောတင်ဒါများကို ထည့်သွင်းစဉ်းစားမည်မဟုတ်ပါ။

၄။ အိတ်ဖွင့်တင်ဒါ အာမခံကြေးအဖြစ် တင်ဒါတင်သွင်းမည့် ပစ္စည်း တန်ဖိုး၏ ၁%အား မြန်မာနိုင်ငံတော်ဗဟိုဘဏ်က အသိအမှတ်ပြုထားသည့် ဘဏ်တစ်ခုခုတွင် PG (Performance Bank Guarantee) ပြုလုပ်၍ ပေးသွင်းရမည်ဖြစ်သည်။

၅။ အိတ်ဖွင့်တင်ဒါပုံစံနှင့် အသေးစိတ်အချက်အလက်များကို သိရှိလိုပါက ဖုန်း ၀၆၇-၃၄၁၂၁၂၃၊ ၀၆၇-၃၄၁၂၆၆၂၊ ၀၁-၈၂၀၁၁၉၂ တို့သို့ ရုံးချိန်အတွင်း ဆက်သွယ်စုံစမ်းမေးမြန်းနိုင်ပါသည်။

တင်ဒါပုံစံများထုတ်ယူရန်လိပ်စာ
ပြန်ကြားရေးဝန်ကြီးဌာန
သတင်းနှင့်စာနယ်ဇင်းလုပ်ငန်း
ရုံးအမှတ်(၇)၊ နေပြည်တော်
ဖုန်း၊ ၀၆၇-၃၄၁၂၁၂၃၊ ၀၆၇-၃၄၁၂၆၆၂၊ ၀၆၇-၃၄၁၂၁၂၈

တင်ဒါတင်သွင်းရန်လိပ်စာ
ပြည်တွင်း/ပြည်ပပစ္စည်းများ
ဝယ်ယူရေးနှင့် ထုခွဲရောင်းချရေး
ကော်မတီ၊ ပြန်ကြားရေးဝန်ကြီးဌာန
သတင်းနှင့်စာနယ်ဇင်းလုပ်ငန်း
ရုံးအမှတ်(၇)၊ နေပြည်တော်
ဖုန်း၊ ၀၆၇-၃၄၁၂၁၂၃၊
၀၆၇-၃၄၁၂၆၆၂၊ ၀၆၇-၃၄၁၂၁၂၈

"လုပ်ငန်းအမှတ်တံဆိပ်အမည် အမှတ်အသားအတွက် သတိပေးကြေညာချက်"

ရန်ကုန်တိုင်းဒေသကြီး၊ ပုဇွန်တောင်မြို့နယ်၊ ဗိုလ်ချုပ်အောင်ဆန်းလမ်းနှင့် ၄၉လမ်းထောင့်၊ အမှတ်-၉၁/၉၃တွင်ဖွင့်လှစ် တည်ထောင်ထားသော " COMPU TECH (Right Way To Getting Ahead)" ၏ လွှဲအပ်ညွှန်ကြားချက်အရ ဖော်ပြပါ လုပ်ငန်းအမှတ်တံဆိပ်အမည် အမှတ်အသားနှင့်ပတ်သက်၍ အောက်ပါအတိုင်း သတိပေးကြေညာအပ်ပါသည်-

COMPU TECH
Right Way To Getting Ahead

အထက်ဖော်ပြပါ လုပ်ငန်းအမှတ်တံဆိပ် အမည်အမှတ်အသားအား COMPU TECH (Right Way To Getting Ahead)" ၏ တစ်ဦးတည်း မူပိုင်အဖြစ် တရားဝင် သုံးစွဲရန်အတွက် ရန်ကုန်မြို့စာချုပ်စာတမ်းများ မှတ်ပုံတင်ရုံး၌ စာချုပ်အမှတ်(၄/၁၁၄၅၉) ဖြင့် (၂၁ -၁၂ -၂၀၂၃)ရက်နေ့တွင် တရားဝင် မှတ်ပုံတင်ထားရှိပြီးဖြစ်ပါသည်။

အဆိုပါ လုပ်ငန်းတံဆိပ် အမည်အမှတ်အသားဖြင့် "COMPU TECH (Right Way To Getting Ahead)"မှ ဝန်ဆောင်မှုများမှာ " IT နှင့် ပတ်သက်သော Trainingများ နှင့် IT နှင့် ပတ်သက်သော Service များ "အားလုံးတို့တွင် ပြုလုပ်သုံးစွဲသွားမည်ဖြစ်ကြောင်း ကြေညာအပ်ပါသည်။

သို့ဖြစ်ပါ၍ ကျွန်ုပ်မိတ်ဆွေလုပ်ငန်း၏ ခွင့်ပြုချက် တစ်စုံတစ်ရာမရှိဘဲ အထက်ပါ လုပ်ငန်းအမှတ်တံဆိပ်အမည်အမှတ်အသားတစ်ခုလုံးကိုဖြစ်စေ၊ တစ်စိတ်တစ်ဒေသကိုဖြစ်စေ၊ သွယ်ဝိုက်၍ဖြစ်စေ၊ ပုံတူပုံမှား၊ ထင်ယောင်ထင်မှား၊ ဆင်တူယိုးမှား တစ်ခုခုဖြင့် တုပခြင်း၊ သုံးစွဲခြင်း မပြုလုပ်ကြရန်၊ အကယ်၍ လိုက်နာဆောင်ရွက်ခြင်း မရှိပါက တည်ဆဲဥပဒေများနှင့်အညီ ထိရောက်စွာ အရေးယူဆောင်ရွက်သွားမည်ဖြစ်ကြောင်း သတိပေး ကြေညာအပ်ပါသည်။

ဦးရဲကျော်သိန်း [၁၂/ရကန(နိုင်)၀၅၀၂၅၅] ၏
လွှဲအပ်ညွှန်ကြားချက်အရ -
ဒေါ်တင့်ဥာဦး (LL.B,D.B.L,D.I.L)
တရားလွှတ်တော်ရှေ့နေ (စဉ်- ၁၅၁၃၁)
အမှတ်-၁၁၅၊ သုမိတ္တာ (၄)လမ်း၊ (၁)ရပ်ကွက်၊ မြောက်ဥက္ကလာပ မြို့နယ်၊ ရန်ကုန်မြို့။ ဖုန်း-၀၉-၄၄၈၀၀၆၆၇၅

ပြည်ထောင်စုသမ္မတမြန်မာနိုင်ငံတော်အစိုးရ
ပညာရေးဝန်ကြီးဌာန
အဆင့်မြင့်ပညာဦးစီးဌာန
ဗန်းမော်တက္ကသိုလ်
"(၁၃)ကြိမ်မြောက်ဘွဲ့နှင်းသဘင် လျှောက်လွှာခေါ်ယူခြင်း"

ဗန်းမော်တက္ကသိုလ်တွင် ကျင်းပပြုလုပ်ခဲ့သော **၂၀၂၂-၂၀၂၃ ပညာသင်နှစ် နေ့သင်တန်း**၏မဟာဝိဇ္ဇာ/သိပ္ပံဘွဲ့၊ ဝိဇ္ဇာ/သိပ္ပံ(ဂုဏ်ထူး)၊ ဝိဇ္ဇာ/သိပ္ပံဘွဲ့ ဘွဲ့ရစာမေးပွဲအောင်မြင်ခဲ့ကြသူများနှင့် **၂၀၂၃ ပညာသင်နှစ် အဝေးသင် သင်တန်း**၏ ဝိဇ္ဇာ/သိပ္ပံဘွဲ့ ဘွဲ့ရစာမေးပွဲအောင်မြင်ခဲ့ကြသူများသည် ဗန်းမော်တက္ကသိုလ်(၁၃)ကြိမ်မြောက်ဘွဲ့နှင်းသဘင် တက်ရောက်ဘွဲ့ယူရန်နှင့် အဝေးရောက်ဘွဲ့ယူ ရန်လျှောက်လွှာများ တင်သွင်းလျှောက်ထားနိုင်ပါသည်။

ဘွဲ့နှင်းကြေး

တက်ရောက်ဘွဲ့ကြေး	၁၅၀၀၀/-ကျပ်(ကျပ်တစ်သောင်းငါးထောင်တိတိ)	
အဝေးရောက်ဘွဲ့ကြေး	၁၀၀၀၀/-ကျပ်(တစ်သောင်းတိတိ)	
လျှောက်လွှာတင်သွင်းရမည့်ရက်		(၈-၁-၂၀၂၄)ရက်မှ (၂၆-၁-၂၀၂၄)ရက်အထိ

မှတ်ချက်

၁။ သတ်မှတ်လျှောက်လွှာပုံစံများကို စာမေးပွဲနှင့် ဘွဲ့နှင်းသဘင်ဌာနခွဲမှ ရယူဖြည့်စွက်ပြီး လျှောက်ထားရမည်။
၂။ လွန်ခဲ့သော(၃)လအတွင်း ရိုက်ကူးထားသော (၁.၅'' x ၂'')ရောင်စုံဓာတ်ပုံ (နောက်ခံအပြာရောင်)(၄)ပုံ ပူးတွဲ၍ လျှောက်ထားရမည်။
၃။ သတ်မှတ်ဘွဲ့ကြေးများကို ကိုယ်တိုင်ပေးသွင်းသူများသည် ဗန်းမော်တက္ကသိုလ် ငွေလက်ခံဌာနတွင် ပေးသွင်းရမည်။
၄။ ရပ်ဝေးမှ ပေးပို့သူများသည် စာတိုက်ငွေပို့လွှာ(Postal Money Order) ဖြင့်သာ ပေးပို့ရမည်ဖြစ်ပြီး ငွေပို့လွှာ၏အောက်ခြေတွင် "ဘွဲ့နှင်းသဘင်ကြေးပေးပို့ခြင်း"ဟုဖော်ပြရမည့်အပြင် လျှောက်လွှာရှင်၏ အမည်၊ စာမေးပွဲအောင်မြင်သည့်ခုနှစ်၊ စာမေးပွဲခုံအမှတ်၊ အထူးပြုဘာသာ စသည်များကို တိကျစွာဖော်ပြ၍ ပါမောက္ခချုပ်၊ ဗန်းမော်တက္ကသိုလ်သို့ လိပ်မူ၍ လျှောက်ထားရမည်။
(ပြည့်စုံစွာ ဖော်ပြထားခြင်းမရှိသည့် ငွေပို့လွှာများကို လက်ခံမည် မဟုတ်ပါ။)
၅။ တက်ရောက်ဘွဲ့လျှောက်ထားပြီး ဘွဲ့နှင်းသဘင်အခမ်းအနားသို့ ဘွဲ့တက်ရောက်ယူရန်ပျက်ကွက်သူများကို အဝေးရောက်ဘွဲ့ လက်မှတ်များထုတ်ပေးသည့် အချိန်မှသာ ထုတ်ပေးမည်ဖြစ်ပါသည်။
၆။ ယခင်နှစ်များက ဘွဲ့စာမေးပွဲအောင်မြင်သူများသည် အဝေးရောက်ဘွဲ့အတွက်သာ လျှောက်ထားနိုင်သည်။

သင်တန်းရေးရာဌာန
ဗန်းမော်တက္ကသိုလ်

ကန့်ကွက်နိုင်ပါကြောင်း အများသိစေရန်ကြေညာခြင်း

ရန်ကုန်တိုင်းဒေသကြီး၊ ရွှေပြည်သာမြို့နယ်၊ မြေတိုင်းရပ်ကွက်အမှတ်(၃၇)၊ လူနေရပ်ကွက်အမှတ်(၁၃)၊ သမာဓိလမ်း၊ မြေကွက်အမှတ်(၈၄၅/က) ဟုခေါ်တွင်သော အကျယ်အဝန်း(၂၀ x ၆၀)ပေရှိ ဦးသိန်းဝင်းအမည်ပေါက် ပါမစ်မြေကွက်ကြီးနှင့် ယင်းမြေကွက်ပေါ်တွင် ဆောက်လုပ်ထားသော အဆောက်အဦ အပါအဝင် ရေမီးစုံ အကျိုး ခံစားခွင့်အရပ်ရပ်အားလုံးတို့အား တရားဝင်လက်ရှိထား ပိုင်ဆိုင်ကာ လွှဲပြောင်းရောင်းချပိုင်ခွင့်ရှိသူ ဦးမြသွင် [၁၂/သဃက(နိုင်)၀၂၉၉၁၈] ကိုင်ဆောင်သူမှ တရားဝင်လက်ရှိထားပိုင်ဆိုင်ကာ လွှဲပြောင်းရောင်းချပိုင်ခွင့်ရှိသူဟု ထုတ်ဖော်ဝန်ခံကတိပြုပြီး ရောင်းချရန် ကမ်းလှမ်းလာရာ ကျွန်ုပ်၏မိတ်ဆွေ ဒေါ်အေးအေးဌေး [၈/ဂဂန(နိုင်)၀၇၈၈၁၆]မှ အပြီးအပိုင်လွှဲပြောင်း ဝယ်ယူရန်အတွက် စရန်ငွေတစ်စိတ်တစ်ဒေသကို ပေးချေထားပြီးဖြစ်ပါသည်။ အဆိုပါ အရောင်းအဝယ်နှင့် ပတ်သက်၍ ကန့်ကွက်လိုသူများရှိပါက ခိုင်လုံသော စာရွက်စာတမ်းအထောက်အထား မူရင်းများဖြင့် ဤကြော်ငြာပါသည့်နေ့မှစ၍ (၇) ရက်အတွင်း ကျွန်ုပ်ထံလာရောက်ကန့်ကွက်နိုင်ပါသည်။ သတ်မှတ်ရက်အတွင်း ကန့်ကွက်သူမရှိပါက ကျွန်ုပ်၏မိတ်ဆွေဘက်မှ အရောင်းအဝယ်ပြီးဆုံးသည်အထိ ဥပဒေနှင့်အညီ ဆက်လက်ဆောင်ရွက်သွားမည်ဖြစ်ကြောင်း အများသိစေရန် ကြေညာအပ်ပါသည်။

ဒေါ်အေးအေးဌေး၏ လွှဲအပ်ညွှန်ကြားချက်အရ
ဒေါ်မော်မော်မြင့် (LL.B, D.B.L, D.I.L)
တရားလွှတ်တော်ရှေ့နေ (စဉ်-၁၃၄၃၃)
အမှတ် (၈၄၆)၊ သမာဓိလမ်း၊ (၁၃) ရပ်ကွက်၊ ရွှေပြည်သာမြို့နယ်၊ ရန်ကုန်တိုင်းဒေသကြီး။ ဖုန်း-၀၉-၄၅၀၅၉၈၆၂၄၊ ၀၉-၂၅၃၅၆၀၀၇၀

အများသိစေရန် ကြေညာခြင်း

ရန်ကုန်တိုင်းဒေသကြီး၊ ဒဂုံမြို့သစ် (တောင်ပိုင်း) မြို့နယ်၊ (၁၄၅) ရပ်ကွက်၊ မြေကွက်အမှတ် (၁၀၆)၊ (အလျား ၄၀ ပေ × အနံ ၆၀ ပေ) အကျယ်အဝန်းရှိ ပါမစ်မြေကွက် အမည်ပေါက် **ဦးခင်မောင်လွင် (၁၂/အစန (နိုင်) ၀၃၆၇၇၄)** ၏ ရန်ကုန်မြို့၊ စာချုပ်စာတမ်းများမှတ်ပုံတင်ရုံးမှ အထွေထွေကိုယ်စားလှယ်လွှဲစာ မှတ်ပုံတင်အမှတ်- ၇၆၅၃ (၈-၇-၂၀၂၀) ရရှိသူ **ဒေါ်သန့်သန့်ဇင် (၉/မလန (နိုင်) ၁၁၃၇၅၂)** က အထက်ပါ မြေကွက်အား စီမံခန့်ခွဲရောင်းချပိုင်ခွင့်ရှိပါကြောင်း ဝန်ခံကတိပြု၍ ရောင်းချသဖြင့် ကျွန်ုပ်၏မိတ်ဆွေ **ဦးဇင်ကိုဦး (၁၃/တတန (နိုင်) ၃၄၁၇၄၆)** မှ (၈-၁-၂၀၂၄) ရက်နေ့တွင် ဒေါ်သန့်သန့်ဇင်ထံမှ ဝယ်ယူထားပြီးဖြစ်ပါကြောင်း အများသိစေရန် ကြေညာအပ်ပါသည်။

လွှဲအပ်ညွှန်ကြားချက်အရ
ဒေါ်လင်းလက်လေးမောင် (LL.B, D.B.L)
အထက်တန်းရှေ့နေ (စဉ် - ၃၈၉၀၄)
အခန်း (A-၁၁/၁၂)၊ ပထမထပ်၊ အမှတ် (၅၀)၊ ဘဏ်လမ်း၊
ကျောက်တံတားမြို့နယ်၊ ရန်ကုန်တိုင်းဒေသကြီး။ ၀၉ ၄၄၄၂၅၂၂၉၀

ကန့်ကွက်နိုင်ကြောင်းကြော်ငြာ

တောင်ဥက္ကလာပမြို့နယ်၊မြေတိုင်းရပ်ကွက်အမှတ်-၇၊မြေကွက်အမှတ်-၃၆၂/ခ၊မြေကွက်တည်နေရာအမှတ်(၃၆၂/ခ)၊သုမင်္ဂလာလမ်း၊(၇)ရပ်ကွက်၊တောင်ဥက္ကလာပမြို့နယ်၊ဒေါ်ပြုံးရီ(၁၂/ဥကတ(နိုင်)၀၈၉၀၂၀)(BGE-065807)အမည်ပေါက်နှစ်(၆၀)ဂရန်မြေအားအမည်ပေါက်-ဒေါ်ပြုံးရီ(မိခင်)ကွယ်လွန်ပြီး၄င်းမကွယ်လွန်မီခင်ပွန်းဦးသန်းဆွေ(ဖခင်ဖြစ်သူ)နှင့်(၆-၁၂-၁၉၈၁)ရက်နေ့တွင်တရားဝင်ကွာရှင်းထားပြီးဖြစ်၍မွေးဖွားသား(၃)ဦးဖြစ်ကြသောဦးလင်းနိုင်(၁၂/ဥကတ(နိုင်)၁၄၀၃၈၃)၊ဦးတင့်နိုင်(၁၂/ဥကတ(နိုင်)၁၄၀၃၈၂)၊ဦးထွန်းထွန်းနိုင်(၁၂/ဥကတ(နိုင်)၁၄၀၁၅၃)တို့မှကျန်ရှိသားများတော်စပ်ကြောင်းကျမ်းကျိန်လွှာ၊ထောက်ခံကျမ်းကျိန်လွှာ(၂)စောင်၊ဂရန်၊နိုင်/ကတ်များ၊သေစာရင်းများ၊အိမ်ထောင်စုစာရင်း၊ဝန်ဆောင်ခတို့တင်ပြ၍(ပိုင်ဆိုင်)မြေပုံကူးလျှောက်ထားလာမှုအပေါ်တရားဝင်ခိုင်လုံသောအထောက်အထားများဖြင့်ဤကြော်ငြာပါသည့်နေ့မှစ၍(၇)ရက်အတွင်းကန့်ကွက်နိုင်ပါကြောင်းနှင့်ကန့်ကွက်မှုမရှိပါကလုပ်ထုံးလုပ်နည်းအတိုင်းဆက်လက်ဆောင်ရွက်ပေးမည်ဖြစ်ပါကြောင်းအသိပေးကြေညာအပ်ပါသည်။

ဌာနမှူး(ဒုတိယညွှန်ကြားရေးမှူးချုပ်)
မြို့ပြမြေစီမံခန့်ခွဲမှုဌာန၊ရန်ကုန်မြို့တော်စည်ပင်သာယာရေးကော်မတီ

ပျောက်ဆုံးကြောင်း

ကျွန်မ မအိအိသိမ့် [၈/မဘန(နိုင်)၁၈၅၆၁၇] နိုင်ငံကူးလက်မှတ်စာအုပ် ပျောက်ဆုံးသွားပါသဖြင့် တွေ့ရှိပါက အကြောင်းကြားပေးပါရန်။

09-967745649

"ကန့်ကွက်နိုင်ကြောင်းကြော်ငြာ"

ဒဂုံမြို့သစ်(မြောက်ပိုင်း)မြို့နယ်၊ မြေတိုင်းရပ်ကွက်အမှတ်(၅၀)၊ မြေကွက်အမှတ်(၅၃၂)၊ မြေကွက်တည်နေရာအမှတ်(၅၃၂)၊ ဒေါနလမ်း၊ (၅၀) ရပ်ကွက်၊ ဒဂုံမြို့သစ်(မြောက်ပိုင်း) မြို့နယ်၊ ဦးတင်ညွှန့်(AF-၀၄၈၃၀၅) အမည်ပေါက် နှစ်(၆၀)မြေငှားစာချုပ်ဂရန်မြေအား [၁၂/ကတတ(နိုင်)၀၁၂၀၉၃] အမည်ပေါက် ဦးတင်ညွှန့်၏ SP အမှတ်(၂၀၇၀၄/၂၀၂၃)(၂၆-၉-၂၀၂၃) ဖြင့် ရသူ SP ဦးစိုးမိုးအောင်[၁၂/ဗဟန(နိုင်)၀၈၁၇၅၃]မှ ဂရန်၊ SP ပါဝါ၊ ပါဝါမရုပ်သိမ်းကြောင်း ကျမ်းကျိန်လွှာ၊ နိုင်/ကတ် တို့တင်ပြ၍ ဦးစိုးမိုးအောင်မှ အရောင်း မြေပုံကူးလျှောက်ထားလာရာ မြေစာရင်း မှတ်ချက်ရှိ ဘဏ်ချေးမြေပုံကူးယူ လျှောက်ထားခဲ့ခြင်းနှင့် ပတ်သက်ပြီး မြေပုံထုတ်ယူခဲ့သော်လည်း မည်သည့် ဘဏ်တွင်မှ ငွေချေးယူ ခဲ့ခြင်း မရှိကြောင်း၊ ၎င်းမြေပုံမူရင်းမှာ နှစ်ကာလကြာမြင့်ပြီးဖြစ်သဖြင့် ရှာဖွေမတွေ့ရှိဘဲ ပျောက်ဆုံးနေကြောင်း၊ ၎င်းမြေပုံနှင့် ပတ်သက်၍ ပြဿနာ တစ်စုံတစ်ရာ ပေါ်ပေါက်လာပါက လျှောက်ထားသူမှ တာဝန်ယူဖြေရှင်းပေးမည်ဖြစ်ပါကြောင်း၊ ဂရန်မူရင်းမှာလည်း မိမိလက်ဝယ်တွင်ရှိကြောင်းကျမ်းကျိန်လွှာပူးတွဲ တင်ပြလာသဖြင့် SP ဦးစိုးမိုးအောင်မှ အရောင်းအဝယ် စာချုပ်ချုပ်ဆိုရန် မြေပုံကူး လျှောက်ထားလာခြင်းအား တရားဝင် ခိုင်လုံသော အထောက်အထားများဖြင့် ဤကြော်ငြာပါသည့်နေ့မှစ၍(၇) ရက်အတွင်း ကန့်ကွက်နိုင်ပါကြောင်းနှင့် ကန့်ကွက်မှုမရှိပါက လုပ်ထုံးလုပ်နည်းအတိုင်း ဆက်လက် ဆောင်ရွက်ပေးမည်ဖြစ်ပါကြောင်း အသိပေးကြေညာအပ်ပါသည်။

ဌာနမှူး
(ဒုတိယညွှန်ကြားရေးမှူးချုပ်)
မြို့ပြမြေစီမံခန့်ခွဲမှုဌာန
ရန်ကုန်မြို့တော်
စည်ပင်သာယာရေးကော်မတီ

ကန့်ကွက်နိုင်ကြောင်းကြော်ငြာ

အလုံမြို့နယ်၊ မြေတိုင်းရပ်ကွက်အမှတ်(၂၃ B)၊ မြေကွက်အမှတ် (ပဋ္ဌမတန်းစား ၁၀၆)၊ မြေကွက်တည်နေရာအမှတ် (၇၁)၊ ဆင်ရေကန်လမ်း၊ ဂဠုန်ရပ်ကွက်၊ အလုံမြို့နယ်၊ မလှလှ (အေဒီ-၀၀၀၉၁၈)၊ ကိုစံမြင့်(အေဒီ-၀၀၁၁၄၂) အမည်ပေါက် နှစ်(၆၀)ဂရန်မြေအား အမည်ပေါက် (ခင်ပွန်း)ဦးစံမြင့်သည် (၂၉-၈-၂၀၀၃) ရက်နေ့တွင် ကွယ်လွန်သဖြင့် ၎င်း၏အစုအတွက် (ဇနီး)ဒေါ်ခင်ခင်ဝင်းမှ လည်းကောင်း၊ ကျန်အမည်ပေါက် တစ်ဦးဖြစ်သူ(ဇနီး) ဒေါ်လှလှသည် (၁၀-၆-၂၀၁၁)ရက်နေ့တွင် ကွယ်လွန်သဖြင့် ၎င်း၏အစုအတွက် (ခင်ပွန်း)ဦးလှဌေးမှလည်းကောင်း၊ တစ်ဦးတည်းသော ဇနီး/ခင်ပွန်းများ တော်စပ်ကြောင်း၊ အခြားအမွေဆက်ခံမည့်သူ တစ်ဦးတစ်ယောက်မျှမရှိကြောင်း ရန်ကုန်တိုင်းတရားလွှတ်တော် (၂-၁၀-၂၀၂၃)ရက်စွဲပါ ကျမ်းကျိန်လွှာအမှတ် (၅၁/၂၀၂၃)၊ ထောက်ခံကျမ်းကျိန်လွှာ (၂)စောင်၊ အိမ်ထောင်စုလူဦးရေစာရင်း၊ နိုင်ငံသားစိစစ်ရေးကတ်၊ သေဆုံးမှုလက်မှတ်၊ နှစ်(၆၀)မြေငှားဂရန် (မူရင်း)တို့ကိုတင်ပြ၍ ဒေါ်ခင်ခင်ဝင်း [၁၂/အလန(နိုင်)၀၁၆၆၉၉]၊ ဦးလှဌေး [၁၂/အလန(နိုင်)၀၂၉၉၀၁]တို့မှ အမွေဆက်ခံပိုင်ဆိုင်ကြောင်း စာချုပ်ချုပ်ဆိုရန် မြေပုံကူးလျှောက်ထားလာခြင်းအား တရားဝင်ခိုင်လုံသော အထောက်အထားများဖြင့်ဤကြော်ငြာပါသည့်နေ့မှစ၍ (၇)ရက်အတွင်း ကန့်ကွက်နိုင်ပါကြောင်းနှင့် ကန့်ကွက်မှုမရှိပါက လုပ်ထုံးလုပ်နည်းအတိုင်း ဆက်လက်ဆောင်ရွက်ပေးမည်ဖြစ်ပါကြောင်း အသိပေးကြော်ငြာအပ်ပါသည်။

ဌာနမှူး
(ဒုတိယညွှန်ကြားရေးမှူးချုပ်)(ကိုယ်စား)
မြို့ပြမြေစီမံခန့်ခွဲမှုဌာန
ရန်ကုန်မြို့တော်
စည်ပင်သာယာရေးကော်မတီ

အများသိစေရန်ကြေညာခြင်း

ရန်ကုန်တိုင်းဒေသကြီး၊ စမ်းချောင်းမြို့နယ်၊ ဝေဠုဝန်(တောင်)ရပ်ကွက်၊ ဝေဠုဝန်လမ်းကျယ်၊ အမှတ်(၃၁)ဟု ခေါ်တွင်သော (၂) ခန်းတွဲ၊ (၆) ထပ်အဆောက်အဦ၏ (၅) ထပ်၊ ၅-လွှာ (ခြေရင်းခန်း)၊ အကျယ်အဝန်း (အလျား ၁၂ ½ ပေx အနံ ၅၀ ပေ)ရှိ တိုက်ခန်းနှင့်တကွ ယင်းတိုက်ခန်းတွင် တွယ်ကပ်တပ်ဆင်ထားသည့် လျှပ်စစ်မီတာ၊ ရေမော်တာ အပါအဝင်အကျိုးခံစားခွင့်အရပ်ရပ်အားလုံးတို့ကို ဥပဒေနှင့်အညီ တရားဝင်ပိုင်ဆိုင်ပြီး ရောင်းချပိုင်ခွင့်ရှိကြောင်း ဝန်ခံကတိပြုသူ ဒေါ်အိအိဇင် [၁၂/ဒဂန(နိုင်)၀၂၉၉၇၅]ထံမှ ကျွန်ုပ်၏မိတ်ဆွေက အပြီးအပိုင် ဝယ်ယူရန် စရန်ငွေပေးချေထားပြီးဖြစ်ပါသည်။ ထိုကဲ့သို့ အရောင်းအဝယ်ပြုခြင်းနှင့် စပ်လျဉ်း၍ နစ်နာမှုတစ်စုံတစ်ရာ အကြောင်းရှိနိုင်သူမည်သူမဆို ခိုင်လုံသော အထောက်အထားများဖြင့် ဤကြော်ငြာပါပြီး (၇) ရက်အတွင်း ကန့်ကွက်နိုင်ပါသည်။ ကန့်ကွက်ချက်မရှိပါက တည်ဆဲဥပဒေများအား မဆန့်ကျင်စေဘဲ အရောင်းအဝယ်ကို ဆက်လက်ဆောင်ရွက်သွားမည်ဖြစ်ကြောင်း ကြေညာအပ်ပါသည်။

လွှဲအပ်ညွှန်ကြားချက်အရ
ဦးမျိုးသူရအောင် (LL.B)
တရားလွှတ်တော်ရှေ့နေ (စဉ်- ၁၇၁၄၈)
အမှတ် (၄၆/ပထပ်)၊ မဟာဗန္ဓုလပန်းခြံလမ်း၊ ကျောက်တံတားမြို့နယ်၊ ရန်ကုန်မြို့။ ဖုန်း - ၀၉-၄၄၃၁၁၃၂၁၁

ကန့်ကွက်နိုင်ပါကြောင်း အများသိစေရန် ကြေညာခြင်း

ရန်ကုန်တိုင်းဒေသကြီး၊ ကျောက်တံတားမြို့နယ်၊ အိမ်အမှတ်(၁၆၂)၊ တတိယထပ် (၄-လွှာ)(၂၅ပေx၅၀ပေ) အကျယ်အဝန်းရှိ တိုက်ခန်းနှင့် ယင်းတိုက်ခန်းအတွင်းရှိ အကျိုးခံစားခွင့်အရပ်ရပ်တို့အား ဦးစိုးတင့် [၁၂/ကတတ(နိုင်)၀၀၇၆၇၉] မှ လက်ရှိပိုင်ဆိုင်ကြောင်း၊ ရောင်းချပိုင်ခွင့်ရှိကြောင်း ဝန်ခံကတိပြု၍ ရောင်းချရန်ကမ်းလှမ်းသဖြင့် ကျွန်ုပ် ဦးဘုန်းမြတ်နိုင် [၁၂/ကတတ(နိုင်)၁၃၄၀၇၄] ကိုင်ဆောင်ထားသူမှ ဝယ်ယူရန် စရန်ငွေတစ်စိတ်တစ်ဒေသကို ပေးချေထားပြီး ဖြစ်ပါသည်။ သို့ဖြစ်ပါ၍ ကန့်ကွက်လိုသူများရှိပါက ဤကြော်ငြာပါသည့်နေ့စ၍ (၇)ရက်အတွင်း ခိုင်မာသော စာချုပ်စာတမ်းအထောက်အထား (မူရင်း)များနှင့်အတူတကွ ကျွန်ုပ်ထံသို့ လာရောက်ကန့်ကွက်နိုင်ပါသည်။ သတ်မှတ်ရက်အတွင်း ကန့်ကွက်သူမရှိပါက အရောင်းအဝယ်အား ဥပဒေနှင့်အညီ ဆက်လက်ဆောင်ရွက်သွားမည်ဖြစ်ကြောင်း အများသိစေရန် အသိပေး ကြေညာအပ်ပါသည်။

ဦးဘုန်းမြတ်နိုင်
[၁၂/ကတတ(နိုင်)၁၃၄၀၇၄]
ဖုန်း-၀၉-၄၂၀၀၃၈၇၀၀

နှစ်ဦးသဘောတူကွာရှင်းပြတ်စဲပြီးစီးကြောင်းကြေညာခြင်း

ကျွန်မ၏ မိတ်ဆွေ ဦးရဲဇော်ထွေး [၁၂/ရပသ(နိုင်)၀၆၈၁၃၅] နှင့် ဒေါ်နန်းကြည်ဖြူခိုင် [၉/မကန(နိုင်)၁၃၉၆၉၅]တို့သည် ၂၀၂၂ခုနှစ်မှစ၍ အကြင်လင်မယားအဖြစ် ပေါင်းသင်းနေထိုင်လာခဲ့ကြပါသည်။ ထိုသို့ပေါင်းသင်းနေထိုင်လာရင်း ယခုအခါ စိတ်သဘောထားချင်း တိုက်ဆိုင်မှုမရှိတော့ပါသဖြင့် (၇-၁-၂၀၂၄) ရက်နေ့တွင် နှစ်ဦးသဘောတူ စာချုပ်ချုပ်ဆို ကွာရှင်းပြတ်စဲပြီးဖြစ်ပါ၍ တစ်ဦးနှင့်တစ်ဦး မည်သို့မျှ သက်ဆိုင်ခြင်းမရှိတော့ပါကြောင်း အများသိစေရန် ကြေညာအပ်ပါသည်။

လွှဲအပ်ညွှန်ကြားချက်အရ-
ဒေါ်မေသဇင်ဆွေ(LL.B,DBL,DIPL)
တရားလွှတ်တော်ရှေ့နေ (စဉ်-၁၂၂၄၉)
အမှတ်(၂၄၅)၊ ၄လွှာ(A)၊ လေးထောင့်ကန်လမ်းမကြီး၊
ဇ/မြောက်ရပ်ကွက်၊ သဃ်္ဃန်းကျွန်းမြို့နယ်၊ ရန်ကုန်မြို့။
ဖုန်း- ၀၉-၅၁၈၃၇၆၉

(၉-၁-၂၀၂၄)ရက်စွဲပါ ကြေးမုံသတင်းစာ၏ စာမျက်နှာ-၂၉တွင်ပါသော ဒေါ်စိန်လှမြင့်၏ လွှဲအပ်ချက်အရ တရားလွှတ်တော်ရှေ့နေများဖြစ်သော ဒေါ်စိုးစိုးမိုး၊ ဒေါ်ခိုင်ခိုင်မော်(ခ)ဒေါ်သန္တာရွှေတို့၏ ပြန်လည် ရှင်းလင်းကြေညာခြင်းအပေါ်ထပ်မံကြေညာချက်

ကျွန်ုပ်မိတ်ဆွေ ဒေါ်သီသီ [၁၂/သဃက(နိုင်)၁၂၅၅၉၉]၏ လွှဲအပ်ချက်အရ ကျွန်ုပ်မှ (၂၂-၁၂- ၂၀၂၃)ရက်စွဲပါ ကြေးမုံသတင်းစာ၏ စာမျက်နှာ-၂၄တွင်ပါရှိသော (၁၉-၁၂-၂၀၂၃)ရက်စွဲပါ ကြေးမုံသတင်းစာ စာမျက်နှာ-၂၁ရှိ ရန်ကုန်မြို့၊ သဃ်္ဃန်းကျွန်းမြို့နယ်၊ (ခ)ရပ်ကွက်၊ မင်္ဂလာလမ်း၊ အမှတ်(၁၄)ရှိ ဒါဘာတိုက်ခန်းနှင့် စပ်လျဉ်း၍ ဒေါ်သီသီလွှဲအပ်ကြေညာချက်အား ဆက်လက်အတည်ပြု၍ ထပ်မံကြေညာအပ်သည်မှာ အထက်ပါမြေကွက်ပေါ်တွင် ဆောက်လုပ်ထားသော(၁၈x၅၀) ပေ ကန်ထရိုက်တိုက်ခန်းများသည် တိုက်ခန်းအင်္ဂါရပ်နှင့်ညီညွတ်သော တိုက်ခန်းများအဖြစ် ပြီးစီးပြီး လူနေထိုင်၍ရသည့် အချိန်၌ ကျွန်ုပ်မိတ်ဆွေမှ (၂၇-၄-၂၀၁၃) ရက်နေ့တွင် "နှစ်ဦးသဘောတူ တိုက်ခန်းအရောင်းအဝယ် စာချုပ်" ချုပ်ဆို၍ ငွေကျပ် ၁၀,၂၀၀,၀၀၀/-ဖြင့် ကန်ထရိုက်တာ ဦးကျော်သိန်းထံမှ ဝယ်ယူပိုင်ဆိုင်လက်ရှိထားခဲ့ကြောင်း၊ ယင်းသို့လက်ရှိထားနေထိုင်သည့်အတွက် ကျွန်ုပ်မိတ်ဆွေပိုင် ဒါဘာတိုက်ခန်း၏ လှေကားခွင် ခေါင်မိုးပေါ်ရှိ - ဒေါ်စိန်လှမြင့်တို့၏ စလောင်းတပ်ဆင်ရန်နှင့် စလောင်းလိုင်းချိန်ညှိရန်အတွက် ကျွန်ုပ်မိတ်ဆွေပိုင် ဒါဘာတိုက်ခန်းအား ဖြတ်ကျော်သွားလာရသည်ဖြစ်၍ ဒေါ်စိန်လှမြင့်၏ ခင်ပွန်း ဦးလှဦး နှင့် သားဖြစ်သူ မျိုးဇော်အောင်(ခ)ဖိုးနီမှ ကျွန်ုပ်မိတ်ဆွေ ဒေါ်သီသီ၊ ဒေါ်မြမြတို့ထံ ခွင့်တောင်း၍ ဒါဘာတိုက်ခန်းသော့အား ဖွင့်ပေးရန်နှင့် တိုက်ခန်းအတွင်းသို့ ဖြတ်သန်းသွားလာခွင့်ပြုရန် အကြိမ်ကြိမ်အကူအညီတောင်းခံ၍ သွားရောက်ခဲ့ရခြင်းသည် ကျွန်ုပ်မိတ်ဆွေမှ . အထက်ပါဒါဘာ တိုက်ခန်း ပိုင်ဆိုင်လက်ရှိထားသည်ကို ဒေါ်စိန်လှမြင့်မှ သိရှိပြီးဖြစ်သည်မှာ မြင်သာကြောင်း (၁၄-၇-၂၀၁၂) ရက်စွဲပါ မြေရှင်နှင့်ကန်ထရိုက်တာတို့ နှစ်ဦးသဘောတူကတိစာချုပ်၏ စာမျက်နှာ -၃ အပိုဒ်- ၁၃အရ အထက်ပါ ဒါဘာတိုက်ခန်းသည် ကန်ထရိုက်တာ အကျိုးခံစားခွင့်ရှိသော မြေရှင်နှင့် မသက်ဆိုင်သော တိုက်ခန်းဖြစ်ကြောင်း၊ ထို့ကြောင့်ကန်ထရိုက်ထံမှ ကျွန်ုပ်မိတ်ဆွေမှ ဝယ်ယူထားခြင်းသည်လည်း တရားဝင် ဝယ်ယူခွင့် ပိုင်ဆိုင်ခွင့်ရှိသော အခန်းဖြစ်ကြောင်း၊ ထို့ပြင်အထက်ပါ ဒါဘာတိုက်ခန်းနှင့် စပ်လျဉ်း၍ သဃ်္ဃန်းကျွန်းခရိုင် တရားရုံးတော်၌ စွဲဆိုထားသော တရားမမှုသည် လည်းကောင်း၊ သဃ်္ဃန်းကျွန်းမြို့နယ် တရားရုံး၌ အပြန်အလှန်စွဲဆိုထားသော ရာဇဝတ်မှုများတွင်သော်လည်းကောင်း၊ အမိန့်တစ်စုံတစ်ရာချမှတ်ရသေးခြင်းမရှိသေးသည့် အခြေအနေတွင် ကျွန်ုပ်မိတ်ဆွေအား (၇-၁-၂၀၂၁)ရက်နေ့၌ သော့ဖျက်၍ အတင်းအဓမ္မဝင်ရောက်ခဲ့သည်ဟုလည်းကောင်း ကျူးကျော်ဝင်ရောက်သူများဟု လည်းကောင်း ကြိုတင်သုံးသပ် သုံးနှုန်းထားခြင်းနှင့် စပ်လျဉ်း၍ တရားဥပဒေနှင့်အညီ ဆက်လက်ဆောင်ရွက်သွားမည်ဖြစ်ကြောင်း၊ ၎င်းပြင် ယနေ့ကြေညာပါသည့်နေ့မှစ၍ နောက်နောင် ဒေါ်စိန်လှမြင့်တို့ဘက်မှ ကြေညာသည့် မည်သည့် ကြေညာချက်မဆို ဒေါ်စိန်လှမြင့်၏ တစ်ဖက်သက်ကြေညာချက်သာဖြစ်၍ ကျွန်ုပ်မိတ်ဆွေနှင့် မသက်ဆိုင် မပတ်သက်ကြောင်း၊ ကျွန်ုပ်မိတ်ဆွေမှ အသိအမှတ်ပြုမည်မဟုတ်၍ မည်သို့မျှ အရေးတယူပြု၍ ပြန်လည်ရှင်းလင်းတော့မည် မဟုတ်ကြောင်း၊ အများသိစေရန် ကြေညာအပ်ပါသည်။

ဒေါ်ဥမ္မာဦး
တရားလွှတ်တော်ရှေ့နေ(စဉ်-၉၆၃၃)
ဖုန်း-၀၉-၄၂၁၀၈၀၃၂၅

ကန့်ကွက်နိုင်ကြောင်းကြော်ငြာ

ဒဂုံမြို့သစ်(မြောက်ပိုင်း)မြို့နယ်၊ မြေတိုင်းရပ်ကွက်အမှတ်-၄၉၊ မြေကွက်အမှတ်-၁၃၃၀၊ မြေကွက်တည်နေရာအမှတ်(၁၃၃၀)၊ ပုန်းညက်မြိုင်လမ်း၊ (၄၉)ရပ်ကွက်၊ ဒဂုံမြို့သစ်(မြောက်ပိုင်း)မြို့နယ်၊ (ဒေါ်သန်းရီ CE-၀၄၄၂၂၂)အမည်ပေါက် နှစ်(၆၀)မြေငှားစာချုပ်(ဂရန်)မြေအား အမည်ပေါက် ဒေါ်သန်းရီမြေကွက်အား ဇနီးဖြစ်သူ ဒေါ်သန်းရီကွယ်လွန်သဖြင့်ခင်ပွန်းဖြစ်သူ ဦးစိန်ထွန်း[၁၂/ဥကတ(နိုင်)၀၂၆၂၅၅]မှ ၎င်းသည်သာ တစ်ဦးတည်းသော တရားဝင်(ခင်ပွန်း)ဖြစ်ကြောင်း၊ ၎င်းမှလွဲ၍ အခြားသောခင်ပွန်း တစ်ဦးတစ်ယောက်မျှမရှိပါကြောင်း၊ ၎င်းတစ်ဦးတည်းသာတရားဝင်ပိုင်ဆိုင်ပါကြောင်း ကျမ်းကျိန်လွှာ၊ ထပ်ဆင့်ထောက်ခံကျမ်းကျိန်လွှာ(၂)စောင်၊ ဇနီးဖြစ်သူ ဒေါ်သန်းရီ၏သေဆုံးမှုလက်မှတ်၊ ဂရန်၊ နိုင်/ကတ်၊ အိမ်ထောင်စုလူဦးရေစာရင်းနှင့် ဦးစိန်ထွန်းထံမှ GP.NO.၂၄၅၄၃/၂၀၂၃ (၁၇-၁၁-၂၀၂၃) ဖြင့်ရရှိသူ ဦးအေးမင်း[၉/ဝတန(နိုင်)၀၉၁၄၂၃]မှ အထွေထွေကိုယ်စားလှယ်လွှဲစာ၊ အထွေထွေကိုယ်စားလှယ်လွှဲစာပေးသူ သက်ရှိထင်ရှားရှိကြောင်းနှင့် အထွေထွေကိုယ်စားလှယ်လွှဲစာအား ပြန်လည်မရုပ်သိမ်းကြောင်း ကျမ်းကျိန်လွှာ တို့တင်ပြ၍ ပိုင်ဆိုင်ကြောင်း စာချုပ်ချုပ်ဆိုရန် မြေပုံကူးလျှောက်ထားလာခြင်းအား တရားဝင်ခိုင်လုံသောအထောက်အထားများဖြင့် ဤကြော်ငြာပါသည့်နေ့မှစ၍ (၇)ရက်အတွင်း ကန့်ကွက်နိုင်ပါကြောင်းနှင့် ကန့်ကွက်မှုမရှိပါက လုပ်ထုံးလုပ်နည်းအတိုင်း ဆက်လက်ဆောင်ရွက်ပေးမည်ဖြစ်ပါကြောင်း အသိပေးကြေညာအပ်ပါသည်။

ဌာနမှူး(ဒုတိယညွှန်ကြားရေးမှူးချုပ်)၊
မြို့ပြမြေစီမံခန့်ခွဲမှုဌာန၊ ရန်ကုန်မြို့တော်စည်ပင်သာယာရေးကော်မတီ

အများသိစေရန်ကြေညာခြင်း

ရန်ကုန်တိုင်းဒေသကြီး၊ စမ်းချောင်းမြို့နယ်၊ ကျွန်းတော/မြောက်ရပ်ကွက်၊ ကျွန်းတောလမ်း၊ အမှတ်(၄)ဟုခေါ်တွင်သော (၂) ခန်းတွဲ၊ (၈) ထပ်အဆောက်အဦ၏ (၆)ထပ်၊ ၆-လွှာ(ဘီ)၊ အကျယ်အဝန်း (အလျား ၁၂ ပေ ၆ လက်မ x အနံ ၅၅ ပေ) ရှိ တိုက်ခန်းနှင့်တကွ ယင်းတိုက်ခန်းတွင် တွယ်ကပ်တပ်ဆင်ထားသည့် လျှပ်စစ်မီတာ၊ ရေမော်တာအပါအဝင် အကျိုးခံစားခွင့်အရပ်ရပ်အားလုံးတို့ကို ဥပဒေနှင့်အညီ တရားဝင်ပိုင်ဆိုင်ပြီး ရောင်းချပိုင်ခွင့်ရှိကြောင်း ဝန်ခံကတိပြုသူ ဒေါ်ကြည်ကြည်စမ်း [၉/ကပတ(နိုင်)၀၇၈၅၆၄]ထံမှ ကျွန်ုပ်၏မိတ်ဆွေက အပြီးအပိုင်ဝယ်ယူရန် စရန်ငွေပေးချေထားပြီးဖြစ်ပါသည်။ ထိုကဲ့သို့ အရောင်းအဝယ်ပြုခြင်းနှင့်စပ်လျဉ်း၍ နစ်နာမှုတစ်စုံတစ်ရာအကြောင်းရှိနိုင်သူ မည်သူမဆို ခိုင်လုံသောအထောက်အထားများဖြင့် ဤကြော်ငြာပါပြီး (၇)ရက်အတွင်း ကန့်ကွက်နိုင်ပါသည်။ ကန့်ကွက်ချက်မရှိပါက တည်ဆဲဥပဒေများအား မဆန့်ကျင်စေဘဲ အရောင်းအဝယ်ကို ဆက်လက်ဆောင်ရွက်သွားမည်ဖြစ်ကြောင်း ကြေညာအပ်ပါသည်။

လွှဲအပ်ညွှန်ကြားချက်အရ -
ဦးမျိုးသူရအောင် (LL.B)၊ တရားလွှတ်တော်ရှေ့နေ (စဉ်-၁၇၁၄၈)
အမှတ်(၄၆/ပထပ်)၊ မဟာဗန္ဓုလပန်းခြံလမ်း၊ ကျောက်တံတားမြို့နယ်၊
ရန်ကုန်မြို့။ ဖုန်း-၀၉-၄၄၃၁၁၃၂၁၁

ကန့်ကွက်နိုင်ပါကြောင်း အများသိစေရန် ကြေညာခြင်း

ရန်ကုန်တိုင်းဒေသကြီး၊ မရမ်းကုန်းမြို့နယ်၊ (၂)ရပ်ကွက်၊ ဦးရေခဲလမ်း၊ ဦးရေခဲကွန်ဒို၊ အမှတ်(၉၇)၊ 4th Floor Level(5)၊ Unit(C)၊ အကျယ်အဝန်း(1447 sqft)အကျယ်အဝန်းရှိသော Room Type ပုံစံ ကွန်ဒိုတိုက်ခန်း(၁)ခန်းနှင့် ယင်းတိုက်ခန်းနှင့်ပတ်သက်သော အကျိုးခံစားခွင့်အရပ်ရပ်အားလုံးတို့အား ဒေါ်အေးမြမွန်[၁၂/ကမရ(နိုင်)၀၆၃၆၀၇]မှ တစ်ဦးတည်းပိုင်ဆိုင်သူအဖြစ် ဝန်ခံကတိပြု၍ တရားဝင်လွှဲပြောင်းရောင်းချပိုင်ခွင့်ရှိကြောင်း အဆိုပြုကမ်းလှမ်းသဖြင့် ကျွန်ုပ်တို့၏မိတ်ဆွေ ဦးစောတက်ခေတ်ဦး [၁၂/ကမတ(နိုင်)၀၆၄၁၈၃]မှ အပြီးအပိုင်ဝယ်ယူရန်အတွက် ရောင်းဖိုးငွေတစ်စိတ်တစ်ဒေသကို စရန်ငွေအဖြစ် ပေးချေထားပြီးဖြစ်ပါသည်။

အဆိုပါအရောင်းအဝယ်ကိစ္စနှင့်ပတ်သက်၍ ပိုင်ရေးဆိုင်ခွင့်ရှိသူ မည်သူမဆို ခိုင်လုံသောစာချုပ်စာတမ်း မူရင်းအထောက်အထားများနှင့် တကွ ဤကြော်ငြာပါသည့်ရက်မှစ၍ (၁၄)ရက်အတွင်း ကျွန်ုပ်တို့ထံ လာရောက်ကန့်ကွက်နိုင်ပါသည်။ သတ်မှတ်ရက်အတွင်း ကန့်ကွက်မည့်သူမရှိပါက ဤအရောင်းအဝယ်အား ဥပဒေနှင့်အညီ ဆက်လက်ဆောင် ရွက်သွားမည်ဖြစ်ကြောင်း အများသိစေရန် ကြေညာအပ်ပါသည်။

ဦးစောတက်ခေတ်ဦး၏လွှဲအပ်ညွှန်ကြားချက်အရ-

ဒေါ်အေးအေးမော်(စဉ်-၇၆၀၇)	**ဒေါ်သူသူမင်း(စဉ်-၁၂၉၆၅)**
LL.B, D.B.L(WIPO Switzerland)	**LL.B, D.B.L(WIPO Switzerland)**
ဒေါ်ခင်မို့မို့ထွန်း(စဉ်-၁၅၉၉၄)	**ဒေါ်မာလာသန်းမြင့်(စဉ်-၁၈၂၅၅)**
(LL.B)	**(LL.B)(WIPO Switzerland)**

(တရားလွှတ်တော်ရှေ့နေများ)
ဒေါ်ချယ်ရီဇော်(LL.B) (စဉ်-၄၄၃၉၃)
(အထက်တန်းရှေ့နေ)
အမှတ်(၄၉)၊ အခန်း(၅+၆)၊ လမ်း(၄၀) ကမ်းနားဘလောက်၊
ကျောက်တံတားမြို့နယ်၊ ရန်ကုန်မြို့။ ဖုန်း-၀၉-၇၆၃၁၆၁၂၅၅

ကန့်ကွက်နိုင်ကြောင်း အများသိစေရန်ကြေညာခြင်း

ရန်ကုန်တိုင်းဒေသကြီး၊ ကမာရွတ်မြို့နယ်၊ (၆) ရပ်ကွက်၊ နှင်းဆီလမ်း၊ Hi-Way Complex၊ တိုက်အမှတ်(C-1), အခန်းအမှတ် (၄၀၂)၊ စတုတ္ထထပ် တိုက်ခန်းအား ဆောက်လုပ်ရေးဝန်ကြီးဌာန၊ မြို့ပြနှင့် အိမ်ရာဖွံ့ဖြိုးရေးဦးစီးဌာန၊ မူလပိုင်ရှင်ထံမှ အရောင်းအဝယ်စာချုပ်ဖြင့် တိုက်ရိုက်ဝယ်ယူထားပြီး ရန်ကုန်မြို့တော် စာချုပ်စာတမ်းရုံး မှတ်ပုံတင်စာချုပ်အမှတ်-၁၉၇၄၇ (၁၄-၉-၂၀၂၃) အထူးကိုယ်စားလှယ်စာဖြင့် ပြန်လည်ရောင်းချခွင့်ရှိကြောင်း၊ အရှုပ်အရှင်းကင်းရှင်းကြောင်း ဝန်ခံကတိပြုပြောဆိုလာသူ ဦးဝဏ္ဏဆန်း [၁၂/လမန(နိုင်)၁၃၃၀၉၉] ထံမှ ကျွန်ုပ်၏မိတ်ဆွေ ဒေါ်ချယ်ရီဝင်း [၁၂/လကန(နိုင်)၂၀၂၆၇၃]က အပြီးအပိုင် ဝယ်ယူရန်အတွက် ရောင်းဖိုးငွေ၏တစ်စိတ်တစ်ဒေသကို စရန်ငွေပေးစာချုပ်အရ ရောင်းချသူထံသို့ စရန်ငွေများ ပေးချေထားပြီးဖြစ်ပါသည်။

သို့ဖြစ်ပါ၍ အရောင်းအဝယ်ကိစ္စနှင့်ပတ်သက်၍ မည်သူမဆို ကန့်ကွက်လိုပါက ဤကြော်ငြာပါသည့်နေ့မှ (၇)ရက်အတွင်း ပိုင်ဆိုင်မှုအထောက်အထား စာချုပ်စာတမ်း(မူရင်း)များနှင့်အတူ ကျွန်ုပ်ထံ လာရောက်ကန့်ကွက်နိုင်ပါသည်။ သတ်မှတ်နေ့ရက်ကျော်လွန်ပါက အရောင်းအဝယ်ကိစ္စကို ဥပဒေနှင့်အညီ ပြီးဆုံးသည်အထိ ဆက်လက်ဆောင်ရွက်သွားမည်ဖြစ်ကြောင်း အများသိစေရန် ကြေညာအပ်ပါသည်။

ဝယ်ယူသူ ဒေါ်ချယ်ရီဝင်း [၁၂/လကန(နိုင်)၂၀၂၆၇၃] ၏
လွှဲအပ်ညွှန်ကြားချက်အရ-
ဦးဖြိုးဝေ (LL.B, DBL)
တရားလွှတ်တော်ရှေ့နေ (စဉ်-၁၆၅၈၀)
ဖုန်း-၀၉-၄၂၀၁၃၀၇၆၁၊ ၀၉-၇၈၉၉၀၄၇၅၁

ကန့် ကွက် နိုင် ကြောင်း ကြော် ငြာ

ကမာရွတ်မြို့နယ်၊ မြေတိုင်းရပ်ကွက်အမှတ်(၇၇)၊ မြေကွက်အမှတ်(၅ဘီ/၁)၊ မြေဧရိယာ(၀.၆၀၀)ဧက၊ မြေကွက်တည်နေရာ-အမှတ်(၆၂၁)၊ ရှုံမရိပ်သာလမ်း၊ (၂)ရပ်ကွက်၊ ကမာရွတ်မြို့နယ်၊ ဒေါ်စန္ဒာသော်(ခ)စတယ်လာသော် (၁၂/ကမရ(နိုင်)၀၃၂၂၂၈)၊အမည်ပေါက်သည့်မြေပိုင်မြေအားအမည်ပေါက်ဖြစ်သူ (ဇနီး) ဒေါ်စန္ဒာသော်(ခ) စတယ်လာသော်သည် (၃.၈.၂၀၂၃)ရက်နေ့တွင် ကွယ်လွန်သဖြင့် (ခင်ပွန်း) ဦးငွေထွန်း (၁၂/ကမရ(နိုင်)၀၃၃၄၀၄)မှ ခင်ပွန်းဖြစ်သူ မိမိတစ်ဦးတည်းကသာလျှင်အမွေဆက်ခံပိုင်ဆိုင်နေထိုင်စီမံခန့်ခွဲလျက်ရှိသည်မှာ မှန်ကန်ပါကြောင်း၊ ကျောက်တံတားခရိုင်တရားရုံး၏ အမွေဆက်ခံပိုင်ဆိုင်ကြောင်း ကျမ်းသစ္စာပြုမြွက်ဆိုလွှာ မှတ်ပုံတင်အမှတ်- ၂၄၁၇/(၆.၁၂.၂၀၂၃)၊ ထောက်ခံကျမ်းသစ္စာပြု မြွက်ဆိုလွှာ(၂)စောင်၊ သေဆုံးမှုလက်မှတ်၊ အမည်ပေါက်ပိုင်ဆိုင်စာချုပ်အမှတ် - ၃၁၀၄/၂၀၀၇ (၇.၈.၂၀၀၇)၊ အိမ်ထောင်စုလူဦးရေစာရင်း၊နိုင်ငံသားစိစစ်ရေးကတ်ပြားတို့ကိုတင်ပြ၍ပိုင်ဆိုင်ကြောင်းစာချုပ် ချုပ်ဆိုရန် မြေပုံကူးလျှောက်ထားလာခြင်းအား တရားဝင်ခိုင်လုံသောအထောက်အထားများဖြင့်ဤကြော်ငြာပါသည့်နေ့မှစ၍(၇)ရက်အတွင်း ကန့်ကွက်နိုင်ပါကြောင်းနှင့် ကန့်ကွက်မှုမရှိပါက လုပ်ထုံးလုပ်နည်းအတိုင်း ဆက်လက် ဆောင်ရွက်ပေးမည်ဖြစ်ပါကြောင်း အသိပေးကြေညာအပ်ပါသည်။

ဌာနမှူး (ဒုတိယညွှန်ကြားရေးမှူးချုပ်)
မြို့ပြမြေစီမံခန့်ခွဲမှုဌာန
ရန်ကုန်မြို့တော်စည်ပင်သာယာရေးကော်မတီ

ကန့်ကွက်နိုင်ကြောင်းကြော်ငြာ

ဒဂုံမြို့သစ်(မြောက်ပိုင်း)မြို့နယ်၊မြေတိုင်းရပ်ကွက်အမှတ်-၃၅၊မြေကွက်အမှတ်-၁၃၁၊မြေကွက်တည်နေရာအမှတ်-၁၃၁၊ဇီဇဝါလမ်း၊(၃၅)ရပ်ကွက်၊ဒဂုံမြို့သစ်(မြောက်ပိုင်း)မြို့နယ်၊ဦးတင်ဝင်း(TTE-၁၄၁၈၅၉)အမည်ပေါက်နှစ်(၆၀)မြေငှားစာချုပ်(ဂရန်)မြေအားမြေအမည်ပေါက်-ဦးတင်ဝင်းထံမှအရောင်းအဝယ်စာချုပ်အမှတ်-၃၁၄၀/၂၀၂၁(၁၂-၁၀-၂၀၂၁)ဖြင့်တရားဝင်မခွဲမစိတ်ရသေးသော(၂၅ပေ×၆၀ပေ)အားဦးဝင်းစိုး(၈/ကမန(နိုင်)၀၀၀၆၉၆)မှဝယ်ယူပြီး၊ဦးဝင်းစိုးထံမှအရောင်းအဝယ်စာချုပ်အမှတ်-၃၅၆၂/၂၀၂၂(၉-၅-၂၀၂၂)ဖြင့်ဒေါ်နန်းလိတ်(၁၃/တခလ(နိုင်)၀၀၀၄၁၆)မှတရားဝင်မခွဲမစိတ်ရသေးသော(၂၅ပေ×၆၀ပေ)အားဝယ်ယူကာနှစ်(၆၀)မြေငှားစာချုပ်(ဂရန်)အရောင်းအဝယ်စာချုပ်၊ဝင်ငွေခွန်ချုပ်တို့တင်ပြ၍မြေကွက်ခွဲရန်မြေပုံကူးနှင့်မြေတိုင်းမြေပုံတို့လျှောက်ထားလာရာတွင်၎င်းပိုင်ဆိုင်သောအစိတ်အပိုင်းအတွက်တစ်ဖက်သတ်မြေကွက်ခွဲရန်မြေပုံကူးနှင့်မြေတိုင်းမြေပုံတို့လျှောက်ထားခွင့်ပြုပါရန်(၂၁-၈-၂၀၂၃)ရက်စွဲပါစာဖြင့်လျှောက်ထားလာခြင်းအတွက်တရားဝင်ခိုင်လုံသောအထောက်အထားများဖြင့်ဤကြော်ငြာပါသည့်နေ့မှစ၍(၇)ရက်အတွင်းကန့်ကွက်နိုင်ပါကြောင်းနှင့်ကန့်ကွက်မှုမရှိပါကလုပ်ထုံးလုပ်နည်းအတိုင်းဆက်လက်ဆောင်ရွက်ပေးမည်ဖြစ်ပါကြောင်းအသိပေးကြေညာအပ်ပါသည်။

ဌာနမှူး(ဒုတိယညွှန်ကြားရေးမှူးချုပ်)
မြို့ပြမြေစီမံခန့်ခွဲမှုဌာန၊ရန်ကုန်မြို့တော်စည်ပင်သာယာရေးကော်မတီ

အများသိစေရန်ကြေညာခြင်းနှင့် (၇)ရက်အတွင်း ပိုင်ဆိုင်သော ခိုင်လုံသောစာရွက်စာတမ်း မူရင်းများဖြင့် ကန့်ကွက်နိုင်ပါကြောင်း

မြေရှင်နှင့် ကန်ထရိုက်တာတို့ ကန်ထရိုက်စနစ်အရ အကျိုးတူ (၆)ထပ်တိုက် ရင်ခွဲ တစ်ခြမ်းပေး တစ်ခြမ်းယူဆောက်လုပ်ရန် နှစ်ဦးသဘောတူ ဆောက်လုပ်ခြင်းစီမံကိန်းနှင့်ပတ်သက်၍ အများသိစေရန် ကြေညာခြင်းနှင့် ကန့်ကွက်နိုင်ပါကြောင်း

ဒေါ်ထားထားနွယ်	ဦးဇော်ခိုင်မြင့်(ခ)ပေါလ်
လုပ်ငန်းအပ်နှံသူ	လုပ်ငန်းလက်ခံသူ
(မြေပိုင်ရှင်/အိမ်ပိုင်ရှင်)	(ကန်ထရိုက်တာ)
[၁၂/သကတ(နိုင်)၀၉၈၇၄၂]	[၁၂/မဂတ(နိုင်)၀၀၅၀၃၆]
အမှတ်-၄၄၊ မိုးသောက်ပန်းလမ်း၊	လိုင်စင်နံပါတ်-LC ၃၅၁
စုပေါင်းအိမ်ရာ	အမှတ်-၅၉၊ ဒေါ်သိန်းတင်လမ်းနှင့် လမ်း(၉၀)ထောင့်၊
၁/ထူပါရုံရပ်ကွက်၊ သာကေတမြို့နယ်၊	ကန်တော်ကလေး၊ မင်္ဂလာတောင်ညွန့်မြို့နယ်။
ရန်ကုန်တိုင်းဒေသကြီး။	

အဆောက်အဦဆောက်လုပ်မည့်နေရာ ရန်ကုန်တိုင်းဒေသကြီး၊ သာကေတမြို့နယ်၊ ၁/ထူပါရုံ ရပ်ကွက် စုပေါင်းအိမ်ရာ၊ မိုးသောက်ပန်းလမ်း၊ အမှတ် (၄၄) အကျယ်အဝန်း(အလျား ၄၂ ပေ x ၃၈ ပေ-အနံ ၅၅ ပေ) မြေကွက်။

အထက်ပါ ဖော်ပြပါ လုပ်ငန်းအပ်နှံသူနှင့် လုပ်ငန်းလက်ခံသူတို့ (၅-၁-၂၀၂၄) နေ့စွဲပါ (၆)ထပ်တိုက် ရင်ခွဲ ဆောက်လုပ်ရန် နှစ်ဦးသဘောတူကတိစာချုပ်ချုပ်ဆိုခဲ့ကြပါသည်။ ထို့ကြောင့် အထက်ဖော်ပြပါအကြောင်းအရာများနှင့်ပတ်သက်၍ အများသိစေရန်နှင့် (၇) ရက်အတွင်း ကန့်ကွက်နိုင်ပါကြောင်းကို အသိပေးကြေညာရခြင်းဖြစ်ပါသည်။ ကြေညာပါသည့်သတင်းစာပါ (၇)ရက်အတွင်း မကန့်ကွက်ပါက နောက်နောင် ကိစ္စအရပ်ရပ်များ ဖြစ်ပေါ်လာပါက အကျိုးမဝင်သလို တာဝန်ယူဖြေရှင်းပေးမည်မဟုတ်ကြောင်း အိမ်ပိုင်ရှင်/မြေပိုင်ရှင် ဒေါ်ထားထားနွယ်မှ ရှင်းလင်းဖော်ပြ အသိပေးအကြောင်းကြားရခြင်းဖြစ်ပါသည်။

ဒေါ်ထားထားနွယ်
[၁၂/သကတ(နိုင်)၀၉၈၇၄၂]
အမှတ်-၄၄၊ မိုးသောက်ပန်းလမ်း၊
စုပေါင်းအိမ်ရာ
၁/ထူပါရုံရပ်ကွက်၊ သာကေတမြို့နယ်၊
ရန်ကုန်တိုင်းဒေသကြီး။
ဖုန်း-၀၉-၄၄၁၃၈၈၀၃၆

ရန်ကုန်တိုင်းဒေသကြီး၊ ဒဂုံမြို့သစ်(တောင်ပိုင်း)မြို့နယ်၊ မြေတိုင်းရပ်ကွက်အမှတ်(၂၅)၊ မြေကွက်အမှတ်(၆၉၅)၊ ထားဝယ်လမ်း၊ အကျယ်အဝန်း (၄၄ ပေ x ၆၀ ပေ)၊ ဧရိယာ(၂၆၄၀) စတုရန်းပေ (၀. ၀၆၁)ဧကရှိ နှစ်(၆၀)မြေငှားဂရန်မြေကွက်နှင့် ယင်းမြေကွက်ပေါ်ရှိ နေအိမ်အပါအဝင် အကျိုးခံစားခွင့်များနှင့်စပ်လျဉ်း၍ ကန့်ကွက်နိုင်ကြောင်း အများသိစေရန်

အထက်ဖော်ပြပါ မြေကွက်နှင့်တကွ ယင်းမြေကွက်ပေါ်ရှိနေအိမ်အပါအဝင် အကျိုးခံစားခွင့်များအား အမည်ပေါက် ဦးသန်းညွန့် [၁၄/ကပန(နိုင်)၁၄၃၉၃၆] ၏ မှတ်ပုံတင်အထွေထွေကိုယ်စားလှယ်လွှဲစာအမှတ် (၈၅၆၃/၂၀၁၆)ရရှိသူ ဒေါ်ငွေလင်း [၁၀/မဒန(နိုင်)၀၁၄၄၈၁]က အဆက်အစပ်စာချုပ်စာတမ်းဖြင့် ဝယ်ယူလက်ရှိထားပိုင်ဆိုင်လျက် ပြန်လည်ရောင်းချပိုင်ခွင့်ရှိကြောင်းနှင့် အရှုပ်အရှင်းတစ်စုံတစ်ရာမရှိ ကင်းရှင်းကြောင်း ဝန်ခံကတိပြု၍ ရောင်းချသည်ကို ကျွန်ုပ်၏မိတ်ဆွေဖြစ်သူက ဝယ်ယူရန် စရန်ငွေအဖြစ် ရောင်းဖိုးငွေ၏တစ်စိတ်တစ်ဒေသကို ပေးချေထားပြီးဖြစ်ပါသည်။ ကန့်ကွက်ရန်အကြောင်းရှိပါက ဤကြော်ငြာပါပြီး (၁၄)ရက်အတွင်း စာရွက်စာတမ်း အထောက်အထားများဖြင့် ကျွန်ုပ်ထံလာရောက် ကန့်ကွက်နိုင်ပါကြောင်းနှင့် သတ်မှတ်ရက်ကျော်လွန်ပါက အရောင်းအဝယ်ကို ဥပဒေနှင့်အညီ ပြီးဆုံးသည်အထိ ဆက်လက်ဆောင်ရွက်သွားမည်ဖြစ်ကြောင်း အများသိစေရန်ကြေညာအပ်ပါသည်။

လွှဲအပ်ညွှန်ကြားချက်အရ
ဒေါ်ဝင်းဝင်းထက် (LL.B, LL.M) တရားလွှတ်တော်ရှေ့နေ (စဉ်-၁၂၂၇၆)
အမှတ်(၄၆)၊ ပထမထပ်၊ မဟာဗန္ဓုလပန်းခြံလမ်း၊ ကျောက်တံတားမြို့နယ်၊
ရန်ကုန်တိုင်းဒေသကြီး။ ဖုန်း-၀၉-၄၂၀၀၁၁၅၇၆

ကန့်ကွက်နိုင်ကြောင်း ကြော်ငြာ

ကမာရွတ်မြို့နယ်၊ မြေတိုင်းရပ်ကွက် အမှတ်-၈၀၊ မြေကွက်အမှတ်-၁၇၉၊ မြေဧရိယာ-၀.၀၃၂၈ဧက၊ မြေကွက်တည်နေရာအမှတ်-၁၉၊ မဟာဘောဂလမ်း၊ (၃)ရပ်ကွက်၊ ကမာရွတ်မြို့နယ်၊ ဦးခင်မောင်ဝင်း [၁၂/ကမရ(နိုင်)၀၃၀၀၁၀]၊ ဒေါ်တင်တင်ထွေး[၁၂/ကမရ(နိုင်)၀၂၉၁၆၁]တို့ အမည်ပေါက်သည့် နှစ်(၆၀)မြေငှားဂရန် (စီမံချက်ဂရန်)မြေအား အမည်ပေါက်တစ်ဦးဖြစ်သူ(ဇနီး)ဒေါ်တင်တင်ထွေးသည် (၃၀-၁၂-၂၀၁၁)ရက်နေ့တွင် ကွယ်လွန်သဖြင့် ကျန်အမည်ပေါက်(ခင်ပွန်း) ဦးခင်မောင်ဝင်း [၁၂/ကမရ(နိုင်)၀၃၀၀၁၀]ထံမှအထွေထွေကိုယ်စားလှယ်လွှဲစာအမှတ်-၂၂၈၇၃/၂၅-၁၀-၂၀၂၃ ဖြင့် ရရှိသူ ဦးအောင်နေထက် [၁၂/ကမရ(နိုင်)၀၅၁၂၁၀]မှ ကိုယ်စားလှယ်လွှဲစာ၊ ကိုယ်စားလှယ်လွှဲစာအား ပြန်လည်ရုပ်သိမ်းခြင်းမရှိကြောင်း ရန်ကုန်တိုင်းဒေသကြီး တရားလွှတ်တော်၏ ကျမ်းကျိန်လွှာမှတ်ပုံတင်အမှတ်-၇၂၉/၆-၁၁-၂၀၂၃၊ ပူးတွဲအမည်ပေါက် ဇနီးဖြစ်သူတွင် တစ်ဦးတည်းသော တရားဝင်ခင်ပွန်းဖြစ်သူ မိမိသာရှိပြီး အခြားသောခင်ပွန်း၊ ယောကျ်ားတစ်ဦးတစ်ယောက်မှမရှိပါကြောင်း အထက်ပါမြေကွက်နှင့် ယင်းမြေကွက်ပေါ်ရှိ အကျိုးခံစားခွင့်အရပ်ရပ်အားလုံးတို့ အနက်မှ ဇနီးဒေါ်တင်တင်ထွေး၏ ပိုင်ဆိုင်ခွင့်အစုအား ခင်ပွန်းဖြစ်သူ မိမိကသာလျှင် မြန်မာ့ဓလေ့ထုံးတမ်းဥပဒေနှင့် အမွေဆက်ခံခြင်းဆိုင်ရာ ဥပဒေတို့အရ တရားဝင်အမွေဆက်ခံ ပိုင်ဆိုင်ပါကြောင်း၊ အခြားသော အမွေဆက်ခံခွင့်ရှိသူတစ်ဦးတစ်ယောက်မျှ မရှိပါကြောင်း ရန်ကုန်တိုင်းဒေသကြီး တရားလွှတ်တော်၏ ကျမ်းကျိန်လွှာ မှတ်ပုံတင်အမှတ်-၇၃၂/၆-၁၁-၂၀၂၃၊ သေဆုံးမှုလက်မှတ်၊ အိမ်ထောင်စုလူဦးရေစာရင်း၊ နှစ်(၆၀)ဂရန်၊ နိုင်ငံသားစိစစ်ရေးကတ်ပြားတို့ကိုတင်ပြ၍ ပိုင်ဆိုင်ကြောင်းစာချုပ် ချုပ်ဆိုရန်နှင့် အရောင်းအဝယ်စာချုပ် ချုပ်ဆိုရန် မြေပုံကူးလျှောက်ထားလာရာ တရားဝင်ခိုင်လုံသော အထောက်အထားများဖြင့် ဤကြော်ငြာပါသည့်နေ့မှစ၍ (၇)ရက်အတွင်း ကန့်ကွက်နိုင်ပါကြောင်းနှင့် ကန့်ကွက်မှုမရှိပါက လုပ်ထုံးလုပ်နည်း အတိုင်း ဆက်လက်ဆောင်ရွက်ပေးမည်ဖြစ်ပါကြောင်း အသိပေးကြေညာအပ်ပါသည်။

ဌာနမှူး
(ဒုတိယညွှန်ကြားရေးမှူးချုပ်)
မြို့ပြမြေစီမံခန့်ခွဲမှုဌာန
ရန်ကုန်မြို့တော်စည်ပင်သာယာရေး ကော်မတီ

အောက်ဖော်ပြပါ ပုဂ္ဂိုလ်များမှ ဤဌာနသို့ ဆောက်လုပ်ခွင့်လျှောက်ထားလာသည့်အတွက် ကန့်ကွက်လိုပါက ခိုင်လုံသောပိုင်ဆိုင်မှုအထောက်အထား စာရွက်စာတမ်းများနှင့်တကွ ကြေညာချက်ပါရှိသည့်ရက်မှစ၍ ရက်ပေါင်း (၁၅)ရက်အတွင်း လျှောက်ထားကန့်ကွက်နိုင်ကြောင်း အသိပေးကြေညာအပ်ပါသည်-

စဉ်	အမည်	မှတ်ပုံတင်	လိပ်စာ	မြေတိုင်း	မြေကွက်	မြေအမည်ပေါက်
၁	ဒေါ်အေးမြမာလာဝင်း	၁၂/သဃက(နိုင်)၁၅၃၁၄၆	၂၃၁၊ သစ္စာလမ်းသွယ်(၂)လမ်း၊ ၁၃-ရပ်ကွက်၊ ရန်ကင်း	၃၄/ကံဘဲ့	၈/က	ကိုဖိုးခင်ပါ ၆
၂	ဦးကျော်စိုး	၁၂/ရပသ(နိုင်)၀၃၅၁၂၃	၄၃၂/က၊ စက်မှုလမ်း၊ ၁၉/သံဒင်း-ရပ်ကွက်၊ ရွှေပြည်သာ	၄၇	၄၃၂	ဦးသန်းမောင်
၃	ဦးပြည့်ဖြိုးအောင်+၁	၁၄/ဝခမ(နိုင်)၃၁၆၇၁၆	၈/က၊ ရွှေသပြေလမ်း၊ ၅၄-ရပ်ကွက်၊ ဒဂုံမြို့သစ်(တောင်ပိုင်း)	၅၄	၈/က	ဒေါ်ခင်မျိုးလှ
၄	ဒေါ်မေသဇင်	၁၂/ကမရ(နိုင်)၀၁၄၀၆၁	၆၄၂/က၊ ယုဇန(၄)လမ်း၊ ၂၅-ရပ်ကွက်၊ ဒဂုံမြို့သစ်(တောင်ပိုင်း)	၂၅	၆၄၂/က	ဦးစံခင်
၅	ဦးမျိုးဆက်	၁၂/ဥကမ(နိုင်)၀၂၉၉၀၀	၄၀၄၊ ရတနာလမ်း၊ ဝေဘာဂီမြို့သစ်ရပ်ကွက်၊ မြောက်ဥက္ကလာပ	၄/ဝေဘာဂီ	၄၀၄	ဦးသိန်းဖံ
၆	ဦးထွန်းကျော်	၁၂/စခန(နိုင်)၀၄၀၈၃၁	၁၂၊ ရန်ရှင်းလမ်း၊ မုန့်လုပ်ဆောင်းကုန်း/မြောက်ရပ်ကွက်၊ စမ်းချောင်း	၂၈-B	၁၉	ဦးသိန်းမောင်+၆
၇	ဦးစိုင်းမြင့်ကျော်	၁/မကတ(နိုင်)၁၀၁၄၅၇	၉၄၊ အောင်သပြေလမ်း၊ ၃၅-စံပြရပ်ကွက်၊ ဒဂုံမြို့သစ်(မြောက်ပိုင်း)	၃၅	၉၄	ဦးတင်ဝင်း
၈	ဦးထက်အာကာကျော်	၁၂/ဒဂတ(နိုင်)၀၃၆၂၇၉	၄၅၂/က၊ သီဂီ(၆)လမ်း၊ ၂၄-ရပ်ကွက်၊ ဒဂုံမြို့သစ်(တောင်ပိုင်း)	၂၄	၄၅၂	ဦးကျော်လှ
၉	ဒေါ်မေဝင်းအောင်	၁၂/ဗဟန(နိုင်)၀၀၀၄၇၂	၁၂၇၈၊ သရဖီ(၇)လမ်းနှင့် သရဖီလမ်းထောင့်၊ ၃၄-ရပ်ကွက်၊ ဒဂုံမြို့သစ်(မြောက်ပိုင်း)	၃၄	၁၂၇၈	ဦးစေးထယ်
၁၀	ဦးလှဝင်း	၁၂/ကမရ(နိုင်)၀၅၅၂၈၂	၆၀၀/ခ၊ မကွေးလမ်း၊ ၉-ရပ်ကွက်၊ လှိုင်သာယာ(အနောက်ပိုင်း)	သကမ-၄	၆၀၀/ခ	ဦးထွန်းမြင့်+၆
၁၁	ဒေါ်လှလှကြွယ်	၁၂/ဥကမ(နိုင်)၀၅၈၂၁၁	၃၀/က၊ စစ်ကိုင်းလမ်း၊ ၉-ရပ်ကွက်၊ လှိုင်သာယာ(အနောက်ပိုင်း)	သကမ-၄	၃၀/က	ဦးညွန့်သောင်း
၁၂	ဒေါ်ကျော့ကေခိုင်	၁၂/ကမရ(နိုင်)၀၅၅၄၃၈	၆၀၂/ခ၊ မကွေးလမ်း၊ ၉-ရပ်ကွက်၊ လှိုင်သာယာ(အနောက်ပိုင်း)	သကမ-၄	၆၀၂/ခ	ဦးထွန်းမြင့်+၆
၁၃	ဒေါ်ခင်အေး	၁၄/ပစလ(နိုင်)၀၀၆၈၂၅	၁၀၂၂/က၊ ဝဇီယာ(၁)လမ်း၊ ၈-ရပ်ကွက်၊ ဒဂုံမြို့သစ်(အရှေ့ပိုင်း)	၈	၁၀၂၂	ဦးခင်မောင်မြင့်
၁၄	ဦးထွန်းထွန်းနိုင်	၁၂/တမန(နိုင်)၀၀၉၂၅၈	၅၀၃/က၊ နံ့သာမြိုင်လမ်း၊ ၁၉-ရပ်ကွက်၊ ဒဂုံမြို့သစ်(တောင်ပိုင်း)	၁၉	၅၀၃/က	ဦးကြွယ်
၁၅	ဒေါ်မေနှင်း	၁၂/မရက(နိုင်)၀၄၆၉၉၄	၄၆၉ ၃/၂၊ နီလာ(၅)လမ်း၊ ဂ-ရပ်ကွက်၊ မြောက်ဥက္ကလာပ	ဂ	၄၆၉ ၃/၂	ဦးဝင်းနိုင်
၁၆	ဒေါ်နီနီခင်	၁၂/လမန(နိုင်)၀၂၃၁၂၄	၆၀၇၊ မဟာသုခိတာလမ်းနှင့် (၈)လမ်း(မြောက်)ထောင့်၊ ကြို့ကုန်းအရှေ့ရပ်ကွက်၊ အင်းစိန်	၆ ဒီ၊ ၁၄၊ ၁၅၊ ၁၆	၃၄၃ တစ်စိတ်တစ်ဒေသ	ဦးလှမောင်
၁၇	ဦးမြတ်မျိုးဟန်	၉/မဟမ(နိုင်)၀၂၂၅၉၂	၁၀၆၂၊ ၁၀၆၃/က၊ ယင်းမာလမ်း၊ ၅-ရပ်ကွက်၊ လှိုင်သာယာ(အရှေ့ပိုင်း)	၄/၆(ပ)	၁၀၆၂+၁၀၆၃	ဒေါ်အဝင်း
၁၈	ဒေါ်သွယ်ဇင်နိုင်	၇/ဖမန(နိုင်)၁၂၁၉၁၂	၆၀၂/က၊ မကွေးလမ်း၊ ၉-ရပ်ကွက်၊ လှိုင်သာယာ(အနောက်ပိုင်း)	သကမ-၄	၆၀၂/က	ဦးထွန်းမြင့်+၆
၁၉	ဒေါ်ခင်ခင်သန်း	၁၁/မပန(နိုင်)၁၀၇၅၆၉	၁၅၇၂/ခ၊ ကျန်စစ်သားလမ်း၊ ၁၉-ရပ်ကွက်၊ လှိုင်သာယာ(အနောက်ပိုင်း)	သကမ-၁၅	၁၅၇၂/ခ	ဦးကျော်ဝင်း
၂၀	ဦးမိုးဇော်ထွန်း	၁၂/ဥကတ(နိုင်)၀၃၆၇၇၁	၃၉၃၊ ဗညားနွဲ့လမ်း၊ ၃၈-ရပ်ကွက်၊ ဒဂုံမြို့သစ်(မြောက်ပိုင်း)	၃၈	၃၉၃	ဒေါ်စိုးကြည်
၂၁	ဦးချမ်းသာ	၉/ခမဝ(နိုင်)၀၁၇၁၁၂	၂၈၆၊ ငုဝါမြိုင်လမ်း၊ ၄၉-ရပ်ကွက်၊ ဒဂုံမြို့သစ်(မြောက်ပိုင်း)	၄၉	၂၈၆	ဦးအောင်ရင်
၂၂	ဒေါ်အေးမူ	၁၂/မရက(နိုင်)၀၄၄၈၁၈	၈/၅၀၂၊ ဖေယျာခေမာလမ်း၊ ၆-ရပ်ကွက်၊ မရမ်းကုန်း	၂၆/သမိုင်း	၂၀ အစိတ်အပိုင်း	ဦးမောင်ကြီး
၂၃	ဒေါ်ငြိမ်းငြိမ်းစံ	၁၄/သပန(နိုင်)၀၈၉၅၁၅	၄/ခ၊ ဦးရေခဲလမ်း(ခ)ဦးရေခဲလမ်းသွယ်၊ ၂-ရပ်ကွက်၊ မရမ်းကုန်း	၁၃/သမိုင်း	၅/စီ-၉ အစိတ်အပိုင်း	ဆရာမှတ်
၂၄	ဦးဟိန်းထက်အောင်	၁၂/လမန(နိုင်)၁၅၆၂၅၀	၆၇/A ၊ အောင်မေတ္တာ(၁)လမ်း၊ ၁၃-ရပ်ကွက်၊ လှိုင်	၁၃	၇၈၂ (အစိတ်အပိုင်း)	ဒေါ်ငွေငွေကြည်၊ဒေါ်လှသိန်း

အင်ဂျင်နီယာဌာန(အဆောက်အအုံ)၊ ရန်ကုန်မြို့တော်စည်ပင်သာယာရေးကော်မတီ

အထူးလှိုက်လှဲစွာ ဂုဏ်ယူဝမ်းမြောက်ခြင်း

ပြည်ထောင်စုသမ္မတမြန်မာနိုင်ငံတော် နိုင်ငံတော်စီမံအုပ်ချုပ်ရေးကောင်စီမှ (၇၆)နှစ်မြောက်လွတ်လပ်ရေးနေ့ အချိန်အခါသမယတွင် အမိန့်ကြော်ငြာစာအမှတ် (၃/၂၀၂၄)ဖြင့် အဂ္ဂမဟာသီရိသုဓမ္မ မဏိဇောတဓရ၊ သီရိသုဓမ္မမဏိဇောတဓရ မြန်မာနိုင်ငံတိုင်းရင်းဆေးဆရာအသင်း၏ ပထမဦးဆုံး ဥက္ကဋ္ဌအဖြစ် ဦးဆောင်တာဝန်ယူခဲ့သူ သမားတော်ကြီး **ဦးညာဏ်လွင်အား စွမ်းဆောင်မှုဆိုင်ရာ ဂုဏ်ထူးဆောင်တံဆိပ် (ပထမဆင့်)**ကို ထိုက်တန်စွာဂုဏ်ပြု ချီးမြှင့်အပ်နှင်းခြင်းခံရသည့်အတွက် အထူးလှိုက်လှဲစွာဖြင့် ဂုဏ်ယူဝမ်းမြောက်မိပါသည်။

ဦးကွန်းဇော်ထွန်း
CEO
KING Group Co.,Ltd

ပျောက်ဆုံးကြောင်း

ဦးရာဇာ [၅/တဆန(နိုင်)၁၀၇၀၂၇] ကိုင်ဆောင်သော နိုင်ငံကူးလက်မှတ် 855594 PJ သည် ပျောက်ဆုံးသွားပါသဖြင့် တွေ့ရှိပါက အကြောင်းကြားပေးပါရန်။

Ph: 09-420024143

ပတ်စ်ပို့ပျောက်

ကျွန်တော် မောင်ဇော်ထက်အောင် [၅/တဆန (နိုင်) ၁၅၇၄၅၅]၏ ပတ်စ်ပို့နံပါတ် MC 182431 ပျောက်ဆုံးသွားပါသဖြင့် တွေ့ရှိပါက အကြောင်းကြားပေးပါရန်။

ဖုန်း- ၀၉-၇၇၀၀၇၁၇၀၇

အိတ်ဖွင့်တင်ဒါခေါ်ယူခြင်း

၁။ မန္တလေးတိုင်းဒေသကြီး၊ မြင်းခြံမြို့နယ်၊ အမှတ်(၈)ရပ်ကွက်၊ ဘဘလမ်းနှင့် ဦးချစ်လမ်းထောင့် စည်ပင်သာယာဈေးကြီး အနောက်တောင်ဘက်ရှိ ဝင်းသူဇာအရောင်းဆိုင် (မြင်းခြံ) (၄၀x၄၀x၁၆)ပေအား တင်ဒါခေါ်ယူ ငှားရမ်းသွားမည်ဖြစ်ပါသည်။

၂။ တင်ဒါပိတ်မည့်ရက် - ၂၃-၁-၂၀၂၄ ရက်(၁၆:၀၀)နာရီ

၃။ တင်ဒါပေးသွင်းမည့်နေရာ - ရောင်းချဖြန့်ဖြူးရေးဌာန၊ အမှတ်(၃) အကြီးစားစက်မှုလုပ်ငန်း၊ ရုံးအမှတ်(၃၇)၊ စက်မှုဝန်ကြီးဌာန၊ နေပြည်တော်

၄။ တင်ဒါပုံစံနှင့် အသေးစိတ်အချက်အလက်များကို ရောင်းချဖြန့်ဖြူးရေးဌာန၊ အမှတ်(၃)အကြီးစားစက်မှုလုပ်ငန်း၊ ရုံးအမှတ်(၃၇)၊ နေပြည်တော်၊ ဖုန်းနံပါတ် ၀၆၇-၃၄၀၈၃၆၉၊ ၀၆၇-၃၄၀၈၂၀၃၊ ၀၉-၆၇၈၅၀၁၇၇၇ တွင် ရုံးချိန်အတွင်း စုံစမ်းဝယ်ယူနိုင်ပါသည်။

တင်ဒါလက်ခံရေးနှင့်စိစစ်ရေးကော်မတီ

ကန့်ကွက်နိုင်ကြောင်းကြော်ငြာ

ဒဂုံဆိပ်ကမ်းမြို့နယ်၊ မြေတိုင်းရပ်ကွက်အမှတ်- ၈၀၊ မြေကွက်အမှတ်- ၇၁၉၊ မြေကွက်တည်နေရာအမှတ်- ၇၁၉၊ (၈၀)ရပ်ကွက်၊ ဒဂုံဆိပ်ကမ်းမြို့နယ်၊ ဒေါ်ချိုချိုထွန်း (TKA-၀၂၅၉၉၃) အမည်ပေါက် မြေချပါမစ်မြေအားပါမစ်အမည်ပေါက် ဒေါ်ချိုချိုထွန်း (TKA-၀၂၅၉၉၃)ထံမှ အရပ်ကတိအရောင်းအဝယ်စာချုပ်ဖြင့် ဝယ်ယူသူ ဒေါ်လွေကျင်းဖန် [၁၃/တမည(နိုင်)၀၀၇၃၃၀]ထံမှ အထွေထွေကိုယ်စားလှယ်လွှဲစာအမှတ်- ၃၅၂၀/၂၀၂၂ (၃-၃-၂၀၂၂) ဖြင့် ရရှိသူ ဦးကျော်ဦး [၁၃/တကန(နိုင်)၂၂၂၃၃၉]မှ ပါမစ်မူရင်း (မူရင်းတုံးမပါ) အထွေထွေကိုယ်စားလှယ်လွှဲစာ၊ ပါဝါပေးသူ သက်ရှိထင်ရှားရှိကြောင်းနှင့် ပါဝါရုပ်သိမ်းခြင်းမရှိကြောင်း ကျမ်းကျိန်လွှာအမှတ်- ၄၈၇/၂၀၂၂ (၇-၇-၂၀၂၂)တို့တင်ပြ၍ နှစ်(၆၀) မြေငှားစာချုပ်(ဂရန်) လျှောက်ထားလာခြင်းအား မြေပြင်ကွင်းဆင်းစစ်ဆေးရာ ကျောက်တိုင်၊ ဆူးကြိုး၊ ခြံစည်းရိုးကာရံထားပြီး လျှောက်ထားသူမှ ကွင်းဆင်းသိရှိကြောင်း လက်မှတ်ရေးထိုးတင်ပြထားပါသည်။ ၂၀၁၄-ခုနှစ်တွင် ဒေါ်ချိုချိုထွန်းမှ ကန့်ကွက်ထားခြင်းနှင့်ပတ်သက်၍ လျှောက်ထားသူမှ ဝင်စာ- ၁၀၈၀၂/၁၂-၉-၂၀၂၃ ဖြင့် မြေကွက်အား ဝယ်ယူစဉ်က မသိနားမလည်၍ ပါမစ်အမည်ပေါက်မှ ကန့်ကွက်ထားခြင်းအား ရုပ်သိမ်းခဲ့ခြင်းမရှိပါကြောင်းနှင့် ပြန်လည်ရုပ်သိမ်းရန် ဆက်သွယ်ရာတွင်လည်း မရတော့ပါကြောင်း၊ ပြဿနာတစ်စုံတစ်ရာ ပေါ်ပေါက်လာပါကလည်း တာဝန်ယူဖြေရှင်းပေးမည်ဖြစ်ကြောင်း ကျမ်းကျိန်လွှာအမှတ်- ၉/၁၆၆/၂၀၂၃ (၁၂-၉-၂၀၂၃) တင်ပြလာပါသဖြင့် ဒေါ်လွေကျင်းဖန်၏ GP ဦးကျော်ဦးမှ ပါမစ်မူရင်းတင်ပြ၍ နှစ်(၆၀) မြေငှားစာချုပ်(ဂရန်) လျှောက်ထားလာခြင်းအား တရားဝင်ခိုင်လုံသောအထောက်အထားများဖြင့် ဤကြော်ငြာပါသည့်နေ့မှစ၍ (၇)ရက်အတွင်း ကန့်ကွက်နိုင်ပါကြောင်းနှင့် ကန့်ကွက်မှုမရှိပါက လုပ်ထုံးလုပ်နည်းအတိုင်း ဆက်လက်ဆောင်ရွက်ပေးမည်ဖြစ်ပါကြောင်း အသိပေးကြေညာအပ်ပါသည်။

ဌာနမှူး (ဒုတိယညွှန်ကြားရေးမှူးချုပ်)
မြို့ပြမြေစီမံခန့်ခွဲမှုဌာန၊ ရန်ကုန်မြို့တော်စည်ပင်သာယာရေးကော်မတီ

ကန့်ကွက်နိုင်ကြောင်းကြော်ငြာ

ဒဂုံမြို့သစ်(မြောက်ပိုင်း)မြို့နယ်၊ မြေတိုင်းရပ်ကွက်အမှတ်- ၄၆၊ မြေကွက်အမှတ်-၉၄၈၊ မြေကွက်တည်နေရာအမှတ်- ၉၄၈၊ မြဝတီလမ်း၊ ၄၆-ရပ်ကွက်၊ ဒဂုံမြို့သစ်(မြောက်ပိုင်း)မြို့နယ်၊ ဦးမြသောင်း (AG-၀၈၃၈၇၉) အမည်ပေါက် နှစ်(၆၀) မြေငှားစာချုပ်ဂရန်မြေအား အမည်ပေါက် ဦးမြသောင်း၏ SP အမှတ် (၈၀၇/၂၀၁၄)၊ (၉-၁-၂၀၁၄)ဖြင့် ရရှိသူ ဦးတင်မောင်သိန်း [၇/ကဝန(နိုင်)၀၁၇၀၉၇]မှ ဂရန်၊ SP ပါဝါ၊ ပါဝါပေးသူ သက်ရှိထင်ရှားရှိကြောင်း၊ ပါဝါမရုပ်သိမ်းကြောင်း ကျမ်းကျိန်လွှာ၊ ဂရန်၊ နိုင်ကတ်တို့တင်ပြ၍ အရောင်းမြေပုံကူးလျှောက်ထားလာရာ မြေစာရင်းမှတ်ချက်ရှိ (၂၀၀၅-ခုနှစ်အရ ဦးမြသောင်းမှ ဘဏ်ချေးမြေပုံလျှောက်ထားခြင်းနှင့်ပတ်သက်၍ ၎င်းဘဏ်ချေးမြေပုံအား ကူးယူခဲ့ပြီး ၎င်းမြေပုံမှာ အထားအသိုမှားယွင်းကာ မိမိလက်ဝယ်တွင် ပျောက်ဆုံးသွားကြောင်း၊ ၎င်းမြေပုံပျောက်ဆုံးသွားခြင်းနှင့်ပတ်သက်ပြီး ပြဿနာတစ်စုံတစ်ရာ ပေါ်ပေါက်လာပါက မိမိမှ တာဝန်ယူဖြေရှင်းပေးမည်ဖြစ်ပါကြောင်း ကျမ်းကျိန်လွှာဖြင့် ဝင်စာပူးတွဲတင်ပြလာသဖြင့် SP ဦးတင်မောင်သိန်းမှ အရောင်းအဝယ်စာချုပ်ချုပ်ဆိုရန် မြေပုံကူးလျှောက်ထားလာခြင်းအား တရားဝင်ခိုင်လုံသော အထောက်အထားများဖြင့် ဤကြော်ငြာပါသည့်နေ့မှစ၍ (၇)ရက်အတွင်း ကန့်ကွက်နိုင်ပါကြောင်းနှင့် ကန့်ကွက်မှုမရှိပါက လုပ်ထုံးလုပ်နည်းအတိုင်း ဆက်လက်ဆောင်ရွက်ပေးမည်ဖြစ်ပါကြောင်း အသိပေးကြေညာအပ်ပါသည်။

ဌာနမှူး (ဒုတိယညွှန်ကြားရေးမှူးချုပ်)
မြို့ပြမြေစီမံခန့်ခွဲမှုဌာန
ရန်ကုန်မြို့တော်စည်ပင်သာယာရေးကော်မတီ

မွေးသက္ကရာဇ်အမှန်

တပ်ကုန်းမြို့နယ်၊ ရွှေမြို့ အရှေ့ကျေးရွာနေ အဖ ဦးရွှေ၏သား ဦးမြင့်ဌေး [၈/မကန (နိုင်) ၁၇၆၃၀၄] ၏ မွေးသက္ကရာဇ်အမှန်မှာ (၅-၂-၁၉၆၅) ဖြစ်ပါကြောင်း။

ဦးမြင့်ဌေး

"YBS"မော်တော်ယာဉ်ကြီးမောင်း သင်တန်းကျောင်း သင်တန်းသားလျှောက်လွှာခေါ်ယူခြင်း

၁။ ရန်ကုန်မြို့တွင်း YBS ယာဉ်ကြီးများ မောင်းနှင်ရန်အတွက်ကျွမ်းကျင်ယာဉ်မောင်းများလိုအပ်လျက်ရှိပါသဖြင့် "YBS" မော်တော်ယာဉ်ကြီးမောင်း သင်တန်းကို ရန်ကုန်ဘတ်စ်ကား အများနှင့်သက်ဆိုင်သောကုမ္ပဏီ လီမိတက်မှ YRTC ၏ ကြီးကြပ်မှုဖြင့် သင်တန်းအပတ်စဉ်(၁/၂၀၂၄)အား ၂၀၂၄ ခုနှစ် ဇန်နဝါရီလ စတုတ္ထပတ်တွင် ဖွင့်လှစ်သွားမည်ဖြစ်ပါသည်။ "YBS" မော်တော်ယာဉ်ကြီးမောင်းသင်တန်းသို့ အောက်ဖော်ပြပါ အချက်အလက်ပြည့်စုံသူများလျှောက်ထားနိုင်ပါသည်-

- (က) "ခ"လိုင်စင်အနည်းဆုံး (၅)နှစ်သက်တမ်းရှိရမည်။
- (ခ) အသက် (၂၅)နှစ်မှ (၅၅)နှစ်အတွင်းရှိရမည်။
- (ဂ) အခြေခံယာဉ်မောင်းနှင်နိုင်မှုအား သင်တန်းမှ စစ်ဆေးရွေးချယ်ပါမည်။
- (ဃ) အခြေခံပညာအလယ်တန်းအဆင့်အောင်မြင်ပြီးသူဖြစ်ရမည်။

၂။ **သင်တန်းဖွင့်လှစ်မည့်အစီအစဉ်**

- (က) သင်တန်းကာလ (၁)လ တက်ရောက်ရမည်။
- (ခ) ယာဉ်မောင်းသင်တန်းကို သင်တန်းသား စုစုပေါင်း (၅၀)ဦး ခေါ်ယူသွားမည်ဖြစ်သည်။
- (ဂ) လျှောက်လွှာယူခြင်းနှင့် တင်ရမည့်နေရာ ရန်ကုန်ဘတ်စ်ကား အများနှင့်သက်ဆိုင်သော ကုမ္ပဏီလီမိတက်၊ အမှတ် (၇) ထောက်ကြန့်မြို့ရှောင်လမ်း၊ ဘွတ်ကြီးကျေးရွာအုပ်စု၊ မှော်ဘီမြို့နယ်၊ ရန်ကုန်မြို့။

၃။ သင်တန်းသားဦးရေ အကန့်အသတ်ရှိပါ၍ အမြန်ဆုံးလာရောက်လျှောက်ထားကြပါရန်နှင့် အသေးစိတ်သိရှိလိုပါက ဖုန်း ၀၉-၇၆၆၀၂၉၂၈၀ သို့ ဆက်သွယ်မေးမြန်းနိုင်ပါသည်။

ကန့်ကွက်နိုင်ပါသည်

နံ့သာကုန်း စက်ဘီးနှင့် ယာဉ်အပိုပစ္စည်းရောင်းဝယ်ရေးစခန်း အတွင်းရှိ သဇင်လမ်း၊ အဆောင်(၁၃)၊ အခန်း (၁၁)၏ မူလပိုင်ရှင်ဖြစ်သူ ဦးကြည်ဝင်းသွင်၊ မှတ်ပုံတင်အမှတ် [၁၂/ကတတ(နိုင်)၀၁၃၅၃၄]သည် (၁၁-၉-၂၀၁၅)ရက်နေ့တွင် ကွယ်လွန်ခဲ့ပြီးဖြစ်ပါ၍ တစ်ဦးတည်းသောဇနီးဖြစ်သူ ဒေါ်အေးအေးခိုင်၊ မှတ်ပုံတင်အမှတ် [၁၂/အစန(နိုင်)၁၆၁၅၈၉]မှ ၎င်းအမည်သို့လည်းကောင်း၊ ဒေါ်အေးအေးခိုင်မှ ဦးမောင်မောင်စိုး၊ မှတ်ပုံတင်အမှတ် [၁၂/အစန(နိုင်)၁၈၁၈၁၁]အား ဆိုင်ခန်းကို အပြီးအပိုင်ရောင်းချပြီးဖြစ်ပါ၍ ဦးမောင်မောင်စိုး အမည်သို့လည်းကောင်း၊ ဆိုင်ခန်းအမည်ပြောင်းလဲမည်ဖြစ်ပါသဖြင့် ကန့်ကွက်လိုပါက နံ့သာကုန်း စက်ဘီးနှင့် ယာဉ်အပိုပစ္စည်းရောင်းဝယ်ရေးစခန်း၊ ကွပ်ကဲမှုရုံးသို့ စာရွက်စာတမ်း၊ အထောက်ထားပြည့်စုံစွာဖြင့် ကြေညာပါသည့်ရက်မှစ၍ (၁၄)ရက်အတွင်း လာရောက်ကန့်ကွက်နိုင်ပါသည်။

တာဝန်ခံအရာရှိ
နံ့သာကုန်းစက်ဘီးနှင့် ယာဉ်အပိုပစ္စည်းရောင်းဝယ်ရေးစခန်း
ကွပ်ကဲမှုရုံး
ဈေးများနှင့် ကုန်စည်ပွဲရုံများဌာန

အများသိစေရန်ကြော်ငြာ

တောင်ဥက္ကလာပမြို့နယ်၊ မြေတိုင်းရပ်ကွက်အမှတ် ၁၁/တိုးချဲ့ (မြသီတာအိမ်ရာ)၊ မြေကွက်အမှတ် ၁-အေ/၂၂၊ မြေကွက်တည်နေရာအမှတ်- ၁-A/၂၂၊ မြသီတာအိမ်ရာ၊ ၁၁ ရပ်ကွက်၊ တောင်ဥက္ကလာပမြို့နယ် (ဦးဘုန်းပိုင်ဦး [၈/ပခက(နိုင်)၁၆၄၆၃၅]) အမည်ပေါက် နှစ် ၆၀ ဂရန်မြေအား အမည်ပေါက် ဦးဘုန်းပိုင်ဦးမှ ဂရန်မူရင်းသည် အမှန်တကယ်ပျောက်ဆုံးသွားကြောင်း ယင်းဂရန်မူရင်းကို အခြားသူကို ရောင်းချ၊ ပေါင်နှံပေးကမ်းထားခြင်း မရှိကြောင်း ဂရန်မူရင်းပျောက်ဆုံးသည်မှာ မှန်ကန်ကြောင်း ကျမ်းကျိန်လွှာအမှတ်- ၁၃၅/၂၀၂၃ (၁၈-၁-၂၀၂၃)၊ ဂရန်မိတ္တူ၊ ရဲစခန်း၊ ရပ်ကွက်၊ ထောက်ခံစာ၊ ကိုယ်တိုင်ဝန်ခံချက်၊ Obj ဝန်ဆောင်ခတို့တင်ပြ၍ ဂရန်မိတ္တူလျှောက်ထားလာရာ လုပ်ထုံးလုပ်နည်းအညီ ဆောင်ရွက်ပြီး ကန့်ကွက်သူမရှိသဖြင့် ဂရန်မိတ္တူခွင့်ပြုပြီးဖြစ်၍ မူလဂရန် (၃-၃-၂၀၁၆)ရက်နေ့တွင် ထုတ်ပေးထားသည့် ဦးဘုန်းပိုင်ဦး [၈/ပခက(နိုင်)၁၆၄၆၃၅] အမည်ပေါက် နှစ် ၆၀ မြေငှားစာချုပ်အမှတ်- တဥ/စီမံကိန်း (မြသီတာ)/န-၂၅၃/၂၀၁၆ မူရင်းစာအုပ်အား ဌာနမှ ပယ်ဖျက်ပြီးကြောင်း အများသိစေရန် ကြေညာအပ်ပါသည်။

(ဒုတိယညွှန်ကြားရေးမှူးချုပ်)
မြို့ပြမြေစီမံခန့်ခွဲမှုဌာန
ရန်ကုန်မြို့တော်
စည်ပင်သာယာရေးကော်မတီ

ကန့်ကွက်နိုင်ကြောင်းအများသိစေရန်

ရန်ကုန်တိုင်းဒေသကြီး၊ ဒဂုံမြို့သစ်(တောင်ပိုင်း)မြို့နယ်၊ လူနေရပ်ကွက်အမှတ် (၁၉/က)၊ မြေတိုင်းရပ်ကွက်အမှတ် (၁၉/က)၊ စိတ္တသုခလမ်း၊ မြေကွက်အမှတ် (၃၃၂/ခ)၊ ဧရိယာ(၀.၀၂၇)ဧက၊ (အလျား ၂၀ ပေx အနံ ၆၀ပေ)၊ (၁၂၀၀) စတုရန်းပေ အကျယ်အဝန်းရှိသော ဒေါ်စိန်အေး (CE - ၀၉၂၇၅၀)နှင့် ဒေါ်လှလှ (B/RGN-၀၂၁၃၈၃)တို့ (၂)ဦး ပူးတွဲအမည်ပေါက် နှစ်(၆၀) မြေငှားစာချုပ်ဂရန်မြေကွက်နှင့် ၎င်းမြေကွက်ပေါ်ရှိ အကျိုးခံစားခွင့်အရပ်ရပ်တို့ကို အမည်ပေါက်တို့ထံမှ အထွေထွေကိုယ်စားလှယ်လွှဲစာအမှတ် (၂၅၈၉၂/၂၀၂၃)အရ အပြီးအပိုင် လွှဲပြောင်းရောင်းချပိုင်ခွင့်ရှိကြောင်းဝန်ခံကတိပြုသူ ဒေါ်ရွှယ်ဆိုင်းပန် [၁၂/ပဘတ(နိုင်)၀၃၄၇၂၃]ထံမှ ကျွန်ုပ်၏မိတ်ဆွေဖြစ်သူ ဒေါ်သီသီဇင် [၆/လလန(နိုင်)၀၉၆၁၅၇]က အပြီးအပိုင်ဝယ်ယူရန်အတွက် ရောင်းဖိုးငွေ၏တစ်စိတ်တစ်ဒေသဖြစ်သော စရန်ငွေအချို့ကို ပေးချေထားပြီးဖြစ်ပါ၍ ကန့်ကွက်လိုပါက အကျိုးခံစားခွင့်ရှိသူ မည်သူမဆို ပိုင်ဆိုင်မှုအထောက်အထား(မူရင်း)များဖြင့် ယနေ့မှစ၍ (၇)ရက်အတွင်း ကျွန်ုပ်ထံသို့ လာရောက်ကန့်ကွက်နိုင်ပါကြောင်းနှင့် ကန့်ကွက်မည့်သူမရှိပါက ဤအရောင်းအဝယ်ကို ဥပဒေနှင့်အညီ ပြီးဆုံးသည်အထိ ဆက်လက်ဆောင်ရွက်သွားမည် ဖြစ်ပါကြောင်း အများသိစေရန် ကြေညာအပ်ပါသည်။

လွှဲအပ်ညွှန်ကြားချက်အရ-
ဒေါ်ငုဝါထွန်း (LL.B,M.B.L, D.B.L,D.I.R)
တရားလွှတ်တော်ရှေ့နေ(စဉ်-၉၀၃၀/၁၃)
အမှတ်(၄၅)၊ မြေညီ၊ အသောကလမ်း၊ နတ်ချောင်းရပ်ကွက်၊ တာမွေမြို့နယ်၊ ရန်ကုန်မြို့။ ဖုန်း- ၀၉-၄၄၃၀၂၃၁၃၈

ကန့်ကွက်နိုင်ကြောင်း ကြေညာချက်

ရန်ကုန်မြို့၊ ဗဟန်းမြို့နယ်၊ အနောက်ရွှေဂုံ တိုင်ရပ်ကွက်၊ အနောက်ရွှေဂုံတိုင်(၃)လမ်း၊ အိမ်အမှတ် (၂၃)၊ အဆောက်အဦးရှိ တိုက်ခန်းအမှတ်(7/A) စတုတ္ထထပ် ဟောင်ကောင် တစ်စုံနှင့် (8/B) စတုတ္ထထပ် ဟောင်ကောင် တစ်စုံတိုက်ခန်း ရေမီးအပါအဝင် အကျိုးခံစား ခွင့် အရပ်ရပ်တို့ကို ဒေါ်မြေချိုးချိုးဇော် (၁၂/အလန(နိုင်)၀၄၇၈၀၅) မှ ဝယ်ယူ လက်ဝယ်ထားပိုင်ဆိုင်ကြောင်း အမွေဆိုင် အပေါင်အနှံအချုပ် အရှုပ် တစ်စုံတစ်ရာ ကင်းရှင်းကြောင်း နှင့် လွတ်လပ်စွာ လွှဲပြောင်းရောင်းချ ခွင့်ရှိကြောင်း ဝန်ခံကတိပြုပြီး ကျွန်ုပ်တို့၏ မိတ်ဆွေထံ အပြီးအပိုင် လွှဲပြောင်း ရောင်းချ ရန် စကား ကမ်းလှမ်းရာ ကျွန်ုပ်တို့၏ မိတ်ဆွေ ဦးဇင်ရန်လင်း ၁၂/စခန(နိုင်) ၀၆၅၈၃၈ က အပြီးအပိုင် ဝယ်ယူရန်အတွက် အရောင်းအဝယ် ပြုလုပ်သည့် တန်ဖိုးငွေ၏ တစ်စိတ်တဒေသ ကို စရံငွေအဖြစ် ပေးချေ ထားပြီး ဖြစ်ပါသည်။ ကန့်ကွက်လိုသူရှိ ပါက ဤကြေညာပါသည့်နေ့မှ (၁၄) ရက်အတွင်း ကျွန်ုပ်တို့ ထံခိုင်လုံသော စာရွက်စာတမ်း အထောက် အထား မူရင်းများနှင့် တကွ ကန့်ကွက်နိုင်ကြောင်းနှင့် သတ်မှတ်ရက် ကျော်လွန်ပါက အရောင်းအဝယ် ကိစ္စကို ဥပဒေနှင့်အညီ ဆက်လက် ဆောင်ရွက်သွားမည်ဖြစ်ကြောင်း အများ သိစေရန် ကြေညာ အပ် ပါသည်။

လွှဲအပ်ညွှန်ကြားရက်အရ
ဒေါ်ခင်မွန်ဦး (LL.B D.I.P.L)
တရားလွှတ်တော်ရှေ့နေ (စဉ် - ၁၈၁၂၈)
အမှတ်- (၃၃/၄၉)၊ ပထမထပ်၊ အခန်း(၃၃)၊ STRAND CONDO
မဟာဗန္ဓုလပန်းခြံလမ်း၊ ကျောက်တံတားမြို့နယ်၊ ရန်ကုန်မြို့။

ကန့်ကွက်နိုင်ကြောင်းကြေညာခြင်း

ရန်ကုန်မြို့၊ သာကေတမြို့နယ်၊ ၁၀/တောင်(၁၃)ရပ်ကွက်၊ ဇေယျဝတီ (၃)လမ်း၊ အမှတ်(၂၁၅၀/ခ)၊ (၁)ခန်းတွဲ(၆)ထပ်တိုက်၏မြေညီထပ်၊ အကျယ်အဝန်း (၁၈x၅၅)ပေရှိ တိုက်ခန်းနှင့် ယင်းတိုက်ခန်းပေါ်ရှိ အကျိုးခံစားခွင့်အရပ်ရပ်အားလုံးတို့ကို လက်ရှိထားပိုင်ဆိုင်၍ တရားဝင်လွှဲပြောင်းရောင်းချခွင့်ရှိသူ ဦးဇော်ဇော်လွင် [၁၂/သကတ(နိုင်)၁၉၄၄၂၂]ထံမှ ကျွန်ုပ်၏မိတ်ဆွေ ဒေါ်သဇင်မြတ်နိုး [၁၄/ဟသတ(နိုင်)၂၉၄၉၄၀]က အပြီးအပိုင်ဝယ်ယူရန် တိုက်ခန်းတန်ဖိုး၏ တစ်စိတ်တစ်ဒေသအား ပေးချေထားပြီးဖြစ်ပါသည်။ ကန့်ကွက်လိုသူများရှိပါက ခိုင်လုံသော တရားဝင်စာရွက်စာတမ်းမူရင်းများနှင့်အတူတကွ ကျွန်ုပ်ထံသို့ ယနေ့သတင်းစာကြေညာသည့်နေ့မှ (၇)ရက်အတွင်း လာရောက်ကန့်ကွက်နိုင်ပါသည်။ သတ်မှတ်ရက်ကျော်လွန်ပါက တိုက်ခန်းအရောင်းအဝယ်ကို ဥပဒေနှင့်အညီ ဆက်လက်ဆောင်ရွက်သွားမည်ဖြစ်ကြောင်း ကြေညာအပ်ပါသည်။

လွှဲအပ်ညွှန်ကြားချက်အရ-

ဦးညာဏ်မင်းထက်(LL.B)	**ဒေါ်ယုဇန်ကို(LL.B)**
အထက်တန်းရှေ့နေ(စဉ်-၅၂၃၁၂)	**အထက်တန်းရှေ့နေ(စဉ်-၅၂၇၄၆)**

အမှတ်(၂၈၀/က)၊ ညီညွတ်ရေးလမ်း၊ (၃၈)ရပ်ကွက်၊ မြောက်ဒဂုံမြို့နယ်။
ဖုန်း- ၀၉-၉၇၇၁၂၈၁၃၈၊ ၀၉-၄၂၀၀၉၉၄၆၄

ကန့်ကွက်နိုင်ကြောင်း အများသိစေရန်ကြေညာခြင်း

ရန်ကုန်တိုင်းဒေသကြီး၊ သန်လျင်မြို့နယ်၊ သောက်တော်ကွင်းရပ်ကွက်၊ ဦးလှထွန်းလမ်းသွယ်(၁)၊ အမှတ်(၂၄) ဟုခေါ်တွင်သော (၄၀x၆၀)ပေအကျယ်ရှိ ဦးဂဖူး အမည်ပေါက်မြေကွက်နှင့် ယင်းမြေကွက်ပေါ်ရှိ RC နှစ်ထပ်တိုက်အား မိသားစုအမွေဆက်ခံခွင့်စာချုပ်ပါအရ အမွေဆက်ခံခွင့်ရှိသူ သား/သမီးများဖြစ်သော ၁။ ဦးကျော်မြင့်(ခ)အီစမိုင် [၁၂/ပဇတ(နိုင်)၀၁၅၄၆၂]၊ ၂။ မအေးအေးသက်(ခ)ဆကီဒါဘီ [၁၂/ပဇတ(နိုင်)၀၁၆၁၂၆]၊ ၃။ မောင်လှသိန်း(ခ)ရှာဂျဟန် [၁၂/ပဇတ(နိုင်)၀၁၆၆၀၆]၊ ၄။ မစန္ဒာမြင့်(ခ) မွန်တာစ်ဘေဂွန် [၁၂/ပဇတ(နိုင်)၀၃၄၉၀၈]၊ ၅။ မအိအိချို(ခ)ဟာစီနာဘီ [၁၂/ပဇတ(နိုင်)၀၂၇၅၇၅]၊ ၆။ မခိုင်ဖူးဝေ(ခ)ဇိုင်နာဝ်ဘီ [၁၂/ပဇတ(နိုင်)၀၄၀၅၇၈]တို့မှ ဥပဒေနှင့်အညီ တရားဝင်လွှဲပြောင်းရောင်းချပိုင်ခွင့်ရှိသည်ဟု ဝန်ခံကတိပြုပြောဆိုလာသည့်အတွက် ကျွန်ုပ်တို့၏မိတ်ဆွေဖြစ်သူ ဦးစိုးကိုကို [၁၂/သကတ(နိုင်)၁၅၄၃၁၃]မှ ဝယ်ယူရန်အတွက် စရန်ငွေတစ်စိတ်တစ်ဒေသကို ပေးချေထားပြီးဖြစ်ပါသည်။

အဆိုပါမြေနှင့်အိမ် အရောင်းအဝယ်ကိစ္စနှင့်ပတ်သက်၍ အကျိုးခံစားခွင့်မည်သူမဆို ဤကြေညာသည့်နေ့မှစ၍ (၁၄)ရက်အတွင်း ခိုင်လုံသောစာရွက်စာတမ်းများဖြင့် ကျွန်ုပ်တို့ထံသို့ လာရောက်ကန့်ကွက်နိုင်ပါသည်။ သတ်မှတ်ရက်အတွင်း ကန့်ကွက်သူမရှိပါက အရောင်းအဝယ်ကို ဥပဒေနှင့်အညီ ပြီးဆုံးသည်အထိ ဆက်လက်ဆောင်ရွက်သွားမည်ဖြစ်ပါကြောင်း အများသိစေရန် ကြေညာအပ်ပါသည်။

လွှဲအပ်ညွှန်ကြားချက်အရ-

ဒေါ်နန်းစန္ဒာဝင်း(LL.B)	**ဒေါ်ဖြူဖြူမင်း(LL.B,D.B.L)**
တရားလွှတ်တော်ရှေ့နေ	**အထက်တန်းရှေ့နေ**
(စဉ်-၁၂၂၃၈/၁၄-၃-၂၀၁၇)	**(စဉ်-၂၈၁၈၈)**

အမှတ်(၉၀)၊ မြန်မာ့ဂုဏ်ရည်လမ်း၊ ကန်တော်လေး၊
မင်္ဂလာတောင်ညွန့်မြို့နယ်၊ ရန်ကုန်မြို့။ ဖုန်း-09-43163668, 09-404626931

အများသိစေရန်ကြေညာချက်

လှိုင်သာယာ(အနောက်ပိုင်း)မြို့နယ်၊ အပြင်ပဒဲကျေးရွာ၊ ရွှေကမ်းသာယာအိမ်ရာအပိုင်း(၃)၊ စီမံကိန်းအတွင်းလမ်း၊ ရွှေကမ်းသာယာလမ်းနှင့်စီမံကိန်းအတွင်းလမ်းကြား၊ မြေတိုင်းရပ်ကွက်အမှတ်(၁၅/ ရွှေကမ်းသာယာ-၃)၊ မြေကွက်အမှတ်(၄၆၈ မှ ၄၇၈ထိ)၊ အမှတ်-၇၉ တွင် (၁)ထပ် Steel အဆောက်အဦ (၃)လုံး ဆောက်လုပ်ခွင့်ပြုပါရန် မြေပိုင်ဆိုင်မှုအနေဖြင့် မြို့ရွာနှင့်အိုးအိမ်ဖွံ့ဖြိုးရေးဦးစီးဌာန၏ (၃)နှစ်အိမ်ရာဆောက်လုပ်နေထိုင်ခွင့်လက်မှတ်အမည်ပေါက် အာရှရွှေခြင်္သေ့ အပြည်ပြည်ဆိုင်ရာလီမိတက် (ကုမ္ပဏီမှတ်ပုံတင်အမှတ်-၈၉၅/ ၂၀၀၀-၂၀၀၁)မှ တင်ပြလျှောက်ထားလာခြင်းနှင့်စပ်လျဉ်း၍ ပူးတွဲတင်ပြထားသော မြေပိုင်ဆိုင်မှု (၃)နှစ်သက်တမ်းပါမစ်မြေအမျိုးအစား အထောက်အထားပါ ဆောက်လုပ်နေထိုင်ခွင့်လက်မှတ်မှာ သက်တမ်းကျော်လွန်နေသဖြင့် အဆောက်အဦဆောက်လုပ်ခွင့် တင်ပြလျှောက်ထားလာခြင်းအပေါ် ကန့်ကွက်ရန်ရှိပါက ခိုင်လုံသော အထောက်အထားများဖြင့် ဤကြေညာချက်ပါရှိသည့်နေ့မှစ၍ ရက်ပေါင်း(၁၅)ရက်အတွင်း လျှောက်ထား ကန့်ကွက်နိုင်ပါကြောင်းနှင့် သတ်မှတ်ရက်အတွင်း ကန့်ကွက်မှုမရှိပါက လုပ်ထုံးလုပ်နည်းနှင့်အညီ ဆက်လက်ဆောင်ရွက်ပေးသွားမည်ဖြစ်ကြောင်း အသိပေးကြေညာအပ်ပါသည်။

အင်ဂျင်နီယာဌာန (အဆောက်အအုံ)
ရန်ကုန်မြို့တော်စည်ပင်သာယာရေးကော်မတီ

ကန့်ကွက်နိုင်ပါသည်

ရန်ကုန်တိုင်းဒေသကြီး၊ ကမာရွတ်မြို့နယ်၊ မြေတိုင်းရပ်ကွက်အမှတ်- ၇၉၊ လူနေရပ်ကွက်အမှတ်- (-)၊ မြေကွက်အမှတ်- ၄အက်ဖ်/၂-၁ ၊ မြေအမျိုးအစား - မြေပိုင်မြေ၊ အကျယ်အဝန်းဧရိယာ-(၀.၀၆၈)ဧက မြေကွက်နှင့် ယင်းမြေကွက်ပေါ်၌ ဆောက်လုပ်ထားသော အမှတ်(၅၃/၅၉အေ)၊ အောင်လှရိပ်သာ၊ ရန်ကုန်အင်းစိန်လမ်းမကြီး၊ (၁)ရပ်ကွက်၊ ကမာရွတ်မြို့နယ်ဟုခေါ်တွင်သော တိုက်ခံအိမ်အဆောက်အဦသည် ဦးအောင်ဆန်း (ဘ) ဦးပွကြီး [၉/မခန(နိုင်)၀၇၀၁၃၄] အမည်ပေါက်ပိုင်ဆိုင်ထားသော မြေနှင့်အဆောက်အဦဖြစ်ပါသည်။ အဆိုပါ မြေနှင့်အဆောက်အဦကို ဦးအောင်ဆန်း [၉/မခန(နိုင်)၀၇၀၁၃၄]ထံမှ ကျွန်ုပ်၏မိတ်ဆွေက အပြီးအပိုင်လွှဲပြောင်းဝယ်ယူရန်အတွက် စရန်ငွေတချို့တစ်ဝက်ကို ပေးချေပြီးဖြစ်ပါသည်။ သို့ပါ၍ အထက်ပါ မြေ၊ အဆောက်အဦနှင့်ပတ်သက်၍ ကန့်ကွက်လိုပါက ဤကြော်ငြာပါသည့်နေ့မှစ၍ (၇)ရက်အတွင်း ခိုင်လုံသည့်စာချုပ်စာတမ်းမူရင်း အထောက်အထားများနှင့်တကွ ကျွန်ုပ်ထံသို့ လာရောက်ကန့်ကွက်နိုင်ပါသည်။ သတ်မှတ်ရက်ကျော်လွန်ပါက အပြီးအပိုင် လက်ရောက်လွှဲပြောင်း အရောင်းအဝယ်ပြုလုပ်ပြီး ဝယ်ယူသူအမည်ပေါက်ရရှိသည်အထိ ဆက်လက်ဆောင်ရွက်သွားမည်ဖြစ်ကြောင်း အများသိစေရန် ကြေညာအပ်ပါသည်။

လွှဲအပ်ညွှန်ကြားချက်အရ -
ဒေါ်လွင်လွင်မော် LL.B, DBL
တရားလွှတ်တော်ရှေ့နေ (စဉ်-၇၇၈၂)
အမှတ် (၃၅၃/က)၊ သုမန(၂)လမ်း၊ (၅) ရပ်ကွက်၊ သာကေတမြို့နယ်၊ ရန်ကုန်တိုင်းဒေသကြီး။
ဖုန်း- ၀၉-၉၄၆၄၆၆၆၇၆၊ ၀၉-၂၆၁၇၇၇၄၂၂

“ကန့်ကွက်နိုင်ပါကြောင်းအများသိစေရန် အသိပေးကြေညာခြင်း”

ရန်ကုန်တိုင်းဒေသကြီး၊ ကမာရွတ်မြို့နယ်၊ (၄)ရပ်ကွက်၊ ဘုရင့်နောင်လမ်း၊ ရွှေပုန်းညက်ရိပ်မွန်အဆင့်မြင့်အိမ်ရာ၊ တိုက်အမှတ်(I)၊ အခန်းအမှတ်(6)၊ (၂)ခန်းတွဲ(၄)ထပ်တိုက်၏ဒုတိယထပ်(၃-လွှာ)၊ (၁၂၁၅)စတုရန်းပေအကျယ်ရှိ တိုက်ခန်းအား Golden Flower Co., Ltd ထံမှ ဒေါ်မြင့်မြင့်သိန်း[၁၃/ကခန(နိုင်)၀၀၂၃၄၆]မှ (၅-၁၀-၂၀၀၀)ရက်စွဲပါ “တိုက်ခန်းနှင့် မြေအရောင်းအ၀ယ်ကတိစာချုပ်”ဖြင့် ၀ယ်ယူပိုင်ဆိုင်ထားပြီး အဆိုပါတိုက်ခန်းနှင့် မြေအပါအ၀င် အကျိုးခံစားခွင့်အရပ်ရပ်တို့အား ရောင်းချခြင်း၊ ပေါင်နှံခြင်း စသည့်အရှုပ်အရှင်းများ ကင်းရှင်းပါကြောင်းနှင့် မိမိမှတာ၀န်ယူ လွှဲပြောင်းရောင်းချပိုင်ခွင့်ရှိကြောင်း ထုတ်ဖော်ကမ်းလှမ်းပြောဆိုချက်အရ ကျွန်ုပ်မိတ်ဆွေမှ အပိုင်၀ယ်ယူရန်အတွက် စရန်ငွေများပေးချေထားပြီးဖြစ်ရာ အဆိုပါအရောင်းအ၀ယ်နှင့်ပတ်သက်၍ ကန့်ကွက်ရန်ရှိပါက ဤကြော်ငြာပါသည့်ရက်မှ (၇)ရက်အတွင်း မူရင်းအထောက်အထားများနှင့်တကွ ကျွန်ုပ်ထံ လူကိုယ်တိုင်လာရောက်ကန့်ကွက်နိုင်ပါသည်။ သတ်မှတ်ရက်အတွင်း ကန့်ကွက်မည့်သူမရှိပါက အရောင်းအ၀ယ်ကို ဥပဒေနှင့်အညီ ပြီးဆုံးသည်အထိ ဆက်လက်ဆောင်ရွက်သွားမည်ဖြစ်ပါကြောင်း အများသိစေရန် အသိပေးကြေညာအပ်ပါသည်။

လွှဲအပ်ညွှန်ကြားချက်အရ-
ဒေါ်ခင်ကြည်မွန်(LL.B)
တရားလွှတ်တော်ရှေ့နေ(စဉ်-၁၀၀၅၂)
အမှတ်(၁၆)၊ ဂမုန်းလမ်း၊ (က)ရပ်ကွက်၊ သဃ်န်းကျွန်းမြို့နယ်၊ ရန်ကုန်မြို့။
Ph:09-43114141, 09-400101414

“ကန့်ကွက်နိုင်ပါကြောင်း အများသိစေရန် အသိပေးကြေညာခြင်း”

ရန်ကုန်တိုင်းဒေသကြီး၊ ဒဂုံမြို့သစ်(မြောက်ပိုင်း)မြို့နယ်၊ မြေတိုင်းရပ်ကွက်အမှတ်(၃၆)၊ မြေကွက်အမှတ်(၂၇၄)ဖြစ်သည့် မြေကွက်မှာ ဦးငွေသန်းအမည်ပေါက် (၄၀'x၆၀')အကျယ်ရှိ နှစ်(၆၀)ဂရန်မြေကွက်ဖြစ်ပြီး ထိုမြေကွက်ထဲမှ တရားဝင် မခွဲစိတ်ရသေးသော မြေကွက်အမှတ်(၂၇၃)နှင့်ကပ်လျက်ဘက်ခြမ်း (၂၀'x၆၀')အကျယ်ရှိ အရပ်အခေါ်အမှတ်(၂၇၄/က)၊ ရဲသူရိန်လမ်း၊ (၃၆)ရပ်ကွက်၊ ဒဂုံမြို့သစ် (မြောက်ပိုင်း)မြို့နယ်ဟုခေါ်တွင်သော မြေကွက်အပါအ၀င် အကျိုးခံစားခွင့်တို့အား အရပ်ကတိစာချုပ်အဆက်စပ်တို့ဖြင့် ၀ယ်ယူပိုင်ဆိုင်ထားသူ ဒေါ်စီမေ[၁၃/နခန(ဧည့်)၀၀၀၁၂၃]မှ အရှုပ်အရှင်း အပေါင်အနှံကင်းရှင်းပြီး ရောင်းချပိုင်ခွင့်ရှိကြောင်း ထုတ်ဖော်ကမ်းလှမ်းပြောဆိုချက်အရ ကျွန်ုပ်မိတ်ဆွေမှအပိုင်၀ယ်ယူရန်အတွက် စရန်ငွေများပေးချေထားပြီးဖြစ်ရာ အဆိုပါမြေနှင့် အိမ်အရောင်းအ၀ယ်နှင့်ပတ်သက်၍ကန့်ကွက်ရန်ရှိပါက ဤကြော်ငြာပါသည့်နေ့မှ (၇)ရက်အတွင်း မူရင်း အထောက်အထားများနှင့်တကွ ကျွန်ုပ်ထံ လူကိုယ်တိုင်လာရောက်ကန့်ကွက်နိုင်ပါသည်။ သတ်မှတ်ရက်အတွင်း ကန့်ကွက်မည့်သူမရှိပါက အရောင်းအ၀ယ်ကို ဥပဒေနှင့်အညီ ပြီးဆုံးသည်အထိ ဆက်လက်ဆောင်ရွက်သွားမည်ဖြစ်ပါကြောင်း အများသိစေရန် အသိပေးကြေညာအပ်ပါသည်။

လွှဲအပ်ညွှန်ကြားချက်အရ-
ဒေါ်ခင်ကြည်မွန်(LL.B)
တရားလွှတ်တော်ရှေ့နေ(စဉ်-၁၀၀၅၂)
အမှတ်(၁၆)၊ ဂမုန်းလမ်း၊ (က)ရပ်ကွက်၊ သဃ်န်းကျွန်းမြို့နယ်၊ ရန်ကုန်မြို့။ Ph:09-43114141,09-400101414

ရန်ကုန်မြို့၊လှိုင်သာယာမြို့နယ်၊မြေတိုင်းရပ်ကွက် (သကမ-၁၇) (၂၀)ရပ်ကွက် ၊ ငွေလမင်းလမ်း၊ မြေကွက် အမှတ် (၁၁၉၈/က) ဂရန်မြေကွက်နှင့်ပတ်သက်၍အများသိစေရန်ကြော်ငြာ

ဖော်ပြပါမြေကွက်မှာ ရန်ကုန်မြို့တော်စည်ပင်သာယာရေးကော်မတီ မြို့ပြစီမံကိန်းနှင့် မြေစီမံခန့်ခွဲမှုဌာနတွင် ဒေါ်စုဂါဂါ(၁၄/ဟသတ(နိုင်)၀၀၁၂၁၂) အမည်ဖြင့်မှတ်သားထားရှိပါသည်။ ဒေါ်စုဂါဂါထံမှဒေါ်ကြည်ကြည်မြင့်(၁၁/တကန(နိုင်)၀၇၄၉၀၆)ကဝယ်ယူရန်အတွက်စရန်ငွေတစ်စိတ်တစ်ဒေသကိုပေးချေထားပြီးဖြစ်ပါသည်။ အရောင်းအ၀ယ်ကိစ္စကိုကန့်ကွက်လိုပါက ခိုင်လုံသော အထောက်အထားမူရင်းများဖြင့် ဤကြော်ငြာပါသည့်နေ့မှ (၇)ရက် အတွင်း ကျွန်ုပ်ထံသို့ လာရောက်ကန့်ကွက်နိုင်ပါသည်။ သတ်မှတ်ရက်အတွင်းကန့်ကွက်ခြင်းမရှိပါက အရောင်းအ၀ယ်ကိုပြီးဆုံးသည်အထိဆက်လက်ဆောင်ရွက်သွားမည်ဖြစ်ကြောင်း အများသိစေရန်ကြေညာအပ်ပါသည်။

လွှဲအပ်ညွှန်ကြားချက်အရ - ဦးအောင်မြင့်သိန်း(မော်ကျွန်း)
အထက်တန်းရှေ့နေ(စဉ်၆၄၃၇/၁၉၈၀)
အမှတ်-၉၅၈၊ဗိုလ်အောင်ကျော်လမ်း၊(၇)ရပ်ကွက်၊
လှိုင်သာယာမြို့နယ်။ဖုန်း၀၉၇၈၇၂၁၇၈၄၄၊၀၉၄၂၀၀၉၅၈၄၄

အများသိစေရန်ကြေညာခြင်း

ကျွန်ုပ်၏မိတ်ဆွေ ဦးဇော်၀င်းသိန်း [၁၂/ဒလန(နိုင်)၀၄၇၇၇၅]နှင့် ဒေါ်ညိုညိုသင်း [၁၀/ခဆန(နိုင်)၁၀၃၃၄၉] တို့သည် ၂၀၁၆-ခုနှစ်ကတည်းက တရားဝင်လင်မယားအဖြစ် ပေါင်းသင်းနေထိုင်ခဲ့ကြရာ သားသမီးထွန်းကားခဲ့ခြင်းမရှိပါ။ ကျွန်ုပ်၏မိတ်ဆွေမှ မိသားစုအတွက် နိုင်ငံရပ်ခြား၌ သွားရောက်အလုပ်လုပ်ကိုင်၍ မိသားစုအပေါ် ခင်ပွန်းဖြစ်သူ၏ တာ၀န်ကျေပွန်အောင် ဆောင်ရွက်ခဲ့သော်လည်း ဇနီးဖြစ်သူမှ ခင်ပွန်းရှိချိန်၌သော်လည်းကောင်း၊ နိုင်ငံရပ်ခြား၌ သွားရောက်အလုပ်လုပ်ကိုင်နေစဉ်အတွင်း၌သော်လည်းကောင်း၊ ခင်ပွန်းဖြစ်သူ ခွင့်လွှတ်၍မရသော အပြုအမူကိစ္စရပ်များကို အကြိမ်ကြိမ်လုပ်ဆောင်ခဲ့သဖြင့် ဒေါ်ညိုညိုသင်းအား ဇနီးအဖြစ်မှ စွန့်လွှတ်လိုက်ကြောင်းနှင့် ဒေါ်ညိုညိုသင်းနှင့်ပတ်သက်သည့် ကိစ္စအ၀၀ကို တာ၀န်ယူဖြေရှင်းပေးမည်မဟုတ်ကြောင်း အများသိစေရန်ကြေညာအပ်ပါသည်။

လွှဲအပ်ညွှန်ကြားသူ	**လွှဲအပ်ညွှန်ကြားချက်အရ**
ဦးဇော်၀င်းသိန်း	**ဒေါ်ဖြိုးနန္ဒာဦး (LL.B)**
[၁၂/ဒလန(နိုင်)၀၄၇၇၇၅]	**အထက်တန်းရှေ့နေ (စဉ်-၅၂၉၅၁/၂၀၂၀)**

အမှတ် (၁၅၃)၊ ၅-လွှာ (အေ)၊ ဆိပ်ကမ်းသာလမ်း၊
ကျောက်တံတားမြို့နယ်၊ ရန်ကုန်တိုင်းဒေသကြီး။
ဖုန်း - ၀၉-၉၇၉၃၄၄၂၇၄

ကန့်ကွက်နိုင်ပါသည်

ရန်ကုန်တိုင်းဒေသကြီး၊ လှိုင်သာယာ(အနောက်ပိုင်း)မြို့နယ်၊ မြေတိုင်းရပ်ကွက်အမှတ်(သကမ-၁၃)၊ လူနေရပ်ကွက်အမှတ်(၁၆)၊ မြေကွက်အမှတ်(၁၄၁၃/က)၊ အင်း၀လမ်းဟုခေါ်တွင်သော ပေအကျယ် (၂၀x၆၀)ပေ ဦးသောင်းမြင့် ပါမစ်အမည်ပေါက်နှင့် အကျိုးခံစားခွင့်အရပ်ရပ်တို့ကို အရပ်ကတိစာချုပ်အဆက်ဆက်ဖြင့် တရားဝင်လက်ရောက် ရောင်းချပိုင်ခွင့်ရှိသူ ဦးမြင့်နိုင်[၁၂/အလန(နိုင်)၀၃၆၉၃၆]ထံမှ ကျွန်ုပ်၏မိတ်ဆွေဖြစ်သူ ဒေါ်အိဝါ[၁၄/လပတ(နိုင်)၁၁၀၇၉၂]က အရောင်းအ၀ယ်ပြုလုပ်၍ စရန်ငွေတစ်စိတ်တစ်ဒေသကို ပေးချေထားပြီးဖြစ်ပါသည်။ သို့ပါ၍ အရောင်းအ၀ယ်ကန့်ကွက်လိုသည်ရှိပါက ကြော်ငြာပါသည့်ရက်မှစ၍ (၇)ရက်အတွင်း ကျွန်ုပ်ထံသို့ တရားဝင်ပိုင်ဆိုင်သည့် စာချုပ်စာတမ်းအထောက်အထား (ပါမစ်မူရင်းများ)ဖြင့် ကန့်ကွက်နိုင်ပါသည်။ သတ်မှတ်ရက်ကျော်လွန်ပါက အရောင်းအ၀ယ်ကို ဥပဒေနှင့်အညီ ဆက်လက်ဆောင်ရွက်သွားမည်ဖြစ်ပါကြောင်း အများသိစေရန် ကြေညာအပ်ပါသည်။

လွှဲအပ်ညွှန်ကြားချက်အရ
ဦးစိုးပိုင် (LL.B)
တရားလွှတ်တော်ရှေ့နေ (စဉ်-၇၉၅၈)
တိုက်(၂)၊ အခန်း(၆)၊ ကျန်စစ်သားလမ်း၊ အောင်မြေသာယာ ShopHouse၊
(၆)ရပ်ကွက်၊ လှိုင်သာယာ။ ဖုန်း ၀၉-၅၄၁၄၅၃၄၊ ၀၉-၄၂၀၄၃၁၀၉

အများသိစေရန်အသိပေးကြော်ငြာခြင်း

ရန်ကုန်တိုင်းဒေသကြီး၊ မြောက်ဥက္ကလာပမြို့နယ်၊ မြေတိုင်းရပ်ကွက်အမှတ်-၂၊ မြေကွက်အမှတ်-၁၁၃၁/ခ၊ အကျယ်အ၀န်း(၁၂၀၀)စတုရန်းပေရှိ နှစ်(၆၀)မြေငှားဂရန်မြေကွက်နှင့်ယင်းမြေကွက်ပေါ်ရှိ အမှတ်- ၁၁၃၁/ခ၊ သုဇီတာလမ်း၊ ၂-ရပ်ကွက်၊ မြောက်ဥက္ကလာပမြို့နယ် ဟုခေါ်တွင်သည့် အကျိုးခံစားခွင့်အရပ်ရပ်အားလုံးတို့ကို အမည်ပေါက် ဦးသန်းဦး [၁၂/ဥကတ(နိုင်)၀၁၀၇၇၂]ထံမှ ၀ယ်ယူထားသူ ဦးသိန်းမြင့် [၁၂/ဥကတ(နိုင်)၀၀၀၂၄၀]ထံမှ ကျွန်ုပ်၏မိတ်ဆွေက ၀ယ်ယူမည်ဖြစ်ပါ၍ အရောင်းအ၀ယ်ပြုလုပ်သည့်တန်ဖိုးငွေ၏ တစ်စိတ်တစ်ဒေသအဖြစ် စရန်တန်ဖိုးငွေကိုပေးချေထားပြီးဖြစ်ပါသည်။ ဖော်ပြပါမြေကွက်နှင့် ယင်းမြေကွက်ပေါ်ရှိ အကျိုးခံစားခွင့်အရပ်ရပ်အားလုံးတို့နှင့် ပတ်သက်၍ အကျိုးသက်ဆိုင်ခံစားခွင့်ရှိသည်ဆိုပါက စာချုပ်စာတမ်းမူရင်းများနှင့်အတူ ဤကြော်ငြာပါသည့်နေ့မှ (၇)ရက်အတွင်း ကျွန်ုပ်ထံသို့ လာရောက်ကန့်ကွက်ပါရန်နှင့် သတ်မှတ်ရက်ကျော်လွန်ပါက အရောင်းအ၀ယ်ကိစ္စကို ဆက်လက်ဆောင်ရွက်သွားမည်ဖြစ်ကြောင်း အများသိစေရန် အသိပေးကြော်ငြာအပ်ပါသည်။

လွှဲအပ်ညွှန်ကြားချက်အရ -
ဒေါ်သီတာအုန်း
တရားလွှတ်တော်ရှေ့နေ(စဉ်-၆၃၀၇)
အမှတ်(၁၉၄/၁၉၆)၊ ပထမထပ်၊ မဟာဗန္ဓုလလမ်း၊ (၁) ရပ်ကွက်၊
ပုဇွန်တောင်မြို့နယ်၊ ရန်ကုန်မြို့။ ဖုန်း-၀၉-၅၁၆၀၆၀၇

ငြင်းချက်ထုတ်ရန်သမ္မန်စာ
(တရားမကျင့်ထုံးဥပဒေအမိန့်-၅၊ နည်းဥပဒေ-၂၀)
သဃ်န်းကျွန်းခရိုင်တရားရုံးတော်
၂၀၂၃ ခုနှစ်၊ တရားမကြီးမှုအမှတ် - ၃၄၂

ဒေါ်ရွှေရွှေသက်	နှင့်	ဦးမြင့်ကြည်
(တရားလို)		(တရားပြိုင်)

ရန်ကုန်တိုင်းဒေသကြီး၊ ဒဂုံမြို့သစ်(တောင်ပိုင်း)မြို့နယ်၊ ၁၀၇ ရပ်ကွက်၊ ရော(၂)လမ်း၊ အမှတ်-၁၄၈၅/ကနေ တရားပြိုင် ဦးမြင့်ကြည်(ယခုနေရပ်လိပ်စာမသိ)သိစေရမည်။

သင့်အပေါ်၌ တရားလိုက “ပဋိညာဉ်အတိုင်း အရောင်းအ၀ယ်စာချုပ်ကို မှတ်ပုံတင်စာချုပ် ချုပ်ဆိုပေးစေလိုမှု”ကို လျှောက်ထားစွဲဆိုသည်ဖြစ်၍ သင်ကိုယ်တိုင်ဖြစ်စေ၊ ၎င်းအမှုနှင့်စပ်လျဉ်း၍ အရေးကြီးသည့် စကားအရပ်ရပ်တို့ကို ချေပပြောဆိုနိုင်သူ ကိုယ်စားလှယ်နှင့်ဖြစ်စေ၊ ရှေ့နေပါစေ၍ဖြစ်စေ ၂၀၂၄ ခုနှစ်၊ ဇန်နဝါရီလ (၃၁)ရက် (၁၃၈၅ ခုနှစ်၊ ပြာသိုလဆုတ် ၆ ရက်) မွန်းမတည့်မီနံနက် (၁၀:၀၀) နာရီအချိန်တွင် အထက်အမည်ပါသူ တရားလို၏အဆိုလွှာကို ထုချေရှင်းလင်းရန် ရုံးတော်သို့လာရောက်ရမည်။ ၎င်းပြင် အထက်ပါနေ့ရက်တွင် သင်မလာရောက်ပျက်ကွက်ခဲ့လျှင် သင့်မျက်ကွယ်တွင် ငြင်းချက်များကို ထုတ်ပေးလိမ့်မည်။ ၎င်းပြင် တရားလိုက ကြည့်ရှုလိုသည့် စာချုပ်စာတမ်းများနှင့် သင်က ထုချေတင်ပြအမှီပြုလိုသည့် စာချုပ်စာတမ်း အစရှိသည်တို့ကို သင်နှင့်အတူ ယူဆောင်လာရမည်။ သို့မဟုတ် သင့်ကိုယ်စားလှယ် ရှေ့နေလက်တွင် ထည့်အပ်လိုက်ရမည်။ သင်က ထုချေလွှာတင်သွင်းလိုလျှင် အမှုမဆိုင်မီ လေးရက်က တင်သွင်းရမည်။

၂၀၂၄ ခုနှစ်၊ ဇန်နဝါရီလ (၁၀) ရက်နေ့တွင် ဤရုံးတံဆိပ်ရိုက်နှိပ်၍ ကျွန်ုပ်လက်မှတ် ရေးထိုးထုတ်ပေးလိုက်သည်။

(မိုးကြည်မောင်)
တွဲဖက်ခရိုင်တရားသူကြီး (၁)
သဃ်န်းကျွန်းခရိုင်တရားရုံး

ကန့်ကွက်နိုင်ကြောင်း ကြော်ငြာ

ရန်ကုန်တိုင်းဒေသကြီး၊ လသာမြို့နယ်၊ အမှတ်(၅)ရပ်ကွက်၊ ၂၂-လမ်း (အောက်)၊ အမှတ်(၆/၈) (၂)ခန်းတွဲ (၆)ထပ်တိုက်မှ အမှတ်(၆)၊ နံပါတ် ၄ လွှာ၊ ဧရိယာ(၂၀ ပေx ၄၀ ပေ)ခန့် အကျယ်အ၀န်းရှိ တိုက်ခန်းတစ်ခန်းနှင့် တွယ်ကပ်ဆက်စပ်သမျှ အကျိုးခံစားခွင့်အရပ်ရပ်အားလုံးကို တရားဝင်၀ယ်ယူ လက်ရှိထားနေထိုင်ပိုင်ဆိုင် အကျိုးခံစားလျက်ရှိပြီး ရောင်းချခြင်းဖြင့် စီမံခန့်ခွဲပိုင်ခွင့်ရှိသူ ဒေါ်တင်နွယ်ရီ [၉/မထလ(နိုင်)၀၉၀၇၂၄]ထံမှ ကျွန်ုပ်၏ မိတ်ဆွေက လွှဲပြောင်း ၀ယ်ယူရန် သဘောတူညီပြီးဖြစ်၍ (၈-၁-၂၀၂၄)နေ့က ပစ္စည်းတန်ဖိုးငွေ၏ တစ်စိတ်တစ်ဒေသဖြစ်သောငွေကို စရန်ငွေများအဖြစ် ပေးချေထားပြီးဖြစ်ပါသည်။

အထက်ပါ တိုက်ခန်းအရောင်းအ၀ယ်ပြုလုပ်ခြင်းနှင့်ပတ်သက်၍ ပိုင်ရေးဆိုင်ခွင့်ရှိသူ၊ ကန့်ကွက်အရေးဆိုလိုသူ မည်သူမဆို ဤကြော်ငြာပါသည့်နေ့ရက်မှ (၇)ရက်အတွင်း ကျွန်ုပ်ထံ စာရွက်စာတမ်း အထောက်အထားခိုင်လုံစွာဖြင့် ကိုယ်တိုင်လာရောက်ကန့်ကွက်တင်ပြနိုင်ပါသည်။ သတ်မှတ်ရက်ပြည့်သည့်အထိ ကန့်ကွက်သူမရှိပါက အရောင်းအ၀ယ်ကို ပြီးဆုံးသည်အထိ ဆက်လက်ဆောင်ရွက်သွားမည်ဖြစ်ကြောင်း အများသိစေရန် ကြေညာပါသည်။

လွှဲအပ်ညွှန်ကြားချက်အရ
ဦးသန်းအောင် (LL.B)
တရားလွှတ်တော်ရှေ့နေ (စဉ်-၁၈၅၇၉) (၂၀၂၃)
အမှတ် (၇၉)၊ ၁၀၁-လမ်း၊ ကန်တော်ကလေး၊ ရန်ကုန်။
ဖုန်း-၀၉- ၄၄၃၀၃၅၇၄၉၊ ၀၉-၇၅၂၅၃၇၀၄၉

ကန့်ကွက်နိုင်ပါကြောင်းအများသိစေရန် ကြေညာချက်

ရန်ကုန်တိုင်းဒေသကြီး၊ အလုံမြို့နယ်၊ အရှေ့စောရန်ပိုင်ရပ်ကွက်၊ ဦးလူကလေးလမ်း၊ အမှတ်(၃၃)ဟုခေါ်တွင်မြေနေရာ၊ ယင်းမြေပေါ်၌ ဆောက်လုပ်ထားသော နှစ်ထပ်အဆောက်အဦနှင့် အခြား မရွှေ့မပြောင်းနိုင်သည့်ပစ္စည်းအရပ်ရပ်အား အမည်ပေါက်ပိုင်ဆိုင်ကြောင်းနှင့် ရောင်းချပိုင်ခွင့်ရှိသူဖြစ်ကြောင်း အဆိုပြုသူ ဒေါ်မြတ်သဇင် [၁၂/အလန(နိုင်)၀၀၀၃၃၁] အလုံမြို့နယ်နေထိုင်သူက ကျွန်ုပ်၏မိတ်ဆွေဖြစ်သူထံသို့ ပိုင်ဆိုင်မှုစာရွက်စာတမ်း(မူရင်း)များပြသကာ အသိသက်သေများရှေ့မှောက် ရောင်းချသဖြင့် ကျွန်ုပ်၏မိတ်ဆွေဖြစ်သူက နှစ်ဖက်သဘောတူညီချက်များ၊ နှုတ်ကတိများထားကာ စရန်ငွေပေးချေ၀ယ်ယူခဲ့ပြီးဖြစ်ပါသည်။ သို့ဖြစ်ရာ ဤအရောင်းအ၀ယ်နှင့်စပ်လျဉ်း၍ ကန့်ကွက်လိုသူများအနေဖြင့် ဤသတင်းစာကြေညာချက်ပါ၀င်သည့်နေ့မှ (၇)ရက် တစ်ပတ်အတွင်း ကျွန်ုပ်ထံသို့ လူကြီးမင်းတို့ ကန့်ကွက်ရာ၌ အထောက်အထားပြုလိုသည့် စာရွက်စာတမ်းများ ခိုင်လုံစွာယူဆောင်ပြီး လာရောက်ကန့်ကွက်ရန် ဖြစ်ပါသည်။

လွှဲအပ်ညွှန်ကြားချက်အရ
ဦးနန္ဒမျိုးအောင် (LL.B) (DIPL)
တရားလွှတ်တော်ရှေ့နေ (စဉ်-၁၈၇၉၄/၃၀-၁၁-၂၀၂၃)
အမှတ်(၄၆)၊ သစ်တောလမ်း၊ စောရန်ပိုင်(အရှေ့)ရပ်ကွက်၊ အလုံမြို့နယ်၊
ရန်ကုန်တိုင်းဒေသကြီး။ Ph: 09-428935929, 09-699184983

စွမ်းအင်၀န်ကြီးဌာန
မြန်မာ့ရေနံနှင့်သဘာ၀ဓာတ်ငွေ့လုပ်ငန်း
(အိတ်ဖွင့်တင်ဒါခေါ်ယူခြင်း)
(၂၅ / ၂၀၂၃-၂၀၂၄)

၁။ မြန်မာ့ရေနံနှင့်သဘာ၀ဓာတ်ငွေ့လုပ်ငန်းအတွက် သာကေတတွင် သင်္ဘောကျင်းတည်ဆောက်ရန် Design ရေးဆွဲခြင်းလုပ်ငန်းအား မြန်မာကျပ်ငွေဖြင့် ၀ယ်ယူ/ ဆောင်ရွက်လိုပါသည်။

စဉ်	တင်ဒါအမှတ်	ပစ္စည်းအမျိုးအမည်	မှတ်ချက်
(၁)	DMP/L-173(23-24) CAP	Conceptual and Basic Engineering Design for the New Dry Dock (Dock Yard) (1) Lot	Ks

၂။ အိတ်ဖွင့်တင်ဒါပုံစံများကို **၁၀-၁-၂၀၂၄ ရက်**နေ့မှစ၍ **၂၄-၁-၂၀၂၄ ရက်**နေ့အထိ စွမ်းအင်၀န်ကြီးဌာန၊ မြန်မာ့ရေနံနှင့်သဘာ၀ဓာတ်ငွေ့လုပ်ငန်း၊ ရုံးအမှတ်(၄၄)၊ (ဘဏ္ဍာရေးဌာန) နေပြည်တော်တွင် လာရောက်၀ယ်ယူနိုင်ပြီး တင်ဒါကြော်ငြာအား ၀န်ကြီးဌာနဝက်ဆိုဒ် **(energy.gov.mm)** တွင်လည်း ကြော်ငြာထားမည်ဖြစ်ပါသည်။

၃။ အဆိုပါအိတ်ဖွင့်တင်ဒါများကို **၂၃-၂-၂၀၂၄ ရက်နေ့ (၁၃:၀၀)နာရီ**တွင် နောက်ဆုံးထား၍ အစည်းအဝေးခန်းမ (၁)၊ မြန်မာ့ရေနံနှင့် သဘာ၀ဓာတ်ငွေ့လုပ်ငန်း၊ ရုံးအမှတ်(၄၄) နေပြည်တော်သို့ **(လူကိုယ်တိုင်)** လာရောက်ပေးသွင်းရန် ဖြစ်ပါသည်။

မြန်မာ့ရေနံနှင့်သဘာ၀ဓာတ်ငွေ့လုပ်ငန်း၊
ဖုန်း-၀၆၇-၄၁၁၂၀၆

ကန့်ကွက်နိုင်ကြောင်း အများသိစေရန် ကြေညာခြင်း

ဧရာဝတီတိုင်းဒေသကြီး၊ မအူပင်ခရိုင်၊ ညောင်တုန်းမြို့နယ်၊ ဆားမလောက်ကျေးရွာအုပ်စု၊ ကွင်း/အကွက်အမှတ် (၃၈၆)၊ ဦးပိုင်လုပ်ကွက်အမှတ် (၆၁)၊ မြေအမျိုးအစား (လယ်)၊ မြေအကျယ်အ၀န်းဧရိယာ (၀.၀၈) ဧကရှိ လယ်ယာမြေနှင့် ယင်းလယ်ယာမြေကွက်ပေါ်ရှိ အကျိုးခံစားခွင့်အရပ်ရပ်အားလုံးတို့ကို ဦးစောတင်စန်းဦး (BSN/W - 204221) က မိမိတစ်ဦးတည်းသာလျှင် တရားဝင်လက်ရှိ ပိုင်ဆိုင်ကြောင်းနှင့် လွတ်လပ်စွာ ပြန်လည်လွှဲပြောင်းရောင်းချပိုင်ခွင့်ရှိကြောင်း ၀န်ခံကတိပြု၍ ကျွန်ုပ်၏မိတ်ဆွေ ဦးရင်စိန် (၁၄/ဝခမ (နိုင်) ၁၁၁၁၅၅) ထံသို့ အပြီးအပိုင်လွှဲပြောင်းရောင်းချရန် စကားကမ်းလှမ်းရာ ကျွန်ုပ်၏ မိတ်ဆွေဖြစ်သူက အပြီးအပိုင်၀ယ်ယူရန်အတွက် အရောင်းအ၀ယ်ပြုလုပ်သော တန်ဘိုးငွေ၏ တစ်စိတ်တစ်ဒေသကို စရန်ငွေအဖြစ် ပေးချေထားပြီးဖြစ်ပါသည်။ အဆိုပါ အရောင်းအ၀ယ်နှင့်ပတ်သက်၍ ကန့်ကွက်လိုပါက ဤကြော်ငြာပါသည့်နေ့ရက်မှစ၍ (၇) ရက်အတွင်း ပိုင်ဆိုင်မှုအထောက်အထား (မူရင်း) များဖြင့် ကျွန်ုပ်ထံ လာရောက်ကန့်ကွက်နိုင်ပါကြောင်းနှင့် သတ်မှတ်ရက်ကျော်လွန်ပါက အရောင်းအ၀ယ်အား ဥပဒေနှင့်အညီ ပြီးမြောက်အောင်မြင်သည်အထိ ဆက်လက်ဆောင်ရွက်သွားမည်ဖြစ်ကြောင်း အများသိစေရန် ကြေညာအပ်ပါသည်။

လွှဲအပ်ညွှန်ကြားချက်အရ

ဦးမျိုးညွန့် LL.B, (Diploma in Business Law)
တရားလွှတ်တော်ရှေ့နေ (စဉ် - ၅၂၄၂/၉၀)
ရုံး - အမှတ် (၆၀)၊ အခန်း (၁)၊ မြေညီထပ်၊ မဟာဗန္ဓုလပန်းခြံလမ်း၊
ကျောက်တံတားမြို့နယ်၊ ရန်ကုန်တိုင်းဒေသကြီး။
ဖုန်း - ၀၉ ၄၂၀၀၉၆၀၉၀၊ ၀၉ ၇၉၂၂၅၂၁၅၀

ကန့်ကွက်နိုင်ပါကြောင်း အများသိစေရန်

ရန်ကုန်တိုင်းဒေသကြီး၊ ဒဂုံမြို့သစ်(တောင်ပိုင်း)မြို့နယ်၊ မြေတိုင်းရပ်ကွက်အမှတ်(လေးထောင့်ကန် -၈)၊ မြေကွက်အမှတ်(၁၀၃)၊ မြေအကျယ်အ၀န်း(၆၀ပေ × ၆၀ပေ)ရှိ မြေချပါမစ်မြေကွက်နှင့် ယင်းမြေကွက်ပေါ်ရှိ အကျိုးခံစားခွင့်အရပ်ရပ်အားလုံးတို့ကို ရန်ကုန်မြို့တော်စည်ပင်သာယာရေးကော်မတီမြို့ပြစီမံကိန်းနှင့် မြေစီမံခန့်ခွဲမှု မြေယာဌာနတွင် ဦးမြင့်စိုးထွန်း(၁၂/မဂဒ(နိုင်)၀၁၆၂၁၁) အမည်ဖြင့် အမည်ပေါက်မှတ်သားတည်ရှိပြီး အမည်ပေါက်ထံမှ ဒေါ်ချိုချိုသက်(၁၂/ပဘတ(နိုင်)၀၁၁၂၂၉) သည် "နှစ်ဦးသဘောတူအရောင်းအ၀ယ်ကတိစာချုပ်" ဖြင့် ၀ယ်ယူပိုင်ဆိုင်ထားပြီး မိမိတစ်ဦးတည်းသာလျှင် တရားဝင်လက်ရှိပိုင်ဆိုင်ကြောင်းနှင့်လွတ်လပ်စွာလွှဲပြောင်း ရောင်းချပိုင်ခွင့်ရှိသူဖြစ်ကြောင်း ၀န်ခံကတိပြု၍ ကျွန်ုပ်၏မိတ်ဆွေထံသို့ အပြီးအပိုင်လွှဲပြောင်းရောင်းချရန်စကားကမ်းလှမ်းလာရာ ကျွန်ုပ်၏မိတ်ဆွေဖြစ်သူကအပြီးအပိုင်၀ယ်ယူရန်အတွက် အရောင်းအ၀ယ်ပြုလုပ်သောတန်ဖိုးငွေ၏တစ်စိတ်တစ်ဒေသကို စရန်ငွေအဖြစ်ပေးချေထားပြီးဖြစ်ပါသည်။ သို့ဖြစ်ပါ၍ ကန့်ကွက်လိုပါက ဤကြော်ငြာပါသည့်နေ့မှစ၍ (၁၄)ရက်အတွင်းပိုင်ဆိုင်မှု အထောက်အထား(မူရင်း)များဖြင့် ကျွန်ုပ်ထံလာရောက်ကန့်ကွက်နိုင်ပါကြောင်းနှင့်သတ်မှတ်ရက်ကျော်လွန်ပါက အရောင်းအ၀ယ်ကိုပြီးမြောက်အောင်မြင်သည်အထိ ဥပဒေနှင့်အညီ ဆက်လက်ဆောင်ရွက်သွားမည်ဖြစ်ပါကြောင်း အများသိစေရန်ကြေညာအပ်ပါသည်။

လွှဲအပ်ညွှန်ကြားချက်အရ -

ဒေါ်စုမြတ်မောင် (LL.B)	**ဒေါ်ကေကေနိုင် (LL.B)**
တရားလွှတ်တော်ရှေ့နေ (စဉ်-၁၆၅၅၄)	အထက်တန်းရှေ့နေ (စဉ်-၅၃၃၄၄)

ဦးတိုးဝေနိုင် (LL.B)
အထက်တန်းရှေ့နေ (စဉ်-၅၅၉၁၃)
အမှတ်(၁၃၁)၊ မြရတနာ(၇)လမ်း၊ (ခ)ရပ်ကွက်၊ မြောက်ဥက္ကလာပမြို့နယ်၊ ရန်ကုန်မြို့
ဖုန်း - ၀၉-၄၂၈၀၂၂၃၈၄၊ ၀၉-၄၂၆၈၇၆၆၆၀၊

ကန့်ကွက်နိုင်ပါကြောင်းအများသိစေရန်

ရန်ကုန်တိုင်းဒေသကြီး၊ တောင်ဥက္ကလာပမြို့နယ်၊ မြေတိုင်းရပ်ကွက်အမှတ်(၇)၊ သစ္စာလမ်း၊ မြေကွက်အမှတ်-(၉၉၂/က)၊ အကျယ်အ၀န်း-ဧရိယာ(၁၂၀၀)စတုရန်းပေရှိ နှစ်(၆၀)မြေငှားဂရန်မြေကွက်နှင့် ယင်းမြေကွက်ပေါ်တွင် ဆောက်လုပ်ထားသော နေအိမ်အပါအ၀င် အကျိုးခံစားခွင့်အရပ်ရပ်အားလုံးတို့သည် ရန်ကုန်မြို့တော်စည်ပင်သာယာရေးကော်မတီ မြို့ပြစီမံကိန်းနှင့်မြေစီမံခန့်ခွဲမှုဌာနတွင် (၁)ဒေါ်ရီရီမော်[၁၂/ဥကတ(နိုင်)၁၃၅၉၆၄]၊ (၂)ဒေါ်ဝင်းပပ[၁၂/ဥကတ(နိုင်)၁၄၆၄၀၄]၊ (၃)ဒေါ်ဟေမာဝင်းမောင် [၁၂/ဥကတ(နိုင်)၁၅၅၀၁၉]၊(၄)ဦးမောင်မောင်ပြည့်စုံ[၁၂/ဥကတ(နိုင်)၁၆၁၇၁၇] အမည်များဖြင့် မှတ်သားတည်ရှိပါသည်။ အဆိုပါမြေကွက်နှင့် နေအိမ်အား အမည်ပေါက်များထံမှ ကျွန်ုပ်၏မိတ်ဆွေဖြစ်သူက အပြီးအပိုင် ၀ယ်ယူရန် ရောင်းကြေးငွေ၏တစ်စိတ်တစ်ဒေသကို ပေးချေထားပြီးဖြစ်၍ ကန့်ကွက်လိုပါက ဤကြော်ငြာပါသည့်ရက်မှ (၁၄)ရက်အတွင်း ခိုင်လုံသောအထောက်အထား(မူရင်း)များဖြင့် ကျွန်ုပ်ထံသို့ လာရောက်ကန့်ကွက်နိုင်ပါကြောင်းနှင့် သတ်မှတ်ရက်ကျော်လွန်သွားပါက အပြီးသတ်ငွေပေးချေ၍ အရောင်းအ၀ယ်ပိုင်ဆိုင်ရေးကိစ္စများကို ဥပဒေနှင့်အညီ ဆက်လက်ဆောင်ရွက်သွားမည်ဖြစ်ကြောင်း ကြေညာအပ်ပါသည်။

လွှဲအပ်ညွှန်ကြားချက်အရ
ဒေါ်ခင်သူဇာငြိမ်း (LL.B)
တရားလွှတ်တော်ရှေ့နေ (စဉ် - ၁၂၄၀၁)
အမှတ်(၇၉၃/က)၊ စာဂ(၁၇)လမ်း၊ (၄)ရပ်ကွက်၊ တောင်ဥက္ကလာပမြို့နယ်။ ဖုန်း - ၀၉-၅၁၃၁၂၀၃၊ ၀၉-၂၅၁၀၀၂၅၃၀

သားအဖြစ်မှအမွေပြတ်စွန့်လွှတ်ခြင်း

ရန်ကုန်တိုင်းဒေသကြီး၊ မရမ်းကုန်းမြို့နယ်၊ ပန်းပင်ကုန်း(၅)ရပ်ကွက်၊ ကျားပျံလမ်း၊ အိမ်အမှတ် (၂၃၆)နေ ဦးသံချောင်း(ဘ)ဦးသန်းမောင် [၁၂/မရက(နိုင်)၀၇၄၁၇၂]၏သားဖြစ်သူ မောင်ဇော်ဇော်အောင်သည် ဖခင်ဖြစ်သူ ကျွန်တော်၏ဆိုဆုံးမမှုကို နာခံခြင်းမရှိဘဲ ခွင့်မလွှတ်နိုင်သော အပြုအမူများကို ကျူးလွန်ခဲ့ပါသဖြင့် မောင်ဇော်ဇော်အောင်အား ဤကြေညာပါသည့်နေ့မှစ၍ သားအဖြစ်မှ အပြီးအပြတ် အမွေပြတ်စွန့်လွှတ်ကြောင်း အများသိစေရန် ကြေညာအပ်ပါသည်။

ကျွန်တော်၏အမည်အား အသုံးပြုပြီး မောင်ဇော်ဇော်အောင်မှ ဆောင်ရွက်လာပါက ကျွန်တော်နှင့် သက်ဆိုင်ခြင်းလုံး၀မရှိပါသဖြင့် တာ၀န်ယူဖြေရှင်းပေးမည်မဟုတ်ကြောင်း အများသိစေရန် ကြေညာအပ်ပါသည်။ **(စုံစမ်းမေးမြန်းခြင်းသည်းခံပါ။)**

ဦးသံချောင်း [၁၂/မရက(နိုင်)၀၇၄၁၇၂]
အမှတ်(၂၃၆)၊ ပန်းပင်ကုန်းကျားပျံလမ်း။ ဖုန်း-၀၉-၄၂၀၀၅၇၈၃၄

"တိုက်ခန်းအရောင်းအဝယ်ကန့်ကွက်နိုင်ကြောင်း အများသိစေရန်ကြေညာခြင်း"

ဒေါ်အိခိုင်ဖြိုး [၉/နထက(နိုင်)၁၉၁၈၅၉] ကိုင်ဆောင်သူ၏လွှဲအပ်ညွှန်ကြားချက်အရ အောက်ပါအတိုင်း ကြေညာပါသည်-

ရန်ကုန်တိုင်းဒေသကြီး၊ လှိုင်မြို့နယ်(၁၃)ရပ်ကွက်၊ သီရိမြိုင်လမ်းမ၊ အမှတ်(၃)ဟုခေါ်တွင်သော ၃ ⅔ (၅)ထပ် တိုက်(၅)လွှာ၊ ဘယ်ခန်း ၁၂ ⅔ ပေ x ၅၀ပေ တိုက်ခန်းကိုအရောင်းအဝယ်ပြုလုပ်ရန် ကျွန်ုပ်၏မိတ်ဆွေမှ စရန်ငွေအချို့ပေးချေပြီးဖြစ်ပါသည်။ အရောင်းအဝယ် ကန့်ကွက်လိုလျှင် ကြော်ငြာပါပြီး (၁၀)ရက်အတွင်း ကန့်ကွက်နိုင်ပါသည်။ ကန့်ကွက်သူမရှိပါက အရောင်းအဝယ်အပြီးတိုင် ဆောင်ရွက်သွားမည်ဖြစ်ကြောင်း အများသိစေရန် ကြေညာအပ်ပါသည်။

လွှဲအပ်ချက်အရ
ဦးလှချို
တရားလွှတ်တော်ရှေ့နေ(စဉ်-၅၅၅၄/၉၁)
B.Sc, H.G.P, R.L, D.B.L, D.M.L
ဖုန်း-၀၉-၄၂၀၃၀၀၇၁၂၊ ၀၉-၂၆၆၀၆၈၄၀၈

ကန့်ကွက်နိုင်ကြောင်း အများသိစေရန် အသိပေးကြေညာချက်

ရန်ကုန်တိုင်းဒေသကြီး၊ စမ်းချောင်းမြို့နယ်၊ လင်းလွန်းတောင်ရပ်ကွက်၊ အမှတ်(၁၇/B)၊ ပထမထပ် ဒေါ်တင်တင်မြင့် [၁၂/စခန(နိုင်)၀၄၅၃၂၆]ပိုင်ဆိုင်သော တိုက်ခန်းအား ဒေါ်တင်နွယ်ဝင်း[၅/ကဘလ(နိုင်)၁၉၆၆၀၂]မှ ဝယ်ယူရန် စရန်ငွေ တစ်စိတ်တစ်ဒေသကို ပေးချေပြီးဖြစ်ပါသဖြင့် တရားဝင်ခိုင်လုံသော အထောက်အထားများဖြင့် ဤကြော်ငြာပါသည့်နေ့မှစ၍(၁၄)ရက်အတွင်း ကန့်ကွက်နိုင်ပါကြောင်းနှင့် ကန့်ကွက်မှုမရှိပါက လုပ်ထုံးလုပ်နည်းအတိုင်း ဆက်လက် ဆောင်ရွက်ပေးမည်ဖြစ်ပါကြောင်း အသိပေးကြေညာအပ်ပါသည်။

ဒေါ်တင်နွယ်ဝင်း
[၅/ကဘလ(နိုင်)၁၉၆၆၀၂]
09-459355067

ကန့်ကွက်နိုင်ပါကြောင်းအများသိစေရန်

ရန်ကုန်တိုင်းဒေသကြီး၊ သာကေတမြို့နယ်၊ မြေတိုင်းအမှတ်(၂/တောင်)ရပ်ကွက်၊ မြင်တော်သာလမ်း၊ အမှတ်(၁၁၂/က)၊ (၂)ခန်းတွဲ(၆)ထပ်ခွဲတိုက် အဆောက်အဦ၏ စတုတ္ထထပ်(၅လွှာ/ခေါင်းရင်းခြမ်း)၊ အကျယ်အဝန်း(၁၂ပေx၅၀ပေ)ရှိ တိုက်ခန်းအပါအဝင် ၎င်းတိုက်ခန်းနှင့် ဆက်စပ်ပတ်သက် တွယ်ကပ်လျက်ရှိသော အကျိုးခံစားခွင့်အရပ်ရပ်အားလုံးတို့အား အရပ်ကတိအရောင်းအဝယ် အစပ်ဆက် စာချုပ်များဖြင့်ဝယ်ယူပိုင်ဆိုင်ပြီး၊ ရောင်းချပိုင်ခွင့်ရှိသူဟုအဆိုပြုသူ ဒေါ်ဖြူဝင်းအိ [၁၂/စခန(နိုင်)၀၄၉၄၄၇]ထံမှကျွန်ုပ်၏ မိတ်ဆွေများဖြစ်သူ(၁)ဦးခန့်ဇော်[၁၂/ဥကမ(နိုင်)၂၁၀၃၂၂] (၂)ဒေါ်အေးချမ်းမေ [၁၂/သကတ(နိုင်)၂၀၈၃၇၉] တို့က အပြီးအပိုင်ဝယ်ယူရန်အတွက် ရောင်းကြေးငွေ၏ တစ်စိတ်တစ်ဒေသကိုပေးချေထားပြီးဖြစ်၍ ကန့်ကွက်လိုပါက ဤကြော်ငြာပါသည့်နေ့မှ(၇)ရက်အတွင်း ခိုင်လုံသော အထောက်အထား(မူရင်း)များဖြင့် ကျွန်ုပ်ထံသို့ လာရောက်ကန့်ကွက်နိုင်ပါကြောင်းနှင့် သတ်မှတ်ရက်ကျော်လွန်သွားပါက အပြီးသတ်ငွေပေးချေ၍ အရောင်းအဝယ် ပိုင်ဆိုင်ရေးကိစ္စများကို ဥပဒေနှင့်အညီ ဆက်လက်ဆောင်ရွက်သွားမည်ဖြစ်ကြောင်း ကြေညာအပ်ပါသည်။

လွှဲအပ်ညွှန်ကြားချက်အရ
ဒေါ်ခင်သူဇာငြိမ်း (LL.B) တရားလွှတ်တော်ရှေ့နေ (စဉ် - ၁၂၄၀၁)
အမှတ်(၇၉၃/က)၊ စာ၀(၁၇)လမ်း၊ (၄)ရပ်ကွက်၊ တောင်ဥက္ကလာပမြို့နယ်။
ဖုန်း - ၀၉-၅၁၃၁၂၀၃၊ ၀၉-၂၅၁၀၁၂၅၃၀

ကန့်ကွက်နိုင်ပါကြောင်း အများသိစေရန် ကြေညာခြင်း

ရန်ကုန်တိုင်းဒေသကြီး၊ တာမွေမြို့နယ်၊ မလွကုန်းဒွေးကွယ်(က)ရပ်ကွက်၊ အသောကလမ်း၊ အမှတ်(၁၈)ဟု အမည်တွင်သော (၈)ထပ် ကန်ထရိုက်တိုက်၏ ၈-လွှာ(B) ဟု အမည်တွင်သည့် နေအိမ်တိုက်ခန်းနှင့် အကျိုးခံစားခွင့်အရပ်ရပ်တို့အား ပိုင်ရှင်ဖြစ်သူ ဒေါ်မင်းမင်းဝင်း [၁၂/တမန(နိုင်)၀၀၁၉၂၈] ထံမှ ဝယ်ယူရန် အတွက် ကျွန်ုပ်၏မိတ်ဆွေဖြစ်သူ ဦးဇင်ရန်လင်း[၁၂/စခန(နိုင်)၀၆၅၈၃၈] က စရန်ငွေအချို့ပေးချေထားပြီး ဖြစ်ပါသည်။

သို့ဖြစ်ပါ၍ ကန့်ကွက်လိုပါက ခိုင်လုံသော အထောက်အထားများနှင့်တကွ ဤကြော်ငြာပါပြီး (၁၀)ရက်အတွင်း ကျွန်ုပ်ထံသို့ လာရောက် ကန့်ကွက်နိုင်ပါကြောင်း၊ အကယ်၍ ကန့်ကွက်မည့်သူမရှိပါက အပြီးသတ် အရောင်းအဝယ်ကိစ္စအား ဆက်လက်ဆောင်ရွက်သွားမည်ဖြစ်ပါကြောင်း အများသိစေရန် ကြေညာအပ်ပါသည်။

လွှဲအပ်ညွှန်ကြားချက်အရ
ဦးခင်စိုး (B.A, H.G.P)
အထက်တန်းရှေ့နေ (စဉ်-၁၈၄၃၂)
အမှတ်(၁၃၂)၊ (ပထမထပ်)၊ ပန်းဆိုးတန်းလမ်း၊
ကျောက်တံတားမြို့နယ်၊ ရန်ကုန်တိုင်းဒေသကြီး။

ကန့်ကွက်နိုင်ပါကြောင်းအများသိစေရန်

ရန်ကုန်တိုင်းဒေသကြီး၊ ရွှေပြည်သာမြို့နယ်၊ မြေကွက်အမှတ်-ထ/၄၃၊ ၁၆/ရပ်ကွက်၊ အောင်မေတ္တာ (၃)လမ်း၊ အမှတ်(၂၃၄၉/က) ဟုခေါ်တွင်သော (အလျား ၂၀ပေ x အနံ ၆၀ပေ) မြေကွက်နှင့် ယင်းမြေကွက်ပေါ်ရှိ အိမ်အပါအဝင် ရေမီးအစုံအကျိုးခံစားခွင့်အရပ်ရပ်အားလုံးတို့ကို တရားဝင်ပိုင်ဆိုင်ပြီး ရောင်းချပိုင်ခွင့်ရှိသူဖြစ်သော ဒေါ်ဥမ္မာထွေး[၇/သဝတ(နိုင်)၀၄၈၇၈၀]ထံမှ ကျွန်ုပ်၏မိတ်ဆွေ ဒေါ်စန်းစန်းဝေ [၆/လလန(နိုင်)၀၁၀၄၂၀]က အပြီးအပိုင် ဝယ်ယူရန် စရန်ငွေတချို့ပေးချေပြီးဖြစ်ပါသည်။ အရောင်းအဝယ်အား ကန့်ကွက်လိုသူများရှိပါက ကျွန်ုပ်ထံသို့ စာရွက်စာတမ်း မူရင်းများနှင့်တကွ ယနေ့မှစ၍ (၇)ရက်အတွင်း လူကိုယ်တိုင် လာရောက်၍ ကန့်ကွက်နိုင်ပါသည်။ ထိုရက်ကျော်လွန်ပါက အရောင်းအဝယ်ကိစ္စအဝဝကို ဥပဒေနှင့်အညီ ဆက်လက်ဆောင်ရွက်သွားမည်ဖြစ်ကြောင်း အများသိစေရန်ကြေညာအပ်ပါသည်။

လွှဲအပ်ညွှန်ကြားချက်အရ-
ဦးရာဇာမြင့် တရားလွှတ်တော်ရှေ့နေ (စဉ် - ၁၆၅၉၂)
အမှတ်(၂၈၀)၊ ပထမထပ်(အလယ်ခန်း)၊ နဝရတ်(၅)လမ်း၊ (၈)ရပ်ကွက်၊
သာကေတမြို့နယ်၊ ရန်ကုန်မြို့။ ဖုန်း-၀၉-၂၆၁၁၁၀၉၈၈

အိတ်ဖွင့်တင်ဒါခေါ်ယူခြင်း

၁။ ဆောက်လုပ်ရေးဝန်ကြီးဌာန၊ မြို့ပြနှင့်အိမ်ရာဖွံ့ဖြိုးရေးဦးစီးဌာနမှ ၂၀၂၃-၂၀၂၄ ဘဏ္ဍာရေးနှစ်၊ ငွေလုံးငွေရင်းရန်ပုံငွေဖြင့် Under Vehicle Inspection System (1)Set အဆင့်မြှင့်တင်ပြင်ဆင်ခြင်းလုပ်ငန်းအတွက် မြန်မာနိုင်ငံသားလုပ်ငန်းရှင်များအား အိတ်ဖွင့်တင်ဒါတင်သွင်းရန် ဖိတ်ခေါ်အပ်ပါသည်-

၂။ အိတ်ဖွင့်တင်ဒါတင်သွင်းရန် သတ်မှတ်ချက်များမှာ အောက်ပါအတိုင်း ဖြစ်ပါသည်-

(က)	တင်ဒါလျှောက်လွှာ ရောင်းချမည့်ရက်	- ၁၀-၁-၂၀၂၄(ဗုဒ္ဓဟူးနေ့) မှ ၁၉-၁-၂၀၂၄ (သောကြာနေ့) (၉:၃၀)မှ(၁၆:၀၀)နာရီအထိ
(ခ)	တင်ဒါလျှောက်လွှာတင်သွင်းရမည့် နောက်ဆုံးရက်	- ၂၃-၁-၂၀၂၄ (အင်္ဂါနေ့) (၁၆:၀၀) နာရီအထိ
(ဂ)	တင်ဒါဖွင့်ဖောက် ကြေညာမည့်ရက်/နေရာ	-ပြန်လည် အကြောင်းကြားပါမည်။

၃။ တင်ဒါပုံစံနှင့် အသေးစိတ်အချက်အလက်များအား အောက်ပါ ဖုန်းနံပါတ်များတွင် ရုံးချိန်အတွင်း ဆက်သွယ်မေးမြန်းနိုင်ပါသည်။

ဖုန်း-၀၆၇-၄၅၉၀၁၇၀၊ ၀၆၇-၄၅၉၀၂၀၄

ကန့်ကွက်နိုင်ပါကြောင်း အများသိစေရန်ကြေညာခြင်း

ရန်ကုန်တိုင်းဒေသကြီး၊ ရွှေပြည်သာမြို့နယ်၊ မြေတိုင်းရပ်ကွက်အမှတ်- ၂၉၊ မြေကွက်အမှတ်(၄၀၀)၊ ဧရိယာ(၀.၀၈၂)ကေရှိ နှစ် (၆၀)ဂရန်မြေကွက်နှင့် ယင်းမြေကွက်ပေါ်ရှိ အမှတ်(၂၉/၄၀၀)၊ ဗိုလ်ချုပ်အောင်ဆန်းလမ်း၊ (၂) ရပ်ကွက်၊ ရွှေပြည်သာမြို့နယ်၊ ရန်ကုန်တိုင်းဒေသကြီးဟုခေါ်တွင်သော အဆောက်အဦအပါအဝင် အကျိုးခံစားခွင့်အရပ်ရပ်တို့သည် ရန်ကုန်မြို့တော်စည်ပင်သာယာရေးကော်မတီ၊ မြို့ပြစီမံကိန်းနှင့် မြေစီမံခန့်ခွဲမှုဌာနရှိ မြို့မြေစာရင်းတွင် ဗိုလ်မှူးကြီးရဲထွန်း [၁၂/ဒဂန(နိုင်)၀၀၄၁၃၆]၏ အမည်ဖြင့်မှတ်သားထားပါသည်။ဖခင်ဖြစ်သူ ဦးရဲထွန်းသည် (၂၀-၂-၂၀၁၂)ရက်နေ့ကလည်းကောင်း၊ မိခင်ဖြစ်သူ ဒေါ်လှလှမြင့်[၁၂/ဒဂန(နိုင်)၀၁၄၁၃၅]သည် (၁၇-၈-၂၀၀၈)ရက်နေ့ကလည်းကောင်း ကွယ်လွန်ခဲ့ကြပြီး ၎င်းတို့မွေးဖွားသော (၁)ဒေါ်သန္တာထွန်း [၁၂/ဒဂန(နိုင်)၀၁၆၂၃၈]၊ (၂) ဒေါ်သက်သက်ထွန်း [၁၂/ဒဂန(နိုင်)၀၂၃၇၂၈]၊ (၃)ဦးစိုးရာဇာထွန်း[၁၂/ဒဂန(နိုင်)၀၂၃၇၂၉]၊ (၄)ဒေါ်လှဲ့လှဲ့ထွန်း [၁၂/ဒဂန(နိုင်)၀၃၀၁၂၂]တို့မှာ မြန်မာ့ဓလေ့ထုံးတမ်းဥပဒေအရ အမွေဆက်ခံပိုင်ဆိုင်လာကြပါသည်။ အထက်ဖော်ပြပါ ရောင်းချသူ(၄)ဦးတို့က တရားဝင်ရောင်းချပိုင်ခွင့်ရှိကြောင်းဝန်ခံသည်ကို ယုံကြည်သဖြင့် ကျွန်ုပ်၏မိတ်ဆွေမှအပြီးအပိုင် ဝယ်ယူရန်အတွက် စရန်ငွေတစ်စိတ်တစ်ဒေသအား ပေးချေထားပြီးဖြစ်ပါသည်။

သို့ဖြစ်ပါ၍ အဆိုပါမြေကွက်နှင့် ပတ်သက်၍ မည်သူမဆိုကန့်ကွက်လိုပါက ကျွန်ုပ်ထံသို့ခိုင်လုံသည့် အထောက်အထားစာရွက်စာတမ်း မူရင်းများနှင့်တကွ ဤကြော်ငြာပါသည့်နေ့မှစ၍ (၁၄)ရက်အတွင်း လူကိုယ်တိုင်လာရောက် ကန့်ကွက်နိုင်ပါသည်။ သတ်မှတ်ရက်ကျော်လွန်ပါက အရောင်းအဝယ်ကိစ္စကို ဥပဒေနှင့်အညီ အပြီးအပြတ် ဆက်လက်ဆောင်ရွက်သွားမည်ဖြစ်ကြောင်း အများသိစေရန် ကြေညာအပ်ပါသည်။

လွှဲအပ်ညွှန်ကြားချက်အရ-
ဒေါ်စုစုနန္ဒာထွန်း
အထက်တန်းရှေ့နေ (စဉ်-၅၃၇၃၇)
အမှတ်-၃၃/၄၉၊ အခန်း(၃၈)၊ Strand Condo (ပ)ထပ်၊
မဟာဗန္ဓုလပန်းခြံလမ်း၊ ကျောက်တံတားမြို့နယ်၊ ရန်ကုန်မြို့။
ဖုန်း-၀၉-၄၃၁၀၅၁၁၃

ကန့်ကွက်နိုင်ကြောင်းကြော်ငြာ

သာကေတမြို့နယ်၊ မြေတိုင်းရပ်ကွက်အမှတ်- ၄/တောင်၊ မြေကွက်အမှတ် (၈၀၈/က)၊ ဧရိယာ(၂၀'x၆၀')၊ မြေကွက်တည်နေရာအမှတ် (၈၀၈/က)၊ အောင်သစ္စာ (၅)လမ်း၊ (၄/တောင်)ရပ်ကွက်၊ သာကေတမြို့နယ် ဒေါ်လှတင် [၁၂/သကတ(နိုင်)၀၇၄၉၄၇]အမည်ပေါက် နှစ်(၆၀)မြေငှားဂရန်မြေအား အမည်ပေါက် ဒေါ်လှတင် [၁၂/သကတ(နိုင်)၀၇၄၉၄၇] (မိခင်/အဘွား)၊ ဦးတင်လှိုင် (ဖခင်/အဘိုး)ကွယ်လွန် ၎င်းတို့၏ သားသမီး (၈)ဦးတွင်သားတစ်ဦးဖြစ်သူ ဦးလှအေးနှင့် သမီးတစ်ဦးဖြစ်သူ ဒေါ်စန်းစန်းဝေတို့သည် မိဘများထက်စော၍ ကွယ်လွန်၊ ဒေါ်မိုးမိုးလှိုင်သည် အပျိုကြီးဘဝဖြင့်ကွယ်လွန်သဖြင့် အမည်ပေါက်၏ ကျန်သား/သမီးဖြစ်သော ဦးအေးမြင့် [၁၂/သကတ(နိုင်)၀၇၄၆၅၈]၊ ဦးဌေးမြင့် [၁၂/သကတ(နိုင်)၀၇၅၇၀၁]၊ ဦးအေးလှိုင် [၁၂/သကတ(နိုင်) ၀၇၈၄၅၄]၊ ဒေါ်ခင်စန်းလှိုင် [၁၂/သကတ(နိုင်)၀၇၈၉၂၇]၊ ဒေါ်တင်စန်းလှိုင် [၁၂/သကတ(နိုင်)၀၇၄၂၉၇]တို့ထံမှ အထွေထွေကိုယ်စားလှယ်လွှဲစာအမှတ်-၁၀၇၇၂/၂၀၂၂ (၂၈-၆-၂၀၂၂) ဖြင့် လည်းကောင်း၊ အမွေမမီမြေးများဖြစ်သော ဒေါ်အေးအေးစန်း [၁၂/သကတ(နိုင်)၁၇၇၄၉၆]၊ ဦးဇော်မျိုးအောင် [၁၂/သကတ(နိုင်)၁၇၇၆၆၄]၊ ဒေါ်ထိုက်ဝေအောင် [၁၂/သကတ(နိုင်)၁၉၆၄၄၂]၊ ဦးကျော်ဆင့် [၁၂/သကတ(နိုင်)၂၀၂၇၂၆]၊ ဦးအောင်မျိုးသန့် [၁၂/သကတ(နိုင်)၂၀၉၃၂၇] တို့ထံမှ အထွေထွေကိုယ်စားလှယ်လွှဲစာအမှတ်-၁၁၈၂၈/၂၀၂၂ (၁၁-၇-၂၀၂၂) ဖြင့်လည်းကောင်း၊ ကိုယ်စားလှယ်လွှဲစာရသူ ဒေါ်စန္ဒာဝင်း [၁၂/တတထ(နိုင်)၀၀၇၉၃၈]မှ ကွယ်လွန်သူမိဘများတွင် မိမိတို့ သား/သမီး (၈)ဦးကိုသာမွေးဖွားခဲ့ကြောင်း၊ သားတစ်ဦးဖြစ်သူ ဦးလှအေးသည် မိဘများမကွယ်လွန်မီကပင် ကွယ်လွန်ခဲ့ပြီး၊ ဦးလှအေးကွယ်လွန်စဉ်က ဒေါ်ခင်စန်းမြင့် တစ်ဦးတည်းသော ဇနီးနှင့် သမီးဒေါ်အေးအေးစန်း (အမွေမမီမြေး) တို့ကျန်ရှိခဲ့ကြောင်း၊ သမီးတစ်ဦးဖြစ်သူ ဒေါ်စန်းစန်းဝေသည် မိဘများမကွယ်လွန်မီကပင် ကွယ်လွန်ပြီး၊ ဒေါ်စန်းစန်းဝေ ကွယ်လွန်စဉ်တွင် ခင်ပွန်းဦးအောင်ကိုကိုနှင့် သား/သမီး(၄)ယောက်ဖြစ်သည့် အမွေမမီမြေးများဖြစ်ကြသော ဦးဇော်မျိုးအောင်၊ ဒေါ်ထိုက်ဝေအောင်၊ ဦးကျော်ဆင့်နှင့် ဦးအောင်မျိုးသန့်တို့ ကျန်ရှိခဲ့ကြပါကြောင်း၊ ကျန်သမီးတစ်ဦးဖြစ်သူ ဒေါ်မိုးမိုးလှိုင်သည် အပျိုကြီးဘဝဖြင့် မိဘများမကွယ်လွန်မီကပင်ကွယ်လွန်ပါကြောင်း၊ မြန်မာ့ဓလေ့ထုံးတမ်းနှင့်အညီ ၎င်းတို့ကွယ်လွန်ပြီးနောက် မိမိတို့သာလျှင် အမွေဆက်ခံပိုင်ဆိုင်လာပြီး၊ ဦးလှအေး၏အစုအတွက် သမီးဖြစ်သူ(အမွေမမီမြေးဖြစ်သည့်) ဒေါ်အေးအေးစန်းမှလည်းကောင်း၊ ဒေါ်စန်းစန်းဝေ၏အစုအတွက် (အမွေမမီမြေးများဖြစ်ကြသည့်) သားသမီး(၄)ဦးဖြစ်သော ဦးဇော်မျိုးအောင်၊ ဒေါ်ထိုက်ဝေအောင်၊ ဦးကျော်ဆင့်နှင့် ဦးအောင်မျိုးသန့်တို့မှလည်းကောင်း၊ အသီးသီး အမွေဆက်ခံပိုင်ဆိုင်လာခဲ့ကြပြီး၊ မိမိတို့မှလွဲ၍ အခြားအမွေဆက်ခံမည့်သူ တစ်ဦးတစ်ယောက်မျှမရှိပါကြောင်း၊ အခြားမည်သည့်အမွေဆက်ခံမည့်သူ ကိတ္တိမသားသမီးမှမကျန်ရှိပါကြောင်း ဦးအေးမြင့်၊ ဦးဌေးမြင့်၊ ဦးအေးလှိုင်၊ ဒေါ်ခင်စန်းလှိုင်၊ ဒေါ်တင်စန်းလှိုင်၊ ဒေါ်အေးအေးစန်း၊ ဦးဇော်မျိုးအောင်၊ ဒေါ်ထိုက်ဝေအောင်၊ ဦးကျော်ဆင့်၊ ဦးအောင်မျိုးသန့်တို့ ကိုယ်တိုင်ကျိန်ဆိုထားသည့် တရားရုံး ကျမ်းကျိန်လွှာ၊ ထောက်ခံကျမ်းကျိန်လွှာ (၂)စောင်၊ ကိုယ်စားလှယ်လွှဲစာပေးသူ သက်ရှိထင်ရှားရှိကြောင်းနှင့် ကိုယ်စားလှယ်လွှဲစာပြန်လည်ရုပ်သိမ်းခြင်းမရှိကြောင်း တရားရုံးကျမ်းကျိန်လွှာ၊ အထွေထွေကိုယ်စားလှယ်လွှဲစာ (၂)စောင်၊ ဂရန်မူရင်း၊ နိုင်ငံသားစိစစ်ရေးကတ်ပြား၊ ဒေါ်လှတင် (မိခင်)၊ ဦးတင်လှိုင်(ဖခင်)၊ ဦးလှအေး (သား)တို့၏ သေဆုံးမှုလက်မှတ်၊ ဒေါ်စန်းစန်းဝေ (သမီး)၊ ဒေါ်မိုးမိုးလှိုင် (သမီး)တို့၏ သေစာရင်းသွင်းမိတ္တူမှန်၊ အိမ်ထောင်စုလူဦးရေစာရင်းတို့ တင်ပြ၍ ပိုင်ဆိုင်ကြောင်းနှင့် အရောင်းအဝယ်စာချုပ်ချုပ်ဆိုရန် မြေပုံကူးလျှောက်ထားလာခြင်းအား တရားဝင်ခိုင်လုံသောအထောက်အထားများဖြင့် ဤကြော်ငြာပါသည့်နေ့မှစ၍ (၇)ရက်အတွင်းကန့်ကွက်နိုင်ပါကြောင်းနှင့် ကန့်ကွက်မှုမရှိပါကလုပ်ထုံးလုပ်နည်း အတိုင်းဆက်လက်ဆောင်ရွက်ပေးမည်ဖြစ်ပါကြောင်း အသိပေးကြေညာအပ်ပါသည်။

ဌာနမှူး (ဒုတိယညွှန်ကြားရေးမှူးချုပ်)
မြို့ပြမြေစီမံခန့်ခွဲမှုဌာန၊ ရန်ကုန်မြို့တော်စည်ပင်သာယာရေးကော်မတီ

ကန့်ကွက်နိုင်ကြောင်း အများသိစေရန် ကြေညာခြင်း

ရန်ကုန်တိုင်းဒေသကြီး၊ ဒဂုံမြို့သစ်(မြောက်ပိုင်း)မြို့နယ်၊ (၃၂)ရပ်ကွက်၊ ချမ်းမြေ့သာယာလမ်း၊ အမှတ်(၃၂၁)ရှိ (၂)ခန်းတွဲ RC (၆)ထပ်တိုက်မှ ပဉ္စမထပ်(၆-လွှာ)၊ မျက်နှာမူလျှင်(ယာ-ဘက်)ခန်း၊ ဧရိယာ(၉၇၂) စတုရန်းပေရှိ တိုက်ခန်းနှင့်တကွ ရေ၊ မီးအပါအဝင် အကျိုးခံစားခွင့် အရပ်ရပ်အားလုံးကို အမည်ပေါက်ပိုင်ဆိုင်ပြီး တရားဝင် လွှဲပြောင်း ရောင်းချပိုင်ခွင့်ရှိသည်ဟု ဝန်ခံကတိပြုသူဖြစ်သော ဒေါ်ထက်ထက်အောင် [၁၂/မရက(နိုင်)၀၀၀၀၁၈] ထံမှ ကျွန်ုပ်တို့၏ မိတ်ဆွေဖြစ်သော ဦးသီဟ [၇/ဒဥန(နိုင်)၁၃၅၀၂၅] နှင့် ဒေါ်ထိုက်စန္ဒီ [၁၃/တကန(နိုင်)၁၆၄၉၁၄] တို့က အပြီးအပြတ်ဝယ်ယူရန် စရန်ငွေပေးချေပြီး ဖြစ်ပါ၍ ကန့်ကွက်လိုပါက ဤကြော်ငြာပါသည့်ရက်မှစ၍ (၇)ရက်အတွင်း ကျွန်ုပ်တို့ထံသို့ ခိုင်လုံသောစာရွက်စာတမ်း အထောက်အထား (မူရင်း)များဖြင့် လာရောက်ကန့်ကွက်နိုင်ပါသည်။ သတ်မှတ်ရက်အတွင်း ကန့်ကွက်သူမရှိပါက အရောင်းအဝယ်ကို ဥပဒေနှင့်အညီ ပြီးမြောက်အောင် ဆောင်ရွက်သွားမည်ဖြစ်ကြောင်း အများသိစေရန် ကြေညာအပ်ပါသည်။

ဦးသီဟ နှင့် ဒေါ်ထိုက်စန္ဒီ တို့၏ လွှဲအပ်ညွှန်ကြားချက်အရ

ဦးအောင်သိန်း(LL.B)	**ဒေါ်မေမီလှိုင် (LL.B, LL.M)**
တရားလွှတ်တော်ရှေ့နေ (စဉ်-၃၄၃၂)	**တရားလွှတ်တော်ရှေ့နေ (စဉ်-၉၇၆၅)**
ဖုန်း-၀၉ ၅၄၀၁၉၄၀	**ဖုန်း-၀၉၄၂၈၂၂၇၃၁၃**

အမှတ်(၁၆၅)၊ ပထမထပ်၊ (၃၈)လမ်း(အလယ်)၊ ကျောက်တံတားမြို့နယ်၊ ရန်ကုန်မြို့၊

(၂-၁-၂၀၂၄) ရက်နေ့ ကြေးမုံသတင်းစာ စာမျက်နှာ - ၂၁ ပါ ဒေါ်ခင်ခင်ပြုံး၏ လွှဲအပ်ညွှန်ကြားချက်အရ တရားလွှတ်တော်ရှေ့နေ ဒေါ်သီတာအေးမှ အများသိစေရန်အသိပေးကြေညာခြင်းအပေါ် ပြန်လည်ရှင်းလင်းအသိပေးကြေညာခြင်း

(၂-၁-၂၀၂၄) ရက်နေ့ ကြေးမုံသတင်းစာ စာမျက်နှာ - ၂၁ ပါ ဒေါ်ခင်ခင်ပြုံး၏ လွှဲအပ်ညွှန်ကြားချက်အရ တရားလွှတ်တော်ရှေ့နေ ဒေါ်သီတာအေးမှ အများသိစေရန် အသိပေးကြေညာခြင်းကြော်ငြာ၌ ဖော်ပြပါရှိသော ရန်ကုန်တိုင်းဒေသကြီး၊ သာကေတမြို့နယ်၊ (အိမ်ရာသစ်)၇/အနောက်ရပ်ကွက်၊ ဇိနမာန်အောင်ဘုရားလမ်း၊ အိမ်အမှတ် (၁၀၇၁/ခ)၊မြေအကျယ်(၂၀ပေx၆၀ပေ)အကျယ်အဝန်းရှိ မြေကွက်နှင့် နေအိမ်မှာကျွန်ုပ်၏မိတ်ဆွေဦးမျိုးလှိုင်ဦး၏ လက်ဝယ်တွင်ရှိနေသည့်အတွက် ဒေါ်ခင်ခင်ပြုံးမှ ဦးမျိုးလှိုင်ဦးအား ဗိုလ်တထောင်ခရိုင် တရားရုံးတော်၌ တရားမကြီးမှုအမှတ်(၇၀၀/၂၀၂၂) ဖြင့် "လင်မယား ကွာရှင်းပြတ်စဲပြီး ပစ္စည်းခွဲဝေပေးစေလိုမှု"ဖြင့် စွဲဆိုခဲ့ပါသည်။ အဆိုပါအမှု၌ ဦးမျိုးလှိုင်ဦးလက်ဝယ်တွင်ရှိသော လင်မယားနှစ်ဦးပိုင် အိမ်နှင့် မြေ၏ပါမစ်အား ပြန်လည်ရရှိရေးကိစ္စဆောင်ရွက်ရန်အတွက် ကုန်ကျစရိတ်အားထုတ်နုတ်၍ ကျန်ရောင်းချရငွေအား တစ်ဝက်စီခွဲဝေရယူသွားမည်ဖြစ်ကြောင်း ရန်ကုန်တိုင်းဒေသကြီးတရားလွှတ်တော် စေ့စပ်ဖြေရှင်းရေးဌာနတွင် နှစ်ဦးနှစ်ဖက်သဘောတူညီခဲ့ကြသည့်အပေါ် ဗိုလ်တထောင်ခရိုင်တရားရုံးတော်၊ ဒုတိယခရိုင် တရားသူကြီး(၂)မှ(၁၉-၆-၂၀၂၃)ရက်နေ့တွင် ပြေငြိမ်းဒီကရီချမှတ်ပေးခဲ့ပါသည်။ ထို့ကြောင့် အဆိုပါ မြေကွက်နှင့်နေအိမ်အား ဦးမျိုးလှိုင်ဦးနှင့် ဒေါ်ခင်ခင်ပြုံးတို့နှစ်ဦး ခွဲဝေယူရမည့် နှစ်ဦးပိုင်ပစ္စည်းဖြစ်ကြောင်း ပြန်လည်ရှင်းလင်းအသိပေး ကြေညာအပ်ပါသည်။ ထို့ပြင်ကျွန်ုပ်၏မိတ်ဆွေဦးမျိုးလှိုင်ဦးအနေဖြင့် အမိန့်ချမှတ်ပြီးနောက် မြေကွက်၏ ပါမစ် ပြန်လည်ရရှိရန်အတွက် ကြိုးစားဆောင်ရွက်ရာ၌ လူကိုယ်တိုင် တွေ့ဆုံညှိနှိုင်းခဲ့ခြင်း၊ ပါမစ်မူရင်းနှင့်တကွပိုင်ဆိုင်မှု စာချုပ်စာတမ်းမူရင်းများကို ကိုင်ဆောင်ထားသည့် မည်သူမဆို ကျွန်ုပ်၏မိတ်ဆွေ ဦးမျိုးလှိုင်ဦးအား လာရောက်ဆက်သွယ်ရန်နှင့် ဦးမျိုးလှိုင်ဦးမှ ပြေလည်သည်အထိ ညှိနှိုင်းဖြေရှင်းဆောင်ရွက်ပေးမည်ဖြစ်ကြောင်း (၁၁-၁၂-၂၀၂၃)ရက်နေ့ ကြေးမုံသတင်းစာ စာမျက်နှာ (၂၈)တွင် အများသိစေရန် အသိပေးကြေညာခြင်းခေါင်းစဉ်ဖြင့် ထည့်သွင်းခဲ့ခြင်းတို့ပြုလုပ်ခဲ့ပါသည်။ ထို့ကြောင့် (၂-၁-၂၀၂၄)ရက်နေ့ပါ ကြေးမုံသတင်းစာ စာမျက်နှာ(၂၁) တွင် ဒေါ်ခင်ခင်ပြုံး၏ လွှဲအပ်ညွှန်ကြားချက်အရ တရားလွှတ်တော်ရှေ့နေ ဒေါ်သီတာအေးမှ ထည့်သွင်းကြော်ငြာထားသော အများသိစေရန် အသိပေးကြေညာခြင်းနှင့် ပတ်သက်၍ ပါမစ်မူရင်းနှင့်တကွ ပိုင်ဆိုင်မှု စာချုပ်စာတမ်းမူရင်းကိုင်ဆောင်ထားသူ မည်သူမဆိုကြေညာချက်ပါအတိုင်း ညှိနှိုင်းဖြေရှင်းဆောင်ရွက်ရန်အတွက် ဒေါ်ခင်ခင်ပြုံး တစ်ဦးတည်းသာမက ကျွန်ုပ်၏မိတ်ဆွေ ဦးမျိုးလှိုင်ဦးကိုပါအတူတကွ ဆက်သွယ်ပေးပါရန် အများသိစေရန် ပြန်လည်ရှင်းလင်း အသိပေး ကြေညာအပ်ပါသည်။

ဦးမျိုးလှိုင်ဦး၏လွှဲအပ်ညွှန်ကြားချက်အရ-
ဒေါ်ခိုင်ငြိမ်းအောင် LL.B, LL.M (International Law),
တရားလွှတ်တော်ရှေ့နေ (စဉ်-၈၅၂၉)(၂၂-၁၁-၂၀၁၂)
အမှတ် (၆၈၁)၊ ဝေဇယန္တာအနောက်(၁၅)လမ်း၊ ၆/အနောက်ရပ်ကွက်၊ သာကေတမြို့နယ်၊
ရန်ကုန်တိုင်းဒေသကြီး။ ဖုန်း-၀၉-၄၂၀၀၇၇၃၁၅

ကန့်ကွက်နိုင်ပါသည်

ရန်ကုန်မြို့၊ ဗဟန်းမြို့နယ်၊ ရွှေတောင်ကြား(၁)ရပ်ကွက်၊ ကမ္ဘာအေးဘုရားလမ်း၊ အောင်မြေသာလမ်းသွယ်၊ အမှတ်(၁၁၃/၃အေ) ဟုခေါ်တွင်သော ရန်ကုန်မြို့၊ ဗဟန်းမြို့နယ်၊ မြေတိုင်းရပ်ကွက်အမှတ်-၃၆ ဂျေ၊ မြေကွက်အမှတ်(၁၁၃/၃-အေ)၊ ဧရိယာ (၀.၁၄၄)ဧကနှင့် မြေကွက်အမှတ်(၁၁၃/၃စီ)(လမ်း) ဧရိယာ (၀.၀၀၄)ဧကရှိ မြေပိုင်မြေအမျိုးအစားမြေကွက်နှင့် ယင်းမြေကွက်ပေါ်ရှိ အဆောက်အဦအပါအဝင် အကျိုးခံစားခွင့်အရပ်ရပ်အားလုံးတို့သည် ရန်ကုန်မြို့တော်စည်ပင်သာယာရေးကော်မတီ၊ မြို့ပြမြေစီမံခန့်ခွဲမှုဌာနတွင် ဒေါက်တာအောင်စန်း (H/RGN-၀၀၄၆၁၀)၊ ဒေါ်ခင်ညွန့်ရီ (CJ-၀၄၅၇၄၀)တို့ အမည်ပေါက်လျက်ရှိပြီး ၎င်းတို့မှ အငယ်ဆုံးသမီးဖြစ်သည့် ဒေါက်တာခင်ခင်စိုး [၃/ဘအန(နိုင်)၁၁၂၉၇၅]ထံသို့ မိဘတို့၏ ချစ်ခြင်းမေတ္တာစေတနာအရ မေတ္တာဖြင့် အပိုင်ပေးကမ်းခြင်း မှတ်ပုံတင်စာချုပ်ချုပ်ဆို၍ ပေးကမ်းမည်ဖြစ်ပါသည်။

အဆိုပါမြေကွက်နှင့် ယင်းမြေကွက်ပေါ်ရှိ အကျိုးခံစားခွင့်အရပ်ရပ်တို့ကို ပိုင်ဆိုင်သူ ဒေါက်တာအောင်စန်း၊ ဒေါ်ခင်ညွန့်ရီတို့မှ သမီးအရင်းဖြစ်သူ ဒေါက်တာခင်ခင်စိုးသို့ မေတ္တာဖြင့် အပိုင်ပေးကမ်းခြင်းနှင့်ပတ်သက်၍ ကန့်ကွက်လိုပါက ဆိုင်ရေးပိုင်ခွင့်ရှိသူ မည်သူမဆို ဤကြော်ငြာပါသည့်နေ့မှစ၍ (၇)ရက်အတွင်း ခိုင်လုံသော အထောက်အထားများဖြင့် ကျွန်ုပ်ထံသို့ လာရောက်ကန့်ကွက်နိုင်ပါသည်။ ၎င်းနေ့ရက်နောက်ပိုင်းတွင် မေတ္တာဖြင့် အပြီးအပိုင်ပေးကမ်းခြင်းမှတ်ပုံတင်စာချုပ်ကို ပြီးဆုံးအောင်ချုပ်ဆိုသွားမည်ဖြစ်ကြောင်း ကြေညာအပ်ပါသည်။

လွှဲအပ်ညွှန်ကြားချက်အရ-
ဒေါ်ငြိမ်းချမ်းစုရည် (L.L.B, D.B.L, D.I.L, D.M.L)
တရားလွှတ်တော်ရှေ့နေ(စဉ်-၁၆၀၀၂)၊
အမှတ်-၅၈၊ မဟာဗန္ဓုလပန်းခြံလမ်း၊ ကျောက်တံတားမြို့နယ်၊ ရန်ကုန်မြို့။

Resolution Announcement

HGC Global Communications (Myanmar) Limited hereby notifies all concerned that the shareholders have passed a special resolution on 28 December 2023 to approve for the share reduction. During this meeting, all shareholders unanimously agreed to reduce its issued share capital, consisting of 233,275 ordinary shares for the paid-up capital amount of USD233,275 allocated towards [Share Capital Reduction]. upon reduction, the 233,275 ordinary shares will be canceled and the reduced share capital amount will be returned to HGC Global Communications Limited.

HGC Global Communications (Myanmar) Limited

ဦးအေးငြိမ်းသိရှိစေရန် ကြေညာခြင်း

ရန်ကုန်တိုင်းဒေသကြီး၊ မရမ်းကုန်းခရိုင်၊ မြောက်ဥက္ကလာပမြို့နယ်၊ (ည)ရပ်ကွက်၊ ရော(၁၂)လမ်း၊ အမှတ်(၆၇၉)နေ ဦးအေးငြိမ်း၏မိခင် ဒေါ်မြမြ (ဘ) ဦးညွန့်မောင်မှာ (၂-၈-၂၀၂၁)ရက်နေ့တွင် ကွယ်လွန်ခဲ့ပြီးဖြစ်၍ အိမ်ခြံမြေကိစ္စ ဆောင်ရွက်ရန်အတွက် ဦးအေးငြိမ်းမှ ဤကြော်ငြာအား တွေ့ရှိပါက ကျွန်ုပ်ထံသို့ အမြန်ဆုံး ဆက်သွယ်ပေးပါရန် အသိပေးကြော်ငြာအပ်ပါသည်။

လွှဲအပ်ညွှန်ကြားသူ
ဒေါ်တင်တင်ငွေး
[၁၂/ဥကမ(နိုင်)၀၅၇၇၈၈]

ညွှန်ကြားချက်အရ-
ဒေါ်အေးအေးမင်း (LL.B) DL-101 (WIPO)
အထက်တန်းရှေ့နေ
(စဉ်-၂၆၈၉၂)၊ (၂၄-၈-၂၀၀၇)
တိုက်(၉/၁၁)၊ ပထမထပ်(ဘယ်)၊ အခန်း(၁၀၁/င)၊
(၃၆)လမ်းတို၊ ကျောက်တံတားမြို့နယ်၊
ရန်ကုန်တိုင်းဒေသကြီး။ ဖုန်း-၀၉-၄၂၉၀၅၉၃၀၇

ကန့်ကွက်နိုင်ပါကြောင်း

ရန်ကုန်တိုင်းဒေသကြီး၊ ရွှေပြည်သာမြို့နယ်၊ (၂၀)ရပ်ကွက်၊ ဘိုကလေး(၂)လမ်း၊ အမှတ်(၁၀၁)(ခ)ဟုခေါ်တွင်သော ဒေါ်စန်းစန်းမြင့်အမည်ပေါက် အလျား(၆၀)ပေ၊ အနံ(၂၀)ပေမြေကွက်နှင့် မြေကွက်ပေါ်ရှိ အဆောက်အအုံအပါအဝင် အကျိုးခံစားခွင့်အရပ်ရပ်ကို လက်ရှိပိုင်ဆိုင်ရောင်းချခွင့်ရှိကြောင်း ဦးညဏ်ထွန်း [၁၂/ရပသ(နိုင်)၁၀၅၅၅၀]မှ ကမ်းလှမ်းလာသဖြင့် ဝယ်ယူရန် ဒေါ်ခင်လေးငယ်[၈/ထလန(နိုင်)၀၄၅၂၂၇]မှ ဝယ်ယူရန် ရောင်းဖိုးငွေ၏တစ်စိတ်တစ်ဒေသကို ပေးချေခဲ့ပြီးဖြစ်ပါသည်။ ကန့်ကွက်လိုသူများရှိပါက ဤကြော်ငြာပါသည့်ရက်မှစ၍ (၅)ရက်အတွင်း ခိုင်လုံသောစာချုပ်စာတမ်းအထောက်အထားမူရင်းများနှင့်တကွ လာရောက်ကန့်ကွက်နိုင်ပါကြောင်း အသိပေးကြော်ငြာအပ်ပါသည်။

ဒေါ်ခင်လေးငယ်
မင်္ဂလာဒုံမြို့နယ်၊ (၃)ရပ်ကွက်၊ (၇)လမ်း။
ဖုန်း-၀၉-၄၂၈၉၉၂၄၅၀

အများသိစေရန် ကြေညာခြင်း

ရန်ကုန်တိုင်းဒေသကြီး၊ လှိုင်မြို့နယ်၊ (၁၆)ရပ်ကွက်၊ ပါရမီလမ်း၊ တိုက်-၉၊ အခန်း(၃၅)ဟုခေါ်တွင်သော (၅၄x၁၂ $\frac{၁}{၂}$)ပေဟုခေါ်တွင်သော တိုက်ခန်းတစ်ခန်းအပါအဝင် ရေမီးအကျိုးခံစားခွင့်အားလုံးကို ရောင်းချပိုင်ခွင့်ရှိသူ ဦးသိန်းဇော် [၁၄/ပတန(နိုင်)၀၀၇၇၀၅]ထံမှ ကျွန်ုပ်၏မိတ်ဆွေ ဖြစ်သူ ဦးစံမြင့်[၁၂/မရက(နိုင်)၀၄၃၁၇၀]၊ ဒေါ်စန္ဒာခွဲ[၁၂/မရက(နိုင်)၀၂၇၄၉၃] တို့က အပြီးအပိုင်ဝယ်ယူထားပြီးဖြစ်ပါသဖြင့် အဆိုပါအရောင်းအဝယ်နှင့်ပတ်သက်၍ ကန့်ကွက်မည့်သူရှိပါက မူရင်းအထောက်အထားများနှင့်တကွ ကျွန်ုပ်ထံသို့ (၇)ရက်အတွင်း လာရောက်ကန့်ကွက်နိုင်ပါကြောင်းနှင့် ကန့်ကွက်မည့်သူမရှိပါက အရောင်းအဝယ်ကို ဥပဒေနှင့်အညီ ဆက်လက်ဆောင်ရွက်သွားမည်ဖြစ်ပါကြောင်း အများသိစေရန် ကြေညာအပ်ပါသည်။

လွှဲအပ်ညွှန်ကြားချက်အရ

ဒေါ်ဖြိုးဝေကြိုင်
(LL.B, D.B.L, D.M.L, D.I.L, B.D.S)
စဉ်-၁၀၁၇၈

ဒေါ်သီတာကြိုင်
(LL.B, D.B.L)
စဉ်-၁၂၇၆၂

တရားလွှတ်တော်ရှေ့နေများ
ဖုန်း-၀၉-၂၆၀၀၁၀၇၅၅ ဖုန်း-၀၉-၇၉၇၅၄၉၄၁၂

ကန့်ကွက်နိုင်ကြောင်း ကြော်ငြာ

လှိုင်သာယာမြို့နယ်၊ မြေတိုင်းရပ်ကွက်အမှတ် LB မြစိမ်းရောင်၊ မြေကွက်အမှတ် ၇၆၊ ဧရိယာ ၀.၁၄၇ ဧက၊ မြေကွက်တည်နေရာအမှတ် ၇၆ မြစိမ်းရောင်လမ်း၊ အတွင်းပဒံကျေးရွာ လှိုင်သာယာမြို့နယ် ဦးရွှေမြင့် [၉/မနပ(နိုင်)၀၈၅၆၆၈] အမည်ပေါက် နှစ်(၆၀) ပါမစ်မြေအား အမည်ပေါက် ဦးရွှေမြင့်[၉/မနပ(နိုင်)၀၈၅၆၆၈] ထံမှ အရပ်ကတိစာချုပ်ဖြင့် ဝယ်ယူသူ ဒေါ်စုဇင်မျိုး(ခ)ခိုင်စုနွယ် [၁၂/ကတတ(နိုင်)၀၂၃၆၁]မှ အရပ်ကတိအရောင်းအဝယ်စာချုပ်၊ နိုင်ငံသားစိစစ်ရေးကတ်၊ ပါမစ်မူရင်းတွင် ဆောက်လုပ်နေထိုင်ခွင့်လက်မှတ်၊ အိမ်ရာဆောက်လုပ်နေထိုင်ခွင့်၊ မြေနေရာချထားပေးခံရသူ၏မိုခိုသူများစာရင်း၊ မြေပုံတို့ တင်ပြ၍ မိသားစုဓာတ်ပုံ တင်ပြနိုင်ခြင်းမရှိဘဲ ပါမစ်မစုံဖြင့် ဂရန်သစ်လျှောက်ထားလာရာ တရားဝင် ခိုင်လုံသော အထောက်အထားများဖြင့် ဤကြော်ငြာပါသည့်နေ့မှစ၍ (၇)ရက်အတွင်း ကန့်ကွက်နိုင်ပါကြောင်းနှင့် ကန့်ကွက်မှုမရှိပါက လုပ်ထုံးလုပ်နည်းအတိုင်း ဆက်လက်ဆောင်ရွက်ပေးမည်ဖြစ်ပါကြောင်း အသိပေးကြေညာအပ်ပါသည်။

ဌာနမှူး
(ဒုတိယညွှန်ကြားရေးမှူးချုပ်) (ကိုယ်စား)
မြို့ပြမြေစီမံခန့်ခွဲမှုဌာန
ရန်ကုန်မြို့တော်
စည်ပင်သာယာရေးကော်မတီ

ကန့်ကွက်နိုင်ကြောင်းကြော်ငြာ

မြောက်ဥက္ကလာပမြို့နယ်၊ မြေတိုင်းရပ်ကွက်အမှတ် (၈)၊ မြေကွက်အမှတ်-၃၄၈၊ ၂၄၀၀၈/ပေ မြေကွက်တည်နေရာအမှတ် (၃၄၈)၊ သုခမ္မာလမ်း၊ (၈) ရပ်ကွက်၊ ဒေါ်ကျင်ခိုင်[၁၂/ဥကမ(နိုင်)၁၁၀၀၇၃] အမည်ပေါက် နှစ်(၆၀)ဂရန်မြေအား မြေအမည်ပေါက်တစ်ဦးဖြစ်သူ ဒေါ်ကျင်ခိုင်ပိုင်ဆိုင်ခွင့်ရှိသော ခေါင်းရင်းဘက်ခြမ်းရှိ (၂၀'x၆၀') အား (၂၈-၇-၂၀၂၁) ရက်စွဲပါ အရောင်းအဝယ်အရပ်ကတိစာချုပ်ဖြင့် ဝယ်ယူသူ ဦးဗိုလ်ဗိုလ်မှ ရန်ကုန်အရှေ့ပိုင်းခရိုင်တရားရုံး၊ တရားမကြီးမှုအမှတ်-၄၇၆/၂၀၂၁ ဖြင့် ဒေါ်ကျင်ခိုင်အပေါ် ပဋိညာဉ်အတိုင်း မှတ်ပုံတင်စာချုပ်ပြုလုပ်ချုပ်ဆိုပေးစေလိုမှုစွဲဆိုခဲ့ရာ (၃၀-၁၂-၂၀၂၁) ရက်နေ့က အထက်ဖော်ပြပါ (၂၀'x၆၀') မြေကွက်ပေါ်ရှိ အကျိုးခံစားခွင့်အရပ်ရပ် အားလုံးတို့အပေါ် ပဋိညာဉ်ချုပ်ဆိုထားသည့်အတိုင်း မှတ်ပုံတင်အရောင်းအဝယ်စာချုပ်ချုပ်ဆိုပေးရန် အမိန့်ရရှိခဲ့ပြီး၊ ယင်းတရားရုံး၏ တရားမဇာရီမှုအမှတ်-၂၂/၂၀၂၂ (၂၇-၁-၂၀၂၂) ရက်စွဲပါအမိန့်နှင့် မရမ်းကုန်းခရိုင်တရားရုံးမှ (၂၈-၁၂-၂၀၂၂) ရက်စွဲဖြင့် ဦးဌေးလွင်မိုး (ဘီလစ်) အား တာဝန်ပေးအပ်ကြောင်း၊ ဌာနသို့ အသိပေးအကြောင်းကြားစာ၊ မရမ်းကုန်းခရိုင်တရားရုံး၏ တရားမဇာရီမှုအမှတ်-၂၇၈/၂၀၂၂၊ ၂၂-၁၁-၂၀၂၂၊ (၁၉၉၅) ခုနှစ်တွင် ဒေါ်ကျင်ခိုင်လျှောက်ထားထုတ်ယူခဲ့သော အရောင်းအဝယ်စာချုပ်ချုပ်ဆိုရန် မှတ်ချက်မြေပုံရာဇဝင်မူရင်းမှာ အသုံးပြုခဲ့ရခြင်း လုံးဝမရှိဘဲ အထားအသိုမှားယွင်းကာ ပျောက်ဆုံးသွားခဲ့ပါကြောင်း၊ (၁၉၉၆) ခုနှစ် ဒေါ်ကျင်ခိုင်မှ မြေကွက်ခွဲလျှောက်ထားခဲ့သော်လည်း အဆိုပါအမှုတွဲအား ပြီးပြတ်အောင်ဆောင်ရွက်ခဲ့ခြင်းမရှိသည်မှာ မှန်ကန်ကြောင်း၊ မြေကွက်ခွဲစိတ်ခဲ့ခြင်းလည်း မရှိသည်မှာ မှန်ကန်ကြောင်း၊ နှစ်(၆၀) ဂရန်မူရင်းမှာလည်း မိမိလက်ဝယ်တွင်ရှိပါကြောင်း၊ အခြားမည်သူတစ်ဦးတစ်ယောက်ကိုမှ လွှဲပြောင်းရောင်းချထားခြင်း ဒေါ်သန်း [၁၂/ဥကမ(နိုင်)၁၀၉၃၉၉]၊ ဒေါ်တင်ထွေး [၁၂/ဥကမ(နိုင်)၁၀၉၃၉၆] တို့မှ လျှောက်ထားလာရာ တရားဝင်ခိုင်လုံသောအထောက်အထားများဖြင့် ဤကြော်ငြာပါသည့်နေ့မှစ၍ (၇)ရက်အတွင်း ကန့်ကွက်နိုင်ပါကြောင်းနှင့် ကန့်ကွက်မှုမရှိပါက လုပ်ထုံးလုပ်နည်းအတိုင်း ဆက်လက်ဆောင်ရွက်ပေးမည်ဖြစ်ပါကြောင်း အသိပေးကြေညာအပ်ပါသည်။

ဌာနမှူး
(ဒုတိယညွှန်ကြားရေးမှူးချုပ်)
မြို့ပြမြေစီမံခန့်ခွဲမှုဌာန
ရန်ကုန်မြို့တော်စည်ပင်သာယာရေး ကော်မတီ

ကန့်ကွက်လိုက နိုင်လုံသော မှတ်ပုံတင်စာချုပ်စာတမ်းများ၊ တရားရုံးအထောက်အထားတစ်ရပ်ရပ်ဖြင့် ဤကြော်ငြာပါသည့်နေ့မှစ၍ (၇)ရက်အတွင်း ကန့်ကွက်နိုင်ပါကြောင်းနှင့် ကန့်ကွက်မှုမရှိပါက လုပ်ထုံးလုပ်နည်းအတိုင်းဆက်လက်ဆောင်ရွက်ပေးသွားမည်ဖြစ်ပါသည်။

စဉ်	လျှောက်ထားသူ: ကိုယ်စားလှယ်လွှဲစာ(GP/SP)ရရှိသူ	မှတ်ပုံတင်အမှတ်	တင်ပြသည့်ကိုယ်စားလှယ်လွှဲစာအမှတ်နှင့်ရုံး	ကိုယ်စားလှယ်လွှဲစာလွှဲအပ်သူ	မှတ်ပုံတင်အမှတ်	လျှောက်ထားသည့်: မြို့နယ်	မြေတိုင်းရပ်ကွက်	မြေကွက်အမှတ်	မြေအမည်ပေါက်	လိပ်စာ	လျှောက်ထားသည့်အကြောင်းအရာ
၁။	ဦးသက်တင်ဝင်းလွင်	၁၂/ပဇတ(နိုင်) ၀၂၇၇၁၁	ရန်ကုန်မြို့တော်စာချုပ်စာတမ်းမှတ်ပုံတင်ရုံး GPအမှတ် ၁၀၃၅၈/၂၀၂၃(၇.၆.၂၀၂၃)	ဒေါ်ခင်ဖြူဝင်း+၃	၁၂/ပဇတ(နိုင်) ၀၀၈၆၇၅	သင်္ဃန်းကျွန်း	ကြို့ပွားရေးမြောက် (မြယမုံအိမ်ရာ)	၅၆/အေ	ဒေါ်ခင်ဖြူဝင်း၊ ဦးကျော်စိုးမိုးလွင်၊ ဒေါ်ယဉ်ဖြူထက်လွင်၊ ဦးသက်တင်ဝင်းလွင်၊ ဒေါ်မြတ်မြတ်ဝင်းလှိုင်	၅၆/အေ၊ကြို့ပွားရေးမြောက်ရပ်ကွက်၊ မြယမုံအိမ်ရာ	မြေပုံကူး(အရောင်း)
၂။	ဒေါ်ရွှေစင်အောင်	၁၂/လမန(နိုင်) ၁၆၈၆၂၀	ရန်ကုန်မြို့တော်စာချုပ်စာတမ်းမှတ်ပုံတင်ရုံး SPအမှတ် ၂၅၆၂၄/၂၀၂၃(၂၈.၁၁.၂၀၂၃)	ဦးစောကျော်ရင်	၁၂/အစန(နိုင်) ၀၂၈၂၃၀ AD-၀၀၆၀၄၆	ရွှေပြည်သာ	၈	၁၆၀/က	ဦးစောကျော်ရင်	၁၆၀/က၊ပန်းခြံ(၂)ရန်ကြီးအောင်လမ်း။ (၇)ရပ်ကွက်	မြေပုံကူး(အရောင်း)
၃။	ဦးတင်အောင်စိုး	၁၂/တမန(နိုင်) ၀၁၀၅၈၉	ရန်ကုန်မြို့တော်စာချုပ်စာတမ်းမှတ်ပုံတင်ရုံး SPအမှတ် ၁၁၂၉၆/၂၀၂၃(၂၃.၁၂.၂၀၂၃)	ဦးအောင်စိန်+၁	၁၂/လသန(နိုင်) ၀၁၄၆၁၇ LTA-001174	လှိုင်သာယာ	၄/၆	၄၃၄+၄၃၅	ဦးအောင်စိန်+၁	၄၃၄+၄၃၅၊ရွှေရိုးနွယ်လမ်း။(၅)ရပ်ကွက်	မြေပုံကူး(မြေကွက်ခွဲ)
၄။	ဒေါ်နှင်းနွယ်နွယ်ထွန်း	၁၁/စတန(နိုင်) ၀၅၉၂၈၄	ရန်ကုန်မြို့တော်စာချုပ်စာတမ်းမှတ်ပုံတင်ရုံး SPအမှတ် ၂၂၄၂၂/၂၀၂၃(၁၆.၁၀.၂၀၂၃)	ဒေါ်သန်းသန်းအုံး	၁၂/တမန(နိုင်) ၀၀၇၂၈၆	တာမွေ	၄.စီ(S.၈၉)	၂၉၀	ဒေါ်သန်းသန်းအုံး	၂၄/A၊မွေစိန္တာလမ်း။ကျားကွက်သစ်ရပ်ကွက်	မြေပုံကူး(အရောင်း)
၅။	ဒေါ်လှယဉ်နု	၁၂/အလန(နိုင်) ၀၃၉၄၂၇	ရန်ကုန်မြို့တော်စာချုပ်စာတမ်းမှတ်ပုံတင်ရုံး SPအမှတ် ၄၆၀၆/၂၀၂၃(၉.၃.၂၀၂၃)	ဒေါ်ဆွေဆွေခိုင်	၉/မနတ(နိုင်) ၀၁၃၇၉၀	တောင်ဥက္ကလာပ	၉	၅၈၁/ခ	ဒေါ်ဆွေဆွေခိုင်	၅၈၁/ခ၊ ဇာနည်(၁၁)လမ်း။ (၉)ရပ်ကွက်	မြေပုံကူး(အရောင်း) မြေတိုင်း
၆။	ဒေါ်သူဇာစိုး	၁၂/ဥကတ(နိုင်) ၀၀၀၅၁၁	ရန်ကုန်မြို့တော်စာချုပ်စာတမ်းမှတ်ပုံတင်ရုံး GPအမှတ် ၁၅၇၇၅/၂၀၂၃(၄.၈.၂၀၂၃)	ဦးစိုးတင့်	၁၂/အဂမ(နိုင်) ၀၀၈၄၄၈	တောင်ဥက္ကလာပ	၅	၂၈၇ $\frac{၁}{၂}$ /က	ဦးစိုးတင့်	(၂၈၇ $\frac{၁}{၂}$ /က)၊ ပင်းယလမ်း။ (၅)ရပ်ကွက်	မြေပုံကူး(အရောင်း)
၇။	ဦးဇော်သိန်း(ခ)ပုန်းဟုတ်	၁၂/ပဘတ(နိုင်) ၀၂၄၈၆၉	ရန်ကုန်မြို့တော်စာချုပ်စာတမ်းမှတ်ပုံတင်ရုံး SPအမှတ် ၂၅၇၂၅/၂၀၂၃(၂၈.၁၁.၂၀၂၃)	ချွန်လေဟုန်(ခ)ဒေါ်ခင်ဝေ	၁၂/ကမတ(နိုင်) ၀၅၃၈၆၉	ကြည့်မြင်တိုင်	၂၆-၁၂	V-၁၄၃	ဒေါ်ခင်ဝေ	၁၆၊ ဗိုလ်သုရလမ်း။ အိုးဘိုရပ်ကွက်	မြေတိုင်း
၈။	ဦးမျိုးဇော်ဦး	၁၂/ရကန(နိုင်) ၀၇၅၆၈၁	ရန်ကုန်မြို့တော်စာချုပ်စာတမ်းမှတ်ပုံတင်ရုံး SPအမှတ် ၁၉၁၁၇/၂၀၂၂(၁၄.၁၀.၂၀၂၂)	ဦးမြတင်	P/RGN-00300၉ ၁၂/ဥကမ(နိုင်) ၀၄၆၈၅၀	ဒဂုံမြောက်	၄၄	၄၃၄	ဦးမြတင်	၄၃၄၊ ရွှေစင်(၅)လမ်း။ (၄၄)ရပ်ကွက်	တိုင်းခွဲအတည်ပြု

ဌာနမှူး(ဒုတိယညွှန်ကြားရေးမှူးချုပ်)၊ မြို့ပြမြေစီမံခန့်ခွဲမှုဌာန၊ ရန်ကုန်မြို့တော်စည်ပင်သာယာရေးကော်မတီ

ကန့်ကွက်လိုက နိုင်လုံသော မှတ်ပုံတင်စာချုပ်စာတမ်းများ၊ တရားရုံးအထောက်အထားတစ်ရပ်ရပ်ဖြင့် ဤကြော်ငြာပါသည့်နေ့မှစ၍ (၇)ရက်အတွင်း ကန့်ကွက်နိုင်ပါကြောင်းနှင့် ကန့်ကွက်မှုမရှိပါက လုပ်ထုံးလုပ်နည်းအတိုင်းဆက်လက်ဆောင်ရွက်ပေးသွားမည်ဖြစ်ပါသည်။

စဉ်	လျှောက်ထားသူ: ကိုယ်စားလှယ်လွှဲစာ(GP/SP)ရရှိသူ	မှတ်ပုံတင်အမှတ်	တင်ပြသည့်ကိုယ်စားလှယ်လွှဲစာအမှတ်နှင့်ရုံး	ကိုယ်စားလှယ်လွှဲစာလွှဲအပ်သူ	မှတ်ပုံတင်အမှတ်	လျှောက်ထားသည့်: မြို့နယ်	မြေတိုင်းရပ်ကွက်	မြေကွက်အမှတ်	မြေအမည်ပေါက်	လိပ်စာ	လျှောက်ထားသည့်အကြောင်းအရာ
၁။	ဦးမျိုးညွန့်	၅/စကန(နိုင်) ၀၂၅၇၃၆	ရန်ကုန်မြို့တော်စာချုပ်စာတမ်းမှတ်ပုံတင်ရုံး GPအမှတ် ၂၂၈၂၀/၂၀၂၂(၇.၁၂.၂၀၂၂)	ဦးသောင်းထွန်း	၁၂/ဥကမ(နိုင်) ၁၀၇၀၅၃	မြောက်ဥက္ကလာ	စ	၁၄၆/က	ဒေါ်မာမာနီ	၁၄၆/က၊ ဝဇီရာ(၅)လမ်း။ (စ)ရပ်ကွက်	အမည်ပြောင်း
၂။	ဒေါ်နီလာစိုး	၁၂/ဥကတ(နိုင်) ၁၆၈၂၆၁	ရန်ကုန်မြို့တော်စာချုပ်စာတမ်းမှတ်ပုံတင်ရုံး SPအမှတ် ၆၅၀၁/၂၀၂၃(၄.၄.၂၀၂၃)	ဒေါ်မြင့်မြင့်ဝင်း	၁၂/မရက(နိုင်) ၀၆၆၃၈၁	ဒဂုံဆိပ်ကမ်း	၆၈	၁၇၁	ဒေါ်မြင့်မြင့်ဝင်း	၁၇၁၊ (၆၈)ရပ်ကွက်	မြေပုံကူး(အရောင်း)
၃။	ဒေါ်မေမေအုန်း	၁၂/သကတ(နိုင်) ၀၉၄၃၉၈	ရန်ကုန်မြို့တော်စာချုပ်စာတမ်းမှတ်ပုံတင်ရုံး GPအမှတ် ၁၁၂၉၃/၂၀၁၁(၂၂.၆.၂၀၁၁) ရန်ကုန်မြို့တော်စာချုပ်စာတမ်းမှတ်ပုံတင်ရုံး GPအမှတ် ၄၀၂၆/၂၀၁၁(၈.၃.၂၀၁၁)	ဒေါ်ခင်ကြည်ဝင်း+၁	၁၂/ဥကမ(နိုင်) ၁၁၃၁၄၁	မြောက်ဥက္ကလာ	င	၇၄၂/က	ဒေါ်လှကြည်	၇၄၂/က၊ နွယ်နီ(၁၆)လမ်း။ (င)ရပ်ကွက်	ဂရန်ခွဲ
၄။	ဒေါ်ခင်မာမာမြင့်	၁၂/အလန(နိုင်) ၀၃၉၇၁၄	ရန်ကုန်မြို့တော်စာချုပ်စာတမ်းမှတ်ပုံတင်ရုံး SPအမှတ် ၂၇၂၂/၂၀၂၃(၁၀.၂.၂၀၂၃)	ဦးခွန်သိန်းဇံ+၁	၁၃/တကန(နိုင်) ၀၀၃၈၉၄	ရွှေပြည်သာ	၄၂/စက်မှု	၃၆/ဃ	ဦးခွန်သိန်းဇံ+၁	၃၆/ဃ၊ကနောင်မင်းသားကြီးလမ်း။စက်မှုဇုန်(၁)၊ရွှေပြည်သာ	မြေပုံကူး(အရောင်း)
၅။	ဦးမင်းသုခန့်	၁၂/ကမတ(နိုင်) ၀၇၁၅၆၃	ရန်ကုန်မြို့တော်စာချုပ်စာတမ်းမှတ်ပုံတင်ရုံး SPအမှတ် ၂၀၂၉၇/၂၀၂၂(၃၁.၁၀.၂၀၂၂)	ဦးညွန့်မောင်	၁၄/မအပ(နိုင်) ၀၉၈၈၂၈	လှိုင်သာယာ	သကတ-၁	၅၃၁(က)	ဦးညွန့်မောင်	၅၃၁(က)၊ အောင်တံခွန်လမ်း။ (၇)ရပ်ကွက်	မြေပုံကူး(အရောင်း)
၆။	ဦးစိုင်းလာ+၁	၁၃/ကတန(နိုင်) ၀၁၉၂၉၉	ရန်ကုန်မြို့တော်စာချုပ်စာတမ်းမှတ်ပုံတင်ရုံး SPအမှတ် ၈၁၁၂/၂၀၂၃(၁၀.၅.၂၀၂၃)	ဒေါ်ခင်မမ	၇/ပခန(နိုင်) ၀၀၁၉၆၇	လှိုင်သာယာ	၃/၄နဝဒေး	၁၀၀	ဦးစိုင်းလာ+၁	၅၈/၂(၁၄)လမ်း(၆)ရပ်ကွက်၊နဝဒေးဥယျာဉ်အိမ်ရာ	မြေပုံကူး(အရောင်း)
၇။	ဒေါ်အေးထက်မွန်	၁၄/ဝခမ(နိုင်) ၂၀၂၆၁၅	ရန်ကုန်မြို့တော်စာချုပ်စာတမ်းမှတ်ပုံတင်ရုံး SPအမှတ် ၃၄၉၀/၂၀၂၂(၃.၃.၂၀၂၂)	ဒေါ်တန်ရှတ်ခင်(ခ) ဒေါ်ရှခင်	၁၂/လသန(ဧည့်) ၀၀၀၀၅၀	လှိုင်သာယာ	FMI-8	၈၂၉	ဒေါ်တန်ရှတ်ခင်(ခ) ဒေါ်ရှခင်	L-56၊ကန်ရိပ်သာ(၄)လမ်း။(၄)ရပ်ကွက် FMI City	မြေပုံကူး(အရောင်း)
၈။	ဦးကျော်ဆန်း	၁၁/သတန(နိုင်) ၀၀၀၅၉၃	ရန်ကုန်မြို့တော်စာချုပ်စာတမ်းမှတ်ပုံတင်ရုံး SPအမှတ် ၅၅၅၇/၂၀၀၅(၁၅.၈.၂၀၀၅)	ဦးပါလေး	၁၂/တမတ(နိုင်) ၀၀၈၄၀၀	ဒဂုံမြောက်	၅၀	၂၁၈	ဦးပါလေး	၂၁၈၊ မြဝတီမင်းကြီးလမ်း။ (၅၀)ရပ်ကွက်	မြေပုံကူး(မြေကွက်ခွဲ)၊ မြေတိုင်း
၉။	ဒေါ်ငြိမ်းငြိမ်းဝါ	၈/မလန(နိုင်) ၀၈၈၆၇၀	ရန်ကုန်မြို့တော်စာချုပ်စာတမ်းမှတ်ပုံတင်ရုံး SPအမှတ် ၂၃၃၅၂/၂၀၂၃(၂.၁၁.၂၀၂၃)	ဦးကျော်စွာဝင်း	၁၂/လကန(နိုင်) ၁၈၂၄၃၆	ရွှေပြည်သာ	၄၈	၁၂၄၅	ဦးကျော်စွာဝင်း	၁၂၄၅၊ ဂန္ဓာမာလမ်း။ (၁၉)ရပ်ကွက်	မြေပုံကူး(အရောင်း)

ဌာနမှူး(ဒုတိယညွှန်ကြားရေးမှူးချုပ်)၊ မြို့ပြမြေစီမံခန့်ခွဲမှုဌာန၊ ရန်ကုန်မြို့တော်စည်ပင်သာယာရေးကော်မတီ

ကန့်ကွက်လိုက နိုင်လုံသော မှတ်ပုံတင်စာချုပ်စာတမ်းများ၊ တရားရုံးအထောက်အထားတစ်ရပ်ရပ်ဖြင့် ဤကြော်ငြာပါသည့်နေ့မှစ၍ (၇)ရက်အတွင်း ကန့်ကွက်နိုင်ပါကြောင်းနှင့် ကန့်ကွက်မှုမရှိပါက လုပ်ထုံးလုပ်နည်းအတိုင်းဆက်လက်ဆောင်ရွက်ပေးသွားမည်ဖြစ်ပါသည်။

စဉ်	လျှောက်ထားသူ: ကိုယ်စားလှယ်လွှဲစာ(GP/SP)ရရှိသူ	မှတ်ပုံတင်အမှတ်	တင်ပြသည့်ကိုယ်စားလှယ်လွှဲစာအမှတ်နှင့်ရုံး	ကိုယ်စားလှယ်လွှဲစာလွှဲအပ်သူ	မှတ်ပုံတင်အမှတ်	လျှောက်ထားသည့်: မြို့နယ်	မြေတိုင်းရပ်ကွက်	မြေကွက်အမှတ်	မြေအမည်ပေါက်	လိပ်စာ	လျှောက်ထားသည့်အကြောင်းအရာ
၁။	ဦးအောင်ကျော်မြင့်	၁၂/လမတ(နိုင်) ၀၃၁၅၆၉	ရန်ကုန်မြို့တော်စာချုပ်စာတမ်းမှတ်ပုံတင်ရုံး GPအမှတ် ၈၁၉၀/၂၀၁၆(၅.၉.၂၀၁၆)	ဒေါ်နန်းလင်းလင်းထွန်း	၁/မကတ(နိုင်) ၀၀၀၄၀၄	လှိုင်သာယာ	စက်မှုဇုန်(၁)	၁၆၂	ဒေါ်ရှောက်ဆီ+၁	၁၆၂၊ ယောအတွင်းဝန်ဦးဖိုးလှိုင်လမ်း။ စက်မှုဇုန်(၁)	အမည်ပြောင်း
၂။	ဦးအောင်ကျော်မြင့်	၁၂/လမတ(နိုင်) ၀၃၁၅၆၉	ရန်ကုန်မြို့တော်စာချုပ်စာတမ်းမှတ်ပုံတင်ရုံး GPအမှတ် ၈၁၉၀/၂၀၁၆(၅.၉.၂၀၁၆)	ဒေါ်နန်းလင်းလင်းထွန်း	၁/မကတ(နိုင်) ၀၀၀၄၀၄	လှိုင်သာယာ	စက်မှုဇုန်(၁)	၁၆၃	ဒေါ်ရှောက်ဆီ+၁	၁၆၃၊ ယောအတွင်းဝန်ဦးဖိုးလှိုင်လမ်း။ စက်မှုဇုန်(၁)	အမည်ပြောင်း
၃။	ဦးအောင်ကျော်မြင့်	၁၂/လမတ(နိုင်) ၀၃၁၅၆၉	ရန်ကုန်မြို့တော်စာချုပ်စာတမ်းမှတ်ပုံတင်ရုံး GPအမှတ် ၈၁၉၀/၂၀၁၆(၅.၉.၂၀၁၆)	ဒေါ်နန်းလင်းလင်းထွန်း	၁/မကတ(နိုင်) ၀၀၀၄၀၄	လှိုင်သာယာ	စက်မှုဇုန်(၁)	၁၆၄	ဒေါ်ရှောက်ဆီ+၁	၁၆၄၊ ယောအတွင်းဝန်ဦးဖိုးလှိုင်လမ်း။ စက်မှုဇုန်(၁)	အမည်ပြောင်း
၄။	ဦးအောင်ကျော်မြင့်	၁၂/လမတ(နိုင်) ၀၃၁၅၆၉	ရန်ကုန်မြို့တော်စာချုပ်စာတမ်းမှတ်ပုံတင်ရုံး GPအမှတ် ၈၁၉၀/၂၀၁၆(၅.၉.၂၀၁၆)	ဒေါ်နန်းလင်းလင်းထွန်း	၁/မကတ(နိုင်) ၀၀၀၄၀၄	လှိုင်သာယာ	စက်မှုဇုန်(၁)	၁၆၅	ဒေါ်ရှောက်ဆီ+၁	၁၆၅၊ ယောအတွင်းဝန်ဦးဖိုးလှိုင်လမ်း။ စက်မှုဇုန်(၁)	အမည်ပြောင်း
၅။	ဦးအောင်ကျော်မြင့်	၁၂/လမတ(နိုင်) ၀၃၁၅၆၉	ရန်ကုန်မြို့တော်စာချုပ်စာတမ်းမှတ်ပုံတင်ရုံး GPအမှတ် ၈၁၉၀/၂၀၁၆(၅.၉.၂၀၁၆)	ဒေါ်နန်းလင်းလင်းထွန်း	၁/မကတ(နိုင်) ၀၀၀၄၀၄	လှိုင်သာယာ	စက်မှုဇုန်(၁)	၁၆၆	ဒေါ်ရှောက်ဆီ+၁	၁၆၆၊ ယောအတွင်းဝန်ဦးဖိုးလှိုင်လမ်း။ စက်မှုဇုန်(၁)	အမည်ပြောင်း
၆။	ဦးအောင်ကျော်မြင့်	၁၂/လမတ(နိုင်) ၀၃၁၅၆၉	ရန်ကုန်မြို့တော်စာချုပ်စာတမ်းမှတ်ပုံတင်ရုံး GPအမှတ် ၈၁၉၀/၂၀၁၆(၅.၉.၂၀၁၆)	ဒေါ်နန်းလင်းလင်းထွန်း	၁/မကတ(နိုင်) ၀၀၀၄၀၄	လှိုင်သာယာ	စက်မှုဇုန်(၁)	၁၆၇	ဒေါ်ရှောက်ဆီ+၁	၁၆၇၊ ယောအတွင်းဝန်ဦးဖိုးလှိုင်လမ်း။ စက်မှုဇုန်(၁)	အမည်ပြောင်း
၇။	ဦးအောင်ကျော်မြင့်	၁၂/လမတ(နိုင်) ၀၃၁၅၆၉	ရန်ကုန်မြို့တော်စာချုပ်စာတမ်းမှတ်ပုံတင်ရုံး GPအမှတ် ၈၁၉၀/၂၀၁၆(၅.၉.၂၀၁၆)	ဒေါ်နန်းလင်းလင်းထွန်း	၁/မကတ(နိုင်) ၀၀၀၄၀၄	လှိုင်သာယာ	စက်မှုဇုန်(၁)	၁၆၈	ဒေါ်ရှောက်ဆီ+၁	၁၆၈၊ ယောအတွင်းဝန်ဦးဖိုးလှိုင်လမ်း။ စက်မှုဇုန်(၁)	အမည်ပြောင်း
၈။	ဦးအောင်ကျော်မြင့်	၁၂/လမတ(နိုင်) ၀၃၁၅၆၉	ရန်ကုန်မြို့တော်စာချုပ်စာတမ်းမှတ်ပုံတင်ရုံး GPအမှတ် ၈၁၉၀/၂၀၁၆(၅.၉.၂၀၁၆)	ဒေါ်နန်းလင်းလင်းထွန်း	၁/မကတ(နိုင်) ၀၀၀၄၀၄	လှိုင်သာယာ	စက်မှုဇုန်(၁)	၁၆၉	ဒေါ်ရှောက်ဆီ+၁	၁၆၉၊ ယောအတွင်းဝန်ဦးဖိုးလှိုင်လမ်း။ စက်မှုဇုန်(၁)	အမည်ပြောင်း
၉။	ဦးအောင်ကျော်မြင့်	၁၂/လမတ(နိုင်) ၀၃၁၅၆၉	ရန်ကုန်မြို့တော်စာချုပ်စာတမ်းမှတ်ပုံတင်ရုံး GPအမှတ် ၈၁၉၀/၂၀၁၆(၅.၉.၂၀၁၆)	ဒေါ်နန်းလင်းလင်းထွန်း	၁/မကတ(နိုင်) ၀၀၀၄၀၄	လှိုင်သာယာ	စက်မှုဇုန်(၁)	၁၇၀	ဒေါ်ရှောက်ဆီ+၁	၁၇၀၊ ယောအတွင်းဝန်ဦးဖိုးလှိုင်လမ်း။ စက်မှုဇုန်(၁)	အမည်ပြောင်း
၁၀။	ဒေါ်မြမြဝင်း	၁၂/မရက(နိုင်) ၀၇၅၅၂၄	ရန်ကုန်မြို့တော်စာချုပ်စာတမ်းမှတ်ပုံတင်ရုံး GPအမှတ် ၁၆၇၉၉/၂၀၂၃(၂၆.၁.၂၀၂၃)	ဒေါ်စုစုကျော်	၁၂/မရက(နိုင်) ၁၃၀၄၅၅	မြောက်ဥက္ကလာ	ဃ	၄၁/က	ဒေါ်သိဂီအောင်	၄၁/က၊ ဝေပုလ္လ(၁)လမ်း။ (ဃ)ရပ်ကွက်	အမည်ပြောင်း

ဌာနမှူး(ဒုတိယညွှန်ကြားရေးမှူးချုပ်)၊ မြို့ပြမြေစီမံခန့်ခွဲမှုဌာန၊ ရန်ကုန်မြို့တော်စည်ပင်သာယာရေးကော်မတီ

သင့်သွေးဖြင့် အသက်ကယ်ပါ

ကန့်ကွက်နိုင်ပါသည်

ရန်ကုန်တိုင်းဒေသကြီး၊ လှိုင်သာယာမြို့နယ်၊ မြေတိုင်းရပ်ကွက်အမှတ်–ရလပ(မ)၂၂၊ မြေကွက်အမှတ်– ၄၈၀၊ အကျယ်အဝန်း (၄၀'x၆၀')ရှိ ဦးလှငွေး အမည်ပေါက် ပါမစ်မြေအမျိုးအစားမြေကွက်နှင့် ယင်းမြေကွက်ပေါ်ရှိ အကျိုးခံစားခွင့်အရပ်ရပ်အားလုံးကို ရောင်းချသူ ဦးအောင်သိန်း [၁၂/လမတ(နိုင်)၀၀၇၂၁၀]မှ အဆက်စပ်စာချုပ်ဖြင့် ဝယ်ယူပိုင်ဆိုင်ပြီး ရောင်းချပိုင်ခွင့်ရှိကြောင်း ဝန်ခံ၍ ကျွန်ုပ်၏မိတ်ဆွေ ဒေါ်လှဲ့လှဲ့အင်း [၈/ရစက(နိုင်)၀၀၀၆၃၉]က အပြီးအပိုင် ဝယ်ယူရန်အတွက် စရန်ငွေပေးချေထားပြီးဖြစ်ပါသည်။ ကန့်ကွက်လိုပါက ခိုင်လုံသောစာချုပ်စာတမ်း အထောက်အထားမူရင်းများဖြင့် ဤကြော်ငြာပါသည့်နေ့မှစ၍ (၁၄)ရက်အတွင်း ကျွန်ုပ်ထံသို့ ကန့်ကွက်နိုင်ပါသည်။ ထိုရက်မှကျော်လွန်ပါက ဥပဒေနှင့်အညီ အရောင်းအဝယ်ကို ဆက်လက်ဆောင်ရွက်သွားမည်ဖြစ်ကြောင်း ကြေညာအပ်ပါသည်။

ဒေါ်လှဲ့လှဲ့အင်း၏လွှဲအပ်ညွှန်ကြားချက်အရ–
ဒေါ်သူဇာအောင်(LL.B, D.I.L, D.B.L, Dip in HR)
တရားလွှတ်တော်ရှေ့နေ(စဉ်–၁၃၉၅၀)
အမှတ်–၆၂၊ အခန်းအမှတ်(၉)၊ ပထမထပ်၊ ပန်းဆိုးတန်း(အောက်လမ်း)၊ ကျောက်တံတားမြို့နယ်၊ ရန်ကုန်တိုင်းဒေသကြီး။
ဖုန်း– ၀၉–၆၉၂၂၂၀၁၀၀၊ ၀၉–၉၄၆၉၄၆၃၂၆

ငြင်းချက်ထုတ်ရန် ဆင့်စာ
တရားမကျင့်ထုံးဥပဒေအမိန့် – ၅၊ နည်းဥပဒေ ၂၀)
သဃ်ၤန်းကျွန်းခရိုင်တရားရုံးတော်
၂၀၂၃ ခုနှစ်၊ တရားမကြီးမှုအမှတ်– ၁၈၆

(OKM Microfinance Co;Ltd)၏ ဌာနခွဲဖြစ်သော DO Microfinace Co;Ltd ၏ဌာနခွဲမန်နေဂျာ ဒေါ်အေးမို့မို့	နှင့်	၁။ ဒေါ်ချောကေခိုင် ၂။ ဒေါ်အေးအေးမာ(ခ) ဒေါ်အေးအေးသက်
(တရားလို)		**(တရားပြိုင်များ)**

ရန်ကုန်တိုင်းဒေသကြီး၊ ဒဂုံမြို့သစ်(မြောက်ပိုင်း)မြို့နယ်၊ (၄၂)ရပ်ကွက်၊ ပီမိုးနင်းလမ်း၊ အမှတ် (၄၈၇)နေ (၁)တရားပြိုင် ဒေါ်ချောကေခိုင်နှင့် ရန်ကုန်တိုင်းဒေသကြီး၊ တောင်ဥက္ကလာပမြို့နယ်၊ (၉)ရပ်ကွက်၊ သူရ (၈)လမ်း၊ အမှတ် (၂၄၄)နေ (၂)တရားပြိုင် ဒေါ်အေးအေးမာ(ခ)ဒေါ်အေးအေးသက်တို့ သိစေရမည်။

သင့်အပေါ်၌ တရားလိုက **"ချေးငွေပေးဆပ်ရမည့် ငွေရင်းကျပ် ၆,၁၂၄,၆၀၀/– (ကျပ်ခြောက်ဆယ့်တစ်သိန်းနှစ်သောင်း လေးထောင့်ခြောက်ရာတိတိ)နှင့် အတိုးငွေကျပ် ၅,၄၁၉,၆၈၂/– (ကျပ်ငါးဆယ့်လေးသိန်းတစ်သောင်းကိုးထောင်ခြောက်ရာရှစ်ဆယ့်နှစ်ကျပ်တိတိ) စုစုပေါင်းငွေကျပ် ၁၁,၅၄၄,၂၈၂/– (ကျပ်တစ်ရာတစ်ဆယ့်ငါးသိန်းလေးသောင်းလေးထောင်နှစ်ရာရှစ်ဆယ့်နှစ်ကျပ်တိတိ)ရလိုမှု"**နှင့် လျှောက်ထားစွဲဆိုသည်ဖြစ်၍ သင်ကိုယ်တိုင်ဖြစ်စေ၊ ၎င်းအမှုနှင့်စပ်လျဉ်း၍ အရေးကြီးသည့် စကားအရပ်ရပ်တို့ကို ချေပပြောဆိုနိုင်သူ ကိုယ်စားလှယ်နှင့်ဖြစ်စေ၊ ရှေ့နေနှင့်ဖြစ်စေ၊ ၂၀၂၄ ခုနှစ်၊ ဇန်နဝါရီလ (၂၄)ရက်၊ (၁၃၈၅ ခုနှစ်၊ ပြာသိုလဆန်း ၁၄)ရက်နေ့ မွန်းမတည့်မီ (၁၀း၀၀)နာရီ အချိန်တွင် အထက်အမည်ပါသူ တရားလို၏ အဆိုလွှာကို ထုချေရှင်းလင်းရန် ရုံးတော်သို့လာရောက်ရမည်။ ၎င်းပြင် အထက်ပါနေ့ရက်တွင် သင်မလာရောက် ပျက်ကွက်ခဲ့လျှင် သင့်မျက်ကွယ်တွင် ငြင်းချက်များကို ထုတ်ပေးလိမ့်မည်။ ၎င်းပြင် တရားလိုကကြည့်ရှုလိုသည့် စာရွက်စာတမ်းများနှင့် သင်က ထုချေတင်ပြ အမှီပြုလိုသည့် စာချုပ်စာတမ်း အစရှိသည်တို့ကို သင်နှင့်အတူ ယူဆောင်လာရမည်။ သို့မဟုတ် သင့်ကိုယ်စားလှယ်ရှေ့နေလက်တွင် ထည့်အပ်လိုက်ရမည်။ သင်ကထုချေလွှာ တင်သွင်းလိုလျှင် အမှုမဆိုင်မီ လေးရက်က တင်သွင်းရမည်။

၂၀၂၄ ခုနှစ်၊ ဇန်နဝါရီလ (၁၀)ရက်နေ့ ဤရုံးတံဆိပ်ရိုက်နှိပ်၍ ကျွန်ုပ်လက်မှတ်ရေးထိုး ထုတ်ပေးလိုက်သည်။

(ဝါဝါလွင်)
ဒုတိယခရိုင်တရားသူကြီး (၃)
သဃ်ၤန်းကျွန်းခရိုင်တရားရုံး

★STAR★
ဒဂုံမြို့သစ်အရှေ့ပိုင်း၊ တောင်ပိုင်း၊ မြောက်ပိုင်း၊ ဆိပ်ကမ်းရှိမြေကွက်များ ဝယ်လိုသည်။
09-43088052
09-260660405
09-421067330

ကန့်ကွက်နိုင်ကြောင်း ကြေညာခြင်း

ဒက္ခိဏသီရိမြို့၊ ရွှေအင်ကြင်းရပ်ကွက်၊ မြေတိုင်းရပ်ကွက်အမှတ် (၁၂/ရွှေအင်ကြင်း အနောက်ရပ်)၊ မြေကွက်အမှတ် (ဒ–၄၈၁၉)၊ မြေဧရိယာ (၀.၀၈၂)ဧကရှိဦးတင်ထူးလွင် (ဘ) ဦးဝင်းငွေ [၉/ခအဇ(နိုင်)၀၃၄၆၄၂] အမည်ပေါက် နှစ်(၃၀)မြေငှားစာချုပ်မြေကွက်ကို ဦးတင်ထူးလွင်ထံမှ နေပြည်တော်စာချုပ်စာတမ်းမှတ်ပုံတင်ရုံး၏ အထူးကိုယ်စားလှယ်လွှဲအပ်စာ အမှတ် (၁၆၀၉/၂၀၂၃)၊ (၉–၆–၂၀၂၃) ရရှိထားသူ ဦးကျော်ကျော်ဝင်း (ဘ) ဦးကျော်အေး [၁၃/ပလန(နိုင်) ၀၇၅၃၀၂]မှ ဒေါ်ယုယုစံ (ဘ) ဦးဘစံ [၁၁/ဘသတ (နိုင်) ၀၂၇၉၇၆]နှင့် အရောင်းအဝယ် မှတ်ပုံတင်စာချုပ်ချုပ်ဆိုရန် မြေပုံ၊ မြေရာဇဝင် ရေးကူးခွင့် လျှောက်ထားလာပါသဖြင့် ကန့်ကွက်လိုသူများအနေဖြင့် တရားဝင် ပိုင်ဆိုင်မှုစာချုပ်စာတမ်းများ၊ တရားရုံးအမိန့် ဒီကရီများ အထောက်အထားခိုင်လုံစွာတင်ပြ၍ နေပြည်တော် စည်ပင်သာယာရေးကော်မတီ၊ မြို့ပြစီမံကိန်းနှင့် မြေစီမံခန့်ခွဲမှုဌာနသို့ ဤကြေညာချက်ပါရှိသည့်ရက်မှစ၍ (၁၅)ရက်အတွင်း လာရောက် ကန့်ကွက်နိုင်ကြောင်းနှင့် သတ်မှတ်ကာလအတွင်း ကန့်ကွက်မှုမရှိပါက ဌာန၏လုပ်ထုံးလုပ်နည်းများနှင့်အညီ မြေပုံ၊ မြေရာဇဝင် လျှောက်ထားလာမှုအား ဆက်လက် ဆောင်ရွက်သွားမည်ဖြစ်ကြောင်း အသိပေးကြေညာလိုက်သည်။

မြို့ပြစီမံကိန်းနှင့်မြေစီမံခန့်ခွဲမှုဌာန
နေပြည်တော်
စည်ပင်သာယာရေးကော်မတီ

သွေးသည် အသက်

ဘုရား၊ သိမ်၊ ကျောင်း ဒါယိကာမကြီး
ဒေါ်ပို့ပို့ (ခ) ဒေါ်ရီရီဝေ
Director of UniQ Furniture Factory
အသက် (၇၅) နှစ်

ရန်ကုန်မြို့၊ လမ်းမတော်မြို့နယ်၊ ရွှေတောင်တန်းလမ်း၊ အမှတ်(၃၆)နေ ဦးကြည်ဝွမ်၏ ချစ်လှစွာသောဇနီး၊ ဦးသန်းစိုး–ဒေါ်ယုယုနွယ်၊ ဦးကျော်မြတ်သူ–ဒေါ်မိုးဖူးဝေ၊ Mr.Sombo Tech–ဒေါ်ယုယုမွန်တို့၏ မာတာမိခင်၊ မောင်ဇွဲရန်ပိုင်ဝင်း၊ မသဲသဥ္စာဝင်း၊ မခေတ်ဖူးဝေ၊ မောင်ဒေဗ်ကျော်၊ Magnux Tech၊ Arissa Tech တို့၏ ဘွားဘွား ဒေါ်ပို့ပို့(ခ)ဒေါ်ရီရီဝေ(Director) UniQ Furniture Factory သည် ၁၀–၁–၂၀၂၄ ရက် နံနက် ၉:၂၇ နာရီတွင် နေအိမ်၌ ကွယ်လွန်သွားပါသဖြင့် ၁၂–၁–၂၀၂၄ (သောကြာနေ့) နံနက် ၁၁ နာရီတွင် FMI Orchid Garden၊ ငွေနှင်းဖြူသစ်ခွလမ်း၊ (O–190) နေအိမ်မှ ဖကျန့်ရေဝေးသုသာန်သို့ ပို့ဆောင်ဂူသွင်းသဂြိုဟ်မည်ဖြစ်ပါကြောင်း အသိပေးအပ်ပါသည်။

ကျန်ရစ်သူမိသားစု

ရန်ကုန်တိုင်းဒေသကြီး၊ အလုံမြို့နယ်၊ ဆရာမှတ်ကြီးအနောက်ရပ်ကွက်၊ မြေတိုင်းရပ်ကွက်အမှတ်– ၂၃/P၊ မြေကွက်အမှတ်– ၄၇၊ ဧရိယာ– ၁.၇၁၀ ဧက၊ နှစ် (၆၀) ဂရန် မြေကွက်ကြီးနှင့် တစ်ဆက်တည်းဖြစ်သော ကမ်းနားလမ်း မျက်နှာမူလျက် အလျား အရှေ့မျက်နှာစာ ၁၈'၊ အနောက်မျက်နှာစာ ၃၂' × အနံ ၉၀' ရှိ မြေကွက်နှင့် ယင်းမြေကွက်ပေါ်ရှိအကျိုးခံစားခွင့်အရပ်ရပ်တို့နှင့်ပတ်သက်၍ အများသိစေရန်ကြေညာခြင်း"

ကျွန်ုပ်တို့အား အရေးအခွင့်တာဝန်ပေးလွှဲအပ်သူ ဝေါက္ကိစိန် (ခ) ဦးကျော်အောင် [၁၂/လကန (နိုင်) ၁၃၈၆၆၁] ၏လွှဲအပ်ညွှန်ကြားချက်အရ အောက်ပါအတိုင်း အများသိစေရန် ကြေညာအပ်ပါသည်–

အထက်ဖော်ပြပါမြေကွက်နှင့် မြေကွက်ပေါ်ရှိအကျိုးခံစားခွင့်အရပ်ရပ်တို့နှင့်ပတ်သက်၍ လွန်ခဲ့သောနှစ်ပေါင်း (၅၀) ကျော်ကတည်းက လက်ရှိထားနေထိုင်ပိုင်ဆိုင်ခဲ့သူ ဒေါ်ခင်စန်းမြင့် [၁၂/အလန (နိုင်) ၀၁၄၉၅၀] ထံမှ ကျွန်ုပ်တို့အား အရေးအခွင့်တာဝန်ပေးလွှဲအပ်သူ ဦးကျော်အောင်က (၁၅.၁၂.၂၀၀၇) ရက်နေ့ကတည်းက အရောင်းအဝယ်စာချုပ်ချုပ်ဆို ဝယ်ယူပိုင်ဆိုင်လက်ရောက်ရယူထားသည့် ပစ္စည်းဖြစ်ပါသည်။

အထက်ဖော်ပြပါမြေကွက်နှင့် မြေကွက်ပေါ်ရှိအကျိုးခံစားခွင့်အရပ်ရပ်တို့နှင့်ပတ်သက်၍ ကျွန်ုပ်တို့အား အရေးအခွင့်တာဝန်ပေးလွှဲအပ်သူ၏ သဘောတူခွင့်ပြုချက်မရရှိဘဲ မည်သူမဆို ကျူးကျော်ဝင်ရောက်နေထိုင်ခြင်း၊ အဆောက်အဦဆောက်လုပ်ခြင်း၊ အငှားချထားခြင်း၊ ရောင်းချခြင်း၊ ပေါင်နှံခြင်း၊ ပေးကမ်းခြင်း၊ အခြားတစ်နည်းနည်းဖြင့် စီမံခန့်ခွဲပိုင်ခွင့်၊ လွှဲပြောင်းခြင်းတို့မပြုလုပ်ပါရန်နှင့် ထိုသို့ပြုလုပ်ခဲ့ပါက ဥပဒေပြဋ္ဌာန်းရှိသည်များနှင့်အညီ အရေးယူဆောင်ရွက်သွားမည်ဖြစ်ကြောင်း အများသိစေရန် ကြေညာအပ်ပါသည်။

လွှဲအပ်ညွှန်ကြားချက်အရ–

ဒေါ်ခင်မျိုးကြည် (စဉ်– ၁၀၇၁၂)	ဦးဘို့ဘို့ (စဉ်– ၁၀၆၆၄)
LL.B, D.B.L, D.I.L, D.M.L	B.sc (Geol), M.P.A, M.A (Business Law),
တရားလွှတ်တော်ရှေ့နေ	H.G.P, PG.D.L, LL.B, LL.M II (Civil Law),
ဦးထွန်းထွန်း (စဉ်– ၅၀၉၄၆)	D.M.A, D.A Psy, D.A.E, D.B.L, D.M.L, D.I.L,
B.sc (Phy), PG.D.L, LL.B	D.I.R, DLP, (WIPO) (101,201,301,302,317,450)
အထက်တန်းရှေ့နေ	တရားလွှတ်တော်ရှေ့နေ

အမှတ်- ၄၅/စီ (ဒုတိယထပ်)၊ လမ်း (၅၀)၊ ဗိုလ်တထောင်မြို့နယ်၊ ရန်ကုန်တိုင်းဒေသကြီး။
Ph: 09-5148942, 018- 201840, 018-610275

ကန့်ကွက်နိုင်ကြောင်းကြော်ငြာ

ရန်ကုန်တိုင်းဒေသကြီး၊ လှိုင်မြို့နယ်၊ ပါရမီလမ်း၊ ပါရမီအိမ်ရာ (လောကနတ်အိမ်ရာ)၊ အမှတ်–၁၀ ဟု ခေါ်တွင်သော လှိုင်မြို့နယ်၊ လူနေရပ်ကွက်အမှတ်–ပါရမီအိမ်ရာ၊ မြေတိုင်းရပ်ကွက် အမှတ်–၂၃+၂၆+၂၇ (ကမာရွတ်)၊ မြေကွက်အမှတ်–၁၀၊ ဧရိယာ (၀.၁၂၃) ဧကရှိ နှစ် (၆၀) မြေငှားမြေနှင့်မြေပေါ်ရှိ နှစ်ထပ်ခွဲ RC တိုက်အဆောက်အအုံအပါအဝင် အကျိုးခံစားခွင့်များကို မြို့မြေစာရင်းတွင် ရောင်းသူ ဦးဝင်းမြင့် (ခ) တေရင်ချွမ်း (၁၂/လသန (ဧည့်) ၀၀၀၃၅၄) က အမည်ပေါက်ပိုင်ဆိုင်၍ ရောင်းချပိုင်ခွင့်ရှိကြောင်း အဆိုပြုကမ်းလှမ်းရာ ကျွန်ုပ်၏မိတ်ဆွေမှ အပြီးအပိုင် ဝယ်ယူရန် စရန်ငွေများ ပေးချေထားပြီး ဖြစ်ပါသည်။

အဆိုပါအရောင်းအဝယ်ကို ကန့်ကွက်လိုသူများရှိပါက ယနေ့မှစ၍ (၇) ရက်အတွင်း ခိုင်လုံသော စာချုပ်စာတမ်းအထောက်အထားမူရင်းများနှင့်တကွ ကျွန်ုပ်ထံသို့ လာရောက်ကန့်ကွက်နိုင်ကြောင်း ကြေညာအပ်ပါသည်။

ညွှန်ကြားချက်အရ
ခင်အေးမာ
တရားလွှတ်တော်ရှေ့နေ(စဉ်–၂၈၇၁)
ဖုန်း – ၀၉–၅၁၄၉၃၈၂
အမှတ်–၅၆၃ (ပ–ထပ်)၊ ကုန်သည်လမ်း၊ ကျောက်တံတားမြို့နယ်၊ ရန်ကုန်မြို့။

ကန့်ကွက်နိုင်ကြောင်း အများသိစေရန်ကြော်ငြာခြင်း

ရန်ကုန်တိုင်းဒေသကြီး၊ လှိုင်မြို့နယ်၊ (၁၃)ရပ်ကွက်၊ သီရိမြိုင်(၂)လမ်း၊ အမှတ် (၄၆)နေ ဒေါ်အေးအေးရီ [၁၂/လမန(နိုင်)၀၃၅၂၈၈] ကိုင်ဆောင်သူ၏ လွှဲအပ်ညွှန်ကြားချက်အရ အောက်ပါအတိုင်း ကြေညာအပ်ပါသည်–

ရန်ကုန်တိုင်းဒေသကြီး၊ လှိုင်မြို့နယ်၊ (၁၃)ရပ်ကွက်၊ သီရိမြိုင်(၂)လမ်း၊ အမှတ် (၁၀/က)ရှိ (အလျား ၄၆ ပေ x အနံ ၁၁ ပေ)ရှိ ခြေရင်း မှန်ခန်းတိုက်ခန်းအား ရောင်းသူ ဦးနေဝင်းမှ မိမိတစ်ဦးတည်းပိုင်ဆိုင်ပြီး ရောင်းချပိုင်ခွင့်ရှိကြောင်း အရောင်းအဝယ်ပြုလုပ်ရန် စရန်ပေးအနေဖြင့် ကမ်းလှမ်းလာသောကြောင့် ဝယ်ယူသူ ဒေါ်အေးအေးရီ ရန်ကုန်တိုင်းဒေသကြီး၊ လှိုင်မြို့နယ်၊ (၁၃)ရပ်ကွက်၊ သီရိမြိုင်(၂)လမ်း၊ အမှတ်(၁၀/က)ရှိ (အလျား ၄၆ ပေ x အနံ ၁၁ ပေ)အကျယ်ရှိ မှန်ခန်းခြေရင်းခန်းတွင်ရှိသော တိုက်ခန်းအား အရောင်းအဝယ်ပြုလုပ်ရန်အတွက် တိုက်ခန်းတန်ဖိုး၏ တစ်စိတ်တစ်ဒေသကို စရန်ငွေပေးချေထားပြီးဖြစ်ပါသည်။ အဆိုပါတိုက်ခန်းနှင့်စပ်လျဉ်း၍ ဆက်ခံပိုင်ဆိုင်အကျိုးခံစားခွင့်ရှိသူ မည်သူမဆို ဤကြော်ငြာစာပါသည့်နေ့မှစ၍ (၇)ရက်အတွင်း ပိုင်ဆိုင်မှုအထောက်အထား စာချုပ်စာတမ်းမူရင်းများနှင့်တကွ ကျွန်ုပ်ထံသို့ဖြစ်စေ၊ ကျွန်ုပ်၏ရှေ့နေထံသို့ဖြစ်စေ လာရောက်ကန့်ကွက်နိုင်ပါသည်။ သတ်မှတ်ရက်တွင် လာရောက်ကန့်ကွက်မည့်သူမရှိပါက အဆိုပါတိုက်ခန်းနှင့်ပတ်သက်ပြီး အရောင်းအဝယ်ကိစ္စများအား ပြီးပြတ်အောင် ဥပဒေနှင့်အညီ ဆက်လက်ဆောင်ရွက်သွားမည်ဖြစ်ကြောင်း အများသိစေရန် ကြေညာအပ်ပါသည်။

ဒေါ်အေးအေးရီ၏ လွှဲအပ်ညွှန်ကြားချက်အရ
ဦးစိန်သော် (LL.B)
တရားလွှတ်တော်ရှေ့နေ (စဉ်–၁၀၂၅၄)(၂၇–၁–၁၅)
အမှတ်(၅၃)၊ သီရိမြိုင် (၄)လမ်း၊ (၁၃)ရပ်ကွက်၊ လှိုင်မြို့နယ်။
ဖုန်း– ၀၉–၄၃၁၅၆၀၇၉

ကြော်ငြာစာ
အမွေဆက်ခံခြင်းအက်ဥပဒေပုဒ်မ– ၃၀၇
မှော်ဘီခရိုင်တရားရုံးတော်
၂၀၂၄ ခုနှစ်၊ တရားမ အထွေထွေမှုအမှတ် –၂
ကွယ်လွန်သူ ဦးနိုင်ဝင်းရွှေ ၏ ကျန်ရှိရစ်သောပစ္စည်းများနှင့် စပ်လျဉ်းသည့်အမှု

ဒေါ်ယုဇနစိန် -------- လျှောက်ထားသူ။

ရန်ကုန်တိုင်းဒေသကြီး၊ မှော်ဘီမြို့နယ်၊ လှပဒါးကျေးရွာအုပ်စု၊ ကွင်းအမှတ်– (၆၀၇)၊ ကွင်းအမည် (လှပဒါးကွင်း)၊ ဦးပိုင်အမှတ် (၂/ခ)၊ ဦးနိုင်ဝင်းရွှေ အမည်ပေါက် လယ်ယာမြေလုပ်ပိုင်ခွင့်ပြု လက်မှတ်ပုံစံ(၇)၊ လယ်/ဥယျာဉ်မြေ ဧရိယာ (၁.၉၁)ဧကရှိ လယ်မြေများနှင့် အကျိုးခံစားခွင့်အရပ်ရပ်တို့ကို ရောင်းချလိုကြောင်း လျှောက်ထားလာသည်ဖြစ်၍ ထိုလျှောက်ထားမှုကို ၂၀၂၄ ခုနှစ် ၊ ဇန်နဝါရီလ (၂၃)ရက် (၁၃၈၅ ခုနှစ်၊ ပြာသိုလဆန်း ၁၃ ရက်) နံနက် (၁၀:၀၀)နာရီ မိမိတို့ကိုယ်တိုင်သော်လည်းကောင်း၊ ကိုယ်စားလှယ်တစ်ဦးဦးအားဖြင့်သော် လည်းကောင်း လာရောက်ဆိုင်ဆိုရန်နှင့် အမွေထိန်းလက်မှတ်စာမထုတ်ပေးမီ မှတ်တမ်းများကို ကြည့်ရှုရန် အမွေဆက်ခံခြင်းအက်ဥပဒေပုဒ်မ– ၃၀၇ နှင့်အညီ ဆင့်ဆိုလိုက်သည်။ လာရောက်ခြင်းမရှိ ပျက်ကွက်ခဲ့လျှင် ရုံးတော်က လျှောက်ထားသူများ၏ လျှောက်လွှာအပေါ်၌ စစ်ဆေး ဆောင်ရွက်ပြီးလျှင် အမှုအကြောင်းအရာတွင် စီရင်ချက်ချလိမ့်မည်ဖြစ်သည်။

၂၀၂၄ ခုနှစ်၊ ဇန်နဝါရီလ (၉)ရက်နေ့၌ ဤရုံးတော်တံဆိပ်ရိုက်နှိပ်၍ ကျွန်ုပ်လက်မှတ်ရေးထိုးပေးလိုက်သည်။

(ကောင်းမြတ်တိုး)
ခရိုင်တရားသူကြီး
မှော်ဘီခရိုင်တရားရုံး

ရန်ကုန်မြို့၊ လှိုင်သာယာမြို့နယ်၊ (၇)ရပ်ကွက်၊ သောင်ကြီးလမ်း၊ မြေတိုင်းရပ်ကွက်(သကတ–၁/တိုးချဲ့)၊ မြေကွက်အမှတ်(၄၂၆–က)၊ အကျယ်အဝန်း (၂၀ပေx ၆၀ပေ) ဒေါ်စွန်တီ အမည်ပေါက် ပါမစ်မြေနှင့် ယင်းမြေပေါ်ရှိ အကျိုးခံစားခွင့်အားလုံးနှင့်စပ်လျဉ်း၍ ကန့်ကွက်နိုင်ပါကြောင်း

အဆိုပါပါမစ်မြေနှင့် ယင်းမြေပေါ်ရှိ အကျိုးခံစားခွင့်အားလုံးကို အရပ်စာချုပ်အဆက်အစပ်ဖြင့် ဝယ်ယူပြီး လက်ရှိတရားဝင်ပိုင်ဆိုင်ထားသူ ဦးစစ်ရန်ထွန်း [၁၂/လသယ(နိုင်)၀၇၃၀၅၉]ထံမှ ကျွန်ုပ်၏မိတ်ဆွေ ဦးအောင်ကိုကိုလွင်က ဝယ်ယူရန် ရောင်းဖိုးငွေတစ်စိတ်တစ်ဒေသကို ပေးချေထားပြီးဖြစ်ပါသည်။ ကန့်ကွက်လိုသူများ ဤကြော်ငြာပါသည့်နေ့မှစ၍ (၇)ရက်အတွင်း တိကျခိုင်မာသော (မူရင်း)များနှင့်အတူ ကန့်ကွက်နိုင်ပါသည်။ သတ်မှတ်ရက်အတွင်း ကန့်ကွက်မည့်သူမရှိပါက အရောင်းအဝယ်စာချုပ်ကို ဥပဒေနှင့်အညီ ဆက်လက်ဆောင်ရွက်သွားမည်ဖြစ်ကြောင်း ကြေညာအပ်ပါသည်။

လွှဲအပ်ညွှန်ကြားချက်အရ–
ဦးဇင်လင်းအောင်(LL.B)
တရားလွှတ်တော်ရှေ့နေ(စဉ်–၁၁၇၄၄)
Ph: 09–986252417, 09–400462518

အထူးဝမ်းနည်းကြေကွဲခြင်း

ဝဏ္ဏကျော်ထင် ဗိုလ်မှူးကြီးရွှေသန်း(ငြိမ်း)

ကြည်း ၅၉၁၀

ရဲချုပ် (ငြိမ်း) မြန်မာနိုင်ငံပြည်သူ့ရဲတပ်ဖွဲ့

ဦးဆောင်ညွှန်ကြားရေးမှူး (ငြိမ်း)၊ မြန်မာ့ကြယ်ငါးပွင့်သင်္ဘောလုပ်ငန်း

အဖွဲ့ဝင်၊ ဝန်ထမ်းရွှေးချယ်လေ့ကျင့်ရေးအဖွဲ့

အသက် (၉၄) နှစ်

ဝဏ္ဏကျော်ထင် ဗိုလ်မှူးကြီးရွှေသန်း(ငြိမ်း)၊ ကြည်း ၅၉၁၀၊ ရဲချုပ်(ငြိမ်း) မြန်မာနိုင်ငံပြည်သူ့ရဲတပ်ဖွဲ့၊ ဦးဆောင်ညွှန်ကြားရေးမှူး(ငြိမ်း)၊ မြန်မာ့ကြယ်ငါးပွင့်သင်္ဘောလုပ်ငန်းအဖွဲ့ဝင်၊ ဝန်ထမ်းရွှေးချယ်လေ့ကျင့်ရေးအဖွဲ့ အသက်(၉၄)နှစ်သည် ၁၀-၁-၂၀၂၄ ရက် (ဗုဒ္ဓဟူးနေ့) နံနက် ၁၁:၃၈ နာရီတွင် ကွယ်လွန်သွားကြောင်း သိရှိရပါသဖြင့် ကျန်ရစ်သူမိသားစုဝင်များနှင့်ထပ်တူ ဝမ်းနည်းကြေကွဲရပါသည်။

ဦးအောင်နိုင်ဦး
ပြည်ထောင်စုဝန်ကြီး
နိုင်ငံတော်စီမံအုပ်ချုပ်ရေးကောင်စီဥက္ကဋ္ဌရုံးဝန်ကြီးဌာန(၂)

ဝမ်းနည်းကြေကွဲခြင်း

ဗိုလ်မှူးသန့်ဇင်

တေဇ(၂၁)

အသက်(၅၁)နှစ်

စစ်ကိုင်းတိုင်းဒေသကြီး၊ မုံရွာမြို့နေ ဦးအောင်အောင်-ဒေါ်ငြိမ်းခင်တို့၏သား၊ ဒေါ်မေလေးဖြူနိုင်၏ ချစ်လှစွာသောခင်ပွန်း၊ မရွှေရည်ဝတ်မှုန်၊ မရွှန်းလဲ့သီရိတို့၏ဖခင် ဗိုလ်မှူးသန့်ဇင် အသက်(၅၁)နှစ်သည် ပြင်ဦးလွင်မြို့ စစ်ဆေးရုံ၌ ၈-၁-၂၀၂၄ (တနင်္လာနေ့) ညနေ ၄:၃၀ နာရီတွင် (၉၆)ပါးသောရောဂါဖြင့် ကွယ်လွန်အနိစ္စရောက်သွားကြောင်း သိရပါသဖြင့် ကျန်ရစ်သူမိသားစုများနှင့်အတူ ထပ်တူဝမ်းနည်းကြေကွဲရပါသည်။

အလုပ်သင်ဗိုလ် ဗိုလ်လောင်းသင်တန်းအမှတ်စဉ်(၂၁) မှ သူငယ်ချင်းများနှင့် မိသားစုများ

ဘုရား၊ ရဟန်း၊ သိမ်၊ ကျောင်းဒါယိကာမကြီး

ဒေါ်ခင်ညိုညို (အ.ထ.က.ပြ-ငြိမ်း)

အသက်(၇၆) နှစ်

ရန်ကုန်တိုင်းဒေသကြီး၊ တောင်ဥက္ကလာပမြို့နယ်၊ (၁၀)ရပ်ကွက်၊ ဓမ္မရာဇာ (၃)လမ်း၊ အမှတ်(၉၇)နေ (ဦးရွှေ-ဒေါ်တင်တင်) တို့၏သမီး၊ (ဦးသန်း-ဒေါ်လှသွင်) တို့၏သမီးချွေးမ၊ (ဒေါက်တာရွှေထွဏ်း)၏ဇနီး၊ (ဒေါ်ခင်ဝင်းတင်)၏ညီမ၊ ဒေါ်ခင်ကြူကြူ ဒေါ်နုနုရီ တို့၏အစ်မ၊ ဦးမျိုးသန့်-ဒေါ်သက်သက်ဇင်၊ ဒေါက်တာခင်ကျော်ညို-ဒေါ်ခိုင်ခင်ဆင့်တို့၏ အနန္တဂိုဏ်းဝင်မွေးသည့်မိခင် ကျေးဇူးရှင်၊ မောင်ဘုန်းသစ်အောင်၊ မောင်မြတ်ဘုန်းခန့်တို့၏ အဘွားဖြစ်သူသည် ၉-၁-၂၀၂၄ ရက် (အင်္ဂါနေ့) ညနေ ၄:၄၅ နာရီတွင် ကွယ်လွန်အနိစ္စရောက်ရှိသွားပါ၍ ၁၁-၁-၂၀၂၄ ရက် (ကြာသပတေးနေ့) မွန်းတည့် ၁၂:၀၀ နာရီတွင် ရေဝေးသုသာန်သို့ ပို့ဆောင်မီးသင်္ဂြိုဟ်ပါမည်။

ကွယ်လွန်သူအားရည်စူးလျက် ၁၅-၁-၂၀၂၄ ရက် (တနင်္လာနေ့) နံနက် ၇ နာရီ မှ ၁၁ နာရီထိ တောင်ဥက္ကလာပမြို့နယ်၊ (၁၀)ရပ်ကွက်၊ ဓမ္မရာဇာ(၁)လမ်း၊ အမှတ်(၂၉/B)၊ ဒုတိယထပ်နေအိမ်သို့ ရက်လည်ဆွမ်းသွတ်တရားတော်နာကြွရောက်ပါရန် ခင်မင်လေးစားစွာဖြင့် ဖိတ်ကြားအပ်ပါသည်။

(နေအိမ်မှကားများ နံနက်(၁၀:၃၀)နာရီတွင် ထွက်ခွာပါမည်။)

ကျန်ရစ်သူမိသားစု

ငြင်းချက်ထုတ်ရန်သမ္မန်စာ

(တရားမကျင့်ထုံးဥပဒေအမိန့်- ၅၊နည်းဥပဒေ- ၂၀)

စမ်းချောင်းမြို့နယ်တရားရုံးတော်၌

၂၀၂၃ခုနှစ်၊ တရားမကြီးမှုအမှတ်- ၁၃

မြန်မာ့ရှေ့ဆောင်ဘဏ်လီမိတက် ------ ဒေါ်ခိုင်ဇာလွင်
(၎င်း၏မန်နေဂျာ ဦးစန်းအောင်)

(တရားလို) **(တရားပြိုင်)**

ရန်ကုန်တိုင်းဒေသကြီး၊ ကြည့်မြင်တိုင်မြို့နယ်၊ မန်ကျည်းတန်းရပ်ကွက်၊ ဥယျာဉ်လမ်း၊ မြေညီထပ် (ခြေရင်းခန်း)အမှတ်(၇၅)နေ တရားပြိုင် ဒေါ်ခိုင်ဇာလွင် (ယခုနေရပ်လိပ်စာမသိ) သိစေရမည်။

သင့်အပေါ်၌ တရားလိုက အကြွေးဝယ်ကတ် (Credit Card) ချေးငွေ (၈၉၇,၀၀၀/-)ကျပ် ရလိုကြောင်းနှင့် လျှောက်ထားစွဲဆိုသည်ဖြစ်၍ သင်ကိုယ်တိုင်ဖြစ်စေ၊ ၎င်းအမှုနှင့်စပ်လျဉ်း၍ အရေးကြီးသည့်စကားအရပ်ရပ်တို့ကို ချေပပြောဆိုနိုင်သူ ကိုယ်စားလှယ်နှင့်ဖြစ်စေ၊ ရှေ့နေနှင့်ဖြစ်စေ၊ ၂၀၂၄ ခုနှစ်၊ ဇန်နဝါရီလ (၂၉)ရက် (၁၃၈၅-ခုနှစ်၊ ပြာသိုလဆုတ် ၄ ရက်) တနင်္လာနေ့ မွန်းမတည့်မီ (၁၂:၀၀)နာရီတွင် အထက်အမည်ပါသူ တရားလို၏အဆိုလွှာကို ထုချေရှင်းလင်းရန် ရုံးတော်သို့လာရောက်ရမည်။ ၎င်းအပြင် အထက်ပါ နေ့ရက်တွင် သင်မလာရောက် ပျက်ကွက်ခဲ့ပါလျှင် သင့်မျက်ကွယ်တွင် ငြင်းချက်များကိုထုတ်ပေးလိမ့်မည်။ ၎င်းပြင် တရားလိုက ကြည့်ရှုလိုသည့် စာချုပ်စာတမ်းများနှင့် သင်က ထုချေတင်ပြအမှီပြုလိုသည့် စာချုပ်စာတမ်းအစရှိသည်တို့ကို သင်နှင့်အတူ ယူဆောင်လာရမည်။ သို့တည်းမဟုတ် သင့်ကိုယ်စားလှယ် ရှေ့နေလက်တွင် ထည့်အပ်လိုက်ရမည်။ သင်၏ ထုချေလွှာတင်သွင်းလိုလျှင် အမှုမဆိုင်မီ လေးရက်က တင်သွင်းရမည်။

၂၀၂၄ ခုနှစ်၊ ဇန်နဝါရီလ (၉)ရက်နေ့တွင် ဤရုံးတံဆိပ်ရိုက်နှိပ်၍ ကျွန်ုပ်လက်မှတ်ရေးထိုး ထုတ်ပေးလိုက်သည်။

(ခိုင်ဖူးဝေ)
တွဲဖက်မြို့နယ်တရားသူကြီး
စမ်းချောင်းမြို့နယ်တရားရုံး

အထူးဝမ်းနည်းကြေကွဲခြင်း

သူငယ်ချင်း ဦးရဲထွဋ် + ဒေါ်ခင်စန္ဒာထွန်း၊ ဦးဇေယျာအောင် + ဒေါ်သူဇာဝေ တို့၏ ကျေးဇူးရှင် ဖခင်ကြီး ဝဏ္ဏကျော်ထင် ဗိုလ်မှူးကြီး ရွှေသန်း(ငြိမ်း) အသက်(၉၄)နှစ် ကွယ်လွန်ကြောင်း သိရှိရ၍ သူငယ်ချင်းများနှင့်ထပ်တူ ဝမ်းနည်းကြေကွဲရပါသည်။

စစ်တက္ကသိုလ်အမှတ်စဉ်(၂၂) မှ
သူငယ်ချင်းမိသားစုများ

ဒေါက်တာအောင်မျိုးမြင့်

အသက်(၅၈)နှစ်

ရန်ကုန်မြို့နေ [ဒုဗိုလ်မှူးကြီးမျိုးမြင့်(ရေ)(ငြိမ်း)-ဒေါက်တာ ဒေါ်အေးကြည်]တို့၏ ချစ်လှစွာသောသားငယ်၊ [ဒုဗိုလ်မှူးကြီး အောင်ဖေ(ငြိမ်း)]-ဒေါ်သန်းသန်းရီတို့၏ ချစ်လှစွာသောသားသမက်၊ ဒေါက်တာဇော်မျိုးဦး-ဒေါ်သူဇာသန်းတို့၏ ချစ်လှစွာသောညီငယ်၊ မလင်းလဲ့ဦး၏ ချစ်လှစွာသောဦးလေး၊ ဒေါက်တာအေမီအောင်၏ ချစ်လှစွာသောခင်ပွန်း၊ မသန့်သစ္စာထက်၏ ချစ်လှစွာသောဖခင်ဖြစ်သူ ဒေါက်တာအောင်မျိုးမြင့်သည် ၁၀-၁-၂၀၂၄ (ဗုဒ္ဓဟူးနေ့) နံနက် ၁၁:၄၅ နာရီတွင် ကွယ်လွန်အနိစ္စရောက်သွားပါသဖြင့် ၁၂-၁-၂၀၂၄ (သောကြာနေ့)မွန်းတည့် ၁၂ နာရီတွင် ရေဝေးသုသာန်သို့ ပို့ဆောင်မီးသင်္ဂြိုဟ်မည်ဖြစ်ပါကြောင်း ဆွေမျိုးမိတ်သင်္ဂဟများအား အကြောင်းကြားအပ်ပါသည်။

ကျန်ရစ်သူမိသားစု

ဒေါ်ခင်မမကြီး

အငြိမ်းစား(ဆ-သ-ရ)

အသက်(၇၄)နှစ်

ရန်ကုန်တိုင်းဒေသကြီး၊ အလုံမြို့နယ်၊ ဆင်မင်းရပ်ကွက်၊ စက်တွင်းလမ်း၊ အမှတ်(၅၃)၊ မြေညီထပ်နေ (ဦးထွန်းတင်-ဒေါ်လှကြိုင်)တို့၏ သမီး၊ ဦးခင်မောင်ကြီး၊ ဦးခင်မောင်ကျော် တို့၏ ညီမ/အစ်မ၊ ဦးသိန်းမြင့်၏ဇနီး၊ ဦးကျော်စွာဝင်း-ဒေါ်နန္ဒာဝင်းဆွေ၊ ဦးထွန်းထွန်းလင်း-ဒေါ်နှင်းဝေလွင်တို့၏ မိခင်၊ မသျှင်းသန့်နေခြည်၊ မောင်ဖွဲ့ပြည့်စုံတို့၏အဘွား ဒေါ်ခင်မမကြီးသည် ၉-၁-၂၀၂၄ (အင်္ဂါနေ့) ညနေ ၄ နာရီတွင် အထက်ပါနေအိမ်၌ ကွယ်လွန်သွားပါ၍ ၁၁-၁-၂၀၂၄ (ကြာသပတေးနေ့) နံနက် ၁၁ နာရီတွင် ထိန်ပင်သုသာန်၌ မီးသင်္ဂြိုဟ်မည်ဖြစ်ပါသည်။ (နေအိမ်မှကားများ နံနက် ၉:၃၀ နာရီတွင် ထွက်ပါမည်။)

ကျန်ရစ်သူမိသားစု

ကန့်ကွက်နိုင်ပါသည်

ကချင်ပြည်နယ်၊ မြစ်ကြီးနားမြို့၊ တပ်ကုန်းတောင်ရပ်ကွက်၊ အမှတ်(၁၂၅)နေ ဒေါ်ဂျာတောင် [၁/မကတ(နိုင်)၀၁၉၃၅၅] ကိုင်ဆောင်သူ၏ လွှဲအပ်ညွှန်ကြားချက်အရ အောက်ပါအတိုင်း အသိပေးကြေညာအပ်ပါသည်-

ရန်ကုန်မြို့၊ စမ်းချောင်းမြို့နယ်၊ ကျွန်းတော(တောင်)ရပ်ကွက်၊ အောင်သပြေလမ်း၊ တိုက်အမှတ် (၃၃)၊ (၂)ခန်းတွဲ (၇)ထပ်တိုက်အဆောက်အဦ၏ (၆)လွှာ (ခြေရင်းခန်း)၊ အကျယ်အဝန်း (၁၆'x၆၄')ရှိ တိုက်ခန်းအပါအဝင် အကျိုးခံစားခွင့်အရပ်ရပ်အားလုံးတို့ကို အရပ်ကတိစာချုပ်အဆက်အစပ်များဖြင့် ဝယ်ယူပိုင်ဆိုင်ပြီး အရှုပ်အရှင်းကင်းရှင်းကြောင်းဝန်ခံသူ၊ လွှဲပြောင်းရောင်းချခွင့်ရှိသူ ဦးကျော်သူဟန် [၁၂/ကတတ(နိုင်)၀၃၁၀၉၆] ကိုင်ဆောင်သူထံမှ ကျွန်ုပ်၏မိတ်ဆွေဖြစ်သူက အပြီးအပိုင်ဝယ်ယူရန်အတွက် စရန်ငွေပေးချေထားပြီးဖြစ်ပါသည်။ ယင်းတိုက်ခန်း အရောင်းအဝယ်နှင့်ပတ်သက်၍ ကန့်ကွက်လိုပါက ဤကြော်ငြာပါသည့်ရက်နေ့မှစ၍ (၇)ရက်အတွင်း ပိုင်ဆိုင်မှုစာချုပ်စာတမ်းမူရင်း အထောက်အထားများနှင့်တကွ ကျွန်ုပ်ထံသို့ လာရောက်ကန့်ကွက်နိုင်ပါသည်။ သတ်မှတ်ရက်အတွင်း ကန့်ကွက်မည့်သူမရှိပါက အရောင်းအဝယ်ကို ဥပဒေနှင့်အညီ ပြီးမြောက်သည်အထိ ဆက်လက်ဆောင်ရွက်သွားမည်ဖြစ်ကြောင်း အများသိစေရန် ကြေညာအပ်ပါသည်။

လွှဲအပ်ညွှန်ကြားချက်အရ -
ဒေါ်လှိုင်နန်းထိုက်
တရားလွှတ်တော်ရှေ့နေ (စဉ် - ၁၀၀၂၇)
Ph : 09-420083536

ကန့်ကွက်နိုင်ကြောင်း အများသိစေရန်ကြေညာခြင်း

ရန်ကုန်တိုင်းဒေသကြီး၊ စမ်းချောင်းမြို့နယ်၊ မုန့်/မြောက်ရပ်ကွက်၊ ရတနာသိမ်လမ်း၊ အမှတ်-၄၈(B) တည်ရှိရာ ၁၂' ၆''x ၆၀' ရှိ မြေကွက်နှင့် ယင်းမြေကွက်ပေါ်တွင်ဆောက်လုပ်ထားသော အဆောက်အအုံအပါအဝင် အကျိုးခံစားခွင့်အရပ်ရပ်ကို တရားဝင်ရောင်းချပိုင်ခွင့်ရှိပြီး အရှုပ်အရှင်းကင်းသူ ဒေါ်ဥမ္မာမြင့် [၁၂/စခန(နိုင်)၀၄၁၄၃၁] ပါ (၃)ဦးထံမှ ကျွန်မ ဒေါ်မြတ်မြတ်နွယ် [၁၂/စခန(နိုင်)၀၆၀၉၄၉]ကဝယ်ယူရန်အတွက် စရန်ငွေပေးချေပြီးဖြစ်ပါသည်။ အရောင်းအဝယ်အား ကန့်ကွက်လိုပါက ကျွန်မထံသို့ စာရွက်စာတမ်းအထောက်အထားမူရင်းအပြည့်အစုံဖြင့် ယနေ့မှစ၍ ခုနစ်ရက်အတွင်း ကန့်ကွက်နိုင်ပါသည်။ ထိုရက်ကျော်လွန်ပါက အရောင်းအဝယ်ကိစ္စကို ဥပဒေနှင့်အညီ ဆက်လက်ဆောင်ရွက်သွားမည်ဖြစ်ကြောင်း အများသိစေရန် ကြေညာအပ်ပါသည်။

ဒေါ်မြတ်မြတ်နွယ်
[၁၂/စခန(နိုင်)၀၆၀၉၄၉]
ဖုန်း-၀၉-၇၉၅၉၁၇၂၉၉

ဝဏ္ဏကျော်ထင် ဗိုလ်မှူးကြီး ရွှေသန်း(ငြိမ်း)

ကြည်း(၅၉၁၀)

ရဲချုပ်(ငြိမ်း)၊ မြန်မာနိုင်ငံပြည်သူ့ရဲတပ်ဖွဲ့

ဦးဆောင်ညွှန်ကြားရေးမှူး(ငြိမ်း)၊ မြန်မာ့ကြယ်ငါးပွင့်သင်္ဘောလုပ်ငန်း

အဖွဲ့ဝင်၊ဝန်ထမ်းရွေးချယ်လေ့ကျင့်ရေးအဖွဲ့

အသက်(၉၄)နှစ်

ရန်ကုန်မြို့နေ (ဦးမြဖေ-ဒေါ်မာကြိုင်)တို့၏ သားကြီး၊ (ဦးကိုလတ်-ဒေါ်ခင်လေးဆွေ)တို့၏ သားသမက်၊ ဒေါ်ခင်လေးမြင့်၏ ချစ်လှစွာသောခင်ပွန်း၊ ဦးအုန်းဟန်-ဒေါ်တင်တင်အေး၊ (ဦးမျိုးဟန်လတ်-ဒေါ်ခင်မကြီး)တို့၏ ချစ်လှစွာသောအစ်ကို၊ ဦးရဲထွဋ်-ဒေါ်ခင်စန္ဒာထွန်း၊ ဦးဇေယျာအောင်-ဒေါ်သူဇာဝေ၊ ဦးကံလှတင်ထွန်း-ဒေါ်စန္ဒီဆွေ၊ ဒေါ်ကလျာဆွေ၊ (ဦးဝင်းထွဋ်)တို့၏ ချစ်လှစွာသောဖခင်ကြီး၊ ကိုဗညားအောင်-မမြပန်းချစ်၊ မသက်နှင်းဝေဝေ၊ ကိုမင်းသက်တင်ထွန်း၊ မပန်းကြာဖြူ၊ မပန်းကြာဝေ၊ မပန်းကြာနွယ်တို့၏ ချစ်လှစွာသောအဘိုး၊ မမြဝါဆို၊ မောင်လကျ်ာအောင် တို့၏ချစ်လှစွာသော ဘိုးဘိုးကြီးသည် ၁၀-၁-၂၀၂၄ ရက် (ဗုဒ္ဓဟူးနေ့) နံနက် ၁၁:၃၈ နာရီတွင် နေအိမ်၌ ကွယ်လွန်အနိစ္စရောက်သွားပါသဖြင့် ကြွင်းကျန်ရစ်သောရုပ်ကလာပ်အား ၁၂-၁-၂၀၂၄ ရက် (သောကြာနေ့) မွန်းတည့် ၁၂ နာရီတွင် ထိန်ပင်သုသာန်သို့ ပို့ဆောင်မီးသင်္ဂြိုဟ်မည်ဖြစ်ပါကြောင်း ရပ်နီးရပ်ဝေး ဆွေမျိုးမိတ်သင်္ဂဟအပေါင်းအား ကျန်ရစ်သူမိသားစု ညှိုးငယ်သောစိတ်ထားဖြင့် အသိပေးအကြောင်းကြားအပ်ပါသည်။ [နေအိမ်မှကားများ ၁၂-၁-၂၀၂၄ ရက် (သောကြာနေ့) နံနက် ၁၁ နာရီတွင် ထွက်ပါမည်။]

ကျန်ရစ်သူမိသားစု

ဘုရား၊ ရဟန်း၊ သိမ်၊ ကျောင်း ဒါယကာကြီး

ဦးတင်စန်း

အသက်(၈၀)နှစ်

မွန်ပြည်နယ်၊ ဘီလူးကျွန်း၊ ချောင်းဆုံမြို့နယ်၊ မရမ်းကျေးရွာ အောက်ခြံတန်းနေ (ဦးချစ်ရင်-ဒေါ်အမာကြည်)တို့၏သား၊ (ဒေါ်လှရှင်)၏မောင်၊ (ဦးချစ်စန်း)၏ညီ၊ (ဒေါ်ကျင်သန်း)၏အစ်ကို၊ အမှတ်(25)၊ မြစ်ပယ်(၃)လမ်း၊ အောင်သိဒ္ဓိ (၃)ရပ်ကွက်၊ မရမ်းကုန်းမြို့နယ်နေ ဒေါ်အုန်းတင်၏ ချစ်လှစွာသောခင်ပွန်း (ဦးတင်စန်း) အသက်(၈၀)နှစ်သည် ၉-၁-၂၀၂၄ (အင်္ဂါနေ့) နံနက် ၇:၀၄ နာရီတွင် (၉၆)ပါးသောရောဂါဖြင့် ကွယ်လွန်အနိစ္စရောက်ရှိသွားပါသဖြင့် ၁၁-၁-၂၀၂၄ (ကြာသပတေးနေ့) နံနက် ၁၁ နာရီတွင် ထိန်ပင်သုသာန်၌ သင်္ဂြိုဟ်ပါမည်။ [အမှတ်(25)၊ မြစ်ပယ် (၃)လမ်း၊ အောင်သိဒ္ဓိ (၃)ရပ်ကွက်၊ မရမ်းကုန်းမြို့နယ် နေအိမ်မှ ကားများ နံနက် ၉:၃၀ နာရီတွင် ထွက်ပါမည်။]

ကျန်ရစ်သူမိသားစု

ကန့်ကွက်နိုင်ပါကြောင်း အများသိစေရန်ကြော်ငြာခြင်း

ရန်ကုန်တိုင်းဒေသကြီး၊ ဒဂုံမြို့သစ်(အရှေ့ပိုင်း)မြို့နယ်၊ မြေတိုင်းရပ်ကွက်အမှတ် (၁၂၄)၊ လူနေရပ်ကွက်အမှတ် (၁၂၄)၊ မြေကွက်အမှတ်-(၅၀၇)၊ အကျယ်အဝန်း (၄၀ပေx ၆၀ပေ)ရှိ ဦးမောင်မြထွန်း အမည်ပေါက် ပါမစ်မြေကွက်အပါအဝင် အကျိုးခံစားခွင့် အရပ်ရပ်အားလုံးတို့ကို အဆက်စပ်စာချုပ်များဖြင့် တရားဝင် လက်ရှိထားပိုင်ဆိုင်သူ ဦးအောင်ဌေးသူ [၇/သကန(နိုင်)၁၁၃၃၀၃]မှ မိမိသာလျှင် အပြီးအပိုင် လွှဲပြောင်းရောင်းချခွင့်ရှိကြောင်း ဝန်ခံလျက် ကျွန်ုပ်မိတ်ဆွေထံ စကားကမ်းလှမ်းရာ ကျွန်ုပ်မိတ်ဆွေက အပြီးအပိုင်ဝယ်ယူရန်အတွက် အရောင်းအဝယ်ပြုလုပ်သော တန်ဖိုး၏တစ်စိတ်တစ်ဒေသကို စရန်ငွေအဖြစ် ပေးချေထားပြီးဖြစ်ပါသည်။ ကန့်ကွက်လိုပါက ဤကြော်ငြာပါသည့်နေ့မှစ၍ (၇)ရက်အတွင်း ပိုင်ဆိုင်မှုအထောက်အထား(မူရင်း)များဖြင့် ကျွန်ုပ်ထံလာရောက် ကန့်ကွက်နိုင်ပါကြောင်းနှင့် သတ်မှတ်ရက်ကျော်လွန်ပါက အရောင်းအဝယ်ကို ပြီးမြောက်အောင်မြင်သည်အထိ ဥပဒေနှင့်အညီ ဆက်လက်ဆောင်ရွက်သွားမည် ဖြစ်ပါကြောင်း အများသိစေရန် ကြော်ငြာအပ်ပါသည်။

လွှဲအပ်သူ
ဒေါ်ယမင်းမော်ဦး
[၁၂/ဒဂရ(နိုင်)၀၂၀၃၉၉]

လွှဲအပ်ညွှန်ကြားချက်အရ
ဒေါ်ဖွန်မေဒေး
LL.B
တရားလွှတ်တော်ရှေ့နေ (စဉ်-၁၃၆၁၀)
အမှတ်-၅၀၊ ပထမထပ်၊ အခန်း(စီ-၆)၊ ဘဏ်လမ်း၊
ကျောက်တံတားမြို့နယ်၊ ရန်ကုန်တိုင်းဒေသကြီး။
ဖုန်း-၀၉-၄၂၀၂၄၄၃၁၆

ကန့်ကွက်နိုင်ကြောင်းကြော်ငြာ

ရန်ကုန်မြို့၊ တောင်ဥက္ကလာပမြို့နယ်၊ မြေတိုင်းရပ်ကွက်အမှတ်- ၄၊ သဒ္ဒါလမ်း၊ မြေကွက်အမှတ်- ၁၀၆၈/ခ၊ အကျယ်အဝန်း ပေ(၂၀x၆၀)ရှိ မြေကွက်ပေါ်တွင် ဆောက်လုပ်ထားသော (၆)ထပ်တိုက်၏ (ပဥ္စမထပ်)၊ အကျယ်အဝန်း (၁၇ပေx ၅၄ပေ)ရှိ တိုက်ခန်းနှင့် ယင်းတိုက်ခန်းတွင် တွယ်ကပ်တပ်ဆင် အသုံးပြုထားသော အကျိုးခံစားခွင့်အရပ်ရပ်အားလုံးတို့ကို ပိုင်ဆိုင်ပြီးရောင်းချပိုင်ခွင့်ရှိသူဖြစ်ကြောင်း အဆိုပြုသူ ဦးတင်မောင်အေး [၁၂/ အစန(နိုင်)၀၂၃၃၉၆] ထံမှ ကျွန်ုပ်၏မိတ်ဆွေဖြစ်သူက အပြီးအပိုင်ဝယ်ယူရန်အတွက် စရန်ငွေပေးချေထားပြီးဖြစ်ပါသည်။ အရောင်းအဝယ်အားကန့်ကွက်လိုပါက ဤကြော်ငြာပါသည့်နေ့မှစ၍ (၇)ရက်အတွင်း ကျွန်ုပ်ထံသို့ ခိုင်လုံသောအထောက်အထား စာရွက်စာတမ်းမူရင်းများနှင့်တကွ လူကိုယ်တိုင်လာရောက်ကန့်ကွက်နိုင်ပါသည်။ သတ်မှတ်ရက်ကျော်လွန်ပါက အရောင်းအဝယ်ကို ဥပဒေနှင့်အညီ ပြီးဆုံးသည်အထိ ဆက်လက်ဆောင်ရွက်မည်ဖြစ်ကြောင်း အများသိစေရန် ကြေညာပါသည်။

လွှဲအပ်ညွှန်ကြားချက်အရ
ဒေါ်သက်သက်လှိုင် (LL.B, D.B.L)
တရားလွှတ်တော်ရှေ့နေ (စဉ်- ၁၀၆၀၆)
အမှတ်(၂၈၂)၊ မင်းခေါင်(၁)လမ်း၊ (၆) ရပ်ကွက်၊ တောင်ဥက္ကလာပမြို့နယ်။
Ph: 09-421131902

ကန့်ကွက်နိုင်ကြောင်း ကြော်ငြာ

ဗဟန်းမြို့နယ်၊ မြေတိုင်းရပ်ကွက် အမှတ်- ၃၆ ကော၊ မြေကွက်အမှတ်- ၁၁၁-ဂျီ/၄-ဒီ၊ ဧရိယာ (၀.၁၇၅)ဧက၊ မြေကွက်တည်နေရာအမှတ်(၆၁/ဒီ)၊ ရွှေတောင်ကြားလမ်း၊ ရွှေတောင်ကြား (၂)ရပ်ကွက်၊ ဗဟန်းမြို့နယ်၊ ဦးရွှေမိုး [၉/အမရ(နိုင်)၀၀၅၈၆၁] အမည်ပေါက် မြေပိုင်မြေအား အမည်ပေါက် (ဖခင်) ဦးရွှေမိုးသည် (၁၂-၃-၂၀၀၆) ရက်နေ့နှင့် (မိခင်) ဒေါ်ခင်ရီသည် (၄-၅-၂၀၁၂)ရက်နေ့တို့တွင် အသီးသီး ကွယ်လွန်သဖြင့် သားသမီးများဖြစ်သော ဦးစိန်ဝင်း [၉/အမရ(နိုင်) ၀၀၅၈၆၅]၊ ဒေါ်ခင်နိုင်မိုး[၉/အမရ(နိုင်) ၀၀၅၈၆၂]တို့မှ မြန်မာ့ဓလေ့ထုံးတမ်း ဥပဒေနှင့်အညီ ၎င်းတို့သာလျှင် သားသမီးရင်းချာများဖြစ်၍ တရားဝင် အမွေဆက်ခံ ပိုင်ဆိုင်ပါကြောင်း၊ အခြားအမွေဆက်ခံခွင့်ရှိသူ တစ်ဦးတစ်ယောက်မျှ မရှိပါကြောင်း၊ ကမာရွတ်ခရိုင်တရားရုံး မှတ်ပုံတင် အမှတ်- ၁၁၈/၂၀၂၃ (၁၀-၁၁-၂၀၂၃) ရက်နေ့ ကတိသစ္စာပြုကျမ်းကျိန်လွှာ၊ ထောက်ခံကတိသစ္စာပြုကျမ်းကျိန်လွှာ (၂)စောင်၊ ဦးရွှေမိုး၏ သေဆုံးမှုလက်မှတ်မိတ္တူမှန်၊ ဒေါ်ခင်ရီ၏ သေစာရင်းသွင်းမိတ္တူမှန်၊ အမည်ပေါက် ပိုင်ဆိုင်ကြောင်းစာချုပ်- ၇၇၉/၁၉၈၇ (၁၅-၁၀-၁၉၈၇) မိတ္တူမှန်၊ အပိုင်ပေးစာချုပ်- ၁၂၀/၁၉၈၈ (၁၀-၃-၁၉၈၈) မိတ္တူမှန်၊ ပိုင်ဆိုင်ကြောင်းစာချုပ်- ၅၃၃၁/၂၀၀၂ (၂-၁-၂၀၀၃) မိတ္တူမှန်၊ အမွားပြင်စာချုပ်- ၁၆၅၉/၂၀၀၄ (၇-၆-၂၀၀၄) မိတ္တူမှန်၊ အိမ်ထောင်စု လူဦးရေစာရင်း၊ နိုင်ငံသားစိစစ်ရေးကတ်ပြားတို့ တင်ပြ၍ ပိုင်ဆိုင်ကြောင်းစာချုပ် ချုပ်ဆိုရန် မြေပုံကူးလျှောက်ထားရာ တရားဝင် ခိုင်လုံသောအထောက်အထားများဖြင့် ဤကြော်ငြာပါသည့်နေ့မှစ၍ (၇)ရက်အတွင်း ကန့်ကွက်နိုင်ပါကြောင်းနှင့် ကန့်ကွက်မှုမရှိပါက လုပ်ထုံးလုပ်နည်းအတိုင်း ဆက်လက် ဆောင်ရွက်ပေးမည်ဖြစ်ပါကြောင်း အသိပေးကြေညာအပ်ပါသည်။

ဌာနမှူး(ဒုတိယညွှန်ကြားရေးမှူးချုပ်)
မြို့ပြမြေစီမံခန့်ခွဲမှုဌာန
ရန်ကုန်မြို့တော်
စည်ပင်သာယာရေးကော်မတီ

သင့် သွေးဖြင့် အသက် ကယ်ပါ

နေရောင်အောက်က သက်ရှိတွေကို စောင့်ရှောက်ဖို့ အိုဇုန်းလွှာကို ထိန်းသိမ်းစို့

နိုင်ငံတော်စီမံအုပ်ချုပ်ရေးကောင်စီ ဦးတည်ချက်(၉)ရပ်

၁။ နိုင်ငံရေး

(က) စစ်မှန်၍စည်းကမ်းပြည့်ဝသော ပါတီစုံဒီမိုကရေစီစနစ် ခိုင်မာစေရေးနှင့် ဒီမိုကရေစီနှင့် ဖက်ဒရယ်စနစ်ကိုအခြေခံသည့် ပြည်ထောင်စုကို တည်ဆောက်နိုင်ရေး။

(ခ) တစ်နိုင်ငံလုံး ထာဝရငြိမ်းချမ်းရေးရရှိရေးအတွက် တစ်နိုင်ငံလုံး ပစ်ခတ်တိုက်ခိုက်မှုရပ်စဲရေး သဘောတူစာချုပ်(NCA) ပါအတိုင်း အလေးထားလုပ်ဆောင်ရေး။

(ဂ) ပြည်သူလူထု၏ လူမှုစီးပွားဘဝ လုံခြုံရေးအတွက် ပြည်ထောင်စုတစ်ဝန်းလုံး တည်ငြိမ်အေးချမ်းရေးနှင့် တရားဥပဒေစိုးမိုးရေး အပြည့်အဝရရှိစေရန် အလေးထားလုပ်ဆောင်ရေး။

၂။ စီးပွားရေး

(က) တိုင်းပြည်သာယာဝပြောရေးနှင့် စားရေရိက္ခာဖူလုံရေးတို့အတွက် တိုင်းရင်းသားပြည်သူတစ်ရပ်လုံးနှင့် အကျိုးဝင်သော စိုက်ပျိုးရေးနှင့် မွေးမြူရေးကို ခေတ်မီနည်းစနစ်များဖြင့် တိုးတက်အောင်ဆောင်ရွက်ပြီး အခြားစီးပွားရေးကဏ္ဍများကိုလည်း ဘက်စုံဖွံ့ဖြိုးတိုးတက်အောင် တည်ဆောက်ရေး။

(ခ) တိုးတက်ကောင်းမွန်လာသည့် စီးပွားရေးမောင်းနှင်အားကို မဏ္ဍိုင်ပြု၍ MSME စက်မှုလုပ်ငန်းများကို အားပေးဆောင်ရွက်ကာ ပို့ကုန်ကဏ္ဍမြှင့်တင်ရေး။

(ဂ) ပြည်တွင်းစားသုံးဆီဖူလုံရေးအတွက် ဆီထွက်သီးနှံစိုက်ပျိုးမှုကို အားပေးမြှင့်တင်ပြီး ပန်းတိုင်ရည်မှန်းချက်အတိုင်း ထွက်ရှိအောင် ဆောင်ရွက်၍ နိုင်ငံအတွင်း ဖူလုံမှုမှသည် ပြည်ပသို့တင်ပို့နိုင်သည်အထိ ကြိုးပမ်းဆောင်ရွက်ရေး။

၃။ လူမှုရေး

(က) တစ်နိုင်ငံလုံး အသိပညာ၊ အတတ်ပညာ မြင့်မားတိုးတက်စေရေး၊ ကုန်ထုတ်လုပ်မှု အထောက်အကူပြုပညာရှင်များ ထွန်းကားလာစေရေးအတွက် လူတိုင်းလက်လှမ်းမီသည့် ဘက်စုံပညာရေးစနစ်ကို အကောင်အထည်ဖော်ဆောင်ရေး။

(ခ) တစ်မျိုးသားလုံးသက်ရှည်ကျန်းမာကြံ့ခိုင်ရေးအတွက် ပြည်သူအားလုံးအကျိုးဝင်မည့် ကျန်းမာရေးကဏ္ဍနှင့် အားကစား ကဏ္ဍမြှင့်တင်ဆောင်ရွက်ရေး။

(ဂ) နိုင်ငံ၏ဖွံ့ဖြိုးတိုးတက်ရေးလုပ်ငန်းစဉ်များ၌ လူငယ်များအနေဖြင့် အဓိကစွမ်းအားစုအဖြစ် ပါဝင်နိုင်ရေး ဗလငါးတန်နှင့် ပြည့်စုံသော လူငယ်များဖြစ်စေရန် လူငယ်ကဏ္ဍကို မြှင့်တင်ဆောင်ရွက်ရေး။

❖ **လူမှုစီးပွားဘဝဖွံ့ဖြိုးတိုးတက်ရေး၌ လူမှုရေးတွင် ပညာရေးနှင့် ကျန်းမာရေးပါဝင်...**

❖ **ထို့ကြောင့် ပြည်သူများပညာရည်တိုးတက်ရေးအတွက် မဖြစ်မနေ ဆောင်ရွက်သွားရမည်ဖြစ်...**

❖ **အလားတူ ပြည်သူများအားလုံး ကျန်းမာရေးကောင်းမွန်နေစေရေး အတွက်လည်း ဆောင်ရွက်သွားရန်လို ...**

(နိုင်ငံတော်စီမံအုပ်ချုပ်ရေးကောင်စီဥက္ကဋ္ဌ နိုင်ငံတော်ဝန်ကြီးချုပ် ဗိုလ်ချုပ်မှူးကြီး မင်းအောင်လှိုင်၏ ၂၀၂၃ခုနှစ်၊ ဩဂုတ်လ ၃၀ ရက်နေ့တွင် ပြုလုပ်သော ပြည်ထောင်စုအစိုးရအဖွဲ့အစည်းအဝေး အမှတ်စဉ်(၄/၂၀၂၃) တွင် အမှာစကားပြောကြားမှုမှ ကောက်နုတ်ချက်)

ကျောက်ဖြူအထူးစီးပွားရေးဇုန်စီမံကိန်း အကောင်အထည်ဖော်ဆောင်ရွက်နိုင်ပါက ဒေသခံများ အလုပ်အကိုင်အခွင့်အလမ်းများ ပိုမိုရရှိပြီး ကျွမ်းကျင်လုပ်သားများ ပေါ်ထွက်လာကာ ကျန်စီးပွားရေးဇုန်များကို အထောက်အကူပြုနိုင်မည်

နေပြည်တော် ဇန်နဝါရီ ၁၀

မြန်မာ အထူးစီးပွားရေးဇုန်ဆိုင်ရာ ဗဟိုအဖွဲ့၏ (၁/၂၀၂၄) ကြိမ်မြောက်လုပ်ငန်းညှိနှိုင်းအစည်းအဝေးကို ယနေ့ မွန်းလွဲ ၁ နာရီခွဲတွင် နေပြည်တော်ရှိ စီးပွားရေးနှင့် ကူးသန်းရောင်းဝယ်ရေးဝန်ကြီးဌာန ညီလာခံခန်းမ၌ ကျင်းပရာ မြန်မာအထူးစီးပွားရေးဇုန်ဆိုင်ရာ ဗဟိုအဖွဲ့ဥက္ကဋ္ဌ နိုင်ငံတော်စီမံအုပ်ချုပ်ရေးကောင်စီ ဒုတိယဥက္ကဋ္ဌ ဒုတိယဝန်ကြီးချုပ် ဒုတိယဗိုလ်ချုပ်မှူးကြီးစိုးဝင်း တက်ရောက်အမှာစကား ပြောကြားသည်။

တက်ရောက်

အစည်းအဝေးသို့ မြန်မာအထူးစီးပွားရေးဇုန်ဆိုင်ရာ ဗဟိုအဖွဲ့ဝင်များ ဖြစ်ကြသည့် ပြည်ထောင်စုဝန်ကြီးများ၊ ဒုတိယဝန်ကြီးများ၊ သီလဝါ၊ ကျောက်ဖြူနှင့် ထားဝယ်အထူးစီးပွားရေးဇုန်တို့မှ စီမံခန့်ခွဲမှုကော်မတီဥက္ကဋ္ဌများ၊ ညွှန်ကြားရေးမှူးချုပ်များနှင့်တာဝန်ရှိသူများတက်ရောက်ကြပြီး ရန်ကုန်တိုင်းဒေသကြီး ဝန်ကြီးချုပ်၊

စာမျက်နှာ ၅ ကော်လံ ၁ သို့ ✰

နိုင်ငံတော်စီမံအုပ်ချုပ်ရေးကောင်စီဒုတိယဥက္ကဋ္ဌ ဒုတိယဝန်ကြီးချုပ် ဒုတိယဗိုလ်ချုပ်မှူးကြီးစိုးဝင်း မြန်မာအထူးစီးပွားရေးဇုန်ဆိုင်ရာဗဟိုအဖွဲ့၏ (၁/၂၀၂၄)ကြိမ်မြောက် လုပ်ငန်းညှိနှိုင်းအစည်းအဝေးတွင် အမှာစကားပြောကြားစဉ်။

ချယ်လ်ဆီးအသင်းက မစ်ဒယ်ဘရော့ကို တစ်ဂိုး-ဂိုးမရှိဖြင့် ရှုံးနိမ့်

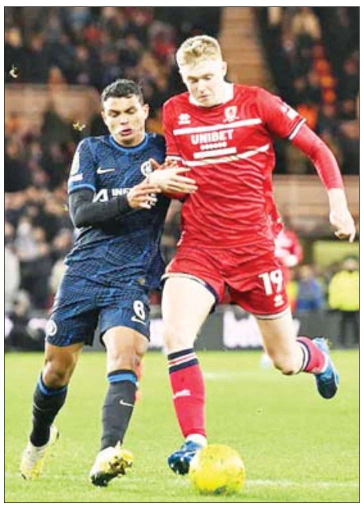

မစ်ဒယ်ဘရော့အသင်းနဲ့ ချယ်လ်ဆီးအသင်းတို့ ဇန်နဝါရီ ၉ ရက်က ယှဉ်ပြိုင်ကစားခဲ့တဲ့ အီးအက်ဖ်အယ်လ်ဖလား ဆီမီးဖိုင်နယ်အဆင့် ပထမအကျော့ပွဲစဉ်မှာ ချယ်လ်ဆီးအသင်းက မစ်ဒယ်ဘရော့အသင်းကို တစ်ဂိုး-ဂိုးမရှိနဲ့ ရှုံးနိမ့်ခဲ့ပါတယ်။

အဲဒီပွဲစဉ်မှာ မစ်ဒယ်ဘရော့အသင်းအတွက် တစ်လုံးတည်းသော အနိုင်ဂိုးကို ပထမပိုင်း ပွဲကစားချိန် ၃၇ မိနစ်မှာ ဟက်နေက သွင်းယူပေးခဲ့တာဖြစ်ပြီး ဟက်နေဟာ အခုရာသီပြိုင်ပွဲစုံမှာ

စာမျက်နှာ ၁၄ ကော်လံ ၁ သို့ ❍

ကိုဗစ်-၁၉ ရောဂါ ဗီဇပြောင်းမျိုးကွဲတွေ့ရှိမှု သတင်းထုတ်ပြန်ခြင်း

ရက်စွဲ၊ ၁၀- ၁-၂၀၂၄

၁။ ကျန်းမာရေးဝန်ကြီးဌာနအောက်ရှိ ဆေးသုတေသနဦးစီးဌာနသည် အမျိုးသားကျန်းမာရေးဓာတ်ခွဲမှုဆိုင်ရာဌာနမှ ပေးပို့သော ကိုဗစ်-၁၉ ရောဂါ ဓာတ်ခွဲအတည်ပြုလူနာများ၏ ဓာတ်ခွဲနမူနာ (၁၈)ခုကို ၂၈-၁၂-၂၀၂၃ ရက်နေ့မှစ၍ မျိုးဗီဇတစ်ခုလုံးစစ်ဆေးမှု(Whole Genome Sequencing)ကို ဆောင်ရွက်ခဲ့ရာ ဓာတ်ခွဲနမူနာ(၁၆)ခုတွင် ကိုဗစ်-၁၉ ရောဂါ ဗီဇပြောင်းမျိုးကွဲများ တွေ့ရှိခဲ့ရပြီး စင်ကာပူနိုင်ငံမှ ပြန်လည်ရောက်ရှိပြီးနောက် ရောဂါပိုးတွေ့ရှိသူများထံမှ ဓာတ်ခွဲနမူနာ(၃)ခုနှင့် ပြည်တွင်းကူးစက်မှုများမှ ရောဂါပိုးတွေ့ရှိသူများထံမှ ဓာတ်ခွဲနမူနာ(၁၃)ခုတို့ဖြစ်ပါသည်။ စာမျက်နှာ ၁၃ ကော်လံ ၁ သို့ ❂

ယနေ့ ဖတ်စရာ

မြန်မာ့မတ်ပဲကို အိန္ဒိယမှတစ်ဆင့် ပါကစ္စတန်အထိပါ ဈေးကွက်ပေါက်နေ စာမျက်နှာ » ၃

နတ်တော်လ စာအလင်္ကာများ ဆောင်းပါး စာမျက်နှာ » ၁၀

နတ်သံကွင်းရဲစခန်းကို အကြမ်းဖက်သမားများ လာရောက်တိုက်ခိုက်သည့်ဖြစ်စဉ်တွင် စွမ်းစွမ်းတမံပါဝင်ဆောင်ရွက်ခဲ့ကြသည့် တပ်မတော်သားများနှင့် မြန်မာနိုင်ငံရဲတပ်ဖွဲ့ဝင်များအား ဂုဏ်ပြုချီးမြှင့် စာမျက်နှာ » ၁၅