ကြေးမုံ
The Mirror Daily

၁၉၅၇ ခုနှစ် ၁၆ တွင် စတင်တည်ထောင်သည်။
Established in 1957

ကောင်းမှုပွားများခြင်းက
နှစ်တန်သောဘဝ ချမ်းသာစေတတ်

ကောင်းမှုကိုအကယ်၍ တစ်ကြိမ်တစ်ခါ ပြုမိလျှင် ထိုကောင်းမှုကို ထပ်ခါထပ်ခါ ပြုရာ၏၊ ထိုကောင်းမှု၌ စိတ်အလိုဆန္ဒကိုလည်း ဖြစ်စေရာ၏၊ (အကြောင်းမူကား) ကောင်းမှုပွားများခြင်းသည် ပစ္စုပ္ပန်တမလွန် နှစ်တန်သောဘဝတို့၌ ချမ်းသာခြင်းကို ဖြစ်စေတတ်၏။

ပါပဝဂ်(ဓမ္မပဒ-၁၁၈)

၁၃၈၅ ခုနှစ်၊ တန်ဆောင်မုန်းလပြည့်ကျော် ၅ ရက်၊ စနေနေ့။ Saturday, 2 December 2023 ၁၁၂၉၇

နိုင်ငံတော်စီမံအုပ်ချုပ်ရေးကောင်စီ ရှေ့လုပ်ငန်းစဉ်(၅)ရပ်

၁။ လွတ်လပ်ပြီးတရားမျှတသော ပါတီစုံဒီမိုကရေစီအထွေထွေ ရွေးကောက်ပွဲ အောင်မြင်စွာကျင်းပနိုင်ရေး ပြည်ထောင်စုတစ်ဝန်းလုံးတည်ငြိမ်အေးချမ်း၍ တရားဥပဒေစိုးမိုးရေး အပြည့်အဝရရှိလာအောင် အလေးထားဆောင်ရွက်သွားမည်။

၂။ တိုင်းရင်းသားပြည်သူတစ်ရပ်လုံးနှင့်အကျုံးဝင်သော စိုက်ပျိုးမွေးမြူရေးကိုအခြေခံသည့် ကုန်ထုတ်လုပ်ငန်းများအား မြှင့်တင်၍ နိုင်ငံ့စီးပွားမြင့်မားရေးနှင့် ပြည်သူလူထုတစ်ရပ်လုံး၏ လူမှုစီးပွားဘဝမြင့်မားရေး ဆက်လက်ကြိုးပမ်းဆောင်ရွက်သွားမည်။

၃။ နိုင်ငံတော်၏ပကတိအနှစ်သာရဖြစ်သော ပြည်တွင်းငြိမ်းချမ်းရေးနှင့် ရရှိထားသည့် ပြည်တွင်းငြိမ်းချမ်းရေးရလဒ်များ တည်ငြိမ်မှုရှိစေရေးအတွက် (NCA)ပါ သဘောတူညီချက်များအတိုင်း ဖြစ်နိုင်သမျှ အလေးထားလုပ်ဆောင်သွားမည်။

၄။ စစ်မှန်စည်းကမ်းပြည့်ဝသည့် ပါတီစုံဒီမိုကရေစီစနစ်ခိုင်မာစေရေးနှင့် ဒီမိုကရေစီနှင့် ဖက်ဒရယ်စနစ်ကို အခြေခံသည့် ပြည်ထောင်စုတည်ဆောက်ရေးလုပ်ငန်းစဉ်များကို အရှိန်အဟုန်ဖြင့် ဆက်လက်ဆောင်ရွက်သွားမည်။

၅။ ဆန္ဒမဲပေးပိုင်ခွင့်ရှိသူအားလုံး၏ အခွင့်အရေးများ နစ်နာမှုမရှိစေရေးနှင့် နည်းလမ်းကျန မှန်ကန်မှုရှိသည့် အထွေထွေရွေးကောက်ပွဲတစ်ရပ်ဖြစ်စေရေး ဆောင်ရွက်ခြင်း၊ အရေးပေါ်ကာလဆိုင်ရာ ပြဋ္ဌာန်းချက်များနှင့်အညီ ဆောင်ရွက်ခြင်းတို့ ပြီးစီးပါက လွတ်လပ်ပြီး တရားမျှတသော ပါတီစုံဒီမိုကရေစီအထွေထွေရွေးကောက်ပွဲကျင်းပ၍ ထွက်ပေါ်လာသည့်အစိုးရအား နိုင်ငံတော်တာဝန် လွှဲအပ်နိုင်ရေး ဆက်လက်ဆောင်ရွက်သွားမည်။

စိန်ရတုကိုကျော်လွန်ခဲ့ပြီဖြစ်သော ပုဂံမြို့က ဦးဘငြိမ်း မြန်မာ့လက်မှုယွန်းထည်လုပ်ငန်း

ညောင်ဦး ဒီဇင်ဘာ ၁

နိုင်ငံတော်အနေဖြင့် နိုင်ငံ့စီးပွားရေး ဖွံ့ဖြိုးတိုးတက်စေရန်အတွက် အသေးစား၊ အငယ်စားနှင့် အလတ်စားစီးပွားရေး MSME လုပ်ငန်းများ၏ ကုန်ထုတ်လုပ်ခြင်းများ တိုးတက်အောင် အားပေးမြှင့်တင်ဆောင်ရွက်မှုနှင့်အတူ ပြည်တွင်းထွက်ကုန်ကြမ်းများကို အခြေခံ၍ ကုန်ထုတ်လုပ်မှုလုပ်ငန်းများ ဒေသအသီးသီးတွင် ဒေသတစ်ခု၊ ထုတ်ကုန်တစ်ခု အစီအစဉ်ဖြင့် ကဏ္ဍအလိုက် ကြိုးပမ်းဆောင်ရွက်လျက်ရှိရာ မန္တလေးတိုင်းဒေသကြီး ညောင်ဦးခရိုင်အတွင်း အသေးစားစက်မှုလက်မှုလုပ်ငန်းဦးစီးဌာန၏ ခွင့်ပြုချက်ဖြင့် လုပ်ကိုင်နေသော အသေးစား၊ အငယ်စားနှင့် အလတ်စားစီးပွားရေး(MSME)လုပ်ငန်း ၃၇၈ ခုအနက် ညောင်ဦးမြို့နယ် ပုဂံမြို့သစ်ရှိ ဦးဘငြိမ်းမြန်မာ့လက်မှုယွန်းထည် လုပ်ငန်းသည်လည်း တစ်ခုအပါအဝင်ဖြစ်သည်။ စာမျက်နှာ ၅ ကော်လံ ၁ သို့ ❂

ဆောင်းမတ်ပဲများ မန္တလေးဈေးကွက်အတွင်း အရောင်းအဝယ်ကောင်း

မန္တလေး ဒီဇင်ဘာ ၁

၂၀၂၄ ခုနှစ် ပဲရာသီအတွက် အစောဆုံးထွက်ရှိလာသည့် ပေါ်ဦးပေါ်ဖျား ဆောင်းမတ်ပဲများ မန္တလေးဈေးကွက်အတွင်း စတင်ဝင်ရောက်လာကာ အရောင်းအဝယ်များ ကောင်းမွန်နေကြောင်း မန္တလေးပဲကုန်သည်များထံမှ သိရသည်။

အဆိုပါ ဆောင်းမတ်ပဲသီးနှံမှာ ဈေးကွက်အတွင်းသို့ နိုဝင်ဘာလကုန်မှ စတင်ဝင်ရောက်လာပြီး အထွက်နှုန်းနှင့် အရည်အသွေးပိုင်း ကောင်းမွန်လျက်ရှိသည့်အပြင် အရောင်းအဝယ်များလည်း ကောင်းမွန်လျက်ရှိကြောင်း ပြီးခဲ့သည့်နှစ်ကာလတူရာသီ အဖွင့်ဈေးတွင် သုံးတင်းဝင်တစ်အိတ်လျှင် ငွေကျပ် ၁၇၀၀၀၀ နှုန်းဖြင့် အရောင်းအဝယ်ဖြစ်ခဲ့သော်လည်း ယခုနှစ်တွင် သုံးတင်းဝင်တစ်အိတ်လျှင် ငွေကျပ် ၂၅၀၀၀၀ အဖွင့်ဈေးဖြင့် အရောင်းအဝယ်များ ကောင်းမွန်နေကြောင်း မန္တလေးမြို့မှ စာမျက်နှာ ၃ ကော်လံ ၁ သို့ ❒

ယနေ့ ဖတ်စရာ

(၅/၂၀၂၃)ကြိမ်မြောက် မြန်မာနိုင်ငံရင်းနှီးမြှုပ်နှံမှုကော်မရှင်အစည်းအဝေးက စက်မှုကဏ္ဍနှင့် စိုက်ပျိုးရေးကဏ္ဍတို့တွင် လုပ်ငန်းသစ် သုံးခုကို ခွင့်ပြု

စာမျက်နှာ » ၅

ဂုဏ်ပြုထိုက်ပေ့ အပြည်ပြည်ဆိုင်ရာ မသန်စွမ်းသူများနေ့

ဆောင်းပါး
စာမျက်နှာ » ၆

အပြည်ပြည်ဆိုင်ရာ မသန်စွမ်းသူများနေ့အထိမ်းအမှတ် အားကစားပြိုင်ပွဲနှင့် အမျိုးသမီးများအပေါ် အကြမ်းဖက်မှုပပျောက်ရေးနေ့ ၁၆ ရက်တာ လှုပ်ရှားမှုအထိမ်းအမှတ်အခမ်းအနား ကျင်းပ

စာမျက်နှာ » ၁၁

ကြေးမုံ

ညီညွတ်မှုဖြင့် နိုင်ငံကို ဝိုင်းဝန်းတည်ဆောက်

ကမ္ဘာပေါ်ရှိ နိုင်ငံများသည် မိမိနိုင်ငံကို ဖွံ့ဖြိုးတိုးတက်ရမည်၊ မိမိလူမျိုးဘဝ မြင့်မားလာရမည်ဟူသည့် ခံယူချက်ဖြင့် မိမိနိုင်ငံကို ညီညီညွတ်ညွတ် ဝိုင်းဝန်းတည်ဆောက်ခဲ့ကြသည်။ နိုင်ငံအများစုတွင် အယူအဆ၊ ယုံကြည်ချက်၊ သဘောကွဲလွဲမှုတို့ကို အကြောင်းပြု၍ ပဋိပက္ခအမျိုးမျိုးကြုံတွေ့ခဲ့ရသည်။ အချို့ဆိုလျှင် ပဋိပက္ခများကြောင့် နိုင်ငံတစ်ခုလုံး ပြာပုံဘဝရောက်ရှိခဲ့ပြီးမှ စည်းလုံးညီညွတ်မှုကို ပြန်လည်တည်ဆောက်၍ နိုင်ငံ ပြန်လည်ဦးမော့လာအောင် တစ်စိတ်တစ်ဝမ်းတည်း ဝိုင်းဝန်းကြိုးပမ်းခဲ့ကြသည်။

စည်းလုံးညီညွတ်မှု စုပေါင်းစွမ်းအားဖြင့် နိမ့်ကျပျက်စီးခဲ့သောနိုင်ငံကို တိုးတက်ဖြစ်ထွန်းတောက်ပြောင်လာအောင် ကြိုးပမ်းအားထုတ်ခဲ့သည့်နိုင်ငံများကို အနီးပတ်ဝန်းကျင်တွင်ပင် တွေ့မြင်နိုင်သည်။ အတိတ်ကဖြစ်ခဲ့သော ဆိုးမွေများကို သင်ခန်းစာယူ၍ အနာဂတ်မျိုးဆက်များလက်ထက်တွင် ဤသို့မဖြစ်အောင် ပြည်ထောင်သားအချင်းချင်း စိတ်ဝမ်းမကွဲတော့ဘဲ စည်းလုံးညီညွတ်မှုစွမ်းအားဖြင့် နိုင်ငံကို မြင့်သထက်မြင့်အောင် ဝိုင်းဝန်းတည်ဆောက်နေကြသည်။ မြန်မာနိုင်ငံအနေဖြင့် အတိတ်ကဖြစ်စဉ်များကို သင်ခန်းစာမယူနိုင်သေးသည်ကို တွေ့မြင်နေရသည်။

နိုင်ငံတော်ကို ပိုမိုကောင်းမွန်လာအောင် ကြိုးပမ်းဆောင်ရွက်ရာ၌ အစိုးရတစ်ရပ်တည်း ဆောင်ရွက်နေ၍ ရည်မှန်းချက်ပန်းတိုင်သို့ ဆောလျင်စွာရောက်ရှိမည်မဟုတ်ပေ။ အစိုးရနှင့်အတူ ပြည်သူများက ဆိုင်ရာကဏ္ဍများမှ တစ်တပ်တစ်အား ပါဝင်ဆောင်ရွက်ကြပါမှ ရည်မှန်းချက်သို့ အလျင်အမြန်ရောက်ရှိမည်ဖြစ်သည်။ မြန်မာနိုင်ငံတွင် လွတ်လပ်ရေးမရမီကတည်းက ဖြစ်ပေါ်ခဲ့သည့် ပဋိပက္ခများမှာ ယနေ့ထက်တိုင်အောင် ဖြစ်ပွားနေဆဲဖြစ်သည်။ ပဋိပက္ခများကြောင့် တိုင်းပြည်မှာ ရှေ့မတက်နိုင်ဘဲ နောက်ကျကျန်နေရသည်။ ဤသို့ ပဋိပက္ခများနှင့်ဆက်သွားနေလျှင် တိုင်းပြည်ကို မည်သူတာဝန်ယူသည်ဖြစ်စေ အဆိုးသံသရာတွင်သာ လည်နေမည်ဖြစ်သည်။

ထို့ကြောင့် တိုင်းပြည်အတွက် အားလုံးစည်းလုံးညီညွတ်ကြရမည်ဖြစ်သည်။ လက်နက်ကိုင်ပဋိပက္ခများကြောင့် သေကျေဒဏ်ရာရ ပျက်စီးဆုံးရှုံးမှုများသည် မိမိတို့တိုင်းရင်းသားအချင်းချင်းပင်ဖြစ်၍ ဝမ်းမြောက်စရာအကြောင်းမရှိပေ။ ဝမ်းနည်းစိတ်မကောင်းစရာများပင်ဖြစ်သည်။ ယင်းကို မစားရဝခမန်း ဝမ်းမြောက်နေကြသူများ၊ မဟုတ်မမှန် လုပ်ကြံသတင်းများဖြင့် မပျက်စီး ပျက်စီးအောင် အားထုတ်နေသူများသည် တိုင်းပြည်ကို ဖျက်ဆီးနေသည့် အမျိုးသားသစ္စာဖောက်များပင် ဖြစ်သည်။

မြန်မာနိုင်ငံတွင် ဖြစ်ပေါ်ခဲ့သော ပဋိပက္ခများ အဆုံးမသတ်နိုင်သည့် အကြောင်းရင်းများတွင် သမိုင်းကြောင်းတစ်လျှောက်၌ ပြည်ပမှ နှောင့်ယှက်မှုအမျိုးမျိုးကို တွေ့ရမည်ဖြစ်သည်။ မြန်မာနိုင်ငံသည် အနောက်နယ်ချဲ့တို့၏ ကိုလိုနီပြုမှုကြောင့် ကျွန်ဘဝရောက်ခဲ့ပြီးဖြစ်သည်။ မြန်မာမျိုးချစ်များက ကျွန်ဘဝမှ လွတ်မြောက်အောင် အသက်သွေးချွေးပေးဆပ်ပြီး လွတ်လပ်ရေးအရယူခဲ့သည်။ လွတ်လပ်ရေးရရှိပြီးသော်လည်း အဆိုပါ အနောက်နယ်ချဲ့များက တိုင်းပြည်ပျက်စီးအောင် ဆက်လက်လုပ်ဆောင်လျက်ရှိသည်။ ပြည်ပတွင် အခြေချနေထိုင်သည့် မြန်မာနိုင်ငံဖွား တိုင်းဖျက်ပြည်ဖျက်ဆန့်ကျင်ရေးသမားများ၊ အနောက်နိုင်ငံ လက်ဝေခံပြည်ဖျက်မီဒီယာများက ပုံကြီးချဲ့ကား၊ ကောလာဟလ သွေးထိုးလှုံ့ဆော် မြှောက်ပင့်ပေးမှုများဖြင့် တိုင်းပြည်ပျက်စီးအောင် လုပ်ဆောင်လျက်ရှိသည်။

နွားကွဲလျှင် ကျားဆွဲပြီး ပျက်စီးရသကဲ့သို့ မြန်မာလူမျိုးအချင်းချင်း စည်းလုံးညီညွတ်မှုမရှိသရွေ့ ပြည်ပမှ သွေးခွဲပြီး နိုင်ငံသားအချင်းချင်း ပျက်စီးအောင် လုပ်ဆောင်မှုများရှိနေမည်ဖြစ်သည်။ စည်းလုံးညီညွတ်မှုမရှိသဖြင့် ဖြစ်ပေါ်လာသည့် လက်နက်ကိုင်ပဋိပက္ခများကြောင့် ဆုံးရှုံးပျက်စီးမှုများ၊ ဖွံ့ဖြိုးမှုနောက်ကျခဲ့ရမှုများကို ခံစားကြရသည်မှာ မြန်မာနိုင်ငံသားများပင်ဖြစ်သည်ကို သေချာစွာ ရှုမြင်ဆင်ခြင်ပြီး အချင်းချင်းစိတ်ဝမ်းမကွဲပြားဘဲ စည်းလုံးညီညွတ်မှုကို ခိုင်မာအောင် တည်ဆောက်၍ မိမိနိုင်ငံအကျိုးစီးပွားကို ဝိုင်းဝန်းလက်တွဲဆောင်ရွက်ကြရန် အချိန်ကျရောက်နေပြီဖြစ်သည်။

မြန်မာနိုင်ငံကို ဖျက်ဆီးနေကြသူများသည် လူတစ်စု၊ တစ်ဖွဲ့သာဖြစ်သည်။ ဖျက်ဆီးခံနေရသူများသည် နိုင်ငံသားအများစုဖြစ်သည်ကို သတိမူရမည်ဖြစ်သည်။ အဓိကမှာ တိုင်းရင်းသားပြည်သူများ၏ စည်းလုံးညီညွတ်မှုသာဖြစ်ပြီး ပြည်သူများ တွေဝေဝေဝါး စည်းလုံးညီညွတ်မှုပျက်ပြားအောင် လုပ်ဆောင်နေသည့် ကောလာဟလသတင်းများ၊ မဟုတ်မမှန်သတင်းများ၊ လုပ်ကြံဖန်တီးသတင်းများကို သတိပြုရမည်ဖြစ်သည်။ ပြည်သူများ တွေဝေဝေဝါး ညီညွတ်မှုပျက်ပြားနေပါက အဆိုးသံသရာ ဆက်လက်ရှည်ကြာပြီး တိုင်းပြည်ကို ကောင်းသထက်ကောင်းလာအောင် လုပ်ဆောင်နိုင်မှုလျော့ပါးကာ တိုင်းပြည်နှင့်လူထု နစ်နာဆုံးရှုံးမှုများ ဆက်လက်ဖြစ်ပေါ်နေမည်ကို သတိပြုရမည်ဖြစ်သည်။

သို့ဖြစ်ရာ ပြည်ပမှ ဝင်ရောက်စွက်ဖက်မှုရှိနေသရွေ့ မညီညွတ်မှုများနှင့် ပဋိပက္ခများလည်း ရှိနေမည်ဖြစ်ရာ အဓိကမှာ တိုင်းရင်းသားပြည်သူများအနေဖြင့် မိမိနိုင်ငံကို အပျက်စီးမခံလိုသည့် နိုင်ငံချစ်စိတ်ဖြင့် စည်းလုံးညီညွတ်မှုကို ခိုင်မာအောင် တည်ဆောက်ထားကြရမည်ဖြစ်ပါကြောင်း၊ စည်းလုံးညီညွတ်မှုကို ပျက်ပြားစေမည့် ဖျက်ဆီးနှောင့်ယှက်မှုများကိုဖယ်ရှား၍ နိုင်ငံတည်ငြိမ်အေးချမ်းရေးနှင့် ဖွံ့ဖြိုးတိုးတက်ရေးတွင် တစ်တပ်တစ်အား ပါဝင်ဆောင်ရွက်ကြရမည်ဖြစ်ပါကြောင်း။ ။

၂၀၂၃ ခုနှစ်၊ (၁၀၃) နှစ်မြောက် အမျိုးသားအောင်ပွဲနေ့ ဆောင်ပုဒ်

ပြည်ထောင်စုငြိမ်းချမ်းရေးမှသည် နိုင်ငံတော် ဖွံ့ဖြိုးတိုးတက်ရေးဆီသို့။

၁၃၈၅ ခုနှစ်၊ တန်ဆောင်မုန်းလပြည့်ကျော် (၁၀) ရက်

(၇-၁၂-၂၀၂၃)

၂၀၂၃ ခုနှစ်၊ (၁၀၃) နှစ်မြောက် အမျိုးသားအောင်ပွဲနေ့ ဦးတည်ချက်များ

★ တိုင်းရင်းသားအားလုံး၏ ညီညွတ်သော စုပေါင်းအင်အားဖြင့် ဒီမိုကရေစီနှင့် ဖက်ဒရယ်စနစ်ကို အခြေခံသည့် ပြည်ထောင်စုကို တည်ဆောက်နိုင်ရေး။

★ လူတိုင်းလက်လှမ်းမီသည့် ဘက်စုံပညာရေးစနစ် အကောင်အထည်ဖော်ဆောင်ရေး။

★ ဗလငါးတန်နှင့် ပြည့်စုံသည့် မျိုးချစ်စိတ်ရှိသော လူငယ်များ ပြုစုပျိုးထောင်ရေး။

★ စီးပွားရေးမောင်းနှင်အားကို မဏ္ဍိုင်ပြု၍ MSME စက်မှုလုပ်ငန်းများကို အားပေးဆောင်ရွက်ရေး။

နည်းပညာတက္ကသိုလ် (တောင်ငူ)၌ မောင်မယ်သစ်လွင်ကြိုဆိုပွဲ ကျင်းပ

တောင်ငူ ဒီဇင်ဘာ ၁

ပဲခူးတိုင်းဒေသကြီး တောင်ငူခရိုင်ရှိ နည်းပညာတက္ကသိုလ် (တောင်ငူ)၏ ၂၀၂၃-၂၀၂၄ ပညာသင်နှစ် မောင်မယ်သစ်လွင်ကြိုဆိုပွဲကို ယနေ့ နံနက်ပိုင်းက တက္ကသိုလ်ဘွဲ့နှင်းသဘင်ခန်းမ၌ ကျင်းပသည်။

ဦးစွာ နည်းပညာတက္ကသိုလ် (တောင်ငူ) ဒုတိယပါမောက္ခချုပ် ဒေါက်တာတင်ဝင်းမွန်က ပညာသင်ယူစဉ်ကာလအတွင်း မဆုတ်မနစ်သော ဇွဲ၊ လုံ့လ၊ ဝီရိယထား၍ အားသွန်ခွန်စိုက်ကြိုးစားကြရန် လိုအပ်ကြောင်း တိုက်တွန်းပြောကြားသည်။

ဆက်လက်၍ သင်တန်းရေးရာဌာနမှူးက ဘာသာရပ်ခွဲဝေခြင်းဆိုင်ရာများကို ရှင်းလင်းပြောကြားပြီး သင်တန်းခြောက်ခုမှ ဌာနမှူးများက တစ်ဦးချင်းမိတ်ဆက်၍ ဘာသာရပ်အကြောင်းကို မိတ်ဆက်ပြောကြားသည်။

အဆိုပါ တက္ကသိုလ်တွင် အင်ဂျင်နီယာသင်တန်းခြောက်ခု၊ စာပေပညာဌာနများနှင့် ဘာသာစကားဌာန စသည့်ဌာနများဖြင့် ၂၀၂၃-၂၀၂၄ ပညာသင်နှစ် သင်တန်းနှစ်တွင် ကျောင်းသားကျောင်းသူ စုစုပေါင်း ၉၁၆ ဦး တက်ရောက်ပညာသင်ကြားလျက်ရှိသည်။

ခရိုင်(ပြန်/ဆက်)

သင့်စီးပွားရေး လုပ်ငန်းများအောင်မြင်ဖို့ ကြေးမုံသတင်းစာတွင် ကြော်ငြာစို့

ရန်ကုန်စတော့အိတ်ချိန်းဈေးကွက်

၁-၁၂-၂၀၂၃

ကုမ္ပဏီအမည်	အဖွင့်ဈေး (ကျပ်)	အပိတ်ဈေး (ကျပ်)	ရှယ်ယာစောင်ရေ	ရှယ်ယာတန်ဖိုး (ကျပ်)
FMI	၈,၇၀၀	၈,၇၀၀	၁၂၈	၁,၁၁၃,၆၀၀
MTSH	၂,၈၅၀	၂,၉၀၀	၇၄၁	၂,၁၁၃,၈၅၀
MCB	၇,၁၀၀	၇,၁၀၀	၀	၀
FPB	၁,၅၅၀	၁,၅၅၀	၁၆၀	၂၄၈,၀၀၀
TMH	၂,၄၅၀	၂,၄၅၀	၀	၀
EFR	၂,၀၀၀	၂,၀၅၀	၄၁၀	၈၂၀,၅၀၀
AMATA	၄,၉၀၀	၄,၉၀၀	၁၀	၄၉,၀၀၀
MAEX	၁,၆၅၀	၁,၇၀၀	၅၉၂	၉၇၆,၉၀၀

ရန်ကုန်စတော့အိတ်ချိန်းမှ ရယူသည်။

ကြေးမုံ

စာတည်းမှူးချုပ် - ဦးစိုးစိုးနိုင်
စာတည်းမှူး - ဦးဝင်းနိုင်
စာတည်းများ - ဦးစန်းအောင်၊ ဦးအေဝမ်းစိုး၊ ဒေါ်ခင်ခင်သက်၊ ဒေါ်ယုဝါဝါ၊ ဒေါ်သီသီမင်း၊ ဦးဟိန်းထက်လင်း၊ ဦးသက်ထွေး
ဘာသာပြန် စာတည်းများ - ဦးနိုင်လင်းကြည်၊ ဦးအောင်ကျော်ကျော်၊ ဦးစိုးသူရ
အကြီးတန်း သတင်းထောက်များ - ဦးစိုးအောင်၊ ဒေါ်စန်းယဉ်ဥ၊ ဒေါ်နေဇာဇာထွန်း၊ ဒေါ်ခင်မို့မို့အောင်၊ ဒေါ်ခင်မျိုးနိုင်၊ ဒေါ်မာမာစိုး
အငယ်တန်း သတင်းထောက်များ - ဦးအောင်ကျော်ဦး၊ ဦးအောင်ကျော်ဝင်း၊ ဦးသန်းတင်အောင်
သုတေသန - ဒေါ်ဇင်မာဝင့်
စာပြင် - ဒေါ်ခင်ယုဆွေနှင့်အဖွဲ့
စာမျက်နှာဖွဲ့စည်းမှုနှင့် ဒီဇိုင်း - ဒေါ်နွယ်နွယ်ထွန်းနှင့်အဖွဲ့
အီးမေးလ်နှင့် အွန်လိုင်း - ဦးစည်သူလွင်နှင့်အဖွဲ့

ပုံနှိပ်ခြင်းလုပ်ငန်းအမှတ် (၀၀၆၄၀)၊
ပုံနှိပ်ထုတ်ဝေခွင့်အမှတ်(၀၀၇၇၁)ဖြင့်
ကြေးမုံသတင်းစာတိုက်က ထုတ်ဝေသည်။

themirror.npt@gmail.com
www.facebook.com/themirrordaily

နေပြည်တော် - စာတည်းမှူး ၀၆၇-၃၆၁၂၆၊ စာတည်းအဖွဲ့ ၀၆၇-၃၆၁၂၈၊ ၀၆၇-၃၆၁၃၀၊ ဖက်စ် ၀၆၇-၃၆၁၁၁
ရန်ကုန်ရုံးခွဲ - အမှတ် ၇၇၊ ၅၂ လမ်းနှင့် မဟာဗန္ဓုလလမ်းထောင့်၊ ပုဇွန်တောင်မြို့နယ်၊ ရန်ကုန်မြို့၊ စာတည်းဌာန ၀၁-၂၉၂၈၃၂
မန်နေဂျာ - ၀၁-၈၆၁၀၆၈၅၊ စီမံ/ငွေစာရင်း ၀၁-၂၉၁၄၅၄၊ ဖြန့်ချိရေး ၀၁-၂၉၂၈၃၀၊ ကြော်ငြာ ၀၁-၃၉၇၃၃၀၊ ဖက်စ် ၀၁-၂၀၃၃၅၁

နိုင်ငံတော်စီမံအုပ်ချုပ်ရေးကောင်စီအဖွဲ့ဝင် ဒုတိယဝန်ကြီးချုပ်နှင့် ကာကွယ်ရေးဝန်ကြီးဌာန ပြည်ထောင်စုဝန်ကြီး ဗိုလ်ချုပ်ကြီးတင်အောင်စန်း ပုဂံကမ္ဘာ့အမွေအနှစ်ဒေသရှိယဉ်ကျေးမှုအမွေအနှစ်များ ပြုပြင်ထိန်းသိမ်းရေးဦးစီးကော်မတီ၏ (၂ / ၂၀၂၃)အစည်းအဝေးသို့ တက်ရောက်

နေပြည်တော် ဒီဇင်ဘာ ၁

ပုဂံကမ္ဘာ့အမွေအနှစ်ဒေသရှိ ယဉ်ကျေးမှုအမွေအနှစ်များ ပြုပြင်ထိန်းသိမ်းရေးဦးစီးကော်မတီ (၂/၂၀၂၃)အစည်းအဝေးကို ယနေ့နံနက်ပိုင်းတွင် နေပြည်တော်ရှိ သာသနာရေးနှင့်ယဉ်ကျေးမှုဝန်ကြီးဌာန ယဉ်ကျေးမှုရတနာခန်းမ၌ ကျင်းပရာ ပုဂံကမ္ဘာ့အမွေအနှစ်ဒေသရှိယဉ်ကျေးမှုအမွေအနှစ်များ ပြုပြင် ထိန်းသိမ်းရေးဦးစီးကော်မတီဥက္ကဋ္ဌ နိုင်ငံတော်စီမံအုပ်ချုပ်ရေးကောင်စီအဖွဲ့ဝင် ဒုတိယဝန်ကြီးချုပ်နှင့် ကာကွယ်ရေးဝန်ကြီးဌာန ပြည်ထောင်စုဝန်ကြီး ဗိုလ်ချုပ်ကြီးတင်အောင်စန်း တက်ရောက်အမှာစကား ပြောကြားသည်။

တက်ရောက်

အစည်းအဝေးသို့ ကော်မတီဒုတိယဥက္ကဋ္ဌ သာသနာရေးနှင့်ယဉ်ကျေးမှုဝန်ကြီးဌာန ပြည်ထောင်စုဝန်ကြီး ဦးတင်ဦးလွင်၊ ကော်မတီဝင် ပြည်ထောင်စုဝန်ကြီးများဖြစ်ကြသည့် ဒုတိယဗိုလ်ချုပ်ကြီး ထွန်းထွန်းနောင်၊ ဦးမောင်မောင်အုန်း၊ ဒုတိယဝန်ကြီးများ၊ ဌာနဆိုင်ရာ အကြီးအကဲများ၊ မြန်မာနိုင်ငံအင်ဂျင်နီယာကောင်စီဥက္ကဋ္ဌ၊ ပြည်တွင်းပညာရှင်များ၊ ရှေးဟောင်းသုတေသနနှင့် အမျိုးသားပြတိုက်ဦးစီးဌာနနှင့် ညောင်ဦးခရိုင်အဆင့်ဌာနဆိုင်ရာတာဝန်ရှိသူများ တက်ရောက်ကြပြီး မကွေးတိုင်းဒေသကြီးဝန်ကြီးချုပ်၊ မန္တလေးတိုင်းဒေသကြီးအစိုးရအဖွဲ့ဝင် ဝန်ကြီးများနှင့် တာဝန်ရှိသူများက ဗီဒီယိုကွန်ဖရင့်စနစ်ဖြင့် တက်ရောက်ကြသည်။

ဦးစွာ ပုဂံကမ္ဘာ့အမွေအနှစ်ဒေသရှိ ယဉ်ကျေးမှုအမွေအနှစ်များ ပြုပြင်ထိန်းသိမ်းရေးဦးစီးကော်မတီဥက္ကဋ္ဌ ဒုတိယဝန်ကြီးချုပ်နှင့် ကာကွယ်ရေးဝန်ကြီးဌာန ပြည်ထောင်စုဝန်ကြီး ဗိုလ်ချုပ်ကြီး တင်အောင်စန်းက ပုဂံကမ္ဘာ့အမွေအနှစ်ဒေသသည် ရှေးဟောင်းအဆောက်အအုံ စုစုပေါင်း ၃၈၃၇ ဆူကို တစ်နေရာတည်းတွင် တစုတဝေးတည်းတွေ့ရသည့် မြန်မာတစ်မျိုးသားလုံး၏ တန်ဖိုးမဖြတ်နိုင်သည့် တစ်ခုတည်းသော ဒေသတစ်ခုဖြစ်သကဲ့သို့ အဆိုပါယဉ်ကျေးမှုအမွေအနှစ်များကြောင့် ကမ္ဘာ့အမွေအနှစ်စာရင်းဝင် ဒေသအဖြစ် ထိုက်ထိုက်တန်တန် ရရှိထားသည့် ဒေသလည်းဖြစ်ပါကြောင်း၊ မြန်မာနိုင်ငံ၏ အဖိုးထိုက်တန်သည့် နယ်မြေဖြစ်သကဲ့သို့ နိုင်ငံတကာက အထူးစိတ်ဝင်စားသည့် ယဉ်ကျေးမှုအမွေအနှစ်နယ်မြေလည်း ဖြစ်ပါကြောင်း။

၂၀၁၆ ခုနှစ် ဩဂုတ် ၂၄ ရက်တွင် လှုပ်ခတ်ခဲ့သည့်မြေလျင်ကြောင့် ပုဂံယဉ်ကျေးမှုအမွေအနှစ်ဒေသတွင်ရှိသည့် ရှေးဟောင်း အဆောက်အအုံပေါင်း ၃၈၉ ဆူ ထိခိုက်ပျက်စီးခဲ့ပါကြောင်း၊ ၂၀၁၀ ပြည့်နှစ်မှ ၂၀၂၀ ပြည့်နှစ်အတွင်း ပုဂံနှင့် အနီးတစ်ဝိုက်လှုပ်ခတ်ခဲ့သည့် ငလျင်အကြိမ်စုစုပေါင်း ၂၂ ကြိမ် ရှိခဲ့သည်ကိုလည်း လေ့လာသိရှိရပါကြောင်း၊ တရုတ်ပြည်သူ့သမ္မတနိုင်ငံနှင့်ပူးပေါင်း၍ ပြုပြင်ထိန်းသိမ်းရေး စီမံဆောင်ရွက်နေသည့် သဗ္ဗညုဘုရားကြီး တစ်ဆူမှလွဲ၍ ကျန်ရှိသည့် ဘုရား ၃၈၈ ဆူအားလုံးကို ပထမအဆင့် ပြုပြင်ထိန်းသိမ်းမှုဆောင်ရွက်ပြီးဖြစ်ပါကြောင်း၊ သဗ္ဗညုဘုရားကြီး၏ ကြံ့ခိုင်မှုအနေဖြင့် တရုတ်ပညာရှင်အဖွဲ့က ကနဦးပြုပြင်ထိန်းသိမ်းရေး စီမံဆောင်ရွက်ထားသည့် အခြေအနေအတိုင်း ထပ်မံပြိုပျက်မှု၊ လှုပ်ရှားမှု၊ ထူးခြားမှုမရှိသည်ကို သိရှိရပါကြောင်း၊ သဗ္ဗညုဘုရားကြီး၏ ပထမအဆင့် အရေးပေါ်ထိန်းသိမ်းမှု ဆောင်ရွက်ပြီးစီးပြီဖြစ်ပါကြောင်း။

စနစ်တကျ ဆောင်ရွက်နိုင်ခဲ့

ထို့ပြင်၂၀၁၆ ခုနှစ် ငလျင်ဒဏ်ခံ အထက်ပါ ရှေးဟောင်းအဆောက်အအုံများအပြင် မြေပြင်ကွင်းဆင်း စစ်ဆေးတွေ့ရှိချက်များ အရ ပြုပြင်ထိန်းသိမ်းရန် လိုအပ်သည့် ရှေးဟောင်း အဆောက်အအုံ အဆူ ၁၁၀ ကို လည်းကောင်း၊ ထိခိုက်ပျက်စီးနိုင်သည့်ရှေးဟောင်းအဆောက်အအုံ ၄၁ ဆူကိုလည်းကောင်း၊ ၂၀၂၁ ခုနှစ်တွင် မိုးသည်းထန်စွာရွာသွန်းမှုကြောင့် ထိခိုက်မှုရှိခဲ့သည့် ရှေးဟောင်းအဆောက်အအုံ အဆူ ၆၀ ကိုလည်းကောင်း၊ မိုခါမုန်တိုင်းအရှိန်ကြောင့် ထိခိုက်မှုရှိခဲ့သည့် ရှေးဟောင်းအဆောက်အအုံ ၅၉ ဆူကို လည်းကောင်း အရေးပေါ်တုံ့ပြန်ပြီး ပြုပြင်ထိန်းသိမ်းရေးလုပ်ငန်းများကို စနစ်တကျ အလျင်အမြန်ဆောင်ရွက်နိုင်ခဲ့သည်ကိုလည်း သိရှိရပါကြောင်း။

ထို့ပြင် မိုခါမုန်တိုင်းအရှိန်ကြောင့် မိုးသည်းထန်စွာရွာသွန်းခဲ့ပြီး ရေဝပ်မှုဖြစ်ပေါ်ခဲ့သည့် ရှေးဟောင်းအဆောက်အအုံ ၁၅ ဆူကိုလည်း မြေပြင်ကွင်းဆင်းတိုင်းတာ သုတေသနပြုလုပ်ပြီး ထပ်မံရေဝပ်ခြင်းများ မဖြစ်ပေါ်စေရေးအတွက် လိုအပ်သည့် ကာကွယ်ရေး လုပ်ငန်းများနှင့် ပြုပြင်ထိန်းသိမ်းရေးများကိုဆောင်ရွက်လျက်ရှိပြီး ဖြစ်ပါကြောင်း၊ နိုင်ငံတော်ဝန်ကြီးချုပ်၏ ပုဂံရှေးဟောင်းယဉ်ကျေးမှုနယ်မြေသို့ သွားရောက်ခဲ့သည့် ခရီးစဉ်အတွင်းတွင် တန်ဖိုးမဖြတ်နိုင်သည့် ရှေးဟောင်းလက်ရာများကို ထိန်းသိမ်းသည့်နေရာတွင် စနစ်တကျဖြင့် ရေရှည်တည်တံ့အောင် ထိန်းသိမ်းရန်လိုအပ်ပြီး သဘာဝဘေးအန္တရာယ် ဖြစ်ပေါ်ချိန်တွင် ရေဝင်၊ ရေဝပ်မှုများ မရှိစေရေးနှင့် ထိခိုက်ပျက်စီးမှုများ မရှိစေရေး လိုအပ်သည့် ပြုပြင်ဆောင်ရွက်မှုများကို တာဝန်ရှိသူများက စိစစ်ဆောင်ရွက်သွားရန် လိုအပ်သည်ကို လမ်းညွှန်မှာကြားခဲ့ပါကြောင်း။

ထို့ပြင် မိုးကြိုးလျှပ်စီးကြောင့် ဘုရား၊စေတီများ ထိခိုက်မှုမရှိစေရန်အတွက် ပုဂံကမ္ဘာ့အမွေအနှစ်ဒေသအတွင်းရှိ ဘုရား ၁၁ ဆူတွင် မိုးကြိုးလွှဲတပ်ဆင်နိုင်ရန် စီစဉ်ဆောင်ရွက်လျက်ရှိကြောင်း သိရှိရသည့်အတွက် ဆက်လက်အကောင်အထည်ဖော် ဆောင်ရွက်ရန် မှာကြားလိုပါကြောင်း၊ နိုင်ငံတကာ ပူးပေါင်းဆောင်ရွက်မှုအနေဖြင့် တရုတ်ပြည်သူ့သမ္မတနိုင်ငံအစိုးရက သဗ္ဗညုဘုရားကြီး ပြုပြင်ထိန်းသိမ်းရေး လုပ်ငန်းဆောင်ရွက်နိုင်ရန် မြန်မာနိုင်ငံအစိုးရနှင့် MoU ရေးထိုးခဲ့ပြီး စီမံကိန်းကာလ ကိုးနှစ်လျာထား အကောင်အထည်ဖော် ဆောင်ရွက်လျက်ရှိပါကြောင်း။

အိန္ဒိယနိုင်ငံ ASI (Archaeological Survey of India) အဖွဲ့အနေဖြင့်လည်း ၂၀၁၈ ခုနှစ်မှ ၂၀၂၈ ခုနှစ်အထိ ၁၀ နှစ် စီမံကိန်းဖြင့် ရှေးဟောင်း အဆောက်အအုံပေါင်း ၉၂ ဆူ ပြုပြင်ထိန်းသိမ်းရန် MoU ရေးထိုး ဆောင်ရွက်လျက်ရှိပါကြောင်း။

လမ်းညွှန်မှာကြားခဲ့

နိုင်ငံတော်ဝန်ကြီးချုပ် ပုဂံရှေးဟောင်းယဉ်ကျေးမှု နယ်မြေသွားရောက်ခဲ့သည့် ခရီးစဉ်တွင် မြန်မာ့ဗိသုကာပညာရပ်သည် ရှေးယခင်ကတည်းကပင် အရည်အသွေး မြင့်မားခဲ့ကြောင်း၊ ထို့ကြောင့် တန်ဖိုးမဖြတ်နိုင်သည့် ရှေးဟောင်းလက်ရာများကို ထိန်းသိမ်းရာတွင် စနစ်တကျနှင့်ရေရှည်တည်တံ့အောင်ထိန်းသိမ်းရန်လိုအပ်ပြီး သဘာဝဘေးအန္တရာယ်ကြောင့် ထိခိုက်ပျက်စီးမှုများ မရှိစေရေး လိုအပ်သည့် ပြုပြင်ဆောင်ရွက်မှုများကို တာဝန်ရှိသူများက အမြဲမပြတ် စစ်ဆေးဆောင်ရွက်နေရမည်ဟု လမ်းညွှန်မှာကြားခဲ့ပါကြောင်း၊ အဆိုပါ လမ်းညွှန်မှာကြားချက်များကို တာဝန်ရှိသူအဆင့်ဆင့်က အလေးအနက်ထားလိုက်နာဆောင်ရွက်သွားရန်လိုအပ်ပါကြောင်း ပြောကြားသည်။

ထို့နောက် ပုဂံကမ္ဘာ့အမွေအနှစ်ဒေသရှိ ယဉ်ကျေးမှုအမွေအနှစ်များ ပြုပြင်ထိန်းသိမ်းရေးဦးစီးကော်မတီ ဒုတိယဥက္ကဋ္ဌ သာသနာရေးနှင့် ယဉ်ကျေးမှုဝန်ကြီးဌာန ပြည်ထောင်စုဝန်ကြီး ဦးတင်ဦးလွင်က ပုဂံကမ္ဘာ့အမွေအနှစ်ဒေသအတွင်းတွင် ငလျင်ဒဏ်ကြောင့် ထိခိုက်ပျက်စီးခဲ့သည့် ရှေးဟောင်းဘုရား၊စေတီ၊ ပုထိုးများနှင့် သာသနိကအဆောက်အအုံများကို ပြန်လည်ပြုပြင်ဆောင်ရွက်ပြီးစီးမှုနှင့် ဆောင်ရွက်ဆဲအခြေအနေ၊ ပြည်တွင်း/ပြည်ပ ပညာရှင်များနှင့် ပူးပေါင်းဆောင်ရွက်မှုအခြေအနေ၊ ရန်ပုံငွေများ စနစ်တကျ စီမံခန့်ခွဲမှု၊သုံးစွဲမှုအခြေအနေ၊မိုခါမုန်တိုင်း ရိုက်ခတ်မှုကြောင့် မိုးရွာသွန်းမှုများပြားပြီး ရေဝင်ရောက်မှု၊ ပျက်စီးမှုအချို့ သက်ရောက်ခဲ့သည့် ဘုရား၊ ပုထိုးများ ပြုပြင်ထိန်းသိမ်းဆောင်ရွက်ထားရှိမှု အခြေအနေတို့ကို ရှင်းလင်းတင်ပြသည်။

ယင်းနောက် ဦးစီးကော်မတီအဖွဲ့ဝင် ပြည်ထောင်စုဝန်ကြီးများနှင့် မကွေးတိုင်းဒေသကြီး ဝန်ကြီးချုပ်တို့က ပုဂံကမ္ဘာ့အမွေအနှစ်ဒေသရှိ ယဉ်ကျေးမှုအမွေအနှစ်များ ပြုပြင်ထိန်းသိမ်းရေးကိစ္စရပ်များနှင့် စပ်လျဉ်း၍ သက်ဆိုင်ရာကဏ္ဍအလိုက် ဆွေးနွေးတင်ပြကြသည်။

ဆက်လက်၍ ဦးစီးကော်မတီအတွင်းရေးမှူး သာသနာရေးနှင့်ယဉ်ကျေးမှုဝန်ကြီးဌာန ဒုတိယဝန်ကြီး ဒေါ်နုမြဇံက ယခင်အစည်းအဝေးဆုံးဖြတ်ချက်များအပေါ် ဆောင်ရွက်ပြီးစီးမှု၊ ဆောင်ရွက်ဆဲနှင့် ဆောင်ရွက်ရန်ကျန်ရှိသည့် လုပ်ငန်းများကို ရှင်းလင်းတင်ပြပြီး ဦးစီးကော်မတီအဖွဲ့ဝင် ဒုတိယဝန်ကြီးများ၊ မန္တလေးတိုင်းဒေသကြီး အစိုးရအဖွဲ့ဝင်ဝန်ကြီးများနှင့် ဌာနဆိုင်ရာတာဝန်ရှိသူများက ပုဂံ ကမ္ဘာ့အမွေအနှစ်ဒေသရှိ ယဉ်ကျေးမှုအမွေအနှစ်များ ပြုပြင်ထိန်းသိမ်းရေးအတွက် သက်ဆိုင်ရာ ကဏ္ဍအလိုက် ဆောင်ရွက်နေမှုအခြေအနေများနှင့်ဆက်လက်ဆောင်ရွက်ရန် လိုအပ်သည့် လုပ်ငန်းစဉ်များကို ဝိုင်းဝန်းအကြံပြုဆွေးနွေးတင်ပြကြသည်။

ဆွေးနွေးတင်ပြချက်များအပေါ် ကော်မတီဥက္ကဋ္ဌက ဖြည့်စွက်ဆွေးနွေးပြီး လိုအပ်သည်များပေါင်းစပ်ညှိနှိုင်းဆောင်ရွက်ပေး၍ နိဂုံးချုပ်အမှာစကားပြောကြားကာ အစည်းအဝေးကို ရုပ်သိမ်းလိုက်ကြောင်း သိရသည်။

သတင်းစဉ်

❒ ဆောင်းမတ်ပဲများမှ

စိုးဝင်းမြင့်ပွဲရုံပိုင်ရှင် ဦးစိုးဝင်းမြင့်က ပြောသည်။

"ဆောင်းမတ်ပဲသစ်တွေက ဒီလနောက်ဆုံးပတ်ကစပြီး မန္တလေးဈေးကွက်ကို စတင်ဝင်ရောက်နေတာပါ။ ပေါ်ဦးပေါ်ဖျားအနေနဲ့ ဒီနှစ်မှာ အလုံးအဖန်ကောင်း၊ အရည်အသွေးကောင်းမွန်တဲ့ မတ်ပဲတွေဝင်ရောက်လာတာပါ။ ဒီနှစ်ကစတင်ထွက်ရှိကတည်းက အရောင်းအဝယ်တွေကောင်းနေပါတယ်။ ဆောင်းမတ်ပဲက ဒီနှစ်မှာ ပိုးမွှားလည်းဖျက်ဆီးမှုမရှိဘူး၊ ရာသီဥတုကလည်း မျှတတာနဲ့ကြုံတွေ့ရလို့ မတ်ပဲအထွက်ကောင်းတယ်။ မတ်ပဲက အထက်ပိုင်းဒေသတွေမှာ သီးထပ်အနေနဲ့စိုက်ပျိုးလို့ရတယ်။ အောက်ပိုင်းဒေသတွေမှာတော့ တစ်နှစ်ကိုဆောင်းသီးနှံအနေနဲ့ တစ်ရာသီပဲစိုက်တယ်။ ဒီနှစ်မတ်ပဲသီးနှံက နှစ်ပတ်လောက်စောပြီးထွက်လာတယ်။ ပြီးခဲ့တဲ့နှစ်က ဒီဇင်ဘာလအတွင်းမှာထွက်တယ်။ မတ်ပဲကို အိမ်နီးချင်းနိုင်ငံဖြစ်တဲ့ အိန္ဒိယက အဓိကထားဝယ်ယူပါတယ်။ မတ်ပဲကပြည်ပပို့ကုန်ထဲမှာ ဝင်ငွေအများဆုံးရရှိတဲ့သီးနှံဖြစ်တယ်"ဟု ၎င်းကပြောသည်။

လက်ရှိမန္တလေးပဲဈေးကွက်သို့ ဆောင်းမတ်ပဲများ စတင်ဝင်ရောက်လာသည့်ဒေသများမှာ မတ္တရာ၊ စဉ့်ကူးနယ်များဖြစ်ကြောင်း၊ ဆက်လက်ပြီး ဈေးကွက်အတွင်းသို့ မုံရွာ၊ ရွှေဘို၊ ပခုက္ကူ၊ မြင်းခြံဒေသများကလည်း မကြာမီတွင် လှိုင်လှိုင်ထွက်ရှိလာတော့မည်ဖြစ်ကြောင်း၊ မတ်ပဲကို မြန်မာနိုင်ငံအလယ်ပိုင်းဒေသများ၌ ဩဂုတ်လအတွင်း စတင်စိုက်ပျိုးကာ ဇန်နဝါရီလအတွင်း၌ လှိုင်လှိုင်ပေါ်ထွက်လေ့ရှိပြီး၊ မြန်မာနိုင်ငံအောက်ပိုင်းဒေသများဖြစ်သည့် ဧရာဝတီ၊ ရန်ကုန်နှင့် ပဲခူးတိုင်းဒေသကြီးတို့တွင် ဖေဖော်ဝါရီနှင့် မတ်လအတွင်း၌ လှိုင်လှိုင်ထွက်ပေါ်လေ့ရှိကြောင်း သိရသည်။

မင်းထက်အောင်(မန်းကိုယ်ပွား)

နိုင်ငံတော်စီမံအုပ်ချုပ်ရေးကောင်စီအဖွဲ့ဝင် ဒုတိယဝန်ကြီးချုပ်နှင့် ကာကွယ်ရေးဝန်ကြီးဌာန ပြည်ထောင်စုဝန်ကြီး ဗိုလ်ချုပ်ကြီးတင်အောင်စန်း မြန်မာနိုင်ငံအမျိုးသားယဉ်ကျေးမှုဗဟိုကော်မတီ သတ္တမအကြိမ်အစည်းအဝေး တက်ရောက်

နိုင်ငံတော်စီမံအုပ်ချုပ်ရေးကောင်စီအဖွဲ့ဝင် ဒုတိယဝန်ကြီးချုပ်နှင့် ပြည်ထောင်စုဝန်ကြီး ဗိုလ်ချုပ်ကြီးတင်အောင်စန်း မြန်မာနိုင်ငံ အမျိုးသားယဉ်ကျေးမှုဗဟိုကော်မတီ သတ္တမအကြိမ်အစည်းအဝေးတွင် အမှာစကား ပြောကြားစဉ်။

နေပြည်တော် ဒီဇင်ဘာ ၁

မြန်မာနိုင်ငံ အမျိုးသားယဉ်ကျေးမှုဗဟိုကော်မတီ သတ္တမအကြိမ်အစည်းအဝေးကို ယနေ့ မွန်းလွဲပိုင်းတွင် နေပြည်တော်ရှိ သာသနာရေးနှင့် ယဉ်ကျေးမှုဝန်ကြီးဌာန ယဉ်ကျေးမှုရတနာခန်းမ၌ ကျင်းပရာ မြန်မာနိုင်ငံအမျိုးသား ယဉ်ကျေးမှုဗဟိုကော်မတီဥက္ကဋ္ဌ နိုင်ငံတော်စီမံအုပ်ချုပ်ရေးကောင်စီ အဖွဲ့ဝင် ဒုတိယဝန်ကြီးချုပ်နှင့် ကာကွယ်ရေးဝန်ကြီးဌာန ပြည်ထောင်စုဝန်ကြီး ဗိုလ်ချုပ်ကြီးတင်အောင်စန်း တက်ရောက် အမှာစကား ပြောကြားသည်။

တက်ရောက်

အစည်းအဝေးသို့ ဗဟိုကော်မတီ ဒုတိယဥက္ကဋ္ဌ၊ သာသနာရေးနှင့် ယဉ်ကျေးမှု ဝန်ကြီးဌာန ပြည်ထောင်စုဝန်ကြီး ဦးတင်ဦးလွင်၊ ပြည်ထောင်စုဝန်ကြီးများ ဖြစ်ကြသည့် ဒုတိယဗိုလ်ချုပ်ကြီး ထွန်းထွန်းနောင်နှင့် Jeng Phang နော်တောင်၊ မြန်မာနိုင်ငံအမျိုးသားယဉ်ကျေးမှု ဗဟိုကော်မတီ အကြံပေးပုဂ္ဂိုလ် ဦးကိုကို၊ ဒုတိယဝန်ကြီးများ၊ အမြဲတမ်းအတွင်းဝန်များ၊ ညွှန်ကြားရေးမှူးချုပ်များ၊ ကော်မတီဝင်ပညာရှင်များ၊ အသင်းအဖွဲ့ကိုယ်စားလှယ်များနှင့် ဌာနဆိုင်ရာတာဝန်ရှိသူများ တက်ရောက်ကြသည်။

ရှေးဦးစွာ မြန်မာနိုင်ငံ အမျိုးသားယဉ်ကျေးမှု ဗဟိုကော်မတီဥက္ကဋ္ဌ၊ နိုင်ငံတော်စီမံအုပ်ချုပ်ရေးကောင်စီဝင်၊ ဒုတိယဝန်ကြီးချုပ်နှင့် ကာကွယ်ရေးဝန်ကြီးဌာန ပြည်ထောင်စုဝန်ကြီး ဗိုလ်ချုပ်ကြီး တင်အောင်စန်းက မြန်မာ့ရှေးဟောင်းမြို့ပြ နိုင်ငံများတွင် တွေ့ရှိခဲ့သည့် စိတ်ပိုင်းဆိုင်ရာ၊ ရုပ်ပိုင်းဆိုင်ရာ ယဉ်ကျေးမှုအမွေအနှစ် အထောက်အထားများ၊ စာပေအထောက်အထားများနှင့် အိမ်နီးချင်းနိုင်ငံများ၏ ခေတ်ပြိုင်မှတ်တမ်းများအရ မြန်မာလူမျိုးများသည် ရှည်လျားသည့် သမိုင်းကြောင်း တစ်လျှောက်တွင် ဘာသာစကားဆိုင်ရာ အဆုံးအမများ၊ အဆင့်အတန်းမြင့်မားသည့် ယဉ်ကျေးမှု ဓလေ့ထုံးစံများ၊ သိမ်မွေ့နက်နဲသည့် အနုသုခုမပညာရပ်များဖြင့် ကိုယ်ပိုင်အမျိုးသားယဉ်ကျေးမှုတစ်ခုကို ခြေခြေမြစ်မြစ် ထူထောင်ခဲ့ကြပြီး အမျိုးဂုဏ်၊ ဇာတိဂုဏ်မြင့်မားစွာ နေထိုင်လာခဲ့ကြသည့် လူမျိုးအဖြစ် ခိုင်မာစွာ တွေ့ရှိရပါကြောင်း။

ပျူမြို့ဟောင်း သုံးမြို့

မြန်မာနိုင်ငံတွင်ရှိသည့် ဒြပ်ရှိ/ဒြပ်မဲ့ယဉ်ကျေးမှု အမွေအနှစ်များကို မိမိတို့နိုင်ငံသားအားလုံးက အမျိုးသားရေးအသိ၊ အမျိုးသားရေးတာဝန်အဖြစ် ထိန်းသိမ်းစောင့်ရှောက်ရမည်ဖြစ်ပါကြောင်း၊ မြန်မာနိုင်ငံ၏ ဒြပ်ရှိယဉ်ကျေးမှု အမွေအနှစ်များထဲမှ အစောဆုံးယဉ်ကျေးမှု ထွန်းကားခဲ့သည့် ပျူမြို့ဟောင်း သုံးမြို့ဖြစ်သော ဟန်လင်း၊ ဗိဿနိုး၊ သရေခေတ္တရာနှင့် ပုဂံယဉ်ကျေးမှုအမွေအနှစ်ဒေသတို့သည် ကမ္ဘာ့အမွေအနှစ်စာရင်းဝင်အဖြစ် သတ်မှတ်ခံခဲ့ရပြီး ဖြစ်ပါကြောင်း၊ ထို့ပြင် မြောက်ဦးယဉ်ကျေးမှုအမွေအနှစ်ဒေသကိုလည်း ကမ္ဘာ့အမွေအနှစ်စာရင်းဝင် ဖြစ်စေရေးအတွက် ဆောင်ရွက်လျက်ရှိပါကြောင်း။

ရှေးဟောင်းယဉ်ကျေးမှု အမွေအနှစ် ဒေသ ၄၈ ခုကို ဥပဒေနှင့်အညီ ကာကွယ်ထိန်းသိမ်းစောင့်ရှောက်လျက်ရှိပါကြောင်း၊ မိမိတို့ ဗဟိုကော်မတီကလည်း မူဝါဒချမှတ်ပေးခြင်း၊ နယ်မြေအပိုင်းအခြားများ သတ်မှတ်ပေးခြင်း၊ ထိထိရောက်ရောက် ကာကွယ်စောင့်ရှောက်ပေးနိုင်ရန် ဥပဒေ၊ နည်းဥပဒေများကို ပြင်ဆင်ပေးခြင်းများ ဆောင်ရွက်ပေးလျက်ရှိပါကြောင်း၊ ထို့ပြင် ရှေးဟောင်းနေရာများ၊ ရှေးဟောင်းအဆောက်အအုံများနှင့် ရှေးဟောင်းပစ္စည်းများကို မပျောက်ပျက်၊ မဆုံးရှုံးရအောင် လိုအပ်သလို လမ်းညွှန်ကြီးကြပ်ပေးလျက်ရှိပါကြောင်း၊ ဒြပ်ရှိ၊ ဒြပ်မဲ့များ ရွှေ့ပြောင်းနိုင်သည့် ပစ္စည်းအသေးများနှင့် မရွှေ့ပြောင်းနိုင်သည့် အဆောက်အအုံကြီးများအပြင် ကျယ်ပြန့်ပြီး အဆောက်အအုံ များစွာရှိသည့် ရှေးဟောင်းဒေသများကိုပါ ထိထိရောက်ရောက် ကာကွယ်စောင့်ရှောက်နိုင်ရေးကိုလည်း ဆောင်ရွက်လျက်ရှိပါကြောင်း။

ပြတိုက်များ အဆင့်မြှင့်တင်ရေး

ပြတိုက်များသည် နိုင်ငံ၏ သမိုင်း၊ ယဉ်ကျေးမှုနှင့် အဆင့်အတန်းကို ဖော်ပြနိုင်ရုံသာမက မျိုးဆက်သစ်များကိုပါ အသိပညာပေးသည့်နေရာများ ဖြစ်သည့်အတွက် ပြတိုက်များ အဆင့်မြှင့်တင်ရေး၊ ထိထိရောက်ရောက် ပညာပေးနိုင်ရေးနှင့် ပုဂ္ဂလိကပြတိုက်များ တည်ထောင်ဖွင့်လှစ်နိုင်ရန်အတွက်လည်း မူဝါဒချမှတ်လမ်းညွှန် အားပေးလျက်ရှိပါကြောင်း၊ လိုအပ်နေသေးသည့် မြန်မာနိုင်ငံ ပြတိုက်များဥပဒေ ပြဋ္ဌာန်းနိုင်ရန်လည်း ဆောင်ရွက်လျက်ရှိပါကြောင်း။

မြန်မာ တိုင်းရင်းသားတို့၏ ရိုးရာယဉ်ကျေးမှု အနုသုခုမများ၊ တိုင်းရင်းသားရိုးရာအက၊ ဂီတယဉ်ကျေးမှုအနုပညာများ ဖွံ့ဖြိုးတိုးတက်ရေးအတွက်လည်း အဆို၊ အက၊ အရေး၊ အတီးပြိုင်ပွဲများကို နှစ်စဉ်ကျင်းပပေးခဲ့သည်မှာ (၂၄) ကြိမ်မြောက်ရှိပြီဖြစ်ပါကြောင်း။

(၂၄)ကြိမ်မြောက် မြန်မာ့ရိုးရာယဉ်ကျေးမှု အဆို၊ အက၊ အရေး၊ အတီးပြိုင်ပွဲ ဖွင့်ပွဲအခမ်းအနားတွင် နိုင်ငံတော်စီမံအုပ်ချုပ်ရေးကောင်စီဥက္ကဋ္ဌ နိုင်ငံတော်ဝန်ကြီးချုပ်က မိမိတို့၏ မူပိုင်အမျိုးသားယဉ်ကျေးမှုများ မေးမှိန်ပျောက်ကွယ်သွားပါက နိုင်ငံနှင့် လူမျိုးအပေါ် အထင်ကြီးလေးစားမှု လျော့နည်းပြီး အမျိုးသားရေးအားမာန်ခန်းခြောက်လာသည်နှင့် အမျှ နိုင်ငံ၏အချုပ်အခြာအာဏာကို နှောင့်ယှက်ထိပါးလာကြမည်ဖြစ်ကြောင်း၊ ထို့ကြောင့် နိုင်ငံတိုင်းက မိမိတို့၏ ကိုယ်ပိုင်အမျိုးသားယဉ်ကျေးမှု စရိုက်လက္ခဏာများ၊ အမျိုးသားရေးစံနှုန်းများ မေးမှိန်တိမ်ကောပျောက်ကွယ်သွားခြင်း မရှိရအောင်လည်း အမျိုးသားရေးစိတ်ဓာတ်ခိုင်မြဲအောင် ဖော်ထုတ်ထိန်းသိမ်း မြှင့်တင်လျက်ရှိနေကြသည်ကို တွေ့မြင်ကြရမည်ဖြစ်ကြောင်းကို လမ်းညွှန်အမှာစကား ပြောကြားခဲ့ပြီးဖြစ်ကြောင်း။

မြန်မာနိုင်ငံသည် တိုင်းရင်းသားလူမျိုးပေါင်းစုံ စုပေါင်းနေထိုင်သည့် နိုင်ငံဖြစ်သည်နှင့်အညီ ဒြပ်မဲ့ယဉ်ကျေးမှုအမွေအနှစ်များလည်း ထောင်ပေါင်းများစွာရှိပါကြောင်း၊ ဘာသာစကားများ၊ ပုံပြင်များ၊ ရိုးရာလက်မှုပညာရပ်များ၊ ဓလေ့ထုံးစံများ၊ အနုပညာရပ်များအားလုံးသည် ဒြပ်မဲ့ယဉ်ကျေးမှုအမွေအနှစ်များ ဖြစ်ပါကြောင်း၊ တိုင်းဒေသကြီး/ ပြည်နယ်များက စာရင်းကောက်ယူ မှတ်တမ်းတင်ထားသည့် ဒြပ်မဲ့ယဉ်ကျေးမှုအမွေအနှစ်ပေါင်း ၂၂၈၉ ခုကို သတ်မှတ်ထားပြီးဖြစ်ပါကြောင်း။

ပူးပေါင်းကူညီဆောင်ရွက်

မြန်မာ့ယဉ်ကျေးမှုအမွေအနှစ်များကို ထိန်းသိမ်းစောင့်ရှောက်ရာတွင် အရေးပါသည့် ဥပဒေများကို ပြဋ္ဌာန်းနိုင်ရေးအတွက် သက်ဆိုင်ရာဌာနများက ပူးပေါင်းကူညီ ဆောင်ရွက်ပေးကြရန်လည်း တိုက်တွန်းလိုပါကြောင်း၊ ယင်းဥပဒေများကို ပြဋ္ဌာန်းခြင်းဖြင့် ယဉ်ကျေးမှုအမွေအနှစ်များကို ဥပဒေနှင့်အညီ ပိုမိုထိရောက်စွာ ကာကွယ်စောင့်ရှောက်လာနိုင်ပြီး တစ်ဖက်ကလည်း ပြည်သူများ၏ လူနေမှုဘဝဖွံ့ဖြိုးတိုးတက်ရေးလုပ်ငန်းများကို ဟန်ချက်ညီညီဖော်ဆောင်လာနိုင်မည်ဖြစ်ပါကြောင်း၊ ထုတ်ပြန်ခဲ့သည့် ဥပဒေ၊ နည်းဥပဒေများကိုလည်း ပြည်သူလူထုအကြား ချပြရှင်းလင်း အသိပညာပေးရေးလုပ်ငန်းများ ဆောင်ရွက်ရန်လည်း မဖြစ်မနေလိုအပ်မည်ဖြစ်ကြောင်း ပြောကြားသည်။

ထို့နောက် မြန်မာနိုင်ငံအမျိုးသားယဉ်ကျေးမှု ဗဟိုကော်မတီ ဒုတိယဥက္ကဋ္ဌ သာသနာရေးနှင့် ယဉ်ကျေးမှု ဝန်ကြီးဌာန ပြည်ထောင်စုဝန်ကြီး ဦးတင်ဦးလွင်က ဒြပ်ရှိ/ဒြပ်မဲ့ မြန်မာ့ယဉ်ကျေးမှုအမွေအနှစ်များကို ကမ္ဘာ့အမွေအနှစ်စာရင်း တင်သွင်းရေး၊ ရှေးဟောင်းယဉ်ကျေးမှု အမွေအနှစ်များ ကာကွယ်စောင့်ရှောက်ခြင်းနှင့် စေတီ၊ ပုထိုး စသည့် သာသနိက အဆောက်အအုံများ၊ ဗုဒ္ဓဘာသာဆိုင်ရာ ဘုရားပုထိုးများအား Digital နည်းပညာဖြင့် Directory ပြုလုပ်ဆောင်ရွက်နေမှု အခြေအနေများ၊ ယဉ်ကျေးမှုအမွေအနှစ် ဖော်ထုတ်ထိန်းသိမ်းခြင်းအတွက် နိုင်ငံတကာအဖွဲ့အစည်းများနှင့် ပူးပေါင်းဆောင်ရွက်မှုများ၊ အမျိုးဂုဏ်၊ ဇာတိဂုဏ်မြင့်မားရေးဆိုင်ရာ ဆောင်ရွက်ချက်များနှင့် လက်ရှိဆောင်ရွက်လျက်ရှိသည့် လုပ်ငန်းဆိုင်ရာ ကိစ္စရပ်များကို ရှင်းလင်းတင်ပြသည်။

ရှင်းလင်းတင်ပြ

ယင်းနောက် ဗဟိုကော်မတီ အတွင်းရေးမှူး သာသနာရေးနှင့် ယဉ်ကျေးမှုဝန်ကြီးဌာန ဒုတိယဝန်ကြီး ဒေါ်နုမြဲဇံက မြန်မာနိုင်ငံအမျိုးသားယဉ်ကျေးမှု ဗဟိုကော်မတီ၏ ဆဋ္ဌမအကြိမ်မြောက်အစည်းအဝေး ဆုံးဖြတ်ချက်များအပေါ် ဆောင်ရွက်ပြီးစီးမှု၊ ဆောင်ရွက်ဆဲနှင့် ဆောင်ရွက်ရန်ကျန်ရှိသည့် လုပ်ငန်းများကို ရှင်းလင်းတင်ပြသည်။

ဆက်လက်၍ အစည်းအဝေးသို့ တက်ရောက်လာကြသူများက မြန်မာနိုင်ငံ၏ ဒြပ်ရှိ၊ ဒြပ်မဲ့ ရှေးဟောင်းယဉ်ကျေးမှု အမွေအနှစ်များနှင့် တိုင်းရင်းသားရိုးရာ ဓလေ့ထုံးတမ်းစဉ်လာများ ရှာဖွေဖော်ထုတ် ထိန်းသိမ်းကာကွယ်စောင့်ရှောက်ရေး ဆိုင်ရာများ၊ အမျိုးသားယဉ်ကျေးမှုအမွေအနှစ်များ ဖော်ထုတ်ထိန်းသိမ်းရေးဆိုင်ရာများနှင့် စပ်လျဉ်း၍ သက်ဆိုင်ရာ ကဏ္ဍအလိုက် ဆွေးနွေးတင်ပြကြရာ ကော်မတီဥက္ကဋ္ဌက ဖြည့်စွက်ဆွေးနွေးပြီး လိုအပ်သည်များ ပေါင်းစပ်ညှိနှိုင်းဆောင်ရွက်ပေး၍ နိဂုံးချုပ်အမှာစကားပြောကြားကာ အစည်းအဝေးကို ရုပ်သိမ်းလိုက်ကြောင်း သိရသည်။

သတင်းစဉ်

ရောဝတီတိုင်းဒေသကြီး ပြည်သူ့ကျန်းမာရေးဦးစီးဌာနက ခုခံကျ/ကာလသားရောဂါအကြောင်း အသိပညာပေး

ပုသိမ် ဒီဇင်ဘာ ၁

မြန်မာနိုင်ငံ ပြည်သူ့ကျန်းမာရေးပညာရပ်ဆိုင်ရာ နှီးနှောဖလှယ်ပွဲ(၂၀၂၃)နှင့် ကမ္ဘာ့ခုခံအားကျဆင်းမှု ကူးစက်ရောဂါတိုက်ဖျက်ရေးနေ့(၂၀၂၃)အား ကြိုဆိုဂုဏ်ပြုသောအားဖြင့် ဧရာဝတီတိုင်းဒေသကြီး ပြည်သူ့ကျန်းမာရေးဦးစီးဌာနက ခုခံကျ/ကာလသားရောဂါအကြောင်း ပညာပေးဟောပြောခြင်းကို ယနေ့နံနက်ပိုင်းက ပုသိမ်မြို့ အမှတ်(၇) အခြေခံပညာအထက်တန်းကျောင်း၌ ကျင်းပသည်။

ဟောပြောပွဲတွင် အမှတ်(၇)အခြေခံပညာအထက်တန်းကျောင်း ကျောင်းအုပ်ချုပ်သူအရာရှိ ဗိုလ်မှူးသန်းဇော်က အဖွင့်အမှာစကားပြောကြားပြီး ဧရာဝတီတိုင်းဒေသကြီး ပြည်သူ့ကျန်းမာရေးဦးစီးဌာနက ခုခံကျ/ကာလသားရောဂါအကြောင်း သိကောင်းစရာများအား အသိပညာပေးဟောပြောခဲ့ရာ ဆရာမများနှင့် ကျောင်းသား ကျောင်းသူများ တက်ရောက်ခဲ့ကြကြောင်း သိရသည်။

ခရိုင်(ပြန်/ဆက်)

(၅/၂၀၂၃) ကြိမ်မြောက် မြန်မာနိုင်ငံရင်းနှီးမြှုပ်နှံမှုကော်မရှင်အစည်းအဝေးက စက်မှုကဏ္ဍနှင့် စိုက်ပျိုးရေးကဏ္ဍတို့တွင် လုပ်ငန်းသစ်သုံးခုကို ခွင့်ပြု

နေပြည်တော် ဒီဇင်ဘာ ၁

မြန်မာနိုင်ငံ ရင်းနှီးမြှုပ်နှံမှုကော်မရှင်၏ (၅/၂၀၂၃) ကြိမ်မြောက် အစည်းအဝေးကို ယနေ့နံနက်ပိုင်းတွင် နေပြည်တော် ရုံးအမှတ် (၁၈) ပြည်ထောင်စုအစိုးရအဖွဲ့ရုံး၌ ကျင်းပသည်။ အဆိုပါ အစည်းအဝေးသို့ နိုင်ငံတော်စီမံအုပ်ချုပ်ရေးကောင်စီအဖွဲ့ဝင် ဒုတိယဝန်ကြီးချုပ်နှင့် မြန်မာနိုင်ငံ ရင်းနှီးမြှုပ်နှံမှုကော်မရှင်ဥက္ကဋ္ဌ ဗိုလ်ချုပ်ကြီးမြထွန်းဦးနှင့် ကော်မရှင်အဖွဲ့ဝင်များ တက်ရောက်ကြသည်။

လုပ်ငန်းသစ်သုံးခုကို ခွင့်ပြု

အစည်းအဝေးတွင် စက်မှုကဏ္ဍနှင့် စိုက်ပျိုးရေးကဏ္ဍတို့မှ ရင်းနှီးမြှုပ်နှံမှုလုပ်ငန်းသစ် သုံးခုကို ခွင့်ပြုပေးသည်။ အဆိုပါလုပ်ငန်းများ၏ ရင်းနှီးမြှုပ်နှံမှုပမာဏမှာ အမေရိကန်ဒေါ်လာ သုည ဒသမ ၁၈၀ သန်းနှင့် ငွေကျပ် ၃၁၃၀၉၂ ဒသမ ၉၇၀ သန်းဖြစ်ပြီး ပြည်တွင်းအလုပ်အကိုင် အခွင့်အလမ်းပေါင်း ၇၄၄ ခုကို ဖန်တီးပေးနိုင်မည်ဖြစ်သည်။ ယခုအစည်းအဝေးတွင် မြန်မာနိုင်ငံ ရင်းနှီးမြှုပ်နှံမှုကော်မရှင်က ရင်းနှီးမြှုပ်နှံမှု ဦးစားပေးဖိတ်ခေါ်ထားသည့် စိုက်ပျိုးရေး လုပ်ငန်းများလည်း ပါဝင်သည်။

၂၀၂၃ ခုနှစ် အောက်တိုဘာလကုန်အထိ မြန်မာနိုင်ငံတွင် ရင်းနှီးမြှုပ်နှံထားသည့် နိုင်ငံ/ဒေသပေါင်း ၅၂ ခုအနက် ရင်းနှီးမြှုပ်နှံမှုအများဆုံး ပြုလုပ်သော နိုင်ငံ/ဒေသများမှာ စင်ကာပူနိုင်ငံ၊ တရုတ်နိုင်ငံနှင့် ထိုင်းနိုင်ငံတို့ဖြစ်သည်။ စီးပွားရေးကဏ္ဍ ၁၂ ခုအနက် အများဆုံး ရင်းနှီးမြှုပ်နှံထားသည့် ကဏ္ဍများမှာ စွမ်းအင်ကဏ္ဍတွင် စုစုပေါင်း ရင်းနှီးမြှုပ်နှံမှု၏ ၂၈ ဒသမ ၄၉ ရာခိုင်နှုန်းဖြင့် လည်းကောင်း၊ ရေနံနှင့် သဘာဝဓာတ်ငွေ့ကဏ္ဍတွင် စုစုပေါင်းရင်းနှီးမြှုပ်နှံမှု၏ ၂၄ ဒသမ ၄၄ ရာခိုင်နှုန်းဖြင့် လည်းကောင်း၊ စက်မှုကဏ္ဍတွင် စုစုပေါင်း ရင်းနှီးမြှုပ်နှံမှု၏ ၁၄ ဒသမ ၃၉ ရာခိုင်နှုန်းဖြင့် လည်းကောင်း ရင်းနှီးမြှုပ်နှံထားသည်။

ကူညီဆောင်ရွက်ပေးလျက်ရှိ

မြန်မာနိုင်ငံ ရင်းနှီးမြှုပ်နှံမှုကော်မရှင်သည် ပြည်တွင်းပြည်ပ ရင်းနှီးမြှုပ်နှံသူများက တင်ပြလာသည့် ရင်းနှီးမြှုပ်နှံမှုအဆိုပြုလွှာများအား စိစစ်ခွင့်ပြုခြင်းကိုလည်းကောင်း၊ လက်ရှိဆောင်ရွက်ဆဲ ရင်းနှီးမြှုပ်နှံသူများအတွက် ရင်းနှီးမြှုပ်နှံမှုဆိုင်ရာ ဝန်ဆောင်မှုများကိုလည်းကောင်း မြန်မာနိုင်ငံ ရင်းနှီးမြှုပ်နှံမှုဥပဒေနှင့်အညီ ပံ့ပိုးကူညီဆောင်ရွက်ပေးလျက်ရှိကြောင်း သိရသည်။

သတင်းစဉ်

✪ ရှေ့ဖုံးမှ

ဦးဘငြိမ်းမြန်မာ့လက်မှုယွန်းထည်လုပ်ငန်းကို ၁၉၄၇ ခုနှစ်က စတင်ပြီးလုပ်ကိုင်ခဲ့ရာ ယွန်းလုပ်ငန်းသက်တမ်း ၇၅ နှစ်ကျော်ခဲ့ပြီဖြစ်ပြီး ဒေသခံပြည်သူများ အလုပ်အကိုင်အခွင့်အလမ်းများကို အိုးမကွာ အိမ်မကွာ မိသားစုဝင်ငွေတိုး လုပ်ငန်းအဖြစ် ဆောင်ရွက်လုပ်ကိုင်နိုင်ရန် ရည်ရွယ်ပြီး ယွန်းထည်လုပ်ငန်းကို မျိုးဆက်လေးဆက်တိုင် လုပ်ကိုင်နေခြင်းဖြစ်သည်။ လက်ရှိတွင် ဦးဘငြိမ်း၏သမီးဖြစ်သူ အသက် ၈၃ နှစ်အရွယ် အဘွား ဒေါ်ဝင်းမေက ဦးစီးဦးဆောင်ပြုကာ မြန်မာ့လက်မှုယွန်းလုပ်ငန်း တိမ်ကောပပျောက်မှုမရှိရေး ကြိုးပမ်းလုပ်ဆောင်လျက်ရှိသည်။

ယွန်းထည်ပြုလုပ်ရာတွင် ကုန်ကြမ်းအဖြစ်ပါဝင်သည့် ဝါး၊ သစ်သားများကို စစ်ကိုင်းတိုင်းဒေသကြီးမှ မှာယူရသည်။ သစ်စေးကိုလည်း ပြည်တွင်းကုန်ကြမ်းများသာ အသုံးပြုထုတ်လုပ်ရသည်။ ယွန်းထည်ပြုလုပ်ရာတွင် အဓိကကုန်ကြမ်းသည် ဝါးနှင့် သစ်စေးဖြစ်ပြီး စစ်ကိုင်းတိုင်းဒေသကြီး ဗန်းမော်မြို့၊ ကသာမြို့မှလာသည့် သစ်စေးသည် အရည်အသွေးကောင်းမွန်ကြောင်း သိရသည်။ ဦးဘငြိမ်း ယွန်းထည်လုပ်ငန်းအနေဖြင့် ယွန်းထည်ပစ္စည်း အမျိုး ၇၀ ခန့်ထုတ်လုပ်ပြီး ယွန်းဆွမ်းအုပ်၊ ယွန်းလက်ဖက်အုပ်၊ ယွန်းသောက်ရေခွက်၊ ယွန်း ကွမ်းတောင်ပန်းတောင်၊ ယွန်းပန်းအိုးများ အများဆုံး ထုတ်လုပ်ရောင်းချရသည်။ ယွန်းထည်များကို မြန်မာတစ်နိုင်ငံလုံးသို့ အွန်လိုင်းစနစ်ဖြင့် ဖြန့်ဖြူးရောင်းချခြင်းနှင့် ပုဂံဒေသထွက်ကုန်ပစ္စည်းအရောင်းဆိုင်များတွင် ရောင်းချလျက်ရှိပြီး ပြည်ပဧည့်သည်များ အဝင်အထွက်များသည့်ကာလတွင် ယွန်းထည်ပစ္စည်းများ ဝယ်ယူသွားကြခြင်းဖြင့် မြန်မာ့လက်မှုယွန်းထည်များ နိုင်ငံတကာသို့ ရောက်ရှိသွားစေခဲ့သည်။

နိုင်ငံတော်အနေဖြင့် နိုင်ငံ့စီးပွားရေး ဖွံ့ဖြိုးတိုးတက်စေရန်အတွက် အသေးစား၊ အငယ်စားနှင့် အလတ်စားစီးပွားရေး (MSME) လုပ်ငန်းများ၏ ကုန်ထုတ်လုပ်ခြင်းများ တိုးတက်အောင် အားပေးမြှင့်တင်ဆောင်ရွက်လျက်ရှိရာ ချေးငွေထုတ်ချေးခြင်းကို လက်မှုလုပ်ငန်းများအတွက် ပို၍ထုတ်ပေးနိုင်လျှင် ရေရှည်ရပ်တည်နိုင်မည်ဖြစ်ကြောင်း၊ ကုန်ကြမ်းပစ္စည်းများလည်း အလွယ်တကူဝယ်ယူရရှိနိုင်ရန် ဖန်တီးပေးနိုင်လျှင် လက်မှုလုပ်ငန်းများ ရေရှည်ဖွံ့ဖြိုးတိုးတက်ပြီး နိုင်ငံ့စီးပွားဖွံ့ဖြိုးတိုးတက်ရေးအတွက် အထောက်အကူဖြစ်နိုင်ကြောင်း ဦးဘငြိမ်း ယွန်းထည်လုပ်ငန်းပိုင်ရှင် ဦးအောင်ကျော်ထွန်းက ပြောကြားသည်။ ညောင်ဦးမြို့နယ်ထွက် မြန်မာ့လက်မှု ယွန်းလုပ်ငန်း၊ ပုံးရည်ကြီးလုပ်ငန်း၊ ထန်းလုပ်ငန်းများ ဖွံ့ဖြိုးတိုးတက်လာသည်နှင့်အမျှ ဒေသတွင်းလူမှုစီးပွားဖွံ့ဖြိုးတိုးတက်လာမည်ဖြစ်ကာ နိုင်ငံ့စီးပွားမြှင့်တင်ရေးအတွက်ပါ အထောက်အပံ့ကောင်းများ ရရှိလာစေမည်ဖြစ်ကြောင်း သိရသည်။

ကိုဇော်(ခာတု)၊ဒီပါလင်း

နယ်စပ်ရေးရာဝန်ကြီးဌာနတွင် တာဝန်ထမ်းဆောင်မည့် ဝန်ထမ်းများအတွက် လုပ်ငန်းခွင်အကြို သင်တန်းအမှတ်စဉ်(၁) သင်တန်းဆင်းပွဲ ကျင်းပ

ရန်ကုန် ဒီဇင်ဘာ ၁

နယ်စပ်ရေးရာ ဝန်ကြီးဌာန ပညာရေးနှင့်လေ့ကျင့်ရေးဦးစီးဌာန ဗဟိုလေ့ကျင့်ရေးကျောင်း လုပ်ငန်းခွင်အကြို သင်တန်း အမှတ်စဉ်(၁) သင်တန်းဆင်းပွဲ အခမ်းအနားကို ယနေ့နံနက်ပိုင်းတွင် ရန်ကုန်တိုင်းဒေသကြီး ဒဂုံမြို့သစ်(မြောက်ပိုင်း)မြို့နယ်ရှိ အဆိုပါသင်တန်းကျောင်းခန်းမ၌ ကျင်းပရာ နယ်စပ်ရေးရာဝန်ကြီးဌာန ပညာရေးနှင့်လေ့ကျင့်ရေးဦးစီးဌာန ပြည်ထောင်စုတိုင်းရင်းသားလူငယ်များ စွမ်းရည်ဖွံ့ဖြိုးရေး ဒီဂရီကောလိပ်(ရန်ကုန်) ကျောင်းအုပ်ကြီး ဦးထိန်လင်း တက်ရောက် အမှာစကား ပြောကြားပြီး သင်တန်းဆင်း အောင်လက်မှတ်များ ပေးအပ်သည်။

နယ်စပ်ရေးရာ ဝန်ကြီးဌာန ပညာရေးနှင့် လေ့ကျင့်ရေးဦးစီးဌာန ကွပ်ကဲမှုအောက်ရှိ ပြည်ထောင်စု တိုင်းရင်းသားလူငယ်များ စွမ်းရည်ဖွံ့ဖြိုးရေး ဒီဂရီကောလိပ်(ရန်ကုန်၊ စစ်ကိုင်း) တို့မှ ဝိဇ္ဇာ၊ သိပ္ပံဘွဲ့ရ ကျောင်းသားကျောင်းသူ ၃၃၄ ဦးအား ပြည်ထဲရေးဝန်ကြီးဌာန၊ နယ်စပ်ရေးရာဝန်ကြီးဌာန၊ သမဝါယမနှင့် ကျေးလက်ဖွံ့ဖြိုးရေး ဝန်ကြီးဌာန၊ စိုက်ပျိုးရေး၊ မွေးမြူရေးနှင့် ဆည်မြောင်းဝန်ကြီးဌာနတို့တွင် အကြီးတန်းစာရေးရာထူးများဖြင့် ခန့်အပ်ပေးခဲ့ရာ နယ်စပ်ရေးရာဝန်ကြီးဌာနတွင် တာဝန်ထမ်းဆောင်မည့် အကြီးတန်းစာရေး ၆၄ ဦးအား လုပ်ငန်းခွင်အကြို သင်တန်းကို နိုဝင်ဘာ ၆ ရက်မှ ဒီဇင်ဘာ ၁ ရက်အထိ ရက်သတ္တလေးပတ်ကြာ ဖွင့်လှစ်ခဲ့ခြင်းဖြစ်သည်။

အဆိုပါ သင်တန်းဆင်းပွဲသို့ ပညာရေးနှင့် လေ့ကျင့်ရေးဦးစီးဌာနမှ တာဝန်ရှိသူများ၊ သင်တန်းနည်းပြများ၊ သင်တန်းသားသင်တန်းသူများ တက်ရောက်ကြသည်။

သတင်းစဉ်

အရန်မီးသတ်တပ်ဖွဲ့ဝင်များ လေ့ကျင့်ရေးမွမ်းမံသင်တန်းဆင်းပွဲ ကျင်းပ

ရန်ကုန် ဒီဇင်ဘာ ၁

ရန်ကုန်တိုင်း ဒေသကြီး စမ်းချောင်းမြို့နယ် မီးသတ်ဦးစီးဌာနတွင် အရန်မီးသတ်တပ်ဖွဲ့ဝင်များ လေ့ကျင့်ရေး မွမ်းမံသင်တန်း (၁/၂၀၂၃) သင်တန်းဆင်းပွဲအခမ်းအနားကို ယနေ့နံနက် ၉ နာရီက ယင်းမီးသတ်စခန်း၌ ကျင်းပသည်။

အခမ်းအနားတွင် မြို့နယ်စီမံအုပ်ချုပ်ရေးအဖွဲ့ဥက္ကဋ္ဌ ဦးဘဝင်းက သင်တန်းဆင်းအမှာစကား ပြောကြားပြီး သင်တန်း၌ဆုရရှိသူများအား ဂုဏ်ပြုဆုများချီးမြှင့်သည်။

ထို့နောက် မြို့နယ်စီမံအုပ်ချုပ်ရေးအဖွဲ့ဝင်(၁) ဗိုလ်မှူးသက်ထွန်းဦးက သင်တန်းသားများအား သင်တန်းဆင်း လက်မှတ်များ ပေးအပ်ခဲ့သည်။ **တင်ဝင်းတင်**

အပြည်ပြည်ဆိုင်ရာမသန်စွမ်းသူများနေ့ ဂုဏ်ပြုဆောင်းပါး

ဂုဏ်ပြုထိုက်ပေ့ အပြည်ပြည်ဆိုင်ရာမသန်စွမ်းသူများနေ့

စိန်ငွေးလှိုင်(ဟိုပုံးမြေ)

"မသန်စွမ်းသူ"ဆိုသော စကားမှာ ရုပ်ပိုင်းဆိုင်ရာ သို့မဟုတ် စိတ်ပိုင်းဆိုင်ရာ ချို့ယွင်းချက်ရှိနေသူကို ခေါ်ဆို၏။ ၎င်းချို့ယွင်းချက်များမှာ လူသားတို့မွေးကင်းစအရွယ် သို့မဟုတ် လူတစ်ဦး၏ နေထိုင်ရှင်သန်ရာကာလအတွင်း ဖြစ်ပေါ်ခံစားရသည်။ ရုပ်ပိုင်းဆိုင်ရာ၊ စိတ်ပိုင်းဆိုင်ရာ၊ ဉာဏ်ရည်ပိုင်းဆိုင်ရာနှင့် အာရုံခံစနစ်ချို့ယွင်းချက်တို့သည် လူ့အဖွဲ့အစည်းအတွင်း ထိရောက်စွာပါဝင်မှုကို ဟန့်တားစေသည်။ မသန်စွမ်းဆိုသည်ကို အလွယ်တကူ ကောက်ချက်ချရမည်ဆိုလျှင် မျက်စိမမြင်၊ နားမကြားခြင်းနှင့် ခြေလက်အင်္ဂါအစိတ်အပိုင်းများ ပျက်စီးခြင်းတို့ပင် ဖြစ်သည်။ သာမန်မမြင်နိုင်၊ မသိနိုင်သော ဉာဏ်ရည်မမီမှု၊ အာရုံစူးစိုက်မှု အားနည်းမှု၊ စကားမပြောတတ်မှုတို့ကိုလည်း မသန်စွမ်းဟုခေါ်ဆိုနိုင်၏။ ထို့ပြင် ပန်းနာရင်ကျပ်ရောဂါ၊ ဝက်ရူးပြန်ရောဂါ၊ အဆစ်အမျက်ရောင်ရောဂါနှင့် နာတာရှည်ပင်ပန်းနွမ်းနယ်မှု ရောဂါတို့ကိုလည်း မသန်စွမ်းဟုခေါ်ဆိုနိုင်ကြောင်း လေ့လာသိရှိရသည်။

အပြည်ပြည်ဆိုင်ရာမသန်စွမ်းသူများနေ့ အတည်ပြုသတ်မှတ်

ကုလသမဂ္ဂ အထွေထွေညီလာခံကြီးက မသန်စွမ်းသူများဆိုင်ရာ ကမ္ဘာ့လုပ်ငန်းစဉ်တွင် မသန်စွမ်းသူများကို ကြိုတင်ကာကွယ်ခြင်း၊ ပြန်လည်ထူထောင်ခြင်း၊ အပြည့်အဝပါဝင်ခွင့်နှင့် တန်းတူရပိုင်ခွင့်တို့ကို တိုးမြှင့်ရန်အတွက် ပထမဦးဆုံးဖြစ်သည့် "မသန်စွမ်းရပိုင်ခွင့်နည်းဗျူဟာ" တစ်ရပ်အား ၁၉၈၂ ခုနှစ် ဒီဇင်ဘာလ ၃ ရက်နေ့တွင် ချမှတ်ခဲ့သည်။ ၁၉၉၂ ခုနှစ် အောက်တိုဘာလ ၁၄ ရက်နေ့တွင် ကျင်းပသော (၄၇)ကြိမ်မြောက် ကုလသမဂ္ဂအထွေထွေညီလာခံကြီး၏ ဆုံးဖြတ်ချက်အပိုဒ်(၄၇/၃) အရ အဆိုပါဗျူဟာချမှတ်ခဲ့သော ဒီဇင်ဘာလ ၃ ရက်နေ့ကို "အပြည်ပြည်ဆိုင်ရာ မသန်စွမ်းသူများနေ့ (International Day of Persons with Disabilities)" အဖြစ် အတည်ပြုသတ်မှတ်ခဲ့သည်။ လူ့အဖွဲ့အစည်းတိုင်းနှင့် ဖွံ့ဖြိုးတိုးတက်မှုတိုင်းတွင် မသန်စွမ်းသူများအတွက် ချမ်းသာမှုအခွင့်အရေးများကို မြှင့်တင်ပေးရန်ဆိုသည့် ရည်ရွယ်ချက်ကို ထားရှိသည်။ ထို့ပြင် ကုလသမဂ္ဂမသန်စွမ်းသူများ၏ အခွင့်အရေးများဆိုင်ရာ ကွန်ဗင်းရှင်း (United Nations Convention on The Right Of Persons with Disabilities – UNCRPD)ကို ၂၀၀၆ ခုနှစ် ဒီဇင်ဘာလ ၁၃ ရက်နေ့တွင် ပြဋ္ဌာန်းခဲ့ရာ နိုင်ငံပေါင်း ၁၇၅ နိုင်ငံက ပါဝင်လက်မှတ်ရေးထိုးခဲ့ကြသည်။

မသန်စွမ်းသူများ၏ဘဝတွင် ရင်ဆိုင်တွေ့ကြုံနေရသော အခက်အခဲ အတားအဆီးများ၊ တန်းတူညီမျှရပိုင်ခွင့်များ၊ ပူးပေါင်းလုပ်ဆောင်နိုင်မှုများ စသည့် စိန်ခေါ်မှုများကို လူသားများက လက်တွေ့ကျအောင် ဖြေရှင်းပေးရန် လိုအပ်လျက်ရှိသည်။ ကမ္ဘာ့ကျန်းမာရေးအဖွဲ့ကြီးနှင့် ကမ္ဘာ့ဘဏ်တို့ ပူးပေါင်းထုတ်ပြန်သော မသန်စွမ်းမှုဆိုင်ရာ အစီရင်ခံစာအရ ကမ္ဘာ့လူဦးရေသန်း ၁၀၀၀ ကျော်သည် မသန်စွမ်းမှုတစ်မျိုးမျိုးကို ခံစားနေရကြောင်း လေ့လာသိရှိရ၏။ ထိုပမာဏကို သတိပြုမိခြင်းကြောင့် ကုလသမဂ္ဂအပါအဝင် ကမ္ဘာ့နိုင်ငံများက မသန်စွမ်းသူများ၏အရေးကို ကြိုးပမ်းအကောင်အထည်ဖော်လျက်ရှိသည်။ အလုပ်အကိုင် ခွဲခြားဆက်ဆံရမှုမှာ အရေးကြီးသည့် အခန်းကဏ္ဍတွင် ပါဝင်နေ၏။ ထို့ကြောင့် တာဝန်ရှိသူများ၊ အစိုးရအဖွဲ့အစည်းများ၊ ကျန်းမာရေးအတတ်ပညာရှင်များသည် မသန်စွမ်းသူများ၏ အတွေ့အကြုံများကို လေ့လာပြီး လူမှုစီးပွားတည်ဆောက်ရေးတို့ကို ဆောင်ရွက်ပေးရမည်ဖြစ်ပေသည်။ သို့မှသာ မသန်စွမ်းသူတို့ ရင်ဆိုင်နေရသည့် အခက်အခဲများကို လျှော့ချနိုင်ပေမည်။

၁၂ ဒသမ ၈ ရာခိုင်နှုန်းသည် မသန်စွမ်းသူများဖြစ်

"မသန်မစွမ်း"ဆိုသော အသုံးအနှုန်းသည် မသန်လည်းမသန်၊ စွမ်းဆောင်နိုင်မှုလည်းမရှိဆိုသည့်အဓိပ္ပာယ် သက်ရောက်နေခြင်းကြောင့် "မသန်စွမ်း" ဆိုသော စကားဖြင့် ၁၉၉၄ ခုနှစ်တွင် ကျရောက်သည့် အပြည်ပြည်ဆိုင်ရာမသန်စွမ်းသူများနေ့မှ စတင်ပြောင်းလဲ ခေါ်ဝေါ်သုံးစွဲရန် လူမှုဝန်ထမ်းဝန်ကြီးဌာနက တရားဝင်သတ်မှတ်ခဲ့သည်။ "ကြီးသူကို ရိုသေ၊ ရွယ်တူကိုလေးစား၊ ငယ်သူကို သနား" ဆိုသည့် စကားအတိုင်း မြန်မာနိုင်ငံတွင် မသန်စွမ်းသူများ ကူညီစောင့်ရှောက်ရေးကို ခေတ်အဆက်ဆက် ကတည်းက ဆောင်ရွက်ခဲ့ကြသည်။ ၂၀၁၉ ခုနှစ် ကြားဖြတ်သန်းခေါင်စာရင်းအရ လူဦးရေ ၅၉ သိန်းကျော်၊ တစ်နည်းအားဖြင့် မြန်မာ့လူဦးရေ၏ ၁၂ ဒသမ ၈ ရာခိုင်နှုန်းသည် မသန်စွမ်းသူများဖြစ်ကြ၏။ မသန်စွမ်းကလေးသူငယ်များအခြေအနေ လေ့လာဆန်းစစ်ချက်(၂၀၁၆)အရ နိုင်ငံတစ်ဝန်း၌ မသန်စွမ်းကလေးသူငယ် ၂၃၂၀၀၀ ခန့်ရှိပြီး သုံးဦးတွင် နှစ်ဦးက ကျောင်းမတက်နိုင်ကြဘဲ ၃၆ ရာခိုင်နှုန်းသာ စာရေးစာဖတ်တတ်ကြောင်း လေ့လာသိရှိရ၏။

မြန်မာနိုင်ငံသည် ကုလသမဂ္ဂ မသန်စွမ်းသူများ၏ အခွင့်အရေးများဆိုင်ရာကွန်ဗင်းရှင်းသို့ အဖွဲ့ဝင်နိုင်ငံအဖြစ် ၂၀၁၁ ခုနှစ် ဒီဇင်ဘာလ ၇ ရက်နေ့တွင် ဝင်ရောက်ခဲ့သည်။ အရှေ့တောင်အာရှတွင် အခမ်းနားဆုံးဖြစ်သော မသန်စွမ်းသူများညီလာခံကို ၂၀၁၄ ခုနှစ် ဇွန်လ ၁၀ ရက်နေ့မှ ၁၂ ရက်နေ့အထိ ကျင်းပခဲ့ရာ မသန်စွမ်းကိုယ်စားလှယ် ၅၅၀ တက်ရောက်ခဲ့ကြသည်။ "မသန်စွမ်းသူများ၏ အခွင့်အရေးဥပဒေ"ကို ၂၀၁၅ ခုနှစ် ဇွန်လ ၅ ရက်နေ့တွင် ပြဋ္ဌာန်းခဲ့သည်။ "နိုင်ငံတော်ဖွဲ့စည်းပုံအခြေခံဥပဒေနှင့်အညီ မသန်စွမ်းသူများကို ပိုမိုကြည့်ရှုစောင့်ရှောက်နိုင်ရန်၊ ကုလသမဂ္ဂ၏ မသန်စွမ်းသူများအခွင့်အရေးဆိုင်ရာ ပြဋ္ဌာန်းချက်များကို အကောင်အထည်ဖော်ဆောင်ရွက်ရန်၊ လူ့အခွင့်အရေးနှင့် အခြေခံလွတ်လပ်ခွင့်များကို မသန်စွမ်းသူအားလုံးက တန်းတူညီမျှ အပြည့်အဝ ရရှိစေရန်နှင့် လူမှုရေး၊ ပညာရေး၊ ကျန်းမာရေး၊ စီးပွားရေး၊ ယဉ်ကျေးမှု၊ ပြည်သူ့ရေးရာစသည့် နယ်ပယ်အသီးသီးတွင် အခြားသူများနှင့်တန်းတူ ပေါင်းစည်းပါဝင်နိုင်ရန်"စသည့် ရည်ရွယ်ချက် ၉ ရပ်ကို ချမှတ်ခဲ့သည်။ ဖွံ့ဖြိုးတိုးတက်ရေးမဟာဗျူဟာ (၂၀၁၆–၂၀၂၅)ကို ရေးဆွဲပြီး ပြန်လည်ထူထောင်ရေး၊ မသန်စွမ်းအဆင့်သတ်မှတ်ရေး၊ မှတ်ပုံတင်ရေးနှင့် ရန်ပုံငွေတစ်ရပ် ထူထောင်ရေးတို့ကို ဆောင်ရွက်လျက်ရှိသည်။ လူမှုဝန်ထမ်း၊ ကယ်ဆယ်ရေးနှင့် ပြန်လည်နေရာချထားရေးဝန်ကြီးဌာနက ရန်ကုန်နှင့် စစ်ကိုင်းမြို့တို့တွင် မျက်မမြင်သင်တန်းကျောင်းများ၊ ရန်ကုန်မြို့နှင့် မန္တလေးမြို့တို့၌ နားမကြားကလေးသင်တန်းကျောင်းများ၊ ရန်ကုန်မြို့ မရမ်းကုန်းမြို့နယ်တွင် မသန်စွမ်းသက်ကြီးသင်တန်းကျောင်း၊ ရန်ကုန်မြို့နှင့် မန္တလေးမြို့တို့၌ မသန်စွမ်းသက်ငယ်သင်တန်းကျောင်းများ၊ ရန်ကုန်မြို့တွင် မသန်စွမ်းကလေးများ ပြုစုစောင့်ရှောက်ရေးဂေဟာတို့ကို ဖွင့်လှစ်ထားရှိသည်။ ထို့ပြင် မျက်မမြင်အကြောပြင်အနှိပ်စနစ် ဖွံ့ဖြိုးတိုးတက်ရေးစီမံကိန်း၊ သတင်းအချက်အလက်များ လက်လှမ်းမီရရှိနိုင်ရေးစီမံကိန်း၊ အသက်မွေးဝမ်းကျောင်းဆိုင်ရာစီမံကိန်း၊ ဖွံ့ဖြိုးတိုးတက်မှုစီမံကိန်းများကို နိုင်ငံတကာအဖွဲ့အစည်းများနှင့် ပူးပေါင်းဆောင်ရွက်လျက်ရှိသည်မှာ အားရဖွယ်ရာကောင်းလှသည်။

ကုလသမဂ္ဂ၏ "မသန်စွမ်းသူများ၏ အခွင့်အရေးသဘောတူစာချုပ်"ထဲတွင် "မသန်စွမ်းသူဆိုသည်မှာ ပတ်ဝန်းကျင်ရှိ အတားအဆီးများကြောင့် လူ့အဖွဲ့အစည်းအတွင်း အများနည်းတူ အပြည့်အဝ ထိရောက်စွာ ပါဝင်ဆောင်ရွက်မှု မပြုနိုင်သော ကိုယ်ခန္ဓာပိုင်း၊ စိတ်ပိုင်း၊ ဉာဏ်ရည်ပိုင်း သို့မဟုတ် အာရုံခံစားမှုပိုင်းဆိုင်ရာ ရေရှည်ချို့ယွင်းချက်ရှိသူများ"ဟု အတိအလင်း ဖော်ပြထားရှိသည်။ မသန်စွမ်းသူများ၏ဘဝတွင် နိစ္စဓူဝခံစားတွေ့ကြုံနေရသော အခက်အခဲ အတားအဆီးများမှာ ၎င်းတို့၏ မပြည့်စုံမှုကြောင့်မဟုတ်ဘဲ ရင်ဆိုင်တွေ့ကြုံနေရသည့် ပတ်ဝန်းကျင်အတားအဆီးများလည်း ပါဝင်နေ၏။

မသန်စွမ်းသူများ၏ဘဝ ဖွံ့ဖြိုးတိုးတက်အောင် ဆောင်ရွက်

အချုပ်အားဖြင့် ကမ္ဘာတစ်ဝန်းတွင် အပြည်ပြည်ဆိုင်ရာ မသန်စွမ်းသူများနေ့ အခမ်းအနားကို ၁၉၉၂ ခုနှစ်မှ စတင်ကျင်းပသကဲ့သို့ မြန်မာနိုင်ငံအနေဖြင့်လည်း ၁၉၉၄ ခုနှစ်မှ စတင်ကျင်းပခဲ့သည်။ ၂၀၂၃ ခုနှစ် အပြည်ပြည်ဆိုင်ရာ မသန်စွမ်းသူများနေ့ ဆောင်ပုဒ်မှာ "စဉ်ဆက်မပြတ်ဖွံ့ဖြိုးဖို့ မသန်စွမ်းသူများနှင့်အတူ ကူညီဆောင်ရွက်စို့ (United in action to rescue and achieve the SDGs for, with and by persons with disabilities)" ဟူ၍ ဖြစ်သည်။ မသန်စွမ်းသူများ၏ဘဝ ဖွံ့ဖြိုးတိုးတက်အောင် ဆောင်ရွက်ရာတွင် လူသားအားလုံးက ကူညီဆောင်ရွက်ရမည်ဟု ဆိုလိုခြင်းဖြစ်သည်။ မြန်မာနိုင်ငံသည် အေးချမ်းသာယာ၍ ခေတ်မီဖွံ့ဖြိုးတိုးတက်သော ဒီမိုကရေစီနိုင်ငံတော်ကို တည်ဆောက်ရာတွင် နိုင်ငံသားများ ရရှိခံစားသင့်သော အခွင့်အရေးများကို စနစ်တကျ သာတူညီမျှရှိရန်မှာ လွန်စွာအရေးကြီးသည်။ မသန်စွမ်းသူများသည်လည်း နိုင်ငံသားများဖြစ်ကြပေရာ ၎င်းတို့၏အကျိုးကို နိုင်ငံတော်က ဆောင်ရွက်ပေးနေသကဲ့သို့ ပြည်သူအပေါင်းကလည်း ဝိုင်းဝန်းကူညီ ဆောင်ရွက်ကြပါရန် ရေးသားလိုက်ရပေသည်။ ။

ကိုးကား။ ။ လူမှုဝန်ထမ်း၊ ကယ်ဆယ်ရေးနှင့် ပြန်လည်နေရာချထားရေးဝန်ကြီးဌာနမှ ထုတ်ဝေသော မသန်စွမ်းမှုဆိုင်ရာ ဝေါဟာရအသုံးအနှုန်းများ လက်စွဲအညွှန်းစာအုပ်။

"ကမ္ဘာ့လူဦးရေသန်း ၁၀၀၀ ကျော်သည် မသန်စွမ်းမှုတစ်မျိုးမျိုးကို ခံစားနေရ၏။ ထိုပမာဏကို သတိပြုမိခြင်းကြောင့် ကုလသမဂ္ဂအပါအဝင် ကမ္ဘာ့နိုင်ငံများက မသန်စွမ်းသူများ၏အရေးကို ကြိုးပမ်းအကောင်အထည်ဖော်လျက်ရှိသည်။ အလုပ်အကိုင် ခွဲခြားဆက်ဆံရမှုမှာ အရေးကြီးသည့် အခန်းကဏ္ဍတွင် ပါဝင်နေ၏။ ထို့ကြောင့် တာဝန်ရှိသူများ၊ အစိုးရအဖွဲ့အစည်းများ၊ ကျန်းမာရေး အတတ်ပညာရှင်များသည် မသန်စွမ်းသူများ၏ အတွေ့အကြုံများကို လေ့လာပြီး လူမှုစီးပွား တည်ဆောက်ရေးတို့ကို ဆောင်ရွက်ပေးရမည်ဖြစ်ပေသည်။ သို့မှသာ မသန်စွန်းသူတို့ ရင်ဆိုင်နေရသည့်အခက်အခဲများကို လျှော့ချနိုင်"

ပြည်ထောင်စုဝန်ကြီး ဒေါက်တာကံဇော် Aquarius နည်းပညာကုမ္ပဏီမှ မစ္စတာ ဗလာဒီမာ စတပ်ပါနော့ဗ် ဦးဆောင်သည့် ကိုယ်စားလှယ်အဖွဲ့အား လက်ခံတွေ့ဆုံ

နေပြည်တော် ဒီဇင်ဘာ ၁

ရင်းနှီးမြှုပ်နှံမှုနှင့် နိုင်ငံခြားစီးပွားဆက်သွယ်ရေးဝန်ကြီးဌာန ပြည်ထောင်စုဝန်ကြီး ဒေါက်တာကံဇော်သည် Aquarius နည်းပညာကုမ္ပဏီမှ မစ္စတာ ဗလာဒီမာ စတပ်ပါနော့ဗ် ဦးဆောင်သည့် ကိုယ်စားလှယ်အဖွဲ့အား ယနေ့နံနက်ပိုင်းတွင် နေပြည်တော်ရှိ ရင်းနှီးမြှုပ်နှံမှုနှင့် နိုင်ငံခြားစီးပွားဆက်သွယ်ရေးဝန်ကြီးဌာန ရုံးအမှတ်(၁)၌ လက်ခံတွေ့ဆုံသည်။

တွေ့ဆုံစဉ် နှစ်နိုင်ငံအကြား မြန်မာနိုင်ငံ၏ ဒစ်ဂျစ်တယ် အသွင်ကူးပြောင်းရေး၊ ဒစ်ဂျစ်တယ် စီးပွားရေး၊ သတင်းအချက်အလက် နည်းပညာကဏ္ဍများတွင် ပူးပေါင်းဆောင်ရွက်နိုင်ရေးနှင့် ရင်းနှီးမြှုပ်နှံနိုင်မည့် အခွင့်အလမ်းများတိုးမြှင့်ဆောင်ရွက်ရေးတို့နှင့်စပ်လျဉ်း၍ ရင်းနှီးပွင့်လင်းစွာ ဆွေးနွေးခဲ့ကြသည်။

တွေ့ဆုံပွဲသို့ ရင်းနှီးမြှုပ်နှံမှုနှင့် နိုင်ငံခြားစီးပွားဆက်သွယ်ရေးဝန်ကြီးဌာနမှ ဒုတိယဝန်ကြီးနှင့် အဆင့်မြင့်အရာရှိကြီးများ တက်ရောက်ကြကြောင်း သိရသည်။

သတင်းစဉ်

ရင်းနှီးမြှုပ်နှံမှုနှင့် နိုင်ငံခြားစီးပွားဆက်သွယ်ရေးဝန်ကြီးဌာန သောကြာနေ့ စကားဝိုင်း (Friday Talk) အမှတ်စဉ် (၃၉) ဆွေးနွေးပွဲ ကျင်းပ

နေပြည်တော် ဒီဇင်ဘာ ၁

ရင်းနှီးမြှုပ်နှံမှုနှင့် နိုင်ငံခြားစီးပွားဆက်သွယ်ရေးဝန်ကြီးဌာန ဝန်ထမ်းများ၏ လူ့စွမ်းအားအရင်းအမြစ် ဖွံ့ဖြိုးတိုးတက်စေရန်နှင့် ဝန်ထမ်းစွမ်းဆောင်ရည် မြှင့်တင်ရန် ရည်ရွယ်သည့် Knowledge Sharing Progra – mme (KSP) သောကြာနေ့ စကားဝိုင်း (Friday Talk) ၏ အမှတ်စဉ် (၃၉) ဆွေးနွေးပွဲကို ယနေ့မွန်းလွဲပိုင်းတွင် ရင်းနှီးမြှုပ်နှံမှုနှင့် နိုင်ငံခြားစီးပွား ဆက်သွယ်ရေး ဝန်ကြီးဌာန ရုံးအမှတ်(၁)၌ ကျင်းပသည်။

ဦးစွာ ဒုတိယဝန်ကြီး ဒေါက်တာ ဝါဝါမောင်က မိမိတို့ဝန်ကြီးဌာနသည် နိုင်ငံ့စီးပွားဖွံ့ဖြိုး တိုးတက်ရေးအတွက် ရင်းနှီးမြှုပ်နှံမှုနှင့် စီးပွားရေး ပူးပေါင်းဆောင်ရွက်ရေး လုပ်ငန်းတာဝန်များကို ဆောင်ရွက်ရာတွင် စီးပွားရေးပွင့်လန်းလာစေရေး၊ အလုပ်အကိုင် ဖန်တီးပေးနိုင်ရေးနှင့် Eco-Friendly Business များ ပေါ်ပေါက်လာစေရေး ဆောင်ရွက်ရန်ဖြစ်ကြောင်း၊ ယနေ့ဆွေးနွေးမည့် ခေါင်းစဉ်အရ တရုတ်ပြည်သူ့ သမ္မတနိုင်ငံ အနေဖြင့် ၂၀၃၀ Global Agenda အရ စဉ်ဆက်မပြတ်ဖွံ့ဖြိုး တိုးတက်ရေးအတွက် မြို့များနှင့်မြို့နယ်များအထိ လက်တွေ့အကောင်အထည် ဖော်ဆောင်မှုများကို လေ့လာသိရှိခွင့်ရနိုင်မည် ဖြစ်သောကြောင့် တက်ရောက်လာကြသော အရာထမ်း/ အမှုထမ်းများအနေဖြင့် တက်တက်ကြွကြွဖြင့် ပါဝင်ဆွေးနွေးပေးရန် ဖိတ်ခေါ်လိုကြောင်း ပြောကြားသည်။

ဆက်လက်၍ ပြည်ထောင်စုဝန်ကြီးရုံးမှ လက်ထောက်ညွှန်ကြားရေးမှူး ဦးစည်သူစိုးက **“ဖွံ့ဖြိုးဆဲ နိုင်ငံများအတွက် စဉ်ဆက်မပြတ် ဖွံ့ဖြိုးတိုးတက်ရေး ၂၀၃၀ အစီအစဉ် အကောင်အထည်ဖော် ဆောင်ရွက်ခြင်း၊ မြို့များနှင့်မြို့နယ်များ စဉ်ဆက်မပြတ်ဖွံ့ဖြိုးတိုးတက်ရေး ဆွေးနွေးပွဲတက်ရောက်ခဲ့မှုအပေါ် အသိပညာမျှဝေဆွေးနွေးခြင်း”** ခေါင်းစဉ်ဖြင့် အသေးစိတ် ရှင်းလင်းဆွေးနွေးပြောကြားသည်။

အခမ်းအနားသို့ နိုင်ငံခြားစီးပွားဆက်သွယ်ရေး ဦးစီးဌာန ညွှန်ကြားရေးမှူးချုပ်၊ ဒုတိယအမြဲတမ်းအတွင်းဝန်၊ ဒုတိယညွှန်ကြားရေးမှူးချုပ်များ၊ အဆင့်မြင့်အရာရှိများနှင့် အရာထမ်း/ အမှုထမ်းများ၊ ရင်းနှီးမြှုပ်နှံမှုနှင့် ကုမ္ပဏီများညွှန်ကြားမှုဦးစီးဌာန ရုံးချုပ်နှင့် တိုင်းဒေသကြီး/ ပြည်နယ် ဦးစီးမှူးရုံးများမှ အွန်လိုင်းဖြင့် တက်ရောက်ကြသည်။

သတင်းစဉ်

ခေတ်မီစံပြကျေးရွာရှိ ကျေးလက်နေပြည်သူများ ဝင်ငွေတိုးရေးစီမံကိန်း အခြေခံတန်ဖိုးမြှင့် စားသောက်ကုန်ထုတ်လုပ်မှု နည်းပညာသင်တန်း ဖွင့်လှစ်

နေပြည်တော် ဒီဇင်ဘာ ၁

မန္တလေးတိုင်းဒေသကြီး ကျောက်ဆည်ခရိုင် အသေးစားစက်မှုလက်မှုလုပ်ငန်းဦးစီးဌာန အနေဖြင့် ခေတ်မီစံပြကျေးရွာရှိ ကျေးလက်နေပြည်သူများ ဝင်ငွေတိုးရေးစီမံကိန်းအဖြစ် အခြေခံတန်ဖိုးမြှင့်စားသောက်ကုန်ထုတ်လုပ်မှုနည်းပညာသင်တန်း ဖွင့်ပွဲအခမ်းအနားကို ယနေ့နံနက်ပိုင်းတွင် ကျောက်ဆည်မြို့နယ် မြင်စိုင်း အနောက်ရပ် ဆင်ဖြူချပ် ပရဟိတဘုန်းတော်ကြီးကျောင်း၌ ကျင်းပသည်။

သင်တန်းဖွင့်ပွဲ အခမ်းအနားတွင် ကျောက်ဆည်ခရိုင် အထွေထွေအုပ်ချုပ်ရေးဦးစီးဌာန ဒုတိယခရိုင်အုပ်ချုပ်ရေးမှူး ဦးငွေဒိုးနှင့် မန္တလေးတိုင်းဒေသကြီး အသေးစားစက်မှုလက်မှုလုပ်ငန်းဦးစီးဌာန တိုင်းဒေသကြီး ဦးစီးမှူး ဦးဝင်းဗိုလ်တို့က အသေးစား၊ အငယ်စားနှင့် အလတ်စားစီးပွားရေးလုပ်ငန်းများဖွံ့ဖြိုးတိုးတက်ရေးနှင့် လူငယ်များအလုပ်အကိုင်အခွင့်အလမ်းဖန်တီးပေးနိုင်ရေးတို့အတွက် အခြေခံတန်ဖိုးမြှင့် စားသောက်ကုန် ထုတ်လုပ်မှုနည်းပညာများ အခမဲ့ သင်ကြားပေးမည့်အခြေအနေများနှင့်စပ်လျဉ်း၍ အမှာစကားပြောကြားကြသည်။

အဆိုပါသင်တန်းတွင် ကျောက်ဆည်ခရိုင် အသေးစား စက်မှုလက်မှုလုပ်ငန်းဦးစီးဌာန လက်ထောက်ညွှန်ကြားရေးမှူး ဦးကျော်ဇေယျာဝင်းက အခြေခံတန်ဖိုးမြှင့်စားသောက်ကုန်ထုတ်လုပ်မှုနည်းပညာဆိုင်ရာ ဘာသာရပ်များကို နိုဝင်ဘာ ၃၀ ရက်မှ ဒီဇင်ဘာ ၆ ရက်အထိ လည်းကောင်း၊ ဦးစီးမှူး ဒေါ်အိကေသွယ်နှင့် ဒေါ်နွယ်နီအောင်တို့က တန်ဖိုးမြှင့်စားသောက်ကုန် ထုတ်လုပ်မှု မွမ်းမံသင်တန်းဆိုင်ရာ ဘာသာရပ်များကို ဒီဇင်ဘာ ၉ ရက်မှ ၁၅ ရက်အထိလည်းကောင်း စာတွေ့၊ လက်တွေ့ သင်ကြားပေးသွားမည်ဖြစ်ပြီး သင်တန်းတွင် ထူးချွန်သူငါးဦးကို ရွေးချယ်၍ တန်ဖိုးငွေကျပ် ၁၀ သိန်းနှင့် ညီမျှသည့် စက်ပစ္စည်းများနှင့် တန်ဖိုးငွေကျပ်နှစ်သိန်းနှင့်ညီမျှသော ပစ္စည်းများ ထောက်ပံ့ပေးအပ်သွားမည်ဖြစ်ကြောင်း သိရသည်။

သတင်းစဉ်

မုဒုံမြို့၌ အရန်မီးသတ်တပ်ဖွဲ့ဝင်များ လေ့ကျင့်ရေး(မွမ်းမံ)သင်တန်းဆင်းပွဲ ကျင်းပ

မုဒုံ ဒီဇင်ဘာ ၁

မွန်ပြည်နယ် မုဒုံမြို့နယ်၌ အရန်မီးသတ်တပ်ဖွဲ့ဝင်များ လေ့ကျင့်ရေး (မွမ်းမံ) သင်တန်း အမှတ်စဉ် (၁/၂၀၂၃) သင်တန်းဆင်းပွဲ အခမ်းအနားကို ယနေ့နံနက် ၉ နာရီက မြို့နယ်မီးသတ်ဦးစီးဌာနရုံး၌ ကျင်းပသည်။ အခမ်းအနားတွင် မုဒုံမြို့နယ်စီမံအုပ်ချုပ်ရေးအဖွဲ့ ဥက္ကဋ္ဌ ဦးပြည်သိမ်းက သင်တန်းဆင်းအမှာစကားပြောကြားသည်။

ထို့နောက် မြို့နယ်စီမံအုပ်ချုပ်ရေးအဖွဲ့ဝင်များက မီးသတ်ပညာ ထူးချွန်သင်တန်းသား၊ ရှာဖွေကယ်ဆယ်ရေးပညာ ထူးချွန်သင်တန်းသားတို့ကို ဆုများချီးမြှင့်ခဲ့ပြီး သင်တန်းဆင်းလက်မှတ်များ ပေးအပ်ခဲ့သည်။ အဆိုပါသင်တန်းကို လေးပတ်ကြာဖွင့်လှစ်ခဲ့၍ သင်တန်းသား ၅၀ တက်ရောက်ခဲ့ကြောင်း သိရသည်။

မြို့နယ်(ပြန်/ဆက်)

ရပ်စောက်မြို့နယ်၌ ဒေသဖွံ့ဖြိုးရေးလုပ်ငန်းများ ဆောင်ရွက်နေမှု စစ်ဆေး

ရပ်စောက် ဒီဇင်ဘာ ၁

ရှမ်းပြည်နယ်(တောင်ပိုင်း) ရပ်စောက်မြို့နယ် ကျေးလက်ဒေသ ဖွံ့ဖြိုးတိုးတက်ရေးဦးစီးဌာနက မြစိမ်းရောင်ကျေးရွာစီမံကိန်း အတိုးရငွေ၏ ၅၀ ရာခိုင်နှုန်းဖြင့် ဒေသဖွံ့ဖြိုးရေးလုပ်ငန်းများ ဆောင်ရွက်နေမှု အခြေအနေများကို ယနေ့နံနက်ပိုင်းက တာဝန်ရှိသူများက ယမ်းတွင်းငါးကြောင်ကျေးရွာအုပ်စု ဘန်းအုံကျေးရွာ၌ ကွင်းဆင်းစစ်ဆေးသည်။

ဘန်းအုံကျေးရွာတွင် ဘက်စုံသုံးခန်းမဆောင် တည်ဆောက်ခြင်းလုပ်ငန်းကို မြစိမ်းရောင်ကျေးရွာစီမံကိန်းအတိုးရငွေကျပ် သိန်း ၇၀၊ ပြည်သူထည့်ဝင်ငွေကျပ် သိန်း ၁၄၀ အသုံးပြုကာ မြို့နယ်ကျေးလက်ဒေသဖွံ့ဖြိုးတိုးတက်ရေးဦးစီးဌာန ဝန်ထမ်းများ၏ နည်းပညာပံ့ပိုးမှုတို့ဖြင့် ကျေးရွာသူကျေးရွာသားများကိုယ်တိုင် နိုဝင်ဘာလ ပထမပတ်မှ စတင် အကောင်အထည်ဖော် ဆောင်ရွက်ခဲ့ရာ ယခုအခါ လုပ်ငန်းများအားလုံး၏ ၇၀ ရာခိုင်နှုန်းခန့် ဆောင်ရွက်ပြီးစီးနေပြီဖြစ်ရာ မြို့နယ် ကျေးလက်ဒေသဖွံ့ဖြိုးတိုးတက်ရေးဦးစီးဌာန မြို့နယ်ဦးစီးမှူး ဦးရှေးရယ်၊ စီမံကိန်း တာဝန်ခံနှင့် အင်ဂျင်နီယာဝန်ထမ်းများက လုပ်ငန်းဆောင်ရွက်နေမှု အခြေအနေများကို ကြည့်ရှုစစ်ဆေးပြီး မြစိမ်းရောင်ကျေးရွာစီမံကိန်း လုပ်ငန်းအဖွဲ့ဝင်များနှင့် တွေ့ဆုံကာ လုပ်ငန်းများ သတ်မှတ်ကာလအတွင်း အချိန်မီပြီးစီးရေး အလေးထား ဆောင်ရွက်ကြရန် ဆွေးနွေးမှာကြားခဲ့ကြောင်း သိရသည်။

၂၂၂

ပြည်ထောင်စုဝန်ကြီး ဦးမြင့်ကြိုင် မွန်ပြည်နယ်အတွင်းရှိ ပြည်နယ်၊ ခရိုင်၊ မြို့နယ် မြေပြင်ကွင်းဆင်း စာရင်းကောက်ယူရေး ကြီးကြပ်မှုကော်မတီဝင်များနှင့် သန်းခေါင်စာရင်းကြီးကြပ်မှု ကော်မတီဝင်များအား တွေ့ဆုံ

နေပြည်တော် ဒီဇင်ဘာ ၁

မြေပြင်ကွင်းဆင်း စာရင်းကောက်ယူရေး ကြီးကြပ်မှုဗဟိုကော်မတီဥက္ကဋ္ဌ၊ ဗဟိုသန်းခေါင်စာရင်း ကော်မရှင်ဥက္ကဋ္ဌ၊ လူဝင်မှုကြီးကြပ်ရေးနှင့် ပြည်သူ့အင်အားဝန်ကြီးဌာန ပြည်ထောင်စုဝန်ကြီး ဦးမြင့်ကြိုင်သည် မွန်ပြည်နယ် မြေပြင်ကွင်းဆင်း စာရင်းကောက်ယူရေးကြီးကြပ်မှုကော်မတီဥက္ကဋ္ဌ၊ ပြည်နယ်သန်းခေါင်စာရင်းကြီးကြပ်မှုကော်မတီ ဥက္ကဋ္ဌ၊ မွန်ပြည်နယ်ဝန်ကြီးချုပ် ဦးအောင်ကြည်သိန်းနှင့်အတူ ယနေ့မွန်းလွဲပိုင်းတွင် မော်လမြိုင်မြို့ ပြည်နယ်အစိုးရအဖွဲ့ရုံး အောင်ဆန်းခန်းမ၌ မွန်ပြည်နယ်အစိုးရအဖွဲ့ အဖွဲ့ဝင်များ၊ မွန်ပြည်နယ်အတွင်းရှိ ပြည်နယ်၊ ခရိုင်၊ မြို့နယ် မြေပြင်ကွင်းဆင်း စာရင်းကောက်ယူရေး ကြီးကြပ်မှုကော်မတီဝင်များ၊ သန်းခေါင်စာရင်း ကြီးကြပ်မှု ကော်မတီဝင်များနှင့် တွေ့ဆုံသည်။

ကောက်ယူပြီးစီးခဲ့

ထိုသို့တွေ့ဆုံရာတွင် ပြည်ထောင်စုဝန်ကြီး ဦးမြင့်ကြိုင်က မွန်ပြည်နယ်အနေဖြင့် မြေပြင်တစ်အိမ်တက်ဆင်း ကွင်းဆင်းစာရင်းကောက်ယူခြင်းလုပ်ငန်းကို စာရင်းကောက်အဖွဲ့ ၁၀၀၀ ကျော်ဖြင့် သတ်မှတ်ကာလအတွင်း ရာနှုန်းပြည့်ကောက်ယူနိုင်ခဲ့ပြီး e-ID Software ဖြင့် ထုတ်ယူထားသည့် အိမ်ထောင်စုစာရင်းဖြင့် ၅ ဒသမ ၂ သိန်းကျော်၊ အိမ်ထောင်စုစာရင်းမရှိသဖြင့် အလွတ်ပုံစံများဖြင့် ၆၀၀၀၀ ကျော် စုစုပေါင်း ၅ ဒသမ ၈ သိန်းကျော် ကောက်ယူပြီးစီးခဲ့ကြောင်း၊ ကောက်ယူရရှိသည့် စာရင်းအချက်အလက်များအား ရုံးချုပ်ရှိ e-ID Server အတွင်း အချက်အလက် တိုက်ဆိုင်ပြင်ဆင်ဖြည့်သွင်း အတည်ပြုခြင်းလုပ်ငန်းများမှာ ဆောင်ရွက်ရန် အနည်းငယ်ကျန်ရှိနေသည့်အတွက် အချိန်မီပြီးစီးရေး ဝိုင်းဝန်းကြိုးပမ်းဆောင်ရွက်ကြရမည်ဖြစ်ကြောင်း။

မိမိတို့ဌာနမှ တာဝန်ယူ၍ နိုင်ငံအတွင်း နေထိုင်သူအားလုံး ကိုယ်ရေးအချက်အလက်(Biographic) နှင့် ဇီဝဆိုင်ရာ အချက်အလက်(Biometric) ကောက်ယူကာ e-ID Database အတွင်းသိမ်းဆည်းပြီး ဂဏန်း ၁၀ လုံးပါဝင်သည့် Unique ID နံပါတ် သတ်မှတ်ထုတ်ပေးလျက်ရှိရာ ယင်းလုပ်ငန်းစဉ်ကိုလည်း ပန်းခင်းစီမံချက်နှင့်အတူ ဆောင်ရွက်ပေးလျက်ရှိကြောင်း၊ နိုင်ငံသားကတ်ရှိပြီးသူများနှင့် နိုင်ငံသားကတ်ပြားအသစ် လျှောက်ထားသူများအား e-ID စနစ်ဖြင့် တစ်ပါတည်း Biographic/ Biometric ကောက်ယူခြင်း ဆောင်ရွက်ပေးလျက်ရှိရာ လုပ်ငန်းစဉ်အား ပြည်သူများပူးပေါင်းပါဝင် ဆောင်ရွက်နိုင်ရေးအတွက် တိုက်တွန်းနှိုးဆော်ပေးကြစေလိုကြောင်း ပြောကြားသည်။

ထို့နောက် ပြည်နယ်ဝန်ကြီးချုပ် ဦးအောင်ကြည်သိန်းက မွန်ပြည်နယ်အတွင်း မြေပြင်ကွင်းဆင်းစာရင်းကောက်ယူဆောင်ရွက်မှု၊ ပန်းခင်းစီမံချက်လုပ်ငန်းများ၊ မဲစာရင်းမှန်ကန်စေရေး လုပ်ငန်းများ၊ ပြည်လုံးကျွတ်လူဦးရေနှင့်အိမ်အကြောင်းအရာ သန်းခေါင်စာရင်း ကောက်ယူရေးလုပ်ငန်းများ အောင်မြင်ရေးအတွက် သက်ဆိုင်ရာကော်မတီဝင်များက ဝိုင်းဝန်းပူးပေါင်းဆောင်ရွက်မည့် အခြေအနေများနှင့်စပ်လျဉ်း၍ ရှင်းလင်းတင်ပြသည်။

ယင်းနောက်တာဝန်ရှိသူများက နယ်မြေဒေသအလိုက် မြေပြင်ကွင်းဆင်းစာရင်းကောက်ယူမှုနှင့် ပန်းခင်းစီမံချက်လုပ်ငန်းများဆောင်ရွက်မှု၊ ပြည်လုံးကျွတ် သန်းခေါင်စာရင်းကောက်ယူရေးအတွက် စီစဉ်ထားရှိမှု၊ မြေပြင်ကွင်းဆင်းကောက်ယူရရှိသော အချက်အလက်များအား e-ID Server သို့ ဖြည့်သွင်းတိုက်ဆိုင်အတည်ပြုဆောင်ရွက်မှု၊ မဲစာရင်းမှန်ကန်ရေးအတွက်ဆောင်ရွက်မှုနှင့် လုပ်ငန်းလိုအပ်ချက်များကို ရှင်းလင်းတင်ပြကြရာ ပြည်ထောင်စုဝန်ကြီးက လိုအပ်သည်များ ဖြည့်ဆည်းဆောင်ရွက်ပေးပြီး နိုင်ငံတော်၏ အနာဂတ်အတွက် မဖြစ်မနေဆောင်ရွက်ရမည့် လုပ်ငန်းများဖြစ်သည်နှင့်အညီ ဒေသအာဏာပိုင်များ၊ လူမှုရေးအဖွဲ့အစည်းများ၊ ဒေသခံပြည်သူများအားလုံးက တက်ညီလက်ညီ လက်တွဲ၍ သတ်မှတ်ကာလအတွင်း အချိန်မီပြီးစီးအောင်မြင်အောင် ဝိုင်းဝန်းကြိုးပမ်း ဆောင်ရွက်ကြရေး နိဂုံးချုပ်အမှာစကားပြောကြားသည်။

ဝန်ထမ်းများနှင့်တွေ့ဆုံ

ညနေပိုင်းတွင် ပြည်ထောင်စုဝန်ကြီးသည် ပြည်နယ်အစိုးရအဖွဲ့ရုံး ခန်းမ၌ လူဝင်မှုကြီးကြပ်ရေးနှင့် ပြည်သူ့အင်အားဝန်ကြီးဌာန ပြည်နယ်၊ ခရိုင်၊ မြို့နယ်ဦးစီးမှူးရုံးများမှ ဝန်ထမ်းများနှင့်တွေ့ဆုံပြီး ဌာန၏ ရည်မှန်းချက်တာဝန်များ အောင်မြင်စွာအကောင်အထည်ဖော်နိုင်ရေး၊ ပန်းခင်းစီမံချက် လုပ်ငန်းများ၊ မြေပြင်ကွင်းဆင်းကောက်ယူပြီးစီးသည့် စာရင်းဇယားအချက်အလက်များအား e-ID Server အတွင်း တိုက်ဆိုင်ပြင်ဆင် ဖြည့်စွက်အတည်ပြုခြင်းလုပ်ငန်းများ၊ e-ID စနစ် အကောင်အထည်ဖော်ရေး၊ ၂၀၂၄ ခုနှစ် ပြည်လုံးကျွတ် သန်းခေါင်စာရင်းကောက်ယူရေး ကြိုတင်ပြင်ဆင်ခြင်းလုပ်ငန်းများကို သတ်မှတ်ကာလအတွင်း အောင်မြင်စွာဆောင်ရွက်နိုင်ရေး၊ လုံခြုံရေးဂရုပြုဆောင်ရွက်ရေးတို့နှင့် စပ်လျဉ်း၍မှာကြားပြီး ဝန်ထမ်းများ၏ တင်ပြချက်များအပေါ် ဖြည့်ဆည်းဆောင်ရွက်ပေးသည်။

သတင်းစဉ်

ဒုတိယဝန်ကြီး ဦးဝင်းရှိန် ကျွမ်းကျင်မှုလေ့ကျင့်ရေး သင်တန်းများ ကြည့်ရှုအားပေး

ရန်ကုန် ဒီဇင်ဘာ ၁

အလုပ်သမား ဝန်ကြီးဌာန ဒုတိယဝန်ကြီး ဦးဝင်းရှိန်သည် ယနေ့နံနက်ပိုင်းတွင် တာဝန်ရှိသူများနှင့်အတူ ရန်ကုန်တိုင်းဒေသကြီး ရန်ကင်းမြို့နယ်ရှိ ကျွမ်းကျင်မှုလေ့ကျင့်ရေး သင်တန်းကျောင်း၌ လျှပ်စစ်သွယ်တန်း တပ်ဆင်ခြင်းသင်တန်းနှင့် မော်တော်ယာဉ်ပြုပြင်သင်တန်း ပို့ချနေမှုကို သွားရောက်ကြည့်ရှု အားပေးသည်။

ကြည့်ရှုအားပေးစဉ် ဒုတိယဝန်ကြီးက လူ့စွမ်းအားအရင်းအမြစ် ဖွံ့ဖြိုးတိုးတက်ရေးအတွက် ကျွမ်းကျင်လုပ်သားများ မွေးထုတ်၍ လုပ်သားများ၏ လူမှုစီးပွားဘဝ ဖွံ့ဖြိုးတိုးတက်စေရေး အလေးထားဆောင်ရွက်လျက် ရှိကြောင်း၊ ၂၀၂၂-၂၀၂၃ ဘဏ္ဍာနှစ်တွင် ကျွမ်းကျင်မှု လေ့ကျင့်ရေး သင်တန်းကျောင်း(ရန်ကင်း)၌ သင်တန်းအမျိုးအစား ငါးမျိုးကို ၁၂ ကြိမ် ပို့ချခဲ့ပြီး သင်တန်းသား ၃၃၅ဦးမွေးထုတ်ပေးနိုင်ခဲ့ကြောင်း၊ ၂၀၂၃-၂၀၂၄ ဘဏ္ဍာနှစ်တွင် ၂၀၂၃ ခုနှစ် နိုဝင်ဘာလထိ သင်တန်းအမျိုးအစား ငါးမျိုးကို ၁၄ ကြိမ်ဖွင့်လှစ်၍ သင်တန်းသား ၃၃၂ဦးမွေးထုတ်ပေးနိုင်ခဲ့ကြောင်း၊ ၂၀၂၄-၂၀၂၅ ဘဏ္ဍာနှစ်တွင် စားသောက်ဆိုင် ဝန်ဆောင်မှု သင်တန်းကို ထည့်သွင်းပို့ချသွားမည်ဖြစ်ပြီး သင်တန်းအမျိုးအစား ခြောက်မျိုးကို ၁၉ ကြိမ် ဖွင့်လှစ်၍ သင်တန်းသား ၄၅၀ မွေးထုတ်ပေးရန် လျာထားကြောင်း၊ သင်တန်းဆင်းပြီးပါက အလုပ်အကိုင် အခွင့်အလမ်းများ ရရှိစေရေး မိမိတို့တတ်ကျွမ်းထားသည့် ပညာရပ်ကို အသုံးချကာ အသက်မွေးဝမ်းကျောင်းပြု၍ လူမှုဘဝ တိုးတက်မြင့်မားစေရေး ကြိုးပမ်းဆောင်ရွက်ရန်နှင့် စဉ်ဆက်မပြတ် လေ့လာသင်ယူခြင်းဖြင့် မိမိနှင့် မိမိပတ်ဝန်းကျင် လူမှုစီးပွားဘဝ ဖွံ့ဖြိုးတိုးတက်စေရေး အထောက်အကူပြုရန်လိုကြောင်း ပြောကြားသည်။

မွန်းလွဲပိုင်းတွင် ဒုတိယဝန်ကြီးသည် ကျွမ်းကျင်မှုလေ့ကျင့်ရေး သင်တန်းကျောင်း(ရန်ကင်း)၌ လေအေးပေးစက် တပ်ဆင်ခြင်း ကျွမ်းကျင်မှုအဆင့်(၁) အတွက် သတ်မှတ်ချက်နှင့် ကိုက်ညီသူများအား စစ်ဆေးအကဲဖြတ်နေမှုကို သွားရောက်ကြည့်ရှုအားပေးသည်။

ကြည့်ရှုအားပေးစဉ် ဒုတိယဝန်ကြီးက လုပ်သားထု ကျွမ်းကျင်မှု ဖွံ့ဖြိုးတိုးတက်ရေး အတွက် မြန်မာနိုင်ငံ လုပ်သားများ ကျွမ်းကျင်မှု "စံ" သတ်မှတ်ပြဋ္ဌာန်းရေးအဖွဲ့(National Skills Standards Authority-NSSA)တွင် အလုပ်သမား ဝန်ကြီးဌာနက Focal Ministry အဖြစ် ဆောင်ရွက်နေပြီး ကျွမ်းကျင်မှုစစ်ဆေး အကဲဖြတ်ခြင်းကို အဆင့်လေးဆင့်ဖြင့် စစ်ဆေးအကဲဖြတ်နေကြောင်း၊ NSSA အသိအမှတ်ပြု လက်မှတ်ရရှိထားခြင်းအားဖြင့် အလုပ်ရှင်များ၏ အားကိုးယုံကြည်မှု ရရှိနိုင်သောကြောင့် လုပ်ငန်းခွင်မှ အဆင့်မီ လုပ်သားများကို အချိန်မဆိုင်းဘဲ စစ်ဆေးအကဲဖြတ်ခြင်းတွင် ဝင်ရောက်ဖြေဆိုနိုင်ရေး အသိပေးပြောကြားရန် မှာကြားခဲ့ကြောင်း သိရသည်။

သတင်းစဉ်

လားရှိုးမြို့၌ ကျန်းမာရေး စောင့်ရှောက်မှုများ ဆောင်ရွက်

လားရှိုး ဒီဇင်ဘာ ၁

ရှမ်းပြည်နယ်(မြောက်ပိုင်း) လားရှိုးမြို့၌ မြန်မာနိုင်ငံ ပြည်သူ့ကျန်းမာရေးပညာရပ်ဆိုင်ရာ နှီးနှောဖလှယ်ပွဲ(၂၀၂၃)ကို ကြိုဆိုဂုဏ်ပြုသောအားဖြင့် ဒေသခံပြည်သူများနှင့် ယာယီတိုက်ပွဲရှောင်ပြည်သူများအား ကျန်းမာရေးစောင့်ရှောက်မှုပေးခြင်းလုပ်ငန်းများကို နိုဝင်ဘာ ၂၇ ရက်မှ ၂၉ ရက်အထိ ဆောင်ရွက်ခဲ့သည်။

ကျန်းမာရေးစောင့်ရှောက်မှုလုပ်ငန်းများ ကွင်းဆင်းဆောင်ရွက်ရာသို့ ပြည်နယ်ပြည်သူ့ကျန်းမာရေးနှင့် ကုသရေးဦးစီးဌာနမှူး ဒေါက်တာထွန်းညွန့်ဦးနှင့် တာဝန်ရှိသူတို့က လိုက်လံကြည့်ရှုအားပေးခဲ့ကြသည်။

ဒေသခံပြည်သူများနှင့် ယာယီတိုက်ပွဲရှောင် ပြည်သူများအား ကျန်းမာရေးဝန်ထမ်းများက ကိုဗစ်-၁၉ ရောဂါ ကာကွယ်ဆေးများ ထိုးနှံပေးခြင်း၊ ဆီးချို၊ သွေးချို၊ သွေးတိုးစစ်ဆေးပေးခြင်း၊ ကိုယ်ဝန်ဆောင်မိခင်စောင့်ရှောက်မှုပေးခြင်း၊ အသက်ငါးနှစ်အောက်ကလေးများကို အာဟာရဖွံ့ဖြိုးမှုတိုင်းတာခြင်း၊ အသက်နှစ်နှစ်အောက်ကလေးများအား ပုံမှန်ကာကွယ်ဆေးထိုးနှံပေးခြင်း၊ ဆေးစိမ်ခြင်ထောင်ဖြန့်ဝေပေးခြင်းနှင့် အခြေခံပညာကျောင်းများမှ ကျောင်းသား ကျောင်းသူများကို ကျန်းမာရေးစစ်ဆေးပေးခြင်း၊ သွားကျန်းမာရေး အသိပညာပေးဟောပြောခြင်းများဆောင်ရွက်ခဲ့ကြကြောင်း သိရသည်။

စိုင်းထွန်း(လားရှိုး)

အမျိုးသားစံချိန်စံညွှန်းကောင်စီအစည်းအဝေး (၁/၂၀၂၃)နှင့် စံချိန်စံညွှန်းလုပ်ငန်းကော်မတီ (၂/၂၀၂၃) အစည်းအဝေးကျင်းပ

နေပြည်တော် ဒီဇင်ဘာ ၁

အမျိုးသား စံချိန်စံညွှန်းကောင်စီအစည်းအဝေး (၁/၂၀၂၃) နှင့် စံချိန်စံညွှန်းလုပ်ငန်းကော်မတီ (၂/၂၀၂၃) အစည်းအဝေးကို ယနေ့ နံနက် ၉ နာရီခွဲတွင် သိပ္ပံနှင့်နည်းပညာဝန်ကြီးဌာန အစည်းအဝေးခန်းမ၌ကျင်းပရာ အမျိုးသားစံချိန်စံညွှန်းကောင်စီဥက္ကဋ္ဌ သိပ္ပံနှင့်နည်းပညာဝန်ကြီးဌာန ပြည်ထောင်စုဝန်ကြီး ဒေါက်တာမျိုးသိန်းကျော်က နိုင်ငံတော်အတွက် အရည်အသွေးရှိ အခြေခံအဆောက်အအုံ၊ National Quality Infrastructure တည်ဆောက်ရန် လိုအပ်သည့် စံချိန်စံညွှန်းများ ပေါ်ထွက်ပြဋ္ဌာန်းသတ်မှတ်နိုင်ရေး ဆောင်ရွက်ရန် ပြောကြားသည်။

ရှင်းလင်းတင်ပြ

ဆက်လက်၍ သုတေသနနှင့် တီထွင်ဆန်းသစ်မှု ဦးစီးဌာနမှ ညွှန်ကြားရေးမှူးချုပ်က အမျိုးသားအဆင့် စံချိန်စံညွှန်းနှင့်အရည်အသွေးဆိုင်ရာ အကောင်အထည်ဖော်ဆောင်ရွက်မှုများ၊ အမျိုးသားစံချိန်စံညွှန်းကောင်စီ အစည်းအဝေးသို့ဆက်လက်တင်ပြအတည်ပြုချက်ရယူမည့် လုပ်ငန်းစဉ်များ ဆွေးနွေးတင်ပြခြင်းနှင့် သက်ဆိုင်ရာ နည်းပညာ ဆပ်ကော်မတီများအလိုက် အဆိုပြုတင်ပြထားသည့် စံချိန်စံညွှန်းများ၊ ရေးဆွဲလျက်ရှိသော မြန်မာစံချိန်စံညွှန်းမူကြမ်းများနှင့် အများပြည်သူ သဘောထားမှတ်ချက်များ ရယူဆောင်ရွက်ခဲ့ပြီးသော မြန်မာစံချိန်စံညွှန်းမူကြမ်း အကျဉ်းချုပ်များကို ရှင်းလင်းတင်ပြကြရာ သက်ဆိုင်ရာတာဝန်ရှိသူများက ဖြည့်စွက်ဆွေးနွေးကြသည်။

မွန်းလွဲပိုင်းတွင် အမျိုးသားစံချိန်စံညွှန်းကောင်စီ အစည်းအဝေးကို ဆက်လက်ကျင်းပရာ အမျိုးသားစံချိန်စံညွှန်းကောင်စီ အစည်းအဝေး(၂/၂၀၂၂)၏ အတည်ပြုဆုံးဖြတ်ချက်များနှင့် ပတ်သက်၍ ဆောင်ရွက်ပြီးစီးမှုများ တင်ပြခြင်း၊ စံချိန်စံညွှန်းလုပ်ငန်းကော်မတီမှတင်ပြလာသည့် အများပြည်သူ သဘောထားမှတ်ချက် ရယူပြီးသော စံချိန်စံညွှန်းမူကြမ်း ၆၃ ခုကို မြန်မာစံချိန်စံညွှန်းများအဖြစ် အတည်ပြုချမှတ်နိုင်ရေး၊ ရွှေအရည်အသွေးနှင့် အလေးချိန်အတိုင်းအတာဆိုင်ရာ စံချိန်စံညွှန်းများ ရေးဆွဲနိုင်ရေးအတွက် ရွှေစံချိန်စံညွှန်းရေးဆွဲရေး နည်းပညာ ဆပ်ကော်မတီကို အတည်ပြုဖွဲ့စည်းနိုင်ရေး၊ နိုင်ငံတကာ အသိအမှတ်ပြုခြင်းဆိုင်ရာ လုပ်ငန်းစဉ်များနှင့် ပတ်သက်၍ ဆက်လက်အကောင်အထည်ဖော် ဆောင်ရွက်မည့်အခြေအနေများ၊ အမျိုးသားအဆင့်အရည်အသွေး ထောက်ခံချက်ထုတ်ပေးရေးအဖွဲ့ (National Certification Body)၏ ဆောင်ရွက်မည့်လုပ်ငန်းစဉ်များ၊ နိုင်ငံအတွင်းရှိ ပြည်တွင်း/ပြည်ပ အရည်အသွေး ကိုက်ညီမှုစစ်ဆေးရေးအဖွဲ့များအား Registration နှင့် Designation ပြုလုပ်နိုင်ရေး လုပ်ငန်းစဉ်များနှင့် ရှေ့ဆက်အကောင်အထည်ဖော် ဆောင်ရွက်ရမည့် လုပ်ငန်းများနှင့်စပ်လျဉ်း၍ အမျိုးသားစံချိန်စံညွှန်းကောင်စီဝင်များ ဖြစ်ကြသော သက်ဆိုင်ရာဝန်ကြီးဌာနများမှ ဒုတိယဝန်ကြီးများ၊ အမြဲတမ်းအတွင်းဝန်များ၊ သိပ္ပံနှင့်နည်းပညာဝန်ကြီးဌာနနှင့်ဆက်စပ်ဝန်ကြီးဌာနများမှ စံချိန်စံညွှန်းလုပ်ငန်းကော်မတီအဖွဲ့ဝင်များ၊ ညွှန်ကြားရေးမှူးချုပ်များနှင့် တာဝန်ရှိသူများ၊ UMFCCI မှ တာဝန်ရှိသူများ၊ မြန်မာနိုင်ငံ အင်ဂျင်နီယာအသင်းချုပ်၊ မြန်မာနိုင်ငံကွန်ပျူတာ အသင်းချုပ်၊ မြန်မာနိုင်ငံ စက်မှုကုန်ထုတ်လုပ်သူများအသင်း၊ မြန်မာနိုင်ငံစားသောက်ကုန် ထုတ်လုပ်တင်ပို့ရောင်းချသူများ အသင်းတို့မှ ကိုယ်စားလှယ်များက အတည်ပြု ဆွေးနွေးဆုံးဖြတ်ခဲ့ကြသည်။

ကျင်းပခြင်းဖြစ်

အဆိုပါ အစည်းအဝေးကို အပြည်ပြည်ဆိုင်ရာစံချိန်စံညွှန်းများ၊ ဒေသဆိုင်ရာစံချိန်စံညွှန်းများနှင့်အညီ မြန်မာစံချိန်စံညွှန်းများ သတ်မှတ်နိုင်ရေး၊ နိုင်ငံတကာ အသိအမှတ်ပြုလွှာနှင့် အမျိုးသားအဆင့် အရည်အသွေးထောက်ခံချက်များ ထုတ်ပေးခြင်းဆိုင်ရာ မူဝါဒများချမှတ်နိုင်ရေး၊ ထုတ်လုပ်သူများနှင့် စားသုံးသူများ ဘေးအန္တရာယ်ကင်းရှင်းရေး၊ စက်ရုံအလုပ်ရုံများ၏ ထုတ်ကုန်ပစ္စည်းများ အရည်အသွေးပြည့်မီစွာ ထုတ်လုပ်နိုင်ရေးနှင့် ကုန်သွယ်မှုလွယ်ကူချောမွေ့စေရေးအတွက် ကျင်းပခြင်းဖြစ်ကြောင်း သိရသည်။

သတင်းစဉ်

တရားသော ဒို့စစ် ရဲဝံ့ဆင်နွှဲမည်

❖ ငါ့နိုင်ငံတော်၊ ငါ့နိုင်ငံသား
တန်ဖိုးထားလျက်၊ သုံးပါးအရေး
နှလုံးသွေးဖြင့်၊ ပေးဆပ်ဖန်ဖန်
သစ္စာနှံလျက်၊ ဆယ်ပြန်ဆယ်သက်
ငဲ့ကွက်မရှု့၊ နောက်မတွန့်ဘဲ
စွန့်လွှတ်စွန့်စား၊ တပ်မတော်သားဟေ့
တရားသောစစ် အောင်ရမည်။

❖ တစ်ဖက်သားအပေါ်၊ တစ်ပြည်ခြားအပေါ်
ဘောင်ကျော်စော်ကား၊ မပြုပြားလည်း
ပြည့်အားနှောင့်ယှက်၊ ကျူးဝင်ဖျက်သော်
တိုက်ဖျက်ချေမှုန်း၊ လက်စတုံးအံ့
တုံးတိုက်ကျားကိုက်၊ အရေးမစိုက်ဘဲ
တိုက်လျှင်ရဲရဲ၊ နွှဲလျှင်ပိုင်ပိုင်
ခိုင်မာစိတ်ထား၊ စွမ်းပကားဖြင့်
တရားသောစစ် အောင်ရမည်။

❖ စစ်ကိုမခေါ်၊ လာခဲ့သော်မူ
တော်တည့်မှန်ကန်၊ စိတ်သဏ္ဌာန်ဖြင့်
နိုင်ငံအတွက်၊ ပြည်သူအတွက်
အသက်ပေးလှူ၊ ခံယူစိတ်ထား
စစ်သည်များတို့
တရားသောစစ် ဆင်နွှဲမည်။
တရားသောစစ် အောင်ရမည်။
ခိုင်မာ ယုံကြည်ထားပါသည်။ ။

မျိုးမြတ်မြတ်မြင့်မောင်

(တရားသောစစ်ပွဲ ဆင်နွှဲနေသည့် တပ်မတော်သားများကို လေးစားဂုဏ်ပြုလျက်)

နေပြည်တော်ကောင်စီနယ်မြေအတွင်း သီးထပ်တိုးမြှင့် စိုက်ပျိုးနိုင်ရေးနှင့် တစ်နှစ်ပတ်လုံးစိုက်ပျိုးထုတ်လုပ်နိုင်ရေးကြိုးပမ်း

နေပြည်တော် ဒီဇင်ဘာ ၁

စိုက်ပျိုးရေး၊ မွေးမြူရေးနှင့် ဆည်မြောင်းဝန်ကြီးဌာန ဒုတိယဝန်ကြီး ဦးဗိုလ်ဗိုလ်ကျော် သည် ယမန်နေ့ မွန်းလွဲပိုင်းတွင် တပ်ကုန်းမြို့နယ် မွေးမြူရေးနှင့် ကုသရေးဦးစီးဌာန တပ်ကုန်း-ရွှေမြို့ မွေးမြူရေးဇုန်၌ ဆောင်ရွက်လျက်ရှိသည့် မြေသားရေလှောင်ကန် တည်ဆောက်ခြင်းလုပ်ငန်းခွင်ကို ကြည့်ရှုစစ်ဆေးရာ မွေးမြူရေးနှင့် ကုသရေးဦးစီးဌာန ညွှန်ကြားရေးမှူးချုပ် ဒေါက်တာရဲထွန်းဝင်း က မွေးမြူရေးနှင့်ပတ်သက်၍ ဘဏ္ဍာနှစ်အလိုက် လုပ်ငန်းဆောင်ရွက်ချက်များကို လည်းကောင်း၊ ဆည်မြောင်းနှင့်ရေအသုံးချမှုစီမံခန့်ခွဲရေးဦးစီးဌာနမှ တာဝန်ရှိသူများက အလျားပေ ၃၃၀ ၊ အမြင့် ၃၆ ပေ မြေသားရေလှောင်ကန် တည်ဆောက်ရေးလုပ်ငန်း ဆောင်ရွက်မှုအခြေအနေများကို လည်းကောင်း ရှင်းလင်းတင်ပြကြသည်။

ယင်းနောက် ဒုတိယဝန်ကြီးက မွေးမြူရေးဇုန်အတွင်း တိရစ္ဆာန်များ၏ ရေလိုအပ်ချက်နှင့် အခြားရေလိုအပ်ချက်ကို တွက်ချက်ပြီး အသုံးပြုမည့် ရေပမာဏပေါ်အခြေခံ၍ ရေအသုံးပြုမှုဖူလုံစေရေး စီမံဆောင်ရွက်ရန်၊ ရေပေးဝေမည့်နေရာကို ရွေးချယ်၍ ရေပိုက်လိုင်းဆွဲခြင်းနှင့် ရေတင်စနစ်ဖြင့် ပေးဝေခြင်းလုပ်ငန်းများ၊ တိရစ္ဆာန်အစာအတွက် စီမံဆောင်ရန်ထားရှိမှုအခြေအနေများ၊ အပူပိုင်းဇုန်အတွင်း မွေးမြူရေးကဏ္ဍ ဖွံ့ဖြိုးတိုးတက်စေရန် မျိုးကောင်းမျိုးသန့် မွေးမြူထုတ်လုပ်မှုဆိုင်ရာ နည်းပညာပေးဆောင်ရွက်ရန် လိုအပ်ချက်များကို ဆွေးနွေးမှာကြားသည်။

ထို့နောက် ဒုတိယဝန်ကြီးသည် မြေသားတမံ တည်ဆောက်ရေး လုပ်ငန်းခွင်နှင့် ရေသိုလှောင်ထားရှိမှု၊ မွေးမြူရေးဇုန်၌ ၂၀၂၃-၂၀၂၄ ဘဏ္ဍာနှစ်အတွင်း တည်ဆောက်လျက်ရှိသော ဥစားဘဲ၊ အသားစားဘဲရုံ အဆောက်အအုံနှင့် ဥဖောက်စက် အဆောက်အအုံ တည်ဆောက်နေမှုတို့ကို ကြည့်ရှုစစ်ဆေးပြီး လိုအပ်ချက်များ ညှိနှိုင်းပေါင်းစပ် ဆောင်ရွက်ပေးသည်။

ထိုမှတစ်ဆင့် ဒုတိယဝန်ကြီးနှင့် တာဝန်ရှိသူများသည် တပ်ကုန်းမြို့နယ် ရှောက်ကုန်းကျေးရွာအုပ်စုတွင် ဆည်မြောင်းနှင့် ရေအသုံးချမှုစီမံခန့်ခွဲရေးဦးစီးဌာနက ဆိုလာစနစ်စက်ရေတွင်း အမှတ်(၈) မြေအောက်ရေဖြင့် တစ်ကွင်းတစ်ဆက်တည်း စိုက်ပျိုးရေပေးဝေနေမှုကို ကြည့်ရှုစစ်ဆေးသည်။

ယင်းနောက် ဒုတိယဝန်ကြီးနှင့် တာဝန်ရှိသူများသည် ဆည်မြောင်းနှင့် ရေအသုံးချမှု စီမံခန့်ခွဲရေးဦးစီးဌာန တပ်ကုန်းမြို့နယ်ရုံး အစည်းအဝေးခန်းမ၌ ဒေသခံတောင်သူများနှင့်တွေ့ဆုံပြီး နေပြည်တော်ကောင်စီနယ်မြေအတွင်း သီးထပ်တိုးမြှင့် စိုက်ပျိုးနိုင်ရေးနှင့် တစ်နှစ်ပတ်လုံး စိုက်ပျိုးထုတ်လုပ်ခြင်းအတွက် တောင်သူအစုအဖွဲ့များ၊ ရေအသုံးချသူများအဖွဲ့(WUG) နှင့် ဌာနဆိုင်ရာများ ပေါင်းစပ်၍ ဒေသ၏ လယ်ယာကဏ္ဍဖွံ့ဖြိုးတိုးတက်ရေး တိုးမြှင့်ဆောင်ရွက်ရန် ကိစ္စရပ်များကို ဆွေးနွေးခဲ့ကြကြောင်း သိရသည်။

သတင်းစဉ်

မြန်မာနိုင်ငံအဂတိလိုက်စားမှုတိုက်ဖျက်ရေးကော်မရှင်ဥက္ကဋ္ဌ ဦးစစ်အေး ဦးဆောင်သော မြန်မာကိုယ်စားလှယ်အဖွဲ့ အာဆီယံအဂတိလိုက်စားမှုတိုက်ဖျက်ရေးအဖွဲ့ (ASEAN-PAC) ၏ (၁၉) ကြိမ်မြောက် အကြီးအမှူးများအစည်းအဝေး တက်ရောက်

နေပြည်တော် ဒီဇင်ဘာ ၁

အာဆီယံဒေသတွင်း အဂတိလိုက်စားမှုတိုက်ဖျက်ရေး အေဂျင်စီများဖြင့် ဖွဲ့စည်းထားသည့် အာဆီယံ အဂတိလိုက်စားမှုတိုက်ဖျက်ရေးအဖွဲ့ (ASEAN Parties Against Corruption–ASEAN–PAC) ၏ (၁၉) ကြိမ်မြောက် အကြီးအမှူးများ အစည်းအဝေး ပထမနေ့ကို နိုဝင်ဘာ ၂၉ ရက်တွင် လာအိုနိုင်ငံ ဗီယင်ကျန်းမြို့ Landmark Mekong Riverside Hotel ၌ ကျင်းပရာ မြန်မာနိုင်ငံ အဂတိလိုက်စားမှု တိုက်ဖျက်ရေးကော်မရှင်ဥက္ကဋ္ဌ ဦးစစ်အေး ဦးဆောင်သော မြန်မာကိုယ်စားလှယ်အဖွဲ့ တက်ရောက်သည်။

ရှင်းလင်းဆွေးနွေး

အစည်းအဝေးတွင် သဘာပတိအဖြစ် လာအိုနိုင်ငံအစိုးရစုံစမ်းစစ်ဆေးရေး အာဏာပိုင်အဖွဲ့ ဥက္ကဋ္ဌ H.E. Mr.Khamphanh PHOMMATHATH က ဆောင်ရွက်ပြီး ယခင်နှစ်က ကျင်းပခဲ့သည့် (၁၈)ကြိမ်မြောက် အကြီးအမှူးများ အစည်းအဝေးမှတ်တမ်းကို အတည်ပြုခြင်း၊ ယခင်နှစ်က အလှည့်ကျ သဘာပတိအဖြစ် ဆောင်ရွက်ခဲ့သည့် ကမ္ဘောဒီးယားနိုင်ငံ အဂတိလိုက်စားမှုတိုက်ဖျက်ရေးအဖွဲ့မှ တစ်နှစ်တာလုပ်ငန်းဆောင်ရွက်ချက်များကို ရှင်းလင်းဆွေးနွေးခြင်း၊ အဖွဲ့ဝင်နိုင်ငံများအနေဖြင့် ၂၀၂၀ ပြည့်နှစ် စဉ်ဆက်မပြတ် ဖွံ့ဖြိုးတိုးတက်ရေးရည်မှန်းချက် ပန်းတိုင်များ အောင်မြင်စွာ အကောင်အထည်ဖော် ဆောင်ရွက်နိုင်ရေးအတွက် ပူးပေါင်းဆောင်ရွက်မှု ဆိုင်ရာ စွမ်းဆောင်ရည်နှင့် အဂတိလိုက်စားမှု တိုက်ဖျက်ရေးဆိုင်ရာ ကြိုးပမ်း အားထုတ်မှုများကို မြှင့်တင် ဆောင်ရွက်ချက်များနှင့် စပ်လျဉ်း၍ နိုင်ငံအလိုက် ရှင်းလင်းဆွေးနွေးခြင်း၊ ကုလသမဂ္ဂမူးယစ်ဆေးဝါးနှင့် ပြစ်မှုဆိုင်ရာရုံး (UNODC) ဒေသဆိုင်ရာ ကိုယ်စားလှယ်က ဆွေးနွေးတင်ပြခြင်းတို့ကို ဆောင်ရွက်ကြသည်။

မြန်မာနိုင်ငံ အဂတိလိုက်စားမှု တိုက်ဖျက်ရေးကော်မရှင် အနေဖြင့် အဂတိလိုက်စားမှုတိုက်ဖျက်ရေးတွင် အများပြည်သူဆိုင်ရာ အသိပညာပေးမှုနှင့် အများပြည်သူမှ ပူးပေါင်းပါဝင်ဆောင်ရွက်မှုများကို ပိုမိုမြှင့်တင်နိုင်ရေးအတွက် ဆောင်ရွက်လျက်ရှိသည့်အခြေအနေများကို အလေးထား ဆွေးနွေးခဲ့ပြီး အစိုးရနှင့် ပုဂ္ဂလိကကဏ္ဍများတွင် ဖြောင့်မတ်တည်ကြည်မှုမြှင့်တင်ရေး ဆိုင်ရာ အလုပ်ရုံဆွေးနွေးပွဲများ၊ အသိပညာပေး အစီအစဉ်များကို နိုင်ငံတကာ အဖွဲ့အစည်းများနှင့် ကျယ်ကျယ်ပြန့်ပြန့် ပူးပေါင်းဆောင်ရွက်နေမှု၊ အပြည်ပြည်ဆိုင်ရာ အဂတိလိုက်စားမှုတိုက်ဖျက်ရေးနေ့ အထိမ်းအမှတ် အခမ်းအနားများ၊ ဖြောင့်မတ်တည်ကြည်မှု လူငယ်စကားဝိုင်းများနှင့် Edutainment အစီအစဉ်များမှတစ်ဆင့် အဂတိလိုက်စားမှုတိုက်ဖျက်ရေးတွင် လူငယ်များ ပါဝင်လာရေး မြှင့်တင်ဆောင်ရွက်နေမှု၊ Edutainment အစီအစဉ်များတွင် ပါဝင်သည့် ကျောင်းသားများနှင့် ဆရာ ဆရာမများထံမှ ကောင်းမွန်သည့် တုံ့ပြန်မှုများရရှိခဲ့မှု၊ ဖြောင့်မတ်တည်ကြည်မှုနှင့် ကျင့်ဝတ်ဆိုင်ရာ ရည်ညွှန်း စာစောင်များကိုလည်း ထုတ်ဝေဖြန့်ချိခြင်း ဆောင်ရွက်နေမှု၊ ပြည်ထောင်စုဝန်ကြီးဌာန အဖွဲ့အစည်းများ၊ တိုင်းဒေသကြီးနှင့် ပြည်နယ်အစိုးရအဖွဲ့များနှင့်ပူးပေါင်း၍ အဂတိလိုက်စားမှုတားဆီး ကာကွယ်ရေးအဖွဲ့ (Corruption Prevention Unit – CPU) များ ဖွဲ့စည်းဆောင်ရွက်နေမှု၊ အများပြည်သူထံမှ တုံ့ပြန်မှုရယူခြင်းအစီအစဉ် (Public Feedback Programme – PFP) များ ဆောင်ရွက်နေမှု၊ နိုင်ငံ့ဘဏ္ဍာ ပြန်လည်ရယူနိုင်ရန် ဦးတည်၍ စုံစမ်းစစ်ဆေးမှုများ ဆောင်ရွက်နေမှု၊ သတင်းပေးသူအကာအကွယ်ပေးရေးဥပဒေမူကြမ်း ရေးဆွဲဆောင်ရွက်နေမှုနှင့် နိုင်ငံတကာပူးပေါင်း ဆောင်ရွက်မှုများတွင် တက်ကြွစွာပါဝင်ဆောင်ရွက်နေမှုတို့ကို ဆွေးနွေးပြောကြားသည်။

ထို့အပြင် ယနေ့နံနက်ပိုင်းတွင် မြန်မာနိုင်ငံအဂတိလိုက်စားမှုတိုက်ဖျက်ရေး ကော်မရှင်နှင့် လာအိုနိုင်ငံ အစိုးရစုံစမ်းစစ်ဆေးရေး အာဏာပိုင်အဖွဲ့တို့အကြား အဂတိလိုက်စားမှု တိုက်ဖျက်ရေးဆိုင်ရာ နှစ်နိုင်ငံနားလည်မှုစာချွန်လွှာ လက်မှတ်ရေးထိုးခြင်း၊ ညနေပိုင်းတွင် မြန်မာနိုင်ငံအဂတိလိုက်စားမှု တိုက်ဖျက်ရေးကော်မရှင်နှင့် လာအိုနိုင်ငံ အစိုးရစုံစမ်းစစ်ဆေးရေး အာဏာပိုင်အဖွဲ့ (State Inspection Authority – SIA) ဥက္ကဋ္ဌ H.E. Mr.Khamphanh PHOMMATHATH ခေါင်းဆောင်သည့် ကိုယ်စားလှယ်အဖွဲ့နှင့်လည်းကောင်း၊ ထိုင်းဘုရင့်နိုင်ငံ အမျိုးသား အဂတိလိုက်စားမှု ဆန့်ကျင်ရေးကော်မရှင် (National Anti–Corruption Commission–NACC) မှ Deputy Secretary – General Mr.Prateep Juthasron ခေါင်းဆောင်သည့် ကိုယ်စားလှယ်အဖွဲ့နှင့်လည်းကောင်း တွေ့ဆုံ၍ အဂတိလိုက်စားမှု တားဆီးကာကွယ်ရေး လုပ်ငန်းများတွင် ပူးပေါင်းဆောင်ရွက်မှု မြှင့်တင်ရေးနှင့်စပ်လျဉ်း၍ ရင်းနှီးပွင့်လင်းစွာ ဆွေးနွေးခဲ့သည်။ ထို့နောက် လာအိုနိုင်ငံ အစိုးရစုံစမ်းစစ်ဆေးရေး အာဏာပိုင်အဖွဲ့ (State Inspection Authority – SIA) ဥက္ကဋ္ဌက တည်ခင်းဧည့်ခံသည့် ညစာစားပွဲသို့ တက်ရောက်ခဲ့သည်။

အစည်းအဝေး ဒုတိယနေ့ဖြစ်သည့် နိုဝင်ဘာ ၃၀ ရက်တွင် ASEAN–PAC E–Booklet မူကြမ်းနှင့် လွှင့်တင်ရေးကိစ္စရပ်များ ဆွေးနွေးခြင်း၊ ၂၀၂၄ ခုနှစ်တွင် ASEAN–PAC အလုပ်ရုံဆွေးနွေးပွဲ ကျင်းပမည့် အဆိုပြုခေါင်းစဉ်အပေါ် ဆွေးနွေးခြင်း၊ ၂၀၂၄ ခုနှစ် အဖွဲ့ဝင်အလှည့်ကျ ဥက္ကဋ္ဌတာဝန်ထမ်းဆောင်မည့် အင်ဒိုနီးရှားနိုင်ငံ KPK က အစည်းအဝေး လက်ခံကျင်းပရေး ကိစ္စရပ်များ ဆွေးနွေးခြင်း၊ ASEAN– PAC ၏ ဆက်သွယ် ဆောင်ရွက်ရမည့် ပုဂ္ဂိုလ်များစာရင်းကို အတည်ပြုခြင်းတို့ ဆောင်ရွက်ခဲ့ပြီး ပိတ်ပွဲအခမ်းအနားသို့ လာအိုနိုင်ငံအစိုးရစုံစမ်းစစ်ဆေးရေး အာဏာပိုင်အဖွဲ့ (State Inspection Authority – SIA) ဥက္ကဋ္ဌ H.E. Mr. Khamphanh PHOMMATHATH က ကျေးဇူးတင်စကားပြောကြား၍ အခမ်းအနားကို ရုပ်သိမ်းခဲ့ကြောင်း သိရသည်။

သတင်းစဉ်

(၅)ကြိမ်မြောက် ကမ္ဘာ့မီဒီယာညီလာခံတက်ရောက်ရန် မြန်မာကိုယ်စားလှယ်အဖွဲ့ တရုတ်ပြည်သူ့သမ္မတနိုင်ငံသို့ ထွက်ခွာ

ရန်ကုန် ဒီဇင်ဘာ ၁

တရုတ်ပြည်သူ့ သမ္မတနိုင်ငံ ကွမ်တုံပြည်နယ် ကွမ်ကျိုးမြို့နှင့် ယူနန်ပြည်နယ် ကူမင်းမြို့တို့တွင် ဒီဇင်ဘာ ၁ ရက်မှ ၈ ရက်အထိ ကျင်းပမည့် (၅) ကြိမ်မြောက် ကမ္ဘာ့မီဒီယာညီလာခံသို့ ပါဝင်တက်ရောက်ရန် မြန်မာကိုယ်စားလှယ်အဖွဲ့သည် ယနေ့ နံနက်ပိုင်းတွင် ရန်ကုန်မြို့မှ တရုတ်ပြည်သူ့ သမ္မတနိုင်ငံ ကွမ်ကျိုးမြို့သို့ လေကြောင်းခရီးဖြင့် ထွက်ခွာသွားကြသည်။

မြန်မာကိုယ်စားလှယ် အဖွဲ့တွင် ပြန်ကြားရေးဝန်ကြီးဌာန မြန်မာ့အသံနှင့် ရုပ်မြင်သံကြား ညွှန်ကြားရေးမှူးချုပ် ဦးရဲနိုင်၊ မီဒီယာ ဖွံ့ဖြိုးတိုးတက်ရေးဦးစီးဌာန ညွှန်ကြားရေးမှူးချုပ် ဒေါက်တာသီတာတင်နှင့် မြန်မာ့အသံနှင့်ရုပ်မြင်သံကြားမှ ဦးစီးအရာရှိ ဒေါ်အေးဝါလှိုင်တို့ပါဝင်ပြီး အဆိုပါအဖွဲ့အား ပြန်ကြားရေးဝန်ကြီးဌာနမှ တာဝန်ရှိသူများနှင့် ဆင်ဟွာသတင်းဌာန (ရန်ကုန်ရုံးခွဲ)မှ ကိုယ်စားလှယ်များက ရန်ကုန်အပြည်ပြည်ဆိုင်ရာ လေဆိပ်၌ ပို့ဆောင်နှုတ်ဆက်ကြသည်။

(၅)ကြိမ်မြောက် ကမ္ဘာ့မီဒီယာညီလာခံဖွင့်ပွဲနှင့် မျက်နှာစုံညီအစည်းအဝေးများကို ဒီဇင်ဘာ ၁ ရက်မှ ၄ ရက်အထိ ကွမ်ကျိုးမြို့တွင် ကျင်းပမည်ဖြစ်ပြီး အလုပ်ရုံဆွေးနွေးပွဲနှင့် ဖိုရမ်များကျင်းပမည်ဖြစ်ရာ နိုင်ငံတကာမှ ပြန်ကြားရေးဆိုင်ရာ အစိုးရအဆင့်မြင့်အရာရှိကြီးများ၊ မီဒီယာအဖွဲ့အစည်းများမှ ကိုယ်စားလှယ်များ စုစုပေါင်း ၃၅၀ ခန့် တက်ရောက်မည်ဖြစ်ကြောင်း၊ ဒီဇင်ဘာ ၅ ရက်တွင် ကူမင်းမြို့၌ ကမ္ဘာ့မီဒီယာညီလာခံကို ဆက်လက်ကျင်းပမည်ဖြစ်ပြီး 2nd Elephant International Communications Forum ကိုလည်း ကျင်းပမည်ဖြစ်ကြောင်းနှင့် ညီလာခံများကို နိုင်ငံတကာသတင်းဌာနများ ဖြစ်သည့် ဆင်ဟွာသတင်းအေဂျင်စီ၊ AP၊ Reuters၊ TASS သတင်းဌာနနှင့် ကျိုဒိုသတင်းဌာနစသည့် ကမ္ဘာ့သတင်းမီဒီယာ အဖွဲ့များ၏ ပူးပေါင်းစီစဉ်မှုဖြင့် ၂၀၀၉ ခုနှစ်မှ စတင်ကျင်းပခဲ့ခြင်း ဖြစ်ကြောင်း သိရသည်။

သတင်းစဉ်

မြဝတီမြို့၌ ဟိုတယ်ဝန်ဆောင်မှုဆိုင်ရာ သင်တန်းဆင်းပွဲ ကျင်းပ

မြဝတီ ဒီဇင်ဘာ ၁

ဟိုတယ်နှင့်ခရီးသွားလာရေးဝန်ကြီးဌာနနှင့် ကရင်ပြည်နယ်ဒေသဆိုင်ရာ ခရီးသွားလုပ်ငန်းကော်မတီ၏လမ်းညွှန်မှု၊ မြဝတီခရိုင် ဟိုတယ်နှင့် ခရီးသွားညွှန်ကြားမှုဦးစီးဌာန၏ ကြီးကြပ်မှုနှင့် ဟိုတယ်လုပ်ငန်းရှင်များ၏ ပံ့ပိုးမှုဖြင့်ဖွင့်လှစ်ခဲ့သည့် ဟိုတယ်ဝန်ဆောင်မှုဆိုင်ရာ သင်တန်းဆင်းပွဲအခမ်းအနားကို ယနေ့နံနက် ၁၀ နာရီတွင် မြဝတီမြို့ Vantage Hotel ၌ ကျင်းပသည်။

အခမ်းအနားတွင် မြဝတီခရိုင် ဟိုတယ်နှင့် ခရီးသွားညွှန်ကြားမှုဦးစီးဌာနမှ လက်ထောက်ညွှန်ကြားရေးမှူး ဒေါ်ချောကြည်ကြည်က သင်တန်းဆင်းအမှာစကားပြောကြားသည်။

ဆက်လက်၍ သင်တန်းတွင် ဘာသာရပ်အလိုက် ပထမဆု၊ ဒုတိယဆုနှင့် တတိယဆုရရှိခဲ့သည့် သင်တန်းသား သင်တန်းသူ ကိုးဦးတို့အား လက်ထောက်ညွှန်ကြားရေးမှူး ဒေါ်ချောကြည်ကြည်၊ Union Hotel မှ မန်နေဂျာ ဦးအောင်ကျော်နှင့် Westay Hospitality Group မှ Operation Manager ဦးသော်သော်လွင်တို့က ဆုများချီးမြှင့်သည်။

ထို့နောက် လက်ထောက်ညွှန်ကြားရေးမှူး ဒေါ်ချောကြည်ကြည်က သင်တန်းနည်းပြ နှစ်ဦးတို့အား ဂုဏ်ပြုလွှာ၊ ဂုဏ်ပြုလက်ဆောင်များ ချီးမြှင့်ပြီး သင်တန်းသား တစ်ဦးချင်းအလိုက် သင်တန်းဆင်းလက်မှတ်များပေးအပ်ကြောင်း သိရသည်။

ဇာဖြူဝင်း(ပြန်/ဆက်)

သက်ရှိကမ္ဘာရှင်သန်ဖို့ အိုဇုန်းလွှာကို ထိန်းသိမ်းစို့

၂၀၂၃ ခုနှစ်၊ အပြည်ပြည်ဆိုင်ရာမသန်စွမ်းသူများနေ့

International Day of Persons with Disabilities (2023)

“စဉ်ဆက်မပြတ်ဖွံ့ဖြိုးဖို့ မသန်စွမ်းသူများနှင့်အတူ ကူညီဆောင်ရွက်စို့”

“United in action to rescue and achieve the SDGs for, with and by persons with disabilities”

၃.၁၂.၂၀၂၃ နေပြည်တော်

မြန်မာနိုင်ငံ ပြည်သူ့ကျန်းမာရေးပညာရပ်ဆိုင်ရာ နီးနှောဖလှယ်ပွဲ (၂၀၂၃)

Myanmar Public Health Conference (2023)

“လူတိုင်းသက်ရှည်ကျန်းမာဖို့ ပြည်သူ့ကျန်းမာရေးမြှင့်တင်စို့”

“Public Health: Improving the longevity and health of the nation”

(၆-၁၂-၂၀၂၃) မှ (၇-၁၂-၂၀၂၃) ထိ နေပြည်တော်

အပြည်ပြည်ဆိုင်ရာ မသန်စွမ်းသူများနေ့အထိမ်းအမှတ် အားကစားပြိုင်ပွဲနှင့် အမျိုးသမီးများအပေါ် အကြမ်းဖက်မှုပပျောက်ရေးနေ့ ၁၆ ရက်တာ လှုပ်ရှားမှုအထိမ်းအမှတ်အခမ်းအနား ကျင်းပ

နေပြည်တော် ဒီဇင်ဘာ ၁

အပြည်ပြည်ဆိုင်ရာ မသန်စွမ်းသူများနေ့ အထိမ်းအမှတ် အားကစားပြိုင်ပွဲကို ယနေ့နံနက်ပိုင်းတွင် ပြည်ထောင်စုနယ်မြေ ပျဉ်းမနားမြို့နယ်ရှိ ပေါင်းလောင်းအားကစားကွင်း၌ ကျင်းပသည်။

ကြည့်ရှုအားပေး

အဆိုပါပြိုင်ပွဲသို့ နေပြည်တော်ကောင်စီဥက္ကဋ္ဌ ဦးသန်းထွန်းဦးနှင့်ဇနီး၊ အားကစားနှင့် လူငယ်ရေးရာဝန်ကြီးဌာန ဒုတိယဝန်ကြီး ဦးဇင်မင်းထက်၊ နေပြည်တော်ကောင်စီဝင်များနှင့်ဇနီးများ၊ ဌာနဆိုင်ရာများ၊ ခရိုင်/မြို့နယ်စီမံအုပ်ချုပ်ရေးအဖွဲ့ဥက္ကဋ္ဌများနှင့် အဖွဲ့ဝင်များ၊ နေပြည်တော်အမျိုးသမီးရေးရာအဖွဲ့နာယကနှင့် တာဝန်ရှိသူများ၊ အားကစားဝါသနာရှင်များ၊ မသန်စွမ်းအားကစားသမားများ တက်ရောက်ကြပြီး အားကစားပြိုင်ပွဲများ ယှဉ်ပြိုင်ကစားနေမှုကို ကြည့်ရှုအားပေးကြသည်။

ထို့နောက် နေပြည်တော်ကောင်စီဥက္ကဋ္ဌ၊ ဒုတိယဝန်ကြီးနှင့် တာဝန်ရှိသူများသည် ၂၀၂၂-၂၀၂၃ ပညာသင်နှစ် တက္ကသိုလ်ဝင်တန်းစာမေးပွဲတွင် ထူးချွန်စွာအောင်မြင်ခဲ့သည့် နှစ်ဘာသာဂုဏ်ထူးရှင် မသန်စွမ်းမစန်းသီတာထွန်းကို ပညာရည်ထူးချွန်ဆု ပေးအပ်ချီးမြှင့်ပြီး မသန်စွမ်းသီချင်းဆိုပြိုင်ပွဲနှင့် မသန်စွမ်းအားကစားပြိုင်ပွဲများအလိုက် ဆုရရှိကြသည့် မသန်စွမ်းအားကစားသမားများကို ဂုဏ်ပြုဆုတံဆိပ်နှင့် ဆုငွေများချီးမြှင့်သည်။

အဆိုပါ မသန်စွမ်းအားကစားပြိုင်ပွဲကို ဒီဇင်ဘာ ၃ ရက်တွင် ကျရောက်မည့် အပြည်ပြည်ဆိုင်ရာ မသန်စွမ်းသူများနေ့ အထိမ်းအမှတ်အကြိုလှုပ်ရှားမှုအနေဖြင့် မသန်စွမ်းသူများ၏အခွင့်အရေးများဆိုင်ရာ နေပြည်တော်ကော်မတီက ကြီးမှူးကျင်းပခြင်းဖြစ်ပြီး မသန်စွမ်းအားကစားပြိုင်ပွဲတွင် သီချင်းဆိုပြိုင်ပွဲ (ကျား၊ မ)၊ သက်ငယ်တန်း မီတာ ၅၀ အပြေးပြိုင်ပွဲ (ကျား၊ မ)၊ သက်ကြီးတန်းမီတာ ၁၀၀ အပြေးပြိုင်ပွဲ (ကျား၊ မ)၊ ဘီးတပ်ကုလားထိုင်စီး မီတာ ၅၀ အပြေးပြိုင်ပွဲ(ကျား၊ မ) ပြိုင်ပွဲများပါဝင်ပြီး မသန်စွမ်းအားကစားသမား ၇၀ ဝင်ရောက်ယှဉ်ပြိုင်ခဲ့ကြသည်။

အဆိုပါပြိုင်ပွဲအပြီးတွင် နေပြည်တော်ကောင်စီဥက္ကဋ္ဌနှင့် တာဝန်ရှိသူများသည် ပျဉ်းမနားမြို့ ကန်တော်မင်္ဂလာရှမ်းကန် ရေလယ်ဘုရားကျောင်းဆောင်နှင့် ရှင်ဥပဂုတ္တကျောင်းဆောင် အဆင့်မြှင့်တင်တည်ဆောက်ခြင်း၊ လူလျှောက်လမ်းတံတားတည်ဆောက်ခြင်း၊ ကန်တော်မင်္ဂလာရှမ်းကန်အတွင်း/အပြင်နှင့် ကန်ပတ်ဝန်းကျင် သန့်ရှင်းသာယာလှပရေးလုပ်ငန်းများ ဆောင်ရွက်နေမှုကို သွားရောက်ကြည့်ရှုစစ်ဆေးပြီး လိုအပ်သည်များ မှာကြားသည်။

မွန်းလွဲပိုင်းတွင် နေပြည်တော်ကောင်စီဥက္ကဋ္ဌသည် ဇမ္ဗူသီရိမြို့နယ် အထွေထွေအုပ်ချုပ်ရေးဦးစီးဌာနရုံး၌ ကျင်းပသည့် အမျိုးသမီးများအပေါ် အကြမ်းဖက်မှုပပျောက်ရေးနေ့ ၁၆ ရက်တာ လှုပ်ရှားမှုအထိမ်းအမှတ်အခမ်းအနားသို့ တက်ရောက်ပြီး နှစ်စဉ် နိုဝင်ဘာ ၂၅ ရက်မှ ဒီဇင်ဘာ ၁၀ ရက်အထိသည် အမျိုးသမီးများအပေါ် အကြမ်းဖက်မှုပပျောက်ရေးနေ့ ၁၆ ရက်တာ လှုပ်ရှားမှုကာလဖြစ်ကြောင်း၊ ယခုနှစ် ဆောင်ပုဒ်မှာ “အမျိုးသမီးများအပေါ် အကြမ်းဖက်မှုကာကွယ်ရေး ပေါင်းစုရင်းနှီးမြှုပ်နှံပေး”ဖြစ်ကြောင်း၊ ဆောင်ပုဒ်၏ အဓိကရည်ရွယ်ချက်မှာ အမျိုးသမီးများနှင့် မိန်းကလေးငယ်များအပေါ် အကြမ်းဖက်မှု တားဆီးကာကွယ်ရေးဆိုင်ရာလုပ်ငန်းဖြစ်သည့် ပညာရေး၊ ကျန်းမာရေး၊ ဥပဒေပြုရေးကဏ္ဍများတွင် အားလုံးပါဝင်ရင်းနှီးမြှုပ်နှံကြရန်ဖြစ်ကြောင်း၊ အမျိုးသမီးများအပေါ် အကြမ်းဖက်မှုပပျောက်ရေးနေ့ ၁၆ ရက်တာ လှုပ်ရှားမှုဆောင်ပုဒ်အတိုင်း အကြမ်းဖက်ခံရသူ အမျိုးသမီးများအတွက် လိုအပ်သည့် ဝန်ဆောင်မှုများ လွယ်လင့်တကူ လက်လှမ်းမီရရှိနိုင်ရေး ကဏ္ဍအသီးသီးတွင် အားလုံးပါဝင်ရင်းနှီးမြှုပ်နှံခြင်းဖြင့် အမျိုးသမီးများအပေါ် အကြမ်းဖက်မှုများ လျော့နည်းပပျောက်ရေးကို ဦးတည်ဆောင်ရွက်ပေးကြစေလိုကြောင်း ပြောကြားသည်။

ထို့နောက် အမျိုးသမီးများအပေါ် အကြမ်းဖက်မှုပပျောက်ရေးနေ့ ၁၆ ရက်တာ လှုပ်ရှားမှုအထိမ်းအမှတ် Video Clip ကိုပြသပြီး လူငယ်ရေးရာဦးစီးဌာနက အကဖြင့်ဖျော်ဖြေတင်ဆက်သည်။

ယင်းနောက် နေပြည်တော်ကောင်စီဥက္ကဋ္ဌနှင့် တာဝန်ရှိသူများသည် မှတ်တမ်းတင်ဓာတ်ပုံရိုက်ပြီး တက်ရောက်လာကြသူများကို ရင်းရင်းနှီးနှီး လိုက်လံနှုတ်ဆက်ခဲ့ကြောင်း သိရသည်။ **သတင်းစဉ်**

၂၀၂၃ ခုနှစ် အပြည်ပြည်ဆိုင်ရာ မသန်စွမ်းသူများနေ့ အထိမ်းအမှတ် အကြိုဟောပြောပွဲအခမ်းအနား ကျင်းပ

ရန်ကုန် ဒီဇင်ဘာ ၁

မြန်မာနိုင်ငံ အမျိုးသားလူ့အခွင့်အရေးကော်မရှင်သည် မြန်မာနိုင်ငံမသန်စွမ်းသူများ အသင်းချုပ်နှင့် ပူးပေါင်း၍ ဒီဇင်ဘာ ၃ ရက်တွင် ကျရောက်မည့် အပြည်ပြည်ဆိုင်ရာ မသန်စွမ်းသူများနေ့ကို ကြိုဆိုဂုဏ်ပြုသောအားဖြင့် မသန်စွမ်းသူများ၏ အခွင့်အရေးများနှင့် စပ်လျဉ်းသည့် ဟောပြောပွဲကို ယနေ့နံနက်ပိုင်းတွင် ရန်ကုန်မြို့ရှိ ကော်မရှင်ရုံး Conference Room ၌ Hybrid System ဖြင့် ကျင်းပရာ ကော်မရှင်ဥက္ကဋ္ဌနှင့် အဖွဲ့ဝင်များ၊ မြန်မာနိုင်ငံမသန်စွမ်းသူများ အသင်းချုပ်ဥက္ကဋ္ဌ၊ ဒုတိယဥက္ကဋ္ဌနှင့် အတွင်းရေးမှူး၊ ကော်မရှင်ရုံး ညွှန်ကြားရေးမှူးချုပ်၊ တာဝန်ရှိသူများ၊ ရုံးချုပ်နှင့် ရုံးခွဲများမှ အရာထမ်း၊ အမှုထမ်းများ တက်ရောက်ကြသည်။

ပြောကြား

ဦးစွာ ကော်မရှင်ဥက္ကဋ္ဌ ဦးပေါ်လွင်စိန်က ကမ္ဘာ့နိုင်ငံများနှင့် မြန်မာနိုင်ငံရှိ မသန်စွမ်းသူများ အခြေအနေ၊ အပြည်ပြည်ဆိုင်ရာ မသန်စွမ်းသူများနေ့ ပေါ်ပေါက်လာရခြင်း၊ ကုလသမဂ္ဂ၏ မသန်စွမ်းသူများ အခွင့်အရေးဆိုင်ရာ သဘောတူစာချုပ်တွင် မြန်မာနိုင်ငံပါဝင်မှု၊ မြန်မာနိုင်ငံအတွင်း မသန်စွမ်းသူများ၏ အခွင့်အရေးဥပဒေ ပြဋ္ဌာန်းပေးထားမှုနှင့် မသန်စွမ်းသူများ၏ အခွင့်အရေးဆိုင်ရာ အသိပညာပေးမှု လုပ်ငန်းများဆောင်ရွက်မှု၊ “မသန်သော်လည်း စွမ်းပါသည်” ဆိုသည့်အတိုင်း စွမ်းဆောင်နိုင်ခဲ့သူများအပေါ် နိုင်ငံတော်အပိုင်းမှ အားပေးဆောင်ရွက်နေမှုများနှင့် စပ်လျဉ်း၍ ပြောကြားသည်။

ဆွေးနွေးဟောပြော

ထို့နောက် မြန်မာနိုင်ငံမသန်စွမ်းသူများ အသင်းချုပ်ဥက္ကဋ္ဌ ဦးသိန်းဟန်သူ၊ ဒုတိယဥက္ကဋ္ဌ ဦးနိုင်အောင်သန်းလွင်နှင့် အတွင်းရေးမှူး ဒေါ်ချောစုလှိုင်တို့က မသန်စွမ်းသူများ၏ အခွင့်အရေးများဆိုင်ရာ ကုလသမဂ္ဂကွန်ဗင်းရှင်း၊ မသန်စွမ်းသူများ၏ အခွင့်အရေးဥပဒေ(၂၀၁၅ ခုနှစ်)၊ မသန်စွမ်းသူများ၏ အခွင့်အရေးများဆိုင်ရာ အာဆီယံအထောက်အကူပြု မဟာဗျူဟာစီမံချက် ၂၀၂၅ ပါ အခွင့်အရေးများနှင့် ပြဋ္ဌာန်းချက်များ၊ နိုင်ငံရေးနှင့် ပြည်သူ့ရေးရာ နယ်ပယ်များတွင် မသန်စွမ်းသူများ ပါဝင်ဆောင်ရွက်ခွင့်နှင့် ရွေးကောက်ပွဲဆိုင်ရာ ကိုယ်တွေ့ဘဝအတွေ့အကြုံများကို ဆွေးနွေးဟောပြောသည်။

လက်ဆောင်များပေးအပ်

ယင်းနောက် မြန်မာနိုင်ငံအမျိုးသား လူ့အခွင့်အရေးကော်မရှင်ဥက္ကဋ္ဌ ဦးပေါ်လွင်စိန်နှင့် အဖွဲ့ဝင် ဒေါက်တာ သန်းမြင့်တို့သည် မြန်မာနိုင်ငံ မသန်စွမ်းသူများ အသင်းချုပ်ဥက္ကဋ္ဌ၊ ဒုတိယဥက္ကဋ္ဌနှင့် အတွင်းရေးမှူးတို့အား အမှတ်တရလက်ဆောင်များ ပေးအပ်ကြပြီး ကော်မရှင်အဖွဲ့ဝင် ဒေါက်တာ သန်းမြင့်က ကျေးဇူးတင်စကားပြောကြားကာ အခမ်းအနားကို ရုပ်သိမ်းခဲ့သည်။

သတင်းစဉ်

မြန်မာနိုင်ငံသို့ ချစ်ကြည်ရေးခရီး အလည်အပတ်ရောက်ရှိနေသော တရုတ်ပြည်သူ့သမ္မတနိုင်ငံ တပ်မတော်(ရေ)မှ စစ်ရေယာဉ်များနှင့်အတူ မြန်မာနိုင်ငံ တပ်မတော်(ရေ) စစ်ရေယာဉ်များပူးပေါင်း ရေကြောင်းလုံခြုံရေးဆိုင်ရာ လေ့ကျင့်ခန်းများဆောင်ရွက်မှု အခြေအနေ၊ မြန်မာနိုင်ငံအတွင်း နယ်စပ်ဒေသများတွင် တရားမဝင်နေထိုင်သူများအား တရုတ်နိုင်ငံသို့ ပြန်လည်လွှဲပြောင်းပေးမှု အခြေအနေ၊ ၁-၁၂-၂၀၂၃ ရက်နေ့ ရှမ်းပြည်နယ်(အရှေ့မြောက်ဘက်)၊ ကယားပြည်နယ်၊ ကရင်ပြည်နယ်နှင့် ရခိုင်ပြည်နယ်တို့တွင် ထိတွေ့တိုက်ပွဲဖြစ်ပွားမှုအခြေအနေများ၊ ပါတီစုံဒီမိုကရေစီစနစ်ကို လျှောက်လှမ်းရာတွင် တရားဥပဒေနှင့်အညီ ဆောင်ရွက်ခြင်းမရှိဘဲ လက်နက်ကိုင် အကြမ်းဖက်လမ်းစဉ်များကို အားပေးလုပ်ဆောင်နေမှုများနှင့်ပတ်သက်၍ နိုင်ငံတော်စီမံအုပ်ချုပ်ရေးကောင်စီ သတင်းထုတ်ပြန်ရေးအဖွဲ့ခေါင်းဆောင် ဗိုလ်ချုပ်ဇော်မင်းထွန်း၏ ပြောကြားချက်

ကျွန်တော်တို့ မြန်မာနိုင်ငံကို ချစ်ကြည်ရေးခရီးအလည်အပတ်ရောက်ရှိနေတဲ့ တရုတ်ပြည်သူ့လွတ်မြောက်ရေးတပ်မတော်(ရေ)က စစ်ရေယာဉ်များဟာ ဒီနေ့ညနေပိုင်းမှာတော့ မြန်မာနိုင်ငံက စစ်ရေယာဉ်များနဲ့အတူ ပင်လယ်ပြင်မှာ လေ့ကျင့်ရေးဆောင်ရွက်မယ့် ဧရိယာကိုထွက်ခွာပြီး ရေကြောင်းလုံခြုံရေးဆိုင်ရာလေ့ကျင့်ရေးလုပ်ငန်း စတင်ဆောင်ရွက်လျက်ရှိပါတယ်။ မနက်ဖြန်အထိ လေ့ကျင့်မှာဖြစ်ပါတယ်။ အဲဒီမှာတော့ ဝေဟင်ရန်၊ ရေပြင်ရန်၊ ရေအောက်ရန်ကာကွယ်ရေး လေ့ကျင့်ခန်းများ အတူပူးပေါင်းဆောင်ရွက်သွားမှာဖြစ်ပါတယ်။ ရန်ကုန်မြို့မှာ ချစ်ကြည်ရေးအလည်အပတ်ရောက်ရှိတဲ့ အချိန်မှာလည်း ရန်ကုန်မြို့ကအထင်ကရနေရာတွေကို လှည့်လည်လေ့လာတာတွေ၊ နှစ်နိုင်ငံ ချစ်ကြည်ရေးအားကစားပြိုင်ပွဲတွေပြုလုပ်တာတွေ၊ နှစ်နိုင်ငံ သင်္ဘောများအပြန်အလှန်လည်ပတ်တာတွေဆောင်ရွက်နိုင်ခဲ့ပါတယ်။ တရုတ်နိုင်ငံနဲ့မြန်မာနိုင်ငံ အစိုးရချင်း၊ တပ်မတော်ချင်း ဆက်သွယ်ဆက်ဆံရေး ခိုင်မြဲအောင်မြင်လျက်ရှိကြောင်းပြောကြားလိုပါတယ်။

ဒီနေ့ နယ်စပ်ဒေသတွေမှာတော့ တရားမဝင်ဝင်ရောက်နေထိုင်တဲ့ နိုင်ငံခြားသား အမျိုးသား ၁၂၃ ဦး၊ အမျိုးသမီး ၁၂ ဦး စုစုပေါင်း ၁၃၅ ဦးကို တရုတ်နိုင်ငံကတာဝန်ရှိသူများထံ လွှဲပြောင်းပေးနိုင်ခဲ့ပါတယ်။ အားလုံး ၁၀၅၁၇ ဦးရှိပြီးဖြစ်ပါတယ်။ နှစ်နိုင်ငံနယ်စပ်ဒေသတည်ငြိမ်အေးချမ်းရေး၊ လုံခြုံရေး၊ တရားဥပဒေစိုးမိုးရေးကို နှစ်နိုင်ငံတာဝန်ရှိသူများအနေနဲ့ ပူးပေါင်းဆောင်ရွက်လျက်ရှိကြောင်း ပြောကြားလိုပါတယ်။

တိုက်ပွဲဖြစ်စဉ်များအနေနဲ့ ရှမ်းပြည်နယ်(မြောက်ပိုင်း)မှာ လောက်ကိုင်မြို့ကို MNDAA အကြမ်းဖက်သောင်းကျန်းသူများအနေနဲ့ ရှော့တိုက်ဒုံးများနဲ့ ပစ်ခတ်မှုဆောင်ရွက်ခဲ့ပါတယ်။ ကယားပြည်နယ်ဘက်မှာတော့ ပြည်နယ်ရဲတပ်ဖွဲ့မှူးရုံးကို လာရောက်ပစ်ခတ်ခဲ့တာရှိပါတယ်။ Drop Bomb နဲ့လာရောက်ချခဲ့တာရှိပါတယ်။ ကရင်ပြည်နယ်ဘက်မှာတော့ ဒီနေ့မှာ ကော့ကရိတ်မြို့ရဲ့နေရာ ရှစ်နေရာကို KNU၊ PDF အကြမ်းဖက်အဖွဲ့တွေက ဝင်ရောက်တိုက်ခိုက်တာရှိပါတယ်။ ဒီနေရာမှာတော့ တိုက်ပွဲတစ်နေကုန်နီးပါးဖြစ်ပွားခဲ့ပါတယ်။ KNU၊ PDF အဖွဲ့က ကျဆုံးထိခိုက်ဒဏ်ရာရရှိမှုများပြားတယ်ဆိုတာသိရပါတယ်။ ကော့ကရိတ်မြို့ရဲ့အခြေအနေကတော့ ခုချိန်မှာ ချောင်းမြောင်းပစ်ခတ်တာ၊ အဝေးမှလက်နက်ကြီးနဲ့ပစ်ခတ်တာမျိုးပဲရှိပါတယ်။ ရခိုင်ပြည်နယ်ဘက်မှာတော့ ထွန်အိုင်စခန်းကို Drop Bomb များနဲ့လာရောက်တိုက်ခိုက်တာရှိပါတယ်။

ဒီနေ့မှာတော့အမျိုးသားဒီမိုကရေစီပါတီသစ်က ဥက္ကဋ္ဌတာဝန်ထမ်းဆောင်နေတဲ့ ဦးသန်းထွန်းကို ရန်ကုန်မြို့မှာ PDF အကြမ်းဖက်အဖွဲ့က ပစ်ခတ်သတ်ဖြတ်ခဲ့တယ်ဆိုတာကို တွေ့ရပါတယ်။ ဒီ အမျိုးသားဒီမိုကရေစီပါတီသစ်ဆိုတာသည် ယခင်ကတည်းကတိုင် တပ်မတော်အစိုးရလက်ထက်ကတည်းက တပ်မတော်နဲ့ အတိုက်အခံ ပြုလုပ်ပြီးတော့ ဒီမိုကရေစီအရေးကို ကြိုးပမ်းတဲ့ အဖွဲ့တစ်ဖွဲ့ဖြစ်ပါတယ်။ သို့သော် ဒီအချိန်မှာ အမြင်မတူတာနဲ့ ငါနဲ့မတူ ငါ့ရန်သူဆိုပြီး သတ်ဖြတ်တဲ့ ပုံစံမျိုးပဲဖြစ်ပါတယ်။ ဒီမိုကရေစီစနစ်ကို ဖော်ဆောင်ရာမှာ ဖော်ဆောင်တဲ့ လမ်းကြောင်းတွေ၊ အယူအဆတွေ၊ အတွေးအခေါ်တွေ အမျိုးမျိုးရှိမှာဖြစ်ပါတယ်။ ဒီလိုအချိန်မျိုးမှာမှ ဒီမိုကရေစီစနစ်ကို ဖော်ဆောင်ရာမှာ ငါယူဆတဲ့ လမ်းကြောင်း၊ ငါလုပ်ကိုင်တဲ့ဟာပဲမှန်တယ်၊ ငါနဲ့ မတူ ငါ့ရန်သူလို့ သဘောထားတာသည် မြန်မာနိုင်ငံရဲ့ ပါတီစုံဒီမိုကရေစီလမ်းကြောင်းကို များစွာ အနှောင့်အယှက်ဖြစ်စေပါတယ်။ ကျွန်တော်ပြောခဲ့သလိုပါပဲ။ မဲမသမာမှုကြောင့် တပ်မတော်ကနေတာဝန်ယူခဲ့ရတယ်။ မဲမသမာမှုကိုလည်းလုပ်ခဲ့တယ်။ တရားဥပဒေအရရင်ဆိုင်ဖြေရှင်းနိုင်ဖို့ပြောခဲ့တယ်။ တရားဥပဒေအရရင်ဆိုင်ဖြေရှင်းခြင်းမရှိဘဲ အကြမ်းဖက်လမ်းစဉ်ကို ရွေးချယ်ခဲ့တာဖြစ်ပါတယ်။ ဒီ NUG၊ PDF အဖွဲ့တွေအနေနဲ့ နေရာမျိုးစုံ၊ မီဒီယာမျိုးစုံကနေပြီး သူတို့နဲ့ အတွေးအခေါ် မတူတဲ့သူမှန်သမျှကို ဆန့်ကျင်ဖို့၊ သတ်ဖြတ်ဖို့ အမြဲတမ်းလှုံ့ဆော်နေတာတွေ့ရမှာဖြစ်ပါတယ်။ ကျွန်တော်တို့မြန်မာနိုင်ငံ ပြည်သူလူထုအနေနဲ့ စဉ်းစားကြည့်ပါ။ ဒီလိုမျိုး အတွေးအခေါ်မျိုးရှိတဲ့သူတွေဟာ ကျွန်တော်တို့ ပြည်သူလူထုလိုလားတဲ့ ဒီမိုကရေစီစနစ်၊ ကျွန်တော်တို့ ပြည်သူလူထုလိုလားနေတဲ့ ငြိမ်းချမ်းရေးနဲ့ဖွံ့ဖြိုးတိုးတက်ရေးကို ဒီလက်နက်ကိုင် အကြမ်းဖက်သူတွေက တည်ထောင်ပေးမယ်လို့ ယုံကြည်ပါသလား၊ ယုံကြည်တယ်ဆိုရင် ဒီလောက် မိုက်မဲတဲ့ ယုံကြည်မှုမျိုးတော့ ရှိမှာမဟုတ်ဘူးလို့ပဲ ကျွန်တော်ပြောလိုပါတယ်။ ဒီမိုကရေစီစနစ်ဆိုတာသည် ပြည်သူလူထုရဲ့ဆန္ဒကို အကြမ်းဖက်တဲ့နည်း၊ ခြိမ်းခြောက်တဲ့နည်းမပါဘဲနဲ့ ဖော်ဆောင်ရတဲ့ စနစ်ဖြစ်ပါတယ်။ ပြည်သူလူထုကနေ ရွေးချယ်တဲ့ ကိုယ်စားလှယ်တွေက ဒီမိုကရေစီနည်းလမ်းတကျရှိနေတဲ့ တရားဥပဒေတွေရဲ့ နည်းလမ်းတကျနဲ့ ဖော်ဆောင်ရတာမျိုးဖြစ်ပါတယ်။ ဒါမှသာလျှင်အောင်မြင်မှာ ဖြစ်ပါတယ်။ ဒီလိုမဟုတ်ဘဲနဲ့ လက်နက်ကိုင်အကြမ်းဖက်လမ်းစဉ်ကို အားပေးနေတယ်ဆိုရင် မိမိရဲ့စိတ်ထဲမှာ တကယ်ကော ဒီမိုကရေစီလိုချင်တာလားဆိုတဲ့ ဆန်းစစ်မှုမျိုး ဆန်းစစ်ရမှာဖြစ်ပါတယ်။ ဒါကြောင့် ကျွန်တော်တို့ ပြည်သူလူထုလိုလားတဲ့ ပါတီစုံဒီမိုကရေစီစနစ်ကိုလျှောက်လှမ်းတဲ့နေရာမှာ နိုင်ငံတော်ဝန်ကြီးချုပ် ပြောခဲ့သလိုပါပဲ။ ကျွန်တော်တို့ တပ်မတော်သည် ပြည်သူလူထုနဲ့တစ်သားတည်းရှိပါတယ်။ တပ်မတော်သည် ပါတီစုံဒီမိုကရေစီစနစ်ကို စတင်ဦးဆောင် ဖော်ဆောင်တဲ့သူဖြစ်ပါတယ်။ ဖွဲ့စည်းပုံအခြေခံဥပဒေ(၂၀၀၈ ခုနှစ်) နဲ့ခိုင်မာစေခဲ့တာဖြစ်ပါတယ်။ ကျွန်တော်တို့အနေနဲ့ကတော့ ကျွန်တော်တို့ ရည်မှန်းချက်တွေဖြစ်တဲ့အတိုင်းပဲ ပါတီစုံဒီမိုကရေစီစနစ်နဲ့ ပြည်ထောင်စုစနစ်ကို အခြေခံတဲ့ ဖက်ဒရယ်စနစ်ကို မလွဲမသွေလျှောက်လှမ်းတည်ထောင်သွားမှာဖြစ်ကြောင်း ပြောကြားပါတယ်။ **အားလုံးကိုကျေးဇူးတင်ပါတယ်။**

❂ မုန်တိုင်းငယ်မှ

အနောက်-အနောက်တောင်ဘက် ရေမိုင် ၅၂၅ မိုင်ခန့်၊ အိန္ဒိယနိုင်ငံ ပူဒူချယ်ရီမြို့၏ အရှေ့-အရှေ့တောင်ဘက် ရေမိုင် ၃၇၅ မိုင်ခန့်၊ ချင်းနိုင်မြို့၏ အရှေ့-အရှေ့တောင်ဘက် ရေမိုင် ၃၈၀ ခန့်၊ နီလိုရီမြို့၏ အရှေ့တောင်ဘက် ရေမိုင် ၄၄၅ မိုင်ခန့်နှင့် မာချီလီပတ္တနမ်မြို့၏ တောင်-အရှေ့တောင်ဘက် ရေမိုင် ၄၈၀ မိုင်ခန့်အကွာ ပင်လယ်ပြင်ကို ဗဟိုပြုနေသည်။

မုန်တိုင်းငယ်၏ လက်ရှိအခြေအနေမှာ မြန်မာနိုင်ငံဘက်သို့ ဦးတည်ရွေ့လျားမည့် အခြေအနေမရှိပါသဖြင့် အဝါရောင် အဆင့်ဟု သတ်မှတ်သည်။

အဆိုပါ မုန်တိုင်းငယ်သည် ညနေ ၅ နာရီခွဲတွင် မြောက်လတ္တီတွဒ် ၉.၆ ဒီဂရီနှင့် အရှေ့လောင်ဂျီတွဒ် ၈၅.၇ ဒီဂရီတွင်ရှိပြီး၊ ဗဟိုချက်လေဖိအား ၁၀၀၀ ဟက်တိုပါစကယ်နှင့် အမြင့်ဆုံးလေတိုက်နှုန်းမှာ တစ်နာရီလျှင် မိုင် ၃၀ နှုန်းခန့် ဖြစ်သည်။

နောက်(၉၆)နာရီအတွင်းခန့်မှန်းချက်

အဆိုပါ မုန်တိုင်းငယ်သည် အနောက်- အနောက်မြောက်ဘက်သို့ ဆက်လက်ရွေ့လျားနိုင်ပြီး၊ ဒီဇင်ဘာ ၂ ရက်တွင် အားကောင်းသော မုန်တိုင်းငယ်အဖြစ်သို့ လည်းကောင်း၊ ဒီဇင်ဘာ ၃ ရက်တွင် ဘင်္ဂလားပင်လယ်အော်အနောက်တောင်ပိုင်း၌ ဆိုင်ကလုန်းမုန်တိုင်းအဖြစ်သို့လည်းကောင်းအားကောင်းလာနိုင်သည်။ ထိုမှတစ်ဆင့် အနောက်မြောက်ဘက်သို့ ရွေ့လျားနိုင်ကာ ဒီဇင်ဘာ ၄ ရက်တွင် အိန္ဒိယနိုင်ငံ အင်ဒရာပရာဒေ့ရှ် တောင်ပိုင်းကမ်းခြေနှင့် ယင်းနှင့်ဆက်စပ်လျက်ရှိသော တမီးလ်နာဒူးမြောက်ပိုင်းကမ်းခြေတို့အနီးရောက်ရှိနိုင်ပြီးနောက် အင်ဒရာပရာဒေ့ရှ်တောင်ပိုင်းကမ်းခြေနှင့်အပြိုင် မြောက် ယွန်းယွန်းသို့ ရွေ့လျားကာ ဒီဇင်ဘာ ၅ ရက်တွင် အင်ဒရာပရာဒေ့ရှ်ပြည်နယ်ကို နီလိုရီမြို့နှင့် မာချီလီပတ္တနမ်မြို့တို့အကြားမှ ဖြတ်ကျော်နိုင်သည်ဟု ခန့်မှန်းရသည်။

သို့ဖြစ်ပါ၍ မုန်တိုင်းငယ်၏အရှိန်ကြောင့် မိုးရွာသွန်းခြင်းနှင့်အတူ လေပြင်းတိုက်ခတ်ခြင်း၊ မိုးထစ်ချုန်းခြင်းများ ဖြစ်ပေါ်နိုင်ပါသဖြင့် ကြိုတင်သတိပြုနေထိုင်ကြပါရန်နှင့် ပြည်တွင်းလေကြောင်း ပျံသန်းရေး၊ မြန်မာ့ကမ်းရိုးတန်းတစ်လျှောက်နှင့် ကမ်းလွန်ပင်လယ်ပြင်တို့ရှိ ကမ်းနီး၊ ကမ်းဝေး ငါးဖမ်းရေယာဉ်များ၊ သင်္ဘောများအနေဖြင့်လည်း ကြိုတင်သတိပြုနိုင်ပါရန် အသိပေးနှိုးဆော်အပ်ပါသည်။

မိုး/ဇလ

❖ ကျောဖုံးမှ

ဟံသာဝတီအသင်းသည် ယခုပွဲအရေးနိမ့်ခဲ့သော်လည်း အဆင့် ၄ နေရာမှ အား/ကာသိပ္ပံအသင်းလည်း ရှုံးပွဲကြုံတွေ့ခဲ့သဖြင့် တတိယနေရာရရန် သေချာသွားခဲ့သည်။

တန်းဆင်းဇုန်မှ ရုန်းထွက်နိုင်ရန် အမှတ်လိုနေသည့် ဧရာဝတီအသင်းသည် ပြိုင်ပွဲပြီးခါနီးတွင် ဆက်တိုက်ရုန်းကန်နေပြီး နှစ်ပွဲဆက်အနိုင်ရလဒ်နှင့်အတူ တန်းမဆင်းရရန် သေချာခဲ့သည်။ ယခုပွဲအတွက် အကောင်းဆုံးကစားသမားဆုကို ဧရာဝတီအသင်း ဂိုးသမား ဟိန်းထက်စိုးက ရရှိသည်။ ယခုပွဲအပြီးတွင် ဟံသာဝတီအသင်းက ၃၄ မှတ်၊ ဧရာဝတီအသင်းက ၂၅ မှတ်ရရှိထားသည်။

YUSC ကွင်း၌ကျင်းပသည့်ပွဲတွင် ရန်ကုန်အသင်းက အား/ကာသိပ္ပံအသင်းကို လေးဂိုး-တစ်ဂိုးဖြင့် အနိုင်ရခဲ့သည်။ ယခုပွဲအတွက် အကောင်းဆုံးဆုကို ရန်ကုန်အသင်းမှ သာယာဝင်းထက်က ရရှိသည်။ ယခုပွဲအပြီးတွင် ရန်ကုန်အသင်းက ရမှတ် ၅၀၊ အား/ကာသိပ္ပံအသင်းက ၂၆ မှတ်ရရှိထားသည်။

ပွဲစဉ် (၂၁) ဒုတိယနေ့အဖြစ် ဒီဇင်ဘာ ၂ ရက်တွင် သုဝဏ္ဏကွင်း၌ ကချင်ယူနိုက်တက်အသင်းနှင့် ရခိုင်ယူနိုက်တက်အသင်းတို့ ယှဉ်ပြိုင်ကစားမည်ဖြစ်သည်။

သတင်း-ကိုညီလေး၊ ဓာတ်ပုံ-MNL

နိုင်ငံအတွင်း၌ မူးခင်းတိုက်ဖျက်ရေးဆောင်ရွက်မည်ဟု အီကွေဒေါသမ္မတပြောကြား

ကီတို ဒီဇင်ဘာ ၁

လွန်ခဲ့သည့် သီတင်းပတ်က ရာထူးတာဝန်စတင်ထမ်းဆောင်သည့် အီကွေဒေါသမ္မတ ဒယ်နီရယ် နိုဘိုအာသည် လက်နက်ကိုင်တပ်ဖွဲ့များ၏ အကြီးအကဲသစ်များထံ ကျမ်းသစ္စာကျိန်ဆိုခဲ့ပြီး များပြားလာသော ရာဇဝတ်မှုတိုက်ဖျက်ရေးစစ်ပွဲတွင် အစိုးရနှင့် နီးကပ်စွာလုပ်ဆောင်ရန် ၎င်းတို့အား တောင်းဆိုခဲ့သည်။

ဆောင်ရွက်ခဲ့

"မိမိအစိုးရနဲ့ လက်တွဲလုပ်ဆောင်ဖို့ မေတ္တာရပ်ခံပါတယ်" ဟု နိုဘိုအာက ကျမ်းသစ္စာကျိန်ဆိုပွဲအတွင်း ပြောကြားသည်။ ကြည်းတပ်၊ လေတပ်နှင့် ရေတပ်မှ ဦးစီးချုပ်အသစ်များ ခန့်အပ်တာဝန်ပေးခြင်းကို ယခုသီတင်းပတ်တွင် ဆောင်ရွက်ခဲ့သည်။

ထို့ပြင် ကာကွယ်ရေးဝန်ကြီး Giancarlo Loffredo ကိုလည်း အပြည့်အဝယုံကြည်ကြောင်း ၎င်းကထပ်လောင်း ပြောကြားသည်။ ရာဇဝတ်မှုတိုက်ဖျက်ရေးအပေါ်တွင် အာရုံစိုက်ရမည်ဟု Looffredo က မှတ်ချက်ပြု ပြောကြားခဲ့သည်။ တောင်အမေရိကနိုင်ငံသည် ခြိမ်းခြောက်ငွေညှစ်မှု၊ လူသတ်မှု၊ ခားပြတိုက်မှုနှင့် အကြမ်းဖက်မှုများ တိုးမြင့်လာခြင်းကို ကြုံတွေ့နေရသည်။

ကိုးကား – ဆင်ဟွာ
ဘာသာပြန် – စိုးသူရ

ဂါဇာကမ်းမြောင်ဒေသ၌ ခုနစ်ရက်ကြာ အပစ်အခတ်ရပ်စဲပြီးနောက် စစ်ဆင်နွှဲမှုများ ပြန်လည်စတင်

ဂျေရုဆလင် ဒီဇင်ဘာ ၁

ဂါဇာကမ်းမြောင်ဒေသ၌ စစ်ဆင်နွှဲမှုများကို ခုနစ်ရက်ကြာ ခေတ္တရပ်နားပြီးနောက် အစ္စရေးတပ်မတော်က တိုက်ခိုက်မှုများ ပြန်လည်စတင်ခဲ့ကြောင်း သိရသည်။

ဟားမတ်စ်အဖွဲ့က ဒီဇင်ဘာ ၁ ရက် ဒေသစံတော်ချိန် နံနက် ၇ နာရီဝန်းကျင်တွင် ယာယီအပစ်အခတ်ရပ်စဲရေး သဘောတူညီမှုကို ချိုးဖောက်ခဲ့ပြီး အစ္စရေးပိုင်နက်အတွင်းသို့ လက်နက်ကြီးများဖြင့် ပစ်ခတ်ခဲ့ကြောင်းလည်း အစ္စရေးတပ်မတော်က ကြေညာသည်။

အပစ်အခတ်ရပ်စဲမှု သက်တမ်းမကုန်မီ တစ်နာရီခန့်အလိုတွင် အစ္စရေးတပ်မတော်သည် ဂါဇာကမ်းမြောင်မှ ဟားမတ်စ်အဖွဲ့၏ လက်နက်ကြီးများဖြင့် ပစ်ခတ်မှုကို အောင်မြင်စွာ ကြားဖြတ်ဟန့်တားနိုင်ခဲ့သည်ဟု အဆိုပါကြေညာချက်တွင် ရေးသားထားသည်။

တိုက်ပွဲများ ပြန်လည်စတင်ကြောင်း ကြေညာပြီး မိနစ် ၃၀ ခန့်အကြာတွင် အစ္စရေးလေတပ်မှ တိုက်လေယာဉ်များသည် ဟားမတ်စ်အဖွဲ့၏ ပစ်မှတ်များကို တိုက်ခိုက်နေကြောင်း အစ္စရေးတပ်မတော်က ပြောကြားသည်။

ယာယီအပစ်အခတ်ရပ်စဲမှုအတွင်း ဟားမတ်စ်အဖွဲ့က အစ္စရေးနှင့် နိုင်ငံခြားသား ဓားစာခံ ၁၀၅ ဦးကို လွှတ်ပေးခဲ့သည်။ အစ္စရေးတပ်မတော်က ပါလက်စတိုင်း အကျဉ်းသား ၂၄၀ ကို အပြန်အလှန်အနေဖြင့် လွှတ်ပေးခဲ့သည်။

ကာတာ၊ အီဂျစ်နှင့် အမေရိကန်နိုင်ငံများသည် အပစ်အခတ်ရပ်စဲရေးကာလကို သက်တမ်းတိုးရန် ကြိုးပမ်းဆောင်ရွက်ခဲ့သော်လည်း မအောင်မြင်ခဲ့ပေ။ တိုက်ပွဲများ ပြန်လည်စတင်ခြင်းသည် ပါလက်စတိုင်းနယ်မြေအတွင်း လူသားချင်းစာနာထောက်ထားမှုဆိုင်ရာ အခြေအနေများကို ပိုမိုဆိုးရွားသွားစေနိုင်သည်။

အပစ်အခတ်ရပ်စဲမှု သက်တမ်းကုန်ပြီးနောက် နှစ်နာရီအကြာတွင် ပြည်သူ ၁၄ ဦး သေဆုံးပြီး ဒါဇင်ပေါင်းများစွာ ထိခိုက်ဒဏ်ရာရရှိခဲ့ကြောင်း ဂါဇာကမ်းမြောင်ရှိ ကျန်းမာရေးအာဏာပိုင်များက ပြောကြားသည်။

ကိုးကား – အင်န်အိတ်ချ်ကေ
ဘာသာပြန် – အောင်ကျော်ကျော်

မြောက်ကိုရီးယားထောက်လှမ်းရေးဂြိုဟ်တု လွှတ်တင်ခြင်းအပေါ် အမေရိကန်နှင့် အပေါင်းပါများက ဝေဖန်ခဲ့

ပြုံယမ်း ဒီဇင်ဘာ ၁

မြောက်ကိုရီးယား ထောက်လှမ်းရေးဂြိုဟ်တုလွှတ်တင်ခြင်းအပေါ် အမေရိကန်နိုင်ငံနှင့် ကုလသမဂ္ဂလုံခြုံရေးကောင်စီက အထိန်းအချုပ်ကင်းမဲ့စွာ ဝေဖန်ခဲ့ခြင်းနှင့် ပတ်သက်၍ မြောက်ကိုရီးယားအလုပ်သမားပါတီ ဗဟိုကော်မတီ အကြီးအကဲ ကင်ယိုဂျောင်က ပြစ်တင်ပြောကြားခဲ့သည်။

ကုလသမဂ္ဂလုံခြုံရေးကောင်စီသည် ကုလသမဂ္ဂ ပဋိညာဉ်ပါ ပြဋ္ဌာန်းချက်များကို တိတိကျကျလိုက်နာဆောင်ရွက်ရန် တာဝန်ရှိသည့်အပြင် ယခုကဲ့သို့ စည်းကမ်းမဲ့ ဝေဖန်ခဲ့ခြင်းသည် အချုပ်အခြာအာဏာပိုင် နိုင်ငံတစ်ခု၏ တရားဝင်အခွင့်အရေးများကို ထိပါးခြင်းဖြစ်ကြောင်းနှင့် အမေရိကန်နှင့် အင်အားကြီးအနောက်နိုင်ငံများ၏ တရားမျှတမှုမရှိသည့် မူဝါဒများကို လက်သင့်မခံကြောင်း ၎င်းက ပြောကြားသည်။ မြောက်ကိုရီးယားနိုင်ငံက ထောက်လှမ်းရေးဂြိုဟ်တု လွှတ်တင်ခြင်းအပေါ် ကုလသမဂ္ဂလုံခြုံရေးကောင်စီက အစည်းအဝေးကျင်းပခဲ့ရာတွင် ၎င်းအစည်းအဝေး၌ အမေရိကန်နှင့် နောက်လိုက်နိုင်ငံများက ကျိုးကြောင်း ညီညွတ်မှုမရှိသည့် တောင်းဆိုချက်များကို တောင်းဆိုကာ မြောက်ကိုရီးယားနိုင်ငံ၏ အချုပ်အခြာအာဏာပိုင်ဆိုင်မှုကို ထိပါးခဲ့ကြောင်း ကင်ယိုဂျောင်က ထပ်လောင်းပြောကြားသည်။ မြောက်ကိုရီးယား၏ အာကာသဆိုင်ရာ ဖွံ့ဖြိုးတိုးတက်ရေးအတွက် ထောက်လှမ်းရေးဂြိုဟ်တု လွှတ်တင်ခဲ့ရာတွင် ၎င်းဂြိုဟ်တုဖြင့် အမေရိကန်၏ စစ်စခန်းများကို စောင့်ကြည့်ခဲ့ကြောင်း ကုလသမဂ္ဂဆိုင်ရာ အမေရိကန်ကိုယ်စားလှယ် လင်ဒါသောမတ်စ်ဂရင်းဖီး၏ ပြောကြားချက်အပေါ် တုံ့ပြန်သောအားဖြင့် အမေရိကန်နိုင်ငံဘက်မှလည်း ကိုရီးယားကျွန်းဆွယ်တွင် ရေငုပ်သင်္ဘောနှင့် လေယာဉ်တင်သင်္ဘောများကို ထားရှိတပ်စွဲခဲ့ကြောင်း ၎င်းက ဝေဖန်ပြောကြားသည်။ အမေရိကန်၏ ယခုကဲ့သို့ တရားမျှတမှုမရှိသည့် စံနှုန်းများဖြင့် မြောက်ကိုရီးယားနိုင်ငံကို တိုင်းတာသတ်မှတ်ခြင်းနှင့် ကိုရီးယားကျွန်းဆွယ်၏ ငြိမ်းချမ်းရေးနှင့် တည်ငြိမ်ရေးကို ထိပါးခြင်းသည် လက်သင့်မခံနိုင်သည့် ဆောင်ရွက်ချက်များဖြစ်ကြောင်း ၎င်းက ထပ်လောင်းပြောကြားသည်။

မြောက်ကိုရီးယား နိုင်ငံသည် Malligyong-1 ထောက်လှမ်းရေး ဂြိုဟ်တုအား နိုင်ငံ၏အနောက်ဘက်ကမ်းရိုးတန်းရှိ Sohae အာကာသစခန်းမှ ပြီးခဲ့သည့် သီတင်းပတ်တွင် လွှတ်တင်ခဲ့သည်။

ကိုးကား – စပွတ်နစ်
ဘာသာပြန် – စိုးသူရ

ဂျပန်နိုင်ငံ၌ ဉာဏ်ရည်တုနည်းပညာဖြင့် ငါးရောင်းဝယ်ရေးလုပ်ငန်း တိုးချဲ့ဆောင်ရွက်

တိုကျို ဒီဇင်ဘာ ၁

ဂျပန်နိုင်ငံ နာမီဂါတာမြို့တွင် ဂျပန်ရေခဲငါးဟု လူသိများသော ရှိုရိုအို၏ ရောင်းအားကို မြှင့်တင်ရန် ဉာဏ်ရည်တုနည်းပညာကို အသုံးပြုနေကြောင်း အင်န်အိတ်ချ်ကေ သတင်းတစ်ရပ်အရ သိရသည်။

ဉာဏ်ရည်တုနည်းပညာအသုံးပြုထားသည့် ကင်မရာဖြင့် ငါးကန်ထဲရှိ အဆိုပါငါးများ၏ အရည်အသွေးကို စမ်းသပ်စစ်ဆေးခဲ့ကြောင်း ၎င်းမြို့၏မြို့တော်ဝန်က ပြောကြားသည်။ မြို့တော်တာဝန်ရှိသူများက အဆိုပါငါးဆိုင်ရာ သတင်းအချက်အလက်များကို စတိုးဆိုင်နှင့် စားသောက်ဆိုင် ၇၀ ခန့်ထံ ပေးပို့ခဲ့သည်။ ဉာဏ်ရည်တုနည်းပညာဖြင့် အကဲဖြတ်ခြင်းဖြင့် ကုန်ပစ္စည်းကို ဆန်းသစ်သည်ဟု ဝယ်သူများက ယုံကြည်ကြကြောင်း မြို့တော်ဝန်က ပြောကြားသည်။

သယ်ယူပို့ဆောင်ရေးတွင် ငါးများကို လတ်ဆတ်နေစေမည့် ဖြန့်ဖြူးရေးနည်းလမ်းသစ်ကိုလည်း လုပ်ဆောင်နေကြောင်း မြို့တော်တာဝန်ရှိသူများက ပြောကြားသည်။

ကိုးကား – အင်န်အိတ်ချ်ကေ
ဘာသာပြန် – စိုးသူရ

ကမ္ဘောဒီးယားနိုင်ငံ၌ ပြည်သူ သုံး ဒသမ သုံးသန်းနီးပါး ပလတ်စတစ်ကင်းစင်ရေး သုံးလတာလှုပ်ရှားမှုတွင် ပါဝင်

ဖနောင်ပင် ဒီဇင်ဘာ ၁

ကမ္ဘောဒီးယားနိုင်ငံ၌ ပြည်သူ သုံး ဒသမ သုံးသန်း နီးပါးသည် ပလတ်စတစ်ကင်းစင်ရေး သုံးလတာ လှုပ်ရှားမှုတွင် ပါဝင်ခဲ့ကြောင်း သဘာဝပတ်ဝန်းကျင်ဝန်ကြီးဌာနက ယနေ့ ပြောကြားသည်။

စက်တင်ဘာ ၁ ရက်မှ နိုဝင်ဘာ ၃၀ ရက်အထိ "ယနေ့ ပလတ်စတစ်မသုံးပါနဲ့" ဟူသော ဆောင်ပုဒ်ဖြင့် ပလတ်စတစ်ကင်းစင်ရေး လှုပ်ရှားမှုတွင် ကျောင်းပေါင်း ၇၁၂၉ ကျောင်း၊ စက်ရုံ ၁၇၃ ရုံ၊ ရပ်ကွက် ၆၉ ခုနှင့် ဘုရား ၂၈ ဆူတွင် ပြည်သူ ၃၂၉၄၄၅၉ ဦး ပါဝင်ခဲ့ကြောင်း သိရသည်။ လက်ရှိတွင် အဆိုပါလှုပ်ရှားမှုကို ဆက်လက်လုပ်ဆောင်လျက်ရှိကြောင်း သိရသည်။

ပလတ်စတစ်အိတ်သုံးစွဲမှုကို တိုက်ဖျက်ရန်ရည်ရွယ်၍ လှုံ့ဆော်ခြင်းဖြစ်ကြောင်း သဘာဝပတ်ဝန်းကျင် ထိန်းသိမ်းရေးဝန်ကြီး အန်းဆိုဖာလက်က ပြောသည်။

အဆိုပါလှုပ်ရှားမှုသည် ပလတ်စတစ်ညစ်ညမ်းမှု၏ မူလဇာစ်မြစ်ကို ဖြေရှင်းရန် နိုင်ငံတကာ၏ ကြိုးပမ်းအားထုတ်မှုများကို အထောက်အကူဖြစ်စေမည်ဖြစ်ကြောင်း သဘာဝပတ်ဝန်းကျင် ထိန်းသိမ်းရေးဝန်ကြီး အန်းဆိုဖာလက်က ဆက်လက်ပြောကြားသည်။

ကမ္ဘောဒီးယားနိုင်ငံသည် တစ်ရက်လျှင် ပလတ်စတစ်အိတ် ၅၆

သန်းခန့် ထုတ်လုပ်နေပြီး ပလတ်စတစ်အမှိုက် ၂၇၉ တန်နှင့် ညီမျှကြောင်း သဘာဝပတ်ဝန်းကျင်ဝန်ကြီးဌာန၏ ထုတ်ပြန်ချက်အရ သိရသည်။

ကိုးကား – ဆင်ဟွာ၊ ဘာသာပြန် – အောင်ကျော်ကျော်

နယ်စပ်ဒေသများတွင် မြန်မာနိုင်ငံအတွင်းသို့ တရားမဝင် ဝင်ရောက်နေသူများအား ဥပဒေနှင့်အညီဆောင်ရွက်နိုင်ရေး သက်ဆိုင်ရာတာဝန်ရှိသူများထံသို့ ဆက်လက်လွှဲပြောင်းပေးအပ်

နေပြည်တော် ဒီဇင်ဘာ ၁

နိုင်ငံတော်အစိုးရအနေဖြင့် နယ်စပ်ဒေသများအပါအဝင် နိုင်ငံတော်တည်ငြိမ်အေးချမ်းရေးနှင့် တရားဥပဒေစိုးမိုးရေးကို အလေးထားဆောင်ရွက်လျက်ရှိပြီး အချို့သောပြည်ပနိုင်ငံသားများအနေဖြင့် နယ်စပ်ဒေသများမှတစ်ဆင့် မြန်မာနိုင်ငံအတွင်းသို့ တရားမဝင် ဝင်ရောက်နေထိုင်လျက်ရှိကြောင်း သိရှိရသည့်အတွက် အုပ်ချုပ်ရေးအဖွဲ့အစည်းများမှ လိုအပ်သည့်စိစစ်မှုများပြုလုပ်ကာ ဥပဒေနှင့်အညီဆောင်ရွက်နိုင်ရေး သက်ဆိုင်ရာနိုင်ငံများသို့ ပြန်လည်လွှဲပြောင်းပေးအပ်လျက်ရှိသည်။

ထိုသို့လွှဲပြောင်းပေးအပ်ခြင်းများကို ဆောင်ရွက်လျက်ရှိရာ ယနေ့တွင်လည်း တရုတ်နိုင်ငံသား အမျိုးသား ၁၂၃ ဦး၊ အမျိုးသမီး ၁၂ ဦး စုစုပေါင်း ၁၃၅ ဦးကို စိစစ်ဖော်ထုတ်ရရှိခဲ့ပြီး ထပ်မံလွှဲပြောင်းပေးနိုင်ခဲ့ခြင်းကြောင့် အောက်တိုဘာ ၃၁ ရက်မှ ဒီဇင်ဘာ ၁ ရက်အထိ တရုတ်နိုင်ငံသား အမျိုးသား ၉၃၃၉ ဦး၊ အမျိုးသမီး ၁၁၇၈ ဦး စုစုပေါင်း ၁၀၅၁၇ ဦးတို့ကို ဖော်ထုတ်ရရှိခဲ့ပြီး ဥပဒေနှင့်အညီ လိုအပ်သည့် စိစစ်ခြင်းများဆောင်ရွက်ခဲ့ကာ တရုတ်ပြည်သူ့သမ္မတနိုင်ငံမှ တာဝန်ရှိသူများထံသို့ စနစ်တကျ ပြန်လည်လွှဲပြောင်းပေးအပ်ခြင်းများ ဆောင်ရွက်နိုင်ခဲ့သည်။

နိုင်ငံတော်အစိုးရအနေဖြင့် နယ်စပ်ဒေသများမှ တရားမဝင် ဝင်ရောက်နေထိုင်လျက်ရှိသည့် ပြည်ပနိုင်ငံသားများအား စိစစ်ဖော်ထုတ်ခြင်းနှင့် ပြန်လည်လွှဲပြောင်းခြင်းလုပ်ငန်းစဉ်များကို ဆက်လက်ဆောင်ရွက်သွားမည်ဖြစ်ကြောင်း သိရသည်။ **သတင်းစဉ်**

ရေစကြိုမြို့နယ် ဆင်မရဲကျေးရွာရှိ အခြေခံပညာအထက်တန်းကျောင်း(ဆင်မရဲ)မှ အထက်တန်းပြ ဆရာမတစ်ဦးအား PDF အမည်ခံ အကြမ်းဖက်သမားများက ဖမ်းဆီးခေါ်ဆောင်သတ်ဖြတ်

ဆရာမဒေါ်မာစီအား PDF အကြမ်းဖက်အဖွဲ့က ဖမ်းဆီးခေါ်ဆောင်သတ်ဖြတ်ခဲ့သည့် နေရာပြပုံ။

နေပြည်တော် ဒီဇင်ဘာ ၁

နိုင်ငံတော်အစိုးရမှ အကြမ်းဖက်အုပ်စုအဖြစ် ကြေညာထားသည့် NUG၊ CRPH နှင့် ၎င်းတို့၏ လက်ဝေခံ PDF အမည်ခံ အကြမ်းဖက်သမားများသည် ရဟန်းသံဃာများ၊ နိုင်ငံ့ဝန်ထမ်းများ၊ အုပ်ချုပ်ရေးပိုင်းဆိုင်ရာ တာဝန်ရှိသူများနှင့် အေးချမ်းစွာနေထိုင်လျက်ရှိသော ပြည်သူများ အကြောက်တရားလွှမ်းမိုးစေရန် ၎င်းတို့နှင့် အမြင်အယူအဆမတူသူများအား "သူလျှို၊ သတင်းပေး၊ ဒလန်" ဟု စွပ်စွဲ၍ ရက်စက်စွာ လုပ်ကြံသတ်ဖြတ်ခြင်းများကို ဥပဒေမဲ့ ကျူးလွန်လျက်ရှိသည်။

ထိုသို့ လုပ်ဆောင်လျက်ရှိရာ မကွေးတိုင်းဒေသကြီး ရေစကြိုမြို့နယ် ဆင်မရဲကျေးရွာရှိ အခြေခံပညာ အထက်တန်းကျောင်း (ဆင်မရဲ)တွင် အထက်တန်းပြ ဆရာမအဖြစ် တာဝန်ထမ်းဆောင်နေသည့် အောင်ပန်းချောင်းကျေးရွာနေ ဒေါ်မာစီသည် ၎င်း၏အစ်မဖြစ်သူ ဒေါ်မာသီနှင့် သမီးဖြစ်သူ မနှင်းမာလာအောင်တို့နှင့်အတူ နေအိမ်၌ရှိနေစဉ် နိုဝင်ဘာ ၂၈ ရက် နံနက်ပိုင်းက PDF အမည်ခံ အကြမ်းဖက်သမား ၃၀ ခန့် ရောက်ရှိလာပြီး ဆရာမဖြစ်သူ ဒေါ်မာစီအား ကျေးရွာ၏ အရှေ့ဘက်မီတာ ၁၅၀ ခန့်အကွာရှိ စက်လှေဆိပ်သို့ လက်ပြန်ကြိုးတုပ်၍ ဖမ်းဆီးခေါ်ဆောင် သတ်ဖြတ်ခဲ့ကြောင်းနှင့် အကြမ်းဖက်သမားများသည် ကျေးရွာ၏ မြောက်ဘက်သို့ပြန်လည်ထွက်ခွာသွားခဲ့ကြောင်း သိရသည်။

ယခုကဲ့သို့ အနာဂတ်ကလေးငယ်များကို ပညာသင်ကြားပေးနေသည့် ဆရာမဖြစ်သူအား ရက်ရက်စက်စက် သတ်ဖြတ်ခဲ့သည့် အကြမ်းဖက်သမားများကို အမြန်ဆုံးဖမ်းဆီးရမိရေးအတွက် လုံခြုံရေးတပ်ဖွဲ့ဝင်များက ဒေသခံပြည်သူများနှင့်ပူးပေါင်း၍ လိုအပ်သည့် လုံခြုံရေးလုပ်ငန်းများ ကြိုးပမ်း ဆောင်ရွက်လျက်ရှိကြောင်း သိရသည်။ **သတင်းစဉ်**

ရေလုပ်ငန်းလုပ်ကိုင်ရန် ပို့ဆောင်၍ လုပ်အားခခေါင်းပုံဖြတ် ရယူခဲ့သူအား လူကုန်ကူးမှုဖြင့် အလုပ်နှင့်ထောင်ဒဏ်ချမှတ်

နေပြည်တော် ဒီဇင်ဘာ ၁

ရေလုပ်ငန်းလုပ်ကိုင်ရန် ပို့ဆောင်၍ လုပ်အားခ ခေါင်းပုံဖြတ်ရယူခဲ့သူအား လူကုန်ကူးမှုဖြင့် အလုပ်နှင့်ထောင်ဒဏ် ငါးနှစ်ချမှတ်ခဲ့ကြောင်း မြန်မာနိုင်ငံရဲတပ်ဖွဲ့မှ သိရသည်။

ရန်ကုန်တိုင်းဒေသကြီး ရွှေပြည်သာမြို့နယ်နေ ဒေါ်နီနီဝင်းက ဧရာဝတီတိုင်းဒေသကြီး ဖျာပုံမြို့နယ်နေ ဦး ----၊ ၄၈ နှစ်၊ ရန်ကုန်တိုင်းဒေသကြီး မင်္ဂလာဒုံမြို့နယ်နေ ဦး ---၊ ၄၀ နှစ်၊ ဧရာဝတီတိုင်းဒေသကြီး လပွတ္တာမြို့နယ်နေ ဦး ---- ၊ ၅၃ နှစ်နှင့် ပန်းတနော်မြို့နယ်နေ ကို ----၊ ၂၄ နှစ်တို့အား ဧရာဝတီတိုင်းဒေသကြီး ဘိုကလေးမြို့နယ်ရှိ ငါးဖမ်းလုပ်ငန်းတွင် လုပ်ကိုင်ပါက တစ်လလျှင် ငွေကျပ် နှစ်သိန်းရရှိမည်ဟု စည်းရုံးပြောဆို၍ ဧရာကျေးရွာရှိ ရေလုပ်ငန်းရှင် ဦးစောထွန်းနိုင် (ခ)ဦးဘုန်းနိုင်၏ မျှောပိုက်စက်လှေတွင် ရေလုပ်ငန်းလုပ်ကိုင်ရန် ပို့ဆောင်ကာ လုပ်အားခ ငွေကျပ်၁၂သိန်း ခေါင်းပုံဖြတ် ရယူခဲ့သဖြင့် ရွှေပြည်သာမြို့မရဲစခန်း(ပ)၈၆/၂၀၂၃၊ လူကုန်ကူးမှုတားဆီးနှိမ်နင်းရေး ဥပဒေပုဒ်မ ၃၆/၄၄ ဖြင့် အမှုရေးဖွင့်ခဲ့ပြီး မင်္ဂလာဒုံခရိုင်တရားရုံးသို့ တရားစွဲတင်ပို့ခဲ့ရာ နိုဝင်ဘာ ၂၉ ရက်တွင် တရားခံ ဒေါ်နီနီဝင်းအား လူကုန်ကူးမှုတားဆီးနှိမ်နင်းရေးဥပဒေပုဒ်မ ၃၆ အရ အလုပ်နှင့် ထောင်ဒဏ်ငါးနှစ် ချမှတ်ခဲ့ကြောင်း သိရသည်။ **သတင်းစဉ်**

ရန်ကုန်တိုင်းဒေသကြီး ဒဂုံမြို့နယ်၌ စာစီစာကုံး၊ ပန်းချီပြိုင်ပွဲများနှင့်ဟောပြောပွဲ ကျင်းပ

ရန်ကုန် ဒီဇင်ဘာ ၁

ရန်ကုန်တိုင်းဒေသကြီး ဒဂုံမြို့နယ် အမှတ်(၁)အခြေခံပညာ အလယ်တန်းကျောင်း၌ ယနေ့နံနက် ၉ နာရီတွင် (၁၀၃)နှစ်မြောက် အမျိုးသားအောင်ပွဲနေ့အကြိုအထိမ်းအမှတ်အဖြစ် စာစီစာကုံး၊ပန်းချီ ပြိုင်ပွဲများနှင့်ဟောပြောပွဲ ကျင်းပသည်။

ဦးစွာ ကျောင်းအုပ်ဆရာမကြီး ဒေါက်တာဥမ္မာထွေးက အဖွင့်အမှာစကားပြောကြားပြီး ဆရာမဒေါ်အေးအေးဝင်း၊ ပြန်ကြားရေးနှင့် ပြည်သူ့ဆက်ဆံရေးဦးစီးဌာန ဒုတိယဦးစီးမှူးဒေါ်မိုးမိုးခိုင်တို့က အမျိုးသားရေးအရေးပါမှုနှင့် အမျိုးသားနေ့ဖြစ်ပေါ်လာပုံကို ပြောကြားခဲ့ကြသည်။

ထို့နောက် အမျိုးသားအောင်ပွဲနေ့အကြို သတင်းစကားစာစောင်

များ ဖြန့်ဝေ၍ အသိပညာပေး နံရံကပ်စာစောင်များကို စိတ်ပါဝင်စားစွာ ကြည့်ရှုလေ့လာခဲ့ကြသည်။ **ဘော်ဂါသွေး**

မြန်မာ့အသံနှင့်ရုပ်မြင်သံကြား

၂-၁၂-၂၀၂၃ စနေနေ့

MRTV HD

- ၀၆:၀၀ မင်းကွန်းဆရာတော်ဘုရားကြီး၏ပရိတ်တရားတော် (ပုဗ္ဗဏှသုတ်၊ အဂုလိမာလသုတ်)
- ၀၇:၀၀ နံနက်ခင်းသတင်း
- ၀၇:၃၅ Weekly Sports Info
- ၀၈:၃၅ နိုင်ငံတော်စီမံအုပ်ချုပ်ရေးကောင်စီ၏ ပြည်သူ့အကျိုးပြုတစ်လတာ (၂၀၂၃ခုနှစ်၊ နိုဝင်ဘာလ) (ပထမပိုင်း)
- ၁၀:၀၀ သတင်းထဲကသတင်း
- ၁၀:၃၀ လူငယ်ရေးရာအစီအစဉ်
- ၁၁:၄၀ တိုင်းရင်းသားရိုးရာအစားအစာချက်ပြုတ်နည်းများ
- ၁၂:၃၅ မြန်မာဇာတ်လမ်းတွဲ **'လျှို့ဝှက်လရောင်'** (အပိုင်း-၁၄)
- ၁၃:၃၀ MRTV National News
- ၁၆:၃၅ အပြည်ပြည်ဆိုင်ရာမသန်စွမ်းသူများနေ့အထိမ်းအမှတ် ဆွေးနွေးပွဲစကားဝိုင်း 'စဉ်ဆက်မပြတ်ဖွံ့ဖြိုးဖို့ မသန်စွမ်းသူများနှင့်အတူ ကူညီဆောင်ရွက်စို့'
- ၁၇:၂၅ နိုင်ငံတော်စီမံအုပ်ချုပ်ရေးကောင်စီ၏ ပြည်သူ့အကျိုးပြုတစ်လတာ (၂၀၂၃ခုနှစ်၊ နိုဝင်ဘာလ) (ဒုတိယပိုင်း)
- ၁၈:၀၀ ပြည်တွင်းသတင်း
- ၁၈:၃၅ သံစဉ်ချိုမြမြန်မာတေးအလှ
- ၁၉:၁၀ နိုင်ငံခြားဇာတ်လမ်းတွဲ **'ဆုတောင်းပြည့်ကြယ်တာရာစေတာလာ'** (အပိုင်း-၁၄)
- ၂၀:၀၀ ပြည်တွင်းသတင်း၊ နိုင်ငံတကာသတင်း၊ မိုးလေဝသအခြေအနေ
- ၂၁:၀၀ ဟာသမြို့တော် (ရယ်စရာစင်တင်ဟာသတစ်ခန်းရပ်) **"လိုတမရ"**
- ၂၁:၄၀ ဟိုးတုန်းကကာကိဆက်ဇာတ်လမ်းများ **" ကကြီးငရဲ 'က' "**

mitv

- 07:01 Evergreen Classic: Myat Day Thanar (Pan Ei Phyu
- 07:10 Weekly Review
- 07:26 Mosaic Painting (Precious Stones & Gems)
- 07:43 Myanmar Designer Studio: Hay Thi Aung
- 08:01 News
- 08:27 Daingnak Style
- 08:40 Products of Myanmar - Pictures Decorated With Seashells And Gemstones
- 09:01 Quiz Time (Ep-17)
- 10:01 News
- 10:26 Beasts of Asia (Myanmar)
- 10:47 Pyin Oo Lwin Sweater

MRTV NRC

ရခိုင် (၀၆:၀၀ မှ ၀၈:၀၀)
မြန်မာ့မြေမှ စိုက်ပျိုးစီးပွားလုပ်ငန်းများ (ရခိုင့်သဇင်နှင့် ဓနိပင်အကြောင်း)

ရှမ်း (၀၈:၀၀ မှ ၁၀:၀၀)
မိုးနဲ့မြို့ကရေးမှုလက်ရာမပျက်ရှမ်းရိုးရာဆွမ်းအုပ်ကလေးများ

ဝ (၁၀:၀၀ မှ ၁၂:၀၀)
ဆွေညီနောင်များဘာသာစကားဖြင့်ချစ်ကြည်စေမည် (အပိုင်း-၉)

ကချင် (၁၂:၀၀ မှ ၁၄:၀၀)
ခြင်းတောင်းရက်လုပ်ခြင်းလက်မှုပညာ

ကယား (၁၄:၀၀ မှ ၁၆:၀၀)
မျှော်လင့်ခြင်းဖားစည်

ပအိုဝ်းကရင် (၁၆:၀၀ မှ ၁၇:၀၀)
ဂေါ်ရန်ဂျီကျွန်းသဘာဝအလှ (အပိုင်း-၁)

အနောက်ပိုးကရင် (၁၇:၀၀ မှ ၁၈:၀၀)
ချောင်းသာကမ်းခြေသို့အလည်တစ်ခေါက်

အရှေ့ပိုးကရင် (၁၈:၀၀ မှ ၁၉:၀၀)
ကရင်ဖြူမျိုးနွယ်စုနေထိုင်ရာတောင်တန်းဒေသ

ချင်း (လိုင်ဇိုး) (၁၉:၀၀ မှ ၂၀:၀၀)
သဘာဝမြေဩဇာပြုလုပ်နည်း

ချင်း (ချိုး) (၂၀:၀၀ မှ ၂၁:၀၀)
ဆောင်းရာသီရဲ့သဘာဝအလှများ

မွန် (၂၁:၀၀ မှ ၂၃:၀၀)
မွန်ဘာသာစကားပြောကြရအောင် (အပိုင်း-၁)

MRTV NEWS

- ၀၆:၀၀ အဖွင့်၊ တေးသီချင်း
- ၀၆:၄၀ အားကစားသတင်း
- ၀၈:၄၅ ရွှေသို့ချီမည်ပန်းတိုင်ဆီ
- ၀၉:၀၀ ပြည်တွင်းသတင်း (LIVE)
- ၁၀:၄၅ လူငယ်တို့အတွက်လမ်းပြကြယ်
- ၁၁:၀၀ ပြည်တွင်းသတင်း (LIVE)
- ၁၃:၁၅ Bird's Eye View
- ၁၄:၀၀ MRTV National News
- ၁၆:၀၀ သတင်းမှန်ကဏ္ဍ (LIVE)
- ၁၉:၀၀ ပြည်တွင်းသတင်း (LIVE)
- ၂၀:၀၀ ပြည်တွင်းသတင်း (LIVE)
- ၂၀:၃၀ နိုင်ငံတကာသတင်း (LIVE)
- ၂၁:၀၀ ပြည်တွင်းသတင်း (LIVE)

MRTV PARLIAMENT

- ၀၉:၀၀ အဖွင့်၊ အလံ
- ၀၉:၃၀ ဥပဒေရေးရာအပြာပြာဇာတ်လမ်းတို **'တနာတတ်သူတာဝန်ယူ'**
- ၁၀:၀၀ ပြည်ထောင်စုရွေးကောက်ပွဲကော်မရှင်၏ ကြေညာချက်သတင်းများ
- ၁၀:၃၀ တရားရုံးကဦးဆောင်သည့်စေ့စပ်ပြေငြိမ်းရေးစနစ်
- ၁၁:၀၀ နိုင်ငံတကာရွေးကောက်ပွဲများအကြောင်း (ကိုရီးယားနိုင်ငံ) (အပိုင်း-၂)
- ၁၁:၃၀ ရှေ့သို့ချီမည်...ပန်းတိုင်ဆီ (အပိုင်း-၂၀)

MRTV FARMERS' / HTV Channel

- ၀၆:၀၀ အဖွင့်၊ နိုင်ငံတော်သီချင်း၊ နှုတ်ခွန်းဆက်
- ၀၆:၁၀ ကြိုးစားဆောင်ရွက်ပြည်သူ့အတွက် 'သမဝါယမဦးစီးဌာန'
- ၀၆:၃၀ ဆွေးနွေးကြမယ်စိုက်ပျိုးမွေးမြူနည်းအသွယ်သွယ်
- ၀၇:၀၀ တောင်သူလယ်သမားရေးရာသတင်း
- ၁၈:၀၀ A Little Thing Called Love 2010 (နိုင်ငံခြားဇာတ်လမ်း)
- ၂၂:၀၀ Past Lives (နိုင်ငံခြားဇာတ်လမ်း)
- ၂၃:၄၅ 2023 HUGE VEGETABLE HARVEST

MRTV SPORTS / HTV Sports

- ၀၆:၀၀ အဖွင့်
- ၀၆:၂၀ လူငယ်တို့အတွက်လမ်းပြကြယ်
- ၀၆:၄၀ Sports Diary
- ၁၆:၃၀ MNL 2022 Match (Replay)
- ၁၈:၀၀ အားကစားသတင်း
- ၁၉:၁၅ ပညာပေးဇာတ်လမ်း "အန္တရာယ်အဆိပ်ဆေးလိပ်"

MRTV Application
Android iOS Huawei

Education Channel ကို နေ့စဉ် နံနက် (၉:၀၀)နာရီမှ တစ်ကြိမ်လျှင် (၄)နာရီ (၆)ကြိမ်နှုန်း ထုတ်လွှင့်ပြသလျက်ရှိပါသည်။
https://mrtv.gov.mm

နိုင်ငံတော်ကာကွယ်ရေးနှင့် လုံခြုံရေးတာဝန်များကို စွမ်းစွမ်းတမံထမ်းဆောင်လျက်ရှိသော လုံခြုံရေးတပ်ဖွဲ့ဝင်များအတွက် စေတနာရှင်အလှူရှင် ပြည်သူများက ဒံပေါက်ထမင်းဘူးများ ပေးအပ်လှူဒါန်း

နေပြည်တော် ဒီဇင်ဘာ ၁

နိုင်ငံတော် ကာကွယ်ရေးနှင့် လုံခြုံရေးတာဝန်များကို စွမ်းစွမ်းတမံ ထမ်းဆောင်လျက်ရှိသော လုံခြုံရေး တပ်ဖွဲ့ဝင်များအတွက် စေတနာရှင်အလှူရှင် ပြည်သူများက အလှူငွေများ ပေးအပ်လှူဒါန်းလျက်ရှိသည့် အပြင် စားသောက်ဖွယ်ရာများကိုလည်း ပေးပို့လှူဒါန်းလျက်ရှိသည်။

ယနေ့တွင်လည်း စေတနာရှင် အလှူရှင်ပြည်သူများက အရှေ့မြောက်တိုင်းစစ်ဌာနချုပ် နယ်မြေအတွင်း နိုင်ငံတော်ကာကွယ်ရေးနှင့် လုံခြုံရေးတာဝန်များ ထမ်းဆောင်နေသည့် လုံခြုံရေးတပ်ဖွဲ့ဝင်များအတွက် ဒံပေါက်ထမင်းဘူးများကို ပေးအပ်လှူဒါန်းကြရာ တာဝန်ရှိသူများက လက်ခံရယူပြီး လားရှိုးမြို့မှတစ်ဆင့် တပ်မတော်မော်တော်ယာဉ်များ၊ ရဟတ်ယာဉ်များဖြင့် လုံခြုံရေး တပ်ဖွဲ့ဝင်များ၏ လက်ဝယ် အရောက် လိုက်လံပို့ဆောင်ပေးကြသည်။

စေတနာရှင် ပြည်သူများ လှူဒါန်းသည့် ဒံပေါက်ထမင်းဘူးများနှင့်အတူ ရဟန်းသံဃာများနှင့် ပြည်သူများက ရေးသားပေးပို့သည့် "ရှေ့တန်းရောက်တပ်မတော်သားအားလုံး တိုက်ပွဲတိုင်းအောင်မြင်ပါစေ၊ ရေလိုအေးပြီး ပန်းလိုမွှေးပါစေ၊ တရားသောစစ် အောင်မြင်ပါစေ" စသည့် ဆုတောင်းမေတ္တာစာလွှာများပါရှိကြောင်း သိရသည်။ **သတင်းစဉ်**

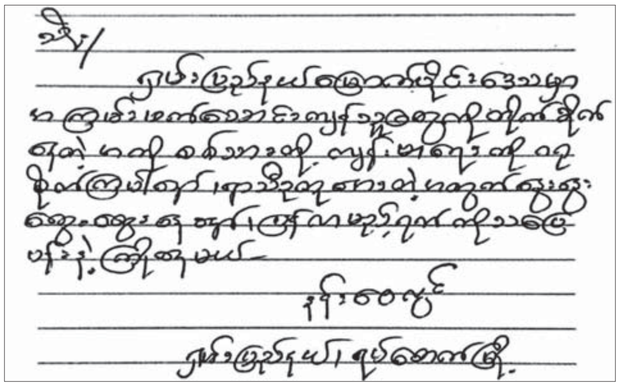

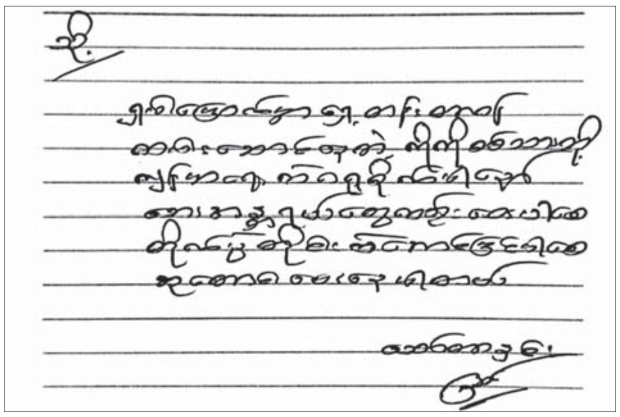

မြောက်ဥက္ကလာပမြို့နယ်ရှိ အမှတ်(၃)အခြေခံပညာအထက်တန်းကျောင်းတွင် ကင်းပုန်းဝပ်နေသော လုံခြုံရေးတပ်ဖွဲ့ဝင်များအား မိုင်းသုံးလုံးဖြင့် ဖောက်ခွဲတိုက်ခိုက်ဟု မဟုတ်မမှန် သတင်းအမှားဖြန့်ဝေ

နေပြည်တော် ဒီဇင်ဘာ ၁

ရန်ကုန်တိုင်းဒေသကြီး မြောက်ဥက္ကလာပမြို့နယ် အမှတ်(၃)အခြေခံပညာ အထက်တန်းကျောင်းတွင် ကင်းပုန်းဝပ်နေသော လုံခြုံရေးတပ်ဖွဲ့ဝင်များအား နိုဝင်ဘာ ၃၀ ရက် ည ၇ နာရီတွင် မိုင်းသုံးလုံးဖြင့် ဖောက်ခွဲတိုက်ခိုက်ခဲ့သည်ဟု တရားမဝင် ပြည်ဖျက်မီဒီယာ ရန်ကုန်ခေတ်သစ်မှ မဟုတ်မမှန် သတင်းတု သတင်းအမှားများကို လူမှုကွန်ရက်စာမျက်နှာတွင် ရေးသားဖြန့်ဝေလျက်ရှိသည်ကို တွေ့ရသည်။

အဆိုပါ သတင်းနှင့်ပတ်သက်၍ သက်ဆိုင်ရာမြို့နယ်ရှိ အုပ်ချုပ်ရေးတာဝန်ရှိသူများထံ ဆက်သွယ်မေးမြန်းရာ အဆိုပါကျောင်းတွင် မိုင်းပေါက်ကွဲမှုမရှိကြောင်း၊ တပ်မတော်မှ ဝင်ရောက်တပ်စွဲထားသည်မှာလည်း မဟုတ်မမှန်ကြောင်း၊ သတင်းအမှားသာဖြစ်ကြောင်း သိရသည်။

အကြမ်းဖက်အားပေး တရားမဝင် ပြည်ဖျက်မီဒီယာများအနေဖြင့် နိုင်ငံတော်တည်ငြိမ်အေးချမ်းမှုပျက်ပြားစေရန် ရည်ရွယ်၍ မဟုတ်မမှန် ကောလာဟလ သတင်းတု သတင်းမှားများကို ဖန်တီးရေးသားဖြန့်ဝေခြင်းသာဖြစ်ကြောင်း သိရသည်။ **သတင်းစဉ်**

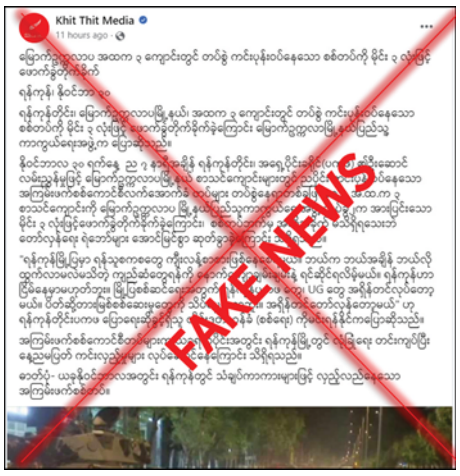

အကြမ်းဖက်အုပ်စုအဖြစ် ကြေညာထားသော CRPH၊ NUG နှင့် ၎င်းတို့လက်ဝေခံများ၏ လှုံ့ဆော်၊ ဝါဒဖြန့်ခြင်းများ လိုက်ပါလုပ်ဆောင်ခြင်း၊ အားပေးကူညီခြင်းများ ပြုလုပ်ခဲ့သူများအား ဖော်ထုတ်အရေးယူ

နေပြည်တော် ဒီဇင်ဘာ ၁

အကြမ်းဖက်အုပ်စုအဖြစ် ကြေညာထားသော CRPH၊ NUG နှင့် ယင်းတို့၏လက်ဝေခံအဖွဲ့အစည်းများ၊ ယင်းတို့နှင့်ဆက်နွှယ်နေသော အဖွဲ့အစည်းများ၊ လူပုဂ္ဂိုလ်များသည် နိုင်ငံတော်တည်ငြိမ်အေးချမ်းရေးကို ပျက်ပြားစေရန်နှင့် ပြည်သူလူထုကို အကြောက်တရားများ ဖြစ်ပေါ်စေပြီး အစိုးရယန္တရားများပျက်ပြားစေရန် ရည်ရွယ်လျက် လှုံ့ဆော်ခြင်း၊ ဝါဒဖြန့်ခြင်း၊ ခြိမ်းခြောက်ခြင်းများကို လူမှုကွန်ရက်များမှတစ်ဆင့် နည်းမျိုးစုံဖြင့် ပြုလုပ်လျက်ရှိသည်။

ပြည်သူများအနေဖြင့် ယင်းတို့၏ လှုံ့ဆော်မှု၊ ဝါဒဖြန့်မှုများအပေါ် မသိနားမလည်၍ဖြစ်စေ၊ ကြောက်ရွံ့၍ဖြစ်စေ လိုက်ပါလုပ်ဆောင်ခြင်း၊ အသံဖြင့်ဖြစ်စေ၊ ပြုလုပ်မှုဖြင့်ဖြစ်စေ၊ တစ်နည်းနည်းဖြင့်ဖြစ်စေ အများပြည်သူအနှောင့်အယှက်ဖြစ်စေမည့် ပြုလုပ်မှုများပြုလုပ်ခြင်း၊ လှုံ့ဆော်ဝါဒဖြန့်မှုများကို ထပ်ဆင့်ဝေမျှခြင်း၊ အားပေးကူညီခြင်းများပြုလုပ်ခဲ့လျှင် အကြမ်းဖက်မှုတိုက်ဖျက်ရေးဥပဒေပုဒ်မ ၅၂(က)၊ ရာဇသတ်ကြီးပုဒ်မ ၁၂၄-ကနှင့် ပုဒ်မ ၅၀၅-က၊ အီလက်ထရောနစ် ဆက်သွယ်ဆောင်ရွက်ရေးဥပဒေပုဒ်မ ၃၃(က)နှင့် တည်ဆဲဥပဒေများအရ အရေးယူခံရမည့်အပြင် ပြစ်မှုနှင့်သက်ဆိုင်သည့် ရွှေ့ပြောင်းနိုင်သောပစ္စည်း၊ မရွှေ့ပြောင်းနိုင်သောပစ္စည်းများကို အကြမ်းဖက်မှုတိုက်ဖျက်ရေး ဥပဒေအရ သိမ်းဆည်းခံရနိုင်ပြီး ပြစ်မှုထင်ရှားစီရင်ခြင်းခံရပါက နိုင်ငံတော်ဘဏ္ဍာအဖြစ် သိမ်းဆည်းခံရနိုင်ကြောင်း ၂၀၂၂ ခုနှစ် ဇန်နဝါရီ ၂၅ ရက်တွင် နိုင်ငံပိုင်မီဒီယာများမှတစ်ဆင့် အသိပေးသတင်းထုတ်ပြန်ခဲ့ပြီးဖြစ်သည်။

ထိုကဲ့သို့ သတင်းထုတ်ပြန်ခဲ့ပြီးဖြစ်သော်လည်း ၂၀၂၃ ခုနှစ် နိုဝင်ဘာ ၃၀ ရက်တွင် အသိပေးထုတ်ပြန်ချက်အပေါ် မျက်ကွယ်ပြု၍ နိုင်ငံတော်တည်ငြိမ်အေးချမ်းရေးကို ပျက်ပြားစေရန် ရည်ရွယ်ကာ လူမှုကွန်ရက်စာမျက်နှာပေါ်၌ လှုံ့ဆော်ခြင်း၊ ဝါဒဖြန့်ခြင်းများ ပြုမူလုပ်ဆောင်ခဲ့သည့် "Phyo Zayar Aung" Facebook အကောင့်ပိုင်ရှင်ဖြစ်သူ ရန်ကုန်တိုင်းဒေသကြီး ဒဂုံမြို့သစ်(တောင်ပိုင်း)မြို့နယ် ကျီစုအနောက်ရပ်ကွက်နေ ဖြိုးဇေယျာအောင်အား နံနက် ၁ နာရီခွဲတွင်လည်းကောင်း၊ "Desoung (Koemi)" Facebook အကောင့်ပိုင်ရှင်ဖြစ်သူ မန္တလေးတိုင်းဒေသကြီး မဟာအောင်မြေမြို့နယ်နေ နှင်းအိနွယ်အား ည ၁၁ နာရီခွဲတွင်လည်းကောင်း သက်ဆိုင်ရာရဲစခန်းအသီးသီး၌ တရားဥပဒေနှင့်အညီ ဖမ်းဆီးထိန်းသိမ်းအမှုဖွင့်လှစ်အရေးယူခြင်းများ ဆောင်ရွက်ခဲ့သည်။

ထိုကဲ့သို့ CRPH၊ NUG နှင့် ယင်းတို့၏ လက်ဝေခံအဖွဲ့အစည်းများ၊ ယင်းတို့နှင့်ဆက်နွှယ်နေသော အဖွဲ့အစည်းများ၊ လူပုဂ္ဂိုလ်များသည် နိုင်ငံတော်တည်ငြိမ်အေးချမ်းရေးကို ပျက်ပြားစေရန်နှင့် အစိုးရယန္တရားများ ပျက်ပြားစေရန် ရည်ရွယ်လျက် လှုံ့ဆော်ခြင်း၊ ဝါဒဖြန့်ခြင်းများ ပြုလုပ်ခဲ့မှုအပေါ် အားပေးကူညီခြင်း ပြုလုပ်ခဲ့သူများအား ဥပဒေနှင့်အညီ ထိရောက်စွာ အရေးယူသွားမည်ဖြစ်ကြောင်းနှင့် ထိုသို့ လှုံ့ဆော်သူ၊ ဝါဒဖြန့်သူများအား ဆက်လက်ဖော်ထုတ် အရေးယူသွားမည်ဖြစ်ကြောင်း သိရသည်။ **သတင်းစဉ်**

ရွှေသွေးဂျာနယ် ထွက်ရှိ

နေပြည်တော် ဒီဇင်ဘာ ၁

ပြန်ကြားရေးဝန်ကြီးဌာန ပုံနှိပ်ရေးနှင့်စာအုပ်ထုတ်ဝေရေးဦးစီးဌာန စာပေဗိမာန်ရုံးက အပတ်စဉ် စနေနေ့တိုင်း ရွှေသွေးဂျာနယ်ကို ထုတ်ဝေဖြန့်ချိလျက်ရှိသည်။

၂-၁၂-၂၀၂၃ ရက်(စနေနေ့)တွင် ထွက်ရှိမည့် ရွှေသွေးဂျာနယ်အတွဲ(၅၅)၊ အမှတ်(၄၈)တွင် သူတစ်ပါးဒုက္ခရောက်နေပါက ကူညီသင့်ပုံနှင့် လိုအပ်သူကို အကူအညီပေးပါက မိမိတွင်လည်း အကူအညီပြန်လည်ရရှိနိုင်ပုံကို တင်ဆက်ထားသည့် "မာန်တက်တဲ့ ညောင်ပင်" မျက်နှာဖုံးကာတွန်း၊ ခုနစ်ထွေအကတွင် ပါဝင်သည့် ဒိုးပတ်အကအကြောင်းကို ဗဟုသုတရဖွယ် တင်ဆက်ထားသည့် "ခုနစ်ထွေအက (ဒိုးပတ်အက)" သုတဆောင်းပါးနှင့် အပြည်ပြည်ဆိုင်ရာ မသန်စွမ်းသူများနေ့ဖြစ်ပေါ်လာပုံနှင့် အထိမ်းအမှတ်အဖြစ် ကျင်းပပြုလုပ်ကြသည့် ဆောင်ရွက်မှုများအကြောင်းကို ရေးဖွဲ့ထားသည့် ဆရာမချိုဇင်သက်၏ "အပြည်ပြည်ဆိုင်ရာ မသန်စွမ်းသူများနေ့" သုတဆောင်းပါးကဏ္ဍ၊ ကလေးများအနေဖြင့် ကျောင်းတက်ရာတွင် ပျော်ရွှင်ရပုံနှင့် စာကြိုးစားသင့်ပုံကို အချင်းချင်းပြောဆိုနေကြပုံဖြင့် တင်ဆက်ထားသည့် "ဆူးကလေး-ကျေးလက်တေးသံ" နှစ်မျက်နှာကာတွန်း၊ မိခင်ကိုလုပ်ကိုင်ကျွေးမွေး၍ အသက်ဘေးမှ လွတ်မြောက်ခဲ့ရသော မျောက်လေးအကြောင်းကို ရေးဖွဲ့ထားသည့် "မျောက်လေးနဲ့ပန်းသီး" ပုံပြင်၊ စကားကို ကတ်တီးကတ်ဖဲ့ပြောဆိုတတ်သော အားပုံ့အကြောင်းကို ရေးဖွဲ့ထားသည့် "အားပုံ့" တစ်မျက်နှာကာတွန်း၊ သူတစ်ပါးကို စိတ်ကောင်းစေတနာဖြင့် ကျွေးမွေးပြုစုပါက မိမိတွင်လည်း အစားအသောက်များ မပူပင်ရပုံကို ရေးဖွဲ့ထားသည့် "စေတနာအကျိုးပေး" ဝတ္ထု၊ ရွှေသွေးအထူးထုတ်(၂၀၂၄)တွင် ကလေးတို့လက်ရာ ပန်းချီများ ပါဝင်ယှဉ်ပြိုင်နိုင်ကြောင်း ဖိတ်ခေါ်သည့် "ရွှေသွေးတို့လက်ရာ ပန်းချီဖိတ်ခေါ်"ကြော်ငြာ၊ မိမိ၏လုံခြုံရေးအတွက် ဖြိုးရဲနှင့် နွေရာသီကျောင်းပိတ်ရက်တွင် ကိုယ်ခံပညာသင်ကြားခဲ့သော သူငယ်ချင်းတို့အပြန်အလှန်ပြောဆိုကြပုံကို တင်ဆက်ထားသည့် "ဖြိုးရဲ-ကိုယ်လုံဖို့" နှစ်မျက်နှာကာတွန်း၊ သူငယ်ချင်းအပေါင်းအသင်းများကို ပေါင်းသင်းရာ၌ လူဆိုးလူကောင်းရွေးချယ်၍ ပေါင်းသင်းသင့်ပုံကို အတုယူဖွယ် တင်ဆက်ထားသည့် "ကံကောင်းနဲ့အောင်ပု" နှစ်မျက်နှာကာတွန်း၊ မိတ်ဟောင်းဆွေဟောင်းနှင့် တွေ့ဆုံသောအခါ အပြန်အလှန်ပြောဆိုပုံ၊ စကားအသုံးအနှုန်းကို ပြောဆိုပုံအမျိုးမျိုးဖြင့် တင်ဆက်ထားသည့် "ရွှေသွေးစကားဝိုင်း" အင်္ဂလိပ်စာကဏ္ဍ၊ ကဗျာကဏ္ဍတို့အပါအဝင် ကဏ္ဍစုံစုံလင်လင်ဖြင့် ထွက်ရှိပြီဖြစ်ရာ တစ်စောင်လျှင် ကျပ် ၄၀၀ ဖြင့် စာပေဗိမာန် စာအုပ်အရောင်းဆိုင်များတွင် ဝယ်ယူနိုင်ကြောင်း သိရသည်။ **သတင်းစဉ်**

သက်ရှိကမ္ဘာရှင်သန်ဖို့ အိုဇုန်းလွှာကို ထိန်းသိမ်းစို့

ရေကြောင်းလုံခြုံရေးဆိုင်ရာ လေ့ကျင့်ခန်းဆောင်ရွက်ရန်နှင့် ချစ်ကြည်ရေးခရီး လည်ပတ်ရန်ရောက်ရှိနေသော တရုတ်ပြည်သူ့လွတ်မြောက်ရေးတပ်မတော်(ရေ)မှ စစ်ရေယာဉ်များ ပြန်လည်ထွက်ခွာ

နေပြည်တော် ဒီဇင်ဘာ ၁

ပြည်ထောင်စုသမ္မတ မြန်မာနိုင်ငံတော်သို့ ချစ်ကြည်ရေးခရီး ရောက်ရှိနေသော တရုတ်ပြည်သူ့လွတ်မြောက်ရေးတပ်မတော်(ရေ) 44th PLA Navy Escort Task Group (ETG) မှ စစ်ရေယာဉ်များဖြစ်သည့် ဖျက်သင်္ဘော Zi Bo၊ ဖရီးဂိတ် စစ်ရေယာဉ် Jing Zhou နှင့် ထောက်ပံ့ရေးစစ်ရေယာဉ် Qian Dao Hu တို့သည် ယနေ့မွန်းလွဲပိုင်းတွင် ရန်ကုန်မြို့ သီလဝါဆိပ်ကမ်းမှ ပြန်လည်ထွက်ခွာရာ တပ်မတော်(ရေ)မှ အရာရှိကြီးများ၊ အရာရှိ စစ်သည်များ၊ မြန်မာနိုင်ငံဆိုင်ရာ တရုတ်သံရုံးနှင့် စစ်သံရုံးမှ တာဝန်ရှိသူများ၊ မြန်မာနိုင်ငံ တရုတ်ကုန်သည်များအသင်း၊ တရုတ်-မြန်မာဗုဒ္ဓဘာသာအသင်းတို့က ပို့ဆောင်နှုတ်ဆက်ကြသည်။

အဆိုပါစစ်ရေယာဉ်များတွင် လိုက်ပါလာခဲ့ကြသည့် တရုတ်ပြည်သူ့လွတ်မြောက်ရေး တပ်မတော်(ရေ) မှ အရာရှိ စစ်သည်များသည် နိုဝင်ဘာ ၃၀ ရက် နံနက်ပိုင်းတွင်လည်း တပ်မတော်(ရေ)မှ စစ်ရေယာဉ် (ကျန်စစ်သား)ကို လာရောက်လေ့လာခဲ့ကြရာ တာဝန်ရှိသူများက ကြိုဆိုနှုတ်ဆက်ခဲ့ကြပြီး လိုက်လံရှင်းလင်းပြသခဲ့ကြသည်။

တရုတ်ပြည်သူ့လွတ်မြောက်ရေး တပ်မတော်(ရေ)မှ စစ်ရေယာဉ်များတွင် လိုက်ပါလာသည့် အရာရှိ စစ်သည်များသည် မြန်မာနိုင်ငံသို့ ရောက်ရှိနေစဉ်အတွင်း ရန်ကုန်မြို့ရှိ အထင်ကရနေရာများသို့ လေ့လာလည်ပတ်ခြင်း၊ နှစ်နိုင်ငံချစ်ကြည်ရေး အားကစားပြိုင်ပွဲများ ယှဉ်ပြိုင်ကစားခြင်း၊ သန်လျင်တပ်နယ်ရှိ အခြေခံပညာအထက်တန်းကျောင်း (ဆိပ်ကြီး) ၌ စာရေးကိရိယာ လှူဒါန်းခြင်းများ ဆောင်ရွက်ခဲ့ကြောင်းနှင့် တပ်မတော်(ရေ)မှ စစ်ရေယာဉ်များနှင့်အတူ ဝေဟင်ရန်၊ ရေပြင်ရန်၊ ရေအောက်ရန်ကာကွယ်ရေး လေ့ကျင့်ခန်းများ၊ ရေကြောင်းလုံခြုံရေးဆိုင်ရာ လေ့ကျင့်ခန်းများ ပူးပေါင်းဆောင်ရွက်ရန်အတွက် လေ့ကျင့်ခန်းဧရိယာသို့ ဆက်လက်ထွက်ခွာသွားကြောင်း သိရသည်။

သတင်းစဉ်

သထုံမြို့နယ်၌ ကျန်းမာရေးစောင့်ရှောက်မှုများ ဆောင်ရွက်

သထုံ ဒီဇင်ဘာ ၁

မွန်ပြည်နယ် သထုံမြို့နယ်၌ မြန်မာနိုင်ငံ ပြည်သူ့ကျန်းမာရေး ပညာရပ်ဆိုင်ရာ နှီးနှောဖလှယ်ပွဲ (၂၀၂၃)ကို ကြိုဆိုဂုဏ်ပြုသောအားဖြင့် ယနေ့နံနက်ပိုင်းက သုဝဏ္ဏဝတီမြို့ သိမ်ဆိပ်ရပ်ကွက် (ငါးကြီးအင်း) အခြေခံပညာ အလယ်တန်းကျောင်း၌ ကျောင်းသား ကျောင်းသူများအား ကျန်းမာရေး အသိပညာပေးခြင်း၊ စစ်ဆေးကုသပေးခြင်း လုပ်ငန်းများကို ကျန်းမာရေး ဝန်ထမ်းများ ပူးပေါင်းဆောင်ရွက်ကြသည်။

ကျန်းမာရေး အသိပညာပေးရာတွင် မြို့နယ်ပြည်သူ့ကျန်းမာရေး ဦးစီးဌာနမှူး ဒေါက်တာ သန်းဦးနှင့် ပြည်သူ့ကျန်းမာရေးဝန်ထမ်းများက "လူတိုင်းသက်ရှည် ကျန်းမာဖို့၊ ပြည်သူ့ကျန်းမာရေး မြှင့်တင်စို့" ဆောင်ပုဒ်နှင့်အညီ ကျန်းမာရေး စောင့်ရှောက်မှုလုပ်ငန်းများ ဆောင်ရွက်ပေးနေမှုများ၊ သွားနှင့် ခံတွင်းကျန်းမာရေးဆိုင်ရာများ၊ တစ်ကိုယ်ရေသန့်ရှင်းရေးနှင့် ကျန်းမာရေးဆိုင်ရာ သိကောင်းစရာများ ဆွေးနွေးဟောပြောပြီး စနစ်မှန်သည့် သွားတိုက်နည်းလက်တွေ့သရုပ်ပြ အသိပညာပေးခဲ့သည်။

အဆိုပါ အခမ်းအနားတွင် မြို့နယ် ပြည်သူ့ကျန်းမာရေးဦးစီးဌာနမှူး ဦးဆောင်သည့် ပြည်သူ့ကျန်းမာရေး ဝန်ထမ်းများက (ငါးကြီးအင်း) အခြေခံပညာ အလယ်တန်းကျောင်းမှ ကျောင်းသား ကျောင်းသူ စုစုပေါင်း ၇၄၀ တို့အား အထွေထွေကျန်းမာရေး စစ်ဆေးပြီး လိုအပ်သူတို့အား ကုသပေးခြင်း၊ သွားကျန်းမာရေး၊ မျက်စိကျန်းမာရေး စစ်ဆေးပေးခြင်း၊ သွားရောဂါကုသပေးခြင်း၊ သံဓာတ်အားဆေး တိုက်ကျွေးခြင်းစသည့် ကျန်းမာရေးစစ်ဆေးကုသပေးခြင်းတို့ကို ပူးပေါင်းဆောင်ရွက်ခဲ့ကြကြောင်း သိရသည်။

ခရိုင် (ပြန်/ဆက်)

တိုက်ကြီးမြို့နယ်၌ အရန်မီးသတ်တပ်ဖွဲ့ဝင်များ လေ့ကျင့်ရေး (မွမ်းမံ)သင်တန်းဆင်းပွဲ ကျင်းပ

တိုက်ကြီး ဒီဇင်ဘာ ၁

ရန်ကုန် တိုင်းဒေသကြီး တိုက်ကြီးမြို့နယ်၌ အရန်မီးသတ်တပ်ဖွဲ့ဝင်များ လေ့ကျင့်ရေး (မွမ်းမံ) သင်တန်း အမှတ်စဉ် (၁/၂၀၂၃) သင်တန်းဆင်းပွဲ အခမ်းအနားကို ယနေ့နံနက် ၉ နာရီတွင် မြို့နယ် မီးသတ်ဦးစီးဌာန အစည်းအဝေးခန်းမ၌ ကျင်းပသည်။

အခမ်းအနားတွင် မြို့နယ်စီမံအုပ်ချုပ်ရေးအဖွဲ့ဥက္ကဋ္ဌ ဦးအောင်ကျော်စိုးက သင်တန်းဆင်းအမှာစကားပြောကြားပြီး သင်တန်းဆင်းလက်မှတ်များကို မြို့နယ်စီမံအုပ်ချုပ်ရေးအဖွဲ့ ဥက္ကဋ္ဌနှင့် ဌာနဆိုင်ရာ တာဝန်ရှိသူများက သင်တန်းသားများအား ပေးအပ်သည်။

အဆိုပါသင်တန်းကို နိုဝင်ဘာ ၆ ရက်မှ ဒီဇင်ဘာ ၁ ရက်အထိ အခြေခံလက်နက်မဲ့ စစ်ရေးပြ၊ မီးသတ်ပညာ၊ သဘာဝဘေးအန္တရာယ်ဖြစ်ပွားလာပါက ရှာဖွေကယ်ဆယ်ရေးနှင့် မီးသတ်တပ်ဖွဲ့၏ ဥပဒေ၊ နည်းဥပဒေဘာသာရပ်များကို သင်တန်းသား ၅၀ တို့အား စာတွေ့၊ လက်တွေ့ သင်ကြားပို့ချပေးခဲ့ကြောင်း သိရသည်။

ဉာဏ်ဟိန်း

သက်ရှည်ကျန်းမာဖို့ စားသုံးဆီကို တတ်နိုင်သမျှ လျှော့စားစို့

ရန်ကုန်မြို့နှင့် မန္တလေးမြို့အတွက် ရည်ညွှန်းလက်ကားဈေးနှုန်းများနှင့် ပြည်ထောင်စုနယ်မြေ နေပြည်တော်၊ တိုင်းဒေသကြီး/ပြည်နယ် မြို့တော်များအတွက် ရည်ညွှန်းလက်လီဈေးနှုန်းများ

၂-၁၂-၂၀၂၃ ကျပ်/လီတာ

Fuel (လက်လီဈေးနှုန်း)	ရန်ကုန်	မန္တလေး	နေပြည်တော်	ပဲခူး	မကွေး	ထားဝယ်	မုံရွာ	ပုသိမ်	မြစ်ကြီးနား	စစ်တွေ	ဘားအံ	မော်လမြိုင်	လားရှိုး	တောင်ကြီး	လွိုင်ကော်	ဟားခါး	ကျိုင်းတုံ
92 Ron	၂၅၁၀	၂၅၆၀	၂၅၅၅	၂၅၂၀	၂၅၆၀	၂၅၈၅	၂၅၇၀	၂၅၄၅	၂၆၄၅	၂၆၆၀	၂၅၅၀	၂၅၆၀	၂၅၉၅	၂၆၀၀	၂၆၀၀	၂၈၃၀	၂၉၅၀
95 Ron	၂၆၄၀	၂၆၉၀	၂၆၉၀	၂၆၅၀	၂၆၉၀	၂၇၁၀	၂၆၉၅	၂၆၇၅	၂၇၇၀	၂၇၉၀	၂၆၈၀	၂၆၉၅	၂၇၂၅	၂၇၂၅	၂၇၃၀	၂၉၆၀	၃၀၅၀
HSD (500 ppm)	၂၂၁၀	၂၂၆၀	၂၂၅၅	၂၂၂၀	၂၂၆၀	၂၂၈၀	၂၂၇၅	၂၂၄၅	၂၃၆၅	၂၃၆၀	၂၂၅၀	၂၂၆၀	၂၂၉၅	၂၂၉၅	၂၃၀၀	၂၅၃၀	၃၂၉၀
HSD (50 ppm)	၂၃၀၅	၂၃၅၅	၂၃၅၀	၂၃၁၅	၂၃၅၅	၂၃၇၅	၂၃၇၀	၂၃၄၀	၂၄၆၀	၂၄၅၅	၂၃၄၅	၂၃၅၅	၂၃၉၀	၂၃၉၀	၂၃၉၅	၂၆၂၅	၃၃၅၀
HSD (10 ppm)	၂၃၁၀	၂၃၅၅	၂၃၅၅	၂၃၁၅	၂၃၅၅	၂၃၈၀	၂၃၇၅	၂၃၄၀	၂၄၆၀	၂၄၅၅	၂၃၅၀	၂၃၆၀	၂၃၉၅	၂၃၉၅	၂၃၉၅	၂၆၂၅	၃၃၅၀

ကျပ်/လီတာ

Fuel (လက်ကားဈေးနှုန်း)	ရန်ကုန်	မန္တလေး
92 Ron	၂၃၉၄	၂၄၇၅
95 Ron	၂၅၁၈	၂၆၀၂
HSD (500 ppm)	၂၁၀၂	၂၁၇၃
HSD (50 ppm)	၂၁၉၃	၂၂၆၇
HSD (10 ppm)	၂၁၉၆	၂၂၇၀

မှတ်ချက်။ (၁) MOPS ဈေးနှုန်းပေါ်တွင် အခြေခံတွက်ချက်ထားခြင်းဖြစ်ပါသည်။

(၂) သုံးစွဲသူမိဘပြည်သူများအနေဖြင့် စက်သုံးဆီများဝယ်ယူသုံးစွဲရာတွင် ကျေနပ်မှုမရှိပါက ကော်မတီ၏ အောက်ဖော်ပြပါဖုန်းနံပါတ်များသို့ လုံခြုံစိတ်ချစွာဖြင့် သတင်းပေးတိုင်ကြားနိုင်ပါကြောင်း အသိပေးအပ်ပါသည်-

၀၆၇- ၄၁၁၁၂၉၊ ၀၉-၂၅၄၆၂၅၄၇၇

၀၆၇- ၄၁၁၂၈၂၊ ၀၉-၇၇၅၂၉၃၆၃၂

စက်သုံးဆီတင်သွင်းသိုလှောင်ဖြန့်ဖြူးခြင်းလုပ်ငန်းကြီးကြပ်ရေးကော်မတီ

ချောင်းဆုံမြို့နယ်၌ အရန်မီးသတ်တပ်ဖွဲ့ဝင်များ လေ့ကျင့်ရေးမွမ်းမံသင်တန်းဆင်းပွဲ ကျင်းပ

ချောင်းဆုံ ဒီဇင်ဘာ ၁

မွန်ပြည်နယ် ချောင်းဆုံမြို့နယ်၌ မြို့နယ်မီးသတ်ဦးစီးဌာနက ဦးဆောင်၍ အရန်မီးသတ်တပ်ဖွဲ့ဝင်များ လေ့ကျင့်ရေး မွမ်းမံသင်တန်း အမှတ်စဉ် (၁/၂၀၂၃) သင်တန်းဆင်းပွဲ အခမ်းအနားကို ဒီဇင်ဘာ ၁ ရက် နံနက် ၉ နာရီက မြို့နယ်မီးသတ်ဦးစီးဌာနရုံးတွင် ကျင်းပသည်။

အခမ်းအနားတွင် မြို့နယ်စီမံအုပ်ချုပ်ရေးအဖွဲ့ ဥက္ကဋ္ဌ ဦးဇော်နိုင်ဝင်းက သင်တန်းဆင်း အမှာစကားပြောကြားကာ တာဝန်ရှိသူများက သင်တန်းသားများအား သင်တန်းဆင်းလက်မှတ်များ ပေးအပ်ခဲ့သည်။

အဆိုပါ လေ့ကျင့်ရေး မွမ်းမံသင်တန်းကို မြို့နယ်အတွင်းရှိ အရန်မီးသတ်တပ်ဖွဲ့ဝင် သင်တန်းသား ၅၀ တက်ရောက်ခဲ့ပြီး လေ့ကျင့်ရေး သင်တန်းကာလကို နိုဝင်ဘာ ၆ ရက်မှ ဒီဇင်ဘာ ၁ ရက်အထိ လေးပတ်ကြာ သင်တန်းဖွင့်လှစ်ပို့ချပေးခဲ့ကြောင်း သိရသည်။

မြို့နယ်(ပြန်/ဆက်)

စစ်ကိုင်းတိုင်းဒေသကြီးအစိုးရအဖွဲ့ ဝန်ကြီးချုပ်ဖလား ဝန်ကြီးဌာနပေါင်းစုံ အားကစားပြိုင်ပွဲ ဖွင့်ပွဲအခမ်းအနား ကျင်းပ

မုံရွာ ဒီဇင်ဘာ ၁

၂၀၂၃ ခုနှစ် ဒီဇင်ဘာအားကစားလ လူထုလှုပ်ရှားမှု အထိမ်းအမှတ် စစ်ကိုင်းတိုင်းဒေသကြီးအစိုးရအဖွဲ့ ဝန်ကြီးချုပ်ဖလား ဝန်ကြီးဌာနပေါင်းစုံ အားကစားပြိုင်ပွဲ ဖွင့်ပွဲအခမ်းအနားကို ယနေ့မွန်းလွဲပိုင်းတွင် မုံရွာမြို့ ပြည်သူ့အားကစားကွင်း၌ ကျင်းပသည်။

ကြိုးစားယှဉ်ပြိုင်

ဦးစွာ တိုင်းဒေသကြီးဝန်ကြီးချုပ် ဦးမြတ်ကျော်က မိမိဌာနဂုဏ်၊ တိုင်းဒေသကြီး၏ဂုဏ်၊ နိုင်ငံ့ဂုဏ်ဆောင် ထူးချွန်အားကစားသမားကောင်းများဖြစ်အောင် ကြိုးစားယှဉ်ပြိုင် ကစားသွားကြရန် တိုက်တွန်းပြောကြားကာ ၂၀၂၃ ခုနှစ် ဒီဇင်ဘာအားကစားလ လူထုလှုပ်ရှားမှုအထိမ်းအမှတ် စစ်ကိုင်းတိုင်းဒေသကြီး အစိုးရအဖွဲ့ ဝန်ကြီးချုပ်ဖလား ဝန်ကြီးဌာနပေါင်းစုံ အားကစားပြိုင်ပွဲကြီးအား ဖွင့်လှစ်ပေးသည်။

ဆက်လက်၍ပြိုင်ပွဲဝင်အားကစားသမားများက အားကစားသစ္စာအဓိဋ္ဌာန် ရွတ်ဆိုကြပြီး တိုင်းဒေသကြီးဝန်ကြီးချုပ်နှင့် တာဝန်ရှိသူများက ပြိုင်ပွဲဝင်အသင်းများအား ရင်းရင်းနှီးနှီး လိုက်လံနှုတ်ဆက်အားပေးကာ ပြိုင်ပွဲဝင်အားကစားသမားများက စစ်ကြောင်းပုံဖြင့် ကွင်းအတွင်းမှ ပြန်လည်ထွက်ခွာကြပြီး မုံရွာမြို့ အမှတ်(၂)အခြေခံပညာအထက်တန်းကျောင်း(အလုံ)မှ ကျောင်းသား ကျောင်းသူများက ဘင်ခရာ၊ ပန်းဖွားနှင့် Fitness Dance တို့ဖြင့် တီးခတ်ကပြဖျော်ဖြေကြသည်။

ထို့နောက် တိုင်းဒေသကြီးဝန်ကြီးချုပ်နှင့် တာဝန်ရှိသူများက အဖွင့်ပွဲစဉ် ဘောလုံးပြိုင်ပွဲအဖြစ် စီးပွား/တိုင်းရင်းသား/ဥပဒေအသင်းနှင့် သယံဇာတရေးရာအသင်းတို့ ယှဉ်ပြိုင်ကစားနေမှုကို ကြည့်ရှုအားပေးကြသည်။

အဆိုပါ ၂၀၂၃ ခုနှစ် ဒီဇင်ဘာအားကစားလ လူထုလှုပ်ရှားမှုအထိမ်းအမှတ် စစ်ကိုင်းတိုင်းဒေသကြီးအစိုးရအဖွဲ့ ဝန်ကြီးချုပ်ဖလား ဝန်ကြီးဌာနပေါင်းစုံ အားကစားပြိုင်ပွဲကြီးကို ဒီဇင်ဘာ ၁ ရက်မှ ၂၇ ရက်အထိ မုံရွာမြို့ ပြည်သူ့အားကစားကွင်း၌ အားကစား ရှစ်နည်းဖြင့် ယှဉ်ပြိုင်ကျင်းပသွားမည်ဖြစ်ပြီး ဝန်ကြီးဌာန ၁၀ ခုမှ ပြိုင်ပွဲဝင်အားကစားသမား ၇၀၀ ကျော် ဝင်ရောက်ယှဉ်ပြိုင်ကစားသွားမည်ဖြစ်ကြောင်း သိရသည်။

တိုင်းဒေသကြီး (ပြန်/ဆက်)

လူငယ်ရေးရာ

အထက(တာချီလိတ်)၌ လူငယ်စကားဝိုင်းကျင်းပ

တာချီလိတ် ဒီဇင်ဘာ ၁

ရှမ်းပြည်နယ် (အရှေ့ပိုင်း) တာချီလိတ်ခရိုင် ပြန်ကြားရေးနှင့်ပြည်သူ့ဆက်ဆံရေးဦးစီးဌာနနှင့် အခြေခံပညာဦးစီးဌာနတို့ ပူးပေါင်း၍ လူငယ်စကားဝိုင်းကို ယနေ့နံနက် ၉ နာရီက အခြေခံပညာအထက်တန်းကျောင်း(တာချီလိတ်)ခန်းမဆောင်၌ ကျင်းပသည်။

ဦးစွာ အထက (တာချီလိတ်) ကျောင်းအုပ်ဆရာမကြီး ဒေါ်သန်းသန်းလှက အမှာစကားပြောကြားပြီး ခရိုင်ပြန်ကြားရေးနှင့်ပြည်သူ့ဆက်ဆံရေးဦးစီးဌာန လက်ထောက်ညွှန်ကြားရေးမှူး ဦးသန်းဇော်ဦးက လူငယ်များဗလငါးတန်ဖွံ့ဖြိုးရေးနှင့် လူငယ်စကားဝိုင်းကျင်းပသည့် ရည်ရွယ်ချက်ကို ပြောကြားသည်။

ထို့နောက် ခရိုင်ပြန်ကြားရေးနှင့်ပြည်သူ့ဆက်ဆံရေးဦးစီးဌာန ဒုတိယဦးစီးမှူး ဒေါ်ခိုင်ခိုင်လင်းက ဦးဆောင်ဆွေးနွေးသူအဖြစ် ဆောင်ရွက်ကာ **“လူငယ်နှင့်ကျန်းမာရေး”**၊ **“လူငယ်နှင့်ပေါင်းသင်းဆက်ဆံရေး”**၊ **“လူငယ်နှင့်ပညာရေး”**၊ **“လူငယ်နှင့် စာဖတ်ခြင်း”**၊ **“လူငယ်နှင့်အောင်မြင်ရေး”**စသည့် ခေါင်းစဉ်များဖြင့် ကျောင်းသားကျောင်းသူများက ဆွေးနွေးကြသည်။

ထို့နောက် ပြန်ကြားရေးနှင့် ပြည်သူ့ဆက်ဆံရေးဦးစီးဌာနက ခင်းကျင်းပြသထားသည့် လူငယ်အသိပညာပေး နံရံကပ်စာစောင်နှင့် စာအုပ်စာစောင်များကို ကျောင်းသား ကျောင်းသူများက ဖတ်ရှုလေ့လာကြကြောင်း သိရသည်။

ခရိုင် (ပြန်/ဆက်)

ဒေးဒရဲမြို့၌ လူငယ်များဗလငါးတန်ဖွံ့ဖြိုးစေရေး လူငယ်စကားဝိုင်း ကျင်းပ

ဒေးဒရဲ ဒီဇင်ဘာ ၁

ဧရာဝတီတိုင်းဒေသကြီး ဒေးဒရဲမြို့နယ် ပြန်ကြားရေးနှင့်ပြည်သူ့ဆက်ဆံရေးဦးစီးဌာနနှင့် အခြေခံပညာဦးစီးဌာနတို့ ပူးပေါင်း၍ လူငယ်စကားဝိုင်းဆွေးနွေးပွဲကို ယနေ့နံနက် ၁၀ နာရီက အမှတ်(၃) အခြေခံပညာအထက်တန်းကျောင်းရှိ ပညာရတနာခန်းမ၌ ကျင်းပသည်။

ဦးစွာ ဒုတိယမြို့နယ်အုပ်ချုပ်ရေးမှူး ဦးကိုကိုဦးက အဖွင့်အမှာစကားပြောကြားပြီး မြို့နယ်ပြန်ကြားရေးနှင့် ပြည်သူ့ဆက်ဆံရေးဦးစီးဌာန ဦးစီးအရာရှိ ဒေါ်မြင့်မြင့်ခိုင်က လူငယ်စကားဝိုင်း ကျင်းပရခြင်း၏ ရည်ရွယ်ချက်များကို ရှင်းလင်းပြောကြားသည်။

ဆက်လက်၍ လူငယ်စကားဝိုင်းကျင်းပရာ ဦးစီးအရာရှိ ဒေါ်မြင့်မြင့်ခိုင်က ဦးဆောင်ဆွေးနွေးခဲ့ပြီး လူငယ်နှင့် စာပေ၊ လူငယ်နှင့် ယဉ်ကျေးမှု၊ လူငယ်နှင့် ကိုယ်ကျင့်တရား၊ လူငယ်နှင့် အားကစား၊ လူငယ်နှင့် နည်းပညာ၊ လူငယ်နှင့် ရည်မှန်းချက် စသည့် ခေါင်းစဉ်တို့ဖြင့် ကျောင်းသား ကျောင်းသူများက ဆွေးနွေးကြသည်။ ထို့နောက် လက်ထောက်မြို့နယ်ပညာရေးမှူး ဦးအောင်ကျော်ထူးက ကျေးဇူးတင်စကား ပြန်လည်ပြောကြားသည်။

အဆိုပါဆွေးနွေးပွဲအပြီးတွင် တက်ရောက်လာသည့် ဌာနဆိုင်ရာများ၊ ဆရာ ဆရာမများနှင့် ကျောင်းသား ကျောင်းသူများအား ပြန်ကြားရေးနှင့် ပြည်သူ့ဆက်ဆံရေးဦးစီးဌာနက ခင်းကျင်းပြသထားသော အသိပညာပေး နံရံကပ်စာစောင်များနှင့် သုတ၊ ရသစာအုပ်စာစောင်များကို ကြည့်ရှုလေ့လာကြကြောင်း သိရသည်။

သပြေထွန်း

သထုံမြို့၌ လူငယ်စကားဝိုင်းကျင်းပ

သထုံ ဒီဇင်ဘာ ၁

မွန်ပြည်နယ် သထုံမြို့နယ်၌ ခရိုင်ပြန်ကြားရေးနှင့်ပြည်သူ့ဆက်ဆံရေးဦးစီးဌာနနှင့် အခြေခံပညာဦးစီးဌာနတို့ ပူးပေါင်း၍ ကျောင်းသားကျောင်းသူများ အသိပညာဗဟုသုတမြင့်မားပြီး ဗလငါးတန်ဖွံ့ဖြိုးရေး လူငယ်စကားဝိုင်းကို ယနေ့နံနက်ပိုင်းက သထုံမြို့ အမှတ်(၄) အခြေခံပညာအထက်တန်းကျောင်း ဥဏ်ဝေယံခန်းမ၌ ကျင်းပသည်။

အခမ်းအနားတွင် ခရိုင်ပြန်ကြားရေးနှင့် ပြည်သူ့ဆက်ဆံရေး ဦးစီးဌာန လက်ထောက်ညွှန်ကြားရေးမှူး ဒေါ်လှလှဌေးက လူငယ်စကားဝိုင်းပြုလုပ်ပေးရသည့် ရည်ရွယ်ချက်နှင့် ကျောင်းသား ကျောင်းသူများ အနေဖြင့် ကျောင်းစာပညာရပ်များသာမက ပြင်ပစာအုပ်၊ စာပေတို့ကို လေ့လာခြင်းဖြင့် အသိပညာများ ဖွံ့ဖြိုးပြီး နိုင်ငံ့သားကောင်း လူငယ်များဖြစ်လာရေး ဆွေးနွေးအမှာစကားပြောကြားသည်။

ဆက်လက်၍ စကားဝိုင်းကိုကျင်းပရာ အမှတ်(၄) အခြေခံပညာ အထက်တန်းကျောင်းမှ Grade-11 ကျောင်းသူတစ်ဦးက အစီအစဉ်တင်ဆက်သူ အဖြစ်ဆောင်ရွက်ပြီး Grade-10 နှင့် Grade-9 ကျောင်းသားကျောင်းသူလေးဦးတို့က လူငယ်နှင့်ကိုယ်ကျင့်တရား၊ လူငယ်နှင့်ကျန်းမာရေး၊ လူငယ်နှင့် လူမှုဆက်ဆံရေး၊ ပလတ်စတစ် ညစ်ညမ်းမှုကြောင့် ဇီဝမျိုးစုံမျိုးကွဲနှင့် အဏ္ဏဝါဂေဟစနစ်ထိခိုက်မှု၊ လူငယ်နှင့်ပရဟိတ ခေါင်းစဉ်တို့ဖြင့် ၎င်းတို့ဖတ်ရှုလေ့လာထားသည့် စာရေးသူ၏ ဆိုလိုရင်းနှင့် ၎င်းတို့၏ အတွေ့အကြုံများ၊ အတွေးအခေါ်များကို ကျယ်ကျယ်ပြန့်ပြန့် မျှဝေဆွေးနွေးကြရာ အစီအစဉ်တင်ဆက်သူက ပြန်လည်ဖြည့်စွက် ဆွေးနွေးပေးသည်။

ထို့နောက် သိမှတ်ဖွယ်ရာ နံရံကပ်စာစောင်များကို ခင်းကျင်းပြသထားရာ လူငယ်စကားဝိုင်း ဆွေးနွေးပွဲသို့ တက်ရောက်လာကြသူများက စိတ်ပါဝင်စားစွာဖြင့် ကြည့်ရှုလေ့လာ မှတ်သားကြကြောင်း သိရသည်။

ခရိုင်(ပြန်/ဆက်)

ပင်လောင်းမြို့၌ အမျိုးသားအောင်ပွဲနေ့ အထိမ်းအမှတ် အသိပညာပေး ဟောပြော

ပင်လောင်း ဒီဇင်ဘာ ၁

ပအိုဝ်းကိုယ်ပိုင်အုပ်ချုပ်ခွင့်ရဒေသ ပင်လောင်းမြို့နယ် အမှတ်(၁)အခြေခံပညာ အထက်တန်းကျောင်းခန်းမ၌ (၁၀၃)နှစ်မြောက် အမျိုးသားအောင်ပွဲနေ့ အထိမ်းအမှတ် အသိပညာပေးဟောပြောပွဲကို ယနေ့နံနက်ပိုင်းက ပြုလုပ်သည်။

ဟောပြောပွဲတွင် အမှတ်(၁)အခြေခံပညာ အထက်တန်းကျောင်း ကျောင်းအုပ်ဆရာမကြီး ဒေါ်ဌေးဌေးစီက အမှာစကားပြောကြားပြီး ပြန်ကြားရေးနှင့်ပြည်သူ့ဆက်ဆံရေးဦးစီးဌာန ဦးစီးအရာရှိ ဦးထွန်းလင်းက (၁၀၃)နှစ်မြောက် အမျိုးသားအောင်ပွဲနေ့ ဦးတည်ချက်များနှင့် အမျိုးသားရေးစိတ်ဓာတ်နိုးကြားထက်သန်ရေး ဟောပြောသည်။

ဆက်လက်၍ အလယ်တန်း၊ အထက်တန်းအဆင့် ကျောင်းသား ကျောင်းသူများက (၁၀၃)နှစ်မြောက် အမျိုးသားအောင်ပွဲနေ့ အထိမ်းအမှတ် စာစီစာကုံးပြိုင်ပွဲတွင် ပါဝင်ယှဉ်ပြိုင်ကြကြောင်း သိရသည်။

မြို့နယ်(ပြန်/ဆက်)

ပုံနှိပ်ခြင်းနှင့်ထုတ်ဝေခြင်းလုပ်ငန်းဥပဒေနှင့်အညီ စာအုပ်စာစောင်များပေးအပ်ရန် အသိပေးကြေညာချက်

၂၀၁၄ ခုနှစ် ပုံနှိပ်ခြင်းနှင့်ထုတ်ဝေခြင်းလုပ်ငန်းဥပဒေ၊ နည်းဥပဒေများအရ ထုတ်ဝေသူများသည် မိမိတို့ထုတ်ဝေသည့် စာအုပ်စာစောင် ငါးအုပ် သို့မဟုတ် ငါးစောင်ကို ပြန်ကြားရေးဝန်ကြီးဌာနသို့ အဖိုးအခ လွတ်ပေးအပ်ရမည်ဖြစ်ပါသည်။ ပြန်ကြားရေးဝန်ကြီးဌာနသည် အဆိုပါ စာအုပ်စာစောင်များကို မူပိုင်ခွင့်နှင့် စာအုပ်စာရင်း နှစ်အုပ်၊ အမျိုးသားစာပေဆုစိစစ်ရွေးချယ်ရေးကော်မတီသို့ နှစ်အုပ်နှင့် အမျိုးသားမှတ်တမ်းများ မော်ကွန်းတိုက်ဦးစီးဌာနသို့ တစ်အုပ် ပေးပို့လျက်ရှိပါသည်။

ပုံနှိပ်ခြင်းနှင့်ထုတ်ဝေခြင်းလုပ်ငန်းဥပဒေအရ ထုတ်ဝေသူသည် မိမိထုတ်ဝေသော ထုတ်ဝေစာ ငါးအုပ် သို့မဟုတ် ငါးစောင်ကို ဖြန့်ချိသည့်နေ့မှစ၍ ၁၄ ရက်အတွင်း ပုံစံ(၁၁)ဖြင့် ပြန်ကြားရေးဝန်ကြီးဌာန၊ ပြန်ကြားရေးနှင့်ပြည်သူ့ဆက်ဆံရေးဦးစီးဌာန၊ မူပိုင်ခွင့်နှင့်မှတ်ပုံတင်ဌာနခွဲသို့ ပေးပို့အပ်နှံရမည်ဖြစ်ပါသည်။ ယခုအခါ အောက်ဖော်ပြပါထုတ်ဝေသူများသည် ပုံနှိပ်ခြင်းနှင့်ထုတ်ဝေခြင်းလုပ်ငန်းဥပဒေနှင့်အညီ မူပိုင်ခွင့်နှင့် မှတ်ပုံတင်ဌာနခွဲသို့ ပေးပို့အပ်နှံရန် ပျက်ကွက်လျက်ရှိပါသဖြင့် အမြန်ဆုံးပေးအပ်နိုင်ပါရန် အသိပေးကြေညာအပ်ပါသည်-

စဉ်	စာအုပ်အမည်	စာရေးသူ	ထုတ်ဝေသူ
၁။	ကြုံခဲ့ဖူးသော မြင်အပ်မမြင်အပ်များအကြောင်း	မင်းမော်	ဦးအာကာကျော် လမ်းပြကြယ်စာပေ
၂။	သူများတွေလဲရပါစေ	အေးမွန်	ဦးမင်းထက်ဟန် တောင်ဇလပ်နီစာပေ
၃။	အစွန်းထင်းမဲ့နှလုံးသား(ခံစားမှုစာစုများ)	ရိပ်ငြိမ်	ဦးမင်းထက်ဟန် တောင်ဇလပ်နီစာပေ
၄။	ပိုက်ဆံရှာပါ	လောကသစ္စာ	ဦးခင်မောင်ကြည် လောကသစ္စာစာပေ
၅။	အောင်မြင်မှုအတွေ့အကြုံများ(တတိယအကြိမ်)	ကျော်ကျော်လှိုင်	ဦးကျော်ကျော်လှိုင် Smart စာပေ
၆။	ရွက်ဖျင်တဲအခိုးခံလိုက်ရပြီ ရသစာတမ်းစုစည်းမှု	နိုင်မြင့်	ဦးသိန်းလွင် လင်းလွန်းခင်စာပေ
၇။	စုံထောက်ကလေးသုံးယောက်နှင့် ကလေးဝတ္ထုတိုများ	နိုင်မြင့်	ဦးသိန်းလွင် လင်းလွန်းခင်စာပေ

ပြန်ကြားရေးဝန်ကြီးဌာန

ပဲခူးမြို့၌ ၂၀၂၃ ခုနှစ် ကမ္ဘာ့ခုခံအားကျဆင်းမှုကူးစက်ရောဂါ တိုက်ဖျက်ရေးနေ့ အထိမ်းအမှတ်အခမ်းအနား ကျင်းပ

ပဲခူး ဒီဇင်ဘာ ၁

ပဲခူးမြို့ မြို့တော်ခန်းမ၌ ယနေ့မွန်းလွဲပိုင်းက ၂၀၂၃ ခုနှစ် ကမ္ဘာ့ခုခံအားကျဆင်းမှုကူးစက်ရောဂါ တိုက်ဖျက်ရေးနေ့(World AIDS Day) အထိမ်းအမှတ် အခမ်းအနား ကျင်းပသည်။

ဦးစွာ တိုင်းဒေသကြီးဝန်ကြီးချုပ် ဦးမျိုးဆွေဝင်းက ယခုနှစ် ကမ္ဘာ့ခုခံအားကျဆင်းမှု တိုက်ဖျက်ရေးနေ့ အထိမ်းအမှတ်ဆောင်ပုဒ်ဖြစ်သည့် “AIDS ကင်းဝေးရေး ပြည်သူလူထုဦးဆောင်ပေး”ဆိုသည့်အတိုင်း HIV ပိုးရှိ ရှင်သန်သူများနှင့် ဦးတည်အုပ်စုဝင်များ၏ အရည်အသွေးပိုမိုပြည့်ဝလာပြီး ရောဂါကာကွယ်ရေးနှင့် ကုသရေးလုပ်ငန်းများ တိုးချဲ့ဆောင်ရွက်နိုင်ပါက AIDS ရောဂါကို ပြည်သူ့ကျန်းမာရေးအန္တရာယ်အဖြစ်မှ အဆုံးသတ်နိုင်မည်ဖြစ်ကြောင်း၊ အိပ်ချ်အိုင်ဗွီပိုးရှိသူများအတွက် ပြုစုကုသရေးလုပ်ငန်း၏ အဓိကဖြစ်သော အေအာရ်တီဆေးပေးဝေမှုကို ပဲခူးတိုင်းဒေသကြီးအတွင်း ART facilities ပေါင်း ၂၆ ခုဖြင့် တိုင်းဒေသကြီးအဆင့် ဆေးရုံကြီးများ၊ ခရိုင်အဆင့် ဆေးရုံကြီးများ၊ ခုခံကျ/ကာလသားရောဂါ တိုက်ဖျက်ရေးအဖွဲ့များနှင့် မြို့နယ်ပြည်သူ့ကျန်းမာရေးဦးစီးဌာနများတွင် ကုသပေးလျက်ရှိပြီး အေအာရ်တီဆင့်ပွားကုသရေးဌာနတစ်ခုကို ထပ်မံတိုးချဲ့ဖွင့်လှစ်နိုင်ရန် စီစဉ်ဆောင်ရွက်လျက်ရှိကြောင်း ပြောကြားသည်။

ထို့နောက် တိုင်းဒေသကြီးဝန်ကြီးချုပ်က ကမ္ဘာ့ခုခံအားကျဆင်းမှု ကူးစက်ရောဂါတိုက်ဖျက်ရေးနေ့ အထိမ်းအမှတ် စာစီစာကုံးပြိုင်ပွဲတွင် ဆုရရှိသည့် ကျောင်းသူများအား ဂုဏ်ပြုဆုငွေနှင့် ဂုဏ်ပြုဆုတံဆိပ်များကို လည်းကောင်း၊ တိုင်းဒေသကြီး လူမှုရေးရာဝန်ကြီး ဦးအောင်ဝင်းဦးက ဉာဏ်စမ်းအမေးအဖြေပြိုင်ပွဲတွင် ဆုရရှိသည့် သူနာပြုနှင့် သားဖွားသင်တန်းကျောင်းမှ သင်တန်းသူလေးများအား ဂုဏ်ပြုဆုငွေနှင့် ဂုဏ်ပြုဆုတံဆိပ်များကို လည်းကောင်း ပေးအပ်ချီးမြှင့်သည်။

ယင်းနောက် တိုင်းဒေသကြီး ဝန်ကြီးချုပ်နှင့်အဖွဲ့သည် ပြခန်းအတွင်း ခင်းကျင်းပြသထားသည့် HIV/AIDS ရောဂါ ကာကွယ်ရေးသုံး ကျန်းမာရေးပစ္စည်းများ၊ ကုသရေးသုံး ဆေးဝါးများနှင့် အသိပညာပေးစာစောင်များကို လှည့်လည်ကြည့်ရှုခဲ့ကြကြောင်း သိရသည်။

တိုင်းဒေသကြီး(ပြန်/ဆက်)

မြန်မာ့ပင်လယ်ပြင်အခြေအနေ

နေပြည်တော် ဒီဇင်ဘာ ၁

မြန်မာ့ကမ်းရိုးတန်းတစ်လျှောက်နှင့် ကမ်းလွန်ပင်လယ်ပြင်တို့တွင် တစ်ခါတစ်ရံ မိုးသက်လေပြင်းများကျရောက်ပြီး လှိုင်းအသင့်အတင့်မှ လှိုင်းကြီးနိုင်သည်။ မိုးသက်လေပြင်းကျစဉ် ရေပြင်/မြေပြင်လေသည် တစ်နာရီလျှင် မိုင် ၃၀ မှ ၃၅ မိုင်အထိ တိုက်ခတ်နိုင်သည်။ လှိုင်းအမြင့်မှာ မြန်မာ့ကမ်းရိုးတန်းတစ်လျှောက်နှင့် ကမ်းလွန်ပင်လယ်ပြင်တို့တွင် ခြောက်ပေမှ ကိုးပေခန့်ရှိနိုင်သည်။ **မိုး/ဇလ**

INDO AGRI–FOOD FEED ပွဲ ကျင်းပမည်

ရန်ကုန် ဒီဇင်ဘာ ၁

အိန္ဒိယနိုင်ငံ CHENNAI မြို့၌ ၂၀၂၄ ခုနှစ် ဇန်နဝါရီ ၈ ရက်မှ ၁၀ ရက်အထိ ကျင်းပမည့် MEGA AGRI–FOOD TRADE SHOW OF INDIA အကြောင်း ရှင်းလင်းဆွေးနွေးခြင်း အခမ်းအနားကို နိုဝင်ဘာ ၃၀ ရက်တွင် ရန်ကုန်မြို့ရှိ Chatrium Hotel ၌ ကျင်းပသည်။

တက်ရောက်

အခမ်းအနားသို့ မြန်မာနိုင်ငံဆိုင်ရာ အိန္ဒိယနိုင်ငံသံအမတ်ကြီး H.E. SHRI VINAY KUMAR JI၊ ကုန်သည်/စက်မှုအသင်းချုပ်မှ တွဲဖက်အထွေထွေအတွင်းရေးမှူးများဖြစ်ကြသော ဦးကျော်ဒေဝ၊ ဦးရဲမြင့်မောင်၊ ဦးအောင်ဇေယျာလွင်နှင့် ဦးဇော်မင်းသန့်၊ ဗဟိုအလုပ်အမှုဆောင် ဒေါက်တာမျိုးသန့်၊ မြန်မာနိုင်ငံ ပဲမျိုးစုံနှင့် နှမ်းကုန်သည်များအသင်းဥက္ကဋ္ဌ ဦးထွန်းလွင်၊ အိန္ဒိယ-မြန်မာ ကုန်သည်များအသင်း ဥက္ကဋ္ဌ MR. NARESH KUMAR၊ Overseas Agro Traders Association ဥက္ကဋ္ဌ MR. SHYAM NARSARIYA နှင့် ဖိတ်ကြားထားသော ဧည့်သည်တော်များ တက်ရောက်ကြသည်။

အိန္ဒိယနိုင်ငံသည် မြန်မာနိုင်ငံမှ မတ်ပဲ၊ ဆန်နှင့် လယ်ယာထွက်ကုန်ပစ္စည်းအများအပြား ဝယ်ယူလျက်ရှိကြောင်း၊ ၎င်းတို့နိုင်ငံတွင် လူဦးရေ တိုးတက်လာသည်နှင့်အမျှ မြန်မာနိုင်ငံမှ လယ်ယာထွက်ကုန်ပစ္စည်းများကို နှစ်စဉ်တိုး၍ ဝယ်ယူမည်ဖြစ်ကြောင်း၊ မြန်မာနိုင်ငံအတွင်း စိုက်ပျိုးရန်ကျန်ရှိနေသေးသည့် မြေများတွင် တိုးချဲ့စိုက်ပျိုးစေလိုကြောင်း၊ CHENNAI မြို့၌ ကျင်းပမည့် MEGA AGRI–FOOD TRADE SHOW သို့ မြန်မာနိုင်ငံမှ ပစ္စည်းတင်သွင်းသူများ တက်ရောက်ခြင်းဖြင့် အိန္ဒိယနိုင်ငံရှိ ဝယ်ယူသူများနှင့်အဆက်အသွယ်ကောင်းများရရှိပြီး ပိုမိုတင်ပို့နိုင်မည်ဖြစ်ကြောင်း၊ CHENNAI မြို့သို့လည်း တစ်ပတ်လျှင် နှစ်ကြိမ် တိုက်ရိုက် လေကြောင်းလိုင်း ပြေးဆွဲနေပြီဖြစ်သဖြင့် အခြားမြို့မှ တစ်ဆင့်ခံ၍ လာရန်မလိုသည့်အတွက် ကုန်ကျစရိတ် သက်သာမည်ဖြစ်ကြောင်း၊ ငွေပေးချေမှု ပြုလုပ်ရာတွင် ကျပ် - ရူပီးကိစ္စ အဆင်ပြေတော့မည်ဖြစ်သည်ကို သိရှိရသည်ဟု ဆွေးနွေး ပြောကြားခဲ့ကြောင်း သိရသည်။ **သတင်းစဉ်**

ထားဝယ်မြို့၌ ကျန်းမာရေးအသိပညာပေးဟောပြောပွဲ ကျင်းပ

ထားဝယ် ဒီဇင်ဘာ ၁

ဒီဇင်ဘာ ၆ ရက်နှင့် ၇ ရက်တို့တွင် ကျင်းပမည့် မြန်မာနိုင်ငံ ပြည်သူ့ကျန်းမာရေး ပညာရပ်ဆိုင်ရာ နှီးနှောဖလှယ်ပွဲ(၂၀၂၃)အား ကြိုဆိုဂုဏ်ပြုသောအားဖြင့် ကျန်းမာရေးအသိပညာပေးဟောပြောပွဲကို ယမန်နေ့ညနေပိုင်းက ထားဝယ်ပညာရေးဒီဂရီကောလိပ် တိက္ခပညာ့ခန်းမ၌ ကျင်းပသည်။

ဦးစွာ တိုင်းဒေသကြီး ပြည်သူ့ကျန်းမာရေးဦးစီးဌာနမှူး ဒေါက်တာအောင်ငွေစံက ကမ္ဘာပေါ်ရှိ လူသားနှင့် သတ္တဝါအားလုံးသည် စိတ်ကျန်းမာရေးအနေဖြင့် အရေးကြီးကြောင်း၊ ဟောပြောပို့ချပေးမည့် စိတ်ရောဂါအထူးကု ဆရာဝန်ကြီးအား ကျေးဇူးတင်ရှိကြောင်းပြောကြားသည်။

ထို့နောက် စိတ်ရောဂါအထူးကုဆရာဝန်ကြီး ဒေါက်တာ ဆုမြတ်ရတနာက လူငယ်နှင့် စိတ်ကျန်းမာရေး ခေါင်းစဉ်ဖြင့် ဟောပြောပြီး ကျောင်းသားကျောင်းသူများနှင့် မေးခွန်းများ အပြန်အလှန် မေးမြန်းဆွေးနွေးခဲ့ကြသည်။ **ငွေဇင်ယော်(ထားဝယ်)**

နောက်နှစ်ရက်အတွက် ခန့်မှန်းချက်

နေပြည်တော် ဒီဇင်ဘာ ၁

နေပြည်တော်၊ မန္တလေးတိုင်းဒေသကြီး၊ ပဲခူးတိုင်းဒေသကြီး၊ ရန်ကုန်တိုင်းဒေသကြီး၊ ဧရာဝတီတိုင်းဒေသကြီး၊ တနင်္သာရီတိုင်းဒေသကြီးနှင့် ရှမ်းပြည်နယ်တို့တွင် နေရာကွက်ကျား မိုးထစ်ချုန်းရွာနိုင်သည်။ **မိုး/ဇလ**

စိုက်ပျိုးရေးဖွံ့ဖြိုးမှု မဟာဗျူဟာအကောင်အထည်ဖော်ရေးနှင့် ပေါင်းစပ်ညှိနှိုင်းရေးလုပ်ငန်းကော်မတီ တတိယအကြိမ်အစည်းအဝေး ကျင်းပ

နေပြည်တော် ဒီဇင်ဘာ ၁

စိုက်ပျိုးရေးဖွံ့ဖြိုးမှု မဟာဗျူဟာအကောင်အထည်ဖော်ရေးနှင့် ပေါင်းစပ်ညှိနှိုင်းရေး လုပ်ငန်းကော်မတီ၏ တတိယအကြိမ်အစည်းအဝေးကို ယနေ့နံနက်ပိုင်းတွင် စိုက်ပျိုးရေး၊ မွေးမြူရေးနှင့် ဆည်မြောင်းဝန်ကြီးဌာန ပြည်ထောင်စုဝန်ကြီးရုံး အစည်းအဝေးခန်းမ၌ ကျင်းပရာ လုပ်ငန်းကော်မတီဥက္ကဋ္ဌ ဒုတိယဝန်ကြီး ဒေါက်တာတင်ထွဋ်နှင့် လုပ်ငန်းကော်မတီဝင်များ တက်ရောက်ကြသည်။

ဦးစားပေးပြုစုထား

အစည်းအဝေးတွင် လုပ်ငန်းကော်မတီဥက္ကဋ္ဌ ဒုတိယဝန်ကြီး ဒေါက်တာတင်ထွဋ်က စိုက်ပျိုးရေးဖွံ့ဖြိုးမှုမဟာဗျူဟာတွင် လုပ်ကွက်ငယ်တောင်သူလယ်သမားများ၏ စိုက်ပျိုးရေး၊ မွေးမြူရေးဖွံ့ဖြိုးတိုးတက်မှုကို အဓိကထား၍ စားရေရိက္ခာ စိုက်ပျိုးထုတ်လုပ်မှုကွင်းဆက် ဖွံ့ဖြိုးရေးနှင့် ရေရှည်တည်တံ့သော စိုက်ပျိုးထုတ်လုပ်မှုတို့တွင် လုပ်ကွက်ငယ်တောင်သူလယ်သမားများ ပူးပေါင်းဆောင်ရွက်ရေးကို ဦးစားပေးပြုစုထားရာ မိမိတို့နိုင်ငံလယ်ယာကဏ္ဍဖွံ့ဖြိုးတိုးတက်ရေးအတွက် များစွာအရေးကြီးကြောင်း၊ ယခုအစည်းအဝေးတွင် အမျိုးသားမြေအသုံးချမှုကောင်စီ အစည်းအဝေးဆုံးဖြတ်ချက်တွင် ပါရှိသည့်အချက်များ၊ လုပ်ငန်းကော်မတီ၏ လုပ်ငန်းတာဝန်(၁၇)ရပ်၊ အမျိုးသားမြေအသုံးချမှုကောင်စီ၏ ဦးဆောင်မှုဖြင့် ရေးဆွဲလျက်ရှိသည့် အမျိုးသားမြေဥပဒေမူကြမ်းတို့နှင့် ဆက်စပ်၍ ရှေ့ဆက်ဆောင်ရွက်ရမည့် လုပ်ငန်းစဉ်များကို အကြံပြုကြရန် ဆွေးနွေးကြစေလိုကြောင်း ပြောကြားသည်။

ထို့နောက် လုပ်ငန်းကော်မတီအတွင်းရေးမှူးက အစည်းအဝေးတွင် ဆွေးနွေးဆောင်ရွက်ရမည့် လုပ်ငန်းအကြောင်းအရာများကို ဖတ်ကြားတင်ပြပြီး လုပ်ငန်းကော်မတီဝင်များက သက်ဆိုင်ရာကဏ္ဍအလိုက် ဆောင်ရွက်ပြီးစီးမှုနှင့် ဆက်လက်ဆောင်ရွက်မည့်လုပ်ငန်းစဉ်များကို တင်ပြဆွေးနွေးကြသည်။

ဆောင်ရွက်လျက်ရှိ

အမျိုးသား မြေအသုံးချမှုကောင်စီ၏ အမိန့်ကြော်ငြာစာအမှတ်(၃/၂၀၂၁)ဖြင့် ဖွဲ့စည်းတာဝန်ပေးအပ်ခဲ့သော စိုက်ပျိုးရေးဖွံ့ဖြိုးမှု မဟာဗျူဟာအကောင်အထည်ဖော်ရေးနှင့် ပေါင်းစပ်ညှိနှိုင်းရေးလုပ်ငန်းကော်မတီအနေဖြင့် လုပ်ငန်းတာဝန်(၁၇)ရပ်ကို ချမှတ်အကောင်အထည်ဖော် ဆောင်ရွက်လျက်ရှိရာ တာဝန်များနှင့်အညီ လယ်ယာမြေ၊ မြေလွတ်မြေလပ်နှင့် မြေရိုင်းများ စီမံခန့်ခွဲမှုအားကောင်းလာစေပြီး လုပ်ကွက်ငယ် တောင်သူလယ်သမားများ၊ မြေယာမဲ့ပြည်သူများ မြေအသုံးချမှုနှင့် လုပ်ပိုင်ခွင့်ခိုင်မာမှုရှိရေးတို့ကို စိုက်ပျိုးရေးမူဝါဒနှင့် စိုက်ပျိုးရေးဖွံ့ဖြိုးမှု မဟာဗျူဟာတို့တွင် ပင်မလုပ်ငန်းစဉ်များ ချမှတ်၍ မဟာဗျူဟာကျကျ ပူးပေါင်းအကောင်အထည်ဖော် ဆောင်ရွက်လျက်ရှိကြောင်း သိရသည်။

သတင်းစဉ်

အသေးစားကုန်ထုတ်လုပ်ငန်းများ ဖန်တီးပေးနိုင်ရေးနှင့် ကျေးလက်နေမိသားစုဝင်ငွေတိုးရေး စီမံကိန်းလုပ်ငန်း၏ သင်တန်းထူးချွန်သူများအား လုပ်ငန်းသုံးပစ္စည်းများပေးအပ်ပွဲ ကျင်းပ

သထုံ ဒီဇင်ဘာ ၁

သမဝါယမနှင့် ကျေးလက်ဖွံ့ဖြိုးရေးဝန်ကြီးဌာန သထုံခရိုင် အသေးစားစက်မှုလက်မှုလုပ်ငန်းဦးစီးဌာန၏ ၂၀၂၃-၂၀၂၄ ဘဏ္ဍာနှစ် အသေးစားကုန်ထုတ်လုပ်ငန်းများ ဖန်တီးပေးနိုင်ရေးနှင့် ကျေးလက်နေမိသားစုများ ဝင်ငွေတိုးရေးစီမံကိန်းအရ ပေါင်မြို့နယ် ကျုံကကျေးရွာနှင့် ဇာကဒွန်းကျေးရွာတို့၌ ဖွင့်လှစ်ခဲ့သည့် သင်တန်းတို့မှ ထူးချွန်သင်တန်းသူများအား လုပ်ငန်းသုံးပစ္စည်းများပေးအပ်ပွဲကို ယနေ့နံနက်ပိုင်းတွင် ပေါင်မြို့နယ် မဂဒူးခန်းမ၌ ကျင်းပသည်။

အခမ်းအနားတွင် သထုံခရိုင်စီမံအုပ်ချုပ်ရေးအဖွဲ့ ခေတ္တဥက္ကဋ္ဌ ဦးမင်းစိုးက အမှာစကားပြောကြားသည်။

ယင်းနောက် ခရိုင်အသေးစားစက်မှုလက်မှုလုပ်ငန်းဦးစီးဌာနမှ ခရိုင်ဦးစီးမှူး ဒေါ်ခင်မြတ်အေးက အသေးစားကုန်ထုတ်လုပ်ငန်းများ ဖန်တီးပေးနိုင်ရေးနှင့် ကျေးလက်နေမိသားစုများ ဝင်ငွေတိုးရေးစီမံကိန်း လုပ်ငန်းနှင့်စပ်လျဉ်းသည်တို့ကို ရှင်းလင်းပြောကြားကာ ခရိုင်စီမံအုပ်ချုပ်ရေးအဖွဲ့ခေတ္တဥက္ကဋ္ဌနှင့် တာဝန်ရှိသူတို့က ထူးချွန်သင်တန်းသူ ၁၀ ဦးတို့အား တစ်ဦးလျှင် ငွေကျပ် ၁၀ သိန်းနှင့် ညီမျှသည့် လုပ်ငန်းသုံးပစ္စည်းများ ချီးမြှင့်ပေးအပ်ရာ သင်တန်းသူများက လက်ခံရယူပြီး ကျေးဇူးတင်စကား ပြန်လည်ပြောကြားသည်။

သထုံခရိုင် အသေးစားစက်မှုလက်မှုလုပ်ငန်းဦးစီးဌာနအနေဖြင့် ပြီးခဲ့သည့် စက်တင်ဘာလနှင့် အောက်တိုဘာလတို့၌ ပေါင်မြို့နယ် ကျုံကကျေးရွာတွင် ကျေးလက်နေမိသားစုများ ဝင်ငွေတိုးရေးစီမံကိန်းဖြင့် စက်ချုပ်နည်းပညာသင်တန်းနှင့် ဇာကဒွန်းကျေးရွာတွင် သီးနှံအခြေခံတန်ဖိုးမြှင့် စားသောက်ကုန်ထုတ်လုပ်မှု နည်းပညာသင်တန်းတို့ကို ဖွင့်လှစ်ခဲ့ပြီး အဆိုပါသင်တန်းတို့မှ ထူးချွန်သူများ ရွေးချယ်ကာ လုပ်ငန်းသုံးပစ္စည်းများ ပေးအပ်ခြင်းဖြစ်ကြောင်း သိရသည်။

ခရိုင်(ပြန်/ဆက်)

ဟသ်ာတတက္ကသိုလ်၌ ၂၀၂၃-၂၀၂၄ ပညာသင်နှစ် ဘာသာရပ်အလိုက် အမျိုးသား အမျိုးသမီး အားကစားပြိုင်ပွဲများ ဖွင့်ပွဲအခမ်းအနား ကျင်းပ

ဟသ်ာတ ဒီဇင်ဘာ ၁

ဧရာဝတီတိုင်းဒေသကြီး ဟသ်ာတမြို့နယ်ရှိ ဟသ်ာတတက္ကသိုလ်၌ ၂၀၂၃-၂၀၂၄ ပညာသင်နှစ် ဘာသာရပ်များအလိုက် အမျိုးသား အမျိုးသမီး အားကစားပြိုင်ပွဲများ ဖွင့်ပွဲအခမ်းအနားကို ယနေ့နံနက် ၉ နာရီက အဆိုပါကျောင်းအားကစားရုံ၌ ကျင်းပသည်။

အမှာစကား ပြောကြား

အခမ်းအနားတွင် ဟသ်ာတတက္ကသိုလ်ရှိ မေဂျာပေါင်းစုံတို့မှ သက်ဆိုင်ရာ အားကစားနည်းများအလိုက် ပြိုင်ပွဲဝင်အားကစားသမားများက စစ်ကြောင်းမှူး ဦးဆောင်၍ ကွင်းအတွင်းနေရာယူခြင်း၊ တက္ကသိုလ်အားကစားနှင့် ကာယပညာကော်မတီဥက္ကဋ္ဌအား အလေးပြုခြင်းတို့ ဆောင်ရွက်ကြသည်။ ထို့နောက် ဟသ်ာတတက္ကသိုလ် အားကစားနှင့် ကာယပညာကော်မတီဥက္ကဋ္ဌ ဒုတိယပါမောက္ခချုပ် ဒေါက်တာအေးလွင်က အဖွင့်အမှာစကားပြောကြားပြီး ပြိုင်ပွဲဝင် အားကစားသမားများက အားကစားသစ္စာအဓိဋ္ဌာန်ကို ရွတ်ဆိုခဲ့ကြသည်။

ဟသ်ာတတက္ကသိုလ်တွင် ယနေ့စတင်ကျင်းပသော ဘော်လီဘောပြိုင်ပွဲ၌ အမျိုးသား ကိုးသင်း၊ အမျိုးသမီး လေးသင်းတို့ ပါဝင်ယှဉ်ပြိုင်ကြပြီး သတ်မှတ်ရက်များအလိုက် မေဂျာပေါင်းစုံ အားကစားပြိုင်ပွဲများနှင့် တက္ကသိုလ်အဆင့် လူရွေးပွဲများကိုလည်း ဆက်လက်ကျင်းပမည်ဖြစ်ကြောင်း သိရသည်။

ခရိုင်(ပြန်/ဆက်)

ပြန်ကြားရေးနှင့် ပြည်သူ့ဆက်ဆံရေးဦးစီးဌာနမှ သင်တန်းသားများ နေပြည်တော် MRTV တွင် လေ့လာ

နေပြည်တော် ဒီဇင်ဘာ ၁

ပြန်ကြားရေးဝန်ကြီးဌာန ပြန်ကြားရေးနှင့် ပြည်သူ့ဆက်ဆံရေးဦးစီးဌာနမှ သင်တန်းသား သင်တန်းသူ ၃၀ ကျော်သည် ယနေ့မွန်းလွဲပိုင်းက နေပြည်တော်-တပ်ကုန်းရှိ မြန်မာ့အသံနှင့် ရုပ်မြင်သံကြားတွင် ရုပ်သံထုတ်လွှင့်မှုဆိုင်ရာများနှင့် မြန်မာ့အသံနှင့် ရုပ်မြင်သံကြား စိန်ရတုပြတိုက်တို့တွင် လေ့လာကြသည်။

ဦးစွာ လေ့လာရေးအဖွဲ့ဝင်များသည် ပင်မအဆောက်အအုံအတွင်း ရုပ်သံထုတ်လွှင့်မှုလုပ်ငန်းများအား လှည့်လည်ကြည့်ရှုလေ့လာကြရာ တာဝန်ရှိသူများက ရှင်းလင်းဖြေကြားကြသည်။

ထို့နောက် မြန်မာ့အသံနှင့် ရုပ်မြင်သံကြား စိန်ရတုပြတိုက်အတွင်း ခင်းကျင်းပြသထားသည့် ခေတ်အဆက်ဆက် ရုပ်သံထုတ်လွှင့်မှုများတွင် အသုံးပြုခဲ့သည့် စက်ပစ္စည်းများ၊ တိုက်ရိုက်ထုတ်လွှင့်ရေး မော်တော်ယာဉ်များ၊ သတင်းတင်ဆက်မှုပုံစံငယ်များ၊ ခေတ်အဆက်ဆက် ထုတ်လွှင့်တင်ဆက်ခဲ့သည့် အစီအစဉ်များတွင် ပါဝင်ဆောင်ရွက်ခဲ့သူများ၏ မှတ်တမ်းဓာတ်ပုံများ၊ တူရိယာပစ္စည်းများ၊ သတင်းစတူဒီယိုခန်းများ၊ ရေဒီယိုအစီအစဉ်တွင် အသုံးပြုခဲ့သည့် ခေတ်ဟောင်းဓာတ်ပြားများနှင့် အခြားအသုံးအဆောင်ပစ္စည်းများ စသည့် စုစုပေါင်းပြခန်း ၄၀ တွင် ခင်းကျင်းပြသထားမှုများကို လှည့်လည်ကြည့်ရှုလေ့လာကြရာ တာဝန်ရှိသူများက ရှင်းလင်းဖြေကြားကြသည်။ ထို့နောက် မှတ်သားဖွယ်ရာ အဖြေလွှာများ၌ သင်တန်းသား သင်တန်းသူများ၏ ဖြည့်စွက်မှုများအား စိစစ်၍ အမှတ်တရ လက်ဆောင်များ ပေးအပ်သည်။

အဆိုပါ ပြန်ကြားရေးနှင့် ပြည်သူ့ဆက်ဆံရေးဦးစီးဌာနမှ သင်တန်းသား သင်တန်းသူများသည် လုပ်ငန်းစွမ်းဆောင်ရည်မြှင့်တင်ရေး သင်တန်း(၁/၂၀၂၃)ကို နိုဝင်ဘာ ၂၀ ရက်မှ ဒီဇင်ဘာ ၂ ရက်အထိ တက်ရောက်ရမည်ဖြစ်ပြီး သက်ဆိုင်ရာ ဒေသအသီးသီးသို့ ပြန်လည်မထွက်ခွာမီ မြန်မာ့အသံနှင့် ရုပ်မြင်သံကြားသို့ လာရောက်ပြီး ရုပ်သံထုတ်လွှင့်မှုများကို လေ့လာကြခြင်းဖြစ်ကြောင်း သိရသည်။ **သတင်းစဉ်**

ရေချွေတာရေး နည်းလမ်းများ

- ❖ သွားတိုက်နေစဉ် ဘုံပိုင်ခေါင်း ဖွင့်မထားပါနှင့်။
- ❖ သွားတိုက်လျှင် ရေဖန်ခွက် အမြဲသုံးပါ။
- ❖ ယာဉ်များဆေးကြောလျှင် ရေပိုက်မသုံးပါနှင့်။
- ❖ ရေဖြည့်ထားသောပုံးဖြင့် ယာဉ်များကို ဆေးကြောပါ။

ဒီစာအုပ်လေးဟာ သက်ဝင်လှုပ်ရှားလာပြီး မြန်မာပြည်ငြိမ်းချမ်းရေးအတွက် လက်တွေ့တကယ်အကျိုးဖြစ်ထွန်းစေခဲ့မယ်ဆိုရင်တော့ ကျွန်တော့်ဘဝမှာ တန်ဖိုးဖြတ်မရတဲ့ ဝမ်းသာကြည်နူးမှုကို ခံစားရမှာ အမှန်ပါပဲ

သက်နိုင်ဦး(ကျည်ကာ)

ပြန်ကြားရေးဝန်ကြီးဌာန အမျိုးသားစာပေဆုစိစစ်ရွေးချယ်ရေးကော်မတီသည် ၂၀၂၂ ခုနှစ်အတွင်း ပထမအကြိမ်ထုတ်ဝေခဲ့သည့် စာအုပ်များကို စိစစ်ရွေးချယ်ခဲ့ပြီး အမျိုးသားစာပေဆုချီးမြှင့်ရန် ရွေးချယ်ခံရသော စာအုပ်များနှင့် စာရေးဆရာများ၏ အမည်စာရင်းကို ထုတ်ပြန်ကြေညာခဲ့ရာ ဆုရရှိသူအား တွေ့ဆုံမေးမြန်းထားသည်ကို ကောက်နုတ်ဖော်ပြလိုက်ပါသည်–

တွေ့ဆုံမေးမြန်း - လင်းရာမ
ဓာတ်ပုံ - ကိုထက်

ဘာသာရပ်– နိုင်ငံရေး
စာရေးသူ– သက်နိုင်ဦး(ကျည်ကာ)
စာအုပ်အမည်– တစ်ကြောင်းတည်းသော မြန်မာနိုင်ငံထွက်ရပ်လမ်းမြေပုံကျမ်း

“ကျွန်တော်က နိုင်ငံရေးနဲ့စပ်ကျွမ်းကျင်သူ ပညာရှင်တစ်ယောက် မဟုတ်ပါဘူး။ အခြားသော နိုင်ငံသားများနည်းတူ တိုင်းပြည်ကိုငြိမ်းချမ်းစေလိုသူတစ်ယောက်သာဖြစ်ပါတယ်။ ဒီစိတ်ဆန္ဒပြင်းပြမှုကပဲ ဒီစာအုပ်ကို မွေးဖွားပေးလိုက်တာ ဖြစ်ပါတယ်။ ၂၀၁၉ ခုနှစ် ဇွန်လကနေ ဩဂုတ်လအတွင်း မိသားစုကျန်းမာရေးကိစ္စနဲ့ ထိုင်းနိုင်ငံ ဗန်ကောက်မြို့မှာ ရှိနေချိန် ဒီစာအုပ်မူကြမ်းကို ရေးသားခဲ့တာပါ။ မြန်မာနိုင်ငံပြန်ရောက်တော့ အကြိမ်ကြိမ်ဖတ်လိုက်၊ ပြင်လိုက်လုပ်ခဲ့ပြီး ၂၀၂၀ ပြည့်နှစ် မတ် ၉ ရက်မှာ ဖတ်တာ၊ ပြင်တာတွေကို အဆုံးသတ်ခဲ့ပါတယ်။

စာရေးဆရာ
သက်နိုင်ဦး(ကျည်ကာ)

ဒီစာအုပ်မှာ တွေးခေါ်သုံးသပ်မှုအပိုင်း၊ တစ်ကြောင်းတည်းသော မြန်မာနိုင်ငံထွက်ရပ်လမ်း၊ ၂၀၀၈ ခုနှစ် နိုင်ငံတော်ဖွဲ့စည်းပုံအခြေခံဥပဒေဆိုင်ရာ လိုရင်းသုံးသပ်ချက်(အကျဉ်း)နဲ့ အထွေထွေဆိုပြီး အပိုင်းလေးပိုင်း ပါဝင်ပါတယ်။ တကယ်တော့ ကျွန်တော်က စာရေးဆရာတစ်ယောက်မဟုတ်ပါဘူး။ စာဖတ်သူတစ်ယောက်သာ ဖြစ်ပါတယ်။ စာရေးတာကို ဝါသနာပါပေမယ့် စာရေးတဲ့အလုပ်က အလွန်တာဝန်ကြီးပါတယ်။ စာဖတ်ခြင်းကတော့ အပြစ်ကင်းပါတယ်။ ဒါကြောင့် ဒီစာအုပ်က ကျွန်တော့်ရဲ့ တစ်အုပ်တည်းသောစာအုပ် ဖြစ်ပါတယ်။

စာဖတ်သူတစ်ယောက်အနေနဲ့ စာပေဆုရရှိကြတဲ့ စာရေးဆရာကြီး ဆရာမကြီးတွေကို အလွန်လေးစားတန်ဖိုးထား အားကျစိတ်ဖြစ်မိပါတယ်။ သူတို့က နိုင်ငံတော်ရဲ့ တကယ့်မီးအိမ်ရှင်ကြီးတွေပါ။ ကျွန်တော်ကိုယ်တိုင် ဒီဆုကိုရတဲ့အခါမှာတော့ ထွေထွေထူးထူး ဘာမှမခံစားရပါဘူး။ ကျွန်တော့်စာအုပ်ရဲ့ ရည်ရွယ်ချက်၊ ရည်မှန်းချက်က အမျိုးသားစာပေဆုရဖို့အတွက် မဟုတ်ပါဘူး။ မြန်မာပြည်ကြီး စစ်မက်တွေကင်းပြီး ငြိမ်းချမ်းသွားဖို့ ဖြစ်ပါတယ်။ ဒီစာအုပ်လေးဟာ သက်ဝင်လှုပ်ရှားလာပြီး မြန်မာပြည် ငြိမ်းချမ်းရေးအတွက် လက်တွေ့တကယ်အကျိုးဖြစ်ထွန်းစေခဲ့မယ်ဆိုရင်တော့ ကျွန်တော့်ဘဝမှာ တန်ဖိုးဖြတ်မရတဲ့ ဝမ်းသာကြည်နူးမှုကို ခံစားရမှာ အမှန်ပါပဲ။

စာဖတ်ခြင်းဟာ အန္တရာယ်ကင်းတယ်ဆိုပေမယ့် အပြစ်ကင်းအောင် ရေးတတ်ဖို့လိုပါတယ်။ ဒါကို သတိပြုရပါမယ်။ စာပေဖတ်ရှုလေ့လာခြင်းအားဖြင့် တွေးမြင်သုတကြွယ်ဝမှုကို ရရှိစေနိုင်ပါတယ်။ တွေးမြင်သုတကြွယ်ဝခြင်းဟာ လူတစ်ဦးရဲ့ ဘဝခရီးလမ်းမှာကြုံတွေ့ရနိုင်တဲ့ အခက်အခဲ ပြဿနာတွေကို အောင်အောင်မြင်မြင် ကျော်လွှားနိုင်ဖို့ အထောက်အပံ့ကောင်းဖြစ်ပါတယ်။ ဒါကြောင့် စာဖတ်သောလူမျိုးတိုင်း တိုးတက်ကြီးပွား၍ တိုးတက်ကြီးပွားသောလူမျိုးတိုင်းဟာ စာဖတ်ကြတယ်လို့ ဆိုတာဖြစ်ပါတယ်။ တိုင်းပြည်ရဲ့ ရတနာတွေဖြစ်တဲ့ လူငယ်တွေအားလုံး စာဖတ်တဲ့အလေ့အကျင့်ကောင်းကို မွေးမြူကြဖို့ တိုက်တွန်းလိုပါတယ်။

နိုင်ငံသူ နိုင်ငံသားအားလုံး၊ နိုင်ငံရေးသမားအားလုံး၊ နိုင်ငံရေးအင်အားစုအားလုံး ဒီစာအုပ်လေးကို တိုင်းပြည်ရဲ့ ငြိမ်းချမ်းရေးဖြစ်စဉ်အတွက် လက်တွေ့အသုံးချနိုင်ပါစေလို့ ဆုတောင်းတိုက်တွန်းလိုက်ပါတယ်”ဟု ပြောကြားသည်။

စာရေးဆရာ သက်နိုင်ဦး(ကျည်ကာ)အား အဘ ဦးထွန်းလှိုင်– အမိ ဒေါ်အောင်မြတ်ကြည်တို့က ကရင်ပြည်နယ် လှိုင်းဘွဲ့မြို့နယ် ရွှေဂွန်းရွာ၌ ၁၉၇၂ ခုနှစ် အောက်တိုဘာ ၈ ရက်တွင် မွေးဖွားခဲ့ပြီး မွေးချင်း ခုနစ်ယောက်တွင် စတုတ္ထမြောက်ဖြစ်သည်။ ၁၉၉၀ ပြည့်နှစ်တွင် အခြေခံပညာအထက်တန်းကျောင်း (ရွှေဂွန်း)မှ တက္ကသိုလ်ဝင်တန်းအောင်မြင်ပြီး ရန်ကုန်စက်မှုတက္ကသိုလ်သို့ (၁၉၉၃–၉၄)ပညာသင်နှစ်တွင် တက်ရောက်ခွင့်ရရှိခဲ့သည်။ ၂၀၀၀ ပြည့်နှစ် အောက်တိုဘာလတွင် မြို့ပြအင်ဂျင်နီယာဘွဲ့ ရရှိခဲ့သည်။

၂၀၀၁ ခုနှစ် နှစ်ဦးပိုင်းမှစ၍ သံလွင်တံတား (မော်လမြိုင်) စီမံကိန်း မုတ္တမဘက်ကမ်းတွင် အင်ဂျင်နီယာအကူနေ့စားအဖြစ် ဝင်ရောက်လုပ်ကိုင်ပြီး ၂၀၀၃ ခုနှစ် ဩဂုတ်လတွင် ဆောက်လုပ်ရေးဝန်ကြီးဌာန၌ အငယ်တန်းအင်ဂျင်နီယာ(၂) မြို့ပြရာထူးဖြင့် အမြဲတမ်းဝန်ထမ်းအဖြစ် ခန့်အပ်ခံခဲ့ရသည်။ လက်ထောက်ညွှန်ကြားရေးမှူး(အင်ဂျင်နီယာမှူး)ရာထူးတာဝန်ထမ်းဆောင်နေစဉ် ဆက်လက်တာဝန်ထမ်းဆောင်ရန် စိတ်ဆန္ဒမရှိတော့ခြင်းကြောင့် ၂၀၁၉ ခုနှစ် မေလတွင် နုတ်ထွက်စာတင်၍ နုတ်ထွက်ခဲ့သည်။ ယခုအခါပြင်ပဆောက်လုပ်ရေးအင်ဂျင်နီယာတစ်ဦးအဖြစ် လုပ်ကိုင်ရင်း ဘားအံမြို့တွင် ဇနီး၊ သားသမီးတို့နှင့်အတူ နေထိုင်လျက်ရှိသည်။ ။

ကျောက်တံခါးမြို့နယ်၌ ကျောင်းကျန်းမာရေးလှုပ်ရှားမှုအခမ်းအနား ကျင်းပ

ကျောက်တံခါး ဒီဇင်ဘာ ၁

ပဲခူးတိုင်းဒေသကြီး ကျောက်တံခါးမြို့နယ်၌ မြန်မာနိုင်ငံ ပြည်သူ့ကျန်းမာရေး ပညာရပ်ဆိုင်ရာ နှီးနှောဖလှယ်ပွဲ အထိမ်းအမှတ်အကြို ကျောင်းကျန်းမာရေးလှုပ်ရှားမှုအခမ်းအနားကို ယနေ့နံနက် ၁၀ နာရီက အထက–ကျောက်တံခါး ပတ္တမြားခန်းမ၌ ကျင်းပသည်။

အဆိုပါ ပြည်သူ့ကျန်းမာရေး စောင့်ရှောက်ရေး လုပ်ငန်းများ ဆောင်ရွက်ရာတွင် မြို့နယ်ဆရာဝန်ကြီး ဒေါက်တာစည်သူစန်းဦးဆောင်၍ ပြည်သူ့ကျန်းမာရေး ဦးစီးဌာန၊ မိခင်နှင့်ကလေးကျန်းမာရေးဌာန၊ ကျောင်းကျန်းမာရေးဌာန၊ မြို့နယ်အမျိုးသမီးရေးရာ၊ မိခင်နှင့်ကလေးစောင့်ရှောက်ရေး အဖွဲ့ဝင်များက အထက–ကျောက်တံခါး၊ အထက– တောကျွဲအင်း နှင့် အထက–ရင်းတိုက်ကုန်း ကျောင်းများမှ ကျောင်းသား ကျောင်းသူ ၂၀၄၈ ဦးအား ကျန်းမာရေးပညာပေးခြင်း၊ မျက်စိအမြင်အာရုံ စစ်ဆေးပေးခြင်း၊ စနစ်မှန်သွားတိုက်နည်း သရုပ်ပြခြင်းနှင့် သွားကျန်းမာရေး စစ်ဆေးကုသပေးခြင်း၊ ကိုယ်အလေးချိန်၊ အရပ်တိုင်းတာခြင်း၊ စုပေါင်းပြီး စနစ်မှန်လက်ဆေးနည်း သရုပ်ပြခြင်းနှင့် ကျောင်းမုန့်ဈေးဆိုင်များစစ်ဆေးခြင်းစသည့် ပြည်သူ့ကျန်းမာရေးစောင့်ရှောက်မှု လုပ်ငန်းများကို ဆောင်ရွက်ပေးကြကြောင်း သိရသည်။ **မြို့နယ်(ပြန်/ဆက်)**

ကျေးလက်ဒေသ ဖွံ့ဖြိုးတိုးတက်ရေးအတွက်
နီးမြဲကျေးရွာ ဂျာနယ်
ထွက်ရှိ

၁–၁၂–၂၀၂၃ ရက်နေ့ထုတ် အတွဲ (၂၀)၊ အမှတ် (၂၃) တွင်
- ဂန္ဓမာပန်း စီးပွားဖြစ်စိုက်ပျိုးသူများပြားလာ
- အရည်အသွေးကောင်း ရောင်းတန်းဝင် မြန်မာ့ထောပတ်သီး
- စားသုံးသူလိုအပ်ချက်များပြားသည့် ခရမ်းချဉ်သီး
- ကျောက်စိမ်းငရုတ်သီး ဈေးကောင်းရ၍ တောင်သူများ အကျိုးအမြတ်ရရှိ
- စီးပွားဖြစ် ရေငန်ပုစွန် အသားတိုးမွေးမြူရေးကန်များ တူးဖော်မွေးမြူ
- ဆောင်းတွင်းအချဉ်ဓာတ်စာ ဆီးဖြူသီးစားပါ
- နေ့စဉ် ဆားစားသုံးမှုကို လျှော့စားပါက သွေးဖိအားကို လျှော့ချနိုင်
- အဆုတ်ပွခြင်းကို မပေါ့ဆစေချင် စသည်တို့အပါအဝင် စိုက်ပျိုးရေး၊ မွေးမြူရေး၊ ကျန်းမာရေး၊ သုတရသစုံလင်စွာဖြင့် ထွက်ရှိပြီဖြစ်ပါသည်။

တစ်စောင် (၂၅၀) ကျပ်
အမြို့မြို့အနယ်နယ်ရှိ ပြန်ကြားရေးနှင့်ပြည်သူ့ဆက်ဆံရေးဦးစီးဌာန ရုံးများတွင် ဝယ်ယူရရှိနိုင်ပါသည်။
DKY Journal

စာပေမြင့်မှ လူမျိုးတင့်မည်

(၁၀၃)နှစ်မြောက် အမျိုးသားအောင်ပွဲနေ့ အထိမ်းအမှတ်အကြို အသိပညာပေးဟောပြော

မိုင်းယန်း ဒီဇင်ဘာ ၁

ရှမ်းပြည်နယ်(အရှေ့ပိုင်း) မိုင်းယန်းမြို့၌ ပြန်ကြားရေးနှင့် ပြည်သူ့ဆက်ဆံရေး ဦးစီးဌာနနှင့် အထက– မိုင်းယန်း တို့ပူးပေါင်း၍ (၁၀၃)နှစ်မြောက် အမျိုးသားအောင်ပွဲနေ့ အထိမ်းအမှတ်အကြို အသိပညာပေးဟောပြောပွဲကို ယနေ့ မွန်းလွဲ ၂ နာရီက မွန်ကဲရပ်ကွက်အတွင်းရှိ အခြေခံပညာအထက်တန်းကျောင်း၌ ကျင်းပသည်။

ဦးစွာ အထက–မိုင်းယန်း ကျောင်းအုပ်ဆရာမကြီး ဒေါ်နန်းရွဲန်မိုင်က အမျိုးသားအောင်ပွဲနေ့ ဖြစ်ပေါ်လာပုံ သမိုင်းကြောင်းကို အသိပညာပေး ဟောပြောသည်။

ထို့နောက် မြို့နယ်ပြန်ကြားရေးနှင့် ပြည်သူ့ဆက်ဆံရေးဦးစီးဌာန ဝန်ထမ်းများက ကျောင်းသား ကျောင်းသူများအား ကလေးအလုပ်သမား ပပျောက်ရေးဆိုင်ရာ အသိပညာပေး သုတ၊ ရသ စာအုပ် စာစောင်များကို ခင်းကျင်းပြသ ငှားရမ်းပေးခဲ့ကြောင်း သိရသည်။ **မြို့နယ်(ပြန်/ဆက်)**

ကန့်ကွက်နိုင်ကြောင်း ကြေညာခြင်း

ရန်ကုန်တိုင်းဒေသကြီး၊ ဒဂုံမြို့သစ်(အရှေ့ပိုင်း)မြို့နယ်၊ UE–1 တိုးချဲ့ရပ်ကွက်၊ BM(၁)လမ်း၊ အမှတ်(၁၇၈)မြေအကျယ်ပေ (အလျား၄၀xအနံ၆၀) မြေကွက်အပါအဝင် အကျိုးခံစားခွင့်အရပ်ရပ်အားလုံးသည် ရန်ကုန်မြို့တော်စည်ပင်သာယာရေးကော်မတီ၊ မြို့ပြစီမံကိန်းနှင့် မြေစီမံခန့်ခွဲမှုမြေယာဌာနရှိ မြို့မြေစာရင်းတွင် ဦးကျော်ဝင်း(AA–061663)အမည်ဖြင့် မှတ်သားထားပြီး လက်ရှိပိုင်ဆိုင်ထားသော ဒေါ်အန်ဂျလင်း [၁၂/ကတတ(နိုင်)၀၀၂၃၄၆]မှ မိမိသာလျှင် လက်ဝယ်ပိုင်ဆိုင်ထားပြီး အရှုပ်အရှင်းကင်းကြောင်း ရောင်းချပိုင်ခွင့်ရှိသူဖြစ်ကြောင်း ဝန်ခံပြောဆိုလျက်ရောင်းချရန် ကမ်းလှမ်းချက်အား ကျွန်ုပ်၏မိတ်ဆွေမှ အပြီးအပိုင်ဝယ်ယူရန် စရန်ငွေတစ်စိတ်တစ်ဒေသကို ပေးချေထားပြီးဖြစ်ပါသည်။ ဖော်ပြပါကိစ္စနှင့်စပ်လျဉ်း၍ ကန့်ကွက်လိုသူများရှိက ကျွန်ုပ်ထံသို့ တိကျခိုင်လုံသော တရားဝင်စာချုပ်စာတမ်း(မူရင်း)များနှင့်တကွ ယခုကြော်ငြာပါသည့်နေ့မှစ၍ (၇)ရက်အတွင်း လာရောက်ကန့်ကွက်နိုင်ပါသည်။ ယင်းနေ့ကျော်လွန်က အရောင်းအဝယ်ကို ဥပဒေနှင့်အညီ အပြီးဆောင်ရွက်သွားမည်ဖြစ်ကြောင်း ကြေညာအပ်ပါသည်။

လွှဲအပ်ညွှန်ကြားချက်အရ –
ဒေါ်သင်းသင်းဝါ (LL.B)
အထက်တန်းရှေ့နေ (စဉ်–၅၄၈၂၄)
အမှတ်(၆၅၆)၊ ပိတောက်ရွှေဝါလမ်း၊ (၄၇)ရပ်ကွက်၊
ဒဂုံမြို့သစ်(မြောက်ပိုင်း)မြို့နယ်၊
ဖုန်း–၀၉–၂၅၃၄၂၃၂၅၅၊ ၀၉–၇၇၀၀၈၈၃၁၀

ကန့်ကွက်နိုင်ပါသည်

ရန်ကုန်တိုင်းဒေသကြီး၊ တောင်ဥက္ကလာပမြို့နယ်၊ မြေတိုင်းရပ်ကွက်အမှတ်–(၁၂)၊ မြေကွက်အမှတ် –(၄၄၈/ခ)၊ အကျယ်အဝန်း (၂၀ပေ x ၆၀ပေ)ရှိ နှစ်(၆၀)ဂရန် မြေကွက်နှင့် ယင်းမြေကွက်ပေါ်ရှိ အမှတ်– (၄၄၈/ခ)၊ ရတနာလမ်း၊ (၁၂)ရပ်ကွက်၊ တောင်ဥက္ကလာပမြို့နယ်ဟုခေါ်တွင်သည့် မြေကွက်အပါအဝင် အကျိုးခံစားခွင့်အရပ်ရပ်အား မြို့ပြမြေစီမံခန့်ခွဲမှုဌာနတွင် ဒေါ်ငွေရင် [၁၂/ဥကတ(နိုင်)၁၁၈၀၂၆] အမည်ပေါက်ပြီး ယင်းအမည်ပေါက်ကွယ်လွန်၍ အမွေဆက်ခံခွင့်ရှိသောသားသမီးများ ဦးသော်တာ [၁၂/သဃက(နိုင်)၀၇၃၇၅၆] + ၅ တို့ထံမှ ဝယ်ယူထားကြောင်း စီမံခန့်ခွဲရောင်းချပိုင်ခွင့်ရှိကြောင်း ဖွင့်ဟပြောဆိုဝန်ခံသူ ဦးမျိုးလွင်ကျော် [၁၂/ဥကတ(နိုင်)၀၁၅၁၂၂] ထံမှ ကျွန်ုပ်၏မိတ်ဆွေဖြစ်သူက အပြီးအပိုင်ဝယ်ယူရန် စရန်ငွေပေးချေပြီး ဖြစ်ပါသည်။

အဆိုပါအရောင်းအဝယ်နှင့်ပတ်သက်၍ ကန့်ကွက်လိုပါက ဤကြော်ငြာပါသည့်နေ့ရက်မှစ၍ (၇) ရက်အတွင်း ခိုင်လုံသောစာရွက်စာတမ်းမူရင်းများဖြင့် ကျွန်ုပ်တို့ထံသို့ လာရောက်ကန့်ကွက်နိုင်ပါသည်။ သတ်မှတ်ရက်အတွင်း ကန့်ကွက်သူမရှိပါက အရောင်းအဝယ်ကို ဥပဒေနှင့်အညီ ပြီးဆုံးသည်အထိ ဆက်လက်ဆောင်ရွက်သွားမည်ဖြစ်ပါကြောင်း အများသိစေရန် ကြေညာအပ်ပါသည်။

ညွှန်ကြားချက်အရ –
ဒေါ်အိသီရိကြူ LL.B , M.A (Business Law)
တရားလွှတ်တော်ရှေ့နေ (စဉ်–၉၅၃၃)
အမှတ်(၃၇)၊ အနော်ရထာလမ်း ၊ (၁၄)ရပ်ကွက်၊ ရန်ကင်းမြို့နယ်၊
ရန်ကုန်တိုင်းဒေသကြီး။ ဖုန်း – ၀၉–၄၃၁၆၃၄၀၅

ကန့်ကွက်နိုင်ကြောင်းကြော်ငြာ

ဒဂုံမြို့သစ်(တောင်ပိုင်း)မြို့နယ်၊မြေတိုင်းရပ်ကွက်အမှတ်(၂၃/စက်မှုဇုန်)၊မြေကွက်အမှတ်(၉၃)၊မြေကွက်တည်နေရာအမှတ်(၉၃)၊တောင်ကြီးလမ်း၊၂၃/စက်မှုဇုန်ရပ်ကွက်၊ဒဂုံတောင်၊၁။ဦးတင်ထွေး(၁၂/မဂတ(နိုင်)၀၃၇၇၆၂)၊၂။ဒေါ်စန်းစန်းငွေး(၁၂/မဂတ(နိုင်)၀၃၇၇၆၄)အမည်ပေါက်၊နှစ်(၆၀)မြေငှားဂရန်မြေအားဂရန်အမည်ပေါက်၁။ဦးတင်ထွေး(၁၂/မဂတ(နိုင်)၀၃၇၇၆၂)၊၂။ဒေါ်စန်းစန်းငွေး(၁၂/မဂတ(နိုင်)၀၃၇၇၆၄)တို့မှနှစ်(၆၀)မြေငှားစာချုပ်မူရင်း၊ဂရန်၏အလယ်စာရွက်(၂)ရွက်ကပ်နေ၍ခွာ၍မရပါ။အဆိုပါမြေငှားဂရန်မှာနေအိမ်တွင်သိမ်းဆည်းထားရင်းရေစိုပြီးပျက်စီးသည်မှာမှန်ကန်ပါကြောင်း၊မိမိတို့ထံတွင်ပျက်စီးနေသည့်ဂရန်မူရင်းရှိပြီးဂရန်မိတ္တူလျှောက်ထားခြင်းနှင့်ပတ်သက်၍ပြဿနာတစ်စုံတစ်ရာပေါ်ပေါက်ပါကမိမိတို့မှတာဝန်ယူကြောင်းကျမ်းကျိန်လွှာအမှတ်-၁၇၆၂/၂၀၂၃(၉-၁၀-၂၀၂၃)၊ကိုယ်တိုင်ဝန်ခံချက်၊နိုင်ငံသားစိစစ်ရေးကတ်ပြားများတင်ပြ၍ဂရန်မိတ္တူလျှောက်ထားခြင်းအားမြေပြင်ကွင်းဆင်းစစ်ဆေးရာ(၂)ထပ်R.Cအဆောက်အဦး(၁)လုံးရှိပြီးမြေကွက်အမှတ်(၉၅+၉၇)နှင့်(၃)ကွက်ပေါင်း၍အသုံးပြုထားပြီးဦးတင်ထွေး၊ဒေါ်စန်းစန်းငွေးတို့မှကွင်းဆင်းသိရှိကြောင်းလက်မှတ်ရေးထိုးပေးပါသဖြင့်ဦးတင်ထွေး+၁တို့၏ဂရန်မိတ္တူလျှောက်ထားခြင်းအားတရားဝင်ခိုင်လုံသောအထောက်အထားများဖြင့်ဤကြော်ငြာပါသည့်နေ့မှစ၍(၇)ရက်အတွင်းကန့်ကွက်နိုင်ပါကြောင်းနှင့်ကန့်ကွက်မှုမရှိပါကလုပ်ထုံးလုပ်နည်းအတိုင်းဆက်လက်ဆောင်ရွက်ပေးမည်ဖြစ်ပါကြောင်းအသိပေးကြေညာအပ်ပါသည်။

ဌာနမှူး(ဒုတိယညွှန်ကြားရေးမှူးချုပ်)
မြို့ပြမြေစီမံခန့်ခွဲမှုဌာန၊ ရန်ကုန်မြို့တော်စည်ပင်သာယာရေးကော်မတီ

ကန့်ကွက်နိုင်ကြောင်းကြော်ငြာ

လှိုင်သာယာမြို့နယ်၊မြေတိုင်းရပ်ကွက်အမှတ်(၁၁)၊မြေကွက်အမှတ်(၉၅/ခ)၊ဧရိယာ(၀.၀၂၇)ကေ၊မြေကွက်တည်နေရာအမှတ်(၉၅/ခ)၊စိန်ပန်းလမ်း၊(၁၁)ရပ်ကွက်၊လှိုင်သာယာမြို့နယ်၊ဦးလှမြင့်(ISN-၅၆၃၄၆၆)၊အမည်ပေါက်နှစ်(၆၀)ဂရန်မြေအားတရားလိုဒေါ်နန်းစံခမ်းမှတရားပြိုင်ဒေါ်မော်မော်ထွန်း၊ဦးယဉ်ထွေး၊ဦးလှမြင့်တို့အပေါ်အင်းစိန်ခရိုင်တရားရုံး၂၀၂၂ခုနှစ်၊တရားမကြီးမှုအမှတ်-၅၇၃ဖြင့်ပဋိညာဉ်အတိုင်းအရောင်းအဝယ်မှတ်ပုံတင်စာချုပ်ချုပ်ဆိုပေးစေလိုမှုစွဲဆိုခဲ့ခြင်းအပေါ်စရိတ်နှင့်တကွအနိုင်ဒီကရီချမှတ်သည့်(၂၇-၁၂-၂၀၂၂)ရက်နေ့ချမှတ်သည့်စီရင်ချက်ဒီကရီ၊အင်းစိန်ခရိုင်တရားရုံး၊တရားမဇာရီမှုအမှတ်-၁၇/၂၀၂၃ဖြင့်ဘီလစ်ခန့်အပ်သည့်(၉-၅-၂၀၂၃)ရက်စွဲပါတရားရုံးအမိန့်၊တာဝန်ခံမိတ္တူမှန်၊အင်းစိန်ခရိုင်တရားရုံး၏(၁၀.၅.၂၀၂၃)ရက်စွဲပါဘီလစ်ခန့်အပ်ကြောင်းအကြောင်းကြားစာ၊ဂရန်မူရင်းနှင့်နိုင်ငံသားစိစစ်ရေးကတ်တို့တင်ပြ၍တရားရုံးများကိုယ်စားတရားရုံးဘီလစ်ဒေါ်ဆုဆုထူးအောင်(၁၂/ဥကမ(နိုင်)၂၂၄၇၉၈)မှအရောင်းအဝယ်စာချုပ်ချုပ်ဆိုရန်မြေပုံကူးလျှောက်ထားလာရာတရားဝင်ခိုင်လုံသောအထောက်အထားများဖြင့်ဤကြော်ငြာပါသည့်နေ့မှစ၍(၇)ရက်အတွင်းကန့်ကွက်နိုင်ပါကြောင်းနှင့်ကန့်ကွက်မှုမရှိပါလုပ်ထုံးလုပ်နည်းအတိုင်းဆက်လက်ဆောင်ရွက်ပေးမည်ဖြစ်ပါကြောင်းအသိပေးကြေညာအပ်ပါသည်။

ဌာနမှူး(ဒုတိယညွှန်ကြားရေးမှူးချုပ်)
မြို့ပြမြေစီမံခန့်ခွဲမှုဌာန
ရန်ကုန်မြို့တော်စည်ပင်သာယာရေးကော်မတီ

မိဘတစ်ဦးတည်းဖြစ်ကြောင်း

မြစ်ကြီးနားမြို့၊ ပမ္မတီးရပ်ကွက်၊ အမှတ်(၇/၃၆)နေ မောင်ဖြူစင်နောင်လတ် [၁/မကန(နိုင်)၂၅၀၉၉၈]၏ မိဘများဖြစ်သည့် ဦးဇော်ဇော်နောင်လတ်(ခ)ဦးမျိုးမြင့်နိုင်[၁/မကန(နိုင်)၁၄၁၃၇၆]သည် တစ်ဦးတည်းဖြစ်ပြီး ဒေါ်တင်တင်ဝင်း(ခ)ဒေါ်အေးနီလာမြင့် [၁/မကန(နိုင်)၀၉၂၄၁၇]သည် တစ်ဦးတည်းဖြစ်ပါသည်။

ကန့်ကွက်နိုင်ပါကြောင်း အများသိစေရန်

ရန်ကုန်တိုင်းဒေသကြီး၊ တွံတေးခရိုင်၊ ကွမ်းခြံကုန်းမြို့နယ်၊ ဈေးပိုင်းရပ်ကွက်၊ အကွက်အမှတ်(၄)၊ ဈေးပိုင်းကွက်၊ ဦးပိုင်အမှတ် (၁၂၈)၊ ဧရိယာ (၀.၀၂၆) ကေ၊ ဦးပိုင်အမှတ် (၁၂၉)၊ ဧရိယာ (၀.၀၂၆)ကေ၊ မြေပိုင်ဆိုင်ခွင့်(ဘီ)၊ မြေအမျိုးနှင့် အတန်း- မြို့မြေနှင့် ဦးပိုင်အမှတ် (၂၀၄)၊ ဧရိယာ (၀.၀၁၈)ကေ ဦးဘိုးမှင် အမည်ပေါက် စုစုပေါင်းဧရိယာ (၀.၀၇၀)ကေ မြေကွက်အား ဒေါ်ငွေအေး အမည်ပြောင်းလဲရန် ဆောင်ရွက်မည်ဖြစ်၍ ကန့်ကွက်လိုသူများ ရှိပါက ဤကြော်ငြာပါသည့်နေ့မှ (၁)လအတွင်း ပိုင်ဆိုင်မှုအထောက်အထား စာရွက်စာတမ်း (မူရင်း)များနှင့်တကွ ကန့်ကွက်နိုင်ပါကြောင်းနှင့် သတ်မှတ်ကာလကျော်လွန်ပါက သက်ဆိုင်ရာဌာနတွင် လုပ်ထုံးလုပ်နည်းနှင့်အညီ အမည်ပြောင်း လျှောက်ထားခြင်းအား ဆက်လက်ဆောင်ရွက်သွားမည်ဖြစ်ပါကြောင်း အများသိစေရန် ကြေညာအပ်ပါသည်။

လွှဲအပ်ချက်အရ

ဒေါ်ဆုမွန်မြတ်ကျော်	**ဒေါ်နန်းဆင့်ဆင့်ထွန်း**
LL.B, D.B.L	**LL.B, D.B.L, D.M.L**
တရားလွှတ်တော်ရှေ့နေ	**တရားလွှတ်တော်ရှေ့နေ**
(စဉ်-၁၇၈၀၄)	**(စဉ်-၁၂၆၃၉)**

အမှတ် (၈၃)၊ ပထမထပ်၊ ပန်းဆိုးတန်းလမ်း၊ ကျောက်တံတားမြို့နယ်၊ ရန်ကုန်တိုင်းဒေသကြီး။ ဖုန်း-၀၉-၄၂၀၈၄၀၂၇၇

အများသိစေရန် ကြေညာခြင်း

ဒလမြို့နယ်၊ မြေတိုင်းရပ်ကွက်အမှတ်(၂)၊ မြေကွက်အမှတ်-၁၀၁၅၊ အတိုင်းအတာ (၄၀'x၆၀')၊ မြေကွက်တည်နေရာအမှတ်(၂/၅၂၄)၊ ဂန္ဓမာလမ်း၊ ဗိုလ်ရန်ပြေရပ်ကွက်၊ ဒလမြို့နယ်၊ ဒေါ်တင်တင်ရီ (N/OKA- ၀၃၈၆၃၈) အမည်ပေါက်နှစ်(၆၀)ဂရန်မြေအား ဒေါ်တင်တင်ရီထံမှ ဝယ်ယူထားသော အရောင်းအဝယ်စာချုပ်အမှတ်-(၄၁၉၈/၉၇) (၂၉-၈-၁၉၉၇) မိတ္တူမှန်မူရင်းနှင့် ကျမ်းကျိန်လွှာမူရင်း၊ ကိုယ်တိုင်ဝန်ခံချက်၊ နိုင်ငံသားစိစစ်ရေးကတ်တို့ တင်ပြ၍ ဦးစိန်ညွှန့် [၁၂/ပဘတ(နိုင်)၀၂၉၃၁၉] မှ ဂရန်မိတ္တူ လျှောက်ထားလာခြင်းအား ဌာနမှ လုပ်ထုံးလုပ်နည်းနှင့်အညီ ဆောင်ရွက်ပြီး ကန့်ကွက်မည့်သူမရှိသဖြင့် ဂရန်မိတ္တူခွင့်ပြုပြီးဖြစ်၍ ယင်းမြေကို မြေငှားစာချုပ်အမှတ်-ဒလ-၂၆၆၇/ဒလ/ဂရန်/၁၉၉၅ (၂၆-၁၀-၁၉၉၅) ဖြင့် မူလကထုတ်ပေးခဲ့သည့် ဒေါ်တင်တင်ရီ (N/OKA-၀၃၈၆၃၈) အမည်ပေါက် နှစ်(၆၀) မြေငှားစာချုပ် (ဂရန်) မူရင်းအား ပယ်ဖျက်ပြီးဖြစ်ပါကြောင်း အသိပေးကြေညာအပ်ပါသည်။

ဌာနမှူး(ဒုတိယညွှန်ကြားရေးမှူးချုပ်)ကိုယ်စား
မြို့ပြစီမံကိန်းနှင့်မြေစီမံခန့်ခွဲမှုဌာန
ရန်ကုန်မြို့တော်စည်ပင်သာယာရေးကော်မတီ

သစ်ပင်စိုက်လျှင် တို့ဝန်းကျင် စိမ်းစိုလှပ ကြည်နူးရ၏

အမည်မှန်နှင့် ဖခင်အမည်မှန်

မြစ်ကြီးနားမြို့၊ အထက(၃)၊ Grade-4(A)မှ မယော်မျှော်(ခ) မဂေါ့ယွမ်ယော်မျှော်၏ အမည်မှန်မှာ မဂေါ့ယွင်ယော်မျှော် ဖြစ်ပြီး ၎င်း၏ ဖခင်အမည်မှန်မှာ ဦးဂေါ့ယွင်ကိုယော် [၁/ကပတ(နိုင်) ၀၀၀၈၆၄]ဖြစ်ပါသည်။

အမည်မှန်နှင့် ဖခင်အမည်မှန်

မြစ်ကြီးနားမြို့၊ အထက(၃)၊ Grade-3(C)မှမောင်ယော်ဇုန်း(ခ)မောင်ဂေါ့ယွမ်ယော်ဇုန်း၏ အမည်မှန်မှာ မောင်ဂေါ့ယွင်ယော်ဇုန်းဖြစ်ပြီး ၎င်း၏ဖခင်အမည်မှန်မှာ ဦးဂေါ့ယွင်ကိုယော် [၁/ကပတ(နိုင်) ၀၀၀၈၆၄]ဖြစ်ပါသည်။

ပြင်ဆင်ဖတ်ရှုပါရန်

၁၆-၁၁-၂၀၂၃ရက်နေ့ကြေးမုံသတင်းစာ၏စာမျက်နှာကြော်ငြာ(၂၁)ကန့်ကွက်နိုင်ကြောင်းကြော်ငြာအမှတ်စဉ်(၅)SPဦးလျောင်လို့ချန်(ခ)ဦးတင်အုန်း၏အရောင်းမြေပုံကူးတွင်မြေအမည်ပေါက်ဝီအင်ကျုံး(ခ)ဦးဝင်းမြင့်+ဒေါ်လှစိန်ဟုအမှန်ဖတ်ရှုပါရန်။

ပျောက်ဆုံးကြောင်း

မောင်အောင်မျိုးလွင် [၉/လဝန(နိုင်)၂၃၅၉၀၇]ကိုင်ဆောင်သော ပတ်စ်ပို့နံပါတ် (မမှတ်မိ) ပျောက်ဆုံးသွားပါသဖြင့် တွေ့ရှိပါက အကြောင်းကြားပေးပါရန်။

Ph: 09-793253486

ကန့်ကွက်နိုင်ကြောင်း ကြော်ငြာ

သဃ်န်းကျွန်းမြို့နယ်၊ မြေတိုင်းရပ်ကွက်အမှတ် -၁၆/၃၊မြေကွက်အမှတ်-၃၉၇/က၊ မြေကွက်တည်နေရာအမှတ်(၃၉၇)၊ မာလာမြိုင်လမ်း၊ (၁၆/၃)ရပ်ကွက်၊ သဃ်န်းကျွန်းမြို့နယ် ဗိုလ်မှူးမျိုးညွန့်(ငြိမ်း)[၁၀/သဖရ(နိုင်)၀၃၅၆၃၅] အမည်ပေါက်နှစ်(၆၀)ဂရန်မြေအားအမည်ပေါက်-ဗိုလ်မှူးမျိုးညွန့်(ငြိမ်း)အား တရားပြိုင်ထား၍ ဒေါ်ခင်ချိုလွင်မှ ရန်ကုန်အရှေ့ပိုင်းခရိုင်တရားရုံးတွင် တရားလိုပြုလုပ်စွဲဆိုသော တရားမကြီးမှုအမှတ် -၃၁၆/၂၀၀၈ ၏ စီရင်ချက်၊ တရားမဇာရီမှုအမှတ် -၂၁၇/၂၀၂၂ ၏ ထုံးပုံကျ အပြီးသတ်အမိန့်နှင့် တရားရုံး၏ ဘီလစ်ခန့်စာတို့တင်ပြ၍ တရားရုံးကိုယ်စား (ဘီလစ်) ဒေါ်ခင်ခင်ထွေး [၁၂/တမန(နိုင်) ၀၀၆၇၃၈] မှ အရောင်းအဝယ်စာချုပ် ချုပ်ဆိုရန် မြေပုံကူးလျှောက်ထားလာခြင်းအပေါ် ကန့်ကွက်ရန်ရှိပါက တရားဝင်ခိုင်လုံသော အထောက်အထားများဖြင့် ဤကြော်ငြာပါသည့်နေ့မှ စ၍ (၇) ရက်အတွင်း ကန့်ကွက်နိုင်ပါကြောင်းနှင့် ကန့်ကွက်သူမရှိပါက လုပ်ထုံးလုပ်နည်းအတိုင်း ဆက်လက်ဆောင်ရွက် ပေးမည်ဖြစ်ပါကြောင်း အသိပေးကြေညာအပ်ပါသည်။

ဌာနမှူး
(ဒုတိယညွှန်ကြားရေးမှူးချုပ်)
မြို့ပြမြေစီမံခန့်ခွဲမှုဌာန
ရန်ကုန်မြို့တော်
စည်ပင်သာယာရေး ကော်မတီ

ဗလငါးတန် ဖွံ့ဖြိုးဖို့ စာအုပ်စာပေ လေ့လာစို့

ကန့်ကွက်နိုင်ပါကြောင်း

ရန်ကုန်မြို့၊ မြောက်ဥက္ကလာပမြို့နယ်၊ မြေတိုင်းရပ်ကွက်အမှတ်-၅၊ မြေကွက်အမှတ် (၇၀၁၁/၂)၊ အကျယ် (၂၀'x၆၀')၊ မြေအမျိုးအစား- နှစ် (၆၀) ဂရန်မြေနှင့် ယင်းမြေပေါ်ရှိ အမှတ် (၇၀၁)၊ နှင်းဆီ (၃) လမ်း၊ (၅) ရပ်ကွက်၊ မြောက်ဥက္ကလာပမြို့နယ်၊ ရန်ကုန်မြို့ဟုခေါ်တွင်သော မြေနှင့်အကျိုးခံစားခွင့် အရပ်ရပ်တို့သည် မြို့မြေစာရင်းတွင် ဦးခရစ်(ရှ်) (ခ) ဦးအောင်သွင် [၁၂/ပဘတ (နိုင်)၀၁၅၂၁၉] အမည်ပေါက်လျက်ရှိပြီး ၎င်းထံမှ အရပ်ကတိအရောင်းအဝယ်စာချုပ် အဆက်ဆက်အရ ဝယ်ယူထားရှိသူ ဒေါ်ငွေငွေလွင် [၆/ထဝန (နိုင်) ၀၄၀၈၃၅] က မိမိတစ်ဦးတည်း လက်ဝယ်ထားရှိပိုင်ဆိုင်၍ လွှဲပြောင်း ရောင်းချပိုင်ခွင့်ရှိကြောင်း ဝန်ခံပြောဆိုသဖြင့် ကျွန်ုပ်တို့မိတ်ဆွေက ဝယ်ယူရန် နှစ်ဖက်သဘောတူညီထားသော ရောင်းဖိုးငွေအနက် စရန်ငွေတစ်စိတ်တစ်ဒေသ ပေးချေထားပြီးဖြစ်ပါ၍ အကျိုးသက်ဆိုင်ခွင့်ရှိသူ မည်သူမဆို ခိုင်လုံသောစာရွက်စာတမ်း အထောက်အထားမူရင်းများနှင့်တကွ ကျွန်ုပ်တို့ထံသို့ (၇) ရက်အတွင်း ကန့်ကွက်အရေးဆိုနိုင်ပါသည်။ ကန့်ကွက်ခြင်းမရှိပါက ဥပဒေနှင့်အညီ အရောင်းအဝယ် ဆက်လက်ပြုလုပ်သွားမည်ဖြစ်ကြောင်း သိစေအပ်ပါသည်။

လွှဲအပ်ညွှန်ကြားချက်အရ -

ဦးအေးမင်းဇော်	**ဦးကျော်မင်းနိုင်**
အထက်တန်းရှေ့နေ (စဉ်-၄၈၉၃၉)	**အထက်တန်းရှေ့နေ (စဉ်-၄၈၈၈၀)**

အမှတ် (၄၆)၊ ပထမထပ် (ဝဲ)၊ မဟာဗန္ဓုလပန်းခြံလမ်း၊
ကျောက်တံတားမြို့နယ်၊ ရန်ကုန်မြို့။

ကန့်ကွက်နိုင်ကြောင်းကြော်ငြာ

ရန်ကုန်တိုင်းဒေသကြီး၊ ရန်ကုန်မြို့၊ ဗိုလ်တထောင်မြို့ နယ်၊ (၃)ရပ်ကွက်၊ ကုန်သည် လမ်း၊ Botahtaung Time Square အဆင့်မြင့်အိမ်ရာစီမံကိန်း၊ တိုက်အမှတ်(C2)၊ အခန်းအမှတ်(A/၁၀၆)အား မူလအမည်ပေါက် ပိုင်ဆိုင်သူ ဦးအောင်ဝင်း(ခ)ဝင်းအောင် [၆/ကသန(နိုင်) ၀၀၇၉၂၃] ထံမှ စာချုပ်စာတမ်းဖြင့် ပြန်လည် ဝယ်ယူထားသူ ဒေါ်သက်စုလှိုင် [၁၂/ရကန(နိုင်) ၀၀၂၅၅၀] က ၎င်းအမည်ဖြင့် တိုက်ခန်းပိုင်ဆိုင်ခွင့် မှတ်ပုံတင်စာအုပ် ပြုလုပ်ပေးပါရန် လျှောက်ထားလာခြင်းအား ကန့်ကွက်လိုပါက ကြော်ငြာပါသည့်ရက်မှစ၍(၁၅)ရက်အတွင်း အထောက်အထားများဖြင့် တင်ပြကန့်ကွက်နိုင်ပါသည်။

အိမ်ရာဖွံ့ဖြိုးရေးဌာနခွဲ
မြို့ပြနှင့်အိမ်ရာဖွံ့ဖြိုးရေးဦးစီးဌာန

ရန်ကုန်တိုင်းဒေသကြီး၊ ဗိုလ်တထောင်မြို့နယ်၊ (၁၀) ရပ်ကွက်၊ (၄၅) လမ်း၊ တိုက်အမှတ် (၁၄၇)၊ (၅) လွှာ၊ (အနံ ၂၅ ပေ xအလျား ၅၈ ပေ xအမြင့် ၉ ပေ) ရှိ တိုက်ခန်းနှင့်ပတ်သက်၍ အများသိစေရန်ကြေညာချက်

အထက်ဖော်ပြပါ တိုက်ခန်းနှင့် ပတ်သက်၍ အကျိုးခံစားခွင့်အရပ်ရပ်အားလုံးတို့ကို လက်ရှိပိုင်ဆိုင်၍ ရောင်းချပိုင်ခွင့်ရှိကြောင်း ဝန်ခံကတိပြုသူ ဦးထွန်းမြင့်ထွန်း [၅/စကန(နိုင်)၁၄၈၄၂၈]ထံမှ ကျွန်ုပ်တို့၏မိတ်ဆွေက ဝယ်ယူရန်ငွေတစ်စိတ်တစ်ဒေသအား ပေးချေပြီးဖြစ်ပါသည်။ အဆိုပါ အရောင်းအဝယ်ကို ကန့်ကွက်လိုပါက ဤကြော်ငြာပါသည့်နေ့မှစ၍ (၇) ရက်အတွင်း ပိုင်ဆိုင်မှုအထောက်အထား၊ စာချုပ်စာတမ်းမူရင်းများနှင့်တကွ ကျွန်ုပ်တို့ထံ လူကိုယ်တိုင် လာရောက်ကန့်ကွက်နိုင်ပါကြောင်းနှင့် သတ်မှတ်ရက်ထက်ကျော်လွန်ပါက အရောင်းအဝယ်ကို ဥပဒေနှင့်အညီ ပြီးဆုံးသည့်တိုင် ဆက်လက်ဆောင်ရွက်သွားမည်ဖြစ်ပါကြောင်း အများသိစေရန် ကြေညာအပ်ပါသည်။

လွှဲအပ်ညွှန်ကြားချက်အရ -

ဒေါ်သီတာမမ (LL.B, D.M.L,D.I.L)	**ဒေါ်ခင်မျိုးလတ် (LL.B)**
တရားလွှတ်တော်ရှေ့နေ (စဉ်-၇၂၂၆)	**အထက်တန်းရှေ့နေ (စဉ်-၅၁၃၆၆)**

အမှတ် (၄၄)၊ ပ-ထပ်၊ အခန်း (၁၀)၊ ၃၆-လမ်း၊ ကျောက်တံတားမြို့နယ်၊ ရန်ကုန်မြို့။ ဖုန်း-၀၉-၇၃၁၂၁၅၇၃၊ ၀၉-၂၅၄၁၃၀၀၇၄

ကန့်ကွက်နိုင်ကြောင်း အများသိစေရန် ကြေညာခြင်း

ရန်ကုန်တိုင်းဒေသကြီး၊ သာကေတမြို့နယ်၊ မြေတိုင်းရပ်ကွက်(၉)၊ လူနေရပ်ကွက်အမှတ်(၉)၊ မြေကွက်အမှတ် (၁၂၂၆/ခ)၊ ဧရိယာ(၀.၀၂၇၅)ကေ၊ အကျယ်အဝန်း (၁၂၀၀)စတုရန်းပေရှိ နှစ်(၆၀) ဂရန်မြေကွက်နှင့် ယင်းမြေပေါ်ရှိ အမှတ်(၁၂၂၆/ခ)၊ စိန်ရတနာလမ်း၊ (၉)ရပ်ကွက်၊ သာကေတမြို့နယ်ဟု ခေါ်တွင်သည့် မြေကွက်နှင့် မြေပေါ်ရှိ အဆောက်အဦအပါအဝင် အကျိုးခံစားခွင့်အရပ်ရပ်သည် မြို့ပြမြေစီမံခန့်ခွဲမှုဌာနတွင် ဦးထွန်းထွန်းအောင် [၁၂/သကတ(နိုင်)၁၁၈၉၈၅] အမည်ပေါက်ပြီး ယင်းအမည်ပေါက်ထံမှ အရောင်းအဝယ်စာချုပ်ဖြင့် ဝယ်ယူပိုင်ဆိုင်ထားသူ ဒေါ်တင်အုံး [၁၂/ဗတထ(နိုင်)၀၁၂၃၃၉] နှင့် အထူးကိုယ်စားလှယ်လွှဲစာရရှိထားသူ၊ ရောင်းချပိုင်ခွင့်ရှိကြောင်း ဖွင့်ဟပြောဆိုသူဖြစ်သည့် ဒေါ်အေးအေးနွယ် [၁၂/ဗတထ(နိုင်)၀၃၃၃၁၇]တို့ထံမှ ကျွန်ုပ်တို့၏မိတ်ဆွေများဖြစ်သော ဦးသန့်ဇင်အောင် [၉/ရမသ (နိုင်)၁၉၃၁၀၁]၊ ဦးဆန်းမင်းထွေး [၉/တကန(နိုင်) ၁၁၈၂၀၁] နှင့် ဒေါ်မြမြကြူ [၁၄/အဂပ(နိုင်)၁၄၅၅၅၈] တို့က အပြီးအပြတ်ဝယ်ယူရန် စရန်ငွေတစ်စိတ်တစ်ဒေသ ပေးချေထားပြီးဖြစ်ပါ၍ ကန့်ကွက်လိုပါက ဤကြော်ငြာပါသည့်ရက်မှစ၍ (၇)ရက်အတွင်း ကျွန်ုပ်တို့ထံသို့ ခိုင်လုံသောစာရွက်စာတမ်း အထောက်အထား (မူရင်း)များဖြင့် လာရောက်ကန့်ကွက်နိုင်ပါသည်။ သတ်မှတ်ရက်အတွင်း ကန့်ကွက်သူမရှိပါက အရောင်းအဝယ်ကို ဥပဒေနှင့်အညီ ပြီးမြောက်အောင် ဆောင်ရွက်သွားမည်ဖြစ်ကြောင်း အများသိစေရန် ကြေညာအပ်ပါသည်။

ဦးသန့်ဇင်အောင်၊ ဦးဆန်းမင်းထွေး နှင့် ဒေါ်မြမြကြူတို့၏ လွှဲအပ်ညွှန်ကြားချက်အရ

ဦးအောင်သိန်း(LL.B)	**ဒေါ်မေမီလှိုင် (LL.B, LL.M)**
တရားလွှတ်တော်ရှေ့နေ (စဉ်-၃၄၃၂)	**တရားလွှတ်တော်ရှေ့နေ (စဉ်-၉၇၆၅)**
ဖုန်း-၀၉-၅၄၀၁၉၄၇	**ဖုန်း- ၀၉-၄၂၈၂၂၇၃၁၃**

အမှတ်(၁၆၅)၊ ပထမထပ်၊ (၃၈)လမ်း(အလယ်)၊ ကျောက်တံတားမြို့နယ်၊ ရန်ကုန်မြို့။

ကန့်ကွက်နိုင်ပါကြောင်း အများသိစေရန် ကြေညာခြင်း

ရန်ကုန်တိုင်းဒေသကြီး၊ သဃ်န်းကျွန်းမြို့နယ်၊ မြေတိုင်းရပ်ကွက်အမှတ်(လေးဒေါင့်ကန်)၊ မြေကွက်အမှတ်(၈၀၀)ဟုခေါ်တွင်သော အမှတ်(၃၈)၊ ရိပ်သာလမ်း၊ လေးဒေါင့်ကန်ရပ်ကွက်၊ သဃ်န်းကျွန်းမြို့နယ်၊ ဧရိယာ(၁၂၅၀)စတုရန်းပေကျယ်ဝန်းသော ဦးညွန့်(ဘ)ဦးမောင် [၁၂/သဃက(နိုင်)၀၉၃၁၅၃] အမည်ပေါက် နှစ်(၆၀)ဂရန်မြေပေါ်တွင် ဆောက်လုပ်ထားသော (၂)ခန်းတွဲ (၆)ထပ် တိုက်အဆောက်အဦ၏ ဧရိယာ(၁၁.၅x၄၆)ပေ ကျယ်ဝန်းသော စတုတ္ထထပ်(၅လွှာ/ညာ) တိုက်ခန်းနှင့် အကျိုးခံစားခွင့်အရပ်ရပ်အား ဦးတင်ညွှန့်[၁၂/ပဇတ(နိုင်)၀၃၂၅၉၈]နှင့် ဦးနေလင်း[၁၂/ဥကတ(နိုင်)၂၁၇၃၀၉]တို့က ရောင်းချပိုင်ခွင့်ရှိကြောင်း ဝန်ခံကတိပြုပြောကြားလာသဖြင့် ကျွန်ုပ်၏မိတ်ဆွေမှ အပြီးအပိုင်ဝယ်ယူရန် တိုက်ခန်းတန်ဖိုးငွေ၏ တစ်စိတ်တစ်ဒေသကို ပေးချေထားပြီးဖြစ်ပါသည်။ ကန့်ကွက်လိုပါက အကျိုးခံစားခွင့်ရှိသူ မည်သူမဆို ပိုင်ဆိုင်မှုစာရွက်စာတမ်း အထောက်အထား မူရင်းများဖြင့် ဤကြော်ငြာပါသည့်နေ့မှစ၍ (၇)ရက်အတွင်း ကျွန်ုပ်ထံသို့ လာရောက်ကန့်ကွက်နိုင်ပါသည်။ သတ်မှတ်ရက်အတွင်း ကန့်ကွက်သူမရှိပါက ဤအရောင်းအဝယ်ကို ဥပဒေနှင့်အညီ ဆက်လက် ဆောင်ရွက်သွားမည်ဖြစ်ကြောင်း အများသိစေရန် ကြေညာအပ်ပါသည်။

ဝယ်ယူသူ၏ လွှဲအပ်ညွှန်ကြားချက်အရ
ဒေါ်နီဝမ်းလှိုင်အောင်
တရားလွှတ်တော်ရှေ့နေ(စဉ်-၁၃၆၁၇)
တိုက်(၄)၊ အခန်း(၂၀၄) ၊ ပုလဲမွန်အိမ်ရာ ၊ (၆၅)ရပ်ကွက် ၊ ဒဂုံမြို့သစ် (တောင်ပိုင်း)မြို့နယ် ၊ ရန်ကုန်တိုင်းဒေသကြီး။ ဖုန်း - ၀၉-၄၂၀၂၂၃၈၈၈

တောင်ကြီးတက္ကသိုလ် (၂၉)ကြိမ်မြောက် ဘွဲ့နှင်းသဘင်ကျင်းပခြင်း

၁။ ၂၀၂၂-၂၀၂၃ ပညာသင်နှစ် တောင်ကြီးတက္ကသိုလ်မှ ဘွဲ့ရရှိကြပြီး ဘွဲ့နှင်းသဘင်တက်ရောက်ရန် လျှောက်ထားသူများအတွက် ဘွဲ့နှင်းသဘင်အခမ်းအနားကို တောင်ကြီးတက္ကသိုလ်၌ ကျင်းပမည်ဖြစ်ရာ ဖော်ပြပါအစီအစဉ်အတိုင်း တက်ရောက်ရန် ကြေညာလိုက်သည်။

၂။ ဘွဲ့နှင်းသဘင်အခမ်းအနားတက်ရောက်ကြမည့် ကျောင်းသား၊ ကျောင်းသူများသည် အစမ်းလေ့ကျင့်ပွဲနှင့် ဘွဲ့အပ်နှင်းသည့်ရက်များတွင် မြန်မာ့ယဉ်ကျေးမှုဓလေ့ ထုံးတမ်းအစဉ်အလာနှင့်အညီ ဝတ်စားဆင်ယင်မှုမရှိသူများကို အစမ်းလေ့ကျင့်ပွဲအပါအဝင် ဘွဲ့နှင်းသဘင်အခမ်းအနားများသို့ တက်ရောက်ခွင့်ပြုမည်မဟုတ်ပါ။

အပိုင်း(၁)

(၁) (၁၆-၁၂-၂၀၂၃)ရက်နေ့ နံနက်ပိုင်း၊ နံနက် (၀၉ : ၀၀)နာရီ

မဟာဝိဇ္ဇာဘွဲ့	မြန်မာစာ အထူးပြုအားလုံး။
မဟာသိပ္ပံဘွဲ့	ဓာတုဗေဒ အထူးပြုအားလုံး။
ဝိဇ္ဇာဂုဏ်ထူးဘွဲ့	ပထဝီဝင် အထူးပြု အားလုံး။
သိပ္ပံဂုဏ်ထူးဘွဲ့	သတ္တဗေဒ အထူးပြုအားလုံး။
ဝိဇ္ဇာဘွဲ့	မြန်မာစာ အထူးပြုအားလုံး။
	အင်္ဂလိပ်စာ ၄.အ-၁ မှ ၅၅ ထိ။
သိပ္ပံဘွဲ့	ဓာတုဗေဒ ၄.ဓ-၁ မှ ၇၆ ထိ။
	ရူပဗေဒ ၄.ရပ- ၁ မှ ၇၆ ထိ။
	ရုက္ခဗေဒ ၄.ရခ- ၁ မှ ၈၁ ထိ။

အပိုင်း(၂)

(၂) (၁၆-၁၂-၂၀၂၃) ရက်နေ့ မွန်းလွဲပိုင်း၊ မွန်းလွဲ (၂:၀၀) နာရီ

မဟာဝိဇ္ဇာဘွဲ့	အင်္ဂလိပ်စာ၊ပထဝီဝင်အထူးပြုအားလုံး။
မဟာသိပ္ပံဘွဲ့	ရူပဗေဒ အထူးပြုအားလုံး။
ဝိဇ္ဇာဂုဏ်ထူးဘွဲ့	မြန်မာစာ အထူးပြုအားလုံး
သိပ္ပံဂုဏ်ထူးဘွဲ့	သင်္ချာ အထူးပြုအားလုံး၊
ဝိဇ္ဇာဘွဲ့	အင်္ဂလိပ်စာ ၄.အ-၅၆ မှ ၁၁၈ထိ၊
	စိတ်ပညာ အထူးပြုအားလုံး၊
သိပ္ပံဘွဲ့	ဓာတုဗေဒ ၄.ဓ-၇၇ မှ ၁၄၅ထိ၊
	ဒုဂုဏ် (၈)ဦး(ရိုးရိုးဘွဲ့)၊
	ရူပဗေဒ ၄.ရပ- ၇၇ မှ ဒုဂုဏ်.ရပ-၂၁ ထိ။
	ရုက္ခဗေဒ ၄.ရခ-၈၂ မှပြင်ပ.၄.ရခ-၁၂၇ ထိ၊
	ဇီဝဓာတုဗေဒ ၄.ဇဓ-၁ မှ ၃၈ ထိ။

အစမ်းလေ့ကျင့်ရက် - ဘွဲ့နှင်းသဘင် ပထမနေ့ [အပိုင်း(၁)၊ အပိုင်း(၂)] အတွက် (၁၅-၁၂-၂၀၂၃) ရက်နေ့ နံနက် (၈: ၃၀)နာရီ

အပိုင်း(၃)

(၃) (၁၇-၁၂-၂၀၂၃)ရက်နေ့ နံနက်ပိုင်း၊ နံနက် (၀၉ : ၀၀)နာရီ

မဟာဝိဇ္ဇာဘွဲ့	စိတ်ပညာ၊ အရှေ့တိုင်းပညာအထူးပြုအားလုံး။
မဟာသိပ္ပံဘွဲ့	သင်္ချာ၊ ဘူမိဗေဒ အထူးပြုအားလုံး။
သိပ္ပံဂုဏ်ထူးဘွဲ့	ဓာတုဗေဒ၊ ရူပဗေဒ အထူးပြုအားလုံး။
ဝိဇ္ဇာဘွဲ့	ပထဝီဝင်၊သမိုင်း အထူးပြုအားလုံး။
သိပ္ပံဘွဲ့	သင်္ချာ ၄.သခ-၁ မှ ၇၈ ထိ။
သတ္တဗေဒ	၄.သတ-၁ မှ ၆၉ ထိ။
ဇီဝဓာတုဗေဒ	၄.ဇဓ-၃၉ မှ ပြင်ပ.၄.ဇဓ-၇၂ ထိ။

အပိုင်း(၄)

(၄) (၁၇-၁၂-၂၀၂၃)ရက်နေ့ မွန်းလွဲပိုင်း၊ မွန်းလွဲ (၂ : ၀၀)နာရီ

မဟာဝိဇ္ဇာဘွဲ့	ဒဿနိကဗေဒ အထူးပြုအားလုံး။
မဟာဥပဒေဘွဲ့	ဥပဒေပညာ အထူးပြုအားလုံး။
မဟာသိပ္ပံဘွဲ့	သတ္တဗေဒ၊ရုက္ခဗေဒ အထူးပြုအားလုံး။
သိပ္ပံဂုဏ်ထူးဘွဲ့	ဇီဝဓာတုဗေဒ၊ ရုက္ခဗေဒ အထူးပြုအားလုံး။
ဝိဇ္ဇာဘွဲ့	ဒဿနိကဗေဒ၊ အရှေ့တိုင်းပညာ အထူးပြုအားလုံး။
ဥပဒေဘွဲ့	ဥပဒေပညာ အထူးပြုအားလုံး။
သိပ္ပံဘွဲ့	သင်္ချာ ၄.သခ-၇၉ မှ ၁၅၂ ထိ။
	သတ္တဗေဒ ၄.သတ-၇၀ မှ ဒုဂုဏ်.သတ-၁၄ ထိ။
	ဘူမိဗေဒ အထူးပြုအားလုံး။

အစမ်းလေ့ကျင့်ရက် - ဘွဲ့နှင်းသဘင် ဒုတိယနေ့ [အပိုင်း(၃)၊ အပိုင်း(၄)] အတွက် (၁၅-၁၂-၂၀၂၃) ရက်နေ့ မွန်းလွဲ (၁ : ၃၀)နာရီ

ဘွဲ့နှင်းသဘင်တက်ရောက်ရန် ဘွဲ့ဝတ်စုံ ငှားရမ်းခွင့်ထောက်ခံစာကို (၁၁-၁၂-၂၀၂၃)ရက်မှ (၁၂-၁၂-၂၀၂၃)ရက်အထိ တိုးချဲ့အားကစားရုံတွင် ထုတ်ပေးမည်ဖြစ်ပါသည်။

ဘွဲ့ဝတ်စုံများကို တောင်ကြီးတက္ကသိုလ် တိုးချဲ့အားကစားရုံတွင် (၁၁-၁၂-၂၀၂၃)ရက်နှင့် (၁၂-၁၂-၂၀၂၃)ရက် နံနက် (၉:၃၀) နာရီမှ စတင်ထုတ်ပေးမည်ဖြစ်၍ မိမိတို့၏ နိုင်ငံသားစိစစ်ရေးကတ်များ ယူဆောင်လာကြရမည်ဖြစ်သည်။

(ခင်မောင်လွင်)
ဌာနမှူး
သင်တန်းရေးရာ
တောင်ကြီးတက္ကသိုလ်

ကန့်ကွက်နိုင်ကြောင်းအများသိစေရန် ကြေညာခြင်း

ရန်ကုန်တိုင်းဒေသကြီး၊ ဒဂုံမြို့သစ်(မြောက်ပိုင်း)မြို့နယ်၊ (၁၀/တိုးချဲ့)ရပ်ကွက်၊ အနော်ရထာအိမ်ရာ၊ တိုက်ခန်းအမှတ်(၆)၊ အခန်းအမှတ်(၂၀၁)ဟု ခေါ်တွင်သော စတုရန်းပေ(၈၈၃)ကျယ်ဝန်းသည့် တိုက်ခန်းနှင့်တိုက်ခန်း၏ အကျိုးခံစားခွင့်အရပ်ရပ်အားလုံးတို့နှင့် ပတ်သက်၍ ရောင်းချပိုင်ခွင့်ရှိကြောင်း ဝန်ခံကတိပြုသူ ဒေါ်ခင်ကေခိုင်ဇော် (ဘ) ဦးဇော်ဝင်း [၉/မထလ(နိုင်)၂၁၈၇၅၆]မှ ရောင်းချမည်ဖြစ်ကြောင်း ကမ်းလှမ်းလာရာ ကျွန်ုပ်၏မိတ်ဆွေမှ ရောင်းဖိုးငွေအားလုံးကို ပေးချေ၍ ဝယ်ယူပြီးဖြစ်ပါသည်။

သို့ဖြစ်ပါ၍ ဤအရောင်းအဝယ်နှင့် ပတ်သက်၍ ဆိုင်ရေးပိုင်ခွင့်ရှိကြောင်း ကန့်ကွက်လိုပါက ဤကြော်ငြာပါသည့်နေ့မှစ၍ (၇) ရက်အတွင်း ကျွန်ုပ်ထံသို့ခိုင်လုံသော စာရွက်စာတမ်းအထောက်အထား (မူရင်း) အပြည့်အစုံနှင့်အတူ လူကိုယ်တိုင် လာရောက်ကန့်ကွက်နိုင်ပါသည်။

လွှဲအပ်ညွှန်ကြားချက်အရ

ဒေါ်ခင်ယမုံဇော်(LL.B(Q),HGP) — **ဒေါ်အေးခန့်ခန့်လှိုင်(LL.B,HGP)**

အထက်တန်းရှေ့နေ (စဉ်-၄၇၄၅၉) — **အထက်တန်းရှေ့နေ (စဉ်-၅၅၄၂၄)**

အမှတ်(၇၂၇)၊ ပြည်ထောင်စုလမ်း၊ (၃၇)ရပ်ကွက်၊ မြောက်ဒဂုံမြို့နယ်၊ ရန်ကုန်တိုင်းဒေသကြီး။ ၀၉-၈၈၅၀၃၂၃၁၅

ပြင်ဆင်ဖတ်ရှုပါရန်

၂၅-၁၁-၂၀၂၃ရက်နေ့ကြေးမုံ သတင်းစာ၏စာမျက်နှာကြော်ငြာ (၂၉)ကန့်ကွက်နိုင်ကြောင်းကြော်ငြာအမှတ်စဉ်(၃)ဦးရဲထွန်း(ခ)ရဲထွဋ်၏အမည်ပြောင်းတွင်မြေကွက်လိပ်စာ-၁၆၆၊ရတနာသုခ(၂)လမ်း၊(၄၆)ရပ်ကွက်ဟုအမှန်ဖတ်ရှုပါရန်။

အမည်မှန်နှင့် ဖခင်အမည်မှန်

မြစ်ကြီးနားမြို့၊ အထက(၃)၊ Grade-6(A)မှ မယော်ဝင်း(ခ) မဂျေါယွမ်ယော်ဝင်း၏ အမည်မှန်မှာ မဂျေါယွင်ယော်ဝင်း ဖြစ်ပြီး ၎င်း၏ ဖခင်အမည်မှန်မှာ ဦးဂျေါယွင်ကိယော်[၁/ကပတ(နိုင်)၀၀၀၈၆၄] ဖြစ်ပါသည်။

ကန့်ကွက်နိုင်ပါကြောင်း အများသိစေရန် ကြေညာခြင်း

ရန်ကုန်တိုင်းဒေသကြီး၊ ဒဂုံမြို့သစ်(ဆိပ်ကမ်း)မြို့နယ်၊ မြေတိုင်းရပ်ကွက်အမှတ်(၆၉)၊ မြေကွက်အမှတ်(၁၇၉၄)၊ ဦးတိုးမြင့် အမည်ပေါက် ပါမစ်မြေအမျိုးအစား အကျယ်အဝန်း (၄၀x၆၀)ပေ အနက်မှ ခြေရင်းခြမ်း (၂၀x၆၀)ပေရှိ မြေကွက်အား ပိုင်ဆိုင်မှု ဆက်စပ်စာချုပ်အဆင့်ဆင့်ဖြင့် တရားဝင် လက်ရောက်ပိုင်ဆိုင်၍ ရောင်းချပိုင်ခွင့်ရှိသူ ဦးအောင်လင်း [၉/ညဥန(နိုင်)၁၉၁၁၇၂]ထံမှ ကျွန်ုပ်၏မိတ်ဆွေဖြစ်သူ ဦးချမ်းငြိမ်းအေး [၁၂/ဗတထ(နိုင်)၀၃၉၇၀၈] က အပြီးအပိုင်ဝယ်ယူရန်အတွက် ရောင်းဖိုးငွေ၏ တစ်စိတ်တစ်ဒေသဖြစ်သော စရန်ငွေကို (၃၀-၁၁-၂၀၂၃) ရက်နေ့တွင် ပေးချေခဲ့ပြီးဖြစ်ပါသည်။ သို့ဖြစ်ပါ၍ အဆိုပါ မြေကွက်အရောင်းအဝယ်နှင့်ပတ်သက်ပြီး ကန့်ကွက်လိုသူများရှိပါက ပိုင်ရေးဆိုင်ခွင့်ရှိသူမည်သူမဆို ဤကြေညာပါသည့်နေ့ရက်မှစ၍ (၇) ရက်အတွင်း ခိုင်လုံသောစာရွက်စာတမ်း မူရင်းအထောက်အထားများနှင့်တကွ ကျွန်ုပ်ထံသို့ လာရောက်ကန့်ကွက်နိုင်ပါကြောင်းနှင့် သတ်မှတ်ရက်ကျော်လွန်၍ ကန့်ကွက်မည့်သူမရှိပါက ဤအရောင်းအဝယ်ကို ဥပဒေနှင့်အညီ ပြီးဆုံးသည်အထိ ဆက်လက်ဆောင်ရွက်သွားမည်ဖြစ်ကြောင်း အများသိစေရန် ကြေညာအပ်ပါသည်။

လွှဲအပ်ညွှန်ကြားချက်အရ -

ဦးဖြိုးအောင်မြင့် (LL.B,D.M.L,D.B.L)

တရားလွှတ်တော်ရှေ့နေ (စဉ် - ၁၀၇၅၇/၂၀၁၆)

အမှတ် (၂၄/ခ)၊ အနော်မာ (၁၉)လမ်း(အနောက်)၊ (၂/မြောက်) ရပ်ကွက်၊ သာကေတမြို့နယ်၊ ရန်ကုန်တိုင်းဒေသကြီး။

Ph: 09-450020302

ကန့်ကွက်နိုင်ပါကြောင်း အများသိစေရန် ကြေညာခြင်း

ရန်ကုန်တိုင်းဒေသကြီး၊ ဒဂုံမြို့သစ်(ဆိပ်ကမ်း)မြို့နယ်၊ မြေတိုင်းရပ်ကွက်အမှတ်(၆၉)၊ မြေကွက်အမှတ်(၁၇၉၄)၊ ဦးတိုးမြင့် အမည်ပေါက် ပါမစ်မြေအမျိုးအစား အကျယ်အဝန်း(၄၀x၆၀) ပေအနက်မှ ခေါင်းရင်းခြမ်း(၂၀x၆၀)ပေရှိ မြေကွက်အား ပိုင်ဆိုင်မှု ဆက်စပ်စာချုပ်အဆင့်ဆင့်ဖြင့် တရားဝင် လက်ရောက်ပိုင်ဆိုင်၍ ရောင်းချပိုင်ခွင့်ရှိသူ ဒေါ်ဖြိုးဝေဝေချစ် [၁၄/ဓနဖ(နိုင်)၁၆၀၇၂၇]ထံမှ ကျွန်ုပ်၏မိတ်ဆွေဖြစ်သူ ဦးချမ်းငြိမ်းအေး [၁၂/ဗတထ(နိုင်)၀၃၉၇၀၈]က အပြီးအပိုင်ဝယ်ယူရန်အတွက် ရောင်းဖိုးငွေ၏ တစ်စိတ်တစ်ဒေသဖြစ်သော စရန်ငွေကို (၃၀-၁၁-၂၀၂၃) ရက်နေ့တွင် ပေးချေခဲ့ပြီးဖြစ်ပါသည်။ သို့ဖြစ်ပါ၍ အဆိုပါ မြေကွက်အရောင်းအဝယ်နှင့်ပတ်သက်ပြီး ကန့်ကွက်လိုသူများရှိပါက ပိုင်ရေးဆိုင်ခွင့် ရှိသူမည်သူမဆို ဤကြေညာပါသည့်နေ့ရက်မှစ၍ (၇) ရက်အတွင်း ခိုင်လုံသောစာရွက်စာတမ်း မူရင်းအထောက်အထားများနှင့်တကွ ကျွန်ုပ်ထံသို့ လာရောက်ကန့်ကွက်နိုင်ပါကြောင်းနှင့် သတ်မှတ်ရက်ကျော်လွန်၍ ကန့်ကွက်မည့်သူမရှိပါက ဤအရောင်းအဝယ်ကို ဥပဒေနှင့်အညီ ပြီးဆုံးသည်အထိ ဆက်လက်ဆောင်ရွက်သွားမည်ဖြစ်ကြောင်း အများသိစေရန် ကြေညာအပ်ပါသည်။

လွှဲအပ်ညွှန်ကြားချက်အရ -

ဦးဖြိုးအောင်မြင့် (LL.B,D.M.L,D.B.L)

တရားလွှတ်တော်ရှေ့နေ (စဉ် - ၁၀၇၅၇/၂၀၁၆)

အမှတ် (၂၄/ခ)၊ အနော်မာ(၁၉)လမ်း(အနောက်)၊ (၂/မြောက်) ရပ်ကွက်၊ သာကေတမြို့နယ်၊ ရန်ကုန်တိုင်းဒေသကြီး။

Ph: 09 - 450020302

ကန့်ကွက်နိုင်ပါသည်

ရန်ကုန်တိုင်းဒေသကြီး၊ မရမ်းကုန်းမြို့နယ်၊ (၁) ရပ်ကွက်၊ တပင်ရွှေထီးလမ်း၊ တိုက်အမှတ် (၆၂) ဟုခေါ်တွင်သော (၃)ထပ်ခွဲတိုက်မှ ဒါဘာထပ် (ခြေရင်းခန်း)၊ အကျယ်အဝန်း (၁၂၅ × ၅၀)ပေရှိ တိုက်ခန်းနှင့်အကျိုးခံစားခွင့်အရပ်ရပ်အားလုံးကို ရောင်းချပိုင်ခွင့်ရှိသူ ဒေါ်စန္ဒီထွန်း+၁ (၁၂/အစန(နိုင်) ၂၀၀၆၈၈)ထံမှ ကျွန်ုပ်၏မိတ်ဆွေ ဒေါ်သန္တာအေး (၁၂/ကမတ(နိုင်) ၀၆၀၆၄၄)မှ အပြီးအပိုင်ဝယ်ယူရန်အတွက် စရံငွေပေးချေထားပြီးဖြစ်ပါသည်။ ကန့်ကွက်လိုပါက ခိုင်လုံသောစာချုပ်စာတမ်းအထောက်အထားမူရင်းများဖြင့် ဤကြော်ငြာပါသည့်နေ့မှစ၍ (၁၀)ရက်အတွင်း ကျွန်ုပ်ထံသို့ကန့်ကွက်နိုင်ပါသည်။ ထိုရက်မှကျော်လွန်ပါက ဥပဒေနှင့်အညီ အရောင်းအဝယ်ကိုဆက်လက်ဆောင်ရွက်သွားမည်ဖြစ်ကြောင်း ကြေညာအပ်ပါသည်။

လွှဲအပ်ညွှန်ကြားချက်အရ - **ဦးမြတ်ထွန်း (B.Sc, R.L)**

တရားလွှတ်တော်ရှေ့နေ (စဉ်-၃၆၉၀)

အမှတ်-၅၅၊ ၁၄-လမ်း၊ (၁)ရပ်ကွက်၊ မရမ်းကုန်းမြို့နယ်၊ ရန်ကုန်မြို့။ ဖုန်း၊ ၀၉- ၉၇၄၀၀၀၁၉၃၊ ၀၉- ၄၅၄၅၄၅၂၂၁

ကန့်ကွက်နိုင်ပါသည်

ရန်ကုန်တိုင်းဒေသကြီး၊ မရမ်းကုန်းမြို့နယ်၊ (၂) ရပ်ကွက်၊ ဦးထွန်းရှိန်လမ်း၊ တိုက်အမှတ် (၅၅၃/A)၊ မြေညီထပ် (ခေါင်းရင်းခန်း)၊ အကျယ်အဝန်း (၁၀ × ၄၀)ပေရှိ တိုက်ခန်းနှင့်အကျိုးခံစားခွင့်အရပ်ရပ်အားလုံးကို ရောင်းချပိုင်ခွင့်ရှိသူ ဒေါ်အေးချစ် (၁၂/မရက(နိုင်) ၁၂၂၀၃၈)ထံမှ ကျွန်ုပ်၏မိတ်ဆွေ ဒေါ်သန္တာအေး (၁၂/ကမတ(နိုင်)၀၆၀၆၄၄)မှ အပြီးအပိုင်ဝယ်ယူရန်အတွက် စရံငွေပေးချေထားပြီးဖြစ်ပါသည်။ ကန့်ကွက်လိုပါက ခိုင်လုံသောစာချုပ်စာတမ်းအထောက်အထားမူရင်းများဖြင့် ဤကြော်ငြာပါသည့်နေ့မှစ၍ (၁၀)ရက်အတွင်း ကျွန်ုပ်ထံသို့ကန့်ကွက်နိုင်ပါသည်။ ထိုရက်မှကျော်လွန်ပါက ဥပဒေနှင့်အညီ အရောင်းအဝယ်ကိုဆက်လက်ဆောင်ရွက်သွားမည်ဖြစ်ကြောင်း ကြေညာအပ်ပါသည်။

လွှဲအပ်ညွှန်ကြားချက်အရ - **ဦးမြတ်ထွန်း (B.Sc, R.L)**

တရားလွှတ်တော်ရှေ့နေ (စဉ်-၃၆၉၀)

အမှတ်-၅၅၊ ၁၄-လမ်း၊ (၁)ရပ်ကွက်၊ မရမ်းကုန်းမြို့နယ်၊ ရန်ကုန်မြို့။ ဖုန်း၊ ၀၉- ၉၇၄၀၀၀၁၉၃၊ ၀၉- ၄၅၄၅၄၅၂၂၁

ကန့်ကွက်နိုင်ကြောင်း အများသိစေရန် ကြေညာခြင်း

ရန်ကုန်တိုင်းဒေသကြီး၊ သန်လျင်ခရိုင်၊ သန်လျင်မြို့နယ်၊ အောင်ချမ်းသာတိုးချဲ့အရှေ့ဘက်၊ မြတ်ရတနာတန်ဖိုးနည်းအိမ်ရာစီမံကိန်းအပိုင်း(၂)တွင် တည်ရှိသည့် မြို့ရွာနှင့်အိုးအိမ်ဖွံ့ဖြိုးရေး ဦးစီးဌာနမှ (ဗိုလ်ကြီးရဲဝင်း) အမည်ဖြင့် မြေနေရာချထားပေးသည့် မြေကွက်အမှတ်(၈)၊ (အလျား၄၀ပေ x အနံ၆၀ပေ)ရှိ မြေကွက်နှင့် ယင်းမြေကွက်ပေါ်ရှိ အိမ်အပါအဝင် အကျိုး ခံစားခွင့်အရပ်ရပ်အားလုံးတို့ကို တရားဝင် လက်ဝယ်ထားပိုင်ဆိုင်၍ လွှဲပြောင်းရောင်းချပိုင်ခွင့်ရှိသူဟု ဝန်ခံကတိပြုသူ ဒေါ်ဆွေဆွေမာ [၁၄/ပသန(နိုင်)၁၅၆၈၆၄]ထံမှ ကျွန်ုပ်တို့၏မိတ်ဆွေ ဒေါ်သီသီဝင်း [၁၂/ဥကတ(နိုင်)၁၂၀၃၄၉] မှ အပြီးအပိုင် ဝယ်ယူရန်အတွက် ရောင်းဖိုးငွေ၏ တစ်စိတ်တစ်ဒေသကို စရန်ငွေအဖြစ် ပေးချေထားပြီး ဖြစ်ပါသည်။ ဤအရောင်းအဝယ်အပေါ် ကန့်ကွက်လိုသူများရှိပါက (၆-၁၂-၂၀၂၃) ရက်နေ့ နောက်ဆုံးထားပြီး ကျွန်ုပ်တို့ထံသို့ တရားဝင် ပိုင်ဆိုင်မှုစာချုပ်စာတမ်း မူရင်းများနှင့်တကွ လာရောက်ကန့်ကွက်နိုင်ပါကြောင်းနှင့် သတ်မှတ်ရက်အတွင်း ကန့်ကွက်ခြင်းမရှိပါက အရောင်းအဝယ်အား ဥပဒေနှင့်အညီ ဆက်လက်ဆောင်ရွက်သွားမည်ဖြစ်ကြောင်း အများသိစေရန် ကြေညာအပ်ပါသည်။

လွှဲအပ်ညွှန်ကြားချက်အရ -

ဦးအောင်ဆန်းဦး — **ဒေါ်သီဂီအောင်**

LL.B (စဉ် - ၁၈၆၀၈) — **LL.B (စဉ် - ၄၈၅၇၁)**

တရားလွှတ်တော်ရှေ့နေ — **အထက်တန်းရှေ့နေ**

အမှတ် (၁၇)၊ စိတ္တသုခလမ်း၊ မြို့မတောင်ရပ်ကွက်၊ သန်လျင်မြို့။ ဖုန်း-၀၉-၇၇၄၉၃၅၂၃၂

မြန်မာနိုင်ငံလူမွဲခံယူခြင်းဆိုင်ရာဥပဒေ ၁၄၇ (က) (၂) အရ NEWREST RETAIL (MYANMAR) CO., LTD. ကို အစုရှယ်ယာရှင်၏ ဆန္ဒအရ စာရင်းရှင်းလင်းဖျက်သိမ်းခြင်း

၁။ Newrest Retail (Myanmar) Co., Ltd. ကို အစုရှယ်ယာရှင်၏ ဆန္ဒအရ စာရင်းရှင်းလင်း ဖျက်သိမ်းရန် ၂၀၂၃ ခုနှစ်၊ နိုဝင်ဘာလ (၃၀) ရက်နေ့က ကျင်းပသော အထူးအစည်းအဝေးတွင် အထူးဆုံးဖြတ်ချက် ချမှတ်ခဲ့ပါသည်။

၂။ အဆိုပါ အထူးအစည်းအဝေး၏ ဆုံးဖြတ်ချက်အရ ကုမ္ပဏီကို စာရင်းရှင်းလင်း ဖျက်သိမ်းခြင်း ဆောင်ရွက်နိုင်ရန်အတွက် စာရင်းရှင်းလင်းဖျက်သိမ်းရေး အရာရှိအဖြစ် မြန်မာနိုင်ငံလူမွဲခံယူခြင်းဆိုင်ရာ ကျွမ်းကျင်သူများအသင်း၏ အသင်းဝင်ဖြစ်သော ဦးနွယ်ဦး (တရားလွှတ်တော်ရှေ့နေ)အား ခန့်အပ်ခဲ့ပါသည်။

၃။ သို့ဖြစ်ပါ၍ ကုမ္ပဏီထံပေးရန်နှင့် ရရန်ရှိသည်များကို ၂၀၂၄ ခုနှစ်၊ ဇန်နဝါရီလ(၂)ရက်နေ့ နောက်ဆုံးထား၍ ဦးနွယ်ဦးထံ၌ အောက်ပါလိပ်စာအတိုင်း ရုံးချိန်အတွင်း ဆက်သွယ် ဆောင်ရွက်နိုင်ပါကြောင်း အသိပေးကြေညာအပ်ပါသည်။

ဦးနွယ်ဦး

စာရင်းရှင်းလင်းဖျက်သိမ်းရေးအရာရှိ

ရုံးဖုန်းနံပါတ်- ၀၉-၇၇၂၄၄၀၀၀၁

လက်ကိုင်ဖုန်းနံပါတ်- ၀၉-၂၅၄၇၂၈၂၂၇

Tilleke & Gibbins Myanmar Limited

Room – 1608, 16th Floor, Sakura Tower,

No. 339, Bogyoke Aung San Road,

Kyauktada Township, Yangon

ကန့်ကွက်နိုင်ကြောင်းအများသိစေရန် ကြေညာခြင်း

ရန်ကုန်တိုင်းဒေသကြီး၊ ပုဇွန်တောင်မြို့နယ်၊ ပုဇွန်တောင်ဈေး၊ ယာယီရုံ-(ဂ)၊ ဆိုင်အမှတ်(၂၆) ဆိုင်ခန်းအငှားချထားခံရသူ ဒေါ်တင်ဝင်း [၁၂/ပဇတ(နိုင်)၀၁၇၇၆၉]ထံမှ (၅-၁၀-၂၀၂၁)ရက်စွဲပါ အရောင်း/အဝယ် အရပ်ကတိ စာချုပ်ဖြင့် ဝယ်ယူသူ ဦးကျော်သူ [၁၂/မဂတ(နိုင်) ၁၂၀၃၇၃]မှ အမည်ပြောင်း လျှောက်ထား၍ ဆိုင်ခန်းမှတ်ပုံတင် စာအုပ်အသစ် ထုတ်ယူခွင့် လျှောက်ထားလာခြင်းအား ကန့်ကွက်လိုပါက (၁၄) ရက်အတွင်း ခိုင်လုံသော မူရင်းစာရွက်စာတမ်း အထောက်အထားများနှင့်တကွ လာရောက်ကန့်ကွက်နိုင်ပါကြောင်းနှင့် သတ်မှတ်ရက်ကုန်ဆုံးသည့်တိုင် ကန့်ကွက်မည့်သူမရှိပါက လုပ်ထုံးလုပ်နည်းနှင့်အညီ ဆက်လက်ဆောင်ရွက်သွားမည်ဖြစ်ကြောင်း အများသိစေရန် ကြေညာအပ်ပါသည်။

ဈေးများနှင့်ကုန်စည်ပွဲရုံများဌာန

ရန်ကုန်မြို့တော်စည်ပင်သာယာရေးကော်မတီ

သက်ဆိုင်ရာဈေးတာဝန်ခံ၏ ဖုန်း-၀၉-၄၂၁၀၃၁၉၉၀

ကန့်ကွက်နိုင်ကြောင်းကြော်ငြာ

ဒဂုံမြို့သစ်(တောင်ပိုင်း)မြို့နယ်၊မြေတိုင်းရပ်ကွက်အမှတ်(၂၃/စက်မှုဇုန်)၊မြေကွက်အမှတ်(၉၇)၊မြေကွက်တည်နေရာအမှတ်(၉၇)၊တောင်ကြီးလမ်း၊၂၃/စက်မှုဇုန်ရပ်ကွက်၊ဒဂုံတောင်၊၁။ဦးတင်ထွေး(၁၂/မဂတ(နိုင်)၀၃၇၇၆၂)၊ ၂။ဒေါ်စန်းစန်းဌေး(၁၂/မဂတ(နိုင်)၀၃၇၇၆၄)အမည်ပေါက်၊နှစ်(၆၀)မြေငှား ဂရန်မြေအားဂရန်အမည်ပေါက်၁။ဦးတင်ထွေး(၁၂/မဂတ(နိုင်)၀၃၇၇၆၂)၊ ၂။ဒေါ်စန်းစန်းဌေး(၁၂/မဂတ(နိုင်)၀၃၇၇၆၄)တို့မှနှစ်(၆၀)မြေငှားစာချုပ်မူရင်း၊ဂရန်၏အလယ်စာရွက်(၂)ရွက်ကပ်နေ၍ခွာ၍မရပါ။အဆိုပါမြေငှားဂရန်မှာနေအိမ်တွင်သိမ်းဆည်းထားရင်းရေစိုပြီးပျက်စီးသည်မှာမှန်ကန်ပါကြောင်း၊မိမိတို့ထံတွင်ပျက်စီးနေသည့်ဂရန်မူရင်းရှိပြီးဂရန်မိတ္တူလျှောက်ထားခြင်းနှင့်ပတ်သက်၍ပြဿနာတစ်စုံတစ်ရာပေါ်ပေါက်ပါကမိမိတို့မှတာဝန်ယူကြောင်းကျမ်းကျိန်လွှာအမှတ်-၁၇၆၄/၂၀၂၃(၉-၁၀-၂၀၂၃)၊ကိုယ်တိုင်ဝန်ခံချက်၊နိုင်ငံသားစိစစ်ရေးကတ်ပြားများတင်ပြ၍ဂရန်မိတ္တူလျှောက်ထားခြင်းအားမြေပြင်ကွင်းဆင်းစစ်ဆေးရာ(၂)ထပ်R.Cအဆောက်အဦး(၁)လုံးရှိပြီးမြေကွက်အမှတ်(၉၅+၉၃)နှင့်(၃)ကွက်ပေါင်း၍အသုံးပြုထားပြီးဦးတင်ထွေး၊ဒေါ်စန်းစန်းဌေးတို့မှကွင်းဆင်းသိရှိကြောင်းလက်မှတ်ရေးထိုးပေးပါသဖြင့်ဦးတင်ထွေး+၁တို့၏ဂရန်မိတ္တူလျှောက်ထားခြင်းအားတရားဝင်ခိုင်လုံသောအထောက်အထားများဖြင့်ဤကြော်ငြာပါသည့်နေ့မှစ၍(၇)ရက်အတွင်းကန့်ကွက်နိုင်ပါကြောင်းနှင့်ကန့်ကွက်မှုမရှိပါကလုပ်ထုံးလုပ်နည်းအတိုင်းဆက်လက်ဆောင်ရွက်ပေးမည်ဖြစ်ပါကြောင်းအသိပေးကြေညာအပ်ပါသည်။

ဌာနမှူး(ဒုတိယညွှန်ကြားရေးမှူးချုပ်)

မြို့ပြမြေစီမံခန့်ခွဲမှုဌာန၊ ရန်ကုန်မြို့တော်စည်ပင်သာယာရေးကော်မတီ

ကန့်ကွက်နိုင်ကြောင်းကြော်ငြာ

ဒဂုံမြို့သစ်(တောင်ပိုင်း)မြို့နယ်၊မြေတိုင်းရပ်ကွက်အမှတ်(၂၃/စက်မှုဇုန်)၊မြေကွက်အမှတ်(၉၅)၊မြေကွက်တည်နေရာအမှတ်(၉၅)၊တောင်ကြီးလမ်း၊၂၃/စက်မှုဇုန်ရပ်ကွက်၊ဒဂုံတောင်၊၁။ဦးတင်ထွေး(၁၂/မဂတ(နိုင်)၀၃၇၇၆၂)၊ ၂။ဒေါ်စန်းစန်းဌေး(၁၂/မဂတ(နိုင်)၀၃၇၇၆၄)အမည်ပေါက်၊နှစ်(၆၀)မြေငှား ဂရန်မြေအားဂရန်အမည်ပေါက်၁။ဦးတင်ထွေး(၁၂/မဂတ(နိုင်)၀၃၇၇၆၂)၊ ၂။ဒေါ်စန်းစန်းဌေး(၁၂/မဂတ(နိုင်)၀၃၇၇၆၄)တို့မှနှစ်(၆၀)မြေငှားစာချုပ်မူရင်း၊ဂရန်၏အလယ်စာရွက်(၂)ရွက်ကပ်နေ၍ခွာ၍မရပါ။အဆိုပါမြေငှားဂရန်မှာနေအိမ်တွင်သိမ်းဆည်းထားရင်းရေစိုပြီးပျက်စီးသည်မှာမှန်ကန်ပါကြောင်း၊မိမိတို့ထံတွင်ပျက်စီးနေသည့်ဂရန်မူရင်းရှိပြီးဂရန်မိတ္တူလျှောက်ထားခြင်းနှင့်ပတ်သက်၍ပြဿနာတစ်စုံတစ်ရာပေါ်ပေါက်ပါကမိမိတို့မှတာဝန်ယူကြောင်းကျမ်းကျိန်လွှာအမှတ်-၁၇၆၃/၂၀၂၃(၉-၁၀-၂၀၂၃)၊ကိုယ်တိုင်ဝန်ခံချက်၊နိုင်ငံသားစိစစ်ရေးကတ်ပြားများတင်ပြ၍ဂရန်မိတ္တူလျှောက်ထားခြင်းအားမြေပြင်ကွင်းဆင်းစစ်ဆေးရာ(၂)ထပ်R.Cအဆောက်အဦး(၁)လုံးရှိပြီးမြေကွက်အမှတ်(၉၃+၉၇)နှင့်(၃)ကွက်ပေါင်း၍အသုံးပြုထားပြီးဦးတင်ထွေး၊ဒေါ်စန်းစန်းဌေးတို့မှကွင်းဆင်းသိရှိကြောင်းလက်မှတ်ရေးထိုးပေးပါသဖြင့်ဦးတင်ထွေး+၁တို့၏ဂရန်မိတ္တူလျှောက်ထားခြင်းအားတရားဝင်ခိုင်လုံသောအထောက်အထားများဖြင့်ဤကြော်ငြာပါသည့်နေ့မှစ၍(၇)ရက်အတွင်းကန့်ကွက်နိုင်ပါကြောင်းနှင့်ကန့်ကွက်မှုမရှိပါကလုပ်ထုံးလုပ်နည်းအတိုင်းဆက်လက်ဆောင်ရွက်ပေးမည်ဖြစ်ပါကြောင်းအသိပေးကြေညာအပ်ပါသည်။

ဌာနမှူး(ဒုတိယညွှန်ကြားရေးမှူးချုပ်)

မြို့ပြမြေစီမံခန့်ခွဲမှုဌာန၊ ရန်ကုန်မြို့တော်စည်ပင်သာယာရေးကော်မတီ

ဖခင်အမည်မှန်

မင်္ဂလာတောင်ညွန့်မြို့နယ်၊ ဒေါ်ခင်မြတ်မွန် [၁၂/မဂတ(နိုင်)၁၂၁၂၈၉]၏ ဖခင်အမည်မှန်မှာ ဦးယလာယား (ခ)ဦးသိန်းမြင့် [၁၂/မဂတ(နိုင်)၀၈၄၀၀၁] ဖြစ်ပါသည်။

ပြင်ဆင်ဖတ်ရှုပါရန်

(၂၁-၁၀-၂၀၂၃)ရက်နေ့ ကြေးမုံသတင်းစာကြော်ငြာ စာမျက်နှာ (၂၅)ပါ ဒေါ်ဇာနည်အောင် တရားလွှတ်တော်ရှေ့နေ (စဉ်-၁၂၇၁၈) ကန့်ကွက်နိုင်ကြောင်းကြော်ငြာတွင် ဆဋ္ဌမထပ်၊ (၅)လွှာဟု မှားယွင်းဖော်ပြမိပါသဖြင့် ပဥ္စမထပ်၊ (၆)လွှာဟု ပြင်ဆင်ဖတ်ရှုပါရန်။

“ကုန်အမှတ်တံဆိပ်အမည်အမှတ်အသားကို မူပိုင်ဖြစ်ကြောင်းအများသိစေရန်အသိပေးကြေညာခြင်း”

ရန်ကုန်တိုင်းဒေသကြီး၊ ကွမ်းခြံကုန်းမြို့နယ်၊ အမှတ်(၃၁)ဗဟိုဈေးလမ်း၊ ဈေးပိုင်းရပ်ကွက်တွင် နေထိုင်သော ဦးဟိန်းသော်ဇင်ဦး (ဘ) ဦးခင်မောင်အေး [၁၂/ကခက(နိုင်)၀၆၇၈၇၃] သည်အောက်ဖော်ပြပါ **“ACT”** သောက်ရေသန့် ကုန်အမှတ်တံဆိပ်အမည် အမှတ်အသားကို ရန်ကုန်မြို့ စာချုပ်စာတမ်းများ မှတ်ပုံတင်ရုံးတွင် မှတ်ပုံတင်အမှတ်(၄/၉၉၂၉) ဖြင့် မိမိတစ်ဦးတည်း ကုန်အမှတ်တံဆိပ် အမည်အမှတ်အသားကို မူပိုင်ဖြစ်ကြောင်း မှတ်ပုံတင်သွင်းပြီးဖြစ်ပါသည်-

ဖော်ပြပါ **“ACT”** ကုန်အမှတ်တံဆိပ် အမည်အမှတ်အသားကို အသုံးပြု၍ ဆိုင်းဘုတ်၊ ဘလောက်၊ တီဗွီ၊ မဂ္ဂဇင်း၊ စာစောင်၊ ဗလာစာအုပ်၊ ကြော်ငြာ၊ ငွေပြေစာဖြတ်ပိုင်း၊ တံဆိပ်တုံး၊ Name card၊ Letterhead၊ E-mail၊ Internet၊ Website၊ Logo၊ invitation Letter၊ Social Media၊ Facebook အစရှိသည်တို့တွင် အသုံးပြုသွားမည်ဖြစ်ပြီး အဆိုပါ ကုန်အမှတ်တံဆိပ်အမည်အမှတ်အသားဖြင့်**“သောက်ရေသန့်”**ကို ရန်ကုန်မြို့နှင့်တကွ မြန်မာတစ်နိုင်ငံလုံးရှိ မြို့များတွင် ထုတ်လုပ်၊ ဖြန့်ဖြူး၍ ရောင်းချခြင်းလုပ်ငန်းများ လုပ်ကိုင်ရာတွင် အသုံးပြုသွားရန်ဖြစ်ပါသည်။ ဖော်ပြပါ ကုန်အမှတ်တံဆိပ် အမည်အမှတ်အသားကို မည်သူမျှ တိုက်ရိုက်ဖြစ်စေ၊ သွယ်ဝိုက်၍ဖြစ်စေ၊ဆင်တူယိုးမှား အတုအပပြုလုပ်၍ဖြစ်စေ သုံးစွဲခြင်းမပြုရန် အသိပေးတားမြစ်အပ်ပါသည်။

အကယ်၍ ဖော်ပြပါ ကုန်အမှတ်တံဆိပ် အမည်အမှတ်အသား၏ တစ်စိတ်တစ်ဒေသ သို့မဟုတ် တစ်ခုလုံးကို တိုက်ရိုက် သို့မဟုတ် သွယ်ဝိုက်၍ ဖြစ်စေ၊ ဆင်တူယိုးမှား အတုအပပြုလုပ်၍ဖြစ်စေ၊ သုံးစွဲကြောင်း တွေ့ရှိပါက မြန်မာနိုင်ငံ၏ တည်ဆဲဥပဒေများနှင့်အညီ ထိရောက်စွာအရေးယူဆောင်ရွက်မည်ဖြစ်ကြောင်း အများသိစေရန် အသိပေးကြေညာအပ်ပါသည်။

လွှဲအပ်ညွှန်ကြားချက်အရ

ဒေါ်ထူးထူးငွေ BA (Law), LL.B

တရားလွှတ်တော်ရှေ့နေ (စဉ်-၄၁၂၀/၁၉၈၇)

09-5069190, 09-960701938, 09-978480535

Building 3, Room 102, Hantharwaddy Villa

တောင်ဥက္ကလာပမြို့နယ်၊ ရန်ကုန်မြို့။

“လုပ်ငန်းအမှတ်တံဆိပ်အမည်အမှတ်အသားကို မူပိုင်ဖြစ်ကြောင်းအများသိစေရန် အသိပေးကြေညာခြင်း”

ရန်ကုန်တိုင်းဒေသကြီး၊ တောင်ဥက္ကလာပမြို့နယ်၊ ရာဇသူရ(၁၅-က)လမ်း၊ ၇ရပ်ကွက်အမှတ်(၁၁၂၉)၊ (၅လွှာ)တွင် နေထိုင်သော ဒေါ်ဝင့်ဝါရည် (ဘ) ဦးကျော်သူ [၁၂/ဥကတ(နိုင်)၁၈၁၈၄၁]သည် အောက်ဖော်ပြပါ**“Jessica’s Collection” The Desired Place for Beauty** လုပ်ငန်းအမှတ်တံဆိပ်အမည် အမှတ်အသားကို ရန်ကုန်မြို့ စာချုပ်စာတမ်းများ မှတ်ပုံတင်ရုံးတွင် မှတ်ပုံတင်အမှတ်(၄/၉၂၈၁)ဖြင့် မိမိတစ်ဦးတည်းလုပ်ငန်း အမှတ်တံဆိပ်အမည်အမှတ်အသားကို မူပိုင်ဖြစ်ကြောင်း မှတ်ပုံတင်သွင်းပြီးဖြစ်ပါသည်-

ဖော်ပြပါ **“Jessica’s Collection” The Desired Place for Beauty** လုပ်ငန်းအမှတ်တံဆိပ် အမည်အမှတ်အသားကို အသုံးပြု၍ ဆိုင်းဘုတ်၊ ဘလောက်၊ တီဗွီ၊ မဂ္ဂဇင်း၊ စာစောင်၊ ဗလာစာအုပ်၊ ကြော်ငြာ၊ ငွေပြေစာဖြတ်ပိုင်း၊ တံဆိပ်တုံး၊ Name card၊ Letterhead၊ E-mail Internet၊ Website၊ Logo၊ invitation Letter၊ SocialMedia၊ Facebook အစရှိသည်တို့တွင် အသုံးပြုသွားမည်ဖြစ်ပြီး အဆိုပါလုပ်ငန်း အမှတ်တံဆိပ်အမည်အမှတ်အသားဖြင့်“လက်ဝတ်ရတနာဆိုင်”ကို ရန်ကုန်မြို့နှင့်တကွ မြန်မာတစ်နိုင်ငံလုံးရှိ မြို့များတွင် ဆိုင်ခန်းများဖွင့်လှစ်၍ ရောင်းချခြင်းလုပ်ငန်းများ လုပ်ကိုင်ရာတွင် အသုံးပြုသွားရန်ဖြစ်ပါသည်။ ဖော်ပြပါ လုပ်ငန်းအမှတ်တံဆိပ်အမည်အမှတ်အသားကို မည်သူမျှတိုက်ရိုက်ဖြစ်စေ၊ သွယ်ဝိုက်၍ဖြစ်စေ၊ ဆင်တူယိုးမှား အတုအပပြုလုပ်၍ ဖြစ်စေ သုံးစွဲခြင်းမပြုရန် အသိပေးတားမြစ် အပ်ပါသည်။

အကယ်၍ ဖော်ပြပါ လုပ်ငန်းအမှတ်တံဆိပ် အမည်အမှတ်အသား၏ တစ်စိတ်တစ်ဒေသ သို့မဟုတ် တစ်ခုလုံးကို တိုက်ရိုက် သို့မဟုတ် သွယ်ဝိုက်၍ ဖြစ်စေ၊ ဆင်တူယိုးမှား အတုအပပြုလုပ်၍ဖြစ်စေ၊ သုံးစွဲကြောင်း တွေ့ရှိပါက မြန်မာနိုင်ငံ၏ တည်ဆဲဥပဒေများနှင့်အညီ ထိရောက်စွာ အရေးယူဆောင်ရွက်မည်ဖြစ်ကြောင်း အများသိစေရန် အသိပေးကြေညာအပ်ပါသည်။

လွှဲအပ်ညွှန်ကြားချက်အရ

ဒေါ်ထူးထူးငွေ BA (Law), LL.B

တရားလွှတ်တော်ရှေ့နေ (စဉ်-၄၁၂၀/၁၉၈၇)

09-5069190, 09-960701938, 09-978480535

Building 3, Room 102, Hantharwaddy Villa

တောင်ဥက္ကလာပမြို့နယ်၊ ရန်ကုန်မြို့။

အမည်ပြောင်း

ရန်ကုန်မြို့၊ ပုဇွန်တောင်မြို့နယ်၊ (၇)ရပ်ကွက်၊ ဦးဝိစ္စာလမ်းနေ အဖ-ဦးစိုင်းလောင်မိန်းသက် [၁၂/ဒဂန (နိုင်)၀၁၇၆၉၅] ၏သား စိုင်းဝဏ္ဏလင်း အား စိုင်းကောင်းခန့်လင်းဟု ပြောင်းလဲခေါ်ဆိုပါရန်။

စိုင်းကောင်းခန့်လင်း

ကြော်ငြာစာ

မန္တလေးမြို့၊ ပြည်ကြီးတံခွန်မြို့နယ်၊ (ဆ)ရပ်ကွက်၊ အကွက်အမှတ် ဒဒ-၁၃၊ ဦးပိုင်အမှတ် (၆၇)/ ၆၃ x ၆၄ ကြား၊ ၁၂၉ x ၁၃၀ လမ်းကြား မြေကွက်အား တောဂရန်အမှုတွဲအမှတ် (၃၈၁၉/၉၀-၉၁)အရ ဦးသန်းဆွေ မှတ်ပုံတင်အမှတ် EMDY-၃၀၁၇၁၆ [၉/မရတ(နိုင်)၀၃၃၇၇၄] အမည်ပေါက်သို့ မြေရာဇဝင် ၁-က မှတ်တမ်းတွင် အတည်ပြု မှတ်သားပေးပါရန် ဒေါ်စမ်းခင် မှတ်ပုံတင်အမှတ် [၉/မရတ(နိုင်)၀၃၃၇၇၅]မှ မြို့ပြစီမံကိန်းနှင့် မြေစီမံခန့်ခွဲမှုဌာနသို့ လျှောက်ထားလာပါသည်။ ကန့်ကွက်လိုပါက ခိုင်လုံသော အထောက်အထားများ၊ မှတ်ပုံတင်စာချုပ်စာတမ်းများ၊ တရားရုံးဒီကရီများဖြင့် (၁၄)ရက်အတွင်း ကန့်ကွက်နိုင်ပါသည်။

**မြို့ပြစီမံကိန်းနှင့်
မြေစီမံခန့်ခွဲမှုဌာန
မန္တလေးမြို့တော်
စည်ပင်သာယာရေးကော်မတီ**

ကြော်ငြာစာ

မန္တလေးမြို့၊ မဟာအောင်မြေမြို့နယ်၊ ဟေမမာလာတောင်ရပ်ကွက်၊ အကွက်အမှတ်-၆၆၁၊ ဦးပိုင်အမှတ် (၅-ခ+၆)/၇၉လမ်း၊၃၉x၄၀လမ်းကြားရှိ ဒေါ်ရီရီဝင်း အမည်ပေါက် ဘိုးဘမြေကွက်အား၊ ဖခင် ဦးခင်မောင်မြင့်၊ မိခင် ဒေါ်ရီရီဝင်း တို့ကွယ်လွန်၍ ကျန်ရစ်သော တစ်ဦးတည်းသော သမီးဖြစ်သူ ဒေါ်ဒီဇင်ဘာ[၉/မရတ(နိုင်)၀၀၄၅၀၇]က ဘိုးဘ အမည်ပေါက်မြေပုံ၊ သေစာရင်း၊ တရားရုံးကျမ်းကျိန်ချက်၊ ရပ်ကွက်အုပ်ချုပ်ရေးမှူးရုံး ထောက်ခံချက်များ တင်ပြ၍အမွေဆက်ခံ စာချုပ်ချုပ်ဆိုရန်အတွက် မြေပုံ၊ မြေရာဇဝင်ရေးကူးခွင့်ပြုပါရန် လျှောက်ထားလာပါသည်။ ကန့်ကွက်လိုပါက ခိုင်လုံသော အထောက်အထားများ၊ မှတ်ပုံတင်စာချုပ်စာတမ်းများ၊ တရားရုံးဒီကရီများဖြင့်(၁၄)ရက်အတွင်း ကန့်ကွက်နိုင်ပါသည်။

**မြို့ပြစီမံကိန်းနှင့်မြေစီမံခန့်ခွဲမှုဌာန
မန္တလေးမြို့တော်
စည်ပင်သာယာရေးကော်မတီ**

ကြော်ငြာစာ

မန္တလေးမြို့၊ ချမ်းမြသာစည်မြို့နယ်၊ ကံသာယာရပ်ကွက်၊ အကွက်အမှတ်၊ စစ-၃၊ ဦးပိုင်အမှတ်(၇၁)/ ၁၀၅x၁၀၆ကြား၊ ၅၇.Bလမ်းရှိ ဂရန်မြေကွက် အမည်ပေါက်သူ ဦးသိုက်စိုး [၉/မနမ(နိုင်)၀၂၈၉၅၄]၊ ဒေါ်ဝါဝါ [၉/မနမ(နိုင်)၀၂၈၉၅၅]၏ အထူးကိုယ်စားလှယ်လွှဲစာအမှတ် (၈၉၂/၂၀၁၁)ဖြင့် လွှဲအပ်ခြင်းခံရသူ ဒေါ်မော်နိုင်မြင့် [၉/တတဥ(နိုင်)၀၆၀၁၈၃]က ဂရန်စာချုပ်တင်ပြ၍ မှတ်ပုံတင်အရောင်းအဝယ် စာချုပ်ချုပ်ဆိုရန်အတွက် မြေပုံ မြေရာဇဝင်ရေးကူးခွင့်ပြုပါရန် လျှောက်ထားလာပါသည်။ ကန့်ကွက်လိုပါက ခိုင်လုံသော အထောက်အထားများ၊ မှတ်ပုံတင်စာချုပ်စာတမ်းများ၊ တရားရုံးဒီကရီများဖြင့် (၁၄)ရက်အတွင်း ကန့်ကွက်နိုင်ပါသည်။

**မြို့ပြစီမံကိန်းနှင့်မြေစီမံခန့်ခွဲမှု
ဌာန
မန္တလေးမြို့တော်
စည်ပင်သာယာရေးကော်မတီ**

ကြော်ငြာစာ

မန္တလေးမြို့၊ ချမ်းမြသာစည်မြို့နယ်၊ မြို့သစ်-၃ ရပ်ကွက်၊ အကွက်အမှတ် င-၃၊ ဦးပိုင်အမှတ်(၄၁-ခ)/၆၂ x ၆၄ ကြား၊ ၁၀၈ x ၁၀၉ လမ်းကြားရှိ ဂရန်မြေကွက် အမည်ပေါက်သူ ဒေါ်စိုးစိုးမြင့်[၉/မရတ(နိုင်)၀၅၆၂၁၈]၏ အထူးကိုယ်စားလှယ်လွှဲစာအမှတ်(၇၅၉/၂၀၁၇)ဖြင့် လွှဲအပ်ခြင်းခံရသူ ဒေါ်မြစိမ်း [၁၃/လရန(နိုင်)၀၅၁၆၅၉]က ဂရန်စာချုပ်တင်ပြ၍ မှတ်ပုံတင်အရောင်းအဝယ်စာချုပ်ချုပ်ဆိုရန်အတွက် မြေပုံမြေရာဇဝင်ရေးကူးခွင့်ပြုပါရန် လျှောက်ထားလာပါသည်။ ကန့်ကွက်လိုပါက ခိုင်လုံသော အထောက်အထားများ၊ မှတ်ပုံတင်စာချုပ်စာတမ်းများ၊ တရားရုံးဒီကရီများဖြင့် (၁၄)ရက်အတွင်း ကန့်ကွက်နိုင်ပါသည်။

**မြို့ပြစီမံကိန်းနှင့် မြေစီမံခန့်ခွဲမှုဌာန
မန္တလေးမြို့တော်စည်ပင်သာယာရေးကော်မတီ**

ကန့်ကွက်ရန်ရှိ/မရှိ အများသိစေရန်ကြေညာခြင်း

ရန်ကုန်တိုင်းဒေသကြီး၊ သဃ်န်းကျွန်းမြို့နယ်၊ ကြီးပွားရေးမြောက်ရပ်ကွက်၊ ဘုရင့်နောင်လမ်း၊ အမှတ် (၃၆/က)ရှိ (၃)ထပ်ခွဲတိုက်အဆောက်အဦး၏ မြေညီထပ်၊ (၁၈' x ၅၄')ရှိ တိုက်ခန်းနှင့်တကွ အကျိုးခံစားခွင့်အရပ်ရပ်အားလုံးကို ဆက်စပ်စာချုပ်များဖြင့် တရားဝင်ဝယ်ယူပိုင်ဆိုင်ထားပြီး လွှဲပြောင်းရောင်းချပိုင်ခွင့်ရှိကြောင်း ဝန်ခံကတိပြုသူ ဒေါ်ခင်အေးမြင့် (၁၂/သဃက(နိုင်) ၀၅၇၄၃၄)ထံမှ ကျွန်ုပ်တို့၏မိတ်ဆွေမှ အပြီးအပိုင်ဝယ်ယူရန်အတွက် တန်ဖိုးငွေ၏တစ်စိတ်တစ်ဒေသ ပေးချေထားပြီးဖြစ်ပါသဖြင့် အဆိုပါတိုက်ခန်းနှင့်ပတ်သက်ပြီး ကန့်ကွက်ရန်ရှိပါက ပိုင်ဆိုင်မှုအထောက်အထားခိုင်လုံစွာဖြင့် ကျွန်ုပ်တို့ထံသို့ ဤကြော်ငြာပါသည့်နေ့မှ (၁၄)ရက်အတွင်း လာရောက်ကန့်ကွက်နိုင်ပါသည်။ သတ်မှတ်ရက်ကုန်ဆုံးသည့်နေ့အထိ ကန့်ကွက်ချက်တစ်စုံတစ်ရာမရှိပါက တိုက်ခန်းအရောင်းအဝယ်ကိစ္စကို ဥပဒေနှင့်အညီ ဆက်လက်ဆောင်ရွက်သွားမည်ဖြစ်ကြောင်း အများသိစေရန် အသိပေးကြေညာအပ်ပါသည်။

လွှဲအပ်ညွှန်ကြားချက်အရ -

ဒေါ်ဇင်မာသက် LL.B — တရားလွှတ်တော်ရှေ့နေ (စဉ် - ၁၄၅၇၇)
ဒေါ်ဝါဝါလှိုင် LL.B — တရားလွှတ်တော်ရှေ့နေ (စဉ် - ၁၅၆၅၀)

အမှတ်-၅၀၊ အခန်း (A-၂၀)၊ ပ-ထပ်၊ ဘဏ်လမ်း၊ ကျောက်တံတားမြို့နယ်၊ ရန်ကုန်မြို့။ ဖုန်း ၀၉-၄၂၅၀၂၅၃၈၂၊ ၀၉ ၄၂၀၀၆၃၄၉၉

ကန့်ကွက်ရန်ရှိ/မရှိ အများသိစေရန်ကြေညာခြင်း

ရန်ကုန်တိုင်းဒေသကြီး၊ အင်းစိန်မြို့နယ်၊ မြေတိုင်းရပ်ကွက်အမှတ် - တိုးချဲ့ပေါက်တော၊ မြေကွက်အမှတ်-၄၄၊ အကျယ်အဝန်း (၅၁/၅၅ x ၈၂/၈၅)၊ ဧရိယာ (၀. ၀၉၉)ဧက၊ (၄၃၁၉)စတုရန်းပေရှိ ဦးခင်မောင်သက်အမည်ပေါက် နှစ်(၆၀) ဂရန်မြေကွက်နှင့် ယင်းမြေကွက်ပေါ်ရှိ အမှတ် (၄၄)၊ ရွှေဥဒေါင်းလမ်းသွယ်၊ မြို့သစ်(ဂ)ရပ်ကွက်၊ အင်းစိန်မြို့နယ်ဟုခေါ်တွင်သော အိမ်အပါအဝင် အကျိုးခံစားခွင့်အရပ်ရပ်တို့ကို ဂရန်အမည်ပေါက် ကွယ်လွန်သွား၍ မြန်မာဓလေ့ထုံးတမ်းဥပဒေအရ ဇနီးဖြစ်သူက အမွေဆက်ခံပိုင်ဆိုင်လာပြီး လွှဲပြောင်းရောင်းချပိုင်ခွင့်ရှိကြောင်း ဝန်ခံကတိပြုချက်အရ ဇနီး ဒေါ်တင့်မြတ်မိုး (၁၂/စခန (နိုင်) ၀၂၇၄၉၁) ထံမှ ကျွန်ုပ်တို့၏မိတ်ဆွေက အပြီးအပိုင်ဝယ်ယူရန်အတွက် တန်ဖိုးငွေ၏ တစ်စိတ်တစ်ဒေသကို ပေးချေပြီးဖြစ်ပါသဖြင့် အဆိုပါမြေနှင့်အိမ်အရောင်းအဝယ်နှင့်ပတ်သက်ပြီး ကန့်ကွက်လိုပါက ပိုင်ဆိုင်မှုအထောက်အထား ခိုင်လုံစွာဖြင့် ကျွန်ုပ်တို့ထံသို့ ဤကြော်ငြာပါသည့်နေ့မှ (၇)ရက်အတွင်း လာရောက်ကန့်ကွက်နိုင်ပါသည်။ သတ်မှတ်ရက်ကုန်ဆုံးသည့်နေ့အထိ ကန့်ကွက်ချက်တစ်စုံတစ်ရာမရှိပါက မြေနှင့်အိမ်အရောင်းအဝယ်ကိစ္စကို ဥပဒေနှင့်အညီ ဆက်လက်ဆောင်ရွက်သွားမည်ဖြစ်ကြောင်း အများသိစေရန်အသိပေးကြေငြာအပ်ပါသည်။

လွှဲအပ်ညွှန်ကြားချက်အရ -

ဒေါ်ဇင်မာသက် LL.B — တရားလွှတ်တော်ရှေ့နေ (စဉ် - ၁၄၅၇၇)
ဒေါ်ဝါဝါလှိုင် LL.B — တရားလွှတ်တော်ရှေ့နေ (စဉ် - ၁၅၆၅၀)

အမှတ်-၅၀၊ အခန်း (A-၂၀)၊ ပ-ထပ်၊ ဘဏ်လမ်း၊ ကျောက်တံတားမြို့နယ်၊ ရန်ကုန်မြို့။ ဖုန်း ၀၉-၄၂၅၀၂၅၃၈၂၊ ၀၉ ၄၂၀၀၆၃၄၉၉

ကန့်ကွက်နိုင်ကြောင်းအများသိစေရန်ကြေညာချက်

ရန်ကုန်တိုင်းဒေသကြီး၊ ဒဂုံမြို့သစ်(ဆိပ်ကမ်း)မြို့နယ်၊ (၈၂)ရပ်ကွက်၊ သံလွင်လမ်း၊ အမှတ်(၁၁၆၁)၊ မြေတိုင်းရပ်ကွက်အမှတ်(၈၂)၊ မြေကွက်အမှတ်(၁၁၆၁)၊ အကျယ်အဝန်း (အလျား ၄၀ပေ x အနံ ၆၀ပေ)၊ အကျယ် ဧရိယာ(၂၄၀၀)စတုရန်းပေရှိ ဒေါ်ရီရီလွင် အမည်ပေါက် နှစ်(၆၀)မြေငှားဂရန်မြေ အမျိုးအစားမြေနှင့် ယင်းမြေကွက်ပေါ်ရှိ အကျိုးခံစားခွင့်အရပ်ရပ်အားလုံးတို့အား ဂရန်အမည်ပေါက် ဒေါ်ရီရီလွင် [၁၂/ဥကတ(နိုင်)၁၃၇၉၀၁] ထံမှ ကျွန်ုပ်၏မိတ်ဆွေက အပြီးအပိုင်ဝယ်ယူရန် စရန်ငွေတစ်စိတ်တစ်ဒေသကို ပေးချေထားပြီး ဖြစ်ပါသည်။ ယင်းကိစ္စနှင့် ပတ်သက်၍ ကန့်ကွက်လိုသူများရှိပါက ကြော်ငြာပါသည့်ရက်မှစ၍ (၇)ရက်အတွင်း စာရွက်စာတမ်းမူရင်းများနှင့်တကွ အခြားခိုင်လုံသော အထောက်အထားများဖြင့် ကျွန်ုပ်ထံ သို့ လာရောက်ကန့်ကွက်နိုင်ပါသည်။ အကယ်၍ ကြော်ငြာပါ သတ်မှတ်ရက်အတွင်း ကန့်ကွက်သူမရှိပါက အရောင်းအဝယ်ကို ဥပဒေနှင့်အညီ တရားဝင် ဆက်လက်ဆောင်ရွက်သွားမည်ဖြစ်ကြောင်း အများသိစေရန် ကြေညာအပ်ပါသည်။

**လွှဲအပ်ညွှန်ကြားချက်အရ
ဒေါ်အေးအေးမြင့် (LL.B, D.B.L)
တရားလွှတ်တော်ရှေ့နေ(စဉ်-၇၃၅၈)
အမှတ်-၅၀၊ ပထမထပ်၊ အခန်းအမှတ်(A-1)၊ ဘဏ်လမ်း၊
ကျောက်တံတားမြို့နယ်၊ ရန်ကုန်မြို့။ ဖုန်း-၀၉-၅၀၆၄၆၆၇**

ကန့်ကွက်နိုင်ကြောင်းကြော်ငြာ

မြောက်ဥက္ကလာပမြို့နယ်၊မြေတိုင်းရပ်ကွက်အမှတ်(၁)၊မြေကွက်အမှတ်(၅၂၄)(၁၂၅၀)စ/ပေ၊မြေကွက်တည်နေရာအမှတ်(၅၂၄)၊သုမိတ္တာ(၁၄)လမ်း၊(၁)ရပ်ကွက်၊ဒေါ်ခင်လေး(AD-022725)အမည်ပေါက်၊နှစ်(၆၀)ဂရန်မြေအားမြေအမည်ပေါက်ဒေါ်ခင်လေး(မိခင်)သည်(၈-၇-၂၀၀၄)ရက်နေ့တွင်လည်းကောင်း၊ဦးသိန်းလှ(ဖခင်)သည်(၂၇-၉-၁၉၉၀)ရက်နေ့တွင်လည်းကောင်း အသီးသီးကွယ်လွန်ခဲ့သဖြင့်ဒေါ်ခင်ခင်ထွေး(၁၂/ဥကမ(နိုင်)၀၇၄၄၇၃)၊ဒေါ်မြင့်မြင့်ဌေး(၁၂/ဥကမ(နိုင်)၀၇၄၄၇၄)တို့မှတရားဝင်အမွေဆက်ခံပိုင်ဆိုင်သည့် သမီး(၂)ဦးတော်စပ်ကြောင်း၊မိမိတို့မှလွှဲ၍အခြားသောအမွေဆက်ခံခွင့်ရှိသူ တစ်ဦးတစ်ယောက်မျှမရှိသည်မှာမှန်ကန်ကြောင်းကျမ်းကျိန်လွှာအမှတ်-၁၁၁၃/၂၀၂၃/၆-၇-၂၀၂၃၊ထောက်ခံကျမ်းကျိန်(၂)စောင်၊သေစာရင်း၊ရန်ကုန်တိုင်းဒေသကြီးကျန်းမာရေးဦးစီးဌာန၏(၂၇-၆-၂၀၂၂)ရက်စွဲဖြင့်ဦးသိန်းလှ(ဖခင်)၏သေစာရင်းမှတ်တမ်းမှာယင်းရုံးရှိစာရင်းဌာနတွင်ရှာဖွေမတွေ့ရှိသဖြင့်သေစာရင်းမိတ္တူမှန်ထုတ်ပေးခြင်းမပြုနိုင်ကြောင်းအကြောင်းပြန်ကြားစာ၊ရပ်ကွက်အုပ်ချုပ်ရေးမှူးရုံးမှ(၂၀-၆-၂၀၂၂)ရက်စွဲပါဦးသိန်းလှ၏(၂၇-၉-၁၉၉၀)ရက်နေ့သေဆုံးကြောင်းထောက်ခံစာ၊မြို့နယ်အထွေထွေအုပ်ချုပ်ရေးဦးစီးဌာန၏(၅-၉-၂၀၂၃)ရက်စွဲပါဦးသိန်းလှ၏(၂၇-၉-၁၉၉၀)ရက်နေ့သေဆုံးကြောင်းထောက်ခံစာ၊အိမ်ထောင်စုစာရင်း၊နိုင်ငံသားစိစစ်ရေးကတ်၊ဂရန်မူရင်းတို့တင်ပြ၍အမွေဆက်ခံပိုင်ဆိုင်ကြောင်းစာချုပ်ချုပ်ဆိုရန်မြေပုံကူးလျှောက်ထားလာရာတရားဝင်ခိုင်လုံသောအထောက်အထားများဖြင့်ဤကြော်ငြာပါသည့်နေ့မှစ၍(၇)ရက်အတွင်းကန့်ကွက်နိုင်ပါကြောင်းနှင့်ကန့်ကွက်မှုမရှိပါကလုပ်ထုံးလုပ်နည်းအတိုင်းဆက်လက်ဆောင်ရွက်ပေးမည်ဖြစ်ပါကြောင်းအသိပေးကြေညာအပ်ပါသည်။

**ဌာနမှူး(ဒုတိယညွှန်ကြားရေးမှူးချုပ်)
မြို့ပြမြေစီမံခန့်ခွဲမှုဌာန၊ရန်ကုန်မြို့တော်စည်ပင်သာယာရေးကော်မတီ**

ကန့်ကွက်နိုင်ကြောင်း အများသိစေရန်ကြေညာခြင်း

ရန်ကုန်တိုင်းဒေသကြီး၊ တောင်ဥက္ကလာပမြို့နယ်၊ မြေတိုင်းရပ်ကွက်အမှတ်(၁၀)၊ လူနေရပ်ကွက်အမှတ်(၁၀)၊ မြေကွက်အမှတ်(၁၄၁)၊ အကျယ်အဝန်း (၄၀ ပေ x ၆၀ ပေ)၊ ဧရိယာ (၀.၀၅၅) ဧကရှိ နှစ် (၆၀) ဂရန်မြေကွက်နှင့် ယင်းမြေကွက်ပေါ်ရှိ (၂)ထပ် နေအိမ် အပါအဝင် အကျိုးခံစားခွင့်အရပ်ရပ်တို့ကို ရန်ကုန်မြို့တော်စည်ပင်သာယာရေးကော်မတီ၊ မြို့ပြမြေစီမံခန့်ခွဲမှုဌာနတွင် ဒေါ်ခင်မာလွင် [၁၂/လမန(နိုင်) ၁၂၇၇၄၈] မှ တရားဝင်အမည်ပေါက်ပိုင်ဆိုင်ပြီး ရောင်းချပိုင်ခွင့်ရှိကြောင်း ဝန်ခံကတိပြုပြောဆို၍ ကျွန်ုပ်၏မိတ်ဆွေ ဦးနေကိုထက် [၁/မကန(နိုင်)၁၃၆၃၁၇] က အပြီးအပိုင်ဝယ်ယူရန်အတွက် ရောင်းဖိုးငွေ၏ တစ်စိတ်တစ်ဒေသကို စရန်ငွေအဖြစ် ပေးချေထားပြီးဖြစ်ပါသည်။ အထက်ဖော်ပြပါ မြေနှင့်အိမ်အရောင်းအဝယ်ကိစ္စကို မည်သူမဆို ကန့်ကွက်လိုပါက ကျွန်ုပ်ထံသို့ ခိုင်လုံသော စာရွက်စာတမ်းအထောက်အထားမူရင်းများဖြင့် ဤကြေညာပါသည့်ရက်မှစ၍ (၇) ရက်အတွင်း လာရောက်ကန့်ကွက်နိုင်ပါသည်။ သတ်မှတ်ရက်ထက်ကျော်လွန်ပါက မြေနှင့် အိမ်အရောင်းအဝယ်ကိစ္စကို ဥပဒေနှင့်အညီ ဆက်လက်ဆောင်ရွက်သွားမည်ဖြစ်ကြောင်း အများသိစေရန် ကြေညာအပ်ပါသည်။

**လွှဲအပ်ညွှန်ကြားချက်အရ -
ဒေါ်သက်ယုဆွေ LL.B,M.B.L,D.I.L, D.M.L
တရားလွှတ်တော်ရှေ့နေ (စဉ်-၉၅၂၂)
အမှတ် (၅၀)၊ ပထမထပ်၊ ဘဏ်လမ်း၊ ကျောက်တံတားမြို့နယ်၊
ရန်ကုန်တိုင်းဒေသကြီး။ ဖုန်း - ၀၉-၂၆၃၆၈၄၁၄၄**

အများသိစေရန် ကန့်ကွက်နိုင်ကြောင်း ကြေညာခြင်း

ရန်ကုန်တိုင်းဒေသကြီး၊ဒေါပုံမြို့နယ်၊မင်းမဟော်လမ်း၊လမုတန်းရပ်ကွက်၊အမှတ် (၁၃၉/ဘီ)ဟုခေါ်တွင်သောမြေပေါ်ရှိ မြေညီထပ်(ခြေရင်းခြမ်း)၊ အကျယ်အဝန်း(၁၂×၅၀) ပေရှိ တိုက်ခန်းနှင့်ယင်းတိုက်ခန်း၏အကျိုးခံစားပိုင်ခွင့် အရပ်ရပ်အားလုံးတို့ကို တရားဝင်လက်ရှိထားပိုင်ဆိုင်သူ **ဒေါ်သန်းသန်းဌေး**(၁၂/မဂတ(နိုင်) ၀၀၈၃၁၄)ထံမှ ကျွန်ုပ်၏မိတ်ဆွေများ ဖြစ်သူ **ဦးစောမြင့်နိုင်**(၁၂/သဃက(နိုင်) ၁၆၈၂၈၃)နှင့် **ဦးဝင်းနိုင်ထွန်း**(၁၂/သဃက(နိုင်)၁၆၈၃၁၀) တို့မှ (၃၀.၁၁.၂၀၂၃) ရက်နေ့တွင်တိုက်ခန်းအပြီးအပိုင်အရောင်းအဝယ်ကတိစာချုပ်အရ ဝယ်ယူပိုင်ဆိုင်ထားပါသည်။

အထက်ဖော်ပြပါတိုက်ခန်းနှင့်ယင်းတိုက်ခန်း၏အကျိုးခံစားခွင့်အရပ်ရပ်တို့အားကျွန်ုပ်မိတ်ဆွေများ၏တရားဝင်ခွင့်ပြုချက်မရှိဘဲမည်သူတစ်ဦးတစ်ယောက်မျှရောင်းချခြင်း၊ပေါင်နှံခြင်း၊ပေးကမ်းခြင်း၊စွန့်လွှတ်ခြင်း၊လွှဲပြောင်းခြင်းတို့ကို တစ်နည်းနည်းဖြင့်(လုံး၀)မပြုလုပ်ရန်နှင့် အခြားသောကိစ္စအရပ်ရပ်အားကျွန်ုပ်၏မိတ်ဆွေများသိရှိခြင်းမရှိဘဲပြုလုပ်ပါကတရားဥပဒေနှင့်အညီအရေးယူဆောင်ရွက်သွားမည်ဖြစ်ကြောင်းအများသိစေရန်ကြေညာအပ်ပါသည်။

လွှဲအပ်ညွှန်ကြားချက်အရ- **ဦးဇော်မျိုးထက် (LL,B)**
တရားလွှတ်တော်ရှေ့နေ(စဉ်-၁၄၉၂၇)

အမှတ်(၁၀၁)၊ပထပ်၊(၃၉)လမ်း၊ကျောက်တံတားမြို့နယ်။၀၉-၄၃၂၀၇၃၃၉၊၀၉-၄၂၀၀၈၇၁၇၇

ကန့်ကွက်နိုင်ပါကြောင်းကြေညာခြင်း

ရန်ကုန်တိုင်းဒေသကြီး၊ မင်္ဂလာဒုံမြို့နယ်၊ ရွှေနံ့သာစံပြရပ်ကွက်၊ (၂၆)လမ်း၊ အမှတ်(၈၂၁)၊ အကျယ်အဝန်း (အလျား ၄၀ပေx အနံ ၆၅ပေ)၊ မြေအမျိုးအစား နှစ် (၆၀) ဂရန်မြေကွက်အား ဦးစိန်ဌေး အမည်ပေါက်ရှိပြီး ဒေါ်မြင့်အေး [၁၀/မဒန(နိုင်)၁၀၂၆၇၆]နှင့် ဒေါ်သက်သက်အောင် [၁၀/မဒန(နိုင်)၁၇၅၀၉၃] တို့မှ အရပ်ကတိစာချုပ်ဖြင့် ဝယ်ယူပြီး လက်ရှိထား ပိုင်ဆိုင်လျက် ရောင်းချပိုင်ခွင့်ရှိသူဟု ဖွင့်ဟဝန်ခံရောင်းချလာပါသဖြင့် ကျွန်မ ဒေါ်မြင့်မြင့်စန်း [၁၂/လသယ(နိုင်)၀၃၉၉၂၈] မှ အပြီးအပိုင်ငွေအပြေအကျေပေးချေဝယ်ယူခဲ့ပါသည်။ ထိုမြေကွက်အား ကန့်ကွက်လိုသူများရှိပါက (၇)ရက်အတွင်း ခိုင်လုံသော စာရွက်စာတမ်း (မူရင်း) များနှင့် လာရောက်ကန့်ကွက်နိုင်ကြောင်း အများသိစေရန် ကြေညာအပ်ပါသည်။

**ဒေါ်မြင့်မြင့်စန်း
ဖုန်း-၀၉-၆၇၀၇၃၂၃၆၂၊ ၀၉-၇၈၃၆၉၄၆၆၈**

ကန့်ကွက်လိုက ခိုင်လုံသော မှတ်ပုံတင်စာချုပ်စာတမ်းများ၊ တရားရုံးအထောက်အထားတစ်ရပ်ရပ်ဖြင့် ဤကြော်ငြာပါသည့်နေ့မှစ၍ (၇)ရက်အတွင်း ကန့်ကွက်နိုင်ပါကြောင်းနှင့် ကန့်ကွက်မှုမရှိပါက လုပ်ထုံးလုပ်နည်းအတိုင်းဆက်လက်ဆောင်ရွက်ပေးသွားမည်ဖြစ်ပါသည်။

စဉ်	လျှောက်ထားသူ - အမည်	လျှောက်ထားသူ - မှတ်ပုံတင်	လျှောက်ထားသည့် - မြို့နယ်	မြေတိုင်း	မြေကွက်	မြေအမည်ပေါက်	လိပ်စာ	လျှောက်ထားသည့် အကြောင်းအရာ
၁။	ဒေါ်ခင်ဆွေငွေး	၁၂/ဥကတ(နိုင်)၁၀၄၆၇၂	ဒဂုံအရှေ့	၆	၁၀၃၆	ဒေါ်နှင်းသီရိစိုး	၁၀၃၆၊ ကြာနီလမ်း၊ (၆)ရပ်ကွက်	အမည်ပြောင်း
၂။	ဒေါ်ဖြူဇာမြင့်	၁၂/သကတ(နိုင်)၁၅၀၄၇၉	ဒဂုံမြောက်	၃၂	၂၂၉	ဦးငွေဝင်းအောင်	၂၂၉၊ ချမ်းမြေ့သာယာ(၃)လမ်း၊ (၃၂)ရပ်ကွက်	အမည်ပြောင်း
၃။	ဒေါ်မြင့်မြင့်စိုး	၁၄/မမန(နိုင်)၁၄၂၅၇၂	လှိုင်	၁၂/အော၁၂/ဘီ၆၉၊ ၇၃(ရတနာမွန်)	၉	ဒေါ်ခင်သန်း+၂	၃၇၊အေးရိပ်မွန်လမ်းမကြီး၊ရတနာမွန်အိမ်ရာ၊(၁)ရပ်ကွက်	အမည်ပြောင်း
၄။	ဒေါ်နှင်းအေးစမ်း	၁၂/မရက(နိုင်)၀၀၃၅၃၉	ဒဂုံမြောက်	၄၀	ထ/၁၈၁/၃	ဦးရှိန်ဝင်း	ထ/၁၈၁/၃၊ ရာဇာဓိရာဇ်လမ်း၊ (၄၀)ရပ်ကွက်	အမည်ပြောင်း
၅။	ဦးစိုးလင်းအောင်	၁၂/အစန(နိုင်)၁၈၄၉၁၇	မင်္ဂလာဒုံ	၅၃၂/ဘီ၅	၃၈	ဒေါ်သိန်းသိန်း(ခ)အီးယား	၃၈၊ ဝိတောက်လမ်း၊ ဘဏရပ်ကွက်	ဂရန်သစ်
၆။	ဒေါ်ဝင်းနန္ဒာဆွေ	၁၄/ပသန(နိုင်) ၂၄၉၁၇၈	ဒဂုံတောင်	၅၃	၂၀/ခ	ဦးမြင့်လွင်	၂၀/ခ၊ ရတနာပုံလမ်း၊ (၅၃)ရပ်ကွက်	ဂရန်သစ်
၇။	ဦးခင်လတ်	၁၂/ခရန(နိုင်)၀၆၇၇၆၅	ဒဂုံတောင်	၆၃/ဇုန်	၈၉၉	ဒေါ်သန်းသန်းအေး	၈၉၉၊ရွှေတောင်ကြား(၃)လမ်း၊(၆၃/စက်မှုဇုန်)ရပ်ကွက်	ဂရန်သစ်
၈။	ဒေါ်ဝင်းဝင်းခိုင်	၇/ပမန(နိုင်)၀၀၀၂၄၈	ဒဂုံမြောက်	၃၇	၁၂၆၂	ဦးလှကြိုင်	၁၂၆၂၊ငွေကန်သာလမ်းနှင့်စတားဝါလမ်းထောင့်၊(၃၇)ရပ်ကွက်	ဂရန်သစ်
၉။	ဒေါ်နိုင်မြတ်မင်း	၁၂/ကတတ(နိုင်)၀၂၀၆၃၁	လှိုင်သာယာ	၇ပလ-၂၃	၁၂၃၉	ဒေါ်ခင်ဆွေဝင်း	၁၂၃၉၊ ရွှေစံပယ်(၁)လမ်း၊ရွှေလင်ပန်း(၂၃)ရပ်ကွက်	အမည်ပြောင်း
၁၀။	ဦးသန်းအောင်	၇/ညလပ(နိုင်)၀၉၁၃၁၀	ဒဂုံအရှေ့	၁၂၀A	၂၇	မြဝတီစိုက်ပျိုးရေးဝန်ဆောင်မှုလုပ်ငန်းကုမ္ပဏီလီမိတက်	၂၇၊ (၁၂၀/A)ရပ်ကွက်၊ ဒဂုံအရှေ့	ဂရန်သစ်
၁၁။	ဦးသန်းအောင်	၇/ညလပ(နိုင်)၀၉၁၃၁၀	ဒဂုံအရှေ့	၁၂၀A	၂၈	မြဝတီစိုက်ပျိုးရေးဝန်ဆောင်မှုလုပ်ငန်းကုမ္ပဏီလီမိတက်	၂၈၊ (၁၂၀/A)ရပ်ကွက်၊ ဒဂုံအရှေ့	ဂရန်သစ်
၁၂။	ဒေါ်တင်ဇာခိုင်	၉/မခန(နိုင်)၁၅၅၈၄၁	ရွှေပြည်သာ	၄၉ ဝါးတရာ	၁၉၉	ဒေါ်ကျောက်ချိုဖုန်း	၁၉၉၊ စက်ရုံလမ်း၊ အမှတ်(၂၃)ရပ်ကွက်	ဂရန်သစ်
၁၃။	ဒေါ်သက်သက်စံ	၁၂/ဥကတ(နိုင်)၁၃၇၂၅၆	ဒဂုံအရှေ့	၈	၉၁၂/က	ဦးသန်းအောင်	၉၁၂/က၊ (၈)ရပ်ကွက်၊ ဒဂုံအရှေ့	ဂရန်သစ်
၁၄။	ဦးကျော်သန်းဦး	၁၂/မဂတ(နိုင်)၀၈၅၁၀၃	မင်္ဂလာတောင်ညွန့်	၁၁D	V ၃၂	ဦးကျော်သန်းဦး	၃၅၁၊ သိမ်ဖြူလမ်း၊ ကန်/တောင်ရပ်ကွက်	ဂရန်သက်တမ်းတိုး
၁၅။	ဒေါ်ခင်မြတ်မြတ်စိုး	၁၂/အစန(နိုင်)၁၃၃၆၂၂	ဒဂုံအရှေ့	၈	၅၃၇/ခ	ဦးကျော်စိုး	၅၃၇/ခ၊ (၈)ရပ်ကွက်၊ ဒဂုံအရှေ့	ဂရန်သစ်
၁၆။	ဦးအောင်ကျော်ဝင်း+၂	၁၂/လသန(နိုင်)၀၀၅၃၃၄	ဒဂုံဆိပ်ကမ်း	၆၇/စီ	၃၀	ဦးအောင်ကျော်ဦး(ခ)ဟုတ်ဟွာ+၃	၃၀၊ ၆၇-စီရပ်ကွက်၊ ဒဂုံဆိပ်ကမ်း	အမည်ပြောင်း
၁၇။	ဦးအောင်ကျော်ဝင်း+၂	၁၂/လသန(နိုင်)၀၀၅၃၃၄	ဒဂုံဆိပ်ကမ်း	၄၂/စက်မှု	၁၀၈/က	ဦးအောင်ကျော်ဦး+၂	၁၀၈/က၊ စက်မှု(၇)လမ်း၊ ဇုန်(၁)၊ ရွှေပြည်သာ	အမည်ပြောင်း

ဌာနမှူး(ဒုတိယညွှန်ကြားရေးမှူးချုပ်)၊ မြို့ပြမြေစီမံခန့်ခွဲမှုဌာန၊ ရန်ကုန်မြို့တော်စည်ပင်သာယာရေးကော်မတီ

ကန့်ကွက်လိုက ခိုင်လုံသော မှတ်ပုံတင်စာချုပ်စာတမ်းများ၊ တရားရုံးအထောက်အထားတစ်ရပ်ရပ်ဖြင့် ဤကြော်ငြာပါသည့်နေ့မှစ၍ (၇)ရက်အတွင်း ကန့်ကွက်နိုင်ပါကြောင်းနှင့် ကန့်ကွက်မှုမရှိပါက လုပ်ထုံးလုပ်နည်းအတိုင်းဆက်လက်ဆောင်ရွက်ပေးသွားမည်ဖြစ်ပါသည်။

စဉ်	ကိုယ်စားလှယ်လွှဲစာ(GP/SP)ရရှိသူ	မှတ်ပုံတင်အမှတ်	တင်ပြသည့်ကိုယ်စားလှယ်လွှဲစာအမှတ်နှင့်ရုံး	ကိုယ်စားလှယ်လွှဲစာလွှဲအပ်သူ	မှတ်ပုံတင်အမှတ်	မြို့နယ်	မြေတိုင်းရပ်ကွက်	မြေကွက်အမှတ်	မြေအမည်ပေါက်	လိပ်စာ	လျှောက်ထားသည့်အကြောင်းအရာ
၁။	ဒေါ်စုစုလွင်+၁	၁၂/မရက(နိုင်) ၁၃၇၂၃၄	ကျောက်မဲမြို့စာချုပ်စာတမ်းမှတ်ပုံတင်ရုံး SPအမှတ်၀၀၈/၂၀၂၃(၁၅.၁၀.၂၀၂၃)	ဒေါ်အေးအေးခိုင်	၇/ဒဥန(နိုင်) ၀၂၄၈၇၉	ဒဂုံမြောက်	၄၃	၁၄၉၇	ဒေါ်အေးအေးခိုင်	၁၄၉၇၊ အုန်းတောလမ်း၊ (၄၃)ရပ်ကွက်	တိုင်းခွဲ
၂	ဒေါ်ကေသီနွယ်	၁၀/မလမ(နိုင်) ၀၃၉၁၅၃	ရန်ကုန်မြို့တော်စာချုပ်စာတမ်းမှတ်ပုံတင်ရုံး SPအမှတ်၅၉၈၆/၂၀၂၀(၃.၆.၂၀၂၀)	ဦးလှပိုင်	၉/မခန(နိုင်) ၀၄၄၉၉၅	ဒဂုံဆိပ်ကမ်း	၇၇	၇၈၀	ဦးလှပိုင်	၇၈၀၊ (၇၇)ရပ်ကွက်	မြေပုံကူး(အရောင်း)
၃။	ဦးဝင်းကို	၁၃/လရန(နိုင်) ၁၀၂၈၃၂	ရန်ကုန်မြို့တော်စာချုပ်စာတမ်းမှတ်ပုံတင်ရုံး SPအမှတ်၁၁၀၄၈/၂၀၂၃(၁၄.၆.၂၀၂၃)	ဦးအောင်ကျော်စိုး	၁၂/အစန(နိုင်) ၀၂၈၃၇၉	အင်းစိန်	၇/D နံ့သာကုန်း	၁၇/ဗ-၂-B-၂	ဦးအောင်ကျော်စိုး	၂၂၃/၆၊ နံ့သာမြိုင်(၁)လမ်း၊ နံ့သာကုန်းရပ်ကွက်	မြေပုံကူး(အရောင်း)
၄	ဦးသက်နိုင်	၁၀/မဒန(နိုင်) ၀၃၁၀၄၃	ရန်ကုန်မြို့တော်စာချုပ်စာတမ်းမှတ်ပုံတင်ရုံး SPအမှတ်၂၅၁၀၆/၂၀၂၃(၂၃.၁၁.၂၀၂၃)	ဒေါ်မြမြ+၂	၁၂/စခန(နိုင်) ၀၀၃၅၇၆	တောင်ဥက္ကလာ	၁၄/၂ ရပ်ကွက်	၁၇၅/၁	ဒေါ်မြမြ၊ဒေါ်အေးအေးစန်း၊ ဦးဝင်းနိုင်	၁၇၅/၁၊ ဟသ်ာလမ်း၊ (၁၄/၂)ရပ်ကွက်	မြေပုံကူး(အရောင်း)
၅။	ဦးကျော်ထိုက်	၆/ကသန(နိုင်) ၀၀၀၃၈၉	ရန်ကုန်မြို့တော်စာချုပ်စာတမ်းမှတ်ပုံတင်ရုံး SPအမှတ်၁၆၉၀၆/၂၀၂၃(၁၆.၈.၂၀၂၃)	ဒေါ်မိမိအောင်	၁၂/မဂတ(နိုင်) ၀၁၂၇၀၇	ဒဂုံမြောက်	၃၆အဆင့်မြင့်	၇၇၀	ဒေါ်မိမိအောင်	၇၇၀၊ ဗိုလ်ဆွန်ပက်လမ်း၊ (၃၆)အဆင့်မြင့်ရပ်ကွက်	မြေပုံကူး(အရောင်း)
၆။	ဒေါ်စမ်းစမ်းမြင့်	၁၂/ဗဟန(နိုင်) ၀၂၈၅၅၆	ရန်ကုန်မြို့တော်စာချုပ်စာတမ်းမှတ်ပုံတင်ရုံး SPအမှတ်၂၄၃၅၇/၂၀၂၂(၃၀.၁၂.၂၀၂၂)	ဦးရဲထွဋ်	၁၂/ရကန(နိုင်) ၀၀၅၁၇၂	ဒဂုံမြောက်	၃၉A	၅၇၆	ဦးရဲထွဋ်	၅၇၆၊ ဗိုလ်ဆွန်ပတ်လမ်း၊ (၃၉A)ရပ်ကွက်	မြေပုံကူး(အရောင်း)
၇။	ဦးရဲမြင့်ကြည်	၁၄/ပသန(နိုင်) ၀၀၁၃၁၀	ရန်ကုန်မြို့တော်စာချုပ်စာတမ်းမှတ်ပုံတင်ရုံး SPအမှတ်၂၅၈၇၅/၂၀၂၃(၂၈.၁၁.၂၀၂၃)	ဒေါ်ခင်ငုရည်ဖြိုး	၁၂/ကမရ(နိုင်) ၀၅၇၂၃၄	ကမာရွတ်	၇၇	၂၆/၁	ဒေါ်ခင်ငုရည်ဖြိုး	၆၈၀၊ မြကန်သာ(၂)လမ်း၊ (၂)ရပ်ကွက်	မြေပုံကူး(အပိုင်ပေး)
၈။	ဦးမြင့်နိုင်	၁၂/ကမန(နိုင်) ၀၁၂၉၆၃	ထန်းတပင်မြို့စာချုပ်စာတမ်းမှတ်ပုံတင်ရုံး GPအမှတ်၁၄၇/၂၀၂၃(၆.၉.၂၀၂၃)	ဒေါ်မြမြထွန်း	CHU-၀၀၄၅၄၁ ၁၂/လမန(နိုင်) ၁၈၁၄၃၄	ဒဂုံမြောက်	၄၂	၇၃၄	ဒေါ်မြမြထွန်း	၇၃၄၊ ဦးကြွေလမ်း၊ (၄၂)ရပ်ကွက်	မြေပုံကူး(အရောင်း)
၉။	ဒေါ်သန်းညွန့်	၁၂/မရက(နိုင်) ၀၃၄၆၅၁	ရန်ကုန်မြို့တော်စာချုပ်စာတမ်းမှတ်ပုံတင်ရုံး SPအမှတ်၂၂၈၈၂/၂၀၁၉(၈.၇.၂၀၁၉)	ဦးမြစိန်	CA-၀၃၆၉၇၀ ၁၂/လမတ(နိုင်) ၀၀၃၁၆၀	ဒဂုံမြောက်	၄၇	၇၃၈	ဦးမြစိန်	၇၃၈၊ သရဖီလမ်း၊ (၄၇)ရပ်ကွက်	မြေပုံကူး(အရောင်း)

ဌာနမှူး(ဒုတိယညွှန်ကြားရေးမှူးချုပ်)၊ မြို့ပြမြေစီမံခန့်ခွဲမှုဌာန၊ ရန်ကုန်မြို့တော်စည်ပင်သာယာရေးကော်မတီ

ပြည်တွင်းအခွန်များဦးစီးဌာန

အောင်ဘာလေသိန်းဆုဌာနခွဲ

(၅၇)ကြိမ်မြောက် ကျပ် (၁၀၀၀)တန် အောင်ဘာလေသိန်းဆုထီပေါက်စဉ် ၂၀၂၃ ခုနှစ် ဒီဇင်ဘာ လ (၁) ရက်နေ့

အောင်ဘာလေသိန်းဆု ထီပေါက်စဉ်အား www.ird.gov.mm တွင် ကြည့်ရှုထုတ်ယူနိုင်ပါသည်။

အခမဲ့ထုတ်ဝေသည်

အထူးဆုကြီး ကျပ်သိန်း (၅၀၀၀) ဆု

ဃ - ၂၃၄၅၉၈

ကံထူးရှင်(၁)ဦး

အထူးဆုကြီး ကျပ်သိန်း (၂၀၀၀) ဆု

ခ - ၄၆၄၄၈၃

ကံထူးရှင်(၁)ဦး

အထူးဆုကြီး ကျပ်သိန်း (၁၀၀၀) ဆု

ဆ - ၃၅၆၈၉၆

ကံထူးရှင်(၁)ဦး

ဆုတစ်ဆုချင်းကျပ်သိန်း(၅၀၀)ဆုများ

ည - ၁၃၀၅၁၈ ည - ၅၄၀၇၁၀
င - ၂၂၂၄၅၂ ဃ - ၈၈၁၈၀၄

ကံထူးရှင်(၄)ဦး

ဆုတစ်ဆုချင်းကျပ်သိန်း(၂၀၀)ဆုများ

ည - ၁၃၅၀၀၇ ဃ - ၆၀၁၅၉၀
ဆ - ၁၅၇၀၂၃ က - ၇၇၈၄၃၂
ဆ - ၁၈၃၄၀၆ ဆ - ၉၈၁၄၂၉
ဈ - ၂၄၈၀၃၁

ကံထူးရှင်(၇)ဦး

ဆုတစ်ဆုချင်းကျပ်သိန်း(၁၀၀)ဆုများ

ဆ - ၁၃၀၃၁၃ ဈ - ၆၀၃၁၇၆ ဈ - ၈၆၁၈၄၅
ဃ - ၂၀၇၁၆၆ ဃ - ၇၅၉၅၂၉ ဂ - ၈၆၃၉၄၇
ဇ - ၃၀၃၉၄၄ ည - ၈၁၀၉၆၂ ဇ - ၈၉၄၉၉၆
ဂ - ၄၉၆၄၂၆

ကံထူးရှင်(၁၀)ဦး

ဆုတစ်ဆုချင်း ကျပ်သိန်း(၅၀)ဆုများ

ခ - ၁၀၂၈၉၇ ခ - ၄၁၈၅၃၉
ခ - ၁၃၁၄၈၈ င - ၄၇၄၂၈၇
ဇ - ၁၃၇၂၂၂ ဂ - ၅၅၈၆၁၆
င - ၁၅၇၆၀၀ ဇ - ၇၉၀၆၂၄
ဋ - ၂၇၂၃၅၃ ဆ - ၈၁၀၈၈၄
ခ - ၃၈၈၈၅၂ ည - ၈၇၂၀၂၀
က - ၃၉၅၀၀၈ ဂ - ၉၆၁၂၉၂

ကံထူးရှင်(၁၄)ဦး

ဆုတစ်ဆုချင်း ကျပ်သိန်း(၂၀)ဆုများ

စ - ၁၂၅၁၀၄ ဈ - ၅၂၀၁၈၈ ည - ၇၈၉၆၄၅
က - ၁၄၇၈၀၀ ဂ - ၅၄၉၃၁၉ က - ၈၈၈၄၉၂
က - ၁၅၄၆၂၄ ဇ - ၆၄၉၃၅၄ ဂ - ၈၉၈၅၇၀
ဇ - ၂၉၃၀၇၅ ဋ - ၇၃၈၇၇၂ ည - ၉၅၂၈၄၆
ဇ - ၃၂၉၃၉၀ ဈ - ၇၃၉၆၉၉ က - ၉၇၃၇၄၂
င - ၅၀၉၉၂၁

ကံထူးရှင်(၁၆)ဦး

ဆုတစ်ဆုချင်း ကျပ်(၁၀)သိန်းဆုများ

က - ၂၁၆၉၇၅ ဈ - ၈၁၃၈၀၂
ခ - ၄၃၈၆၆၉ ည - ၈၃၇၄၆၂
ခ - ၅၁၈၃၇၆ င - ၈၅၉၂၈၃
ဈ - ၅၃၁၉၀၅ ဆ - ၈၆၄၉၇၇
ဆ - ၆၀၃၃၁၀ ည - ၈၇၉၄၇၇
ခ - ၆၄၆၁၂၃ ဋ - ၉၁၃၄၇၇
ဃ - ၆၄၇၀၇၇ က - ၉၆၅၁၀၉
င - ၆၇၈၈၈၅ ည - ၉၇၆၃၀၁
စ - ၇၃၆၅၈၁

ကံထူးရှင်(၁၇)ဦး

ဝေဝေဆာဆာပဒေသာ ကျပ်(၃)သိန်းဆုများ(၃)ယူနစ်

င - ၄၄၂၈၄
ဈ - ၈၄၄၂၀
ဆ - ၉၃၄၃၆

အက္ခရာနှင့်ရှေ့ဂဏန်း(၅)လုံးအစဉ်လိုက်တူ - ကျပ်(၃)သိန်း

ကံထူးရှင်(၂၀)ဦး

ဝေဝေဆာဆာပဒေသာ ကျပ်(၂)သိန်းဆုများ(၃)ယူနစ်

ဃ - ၃၇၉၇
ဇ - ၅၀၂၆
ဂ - ၈၄၃၆

အက္ခရာနှင့်ရှေ့ဂဏန်း(၄)လုံးအစဉ်လိုက်တူ - ကျပ်(၂)သိန်း

ကံထူးရှင်(၁၀၄)ဦး

ဝေဝေဆာဆာပဒေသာ ကျပ်(၁)သိန်းဆုများ(၁၃)ယူနစ်

ခ - ၂၁၁ ခ - ၆၁၁ ဃ - ၇၅၅
ခ - ၂၈၃ က - ၆၂၀ ဇ - ၇၅၆
ဇ - ၃၁၇ ဃ - ၆၂၁ ဇ - ၉၀၂
ဆ - ၅၁၈ င - ၇၂၆ က - ၉၁၆
ဆ - ၅၄၂

အက္ခရာနှင့်ရှေ့ဂဏန်း(၃)လုံးအစဉ်လိုက်တူကျပ်(၁)သိန်း

ကံထူးရှင်(၇၈၃၈)ဦး

ဝေဝေဆာဆာပဒေသာ ကျပ်(၅)သောင်းဆုများ(၄)ယူနစ်

င - ၂၂ ဈ - ၂၄ ဋ - ၅၉ ည - ၆၃

အက္ခရာနှင့်ရှေ့ဂဏန်း(၂)လုံး အစဉ်လိုက်တူ - ကျပ်(၅)သောင်း

ကံထူးရှင်(၂၅၄၁၈)ဦး

ဝေဝေဆာဆာပဒေသာ ကျပ်(၁)သောင်းဆုများ(၁)ယူနစ်

ဆ - ၆

အက္ခရာနှင့်ရှေ့ဂဏန်း(၁)လုံး အစဉ်လိုက်တူ - ကျပ်(၁)သောင်း

ကံထူးရှင်(၆၃၀၁၉)ဦး

ဘဏ္ဍာသိမ်းရငွေမှ ပြန်လည် ချီးမြှင့်သောဆုမဲများ

ဆုတစ်ဆုချင်း ကျပ် (၁၀) သိန်းဆုများ

က - ၁၄၀၅၉၀ စ - ၃၆၆၆၃၈ ဈ - ၄၉၆၅၈၈
ဇ - ၁၆၃၂၃၀ ဇ - ၄၀၆၁၉၇

ကံထူးရှင်(၅)ဦး

ဝေဝေဆာဆာပဒေသာ ကျပ်(၃)သိန်းဆုများ(၁)ယူနစ်

ဂ - ၈၃၁၉၈

အက္ခရာနှင့်ရှေ့ဂဏန်း(၅)လုံးအစဉ်လိုက်တူ - ကျပ်(၃)သိန်း

ကံထူးရှင်(၁၀)ဦး

ဝေဝေဆာဆာပဒေသာ ကျပ်(၂)သိန်းဆုများ(၄)ယူနစ်

ခ - ၁၇၂၆ က - ၃၅၅၉ င - ၆၇၇၈ ဂ - ၈၈၂၃

အက္ခရာနှင့်ရှေ့ဂဏန်း(၄)လုံးအစဉ်လိုက်တူ - ကျပ်(၂)သိန်း

ကံထူးရှင်(၁၃၈)ဦး

ဝေဝေဆာဆာပဒေသာ ကျပ်(၁)သိန်းဆုများ(၁)ယူနစ်

က - ၈၈၄

အက္ခရာနှင့်ရှေ့ဂဏန်း(၃)လုံးအစဉ်လိုက်တူ - ကျပ်(၁)သိန်း

ကံထူးရှင်(၅၉၃)ဦး

၁။ ၂၀၂၃ ခုနှစ်၊ ဒီဇင်ဘာ လ (၁)ရက်နေ့တွင် ကျင်းပသည့် (၅၇)ကြိမ်မြောက် ကျပ် (၁၀၀၀)တန် အောင်ဘာလေသိန်းဆုထီဖွင့်ပွဲအတွက် ဆုမဲ(၉၇၂၂၆)ဆု ဖွင့်လှစ်ပေးခဲ့ပြီး စုစုပေါင်း ကံထူးရှင်(၉၇၂၂၆)ဦး ဖြစ်ပါသည်။

၂။ မရောင်းရ ထီလက်မှတ်များမှ ပေါ်ထွက်လာသော ဆုမဲ စုစုပေါင်းတန်ဖိုး (ဘဏ္ဍာသိမ်းရငွေများအပါအဝင်) အား ပြန်လည်အစားထိုး ဖွင့်လှစ်ပေးခဲ့ပါသည်။

၃။ ၂၀၂၄ ခုနှစ်၊ ဇန်နဝါရီလ (၁)ရက်နေ့တွင် ဖွင့်လှစ်မည့် (၅၈)ကြိမ်မြောက် ကျပ်(၁၀၀၀)တန် အောင်ဘာလေသိန်းဆုထီဖွင့်ပွဲအတွက် အောင်ဘာလေသိန်းဆုထီ၏ ဖြန့်ဝေရောင်းချပေးမည့် အက္ခရာများမှာ (က) အက္ခရာမှ (ဈ) အက္ခရာထိ အက္ခရာ (၉)လုံးဖြစ်ပြီး ၎င်းအနက်မှ ၇၅% ဖြစ်သော ထီလက်မှတ်အုပ်ရေ (၅၅၂၂၇၆)အုပ်ဖြစ်ပါသည်။

၄။ (၅၇)ကြိမ်မြောက် ကျပ်(၁၀၀၀)တန် အောင်ဘာလေသိန်းဆုထီ ဆုမဲများအနက် ကျပ် (၁၀)သိန်းနှင့်အထက် ဆုမဲများအား ထီဆုငွေထုတ်ပေးခြင်းကို(၄-၁၂-၂၀၂၃)ရက်နေ့မှစတင်၍ ဆောင်ရွက်ပေးမည်ဖြစ်ပြီး ကျန်ဆုမဲများအား ထီဆုငွေ ထုတ်ပေးခြင်းကို (၁၃-၁၂-၂၀၂၃) ရက်နေ့မှစတင်၍ လက်ခံဆောင်ရွက်ပေးမည်ဖြစ်ပါကြောင်းနှင့် ဆုငွေများကို ကိုယ်တိုင်ဖြစ်စေ၊တရားဝင် ကိုယ်စားလှယ်လွှဲစာဖြင့်ဖြစ်စေ၊နိုင်ငံသားစိစစ်ရေးကတ် မူရင်း/မိတ္တူ၊အိမ်ထောင်စုစာရင်း မူရင်း/မိတ္တူ၊(၆)လအတွင်းရိုက်ကူးထားသည့် လိုင်စင်ဓာတ်ပုံ(၃)ပုံ တင်ပြရန် လိုအပ်ပါသည်။

အောင်ဘာလေသိန်းဆုဌာနခွဲ

ပြည်တွင်းအခွန်များဦးစီးဌာန

အောင်ဘာလေသိန်းဆုဌာနခွဲ

(၅၇)ကြိမ်မြောက် ကျပ် (၁၀၀၀)တန် အောင်ဘာလေအွန်လိုင်းသိန်းဆုထီပေါက်စဉ် ၂၀၂၃ ခုနှစ် *ဒီဇင်ဘာ* လ (၁) ရက်နေ့

အောင်ဘာလေအွန်လိုင်းသိန်းဆု ထီပေါက်စဉ်အား www.ird.gov.mm တွင် ကြည့်ရှုထုတ်ယူနိုင်ပါသည်။ *အခမဲ့ထုတ်ဝေသည်*

ဆုတစ်ဆုချင်း ကျပ်သိန်း(၅၀၀)ဆု

ည - ၈၇၈၉၄၉

ကံထူးရှင်(၁)ဦး

ဆုတစ်ဆုချင်း ကျပ်သိန်း(၂၀၀)ဆုများ(၂)ဆု

င - ၂၅၂၀၂၃

ဈ - ၅၉၅၁၃၇

ကံထူးရှင်(၂)ဦး

ဆုတစ်ဆုချင်း ကျပ်သိန်း(၁၀၀)ဆုများ(၂)ဆု

ဈ - ၂၅၉၅၃၉

င - ၈၄၁၆၀၃

ကံထူးရှင်(၂)ဦး

ဆုတစ်ဆုချင်း ကျပ်သိန်း(၅၀)ဆု

ဆ - ၅၈၂၀၀၈

ကံထူးရှင်(၁)ဦး

ဆုတစ်ဆုချင်း ကျပ်သိန်း(၂၀)ဆုများ(၂)ဆု

ဈ - ၂၅၈၅၇၂

င - ၆၂၉၁၅၈

ကံထူးရှင်(၂)ဦး

ဆုတစ်ဆုချင်း ကျပ်(၁၀)သိန်းဆုများ(၂)ဆု

က - ၃၃၆၆၇၁

ည - ၃၅၉၇၇၀

ကံထူးရှင်(၂)ဦး

ဝေဝေဆာဆာပဒေသာကျပ်(၃)သိန်းဆုများ(၆)ယူနစ်

ဆ - ၁၀၆၇၅ ဈ - ၆၁၅၀၁

ခ - ၄၀၂၆၂ ဂ - ၆၉၁၉၇

ဃ - ၄၁၆၉၉ ဈ - ၉၂၉၄၇

အက္ခရာနှင့်ရှေ့ဂဏန်း(၅)လုံးအစဉ်လိုက်တူ - ကျပ်(၃)သိန်း

ကံထူးရှင်(၁၅)ဦး

ဝေဝေဆာဆာပဒေသာကျပ်(၂)သိန်းဆုများ(၃)ယူနစ်

င - ၂၃၀၉

ဃ - ၈၇၂၂

ည - ၉၃၂၈

အက္ခရာနှင့်ရှေ့ဂဏန်း(၄)လုံးအစဉ်လိုက်တူ - ကျပ်(၂)သိန်း

ကံထူးရှင်(၃၃)ဦး

ဝေဝေဆာဆာပဒေသာကျပ်(၁)သိန်းဆုများ(၅)ယူနစ်

က - ၂၈၄ ဓ - ၅၈၇

ဈ - ၃၈၄ ဋ - ၉၃၆

ဋ - ၅၅၃

အက္ခရာနှင့်ရှေ့ဂဏန်း(၃)လုံးအစဉ်လိုက်တူ - ကျပ်(၁)သိန်း

ကံထူးရှင်(၁၆၆)ဦး

ဝေဝေဆာဆာပဒေသာကျပ်(၅)သောင်းဆုများ(၃)ယူနစ်

ဂ - ၂၄ စ - ၂၇ က - ၇၅

အက္ခရာနှင့်ရှေ့ဂဏန်း(၂)လုံးအစဉ်လိုက်တူ - ကျပ်(၅)သောင်း

ကံထူးရှင်(၁၆၄၆)ဦး

ဝေဝေဆာဆာပဒေသာကျပ်(၁)သောင်းဆုများ(၁)ယူနစ်

င - ၇

အက္ခရာနှင့်ရှေ့ဂဏန်း(၁)လုံးအစဉ်လိုက်တူ - ကျပ်(၁)သောင်း

ကံထူးရှင်(၃၆၄၈)ဦး

၁။ ၂၀၂၃ ခုနှစ်၊ ဒီဇင်ဘာ လ (၁)ရက်နေ့တွင် ကျင်းပသည့် (၅၇)ကြိမ်မြောက် ကျပ် (၁၀၀၀)တန် အောင်ဘာလေအွန်လိုင်းသိန်းဆုထီဖွင့်ပွဲအတွက် ဆုမဲ (၅၅၁၈)ဆု ဖွင့်လှစ်ပေးခဲ့ပြီး စုစုပေါင်း ကံထူးရှင် (၅၅၁၈)ဦး ဖြစ်ပါသည်။

၂။ မရောင်းရ ထီလက်မှတ်များမှ ပေါ်ထွက်လာသော ဆုမဲ စုစုပေါင်းတန်ဖိုး အားပြန်လည်အစားထိုး ဖွင့်လှစ်ပေးခဲ့ပါသည်။

၃။ ၂၀၂၄ ခုနှစ်၊ ဇန်နဝါရီလ (၁)ရက်နေ့တွင် ဖွင့်လှစ်မည့် (၅၈)ကြိမ်မြောက် ကျပ်(၁၀၀၀)တန် အောင်ဘာလေအွန်လိုင်းသိန်းဆုထီဖွင့်ပွဲအတွက် အောင်ဘာလေအွန်လိုင်းသိန်းဆုထီ၏ ဖြန့်ဝေရောင်း ချပေးမည့် အက္ခရာများမှာ (က) အက္ခရာမှ (ဈ) အက္ခရာထိ အက္ခရာ (၉)လုံးဖြစ်ပြီး ၎င်းအနက်မှ ၂၅% ဖြစ်သော ထီလက်မှတ်စောင်ရေ (၂၀၂၄၉၄၆)စောင်ဖြစ်ပါသည်။

၄။ (၅၇)ကြိမ်မြောက် ကျပ်(၁၀၀၀)တန် အောင်ဘာလေအွန်လိုင်းသိန်းဆုထီ ဆုမဲများအနက် ကျပ် (၁၀)သိန်းအထက် ဆုမဲများအား ထီဆုငွေထုတ်ပေးခြင်းကို (၄-၁၂-၂၀၂၃) ရက်နေ့မှ စတင်၍ ဆောင်ရွက်ပေးမည်ဖြစ်ပြီး ကျပ်(၁၀)သိန်းနှင့်အောက် ဆုမဲများအား ထီဆုငွေ ထုတ်ပေးခြင်းကို ထီကစ်စ်သူ၏ထီကစ်စ်အယ်ပ်ယူရာတွင် အသုံးပြုပေးချေခဲ့သည့် ငွေပေးချေမှုစနစ်မှတစ်ဆင့် ပြန်လည်ထုတ်ပေးမည်ဖြစ်ပါသည်။

၅။ ကျပ် (၁၀) သိန်း အထက် ထီဆုငွေများကို ထီဆုငွေကံထူးရှင်ကိုယ်တိုင် နိုင်ငံသားစိစစ်ရေးကတ် မူရင်း/ မိတ္တူ၊ သို့မဟုတ် Passport မူရင်း/မိတ္တူ၊ သို့မဟုတ် Foreigner Registration Certificate(FRC) မူရင်း/မိတ္တူ၊ အိမ်ထောင်စုလူဦးရေစာရင်း မူရင်း/မိတ္တူ၊ (၆)လ အတွင်းရိုက်ကူးထားသည့် Passport အရွယ်အစားဓာတ်ပုံ (၃)ပုံ၊ Application တွင် ထီကစ်စ်ခဲ့ကြောင်း အထောက်အထားထီလက်မှတ်နှင့် Screenshot မိတ္တူ၊ ထီကံထူးကြောင်းပေးပို့သည့် စာတို (SMS)နှင့် Screenshot မိတ္တူ၊ ထီဆုငွေထုတ်ယူရန် ပေးပို့ထားသော လျှို့ဝှက်ကုတ်ပါဝင်သည့် စာတို (SMS)နှင့် Screenshot မိတ္တူ တင်ပြရန် လိုအပ်ပါသည်။

အောင်ဘာလေသိန်းဆုဌာနခွဲ

သက်ဆိုင်သူနှင့်အများသိစေရန်ကြေညာခြင်း

ရန်ကုန်မြို့၊ စမ်းချောင်းမြို့နယ်နေ ဦးကျော်ဇင်လတ် [၁၄/ဖပန(နိုင်) ၁၂၇၇၅၆](Facebook Account–Kyaw Zin Latt) ကိုင်ဆောင်သူ၏ လွှဲအပ်ညွှန်ကြားချက်အရ အများသိစေရန် ကြေညာအပ်ပါသည်။

ကျွန်ုပ်၏မိတ်ဆွေဖြစ်သူ ဦးကျော်ဇင်လတ်အား Facebook, Viber, Instagram စသည့် ဆက်သွယ်ရေးနှင့် ပတ်သက်သည့်လူမှုကွန်ရက်စာမျက်နှာများပေါ်တွင် ကျွန်ုပ်၏မိတ်ဆွေကို ထိခိုက်နစ်နာစေမှုန်းသိလျက်နှင့် အသရေပျက်စေရန်၊ ဂုဏ်သိက္ခာကျဆင်းစေရန် ရည်ရွယ်၍ သတင်းများ လုပ်ကြံရေးသားပြီး ကျွန်ုပ်၏မိတ်ဆွေနှင့် ကျွန်ုပ်မိတ်ဆွေ၏ မိသားစုဝင်များ၏ဓာတ်ပုံများ၊ အမည်များ၊ Facebook Account Profile ပုံများနှင့် ယှဉ်တွဲ၍ ဖြန့်ဝေလျက်ရှိကြောင်း ကျွန်ုပ်၏မိတ်ဆွေမှ မြင်တွေ့ကြားသိရပါသည်။ ထို့ကြောင့် ကျွန်ုပ်၏မိတ်ဆွေကို ထိခိုက်နစ်နာစေသော သတင်းများအား လူမှုကွန်ရက်စာမျက်နှာများကို အသုံးပြု၍ ပြောဆိုခြင်း၊ ရေးသားခြင်း၊ ဖြန့်ဝေခြင်းများ မပြုလုပ်ရန် ပြင်းထန်စွာ သတိပေးတားမြစ်လိုက်ပါသည်။ ပြုလုပ်ထားပါက ယနေ့မှစ၍ ပြန်လည်ရုပ်သိမ်း/ဖျက်သိမ်းပေးရန်နှင့် လိုက်နာမှုမရှိပါက တည်ဆဲဥပဒေများနှင့်အညီ တရားစွဲဆိုအရေးယူဆောင်ရွက်သွားမည်ဖြစ်ကြောင်း သတိပေးကြေညာအပ်ပါသည်။

လွှဲအပ်ညွှန်ကြားချက်အရ-

ဦးညဏ်မင်းထက် (LL.B) — **ဒေါ်ယုဇနကို(LL.B)**

အထက်တန်းရှေ့နေ(စဉ်–၅၂၃၁၂) — **အထက်တန်းရှေ့နေ(စဉ်–၅၂၇၄၆)**

အမှတ်(၂၈၀/က)၊ ညီညွတ်ရေးလမ်း၊ (၃၈)ရပ်ကွက်၊ မြောက်ဒဂုံမြို့နယ်။

ဖုန်း–၀၉–၉၇၇၁၂၈၁၃၈၊ ၀၉–၄၂၀၀၉၉၄၆၄

ကန့်ကွက်နိုင်ကြောင်းကြေညာချက်

ရန်ကုန်တိုင်းဒေသကြီး၊ ရွှေပြည်သာမြို့နယ်၊ (၉/၃)ရပ်ကွက်၊ အိမ်အမှတ်(၂၈၇/ခ)၊ စိန်စီဂုဏ်ရောင်လမ်း၊ အကျယ်အဝန်း အလျား (၁၀)ပေ x အနံ(၆၀)ပေရှိ မြေကွက်နှင့် ဦးချစ်ဆွေအမည်ပေါက် မြေချပါမစ် (မိတ္တူ) နှင့် အကျိုးခံစားခွင့်အရပ်ရပ်အားလုံးကို ရောင်းချပိုင်ခွင့်ရှိသူဟု ဝန်ခံသူဖြစ်သော ဒေါ်ခင်အေး [၇/ပခန(နိုင်)၁၀၆၈၆၄] ထံမှ ကျွန်ုပ်၏မိတ်ဆွေ မခင်မျိုးမြတ်ငြိမ်း [၇ /လပတ(နိုင်)၁၂၁၉၁၃]က အပြီးအပြတ်ဝယ်ယူရန် စရန်ငွေ တစ်စိတ်တစ်ဒေသကို ပေးချေထားပြီးဖြစ်ပါသည်။ ဤအရောင်းအဝယ်အား ကန့်ကွက်လိုသူများရှိပါက ဤကြေညာပါသည့်နေ့မှစ၍ (၇) ရက်အတွင်း တိကျခိုင်လုံသော စာရွက်စာတမ်း မူရင်းများနှင့်တကွ ကျွန်ုပ်ထံသို့ ကိုယ်တိုင်လာရောက် ကန့်ကွက်နိုင်ပါသည်။ သတ်မှတ်ရက်နေ့အထိ ကန့်ကွက်မည့်သူမရှိပါက ဤအရောင်းအဝယ်ကို ဥပဒေနှင့်အညီ ပြီးဆုံးအောင် ဆက်လက်ဆောင်ရွက်သွားမည်ဖြစ်ကြောင်း အများသိစေရန် ကြေညာအပ်ပါသည်။

လွှဲအပ်ညွှန်ကြားချက်အရ

ဒေါ်ထွေးထွေးဝင်း (LL.B)

တရားလွှတ်တော်ရှေ့နေ (စဉ်–၁၂၇၂၇)

အမှတ်(၂၁၆၄/ခ)၊ မဟာဗန္ဓုလလမ်း၊ (ထ/၁၆)ရပ်ကွက်၊ ရွှေပြည်သာ။

ဖုန်း–၀၉–၄၂၀၀၆၆၇၆၀

ကြော်ငြာစာ

မန္တလေးမြို့၊ ပြည်ကြီးတံခွန်မြို့နယ်၊(ဈ)ရပ်ကွက်၊ အကွက်အမှတ်(ပပ-၇)၊ ဦးပိုင်အမှတ်(၁၉)၊ ၆၄ x ၆၅လမ်းကြား၊ ယောမင်းကြီးလမ်းနှင့် သခင်ဖိုးလှကြီးလမ်းကြားရှိ တောဂရန်မြေကွက် အမည်ပေါက်သူ ဦးမောင်ဌေး(ခ)သောင်းဌေး[၉/မနမ(နိုင်)၀၄၄၀၉၄]က တောဂရန် စာချုပ်နှင့်အတူ အမှုတွဲအမှတ် ၅၈၆၇/၂၀၂၃-၂၀၂၄ဖြင့် တောမှ မြို့ပြောင်း/သက်တမ်းတိုးလျှောက်ထားလာပါသည်။ ကန့်ကွက်လိုပါက ခိုင်လုံသော အထောက်အထားများ၊ မှတ်ပုံတင် စာချုပ်စာတမ်းများ၊ တရားရုံးဒီကရီများဖြင့် (၁၄)ရက်အတွင်း ကန့်ကွက်နိုင်ပါသည်။

မြို့ပြစီမံကိန်းနှင့်
မြေစီမံခန့်ခွဲမှုဌာန
မန္တလေးမြို့တော်
စည်ပင်သာယာရေးကော်မတီ

ကြော်ငြာစာ

မန္တလေးမြို့၊ ပြည်ကြီးတံခွန်မြို့နယ်၊ (ခ)ရပ်ကွက်၊ အကွက်အမှတ် ဟ-၈၊ ဦးပိုင်အမှတ်(၇၁)/၆၅ x ၆၇ လမ်းကြား၊ ၁၁၆ x ၁၁၇ လမ်းကြားရှိ ဦးစောမောင်အမည်ပေါက် ဂရန်မြေကွက်အား အမွေဆက်ခံစာချုပ်အမှတ်(၃၅၃၄/၂၀၂၃)အရ အမွေဆက်ခံခဲ့သည့် ဦးမင်းဆွေဦး[၉/မတရ(နိုင်)၀၄၇၃၀၇]၊ ဒေါ်တင်လေးဆွေ[၉/မတရ(နိုင်)၀၀၀၁၄၂]တို့၏ အထွေထွေကိုယ်စားလှယ်လွှဲစာအမှတ်(၈၉၀၀/၂၀၂၃)ဖြင့် လွှဲအပ်ခြင်းခံရသူ ဦးထွန်းထွန်းလင်း[၉/ခမစ(နိုင်)၀၁၃၅၀၀]က ဂရန်စာချုပ်နှင့် ဆက်စပ်စာရွက်စာတမ်းများမှာ အသိမ်းလွှန်၍ ပျောက်ဆုံးနေကြောင်း ရဲစခန်း၊ ရပ်ကွက်အုပ်ချုပ်ရေးမှူးရုံးထောက်ခံချက်၊ တရားရုံးကျမ်းကျိန်ချက်များ တင်ပြ၍ ဂရန်ပျောက်၊ သက်တမ်းတိုး ၊အမည်ပြောင်းရန်အတွက် မြေပုံ၊ မြေရာဇဝင်ရေးကူးခွင့်နှင့် အမှုတွဲဖွင့်လှစ်ခွင့်ပြုပါရန် လျှောက်ထားလာပါသည်။ ကန့်ကွက်လိုပါက ခိုင်လုံသော အထောက်အထားများ၊ မှတ်ပုံတင်စာချုပ်စာတမ်းများ၊ တရားရုံးဒီကရီများဖြင့် (၁၄)ရက်အတွင်း ကန့်ကွက်နိုင်ပါသည်။

မြို့ပြစီမံကိန်းနှင့် မြေစီမံခန့်ခွဲမှုဌာန
မန္တလေးမြို့တော်စည်ပင်သာယာရေးကော်မတီ

ကန့်ကွက်နိုင်ပါကြောင်း

ရန်ကုန်မြို့၊ လှိုင်မြို့နယ်၊ (၁)ရပ်ကွက်၊ အောင်မေတ္တာလမ်း၊ အမှတ် (၂၂၄/ခ)၊ တတိယထပ်၊ ခြေရင်းခန်း၊ အလျား ၁၂½ ပေ × အနံ ၅၀ ပေ ဟုခေါ်တွင်သော တိုက်ခန်းနှင့် ဆက်စပ်လျက်ရှိသော အကျိုးခံစားခွင့်အရပ်ရပ်အားလုံးတို့ကို တရားဝင်လက်ဝယ်ပိုင်ဆိုင်သူ ဦးဝင်းမောင် (၁၃/နခတ(နိုင်)၀၀၆၈၉၃)ထံမှ ကျွန်ုပ်၏မိတ်ဆွေက ဝယ်ယူရန် စရံငွေပေးချေထားပြီးဖြစ်၍ ကန့်ကွက်လိုပါက ဤကြော်ငြာပါသည့်နေ့မှ (၇)ရက်အတွင်း ကျွန်ုပ်ထံသို့ တရားဝင်ပိုင်ဆိုင်မှု စာချုပ်စာတမ်းမူရင်းများဖြင့် ကိုယ်တိုင်လာရောက် ကန့်ကွက်နိုင်ပါကြောင်းနှင့် သတ်မှတ်ရက်အတွင်း ကန့်ကွက်ခြင်းမရှိပါက တိုက်ခန်းအရောင်းအဝယ်ကို ဥပဒေနှင့်အညီ ဆက်လက်ဆောင်ရွက်သွားမည်ဖြစ်ကြောင်း အများသိစေရန် ကြေညာအပ်ပါသည်။

ဒေါ်ခင်မာသန်း၏ လွှဲအပ်ညွှန်ကြားချက်အရ –

ဒေါ်မိုးမိုးဆွေ (LL.B, D.B.L, D.I.L, DA, Psy)

တရားလွှတ်တော်ရှေ့နေ (စဉ်–၈၈၉၅)

အမှတ်(၁၀၁/၁၀၃)၊ နတ်စင်လမ်း၊ သာဓုအရှေ့ရပ်ကွက်၊ ကြည့်မြင်တိုင်မြို့နယ်၊ ရန်ကုန်မြို့။

ဖုန်း–၀၉ ၄၄၃၁၀၇၄၁၂၊ ၀၉ ၄၂၀၈၈၈၆၄၄

မွန်ပြည်နယ်၊ မော်လမြိုင်ခရိုင်၊ သံဖြူဇရပ်မြို့နယ်၊ ဝယ်ကဒါကျေးရွာအုပ်စု၊ ကွင်းအမှတ်နှင့်အမည် (၁၂၁၄)၊ မိန်ဗလာအရှေ့ကွင်း၊ ဦးပိုင်အမှတ် – ၁^ခ နှင့် မွန်ပြည်နယ်၊ မော်လမြိုင်ခရိုင်၊ မုဒုံမြို့နယ်၊ ကွပ်လှာရပ်ကွက်/ကျေးရွာအုပ်စု၊ ကွင်း/အကွက် အမှတ်နှင့်အမည် (၁၂၁၀)၊ ကွပ်လှာရာဘာကွင်း၊ ဦးပိုင်အမှတ်/မြေကွက်အမှတ် – ၇/၂ တို့နှင့်ပတ်သက်၍ သက်ဆိုင်သူအများသိစေရန် အတိအလင်း အသိပေးအကြောင်းကြားခြင်းနှင့်သတိပေးတားမြစ်ခြင်း။

ရန်ကုန်တိုင်းဒေသကြီး၊ တာမွေမြို့နယ်၊ တာမွေကြီး (ခ) ရပ်ကွက်၊ (၁၆၅) လမ်း၊ အမှတ် (၅၃) နေ ဦးနေလင်းထွန်း (၇/ကဝန (နိုင်) ၀၈၆၂၁၆) ကိုင်ဆောင်သူ၏ တရားဝင်လွှဲအပ်ကြေငြာချက်အရ အထက်ရည်ညွှန်းအတိုင်းအတာလိပ်စာဖော်ပြပါ မြေကွက် (၂) ကွက်တို့နှင့် ပတ်သက်၍ ပိုင်ဆိုင်မှုစာရွက်စာတမ်းမူရင်းများနှင့် မြေကွက် (၂) ကွက်တို့သည် ကျွန်ုပ်တို့အား တရားဝင်လွှဲအပ်ညွှန်ကြားချက်ပေးသူ ဦးနေလင်းထွန်း လက်ဝယ်တွင်ရှိပါကြောင်း၊ ဦးနေလင်းထွန်း ၏ တရားဝင်ခွင့်ပြုချက်တစ်စုံတစ်ရာ ရယူမှုမပြုဘဲ သက်ဆိုင်ရာ မြို့နယ်မြေစာရင်းဦးစီးဌာနတွင် မြေပုံမြေရာဇဝင်မိတ္တူမှန်ကူးယူခြင်းအမည်လွှဲပြောင်းခြင်း၊ ပေါင်နှံခြင်း၊ ရောင်းချခြင်း၊ ငှားရမ်းခြင်း၊ လဲလှယ်ခြင်း၊ တစ်စုံတစ်ရာမပြုလုပ်ရန် အတိအလင်းသတင်းပေးတားမြစ်ကြေငြာအပ်ပါသည်။ ထိုသို့ သတိပေးတားမြစ်ကြေငြာထားပါလျက်နှင့် ပြုလုပ်ဆောင်ရွက်ခဲ့ပါက ပြုလုပ်သူမည်သူ့ကိုမဆို မလွှဲမရှောင်သာ ဥပဒေနှင့်အညီ ဆောင်ရွက်ရပါလိမ့်မည်ဖြစ်ကြောင်း အများသိစေရန် အတိအလင်း ကြေညာမှုပြုအပ်ပါသည်။

ညွှန်ကြားချက်အရ –

ဦးချစ်ကိုကို	**ဒေါ်ခိုင်သဥ္ဇာညို**	**ဒေါ်နွေးနွေးစိုး**
(စဉ် – ၂၈၀၃/၁၉၈၄)	(စဉ် – ၈၆၈၃/၂၀၁၃)	(စဉ် – ၁၅၃၂၂/၂၀၁၉)
တရားလွှတ်တော်ရှေ့နေနှင့်နိုတြီပဗ္ဗလစ်	တရားလွှတ်တော်ရှေ့နေ	တရားလွှတ်တော်ရှေ့နေ

အမှတ် (၆၀)၊ မြေညီထပ်၊ မဟာဗန္ဓုလပန်းခြံလမ်း၊ ကျောက်တံတားမြို့နယ်၊ ရန်ကုန်တိုင်းဒေသကြီး။

ဖုန်း–၀၁ ၂၅၂၉၂၄၊ ၀၉–၅၁၀၁၂၈၂၊ ၀၉–၄၂၀၀၂၃၂၁၀၊ ၀၉–၄၂၀၀၂၃၁၈၆

"(၂၅–၁၁–၂၀၂၃)ရက်စွဲပါ ကြေးမုံသတင်းစာ၏ စာမျက်နှာ(၂၀)တွင်ပါရှိသော တရားလွှတ်တော်ရှေ့နေ ဒေါ်ခင်သီတာလှဲလှဲထွန်းနှင့် ဦးသက်နောင်၊ ဒေါ်မိုးသူဇာတို့၏ အများသိစေရန် ကြေညာချက်အား ပြန်လည်ရှင်းလင်းကြေညာခြင်း"

ရန်ကုန်တိုင်းဒေသကြီး၊ မရမ်းကုန်းမြို့နယ်၊ (၉)ရပ်ကွက်၊ မြဝတ်ရည်လမ်းသွယ်(၁)၊ အမှတ်(၁)ဟုခေါ်တွင်သော မြေတိုင်းရပ်ကွက်အမှတ်–၄၄/ကံဘဲ့၊ မြေကွက်အမှတ်–၄၁/န၊ ဧရိယာ(၀.၂၁၅)၏ မြေပိုင်မြေ(အိမ်ယာမြေ) သတ်မှတ်မြေကွက်နှင့် အဆောက်အဦးအပါအဝင် ၎င်းမြေကွက်ပေါ်ရှိ ဆက်နွယ်တွယ်ကပ်လျက်ရှိသည့် အကျိုးခံစားခွင့်အရပ်ရပ်အားလုံးတို့မှာ မူလအမည်ပေါက်ပိုင်ရှင် ဒေါ်မြသွင်၏ တရားဝင်ပိုင်ဆိုင်သောမြေကွက်ဖြစ်ပါသည်။ မူလအမည်ပေါက်ပိုင်ရှင် ဒေါ်မြသွင်က (၁၇–၁–၁၉၇၈)ခုနှစ်တွင် ရန်ကုန်၊ စာချုပ်စာတမ်းမှတ်ပုံတင်ဌာနမှူးရုံးတွင် ကိတ္တိမသားသမီးများမွေးစားခြင်းစာချုပ်ကို တရားဝင်ချုပ်ဆို၍ ဦးလွင်ဦးနှင့် ဒေါ်မေချစ်ပိုတို့ မောင်နှမနှစ်ဦးတည်းကိုသာ မှတ်ပုံတင်စာချုပ် ချုပ်ဆို၍ မွေးစားခဲ့ပါသည်။ ဆက်လက်၍ ဒေါ်မြသွင်အမည်ပေါက်မှ (၁၅–၈–၂၀၁၇)တွင် ပိုင်ဆိုင်ကြောင်းစာချုပ် ချုပ်ဆို၍ ဦးလွင်ဦး (၁၂/မရက(နိုင်)၀၇၆၂၃၄)နှင့် ဒေါ်မေချစ်ပို (၁၂/မရက(နိုင်)၀၇၅၀၀၉)အမည်သို့ ပြောင်းလဲခဲ့ပြီးဖြစ်ပါသည်။ သို့ဖြစ်ပါ၍ ဖော်ပြပါ အိမ်မြေနှင့်ပတ်သက်၍ ဒေါ်မိုးသူဇာ၏ ကြေညာချက်အား ရုတ်သိမ်းပေးရန်နှင့် ဒေါ်မိုးသူဇာနှင့် လုံးဝသက်ဆိုင်ခြင်းမရှိဘဲ ဦးလွင်ဦးနှင့် ဒေါ်မေချစ်ပိုတို့ မောင်နှမ (၂)ဦးနှင့်သာ သက်ဆိုင်ကြောင်း အများသိစေရန် ကြေညာအပ်ပါသည်။

ဦးလွင်ဦးနှင့် ဒေါ်မေချစ်ပိုတို့၏ လွှဲအပ်ညွှန်ကြားချက်အရ – **ဒေါ်မိုးမိုးဆွေ (LL.B, D.B.L, D.I.L, DA, Psy)**

တရားလွှတ်တော်ရှေ့နေ (စဉ်–၈၈၉၅)

အမှတ်(၁၀၁/၁၀၃)၊ နတ်စင်လမ်း၊ သာဓုအရှေ့ရပ်ကွက်၊ ကြည့်မြင်တိုင်မြို့နယ်၊ ရန်ကုန်မြို့။

ဖုန်း–၀၉ ၄၄၃၁၀၇၄၁၂၊ ၀၉ ၄၂၀၈၈၈၆၄၄

ရန်ကုန်မြို့၊ဗဟန်းမြို့နယ်၊မြေတိုင်းရပ်ကွက်အမှတ်–၃၅/ဘီ(တက္ကသိုလ်ရိပ်မွန်) တက္ကသိုလ်ရိပ်သာလမ်းသစ်(လမ်းသွယ်)၊မြေကွက်အမှတ်(၁၃ ဘီ ၄)၊ဧရိယာ (၀.၁၄)ဧကရှိ(၁)ဦးစိုင်းလုံးဆိုင်(၁၃/ကတန(နိုင်)၀၀၅၂၄၉)၊ (၂)ဒေါ် နန်းပင်း တစ်ကျောက်(၁၂/မရက(နိုင်)၀၆၄၁၁၃)အမည်ပေါက် နှစ်(၆၀)ဂရန်မြေကွက်နှင့် မြေပေါ် ရှိနေအိမ်အရောင်းအဝယ်ကိုကန့်ကွက်နိုင်ပါကြောင်းကြေညာခြင်း

အထက်ပါမြေကွက်နှင့် မြေပေါ်ရှိ အိမ်အမှတ်(25-D-4)၊ တက္ကသိုလ်ရိပ်သာလမ်းသစ်(လမ်းသွယ်)၊ ဆရာစံ(စံပြ)ရပ်ကွက်၊ ဗဟန်းမြို့နယ်ဟုခေါ်သောနေအိမ်ကို နှစ်(၆၀)မြေငှါးဂရန်တွင် တရားဝင်ပူးတွဲ အမည်ပေါက်သူ-(၁)ဦးစိုင်းလုံးဆိုင်(၁၃/ကတန(နိုင်)၀၀၅၂၄၉) (၂)ဒေါ် နန်းပင်းတစ်ကျောက်(၁၂/မရက (နိုင်)၀၆၄၁၁၃)တို့ကိုယ်တိုင်က တရားဝင်ပိုင်ရှင်များအဖြစ် အရှုပ်အရှင်းကင်းစွာ လက်ဝယ်ထားရှိပိုင်ဆိုင် ပါကြောင်း နှင့် လွှဲပြောင်းရောင်းချပိုင်ခွင့်ရှိပါကြောင်း ဝန်ခံကတိပြုသည့်အတွက် ကျွန်ုပ်တို့၏မိတ်ဆွေက အပြီးအပိုင်ဝယ်ယူရန်(စရန်ငွေ)များပေးချေထားပြီးဖြစ်ပါသည်။ အဆိုပါအိမ်ခြံမြေကွက်နှင့်ပတ်သက်၍ ပိုင်ဆိုင်အကျိုးခံစားခွင့်ရှိသဖြင့် ကန့်ကွက်လိုသူများရှိပါက ဤကြေညာပါသည့်နေ့မှစ၍(၁၄)ရက်အတွင်း တိကျခိုင်လုံသော စာရွက်စာတမ်းမူရင်းများနှင့်တကွ လူကိုယ်တိုင်လာရောက်ကန့်ကွက်နိုင်ပါသည်။ သတ်မှတ် နေ့ရက်ကျော်လွန်ပါက အိမ်ခြံမြေကွက်အရောင်းအဝယ်ကို ဥပဒေနှင့်အညီပြီးဆုံးသည်အထိ ဆက်လက် ဆောင်ရွက်မည်ဖြစ်ကြောင်း အများသိစေရန်ကြေညာပါသည်။ (လွှဲအပ်ညွှန်ကြားချက်များအရ)

ဦးသန့်ဇင် (LL-B)
အထက်တန်းရှေ့နေ(စဉ်–၂၅၀၆၈)
Ph-09 253995848 , 09-798420119

ဒေါ် ဟန်နွေနိုင်(LL-B)
အထက်တန်းရှေ့နေ(စဉ်–၂၃၅၄၄)
Ph-09-4200 73685

အမှတ်(၅၀)၊ပထမထပ်၊အခန်း(D-2) ဘဏ်လမ်း၊ ကျောက်တံတားမြို့နယ်၊ ရန်ကုန်တိုင်းဒေသကြီး။

ကန့်ကွက်နိုင်ကြောင်း ကြော်ငြာ

သဃ်န်းကျွန်းမြို့နယ်၊ မြေတိုင်းရပ်ကွက်အမှတ်–၁၆/၃၊ မြေကွက် အမှတ်–၃၉၆/ခ ၊ မြေကွက်တည်နေရာ အမှတ်–၃၉၆/ခ၊ မာလာမြိုင်လမ်း၊ (၁၆/၃) ရပ်ကွက်၊ သဃ်န်းကျွန်းမြို့နယ်၊ မခင်မာစီ [၁၂/ပဇတ(နိုင်)၀၀၂၃၃၀] အမည်ပေါက် နှစ် (၆၀) ဂရန်မြေအား အမည်ပေါက် မခင်မာစီ (ဇနီး)သည် (၉-၈-၂၀၂၁)ရက်နေ့တွင် ကွယ်လွန်သဖြင့် ဦးတင့်ဆန်း [၁၂/ပဇတ (နိုင်) ၀၀၃၂၉] က တရားဝင်အမွေဆက်ခံ ခွင့်ရှိသည့် ခင်ပွန်းတော်စပ်ကြောင်း၊ ၎င်းမှလွဲ၍အခြားသော အမွေဆက်ခံခွင့်ရှိသူ တစ်ဦးတစ်ယောက်မျှမရှိကြောင်း တရားရုံးကျမ်းကျိန်လွှာအမှတ် ၁၇၁၄/၂၀၂၃ (၇-၉-၂၀၂၃)၊ သေစာရင်း၊ အိမ်ထောင်စုစာရင်း၊ ဂရန်မူရင်းတို့တင်ပြ၍ ဦးတင့်ဆန်းထံမှ အထွေထွေ ကိုယ်စားလှယ်လွှဲစာအမှတ် – ၁၅၅၀၆/၂၀၂၃ (၃-၈-၂၀၂၃) ဖြင့် ရသူ (GP) ဒေါ်စန်းစန်းယု [၁၂/သဃက(နိုင်)၀၀၈၈၃၀] မှ ပါဝါပေးသူ သက်ရှိထင်ရှားရှိ ကြောင်းနှင့် ပါဝါမရုပ်သိမ်းသေးကြောင်း ကျမ်းကျိန်လွှာအမှတ်–၁၇၁၃/ ၂၀၂၃ (၇-၉-၂၀၂၃) ဖြင့် ပိုင်ဆိုင်ကြောင်းနှင့် အရောင်းအဝယ်စာချုပ်ချုပ်ဆိုရန် မြေပုံကူးလျှောက်ထားလာခြင်းအပေါ် ကန့်ကွက်ရန်ရှိပါက တရားဝင်ခိုင်လုံ သော အထောက်အထားများဖြင့် ဤကြော်ငြာပါသည့်နေ့မှစ၍ (၇)ရက် အတွင်း ကန့်ကွက်နိုင်ပါကြောင်းနှင့် ကန့်ကွက်မှုမရှိပါက လုပ်ထုံးလုပ်နည်း အတိုင်း ဆက်လက်ဆောင်ရွက်ပေးမည်ဖြစ်ပါကြောင်း အသိပေးကြေညာအပ်ပါသည်။

ဌာနမှူး (ဒုတိယညွှန်ကြားရေးမှူးချုပ်)
မြို့ပြမြေစီမံခန့်ခွဲမှုဌာန၊ ရန်ကုန်မြို့တော်စည်ပင်သာယာရေးကော်မတီ

ကန့်ကွက်နိုင်ကြောင်းကြော်ငြာ

သဃ်န်းကျွန်းမြို့နယ်၊ မြေတိုင်းရပ်ကွက်အမှတ် ၃၀/သုဝဏ္ဏ၊ ဘုရားအနီး၊ မြေကွက်အမှတ် ၃၈/B မြေကွက်တည်နေရာ အမှတ် (၃၈/B)၊ နွယ်သာကီလမ်း၊ ၃၀ ရပ်ကွက်၊ သဃ်န်းကျွန်းမြို့နယ်၊ (ဒေါ်မြင့်မြင့်ကို) အမည်ပေါက် ပါမစ်မြေအား အမည်ပေါက် ဒေါ်မြင့်မြင့်ကို [၅/စကန (နိုင်) ၀၁၈၆၆၃]မှ (ခတ်ပုံ၊ ရွှေ့ပြောင်းသူများ ၏ ရာဇဝင်အကျဉ်းချုပ်သာပါရှိပြီး အိမ်ရာဆောက်လုပ်နေထိုင်ခွင့်၊ မှီခိုသူများ စာရင်းမပါရှိ) အမည်ပေါက် ပါမစ်မူရင်း(မပြည့်စုံ)၊ နိုင်ငံသားစိစစ်ရေးကတ်တို့ဖြင့် ဂရန်သစ်လျှောက်လာမှုအပေါ် ကန့်ကွက်ရန်ရှိပါက တရားဝင်ခိုင်လုံသော အထောက် အထားများဖြင့် ဤကြော်ငြာပါသည့်နေ့မှစ၍ (၇)ရက်အတွင်း ကန့်ကွက်နိုင်ပါ ကြောင်းနှင့် ကန့်ကွက်မှုမရှိပါက လုပ်ထုံးလုပ်နည်းအတိုင်း ဆက်လက်ဆောင် ရွက်ပေးမည်ဖြစ်ပါကြောင်း အသိပေးကြေညာအပ်ပါသည်။

ဌာနမှူး (ဒုတိယညွှန်ကြားရေးမှူးချုပ်)
မြို့ပြနှင့်မြေစီမံခန့်ခွဲမှုဌာန
ရန်ကုန်မြို့တော်စည်ပင်သာယာရေးကော်မတီ

ကန့်ကွက်နိုင်ကြောင်းကြေညာခြင်း

ရန်ကုန်တိုင်းဒေသကြီး၊ လှိုင်သာယာမြို့နယ်၊ မြေတိုင်းရပ်ကွက်အမှတ်–၄၊ လူနေရပ်ကွက်အမှတ်–၃၊ မြေကွက်အမှတ် (ရ၈)၊ အကျယ် (၄၅' x ၆၀')၊ ဧရိယာ (၀. ၀၆၂)ဧက၊ (၂၇၀၀)စတုရန်းပေရှိ ဦးသိန်းရွှေအမည်ပေါက် နှစ်(၆၀)ဂရန်မြေကွက်အနက်မှ (တရားဝင်မခွဲမစိတ်ရသေးသော) ခေါင်းရင်းခြမ်း (အလျား ၂၅ x အနံ ၆၀')ရှိမြေကွက်နှင့် ယင်းမြေကွက်ပေါ်ရှိ အမှတ်(ရ၈)၊ မင်းရဲကျော်စွာလမ်းမကြီး၊ (၃/၄)ရပ်ကွက်၊ လှိုင်သာယာမြို့နယ်ဟုခေါ်တွင်သည့် အိမ်ခြံမြေနှင့်တကွ အကျိုးခံစားခွင့်အရပ်ရပ်တို့ကို ဂရန်အမည်ပေါက်ထံမှ တစ်ဆင့်ဝယ်ယူပိုင်ဆိုင်ထားသူ ဦးကြွယ်၏ အမွေစားအမွေခံများဖြစ်ကြပြီး၊ လွှဲပြောင်းရောင်းချပိုင်ခွင့်ရှိကြောင်း ဝန်ခံကတိပြုသူများဖြစ်ကြသည့် ၁။ ဦးလှဖုန်း (၁၂/ကမရ (နိုင်) ၀၁၀၉၁၁)၊ ၂။ ဒေါ်ခိုင်ခိုင်စိုး (၁၂/ကမရ (နိုင်) ၀၁၂၃၂၄)၊ ၃။ ဦးဖုန်းမြင့် (၁၂/လသယ (နိုင်) ၀၅၀၆၅၃)၊ ၄။ ဒေါ်ဝါဝါစိုး (၁၂/ကမရ (နိုင်) ၀ရ၁ရရ၈)၊ ၅။ ဦးသူရကျော် (၁၂/လသယ (နိုင်) ၀၃ရ၁၉၂)တို့ထံမှ ကျွန်ုပ်၏မိတ်ဆွေ ဒေါ်သိမ့်ရွှေစင်ဝင်း (၁၄/လပတ (နိုင်) ၁၄၂၆၉၆)က အပြီးအပိုင်ဝယ်ယူရန်အတွက် စရန်ငွေတစ်စိတ်တစ်ဒေသကို ပေးချေထားပြီး ဖြစ်ပါသည်။ ကန့်ကွက်လိုသူများရှိပါက ဤကြော်ငြာပါသည့်နေ့မှ (၁၄)ရက် အတွင်း ခိုင်လုံသောစာရွက်စာတမ်း(မူရင်း)များဖြင့် ကျွန်ုပ်ထံသို့ လာရောက် ကန့်ကွက်နိုင်ပါကြောင်းနှင့် သတ်မှတ်ရက်အတွင်း ကန့်ကွက်ခြင်းမရှိပါက အရောင်း အဝယ်ကို ဥပဒေနှင့်အညီ ပြီးဆုံးသည်အထိ ဆက်လက်ဆောင်ရွက်သွားမည် ဖြစ်ကြောင်း အများသိစေရန်ကြေညာအပ်ပါသည်။

လွှဲအပ်ညွှန်ကြားချက်အရ - **ဒေါ်ကြည်ကြည်ခိုင်** (LL.B)
တရားလွှတ်တော်ရှေ့နေ [စဉ်–၁၈၄၇၉]
အမှတ် – ၅၀၊ ပ–ထပ်၊ အခန်း (B-6)၊ ဘဏ်လမ်း၊
ကျောက်တံတားမြို့နယ်၊ ရန်ကုန်တိုင်းဒေသကြီး။ ဖုန်း ၀၉–၄၂၁၁၂၄၃၅၂

နှစ်ဦးသဘောတူကွာရှင်းပြီးဖြစ်ကြောင်း အများသိစေရန်ကြေညာခြင်း

ကျွန်ုပ်၏မိတ်ဆွေ **ဒေါ်လှသူဇာ** (၁၂/အစန (နိုင်) ၂၀၆၀၁၉)နှင့် **ဦးကျင်ခ** (၁၂/အစန (နိုင်) ၂၀၀၄၈၇) တို့သည် မြန်မာ့ဓလေ့ထုံးတမ်းနှင့် အညီ (၁၈-၈-၁၉၉၉)ရက်နေ့မှစ၍ တရားဝင်အကြင်လင်မယားအဖြစ် ပေါင်းသင်းခဲ့ကြရာ ယခုအခါ တစ်ဦးနှင့်တစ်ဦး စိတ်သဘောထားချင်း မတိုက်ဆိုင်တော့ပါသဖြင့် ဆက်လက်ပေါင်းသင်းရန်မဖြစ်နိုင်တော့သောကြောင့် (၃၀–၁၁–၂၀၂၃)ရက်နေ့တွင် နှစ်ဦးသဘောတူအကြင်လင်မယားအဖြစ်မှ ကွာရှင်းပြတ်စဲခြင်းကတိစာချုပ်ကို အသိသက်သေလူကြီးများရှေ့တွင် မိမိတို့၏လွတ်လပ်သောသဘောဆန္ဒဖြင့် ပြုလုပ်ချုပ်ဆိုခဲ့ကြပြီးဖြစ်သဖြင့် ယနေ့မှစ၍ တစ်ဦးနှင့်တစ်ဦးလွတ်လပ်သူများဖြစ်ကြသည့်အလျောက် စီးပွားရေး၊ အိမ်ထောင်ရေး၊ လူမှုရေးအစရှိသည့် ကိုယ်ရေးကိုယ်တာကိစ္စ ဟူသမျှတို့တွင် တစ်စုံတစ်ရာဟန့်တားနှောင့်ယှက်ခြင်း၊ ဝင်ရောက်စွက်ဖက်ခြင်း၊ ဆက်စပ်သက်ဆိုင်ခြင်းအလျဉ်းမရှိတော့ပါကြောင်း အများသိစေရန် ကြေညာအပ်ပါသည်။

လွှဲအပ်ညွှန်ကြားချက်အရ - **ဒေါ်ကြည်ကြည်ခိုင်** (LL.B)
တရားလွှတ်တော်ရှေ့နေ [စဉ်–၁၈၄၇၉]
အမှတ်–၅၀၊ ပ–ထပ်၊ အခန်း(B-6)၊ ဘဏ်လမ်း၊ ကျောက်တံတားမြို့နယ်၊
ရန်ကုန်တိုင်းဒေသကြီး။ ဖုန်း ၀၉–၄၂၁၁၂၄၃၅၂

ပျောက်ဆုံးကြောင်း

ဦးကျော်နိုင်ဦး [၈/ဆပ၀(နိုင်) ၀၆၀၉၀၄]ကိုင်ဆောင်သော CDC–၇၁၉၆၀ ၏ Result Sheet သည် ပျောက်ဆုံးသွားပါသဖြင့် တွေ့ရှိပါက အကြောင်းကြားပေးပါရန်။

ဖုန်း–၀၉–၂၅၆၂၀၄၅၉၅၊
၀၉–၇၈၃၁၁၃၆၉၃

ကြော်ငြာစာ

မန္တလေးမြို့၊ မဟာအောင်မြေမြို့နယ်၊ မဟာမြိုင်–၁ ရပ်ကွက်၊ အကွက်အမှတ်(ခ–၁)၊ ဦးပိုင်အမှတ်(၇၉)၊ ၆၇x၆၈လမ်းကြား၊ ၄၀x၄၁လမ်းကြားရှိဂရန်မြေကွက် အမည်ပေါက်သော ဇနီးဖြစ်သူ ဒေါ်ခင်အေးမူ ကွယ်လွန်၍ အမွေဆက်ခံပိုင်ဆိုင်ကြောင်း စာချုပ်အမှတ်(၁၀၂/၂၀၂၃)ဖြင့် အမွေဆက်ခံခဲ့သော ခင်ပွန်းဖြစ်သူ ဦးဇော်ဝင်းမြင့် [၅/စကန(နိုင်) ၀၂၄၄၉၉]က အမှုတွဲအမှတ်–၅၈၆၃/၂၀၂၃–၂၀၂၄ ဖြင့်သက်တမ်းတိုး/အမည်ပြောင်းလျှောက်ထားလာပါသည်။ ကန့်ကွက်လိုပါက ခိုင်လုံသော အထောက်အထားများ၊ မှတ်ပုံတင်စာချုပ်စာတမ်းများ၊ တရားရုံးဒီကရီများဖြင့်(၁၄) ရက်အတွင်း ကန့်ကွက်နိုင်ပါသည်။

မြို့ပြစီမံကိန်းနှင့်
မြေစီမံခန့်ခွဲမှုဌာန
မန္တလေးမြို့တော်
စည်ပင်သာယာရေးကော်မတီ

ကန့်ကွက်နိုင်ကြောင်း ကြော်ငြာ

ဒဂုံမြို့သစ်မြောက်ပိုင်းမြို့နယ်၊ မြေတိုင်းရပ်ကွက်အမှတ်–၅၀၊ မြေကွက်အမှတ်–၃၀၈၊ မြေကွက်တည်နေရာ အမှတ်(၃၀၈)၊ နေကြာလမ်း၊ (၅၀) ရပ်ကွက်၊ ဒဂုံမြောက်၊ ဦးမင်းလွင် (CE–၀၇၄၀၁၆) အမည်ပေါက်၊ နှစ် (၆၀) မြေငှားစာချုပ်ဂရန်မြေအား အမည်ပေါက် ဦးမင်းလွင်(ဖခင်)နှင့် ဒေါ်သန်းသန်း(မိခင်)တို့အသီးသီး ကွယ်လွန်သဖြင့် ၎င်းတို့မိဘများမှ မွေးဖွားသည့်သမီးတော်စပ်သူ ဒေါ်မင်းမင်းသန်း [၁/ဗမန(နိုင်)၀၅၅၈၉၉] မှ မိဘများမှ မိမိတစ်ဦးတည်းကိုသာ မွေးဖွားခဲ့ကြောင်း၊ အခြားမွေးချင်း အရင်းနှင့် ကိတ္တိမမွေးစားသား/ သမီးများမရှိကြောင်း၊ မိဘများ ကွယ်လွန်၍ အထက်ပါမြေကွက်နှင့် နေအိမ်အား တစ်ဦးတည်းသော သမီး ဖြစ်သူ မိမိသာလျှင်တရားဝင်အမွေ ဆက်ခံ ပိုင်ဆိုင်ခွင့်ရှိကြောင်း ကျမ်းကျိန် လွှာ၊ ထပ်ဆင့်ထောက်ခံကျမ်းကျိန် လွှာ(၂)စောင်၊ မိဘများ၏သေစာရင်း၊ အိမ်ထောင်စု စာရင်း၊ ဂရန်၊ နိုင်/ ကတ်တို့တင်ပြ၍ ဒေါ်မင်းမင်းသန်းမှ ပိုင်ဆိုင်ကြောင်းစာချုပ် ချုပ်ဆိုရန် မြေပုံကူးလျှောက်ထားလာခြင်းအား တရားဝင်ခိုင်လုံသောအထောက်အထား များဖြင့် ဤကြော်ငြာပါသည့်နေ့မှစ၍ (၇)ရက်အတွင်း ကန့်ကွက်နိုင်ပါကြောင်း နှင့်ကန့်ကွက်မှုမရှိပါက လုပ်ထုံးလုပ်နည်း အတိုင်း ဆက်လက်ဆောင်ရွက်ပေး မည်ဖြစ်ပါကြောင်း အသိပေးကြေညာ အပ်ပါသည်။

ဌာနမှူး(ဒုတိယညွှန်ကြားရေးမှူးချုပ်)
မြို့ပြမြေစီမံခန့်ခွဲမှုဌာန
ရန်ကုန်မြို့တော်စည်ပင်သာယာရေး ကော်မတီ

ကြော်ငြာစာ

မန္တလေးမြို့၊ ချမ်းမြသာစည်မြို့နယ်၊ ကံသာယာရပ်ကွက်၊ အကွက် အမှတ်(ဆဆ–၂)၊ ဦးပိုင်အမှတ်(၄)၊ ၅၈ X ၅၉ လမ်းကြား၊ အောင်ဇေယျလမ်းနှင့် အောင်ဆန်းလမ်းကြားရှိ တောဂရန်မြေကွက်အမည်ပေါက်သူ ဦးကျော်ဝင်း၏ (SP ရသူ ဒေါ်ညိုညိုစန်း)ထံမှ မှတ်ပုံတင်အရောင်းအဝယ်စာချုပ်အမှတ် (၁၄၆၆/၂၀၂၃)ဖြင့် ဝယ်ယူခဲ့သူ ဦးမောင်မောင်အေး[၁၂/သဃက(နိုင်) ၁၀၅၀၃၅]က တောဂရန်စာချုပ်နှင့်အတူ အမှုတွဲအမှတ် ၅၈၆၂/၂၀၂၃–၂၀၂၄ ဖြင့် တောမှမြို့ပြောင်း/သက်တမ်းတိုး/အမည်ပြောင်း လျှောက်ထားလာပါ သည်။ ကန့်ကွက်လိုပါက ခိုင်လုံသော အထောက်အထားများ၊ မှတ်ပုံတင် စာချုပ်စာတမ်းများ၊ တရားရုံးဒီကရီများဖြင့် (၁၄)ရက်အတွင်း ကန့်ကွက်နိုင်ပါ သည်။

မြို့ပြစီမံကိန်းနှင့် မြေစီမံခန့်ခွဲမှုဌာန
မန္တလေးမြို့တော်စည်ပင်သာယာရေးကော်မတီ

ကန့်ကွက်နိုင်ကြောင်း အများသိစေရန် ကြေညာခြင်း

ရန်ကုန်မြို့၊ စမ်းချောင်းမြို့နယ်၊ လင်း/တောင် ရပ်ကွက်၊ အင်္ဂပူလမ်း၊ အမှတ် (၂၃)၊ ၅ လွှာ/ A (၁၂ ½ ပေ x ၅၀ ပေ) ရှိသော တိုက်ခန်းတစ်ခန်းအပါအဝင် ယင်းနှင့်ဆက်စပ်သော အကျိုးခံစားခွင့်များအားလုံးကို တရားဝင်ပိုင်ဆိုင်ပြီး လွှဲပြောင်းရောင်းချပိုင်ခွင့် ရှိသူဟု ဝန်ခံကတိပြုသူ ဒေါ်ခင်မာတင့် [၅/ကလတ (နိုင်) ၀၆၆၃၁၈] ထံမှ ဒေါ်ခေါင်နော [၁/မကတ(နိုင်)၀၈၄၉၈၁] က အပြီးအပိုင် လွှဲပြောင်းဝယ်ယူရန်အတွက် တန်ဖိုးငွေ၏ တစ်စိတ်တစ်ဒေသဖြစ်သော စရန်ငွေပေးချေထားပြီး ဖြစ်ပါသည်။ ပိုင်ရေးဆိုင်ခွင့်ရှိသူများအနေဖြင့် ကန့်ကွက်လိုပါက ခိုင်လုံသော စာရွက်စာတမ်း အထောက်အထား မူရင်းများ နှင့်တကွ ကျွန်ုပ်ထံသို့ဤကြော်ငြာပါသည့်နေ့မှစ၍ (၇)ရက်အတွင်း လူကိုယ်တိုင် လာရောက်ကန့်ကွက်နိုင်ပါသည်။ သတ်မှတ်ရက်ကျော်လွန်ပါက အထက်ပါ အရောင်းအဝယ်ကို ပြီးဆုံးအောင်မြင်သည်အထိ ဥပဒေနှင့်အညီ ဆက်လက် ဆောင်ရွက်သွားမည်ဖြစ်ကြောင်း အများသိစေရန် ကြေညာအပ်ပါသည်။

ဒေါ်ခေါင်နော
မြေနီကုန်းပလာဇာ၊ မြေနီ (မ) ရပ်ကွက်၊ စမ်းချောင်းမြို့နယ်
ဖုန်း –၀၉–၄၂၅၃၃၀၇၂၂

ကန့်ကွက်နိုင်ကြောင်းကြေညာခြင်း

ရန်ကုန်တိုင်းဒေသကြီး၊ လှိုင်မြို့နယ်၊ (၁၆)ရပ်ကွက်၊ မာလာမြိုင်(၇) လမ်း၊ အမှတ်(၆၆)၊ အကျယ်အဝန်း (၂၃x၄၇)ပေ၊ (၁၀၈၁)စတုရန်းပေ၊ ဘယ်/ ညာ (၂)ခန်းတွဲမြေညီထပ်တိုက်ခန်းနှင့် ယင်းတိုက်ခန်းနှင့်သက်ဆိုင်သည့် ရေ+မီးအပါ အကျိုးခံစားခွင့်အရပ်ရပ်အားလုံးတို့အား လက်ရှိပိုင်ဆိုင်၍ တရားဝင် ရောင်းချပိုင်ခွင့်ရှိကြောင်း ဝန်ခံကတိပြုသူ ဒေါ်ခင်တီ [၁၂/လမန (နိုင်)၀၁၀၆၅၃]ထံမှ ကျွန်ုပ်မိတ်ဆွေ ဒေါ်ဗျာရီမီ [၁/မကန(နိုင်)၁၀၈၁၀၉]က အပြီးအပိုင်လွှဲပြောင်းဝယ်ယူရန်အတွက် ရောင်းဖိုးငွေ၏ တစ်စိတ်တစ်ဒေသ ကို စရန်ငွေအဖြစ် ပေးချေထားပြီးဖြစ်ပါသည်။ သို့ပါ၍ အဆိုပါအရောင်းအဝယ် ကိစ္စနှင့် ပတ်သက်၍ ပိုင်ရေးဆိုင်ခွင့် ရှိသူမည်သူမဆို ကန့်ကွက်လိုပါက ဤသတင်းစာကြော်ငြာပါသည့်ရက်မှစ၍ (၁၄)ရက်အတွင်း ခိုင်လုံသော စာရွက်စာတမ်းများ၊ အထောက်အထားများနှင့်တကွ ကျွန်ုပ်ထံကန့်ကွက်နိုင် ပါသည်။ သတ်မှတ်နေ့ရက် ကျော်လွန်သည်အထိ ကန့်ကွက်မည့်သူမရှိပါက အရောင်းအဝယ်ကို ဥပဒေနှင့်အညီ ပြီးဆုံးသည် အထိ ဆက်လက်ဆောင်ရွက် သွားမည်ဖြစ်ကြောင်း အသိပေးကြေညာအပ်ပါသည်။

ဒေါ်ဗျာရီမီ၏လွှဲအပ်ညွှန်ကြားချက်အရ
ဒေါ်ဝါဝါမွန် (LL.B)
အထက်တန်းရှေ့နေ (စဉ်–၄၈၉၂၂)
အမှတ်(၁၂၄)၊ သုဇာတာ(၁၄)လမ်း၊ (၂)ရပ်ကွက်၊
မြောက်ဥက္ကလာပမြို့နယ်။ Ph:09-263630989, 09-785474591

“အများသိစေနိုင်ရန် နှင့် ကန့်ကွက်နိုင်ပါကြောင်း”

ရန်ကုန်တိုင်းဒေသကြီး၊ ဒဂုံမြို့သစ်(တောင်ပိုင်း)မြို့ နယ်၊ ၅၅-ရပ်ကွက်၊ ရွှေရတနာလမ်း၊ အမှတ်–၂၃၅ ဟု ခေါ်တွင် သော ဒဂုံမြို့သစ်(တောင်ပိုင်း)မြို့နယ်၊ မြေတိုင်းရပ်ကွက်အမှတ်–၅၅၊ ဒေါ်စိန်တင်(ISN–၀၅၄၇၀၇) အမည်ပေါက်၊ ပါမစ် မြေကွက်အမှတ်–၂၃၅ ၏ မခွဲမစိတ်ရသေးသည့် အကျယ်အဝန်း ဧရိယာ(၀.၀၅၅) ဧက ရှိသည့်အနက်မှ ယင်း မြေကွက်၏(ခြေရင်းခြမ်း) အလျားပေ ၂၀ x အနံ ပေ ၆၀ အကျယ်အဝန်းရှိ မြေကွက်နှင့်တကွ ယင်းမြေကွက်ပေါ်တွင် ဆောက်လုပ်ထားသည့် (၁)ထပ်တိုက် လူနေအဆောက်အအုံ(၁)လုံးနှင့် သီးပင်စားပင်များအပါအဝင် အကျိုး ခံစားခွင့်အရပ်ရပ်အားလုံးတို့ကို လက်ရှိထားပိုင်ဆိုင်၍ ရောင်းချပိုင်ခွင့်ရှိသူဟု အဆိုရှိသူ ဒေါ်မြတ်သူဇာထွေး [၇/ပတန(နိုင်) ၁၈၇၈၆၄] ထံမှ အပြီးအပိုင်ဝယ်ယူရန် ကျွန်ုပ်၏ မိတ်ဆွေဖြစ်သော ဦးဇော်မင်းထွန်း [၁၂/သကတ(နိုင်)၁၄၁၉၇၀] က တန်ဖိုးငွေ၏အချို့ကို ပေးချေခဲ့ပြီးဖြစ်ပါသည်။ ယခုအရောင်းအဝယ်နှင့်ပတ်သက်၍ ကန့်ကွက် လိုသူများရှိပါက ဤကြော်ငြာပါသည့်နေ့မှစ၍ (၇)ရက်အတွင်း ခိုင်လုံ သော စာရွက်စာတမ်း အထောက်အထားများနှင့်တကွ ကျွန်ုပ်ထံသို့ လာရောက် ကန့်ကွက်နိုင်ပါသည်။ ကန့်ကွက်မည့်သူမရှိပါက အရောင်းအဝယ်ကို ဥပဒေနှင့် အညီ ဆက်လက် ဆောင်ရွက်သွားမည် ဖြစ်ပါကြောင်း အများသိစေရန် ကြေညာ အပ်ပါသည်။

လွှဲအပ်ညွှန်ကြားချက်အရ
ဦးအောင်မြင်သန့် LL.B, D.B.L, D.M.L
တရားလွှတ်တော်ရှေ့နေ(စဉ်–၈၂၁၈)
တိုက်–၈၈၊ အခန်း–၂၀၁၊ ရတနာပုံ(၁)လမ်း၊ ၁၀/မြောက်ရပ်ကွက်၊
သာကေတမြို့နယ်၊ ရန်ကုန်မြို့။ ဖုန်း – 09–448007737, 09–795353475

ကန့်ကွက်နိုင်ကြောင်းကြော်ငြာ

မြောက်ဥက္ကလာပမြို့နယ်၊မြေတိုင်းရပ်ကွက်အမှတ်(င)၊မြေကွက်အမှတ်(၆၅၇/ ခ)၊(၁၂၀၀)စ/ပေ၊မြေကွက်တည်နေရာအမှတ်(၆၅၇/ခ)၊သန္တာ(၁၃)လမ်း၊(င) ရပ်ကွက်၊ဒေါ်ခင်ကြည်ညွန့်(TTA-036560)အမည်ပေါက်၊နှစ်(၆၀)ဂရန် မြေအားမြေအမည်ပေါက်ဒေါ်ခင်ကြည်ညွန့်(ဇနီး)သည်(၇–၁၀–၂၀၀၄)ရက် နေ့တွင်ကွယ်လွန်ခဲ့သဖြင့်၎င်း၏ခင်ပွန်းဖြစ်သူ–ဦးထွန်းကြည်(၁၂/ဥကမ (နိုင်)၀၈၅၀၃၇)မှတရားဝင်အမွေဆက်ခံပိုင်ဆိုင်သည့်တစ်ဦးတည်းသောခင်ပွန်း တော်စပ်ကြောင်း၊မိမိမှလွှဲ၍အခြားသောအမွေဆက်ခံခွင့်ရှိသူတစ်ဦးတစ်ယောက် မျှမရှိသည်မှာမှန်ကန်ကြောင်းကျမ်းကျိန်လွှာအမှတ်–၂၄၃၂/၂၀၂၃/၂၆–၄– ၂၀၂၃၊ထောက်ခံကျမ်းကျိန်(၂)စောင်၊သေစာရင်း၊အိမ်ထောင်စုစာရင်း၊နိုင်ငံ သားစိစစ်ရေးကတ်၊ဂရန်မူရင်း၊ဦးထွန်းကြည်ထံမှအထွေထွေကိုယ်စားလှယ်လွှဲ စာအမှတ်–၈၄၃၃/၂၃/၁၁–၅–၂၀၂၃ဖြင့်ရရှိသူဒေါ်သွယ်စင်ဝင့်ထယ်(၉/ တသန(နိုင်)၁၅၉၅၃၂)မှကိုယ်စားလှယ်လွှဲစာ၊ပါဝါပေးသူသက်ရှိထင်ရှားရှိ ကြောင်း၊ပါဝါမရုပ်သိမ်းသေးကြောင်းကျမ်းကျိန်လွှာတို့ပူးတွဲတင်ပြ၍အမွေဆက် ခံပိုင်ဆိုင်နှင့်အရောင်းအဝယ်စာချုပ်ရန်မြေပုံကူးလျှောက်ထားလာရာတရားဝင် ခိုင်လုံသောအထောက်အထားများဖြင့်ဤကြော်ငြာပါသည့်နေ့မှစ၍(၇)ရက်အတွင်း ကန့်ကွက်နိုင်ပါကြောင်းနှင့်ကန့်ကွက်မှုမရှိပါကလုပ်ထုံးလုပ်နည်းအတိုင်းဆက် လက်ဆောင်ရွက်ပေးမည်ဖြစ်ပါကြောင်းအသိပေးကြေညာအပ်ပါသည်။

ဌာနမှူး(ဒုတိယညွှန်ကြားရေးမှူးချုပ်)
မြို့ပြမြေစီမံခန့်ခွဲမှုဌာန၊ ရန်ကုန်မြို့တော်စည်ပင်သာယာရေးကော်မတီ

ကန့်ကွက်နိုင်ပါကြောင်းနှင့် အများသိစေရန် ကြေညာခြင်း

ရန်ကုန်တိုင်းဒေသကြီး၊ ဒဂုံမြို့ သစ်(မြောက်ပိုင်း)မြို့နယ်၊ မြေတိုင်းရပ်ကွက် အမှတ်(၁၆)၊ အောင်ရတနာ (၁၁)လမ်း၊ မြေကွက်အမှတ် (၁၁၉)၊ မြေအကျယ်အဝန်း (အလျား ၃၅ ပေ x အနံ ၅၀ ပေ) ရှိ ဂရန်မြေအမျိုးအစား မြေကွက်နှင့် ယင်းမြေကွက် ပေါ်ရှိအကျိုးခံစားခွင့်အရပ်ရပ်အားလုံးတို့ကို ဒေါ်ဝင်းမာလာ [၁/ပတအ(နိုင်) ၀၂၉၈၃၉] ကအမည်ပေါက်ပိုင်ဆိုင်ပြီး အရှုပ်အရှင်းကင်းကြောင်းဝန်ခံကာ အရောင်းအဝယ် ပြုလုပ်ရန် ကမ်းလှမ်းလာသဖြင့် ကျွန်ုပ်၏ မိတ်ဆွေဖြစ်သူက အပြီးအပိုင်ဝယ်ယူရန် အတွက် ရောင်းဖိုးငွေ၏ တစ်စိတ်တစ်ဒေသဖြစ်သည့်စရန်ငွေကို ပေးချေထားပြီး ဖြစ်ပါသည်။ သို့ဖြစ်ပါ၍ ဤမြေကွက် အရောင်းအဝယ်ပြုလုပ်ခြင်းကို ကန့်ကွက် လိုပါက ပိုင်ဆိုင်အကျိုးခံစားခွင့် ရှိသူမည်သူမဆို ယခုကြော်ငြာပါသည့်နေ့မှစ၍ (၁၄)ရက်အတွင်း တိကျခိုင်လုံသော အထောက်အထားမူရင်းများဖြင့် ကျွန်ုပ်ထံသို့ လာရောက် ကန့်ကွက်နိုင်ပါသည်။ သတ်မှတ်ရက်ကျော်လွန်ပါက အရောင်းအဝယ် ကိစ္စကို ဥပဒေနှင့်အညီ ဆက်လက်ဆောင်ရွက်သွားမည်ဖြစ်ကြောင်း အများသိစေ ရန် ကြေညာအပ်ပါသည်။

လွှဲအပ်ညွှန်ကြားချက်အရ–
ဒေါ်နန်းနီလာချစ်ဆွေ(LL.B, D.B.L, D.I.L, D.I.P.L)
အထက်တန်းရှေ့နေ (စဉ် –၃၉၅၆၁)
အမှတ် (၁၇၁)၊ အထက်ပန်းဆိုးတန်းလမ်း၊ မင်္ဂလာတောင်ညွန့်မြို့နယ်၊
ရန်ကုန်မြို့ ။ ဖုန်း –၀၉–၂၅၄၅၄၇၁၂၈၊ ၀၉–၇၅၅၄၉၁၂၄၄

ကန့်ကွက်နိုင်ကြောင်းကြော်ငြာ

ဒဂုံမြို့သစ်မြောက်ပိုင်းမြို့နယ်၊ မြေတိုင်းရပ်ကွက်အမှတ် ၄၁၊ မြေကွက် အမှတ် ၁၈၂၊ မြေကွက်တည် နေရာအမှတ် ၁၈၂၊ ရွှေသရဖီလမ်း၊ ၄၁ ရပ်ကွက်၊ ဒဂုံမြောက်၊ (ဦးရဲမြင့် PME–၀၇၅၁၉၄)အမည်ပေါက် နှစ်(၆၀)မြေငှားစာချုပ် ဂရန်မြေအား အမည်ပေါက် ဦးရဲမြင့်(ခင်ပွန်း)ကွယ်လွန်သဖြင့် ဇနီးဖြစ်သူ ဒေါ်သန်းသန်းမြင့် [၁၂/ဥကတ(နိုင်)၀၉၆၅၇၇] မှ ခင်ပွန်းဦးရဲမြင့်တွင် တရားဝင်ဇနီးဖြစ်သူ မိမိတစ်ယောက်တည်းသာကျန်ရှိကြောင်း၊ အခြားသော အမွေဆက်ခံခွင့်ရှိသူတစ်ဦးတစ်ယောက်မျှမရှိပါကြောင်း၊ ခင်ပွန်း ကွယ်လွန် ပြီးနောက် အထက်ပါမြေနှင့်အကျိုးခံစားခွင့်အရပ်ရပ်အား မြန်မာ့ဓလေ့ထုံး တမ်းဥပဒေနှင့်အမွေဆက်ခံခြင်းဆိုင်ရာဥပဒေအရ မိမိသာတရားဝင်အမွေ ဆက်ခံပိုင်ဆိုင်ပါကြောင်း ကျမ်းကျိန်လွှာ၊ ထပ်ဆင့်ထောက်ခံကျမ်းကျိန်လွှာ ၂ စောင်၊ ခင်ပွန်းသေစာရင်း၊ အိမ်ထောင်စုစာရင်း၊ ဂရန်၊ နိုင်/ကတ်တို့ တင်ပြ၍ ဒေါ်သန်းသန်းမြင့်မှ ပိုင်ဆိုင်ကြောင်း စာချုပ်ချုပ်ဆိုရန်နှင့် အရောင်းအဝယ် စာချုပ်ချုပ်ဆိုရန် မြေပုံကူးလျှောက်ထားလာခြင်းအား တရားဝင်ခိုင်လုံသော အထောက်အထားများဖြင့် ဤကြော်ငြာပါသည့်နေ့မှစ၍ (၇)ရက်အတွင်း ကန့်ကွက်နိုင်ပါကြောင်းနှင့် ကန့်ကွက်မှုမရှိပါက လုပ်ထုံးလုပ်နည်းအတိုင်း ဆက်လက်ဆောင်ရွက်ပေးမည်ဖြစ် ပါကြောင်း အသိပေးကြေညာအပ်ပါသည်။

ဌာနမှူး(ဒုတိယညွှန်ကြားရေးမှူးချုပ်)
မြို့ပြမြေစီမံခန့်ခွဲမှုဌာန
ရန်ကုန်မြို့တော်စည်ပင်သာယာရေးကော်မတီ

ကန့်ကွက်နိုင်ကြောင်းကြော်ငြာ

ကြည့်မြင်တိုင်မြို့နယ်၊မြေတိုင်းရပ်ကွက်–26–F11၊မြေကွက်အမှတ်– ၂၁၄၊ဧရိယာ(၀.၀၇၃)ဧက၊ မြေကွက်တည်နေရာ– အမှတ်–၁၊နိဗ္ဗာန်လမ်း၊ သာခု အရှေ့ရပ်ကွက်၊ ကြည့်မြင်တိုင်မြို့နယ်၊ ဦးအောင်ဖြိုး အမည်ပေါက်နှစ်(၆၀)ဂရန်မြေ (သက်ကုန်)မြေကွက်ဖြစ်ပါသည်။ ယင်းမြေအားရန်ကုန်အနောက်ပိုင်းခရိုင်တရား ရုံးတွင် တရားမကြီးမှုအမှတ်–၅၇၃/၂၀၁၉ဖြင့်ဒေါ်မေသူနှင်းကတရားလိုပြု၍ ဒေါ်စိုးတင့်အားတရားပြိုင်ထားကာ “ပဋိညာဉ်အတိုင်းဆောင်ရွက်ပေးစေလိုမှု” စွဲဆိုခဲ့ရာယင်းတရားရုံး၏ (၂၁–၈–၂၀၂၀)ရက်နေ့စွဲဖြင့်တရားပြိုင်မှတရားလိုသို့ အရောင်းအဝယ်မှတ်ပုံတင်စာချုပ်ချုပ်ဆိုပေးရန် စီရင်ချက်နှင့်အနိုင်ဒီကရီ၊ ရန်ကုန် အနောက်ပိုင်းခရိုင်တရားရုံး၊ တရားမဇာရီမှုအမှတ်– ၉၇/၂၀၂၁ ၏(၁၀–၅–၂၀၂၂) ရက်နေ့ ထုံးပုံကျအပြီးသတ်အမိန့်ဖြင့် တရားရုံးကိုယ်စားဒုတိယဦးစီးမှူး ဒေါ်နော်ဂျေးနီစေးလားဇော်အား ဘီလစ်ခန့်အပ်မိန့်နှင့် ဘီလစ်ဒေါ်နော်ဂျေးနီ စေးလားဇော် ပြောင်းရွှေ့သွား၍ တရားမဇာရီမှုအမှတ်– ၁၀၃/၂၀၂၂တွင် တရားရုံး ကိုယ်စားမှတ်ပုံတင်စာချုပ်ချုပ်ဆိုရန်အတွက် ဒုတိယဦးစီးမှူးဒေါ်ချစ်သီရိဦး (ဘီလစ်)အား ခန့်အပ်ကြောင်း(၂၄–၄–၂၀၂၃)နေ့စွဲပါထုံးပုံကျအပြီးသတ်အမိန့်၊ တရားရုံးမှအကြောင်းကြားစာ၊ တရားရုံးအထောက်အထားများ၊ တရားရုံးအမိန့်တွင် မြေတိုင်းရပ်ကွက်– 26–F11ဟုပြင်ဆင်ထားသည့်အမိန့်၊ တရားရုံးတာဝန်ခံမိတ္တူမှန်၊ နိုင်ငံသားစိစစ်ရေးကတ်တို့ကိုတင်ပြ၍ ဒေါ်ချစ်သီရိဦး [၁၂/ဆကခ(နိုင်)၀၂၄၁၇၆] က အရောင်းအဝယ်စာချုပ်ချုပ်ဆိုရန်မြေပုံကူးလျှောက်ထားလာရာ တရားဝင် ခိုင်လုံသောအထောက်အထားများဖြင့် ဤကြော်ငြာပါသည့်နေ့မှစ၍(၇)ရက် အတွင်း ကန့်ကွက်နိုင်ပါကြောင်းနှင့် ကန့်ကွက်မှုမရှိပါက လုပ်ထုံးလုပ်နည်းအတိုင်း ဆက်လက်ဆောင်ရွက်ပေးမည်ဖြစ်ပါကြောင်း အသိပေးကြေညာအပ်ပါသည်။

ဌာနမှူး(ဒုတိယညွှန်ကြားရေးမှူးချုပ်)(ကိုယ်စား)
မြို့ပြမြေစီမံခန့်ခွဲမှုဌာန
ရန်ကုန်မြို့တော်စည်ပင်သာယာရေးကော်မတီ

အများသိစေရန်

ကျွန်ုပ်၏အမှုသည်ဖြစ်သူ ရန်ကုန်မြို့၊ စမ်းချောင်းမြို့နယ်၊ လင်းလွန်းတောင် ရပ်ကွက်၊ ကျိုက်လတ်လမ်း၊ အမှတ်(၁၃) နေ မသင်းလဲ့ရည်စိုး [၁၂/စခန(နိုင်) ၀၇၇၀၀၉]၊ (ဘ) (ဦးစိုးသန်း)က အောက်ပါအတိုင်း အများသိစေရန် ကြေညာအပ်ပါ သည်–

ကျွန်ုပ်အမှုသည်၏ဖခင် (ဦးစိုးသန်း)သည် (၂၆–၄–၂၀၁၇)ရက်နေ့က ကွယ်လွန်ခဲ့ပြီး၊ မိခင် ဒေါ်ခင်မြတ်ဝင်းနှင့်အတူ အထက်ပါ လိပ်စာနေအိမ်တွင် ယခုနေထိုင်လျက်ရှိပါသည်။ ဖခင်(ဦးစိုးသန်း) အသက်ထင်ရှားရှိစဉ်က မိဘများနှင့် အတူ အမှတ်–၅၂ (ခေါင်းရင်း ဘက်ခြမ်း)၊ မြောင်းမြလမ်း၊ ကျွန်း(လယ်)ရပ်ကွက်၊ စမ်းချောင်းမြို့နယ်၊ရန်ကုန်မြို့ရှိမြေကွက်နှင့် ၎င်းပေါ်တွင်ဆောက်လုပ်ထားပြီးသော (၂ ½)ထပ်နေအိမ်တွင် နေထိုင်ပြီး၊ ဆိုင်ကယ်ဝပ်ရှော့လုပ်ငန်းကို ညီအစ်ကိုများဖြစ် သော ဦးသန်းဦး(ခ)ကိုသားကြီး၊ ဦးမြင့်သန်း၊ ဦးစိုးပိုင်(ဘာဘူ)တို့နှင့် ဖခင်၏စီမံ အုပ်ထိန်းမှုအောက်တွင် လုပ်ကိုင်ခဲ့ပါသည်။ မိဘ(၂)ပါးကွယ်လွန်ပြီး နောက်ပိုင်း တွင်လည်း ကျွန်ုပ်အမှုသည်၏ဖခင်နှင့် ညီအစ်ကို(၃)ဦးတို့သည် အဆိုပါဆိုင်ကယ် လုပ်ငန်းကို ဆက်လက်လုပ်ကိုင်ခဲ့ကြပါသည်။ ယခုအခါ ကျွန်ုပ်အမှုသည် ဖခင်၏ အမွေဆိုင်ဖြစ်သော အမှတ်–၅၂၊ မြောင်းမြလမ်း၊ ခေါင်းရင်းဘက်ခြမ်းရှိ မြေနှင့်နေအိမ် တို့ကို အရောင်းအဝယ်ပြုလုပ်နေကြောင်း စုံစမ်းသိရှိရပါသည်။ သို့ပါ၍ ကျွန်ုပ်အမှုသည် နှင့် ၎င်း၏မိခင် ဒေါ်ခင်မြတ်ဝင်းတို့၏သဘောတူခွင့်ပြုချက်မရှိဘဲ ရောင်းချခြင်း၊ ပေါင်နှံခြင်းစသည့်လွှဲပြောင်းခြင်းတစ်စုံတစ်ရာကို မပြုလုပ်ကြပါရန် (ရောင်းမှား၊ ဝယ်မှား မဖြစ်ကြစေရန်) အများသိစေရန် ကျွန်ုပ်အမှုသည်၏ ညွှန်ကြားချက်အရ အသိပေးကြေညာအပ်ပါသည်။

လွှဲအပ်ညွှန်ကြားသူ
မသင်းလဲ့ရည်စိုး
(မိခင် ဒေါ်ခင်မြတ်ဝင်း)
[၁၂/စခန(နိုင်)၀၇၇၀၀၉]

လွှဲအပ်ညွှန်ကြားချက်အရ –
ဒေါ်ချောစု(LL.B, DCBL (UK), DIPL)
တရားလွှတ်တော်ရှေ့နေ (စဉ်–၁၈၁၃၇)
အမှတ်–၈၄၊ လက်ဝဲသုန္ဒရလမ်း၊ (၃၂)ရပ်ကွက်၊
ဒဂုံမြို့သစ်(မြောက်ပိုင်း)မြို့နယ်၊ ရန်ကုန်မြို့။
ဖုန်း – ၀၉–၂၅၆၂၀၉၆၀၃

ကန့်ကွက်နိုင်ပါကြောင်း အများသိစေရန်

ရန်ကုန်တိုင်းဒေသကြီး၊ ဒဂုံမြို့သစ်(အရှေ့ပိုင်း)မြို့နယ်၊ မြေတိုင်းရပ်ကွက်အမှတ်(၁၁)၊ ဗိုလ်မိုး(၃)လမ်း၊ မြေကွက်အမှတ်(၈၆၄)၊ မြေအကျယ်အဝန်း(၁၀ပေx၆၀ပေ)၊ ခြေရင်းဘက်အစွန်ဆုံးအခြမ်းရှိ နှစ်(၆၀)မြေငှားဂရန် မြေကွက်နှင့် ယင်းမြေကွက်ပေါ်ရှိ နေအိမ်အပါအဝင် အကျိုးခံစားခွင့်အရပ်ရပ်အားလုံးတို့ကို ရန်ကုန်မြို့တော်စည်ပင်သာယာရေးကော်မတီ မြို့ပြစီမံကိန်းနှင့်မြေစီမံခန့်ခွဲမှုမြေယာဌာနရှိ မြို့မြေစာရင်းတွင် ဦးကျော်ဝင်း [၁၂/ဗဟန(နိုင်)၀၅၆၆၀၄]အမည်ဖြင့် အမည်ပေါက် မှတ်သားတည်ရှိပြီး အမည်ပေါက်ထံမှ ဒေါ်ချောစုမိုး [၁၂/ဒဂရ(နိုင်)၀၂၃၉၃] သည် နှစ်ဦးသဘောတူ အဆင့်ဆင့်အဆက်စပ်အရောင်းအဝယ်ကတိစာချုပ်များဖြင့် ဝယ်ယူပိုင်ဆိုင်ထားပြီး မိမိတစ်ဦးတည်းသာလျှင် တရားဝင်လက်ရှိပိုင်ဆိုင်ကြောင်းနှင့် လွတ်လပ်စွာ ပြန်လည်လွှဲပြောင်း ရောင်းချပိုင်ခွင့်ရှိကြောင်း ဝန်ခံကတိပြု၍ အပြီးအပိုင်လွှဲပြောင်းရောင်းချရန် ကျွန်ုပ်၏မိတ်ဆွေထံသို့ စကားကမ်းလှမ်းရာ ကျွန်ုပ်၏မိတ်ဆွေဖြစ်သူက အပြီးအပိုင်ဝယ်ယူရန်အတွက် အရောင်းအဝယ်ပြုလုပ်သော တန်ဖိုးငွေ၏တစ်စိတ်တစ်ဒေသကို စရန်ငွေအဖြစ် ပေးချေထားပြီးဖြစ်ပါသည်။ သို့ဖြစ်ပါ၍ ကန့်ကွက်လိုပါက ဤကြော်ငြာပါသည့်နေ့မှစ၍ (၇)ရက်အတွင်း ပိုင်ဆိုင်မှုအထောက်အထား(မူရင်း)များဖြင့် ကျွန်ုပ်ထံလာရောက်ကန့်ကွက်နိုင်ပါကြောင်းနှင့် သတ်မှတ်ရက်ကျော်လွန်ပါက အရောင်းအဝယ်ကို ပြီးမြောက် အောင်မြင်သည်အထိ ဥပဒေနှင့်အညီ ဆက်လက်ဆောင်ရွက်သွားမည်ဖြစ်ပါကြောင်း အများသိစေရန် ကြေညာအပ်ပါသည်။

လွှဲအပ်ညွှန်ကြားချက်အရ –

ဒေါ်ယဉ်ယဉ်ကြည်(LL.B)	**ဒေါ်စုစုလှိုင်(LL.B)**
(စဉ်–၁၁၄၀၆)	**(စဉ်–၅၅၅၆၃)**
တရားလွှတ်တော်ရှေ့နေ	**အထက်တန်းရှေ့နေ**

အမှတ်(၅၄၄/ခ)၊ သဒ္ဒါလမ်း(၂၀)၊ (၄)ရပ်ကွက်၊ တောင်ဥက္ကလာပမြို့နယ်၊ ရန်ကုန်တိုင်းဒေသကြီး။
ဖုန်း–၀၉–၄၃၁၁၄၆၅၄၊ ၀၉–၇၉၅၆၀၁၈၆၃၊ ၀၉–၇၉၆၃၀၈၀၂၁

ကန့်ကွက်နိုင်ကြောင်းအများသိရှိနိုင်ရန် ကြေညာခြင်း

ရန်ကုန်မြို့၊ လှိုင်မြို့နယ်၊ မြေတိုင်းအမှတ်(၃၁)၊ မြေကွက်အမှတ်(၁၉/ဃ)၊ ကန်လမ်း၊ Lamin Luxury ကွန်ဒို၊ အမှတ်(၁၀)၊ ၆–လွှာ၊ အခန်း (01)၊ ကွန်ဒိုတိုက်ခန်းကိုပိုင်ဆိုင်သူ ဒေါ်ယဉ်ယဉ်ဝင်း [၁၂/လသန(နိုင်)၀၀၀၀၀၁] ကိုင်ဆောင်သူမှ တရားဝင်လက်ရှိပိုင်ဆိုင်ပြီး လွှဲပြောင်းရောင်းချပိုင်ခွင့်ရှိကြောင်း အဆိုပြုသည့်အတွက် အပြီးအပိုင်ဝယ်ယူရန် ကျွန်ုပ်၏မိတ်ဆွေမှ စရန်ငွေတစ်စိတ်တစ်ဒေသကို ပေးအပ်ထားပြီးဖြစ်သည်။ အဆိုပါကွန်ဒိုတိုက်ခန်းအရောင်းအဝယ်ပြုလုပ်ခြင်းကို ကန့်ကွက်လိုသူများရှိပါက ယခုကြော်ငြာပါသည့်ရက်မှစ၍ (၁၄)ရက်အတွင်း ခိုင်လုံသော ပိုင်ဆိုင်မှုစာရွက်စာတမ်း သက်သေအထောက်အထားမူရင်းများနှင့်တကွ ကျွန်ုပ်ထံသို့ လာရောက်ကန့်ကွက်နိုင်ပါသည်။ အကယ်၍ သတ်မှတ်ရက်အတွင်း ကန့်ကွက်ခြင်းမရှိပါက ကွန်ဒိုတိုက်ခန်းအရောင်းအဝယ်ပြုလုပ်ခြင်းကို ဥပဒေနှင့်အညီ ပြီးဆုံးသည်အထိ ဆက်လက်ဆောင်ရွက်သွားမည်ဖြစ်ကြောင်း အများသိစေရန် ကြေညာအပ်ပါသည်။

လွှဲအပ်ညွှန်ကြားချက်အရ
ဒေါ်ဇာနည်မေကျော်
တရားလွှတ်တော်ရှေ့နေ(စဉ်–၁၄၁၉၁)
အမှတ် (၁၂/A–1)၊ ကမ္ဘာအေးဘုရားလမ်းမ၊ အင်းယားရိပ်သာလမ်း၊
(၁၀)ရပ်ကွက်၊ မရမ်းကုန်းမြို့နယ်၊ ရန်ကုန်မြို့။ ဖုန်း–09–5159363, 09–783704488

ကန့်ကွက်နိုင်ကြောင်းအများသိရှိနိုင်ရန် ကြေညာခြင်း

ရန်ကုန်မြို့၊ စမ်းချောင်းမြို့နယ်၊ ရှင်စောပုရပ်ကွက်၊ စမ်းချောင်းလမ်း၊ အမှတ်(၁၄၄)၊ ပထမထပ်(B) 25’x85’ ကွန်ဒိုတိုက်ခန်းကို ပိုင်ဆိုင်သူ ဦးချမ်းမြေ့ကျော် [၁၂/ရကန(နိုင်)၀၆၉၈၄၂]+မထက်နန္ဒာလှိုင် [၁၂/လကန(နိုင်)၂၁၄၇၆၁] ကိုင်ဆောင်သူများမှ တရားဝင်လက်ရှိပိုင်ဆိုင်ပြီး လွှဲပြောင်းရောင်းချပိုင်ခွင့်ရှိကြောင်း အဆိုပြုသည့်အတွက် အပြီးအပိုင်ဝယ်ယူရန် ကျွန်ုပ်၏မိတ်ဆွေမှ စရန်ငွေတစ်စိတ်တစ်ဒေသကို ပေးအပ်ထားပြီးဖြစ်သည်။ အဆိုပါကွန်ဒိုတိုက်ခန်းအရောင်းအဝယ်ပြုလုပ်ခြင်းကို ကန့်ကွက်လိုသူများရှိပါက ယခုကြော်ငြာပါသည့်ရက်မှစ၍ (၁၄)ရက်အတွင်း ခိုင်လုံသော ပိုင်ဆိုင်မှုစာရွက်စာတမ်း သက်သေအထောက်အထားမူရင်းများနှင့်တကွ ကျွန်ုပ်ထံသို့ လာရောက်ကန့်ကွက်နိုင်ပါသည်။ အကယ်၍ သတ်မှတ်ရက်အတွင်း ကန့်ကွက်ခြင်းမရှိပါက ကွန်ဒိုတိုက်ခန်းအရောင်းအဝယ်ပြုလုပ်ခြင်းကို ဥပဒေနှင့်အညီ ပြီးဆုံးသည်အထိ ဆက်လက်ဆောင်ရွက်သွားမည်ဖြစ်ကြောင်း အများသိစေရန် ကြေညာအပ်ပါသည်။

လွှဲအပ်ညွှန်ကြားချက်အရ
ဒေါ်ဇာနည်မေကျော်
တရားလွှတ်တော်ရှေ့နေ (စဉ်–၁၄၁၉၁)
အမှတ် (၁၂/A–1)၊ ကမ္ဘာအေးဘုရားလမ်းမ၊ အင်းယားရိပ်သာလမ်း၊ (၁၀)ရပ်ကွက်၊ မရမ်းကုန်းမြို့နယ်၊ ရန်ကုန်မြို့။
ဖုန်း–09–5159363, 09–783704488

“ကန့်ကွက်နိုင်ပါသည်”

ရန်ကုန်မြို့၊ ဒဂုံမြို့သစ်(တောင်ပိုင်း)မြို့နယ်နေ ကျွန်ုပ်တို့၏မိတ်ဆွေ ဦးစောမင်းထွေး [၁၄/ဖပန(နိုင်)၂၅၀၅၅၉]၏ လွှဲအပ်ညွှန်ကြားချက်အရ ကြေညာအပ်သည်မှာ–

ရန်ကုန်မြို့၊ ဒဂုံမြို့သစ်(တောင်ပိုင်း)မြို့နယ်၊ မြေတိုင်းရပ်ကွက်အမှတ်(၁၀၅)၊ မြေကွက်အမှတ်(၈၃၅)၊ အကျယ်အဝန်း (အလျား ၄၀ပေ x အနံ ၆၀ပေ)ရှိ ပါမစ်အမျိုးအစား မြေကွက်ကြီးအနက်မှ တရားဝင်မခွဲစိတ်ရသေးသော လမ်းမှမြေကွက်အား မျက်နှာမူကြည့်လျှင်(ညာဘက်ခြမ်း)၊ အကျယ်အဝန်း(၂၀x၆၀)ပေရှိ မြေကွက်အား ဦးတင်ရွှေ [၁၂/သဃက (နိုင်) ၀၆၈၀၄၂] အမည်ပေါက်လျက်ရှိပြီး၊ ၎င်းထံမှ ဆက်စပ်စာချုပ်အဆင့်ဆင့်ဖြင့် ဝယ်ယူအကျိုးခံစားလျက် ရောင်းချပိုင်ခွင့်ရှိကြောင်း ဝန်ခံကတိပြုသူ ဒေါ်ချမ်းမြေ့နိုင် [၁၂/သဃက(နိုင်)၁၈၁၄၄၁]ထံသို့ ကျွန်ုပ်တို့၏မိတ်ဆွေက ဝယ်ယူရန်အတွက် အရောင်းအဝယ်ပြုမည့် ရောင်းဖိုးငွေ၏ တစ်စိတ်တစ်ဒေသကို စရန်ငွေအဖြစ်ပေးချေထားပြီးဖြစ်ပါသဖြင့် အထက်ဖော်ပြပါမြေကွက်နှင့် ၎င်းမြေကွက်ပေါ်ရှိ အကျိုးခံစားခွင့်အရပ်ရပ်နှင့်ပတ်သက်၍ အကျိုးသက်ဆိုင်ခွင့်ရှိသည်ဆိုပါက မည်သူမဆို အထောက်အထား ခိုင်မာစွာဖြင့် ဤကြော်ငြာပါသည့်နေ့မှစ၍ (၇)ရက်အတွင်း ကျွန်ုပ်တို့ထံ လာရောက်ကန့်ကွက်နိုင်ပါသည်။ သတ်မှတ်ရက်ကျော်လွန်ပါက အရောင်းအဝယ်ကို ဥပဒေနှင့်အညီ ဆက်လက်ဆောင်ရွက်သွားမည်ဖြစ်ပါကြောင်း အများသိစေရန် ကြေညာအပ်ပါသည်။

လွှဲအပ်ညွှန်ကြားချက်အရ

ဦးဇင်သင်းအောင်	**ဒေါ်ယမင်းလတ်**	**ဦးသက်ပိုင်ဝင်း**
LL.B,B.D.S,WIPO (Switzerland)	**LL.B, D.B.L WIPO (Switzerland)**	**LL.B**
(စဉ်–၁၄၄၇၉/၂၀၁၈)	**(စဉ်–၈၅၆၄/၂၀၁၂)**	**(စဉ်–၅၃၅၆၆/၂၀၂၀)**
တရားလွှတ်တော်ရှေ့နေ	**တရားလွှတ်တော်ရှေ့နေ**	**အထက်တန်းရှေ့နေ**

ရုံး – အမှတ်(၉/၁၁)၊ ပထမထပ်၊ (၁၀၃–H)၊ ၃၆–လမ်းတို၊ ကျောက်တံတားမြို့နယ်၊ ရန်ကုန်တိုင်းဒေသကြီး။
ဖုန်း – ၀၉–၅၀၅၃၄၆၈၊ ၀၉–၇၇၅၀၅၃၄၆၈၊ ၀၉–၅၁၈၁၂၁၀

ကန့်ကွက်နိုင်ကြောင်း အများသိစေရန် ကြေညာခြင်း

ရန်ကုန်တိုင်းဒေသကြီး၊ ဒဂုံမြို့သစ်ခရိုင်၊ ဒဂုံမြို့သစ်(မြောက်ပိုင်း)မြို့နယ်၊ (၄၉)ရပ်ကွက်၊ စပယ်လမ်း၊ အမှတ်(၆၉၈) ဟုခေါ်တွင်သည့် မြေတိုင်းရပ်ကွက်အမှတ် - ၄၉ ၊ မြေကွက်အမှတ် - ၆၉၈ ၊ ဧရိယာ (၄၄ပေ×၆၀ပေ)(၂၆၄၀)စတုရန်းပေ(၀.၀၆၁)ဧက အကျယ်အဝန်းရှိဦးကျင်မောင်(ခ)ဦးကြင်မောင်(၁၂/မရက (နိုင်) ၀၇၃၇၈၄) (PMA - ၁၁၃၁၂၇) အမည်ပေါက် နှစ်(၆၀)ဂရန်မြေအမျိုးအစားမြေကွက်နှင့် ယင်း မြေကွက်ပေါ်တွင် ဆောက်လုပ်ထားသော (၁)ထပ်တိုက် အဆောက်အဦအပါအဝင် ယင်းမြေကွက်၏ သုံးစွဲခွင့်၊ လက်ရှိထားပိုင်ခွင့်၊ ပိုင်ဆိုင်ခွင့်၊ အကျိုးခံစားခွင့် အရပ်ရပ်တို့ကို ဝယ်ယူထားသူ ဒေါ်အေးအေးသန်း (၁၂/ ဥကမ(နိုင်) ၁၀၄၄၂၅)က ၎င်း၏ လက်ဝယ်ထားရှိ ပိုင်ဆိုင်အကျိုးခံစားလျက်ရှိကြောင်း၊ အခြားသူ တစ်ဦးဦးထံတစ်နည်းနည်းဖြင့် လွှဲပြောင်းထားခြင်း မရှိကြောင်း၊ မိမိအနေဖြင့် လွှဲပြောင်းရောင်းချခွင့်ရှိကြောင်း ဝန်ခံလျက် ရောင်းချရန် ကမ်းလှမ်းသည်ကို ကျွန်ုပ်၏ မိတ်ဆွေ ဒေါ်ချောဆုသွယ် (၁၂/ ကမတ(နိုင်) ၀၆၇၇၁၀) က အပြီးအပိုင်ဝယ်ယူရန် ရောင်းဖိုးငွေအနက်မှ စရန်ငွေတစ်စိတ်တစ်ဒေသကို ပေးချေထားပြီး ဖြစ်ပါသည်။

အထက်ပါအရောင်းအဝယ်နှင့်စပ်လျဉ်း၍ အကျိုးခံစားခွင့်အရပ်ရပ်တို့တွင် ပိုင်ဆိုင်အကျိုးခံစားခွင့်ရှိသူ မည်သူမဆို ဒေါ်အေးအေးသန်း၏ ရောင်းချခြင်းကို ကန့်ကွက်လိုပါက ဤကြော်ငြာပါသည့်နေ့မှ (၁၄)ရက်အတွင်း ပိုင်ဆိုင်မှုစာရွက်စာတမ်းမူရင်းများနှင့်တကွ ကျွန်ုပ်ထံလာရောက် ကန့်ကွက်နိုင်ပါသည်။ ထိုသတ်မှတ်ရက်အတွင်း လာရောက်ကန့်ကွက်ခြင်း မရှိပါက အရောင်း အဝယ်ကိစ္စကို ဥပဒေနှင့်အညီပြီးမြောက်အောင် ဆက်လက်ဆောင်ရွက်သွားမည်ဖြစ်ပါကြောင်း အများသိစေရန် အသိပေးကြေညာအပ်ပါသည်။

ဒေါ်ချောဆုသွယ်၏လွှဲအပ်ညွှန်ကြားချက်အရ-
ဒေါ်မိုးခြူးခြူးဇင် (LL.B)
တရားလွှတ်တော်ရှေ့နေ (စဉ်-၁၇၃၅၂/၂၀၂၁)
အမှတ်-၃၁၀၊ ဒုတိယထပ်၊ အောင်မေတ္တာ(အထက်)လမ်း၊ ယမုံနာ(၁)ရပ်ကွက်၊
ဒေါပုံမြို့နယ်၊ ရန်ကုန်တိုင်းဒေသကြီး။
ဖုန်း- ၀၉-၄၂၀၁၀၀၀၀၁၄။

ကန့်ကွက်နိုင်ပါကြောင်းကြော်ငြာစာ

ပဲခူးတိုင်းဒေသကြီး၊ တောင်ငူခရိုင်၊ ရေတာရှည်မြို့နယ်၊ ဆွာတောင်ပိုင်းရပ်ကွက်၊ အကွက်အမှတ်(၁–ဂ)ဗိုလ်တဲဟောင်းရပ်၊ ဦးပိုင်အမှတ်(က/၁၈၅)မြေဧရိယာ(၀.၁၆၂)ဧကရှိ ဦးသာရင်+ဒေါ်ခင်မမ အမည်ဖြင့် မြေငှားဂရန်အား ဦးမင်းသူအမည်သို့ ပြောင်းလဲလျှောက်ထားလာခြင်းအား ကန့်ကွက်လိုသူရှိပါက မြေပိုင်ဆိုင်မှုအထောက်အထားများတင်ပြပြီး ယနေ့မှစ၍ အမှတ်(၃)ရပ်ကွက် ရေတာရှည်မြို့နယ် အထွေထွေအုပ်ချုပ်ရေးဦးစီးဌာနသို့ လာရောက်ကန့်ကွက်နိုင်ပါကြောင်းနှင့် သတ်မှတ်ရက်ကျော်လွန်သည်အထိ ကန့်ကွက်ခြင်းမရှိပါက ဦးမင်းသူအမည်ဖြင့် မြေငှားဂရန် ထုတ်ပေးရေးကို လုပ်ထုံးလုပ်နည်းနှင့်အညီ ဆက်လက် ဆောင်ရွက်သွားမည်ဖြစ်ပါကြောင်းအများသိစေရန် ကြေညာပါသည်။

ရေတာရှည်မြို့နယ်
အထွေထွေအုပ်ချုပ်ရေးဦးစီးဌာန

ပြင်ဆင်ဖတ်ရှုပါရန်

၂၈–၇–၂၀၂၂ရက်နေ့ ကြေးမုံသတင်းစာ၏စာမျက်နှာ(၂၂)ပါ၊ မြို့ပြမြေစီမံခန့်ခွဲမှုဌာန၏ ကန့်ကွက်နိုင်ကြောင်းကြော်ငြာတွင် စမ်းချောင်းမြို့နယ်၊ မြေတိုင်းရပ်ကွက်အမှတ်(၂၉င)၊ မြေကွက်အမှတ်(၅၇)အား ဦးသန့်ရွှေ+၂ မှ ဂရန်သက်တမ်းတိုး လျှောက်ထားခြင်းကို မြေတိုင်းရပ်ကွက်အမှတ်(၂၉င)အစား မြေတိုင်းရပ်ကွက်အမှတ်(၂၉င–၂)ဟု ဖြည့်စွက်ဖတ်ရှုနိုင်ပါရန်။

ကန့်ကွက်နိုင်ကြောင်းကြေညာခြင်း

ရန်ကုန်တိုင်းဒေသကြီး၊ သာကေတမြို့နယ်၊ မာန်ပြေ(၃)ရပ်ကွက်၊ သုမနလမ်း၊ အမှတ်(၂၁၇)ဟုခေါ်တွင်သော (အလျား ၄၀ x အနံ ၆၀)ပေ၊ ဧရိယာ (၂၄၀၀) စတုရန်းပေ အကျယ်အဝန်းရှိ နှစ်(၆၀) မြေငှားဂရန်မြေကွက်ကြီးအနက်မှ တရားဝင်မခွဲမစိတ်ရသေးသော အလျား (၁၃.၄ ပေ x အနံ ၆၀ ပေ) (မြေကွက်ကြီးအား မျက်နှာမူလျှင် ဘယ်ဘက်စွန်ဆုံးအခြမ်း)အကျယ်အဝန်းရှိ မြေကွက်နှင့် ယင်းမြေကွက်ပေါ်ရှိ နေအိမ်၊ ရေ မီးအပါအဝင် အကျိုးခံစားခွင့်အရပ်ရပ်အားလုံး တို့ကို အရှုပ်အရှင်း အမှုအခင်းတစ်စုံတစ်ရာကင်းရှင်းစွာဖြင့် တရားဝင်လွှဲပြောင်း ရောင်းချပိုင်ခွင့်ရှိသူများဖြစ်ကြောင်း ဝန်ခံကတိပြုချက်ဖြင့် အဆိုပြုလာသူ **ဦးကျော်လင်း [၁၂/သကတ(နိုင်)၁၃၇၁၉၀] + ဒေါ်မြင့်မြင့် [၁၄/မအန(ဧည့်) ၀၀၀၀၁၃]**တို့ထံမှ အပြီးအပိုင်ဝယ်ယူရန် ကျွန်ုပ်၏မိတ်ဆွေများက ရောင်းဖိုးငွေ၏ တစ်စိတ်တစ်ဒေသကို ပေးချေထားပြီးဖြစ်ပါသည်။ အရောင်းအဝယ်အား ကန့်ကွက်လိုသူများရှိပါက ဤကြော်ငြာပါသည့်နေ့မှစ၍ (၇)ရက်အတွင်း တိကျခိုင်လုံသော စာရွက်စာတမ်းအထောက်အထားမူရင်းများနှင့်တကွ ကျွန်ုပ်ထံကိုယ်တိုင်လာရောက်ကန့်ကွက်နိုင်ပါသည်။ သတ်မှတ်ရက်ကျော်လွန်ပါက အရောင်းအဝယ် ပြီးဆုံးသည်အထိ ဥပဒေနှင့်အညီ ဆက်လက်ဆောင်ရွက်သွားမည်ဖြစ်ပါကြောင်း အများသိစေရန် ကြေညာအပ်ပါသည်။

လွှဲအပ်ညွှန်ကြားသူများ	**လွှဲအပ်ညွှန်ကြားချက်အရ –**
ဦးလှဝေဦး	**ဒေါ်ရည်မွန်အောင် (LL.B)**
[၁၂/ပဇတ(ပြု)၀၀၀၆၃၃]	**အထက်တန်းရှေ့နေ (စဉ် – ၅၀၆၁၂)**
ဒေါ်အိအိဖြိုး	
[၅/ ရဘန(နိုင်)၁၄၁၁၂၂]	

အမှတ်(၃၈၈)၊ ပျဉ်းမမြိုင်လမ်း၊ (က)ရပ်ကွက်၊ သုဝဏ္ဏ၊ သင်္ဃန်းကျွန်းမြို့နယ်၊
ရန်ကုန်တိုင်းဒေသကြီး။ ဖုန်း ၀၉–၄၄၈၂၈၈၃၁၈၊ ၀၉–၉၇၉၄၇၀၄၄၈

ကန့်ကွက်နိုင်ကြောင်းအများသိစေရန် ကြေညာခြင်း

ရန်ကုန်တိုင်းဒေသကြီး၊ လှိုင်မြို့နယ်၊ (၁၂)ရပ်ကွက်၊ အောင်ဓမ္မရိပ်သာလမ်း၊ အမှတ်(၆/ခ/၄)တွင် နေထိုင်သူ ဦးပေါ်ညွန့် [၁၂/သကတ(နိုင်)၀၃၆၃၃၀] ကိုင်ဆောင်သူပိုင်ဖြစ်သော အမှတ်(၂၂၀)၊ အောင်မင်္ဂလာလမ်း၊ (၁၃)ရပ်ကွက်၊ လှိုင်မြို့နယ်တွင်ရှိသည့် အကျယ် (၂၂ပေ x ၃၅ပေ) မြေညီထပ်တိုက်ခန်းနှင့် ရေမီးအပါအဝင် အကျိုးခံစားခွင့်အရပ်ရပ်အားလုံးတို့ကို ကျွန်ုပ်၏မိတ်ဆွေက အပြီးအပိုင်ဝယ်ယူရန် စရန်ငွေအချို့ ပေးချေထားပြီးဖြစ်ပါသည်။ အဆိုပါ မြေညီထပ်တိုက်ခန်း၏ အကျိုးခံစားခွင့်အရပ်ရပ်တို့နှင့်ပတ်သက်၍ ပိုင်ရေးဆိုင်ခွင့်ရှိသူ မည်သူမဆို ကန့်ကွက်လိုပါက ဤကြော်ငြာပါသည့်နေ့မှ (၁၄) ရက်အတွင်း ပိုင်ဆိုင်မှုစာရွက်စာတမ်း(မူရင်း)များနှင့်တကွ ကျွန်ုပ်ထံသို့ လာရောက်ကန့်ကွက်နိုင်ပါကြောင်းနှင့် သတ်မှတ်ရက်အတွင်း ကန့်ကွက်သူ မရှိပါက အရောင်းအဝယ်ကိစ္စကို ဥပဒေနှင့်အညီ ဆက်လက်ဆောင်ရွက်သွားမည်ဖြစ်ကြောင်း အများသိစေရန် ကြေညာအပ်ပါသည်။

လွှဲအပ်ညွှန်ကြားချက်အရ
ဦးတင်လှိုင် (LL.B)
တရားလွှတ်တော်ရှေ့နေ (စဉ်–၇၇၀၀/၁၀)
အမှတ်(၆၂၀)၊ မဟာဆွေလမ်း၊ (၁၃)ရပ်ကွက်၊ လှိုင်မြို့နယ်၊
ရန်ကုန်တိုင်းဒေသကြီး။ ဖုန်း–09–448049954

အများသိစေရန်အသိပေးကြေညာခြင်း

ရန်ကုန်တိုင်းဒေသကြီး၊ သင်္ဃန်းကျွန်းမြို့နယ်၊ မြေတိုင်းရပ်ကွက်အမှတ်–၂၆၊ လူနေရပ်ကွက်အမှတ်–သုမင်္ဂလာအိမ်ရာ၊ မြေကွက်အမှတ်–၄၄၊အကျယ်အဝန်း (၁၀၆x၈၉)ပေ၊ (၉၄၂၇)စတုရန်းပေ၊ (၀. ၂၁၆)ဧက၊ ဦးထူးအောင်[၁၂/မရက(နိုင်) ၁၂၁၈၄၂] အမည်ပေါက် နှစ်(၆၀)မြေငှားဂရန်ရှိ မြေကွက်နှင့် ယင်းမြေကွက်ပေါ်တွင် ဆောက်လုပ်ထားသော ရန်ကုန်တိုင်းဒေသကြီး၊ သင်္ဃန်းကျွန်းမြို့နယ်၊ စ/သုမင်္ဂလာရပ်ကွက်၊ အောင်မြေရတနာလမ်း၊ ခြံအမှတ်(၄၄)ဟုခေါ်တွင်သော (၂)ထပ်တိုက်အဆောက်အဦအပါအဝင် အကျိုးခံစားခွင့်အရပ်ရပ်တို့အား ကျွန်ုပ်မိတ်ဆွေက(၂၆–၂–၂၀၂၃)ရက်နေ့က ဦးကြည်မင်းသန့်[၁၂/ဗဟန(နိုင်)၀၃၁၉၅၆]၏ တာဝန်ယူရောင်းချမှုအရ “အိမ်ခြံမြေအရောင်းအဝယ်စရန်ပေးကတိစာချုပ်” ချုပ်ဆို၍ ဝယ်ယူထားပြီး ကျန်ငွေပေးချေရန်သာ ကျန်ရှိပါသည်။ ထိုသို့ကျန်ငွေပေးချေရန်ကျန်ရှိသောအဆင့်တွင် ဦးကြည်မင်းသန့်ဘက်မှ မူလစရန်ပေးစာချုပ် ချုပ်ဆိုစဉ်က ရောင်းချပေးမည်ဟု သတ်မှတ်သဘောတူညီထားသည့်ဈေးနှုန်းအတိုင်း ဆက်လက်ရောင်းချခြင်းမပြုလုပ်ဘဲ ထပ်တိုးတောင်းခံခြင်းများပြုလုပ်နေသည့်အတွက် ကျန်ငွေပေးချေရန်ကိစ္စရပ်များအား ညှိနှိုင်းဆောင်ရွက်လျက်ရှိသောအဆင့်ဖြစ်ပြီး ဦးကြည်မင်းသန့်နှင့် ကျွန်ုပ်မိတ်ဆွေတို့ (၂၆– ၂– ၂၀၂၃) စရန်ပေးစာချုပ်နှင့်ပတ်သက်၍ တစ်စုံတစ်ရာပြီးပြတ်အောင် မဆောင်ရွက်ရသေးသည့်အခြေအနေတွင် အဆိုပါအိမ်ခြံမြေအား ကျွန်ုပ်မိတ်ဆွေသိရှိခြင်းမရှိဘဲ အခြားမည်သူတစ်ဦးတစ်ယောက်ကိုဖြစ်စေ၊ အဖွဲ့အစည်းကိုဖြစ်စေ ရောင်းချခြင်း၊ ပေါင်းနှံခြင်း၊ ပေးကမ်းခြင်း၊ လှူဒါန်းခြင်း၊ တစ်နည်းနည်းဖြင့် ဆောင်ရွက်ခြင်း၊ လွှဲပြောင်းရယူခြင်းတို့ မပြုလုပ်ကြပါရန် အများသိစေရန် အသိပေးကြေညာအပ်ပါသည်။

လွှဲအပ်ညွှန်ကြားချက်အရ
ဒေါ်စုမြတ်လွင်(LL.B)
တရားလွှတ်တော်ရှေ့နေ(စဉ်–၁၇၅၁၉/၂၀၂၃)
တိုက်–၂၁၅၊ ဒုတိယထပ်၊ အေးစေတီလမ်း၊ ဗမာအေးရပ်ကွက်၊ ဒေါပုံမြို့နယ်၊
ရန်ကုန်တိုင်းဒေသကြီး။ ဖုန်း–၀၉–၂၆၅၇၈၄၆၈၈

ကန့်ကွက်နိုင်ကြောင်းကြေညာခြင်း

ဥတ္တရသီရိမြို့၊ ရွှေနံ့သာရပ်ကွက်၊ မြေတိုင်းရပ်ကွက်အမှတ်–၆/ရွှေနံ့သာအရှေ့ရပ်၊ မြေဧရိယာ(၀.၀၈၂)ဧက၊ မြေကွက်အမှတ်(ဥ–၁၆၀၄)၊ ဦးကျော်စွာဝင်း၊ အဖအမည် ဦးညွှန့်ရွှေ [၉/ဥတသ(နိုင်)၀၀၂၃၆] အမည်ပေါက် ပါမစ်မြေကွက်ကို ဒေါ်ခင်ခင်လေး အဖအမည် ဦးသိန်းဦး [၇/ပမန(နိုင်) ၁၄၂၆၃၈]မှ မြေပေးမိန့်မူရင်း၊ မြေကွက်အရောင်းအဝယ်စာချုပ်မူရင်း၊ ရောင်းသူ/ဝယ်သူတရားရုံးကျမ်းကျိန်မူရင်း၊ နှစ်ဦးသဘောတူကတိဝန်ခံချက်မူရင်း၊ ရပ်ကွက်အုပ်ချုပ်ရေးမှူးထောက်ခံချက်မူရင်း၊ ရဲစခန်းထောက်ခံချက်မူရင်း၊ ဝယ်ယူသူမှ ဝန်ခံကတိပြုချက်မူရင်းများတင်ပြပြီး မြေငှားစာချုပ် လျှောက်ထားလာပါသဖြင့် ကန့်ကွက်လိုသူများအနေဖြင့် တရားဝင်ပိုင်ဆိုင်မှုစာချုပ်စာတမ်းများ၊ တရားရုံးအမိန့်ဒီကရီများ အထောက်အထားခိုင်လုံစွာတင်ပြ၍ နေပြည်တော်စည်ပင်သာယာရေးကော်မတီ၊ မြို့ပြစီမံကိန်းနှင့်မြေစီမံခန့်ခွဲမှုဌာနသို့ ဤကြေညာချက်ပါရှိသည့်ရက်မှစ၍ (၁၅)ရက်အတွင်း လာရောက်ကန့်ကွက်နိုင်ကြောင်းနှင့် သတ်မှတ်ကာလအတွင်း ကန့်ကွက်မှုမရှိပါက ဌာန၏လုပ်ထုံးလုပ်နည်း များနှင့်အညီ မြေငှားစာချုပ် လျှောက်ထားလာမှုအား ဆက်လက်ဆောင်ရွက် ပေးသွားမည်ဖြစ်ကြောင်း ကြေညာလိုက်သည်။

မြို့ပြစီမံကိန်းနှင့်မြေစီမံခန့်ခွဲမှုဌာန
နေပြည်တော်စည်ပင်သာယာရေးကော်မတီ

ကန့်ကွက်နိုင်ကြောင်း အများသိစေရန်ကြေညာခြင်း

ရန်ကုန်တိုင်းဒေသကြီး၊ အလုံမြို့နယ်၊ စောရန်ပိုင်တောင်ရပ်ကွက်၊ ၎ဝါလမ်း၊ တိုက်(၅၇)၊ (ခြေရင်း)၊ မြေညီထပ်၊ ဟောင်ကောင်(၂)လွှာ၊ အကျယ်အဝန်း(၁၂ ½ ပေx ၅၀ ပေ)ရှိ တိုက်ခန်းနှင့်ပတ်သက်သည့် ပိုင်ဆိုင်မှုအကျိုးခံစားခွင့်အရပ်ရပ်အားလုံးတို့ကို အစပ်အဆက်စာချုပ်ဖြင့် အဆင့်ဆင့်ဝယ်ယူပိုင်ဆိုင်ခဲ့ပြီး၊ ယခု တရားဝင်လက်ဝယ်ထားပိုင်ဆိုင်ပြီး ရောင်းချပိုင်ခွင့်ရှိကြောင်း ဝန်ခံကတိပြုသူ ဒေါ်တင်တင်ထွေး [၁၂/အလန(နိုင်)၀၂၉၇၂၅] ကိုင်ဆောင်သူထံမှ ကျွန်ုပ်၏မိတ်ဆွေက အပြီးအပိုင်ဝယ်ယူရန် ရောင်းဖိုးငွေ၏ တစ်စိတ်တစ်ဒေသကို စရန်ငွေအဖြစ် ပေးချေထားပြီးဖြစ်ပါသည်။ အထက်ဖော်ပြပါ တိုက်ခန်းအရောင်းအဝယ်ကိစ္စကို မည်သူမဆို ကန့်ကွက်လိုပါက ကျွန်ုပ်ထံသို့ ခိုင်လုံသောစာရွက်စာတမ်းအထောက်အထားမူရင်းများဖြင့် ဤကြေညာပါသည့်ရက်မှစ၍ (၇)ရက်အတွင်း လာရောက်ကန့်ကွက်နိုင်ပါသည်။ သတ်မှတ်ရက်ထက်ကျော်လွန်ပါက တိုက်ခန်းအရောင်းအဝယ်ကိစ္စကို ဥပဒေနှင့်အညီ ဆက်လက်ဆောင်ရွက်သွားမည်ဖြစ်ကြောင်း အများသိစေရန် ကြေညာအပ်ပါသည်။

ဒေါ်စိုးစိမ့်မိုး၏ လွှဲအပ်ညွှန်ကြားချက်အရ
ဒေါ်ကြည်ကြည်လှိုင် (LL.B)
တရားလွှတ်တော်ရှေ့နေ (စဉ် – ၁၂၂၀၁)
အမှတ် (၂၃၁)၊ ၎ဝါလမ်း၊ စောမြောက်ရပ်ကွက်၊ အလုံမြို့နယ်၊
ရန်ကုန်တိုင်းဒေသကြီး။ ဖုန်း – ၀၉–၇၉၃၅၆၆၃၁၅

ကြော်ငြာစာ

မန္တလေးမြို့၊ ချမ်းမြသာစည်မြို့နယ်၊ ထွန်းတုံးရပ်ကွက်၊ အကွက်အမှတ်(ဖဖ–၄)၊ ဦးပိုင်အမှတ်–၅၀(ခဲစင်း)၊ ၅၀x၅၁လမ်းကြား၊ ၁၁၀x၁၁၁လမ်းကြားရှိ ဦးကျော်ငြိမ်း အမည်ပေါက် တောဂရန်မြေကွက်အား (ဖခင်)ဦးကျော်ငြိမ်း(မိခင်) ဒေါ်စန်း (သား)ဦးတိုးနိုင်ဦး(လူပျိုကြီးဘ၀)ဖြင့်လည်းကောင်း အသီးသီးကွယ်လွန်၍ အမွေဆက်ခံပိုင်ဆိုင်ကြောင်း စာချုပ်အမှတ်(၂၈၃၅/၂၀၂၃)ဖြင့် အမွေဆက်ခံခဲ့သည့် သား၊ သမီးတို့ဖြစ်သော ဒေါ်ချိုဝင်းနွယ်[၉/မရတ(နိုင်) ၀၀၃၃၈၆]၊ ဦးမင်းသက်နိုင် [၉/မဟမ(နိုင်)၀၀၇၂၇၁]တို့၏ (GP ရသူ ဒေါ်ဖြူ)တို့က တောဂရန်စာချုပ်နှင့်အတူ အမှုတွဲအမှတ်–၅၈၆၆/၂၀၂၃–၂၀၂၄ ဖြင့် တောမှ မြို့ပြောင်း/သက်တမ်းတိုး/ဦးပိုင်ခွဲ/အမည်ပြောင်း လျှောက်ထားလာပါသည်။ ကန့်ကွက်လိုပါက ခိုင်လုံသော အထောက်အထားများ၊ မှတ်ပုံတင်စာချုပ်စာတမ်းများ၊ တရားရုံးဒီကရီများဖြင့် (၁၄)ရက်အတွင်း ကန့်ကွက်နိုင်ပါသည်။

မြို့ပြစီမံကိန်းနှင့်မြေစီမံခန့်ခွဲမှုဌာန
မန္တလေးမြို့တော်စည်ပင်သာယာရေးကော်မတီ

“ကန့်ကွက်နိုင်ကြောင်းအများသိစေရန် ကြေညာခြင်း

ရန်ကုန်တိုင်းဒေသကြီး၊ သင်္ဃန်းကျွန်းမြို့နယ်၊ (ဇ/တောင်)ရပ်ကွက်၊ ဝေဇယန္တာလမ်း၊ အမှတ်(၃၉၁)နေ ဦးဇော်ဇော်အောင်[၁၂/သဃက(နိုင်)၀၃၇၇၆၅] နှင့် ဒေါ်မေမြင့်သွင် [၁၂/ဥကမ(နိုင်)၁၈၉၀၂၆]တို့၏ လွှဲအပ်ညွှန်ကြားချက်အရ အောက်ပါအတိုင်း အများသိစေရန် ကြေညာအပ်ပါသည်။ **“ရန်ကုန်တိုင်းဒေသကြီး၊ မြောက်ဥက္ကလာပမြို့နယ်၊ မြေတိုင်းရပ်ကွက်အမှတ်(ဃ/တိုးချဲ့)(သီရိကန်သာအိမ်ရာ)၊ အဏ္ဏဝါလမ်း၊ မြေကွက်အမှတ်(၁၈/ဘီ–၂)၊ ဧရိယာ(၀.၀၆၁)ဧက၊ (၂၆၆၀) စတုရန်းပေရှိ မြေကွက်နှင့် ယင်းမြေကွက်ပေါ်တွင် ဆောက်လုပ်ထားသော အိမ်အပါအဝင် အကျိုးခံစားခွင့်အရပ်ရပ်အားလုံး”**တို့ကို ဒေါ်နန်းသူဇာအောင် [၁၃/မဆတ(နိုင်) ၀၂၈၆၇၇] အမည်ဖြင့် နှစ်(၆၀)မြေငှားဂရန် အမည်ပေါက်လျက်ရှိသော်လည်း ဦးဇေယျာထွန်း [၁၂/မဂတ(နိုင်)၀၈၉၂၁၂]နှင့် ဒေါ်ဖြူနှင်းခိုင် [၁၂/ဗဟန(နိုင်)၀၉၆၁၅၂] တို့မှ ဆက်စပ်စာချုပ်များဖြင့် ဝယ်ယူခဲ့၍ လက်ရှိထားပိုင်ဆိုင်ခွင့်၊ စီမံခန့်ခွဲပိုင်ခွင့်၊ ရောင်းချပိုင်ခွင့်ရှိကြောင်းကမ်းလှမ်းရာ ကျွန်ုပ်၏မိတ်ဆွေများမှ ဝယ်ယူရန်အတွက် စရန်ငွေများကို ပေးချေထားပြီးဖြစ်ပါသည်။ အဆိုပါ မြေအိမ်တို့နှင့်ပတ်သက်၍ ကန့်ကွက်လိုပါက ဤကြော်ငြာပါသည့်နေ့မှ (၁၄)ရက်အတွင်း ခိုင်လုံသော စာရွက်စာတမ်း အထောက်အထားမူရင်းများနှင့်တကွ ကျွန်ုပ်ထံသို့ လာရောက်ကန့်ကွက်နိုင်ပါကြောင်းနှင့် သတ်မှတ်ရက်အတွင်း ကန့်ကွက်ခြင်းမရှိပါက အရောင်းအဝယ်အား ဥပဒေနှင့်အညီ ဆက်လက်ဆောင်ရွက်သွားမည်ဖြစ်ပါကြောင်း အများသိစေရန် ကြေညာအပ်ပါသည်။

ဦးဇော်ဇော်အောင်နှင့် ဒေါ်မေမြင့်သွင်တို့၏ လွှဲအပ်ညွှန်ကြားချက်အရ–
ဒေါ်အိအိခိုင် (LL.B)(စဉ်–၁၆၀၇၅) တရားလွှတ်တော်ရှေ့နေ
အမှတ်(၁၂၄၉)၊ နတ်စင်ကန်ပေါင်လမ်း၊ မြို့မ(၃)ရပ်ကွက်၊ ဒလမြို့နယ်၊
ရန်ကုန်မြို့။ Ph–09254405798

“အများသိစေရန်ကြေညာခြင်း”

“ရန်ကုန်တိုင်းဒေသကြီး၊ ဒလမြို့နယ်၊ ကမာကသွယ်ရပ်ကွက်၊ ကျန်စစ်သားလမ်းမကြီး၊ မြေကွက်အမှတ်–၇၇၉(ခ)နေ ဦးမြင့်ဌေး [၁၂/ဒလန(နိုင်)၀၉၁၂၆၄]၏ လွှဲအပ်ညွှန်ကြားချက်အရ အောက်ပါအတိုင်း အများသိစေရန် ကြေညာအပ်သည်။ **“ရန်ကုန်တိုင်းဒေသကြီး၊ ကမာကသွယ်ရပ်ကွက်၊ မြေတိုင်းရပ်ကွက်အမှတ်(၂)၊ ကျန်စစ်သား(၁) လမ်း၊ မြေကွက်အမှတ်–၇၄၇(ခ)၊ အကျယ်အဝန်း(၂၀ x ၆၀)ပေအနက်မှ (၁၀ x ၆၀)ပေ၊ (ခြေရင်းခြမ်း)ရှိ မြေကွက်နှင့် ယင်းမြေကွက်ပေါ်တွင် ဆောက်လုပ်ထားသော အိမ်တို့၏ အကျိုးခံစားခွင့်အရပ်ရပ်အားလုံး”** တို့ကို ဦးကျော်ဝင်း(PPN–၂၂၉၁၇၄)မှ မြေချပါမစ် အမည်ပေါက်သော်လည်း ဦးဇော်ဇော်လတ် [၁၄/မမန(နိုင်)၁၇၀၃၉၉]မှ ဆက်စပ်စာချုပ်များဖြင့် ဝယ်ယူပိုင်ဆိုင်လက်ရှိထားသော မြေနှင့်အိမ်အား ကျွန်ုပ်၏မိတ်ဆွေမှ အပြီးအပိုင်ဝယ်ယူပြီး လက်ရောက်ရယူကာ နေထိုင်နေခြင်းဖြစ်ပါကြောင်း အများသိစေရန် ကြေညာအပ်ပါသည်။

ဦးမြင့်ဌေး၏ လွှဲအပ်ညွှန်ကြားချက်အရ –
ဒေါ်အိအိခိုင် (LL.B)(စဉ်–၁၆၀၇၅)
တရားလွှတ်တော်ရှေ့နေ
အမှတ် (၁၂၄၉)၊ နတ်စင်ကန်ပေါင်လမ်း၊ မြို့မ(၃)ရပ်ကွက်၊
ဒလမြို့နယ်၊ ရန်ကုန်မြို့။ Ph–09254405798

သတင်းနှင့်စာနယ်ဇင်းလုပ်ငန်း လျှောက်လွှာခေါ်ယူခြင်း

၁။ သတင်းနှင့်စာနယ်ဇင်းလုပ်ငန်းတွင် လစ်လပ်လျက်ရှိသော အောက်ဖော်ပြပါ ရာထူးနေရာများတွင် အရည်အချင်းသတ်မှတ်ချက်ပြည့်မီသူများ လျှောက်ထားနိုင်ပါသည်-

စဉ်	ရာထူး	နေရာ	အနိမ့်ဆုံးပညာ အရည်အချင်းသတ်မှတ်ချက်
(က)	ပုံနှိပ်ကျွမ်းကျင်-၅(စက်) (ကျပ် ၁၆၂၀၀၀-၂၀၀၀-၁၇၂၀၀၀)	(၅) နေရာ	AGTI အောင်ရမည်။ (သို့) အခြေခံပညာ အထက်တန်း အောင်ရမည်။

၂။ လျှောက်ထားသူသည်-

(က) ပြည်ထောင်စုသမ္မတမြန်မာနိုင်ငံသားဖြစ်ရမည်၊
(ခ) ကျန်းမာရေးကောင်းမွန်သူဖြစ်ရမည်၊
(ဂ) (၃၀-၁၁-၂၀၂၃)ရက်တွင် အသက်(၃၀)နှစ်ထက် မကျော်လွန်သူ၊ နိုင်ငံ့ဝန်ထမ်းဖြစ်ပါက အသက်(၃၅)နှစ်ထက် မကျော်လွန်သူ ဖြစ်ရမည်၊
(ဃ) လျှောက်ထားသူများသည် ကွန်ပျူတာ ကျွမ်းကျင်စွာအသုံးပြုနိုင်သူဖြစ်ရမည်၊
(င) နေရာဒေသမရွေး တာဝန်ထမ်းဆောင်နိုင်သူဖြစ်ရမည်။ ဝန်ထမ်းအဖြစ် ခန့်အပ်ခြင်းခံရပါက ဌာနတွင် အနည်းဆုံး (၃)နှစ်တာဝန်ထမ်းဆောင်မည်ဖြစ်ကြောင်း ကတိခံဝန်ချက် ရေးထိုးရမည်၊
(စ) အစိုးရဌာနတစ်ခုခု၏ ဝန်ထမ်းအဖြစ်မှ ထုတ်ပစ်ခြင်း (Dismissal)၊ ရာထူးမှထုတ်ပယ်ခြင်း (Removal)၊ ရာထူးခန့်ထားခြင်းအမိန့်စာမှ ပယ်ဖျက်ခံရသူများ လျှောက်ထားခွင့်မရှိပါ။

၃။ လျှောက်လွှာတွင် အောက်ပါအချက်အလက်များပါရှိရမည်-

(က) ကိုယ်တိုင်ရေးလျှောက်လွှာ၊
(ခ) ပြည့်စုံစွာဖြည့်စွက်ထားသော ကိုယ်ရေးမှတ်တမ်း၊ ဆက်သွယ်ရန်လိပ်စာအပြည့်အစုံနှင့် ဖုန်းနံပါတ်၊
(ဂ) နိုင်ငံသားစိစစ်ရေးကတ်ပြားမိတ္တူ၊
(ဃ) အသက်အထောက်အထားနှင့် ပညာအရည်အချင်းအထောက်အထားအတွက် တက္ကသိုလ်ဝင်စာမေးပွဲအောင်လက်မှတ်မိတ္တူ၊
(င) ပြင်ပပုဂ္ဂိုလ်များအတွက် အလုပ်သမားမှတ်ပုံတင်ကတ်ပြားမိတ္တူ၊
(စ) အကျင့်စာရိတ္တကောင်းမွန်ကြောင်း သက်ဆိုင်ရာရပ်ကွက်/ကျေးရွာအုပ်ချုပ်ရေးမှူး၏ ထောက်ခံချက်မူရင်းနှင့် သက်ဆိုင်ရာနယ်မြေရဲစခန်း၏ ပြစ်မှုကင်းရှင်းကြောင်း ထောက်ခံချက်မူရင်း၊
(ဆ) ကျန်းမာရေးကောင်းမွန်ကြောင်း ဆေးလက်မှတ်ထောက်ခံချက်မူရင်း၊
(ဇ) (၂)လအတွင်း ရိုက်ကူးထားသော ပတ်စ်ပို့အရွယ် ဓာတ်ပုံ(၃)ပုံ (ကျောဘက်တွင် အမည်၊ နိုင်ငံသားစိစစ်ရေးကတ်အမှတ် ရေးသားရန်)၊
(ဈ) နိုင်ငံ့ဝန်ထမ်းဖြစ်ပါက သက်ဆိုင်ရာဝန်ကြီးဌာန၊ အဖွဲ့အစည်း၏ ခွင့်ပြုကြောင်း ထောက်ခံစာမူရင်း၊
(ည) ယခင်ဝန်ထမ်းအဖြစ် တာဝန်ထမ်းဆောင်ခဲ့ဖူးပါက ဌာန၏ နုတ်ထွက်ခွင့်ပြုကြောင်း အမိန့်စာမူရင်း၊
(ဋ) ရေးဖြေလာရောက်ဖြေဆိုသည့်အခါ နိုင်ငံသားစိစစ်ရေးကတ်ပြား၊ တက္ကသိုလ်ဝင်စာမေးပွဲအောင်လက်မှတ်၊ အလုပ်သမား မှတ်ပုံတင်ကတ်ပြားမူရင်းတို့ကို တစ်ပါတည်း တင်ပြရမည်။

၄။ လျှောက်လွှာများကို(၁၅-၁၂-၂၀၂၃)ရက်နေ့ နောက်ဆုံးထား၍ ပြန်ကြားရေး ဝန်ကြီးဌာန၊ သတင်းနှင့်စာနယ်ဇင်းလုပ်ငန်း၊ ရုံးအမှတ်(၇)၊ နေပြည်တော်သို့ လျှောက်ထားရမည်။

၅။ လျှောက်ထားသူများသည် မြန်မာစာနှင့် အထွေထွေဗဟုသုတဘာသာရပ်များပါဝင်သည့် ရေးဖြေစာမေးပွဲကို ဖြေဆိုရမည်ဖြစ်ပြီး ကွန်ပျူတာကျွမ်းကျင်မှုကိုပါ စစ်ဆေးမည်ဖြစ်ပါသည်။

၆။ ရေးဖြေအောင်မြင်သူများကိုသာ လူတွေ့စစ်ဆေးခြင်းဆောင်ရွက်မည်ဖြစ်ပါသည်။

၇။ အရည်အချင်းစစ် စာမေးပွဲဖြေဆိုရမည့်ရက်နှင့် ဖြေဆိုခွင့်ရရှိသူများစာရင်းကို ဆက်သွယ်အကြောင်းကြားပေးမည်ဖြစ်ပါသည်။

၈။ သတ်မှတ်စည်းကမ်းချက်များနှင့် ကိုက်ညီမှုမရှိသော၊ မပြည့်စုံသော၊ သတ်မှတ်ရက်ထက် ကျော်လွန်ပြီးမှရောက်ရှိလာသော လျှောက်လွှာများကို လက်ခံစဉ်းစားမည်မဟုတ်ပါ။

၉။ အသေးစိတ်သိရှိလိုပါက သတင်းနှင့်စာနယ်ဇင်းလုပ်ငန်း၊ ရုံးချုပ်(စီမံဌာန)၊ နေပြည်တော်သို့ လူကိုယ်တိုင်ဖြစ်စေ၊ တယ်လီဖုန်းအမှတ်၊ ၀၆၇၃-၄၁၂၀၂၃၊ ၀၆၇၃-၄၁၂၀၂၈ သို့ဖြစ်စေ ရုံးချိန်အတွင်း ဆက်သွယ်စုံစမ်း မေးမြန်းနိုင်ပါသည်။

သတင်းနှင့်စာနယ်ဇင်းလုပ်ငန်း

ကန့်ကွက်နိုင်ပါသည်

ရန်ကုန်မြို့၊ သာကေတမြို့နယ်၊ ၉ ရပ်ကွက်၊ ရတနာပုံ (၃)လမ်းရှိ တိုက်အမှတ် - ၈၅၈ A ၊ တစ်ခန်းတည်း ၆ ထပ်တိုက်မှ ပဉ္စမထပ် (၆ လွှာ)၊ ဧရိယာ (၁၂၀၀) စတုရန်းပေ ကျယ်ဝန်းသော တိုက်ခန်းမှာ ကန်ထရိုက်တာ ရွှေဇမ္ဗူအောင် ဆောက်လုပ်ရေး ကုမ္ပဏီလီမိတက်နှင့် မြေရှင် ဦးမိုးကျော်အောင်၊ ဇနီး ဒေါ်ပန်းအိစံတို့ (၁-၄-၂၀၁၄) ရက်နေ့တွင် ချုပ်ဆိုသော စာချုပ်အရ မြေရှင်များ ရရှိသည့် တိုက်ခန်း ဖြစ်ပါသည်။ ဦးမိုးကျော်အောင် [၁၂/သကတ(နိုင်)၁၄၁၈၁၉]ထံမှ ဦးအောင်ရဲကျော် [၁၂/ပဇတ(နိုင်)၀၃၀၇၆၇] နှင့် ဒေါ်မြသန္တာအောင် [၁၂ /သကတ (နိုင်)၁၄၁၈၂၀]တို့က (၁-၁၁-၂၀၁၈)ရက်နေ့တွင် ဝယ်ယူ၍ လက်ရှိထား ပိုင်ဆိုင်သဖြင့်၊ ဦးအောင်ရဲကျော်နှင့် ဒေါ်မြသန္တာအောင်တို့ထံမှ ဦးအေးစိုး [၇/အဖန(နိုင်) ၀၈၈၅၀၃] နှင့် ဒေါ်ဆောင်းမြသန္တာ [၁၂/တမန (နိုင်)၀၇၃၆၅၈] တို့က ဝယ်ယူရန်အတွက် စရန်ငွေ ပေးချေထားပါသည်။

အထက်ပါ အရောင်းအဝယ်နှင့်စပ်လျဉ်း၍ ကန့်ကွက်လိုသူရှိပါက ဤကြော်ငြာပါသည့်နေ့မှ (၇)ရက်အတွင်း တိကျခိုင်လုံသော ပိုင်ဆိုင်မှု စာရွက်စာတမ်း မူရင်းများနှင့်တကွ ကျွန်ုပ်ထံသို့ ကိုယ်တိုင် လာရောက်ကန့်ကွက်နိုင်ပါသည်။ သတ်မှတ်နေ့ရက်အတွင်း ကန့်ကွက်မည့်သူမရှိပါက တိုက်ခန်းအရောင်းအဝယ်ကို ဥပဒေနှင့်အညီ ဆက်လက်ဆောင်ရွက်သွားမည်ဖြစ်ကြောင်း အသိပေး ကြေညာအပ်ပါသည်။

လွှဲအပ်ညွှန်ကြားချက်အရ
ဒေါ်မြင့်မြင့်ကြည် (LL.B)
တရားလွှတ်တော်ရှေ့နေ (စဉ် - ၆၁၁၈ / ၃၀-၁၁-၉၄)
ဖုန်း - ၀၉-၅၄၀၁၂၅၀

ရုံး - အမှတ်- ၆၂၊ အခန်း(၉)၊ ပထမထပ်၊ ပန်းဆိုးတန်းလမ်း၊ ကျောက်တံတားမြို့နယ်၊ ရန်ကုန်မြို့၊
အိမ် - အမှတ်-၂၁၀ ၊ အောင်သပြေလမ်း၊ (၂) ရပ်ကွက်၊ ပုလဲမြို့သစ်၊ မင်္ဂလာဒုံမြို့နယ်၊ ရန်ကုန်မြို့။

ကန့်ကွက်နိုင်ကြောင်းကြော်ငြာ

ရွှေပြည်သာမြို့နယ်၊မြေတိုင်းရပ်ကွက်အမှတ်-၆၄စက်မှု၊မြေကွက်အမှတ်-၁၁၂၊ဧရိယာ(၁.၁၇၈)ဧက၊မြေကွက်တည်နေရာအမှတ်(၁၁၂)၊ဘုရင့်နောင်လမ်း၊(၁)ရပ်ကွက်၊ရွှေပြည်သာမြို့နယ်၊ဦးမြင့်အောင်(၁၃/ကတန(နိုင်)၀၈၀၅၅၀) ဦးဟွမ်ချမ်ယုံ(၁၃/ကတန(ဧည့်)၀၀၀၁၃၄)အမည်ပေါက်နှစ်(၆၀)စက်မှုမြေငှားစာချုပ်မြေအားအမည်ပေါက်များကိုယ်တိုင်မှ၂၀၀၂ခုနှစ်တွင်ထုတ်ယူခဲ့သောဘဏ်ငွေချေးရန်မြေပုံမြေရာဇဝင်မူရင်းကိုလျှောက်ထားထုတ်ယူခဲ့သော်လည်းမည်သည့်ဘဏ်တွင်မျှအာမခံပစ္စည်းထားရှိကာဘဏ်ငွေချေးယူခဲ့ရခြင်းလုံးဝမရှိဘဲအထားအသိမှားယွင်းကာပျောက်ဆုံးသွားခဲ့သည်မှာမှန်ကန်ပါကြောင်း၊နှစ်(၆၀)ဂရန့်မူရင်းမှာလည်းၾငင်းတို့လက်ဝယ်တွင်ရှိပါကြောင်းနှင့်အထက်ပါမြေကွက်အားအခြားမည်သူတစ်ဦးတစ်ယောက်ထံကိုမျှလွှဲပြောင်းရောင်းချထားခြင်း၊ပေါင်နှံထားခြင်း၊ပေးကမ်းထားခြင်း၊စွန့်လွှတ်ထားခြင်း၊လှူဒါန်းထားခြင်း၊အာမခံအဖြစ်တင်သွင်းထားခြင်းတို့လုံးဝမရှိပါကြောင်း၊အရှုပ်အရှင်းတစ်စုံတစ်ရာပေါ်ပေါက်လာပါကၾငင်းတို့ကသာတာဝန်ယူဖြေရှင်းပေးမည်ဖြစ်ပါကြောင်း၊(၁၇-၁၀-၂၀၂၃)ရက်စွဲပါရန်ကုန်တိုင်းဒေသကြီးတရားလွှတ်တော်၏ကျမ်းကျိန်လွှာအမှတ်-၆၉၃/၂၀၂၃၊နှစ်(၆၀)စက်မှုမြေငှားစာချုပ်(ဂရန်)မူရင်း၊နိုင်ငံသားစိစစ်ရေးကတ်ပြားတို့တင်ပြ၍စွန့်လွှတ်စာချုပ်ချုပ်ဆိုရန်မြေပုံကူးလျှောက်ထားလာရာတရားဝင်ခိုင်လုံသောအထောက်အထားများဖြင့်ဤကြော်ငြာပါသည့်နေ့မှစ၍(၇)ရက်အတွင်းကန့်ကွက်နိုင်ပါကြောင်းနှင့်ကန့်ကွက်မှုမရှိပါကလုပ်ထုံးလုပ်နည်းအတိုင်းဆက်လက်ဆောင်ရွက်ပေးမည်ဖြစ်ပါကြောင်းအပေးကြေညာအပ်ပါသည်။

ဌာနမှူး(ဒုတိယညွှန်ကြားရေးမှူးချုပ်)
မြို့ပြမြေစီမံခန့်ခွဲမှုဌာန၊ရန်ကုန်မြို့တော်စည်ပင်သာယာရေးကော်မတီ

ကန့်ကွက်နိုင်ပါကြောင်းကြော်ငြာ

ဒဂုံမြို့သစ်(တောင်ပိုင်း)မြို့နယ်၊ မြေတိုင်းရပ်ကွက်အမှတ်-၂၄၊ မြေကွက်အမှတ်-၄၇၆၊ မြေကွက်တည်နေရာအမှတ်-၄၇၆၊ သိင်္ဂီလမ်း၊ ၂၄ရပ်ကွက်၊ ဒဂုံမြို့သစ်(တောင်ပိုင်း)မြို့နယ်၊ ဦးစိုးမောင် (2MDN-၁၁၄၀၁၅)၊ အမည်ပေါက်နှစ် (၆၀)မြေငှားဂရန်မြေအား ဂရန်အမည်ပေါက် ဦးစိုးမောင် (ဖခင်)ဖြစ်သူသည် (၃၀-၁-၂၀၀၁)ရက်နေ့တွင်လည်းကောင်း၊ မိခင်ဖြစ်သူ ဒေါ်အေးပိုသည် (၂၂ - ၁ - ၂၀၁၆)ရက်နေ့တွင်လည်းကောင်း အသီးသီးကွယ်လွန်ခဲ့ကြပြီး ၎င်းတို့၏သား (၂)ဦးဖြစ်သူ ၁။ ဦးလှရွှေ [၁၂/မဂတ(နိုင်)၀၁၈၇၈၀]၊ ၂။ ဦးလှအောင် [၁၂/ဒဂန(နိုင်) ၀၁၆၉၇၁] တို့မှ တရားဝင်အမွေ ဆက်ခံခွင့်ရှိသူသားများဖြစ်ကြောင်း၊ အခြားအမွေစား အမွေခံများ ကိတ္တိမသားသမီးများလည်း လုံးဝမရှိခဲ့ပါကြောင်း၊ မိမိတို့ညီအစ်ကို (၂)ဦးသာလျှင် အမွေဆက်ခံပိုင်ဆိုင်ပါကြောင်း ကျမ်းကျိန်လွှာအမှတ်-၉၇၈/၂၀၂၃(၂၆- ၆-၂၀၂၃)၊ အသိသက်သေနှစ်ဦး၏ ထောက်ခံကျမ်းကျိန်လွှာ နှစ်စောင်၊ မိခင်သေစာရင်း၊ ဖခင်သေစာရင်း၊ အိမ်ထောင်စုစာရင်း၊ နှစ် (၆၀)မြေငှား စာချုပ်မူရင်း၊ မြန်မာစီးပွားရေးဘဏ်၊ ဘဏ်ခွဲ(၁)၏ (၉-၃-၂၀၂၂)ရက်နေ့တွင် ငွေပြေကျေပေးဆပ်ပြီးဖြစ်ကြောင်း ထောက်ခံချက်၊ နိုင်ငံသားစိစစ်ရေး ကတ်ပြားတို့ တင်ပြ၍ ပိုင်ဆိုင်ကြောင်း မြေပုံကူးလျှောက်ထားခြင်းအား မြေပြင်ကွင်းဆင်း စစ်ဆေးရာ (၁)အုတ်ညှပ် (၁)လုံး၊ ၁ထပ်အသားကာ (၁)လုံးရှိလျှောက်ထားသူ (၂)ဦးကိုယ်တိုင်နေထိုင်ပြီး ဦးလှရွှေ၊ ဦးလှအောင်၏ဇနီး ဒေါ်ဖြူဖြူနှင်းတို့မှ ကွင်းဆင်းသိရှိကြောင်း လက်မှတ်ရေးထိုးပေးပါသဖြင့် ဦးလှရွှေ+၁တို့၏ ပိုင်ဆိုင်ကြောင်း မြေပုံကူးလျှောက်ထားခြင်းအား တရားဝင်ခိုင်လုံသော အထောက်အထားများဖြင့် ဤကြော်ငြာပါသည့်နေ့မှစ၍ (၇)ရက်အတွင်း ကန့်ကွက်နိုင်ပါကြောင်းနှင့် ကန့်ကွက်မှုမရှိပါက လုပ်ထုံးလုပ်နည်းအတိုင်း ဆက်လက်ဆောင်ရွက်ပေးမည် ဖြစ်ပါကြောင်း အသိပေးကြေညာအပ်ပါသည်။

ဌာနမှူး(ဒုတိယညွှန်ကြားရေးမှူးချုပ်)
မြို့ပြမြေစီမံခန့်ခွဲမှုဌာန၊ ရန်ကုန်မြို့တော်စည်ပင်သာယာရေးကော်မတီ

ကြော်ငြာစာ

မန္တလေးမြို့၊ ချမ်းမြသာစည်မြို့နယ်၊ ထွန်းတုံးရပ်ကွက်၊ အကွက်အမှတ် (ဖဖ-၄)၊ ဦးပိုင်အမှတ်၅၀(ခဲစင်း)၊ ၅၀x ၅ ၁လမ်းကြား၊ ၁၁၀ x ၁၁၁ လမ်းကြားရှိ ဦးကျော်ငြိမ်းအမည်ပေါက် တောဂရန်မြေကွက်အား (ဖခင်)ဦးကျော်ငြိမ်း(မိခင်) ဒေါ်စန်း၊ (သား)ဦးတိုးနိုင်ဦး(လူပျိုကြီးဘဝ)ဖြင့်လည်းကောင်း အသီးသီး ကွယ်လွန်၍ အမွေဆက်ခံပိုင်ဆိုင်ကြောင်း စာချုပ်အမှတ်(၂၈၃၅/၂၀၂၃)ဖြင့် အမွေဆက်ခံခဲ့သည့် သား/သမီးတို့ဖြစ်သော ဒေါ်ချိုဝင်းနွယ်[၉/မရတ(နိုင်)၀၀၃၃၈၆]၊ ဦးမင်းသက်နိုင် [၉/မဟမ(နိုင်)၀၀၇၂၇၁]တို့၏ (GP ရသူ ဒေါ်ဖြူ)တို့က တောဂရန်စာချုပ်နှင့်အတူ အမှုတွဲအမှတ်-၅၈၆၅/၂၀၂၃-၂၀၂၄ဖြင့် တောမှမြို့ပြောင်း/သက်တမ်းတိုး/ဦးပိုင်ခွဲ/အမည်ပြောင်းလျှောက်ထားလာပါသည်။ ကန့်ကွက်လိုပါက ခိုင်လုံသော အထောက်အထားများ၊ မှတ်ပုံတင်စာချုပ်စာတမ်းများ၊ တရားရုံးဒီကရီများဖြင့် (၁၄)ရက်အတွင်း ကန့်ကွက်နိုင်ပါသည်။

မြို့ပြစီမံကိန်းနှင့် မြေစီမံခန့်ခွဲမှုဌာန
မန္တလေးမြို့တော်စည်ပင်သာယာရေးကော်မတီ

ကြော်ငြာစာ

မန္တလေးမြို့၊ ချမ်းမြသာစည်မြို့နယ်၊ အောင်ပင်လယ်ရပ်ကွက်၊ အကွက်အမှတ် စစ-၁၇၊ ဦးပိုင်အမှတ် (၂၇)/၅၀X ၅၁လမ်းကြား၊ ၁၀၄-B လမ်းရှိ ဂရန်မြေကွက် အမည်ပေါက်သူ ဦးထွန်းထွန်းဝင်း [၉/မရမ(နိုင်)၀၈၉၂၉၈]၏ အထူးကိုယ်စားလှယ်လွှဲစာ အမှတ် (၁၀၂၁/၂၀၀၈)ဖြင့် လွှဲအပ်ခြင်းခံရသူ ဦးကျော်သူအောင်[၉/မဟမ(နိုင်)၀၁၄၉၅၆]က ဂရန်စာချုပ်တင်ပြ၍ မှတ်ပုံတင် အရောင်းအဝယ် စာချုပ်ချုပ်ဆိုရန်အတွက် မြေပုံ မြေရာဇဝင်ရေးကူးခွင့်ပြုပါရန် လျှောက်ထားလာပါသည်။ ကန့်ကွက်လိုပါက ခိုင်လုံသော အထောက်အထားများ၊ မှတ်ပုံတင် စာချုပ်စာတမ်းများ၊ တရားရုံးဒီကရီများဖြင့် (၁၄)ရက်အတွင်း ကန့်ကွက်နိုင်ပါသည်။

မြို့ပြစီမံကိန်းနှင့်
မြေစီမံခန့်ခွဲမှုဌာန
မန္တလေးမြို့တော်
စည်ပင်သာယာရေးကော်မတီ

ကန့်ကွက်နိုင်ကြောင်းကြေညာခြင်း

နေပြည်တော်၊ ပုဗ္ဗသီရိမြို့၊ မင်္ဂလာဒီပရပ်ကွက်၊ မြေတိုင်းရပ်ကွက်အမှတ် ၃/မြို့မတောင်ရပ်၊ မြေဧရိယာ (၀.၁၄၃)ရှိ မြေကွက်အမှတ် (ပ-၁၂၄၇)ကို အမည်ပေါက် ဒေါ်သိန်းညွန့်(ဘ)ဦးစက်ရှင် မှတ်ပုံတင်အမှတ်[၁၂/ဗဟန(နိုင်)၀၂၁၉၁၅]၏ အထွေထွေကိုယ်စားလှယ်ဖြစ်သူ ဦးရန်ပိုင်(ဘ)ဦးမြင့် မှတ်ပုံတင်အမှတ်[၉/ပဘန (နိုင်)၁၅၆၆၈၄]မှ ဒေါ်မေမဉ္ဇူလွင်(ဘ)ဦးချစ်လွင် မှတ်ပုံတင်အမှတ်[၁၂/ဥကမ(နိုင်)၁၇၉၁၀၇]နှင့် မှတ်ပုံတင် အရောင်းအဝယ်ချုပ်ဆိုရန်အတွက် မြေပုံ၊ မြေရာဇဝင်ရေးကူးခွင့်ပြုပါရန် မှတ်ပုံတင်နှင့် အိမ်ထောင်စုစာရင်း မြေငှားရမ်းခပြေစာ၊ ရန်ကုန်မြို့ စာချုပ်စာတမ်းမှတ်ပုံတင်ရုံး၏ အထွေထွေကိုယ်စားလှယ်လွှဲစာအမှတ် (၂၄၁၉၉/၂၀၂၃) (၁၄-၁၁-၂၀၂၃)တင်ပြ၍ လျှောက်ထားလာပါသဖြင့် ကန့်ကွက်လိုသူများ အနေဖြင့် တရားဝင်ပိုင်ဆိုင်မှု စာချုပ်စာတမ်းများ၊ တရားရုံးအမိန့်ဒီကရီများ အထောက်အထား ခိုင်လုံစွာတင်ပြ၍ မြို့ပြစီမံကိန်းနှင့်မြေစီမံခန့်ခွဲမှုဌာနသို့ ဤကြေညာချက်ပါရှိသည့်ရက်မှစ၍ (၁၅)ရက်အတွင်း နောက်ဆုံးထားပြီး လာရောက် ကန့်ကွက်နိုင်ကြောင်းနှင့် သတ်မှတ်ကာလအတွင်း ကန့်ကွက်သူမရှိပါက ဌာန၏လုပ်ထုံးလုပ်နည်းများနှင့်အညီ မြေပုံ၊ မြေရာဇဝင်လျှောက်ထားလာမှုအား ဆက်လက်ဆောင်ရွက်သွားမည်ဖြစ်ကြောင်း ကြေညာလိုက်သည်။

မြို့ပြစီမံကိန်းနှင့်မြေစီမံခန့်ခွဲမှုဌာန
နေပြည်တော်စည်ပင်သာယာရေးကော်မတီ

ကြော်ငြာစာ

မန္တလေးမြို့၊ မဟာအောင်မြေမြို့နယ်၊ ရဲမွန်တောင်ရပ်ကွက်၊ အကွက်အမှတ် ၁၀၊ ဦးပိုင်အမှတ် (၉၃-က)/ လမ်း ၄၀၊ ၅၆လမ်းx ၅၇ လမ်းကြားရှိ ဂရန်မြေကွက် အမည်ပေါက်သူ ဒေါ်နွဲ့နွဲ့ဝင်း[၉/မရမ(နိုင်)၀၂၆၆၄၉]၏ အထူးကိုယ်စားလှယ်လွှဲစာအမှတ်(၁၉၃၆၉/၂၀၂၃)ဖြင့် လွှဲအပ်ခြင်းခံရသူ ဒေါ်မင်းပပနွေ [၉/မရမ(နိုင်)၀၀၆၃၅၃]က ဂရန်စာချုပ်တင်ပြ၍ မှတ်ပုံတင် အရောင်းအဝယ်စာချုပ်ချုပ်ဆိုရန် အတွက် မြေပုံမြေရာဇဝင်ရေးကူးခွင့်ပြုပါရန် လျှောက်ထားလာပါသည်။ ကန့်ကွက်လိုပါက ခိုင်လုံသော အထောက်အထားများ၊ မှတ်ပုံတင် စာချုပ်စာတမ်းများ၊ တရားရုံးဒီကရီများဖြင့်(၁၄)ရက်အတွင်း ကန့်ကွက်နိုင်ပါသည်။

မြို့ပြစီမံကိန်းနှင့်
မြေစီမံခန့်ခွဲမှုဌာန
မန္တလေးမြို့တော်
စည်ပင်သာယာရေးကော်မတီ

ကန့်ကွက်လိုက ခိုင်လုံသော မှတ်ပုံတင်စာချုပ်စာတမ်းများ၊ တရားရုံးအထောက်အထားတစ်ရပ်ရပ်ဖြင့် ဤကြော်ငြာပါသည့်နေ့မှစ၍ (၇)ရက်အတွင်း ကန့်ကွက်နိုင်ပါကြောင်းနှင့် ကန့်ကွက်မှုမရှိပါက လုပ်ထုံးလုပ်နည်းအတိုင်းဆက်လက်ဆောင်ရွက်ပေးသွားမည်ဖြစ်ပါသည်။

စဉ်	လျှောက်ထားသူ		လျှောက်ထားသည့်					လျှောက်ထားသည့် အကြောင်းအရာ
	အမည်	မှတ်ပုံတင်	မြို့နယ်	မြေတိုင်း	မြေကွက်	မြေအမည်ပေါက်	လိပ်စာ	
၁။	ဒေါ်ကာလီမ	၁၄/ဘကလ(ပြု)၀၀၀၀၆၈	ဒလ	၄/ကျွန်စစ်သား	၁၀၈၂	ဦးခင်စိန်	၁၀၈၂၊ ကျွန်စစ်သားရပ်ကွက်	ဂရန်သစ်
၂။	ဒေါ်ကာလီမ	၁၄/ဘကလ(ပြု)၀၀၀၀၆၈	ဒလ	၄/ကျွန်စစ်သား	၁၉၇၃	ဦးခင်မောင်ညွန့်	၁၉၇၃၊ ကျွန်စစ်သားရပ်ကွက်	ဂရန်သစ်
၃။	ဦးမြတ်ကျော်မိုး	၁၂/သကတ(နိုင်)၁၃၇၉၆၅	ဒလ	၃/ကမာကဆစ်	၁၁၅၁/ခ	ဒေါ်အမိနာ	၁၁၅၁/ခ၊ ဗိုလ်မင်းရောင်အနောက်(၃)လမ်း	ဂရန်သစ်
၄။	ဒေါ်အေးမိုမို	၁၂/တတန(နိုင်)၂၀၇၁၀၀	မင်္ဂလာဒုံ	၅၃၂/B	၁၂၇	ဦးဒါန	၁၂၇၊ ခိုင်သဇင်လမ်း၊ ပုလဲ(၃)ရပ်ကွက်	အမည်ပြောင်း
၅။	ဦးမြင့်သူ	၁၂/ပဇတ(နိုင်)၀၀၉၆၉၀	သာကေတ	၁၀/ရတနာပုံအိမ်ရာစီမံကိန်း	၁၃၇/က+၁၃၈/ခ	ဒေါ်လောဖင်	၁၃၇/က+၁၃၈/ခ၊ရတနာပုံ(၂)လမ်း၊ရတနာပုံအိမ်ရာ၊(၁၀)ရပ်ကွက်	အမည်ပြောင်း
၆။	ဒေါ်ဇာဇာမြင့်	၁/ဗမန(နိုင်)၀၅၀၁၃၁	ဒဂုံမြောက်	၄၅	၂၄၀	ဦးမင်းနေဝင်း	၂၄၀၊ မင်းရဲကျော်စွာလမ်း၊ (၄၅)ရပ်ကွက်	အမည်ပြောင်း
၇။	မြန်မာနိုင်ငံဆီကုန်သည်နှင့်ဆီလုပ်ငန်းရှင်များအသင်း(Myanmar Edible Oil Dealers' Association)	ယခင်ကုမ္ပဏီမှတ်ပုံတင်အမှတ် - 391/1992-1993(ASSO) ယခုကုမ္ပဏီမှတ်ပုံတင်အမှတ်-102143477	မရမ်းကုန်း	ရ.ဂ.၉.၁၀ သမိုင်း-သီရိမ္ဂလာ(အိမ်ရာ-၂)	၂၁၄	ဦးသန်းမောင်	၄၊ ကံကော်လမ်း၊ (၁)ရပ်ကွက်၊ သီရိမ္ဂလာအိမ်ရာ	အမည်ပြောင်း
၈။	ဒေါ်စန္ဒာထွန်း	၁၂/စခန(နိုင်)၀၅၂၄၅၆	ဒဂုံတောင်	၁၈	၅၅၃	ဦးမြစိုး	၅၅၃၊ အောင်မင်္ဂလာလမ်း၊ ၁၈/စီရပ်ကွက်	တိုင်းခွဲအတည်ပြု
၉။	ဒေါ်စမ်းစမ်းမြင့်	၁၂/လမန(နိုင်)၁၂၂၅၂၀	တာမွေ	၃၄.H	၁၉၂.A	ဦးညွန့်သိန်း	၁၉၂/A၊ စက်မှု(၄)လမ်း၊ မေတ္တာညွန့်ရပ်ကွက်	အမည်ပြောင်း
၁၀။	ဒေါ်အေးအေးခိုင်	၁၂/အလန(နိုင်)၀၀၀၇၆၀	အလုံ	၂၃I	ပဥ္စမတန်းစား ၄၈	ဒေါ်ခင်စိန်	၁၄၆၊ အလုံလမ်းနှင့်ဇုတ်လမ်းထောင့်၊ ဌာနာရပ်ကွက်	အမည်ပြောင်း
၁၁။	ဒေါ်သင်းသီတာမင်း	၁၂/ဒဂန(နိုင်)၀၂၆၄၇၄	ရွှေပြည်သာ	၂၄/၆	၃/ခ	ဦးကြည်အုန်း	၃/ခ၊ ဗိုလ်ချုပ်လမ်းမ၊ (၅/၆)ရပ်ကွက်	မြေပုံကူး(အရောင်း)
၁၂။	ဒေါ်ခင်လေးစန္ဒီ	၁၂/ဗဟန(နိုင်)၀၉၄၄၁၃	လှိုင်သာယာ	၃/၄-နဝဒေး	၂၀၄	ဒေါ်ယဉ်ယဉ်မြင့်	၆၀/၁၂၊ (၂၅)လမ်း၊ နဝဒေးအိမ်ရာ၊ (၆)ရပ်ကွက်	အမည်ပြောင်း
၁၃။	ဒေါ်ကေသွယ်စိုး	၁၂/စခန(နိုင်)၀၀၂၉၈၂	ဒဂုံမြောက်	၂၈	၄၅၁	ဦးစောမြစိုး	၄၅၁၊ အောင်ရိပ်သာ(၂)လမ်း၊ (၂၈)ရပ်ကွက်	အမည်ပြောင်း
၁၄။	ဦးခင်မောင်သန်း	၁၂/ကတတ(နိုင်)၀၃၀၁၈၈	ဒဂုံမြောက်	၃၅	၁၁၇၇ ၂၆ဘီ/၂	ဦးအောင်သန်း	၁၁၇၇၊ဝင်လုံလမ်းမကြီးနှင့်ဦးဗညလမ်းထောင့်၊(၃၅)ရပ်ကွက်	အမည်ပြောင်း
၁၅။	ဒေါ်မျိုးအိအိခိုင်	၁၄/ပသန(နိုင်)၁၈၃၄၃၅	ကြည့်မြင်တိုင်	၂၅အီး၂		C.Rangaswamy Moodalliar	၃၀(ခ)၊ ဗားကရာလမ်း၊ ဈေးကလေးရပ်ကွက်	အမည်ပြောင်း
၁၆။	ဒေါ်ခင်သက်ဝေ	၁၄/ဘကလ(နိုင်)၀၀၅၄၄၅	သာကေတ	၁၀/တောင်	၁၁၉၉/က	ဦးဘာလာကစ္စနာ(ခ)သန့်စင်	၁၁၉၉/က၊ ခိုင်ရွှေဝါလမ်း၊ (၁၁)ရပ်ကွက်	အမည်ပြောင်း

ဌာနမှူး(ဒုတိယညွှန်ကြားရေးမှူးချုပ်)၊ မြို့ပြမြေစီမံခန့်ခွဲမှုဌာန၊ ရန်ကုန်မြို့တော်စည်ပင်သာယာရေးကော်မတီ

ကန့်ကွက်နိုင်ကြောင်း ကြော်ငြာ

ရန်ကုန်တိုင်းဒေသကြီး၊ ဒဂုံမြို့သစ်(မြောက်ပိုင်း)မြို့နယ်၊ မြေတိုင်းရပ်ကွက်အမှတ် - ၃၇၊ မြေကွက်အမှတ် - ၉၀၃၊ (၀.၀၅၅ - ဧက)အကျယ်အဝန်းရှိနှစ်(၆၀)ဂရန်မြေကွက်နှင့် ယင်းမြေကွက်ပေါ်ရှိ ရန်ကုန်မြို့၊ ဒဂုံမြို့သစ်(မြောက်ပိုင်း)မြို့နယ်၊ (၃၇)ရပ်ကွက်၊ ထောက်ရှာပင်လမ်း၊ အမှတ်(၉၀၃)ဟုခေါ်တွင်သည့်မြေကွက်အပါအဝင် အကျိုးခံစားခွင့်အရပ်ရပ်တို့သည် ရန်ကုန်မြို့တော်စည်ပင်သာယာရေးကော်မတီမြို့ပြစီမံကိန်းနှင့် မြေစီမံခန့်ခွဲမှုဌာနတွင် ဦးအေးမောင်(၁၂/သလန(နိုင်)၀၆၉၇၃၄)(SRM - ၀၀၆၀၀၇)အမည်ဖြင့်မှတ်သားတည်ရှိပြီး မြေအမည်ပေါက်ထံမှ အရပ်ကတိအဆက်အစပ်စာချုပ်များဖြင့် တရားဝင်လက်ဝယ်ထားရှိပိုင်ဆိုင်၍ ရောင်းချပိုင်ခွင့်ရှိသူဖြစ်ကြောင်း ဝန်ခံပြောဆိုသူ ဒေါ်သီမ့်နန္ဒာအောင်(၁၀/မလမ(နိုင်)၁၃၆၄၉၇)မှရောင်းချရန်ကမ်းလှမ်းလာရာ ကျွန်ုပ်တို့၏မိတ်ဆွေဖြစ်သူက ဝယ်ယူရန် ရောင်းဖိုးငွေ၏တစ်စိတ်တစ်ဒေသကို ပေးချေထားပြီးဖြစ်ပါ၍ ဤအရောင်းအဝယ်အားကန့်ကွက်လိုပါက တရားဝင်ခိုင်လုံသောအထောက်အထား စာရွက်စာတမ်း(မူရင်း)များနှင့် တကွ ဤကြော်ငြာပါသည့်နေ့မှစ၍ (၁၄)ရက်အတွင်းကျွန်ုပ်တို့ထံသို့ရုံးချိန်အတွင်း လူကိုယ်တိုင်လာရောက်ကန့်ကွက်နိုင်ပါသည်။ သတ်မှတ်ရက်အတွင်းကန့်ကွက်ခြင်းမရှိပါကအရောင်းအဝယ်ကိုဥပဒေနှင့်အညီပြီးမြောက်အောင်ဆက်လက်ဆောင်ရွက်သွားမည်ဖြစ်ကြောင်း ကြေညာအပ်ပါသည်။

တရားလွှတ်တော်ရှေ့နေများ　　လွှဲအပ်ညွှန်ကြားချက်အရ -

ဦးစိုင်းထွန်းအေး (စဉ် - ၃၉၁၇)
B.A, M.A(Philo;), H.G.P, R.L, B.D.S(MOFA), DL-101-WIPO, D.I.L, D.M.L

ဒေါ်အေးအေးအောင် (စဉ် - ၄၃၂၂) LL.B

ဦးမျိုးညွန့် (စဉ် - ၅၁၄၂) LL.B,D.B.L

ဒေါ်ခင်မာဆွေ (စဉ် - ၇၈၉၈) LL.B,LL.M

အမှတ်(၁)၊ ပင်ရွှေညောင်လမ်း၊ တာမွေမြို့နယ်၊ ရန်ကုန်မြို့။
ဖုန်း - ၀၉ ၄၄၃၁ ၆၅၆၅၆ ၊ ၀၉ ၄၄၃၁ ၉၄၄၂၆

ကန့်ကွက်နိုင်ပါသည်

ရန်ကုန်တိုင်းဒေသကြီး၊ ရွှေပြည်သာမြို့နယ်၊ မြေတိုင်းရပ်ကွက်-၆၄ (စက်မှု)၊ မြေကွက်အမှတ်-၄၃၊ အကျယ်အဝန်း (အလျား၁၉၄ × အနံ၃၆၆')၊ ဧရိယာ(၁. ၆၃၀)ဧက၊ (၇၁၀၀၄)စတုရန်းပေရှိ နှစ်(၆၀)မြေငှားဂရန် စာချုပ်ရမြေကွက်နှင့် ယင်းမြေကွက်ပေါ်ရှိ ရန်ကုန်မြို့၊ ရွှေပြည်သာမြို့နယ်၊ ၆၄ (စက်မှု)ရပ်ကွက်၊ မြတောင်ဝန်ကြီးဦးမိုလမ်း၊ အမှတ်(၄၃)ဟုခေါ်တွင်သော နေအိမ်အဆောက်အဦးနှင့် တွယ်ကပ်တပ်ဆင်ထားသော မီတာအပါအဝင်အကျိုးခံစားခွင့်အရပ်ရပ်အားလုံးတို့သည် ဒေါ်နီနီထွေး(ဘ)ဦးမြဟန် (၁၂/မဂတ(နိုင်)၀၃၁၄၄၅)နှင့် ဒေါ်အေးအေးမူ(ဘ)ဦးထွန်းထွန်း (၁၂/ရကန(နိုင်)၀၁၇၈၁၈)တို့အမည်များဖြင့် နှစ်(၆၀)မြေငှားစာချုပ်ရဂရန်တွင်လည်းကောင်း၊ ရန်ကုန်မြို့တော်စည်ပင်သာယာရေးကော်မတီ၊ မြေစီမံခန့်ခွဲမှုစာရင်းနှင့် မှတ်တမ်းထိန်းသိမ်းရေး ဌာနတွင် လည်းကောင်းအမည်ပေါက်လျက်ရှိပြီး ယခုအခါ ၎င်းတို့မှ အထက်ဖော်ပြပါဂရန်မြေကွက်၊ နေအိမ်အဆောက်အဦးနှင့် တွယ်ကပ်တပ်ဆင်ထားသောပစ္စည်းများအပါအဝင် အကျိုးခံစားခွင့်အရပ်ရပ်အားလုံးတို့ကို လက်ဝယ်ပိုင်ဆိုင်အကျိုးခံစားခွင့်ရလျက်ရှိကြောင်း၊ ရောင်းချပိုင်ခွင့်ရှိကြောင်းအဆိုပြုလျက် ကျွန်ုပ်တို့၏မိတ်ဆွေ ဦးလေးမင်းဦး(၇/ပခန(နိုင်)၀၀၃၅၄၆)အား ရောင်းချလိုကြောင်း ကမ်းလှမ်းသည်ကို ကျွန်ုပ်တို့၏ မိတ်ဆွေကလည်းဝယ်ယူရန်သဘောတူသည့်အတွက် အရောင်းတန်ဖိုးငွေ၏တစ်စိတ်တစ်ဒေသကို ပေးချေထားပြီးဖြစ်ပါသည်။

အထက်ဖော်ပြပါဂရန်မြေကွက်၊ ယင်းမြေကွက်ပေါ်ရှိ နေအိမ်အဆောက်အဦးနှင့်တွယ်ကပ်တပ်ဆင်ထားသောပစ္စည်းများအပါအဝင် အကျိုးခံစားခွင့်အရပ်ရပ်အားလုံးတို့နှင့်ပတ်သက်၍ ဥပဒေအရပိုင်ရေးဆိုင်ခွင့်ရှိသူမည်သူမဆို ကန့်ကွက်လိုပါက ဤကြော်ငြာပါသည့်ရက်မှစ၍ (၁၄)ရက်အတွင်းခိုင်လုံသော ပိုင်ဆိုင်မှုအထောက်အထား စာရွက်စာတမ်းမူရင်းအပြည့်အစုံနှင့်တကွ ကျွန်ုပ်တို့ထံတင်ပြကန့်ကွက်နိုင်ပါသည်။ သတ်မှတ်ရက်ကျော်လွန်ပါက အထက်ပါအရောင်းအဝယ်ကိုအပြီးတိုင် ဆက်လက်ဆောင်ရွက်သွားမည်ဖြစ်ပါသည်။ **ညွှန်ကြားချက်အရ-**

ဒေါ်ယုယုခမ် (စဉ်-၁၀၃၈၀/၂၀၁၅)

ဦးစိန်မင်း A.G.T.I (M.T), LL.B (စဉ်-၅၀၆၆/၁၉၈၉)

ဒေါ်ယဉ်ယဉ်အေး (စဉ်-၁၀၃၈၂/၂၀၁၅)

တရားလွှတ်တော်ရှေ့နေများ

ရုံး-အခန်း(၃၀၁/၁)၊ တိုက်(၉/၁၁)၊ ၃၆-လမ်း၊ ကျောက်တံတားမြို့နယ်၊ ရန်ကုန်မြို့။ အိမ် -အမှတ်-၃၃၅၊ တျိုက္ကဆံလမ်း၊ တာမွေကြီး(က+ဂ)ရပ်ကွက်၊ တာမွေမြို့နယ်၊ ရန်ကုန်မြို့။ ဖုန်း-၀၉-၄၄၃၀၀၅၆၉၄၊ ၀၉- ၇၉၈၄၅၈၄၀၀

ရန်ကုန်တိုင်းဒေသကြီး၊သာကေတမြို့နယ်၊မြေတိုင်းရပ်ကွက်(၃)၊ မာန်မြေ(၁၄လမ်း/အရှေ့)၊တိုက်အမှတ်(၇၄၉)၊(၆)ထပ်တိုက်ရှိ (၆)လွှာတိုက်ခန်းနှင့် ပတ်သက်၍အများသိစေရန်ကြေညာခြင်း

ကျွန်ုပ်မိတ်ဆွေဖြစ်သူ ဒေါ်ဝီကိုရီးယား (ခ) ဒေါ်စန်းစန်းဝင်း(၁၂/ဒပန(နိုင်)၀၀၀၈၂၄) သည်အထက်ပါတိုက်ခန်းအားပိုင်ဆိုင်သူကန်ထရိုက်တာဦးလှဝင်း(၁၂/တမန(နိုင်)၁၃၉၅၄၉) ထံမှ(၁၉ - ၈ - ၂၀၂၂)ရက်နေ့တွင်ကာလတန်ဖိုးသတ်မှတ်၍ စရံငွေတစ်စိတ်တစ်ပိုင်း ပေးချေပိုင်ဆိုင်ထားပြီးဖြစ်သဖြင့် ဤတိုက်ခန်းနှင့် သက်ဆိုင်သူမည်သူမဆိုအထောက်အထားခိုင်လုံစွာဖြင့် ဤကြေညာပါသည့်နေ့မှစ၍(၇)ရက်အတွင်းကန့်ကွက်နိုင်ပါကြောင်းနှင့် သတ်မှတ်ရက်ကျော်လွန်ပါက အရောင်းအဝယ်ပြီးမြောက်သည်အထိ ဥပဒေနှင့်အညီ ဆက်လက်ဆောင်ရွက်သွားမည်ဖြစ်ပါကြောင်းအများသိစေရန်ကြေညာအပ်ပါသည်။

လွှဲအပ်ညွှန်ကြားချက်အရ-

ဒေါ်သင်းသင်းဆွေ (စဉ် - ၉၆၉၅/၂၀၁၄) (LL.B) (တရားလွှတ်တော်ရှေ့နေ)

ဦးဇော်မင်းထွဋ် (စဉ် - ၅၁၅၄၁/၂၀၁၉) (LL.B) (အထက်တန်းရှေ့နေ)

အမှတ်(၄)၊ ၁ - လမ်း၊ ပုသိမ်မြေရပ်ကွက်၊ ဒေါပုံမြို့နယ်၊ ရန်ကုန်တိုင်းဒေသကြီး။ Ph: 09-420921973

ကြော်ငြာစာ

မန္တလေးမြို့၊ ချမ်းအေးသာစံမြို့နယ်၊ ကန်ကောက်ရပ်ကွက်၊ အကွက်အမှတ် B-၁၁၊ ဦးပိုင်အမှတ်(၁)ခဲစင်းအရှေ့ဘက်ခြမ်း/၅၄ လမ်း၊ ၃၁ လမ်းထောင့်ရှိ ဂရန်မြေကွက်အမည်ပေါက်သူ ဒေါ်လောဆုံ[၉/မရတ(ပြု)၀၀၀၀၀၁]၏ အထူးကိုယ်စားလှယ်လွှဲစာအမှတ် (၃၉၇၄/၂၀၂၁) ဖြင့် လွှဲအပ်ခြင်းခံရသူ ဒေါ်အဲရီ(ခ)ဒေါ်လေးနွယ်ထွန်း [၁၃/သပန(နိုင်)၀၃၀၄၅၀]က ဂရန်စာချုပ်တင်ပြ၍ ခဲစင်းပြမှတ်ပုံတင်အရောင်းအဝယ်စာချုပ်ချုပ်ဆိုရန်အတွက် မြေပုံမြေရာဇဝင်ရေးကူးခွင့်ပြုပါရန် လျှောက်ထားလာပါသည်။ ကန့်ကွက်လိုပါက ခိုင်လုံသော အထောက်အထားများ၊ မှတ်ပုံတင်စာချုပ်စာတမ်းများ၊ တရားရုံးဒီကရီများဖြင့် (၁၄)ရက်အတွင်း ကန့်ကွက်နိုင်ပါသည်။

မြို့ပြစီမံကိန်းနှင့် မြေစီမံခန့်ခွဲမှုဌာန
မန္တလေးမြို့တော်စည်ပင်သာယာရေးကော်မတီ

ကြော်ငြာစာ

မန္တလေးမြို့၊ ချမ်းအေးသာစံမြို့နယ်၊ ကန်ကောက်ရပ်ကွက်၊ အကွက်အမှတ် B-၁၁၊ ဦးပိုင်အမှတ်(၂)အနောက်ခြမ်းခဲစင်း၊ ၅၄ လမ်း၊ ၃၁ လမ်းထောင့်ရှိ ဂရန်မြေကွက်အမည်ပေါက်သူ ဒေါ်လောဆုံ[၉/မရတ(ပြု)၀၀၀၀၀၁] ၏ အထူးကိုယ်စားလှယ်လွှဲစာအမှတ်(၃၉၇၅/၂၀၂၁)ဖြင့် လွှဲအပ်ခြင်းခံရသူ ဦးဝင်းလှိုင် [၁၃/လရန(နိုင်)၁၂၈၁၃၉]က ဂရန်စာချုပ်တင်ပြ၍ ခဲစင်းပြ မှတ်ပုံတင်အရောင်းအဝယ်စာချုပ်ချုပ်ဆိုရန်အတွက် မြေပုံမြေရာဇဝင်ရေးကူးခွင့်ပြုပါရန် လျှောက်ထားလာပါသည်။ ကန့်ကွက်လိုပါက ခိုင်လုံသော အထောက်အထားများ၊ မှတ်ပုံတင်စာချုပ်စာတမ်းများ၊ တရားရုံးဒီကရီများဖြင့် (၁၄) ရက်အတွင်း ကန့်ကွက်နိုင်ပါသည်။

မြို့ပြစီမံကိန်းနှင့် မြေစီမံခန့်ခွဲမှုဌာန
မန္တလေးမြို့တော်စည်ပင်သာယာရေးကော်မတီ

တစ်ဦးတည်း ဖြစ်ပါကြောင်း

ကျောက်တန်းမြို့နယ်၊ အ.ထ.က (၂)ကျောက်တန်းကျောင်းမှအထက်တန်းပြဆရာမ ဒေါ်ရွှေအုနှင့် ဒေါ်ရွှေဥ [၁၄/လပတ(နိုင်)၀၈၇၇၇၁] သည် တစ်ဦးတည်းဖြစ်ပါကြောင်း။

ကန့်ကွက်နိုင်ကြောင်း ကြော်ငြာ

တောင်ဥက္ကလာပမြို့နယ်၊ မြေတိုင်းရပ်ကွက်အမှတ် ၄ ၊ မြေကွက်အမှတ် ၄၆၅/ခ၊ မြေကွက်တည် နေရာအမှတ်(၄၆၅/ခ)၊ သုတ(၂)လမ်း၊ (၄)ရပ်ကွက်၊ တောင်ဥက္ကလာပမြို့နယ်၊ ဦးမောင်မောင် (CF-072587) အမည်ပေါက် နှစ်(၆၀) မြေငှားဂရန်အမည်ပေါက် ဦးမောင်မောင် (ခင်ပွန်း) ကွယ်လွန်၍ ဒေါ်အေးတုတ် [၁၂/ဥကတ(နိုင်)၀၄၃၈၅၄] မှ တစ်ဦးတည်းသော ဇနီးတော်စပ်ကြောင်း ကျမ်းကျိန်လွှာ၊ ထောက်ခံကျမ်းကျိန်လွှာ (၂)စောင်၊ ဂရန်၊ နိုင်/ကတ်များ၊ သေစာရင်းများ၊ အိမ်ထောင်စုစာရင်းများ၊ ဝန်ဆောင်ခတို့တင်ပြ၍ ၎င်းထံမှ GP ရရှိသူ ဒေါ်အကြည်မာ [၁၂/သဃက(နိုင်)၀၂၀၈၂၆] မှ GP စာချုပ်၊ ပါဝါပေးသူ သက်ရှိထင်ရှားရှိကြောင်းနှင့် ပါဝါမရုပ်သိမ်းသေးကြောင်း ကျမ်းကျိန်လွှာတို့တင်ပြ၍ (ပိုင်ဆိုင်+အရောင်း) မြေပုံကူးလျှောက်ထားလာမှုအပေါ် တရားဝင်ခိုင်လုံသော အထောက်အထားများဖြင့် ဤကြော်ငြာပါသည့်နေ့မှစ၍ (၇)ရက်အတွင်း ကန့်ကွက်နိုင်ပါကြောင်းနှင့် ကန့်ကွက်မှုမရှိပါက လုပ်ထုံးလုပ်နည်းအတိုင်း ဆက်လက်ဆောင်ရွက်ပေးမည်ဖြစ်ပါကြောင်း အသိပေးကြေညာအပ်ပါသည်။

ဌာနမှူး
ဒုတိယညွှန်ကြားရေးမှူးချုပ်
မြို့ပြမြေစီမံခန့်ခွဲမှုဌာန
ရန်ကုန်မြို့တော်
စည်ပင်သာယာရေးကော်မတီ

ကန့်ကွက်နိုင်ကြောင်း အများသိစေရန် ကြေညာခြင်း

ရန်ကုန်မြို့၊ မင်္ဂလာတောင်ညွန့်မြို့နယ်၊ ကန်/ရှေ့ရပ်ကွက်၊ ၉၃-လမ်း၊ အမှတ်(၁၃၀)၊ ၄-လွှာ(မျက်နှာမူလျှင်-ယာ) အကျယ်အဝန်း (၁၂½'x၅၀') ရှိ တိုက်ခန်းနှင့်တကွ တိုက်ခန်းနှင့်ပတ်သက်သည့် အကျိုးခံစားခွင့်အရပ်ရပ်တို့ကို လက်ရှိပိုင်ဆိုင်၍ ရောင်းချပိုင်ခွင့်ရှိသူ ဦးလှမျိုး [၁၂/ဒဂတ(နိုင်)၀၀၃၆၈၆]နှင့် ဒေါ်အိန္ဒြေဖြိုး[၁/ဗမန(နိုင်)၀၉၄၁၅၃]တို့ထံမှ ဝယ်ယူရန်အတွက် ကျွန်ုပ်၏မိတ်ဆွေဖြစ်သူ ဦးမောင်မောင်စိန်[၁၁/မတန(နိုင်)၀၃၂၅၈၄]က စရန်ငွေတစ်စိတ်တစ်ဒေသ ပေးချေထားပြီးဖြစ်ပါသည်။ အထက်ပါအရောင်းအဝယ်ကိစ္စနှင့်ပတ်သက်၍ ကန့်ကွက်လိုသူများရှိပါက ဤကြော်ငြာပါသည့်နေ့မှစ၍ (၇)ရက်အတွင်း ပိုင်ဆိုင်မှုအထောက်အထားမူရင်းများနှင့်တကွ ကျွန်ုပ်ထံလာရောက်ကန့်ကွက်နိုင်ပါသည်။ သတ်မှတ်ရက်အတွင်း ကန့်ကွက်မည့်သူမရှိပါက ဥပဒေနှင့်အညီ အရောင်းအဝယ်ကိစ္စ ပြီးဆုံးသည့်တိုင် ဆက်လက်ဆောင်ရွက်သွားမည်ဖြစ်ကြောင်း အများသိစေရန် ကြေညာအပ်ပါသည်။ **လွှဲအပ်ညွှန်ကြားချက်အရ-**

ဒေါ်ဖြူဖြူမင်း(LL.B,D.B.L) အထက်တန်းရှေ့နေ(စဉ်-၂၈၁၈၈)
အမှတ်(၄၉)၊ အထက်မန္တလေးလမ်း၊ ကန်/မြောက်ရပ်ကွက်၊
မင်္ဂလာတောင်ညွန့်မြို့နယ်၊ ရန်ကုန်မြို့။
ဖုန်း-၀၉-၄၀၄၆၂၆၉၃၁၊ ၀၉-၇၈၆၉၃၀၅၁၂

ကြော်ငြာစာ

မန္တလေးမြို့၊ ချမ်းအေးသာစံမြို့နယ်၊ ကန်ကောက်ရပ်ကွက်၊ အကွက်အမှတ်၊B-၁၁၊ ဦးပိုင်အမှတ်(၁)၊ ခဲစင်းအနောက်ဘက်ခြမ်း/၅၄ လမ်းx ၃၁ လမ်းထောင့်ရှိ ဂရန်မြေကွက်အမည်ပေါက်သူ ဒေါ်လောဆုံ/[၉/မရတ(ပြု)၀၀၀၀၀၁]၏ အထူးကိုယ်စားလှယ်လွှဲစာအမှတ်(၃၉၇၄/၂၀၂၁)ဖြင့် လွှဲအပ်ခြင်းခံရသူ ဒေါ်အဲရီ(ခ)ဒေါ်လေးနွယ်ထွန်း [၁၃/သပန(နိုင်)၀၃၀၄၅၀]က ဂရန်စာချုပ်တင်ပြ၍ ခဲစင်းပြ မှတ်ပုံတင်အရောင်းအဝယ်စာချုပ်ချုပ်ဆိုရန် အတွက် မြေပုံမြေရာဇဝင် ရေးကူးခွင့်ပြုပါရန် လျှောက်ထားလာပါသည်။ ကန့်ကွက်လိုပါက ခိုင်လုံသောအထောက်အထားများ၊ မှတ်ပုံတင်စာချုပ်စာတမ်းများ၊ တရားရုံးဒီကရီများဖြင့် (၁၄)ရက်အတွင်း ကန့်ကွက်နိုင်ပါသည်။

မြို့ပြစီမံကိန်းနှင့်မြေစီမံခန့်ခွဲမှုဌာန
မန္တလေးမြို့တော်စည်ပင်သာယာရေးကော်မတီ

ကန့်ကွက်နိုင်ကြောင်းအများသိစေရန်ကြေညာခြင်း

ရန်ကုန်တိုင်းဒေသကြီး၊ လှိုင်သာယာမြို့နယ်၊ မြေတိုင်းရပ်ကွက်အမှတ် (သကမ/၁၃)၊ မြေကွက် အမှတ်(၁၁၈၄/ခ)၊ အကျယ်အဝန်း (၂၀ ပေ x ၆၀ ပေ)၊ ဧရိယာ (၀.၀၂၇၅) ဧကရှိ နှစ်(၆၀) မြေငှားဂရန်မြေကွက်နှင့် ယင်းမြေကွက်ပေါ်ရှိ အမှတ်(၁၁၈၄/ခ)၊ သူရိယလမ်း၊ (၁၆)ရပ်ကွက်၊ လှိုင်သာယာမြို့နယ်ဟုခေါ်တွင်သော မြေကွက်အပါအဝင် အကျိုးခံစားခွင့်အရပ်ရပ်အားလုံးတို့သည် ရန်ကုန်မြို့တော်စည်ပင်သာယာရေးကော်မတီ မြေယာဌာနတွင် ဦးရဲထွန်း [၆/မအရ(နိုင်)၀၂၅၄၈] ဇနီး ဖြစ်သူ ဒေါ်မြဝင်းမော် [၁၂/အလန(နိုင်)၀၄၂၀၆၂] အမည်ဖြင့် မှတ်သားတည်ရှိပါသည်။ ယခုရောင်းချသူ ဦးရဲထွန်းနှင့် ဇနီးဖြစ်သူ ဒေါ်မြဝင်းမော်တို့က ဂရန်မူရင်းကိုပြသ၍ ၎င်းတို့အမှန်တကယ်ပိုင်ဆိုင်ပြီး အရှုပ်အရှင်းကင်းရှင်းကြောင်း၊ တရားဝင်လက်ရှိထား စီမံခန့်ခွဲလျက်ရှိကြောင်း ဝန်ခံကတိပြုပြီး အပြီးအပိုင်လွှဲပြောင်းရောင်းချလိုကြောင်း အဆိုပြုကမ်းလှမ်းသဖြင့် ကျွန်ုပ်၏မိတ်ဆွေဖြစ်သူ ဒေါ်ဝင်းဝင်းမော်က အပြီးအပိုင်ဝယ်ယူရန်အတွက် ရောင်းဖိုးငွေတစ်စိတ်တစ်ဒေသ ပေးချေထားပြီးဖြစ်ပါသည်။ ဤအရောင်းအဝယ်ကို ကန့်ကွက်လိုသူများရှိပါက ဤကြေညာချက်ပါရှိသည့်နေ့မှစ၍ (၇)ရက်အတွင်း ပိုင်ဆိုင်မှုအထောက်အထားမူရင်းများဖြင့် ကျွန်ုပ်ထံလာရောက်ကန့်ကွက်နိုင်ပါကြောင်းနှင့် သတ်မှတ်ရက်အတွင်း လာရောက်ကန့်ကွက်ခြင်းမရှိပါက မြေကွက်အရောင်းအဝယ်ကို ဥပဒေအရ ဆက်လက်ဆောင်ရွက်သွားမည်ဖြစ်ကြောင်း အများသိစေရန် ကြေညာအပ်ပါသည်။

လွှဲအပ်ညွှန်ကြားချက်အရ
ဦးသန်းဇော် (LL.B) တရားလွှတ်တော်ရှေ့နေ (စဉ်-၁၇၄၂/၄-၁၀-၂၀၂၁)
တိုက်(၁)၊ အခန်း(၁၀၇)၊ ဇင်္ဂမအိမ်ရာ၊ ဇင်္ဂမလမ်း၊ ၁/ထူပါရုံ၊
သာကေတမြို့နယ်၊ ရန်ကုန်တိုင်းဒေသကြီး။ ဖုန်း-၀၉-၅၀၃၆၃၅၂

ကန့်ကွက်နိုင်ကြောင်း အသိပေးကြေညာခြင်း

ရန်ကုန်တိုင်းဒေသကြီး၊ ဗဟန်းမြို့နယ်၊ ပုလဲကွန်ဒိုအိမ်ရာ၊ တိုက်အမှတ်(B)၊ အခန်းအမှတ်(၆၀၆)၊ ဧရိယာ(၁၇၅၀)စတုရန်းပေ အကျယ်အဝန်းရှိ ရေ၊ မီး၊ မီတာ စုံလင်စွာပါရှိသော ကွန်ဒိုတိုက်ခန်းနှင့်တကွ ယင်းကွန်ဒိုတိုက်ခန်းတွင် စွဲကပ်တပ်ဆင်ထားသော ပစ္စည်းများအားလုံးအပါအဝင် အကျိုးခံစားခွင့်အရပ်ရပ်အားလုံးတို့သည် ရန်ကုန်မြို့တော်စည်ပင်သာယာရေးကော်မတီပိုင် အဆောက်အအုံနေထိုင်ခွင့်စာချုပ်တွင် ၁။ ဒေါ်ထူးမြတ်ဝင်း[၁၂/ဗဟန(နိုင်)၀၁၉၉၂၁] ၂။ ဒေါ်တိုးမြတ်ဝင်း[၁၂/ဗဟန(နိုင်)၀၅၁၆၉၁] ၃။ ဒေါ်မိုးမြတ်မြတ်သိန်းဝင်း[၁၂/ဗဟန(နိုင်)၀၅၂၉၈၀]တို့ (၃)ဦးအမည်ဖြင့် တည်ရှိလျက်ရှိပြီး လက်ဝယ်ထားပိုင်ဆိုင်လျက်ရှိပါကြောင်းနှင့် လွှဲပြောင်းရောင်းချပိုင်ခွင့်ရှိကြောင်း ဝန်ခံကတိပြုလျက် ကျွန်ုပ်၏မိတ်ဆွေအား အပြီးအပိုင်လွှဲပြောင်းရောင်းချလိုကြောင်း ကမ်းလှမ်းလာပါသည်။ ကျွန်ုပ်၏မိတ်ဆွေမှလည်း အပြီးအပိုင်ဝယ်ယူရန်အတွက် စရန်ငွေအချို့အား ပေးချေထားပြီးဖြစ်ပါသည်။ သို့ဖြစ်ပါ၍ ကန့်ကွက်လိုပါက အထောက်အထားမူရင်းများ တင်ပြ၍ ဤကြော်ငြာပါသည့်နေ့မှ (၇)ရက်အတွင်း ကျွန်ုပ်ထံသို့ လူကိုယ်တိုင်လာရောက်ကန့်ကွက်နိုင်ပါသည်။ သတ်မှတ်ရက်ကုန်ဆုံးပါက အရောင်းအဝယ်ကို ဥပဒေနှင့်အညီ အပြီးတိုင် ဆက်လက်ဆောင်ရွက်သွားမည်ဖြစ်ကြောင်း ကြေညာအပ်ပါသည်။

ဝယ်ယူသူ၏လွှဲအပ်ညွှန်ကြားချက်အရ -
ဒေါ်သီရိနန္ဒာဝင်းနွဲ့ (LL.B) တရားလွှတ်တော်ရှေ့နေ (စဉ်-၁၈၃၂၇)
အမှတ်(၁၂)၊ ဘုရင့်နောင်(၁၁)လမ်း၊ ရန်ကုန်သစ်ရပ်ကွက်၊
သဃ်္ဃန်းကျွန်းမြို့နယ်၊ ရန်ကုန်မြို့။
ဖုန်း-၀၉-၄၂၀၄၂၀၈၇၁၊ ၀၉-၇၉၉၂၃၀၀၃၉

အများသိစေရန် အသိပေးကြော်ငြာခြင်း

ရန်ကုန်တိုင်းဒေသကြီး၊ ပန်းဘဲတန်းမြို့နယ်၊ (၈) ရပ်ကွက်၊ ၂၉-လမ်း (အထက်)၊ အမှတ်-၁၈၅ ဟုခေါ်တွင်သည့် အကျယ်အဝန်း (၁၂½ ပေ x ၄၀ ပေ)ရှိ မြေညီထပ်(A)တိုက်ခန်းနှင့် ယင်းတိုက်ခန်း၏ အကျိုးခံစားခွင့်အရပ်ရပ်အားလုံးတို့အား လက်ဝယ်ရှိပိုင်ဆိုင် ရောင်းချခွင့်ရှိသူ ဒေါ်မိမိမော် [၁၂/ပဘတ(နိုင်)၀၂၂၅၇၆] ထံမှ ကျွန်ုပ်၏မိတ်ဆွေက ဝယ်ယူမည်ဖြစ်ပါ၍ အရောင်းအဝယ်ပြုလုပ်သည့်တန်ဖိုးငွေ၏ တစ်စိတ်တစ်ဒေသအဖြစ် စရန်တန်ဖိုးငွေကို ပေးချေထားပြီးဖြစ်ပါသည်။ ဖော်ပြပါတိုက်ခန်းနှင့် ယင်းတိုက်ခန်း၏ အကျိုးခံစားခွင့်အရပ်ရပ်အားလုံးတို့နှင့်ပတ်သက်၍ အကျိုးသက်ဆိုင်ခံစားခွင့်ရှိသည်ဆိုပါက မည်သူမဆို စာချုပ်စာတမ်း မူရင်းများနှင့်အတူ ဤကြော်ငြာပါသည့်နေ့မှ (၁၄)ရက်အတွင်း ကျွန်ုပ်ထံသို့ လာရောက်ကန့်ကွက်ပါရန်နှင့် သတ်မှတ်ရက်ကျော်လွန်ပါက အရောင်းအဝယ်ကို ဆက်လက်ဆောင်ရွက်သွားမည်ဖြစ်ကြောင်း အများသိစေရန် အသိပေးကြော်ငြာအပ်ပါသည်။

လွှဲအပ်ညွှန်ကြားချက်အရ -
ဒေါ်သီတာအုန်း
တရားလွှတ်တော်ရှေ့နေ(စဉ်-၆၃၀၇)
အမှတ်(၁၉၄/၁၉၆)၊ ပထမထပ်၊ မဟာဗန္ဓုလလမ်း၊ (၁) ရပ်ကွက်၊
ပုဇွန်တောင်မြို့နယ်၊ ရန်ကုန်မြို့။ ဖုန်း-၀၉-၅၁၆၀၆၀၇

ကြော်ငြာစာ

မန္တလေးမြို့၊ ချမ်းမြသာစည်မြို့နယ်၊ ထွန်းတုံးရပ်ကွက်၊ အကွက်အမှတ် ၈၈-၂၇၊ ဦးပိုင်အမှတ်(၈၁)/မနော်ဟရီလမ်း၊ ၅၄ x ၅၅ လမ်းကြားရှိ ဂရန်မြေကွက်အမည်ပေါက်သူ ဦးအောင်မြတ်[၉/မကန(နိုင်)၀၃၉၂၇၀]၏ အထွေထွေကိုယ်စားလှယ်လွှဲစာအမှတ်(၃၃၆၆/၂၀၁၇)ဖြင့် လွှဲအပ်ခြင်းခံရသူ ဦးသိန်းထွန်းမြင့် [၉/မနမ(နိုင်)၀၉၂၀၀၇]က သက်တမ်းတိုး လျှောက်ထားဆဲဖြစ်ရာ ဂရန်မိတ္တူဖြစ်ပါ၍ ဂရန်ပေါ်တွင် "ဂရန်ပျောက်ဆုံးသွားသည်ဟု လျှောက်ထားလာသဖြင့် ရုံးလက်ခံရှိအမှုတွဲဟောင်းနှင့် စိစစ်၍ ဂရန်မိတ္တူထုတ်ပေးခြင်းဖြစ်ပါသည်။ ဂရန်စာချုပ်မူရင်း ပြန်လည်တွေ့ရှိပါက ယခု ထုတ်ပေးထားသော မိတ္တူမှန်သည်ပျက်ပြယ်သည်" ဟူသော မင်နီမှတ်ချက်ရေးသားခြင်းအား ပယ်ဖျက်၍ သားရေဖုံး ဂရန်စာချုပ်ထုတ်ယူခွင့်ပြုပါရန် လျှောက်ထားလာပါသည်။ ကန့်ကွက်လိုပါက ခိုင်လုံသော အထောက်အထားများ၊ မှတ်ပုံတင်စာချုပ်စာတမ်းများ၊ တရားရုံးဒီကရီများဖြင့် (၁၄)ရက်အတွင်း ကန့်ကွက်နိုင်ပါသည်။

မြို့ပြစီမံကိန်းနှင့် မြေစီမံခန့်ခွဲမှုဌာန
မန္တလေးမြို့တော်စည်ပင်သာယာရေးကော်မတီ

ကန့်ကွက်နိုင်ကြောင်းကြော်ငြာ

ဒလမြို့နယ်၊မြေတိုင်းရပ်ကွက်အမှတ်(၂)၊မြေကွက်အမှတ်(၄၈၀/က)၊အတိုင်းအတာ(၂၀'×၆၀')၊မြေကွက်တည်နေရာအမှတ်(၄၈၀/က)၊ခွါညိုလမ်း၊(၂)ရပ်ကွက်၊ဒလမြို့နယ်၊ဦးအုံးမောင်(၁၂/ဒလန(နိုင်)၀၂၁၈၅၅)၊ဒေါ်မြင့်မြင့်ညို(၁၂/ဒလန(နိုင်)၀၂၄၂၈၇)အမည်ပေါက်နှစ်(၆၀)ဂရန်မြေအားအမည်ပေါက်တစ်ဦးဖြစ်သူဦးအုံးမောင်(ခင်ပွန်း)ကွယ်လွန်သဖြင့်ကျန်အမည်ပေါက်တစ်ဦးဖြစ်သည့်ဒေါ်မြင့်မြင့်ညို(၁၂/ဒလန(နိုင်)၀၂၄၂၈၇)(ဇနီး)မှတစ်ဦးတည်းသောတရားဝင်ဇနီးဖြစ်ကြောင်းနှင့်အမွေဆက်ခံပိုင်ဆိုင်ကြောင်းကျမ်းကျိန်လွှာ၊ထောက်ခံကျမ်းကျိန်လွှာ(၂)စောင်၊သေဆုံးမှုလက်မှတ်၊အိမ်ထောင်စုလူဦးရေစာရင်း၊ဂရန်မူရင်း၊နိုင်/ကတ်တို့တင်ပြ၍ပိုင်ဆိုင်ကြောင်းနှင့်အရောင်းအဝယ်စာချုပ်ချုပ်ဆိုရန်မြေပုံကူးလျှောက်ထားဆဲကာလတွင်လျှောက်ထားသူဒေါ်မြင့်မြင့်ညိုထံမှရရှိသောအထွေထွေကိုယ်စားလှယ်လွှဲစာအမှတ်-၃၇၇၃/၂၇-၂-၂၀၂၃နှင့်ပါဝါကျမ်းကျိန်လွှာတို့ထပ်မံတင်ပြ၍GPဒေါ်ဝင်းဝင်းမြင့်(၁၂/လမတ(နိုင်)၀၀၄၇၄၆)မှဒေါ်မြင့်မြင့်ညို၏ကျန်းမာရေးအခြေအနေကြောင့်ဖော်ပြပါပိုင်ဆိုင်ကြောင်းနှင့်အရောင်းအဝယ်စာချုပ်ချုပ်ဆိုရန်မြေပုံကူးလျှောက်ထားမှုအားဆက်လက်ဆောင်ရွက်ခွင့်ပြုပါရန်တင်ပြလာပါသဖြင့်အဆိုပါလျှောက်ထားမှုအပေါ်တရားဝင်ခိုင်လုံသောအထောက်အထားများဖြင့်ဤကြော်ငြာပါသည့်နေ့မှစ၍(၇)ရက်အတွင်းကန့်ကွက်နိုင်ပါကြောင်းနှင့်ကန့်ကွက်မှုမရှိပါကလုပ်ထုံးလုပ်နည်းအတိုင်းဆက်လက်ဆောင်ရွက်ပေးမည်ဖြစ်ပါကြောင်းအသိပေးကြေညာအပ်ပါသည်။ **ဌာနမှူး(ဒုတိယညွှန်ကြားရေးမှူးချုပ်)**

မြို့ပြမြေစီမံခန့်ခွဲမှုဌာန၊ရန်ကုန်မြို့တော်စည်ပင်သာယာရေးကော်မတီ

အမှတ်-၆၅၊ လေးထောင့်ကန်လမ်းမကြီး၊ စ/သုမင်္ဂလာရပ်ကွက်၊ သင်္ဃန်းကျွန်းမြို့နယ်၊ ရန်ကုန်မြို့ရှိ တိုက်-(အေ) အေ-အခြမ်း၊ အကျယ်အဝန်း (၁၃½ x ၆၄) ပေရှိ A 2 အမည်ဖြင့် မြေညီထပ်နှင့် ဣစ္ဆာသရလမ်း၊ တိုက်-(စီ)အေ -အခြမ်း၊ အကျယ်အဝန်း (၂၅ x ၆၀) ပေရှိ ပထမထပ်/ နှစ်လွှာတို့နှင့်ပတ်သက်၍ အများသိစေရန် ကြေညာခြင်း

ရန်ကုန်တိုင်းဒေသကြီး၊ သင်္ဃန်းကျွန်းမြို့နယ်၊ စ/သုမင်္ဂလာရပ်ကွက်၊ လေးထောင့်ကန်လမ်းမကြီး၊ အမှတ်-၆၅၊ တိုက်-အေ၊ တတိယထပ်/၄လွှာနေ ဒေါ်လွင်လွင်ဦး (ဘ)ဦးစောလွင် [၁၂/ သဃက(နိုင်) ၁၁၆၈၂၈] ၏ လွှဲအပ်ညွှန်ကြားချက်အရ အောက်ပါအတိုင်း အများသိစေရန် ကြေညာအပ်ပါသည်-

ဗုဒ္ဓဘာသာကိုးကွယ်သူများ ဖြစ်ကြသည့် ဦးဇော်ဝင်းနှင့် ဒေါ်လွင်လွင်ဦးတို့တွင် သားကြီး ဦးဝဏ္ဏဇော်နှင့် သားငယ် ဦးသီဟဇော်တို့နှစ်ဦးသာ မွေးဖွားခဲ့ပြီး တခြားအမွေစားအမွေခံသားသမီးများ မရှိပါ။ ဦးဇော်ဝင်းကွယ်လွန်ပြီးနောက် ဒေါ်လွင်လွင်ဦးသည် အမွေရရှိသည့် တိုက်ခန်း(၄)ခန်းအနက်မှ အမှတ်-၆၅၊ လေးထောင့်ကန်လမ်းမကြီး၊ စ/သုမင်္ဂလာရပ်ကွက်၊ သင်္ဃန်းကျွန်းမြို့နယ်၊ ရန်ကုန်မြို့ရှိ တိုက်-(အေ) အေ-အခြမ်း၊ အကျယ်အဝန်း (၂၇ x ၆၄) ပေရှိ ဒုတိယထပ်/ ၃ လွှာတိုက်ခန်းအား သားကြီး ဦးဝဏ္ဏဇော်ကိုလည်းကောင်း၊ အထက်လိပ်စာပါ တတိယထပ်/ ၄ လွှာ တိုက်ခန်းအား သားငယ်ဖြစ်သူ ဦးသီဟဇော် ကိုလည်းကောင်း (၁-၁၀-၂၀၂၃) ရက်စွဲပါ "မိသားစုသဘောတူစာချုပ်" ဖြင့် ဒေါ်လွင်လွင်ဦးက မေတ္တာဖြင့် အပိုင်ပေးကမ်းခဲ့ပြီးဖြစ်၍ သားများမှလည်း လက်ရောက်ရရှိ အကျိုးခံစားလျက်ရှိပါသည်။ ကျန်ရှိသည့် ခေါင်းစီးလိပ်စာပါ တိုက်ခန်း(၂)ခန်းအား ဒေါ်လွင်လွင်ဦးက ငှားရမ်းခြင်းမှလွဲ၍ မည်သူတစ်ဦးတစ်ယောက်ကိုမျှ ရောင်းချ၊ ပေါင်နှံ၊ ပေးကမ်း၊ စွန့်လွှတ်၊ လှူဒါန်းစသဖြင့် တစ်နည်းနည်းဖြင့် လွှဲပြောင်းပေးခြင်းနှင့် လွှဲပြောင်းရန်ဆန္ဒ ယနေ့အချိန်ထိ မရှိပါကြောင်း၊ ယခုအချိန်တွင် ဒေါ်လွင်လွင်ဦး ကျန်းမာရေးမကောင်းသည်ကို အခွင့်အရေးယူ၍ တချို့သောသူများမှ ယင်းတိုက်ခန်းများကို ရောင်းချ/ပေါင်နှံရန် စီစဉ်ဆောင်ရွက်နေမှုများသည်လည်း ဒေါ်လွင်လွင်ဦး၏ သဘောဆန္ဒမပါရှိကြောင်း အများသိစေရန် ကြေညာအပ်ပါသည်။ ဒေါ်လွင်လွင်ဦး၏ သဘောတူခွင့်ပြုချက်မရှိဘဲ တစ်နည်းနည်းဖြင့် လွှဲပြောင်းခြင်းပြုလုပ်ခဲ့ပါက ဆောင်ရွက်သူများနှင့် လက်ခံသူများအား တည်ဆဲဥပဒေများနှင့်အညီ အရေးယူဆောင်ရွက် သွားမည်ဖြစ်ကြောင်း ထပ်လောင်းအသိပေး ကြေညာအပ်ပါသည်။

လွှဲအပ်ညွှန်ကြားချက်အရ

ဦးဝင်းမြင့်(H.G.P, LL.B) တရားလွှတ်တော်ရှေ့နေ(စဉ်-၃၈၄၉)

ဒေါ်အေးမွန်အောင်(LL.B, LL.M) တရားလွှတ်တော်ရှေ့နေ (စဉ်-၁၅၃၇၂)

အမှတ်(၁၀/မြေညီ)၊ ပယင်းလမ်း၊ ကျိုက္ကဆံရပ်ကွက်၊ ဗဟန်းမြို့နယ်၊ ရန်ကုန်မြို့။
ဖုန်း-၀၉-၂၅၄၀၀၁၄၅၅၊ ၀၉-၇၉၉၉၁၁၁၆၄

"ရန်ကုန်တိုင်းဒေသကြီး၊ မြောက်ဥက္ကလာပမြို့နယ်၊ မြေတိုင်းရပ်ကွက်အမှတ် (၈) ၊ မြေကွက်အမှတ် (၅၈၂/စ)၊ (၂၀ ပေ × ၆၀ ပေ) အကျယ်အဝန်းရှိ ဒေါ်မြမြနှင့် ဒေါ်လှလှရီ အမည်ပေါက် နှစ် (၆၀) ဂရန်မြေ အမျိုးအစားမြေကွက်နှင့် ယင်းမြေကွက်ပေါ်ရှိ အမှတ် (၈) ရပ်ကွက်၊ နွယ်နီ (၉) လမ်း၊ အမှတ် (၅၈၂/စ) ဟုခေါ်တွင်သော အိမ်ဥပစာနှင့်ပတ်သက်၍ အများသိစေရန်ကြေညာခြင်း

အထက်ဖော်ပြပါ မြေကွက်နှင့်အိမ်ဥပစာတို့မှာ ဒေါ်မြမြ (CF-၀၁၇၄၇၉) နှင့် ဒေါ်လှလှရီ (CF-၁၄၁၅၄၅) ညီ အစ်မနှစ်ဦးပူးတွဲအမည်ပေါက်ပိုင်ဆိုင်ပါသည်။ ယခုအခါ အစ်မဖြစ်သူ ဒေါ်မြမြနှင့်ခင်ပွန်းတို့မှာ ကွယ်လွန်သွားပြီးဖြစ်သဖြင့် မြန်မာ့ဓလေ့ထုံးတမ်းဥပဒေနှင့်အညီ အမည်ပေါက် ဒေါ်လှလှရီ နှင့် ကျန်အမည်ပေါက် ကွယ်လွန်သူ ဒေါ်မြမြ၏ အမွေစားအမွေခံများမှာ ဆက်လက်ပူးတွဲပိုင်ဆိုင်ကြပါသည်။

သို့ဖြစ်ပါ၍ ပူးတွဲအမည်ပေါက် ဒေါ်လှလှရီ၏ သဘောတူခွင့်ပြုချက် တစ်စုံတစ်ရာမရှိဘဲ မည်သူတစ်ဦးတစ်ယောက်မျှ လွှဲပြောင်း၊ ရောင်းချ၊ ပေါင်နှံ၊ ငှားရမ်းခြင်း၊ တနည်းနည်း စီမံခန့်ခွဲပိုင်ခွင့်လုံးဝမရှိပါ။ ပြုလုပ်ခဲ့ပါက ဥပဒေနှင့်အညီ အရေးယူဆောင်ရွက်ရမည်ဖြစ်ပါကြောင်း အများသိစေရန် ကြေညာအပ်ပါသည်။

လွှဲအပ်ညွှန်ကြားသူ
ဒေါ်လှလှရီ
၁၂/ဥကမ (နိုင်) ၂၃၈၇၀၆
(CF- ၁၄၁၅၄၅)

လွှဲအပ်ညွှန်ကြားချက်အရ
ဦးအောင်မျိုးမင်း (B.Sc; H.G.P; R.L)
တရားလွှတ်တော်ရှေ့နေ(စဉ်-၄၉၉၇/၈၉)

ဒေါ်ခိုင်ခိုင်နု (B.Com (Q)., R.L)
အထက်တန်းရှေ့နေ (စဉ်-၂၂၄၃၂/၀၁)

ဒေါ်မြမျက်ခြယ် (LL.B)
အထက်တန်းရှေ့နေ (စဉ်-၄၄၆၆၈/၁၄)

ဖုန်း - 09-421018080

သားအဖြစ်မှအမွေပြတ်စွန့်လွှတ်ကြောင်း ကြေညာခြင်း

သထုံမြို့နယ်၊ နောင်ကုလားကျေးရွာအုပ်စု၊ ပန်းတိမ်ရွာနေ (ဦးဝင်းဇော်ဦး)+ဒေါ်သိဂီတင် [၁၀/သထန(နိုင်)၀၀၂၂၅၈] တို့၏သား မောင်အောင်ထက်ဇော် [၁၀/သထန(နိုင်)၁၈၉၀၉၃] သည် မိခင်၏ ပြောဆိုဆုံးမမှုကို မနာခံဘဲ ခွင့်မလွှတ်နိုင်သောအပြုအမူများကြောင့် ရာသက်ပန်သားအဖြစ်မှ အမွေပြတ်စွန့်လွှတ်လိုက်ပါကြောင်းနှင့် နောက်နောင်တွင် မောင်အောင်ထက်ဇော်နှင့် ပတ်သက်ဆက်နွှယ်သော ငွေရေးကြေးရေးအရှုပ်အရှင်း၊ လူမှုရေး အရှုပ်အရှင်းပြဿနာများနှင့် အခြားမည်သည့်ကိစ္စများကိုမှ တာဝန်ယူဖြေရှင်းပေးမည်မဟုတ်တော့ပါကြောင်း မောင်အောင်ထက်ဇော်နှင့် အများသိစေရန် ကြေညာအပ်ပါသည်။

ဒေါ်သိဂီတင်
[၁၀/သထန(နိုင်)၀၀၂၂၅၈]
သထုံမြို့

ကန့်ကွက်နိုင်ကြောင်းကြော်ငြာ

ဒဂုံမြို့သစ်(မြောက်ပိုင်း)မြို့နယ်၊မြေတိုင်းရပ်ကွက်အမှတ်(၃၁)၊မြေကွက်အမှတ်(၃၂၅)၊မြေကွက်တည်နေရာအမှတ်(၃၂၅)၊ဘုရင့်နောင်လမ်း၊(၃၁)ရပ်ကွက်၊ ဒဂုံမြို့သစ်(မြောက်ပိုင်း)မြို့နယ်၊ဒေါ်ကြည်ကြည်ဝင်း(၁၂/ဥကတ(နိုင်)၀၈၈၉၈၃)အမည်ပေါက်၊နှစ်(၆၀)မြေငှားစာချုပ်(ဂရန်)မြေအားမြေအမည်ပေါက် ဒေါ်ကြည်ကြည်ဝင်း(၁၂/ဥကတ(နိုင်)၀၈၈၉၈၃)မှနှစ်(၆၀)မြေငှားစာချုပ်(ဂရန်)မူရင်းတင်ပြ၍အရောင်းအဝယ်စာချုပ်ချုပ်ဆိုရန်မြေပုံကူးလျှောက်ထားလာရာတွင်(၂-၁၁-၂၀၁၀)ခုနှစ်တွင်အရောင်းအဝယ်စာချုပ်ရန်မြေပုံကူးယူခဲ့ခြင်းနှင့်ပတ်သက်၍မြေပုံမြေရာဇဝင်မူရင်းမှာအသုံးပြုခဲ့ရခြင်းလုံးဝမရှိဘဲ အထားအသိုမှားယွင်းကာပျောက်ဆုံးသွားခဲ့ပါကြောင်းနှင့်အရှုပ်အရှင်းပြဿနာတစ်စုံတစ်ရာပေါ်ပေါက်လာပါကတာဝန်ယူဖြေရှင်းပေးမည်ဖြစ်ကြောင်းကျမ်းကျိန်လွှာနှင့်အတူတင်ပြလာပါသဖြင့်ဒေါ်ကြည်ကြည်ဝင်းမှအရောင်းအဝယ်စာချုပ်ချုပ်ဆိုရန်မြေပုံကူးလျှောက်ထားလာရာတရားဝင်ခိုင်လုံသောအထောက်အထားများဖြင့်ဤကြော်ငြာပါသည့်နေ့မှစ၍(၇)ရက်အတွင်းကန့်ကွက်နိုင်ပါကြောင်းနှင့်ကန့်ကွက်မှုမရှိပါကလုပ်ထုံးလုပ်နည်းအတိုင်းဆက်လက်ဆောင်ရွက်ပေးမည်ဖြစ်ပါကြောင်းအသိပေးကြေညာအပ်ပါသည်။

ဌာနမှူး(ဒုတိယညွှန်ကြားရေးမှူးချုပ်)
မြို့ပြမြေစီမံခန့်ခွဲမှုဌာန၊ ရန်ကုန်မြို့တော်စည်ပင်သာယာရေးကော်မတီ

အများသိစေရန်ကြေညာချက်

၁။ သဃ်န်းကျွန်းမြို့နယ်၊ ကြီးပွားရေးရပ်ကွက်၊ ဘုရင့်နောင်လမ်း၊ မြေတိုင်းရပ်ကွက်အမှတ်(ကြီးပွားရေး/မြောက်)၊ မြေကွက်အမှတ်(၅၀/က)၊ အမှတ် (၅၀/က)တွင် (၅)ထပ်တိုက် အဆောက်အဦ ဆောက်လုပ်ခွင့်အား မြေရှင် ဒေါ်သိန်းနု၊ ဒေါ်အေးအေးသန်း၊ ဒေါ်ခင်မြင့်ရီ၊ ဒေါ်အေးအေးမော်၊ ဒေါ်ထားထားနွယ်၊ ဒေါ်သဇင်ထွေး တို့၏ အထူးကိုယ်စားလှယ်လွှဲစာ ရရှိသူ ဒေါ်မာလာနွယ်၊ လိုင်စင်ရကန်ထရိုက်တာ ဦးစိန်ဝင်း (LC-355)၊ လိုင်စင်ရအင်ဂျင်နီယာ ဦးတင်အောင် (LS-114) တို့ဖြင့် ရန်ကုန်မြို့တော်စည်ပင်သာယာရေးကော်မတီ၊ အင်ဂျင်နီယာဌာန(အဆောက်အအုံ)၏ ၃၁-၁-၂၀၁၄ရက်စွဲပါစာအမှတ်၊၃၅၀၅/ ၃၅၈၄/ စည်ပင်-ယာ(အုံ)ဖြင့် ဆောက်လုပ်ခွင့်ပြုခဲ့ပါသည်။

၂။ ယခုအခါ အဆိုပါ အဆောက်အဦအား ဆောက်လုပ်ရန်ဆန္ဒမရှိတော့သဖြင့် ဆောက်လုပ်ခွင့်ပြုမိန့်အား ပယ်ဖျက်ပေးပါရန် မြေရှင်နှင့် လိုင်စင်ရကန်ထရိုက်တာတို့မှ တင်ပြလျှောက်ထားလာခြင်းနှင့်စပ်လျဉ်း၍ ကန့်ကွက်ရန်ရှိပါက ခိုင်လုံသော အထောက်အထားများဖြင့် ကြေညာချက်ပါရှိသည့်နေ့မှစ၍ ရက်ပေါင်း(၁၅)ရက်အတွင်း လျှောက်ထားကန့်ကွက်နိုင်ပါကြောင်းနှင့် သတ်မှတ်ရက်အတွင်း ကန့်ကွက်မှုမရှိပါက လုပ်ထုံးလုပ်နည်းနှင့်အညီ ဆက်လက်ဆောင်ရွက်ပေးသွားမည်ဖြစ်ကြောင်း အသိပေးကြေညာအပ်ပါသည်။

အင်ဂျင်နီယာဌာန (အဆောက်အအုံ)
ရန်ကုန်မြို့တော်စည်ပင်သာယာရေးကော်မတီ

ကန့်ကွက်နိုင်ကြောင်းကြော်ငြာ

ဒဂုံဆိပ်ကမ်းမြို့နယ်၊မြေတိုင်းရပ်ကွက်အမှတ်(၁၅၁)၊မြေကွက်အမှတ်(၂၄၄၅)မြေကွက်တည်နေရာအမှတ်(၂၄၄၅)၊(၁၅၁)ရပ်ကွက်၊ဒဂုံဆိပ်ကမ်းမြို့နယ်၊ ဦးကင်း(PKU-၁၂၃၈၉၀)အမည်ပေါက်၊ပါမစ်မြေအားပါမစ်အမည်ပေါက် ဦးကင်း(PKU-၁၂၃၈၉၀)(၁၂/ရကန(နိုင်)၀၀၅၇၁၀)ထံမှအရပ်ကတိအရောင်းအဝယ်စာချုပ်ဖြင့်ဝယ်ယူသူဦးသိန်းဝင်း(၇/ဖမန(နိုင်)၀၈၉၅၆၅)မှ ဓာတ်ပုံမှတ်တမ်းတွင်မိတ္တူမှန်တံဆိပ်တုံးပါရှိသည့်ပါမစ်မူရင်း(မူရင်းတုံးပါ) တင်ပြ၍နှစ်(၆၀)မြေငှားစာချုပ်(ဂရန်)လျှောက်ထားလာရာတင်ပြပါမစ်ဓာတ်ပုံမှာမိတ္တူမှန်ဖြစ်သဖြင့်မြို့ပြနှင့်အိမ်ရာဖွံ့ဖြိုးရေးဦးစီးဌာနသို့မေးမြန်းခဲ့ရာ ယင်းဦးစီးဌာနမှ(၂၁-၄-၂၀၂၃)ရက်စွဲပါစာဖြင့်မြေချပါမစ်အမည်ပေါက်မှာ ဦးတင်(PKU-၁၂၃၈၉၀)ဖြစ်ပြီးဓာတ်ပုံမိတ္တူမှန်ထုတ်ပေးရန်လျှောက်ထား လာသဖြင့်ဓာတ်ပုံမိတ္တူမှန်ထုတ်ပေးခဲ့ကြောင်းပြန်ကြားလာပါသည်။မြေပြင် ကွင်းဆင်းစစ်ဆေးရာကျောက်တိုင်၊ဆူးကြိုးကာရံထားပြီးလျှောက်ထားသူမှ ကွင်းဆင်းပုံစံပေါ်တွင်သိရှိကြောင်းလက်မှတ်ရေးထိုးတင်ပြထားပါသဖြင့် ဦးသိန်းဝင်းမှပါမစ်မူရင်း(ဓာတ်ပုံမှတ်တမ်းမိတ္တူမှန်)တင်ပြ၍နှစ်(၆၀)မြေ ငှားစာချုပ်(ဂရန်)လျှောက်ထားလာရာတရားဝင်ခိုင်လုံသောအထောက်အ ထားများဖြင့်ဤကြော်ငြာပါသည့်နေ့မှစ၍(၇)ရက်အတွင်းကန့်ကွက်နိုင်ပါ ကြောင်းနှင့်ကန့်ကွက်မှုမရှိပါကလုပ်ထုံးလုပ်နည်းအတိုင်းဆက်လက်ဆောင် ရွက်ပေးမည်ဖြစ်ပါကြောင်းအသိပေးကြေညာအပ်ပါသည်။

ဌာနမှူး(ဒုတိယညွှန်ကြားရေးမှူးချုပ်)
မြို့ပြမြေစီမံခန့်ခွဲမှုဌာန၊ရန်ကုန်မြို့တော်စည်ပင်သာယာရေးကော်မတီ

ကြော်ငြာစာ

မန္တလေးမြို့၊ မဟာအောင်မြေမြို့နယ်၊ မဟာနွယ်စဉ်ရပ်ကွက်၊ အကွက်အမှတ် (၆၉၈-၆၉၉)၊ ဦးပိုင်အမှတ်(၇၀-ဃ)၊ ၇၃ လမ်း၊ ၃၅x၃၆ လမ်းကြားရှိ ဦးစိန်ငွေး အမည်ပေါက် ဂရန်မြေကွက်အား၊ အမည်ပေါက်သူ ဦးစိန်ငွေးထံမှ မှတ်ပုံတင် အပေးစာချုပ်အမှတ် (၃၆၅၁/၂၀၂၃) ဖြင့် ပေးကမ်းခြင်း ကိုလက်ခံသူ ဦးမျိုးမင်းဦး [၉/မရတ(နိုင်)၁၁၂၉၅၉]က အမှုတွဲအမှတ်-၅၈၅၈/၂၀၂၃-၂၀၂၄ ဖြင့် အမည်ပြောင်းလျှောက်ထားလာပါသည်။ ကန့်ကွက်လိုပါက ခိုင်လုံသော အထောက်အထားများ၊ မှတ်ပုံတင်စာချုပ်စာတမ်းများ၊ တရားရုံးဒီကရီများဖြင့် (၁၄)ရက်အတွင်း ကန့်ကွက်နိုင်ပါသည်။

မြို့ပြစီမံကိန်းနှင့်
မြေစီမံခန့်ခွဲမှုဌာန
မန္တလေးမြို့တော်
စည်ပင်သာယာရေးကော်မတီ

အများသိစေရန် ကြေညာခြင်း

ဒလမြို့နယ်၊ မြေတိုင်းရပ်ကွက်အမှတ်(၂)၊ မြေကွက်အမှတ်-၁၀၁၆၊ အတိုင်းအတာ (၄၀'x၆၀')၊ မြေကွက်တည်နေရာအမှတ်(၁/က)၊ ကမ်းနားလမ်း၊ ဗိုလ်ရန်ပြေရပ်ကွက်၊ ဒလမြို့နယ် ဦးတင်လှိုင် (ISN-၄၁၁၉၉၈) အမည်ပေါက် နှစ်(၆၀) ဂရန်မြေအား အမည်ပေါက်ထံမှ ဦးလှစိန် ဝယ်ယူထားသော အရောင်းအဝယ်စာချုပ် အမှတ်-(၃၃၅၁/၈-၁၁-၁၉၉၆) မိတ္တူမှန်မူရင်း ဦးလှစိန်ကွယ်လွန်၍ ဒေါ်ရီလေးမှ အမွေဆက်ခံပိုင်ဆိုင်ကြောင်း စာချုပ်အမှတ်-(၂၉၁၃/၁၇-၈-၂၀၁၀) မိတ္တူမှန်မူရင်း၊ ဂရန်မူရင်းပျောက်ဆုံးကြောင်း ရပ်ကွက်၊ ရဲစခန်းထောက်ခံချက်၊ ကျမ်းကျိန်လွှာ၊ ကိုယ်တိုင်ဝန်ခံချက်၊ ၂၀၁၀ ခုနှစ် အရောင်းမြေပုံမူရင်း ပျောက်ဆုံးကြောင်း ကျမ်းကျိန်လွှာ၊ နိုင်ငံသားစိစစ်ရေးကတ်တို့တင်ပြ၍ ဒေါ်ရီလေး [၁၂/တမန(နိုင်)၀၅၃၃၃၈] မှ နှစ်(၆၀) မြေငှားစာချုပ် (ဂရန်) မိတ္တူလျှောက်ထားလာရာ ဌာနမှလုပ်ထုံးလုပ်နည်းနှင့်အညီ ဆောင်ရွက်ပြီး ကန့်ကွက်မည့်သူမရှိသဖြင့် ဂရန်မိတ္တူမှန် ခွင့်ပြုပြီးဖြစ်၍ ယင်းမြေကို မြေငှားစာချုပ်အမှတ်-ဒလ(သစ်) ၂၄၆/၉၅ (၂၃-၈-၁၉၉၅)ဖြင့် မူလကထုတ်ပေးခဲ့သည့် ဦးတင်လှိုင် (ISN-၄၁၁၉၉၈)အမည်ပေါက်နှစ်(၆၀) မြေငှားစာချုပ်(ဂရန်) မူရင်းအား ပယ်ဖျက်ပြီးဖြစ်ပါကြောင်း အသိပေးကြေညာအပ်ပါသည်။

ဌာနမှူး
(ဒုတိယညွှန်ကြားရေးမှူးချုပ်)
ကိုယ်စား
မြို့ပြစီမံကိန်းနှင့်မြေစီမံခန့်ခွဲမှုဌာန
ရန်ကုန်မြို့တော်
စည်ပင်သာယာရေးကော်မတီ

သွေးသည် အသက်

ရန်ကုန်မြို့တော်စည်ပင်သာယာရေးကော်မတီ အိတ်ဖွင့်တင်ဒါခေါ်ယူခြင်း

၁။ ရန်ကုန်မြို့တော်စည်ပင်သာယာရေးကော်မတီတွင် ၂၀၂၃-၂၀၂၄ ဘဏ္ဍာရေးနှစ်အတွက် အသုံးပြုရန်လိုအပ်သော အောက်ဖော်ပြပါ လုပ်ငန်းသုံးပစ္စည်းများကို သတ်မှတ်နေရာအရောက်ကျပ်ငွေဖြင့် ဝယ်ယူလိုပါသဖြင့်စိတ်ပါဝင်စားသည့် လုပ်ငန်းရှင်များအနေဖြင့် အိတ်ဖွင့်တင်ဒါများပေးသွင်းနိုင်ပါကြောင်း ဖိတ်ခေါ်အပ်ပါသည်-

စဉ်	ပစ္စည်းအမျိုးအမည်	အရေအတွက်
(က)	ကတ္တရာ/ရေရောကတ္တရာ	၂၂၀၀/၁၁၆ တန်
(ခ)	မြစ်သဲ/Chipping 3/4", 3/8", Crushed Dust	၁၁၅၀/၂၅၀၀/၂၅၀၀/ ၂၄၅၅ ကျင်း

၂။ အိတ်ဖွင့်တင်ဒါပုံစံများကို ၄-၁၂-၂၀၂၃ ရက်နေ့မှစ၍ရောင်းချမည်ဖြစ်ပြီး ၁၅ - ၁၂ -၂၀၂၃ ရက်နေ့ (၁၂:၀၀) နာရီ နောက်ဆုံးထား၍ တင်သွင်းရန်ဖြစ်ပါသည်။ တင်ဒါပုံစံအား မြို့တော်ခန်းမ(ပထမထပ်) ဘဏ္ဍာရေးနှင့်ငွေစာရင်းဌာန၊ ပစ္စည်းဝယ်ယူရေးဌာနခွဲတွင် ဝယ်ယူနိုင်ပြီး အသေးစိတ်အချက်အလက်များကို ဖုန်းအမှတ်-၀၁ ၃၈၈၇၃၂ သို့ ရုံးချိန်အတွင်း ဆက်သွယ်မေးမြန်းနိုင်ပါသည်။

ပစ္စည်းဝယ်ယူရေးတင်ဒါကော်မတီ

ကန့်ကွက်နိုင်ကြောင်းကြော်ငြာ

ဒဂုံမြို့သစ်(တောင်ပိုင်း)မြို့နယ်၊ မြေတိုင်းရပ်ကွက်အမှတ်(၁၈)၊ မြေကွက်အမှတ်-၁၇၀၉/ခ၊ မြေကွက်တည်နေရာ-အမှတ်-၁၇၀၉/ခ၊ ကျွန်းရွှေမြိုင်(၄)လမ်း၊ (၁၈)ရပ်ကွက်၊ ဒဂုံတောင်၊ ဦးလှမြင့် (J/RGN-၀၁၉၈၁၈) အမည်ပေါက် နှစ် (၆၀) မြေငှားဂရန်မြေအား ဂရန်အမည်ပေါက် ဦးလှမြင့်(ခင်ပွန်း)ဖြစ်သူသည် (၁-၉-၂၀၀၉)ရက်နေ့တွင် ကွယ်လွန်၍ ဇနီးဖြစ်သူ ဒေါ်ခင်သန်းဝေ [၁၂/ရကန (နိုင်) ၀၅၁၆၅၇]မှ တရားဝင်အမွေဆက်ခံခွင့်ရှိသူ ဇနီးဖြစ်ကြောင်း၊ အခြားသော ဇနီးမယားမရှိပါကြောင်း၊ အထက်ပါမြေကွက်၏ အကျိုးခံစားခွင့်အရပ်ရပ်အားလုံးတို့အား တစ်ဦးတည်းသောဇနီးဖြစ်သူ မိမိကသာလျှင် အမွေဆက်ခံပိုင်ဆိုင်ပါကြောင်း၊ မိမိမှအပ အခြားအမွေဆက်ခံခွင့်ရှိသူ မည်သူတစ်ဦးတစ်ယောက်မျှ မကျန်ရှိပါကြောင်း၊ ကျမ်းကျိန်လွှာအမှတ် ၁၃၆၂-၂၀၂၃ (၂၉-၅-၂၀၂၃) ၊ အသိသက်သေနှစ်ဦး၏ ထောက်ခံကျမ်းကျိန်လွှာနှစ်စောင်၊ ခင်ပွန်းသေစာရင်း၊ အိမ်ထောင်စုစာရင်း၊ ဒေါ်ခင်သန်းဝေ၏ အမျိုးသားမှတ်ပုံတင်အမှတ် (TME-၀၀၇၂၈၀) နှင့် နိုင်ငံသားစိစစ်ရေးကတ်ပြားအမှတ်[၁၂/ရကန(နိုင်)၀၅၁၆၅၇] ကိုင်ဆောင်သူသည် တစ်ဦးတည်းသာဖြစ်သည်မှာ မှန်ကန်ပါကြောင်း ကျမ်းကျိန်လွှာအမှတ်-၁၃၆၅-၂၀၂၃ (၂၉-၅-၂၀၂၃)၊ နှစ် (၆၀) မြေငှားစာချုပ်မူရင်း၊ နိုင်ငံသားစိစစ်ရေးကတ်ပြားတို့တင်ပြ၍ ပိုင်ဆိုင်/အရောင်း မြေပုံကူးလျှောက်ထားခြင်းအား မြေပြင်ကွင်းဆင်းစစ်ဆေးရာ (၁)ထပ် ပျဉ်ထောင်(၁)လုံးရှိပြီး ကိုယ်တိုင်မနေ၊ အိမ်ငှားထားရှိပြီး ဒေါ်ခင်သန်းဝေမှ ကွင်းဆင်းသိရှိကြောင်း လက်မှတ်ရေးထိုးပေးပါသည်။ ၎င်းမှ အိမ်ငှားထားရှိခြင်းအတွက် ဝန်ခံကတိပြုဝင်စာတို့ တင်ပြ၍ ဒေါ်ခင်သန်းဝေ၏ ပိုင်ဆိုင်/အရောင်းမြေပုံကူးလျှောက်ထားခြင်းအား တရားဝင်ခိုင်လုံသောအထောက်အထားများဖြင့် ဤကြော်ငြာပါသည့်နေ့မှစ၍ (၇)ရက်အတွင်း ကန့်ကွက်နိုင်ပါကြောင်းနှင့် ကန့်ကွက်မှုမရှိပါက လုပ်ထုံးလုပ်နည်းအတိုင်း ဆက်လက်ဆောင်ရွက်ပေးမည်ဖြစ်ပါကြောင်း အသိပေးကြေညာအပ်ပါသည်။

ဌာနမှူး (ဒုတိယညွှန်ကြားရေးမှူးချုပ်)
မြို့ပြမြေစီမံခန့်ခွဲမှုဌာန
ရန်ကုန်မြို့တော်စည်ပင်သာယာရေးကော်မတီ

ကန့်ကွက်နိုင်ကြောင်းအများသိစေရန် ကြေညာချက်

ရန်ကုန်တိုင်းဒေသကြီး၊ ဒဂုံမြို့သစ်(တောင်ပိုင်း)မြို့နယ်၊ မြေတိုင်းရပ်ကွက်အမှတ်-၅၃ ရပ်ကွက်၊ ရွှေဥဒေါင်း(၃)လမ်း၊ မြေကွက်အမှတ်-၃၅၇/ခ၊ မြေအကျယ်အဝန်း(၂၄x၆၀)ပေရှိ မြေကွက်သည် ဦးမောင်မောင်(CJ-027712) အမည်ပေါက်နှစ်(၆၀)မြေငှားဂရန်ထွက်ရှိထားသော မြေကွက်ဖြစ်ပြီး အဆိုပါမြေကွက်အား အရပ်စာချုပ်အဆင့်ဆင့်ဖြင့် ဦးလှအေး [၁၂/မဂတ(နိုင်)၀၅၆၉၇၄]က ဝယ်ယူပိုင်ဆိုင်ခဲ့ပါသည်။ ထိုသို့ဝယ်ယူပိုင်ဆိုင်ထားသည့်အချိန်တွင် ဦးမောင်မောင် အမည်ပေါက် နှစ်(၆၀)မြေငှားဂရန်မူရင်းမှာ ပျောက်ဆုံးသွားခဲ့ပါသည်။ ထိုသို့ပျောက်ဆုံးသွားသော နှစ်(၆၀)မြေငှားဂရန်နှင့်ပတ်သက်၍ သက်ဆိုင်ရာသို့ ဂရန်ပျောက် ပြန်လည်လျှောက်ထားရယူခြင်း၊ ထပ်ဆင့်ရောင်းချခြင်းများပြုလုပ်ဆောင်ရွက်သွားမည်ဖြစ်ပါသည်။ သို့ဖြစ်ပါ၍ ထိုသို့ဆောင်ရွက်ခြင်းများနှင့် ပတ်သက်၍ ကန့်ကွက်လိုသူများရှိပါကလည်းကောင်း၊ ဂရန်မူရင်းအား တွေ့ရှိထားသူများရှိပါကလည်းကောင်း၊ ဤကြော်ငြာပါသည့်နေ့မှစ၍ (၁၀)ရက်အတွင်း ခိုင်လုံသော ပိုင်ဆိုင်မှုအထောက်အထားများဖြင့် ကျွန်ုပ်ထံသို့ လာရောက်ကန့်ကွက်နိုင်ပါသည်။ သတ်မှတ်ရက်အတွင်း ကန့်ကွက်ခြင်းမရှိပါက ဂရန်ပျောက် ပြန်လည်လျှောက်ထားရယူခြင်းနှင့် ရောင်းချခြင်းအပါအဝင် လိုအပ်သည်များ ဆက်လက်ဆောင်ရွက်သွားမည်ဖြစ်ကြောင်း အများသိစေရန်ကြေညာအပ်ပါသည်။

လွှဲအပ်ညွှန်ကြားချက်အရ
ဒေါ်စုမြတ်လွင်(LL.B)
တရားလွှတ်တော်ရှေ့နေ(စဉ်-၁၇၅၁၉/၂၀၂၁)
တိုက်-၂၁၅၊ ဒုတိယထပ်၊ အေးစေတီလမ်း၊ ဗမာအေးရပ်ကွက်၊ ဒေါပုံမြို့နယ်၊
ရန်ကုန်တိုင်းဒေသကြီး။ ဖုန်း-၀၉-၂၆၅၇၈၄၆၈၈

ကန့်ကွက်နိုင်ကြောင်းအများသိစေရန် ကြေညာချက်

ရန်ကုန်တိုင်းဒေသကြီး၊ လသာမြို့နယ်၊ အမှတ်(၆)ရပ်ကွက်၊ (၂၂)လမ်း၊ တိုက်အမှတ်(၁၂၉)ဟုခေါ်တွင်သည့် (၂)ခန်းတွဲ၊ (၇)ထပ်တိုက်၊ အဆောက်အဦ၏ အကျယ်အဝန်း(အလျား ၁၂⅔ပေxအနံ ၅၀ ပေ) ရှိ မြေညီထပ်(ဝဲဘက်ခြမ်း)တိုက်ခန်းနှင့် ၎င်းတိုက်ခန်း၏ ရေ၊ မီး၊ မီတာ အပါဝင်၊ တွယ်ကပ်တပ်ဆင်ထားသည့် ပစ္စည်းအရပ်ရပ်အားလုံးကို ဦးခင်ဝင်း [၁၂/လသန(နိုင်)၀၀၈၁၁၉]မှ တရားဝင် ပိုင်ဆိုင်သည်ဟု အဆိုပြုလျက် ၎င်း၏ကိုယ်စား ဦးမြတ်အောင်[၁၂/လမတ(ဧည့်)၀၀၀၅၈၈]မှ ရောင်းချရန် ကမ်းလှမ်းသဖြင့် ကျွန်ုပ်၏မိတ်ဆွေမှ အပိုင်ဝယ်ယူရန် ရောင်းကြေးငွေ၏ တစ်စိတ်တစ်ဒေသကို စရန်ငွေအဖြစ်ပေးချေထားပြီး ဖြစ်ပါသည်။ သို့ဖြစ်ပါ၍ အဆိုပါတိုက်ခန်းနှင့် ပတ်သက်ပြီး အရောင်းအဝယ် ပြုလုပ်ခြင်းအပေါ် ကန့်ကွက်လိုပါက ခိုင်လုံသော ပိုင်ဆိုင်မှုစာရွက်စာတမ်း (မူရင်း)အပြည့်အစုံနှင့်တကွ ဤကြော်ငြာပါသည့်နေ့မှ (၁၄)ရက်အတွင်း ကျွန်ုပ်ထံသို့ လာရောက်ကန့်ကွက် နိုင်ပါသည်။ သတ်မှတ်ရက်ကျော်လွန်ပါက အရောင်းအဝယ်ကိစ္စအား ဥပဒေနှင့်အညီ ဆက်လက်ဆောင်ရွက်မည် ဖြစ်ကြောင်း အများသိစေရန် အသိပေးကြေညာအပ်ပါသည်။

လွှဲအပ်ညွှန်ကြားချက်အရ -
ဦးအောင်စိုးထွန်း(ထီးချိုင့်)
LL.B(Q), D.B.L, P.D.C.W.E, WIPO (Switzerland)
တရားလွှတ်တော်ရှေ့နေ(စဉ်-၈၂၂၅/၂၀၁၂)
တိုက်အမှတ်(C-2)၊ အခန်းအမှတ်(A-103), Time Square Condo၊
ကုန်သည်လမ်း၊ (၃)ရပ်ကွက်၊ ဗိုလ်တထောင်မြို့နယ်၊
ရန်ကုန်တိုင်းဒေသကြီး။ Ph: 09-250000587, 09-799606825

ကန့်ကွက်နိုင်ကြောင်းကြေညာခြင်း

ရန်ကုန်မြို့၊ သာကေတမြို့နယ်၊ (၈)ရပ်ကွက်၊ နဝရတ်(၈)လမ်း၊ အမှတ် (၁၄၄/က+ခ)၊ နှစ်ခန်းတွဲ RC(၆)ထပ်တိုက်မှ ပဉ္စမထပ်၊ (၆-လွှာ)၊ (တိုက်မျက်နှာမူလက်ဝဲဘက်အခန်း)၊ ဧရိယာ(၁၀၂၆) စတုရန်းပေရှိ တိုက်ခန်းနှင့်တကွ ရေမီးအပါအဝင် အကျိုးခံစားခွင့်အရပ်ရပ်အားလုံးတို့ကို အမည်ပေါက်ပိုင်ဆိုင်ပြီး တရားဝင်လွှဲပြောင်းရောင်းချပိုင်ခွင့်ရှိသည်ဟု ဝန်ခံကတိပြုသူ ဦးအောင်တင်ဝင်း [၁၄/အမန(နိုင်)၀၀၈၇၇၃]ထံမှ ကျွန်ုပ်၏မိတ်ဆွေ ဦးအောင်မြတ်သူ [၁၂/မဂတ(နိုင်)၀၇၆၁၅၂]၊ ဒေါ်ယုနိုင်မွန် [၇/ပခန(နိုင်)၂၆၀၆၈၅]တို့မှ အပြီးအပြတ်ဝယ်ယူရန် စရန်ငွေတစ်စိတ်တစ်ဒေသကို ပေးချေထားပြီးဖြစ်ပါ၍ ကန့်ကွက်လိုသူများရှိပါက ဤကြေညာပါသည့်နေ့မှ(၇)ရက်အတွင်း တိကျခိုင်လုံသော စာရွက်စာတမ်းမူရင်းများနှင့်တကွ ကျွန်ုပ်ထံသို့ ကိုယ်တိုင်လာရောက်ကန့်ကွက်နိုင်ပါသည်။ သတ်မှတ်နေ့ရက်ကျော်လွန်သည့်အထိ ကန့်ကွက်မည့်သူမရှိပါက အရောင်းအဝယ်ကို ဥပဒေနှင့်အညီ ပြီးဆုံးသည့်အထိ ဆက်လက်ဆောင်ရွက်သွားမည်ဖြစ်ပါကြောင်း အသိပေးကြေညာအပ်ပါသည်။

ဦးအောင်မြတ်သူနှင့် ဒေါ်ယုနိုင်မွန်တို့၏ လွှဲအပ်ညွှန်ကြားချက်အရ
ဦးဝင်းမင်းစိုး LL.B, WIPO(Switzerland)
တရားလွှတ်တော်ရှေ့နေ (စဉ်-၁၂၆၆၄)
အမှတ်(၂၀၁)၊ ဘရဏီလမ်း၊ (၁၂)ရပ်ကွက်၊ တောင်ဥက္ကလာပမြို့နယ်၊
ရန်ကုန်တိုင်းဒေသကြီး။ Ph-09-450023651,09-793568375

ရန်ကုန်တိုင်းဒေသကြီး၊ လှိုင်သာယာမြို့နယ် မြေတိုင်းရပ်ကွက် (သကတ.၁) အမှတ်(၇)ရပ်ကွက်၊ ယုဇနလမ်း မြေကွက်အမှတ် - ၆၉၆/စ ရှိ(ပေ ၂၀ ပေ၆၀) ပါမစ်မြေကွက်နှင့် ပတ်သက်၍ အများသိစေရန်ကြေညာ

ဖော်ပြပါမြေကွက်မှာမြို့ပြနှင့်အိမ်ယာဖွံ့ဖြိုးရေးဦးစီးဌာနမြို့မြေစာရင်းတွင် ဒေါ်ဦး(MYGN-၀၃၉၉၄၃)အမည်ပေါက်ဖြစ်ပြီးဒေါ်ဦးထံမှအဆင့်ဆင့်စာချုပ်များဖြင့်ဝယ်ယူထားသော ဦးကျော်စွာမင်း (၁၄/ဘကလ(နိုင်)၁၇၃၂၅၈)ထံမှ ဒေါ်သိမ့်သိမ့်ဝေ(၁၄/ဖပန(နိုင်)၁၅၆၆၂၂)ကမြေကွက်ပိုင်ဆိုင်မှုစာရွက်စာတမ်း ပါမစ်မူရင်းများနှင့်အတူ တရားဝင်ဝယ်ယူ၍မြေကွက်နှင့်အိမ်ကို လက်ရောက်ပိုင်ဆိုင်ထားပြီးဖြစ်ကြောင်း အများသိစေရန်ကြေညာအပ်ပါသည်။

လွှဲအပ်ညွှန်ကြားချက်အရ - ဦးအောင်မြင့်သိန်း(မော်ကျွန်း)
အထက်တန်းရှေ့နေ(စဉ်၆၄၃၇/၁၉၈၀)
အမှတ်-၉၅၈၊ဗိုလ်အောင်ကျော်လမ်း၊(၇)ရပ်ကွက်၊
လှိုင်သာယာမြို့နယ်၊ဖုန်း၀၉၇၈၇၂၁၇၈၄၄၊၀၉၄၂၀၀၉၅၈၄၄

ရန်ကုန်မြို့၊ လှိုင်သာယာမြို့နယ်၊ မြေတိုင်းရပ်ကွက်(သကတ--၂) အမှတ်(၇) ရပ်ကွက်၊ ဗညားဒလလမ်း၊ မြေကွက်အမှတ်--၈၆/စ ပါမစ်မြေကွက်နှင့် ပတ်သက်၍ အများသိစေရန်ကြေညာ

အထက်ဖော်ပြပါမြေကွက်မှာမြို့ပြနှင့်အိမ်ရာဖွံ့ဖြိုးရေးဦးစီးဌာနမြို့မြေစာရင်းတွင် ဦးအေးမြင့်(CM-၀၁၅၉၂၈) အမည်ပေါက်ဖြစ်ပြီးဦးအေးမြင့်ထံမှ မြေကွက်၏ ခေါင်းရင်းဖက် (၁၀'×၆၀')ကိုအဆင့်ဆင့်စာချုပ်ဖြင့်ဝယ်ယူထားသောဦးထွန်းရွှေ (၁၁/ရသတ(နိုင်)၀၅၀၃၈၉)ထံမှ ကျွန်ုပ်၏မိတ်ဆွေကဝယ်ယူရန်အတွက်စရံငွေ တစ်စိတ်တစ်ဒေသကို ပေးချေထားပြီး ဖြစ်ပါသည်။ အရောင်း အဝယ်ကိစ္စကို ကန့်ကွက်လိုပါက ခိုင်လုံသော အထောက်အထားမူရင်းများဖြင့် ဤကြော်ငြာ ပါသည့်နေ့မှ (၇)ရက်အတွင်း ကျွန်ုပ်ထံသို့ လာရောက် ကန့်ကွက်နိုင်ပါသည်။ သတ်မှတ်ရက် ကာလအတွင်း ကန့်ကွက်ခြင်းမရှိပါက အရောင်းဝယ်ကိုပြီးဆုံးသည်အထိဆက်လက်ဆောင်ရွက်သွားမည်ဖြစ်ကြောင်းအများသိစေရန်ကြေညာ အပ်ပါသည်။ လွှဲအပ်ညွှန်ကြားချက်အရ -

ဦးအောင်မြင့်သိန်း(မော်ကျွန်း)
အထက်တန်းရှေ့နေ(စဉ်၆၄၃၇/၁၉၈၀)
အမှတ်-၉၅၈၊ဗိုလ်အောင်ကျော်လမ်း၊(၇)ရပ်ကွက်၊
လှိုင်သာယာမြို့နယ်၊ဖုန်း၀၉၇၈၇၂၁၇၈၄၄၊၀၉၄၂၀၀၉၅၈၄၄

ကန့်ကွက်နိုင်ကြောင်းအများသိစေရန် ကြေညာခြင်း

ရန်ကုန်တိုင်းဒေသကြီး၊ စမ်းချောင်းမြို့နယ်၊ မုန့်တောင်ရပ်ကွက်၊ ပြည်သူ့ကွက်သစ်(၁)လမ်း၊ အမှတ်-၃၀ (၅/လွှာ)၊ ခြေရင်းခန်း၊ အကျယ်အဝန်း(၁၂ ပေခွဲx ၅၀ ပေ)ဟုခေါ်တွင်သော တိုက်ခန်းနှင့်ယင်းတိုက်ခန်းရှိဆက်စပ်သော အကျိုးခံစားခွင့်အရပ်ရပ်အားလုံးတို့ကို **ဒေါ်အေးစန္ဒာစမ်း [၁၂/စခန(နိုင်)၁၇၁၄၆၉]** က ၎င်းသာလျှင် တရားဝင်ပိုင်ဆိုင်လွှဲပြောင်း ရောင်းချပိုင်ခွင့်ရှိကြောင်း ဝန်ခံကတိပြုပြောကြားသဖြင့် ကျွန်ုပ်၏မိတ်ဆွေများမှ ဝယ်ယူရန်အတွက် စရန်ငွေအဖြစ် ရောင်းဖိုးငွေ၏တစ်စိတ်တစ်ဒေသကို ပေးချေပြီးဖြစ်ပါသည်။ အဆိုပါတိုက်ခန်း အရောင်းအဝယ်နှင့်ပတ်သက်၍ ကန့်ကွက်လိုသူများရှိပါက ဤကြော်ငြာပါသည့်နေ့မှ (၇)ရက်အတွင်း ခိုင်လုံသော **စာချုပ်စာတမ်းမူရင်း** များဖြင့် ကျွန်ုပ်ထံသို့ လာရောက်ကန့်ကွက်နိုင်ပါသည်။ သတ်မှတ်ရက်အတွင်း ကန့်ကွက်မည့်သူမရှိပါက အရောင်းအဝယ်ကိုပြီးစီးအောင် တရားဝင်ဆက်လက်ဆောင်ရွက်သွားမည် ဖြစ်ကြောင်း အများသိစေရန် ကြေညာအပ်ပါသည်။

လွှဲအပ်ညွှန်ကြားသူများ-
ဦးမုန်ခန်ထွယ်
[၁/မကန(နိုင်)၂၂၇၆၆၅]
ဒေါ်ဘောက်ဘောက်နူး
[၁/မကန(နိုင်)၂၀၁၂၂၃]

လွှဲအပ်ညွှန်ကြားချက်အရ-
ဒေါ်စုစုမာ (LL.B, LL.M)
တရားလွှတ်တော်ရှေ့နေ
(စဉ်-၁၂၇၀၇)
ဖုန်း-၀၉-၄၂၀၀၅၈၉၀

ကန့်ကွက်နိုင်ကြောင်းကြော်ငြာ

မြောက်ဥက္ကလာပမြို့နယ်၊ မြေတိုင်းရပ်ကွက်အမှတ်-ဋ၊ မြေကွက်အမှတ်-၄၃၀၊ ၂၄၀၀၈/ပေ မြေကွက်တည်နေရာအမှတ်-၄၃၀၊ မေတ္တာ(၁)လမ်း၊ (ဋ)ရပ်ကွက် ဦးခင်မောင်(၁၂/ဥကမ(နိုင်) ၁၃၃၆၂၃) အမည်ပေါက် နှစ်(၆၀)ဂရန်မြေအား မြေအမည်ပေါက် ဦးခင်မောင်(ဖခင်)သည် (၂၉-၁၁-၁၉၉၃)ရက်နေ့တွင်လည်းကောင်း၊ ဒေါ်ကျင်ရွှေ (မိခင်)သည် (၁၅-၆-၂၀၀၃)ရက်နေ့တွင်လည်းကောင်း အသီးသီး ကွယ်လွန်ခဲ့သဖြင့် ဒေါ်နု[၁၂/ဥကမ(နိုင်)၂၉၂၂၆၁]၊ ဒေါ်ညွန့်(ခ)ဒေါ်ညွန့်ရွှေ [၁၂/ဥကမ(နိုင်)၁၂၃၂၂၃]၊ ဦးစိန်ငွေး [၁၂/ဥကမ(နိုင်)၁၁၃၅၀၀] တို့မှ တရားဝင် အမွေဆက်ခံခွင့်ရှိသည့် သားသမီးများတော်စပ်ကြောင်း၊ မိမိတို့မှလွဲ၍ အခြားသော အမွေဆက်ခံခွင့်ရှိသူ တစ်ဦးတစ်ယောက်မျှမရှိသည်မှာ မှန်ကန်ပါကြောင်း ကျမ်းကျိန်လွှာအမှတ်-၂၇၉၂/၂၀၂၃/၁၄-၈-၂၀၂၃၊ ထောက်ခံကျမ်းကျိန်(၂)စောင်၊ ရန်ကုန်တိုင်းဒေသကြီး ကျန်းမာရေးဦးစီးဌာနမှ(၉-၈-၂၀၂၃)ရက်စွဲပါစာဖြင့် အမည်ပေါက် ဦးခင်မောင်၏ သေစာရင်းမှတ်တမ်းမှာ ယင်းရုံးရှိစာရင်းဌာနတွင်ရှာဖွေမတွေ့ရှိပါသဖြင့် သေစာရင်းမိတ္တူမှန် ထုတ်ပေးခြင်းမပြုနိုင်ကြောင်းအကြောင်းပြန်ကြားစာ၊ ရပ်ကွက်အုပ်ချုပ်ရေးမှူးရုံး၏(၁၁-၈-၂၀၂၃)ရက်စွဲပါ ဦးခင်မောင်၏ (၂၉-၁၁-၁၉၉၃) ရက်နေ့သေဆုံးကြောင်းထောက်ခံစာ၊ မြို့နယ်အထွေထွေအုပ်ချုပ်ရေးဦးစီးဌာန၏(၁၅-၈-၂၀၂၃) ရက်စွဲပါ ဦးခင်မောင်၏(၂၉-၁၁-၁၉၉၃)ရက်နေ့သေဆုံးကြောင်း ထောက်ခံစာ၊ ဒေါ်ကျင်ရွှေ၏သေစာရင်း၊ အိမ်ထောင်စုစာရင်း၊ နိုင်ငံသားစိစစ်ရေးကတ်များ၊ ဂရန်မူရင်း၊ ဒေါ်နု+ဒေါ်ညွန့်(ခ)ဒေါ်ညွန့်ရွှေ+ ဦးစိန်ငွေးတို့ထံမှ အထွေထွေကိုယ်စားလှယ်လွှဲစာအမှတ်-၁၅၃၂၇/၂၀၂၃/၂-၈-၂၀၂၃ ဖြင့် ရရှိသူ ဦးအောင်ကောင်းမိုး [၁၂/ဆကန(နိုင်)၀၀၂၆၇၃] မှ ကိုယ်စားလှယ်လွှဲစာ၊ ပါဝါပေးသူသက်ရှိထင်ရှားရှိကြောင်း၊ ပါဝါမရုပ်သိမ်းသေးကြောင်းကျမ်းကျိန်လွှာတို့ ပူးတွဲတင်ပြ၍ အမွေဆက်ခံပိုင်ဆိုင်ကြောင်း စာချုပ်ချုပ်ဆိုရန် မြေပုံကူးလျှောက် ထားလာရာ တရားဝင်ခိုင်လုံသော အထောက်အထားများဖြင့် ဤကြော်ငြာပါသည့် နေ့မှစ၍ (၇)ရက်အတွင်း ကန့်ကွက်နိုင်ပါကြောင်းနှင့် ကန့်ကွက်မှုမရှိပါက လုပ်ထုံး လုပ်နည်းအတိုင်း ဆက်လက်ဆောင်ရွက်ပေးမည်ဖြစ်ပါကြောင်း အသိပေးကြေညာ အပ်ပါသည်။

(ဒုတိယညွှန်ကြားရေးမှူးချုပ်)
မြို့ပြမြေစီမံခန့်ခွဲမှုဌာန
ရန်ကုန်မြို့တော်စည်ပင်သာယာရေးကော်မတီ

ဦးသိန်းငွေ
အသက်(၆၂)နှစ်

ရန်ကုန်မြို့၊ သုဝဏ္ဏနေ [ဦးစိန်ဝင်း(ညွှန်ကြားရေးမှူး(ငြိမ်း)၊ သစ်တောဦးစီးဌာန]- ဒေါ်လှလှနွယ်တို့၏ ဒုတိယသား၊ ရန်ကုန်မြို့၊ ဒဂုံမြို့သစ်မြောက်ပိုင်း၊ (၃၇)ရပ်ကွက်၊ ပညာလမ်း၊ အမှတ်(၉၁၅/က)နေ ဒုဗိုလ်မှူးကြီး သက်တင်(ငြိမ်း)-(ဒေါ်မြင့်မြင့်အေး)တို့၏ သားသမက်၊ ဦးစိုးငွေ-ဒေါက်တာခွာညိုဇင်တို့၏ညီမောင်၊ ဒေါက်တာဆန်းငွေ-ဒေါ်မာမာထွန်း၊ ဦးတင်ငွေဝင်း -ဒေါ်ထွန်းပပ(ပွင့်ဖြူ စားသောက်ဆိုင်)၊ ဒေါက်တာနိုင်ဝင်းထွန်း - ဒေါက်တာတင့်ထားဝင်းတို့၏အစ်ကို၊ ဒေါ်စုသက်တင်(မွေးမိခင်မူကြို)၏ ခင်ပွန်း၊ ကိုအောင်နိုင်ထက်-မဖြိုးသဒ္ဒါအောင်၊ မမြသီတာ၊ ကိုနောင်နောင်သက်တင် တို့၏ဖခင် ဦးသိန်းငွေသည် ၁-၁၂-၂၀၂၃ရက် နံနက် ၁၀:၅၀ နာရီတွင် အာရှတော်ဝင်ဆေးရုံ၌ ကွယ်လွန်သွားပါသဖြင့် ၃-၁၂-၂၀၂၃ရက် (တနင်္ဂနွေနေ့) မွန်းတည့် ၁၂ နာရီတွင် ရေဝေးသုသာန်၌မီးသင်္ဂြိုဟ်မည်ဖြစ်ပါကြောင်း ဆွေမျိုးမိတ်သင်္ဂဟများအား အသိပေးအကြောင်းကြားအပ်ပါသည်။ [ကွယ်လွန်သူအား ရည်စူး၍ ၇-၁၂-၂၀၂၃ (ကြာသပတေးနေ့) နံနက် ၇ နာရီမှ ၁၀ နာရီထိ ရက်လည်ဆွမ်းကျွေးတရားနာယူမည် ဖြစ်ပါ၍ ကြွရောက်ပါရန် ဖိတ်ကြားအပ်ပါသည်။]

ကျန်ရစ်သူမိသားစု

ကန့်ကွက်နိုင်ကြောင်းကြော်ငြာ

တာမွေမြို့နယ်၊မြေတိုင်းရပ်ကွက်အမှတ်-၄စီ၁(S-၆၈)၊မြေကွက်အမှတ်-၁၃၅၊၀.၀၅၁ဧက၊မြေကွက်တည်နေရာအမှတ်-၄၅၊သြဘာလမ်း၊ကျောက်မြောင်းအရှေ့ရပ်ကွက်၊တာမွေမြို့နယ်၊ဒေါ်လှသိန်း(-)အမည်ပေါက်နှစ်(၆၀)မြေငှားဂရန်မြေအားအမည်ပေါက်-ဒေါ်လှသိန်း(ကွယ်လွန်)သဖြင့်ပိုင်ဆိုင်ကြောင်းစာချုပ်အမှတ်-၂၃၈၅/၂၀၀၀(၁၉-၉-၂၀၀၀)ဖြင့်ပိုင်ဆိုင်လာသူဦးသန်းမောင်(ဖခင်)ကွယ်လွန်သဖြင့်သားသမီးများဖြစ်ကြသောဒေါ်ဝင်းဝင်းသန်း(ခ)ဒေါ်လှတင်(၁၂/တမန(နိုင်)၀၃၆၀၆၂)၊ဒေါ်စိန်ဝင်းမြင့်(ခ)ဒေါ်မိစု(၁၂/တမန(နိုင်)၀၃၆၀၆၁)၊ဒေါ်လှလှမိုး(၁၂/တမန(နိုင်)၀၀၁၄၄၉)၊ဦးအောင်ကျော်မြင့်(၁၂/တမန(နိုင်)၀၈၈၅၀၂)၊ဦးကျော်ညွန့်(၁၂/သဃက(နိုင်)၀၄၅၈၀၉)၊ဦးဇော်မင်း(၁၂/တမန(နိုင်)၀၈၉၃၃၁)တို့၆ဦးထံမှ GPအမှတ်-၁၃၆၈၃/၂၀၂၃(၁၄-၇-၂၀၂၃)နှင့် GPအမှတ်၁၃၆၈၄/၂၀၂၃(၁၄-၇-၂၀၂၃)ရသူဦးဂျေညီညီ(၁၂/သဃက(နိုင်)၁၇၁၇၆၄)မှနိုင်ငံသားစိစစ်ရေးကတ်ပြား၊ဂရန်၊သေဆုံးမှုလက်မှတ်၊အိမ်ထောင်စုလူဦးရေစာရင်း၊GP၊GPပေးသူသက်ရှိထင်ရှားရှိကြောင်းနှင့် GPပြန်လည်မရုတ်သိမ်းသေးကြောင်းကျမ်းကျိန်လွှာ၊ပိုင်ဆိုင်စာချုပ်၊မိဘများသည်မိမိတို့(၆)ဦးအားမွေးဖွားခဲ့ပြီးမိမိတို့သားသမီး(၆)ဦးတို့မှအမွေဆက်ခံပိုင်ဆိုင်ကြောင်းနှင့်အခြားအမွေစားအမွေခံအမွေဆက်ခံမည့်သူများနှင့်ကိုတ္တိမသားသမီးများမကျန်ရှိခဲ့ပါကြောင်းဒေါ်ဝင်းဝင်းသန်း(ခ)ဒေါ်လှတင်+၅တို့၏(၁၇-၇-၂၀၂၃)ရက်စွဲပါတရားရုံးကျမ်းကျိန်လွှာ၊ထောက်ခံကျမ်းကျိန်လွှာ(၂)စောင်တို့တင်ပြ၍ပိုင်ဆိုင်ကြောင်းစာချုပ်ချုပ်ဆိုရန်မြေပုံကူးလျှောက်ထားလာရာတရားဝင်ခိုင်လုံသောအထောက်အထားများဖြင့်ဤကြော်ငြာပါသည့်နေ့မှစ၍(၇)ရက်အတွင်းကန့်ကွက်နိုင်ပါကြောင်းနှင့်ကန့်ကွက်မှုမရှိပါကလုပ်ထုံးလုပ်နည်းအတိုင်းဆက်လက်ဆောင်ရွက်ပေးမည်ဖြစ်ပါကြောင်းအသိပေးကြေညာအပ်ပါသည်။

ဌာနမှူး(ဒုတိယညွှန်ကြားရေးမှူးချုပ်)
မြို့ပြမြေစီမံခန့်ခွဲမှုဌာန၊ရန်ကုန်မြို့တော်စည်ပင်သာယာရေးကော်မတီ

ကြော်ငြာစာ

မန္တလေးမြို့၊ ချမ်းမြသာစည်မြို့နယ်၊ ထွန်းတုံးရပ်ကွက်၊ အကွက်အမှတ် ဖဖ-၁၊ ဦးပိုင်အမှတ်(၂၇)/၅၃ x ၅၄ လမ်းကြား၊ ၁၁၀ A လမ်းရှိ ဂရန်မြေကွက်အမည်ပေါက်သူ ဦးထွန်းမြင့်အောင်[၉/မရမ(နိုင်)၀၁၅၉၈၁]၏ အထွေထွေကိုယ်စားလှယ်လွှဲစာအမှတ် (၁၂၁၁၅/၂၀၂၂) ဖြင့် လွှဲအပ်ခြင်းခံရသူ ဒေါ်ကေသီခိုင်[၉/မဟမ(နိုင်)၀၁၆၉၅၈]က ဂရန်စာချုပ်တင်ပြ၍ မှတ်ပုံတင်အရောင်းအဝယ်စာချုပ်ချုပ်ဆိုရန်အတွက် မြေပုံမြေရာဇဝင်ရေးကူးခွင့်ပြုပါရန် လျှောက်ထားလာပါသည်။ ကန့်ကွက်လိုပါက ခိုင်လုံသော အထောက်အထားများ၊ မှတ်ပုံတင်စာချုပ်စာတမ်းများ၊ တရားရုံးဒီကရီများဖြင့် (၁၄)ရက်အတွင်း ကန့်ကွက်နိုင်ပါသည်။

မြို့ပြစီမံကိန်းနှင့် မြေစီမံခန့်ခွဲမှုဌာန
မန္တလေးမြို့တော်စည်ပင်သာယာရေးကော်မတီ

ကြော်ငြာစာ
အမွေဆက်ခံခြင်းအက်ဥပဒေပုဒ်မ - ၂၈၃
သဃ်န်းကျွန်းခရိုင်တရားရုံး
၂၀၂၃ ခုနှစ်၊ တရားမအထွေထွေမှုအမှတ်- ၈၁

ဦးဇေယျာကျော် ---------------- လျှောက်ထားသူ

ကွယ်လွန်သူ ဒေါ်အုန်းခင်၏ ကျန်ရစ်သောအမွေပစ္စည်းများနှင့် စပ်လျဉ်းသည့်အမှု

ရန်ကုန်တိုင်းဒေသကြီး၊ မရမ်းကုန်းမြို့နယ်၊ (၇) ရပ်ကွက်၊ ကမ္ဘာအေးစေတီလမ်း၊ အမှတ် - (၅၀/F)၌ နေထိုင်ခဲ့သော ကွယ်လွန်သူ ဒေါ်အုန်းခင်၏ ကျန်ရစ်သောပစ္စည်းအပေါ် မြီရှင်တစ်ဦးအနေဖြင့် အမွေထိန်းလက်မှတ်စာထုတ်ပေးပါမည့်အကြောင်းနှင့် လျှောက်ထားသူ ဦးဇေယျာကျော်က အမွေဆက်ခံခြင်းအက်ဥပဒေအရ လျှောက်ထားလာသဖြင့် ဤအမှုကို ၂၀၂၃ ခုနှစ်၊ ဒီဇင်ဘာလ (၂၈)ရက် (၁၃၈၅ ခုနှစ် ၊ နတ်တော်လဆုတ် ၁ ရက်) နေ့တွင် ဆိုင်ဆိုကြားနာရန် ချိန်းဆိုထားသည် ဖြစ်သောကြောင့် ထိုကွယ်လွန်သူ ဒေါ်အုန်းခင်၏ ကျန်ရစ်သောပစ္စည်းများတွင် အကျိုးစီးပွား သက်ဆိုင်သည် အဆိုရှိသူတို့အား အဆိုပါအမှုတွင် ၎င်းတို့ (လာရောက်ဆိုင်ဆိုရန် သင့်လျော်မည်ဟု ထင်မြင်လျှင်) ဆိုခဲ့သော ၂၀၂၃ ခုနှစ်၊ ဒီဇင်ဘာလ(၂၈)ရက် (၁၃၈၅ ခုနှစ်၊ နတ်တော်လဆုတ် ၁ ရက်)နေ့၌ မိမိတို့ကိုယ်တိုင်သော်လည်းကောင်း၊ ကိုယ်စားလှယ်တစ်ဦးဦးအားဖြင့်သော်လည်းကောင်း လာရောက်ဆိုင်ဆိုရန်နှင့် အမွေထိန်းလက်မှတ် မထုတ်ပေးမီ မှတ်တမ်းများကို ကြည့်ရှုရန် အမွေဆက်ခံခြင်း အက်ဥပဒေပုဒ်မ-၂၈၃ နှင့်အညီ ဆင့်ဆိုလိုက်သည်။ လာရောက်ခြင်းမရှိ ပျက်ကွက်ခဲ့လျှင် ရုံးတော်က လျှောက်ထားသူ၏ လျှောက်လွှာအပေါ်၌ စစ်ဆေး ဆောင်ရွက်ပြီးလျှင် ၎င်းအမှုအကြောင်းအရာတွင် စီရင်ချက်ချမှတ်လိမ့်မည် ဖြစ်သည်။

၂၀၂၃ ခုနှစ်၊ နိုဝင်ဘာလ (၃၀) ရက်နေ့တွင် ဤရုံးတော်တံဆိပ်ရိုက်နှိပ်၍ ကျွန်ုပ် လက်မှတ်ရေးထိုးထုတ်ပေးလိုက်သည်။

(မိုးကြည်မောင်)
တွဲဖက်ခရိုင်တရားသူကြီး(၁)
သဃ်န်းကျွန်းခရိုင်တရားရုံး

ဦးဆင်ဂွမ်(ထားဝယ်)
အသက်(၆၇)နှစ်

ထားဝယ်မြို့၊ မရစ်ရပ်ကွက်၊ ဈေးတောင်ဘက်လမ်း၊ အိမ်အမှတ်(၁၄၆)နေ (ဦးအီပေါ-ဒေါ်စောရွှေ)တို့၏သား၊ (ဦးအစ်စွမ်-ဒေါ်စန်း)၏ သားသမက်၊ ဒေါ်ကြူကြူဝင်း၏ခင်ပွန်း၊ ဦးလှိုင်မင်းထွန်း-ဒေါ်သီရိနိုနို၊ ဦးဟန်သွင်ထွဋ်-ဒေါ်မေသဇင်နွေး တို့၏ဖခင်၊ မြေးသုံးယောက်တို့၏ အဘိုး ဦးဆင်ဂွမ်သည် ၁-၁၂-၂၀၂၃(သောကြာနေ့)နံနက် ၁:၅၀ နာရီတွင် ကွယ်လွန်သွားပါသဖြင့် ၃-၁၂-၂၀၂၃(တနင်္ဂနွေနေ့)နံနက် ၁၁ နာရီတွင် ရေဝေးသုသာန်၌ သင်္ဂြိုဟ်မည်ဖြစ်ပါကြောင်း ရပ်နီးရပ်ဝေးနေ ဆွေမျိုးမိတ်သင်္ဂဟအပေါင်းအား အသိပေးအကြောင်းကြားအပ်ပါသည်။ (နေအိမ်မှကားများ နံနက်၉နာရီတွင် ထွက်ခွာမည်။) [ကွယ်လွန်သူအား ရည်စူး၍ ၇-၁၂-၂၀၂၃(ကြာသပတေးနေ့)နံနက်၇နာရီမှ ၉နာရီအထိ အမှတ်(၄၄)ကန်ရိပ်သာလမ်း၊ လှိုင်မြင့်မိုရ်လမ်းသွယ်(၃)၊ လှိုင်မြို့နယ်၊ ရန်ကုန်မြို့နေအိမ်သို့ ရက်လည်ဆွမ်းကျွေးတရားတော်နာကြွရောက်ပါရန် ဖိတ်ကြားအပ်ပါသည်။]

ကျန်ရစ်သူမိသားစု

ရန်ကုန်တိုင်းဒေသကြီး၊ ဒဂုံမြို့သစ်(မြောက်ပိုင်း)မြို့နယ်၊ ၃၉/အေရပ်ကွက်၊ အဝေရာလမ်း၊ အမှတ်(၂၀၁) ဟုခေါ်တွင်သော မြေပေါ်ရှိ (၂)ခန်းတွဲ(၆)ထပ်တိုက်၏ ပထမထပ်(ခြေရင်း)ရေိယာ(၁၇×၅၄)ပေရှိ ကြိုပို့င်တိုက်ခန်းအရောင်းအဝယ်ကိစ္စအား ကန့်ကွက်နိုင်ကြောင်းကြေညာခြင်း

အထက်ဖော်ပြပါတိုက်ခန်းကို Shine (7) Star Constuction ၏ကန်ထရိုက်တာမှ အဆိုပါတိုက်ခန်းအား ရောင်းချပိုင်ခွင့်ရှိသူဖြစ်ကြောင်းနှင့်အရှုပ်အရှင်းကင်းရှင်းကြောင်း ဝန်ခံကတိပြုသူ **ဒေါ်တင်သန်း(ခ)ဒေါ်ဒီလ်ဒါရ် (၁၂/မဂတ(နိုင်)၁၂၁၄၈၀)** ထံမှကျွန်ုပ်၏ မိတ်ဆွေဖြစ်သူက ကြိုပို့င်ဝယ်ယူရန် ရောင်းဖိုးငွေ၏ တစ်စိတ်တစ်ဒေသကိုစရံငွေအဖြစ်ပေးချေထားပြီး ဖြစ်ပါသဖြင့်ကန့်ကွက်လိုပါက ခိုင်လုံသောစာရွက်စာတမ်းမူရင်းများနှင့်တကွ ယနေ့မှစ၍(၁၄)ရက်အတွင်း လာရောက်ကန့်ကွက်နိုင်ပါကြောင်းနှင့် ၎င်းနေ့ရက်ကျော်လွန်ပါကအရောင်းအဝယ်ကိုဥပဒေနှင့်အညီဆက်လက် ဆောင်ရွက်သွားမည်ဖြစ်ကြောင်းကြေညာအပ်ပါသည်။

လွှဲအပ်ညွှန်ကြားချက်အရ- ဦးဇော်မျိုးထက် (LL,B)
တရားလွှတ်တော်ရှေ့နေ(စဉ်-၁၄၉၂၇)
အမှတ်(၅၀)၊E-5ဘထူလမ်း၊ ကျောက်တံတားမြို့နယ်။၀၉-၄၃၂၀၇၃၃၉၊၀၉-၄၂၀၀၈၇၁၇၇

အများသိစေရန်ကြေညာခြင်း

ရန်ကုန်တိုင်းဒေသကြီး၊ လှိုင်မြို့နယ်၊ (၁၆) ရပ်ကွက်၊ မာလာမြိုင် (၄)လမ်း၊ အမှတ် (၄၇) ဟုခေါ်တွင်သည့် အကျယ်အဝန်း (၂၅'x ၅၀')ရှိ နှစ် (၆၀)ဂရန်မြေကွက်ပေါ်တွင် ဆောက်လုပ်ထားရှိသော (၂)ခန်းတွဲ (၆ ထပ်တိုက်) အဆောက်အဦ၏ ပဉ္စမထပ် (၆ လွှာ)(ခေါင်းရင်းခြမ်း)၊ အကျယ်အဝန်း (၁၁½' x ၄၈')ရှိ တိုက်ခန်း(၁)ခန်းနှင့် အဆိုပါတိုက်ခန်းတွင် တွယ်ကပ်တပ်ဆင်ထားလျက်ရှိသော အကျိုးခံစားခွင့်အရပ်ရပ်တို့ကို တရားဝင်လက်ရှိထားပိုင်ဆိုင်၍ ရောင်းချပိုင်ခွင့်ရှိကြောင်း ဝန်ခံသူ ဒေါ်မီမီဝင်း [၁၄/ဟသတ(နိုင်)၀၀၄၃၉၂] ထံမှ အပြီးအပိုင်ဝယ်ယူရန်အတွက် ရောင်းဖိုးငွေ၏ တစ်စိတ်တစ်ဒေသကို ကျွန်ုပ်၏မိတ်ဆွေဖြစ်သူ ဒေါ်ယဉ်မင်းမီမီ [၁၃/လရန(နိုင်)၁၄၇၆၃၄] က ပေးချေထားပြီးဖြစ်ပါသည်။ အဆိုပါ ရောင်းချမှုနှင့် ပတ်သက်၍ကန့်ကွက်လိုပါက ကျွန်ုပ်ထံသို့ ခိုင်လုံသည့်အထောက်အထား မူရင်းများနှင့်တကွ ဤကြော်ငြာပါသည့်နေ့မှစ၍ (၇)ရက်အတွင်း လာရောက်ကန့်ကွက်နိုင်ပါကြောင်းနှင့် သတ်မှတ်ရက်အတွင်း ကန့်ကွက်မှုမရှိပါက အရောင်းအဝယ်ကိစ္စအား ဥပဒေနှင့်အညီ ဆက်လက် ဆောင်ရွက်သွားမည်ဖြစ်ကြောင်း အများသိစေရန် ကြေညာအပ်ပါသည်။

လွှဲအပ်ညွှန်ကြားချက်အရ-
ဒေါ်ခိုင်ဇာလွင်
တရားလွှတ်တော်ရှေ့နေ (စဉ်-၁၂၅၀၈)
အမှတ်-၃၃/၄၉၊ အခန်း(၂)၊ Strand Condo (ပ)ထပ်၊ မဟာဗန္ဓုလပန်းခြံလမ်း၊
ကျောက်တံတားမြို့နယ်၊ ရန်ကုန်မြို့။
ဖုန်း- ၀၉-၄၃၁၄၄၆၆၇

ကြော်ငြာစာ
အမွေဆက်ခံခြင်းအက်ဥပဒေပုဒ်မ- ၃၀၇
မှော်ဘီခရိုင်တရားရုံးတော်
၂၀၂၃ ခုနှစ်၊ တရားမ အထွေထွေမှုအမှတ် - ၄၁
ကွယ်လွန်သူ ဦးပေါက်စ၏ ကျန်ရှိရစ်သောပစ္စည်းများနှင့် စပ်လျဉ်းသည့်အမှု

ဒေါ်ဘေဘီ ---------------------- လျှောက်ထားသူ။

အမှတ် (၆၉၄)၊ ဝါးနက်ချောင်းကျေးရွာ၊ မှော်ဘီမြို့နယ်၊ ရန်ကုန်တိုင်းဒေသကြီးတွင် နေထိုင်သောကွယ်လွန်သူဦးပေါက်စ၏ အမွေထိန်းလက်မှတ်စာရရှိသူ ဒေါ်ဘေဘီက ရန်ကုန်တိုင်းဒေသကြီး၊ မြောက်ပိုင်းခရိုင်(ယခင်)၊ မှော်ဘီခရိုင် (ယခု) မှော်ဘီမြို့နယ်၊ ဝါးနက်ချောင်းကျေးရွာအုပ်စု၊ သာယာကုန်းကွင်း၊ ကွင်းအမှတ် - ၅၉၅-ဘီ၊ ဦးပိုင်အမှတ် - ၁၈၀၊ မြေအမျိုးအစား ဥယျာဉ်မြေ၊ ဧရိယာ (၂.၅၆) ဧက၊ ရန်ကုန်တိုင်းဒေသကြီး၊ မြောက်ပိုင်းခရိုင်(ယခင်)၊ မှော်ဘီခရိုင် (ယခု) မှော်ဘီမြို့နယ်ဝါးနက်ချောင်းကျေးရွာအုပ်စု၊ သာယာကုန်းကွင်း၊ ကွင်းအမှတ်-၅၉၅-ဘီ၊ ဦးပိုင်အမှတ် ခ/၂၇ ၊ မြေအမျိုးအစားဥယျာဉ်မြေ ၊ဧရိယာ (၀.၀၆) ဧက၊ ရန်ကုန်တိုင်းဒေသကြီး၊ မြောက်ပိုင်းခရိုင်(ယခင်)၊ မှော်ဘီခရိုင် (ယခု) မှော်ဘီမြို့နယ်၊ ဝါးနက်ချောင်းကျေးရွာအုပ်စု၊ သာယာကုန်းကွင်း၊ ကွင်းအမှတ် - ၅၉၅-ဘီ၊ ဦးပိုင်အမှတ် - ၂၆၊ မြေအမျိုးအစားဥယျာဉ်မြေဧရိယာ (၀.၄၈) ဧက၊ လယ်မြေများနှင့် အကျိုးခံစားခွင့် အရပ်ရပ်တို့ကို ရောင်းချလိုကြောင်း လျှောက်ထားလာသည် ဖြစ်၍ ထိုလျှောက်ထားမှုကို ၂၀၂၃ ခုနှစ်၊ ဒီဇင်ဘာလ (၁၅) ရက် (၁၃၈၅ ခုနှစ်၊ နတ်တော်လဆန်း ၃ ရက်) နံနက် ၁၀:၀၀ မိမိတို့ကိုယ်တိုင်သော် လည်းကောင်း၊ ကိုယ်စားလှယ် တစ်ဦးဦးအားဖြင့် သော်လည်းကောင်း လာရောက်ဆိုင်ဆိုရန်နှင့် အမွေထိန်း လက်မှတ်စာမထုတ်ပေးမီ မှတ်တမ်းများကို ကြည့်ရှုရန် အမွေဆက်ခံခြင်း အက်ဥပဒေပုဒ်မ- ၃၀၇ နှင့်အညီ ဆင့်ဆိုလိုက်သည်။ လာရောက်ခြင်းမရှိ ပျက်ကွက်ခဲ့လျှင် ရုံးတော်က လျှောက်ထားသူများ၏ လျှောက်လွှာအပေါ်၌ စစ်ဆေး ဆောင်ရွက်ပြီးလျှင် အမှု အကြောင်းအရာတွင် စီရင်ချက်ချလိမ့်မည်ဖြစ်သည်။

၂၀၂၃ ခုနှစ်၊ နိုဝင်ဘာ လ (၂၉) ရက်နေ့၌ ဤ ရုံးတော် တံဆိပ်ရိုက်နှိပ်၍ ကျွန်ုပ် လက်မှတ်ရေးထိုးပေးလိုက်သည်။

(ကောင်းမြတ်တိုး)
ခရိုင်တရားသူကြီး
မှော်ဘီခရိုင်တရားရုံး

ဘုရား၊ ရဟန်း၊ သိမ်၊ ကျောင်း ဒါယကာကြီး
ဦးဖုန်းမော်(ပူတာအို)
အသက်(၈၂)နှစ်

ကချင်ပြည်နယ်၊ပူတာအိုမြို့၊ မြို့မရပ်ကွက်၊ အိမ်အမှတ်(၁၂၉)နေ ဦးဇော်မော်ဦး-ဒေါ်ခွန်နှင်းဟန်၊ ဒေါ်သီတာဖုန်းမော်-ဦးကျော်စန်းယု၊ ဒေါ်ဝင်းဝင်းမော်-ဦးအောင်သူဟိန်း၊ ဒေါ်ဆွေဆွေလင်း-ဦးစဝ်ဆွေထွန်းတို့၏ဖခင်၊ မြေး ခြောက်ယောက်တို့၏အဘိုး၊ ဒေါ်ရီရီရွှေ၏ ချစ်လှစွာသောခင်ပွန်း ဦးဖုန်းမော်သည် (၁၃၈၅ခု၊တန်ဆောင်မုန်းလပြည့်ကျော် ၃ ရက်)၊ ၃၀-၁၁-၂၀၂၃ (ကြာသပတေးနေ့)နံနက် ၉ နာရီတွင် ၉၆ ပါးသောရောဂါဖြင့် ဘဝတစ်ပါးသို့ ကူးပြောင်းကွယ်လွန်သွားပါသဖြင့် ကြွင်းကျန်ရစ်သောရုပ်ကလာပ်ကို ၂-၁၂-၂၀၂၃ (စနေနေ့) မွန်းလွဲ ၂ နာရီတွင် နေအိမ်မှ ကောင်ကထောင်သင်္ချိုင်းသို့ ပို့ဆောင်ဂူသွင်းသင်္ဂြိုဟ်ပြီး ၄-၁၂-၂၀၂၃ (တနင်္လာနေ့)နံနက် ၉:၃၀ နာရီတွင် "ဒေါ်ရီရီရွှေ"နေအိမ်၌ ရက်လည်ဆွမ်းကျွေးတရားတော်နာပြုလုပ်မည်ဖြစ်ပါသဖြင့် ကျန်ရစ်သူမိသားစုနှင့်အတူ တရားတော်နာကြွရောက်ပါရန် လေးစားစွာဖိတ်ကြားအပ်ပါသည်။

ကျန်ရစ်သူမိသားစု

ဘုရား၊ သိမ်၊ ကျောင်း ဒါယကာကြီး
ဦးသန်းငွေ (ခ) ဦးအန်းဖြင့်
အသက် (၇၈)နှစ်

ကချင်ပြည်နယ်၊ မိုးကောင်းမြို့၊ နန့်ရင်းရပ်ကွက်၊ အမှတ် (န/၂၆)နေ (ဦးရန်ချင်ထန့်-ဒေါ်ရင်) တို့၏ ဒုတိယသား၊ (ဦးညွှန့်သိန်း-ဒေါ်လှလှမေ)တို့၏ သားသမက်၊ (ဦးအန်းကော့)၏ညီ၊ ဦးအန်းဖူ၊ (ဦးအန်းကွေ)၊ ဦးအန်းရင်တို့၏ အစ်ကို၊ အမှတ် (၄၅/ဘီ)၊ (၃၁)လမ်း၊ (၆၉x၇၀)လမ်းကြားနေ (ဒေါက်တာရီရီမာ)၏ ချစ်လှစွာသောခင်ပွန်း၊ ဦးနေမျိုးညွှန့်-ဒေါ်တင်တင်ပြုံး၊ ဗိုလ်မှူးစိုးညွှန့်(ငြိမ်း)-ဒေါ်မိုမိုးညွှန့်၊ ကိုဝေလင်းငွေ၊ ကိုဘိုဘိုငွေ-မဝင့်ဝါလှိုင်၊ ကိုမြတ်သူရ-မမေမီသန်းငွေတို့၏ ချစ်လှစွာသောမွေးသဖခင်၊ မြေး ခြောက်ယောက်၊ မြစ် သုံးယောက်တို့၏အဘိုး ဦးသန်းငွေ(ခ)ဦးအန်းဖြင့်သည် ၃၀-၁၁-၂၀၂၃ (ကြာသပတေးနေ့) နံနက် ၁၁:၄၀ နာရီတွင် (၉၆)ပါးသောရောဂါဖြင့် ဘဝတစ်ပါးသို့ ကူးပြောင်းကွယ်လွန်သွားပါသဖြင့် ကြွင်းကျန်ရစ်သောရုပ်ကလာပ်ကို ၂-၁၂-၂၀၂၃ (စနေနေ့) မွန်းလွဲ ၁ နာရီတွင် မန္တလေးနေအိမ်မှ အေးရိပ်ငြိမ်သုသာန်သို့ ပို့ဆောင်မီးသင်္ဂြိုဟ်မည်ဖြစ်ပါကြောင်း ရပ်နီးရပ်ဝေးမှ ဆွေမျိုးမိတ်သင်္ဂဟအပေါင်းတို့အား ညှိုးငယ်စွာဖြင့် အသိပေးအကြောင်းကြားအပ်ပါသည်။ [ကွယ်လွန်သူအားရည်စူး၍ ၄-၁၂-၂၀၂၃ (တနင်္လာနေ့) နံနက် ၈ နာရီမှ ၁၁ နာရီအထိ အထက်ပါနေအိမ်သို့ ရက်လည်ဆွမ်းကျွေးတရားတော်နာ ကြွရောက်ပါရန် ဖိတ်ကြားအပ်ပါသည်။]

ကျန်ရစ်သူမိသားစု

ကန့်ကွက်နိုင်ကြောင်း ကြော်ငြာ

ဒဂုံမြို့သစ်(မြောက်ပိုင်း)မြို့နယ်၊ မြေတိုင်းရပ်ကွက်အမှတ်-(၄၁)၊ မြေကွက်အမှတ်(၃၆၄)၊ မြေကွက်တည်နေရာအမှတ်(၃၆၄)၊ ပဒေသရာဇာလမ်း၊ (၄၁)ရပ်ကွက်၊ ဒဂုံမြို့သစ် (မြောက်ပိုင်း)မြို့နယ်၊ (ဦးနိုင်ဝင်း၊ K/RGN-၀၀၁၀၆၅)အမည်ပေါက် နှစ်(၆၀) မြေငှားစာချုပ်(ဂရန်)မြေအား အမည်ပေါက် ဦးနိုင်ဝင်းအား တရားပြိုင်ထားကာ ဒေါ်ခင်အေးမိုးမှ တရားလိုပြုလုပ်၍ ဒဂုံမြို့သစ်(မြောက်ပိုင်း)မြို့နယ်တရားမရုံး၌ တရားမကြီးမှုအမှတ်-၃/၂၀၂၂တွင် (၄၁ပေx၆၀ပေ)ထဲမှ တရားဝင်မခွဲမစိတ်ရသေးသော (၂၀ပေx၆၀ပေ) မြေနှင့်အိမ်အား ပဋိညာဉ်အတိုင်း မှတ်ပုံတင်အရောင်းအဝယ်စာချုပ်ချုပ်ဆိုပေးစေလိုမှုစွဲဆိုခဲ့ခြင်းအပေါ် မြေကွက်နှင့်အဆောက်အဦအပါအဝင် ဆက်နွယ်သည့်အခွင့်အရပ်ရပ်အားလုံးတို့အား ပဋိညာဉ်အတိုင်း အရောင်းအဝယ်မှတ်ပုံတင်စာချုပ် ချုပ်ဆိုပေးစေရန် စရိတ်နှင့်တကွ အနိုင်ဒီကရီချမှတ်လိုက်သည့် (၂၇-၄-၂၀၂၂)ရက်စွဲပါ စီရင်ချက်၊ ဒီကရီနှင့် တရားမဇာရီမှု အမှတ်-၄၄/၂၀၂၂ တို့အရ တရားရုံး ကိုယ်စားတရားရုံးဘီလစ်စာရေးကြီး ဘီလစ်ဒေါ်လဲ့လဲ့ခိုင်မှ တရားရုံးအမိန့်၊ ဘီလစ်ခန့်စာ၊ ဂရန်၊ နိုင်/ကတ်တို့တင်ပြ၍ အရောင်းအဝယ်စာချုပ်ချုပ်ဆိုရန် မြေပုံကူးလျှောက်ထားလာရာ တရားဝင်ခိုင်လုံသော အထောက်အထားများဖြင့် ဤကြော်ငြာပါသည့် နေ့မှစ၍ (၇)ရက်အတွင်း ကန့်ကွက်နိုင်ပါကြောင်းနှင့် ကန့်ကွက်မှုမရှိပါက လုပ်ထုံးလုပ်နည်းအတိုင်း ဆက်လက် ဆောင်ရွက်ပေးမည်ဖြစ်ပါကြောင်း အသိပေး ကြေညာအပ်ပါသည်။

ဌာနမှူး (ဒုတိယညွှန်ကြားရေးမှူးချုပ်)
မြို့ပြမြေစီမံခန့်ခွဲမှုဌာန၊ ရန်ကုန်မြို့တော်စည်ပင်သာယာရေးကော်မတီ

ကန့်ကွက်နိုင်ကြောင်း အများသိစေရန်ကြေညာခြင်း

ရန်ကုန်မြို့၊ သဃ်န်းကျွန်းမြို့နယ်၊ ကြီးပွားရေးမြောက်ရပ်ကွက်၊ အနော်ရထာလမ်းသွယ် (၂)၊ တိုက်အမှတ် (၁၁၈/ခ)၊ ၄-လွှာ၊ တတိယထပ်၊ အခန်းအကျယ် (၁၈' x ၅၄') ခန့်ရှိ တိုက်ခန်းအကျိုးခံစားခွင့် အရပ်ရပ်တို့အား ပိုင်ရှင်ဖြစ်သူ ဦးလှမြင့် (၁၄/အမန (နိုင်) ၁၇၀၀၉၅) ထံမှ ကျွန်ုပ်တို့မိတ်ဆွေက အပြီးအပိုင်ဝယ်ယူရန်အတွက် ရောင်းဖိုးငွေတစ်စိတ်တစ်ဒေသပေးချေထားပြီး ဖြစ်ပါသည်။

အဆိုပါအရောင်းအဝယ်ကိစ္စနှင့်ပတ်သက်၍ ကန့်ကွက်လိုသူများရှိပါက ယနေ့မှစ၍ (၇)ရက်အတွင်း အထောက်အထားခိုင်လုံစွာဖြင့် လူကိုယ်တိုင်ကျွန်ုပ်ထံသို့ လာရောက်ကန့်ကွက်နိုင်ပါသည်။ ကန့်ကွက်ခြင်းမရှိပါက အရောင်းအဝယ်ကိစ္စအား ပြီးမြောက်အောင် ဆက်လက်ဆောင်ရွက်သွားမည်ဖြစ်ကြောင်း အများသိစေရန်ကြေညာအပ်ပါသည်။

လွှဲအပ်ညွှန်ကြားချက်အရ

ဦးကျော်နိုင်ဦး (ဥပဒေဘွဲ့)	**ဒေါ်ကျော့ကျော့စံ (ဥပဒေဘွဲ့)**
(စဉ်-၈၇၆၂)	**(စဉ်-၁၃၄၈၅)**

တရားလွှတ်တော်ရှေ့နေများ
အမှတ် (၅၀) ဒုတိယထပ်၊ အခန်း (၉) ဘဏ်လမ်း၊ ကျောက်တံတားမြို့နယ်၊ ရန်ကုန်မြို့။
ဖုန်း- ၀၉-၉၆၅၄၉၉၉၂၅၊ ၀၉-၇၇၇၅၀၅၇၃၇

လျှပ်စစ်ဓာတ်အားကို ချွေတာနိုင်သည့် နည်းလမ်းများ

နိုင်ငံတော်စီမံအုပ်ချုပ်ရေးကောင်စီ ဦးတည်ချက်(၉)ရပ်

၁။ နိုင်ငံရေး

(က) စစ်မှန်၍စည်းကမ်းပြည့်ဝသော ပါတီစုံဒီမိုကရေစီစနစ် ခိုင်မာစေရေးနှင့် ဒီမိုကရေစီနှင့် ဖက်ဒရယ်စနစ်ကို အခြေခံသည့် ပြည်ထောင်စုကို တည်ဆောက်နိုင်ရေး။

(ခ) တစ်နိုင်ငံလုံး ထာဝရငြိမ်းချမ်းရေးရရှိရေးအတွက် တစ်နိုင်ငံလုံး ပစ်ခတ်တိုက်ခိုက်မှုရပ်စဲရေး သဘောတူစာချုပ် (NCA)ပါအတိုင်း အလေးထားလုပ်ဆောင်ရေး။

(ဂ) ပြည်သူလူထု၏ လူမှုစီးပွားဘဝလုံခြုံရေးအတွက် ပြည်ထောင်စုတစ်ဝန်းလုံး တည်ငြိမ်အေးချမ်းရေးနှင့် တရားဥပဒေစိုးမိုးရေး အပြည့်အဝရရှိစေရန် အလေးထားလုပ်ဆောင်ရေး။

၂။ စီးပွားရေး

(က) တိုင်းပြည်သာယာဝပြောရေးနှင့် စားရေရိက္ခာဖူလုံရေးတို့အတွက် တိုင်းရင်းသားပြည်သူတစ်ရပ်လုံးနှင့် အကျိုးဝင်သော စိုက်ပျိုးရေးနှင့် မွေးမြူရေးကို ခေတ်မီနည်းစနစ်များဖြင့် တိုးတက်အောင်ဆောင်ရွက်ပြီး အခြားစီးပွားရေး ကဏ္ဍများကိုလည်း ဘက်စုံဖွံ့ဖြိုးတိုးတက်အောင် တည်ဆောက်ရေး။

(ခ) တိုးတက်ကောင်းမွန်လာသည့် စီးပွားရေးမောင်းနှင်အားကို မဏ္ဍိုင်ပြု၍ MSME စက်မှုလုပ်ငန်းများကို အားပေးဆောင်ရွက်ကာ ပို့ကုန်ကဏ္ဍမြှင့်တင်ရေး။

(ဂ) ပြည်တွင်းစားသုံးဆီဖူလုံရေးအတွက် ဆီထွက်သီးနှံစိုက်ပျိုးမှုကို အားပေးမြှင့်တင်ပြီး ပန်းတိုင်ရည်မှန်းချက်အတိုင်း ထွက်ရှိအောင် ဆောင်ရွက်၍ နိုင်ငံအတွင်း ဖူလုံမှုမှသည် ပြည်ပသို့တင်ပို့နိုင်သည်အထိ ကြိုးပမ်းဆောင်ရွက်ရေး။

၃။ လူမှုရေး

(က) တစ်နိုင်ငံလုံး အသိပညာ၊ အတတ်ပညာ မြင့်မားတိုးတက်စေရေး၊ ကုန်ထုတ်လုပ်မှု အထောက်အကူပြု ပညာရှင်များ ထွန်းကားလာစေရေးအတွက် လူတိုင်းလက်လှမ်းမီသည့် ဘက်စုံပညာရေးစနစ်ကို အကောင်အထည်ဖော်ဆောင်ရေး။

(ခ) တစ်မျိုးသားလုံး သက်ရှည်ကျန်းမာကြံ့ခိုင်ရေးအတွက် ပြည်သူအားလုံးအကျုံးဝင်မည့် ကျန်းမာရေးကဏ္ဍနှင့် အားကစားကဏ္ဍမြှင့်တင်ဆောင်ရွက်ရေး။

(ဂ) နိုင်ငံ၏ ဖွံ့ဖြိုးတိုးတက်ရေးလုပ်ငန်းစဉ်များ၌ လူငယ်များအနေဖြင့် အဓိကစွမ်းအားစုအဖြစ် ပါဝင်နိုင်ရေး ဗလငါးတန်နှင့်ပြည့်စုံသော လူငယ်များဖြစ်စေရန် လူငယ်ကဏ္ဍကို မြှင့်တင်ဆောင်ရွက်ရေး။

❖ MSME လုပ်ငန်းများ ဖွံ့ဖြိုးတိုးတက်လာစေရေးအတွက် စီးပွားရေး ပတ်ဝန်းကျင်ကောင်းတစ်ခု ဖန်တီးပေးနိုင်ရေး အဓိကထားဆောင်ရွက်ရမည့်အချက် (၄) ချက်ဖြစ်သည့် လုပ်ငန်းသစ်များအစပျိုးရာတွင် တွေ့ကြုံရမည့်အခက်အခဲ အတားအဆီးများ လျှော့ချရေး၊ ရင်းနှီးမတည်ငွေစီးဆင်းမှု လွယ်ကူချောမွေ့စေရေး၊ အသိပညာပေးခြင်းနှင့် စွန့်ဦးတီထွင်မှုလုပ်ငန်းများကို အားကောင်းစေခြင်း၊ သတင်းကွန်ရက်ချိတ်ဆက်ခြင်းနှင့် ကျယ်ကျယ်ပြန့်ပြန့် သတင်းအချက်အလက် ဖြန့်ဝေမှုအားကောင်းစေခြင်းဖြင့် နိုင်ငံတကာ ထောက်ပံ့မှုကွင်းဆက် (International Supply Chain) ထဲသို့ ဝင်ရောက်ခြင်းတို့ ဆောင်ရွက်ရမည်ဖြစ်...

(နိုင်ငံတော်စီမံအုပ်ချုပ်ရေးကောင်စီဥက္ကဋ္ဌ နိုင်ငံတော်ဝန်ကြီးချုပ် ဗိုလ်ချုပ်မှူးကြီး မင်းအောင်လှိုင်က ၂၀၂၃ ခုနှစ်၊ မေလ ၂၇ ရက်နေ့တွင် ပြုလုပ်သော အသေးစား၊ အငယ်စားနှင့် အလတ်စား စီးပွားရေးလုပ်ငန်းများ ဖွံ့ဖြိုးတိုးတက်ရေးဗဟိုကော်မတီအစည်းအဝေး အမှတ်စဉ် (၁ / ၂၀၂၃) တွင် တက်ရောက်အမှာစကားပြောကြားမှုမှ ကောက်နုတ်ချက်)

နိုင်ငံတွင်း ကုန်သွယ်မှုနှင့် ကုန်စည်စီးဆင်းမှုများ ပိုမိုမှန်ကန်မြန်ဆန်စေရေးနှင့် ကုန်ဈေးနှုန်းများ တည်ငြိမ်စေရေးအတွက် အဓိကလိုအပ်သောဒီဇယ်ဆီကို ယခင်ထက်ပိုမို၍ အလေးထားပံ့ပိုးကူညီဆောင်ရွက်ပေးလျက်ရှိ

နေပြည်တော် ဒီဇင်ဘာ ၁

ပြည်တွင်းသုံးစွဲရန် စက်သုံးဆီလိုအပ်ချက်အား ပြည်ပမှဝယ်ယူတင်သွင်းရာတွင် နိုင်ငံတော်အနေဖြင့် လိုအပ်သောကူညီပံ့ပိုးမှုများ ဆောင်ရွက်ပေးလျက်ရှိသဖြင့် လက်ရှိ ပြည်တွင်းစက်သုံးဆီရောင်းဈေးနှုန်းများသည် အာဆီယံဒေသတွင်းနိုင်ငံများထက် များစွာလျော့နည်းသက်သာလျက်ရှိကြောင်း လေ့လာတွေ့ရှိရသည်။

နိုင်ငံတွင်း ကုန်သွယ်မှုနှင့် ကုန်စည်စီးဆင်းမှုများ ပိုမိုမှန်ကန်မြန်ဆန်စေရေးနှင့် ကုန်ဈေးနှုန်းများတည်ငြိမ်စေရေးအတွက် လယ်ယာစိုက်ပျိုးရေးလုပ်ငန်းများ၊ စက်မှုလုပ်ငန်းများ၊ တည်ဆောက်ရေးလုပ်ငန်းများ၊ သယ်ယူပို့ဆောင်ရေးလုပ်ငန်းများ၊ တွင်းထွက်တူးဖော်ရေးလုပ်ငန်းများနှင့် ရေလုပ်ငန်းများတွင် အဓိကသုံးစွဲသော ဒီဇယ်ဆီကို လုံလုံလောက်လောက် ဈေးနှုန်းသက်သာစွာဖြင့် သုံးစွဲနိုင်ရန် နိုင်ငံတော်အနေဖြင့် ပိုမိုအလေးထား ပံ့ပိုးကူညီဆောင်ရွက်ပေးလျက်ရှိသည်။

စက်သုံးဆီဈေးနှုန်းသည် အဓိကအားဖြင့် ကမ္ဘာ့ရေနံဈေးနှုန်း၊ အဓိကဝယ်ယူ တင်သွင်းသည့် စင်ကာပူနိုင်ငံမှထုတ်ပြန်သော MOPS ဈေးနှုန်းနှင့် ပြည်တွင်းနိုင်ငံခြားငွေ လဲလှယ်နှုန်းတို့အပေါ် မူတည်၍ အတက်/အကျ ဖြစ်ပေါ်လေ့ရှိသည်။

သီလဝါဆိပ်ကမ်းဒေသကြီးတွင် ပြည်ပမှစက်သုံးဆီသင်္ဘောများ စဉ်ဆက်မပြတ် ဆိုက်ကပ်လျက်ရှိပြီး သက်ဆိုင်ရာသိုလှောင်ကန်စခန်းများမှတစ်ဆင့် နိုင်ငံတစ်ဝန်းသို့ စက်သုံးဆီများ လိုအပ်သလို ဖြည့်တင်းဖြန့်ဖြူးပေးလျက်ရှိကြောင်း သိရသည်။ သတင်းစဉ်

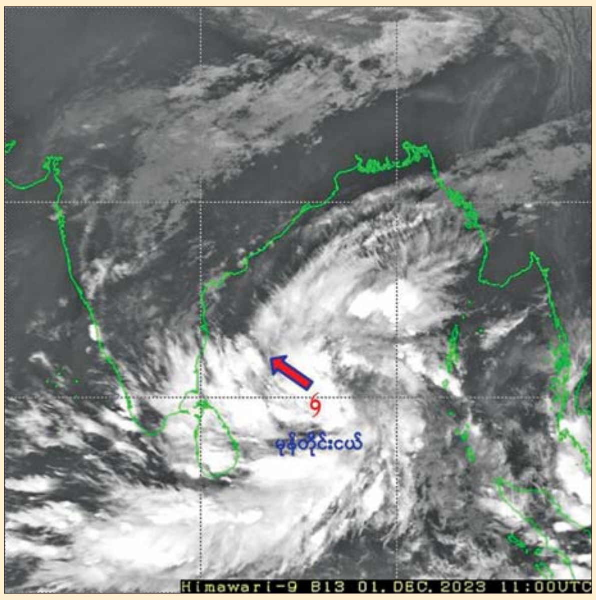

မုန်တိုင်းငယ်၏ လက်ရှိအခြေအနေမှာ မြန်မာနိုင်ငံဘက်သို့ ဦးတည်ရွေ့လျားမည့် အခြေအနေမရှိသဖြင့် အဝါရောင်အဆင့်ဟု သတ်မှတ်

နေပြည်တော် ဒီဇင်ဘာ ၁

ယနေ့ ညနေ ၅ နာရီခွဲ တိုင်းထွာချက်များအရ ဘင်္ဂလားပင်လယ်အော် အရှေ့တောင်ပိုင်းနှင့် ယင်းနှင့်ဆက်စပ်လျက်ရှိသော ဘင်္ဂလားပင်လယ်အော်အနောက်တောင်ပိုင်းတို့တွင် ဖြစ်ပေါ်နေသော မုန်တိုင်းငယ်သည် အနောက်-အနောက်မြောက်ဘက်သို့ ရွေ့လျားခဲ့ပြီး မြန်မာနိုင်ငံ ကော့သောင်းမြို့၏ အနောက်ဘက် ရေမိုင် ၇၆၀ ခန့်၊ ကိုကိုးကျွန်းမြို့၏

စာမျက်နှာ ၁၂ ကော်လံ ၁ သို့ ❂

MNL ပြိုင်ပွဲတွင် ဟံသာဝတီအသင်းကို ရောဝတီအသင်းအနိုင်ယူပြီး ရန်ကုန်အသင်း နိုင်ပွဲဆက်

ရန်ကုန် ဒီဇင်ဘာ ၁

၂၀၂၃ ရာသီ MNL အမှတ်ပေးပြိုင်ပွဲ ပွဲစဉ် (၂၁) ပထမနေ့ကို ဒီဇင်ဘာ ၁ ရက်က ဆက်လက်ကျင်းပရာ ရောဝတီအသင်းနှင့် ရန်ကုန်အသင်း နိုင်ပွဲဆက်ခဲ့သည်။

တစ်ဂိုး-ဂိုးမရှိဖြင့် အနိုင်ရ

သုဝဏ္ဏကွင်း၌ ကျင်းပသည့်ပွဲတွင် ရောဝတီအသင်းက ဟံသာဝတီအသင်းကို တစ်ဂိုး-ဂိုးမရှိဖြင့် အနိုင်ရခဲ့သည်။ ရောဝတီအသင်းသည် တတိယနေရာမှ ဟံသာဝတီအသင်းကို အနိုင်ယူပြီး တန်းဆင်းဇုန်မှ ရုန်းထွက်နိုင်ခဲ့သည်။

စာမျက်နှာ ၁၂ ကော်လံ ၅ သို့ ❖

ရောဝတီယူနိုက်တက်အသင်းနှင့် ဟံသာဝတီယူနိုက်တက်အသင်းတို့ ယှဉ်ပြိုင်ကစားကြစဉ်။

ယနေ့ ဖတ်စရာ

ဂျပန်နိုင်ငံ၌ ဉာဏ်ရည်တုနည်းပညာဖြင့် ငါးရောင်းဝယ်ရေးလုပ်ငန်း တိုးချဲ့ဆောင်ရွက် စာမျက်နှာ » ၁၃

ရေစကြိုမြို့နယ် ဆင်မရဲကျေးရွာရှိ အခြေခံပညာအထက်တန်းကျောင်း (ဆင်မရဲ)မှ အထက်တန်းပြဆရာမတစ်ဦးအား PDF အမည်ခံအကြမ်းဖက်သမားများက ဖမ်းဆီးခေါ်ဆောင်သတ်ဖြတ် စာမျက်နှာ » ၁၄

ဒီစာအုပ်လေးဟာ သက်ဝင်လှုပ်ရှားလာပြီး မြန်မာပြည်ငြိမ်းချမ်းရေးအတွက် လက်တွေ့တကယ်အကျိုးဖြစ်ထွန်းစေခဲ့မယ်ဆိုရင်တော့ ကျွန်တော့်ဘဝမှာ တန်ဖိုးဖြတ်မရတဲ့ ဝမ်းသာကြည်နူးမှုကို ခံစားရမှာ အမှန်ပါပဲ စာမျက်နှာ » ၂၀