ကြေးမုံ
The Mirror Daily
၁၉၅၇ ခုနှစ် ဧပြီ ၁၆ တွင် စတင်တည်ထောင်သည်။
Established in 1957

စည်းစိမ်ဥစ္စာ သတင်းကျော်စော

လုံ့လလည်းရှိ၊ သတိလည်းရှိ၊ အပြစ်ကင်းသော အလုပ်ကိုလည်း ပြုလုပ်တတ်၊ အမှုကိစ္စဟူသမျှကို ပညာဖြင့် ဆင်ခြင်၍ ပြုလုပ်လေ့လည်းရှိ၊ ကိုယ်-နှုတ်-စိတ် သုံးပါးကိုလည်း စောင့်စည်းလေ့ရှိ၊ တရားသဖြင့် အသက်မွေးလေ့လည်းရှိ၍ မမေ့မလျော့သောသူမှာ စည်းစိမ်ဥစ္စာအရာအထူး ကျေးဇူးသတင်းကျော်စောခြင်း အလွန်တိုးပွားလေ၏။ **အပ္ပမာဒဝဂ်(ဓမ္မပဒ-၂၄)**

၁၃၈၅ ခုနှစ်၊ သီတင်းကျွတ်လဆန်း ၁၁ ရက်၊ ဗုဒ္ဓဟူးနေ့။ Wednesday, 25 October 2023 ၁၁၂၅၉

နိုင်ငံတော်စီမံအုပ်ချုပ်ရေးကောင်စီ ရှေ့လုပ်ငန်းစဉ် (၅) ရပ်

၁။ လွတ်လပ်ပြီး တရားမျှတသော ပါတီစုံဒီမိုကရေစီအထွေထွေရွေးကောက်ပွဲ အောင်မြင်စွာ ကျင်းပနိုင်ရေး ပြည်ထောင်စုတစ်ဝန်းလုံး တည်ငြိမ်အေးချမ်း၍ တရားဥပဒေစိုးမိုးရေး အပြည့်အဝရရှိလာအောင် အလေးထားဆောင်ရွက်သွားမည်။

၂။ တိုင်းရင်းသားပြည်သူတစ်ရပ်လုံးနှင့်အကျိုးဝင်သော စိုက်ပျိုးမွေးမြူရေးကို အခြေခံသည့် ကုန်ထုတ်လုပ်ငန်းများအား မြှင့်တင်၍ နိုင်ငံ့စီးပွားမြင့်မားရေးနှင့် ပြည်သူလူထုတစ်ရပ်လုံး၏ လူမှုစီးပွားဘဝမြင့်မားရေး ဆက်လက်ကြိုးပမ်းဆောင်ရွက်သွားမည်။

၃။ နိုင်ငံတော်၏ ပကတိအနှစ်သာရဖြစ်သော ပြည်တွင်းငြိမ်းချမ်းရေးနှင့် ရရှိထားသည့် ပြည်တွင်းငြိမ်းချမ်းရေးရလဒ်များ တည်ငြိမ်မှုရှိစေရေးအတွက် (NCA)ပါ သဘောတူညီချက်များအတိုင်း ဖြစ်နိုင်သမျှ အလေးထား လုပ်ဆောင်သွားမည်။

၄။ စစ်မှန်စည်းကမ်းပြည့်ဝသည့် ပါတီစုံဒီမိုကရေစီစနစ်ခိုင်မာစေရေးနှင့် ဒီမိုကရေစီနှင့် ဖက်ဒရယ်စနစ်ကို အခြေခံသည့် ပြည်ထောင်စုတည်ဆောက်ရေးလုပ်ငန်းစဉ်များကို အရှိန်အဟုန်ဖြင့် ဆက်လက်ဆောင်ရွက်သွားမည်။

၅။ ဆန္ဒမဲပေးပိုင်ခွင့်ရှိသူအားလုံး၏ အခွင့်အရေးများနစ်နာမှုမရှိစေရေးနှင့် နည်းလမ်းကျန မှန်ကန်မှုရှိသည့် အထွေထွေရွေးကောက်ပွဲတစ်ရပ်ဖြစ်စေရေး ဆောင်ရွက်ခြင်း၊ အရေးပေါ်ကာလဆိုင်ရာ ပြဋ္ဌာန်းချက်များနှင့်အညီ ဆောင်ရွက်ခြင်းတို့ပြီးစီးပါက လွတ်လပ်ပြီး တရားမျှတသော ပါတီစုံဒီမိုကရေစီ အထွေထွေရွေးကောက်ပွဲကျင်းပ၍ ထွက်ပေါ်လာသည့်အစိုးရအား နိုင်ငံတော်တာဝန်လွှဲအပ်နိုင်ရေး ဆက်လက်ဆောင်ရွက်သွားမည်။

(၂၄)ကြိမ်မြောက် မြန်မာ့ရိုးရာယဉ်ကျေးမှု အဆို၊ အက၊ အရေး၊ အတီးပြိုင်ပွဲ ဖွင့်ပွဲအခမ်းအနား ကျင်းပ

အမျိုးသားယဉ်ကျေးမှုအမွေအနှစ်များ ဖော်ထုတ်ထိန်းသိမ်းမြှင့်တင်ရေးလုပ်ငန်းများအနက် မြန်မာ့ရိုးရာယဉ်ကျေးမှု အဆို၊ အက၊ အရေး၊ အတီးပြိုင်ပွဲကြီးများကျင်းပခြင်းသည် တစ်မျိုးသားလုံးပါဝင်ဆောင်ရွက်ကြသည့် အဆင့်အမြင့်ဆုံး အမျိုးသားရေးအားထုတ်မှုတစ်ရပ်ဖြစ်

နေပြည်တော် အောက်တိုဘာ ၂၄

(၂၄)ကြိမ်မြောက် မြန်မာ့ရိုးရာယဉ်ကျေးမှု အဆို၊ အက၊ အရေး၊ အတီးပြိုင်ပွဲဖွင့်ပွဲ အခမ်းအနားကို ယနေ့နံနက်ပိုင်းတွင် နေပြည်တော်ရှိ မြန်မာအပြည်ပြည်ဆိုင်ရာ ကွန်ဗင်းရှင်းဗဟိုဌာန(၂)(MICC-II)၌ ကျင်းပရာ နိုင်ငံတော်စီမံအုပ်ချုပ်ရေးကောင်စီ ဥက္ကဋ္ဌ နိုင်ငံတော်ဝန်ကြီးချုပ် ဗိုလ်ချုပ်မှူးကြီး မင်းအောင်လှိုင် တက်ရောက် အမှာစကား ပြောကြားသည်။

တက်ရောက်

အခမ်းအနားသို့ နိုင်ငံတော်စီမံအုပ်ချုပ်ရေးကောင်စီဥက္ကဋ္ဌ နိုင်ငံတော်ဝန်ကြီးချုပ်၏ဇနီး ဒေါ်ကြူကြူလှ၊ နိုင်ငံတော်စီမံအုပ်ချုပ်ရေးကောင်စီ ဒုတိယဥက္ကဋ္ဌ ဒုတိယဝန်ကြီးချုပ် ဒုတိယဗိုလ်ချုပ်မှူးကြီးစိုးဝင်းနှင့်ဇနီး ဒေါ်သန်းသန်းနွယ်၊ ကောင်စီတွဲဖက်အတွင်းရေးမှူးနှင့် ဇနီး၊ ကောင်စီဝင်များနှင့်ဇနီးများ၊ ပြည်ထောင်စုအဆင့် ပုဂ္ဂိုလ်များ၊ ပြည်ထောင်စုဝန်ကြီးများ၊ နေပြည်တော်ကောင်စီ ဥက္ကဋ္ဌ၊ ကာကွယ်ရေးဦးစီးချုပ်ရုံးမှ အဆင့်မြင့်တပ်မတော်အရာရှိကြီးများ၊ နေပြည်တော်တိုင်းစစ်ဌာနချုပ် တိုင်းမှူး၊ ဒုတိယဝန်ကြီးများ၊ ပြိုင်ပွဲကျင်းပရေး ဦးစီးကော်မတီ၊ လုပ်ငန်းကော်မတီနှင့် ဆပ်ကော်မတီတို့မှ ကော်မတီဝင်များ၊ တိုင်းဒေသကြီးနှင့် ပြည်နယ်ဝန်ကြီးများ၊ အကဲဖြတ်ပညာရှင်ကြီးများ၊ ကြီးကြပ်အုပ်ချုပ်သူများ၊

စာမျက်နှာ ၃ ကော်လံ ၁ သို့

နိုင်ငံတော်စီမံအုပ်ချုပ်ရေးကောင်စီဥက္ကဋ္ဌ နိုင်ငံတော်ဝန်ကြီးချုပ် ဗိုလ်ချုပ်မှူးကြီးမင်းအောင်လှိုင် (၂၄)ကြိမ်မြောက် မြန်မာ့ရိုးရာယဉ်ကျေးမှု အဆို၊ အက၊ အရေး၊ အတီးပြိုင်ပွဲတွင် အကဲဖြတ်ဒိုင်အဖြစ် ပါဝင်ဆောင်ရွက်မည့် ပညာရှင်များကို ရင်းရင်းနှီးနှီးနှုတ်ဆက်စဉ်။

ယနေ့ ဖတ်စရာ

မယဒေဝလက်ာသစ်ကြီး နှစ် ၁၂၀ ပြည့်

ဆောင်းပါး
စာမျက်နှာ » ၁၁

၂၀၂၃ ခုနှစ် နှစ်လယ်မြန်မာ့ကျောက်မျက်ရတနာပြပွဲ ပဉ္စမနေ့ ဆက်လက်ကျင်းပ၊ ကျောက်စိမ်းအတွဲပေါင်း ၇၀၂ တွဲ ရောင်းချနိုင်ခဲ့

စာမျက်နှာ » ၁၂

စီးတီးတက္ကစီယာဉ် အစီးရေ ၁၀၀၀၀ ကျော်တွင် အဝါရောင်ဘေးလိုင်း စတေကာကပ်ထားပြီးဖြစ်

စာမျက်နှာ » ၂၀

ကြေးမုံ

သတင်းအချက်အလက်သိနားလည်မှု

လူတို့သည် မိမိနိုင်ငံ၊ မိမိပတ်ဝန်းကျင်မှ ဖြစ်ပေါ်တိုးတက်မှုများကို သိလိုကြသည်။ သတင်းဟူသည် လူတို့အတွက် အာဟာရတစ်မျိုး။ သတင်းစာပညာအရ ကောင်းကျိုးလည်း သတင်း၊ ဆိုးပြစ်လည်း သတင်းဟု ဆိုသည်။ လူတို့၏သဘာဝအရ ကောင်းသတင်းလည်းသိလို၊ မကောင်းသတင်းလည်းသိလိုကြသည်။ ကောင်းသတင်းအသိသည် လူတို့၏ဦးနှောက်အသိပညာဉာဏ်၊ ပိုင်းခြားချင့်ချိန်ဉာဏ်၊ မြော်မြင်ဉာဏ်အတွက် အားတိုးဆေးဖြစ်သည်။ မကောင်းသတင်းအသိသည် ဆန့်ကျင်ဘက်အားဖြစ်သည်။

သတင်းအချက်အလက်နှင့်ပတ်သက်သည့် ကောင်းကျိုး၊ ဆိုးပြစ် အတွေးအမြင် နှစ်မျိုးအနက် လူအများအပေါ်၌ အဆိုးမြင်အတွေးအခေါ်များ လွှမ်းမိုးအားကောင်းလာအောင် ဖန်တီးမှုများ ကြီးထွားလာသောကာလတွင် မှန်ကန်သည့် သတင်းအချက်အလက်သိနားလည်မှုများ ရရှိဖြစ်ထွန်းလာအောင် ကမ္ဘာတစ်ဝန်းရှိ သက်ဆိုင်ရာအဖွဲ့အစည်းအသီးသီးတို့က ကြိုးပမ်းအားထုတ်နေကြသည်ကို တွေ့ရမည်ဖြစ်သည်။ ယင်းသို့ကြိုးပမ်းဆောင်ရွက်ရာတွင် ကမ္ဘာလုံးဆိုင်ရာ မီဒီယာနှင့် သတင်းအချက်အလက် သိနားလည်မှု ရက်သတ္တပတ် (Global Media and Information Literacy Week) လုပ်ရှားမှုသည် လူအများအတွက် ကောင်းကျိုးများ ဆောင်ကြဉ်းပေးနိုင်သည်ကို တွေ့မြင်လာရသည်။

နှစ်စဉ် အောက်တိုဘာလ၏ စတုတ္ထပတ်တွင် ကမ္ဘာလုံးဆိုင်ရာ မီဒီယာနှင့် သတင်းအချက်အလက်သိနားလည်မှုရက်သတ္တပတ်အဖြစ် UNESCO (ယူနက်စကို) က သတ်မှတ်ခဲ့သည်။ ကမ္ဘာတစ်ဝန်းရှိ သက်ဆိုင်သူများအားလုံးအတွက် မီဒီယာနှင့် သတင်းအချက်အလက် သိနားလည်မှုဆိုင်ရာတိုးတက်မှုကို ပြန်လည်သုံးသပ်ရန်၊ သတင်းရယူမှုအခြေအနေ တိုးမြင့်လာစေရန်နှင့် မီဒီယာနှင့် သတင်းအချက်အလက် သိနားလည်မှုဆိုင်ရာ တိုးတက်မှုကို ဂုဏ်ပြုရန် စသည့်ရည်ရွယ်ချက်များဖြင့် ပြည်သူလူထုအသိပညာများမြှင့်တင်မှု၊ စည်းရုံးလှုံ့ဆော်မှုများကို ၂၀၁၂ ခုနှစ်မှ စတင်ကျင်းပခဲ့သည်။

မြန်မာနိုင်ငံတွင် မီဒီယာနှင့် သတင်းအချက်အလက် သိနားလည်မှုရက်သတ္တပတ်ကို ၂၀၁၈ ခုနှစ်မှစတင်၍ ပါဝင်ဆောင်ရွက်ခဲ့သည်။ ယခု ၂၀၂၃ ခုနှစ်အတွက် ကမ္ဘာလုံးဆိုင်ရာ မီဒီယာနှင့် သတင်းအချက်အလက်သိနားလည်မှုရက်သတ္တပတ်၏ ဆောင်ပုဒ်မှာ "Media and Information Literacy in Digital Spaces; A Collective Global Agenda" "ဒစ်ဂျစ်တယ်ခေတ်ကာလမှာ မီဒီယာနှင့် သတင်းအချက်အလက်သိနားလည်မှု"ဟူ၍ ဖြစ်သည်။ ရက်သတ္တပတ်လှုပ်ရှားမှုသည် ပြည်သူများ မီဒီယာနှင့် သတင်းအချက်အလက်များ သိနားလည်စေရန်အတွက် အတိတ်က ဆောင်ရွက်ချက်များကို ချီးကျူးဂုဏ်ပြုခြင်းဖြစ်သလို မျက်မှောက်နှင့် အနာဂတ်ကာလတွင် ပြည်သူလူထု ပိုမိုသိနားလည်စေရန် လှုပ်ရှားဆောင်ရွက်ခြင်းဖြစ်သည်။

ကမ္ဘာလုံးဆိုင်ရာ မီဒီယာနှင့် သတင်းအချက်အလက်သိနားလည်မှု ရက်သတ္တပတ် လှုပ်ရှားဆောင်ရွက်မှုများကို အောက်တိုဘာလ ၂၃ ရက်နေ့မှ ၂၅ ရက်နေ့အတွင်း ကျင်းပသွားမည်ဖြစ်ပြီး ပြည်သူများ အထူးသဖြင့် လက်ရှိတာဝန်ထမ်းဆောင်နေသော ဝန်ထမ်းများ၊ လူငယ်လူရွယ်များ၊ ဆရာ ဆရာမများ၊ အခြေခံပညာကျောင်းများမှ ကျောင်းသား ကျောင်းသူများကို မီဒီယာနှင့် သတင်းအချက်အလက် သိနားလည်မှုစွမ်းရည်များ ပိုမိုတိုးတက်လာစေရန် အသိပညာပေးဟောပြောပွဲများ၊ ဆွေးနွေးပွဲများ၊ လေ့လာရေးပို့ဆောင်ပေးခြင်းများကို ဆောင်ရွက်သွားမည်ဖြစ်သည်။ ယင်းသို့ ဆောင်ရွက်ပေးခြင်းအားဖြင့် ဝန်ထမ်းများ၊ လူငယ်လူရွယ်များ လူ့စွမ်းအားအရင်းအမြစ်ကောင်းများဖြစ်လာမည်။ သတင်းတု၊ သတင်းမှားများနှင့် သတင်းမှန်ကို ခွဲခြားသိမြင်ပြီး လူမှုကွန်ရက်ပေါ်တွင် ပျံ့နှံ့နေသည့် အမုန်းစကားများကို ဝိုင်းဝန်းဖြေရှင်းနိုင်မည်။ ငြိမ်းချမ်းသည့် လူ့အဖွဲ့အစည်းဖြစ်လာစေရေးအတွက် မြော်တွေးဆောင်ရွက်နိုင်မည်ဖြစ်သည်။

လွတ်လပ်သည့် စာနယ်ဇင်းဟုဆိုသော အနောက်မီဒီယာများသည် ဘက်လိုက်မှု၊ နိုင်ငံရေးသွတ်သွင်းမှုများရှိခဲ့သည်။ မီဒီယာကို လက်နက်သဖွယ် အသုံးချမှုများရှိသည်။ တိုင်းပြည်တစ်ပြည်၏ကံကြမ္မာကို ပြောင်းလဲသွားစေနိုင်အောင် တွန်းအားပေးခဲ့သည်။ မျက်မှောက်ကာလတွင်လည်း နိုင်ငံတစ်နိုင်ငံ၏ ကံကြမ္မာကို ပြောင်းလဲသွားအောင်ကြိုးစားအားထုတ်နေကြသည့် အနောက်သတင်းသမားများ၊ အနောက်သတင်းဌာနများ ရှိနေဆဲဖြစ်သည်။ ယခုအခါ အနောက်မီဒီယာများ၏ အပြုသဘောမဆောင် အကောင်းမမြင်သည့် သဘောထားများကို နားလည်လာကြသည်။ နေ့စဉ်နှင့်အမျှ ထုတ်လွှင့်နေသော ပုံကြီးချဲ့ကားထားသောသတင်း၊ နိုင်ငံနှင့်လူမျိုးတို့အပေါ် နှိမ်ချချိုးဖျက်သောသတင်း၊ ပျက်စီးရာပျက်စီးကြောင်းသတင်း၊ အကြမ်းဖက်အဖျက်သမား အားပေးသောသတင်း၊ ထင်ယောင်ထင်မှား စိုးရိမ်ပူပန်စေသောသတင်းများကို ခွဲခြားနားလည်လာကြပြီဖြစ်သည်။

သို့ဖြစ်ရာ ယခုရက်သတ္တပတ်လှုပ်ရှားမှုများမှတစ်ဆင့် ပြည်သူများအား ကမ္ဘာလုံးဆိုင်ရာ မီဒီယာနှင့် သတင်းအချက်အလက် သိနားလည်မှုစွမ်းရည်များ ပိုမိုတိုးမြှင့်ဖော်ဆောင်ပေးနိုင်ပြီး ငြိမ်းချမ်းသာယာဝပြောသည့် လူ့အဖွဲ့အစည်းများ ပေါ်ထွန်းလာအောင် ဆောင်ကြဉ်းပေးနိုင်မည်ဖြစ်ပါကြောင်း။ ။

၂၀၂၃ ခုနှစ်၊ (၂၄)ကြိမ်မြောက် မြန်မာ့ရိုးရာယဉ်ကျေးမှု အဆို၊ အက၊ အရေး၊ အတီးပြိုင်ပွဲ ဦးတည်ချက်(၄)ရပ်

၁။ အမျိုးဂုဏ်၊ ဇာတိဂုဏ်မြင့်မားရေးနှင့် ယဉ်ကျေးမှုအမွေအနှစ်များ၊ အမျိုးသားရေးလက္ခဏာများ မပျောက်ပျက်အောင် ထိန်းသိမ်းစောင့်ရှောက်ရေး၊

၂။ တိုင်းရင်းသားတို့၏ ရိုးရာယဉ်ကျေးမှု အနုပညာအမွေအနှစ်များနှင့် အမျိုးသားယဉ်ကျေးမှု စရိုက်လက္ခဏာများ မပျောက်ပျက်စေရန် ဖော်ထုတ်၊ ထိန်းသိမ်း၊ မြှင့်တင်ရေး၊

၃။ မျိုးဆက်သစ်လူငယ်များအကြားတွင် ရိုးရာယဉ်ကျေးမှုအမွေအနှစ်များကို ဖော်ထုတ်ထိန်းသိမ်းခြင်းနှင့် ထပ်တူ အမျိုးသားရေးစိတ်ဓာတ်များ ပိုမိုထွန်းကားပြန့်ပွားနေစေရေး၊

၄။ နိုင်ငံတော်ဖွံ့ဖြိုးတိုးတက်ရေးနှင့် တည်ငြိမ်အေးချမ်းရေးတို့အတွက် အမျိုးသားယဉ်ကျေးမှုအခန်းကဏ္ဍမှ တစ်တပ်တစ်အား ပူးပေါင်းပါဝင်ဆောင်ရွက်ရေး။

မြန်မာနိုင်ငံစာကြည့်တိုက်များဖောင်ဒေးရှင်း ဗဟိုအလုပ်အမှုဆောင်အဖွဲ့ အစည်းအဝေးနှင့် စာအုပ်လှူဒါန်းပွဲ ကျင်းပ

ရန်ကုန် အောက်တိုဘာ ၂၄

မြန်မာနိုင်ငံစာကြည့်တိုက်များဖောင်ဒေးရှင်း ဗဟိုအလုပ်အမှုဆောင်အဖွဲ့ အစည်းအဝေးနှင့် စာအုပ်လှူဒါန်းပွဲကို ယနေ့ နံနက် ၁၀ နာရီတွင် ရန်ကုန်မြို့ သိမ်ဖြူလမ်း အမှတ်(၂၂၈)ရှိ မြန်မာနိုင်ငံစာကြည့်တိုက်များဖောင်ဒေးရှင်း အစည်းအဝေးခန်းမတွင်ပြုလုပ်ခဲ့သည်။

စာအုပ်လှူဒါန်းပွဲတွင် ဖောင်ဒေးရှင်းဥက္ကဋ္ဌ ဦးညွန့်ဆွေက ပြည်သူများ အသိဉာဏ်ပညာဗဟုသုတများ ဖွံ့ဖြိုးတိုးတက်စေရန် ကျေးရွာနှင့်ရပ်ကွက်များတွင် ကိုယ့်အားကိုယ်ကိုးစာကြည့်တိုက်များ တည်ထောင်၍ စာပေများဖတ်ရှုနိုင်ရန် စာအုပ်စာစောင်များ ဖြန့်ဝေပေးပို့လျက်ရှိပါကြောင်း၊ ဖောင်ဒေးရှင်းအနေဖြင့် စာအုပ်များ ဝယ်ယူထောက်ပံ့ပေးသကဲ့သို့ အလှူရှင်များလှူဒါန်းသည့် စာအုပ်များကိုလည်း ပေးပို့လှူဒါန်းပေးပါကြောင်း၊ စာကြည့်တိုက်များ၏အသက်မှာ စာအုပ်များဖြစ်ပါကြောင်း၊ စာအုပ်များရှိမှသာ စာဖတ်ရှုသူများဖတ်ရှုလေ့လာနိုင်မည်ဖြစ်ပါကြောင်း၊ အလှူရှင်များတိုးပွားလာသည်နှင့်အမျှ စာအုပ်များကို များများလှူဒါန်းနိုင်မည်ဖြစ်ပါကြောင်း၊ ထို့ကြောင့်စာအုပ်အလှူရှင်များ တိုးပွားရေးအတွက် စည်းရုံးပေးကြရန် မေတ္တာရပ်ခံပါကြောင်း ပြောကြားသည်။

ထို့နောက် အလှူရှင်က စာအုပ်များလှူဒါန်းရခြင်းအကြောင်း ရှင်းလင်းပြောကြားပြီး စာအုပ်များပေးအပ်လှူဒါန်းရာ ဗိုလ်မှူးကြီးစန်းလွင်(ငြိမ်း) သာသနာတော်ထွန်းကားပြန့်ပွားရေးဦးစီးဌာန ညွှန်ကြားရေးမှူးချုပ်(ငြိမ်း)က အလှူငွေကျပ် တစ်သိန်းနှင့် ငွေကျပ် ၁၀၆၈၀၀၀ တန်ဖိုးရှိ အုပ်ရေ ၃၆၀ ပေးအပ်လှူဒါန်းရာ ဥက္ကဋ္ဌ ဦးညွန့်ဆွေက လက်ခံရယူပြီး ဂုဏ်ပြုမှတ်တမ်းလွှာပြန်လည်ပေးအပ်၍ ကျေးဇူးတင်စကားပြောကြားခဲ့သည်။ ယနေ့လှူဒါန်းမှုတွင် စာအုပ်ပေါင်း ၃၆၀ (တန်ဖိုးငွေကျပ် ၁၀၆၈၀၀၀ ခန့်)ဖြစ်ကြောင်းသိရသည်။ ထို့နောက် ဗဟိုအလုပ်အမှုဆောင်အဖွဲ့အစည်းအဝေးကို ဆက်လက်ကျင်းပရာ ရှေ့လုပ်ငန်းစဉ်များ ဆွေးနွေးညှိနှိုင်းခဲ့ကြောင်း သတင်းရရှိသည်။ **သတင်းစဉ်**

နောက်နှစ်ရက်အတွက် ခန့်မှန်းချက်

နေပြည်တော် အောက်တိုဘာ ၂၄။ ။စစ်ကိုင်းတိုင်းဒေသကြီး၊ မန္တလေးတိုင်းဒေသကြီး၊ ပဲခူးတိုင်းဒေသကြီး၊ ရန်ကုန်တိုင်းဒေသကြီး၊ ဧရာဝတီတိုင်းဒေသကြီးနှင့် တနင်္သာရီတိုင်းဒေသကြီး၊ ရှမ်းပြည်နယ်၊ ချင်းပြည်နယ်၊ ရခိုင်ပြည်နယ်၊ ကယားပြည်နယ်၊ ကရင်ပြည်နယ်နှင့် မွန်ပြည်နယ်တို့တွင် နေရာကျဲကျဲမှ နေရာစိပ်စိပ် မိုးထစ်ချုန်းရွာမည်။ **မိုး/ဇလ**

ရန်ကုန်စတော့အိတ်ချိန်းဈေးကွက်

၂၄ - ၁၀ -၂၀၂၃

ကုမ္ပဏီအမည်	အဖွင့်ဈေး (ကျပ်)	အပိတ်ဈေး (ကျပ်)	ရှယ်ယာစောင်ရေ	ရှယ်ယာတန်ဖိုး (ကျပ်)
FMI	၉,၀၀၀	၉,၀၀၀	၅၁၂	၄,၅၃၈,၀၀၀
MTSH	၃,၀၀၀	၂,၉၅၀	၃,၆၀၄	၁၀,၇၄၆,၃၅၀
MCB	၇,၉၀၀	၇,၉၀၀	၀	၀
FPB	၁,၆၅၀	၁,၇၀၀	၂,၂၁၀	၃,၆၉၆,၅၀၀
TMH	၂,၇၀၀	၂,၆၅၀	၈၈	၂၃၅,၄၀၀
EFR	၂,၁၀၀	၂,၁၀၀	၈၃၇	၁,၇၃၇,၇၀၀
AMATA	၄,၉၀၀	၄,၉၀၀	၁၀	၄၉,၀၀၀
MAEX	၁,၇၅၀	၁,၇၅၀	၅,၇၁၁	၉,၉၉၄,၂၅၀

ရန်ကုန်စတော့အိတ်ချိန်းမှ ရယူသည်။

ကြေးမုံ

စာတည်းမှူးချုပ် - ဦးစိုးစိုးနိုင်
စာတည်းမှူး - ဦးဝင်းနိုင်
စာတည်းများ - ဦးစန်းအောင်၊ ဦးအေဝမ်းစိုး၊ ဒေါ်ခင်ခင်သက်၊ ဒေါ်ယုဝါဝါ၊ ဒေါ်သီသီမင်း၊ ဦးဟိန်းထက်လင်း၊ ဦးသက်ထွေး
ဘာသာပြန် - ဦးနိုင်လင်းကြည်၊
စာတည်းများ ဦးအောင်ကျော်ကျော်၊ ဦးစိုးသူရ
အကြီးတန်း သတင်းထောက်များ - ဦးစိုးအောင်၊ ဒေါ်စန်းယဉ်ဥ၊ ဒေါ်နေဇာဇာထွန်း၊ ဒေါ်ခင်မို့မို့အောင်၊ ဒေါ်ခင်မျိုးနိုင်၊ ဒေါ်မာမာစိုး
အငယ်တန်း သတင်းထောက်များ - ဦးအောင်ကျော်ဦး၊ ဦးအောင်ကျော်ဝင်း၊ ဦးသန်းတင်အောင်
သုတေသန - ဒေါ်ဇင်မာဝင့်
စာပြင် - ဒေါ်ခိုင်သန္တာရွှေနှင့်အဖွဲ့
စာမျက်နှာဖွဲ့စည်းမှုနှင့် ဒီဇိုင်း - ဦးကျော်သူရနှင့်အဖွဲ့
အီးမေးလ်နှင့် အွန်လိုင်း - ဦးစိုးချစ်ဦးနှင့်အဖွဲ့

ပုံနှိပ်ခြင်းလုပ်ငန်းအမှတ် (၀၀၆၄၀)၊
ပုံနှိပ်ထုတ်ဝေခွင့်အမှတ်(၀၀၇၇၁)ဖြင့်
ကြေးမုံသတင်းစာတိုက်က ထုတ်ဝေသည်။

themirror.npt@gmail.com
www.facebook.com/themirrordaily

နေပြည်တော် - စာတည်းမှူး ၀၆၇-၃၆၁၂၆၊ စာတည်းအဖွဲ့ ၀၆၇-၃၆၁၂၈၊ ၀၆၇-၃၆၁၃၀၊ ဖက်စ် ၀၆၇-၃၆၁၃၁
ရန်ကုန်ရုံးခွဲ - အမှတ် ၇၇၊ ၅၂ လမ်းနှင့် မဟာဗန္ဓုလလမ်းထောင့်၊ ပုဇွန်တောင်မြို့နယ်၊ ရန်ကုန်မြို့၊ စာတည်းဌာန ၀၁-၂၉၂၈၃၂
မန်နေဂျာ - ၀၁-၈၆၁၀၆၈၅၊ စီမံ/ငွေစာရင်း ၀၁-၂၉၁၄၅၄၊ ဖြန့်ချိရေး ၀၁-၂၉၂၈၃၀၊ ကြော်ငြာ ၀၁-၃၉၇၃၃၀၊ ဖက်စ် ၀၁-၂၀၃၃၅၁

နိုင်ငံတော်စီမံအုပ်ချုပ်ရေးကောင်စီဥက္ကဋ္ဌ နိုင်ငံတော်ဝန်ကြီးချုပ် ဗိုလ်ချုပ်မှူးကြီး မင်းအောင်လှိုင်၊ ပြိုင်ပွဲကျင်းပရေးဦးစီးကော်မတီနာယက နိုင်ငံတော်စီမံအုပ်ချုပ်ရေးကောင်စီ ဒုတိယဥက္ကဋ္ဌ ဒုတိယဝန်ကြီးချုပ် ဒုတိယဗိုလ်ချုပ်မှူးကြီး စိုးဝင်းနှင့် ပြိုင်ပွဲကျင်းပရေးဦးစီးကော်မတီဥက္ကဋ္ဌ ပြည်ထောင်စုဝန်ကြီး ဦးတင်ဦးလွင်တို့ (၂၄)ကြိမ်မြောက် မြန်မာ့ရိုးရာယဉ်ကျေးမှု အဆို၊ အက၊ အရေး၊ အတီး ပြိုင်ပွဲ ဖွင့်ပွဲအခမ်းအနား ဆိုင်းဘုတ်ကို ဖဲကြိုးဖြတ် ဖွင့်လှစ်ပေးစဉ်။

- **မြန်မာလူမျိုးများသည် ရှည်လျားသည့် သမိုင်းကြောင်းတစ်လျှောက်တွင် ဘာသာတရားဆိုင်ရာ အဆုံးအမများ၊ အဆင့်အတန်းမြင့်မားသည့် ယဉ်ကျေးမှုထုံးဓလေ့များ၊ သိမ်မွေ့နက်နဲသည့် အနုသုခုမပညာရပ်များနှင့် ကိုယ်ပိုင်အမျိုးသားယဉ်ကျေးမှုကို ခြေခြေမြစ်မြစ်ထူထောင်ခဲ့ကြပြီး အမျိုးဂုဏ်၊ ဇာတိဂုဏ်မြင့်မားစွာ နေထိုင်လာခဲ့ကြသည့် လူမျိုးဖြစ်ကြောင်း ခိုင်မာစွာတွေ့ရှိရ**
- **မိမိတို့၏ ကိုယ်ပိုင်အမျိုးသားယဉ်ကျေးမှုများ မှေးမှိန်ပျောက်ကွယ်သွားပါက နိုင်ငံနှင့် လူမျိုးအပေါ် အထင်ကြီး လေးစားမှု လျော့နည်းပြီး အမျိုးသားရေးအားမာန်များ ခန်းခြောက်လာမည်**
- **အမျိုးသားရေးအားမာန် ခန်းခြောက်လာသည်နှင့်အမျှ နိုင်ငံ၏အချုပ်အခြာအာဏာကို နှောင့်ယှက်ထိပါးလာကြ**

✪ ရွှေဖုံးမှ

နည်းပြများ၊ အထောက်အကူပြုများ၊ တိုင်းဒေသကြီးနှင့် ပြည်နယ်များမှ ပြိုင်ပွဲဝင်တိုင်းရင်းသား ညီအစ်ကိုမောင်နှမများနှင့် တာဝန်ရှိသူများ တက်ရောက်ကြသည်။

ဖဲကြိုးဖြတ်ဖွင့်လှစ်

ဦးစွာ နိုင်ငံတော်စီမံအုပ်ချုပ်ရေးကောင်စီဥက္ကဋ္ဌ နိုင်ငံတော်ဝန်ကြီးချုပ် ဗိုလ်ချုပ်မှူးကြီး မင်းအောင်လှိုင်၊ ပြိုင်ပွဲကျင်းပရေးဦးစီးကော်မတီနာယက နိုင်ငံတော်စီမံအုပ်ချုပ်ရေးကောင်စီ ဒုတိယဥက္ကဋ္ဌ ဒုတိယဝန်ကြီးချုပ် ဒုတိယဗိုလ်ချုပ်မှူးကြီးစိုးဝင်းနှင့် ပြိုင်ပွဲကျင်းပရေးဦးစီးကော်မတီ ဥက္ကဋ္ဌ သာသနာရေးနှင့် ယဉ်ကျေးမှုဝန်ကြီးဌာန ပြည်ထောင်စုဝန်ကြီး ဦးတင်ဦးလွင်တို့က (၂၄)ကြိမ်မြောက် မြန်မာ့ရိုးရာ ယဉ်ကျေးမှု အဆို၊ အက၊ အရေး၊ အတီး ပြိုင်ပွဲ ဖွင့်ပွဲအခမ်းအနား ဆိုင်းဘုတ်ကို ဖဲကြိုးဖြတ်ဖွင့်လှစ်ပေးကြသည်။

ထို့နောက် နိုင်ငံတော်စီမံအုပ်ချုပ်ရေးကောင်စီဥက္ကဋ္ဌ နိုင်ငံတော်ဝန်ကြီးချုပ်က အဖွင့်အမှာစကား ပြောကြားရာတွင် ကမ္ဘာ့နိုင်ငံအသီးသီး၌ရှိကြသည့် လူမျိုးတိုင်းတွင် ကိုယ်ပိုင်အမျိုးသားယဉ်ကျေးမှုများနှင့် ရိုးရာဓလေ့ထုံးစံအမွေအနှစ်များ ရှိကြစမြဲဖြစ်ပါကြောင်း၊ အလားတူ မိမိတို့မြန်မာတိုင်းရင်းသားများတွင်လည်း မြန်မာတို့၏ကိုယ်ပိုင်ယဉ်ကျေးမှုစရိုက်လက္ခဏာများ ထင်ရှားခိုင်မာစွာရှိကြပါကြောင်း၊ ကိုယ်ပိုင်စာပေ၊ ကိုယ်ပိုင်ယဉ်ကျေးမှု၊ ကိုယ်ပိုင်ထုံးဓလေ့များနှင့် မြန်မာ့မှု၊ မြန်မာ့ဟန်စစ်စစ်များကို ရှေးမြန်မာဘိုးဘွားအစဉ်အဆက်က ဖန်တီးပုံဖော်တည်ဆောက် ထိန်းသိမ်းလာခဲ့ကြသည်မှာ နှစ်ပေါင်းထောင်ချီကြာခဲ့ပြီဖြစ်ပါကြောင်း။

အမျိုးသားယဉ်ကျေးမှုကို ခြေခြေမြစ်မြစ်ထူထောင်ခဲ့ကြ

မြန်မာ့ရှေးဟောင်းမြို့ပြနိုင်ငံများမှ တွေ့ရှိခဲ့ရသည့် စိတ်ပိုင်းဆိုင်ရာ၊ ရုပ်ပိုင်းဆိုင်ရာယဉ်ကျေးမှုအမွေအနှစ် အထောက်အထားများ၊ စာပေအထောက်အထားများနှင့် အိမ်နီးချင်းနိုင်ငံများ၏ ခေတ်ပြိုင် မှတ်တမ်းများအရ မြန်မာလူမျိုးများသည် ရှည်လျားသည့်သမိုင်းကြောင်းတစ်လျှောက်တွင် ဘာသာတရားဆိုင်ရာ အဆုံးအမများ၊ အဆင့်အတန်း မြင့်မားသည့် ယဉ်ကျေးမှုထုံးဓလေ့များ၊ သိမ်မွေ့နက်နဲသည့် အနုသုခုမပညာရပ်များနှင့် ကိုယ်ပိုင်အမျိုးသားယဉ်ကျေးမှုကို ခြေခြေမြစ်မြစ်ထူထောင်ခဲ့ကြပြီး အမျိုးဂုဏ်၊ ဇာတိဂုဏ်မြင့်မားစွာနေထိုင်လာခဲ့ကြသည့် လူမျိုးဖြစ်ကြောင်း ခိုင်မာစွာတွေ့ရှိရပါကြောင်း။

သတင်းအချက်အလက်နှင့် နည်းပညာများ တစ်ဟုန်ထိုးဖွံ့ဖြိုးတိုးတက်လျက်ရှိသည့် မျက်မှောက်ကာလတွင် ယဉ်ကျေးမှု တစ်သားတည်းဖြစ်ခြင်း၊ ယဉ်ကျေးမှုနှစ်ခြမ်းကွဲခြင်းနှင့် ယဉ်ကျေးမှုမျိုးကွဲများ ပေါင်းစပ်ခြင်းတို့ကို နိုင်ငံအသီးသီးကြုံတွေ့ရလျက်ရှိပါကြောင်း၊ **မိမိတို့၏ ကိုယ်ပိုင်အမျိုးသားယဉ်ကျေးမှုများ မှေးမှိန်ပျောက်ကွယ်သွားပါက နိုင်ငံနှင့် လူမျိုးအပေါ် အထင်ကြီးလေးစားမှုလျော့နည်းပြီး အမျိုးသားရေးအားမာန်များ ခန်းခြောက်လာမည်ဖြစ်ပါကြောင်း၊ အမျိုးသားရေးအားမာန်ခန်းခြောက်လာသည်နှင့်အမျှ နိုင်ငံ၏အချုပ်အခြာအာဏာကို နှောင့်ယှက်ထိပါးလာကြမည်ဖြစ်**ပါကြောင်း၊ ထို့ကြောင့် နိုင်ငံတိုင်းက မိမိတို့၏ ကိုယ်ပိုင်အမျိုးသားယဉ်ကျေးမှု စရိုက်လက္ခဏာများ၊ အမျိုးသားရေးစံနှုန်းများနှင့် အမျိုးသားရေးအနှစ်သာရများ မှေးမှိန် တိမ်ကောပျောက်ကွယ်သွားခြင်း မရှိရအောင်၊ အမျိုးသားရေးစိတ်ဓာတ် ခိုင်မြဲအောင်ဖော်ထုတ်ထိန်းသိမ်းမြှင့်တင်လျက်ရှိနေကြသည်ကို တွေ့မြင်ကြရမည် ဖြစ်ပါကြောင်း။

နိုင်ငံတော်စီမံအုပ်ချုပ်ရေးကောင်စီဥက္ကဋ္ဌ နိုင်ငံတော်ဝန်ကြီးချုပ် ဗိုလ်ချုပ်မှူးကြီးမင်းအောင်လှိုင် (၂၄)ကြိမ်မြောက် မြန်မာ့ရိုးရာယဉ်ကျေးမှု အဆို၊ အက၊ အရေး၊ အတီးပြိုင်ပွဲ ဖွင့်ပွဲအခမ်းအနားတွင် အမှာစကားပြောကြားစဉ်။

ကမ္ဘာတည်သရွေ့ အစွန့်ရှည်တည်တံ့နေစေဖို့

မြန်မာနိုင်ငံအနေဖြင့်လည်း မြန်မာနိုင်ငံနှင့် မြန်မာလူမျိုးတို့၏ ကောင်းမြတ်သည့် ဂုဏ်ဒြပ်နှင့် အစဉ်အလာ၊ အမျိုးသားရေးစံနှုန်းများကို ကမ္ဘာတည်သရွေ့ အစွန့်ရှည် တည်တံ့နေစေဖို့ ရည်မှန်းပြီး အမျိုးသားယဉ်ကျေးမှုအမွေအနှစ်များ ဖော်ထုတ်ထိန်းသိမ်းမြှင့်တင်ရေး လုပ်ငန်းများကို နိုင်ငံတော်က အလေးထားကြိုးပမ်းဆောင်ရွက်ပေးလျက်ရှိပါကြောင်း၊

စာမျက်နှာ ၄ သို့ ✪

❂ စာမျက်နှာ ၃ မှ
ထိုကဲ့သို့ **အမျိုးသားယဉ်ကျေးမှု အမွေအနှစ်များ ဖော်ထုတ် ထိန်းသိမ်းမြှင့်တင်ရေး လုပ်ငန်းများအနက် မြန်မာ့ရိုးရာယဉ်ကျေးမှု အဆို၊ အက၊ အရေး၊ အတီး ပြိုင်ပွဲကြီးများ ကျင်းပခြင်းသည်လည်း တစ်မျိုးသားလုံး ပါဝင် ဆောင်ရွက်ကြသည့် အဆင့်အမြင့်ဆုံး အမျိုးသားရေး အားထုတ်မှုတစ်ရပ်ဖြစ်**သည်ဟု ပြောကြားလိုပါကြောင်း။

ပြိုင်ပွဲဝင်ဦးရေ တိုးတက်များပြားလာ

မြန်မာ့ရိုးရာယဉ်ကျေးမှု အဆို၊ အက၊ အရေး၊ အတီးပြိုင်ပွဲကြီးများတွင် ပြိုင်ပွဲအမျိုးအစားများကို အရေအတွက်အရရော၊ အရည်အသွေးအရပါ တစ်နှစ်ထက်တစ်နှစ် တိုးမြှင့်စီစဉ်ပေးခဲ့ပါကြောင်း၊ ယခုနှစ် (၂၄)ကြိမ်မြောက် အဆို၊ အက၊ အရေး၊ အတီးပြိုင်ပွဲတွင်လည်း မိမိတို့၏ စိတ်ဆန္ဒအလျောက် မြန်မာ့အနုပညာကို စိတ်ပါဝင်စားမြတ်နိုးသူများ တိုးပွားလာမှု၊ မိဘပြည်သူများ၏အားပေးမှု၊ နိုင်ငံတော်၏ အားပေးချီးမြှင့်မှု၊ သက်ဆိုင်ရာ ပြည်ထောင်စုဝန်ကြီးဌာနများ၊ တိုင်းဒေသကြီးများနှင့် ပြည်နယ်များမှ တာဝန်ရှိသူများ၏ ထောက်ပံ့ကူညီမှု တို့ကြောင့် ယခင်နှစ် (၂၃)ကြိမ်မြောက် အဆို၊ အက၊ အရေး၊ အတီးပြိုင်ပွဲထက် ပြိုင်ပွဲဝင်ဦးရေ တိုးတက်များပြားလာသည်ကိုလည်း အားရကျေနပ်ဖွယ်ရာတွေ့ရပါကြောင်း။

ထို့ကြောင့် **မြန်မာတို့၏ ထူးခြားမြင့်မြတ်သည့် အစဉ်အလာများနှင့် အမျိုးဂုဏ် ဇာတိဂုဏ် ပိုမိုထွန်းတောက်ရေး၊ နိုင်ငံတကာအလယ်တွင် မြန်မာနိုင်ငံ၊ မြန်မာလူမျိုးဟု ဝင့်ဝင့်ထည်ထည် ဂုဏ်သိက္ခာရှိရှိ ရပ်တည်နိုင်ရေးအတွက် အမျိုးသားရေးအသိ၊ အမျိုးသားရေးသတိ မြဲမြံစွာဖြင့် မြန်မာ့အမျိုးသားယဉ်ကျေးမှုကို ဆက်လက်မြှင့်တင် ထိန်းသိမ်းသွားကြပါရန် တိုက်တွန်းပြောကြားလိုပါ**ကြောင်း။

ပြည်သူအားလုံးနှင့် အနုပညာရှင်များ၊ လူငယ်လူရွယ်များအားလုံးအနေဖြင့် နှစ်ပေါင်းထောင်ချီပြီး ခမ်းနားထည်ဝါစွာ ဖွံ့ဖြိုးတိုးတက် စည်ပင်ခဲ့သည့် မြန်မာလူမျိုးတို့၏ ကိုယ်ပိုင်အမျိုးသားယဉ်ကျေးမှု၊ ကိုယ်ပိုင်အနုပညာနှင့် ကိုယ်ပိုင်အမျိုးသားရေးစရိုက်လက္ခဏာများ ကမ္ဘာ့အလယ်တွင် တင့်တယ်စွာ ဆက်လက် ရှင်သန်နေစေရေးအတွက် အနုပညာစွမ်းအားနှင့် ကြိုးပမ်း ဆောင်ရွက်ပေးကြရေး၊ တိုင်းတစ်ပါး ယဉ်ကျေးမှုများ ထိုးဖောက် ဝင်ရောက်လာမှု အန္တရာယ်ကို ခုခံကာကွယ်နိုင်ရေး၊ ဘိုးဘွားတို့၏ ယဉ်ကျေးမှု အမွေအနှစ်များကို လက်ဆင့်ကမ်း အမွေဆက်ခံမည့် မျိုးဆက်သစ်လူငယ်များ အမျိုးသားရေး စိတ်ဓာတ် ကိုယ်ခံအား ပြည့်ဝခိုင်မာလာစေရေး အနုပညာစွမ်းအားနှင့် ကြိုးပမ်းဆောင်ရွက်ပေးကြရေး၊ ပြည်ထောင်စုမြန်မာနိုင်ငံတော်ကြီး ကမ္ဘာတည်သရွေ့ ဝင့်ထည်စွာ တည်တံ့စေရေးအတွက် ဦးတည်ပြီး အမျိုးသားယဉ်ကျေးမှု အဆင့်အတန်းအစဉ်ထာဝရ မြင့်မားစေရေးအောင် အနုပညာစွမ်းအားဖြင့် ဖော်ထုတ် ထိန်းသိမ်း မြှင့်တင်ပေးကြရေး တိုက်တွန်း မေတ္တာရပ်ခံလိုကြောင်း ပြောကြားသည်။

ယင်းနောက် (၂၄)ကြိမ်မြောက် မြန်မာ့ရိုးရာယဉ်ကျေးမှု အဆို၊ အက၊ အရေး၊ အတီးပြိုင်ပွဲ ကျင်းပရေး ဦးစီးကော်မတီဥက္ကဋ္ဌ သာသနာရေးနှင့် ယဉ်ကျေးမှုဝန်ကြီးဌာန ပြည်ထောင်စုဝန်ကြီး ဦးတင်ဦးလွင်က ပြိုင်ပွဲကျင်းပရန် စီစဉ်ဆောင်ရွက်ထားရှိမှုများနှင့် ပတ်သက်၍ ရှင်းလင်းတင်ပြသည်။

ထို့နောက် အနုပညာရှင်များက ဂီတစာဆို အလင်္ကာကျော်စွာ ဦးမောင်မောင်လတ် ရေးစပ်သီကုံးထားသော "ထိန်းသိမ်းစို့လေ ရိုးရာအမွေ" ဖွင့်ပွဲဂုဏ်ပြု တေးသီချင်းဖြင့် ဖျော်ဖြေတင်ဆက်ကြသည်။

ရင်းရင်းနှီးနှီးလိုက်လံနှုတ်ဆက်

အခမ်းအနား အပြီးတွင် နိုင်ငံတော် စီမံအုပ်ချုပ်ရေး ကောင်စီဥက္ကဋ္ဌ နိုင်ငံတော်ဝန်ကြီးချုပ်နှင့်ဇနီး၊ အဖွဲ့ဝင်များသည် အကဲဖြတ် ပညာရှင်များကို ရင်းရင်းနှီးနှီး လိုက်လံနှုတ်ဆက်သည်။

(၂၄)ကြိမ်မြောက် မြန်မာ့ရိုးရာယဉ်ကျေးမှု အဆို၊ အက၊ အရေး၊ အတီးပြိုင်ပွဲကို အမျိုးဂုဏ် ဇာတိဂုဏ်မြင့်မားရေးနှင့် ယဉ်ကျေးမှု အမွေအနှစ်များ၊ အမျိုးသားရေးလက္ခဏာများ မပျောက်ပျက်အောင် ထိန်းသိမ်းစောင့်ရှောက်ရေး၊ တိုင်းရင်းသားတို့၏ ရိုးရာယဉ်ကျေးမှု အနုပညာအမွေအနှစ်များနှင့် အမျိုးသားယဉ်ကျေးမှု စရိုက်လက္ခဏာများ မပျောက်ပျက်စေရန် ဖော်ထုတ်ထိန်းသိမ်းမြှင့်တင်ရေး၊ မျိုးဆက်သစ်လူငယ်များအကြားတွင် ရိုးရာယဉ်ကျေးမှု အမွေအနှစ်များကို ဖော်ထုတ် ထိန်းသိမ်းခြင်းနှင့် ထပ်တူ အမျိုးသားရေးစိတ်ဓာတ်များ ပိုမိုထွန်းကားပြန့်ပွားနေစေရေး၊ နိုင်ငံတော်ဖွံ့ဖြိုး တိုးတက်ရေးနှင့် တည်ငြိမ်အေးချမ်းရေးတို့အတွက် အမျိုးသားယဉ်ကျေးမှု အခန်းကဏ္ဍမှ တစ်တပ်တစ်အား ပူးပေါင်း ပါဝင်ဆောင်ရွက်ရေး စသည့် ဦးတည်ချက် (၄)ရပ်ဖြင့် ကျင်းပခြင်းဖြစ်ကြောင်း သိရသည်။ **သတင်းစဉ်**

နိုင်ငံတော်စီမံအုပ်ချုပ်ရေး ကောင်စီဥက္ကဋ္ဌ နိုင်ငံတော် ဝန်ကြီးချုပ် ဗိုလ်ချုပ်မှူးကြီး မင်းအောင်လှိုင်၊ ဇနီး ဒေါ်ကြူကြူလှနှင့်အဖွဲ့ဝင်များ အနုပညာရှင်များက ဂီတ စာဆို အလင်္ကာကျော်စွာ ဦးမောင်မောင်လတ် ရေးစပ် သီကုံးထားသော "ထိန်းသိမ်းစို့လေ ရိုးရာအမွေ" ဖွင့်ပွဲ ဂုဏ်ပြု တေးသီချင်းဖြင့် ဖျော်ဖြေတင်ဆက်မှုကို ကြည့်ရှုအားပေးကြစဉ်။

ပြည်ထောင်စုဝန်ကြီး ဦးတင်ဦးလွင် ရှင်းလင်းတင်ပြစဉ်။

❖ မြန်မာတို့၏ ထူးခြားမြင့်မြတ်သည့် အစဉ်အလာများနှင့် အမျိုးဂုဏ် ဇာတိဂုဏ် ပိုမိုထွန်းတောက်ရေး၊ နိုင်ငံတကာအလယ်တွင် မြန်မာနိုင်ငံ၊ မြန်မာလူမျိုးဟု ဝင့်ဝင့်ထည်ထည်ဂုဏ်သိက္ခာရှိရှိ ရပ်တည်နိုင်ရေးအတွက် အမျိုးသားရေးအသိ၊ အမျိုးသားရေးသတိ မြဲမြံစွာဖြင့် မြန်မာ့အမျိုးသားယဉ်ကျေးမှုကို ဆက်လက်မြှင့်တင်ထိန်းသိမ်း

ကဝမြို့နယ် အုန်းနဲ့ကျေးရွာတွင် သက်မွေးဝမ်းကျောင်းပညာဖြင့် မိသားစုဝင်ငွေရရှိရေး သင်တန်းများပို့ချ

ကဝ အောက်တိုဘာ ၂၄

ပဲခူးတိုင်းဒေသကြီး ကဝမြို့နယ် အုန်းနဲ့စံပြကျေးရွာတွင် တိုင်းဒေသကြီးအစိုးရအဖွဲ့၏ ပံ့ပိုးကူညီမှုဖြင့် ကလေးအလုပ်သမား ပပျောက်ရေးဆိုင်ရာ အလုပ်အကိုင်အခွင့်အလမ်းများ ဖန်တီးပေးရေးလုပ်ငန်း ဆပ်ကော်မတီနှင့် ဟာသ်ာရွှေမြေ တိုင်းဒေသကြီးတောင်သူလယ်သမားအဖွဲ့အစည်းတို့ ပူးပေါင်း၍ သက်မွေးဝမ်းကျောင်းသင်တန်းကို ယနေ့ နံနက် ၉ နာရီက ဖွင့်လှစ်ပေးခဲ့ကြောင်း သိရသည်။

အဆိုပါသင်တန်းသို့ မြို့နယ်စီမံအုပ်ချုပ်ရေးအဖွဲ့ဥက္ကဋ္ဌ ဦးအောင်ကျော်မိုးနှင့် အဖွဲ့ဝင်(၁) ဗိုလ်မှူးအောင်ကျော်စိုးတို့က အဖွင့်အမှာစကားပြောကြားပြီး တိုင်းဒေသကြီး တောင်သူလယ်သမားအဖွဲ့အစည်းဥက္ကဋ္ဌ ဒေါ်သူဇာခိုင်နှင့်တာဝန်ရှိသူများက ဒေသခံတောင်သူများအား သက်မွေးဝမ်းကျောင်းသင်တန်းတွင် ပညာရပ်ငါးမျိုးဖြစ်သည့် သဘာဝမြေဩဇာပြုလုပ်နည်း၊ EM ဘိုကာချီပြုလုပ်နည်း၊ ငါးအမိုင်နို့ပြုလုပ်နည်း၊ ကျေးလက်ဒေသဖွံ့ဖြိုးတိုးတက်ရေးနှင့် စုပေါင်းစီမံခန့်ခွဲမှု၊ ကောက်ရိုးမှိုနှင့် ဗေဒါမှိုစိုက်ပျိုးနည်းတို့ကို လက်တွေ့သရုပ်ပြပို့ချပေးခြင်းနှင့် ဒေသအခြေအနေများကို ဆွေးနွေးခဲ့ကြကြောင်း သိရသည်။

မြို့နယ်(ပြန်/ဆက်)

(၂၄)ကြိမ်မြောက် မြန်မာ့ရိုးရာယဉ်ကျေးမှု အဆို၊ အက၊ အရေး၊ အတီး (ဗဟိုအဆင့်)ပြိုင်ပွဲ စတင်ကျင်းပ

နေပြည်တော် အောက်တိုဘာ ၂၄

(၂၄)ကြိမ်မြောက် မြန်မာ့ရိုးရာယဉ်ကျေးမှု အဆို၊ အက၊ အရေး၊ အတီး (ဗဟိုအဆင့်)ပြိုင်ပွဲကို ယနေ့နံနက်ပိုင်းမှစတင်ပြီး ပြည်ထောင်စုနယ်မြေ နေပြည်တော်ရှိ သတ်မှတ်နေရာအသီးသီးတွင် စည်ကားသိုက်မြိုက်စွာ ကျင်းပသည်။

(၂၄)ကြိမ်မြောက် မြန်မာ့ရိုးရာယဉ်ကျေးမှု အဆို၊ အက၊ အရေး၊ အတီးပြိုင်ပွဲကို မြို့နယ်အဆင့်၊ ခရိုင်အဆင့်၊ တိုင်းဒေသကြီး/ပြည်နယ်အဆင့်၊ ဗဟို အဆင့်ဟူ၍ အဆင့်ဆင့်ကျင်းပခြင်းဖြစ်ပြီး ဗဟို အဆင့်ပြိုင်ပွဲတွင် ပြိုင်ပွဲဝင် ၂၃၀၆ ဦး ပါဝင်ယှဉ်ပြိုင် ကြမည်ဖြစ်ကာ အကဲဖြတ်ပညာရှင် ၁၇၂ ဦးဖြင့် စနစ်တကျ စိစစ်အကဲဖြတ် အမှတ်ပေးသွားကြမည် ဖြစ်ကြောင်းနှင့် အဆိုပါပြိုင်ပွဲကြီးကို အောက်တိုဘာ ၂၄ ရက်မှ ၃၁ ရက်အထိ စည်ကားသိုက်မြိုက်စွာ ကျင်းပသွားမည်ဖြစ်ကြောင်း သိရသည်။

နိုင်ငံတော်စီမံအုပ်ချုပ်ရေးကောင်စီအဖွဲ့ဝင်များနှင့် တာဝန်ရှိသူများ ရုပ်စုံသဘင် အဖွဲ့လိုက်ပြိုင်ပွဲ ဝါသနာရှင်အဆင့်(ပထမတန်း) ပြိုင်ပွဲတွင် “ပညာရွှေအိုး” ဇာတ်တော်ကြီးဖြင့် မန္တလေးတိုင်းဒေသကြီးကိုယ်စားပြု မန္တလာပန်တျာရုပ်စုံသဘင်အဖွဲ့ ယှဉ်ပြိုင်မှုကို ကြည့်ရှုအားပေးစဉ်။

ယှဉ်ပြိုင်

ယနေ့တွင် **“မဟာဂီတ” တေးသီချင်းအဆိုပြိုင်ပွဲ** ကို မြန်မာအပြည်ပြည်ဆိုင်ရာ ကွန်ဗင်းရှင်းဗဟိုဌာန (၂) Banquet Hall ၌ ကျင်းပရာ အခြေခံပညာအဆင့် (အသက် ၁၅ နှစ်မှ ၂၀ နှစ်အတွင်း) အမျိုးသမီးပြိုင်ပွဲ တွင် မန္တလေးတိုင်းဒေသကြီး၊ ရှမ်းပြည်နယ်၊ ပဲခူး တိုင်းဒေသကြီး၊ ကရင်ပြည်နယ်၊ ဧရာဝတီတိုင်းဒေသ ကြီး၊ စစ်ကိုင်းတိုင်းဒေသကြီး၊ မွန်ပြည်နယ်၊ ရခိုင် ပြည်နယ်၊ တနင်္သာရီတိုင်းဒေသကြီး၊ ကချင်ပြည်နယ် နှင့် ရန်ကုန်တိုင်းဒေသကြီးတို့မှ ပြိုင်ပွဲဝင်များက “ဆောင်ဝဇီယာ” (ပတ်ပျိုး) သီချင်းဖြင့်လည်းကောင်း၊ ဝါသနာရှင်အဆင့် (ပထမတန်း) အမျိုးသားပြိုင်ပွဲတွင် စစ်ကိုင်းတိုင်းဒေသကြီး၊ ပဲခူးတိုင်းဒေသကြီး၊ မန္တလေးတိုင်းဒေသကြီး၊ တနင်္သာရီတိုင်းဒေသကြီး၊ ရန်ကုန်တိုင်းဒေသကြီးနှင့် ဧရာဝတီတိုင်းဒေသကြီး တို့မှ ပြိုင်ပွဲဝင်များက “အောင်မြေသာဓိ” (ပတ်ပျိုး) သီချင်းဖြင့်လည်းကောင်း၊ အဆင့်မြင့်ပညာအဆင့် အမျိုးသမီးပြိုင်ပွဲတွင် ကချင်ပြည်နယ်၊ ပဲခူးတိုင်း ဒေသကြီး၊ ရှမ်းပြည်နယ်၊ မန္တလေးတိုင်းဒေသကြီး၊ တနင်္သာရီတိုင်းဒေသကြီး၊ မကွေးတိုင်းဒေသကြီး၊ ရန်ကုန်တိုင်းဒေသကြီး၊ ရခိုင်ပြည်နယ်၊ ကယား ပြည်နယ်၊ စစ်ကိုင်းတိုင်းဒေသကြီး၊ ဧရာဝတီတိုင်း ဒေသကြီးနှင့် ချင်းပြည်နယ်တို့မှ ပြိုင်ပွဲဝင်များက “မြူဝန်းလို့ခို” (ပတ်ပျိုး) သီချင်းဖြင့်လည်းကောင်း ယှဉ်ပြိုင်ကြသည်။

“ကာလပေါ်” တေးသီချင်း အဆိုပြိုင်ပွဲကို မြန်မာအပြည်ပြည်ဆိုင်ရာ ကွန်ဗင်းရှင်းဗဟိုဌာန (၂) Signing Room ၌ ကျင်းပရာ ဝါသနာရှင်အဆင့် (ပထမတန်း)အမျိုးသားပြိုင်ပွဲတွင် တနင်္သာရီတိုင်း ဒေသကြီး၊ မန္တလေးတိုင်းဒေသကြီး၊ ချင်းပြည်နယ်၊ မွန်ပြည်နယ်၊ ရန်ကုန်တိုင်းဒေသကြီး၊ ဧရာဝတီတိုင်း ဒေသကြီး၊ ကချင်ပြည်နယ်၊ ပဲခူးတိုင်းဒေသကြီးနှင့် စစ်ကိုင်းတိုင်းဒေသကြီးတို့မှ ပြိုင်ပွဲဝင်များက “ရွှေသဇင်” သီချင်းဖြင့်လည်းကောင်း၊ အခြေခံပညာ အဆင့် (အသက် ၁၀ နှစ်မှ ၁၅ နှစ်အတွင်း) အမျိုးသမီး ပြိုင်ပွဲတွင် ဧရာဝတီတိုင်းဒေသကြီး၊ ရခိုင်ပြည်နယ်၊ ချင်းပြည်နယ်၊ ကချင်ပြည်နယ်၊ စစ်ကိုင်းတိုင်းဒေသ ကြီး၊ မန္တလေးတိုင်းဒေသကြီး၊ ကရင်ပြည်နယ်၊ ရှမ်း ပြည်နယ်၊ ကယားပြည်နယ်၊ ရန်ကုန်တိုင်းဒေသကြီး၊ မကွေးတိုင်းဒေသကြီး၊ မွန်ပြည်နယ်၊ တနင်္သာရီတိုင်း ဒေသကြီးနှင့် ပဲခူးတိုင်းဒေသကြီးတို့မှ ပြိုင်ပွဲဝင်များ က “ရွှာသာယာ” သီချင်းဖြင့်လည်းကောင်း ယှဉ်ပြိုင် ကြသည်။

အကပြိုင်ပွဲကို မြန်မာအပြည်ပြည်ဆိုင်ရာ ကွန်ဗင်းရှင်းဗဟိုဌာန(၂) Plenary Hall ၌ ကျင်းပရာ ဝါသနာရှင်အဆင့် (ပထမတန်း) အမျိုးသမီးပြိုင်ပွဲတွင် ပဲခူးတိုင်းဒေသကြီး၊ မကွေးတိုင်းဒေသကြီး၊ ရန်ကုန် တိုင်းဒေသကြီး၊ ကရင်ပြည်နယ်၊ ဧရာဝတီတိုင်းဒေသ ကြီး၊ စစ်ကိုင်းတိုင်းဒေသကြီး၊ မွန်ပြည်နယ်၊ တနင်္သာရီ တိုင်းဒေသကြီးနှင့် မန္တလေးတိုင်းဒေသကြီးတို့မှ ပြိုင်ပွဲဝင်များကလည်းကောင်း၊ အဆင့်မြင့်ပညာ အဆင့် အမျိုးသားပြိုင်ပွဲတွင် စစ်ကိုင်းတိုင်းဒေသကြီး၊ ရန်ကုန်တိုင်းဒေသကြီး၊ မန္တလေးတိုင်းဒေသကြီး၊ ရခိုင်ပြည်နယ်၊ ရှမ်းပြည်နယ်၊ မွန်ပြည်နယ်၊ တနင်္သာရီ တိုင်းဒေသကြီး၊ ပဲခူးတိုင်းဒေသကြီး၊ ကယား ပြည်နယ်၊ မကွေးတိုင်းဒေသကြီး၊ ဧရာဝတီတိုင်း ဒေသကြီး၊ ချင်းပြည်နယ်၊ ကရင်ပြည်နယ်နှင့် ကချင် ပြည်နယ်တို့မှ ပြိုင်ပွဲဝင်များကလည်းကောင်း ကကြိုး ကကွက် စုံလင်စွာဖြင့် ယှဉ်ပြိုင်ကြသည်။

အရေးပြိုင်ပွဲကို သာသနာရေးနှင့် ယဉ်ကျေးမှု ဝန်ကြီးဌာနရှိ ယဉ်ကျေးမှုရတနာခန်းမ၌ ကျင်းပရာ ဝါသနာရှင်အဆင့်(ပထမတန်း)ပြိုင်ပွဲတွင် ကချင် ပြည်နယ်၊ ကယားပြည်နယ်၊ ကရင်ပြည်နယ်၊ ချင်း ပြည်နယ်၊ ရခိုင်ပြည်နယ်၊ စစ်ကိုင်းတိုင်းဒေသကြီး၊ တနင်္သာရီတိုင်းဒေသကြီး၊ ပဲခူးတိုင်းဒေသကြီး၊ မကွေးတိုင်းဒေသကြီး၊ မန္တလေးတိုင်းဒေသကြီး၊ ရန်ကုန်တိုင်းဒေသကြီးနှင့် ဧရာဝတီတိုင်းဒေသကြီး တို့မှ ပြိုင်ပွဲဝင်များက“ဇာတိပုည ဂုဏ်မာန”ခေါင်းစဉ် ဖြင့်လည်းကောင်း၊ ဝါသနာရှင်အဆင့် (ဒုတိယတန်း) ပြိုင်ပွဲတွင် ကချင်ပြည်နယ်၊ ကရင်ပြည်နယ်၊ မွန် ပြည်နယ်၊ ရခိုင်ပြည်နယ်၊ ရှမ်းပြည်နယ်၊ စစ်ကိုင်း တိုင်းဒေသကြီး၊ ပဲခူးတိုင်းဒေသကြီး၊ မကွေးတိုင်း ဒေသကြီး၊ မန္တလေးတိုင်းဒေသကြီး၊ ရန်ကုန်တိုင်း ဒေသကြီးနှင့် ဧရာဝတီတိုင်းဒေသကြီးတို့မှ ပြိုင်ပွဲဝင် များက “ထိန်းသိမ်းစို့လေ ရိုးရာအမွေ” ခေါင်းစဉ်ဖြင့် လည်းကောင်း၊ အဆင့်မြင့်ပညာအဆင့်ပြိုင်ပွဲတွင် ကချင်ပြည်နယ်၊ ကယားပြည်နယ်၊ ကရင်ပြည်နယ်၊ ရခိုင်ပြည်နယ်၊ စစ်ကိုင်းတိုင်းဒေသကြီး၊ မန္တလေး တိုင်းဒေသကြီး၊ ရန်ကုန်တိုင်းဒေသကြီး၊ ဧရာဝတီ တိုင်းဒေသကြီးနှင့် မကွေးတိုင်းဒေသကြီးတို့မှ ပြိုင်ပွဲဝင်များက “ဗလငါးတန် ဒို့ရည်သန်” ခေါင်းစဉ် ဖြင့်လည်းကောင်း၊ အခြေခံပညာအဆင့် (အသက် ၁၅ နှစ်မှ ၂၀ နှစ်အတွင်း) ပြိုင်ပွဲတွင် ကချင်ပြည်နယ်၊ ကယားပြည်နယ်၊ ကရင်ပြည်နယ်၊ စစ်ကိုင်းတိုင်း ဒေသကြီး၊ တနင်္သာရီတိုင်းဒေသကြီး၊ မကွေးတိုင်း ဒေသကြီး၊ မန္တလေးတိုင်းဒေသကြီး၊ ရန်ကုန်တိုင်း ဒေသကြီးနှင့် ဧရာဝတီတိုင်းဒေသကြီးတို့မှ ပြိုင်ပွဲဝင် များက “ဝါကျွတ်အခါမီ တူရာသီ” ခေါင်းစဉ်ဖြင့် လည်းကောင်း ရသစုံလင်စွာ ဖော်ကျူးတေးဖွဲ့ ယှဉ်ပြိုင်ကြသည်။

စန္ဒရားအတီးပြိုင်ပွဲကို မြန်မာအပြည်ပြည် ဆိုင်ရာ ကွန်ဗင်းရှင်းဗဟိုဌာန(၂) News Briefing Room ၌ ကျင်းပရာ အခြေခံပညာအဆင့် (အသက် ၁၀ နှစ်မှ ၁၅ နှစ်အတွင်း) အမျိုးသမီးပြိုင်ပွဲတွင် မွန်ပြည်နယ်၊ မန္တလေးတိုင်းဒေသကြီး၊ ကချင်ပြည်နယ်၊ ရခိုင်ပြည်နယ်၊ ပဲခူးတိုင်းဒေသကြီး၊ မကွေးတိုင်း ဒေသကြီး၊ ရန်ကုန်တိုင်းဒေသကြီး၊ ရှမ်းပြည်နယ်၊ စစ်ကိုင်းတိုင်းဒေသကြီးနှင့် ဧရာဝတီတိုင်းဒေသကြီး တို့မှ ပြိုင်ပွဲဝင်များက “အတိုင်းမသိမင်္ဂလာ”(ဘွဲ့) သီချင်းဖြင့်လည်းကောင်း၊ အခြေခံပညာအဆင့် (အသက် ၁၅ နှစ်မှ ၂၀ နှစ်အတွင်း) အမျိုးသမီးပြိုင်ပွဲ တွင် တနင်္သာရီတိုင်းဒေသကြီး၊ ကရင်ပြည်နယ်၊ မွန်ပြည်နယ်၊ ရခိုင်ပြည်နယ်၊ မန္တလေးတိုင်းဒေသကြီး၊ ကယားပြည်နယ်၊ ရှမ်းပြည်နယ်၊ ပဲခူးတိုင်းဒေသကြီး၊ စစ်ကိုင်းတိုင်းဒေသကြီး၊ ကချင်ပြည်နယ်နှင့် ရန်ကုန်တိုင်းဒေသကြီးတို့မှ ပြိုင်ပွဲဝင်များက “ဆန်းနွှေဦး”(ယိုးဒယား) သီချင်းဖြင့်လည်းကောင်း၊ ဝါသနာရှင်အဆင့် (ပထမတန်း) အမျိုးသားပြိုင်ပွဲတွင် ချင်းပြည်နယ်၊ ပဲခူးတိုင်းဒေသကြီး၊ စစ်ကိုင်းတိုင်း ဒေသကြီး၊ မန္တလေးတိုင်းဒေသကြီး၊ ကချင်ပြည်နယ်၊ မကွေးတိုင်းဒေသကြီး၊ ရခိုင်ပြည်နယ်နှင့် ရန်ကုန် တိုင်းဒေသကြီးတို့မှ ပြိုင်ပွဲဝင်များက “စိန်ကြယ် ညီးလင်း”(မွန်) သီချင်းဖြင့်လည်းကောင်း၊ ဝါသနာရှင် အဆင့် (ပထမတန်း) အမျိုးသမီးပြိုင်ပွဲတွင် ရန်ကုန် တိုင်းဒေသကြီးနှင့် မန္တလေးတိုင်းဒေသကြီးတို့မှ ပြိုင်ပွဲဝင်များက “တောင်ဇမ္ဗူပိုင်”(ယိုးဒယား) သီချင်းဖြင့်လည်းကောင်း ယှဉ်ပြိုင်ကြသည်။

တီးခတ်ယှဉ်ပြိုင်

စောင်းအတီးပြိုင်ပွဲကို အမျိုးသားပြတိုက် (နေပြည်တော်)ရှိ Mini Theatre ၌ ကျင်းပရာ အဆင့်မြင့်ပညာအဆင့် အမျိုးသားပြိုင်ပွဲတွင် ရန်ကုန်တိုင်းဒေသကြီးမှ ပြိုင်ပွဲဝင်က “သင်းရရင် ကြိုင်”(ကြိုး)သီချင်းဖြင့်လည်းကောင်း၊ အဆင့်မြင့် ပညာအဆင့် အမျိုးသမီးပြိုင်ပွဲတွင် ရန်ကုန်တိုင်း ဒေသကြီး၊ မန္တလေးတိုင်းဒေသကြီးနှင့် ပဲခူးတိုင်းဒေသ ကြီးတို့မှ ပြိုင်ပွဲဝင်များက “ပန်းညောင်လှိုင်ဘွဲ့” (ယိုးဒယား)သီချင်းဖြင့်လည်းကောင်း၊ ဝါသနာရှင် အဆင့် (ပထမတန်း)

စာမျက်နှာ ၆ သို့ ☆

အခြေခံပညာအဆင့် (အသက် ၁၀ နှစ်မှ ၁၅ နှစ်) အတွင်း အမျိုးသမီး စန္ဒရားပြိုင်ပွဲတွင် မွန်ပြည်နယ်မှ မမေဝင့်ထည် ပါဝင် ယှဉ်ပြိုင်စဉ်။

ဝါသနာရှင်အဆင့် (ပထမတန်း) အမျိုးသမီး အကပြိုင်ပွဲတွင် ရန်ကုန်တိုင်းဒေသကြီးမှ ဒေါ်ငြိမ်းချမ်းခိုင် ပါဝင်ယှဉ်ပြိုင်စဉ်။

ဝါသနာရှင်အဆင့်(ပထမတန်း) အမျိုးသမီး စောင်းအတီးပြိုင်ပွဲ တွင် တနင်္သာရီတိုင်းဒေသကြီးမှ ပါဝင်ယှဉ်ပြိုင်စဉ်။

နိုင်ငံတော်စီမံအုပ်ချုပ်ရေးကောင်စီအဖွဲ့ဝင်များနှင့် တာဝန်ရှိသူများ ဇာတ်တော်ကြီးပြိုင်ပွဲ ဇာတ်တော်ကြီးအဖွဲ့လိုက် ဝါသနာရှင်အဆင့်(ပထမတန်း)ပြိုင်ပွဲတွင် "မဟော်သဓာ" ဇာတ်တော်ကြီးဖြင့် မကွေးတိုင်းဒေသကြီး ကိုယ်စားပြု မင်းချစ်သူမဟော်သဓာဇာတ်တော်ကြီးအဖွဲ့ ယှဉ်ပြိုင်မှုကို ကြည့်ရှုအားပေးစဉ်။

☆ စာမျက်နှာ ၅ မှ

အမျိုးသားပြိုင်ပွဲတွင် မန္တလေးတိုင်းဒေသကြီး၊ တနင်္သာရီတိုင်းဒေသကြီး၊ ရခိုင်ပြည်နယ်၊ ရန်ကုန်တိုင်းဒေသကြီးနှင့် ပဲခူးတိုင်းဒေသကြီးတို့မှ ပြိုင်ပွဲဝင်များက "သောင်းကျေးဒီပါဗွေ"(မွန်) သီချင်းဖြင့်လည်းကောင်း၊ ဝါသနာရှင်အဆင့် (ပထမတန်း) အမျိုးသမီးပြိုင်ပွဲတွင် ဧရာဝတီတိုင်းဒေသကြီး၊ ရန်ကုန်တိုင်းဒေသကြီး၊ တနင်္သာရီတိုင်းဒေသကြီးနှင့် မန္တလေးတိုင်းဒေသကြီးတို့မှ ပြိုင်ပွဲဝင်များက "လေပြည် ဆော်သွင်းမြူး" (ယိုးဒယား) သီချင်းဖြင့်လည်းကောင်း၊ အခြေခံပညာအဆင့်(အသက် ၁၅ နှစ်မှ ၂၀ နှစ်အတွင်း) အမျိုးသားပြိုင်ပွဲတွင် ရန်ကုန်တိုင်းဒေသကြီး၊ ရှမ်းပြည်နယ်၊ ကချင်ပြည်နယ်နှင့် ပဲခူးတိုင်းဒေသကြီးတို့မှ ပြိုင်ပွဲဝင်များက "ဆန်းနွှေဦး" (ယိုးဒယား) သီချင်းဖြင့်လည်းကောင်း ငြိမ့်ညောင်းသာယာစွာ တီးခတ်ယှဉ်ပြိုင်ကြသည်။

ဒိုးပတ်အတီးပြိုင်ပွဲကို အမျိုးသားစာကြည့်တိုက် (နေပြည်တော်)ရှိ ဝန်ဇင်းမင်းရာဇာခန်းမ၌ ကျင်းပရာ ဝါသနာရှင်အဆင့်(ဒုတိယတန်း) အမျိုးသားပြိုင်ပွဲတွင် မန္တလေးတိုင်းဒေသကြီး၊ မကွေးတိုင်းဒေသကြီး၊ စစ်ကိုင်းတိုင်းဒေသကြီး၊ ကရင်ပြည်နယ်၊ မွန်ပြည်နယ်၊ ဧရာဝတီတိုင်းဒေသကြီး၊ ရန်ကုန်တိုင်းဒေသကြီးနှင့် ပဲခူးတိုင်းဒေသကြီးတို့မှ ပြိုင်ပွဲဝင်များကလည်းကောင်း၊ အဆင့်မြင့် ပညာအဆင့် အမျိုးသားပြိုင်ပွဲတွင် တနင်္သာရီတိုင်းဒေသကြီး၊ ကယားပြည်နယ်၊ မန္တလေးတိုင်းဒေသကြီးနှင့် ရန်ကုန်တိုင်းဒေသကြီးတို့မှ ပြိုင်ပွဲဝင်များကလည်းကောင်း၊ ဝါသနာရှင်အဆင့်(ပထမတန်း) အမျိုးသားပြိုင်ပွဲတွင် ဧရာဝတီတိုင်းဒေသကြီး၊ ရန်ကုန်တိုင်းဒေသကြီး၊ မန္တလေးတိုင်းဒေသကြီး၊ ပဲခူးတိုင်းဒေသကြီး၊ မွန်ပြည်နယ်နှင့် ကရင်ပြည်နယ်တို့မှ ပြိုင်ပွဲဝင်များကလည်းကောင်း၊ အခြေခံပညာအဆင့် (အသက် ၁၅ နှစ်မှ ၂၀ နှစ်အတွင်း) အမျိုးသားပြိုင်ပွဲတွင် ကချင်ပြည်နယ်၊ ကယားပြည်နယ်၊ စစ်ကိုင်းတိုင်းဒေသကြီး၊ ပဲခူးတိုင်းဒေသကြီး၊ မကွေးတိုင်းဒေသကြီး၊ မန္တလေးတိုင်းဒေသကြီး၊ ရန်ကုန်တိုင်းဒေသကြီးနှင့် ဧရာဝတီတိုင်းဒေသကြီးတို့မှ ပြိုင်ပွဲဝင်များက မြူးကြွ မြိုင်ဆိုင်စွာ တီးခတ်ယှဉ်ပြိုင်ကြသည်။

ဆိုင်းအဖွဲ့အလိုက် အတီးပြိုင်ပွဲ

ဆိုင်းအဖွဲ့အလိုက် အတီးပြိုင်ပွဲကို သာသနာရေးနှင့် ယဉ်ကျေးမှုဝန်ကြီးဌာနရှိ(လေ့ကျင့်ရေး ဇာတ်ရုံ)၌ ကျင်းပရာ အဆင့်မြင့်ပညာအဆင့် အမျိုးသားပြိုင်ပွဲတွင် ရန်ကုန်တိုင်းဒေသကြီး၊ တနင်္သာရီတိုင်းဒေသကြီးနှင့် မန္တလေးတိုင်းဒေသကြီးတို့မှ ပြိုင်ပွဲဝင်များကလည်းကောင်း၊ အဆင့်မြင့်ပညာအဆင့် အမျိုးသမီးပြိုင်ပွဲတွင် ပဲခူးတိုင်းဒေသကြီး၊ ရန်ကုန်တိုင်းဒေသကြီးနှင့် မန္တလေးတိုင်းဒေသကြီးတို့မှ ပြိုင်ပွဲဝင်များကလည်းကောင်း၊ အခြေခံပညာအဆင့် (အသက် ၁၀ နှစ်မှ ၁၅ နှစ်အတွင်း) အမျိုးသမီးပြိုင်ပွဲတွင် ဧရာဝတီတိုင်းဒေသကြီး၊ စစ်ကိုင်းတိုင်းဒေသကြီး၊ ရန်ကုန်တိုင်းဒေသကြီးနှင့် ရှမ်းပြည်နယ်တို့မှ ပြိုင်ပွဲဝင်များကလည်းကောင်း၊ အခြေခံပညာအဆင့် (အသက် ၁၀ နှစ်မှ ၁၅ နှစ်အတွင်း) အမျိုးသားပြိုင်ပွဲတွင် မန္တလေးတိုင်းဒေသကြီး၊ ရှမ်းပြည်နယ်၊ စစ်ကိုင်းတိုင်းဒေသကြီး၊ ပဲခူးတိုင်းဒေသကြီး၊ ရန်ကုန်တိုင်းဒေသကြီးနှင့် ဧရာဝတီတိုင်းဒေသကြီးတို့မှ ပြိုင်ပွဲဝင်များကလည်ကောင်း မြိုင်မြိုင်ဆိုင်ဆိုင် တီးခတ်ယှဉ်ပြိုင်ကြသည်။

အခြေခံပညာအဆင့် (အသက် ၁၅ နှစ်မှ ၂၀ နှစ်အတွင်း) အမျိုးသမီး စန္ဒရားပြိုင်ပွဲတွင် ရှမ်းပြည်နယ်မှ မခေတ်တင့်တယ်စံ ပါဝင်ယှဉ်ပြိုင်စဉ်။

ရုပ်စုံသဘင် အဖွဲ့လိုက်ပြိုင်ပွဲကို သာသနာရေးနှင့် ယဉ်ကျေးမှုဝန်ကြီးဌာနရှိ ယဉ်ကျေးမှု ရတနာခန်းမ၌ ကျင်းပရာ ရုပ်စုံသဘင်အဖွဲ့လိုက် ဝါသနာရှင်အဆင့်(ပထမတန်း) ပြိုင်ပွဲတွင် "ပညာရွှေအိုး" ဇာတ်တော်ကြီးဖြင့် မန္တလေးတိုင်းဒေသကြီး ကိုယ်စားပြု မန္တလာပန်တျာရုပ်စုံသဘင်အဖွဲ့က မြန်မာ့ရိုးရာယဉ်ကျေးမှုအမွေအနှစ်များကို ဖော်ကျူးသည့် အကအလှများ၊ စကားပြောများဖြင့် တင်ဆက်ကပြယှဉ်ပြိုင်ကြသည်။

ဇာတ်တော်ကြီးပြိုင်ပွဲကို သာသနာရေးနှင့် ယဉ်ကျေးမှုဝန်ကြီးဌာနရှိ လေ့ကျင့်ရေးဇာတ်ရုံ၌ ကျင်းပရာ ဇာတ်တော်ကြီးအဖွဲ့လိုက် ဝါသနာရှင်အဆင့်(ပထမတန်း)ပြိုင်ပွဲတွင် "မဟော်သဓာ" ဇာတ်တော်ကြီးဖြင့် မကွေးတိုင်းဒေသကြီး ကိုယ်စားပြု မင်းချစ်သူမဟော်သဓာဇာတ်တော်ကြီးအဖွဲ့က မူရင်းမဟော်သဓာဇာတ်တော်ကြီး၏ တီးလုံးတီးချက်များကို မြန်မာ့ဇာတ်သဘင်၏ ဆို ငို ပြော ပညာရပ်များ၊ အကအလှများနှင့် အနုပညာ ရသမြောက် ပေါင်းစပ်ပြီး ယှဉ်ပြိုင်ကြသည်။

ယနေ့ကျင်းပသည့် ပြိုင်ပွဲများသို့ နိုင်ငံတော်စီမံအုပ်ချုပ်ရေးကောင်စီအဖွဲ့ဝင်များ၊ ပြည်ထောင်စုအဆင့်ပုဂ္ဂိုလ်များ၊ ဒုတိယဝန်ကြီးများ၊ တိုင်းဒေသကြီးနှင့် ပြည်နယ်များမှ တိုင်းရင်းသားရေးရာဝန်ကြီးများ၊ လူမှုရေးဝန်ကြီးများ၊ ဥပဒေချုပ်များ၊ တာဝန်ရှိသူများ၊ ဌာနဆိုင်ရာဝန်ထမ်းများနှင့် ပြိုင်ပွဲဝင်များ၏ အုပ်ထိန်းသူမိဘများက ပြိုင်ပွဲနေရာအသီးသီး၌ လာရောက်ကြည့်ရှုအားပေးခဲ့ကြသည်။

ဝါသနာရှင်အဆင့်(ပထမတန်း) အမျိုးသမီး အကပြိုင်ပွဲတွင် ပဲခူးတိုင်းဒေသကြီးမှ မဇွန်ပွင့်ဖြူ ပါဝင်ယှဉ်ပြိုင်စဉ်။

အမျိုးသားယဉ်ကျေးမှုအမွေအနှစ်များ၊ မြန်မာ့ရိုးရာ အနုသုခုမပညာရပ်များကို တိမ်ကောပပျောက်ခြင်း မရှိစေရန်အတွက် နိုင်ငံတော်နှင့် နိုင်ငံသားများ၏ ရေရှည်အကျိုးကို ရည်မျှော်ပြီး မြန်မာ့ရိုးရာယဉ်ကျေးမှု အဆို၊ အက၊ အရေး၊ အတီးပြိုင်ပွဲကြီးကို ၁၉၉၃ ခုနှစ်က စတင်ကျင်းပခဲ့ရာ ယခုဆိုလျှင်(၂၄) ကြိမ်တိုင် ရောက်ရှိခဲ့ပြီဖြစ်သည်။

မြန်မာ့ရိုးရာယဉ်ကျေးမှု အဆို၊ အက၊ အရေး၊ အတီးပြိုင်ပွဲကြီးသည် နိုင်ငံတော်က ဖော်ဆောင်လျက်ရှိသည့် တိုင်းရင်းသားအချင်းချင်း သွေးစည်းညီညွတ်မှုကို အထောက်အကူပြုခြင်း၊ အမျိုးသားယဉ်ကျေးမှု အမွေအနှစ်များ မပျောက်ပျက်စေရေးကို အထောက်အကူပြုခြင်း၊ မျိုးဆက်သစ်လူငယ်မောင်မယ်များ၏ ဗလငါးတန် ဖွံ့ဖြိုးတိုးတက်ရေးတို့ကို အထောက်အကူပြုခြင်း စသည့် အကျိုးကျေးဇူးများကြောင့် နိုင်ငံတော်စီမံအုပ်ချုပ်ရေးကောင်စီအနေဖြင့် ၂၀၂၂ ခုနှစ်မှ စတင်ပြီး (၂၃)ကြိမ်မြောက် မြန်မာ့ရိုးရာယဉ်ကျေးမှု အဆို၊ အက၊ အရေး၊ အတီးပြိုင်ပွဲကြီးကို အစဉ်အလာမပျက် ပြန်လည်ကျင်းပပေးခဲ့ကြောင်း သိရသည်။ **သတင်းစဉ်**

ဝါသနာရှင်အဆင့် (ပထမတန်း)အမျိုးသား ကာလပေါ်တေးသီချင်းပြိုင်ပွဲတွင် မွန်ပြည်နယ်မှ ဦးဝင်းဦး ပါဝင်ယှဉ်ပြိုင်စဉ်။

ဝါသနာရှင်အဆင့်(ပထမတန်း)အမျိုးသား ကာလပေါ်တေးသီချင်းပြိုင်ပွဲတွင် ချင်းပြည်နယ်မှ ဦးသက်နိုင် ပါဝင်ယှဉ်ပြိုင်စဉ်။

နောင်လာမယ့် မျိုးဆက်သစ်တွေအနေနဲ့ မြန်မာ့ယဉ်ကျေးမှုအနုပညာတွေကို တန်ဖိုးထား ထိန်းသိမ်းပေးကြပါ

ဒေါ်နွဲ့နွဲ့စန်း(အကဲဖြတ်ပညာရှင်)

တွေ့ဆုံမေးမြန်း
အောင်ရဲသွင်၊ အေးအေးသန့်
ဓာတ်ပုံ - ဟိန်းမင်းစိုး

အမျိုးသားယဉ်ကျေးမှု အမွေအနှစ်များ၊ မြန်မာ့ရိုးရာအနုသုခုမပညာရပ်များကို ဖော်ထုတ်နိုင်ရန်နှင့် မျိုးဆက်သစ်လူငယ်များကို နိုင်ငံနှင့် လူမျိုး၊ အမျိုးသားယဉ်ကျေးမှုတို့၏ဂုဏ်သိက္ခာကို တန်ဖိုးထားထိန်းသိမ်းနိုင်ရန်အတွက် (၂၄)ကြိမ်မြောက် မြန်မာ့ရိုးရာယဉ်ကျေးမှု အဆို၊ အက၊ အရေး၊ အတီးပြိုင်ပွဲကြီးကို နေပြည်တော်တွင် စည်ကားသိုက်မြိုက်စွာ ကျင်းပလျက်ရှိသည်။

ဦးညွန့်ဝင်း (ညွှန်ကြားရေးမှူးချုပ်၊ အနုပညာဦးစီးဌာန)

ဒေါ်နွဲ့နွဲ့စန်း (အကဲဖြတ်ပညာရှင်)

ဦးဇော်ဌေး (အကဲဖြတ်ပညာရှင်)

ဒေါ်ထား (အကဲဖြတ်ပညာရှင်)

ဦးအောင်ကိန်း (အကဲဖြတ်ပညာရှင်)

အဆိုပါပြိုင်ပွဲကြီးတွင် ပါဝင်ယှဉ်ပြိုင်ကြသည့် ပြိုင်ပွဲဝင်များ၏ အရည်အသွေးကို အကဲဖြတ် ဖော်ထုတ်ပေးကြမည့် ဒိုင်အဖွဲ့ဝင်များ၊ အကဲဖြတ်ပညာရှင်များနှင့် တွေ့ဆုံ၍ ၎င်းတို့၏ ရင်တွင်းခံစားချက်များကို ဖော်ထုတ်ရေးသားတင်ပြလိုက်ပါသည်-

ဦးညွန့်ဝင်း (ညွှန်ကြားရေးမှူးချုပ်၊ အနုပညာဦးစီးဌာန)

အဆို၊ အက၊ အရေး၊ အတီးပြိုင်ပွဲကို ရည်ရွယ်ချက် လေးရပ်နဲ့အညီ ကျင်းပပြုလုပ်တာဖြစ်ပါတယ်။ ဒီပြိုင်ပွဲကို ၁၉၉၃ ခုနှစ်ကနေ နှစ်စဉ်ကျင်းပလာခဲ့တာဖြစ်ပါတယ်။ ၂၀၁၆ ခုနှစ်မှာ (၂၂) ကြိမ်မြောက် နောက်ဆုံးကျင်းပခဲ့ပြီး အခု နိုင်ငံတော်စီမံအုပ်ချုပ်ရေးကောင်စီ လက်ထက် ၂၀၂၂ ခုနှစ်မှာ (၂၃) ကြိမ်မြောက်အဖြစ် ပြန်လည်ကျင်းပတာဖြစ်ပါတယ်။ (၂၄) ကြိမ်မြောက် ဆို၊ က၊ ရေး၊ တီး ပြိုင်ပွဲ ဖြစ်မြောက်ဖို့အတွက် ကြိုတင်ပြင်ဆင်မှု လုပ်ငန်းတွေ အများကြီးဆောင်ရွက်ခဲ့ရပါတယ်။ သာသနာရေးနဲ့ ယဉ်ကျေးမှုဝန်ကြီးဌာန တစ်ခုတည်းနဲ့တင် မရပါဘူး။ နိုင်ငံတော်ရဲ့ ဦးဆောင်မှုနဲ့ ဝန်ကြီးဌာနတွေ စုပေါင်းပြီး ဆောင်ရွက်ရတာဖြစ်ပါတယ်။ ဝန်ကြီးဌာနတွေကို ဆပ်ကော်မတီအလိုက် တာဝန်တွေ ခွဲဝေထားပါတယ်။

ကျွန်တော်က သတ္တမအကြိမ်ကစပြီး ပြိုင်ပွဲကျင်းပရေးဆပ်ကော်မတီရဲ့ တွဲဖက်အတွင်းရေးမှူးအဖြစ် ဆောင်ရွက်ခဲ့တာဖြစ်ပါတယ်။ ပြိုင်ပွဲကျင်းပခြင်းရဲ့ အကျိုးရလဒ်တွေကတော့ အများကြီးပါပဲ။ အဓိကကတော့ တိုင်းဒေသကြီးနဲ့ ပြည်နယ်တွေမှာ ရှက်ပုန်းသီး အနုပညာရှင်တွေရှိပါတယ်။ သူတို့တွေကို ဒီပွဲမှာ ဖော်ထုတ်လို့ရတယ်။ ဒီလိုပြိုင်ပွဲတွေ ကျင်းပပြီး ဖော်ထုတ်ပေးတဲ့အတွက် လူငယ်တွေက မဟာဂီတကို တော်တော် စိတ်ဝင်စားလာကြတယ်။ မဟာဂီတက ကျွန်တော်တို့ရဲ့ ရိုးရာယဉ်ကျေးမှု အမွေအစစ်ဖြစ်ပါတယ်။ မဟာဂီတသီချင်းတွေအပြင် အက အနုပညာတွေကိုလည်း မျိုးဆက်သစ်တွေကို လက်ဆင့်ကမ်းနိုင်ပါတယ်။ ကျွန်တော်တို့ရဲ့ ဂီတပညာရှင်၊ အနုပညာရှင်၊ သဘင်ပညာရှင်တွေက အသက်ကြီးသွားပြီဖြစ်တဲ့အတွက် မျိုးဆက်သစ်တွေကို လက်တွေ့ကျကျ လက်ဆင့်ကမ်းနိုင်တယ်။ ဒါကြောင့် ဒီလို ပြိုင်ပွဲကျင်းပပေးတာဟာ အကျိုးကျေးဇူးတွေ အများကြီးရရှိပါတယ်။

ဒေါ်နွဲ့နွဲ့စန်း(အကဲဖြတ်ပညာရှင်)

ကျွန်မက နှစ်တိုင်း အကဒိုင် တာဝန်ယူထားပါတယ်။ အကမှာဆိုရင် အသက် ၁၀ နှစ်မှ ၁၅ နှစ်အတွင်း၊ အသက် ၁၅ နှစ်မှ နှစ် ၂၀ အတွင်း၊ ဝါသနာရှင် ပထမတန်း၊ ဝါသနာရှင် ဒုတိယတန်းဆိုပြီး ရှိပါတယ်။ အကရဲ့ စည်းမျဉ်းစည်းကမ်းမှာ အဝတ်အစားဆိုရင် သပ်သပ်ရပ်ရပ်၊ ခိုင်ခိုင်မြဲမြဲရှိရမယ်။ တီးလုံးတီးကွက်နဲ့ ကကြိုးနဲ့ လိုက်ဖက်အောင် ကနိုင်ရမယ်။ မျက်နှာအမူအရာလည်း ပါပါတယ်။ မိန်းမဆိုရင် မိန်းမအကဖြစ်ရမယ်။ ယောကျ်ားဆိုရင် ယောကျ်ားအကဖြစ်ရမယ်။ ကျွန်မတို့က အဆို၊ အက၊ အရေး၊ အတီး ပြိုင်ပွဲကြီးကို နှစ်တိုင်းမျှော်ပါတယ်။ ရလဒ်တွေလည်း အများကြီးရပါတယ်။ တိုင်းဒေသကြီးနဲ့ ပြည်နယ်က ဒိုင်တွေနဲ့ဆိုရင် ဆွေမျိုးတွေလိုကို ဖြစ်နေကြပါပြီ။ တိုင်းရင်းသားအချင်းချင်း ရင်းနှီးပြီး ချစ်သွားကြတဲ့ရလဒ်က တန်ဖိုးတော်တော်ကြီးပါတယ်။ နောင်လာမယ့် မျိုးဆက်သစ်တွေအနေနဲ့ မြန်မာ့ယဉ်ကျေးမှုကို တန်ဖိုးထားပေးပါ။ အလေးထားပေးပါ။ ထိန်းသိမ်းပေးပါလို့ ပြောချင်ပါတယ်။

ဦးဇော်ဌေး(အကဲဖြတ်ပညာရှင်)

ကျွန်တော်ကတော့ ဇာတ်သဘင်ဘာသာရပ် ဇာတ်တော်ကြီး အကဲဖြတ်အဖွဲ့ခေါင်းဆောင်တာဝန်ကို ထမ်းဆောင်မှာ ဖြစ်ပါတယ်။ ဇာတ်တော်ကြီးအဖွဲ့ရဲ့ စည်းမျဉ်းစည်းကမ်းတွေကို ဖော်ပြထားပြီးဖြစ်ပါတယ်။ (၂၃)ကြိမ်မြောက်တုန်းက "ရာမာယဏ" ဇာတ်တော်ကြီး ပြိုင်ပွဲမှာ ပြိုင်ပွဲဝင် ငါးဖွဲ့ပဲ ရှိခဲ့ပါတယ်။ ဒီနှစ်မှာဆိုရင် ခုနစ်ဖွဲ့အထိ ရှိလာတဲ့အတွက် တိုးတက်လာတယ်လို့ ပြောလို့ရပါတယ်။ ကျွန်တော်တို့က ၁၈၈၅ ခုနှစ်မှာ လွတ်လပ်ရေးကို ဆုံးရှုံးခဲ့ပေမယ့် ယဉ်ကျေးမှု မဆုံးရှုံးခဲ့ပါဘူး။ အဆို၊ အက၊ အရေး၊ အတီး ပြိုင်ပွဲကျင်းပတယ်ဆိုတာ လုပ်သင့်လုပ်ထိုက်တဲ့ ပွဲတစ်ခုဖြစ်ပါတယ်။ လူငယ်တွေရဲ့ ရင်ထဲ၊ နှလုံးသားထဲ၊ မျက်စိထဲ၊ နားထဲမှာ စွဲမြဲနေစေဖို့အတွက် အခုလို ပြိုင်ပွဲကျင်းပပေးနေရမှာ ဖြစ်ပါတယ်။ လုပ်ပေးသင့် လုပ်ပေးထိုက်တဲ့ ပွဲဖြစ်တဲ့အတွက် ကျွန်တော်တို့ကလည်း နိုင်တဲ့ဘက်ကနေ ဝင်ရောက် ထမ်းဆောင်ပေးနေပါတယ်။ မျိုးဆက်သစ် လူငယ်လေးတွေ ပေါ်ထွန်းစေဖို့အတွက် အများကြီးမျှော်လင့်ပါတယ်။ အခုဆို (၂၄) ကြိမ်မြောက် ရှိပြီဖြစ်ပါတယ်။ အဲဒီအတွင်းမှာ ပေါ်ထွက်လာတဲ့ မျိုးဆက်သစ်လူငယ်တွေ အများကြီးရှိပါတယ်။ ရှေ့ဆက်ပြီးတော့လည်း ပေါ်ထွက်လာဦးမှာ ဖြစ်ပါတယ်။

ဒေါ်ထား(အကဲဖြတ်ပညာရှင်)

ကျွန်မက ခေတ်ဟောင်းကာလပေါ်မှာ အကဲဖြတ်ဒိုင်အဖြစ် တာဝန်ယူဆောင်ရွက်မှာဖြစ်ပါတယ်။ ခေတ်ဟောင်းကာလပေါ် အဆိုရဲ့ စည်းမျဉ်းစည်းကမ်းတွေကတော့ ပင်ကိုအသံကောင်းရမယ်။ မူရင်းကို တူအောင်ဆိုရမယ်။ စည်းဝါးပိုင်နိုင်ရမယ်။ သီချင်းရဲ့ရသကို ပေါ်လွင်အောင် ဆိုနိုင်တယ်ဆိုရင် အမှတ်ရပါတယ်။ အဆို၊ အက၊ အရေး၊ အတီး ပြိုင်ပွဲကြီးကို ကိုဗစ်-၁၉ ရောဂါကြောင့် နားထားရတဲ့ အချိန်ကဆိုရင် အားလုံးစိတ်မကောင်းဖြစ်ခဲ့ရပါတယ်။ အဲဒီလို ရပ်နားထားရာကနေ ၂၀၂၂ ခုနှစ်မှာ (၂၃) ကြိမ်မြောက် မြန်မာ့ရိုးရာယဉ်ကျေးမှု အဆို၊ အက၊ အရေး၊ အတီးပြိုင်ပွဲကြီးကို အစဉ်အလာမပျက် ပြန်လည်ကျင်းပပေးခဲ့တာ အခုဆို (၂၄)ကြိမ်မြောက် ရောက်ပြီဖြစ်ပါတယ်။ ဒီပြိုင်ပွဲကြီး ပြန်လည်ကျင်းပတဲ့အတွက် အားလုံးဝမ်းသာရပါတယ်။

ဦးအောင်ကိန်း(အကဲဖြတ်ပညာရှင်)

ကျွန်တော်က အတီးဒိုင်ချုပ်ဥက္ကဋ္ဌဖြစ်တဲ့အတွက် အဆို၊ အက၊ အရေး၊ အတီး ပြိုင်ပွဲဖြစ်မြောက်ရေးအတွက် သီချင်းတွေသတ်မှတ်နိုင်ဖို့ ဒိုင်တွေနဲ့ ညှိနှိုင်းဆောင်ရွက်ရပါတယ်။ အရည်အချင်းရှိတဲ့ ဒိုင်တွေကိုလည်း ရွေးချယ်ပေးရပါတယ်။ ပြိုင်ပွဲတွေနဲ့ ပတ်သက်တဲ့ အမှတ်ပေး စည်းမျဉ်းစည်းကမ်းတွေကိုလည်း ဆောင်ရွက်ပေးရပါတယ်။ အတီးပြိုင်ပွဲမှာတော့ တစ်ဦးချင်းပြိုင်ပွဲ ၁၀ မျိုးနဲ့ အဖွဲ့လိုက်ပြိုင်ပွဲ သုံးမျိုးဆိုပြီး ရှိပါတယ်။ ဒီပြိုင်ပွဲကြီးရှိနေလို့သာ မြန်မာ့ရိုးရာယဉ်ကျေးမှု မပျောက်ပျက်တာလို့ ပြောလို့ရပါတယ်။ မဟာဂီတဆိုရင် ပျောက်လုနီးပါးဖြစ်နေပါပြီ။ မဟာဂီတက လူငယ်တွေကြားထဲမှာ ကွာဟနေပြီဖြစ်ပါတယ်။ ဒီလိုပြိုင်ပွဲတွေ ရှိနေတဲ့အတွက် လူငယ်တွေက မဟာဂီတတေးသီချင်းတွေ ရှိတယ်ဆိုတာကို သိကြတာဖြစ်ပါတယ်။ ထူးချွန်ထက်မြက်တဲ့သူတွေလည်း ပေါ်ထွန်းလာတဲ့အတွက် ဝမ်းသာကြရပါတယ်။ ။

ကျောက်တော်မြို့နယ် သမဝါယမအသင်းစု (လီမိတက်)၏ နှစ်ပတ်လည်အရပ်ရပ်ဆိုင်ရာ အစည်းအဝေးပြုလုပ်

ကျောက်တော် အောက်တိုဘာ ၂၄

ရခိုင်ပြည်နယ် ကျောက်တော်မြို့နယ် သမဝါယမအသင်းစု လီမိတက်၏ ၂၀၂၂-၂၀၂၃ ဘဏ္ဍာနှစ် နှစ်ပတ်လည်အရပ်ရပ်ဆိုင်ရာ အစည်းအဝေးကို အောက်တိုဘာ ၂၁ ရက် မွန်းလွဲ ၁ နာရီတွင် မြို့နယ်သမဝါယမဦးစီးဌာန အစည်းအဝေးခန်းမ၌ ကျင်းပသည်။

အဆိုပါ အစည်းအဝေးသို့ ကျောက်တော်မြို့နယ် သမဝါယမဦးစီးဌာန ဦးစီးအရာရှိ ဦးသိန်းထွန်းအောင်၊ မြို့နယ်သမဝါယမအသင်းစု ဥက္ကဋ္ဌ ဦးဦးစောထွန်း၊ အခြေခံသမဝါယမအသင်းများမှ ဥက္ကဋ္ဌနှင့် အမှုဆောင်များ တက်ရောက်ကြသည်။

အစည်းအဝေးတွင် မြို့နယ်သမဝါယမအသင်းစုဥက္ကဋ္ဌ ဦးဦးစောထွန်းက သဘာပတိ၊ အတွင်းရေးမှူး ဦးအောင်ကျော်သိန်းက အခမ်းအနားမှူးအဖြစ် ဆောင်ရွက်သည်။ အစည်းအဝေးတွင် သဘာပတိက အဖွင့်အမှာစကားပြောကြားပြီး မြို့နယ်သမဝါယမဦးစီးဌာန ဦးစီးအရာရှိက လမ်းညွှန်အမှာစကားပြောကြားသည်။

ဆက်လက်၍ ဒါရိုက်တာအဖွဲ့၏ အစီရင်ခံစာနှင့် ဘဏ္ဍာရေးရှင်းတမ်းကို သမဝါယမအသင်းစုလီမိတက်မှ ဒုတိယဥက္ကဋ္ဌ ဦးကျော်ဦးသာက ဖတ်ကြားတင်သွင်းပြီး အသင်းစာရင်းစစ်အဖွဲ့၏ အစီရင်ခံစာကို အသင်းစာရင်းစစ်အဖွဲ့ခေါင်းဆောင်က ဖတ်ကြားတင်ပြခဲ့သည်။ ထို့နောက် အခမ်းအနားမှူးက ဒါရိုက်တာအဖွဲ့အစီရင်ခံစာ၊ ဘဏ္ဍာရေးရှင်းတမ်းကို အသင်းဝင်ကိုယ်စားလှယ်များနှင့် ပြန်လည်ရှင်းလင်းဆွေးနွေးကြပြီး ဒါရိုက်တာအဖွဲ့၏ အစီရင်ခံစာ၊ ဘဏ္ဍာရေးရှင်းတမ်းနှင့် ရှေ့လုပ်ငန်းစဉ်များကို တက်ရောက်လာကြသည့် အသင်းဝင်များက တညီတညွတ်တည်း သဘောတူကြကာ သဘာပတိက နိဂုံးချုပ်အမှာစကား ပြောကြားခဲ့ကြောင်း သိရသည်။

မြို့နယ် (ပြန်/ဆက်)

(၂၄)ကြိမ်မြောက် မြန်မာ့ရိုးရာယဉ်ကျေးမှု အဆို၊ အက၊ အရေး၊ အတီး (ဗဟိုအဆင့်)ပြိုင်ပွဲ မြင်ကွင်း

ဒိုးပတ်အတီးပြိုင်ပွဲ ဝါသနာရှင်အဆင့်(ဒုတိယတန်း) အမျိုးသားပြိုင်ပွဲတွင် ပဲခူးတိုင်းဒေသကြီးမှ ပြိုင်ပွဲဝင်စဉ်။

ဆိုင်းအဖွဲ့လိုက်အတီးပြိုင်ပွဲ အဆင့်မြင့်ပညာအဆင့် အမျိုးသမီးပြိုင်ပွဲတွင် မန္တလေးတိုင်းဒေသကြီးမှ ပြိုင်ပွဲဝင်စဉ်။

အခြေခံပညာအဆင့် (အသက် ၁၀ နှစ်မှ ၁၅ နှစ်အတွင်း)အမျိုးသမီးစန္ဒရားအတီးပြိုင်ပွဲတွင် ကချင်ပြည်နယ်မှ မဆောင်းရနံ့ ပြိုင်ပွဲဝင်စဉ်။

စောင်းအတီးပြိုင်ပွဲ ဝါသနာရှင်အဆင့် (ပထမတန်း)အမျိုးသားပြိုင်ပွဲတွင် ရခိုင်ပြည်နယ်မှ ပြိုင်ပွဲဝင် တစ်ဦး ယှဉ်ပြိုင်စဉ်။

အခြေခံပညာအဆင့် (အသက် ၁၀ နှစ်မှ ၁၅ နှစ်အတွင်း) အမျိုးသမီးကာလပေါ်တေးသီချင်းပြိုင်ပွဲတွင် တနင်္သာရီတိုင်းဒေသကြီးမှ မဂျူးဂျူးဝတီ ပြိုင်ပွဲဝင်စဉ်။

အခြေခံပညာအဆင့် (အသက် ၁၀ နှစ်မှ ၁၅ နှစ်အတွင်း)အမျိုးသမီး ကာလပေါ်တေးသီချင်းပြိုင်ပွဲတွင် ချင်းပြည်နယ်မှ မသုသုသာ ပြိုင်ပွဲဝင်စဉ်။

အခြေခံပညာအဆင့် (အသက် ၁၅ နှစ်မှ ၂၀ အတွင်း)အမျိုးသမီး မဟာဂီတတေးသီချင်းပြိုင်ပွဲတွင် ရှမ်းပြည်နယ်မှ မဖူးဖူး ပြိုင်ပွဲဝင်စဉ်။

အခြေခံပညာအဆင့် (အသက် ၁၅ နှစ်မှ ၂၀ အတွင်း) အမျိုးသမီးမဟာဂီတတေးသီချင်းပြိုင်ပွဲတွင် ကရင်ပြည်နယ်မှ မအေးမြတ်ချယ်ပြိုင်ပွဲဝင်စဉ်။

အခြေခံပညာအဆင့် (အသက် ၁၀ နှစ်မှ ၁၅ နှစ်အတွင်း) အမျိုးသမီး ကာလပေါ်တေးသီချင်းပြိုင်ပွဲတွင် ရခိုင်ပြည်နယ်မှ မပန်သခင်ကို ပြိုင်ပွဲဝင်စဉ်။

ဝါသနာရှင်အဆင့် (ပထမတန်း)အမျိုးသား မဟာဂီတ တေးသီချင်းပြိုင်ပွဲတွင် မန္တလေးတိုင်းဒေသကြီးမှ ဦးကိုကိုနိုင် ပြိုင်ပွဲဝင်စဉ်။

(၂၄)ကြိမ်မြောက် မြန်မာ့ရိုးရာယဉ်ကျေးမှု အဆို၊ အက၊ အရေး၊ အတီး (ဗဟိုအဆင့်)ပြိုင်ပွဲ မြင်ကွင်း

❖ (၂၄)ကြိမ်မြောက် မြန်မာ့ရိုးရာယဉ်ကျေးမှု အဆို၊ အက၊ အရေး၊ အတီး (ဗဟိုအဆင့်) ပြိုင်ပွဲကို ပြည်ထောင်စုနယ်မြေ နေပြည်တော်ရှိ သတ်မှတ်နေရာ အသီးသီးတွင် အောက်တိုဘာ ၂၄ ရက်မှ ၃၁ ရက်အထိ စည်ကားသိုက်မြိုက်စွာ ကျင်းပမည်

❖ အဆိုပါပြိုင်ပွဲတွင် ပြိုင်ပွဲဝင် ၂၃၀၆ ဦး ပါဝင်ယှဉ်ပြိုင်ကြမည်ဖြစ်ကာ အကဲဖြတ်ပညာရှင် ၁၇၂ ဦးဖြင့် စနစ်တကျ စိစစ်အကဲဖြတ် အမှတ်ပေးသွားကြမည်

ရုပ်စုံသဘင် အဖွဲ့လိုက်ပြိုင်ပွဲ ဝါသနာရှင်အဆင့်(ပထမတန်း) ပြိုင်ပွဲတွင် "ပညာရွှေအိုး" ဇာတ်တော်ကြီးဖြင့် မန္တလေးတိုင်းဒေသကြီးကိုယ်စားပြု မန္တလာပန်တျာရုပ်စုံသဘင်အဖွဲ့က ယှဉ်ပြိုင်စဉ်။

ဆိုင်းအဖွဲ့လိုက် အတီးပြိုင်ပွဲ အခြေခံပညာအဆင့် (အသက် ၁၀ နှစ်မှ ၁၅ နှစ်အတွင်း) အမျိုးသားပြိုင်ပွဲတွင် ဧရာဝတီတိုင်းဒေသကြီးမှ ပြိုင်ပွဲဝင်စဉ်။

ဇာတ်တော်ကြီးပြိုင်ပွဲ ဇာတ်တော်ကြီးအဖွဲ့လိုက် ဝါသနာရှင်အဆင့် (ပထမတန်း)ပြိုင်ပွဲတွင် "မဟောသဓာ" ဇာတ်တော်ကြီးဖြင့် မကွေးတိုင်းဒေသကြီး ကိုယ်စားပြု မင်းချစ်သူမဟောသဓာဇာတ်တော်ကြီးအဖွဲ့ ယှဉ်ပြိုင်စဉ်။

ဒိုးပတ်အတီးပြိုင်ပွဲ ဝါသနာရှင်အဆင့်(ပထမတန်း) အမျိုးသားပြိုင်ပွဲတွင် ဧရာဝတီတိုင်းဒေသကြီးမှ ပြိုင်ပွဲဝင်စဉ်။

စောင်းအတီးပြိုင်ပွဲ အခြေခံပညာအဆင့် (အသက် ၁၅ နှစ်မှ ၂၀ နှစ်အတွင်း) အမျိုးသားပြိုင်ပွဲတွင် ပဲခူးတိုင်းဒေသကြီးမှ ပြိုင်ပွဲဝင်တစ်ဦးယှဉ်ပြိုင်စဉ်။

အခြေခံပညာ အဆင့် (အသက် ၁၅ နှစ်မှ ၂၀ နှစ်အတွင်း)အမျိုးသမီး မဟာဂီတတေးသီချင်း ပြိုင်ပွဲတွင် ပဲခူးတိုင်းဒေသကြီးမှ မမေဇင်ယမင်းနု ပြိုင်ပွဲဝင်စဉ်။

အရေးပြိုင်ပွဲကို သာသနာရေးနှင့် ယဉ်ကျေးမှုဝန်ကြီးဌာနရှိ ယဉ်ကျေးမှု ရတနာခန်းမ၌ ကျင်းပစဉ်။

ပြည်ထောင်စုဝန်ကြီး ဦးကိုကိုလှိုင် ယူရေးရှားဒေသလုံခြုံရေးဆိုင်ရာ နိုင်ငံတကာအဆင့်မြင့်ညီလာခံသို့ တက်ရာက်ရန် ဘယ်လာရုစ်နိုင်ငံသို့ ထွက်ခွာ

နေပြည်တော် အောက်တိုဘာ ၂၄

ဘယ်လာရုစ် နိုင်ငံခြားရေးဝန်ကြီး စယ်ရဂေးအာလယဲနိခ်၏ ဖိတ်ကြားချက်အရ ပြည်ထောင်စုအစိုးရအဖွဲ့ရုံးဝန်ကြီးဌာန(၂) ပြည်ထောင်စုဝန်ကြီး ဦးကိုကိုလှိုင်ဦးဆောင်သော မြန်မာကိုယ်စားလှယ်အဖွဲ့သည် အောက်တိုဘာ ၂၆ ရက်မှ ၂၇ ရက်အထိ ဘယ်လာရုစ်နိုင်ငံ မင့်စ်မြို့၌ ကျင်းပမည့် ယူရေးရှားဒေသလုံခြုံရေးဆိုင်ရာ နိုင်ငံတကာအဆင့်မြင့်ညီလာခံသို့ တက်ရောက်ရန် ယနေ့ညနေပိုင်းတွင် မန္တလေးမြို့မှ အပြည်ပြည်ဆိုင်ရာမြန်မာလေကြောင်း(MAI)ဖြင့် ထွက်ခွာသွားသည်။

ပြည်ထောင်စုဝန်ကြီး ဦးဆောင်သော မြန်မာကိုယ်စားလှယ်အဖွဲ့ကို ပြည်ထောင်စုအစိုးရအဖွဲ့ရုံးဝန်ကြီးဌာနမှ တာဝန်ရှိသူများက မန္တလေးအပြည်ပြည်ဆိုင်ရာလေဆိပ်၌ ပို့ဆောင်နှုတ်ဆက်ကြသည်။

သတင်းစဉ်

ဒုတိယဝန်ကြီး ဦးရဲတင့်နှင့်အဖွဲ့ အာဆီယံ – တရုတ် မီဒီယာဖိုရမ်သို့တက်ရောက်ပြီး ပြန်လည်ရောက်ရှိ

မြန်မာနိုင်ငံဆိုင်ရာ တရုတ်ပြည်သူ့သမ္မတနိုင်ငံ ပြန်ကြားရေးနှင့် ပြည်သူ့ဆက်ဆံရေးဌာနမှ ဌာနမှူး Ms. Feng Liping နှင့် တာဝန်ရှိသူများက လေဆိပ်၌ ကြိုဆိုနှုတ်ဆက်ခဲ့ကြသည်။ သတင်းစဉ်

နေပြည်တော် အောက်တိုဘာ ၂၄

ပြန်ကြားရေးဝန်ကြီးဌာန ဒုတိယဝန်ကြီး ဦးရဲတင့်နှင့်အဖွဲ့သည် ယမန်နေ့မွန်းလွဲပိုင်းတွင် ကွမ်ရှီးရေဒီယိုနှင့် ရုပ်မြင်သံကြားဌာနသို့လည်းကောင်း၊ ကွမ်ရှီးရေဒီယိုနှင့် ရုပ်မြင်သံကြားဆိုင်ရာသတင်းအချက်အလက် ပူးပေါင်းဆောင်ရွက်မှုဌာနသို့လည်းကောင်း သွားရောက်လေ့လာကြသည်။ (ယာပုံ)

ကွမ်ရှီး ရေဒီယိုနှင့် ရုပ်မြင်သံကြားဌာနသည် ပြန်ကြားရေးဝန်ကြီးဌာန မြန်မာ့အသံနှင့် ရုပ်မြင်သံကြားနှင့် သတင်းနှင့် ဖျော်ဖြေရေးအစီအစဉ်များ၊ ဇာတ်လမ်းတွဲများ ပူးပေါင်းဆောင်ရွက်ရေးအတွက် လက်မှတ်ရေးထိုး ဆောင်ရွက်လျက်ရှိပြီး ဒုတိယဝန်ကြီးသည် ကွမ်ရှီး ရေဒီယိုနှင့် ရုပ်မြင်သံကြားဌာနမှ ညွှန်ကြားရေးမှူးချုပ်၊ ဒုတိယညွှန်ကြားရေးမှူးချုပ်တို့နှင့် တွေ့ဆုံရာတွင် ပူးပေါင်းဆောင်ရွက်မှုများ တိုးမြှင့်နိုင်ရေး၊ အပြန်အလှန်ခရီးစဉ်များ စေလွှတ်၍ လေ့လာရေးနှင့် အစီအစဉ်များ တိုးချဲ့ရိုက်ကူးထုတ်လွှင့်ရေးတို့ကို ဆွေးနွေးခဲ့ကြသည်။

MRTV အနေဖြင့် GXRTV နှင့် မီဒီယာကဏ္ဍတွင် ပူးပေါင်းဆောင်ရွက်လျက်ရှိရာ တရုတ်ရုပ်သံဇာတ်လမ်းတွဲများ MRTV တွင် ပြသရေး သဘောတူစာချုပ်ကို ၂၀၁၇ ခုနှစ် မေ ၁၄ ရက်က ချုပ်ဆို၍ တရုတ်ရုပ်သံဇာတ်လမ်းတွဲများကို မြန်မာအသံထပ်စနစ်ဖြင့် အပတ်စဉ်ပြသလျက်ရှိပြီး ယနေ့အချိန်အထိ ရုပ်သံဇာတ်လမ်းတွဲ ၁၈ ကားနှင့် ကာတွန်းဇာတ်လမ်းတွဲ ခုနစ်ခု ပြသပြီးဖြစ်သည်။ လက်ရှိအချိန်တွင် "လေနှင်ရာခရီး" အမည်ရှိ ဇာတ်လမ်းတွဲနှင့် "ဖြူစင်စိတ်လှ" အမည်ရှိ ကာတွန်းကား ပြသလျက်ရှိသည်။ တရုတ်ရုပ်သံဇာတ်လမ်းတွဲများကို မြန်မာအသံထပ်လုပ်ငန်း ဆောင်ရွက်ရာတွင် ကွမ်ရှီးဘက်မှ နည်းပညာဆိုင်ရာ ဝန်ထမ်းများနှင့် MRTV အသံသရုပ်ဆောင်ဝန်ထမ်းများသည် နှစ်နိုင်ငံတစ်လှည့်စီ အပြန်အလှန် သွားရောက်ဆောင်ရွက်ခဲ့ကြကြောင်း သိရသည်။

ယနေ့ နံနက်ပိုင်းတွင် ဒုတိယဝန်ကြီးနှင့် အဖွဲ့သည် ကွမ်ကျိုးမြို့မှတစ်ဆင့် လေကြောင်းခရီးစဉ်ဖြင့် ပြန်လည်ထွက်ခွာလာခဲ့ပြီး ညနေပိုင်းတွင် ရန်ကုန်အပြည်ပြည်ဆိုင်ရာ လေဆိပ်သို့ ရောက်ရှိကြရာ ပြန်ကြားရေးဝန်ကြီးဌာနမှ တာဝန်ရှိသူများ၊

မြန်မာနိုင်ငံ အမျိုးသားလူ့အခွင့်အရေးကော်မရှင်အဖွဲ့ဝင်များ အမျိုးသမီးကလေးများသင်တန်းကျောင်း (မလိခ) ကြည့်ရှုစစ်ဆေး

နေပြည်တော် အောက်တိုဘာ ၂၄

မြန်မာနိုင်ငံ အမျိုးသားလူ့အခွင့်အရေးကော်မရှင်အဖွဲ့ဝင် ဦးကျော်စိုး၊ ဒေါက်တာသန်းမြင့်နှင့် ဒေါက်တာမြင့်သူမြိုင်တို့သည် ယနေ့တွင် ရန်ကုန်တိုင်းဒေသကြီး မရမ်းကုန်းမြို့နယ်ရှိ အမျိုးသမီးကလေးများသင်တန်းကျောင်း(မလိခ)သို့ သွားရောက်ကြည့်ရှုစစ်ဆေးသည်။

ကော်မရှင်အဖွဲ့ဝင်များသည် သင်တန်းကျောင်းတွင် အမျိုးသမီးငယ်များအား ကိုဗစ်-၁၉ ရောဂါကာကွယ်ဆေးထိုးနှံမှုနှင့် ကျန်းမာရေးစောင့်ရှောက်မှု၊ အစားအစာကျွေးမွေးမှု၊ အိပ်ဆောင်များထားရှိမှု၊ နိုင်ငံသားစိစစ်ရေးကတ်ပြားရရှိမှု၊ သန့်ရှင်းသောသောက်သုံးရေရရှိအောင် ဆောင်ရွက်ပေးနေမှု၊ စိတ်ပိုင်းဆိုင်ရာ၊ ရုပ်ပိုင်းဆိုင်ရာ ဖွံ့ဖြိုးတိုးတက်လာစေရန် လေ့ကျင့်ပြုစုစောင့်ရှောက်ပေးမှုနှင့် ပညာသင်ကြားခွင့်၊ အသက်မွေးဝမ်းကျောင်းပညာသင်ကြားခွင့်၊ မိသားစုနှင့် ဆက်သွယ်ခွင့်၊ မိသားစုနှင့် ပြန်လည်ပေါင်းစည်းခွင့်နှင့် လွတ်လပ်စွာ ယုံကြည်ကိုးကွယ်ခွင့်စသည့် အခြေခံလူ့အခွင့်အရေးများရရှိအောင် ဆောင်ရွက်ပေးမှုအခြေအနေများကို ကြည့်ရှုစစ်ဆေးသည်။

အဆိုပါအဖွဲ့၏ စစ်ဆေးတွေ့ရှိချက်နှင့် အကြံပြုချက်များကို လိုအပ်သလို ဆောင်ရွက်ပေးနိုင်ရေးအတွက် သက်ဆိုင်ရာဌာနသို့ ပေးပို့သွားမည်ဖြစ်ကြောင်း သိရသည်။

သတင်းစဉ်

သထုံခရိုင် လူထုအခြေပြုဗဟိုဌာန၌ Physical Fitness Dance သင်တန်းဖွင့်လှစ်

သထုံ အောက်တိုဘာ ၂၄

မွန်ပြည်နယ် သထုံခရိုင် ပြည်သူ့စာကြည့်တိုက်ရှိ လူထုအခြေပြုဗဟိုဌာနခန်းမ၌ ပြန်ကြားရေးနှင့်ပြည်သူ့ဆက်ဆံရေး ဦးစီးဌာနနှင့် အားကစားနှင့် ကာယပညာဦးစီးဌာနတို့ပူးပေါင်း၍ သီတင်းကျွတ်ကျောင်းပိတ်ရက်ကာလ ကျောင်းသား ကျောင်းသူများ ကိုယ်ကာယကြံ့ခိုင်ရေးအတွက် Physical Fitness Dance သင်တန်းကို ယနေ့နံနက်ပိုင်းက စတင်ဖွင့်လှစ်သည်။

ဦးစွာ ခရိုင်ပြန်ကြားရေးနှင့် ပြည်သူ့ဆက်ဆံရေး ဦးစီးဌာနမှ လက်ထောက် ညွှန်ကြားရေးမှူး ဒေါ်လှလှဌေးက သင်တန်းဖွင့်လှစ်ပေးရသည့် ရည်ရွယ်ချက်ကို ရှင်းလင်း အမှာစကားပြောကြားပြီး ခရိုင်အားကစားနှင့် ကာယပညာဦးစီးဌာနမှ ဦးစီးအရာရှိ ဒေါ်သဇင်လှိုင်က Physical Fitness Dance ကစားခြင်းဖြင့် ဦးနှောက်ကျန်းမာရေးကို ကောင်းမွန်စေပြီး မိမိကိုယ်ကို ယုံကြည်မှုများ ရရှိမည်ဖြစ်ကြောင်း၊ ခန္ဓာကိုယ် ပျော့ပျောင်းခြင်း၊ စိတ်ဖိစီးမှုများကို လျှော့ချပေးနိုင်ခြင်း၊ စိတ်ဓာတ်ကျဆင်းမှုကို လျော့နည်းစေခြင်း၊ ကိုယ်အလေးချိန် လျော့ကျစေခြင်း စသည့် အကျိုးကျေးဇူးများကို ရရှိနိုင်မည်ဖြစ်ကြောင်း ရှင်းလင်းပြောကြားကာ သင်တန်းကို ဆက်လက်ပို့ချပေးခဲ့သည်။

အဆိုပါသင်တန်းကို အောက်တိုဘာ ၂၄ ရက်မှ ၂၆ ရက်အထိဖွင့်လှစ်ပေးသွားမည်ဖြစ်ပြီး ဝါးတောအခြေခံပညာ မူလတန်းလွန်ကျောင်းမှ အလယ်တန်းအဆင့် ကျောင်းသူ ၂၀ တက်ရောက်ကြကြောင်း သိရသည်။ ခရိုင်(ပြန်/ဆက်)

မနက်ဖြန် မွန်းတည့်ချိန်အထိ ခန့်မှန်းချက်

နေပြည်တော် အောက်တိုဘာ ၂၄

ရှမ်းပြည်နယ်(အရှေ့ပိုင်း)၊ ကယားပြည်နယ်၊ ကရင်ပြည်နယ်နှင့်မွန်ပြည်နယ်တို့တွင် နေရာကျဲကျဲ၊ နေပြည်တော်နှင့် ရန်ကုန်တိုင်းဒေသကြီးတို့တွင် နေရာစိပ်စိပ်နှင့် ကျန်တိုင်းဒေသကြီးနှင့် ပြည်နယ်တို့တွင် နေရာအနှံ့အပြား မိုးထစ်ချုန်းရွာပြီး စစ်ကိုင်းတိုင်းဒေသကြီး၊ မန္တလေးတိုင်းဒေသကြီး၊ မကွေးတိုင်းဒေသကြီး၊ ချင်းပြည်နယ်နှင့် ရခိုင်ပြည်နယ်တို့တွင် ဒေသအလိုက်နှင့် ပဲခူးတိုင်းဒေသကြီး၊ ရန်ကုန်တိုင်းဒေသကြီး၊ ဧရာဝတီတိုင်းဒေသကြီးနှင့် ကချင်ပြည်နယ်တို့တွင် နေရာကွက်၍ မိုးကြီးနိုင်သည်။ ရွာရန်ရာနှုန်းပြည့် ဖြစ်သည်။ မိုး/ဇလ

မဃဒေဝလင်္ကာသစ်ကြီး နှစ် ၁၂၀ ပြည့်

မောင်လူမွေး(မြန်မာမှု)

မဟာသုတကာရီ မဃဒေဝလင်္ကာသစ်ကျမ်းကြီးကို မန်လည်ဆရာတော်ကြီး ရေးသားသီကုံးပြီးဆုံးသည့်နေ့သည် ဇာတာတော်သက်အရဆိုပါက **(၁၃၈၅ တော်သလင်း လဆုတ် ၁၄ ရက် = ၁၃-၁၀-၂၀၂၃ သောကြာနေ့တွင်)** နှစ်ပေါင်း ၁၂၀ ပြည့်ခဲ့လေပြီ။

လူတို့ဝေါဟာတွင် ဇာတာသက်ဟု ရှိလေသည်။ မြန်မာလူမျိုးတို့ အဖို့ ရှေးအစဉ်အလာ မွေးဖွားပြီးနောက် ထိုနေ့ ရက် လ နှစ်တို့ကို အကြောင်းပြု၍ ဝိသောဒရီဒသာစနစ်နှင့် ဇာတာဖွဲ့ကြ၏။ **"အောင်ဇေယျတု... ကောဇာသက္ကရာဇ်... နှစ်... လ... ရက်... နေ့ လဂ်စန်းဂြိုဟ်နေ တြင်း-နဝင်းများကို ရေးသားပြီး အဆုံးတွင် အသက် ၁၂၀ ရှည်စေသောဝ်"** ဟု ရေးထိုးကြလေသည်။

မန်လည်ဆရာတော်နှင့် **မဃဒေဝလင်္ကာသစ်**ကို မြန်မာစာ မြန်မာမှုများကို လေ့လာလိုက်စားသူတိုင်း သိရှိကြပေသည်။ မန်လည်ဆရာတော်ကို စစ်ကိုင်းတိုင်း အင်းတော်မြို့နယ် မင်းကုန်းရပ်တွင်(၁၂၀၃ ခု တန်ခူးလဆန်း ၁၂ ရက် အင်္ဂါနေ့ = ၂၂-၃-၁၈၄၂) သန်းခေါင်ကျော် ၃ ချက်တီးအချိန်တွင် ဖွားမြင်တော်မူသည်။ အဖမှာ စာရေးကြီး ဦးထင်ညို+အမိ ဒေါ်ဖြေ၊ ငယ်မည် **မောင်မာ** ဖြစ်၏။ ၁၂ နှစ်သားအရွယ်တွင် စတင်ကျောင်းနေ၍ ၁၆ နှစ်တွင် ရှင်သာမဏေပြုသည်။ ဘွဲ့တော်မှာ **ရှင်ဇဝန** ဖြစ်သည်။ သက်တော် ၂၂ နှစ်မှ ရဟန်းအဖြစ်ကို အတည်ပြုသည်။ ပထမရဟန်းခံသော ဝါကို ရဟန်းခံသည့် သိမ်နှင့်ဆက်စပ်၍ ဝိနယကုက္ကုစ္စ သံသယဖြစ်၍ အတည်မပြုခဲ့ပေ။

ကျမ်းစာပေါင်း ၆၃ မျိုးကို ရေးသားပြုစုခဲ့

ဆရာတော်သည် ကျမ်းစာပေါင်း ၆၃ မျိုးကို ရေးသားပြုစုခဲ့သည်။ ဤ၌ **"မဃဒေဝလင်္ကာသစ်ကျမ်းပြီးနှစ်"**ကို အဓိကတင်ပြလိုရင်း ဖြစ်ပါသည်။

ဤကျမ်းကို သက်တော် ၃၂ နှစ် ၁၂၃၅ ခုနှစ်တွင် စတင်ရေးသားခဲ့သည်။ သို့တိုင် သာသနာ့ကိစ္စအဝဝကြောင့် အပြီးမသတ်နိုင်ခဲ့ပေ။ နောင် ထိုစာကို ဆက်ရေးပါရန် ပုဂ္ဂိုလ်တစ်ဦးက လျှောက်ထား၍ ဆက်၍ရေးသားကြောင်း **"ကြံစည်စိတ်က၊ ဆယ်ဝါရတွင်၊ စ၍ရေးသား၊ ပြုပါငြားလည်း၊ ဘုရားအမှု၊ ရှင်လူအရေး၊ ရှုပ်ထွေးတုံလျှင်း၊ သို့အခင်းကြောင့်၊ တင်းလင်းထားသို၊ မပြီးလိုခဲ့ ပုဂ္ဂိုလ်တစ်ယောက်၊ မဟာမြောက်မှ၊ အောက်မေ့ပြန်ဘိ၊ ရသတိဖြင့်၊ နှမိနှမြော၊ လွန်ခဲ့သောဟု၊ မျှောသွားရေဝယ်၊ လိုက်၍ဆယ်သို့"** (ပိုဒ်ရေ- ၅၉၁)ဟု ဆက်စပ်ကာ ဤလင်္ကာကြီးကို အခန်းရေ၊ အပိုဒ်ရေ၊ အကြောင်းအရာအလိုက် မည်သို့ရေးသားထားသည် ရေးသောအကြောင်းအရာ အချက်အလက်တွင်လည်း **"မီးကတော့ပူတယ်၊ ရေကတော့အေးတယ်"**ဟူသောအကြောင်းအရာ ထူးထူးခြားမဟုတ်သည့် ရေးထားသည့်စာမျိုး မဟုတ်ကြောင်းကို **"ရေပူအေးငြား၊ မီးကားပူတောင်း၊ ဆိုတုံရှောင်းသို့၊ အကြောင်းပေ့ါဘိ၊ ထူးမရှိဘဲ၊ ဆိုမိဆိုရာ၊ မဆိုစွာတည့်"**(ပိုဒ်ရေ-၂) ဟု နိဒါန်းတွင် ကျမ်းပြုချက်အပြစ် ၅ ပါးကို ရှောင်လွှဲပြီး ရေးသားထားကြောင်းကို ဖော်ပြထားလေသည်။

မဃဒေဝလင်္ကာသစ်ကျမ်းကြီးမှာ သတ်ပုံခွဲထားအနေဖြင့်လည်းကောင်း၊ ရာဇဝင်သမိုင်းဆိုင်ရာအနေဖြင့် လည်းကောင်း၊

မန်လည်ဆရာတော်ဘုရားကြီး ပုံတော်

လောကီသုတဆိုင်ရာနှင့်လောကုတ္တရာစာပေအနေဖြင့် လည်းကောင်း၊ အလင်္ကာကျမ်းကြီးအနေဖြင့်လည်းကောင်း၊ ဓမ္မကြောင်း ရာဇကြောင်း အနေဖြင့်လည်းကောင်း စွယ်စုံနည်းစုံရှုထောင့်စုံမှ ကြည့်ရှုခံစားသိရှိနိုင်သော စာပေလင်္ကာကျမ်းကြီးဖြစ်သည်။

မြန်မာစာပေလောကတွင် စွယ်စုံအနေဖြင့်အသုံးပြု၍ ကြည့်နိုင်သောကျမ်းမှာ စိန္တကျော်သူ ဦးဩ၏ **"ကဝိလက္ခဏာသတ်ပုံသံပေါက်ကျမ်း"** နှင့် ဤ **"မဟာသုတကာရီ မဃဒေဝလင်္ကာသစ်ကျမ်း"** ဟု ဆိုနိုင်ရာသည်။ ထိုသို့သဘောကို **"လောကဓမ္မ၊ ရာဇထုံးဦး၊ မလွန်ကျူးဘဲ၊ နည်းထူးများလှ၊ ကျမ်းထိုမျှကို၊ သုတပေါင်းကာ၊ ပြုတတ်စွာကြောင့်၊ မဟာသုတကာရီ၊ သညီတပ်ဘွဲ့၊ လင်္ကာသွဲ့၍..."**(ပိုဒ်ရေ-၅၉၁) ဟု ဆရာတော်က ရေးဖွဲ့ထားသည်ကို ကိုးကား၍ဆိုခြင်းဖြစ်ပါ၏။ ဤလင်္ကာသစ်ကျမ်းကြီးကို ပညာရှင်များ၊ သုတေသီများ၊ စာပြုပုဂ္ဂိုလ်များ ရည်ညွှန်းကိုးကား ဖွင့်ဆိုရေးသားကြရာ ဖွင့်၍ပင် မကုန်ခန်းနိုင်၊ ကိုးကား၍ပင် မကုန်ခန်းနိုင်ဆိုရမည်ဖြစ်သည်။

ကျမ်းကြီးနိဂုံးအပြီး သတ်သည့်နေ့

ဤမျှ ကြီးကျယ်ခမ်းနား လေးနက်လှသော ကျမ်းကြီးနိဂုံးအပြီး သတ်သည့်နေ့ကို **"ခြောက်ဆယ့်ခြောက်ခု၊ နှစ်အစုတွင်၊ ဥတုဝသန်၊ နံကာလွန်မှ၊ လမွန်သစ်ဆင်း၊ တော်သလင်း၏၊ လမင်းစန္ဒီ၊ မကွယ်မီဝယ်၊ စုဒ္ဒသီစက်၊ ပူးမင်းရက်နိုက်၊ စာတက်စာနာ၊ သဃ်ာအများ၊ တပည့်သားအား၊ ပြုငြားမချွတ်၊ စာပို့ဝတ်လည်း၊ မလွတ်စေရ၊ ပို့ချပြီးခါ၊ ထိုင်ရာမထ၊ လက်မကြွဘဲ၊ ထိုညနာရီ၊ ရှစ်ချက်ဆီတွင်၊ ဤစာနတ်မောင်း၊ အောင်စည်ညောင်းသည်။ ။ တိုက်သောင်းကြားစေ ခြိမ့်အုန်းတည်း။ ။ "** (ပိုဒ်ရေ- ၅၉၁)ဟု နိဂုံးချုပ်ထားလေသည်။ (သက္ကရာဇ် ၁၂၆၆ ခု တော်သလင်းလဆုတ် ၁၄ ရက် ခရစ်နှစ် ၇-၁၀-၁၉၀၄ သောကြာနေ့ ည ၈ နာရီ) ထို့ကြောင့် ဇာတာသက်နှင့် ပြောရပါက နှစ် ၁၂၀ ပြည့်ပေပြီ၊ ထိုအကျော်ကို ဝေဒဇာတာတော်ပုံအရ သမိုင်းဝင်ပြီဟုဆိုရပါမည်။

မြန်မာစာပုံနှိပ်သမိုင်းတွင် ရှေးရေးပေမူများကို နောင်တွင် စာရွက်နှင့် ရေးကူးပုံနှိပ်ကြမြဲဖြစ်သည်။ ထိုခေတ်ကာလအချိန်တွင် စက္ကူစာရွက်များပေါ်နေပေပြီ။ ဆရာတော်သည် ဤမဟာသုတကာရီ လင်္ကာသစ်ကျမ်းကြီးကို မိမိလက်ရေးဖြင့် နမောတဿမှစတင်၍ နိဂုံးအဆုံးတိုင် ဗလာစာအုပ်ပေါ်တွင် ရေးသားတော်မူခဲ့ပေသည်။ ထိုလက်ရေးမူကို စတင်ပုံနှိပ်ခြင်းဖြစ်သည်။

ပထမပုံနှိပ်မူကို ၁၂၆၉ ခု မန္တလေးမြို့ ဆိုင်းတန်းလမ်း ရတနာဒီပ ပုံနှိပ်တိုက်က ရိုက်နှိပ်ခဲ့သည်။ စာမျက်နှာ ၃၀၄ မျက်နှာ၊ အခန်းပေါင်း ၆ ခန်းနှင့် အပိုဒ်ပေါင်း ၃၂၂ ပိုဒ်ပါရှိသည်။

ဒုတိယရိုက်နှိပ်မူမှာ ၁၂၇၆ ခုနှစ် ရန်ကုန်မြို့ ၂၅ လမ်း စာဆိုတန်းတိုက် ၁၇/၁၈ ပြည်ကြီးမဏ္ဍိုင်ပိဋကမှ ပုံနှိပ်တိုက်က ရိုက်နှိပ်ခဲ့သည်။ ပြင်ဆင်ချက်ပါဝင်ပြီး စာမျက်နှာ ၄၈၆၊ အခန်းပေါင်း ၆ ခန်းနှင့် ပိုဒ်ရေ-၆၂၄ ပိုဒ်ပါဝင်ခဲ့လေသည်။

တတိယစာမူမှာ ထူးခြားလှပေသည်။ ၁၂၈၁ ခုနှစ်တွင် ဖော်ပြပါ ပုံနှိပ်မူ ၂ ခုကို စိစစ်၍ ဆရာတော်ကြီး ပျံလွန်တော်မမူမီ ဖြည့်စွက်ချက်-၉၉၇ ချက်၊ ပြင်ဆင်ချက် - ၅၅၅ ချက်၊ နုတ်ပယ်ချက်- ၈ ချက် စုစုပေါင်း ၁၅၆၀ ရှိသည်။ အခန်း ၆ ခန်းနှင့် အခန်းပယ် ၅၂ ပိုဒ် စုစုပေါင်း ၆၂၅ ပိုဒ် ရေးဖွဲ့ထားခဲ့လေသည်။

မန်လည်ဒေသ၌ပင် ပျံလွန်တော်မူခဲ့

ထိုစာမူကို မန္တလေးမြို့ ဘုရားကြီးတိုက် အနောက်မုခ် ရွှေရေးဆောင်တိုက်၊ တိုက်အုပ် ဆရာတော် ဦးစန္ဒိမာက ကြီးကြပ်၍ ပေထက်အက္ခရာတင်ထားလေသည်။ ၁၂၈၁ ခုနှစ် နတ်တော်လဆန်း ၁၃ ရက်နေ့တွင် ရေးကူးပြီးဆုံးသည်။ ပေအင်္ဂါ ၂၆ အင်္ဂါရှိသည်။ ယခု အဆက်ဆက်ရိုက်နှိပ်နေသောမူမှာ ဤပေမူပင်ဖြစ်သည်။ ထိုစာမူကို ဆရာတော်သည် ဖော်ပြပါအတိုင်းစိစစ်ပြီး နောင်တစ်နှစ်အကြာတွင်(၁၂၈၂ ခုနှစ် တော်သလင်းလဆန်း ၁၃ ရက်၊ နံနက် ၁:၃၀ နာရီ= ၂၅-၉-၁၉၂၀) တွင် မန်လည်ဒေသ၌ပင် ပျံလွန်တော်မူခဲ့လေသည်။

ခေတ်အဆက်ဆက်ရှေးစာဆိုတော်တို့၏ စာမူများကို ပေမူမှသည် ပုံနှိပ်မူသို့ ပြောင်း၍ ရိုက်နှိပ်ကြရိုးရှိပေသည်။ **"မဟာသုတကာရီ မဃလင်္ကာသစ်ကြီး"** မှာမူ ပုံနှိပ်မူမှပေမူသို့ တင်သည်မှာ စာပေသမိုင်းတွင် ရှားရှားပါးပါးဖြစ်ပါ၏။

မူလပထမစတင်ပုံနှိပ်စကပင် ပါဠိဆရာကြီး ဦးဖြေ၊ ပါဠိဆရာကြီး ဦးညွန့်၊ ပါဠိဆရာကြီး ဦးဝင်းမောင်၊ ဦးအေးမောင်၊ ဦးဖေမောင်တင် စသည့်

စာမျက်နှာ ၁၂ သို့ ○

> **မဃဒေဝလင်္ကာသစ်ကျမ်းကြီးမှာ သတ်ပုံခွဲထားအနေဖြင့်လည်းကောင်း၊ ရာဇဝင်သမိုင်းဆိုင်ရာအနေဖြင့် လည်းကောင်း၊ လောကီသုတဆိုင်ရာနှင့် လောကုတ္တရာ စာပေအနေဖြင့်လည်းကောင်း၊ အလင်္ကာကျမ်းကြီး အနေဖြင့်လည်းကောင်း၊ ဓမ္မကြောင်း ရာဇကြောင်းအနေဖြင့်လည်းကောင်း စွယ်စုံနည်းစုံ ရှုထောင့်စုံမှ ကြည့်ရှုခံစား သိရှိနိုင်သော စာပေလင်္ကာကျမ်းကြီးဖြစ်**

မဃဒေဝလင်္ကာသစ်ကျမ်းကြီးကို ဆရာတော်ဘုရားကြီးကိုယ်တော်တိုင် ရေးသားသည့်လက်ရေးစာပုံ

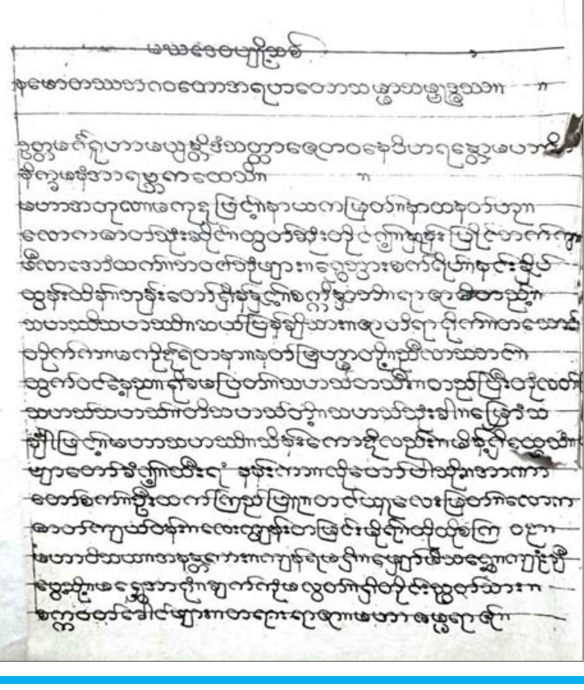

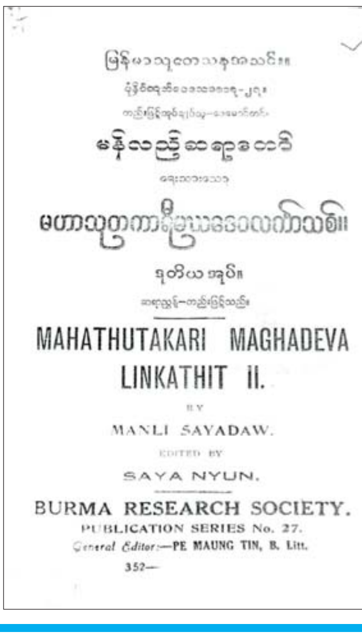

မြန်မာသုတေသနအသင်း။

မန်လည်ဆရာတော်

မဟာသုတကာရီ မဃဒေဝလင်္ကာသစ်။

ဒုတိယ အုပ်။

MAHATHUTAKARI MAGHADEVA LINKATHIT II.

BY

MANLI SAYADAW.

EDITED BY

SAYA NYUN.

BURMA RESEARCH SOCIETY.

PUBLICATION SERIES No. 27.

General Editor:—PE MAUNG TIN, B. Litt.

352—

မန်လည်ဆရာတော်ဘုရားကြီးအသုံးပြုခဲ့သည့် ကော်ပီစာအုပ်မျက်နှာဖုံး

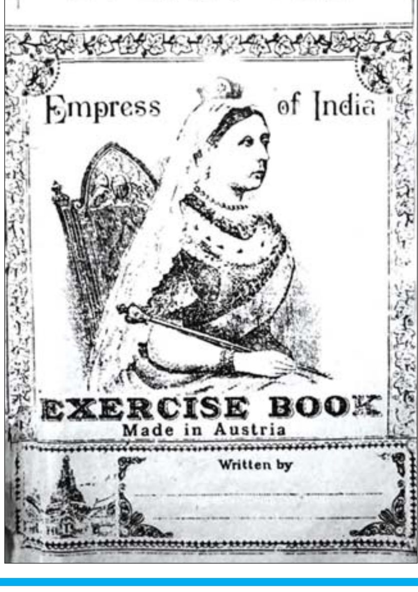

မန်လည်ဆရာတော်ဘုရားကြီးအသုံးပြုခဲ့သည့် ကော်ပီစာအုပ်ကျောဖုံး

ဒုတိယဝန်ကြီး ဦးဗိုလ်ဗိုလ်ကျော် ဝါးခယ်မမြို့နယ် ရွှေလောင်းကျွန်းပတ်တာအတွင်းရှိ ထော်ကန္တတ်ရေထိန်းတံခါး ကြည့်ရှုစစ်ဆေး

နေပြည်တော် အောက်တိုဘာ ၂၄

စိုက်ပျိုးရေး၊ မွေးမြူရေးနှင့် ဆည်မြောင်းဝန်ကြီးဌာန ဒုတိယဝန်ကြီး ဦးဗိုလ်ဗိုလ်ကျော်သည် အောက်တိုဘာ ၂၂ ရက်တွင် ဝါးခယ်မမြို့နယ် ရွှေလောင်းကျွန်းပတ်တာအတွင်းရှိ ထော်ကန္တတ်ရေထိန်းတံခါးကို ကြည့်ရှုစစ်ဆေးပြီး ရေသွင်း၊ ရေထုတ် ပုံမှန်ဆောင်ရွက်နိုင်ရေး၊ မိုးစပါးများ ရေကြီးနစ်မြုပ်မှုမှ ကာကွယ်နိုင်ရန်နှင့် နွေစပါး ရေရရှိရေးအတွက် ရေသိုလှောင်ပေးသွင်းနိုင်ရေး ဆောင်ရွက်ရန် လိုအပ်ချက်များကို တာဝန်ရှိသူများအား ဆွေးနွေးမှာကြားသည်။

ကြည့်ရှုအားပေး

ထိုမှတစ်ဆင့် ဒုတိယဝန်ကြီးသည် မော်လမြိုင်ကျွန်းမြို့နယ် မယ်တလိုင်းကျေးရွာအုပ်စုရှိ မျိုးစေ့ထုတ်တောင်သူများ၏ စီးပွားဖြစ် မျိုးသန့် မျိုးစေ့ထုတ်စိုက်ခင်းကို ကြည့်ရှုအားပေးသည်။ ထို့နောက် မအူပင်မြို့နယ် ရေလဲ-သဲဖြူ-အောင်ဘုံ ရေနုတ်မြောင်း ပြန်လည်တူးဖော်ပြီးစီးမှုနှင့် ငါးကြီးဂရက်ကျေးရွာအုပ်စု တောင်သူများ၏ မိုးစပါးမျိုးစေ့ထုတ် စိုက်ခင်းတို့ကို ကြည့်ရှုအားပေးသည်။

ယင်းနောက် ဒုတိယဝန်ကြီးသည် ငါးလုပ်ငန်းဦးစီးဌာန တလုပ်လှငါးလုပ်ငန်းစခန်း၏ ငါးသားပေါက်ထုတ်လုပ်ခြင်း၊ မျိုးစိုက်ထည့်ခြင်း၊ ငါးမွေးမြူရေးဆိုင်ရာ နည်းပညာပေးလုပ်ငန်းနှင့် သုတေသနလုပ်ငန်းများ၊ ငါးသားဖောက်များ ဖြန့်ဖြူးခြင်း၊ ဒေသငါးမျိုးစိတ်ဖြစ်သည့် ငါးမြင်းမျိုးစိတ် ငါးသားဖောက်ခြင်းလုပ်ငန်း ဆောင်ရွက်နိုင်ရန် စီမံထားရှိမှုများကို ကြည့်ရှုစစ်ဆေးပြီး တောင်သူများအား ငါးသားပေါက်နှင့် နည်းပညာများ ကူညီပံ့ပိုးပေးရန် ဆွေးနွေးမှာကြားသည်။

အလားတူ ဒုတိယဝန်ကြီးသည် ထနီးကျေးရွာရှိ စီးပွားဖြစ် ငါးမွေးမြူရေးလုပ်ငန်း ဆောင်ရွက်လျက်ရှိသော တောင်သူဦးသိန်းဦး၏ ငါးမွေးကန်သို့ ရောက်ရှိပြီး ငါးအစာကို ဒေသ၌ အလယ်တကူရရှိနိုင်သည့် အာလူးနှင့် ကန်စွန်းဥများ ထည့်သွင်းကျွေးမွေးနေမှုကို ကြည့်ရှုအားပေးသည်။

ယင်းနောက် မအူပင်မြို့နယ် ထနီးရေတံခါး ရေထုတ်နုတ်နေမှုအခြေအနေများကို ကြည့်ရှုစစ်ဆေးပြီး ရေကြီးနစ်မြုပ်မှုလျော့ကျစေရေးနှင့် နွေစပါး အောင်ရေလုံလောက်စွာရရှိစေရေးအတွက် သက်ဆိုင်ရာဌာနများ ပူးပေါင်းဆောင်ရွက်သွားကြရန် ဆွေးနွေးမှာကြားသည်။

ဒုတိယဝန်ကြီးသည် ယမန်နေ့နံနက်ပိုင်းက ရန်ကုန်တိုင်းဒေသကြီးနှင့် ပဲခူးတိုင်းဒေသကြီးတို့တွင် ရေကြီးရေလျှံမှုလျှော့ချရေးဆိုင်ရာ ကိစ္စရပ်များကို ဆည်မြောင်းနှင့် ရေအသုံးချမှု စီမံခန့်ခွဲရေးဦးစီးဌာနအောက်ရှိ စူးစမ်းလေ့လာရေးဌာနခွဲ၊ ဘူမိဗေဒဌာနခွဲ၊ ဒီဇိုင်းနှင့် ပုံထုတ်လုပ်ငန်းဌာနခွဲများမှ တာဝန်ရှိသူများနှင့် ရန်ကုန်မြို့ ဆည်မြောင်းနှင့် ရေအသုံးချမှုစီမံခန့်ခွဲရေးဦးစီးဌာန အစည်းအဝေးခန်းမ၌ တွေ့ဆုံဆွေးနွေးသည်။

ယင်းနောက် ဒုတိယဝန်ကြီးသည် ထောက်ကြန့်စက်မှုလယ်ယာဦးစီးဌာန အမှတ်(၃၅) စက်မှုလယ်ယာစခန်း လုပ်ငန်းဆောင်ရွက်နေမှုများနှင့် ထွန်စက်နှင့် မောင်းနှင်နိုင်သည့် ရွှေ့လျားစပါးအခြောက်ခံစက်အား ကြည့်ရှုစစ်ဆေးပြီး လိုအပ်သည်များ ဆွေးနွေးမှာကြားခဲ့ကြောင်း သိရသည်။

သတင်းစဉ်

လားရှိုးမြို့ ရေပေးဝေရေးလုပ်ငန်းများအတွက် စိတ်ဝင်စားမှုအဆိုပြုလွှာ စိစစ်ရွေးချယ်

လားရှိုး အောက်တိုဘာ ၂၄

ရှမ်းပြည်နယ် စည်ပင်သာယာရေးဌာန၊ လားရှိုးမြို့နယ် စည်ပင်သာယာရေးဌာန၊ လားရှိုးမြို့ တိုးချဲ့ရေပေးဝေရေး လုပ်ငန်းနှင့် လက်ရှိမြို့ရေပေးရေးလုပ်ငန်းများ ဆောင်ရွက်ခြင်းအတွက် ဦးစွာ စိတ်ဝင်စားမှုအဆိုပြုလွှာ (EOI) စိစစ်ရွေးချယ်ရေး အခမ်းအနားကို ယနေ့နံနက် ၁၀ နာရီက လားရှိုးမြို့ မြို့တော်ခန်းမ၌ ကျင်းပသည်။

အခမ်းအနားတွင် ပြည်နယ်အစိုးရအုပ်ချုပ်ရေးအဖွဲ့ခွဲ (ရှမ်းမြောက်)ဥက္ကဋ္ဌ ဦးမျိုးကျော်က အဖွင့်အမှာစကား ပြောကြားပြီး စိတ်ဝင်စားမှုအဆိုပြုလွှာ (EOI) စိစစ်ရွေးချယ်ရေး ကြီးကြပ်မှုကော်မတီအတွင်းရေးမှူး ရှမ်းပြည်နယ် စည်ပင်သာယာရေးဌာနမှ ညွှန်ကြားရေးမှူး ဦးစိုင်းထွန်းထွန်းက (EOI) ခေါ်ယူခြင်းဆိုင်ရာ စည်းကမ်းချက်များနှင့် ပတ်သက်၍ ရှင်းလင်းပြောကြားသည်။

ရှင်းလင်းတင်ပြ

ထို့နောက် ရှမ်းပြည်နယ်စည်ပင်သာယာရေးဌာနခွဲ (လားရှိုး)မှ ဒုတိယ အင်ဂျင်နီယာမှူးကြီး ဦးကျော်မိုးခိုင်က (EOI) ခေါ်ယူခြင်းဆိုင်ရာ စည်းကမ်းချက်များကို ရှင်းလင်းပြောကြားပြီး ကုမ္ပဏီများမှ တင်သွင်းလာသော အဆိုပြုလွှာများကို သက်ဆိုင်ရာစိစစ်ရေးအဖွဲ့များက ဖွင့်ဖောက်စိစစ်ကာ အဆိုပြုလွှာ တင်သွင်းထားသော ကုမ္ပဏီက Power Point ဖြင့် လုပ်ငန်းဆောင်ရွက်မည့် အခြေအနေများကိုရှင်းလင်းတင်ပြသည်။

ယင်းနောက် စိတ်ဝင်စားမှု အဆိုပြုလွှာ တင်သွင်းထားသော ကုမ္ပဏီက တင်ပြလာမှုအပေါ် စိစစ်ရေးအဖွဲ့ဝင်များက သိရှိလိုသည်များ ပြန်လည်မေးမြန်းခဲ့ကြကြောင်း သိရသည်။

စိုင်းထွန်း(လားရှိုး)

○ စာမျက်နှာ ၁၁ မှ

မြန်မာစာပေပညာရှင်ကြီးများက အဆက်ဆက် ကြီးကြပ်ပြင်ဆင် ပုံနှိပ်ခဲ့ကြရာ စာကျစာန များစွာ မရှိရဘဲ ပုံနှိပ်မှုများ သန့်ရှင်းစင်ကြယ်မှု ရှိခဲ့လေသည်။ မန်လည်စာပေ စောင့်ရှောက်ရေးအဖွဲ့ ဖွဲ့စည်းပြီး ၁၉၇၆ နှစ် နောက်ပိုင်း ရိုက်နှိပ်သည့် မှုများသည် ပို၍ကောင်းမွန်လာပေသည်။ ဟံသာဝတီပုံနှိပ်တိုက်၊ သာသနာရေးပုံနှိပ်တိုက် တို့တွင် ရိုက်နှိပ်၍လည်း (ပိဋကပညာရှင်နှင့် ဘာသန္တရစာပေပညာရှင်များရှိ၍) အထူး ကောင်းမွန်လာပေသည်။ ဤသို့ဖြင့် အကြိမ်ကြိမ် ပုံနှိပ်ထုတ်ဝေလာရာ ၁၃၆၆ ခုနှစ်တွင် နှစ်ပေါင်း ၁၀၀ ပြည့်ခဲ့ပြီ။ ရာပြည့်ပွဲတော်ကို ၁၃၆၆ ခုနှစ် တပေါင်းလဆန်း ၁၁ ရက်နေ့မှ ၁၅ ရက်နေ့အထိ ဆရာတော်ကြီး ဇာတိမြေမန်လည်ကျောင်းတိုက်ကြီးတွင် ကျင်းပခဲ့လေသည်။ ရာပြည့်စာပေယဉ်ကျေးမှု အနုပညာမဂ္ဂဇင်းထုတ်ဝေခြင်း၊ စာပေဟောပြောပွဲ ကျင်းပခြင်း၊ ပြပွဲပြသခြင်းများ ပြုလုပ်ပူဇော်ခဲ့ကြပါသည်။

စာရေးသူသည် ၂၀၁၈ ခုနှစ် စက်တင်ဘာလတွင် မပုပ်မသိုးဘဲ ရွှေပိန်းချထားသော မန်လည်ဆရာတော်၏ ရုပ်ကလာပ်တော်ကို သွားရောက်ဖူးမြော်ကြည်ညိုခဲ့ဖူးပါသည်။ ထိုအခါက သိကျွမ်းခဲ့သော ယခုမန်လည်ဆရာတော်ဦးစန္ဒိမာကို နှစ် ၁၂၀ ပြည့်အကြောင်း၊ ဖုန်းဖြင့်လျှောက်ထားရာ ဆန္ဒပြုမှာကြားချက်ကို ဤဆောင်းပါးဖြင့် ဖြည့်ဆည်းပါကြောင်းနှင့် မဟာသုတကာရီမဃဒေဝလင်္ကာသစ်ကြီး ပြီးမြောက်နိဂုံးချုပ်သည့် နှစ် ၁၂၀ ပြည့်ကို ဂုဏ်ပြုကြည်ညို ပူဇော်ရပါကြောင်း လေ့လာတင်ပြအပ်ပါသည်။ ဆရာတော်ကြီး၏ မဟာသုတကာရီမဃဒေဝ လင်္ကာသစ်ကြီးသည် ရာစုနှစ်ပေါင်းများစွာ တည်တံ့ခိုင်မြဲပြီး မြန်ပြည်သူများ သုတ ရသကိုခံစားကြည်ညိုနိုင်ကြပါစေဟု ဆန္ဒပြုနိဂုံးချုပ်ပါသည်။ ။

၂၀၂၃ ခုနှစ် နှစ်လယ်မြန်မာ့ကျောက်မျက်ရတနာပြပွဲ ပဉ္စမနေ့ ဆက်လက်ကျင်းပ ကျောက်စိမ်းအတွဲပေါင်း ၇၀၂ တွဲ ရောင်းချနိုင်ခဲ့

နေပြည်တော် အောက်တိုဘာ ၂၄

၂၀၂၃ ခုနှစ် နှစ်လယ် မြန်မာ့ကျောက်မျက်ရတနာပြပွဲ ပဉ္စမနေ့ကို နေပြည်တော်ရှိ မဏိရတနာကျောက်စိမ်းခန်းမ၌ ဆက်လက်ကျင်းပသည်။

လေ့လာကြည့်ရှု

နံနက်ပိုင်းမှစတင်၍ ပြည်တွင်း၊ ပြည်ပ ရတနာကုန်သည်များသည် မဏိရတနာကျောက်စိမ်းခန်းမရှိ သတ်မှတ်နေရာများအလိုက် ခင်းကျင်းပြသထားသည့် ကျောက်စိမ်းအတွဲများကို စိတ်ကြိုက်လေ့လာကြည့်ရှုကြသည်။

ပြပွဲတွင် ကျောက်စိမ်းအတွဲပေါင်း ၄၀၄၅ တွဲကို နေ့ရက်အလိုက် အိတ်ဖွင့်တင်ဒါစနစ်ဖြင့် ရောင်းချခြင်းဖြစ်ပြီး ယနေ့တွင် ကျောက်စိမ်းအတွဲ ၇၅၀ ကို ပြည်တွင်း၊ ပြည်ပ ရတနာကုန်သည်များအား အိတ်ဖွင့်တင်ဒါစနစ်ဖြင့် ရောင်းချပေးခဲ့ရာ ကျောက်စိမ်းအတွဲပေါင်း ၇၀၂ တွဲ ရောင်းချရကြောင်း ကြေညာသည်။

ပြပွဲဆဋ္ဌမနေ့တွင် ရောင်းချမည့် ကျောက်စိမ်းအတွဲပေါင်း ၇၅၀ ကို ပြည်တွင်း၊ ပြည်ပ ရတနာကုန်သည်များက ကြည့်ရှုစစ်ဆေးကြပြီး ဈေးနှုန်းတင်သွင်းလွှာများကို တင်ဒါပုံးအတွင်းသို့ ထည့်သွင်းကြသည်။

ကျောက်စိမ်းအတွဲပေါင်း ၇၅၀ အတွက် ဈေးနှုန်းတင်သွင်းလွှာများကို တာဝန်ရှိသူများက မွန်းလွဲ ၃ နာရီတွင် ပိတ်သိမ်းပြီး တင်ဒါပုံးများကို ဖွင့်ဖောက်စစ်ဆေးကာ ရောင်းချရသည့် ကျောက်စိမ်းအတွဲများကို အောက်တိုဘာ ၂၅ ရက် နံနက် ၈ နာရီတွင် ကြေညာသွားမည်ဖြစ်ကြောင်း သိရသည်။

ထို့ပြင် ကျန်ရှိနေသည့် ကျောက်စိမ်းတွဲများကို နေပြည်တော်ရှိ မဏိရတနာကျောက်စိမ်းခန်းမ၌ အောက်တိုဘာ ၂၈ ရက်အထိ ဆက်လက်ရောင်းချပေးသွားမည်ဖြစ်ကြောင်း သိရသည်။

သတင်းစဉ်

ရေချွေတာရေး နည်းလမ်းများ

- ❖ သွားတိုက်နေစဉ် ဘုံဘိုင်ခေါင်း ဖွင့်မထားပါနှင့်။
- ❖ သွားတိုက်လျှင် ရေဖန်ခွက် အမြဲသုံးပါ။
- ❖ ယာဉ်များဆေးကြောလျှင် ရေပိုက်မသုံးပါနှင့်။
- ❖ ရေဖြည့်ထားသောပုံးဖြင့် ယာဉ်များကိုဆေးကြောပါ။

ဂါဇာဒေသ၌ အစ္စရေး၏ လေကြောင်းတိုက်ခိုက်မှုကြောင့် ပါလက်စတိုင်းနိုင်ငံသား ၅၈၀၀ နီးပါးသေဆုံး

ဂါဇာ အောက်တိုဘာ ၂၄

ဂါဇာကမ်းမြောင်ဒေသသို့ အစ္စရေးနိုင်ငံ၏ လေကြောင်းတိုက်ခိုက်မှုကြောင့် ပါလက်စတိုင်းနိုင်ငံသား ၅၇၉၁ ဦးသေဆုံးခဲ့ကြောင်း ဟားမတ်စ်အဖွဲ့၏ အုပ်ချုပ်မှုအောက်တွင်ရှိသော ကျန်းမာရေးဝန်ကြီးဌာနက အောက်တိုဘာ ၂၄ ရက်တွင် ပြောကြားသည်။

ထို့ပြင် အဆိုပါ အစ္စရေးနှင့် ဟားမတ်စ်တို့၏ အပြန်အလှန်ပစ်ခတ်မှုများကြောင့် ပါလက်စတိုင်းနိုင်ငံသား ၁၆၂၉၇ ဦး ဒဏ်ရာရရှိခဲ့ကြောင်းလည်း ယင်းကျန်းမာရေးဝန်ကြီးဌာန၏ ထုတ်ပြန်ချက်တစ်ရပ်အရ သိရသည်။

အစ္စရေး၏ လေကြောင်းတိုက်ခိုက်မှုသည် အောက်တိုဘာ ၇ ရက်က ဟားမတ်စ်တို့၏ အစ္စရေးစစ်တပ်ပစ်မှတ်များနှင့် မြို့များကို ကြီးမားသော တိုက်ခိုက်မှုမှ အစပြုခဲ့ခြင်းဖြစ်ပြီး ယခုအချိန်အထိ အစ္စရေးနိုင်ငံတွင် အနည်းဆုံး လူ ၁၄၀၀ သေဆုံးခဲ့ကြောင်း သိရသည်။

ကိုးကား - ဆင်ဟွာ

ဘာသာပြန် - အလင်းသစ်

တရုတ်နိုင်ငံ၌ ဓာတ်ဆီနှင့် ဒီဇယ်ဆီလက်လီဈေးနှုန်းများ လျှော့ချမည်

ပေကျင်း အောက်တိုဘာ ၂၄

တရုတ်နိုင်ငံ၌ မကြာသေးမီကဖြစ်ပေါ်ခဲ့သည့် နိုင်ငံတကာ ရေနံဈေးနှုန်းအပေါ် မူတည်၍ အောက်တိုဘာ ၂၅ ရက်မှစတင်ကာ ဓာတ်ဆီနှင့် ဒီဇယ်ဆီ လက်လီဈေးနှုန်းများကို လျှော့ချသွားမည်ဖြစ်ကြောင်း တရုတ်နိုင်ငံ၏ ထိပ်တန်းစီးပွားရေးစီမံချက်ရေးဆွဲသူတစ်ဦးက အောက်တိုဘာ ၂၄ ရက်တွင် ပြောကြားသည်။

လျှော့ချသွားမည်

ဓာတ်ဆီနှင့် ဒီဇယ်ဆီဈေးနှုန်းများကို တစ်တန်လျှင် ယွမ် ၇၀ (အမေရိကန်ဒေါ်လာ ၉ ဒသမ ၇၅ ဒေါ်လာခန့်) လျှော့ချသွားမည်ဖြစ်ကြောင်း တရုတ်နိုင်ငံ အမျိုးသားဖွံ့ဖြိုးတိုးတက်ရေးနှင့် ပြုပြင်ပြောင်းလဲရေးကော်မရှင်က ပြောကြားသည်။

တရုတ်နိုင်ငံ၏ အကြီးဆုံးရေနံကုမ္ပဏီသုံးခုဖြစ်သည့် တရုတ်အမျိုးသားရေနံကော်ပိုရေးရှင်း၊ တရုတ်ရေနံ ဓာတုကော်ပိုရေးရှင်းနှင့် တရုတ်အမျိုးသားကမ်းလွန်ရေနံကော်ပိုရေးရှင်းတို့နှင့် ရေနံချက်စက်ရုံများသည် ရေနံထုတ်လုပ်မှုကို ထိန်းသိမ်းရန်နှင့် တည်ငြိမ်သောထောက်ပံ့မှုများရရှိစေရေး သယ်ယူပို့ဆောင်ရေးအဆင်ပြေစေရန်ညွှန်ကြားထားကြောင်း အဆိုပါကော်မရှင်က ပြောကြားခဲ့သည်။

ကိုးကား - ဆင်ဟွာ

ဘာသာပြန် - အလင်းသစ်

လက်ဘနွန်နှင့် အီတလီကာကွယ်ရေးဝန်ကြီးများ အစ္စရေး-ဟားမတ်စ်ပဋိပက္ခနှင့် စပ်လျဉ်း၍ ညှိနှိုင်းဆွေးနွေး

ဘေရွတ် အောက်တိုဘာ ၂၄

လက်ဘနွန်နိုင်ငံ ကာကွယ်ရေးဝန်ကြီး မောရိုက်ဆလင်သည် ဂါဇာကမ်းမြောင်ဒေသတွင် လက်ရှိဖြစ်ပွားနေသော အစ္စရေး-ဟားမတ်စ်ပဋိပက္ခနှင့်စပ်လျဉ်း၍ ညှိနှိုင်းဆွေးနွေးရန် ဘေရွတ်မြို့၌ အလည်အပတ်ခရီးရောက်ရှိနေသော အီတလီကာကွယ်ရေးဝန်ကြီး ဂွီဒိုခရော့ဆက်တိုနှင့် တွေ့ဆုံခဲ့ကြောင်း သိရသည်။

တွေ့ဆုံစဉ်အတွင်း အီတလီကာကွယ်ရေးဝန်ကြီး ခရော့ဆက်တိုက အစ္စရေး-ဟားမတ်စ်ပဋိပက္ခအတွင်း ပြည်ပအဖွဲ့အစည်းများကို အကာအကွယ်ပေးရေး၏ အရေးပါမှုအကြောင်းကို အလေးထားပြောကြားခဲ့သည်။

ထို့ပြင် အီတလီကာကွယ်ရေးဝန်ကြီးက အပြစ်မဲ့ပြည်သူများအား အကာအကွယ်ပေးရေး တောင်းဆိုခဲ့ပြီး ကုလသမဂ္ဂယာယီတပ်ဖွဲ့နှင့် လက်ဘနွန်စစ်တပ်အကြား ဆက်လက်ပူးပေါင်းဆောင်ရွက်သွားရေးတို့ကိုလည်း မီးမောင်းထိုးပြခဲ့သည်။

အီတလီနိုင်ငံအနေဖြင့် လက်ဘနွန်စစ်တပ်အား စစ်ရေးဆိုင်ရာ အထောက်အပံ့များ ဆက်လက်ပေးသွားရန် အသင့်ရှိကြောင်းလည်း ၎င်းက ဆက်လက်ပြောကြားသည်။

ကိုးကား - ဆင်ဟွာ၊ ဘာသာပြန် - အလင်းသစ်

ကမ္ဘောဒီးယားနိုင်ငံ၌ စာသင်ခန်းများအတွင်း ကျောင်းသား ကျောင်းသူများ စမတ်ဖုန်းများ အသုံးပြုမှုတားမြစ်

ဖနောင်ပင် အောက်တိုဘာ ၂၄

ကမ္ဘောဒီးယားနိုင်ငံ၌ စာသင်ခန်းများအတွင်း စမတ်ဖုန်းများ အသုံးမပြုရန် ကျောင်းသား ကျောင်းသူများအား ပိတ်ပင်တားမြစ်လိုက်ကြောင်းနှင့် ယင်းသို့ ပိတ်ပင်တားမြစ်ခဲ့ခြင်းသည် ကျောင်းသားကျောင်းသူများအနေဖြင့် ၎င်းတို့၏ ပညာရေးကိုသာ အဓိကထားရန်ဖြစ်ကြောင်း သိရသည်။

စာသင်ခန်းများအတွင်း သို့မဟုတ် ကျောင်းချိန်အတွင်း စမတ်ဖုန်းများ သို့မဟုတ် အီလက်ထရွန်နစ်ပစ္စည်းများ အသုံးပြုခြင်းကို တားမြစ်ခဲ့ခြင်းဖြစ်ကြောင်း ကမ္ဘောဒီးယားနိုင်ငံ၏ ဒုတိယဝန်ကြီးချုပ်နှင့် ပညာရေးဝန်ကြီး ဟန်ချွန်နာရွန်က ပြောကြားသည်။

စာသင်ကြားခြင်းကိုသာ အလေးထား

အဆိုပါ ဆုံးဖြတ်ချက်သည် ကျောင်းသားများကို ဂိမ်းကစားခြင်း သို့မဟုတ် ၎င်းတို့၏ လေ့လာမှုနှင့် မသက်ဆိုင်သော ဆိုရှယ်မီဒီယာကို အသုံးပြုခြင်းထက် ၎င်းတို့၏အချိန်များကို စာသင်ကြားခြင်းကိုသာ အလေးထားရန် တိုက်တွန်းခြင်းဖြစ်ကြောင်း ၎င်းက ပြောကြားခဲ့သည်။

အကြံပေး

ကျောင်းသားများကို အားလပ်ချိန်များတွင် စာအုပ်များဖတ်ရန် သို့မဟုတ် စာကြည့်တိုက်များတွင် သုတေသနလုပ်ရန် အရှေ့တောင်အာရှရှိ အစိုးရကျောင်းများမှ ဆရာများနှင့် အတန်းဥက္ကဋ္ဌများအား ကမ္ဘောဒီးယားနိုင်ငံ၏ ဒုတိယဝန်ကြီးချုပ်နှင့် ပညာရေးဝန်ကြီး ဟန်ချွန်နာရွန်က အကြံပေးခဲ့ကြောင်း သိရသည်။

မိဘများ သို့မဟုတ် တရားဝင် အုပ်ထိန်းသူများအနေဖြင့် မိမိတို့၏ ကလေးများကို ၎င်းတို့၏ စာပေလေ့လာမှုအတွက်သာ စမတ်ဖုန်းနှင့် အခြားအီလက်ထရွန်နစ် ပစ္စည်းများကို အသုံးပြုရန် ညွှန်ကြားမှုပြုရန်အတွက် တိုက်တွန်းထားကြောင်းလည်း သိရသည်။

ကိုးကား-ဆင်ဟွာ

ဘာသာပြန်-အလင်းသစ်

သီရိလင်္ကာနိုင်ငံအစိုးရအဖွဲ့က နိုင်ငံခုနစ်နိုင်ငံအတွက် ပြည်ဝင်ခွင့်ကင်းလွတ်ခွင့်စီမံချက်ကို အတည်ပြု

ကိုလံဘို အောက်တိုဘာ ၂၄

သီရိလင်္ကာနိုင်ငံ အစိုးရအဖွဲ့က ၎င်းတို့၏ နိုင်ငံသားများအတွက် နိုင်ငံပေါင်းခုနစ်နိုင်ငံမှ ပြည်ဝင်ခွင့် ကင်းလွတ်ခွင့် ကမ်းလှမ်းလာမှုကို အတည်ပြုလိုက်ပြီ ဖြစ်ကြောင်း ခရီးသွားလုပ်ငန်းဝန်ကြီး ဟာရင်ဖာနန်ဒိုက အောက်တိုဘာ ၂၃ ရက် ညပိုင်းတွင် ပြောကြားခဲ့သည်။

သီရိလင်္ကာနိုင်ငံ အစိုးရအဖွဲ့သည် ၂၀၂၄ ခုနှစ် မတ် ၃၁ ရက်အထိ ရှေ့ပြေးစီမံချက်အဖြစ် သတ်မှတ်ကာ အိန္ဒိယနိုင်ငံ၊ တရုတ်နိုင်ငံ၊ ရုရှားနိုင်ငံ၊ ဂျပန်နိုင်ငံ၊ အင်ဒိုနီးရှားနိုင်ငံနှင့် ထိုင်းနိုင်ငံတို့အား ပြည်ဝင်ခွင့် ကင်းလွတ်ခွင့်အတည်ပြုခဲ့ကြောင်း ယခင်က တွစ်တာဟု လူသိများသော လူမှုမီဒီယာ “X” တွင် သီရိလင်္ကာနိုင်ငံ ခရီးသွားလုပ်ငန်းဝန်ကြီး ဟာရင်ဖာနန်ဒိုက ရေးသားဖော်ပြခဲ့သည်။

သီရိလင်္ကာနိုင်ငံသို့ ၂၀၂၂ ခုနှစ်အတွင်းက နိုင်ငံခြားသားခရီးသွား ၁ ဒသမ ၅ သန်းဝင်ရောက်ခဲ့ခြင်းကြောင့် ၂၀၂၃ ခုနှစ်တွင် နိုင်ငံခြားသားခရီးသွား နှစ်သန်းအထိ ဆွဲဆောင်နိုင်ရန် မျှော်မှန်းထားကြောင်း သီရိလင်္ကာနိုင်ငံခရီးသွားလုပ်ငန်းဝန်ကြီးဌာနက ပြောကြားသည်။

သီရိလင်္ကာနိုင်ငံ၏ နိုင်ငံခြားဝင်ငွေ အများဆုံးရရှိသည့်လုပ်ငန်းများအနက် တစ်ခုအပါအဝင်ဖြစ်သည့် ခရီးသွားလုပ်ငန်းသည် ကိုဗစ်-၁၉ ကပ်ရောဂါ၊ စီးပွားရေးနှင့် နိုင်ငံရေး အကျပ်အတည်းများကြောင့် ဆုတ်ယုတ်မှုဒဏ်ကို ခံခဲ့ရကြောင်းလည်း သိရသည်။

ကိုးကား - ဆင်ဟွာ

ဘာသာပြန် - အလင်းသစ်

ပြည်သူ့ကြားက ပြည်သူ့စကားအစီအစဉ် ထုတ်လွှင့်မည်

နေပြည်တော် အောက်တိုဘာ ၂၄

မျက်မှောက်ကာလတွင် ဖြစ်ပွားလျက်ရှိသော လုံခြုံရေး၊ တရားဥပဒေစိုးမိုးရေးနှင့် အကြမ်းဖက်မှု တားဆီးရေးဆိုင်ရာကိစ္စရပ်များနှင့်ပတ်သက်၍ ပရိသတ်များ၏ ရင်တွင်းခံစားချက် စကားသံများအား သဇင် FM ၏ “ပြည်သူ့ကြားက ပြည်သူ့စကား” အစီအစဉ်မှ **“NCA နှင့် ရိုးသားမှု”** ခေါင်းစဉ်ဖြင့် ၂၅-၁၀-၂၀၂၂ ရက် မွန်းလွဲ ၁ နာရီ တွင် ထုတ်လွှင့်တင်ဆက်ပေးသွားမည်ဖြစ်ပါသည်။

လာမည့်ပတ် ဗုဒ္ဓဟူးနေ့မွန်းလွဲ ၁ နာရီတွင် **“ညောင်လေးပင်မြို့နယ် ပိန်းဇလုပ်ဘူတာနှင့် တော်ဝိဘူတာအကြား ရထားလမ်းအား PDF အမည်ခံအကြမ်းဖက်သမားများက မိုင်းထောင်ဖောက်ခွဲဖျက်ဆီး”** ခေါင်းစဉ်ဖြင့် ဆွေးနွေးတင်ဆက်မည်ဖြစ်သောကြောင့် ပါဝင်ဆွေးနွေးလိုသူ ပရိသတ်များအနေဖြင့် အပတ်စဉ် ကြာသပတေးနေ့ နံနက် ၁၀ နာရီမှ ၁၁ နာရီအတွင်း ဖုန်းနံပါတ် ၀၉-၈၉၉၀၉၉၅၉၅ သို့ အမည်၊ နေရပ်လိပ်စာ၊ အလုပ်အကိုင်နှင့် ပြန်လည်ဆက်သွယ်ရမည့် ဖုန်းနံပါတ်တို့ကို Message ပေးပို့ပါဝင်နိုင်ပြီဖြစ်ပါကြောင်း အသိပေး ကြေညာအပ်ပါသည်။ ပါဝင်လာသည့် ပရိသတ်များ၏ ဖုန်းနံပါတ်များနှင့် ကိုယ်ရေးအချက်အလက်များကို လျှို့ဝှက်ပေးထားမည်ဖြစ်ကြောင်း အသိပေးကြေညာအပ်ပါသည်။

သတင်းစဉ်

တရားမဝင် သစ်မျိုးစုံ၊ စားသောက်ကုန်ပစ္စည်းများ၊ လူသုံးကုန်ပစ္စည်းများ၊ လုပ်ငန်းသုံးပစ္စည်းများနှင့် မော်တော်ယာဉ်များ သိမ်းဆည်းရမိ

ကံပိုင်တည်ကုန်သွယ်ရေးစခန်း၌ သိမ်းဆည်းရမိမှု။

နေပြည်တော် အောက်တိုဘာ ၂၄

တရားမဝင်ကုန်သွယ်မှုတိုက်ဖျက်ရေး ဦးဆောင်ကော်မတီ၏ ကြီးကြပ်ကွပ်ကဲမှုဖြင့် တရားမဝင်ကုန်သွယ်မှုများကို ဥပဒေနှင့်အညီ ထိရောက်စွာ တားဆီးအရေးယူနိုင်ရေး ဆောင်ရွက်လျက်ရှိရာ အကောက်ခွန်ဦးစီးဌာန၏ စီမံခန့်ခွဲမှုဖြင့် တာဝန်ကျပူးပေါင်းအဖွဲ့များက စစ်ဆေးမှုများဆောင်ရွက်ခဲ့ရာ အောက်တိုဘာ ၁၉ ရက်က ကံပိုင်တည်ကုန်သွယ်ရေးစခန်း၊ မြန်မာ-တရုတ်နယ်စပ် ချစ်ကြည်ရေးလိုဏ်ဂူအနီး(မြန်မာဘက်ခြမ်း)၌ ပိုင်ရှင်မဲ့ရပ်တန့်ထားသည့် ယာဉ်တစ်စီးပေါ်မှ တရားဝင်စာရွက်စာတမ်း အထောက်အထားတစ်စုံတစ်ရာ တင်ပြနိုင်ခြင်းမရှိသည့် MIKAILO Beer ဘူး၇၂၀၀၀ (ခန့်မှန်းတန်ဖိုးငွေကျပ် ၆၀၀၀၀၀၀၀)နှင့် အဆိုပါပစ္စည်းများ တင်ဆောင်လာသည့် AUMAN Tractor Head တစ်စီးနှင့် နောက်တွဲယာဉ်တစ်တွဲ (ခန့်မှန်းတန်ဖိုးငွေကျပ် ၄၅၀၀၀၀၀၀)ကို လည်းကောင်း၊ အောက်တိုဘာ ၂၂ ရက်တွင် ရေပူအမြဲတမ်းစစ်ဆေးရေးစခန်း ပန်စုံကျေးရွာအနီး ရှောင်ကွင်းလမ်း၌ စုပုံထားသော အကောက်ခွန်မဲ့ပစ္စည်းများဖြစ်သည့် တရုတ်နိုင်ငံထုတ် Relx E-Cigarette Device ၈၅ ခု အပါအဝင် ကုန်ပစ္စည်းနှစ်မျိုး (ခန့်မှန်းတန်ဖိုးငွေကျပ် ၄၅၄၀၀၀၀၀)ကို လည်းကောင်း၊ ကော့ကရိတ် (တံတားကျိုး)စုပေါင်းစစ်ဆေးရေးစခန်း၌ မြဝတီမြို့မှ ရန်ကုန်မြို့သို့ မောင်းနှင်လာသော ယာဉ်တစ်စီးပေါ်မှ သွင်းကုန်ကြေညာလွှာတွင် ကြေညာထားခြင်းမရှိသည့် Camel Motorcycle Tube ၂၂၅၀ (ခန့်မှန်းတန်ဖိုးငွေကျပ် ၁၁၂၅၀၀၀၀)နှင့် အဆိုပါပစ္စည်းများ တင်ဆောင်လာသည့် Chenglong Tractor Head တစ်စီးနှင့် နောက်တွဲယာဉ် တစ်တွဲ (ခန့်မှန်းတန်ဖိုးငွေကျပ် ၇၀၀၀၀၀၀၀)ကို လည်းကောင်း၊ မြဝတီကုန်သွယ်ရေးဇုန်၌ ယာဉ်တစ်စီးပေါ်မှ သွင်းကုန်ကြေညာလွှာတွင် ကြေညာထားသည်ထက် ပိုမိုပါရှိလာသည့် ကြောင်စာ ကီလိုဂရမ်၄၀၀၀ (ခန့်မှန်းတန်ဖိုးငွေကျပ် ၃၁၀၀၀၀၀)ကို လည်းကောင်း စုစုပေါင်း ခန့်မှန်းတန်ဖိုးငွေကျပ် ၂၃၄၇၅၀၀၀၀ ကို သိမ်းဆည်းရမိခဲ့ပြီး အကောက်ခွန်လုပ်ထုံးလုပ်နည်းများနှင့်အညီ အရေးယူဆောင်ရွက်လျက်ရှိသည်။

ထို့အပြင် ဧရာဝတီတိုင်းဒေသကြီး တရားမဝင်ကုန်သွယ်မှုတိုက်ဖျက်ရေးအထူးအဖွဲ့၏စီမံခန့်ခွဲမှုဖြင့် တာဝန်ကျပူးပေါင်းအဖွဲ့များက စစ်ဆေးမှုများဆောင်ရွက်ရာတွင် အောက်တိုဘာ ၂၁ ရက်က ပုသိမ်ခရိုင်အတွင်း၌ တရားမဝင်ကျွန်းသစ် ၂ ဒသမ ၇၆၀ တန်၊ အခြားသစ် ၁ ဒသမ ၈၅၂ တန် (ခန့်မှန်းတန်ဖိုး ငွေ ၂၂၄၁၈၆၄ ကျပ်)နှင့် ဖျာပုံခရိုင်အတွင်း၌ အခြားသစ် ၁ ဒသမ ၇၆၂ တန် (ခန့်မှန်းတန်ဖိုးငွေ ၁၂၃၃၅၄ ကျပ်) ကို သစ်တောဥပဒေအရလည်းကောင်း၊ အောက်တိုဘာ ၂၃ ရက်တွင် ပုသိမ်မြို့ ဝါးယားချောင်းလမ်းဆုံအနီး၌ လိုင်စင်မဲ့ Honda Civic ယာဉ်တစ်စီး (ခန့်မှန်းတန်ဖိုးငွေကျပ် ၄၀၀၀၀၀၀)ကို ပို့ကုန်သွင်းကုန် ဥပဒေအရလည်းကောင်း စုစုပေါင်း ခန့်မှန်းတန်ဖိုးငွေ ၆၃၆၅၂၁၈ ကျပ်ကို သိမ်းဆည်းအရေးယူဆောင်ရွက်လျက်ရှိသည်။

ထို့အတူ အောက်တိုဘာ ၂၂ ရက်တွင် ရှမ်းပြည်နယ် တရားမဝင်ကုန်သွယ်မှုတိုက်ဖျက်ရေးအထူးအဖွဲ့၏စီမံခန့်ခွဲမှုဖြင့် တာဝန်ကျပူးပေါင်းအဖွဲ့က စစ်ဆေးမှုများဆောင်ရွက်ခဲ့ရာ မူဆယ်မြို့ အေးရှားဝေါလ်တိုးဂိတ်အကျော် နမ့်ခွန်ရွာအနီး လမ်းမကြီးဘေး၌ စုပုံထားသော အကောက်ခွန်မဲ့ ပစ္စည်းများဖြစ်သည့် တရုတ်နိုင်ငံထုတ် အပင်အားတိုးဆေး ဘူး ၄၀၀ (စုစုပေါင်း ခန့်မှန်းတန်ဖိုးငွေကျပ် ၃၂၀၀၀၀၀၀)ကို သိမ်းဆည်းရမိခဲ့ပြီး အကောက်ခွန်လုပ်ထုံးလုပ်နည်းများနှင့်အညီ အရေးယူဆောင်ရွက်လျက်ရှိသည်။

ထို့အပြင် အောက်တိုဘာ ၂၃ ရက်တွင် စစ်ကိုင်းတိုင်းဒေသကြီး တရားမဝင်ကုန်သွယ်မှုတိုက်ဖျက်ရေးအထူးအဖွဲ့၏ စီမံခန့်ခွဲမှုဖြင့် တာဝန်ကျပူးပေါင်းအဖွဲ့များက စစ်ဆေးမှုများဆောင်ရွက်ခဲ့ရာ မုံရွာမြို့နယ်အတွင်း၌ တရားမဝင်အခြားသစ် ၃၂ ဒသမ ၆၀၁ တန် (ခန့်မှန်းတန်ဖိုးငွေ ၂၁၄၁၇၇၁၆ ကျပ်)ကို သစ်တောဥပဒေအရလည်းကောင်း၊ မုံရွာမြို့ စက်မှုဇုန်ရပ်ကွက်၌ လိုင်စင်မဲ့ Yinxing 125 ဆိုင်ကယ်တစ်စီး (ခန့်မှန်းတန်ဖိုးငွေကျပ် ၁၅၀၀၀၀) ကို ပို့ကုန်သွင်းကုန်ဥပဒေအရလည်းကောင်း စုစုပေါင်း ခန့်မှန်းတန်ဖိုးငွေ ၂၁၅၆၇၇၁၆ ကျပ်ကို သိမ်းဆည်းအရေးယူဆောင်ရွက်လျက်ရှိသည်။

သို့ဖြစ်ပါ၍ အောက်တိုဘာ ၁၉ ရက်၊ ၂၁ ရက်၊ ၂၂ ရက်နှင့် ၂၃ ရက်တို့တွင် ဖမ်းဆီးရမိမှု စုစုပေါင်းမှာ အမှုတွဲ ၂၀ မှု (ခန့်မှန်းတန်ဖိုးငွေ ၂၉၄၆၈၂၉၃၄ ကျပ်)ဖြစ်ကြောင်း တရားမဝင်ကုန်သွယ်မှုတိုက်ဖျက်ရေး ဦးဆောင်ကော်မတီမှ သိရသည်။

သတင်းစဉ်

ဖျာပုံမြို့၌ အယ်လ်နီညိုရာသီဥတုကြောင့် သက်ရောက်နိုင်မှုများ ကြိုတင်ကာကွယ်ရေး အသိပညာပေးဟောပြော

ဖျာပုံ အောက်တိုဘာ ၂၄

ဖျာပုံမြို့နယ် ငါးပုစွန်မွေးမြူရေးကန်များ အယ်လ်နီညိုရာသီဥတုကြောင့် အပူချိန်ပြင်းထန်လွန်ကဲမှုဒဏ်မှ ကြိုတင်ကာကွယ်ရေး အသိပညာပေးဟောပြောပွဲကို အောက်တိုဘာ ၂၃ ရက် နံနက် ၉ နာရီက ဖျာပုံမြို့နယ် ငါးလုပ်ငန်းဦးစီးဌာန၌ ကျင်းပသည်။

ဟောပြောပွဲတွင် ဖျာပုံခရိုင်ငါးလုပ်ငန်းဦးစီးမှူး ဦးမျိုးလွင်က အယ်လ်နီညိုရာသီဥတု ပြောင်းလဲမှုဖြစ်စဉ် ကြိုတင်ကာကွယ်ရေး အသိပညာပေးဟောပြောရခြင်း ရည်ရွယ်ချက်များကို ပြောကြားသည်။ ထို့နောက် ဖျာပုံမြို့နယ် ငါးလုပ်ငန်းဦးစီးမှူး ဦးအောင်ကျော်မိုးက အယ်လ်နီညိုရာသီဥတုဖြစ်ပွားရခြင်းနှင့် ဖြစ်ပေါ်မှုကြောင့် ငါးမွေးမြူရေးကဏ္ဍအပေါ် သက်ရောက်နိုင်မှုများဖြစ်သော ရေကြီးနစ်မြုပ်မှုနှင့် အပူချိန်ပြင်းထန်လွန်ကဲမှုဒဏ်မှ ကြိုတင်ကာကွယ်နိုင်ရေး ဆောင်ရွက်ရမည့်လုပ်ငန်းများ၊ အယ်လ်နီညိုရာသီဥတု ပြောင်းလဲမှုဖြစ်စဉ်အတွက် ကြိုတင်ကာကွယ်နိုင်ရန်အချက်များ၊ ဖြစ်ပွားနေချိန်တွင် ဆောင်ရွက်ရမည့်လုပ်ငန်းများ၊ ဖြစ်ပွားပြီးချိန်တွင် ပြန်လည်ထူထောင်ရေးလုပ်ဆောင်ရမည့်အချက်များကို အသိပညာပေး ရှင်းလင်းဟောပြောခဲ့ကြောင်း သိရသည်။

သတင်းစဉ်

မြန်မာ့အသံနှင့်ရုပ်မြင်သံကြား

၂၅-၁၀-၂၀၂၂ ဗုဒ္ဓဟူးနေ့

MRTV HD

၀၆:၀၀ နိုင်ငံတော်သံဃမဟာနာယကအဖွဲ့ဥက္ကဋ္ဌ ဆရာတော်နှင့်အဖွဲ့၏မေတ္တသုတ်၊ရတနသုတ် ဗောဇ္ဈင်္ဂသုတ်၊အန္တရာယ်ကင်းပရိတ်တရားတော်
၀၇:၀၀ နံနက်ခင်းသတင်း
၀၈:၃၅ ၂၀၂၂ခုနှစ်၊(၂၄)ကြိမ်မြောက် မြန်မာ့ရိုးရာယဉ်ကျေးမှုအဆို၊အက၊အရေး၊အတီးပြိုင်ပွဲ (ပထမနေ့)
၁၀:၀၀ သတင်းထဲကသတင်း
၁၀:၃၀ တောင်ပိုင်းပိုးလမ်းမသစ်တရုတ်-မြန်မာ အခန်းကဏ္ဍများ(အပိုင်း-၈)
၁၁:၁၀ ကမ္ဘာတစ်လွှားအနုပညာသတင်းများ
၁၁:၃၀ ရှုဖွယ်စုံလင်အာဆီယံအစီအစဉ်
၁၂:၀၀ သီချင်းကြိုးပဒေသာ
၁၂:၃၀ MRTV National News
၁၃:၄၅ မျိုးဝက်တင့်စေဆိုကရေးတီးအငွေ
၁၄:၀၀ နိုင်ငံခြားဇာတ်လမ်းတွဲ **'ချစ်ပန်းရနံ့လွှင့်ပျံ့အမှုန်း'** (အပိုင်း-၄၅)
၁၄:၃၀ Weekly Soccer Preview
၁၆:၃၅ ရွှေသို့ချိုမည်ပန်းတိုင်ဆီ
၁၇:၁၅ နွဲ့စိုတူပျော်ရိုးရာမီးထွန်းပွဲတော်
၁၇:၃၅ ဒါ့ခူးဆီက...လက်ခတ်သံ
၁၈:၀၀ ပြည်တွင်းသတင်း
၁၈:၃၅ ဟာသမြို့တော်(ရယ်စရာစင်တင်ဟာသတစ်ခန်းရပ်) **'ဆံထုံးနောက်သျှောင်ပါ'**
၁၉:၁၀ နိုင်ငံခြားဇာတ်လမ်းတွဲ **'ဘတ်စကက်ဘောအက်ဆေး'** (အပိုင်း-၁၇)
၂၀:၀၀ ပြည်တွင်းသတင်း၊ နိုင်ငံတကာသတင်း မိုးလေဝသအခြေအနေ
၂၁:၀၀ ၂၀၂၂ခုနှစ်၊(၂၄)ကြိမ်မြောက် မြန်မာ့ရိုးရာယဉ်ကျေးမှုအဆို၊အက၊အရေး၊အတီးပြိုင်ပွဲ (ဒုတိယနေ့)
၂၁:၁၀ နိပါတ်တော်လာဇာတ်သဘင်မဟာ **'တံခါးမှူးဒတ္တဇာတ်တော်'**

mitv

07:01 Evergreen Classic: Myitta Phyan Mha Lenn Senn Mal (Thida Theint)
07:10 Listening Pleasure, Instrumental Music (Piano) River Flows in you
07:14 Discovering Tribes: Pre Kayaw (Their Life and Customs) (Part-2)
07:47 Thadingyut .. Beautiful Night With Colourful Lights
08:01 News
08:27 Zadetgyi Island
08:37 Let's Taste Delicious Insects: Choice Mixed Insects and Lettuce Salad & Red Ant and Soy Bean Paste Curry
09:01 Aesthetic Painting on Pathein Umbrella
09:14 Popsicle Sticks Art Creator
09:28 Ramayana Classic Talk & Discussion (Episode-2)
10:01 News

MRTV NRC

မွန် (၀၆:၀၀ မှ ၀၈:၀၀)
ဓလေ့ရိုးရာလက်မှုပညာမွန်ရိုးရာလက်ရက်ကန်း
ရခိုင် (၀၈:၀၀ မှ ၁၀:၀၀)
ထူးဆန်းဖွယ်ရာရခိုင့်ဓလေ့ရှေးရိုးရာ(ရခိုင်ချိန်ခွင်)
ရှမ်း (၁၀:၀၀ မှ ၁၂:၀၀)
မိုးနဲ့မြို့က ရှေးမူလက်ရာမပျက် ရှမ်းရိုးရာ ဆွမ်းအုပ်ကလေးများ
ဝ (၁၂:၀၀ မှ ၁၄:၀၀)
ချင်းနှင့်ကျန်းမာရေး
ကချင် (၁၄:၀၀ မှ ၁၆:၀၀)
ဒေသတစ်လွှားစိတ်ဝင်စားဖွယ်ရာများ(အပိုင်း-၉)
ကယား (၁၆:၀၀ မှ ၁၈:၀၀)
ဝံတွင်းမြိန်စေမဲ့ကယားရိုးရာအစားအစာ
ပအိုဝ်း (၁၈:၀၀ မှ ၁၉:၀၀)
တံငါသည်တို့ရဲ့ရုန်းကန်လှုပ်ရှားနေရတဲ့ဘဝ
အနောက်ပိုးကရင် (၁၉:၀၀ မှ ၂၀:၀၀)
ကရင်စကားပုံများအကြောင်း(အပိုင်း-၂)
အရှေ့ပိုးကရင် (၂၀:၀၀ မှ ၂၁:၀၀)
ပန်းချီဆရာ စောထွန်းလင်းနှင့် တွေ့ဆုံမေးမြန်းခြင်း
ချင်း (လိုင်ဇိုး) (၂၁:၀၀ မှ ၂၂:၀၀)
ချင်းရိုးရာဝက်အူအစာသွပ်
ချင်း (ချိုး) (၂၂:၀၀ မှ ၂၃:၀၀)
ချင်းရိုးရာဆေးအိုးဆေးတံအကြောင်း

MRTV NEWS

၀၆:၀၀ အဖွင့်၊တေးသီချင်း
၀၆:၄၀ အားကစားသတင်း
၀၈:၄၅ တောင်ပိုင်းပိုးလမ်းမသစ်တရုတ်-မြန်မာ အခန်းကဏ္ဍ(အပိုင်း-၆)
၀၉:၀၀ ပြည်တွင်းသတင်း(LIVE)
၀၉:၄၅ Football Highlights
၁၁:၀၀ ပြည်တွင်းသတင်း(LIVE)
၁၂:၄၅ ကမ္ဘာတစ်လွှားအနုပညာသတင်းများ
၁၄:၀၀ MRTV National News
၁၆:၀၀ သတင်းမှန်ကဏ္ဍ(LIVE)
၁၉:၀၀ ပြည်တွင်းသတင်း(LIVE)
၂၀:၀၀ ပြည်တွင်းသတင်း(LIVE)
၂၀:၃၀ နိုင်ငံတကာသတင်း(LIVE)
၂၁:၀၀ ပြည်တွင်းသတင်း(LIVE)

MRTV PARLIAMENT

၀၉:၀၀ အဖွင့်၊အလံ
၀၉:၃၀ ဥပဒေရေးရာအပြာပြာဇာတ်လမ်းတို **'ဒါဏ်'**
၁၀:၀၀ ပြည်ထောင်စုရွေးကောက်ပွဲကော်မရှင်၏ ကြေညာချက်သတင်းများ
၁၀:၃၀ ပြည်သူအားလုံးနှင့် သက်ဆိုင်သည့်အနာဂါတ် ဒီမိုကရေစီ
၁၁:၀၀ နိုင်ငံတကာရွေးကောက်ပွဲများအကြောင်း (အင်ဒိုနီးရှားနိုင်ငံ)
၁၁:၃၀ ရွှေသို့ချိုမည်...ပန်းတိုင်ဆီ(အပိုင်း-၁၅)
၁၈:၀၀ Economic Review (အပိုင်း-၂၅) “အနာဂါတ်မြန်မာပြည်ရဲ့လိုအပ်ချက်”

MRTV FARMERS' / HTV Channel

၀၆:၀၀ အဖွင့်၊နိုင်ငံတော်သီချင်း
၀၆:၂၅ တောင်သူများအထောက်အပံ့ဖြစ်စေဖို့ ပျားမွေးမြူကြစို့
၀၇:၀၀ တောင်သူလယ်သမားရေးရာသတင်း
၁၈:၀၀ အရိပ်ပမာ(ဇာတ်လမ်း)
၁၉:၃၀ Last Day of Wheat Harvest!
၂၂:၀၀ Touched Living: A Nostalgic Future
၂၃:၃၀ Regenerative Farm Combines Ducks and Blueberries | Parc Carreg Duck Eggs, Wales

MRTV SPORTS / HTV Sports

၀၆:၀၀ အဖွင့်
၀၆:၂၀ အားကစားလောကထဲကသူတို့အကြောင်း
၁၆:၅၀ Football Highlight
၁၆:၃၀ MNL 2022 Match (Replay)
၁၈:၀၀ အားကစားသတင်း
၁၉:၄၀ Weekly Soccer Preview

MRTV Application
Android iOS Huawei

Education Channel ကို နေ့စဉ် နံနက် (၉:၀၀)နာရီမှ တစ်ကြိမ်လျှင် (၄)နာရီ (၆)ကြိမ်နှုန်း ထုတ်လွှင့်ပြသလျက်ရှိပါသည်။
https://mrtv.gov.mm

သရေခေတ္တရာပျူမြို့ဟောင်းအတွင်း အကောင်အထည်ဖော် ဆောင်ရွက်မှုအခြေအနေများ တိုင်းဒေသကြီးဝန်ကြီးချုပ် ဦးမျိုးဆွေဝင်း ကွင်းဆင်းကြည့်ရှုစစ်ဆေး

ပြည် အောက်တိုဘာ ၂၄

ပဲခူးတိုင်းဒေသကြီးဝန်ကြီးချုပ် ဦးမျိုးဆွေဝင်းသည် အစိုးရအဖွဲ့ဝင် ဝန်ကြီးများနှင့်အတူ ယမန်နေ့နံနက်ပိုင်းက သရေခေတ္တရာပျူမြို့ဟောင်းအတွင်း နိုင်ငံတော် စီမံအုပ်ချုပ်ရေးကောင်စီဥက္ကဋ္ဌ နိုင်ငံတော်ဝန်ကြီးချုပ်၏ လမ်းညွှန်ချက်များ အကောင်အထည်ဖော် ဆောင်ရွက်မှုအခြေအနေများအား ကွင်းဆင်းကြည့်ရှုစစ်ဆေးခဲ့သည်။

ဦးစွာ တိုင်းဒေသကြီးဝန်ကြီးချုပ် ဦးမျိုးဆွေဝင်းသည် ပြည်မြို့ သရေခေတ္တရာပျူမြို့ဟောင်းဇုန်အတွင်းရှိ ရဟန္တာကန်တော်မင်္ဂလာအနီးသို့ ရောက်ရှိခဲ့ပြီး ခေတ်မီ Public Toilet နှင့် Coffee Shop ဆောက်လုပ်မည့် မြေနေရာအား ကွင်းဆင်းကြည့်ရှုခဲ့ပြီး ရှေးဟောင်းယဉ်ကျေးမှုအမွေအနှစ်များ မထိခိုက်စေရေး၊ သဘာဝပတ်ဝန်းကျင်နှင့် လိုက်လျောညီထွေဖြစ်စေရေး ဆောင်ရွက်ရန် တာဝန်ရှိသူများအား လမ်းညွှန်မှာကြားခဲ့သည်။ ၎င်းနောက် ဘောဘောကြီးဘုရားအနီး ခေတ်မီ Public Toilet တည်ဆောက်မည့်နေရာအား ကွင်းဆင်းကြည့်ရှုခဲ့ပြီး ရှေးဟောင်းယဉ်ကျေးမှုဇုန်များတွင် ဆောက်လုပ်သည့် သတ်မှတ်ဒီဇိုင်းများအတိုင်း ဆောင်ရွက်ရန်၊ ဆောက်လုပ်သည့် Toilet များတွင် မသန်စွမ်းခရီးသွားများ၊ သက်ကြီးရွယ်အိုများ အသုံးပြုနိုင်သည့် ပုံစံများဖြင့် ဆောင်ရွက်ရန်၊ တည်ဆောက်မည့် ကုန်ကျစရိတ်များနှင့်ပတ်သက်၍ သက်ဆိုင်ရာ တည်ဆောက်ရေးလုပ်ငန်း ကော်မတီအဆင့်ဆင့်မှ စိစစ်သွားရန် လမ်းညွှန်မှာကြားခဲ့သည်။

ထို့နောက် တိုင်းဒေသကြီးဝန်ကြီးချုပ် ဦးမျိုးဆွေဝင်းသည် သရေခေတ္တရာပျူမြို့ဟောင်း ပြတိုက်သို့ရောက်ရှိခဲ့ပြီး သရေခေတ္တရာပျူမြို့ဟောင်း Website ရေးဆွဲထားရှိမှု အခြေအနေများကို ကြည့်ရှုခဲ့ကာ ရှေးဟောင်းနေရာများအလိုက် သမိုင်းကြောင်းများ၊ မှတ်တမ်းဓာတ်ပုံများဖြင့် ဝေဝေဆာဆာ ထည့်သွင်းသွားရန်၊ သတ်မှတ်နေရာများတွင် QR Code များ စိုက်ထူသွားရန်၊ ထိုင်းနိုင်ငံရှိ ခရီးသွား Website တစ်ခုဖြစ်သည့် Museum Pool နှင့် ချိတ်ဆက်ဆောင်ရွက်ရန်နှင့် ပြတိုက်အနီး အမှတ်တရ လက်ဆောင်ပစ္စည်းဆိုင်များ တည်ဆောက်နိုင်ရေး တင်ပြပေးရန် တာဝန်ရှိသူများအား လမ်းညွှန်မှာကြားခဲ့သည်။

ယင်းနောက် တိုင်းဒေသကြီးဝန်ကြီးချုပ် ဦးမျိုးဆွေဝင်းသည် ပြည်-ပေါက်ခေါင်းလမ်းဆုံမှ သရေခေတ္တရာပျူမြို့ဟောင်းထိပ်ထိ တိုင်းဒေသကြီး အစိုးရအဖွဲ့ ခွင့်ပြုရန်ပုံငွေကျပ် သန်း ၁၇၀၀ ဖြင့် လေးလမ်းသွား လမ်းချဲ့ခြင်းနှင့် Box Culvert ပြုလုပ်နေမှုအား ကြည့်ရှုစစ်ဆေးခဲ့ပြီး လမ်းဘေးပလက်ဖောင်းအောက်တွင် ရေမြောင်းများထည့်သွင်းတည်ဆောက်ရန်၊ အနေးယာဉ်များသွားလာနိုင်ရေး လမ်းကြောင်းသတ်မှတ်ပေးရန်၊ လမ်းညွှန်အမှတ်အသားများ ပြည့်စုံစွာထည့်သွင်းဆောင်ရွက်ရန်နှင့် လမ်းဆုံနေရာတွင် မီးပွိုင့်တပ်ဆင်ရန် တာဝန်ရှိသူများအား လမ်းညွှန်မှာကြားခဲ့သည်။ **တိုင်းဒေသကြီး(ပြန်/ဆက်)**

ကမ္ဘာလုံးဆိုင်ရာ မီဒီယာနှင့်သတင်းအချက်အလက် သိနားလည်မှု ရက်သတ္တပတ် လှုပ်ရှားမှုအဖြစ် ကျောင်းသား ကျောင်းသူများ မီဒီယာလေ့လာမှုပြုလုပ်

နေပြည်တော် အောက်တိုဘာ ၂၄

အောက်တိုဘာ ၂၃ ရက်တွင် နေပြည်တော်ရှိ ပြန်ကြားရေးဝန်ကြီးဌာန စုပေါင်းခန်းမ၌ ကျင်းပခဲ့သည့် ကမ္ဘာလုံးဆိုင်ရာ မီဒီယာနှင့်သတင်းအချက်အလက်သိနားလည်မှု ရက်သတ္တပတ် (Global Media and Information Literacy Week 2023) လှုပ်ရှားမှုအဖြစ် နေပြည်တော် တပ်ကုန်းမြို့နယ် (ရွှေမြို့) အမှတ်(၃) အခြေခံပညာအထက်တန်းကျောင်းမှ ကြီးကြပ်သူ ဆရာ ဆရာမများနှင့် ကျောင်းသား ကျောင်းသူများ စုစုပေါင်း ၅၅ ဦးတို့သည် ယနေ့နံနက်ပိုင်းက နေပြည်တော်(တပ်ကုန်း)ရှိ မြန်မာ့အသံနှင့် ရုပ်မြင်သံကြားတွင် လာရောက်ကြည့်ရှုလေ့လာကြသည်။

ဦးစွာ ပင်မအဆောက်အအုံရှိ Auditorium ခန်းမတွင် လေ့လာရေးအဖွဲ့များအား MRTV မှ ဝန်ထမ်းများက ခေတ်ပေါ်တေးဂီတအဖွဲ့နှင့်အတူ တေးသီချင်းများဖြင့် ဖျော်ဖြေတင်ဆက်ကြသည်။ ဆက်လက်၍ လေ့လာရေးအဖွဲ့သည် MRTV News Channel Studio တွင် သတင်းရိုက်ကူးနေမှုများကို ကြည့်ရှုလေ့လာကြပြီး မေးမြန်းမှုများအပေါ် တာဝန်ရှိသူများက ရှင်းလင်းဖြေကြားကြသည်။

ထို့နောက် လေ့လာရေးအဖွဲ့သည် မြန်မာ့အသံနှင့် ရုပ်မြင်သံကြား စိန်ရတုပြတိုက်တွင် ခေတ်အဆက်ဆက် ရုပ်သံထုတ်လွှင့်ရာ၌ အသုံးပြုခဲ့သည့် စက်ပစ္စည်းများ၊ တိုက်ရိုက်ထုတ်လွှင့်ရေး မော်တော်ယာဉ်များ၊ သတင်းတင်ဆက်မှုပုံစံငယ်များ၊ ခေတ်အဆက်ဆက် ထုတ်လွှင့်တင်ဆက်ခဲ့သည့် အစီအစဉ်များတွင် ပါဝင်ဆောင်ရွက်ခဲ့သူများ၏ မှတ်တမ်းဓာတ်ပုံများ၊ တူရိယာပစ္စည်းများ၊ သတင်းစတူဒီယိုခန်းများ၊ ရေဒီယိုအစီအစဉ်တွင် အသုံးပြုခဲ့သည့် ခေတ်ဟောင်းဓာတ်ပြားများနှင့် အခြားအသုံးအဆောင်ပစ္စည်းများ စသည့် စုစုပေါင်းပြခန်း ၄၀ တွင် ခင်းကျင်းပြသထားရှိမှုများအား ကြည့်ရှုလေ့လာကြပြီး မေးမြန်းမှုများအပေါ် တာဝန်ရှိသူများက ရှင်းလင်းဖြေကြားခြင်း၊ မှတ်သားဖွယ်ရာ အဖြေလွှာများ၌ ဖြည့်စွက်မှုများအပေါ် စိစစ်၍ ဆုချီးမြှင့်ခြင်းများ ဆောင်ရွက်ကြသည်။

ယင်းနောက် လေ့လာရေးအဖွဲ့သည် ဇေယျာသီရိမြို့နယ် ခရေပင်လမ်းခွဲရှိ သတင်းနှင့်စာနယ်ဇင်းလုပ်ငန်းကို လာရောက်လေ့လာကြရာ သတင်းစာများ၏ သမိုင်းကြောင်းနှင့် သတင်းစာထုတ်လုပ်ဖြန့်ချိ ဆောင်ရွက်မှုများကို တာဝန်ရှိသူများက ရှင်းလင်းပြောကြားကြပြီး သတင်းနှင့်စာနယ်ဇင်းလုပ်ငန်း၏ လုပ်ငန်းဆောင်ရွက်မှုဆိုင်ရာ ဗီဒီယိုမှတ်တမ်းကို ပြသသည်။

ဆက်လက်၍ လေ့လာရေးအဖွဲ့သည် သတင်းနှင့်စာနယ်ဇင်းလုပ်ငန်းမှ မြန်မာ့အလင်းသတင်းစာ၊ ကြေးမုံသတင်းစာနှင့် The Global New Light of Myanmar သတင်းစာတို့ နေ့စဉ်ရိုက်နှိပ်ထုတ်ဝေလျက်ရှိသော ပုံနှိပ်စက်ခန်းနှင့် ကြေးမုံသတင်းစာတိုက် သတင်းခန်း(ဝဲပုံ)တို့တွင် ကြည့်ရှုလေ့လာကြသည်။

ထို့နောက် လေ့လာရေးအဖွဲ့သည် ပုံနှိပ်ရေးနှင့်ထုတ်ဝေရေးဦးစီးဌာန နေပြည်တော်ပုံနှိပ်စက်ရုံကို လာရောက်ကြည့်ရှုလေ့လာကြရာ စက်ရုံ၏ သမိုင်းအကျဉ်းနှင့် ကျောင်းသုံးပုံနှိပ်စာအုပ်များ ရိုက်နှိပ်ထုတ်ဝေမှုအခြေအနေများကို တာဝန်ရှိသူများက ရှင်းလင်းပြောကြားခဲ့ပြီး စက်ရုံအတွင်း လုပ်ငန်းဆောင်ရွက်မှုအခြေအနေများကို လိုက်လံကြည့်ရှုလေ့လာကြသည်။

ကမ္ဘာလုံးဆိုင်ရာ မီဒီယာနှင့်သတင်းအချက်အလက်သိနားလည်မှု ရက်သတ္တပတ်အဖြစ် နှစ်စဉ်အောက်တိုဘာလ၏ စတုတ္ထပတ်ကို UNESCO (ယူနက်စကို)က ဦးဆောင်သတ်မှတ်ခဲ့ပြီး ၂၀၁၂ ခုနှစ်မှစတင်၍ ကမ္ဘာတစ်ဝန်းတွင် ကျင်းပခဲ့ကြရာ မြန်မာနိုင်ငံအနေဖြင့်လည်း ၂၀၁၈ ခုနှစ်မှစ၍ ပါဝင်ဆောင်ရွက်ခဲ့ခြင်း ဖြစ်သည်။ **သတင်းစဉ်**

❂ ကျောဖုံးမှ

အားအလွန်ကောင်းသောဆိုင်ကလုန်းမုန်တိုင်း "ဟမွန်း"၏ လက်ရှိအခြေအနေမှာ မြန်မာနိုင်ငံဘက်သို့ ဦးတည်ရွေ့လျားမည့် အခြေအနေမရှိပါသဖြင့် အဝါရောင်အဆင့်ဟု သတ်မှတ်သော်လည်း မြန်မာနိုင်ငံ ချင်းပြည်နယ်နှင့် ရခိုင်ပြည်နယ်မြောက်ပိုင်းတို့သည် အားအလွန်ကောင်းသော ဆိုင်ကလုန်းမုန်တိုင်း"ဟမွန်း"၏ အဝန်းအဝိုင်းအတွင်းသို့ ကျရောက်နေပါသဖြင့် အားအလွန်ကောင်းသော ဆိုင်ကလုန်းမုန်တိုင်း "ဟမွန်း"၏ သက်ရောက်မှုကို ခံစားရနိုင်သည်။

တည်နေရာ၊ ဗဟိုချက်လေဖိအားနှင့် လေတိုက်နှုန်း

အဆိုပါ အားအလွန်ကောင်းသော ဆိုင်ကလုန်းမုန်တိုင်း"ဟမွန်း" သည် ညနေ ၅ နာရီခွဲတွင် မြောက်လတ္တီကျု ၂၀ ဒသမ ၇ ဒီဂရီနှင့် အရှေ့လောင်ဂျီကျု ၉၀ ဒသမ ၅ ဒီဂရီတွင်ရှိပြီး ဗဟိုချက်လေဖိအား ၉၈၅ ဟက်တိုပါစကယ်နှင့် အမြင့်ဆုံးလေတိုက်နှုန်းမှာ တစ်နာရီလျှင် ၇၅ မိုင်မှ မိုင် ၈၀ နှုန်းခန့် ဖြစ်သည်။

နောက် ၂၄ နာရီအတွင်းခန့်မှန်းချက်

အဆိုပါ အားအလွန်ကောင်းသော ဆိုင်ကလုန်းမုန်တိုင်း"ဟမွန်း" သည် အရှေ့မြောက်ဘက်သို့ရွေ့လျားနိုင်ပြီး နောက် သုံးနာရီအတွင်း အားကောင်းသော ဆိုင်ကလုန်းမုန်တိုင်း"ဟမွန်း"အဖြစ်သို့ အားလျော့သွားနိုင်ကာ နောက် ၁၂ နာရီအတွင်း ဘင်္ဂလားဒေ့ရှ်နိုင်ငံကမ်းခြေကို စစ်တကောင်းမြို့တောင်ဘက်အနီးမှ ဆိုင်ကလုန်းမုန်တိုင်းအဆင့်ဖြင့် ဖြတ်ကျော်နိုင်ပြီး ကုန်းတွင်းမုန်တိုင်းငယ်အဖြစ် အရှေ့မြောက်ဘက်သို့ ဆက်လက်ရွေ့လျားနိုင်သည်ဟု ခန့်မှန်းရသည်။

သတိပေးနှိုးဆော်ချက်

အားအလွန်ကောင်းသော ဆိုင်ကလုန်းမုန်တိုင်း"ဟမွန်း"၏ အရှိန်ကြောင့် ယနေ့ညမှ အောက်တိုဘာ ၂၆ ရက်အတွင်း စစ်ကိုင်းတိုင်းဒေသကြီး၊ မန္တလေးတိုင်းဒေသကြီး၊ မကွေးတိုင်းဒေသကြီး၊ ကချင်ပြည်နယ်၊ ရှမ်းပြည်နယ်(မြောက်ပိုင်းနှင့် တောင်ပိုင်း)၊ ချင်းပြည်နယ်နှင့် ရခိုင်ပြည်နယ်တို့တွင် နေရာအနှံ့အပြားနှင့် နေပြည်တော်နှင့် ရှမ်းပြည်နယ်(အရှေ့ပိုင်း)တို့တွင် နေရာကျဲကျဲမှ နေရာစိပ်စိပ် မိုးထစ်ချုန်းရွာပြီး စစ်ကိုင်းတိုင်းဒေသကြီး၊ မန္တလေးတိုင်းဒေသကြီး၊ မကွေးတိုင်းဒေသကြီး၊ ကချင်ပြည်နယ်၊ ချင်းပြည်နယ်နှင့် ရခိုင်ပြည်နယ်တို့တွင် ဒေသအလိုက်နှင့် နေရာကွက်၍ မိုးကြီးနိုင်သည်။ ရခိုင်ကမ်းရိုးတန်းတစ်လျှောက်နှင့် ကမ်းလွန်ပင်လယ်ပြင်တို့တွင် ရံဖန်ရံခါ မိုးသက်လေပြင်းများ ကျရောက်ပြီး လှိုင်းကြီးမည်။ မိုးသက်လေပြင်းကျစဉ် ရေပြင်/ မြေပြင်လေသည် တစ်နာရီလျှင် ၄၅ မိုင်မှ မိုင် ၅၀ အထိ တိုက်ခတ်နိုင်သည်။ လှိုင်းအမြင့်မှာ ရခိုင်ကမ်းရိုးတန်းတစ်လျှောက်နှင့် ကမ်းလွန်ပင်လယ်ပြင်တို့တွင် ၁၀ ပေမှ ၁၃ ပေခန့် ရှိနိုင်သည်။

အကြံပြုချက်

သို့ဖြစ်ပါ၍ အားအလွန်ကောင်းသော ဆိုင်ကလုန်းမုန်တိုင်း"ဟမွန်း" ၏ အရှိန်ကြောင့် လေပြင်းတိုက်ခတ်ခြင်း၊ မိုးကြီးခြင်း၊ ရုတ်တရက်ရေကြီးခြင်းနှင့်အတူ မြေပြိုခြင်းများ ဖြစ်ပေါ်နိုင်သဖြင့် ကုန်းမြင့်ဒေသအနီးတွင် နေထိုင်ကြသူများအနေဖြင့် မြေပြိုမှုအန္တရာယ်ကိုလည်းကောင်း၊ ရခိုင်ကမ်းရိုးတန်းတစ်လျှောက်နှင့် မြစ်ငယ်၊ ချောင်းငယ်များ အနီးတွင် နေထိုင်ကြသူများအနေဖြင့် ရေကြီး၊ ရေလျှံမှုများ ဖြစ်ပေါ်နိုင်သောကြောင့် ကြိုတင်သတိပြုနေထိုင်ကြပါရန်နှင့် ပြည်တွင်းလေကြောင်းပျံသန်းရေးနှင့် ရခိုင်ကမ်းရိုးတန်းတစ်လျှောက်နှင့် ကမ်းလွန်ပင်လယ်ပြင်တို့ရှိ ကမ်းနီး၊ ကမ်းဝေးငါးဖမ်းရေယာဉ်များ၊ သင်္ဘောများအနေဖြင့်လည်း ကြိုတင်သတိပြု ရှောင်ရှားနိုင်ပါရန် အသိပေးနှိုးဆော်အပ်ပါသည်။ **မိုး/ဇလ**

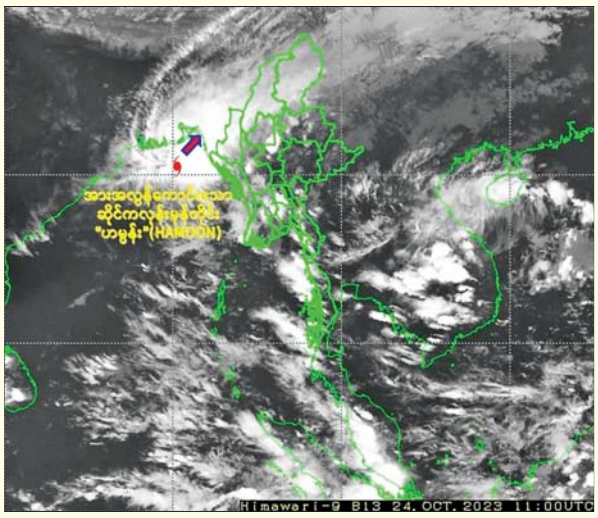

ရွှေတိဂုံစေတီတော်ရာဟုထောင့်ရှိ ချမ်းသာကြီးတန်ဆောင်း၌ အသံမစဲမဟာပဋ္ဌာန်းရွတ်ဖတ်ပူဇော်ပွဲ ပြုလုပ်

နေပြည်တော် အောက်တိုဘာ ၂၄

ရန်ကုန်တိုင်းဒေသကြီးအစိုးရအဖွဲ့က ကြီးမှူးကျင်းပသော အသံမစဲမဟာပဋ္ဌာန်း ရွတ်ဖတ်ပူဇော်ပွဲကို အောက်တိုဘာ ၂၃ ရက် ညနေပိုင်းတွင် ဒဂုံမြို့နယ် ရွှေတိဂုံစေတီတော်ရာဟုထောင့်ရှိ ချမ်းသာကြီးတန်ဆောင်း၌ ပြုလုပ်ရာ ရွှေတိဂုံစေတီတော် ဘဏ္ဍာတော်ထိန်းဂေါပကအဖွဲ့ သြဝါဒါစရိယ တိပိဋကရွေးချယ်ရေးအဖွဲ့ သြဝါဒါစရိယ အဂ္ဂမဟာပဏ္ဍိတ အဂ္ဂမဟာ ဂန္ထဝါစကပဏ္ဍိတ သစအမ္မွာစရိယ (ဝဋ္ဋံသကာ)ပါဠိပါရဂူ၊ စေတိယင်္ဂဏ ပဝရ သီရိမဟာဓမ္မာဂုရု လှရတနာ ဆရာတော် ဘဒ္ဒန္တနာရဒါဘိဝံသ အမှူးပြုသော သံဃာတော်များ ကြွရောက်ချီးမြှင့်တော်မူပြီး တိုင်းဒေသကြီးဝန်ကြီးချုပ် ဦးစိုးသိန်း၊ ရန်ကုန်တိုင်းစစ်ဌာနချုပ် တိုင်းမှူး ဗိုလ်ချုပ်ဇော်ဟိန်းနှင့် တာဝန်ရှိသူများ၊ ဂေါပကအဖွဲ့ဝင်များနှင့် ဖိတ်ကြားထားသူများ တက်ရောက်ကြသည်။

ဦးစွာ တိုင်းဒေသကြီးဝန်ကြီးချုပ်၊ တိုင်းမှူးနှင့် တက်ရောက်လာကြသူများက ရွှေတိဂုံစေတီတော် ဘဏ္ဍာတော်ထိန်းဂေါပကအဖွဲ့ သြဝါဒါစရိယ ရန်ကုန်တိုင်းဒေသကြီး သံဃနာယကအဖွဲ့ ဥက္ကဋ္ဌ အဂ္ဂမဟာပဏ္ဍိတ အဂ္ဂမဟာ ဂန္ထဝါစက ပဏ္ဍိတ အဂ္ဂမဟာသဒ္ဓမ္မဇောတိကဓဇ ဒွိပိဋကဓရ ဒေါက်တာ ဘဒ္ဒန္တ အဂ္ဂသာမိ ဆရာတော်ထံမှ ကိုးပါးသီလခံယူဆောက်တည်ကြပြီး သံဃာတော်များအား လှူဖွယ်ပစ္စည်းများ ဆက်ကပ်လှူဒါန်းကြသည်။ ထို့နောက် တိုင်းဒေသကြီး ဝန်ကြီးချုပ်၊ တိုင်းမှူးနှင့် တက်ရောက်လာကြသူများက လှရတနာ ဆရာတော်ထံမှ ပဋ္ဌာန်းတရားရွတ်ပွားစိတ်ထားနည်းနှင့် အကျိုးတရားများ နာကြားပြီး မဟာပဋ္ဌာန်း ပစ္စယုဒ္ဒေသပါဠိတော်ကို စုပေါင်းရွတ်ဆိုပူဇော်ကာ အလှည့်ကျ ပဋ္ဌာနဘာဏက သံဃာတော်များက မဟာပဋ္ဌာန်းပါဠိတော်ကို ရွတ်ဖတ်ပူဇော်ကြကြောင်း သိရသည်။

သတင်းစဉ်

ပြည်ထောင်စုရွေးကောက်ပွဲကော်မရှင်က ဇေယျာသီရိမြို့နယ်၌ ပြည်သူများနှင့်တွေ့ဆုံ၍ မြန်မာအီလက်ထရောနစ်မဲပေးစက်နှင့်စပ်လျဉ်းပြီး ရှင်းလင်း၊ လက်တွေ့သရုပ်ပြစမ်းသပ်မဲပေးခြင်း ဒုတိယနေ့ဆောင်ရွက်

နေပြည်တော် အောက်တိုဘာ ၂၄

ပြည်ထောင်စု ရွေးကောက်ပွဲကော်မရှင်က မဲဆန္ဒရှင်ပြည်သူများနှင့်တွေ့ဆုံ၍ မြန်မာအီလက်ထရောနစ်မဲပေးစက် (MEVM) နှင့် စပ်လျဉ်းပြီး ရှင်းလင်းပြသခြင်းနှင့် လက်တွေ့သရုပ်ပြ စမ်းသပ်မဲပေးခြင်းများကို ဆောင်ရွက်လျက်ရှိရာ ဇေယျာသီရိမြို့နယ်၌ ဒုတိယနေ့အဖြစ် ယနေ့နံနက်ပိုင်းနှင့် မွန်းလွဲပိုင်းတို့တွင် ဇေယျာသီရိမြို့နယ် အထွေထွေအုပ်ချုပ်ရေး ဦးစီးဌာန အစည်းအဝေးခန်းမ၌ ဆက်လက်ဆောင်ရွက်သည်။

ရှင်းလင်းဆွေးနွေး

ဦးစွာပြည်ထောင်စုရွေးကောက်ပွဲကော်မရှင်ရုံး ဒုတိယညွှန်ကြားရေးမှူးချုပ် ဦးညီညီလွင်နှင့် တာဝန်ရှိသူများက ရှင်းလင်းဆွေးနွေးကြပြီး မဲဆန္ဒရှင်ပြည်သူများက လက်တွေ့စမ်းသပ် မဲပေးကြသည်။ စမ်းသပ်မဲပေးရာတွင် မဲဆန္ဒရှင်များအနေဖြင့် မဲပေးစက်၏ ထိန်းချုပ်စက် (Control Unit) ကို ကိုင်တွယ်ဆောင်ရွက်ခြင်း၊ မဲပေးစက်မှ ထုတ်ပေးသည့် မဲရလဒ်စာရွက်နှင့် မဲပုံးအတွင်းရှိ မဲလက်မှတ်များကို တိုက်ဆိုင်စစ်ဆေး၍ မဲရလဒ်မှန်၊ မမှန် စိစစ်ခြင်းတို့ကို လက်တွေ့ကျကျ ပွင့်လင်းမြင်သာမှုရှိစွာ ဆောင်ရွက်ခဲ့ကြသည်။

မဲပေးစက်အသုံးပြု၍ စမ်းသပ်မဲပေးခဲ့ကြသည့် မဲဆန္ဒရှင်များအနေဖြင့် အသက်အရွယ် ကြီးငယ်မရွေး ရိုးရှင်းလွယ်ကူစွာ ကိုယ်တိုင်မဲပေးနိုင်ခြင်း၊ မိမိမဲပေးခဲ့သည့် မဲရလဒ်စာရွက်အား မဲပုံးအတွင်း မျက်ဝါးထင်ထင် တွေ့မြင်နိုင်ခြင်း၊ ပယ်မဲများ မရှိတော့သည့်အတွက် ယုံကြည်စိတ်ချမှု အပြည့်ဖြင့် မဲပေးနိုင်ခြင်း၊ မဲရလဒ်များကို အချိန်တိုအတွင်း ပွင့်လင်းမြင်သာမှုရှိရှိ သိရှိနိုင်ခြင်း၊ မဲမသမာမှုများကို ထိန်းချုပ်နိုင်ခြင်း စသည့် အကျိုးကျေးဇူးများ ရရှိနိုင်သည့်အတွက် မြန်မာအီလက်ထရောနစ်မဲပေးစက်ဖြင့် ဆန္ဒမဲပေးခြင်းအပေါ် များစွာသဘောကျနှစ်သက်မှုရှိကြောင်း သိရသည်။

အခမ်းအနားသို့ မြို့နယ်အဆင့် ဌာနဆိုင်ရာများ၊ ပြည်ထောင်စုကြံ့ခိုင်ရေးနှင့် ဖွံ့ဖြိုးရေးပါတီနှင့် တိုင်းရင်းသားစည်းလုံးညီညွတ်ရေးပါတီတို့မှ ကိုယ်စားလှယ်များ၊ ကျောက်ချက်ကျေးရွာအုပ်စု၊ မအူတောကျေးရွာအုပ်စု၊ ကျွန်းရောင်း ကျေးရွာအုပ်စုနှင့် သစ်တပ် ကျေးရွာအုပ်စုတို့မှ အုပ်ချုပ်ရေးမှူးများ၊ အတွင်းရေးမှူးများနှင့် မဲဆန္ဒရှင်ပြည်သူများ စုစုပေါင်း ၄၅၀ တက်ရောက်ကြကြောင်း သိရသည်။

သတင်းစဉ်

ရန်ကုန်မြို့နှင့် မန္တလေးမြို့အတွက် ရည်ညွှန်းလက်ကားဈေးနှုန်းများနှင့် ပြည်ထောင်စုနယ်မြေ နေပြည်တော်၊ တိုင်းဒေသကြီး/ပြည်နယ် မြို့တော်များအတွက် ရည်ညွှန်းလက်လီဈေးနှုန်းများ

၂၅-၁၀-၂၀၂၃ ကျပ်/လီတာ

Fuel (လက်လီဈေးနှုန်း)	ရန်ကုန်	မန္တလေး	နေပြည်တော်	ပဲခူး	မကွေး	ထားဝယ်	မုံရွာ	ပုသိမ်	မြစ်ကြီးနား	စစ်တွေ	ဘားအံ	မော်လမြိုင်	လားရှိုး	တောင်ကြီး	လွိုင်ကော်	ဟားခါး	ကျိုင်းတုံ
92 Ron	၂၀၆၅	၂၁၁၅	၂၁၁၀	၂၀၇၅	၂၁၁၀	၂၁၃၅	၂၁၂၀	၂၁၀၀	၂၁၈၅	၂၂၁၀	၂၁၀၅	၂၁၁၅	၂၁၅၀	၂၁၅၀	၂၁၅၅	၂၃၈၅	၂၈၆၀
95 Ron	၂၁၆၀	၂၂၁၀	၂၂၀၅	၂၁၆၅	၂၂၀၅	၂၂၃၀	၂၂၁၅	၂၁၉၀	၂၂၉၀	၂၃၀၅	၂၁၈၅	၂၂၁၅	၂၂၄၅	၂၂၄၅	၂၂၄၅	၂၄၇၅	၂၉၆၀
HSD (500 ppm)	၂၃၁၀	၂၃၅၅	၂၃၅၀	၂၃၁၅	၂၃၅၅	၂၃၈၀	၂၃၇၅	၂၃၄၀	၂၄၆၀	၂၄၅၅	၂၃၄၅	၂၃၅၅	၂၃၉၅	၂၃၉၅	၂၃၉၅	၂၆၂၅	၃၁၉၀
HSD (50 ppm)	၂၄၂၀	၂၄၇၀	၂၄၆၅	၂၄၃၀	၂၄၆၅	၂၄၉၀	၂၄၈၅	၂၄၅၀	၂၅၇၀	၂၅၆၅	၂၄၆၀	၂၄၇၀	၂၅၀၅	၂၅၀၅	၂၅၁၀	၂၇၃၅	၃၂၅၀
HSD (10 ppm)	၂၄၂၅	၂၄၇၅	၂၄၇၀	၂၄၃၅	၂၄၇၀	၂၄၉၅	၂၄၉၀	၂၄၆၀	၂၅၈၀	၂၅၇၅	၂၄၆၅	၂၄၇၅	၂၅၁၀	၂၅၁၀	၂၅၁၅	၂၇၄၅	၃၂၅၀

ကျပ်/လီတာ

Fuel (လက်ကားဈေးနှုန်း)	ရန်ကုန်	မန္တလေး
92 Ron	၁၉၆၀	၂၀၃၃
95 Ron	၂၀၅၀	၂၁၂၅
HSD (500 ppm)	၂၁၉၆	၂၂၆၉
HSD (50 ppm)	၂၃၀၃	၂၃၇၉
HSD (10 ppm)	၂၃၀၉	၂၃၈၅

မှတ်ချက်။ (၁) MOPS ဈေးနှုန်းပေါ်တွင် အခြေခံတွက်ချက်ထားခြင်းဖြစ်ပါသည်။

(၂) သုံးစွဲသူမိဘပြည်သူများအနေဖြင့် စက်သုံးဆီများဝယ်ယူသုံးစွဲရာတွင် ကျေနပ်မှုမရှိပါက ကော်မတီ၏ အောက်ဖော်ပြပါဖုန်းနံပါတ်များသို့ လုံခြုံစိတ်ချစွာဖြင့် သတင်းပေးတိုင်ကြားနိုင်ပါကြောင်း အသိပေးအပ်ပါသည်-

၀၆၇- ၄၁၁၁၂၉၊ ၀၉-၂၅၄၆၂၅၄၇၇

၀၆၇- ၄၁၁၂၈၂၊ ၀၉-၇၇၅၂၉၃၆၃၂

စက်သုံးဆီတင်သွင်းသိုလှောင်ဖြန့်ဖြူးခြင်းလုပ်ငန်းကြီးကြပ်ရေးကော်မတီ

ညအချိန်အိပ်နေချိန်တွင် လျှပ်စစ်မီးများ ပိတ်ထားခြင်းဖြင့် လျှပ်စစ်ကို နေ့စဉ်ချွေတာသင့်ပါသည်

ဓာတ်ခွဲနမူနာစုစုပေါင်း ၂၇၂၈ ခု စစ်ဆေးပြီးစီး ကိုဗစ် - ၁၉ ရောဂါ ဓာတ်ခွဲအတည်ပြုလူနာသစ် မတွေ့ရှိရ

ကိုဗစ်-၁၉ ရောဂါစောင့်ကြပ်ကြည့်ရှုမှုနှင့်ပတ်သက်၍ သတင်းထုတ်ပြန်ခြင်း (၂၄-၁၀-၂၀၂၃) ရက်နေ့၊ ည (၈:၀၀) နာရီ

ကျန်းမာရေးဝန်ကြီးဌာနသည် ကိုဗစ်-၁၉ ရောဂါ စောင့်ကြပ်ကြည့်ရှုခြင်းလုပ်ငန်းများကို ဆောင်ရွက်လျက်ရှိရာ (၂၃-၁၀-၂၀၂၃) ရက်နေ့၊ ည(၈:၀၀) နာရီမှ (၂၄-၁၀-၂၀၂၃) ရက်နေ့၊ ည(၈:၀၀) နာရီအတွင်း ဓာတ်ခွဲနမူနာစုစုပေါင်း (၂၇၂၈) ခုအား စစ်ဆေးပြီးစီးခဲ့ရာ ကိုဗစ်-၁၉ ရောဂါ ဓာတ်ခွဲအတည်ပြုလူနာသစ် မတွေ့ရှိရပါ။ ယနေ့တွင် ကိုဗစ်-၁၉ ရောဂါဖြင့် သေဆုံးသူမရှိပါ။

ကိုဗစ်-၁၉ ရောဂါဆိုင်ရာ သတင်းအချက်အလက်များကို ကျန်းမာရေးဝန်ကြီးဌာန၏ အင်တာနက်စာမျက်နှာ www.moh.gov.mm တွင် ဝင်ရောက်ကြည့်ရှုနိုင်ပါသည်။

ကျန်းမာရေးဝန်ကြီးဌာန

မြန်မာ့ပင်လယ်ပြင် အခြေအနေ

နေပြည်တော် အောက်တိုဘာ ၂၄

ရခိုင်ကမ်းရိုးတန်းတစ်လျှောက်နှင့် ကမ်းလွန်ပင်လယ်ပြင်တို့တွင် ရံဖန်ရံခါ မိုးသက်လေပြင်းများ ကျရောက်ပြီး လှိုင်းကြီးမည်။ မိုးသက်လေပြင်းကျစဉ် ရေပြင်/မြေပြင်လေသည် တစ်နာရီလျှင် ၄၅ မိုင်မှ မိုင် ၅၀ အထိ တိုက်ခတ်နိုင်သည်။ ကျန်မြန်မာ့ပင်လယ်ပြင်တွင် လှိုင်းအနည်းငယ်မှ လှိုင်းအသင့်အတင့်ရှိမည်။ လှိုင်းအမြင့်မှာ ရခိုင်ကမ်းရိုးတန်းတစ်လျှောက်နှင့် ကမ်းလွန်ပင်လယ်ပြင်တို့တွင် ၁၀ ပေမှ ၁၃ ပေခန့်နှင့် မြစ်ဝကျွန်းပေါ်၊ မုတ္တမကွေ့၊ မွန်-တနင်္သာရီ ကမ်းရိုးတန်းတစ်လျှောက်နှင့် ကမ်းလွန်ပင်လယ်ပြင်တို့တွင် လေးပေမှ ခုနစ်ပေခန့် ရှိနိုင်သည်။

မိုး/ဇလ

အေးချမ်းပျော်ရွှင်စရာ ဘဝများဖြင့် . . .

သိန်းထွန်း (IR)

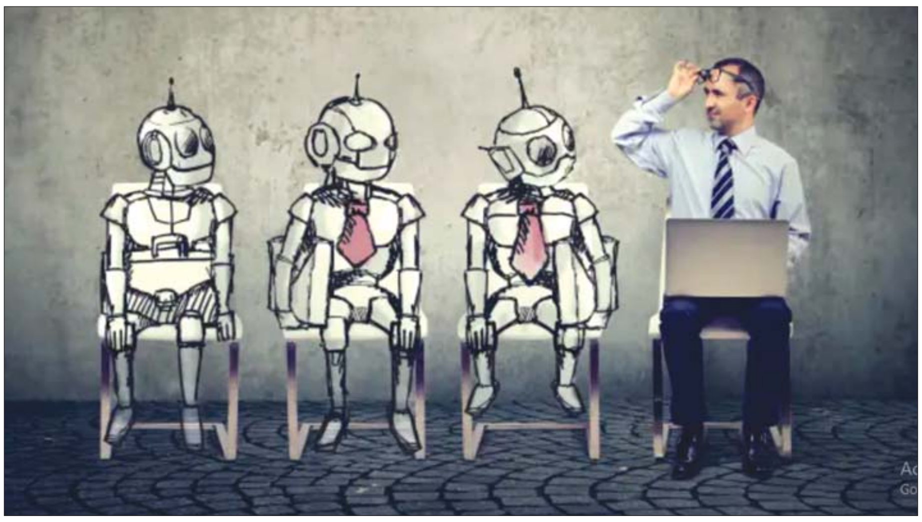

စိတ်အရည်အသွေး

လူတစ်ယောက်ရဲ့ စိတ်ခံစားမှုအရည်အသွေးတွေထဲက အရေးပါတဲ့ အစိတ်အပိုင်းတစ်ခုကိုပြပါဆိုရင် ကိုယ်ချင်းစာမှုကိုပြချင်ပါတယ်။ လူတစ်ယောက်ရဲ့ ကိုယ်ချင်းစာစိတ်ကြောင့်ဖြစ်လာတဲ့ ကိုယ်နဲ့ယှဉ်တဲ့ စိတ်သဘောထား၊ စဉ်းစားတွေးခေါ်မှု၊ ရှုမြင်မှု၊ အပြောအဆို၊ အပြုအမူတွေနဲ့ တုံ့ပြန်မှုတွေဟာ အဲဒီလူရဲ့အဆင့်အတန်း၊ ကိုယ်ရည်ကိုယ်သွေးနဲ့ စိတ်နေသဘောထားမြင့်မားမှုတွေကို ညွှန်ပြနေပါတယ်။ ကိုယ်ချင်းစာတရားကို ပညာ၊ ရာထူး၊ ငွေကြေးပိုင်ဆိုင်မှု၊ ဂုဏ်၊ ဒြပ်တွေနဲ့ တိုင်းတာလို့မရပါဘူး။ အဲဒီကိုယ်ချင်းစာစိတ်ထားရှိနိုင်မှုဟာ လူသားဆန်မှုရဲ့လက္ခဏာတစ်ခုလို့ ဆိုနိုင်ပါတယ်။

ကိုယ်ချင်းစာစိတ်ထားနိုင်တဲ့သူ၊ စိတ်အရည်အသွေးမြင့်မားတဲ့သူတွေဟာ ကိုယ့်ကြောင့်သူတစ်ပါးထိခိုက်နစ်နာသွားမှာ မလိုလားဘူး၊ ကိုယ်ခံစားရသလို သူတစ်ပါးကို မထိခိုက် မခံစားစေလိုဘူး၊ သူတစ်ပါး ထိခိုက်ခံစားရတာကို စာနာနားလည်ပေးနိုင်ကြတယ်။ အခြားသူရဲ့နေရာကို ဝင်ခံစားပေးတတ်ကြပါတယ်။ ကိုယ်ခံစားရသလို အခြားသူမခံစားစေချင်တာ၊ ကိုယ်ဒုက္ခရောက်သလို သူတစ်ပါးဒုက္ခမရောက်စေလိုတာ၊ အဲဒီလိုပဲ သူတစ်ပါး ဒုက္ခရောက်နေတာမြင်ရင်လည်း ကိုယ်တိုင်ခံစားရသလို တုံ့ပြန်တတ်ကြတာက ကိုယ်ချင်းစာတရားပါပဲ။ ကိုယ်နဲ့ယှဉ်တဲ့စိတ်ထားဖြစ်လို့ မွန်မြတ်လှပါတယ်။ ဒါကြောင့် ကိုယ်ချင်းစာမှုက ကမ္ဘာကြီးကို ပိုမိုကောင်းမွန်စေတယ်လို့ အမေရိကန်စာရေးဆရာ Daniel H. Pink ပြောခဲ့တာ ဖြစ်ပါလိမ့်မယ်။

ဒ့ါအပြင် လူတစ်ဦးချင်းစီရဲ့ အရည်အသွေးနဲ့ လူ့အဖွဲ့အစည်းတစ်ခုရဲ့ အရည်အသွေးကို မြှင့်တင်ဖို့အတွက် ကိုယ်ချင်းစာစိတ်ဟာ အဓိကလိုအပ်ချက်တစ်ရပ်ဖြစ်ပါတယ်။ ကိုယ်ချင်းစာစိတ်နဲ့ ကိုယ့်ရဲ့ကိုယ်ပိုင်ဘဝ၊ လုပ်ငန်းခွင်နဲ့ လူမှုပတ်ဝန်းကျင်အားလုံးမှာ ကောင်းမွန်တဲ့ဆက်ဆံရေးကို တိုးတက်ခိုင်မာစေနိုင်ပါတယ်။ ကိုယ်ချင်းစာစိတ်နဲ့ တစ်ဦးနဲ့တစ်ဦး ရိုင်းပင်းကူညီမှု၊ ဖေးမမှု၊ စာနာနားလည်မှုတွေရှိကြမယ်ဆိုရင် မေတ္တာ၊ ကရုဏာ၊ မုဒိတာ၊ ဥပေက္ခာဆိုတဲ့ ဗြဟ္မစိုရ်တရားထွန်းကားတဲ့ လူ့အသိုက်အဝန်းဖြစ်လာမှာပါ။

> **ဒီကနေ့ လူသားတွေရဲ့ အရည်အသွေးတိုင်းတာရာမှာ EQ ဟာ အရေးပါတဲ့ စိတ်ပိုင်းဆိုင်ရာ အရည်အသွေးတစ်ခုဖြစ်ပါတယ်။ EQ ဟာ လူတစ်ဦးရဲ့ စိတ်ခံစားချက်တွေကို အပြုသဘောနည်းလမ်းတွေနဲ့ အသိအမှတ်ပြုမှု၊ နားလည်မှု၊ အသုံးချနိုင်မှုနဲ့ စီမံခန့်ခွဲနိုင်တဲ့စွမ်းရည်ဖြစ်ပါတယ်။ EQ မှာ ပါဝင်တဲ့ အဓိကအစိတ်အပိုင်းတွေထဲမှာ ကိုယ်ချင်းစာမှု၊ လူမှုရေးဆိုင်ရာ ကျွမ်းကျင်မှု၊ မိမိကိုယ်မိမိ သိရှိနားလည်မှု၊ မိမိကိုယ်မိမိ ထိန်းသိမ်းနိုင်မှုနဲ့ စိတ်ခွန်အားမြှင့်တင်မှုတို့ ပါဝင်ပါတယ်။ ဒါကြောင့် EQ မြင့်တဲ့သူတွေဟာ ကိုယ်ချင်းစာစိတ်ရှိတဲ့သူတွေဖြစ်ကြပါတယ်။ သူတို့ဟာ အခြားသူတွေရဲ့ ခံစားချက်တွေကို နားလည်နိုင်ပြီး မျှဝေခံစားနိုင်ကြပါတယ်။ ဒ့ါအပြင် ကိုယ်ချင်းစာစိတ်ဟာ လူမှုရေးကျွမ်းကျင်မှုရဲ့အစိတ်အပိုင်းတစ်ခုဖြစ်တဲ့ အတွက် သူတို့မှာ ထိရောက်တဲ့ ဆက်ဆံရေးစွမ်းရည်၊ ရေရှည်ဆက်ဆံရေး ထိန်းသိမ်းမှုနဲ့ ပြဿနာဖြေရှင်းတဲ့ စွမ်းရည်တွေရှိကြ**

နှလုံးသားဖွင့်တဲ့သော့

ကိုယ်ချင်းစာစိတ်ဆိုတာကို ကိုယ့်ပတ်ဝန်းကျင်မှာ တွေ့ကြုံဖူးကြမှာပါ။ ကိုယ်ချင်းစာစိတ်ရှိတဲ့သူတွေက အခြားသူတွေခံစားနေရတာတွေကို နားလည်ပေးကြတယ်၊ အခြားသူတွေရဲ့ ရှုထောင့်ကနေ စဉ်းစားပေးကြတယ်၊ အခြားသူတွေနေရာကနေ ကိုယ့်ကိုယ်ကိုယ်ထားပြီး ခံစားပေးကြတယ်။ အခြားသူနေရာမှာ ကိုယ့်ကိုယ်ကိုယ်ထားပြီး သူတို့တွေ့ကြုံခံစားနေရတာကို မျှဝေခံစားနားလည်ပေးကြတာကို မြင်ရ၊ ကြားရသူတွေအတွက် စိတ်ချမ်းမြေ့စရာဖြစ်ပါတယ်။ အဲဒီကိုယ်ချင်းစာစိတ်နဲ့ ဆန့်ကျင်ဘက်ကတော့ လူလူချင်း ခေါင်းပုံဖြတ်ခြင်း၊ ငါ့ဖို့တစ်ခုတည်းကြည့်ခြင်းဆိုတဲ့ မတော်လောဘနဲ့ အတ္တတွေဖြစ်ပါတယ်။ လူဆိုတာကတော့ အတ္တရှိသူတွေချည်းပါပဲ။ အနည်းနဲ့အများတော့ မတူပါဘူး။ လူတိုင်းက ကိုယ့်အတ္တ၊ ကိုယ့်လိုဘအတွက် အလုပ်လုပ်ကြ၊ စီးပွားရှာကြ၊ တိုးတက်အောင်မြင်ဖို့ ကြိုးစားကြတာ ခမ္မတာပါ။

ဒါပေမဲ့ ကိုယ့်အတ္တတစ်ခုတည်းကိုပဲ လွန်လွန်ကဲကဲ ထိပ်တန်းတင်ထားပြီး ဘယ်သူတွေဘာဖြစ်ဖြစ် ငါလုပ်ချင်တာလုပ်မယ်၊ ငါလိုချင်တာရအောင်ယူမယ်၊ ငါလိုချင်တာရရင်ပြီးရောဆိုတဲ့ အတ္တတရားတွေ လွှမ်းမိုးလာတဲ့အခါ မေတ္တာကင်းမဲ့တဲ့ လူ့ပတ်ဝန်းကျင်၊ ကိုယ်ချင်းစာတရားကင်းမဲ့တဲ့ လူ့ပတ်ဝန်းကျင် ဖြစ်လာပါတယ်။ အတ္တနဲ့လောဘ လွန်ကဲလာတဲ့အတွက် သူတစ်ပါးကို မျှဝေခံစားမပေးနိုင်တော့ပါဘူး။ သူတစ်ပါးအပေါ် ကိုယ်ချင်းမစာကြတော့ပါဘူး။ ဗုဒ္ဓတရားတော်မှာ သမ္မာဒိဋ္ဌိ၊ သမ္မာသင်္ကပ္ပ၊ သမ္မာဝါစာ၊ သမ္မာကမ္မန္တ၊ သမ္မာအာဇီဝ၊ သမ္မာဝါယာမ၊ သမ္မာသတိ၊ သမ္မာသမာဓိဆိုပြီး မဂ္ဂင် (၈)ပါး ရှိပါတယ်။ ဒါဟာ သူ့အကျိုး၊ ကိုယ့်အကျိုး နှစ်ဖက်မျှတအောင် ကြည့်တတ်၊ မြင်တတ်၊ စဉ်းစားတတ်၊ ခံစားတတ်စေဖို့ ဖြစ်ပါတယ်။ ကိုယ်ချင်းစာတရားကင်းမဲ့ပြီး အတ္တစိတ်တွေနဲ့ ပြုမူဆက်ဆံနေကြတာဟာ အခြားသူတွေကို နာကျင်ခံစားရစေပါတယ်။ အမေရိကန်နိုင်ငံသားအခွင့်အရေး တက်ကြွလှုပ်ရှားသူ Maya Angelou က **“ကျွန်တော်လေ့လာသိရှိထားတာက လူတွေဟာ သင်ပြောခဲ့တာတွေ၊ လုပ်ခဲ့တာတွေကို မေ့သွားလိမ့်မယ်၊ ဒါပေမဲ့ သူတို့ခံစားရအောင် သင်ဘယ်လိုလုပ်ခဲ့တယ်ဆိုတာကိုတော့ သူတို့ ဘယ်တော့မှမေ့မှာမဟုတ်ဘူး”**လို့ ပြောခဲ့တာဟာ ဆင်ခြင်စရာပါပဲ။

မျှတတဲ့ဝန်းကျင်၊ မျှတတဲ့ဆက်ဆံရေးဖြစ်ဖို့ဆိုရင် သူ့ဘက်၊ ကိုယ့်ဘက်ကြည့်တတ်တဲ့ နှစ်ဖက်မြင်သူဖြစ်မှ မျှတမှုရှိပါလိမ့်မယ်။ လူတိုင်းက ကိုယ့်အပေါ်ကို အလေးထားတာကို နှစ်သက်ကြပါတယ်။ ကိုယ့်အပေါ် အလေးထားဂရုစိုက်တာကို လူတွေမှ သဘောကျတာမဟုတ်ပါဘူး၊ တိရစ္ဆာန်တွေတောင်မှ သဘောကျကြပါတယ်။ ကိုယ့်ကို အလေးထားတာကို နှစ်သက်ရင် အခြားသူတွေလည်း သူတို့အပေါ် စာနာအလေးထားတာကို နှစ်သက်ကြမှာပါပဲ။ အဲဒီလို စာနာနားလည်ပေးဖို့ဆိုရင် ကိုယ်ချင်းစာစိတ်ရှိမှဖြစ်ပါလိမ့်မယ်။ ဒါဟာ တစ်ဦးနဲ့တစ်ဦး လူသားဆန်တဲ့စိတ်ထားနဲ့ အပြုအမူလို့ဆိုနိုင်သလို ယဉ်ကျေးတဲ့လူ့စရိုက်လက္ခဏာလို့လည်း ဆိုနိုင်ပါတယ်။ ဒီလိုယဉ်ကျေးတဲ့ လူ့စရိုက်လက္ခဏာတွေ အပြန်အလှန်အပေးအယူမျှတဖို့ လိုပါတယ်။

မြန်မာစကားမှာ တစ်ဦးကမေတ္တာ တစ်ဦးကစေတနာဆိုတာလိုပါပဲ။ ကိုယ်ချင်းစာစိတ်ဟာ အခြားသူတွေရဲ့ နှလုံးသားကိုဖွင့်တဲ့ ရွှေသော့ဖြစ်တယ်လို့ Samuel Smiles က ပြောဖူးပါတယ်။ ယဉ်ကျေးတဲ့စရိုက်လက္ခဏာတွေအစား လူတိုင်းက ကိုယ့်ရဲ့ လောဘနဲ့အတ္တတွေကိုပဲ ထိပ်တန်းတင်ထားကြရင် အခြားသူတွေရဲ့နှလုံးသားကိုဖွင့်ဖို့ထက် နာကျင်မှုတွေပဲဖြစ်လာမှာပါ။

နည်းပညာခေတ်

၂၀၁၉ ခုနှစ် ကမ္ဘာ့ဘေးအန္တရာယ်ဆိုင်ရာ အစီရင်ခံစာမှာ နည်းပညာတွေက ကမ္ဘာကြီးကို ပိုပြီးစိတ်သောကရောက်စေတယ်၊ ထိတွေ့မှုတွေနည်းစေတယ်၊ ပျော်ရွှင်မှုတွေနည်းစေတယ်၊ အထူးသဖြင့် ဒီကနေ့မျိုးဆက်တွေမှာ အထီးကျန်ဆန်တဲ့သူတွေ တိုးလာနေတာဟာ တကယ်ပဲ နည်းပညာကြောင့်လားလို့ မေးခွန်းထုတ်ပါတယ်။ ဒီမေးခွန်းဟာ မှန်တယ်၊ မှားတယ်ဆိုတာ ယတိပြတ်ဖြေဖို့ ခက်ပါတယ်။

ဘာကြောင့်လဲဆိုတော့ ကိုယ်ချင်းစာတရားကင်းမဲ့အောင်၊ အထီးကျန်ဆန်အောင် နည်းပညာနဲ့နည်းပညာပစ္စည်းတွေကို ထုတ်လုပ်ထားတာမဟုတ်လို့ပါပဲ။ သုံးစွဲသူတွေက နည်းပညာတွေကို ဘယ်လိုသုံးစွဲသလဲဆိုတဲ့ အခြေအနေအပေါ်မှာ မူတည်ပြီး ဖြစ်လာတဲ့ အကျိုးဆက်တစ်ခုသာဖြစ်ပါတယ်။ လိုအပ်တာထက် အလွန်အကျွံ သုံးစွဲမယ်၊ မိမိကိုယ်ကို ထိခိုက်နိုင်လောက်တဲ့အထိ သုံးစွဲမယ်ဆိုရင် ဘေးထွက်ဆိုးကျိုးတွေကတော့ ရှိလာမှာသေချာပါတယ်။

နည်းပညာနဲ့နည်းပညာပစ္စည်းတွေက ဒီကနေ့ခေတ်ရဲ့ အခြေခံလိုအပ်ချက်ဖြစ်တဲ့အတွက် နည်းပညာမရှိရင် နေထိုင်၊ လုပ်ကိုင်ဖို့တောင် ခက်ခဲနေပါပြီ။ နည်းပညာက လူသားတွေ ရှင်သန်ရပ်တည်ရေးကို နည်းလမ်းပေါင်းစုံနဲ့ လွယ်ကူစေရုံသာမက ဖွံ့ဖြိုးတိုးတက်ရေးရဲ့ အခြေခံလိုအပ်ချက်လည်းဖြစ်ပါတယ်။ လူတွေကြောင့် နည်းပညာတွေတိုးတက်လာတယ်၊ အဲဒီနည်းပညာကြောင့်လည်း လူသားတွေ ပိုပြီးမြန်မြန်ဆန်ဆန် တိုးတက်စေပါတယ်။ နည်းပညာတိုးတက်တာနဲ့အတူ တစ်ဖက်မှာ နည်းပညာနဲ့ နည်းပညာပစ္စည်းတွေကို မရှိမဖြစ်အသုံးပြုရာကနေ အတိုင်းအဆမဲ့ အသုံးပြုလာကြပါတယ်။ လူသားက နည်းပညာကို ကြိုးကိုင်ရမယ့်အစား နည်းပညာက လူသားကို ကြိုးကိုင်ခြယ်လှယ်လာတဲ့အခါ လူသားက နည်းပညာရဲ့သားကောင်ဖြစ်သွားပါတယ်။ အဲဒါရဲ့ ဘေးထွက်ဆိုးကျိုးတွေမှာ သိသာမြင်သာတွေရှိသလို မသိမသာနဲ့ဖြစ်နေတဲ့ ဆိုးကျိုးတွေလည်းရှိပါတယ်။ အဲဒီထဲမှာ ကျန်းမာရေး၊ လူမှုဆက်ဆံရေး၊ အထီးကျန်ဆန်မှုနဲ့ စိတ်ပိုင်းဆိုင်ရာထိခိုက်တာတွေ ပါပါတယ်။ ဒီဆိုးကျိုးတွေအတွက် နည်းပညာတွေကို ယိုးမယ်ဖွဲ့လို့မရသလို နည်းပညာတွေကို ပစ်ပယ်လို့လည်းမရပါဘူး။ ဘာကြောင့်လဲဆိုတော့ နည်းပညာတွေက လူသားတွေအတွက် ဆက်လက်လိုအပ်နေဦးမှာမို့လို့ပါပဲ။

ကိုယ်ချင်းစာတရားလျော့ပါးလာနေ

အစစအရာရာ တိုးတက်ပါတယ်ဆိုတဲ့ ခေတ်ကြီးမှာ ကိုယ်ချင်းစာတရားတွေ လျော့ကျနေတယ်လို့ ဆိုပါတယ်။ ဒီကနေ့ခေတ်ကြီးကို ဒေါသခေတ်လို့ ကင်ပွန်းတပ်တာလည်း တွေ့ရပါတယ်။ နည်းပညာတွေတိုးတက်လာပြီးနောက် လုပ်ငန်းခွင်နဲ့ လူ့အဖွဲ့အစည်းအတွင်းမှာ ယခင်ကမရှိဖူးတဲ့ အခွင့်အလမ်းတွေ တိုးတက်လာပေမယ့် တစ်ဖက်မှာ အထီးကျန်ဆန်မှုနဲ့ အစွန်းရောက်မှု မြင့်တက်လာပြီး ကိုယ်ချင်းစာတရားမှာ လျော့ကျလာနေတယ်လို့ ၂၀၁၉ ခုနှစ် ကမ္ဘာ့ဘေးအန္တရာယ်ဆိုင်ရာ အစီရင်ခံစာက ဆိုပါတယ်။ ဒါကြောင့် ဒေါသတွေ လွှမ်းမိုးနေတဲ့ခေတ်မှာ လူသားချင်းစာနာမှု ကျဆင်းလာတဲ့အတွက် ကမ္ဘာလုံးဆိုင်ရာအန္တရာယ်တွေကို ဖန်တီးနေကြတယ်လို့ဆိုပါတယ်။

တိုးတက်နေတဲ့ခေတ်မှာ လူသားတွေမှာ လိုအပ်ချက်တွေ အရင်ကထက် ပိုများလာတယ်။ လိုချင်တာတွေရဖို့ ကိုယ်ကျိုးစီးပွားတွေ ထိပ်တန်းတင်လာကြတယ်။ လောဘနဲ့ အတ္တတွေ များလာကြတယ်။ ရုပ်ဝတ္ထုတိုးတက်မှုတွေနောက်လိုက်ရင်းနဲ့ လူတွေရဲ့ စိတ်ပိုင်းဆိုင်ရာ အရည်အသွေးတွေ တဖြည်းဖြည်း ထိခိုက်လာနေတယ်။ နည်းပညာတွေကြောင့် လူသားတွေမှာ ကိုယ်ချင်းစာစိတ်တွေ ကျဆင်းလာတယ်လို့ သတ္တုချ မပြောနိုင်ပေမယ့် တစ်စိတ်တစ်ပိုင်းအားဖြင့် ဆက်နွှယ်နေပါတယ်။ ဂိမ်းတွေ အလွန်အကျွံ အသုံးပြုနေတာ၊ လူမှုကွန်ရက်တွေမှာ အကျိုးမဲ့အချိန်ကုန်နေတာ စတဲ့ လွဲမှားတဲ့အသုံးပြုတာတွေကြောင့် လူတစ်ယောက်ရဲ့ စိတ်ပိုင်းဆိုင်ရာ ဘေးထွက်ဆိုးကျိုးတွေ ဖြစ်စေပါတယ်။ ဘယ်အရာမဆို သုံးတတ်ရင် ဆေး၊ မသုံးတတ်ရင် ဘေးဆိုတာ သတိချပ်စရာပါ။

စာမျက်နှာ ၁၈ သို့ ✣

မန္တလေးမြို့တွင် သီတင်းကျွတ်မီးထွန်းပွဲတော် စည်ကားသိုက်မြိုက်စွာ ကျင်းပရေး လုပ်ငန်းညှိနှိုင်းအစည်းအဝေးကျင်းပ

မန္တလေး အောက်တိုဘာ ၂၄

မန္တလေးမြို့ နန်းမြို့ရိုးနှင့် ကျုံးရေပြင်ကြားရတနာပုံဥယျာဉ်တွင်ပြုလုပ်မည့်မြန်မာ့ရိုးရာသီတင်းကျွတ် မီးထွန်းပွဲတော်ကို ပြည်သူများပျော်ရွှင်စွာပါဝင်ဆင်နွှဲ စည်ကားသိုက်မြိုက်စွာ ကျင်းပရေး (ဒုတိယအကြိမ်) လုပ်ငန်းညှိနှိုင်းအစည်းအဝေးကို ယနေ့နံနက်ပိုင်းက မန္တလေးတိုင်းဒေသကြီးအစိုးရအဖွဲ့ရုံး နှစ်ထပ်ဆောင် အစည်းအဝေးခန်းမ၌ ကျင်းပသည်။

ရှင်းလင်းတင်ပြ

အစည်းအဝေး၌ တိုင်းဒေသကြီးဝန်ကြီးချုပ် ဦးမျိုးအောင်က အဖွင့်အမှာစကားပြောကြားပြီး ပွဲတော်ကျင်းပရေးဦးစီးကော်မတီ၊ လုပ်ငန်းကော်မတီနှင့် ဆပ်ကော်မတီများက ကဏ္ဍများအလိုက် ဆောင်ရွက်ပြီးစီးမှု၊ ဆောက်ရွက်ဆဲနှင့် ဆက်လက်ဆောင်ရွက်မည့် အစီအစဉ်များကို ရှင်းလင်းတင်ပြရာ တိုင်းဒေသကြီးဝန်ကြီးချုပ်က လိုအပ်သည်များကို ပေါင်းစပ်ဖြည့်ဆည်းဆောင်ရွက်ပေးခဲ့သည်။

၎င်းနောက် မွန်းလွဲပိုင်းတွင် တိုင်းဒေသကြီးအစိုးရအဖွဲ့ရုံး သုံးထပ်ဆောင် အစည်းအဝေးခန်းမတွင် ၂၀၂၃-၂၀၂၄ ဘဏ္ဍာနှစ် ငွေလုံးငွေရင်းခွင့်ပြုရန်ပုံငွေဖြင့် တိုင်းဒေသကြီးအတွင်း အကောင်အထည်ဖော်ဆောင်ရွက်လျက်ရှိသည့် စီမံကိန်းလုပ်ငန်းများနှင့်ပတ်သက်၍ လုပ်ငန်းညှိနှိုင်းအစည်းအဝေးကို ဆက်လက်ကျင်းပသည်။ အစည်းအဝေးတွင် တိုင်းဒေသကြီးဝန်ကြီးချုပ်က နိုင်ငံတော်၏ အမျိုးသားအကျိုးစီးပွားနှင့် နိုင်ငံသူနိုင်ငံသားများ၏ လူမှုစီးပွားဘဝများ ဖွံ့ဖြိုးတိုးတက်ရေးအတွက် မူဝါဒများချမှတ်၍ အရှိန်အဟုန်မြှင့် ဆောင်ရွက်နေပါကြောင်း၊ ဘဏ္ဍာနှစ် ငွေလုံးငွေရင်းခွင့်ပြုရန်ပုံငွေများဖြင့် ဆောင်ရွက်ရသည့် လုပ်ငန်းများဖြစ်၍ ဘဏ္ဍာရေးစည်းမျဉ်းစည်းကမ်းများ၊ လုပ်ထုံးလုပ်နည်းများနှင့်အညီ လေးစားလိုက်နာပြီး စိစစ်ကြပ်မတ်ကာ ထိရောက်စွာဆောင်ရွက်ကြရမည်ဖြစ်ပါကြောင်း၊ နိုင်ငံတော်၏မူဝါဒများ၊ မျှော်မှန်းချက်များနှင့် ရည်ရွယ်ချက်များ အောင်မြင်အောင်ကဏ္ဍအလိုက် တာဝန်ယူဆောင်ရွက်သည့်လုပ်ငန်းများအပေါ် တာဝန်ယူမှု၊ တာဝန်ခံမှုဖြင့် ယခင်ထက် ပိုမိုတိုးမြှင့် ကြိုးစားဆောင်ရွက်ကြရမည် ဖြစ်ပါကြောင်း ပြောကြားသည်။

ဆွေးနွေးတင်ပြ

ဆက်လက်၍ တိုင်းဒေသကြီးအစိုးရအဖွဲ့ဝင် စီးပွားရေးရာဝန်ကြီး ဦးသိန်းဌေးက ဘဏ္ဍာရေးစည်းမျဉ်းစည်းကမ်းများနှင့်စပ်လျဉ်း၍ ဆွေးနွေးတင်ပြပြီး တိုင်းဒေသကြီးအဆင့် ဌာနဆိုင်ရာများက စီမံကိန်းလုပ်ငန်းများ ဆောင်ရွက်နေမှု၊ ပြီးစီးမှု၊ ကြုံတွေ့နေရသည့် အခြေအနေများနှင့်ပတ်သက်၍ ရှင်းလင်းတင်ပြရာ တိုင်းဒေသကြီးဝန်ကြီးချုပ်က ပေါင်းစပ်ညှိနှိုင်းဆောင်ရွက်ပေးခဲ့ကြောင်း သိရသည်။

သတင်းစဉ်

❖ **ဖူလ်ဟမ်အသင်းမှ**

အခုပွဲစဉ်မှာ စပါးအသင်းအတွက် သွင်းဂိုးတစ်ဂိုးသွင်းယူပေးခဲ့တဲ့ တိုက်စစ်မှူး ဆွန်ဟောင်မင်ဟာ စပါးအသင်းရဲ့ အိမ်ကွင်း ဖွင့်လှစ်ခဲ့တဲ့ ၂၀၁၉ ခုနှစ် ဧပြီလနောက်ပိုင်း ပြိုင်ပွဲအရပ်ရပ် အိမ်ကွင်း သွင်းဂိုး ၅၀ ပြည့်မြောက်ခဲ့ပြီလည်း ဖြစ်ပါတယ်။

ဖူလ်ဟမ်အသင်းကတော့ စပါးအသင်းကို ရှုံးနိမ့်ခဲ့ပြီးနောက် ပရီမီယာလိဂ်ပွဲစဉ်ကိုးပွဲကစားပြီးချိန်မှာ သုံးပွဲနိုင်၊ နှစ်ပွဲသရေ၊ လေးပွဲရှုံး ရမှတ် ၁၁ မှတ်နဲ့ အမှတ်ပေးဇယား အဆင့် ၁၃ နေရာမှာ ရပ်တည်ခွင့်ရရှိနေတာလည်း ဖြစ်ပါတယ်။

ငွေကြယ်

ထိုင်းနိုင်ငံ၌ ကျင်းပမည့် ဂေါက်သီးရိုက်ပြိုင်ပွဲ ယှဉ်ပြိုင်ရန် မြန်မာဂေါက်သီးရိုက် အားကစားအဖွဲ့ ရန်ကုန်မြို့မှ ထွက်ခွာ

ရန်ကုန် အောက်တိုဘာ ၂၄

အောက်တိုဘာ ၂၆ ရက်မှ ၂၉ ရက်အထိ ထိုင်းနိုင်ငံ၌ ကျင်းပမည့် 14th Singha Thailand Junior World Golf Championships 2023 ဂေါက်သီးရိုက်ပြိုင်ပွဲ ယှဉ်ပြိုင်ရန် မြန်မာဂေါက်သီးရိုက်အားကစားအဖွဲ့သည် အောက်တိုဘာ ၂၄ ရက် နံနက်ပိုင်းက ရန်ကုန်မြို့မှ ထွက်ခွာသွားရာ မြန်မာနိုင်ငံဂေါက်သီးအားကစားအဖွဲ့ချုပ်မှ တာဝန်ရှိသူများ၊ ဆွေမျိုးမိတ်သင်္ဂဟများက ရန်ကုန်အပြည်ပြည်ဆိုင်ရာ လေဆိပ်တွင် ပို့ဆောင်နှုတ်ဆက်ကြသည်။

ပြိုင်ပွဲဝင် မြန်မာဂေါက်သီးရိုက်အဖွဲ့တွင် အဖွဲ့ခေါင်းဆောင်အဖြစ် ဦးကျော်ကိုကိုချစ် (ဒုဥက္ကဋ္ဌ၊ မျိုးဆက်သစ်လူငယ် ဂေါက်သီးကစားသမားများ ဆပ်ကော်မတီ)၊ နည်းပြအဖြစ် ဦးမင်းစစ်သွေး၊ အားကစားသမားများအဖြစ် Junior Golf Myanmar (JGM) မှ ထွန်းသူရိန်၊ အောင်သန်းထွဋ်၊ ရဲမင်းသန့်၊ နိုင်ဦးကို၊ လင်းထက်ညီ၊ ဆုနှင်းဖြူ၊ ချိုသာအောင်၊ ဆုလာဘ်အောင်နှင့် နန်းဆိုင်အွမ်ငင်းတို့သည် သက်တမ်းအလိုက် ပြိုင်ပွဲများတွင် ဝင်ရောက်ယှဉ်ပြိုင်ကြမည်ဖြစ်သည်။ မြန်မာနိုင်ငံ ဂေါက်သီး အားကစားအဖွဲ့ချုပ်သည် ကစားသမားများ ပြိုင်ပွဲအတွေ့အကြုံရရှိစေရန် နိုင်ငံတကာပြိုင်ပွဲများသို့ စေလွှတ်ယှဉ်ပြိုင်စေလျက်ရှိသည်။

သတင်း-ကိုညီလေး
ဓာတ်ပုံ-MGF

✣ **စာမျက်နှာ ၁၇ မှ**

နည်းပညာတွေက ကမ္ဘာကြီးကို ရွာကြီးတစ်ရွာလို တစ်နေရာနဲ့တစ်နေရာ၊ တစ်ဦးနဲ့တစ်ဦး နီးကပ်စေတာမှန်ပေမယ့် အဲဒီနီးကပ်လာမှုတွေဟာ ဖုန်းကတစ်ဆင့် ဒါမှမဟုတ် အင်တာနက်ကတစ်ဆင့် နီးကပ်မှုပဲဖြစ်ပါတယ်။ လူချင်းတွေ့ဆုံကြတာလို စစ်မှန်တဲ့ ရင်းနှီးမှု၊ နွေးထွေးမှု၊ ပွင့်လင်းမှု၊ စိတ်ခံစားမှု၊ ပျော်ရွှင်မှု၊ ဝမ်းနည်းမှုတို့မရှိပါဘူး။ အလုပ်သဘောဆန်တာ၊ ဝတ်ကျေတန်းကျေသဘောဆန်တာအပြင် ဟန်ဆောင်ဖုံးကွယ်တာတွေကိုလည်း တွေ့ရပါတယ်။ တစ်ဦးချင်းအနေနဲ့လည်း နည်းပညာပစ္စည်းတွေနဲ့ပဲ တစ်နေကုန်တစ်နေခန်း ဖြုတ်သန်းကြတဲ့အခါ အထီးကျန်ဆန်မှု ပိုများလာပါတယ်။ တစ်ပြိုင်နက်တည်းမှာပဲ လူချင်းတွေ့ဆုံမှုနည်းပါးပြီး လူမှုကျင့်ဝတ်နဲ့ စိတ်ခံစားမှု အရည်အသွေးတွေ ကျဆင်းလာပါတယ်။

EQ နှင့် ကိုယ်ချင်းစာစိတ်

ဒီကနေ့ လူသားတွေရဲ့ အရည်အသွေး တိုင်းတာရာမှာ EQ ဟာ အရေးပါတဲ့ စိတ်ပိုင်းဆိုင်ရာ အရည်အသွေးတစ်ခုဖြစ်ပါတယ်။ EQ ဟာ လူတစ်ဦးရဲ့ စိတ်ခံစားချက်တွေကို အပြုသဘောနည်းလမ်းတွေနဲ့ အသိအမှတ်ပြုမှု၊ နားလည်မှု၊ အသုံးချနိုင်မှုနဲ့ စီမံခန့်ခွဲနိုင်တဲ့စွမ်းရည်ဖြစ်ပါတယ်။ EQ မှာပါဝင်တဲ့ အဓိကအစိတ်အပိုင်းတွေထဲမှာ ကိုယ်ချင်းစာမှု၊ လူမှုရေးဆိုင်ရာ ကျွမ်းကျင်မှု၊ မိမိကိုယ်မိမိ သိရှိနားလည်မှု၊ မိမိကိုယ်မိမိ ထိန်းသိမ်းနိုင်မှုနဲ့ စိတ်ခွန်အားမြှင့်တင်မှုတို့ ပါဝင်ပါတယ်။ ဒါကြောင့် EQ မြင့်တဲ့သူတွေဟာ ကိုယ်ချင်းစာစိတ်ရှိတဲ့သူတွေ ဖြစ်ကြပါတယ်။ သူတို့ဟာ အခြားသူတွေရဲ့ ခံစားချက်တွေကို နားလည်နိုင်ပြီး မျှဝေခံစားနိုင်ကြပါတယ်။ ဒါ့အပြင် ကိုယ်ချင်းစာစိတ်ဟာ လူမှုရေးကျွမ်းကျင်မှုရဲ့အစိတ်အပိုင်းတစ်ခုဖြစ်တဲ့အတွက် သူတို့မှာ ထိရောက်တဲ့ ဆက်ဆံရေးစွမ်းရည်၊ ရေရှည်ဆက်ဆံရေး ထိန်းသိမ်းမှုနဲ့ ပြဿနာဖြေရှင်းတဲ့ စွမ်းရည်တွေရှိကြပါတယ်။

Catalyst အဖွဲ့ကြီးရဲ့ လေ့လာမှုတစ်ခုအရဆိုရင် စာနာနားလည်မှုရှိတဲ့ ဦးဆောင်မှု (Empathic leadership) ကို ပြုစုပျိုးထောင်တဲ့ကုမ္ပဏီတွေမှာ လုပ်ငန်းခွင် အခက်အခဲ အကျပ်အတည်းတွေကို တုံ့ပြန်ဖို့နဲ့ အဖွဲ့တွေကို စီမံခန့်ခွဲဖို့အတွက် ထိရောက်တဲ့ နည်းလမ်းတစ်ခုဖြစ်တာကို တွေ့ရတယ်လို့ ဆိုပါတယ်။ ဒါ့အပြင် ကိုယ်ချင်းစာစိတ်ဟာ လုပ်ငန်းခွင်အတွင်း ဆွဲဆောင်မှု၊ ကုန်ထုတ်စွမ်းအားနဲ့ ထိတွေ့ဆက်ဆံမှုတွေကို တိုးတက်စေပြီး လုပ်ငန်းခွင်အတွင်း အားလုံးပါဝင်တဲ့ ယဉ်ကျေးမှုတစ်ရပ်ဖန်တီးဖို့အတွက် အရေးပါတဲ့ အနာဂတ်ကျွမ်းကျင်မှုတစ်ခုဖြစ်တယ်လို့လည်း ဆိုပါတယ်။

ဟန်ချက်ညီတိုးတက်မှု

ဒစ်ဂျစ်တယ်ခေတ် လူမှုဆက်ဆံရေးပုံစံတွေက ယခင်ခေတ်ကပုံစံနဲ့ မတူကြတော့ပါဘူး။ အွန်လိုင်းပေါ်ကနေ နည်းလမ်းပေါင်းစုံနဲ့ ထိုင်ရာမထ အချိန်မရွေး ဆက်သွယ်လို့ရနေတာကြောင့် လူတွေက အဲဒီအပေါ်မှာ ပိုအားထားကြပါတယ်။ အားထားနိုင်လောက်တဲ့ မြန်ဆန်မှု၊ တိကျမှု၊ လွယ်ကူမှု၊ ကုန်ကျစရိတ် လျှော့ချနိုင်မှု စတဲ့ကောင်းကျိုးတွေ အများကြီးရှိပါတယ်။ လောကကြီးကို ရုပ်တစ်ခုတည်းနဲ့ တည်ဆောက်ထားတာမဟုတ်ပါဘူး။ စိတ်သဘောထားတွေ၊ အရည်အသွေးတွေ၊ ခံစားချက်တွေ၊ အယူအဆတွေလည်း ပါဝင်ပါတယ်။

ဒီတော့ တိုးတက်မှုဆိုရာမှာ ရုပ်ပိုင်း၊ စိတ်ပိုင်း ဟန်ချက်ညီတိုးတက်မှ လူသားတွေမျှော်မှန်းတဲ့ တိုးတက်ပြီး ငြိမ်းချမ်းတဲ့ကမ္ဘာကြီး တည်ဆောက်နိုင်မှာပါ။ နည်းပညာနဲ့ ရုပ်ဝတ္ထုပစ္စည်းတွေ တိုးတက်လာပေမယ့် တစ်ဖက်မှာ စိတ်ရဲ့အရည်အသွေးတွေ မြင့်တက်မလာဘူးဆိုရင် ဟန်ချက်မညီဘဲ လောကရဲ့ အေးချမ်းမှု၊ ငြိမ်းချမ်းမှုနဲ့ မေတ္တာတရားတွေ အားနည်းနေပါလိမ့်မယ်။ ဒီကနေ့ လူသားတွေမှာ ရုပ်ပိုင်းဆိုင်ရာတွေ တိုးတက်လာပေမယ့် တစ်ဖက်မှာ ပဋိပက္ခတွေ၊ တင်းမာမှုတွေ ပိုပြီးဖြစ်ပွားနေတာက ဟန်ချက်ညီတိုးတက်မှုလို့ မဆိုနိုင်ပါဘူး။

အေးချမ်းပျော်ရွှင်စရာဘဝများတည်ဆောက်

ကိုယ်ချင်းစာစိတ်ဟာ တစ်စိတ်တစ်ပိုင်းအားဖြင့် မွေးရာပါဗီဇနဲ့ဆိုင်သလို တစ်စိတ်တစ်ပိုင်းကတော့ လေ့လာသင်ယူတာနဲ့ဆိုင်တယ်လို့ လေ့လာမှုတွေက ဆိုပါတယ်။ ကိုယ်ချင်းစာစိတ် ပြုစုပျိုးထောင်ရာမှာ လေ့ကျင့်ယူရမှာတွေရှိပေမယ့် လက်တွေ့မှာတော့ ကိုယ့်ရဲ့ပင်ကိုစိတ်ရင်းမှာကိုက သူတစ်ပါးအပေါ် ကိုယ်ချင်းစာစိတ်ရှိတဲ့သူက သူ့ရဲ့ဗီဇနဲ့ အကျင့်စရိုက်မှာကို ပါလာပြီးသားပါ။ ပင်ကိုဗီဇမှာ ကိုယ်ချင်းစာစိတ်ပါလာတဲ့သူဟာ အယုတ်အလတ်အမြတ်မရွေး၊ လူ၊ တိရစ္ဆာန် မခွဲခြားဘဲ သူတို့ရဲ့ အတွေး၊အမြင်၊အပြောအဆိုနဲ့ အပြုအမူတွေအားလုံးမှာ ကိုယ်ချင်းစာမှုတွေ ပါဝင်နေပါတယ်။ သူတို့ရှေ့မှာ အခြားသူတစ်ဦး ဒုက္ခရောက်နေရင်၊ အခက်အခဲတွေနဲ့ တွေ့နေရင် သူတို့ဟာ မျက်ကွယ်ပြုမနေတတ်ကြဘူး။ တတ်နိုင်သမျှ မျှဝေခံစားဖို့၊ ကူညီဖေးမဖို့ ဝန်မလေးကြဘူး။ ကိုယ်ချင်းစာစိတ်နဲ့ အဲဒီလိုကူညီလိုက်တာဟာ အကျိုးလိုလို့ ညောင်ရေလောင်းတာမဟုတ်ပါဘူး။ ကိုယ်ချင်းစာမှုနဲ့ မေတ္တာသက်သက်ပါ။ မွေးရာပါ ကိုယ်ချင်းစာစိတ်လို့ဆိုရမှာပါ။

ဒါပေမဲ့လည်း ကိုယ်ချင်းစာစိတ်အပြည့်မရှိရင်တောင် ကိုယ်ချင်းစာစိတ် ဓာတ်ခံလေးရှိရင်တော့ လေ့ကျင့်ယူလို့ရပါတယ်။ အခြားသူတွေနဲ့ စကားပြောဆိုရာမှာ ဂရုတစိုက်နားထောင်တာ၊ အခြားသူအပေါ် လေးစားမှုပြသတာ၊ ခံစားချက်တွေ မျှဝေဖို့စိတ်ကိုဖွင့်ထားတာ၊ အခြားသူတွေအပေါ် မေတ္တာထားတာနဲ့ နားလည်နိုင်ဖို့ကြိုးစားတာဆိုတာတွေကို တဖြည်းဖြည်း လေ့ကျင့်ယူနိုင်ပါတယ်။ ဒါပေမဲ့ မဟာဂန္ဓာရုံဆရာတော်ဘုရားကြီး ချမှတ်ခဲ့သလိုပါပဲ၊ စိတ်ကောင်းရှိဖို့ ပထမလိုပါတယ်။ ဒါမှ အပြုသဘောအတွေးအမြင်နဲ့ လုပ်ရပ်တွေ ဖြစ်လာပါလိမ့်မယ်။ အပြုသဘောအတွေးအမြင်ရှိမှ ကိုယ်ချင်းစာစိတ်ကို မွေးနိုင်မှာပါ။

အဲဒီကိုယ်ချင်းစာတရားဟာ ငွေကြေးတန်ဖိုးအားဖြင့် မမြင့်မားပေမယ့် လူသားတန်ဖိုးအားဖြင့် မြင့်မားပါတယ်။ ဒီလိုအရည်အသွေးတွေဟာ အခြားသူတွေအပေါ်ကို နားလည်မှု၊ ဖြေသိမ့်မှု၊ ရိုင်းပင်းမှု၊ လေးစားမှုတွေ အပြုသဘောပေးတဲ့အတွက် ကိုယ်တိုင်အတွက်ရော ကိုယ့်ပတ်ဝန်းကျင်ကိုပါ ပျော်ရွှင်မှု၊ ကြည်နူးမှုနဲ့ အေးချမ်းမှုတွေ မျှဝေပေးနိုင်မှာ ဖြစ်ပါတယ်။ ။

ကိုးကား

၁။ Patricia Pouncey, Empathy and Emotional Intelligence: Understanding the Connection, March 20, 2023

၂။ The Global Risks Report 2019

၃။ https://www.catalyst.org/solution/leading-with-empathy-knowledge-burst/

ကြေးမုံသတင်းစာ စာဖတ်ပရိသတ်များ စာပေရသစုံ ခံစားဖတ်ရှုနိုင်ရန်အတွက် အခန်းဆက်ဝတ္ထုရှည်ကဏ္ဍကို ဖော်ပြပေးလျက်ရှိရာ စာရေးဆရာ မောင်မောင်ဖြူ၏ "နွေဦးကာလ မြူထသောခါ" အခန်းဆက်ဝတ္ထုရှည်ကို အပတ်စဉ် တနင်္လာနေ့၊ ဗုဒ္ဓဟူးနေ့နှင့် သောကြာနေ့တို့တွင် ဖော်ပြပေးသွားမည် ဖြစ်ပါသည်။

၂၃-၁၀-၂၀၂၃ ရက်မှအဆက်

"အဲ၊ ဒီနေရာမှာ လူနဲ့စနစ်ကို ခွဲခြားကြည့်ရမယ်။ ထန်းပိုင်ရှင်ဆိုတဲ့ လူတွေကို သုတ်သင်ရှင်းလင်းပစ်ရမှာ မဟုတ်ပါဘူး။ ထန်းပိုင်ရှင်ဆိုတဲ့လူတွေ ကျင့်သုံးနေတဲ့ ဘာမှမလုပ်မကိုင်ဘဲနဲ့ ငွေရင်းလည်း တစ်ပြားသားမှမစိုက်ရဘဲနဲ့ အချောင်နေလိုတဲ့ ခေါင်းပုံဖြတ်ထန်းလှည့်စနစ်ကိုသာ အပြီးအပိုင် သုတ်သင်ရှင်းလင်းပစ်ရမှာပါ။ ချေမှုန်းပစ်ရမှာပါ။ လူတွေကို ချေမှုန်းသုတ်သင်ပစ်ရမှာ မဟုတ်ပါဘူး။ လူတွေကို မုန်းစရာလည်း မလိုပါဘူး။ သုတ်သင်ပစ်စရာလည်း မလိုဘူး။ တကယ်တိုက်ရမယ့် အဓိကတိုက်ကွင်းကမူ စနစ်ကိုသာ တိုက်ပစ်ရမှာပါ။

"ဒါကြောင့်မို့ ကျွန်တော်တို့ထန်းသမားတွေဟာ လာမယ့် ထဖိုဦး ထန်းပေါ်ချိန်ကစပြီး ကျွန်တော်တို့ စုပေါင်းထန်းလုပ်ငန်းအဖွဲ့က လက်ရှိတက်နေတဲ့ ထန်းတောတွေရဲ့ ထန်းပိုင်ရှင်တွေကို ထန်းစု (သီးစားခ) မပေးတော့ပါဘူး။

"ဒီနေရာမှာ ဘာကြောင့် ကျွန်တော်တို့က ဒီလို အခိုင်အမာပြောနေရသလဲဆိုတော့ ၁၉၆၅ ခုနှစ် ဧပြီလ ၅ ရက်နေ့စွဲနဲ့ ပြဋ္ဌာန်းကြေညာလိုက်တဲ့ တော်လှန်ရေးအစိုးရရဲ့ ၁၉၆၅ ခုနှစ် သီးစားချထားရေးဥပဒေကို ပြင်ဆင်သည့်ဥပဒေကြောင့်ပါပဲ။

"ဒါကြောင့်မို့ လာမယ့် ထဖိုဦး ထန်းပေါ်ချိန်ကစပြီး ကျွန်တော်တို့ စုပေါင်းထန်းလုပ်ငန်းက လက်ရှိတက်နေတဲ့ ထန်းတောတွေရဲ့ ပိုင်ရှင်တွေကို ထန်းစု (သီးစားခ) မပေးတော့ပါဘူး ဆိုတဲ့အကြောင်းကို ဒီအစည်းအဝေးကြီးမှာ အလေးအနက် ကြေညာအပ်ပါတယ်"

အထက်ပါ ကိုအေးဆွေ၏ တပ်လှန့်နှိုးဆော်ချက်သည် အဖွဲ့ဝင် ထန်းလုပ်သား၊ လုပ်သမတိုင်းအား တရိပ်ရိပ်နှင့် စိတ်အားကို တက်ကြွစေသည်။ ရဲရင့်စေသည်။ သတ္တိရှိလာစေသည်။ ကုန်ထုတ်စွမ်းအားကိုလည်း ပိုမိုလာစေသည်။ စွဲမြဲစေသည်။ ခိုင်မာစေသည်။

သို့သော်၊ သို့သော် ...။

ထန်းပိုင်ရှင်များ လောကတွင်မူ ကိုအေးဆွေ၏ ထန်းစုမပေးရေး တပ်လှန့်နှိုးဆော်ချက်သည် တစိမ့်စိမ့်နှင့် တုန်လှုပ်ချောက်ချားစေသည်။

ထိုအခါ ထန်းပိုင်ရှင်တို့သည် စုပေါင်းအဖွဲ့ ဘုံထန်းတောလုပ်ငန်းကြီး၏ ပျက်စီးရာပျက်စီးကြောင်းများကို တိုက်ရိုက်အားဖြင့်လည်းကောင်း၊ သွယ်ဝိုက်သောနည်းအားဖြင့် လည်းကောင်း ယခင်ကများထက် ပြုလုပ်လာသည်။ ထန်းပိုင်ရှင်တစ်ပိုင်း၊ လက်ကား မှတ်ပုံတင် ကုန်သည် ပွဲစားတစ်ပိုင်းတို့ကလည်း စုပေါင်းထန်းလုပ်ငန်းအဖွဲ့မှ ထုတ်လုပ်သော ထန်းလျက်ကုန်များကို ဝယ်ယူခြင်းမပြုရန် လှုံ့ဆော်ပေးခြင်းအားဖြင့် အကျပ်အတည်းပေးလာကြသည်။ ကုန်ပစ္စည်းညံ့သည်ဟု သတင်းလွှင့်ကြသည်။ ဝယ်ပြန်လျှင်လည်း ကုန်ပစ္စည်းများကို ညှို့ဖျင်းသွားအောင်၊ နာမည်ပျက်သွားအောင် ကုန်သည်တို့၏ နည်းပရိယာယ်ဖြင့်သုံးကာ ညစ်ပတ်လာကြသည်။

ထို့အတူ ဘုံထန်းတော စုပေါင်းထန်းလုပ်သားတို့၏ခေါင်းဆောင် ကိုအေးဆွေအားလည်း ၎င်းတို့သည် မနိုင်လျှင် နိုင်သည့်နည်းဖြင့် အဝေးမှ ဆဲကြ ဆိုကြသည်။ မကောင်းသတင်း လွှင့်ကြသည်။ ကိုအေးဆွေနှင့် ယှဉ်ပြိုင်၍ မပြောဝံ့မဆိုဝံ့သောအခါ အဖွဲ့ဝင်ထန်းလုပ်သားအား တွေ့တိုင်း အခွင့်ကြုံလျှင် ကြုံသလို ခနဲ့ကြသည်။ သရော်ကြသည်။ လှောင်ကြ ပြောင်ကြသည်။

အကယ်၍ ကိုအေးဆွေနှင့် အမှတ်မထင် ဖြုန်းခနဲ ဆိုသလို မရှောင်သာဘဲ တွေ့လျှင်လည်း စကားတင်စီးပြောကြသည်။ အမျိုးမျိုးခနဲ့၍ သိက္ခာချကြသည်။

ယင်းသို့ ထန်းပိုင်ရှင်တို့ဘက်မှ အတိုက်အခံအပြုဆုံး၊ အနှောင့်အယှက်အပြုဆုံး အပေးဆုံး ပုဂ္ဂိုလ်များကား ဦးမြမောင်နှင့် ဦးမြို့တို့ပင် ဖြစ်သတည်း။

[၃၆]

ထန်းဖိုဦး ထန်းလျက်များပေါ်ဦးဆဲ အချိန်ရာသီ၏ တစ်နေ့သော နံနက်ခင်းတွင် ကိုအေးဆွေသည် ကျောက်ပန်းတောင်းမြို့ရှိ မှတ်ပုံတင်ကုန်သည်ပွဲစားတစ်ဦးဖြစ်သော ဦးသန်းဆွေ၏ပွဲရုံသို့ အလုပ်ကိစ္စဖြင့် ရောက်ရှိသွားလေသည်။

ကိုအေးဆွေသည် ပွဲစားဦးသန်းဆွေနှင့် မိမိတို့ စုပေါင်းထန်းလုပ်ငန်းအတွက် ထန်းလျက်အမျိုးအစားများနှင့် ပတ်သက်ပြီး ညံ့ဖျင်းသောအမျိုးအစားများ မထုတ်လုပ်ကြောင်း၊ မလိုသူတစ်စု၏ လုပ်ကြံလီဆယ်၍ သတင်းလွှင့်ခြင်းသာဖြစ်ကြောင်း စသည်ဖြင့် ရှင်းပြခြင်းပြုနေသည်။

ထို့နောက် ကိုအေးဆွေသည် ဦးသန်းဆွေ အလိုရှိသော ထန်းလျက်လုံးကြီးက မည်သည့်ဈေး၊ လုံးလတ်က ဘယ်ဈေး၊ လုံးချောက မည်သည့်နှုန်း၊ ပုံးသွတ်ထန်းလျက် အကောင်းစားက မည်သည့်နှုန်း စသည်ဖြင့် ဆွေးနွေးပြီး မှာကြားသော အော်ဒါများကို လက်ခံစကားပြောလျက် ရှိလေသည်။

ထိုစဉ် ကုန်သည်ပွဲစား တစ်ပိုင်း၊ ထန်းပိုင်ရှင်တစ်ပိုင်း ပွဲစားကြီးဦးမြို့သည် ရုတ်တရက်ရောက်လာသည်။ သူသည် ကိုအေးဆွေကိုမြင်သောအခါ ရှုတင်းတင်းနှင့် မထီမဲ့မြင် အကြည့်မျိုးဖြင့် ကြည့်သည်။

ထို့နောက် သူသည် ဦးသန်းဆွေအား မနေ့က ဆီနှင့် မန်ကျည်းသီး အရောင်းအဝယ်ကိစ္စနှင့် ပတ်သက်ပြီး မေးမြန်းဆွေးနွေးသည်။ ဦးသန်းဆွေကလည်း ကိုအေးဆွေနှင့် စကားပြတ်သွားပြီဖြစ်၍ ဆက်လက်ကာ သူတို့ အရောင်းအဝယ်ကိစ္စ ဆက်ပြောနေကြသည်။

ကိုအေးဆွေကလည်း သူ့အလုပ်ကိစ္စ ပြီးပြီဖြစ်၍ ပြန်ရန် ဦးသန်းဆွေအား နှုတ်ဆက်လိုက်သည်။

ဤတွင် ဦးမြို့က ကိုအေးဆွေအား တွေ့လျှင်တွေ့ချင်း ဆောက်နှင့်ထွင်းဆိုသကဲ့သို့ ပဋိပက္ခဖြစ်လိုသည့်စကားမျိုးဖြင့် မေးလိုက်သည်။

"ပြန်တော့မလားကွ၊ နေပါဦး။ တော်တော်တလောက မင်းတို့အစည်းအဝေးမှာ တို့ထန်းတောတွေအတွက် ထန်းစုမပေးတော့ဘူးဆိုပြီး ကြေညာဆုံးဖြတ်လိုက်ကြတယ်ဆို"

"ဒါကတော့ ဦးလေးရာ၊ အခြေအနေအရ လုပ်ရတာပါ"

ကိုအေးဆွေက ပဋိပက္ခမဖြစ်လို၍ စကားနည်းရန်စဲသဘောမျိုးဖြင့် ထိုင်ရာမှထရင်း ပြီးလွယ်စီးလွယ် ပြောလိုက်သည်။

"အောင်မယ်၊ အခြေအနေအရ ဆိုပဲ့ကလား။ မင်းစကားက ယဉ်လှချည်လား။ ဆိုစမ်းပါဦးကွ"

ဦးမြို့ကမူ တစ်ဆင့်တက်ပြီး ထပ်၍ လှောင်မိအောင်ပင် လှောင်မေး မေးလိုက်ပြန်ချေသည်။

တကယ်တော့ ကိုအေးဆွေသည် ထန်းပိုင်ရှင်လူတန်းစားများနှင့် ဥပဒေဘောင်၏အပြင်ဘက်၌ လူပုဂ္ဂိုလ်ချင်း ယှဉ်ပြိုင်၍ မပြောလိုပေ။ ဖက်ပြိုင်၍လည်း အငြင်းအခုံ မဖြစ်လိုလှ။ သို့သော် ကြောက်လန့်၍ကား မဟုတ်ပါ။

အမှန်စင်စစ် ယခုကဲ့သို့ လူပုဂ္ဂိုလ်ချင်းတွေ့၍ ငြင်းခုံရခြင်းဖြင့်လည်း ဘာမျှ အကျိုးထင်သက်ရောက်မှုမျိုးရှိမည်ကား မဟုတ်ချေ။ လူပုဂ္ဂိုလ်ချင်း အမုန်းပွားရုံသာ ရှိပေမည်။ ယခုတော့ တေ့တေ့ဆိုင်ဆိုင် လာ၍တွေ့နေရချေပြီ။

မိမိက အငြင်းမပွားလို၍ ရှောင်သွားပါလျှင်လည်း နောက်ပိုင်းတွင် သူရဲဘောနည်းသူတစ်ယောက် အနေဖြင့် ပြောဆိုရှုတ်ချနေဦးမည်။ ယင်းသို့ ထင်မြင်မှုမျိုးကိုတော့ လက်မခံနိုင်ပေ။ မည်သို့ပင်ဖြစ်စေ ယခုတော့ ရင်ဆိုင်ရပေတော့မည်။

ထို့ကြောင့်လည်း ကိုအေးဆွေသည် ဦးမြို့က မည်သို့ပင် လှောင်ပြောင်နေသော်လည်း စိတ်လှုပ်ရှားမှု မဖြစ်စေဘဲ ပြန်လည်ထိုင်ချပြီး တည်ငြိမ်စွာဖြင့် ပြန်လည်ရှင်းပြသည်။

"အခြေအနေဆိုတာက ဒီလိုပါ။ ဦးလေးတို့လည်း သိတဲ့အတိုင်းပဲ။ ၁၉၆၅ ခုနှစ် ဧပြီလထဲကပဲ လယ်ယာမြေမလုပ်သူ မြေပိုင်ရှင်တွေကို သီးစားခ ပေးစရာမလိုတော့ဘူးလို့ နိုင်ငံတော်အစိုးရက ဥပဒေနဲ့ ပြဋ္ဌာန်းကြေညာလိုက်တယ် မဟုတ်လား"

"ဟာ၊ ဒါနဲ့ မင်းတို့နဲ့ဘာဆိုင်လို့လဲကွ။ ဟိုဟာက လယ်ယာမြေပဲ။ တို့ဟာက ထန်းပင်ပဲဟာ။ ဒီဥပဒေထဲမှာ ထန်းပင်တွေအတွက် မပေးရဘူးလို့ ပါတာမှ မဟုတ်ဘဲ"

ကိုအေးဆွေက အေးဆေးတည်ငြိမ်စွာဖြင့် ရှင်းပြနေသည့်တိုင်အောင် ဦးမြို့ကမူ ဒေါဖြင့် မောဖြင့် တုံ့ပြန်ပြောဆိုလာတော့သည်။

"ထန်းပင်ပေါက်တဲ့ ယာမြေတွေလည်း ပါပါတယ် ဦးလေးရဲ့။ ကျွန်တော်တို့ကလည်း အရမ်းလုပ်တာမှ မဟုတ်ဘဲ။ ဥပဒေတွေကို သေသေချာချာလေ့လာပြီးမှ ဆုံးဖြတ်ကြတာပါ"

"ဟေ၊ ပါတယ် ဟုတ်လား"

ဦးမြို့က အံ့သြသံကြီးဖြင့် ဆိုလိုက်သည်။

"ဟုတ်ပါတယ်၊ ပါပါတယ်။ ဦးလေးတို့က ဥပဒေကို သေချာစွာ မလေ့လာလို့ပါ"

မှတ်ပုံတင် ကုန်သည်ပွဲစားကြီးဦးမြို့မှာ ကိုအေးဆွေက သူ့အပေါ် သုံးနှုန်းလိုက်သောစကားများကြောင့် ဆတ်ခနဲဖြစ်သွားပြီး ကိုအေးဆွေအား မျက်လုံးကြီး ပြူး၍ စိုက်ခနဲကြည့်လိုက်၏။

အနီးရှိ ဦးသန်းဆွေ၊ မနီးမဝေးရှိ ပွဲရုံစာရေးနှင့် အလုပ်သမားများသည် မိမိတို့မြို့မှ ကုန်သည်ပွဲစားတစ်ပိုင်း၊ ထန်းပိုင်ရှင်တစ်ပိုင်း ပွဲစားကြီး ဦးမြို့နှင့် ဘုံထန်းတောနယ်မြေမှ ကိုအေးဆွေတို့၏ မမျှော်လင့်ဘဲ ထိပ်တိုက်လာတွေ့နေရသော အချီအချ စကားစစ်ထိုးပွဲကြီးကို တွေ့ရတော့မည်ဖြစ်၍ စိတ်ဝင်စားလာကြသည်။ အာရုံစိုက်၍ မသိမသာ ကပ်လာကြသည်။

သို့သော် ထန်းလျက်ရောင်းထမ်း သုံးလေးဦး ရောက်လာသဖြင့် ပွဲရုံစာရေးနှင့် အလုပ်သမားများသည် သူတို့လုပ်ငန်းကို တစ်ဖန် အလေးထားကာ လုပ်နေကြရပြန်သည်။ သို့ရာတွင် ကိုအေးဆွေတို့ စကားဝိုင်းကိုမူ တစ်ဖက်က အာရုံစိုက်နေကြသည်။

ကိုအေးဆွေကလည်း သူ့စကားကို ဆက်ပြန်သည်။

"ထန်းပင်ဆိုတာ မြေရှိမှ ပေါက်လို့ရတယ်မဟုတ်လား"

"ဟ၊ ဒါ မင်းပြောမှလားကွ"

ကိုအေးဆွေသည် သူ့လှည့်ကွက်ထဲသို့ဝင်လာသော ဦးမြို့၏စကားကြောင့် ခပ်ထည်ထည် ပြုံးပြလိုက်သည်။

"ကဲ၊ ဒီလို မြေရှိမှ ထန်းပင်ပေါက်တယ်လို့ ယုံကြည်ရင် ထန်းပင်ဟာ မြေကြီးမှာစိုက်ပျိုးရတယ်ဆိုတာ သေချာနေပြီပေါ့"

ဦးမြို့က ကိုအေးဆွေအား မျက်မှောင်ကြီးကြုတ်၍ ကြည့်နေ၏။

အနီးရှိ ပွဲစားဦးသန်းဆွေက မပြုံးမိအောင် ဣန္ဒြေဆောင်နေသော်လည်း မလှမ်းမကမ်းရှိ ထန်းလျက်များကို ချိန်တွယ်ခြင်း၊ စာရင်းမှတ်ခြင်း၊ ပြောင်းလဲထည့်သွင်းခြင်းများ ပြုလုပ်နေကြသော ပွဲရုံစာရေးနှင့် အလုပ်သမားများကမူ ကိုအေးဆွေ၏ ရယ်စရာလိုစကားများကြောင့် ပြုံးစိစိဖြစ်သွားကြသည်။

"ကဲ၊ ဒီလိုဆိုရင် "လယ်ယာမြေ" ဆိုတဲ့စကားထဲမှာ ထန်းပင်ပေါက်တဲ့ "ထန်းအောက်မြေ" ဆိုတာလည်း ပါမပါဆိုတာကို ကျွန်တော်ရှင်းပြမယ်။ ဘယ်လိုလဲဆိုတော့ ၁၉၆၃ ခုနှစ်က ပြဋ္ဌာန်းလိုက်တဲ့ သီးစားချထားရေး နည်းဥပဒေများထဲက ပုဒ်မ ၂၊ (ဂ)* မှာ

ဆက်လက်ဖော်ပြပါမည်။

"ထန်းပိုင်ရှင်များလောကတွင်မူ ကိုအေးဆွေ၏ ထန်းစုမပေးရေး တပ်လှန့်နှိုးဆော်ချက်သည် တစိမ့်စိမ့်နှင့် တုန်လှုပ်ချောက်ချားစေသည်။ ထိုအခါ ထန်းပိုင်ရှင်တို့သည် စုပေါင်းအဖွဲ့ ဘုံထန်းတောလုပ်ငန်းကြီး၏ ပျက်စီးရာ ပျက်စီးကြောင်းများကို တိုက်ရိုက်အားဖြင့်လည်းကောင်း၊ သွယ်ဝိုက်သောနည်းအားဖြင့်လည်းကောင်း ယခင်ကများထက် ပြုလုပ်လာသည်။ ထန်းပိုင်ရှင်တစ်ပိုင်း၊ လက်ကားမှတ်ပုံတင် ကုန်သည်ပွဲစားတစ်ပိုင်းတို့ကလည်း စုပေါင်းထန်းလုပ်ငန်းအဖွဲ့မှ ထုတ်လုပ်သော ထန်းလျက်ကုန်များကို ဝယ်ယူခြင်းမပြုရန် လှုံ့ဆော်ပေးခြင်းအားဖြင့် အကျပ်အတည်းပေးလာကြသည်။ ကုန်ပစ္စည်းညံ့သည်ဟု သတင်းလွှင့်ကြသည်။ ဝယ်ပြန်လျှင်လည်း . . ."

ဆရာမောင်မောင်ဖြူ၏ "နွေဦးကာလ မြူထသောခါ" စာအုပ်အား စာရေးသူ၏ မိသားစု ခွင့်ပြုချက်ဖြင့် ကူးယူဖော်ပြခြင်းဖြစ်ပါသည်။
စာတည်း

သူနာပြုနှင့် သားဖွားသင်တန်းကျောင်း မော်လမြိုင်၏ သူနာပြုသားဖွားဒီပလိုမာ အောင်လက်မှတ်အပ်နှင်းပွဲ ကျင်းပ

နေပြည်တော် အောက်တိုဘာ ၂၄

သူနာပြုနှင့် သားဖွားသင်တန်းကျောင်း မော်လမြိုင်၏ သူနာပြုသားဖွားဒီပလိုမာ အမှတ်စဉ်(၄၅) အောင်လက်မှတ် အပ်နှင်းပွဲကို ယနေ့နံနက်ပိုင်းတွင် မော်လမြိုင်မြို့ ပြည်နယ်ခန်းမ၌ ကျင်းပရာ မွန်ပြည်နယ် ဝန်ကြီးချုပ် ဦးအောင်ကြည်သိန်း၊ အရှေ့တောင်တိုင်းစစ်ဌာနချုပ် တိုင်းမှူး ဗိုလ်မှူးချုပ် စိုးမင်းနှင့် အဖွဲ့ဝင်များ၊ ဌာနဆိုင်ရာ တာဝန်ရှိသူများ၊ သင်တန်းကျောင်း ကျောင်းအုပ်ကြီးနှင့် ဆရာ ဆရာမများ၊ သင်တန်းသား သင်တန်းသူများ၊ ဖိတ်ကြားထားသူများ တက်ရောက်ကြသည်။

ဦးစွာ ပြည်နယ်ဝန်ကြီးချုပ်က အမှာစကား ပြောကြားသည်။ ထို့နောက် သူနာပြုနှင့် သားဖွားသင်တန်းကျောင်း ကျောင်းအုပ်ကြီးက သင်တန်းဆိုင်ရာများ ရှင်းလင်းပြောကြားသည်။

ယင်းနောက် ကျောင်းအုပ်ကြီးက သင်တန်းသား သင်တန်းသူများအား သူနာပြုသားဖွား ဒီပလိုမာ အောင်လက်မှတ်များ အပ်နှင်းခဲ့ကြောင်း သိရသည်။ **သတင်းစဉ်**

ညောင်တုန်းမြို့နယ် သမဝါယမအသင်းစု၏ နှစ်ပတ်လည်အစည်းအဝေး ကျင်းပ

ညောင်တုန်း အောက်တိုဘာ ၂၄

ဧရာဝတီတိုင်းဒေသကြီး ညောင်တုန်းမြို့နယ် သမဝါယမအသင်းစု၏ ၂၀၂၂-၂၀၂၃ ဘဏ္ဍာရေးနှစ် နှစ်ပတ်လည်အရပ်ရပ်ဆိုင်ရာ အစည်းအဝေးကို အောက်တိုဘာ ၂၄ ရက် နံနက် ၁၀ နာရီက မြို့နယ်အသင်းစုရုံး အစည်းအဝေးခန်းမ၌ ကျင်းပသည်။

ဦးစွာညောင်တုန်းမြို့နယ် သမဝါယမအသင်းစုဥက္ကဋ္ဌ သဘာပတိ ဦးစန်းမြင့်က အဖွင့်အမှာစကားပြောကြားပြီး မြို့နယ်သမဝါယမဦးစီးဌာန ဦးစီးအရာရှိ ဒေါ်နွယ်နီအေးက သမဝါယမလုပ်ငန်းများကို ဆွေးနွေးတင်ပြသည်။

ဆက်လက်၍ ၂၀၂၂-၂၀၂၃ ဘဏ္ဍာရေးရှင်းတမ်းများနှင့် အမြတ်ခွဲဝေစာရင်းများကို ဖတ်ကြားခြင်း၊ မြို့နယ်အသင်းစု ဒါရိုက်တာအဖွဲ့၏ လုပ်ငန်းအစီရင်ခံစာနှင့် ရှေ့လုပ်ငန်းစဉ်များကို ဖတ်ကြားတင်ပြသည်။

အဆိုပါအခမ်းအနားသို့ အခြေခံသမဝါယမအသင်း ၁၀၅ သင်းမှ အမှုဆောင်အဖွဲ့ဝင်များနှင့် အသင်းဝင်များ စုစုပေါင်း ၁၀၅ ဦး တက်ရောက်ကြပြီး အသင်းဝင်များအား အစုငွေများအပေါ် အမြတ်ငွေနှင့် ခရီးစရိတ်များ ပေးအပ်ခဲ့ကြောင်း သိရသည်။ **ဝင်းမြင့်ကျော်(ညောင်တုန်း)**

မိတ်ဖက်အဖွဲ့အစည်းများနှင့် နားလည်မှုစာချွန်လွှာများ လက်မှတ်ရေးထိုး

ရန်ကုန် အောက်တိုဘာ ၂၄

မြန်မာနိုင်ငံ ဗမာတိုင်းရင်းသားလုပ်ငန်းရှင်များအသင်း (The Union of Myanmar Bamar Ethnic Entrepreneurs Association– UMBEEA) နှင့် မိတ်ဖက်အဖွဲ့အစည်းများအကြား နားလည်မှုစာချွန်လွှာ လက်မှတ်ရေးထိုးပွဲအခမ်းအနားကို အောက်တိုဘာ ၂၁ ရက်က ကျင်းပရာ UMBEEA ၏ ဥက္ကဋ္ဌ ဦးကျော်ဒေဝက ကြိုဆိုနှုတ်ခွန်းဆက်စကား ပြောကြားသည်။

လက်မှတ်ရေးထိုး

ထို့နောက် မိတ်ဖက်အဖွဲ့အစည်းများ၏ ဥက္ကဋ္ဌများက လက်မှတ်ရေးထိုးရန် ကမ်းလှမ်းသည်ကို လက်ခံရသည့် အကြောင်းရင်းများနှင့်ပတ်သက်၍ ရှင်းလင်းပြောကြားပြီး UMBEEA ဘက်မှ ဥက္ကဋ္ဌ ဦးကျော်ဒေဝနှင့် ဒုတိယဥက္ကဋ္ဌ ဦးမောင်မောင်အောင်တို့က မိတ်ဖက်အဖွဲ့အစည်းများအဖြစ် Myanmar AOTS Alumni Association (MAAA)၊ Myanmar Arts and Crafts Association (MACA)၊ Myanmar Business Executives Association (MBE)၊ Myanmar Computer Industry Association (MCIA)၊ Young Entrepreneur Network Development Association (YEN–D) တို့နှင့် ပူးပေါင်းဆောင်ရွက်မှုဆိုင်ရာ နားလည်မှုစာချွန်လွှာများကို လက်မှတ်ရေးထိုးကာ အထွေထွေအတွင်းရေးမှူး ဒေါ်ခင်ချောစုဝင်းက ကျေးဇူးတင်စကား ပြန်လည်ပြောကြားခဲ့သည်။

မြန်မာနိုင်ငံ ဗမာတိုင်းရင်းသားလုပ်ငန်းရှင်များအသင်းသည် မြန်မာနိုင်ငံကုမ္ပဏီများ မှတ်ပုံတင်ဥပဒေအရ ဖွဲ့စည်းတည်ထောင်ထားသော အသင်းတစ်သင်းဖြစ်ပြီး အသင်းမဖြစ်မီကာလကပင် အဖွဲ့အနေဖြင့် “သွေးချင်းတို့ရဲ့ပွဲတော်ဆီ ပွဲတော်ကြီး” ပထမအကြိမ် ကျင်းပစဉ်မှအစပြု၍ တစ်တပ်တစ်အား ပါဝင်ဆင်နွှဲခဲ့ကြောင်း သိရသည်။

UMBEEA ၏ ရည်ရွယ်ချက်များတွင် အခြားသော တိုင်းရင်းသားလူမျိုး လုပ်ငန်းရှင်များနှင့် သာမက ပြည်တွင်း ပြည်ပလုပ်ငန်းရှင်များနှင့်ပါ ချိတ်ဆက်ပြီး စီးပွားရေးလုပ်ငန်းများ တိုးချဲ့လုပ်ကိုင်နိုင်စေရန်၊ ဒေသထွက်ကုန်ပစ္စည်းများကို Value-added ပြုလုပ်၍ နိုင်ငံတကာ ဈေးကွက်များသို့ ထိုးဖောက်နိုင်စေရန် စသောရည်ရွယ်ချက်ကောင်းများ ပါရှိသည်။

အသင်းနှင့် အသင်းဝင်လုပ်ငန်းရှင်များ၏ လုပ်ငန်းဆောင်တာများကို အောင်မြင်စွာ စုစည်းဆောင်ရွက် နိုင်စေရန် ကော်မတီ ခုနစ်ရပ် ဖွဲ့စည်းပြီး တာဝန်များ ခွဲဝေဆောင်ရွက်လျက်ရှိရာ ၎င်းတို့မှာ စီမံခန့်ခွဲရေးကော်မတီ၊ နိုင်ငံတကာဆက်ဆံရေးကော်မတီ၊ အသင်းသားရေးရာကော်မတီ၊ သတင်းနှင့် ပြန်ကြားရေးကော်မတီ၊ ဘဏ္ဍာရေးနှင့် ရန်ပုံငွေရှာဖွေရေး ကော်မတီ၊ သင်တန်းရေးရာကော်မတီနှင့် ပြပွဲကျင်းပရေးနှင့် ဈေးကွက်ဖော်ဆောင်ရေး ကော်မတီတို့ဖြစ်သည်။

CSR လုပ်ဆောင်ချက်အနေဖြင့် ကိုဗစ်-၁၉ ကူးစက်ခံရသော ရခိုင်ပြည်သူများအတွက် လှူဒါန်းငွေနှင့် ပစ္စည်းများ လှူဒါန်းခြင်း၊ ရေဘေးသင့် ပဲခူးပြည်သူများအတွက် စားသောက်ကုန်ခြောက်များ လှူဒါန်းခြင်းတို့ကို တပ်အားသရွေ့ ပြုလုပ်ဆောင်ရွက်ခဲ့ သည်။

ယခုနှစ်အတွင်း UMBEEAသည် မြန်မာအမျိုးသမီး စီးပွားရေး စွမ်းဆောင်ရှင်များအသင်းနှင့်လည်းကောင်း၊ ကိုးကန့်တိုင်းရင်းသားလုပ်ငန်းရှင်များအသင်းနှင့်လည်းကောင်း မိတ်ဖက်အဖွဲ့အစည်းများအဖြစ် နားလည်မှုစာချွန်လွှာများ လက်မှတ်ရေးထိုးခြင်းသာမက “မြန်မာ့ရိုးရာ နှစ်သစ်ကူးသင်္ကြန်အကြိုနှင့် ဈေးရောင်းပွဲတော် ၂၀၂၃” ကို မြန်မာ့လက်မှုအနုပညာစင်တာတွင်လည်းကောင်း၊ “ဗမာ-ထိုင်း ကုန်စည်ပြပွဲ ၂၀၂၃” ကို Junction City တွင်လည်းကောင်း အောင်မြင်စွာ ကျင်းပနိုင်ခဲ့သည်။ နိုဝင်ဘာ ၁ ရက်မှ ၃ ရက်အထိ “ဗမာ-ဗီယက်နမ် ကုန်စည်ပြပွဲ ၂၀၂၃” ကိုလည်း UMBEEA က ဦးစီး၍ Junction City တွင် စည်ကားစွာ ကျင်းပသွားမည်ဖြစ်ကြောင်း သိရသည်။ **သတင်းစဉ်**

စီးတီးတက္ကစီယာဉ် အစီးရေ ၁၀၀၀၀ ကျော်တွင် အဝါရောင်ဘေးလိုင်းစတေကာကပ်ထားပြီးဖြစ်

ရန်ကုန် အောက်တိုဘာ ၂၄

ရန်ကုန်မြို့တွင်းပြေးဆွဲနေသော စီးတီးတက္ကစီယာဉ်အစီးရေ ၁၀၀၀၀ ကျော်တွင် အဝါရောင်ဘေးလိုင်း စတေကာကပ်ထားပြီးဖြစ်ကြောင်း အောက်တိုဘာ ၂၃ ရက် မွန်းလွဲပိုင်းက ရန်ကုန်မြို့ တာမွေမြို့နယ်ရှိ ရန်ကုန်တိုင်းဒေသကြီး ပုဂ္ဂလိကသယ်ယူပို့ဆောင်ရေးကြီးကြပ်မှုကော်မတီ (YRTC)ရုံးချုပ်၌ ပြုလုပ်သော မီဒီယာတွေ့ဆုံပွဲ(၈/၂၀၂၃) မှ သိရသည်။

ထုတ်ပြန်ကြေညာ

ရန်ကုန်တိုင်းဒေသကြီးအစိုးရအဖွဲ့၏ လမ်းညွှန်ချက်အရ တိုင်းဒေသကြီးအတွင်းပြေးဆွဲနေသော စီးတီးတက္ကစီယာဉ်များကို အခြားသောယာဉ်များနှင့် ကွဲပြားပြီး ထင်သာမြင်သာရှိစေရန်နှင့် ယာဉ်အန္တရာယ်ကင်းဝေးစေရန် နိုင်ငံတကာတက္ကစီများနည်းတူ စီးတီးတက္ကစီယာဉ်များ၏ ဘေးနှစ်ဖက် ကိုယ်ထည်တွင် အနံ ငါးလက်မခန့်ရှိ အဝါရောင် အလျားလိုက်ဘေးလိုင်းစတေကာကပ်ရန်အတွက် YRTC အနေဖြင့် အောက်တိုဘာ ၁၂ ရက်က ပြုလုပ်သည့် မီဒီယာတွေ့ဆုံပွဲ (၇/၂၀၂၃)တွင် ထုတ်ပြန်ကြေညာခဲ့ခြင်းဖြစ်သည်။

“နိုဝင်ဘာ ၁ ရက်ကနေ ၂၀၂၄ ခုနှစ် ဇန်နဝါရီ ၃၁ ရက်အထိ သုံးလတာကာလအတွင်း အဝါလိုင်းစတေကာလာကပ်တဲ့သူတွေကို ကျွန်တော်တို့ YRTC ကနေ အခမဲ့ဆောင်ရွက်ပေးမယ်၊ ဒါမှမဟုတ် ယာဉ်ပိုင်ရှင်တွေအနေနဲ့ သူတို့ဘာသာ အပြင်ဆိုင်တွေမှာ ပုံစံတူစတေကာကပ်တာတို့၊ ဆေးသုတ်တာတို့ လုပ်ချင်လည်း ကျွန်တော်တို့ YRTC က ခွင့်ပြုတယ်လို့ ကြေညာခဲ့တာဖြစ်ပါတယ်။ ဒါပေမဲ့ ကျွန်တော်တို့ စတင်ဆောင်ရွက်ပေးမယ့် နိုဝင်ဘာ ၁ ရက်ကို မရောက်သေးခင်မှာပဲ စီးတီးတက္ကစီအစီးရေ ၁၀၀၀၀ ကျော်လောက်က စတေကာကပ်ထားပြီးဖြစ်နေတာ တွေ့ရှိရပါတယ်။ အဲဒါကြောင့် အခုလို အသိစိတ်ဓာတ်ရှိရှိနဲ့ လိုလိုလားလား လိုက်နာဆောင်ရွက်ပေးကြတဲ့ ရန်ကုန်စီးတီးတက္ကစီအသင်း၊ စီးတီးတက္ကစီယာဉ်ပိုင်ရှင်တွေနဲ့ ယာဉ်မောင်းတွေကို ကျွန်တော်တို့ YRTC က ကျေးဇူးတင်ပါတယ်။ အသိအမှတ်လည်း ပြုပါတယ်”ဟု YRTC တွဲဖက်အတွင်းရေးမှူး ဦးလျန်ကျင့်မန်က ပြောသည်။

ရန်ကုန်တိုင်းဒေသကြီးအတွင်း ကညနတွင် မှတ်ပုံတင်ထားသည့် တက္ကစီအစီးရေ ၅၉၀၀၀ ကျော်ရှိပြီး YRTC တွင် စီးတီးတက္ကစီမှတ်ပုံတင်ထားသည့် ယာဉ်အရေအတွက် ၅၃၀၀၀ ကျော်ရှိကြောင်း၊ စီးတီးတက္ကစီယာဉ်များကို အဝါရောင်လိုင်းစတေကာကပ်ခြင်းသည် ပုဂ္ဂလိကတစ်ဦးချင်းပိုင် တစ်စီးတစ်ရောင်ဖြစ်နေသည့် ယာဉ်များကို စုစည်းကာ စီးတီးတက္ကစီယာဉ်များအား အခြားယာဉ်များနှင့် ကွဲပြားစေရန်နှင့် မြို့တော်အင်္ဂါရပ်နှင့်ညီစေရန် ဆောင်ရွက်ခြင်းဖြစ်ကြောင်း YRTC မှ သိရသည်။

ရန်ကုန်တိုင်းဒေသကြီးအတွင်း ပြေးဆွဲမည့် စီးတီးတက္ကစီယာဉ်များအနေဖြင့် ကညနတွင် အငှားယာဉ်နံပါတ်ပြားအနီအဖြစ် မှတ်ပုံတင်ရမည်ဖြစ်ပြီး ကညနမှတ်ပုံတင်သက်သေခံလက်မှတ် (ဗီးတက်)၊ ပို့ဆောင်ရေးစီမံကိန်းဦးစီးဌာန “ဂ” လုပ်ငန်းလိုင်စင်များ အပိုင်း (၁)၊ (၂)၊ ရန်ကုန်တိုင်းဒေသကြီးအစိုးရအဖွဲ့၏ ညွှန်ကြားချက် အဝါရောင်ဘေးလိုင်းစတေကာ၊ YRTC City Taxi Sticker၊ ယာဉ်မောင်းဓာတ်ပုံ၊ ရန်ကုန်စီးတီးတက္ကစီအသင်း(YCTA) Logo၊ ယာဉ်ထိန်းရဲတပ်ဖွဲ့မှ ဆောင်ရွက်သည့် Taxi Board တို့ အပြည့်အစုံပါရှိရမည်ဖြစ်ကြောင်း၊ နိုဝင်ဘာ ၁ ရက်မှ ၂၀၂၄ ခုနှစ် ဇန်နဝါရီ ၃၁ ရက်အထိ ပညာပေးကာလ သတ်မှတ်ထားပြီး ပညာပေးကာလကျော်လွန်ပါက အဆိုပါအချက်များနှင့် မပြည့်စုံသည့်ယာဉ်များကို စစ်ဆေးဆောင်ရွက်သွားမည်ဖြစ်ကြောင်း YRTC တွဲဖက် အတွင်းရေးမှူး ဦးလျန်ကျင့်မန်၏ ပြောကြားချက်အရ သိရသည်။ **လင်းရာမ**

မူပိုင်ခွင့်ဆိုင်ရာ မေတ္တာရပ်ခံ အသိပေးခြင်း

ပြန်ကြားရေးဝန်ကြီးဌာန၊ မြန်မာ့အသံနှင့်ရုပ်မြင်သံကြားအနေဖြင့် ပြည်သူများပျော်ရွှင်စေရန်၊ အပန်းပြေစေရန်နှင့် စိတ်ခွန်အားသစ်များ ရရှိနိုင်ရန်အတွက် အပတ်စဉ် သောကြာနေ့ညများတွင် MRTV(HD) Channel မှ Friday Night Live Show ဖျော်ဖြေရေးအစီအစဉ်များကို ဆန်းသစ်တင်ဆက်လျက်ရှိရာ (၂၇-၁၀-၂၀၂၃)ရက် (သောကြာနေ့)ညတွင် ချင်းတိုင်းရင်းသားတို့၏ MQT Music Band တေးဂီတအဖွဲ့နှင့်အတူ ချင်းတိုင်းရင်းသား/သူ တေးသံရှင်များ စုပေါင်းသီဆိုမည့် **“အောက်ချင်းငှက် တေးသံသာ”** ဖျော်ဖြေပွဲခေါင်းစဉ်ဖြင့် ရိုက်ကူးထုတ်လွှင့်သွားမည်ဖြစ်ရာ အောက်ပါတေးသီချင်းများအား အခမဲ့ အသုံးပြုသွားမည်ဖြစ်ကြောင်း မူပိုင်ခွင့်ရှိသူများအား လေးစားစွာဖြင့် မေတ္တာရပ်ခံ အသိပေးအကြောင်းကြားပါသည်-

(၂၇-၁၀-၂၀၂၃)ရက်နေ့တွင် မြန်မာ့အသံနှင့်ရုပ်မြင်သံကြား အစီအစဉ်မှ
“အောက်ချင်းငှက် တေးသံသာ” ဖျော်ဖြေပွဲခေါင်းစဉ်ဖြင့်
ရိုက်ကူးထုတ်လွှင့်မည့် တေးသီချင်း(၁၀)ပုဒ်

စဉ်	သီချင်းအမည်	အဆိုရှင်
၁။	Meitei Guun (မဏိပူရမြစ် ခမ်းခြောက်သည့်တိုင် ချစ်မည်)	ချင်းတိုင်းရင်းသားအဆိုရှင်
၂။	Iang Nei Lairam (ညှို့နိုင်လွန်းသည့် ချင်းပြည်)	ချင်းတိုင်းရင်းသားအဆိုရှင်
၃။	ချယ်ရီ	ချင်းတိုင်းရင်းသားအဆိုရှင်
၄။	ခြောက်ကပ်နေ	ချင်းတိုင်းရင်းသားအဆိုရှင်
၅။	Ahlan Ih (အရင်က)	ချင်းတိုင်းရင်းသားအဆိုရှင်
၆။	တောင်ပေါ်လမ်းဟောင်းလေး	ချင်းတိုင်းရင်းသူအဆိုရှင်
၇။	Zilthli Thiang Lennak (လေပြေလေညှင်းတိုက်ခတ်ရာ)	ချင်းတိုင်းရင်းသူအဆိုရှင်
၈။	ချစ်သောချင်းဓလေ့မြေ	ချင်းတိုင်းရင်းသူအဆိုရှင်
၉။	တောင်ပေါ်မြို့လေး	ချင်းတိုင်းရင်းသူအဆိုရှင်
၁၀။	ချစ်တဲ့ချင်းပြည်	ချင်းတိုင်းရင်းသူအဆိုရှင်

မင်းလှမြို့၌ အယ်လ်နီညိုရာသီဥတုပြောင်းလဲမှုဖြစ်စဉ်နှင့်ပတ်သက်၍ အသိပညာပေး ဟောပြော

မင်းလှ အောက်တိုဘာ ၂၄

ပဲခူးတိုင်းဒေသကြီး မင်းလှမြို့နယ် ငါးလုပ်ငန်းဦးစီးဌာနက အယ်လ်နီညို ရာသီဥတုပြောင်းလဲမှုဖြစ်စဉ်နှင့် ပတ်သက်၍ ဆိုင်းဘုတ်စိုက်ထူခြင်း၊ အသိပညာပေး ဟောပြောခြင်းကို ယမန်နေ့က ထန်းပင်ကုန်း ကျေးရွာအုပ်စု၌ ဆောင်ရွက်ခဲ့သည်။

ဦးစွာ မြို့နယ်ငါးလုပ်ငန်းဦးစီးဌာနမှူး ဦးဖြိုးဝေလင်းနှင့် မွေးမြူရေးလုပ်ငန်းများ ပူးပေါင်း၍ အယ်လ်နီညိုရာသီဥတုပြောင်းလဲမှုဖြစ်စဉ်ကြောင့် ငါးမွေးမြူရေးကန်များ ရေကြီးနစ်မြုပ်မှုနှင့် အပူချိန်ပြင်းထန်လွန်ကဲမှုဒဏ်တို့မှ ကြိုတင်ကာကွယ်ရေး နှိုးဆော်ချက် အသိပညာပေးဆိုင်းဘုတ်ကို ထန်းပင်ကုန်း ကျေးရွာလမ်းဆုံနှင့် သိန်းရွှေကုမ္ပဏီ ငါးမွေးကန်နေရာတို့တွင် စိုက်ထူခဲ့ကြသည်။

အသိပညာပေး ဟောပြောခြင်းတွင် မြို့နယ်ငါးလုပ်ငန်းဦးစီးဌာနမှူး ဦးဖြိုးဝေလင်းက မြန်မာနိုင်ငံတွင် အယ်လ်နီညိုရာသီဥတုပြောင်းလဲမှုဖြစ်စဉ်ကြောင့် ရင်ဆိုင်ကြုံတွေ့နိုင်သည့် အခြေအနေများ၊ ငါးမွေးမြူရေးကန်လုပ်ငန်းရှင်များ ကြိုတင်ကာကွယ်နိုင်ရေးအတွက် ကြိုတင်ကာကွယ်ခြင်း၊ အယ်လ်နီညိုဖြစ်ပွားနေချိန်တွင် လုပ်ငန်းများ ဆောင်ရွက်ခြင်း၊ အယ်လ်နီညိုဖြစ်ပွားပြီးနောက် ပြန်လည်ထူထောင်ရေးလုပ်ငန်းများ ဆောင်ရွက်ရမည့် အကြောင်းအရာများကို အသိပညာပေးဟောပြောပြီး မွေးမြူရေးလုပ်ငန်းရှင်များနှင့် ရေလုပ်သားများအား လက်ကမ်းစာစောင်များ ဖြန့်ဝေပေးခဲ့ကြောင်း သိရသည်။

မြို့နယ်(ပြန်/ဆက်)

ကျန်းမာရေးဝန်ကြီးဌာန ပြည်သူ့ကျန်းမာရေးဦးစီးဌာန အိတ်ဖွင့်တင်ဒါခေါ်ယူခြင်း

၁။ ကျန်းမာရေးဝန်ကြီးဌာန၊ ပြည်သူ့ကျန်းမာရေးဦးစီးဌာနမှ (၂၀၂၃-၂၀၂၄) ဘဏ္ဍာရေးနှစ်၊ သာမန်အသုံးစရိတ်ရန်ပုံငွေဖြင့် ပြည်သူ့ကျန်းမာရေး စောင့်ရှောက်မှုလုပ်ငန်းများတွင် အသုံးပြုရန်အတွက် FDA အသိအမှတ်ပြု မြန်မာနိုင်ငံ ဆေးဝါးမှတ်ပုံတင်ရရှိထားသော Anti Rabies Vaccine (ARV) များကို ဆေးဝါးတင်သွင်းခြင်းလုပ်ငန်း လုပ်ကိုင်ခွင့်လက်မှတ် (Drug Importation Approval Certificate) ရရှိထားသော ကုမ္ပဏီများထံမှ မြန်မာကျပ်ငွေဖြင့် ဝယ်ယူလိုပါသဖြင့် မြန်မာနိုင်ငံအတွင်း တရားဝင်ကုမ္ပဏီ မှတ်ပုံတင်လက်မှတ်ရရှိထားသော ကုမ္ပဏီလုပ်ငန်းရှင်များအနေဖြင့် ပြည်သူ့ ကျန်းမာရေးဦးစီးဌာန၌ အိတ်ဖွင့်တင်ဒါ တင်သွင်းရန် ဖိတ်ခေါ်ပါသည်။

၂။ တင်ဒါတင်သွင်းလွှာပုံစံများအား ကျန်းမာရေးဝန်ကြီးဌာန၊ ပြည်သူ့ ကျန်းမာရေးဦးစီးဌာန၊ ဝယ်ယူဖြန့်ဖြူးရေးဌာနခွဲ၊ ရုံးအမှတ်(၄၇)၊ နေပြည်တော်၌ လူကိုယ်တိုင်လာရောက် ဝယ်ယူရရှိနိုင်ပါသည်။ တင်ဒါ အဆိုပြုလွှာအား သတ်မှတ်ထားသည့် စည်းကမ်းချက်များနှင့်အညီ ပြန်လည် တင်သွင်းရမည်ဖြစ်ပါသည်။

တင်ဒါအမှတ်	- Tender.14.ARV(2023-2024)
တင်ဒါစတင်သည့်ရက်	- ၂၅ - ၁၀ -၂၀၂၃ ရက်နေ့
တင်ဒါပိတ်သိမ်းမည့်ရက်နှင့်အချိန်	- ၁ - ၁၁ -၂၀၂၃ ရက်နေ့၊ မွန်းတည့်(၁၂:၀၀)နာရီ

၃။ အသေးစိတ်အချက်အလက်များ သိရှိလိုပါက ပြည်သူ့ကျန်းမာရေး ဦးစီးဌာန၊ ဝယ်ယူဖြန့်ဖြူးရေးဌာနခွဲ၊ နေပြည်တော် ဖုန်း-၀၆၇၃၄၃၁၀၈၅/ ၀၆၇၃၄၃၁၀၇၇ သို့ ရုံးချိန်အတွင်း ဆက်သွယ်စုံစမ်းနိုင်ပါသည်။

တင်ဒါလက်ခံရေးနှင့်စိစစ်ရေးကော်မတီ
ပြည်သူ့ကျန်းမာရေးဦးစီးဌာန

ဦးဇော်ဝင်းထွန်း[၁၂/ကတတ(နိုင်)၀၂၅၇၅၄](ကန်ထရိုက်တာ) ယခုနေရပ်လိပ်စာမသိ သိစေရန် အသိပေးကြေညာခြင်း

ရန်ကုန်တိုင်းဒေသကြီး၊ ဗဟန်းမြို့နယ်၊ ရွှေတောင်ကြား (၂)ရပ်ကွက်၊ ဘောဓိရိပ်သာလမ်း၊ အမှတ်-၆/အေ နေ ဦးအောင်ကောင်းစိန်[၁၂/လမတ(နိုင်) ၀၁၄ ၂၁၄]ကိုင်ဆောင်သူ၏ လွှဲအပ်ညွှန်ကြားချက်အရသိစေအပ်သည်မှာ-

လူကြီးမင်းနှင့် ကျွန်ုပ်မိတ်ဆွေတို့အကြား ကွန်ဒိုတိုက်ခန်းကြိုပွိုင့် ဝယ်ယူခြင်းနှင့်စပ်လျဉ်း၍ (၂၇-၇-၂၀၁၇)ရက်နေ့ “ငွေကြေးပြန်လည်ပေးအပ်ခြင်း သဘောတူစာချုပ်”ကို တရားလွှတ်တော်ရှေ့နေများဖြစ်ကြသော ဦးဝင်းရွှေနှင့် ဦးမြတ်ထွန်းတို့ရှေ့မှောက် အသိသက်သေထားချုပ်ဆိုခဲ့သည်ကို လူကြီးမင်း အသိဖြစ်ပါသည်။

သို့ရာတွင် ဖော်ပြပါစာချုပ်အရ ကွန်ဒိုတိုက်ခန်းအရစ်ကျငွေပေးချေစနစ်ဖြင့် လူကြီးမင်းမှ ကျွန်ုပ်မိတ်ဆွေအား ကြိုပွိုင့်ရောင်းချခဲ့သော်လည်း အဆောက် အဦးဆောက်လုပ်ရာတွင် အခက်အခဲများရှိ၍ လက်ခံရယူထားသော ငွေကျပ် ၉၅၀,၀၀,၀၀၀/- (ကျပ်သိန်းကိုးရာ့ငါးဆယ်တိတိ)အား သတ်မှတ်ကာလ အတွင်း ပြန်ပေးပါမည်ဟု ဝန်ခံလက်မှတ်ရေးထိုးပြီးနောက် ငွေကျပ် ၆၀၀,၀၀,၀၀၀/- (ကျပ်သိန်းခြောက်ရာတိတိ)ကိုသာ ပေးနိုင်ပြီး ကျန်ငွေကျပ် ၃၅၀,၀၀,၀၀၀/-(ကျပ်သိန်းသုံးရာ့ငါးဆယ်တိတိ)အား ယနေ့တိုင်ကျွန်ုပ်မိတ်ဆွေ ထံ ပေးဆပ်ခြင်းမရှိ ပျက်ကွက်လျက်ရှိသည်ကို လူကြီးမင်းအသိဖြစ်ပါသည်။

ကျွန်ုပ်မိတ်ဆွေမှလည်း ယုံကြည်မှုကိုအကြောင်းပြု၍ သည်းခံစောင့်ဆိုင်း သော်လည်း ဆက်သွယ်ခြင်း၊ ပေးဆပ်ခြင်းမရှိသည့်အပြင် လူကြီးမင်းနေထိုင် ပါသည်ဟုဆိုသော နေရပ်လိပ်စာတွင် နေထိုင်ခြင်းမရှိ ပြောင်းရွှေ့သွားသည်မှာ လူကြီးမင်းအသိဖြစ်ပါသည်။

သို့ပါ၍ ကျွန်ုပ်မိတ်ဆွေအား လူကြီးမင်းမှ ပေးဆပ်ရန်ကျန်ရှိသည့် ငွေကျပ် ၃၅၀,၀၀,၀၀၀/-(ကျပ်သိန်းသုံးရာ့ငါးဆယ်တိတိ)ကို ယခုကြော်ငြာပါသည့် နေ့ရက်မှစ၍ ရက်သတ္တပတ်နှစ်ပတ် (၈-၁၁-၂၀၂၃)ရက်နေ့ နောက်ဆုံးထား ဆက်သွယ်ဖြေရှင်းဆောင်ရွက်ပေးပါရန်နှင့် ဖြေရှင်းခြင်းမရှိပါက ဥပဒေနှင့် အညီ အရေးယူဆောင်ရွက်မည်ဖြစ်ကြောင်း အသိပေးပါသည်။

ဦးအောင်ကောင်းစိန်[၁၂/လမတ(နိုင်)၀၁၄၂၁၄]၏ လွှဲအပ်ညွှန်ကြားချက်အရ-
ဦးထွန်းအောင်ကျော် (LL.B, D.B.L)
တရားလွှတ်တော်ရှေ့နေ(စဉ်-၇၀၇၈/၂၀၀၂)
အမှတ် (၃၃)၊ ပ-ထပ်၊ ဓမ္မစိန္တာလမ်း၊ ကျားကွက်သစ်ရပ်ကွက်၊
တာမွေမြို့နယ်၊ ရန်ကုန်တိုင်းဒေသကြီး။ ဖုန်း - ၀၉-၅၁၁၄၇၀၈

အများသိစေရန်ကြေညာခြင်း

ရန်ကုန်မြို့၊ ပုဇွန်တောင်မြို့နယ်၊ (၁) ရပ်ကွက်၊ မဟာဗန္ဓုလလမ်း၊ အမှတ် (၁၇၈)၊ (၃လွှာ)၊ (ဝဲဘက်) အခန်းနေ ဒေါ်သီတာခင် (ဘ) ဦးမိုးသီး [၁၂/သကတ(နိုင်)၁၆၉၁၆၈]၏ လွှဲအပ်ညွှန်ကြားချက်အရ အောက်ပါအတိုင်း အများသိစေရန်ကြေညာအပ်သည်မှာ-

ကျွန်ုပ်၏မိတ်ဆွေသည် ဦးမြဟန် (ဘ) ဦးတံဘီ [၁၂/ပဇတ(နိုင်) ၀၂၅၆၆၅] နှင့် (၁-၄-၂၀၀၆) ရက်နေ့တွင် လက်ထပ်ထိမ်းမြားပေါင်းသင်း နေထိုင်ခဲ့ရာ သမီးဖြစ်သူ မတွယ်တာလင်း (ဘ) ဦးမြဟန် [၁၂/ပဇတ (နိုင်) ၀၄၀၃၈၄] ကို မွေးဖွားခဲ့ပါသည်။ ကျွန်ုပ်မိတ်ဆွေ၏ခင်ပွန်း ဦးမြဟန်သည် ကျွန်ုပ်မိတ်ဆွေနှင့်အတူပေါင်းသင်းနေထိုင်ရင်း ဆီးချို၊ သွေးတိုး၊ နှလုံးရောဂါ တို့ဖြင့် (၅-၉-၂၀၂၃) ရက်နေ့တွင် ကွယ်လွန်သွားခဲ့ပါသည်။ ကျွန်ုပ်မိတ်ဆွေ၏ ခင်ပွန်း ဦးမြဟန် အမည်ပေါက်ပိုင်ဆိုင် သော အောက်ဖော်ပြပါ ရွှေ့ပြောင်း နိုင်သောပစ္စည်းများနှင့် မရွှေ့မပြောင်းနိုင်သောပစ္စည်းတို့မှာ အောက်ပါ အတိုင်း ဖြစ်ပါသည် -

(၁) “ကြေးအိုးကြီးကုမ္ပဏီ” ၌ ဒါရိုက်တာတစ်ဦးအဖြစ် တာဝန်ယူ လုပ်ကိုင်ခဲ့ခြင်း၊ ခင်ပွန်း ဦးမြဟန် ထည့်ဝင်ထားသော အစုရှယ်ယာ ငွေများ ထည့်ဝင်၍ လုပ်ငန်းလုပ်ကိုင်ခဲ့သော ရှယ်ယာငွေများ ရှိနေခြင်း။

(၂) ရန်ကုန်မြို့၊ ဒဂုံမြို့သစ် (တောင်ပိုင်း) မြို့နယ်၊ စက်မှုဇုန် (၃) ရတနာသိင်္ဂီလမ်း၊ အမှတ် (B2 -B3) ဟုခေါ်တွင်သည့် မြေ အကျယ်အနက်မှ ဆိုင်အမှတ် (B2) ၏ မြေအကျယ် (အလျား ၂၀ ပေ x အနံ ၆၀ ပေ) နှင့် ဆိုင်အမှတ် (B3) ၏ မြေအကျယ် (အလျား ၂၀ ပေ x အနံ ၆၀ ပေ) ရှိ မြေကွက်များမှာ ဦးမြဟန် အမည်ပေါက်ပြီး၊ ယင်းမြေကွက်ပေါ်၌ တည်ရှိသော “Mya Han Family ” ဦးမြဟန် မိသားစု သံထည်ပစ္စည်း ရောင်းဝယ်ရေး လုပ်ငန်းနှင့် ဆိုင်အတွင်းရှိ ရေ မီးအပါအဝင် ပစ္စည်းများအားလုံး၊ လုပ်ငန်း လည်ပတ်သော ငွေများနှင့် ဆိုင်လုပ်ငန်းတည်ရှိရာ အဆောက်အဦတို့သည် ခင်ပွန်း ဦးမြဟန် အမည်ပေါက်ဖြင့် ပိုင်ဆိုင်သည့်ပစ္စည်းများဖြစ်ပြီး ခင်ပွန်း မကွယ်လွန်မီ အချိန်ထိ အလုပ်လုပ်ကိုင်ခဲ့ခြင်း။

(၃) ရန်ကုန်မြို့၊ ပုဇွန်တောင်မြို့နယ်၊ (၃) ရပ်ကွက်၊ တာဝတိံသာ လမ်း၊ အိမ် အမှတ် - ၆၂၊ အခန်းအမှတ် (B/302) တိုက်ခန်း အကျယ် (၁၈၆၀) Sqft ရှိ မဟာဗန္ဓုလ ကွန်ဒိုတိုက်ခန်းနှင့်တကွ အကျိုးခံစားခွင့်အရပ်ရပ်အားလုံး ခင်ပွန်း ဦးမြဟန် အမည်ပေါက် ပိုင်ဆိုင်သည့် တိုက်ခန်းဖြစ်ခြင်း။

(၄) ရန်ကုန်မြို့၊ ဒဂုံမြို့သစ် (တောင်ပိုင်း) မြို့နယ်၊ စက်မှုဇုန် (၁)၊ မြစ်ကြီးနားလမ်း၊ အမှတ် (၁၆) မြေအကျယ် (အလျား ၆၀ ပေ x အနံ ၁၂၀ ပေ) ရှိ မြေကွက်သည် ခင်ပွန်း ဦးမြဟန်အမည်ပေါက် ပိုင်ဆိုင်သည့် မြေကွက်ဖြစ်ပြီး၊ ယင်းမြေကွက်ပေါ်တွင် ဆောက်လုပ်ထားသော ပစ္စည်းသိုလှောင်သည့် ဂိုဒေါင်နှင့်တကွ အကျိုးခံစားခွင့်အရပ်ရပ်အားလုံးသည် ခင်ပွန်းဦးမြဟန် ပိုင်ဆိုင်သည့် ပစ္စည်းများဖြစ်ခြင်း။

(၅) ရန်ကုန်မြို့၊ ဒဂုံမြို့သစ် (တောင်ပိုင်း) မြို့နယ်၊ (၂၄) ရပ်ကွက်၊ သိင်္ဂီ (၄) လမ်း၊ မြေအကျယ် (အလျား ၄၀ ပေ x အနံ ၆၀ ပေ) ရှိ အမှတ် (၃၈၈) မြေကွက်နှင့် အကျိုးခံစားခွင့်အရပ်ရပ် အားလုံးသည် ခင်ပွန်း ဦးမြဟန်အမည်ပေါက် ပိုင်ဆိုင်သည့် မြေကွက်နှင့်အိမ်ဖြစ်ခြင်း၊

(၆) ကားအမှတ်- (4D- 6051/ YGN) G- ဂရိတ် “Royal Saloon” အဖြူရောင် 1004 ခရောင်းကားနှင့်တကွ အကျိုးခံစားခွင့် အရပ်ရပ်အားလုံးတို့သည် ခင်ပွန်းဖြစ်သူ ဦးမြဟန် အမည်ဖြင့် ဝယ်ယူပိုင်ဆိုင်ထားသည့်ကားဖြစ်ပါသည်။ ထို့ကြောင့် အထက် ဖော်ပြပါ ရွှေ့ပြောင်းနိုင်သော ပစ္စည်းများ၊ မရွှေ့မပြောင်းနိုင် သောပစ္စည်းများကို ကျွန်ုပ်၏မိတ်ဆွေ ဦးမြဟန်၏ဇနီးဖြစ်သူ ဒေါ်သီတာခင်နှင့် သမီး မတွယ်တာလင်းတို့က အမွေဆက်ခံ ပိုင်ဆိုင်ခွင့်ရှိကြသည့် ပစ္စည်းများဖြစ်ပါသည်။ အထက်ဖော်ပြပါ ပစ္စည်းများနှင့် ပတ်သက်၍ ကျွန်ုပ်မိတ်ဆွေ ဒေါ်သီတာခင်နှင့် မတွယ်တာလင်းတို့ သိရှိသဘောတူ ခွင့်ပြုချက်မရရှိဘဲ လွှဲပြောင်းရောင်းချ၊ ပေါင်နှံ၊ ပေးကမ်း၊ စွန့်လွှတ်လှူဒါန်းခြင်းများ အာမခံအဖြစ်တင်သွင်းခြင်းနှင့် အခြားတစ်နည်းနည်းဖြင့် လွှဲပြောင်းခြင်းကို မည်သူတစ်ဦးတစ်ယောက်ကမျှ မပြုလုပ်ရန် အတွက် သတိပေးတားမြစ်ပါသည်။ အကယ်၍ ပြုလုပ်ခဲ့ပါက ဥပဒေနှင့်အညီ ဆောင်ရွက်သွားမည်ဖြစ်ကြောင်း အများသိစေ ရန် ကြေညာအပ်ပါသည်။

လွှဲအပ်ညွှန်ကြားချက်များအရ-
ဒေါ်သန်းသန်းစိန် (LL.B) (LL.M)
တရားလွှတ်တော်ရှေ့နေ (စဉ်-၇၈၀၀/၁၀)
ရုံးခန်း ။ ။ အမှတ် (၈၃)၊ အခန်း (၁၁)၊ ဒုတိယထပ်၊
ပန်းဆိုးတန်းလမ်းမကြီး၊ ကျောက်တံတားမြို့နယ်၊ ရန်ကုန်မြို့။
ဖုန်း - ၀၉ - ၅၄၀၆၄၀၆၊ ၀၉-၂၅၄၉၅၁၁၇၇၊ ၀၉-၇၉၅၄၂၀၇၉၉

ကန့်ကွက်နိုင်ကြောင်းကြော်ငြာ

ဒဂုံမြို့သစ်(တောင်ပိုင်း)မြို့နယ်၊ မြေတိုင်းရပ်ကွက်အမှတ်(၆၄/စက်မှုဇုန်)၊ မြေကွက်အမှတ်(၇၆၀+၇၆၁)၊ မြေကွက်တည်နေရာအမှတ်(၇၆၀+၇၆၁)၊ (၆၄/စက်မှုဇုန်)ရပ်ကွက်၊ ဒဂုံမြို့သစ်(တောင်ပိုင်း)မြို့နယ် **ဦးချစ်စံ** (CG-066076) အမည် ပေါက် နှစ်(၆၀)စက်မှုမြေငှားဂရန်မြေအား ဂရန်အမည်ပေါက် **ဦးချစ်စံ(ခင်ပွန်း)** ဖြစ်သူသည် ၂-၇-၂၀၁၅ ရက်နေ့တွင် ကွယ်လွန်၍ **ဇနီးဖြစ်သူ ဒေါ်အုံးရီ** (၁၂/ မဂတ(နိုင်) ၀၃၆၅၅၅)မှ တရားဝင်အမွေဆက်ခံခွင့်ရှိသူ တစ်ဦးတည်းသော **ဇနီးဖြစ်ကြောင်း**၊ အခြားသော **ဇနီး/မယား**တစ်ဦးတစ်ယောက်မျှမရှိပါကြောင်း၊ အထက်ပါမြေကွက်၏ အကျိုးခံစားခွင့်အရပ်ရပ်တို့အား ကျန်ရစ်သူတစ်ဦးတည်းသော **ဇနီး**ဖြစ်သူ မိမိကသာလျှင် အမွေဆက်ခံပိုင်ဆိုင်ပါကြောင်း၊ မိမိမှလွဲ၍ အခြားသော အမွေဆက်ခံခွင့်ရှိသူ ပာစ်ဦးတစ်ယောက်မျှမရှိပါကြောင်း၊ ကျမ်းကျိန်လွှာအမှတ်၊ ၁၆၀၇/၂၀၂၃ (၂၅-၉-၂၀၂၃)၊ အသိသက်သေနှစ်ဦး၏ ထောက်ခံကျမ်းကျိန်လွှာ(၂) စောင်၊ ခင်ပွန်းသေစာရင်း၊ အိမ်ထောင်စုစာရင်း၊ နှစ်(၆၀)မြေငှားစာချုပ်မူရင်း၊ နိုင်ငံသားစိစစ်ရေးကတ်ပြားတို့ တင်ပြ၍ ပိုင်ဆိုင်/အရောင်းမြေပုံကူးလျှောက်ထားခြင်း အား မြေပြင်ကွင်းဆင်းစစ်ဆေးရာ တစ်ထပ် RC တစ်လုံးနှင့် နှစ်ထပ် RC တစ်လုံးရှိပြီး ကိုယ်တိုင်မနေ၊ ဦးနိုင်နိုင်သို့ ငှားထားပြီး ဦးနိုင်နိုင်နှင့် ဒေါ်အုံးရီ၏ သားမက်ဖြစ်သူ ဦးကျော်ညွန့်တို့မှ ကွင်းဆင်းသိရှိကြောင်း လက်မှတ်ရေးထိုးပေးပါသဖြင့် ဒေါ်အုံးရီ ၏ ပိုင်ဆိုင်/အရောင်းမြေပုံကူး လျှောက်ထားလာခြင်းအား တရားဝင်နိုင်လုံသော အထောက်အထား များဖြင့် ဤကြော်ငြာပါသည့်နေ့မှစ၍ (၇)ရက်အတွင်း ကန့်ကွက် နိုင်ပါကြောင်းနှင့် ကန့်ကွက်မှုမရှိပါက လုပ်ထုံးလုပ်နည်းအတိုင်း ဆက် လက်ဆောင် ရွက်ပေးမည်ဖြစ်ပါကြောင်း အသိပေးကြေညာအပ်ပါသည်။

ဌာနမှူး (ဒုတိယညွှန်ကြားရေးမှူးချုပ်)
မြို့ပြမြေစီမံခန့်ခွဲမှုဌာန၊ ရန်ကုန်မြို့တော်စည်ပင်သာယာရေးကော်မတီ

ကျိုင်းတုံမြို့နယ်၌ မိုးစပါးစံပြစိုက်ခင်း စံကွက်ရိတ်သိမ်းပွဲ ကျင်းပ

ကျိုင်းတုံ အောက်တိုဘာ ၂၄

ရှမ်းပြည်နယ်(အရှေ့ပိုင်း) ကျိုင်းတုံမြို့၌ စိုက်ပျိုးရေးဦးစီးဌာန၊ လယ်ယာမြေစီမံခန့်ခွဲရေးဦးစီးဌာနနှင့် စာရင်းအင်းဦးစီးဌာနတို့ ပူးပေါင်းစိုက်ပျိုးသည့် မိုးစပါးစံကွက်ရိတ်သိမ်းခြင်းကို အောက်တိုဘာ ၂၃ ရက် နံနက် ၉ နာရီက ကျိုင်းတုံမြို့နယ် ယန်းလောကျေးရွာအုပ်စု ဟိုခိုကျေးရွာ တောင်သူ ဦးစိုင်းဆိုင်ကျော်၏ စံပြစိုက်ကွင်းတွင် ကျင်းပရာ ရှမ်းပြည်နယ် လယ်ယာမြေစီမံခန့်ခွဲရေးဦးစီးဌာနမှ ဒုတိယပြည်နယ်ဦးစီးမှူး ဦးမင်းသန့်ထွန်း၊ ဒုတိယခရိုင်အုပ်ချုပ်ရေးမှူး ဦးဝင်းလှိုင်၊ ကျိုင်းတုံခရိုင်/မြို့နယ် စိုက်ပျိုးကြီးကြပ်မှုကော်မတီဝင်များနှင့် တောင်သူများ တက်ရောက်ကြသည်။

အဆိုပါ မိုးစပါး စံကွက်ရိတ်သိမ်းခဲ့ရာ တစ်ဧကလျှင် စပါးအစိုထွက် ၁၃၇ ဒသမ ၃၂ တင်း၊ စပါးအခြောက်ထွက် ၁၂၀ ဒသမ ၂၇ တင်းနှုန်း ထွက်ရှိပြီး မျှော်မှန်းအထွက်နှုန်း ပြည့်မီကြောင်း သိရသည်။ ရှမ်းပြည်နယ်(အရှေ့ပိုင်း) ကျိုင်းတုံမြို့နယ်၌ ၂၀၂၃-၂၀၂၄ ခုနှစ်တွင် မိုးစပါးစိုက်ဧက ၄၇၉၁၀ ရှိပြီး ဆင်းကေရီ-၃ မျိုးစပါးကို ၂၆၄၈၇ ဧက အဓိကထားစိုက်ပျိုးလျက်ရှိကြောင်း သိရသည်။

ကျိုင်းတုံမြို့နယ်၌ ယခုနှစ်တွင် စပါးစိုက်တောင်သူများ သတ်မှတ်မိုးစပါးပန်းတိုင် မျှော်မှန်းအထွက်နှုန်းပြည့်မီကြောင်း မြို့နယ်စိုက်ပျိုးရေးဦးစီးဌာနမှ သိရသည်။ **အောင်ဇင်မြင့်(ပြန်/ဆက်)**

သစ်ပင်စိုက်လျှင် တို့ဝန်းကျင် စိမ်းစိုလှပ ကြည်နူးရ၏

ရန်ကုန်မြို့၊ ဗိုလ်တထောင်မြို့နယ်၊ (၃) ရပ်ကွက်၊ ရာဇာဓိရာဇ်လမ်း (လင်းစဒေါင်း)ဟုခေါ်တွင်သော တိုက်အမှတ်-၃၅ (၅-လွှာ-မျက်နှာမူ-ယာ)၊ (၁၅ ပေ x ၆၀ ပေ) တိုက်ခန်းကို ဝယ်ယူမည်ဖြစ်၍ ပိုင်ရေးပိုင်ခွင့် အကျိုးခံစားခွင့်ရှိသူ မည်သူမဆိုကန့်ကွက်နိုင်ကြောင်း အများသိစေရန်ကြေညာအပ်ပါသည်

အထက်ဖော်ပြပါ တိုက်ခန်းနှင့်ပတ်သက်၍ တိုက်ခန်းအပါအဝင် တိုက်ခန်း၏အကျိုးခံစားခွင့်အရပ်ရပ်တို့ကို မိမိတစ်ဦးတည်းတရားဝင်လက်ရှိထားပိုင်ဆိုင်ပြီး၊ အရှုပ်အရှင်းကင်းရှင်းကြောင်းနှင့် လွှဲပြောင်းရောင်းချပိုင်ခွင့် ရှိကြောင်း၊ အဆက်အစပ်စာချုပ်စာတမ်းအထောက်အထားများဖြင့် ဖော်ပြအဆိုပြုသူ ဦးကျော်ဇောအောင် [၉/ခမစ(နိုင်)၀၃၄၅၄၆]ထံမှ ကျွန်ုပ်မိတ်ဆွေဖြစ်သူက ဝယ်ယူရန် ရောင်းဖိုးငွေ၏တစ်စိတ်တစ်ဒေသကို စရန်ငွေအဖြစ်ပေးချေထားပြီးဖြစ်ပါသည်။

အထက်ဖော်ပါပြတိုက်ခန်း အရောင်းအဝယ်ကိစ္စနှင့်ပတ်သက်၍ ပိုင်ရေးပိုင်ခွင့်ရှိသူ မည်သူမဆို ကန့်ကွက်လိုပါက ခိုင်လုံသောစာရွက်စာတမ်းမူရင်း အထောက်အထားများဖြင့် ကြေညာသည့်ရက်မှစ၍ (၇) ရက်အတွင်း ကျွန်ုပ်ထံသို့ လာရောက်ကန့်ကွက်နိုင်ပါသည်။ သတ်မှတ်ရက်အတွင်း ကန့်ကွက်ခြင်းမရှိပါက တိုက်ခန်းအရောင်းအဝယ်ကိစ္စကို ပြီးဆုံးသည်အထိ ဥပဒေနှင့်အညီ ဆက်လက်ဆောင်ရွက်သွားမည်ဖြစ်ကြောင်းကြေညာအပ်ပါသည်။ **လွှဲအပ်ညွှန်ကြားချက်အရ -**

ဦးသောင်းရွှေ (LL.B, D,B.L., D.M.L., D.I.L)
Dip. in Global English
တရားလွှတ်တော်ရှေ့နေ (စဉ်-၇၅၉၁)
အမှတ် (၁)၊ မြေညီထပ်၊ ၃၄-လမ်း၊ ကျောက်တံတားမြို့နယ်၊ ရန်ကုန်မြို့။ ဖုန်း-၀၉-၅၁၄၂၂၉၈

မွေးသက္ကရာဇ်အမှန်

ဦးကျားမောင်၏ သား စစ်ကိုင်းတိုင်းဒေသကြီး၊ မော်လိုက်မြို့နယ်၊ ကင်းတပ်ကျေးရွာနေ ဦးမြင့်ထွေး [၅/မလန(နိုင်)၀၂၆၃၄၀]၏ မွေးသက္ကရာဇ်အမှန်မှာ (14-7-1978)ဖြစ်ပါကြောင်း။

ပြင်ဆင်ဖတ်ရှုပါရန်

၂၆-၈-၂၀၂၃ နေ့ရက်ထုတ် ကြေးမုံသတင်းစာပါ တရားလွှတ်တော်ရှေ့နေ ဒေါ်အေးချမ်းဆွေ၏ "ကန့်ကွက်နိုင်ပါကြောင်း အများသိစေရန်ကြေညာ"တွင် ဦးရန်မျိုးကျော် [၁၂/ဗဟန(နိုင်)၀၉၆၂၃၄] ဟုမှားယွင်းဖော်ပြခဲ့ပြီး အမည်မှန်မှာ ဦးရန်ကျော်မျိုး [၁၂/ဗဟန(နိုင်)၀၉၆၂၄၃] ဖြစ်ပါကြောင်းနှင့် ရန်ကုန်မြို့၊ တောင်ဥက္ကလာပမြို့နယ်၊ ၂၇လမ်း ဟုသာ ဖော်ပြထားပြီး ဓမ္မရာဇာလမ်း၊ (၂၇) လမ်းဟု ထည့်သွင်း၍ ကြော်ငြာအပ်ပါကြောင်း။

ပျောက်ဆုံးကြောင်း

ဒေါ်ခင်စိန်ဝင်း [၈/မဘန(နိုင်)၀၀၅၈၀၆] ကိုင်ဆောင်သော နိုင်ငံကူးလက်မှတ်အမှတ် MD-810952သည် ပျောက်ဆုံးသွားပါသဖြင့် တွေ့ရှိပါက အကြောင်းကြားပေးပါရန်။

Ph:09-898956251

ပျောက်ဆုံးခြင်း

ကျွန်တော် ဦးခင်စိုး (LLN-088825) ပိုင်ဆိုင်သည့် **ကျော်မျိုးလင်း (ON 3013-B)** ငါးဖမ်းရေယာဉ်၏ ရေယာဉ်မှတ်ပုံတင် (ဂရန်) မူရင်းမှာ ပင်လယ်ပြင်တွင် အလုပ်လုပ်ကိုင်ရင်း ပျောက်ဆုံးသွားပါသဖြင့် တွေ့ရှိပါက အကြောင်းကြားပေးပါရန်။

ဖုန်း - ၀၉-၂၅၉၈၅၃၉၆၇

ပြင်ဆင်ဖတ်ရှုပါရန်

၁၅-၉-၂၀၂၃ရက်နေ့ကြေးမုံသတင်းစာ၏စာမျက်နှာကြော်ငြာ (၁၈)ကန့်ကွက်နိုင်ကြောင်းကြော်ငြာအမှတ်စဉ်(၆)GPဒေါ်ချိုချိုဖြင့်၏အမည်ပြောင်းတွင်လျှောက်ထားသည့် အကြောင်းအရာအမည်ပြောင်းအစားမြေတိုင်းဟုအမှန်ဖတ်ရှု ပါရန်။

ပျောက်ဆုံးကြောင်း

ကျွန်တော် တင်ငွေး[၁၂/ဥကတ(နိုင်)၀၃၇၉၁၈]စက်ခန်းအုပ်လက်မှတ် (စမပ-၁၈၃/၂၀၁၄) မှာ ခရီးသွားရင်း ပျောက်ဆုံးသွားပါသဖြင့် တွေ့ရှိပါက အကြောင်းကြားပေးပါရန်။ **Ph: 09-795338669**

ပြင်ဆင်ဖတ်ရှုပေးပါရန်

(၁၉-၁၀-၂၀၂၃)ရက်စွဲပါ ကြေးမုံသတင်းစာ၊ စာမျက်နှာ(၃၀)၌ ဒေါ်နွယ်နွယ်ထွန်း တရားလွှတ်တော်ရှေ့နေ (စဉ်-၁၂၇၃၅)၏ အများသိစေရန်ကြေညာခြင်းမှ အမည်ပေါက်သူ ဦးမောင်ကြိုင် ပိုင်ဆိုင်သော မြေကွက်အား မြေကွက်အမှတ် (၄၂၃)အစား မြေကွက်အမှတ်(၄၂၄)ဟုပြင်ဆင်ဖတ်ရှုပေးပါရန်။

စာအုပ်စာပေ လှူမိတ်ဆွေ

ကန့်ကွက်နိုင်ကြောင်းကြေညာခြင်း

ဥတ္တရသီရိမြို့၊ မင်္ဂလာဒီပရပ်ကွက်၊ မြေတိုင်းရပ်ကွက်အမှတ်-၁-က/ဥတ္တရသီရိတောင်ရပ်၊ မြေဧရိယာ(၁.၀၀)ဧကေ၊ မြေကွက်အမှတ် (PSHM-၂၁)၊ ဒေါ်ချောချောအေး၊ (ဘ)ဦးဝင်းချောင်ရှိန်၊ အမည်ပေါက် နှစ်(၃၀) မြေငှားစာချုပ်မြေကွက်ကို ဦးကိုကိုအောင်[၉/တကန(နိုင်)၁၃၂၀၈၄] (ဘ)ဦးတင်မြိုင်မှ မော်ဘီမြို့စာချုပ်စာတမ်းမှတ်ပုံတင်ရုံး၏ အထူးကိုယ်စားလှယ်လွှဲစာအမှတ်- ၃၄၉/၂၀၂၃(၂၃-၈-၂၀၂၃) တင်ပြ၍ ဦးအောင်သူဟိန်း[၉/တကတ(နိုင်)၀၀၁၁၃၃]၊ (ဘ)ဦးခင်မောင်မြင့် အမည်ဖြင့် မှတ်ပုံတင်အရောင်းအဝယ်စာချုပ်ချုပ်ဆိုရန် မြေပုံ/မြေရာဇဝင်ရေးကူးခွင့်လျှောက်ထားလာပါသဖြင့် ကန့်ကွက်လိုသူများအနေဖြင့် တရားဝင်ပိုင်ဆိုင်မှုစာချုပ်စာတမ်းများ၊ တရားရုံး အမိန့်ဒီကရီများ အထောက်အထားခိုင်လုံစွာတင်ပြ၍ နေပြည်တော်စည်ပင်သာယာရေးကော်မတီ၊ မြို့ပြစီမံကိန်းနှင့်မြေစီမံခန့်ခွဲမှုဌာနသို့ ဤကြေညာချက်ပါရှိသည့်ရက်မှစ၍ (၁၅)ရက်အတွင်း လာရောက်ကန့်ကွက်နိုင်ကြောင်းနှင့် သတ်မှတ်ကာလအတွင်း ကန့်ကွက်မှုမရှိပါက ဌာန၏လုပ်ထုံးလုပ်နည်းများနှင့်အညီ မြေပုံ၊ မြေရာဇဝင်ရေးကူးခွင့် လျှောက်ထားလာမှုအား ဆက်လက်ဆောင်ရွက်ပေးသွားမည်ဖြစ်ကြောင်း ကြေညာလိုက်သည်။

မြို့ပြစီမံကိန်းနှင့်မြေစီမံခန့်ခွဲမှုဌာန
နေပြည်တော်စည်ပင်သာယာရေးကော်မတီ

ကန့်ကွက်နိုင်ကြောင်းကြော်ငြာ

ဒဂုံမြို့သစ်တောင်ပိုင်းမြို့နယ်၊မြေတိုင်းရပ်ကွက်အမှတ်-၁၅၂၊မြေကွက်အမှတ် ၁၂၄၆၊မြေကွက်တည်နေရာအမှတ်(၁၂၄၆)၊(၁၅၂)ရပ်ကွက်၊ဒဂုံတောင်၊ဦးယဉ်မြင့်(၁၂/ရကန(နိုင်)၀၃၆၄၀၁)အမည်ပေါက်နှစ်(၆၀)မြေငှားဂရန်မြေအား နှစ်(၆၀)ဂရန်အမည်ပေါက်-ဦးယဉ်မြင့်(၁၅-၁၀-၂၀၁၂)တွင်ကွယ်လွန်သွားသောကြောင့်ဇနီးဖြစ်သူဒေါ်စန်းမြင့်(၁၂/ရကန(နိုင်)၀၃၇၂၇၅)မှတစ်ဦးတည်းသောဇနီးဖြစ်ကြောင်းနှင့်အမွေဆက်ခံခွင့်ရှိကြောင်းကျမ်းကျိန်လွှာအမှတ်-၉/၁၆၃/၂၀၂၃(၁၁-၉-၂၀၂၃)၊ထောက်ခံကျမ်းကျိန်လွှာနှစ်စောင်၊ဦးယဉ်မြင့်၏(၁၅-၁၀-၂၀၁၂)ရက်စွဲပါသေစာရင်း၊အိမ်ထောင်စုလူဦးရေစာရင်းတို့တင်ပြ၍ဒေါ်စန်းမြင့်ထံမှအထွေထွေကိုယ်စားလှယ်လွှဲစာအမှတ်-၁၈၅၇၈(၁-၉-၂၀၂၃)ဖြင့် GPရရှိသူဦးယဉ်ထွန်းဦး(၁၂/ရကန(နိုင်)၀၀၀၉၇၅)မှကိုယ်စားလှယ်လွှဲစာမရုပ်သိမ်းကြောင်းနှင့်ကိုယ်စားလှယ်ပေးသူသက်ရှိထင်ရှားရှိကြောင်းကျမ်းကျိန်လွှာအမှတ်-၂၀၅၄/၂၀၂၃(၈-၉-၂၃)၊နှစ်(၆၀)ဂရန်မူရင်းတို့တင်ပြ၍ပိုင်ဆိုင်ကြောင်းနှင့်အရောင်းမြေပုံကူးလျှောက်ထားလာခြင်းအားမြေပြင်ကွင်းဆင်းစစ်ဆေးရာမြေပြင်တွင်မြေကွက်လပ်ဖြစ်၍ဦးယဉ်ထွန်းဦးမှမြေပြင်ကွင်းဆင်းစစ်ဆေးသည်ကိုသိရှိကြောင်းလက်မှတ်ရေးထိုးတင်ပြ၍ပိုင်ဆိုင်ကြောင်းနှင့်အရောင်းမြေပုံကူးလျှောက်ထားလာခြင်းအားတရားဝင်ခိုင်လုံသောအထောက်အထားများဖြင့်ဤကြော်ငြာပါသည့်နေ့မှစ၍(၇)ရက်အတွင်း ကန့်ကွက်နိုင်ပါကြောင်းနှင့်ကန့်ကွက်မှုမရှိပါကလုပ်ထုံးလုပ်နည်းအတိုင်း ဆက်လက်ဆောင်ရွက်ပေးမည်ဖြစ်ပါကြောင်းအသိပေးကြေညာအပ်ပါသည်။

ဌာနမှူး(ဒုတိယညွှန်ကြားရေးမှူးချုပ်)
မြို့ပြမြေစီမံခန့်ခွဲမှုဌာန၊ရန်ကုန်မြို့တော်စည်ပင်သာယာရေးကော်မတီ

ကန့်ကွက်နိုင်ကြောင်းကြော်ငြာ

ဒဂုံအရှေ့မြို့နယ်၊မြေတိုင်းရပ်ကွက်အမှတ်(ရှမ်းတဲကြီး)၊မြေကွက်အမှတ်(၄၆၅)၊မြေကွက်တည်နေရာအမှတ်(၄၆၅)၊ကံကြီးစုလမ်း၊ရှမ်းတဲကြီးကျေးရွာ၊ဒဂုံအရှေ့မြို့နယ်၊ဂရန်ပေးစီမံချက်မြေ၊အမည်ပေါက်-ဦးအောင်မြင့်(၁၂/လကန(နိုင်)၀၈၇၇၉၃)၊ဧရိယာ(၃၈'/၃၉'×၁၃၀')စတုရန်းပေ၊ရှမ်းတဲကြီးဂရန်ပေးစီမံချက်မြေအားအမည်ပေါက်ဦးအောင်မြင့်ကိုယ်တိုင်မှရန်ကုန်တိုင်းဒဂုံအရှေ့မြေငှားဂရန်ထုတ်ပေးရေးကော်မတီ၊ရှမ်းတဲကြီးအရှေ့ပိုင်းကျေးရွာအုပ်စုအုပ်ချုပ်ရေးမှူးရုံးနှင့်မြို့နယ်အထွေထွေအုပ်ချုပ်ရေးဦးစီးဌာနတို့၏မြေပိုင်ဆိုင်မှုမှန်ကန်ကြောင်းနှင့်နှစ်(၆၀)မြေငှားဂရန်လျှောက်ထားမှုအားကန့်ကွက်ရန်မရှိကြောင်းထောက်ခံစာ၊ဂရန်ပေးစီမံချက်ပါငယ်စာရင်းသတ်မှတ်ပုံစံ၊နိုင်ငံသားစိစစ်ရေးကတ်တို့တင်ပြ၍ဂရန်သစ်လျှောက်ထားလာခြင်းအားကွင်းဆင်းစစ်ဆေးရာမြေပေါ်တွင်နှစ်ထပ်တိုက်အဆောက်အဦးတစ်လုံးနှင့်နှစ်ထပ်အုတ်ခံကျောက်ပြားကာသွပ်မိုးအဆောက်အဦးတစ်လုံးရှိပြီးလျှောက်ထားသူကိုယ်တိုင်နေထိုင်ပါသည်။သို့ဖြစ်ပါ၍ဦးအောင်မြင့်မှဂရန်သစ်လျှောက်ထားလာရာတရားဝင်ခိုင်လုံသောအထောက်အထားများဖြင့်ဤကြော်ငြာပါသည့်နေ့မှစ၍(၇)ရက်အတွင်းကန့်ကွက်နိုင်ပါကြောင်းနှင့်ကန့်ကွက်မှုမရှိပါကလုပ်ထုံးလုပ်နည်းအတိုင်းဆက်လက်ဆောင်ရွက်ပေးမည်ဖြစ်ပါကြောင်းအသိပေးကြေညာအပ်ပါသည်။

ဌာနမှူး(ဒုတိယညွှန်ကြားရေးမှူးချုပ်)
မြို့ပြမြေစီမံခန့်ခွဲမှုဌာန၊ရန်ကုန်မြို့တော်စည်ပင်သာယာရေးကော်မတီ

ကန့်ကွက်နိုင်ကြောင်းကြော်ငြာ

မရမ်းကုန်းမြို့နယ်၊ မြေတိုင်းရပ်ကွက်အမှတ် - ၅၆ သမိုင်း၊ မြေကွက်အမှတ်-သ/က-၂၊ ဧရိယာ (၀.၃) ဧကေ၊ မြေကွက်တည်နေရာ - အမှတ် - ၁၄/ဒီ၊ မေခလမ်း၊ (၇) ရပ်ကွက်၊ မရမ်းကုန်းမြို့နယ် ဦးစံသာအောင်၊ (ဒေါ်စောစော) အမည်ပေါက် မြေပိုင်မြေ၊ လ/န ၃၉ ရပြီး မြေအား အမည်ပေါက် ဦးစံသာအောင် ဖခင် ဖြစ်သူသည် (၂၅-၅-၁၉၈၁) ရက်နေ့တွင်လည်းကောင်း၊ မိခင်ဖြစ်သူ ဒေါ်စောစောသည် (၁၃-၉-၂၀၂၀) ရက် နေ့တွင်လည်းကောင်း အသီးသီးကွယ်လွန်သဖြင့် ဦးစောထွန်းအောင် [၁၂/မရက(နိုင်)၀၅၉၂၄၅]၊ ဒေါ်နှင်းပွင့်အောင် [၁၂/မရက(နိုင်)၁၀၇၅၉၆]၊ ဒေါ်ရွှေဇင်အောင် [၁၂/မရက(နိုင်)၀၄၄၉၂၃] တို့မှ သားသမီးများတော်စပ်ကြောင်း၊ မြန်မာဗုဒ္ဓဘာသာဓလေ့ထုံးတမ်းဥပဒေနှင့်အညီ အသီးသီး အမွေဆက်ခံပိုင်ဆိုင်လာကြောင်း၊ မိမိတို့ သားသမီး (၃) ဦးသာလျှင် အမွေဆက်ခံမည့်သူများအဖြစ် ကျန်ရှိခဲ့ပြီး အခြားကိတ္တိမ သားသမီး တစ်ဦးတစ်ယောက်မျှ မွေးစားထားခြင်းလည်း မရှိပါကြောင်း၊ အခြားသော အမွေဆက်ခံမည့်သူ တစ်ဦးတစ်ယောက်မျှ မရှိပါကြောင်း တရားရုံး ကျမ်းကျိန်လွှာအမှတ် - ၄၆၉/၂၀၂၃ (၂-၆-၂၀၂၃)၊ ထောက်ခံကျမ်းကျိန်လွှာ (၂) စောင်၊ သေစာရင်း၊ အိမ်ထောင်စုစာရင်း၊ အမည်ပေါက်စာချုပ်၊ နိုင်ငံသားစိစစ်ရေးကတ်တို့ တင်ပြ၍ လျှောက်ထားလာရာ တရားဝင် ခိုင်လုံသော အထောက်အထားများဖြင့် ဤကြော်ငြာပါသည့်နေ့မှစ၍ (၇)ရက်အတွင်း ကန့်ကွက်နိုင်ပါကြောင်းနှင့် ကန့်ကွက်မှုမရှိပါက လုပ်ထုံးလုပ်နည်းအတိုင်း ဆက်လက်ဆောင်ရွက်ပေးမည်ဖြစ်ပါကြောင်း အသိပေးကြေညာအပ်ပါသည်။

ဌာနမှူး (ဒုတိယညွှန်ကြားရေးမှူးချုပ်)
မြို့ပြမြေစီမံခန့်ခွဲမှုဌာန
ရန်ကုန်မြို့တော်စည်ပင်သာယာရေးကော်မတီ

ကန့်ကွက်နိုင်ကြောင်းကြော်ငြာ

ရန်ကုန်မြို့၊ ကမာရွတ်မြို့နယ်၊ (၄)ရပ်ကွက်၊ ဘုရင့်နောင်လမ်းမ၊ ဘုရင့်နောင်တာဝါ-II အိမ်ရာ၊ တိုက်(ဘုရင့်နောင်တာဝါ-II)၊ အခန်း(603-A)အား စာချုပ်စာတမ်းဖြင့် ဝယ်ယူထားသူ ဦးကြည်ယွန်း [၈/မဘန(နိုင်)၀၀၅၇၆၃] နှင့် ဒေါ်သီတာသွင် [၁၂/လမန(နိုင်)၀၆၂၅၈၃]တို့က တိုက်ခန်းပိုင်ဆိုင်ခွင့်စာအုပ်တွင် အမည်ပြောင်းလဲပေးပါရန် လျှောက်ထားလာမှုအပေါ် ကန့်ကွက်လိုပါက ကြော်ငြာပါသည့်နေ့မှစ၍ (၁၅)ရက်အတွင်း အထောက်အထား ပြည့်စုံစွာဖြင့် တင်ပြကန့်ကွက်နိုင်ပါသည်။

အိမ်ရာ(၂)၊ မြို့ပြနှင့်အိမ်ရာဖွံ့ဖြိုးရေးဦးစီးဌာန(ရုံးချုပ်)၊ နေပြည်တော်၊
ဖုန်း-၀၆၇-၃၄၀၇၅၄၇

ကန့်ကွက်နိုင်ကြောင်းကြော်ငြာ

ရန်ကုန်မြို့၊ ဒဂုံမြို့သစ်(ဆိပ်ကမ်း)မြို့နယ်၊ (၆၁/၂)ရပ်ကွက်၊ ရတနာလမ်း၊ ရတနာနှင်းဆီအဆင့်မြင့်အိမ်ရာ၊ တိုက်(6-A)၊ အခန်း(1203)၏ အမည်ပေါက် Dr. မြတ်စုသန်း [၁၂/အလန(နိုင်)၀၁၀၅၅၃]ထံမှ စာချုပ်စာတမ်းဖြင့် ဝယ်ယူထားသူ ဦးအောင်မြတ်ထွန်း [၁၂/ရကန(နိုင်)၀၇၆၈၅၅] နှင့် ဒေါ်စိမ့်စိမ့်သူ [၁၂/ဒဂတ(နိုင်)၀၅၈၄၀၄] တို့က တိုက်ခန်းပိုင်ဆိုင်ခွင့်စာအုပ်တွင် အမည်ပြောင်းလဲပေးပါရန် လျှောက်ထားလာမှုအပေါ် ကန့်ကွက်လိုပါက ကြော်ငြာပါသည့်နေ့မှစ၍ (၁၅) ရက်အတွင်း အထောက်အထား ပြည့်စုံစွာဖြင့် တင်ပြကန့်ကွက်နိုင်ပါသည်။

အိမ်ရာ(၂)၊ မြို့ပြနှင့်အိမ်ရာဖွံ့ဖြိုးရေးဦးစီးဌာန(ရုံးချုပ်)၊ နေပြည်တော်၊
ဖုန်း-၀၆၇-၃၄၀၇၅၄၇

ကန့်ကွက်နိုင်ကြောင်းကြော်ငြာ

ရန်ကုန်မြို့၊ လှိုင်သာယာမြို့နယ်၊ ရွှေလင်ပန်း(Commercial Area) အိမ်ရာ၊ တိုက်(၁၃)၊ အခန်း(၁၀၁)၏ အမည်ပေါက် ဦးစကြာစိုး [၇/တငန(နိုင်)၀၁၃၄၇၂] ထံမှ စာချုပ်စာတမ်းဖြင့် ဝယ်ယူထားသူ ဦးလင်းလင်းဦး [၁၄/ပသန(နိုင်)၁၉၅၃၄၆]က တိုက်ခန်းပိုင်ဆိုင်ခွင့်စာအုပ်တွင် အမည်ပြောင်းလဲပေးပါရန် လျှောက်ထားလာမှုအပေါ် ကန့်ကွက်လိုပါက ကြော်ငြာပါသည့်နေ့မှစ၍ (၁၅)ရက်အတွင်း အထောက်အထား ပြည့်စုံစွာဖြင့် တင်ပြကန့်ကွက်နိုင်ပါသည်။

အိမ်ရာ(၂)၊ မြို့ပြနှင့်အိမ်ရာဖွံ့ဖြိုးရေးဦးစီးဌာန(ရုံးချုပ်)၊ နေပြည်တော်၊
ဖုန်း-၀၆၇-၃၄၀၇၅၄၇

ကန့်ကွက်နိုင်ကြောင်းကြော်ငြာ

ရန်ကုန်မြို့၊ တာမွေမြို့နယ်၊ မေတ္တာညွန့်ရပ်ကွက်၊ ခေမာသီရိလမ်း၊ မေတ္တာညွန့်အိမ်ရာ၊ တိုက်အမှတ်(၄၈၈)၊ အခန်းအမှတ်(၀၀၂) မြေညီထပ်ကို မူလအမည်ပေါက် ဦးလှမြင့်(ခ)လှမြင့်ဝင်း၊ PYU-၀၉၀၈၃၉ ထံမှ စာချုပ်စာတမ်းအဆင့်ဆင့်ဖြင့် ပြန်လည်ဝယ်ယူထားသူ ဒေါ်ခင်ထွေးဝင်း [၁၂/မဂဒ(နိုင်)၀၆၆၀၂၈] က ၎င်းအမည်ဖြင့် တိုက်ခန်းပိုင်ဆိုင်ခွင့် မှတ်ပုံတင်စာအုပ် ပြုလုပ်ပေးပါရန် လျှောက်ထားလာခြင်းအား ကန့်ကွက်လိုပါက ကြော်ငြာပါသည့် ရက်မှစ၍ (၁၄) ရက်အတွင်း အထောက်အထားများဖြင့် တင်ပြကန့်ကွက်နိုင်ပါသည်။

အိမ်ရာဖွံ့ဖြိုးရေးဌာနခွဲ
မြို့ပြနှင့်အိမ်ရာဖွံ့ဖြိုးရေးဦးစီးဌာန

ကန့်ကွက်နိုင်ကြောင်းကြော်ငြာ

ရန်ကုန်မြို့၊ တာမွေမြို့နယ်၊ မေတ္တာညွန့်ရပ်ကွက်၊ အနန္တဂုဏ်ရည်လမ်းဈေး (Shop House)၊ တိုက်အမှတ်[၁ ထပ်ခွဲ ၅ ခန်းတွဲ (ထပ်ခိုးပါ)]၊ အခန်းအမှတ်(၂) ကို မူလအမည်ပေါက် ဒေါ်တင်တင်လေး [၁၀/သထန(နိုင်)၀၈၂၄၀၅]ထံမှ စာချုပ်စာတမ်းဖြင့် ပြန်လည် ဝယ်ယူထားသူ ဦးသိန်းအေး [၁၄/ဒဒရ(နိုင်)၀၇၆၆၂၀]က ၎င်းအမည်ဖြင့် တိုက်ခန်းပိုင်ဆိုင်ခွင့် မှတ်ပုံတင်စာအုပ် ပြုလုပ်ပေးပါရန် လျှောက်ထားလာခြင်းအား ကန့်ကွက်လိုပါက ကြော်ငြာပါသည့်ရက်မှစ၍ (၁၄)ရက်အတွင်း အထောက်အထားများဖြင့် တင်ပြ ကန့်ကွက်နိုင်ပါသည်။

အိမ်ရာဖွံ့ဖြိုးရေးဌာနခွဲ
မြို့ပြနှင့်အိမ်ရာဖွံ့ဖြိုးရေးဦးစီးဌာန

"ကန့်ကွက်နိုင်ပါကြောင်း အများသိစေရန်ကြေညာခြင်း"

ရန်ကုန်မြို့၊ ဒဂုံမြို့သစ် (တောင်ပိုင်း) မြို့နယ်၊ မြေတိုင်းရပ်ကွက်အမှတ် - ၁၄၀၊ မြေကွက်အမှတ်-၁၁၄၁၊ အကျယ်အဝန်း (၄၀ ပေ x ၆၀ ပေ) ရှိ ပါမစ်မြေကွက်နှင့် ယင်းမြေကွက်ပေါ်ရှိ အကျိုးခံစားခွင့်အရပ်ရပ်အားလုံးတို့သည် ရန်ကုန်မြို့တော်စည်ပင်သာယာရေးကော်မတီ၊ မြို့ပြမြေစီမံခန့်ခွဲမှုဌာနတွင် ဦးရဲစိန် [၁၀/ပမန(နိုင်)၁၀၆၇၀၃] အမည်ပေါက်လျက်ရှိသော ပါမစ်မြေကွက်ဖြစ်ပါသည်။ အဆိုပါ မြေကွက်ကြီးအနက်မှ တရားဝင် မခွဲမစိတ်ရသေးသော မူလမြေကွက်ကြီး၏ (ဘယ်ဘက်ခြမ်း)ရှိ အကျယ်အဝန်း (၂၀ ပေ x ၆၀ ပေ)ရှိ ပါမစ်မြေကွက်နှင့် ယင်းမြေကွက်ပေါ်ရှိ အမှတ် - ၁၁၄၁/က၊ သိန်းတစ်ရာလမ်း၊ (၁၄၀) ရပ်ကွက်၊ ဒဂုံမြို့သစ် (တောင်ပိုင်း) မြို့နယ်၊ ရန်ကုန်မြို့ဟုခေါ်တွင်သည့် အကျိုးခံစားခွင့်အရပ်ရပ်အားလုံးတို့သည် အမည်ပေါက်ပိုင်ရှင်ထံမှ (၄-၅-၂၀၂၃) စာချုပ်အရ ရောင်းသူ ဒေါ်ဇင်မာလွင် [၁၂/ဥကတ(နိုင်)၂၁၂၄၀၈] မှ အရှုပ်အရှင်းကင်းရှင်းစွာဖြင့် ရောင်းချပိုင်ခွင့်ရှိသည့် မြေကွက်အား ဝယ်ယူရန် ကျွန်ုပ်၏မိတ်ဆွေမှ အရောင်းအဝယ်ပြုလုပ်သည့် တန်ဖိုးငွေအနက် တစ်စိတ်တစ်ဒေသကို စရန်ငွေအဖြစ် ပေးချေထားပြီး ဖြစ်သည့်အတွက် ကန့်ကွက်လိုပါက ခိုင်လုံသော ပိုင်ဆိုင်မှုစာချုပ်စာတမ်း အထောက်အထားမူရင်းများနှင့်အတူ ကျွန်ုပ်ထံသို့ (၇) ရက်အတွင်း ကန့်ကွက်နိုင်ပါကြောင်း၊ သတ်မှတ်ရက်ကျော်လွန်ပါက အရောင်းအဝယ်ကိစ္စကို ဥပဒေနှင့်အညီ ပြီးဆုံးတိုင်အောင် ဆက်လက်ဆောင်ရွက်သွားမည်ဖြစ်ကြောင်း အများသိစေရန် ကြေညာအပ်ပါသည်။

လွှဲအပ်ညွှန်ကြားချက်အရ
ဒေါ်သင်းသင်းမော်
တရားလွှတ်တော်ရှေ့နေ (စဉ်-၈၂၆)
အမှတ် (၁၉၄/၁၉၆)၊ ပထမထပ်၊ မဟာဗန္ဓုလလမ်း၊ (၁) ရပ်ကွက်၊ ပုဇွန်တောင်မြို့နယ်၊ ရန်ကုန်မြို့။ ဖုန်း- ၀၉-၄၅၀၀၃၁၂၉၂

ကန့်ကွက်နိုင်ကြောင်းကြော်ငြာ

ဒဂုံအရှေ့မြို့နယ်၊မြေတိုင်းရပ်ကွက်အမှတ်-ရှမ်းတဲကြီး၊မြေကွက်အမှတ်-၂၁၀၊မြေကွက်တည်နေရာ-ရှမ်းတဲကြီးကျေးရွာ၊အောင်မင်္ဂလာလမ်း၊ဒဂုံအရှေ့မြို့နယ်၊ဦးဝင်းဇော်(၁၂/ဒဂရ(နိုင်)၀၁၃၃၃၉၈)၊ဂရန်ပေးစီမံချက်မြေအမည်ပေါက်ဧရိယာ(၃၈'/၅၀'×၁၀၂'/၁၀၃')စတုရန်းပေ၊ရှမ်းတဲကြီးစီမံချက်မြေအားအမည်ပေါက်-ဦးဝင်းဇော်ကိုယ်တိုင်မှရန်ကုန်တိုင်းဒဂုံအရှေ့မြေငှားဂရန်ထုတ်ပေးရေးကော်မတီ၊ရှမ်းတဲကြီးအရှေ့ပိုင်းကျေးရွာအုပ်စုအုပ်ချုပ်ရေးမှူးရုံးနှင့်မြို့နယ်အထွေထွေအုပ်ချုပ်ရေးဦးစီးဌာနတို့၏မြေပိုင်ဆိုင်မှုမှန်ကန်ကြောင်းနှင့်နှစ်(၆၀)မြေငှားဂရန်လျှောက်ထားမှုအားကန့်ကွက်ရန်မရှိကြောင်းထောက်ခံစာ၊ဂရန်ပေးစီမံချက်ပါငယ်စာရင်းသတ်မှတ်ပုံစံ၊နိုင်ငံသားစိစစ်ရေးကတ်တို့တင်ပြ၍ဂရန်သစ်လျှောက်ထားလာခြင်းအားကွင်းဆင်းစစ်ဆေးရာမြေပေါ်တွင်တစ်ထပ်ပျဉ်ထောင်အဆောက်အဦးတစ်လုံး၊တစ်ထပ်ကျောက်ပြားကာအဆောက်အဦးတစ်လုံးနှင့်တစ်ထပ်အုတ်+ပျဉ်ကာသွပ်မိုးအဆောက်အဦးတစ်လုံးရှိပြီးလျှောက်ထားသူကိုယ်တိုင်နေထိုင်ပါသည်။သို့ဖြစ်ပါ၍ဦးဝင်းဇော်မှဂရန်လျှောက်ထားလာရာတရားဝင်ခိုင်လုံသောအထောက်အထားများဖြင့်ဤကြော်ငြာပါသည့်နေ့မှစ၍(၇)ရက်အတွင်းကန့်ကွက်နိုင်ပါကြောင်းနှင့်ကန့်ကွက်မှုမရှိပါကလုပ်ထုံးလုပ်နည်းအတိုင်းဆက်လက်ဆောင်ရွက်ပေးမည်ဖြစ်ပါကြောင်းအသိပေးကြေညာအပ်ပါသည်။ဌာနမှူး(ဒုတိယညွှန်ကြားရေးမှူးချုပ်)

မြို့ပြမြေစီမံခန့်ခွဲမှုဌာန၊ရန်ကုန်မြို့တော်စည်ပင်သာယာရေးကော်မတီ

ငြင်းချက်ထုတ်ရန် သမ္မန်စာ

တရားမကျင့်ထုံးဥပဒေအမိန့်-၅၊ နည်းဥပဒေ ၂၀
ရွှေပြည်သာမြို့နယ်တရားရုံးတော်
၂၀၂၃ ခုနှစ်၊ တရားမကြီးမှုအမှတ် -၄၉

ဦးဇော်နိုင် (တရားလို) နှင့် **ဦးသောင်းဝင်း (တရားပြိုင်)**

ရန်ကုန်တိုင်းဒေသကြီး၊ ရွှေပြည်သာမြို့နယ်၊ (၈)ရပ်ကွက်၊ ဗိုလ်တေဇပန်းခြံ၊ ဗိုလ်တေဇလမ်း၊ အမှတ်(၆၂၅) နေ ဦးသောင်းဝင်း (ယခုနေရပ်လိပ်စာမသိ) သိစေရမည်။

သင့်အပေါ်၌ တရားလိုက ပဋိညာဉ်အတိုင်း အရောင်းအဝယ်စာချုပ်ကို ရေစစ္စတြီမှတ်ပုံတင်ပေးစေလိုမှု လျှောက်ထားစွဲဆိုသည်ဖြစ်၍ သင်ကိုယ်တိုင်ဖြစ်စေ သို့တည်းမဟုတ် ၎င်းအမှုနှင့်စပ်လျဉ်း၍ အရေးကြီးသည့် စကားအရပ်ရပ်တို့ကို ချေပပြောဆိုနိုင်သည့် သင့်ကိုယ်စားလှယ်နှင့်ဖြစ်စေ၊ ရုံးအခွင့်ရအမိန့်အရ ရှေ့နေနှင့်ဖြစ်စေ၊ သို့တည်းမဟုတ် ၎င်းအမှုနှင့်စပ်လျဉ်းသည့် အချက်များကို ချေပပြောဆိုနိုင်သူ တစ်ဦးတစ်ယောက်၊ ၎င်းရှေ့နေနှင့်ဖြစ်စေ ၂၀၂၃-ခုနှစ်၊ အောက်တိုဘာလ (၃၁)ရက်၊ ၁၃၈၅-ခုနှစ်၊ သီတင်းကျွတ်လဆုတ် (၂)ရက်နေ့ မွန်းမတည့်မီ ၁၀ နာရီတွင် အထက်အမည်ရေးသားပါရှိသူ တရားလို၏စွဲဆိုချက်ကို ထုချေရှင်းလင်းရန် ရုံးတော်သို့လာရောက်ရမည်။ ၎င်းအပြင် သင်သိစေရမည်မှာ အထက်က ဆိုခဲ့သည့်ရက်တွင် သင်မလာရောက် ပျက်ကွက်ခဲ့လျှင် သင့်မျက်ကွယ်ရာ၌ ငြင်းချက်များကို ထုတ်ပေးလိမ့်မည်။ ၎င်းအပြင် တရားလိုက ကြည့်ရှုလိုသည့် စာရွက်စာတမ်းများနှင့် သင်က ထုချေတင်ပြ အမှီပြုလိုသည့် စာချုပ်စာတမ်းအစရှိသည်တို့ကို သင်နှင့်အတူ ယူဆောင်လာရမည်။ သို့တည်းမဟုတ် သင့်ကိုယ်စားလှယ်ရှေ့နေ လက်တွင် ထည့်အပ်ပို့လိုက်ရမည်။ သင်က ထုချေလွှာတင်သွင်းလိုလျှင် အမှုမဆိုင်မီ (၄)ရက်က တင်သွင်းရမည်။

၂၀၂၃-ခုနှစ်၊ အောက်တိုဘာလ (၁၈)ရက်တွင် ဤရုံးတော်တံဆိပ်ရိုက်နှိပ်၍ ကျွန်ုပ်လက်မှတ်ရေးထိုးထုတ်ပေးလိုက်သည်။

(နိုင်လင်း)
တွဲဖက်မြို့နယ်တရားသူကြီး(၂)
ရွှေပြည်သာမြို့နယ်တရားရုံး

ကန့်ကွက်လိုက ခိုင်လုံသော မှတ်ပုံတင်စာချုပ်စာတမ်းများ၊ တရားရုံးအထောက်အထားတစ်ရပ်ရပ်ဖြင့် ဤကြော်ငြာပါသည့်နေ့မှစ၍ (၇)ရက်အတွင်း ကန့်ကွက်နိုင်ပါကြောင်းနှင့် ကန့်ကွက်မှုမရှိပါက လုပ်ထုံးလုပ်နည်းအတိုင်းဆက်လက်ဆောင်ရွက်ပေးသွားမည်ဖြစ်ပါသည်။

စဉ်	လျှောက်ထားသူ					လျှောက်ထားသည့်					လျှောက်ထားသည့် အကြောင်းအရာ
	ကိုယ်စားလှယ်လွှဲစာ(GP/SP)ရရှိသူ	မှတ်ပုံတင်အမှတ်	တင်ပြသည့် ကိုယ်စားလှယ်လွှဲစာအမှတ်နှင့်ရုံး	ကိုယ်စားလှယ်လွှဲစာလွှဲအပ်သူ	မှတ်ပုံတင်အမှတ်	မြို့နယ်	မြေတိုင်းရပ်ကွက်	မြေကွက်အမှတ်	မြေအမည်ပေါက်	လိပ်စာ	
၁။	ဦးသင်းအောင်	၁၂/သကတ(နိုင်) ၀၃၃၉၄၁	ရန်ကုန်မြို့တော်စာချုပ်စာတမ်းမှတ်ပုံတင်ရုံး GPအမှတ် ၆၁၁၂/၂၀၂၃(၈.၅.၂၀၂၃)	ဦးအောင်ကျော်ခင်	CF-၀၆၅၆၉၉ ၁၂/သကတ(နိုင်) ၂၂၂၄၂၁	သာကေတ	၃/မာန်ပြေ	၅၇၈/က	ဦးအောင်ကျော်ခင်	၅၇၈/က၊မာန်ပြေ(၁၄)အနောက်လမ်း၊ (၃)ရပ်ကွက်	မြေတိုင်း
၂။	ဒေါ်ခိုင်နွယ်ဇင်	၁၂/ဒဂမ(နိုင်) ၀၁၁၇၄၂	ရန်ကုန်မြို့တော်စာချုပ်စာတမ်းမှတ်ပုံတင်ရုံး SPအမှတ် ၁၇၇၅၄/၂၀၁၉(၁၅.၃.၂၀၁၉)	ဒေါ်ခင်သိန်း(ခ) ဒေါ်ခင်သိမ်း	၁၂/သကတ(နိုင်) ၀၀၃၄၉၂ TPG-၀၁၅၇၆၁	ဒဂုံမြောက်	၃၉/A	၃၇၅	ဒေါ်ခင်သိမ်း	၃၇၅၊သစ္စာ(၉)လမ်း၊(၃၉/A)ရပ်ကွက်	မြေပုံကူး(မြေကွက်ခွဲ) +မြေတိုင်း
၃။	ဒေါ်မေဝင်းမိုး	၁၂/သဃက(နိုင်) ၁၇၈၁၀၂	ရန်ကုန်မြို့တော်စာချုပ်စာတမ်းမှတ်ပုံတင်ရုံး GPအမှတ် ၇၂၄၉/၂၀၁၂(၄.၄.၂၀၁၂)	ဦးညွန့်ရွှေ	MGN-၀၈၅၁၂၉ ၁၂/တမန(နိုင်) ၀၅၁၂၉၇	သဃ်န်းကျွန်း	ကြီးပွားရေးတောင်	၂၉၇/ခ	ဦးညွန့်ရွှေ	၂၉၇/ခ၊အောင်မာဃလမ်း၊ကြီးပွားရေးတောင်ရပ်ကွက်	မြေပုံကူး(အရောင်း)
၄။	ဦးအောင်အောင်	၇/လပတ(နိုင်) ၁၂၅၈၈၅	မော်ဘီမြို့စာချုပ်စာတမ်းမှတ်ပုံတင်ရုံး GPအမှတ် ၄၁၃/၂၀၂၃(၂၅.၉.၂၀၂၃)	ဒေါ်သန်း	ISN-၄၉၅၀၉၁ ၁၂/မရက(နိုင်) ၀၅၁၆၆၁	ဒဂုံအရှေ့	၃	၁၅၆	ဒေါ်သန်း	၁၅၆၊ ကျွန်စစ်သားလမ်း၊ (၃)ရပ်ကွက်	မြေပုံကူး(အရောင်း)
၅။	ဒေါ်အေးအေးမြင့်	၁၂/ဗဟန(နိုင်) ၀၄၅၉၀၀	ထန်းတပင်မြို့စာချုပ်စာတမ်းမှတ်ပုံတင်ရုံး GPအမှတ် ၁၉၆/၂၀၂၃(၁၂.၁၀.၂၀၂၃)	ဒေါ်ကျင်လှိုင်	AF-၀၂၂၃၄၈ ၁၂/ဗဟန(နိုင်) ၀၄၆၉၈၇	ဒဂုံတောင်	၁၉	၄၇၇(က)	ဒေါ်ကျင်လှိုင်	၄၇၇/က၊ဆိုင်းသဇင်(၂)လမ်း၊(၁၉)ရပ်ကွက်	မြေပုံကူး(အရောင်း)
၆။	မောင်သန်ကရာဇ္ဇ(ခ) ဦးသန်းဝင်း	၇/ကဝန(နိုင်) ၀၀၀၀၇၆	ရန်ကုန်မြို့တော်စာချုပ်စာတမ်းမှတ်ပုံတင်ရုံး SPအမှတ် ၁၁၆၄၇/၂၀၁၀(၁၉.၁၀.၂၀၁၀)	ဦးမောင်မောင်ကြည်	BU-၀၂၅၇၇၆ ၁၂/သကတ(နိုင်) ၀၆၇၀၀၈	ဒဂုံတောင်	၂၄	၂၆၇	ဦးမောင်မောင်ကြည်	၂၆၇၊ ငုဝါလမ်း၊ (၂၄)ရပ်ကွက်	မြေပုံကူး(အရောင်း)
၇။	ဒေါ်လွင်ယဉ်မင်း	၁၂/ဒဂန(နိုင်) ၀၃၂၄၆၈	ရန်ကုန်မြို့တော်စာချုပ်စာတမ်းမှတ်ပုံတင်ရုံး SPအမှတ် ၁၉၆၄/၂၀၁၄(၂.၁.၂၀၁၄)	ဒေါ်ခင်မျိုးသူ	၁၀/သဖရ(နိုင်) ၀၃၅၁၆၅	မင်္ဂလာဒုံ	၄၉၇	၈၆	ဒေါ်ခင်မျိုးသူ	၈၆၊စံပယ်လမ်း၊ရွှေနံ့သာဘားလားသစ်ခွဲ စိုက်ပျိုးရေးရုန်	မြေပုံကူး(အရောင်း)

ဌာနမှူး(ဒုတိယညွှန်ကြားရေးမှူးချုပ်)၊ မြို့ပြမြေစီမံခန့်ခွဲမှုဌာန၊ ရန်ကုန်မြို့တော်စည်ပင်သာယာရေးကော်မတီ

ကန့်ကွက်နိုင်ကြောင်းကြော်ငြာ

ရန်ကုန်မြို့၊ ရန်ကင်းမြို့နယ်၊ (၅)ရပ်ကွက်၊ ရန်အေးလမ်း၊ ရွှေအုန်းပင်အိမ်ရာ တိုက်(၁၈)၊ အခန်း(၃၃)၏ အမည်ပေါက် ဦးမြင့်ဦး [၁၂/ရကန(နိုင်)၀၁၇၀၇၉]နှင့် ဒေါ်မာလာရည် [၈/ရနခ(နိုင်)၀၁၀၂၉၈]ထံမှ စာချုပ်စာတမ်းဖြင့် ဝယ်ယူထားသူ ဒေါ်အားလင် [၁၃/လရန(နိုင်)၁၈၁၀၉၂]က တိုက်ခန်းပိုင်ဆိုင်ခွင့်စာအုပ်တွင် အမည်ပြောင်းလဲပေးပါရန် လျှောက်ထားလာမှုအပေါ် ကန့်ကွက်လိုပါက ကြော်ငြာပါသည့်နေ့မှစ၍ (၁၅)ရက်အတွင်း အထောက်အထား ပြည့်စုံစွာဖြင့် တင်ပြကန့်ကွက်နိုင်ပါသည်။

အိမ်ရာ(၂)၊ မြို့ပြနှင့်အိမ်ရာဖွံ့ဖြိုးရေးဦးစီးဌာန(ရုံးချုပ်)၊
နေပြည်တော်၊ ၀၆၇-၃၄၀၇၅၄၇

ကန့်ကွက်နိုင်ကြောင်းကြော်ငြာ

ရန်ကုန်မြို့၊ ဗိုလ်တထောင်မြို့နယ်၊ (၅)ရပ်ကွက်၊ (၅၁)လမ်း၊ (၅၁)လမ်းအိမ်ရာ၊ တိုက်(Tower-A)၊ အခန်း(၅၂၀)၏ အမည်ပေါက် ဦးမြတ်ဦး(ခ) ဦးဆန်းစွန်း [၁၂/တမန (နိုင်)၀၀၉၁၇၇]ထံမှ စာချုပ်စာတမ်းဖြင့် ဝယ်ယူထားသူ ဦးလှိုင်ဝင်းလပ် [၉/ညဥန(နိုင်)၁၃၂၉၁၆]က တိုက်ခန်းပိုင်ဆိုင်ခွင့်စာအုပ်တွင် အမည်ပြောင်းလဲပေးပါရန် လျှောက်ထားလာမှုအပေါ် ကန့်ကွက်လိုပါက ကြော်ငြာပါသည့်နေ့မှစ၍ (၁၅)ရက်အတွင်း အထောက်အထား ပြည့်စုံစွာဖြင့် တင်ပြကန့်ကွက်နိုင်ပါသည်။

အိမ်ရာ(၂)၊ မြို့ပြနှင့်အိမ်ရာဖွံ့ဖြိုးရေးဦးစီးဌာန(ရုံးချုပ်)၊
နေပြည်တော်၊ ၀၆၇-၃၄၀၇၅၄၇

ကန့်ကွက်နိုင်ကြောင်းကြော်ငြာ

ရန်ကုန်မြို့၊ တာမွေမြို့နယ်၊ တာမွေကြီး(ခ)ရပ်ကွက်၊ ကျိုက္ကဆံလမ်း၊ ကျိုက္ကဆံအိမ်ရာ၊ တိုက်(၃)၊ အခန်း(၂၀၄)၏ အမည်ပေါက် ဦးအောင်မြင့်(ကွယ်လွန်)၏ဇနီး ဒေါ်ခင်ခင်ဌေး [၁၂/တမန(နိုင်)၀၄၈၂၇၂]ထံမှ စာချုပ်စာတမ်းဖြင့် ဝယ်ယူထားသူ ဒေါ်ဂျာနန် [၁/မကန(နိုင်)၀၉၄၅၁၈]က တိုက်ခန်းပိုင်ဆိုင်ခွင့်စာအုပ်တွင် အမည်ပြောင်းလဲပေးပါရန် လျှောက်ထားလာမှုအပေါ် ကန့်ကွက်လိုပါက ကြော်ငြာပါသည့်နေ့မှစ၍ (၁၅)ရက်အတွင်း အထောက်အထားပြည့်စုံစွာဖြင့် တင်ပြကန့်ကွက်နိုင်ပါသည်။

အိမ်ရာ(၂)၊ မြို့ပြနှင့်အိမ်ရာဖွံ့ဖြိုးရေးဦးစီးဌာန(ရုံးချုပ်)၊
နေပြည်တော်၊ ၀၆၇-၃၄၀၇၅၄၇

ကန့်ကွက်နိုင်ကြောင်း အများသိစေရန်ကြေညာခြင်း

ရန်ကုန်မြို့၊ ကမာရွတ်မြို့နယ်၊ အမှတ်(၃)ရပ်ကွက်၊ လှည်းတန်း(၂)လမ်း၊ တိုက်အမှတ်(၆)၊ ၅ ထပ်တိုက်၏ ၃ လွှာ(အေ) ခေါင်းရင်းခန်း အကျယ်အဝန်း ၁၂ ၃/၂'x ၅၀' အကျယ်အဝန်းရှိ လူနေတိုက်ခန်းနှင့် အကျိုးခံစားခွင့်အရပ်ရပ်အားလုံးတို့ကို ဦးသန့်ထူးအောင်[၇/ပခန(နိုင်)၂၉၉၇၄၇]ကိုင်ဆောင်သူမှ ၎င်းတရားဝင်ဝယ်ယူပိုင်ဆိုင်ကြောင်း၊ အရှုပ်အရှင်းကင်းရှင်းကြောင်း၊ တာဝန်ယူကြောင်း ဝန်ခံကတိပြု၍ ရောင်းချလာသဖြင့် ကျွန်ုပ်၏မိတ်ဆွေများဖြစ်ကြသော ဦးဌေးလွင်[၇/ပခန(နိုင်)၁၈၆၅၄၇]နှင့် ဒေါ်ရည်လေးမွန်[၇/ပခန(နိုင်)၂၁၃၄၆၂]ကိုင်ဆောင်သူတို့မှ ဝယ်ယူရန်အတွက် ရောင်းဖိုးငွေ၏ စရန်ငွေတစ်စိတ်တစ်ဒေသကို ပေးချေထားပြီးဖြစ်ပါသည်။

တိုက်ခန်းဝယ်ယူမှုနှင့်ပတ်သက်၍ ကန့်ကွက်လိုပါက ဤကြော်ငြာပါသည့်နေ့မှစ၍ (၇)ရက်အတွင်း စာချုပ်စာတမ်း၊ စာရွက်စာတမ်း(မူရင်း)အထောက်အထားခိုင်လုံစွာဖြင့် ကျွန်ုပ်ထံသို့ လာရောက်ကန့်ကွက်နိုင်ပါသည်။ သတ်မှတ်ရက်ကျော်လွန်၍ ကန့်ကွက်မည့်သူမရှိပါက အပြီးအပိုင် အရောင်းအဝယ်စာချုပ်ကို ဥပဒေနှင့်အညီ ဆက်လက်ဆောင်ရွက်သွားမည်ဖြစ်ကြောင်း အများသိစေရန် ကြေညာအပ်ပါသည်။

ဦးဌေးလွင် [၇/ပခန(နိုင်)၁၈၆၅၄၇]နှင့်
ဒေါ်ရည်လေးမွန် [၇/ပခန(နိုင်)၂၁၃၄၆၂]တို့၏ လွှဲအပ်ညွှန်ကြားချက်အရ-
ဒေါ်သန်းသန်းစိုး တရားလွှတ်တော်ရှေ့နေ(စဉ်-၂၈၉၈) (၄-၁၂-၁၉၈၄)
တိုက်(၉/၁၁)၊ (၁၀၃)စီ/ပထပ်၊ (၃၆)လမ်း(အောက်)၊
ကျောက်တံတားမြို့နယ်၊ ရန်ကုန်မြို့။ Ph:09-250022892,09-443021827

အများသိစေရန်ကြေညာခြင်း

ရခိုင်ပြည်နယ်၊ မောင်တောမြို့နယ်ရှိ ကာမာလ်ဘီဒီကုမ္ပဏီပိုင်ရှင်ဖြစ်သော ဦးအဒူမူနာဖ်နှင့် ဒေါ်ရူဟာရ်ဂျာန်တို့တွင် သား(၄)ယောက်နှင့် သမီး(၇)ယောက်မွေးဖွားခဲ့ပါသည်။ သမီး(၇)ယောက်အနက် ဆဋ္ဌမသမီးဖြစ်သူ ဒေါ်ဖေါ်ရိမိန်(ခ)ဒေါ်သီတာ [၁၂/ပဇတ(နိုင်)၀၄၀၃၂၉]သည် ၎င်းမိဘများပိုင်ဆိုင်ခဲ့သော မောင်တောမြို့နယ်ရှိ လယ်မြေ၊ ကန်မြေ၊ အုန်းခြံ၊ ခြံမြေ၊ ဘဏ်အပ်ပစ္စည်း၊ ကား၊ စက်ရုံမြေ၊ ဆိုင်ခန်းများ စသည့်ပစ္စည်းများ၏ ရောင်းချရငွေနှင့် ရွှေငွေလက်ဝတ်ရတနာပစ္စည်းများကို ယနေ့ချိန်ထိ ဒေါ်ဖေါ်ရိမိန်(ခ)ဒေါ်သီတာက မိဘများ၏ အမွေပစ္စည်းများကို တစ်ပြားတစ်ချပ်မျှရယူခံစားခဲ့ခြင်း လုံးဝ(လုံးဝ)မရှိခဲ့ပါ။ ကျွန်ုပ်မိတ်ဆွေ ရသင့်ရထိုက်သော မိဘများ၏ အမွေပစ္စည်းများကို ကျွန်ုပ်မိတ်ဆွေ၏ ချစ်လှစွာသော မောင်နှမအားလုံးကို အစ္စလာမ်တရားတော်(ရှရိယာတ်တရားတော်)နှင့်အညီ ရယူနိုင်ရန် ပေးကမ်း၊ စွန့်လွှတ်၊ လှူဒါန်းလိုက်ပါကြောင်း အများသိစေရန် ကြေညာအပ်ပါသည်။ (၂၁-၁၀-၂၀၂၃)နေ့စွဲပါ ကြေးမုံသတင်းစာ၊ စာမျက်နှာ- ၃၀ မှ ယခုကိစ္စနှင့်စပ်လျဉ်းသည့် အများသိစေရန် ကြေညာခြင်းကြော်ငြာအား ဤကြော်ငြာဖြင့် ပြန်လည်ရုပ်သိမ်းကြောင်း အများသိစေရန် ကြေညာအပ်ပါသည်။

လွှဲအပ်ညွှန်ကြားချက်အရ-

ဦးခွန်သူရိန်အောင်(LL.B)	**ဦးချမ်းငြိမ်းအောင် (LL.B)**
(စဉ်-၅၅၆၃၄)	**(စဉ်-၅၄၄၈၃)**

အထက်တန်းရှေ့နေများ
အမှတ်-၁၀/၁၂၊ အခန်း-(၁၀၂-ပထပ်)၊ ၃၅လမ်း၊
ကျောက်တံတားမြို့နယ်၊ ရန်ကုန်မြို့။ ၀၉-၄၅၈၀၄၂၆၃၅

ကန့်ကွက်နိုင်ကြောင်း အများသိစေရန်ကြေညာခြင်း

ရန်ကုန်မြို့၊ သာကေတမြို့နယ်၊ မြေတိုင်းရပ်ကွက်အမှတ်(၈)၊ မြေကွက်အမှတ် (၂၄)၊ ဧရိယာ (၀.၀၈၅)ဧက၊ အကျယ်အဝန်း (၃၆၉၂)စတုရန်းပေရှိ နှစ်(၆၀) ဂရန်မြေကွက်နှင့် ယင်းမြေကွက်ပေါ်ရှိ အမှတ်(၂၄)၊ (၈)ရပ်ကွက်၊ မြခွာညိုအိမ်ရာ (အောင်ကောင်းကျော်ဝင်း)၊ သာကေတမြို့နယ်ဟုခေါ်တွင်သည့် မြေကွက်နှင့် အိမ်အပါအဝင် အကျိုးခံစားခွင့်အရပ်ရပ်သည် ရန်ကုန်မြို့တော်စည်ပင်သာယာရေးကော်မတီ၊ မြို့မြေစာရင်းတွင် အမည်ပေါက်လျက်ရှိပြီး လွှဲပြောင်းရောင်းချပိုင်ခွင့်ရှိသူ ဒေါ်စန်းစန်းအေး [၇/ပခန(နိုင်)၁၂၄၃၈၇]ထံမှ ကျွန်ုပ်တို့၏ မိတ်ဆွေများဖြစ်သော ဒေါ်လှမြင့် [၁၂/သကတ(နိုင်)၀၉၅၅၂၂]၊ ဒေါ်မိုးပွင့်ဖြူ [၁၂/သကတ(နိုင်)၁၈၃၅၆၇]နှင့် ဦးစံရွှေ [၁၂/သကတ(နိုင်)၀၀၄၁၄၈]တို့က အပြီးအပြတ်ဝယ်ယူရန် စရန်ငွေပေးချေပြီးဖြစ်ပါ၍ ကန့်ကွက်လိုပါက ဤကြော်ငြာပါသည့်ရက်မှစ၍ (၇)ရက်အတွင်း ကျွန်ုပ်တို့ထံသို့ ခိုင်လုံသောစာရွက်စာတမ်းအထောက်အထား (မူရင်း)များဖြင့် လာရောက်ကန့်ကွက်နိုင်ပါသည်။ သတ်မှတ်ရက်အတွင်း ကန့်ကွက်သူမရှိပါက အရောင်းအဝယ်ကို ဥပဒေနှင့်အညီ ပြီးမြောက်အောင်ဆောင်ရွက်သွားမည်ဖြစ်ကြောင်း အများသိစေရန် ကြေညာအပ်ပါသည်။

ဒေါ်လှမြင့်၊ ဒေါ်မိုးပွင့်ဖြူနှင့် ဦးစံရွှေတို့၏ လွှဲအပ်ညွှန်ကြားချက်အရ

ဦးအောင်သိန်း(LL.B)	**ဒေါ်မေမီလှိုင် (LL.B, LL.M)**
တရားလွှတ်တော်ရှေ့နေ(စဉ်-၃၄၃၂)	**တရားလွှတ်တော်ရှေ့နေ(စဉ်-၉၇၆၅)**
ဖုန်း- ၀၉-၅၄၀၁၉၄၀	**ဖုန်း- ၀၉-၄၂၈၂၂၇၃၁၃**

အမှတ်(၁၆၅)၊ ပထမထပ်၊ (၃၈)လမ်း(အလယ်)၊
ကျောက်တံတားမြို့နယ်၊ ရန်ကုန်မြို့။

ကန့်ကွက်နိုင်ကြောင်း ကြော်ငြာခြင်း

နေပြည်တော်၊ ဇမ္ဗူသီရိမြို့နယ်၊ သပြေကုန်းဈေး၊ ကုန်စိမ်း/ကုန်စုံဆိုင်ခန်းအမှတ်- ရုံ-၂၂(၂၀၁၃၁၃၂) ဆိုင်ခန်းအား နေပြည်တော်၊ ပုဗ္ဗသီရိမြို့နယ်၊ နေပြည်တော်စည်ပင်အိမ်ရာ၊ အမှတ်(A-၂၀၆)နေ ဦးဉာဏ်ကြည်လင်း [၅/မရန(နိုင်)၁၄၇၄၀၈] အမည်ပေါက်ပိုင်ဆိုင်ပြီး နေပြည်တော်၊ ပျဉ်းမနားမြို့နယ်၊ ရဲဘော်ထွေးလမ်း၊ ရန်အောင်(၂)ရပ်ကွက်၊ အမှတ်(၈/၄၅)နေ ဒေါ်စိုးစိုး [၉/ပမန(နိုင်)၀၃၁၈၃၉] သို့ အငှားချထားခွင့်အမည် ပြောင်းလဲပေးပါရန် လျှောက်ထားလာခြင်းအား ကန့်ကွက်လိုပါက ဤကြော်ငြာစာပါသည့်နေ့မှ (၁၄)ရက်အတွင်း အထောက်အထား အပြည့်အစုံဖြင့် ဈေးများဌာန၊ နေပြည်တော်စည်ပင်သာယာရေးကော်မတီသို့ လာရောက်ကန့်ကွက်နိုင်ပါသည်။ ကန့်ကွက်မည့်သူမရှိပါက ရုံးလုပ်ငန်းကိစ္စရပ်များကို ဆက်လက်ဆောင်ရွက်သွားမည်ဖြစ်ကြောင်း အများသိစေရန် အသိပေးကြေညာအပ်ပါသည်။ **ဈေးများဌာန**
နေပြည်တော်
စည်ပင်သာယာရေးကော်မတီ

ကြော်ငြာစာ

မန္တလေးမြို့၊ ပြည်ကြီးတံခွန်မြို့နယ်၊ (င)ရပ်ကွက်၊ အကွက်အမှတ် (ညည-၇)၊ ဦးပိုင်အမှတ် (၇၂)၊ ၆၁x၆၀-B လမ်းကြား၊ မင်းရဲကျော်စွာလမ်း x ဗထူးလမ်းကြားရှိ ဂရန်မြေကွက် အမည်ပေါက်သော ဇနီးဖြစ်သူ ဒေါ်ရန်ချွန်းမေ ကွယ်လွန်၍ အမွေဆက်ခံပိုင်ဆိုင်ကြောင်းစာချုပ်အမှတ် (၂၇၅၆/၂၀၂၃)ဖြင့် အမွေဆက်ခံခဲ့သော ခင်ပွန်းဖြစ်သူ ဦးလီဆွင်ကျောင်း(ခ)လီဆွေကြိုး [၁၃/ကခန(သွေ)၀၀၀၃၀၈]က အမှုတွဲအမှတ် ၄၉၉၆/၂၀၂၃-၂၀၂၄ ဖြင့် သက်တမ်းတိုး / အမည်ပြောင်း လျှောက်ထားလာပါသည်။ ကန့်ကွက်လိုပါက ခိုင်လုံသော အထောက်အထားများ၊ မှတ်ပုံတင်စာချုပ်စာတမ်းများ၊ တရားရုံးဒီကရီများဖြင့် (၁၄)ရက်အတွင်း ကန့်ကွက်နိုင်ပါသည်။

မြို့ပြစီမံကိန်းနှင့်
မြေစီမံခန့်ခွဲမှုဌာန
မန္တလေးမြို့တော်
စည်ပင်သာယာရေးကော်မတီ

ကန့်ကွက်နိုင်ကြောင်း ကြော်ငြာ

သင်္ဃန်းကျွန်းမြို့နယ်၊ မြေတိုင်းရပ်ကွက်အမှတ်- ကြီးပွားရေး/မြောက်၊ မြေကွက်အမှတ်-၃၀၉/ခ မြေကွက်တည်နေရာ- အမှတ် (၃၀၉/ခ)၊ သမိန်ဗရမ်းလမ်းသွယ်(၂)လမ်း၊ ကြီးပွားရေးရပ်ကွက်၊ သင်္ဃန်းကျွန်းမြို့နယ်၊ ဒေါ်နန်းထန် [၁၂/မရက(နိုင်)၀၀၅၈၀၄] အမည်ပေါက် နှစ်(၆၀) ဂရန်မြေအား အမည်ပေါက် ဒေါ်နန်းထန်မှ ဂရန်မူရင်း ပျောက်ဆုံးကြောင်း ကျမ်းကျိန်လွှာအမှတ်- ၁၄၇၈/၂၀၂၃ (၂၄-၇-၂၀၂၃) ရဲစခန်းနှင့် ရပ်ကွက်အုပ်ချုပ်ရေးမှူးထောက်ခံချက်၊ ဂရန်မူရင်းပျောက်ဆုံးသည်မှာ မှန်ကန်ကြောင်း ကိုယ်တိုင်ဝန်ခံချက်တို့ တင်ပြ၍ ဂရန်မိတ္တူ လျှောက်ထားလာခြင်းအပေါ် ကန့်ကွက်ရန်ရှိပါက တရားဝင်ခိုင်လုံသော အထောက်အထားများဖြင့် ဤကြော်ငြာစာပါသည့်နေ့မှစ၍ (၇)ရက်အတွင်း ကန့်ကွက်နိုင်ပါကြောင်းနှင့် ကန့်ကွက်မှုမရှိပါက လုပ်ထုံးလုပ်နည်းအတိုင်း ဆက်လက်ဆောင်ရွက်ပေးမည်ဖြစ်ပါကြောင်း အသိပေးကြေညာအပ်ပါသည်။

ဌာနမှူး
(ဒုတိယညွှန်ကြားရေးမှူးချုပ်)
မြို့ပြမြေစီမံခန့်ခွဲမှုဌာန
ရန်ကုန်မြို့တော်
စည်ပင်သာယာရေးကော်မတီ

ကန့်ကွက်နိုင်ကြောင်းကြေညာခြင်း

ရန်ကုန်မြို့ ၊ မင်္ဂလာဒုံမြို့နယ်၊ စွယ်တော်ရိပ်သာ (၁)ရပ်ကွက်၊ စွယ်တော်စီးတီးအိမ်ရာကွန်ဒို၊ တိုက်အမှတ်(B)၊ RC (၈)ထပ် ကွန်ဒိုအဆောက်အဦမှ အခန်းအမှတ် (၄၁၁)၊ (၄-လွှာ)၊ ဧရိယာ (၁၆၀) စတုရန်းပေရှိ ကွန်ဒိုတိုက်ခန်းနှင့်တကွ ရေမီးအပါအဝင် အကျိုးခံစားခွင့်အရပ်ရပ်အားလုံးတို့ကို အမည်ပေါက်ပိုင်ဆိုင်ပြီး တရားဝင်လွှဲပြောင်းရောင်းချပိုင်ခွင့်ရှိသည်ဟု ဝန်ခံကတိပြုသူ ဦးသက်ညွန့်ဦး [၁၂/ရကန(နိုင်)၁၆၅၉၂၆]၊ ဒေါ်နီလာခိုင်[၁၂/လမန(နိုင်)၁၂၇၈၅၆]တို့ထံမှ ကျွန်ုပ်၏မိတ်ဆွေ ဒေါ်သက်ထားသိန်းအောင် [၈/မလန(နိုင်)၀၆၅၁၃၄]မှ အပြီးအပြတ်ဝယ်ယူရန် စရန်ငွေတစ်စိတ်တစ်ဒေသကို ပေးချေထားပြီးဖြစ်ပါ၍ ကန့်ကွက်လိုသူများရှိပါက ဤကြေညာပါသည့်နေ့မှ (၇)ရက်အတွင်း တိကျခိုင်လုံသော စာရွက်စာတမ်းမူရင်းများနှင့်တကွ ကျွန်ုပ်ထံသို့ ကိုယ်တိုင်လာရောက် ကန့်ကွက်နိုင်ပါသည်။ သတ်မှတ်နေ့ရက်ကျော်လွန်သည်အထိ ကန့်ကွက်မည့်သူမရှိပါက အရောင်းအဝယ်ကို ဥပဒေနှင့်အညီ ပြီးဆုံးသည်အထိ ဆက်လက်ဆောင်ရွက်သွားမည်ဖြစ်ပါကြောင်း အသိပေးကြေညာအပ်ပါသည်။

ဒေါ်သက်ထားသိန်းအောင်၏ လွှဲအပ်ညွှန်ကြားချက်အရ
ဦးဝင်းမင်းစိုး LL.B,WIPO(Switzerland)
တရားလွှတ်တော်ရှေ့နေ(စဉ်-၁၂၆၆၄)
Ph:09-450023651,09-793568375
အမှတ်(၂၀၁)၊ ဘရဏီလမ်း၊ (၁၂)ရပ်ကွက်၊ တောင်ဥက္ကလာပမြို့နယ်၊ ရန်ကုန်မြို့။

ကန့်ကွက်နိုင်ကြောင်း အများသိစေရန်ကြေညာခြင်း

မန္တလေးတိုင်းဒေသကြီး၊ ကျောက်ဆည်ခရိုင်၊ မြစ်သားမြို့နယ်၊ ခန္တောကျေးရွာအုပ်စု ခန္တောကျေးရွာအတွင်းရှိ အရှေ့ဘက်အရပ်၌ ဦးကျော်မျိုးထက်၊ အနောက်ဘက်အရပ်၌ ဒေါ်အေးနိုင်၊ တောင်ဘက်အရပ်၌ လမ်း၊ မြောက်ဘက်အရပ်၌ ဦးသက်နောင်စိုး အလားလေးရပ်အတွင်းရှိသော ဒေါ်ဌေးဌေး ပိုင် အိမ်ဝိုင်း အလျား(၅၈)ပေ အနံ(၆၀)ပေရှိ ခြံမြေနှင့် တစ်ထပ်တိုက်တစ်လုံးအား ညှိနှိုင်းဈေးဖြင့် ရောင်းချမည်ဖြစ်ပါသည်။ ကန့်ကွက်လိုသူများရှိပါက (၂၄-၁၀-၂၀၂၃) ရက်နေ့မှစ၍ (၁၄)ရက်အတွင်း သက်ဆိုင်ရာစာရွက်စာတမ်းများဖြင့် လာရောက်ကန့်ကွက်နိုင်ပါကြောင်းနှင့် (၇-၁၁-၂၀၂၃)ရက်နေ့ ကျော်လွန်ပါက အရောင်းအဝယ်ဆက်လက်ပြုလုပ်သွားမည်ဖြစ်ပါကြောင်း အများသိစေရန် ကြေညာအပ်ပါသည်။

ဒေါ်ဌေးဌေး
[၉/မထလ(နိုင်)၀၁၆၄၂၀]
မကျီးပင်ကျေးရွာ၊ မလှိုင်မြို့။ ဖုန်း-၀၉-၄၅၁၀၀၅၉၄

ကန့်ကွက်နိုင်ကြောင်းကြော်ငြာ

ဒလမြို့နယ်၊ မြေတိုင်းရပ်ကွက်အမှတ်- ၂/စက်မြေ၊ မြေကွက်အမှတ်-၁၁၄/က၊ အတိုင်းအတာ (၂၀ပေx၆၀ပေ)၊ မြေကွက်တည်နေရာ-အမှတ်(၁၁၄/က)၊ ဆရာစံ(၁)လမ်း၊ စက်မြေရပ်ကွက်၊ ဒလမြို့နယ်၊ ဦးမဟာမောက်ဟူဆင် (CQ-၀၁၂၀၀၄) အမည်ပေါက် နှစ်(၆၀)ဂရန်မြေအား အမည်ပေါက် ဦးမဟာမောက်ဟူဆင်(ဖခင်)၊ ဒေါ်ဘေကွန်ဘာ(လ်) (မိခင်)တို့ အသီးသီးကွယ်လွန်သဖြင့် ဒေါ်သွယ်သွယ်စိုး (DLA-၀၂၄၇၄၈)မှ တစ်ဦးတည်းသောတရားဝင်အမွေဆက်ခံခွင့်ရှိသောသမီးဖြစ်ကြောင်း ကတိသစ္စာပြုလွှာ၊ ထောက်ခံကတိသစ္စာပြုလွှာ(၂)စောင်၊ နိုင်ငံသားစိစစ်ရေးကတ်၊ သေဆုံးမှုလက်မှတ်များ၊ အိမ်ထောင်စုလူဦးရေစာရင်း၊ ဂရန်မူရင်းတို့တင်ပြ၍ ပိုင်ဆိုင်ကြောင်းစာချုပ်ချုပ်ဆိုရန် မြေပုံကူးလျှောက်ထားလာရာ တရားဝင်ခိုင်လုံသော အထောက်အထားများဖြင့် ဤကြော်ငြာပါသည့်နေ့မှစ၍ (၇)ရက်အတွင်း ကန့်ကွက်နိုင်ပါကြောင်းနှင့် ကန့်ကွက်မှုမရှိပါက လုပ်ထုံးလုပ်နည်းအတိုင်း ဆက်လက်ဆောင်ရွက်ပေးမည်ဖြစ်ပါကြောင်း အသိပေးကြေညာအပ်ပါသည်။

ဌာနမှူး (ဒုတိယညွှန်ကြားရေးမှူးချုပ်)
မြို့ပြမြေစီမံခန့်ခွဲမှုဌာန
ရန်ကုန်မြို့တော်စည်ပင်သာယာရေးကော်မတီ

ကြော်ငြာစာ

မန္တလေးမြို့၊ ပြည်ကြီးတံခွန်မြို့နယ်၊ (င)ရပ်ကွက်၊ အကွက်အမှတ် (ညည-၇)၊ ဦးပိုင်အမှတ် (၇၃)၊ ၆၁x၆၀-Bလမ်း၊ မင်းရဲကျော်စွာ x ဗထူးလမ်းကြားရှိ ဂရန်မြေကွက် အမည်ပေါက်သော ဇနီးဖြစ်သူ ဒေါ်ရန်ချွန်းမေ ကွယ်လွန်၍ အမွေဆက်ခံပိုင်ဆိုင်ကြောင်းစာချုပ်အမှတ် (၂၇၅၉/၂၀၂၃) ဖြင့် အမွေဆက်ခံခဲ့သော ခင်ပွန်းဖြစ်သူ ဦးလီဆွင်ကျောင်း(ခ)လီဆွေကြိုး [၁၃/ကခန(သွေ)၀၀၀၃၀၈]က အမှုတွဲအမှတ် ၄၉၉၅/၂၀၂၃-၂၀၂၄ ဖြင့် သက်တမ်းတိုး/အမည်ပြောင်း လျှောက်ထားလာပါသည်။ ကန့်ကွက်လိုပါက ခိုင်လုံသောအထောက်အထားများ၊ မှတ်ပုံတင် စာချုပ်စာတမ်းများ၊ တရားရုံးဒီကရီများဖြင့် (၁၄)ရက်အတွင်း ကန့်ကွက်နိုင်ပါသည်။

မြို့ပြစီမံကိန်းနှင့် မြေစီမံခန့်ခွဲမှုဌာန
မန္တလေးမြို့တော်စည်ပင်သာယာရေးကော်မတီ

ကန့်ကွက်နိုင်ကြောင်းကြော်ငြာ

ကြည့်မြင်တိုင်မြို့နယ်၊ မြေတိုင်းရပ်ကွက်- 25-E၊ မြေကွက်အမှတ်-V ၁၀၃၊ ဧရိယာ (၀.၀၂၇)ဧက၊ မြေကွက်တည်နေရာ- အမှတ်-၇၊ ဘန္ဓုလပင်လမ်း၊ ထီးတန်းစက်မြေရပ်ကွက်၊ ကြည့်မြင်တိုင်မြို့နယ်၊ ဦးသိမ်းဆွေ [၁၁/ဘသတ(နိုင်)၀၀၉၈၂၃]၊ ဒေါ်စိန်သန်း(ခ)ခင်မြင့်မြင့်သန်း [၁၁/ဘသတ(နိုင်) ၀၀၉၈၂၂] အမည်ပေါက်၊ နှစ် (၆၀)မြေငှားဂရန်(သက်ကုန်)မြေ၏ အမည်ပေါက်တစ်ဦးဖြစ်သူ ဦးသိမ်းဆွေသည် (၂၂-၈-၂၀၂၀)ရက်နေ့တွင် ကွယ်လွန်ခဲ့ကြောင်း၊ ဒေါ်စိန်သန်း(ခ)ခင်မြင့်မြင့်သန်းသည်ဦးသိမ်းဆွေ၏ ဇနီးတော်စပ်ကြောင်း၊ ဗမာလူမျိုး၊ ဗုဒ္ဓဘာသာကိုးကွယ်သူများဖြစ်၍ မြန်မာ့ဓလေ့ထုံးတမ်းဥပဒေအရခင်ပွန်းဖြစ်သူ ဦးသိမ်းဆွေ ကွယ်လွန်ပြီးနောက် ခင်ပွန်း၏ပိုင်ဆိုင်ခွင့်အစုကို ဇနီး ဒေါ်စိန်သန်း(ခ)ခင်မြင့်မြင့်သန်းက တရားဝင်အမွေဆက်ခံပိုင်ဆိုင်ပါကြောင်း၊ ၎င်းမှအပအမွေဆက်ခံမည့် ဇနီးတစ်ဦးတစ်ယောက်မျှ မကျန်ရှိပါကြောင်းနှင့် ယနေ့အချိန်ထိ နောက်အိမ်ထောင်ပြုထားခြင်းလည်း မရှိပါကြောင်း ဒေါ်စိန်သန်း(ခ)ခင်မြင့်မြင့်သန်း၏ ရန်ကုန်တိုင်းဒေသကြီးတရားလွှတ်တော်ရုံးတွင် ကျမ်းကျိန်ဆိုသည့် ကျမ်းကျိန်လွှာအမှတ်- ၁၆၄၄/၂၀၂၃ (၂၂-၈-၂၀၂၃)၊ ထောက်ခံကျမ်းကျိန်လွှာ (၂)စောင်၊ သေဆုံးမှုလက်မှတ်၊ အိမ်ထောင်စုလူဦးရေစာရင်း၊ နိုင်ငံသားစိစစ်ရေးကတ်၊ နှစ်(၆၀)မြေငှားဂရန်တို့ကိုတင်ပြ၍ ဒေါ်စိန်သန်း(ခ)ခင်မြင့်မြင့်သန်း [၁၁/ဘသတ(နိုင်)၀၀၉၈၂၂]ထံမှ အထွေထွေကိုယ်စားလှယ်လွှဲစာအမှတ်- ၁၅၆၂၇/၂၀၂၃ (၃-၈-၂၀၂၃)ဖြင့် GP ရသူ ဒေါ်ဝတ်ရည်သိမ့် [၁၁/ကတန(နိုင်)၀၄၉၃၉၂]က GP၊ GP ပေးသူသည် ယနေ့တိုင် သက်ရှိထင်ရှားရှိကြောင်းနှင့် GP ပြန်လည်ရုပ်သိမ်းခြင်းမရှိကြောင်း ရန်ကုန်တိုင်းဒေသကြီးတရားလွှတ်တော်ရုံးတွင် ကျမ်းကျိန်ဆိုသည့် ကျမ်းကျိန်လွှာအမှတ်- ၁၃၁၄/၂၀၂၃ (၂၂-၈-၂၀၂၃)ကိုတင်ပြ၍ အမွေဆက်ခံပိုင်ဆိုင်ကြောင်း စာချုပ်ချုပ်ဆိုရန် မြေပုံကူးလျှောက်ထားလာရာ တရားဝင်ခိုင်လုံသောအထောက်အထားများဖြင့် ဤကြော်ငြာပါသည့်နေ့မှစ၍ (၇)ရက်အတွင်း ကန့်ကွက်နိုင်ပါကြောင်းနှင့် ကန့်ကွက်မှုမရှိပါက လုပ်ထုံးလုပ်နည်းအတိုင်း ဆက်လက်ဆောင်ရွက်ပေးမည်ဖြစ်ပါကြောင်း အသိပေးကြေညာအပ်ပါသည်။

ဌာနမှူး(ဒုတိယညွှန်ကြားရေးမှူးချုပ်)(ကိုယ်စား)
မြို့ပြမြေစီမံခန့်ခွဲမှုဌာန၊ ရန်ကုန်မြို့တော်စည်ပင်သာယာရေးကော်မတီ

ကန့်ကွက်နိုင်ကြောင်းကြော်ငြာ

မြောက်ဥက္ကလာပမြို့နယ်၊မြေတိုင်းရပ်ကွက်အမှတ်-ဂ၊မြေကွက်အမှတ်-၄၄၈/က၊ဧ·၀၂၇၅ဧက၊မြေကွက်တည်နေရာအမှတ်(၄၄၈/က)နီလာ(၄)လမ်း၊(၈)ရပ်ကွက်၊ဦးဝင်းလက်(၁၄/ညတန(နိုင်)၀၀၀၈၂၅)အမည်ပေါက်နှစ်(၆၀)ဂရန်မြေအားမြေအမည်ပေါက်-ဦးဝင်းလက်(ခင်ပွန်း)သည်(၁၂-၅-၂၀၁၄)ရက်နေ့တွင်ကွယ်လွန်ခဲ့သဖြင့်၎င်း၏ဇနီးဖြစ်သူဒေါ်တိုးတိုးလွင်(၁၂/ဥကမ(နိုင်)၀၀၆၅၇၉)မှတရားဝင်အမွေဆက်ခံပိုင်ဆိုင်သည့်တစ်ဦးတည်းသောဇနီးတော်စပ်ကြောင်း၊အခြားအမွေဆက်ခံခွင့်ရှိသူတစ်ဦးတစ်ယောက်မျှမရှိသည်မှာမှန်ကန်ပါကြောင်းကျမ်းကျိန်လွှာအမှတ်-၈/၁၉၃/၂၀၂၃/၁၅-၈-၂၀၂၃၊ထောက်ခံကျမ်းကျိန်လွှာ(၂)စောင်၊သေစာရင်း၊အိမ်ထောင်စုစာရင်း၊နိုင်ငံသားစိစစ်ရေးကတ်၊ဂရန်မူရင်း၊မြေပြင်တွင်ဝယ်ယူသူဒေါ်ရှုမဝနိုင်မိသားစုနေထိုင်ခြင်းနှင့်ပတ်သက်၍ဒေါ်တိုးတိုးလွင်မှကိုယ်တိုင်သိရှိသဘောတူလက်ခံကြောင်း၊ဒေါ်တိုးတိုးလွင်မှမြေပုံကူး(ပိုင်ဆိုင်+အရောင်း)လျှောက်ထားခြင်းအားဝယ်ယူသူဒေါ်ရှုမဝနိုင်မှကိုယ်တိုင်သိရှိသဘောတူလက်ခံ၍ကန့်ကွက်ရန်မရှိကြောင်း၊ဒေါ်တိုးတိုးလွင်မှအကြောင်းတစ်စုံတစ်ရာပေါ်ပေါက်ပါကတာဝန်ယူဖြေရှင်းပေးမည်ဖြစ်ကြောင်း၊ဝင်စာအမှတ်-၁၂၃၆၂/၁၁-၁၀-၂၀၂၃ရက်စွဲဖြင့်တင်ပြ၍အမွေဆက်ခံပိုင်ဆိုင်ကြောင်းနှင့်အရောင်းအဝယ်စာချုပ်ရန်မြေပုံကူးလျှောက်ထားလာရာတရားဝင်ခိုင်လုံသောအထောက်အထားများဖြင့်ဤကြော်ငြာပါသည့်နေ့မှစ၍(၇)ရက်အတွင်းကန့်ကွက်နိုင်ပါကြောင်းနှင့်ကန့်ကွက်မှုမရှိပါကလုပ်ထုံးလုပ်နည်းအတိုင်းဆက်လက်ဆောင်ရွက်ပေးမည်ဖြစ်ပါကြောင်းအသိပေးကြေညာအပ်ပါသည်။ ဌာနမှူး(ဒုတိယညွှန်ကြားရေးမှူးချုပ်)
မြို့ပြမြေစီမံခန့်ခွဲမှုဌာန၊ရန်ကုန်မြို့တော်စည်ပင်သာယာရေးကော်မတီ

ကန့်ကွက်နိုင်ကြောင်းကြော်ငြာ

ရွှေပြည်သာမြို့နယ်၊မြေတိုင်းရပ်ကွက်အမှတ်-၂၃၊မြေကွက်အမှတ်-၄၃၅၊ဧရိယာ(၀·၀၆၁)ဧက၊မြေကွက်တည်နေရာအမှတ်(၄၃၅)၊သီရိမင်္ဂလာပတ်လမ်း၊ရွှေပြည်သာမြို့နယ်၊ဦးကျော်ငြိမ်း(ခ)ဗန်းမော်ဦးကျော်ငြိမ်း(၁၂/အစန(နိုင်)၀၈၇၃၂၇)အမည်ပေါက်နှစ်(၆၀)မြေငှားဂရန်မြေအားဂရန်မြေအမည်ပေါက်ဦးကျော်ငြိမ်း(ခ)ဗန်းမော်ဦးကျော်ငြိမ်း(၁၂/အစန(နိုင်)၀၈၇၃၂၇)ခင်ပွန်းဖြစ်သူသည်(၂၈-၇-၂၀၂၃)ရက်နေ့တွင်ကွယ်လွန်၍ဇနီးဖြစ်သူဒေါ်တင်ဥ(၁၂/အစန(နိုင်)၀၈၇၃၀၄)မှဂရန်မူရင်း၊သေစာရင်း၊အိမ်ထောင်စုစာရင်း၊ဦးကျော်ငြိမ်း(ခ)ဗန်းမော်ကျော်ငြိမ်းကွယ်လွန်ပြီးနောက်အထက်ဖော်ပြပါမြေကွက်နှင့်မြေကွက်ပေါ်ရှိအကျိုးခံစားခွင့်အရပ်ရပ်တို့အားဇနီးဖြစ်သူဒေါ်တင်ဥမှသာပိုင်ဆိုင်ပြီး၊၎င်းမှလွဲ၍အခြားအမွေဆက်ခံခွင့်ရှိသူတစ်ဦးတစ်ယောက်မျှမရှိသည်မှာမှန်ကန်ကြောင်းရန်ကုန်တိုင်းဒေသကြီးတရားလွှတ်တော်တရားရုံး၏ကျမ်းကျိန်လွှာအမှတ်-၂၄၃၇/၂၀၂၃(၂၅-၈-၂၃)၊အသိသက်သေ(၂)ဦး၏ထပ်ဆင့်ကျမ်းကျိန်လွှာ(၂)စောင်၊နိုင်ငံသားစိစစ်ရေးကဒ်တို့တင်ပြ၍ပိုင်ဆိုင်စာချုပ်ချုပ်ဆိုရန်နှင့်အရောင်းစာချုပ်ချုပ်ဆိုရန်မြေပုံကူးလျှောက်ထားလာရာတရားဝင်ခိုင်လုံသောအထောက်အထားများဖြင့်ဤကြော်ငြာပါသည့်နေ့မှစ၍(၇)ရက်အတွင်းကန့်ကွက်နိုင်ပါကြောင်းနှင့်ကန့်ကွက်မှုမရှိပါကလုပ်ထုံးလုပ်နည်းအတိုင်းဆက်လက်ဆောင်ရွက်ပေးမည်ဖြစ်ပါကြောင်းအသိပေးကြေညာအပ်ပါသည်။

ဌာနမှူး(ဒုတိယညွှန်ကြားရေးမှူးချုပ်)
မြို့ပြမြေစီမံခန့်ခွဲမှုဌာန၊ရန်ကုန်မြို့တော်စည်ပင်သာယာရေးကော်မတီ

ကန့်ကွက်နိုင်ကြောင်း အများသိစေရန်ကြေညာခြင်း

ရန်ကုန်မြို့၊ လှိုင်သာယာမြို့နယ်၊ မြေတိုင်းရပ်ကွက်အမှတ်- ၈၊ မြေကွက်အမှတ်- ၄၄၃/က၊ အိမ်အမှတ်- ၄၄၃/က၊ သုခိတာလမ်း၊ (၈)ရပ်ကွက်၊ လှိုင်သာယာမြို့နယ်ဟုခေါ်တွင်သော အကျယ်အဝန်း (၂၀'x၆၀') ဒေါ်ခင်စန်း (PKU-၀၂၈၁၃၅) အမည်ပေါက် မြေချပါမစ်နှင့်တကွ အဆောက်အဦအပါအဝင် အကျိုးခံစားခွင့်အရပ်ရပ်အားလုံးကိုဝယ်ယူရန် ကျွန်ုပ်တို့၏မိတ်ဆွေ ဦးထက်မျိုးအောင်မှ (၁၅-၉-၂၀၂၃)ရက်နေ့တွင် စရန်ငွေတစ်စိတ်တစ်ဒေသကို ရောင်းချသူ ဒေါ်နီနီမြင့် [၅/တဆန(နိုင်)၀၇၄၄၄၈]ထံသို့ ပေးချေခဲ့ပြီးဖြစ်ပါသည်။

သို့ပါ၍ အရောင်းအဝယ်ကို ကန့်ကွက်လိုပါက (၃၁-၁၀-၂၀၂၃) ရက်နေ့ နောက်ဆုံးထား၍ ခိုင်လုံသောအထောက်အထားများဖြင့် ကျွန်ုပ်တို့ထံသို့ လာရောက်ကန့်ကွက်နိုင်ပါကြောင်းနှင့် ကန့်ကွက်ခြင်းမရှိပါက အရောင်းအဝယ်ကို ဥပဒေနှင့်အညီ ပြီးမြောက်သည်ထိ ဆက်လက်ဆောင်ရွက်သွားမည်ဖြစ်ပါကြောင်း အများသိစေရန် ကြေညာအပ်ပါသည်။

ဦးထက်မျိုးအောင်[၈/ခမန(နိုင်)၂၀၃၄၁၃]၏ လွှဲအပ်ညွှန်ကြားချက်အရ -

ဦးထွန်းမင်းသိန်း(LL.B, D.B.L)	**ဒေါ်ဇင်ဇာထွေး(LL.B, D.B.L)**
တရားလွှတ်တော်ရှေ့နေ	**တရားလွှတ်တော်ရှေ့နေ**
(စဉ်-၁၆၇၈၃)	**(စဉ်-၁၁၁၁၁)**

အမှတ်- ၁၇/၂၁ (မြေညီထပ်)၊ Sharma House ၊ ၃၅-လမ်း (အောက်)၊
ကျောက်တံတားမြို့နယ်၊ ရန်ကုန်မြို့။
ဖုန်း- ၀၉-၆၇၄၇၉၀၂၄၄၊ ၀၉-၄၅၁၇၅၃၉၄၅

"ရန်ကုန်မြို့၊ ရွှေပြည်သာမြို့နယ်၊ အမှတ် (၃)ရပ်ကွက်၊ ကွင်းအမှတ်- ၅၄၇၊ ဦးပိုင်အမှတ်-၆၃ ဦးစံထွေး အမည်ပေါက် လယ်မြေ (၆.၇၆) ဧကအနက်မှ အလျား ၆၀'x အနံ ၂၀' အကျယ်အဝန်းရှိ လယ်မြေကွက်နှင့် ပတ်သက်၍ အများသိစေရန်ကြေညာခြင်း"

၁။ အထက်ဖော်ပြပါမြေကွက်သည် (၁၂-၉-၂၀၁၃)ရက်စွဲပါ အရောင်းအဝယ်စာချုပ်အရ ရောင်းချပိုင်ခွင့်ရှိသူ ဗိုလ်ကြီးဌေးအောင်(ငြိမ်း) [၁၄/ဖပန(နိုင်)၀၀၈၈၃၂]မှ ဦးဝင်းအောင် [၁၄/ကလန (နိုင်)၀၉၃၂၇၇]ထံသို့ လွှဲပြောင်းရောင်းချခဲ့ပါသည်။

၂။ ကျွန်ုပ်တို့၏မိတ်ဆွေများဖြစ်ကြသော ဦးသိန်းအောင် [၁၀/ကထန(နိုင်) ၀၄၀၂၅၇]နှင့် ဒေါ်ချိုချိုဝင်း [၁၀/ကထန(နိုင်)၀၆၂၅၅၈]တို့သည် ဦးဝင်းအောင်ထံမှ အထက်ပါမြေကွက်ကို (၁၄-၉-၂၀၁၄)ရက်စွဲပါ အရောင်းအဝယ်စာချုပ်ဖြင့် ဝယ်ယူပိုင်ဆိုင်လက်ဝယ်ထား အကျိုးခံစားလျက်ရှိသည်မှာ ယနေ့တိုင်အောင်ဖြစ်ပါသည်။

၃။ သို့ပါ၍ အထက်ပါမြေကွက်၏ပိုင်ရှင်မှာ ကျွန်ုပ်တို့၏မိတ်ဆွေ ဦးသိန်းအောင်နှင့် ဒေါ်ချိုချိုဝင်းတို့သာဖြစ်ပါကြောင်းနှင့် ပိုင်ရှင်ဖြစ်သူ ဦးသိန်းအောင်၊ ဒေါ်ချိုချိုဝင်းတို့၏ ခွင့်ပြုချက်မရှိဘဲ ၎င်းတို့လက်ဝယ်ထား အကျိုးခံစားလျက်ရှိသော မြေကွက်အတွင်းသို့ ဝင်ရောက်ကျူးကျော်သူမည်သူ့ကိုမဆို ပြည်ထောင်စုသမ္မတမြန်မာနိုင်ငံတော်၏ တည်ဆဲဥပဒေအရ အရေးယူဆောင်ရွက်သွားမည်ဖြစ်ပါကြောင်း အများသိစေရန် ကြေညာအပ်ပါသည်။

ဦးသိန်းအောင်၊ ဒေါ်ချိုချိုဝင်းတို့၏ လွှဲအပ်ညွှန်ကြားချက်အရ -

ဦးထွန်းမင်းသိန်း(LL.B, D.B.L)	**ဒေါ်ဇင်ဇာထွေး(LL.B, D.B.L)**
တရားလွှတ်တော်ရှေ့နေ	**တရားလွှတ်တော်ရှေ့နေ**
(စဉ်-၁၆၇၈၃)	**(စဉ်-၁၁၁၁၁)**

အမှတ်-၁၇/၂၁ (မြေညီထပ်) Sharma House ၊
၃၅-လမ်း (အောက်)၊ ကျောက်တံတားမြို့နယ်၊ ရန်ကုန်မြို့။
ဖုန်း- ၀၉-၆၇၄၇၉၀၂၄၄၊ ၀၉-၄၅၁၇၅၃၉၄၅

အများသိစေရန် ကြော်ငြာခြင်း

ကျွန်ုပ်၏မိတ်ဆွေဖြစ်သူ ဦးဝင်းထိုက် မှတ်ပုံတင်အမှတ်[၁၂/သဃက(နိုင်)၁၁၈၁၃၈]၏ ညွှန်ကြားချက်အရ အောက်ပါအတိုင်း အများသိစေရန် ကြော်ငြာအပ်ပါသည်-

အမှတ်(၂)၊ ရန်အောင်လမ်း၊ ရန်အောင်ရပ်ကွက်၊ သဃ်န်းကျွန်းမြို့နယ်၊ အိမ်အကျယ် (၁၃ ပေ x ၄၅ ပေ)ရှိ မြေနှင့်အိမ်ကို ပိုင်ဆိုင်မှုဆက်စပ်စာချုပ်များဖြင့် ကျွန်ုပ်၏မိတ်ဆွေမှ ဝယ်ယူရန်အတွက် ရောင်းချသူ ဦးထွန်းသိန်းလတ် မှတ်ပုံတင်အမှတ် [၁၀/မလမ(နိုင်)၁၈၂၆၆၆]မှ အဆိုပါအိမ်၊ ခြံ၊ မြေ နှင့်ပတ်သက်၍ ရောင်းချသူမှ ၎င်းဝယ်ယူပိုင်ဆိုင်ခဲ့သည့် ဆက်စပ်စာချုပ်များကို ဝယ်ယူသူအား တင်ပြပြီး ပိုင်ဆိုင်မှုအရှုပ်အရှင်းမရှိကြောင်း ဝန်ခံပြောဆိုပြီးနောက် ၂၀၂၃ ခုနှစ်၊ အောက်တိုဘာလ (၂၀)ရက်နေ့တွင် နှစ်ဦးသဘောတူအိမ်၊ ခြံ၊ မြေအရောင်းအဝယ်ကိစ္စအတွက် စရန်ပေးစာချုပ်အား ချုပ်ဆိုခဲ့ကြပြီးဖြစ်ပါသည်။

အဆိုပါအိမ်၊ ခြံ၊ မြေနှင့်ပတ်သက်၍ ပိုင်ဆိုင်သူတစ်ဦးတစ်ယောက်မှ မူရင်း စာချုပ်စာတမ်းများဖြင့် ကန့်ကွက်တင်ပြလာခြင်းမရှိပါက ယခုကြော်ငြာပါသတင်းစာ၌ ဖော်ပြပြီးနောက် သတ်မှတ်ထားသည့်နှစ်ပတ်အတွင်း ကန့်ကွက်တင်ပြ နိုင်ပါသည်။ ထိုရက်ထက်ကျော်လွန်ပါက ကျွန်ုပ်၏မိတ်ဆွေအနေဖြင့် အဆိုပါအိမ်၊ ခြံ၊ မြေ နှင့်ပတ်သက်၍ အပြီးသတ်စာချုပ်အား တရားဝင်ချုပ်ဆိုပြီး လက်ရောက်ရယူမည်ဖြစ်ကြောင်း ကာယကံရှင်နှင့် အများသိစေရန် ကြော်ငြာအပ်ပါသည်။

ညွှန်ကြားချက်ပေးသူ
ဦးဝင်းထိုက်
[၁၂/သဃက(နိုင်)၁၅၀၇၄၃]

လွှဲအပ်ညွှန်ကြားချက်အရ
ဦးအေးသောင်း
B.A (Law) LL.B, D.B.L, B.D.S, D.M.L, D.I.L (WIPO), D.L.P, Switzerland
တရားလွှတ်တော်ရှေ့နေ (စဉ်-၁၃၄၄)
တိုက်အမှတ်-၁၀/၁၂(ညာ)၊ အခန်း(၁၀၃-F)၊ ပထမထပ်၊ ၃၅-လမ်းအောက်(လမ်းတို)၊ ကျောက်တံတားမြို့နယ်၊ ရန်ကုန်မြို့။
ဖုန်း-၀၉-၄၂၁၀၃၁၆၃၉

ကန့်ကွက်နိုင်ကြောင်း ကြော်ငြာခြင်း

ရန်ကုန်မြို့၊ လှိုင်သာယာမြို့နယ်၊ မြေတိုင်းရပ်ကွက်အမှတ် (သကမ-၁၃)၊ မလိခလမ်း၊ မြေကွက်အမှတ် (၁၈၄၉/က)၊ ပေ (၂၀ x ၆၀)နှင့် မြေကွက်အမှတ် (၁၈၄၈/ခ) ပေ (၂၀ x ၆၀) မြေကွက်များ၏ အကျိုးခံစားခွင့်အရပ်ရပ်တို့ကို ဂရန်အမည်ပေါက် မူလပိုင်ရှင် ဒေါ်အေးမြတ်ဖြူ [၁၂/ပဘတ(နိုင်)၀၂၆၅၃၀] မှ တရားဝင်ပိုင်ဆိုင်ပြီး ရောင်းချပိုင်ခွင့်ရှိကြောင်း အဆိုပြုသဖြင့် ကျွန်ုပ်၏မိတ်ဆွေ ဦးအောင်ကျော် [၁၄/အဂပ(နိုင်)၀၀၉၂၁၈] မှ အပြီးအပိုင် ဝယ်ယူရန်အတွက် စရန်ငွေ တစ်စိတ်တစ်ဒေသ ပေးချေထားပြီးဖြစ်ပါ၍ အကျိုးသက်ဆိုင်ခွင့်ရှိသူ မည်သူမဆို ခိုင်လုံသော စာရွက်စာတမ်းများ၊ အထောက် အထားများဖြင့် ဤကြော်ငြာပါသည့်နေ့မှစ၍ (၇)ရက်အတွင်း ကျွန်ုပ်ထံသို့ လာရောက် ကန့်ကွက်နိုင်ပါသည်။ ကန့်ကွက်မည့်သူမရှိပါက အရောင်း အဝယ်ကို ဥပဒေနှင့်အညီတရားဝင် ပြီးမြောက်အောင်ဆက်လက်ဆောင်ရွက် သွားမည်ဖြစ်ကြောင်း အများသိစေရန် ကြေညာအပ်ပါသည်။

လွှဲအပ်ညွှန်ကြားချက်အရ-ဒေါ်ခင်ခင်ဇော် (LLB)
တရားလွှတ်တော်ရှေ့နေ (စဉ်-၁၅၁၉၂)
ရုံး-ရုံးပတ်လမ်း၊ ဒဂုံမြို့သစ်(မြောက်ပိုင်း)မြို့နယ်တရားရုံးအနီး မဝတလမ်းဆုံ၊(၃၇)ရပ်ကွက်၊ ဒဂုံမြို့သစ်(မြောက်ပိုင်း)မြို့နယ်၊ ရန်ကုန်မြို့။ ဖုန်း-၀၉-၄၂၀၅၃၁၈၈၉

ငြင်းချက်ထုတ်ရန်ဆင့်စာ

(တရားမကျင့်ထုံးဥပဒေအမိန့် - ၅၊ နည်းဥပဒေ - ၂၀)

ဒဂုံမြို့သစ်(မြောက်ပိုင်း)မြို့နယ်တရားရုံးတော်

၂၀၂၃ ခုနှစ်၊ တရားမကြီးမှုအမှတ် - ၁၀၁

ဒေါ်သန္တာစိုး(ကွယ်လွန်သူ ဦးတင်အုန်း၏ တရားဝင်ကိုယ်စားလှယ်) နှင့် ဒေါ်အမာစိန်

(တရားလို) **(တရားပြိုင်)**

ရန်ကုန်တိုင်းဒေသကြီး၊ ဒဂုံမြို့သစ်(မြောက်ပိုင်း)မြို့နယ်၊ (၄၇) ရပ်ကွက်၊ ပိတောက်ရွှေဝါလမ်း၊ အမှတ် ၁၆၈ နေ ဒေါ်အမာစိန် (ယခုနေရပ်လိပ်စာမသိသူ)သိစေရမည်။

သင့်အပေါ်၌တရားလိုက **“ပဋိညာဉ်အတိုင်းအိမ်မြေ အရောင်းအဝယ်သဘောတူစာချုပ်အား မှတ်ပုံတင်စာချုပ်ချုပ်ဆိုပေးစေလိုမှု”** လျှောက်ထားစွဲဆိုသည်ဖြစ်၍ သင်ကိုယ်တိုင်ဖြစ်စေ၊ ၎င်းအမှုနှင့်စပ်လျဉ်း၍ အရေးကြီးသည့်စကားအရပ်ရပ်တို့ကို ချေပပြောဆိုနိုင်သူ ကိုယ်စားလှယ်နှင့်ဖြစ်စေ၊ ရှေ့နေနှင့်ဖြစ်စေ၊ ၂၀၂၃ ခုနှစ်၊ နိုဝင်ဘာလ ၃ ရက် (၁၃၈၅ ခုနှစ်၊ သီတင်းကျွတ်လဆုတ် ၅ ရက်)နေ့ မွန်းမတည့်မီ ၁၀:၀၀နာရီတွင် အထက်အမည်ပါသူ တရားလို၏ အဆိုလွှာကို ထုချေရှင်းလင်းရန် ရုံးတော်သို့ လာရောက်ရမည်။ ၎င်းအပြင် အထက်ပါနေ့ရက်တွင် သင်မလာရောက် ပျက်ကွက်ခဲ့လျှင် သင့်မျက်ကွယ်တွင် ငြင်းချက်များကို ထုတ်ပေးလိမ့်မည်။ ၎င်းအပြင်တရားလိုကကြည့်ရှုလိုသည့်စာချုပ်စာတမ်းများနှင့် သင်က ထုချေတင်ပြအမှီပြုလိုသည့် စာချုပ်စာတမ်း အစရှိသည်တို့ကို သင်နှင့်အတူ ယူဆောင်လာရမည်။ သို့မဟုတ် သင့်ကိုယ်စားလှယ်ရှေ့နေလက်တွင် ထည့်အပ်လိုက်ရမည်။ သင်ကထုချေလွှာတင်သွင်းလိုလျှင် အမှုမဆိုင်မီ လေးရက်က တင်သွင်းရမည်။

၂၀၂၃ ခုနှစ်၊ အောက်တိုဘာလ ၂၀ ရက်နေ့တွင် ဤရုံးတံဆိပ်ရိုက်နှိပ်၍ ကျွန်ုပ်လက်မှတ်ရေးထိုး ထုတ်ပေးလိုက်သည်။

(ကေသရီမြင့်ဦး)
တွဲဖက်မြို့နယ်တရားသူကြီး(၃)
ဒဂုံမြို့သစ်(မြောက်ပိုင်း)မြို့နယ်တရားရုံး

ကန့်ကွက်နိုင်ကြောင်းကြော်ငြာ

သဃ်န်းကျွန်းမြို့နယ် ၊ မြေတိုင်းရပ်ကွက်အမှတ်-လေးဒေါင့်ကန်၊ မြေကွက်အမှတ်-၇၄၈/င ၊ မြေကွက်တည်နေရာ အမှတ်(၇၄၈/စီ)၊ ပြည်တော်အေးလမ်း၊ လေးဒေါင့်ကန်ရပ်ကွက်၊ သဃ်န်းကျွန်းမြို့နယ် (အကြို) အမည်ပေါက် ပါမစ်မြေအား အမည်ပေါက် ဒေါ်အကြူထံမှ (၁၈. ၆. ၁၉၇၉)ရက်စွဲပါအရပ်ကတိစာချုပ်ဖြင့် ဝယ်ယူသူ ဦးလှညွန့် (၁၂/မဂတ(နိုင်)၀၇၃၁၃၉)၊ဦးခင်မောင်ချို(၁၁/ကတန(နိုင်)၀၄၉၀၆၈)တို့က (မိသားစု ဓါတ်ပုံ၊ ရွှေ့ပြောင်းမည့်သူများရာဇဝင်အကျဉ်းချုပ်၊ အိမ်ယာဆောက်လုပ်နေထိုင်ခွင့်)တို့သာပါရှိပြီး မှီခိုသူစာရင်းမပါရှိသော ပါမစ်မူရင်း(မပြည့်စုံ)နှင့် အရပ်ကတိ အရောင်းစာချုပ်၊ နိုင်/ကတ် တို့ကိုတင်ပြ၍ ဂရန်သစ်လျှောက်ထားလာရာ တရားဝင် ခိုင်လုံသောအထောက်အထားများဖြင့် ဤကြော်ငြာပါသည့်နေ့မှစ၍ (၇)ရက်အတွင်း ကန့်ကွက်နိုင်ပါကြောင်းနှင့် ကန့်ကွက်မှုမရှိပါက လုပ်ထုံးလုပ်နည်းအတိုင်း ဆက်လက်ဆောင်ရွက်ပေးမည်ဖြစ်ပါကြောင်း အသိပေးကြေညာအပ်ပါသည်။

ဌာနမှူး (ဒုတိယညွှန်ကြားရေးမှူးချုပ်)
မြို့ပြမြေစီမံခန့်ခွဲမှုဌာန၊ ရန်ကုန်မြို့တော်စည်ပင်သာယာရေးကော်မတီ

ကန့်ကွက်နိုင်ကြောင်း ကြော်ငြာ

ရန်ကုန်မြို့၊ လှိုင်မြို့နယ်၊ (၁၁)ရပ်ကွက်၊ ပြည်လမ်းနှင့်ရွှေဟသာ်လမ်းထောင့် ၊ ရွှေဟသာ်အဆင့်မြင့် တာဝါအိမ်ရာ၊ တိုက်(ရွှေလရောင်တာဝါ-A)၊ အခန်း(၇၀၃)၏ အမည်ပေါက် ဒေါ်သင်းသင်းခိုင် [၁၃/လရန(နိုင်)၁၀၇၅၂၆] ထံမှ စာချုပ်စာတမ်းဖြင့် ဝယ်ယူထားသူ ဒေါ်သင်းလဲ့ဝေ [၁၂/လမန(နိုင်) ၁၂၄၉၈၁]က တိုက်ခန်းပိုင်ဆိုင်ခွင့်စာအုပ်တွင် အမည်ပြောင်းလဲပေးပါရန် လျှောက်ထားလာမှုအပေါ် ကန့်ကွက်လိုပါက ကြော်ငြာပါသည့်နေ့မှစ၍ (၁၅)ရက်အတွင်း အထောက်အထား ပြည့်စုံစွာဖြင့် တင်ပြကန့်ကွက်နိုင်ပါသည်။ **အိမ်ရာ(၂)၊ မြို့ပြနှင့်အိမ်ရာဖွံ့ဖြိုးရေးဦးစီးဌာန(ရုံးချုပ်)၊ နေပြည်တော်၊ ၀၆၇-၃၄၀၇၅၄၇**

ကန့်ကွက်နိုင်ကြောင်းကြော်ငြာခြင်း

ရန်ကုန်မြို့၊ ဒဂုံမြို့သစ်(ဆိပ်ကမ်း) မြို့နယ်၊ (၈၈)ရပ်ကွက်၊ ငွေဇင်ယော်လမ်း၊ မြေကွက်အမှတ်(၅၅၄/ခ)ဟုခေါ်တွင်သော အကျယ်အဝန်းပေ (၂၀ x ၆၀) မြေကွက်နှင့် ယင်းမြေကွက်ပေါ်ရှိ အဆောက်အဦအပါအဝင် ရေမီးစုံအကျိုးခံစားခွင့်အရပ်ရပ်တို့အား ပါမစ်အမည်ပေါက် ဦးတင်မောင် [၁၂/စခန(နိုင်)၀၂၀၇၂၃] ထံမှ ဦးထွန်းဝင်း [၁၂/တမန(နိုင်)၀၃၉၄၁၄]က တစ်ဆင့်ဝယ်ယူထားရှိပြီး ၎င်း၏ဇနီးဖြစ်သူ ဒေါ်ကြည်ဝင်း [၁၂/တမန(နိုင်)၀၃၉၄၃၄]မှ ပိုင်ဆိုင်ပြီး လွှဲပြောင်းရောင်းချပိုင်ခွင့်ရှိသည်ဟု ဝန်ခံသည့်အတွက် ကျွန်ုပ်၏မိတ်ဆွေဖြစ်သူ ဒေါ်စန်းစန်းငွေ [၈/ပခက (နိုင်)၀၁၈၁၆၉]က ဝယ်ယူရန် သဘောတူညီပြီးနောက် စရန်ငွေ တစ်စိတ်တစ်ဒေသအား ပေးချေပြီးဖြစ်ပါ၍ ကန့်ကွက်လိုသူများရှိပါက ဤကြော်ငြာပါသည့်နေ့မှစ၍ (၇)ရက်အတွင်း တိကျခိုင်လုံသော စာရွက်စာတမ်းမူရင်းများနှင့်တကွ ကျွန်ုပ်ထံသို့ ကိုယ်တိုင်လာရောက် ကန့်ကွက်နိုင်ပါသည်။ သတ်မှတ်နေ့ရက်အထိ ကန့်ကွက်မည့်သူမရှိပါက အရောင်းအဝယ်ကို ဥပဒေနှင့်အညီ ပြီးဆုံးသည်အထိ ဆက်လက်ဆောင်ရွက်သွားမည်ဖြစ်ကြောင်း အသိပေး ကြေညာအပ်ပါသည်။

လွှဲအပ်ညွှန်ကြားချက်အရ
ဦးမျိုးမြင့်အောင် (LL.B)
တရားလွှတ်တော်ရှေ့နေ (စဉ်-၁၃၉၃၂)
အမှတ်(၇၇၁)၊ ဗိုလ်တထောင်လမ်း၊ (၈၅)ရပ်ကွက်၊ ဒဂုံမြို့သစ်(ဆိပ်ကမ်း)မြို့နယ်။ Ph: 09-421019923,09-255288902

ကန့်ကွက်နိုင်ကြောင်းကြေညာခြင်း

ဒက္ခိဏသီရိမြို့၊ ဒက္ခိဏသီရိရပ်ကွက်၊ မြေတိုင်းရပ်ကွက်အမှတ်-၇/ဒက္ခိဏသီရိအရှေ့ရပ်၊ မြေကွက်အမှတ်(ဒ-၂၃၂၀၊ ဒ-၂၃၂၁)၊ မြေဧရိယာ(၀.၄၅၉)ဧကရှိ ဦးကြည်စိုး(ခ)တော်ကြူးကျိန်း(ဘ)ဦးတော်စိန်ဟိုး[၁၂/လသန(နိုင်)၀၁၅၇၃၂] အမည်ပေါက် နှစ်(၃၀)မြေငှားစာချုပ်မြေကွက်ကို ဦးကြည်စိုး(ခ)တော်ကြူးကျိန်းထံမှ နေပြည်တော်စာချုပ်စာတမ်း မှတ်ပုံတင်ရုံး၏ အထူးကိုယ်စားလှယ်လွှဲအပ်စာအမှတ်(၃၇၄၃/၂၀၂၃)၊ (၅-၁၀-၂၀၂၃) ရရှိထားသူ ဒေါ်တူးတူး(ဘ)ဦးတင်အောင်[၈/ရစက(နိုင်)၀၀၂၈၄၂]မှ ဒေါ်မျိုးသဇင်အောင်(ဘ) ဦးအောင်မျိုး[၈/ရစက(နိုင်)၁၁၄၉၆၆]နှင့် အရောင်းအဝယ်မှတ်ပုံတင်စာချုပ်ချုပ်ဆိုရန် မြေပုံ၊ မြေရာဇဝင်ရေးကူးခွင့်လျှောက်ထားလာပါသဖြင့် ကန့်ကွက်လိုသူများအနေဖြင့် တရားဝင် ပိုင်ဆိုင်မှု စာချုပ်စာတမ်းများ၊ တရားရုံးအမိန့်ဒီကရီများ၊ အထောက်အထား ခိုင်လုံစွာတင်ပြ၍ နေပြည်တော်စည်ပင်သာယာရေးကော်မတီ၊ မြို့ပြစီမံကိန်းနှင့် မြေစီမံခန့်ခွဲမှုဌာနသို့ ဤကြေညာချက်ပါရှိသည့်ရက်မှစ၍ (၁၅)ရက်အတွင်း လာရောက်ကန့်ကွက်နိုင်ကြောင်းနှင့် သတ်မှတ်ကာလအတွင်း ကန့်ကွက်မှုမရှိပါက ဌာန၏လုပ်ထုံးလုပ်နည်းများနှင့်အညီ မြေပုံ၊ မြေရာဇဝင် လျှောက်ထားလာမှုအား ဆက်လက်ဆောင်ရွက်သွားမည်ဖြစ်ကြောင်း အသိပေး ကြေညာလိုက်သည်။

မြို့ပြစီမံကိန်းနှင့်မြေစီမံခန့်ခွဲမှုဌာန
နေပြည်တော်စည်ပင်သာယာရေးကော်မတီ

ပျောက်ဆုံးကြောင်း

ဦးဇော်ရဲထွဋ် [၁၂/အလန(နိုင်)၀၃၉၈၄၇] ကိုင်ဆောင်သော CDC သည် ပျောက်ဆုံးသွားပါသဖြင့် တွေ့ရှိပါက အကြောင်းကြားပေးပါရန်။

Ph:09-883529204

မိတ္တာမေတ္တာ

ဒဂုံမြို့သစ်ဆိပ်ကမ်း အရှေ့ပိုင်း၊ တောင်ပိုင်း၊ မြောက်ပိုင်း ရွှေပေါက်ကံမြို့နယ်ရှိ မြေကွက်များ ဈေးကောင်းပေးဝယ်လိုသည်။

09 422 848 224

★STAR★

ဒဂုံမြို့သစ် အရှေ့ပိုင်း၊ တောင်ပိုင်း၊ မြောက်ပိုင်း၊ ဆိပ်ကမ်းရှိမြေကွက်များ ဝယ်လိုသည်။

09-43088052
09-260660405
09-421067330

ကြော်ငြာစာ

မန္တလေးမြို့၊ ပြည်ကြီးတံခွန်မြို့နယ်၊ (င)ရပ်ကွက်၊ အကွက်အမှတ်(ညည-၇)၊ ဦးပိုင်အမှတ်(၇၁)၊ ၆၁x၆၀-Bလမ်း၊ မင်းရဲကျော်စွာxဗထူးလမ်းကြားရှိဂရန်မြေကွက် အမည်ပေါက်သော ဇနီးဖြစ်သူ ဒေါ်ရန်ချွန်းမေ ကွယ်လွန်၍ အမွေဆက်ခံပိုင်ဆိုင်ကြောင်း စာချုပ်အမှတ်(၂၇၅၈/၂၀၂၃)ဖြင့် အမွေဆက်ခံခဲ့သော ခင်ပွန်းဖြစ်သူ ဦးလီဆွင်ကျောင်း(ခ)လီဆွေကြူး [၁၃/ကခန(ဧည့်)၀၀၀၃၀၈]က အမှုတွဲအမှတ်-၄၉၉၃/၂၀၂၃-၂၀၂၄ ဖြင့် သက်တမ်းတိုး/အမည်ပြောင်း လျှောက်ထားလာပါသည်။ ကန့်ကွက်လိုပါကခိုင်လုံသော အထောက်အထားများ၊ မှတ်ပုံတင်စာချုပ်စာတမ်းများ၊ တရားရုံးဒီကရီများဖြင့် (၁၄) ရက်အတွင်း ကန့်ကွက်နိုင်ပါသည်။

မြို့ပြစီမံကိန်းနှင့်မြေစီမံခန့်ခွဲမှုဌာန
မန္တလေးမြို့တော်
စည်ပင်သာယာရေးကော်မတီ

ကြော်ငြာစာ

မန္တလေးမြို့၊ ပြည်ကြီးတံခွန်မြို့နယ်၊ (င)ရပ်ကွက်၊ အကွက်အမှတ်(ညည-၇)၊ ဦးပိုင်အမှတ်(၇၀)၊ ၆၁x၆၀-Bလမ်း၊ မင်းရဲကျော်စွာxဗထူးလမ်းကြားရှိ ဂရန်မြေကွက် အမည်ပေါက်သော ဇနီးဖြစ်သူ ဒေါ်ရန်ချွန်းမေ ကွယ်လွန်၍ အမွေဆက်ခံပိုင်ဆိုင်ကြောင်း စာချုပ်အမှတ်(၂၇၅၇/၂၀၂၃)ဖြင့် အမွေဆက်ခံခဲ့သော ခင်ပွန်းဖြစ်သူ ဦးလီဆွင်ကျောင်း(ခ)လီဆွေကြူး [၁၃/ကခန(ဧည့်)၀၀၀၃၀၈]က အမှုတွဲအမှတ်-၄၉၉၄/၂၀၂၃-၂၀၂၄ ဖြင့် သက်တမ်းတိုး/အမည်ပြောင်း လျှောက်ထားလာပါသည်။ ကန့်ကွက်လိုပါက ခိုင်လုံသော အထောက်အထားများ၊ မှတ်ပုံတင်စာချုပ်စာတမ်းများ၊ တရားရုံးဒီကရီများဖြင့် (၁၄) ရက်အတွင်း ကန့်ကွက်နိုင်ပါသည်။

မြို့ပြစီမံကိန်းနှင့်မြေစီမံခန့်ခွဲမှုဌာန
မန္တလေးမြို့တော်
စည်ပင်သာယာရေးကော်မတီ

ကန့်ကွက်လိုက ခိုင်လုံသော မှတ်ပုံတင်စာချုပ်စာတမ်းများ၊ တရားရုံးအထောက်အထားတစ်ရပ်ရပ်ဖြင့် ဤကြော်ငြာပါသည့်နေ့မှစ၍ (၇)ရက်အတွင်း ကန့်ကွက်နိုင်ပါကြောင်းနှင့် ကန့်ကွက်မှုမရှိပါက လုပ်ထုံးလုပ်နည်းအတိုင်းဆက်လက်ဆောင်ရွက်ပေးသွားမည်ဖြစ်ပါသည်။

စဉ်	လျှောက်ထားသူ - ကိုယ်စားလှယ်လွှဲစာ(GP/SP)ရရှိသူ	မှတ်ပုံတင်အမှတ်	တင်ပြသည့်ကိုယ်စားလှယ်လွှဲစာအမှတ်နှင့်ရုံး	ကိုယ်စားလှယ်လွှဲစာလွှဲအပ်သူ	မှတ်ပုံတင်အမှတ်	လျှောက်ထားသည့် - မြို့နယ်	မြေတိုင်းရပ်ကွက်	မြေကွက်အမှတ်	မြေအမည်ပေါက်	လိပ်စာ	လျှောက်ထားသည့်အကြောင်းအရာ
၁။	ဦးဝင်းမြင့်ပိုင်	၉/မနမ(နိုင်) ၀၀၀၀၈၆၀	မှော်ဘီမြို့စာချုပ်စာတမ်းမှတ်ပုံတင်ရုံး GPအမှတ်၄၁၆/၂၀၂၃(၂၅.၉.၂၀၂၃)	ဒေါ်နွဲ့နွဲ့တင်	၁၂/မဘန(နိုင်) ၀၁၁၇၅၆	ဒဂုံအရှေ့	၁၂	၅၀၁	ဒေါ်နွဲ့နွဲ့တင်	၅၀၁၊ ဗညားဦး(၁)လမ်း၊ (၁၂)ရပ်ကွက်	မြေပုံကူး(မြေကွက်ခွဲ) မြေတိုင်း
၂။	ဒေါ်မြင့်မြင့်မော်	၁၂/လမန(နိုင်) ၀၆၀၃၇၁	ရန်ကုန်မြို့တော်စာချုပ်စာတမ်းမှတ်ပုံတင်ရုံး SPအမှတ်၁၂၉၆/၂၀၂၂(၂၀.၇.၂၀၂၂)	ဒေါ်ခင်ယုမေ	၁၂/သဃက(နိုင်) ၀၃၃၄၇၄	သဃ်န်းကျွန်း	၂၃/သုဝဏ္ဏ	၁၇၂/ခ	ဒေါ်ခင်ယုမေ	၉၉/၂၊ ကျွန်းရွှေမြိုင်လမ်းသွယ်(၂)၊ ၂၃/သုဝဏ္ဏရပ်ကွက်	မြေပုံကူး
၃။	ဦးကျော်ညွန့်	၁၂/ဗဟန(နိုင်) ၀၆၆၇၆၉	ရန်ကုန်မြို့တော်စာချုပ်စာတမ်းမှတ်ပုံတင်ရုံး GPအမှတ်၂၀၀၅၆/၂၀၂၃(၁၉.၉.၂၀၂၃)	ဦးဇေယျာမျိုး	၁၂/တတန(နိုင်) ၁၇၀၃၅၄	လှိုင်သာယာ	FMI-7	၅၁၈	ဦးထွန်းထွန်းအောင်	O-10၊ ကံ့ကော်သစ်ခွဲ(၃)လမ်း၊ (၄)ရပ်ကွက်	အမည်ပြောင်း
၄။	ဒေါ်ဇင်မာလွင်	၁၂/မဂဒ(နိုင်) ၁၅၀၆၇၅	ရန်ကုန်မြို့တော်စာချုပ်စာတမ်းမှတ်ပုံတင်ရုံး SPအမှတ်၁၁၉၈၄/၂၀၂၂(၁၄.၇.၂၀၂၂)	ဦးစံလင်း	၁၂/တမန(နိုင်) ၀၈၉၈၁၃	ဒဂုံအရှေ့	၁၁၇ ကုန်းဘောင်	၁၃၇	ဦးစံလင်း	၁၃၇၊ ၁၁၇ ကုန်းဘောင်အိမ်ရာ	မြေပုံကူး(အရောင်း)
၅။	ဦးကျော်ကျော်	၁၂/ရကန(နိုင်) ၀၆၅၅၅၀	ရန်ကုန်မြို့တော်စာချုပ်စာတမ်းမှတ်ပုံတင်ရုံး GPအမှတ်၉၈၈၇/၂၀၂၂(၁၅.၆.၂၀၂၂)	ဒေါ်ဥမ္မာသီရိ(ခ) ဒေါ်ဦးမြင့်	၁၂/ရကန(သီ) ၀၀၂၂၅ ၁၂/ရကန(နိုင်) ၀၄၇၁၄၉ ISN-၂၀၅၄၄၅	ဒဂုံအရှေ့	၂	၅၅၉	ဒေါ်ဦးမြင့်	၃၃၊ ဗိုလ်ဗစိုးလမ်း၊ (၂)ရပ်ကွက်	တိုင်းခွဲအတည်ပြု
၆။	ဦးညီညီလင်း	၁၂/ကတန(နိုင်) ၀၉၀၈၆၁	တိုက်ကြီးမြို့နယ်စာချုပ်စာတမ်းမှတ်ပုံတင်ရုံး GPအမှတ်၁၅၂/၂၀၂၃(၁၆.၁၀.၂၀၂၃)	ဦးစန်းညွန့်	CG-၀၇၂၂၉၇ ၁၂/သဃက(နိုင်) ၁၃၁၁၆၇	ဒဂုံမြောက်	၄၁	၁၀၆၃	ဦးစန်းညွန့်	၁၀၆၃၊ ကြာဝတ်မှုန်လမ်း၊ (၄၁)ရပ်ကွက်	မြေပုံကူး(အရောင်း)
၇။	ဦးထင်ကျော်+၁	၁၂/ရကန(နိုင်) ၀၃၉၁၇၇	ရန်ကုန်မြို့တော်စာချုပ်စာတမ်းမှတ်ပုံတင်ရုံး SPအမှတ်၁၉၈၃/၂၀၁၅(၅.၂.၂၀၁၅)	ဒေါ်မြမြရွှေ	၁၁/ကတန(နိုင်) ၀၀၉၆၀၉	ဒဂုံမြောက်	၃၆အဆင့်မြင့်	၇၀၉	ဒေါ်မြမြရွှေ	၇၀၉၊ ဘုရင့်နောင်လမ်း၊ ၃၆အဆင့်မြင့်ရပ်ကွက်	မြေပုံကူး(အရောင်း)
၈။	ဒေါ်စန်းမြင့်	၁၃/လရန(နိုင်) ၁၂၀၀၉၉	ရန်ကုန်မြို့တော်စာချုပ်စာတမ်းမှတ်ပုံတင်ရုံး SPအမှတ်၂၂၁၇၀/၂၀၂၂(၂၈.၁၁.၂၀၂၂)	ဒေါ်အုံးအုံးမြင့်+၁	၁၃/လရန(နိုင်) ၀၇၉၄၄၁	သဃ်န်းကျွန်း	၂၀+၂၁(ဝေဇယန္တာအိမ်ရာ)	၁၂၃	ဒေါ်အုံးအုံးမြင့်၊ ဒေါ်ခင်ခင်အေး	၁၂၃၊ ဝေဇယန္တာလမ်း၊ ၂၀+၂၁(ဝေဇယန္တာအိမ်ရာ)ရပ်ကွက်	မြေပုံကူး(အရောင်း)

ဌာနမှူး(ဒုတိယညွှန်ကြားရေးမှူးချုပ်)၊ မြို့ပြမြေစီမံခန့်ခွဲမှုဌာန၊ ရန်ကုန်မြို့တော်စည်ပင်သာယာရေးကော်မတီ

ကန့်ကွက်လိုက ခိုင်လုံသော မှတ်ပုံတင်စာချုပ်စာတမ်းများ၊ တရားရုံးအထောက်အထားတစ်ရပ်ရပ်ဖြင့် ဤကြော်ငြာပါသည့်နေ့မှစ၍ (၇)ရက်အတွင်း ကန့်ကွက်နိုင်ပါကြောင်းနှင့် ကန့်ကွက်မှုမရှိပါက လုပ်ထုံးလုပ်နည်းအတိုင်းဆက်လက်ဆောင်ရွက်ပေးသွားမည်ဖြစ်ပါသည်။

စဉ်	လျှောက်ထားသူ - အမည်	မှတ်ပုံတင်	လျှောက်ထားသည့် - မြို့နယ်	မြေတိုင်း	မြေကွက်	မြေအမည်ပေါက်	လိပ်စာ	လျှောက်ထားသည့်အကြောင်းအရာ
၁။	ဒေါ်သီသီခိုင်	၁၂/ဒဂန(နိုင်)၀၁၉၁၆၆	တောင်ဥက္ကလာ	၉	၈	ဦးခိုင်ရွက်	၈၊ သစ္စာလမ်း၊ (၉)ရပ်ကွက်	အမည်ပြောင်း
၂။	ဦးဇော်လှ(ခ)ဦးခွေးလေး+၁	၇/လပတ(ဧည့်)၀၀၀၀၂၇	ရွှေပြည်သာ	၄၉ဝါးတရာစက်မှုဇုန်	၃၁၀/က	ဦးသန်းထွဋ်+၂	၃၁၀/က၊ တဝင်ရွှေဝင်ထိန်လမ်း၊ (၄၉)ဝါးတရာစက်မှုဇုန်ရပ်ကွက်	အမည်ပြောင်း
၃။	ဒေါ်မြင့်မြင့်ချို	၁၂/လမန(နိုင်)၀၁၃၁၃၉	လှိုင်သာယာ	သ.က.မ(၃)	၈/က	ဦးအောင်မိုး	၈/က၊ အနော်ရထာလမ်း၊ (၁၁)ရပ်ကွက်	အမည်ပြောင်း
၄။	ဒေါ်ကြည်ကြည်မေ+၁	၁၂/သကတ(နိုင်)၁၀၇၂၃၃	သဃ်န်းကျွန်း	ကြိုးဗွားရေးမြောက်(မြယမုံ)	၇၇/၂	ဦးမျိုးမင်းလှ	၇၇/၂၊ မြယမုံ(၉)လမ်း၊ မြယမုံအိမ်ရာ၊ ကြိုးဗွားရေးမြောက်ရပ်ကွက်	အမည်ပြောင်း
၅။	ဦးမျိုးမင်း	၁၂/ဥကတ(နိုင်)၀၇၂၅၁၅	တောင်ဥက္ကလာ	၄/၅တိုးချဲ့	၁၃၅/က	ဦးအောင်သိန်းထွန်း	၁၃၅/က၊ ကေတုမာလာ(၁)လမ်း၊ (၄)ရပ်ကွက်	မြေပုံကူး(အရောင်း)
၆။	ဒေါ်သင်းသင်းနွယ်	၁၂/မဂတ(နိုင်)၀၄၂၁၆၉	မြောက်ဥက္ကလာ	၄	၁၆၆/က	ဦးငွေခင်	၁၆၆/က၊ ဥဇ္ဇနာ(၉)လမ်း၊ (၄)ရပ်ကွက်	အမည်ပြောင်း
၇။	ဦးငွေအောင်	၁၂/ဒဂန(နိုင်)၀၂၁၆၅၅	ဒဂုံမြောက်	၃၃တိုးချဲ့	၄၂၁	ဦးကောင်းကျော်	၄၂၁၊ ဆရာစံလမ်း၊ (၃၃)တိုးချဲ့	အမည်ပြောင်း
၈။	ဒေါ်မြင့်မြင့်စိန်	၁၂/သကတ(နိုင်)၀၂၃၂၈၈	ဒဂုံမြောက်	၄၆	၁၆၄၃	ဦးလွင်မိုးသိန်း	၁၆၄၃၊ ပြည်ထောင်စုလမ်း၊ (၄၆)ရပ်ကွက်	အမည်ပြောင်း
၉။	ဒေါ်မြင့်မြင့်စိန်	၁၂/သကတ(နိုင်)၀၂၃၂၈၈	ဒဂုံမြောက်	၄၆	၁၆၄၁	ဦးလွင်မိုးသိန်း	၁၆၄၁၊ ပြည်ထောင်စုလမ်း၊ (၄၆)ရပ်ကွက်	အမည်ပြောင်း
၁၀။	ဒေါ်မြင့်မြင့်စိန်	၁၂/သကတ(နိုင်)၀၂၃၂၈၈	ဒဂုံမြောက်	၄၆	၁၆၄၂	ဦးလွင်မိုးသိန်း	၁၆၄၂၊ ပြည်ထောင်စုလမ်း၊ (၄၆)ရပ်ကွက်	အမည်ပြောင်း
၁၁။	ဦးမျိုးထွန်း	၁၄/ဝခမ(နိုင်)၂၀၀၀၁	လှိုင်သာယာ	သကတ-၁	၃၅၆/ခ	ဒေါ်နယ်လီဝင်း	၃၅၆/ခ၊ တေးဥယျာဉ်(၂)လမ်း၊ (၇)ရပ်ကွက်	အမည်ပြောင်း
၁၂။	ဒေါ်စိုးစိုးဦး	၁၂/သကတ(နိုင်)၀၃၀၆၂၈	ဒဂုံအရှေ့	၁၂	၆၈၀	ဦးတင်မောင်မောင်အုန်း+၁	၆၈၀၊ ဗိုလ်လင်းယုန်လမ်း၊ (၁၂)ရပ်ကွက်	အမည်ပြောင်း
၁၃။	ဒေါ်ခင်စန္ဒာဝင်း	၉/တကန(နိုင်)၁၀၃၄၈၄	လှိုင်သာယာ	၁	၃၄	ဦးတင်သီ	၃၄၊ ရှင်စောပုလမ်း၊ (၁)ရပ်ကွက်	အမည်ပြောင်း
၁၄။	ဒေါ်ဥမ္မာသန်း	၁၂/သဃက(နိုင်)၀၄၁၆၄၇	ဒဂုံအရှေ့	၁၅	၃၂၀	ဒေါ်ရီရီမြင့်	၃၂၀၊ ကုန်းဘောင်လမ်းမ၊ (၁၅)ရပ်ကွက်	အမည်ပြောင်း
၁၅။	ဒေါ်စန္ဒာဝင်း	၇/ညလပ(နိုင်)၀၇၈၈၇၁	ဒဂုံအရှေ့	၁၅	၃၇၉/က	ဦးခင်မောင်အေး	၃၇၉/က၊ စံပယ်လမ်း၊ (၁၅)ရပ်ကွက်	ဂရန်ခွဲ
၁၆။	ဒေါ်အေးအေးမော်	၁၀/မလမ(နိုင်)၀၂၈၉၃၅	ဒဂုံတောင်	၆၆/အင်းဝအိမ်ရာ	B-2	ဒေါ်စုစုခိုင်	ဘီ/၂၊မြိတ်လမ်းဟောင်း၊ အင်းဝအိမ်ရာ၊(၆၆)ရပ်ကွက်	အမည်ပြောင်း
၁၇။	ဦးထွန်းလှ+၁	၁၂/မရက(နိုင်)၁၁၀၀၆၈	ကြည့်မြင်တိုင်	၂၅E	V ၅၄	ဦးထွန်းလှ+၁	၂၁၊ ထီးတန်း(၄)လမ်း၊ ထီးတန်းစက်မြေရပ်ကွက်	ဂရန်သက်တမ်းတိုး
၁၈။	ဒေါ်မွယာအောင်	၉/မထလ(နိုင်)၁၇၇၂၃၇	ရွှေပြည်သာ	၃၀	၃၈	ဒေါ်ထားထားရီ	၃၈၊ မြတ်သီရိလမ်း၊ (၂)ရပ်ကွက်၊ ရွှေပြည်သာ	အမည်ပြောင်း
၁၉။	ဒေါ်လှလှ	၁၂/တမန(နိုင်)၁၁၈၀၆၇	ဒဂုံဆိပ်ကမ်း	၅၈	၉၂၀	ဦးလှကြူး	၉၂၀၊ (၅၈)ရပ်ကွက်	အမည်ပြောင်း
၂၀။	ဦးငွေဝင်း	၁၂/ရပသ(နိုင်)၀၅၃၃၇၉၁	ဒဂုံမြောက်	၄၂	၁၁၄၈	ဦးခင်မောင်တင်	၁၁၄၈၊ ကင်းဝန်လမ်း၊ (၄၂)ရပ်ကွက်	ဂရန်ခွဲ

ဌာနမှူး(ဒုတိယညွှန်ကြားရေးမှူးချုပ်)၊ မြို့ပြမြေစီမံခန့်ခွဲမှုဌာန၊ ရန်ကုန်မြို့တော်စည်ပင်သာယာရေးကော်မတီ

ကြော်ငြာစာ

မန္တလေးမြို့၊ ပြည်ကြီးတံခွန်မြို့နယ်၊ ငွေတော်ကျီကုန်းရပ်ကွက်၊ အကွက်အမှတ် (အ-၂၁)၊ ဦးပိုင်အမှတ် ၃၂(ခဲစင်း)၊ ၆၈x၆၉ လမ်းကြား၊ မင်းကြီးရန်နောင်လမ်းx မင်္ဂလာလမ်းကြားရှိ ဦးအောင်ချစ် အမည်ပေါက် တောဂရန်မြေကွက်အား (ဖခင်) ဦးအောင်ချစ်၊ (မိခင်) ဒေါ်တင်အောင်တို့ အသီးသီးကွယ်လွန်၍ အမွေဆက်ခံစာချုပ်အမှတ် (၂၆၇၃/၂၀၂၀)ဖြင့် အမွေဆက်ခံခဲ့သော တစ်ဦးတည်းသောသမီးဖြစ်သူ ဒေါ်ဝါဝါဖြူ၏ (SP ရသူ ဒေါ်မြင့်မြင့်ဌေး)ထံမှ မှတ်ပုံတင်အရောင်းအဝယ်စာချုပ်အမှတ် (၁၆၇၇/၂၀၂၁)ဖြင့် ဝယ်ယူခဲ့သူ ဦးကင်းဆောင် [၅/တမန(နိုင်)၀၀၇၆၈၅]က တောဂရန်စာချုပ်နှင့်အတူ အမှုတွဲအမှတ် ၄၉၉၁/၂၀၂၃-၂၀၂၄ ဖြင့် တောမှမြို့ပြောင်း/ သက်တမ်းတိုး/ ဦးပိုင်ခွဲ/ အမည်ပြောင်း လျှောက်ထားလာပါသည်။ ကန့်ကွက်လိုပါက ခိုင်လုံသော အထောက်အထားများ၊ မှတ်ပုံတင်စာချုပ်စာတမ်းများ၊ တရားရုံးဒီကရီများဖြင့် (၁၄)ရက်အတွင်း ကန့်ကွက်နိုင်ပါသည်။

မြို့ပြစီမံကိန်းနှင့် မြေစီမံခန့်ခွဲမှုဌာန
မန္တလေးမြို့တော်စည်ပင်သာယာရေးကော်မတီ

ငြင်းချက်ထုတ်ရန်ဆင့်စာ
(တရားမကျင့်ထုံးဥပဒေအမိန့်- ၅၊ နည်းဥပဒေ- ၂၀)
ဒဂုံမြို့သစ်(မြောက်ပိုင်း)မြို့နယ်တရားရုံးတော်
၂၀၂၃ ခုနှစ်၊ တရားမကြီးမှုအမှတ် - ၁၀၀

ဒေါ်သန်းသန်းအေး နှင့် ဒေါ်စုစုမာ(ခ)ဟာလီမာ
(တရားလို) **(တရားပြိုင်)**

ရန်ကုန်တိုင်းဒေသကြီး၊ ဒဂုံမြို့သစ်(မြောက်ပိုင်း)မြို့နယ်၊ (၅၀)ရပ်ကွက်၊ ပိတောက်ရွှေဝါလမ်း၊ အမှတ်- ၁၃၂၁ နေ ဒေါ်စုစုမာ(ခ) ဟာလီမာ (ယခုနေရပ်လိပ်စာမသိသူ)သိစေရမည်။

သင့်အပေါ်၌ တရားလိုက **"ပဋိညာဉ်အတိုင်းအိမ်မြေအရောင်းအဝယ်သဘောတူစာချုပ်အား မှတ်ပုံတင်စာချုပ်ချုပ် ဆိုပေးစေလိုမှု"** လျှောက်ထားစွဲဆိုသည်ဖြစ်၍ သင်ကိုယ်တိုင်ဖြစ်စေ၊ ၎င်းအမှုနှင့်စပ်လျဉ်း၍ အရေးကြီးသည့်စကားအရပ်ရပ်တို့ကို ချေပပြောဆိုနိုင်သူ ကိုယ်စားလှယ်နှင့်ဖြစ်စေ၊ ရှေ့နေနှင့်ဖြစ်စေ၊ ၂၀၂၃ ခုနှစ်၊ နိုဝင်ဘာလ ၃ ရက် (၁၃၈၅ ခုနှစ်၊ သီတင်းကျွတ်လဆုတ် ၅ ရက်)နေ့ မွန်းမတည့်မီ ၁၀:၀၀ နာရီတွင် အထက်အမည်ပါသူ တရားလို၏ အဆိုလွှာကို ထုချေရှင်းလင်းရန် ရုံးတော်သို့လာရောက်ရမည်။ ၎င်းအပြင် အထက်ပါနေ့ရက်တွင် သင်မလာရောက် ပျက်ကွက်ခဲ့လျှင် သင့်မျက်ကွယ်တွင် ငြင်းချက်များကို ထုတ်ပေးလိမ့်မည်။ ၎င်းအပြင် တရားလိုက ကြည့်ရှုလိုသည့် စာချုပ်စာတမ်းများနှင့် သင်က ထုချေတင်ပြအမှီပြုလိုသည့် စာချုပ်စာတမ်းအစရှိသည်တို့ကို သင်နှင့်အတူ ယူဆောင်လာရမည်။ သို့မဟုတ် သင့်ကိုယ်စားလှယ် ရှေ့နေလက်တွင် ထည့်အပ်လိုက်ရမည်။ သင်တို့က ထုချေလွှာတင်သွင်းလိုလျှင် အမှုမဆိုင်မီ လေးရက်က တင်သွင်းရမည်။

၂၀၂၃ ခုနှစ်၊ အောက်တိုဘာလ ၂၀ ရက်နေ့တွင် ဤရုံးတံဆိပ်ရိုက်နှိပ်၍ ကျွန်ုပ်လက်မှတ်ရေးထိုး ထုတ်ပေးလိုက်သည်။

(သူဇာသိန်း)
ဒုတိယမြို့နယ်တရားသူကြီး(၂)
ဒဂုံမြို့သစ်(မြောက်ပိုင်း)မြို့နယ်တရားရုံး

ကန့်ကွက်နိုင်ကြောင်းကြော်ငြာ

သာကေတမြို့နယ်၊ မြေတိုင်းရပ်ကွက်အမှတ်- ၆/အနောက်၊ မြေကွက်အမှတ်- ၃၊ ဧရိယာ (၄၀'x၆၀') မြေကွက်တည်နေရာ အမှတ်- ၃၊ ၇ ဈေးလမ်း၊ ၆/အနောက်ရပ်ကွက်၊ သာကေတမြို့နယ်၊ ဦးဌေးအောင် (CD-၀၁၇၉၀၈) အမည်ပေါက် နှစ်(၆၀)မြေငှား(ဂရန်)မြေအား အမည်ပေါက် ဦးဌေးအောင် (CD- ၀၁၇၉၀၈)(ဖခင်)၊ ဒေါ်သန်းတင်(မိခင်)တို့ ကွယ်လွန်၊ ၎င်းတို့၏ သားသမီး (၅)ဦးအနက် သားတစ်ဦးဖြစ်သူ ဦးမောင်မောင်မိုးသည် လူပျိုကြီးဘ၀ဖြင့် ကွယ်လွန်ခဲ့ပြီး၊ သားတစ်ဦးဖြစ်သူ ဦးမောင်မောင်အောင်သည် ဖခင်ဖြစ်သူ မကွယ်လွန်မီ ကွယ်လွန်ခဲ့သဖြင့် ကျန်သားသမီး (၃)ဦးဖြစ်သော ဦးမောင်မောင်ဇော် [၇/တငန(နိုင်)၀၂၅၆၁၇]၊ ဦးမောင်မောင်သန့် [၁၂/သကတ(နိုင်)၁၀၀၈၁၉]၊ ဒေါ်ရှင်မင်းထွေး [၁၂/သကတ(နိုင်)၁၄၂၄၆၂]၊ အမွေမမီမြေးဖြစ်သူ ဒေါ်လှမြတ်ဦး [၁၂/မဂတ(နိုင်)၁၁၄၀၆၄] (ကွယ်လွန်သူ ဦးမောင်မောင်အောင်၏ သမီး)တို့အနက် ဦးမောင်မောင်ဇော်ထံမှ အထွေထွေကိုယ်စားလှယ်လွှဲစာအမှတ်- ၂၃၅၈/၆-၂-၂၀၂၃ ဖြင့်လည်းကောင်း၊ ဦးမောင်မောင်သန့်၊ ဒေါ်ရှင်မင်းထွေးထံမှ အထွေထွေကိုယ်စားလှယ်လွှဲစာအမှတ်- ၆၂၇၈/ ၃၀-၃-၂၀၂၃ ဖြင့်လည်းကောင်း၊ ဒေါ်လှမြတ်ဦးထံမှ အထွေထွေကိုယ်စားလှယ်လွှဲစာအမှတ်- ၆၂၇၉/ ၃၀-၃-၂၀၂၃ ဖြင့်လည်းကောင်း အထွေထွေကိုယ်စားလှယ်လွှဲစာရသူ ဒေါ်မေမြတ်ဆု [၂/ ဖရဆ(နိုင်)၀၂၃၇၅၀]မှ ကွယ်လွန်သူ(ဖခင်) ဦးဌေးအောင်နှင့် (မိခင်)ဒေါ်သန်းတင်တို့တွင် သားသမီးအရင်းအချာ(၅)ဦး မွေးဖွားခဲ့ပြီး အခြားသော သားသမီးတစ်ဦးတစ်ယောက်မျှမရှိပါကြောင်းနှင့် ကိတ္တိမသားသမီးလည်း မွေးစားခဲ့ခြင်းမရှိပါကြောင်း၊ သားသမီး (၅)ဦးအနက် ဦးမောင်မောင်မိုးသည်လူပျိုကြီးဘ၀ဖြင့် ကွယ်လွန်ခဲ့ပြီး တရားဝင်မွေးစားထားသော ကိတ္တိမမွေးစားသားသမီးများမရှိကြောင်း သားတစ်ဦးဖြစ်သူ ဦးမောင်မောင်အောင်သည် ဖခင်ဖြစ်သူဦးဌေးအောင် မကွယ်လွန်မီ ကွယ်လွန်ခဲ့ပြီး ဇနီးဖြစ်သူက အမွေဆက်ခံပိုင်ဆိုင်ခွင့်မရှိတော့ဘဲ ၎င်းတို့၏ တစ်ဦးတည်းသောသမီးဖြစ်သူ ဒေါ်လှမြတ်ဦးကသာ အမွေမမီမြေးအဖြစ် မြန်မာ့ဓလေ့ထုံးတမ်းဥပဒေအရ အမွေဆက်ခံပိုင်ဆိုင်ပါကြောင်း၊ ကျမ်းကျိန်ဆိုသူ မိမိတို့ (၄)ဦးတို့မှလွဲ၍ အခြားမည်သူတစ်ဦးတစ်ယောက်မျှ ပိုင်ဆိုင်အကျိုးခံစားခွင့်မရှိပါကြောင်း ဦးမောင်မောင်ဇော်၊ ဦးမောင်မောင်သန့်၊ ဒေါ်ရှင်မင်းထွေး၊ ဒေါ်လှမြတ်ဦးတို့ကျိန်ဆိုထားသည့် တရားရုံးကျမ်းကျိန်လွှာ၊ ထောက်ခံကျမ်းကျိန်လွှာ (၂)စောင်၊ ပါဝါ(၃)စောင်၊ ပါဝါပြန်လည်ရုပ်သိမ်းခြင်းမရှိကြောင်း ကျမ်းကျိန်လွှာ (၃)စောင်၊ ဂရန်၊ နိုင်ငံသားစိစစ်ရေးကတ်ပြား၊ ဦးဌေးအောင်၊ ဒေါ်သန်းတင်၊ ဦးမောင်မောင်မိုး၊ ဦးမောင်မောင်အောင်တို့၏ သေဆုံးမှုလက်မှတ်၊ မြေခွန်ပြေစာတို့တင်ပြ၍ ပိုင်ဆိုင်ကြောင်းနှင့် အရောင်းအဝယ်စာချုပ်ချုပ်ဆိုရန် မြေပုံကူးလျှောက်ထားလာခြင်းအား တရားဝင်ခိုင်လုံသော အထောက်အထားများဖြင့် ဤကြော်ငြာပါသည့်နေ့မှစ၍ (၇)ရက်အတွင်း ကန့်ကွက်နိုင်ပါကြောင်းနှင့် ကန့်ကွက်မှုမရှိပါက လုပ်ထုံးလုပ်နည်းအတိုင်း ဆက်လက်ဆောင်ရွက်ပေးမည်ဖြစ်ပါကြောင်း အသိပေးကြေညာအပ်ပါသည်။

ဌာနမှူး(ဒုတိယညွှန်ကြားရေးမှူးချုပ်)
မြို့ပြမြေစီမံခန့်ခွဲမှုဌာန
ရန်ကုန်မြို့တော်စည်ပင်သာယာရေးကော်မတီ

ပျောက်ဆုံးကြောင်း

ဒေါ်ငုသဇင်စိုး [၁၂/သဃက(နိုင်)၁၈၃၆၉၃] ကိုင်ဆောင်သော နိုင်ငံကူးလက်မှတ် အမှတ် (မမှတ်မိ)သည် ပျောက်ဆုံးသွားပါသဖြင့် တွေ့ရှိပါက အကြောင်းကြားပေးပါရန်။

Ph: 09-450001788

ကြော်ငြာစာ

မန္တလေးမြို့၊ ပြည်ကြီးတံခွန်မြို့နယ်၊ (ဆ)ရပ်ကွက်၊ အကွက်အမှတ် (ဓဓ-၂၂)၊ ဦးပိုင်အမှတ် (၆၂)၊ ၆၈x၆၉ လမ်းကြား၊ ၁၃၁x၁၃၂ လမ်းကြားရှိ တောဂရန်မြေကွက် အမည်ပေါက်သူ ဒေါ်ခင်စောရီ၏ (GP ရသူ ဦးကျော်တင့်)ထံမှ မှတ်ပုံတင်အရောင်းအဝယ်စာချုပ်အမှတ် (၃၂၃၄/၂၀၀၅)ဖြင့် ဝယ်ယူခဲ့သူ ဦးစိုးမြင့် [၁၃/တယန (နိုင်)၀၂၆၅၆၅]၏ (SP ရသူ ဒေါ်ယဉ်ယဉ်ဝင်း)က တောဂရန်စာချုပ်နှင့်အတူ အမှုတွဲအမှတ် ၄၉၉၈/၂၀၂၃-၂၀၂၄ ဖြင့် တောမှမြို့ပြောင်း/သက်တမ်းတိုး/အမည်ပြောင်း လျှောက်ထားလာပါသည်။ ကန့်ကွက်လိုပါက ခိုင်လုံသောအထောက်အထားများ၊ မှတ်ပုံတင်စာချုပ်စာတမ်းများ၊ တရားရုံးဒီကရီများဖြင့် (၁၄)ရက်အတွင်း ကန့်ကွက်နိုင်ပါသည်။

မြို့ပြစီမံကိန်းနှင့်
မြေစီမံခန့်ခွဲမှုဌာန
မန္တလေးမြို့တော်
စည်ပင်သာယာရေးကော်မတီ

ကြော်ငြာစာ

မန္တလေးမြို့၊ ချမ်းမြသာစည်မြို့နယ်၊ မြို့သစ်-၃ရပ်ကွက်၊ အကွက်အမှတ် (ဈ-၆)၊ ဦးပိုင်အမှတ်- ၉၄ (ခဲစင်း)၊ မနော်ဟယ်ရီ (၁၁၀)လမ်းနှင့် လမ်း ၆၀ ထောင့်ရှိ ဂရန်မြေကွက် အမည်ပေါက်သူ ဦးဇော်မော်၊ ဒေါ်ခင်မာကြူတို့ (၂)ဦးအနက်၊ ခင်ပွန်းဖြစ်သူ ဦးဇော်မော်ကွယ်လွန်၍ အမွေဆက်ခံစာချုပ်အမှတ် (၂၀၄၇/၂၀၂၃)ဖြင့် အမွေဆက်ခံခဲ့သော ဇနီးဖြစ်သူ ဒေါ်ခင်မာကြူ [၉/မနတ(နိုင်)၀၁၅၁၇၁]၏ (SP ရသူဦးဝင်းမင်းဟန်)က အမှုတွဲအမှတ် ၄၉၈၄/၂၀၂၃-၂၀၂၄ ဖြင့် ဦးပိုင်ခွဲ/အမည်ပြောင်း လျှောက်ထားလာပါသည်။ ကန့်ကွက်လိုပါက ခိုင်လုံသောထောက်အထားများ၊ မှတ်ပုံတင် စာချုပ်စာတမ်းများ၊ တရားရုံးဒီကရီများဖြင့် (၁၄)ရက်အတွင်း ကန့်ကွက်နိုင်ပါသည်။

မြို့ပြစီမံကိန်းနှင့်
မြေစီမံခန့်ခွဲမှုဌာန
မန္တလေးမြို့တော်
စည်ပင်သာယာရေးကော်မတီ

ကြော်ငြာစာ

မန္တလေးမြို့၊ ချမ်းမြသာစည်မြို့နယ်၊ ထွန်းတိုးရပ်ကွက်၊ အကွက်အမှတ် (ဖ-၂၀)၊ ဦးပိုင်အမှတ် (၂)၊ ၅၅ လမ်း၊ ၁၁၀ နှင့် ၁၁၁ လမ်းကြားရှိ တောဂရန်မြေကွက် အမည်ပေါက်သူ ဒေါ်မူမူအောင်၏ [SP ရသူ ဒေါ်ချင်လှဲဝါ(ခ)ဒေါ်မြသန်း] ထံမှ မှတ်ပုံတင်အရောင်းအဝယ်စာချုပ်အမှတ် (၁၄၀၆/၂၀၀၈)ဖြင့် ဝယ်ယူခဲ့သူ ဒေါ်ခင်မျိုးအေး [၁၃/သပန(ဧည့်)၀၀၀၁၅၉]က တောဂရန်စာချုပ်နှင့်အတူ အမှုတွဲအမှတ် ၅၀၁၂/၂၀၂၃-၂၀၂၄ ဖြင့် တောမှမြို့ပြောင်း/သက်တမ်းတိုး/အမည်ပြောင်း လျှောက်ထားလာပါသည်။ ကန့်ကွက်လိုပါက ခိုင်လုံသော အထောက်အထားများ၊ မှတ်ပုံတင်စာချုပ်စာတမ်းများ၊ တရားရုံးဒီကရီများဖြင့် (၁၄)ရက်အတွင်း ကန့်ကွက်နိုင်ပါသည်။

မြို့ပြစီမံကိန်းနှင့်
မြေစီမံခန့်ခွဲမှုဌာန
မန္တလေးမြို့တော်
စည်ပင်သာယာရေးကော်မတီ

ပြည်ထောင်စုသမ္မတမြန်မာနိုင်ငံတော်အစိုးရ
လျှပ်စစ်စွမ်းအားဝန်ကြီးဌာန
လျှပ်စစ်ဓာတ်အားဖြန့်ဖြူးရေးလုပ်ငန်း
တိုင်းဒေသကြီးလျှပ်စစ်အင်ဂျင်နီယာရုံး၊ ပဲခူးမြို့။
အိတ်ဖွင့်တင်ဒါခေါ်ယူခြင်း

၁။ လျှပ်စစ်ဓာတ်အားဖြန့်ဖြူးရေးလုပ်ငန်း၊ ပဲခူးတိုင်းဒေသကြီး၊ လျှပ်စစ်အင်ဂျင်နီယာရုံးမှ ဈေးပြိုင်လေလံစနစ်ဖြင့် ရောင်းချမည့် ထရန်စဖော်မာ (၂၅)လုံးအတွက် အိတ်ဖွင့်တင်ဒါတင်သွင်းနိုင်ရန် ဖိတ်ခေါ်အပ်ပါသည်။

လေလံပုံစံ စတင်ရောင်းချမည့်ရက်	-	၂၆-၁၀-၂၀၂၃ (ကြာသပတေးနေ့)
လေလံပုံစံ နောက်ဆုံးရောင်းချမည့်ရက်	-	၇-၁၁-၂၀၂၃ (အင်္ဂါနေ့)
လေလံနောက်ဆုံးတင်သွင်းရမည့်ရက်	-	၈-၁၁-၂၀၂၃ (ဗုဒ္ဓဟူးနေ့) (၁၆:၀၀)နာရီ
လေလံဖွင့်မည့်ရက်	-	၉-၁၁-၂၀၂၃ (ကြာသပတေးနေ့) (၁၀:၀၀) နာရီ

၂။ လေလံတင်သွင်းလိုသူများသည် Lot အလိုက် သတ်မှတ်ထားသည့် လေလံအာမခံကြေးပေးသွင်းပြီးမှ သတ်မှတ်အိတ်ဖွင့်လေလံပုံစံ တင်သွင်းရမည်။ သတ်မှတ်ရက်ထက်ကျော်လွန်တင်သွင်းလာသည့် လေလံလျှောက်လွှာများကို လက်ခံစဉ်းစားမည်မဟုတ်ပါ။

၃။ အသေးစိတ်အချက်အလက်များစုံစမ်းခြင်း၊ လေလံလျှောက်လွှာဝယ်ယူခြင်းများကို ပဲခူးတိုင်းဒေသကြီး လျှပ်စစ်အင်ဂျင်နီယာရုံး (ပဲခူးမြို့) စီမံခန့်ခွဲရေးဌာန၊ ဖုန်း ၀၅၂-၂၂၂၂၃၇ သို့ ရုံးချိန်အတွင်း ဝယ်ယူဆက်သွယ်စုံစမ်းနိုင်ပါသည်။

လေလံတင်ရောင်းချရေးအဖွဲ့
ပဲခူးတိုင်းဒေသကြီး (အရှေ့)

သားအဖြစ်မှ အမွေပြတ်စွန့်လွှတ်ခြင်း

ပဲခူးတိုင်းဒေသကြီး၊ ညောင်လေးပင်မြို့နေ ဦးဝင်းလွင် [၇/ညလပ(နိုင်) ၁၀၆၈၀၁]၏သား မောင်အောင်ရဲလင်းကို ဖခင်နှင့်သဘောထားမတိုက်ဆိုင်သောကြောင့် သားအဖြစ်မှ အမွေပြတ်စွန့်လွှတ်လိုက်ပါကြောင်း၊ ဖြစ်လာသည့်ကိစ္စကို ဘာမှ တာဝန်မယူကြောင်း၊ နောက်နောင် ၎င်းနှင့်ပတ်သက်သည့်ကိစ္စများကို မိဘဖြစ်သူက ဘာကိုမှ တာဝန်မယူကြောင်း ကြေညာအပ်ပါသည်။

ဖခင် - ဦးဝင်းလွင်

ကြော်ငြာစာ

မန္တလေးမြို့၊ ချမ်းမြသာစည်မြို့နယ်၊ မြို့သစ် (၁)ရပ်ကွက်၊ အကွက်အမှတ် ဏ-၉၊ ဦးပိုင်အမှတ် (၁၂-ခ)/နဒီမြောင်းနှင့် သံလမ်းကြား၊ သိပ္ပံလမ်းနှင့် ငုရွှေဝါလမ်းကြားရှိဦးမြင့်ဟန် အမည်ပေါက် ဂရန်မြေကွက်အား မှတ်ပုံတင်အပေးစာချုပ်အမှတ် (၂၂၉၈/၂၀၀၆)ဖြင့် ပေးကမ်းခြင်းကို လက်ခံခဲ့သူများဖြစ်သော ဒေါ်မိုးသီဟန် [၁၂/မရက(နိုင်)၁၄၄၄၄၀]၊ ဦးကောင်းမြတ်(ခ)ဦးကောင်းဆက် [၁၂/မရက(နိုင်)၁၄၄၄၇၅]တို့၏ အထူးကိုယ်စားလှယ်လွှဲစာအမှတ်(၆၂၇၈/၂၀၂၂)ဖြင့် လွှဲအပ်ခြင်းခံရသူ ဒေါ်အေးမြတ်နွယ် [၉/ခအဇ(နိုင်)၀၀၁၀၂၅]၊ MDYNE-၀၀၆၀၃၈ က ဂရန်စာချုပ်တင်ပြ၍ မှတ်ပုံတင်အရောင်းအဝယ်စာချုပ် ချုပ်ဆိုရန်အတွက် မြေပုံ၊ မြေရာဇဝင် ရေးကူးခွင့်ပြုပါရန် လျှောက်ထားလာပါသည်။ ကန့်ကွက်လိုပါက ခိုင်လုံသောအထောက်အထားများ၊ မှတ်ပုံတင်စာချုပ်စာတမ်းများ၊ တရားရုံးဒီကရီများဖြင့် (၁၄)ရက်အတွင်း ကန့်ကွက်နိုင်ပါသည်။

မြို့ပြစီမံကိန်းနှင့် မြေစီမံခန့်ခွဲမှုဌာန
မန္တလေးမြို့တော်စည်ပင်သာယာရေးကော်မတီ

ကန့်ကွက်နိုင်ကြောင်းကြော်ငြာ

သာကေတမြို့နယ်၊ မြေတိုင်းရပ်ကွက်အမှတ်- ၆/အနောက်၊ မြေကွက်အမှတ်- ၁၈၊ ဧရိယာ (၄၀'x၆၀') မြေကွက်တည်နေရာအမှတ်- ၁၈၊ ဇမ္ဗူသီရိ အနောက်(၁)လမ်း၊ ၆/အနောက်ရပ်ကွက်၊ သာကေတမြို့နယ်၊ ဦးဌေးအောင်- (CD-၀၁၇၉၀၈)၊ ဒေါ်သန်းတင် (EA-၀၀၈၁၅၆) အမည်ပေါက် နှစ်(၆၀) မြေငှား (ဂရန်)မြေအား အမည်ပေါက် ဦးဌေးအောင် (CD-၀၁၇၉၀၈)(ဖခင်)၊ ဒေါ်သန်းတင် (EA-၀၀၈၁၅၆)(မိခင်) တို့ ကွယ်လွန်ကြသဖြင့် ၎င်းတို့၏ သားသမီး(၅)ဦးအနက် သားတစ်ဦးဖြစ်သူ ဦးမောင်မောင်မိုးသည် လူပျိုကြီးဘ၀ဖြင့် ကွယ်လွန်ခဲ့ပြီး၊ သားတစ်ဦးဖြစ်သူ ဦးမောင်မောင်အောင်သည် ဖခင်ဖြစ်သူမကွယ်လွန်မီ ကွယ်လွန်ခဲ့သဖြင့် ကျန်သားသမီး (၃)ဦးဖြစ်သော ဦးမောင်မောင်ဇော် [၇/ တငန(နိုင်) ၀၂၅၆၁၇]၊ ဦးမောင်မောင်သန့် [၁၂/သကတ(နိုင်)၁၀၀၈၁၉]၊ ဒေါ်ရှင်မင်းထွေး [၁၂/သကတ(နိုင်)၁၄၂၄၆၂]၊ အမွေမမီမြေးဖြစ်သူ ဒေါ်လှမြတ်ဦး [၁၂/မဂတ(နိုင်) ၁၁၄၀၆၄] (ကွယ်လွန်သူ ဦးမောင်မောင်အောင်၏သမီး)တို့အနက် ဦးမောင်မောင်ဇော်ထံမှ အထွေထွေကိုယ်စားလှယ်လွှဲစာအမှတ်- ၂၃၅၈/၃၀-၃-၂၀၂၃ ဖြင့်လည်းကောင်း၊ ဦးမောင်မောင်သန့်၊ ဒေါ်ရှင်မင်းထွေးထံမှ အထွေထွေကိုယ်စားလှယ်လွှဲစာအမှတ်- ၆၂၇၈/၃၀-၃-၂၀၂၃ ဖြင့်လည်းကောင်း၊ ဒေါ်လှမြတ်ဦးထံမှ အထွေထွေကိုယ်စားလှယ်လွှဲစာအမှတ်- ၆၂၇၉/ ၃၀-၃-၂၀၂၃ ဖြင့်လည်းကောင်း အထွေထွေကိုယ်စားလှယ်လွှဲစာရသူ ဒေါ်မေမြတ်ဆု [၂/ဖရဆ(နိုင်)၀၂၃၇၅၀]မှ ကွယ်လွန်သူ(ဖခင်) ဦးဌေးအောင်နှင့် (မိခင်) ဒေါ်သန်းတင်တို့တွင် သားသမီးအရင်းအချာ (၅)ဦးမွေးဖွားခဲ့ပြီး အခြားသောသားသမီးတစ်ဦးတစ်ယောက်မျှမရှိပါကြောင်းနှင့် ကိတ္တိမသားသမီးလည်းမွေးစားခဲ့ခြင်းမရှိပါကြောင်း၊ သားသမီး (၅)ဦးအနက် ဦးမောင်မောင်မိုးသည် လူပျိုကြီးဘ၀ဖြင့် ကွယ်လွန်ခဲ့ပြီး တရားဝင်မွေးစားထားသော ကိတ္တိမမွေးစားသား သမီးများမရှိကြောင်း၊ သားတစ်ဦးဖြစ်သူ ဦးမောင်မောင်အောင်သည် ဖခင်ဖြစ်သူ ဦးဌေးအောင် မကွယ်လွန်မီကွယ်လွန်ခဲ့ပြီး ဇနီးဖြစ်သူက အမွေဆက်ခံပိုင်ဆိုင်ခွင့်မရှိတော့ဘဲ ၎င်းတို့၏တစ်ဦးတည်းသော သမီးဖြစ်သူ ဒေါ်လှမြတ်ဦးကသာ အမွေမမီမြေးအဖြစ် မြန်မာ့ဓလေ့ထုံးတမ်းဥပဒေအရ အမွေဆက်ခံပိုင်ဆိုင်ပါကြောင်း၊ ကျမ်းကျိန်ဆိုသူ မိမိတို့ (၄)ဦးတို့မှလွဲ၍ အခြားမည်သူတစ်ဦးတစ်ယောက်မျှ ပိုင်ဆိုင်အကျိုးခံစားခွင့်မရှိပါကြောင်း ဦးမောင်မောင်ဇော်၊ ဦးမောင်မောင်သန့်၊ ဒေါ်ရှင်မင်းထွေး၊ ဒေါ်လှမြတ်ဦးတို့ ကျိန်ဆိုထားသည့် တရားရုံးကျမ်းကျိန်လွှာ၊ ထောက်ခံကျမ်းကျိန်လွှာ(၂)စောင်၊ ပါဝါ(၃)စောင်၊ ပါဝါပြန်လည်ရုပ်သိမ်းခြင်းမရှိကြောင်း ကျမ်းကျိန်လွှာ (၃)စောင်၊ ဂရန်၊ နိုင်ငံသားစိစစ်ရေးကတ်ပြား၊ ဦးဌေးအောင်၊ ဒေါ်သန်းတင်၊ ဦးမောင်မောင်မိုး၊ ဦးမောင်မောင်အောင်တို့၏ သေဆုံးမှုလက်မှတ်၊ မြေခွန်ပြေစာတို့တင်ပြ၍ ပိုင်ဆိုင်ကြောင်းနှင့် အရောင်းအဝယ်စာချုပ်ချုပ်ဆိုရန် မြေပုံကူးလျှောက်ထားလာခြင်းအား တရားဝင်ခိုင်လုံသောအထောက်အထားများဖြင့် ဤကြော်ငြာပါသည့်နေ့မှစ၍ (၇)ရက်အတွင်း ကန့်ကွက်နိုင်ပါကြောင်းနှင့် ကန့်ကွက်မှုမရှိပါက လုပ်ထုံးလုပ်နည်းအတိုင်း ဆက်လက်ဆောင်ရွက်ပေးမည်ဖြစ်ပါကြောင်း အသိပေးကြေညာအပ်ပါသည်။

ဌာနမှူး(ဒုတိယညွှန်ကြားရေးမှူးချုပ်)
မြို့ပြမြေစီမံခန့်ခွဲမှုဌာန
ရန်ကုန်မြို့တော်စည်ပင်သာယာရေးကော်မတီ

အများသိစေရန်အသိပေးကြေညာခြင်း

ပဲခူးတိုင်းဒေသကြီး၊ ပဲခူးမြို့၊ သွန်းဘုရားရပ်ကွက်နေ ဦးပြည့်စုံဇော် [၇/ပခန(နိုင်)၂၄၂၄၂၁]နှင့် ရန်ကုန်မြို့၊ မရမ်းကုန်းမြို့နယ်၊ ကမ္ဘာအေး (၈) ရပ်ကွက်၊ ခနသိဒ္ဓိလမ်း၊ အမှတ်(၁၂၂)နေ ဒေါ်ငုဝါဝါမြင့် [၁၂/မရက(နိုင်) ၁၅၅၈၁၉] ၏ လွှဲအပ်ညွှန်ကြားချက်အရ အောက်ပါအတိုင်း အများသိစေရန် အသိပေးကြေညာအပ်ပါသည်-

ဦးပြည့်စုံဇော် [၇/ပခန(နိုင်) ၂၄၂၄၂၁] နှင့် ဒေါ်ငုဝါဝါမြင့် [၁၂/မရက(နိုင်)၁၅၅၈၁၉]တို့သည် (၉-၆-၂၀၁၆)ရက်နေ့တွင် တရားဝင်လက်ထပ်ထိမ်းမြားခဲ့ပါသည်။ ယခုအခါ တစ်ဦးနှင့်တစ်ဦး သဘောထားချင်း မတိုက်ဆိုင်တော့သဖြင့် (၂၂-၁၀-၂၀၂၃) ရက်နေ့တွင် အသိသက်သေလူကြီးများရှေ့မှောက်၌ နှစ်ဦးသဘောတူ အကြင်လင်မယားအဖြစ်မှ ကွာရှင်းပြတ်စဲခြင်းကတိစာချုပ်တွင် နှစ်ဦးသဘောတူ လက်မှတ်ရေးထိုးခဲ့ပါသည်။

သို့အတွက် ကျွန်ုပ်၏အမှုသည် ဦးပြည့်စုံဇော်နှင့် ဒေါ်ငုဝါဝါမြင့်တို့သည် အကြင်လင်မယားအဖြစ် ပတ်သက်ဆက်နွှယ်မှု အလျဉ်းမရှိတော့ကြောင်း အများသိစေရန် အသိပေးကြေညာအပ်ပါသည်။

ဦးပြည့်စုံဇော်နှင့် ဒေါ်ငုဝါဝါမြင့်တို့၏ လွှဲအပ်ညွှန်ကြားချက်အရ-
ဒေါ်အေးမြတ်သူ (LL.B)(DBL)
အထက်တန်းရှေ့နေ (စဉ်-၅၃၀၃၁)
ဖုန်း-၀၉-၄၂၃၆၈၂၀၇၇

ကန့်ကွက်နိုင်ကြောင်းကြေညာခြင်း

ရန်ကုန်မြို့၊ တာမွေမြို့နယ်၊ ကျောက်ရှေ့ရပ်ကွက်၊ မြို့သစ်(၁)လမ်း၊ တိုက်အမှတ်(၂၇) ဟုခေါ်တွင်သော (၂)ခန်းတွဲ၊ (၆)ထပ်တိုက်၏ အကျယ်အဝန်း (၁၅ပေx ၅၈ပေ)ရှိ စတုတ္ထထပ်၊ ၅-လွှာ(A)၊ ရေမီး အစုံအလင်ပါဝင်သောတိုက်ခန်းနှင့် ယင်းတိုက်ခန်း၏ အကျိုးခံစားခွင့်အရပ်ရပ်တို့အား ဆက်စပ်စာချုပ်အဆက်ဆက်ဖြင့် ဝယ်ယူပိုင်ဆိုင်ပြီး ပြန်လည်ရောင်းချပိုင်ခွင့်ရှိသည်ဟု အဆိုရှိသူ ဦးဒေဝဒါးစ် [၁၂/ပဘတ(ဧည့်)၀၀၀၅၆၆]ထံမှ အပြီးအပိုင်ဝယ်ယူရန် ကျွန်ုပ်၏မိတ်ဆွေက ရောင်းဖိုးငွေ၏ တစ်စိတ်တစ်ဒေသကို စရန်ငွေအဖြစ် ပေးချေထားပြီးဖြစ်ပါသည်။ ပိုင်ဆိုင်မှုနှင့်ပတ်သက်ပြီး ရောင်းချခွင့်မရှိကြောင်းနှင့် ဆိုင်ရေးဆိုင်ခွင့်ရှိသူ မည်သူမဆို ကန့်ကွက်လိုပါက ဤကြော်ငြာပါသည့်နေ့မှ (၇)ရက်အတွင်း ပိုင်ဆိုင်မှုအထောက်အထားစာချုပ်စာတမ်းမူရင်းများတင်ပြပြီး ကျွန်ုပ်ထံသို့ လူကိုယ်တိုင်လာရောက် ကန့်ကွက်နိုင်ပါသည်။ သတ်မှတ်ရက်အတွင်း ကန့်ကွက်မည့်သူမရှိပါက အရောင်းအဝယ်အား ဥပဒေနှင့်အညီ ပြီးဆုံးသည်အထိ ဆောင်ရွက်သွားမည်ဖြစ်ကြောင်း အများသိစေရန် ကြေညာအပ်ပါသည်။

လွှဲအပ်ညွှန်ကြားချက်အရ
ဒေါ်အေးအေးအောင် LL.B
တရားလွှတ်တော်ရှေ့နေ (စဉ်-၁၁၃၄၆/၂၀၁၆)
အမှတ်(၅၅)၊ အခန်း(၅)၊ ဒု-ထပ်၊ မဟာဗန္ဓုလပန်းခြံလမ်း၊
ကျောက်တံတားမြို့နယ်၊ ရန်ကုန်မြို့။ ဖုန်း- ၀၉-၄၃၁၉၇၆၃၅

ကန့်ကွက်နိုင်ကြောင်းကြော်ငြာ

ဒဂုံမြို့သစ်(မြောက်ပိုင်း)မြို့နယ်၊ မြေတိုင်းရပ်ကွက်အမှတ် (၅၀)၊ မြေကွက်အမှတ်- ၉၀၅/က၊ မြေကွက်တည်နေရာ- အမှတ်(၉၀၅/က)၊ ငုဝါလမ်း၊ (၅၀) ရပ်ကွက်၊ ဒဂုံမြို့သစ်(မြောက်ပိုင်း)မြို့နယ်၊ ဦးဝင်းနိုင် (ISN-၁၀၅၁၀၂) အမည်ပေါက် နှစ်(၆၀)ဂရန်မြေအား အမည်ပေါက် ဦးဝင်းနိုင်(ဖခင်)နှင့် ဒေါ်ကြည်(မိခင်)တို့ အသီးသီးကွယ်လွန်ကြသဖြင့် သား/သမီးများဖြစ်သော ဒေါ်ခင်မာရီ [၁၂/လမန(နိုင်)၀၉၇၉၅၆]၊ ဦးဌေးလွင် [၁၂/လမန(နိုင်)၀၉၇၉၅၉]၊ ဒေါ်မေမေစိန် [၁၂/လမန(နိုင်) ၀၉၇၉၅၃]တို့မှ ၎င်းတို့မောင်နှမ(၃)ဦးတည်းကိုသာ မွေးဖွားထွန်းကားခဲ့ကြောင်း၊ ၎င်းတို့မှလွဲ၍ အခြားသောမွေးချင်းတစ်ဦးတစ်ယောက်မျှမရှိပါကြောင်း၊ ကိတ္တိမသားသမီးမွေးစားထားခြင်းလည်းမရှိပါကြောင်း၊ ၎င်းတို့မောင်နှမ (၃)ဦးတည်းသာ တရားဝင်အမွေဆက်ခံပိုင်ဆိုင်ပါကြောင်း၊ ကျမ်းကျိန်လွှာ၊ ထောက်ခံကျမ်းကျိန်လွှာ (၂)စောင်၊ (ဖခင်) ဦးဝင်းနိုင်၏ သေဆုံးမှုလက်မှတ်၊ (မိခင်) ဒေါ်ကြည်၏ သေဆုံးမှုလက်မှတ်၊ ဂရန်၊ နိုင်/ကတ်၊ အိမ်ထောင်စုလူဦးရေစာရင်းတို့တင်ပြ၍ ပိုင်ဆိုင်ကြောင်းစာချုပ်ချုပ်ဆိုရန်နှင့် အရောင်းအဝယ်စာချုပ် ချုပ်ဆိုရန်မြေပုံကူးလျှောက်ထားလာခြင်းအား တရားဝင်ခိုင်လုံသောအထောက်အထားများဖြင့် ဤကြော်ငြာပါသည့်နေ့မှစ၍ (၇)ရက်အတွင်း ကန့်ကွက်နိုင်ပါကြောင်းနှင့် ကန့်ကွက်မှုမရှိပါက လုပ်ထုံးလုပ်နည်းအတိုင်း ဆက်လက်ဆောင်ရွက်ပေးမည်ဖြစ်ပါကြောင်း အသိပေးကြေညာအပ်ပါသည်။

ဌာနမှူး (ဒုတိယညွှန်ကြားရေးမှူးချုပ်)
မြို့ပြမြေစီမံခန့်ခွဲမှုဌာန၊ ရန်ကုန်မြို့တော်စည်ပင်သာယာရေးကော်မတီ

ကန့်ကွက်နိုင်ကြောင်းကြော်ငြာ

တောင်ဥက္ကလာပမြို့နယ်၊ မြေတိုင်းရပ်ကွက်အမှတ်(၁၃)၊ မြေကွက်အမှတ် (၅၅၀/က)၊ မြေကွက်တည် နေရာအမှတ် (၅၅၀/က)၊ အနော်မာလမ်း၊ ၁၃ ရပ်ကွက်၊ တောင်ဥက္ကလာပမြို့နယ်၊ ဦးထွန်းရှင် (CE-037822) အမည်ပေါက် နှစ်(၆၀) ဂရန်မြေအား အမည်ပေါက် ဦးထွန်းရှင်အား တရားပြိုင်ထား၍ တရားလို ဦးဇော်ထူးအောင်မှ မှတ်ပုံတင်အရောင်းအဝယ်စာချုပ် ချုပ်ဆိုပေးစေလိုမှုဖြင့် စွဲဆိုသော တောင်ဥက္ကလာပမြို့နယ်တရားရုံး တရားမကြီးမှု အမှတ်- ၅၃/၂၀၂၂ ၏ စီရင်ချက်၊ တရားမဇာရီမှုအမှတ်- ၁၄/၂၀၂၃၏ အမိန့်တို့အရ တရားရုံးကိုယ်စား ဘီလစ်ဒေါ်နန့်ဆန်းသိန်း [၁၂/မရက(နိုင်)၀၄၇၆၁၆]မှ တောင်ဥက္ကလာပမြို့နယ်တရားရုံး၏ ဘီလစ်ခန့်စာ၊ ဂရန်၊ နိုင်ကတ်၊ ဝန်ဆောင်ခတို့တင်ပြ၍ အရောင်းအဝယ်စာချုပ်ချုပ်ဆိုရန် မြေပုံကူးလျှောက်ထားလာမှုအပေါ် တရားဝင်ခိုင်လုံသော အထောက်အထားများဖြင့် ဤကြော်ငြာပါသည့်နေ့မှစ၍ (၇)ရက်အတွင်း ကန့်ကွက်နိုင်ပါကြောင်းနှင့် ကန့်ကွက်မှုမရှိပါက လုပ်ထုံးလုပ်နည်းအတိုင်း ဆက်လက်ဆောင်ရွက်ပေးမည်ဖြစ်ပါကြောင်း အသိပေးကြေညာအပ်ပါသည်။

(ဒုတိယညွှန်ကြားရေးမှူးချုပ်)
မြို့ပြမြေစီမံခန့်ခွဲမှုဌာန၊
ရန်ကုန်မြို့တော်စည်ပင်သာယာရေးကော်မတီ

ကန့်ကွက်နိုင်ကြောင်းကြော်ငြာ

ဒဂုံမြို့သစ်မြောက်ပိုင်းမြို့နယ်၊ မြေတိုင်းရပ်ကွက်အမှတ် (၄၁)၊ မြေကွက်အမှတ်(၁၃၇၃)၊ မြေကွက်တည်နေရာအမှတ် - ၁၃၇၃၊ ဂန္ဓမာလမ်း၊ (၄၁) ရပ်ကွက်၊ ဒဂုံမြောက် (ဦးဝင်း)အမည်ပေါက် နှစ်(၆၀)မြေငှားစာချုပ်ဂရန်မြေအား အမည်ပေါက် - CA-၀၅၀၆၃၀ ဦးဝင်းအား တရားပြိုင်ထားကာ ဘီလစ်ဒေါ်လှဲ့လှဲ့ခိုင် (၁၃/တကန(နိုင်)၀၀၃၄၁၉ က တရားလိုပြုလုပ်၍ ဒဂုံမြို့သစ်မြောက်ပိုင်းမြို့နယ်တရားရုံးတွင် တရားမကြီးမှုအမှတ်(၄၀/၂၀၂၃)၏ပဋိညာဉ်အတိုင်းမှတ်ပုံတင်အရောင်းအဝယ်စာချုပ် ချုပ်ပေးစေလိုမှုဖြင့် စွဲဆိုခဲ့ခြင်းအပေါ် (၂.၈.၂၀၂၃)ရက်နေ့တွင် ချမှတ်သော စီရင်ချက်၊ ဒီဂရီ၊ တရားမဇာရီမှုအမှတ် (၅၃/၂၀၂၃)၏အမိန့် (၁၅.၈.၂၀၂၃)ရက်စွဲပါ တရားရုံး ဘီလစ်ခန့်စာ၊ ဂရန်၊ နိုင်ကတ်တို့ပူးတွဲ၍ ဘီလစ်ဒေါ်လှဲ့လှဲ့ခိုင်မှ အရောင်းအဝယ်မြေပုံအား လျှောက်ထားခြင်းအား တရားဝင်ခိုင်လုံသော အထောက်အထားများဖြင့် ဤကြော်ငြာပါသည့်နေ့မှစ၍(၇)ရက်အတွင်းကန့်ကွက်နိုင်ပါကြောင်းနှင့် ကန့်ကွက်မှုမရှိပါက လုပ်ထုံးလုပ်နည်းအတိုင်း ဆက်လက်ဆောင်ရွက်ပေးမည်ဖြစ်ပါကြောင်း အသိပေးကြေညာအပ်ပါသည်။

ဌာနမှူး (ဒုတိယညွှန်ကြားရေးမှူးချုပ်)
မြို့ပြစီမံကိန်းနှင့် မြေစီမံခန့်ခွဲမှုဌာန
ရန်ကုန်မြို့တော်စည်ပင်သာယာရေးကော်မတီ

ကြော်ငြာစာ

မန္တလေးမြို့၊ ချမ်းမြသာစည်မြို့နယ်၊ မြို့သစ် (၁)ရပ်ကွက်၊ အကွက်အမှတ် ဏ-၉၊ ဦးပိုင်အမှတ် (၂၂-ခ)/နဒီမြောင်းနှင့် သံလမ်းကြား၊ သိပ္ပံလမ်းနှင့် ငုရွှေဝါလမ်းကြားရှိ ဦးမြင့်ဟန် အမည်ပေါက် ဂရန်မြေကွက်အား မှတ်ပုံတင်အပေးစာချုပ်အမှတ် (၂၂၉၈/၂၀၀၆)ဖြင့် ပေးကမ်းခြင်းကို လက်ခံခဲ့သူများဖြစ်သော ဒေါ်မိုးသီဟန် [၁၂/မရက(နိုင်) ၁၄၄၄၄၀]၊ ဦးကောင်းမြတ်(ခ) ဦးကောင်းဆက် [၁၂/မရက(နိုင်) ၁၄၄၄၇၅]တို့၏ အထူးကိုယ်စားလှယ်လွှဲစာအမှတ် (၆၂၅၅/၂၀၂၂)ဖြင့် လွှဲအပ်ခြင်းခံရသူ ဒေါ်အေးမြတ်နွယ် [၉/ခအဇ(နိုင်)၀၀၁၀၂၅]၊ MDYNE-၀၀၆၀၃၈ က ဂရန်စာချုပ်တင်ပြ၍ မှတ်ပုံတင်အရောင်းအဝယ်စာချုပ် ချုပ်ဆိုရန်အတွက် မြေပုံ၊ မြေရာဇဝင်ရေးကူးခွင့်ပြုပါရန် လျှောက်ထားလာပါသည်။ ကန့်ကွက်လိုပါက ခိုင်လုံသောအထောက်အထားများ၊ မှတ်ပုံတင်စာချုပ်စာတမ်းများ၊ တရားရုံးဒီကရီများဖြင့် (၁၄)ရက်အတွင်း ကန့်ကွက်နိုင်ပါသည်။

မြို့ပြစီမံကိန်းနှင့် မြေစီမံခန့်ခွဲမှုဌာန
မန္တလေးမြို့တော်စည်ပင်သာယာရေးကော်မတီ

ကြော်ငြာစာ

မန္တလေးမြို့၊ ချမ်းမြသာစည်မြို့နယ်၊ မြို့သစ် (၁)ရပ်ကွက်၊ အကွက်အမှတ် ဏ-၉၊ ဦးပိုင်အမှတ် (၁၃-ခ)/နဒီမြောင်းနှင့် သံလမ်းကြား၊ သိပ္ပံလမ်းနှင့် ငုရွှေဝါလမ်းကြားရှိ ဦးမြင့်ဟန် အမည်ပေါက်ဂရန်မြေကွက်အား မှတ်ပုံတင်အပေးစာချုပ်အမှတ် (၂၂၉၈/၂၀၀၆)ဖြင့် ပေးကမ်းခြင်းကို လက်ခံခဲ့သူများဖြစ်သော ဒေါ်မိုးသီဟန် [၁၂/မရက(နိုင်) ၁၄၄၄၄၀]၊ ဦးကောင်းမြတ်(ခ) ဦးကောင်းဆက် [၁၂/မရက(နိုင်) ၁၄၄၄၇၅]တို့၏ အထူးကိုယ်စားလှယ်လွှဲစာအမှတ် (၆၂၇၉/၂၀၂၂)ဖြင့် လွှဲအပ်ခြင်းခံရသူ ဒေါ်အေးမြတ်နွယ် [၉/ခအဇ(နိုင်)၀၀၁၀၂၅]၊ MDYNE-၀၀၆၀၃၈ က ဂရန်စာချုပ်တင်ပြ၍ မှတ်ပုံတင်အရောင်းအဝယ်စာချုပ် ချုပ်ဆိုရန်အတွက် မြေပုံ၊ မြေရာဇဝင်ရေးကူးခွင့်ပြုပါရန် လျှောက်ထားလာပါသည်။ ကန့်ကွက်လိုပါက ခိုင်လုံသောအထောက်အထားများ၊ မှတ်ပုံတင်စာချုပ်စာတမ်းများ၊ တရားရုံးဒီကရီများဖြင့် (၁၄)ရက်အတွင်း ကန့်ကွက်နိုင်ပါသည်။

မြို့ပြစီမံကိန်းနှင့် မြေစီမံခန့်ခွဲမှုဌာန
မန္တလေးမြို့တော်စည်ပင်သာယာရေးကော်မတီ

မွေးသက္ကရာဇ်အမှန်

သထုံမြို့နယ်၊ တာယာစက်ရုံဝင်း၊ ကြာပန်းကျေးရွာနေ (ဘ) ဦးစိုးသိန်း၏သား ဦးတင်ဝေ [၇/ပတန(နိုင်)၀၁၆၅၇၈] ၏ မွေးသက္ကရာဇ်အမှန်မှာ (၁၃-၅-၁၉၆၇) ဖြစ်ပါကြောင်း။

ဦးတင်ဝေ
[၇/ပတန(နိုင်)၀၁၆၅၇၈]

ပျောက်ဆုံးကြောင်း

ကျွန်တော် ဦးအာကာသွင်ထူး [၁၂/ပဇတ(နိုင်) ၀၂၉၆၁၆] ကိုင်ဆောင်သော CDC-76296၏ result sheet သည် ပျောက်ဆုံးသွားပါသဖြင့် တွေ့ရှိပါက အကြောင်းကြားပေးပါရန်။ **Ph:09-250141130**

ကြော်ငြာစာ

မန္တလေးမြို့၊ ချမ်းမြသာစည်မြို့နယ်၊ ထွန်းတုံးရပ်ကွက်၊ အကွက်အမှတ် ဖ-၂၀၊ ဦးပိုင်အမှတ်(၁)၊ ၅၅ လမ်း၊ ၁၁၀ နှင့် ၁၁၁ လမ်းကြားရှိ တောဂရန်မြေကွက် အမည်ပေါက်သူ ဒေါ်အေးအေး၏ [SP ရသူ ချင်လှဲဝါ(ခ)မမြသန်း] ထံမှ မှတ်ပုံတင်အရောင်းအဝယ်စာချုပ်အမှတ် (၁၄၀၇/၂၀၀၈)ဖြင့် ဝယ်ယူခဲ့သူ ဦးဇော်နိုင် [၁၃/သပန(ဧည့်) ၀၀၀၁၄၃] က တောဂရန်စာချုပ်နှင့်အတူ အမှုတွဲအမှတ်-၅၀၁၁/၂၀၂၃-၂၀၂၄ ဖြင့် တောမှမြို့ပြောင်း/သက်တမ်းတိုး/အမည်ပြောင်း လျှောက်ထားလာပါသည်။ ကန့်ကွက်လိုပါက ခိုင်လုံသောအထောက်အထားများ၊ မှတ်ပုံတင်စာချုပ်စာတမ်းများ၊ တရားရုံးဒီကရီများဖြင့် (၁၄)ရက်အတွင်း ကန့်ကွက်နိုင်ပါသည်။

မြို့ပြစီမံကိန်းနှင့်
မြေစီမံခန့်ခွဲမှုဌာန
မန္တလေးမြို့တော်
စည်ပင်သာယာရေးကော်မတီ

ကန့်ကွက်နိုင်ကြောင်း အများသိစေရန် ကြေညာခြင်း

ရန်ကုန်မြို့၊ ကမာရွတ်မြို့နယ်၊ အမှတ်(၃) ရပ်ကွက်၊ လှည်းတန်းလမ်းမ၊ တိုက်အမှတ် (၂၀)၊ ၄-ထပ်၊ (၃)ခန်းတွဲတိုက်၏ အခန်းအမှတ် (၂၀-အိပ်ချ်) ဒုတိယထပ်(၂)လွှာ၊ အလျား ၁၀'xအနံ ၅၅' အကျယ်အဝန်းရှိ တိုက်ခန်းနှင့် အကျိုးခံစားခွင့် အရပ်ရပ်အားလုံးကို ဒေါ်မော် [၁၂/သကတ(နိုင်)၀၆၈၁၉၂] ကိုင်ဆောင်သူမှ ၎င်းတရားဝင်ပိုင်ဆိုင်ကြောင်း၊ အရှုပ်အရှင်းကင်းရှင်းကြောင်း ဝန်ခံကတိပြုရောင်းချလာသဖြင့် ဦးဝင်းညွန့်အောင် [၇/ပခန(နိုင်) ၁၆၈၉၅၀]၊ ဒေါ်ဝင်းဝင်းမာ [၁၄/ရကန(နိုင်)၀၁၄၀၀၂] ကိုင်ဆောင်သူမှ ရောင်းသည့်တန်ဖိုးနှင့်ပင် ဝယ်ယူရန်အတွက် စရန်ငွေတစ်စိတ်တစ်ဒေသကို ပေးချေထားပြီးဖြစ်ပါသည်။

တိုက်ခန်းဝယ်ယူမှုနှင့် ပတ်သက်၍ ကန့်ကွက်လိုပါက ဤကြော်ငြာပါသည့်နေ့မှစ၍ (၁၄) ရက်(နှစ်ပတ်)အတွင်း စာချုပ်စာတမ်း (မူရင်း) အထောက်အထားခိုင်လုံစွာဖြင့် ကျွန်ုပ်ထံ လာရောက်ကန့်ကွက်နိုင်ပါသည်။ သတ်မှတ်ရက်ကျော်လွန်၍ ကန့်ကွက်မည့်သူမရှိပါက တိုက်ခန်းအပြီးအပိုင် အရောင်းအဝယ်စာချုပ်ကို ဥပဒေနှင့်အညီ ဆက်လက်ဆောင်ရွက်သွားမည်ဖြစ်ကြောင်း အများသိစေရန်ကြေညာအပ်ပါသည်။

ဒေါ်ဝင်းဝင်းမာ (ဘ)ဦးသန်းအေး
[၁၄/ရကန(နိုင်)၀၁၄၀၀၂]
ဖုန်း-၀၉-၂၆၁၇၇၂၄၁၃

"အများသိစေရန်ကြေညာချက်"

ရန်ကုန်မြို့၊ သာကေတမြို့နယ်၊ (၁၀)တောင်ရပ်ကွက်၊ ရတနာပုံ(၈)လမ်း၊ အေးနန္ဒာအိမ်ရာ၊ စုပေါင်းအဆောက်အအုံ အကွက်အမှတ်(၆၅၈)၊ အခန်းအမှတ် (၁၀၁)၊ ပထမထပ်ဟုခေါ်တွင်သော နေအိမ်တိုက်ခန်းသည် ရန်ကုန်မြို့၊ မြို့ရွာနှင့် အိုးအိမ်ဖွံ့ဖြိုးရေးဦးစီးဌာနတွင် ဒေါ်အေးကျင် (TPN-၀၇၆၈၂၇)အမည်ဖြင့် မှတ်သားတည်ရှိပါသည်။ အမည်ပေါက် ဒေါ်အေးကျင်ထံမှ (၂-၄-၂၀၀၈)ရက်စွဲပါ တိုက်ခန်းအရောင်းအဝယ်ကတိစာချုပ်ဖြင့် ဦးထိုက်အောင်နှင့် မိဒေဝီအောင်တို့ကလည်းကောင်း၊ ယခုရောင်းချသူ ဦးထိုက်အောင် [၉/ လဝန(နိုင်)၀၀၈၉၂၅]က ဒေါ်မိဒေဝီအောင်ထံမှ (၄-၇-၂၀၂၃) ရက်စွဲပါ နှစ်ဦးသဘောတူ အိမ်အရောင်းအဝယ်ကတိစာချုပ်ဖြင့် ဆက်လက်ဝယ်ယူပိုင်ဆိုင်ထားကြောင်း ဆက်စပ်စာချုပ်များကိုပြသပြီး အပြီးအပိုင်လွှဲပြောင်းရောင်းချလိုကြောင်း၊ စီမံခန့်ခွဲရောင်းချပိုင်ခွင့်ရှိကြောင်း ဦးထိုက်အောင်က ဝန်ခံကတိပြုပြီး အဆိုပြုကမ်းလှမ်းသဖြင့် ကျွန်ုပ်၏မိတ်ဆွေများက အပြီးအပိုင်ဝယ်ယူရန် ရောင်းဖိုးငွေတစ်စိတ်တစ်ဒေသကို ပေးချေထားပြီးဖြစ်ပါသည်။ ဤအခန်းအရောင်းအဝယ်ကို ကန့်ကွက်လိုသူများသည် ဤကြေညာပါသည့်နေ့မှစ၍ (၇)ရက်အတွင်း ပိုင်ဆိုင်မှုအထောက်အထား (မူရင်း)ဖြင့် ကျွန်ုပ်ထံ လာရောက်ကန့်ကွက်နိုင်ပါကြောင်းနှင့် သတ်မှတ်ရက်အတွင်း လာရောက်ကန့်ကွက်ခြင်းမရှိပါက အရောင်းအဝယ်ကို ဥပဒေနှင့်အညီ ပြီးဆုံးသည်အထိ ဆက်လက်ဆောင်ရွက်သွားမည်ဖြစ်ပါကြောင်း အများသိစေရန် ကြေညာအပ်ပါသည်။

လွှဲအပ်ညွှန်ကြားချက်အရ -
ဦးအောင်ဇော်မြတ် (LL.B.)တရားလွှတ်တော်ရှေ့နေ (စဉ်-၈၅၀၉)
အမှတ်-၁၇၈၊ အခန်း(၅)၊ ဗိုလ်အောင်ကျော်လမ်း၊ ဗိုလ်တထောင်မြို့နယ်။
ဖုန်း-၀၉-၄၃၀၈၂၁၉၂၊ ၀၉-၅၄၁၂၇၅၊ ၀၉-၈၇၅၅၅၇၇၄၅

အများသိစေရန် ကြေညာချက်

ကျွန်ုပ်တို့၏ မိတ်ဆွေ ဒေါ်စုစုရီ [၇/ ညလပ(နိုင်)၀၀၇၆၉၆] ၏ လွှဲအပ်ညွှန်ကြားချက်အရ အများသိစေရန် ကြေညာအပ်ပါသည်။

ကျွန်ုပ်တို့၏မိတ်ဆွေ တရားဝင်အမည်ပေါက်ပိုင်ဆိုင်လျက်ရှိသော ရန်ကုန်မြို့၊ ဒဂုံမြို့သစ်(တောင်ပိုင်း) မြို့နယ်၊ (၆၅) ရပ်ကွက်၊ ပုလဲမွန်အိမ်ရာ၊ တိုက် (၈)၊ အခန်းအမှတ်-၂၀၂ ကို အပြီးအပိုင်ဝယ်ယူရန် အမှတ်-၁၁၆၀၊ အောင်ချမ်းသာ (၈) လမ်း၊ ၇/အနောက်ရပ်ကွက်၊ သာကေတမြို့နယ်၊ ရန်ကုန်မြို့တွင်နေထိုင်သူ ဒေါ်ယဉ်မြတ်ဦး [၁၂/မဂတ(နိုင်)၀၉၄၂၁၁] မှ ဝယ်ယူရန် ရောင်းဖိုးငွေတန်ဖိုးအနက်မှ တစ်စိတ်တစ်ဒေသကို စရန်ငွေအဖြစ် (၆-၉-၂၀၂၃) ရက်တွင် " တိုက်ခန်းဘဏ်ချေးငွေဖြင့် နှစ်ဦးသဘောတူ အပြီးအပိုင်အရောင်းအဝယ်စရန်ပေးကတိစာချုပ်" ဟူသောခေါင်းစဉ်ဖြင့် စရန်ငွေပေးချေကတိစာချုပ်ကို ချုပ်ဆိုခဲ့ပါသည်။

၎င်းစရန်ငွေပေးကတိစာချုပ်၏ စာမျက်နှာ (၂)၊ အပိုဒ်(၄) တွင် အထက်ဖော်ပြပါ အရောင်း အဝယ်ပြုလုပ်သည့်တိုက်ခန်း၏ ပေးချေရန် ကျန်ရှိငွေအပြည့်အဝကို (၂၁-၁၀-၂၀၂၃) ရက်တွင် ပေးချေပါမည်ဟု ဝန်ခံကတိပြုခဲ့ပါသည်။

ယခုအခါတွင် အထက်ဖော်ပြပါတိုက်ခန်းကို စရန်ငွေပေးချေသူ ဒေါ်ယဉ်မြတ်ဦးမှ စရန်ငွေပေးချေပြီးနောက် ပေးချေရန် ကျန်ရှိငွေကို လုံးဝဆက်လက်ပေးချေနိုင်ခြင်းမရှိတော့ပါ။ ထို့အပြင် ရောင်းချသူနှင့်တကွ နှစ်ဖက်အကျိုးဆောင်များနှင့် သက်သေလူကြီးများရှေ့တွင် ဒေါ်ယဉ်မြတ်ဦးမှ အထက်ဖော်ပြခဲ့ပြီးဖြစ်သော စရန်ငွေ တစ်စိတ်တစ်ဒေသကို လုံးဝ လက်လွှတ်ဆုံးရှုံးခံမည်ဟု ပြောဆိုခဲ့ပြီး ၎င်း၏ပေးချေမည့်ရက်ကို ကျော်လွန်သည့် (၆-၉-၂၀၂၃) နေ့စွဲပါ စရန်ငွေပေး ကတိစာချုပ်မူရင်းကိုလည်း စရန်ငွေလက်ခံသူ (ရောင်းချသူ) ဒေါ်စုစုရီ [၇/ညလပ(နိုင်)၀၀၇၆၉၆] သို့ ၎င်းကိုယ်တိုင် ပြန်လည် ပေးအပ်ခဲ့ပါသည်။

သို့ဖြစ်ပါ၍ အထက်ဖော်ပြပါ တိုက်ခန်းကို ပိုင်ရှင်ဖြစ်သူ ဒေါ်စုစုရီ [၇/ညလပ(နိုင်)၀၀၇၆၉၆] မှပင် လက်ရှိ တရားဝင် ပိုင်ဆိုင်လက်ဝယ်ရှိနေပါကြောင်း အများသိစေရန် ကြေညာအပ်ပါသည်။

ညွှန်ကြားချက်အရ

ဒေါ်အေးမြင့်ရီ	ဒေါ်ခိုင်စိုးမြင့်	ဦးသိန်းညွှန့်
BSc,DA, HGP, R.L, DBL, DML, DIL	LL.B (စဉ်-၁၀၀၆၃)	BA, HGP, R.L, DBL, DML, DIL
တရားလွှတ်တော်ရှေ့နေ (စဉ်-၁၃၁၇၃)	တရားလွှတ်တော်ရှေ့နေ	တရားလွှတ်တော်ရှေ့နေ (စဉ်-၃၅၆၁)
ဖုန်း-၀၉-၇၉၈၈၇၅၉၀	၀၉-၄၂၁၀၃၅၉၆၃	၀၉-၅၀၅၃၁၀၇

အမှတ်-၁၄၂၊ ပထမထပ်၊ ၃၉-လမ်း (အောက်)၊ ကျောက်တံတားမြို့နယ်၊ ရန်ကုန်မြို့။

ကန့်ကွက်နိုင်ကြောင်းကြေညာခြင်း

ရန်ကုန်မြို့၊ သာကေတမြို့နယ်၊ ၆/အနောက်ရပ်ကွက်၊ ဝေဇယန္တာ(၁၅)လမ်း၊ အမှတ် (၆၇၇/က)၊ (၁)ခန်းတွဲ (၆)ထပ်တိုက်၏ ဒုတိယထပ် (၃လွှာ)၊ အကျယ်အဝန်း (၁၈x၅၄) ပေရှိ တိုက်ခန်းနှင့် ယင်းတိုက်ခန်းပေါ်ရှိ အကျိုးခံစားခွင့် အရပ်ရပ်အားလုံးတို့ကို လက်ရှိထားပိုင်ဆိုင်၍ တရားဝင်လွှဲပြောင်းရောင်းချခွင့်ရှိသူ ဦးကိုကိုအောင် [၆/ထဝန(နိုင်)၀၉၈၆၄၂] ထံမှ ကျွန်ုပ်၏မိတ်ဆွေ ဦးကျော်ဇင်ထွဋ် [၁၂/ရကန(နိုင်)၀၇၅၃၂၅] က အပြီးအပိုင်ဝယ်ယူရန် တိုက်ခန်းတန်ဖိုး၏တစ်စိတ်တစ်ဒေသအား ပေးချေထားပြီးဖြစ်ပါသည်။ ကန့်ကွက်လိုသူများရှိပါက ခိုင်လုံသော တရားဝင် စာရွက်စာတမ်းမူရင်းများနှင့်အတူတကွ ကျွန်ုပ်ထံသို့ ယနေ့သတင်းစာကြေညာသည့်နေ့မှ (၇)ရက်အတွင်း လာရောက်ကန့်ကွက်နိုင်ပါသည်။ သတ်မှတ်ရက်ကျော်လွန်ပါက တိုက်ခန်းအရောင်းအဝယ်ကို ဥပဒေနှင့်အညီ ဆက်လက်ဆောင်ရွက်သွားမည်ဖြစ်ကြောင်း ကြေညာအပ်ပါသည်။

လွှဲအပ်ညွှန်ကြားချက်အရ-

ဦးဉာဏ်မင်းထက်(LL.B)	ဒေါ်ယုဇနကို(LL.B)
အထက်တန်းရှေ့နေ (စဉ်- ၅၂၃၁၂)	အထက်တန်းရှေ့နေ (စဉ်-၅၂၇၄၆)

အမှတ် (၂၈၀/က)၊ ညီညွတ်ရေးလမ်း၊ (၃၈)ရပ်ကွက်၊ မြောက်ဒဂုံမြို့နယ်။
ဖုန်း-၀၉-၉၇၇၁၂၈၁၃၈၊ ၀၉-၄၂၀၀၉၉၄၆၄

ကန့်ကွက်နိုင်ကြောင်းကြေညာခြင်း

ရန်ကုန်မြို့၊ သာကေတမြို့နယ်၊ (၉)ရပ်ကွက်၊ နဝရတ်လမ်း၊ Water Front Villa၊ အမှတ် (၆)၊ အခန်းအမှတ် (၁၀၁)၊ (၂)ခန်းတွဲ(၃)ထပ်တိုက်၏ ပထမထပ်၊ အကျယ်အဝန်း (၁၃၆၄) စတုရန်းပေရှိ တိုက်ခန်းနှင့် ယင်းတိုက်ခန်းပေါ်ရှိ အကျိုးခံစားခွင့်အရပ်ရပ်အားလုံးတို့ကို လက်ရှိထားပိုင်ဆိုင်၍ တရားဝင်လွှဲပြောင်းရောင်းချခွင့်ရှိသူ ဦးဒူဝါဂုတ်ဒေါင် [၁၃/လရန(နိုင်)၀၉၇၂၄၈] ထံမှ ကျွန်ုပ်၏မိတ်ဆွေ ဒေါ်မျိုးမျိုးမင်းအိ [၁၀/ဘလန(နိုင်)၀၆၈၈၆၉] က အပြီးအပိုင်ဝယ်ယူရန် တိုက်ခန်းတန်ဖိုး၏ တစ်စိတ်တစ်ဒေသအား ပေးချေထားပြီးဖြစ်ပါသည်။ ကန့်ကွက်လိုသူများရှိပါက ခိုင်လုံသော တရားဝင်စာရွက်စာတမ်းမူရင်းများနှင့်အတူတကွ ကျွန်ုပ်ထံသို့ ယနေ့သတင်းစာကြေညာသည့်နေ့မှ (၇)ရက်အတွင်း လာရောက်ကန့်ကွက်နိုင်ပါသည်။ သတ်မှတ်ရက်ကျော်လွန်ပါက တိုက်ခန်းအရောင်းအဝယ်ကို ဥပဒေနှင့်အညီ ဆက်လက်ဆောင်ရွက်သွားမည်ဖြစ်ကြောင်း ကြေညာအပ်ပါသည်။

လွှဲအပ်ညွှန်ကြားချက်အရ-

ဦးဉာဏ်မင်းထက်(LL.B)	ဒေါ်ယုဇနကို(LL.B)
အထက်တန်းရှေ့နေ (စဉ်- ၅၂၃၁၂)	အထက်တန်းရှေ့နေ (စဉ်-၅၂၇၄၆)

အမှတ် (၂၈၀/က)၊ ညီညွတ်ရေးလမ်း၊ (၃၈)ရပ်ကွက်၊ မြောက်ဒဂုံမြို့နယ်။
ဖုန်း-၀၉-၉၇၇၁၂၈၁၃၈၊ ၀၉-၄၂၀၀၉၉၄၆၄

ကန့်ကွက်နိုင်ကြောင်းကြေညာခြင်း

ရန်ကုန်မြို့၊ စမ်းချောင်းမြို့နယ်၊ မုန့်/တောင်ရပ်ကွက်၊ ဇေယျာသုခလမ်း၊ အမှတ် (၂၁)၊ (၂)ခန်းတွဲ (၆)ထပ်တိုက်၏(၆)လွှာ(B)(ခြေရင်းခန်း)၊ အကျယ်အဝန်း (၁၁.၆x၄၈) ပေရှိ တိုက်ခန်းနှင့် ယင်းတိုက်ခန်းပေါ်ရှိ အကျိုးခံစားခွင့် အရပ်ရပ်အားလုံးတို့ကိုလက်ရှိထားပိုင်ဆိုင်၍ တရားဝင်လွှဲပြောင်းရောင်းချခွင့်ရှိသူ ဒေါ်မြင့်မြင့်သန်း [၈/နမန(နိုင်)၀၀၀၈၈၅] ထံမှ ကျွန်ုပ်၏မိတ်ဆွေ ဦးသူရထွန်း [၁၂/ဥကမ(နိုင်) ၂၂၆၈၉၉]၊ ဒေါ်စန်းစန်းနိုင်[၇/ဒဥန(နိုင်)၁၂၉၂၀၇] က အပြီးအပိုင်ဝယ်ယူရန် တိုက်ခန်းတန်ဖိုး၏ တစ်စိတ်တစ်ဒေသအား ပေးချေထားပြီးဖြစ်ပါသည်။ ကန့်ကွက်လိုသူများရှိပါက ခိုင်လုံသောတရားဝင်စာရွက်စာတမ်း မူရင်းများနှင့်အတူတကွ ကျွန်ုပ်ထံသို့ ယနေ့သတင်းစာကြေညာသည့်နေ့မှ (၇)ရက်အတွင်း လာရောက်ကန့်ကွက်နိုင်ပါသည်။ သတ်မှတ်ရက်ကျော်လွန်ပါက တိုက်ခန်းအရောင်းအဝယ်ကို ဥပဒေနှင့်အညီ ဆက်လက်ဆောင်ရွက်သွားမည်ဖြစ်ကြောင်း ကြေညာအပ်ပါသည်။

လွှဲအပ်ညွှန်ကြားချက်အရ-

ဦးဉာဏ်မင်းထက်(LL.B)	ဒေါ်ယုဇနကို(LL.B)
အထက်တန်းရှေ့နေ (စဉ်- ၅၂၃၁၂)	အထက်တန်းရှေ့နေ (စဉ်-၅၂၇၄၆)

အမှတ် (၂၈၀/က)၊ ညီညွတ်ရေးလမ်း၊ (၃၈)ရပ်ကွက်၊ မြောက်ဒဂုံမြို့နယ်။
ဖုန်း-၀၉-၉၇၇၁၂၈၁၃၈၊ ၀၉-၄၂၀၀၉၉၄၆၄

အများသိစေရန်ကြော်ငြာ

တောင်ဥက္ကလာပမြို့နယ်၊မြေတိုင်းရပ်ကွက်အမှတ်-၁၂၊မြေကွက်အမှတ်-၇၈၃၊မြေကွက်တည်နေရာအမှတ်(၇၈၃)၊မာဃ(၈)လမ်း၊(၁၂)ရပ်ကွက်၊တောင်ဥက္ကလာပမြို့နယ်၊ဦးသိန်းဝင်း(၁၂/ဥကတ(နိုင်)၀၀၇၂၃၃)အမည်ပေါက်နှစ်(၆၀)ဂရန်မြေအားအမည်ပေါက်-ဦးသိန်းဝင်းမှနှစ်(၆၀)ဂရန်မူရင်းသည်လက်ဝယ်သိမ်းဆည်းထားရာမှအထားအသိုမှားကာပျောက်ဆုံးသွားကြောင်းတရားရုံးကျမ်းကျိန်လွှာ၊ရဲစခန်းထောက်ခံစာ၊ရပ်ကွက်အုပ်ချုပ်ရေးမှူးရုံး၏ထောက်ခံစာတို့တင်ပြ၍၎င်း၏GPရရှိထားသူဦးဝင်းမြင့်(၁၄/အမန(နိုင်)၁၀၉၄၅၈)မှဂရန်မိတ္တူလျှောက်ထားလာရာလုပ်ထုံးလုပ်နည်းနှင့်အညီဆောင်ရွက်ပြီးကန့်ကွက်သူမရှိသဖြင့်ဂရန်မိတ္တူခွင့်ပြုပြီးမူလဂရန်(၁၄-၁၂-၉၃)ရက်နေ့တွင်ထုတ်ပေးထားသည့်ဦးသိန်းဝင်း(၁၂/ဥကတ(နိုင်)၀၀၇၂၃၃)အမည်ပေါက်နှစ်(၆၀)မြေငှားစာချုပ်အမှတ်-တဥ/၁၂-၀၈၉၁/၉၃မူရင်းဂရန်စာအုပ်အားဌာနမှပယ်ဖျက်ပြီးဖြစ်ကြောင်းအများသိစေရန်အသိပေးကြေညာအပ်ပါသည်။

ဌာနမှူး(ဒုတိယညွှန်ကြားရေးမှူးချုပ်)
မြို့ပြမြေစီမံခန့်ခွဲမှုဌာန၊ရန်ကုန်မြို့တော်စည်ပင်သာယာရေးကော်မတီ

ကန့်ကွက်နိုင်ကြောင်းကြော်ငြာ

ရွှေပြည်သာမြို့နယ်၊ မြေတိုင်းရပ်ကွက်အမှတ်(၃၅)၊ မြေကွက်အမှတ် (၁၈၁၉)၊ ဧရိယာ(၀.၀၅၅)ဧက၊ မြေကွက်တည်နေရာအမှတ်(၁၈၁၉)၊ သီရိမင်္ဂလာပတ်လမ်း၊ (၅/၈)ရပ်ကွက်၊ ရွှေပြည်သာမြို့နယ်၊ ဦးချစ်လှိုင်(၁၂/ကမရ(နိုင်)၀၂၁၅၅၈) နှစ်(၆၀)မြေငှားဂရန်မြေအားအမည်ပေါက်ဦးချစ်လှိုင် [၁၂/ကမရ(နိုင်)၀၂၁၅၅၈] သည် (၁၀-၁၀-၂၀၂၀) ရက်နေ့တွင်လည်းကောင်း၊ဇနီးဖြစ်သူဒေါ်စန်းရီ [၁၂/ကမရ(နိုင်)၀၂၁၃၂၁] သည် (၆-၂-၂၀၀၅)ရက်နေ့တွင်လည်းကောင်း အသီးသီးကွယ်လွန်သဖြင့်၎င်းတို့၏ ကျန်ရစ်သူ သား/သမီးများဖြစ်ကြသော ဒေါ်မြင့်မြင့်စန်း [၁၂/ကမရ(နိုင်)၀၂၁၀၃၃]၊ ဦးမျိုးဆန်း [၁၂/ကမရ(နိုင်)၀၂၁၈၅၈]၊ ဦးညီညီအောင် [၁၂/ကမရ(နိုင်)၀၃၈၁၈၂] တို့မှ ကွယ်လွန်သူမိဘများတွင် သား/သမီးအရင်းများဖြစ်ကြသော ၎င်းတို့မောင်နှမ(၃)ဦးတည်းကိုသာ မွေးဖွားထွန်းကားခဲ့ကြောင်း၊ အခြားသောသား/သမီး၊ မွေးချင်းတစ်ဦးတစ်ယောက်မျှမရှိကြောင်း၊ ကိတ္တိမသားသမီးများလည်း မွေးစားထားခဲ့ခြင်းလုံးဝမရှိကြောင်း၊ အထက်ဖော်ပြပါမြေကွက်နှင့် မြေကွက်ပေါ်ရှိ အကျိုးခံစားခွင့်အားလုံးတို့အား ၎င်းတို့မောင်နှမ(၃)ဦးတည်းကသာလျှင် မြန်မာဓလေ့ထုံးတမ်းဥပဒေနှင့် အမွေဆက်ခံခြင်းဆိုင်ရာ ဥပဒေတို့အရ တရားဝင်အမွေဆက်ခံပိုင်ဆိုင်ပါကြောင်း ဒဂုံမြို့နယ်တရားရုံး၏ (၂၈-၄-၂၀၂၂) ရက်စွဲဖြင့် ကျိန်ဆိုထားသည့် တရားရုံးကိုယ်တိုင်ကျမ်းကျိန်လွှာအမှတ်-၄/၂၀၉၅/၂၀၂၂၊ သက်သေ(၂)ဦး၏ ထောက်ခံကျမ်းကျိန်လွှာ(၂)စောင်၊ ဦးချစ်လှိုင်၊ဒေါ်စန်းရီတို့၏ သေဆုံးမှုလက်မှတ်(၂)စောင်၊ ဦးချစ်လှိုင်အမည်ပေါက် ဂရန်မူရင်း၊ အိမ်ထောင်စုလူဦးရေစာရင်းများ၊ နိုင်ငံသားစိစစ်ရေးကတ်ပြားတို့တင်ပြ၍ ပိုင်ဆိုင်ကြောင်းစာချုပ်ချုပ်ဆိုရန် မြေပုံကူးလျှောက်ထားလာရာ တရားဝင်ခိုင်လုံသောအထောက်အထားများဖြင့် ဤကြော်ငြာပါသည့်နေ့မှစ၍ (၇)ရက်အတွင်း ကန့်ကွက်နိုင်ပါကြောင်းနှင့် ကန့်ကွက်မှုမရှိပါက လုပ်ထုံးလုပ်နည်းအတိုင်း ဆက်လက်ဆောင်ရွက်ပေးမည်ဖြစ်ပါကြောင်း အသိပေးကြေညာအပ်ပါသည်။

ဌာနမှူး (ဒုတိယညွှန်ကြားရေးမှူးချုပ်)
မြို့ပြမြေစီမံခန့်ခွဲမှုဌာန
ရန်ကုန်မြို့တော်စည်ပင်သာယာရေးကော်မတီ

ဦးဝေလင်း [၁၂/မဂတ(နိုင်)၀၀၃၀၃၇] နှင့် အများသိစေရန်ကြေညာခြင်း

ဂျပန်နိုင်ငံ၊ တိုကျိုမြို့တွင် နေထိုင်သည့် ဒေါ်ဂျက်နီဖာ [၁၂/မဂတ(နိုင်) ၀၈၇၂၈၆] ၏ လွှဲအပ်ညွှန်ကြားချက်အရ အောက်ပါအတိုင်း ကြေညာအပ်ပါသည်-

ဂျပန်နိုင်ငံတွင် နေထိုင်သည့် ကျွန်ုပ်၏ မိတ်ဆွေ ဒေါ်ဂျက်နီဖာ၏ ချွေးမဖြစ်သူ ဒေါ်နီလာဝင်းခိုင်၏ မောင်အရင်းဖြစ်သူ ရန်ကုန်မြို့တွင် နေထိုင်သည့် ဦးကျော်သက်ခိုင်သည် ငွေကြေးအခက်အခဲရှိခဲ့သဖြင့် လူကြီးမင်းဦးဝေလင်း [၁၂/မဂတ(နိုင်)၀၀၃၀၃၇] အမှတ်(၅၇/၅၉)၊ (၄၉) လမ်းကို (အခန်းမမှတ်မိ) ဗိုလ်တထောင်မြို့နယ်၊ ရန်ကုန်မြို့ (မြန်မာ့သိင်္ဂီဆောက်လုပ်ရေး) နေထိုင်သူအား ကျွန်ုပ်၏မိတ်ဆွေ ဒေါ်ဂျက်နီဖာက ဖုန်းဖြင့်ဆက်သွယ်ပြီး ငွေချေးပေးရန် မေတ္တာရပ်ခံ အကူအညီတောင်းခံခဲ့ဖူးပါသည်။

ကျွန်ုပ်၏မိတ်ဆွေ ဒေါ်ဂျက်နီဖာက လူကြီးမင်းထံမှ စာချုပ်စာတမ်းဖြင့် ငွေချေးယူခဲ့ခြင်း မရှိခဲ့ပါ။ လူကြီးမင်းထံမှ ဦးကျော်သက်ခိုင်ကလည်းကောင်း၊ ဒေါ်နီလာဝင်းခိုင်ကလည်းကောင်း ငွေချေးခဲ့မှုအပေါ် ကျွန်ုပ်၏မိတ်ဆွေ ဒေါ်ဂျက်နီဖာက မပျက်မကွက် ပြန်လည်ပေးဆပ်ပါမည်ဟု တာဝန်ခံခြင်း၊ ဝန်ခံကတိပြုခဲ့ခြင်းလည်း မရှိခဲ့ပါ။

သို့ပါလျက် လူကြီးမင်းသည် ကျွန်ုပ်၏ မိတ်ဆွေ ဒေါ်ဂျက်နီဖာအား ဂုဏ်သိက္ခာကျဆင်းစေရန်နှင့် စိတ်ဆင်းရဲအနှောင့်အယှက်ဖြစ်စေရန် ဆိုရှယ်မီဒီယာမှတစ်ဆင့် စာဖြင့် အမျိုးမျိုးအနှောင့်အယှက်ပြုလုပ်နေကြောင်း သိရှိရပါသည်။

သို့ပါ၍ လူကြီးမင်းအနေဖြင့် အဆိုပါဆောင်ရွက်ချက်များအား မပြုလုပ်ရန်နှင့် ဆက်လက်ပြုလုပ်နေပါက ဥပဒေနှင့်အညီ အရေးယူဆောင်ရွက်သွားမည်ဖြစ်ပါကြောင်း လူကြီးမင်းနှင့် အများသိစေရန် ကြေညာအပ်ပါသည်။

လွှဲအပ်ညွှန်ကြားချက်အရ
ဒေါ်စုစုခိုင် (LL.B., LL.M.) တရားလွှတ်တော်ရှေ့နေ (စဉ်-၁၂၅၁၉)
အမှတ် ၉/၉၁၊ ဖရဲလမ်း၊ ကျောင်းကြီးစုရပ်ကွက်၊ တောင်ကြီးမြို့။
ဖုန်း-၀၉-၆၆၆၆၈၄၉၀၈

အမှားပြင်ဆင်ချက်

(၁၃-၁၀-၂၀၂၃) ရက်ထုတ်ကြေးမုံသတင်းစာ စာမျက်နှာ-၂၆ တွင် အများသိစေရန်ကြေညာခြင်း ကြေညာခဲ့ရာတွင် ဦးစိန်မြင့် (စဉ်-၁၀၉၁၆) တရားလွှတ်တော်ရှေ့နေဟု ကွန်ပျူတာစာစီရာတွင် မှားယွင်းခဲ့ပါသည်။ အမှန်မှာ ဦးစိန်မြင့် (စဉ်-၁၀၉၁၆) အထက်တန်းရှေ့နေဟု ပြင်ဆင်ဖတ်ရှုပါရန်။

ဦးစိန်မြင့်	ဦးဝင်းမောင်
စဉ်-၁၀၉၁၆	စဉ်-၅၀၄၅၈

အထက်တန်းရှေ့နေများ
အမှတ်(၂၀၃)၊ ပထမထပ်၊ မဟာဗန္ဓုလပန်းခြံလမ်း၊
ကျောက်တံတားမြို့နယ်၊ ရန်ကုန်မြို့။ ဖုန်း-၀၁၈-၃၇၇၄၀၆

အများသိစေရန်ကြေညာချက်

ရန်ကုန်မြို့၊သာကေတမြို့နယ်၊ ၁/ထူပါရုံရပ်ကွက်၊ မြင်တော်သာလမ်း၊ အမှတ်-၁၅၂၂(က)၊ နိုင်ငံသားအမှတ်[၁၂/သကတ(နိုင်)၁၀၂၄၈၆]ကိုင်ဆောင်သူ ဦးတင်မောင်အုန်း၏ လွှဲအပ်ညွှန်ကြားချက်အရ အောက်ပါအတိုင်း အများသိစေရန် ကြေညာအပ်ပါသည်-

ကျွန်မ၏မိတ်ဆွေနှင့် အဖ(ဦးထွေး)၏ သမီးဒေါ်ဝင်းဝင်းနိုင် [၁၂/သကတ(နိုင်)၁၀၂၁၆၅]တို့သည် လွန်ခဲ့သောနှစ်ပေါင်း(၃၀)ကျော်ခန့်မှစ၍ တရားဝင်လင်မယားအဖြစ် ပေါင်းသင်းနေထိုင်လာရာ သားတစ်ဦးထွန်းကားခဲ့ပါသည်။

၂၁-၁၀-၂၀၂၃ရက်တွင် နေအိမ်တွင်သိမ်းဆည်းထားသော ငွေကြေးများအား ကျွန်မ၏မိတ်ဆွေနှင့်သား မရှိခိုက် ဒေါ်ဝင်းဝင်းနိုင်သည် အိမ်ရှိငွေများ ယူဆောင်၍ နေအိမ်မှထွက်သွားခဲ့ပါသည်။

ဒေါ်ဝင်းဝင်းနိုင်သည် ကျွန်မ၏မိတ်ဆွေ ရှာဖွေထားသောပစ္စည်းများအား အကြိမ်ကြိမ်ယူဆောင်ခဲ့ပြီး ၂၁-၁၀-၂၀၂၃ရက်တွင် ၎င်း၏ဆန္ဒအလျောက် ငွေများယူပြီး အိမ်ပေါ်မှဆင်းသွားသည့်အတွက် ကျွန်မ၏မိတ်ဆွေနှင့် မသက်ဆိုင်တော့ပါကြောင်းနှင့် ၎င်းနှင့်ပတ်သက်သော ကိစ္စအဝဝအားတာဝန်ယူဖြေရှင်းပေးမည်မဟုတ်ကြောင်း အများသိစေရန်ကြေညာအပ်ပါသည်။ (မေးမြန်းခြင်းသည်းခံပါ)

ဦးတင်မောင်အုန်း၏
လွှဲအပ်ညွှန်ကြားချက်အရ-
ဒေါ်ခင်စန်းမူ B.A(LL.B) တရားလွှတ်တော်ရှေ့နေ(စဉ်-၈၂၅၇)
အမှတ်(၇၄၂)၊ ပထမထပ်၊ ဝေဇယန္တာ(၁၈)လမ်း၊ ၆/အနောက်ရပ်ကွက်၊
သာကေတမြို့နယ်၊ ရန်ကုန်မြို့။
ဖုန်း-၀၉-၄၃၁၅၀၃၈၂

ကန့်ကွက်နိုင်ကြောင်းအများသိစေရန်ကြေညာခြင်း

မန္တလေးတိုင်းဒေသကြီး၊ ပြင်ဦးလွင်ခရိုင်၊ ပြင်ဦးလွင်မြို့နယ်၊ ရပ်ကွက်ကြီး (၅)၊ ကွင်းအမှတ်(RA II)၊ ကွက်ပြင်-၂၊ ဦးပိုင်အမှတ်(၇၄)၊ မြေကွက်အမှတ်(၁၀-၉)၊ ဧရိယာ(၀.၄၆)ဧကရှိ နှစ်(၃၀)ဂရန်မြေအမျိုးအစား မြေကွက်နှင့် ယင်းမြေကွက်ပေါ်ရှိ ရုပ်ရှင်ရုံအဆောက်အဦအပါအဝင် ချယ်ရီလွင်ရုပ်ရှင်ရုံလုပ်ငန်းနှင့်တကွ ယင်းတို့နှင့်ပတ်သက်ဆက်နွှယ်လျက်ရှိသော အကျိုးခံစားခွင့်အရပ်ရပ်အားလုံးတို့မှာ ပြင်ဦးလွင်မြို့မြေစာရင်းဦးစီးဌာနတွင် ဦးမောင်လွင် (ခ) ဦးဂျက်ဂဒီပရာကပ်ရှ် [၁၂/ပဘတ(နိုင်)၀၂၃၃၂၁] ၏ အမည်ဖြင့် မှတ်သားတည်ရှိပြီး အဆိုပါမြေကွက်နှင့် အဆောက်အဦကို အမည်ပေါက်ပိုင်ရှင် ဦးမောင်လွင် (ခ) ဦးဂျက်ဂဒီပရာကပ်ရှ်က မိမိတစ်ဦးတည်းသာ လက်ရှိထားပိုင်ဆိုင်ကြောင်း၊ ရောင်းချပိုင်ခွင့်နှင့် စီမံခန့်ခွဲပိုင်ခွင့်ရှိကြောင်းဝန်ခံအဆိုပြုပြီး ရောင်းချရန်ကမ်းလှမ်းလာသဖြင့် ကျွန်ုပ်၏မိတ်ဆွေမှ အပြီးအပိုင်ဝယ်ယူရန် သဘောတူညီသောကြောင့် အရောင်းအဝယ်ပြုလုပ်သည့် တန်ဖိုးငွေများအနက်မှ အချို့ကို စရန်ငွေအဖြစ် ပေးချေထားပြီးဖြစ်ပါသည်။ သို့ပါ၍ အထက်ပါမြေကွက်၊ အဆောက်အဦနှင့် ချယ်ရီလွင်ရုပ်ရှင်ရုံလုပ်ငန်းအား အရောင်းအဝယ်ပြုလုပ်ခြင်းနှင့်စပ်လျဉ်း၍ကန့်ကွက်လိုပါက ကျွန်ုပ်ထံသို့ ယနေ့မှစ၍ (၇)ရက်အတွင်း ခိုင်လုံသောစာရွက်စာတမ်းအထောက်အထား (မူရင်း)များနှင့်တကွ လာရောက်ကန့်ကွက်နိုင်ပါသည်။ သတ်မှတ်ရက်အတွင်း ကန့်ကွက်မည့်သူမရှိပါက အရောင်းအဝယ်ကိုတည်ဆဲဥပဒေများနှင့်အညီ ပြီးဆုံးသည်အထိ ဆက်လက်ဆောင်ရွက်သွားမည်ဖြစ်ကြောင်း အများသိစေရန်ကြေညာအပ်ပါသည်။

လွှဲအပ်ညွှန်ကြားချက်အရ
ဦးမြတ်မောင်ရှင် (LL.B, D B L, DIL, DML)
အထက်တန်းရှေ့နေ (စဉ်-၃၈၈၈၆)
အမှတ်-၈၈၊ မြေညီထပ်၊ (၃၈)လမ်း(အောက်ဘလောက်)၊ (၇)ရပ်ကွက်၊
ကျောက်တံတားမြို့နယ်၊ ရန်ကုန်မြို့။
ဖုန်း-၀၉-၅၀၇၇၈၅၀

“BOROFONE” အမှတ်တံဆိပ်အားအများသိစေရန် အသိပေးကြေညာခြင်း

ရန်ကုန်မြို့၊ ဗဟန်းတောင်ညွန့်မြို့နယ်၊ သာယာကုန်းရပ်ကွက်၊ ယုဇနပလာဇာ၊ အမှတ်(အေ-၉ ပထမထပ်)တွင် တည်ထောင်ဖွဲ့စည်းထားသော Eaglesford Company Limited (Registration Number- 107635157)၏ လွှဲအပ်ညွှန်ကြားချက်အရ အောက်ပါအတိုင်း အများသိစေရန် ကြေညာအပ်ပါသည်-

BOROFONE

ကုန်အမှတ်တံဆိပ်အမည်အမှတ်အသား

ကျွန်ုပ်၏မိတ်ဆွေကုမ္ပဏီက BOROFONE ကုန်အမှတ်တံဆိပ်အမည်ဖြင့် Changer Set, Changer Head, Earphone, Air pod, Cable, Bluetooth Earphone, Speaker, Keyboard, Mouse, Smart Watch, Wireless Charger, Phone Stand, Car Holder, Car Charger, Desktop Socket, Memory Card, Memory Stick, Adapter, Power bank, OTG Stick Card Reader အစရှိသည့် ဆက်စပ်သောအပိုပစ္စည်းများကို မြန်မာနိုင်ငံ၏တစ်ဦးတည်း ကိုယ်စားလှယ်အဖြစ် မြန်မာနိုင်ငံတစ်ဝန်းလုံးတွင် ဖြန့်ဖြူးရောင်းချမည်ဖြစ်ပါသည်။ ထိုသို့ရောင်းချရာတွင် အထက်ဖော်ပြပါ BOROFONE ကုန်အမှတ်တံဆိပ် အမည်အမှတ်အသားဖြင့် ဆိုင်းဘုတ်၊ ဗီနိုင်းကြော်ငြာ၊ ငွေပြေစာဖြတ်ပိုင်း၊ တံဆိပ်တုံး၊ Letter Head, Internet, Website အစရှိသည်တို့တွင်ထည့်သွင်း၍ သော်လည်းကောင်း၊ ထုပ်ပိုးပစ္စည်းအမျိုးမျိုးတို့ပေါ်တွင် BOROFONE ကုန်အမှတ်တံဆိပ်ကို ဖိနှိပ်၊ ကပ်နှိပ်၊ ရိုက်နှိပ်၊ အသားတံဆိပ်အဖြစ်ပြုလုပ်၍ ဖြန့်ဖြူး ရောင်းချသွားမည်ဖြစ်ပါသည်။ သို့ဖြစ်ပါ၍ အထက်ဖော်ပြပါ ကုန်အမှတ်တံဆိပ်အမည်အား မိမိတစ်ဦးတည်း ပိုင်ဆိုင်သုံးစွဲခွင့်ရရှိရန် မူပိုင်ခွင့်ဦးစီးဌာနတွင် မှတ်ပုံတင်သွင်းထားကြောင်း အများသိစေရန် ကြေညာအပ်ပါသည်။

လွှဲအပ်ညွှန်ကြားချက်အရ-

ဒေါ်ဇာနည်ထွန်း	ဦးတင်မောင်စိန်	ဒေါ်နွယ်နီလင်း
(LL.B,D.B.L,D.I.L)	(LL.B)	(LL.B)
တရားလွှတ်တော်ရှေ့နေ	တရားလွှတ်တော်ရှေ့နေ	အထက်တန်းရှေ့နေ
(စဥ်-၆၈၅၅)	(စဥ်-၁၂၈၂၆)	(စဥ်-၅၄၄၅)

အမှတ်-၅၀၊ ၃၉လမ်း (ကမ်းနားဘလောက်)၊ ကျောက်တံတားမြို့နယ်၊ ရန်ကုန်မြို့၊ ဖုန်း-၀၉-၄၅၅၆၇၆၁၂၂

ကန့်ကွက်နိုင်ကြောင်း ကြော်ငြာ

လှိုင်သာယာမြို့နယ်၊ မြေတိုင်းရပ်ကွက်အမှတ် ၃/၄ နဝဒေး မြေကွက်အမှတ် ၁၆၅/က၊ ဧရိယာ (၀.၀၁၉)၏ မြေကွက်တည်နေရာ အမှတ် ၁၆၅/က နဝဒေးညွှာဥယျာဉ်အိမ်ရာ၊ လှိုင်သာယာမြို့နယ်၊ ဒေါ်မာလာကျော် [၁၂/မရက(နိုင်)၀၅၇၇၃၄] အမည်ပေါက် နှစ်(၆၀) ဂရန်မြေအား အမည်ပေါက် ဒေါ်မာလာကျော်[၁၂/မရက(နိုင်)၀၅၇၇၃၄] ကိုယ်တိုင်မှ ဂရန်မူရင်း၊ နိုင်ငံသားစိစစ်ရေးကတ်တို့ တင်ပြ၍ ဘဏ်ချေးရန် မြေပုံကူး လျှောက်ထားလာရာ မြေစာရင်းမှတ်ချက်ရှိ ၂၀၀၅ ခုနှစ် ဘဏ်ချေးမြေပုံကူး လျှောက်ထားခြင်းနှင့် ပတ်သက်၍ အဆိုပါဘဏ်ချေးမြေပုံမှာ ၎င်း၏လက်ဝယ်တွင် သိမ်းဆည်းထားရာမှ ပျောက်ဆုံးသွားခဲ့ကြောင်း၊ ဂရန်မူရင်းမှာ ၎င်း၏ လက်ဝယ်တွင်ရှိကြောင်း၊ မြေကွက်၏ အကျိုးခံစားခွင့်တို့အား အရှုပ်အရှင်း တစ်စုံတစ်ရာမရှိ ပိုင်ဆိုင်ထားသူဖြစ်ပြီး အခြားသူသို့ ရောင်းချခြင်း၊ ပေါင်နှံခြင်း၊ စွန့်လွှတ်ထားခြင်း၊ အာမခံအဖြစ် တင်သွင်းထားခြင်း ကင်းရှင်းပါကြောင်း၊ ၂၀၀၅ ခုနှစ်ကူးယူခဲ့သော ဘဏ်ချေးမြေပုံမူရင်းမှာ ပျောက်ဆုံးသွားသည်မှာ မှန်ကန်ပါကြောင်း၊ ၎င်းကိစ္စနှင့် ပတ်သက်၍ ပြဿနာတစ်စုံတစ်ရာ ပေါ်ပေါက်လာပါက တာဝန်ယူဖြေရှင်းမည် ဝန်ခံကတိပြု ကျမ်းကျိန်လွှာတင်ပြလာပါသဖြင့် ကန့်ကွက်ရန် ခိုင်လုံသော အထောက်အထားများဖြင့် ဤကြော်ငြာပါသည့်နေ့မှစ၍ (၇)ရက်အတွင်း ကန့်ကွက်နိုင်ပါကြောင်းနှင့် ကန့်ကွက်မှုမရှိပါက လုပ်ထုံးလုပ်နည်းအတိုင်း ဆက်လက်ဆောင်ရွက်ပေးမည်ဖြစ်ကြောင်း အသိပေး ကြေညာအပ်ပါသည်။

ဌာနမှူး (ဒုတိယညွှန်ကြားရေးမှူး(ချုပ်))
မြို့ပြမြေစီမံခန့်ခွဲမှုဌာန
ရန်ကုန်မြို့တော်စည်ပင်သာယာရေးကော်မတီ

ကြော်ငြာစာ

မန္တလေးမြို့၊ ချမ်းမြသာစည်မြို့နယ်၊ မြို့သစ်-၁ရပ်ကွက်၊ အကွက်အမှတ် ဏ-၉၊ ဦးပိုင်အမှတ်(၂၁-ခ) နဒီမြောင်းနှင့် သံလမ်းကြား၊ သိပ္ပံလမ်းနှင့် ၄ရွှေဝါလမ်းကြားရှိ ဦးမြင့်ဟန် အမည်ပေါက် ဂရန်မြေကွက်အား မှတ်ပုံတင်အပေးစာချုပ်အမှတ်(၂၂၉၈/၂၀၀၆)ဖြင့် ပေးကမ်းခြင်းကို လက်ခံခဲ့သူများဖြစ်သော ဒေါ်မိုးသီဟန် [၁၂/မရက(နိုင်)၁၄၄၄၄၀]၊ ဦးကောင်းဆက်(၁) ဦးကောင်းဆက် [၁၂/မရက(နိုင်)၁၄၄၄၇၅] တို့၏ အထွေထွေကိုယ်စားလှယ်လွှဲစာအမှတ် (၆၂၅၀/၂၀၂၂)ဖြင့် လွှဲအပ်ခြင်းခံရသူ ဒေါ်အေးမြတ်နွယ် [၉/ခအဇ(နိုင်)၀၀၁၀၂၅]၊ MDYNE-၀၀၆၀၃၈ က ဂရန်စာချုပ်တင်ပြ၍ မှတ်ပုံတင်အရောင်းအဝယ်စာချုပ် ချုပ်ဆိုရန်အတွက် မြေပုံ၊ မြေရာဇဝင်ရေးကူးခွင့်ပြုပါရန် လျှောက်ထားလာပါသည်။ ကန့်ကွက်လိုပါက ခိုင်လုံသော အထောက်အထားများ၊ မှတ်ပုံတင်စာချုပ်စာတမ်းများ၊ တရားရုံးဒီကရီများဖြင့် (၁၄)ရက်အတွင်း ကန့်ကွက်နိုင်ပါသည်။

မြို့ပြစီမံကိန်းနှင့် မြေစီမံခန့်ခွဲမှုဌာန
မန္တလေးမြို့တော်စည်ပင်သာယာရေးကော်မတီ

ကြော်ငြာစာ

မန္တလေးမြို့၊ ချမ်းမြသာစည်မြို့နယ်၊ မြို့သစ်-၁ရပ်ကွက်၊ အကွက်အမှတ် ဏ-၉၊ ဦးပိုင်အမှတ်(၁၈-ခ)၊ နဒီမြောင်းနှင့် သံလမ်းကြား၊ သိပ္ပံလမ်းနှင့် ၄ရွှေဝါလမ်းကြားရှိ ဦးမြင့်ဟန် အမည်ပေါက်ဂရန်မြေကွက်အား မှတ်ပုံတင်အပေးစာချုပ်အမှတ်(၂၂၉၈/၂၀၀၆)ဖြင့် ပေးကမ်းခြင်းကို လက်ခံခဲ့သူများဖြစ်သော ဒေါ်မိုးသီဟန်[၁၂/မရက(နိုင်)၁၄၄၄၄၀]၊ ဦးကောင်းမြတ်(၁)ဦးကောင်းဆက်[၁၂/မရက(နိုင်)၁၄၄၄၇၅]တို့၏ အထွေထွေကိုယ်စားလှယ်လွှဲစာအမှတ်(၆၂၅၀/၂၀၂၂)ဖြင့် လွှဲအပ်ခြင်းခံရသူ ဒေါ်အေးမြတ်နွယ် [၉/ခအဇ(နိုင်) ၀၀၁၀၂၅]၊ MDYNE-၀၀၆၀၃၈ က ဂရန်စာချုပ်တင်ပြ၍ မှတ်ပုံတင်အရောင်းအဝယ်စာချုပ်ချုပ်ဆိုရန်အတွက် မြေပုံ၊ မြေရာဇဝင် ရေးကူးခွင့်ပြုပါရန် လျှောက်ထားလာပါသည်။ ကန့်ကွက်လိုပါက ခိုင်လုံသော အထောက်အထားများ၊ မှတ်ပုံတင်စာချုပ်စာတမ်းများ၊ တရားရုံးဒီကရီများဖြင့် (၁၄)ရက်အတွင်း ကန့်ကွက်နိုင်ပါသည်။ **မြို့ပြစီမံကိန်းနှင့်မြေစီမံခန့်ခွဲမှုဌာန**
မန္တလေးမြို့တော်စည်ပင်သာယာရေးကော်မတီ

ဖခင်အမည်မှန်

အထက(၆)၊ ဗိုလ်တထောင်၊ Grade–8 (B)မှ မောင်သန့်ထူး ဇော် [၁၂/လသန(နိုင်)၀၁၈၀၃၃] ၏ ဖခင်အမည်မှန်မှာ ဦးမြတ်ကျော်ဦး [၁၄/ပသန(နိုင်) ၁၇၃၅၈၅] ဖြစ်ပါကြောင်း။

ဦးမြတ်ကျော်ဦး

ကြော်ငြာစာ

မန္တလေးမြို့၊ မဟာအောင်မြေမြို့နယ်၊ သံလျက်မော်အရှေ့ရပ်ကွက်၊ အကွက်အမှတ်(၄၃၃)၊ ဦးပိုင်အမှတ် ၂-ဆ/၁(ခဲဇင်း)၊ ၈၆ လမ်း၊ ၄၂လမ်းထောင့်ရှိ ဂရန်မြေကွက်အမည်ပေါက်သူ ဒေါ်အုန်းစိန်၊ ဦးတင်ရွှေ၊ ဦးအောင်ကျော်ဦး၊ ဒေါ်စန်းစန်းစိန်၊ ဒေါ်မြင့်မြင့်သန်း၊ ဒေါ်နီလာရှိန်တို့ (၆)ဦးအနက်၊ ဒေါ်အုန်းစိန်(၁) ဒေါ်အုံးစိန်ပါ (၄)ဦးထံမှ မှတ်ပုံတင်စွန့်လွှတ်စာချုပ်အမှတ်(၂၄၃၉/၂၀၂၃)ဖြင့် စွန့်လွှတ်ခြင်းကို လက်ခံသူ ဦးတင်ရွှေ [၉/မနတ(နိုင်)၀၈၆၉၁၈]၊ ဒေါ်စန်းစန်းစိန် [၉/မနတ(နိုင်)၀၀၀၂၂၃]တို့က အမွေထွဲအမှတ် ၅၀၀၅/၂၀၂၃-၂၀၂၄ ဖြင့် ဦးပိုင်ခွဲ/အမည်ပြောင်း လျှောက်ထားလာပါသည်။ ကန့်ကွက်လိုပါကခိုင်လုံသော အထောက်အထားများ၊ မှတ်ပုံတင်စာချုပ်စာတမ်းများ၊ တရားရုံးဒီကရီများ ဖြင့် (၁၄)ရက်အတွင်း ကန့်ကွက်နိုင်ပါသည်။

မြို့ပြစီမံကိန်းနှင့်မြေစီမံခန့်ခွဲမှုဌာန
မန္တလေးမြို့တော်
စည်ပင်သာယာရေးကော်မတီ

ကြော်ငြာစာ

မန္တလေးမြို့၊ မဟာအောင်မြေမြို့နယ်၊ ရဲမွန်တောင်ရပ်ကွက်၊ အကွက်အမှတ်(မ-၂၇)၊ဦးပိုင်အမှတ် ၃၁(ခဲဇင်း)၊ ၅၈x၅၉ လမ်းကြား၊ ၄၂x၄၃လမ်းကြားရှိ တောဂရန် မြေကွက်အမည်ပေါက်သူ ဗိုလ်ကြီးဝင်းဟန်၏ (SPရသူ ဒေါ်သန်းသန်းတင်)ထံမှ မှတ်ပုံတင်အရောင်းအဝယ်စာချုပ်အမှတ်(၁၅၅၀/၂၀၂၃)ဖြင့် ဝယ်ယူခဲ့သူ ဒေါ်သိမ့်မြတ်ထွေး [၅/ကလထ(နိုင်)၁၃၄၃၁၉]က တောဂရန်စာချုပ်နှင့်အတူ အမွေထွဲအမှတ် -၅၀၀၈/၂၀၂၃-၂၀၂၄ ဖြင့် တောမှမြို့ပြောင်း/ သက်တမ်းတိုး/ ဦးပိုင်ခွဲ/အမည်ပြောင်း လျှောက်ထားလာပါသည်။ ကန့်ကွက်လိုပါက ခိုင်လုံသော အထောက်အထားများ၊ မှတ်ပုံတင်စာချုပ်စာတမ်းများ၊ တရားရုံးဒီကရီများဖြင့် (၁၄)ရက်အတွင်း ကန့်ကွက်နိုင်ပါသည်။

မြို့ပြစီမံကိန်းနှင့်မြေစီမံခန့်ခွဲမှုဌာန
မန္တလေးမြို့တော်
စည်ပင်သာယာရေးကော်မတီ

ကြော်ငြာစာ

မန္တလေးမြို့၊ ပြည်ကြီးတံခွန်မြို့နယ်၊ ဂရုဝ်ရပ်ကွက်၊ အကွက်အမှတ် ၄၄-၁၊ ဦးပိုင်အမှတ်(၃၁)/၇၀x၇၁ ကြား၊ ကျွန်စစ်သားနှင့်ဇော်ဂျီလမ်းကြားရှိ တကမောင်သိန်း အမည်ပေါက် တောဂရန်မြေကွက်အား ဖခင် တကမောင်သိန်း၊ မိခင် ဒေါ်တင်လှတို့ ကွယ်လွန်၍ ကျန်ရစ်သူ သမီးများဖြစ်သော ဒေါ်မြတ်လေးနွယ် [၉/ပဒက(နိုင်)၁၄၉၅၀၄]၊ ဒေါ်ချိုမာနွယ် [၉/ပဒက(နိုင်) ၁၆၂ ၈၈၄]တို့က တောဂရန်၊ သေစာရင်း၊ တရားရုံးကျမ်းကျိန်ချက်၊ ရပ်ကွက်အုပ်ချုပ်ရေးမှူးရုံးထောက်ခံချက်များ တင်ပြ၍ အမွေဆက်ခံစာချုပ်ချုပ်ဆိုရန်အတွက် မြေပုံ၊ မြေရာဇဝင် ရေးကူးခွင့်ပြုပါရန် လျှောက်ထားလာပါသည်။ ကန့်ကွက်လိုပါက ခိုင်လုံသော အထောက်အထားများ၊ မှတ်ပုံတင်စာချုပ်စာတမ်းများ၊ တရားရုံးဒီကရီများဖြင့် (၁၄)ရက်အတွင်း ကန့်ကွက်နိုင်ပါသည်။

မြို့ပြစီမံကိန်းနှင့်မြေစီမံခန့်ခွဲမှုဌာန
မန္တလေးမြို့တော်
စည်ပင်သာယာရေးကော်မတီ

ရွှေဘိုတက္ကသိုလ် (အဝေးသင် သင်တန်း)

နဝမအကြိမ်ဘွဲ့နှင်းသဘင်ကြေညာချက်

၁။ ရွှေဘိုတက္ကသိုလ် (အဝေးသင် သင်တန်း)တွင် ကျင်းပခဲ့သည့် အောက်ဖော်ပြပါ ၂၀၁၉-ပညာသင်နှစ်နှင့် ၂၀၂၂-ပညာသင်နှစ်တို့၏ ဘွဲ့စာမေးပွဲအသီးသီးကို ဖြေဆိုအောင်မြင်ကြသူများသည် ရွှေဘိုတက္ကသိုလ် (အဝေးသင် သင်တန်း) နဝမအကြိမ် အဝေးသင်ဘွဲ့နှင်းသဘင်တက်ရောက်ရန် (သို့) အဝေးရောက်ဘွဲ့ယူရန်အတွက် ဘွဲ့နှင်းသဘင် လျှောက်လွှာတင်သွင်းခြင်းကို (၁၈-၁၂-၂၀၂၃) ရက်နေ့မှ (၂-၁-၂၀၂၄)ရက်နေ့အထိ (ရုံးပိတ်ရက်မပါ) ရုံးချိန်အတွင်း လျှောက်ထားနိုင်ပါသည်။

စဉ်	ပညာသင်နှစ်	ဘွဲ့	စာစစ်ဌာန
၁။	(၂၀၁၉)/ (၂၀၂၂)	(ရိုးရိုးဘွဲ့) ဝိဇ္ဇာ/ သိပ္ပံ/ ဥပဒေပညာ	ရွှေဘိုတက္ကသိုလ်

၂။ ဘွဲ့နှင်းသဘင်လျှောက်ထားသူ၏ ဘွဲ့နှင်းသဘင်ကြေးမှာ တက်ရောက်ဘွဲ့ (၁၅၀၀၀/-)(ကျပ်တစ်သောင်းငါးထောင်တိတိ)၊ အဝေးရောက်ဘွဲ့ (၁၀၀၀၀/-) (ကျပ်တစ်သောင်းတိတိ) ပေးသွင်းရပါမည်။

၃။ ဘွဲ့နှင်းသဘင်ကြေးကို ကိုယ်တိုင်ပေးသွင်းလိုသူများသည် ရွှေဘိုတက္ကသိုလ် ငွေလက်ခံဌာနသို့ ပေးသွင်းနိုင်ပါသည်။

၄။ ရပ်ဝေးမှပေးပို့လိုသူများသည် စာတိုက်ငွေပို့လွှာ (Postal Money Order) ဖြင့် ပေးပို့နိုင်ပါသည်။ ငွေပို့လွှာအောက်ခြေတွင် ဘွဲ့နှင်းသဘင်ကြေး ပေးပို့ခြင်းဟု ဖော်ပြပြီး ပါမောက္ခချုပ်၊ ရွှေဘိုတက္ကသိုလ်သို့ လိပ်မူ၍ လျှောက်လွှာချက် အမည်၊ ဘွဲ့ရစာမေးပွဲအမှတ်၊ အထူးပြုဘာသာ၊ ပညာသင်နှစ်၊ အောင်မြင်သည့် ခုနှစ်စသည့်တက်ရောက်ခဲ့သော တက္ကသိုလ်နှင့်နေရပ်လိပ်စာအပြည့်အစုံကို တိကျစွာ ဖော်ပြရပါမည်။ (ပြည့်စုံစွာဖော်ပြထားခြင်းမရှိသည့် ငွေပို့လွှာများကို လက်ခံမည်မဟုတ်ပါ။)

၅။ လျှောက်ထားသူများသည် ရွှေဘိုတက္ကသိုလ်၊ အဝေးသင်သင်တန်းတွင်-

(၁) သတ်မှတ်ထားသည့် လျှောက်လွှာပုံစံ

(၂) ပြီးခဲ့သည့် (၁)လအတွင်း မြန်မာဝတ်စုံ/တိုင်းရင်းသားဝတ်စုံ/ အနောက်တိုင်းဝတ်စုံ (ဝတ်စုံပြည့်)တို့ဖြင့် ရိုက်ကူးထားသော (၁½" x ၂") အရွယ် ရောင်စုံဓာတ်ပုံ (၃)ပုံ

(၃) မှတ်ပုံတင်မိတ္တူတို့နှင့်အတူ ပူးတွဲ၍ လျှောက်ထားရပါမည်။

၆။ အစမ်းလေ့ကျင့်ပွဲနှင့်ဘွဲ့နှင်းသဘင်အခမ်းအနား တက်ရောက်မည့် သူများသည် မြန်မာဝတ်စုံ၊ တိုင်းရင်းသားဝတ်စုံ၊ အနောက်တိုင်းဝတ်စုံ (အမျိုးသား) အနက်မှ မိမိကြိုက်နှစ်သက်ရာ ဝတ်စုံကို အပြည့်အစုံဝတ်ဆင်၍ တက်ရောက်ရမည်ဖြစ်သည်။ သတ်မှတ်ထားသည့်အတိုင်း ဝတ်ဆင်ခြင်း မရှိပါက အစမ်းလေ့ကျင့်ပွဲနှင့် ဘွဲ့နှင်းသဘင် အခမ်းအနားကို တက်ရောက်ခွင့်ပြုမည်မဟုတ်ပါ။

၇။ တက်ရောက်ဘွဲ့လျှောက်ထားပြီး ဘွဲ့နှင်းသဘင်အခမ်းအနားသို့ တက်ရောက်ရန် ပျက်ကွက်သူများ၏ဘွဲ့လက်မှတ်များကို အဝေးရောက်ဘွဲ့လက်မှတ်များ ထုတ်ပေးသည့်အချိန်တွင်မှသာ ထုတ်ပေးမည်ဖြစ်ပါသည်။

၈။ ယခင်နှစ်များက ဘွဲ့ရစာမေးပွဲအောင်မြင်သူများသည် အဝေးရောက်ဘွဲ့အတွက် လျှောက်ထားနိုင်သည်။

၉။ အသေးစိတ်အချက်အလက်များကို ရွှေဘိုတက္ကသိုလ်၊ အဝေးသင်ဌာနနှင့် စာမေးပွဲနှင့်ဘွဲ့နှင်းဌာနတို့တွင် စုံစမ်းနိုင်ပါသည်။

ဌာနမှူး
သင်တန်းရေးရာ
ရွှေဘိုတက္ကသိုလ်

ရွှေဘိုတက္ကသိုလ်

နဝမ အကြိမ်မြောက်

ဘွဲ့နှင်းသဘင်ကြေညာချက်

၁။ ရွှေဘိုတက္ကသိုလ်တွင် ကျင်းပခဲ့သည့် ၂၀၁၉ - ၂၀၂၀၊ ၂၀၂၁-၂၀၂၂၊ ၂၀၂၂ - ၂၀၂၃ ပညာသင်နှစ်များအတွက် မဟာဝိဇ္ဇာဘွဲ့၊ မဟာသိပ္ပံဘွဲ့၊ ဝိဇ္ဇာဂုဏ်ထူးဘွဲ့၊ သိပ္ပံဂုဏ်ထူးဘွဲ့၊ ဝိဇ္ဇာဘွဲ့နှင့် သိပ္ပံဘွဲ့ စာမေးပွဲများကို ဖြေဆိုအောင်မြင်ကြသူများသည် ရွှေဘိုတက္ကသိုလ်၏ နဝမအကြိမ်မြောက် ဘွဲ့နှင်းသဘင်တက်ရောက်ဘွဲ့ (သို့) အဝေးရောက်ဘွဲ့ ယူရန်အတွက် ဘွဲ့နှင်းသဘင်လျှောက်လွှာ တင်သွင်းခြင်းကို (၁၅ - ၁၁ -၂၀၂၃) ရက်နေ့မှ (၁-၁၂-၂၀၂၃) ရက်နေ့အထိ (ရုံးပိတ်ရက်မပါ) ရုံးချိန်အတွင်း လျှောက်ထားနိုင်ပါသည်။

၂။ ဘွဲ့နှင်းသဘင်လျှောက်ထားသူ၏ ဘွဲ့နှင်းသဘင်ကြေးမှာ တက်ရောက်ဘွဲ့(၁၅၀၀၀/-) (ကျပ်တစ်သောင်း ငါးထောင်တိတိ)၊ အဝေးရောက်ဘွဲ့(၁၀၀၀၀/-)(ကျပ်တစ်သောင်းတိတိ) ပေးသွင်းရပါမည်။

၃။ ဘွဲ့နှင်းသဘင်ကြေးကို ကိုယ်တိုင်ပေးသွင်းလိုသူများသည် ရွှေဘိုတက္ကသိုလ် ငွေလက်ခံဌာနသို့ ပေးသွင်းနိုင်ပါသည်။

၄။ ရပ်ဝေးမှ ပေးပို့လိုသူများသည် စာတိုက်ငွေပို့လွှာ (Postal Money Order) ဖြင့် ပေးပို့နိုင်ပါသည်။ ငွေပို့လွှာအောက်ခြေတွင် ဘွဲ့နှင်းသဘင်ကြေး ပေးပို့ခြင်းဟုဖော်ပြပြီး ပါမောက္ခချုပ်၊ ရွှေဘိုတက္ကသိုလ်သို့ လိပ်မူ၍လျှောက်လွှာချက် အမည်၊ ဘွဲ့ရ စာမေးပွဲခုံအမှတ်၊ အထူးပြုဘာသာ၊ ပညာသင်နှစ်၊ အောင်မြင်သည့် ခုနှစ်နှင့် နေရပ်လိပ်စာအပြည့်အစုံကို တိကျစွာ ဖော်ပြရပါမည်။ (ပြည့်စုံစွာ ဖော်ပြထားခြင်းမရှိသည့် ငွေပို့လွှာများကို လက်ခံမည်မဟုတ်ပါ။)

၅။ ဘွဲ့လျှောက်ထားသူများသည် ရွှေဘိုတက္ကသိုလ်၊ စာမေးပွဲနှင့် ဘွဲ့နှင်းဌာနတွင် သတ်မှတ်ထားသည့် လျှောက်လွှာပုံစံရယူ၍ ပြီးခဲ့သည့် (၁)လအတွင်း ရိုက်ကူးထားသော (၁½"x ၂") အရွယ် ရောင်စုံဓာတ်ပုံ (၃)ပုံ နှင့်အတူ မှတ်ပုံတင်မိတ္တူပူးတွဲ၍ လျှောက်ထားရပါမည်။ (ရောင်စုံ ဓာတ်ပုံကို မြန်မာဝတ်စုံ/တိုင်းရင်းသားဝတ်စုံ/အနောက်တိုင်းဝတ်စုံ (ဝတ်စုံပြည့်) တို့ဖြင့် ရိုက်ကူးရန်ဖြစ်သည်)

၆။ အစမ်းလေ့ကျင့်ပွဲနှင့် ဘွဲ့နှင်းသဘင်အခမ်းအနား တက်ရောက်မည့် သူများသည် မြန်မာဝတ်စုံ၊ တိုင်းရင်းသားဝတ်စုံ၊ အနောက်တိုင်းဝတ်စုံ(အမျိုးသား) အနက်မှ မိမိကြိုက်နှစ် သက်ရာဝတ်စုံကို အပြည့်အစုံဝတ်ဆင်၍ တက်ရောက်ရမည်ဖြစ်သည်။ သတ်မှတ်ထားသည့်အတိုင်း ဝတ်ဆင်ခြင်းမရှိပါက အစမ်းလေ့ကျင့်ပွဲနှင့် ဘွဲ့နှင်းသဘင်အခမ်းအနားကို တက်ရောက်ခွင့်ပြုမည်မဟုတ်ပါ။

၇။ တက်ရောက်ဘွဲ့ လျှောက်ထားပြီး ဘွဲ့နှင်းသဘင်အခမ်းအနားသို့ တက်ရောက်ရန်ပျက်ကွက်သူများ၏ ဘွဲ့လက်မှတ်များကို အဝေးရောက်ဘွဲ့လက်မှတ်များ ထုတ်ပေးသည့်အချိန်တွင်မှသာ ထုတ်ပေးမည် ဖြစ်ပါသည်။

၈။ ယခင်နှစ်များက ဘွဲ့ရစာမေးပွဲအောင်မြင်သူများသည် အဝေးရောက်ဘွဲ့အတွက် လျှောက်ထားနိုင်သည်။

၉။ အသေးစိတ်အချက်အလက်များကို ရွှေဘိုတက္ကသိုလ် စာမေးပွဲနှင့် ဘွဲ့နှင်းဌာနတွင် စုံစမ်းနိုင်ပါသည်။

ဌာနမှူး
သင်တန်းရေးရာဌာန
ရွှေဘိုတက္ကသိုလ်

ကန့်ကွက်နိုင်ကြောင်း အများသိစေရန်ကြေညာခြင်း

ရန်ကုန်မြို့၊ သာကေတမြို့နယ်၊ မြင်တော်သာလမ်း၊ (၁/ထူပါရုံ) ရပ်ကွက်၊ တိုက်အမှတ် (၁၄၈၃/က+ခ)ပေါ်ရှိ (၂)ခန်းတွဲ RC(၈)ထပ်ခွဲတိုက်မှ ဒုတိယထပ် (၃လွှာ)၊ တိုက်ခန်းနံပါတ်(ညာ)၊ အကျယ်အဝန်း (၈၁၂) စတုရန်းပေရှိ မီးဖိုခန်းနှင့်တိုက်ခန်းနှင့်တကွ ရေ၊ မီး အပါအဝင် အကျိုးခံစားခွင့်အရပ်ရပ်အားလုံးကို တရားဝင်လွှဲပြောင်းရောင်းချပိုင်ခွင့်ရှိသည်ဟု ဝန်ခံကတိပြုသူ ဦးတင်ဟန် [၁၂/မဂတ (နိုင်)၀၀၁၇၀] ထံမှ ကျွန်ုပ်၏မိတ်ဆွေဖြစ်သော ဒေါ်ဝါလွင်အိ [၁၂/သခန(နိုင်)၀၆၉၉၈၆]မှ အပြီးအပိုင်ဝယ်ယူရန် စရန်ငွေတစ်စိတ်တစ်ဒေသကို ပေးချေထားပြီး ဖြစ်ပါ၍ ကန့်ကွက်လိုသူများရှိပါက ဤကြော်ငြာပါသည့်ရက်မှ (၇)ရက်အတွင်း တိကျခိုင်လုံသောစာရွက်စာတမ်းမူရင်းများနှင့်တကွ ကျွန်ုပ်ထံသို့ လူကိုယ်တိုင် လာရောက်ကန့်ကွက်နိုင်ပါသည်။ သတ်မှတ်ရက်ကျော်လွန်ပါက အရောင်းအဝယ်ကို ဥပဒေနှင့်အညီ ဆက်လက်ဆောင်ရွက်သွားမည်ဖြစ်ကြောင်း အသိပေး ကြေညာအပ်ပါသည်။

ဒေါ်ဝါလွင်အိ၏ လွှဲအပ်ညွှန်ကြားချက်အရ -
ဒေါ်မြင့်မြင့်ဌေး LL.B.,LL.M.,WIPO (Switzerland)
တရားလွှတ်တော်ရှေ့နေ (စဉ် – ၁၀၄၇၉)
အမှတ် (၁၃၈)(မြေညီ)၊ လမ်း(၄၀)၊ ကျောက်တံတားမြို့နယ်၊ ရန်ကုန်မြို့၊
ဖုန်း – ၀၉-၇၉၉၆၄၄၆၄၃၆၊ ၀၉-၄၃၀၆၃၂၅၅၆

ကန့်ကွက်နိုင်ကြောင်း အများသိစေရန် ကြေညာခြင်း

ရန်ကုန်မြို့၊ တောင်ဥက္ကလာပမြို့နယ်၊ ရာဇဓိရာဇ်လမ်း၊ (၇) ရပ်ကွက်၊ တိုက်အမှတ် (၄၇၄)ပေါ်ရှိ (၂)ခန်းတွဲ RC (၈)ထပ်ခွဲတိုက်မှ တတိယထပ် (၄လွှာ)၊ တိုက်မျက်နှာမူ(ညာ)၊ အကျယ်အဝန်း (၂၄ x ၅၄) ပေရှိ မီးဖိုနှင့် တိုက်ခန်းနှင့်တကွ ရေမီးအပါအဝင် ဓာတ်လှေကားသုံးစွဲခွင့်စသော အကျိုးခံစားခွင့် အရပ်ရပ်အားလုံးတို့ကို တရားဝင်လွှဲပြောင်း ရောင်းချပိုင်ခွင့်ရှိသည်ဟု ဝန်ခံကတိပြုသူ ဦးတင်ဟန်[၁၂/မဂတ(နိုင်)၀၀၁၇၀] ထံမှကျွန်ုပ်၏မိတ်ဆွေများဖြစ်သော ဦးဇော်ထွေး[၁၂/သကတ(နိုင်)၁၇၂၄၆၉]+ ဒေါ်ကျော့ကျော့ဦး [၁၂/ဥကတ (နိုင်) ၁၆၅၅၀၆]တို့မှ အပြီးအပိုင် ဝယ်ယူရန် စရန်ငွေတစ်စိတ်တစ်ဒေသကို ပေးချေထားပြီး ဖြစ်ပါ၍ ကန့်ကွက်လိုသူများရှိပါက ဤကြော်ငြာပါသည့်ရက်မှ (၇)ရက်အတွင်း တိကျခိုင်လုံသော စာရွက်စာတမ်း မူရင်းများနှင့်တကွ ကျွန်ုပ်ထံသို့ လူကိုယ်တိုင် လာရောက်ကန့်ကွက်နိုင်ပါသည်။ သတ်မှတ်ရက်ကျော်လွန်ပါက အရောင်းအဝယ်ကို ဥပဒေနှင့်အညီ ဆက်လက်ဆောင်ရွက်သွားမည်ဖြစ်ကြောင်း အသိပေး ကြေညာအပ်ပါသည်။

ဦးဇော်ထွေး+ဒေါ်ကျော့ကျော့ဦးတို့၏ လွှဲအပ်ညွှန်ကြားချက်အရ -
ဒေါ်မြင့်မြင့်ဌေး LL.B.,LL.M.,WIPO (Switzerland)
တရားလွှတ်တော်ရှေ့နေ (စဉ် – ၁၀၄၇၉)
အမှတ် (၁၃၈) (မြေညီ)၊လမ်း(၄၀)၊ကျောက်တံတားမြို့နယ်၊ ရန်ကုန်မြို့၊
ဖုန်း – ၀၉-၇၉၉၆၄၄၆၄၃၆၊ ၀၉-၄၃၀၆၃၂၅၅၆

ကန့်ကွက်နိုင်ကြောင်း ကြော်ငြာ

တောင်ဥက္ကလာပမြို့နယ်၊ မြေတိုင်းရပ်ကွက်အမှတ်(၁၃)၊ မြေကွက်အမှတ် (၄၅၈/က)၊ မြေကွက်တည်နေရာ အမှတ် (၄၅၈/က)၊ ကောလိယ(၂)လမ်း၊ (၁၃)ရပ်ကွက်၊ တောင်ဥက္ကလာပမြို့နယ်၊ ဦးကျော်ထွန်း [၁၂/ဥကတ(နိုင်)၀၆၄၆၂၃] အမည်ပေါက် နှစ်(၆၀)(ဂရန်)မြေအား အမည်ပေါက်ဦးကျော်ထွန်း(ဖခင်)နှင့် ဒေါ်လှငွေ(မိခင်)တို့ ကွယ်လွန်ခြင်းဖြင့် မွေးချင်းသားသမီး (၆)ဦးအနက် သားတစ်ဦးဖြစ်သူဦးဥက္ကာဇော်(လူမျိုးကြီးဘာဖြင့်ထပ်မံကွယ်လွန်)ဖြင့် ဒေါ်ခင်ဌေးကျော်[၁၂/ဥကတ(နိုင်) ၀၆၄၄၃၂]၊ ဦးမျိုးဝင်း[၁၂/ဥကတ(နိုင်)၀၆၆၀၇၉]၊ ဒေါ်ရင်ရင်ဌေး[၁၂/ဥကတ(နိုင်)၁၂၅၆၃၉]၊ ဒေါ်အေးအေးခိုင်[၁၂/ဥကတ(နိုင်)၀၆၅၆၄၁]၊ ဒေါ်ကြည်မာထွန်း[၁၂/ဥကတ(နိုင်)၀၆၄၆၁၁]တို့မှ ကျန်ရှိ သားသမီးများတော်စပ်ကြောင်း ကျမ်းကျိန်လွှာအမှတ်-၁၈၁၁/၂၀၂၃(၂၄-၃-၂၀၂၃)၊ထောက်ခံကျမ်းကျိန်လွှာ (၂)စောင်၊ ဂရန်/နိုင်/ ကတ်များ၊ သေစာရင်းများအိမ်ထောင်စုစာရင်း၊ အမွေဆက်ခံသည့်သက်သေခံကြောင်း ထောက်ခံဆိုင်ရာ ထောက်ခံချက်များ ထောက်ခံပြုလုပ်ထားသောကြောင့်အား အရပ်ရပ်ပိုင်ဆိုင်ကြောင်းမြေပုံကူး လျှောက်ထားလာပါသည်။ ကန့်ကွက်ရန် ခိုင်လုံသောအထောက်အထားများဖြင့် ဤကြော်ငြာပါသည့်နေ့မှစ၍ (၇)ရက်အတွင်း ကန့်ကွက်နိုင်ပါကြောင်းနှင့်ကန့်ကွက်မှုမရှိပါက လုပ်ထုံးလုပ်နည်းအတိုင်း ဆက်လက်ဆောင်ရွက်ပေးမည်ဖြစ်ပါကြောင်း အသိပေးကြေညာအပ်ပါသည်။

ဌာနမှူး (ဒုတိယညွှန်ကြားရေးမှူးချုပ်)၊မြို့ပြမြေစီမံခန့်ခွဲမှုဌာန၊ ရန်ကုန်မြို့တော်စည်ပင်သာယာရေးကော်မတီ

အောင်ဘာလေ
အွန်လိုင်း သိန်းဆု ထီစနစ်

(၅၆) ကြိမ်မြောက် ၁,၀၀၀ ကျပ်တန် အောင်ဘာလေ အွန်လိုင်းသိန်းဆုထီကို (၁.၁၀.၂၀၂၃) ရက်နေ့မှ စတင် ရောင်းချပေးနေပြီး ဆုမဲများကို သီးခြားခွဲ၍ ဖွင့်လှစ်ချီးမြှင့်ပေးသွားမည်ဖြစ်လို့ အွန်လိုင်းမှဝယ်ယူ ကံစမ်းသူများ အနေဖြင့် ထီဆုကြီးများနှင့် ဆုမဲပေါင်းများစွာ ကံထူးနိုင်တော့မည်ဖြစ်ကြောင်း အသိပေးကြေငြာအပ်ပါသည်။

နိုဝင်ဘာလ (၁)ရက်နေ့ ထီဖွင့်မည်။
ထီဖွင့်ရန် (၇)ရက်သာ လိုတော့သည်။

aungbarlay.ird.gov.mm

App Store Google Play

ကန့်ကွက်နိုင်ကြောင်း အများသိစေရန်ကြေညာချက်

ရန်ကုန်မြို့၊ မြောက်ဥက္ကလာပမြို့နယ်၊ (ခ)ရပ်ကွက်၊ မြရတနာ(၃)လမ်း၊ အမှတ်(၃၅၉)၊ ပဉ္စမထပ် (အပေါ်ဆုံးထပ်)၊ ခေါင်းရင်းခန်း (၁၈' x ၅၄') အကျယ်အဝန်းရှိ တိုက်ခန်းနှင့် လျှပ်စစ်မီတာ၊ ရေမော်တာအပါအဝင် အကျိုးခံစားခွင့်အရပ်ရပ်ကို မြေပိုင်ရှင်ဖြစ်သူ ဒေါ်မော်မော်ထံမှ ဝယ်ယူထားသူ ဦးစိုးဘုန်းမြင့် [၉/ခအဇ(နိုင်)၀၀၅၆၅၅]ထံမှ ကျွန်ုပ်၏မိတ်ဆွေ ဒေါ်ငြိမ်းစုယဉ် [၇/မလန(နိုင်)၀၆၈၄၉၂]က အပြီးအပိုင်ဝယ်ယူရန် စရန်ငွေပေးချေထားပြီးဖြစ်ရာ ဤအရောင်းအဝယ်ကို ကန့်ကွက်လိုပါက ပိုင်ရေးဆိုင်ခွင့်ရှိသူ မည်သူမဆို ပိုင်ဆိုင်မှုအထောက်အထားခိုင်လုံစွာဖြင့် ယနေ့မှစ၍(၁၄) ရက်အတွင်း ကျွန်ုပ်ထံသို့ ကိုယ်တိုင်လာရောက်ကန့်ကွက်နိုင်ပါသည်။ သတ်မှတ်ရက်ကျော်လွန်ပါက အရောင်းအဝယ်ကို ဥပဒေနှင့်အညီ ပြီးဆုံးအောင် ဆက်လက်ဆောင်ရွက်သွားမည်ဖြစ်ကြောင်း အသိပေးကြေညာအပ်ပါသည်။

ဒေါ်ငြိမ်းစုယဉ်၏ လွှဲအပ်ညွှန်ကြားချက်အရ –
ဦးမိုးကျော်ဦး (LL.B)
တရားလွှတ်တော်ရှေ့နေ (စဉ်–၆၅၈၈)
ရုံး – အခန်း(၅)၊ အမှတ်(၅၅)၊ မဟာဗန္ဓုလပန်းခြံလမ်း၊
ကျောက်တံတားမြို့နယ်၊ ရန်ကုန်မြို့။ ဖုန်း–၀၉–၅၁၄၉၆၃၆

အမွေပြတ်စွန့်လွှတ်ကြောင်းကြေညာခြင်း

မော်လမြိုင်တက္ကသိုလ်၊ ဥတ္တရပရဝုဏ်ဝင်း(ရွှေတောင်ရပ်)နေ (ဦးလှမျိုး) [၁၀/မလမ(နိုင်) ၀၅၁၂၁၇]၊ ဒေါ်ဘေဘီ (ခ) ခင်မျိုးလှ [၁၀/မလမ(နိုင်)၀၅၁၀၃၃]တို့၏သား မောင်သူလင်း [၁၀/မလမ (နိုင်)၁၈၆၆၉၁]သည် မိဘများ၏ဆိုဆုံးမမှုကို နာခံခြင်းမရှိဘဲ ခွင့်မလွှတ်နိုင်သော အကြောင်းအရာကို ပြုလုပ်သွားပါသဖြင့်၎င်းအားသားအဖြစ်မှ အမွေပြတ်စွန့်လွှတ်လိုက်သည်။ နောက်နောင်တွင် ၎င်းနှင့်ပတ်သက်သော ကိစ္စအဝဝ အားလုံးကို တာဝန်ယူဖြေရှင်းပေးမည် မဟုတ်ကြောင်း အများသိစေရန် ကြေညာအပ်ပါသည်။ **ဦးလှမျိုး+ဒေါ်ဘေဘီ**

အများသိစေရန်ကြေညာခြင်း

ရန်ကုန်မြို့၊ မရမ်းကုန်းမြို့နယ်၊ (၆)ရပ်ကွက်၊ အောင်မင်္ဂလာလမ်း၊ မြေကွက်အမှတ် (၄၅/၄၇)၊ မြေပိုင်မြေပေါ်ရှိ အဆောက်အအုံအပါအဝင် အကျိုးခံစားခွင့်အရပ်ရပ်အား ဖခင်ဖြစ်သူ ဦးအောင်မျိုးသူ (ဘ) ဦးဟုတ်ဆိုင်မှ တစ်ဦးတည်းသောသမီးဖြစ်သူ မမြတ်ဆုသဉ္ဇာအောင် (ဘ) ဦးအောင်မျိုးသူ [၎င်း၏ ကိုယ်စား အသက်မပြည့်သည့်အတွက် သဘာဝအုပ်ထိန်းသူဖြစ်သော မိခင် ဒေါ်နော်ဖွေဖော (ဘ) ဦးစောနယ်(လ်)ဆင် [၁၂/မရက(နိုင်)၁၁၂၈၈၇] မှ ကိုယ်စားလက်မှတ်ရေးထိုးသူ]ကို မေတ္တာဖြင့် အပိုင်ပေးကမ်းခဲ့ပြီးဖြစ်ပါသည်။ အဆိုပါ မေတ္တာဖြင့် အပိုင်ပေးကမ်းခြင်းနှင့်ပတ်သက်၍ ကန့်ကွက်လိုသူများရှိပါက ဤကြေညာပါသည့်ရက်မှစ၍ (၇)ရက်အတွင်း လာရောက်ကန့်ကွက်နိုင်ပါသည်။ ယင်းရက်ကျော်လွန်ပါက မေတ္တာဖြင့် အပိုင်ပေးကမ်းခြင်း ပြီးမြောက်မည်ဖြစ်ကြောင်း အများသိစေရန် ကြေညာအပ်ပါသည်။

ဦးအောင်မျိုးသူ၏ လွှဲအပ်ညွှန်ကြားချက်အရ –
ဦးထွန်းအေး (B.A,R.L) **ဒေါ်ဆွေဆွေညွှန့်(LL.B)**
တရားလွှတ်တော်ရှေ့နေ(စဉ်–၃၃၃၅) တရားလွှတ်တော်ရှေ့နေ(စဉ်–၇၉၇၁)
ဒေါ်စုမြတ်မွန်(LL.B)
အထက်တန်းရှေ့နေ(စဉ်–၄၉၃၇၈)
အမှတ် (၅၈ /၆၀)၊ ပထမထပ်၊ မဟာဗန္ဓုလပန်းခြံလမ်း၊
ကျောက်တံတားမြို့နယ်၊ ရန်ကုန်မြို့။
ဖုန်း–၀၉–၂၅၀၃၇၅၅၇၃၊ ၀၉–၂၅၀၃၇၅၅၇၂

ကန့်ကွက်နိုင်ကြောင်း အများသိစေရန်ကြေညာခြင်း

ရန်ကုန်တိုင်းဒေသကြီး၊ သန်လျင်မြို့နယ်၊ အောင်ချမ်းသာရပ်ကွက်၊ ဈေး(၂)လမ်း၊ အကွက် အမှတ်(၂၅)၊ ဗိုလ်ချုပ်ရေနံစက်ကွက်၊ ဦးပိုင်အမှတ်(၂၂/က)၊ လ/န ၃၉ ရရှိပြီး ဦးဘတင် အမည်ပေါက် မြေကွက်ကြီးအတွင်းမှ ဧရိယာ (၀.၀၅၅)ဧကအကျယ်ရှိ မြေကွက်နှင့် မြေကွက်ပေါ်ရှိ အကျိုးခံစားခွင့်အရပ်ရပ်အားလုံးတို့ကို တရားဝင်လက်ဝယ်ထား ပိုင်ဆိုင်၍ လွှဲပြောင်းရောင်းချပိုင်ခွင့်ရှိသူဟု ဝန်ခံကတိပြုသူ ဦးအောင်သူမြင့်(ဘ)ဦးကျော်မြင့် [၁၂/ပဇတ(နိုင်)၀၀၀၅၂၁] (ကိုယ်စား) ဒေါ်ခိုင်သီတာလွင် [၁၂/သလန (နိုင်) ၀၀၁၁၁၉]ထံမှ ကျွန်ုပ်၏မိတ်ဆွေဖြစ်သူ ဦးမျိုးမင်းအောင် [၇/သကန(နိုင်) ၁၀၁၀၅၄] က အပြီးအပိုင် ဝယ်ယူရန်အတွက် စရန်ငွေတစ်စိတ်တစ်ဒေသ ပေးချေထားပြီးဖြစ်သောကြောင့် ကန့်ကွက်မည့်သူရှိပါက တိကျခိုင်လုံသော အထောက်အထား စာရွက်စာတမ်း(မူရင်း)များနှင့်တကွ ဤကြော်ငြာပါသည့် နေ့ရက်မှ (၁၄)ရက်အတွင်း ကျွန်ုပ်တို့ထံသို့ လာရောက်ကန့်ကွက်နိုင်ပါသည်။ သတ်မှတ်ရက်အတွင်း ကန့်ကွက်မည့်သူမရှိပါက ဥပဒေနှင့်အညီ အရောင်းအဝယ်ကို ပြီးမြောက်အောင်မြင်သည်အထိ ဆက်လက်ဆောင်ရွက်သွားမည် ဖြစ်ကြောင်း အများသိစေရန် ကြေညာအပ်ပါသည်။

လွှဲအပ်ညွှန်ကြားချက်အရ–
ဒေါ်သီရိဦး (LL.B) (LL.M)
တရားလွှတ်တော်ရှေ့နေ(စဉ်–၁၁၂၃၀)
အမှတ်(၉)၊ မဂ္ဂင်လမ်း၊ ပဲခူးစုရပ်ကွက်၊ သန်လျင်မြို့။
ဖုန်း–၀၉–၄၂၀၀၁၉၇၈၆၊ ၀၉–၇၉၉၂၂၉၁၈၃

အမည်ပြောင်း

တာမွေမြို့နယ်၊ အမက (၈)၊ G-4တွင်ပညာသင်ကြားနေသော (ဘ) ဦးမောင်သိန်းညွှန့် [၁၁/စတန(နိုင်)၀၂၇၀၃၆]၏ သမီးဖြစ်သူ မအေးမြတ်သိန်းအား မထက်မြတ်မွန်ဟု ပြောင်းလဲခေါ်ဆိုပါရန်။ **မထက်မြတ်မွန်**

ကြော်ငြာစာ

မန္တလေးမြို့၊ မဟာအောင်မြေမြို့နယ်၊ ရဲမွန်တောင်ရပ်ကွက်၊ အကွက်အမှတ် (မ–၂၇)၊ ဦးပိုင်အမှတ် ၃၁(ခဲစင်း)၊ ၅၈x၅၉ လမ်းကြား၊ ၄၂x၄၃ လမ်းကြားရှိတောဂရန် မြေကွက် အမည်ပေါက်သူ ဗိုလ်ကြီးဝင်းဟန်၏ (SP ရသူ ဒေါ်သန်းသန်းတင်) ထံမှ မှတ်ပုံတင်အရောင်းအဝယ် စာချုပ်အမှတ် (၁၅၄၉/၂၀၂၃)ဖြင့် ဝယ်ယူခဲ့သူ ဒေါ်သိမ့်မြတ်ထွေး [၅/ကလထ(နိုင်) ၁၃၄၃၁၉]က တောဂရန်စာချုပ်နှင့်အတူ အမှုတွဲအမှတ် ၅၀၀၄/၂၀၂၃–၂၀၂၄ ဖြင့် တောမှမြို့ပြောင်း/သက်တမ်းတိုး/ ဦးပိုင်ခွဲ/ အမည်ပြောင်း လျှောက်ထားလာပါသည်။ ကန့်ကွက်လိုပါက ခိုင်လုံသော အထောက်အထားများ၊ မှတ်ပုံတင်စာချုပ်စာတမ်းများ၊ တရားရုံးဒီကရီများဖြင့် (၁၄)ရက်အတွင်း ကန့်ကွက်နိုင်ပါသည်။

မြို့ပြစီမံကိန်းနှင့်
မြေစီမံခန့်ခွဲမှုဌာန
မန္တလေးမြို့တော်
စည်ပင်သာယာရေးကော်မတီ

ကြော်ငြာစာ

မန္တလေးမြို့၊ ပြည်ကြီးတံခွန်မြို့နယ်၊ သင်ပန်းကုန်းရပ်ကွက်၊ အကွက်အမှတ် ညည–၆၆၊ ဦးပိုင်အမှတ် (၂၈)/ ၅၁x၅၂ ကြား၊ ၁၁၈x၁၁၉ ကြားရှိ ဦးမြင့် အမည်ပေါက် ဂရန်မြေကွက်အား ဖခင် ဦးမြင့်၊ မိခင် ဒေါ်အုန်း၊ သား ဦးထွန်းမင်းနိုင် (လူပျိုဘ၀) တို့ ကွယ်လွန်၍ ကျန်ရစ်သူသားသမီးများဖြစ်သော ဦးမျိုးမြင့်ဦး [၉/မနတ(နိုင်)၀၉၇၅၉၀]၊ ဦးစိုင်းမိုး [၉/မနတ(နိုင်)၁၀၂၂၉၀]တို့က ဂရန်စာချုပ်၊ သေစာရင်း၊ တရားရုံးကျမ်းကျိန်ချက်၊ ရပ်ကွက်အုပ်ချုပ်ရေးမှူးရုံးထောက်ခံချက်များတင်ပြ၍ အမွေဆက်ခံစာချုပ်ချုပ်ဆိုရန် အတွက် မြေပုံ၊ မြေရာဇဝင်ရေးကူးခွင့်ပြုပါရန် လျှောက်ထားလာပါသည်။ ကန့်ကွက်လိုပါက ခိုင်လုံသော အထောက်အထားများ၊ မှတ်ပုံတင်စာချုပ်စာတမ်းများ၊ တရားရုံးဒီကရီများဖြင့် (၁၄)ရက်အတွင်း ကန့်ကွက်နိုင်ပါသည်။

မြို့ပြစီမံကိန်းနှင့်
မြေစီမံခန့်ခွဲမှုဌာန
မန္တလေးမြို့တော်
စည်ပင်သာယာရေးကော်မတီ

ကြော်ငြာစာ

မန္တလေးမြို့၊ အောင်မြေသာစံမြို့နယ်၊ အနိုပ်တော်ရပ်ကွက်၊ အကွက်အမှတ် (၄၁၇)၊ ဦးပိုင်အမှတ် (၇၇–ဓ) ၊၁၉x၂၂လမ်းကြား၊ ၅၉x၆၀ လမ်းကြားရှိ ဂရန်မြေကွက်အမည်ပေါက်သော ခင်ပွန်းဖြစ်သူ ဦးစိုးမောင် ကွယ်လွန်၍ အမွေဆက်ခံပိုင်ဆိုင်ကြောင်း စာချုပ်အမှတ် (၃၄၀၃/၂၀၀၄)ဖြင့် အမွေဆက်ခံခဲ့သော ဇနီးဖြစ်သူ ဒေါ်ခင်ကြည်ထံမှ မှတ်ပုံတင်အရောင်းအဝယ် စာချုပ်အမှတ် (၃၂၆၃/၂၀၀၇)ဖြင့် ဝယ်ယူခဲ့သူ ဒေါ်သန်းသန်းနွဲ့ [၉/အမဇ(နိုင်)၀၁၃၃၈၇]က အမှုတွဲအမှတ် (၅၀၀၃/၂၀၂၃–၂၀၂၄)ဖြင့် သက်တမ်းတိုး/ အမည်ပြောင်း လျှောက်ထားလာပါသည်။ ကန့်ကွက်လိုပါက ခိုင်လုံသော အထောက်အထားများ၊ မှတ်ပုံတင်စာချုပ်စာတမ်းများ၊ တရားရုံးဒီကရီများဖြင့် (၁၄) ရက်အတွင်း ကန့်ကွက်နိုင်ပါသည်။

မြို့ပြစီမံကိန်းနှင့်
မြေစီမံခန့်ခွဲမှုဌာန
မန္တလေးမြို့တော်
စည်ပင်သာယာရေးကော်မတီ

ပြည်ထောင်စုသမ္မတမြန်မာနိုင်ငံတော်အစိုးရ
ပညာရေးဝန်ကြီးဌာန
အခြေခံပညာဦးစီးဌာန
နေပြည်တော်
ကန့်သတ်မှုမရှိသောတင်ဒါ(အိတ်ဖွင့်တင်ဒါ)
(Open Tender) ခေါ်ယူခြင်း

၁။ ၂၀၂၄–၂၀၂၅ ပညာသင်နှစ်တွင် တက်ရောက်မည့် အခြေခံပညာဦးစီးဌာနအောက်ရှိ အခြေခံပညာ ကျောင်းများမှ ကျောင်းသား၊ ကျောင်းသူများအတွက် ခဲတံနှင့်ဘောလ်ပင်များ ဝယ်ယူမည်ဖြစ်ပါသဖြင့် သတ်မှတ်ချက်များနှင့် ညီညွတ်သော မြန်မာနိုင်ငံသားလုပ်ငန်းရှင်များနှင့် ကုမ္ပဏီများအား ကန့်သတ်မှု မရှိသောတင်ဒါ(အိတ်ဖွင့်တင်ဒါ)(Open Tender)တင်သွင်းရန် ဖိတ်ခေါ်အပ်ပါသည်–

တင်ဒါစတင်ရောင်းချမည့်ရက်	၂၄–၁၀–၂၀၂၃ရက်မှ ၆–၁၁–၂၀၂၃ရက်ထိ (ရုံးချိန်အတွင်း)
တင်ဒါနောက်ဆုံးတင်သွင်းရမည့်ရက်	၆–၁၁–၂၀၂၃ရက်နေ့၊ ညနေ(၄:၃၀)နာရီ
တင်ဒါတင်သွင်းရမည့်နေရာ	ဘဏ္ဍာဌာန၊ အခြေခံပညာဦးစီးဌာန (ရုံးချုပ်)၊ ရုံးအမှတ်(၁၃)၊ နေပြည်တော်

၂။ အသေးစိတ်အချက်အလက်များ သိရှိလိုပါက လူကိုယ်တိုင်ဖြစ်စေ၊ ဖုန်းနံပါတ် (၀၆၇–၃၄၀၇၆၉၄)သို့ ရုံးချိန်အတွင်း ဆက်သွယ်စုံစမ်းနိုင်ပါသည်။

အိတ်ဖွင့်တင်ဒါလက်ခံရေးနှင့်စိစစ်ရေးကော်မတီ

ကြော်ငြာစာ

မန္တလေးမြို့၊ ချမ်းမြသာစည်မြို့နယ်၊ ကံသာယာရပ်ကွက်၊ အကွက်အမှတ် ဗ–၂၊ ဦးပိုင်အမှတ်(၃၂)/၅၈x၅၉ ကြား၊ ၁၁၃x၁၁၄ ကြားရှိ ဂရန်မြေကွက်အမည်ပေါက်သူ ဇနီး ဒေါ်အေးရွှေ(ခ) ဒေါ်နန်းအေးရွှေ ကွယ်လွန်၍ ကျန်ရစ်သူခင်ပွန်း ဦးစိုင်းရီကျော် [၁၃/မဆတ(နိုင်) ၀၀၉၂၀]က ဂရန်စာချုပ်၊ သေစာရင်း၊ တရားရုံးကျမ်းကျိန်ချက်၊ ရပ်ကွက်အုပ်ချုပ်ရေးမှူးရုံးထောက်ခံချက်များ တင်ပြ၍ အမွေဆက်ခံစာချုပ်ချုပ်ဆိုရန်အတွက် မြေပုံ၊ မြေရာဇဝင်ရေးကူးခွင့်ပြုပါရန် လျှောက်ထားလာပါသည်။ ကန့်ကွက်လိုပါကခိုင်လုံသော အထောက်အထားများ၊ မှတ်ပုံတင်စာချုပ်စာတမ်းများ၊ တရားရုံးဒီကရီများဖြင့် (၁၄)ရက်အတွင်း ကန့်ကွက်နိုင်ပါသည်။ **မြို့ပြစီမံကိန်းနှင့်မြေစီမံခန့်ခွဲမှုဌာန**

မန္တလေးမြို့တော်စည်ပင်သာယာရေးကော်မတီ

ကြော်ငြာစာ

မန္တလေးမြို့၊ ချမ်းမြသာစည်မြို့နယ်၊ ကံသာယာရပ်ကွက်၊ အကွက်အမှတ် ငင–၄၊ ဦးပိုင်အမှတ်(၃၅)/၁၀၄x၁၀၅ ကြား၊ ၅၆x၅၇ ကြားရှိ ဦးသန်းမောင် အမည်ပေါက်တောဂရန်မြေကွက်အား ဖခင် ဦးသန်းမောင်၊ မိခင်ဒေါ်လှညွှန့်တို့ ကွယ်လွန်၍ ကျန်ရစ်သူသားသမီးများဖြစ်သော ဦးကျော်မြင့်ဦး [၉/မရမ(နိုင်)၀၀၈၀၁၀]၊ ဒေါ်လှဆန်းဦး [၉/ခအဇ(နိုင်)၀၀၆၃၀၅] တို့က တောဂရန်၊ သေစာရင်း၊ တရားရုံးကျမ်းကျိန်ချက်၊ ရပ်ကွက်အုပ်ချုပ်ရေးမှူးရုံးထောက်ခံချက်များ တင်ပြ၍ အမွေဆက်ခံစာချုပ်ချုပ်ဆိုရန် အတွက် မြေပုံ၊ မြေရာဇဝင် ရေးကူးခွင့်ပြုပါရန် လျှောက်ထားလာပါသည်။ ကန့်ကွက်လိုပါက ခိုင်လုံသော အထောက်အထားများ၊ မှတ်ပုံတင်စာချုပ်စာတမ်းများ၊ တရားရုံးဒီကရီများဖြင့် (၁၄)ရက်အတွင်း ကန့်ကွက်နိုင်ပါသည်။

မြို့ပြစီမံကိန်းနှင့်မြေစီမံခန့်ခွဲမှုဌာန
မန္တလေးမြို့တော်စည်ပင်သာယာရေးကော်မတီ

(၁၁–၁၀–၂၀၂၃)ရက်နေ့ထုတ်ကြေးမုံသတင်းစာ၊ စာမျက်နှာ–၂၅ ပါ တရားလွှတ်တော်ရှေ့နေ ဒေါ်အေးခိုင်ဇင် (LL.B,D.B.L,D.I.L) (စဉ်–၁၀၁၂၄/၂၉–၇–၂၀၁၄) မှတစ်ဆင့်ထည့်သွင်းကြေညာသော ကန့်ကွက်ရန်ရှိ/မရှိ ကြေညာချက်အပေါ် ကန့်ကွက်ကြောင်းကြေညာခြင်း

ကျွန်ုပ်၏အမှုသည်ဖြစ်သူ မြန်မာ့ရှေ့ဆောင်ဘဏ်လီမိတက် (သိမ်ဖြူဘဏ်ခွဲ) မန်နေဂျာ၏လွှဲအပ်ညွှန်ကြားချက်အရ အောက်ပါအတိုင်းကန့်ကွက်ကြောင်း ကြေညာပါသည် –

၁။ ဖော်ပြပါကြေညာချက်တွင်ပါရှိသော ရန်ကုန်မြို့၊ သဃ်န်းကျွန်းမြို့နယ်၊ မြေတိုင်းရပ်ကွက် အမှတ်(၃၀)၊ လူနေရပ်ကွက်အမှတ် – သုဝဏ္ဏ (လူသုံးကုန်စက်ရုံအနီး)၊ မြေကွက်အမှတ် (၁၀၁) ဟုအမည် တွင်သည့်အမှတ် (၁၀၁)၊ စိန်ပန်းပြာလမ်း၊ (၂၉)ရပ်ကွက်၊ သဃ်န်းကျွန်းမြို့နယ်ဟု ခေါ်တွင်သော ဧရိယာ (၀.၁၂၃) ဧကအကျယ်ရှိ ဒေါ်စန်းစန်းနွယ် အမည်ပေါက် နှစ်(၆၀)မြေငှားဂရန် မြေကွက် အပါအဝင် ယင်းမြေကွက်ပေါ်တွင်ဆောက်လုပ်ထားသော (2/RC) အမျိုးအစားအဆောက်အဦ ပစ္စည်းသည် ကျွန်ုပ်၏အမှုသည်ဖြစ်သူ မြန်မာ့ရှေ့ဆောင်ဘဏ်တွင် ဦးဇော်နိုင်ဦး [နိုင်ငံသားစိစစ်ရေးအမှတ် – ၁၂/စခန(နိုင်) ၀၄၇၇၃၈] နှင့်ဒေါ်စန်းစန်းနွယ် [နိုင်ငံသားစိစစ်ရေးအမှတ်–၁၂/စခန(နိုင်) ၀၁၄၇၅၈] တို့ကချေးငှား ထုတ်ယူခဲ့သောဘဏ်ချေးငွေများအတွက် အပေါင်အာမခံပစ္စည်းအဖြစ် ပိုင်ဆိုင်မှုစာချုပ်စာတမ်းများကို အာမခံတင်သွင်းသော ပစ္စည်းများဖြစ်ပါသည်။

၂။ ဦးဇော်နိုင်ဦးနှင့် ဒေါ်စန်းစန်းနွယ်တို့က ဘဏ်ချေးငွေများပေးဆပ်ရန် ပျက်ကွက်သောကြောင့် ရန်ကုန်အရှေ့ပိုင်းခရိုင်တရားရုံးတော်၌ တရားမကြီးမှုအမှတ် – ၅၈/၂၀၁၃ ဖြင့်တရားစွဲဆိုခဲ့ပြီး အပြီးသတ် ဒီကရီ ချမှတ်ပြီးဖြစ်ပါသည်။ သို့ရာတွင် တရားရှုံးများဖြစ်ကြသော ဦးဇော်နိုင်ဦးနှင့် ဒေါ်စန်းစန်းနွယ်တို့က သတ်မှတ်နေ့ရက်ကာလ၌ ချေးငွေပေးဆပ်ခြင်းမပြု၍ (၂၁–၁–၂၀၁၆) ရက်နေ့တွင်ရန်ကုန်အရှေ့ပိုင်းခရိုင် တရားရုံးတော်၌ တရားမဇာရီမှုအမှတ် – ၁၄/၂၀၁၆ ဖြင့် တရားမဇာရီမှုဖွင့်ပြီး ဖော်ပြပါအာမခံပစ္စည်းများကိုလေလံတင်ရောင်းချခဲ့ပါသည်။ ယခုအခါ ခရိုင်တရားရုံးများ တိုးချဲ့ခြင်းကြောင့် (၂၀–၉–၂၀၂၂) ရက်နေ့တွင်သဃ်န်းကျွန်းခရိုင်တရားရုံးတော်၌ တရားမဇာရီမှု အမှတ် – ၆၄/၂၀၂၂ ဖြင့် ဇာရီမှုဖွင့်လှစ်ပြီး အပေါင်အာမခံပစ္စည်းများကို ဆက်လက်၍ လေလံတင် ရောင်းချနေသည်မှာ စုစုပေါင်း (၁၃) ကြိမ်မြောက် ရှိပြီးဖြစ်ပါသည်။ လေလံတင်ရောင်းချခြင်းအား တရားရုံးအစီစဉ်ဖြင့် ဆက်လက်ဆောင်ရွက်သွားရန် စီစဉ်ထားဆဲဖြစ်ပါသည်။ သို့ဖြစ်ပါ၍ ဖော်ပြပါပစ္စည်းများကို တရားရုံးတော် ဘီလစ်အရာရှိကိုယ်တိုင် တရားဝင်လေလံတင်ရောင်းချခြင်းမဟုတ်ပါက မည်သူတစ်ဦးတစ်ယောက်မျှ လွှဲပြောင်းဝယ်ယူခွင့် ရှိမည်မဟုတ်ကြောင်း၊ တရားရုံးပြင်ပ ဝယ်ယူလွှဲပြောင်းမှုများသည် တရားဝင်မည်မဟုတ်ကြောင်း အလေးအနက်သတိပေး ကန့်ကွက်အပ်ပါသည်။

လွှဲအပ်ညွှန်ကြားချက်အရ
ဒေါ်မေကြည်ခိုင် LL.B
တရားလွှတ်တော်ရှေ့နေ (စဉ်–၇၆၁၈/၁၈–၅–၂၀၁၀)
အမှတ်–၁၁၈/၇–လွှာ(ညာ)၊ ၄၆ လမ်း(အထက်)၊ ၁၀ ရပ်ကွက်၊
ဗိုလ်တထောင်မြို့နယ်၊ ရန်ကုန်မြို့။ Ph–09–5113828

Bagan Royal Star Construction Co., Ltd မှ
လက်ရှိ အသုံးပြုလျက်ရှိသော 25Ton Backhole
(၁)စီးအား ကျပ်သိန်း(၈၀၀)တိတိဖြင့်
အမြန်ရောင်းချလိုပါသည်။
HITACHI : ZX 250 LCH.3F, DAT–3
Running Hour : 11391
ဆက်သွယ်ရန်ဖုန်း : 09 510 6108
လိပ်စာ–အမှတ်(၁၀၆/ ၁၀၇)၊ အကွက်အမှတ်(၁၂၇၉)၊
နဝဒေးဥယျာဉ်အိမ်ရာ၊ လှိုင်သာယာမြို့နယ်။

ကန့်ကွက်နိုင်ပါကြောင်းအများသိစေရန်

ရန်ကုန်မြို့၊ တောင်ဥက္ကလာပမြို့နယ်၊ မြေတိုင်းရပ်ကွက်အမှတ်(၁၄/၁–စီမံကိန်း) ယုဇနလမ်း၊ မြေကွက်အမှတ်(၁၃၁)ဟုခေါ်တွင်သော မြေအကျယ်အဝန်း အလျားxအနံ(၄၀ပေx၆၀ပေ)ရှိ (ဦးရန်ကင်း+၄)ဦးအမည်ပေါက်နှစ်(၆၀)မြေငှား ဂရန်မြေကွက်အနက်မှ တရားဝင်မခွဲစိတ်ရသေးသော ခေါင်းရင်းဘက်အခြမ်း မြေအကျယ်အဝန်း အလျားxအနံ(၂၀ပေx၆၀ပေ)ရှိ ဦးရန်ကင်း၊ ဒေါ်လှလှအေး နှင့် ဒေါ်ယဉ်ယဉ်အေးတို့ထံမှအဆိုပါအိမ်နှင့် ယင်းမြေကွက်ပေါ်ရှိ အကျိုးခံစားခွင့် အရပ်ရပ်အားလုံးတို့အား အရပ်ကတိ အရောင်းအဝယ်စာချုပ် အဆက်စပ်များဖြင့် ဝယ်ယူပိုင်ဆိုင်ထားသူ ဦးလှသောင်း [၁၀/သဖရ (နိုင်)၀၂၇၇၈၅]ထံမှကျွန်ုပ်၏ မိတ်ဆွေများဖြစ်ကြသော ဒေါ်နေခြည်ဝင်းလင်း [၁၄/လမန(နိုင်) ၀၀၁၄၉၇] နှင့် ဒေါ်ကေသီ[၁၄/လမန(နိုင်)၀၆၈၆၇၈]တို့က အပြီးအပိုင်ဝယ်ယူရန် ရောင်းကြေးငွေ၏ တစ်စိတ်တစ်ဒေသကို ပေးချေထားပြီးဖြစ်၍ ကန့်ကွက်လိုပါက ဤကြော်ငြာပါသည့် ရက်မှ(၁၄)ရက်အတွင်း ခိုင်လုံသော အထောက်အထား(မူရင်း)များဖြင့် ကျွန်ုပ်ထံသို့ လာရောက်ကန့်ကွက်နိုင်ပါကြောင်းနှင့် သတ်မှတ်ရက်ကျော်လွန်သွားပါက အပြီးသတ်ငွေပေးချေ၍ အရောင်းအဝယ်ပိုင်ဆိုင်ရေးကိစ္စများကို ဥပဒေနှင့် အညီ ဆက်လက် ဆောင်ရွက်သွားမည်ဖြစ်ကြောင်း ကြေညာအပ်ပါသည်။

လွှဲအပ်ညွှန်ကြားချက်အရ
ဒေါ်ခင်သူဇာငြိမ်း(LL.B)
တရားလွှတ်တော်ရှေ့နေ (စဉ်–၁၂၄၀၁)
အမှတ်(၇၉၃/က)၊ စာ၀(၁၇)လမ်း၊ (၄)ရပ်ကွက်၊ တောင်ဥက္ကလာပမြို့နယ်။
ဖုန်း–၀၉–၅၁၃၁၂၀၃၊ ၀၉–၂၅၁၀၀၁၂၅၃၀

ကန့်ကွက်နိုင်ကြောင်းအများသိစေရန်

ရန်ကုန်မြို့၊ ဒဂုံမြို့သစ်တောင်ပိုင်းမြို့နယ်၊ ဒီဇင်ဘာဥယျာဉ်အိမ်ရာ၊ ချယ်ရီလမ်း ၊ တိုက်အမှတ်(၉၉)၊ ပဉ္စမထပ်၊ (၆)လွှာ၊ အခန်းအမှတ်(၆၀၂) တိုက်ခန်းနှင့် အကျိုးခံစားခွင့်အရပ်ရပ်တို့ကို အရပ်ကတိစာချုပ်အဆက်စပ်ဖြင့် ဝယ်ယူပိုင်ဆိုင်ထားပြီး အရှုပ်အရှင်းကင်း၍ လွှဲပြောင်းရောင်းချခွင့်ရှိကြောင်း ဦးရဲရင့်ထွန်း [၁၂/ဒဂဆ(နိုင်)၀၂၂၇၃၇] မှ ဝန်ခံပြောဆိုရောင်းချလာသဖြင့် ကျွန်ုပ်၏မိတ်ဆွေဖြစ်သူ ဒေါ်ဖြိုးဖြိုးမွန် [၁၂/တမန(နိုင်)၁၁၆၄၉၀] မှဝယ်ယူရန်အတွက် စရန်ငွေအချို့ကိုပေးချေထားပြီးဖြစ်ပါသည်။ အဆိုပါအရောင်းအဝယ်အား ကန့်ကွက်လိုပါက ခိုင်လုံသော စာချုပ်စာတမ်း မူရင်းများဖြင့် ဤကြေညာပါရှိသည့်နေ့မှစ၍ (၁၀)ရက်အတွင်း ကျွန်ုပ်ထံသို့ လူကိုယ်တိုင်လာရောက်ကန့်ကွက်နိုင်ပါသည်။ သတ်မှတ်ရက်အတွင်း ကန့်ကွက်မည့်သူမရှိပါက အရောင်းအဝယ်ကို ပြီးဆုံးသည်အထိ ဥပဒေနှင့်အညီ ဆက်လက်ဆောင်ရွက်သွားမည်ဖြစ်ပါကြောင်း အများသိစေရန်ကြေညာအပ်ပါသည်။

လွှဲအပ်ညွှန်ကြားချက်အရ
ဦးကျော်ကျော်လတ် (LL.B)
တရားလွှတ်တော်ရှေ့နေ (စဉ် –၁၂၂၀၀)
အမှတ်(၆၂)၊ ပထမထပ်၊ အခန်း (၁၈)၊ ပန်းဆိုးတန်းလမ်း၊
ကျောက်တံတားမြို့နယ်၊ ရန်ကုန်မြို့။
ဖုန်း–၀၉–၄၅၀၅၂၅၅၃၄

ကန့်ကွက်နိုင်ကြောင်းကြော်ငြာ

သာကေတမြို့နယ်၊ မြေတိုင်းရပ်ကွက်အမှတ်–၇/ အနောက်၊ မြေကွက်အမှတ်– ၆၈၄/ခ၊ ဧရိယာ(၂၀'x ၆၀')မြေကွက်တည်နေရာအမှတ်–၆၈၄/ခ၊ မြေနီ(၅)လမ်း၊ ၇/အနောက်ရပ်ကွက် ၊ သာကေတမြို့နယ်(ဦးတင်ညွှန့်၊ MMA–၀၄၃၈၆၀)အမည်ပေါက် နှစ်(၆၀)မြေငှားဂရန်မြေအား အမည်ပေါက် ဦးတင်ညွှန့် (MMA–၀၄၃၈၆၀)(ဖခင်)၊ ဒေါ်လှမြင့်(မိခင်)တို့ကွယ်လွန်၊ ၎င်းတို့၏ သားသမီး(၆)ဦးတွင် သမီးတစ်ဦးဖြစ်သူ ဒေါ်လင်းလင်းစိုး(ဇနီး) ကွယ်လွန်ကြသဖြင့် ၎င်း၏ခင်ပွန်းဖြစ်သူ ဦးကျော်ရွှေ[၁၂/သကတ(နိုင်) ၀၅၅၂၁၁] ထံမှ အထွေထွေကိုယ်စားလှယ်လွှဲစာအမှတ်– ၂၃၈၇၆/၂၀၂၂ ဖြင့် ရသူ ဦးနေသူအောင်[၁၂/သကတ(နိုင်)၁၄၂၈၆၇]နှင့် အမည်ပေါက်၏ ကျန်သားသမီး(၅)ဦးဖြစ်သူ ဦးမြတ်စိုး [၁၀/သထန(နိုင်)၂၀၁၈၀]၊ ဒေါ်ခင်ခင်စိုး [၁၂/သကတ(နိုင်) ၀၀၅၆၁၄]၊ ဒေါ်တင်တင်မိုး [၁၂/သကတ(နိုင်)၀၀၅၆၀၁]၊ ဒေါ်မြင့်မြင့်ပြုံး [၁၂/သကတ(နိုင်)၀၀၅၅၉၈]၊ ဒေါ်ရီရီချို [၁၂/သကတ(နိုင်) ၀၀၅၆၂၀]တို့မှ ကွယ်လွန်သူမိဘများတွင် သားသမီးအရင်းများအဖြစ် – ဦးမြတ်စိုး၊ ဒေါ်ခင်ခင်စိုး၊ ဒေါ်တင်တင်မိုး၊ ဒေါ်မြင့်မြင့်ပြုံး၊ ဒေါ်ရီရီချိုနှင့် ဒေါ်လင်းလင်းစိုးတို့ (၆)ဦးကိုသာ မွေးဖွားထွန်းကားခဲ့ကြောင်း၊ အခြားသော သားသမီး/မွေးချင်းတစ်ဦးတစ်ယောက်မျှမရှိကြောင်း၊ ကိတ္တိမသားသမီးများလည်း မွေးစားထားခဲ့ခြင်းလုံးဝမရှိပါကြောင်း၊ ဦးကျော်ရွှေသည် ကွယ်လွန်သူ ဒေါ်လင်းလင်းစိုး၏ တစ်ဦးတည်းသော တရားဝင်ခင်ပွန်းဖြစ်ကြောင်း၊ အခြားခင်ပွန်းတစ်ဦး တစ်ယောက်မျှမရှိကြောင်း၊ မြေအမည်ပေါက်ဖြစ်သူ ဦးတင်ညွှန့် (ဖခင်)နှင့် ဒေါ်လှမြင့် ၊ ဒေါ်လင်းလင်းစိုး တို့ကွယ်လွန်ပြီးနောက်ဖော်ပြပါ မြေကွက်နှင့် အကျိုးခံစားခွင့် အရပ်ရပ်တို့ကို အမည်ပေါက်၏ ကျန်သားသမီး(၅)ဦး နှင့် သမက်(၁)ဦးဖြစ်သော မိမိတို့ (၆)ဦးသာလျှင် မြန်မာ့ဓလေ့ထုံးတမ်း ဥပဒေနှင့်အမွေဆက်ခံခြင်းဆိုင်ရာ ဥပဒေတို့အရ တရားဝင်အမွေဆက်ခံပိုင်ဆိုင်ကြောင်းနှင့် အခြား အမွေဆက်ခံခွင့်ရှိသူတစ်ဦးတစ်ယောက်မျှမရှိကြောင်း တရားရုံးကျမ်းကျိန်လွှာ၊ ထောက်ခံကျမ်းကျိန်လွှာ(၂)စောင်၊ အထွေထွေ ကိုယ်စားလှယ်လွှဲစာ၊ ပါဝါမရုပ်သိမ်းကြောင်း ကျမ်းကျိန်လွှာ၊ ဂရန်မူရင်း၊ ဖခင်ဦးတင်ညွှန့်နှင့်သမီးဒေါ်လင်းလင်းစိုးတို့၏ သေဆုံးမှုလက်မှတ်၊ မိခင်ဒေါ်လှမြင့်၏ သေစာရင်းသွင်း(မိတ္တူမှန်)၊ အိမ်ထောင်စုလူဦးရေစာရင်း၊မြေခွန်ပြေစာတို့တင်ပြ၍ ပိုင်ဆိုင်ကြောင်းနှင့် စွန့်လွှတ်စာချုပ်ချုပ်ဆိုရန် လျှောက်ထားလာခြင်းအား တရားဝင်ခိုင်လုံသော အထောက်အထားများဖြင့် ဤကြော်ငြာပါသည့်နေ့မှစ၍ (၇)ရက်အတွင်း ကန့်ကွက်နိုင်ပါကြောင်းနှင့်ကန့်ကွက်မှုမရှိပါက လုပ်ထုံးလုပ်နည်းအတိုင်း ဆက်လက်ဆောင်ရွက်ပေးမည်ဖြစ်ပါကြောင်းအသိပေးကြေညာအပ်ပါသည်။

ဌာနမှူး(ဒုတိယညွှန်ကြားရေးမှူးချုပ်)
မြို့ပြမြေစီမံခန့်ခွဲမှုဌာန၊ ရန်ကုန်မြို့တော်စည်ပင်သာယာရေးကော်မတီ

အစုရှယ်ယာလျှော့ချကြောင်းကြေညာခြင်း

Hnin Wun Co., Ltd (မှတ်ပုံတင်အမှတ်–၁၁၂၆၃၃၈၄၇/၂၂-၆-၁၉၉၉) ၏ (၁၂-၁၀-၂၀၂၃)ရက်နေ့တွင်ကျင်းပသည့် ကုမ္ပဏီဒါရိုက်တာများအထူးအစည်းအဝေးဆုံးဖြတ်ချက်အရ ကုမ္ပဏီ၏ မတည်ရင်းနှီးငွေအစုရှယ်ယာတန်ဖိုးအားကျပ်-၃,၀၀၀,၀၀၀,၀၀၀/- (ကျပ်သိန်းသုံးသောင်းတိတိ)မှ ကျပ်-၅၀,၀၀၀,၀၀၀/- (ကျပ်သိန်းငါးရာတိတိ) ပြင်ဆင်လျှော့ချလိုက်ပါကြောင်း အများသိစေရန် ကြေညာအပ်ပါသည်။

ဒါရိုက်တာအဖွဲ့ကိုယ်စား
ဒေါ်လွင်နှင်းနှင်း [၁၂/ပဘတ(နိုင်)၀၀၅၆၃၇]
အခန်းအမှတ် (၆၀၁/၆၀၂)၊ အိုလံပစ်တာဝါ၊
မဟာဗန္ဓုလလမ်းနှင့် ဗိုလ်အောင်ကျော်လမ်းထောင့်၊
ကျောက်တံတားမြို့နယ်၊ ရန်ကုန်မြို့။ ဖုန်း-၀၉-၇၉၉၉၅၂၆၇၇

ကန့်ကွက်နိုင်ကြောင်း အများသိစေရန်ကြေညာခြင်း

ရန်ကုန်တိုင်းဒေသကြီး၊ သန်လျင်မြို့နယ်၊ အေးမေတ္တာရပ်ကွက်၊ ဘောဂလမ်း၊ အမှတ်(၁၄၆၉/က) ဟုခေါ်တွင်သော (၂၀ပေx၆၀ပေ)ရှိ မြေနှင့်မြေပေါ်ရှိ အဆောက်အဦအား စာချုပ်အဆက်ဆက်ဖြင့် လက်ရှိထားဝယ်ယူပိုင်ဆိုင်ထားသူ ဦးအောင်သူရမြင့် [၁၀/သထန(နိုင်)၀၉၈၈၀၃] မှ ရောင်းချရန် ကမ်းလှမ်းလာသည့်အပေါ် ကျွန်ုပ်၏မိတ်ဆွေဖြစ်သူ ဦးနိုင်ဇော်လင်း [၈/ခမန(နိုင်)၁၇၁၆၃၆] မှ အဆိုပါ မြေနှင့်မြေပေါ်ရှိ အဆောက်အဦအား အပြီးအပိုင်ဝယ်ယူရန်အတွက် စရန်ငွေအချို့ကို ပေးချေထားပြီးဖြစ်ပါသည်။ ၎င်းအရောင်းအဝယ်ကိစ္စနှင့်ပတ်သက်၍ ကန့်ကွက်လိုပါက ခိုင်လုံသောစာရွက်စာတမ်းအထောက်အထား မူရင်းများနှင့်တကွ ဤကြော်ငြာပါသည့်နေ့မှစ၍ (၁၄)ရက်အတွင်း ကျွန်ုပ်ထံသို့ လာရောက်ကန့်ကွက်နိုင်ပါကြောင်း၊ ကန့်ကွက်မည့်သူမရှိပါက ဥပဒေနှင့်အညီ ဆက်လက်ဆောင်ရွက်သွားမည်ဖြစ်ကြောင်း အများသိစေရန် ကြေညာအပ်ပါသည်။

ဦးနိုင်ဇော်လင်း၏ လွှဲအပ်ညွှန်ကြားချက်အရ
ဒေါ်အေးမို့မို့အောင် (LL.B, D.B.L)
အထက်တန်းရှေ့နေ (စဉ်-၃၄၃၉၀/၁၀) (၂၄-၉-၂၀၁၀)
တိုက်(၂၈၇)၊ အခန်း(၄)၊ ကျောင်းလမ်း၊ ၂၅-ရပ်ကွက်၊ သုဝဏ္ဏ၊
သင်္ဃန်းကျွန်းမြို့နယ်။ ဖုန်း-၀၉-၄၂၅၃၁၁၇၁၂၊ ၀၉-၄၄၇၆၅၈၇၀၃

ကြော်ငြာစာ

မန္တလေးမြို့၊ အောင်မြေသာစံမြို့နယ်၊ သီရိမာလာအနောက်ရပ်ကွက်၊ အကွက်အမှတ်–၂၁၅၊ ဦးပိုင်အမှတ်(၇–ည) အရှေ့ဘက်ခြမ်းခဲစင်း/ ၂၆လမ်းx၂၂လမ်းကြား၊ ကမ်းနားအောက်လမ်း၊ မြရတနာလမ်းသွယ်ရှိ ဒေါ်တင်ဝင်းအမည်ပေါက် ဘိုးဘမြေကွက်အား၊ ဖခင် ဦးခင်မောင်၊ မိခင် ဒေါ်တင်ဝင်း၊ သမီး ဒေါ်သန်းသန်းဆင့်၊ သားဦးဝင်းအောင်တို့ကွယ်လွန်၍ ကျန်ရစ်သူ သားသမီး၊ အမွေမမီမြေးများဖြစ်သော ဒေါ်မြင့်စန်း(ခ)ဒေါ်မြင့်မြင့်စန်း [၉/မနတ(နိုင်)၀၈၆၁၄၈]၊ ဒေါ်လှလှစန်း [၉/မနတ(နိုင်)၀၈၆၁၈၉]၊ ကိုသက်နိုင်လင်း [၉/အမဇ(နိုင်)၀၃၂၁၈၀]၊ ကိုပြည့်ဖြိုးကျော် [၉/အမဇ(နိုင်)၀၄၀၂၆၈]၊ ကိုအောင်ခန့်ဖြိုး [၉/အမဇ(နိုင်)၀၅၉၇၉၄]၊ မမေဟန်နီခင် [၉/အမဇ(နိုင်)၀၈၈၅၁၀]၊ ကိုရန်ပိုင်ဖြိုး [၉/အမဇ(နိုင်)၀၅၉၆၆၅]၊ မသက်မွန်မြင့် [၉/အမဇ(နိုင်)၀၇၉၂၃၉] တို့က သေစာရင်း၊ တရားရုံးကျမ်းကျိန်ချက်၊ ရပ်ကွက်အုပ်ချုပ်ရေးမှူးရုံးထောက်ခံချက်များတင်ပြ၍ ခဲစင်းပြ အမွေဆက်ခံစာချုပ်ချုပ်ဆိုရန်အတွက် မြေပုံ၊ မြေရာဇဝင် ရေးကူးခွင့်ပြုပါရန် လျှောက်ထားလာပါသည်။ ကန့်ကွက်လိုပါကခိုင်လုံသော အထောက်အထားများ၊ မှတ်ပုံတင်စာချုပ်စာတမ်းများ၊ တရားရုံးဒီကရီများဖြင့် (၁၄)ရက်အတွင်း ကန့်ကွက်နိုင်ပါသည်။

မြို့ပြစီမံကိန်းနှင့်မြေစီမံခန့်ခွဲမှုဌာန
မန္တလေးမြို့တော်စည်ပင်သာယာရေးကော်မတီ

"အများသိစေရန်ကြေညာခြင်း"

ကျွန်ုပ်၏မိတ်ဆွေဖြစ်သူ ဦးဝင်းဇော်[၇/ပမန(နိုင်)၀၁၁၀၅၄]ကိုင်ဆောင်သူ၏ တရားဝင်လွှဲအပ်ညွှန်ကြားချက်များအရ အောက်ပါအတိုင်း အများသိစေရန် ကြေညာအပ်ပါသည်–

ကျွန်ုပ်၏မိတ်ဆွေဖြစ်သူ ဦးဝင်းဇော်နှင့် ဒေါ်မူမူမြင့် [၁၂/ဒလန(နိုင်)၀၀၀၁၉၃] တို့သည် ၁၉၉၃ ခုနှစ်ခန့်က အိမ်ထောင်ကျခဲ့ပြီး သား(၂)ဦးထွန်းကားခဲ့ပါသည်။ ၁၉၉၃ ခုနှစ်မှ ယနေ့အချိန်အထိ လက်ထက်ပွားပစ္စည်းများအဖြစ် တိုက်အမှတ်–၁၈၁၊ မြေညီထပ်(A)၊ ငမိုးရိပ်(၈)လမ်း၊ အပိုင်း(၃)၊ ငမိုးရိပ်ရပ်ကွက်၊ သင်္ဃန်းကျွန်းမြို့နယ်ရှိအကျယ်အဝန်း (၁၃x၅၀) ပေရှိသော လူနေတိုက်ခန်းတစ်ခန်း၊ တိုက်အမှတ်–၁၂၃၈(ဒါဘာ)၊ ဒေဝဒဟ (၃၄)လမ်း၊ (၁၃)ရပ်ကွက်၊ တောင်ဥက္ကလာပမြို့နယ်ရှိ (၁၄x၅၀) ပေ အကျယ်အဝန်းရှိ လူနေတိုက်ခန်းတစ်ခန်း၊ တိုက်အမှတ်–၄၄၇(B)၊ ၅–လွှာ၊ (၆)ထပ်၊ ငမိုးရိပ်(၅)လမ်း၊ ငမိုးရိပ်ရပ်ကွက်၊ သင်္ဃန်းကျွန်းမြို့နယ်ရှိ (၁၃x၅၀) ပေအကျယ်အဝန်းရှိသော လူနေတိုက်ခန်းတစ်ခန်း၊ ယာဉ်အမှတ် DD–7235 (Pro box–2008 Model Gray) ဒေါ်မူမူမြင့် အမည်ပေါက် မော်တော်ကားတစ်စီးတို့ ပိုင်ဆိုင်ခဲ့ပါသည်။

အထက်တွင် ဖော်ပြပါရှိသည့် တိုက်ခန်း(၃)ခန်းနှင့် မော်တော်ကားတစ်စီးတို့အား ကျွန်ုပ်၏မိတ်ဆွေဖြစ်သူ ဦးဝင်းဇော်၏ သဘောတူခွင့်ပြုချက်တစ်စုံတစ်ရာ ရရှိခြင်းမရှိဘဲ မည်သူတစ်စုံတစ်ဦးတစ်ယောက်ကမျှ ရောင်းချ၊ ပေါင်နှံ၊ ပေးကမ်း၊ စွန့်လွှတ်၊ လှူဒါန်း၊ ငှားရမ်း၊ အာမခံတင်သွင်းထားခြင်းတို့ ပြုလုပ်ဆောင်ရွက်ခြင်း လုံးဝခွင့်မပြုကြောင်း အများသိစေရန်ကြေညာအပ်ပါသည်။

လွှဲအပ်ညွှန်ကြားသူ
ဦးဝင်းဇော်
[၇/ပမန(နိုင်)၀၁၁၀၅၄]

လွှဲအပ်ညွှန်ကြားချက်များအရ
ဦးအောင်ကျော်မြင့်(LL.B)
တရားလွှတ်တော်ရှေ့နေ(စဉ်–၁၅၁၈၃/၁၃–၁၂–၁၈)
အမှတ်(၄၇၈)၊ ဓမ္မာရုံလမ်း၊ (၄၇)ရပ်ကွက်၊
ဒဂုံမြို့သစ်(မြောက်ပိုင်း)မြို့နယ်၊ ရန်ကုန်မြို့။
ဖုန်း–၀၉–၄၂၀၀၅၁၇၈၅

ကန့်ကွက်နိုင်ပါကြောင်းကြေညာခြင်း

ရန်ကုန်တိုင်းဒေသကြီး၊ (ယခင်)တောင်ပိုင်းခရိုင်၊ (ယခု)တွံတေးခရိုင်၊ တွံတေးမြို့နယ်၊ ရန်ကုန်မြို့သစ်စီမံကိန်းဧရိယာအတွင်းရှိ-

(၁) ကွင်းအမှတ်(၀၁)၊ အုပ်စုအမှတ်(RA-1)၊မြေကွက်အမှတ်(တ-၀၂/၀၅၉၀)၊ ဧရိယာ(၄၀' x ၆၀')ရှိသည့် ယာယီမြေပေးမိန့်တွင်-ဦးစိန်မြင့်(၁၂/တတန(နိုင်)၁၁၂၆၅၆)အမည်ပေါက်မြေကွက်

(၂) ကွင်းအမှတ်(၀၁)၊ အုပ်စုအမှတ်(RA-1)၊မြေကွက်အမှတ်(တ-၀၂/၀၅၉၁)၊ ဧရိယာ(၄၀' x ၆၀')ရှိသည့် ယာယီမြေပေးမိန့်တွင်-ဦးစိန်မြင့်(၁၂/တတန(နိုင်)၁၁၂၆၅၆)အမည်ပေါက်မြေကွက်

(၃) ကွင်းအမှတ်(၀၁)၊ အုပ်စုအမှတ်(RA-1)၊မြေကွက်အမှတ်(တ-၀၂/၀၅၉၂)၊ ဧရိယာ(၄၀' x ၆၀')ရှိသည့် ယာယီမြေပေးမိန့်တွင်-ဦးစိန်မြင့်(၁၂/တတန(နိုင်)၁၁၂၆၅၆)အမည်ပေါက်မြေကွက်

အထက်ပါမြေကွက်(၃)ကွက်ကို ယာယီမြေပေးမိန့်(၃)စောင်တွင် တရားဝင်အမည်ပေါက်သူ-ဦးစိန်မြင့် ကိုယ်တိုင်က အရှုပ်အရှင်းကင်းစွာလက်ဝယ်ထားရှိပိုင်ဆိုင်ပါကြောင်းနှင့် လွှဲပြောင်းရောင်းချပိုင်ခွင့်ရှိကြပါကြောင်း ဝန်ခံကတိပြုသည့်အတွက် ကျွန်ုပ်တို့၏မိတ်ဆွေက အပြီးအပိုင်ဝယ်ယူရန်(စရန်ငွေ)များပေးချေထားခဲ့ပြီးဖြစ်ပါသည်။ အဆိုပါမြေကွက်(၃)ကွက်နှင့်ပတ်သက်၍ ပိုင်ဆိုင်အကျိုးခံစားခွင့်ရှိသဖြင့် ကန့်ကွက်လိုသူများရှိပါက ဤကြေညာပါသည့်နေ့မှစ၍(၇)ရက်အတွင်း တိကျခိုင်လုံသောစာရွက်စာတမ်းမူရင်းများနှင့်တကွလာရောက်ကန့်ကွက်နိုင်ပါသည်။ သတ်မှတ်နေ့ရက်ကျော်လွန်ပါက အရောင်းအဝယ်ကိုဥပဒေနှင့်အညီပြီးဆုံးသည်အထိဆက်လက်ဆောင်ရွက်မည်ဖြစ်ကြောင်း အများသိစေရန်ကြေညာပါသည်။(လွှဲအပ်ညွှန်ကြားချက်အရ)

ဦးသန့်ဇင် (LL-B)
အထက်တန်းရှေ့နေ(စဉ်–၂၅၀၆၈)
Ph-09 253995848 , 09-798420119

ဒေါ်ဟန်နွေနိုင်(LL-B)
အထက်တန်းရှေ့နေ(စဉ်–၂၇၃၄၄)
Ph-09-4200 73685

အမှတ်(၅၀)၊ ပ-ထပ်၊ အခန်း(D-2)၊ ဘဏ်လမ်း၊ ကျောက်တံတားမြို့နယ်၊ ရန်ကုန်မြို့။

ကြော်ငြာစာ

မန္တလေးမြို့၊ ပြည်ကြီးတံခွန်မြို့နယ်၊ (ဃ) ရပ်ကွက်၊ အကွက်အမှတ် ဟ-၁၊ ဦးပိုင်အမှတ် (၁၂၂)/ ၁၁၆လမ်း၊ ၆၁x၆၂ လမ်းကြားရှိ ဒေါ်ခင်ဝင်းကြည် အမည်ပေါက်တောဂရန်မြေကွက်အား တရားလိုဦးအောင်ကိုရှိန်းက တရားပြိုင်ဒေါ်ခင်ဝင်းကြည်အပေါ် မှတ်ပုံတင်အရောင်းအဝယ်စာချုပ် ချုပ်ပေးစေလိုမှုဖြင့် ပြည်ကြီးတံခွန်မြို့နယ် တရားရုံးတော် တရားမကြီးမှုအမှတ်-(၁၅၁/၂၀၂၂)ဖြင့် တရားစွဲဆိုခဲ့ရာ အနိုင်ဒီကရီရရှိသူ ဦးအောင်ကိုရှိန်း [၉/ခမစ(နိုင်)၀၄၄၃၀၂]က တောဂရန်၊ တရားရုံးအမိန့်တို့တင်ပြ၍ မှတ်ပုံတင်အရောင်းအဝယ်စာချုပ်ချုပ်ဆိုရန်အတွက် မြေပုံ၊ မြေရာဇဝင်ရေးကူးခွင့်ပြုပါရန် လျှောက်ထားလာပါသည်။ ကန့်ကွက်လိုပါက ခိုင်လုံသောအထောက်အထားများ၊ မှတ်ပုံတင်စာချုပ်စာတမ်းများ၊ တရားရုံးဒီကရီများဖြင့် (၁၄)ရက်အတွင်း ကန့်ကွက်နိုင်ပါသည်။

မြို့ပြစီမံကိန်းနှင့်မြေစီမံခန့်ခွဲမှုဌာန
မန္တလေးမြို့တော်စည်ပင်သာယာရေးကော်မတီ

ကြော်ငြာစာ

မန္တလေးမြို့၊ ပြည်ကြီးတံခွန်မြို့နယ်၊ (၅၁၇)ယာတော်ရပ်ကွက်၊ အကွက်အမှတ် နန-၆၊ ဦးပိုင်အမှတ် (၂၁)/ ၆၄x၆၅လမ်း ကြား၊ မင်္ဂလာလမ်းနှင့် စံပြလမ်းကြားရှိ မြေကွက်အား တောဂရန်အမှုတွဲအမှတ် (၂၉၇၆/၉၀-၉၁) အရ ဦးလှရွှေ မှတ်ပုံတင်အမှတ် [၉/မရမ(နိုင်)၀၀၈၁၁၄] အမည်ပေါက်သို့ မြေရာဇဝင် ၁-က မှတ်တမ်းတွင် အတည်ပြုမှတ်သားပေးပါရန်နှင့် လမ်းဖိုး၊ မြေဖိုး၊ ပြေစာမူရင်းမှာ အသိမ်းလွှန်၍ ပျောက်ဆုံးသွားကြောင်း၊ ရဲစခန်း၊ ရပ်ကွက်အုပ်ချုပ်ရေးမှူးရုံးထောက်ခံချက်၊ တရားရုံးကျမ်းကျိန်ချက်၊ တောဂရန်တို့တင်ပြ၍ ဒေါ်စုစုမွန် မှတ်ပုံတင်အမှတ် [၉/လဝန(နိုင်) ၁၅၁၈၈၆]မှ မြို့ပြစီမံကိန်းနှင့် မြေစီမံခန့်ခွဲမှုဌာနသို့ လျှောက်ထားလာပါသည်။ ကန့်ကွက်လိုပါက ခိုင်လုံသော အထောက်အထားများ၊ မှတ်ပုံတင်စာချုပ်စာတမ်းများ၊ တရားရုံးဒီကရီများဖြင့် (၁၄) ရက်အတွင်း ကန့်ကွက်နိုင်ပါသည်။

မြို့ပြစီမံကိန်းနှင့် မြေစီမံခန့်ခွဲမှုဌာန
မန္တလေးမြို့တော်စည်ပင်သာယာရေး ကော်မတီ

အများသိစေရန် ကြေညာခြင်း

ရန်ကုန်တိုင်းဒေသကြီး သင်္ဃန်းကျွန်းမြို့နယ်၊ ရတနာလမ်း မလိခဥယျာဉ်အိမ်ရာ၊ မလိခကွန်ဒိုမီနီယံ၊ Tower-B, Level-7+8, Unit Type-(BP3), Room No. (07-03)၊ အကျယ်အဝန်း (၂၃၈၉)စတုရန်ပေးရှိသော ရေ မီးအစုံ ကွန်ဒိုတိုက်ခန်းနှင့် ၎င်းကွန်ဒိုတိုက်ခန်းနှင့်သက်ဆိုင်သည့် အကျိုးခံစားခွင့်အရပ်ရပ်အားလုံးတို့ကို တရားဝင်ဝယ်ယူပိုင်ဆိုင်ထားပြီး ရောင်းချပိုင်ခွင့်ရှိကြောင်း ဝန်ခံကတိပြုသူ ဦးမောင်မောင်(၉/မမန(နိုင်)၀၃၉၆၉၅)နှင့် ဒေါ်ကျင်ကျင်ရွှေ (၉/မရမ(နိုင်)၀၁၃၈၆၆)တို့ထံမှ ကျွန်ုပ်၏မိတ်ဆွေဖြစ်သူ ဒေါ်ပွင့်ဖူးလှိုင် (၁၃/ကတန(နိုင်)၁၂၀၁၇၉)မှ (၂၀-၁၀-၂၀၂၃) ရက်နေ့တွင် "နှစ်ဦးသဘောတူ ကွန်ဒိုတိုက်ခန်း အပြီးအပိုင် အရောင်းအဝယ် ကတိစာချုပ်" ဖြင့် စာချုပ်ချုပ်ဆို၍ တရားဝင်လက်ရောက် ဝယ်ယူပိုင်ဆိုင်ထားပြီး အဆိုပါကွန်ဒိုတိုက်ခန်းနှင့်အတူ စာချုပ်စာတမ်းမူရင်းများကို (၂၀-၁၀-၂၀၂၃)ရက်နေ့တွင် လက်ရောက်လက်ခံ လွှဲပြောင်းရယူ ပိုင်ဆိုင်ခဲ့ပြီးဖြစ်ပါ၍ ကျွန်ုပ်၏မိတ်ဆွေ ဒေါ်ပွင့်ဖူးလှိုင် တစ်ဦးတည်းမှသာ ပိုင်ဆိုင်ပါကြောင်း အများသိစေရန် ကြေညာအပ်ပါသည်။

လွှဲအပ်ညွှန်ကြားချက်အရ -

ဒေါ်အေးမြင့်ထွန်း
တရားလွှတ်တော်ရှေ့နေ(စဉ်-၁၂၀၀၀)
(LL.B,GTI(EC),DL-101,WIPO (Switzerland))
အမှတ်(၃၃/A)၊ ပထမထပ်၊ သီရိလမ်း၊ စမ်းချောင်းမြို့နယ်၊ ရန်ကုန်မြို့
၀၉-၅၁၄၇၃၈၄ ၊ ၀၉ ၄၂၅၀၁၅၀၁၄

" ဒေါက်တာ စန္ဒီကေခိုင် (၁၂/ဗဟန (နိုင်) ၀၉၆၀၀၇) ကိုင်ဆောင်သူနှင့် အများသိစေရန် ကြေညာခြင်း "

ရန်ကုန်တိုင်းဒေသကြီး၊ မရမ်းကုန်းမြို့နယ်၊ ဝါယာလက် (၂) လမ်း၊ အမှတ် - ၃၃၃ နေ ဦးဇော်မင်းထွေး (၁၃/တကန (နိုင်) ၁၈၉၆၈၆) ကိုင်ဆောင်သူ၏ လွှဲအပ်ညွှန်ကြားချက်အရ အောက်ပါအတိုင်း အများသိစေရန် ကြေညာအပ်ပါသည်–

ကျွန်ုပ်၏ မိတ်ဆွေနှင့် ဒေါက်တာစန္ဒီကေခိုင် တို့ သည် (၁၂-၁၂-၂၀၀၆) ရက်နေ့တွင် လက်ထပ် ထိမ်းမြားခဲ့ပြီးနောက် သားဖြစ်သူ မောင်ဟိန်းထွဋ်ဇော် အား မွေးဖွားခဲ့ပါသည်။ လက်ထပ်ခဲ့ပြီးသည့်နေ့မှစ၍ ယနေ့အချိန်အထိ ကျွန်ုပ်မိတ်ဆွေက အိမ်ထောင်ဦးစီးပီသစွာ လုပ်ကိုင်ရှာဖွေ ကျွေးမွေးခဲ့သော်လည်း (၂၀၂၀) ခုနှစ်တွင် လူကြီးမင်းက ကျွန်ုပ်မိတ်ဆွေအား အသိပေး အကြောင်းကြားခြင်း တစ်စုံတစ်ရာမရှိဘဲ နေအိမ်မှ မိမိသဘောဆန္ဒဖြင့် ထွက်ခွာသွားခဲ့သည်မှာ ယနေ့အချိန်အထိဖြစ်ပြီး အဆက်အသွယ် လုံးဝပြုလုပ်ခဲ့ခြင်းမရှိသလို မည်သည့်နေရာတွင် နေထိုင်နေကြောင်းလည်း မသိရှိရပါ။ ထို့ကြောင့် ဤကြော်ငြာပါသည့်နေ့မှစ၍ လင်ခန်းမယားခန်း တရားဝင် ပြတ်စဲသွားပြီဖြစ်သည့်အတွက်ကြောင့် ဒေါက်တာစန္ဒီကေခိုင်နှင့် လုံးဝပတ်သက်မှု မရှိတော့ပါ။ ထို့ကြောင့် ဒေါက်တာစန္ဒီကေခိုင်နှင့် ပတ်သက်သည့်ကိစ္စအဝဝအား ကျွန်ုပ်မိတ်ဆွေထံ ဆက်သွယ်အကြောင်းကြားခြင်း လုံးဝမပြုလုပ်ပါရန် အများသိစေရန် ကြေညာအပ်ပါသည်။

ဦးဇော်မင်းထွေး၏ လွှဲအပ်ညွှန်ကြားချက်အရ -

ဦးသန်းလွင်ဦး (LL.B)
တရားလွှတ်တော်ရှေ့နေ (စဉ်-၁၇၇၁၁)
၀၉-၂၅၀၅၆၀၇၇၃

ဒေါ်နှင်းဝတ်ရည်ထွန်း (LL.B)
အထက်တန်းရှေ့နေ (စဉ်-၅၁၀၉၇)
၀၉-၄၄၉၄၄၈၇၉၃

အမှတ်-၁၃၅ ၊ တတိယထပ်၊ ဆိပ်ကမ်းသာလမ်း၊ ကျောက်တံတားမြို့နယ်၊ ရန်ကုန်မြို့။

ကန့်ကွက်နိုင်ကြောင်း ကြော်ငြာ

တောင်ဥက္ကလာပမြို့နယ်၊ မြေတိုင်းရပ်ကွက်အမှတ် (၅)၊ မြေကွက်အမှတ် ၃၀၀၊ မြေကွက်တည်နေရာ အမှတ်(၃၀၀)၊ သံသုမာလမ်း၊ (၅) ရပ်ကွက်၊ တောင်ဥက္ကလာပမြို့နယ်၊ ဒေါ်ခင်ငြိမ်းစိုး [၁၂/ဥကတ(နိုင်)၀၇၂၃၄၈] အမည်ပေါက် နှစ်(၆၀) မြေငှားဂရန်အမည်ပေါက်ဒေါ်ခင်ငြိမ်းစိုး (မိခင်)နှင့် ဦးမင်းအောင် (ဖခင်)တို့ ကွယ်လွန်သဖြင့် ဒေါ်ငြိမ်းအိမင်းအောင် [၁၂/ဥကတ(နိုင်)၁၆၃၄၆၁]၊ ဦးမိုးလျှံမင်းအောင် [၁၂/ဥကတ(နိုင်)၁၆၈၃၆၅]၊ ဒေါ်စုသက်မင်းအောင် [၁၂/ဥကတ(နိုင်)၁၅၀၉၉၀] တို့မှသား/သမီးများ တော်စပ်ကြောင်း ကျမ်းကျိန်လွှာ၊ ထောက်ခံကျမ်းကျိန်လွှာ (၂) စောင်၊ ဂရန်၊ နိုင်/ကတ်များ၊ သေစာရင်းများ၊ အိမ်ထောင်စုစာရင်းများ၊ ဝန်ဆောင်ခတို့တင်ပြ၍ ပိုင်ဆိုင်ကြောင်း စာချုပ်ချုပ်ဆိုရန် မြေပုံကူးလျှောက်ထားလာမှုအပေါ် တရားဝင်ခိုင်လုံသော အထောက်အထားများဖြင့် ဤကြော်ငြာပါသည့်နေ့မှစ၍ (၇)ရက်အတွင်း ကန့်ကွက်နိုင်ပါကြောင်းနှင့် ကန့်ကွက်မှုမရှိပါက လုပ်ထုံးလုပ်နည်းအတိုင်း ဆက်လက်ဆောင်ရွက်ပေးမည်ဖြစ်ပါကြောင်း အသိပေးကြေညာအပ်ပါသည်။

ဌာနမှူး (ဒုတိယညွှန်ကြားရေးမှူးချုပ်)
မြို့ပြမြေစီမံခန့်ခွဲမှုဌာန
ရန်ကုန်မြို့တော်စည်ပင်သာယာရေးကော်မတီ

ပျောက်ဆုံးကြောင်း

မောင်အောင်သီဟလင်း [၁၂/ဒလန(နိုင်)၀၆၃၆၂၁] ကိုင်ဆောင်သော SID ကတ် ပျောက်ဆုံး သွားပါသဖြင့် တွေ့ရှိပါက အကြောင်းကြားပါရန်။

Ph:09–777147368

ကြော်ငြာစာ

မန္တလေးမြို့၊ (မန္တလေးအနောက်မြောက်) အောင်မြေသာစံမြို့နယ်၊ ညောင်ကွဲရပ်ကွက်၊ အကွက်အမှတ် ၄၁၅–N၊ ဦးပိုင်အမှတ် (၁၆၁/က)၊ ၈ လမ်းx၉ လမ်းကြား၊ ၈၆ လမ်းရှိ ဒေါ်ခင်သောင်းဝေ၊ ဦးကြည်အောင် အမည်ပေါက် ဂရန် မြေကွက်အား ခင်ပွန်း ဦးကြည်အောင် ကွယ်လွန်၍ ကျန်ရစ်သော ပူးတွဲအမည်ပေါက်သူ ဇနီး ဒေါ်ခင်သောင်းဝေ(ခ)ဒေါ်မိထူး [၉/မနမ(နိုင်)၀၃၆၆၈၀] က ဂရန်စာချုပ်၊ သေစာရင်း၊ တရားရုံးကျမ်းကျိန်ချက်၊ ရပ်ကွက်အုပ်ချုပ်ရေးမှူးရုံး ထောက်ခံချက်များတင်ပြ၍ အမွေဆက်ခံစာချုပ်ချုပ်ဆိုရန်အတွက် မြေပုံ၊ မြေရာဇဝင်ရေးကူးခွင့်ပြုပါရန် လျှောက်ထားလာပါသည်။ ကန့်ကွက်လိုပါက ခိုင်လုံသောအထောက်အထားများ၊ မှတ်ပုံတင် စာချုပ်စာတမ်းများ၊ တရားရုံးဒီကရီများဖြင့် (၁၄) ရက်အတွင်း ကန့်ကွက်နိုင်ပါသည်။

မြို့ပြစီမံကိန်းနှင့်
မြေစီမံခန့်ခွဲမှုဌာန
မန္တလေးမြို့တော်စည်ပင်သာယာရေး ကော်မတီ

ကန့်ကွက်လိုက ခိုင်လုံသော မှတ်ပုံတင်စာချုပ်စာတမ်းများ၊ တရားရုံးအထောက်အထားတစ်ရပ်ရပ်ဖြင့် ဤကြော်ငြာပါသည့်နေ့မှစ၍ (၇)ရက်အတွင်း ကန့်ကွက်နိုင်ပါကြောင်းနှင့် ကန့်ကွက်မှုမရှိပါက လုပ်ထုံးလုပ်နည်းအတိုင်းဆက်လက်ဆောင်ရွက်ပေးသွားမည်ဖြစ်ပါသည်။

စဉ်	လျှောက်ထားသူ		လျှောက်ထားသည့်					လျှောက်ထားသည့်
	အမည်	မှတ်ပုံတင်	မြို့နယ်	မြေတိုင်း	မြေကွက်	မြေအမည်ပေါက်	လိပ်စာ	အကြောင်းအရာ
၁။	ဒေါ်နန်းဇိန်ရှယ်နောင်	၁၄/ပသန(နိုင်)၂၅၁၂၈၃	ဒဂုံတောင်	၁၈	၁၆၂၂/က	ဒေါ်ခင်သန်းရီ	၁၆၂၂-က၊ စည်ပင်လမ်း၊ (၁၈)ရပ်ကွက်	အမည်ပြောင်း
၂။	ဒေါ်သင်းသင်းနိုင်	၃/ဘအန(နိုင်)၁၈၇၂၄၉	ဒဂုံမြောက်	၄၂	၁၀၁၂	ဒေါ်ရယ်ဂျိနာမိုက်ကယ်	၁၀၁၂၊ ဦးလင်းလမ်း၊ (၄၂)ရပ်ကွက်	အမည်ပြောင်း
၃။	ဒေါ်သီမွန်စိုး	၁၄/ညတန(နိုင်)၁၅၁၁၉၇	လှိုင်သာယာ	သကမ-၆	၆၇၃	ဦးခင်မောင်ဝင်း	၆၇၃၊ စက်မှုလမ်း၊ (၉)ရပ်ကွက်	ဂရန်သစ်
၄။	ဒေါ်ကျွန်ချို	၁၃/လရန(နိုင်)၁၆၉၂၂၁	ဒဂုံအရှေ့	၁၁အေ	2-X	ဦးကျင်တိ	2-X၊ (၁၁အေ)ရပ်ကွက်၊ ဒဂုံအရှေ့	ဂရန်သစ်
၅။	ဒေါ်ရင်ရင်ချစ်	၁၂/ရကန(နိုင်)၀၆၅၆၄၃	ဒဂုံအရှေ့	၁၀၈	၆၆၅	ဦးချစ်ငွေ	၆၆၅၊ (၁၀၈)ရပ်ကွက်၊ ဒဂုံအရှေ့	ဂရန်သစ်
၆။	ဦးသီဟ	၇/ပမန(နိုင်)၁၁၈၁၆၀	ရွှေပြည်သာ	၃၄	၉၁၂/ခ	ဦးတင်မောင်	၉၁၂/ခ၊ ဒက္ခိဏ(၁)လမ်း၊ (၁၀)ရပ်ကွက်	ဂရန်သစ်
၇။	ဒေါ်မိမိကြူ	၁/မကတ(နိုင်)၀၀၀၉၉၅	ဒဂုံဆိပ်ကမ်း	၁၄၈	၁၁၆၂	ဒေါ်သွန်းကြည်	၁၁၆၂၊ (၁၄၈)ရပ်ကွက်	ဂရန်သစ်
၈။	ဦးမျိုးဝင်း	၁၂/မဂဒ(နိုင်)၀၁၇၇၂၉	ဒဂုံအရှေ့	၉	၇၂	ဗိုလ်မှူးမျိုးဝင်း	၇၂၊ (၉)ရပ်ကွက်၊ ဒဂုံအရှေ့	ဂရန်သစ်
၉။	ဒေါ်လဲ့လဲ့ဝင်း	၇/ကတခ(နိုင်)၀၈၉၄၇၄	သာကေတ	၉	၁၂၀၄/က	ဒေါ်စိန်ဘာဘူ	၁၂၀၄/က၊ ရတနာပုံ(၄)လမ်းအရှေ့၊ (၉)ရပ်ကွက်	အမည်ပြောင်း
၁၀။	ဒေါ်ခင်သီတာထွန်း	၁၂/သလန(နိုင်)၂၁၆၇၈၄	သာကေတ	၁/အနော်မာ	၄၂၇/ခ	ဦးတင်လှ+၁	၄၂၇/ခ၊ အနော်မာ(၁၀)လမ်း၊ (၁)ရပ်ကွက်	အမည်ပြောင်း
၁၁။	ဒေါ်ဂျက်ဇင်လှဲ့နိုင်	၁၂/သဃက(နိုင်)၁၄၉၃၃၂	သင်္ဃန်းကျွန်း	ရန်ကုန်သစ်	၁၁၂/ခ	ဦးသာခင်၊ ဒေါ်လှတင်	၁၁၂/ခ၊ (၈)လမ်းသွယ်(၂)၊ ရန်ကုန်သစ်ရပ်ကွက်	အမည်ပြောင်း
၁၂။	ဒေါ်ချိုချိုလွင်	၁၂/မဂတ(နိုင်)၀၇၃၇၀၃	သာကေတ	၄/မြောက်	၇၈/က	ဒေါ်အေးမြင့်(ခ)မတရုတ်မ	၇၈/က၊ မြို့မ(၁၄)လမ်း၊ ၄/မြောက်ရပ်ကွက်	အမည်ပြောင်း
၁၃။	ဦးကျော်ထက်လင်း	၁၂/လသန(နိုင်)၀၂၃၈၅၂	လှိုင်သာယာ	သကမ-၅	၅၅၅/က	ဒေါ်လှကေသီ	၅၅၅/က၊ ပတ္တမြားရတနာ(၁)လမ်း၊ (၉)ရပ်ကွက်	အမည်ပြောင်း
၁၄။	ဒေါ်ထွေးထွေးရီ	၈/မမန(နိုင်)၁၂၉၇၉၅	ဒဂုံအရှေ့	၁၁၈	၆၁	ဒေါ်ဝုန်ရင်(ခ)ဒေါ်မြင့်မြင့်ခိုင်	၆၁၊ ကြာညို(၄)လမ်း၊ (၁၁၈)ရပ်ကွက်	အမည်ပြောင်း
၁၅။	ဦးကျော်ထက်လင်း	၁၂/လသန(နိုင်)၀၂၃၈၅၂	လှိုင်သာယာ	သကမ-၅	၅၅၅/ခ	ဒေါ်တင်ကြူ	၅၅၅/ခ၊ ပတ္တမြားရတနာ(၁)လမ်း၊ (၉)ရပ်ကွက်	အမည်ပြောင်း
၁၆။	ဦးသက်ပိုင်ဇော်+၁	၁၂/ဥကတ(နိုင်)၁၆၃၂၂၉	တောင်ဥက္ကလာ	၉	၉၅၂	ဦးသန်းမောင်၊ ဒေါ်တုတ်	၉၅၂၊ ကျော်သူလမ်း၊ (၉)ရပ်ကွက်	တိုင်းခွဲအတည်ပြု
၁၇။	ဒေါ်မြသူ	၁၂/စခန(နိုင်)၀၁၆၅၄၇	တောင်ဥက္ကလာ	၁၂	၇၂၇/ခ	ဒေါ်ယုယုထွေး	၇၂၇/ခ၊ မာဃ(၄)လမ်း၊ (၁၂)ရပ်ကွက်	အမည်ပြောင်း
၁၈။	ဒေါ်မေဝင်းအောင်	၁၂/ဗဟန(နိုင်)၀၀၀၄၇၂	ဒဂုံမြောက်	၃၄	၁၂၇၈/က	ဦးစေးထယ်	၁၂၇၈/က၊ သရဖီ(၇)လမ်း၊ (၃၄)ရပ်ကွက်	ဂရန်ခွဲ
၁၉။	ဦးမောင်မောင်ခင်	၁၁/မဥန(နိုင်)၀၀၄၁၂၅	သင်္ဃန်းကျွန်း	ကြီးပွားရေး/မြောက်	၂၁၁/ခ	ဒေါ်မိမိလှိုင်	၂၁၁/ခ၊သမိန်ဗရမ်းလမ်း၊ကြီးပွားရေးမြောက်ရပ်ကွက်	အမည်ပြောင်း
၂၀။	ဒေါ်စန်းမြင့်	၁၂/အစန(နိုင်)၀၁၃၉၈၅၄	အင်းစိန်	မြို့သစ်(ခ)	၂၀၈/ခ	ဦးရွှေအေး	၂၁၆၊ (ခ-ဂ)လမ်း၊ မြို့သစ်(က+ခ)ရပ်ကွက်	အမည်ပြောင်း

ဌာနမှူး(ဒုတိယညွှန်ကြားရေးမှူးချုပ်)၊ မြို့ပြမြေစီမံခန့်ခွဲမှုဌာန၊ ရန်ကုန်မြို့တော်စည်ပင်သာယာရေးကော်မတီ

ရန်ကုန်မြို့၊ မရမ်းကုန်းမြို့နယ်၊ (၃)ရပ်ကွက်၊ ခိုင်ရွှေဝါ(၃)လမ်း၊ တိုက်အမှတ် (၁၄)၊ (၂) ခန်းတွဲ(၄) ထပ်တိုက် အဆောက်အဦမှ (၄-လွှာ/ခြေရင်းခန်း) တိုက်ခန်း အရောင်းအဝယ်ပြုလုပ်ခြင်းအား ကန့်ကွက်နိုင်ပါသည်

အထက်လိပ်စာပါတိုက်ခန်းကို တရားဝင်လက်ဝယ်ထားပိုင်ဆိုင်ပြီး လွှဲပြောင်းရောင်းချပိုင်ခွင့်ရှိသူ ဒေါ်အေးစန်း [၈/ပခက(နိုင်)၀၂၀၃၆၇]ထံမှ ဒေါ်သန်းသန်းနွဲ့ [၅/တဆန(နိုင်)၁၂၈၄၉၉]က အပြီးအပိုင်ဝယ်ယူရန် စရန်ငွေ တစ်စိတ်တစ်ဒေသပေးချေထားပြီး ဖြစ်ပါသည်။ ယင်းတိုက်ခန်းနှင့် ပတ်သက်၍ ကန့်ကွက်လိုသူများရှိပါက ပိုင်ဆိုင်မှု အထောက်အထားမူရင်းများခိုင်လုံစွာဖြင့် ဤကြော်ငြာစာပါသည့်နေ့မှ (၇)ရက်အတွင်း ကျွန်ုပ်ထံသို့ လာရောက် ကန့်ကွက်နိုင်ပါသည်။ သတ်မှတ်ရက်ပြည့်မြောက်၍ ကန့်ကွက်မှုမရှိပါက တိုက်ခန်းအရောင်းအဝယ်ကိစ္စကို ဥပဒေနှင့်အညီ ဆက်လက်ဆောင်ရွက်သွားမည်ဖြစ်ပါကြောင်း ကြေညာအပ်ပါသည်။

ဒေါ်သန်းသန်းနွဲ့၏လွှဲအပ်ညွှန်ကြားချက်အရ
ဒေါ်ခင်မာလာ (LL.B)
တရားလွှတ်တော်ရှေ့နေ (စဉ်-၈၅၂၀)
တိုက်(၅)၊ အခန်း(၀၀၈)၊ အေးရိပ်မွန်(၉)လမ်း၊ (၅) ရပ်ကွက်၊ လှိုင်မြို့နယ်။ ဖုန်း-၀၉-၅၁၈၁၈၂၀

အများသိစေရန်ကြေညာခြင်း

ရန်ကုန်မြို့၊ ရွှေပြည်သာမြို့နယ်၊ ဏ/၄၀ ရပ်ကွက်၊ မိုးမခ (၁)လမ်း၊ အမှတ်-၂၄၄/က ဟုခေါ်တွင်သော (၂၀x၆၀) ပေရှိ မြေကွက်နှင့် ယင်းမြေကွက်ပေါ်ရှိ အဆောက်အဦအပါအဝင် အကျိုးခံစားခွင့်အရပ်ရပ်အား မြေအမည်ပေါက် ဦးကျော်ဇင်မောင်ထံမှ ကျွန်ုပ်တို့၏မိတ်ဆွေ ဦးအေးထွန်း [၁၄/ကလန (နိုင်) ၁၂၃၁၅၁] က (၄-၁-၂၀၁၁) ရက်နေ့တည်းက အပြီးအပိုင်တရားဝင်ဝယ်ယူ လက်ရှိထားနေထိုင်ပိုင်ဆိုင်ခဲ့သည့် အိမ်ခြံမြေဖြစ်ပါသည်။ ထို့ကြောင့် ယင်းအိမ်ခြံမြေနှင့် ပတ်သက်ပြီး တရားဝင်ပိုင်ရှင်ဖြစ်သူ ဦးအေးထွန်း၏ သဘောတူခွင့်ပြုချက်မရှိဘဲ အိမ်ခြံမြေအတွင်း မည်သူမျှကျူးကျော် ဝင်ရောက်ခြင်း၊ ပိုင်ဆိုင်မှုအား ထိပါးနှောင့်ယှက်ခြင်း လုံးဝ (လုံးဝ) မပြုလုပ်ကြရန်နှင့် ပြုလုပ်ပါက တည်ဆဲတရား ဥပဒေနှင့်အညီ တရားစွဲဆိုဆောင်ရွက်သွားမည်ဖြစ်ပါကြောင်း အများသိစေရန် ကြေညာအပ်ပါသည်။

လွှဲအပ်ညွှန်ကြားချက်အရ

ဒေါ်ဇင်မာထွန်း (LL.B, D.B.L)	**ဦးထွန်းလင်းကျော် (LL.B, D.B.L)**
တရားလွှတ်တော်ရှေ့နေ	**တရားလွှတ်တော်ရှေ့နေ**
(စဉ်-၁၀၀၇၃)	**(စဉ်-၁၃၀၁၅)**

အင်းစိန်ရှေ့နေအသင်းရုံးခန်း၊ စုပေါင်းရုံးဝင်း၊ အင်းစိန်မြို့နယ်။ ဖုန်း-၀၉-၄၄၈၀၀၈၇၁၆

ကြော်ငြာစာ

မန္တလေးမြို့၊ ပြည်ကြီးတံခွန်မြို့နယ်၊ (ဃ)ရပ်ကွက်၊ အကွက်အမှတ် (သ-၁၆)၊ ဦးပိုင်အမှတ်(၂)၊ ၅၉x၆၀လမ်းကြား၊ ပျူစောထီးနှင့်သာယာဝတီမင်းကြီးလမ်းကြားရှိ တောဂရန်မြေကွက် အမည်ပေါက်သူ ဒေါ်ခင်ဖြူဝင်း [၉/မနမ(နိုင်)၀၈၅၆၂၇]က တောဂရန်စာချုပ်နှင့်အတူ အမှုတွဲအမှတ်-၄၉၉၉/၂၀၂၃-၂၀၂၄ဖြင့် တောမှမြို့ပြောင်း/သက်တမ်းတိုးလျှောက်ထားလာပါသည်။ ကန့်ကွက်လိုပါက ခိုင်လုံသော အထောက်အထားများ၊ မှတ်ပုံတင်စာချုပ်စာတမ်းများ၊ တရားရုံးဒီကရီများဖြင့် (၁၄)ရက်အတွင်း ကန့်ကွက်နိုင်ပါသည်။

မြို့ပြစီမံကိန်းနှင့်မြေစီမံခန့်ခွဲမှုဌာန
မန္တလေးမြို့တော်စည်ပင်သာယာရေးကော်မတီ

ပြင်ဆင်ဖတ်ရှုပါရန်

၁၄-၁၀-၂၀၂၃ရက်နေ့ ကြေးမုံသတင်းစာ၏ စာမျက်နှာ(၃၀)ပါ တရားလွှတ်တော်ရှေ့နေ ဒေါ်ခိုင်ဇင်ဦးနှင့် အထက်တန်းရှေ့နေ ဒေါ်ကြူကြူမိုးတို့၏ ကန့်ကွက်နိုင်ပါကြောင်း ကြော်ငြာတွင် ဒေါ်သန့်သန့်အောင် [၁၄/ဇလန(နိုင်)၀၃၈၅၃၄]အစား [၁၄/ဇလန(နိုင်)၀၃၈၅၃၂] ဟုပြင်ဆင်ဖတ်ရှုပါရန်။

ကန့်ကွက်နိုင်ကြောင်းကြော်ငြာ

ဒေါပုံမြို့နယ်၊ မြေတိုင်းရပ်ကွက်အမှတ်(၂/နွယ်အေး)၊ မြေကွက်အမှတ်(၅၈)၊ ဧရိယာ (၁၂၅၀)စတုရန်းပေ၊ မြေကွက်တည်နေရာအမှတ်-(၅၈)၊ ဒို့ရွှေတောင်လမ်း၊ နွယ်အေးရပ်ကွက်၊ ဒေါပုံမြို့နယ်၊ ဒေါ်သိန်းမြင့် [၁၂/ဒပန(နိုင်)၀၂၉၈၀၄] အမည်ပေါက် နှစ်(၆၀)ဂရန်မြေအား ဒေါ်သိန်းမြင့်အပေါ်တရားပြိုင်ထားကာ ဒေါ်ခင်ခင်ဝင်းမှ တရားလိုပြုလုပ်၍ ဒေါပုံမြို့နယ်တရားရုံး၌ ၂၀၁၉ခုနှစ်၊ တရားမကြီးမှုအမှတ်-၄၂ဖြင့် ပဋိညာဉ်အတိုင်း မြေနှင့်အိမ် အရောင်းအဝယ်မှတ်ပုံတင်စာချုပ်ချုပ်ဆိုပေးစေလိုမှုဖြင့် တရားစွဲဆိုခြင်းအပေါ် အနိုင်ဒီကရီ ချမှတ်သည့် (၂၈-၈ ၂၀၂၀)ရက်စွဲပါ စီရင်ချက်ဒီကရီအမိန့်တာဝန်ခံမိတ္တူမှန်၊ ဒေါပုံမြို့နယ်တရားရုံး၊ ၂၀၂၂ခုနှစ်၊ တရားမဇာရီမှုအမှတ်- ၁၃/၂၀၂၂၏ (၃-၂-၂၀၂၂)ရက်စွဲပါ တရားရုံးနေ့စဉ်မှတ်တမ်း တာဝန်ခံမိတ္တူမှန်၊ ဒေါပုံမြို့နယ် တရားရုံး၏ ၃-၄- ၂၀၂၃ရက်စွဲပါအမှတ်၊ ၇၂(က)/၁၃-၁/၂၀၂၃ ဖြင့် ဘီလစ်ခန့်စာတို့အရ တင်ပြ၍ တရားရှုံးကိုယ်စားဘီလစ် ဦးဆောင်းလွင်ဦး [၁၂/ တမန (နိုင်) ၀၂၉၅၃၀]မှ ဂရန်မူရင်း၊ မြေခွန်ပြေစာ၊ နိုင်ငံသားစိစစ်ရေးကတ်တို့တင်ပြ၍ အရောင်းအဝယ်မှတ်ပုံတင်စာချုပ်ချုပ်ဆိုရန် မြေပုံကူးလျှောက်ထားလာရာတရားဝင်ခိုင်လုံသော အထောက်အထားများဖြင့် ဤကြော်ငြာပါသည့်နေ့မှစ၍ (၇)ရက်အတွင်း ကန့်ကွက်နိုင်ပါကြောင်းနှင့် ကန့်ကွက်မှုမရှိပါက လုပ်ထုံးလုပ်နည်းအတိုင်း ဆက်လက်ဆောင်ရွက်ပေးမည် ဖြစ်ပါကြောင်း အသိပေးကြေညာအပ်ပါသည်။

ဌာနမှူး(ဒုတိယညွှန်ကြားရေးမှူးချုပ်)
မြို့ပြမြေစီမံခန့်ခွဲမှုဌာန၊ ရန်ကုန်မြို့တော်စည်ပင်သာယာရေးကော်မတီ

ကန့်ကွက်နိုင်ပါကြောင်းကြော်ငြာ

ရန်ကုန်မြို့၊ မြောက်ဥက္ကလာပမြို့နယ်၊ ရွှေပေါက်ကံမြို့သစ်၊ (၁၁)ရပ်ကွက်၊ အပိုင်း(၂)၊ ငုရွှေဝါလမ်း၊ မြေကွက်အမှတ် (၆၅၉)၏ မြေအကျယ်အဝန်း(၄၀x ၆၀)ပေထဲမှ (ခြေရင်း) ဘက်ခြမ်း၏ မြေအကျယ်အဝန်း (၂၀x၆၀)ပေရှိ ဒေါ်ရီရီမာ အမည်ပေါက် မြေချပါမစ် မြေအမျိုးအစား မြေကွက်နှင့်တကွ အကျိုးခံစားခွင့်အရပ်ရပ်တို့အား ရောင်းချပိုင်ခွင့်ရှိကြောင်း အဆိုပြုသူ ဒေါ်စိန်ချော[၁၂/တကန(နိုင်)၀၁၉၇၁၈]ထံမှ ကျွန်ုပ်တို့၏ မိတ်ဆွေဖြစ်သူမှ ဝယ်ယူရန်အတွက် စရန်ငွေအချို့ကို ပေးချေထားပြီးဖြစ်ပါ၍ ကန့်ကွက်လိုသူများရှိပါက ယခုကြော်ငြာပါသည့် ရက်မှစ၍ (၇)ရက်အတွင်း ခိုင်လုံသော စာရွက်စာတမ်း အထောက်အထားများဖြင့် လူကိုယ်တိုင်လာရောက် ကန့်ကွက်အရေးဆိုနိုင်ပါသည်။ သတ်မှတ်ရက်အတွင်း ကန့်ကွက်ခြင်းမရှိပါက ဥပဒေနှင့်အညီ အရောင်းအဝယ် ဆက်လက်ပြုလုပ်သွားမည်ဖြစ်ကြောင်း ကြော်ငြာအပ်ပါသည်။

လွှဲအပ်ညွှန်ကြားချက်အရ -

ဦးဇော်မျိုးအောင်(စဉ်-၁၁၄၆၂)	**ဒေါ်ခင်အေးသန်း(စဉ်-၉၁၁၉)**
(LL.B,D.I.L)	**(LL.B,D.B.L,D.I.L,WIPO Switzerland)**

(တရားလွှတ်တော်ရှေ့နေများ)
အမှတ်(၁၀/၁၂)၊ ပထမထပ်၊ ၃၅-လမ်း(အောက်)၊ ကျောက်တံတားမြို့နယ်၊ ရန်ကုန်မြို့ ။
ဖုန်း- ၀၉-၄၂၀၀၀၄၀၃၅၊ ၀၉-၄၂၀၂၆၆၀၆၁၊ ၀၉-၂၅၃၁၁၈၀၁၄

နေပြည်တော်၊ ပျဉ်းမနားမြို့၊ ရွာကောက်ရပ်ကွက်၊ ပန်းခင်း(၃)လမ်း၊ အမှတ်(၆/၁၅၉)(အလျား ၈၀ ပေ x အနံ ၄၀ ပေ) ဟု ခေါ်တွင်သော အိမ်ခြံမြေအား ဂရန်လျှောက်ထားခြင်း၊ အမည်ပြောင်းခြင်း၊ လွှဲပြောင်းခြင်း၊ ရောင်းချခြင်း၊ အခြားတစ်နည်းနည်းဖြင့် လွှဲပြောင်းရောင်းချခြင်းတို့ မပြုလုပ်ရန် အများသိစေရန်ကြေညာခြင်း

ခရမ်းမြို့နယ်၊ တကောကန်ကျေးရွာနေ ဒေါ်မာလာအေး [၁၂/ခရန(နိုင်)၀၈၆၀၇၃]၏ လွှဲအပ်ချက်အရ အောက်ပါအတိုင်း အများသိစေရန် ကြေညာအပ်ပါသည်-

နေပြည်တော်၊ ပျဉ်းမနားမြို့ ၊ ရွာကောက်ရပ်ကွက်၊ ပန်းခင်း(၃)လမ်း၊ အမှတ် (၆/၁၅၉) ဟု ခေါ်တွင်သော အိမ်ခြံမြေမှာ ဦးလှမျိုးအောင်နှင့် ဇနီးဖြစ်သူ ဒေါ်မာလာအေး တို့၏လင်မယား(၂)ဦးပိုင်ဆိုင်သည့် အိမ်ခြံမြေဖြစ်သောကြောင့် ဦးလှမျိုးအောင်၏ တရားဝင်ဇနီးဖြစ်သူ ဒေါ်မာလာအေး သိရှိခြင်းမရှိဘဲ မည်သူတစ်ဦးတစ်ယောက်ကမျှ အမည်ပြောင်းခြင်း၊ လွှဲပြောင်းခြင်း၊ ရောင်းချခြင်း၊ အခြားတစ်နည်းနည်းဖြင့် လွှဲပြောင်းရောင်းချခြင်း၊ အာမခံတင်သွင်းခြင်း၊ မိတ္တူမှန်လျှောက်ထားခြင်း၊ မြေပုံမြေရာဇဝင်ရေးကူးခြင်း၊ မြေတိုင်းလျှောက်ထားခြင်း၊ ဂရန်သစ်လျှောက်ထားခြင်းတို့မပြုလုပ်ရန် အများသိစေရန် ကြေညာအပ်ပါသည်။

လွှဲအပ်ချက်အရ

ဒေါ်မိုးမိုးအေး	**ဒေါ်မို့မို့ထွဋ်**	**ဒေါ်နန်းရည်မွန်ဦး**	
LL.B, D.B.L, D.M.L, D.I.L, D.C.W.E	**LL.B, DBL, DIPL**	**LL.B, D.B.L, D.I.L**	
တရားလွှတ်တော်ရှေ့နေ	**တရားလွှတ်တော်ရှေ့နေ**	**တရားလွှတ်တော်ရှေ့နေ**	
(စဉ်-၈၅၅၈)	**(စဉ်-၁၂၀၆၄)**	**(စဉ်-၁၆၅၇၅)**	
ဒေါ်ဝင်းရတနာလှိုင်	**ဒေါ်ခိုင်သန္တာလွင်**	**ဒေါ်ယုနန္ဒာအောင်**	**ဒေါ်ဇာဇာ**
LL.B	**LL.B, DBL, MA (Business Law)**	**LL.B**	**LL.B**
အထက်တန်းရှေ့နေ	**အထက်တန်းရှေ့နေ**	**အထက်တန်းရှေ့နေ**	**အထက်တန်းရှေ့နေ**
(စဉ်-၃၈၉၁၄)	**(စဉ်-၅၁၈၂၃)**	**(စဉ်-၅၃၅၁၀)**	**(စဉ်-၅၅၄၆၂)**

အမှတ် (၈၃)၊ ပထမထပ်၊ ပန်းဆိုးတန်းလမ်း၊ ကျောက်တံတားမြို့နယ်၊ ရန်ကုန်မြို့။
ဖုန်း - ၀၉-၄၂၅၃၅၈၂၇၀

ကန့်ကွက်နိုင်ကြောင်း အများသိစေရန်ကြေညာခြင်း

ရန်ကုန်မြို့၊ တောင်ဥက္ကလာပမြို့နယ်၊ (၅)ရပ်ကွက်၊ ပင်းယလမ်း၊ တိုက်အမှတ် (၉၁၆-ခ)၊ (၆)ထပ်တိုက်၏ ပထမထပ်(၂-လွှာ) (ခေါင်းရင်းခန်း) အကျယ်အဝန်း (အလျား ၁၉ပေ x အနံ ၅၄ပေ) အကျယ်ရှိ တိုက်ခန်းနှင့် ရေမီတာ၊ မီးမီတာ အပါအဝင် အကျိုးခံစားခွင့်အရပ်ရပ်ကို လက်ရှိပိုင်ဆိုင်ကြောင်းနှင့် လွှဲပြောင်းရောင်းချပိုင်ခွင့်ရှိကြောင်း ဝန်ခံကတိပြုသူ **ဒေါ်ပြုံးရီ [၁၂/ဥကတ(နိုင်)၀၇၃၇၆၁]** ထံမှ ကျွန်ုပ်၏ မိတ်ဆွေဖြစ်သူ **ဦးကျော်စိုး [၁၀/မဒန(နိုင်)၁၁၇၉၆၂]** က ဝယ်ယူရန် ရောင်းဖိုးငွေ၏ တစ်စိတ်တစ်ဒေသကို ပေးချေထားပြီးဖြစ်ရာ အဆိုပါ အရောင်းအဝယ်နှင့်ပတ်သက်၍ ပိုင်ရေးဆိုင်ခွင့်ရှိသဖြင့် ကန့်ကွက်လိုသူများရှိပါက ဤကြော်ငြာပါသည့်နေ့မှစ၍ (၇)ရက်အတွင်း ခိုင်လုံသော စာရွက်စာတမ်းမူရင်းများနှင့်တကွ လာရောက်ကန့်ကွက်နိုင်ပါသည်။ သတ်မှတ်ရက် ကျော်လွန်ပါက အရောင်းအဝယ်ကို ဥပဒေနှင့်အညီ ဆက်လက်ဆောင်ရွက်သွားမည်ဖြစ်ပါသည်။

လွှဲအပ်ညွှန်ကြားချက်အရ
ဒေါ်နှင်းဆီ (LL.B)
တရားလွှတ်တော်ရှေ့နေ (စဉ်-၁၅၄၄၁)
အမှတ် (၁၈၆)၊ ဗဟိုလမ်း၊ ကျွန်း/လယ်ရပ်ကွက်၊ စမ်းချောင်းမြို့နယ်။
ဖုန်း-၀၉-၇၉၄၄၆၇၁၆၅

အများသိစေရန်အသိပေးကြေညာခြင်း

ကျွန်ုပ်၏မိတ်ဆွေဖြစ်သူ ဒေါ်အေးအေးစန်း [၁၄/ဓနဖ (နိုင်)၁၀၅၂၈၅]၏ လွှဲအပ်ညွှန်ကြားချက်အရ အောက်ပါအတိုင်း အများသိစေရန် ကြေညာအပ်ပါသည်-

ကျွန်ုပ်မိတ်ဆွေ ဒေါ်အေးအေးစန်းနှင့် ဦးကျော်လွင် [၁၂/ကတတ (နိုင်) ၀၁၆၃၆၈] တို့သည် (၄-၁၁-၂၀၁၇) ရက်နေ့မှစ၍ အကြင်လင်မယားအဖြစ် ပေါင်းသင်းနေထိုင်ခဲ့ပြီး လက်ထပ်ပွားပစ္စည်းအဖြစ် ရန်ကုန်မြို့၊ မင်္ဂလာတောင်ညွန့်မြို့နယ်၊ တောင်လုံးပြန်ရန်ကွက်၊ ချမ်းသာလမ်း၊ အမှတ်(၂၂)၊ (၅)လွှာ (ယာ)၊ အလျား (၁၂) ပေ x အနံ (၄၀)ပေအကျယ်ရှိ တိုက်ခန်းအား လက်ထပ်ပွားပစ္စည်းအဖြစ် ဖြစ်ထွန်းခဲ့ပြီး အဆိုပါဖြစ်ထွန်းလာသည့် လက်ထပ်ပွားပစ္စည်းအား ခင်ပွန်းဖြစ်သူ ဦးကျော်လွင် (တရုတ်တိုင်းပေနိုင်ငံသား) အဖြစ် ခံယူသွားသည့်အချိန်တွင် ဇနီးဖြစ်သူ ဒေါ်အေးအေးစန်းမှ စီမံခန့်ခွဲဆောင်ရွက်နိုင်သူဖြစ်ကြောင်း ကြေညာအပ်ပါသည်။

လွှဲအပ်ညွှန်ကြားချက်အရ -
ဦးသူရမျိုးဝင်း (LL.B, D.B.L) အထက်တန်းရှေ့နေ (စဉ် – ၄၀၂၄၈)
အင်းစိန်ရှေ့နေများအသင်းရုံးခန်း၊ စုပေါင်းရုံးဝင်း၊ အင်းစိန်မြို့နယ်။
ဖုန်း – ၀၉-၂၅၄၀၅၆၉၆၄

ရန်ကုန်မြို့၊ ရွှေပြည်သာမြို့နယ်၊ ၈-ရပ်ကွက်၊ မြေတိုင်း-၆၊ သီရိပန်းခြံ(၁)လမ်း၊ အမှတ်-(၂၂၅/ခ)ဟုခေါ်တွင်သော မြေကွက် ပေ (၂၀x၆၀)နှင့် ပတ်သက်၍ ကန့်ကွက်နိုင်ပါကြောင်း

အထက်ပါ မြေကွက်၏ တရားဝင်အမည်ပေါက် ထွက်ရှိထားသော ဦးဝင်းတင် (GUK- ၀၂၇၈၅၉)ထံက ဝယ်ယူထားပြီး လက်ဝယ်ရရှိပိုင်ဆိုင်ထားကာ တရားဝင်ရောင်းချခွင့်ရှိသည်ဟု ဒေါ်ရွှေရည်ဝင်း [၁၂/ ရပသ (နိုင်) ၀၆၉၇၂၇]မှ ဝန်ခံကတိပြုသဖြင့် ကျွန်ုပ်မိတ်ဆွေ ဒေါ်ခင်မြင့်နွယ် [၁၂/ လကန(နိုင်)၁၃၃၃၅၄]က မြေကွက်အား ဝယ်ယူရန်အတွက် (စရန်ငွေ)အချို့ ပေးချေထားပြီးဖြစ်ပါသည်။ အထက်ပါမြေကွက်နှင့်ပတ်သက်၍ ကန့်ကွက်ရန်ရှိပါက သတင်းစာတွင် ပါရှိသည့်နေ့မှစ၍ (၇)ရက်အတွင်း ကျွန်ုပ်ထံသို့ လာရောက်ကန့်ကွက်နိုင်ပါကြောင်း အသိပေးကြော်ငြာအပ်ပါသည်။

လွှဲအပ်ညွှန်ကြားချက်အရ -
ဦးခင်ဇော်ထွန်း (LL.B)
တရားလွှတ်တော်ရှေ့နေ(စဉ်-၁၂၆၉၉)
အမှတ်-၆၁၁(က)၊ ရတနာသီရိလမ်း၊ ဈ/ ၃၃/ ၁၀-ရပ်ကွက်၊
ရွှေပြည်သာမြို့နယ်။ ဖုန်း-၀၉-၄၂၀၀၂၉၈၇၉

“ရန်ကုန်မြို့၊ ဒဂုံမြို့သစ်(အရှေ့ပိုင်း)မြို့နယ်၊ မြေတိုင်းရပ်ကွက် (၁၁-A)၊ ဇီဇဝါလမ်း၊ မြေကွက်အမှတ်(1-N)၊ ဧရိယာ(၀. ၀၅၅)ကေရှိသည့် ပါမစ်မြေကွက်နှင့် ယင်းမြေကွက်ပေါ်ရှိ အိမ်အမှတ်(F-65)၊ ဇီဇဝါလမ်း၊ (၁၀)ရပ်ကွက်၊ ချမ်းသာရွှေပြည်အိမ်ရာ၊ ဒဂုံမြို့သစ်(အရှေ့ပိုင်း)မြို့နယ် ဟုခေါ်တွင်သော (၃-ထပ်) အဆောက်အဦ အပါအဝင် အကျိုးခံစားခွင့် အရပ်ရပ်”တို့ကို ဝယ်ယူမည်ဖြစ်၍ ပိုင်ရေးဆိုင်ခွင့်ရှိပါက “ကန့်ကွက်နိုင်ပါကြောင်း”

အထက်ဖော်ပြပါ မြေကွက်နှင့်အိမ်၏ အကျိုးခံစားခွင့်အရပ်ရပ်တို့ကို ရောင်းချသူက အရောင်းအဝယ်ကတိစာချုပ်ဖြင့် ဝယ်ယူပိုင်ဆိုင်ထားပြီး မိမိတစ်ဦးတည်းတွင်သာ ရောင်းချပိုင်ခွင့် ရှိသူဖြစ်ကြောင်း၊ မိမိ၏ပိုင်ဆိုင်မှုနှင့် ပတ်သက်၍ အရှုပ်အရှင်း တစ်စုံတစ်ရာမရှိပါကြောင်း၊ အခြားနည်းတစ်ရပ်ရပ်ဖြင့် ကြိုတင်လွှဲပြောင်းရောင်းချထားခြင်းတို့မရှိပါကြောင်း ဝန်ခံကတိပြု၍ ရောင်းချသူ **ဒေါ်လှမြတ်သင်း [၁၂/ဗဟန(နိုင်)၀၅၄၀၁၀]**ထံမှ ကျွန်ုပ်၏မိတ်ဆွေက အပြီးအပိုင် ဝယ်ယူရန်အတွက် စရန်ငွေတစ်စိတ်တစ်ဒေသကို ပေးချေထားပြီးဖြစ်၍ ဤကြေညာပါသည့်နေ့မှ(၇)ရက်အတွင်း ခိုင်လုံသော အထောက်အထားမူရင်းများနှင့်တကွ လာရောက်ကန့်ကွက်နိုင်ပါသည်။ သတ်မှတ်ရက်အတွင်း လာရောက် ကန့်ကွက်မှုမရှိပါက လွှဲပြောင်းဝယ်ယူသည့်ကိစ္စကို နှစ်ဖက်သဘောတူညီချက်များအတိုင်း ဥပဒေနှင့်အညီ ဆက်လက်ဆောင်ရွက်သွားမည်ဖြစ်ကြောင်း အများသိစေရန် အသိပေးကြေညာအပ်ပါသည်။ **လွှဲအပ်ညွှန်ကြားချက်အရ-**

ဒေါ်သက်ထားဆွိ LL.B,D.I.L ,Dip in Eng
အထက်တန်းရှေ့နေ (စဉ်-၄၂၈၉၉)
Ph:09-972734996, 09-791454531

ကန့်ကွက်နိုင်ကြောင်းကြော်ငြာ

မရမ်းကုန်းမြို့နယ်၊မြေတိုင်းရပ်ကွက်အမှတ်-၁/၂၊မြေကွက်အမှတ်-၉၇၀၊ ဧရိယာ(၀.၀၂၈)ကေ၊မြေကွက်တည်နေရာအမှတ်(၉၇၀)၊သမိုင်းမြို့ဟောင်း(၁)လမ်း၊(၁)ရပ်ကွက်၊မရမ်းကုန်းမြို့နယ်၊ဦးသောင်းမြင့်(ISN-၅၁၄၃၇၈) အမည်ပေါက်နှစ်(၆၀)မြေငှားဂရန်မြေအားအမည်ပေါက်-ဦးသောင်းမြင့်(၁၂/မရက(နိုင်)၀၁၅၀၅၇)(ISN-၅၁၄၃၇၈)ကိုယ်တိုင်မှနှစ်(၆၀)မြေငှားစာချုပ်ဂရန်မူရင်းပျောက်ဆုံးကြောင်းအမှတ်(၁)ရပ်ကွက်အုပ်ချုပ်ရေးမှူးရုံးထောက်ခံစာ၊ဘုရင့်နောင်နယ်မြေရဲစခန်းထောက်ခံစာ၊မြေငှားစာချုပ်ဂရန်မူရင်းပျောက်ဆုံးသည်မှာမှန်ကန်ကြောင်း၊မည်သူတစ်ဦးတစ်ယောက်ကိုမျှလွှဲပြောင်း၊ရောင်းချ၊ပေါင်နှံ၊ပေးကမ်းထားခြင်းမရှိပါကြောင်း၊အဆိုပါမြေကွက်ပေါ်တွင်မိမိကိုယ်တိုင်လက်ရှိနေထိုက်လျှက်ရှိပါကြောင်း၊မည်သည့်ဘဏ်တွင်မှငွေချေးယူထားခြင်းမရှိပါကြောင်းနှင့်ပြဿနာတစ်စုံတစ်ရာပေါ်ပါကမိမိကိုယ်တိုင်တာဝန်ယူဖြေရှင်းသွားမည်ဖြစ်ပါကြောင်းတရားရုံးကျမ်းကျိန်လွှာအမှတ်-၉၀၉/၂၀၂၃(၄-၅-၂၀၂၃)၊ကိုယ်တိုင်ဝန်ခံချက်၊နိုင်ငံသားစိစစ်ရေးကတ်တို့တင်ပြ၍ဂရန်မိတ္တူလျှောက်ထားလာရာတရားဝင်ခိုင်လုံသောအထောက်အထားများဖြင့်ဤကြော်ငြာပါသည့်နေ့မှစ၍(၇)ရက်အတွင်းကန့်ကွက်နိုင်ပါကြောင်းနှင့်ကန့်ကွက်မှုမရှိပါကလုပ်ထုံးလုပ်နည်းအတိုင်းဆက်လက်ဆောင်ရွက်ပေးမည်ဖြစ်ပါကြောင်းအသိပေးကြေညာအပ်ပါသည်။

ဌာနမှူး(ဒုတိယညွှန်ကြားရေးမှူးချုပ်)
မြို့ပြမြေစီမံခန့်ခွဲမှုဌာန၊ရန်ကုန်မြို့တော်စည်ပင်သာယာရေးကော်မတီ

ကန့်ကွက်နိုင်ကြောင်း အများသိစေရန်ကြေညာခြင်း

ရန်ကုန်မြို့၊ ကမာရွတ်မြို့နယ်၊ (၈) ရပ်ကွက်၊ ပြည်ရိပ်သာလမ်း၊ မြေတိုင်းရပ်ကွက်အမှတ်-၈၂၊ မြေကွက်အမှတ် (၁၀-H)၊ ဧရိယာ (၀.၂၆၅) ကေရှိ မြေပိုင်မြေပေါ်တွင်ဆောက်လုပ်ထားသော Pyi Yeik Thar Condominium အဆောက်အဦအတွင်း တည်ရှိသည့် တိုက်အမှတ်-၄၉၉/A၊ အခန်းအမှတ်-၈၀၁ (Penthouse)၊ အကျယ်အဝန်း (၂၇၀၀) စတုရန်းပေရှိ ရေမီးအစုံကွန်ဒိုတိုက်ခန်းနှင့်တကွ ကားပါကင် (1) Unit အပါအဝင် အကျိုးခံစားခွင့်များကို မြေရှင်ဒေါ်နုနုဆွေ [၁၀/မလမ (နိုင်) ၀၂၉၁၅၀] ထံမှ (၇-၉-၂၀၂၃) ရက်စွဲပါစာချုပ်ဖြင့် ရောင်းသူ ဦးဝင်းထွဋ်ဝင်း [၁၄/ငပတ (နိုင်) ၁၄၂၉၄၇] က တရားဝင်ဝယ်ယူကာ ၎င်းနှင့် ဇနီးဒေါ်သင်းသန့်ဇင်ဖြူ [၈/တတက (နိုင်) ၁၂၃၆၀၈] တို့က အတူပိုင်ဆိုင်လက်ဝယ်ထားရှိခြင်းဖြစ်၍ အရှုပ်အရှင်းလုံးဝကင်းရှင်းကြောင်း၊ ရောင်းချပိုင်ခွင့်၊ စီမံခန့်ခွဲပိုင်ခွင့်ရှိကြောင်း ဝန်ခံကတိပြု၍ ရောင်းချရန် ကမ်းလှမ်းသဖြင့် ကျွန်ုပ်မိတ်ဆွေဦးမျိုးမြင့် [၁၂/မရက(နိုင်) ၀၇၁၄၅၀] နှင့် ဒေါ်ဥမ္မာမျိုးမြင့် [၁၂/မရက(နိုင်)၀၆၉၂၇၉] တို့မှ အပြီးအပိုင်ဝယ်ယူရန် ရောင်းဖိုးငွေအနက် စရန်ငွေတစ်စိတ်တစ်ဒေသကို ပေးချေပြီးဖြစ်ပါသည်။

သို့ဖြစ်၍ အဆိုပါအရောင်းအဝယ်ကို ကန့်ကွက်လိုပါက ဤကြေညာပါသည့်ရက်မှစ၍ (၇) ရက်အတွင်း ပိုင်ဆိုင်မှုစာရွက်စာတမ်းမူရင်းများနှင့်တကွ အထောက်အထား ခိုင်လုံစွာဖြင့် ကျွန်ုပ်ထံ လာရောက်ကန့်ကွက်နိုင်ကြောင်းနှင့် သတ်မှတ်ကာလအတွင်း ကန့်ကွက်ခြင်းမရှိပါက အရောင်းအဝယ်အား ဥပဒေနှင့်အညီ ပြီးဆုံးသည်အထိ ဆက်လက်ဆောင်ရွက်သွားမည်ဖြစ်ကြောင်း အများသိစေရန် ကြေညာအပ်ပါသည်။

ဝယ်သူ၏ညွှန်ကြားချက်ဖြင့်-
ဒေါ်မရန်ဂျာဆိုင်း LL.B, D.B.L, D.I.L
တရားလွှတ်တော်ရှေ့နေ(စဉ်-၁၁၉၅၅)
အမှတ်-၅၆၁၊ ပထမထပ်၊ ကုန်သည်လမ်း၊ ကျောက်တံတားမြို့နယ်၊
ရန်ကုန်မြို့။ ဖုန်း-၀၉-၅၀၇၅၁၃၄

နော်စုကြည်နိုင် [၁၄/ညတန(နိုင်)၁၃၁၃၃၆]နှင့် ပတ်သက်သက်ဆိုင်သူအများသိစေရန်

Myanmar Ever Nice Construction Co.,Ltd ၏ လွှဲအပ်ညွှန်ကြားချက်အရ ကြေညာအပ်ပါသည်။

နော်စုကြည်နိုင်သည် Myanmar Ever Nice Construction Co.,Ltdမှ စာချုပ်၊ စာရွက်စာတမ်းများကိုအလွဲသုံးစားပြုလုပ်ပြီး ကိုယ်ကျိုးအတွက် လိမ်လည်ပေါင်နှံခြင်းများ ပြုလုပ်ထားပါ သည်။ ထို့ပြင်Company ပိုင် ငွေကြေးများကိုလည်း အလွဲသုံးစားပြုပြီး ကိုယ်ကျိုးအတွက် လိမ်လည် ရယူထားပါသည်။ Companyမှ နော်စုကြည်နိုင် ရယူထားသော ငွေကြေးများနှင့် စာချုပ်၊ စာရွက်စာတမ်းများကို ယခုကြော်ငြာစာပါသည့်နေ့မှ (၂)ပတ်အတွင်း Companyထံသို့ ပြန်လည်ပေးအပ်၍ နော်စုကြည်နိုင်မှ အလွဲသုံးစားပြုလုပ်ပြီး လိမ်လည်ဆောင်ရွက်ထားသည့် ပြဿနာများကို ပြေလည်သည်အထိ လာရောက်ဖြေရှင်းပေးပါရန်နှင့် သတ်မှတ်ရက်ပြည့်မြောက်၍ ညွှန်ကြားချက်ကို လိုက်နာခြင်းမရှိပါက၊ ဥပဒေအရ ထိရောက်စွာ အရေးယူဆောင်ရွက်သွားမည်ဖြစ်ပါကြောင်းနှင့် နော်စုကြည်နိုင်အား Companyဝန်ထမ်းအဖြစ်မှ ထုတ်ပယ်လိုက်ပြီး သူမနှင့်ပတ်သက်သည့် ကိစ္စအရပ်ရပ်အားလုံးသည် Companyနှင့် လုံးဝမသက်ဆိုင်တော့ပါကြောင်း၊ နော်စုကြည်နိုင်နှင့် သက်ဆိုင်သူအများသိစေရန် ကြေညာအပ်ပါသည်။

Myanmar Ever Nice Construction Co.,Ltd၏လွှဲအပ်ညွှန်ကြားချက်အရ
ဒေါ်ခင်မာလာ (LL.B) တရားလွှတ်တော်ရှေ့နေ (စဉ်-၈၅၂၀)
တိုက်(၅)၊ အခန်း(၀၀၈)၊ အေးရိပ်မွန်(၉)လမ်း၊ (၅) ရပ်ကွက်၊ လှိုင်မြို့နယ်။
ဖုန်း – ၀၉-၅၁၈၁၈၂၀

တရားလွှတ်တော်ရှေ့နေ ဦးကျော်သောင်း(စဉ်-၉၂၇၉)နှင့် ၎င်း၏မိတ်ဆွေ ဦးအောင်အောင် [၁၂/မဂဒ(နိုင်)၀၃၄၀၈၄]၊ အထက်တန်းရှေ့နေ ဦးဝင်းနိုင် (စဉ်-၅၀၀၀၈)နှင့် ၎င်း၏မိတ်ဆွေ ဒေါ်ခင်သီတာစိုး [၁၂/မရက(နိုင်)၀၀၄၅၃၂]နှင့် အများသိစေရန် အသိပေး၊ သတိပေးကြေညာခြင်း

ရန်ကုန်မြို့၊ အင်းစိန်မြို့နယ်၊ တောင်သူကုန်းရပ်ကွက်၊ တရုတ်ကုန်းလမ်း၊ အမှတ်-၄၉/က၊ မြေအိမ်တိုက်ခန်း-ဘီခြမ်းနှင့် ပတ်သက်၍ ပိုင်ဆိုင်မှုစာရွက်စာတမ်းများပျောက်ဆုံးနေကြောင်းနှင့် လက်ဝယ်ထားရှိသူများမှ ပိုင်ရှင်သို့ပြန်လည်ပေးအပ်ရန် (၂၂-၇-၂၀၂၃)ရက်နေ့တွင် ကြေးမုံသတင်းစာမှ ကြေညာခဲ့ပါသည်။

အထက်အဆိုပါပစ္စည်းနှင့်ပတ်သက်၍ ကြေးမုံသတင်းစာတွင် (၁၃-၁၀-၂၀၂၃)ရက်က အထက်တန်းရှေ့နေ ဦးဝင်းနိုင်မှ အရောင်းအဝယ်အတွက် ကန့်ကွက်နိုင်ကြောင်း ကြော်ငြာထည့်သွင်းခဲ့ရာ ၎င်းထံသို့ (၂၂-၇-၂၀၂၃)ကြော်ငြာနှင့် အင်းစိန်မြို့မရဲစခန်းတွင် စာရွက်စာတမ်းပျောက်ဆုံးမှု တိုင်ကြားရာတွင် အရပ်ရပ်နေ့စဉ် အပိုဒ် (၁၆/၁၅၅၀) အရ လက်ခံထားရှိကြောင်း စာရွက်စာတမ်းများအား ပေးပို့ကန့်ကွက်ခဲ့ပြီးဖြစ်သည်။

ထို့အတူ အဆိုပါ ပစ္စည်းနှင့်ပတ်သက်၍ (၂၁-၁၀-၂၀၂၃)ရက်နေ့တွင် (၂၂-၇-၂၀၂၃)ရက်ကြော်ငြာ နှင့်ပတ်သက်၍ တရားလွှတ်တော်ရှေ့နေ ဦးကျော်သောင်းမှ ယခုမှသိရှိရ၍ ကန့်ကွက်ကြောင်း ကြေညာခဲ့ပြန်ပါသည်။

သို့အတွက် အထက်ပါပစ္စည်း၏ စာရွက်စာတမ်းမူရင်းများမှာ ဦးအောင်အောင်ထံတွင်သော်လည်းကောင်း၊ မိတ္တူများမှာ ဒေါ်ခင်သီတာစိုးတို့၏ လက်ဝယ်တွင်လည်းကောင်း (သို့မဟုတ်) ၎င်းတို့ အသီးသီး၏ ရှေ့နေများလက်ဝယ်တွင်လည်းကောင်း ရှိနေသည်မှာ ထင်ရှားရှိနေပါသည်။

သို့အတွက် (၇)ရက်အတွင်း အချင်းဖြစ်ပစ္စည်း၏ စာရွက်စာတမ်းမူရင်းများ (သို့မဟုတ်) မိတ္တူများအား ကျွန်ုပ်၏မိတ်ဆွေ ဦးဇော်လွင်ဦး၏ဖခင်ဦးဝင်းကြူထံသို့လည်းကောင်း၊ ကျွန်ုပ်တို့ထံသို့ လည်းကောင်း လာရောက်ပေးအပ်ရန်ဖြစ်သည်။

သတ်မှတ်ရက်အတွင်း လာရောက်ပေးအပ်ခြင်းမရှိပါက လူကြီးမင်းတို့၏မိတ်ဆွေများအပေါ် တရားမ/ရာဇဝတ်မှုများ စွဲဆိုရာတွင် ထည့်သွင်းတရားစွဲဆိုသွားမည်ဖြစ်ကြောင်း အသိပေး၊ သတိပေး ကြေညာအပ်ပါသည်။ **လွှဲအပ်ညွှန်ကြားချက်အရ**

ဦးမိုက်ကယ်(လ်) (LL.B)	**ဒေါ်သန္တာအေး**
တရားလွှတ်တော်ရှေ့နေ	**တရားလွှတ်တော်ရှေ့နေ**
(စဉ်-၂၈၁၂/၈၄)	**(စဉ်-၁၇၉၂၂)**

အမှတ်(၃၇)၊ ရာဇာဓိရာဇ်လမ်း၊ ၃/ရပ်ကွက်၊
ဗိုလ်တထောင်မြို့နယ်၊ ရန်ကုန်မြို့။
ဖုန်း-၀၉-၂၅၄၄၅၀၉၁၆၊ ၀၉-၇၈၆၄၂၆၈၄၄

ဒေါ်ကင်အင်း(ခ)ဒေါ်ကျင်ရင်
(သုံးခွနံယော)
အသက်(၉၈)နှစ်

ရန်ကုန်မြို့၊ အမှတ်(၉၄)၊ ဗိုလ်ရွဲလမ်း၊ မြေညီထပ်နေ (ချင်ယုံရှိ)၏ ချစ်လှစွာသော ဇနီး၊ [ဒေါ်မူကင်း (မကာအို)]၊ (ဦးလင်းဝေ-ဒေါ်စန်းစန်း)၊ (ဦးအောင်နု)-ဒေါ်လှလှ၊ (ဦးထွန်း)-ဒေါ်ကြွေရင်၊ ဦးထွန်းအောင်-ဒေါ်လှလှလှိုင်၊ (ဦးလှတင်)-ဒေါ်ခင်ခင်၊ ဦးအောင်မင်း- ဒေါ်နွယ်နွယ်ဝင်းတို့၏ အစ်မကြီး၊ ဦးထွန်းတင်-ဒေါ်ခင်လှမြင့်၊ ဦးကျော်သောင်း-ဒေါ်အေးအေး၊ ဦးယုဂျင်း-ဒေါ်ဝါဝါဝင်း၊ ဦးမောင်ဝင်း- ဒေါ်စမ်းစမ်းဝင်း၊ ဦးစိန်မြင့်-ဒေါ်လီလီရင်၊ ဦးမျိုးလှိုင်-ဒေါ်ဇာနည်ဖြိုးတို့၏ ကျေးဇူးရှင်မွေးမိခင်ကြီး၊ မြေး ၁၃ ယောက်တို့၏ ချစ်လှစွာသောအဘွား ဘုရားနှင့် မုခ်ဦး ဒါယိကာမကြီး ဒေါ်ကင်အင်း(ခ)ဒေါ်ကျင်ရင် (သုံးခွနံယော)သည် ၂၃-၁၀-၂၀၂၃ (တနင်္လာနေ့) နံနက် ၈ နာရီတွင် ကွယ်လွန် အနိစ္စရောက်သွားပါသဖြင့် ၂၅-၁၀-၂၀၂၃ (ဗုဒ္ဓဟူးနေ့) နံနက် ၉ နာရီတွင် ရေဝေးဖူးကျန့်သုသာန်၌ မြေမြှုပ်သင်္ဂြိုဟ်မည်ဖြစ်ပါသည်။ [ကွယ်လွန်သူအား ရည်စူး၍ ၂၉-၁၀-၂၀၂၃ (တနင်္ဂနွေနေ့) နံနက် ၇ နာရီမှ ၁၀ နာရီထိ အထက်ပါနေအိမ်သို့ ရက်လည်ဆွမ်းကျွေးတရားတော်နာ ကြွရောက်ကြပါရန် ညှိုးငယ်သောစိတ်ထားဖြင့် ဖိတ်ကြားအပ်ပါသည်။]

ကျန်ရစ်သူမိသားစု

ဒုတိယဗိုလ်မှူးကြီးအောင်မင်း(ခ)မိုဟာမက်ကမား
က.က.ယာ(ကြည်း ၉၆၅၁)(ငြိမ်း)
အသက်(၈၇)နှစ်

ရန်ကုန်မြို့၊ ပုဇွန်တောင်မြို့နယ်၊ (၂)ရပ်ကွက်၊ (၅၃)လမ်း၊ အမှတ် (၃၅/၃၇)၊ လေးလွှာနေ (ဦးငွေဇင်-ဒေါ်လှတင်)တို့၏သား၊ (ဒေါ်ခင်ရီ)၊ (ဒေါ်ခင်မြင့်)တို့၏မောင်၊ ဦးအောင်သန်း၏အစ်ကို၊ ဦးကျော်ကျော်မင်း(ခ) ဦးဖိုးချို (C/E Ray Shipping Co.,Ltd)-ဒေါ်ကြည်ကြည်ဝင်း(ခ) Amy Win၊ ဦးဇော်ဇော်မင်း(ခ)ဦးဘိုနီ (Steel Oscar,Mandalay)-ဒေါ်နန်းခင်မေဝင်း၊ ဦးဇေယျာမင်း(ခ) ဦးဆံနီ(ကားရောင်းဝယ်ရေး၊ မန္တလေး)- ဒေါ်မော်မော်တို့၏ ဖခင်၊ မြေး ရှစ်ယောက်တို့၏အဘိုး [ဒေါ်ခင်လေးမြင့် (အထက-၁၊ ပန်းဘဲတန်း၊ အ.ထ.ပြ-ငြိမ်း)]၏ ချစ်လှစွာသောခင်ပွန်းသည် ၂၂-၁၀-၂၀၂၃ ရက် ညနေ ၆:၃၀ နာရီတွင် အလ္လာအရှင်မြတ်အမိန့်တော်ခံယူသွားပါသဖြင့် ၂၃-၁၀-၂၀၂၃ ရက် ဇဟိုရ်အပြီးတွင် ရေဝေးကဘာရ်စတန်၌ ဒဖ်နာပြီးစီးပါကြောင်း။

ကျန်ရစ်သူမိသားစု

ချောင်ကောက်ဖူး (ခ)ဦးခင်မောင်ရွှေ
အသက် (၈၃)နှစ်

ရန်ကုန်မြို့၊ ပန်းဘဲတန်းမြို့နယ်၊ (၈)ရပ်ကွက်၊ (၃၀)လမ်း၊ အခန်း (၅) မြေညီ၊ အမှတ် (၁၉၉)နေ (ချောင်ယူလိုင်-ဒေါ်လီဖုန်ယု)တို့၏ သား၊ [ဒေါ်ကြူစွတ်ဝါ(ခ) မဝါ]၏ခင်ပွန်း၊ မခင်မေဝင်း၊ မောင်ကောင်းရင်၊ မသဇင်ဝင်း တို့၏ဖခင်၊ မောင်ကောင်းဟိန်း၏အဘိုး ဦးချောင်ကောက်ဖူးသည် ၂၂-၁၀-၂၀၂၃ ရက်တွင် နေအိမ်၌ ကွယ်လွန်သွားပါသဖြင့် ၂၃-၁၀-၂၀၂၃ ရက် နံနက် ၁၁ နာရီတွင် ရေဝေးသုသာန်၌ မီးသင်္ဂြိုဟ်ပြီးစီးပါကြောင်း အကြောင်းကြားအပ်ပါသည်။

ကျန်ရစ်သူမိသားစု

ဘုရား၊ ရဟန်း၊ သိမ်၊ ကျောင်း ဒါယကာကြီး
ဦးသန်းမြင့်
လက်ထောက်မန်နေဂျာ (အုပ်ချုပ်ရေး)
မြန်မာ့လေကြောင်း-ငြိမ်း၊
အသက်(၈၀)

ရန်ကုန်မြို့၊ ကြည့်မြင်တိုင်မြို့နယ်၊ ဈေးကလေး (၄)လမ်း၊ အမှတ်(၃၅)နေ (ဦးသန်းညွန့်-ဒေါ်ကျင်ကျင်) တို့၏သား၊ (ဦးချစ်စိန်-ဒေါ်စောကြင်)တို့၏ သားသမက်၊ ဒေါ်အမာရီ (မြန်မာ့လေကြောင်း-ငြိမ်း)၏ ခင်ပွန်း၊ မခင်စောသန်း (မြန်မာအမျိုးသားလေကြောင်း)၊ [မောင်နိုင်လင်း(စီမံကိန်း)]တို့၏ ကျေးဇူးရှင် ဖခင်၊ (ဦးစန်းအောင်-ဒေါ်ကြည်ကြည်အေး)၊ ဒေါ်ခင်ခင်သန်း(အလုံ-၄၊ ငြိမ်း)၊ (ဦးမျိုးဝင်း)၊ ဒေါ်နန်းသူ၊ ဒေါ်တင်တင်ဝင်း၊ (ဦးစိုင်းကျော်သိန်း)-ဒေါ်ခင်ချို(မြန်မာအမျိုးသားလေကြောင်း)တို့၏ အစ်ကို၊ ကိုကျော် ကျော်လင်း၊ ကိုရန်နိုင်-မနန္ဒာ၊ ကိုရန်အောင်-မနွယ်နွယ်၊ ကိုအောင်ထက် ကျော်-မနန္ဒာလွင်၊ ကိုဇင်မင်းထွန်း-မကေခိုင်အောင်(အ.လ.က-၄၊ လှိုင်သာယာ)၊ မရတနာ ကျော် (မြန်မာအမျိုးသားလေကြောင်း)တို့၏ ဘကြီးသည် ၂၃-၁၀-၂၀၂၃ ရက်တွင် ကွယ်လွန်သွားပါသဖြင့် ၂၅-၁၀- ၂၀၂၃(ဗုဒ္ဓဟူးနေ့) မွန်းလွဲ ၁ နာရီတွင် ထိန်ပင်သုသာန်၌ သင်္ဂြိုဟ်မည်ဖြစ်ပါကြောင်း ဆွေမျိုးမိတ်သင်္ဂဟပေါင်းတို့အား အကြောင်းကြားအပ်ပါသည်။

ကျန်ရစ်သူမိသားစု

လျှပ်စစ်ဓာတ်အားကို ချွေတာနိုင်သည့် နည်းလမ်းများ
အိမ်ပြင်ပ၌ထွန်းသော မီးများကို နေ့အလင်းရောင်ရှိချိန်တွင် ပိတ်ထားခြင်းဖြင့် လျှပ်စစ်ကို ချွေတာပါ။

ဘုရား၊ ရဟန်း၊ သိမ်၊ ကျောင်း ဒါယိကာမကြီး
ဒေါ်အေးမြင့်
အသက် (၇၄) နှစ်

ပဲခူးတိုင်းဒေသကြီး၊ ဝေါမြို့နယ်နေ (ဦးကြည်ခင်-ဒေါ်စောကြည်) တို့၏သမီး၊ ရန်ကုန်မြို့ အမှတ်(၆၅-L)၊ အရှေ့ဝါယာလတ် (၂)လမ်း၊ (၉)ရပ်ကွက်၊ မရမ်းကုန်းမြို့နယ်နေ ဦးထွဋ်နိုင်ဦး၊ ဦးဖုန်းမြင့်-ဒေါ်ဖြူဝင်းသန့်၊ ဗိုလ်မှူးနိုင်ထူးအောင်-ဒေါ်စုစုအေးတို့၏ မွေးသမိခင်၊ မသန့်အိန္ဒြာEliza၊ မခင်သဒ္ဒါသွန်းဆက်(ခ)Jessica၊ မောင် Evan ဖွဲ့ဇေသန့်တို့၏ ချစ်လှစွာသောအဘွား (ဦးအောင်နိုင်)၏ ဇနီးသည် ၂၃-၁၀-၂၀၂၃(တနင်္လာနေ့)တွင် ကွယ်လွန်သွားပါသဖြင့် ၂၇-၁၀-၂၀၂၃(သောကြာနေ့) နံနက် ၁၀:၀၀ နာရီအချိန်တွင် နေပြည်တော် အမှတ်(၂) ခုတင် ၁၀၀၀ တပ်မတော်ဆေးရုံကြီးမှ တပ်မတော် စစ်သင်္ချိုင်းသို့ ပို့ဆောင်မီးသင်္ဂြိုဟ်ပါမည်။

(ကျန်းမာရေးနှင့်ရောဂါနှိမ်နင်းရေးတပ် ဗိုလ်မှူးနိုင်ထူးအောင်-ဒေါ်စုစုအေးတို့၏ နေအိမ်မှ ကားများ နံနက် ၀၉:၀၀ နာရီတွင် ထွက်ခွာပါမည်။ ကွယ်လွန်သူအားရည်စူး၍ ၂၉-၁၀-၂၀၂၃(တနင်္ဂနွေနေ့) နံနက် ၀၇:၀၀ နာရီမှ ၁၁:၀၀ နာရီထိ ဗိုလ်မှူးနိုင်ထူးအောင်-ဒေါ်စုစုအေးတို့၏ နေအိမ်သို့ ဆွမ်းသွပ်တရားတော်နာကြွရောက်ပါရန် လေးစားစွာဖိတ်ကြားအပ်ပါသည်။

ကျန်ရစ်သူမိသားစု

ဒေါ်ခင်တီ(မုဒုံ)
အသက်(၈၇)နှစ်

(ဦးမောင်သော်-ဒေါ်ငွေကြင်)တို့၏ သမီး၊ (ဦးသွင်-ဒေါ်မာ)တို့၏ သမီးချွေးမ၊ ရန်ကုန်မြို့၊ အမှတ်(၂၆)၊ ငါးလွှာ(B)၊ ပဒေသာလမ်း၊ အလုံမြို့နယ်နေ [ဦးဖေသိန်း (မြန်မာ့သစ်လုပ်ငန်း-ငြိမ်း)]၏ဇနီး၊ ဦးဝင်းနိုင်၊ ဦးမြတ်နိုင်-ဒေါ်စောစောအောင်၊ ဒေါ်စန္ဒာသိန်း [ကထိက၊ ဌာနမှူး၊ ရုက္ခဗေဒဌာန၊ ဆေးတက္ကသိုလ်(၁)၊ ရန်ကုန်]တို့၏ မိခင်၊ မောင်ဖြိုးဟန်ကျော်-မသူဇာမြတ်နိုင်၊ မောင်ကောင်းမြတ်နိုင်တို့၏ အဘွားသည် ၂၃-၁၀-၂၀၂၃ ရက် နံနက် ၄:၄၅ နာရီတွင် ဂျပန်အထွေထွေရောဂါကုဆေးရုံကြီး၌ ကွယ်လွန်သွားပါသဖြင့် ကွယ်လွန်သူ၏ဆန္ဒအရ ယင်းနေ့ မွန်းလွဲ ၁ နာရီတွင် ရေဝေးသုသာန်၌ သင်္ဂြိုဟ်ပြီးစီးပါကြောင်း။

ကျန်ရစ်သူမိသားစု

ဒေါ်မြသန်း (ကျွန်းလှ)
အသက် (၇၈)နှစ်

စစ်ကိုင်းတိုင်းဒေသကြီး၊ ကျွန်းလှမြို့၊ ပျဉ်းမမြိုင်ရပ်ကွက်နေ ဦးဘမော် (မြေစာရင်းဦးစီးမှူး-ငြိမ်း)၏ ဇနီး၊ သားသမီးကိုးယောက်တို့၏ မိခင်၊ မြေး ၁၀ ယောက်၊ မြစ်သုံးယောက်တို့၏ ဘွားဘွားကြီး ဘုရားအမ၊ ကျောင်းအမကြီး ဒေါ်မြသန်းသည် ၂၄-၁၀-၂၀၂၃ (အင်္ဂါနေ့) နံနက် ၁:၂၅နာရီတွင် ရန်ကုန်ပြည်သူ့ဆေးရုံကြီး၌ (၉၆)ပါးသောရောဂါဖြင့် ကွယ်လွန်အနိစ္စရောက်သွားပါသဖြင့် ၂၈-၁၀-၂၀၂၃ (စနေနေ့) မွန်းလွဲ ၂နာရီတွင် ရေဝေးသုသာန်သို့ ပို့ဆောင်မီးသင်္ဂြိုဟ်မည်ဖြစ်ပါကြောင်း ရပ်ဝေးရပ်နီးမှ ဆွေမျိုးမိတ်သင်္ဂဟများအား အသိပေး အကြောင်းကြားအပ်ပါသည်။

ကျန်ရစ်သူမိသားစု

အထူး ဝမ်းနည်းကြေကွဲခြင်း

မမေရီမွန် (National Manager - Sale & Marketing) (Wut Hmone Trading Co.,Ltd) ၏ အစ်မဖြစ်သူ ဒေါ်မေရီတင်နှင့် ညီမဖြစ်သူ မမေစန္ဒာထွေးသည် (၁၉-၁၀-၂၀၂၃) နေ့တွင် ကွယ်လွန် သွားပါသဖြင့် ရင်နှင့်အမျှ ခံစားရပါသည်။ ကျန်ရစ်သူ မိသားစုနှင့် ထပ်တူ အထူးကြေကွဲ ဝမ်းနည်းရပါသည်။

ဒေါက်တာစောဝင်း & ဒေါ်ခင်ဇာငြိမ်း
Wut Hmone Trading Co., Ltd.

ကန့်ကွက်ရန် ရှိ/မရှိ ကြေညာခြင်း

ဒေါပုံမြို့နယ်၊ မြေတိုင်းရပ်ကွက်(၃/ဗိုလ်ထွန်းဇံ)၊ မြေကွက်အမှတ် (ခ/၁၅၈) အမည်ပေါက် ဒေါ်သက်သက်မာ မှတ်ပုံတင်အမှတ် [၁၂/ဒပန(နိုင်)၀၄၄၅၀၁]နှင့် ဒေါ်စန္ဒာစိုး မှတ်ပုံတင်အမှတ် [၁၂/သကတ(နိုင်)၁၅၆၆၄၆]တို့ ပိုင်ဆိုင်သော မြေအကျယ်အဝန်း ၂၅'x၅၀' အနက်မှ ဒေါ်စန္ဒာစိုး ပိုင်ဆိုင်သော မြေအကျယ်အဝန်း (၁၂'၃/၂''x၅၀')ကို ဒေါ်သက်သက်မာမှ လက်ရောက်ဝယ်ယူပြီးဖြစ်ကြောင်း သိရှိရန် ကန့်ကွက်ရန် ရှိ/မရှိ အသိပေးကြော်ငြာအပ်ပါသည်။

ဒေါ်သက်သက်မာ [၁၂/ဒပန(နိုင်)၀၄၄၅၀၁]
ဖုန်း - ၀၉ - ၇၉၄၉၉၆၂၄၃

ကမ္ဘာ့အပူချိန် လျှော့ချဖို့ အိုဇုန်းလွှာကာကွယ်မှုနဲ့အတူ ဆက်လက်ဆောင်ရွက်စို့

ဘုရား၊ ရဟန်း၊ သိမ်၊ ကျောင်း၊ တန်ဆောင်း ဒါယကာကြီး
ဗိုလ်မှူး စိုးမြင့်
ဌာနမှူး(ငြိမ်း)၊ ဈေးများဌာန
ရန်ကုန်မြို့တော်စည်ပင်သာယာရေးကော်မတီ
အသက် (၇၆)နှစ်

ရန်ကုန်မြို့၊ အင်းစိန်မြို့နယ်၊ အရှေ့ကြို့ကုန်းရပ်ကွက်၊ မဟာသုခိတာလမ်း (၇)လမ်း-မြောက်၊ အမှတ် (၅၆၇)နေ (ဦးပွ-ဒေါ်ညွာ)တို့၏ သား၊ (ဦးထင်-ဒေါ်နှင်းမြိုင်)၏ သားသမက်၊ ဒေါ်ညွန့်ညွန့်သန်း၏ ချစ်လှစွာသောခင်ပွန်း၊ ဒုဗိုလ်မှူးကြီး မြတ်လှိုင်- ဒေါ်သက်မွန်စိုး၊ ဦးအောင်မြင့်သန်း-ဒေါ်သက်မာစိုး၊ ဦးနေထက်-ဒေါက်တာဥမ္မာစိုး၊ ဦးမင်းသီဟ-ဒေါ်ဂျူလိုင်မိုးတို့၏ မွေးသဖခင်ကျေးဇူးရှင်၊ မြေး ခုနစ်ယောက်တို့၏ဘိုးဘိုး ဗိုလ်မှူးစိုးမြင့် [ဌာနမှူး-ငြိမ်း၊ ဈေးများဌာန၊ ရန်ကုန်မြို့တော်စည်ပင်သာယာရေးကော်မတီ)သည် ၂၄-၁၀-၂၀၂၃ (အင်္ဂါနေ့) မွန်းလွဲ ၁:၃၅ နာရီတွင် ကွယ်လွန်သွားပါသဖြင့် ၂၆-၁၀-၂၀၂၃ (ကြာသပတေးနေ့) မွန်းလွဲ ၁:၃၀ နာရီတွင် ရေဝေးသုသာန်၌ မီးသင်္ဂြိုဟ်မည်ဖြစ်ပါသည်။ (နေအိမ်မှကားများ နံနက် ၁၀ နာရီတွင် ထွက်ပါမည်။)

ကျန်ရစ်သူမိသားစု

ဘုရား၊ ရဟန်း၊ သိမ်၊ ကျောင်း၊ ကန် ဒါယကာကြီး
ဒေါ်ခင်ဆင့် (ပဲခူး)
အသက် (၈၂)နှစ်

ရန်ကုန်မြို့၊ တောင်ဥက္ကလာပမြို့နယ်၊ (၈)ရပ်ကွက်၊ သစ္စာဥယျာဉ်အိမ်ရာ၊ အမှတ်(၁၂)နေ (ဗိုလ်မှူးကြီးစိုးမြင့်)(ငြိမ်း) ဘ. ခ. ရ၊ သတ္တုတွင်းဝန်ကြီးဌာန၏ ချစ်လှစွာသောဇနီး၊ ဦးထင်လင်း (Project Director, MKTN Engineering Group Co., Ltd.)-(ဒေါ်သိင်္ဂီဝင်း)၊ ဒုတိယဗိုလ်မှူးကြီးရဲလင်းအောင်(ငြိမ်း)-ဒေါ်သဉ္ဇာနွယ်၊ ဦးကြည်ဟိန်း (Software Engineer Apple Inc, Singapore)-ဒေါ်နန်းယုယုလှိုင်၊ ဒေါ်သီတာစိုးတို့၏ ချစ်လှစွာသောမိခင်၊ မယွန်းရွှေစင်၊ မောင်အောင်မင်းခန့်၊ မရတနာလင်း ၊ မောင်လင်းစက်ဟိန်းတို့၏ ချစ်လှစွာ သော အဘွားသည် ၂၄-၁၀-၂၀၂၃ ရက် နံနက် ၂:၅၅ နာရီတွင် ရန်ကုန်မြို့၊ ကန်သာယာ ဆေးရုံ၌ ကွယ်လွန်သွားပါသဖြင့် ၂၅-၁၀-၂၀၂၃ ရက် နံနက် ၁၁ နာရီတွင် ရေဝေးသုသာန်၌ မီးသင်္ဂြိုဟ်မည်ဖြစ်ပါကြောင်း။ [ကွယ်လွန်သူအားရည်စူး၍ ရက်လည်ဆွမ်းကျွေးတရား တော်နာကို ၃၀-၁၀-၂၀၂၃ ရက်နေ့တွင် အထက်ပါနေအိမ်၌ ပြုလုပ်မည်ဖြစ်ပါ၍ ကြွရောက် ပါရန် ဖိတ်ကြားအပ်ပါသည်။

ကျန်ရစ်သူမိသားစု

ဦးသိန်းဟန်
B.Sc (Physic) M.D Golden Falcon Co., Ltd
အသက်(၇၄)နှစ်

ရန်ကုန်မြို့၊ ဗိုလ်တထောင်မြို့နယ်၊ အမှတ်(၄၄)၊ ၄၄လမ်းနေ (ဦးတီး-ဒေါ်ခင်တင့်)တို့၏ သား၊ ဒေါ်ခင်ထွေးမော်၏ ချစ်လှစွာသောခင်ပွန်း၊ ဦးအောင်အောင်သိန်းဟန်၊ ဦးညီညီသိန်းဟန်၊ မဟန်ရှင်းသန့်တို့၏ ချစ်လှစွာသောဖခင် ဦးသိန်းဟန်သည် ၂၃-၁၀-၂၀၂၃ ရက် ည ၇:၃၀ နာရီတွင် (၉၆)ပါးသောရောဂါဖြင့် ဘဝတစ်ပါးသို့ ကူးပြောင်းသွားပါသဖြင့် ကြွင်းကျန်ရစ်သောရုပ်ကလာပ်ကို ၂၅-၁၀-၂၀၂၃ ရက် ညနေ ၃ နာရီတွင် ရေဝေးသုသာန်သို့ ပို့ဆောင်မီးသင်္ဂြိုဟ်မည်ဖြစ်ပါသဖြင့် လိုက်ပါပို့ဆောင်မည့် ရပ်ဝေးရပ်နီးမှ ဆွေမျိုးမိတ်ဆွေများ ဗိုလ်အောင်ကျော်စာတိုက်ကြီးမှ ကားများ မွန်းလွဲ ၁၂:၄၅ နာရီတွင် ထွက်မည်ဖြစ်ပါသောကြောင့် ညှိုးငယ်သောစိတ်ထားဖြင့် အကြောင်းကြားအပ်ပါသည်။

ကျန်ရစ်သူမိသားစု

ဒေါ်အေးအေးသန့်
(အထက်တန်းကျောင်းအုပ်-ငြိမ်း)၊ ရမ်းဗြဲမြို့
အသက်(၅၉)နှစ်

ရမ်းဗြဲမြို့၊ ရွှေတုံးရပ်ကွက်နေ (ဦးထွန်းလှအောင်)-ဒေါ်သိန်းလှ (အထက်တန်းကျောင်းအုပ်-ငြိမ်း)၏ သမီးကြီး၊ ဒေါ်နီနီလွင်၊ ဦးအောင်ချိုဦး-ဒေါ်ဖြူဖြူစန်း၊ ဦးအောင်ကျော်သန့်၊ ဦးအောင်ကျော်သင်း-ဒေါ်ခင်ခင်ဇော်တို့၏ အစ်မကြီး ဒေါ်အေးအေးသန့် (အထက်တန်းကျောင်းအုပ်ဆရာမကြီး-ငြိမ်း)သည် ၂၄-၁၀-၂၀၂၃ (အင်္ဂါနေ့) နံနက် ၅ နာရီတွင် ကွယ်လွန်အနိစ္စရောက်ရှိသွားပါသဖြင့် ဆွေမျိုးမိတ်ဆွေများနှင့် တပည့်သားသမီးများအား အသိပေးအပ်ပါသည်။ (ရမ်းဗြဲမြို့နယ်တွင် ၂၆-၁၀-၂၀၂၃ (ကြာသပတေးနေ့) မွန်းလွဲ ၂ နာရီတွင် သင်္ဂြိုဟ်ပါမည်။)

ကျန်ရစ်သူမိသားစု

ကန့်ကွက်နိုင်ကြောင်း ကြော်ငြာ

ရန်ကုန်မြို့၊ ကမာရွတ်မြို့နယ်၊ (၆)ရပ်ကွက်၊ နှင်းဆီလမ်း ၊ Hiway Complex အိမ်ရာ၊ တိုက်(B)၊ အခန်း(009-A)၏ အမည်ပေါက် ဒေါ်ခင်ဝင်းကြည် [၁၃/တကန(နိုင်)၁၂၁၆၈၆]ထံမှ စာချုပ်စာတမ်းဖြင့် ဝယ်ယူထားသူ ဦးမောင်မောင်သန်း [၁၂/လသန(နိုင်)၀၁၄၇၁၃]က တိုက်ခန်းပိုင်ဆိုင်ခွင့်စာအုပ်တွင် အမည်ပြောင်းလဲပေးပါရန် လျှောက်ထားလာမှုအပေါ် ကန့်ကွက်လိုပါက ကြော်ငြာပါသည့်နေ့မှစ၍ (၁၅)ရက်အတွင်း အထောက်အထားပြည့်စုံစွာဖြင့် တင်ပြကန့်ကွက်နိုင်ပါသည်။

အိမ်ရာ(၂)၊ မြို့ပြနှင့်အိမ်ရာဖွံ့ဖြိုးရေးဦးစီးဌာန(ရုံးချုပ်)၊
နေပြည်တော်၊ ၀၆၇-၃၄၀၇၅၄၇

ကန့်ကွက်နိုင်ကြောင်း ကြော်ငြာ

သဃ်န်းကျွန်းမြို့နယ်၊ မြေတိုင်းရပ်ကွက်အမှတ်- ၁၉၊ မြေကွက်အမှတ်- ၁၆/ခ-၂-အင်န်၊ မြေကွက်တည်နေရာအမှတ် (၁၆/ခ)၊ ရွာလယ်လမ်း၊ ဇ/မြောက်ရပ်ကွက်၊ သဃ်န်းကျွန်းမြို့နယ်၊ ဦးကိုလေး [၁၂/သဃက (နိုင်)၀၄၆၇၉၃] အမည်ပေါက် နှစ်(၆၀) ဂရန်မြေအား (ဖခင်) ဦးကိုလေးသည် (၂၁-၆-၂၀၁၈) ရက်နေ့တွင်လည်းကောင်း၊ (မိခင်) ဒေါ်စိန်တင့်သည် (၂၆-၂-၂၀၁၅) ရက်နေ့တွင်လည်းကောင်း၊ (ညီမ) ဒေါ်တင်လေးနွယ်သည် (၁၀-၁၁-၂၀၁၄)ရက်နေ့တွင် အပျိုကြီးဘဝဖြင့်လည်းကောင်း အသီးသီး ကွယ်လွန်သဖြင့် ဦးကိုကိုဦး [၁၂/သဃက(နိုင်)၀၄၆၇၉၃]မှ ၎င်းတစ်ဦးတည်းကသာ တရားဝင် အမွေဆက်ခံခွင့်ရှိကြောင်း၊ ၎င်းမှလွဲ၍ အခြားအမွေဆက်ခံမည့်သူ တစ်ဦးတစ်ယောက်မျှ မရှိကြောင်း ကျမ်းကျိန်လွှာအမှတ် (၂၀၃၉/၂၆-၅-၂၀၂၃)၊ ထောက်ခံကျမ်းကျိန်လွှာ၊ သေစာရင်း၊ အိမ်ထောင်စုစာရင်း၊ ဂရန်မူရင်း၊ နိုင်/ကတ်တို့ကိုတင်ပြ၍ ၎င်းထံမှ GP (၃၂၆၉/၂၀-၂-၂၀၂၃)ဖြင့် ရရှိသူ ဦးကျော်ရီဝင်း [၁၀/ဘလန (နိုင်) ၀၀၀၁၇၆]မှ GP၊ ပါဝါကျမ်းကျိန်တို့တင်ပြ၍ အမွေဆက်ခံပိုင်ဆိုင်ကြောင်းနှင့် အရောင်းအဝယ်စာချုပ်ချုပ်ဆိုရန် မြေပုံမြေရာဇဝင်လျှောက်ထားလာရာ တရားဝင်ခိုင်လုံသော အထောက်အထားများဖြင့် ဤကြော်ငြာပါသည့်နေ့မှစ၍ (၇)ရက်အတွင်း ကန့်ကွက်နိုင်ပါကြောင်းနှင့် ကန့်ကွက်မှုမရှိပါက လုပ်ထုံးလုပ်နည်းအတိုင်း ဆက်လက်ဆောင်ရွက်ပေးမည်ဖြစ်ပါကြောင်း အသိပေးကြေညာအပ်ပါသည်။

ဌာနမှူး(ဒုတိယညွှန်ကြားရေးမှူးချုပ်)
မြို့ပြမြေစီမံခန့်ခွဲမှုဌာန
ရန်ကုန်မြို့တော်
စည်ပင်သာယာရေးကော်မတီ

အားကစားမြင့်တင်
စိတ်လန်းရွှင်
ဆန့်ကျင်
မူးယစ်ဆေး

နိုင်ငံတော်စီမံအုပ်ချုပ်ရေးကောင်စီ ဦးတည်ချက်(၉)ရပ်

၁။ နိုင်ငံရေး

(က) စစ်မှန်၍စည်းကမ်းပြည့်ဝသော ပါတီစုံဒီမိုကရေစီစနစ် ခိုင်မာစေရေးနှင့် ဒီမိုကရေစီနှင့် ဖက်ဒရယ်စနစ်ကို အခြေခံသည့် ပြည်ထောင်စုကို တည်ဆောက်နိုင်ရေး။

(ခ) တစ်နိုင်ငံလုံး ထာဝရငြိမ်းချမ်းရေးရရှိရေးအတွက် တစ်နိုင်ငံလုံး ပစ်ခတ်တိုက်ခိုက်မှုရပ်စဲရေး သဘောတူစာချုပ်(NCA)ပါအတိုင်း အလေးထားလုပ်ဆောင်ရေး။

(ဂ) ပြည်သူလူထု၏ လူမှုစီးပွားဘဝလုံခြုံရေးအတွက် ပြည်ထောင်စုတစ်ဝန်းလုံး တည်ငြိမ်အေးချမ်းရေးနှင့် တရားဥပဒေစိုးမိုးရေး အပြည့်အဝရရှိစေရန် အလေးထားလုပ်ဆောင်ရေး။

၂။ စီးပွားရေး

(က) တိုင်းပြည်သာယာဝပြောရေးနှင့် စားရေရိက္ခာဖူလုံရေးတို့အတွက် တိုင်းရင်းသားပြည်သူတစ်ရပ်လုံးနှင့် အကျိုးဝင်သော စိုက်ပျိုးရေးနှင့် မွေးမြူရေးကို ခေတ်မီနည်းစနစ်များဖြင့် တိုးတက်အောင် ဆောင်ရွက်ပြီး အခြားစီးပွားရေးကဏ္ဍများကိုလည်း ဘက်စုံဖွံ့ဖြိုးတိုးတက်အောင် တည်ဆောက်ရေး။

(ခ) တိုးတက်ကောင်းမွန်လာသည့်စီးပွားရေးမောင်းနှင်အားကို မဏ္ဍိုင်ပြု၍ MSME စက်မှုလုပ်ငန်းများကို အားပေးဆောင်ရွက်ကာ ပို့ကုန်ကဏ္ဍမြှင့်တင်ရေး။

(ဂ) ပြည်တွင်းစားသုံးဆီဖူလုံရေးအတွက် ဆီထွက်သီးနှံစိုက်ပျိုးမှုကို အားပေးမြှင့်တင်ပြီး ပန်းတိုင်ရည်မှန်းချက်အတိုင်းထွက်ရှိအောင် ဆောင်ရွက်၍ နိုင်ငံအတွင်း ဖူလုံမှုမှသည် ပြည်ပသို့ တင်ပို့နိုင်သည်အထိ ကြိုးပမ်းဆောင်ရွက်ရေး။

၃။ လူမှုရေး

(က) တစ်နိုင်ငံလုံး အသိပညာ၊ အတတ်ပညာ မြင့်မားတိုးတက်စေရေး၊ ကုန်ထုတ်လုပ်မှု အထောက်အကူပြု ပညာရှင်များ ထွန်းကားလာစေရေးအတွက် လူတိုင်းလက်လှမ်းမီသည့် ဘက်စုံပညာရေးစနစ်ကို အကောင်အထည်ဖော်ဆောင်ရေး။

(ခ) တစ်မျိုးသားလုံး သက်ရှည်ကျန်းမာကြံ့ခိုင်ရေးအတွက်ပြည်သူအားလုံးအကျိုးဝင်မည့် ကျန်းမာရေးကဏ္ဍနှင့် အားကစားကဏ္ဍမြှင့်တင်ဆောင်ရွက်ရေး။

(ဂ) နိုင်ငံ၏ ဖွံ့ဖြိုးတိုးတက်ရေးလုပ်ငန်းစဉ်များ၌ လူငယ်များအနေဖြင့် အဓိက စွမ်းအားစုအဖြစ်ပါဝင်နိုင်ရေး ဗလငါးတန်နှင့်ပြည့်စုံသော လူငယ်များဖြစ်စေရန် လူငယ်ကဏ္ဍကို မြှင့်တင်ဆောင်ရွက်ရေး။

❖ နယ်စပ်ဒေသများ ဖွံ့ဖြိုးတိုးတက်ရေးနှင့် တည်ငြိမ်အေးချမ်းရေးတို့သည် အပြန်အလှန်ဆက်စပ်နေ...

❖ ငြိမ်းချမ်းရေး၊ တရားဥပဒေစိုးမိုးရေးမရှိသည့် ဒေသများတွင် ဖွံ့ဖြိုးတိုးတက်ရေးကို ဆောင်ရွက်နိုင်မည်မဟုတ်သကဲ့သို့ ဖွံ့ဖြိုးတိုးတက်မှုမရှိပါကလည်း ငြိမ်းချမ်းရေးသည် ရေရှည်တည်တံ့ခိုင်မြဲမည်မဟုတ်သည်ကို သတိပြုစေလို...

(နိုင်ငံတော်စီမံအုပ်ချုပ်ရေးကောင်စီဥက္ကဋ္ဌ နိုင်ငံတော်ဝန်ကြီးချုပ် ဗိုလ်ချုပ်မှူးကြီးမင်းအောင်လှိုင်က ၂၀၂၃ ခုနှစ်၊ မေလ ၅ ရက်နေ့တွင် ပြုလုပ်သော နယ်စပ်ဒေသနှင့် တိုင်းရင်းသားလူမျိုးများ၏ ဖွံ့ဖြိုးတိုးတက်မှု အကောင်အထည်ဖော်ရေးဗဟိုကော်မတီ လုပ်ငန်းညှိနှိုင်းအစည်းအဝေးအမှတ်စဉ်(၁/၂၀၂၃)သို့ တက်ရောက်အမှာစကားပြောကြားမှုမှ ကောက်နုတ်ချက်)

ယနေ့ ဖတ်စရာ

ကမ္ဘောဒီးယားနိုင်ငံ၌ စာသင်ခန်းများအတွင်း ကျောင်းသား ကျောင်းသူများ စမတ်ဖုန်းများ အသုံးပြုမှုတားမြစ် စာမျက်နှာ » ၁၃

တရားမဝင် သစ်မျိုးစုံ၊ စားသောက်ကုန်ပစ္စည်းများ၊ လူသုံးကုန်ပစ္စည်းများ၊ လုပ်ငန်းသုံးပစ္စည်းများနှင့် မော်တော်ယာဉ်များ သိမ်းဆည်းရမိ စာမျက်နှာ » ၁၄

အေးချမ်းပျော်ရွှင်စရာ ဘဝများဖြင့် . . . ဆောင်းပါး စာမျက်နှာ » ၁၇

မန္တလေးမြို့တွင် သီတင်းကျွတ်မီးထွန်းပွဲတော် စည်ကားသိုက်မြိုက်စွာကျင်းပရေး လုပ်ငန်းညှိနှိုင်းအစည်းအဝေးကျင်းပ စာမျက်နှာ » ၁၈

ဟမွန်းမုန်တိုင်း၏ လက်ရှိအခြေအနေမှာ မြန်မာနိုင်ငံဘက်သို့ ဦးတည်ရွေ့လျားမည့်အခြေအနေမရှိသော်လည်း ချင်းပြည်နယ်နှင့် ရခိုင်ပြည်နယ်မြောက်ပိုင်းတို့တွင် ဟမွန်း၏သက်ရောက်မှုကို ခံစားရနိုင်

နေပြည်တော် အောက်တိုဘာ ၂၄

ယနေ့ ညနေ ၅ နာရီခွဲအချိန် တိုင်းထွာချက်များအရ ဘင်္ဂလားပင်လယ်အော်အရှေ့မြောက်ပိုင်းနှင့် ယင်းနှင့်ဆက်စပ်လျက်ရှိသော ဘင်္ဂလားပင်လယ်အော်အနောက်မြောက်ပိုင်းတို့တွင် ဖြစ်ပေါ်နေသော အားအလွန်ကောင်းသော ဆိုင်ကလုန်းမုန်တိုင်းဟမွန်းသည် အရှေ့ - အရှေ့မြောက်ဘက်သို့ ရွေ့လျားခဲ့ပြီး မြန်မာနိုင်ငံ သံတွဲမြို့၏ အနောက်- အနောက်မြောက်ဘက် ရေမိုင် ၂၅၅ မိုင်ခန့်၊ စစ်တွေမြို့၏ အနောက်- အနောက်မြောက်ဘက် ရေမိုင် ၁၄၀ ခန့်၊ မောင်တောမြို့၏ အနောက်ဘက် ရေမိုင် ၁၀၅ မိုင်ခန့်၊ အိန္ဒိယနိုင်ငံ ဒီဂါမြို့၏ အရှေ့-အရှေ့တောင်ဘက် ရေမိုင် ၁၇၅ မိုင်ခန့်၊ ဘင်္ဂလားဒေ့ရှ်နိုင်ငံ ခီပူပါရာမြို့၏ တောင်- အရှေ့တောင်ဘက် ရေမိုင် ၈၀ ခန့်နှင့် စစ်တကောင်းမြို့၏ အနောက်တောင်ဘက် ရေမိုင် ၁၂၅ မိုင်ခန့်အကွာ ပင်လယ်ပြင်ကို ဗဟိုပြုနေပါသည်။

စာမျက်နှာ ၁၅ ကော်လံ ၁ သို့ ✪

(၂၄-၁၀-၂၀၂၃)ရက်နေ့ မြန်မာစံတော်ချိန် (၁၇:၃၀)နာရီအချိန် တိုင်းထွာချက်အရ အားအလွန်ကောင်းသော ဆိုင်ကလုန်းမုန်တိုင်း “ဟမွန်း” လမ်းကြောင်းပြ မြေပုံ

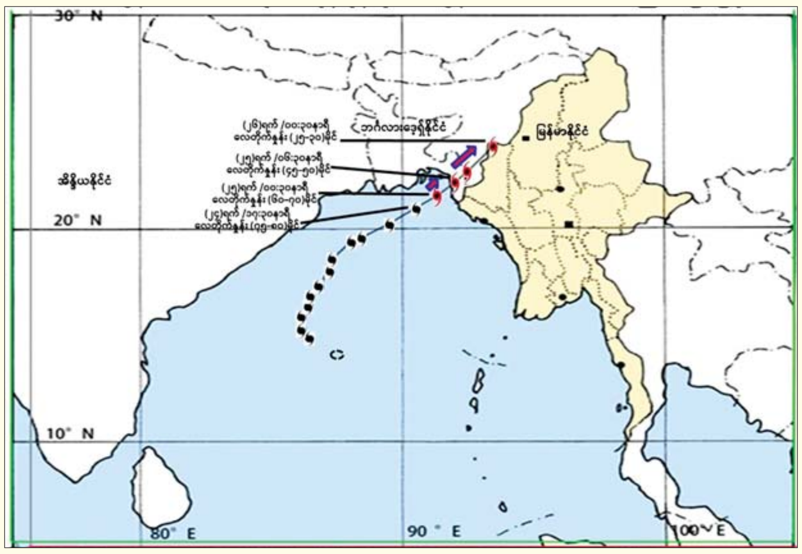

ဖူလ်ဟမ်အသင်းကို နှစ်ဂိုးပြတ်ဖြင့် အနိုင်ရပြီး စပါးအသင်း အမှတ်ပေးဇယားထိပ်ဆုံးသို့ တက်လှမ်း

ပရီမီယာလိဂ်ပွဲစဉ်(၉)ရဲ့ နောက်ဆုံးပွဲစဉ်အဖြစ် အောက်တိုဘာ ၂၃ ရက် ညပိုင်းက ယှဉ်ပြိုင်ကစားခဲ့တဲ့ စပါးအသင်းနဲ့ ဖူလ်ဟမ်အသင်းတို့ပွဲစဉ်မှာ စပါးအသင်းက နှစ်ဂိုးပြတ်ဖြင့် အနိုင်ရရှိခဲ့တာကြောင့် ပရီမီယာလိဂ်အမှတ်ပေးဇယား ထိပ်ဆုံးကို တက်လှမ်းခွင့်ရရှိခဲ့ပါတယ်။

စပါးအသင်းနဲ့ ဖူလ်ဟမ်အသင်းတို့ပွဲစဉ်မှာ စပါးအသင်းအတွက် သွင်းဂိုးနှစ်ဂိုးကို ပွဲကစားချိန် ၃၆ မိနစ်မှာ ဆွန်ဟောင်မင်က တစ်ဂိုးနဲ့ ၅၄ မိနစ်မှာ မက်ဒီဆင်က တစ်ဂိုးသွင်းယူပေးခဲ့တာဖြစ်ပါတယ်။ စပါးအသင်းဟာ အခုဘောလုံးရာသီမှာ ပရီမီယာလိဂ်ကိုးပွဲကစားပြီးချိန်မှာ ခုနစ်ပွဲနိုင်၊ နှစ်ပွဲသရေ ရမှတ် ၂၃ မှတ်ရရှိထားပြီး ရှုံးပွဲမရှိစံချိန်ကို ဆက်ထိန်းထားနိုင်ခဲ့တဲ့ အသင်းလည်း ဖြစ်ပါတယ်။

စပါးအသင်းအနေနဲ့ လန်ဒန်ဒါဘီ ပွဲစဉ်တွေဖြစ်တဲ့ အာဆင်နယ်အသင်း၊ ဘရန်းဖို့ဒ်အသင်းတို့နဲ့ ပွဲစဉ်နှစ်ပွဲကတော့ သရေရလဒ်ထွက်ပေါ်ခဲ့လို့ အနိုင်သုံးမှတ် အပြည့်ရရှိမယ့် အခွင့်အရေးနဲ့လွဲခဲ့ရတာ ဖြစ်ပါတယ်။

စာမျက်နှာ ၁၈ ကော်လံ ၁ သို့ ❖

မှတ်သားဖွယ်ရာ မိုးရေချိန်များ

နေပြည်တော် အောက်တိုဘာ ၂၄

မောင်တော	၂	ဒသမ	၈၀	လက်မ
ထီးလင်း	၂	ဒသမ	၆၇	လက်မ
မာန်အောင်	၂	ဒသမ	၅၉	လက်မ
ကျိုက်လတ်	၁	ဒသမ	၉၀	လက်မ
စစ်တွေ	၁	ဒသမ	၈၉	လက်မ
ပေါက်တော	၁	ဒသမ	၇၇	လက်မ
ကျောက်တော်	၁	ဒသမ	၆၆	လက်မ
ဟားခါး	၁	ဒသမ	၆၁	လက်မ