ကြေးမုံ

The Mirror Daily

၁၉၅၇ ဧပြီ ၁၆ တွင် စတင်တည်ထောင်သည်။

Established in 1957

ကောင်းမှုကို ပြုလုပ်ဆည်းပူး

အနည်းငယ်သောကောင်းမှုသည် ငါ့အား အကျိုးရောက်လိမ့်မည်မဟုတ်ဟု မထီမဲ့မြင် မအောက်မေ့ရာ။ မိုးရေပေါက်သည် ကျဖန်များလတ်သော် ရေအိုးသည် ပြည့်ဘိသကဲ့သို့ ပညာရှိသည် အနည်းငယ်၊ အနည်းငယ်မျှသော ကောင်းမှုကို ပြုလုပ်ဆည်းပူးဖန်များလတ်သော် ကောင်းမှုဖြင့် ပြည့်၏။

ပါပဝဂ်(ဓမ္မပဒ-၁၂၂)

၁၃၈၅ ခုနှစ်၊ ဝါခေါင်လကွယ်၊ ကြာသပတေးနေ့။ Thursday, 14 September 2023 ၁၁၂၁၈

နိုင်ငံတော်စီမံအုပ်ချုပ်ရေးကောင်စီ ရှေ့လုပ်ငန်းစဉ်(၅)ရပ်

၁။ လွတ်လပ်ပြီး တရားမျှတသော ပါတီစုံဒီမိုကရေစီ အထွေထွေရွေးကောက်ပွဲ အောင်မြင်စွာ ကျင်းပနိုင်ရေး ပြည်ထောင်စုတစ်ဝန်းလုံး တည်ငြိမ်အေးချမ်း၍ တရားဥပဒေစိုးမိုးရေး အပြည့်အဝရရှိလာအောင် အလေးထားဆောင်ရွက်သွားမည်။

၂။ တိုင်းရင်းသားပြည်သူတစ်ရပ်လုံးနှင့် အကျိုးဝင်သော စိုက်ပျိုးမွေးမြူရေးကိုအခြေခံသည့် ကုန်ထုတ်လုပ်ငန်းများအားမြှင့်တင်၍ နိုင်ငံ့စီးပွားမြင့်မားရေးနှင့် ပြည်သူလူထုတစ်ရပ်လုံး၏ လူမှုစီးပွားဘဝမြင့်မားရေး ဆက်လက်ကြိုးပမ်းဆောင်ရွက်သွားမည်။

၃။ နိုင်ငံတော်၏ပကတိအနှစ်သာရဖြစ်သော ပြည်တွင်းငြိမ်းချမ်းရေးနှင့် ရရှိထားသည့် ပြည်တွင်း ငြိမ်းချမ်းရေးရလဒ်များ တည်ငြိမ်မှုရှိစေရေးအတွက် (NCA)ပါသဘောတူညီချက်များအတိုင်း ဖြစ်နိုင်သမျှ အလေးထားလုပ်ဆောင်သွားမည်။

၄။ စစ်မှန်စည်းကမ်းပြည့်ဝသည့် ပါတီစုံဒီမိုကရေစီစနစ် ခိုင်မာစေရေးနှင့် ဒီမိုကရေစီနှင့် ဖက်ဒရယ်စနစ်ကို အခြေခံသည့် ပြည်ထောင်စုတည်ဆောက်ရေးလုပ်ငန်းစဉ်များကို အရှိန်အဟုန်ဖြင့် ဆက်လက်ဆောင်ရွက်သွားမည်။

၅။ ဆန္ဒမဲပေးပိုင်ခွင့်ရှိသူအားလုံး၏ အခွင့်အရေးများ နစ်နာမှုမရှိစေရေးနှင့် နည်းလမ်းကျန မှန်ကန်မှုရှိသည့် အထွေထွေရွေးကောက်ပွဲတစ်ရပ်ဖြစ်စေရေး ဆောင်ရွက်ခြင်း၊ အရေးပေါ်ကာလဆိုင်ရာ ပြဋ္ဌာန်းချက်များနှင့်အညီ ဆောင်ရွက်ခြင်းတို့ပြီးစီးပါက လွတ်လပ်ပြီး တရားမျှတသော ပါတီစုံဒီမိုကရေစီ အထွေထွေရွေးကောက်ပွဲကျင်းပ၍ ထွက်ပေါ်လာသည့်အစိုးရအား နိုင်ငံတော်တာဝန်လွှဲအပ်နိုင်ရေး ဆက်လက်ဆောင်ရွက်သွားမည်။

အမရပူရမြို့နယ်၌ ဆန်တစ်ပြည်၊ ဆီ ၅ဝ ကျပ်သားနှင့် ကြက်ဥ ၁ဝ လုံးတို့ကို ငွေကျပ် ၇၅ဝဝ ဖြင့် ရောင်းချပေး

မန္တလေး စက်တင်ဘာ ၁၃

မြန်မာနိုင်ငံ ဆန်စပါးကုန်သည်များအသင်း မန္တလေးတိုင်းဒေသကြီး(အသင်းခွဲ)နှင့် မန္တလေးတိုင်းဒေသကြီး ဆီကုန်သည်နှင့် ဆီလုပ်ငန်းရှင်များအသင်းတို့ ပူးပေါင်း၍ ယနေ့နံနက်ပိုင်းက အမရပူရမြို့နယ် ရှမ်းကလေးကျွန်းကျေးရွာတွင် ဆန်၊ ဆီနှင့် ကြက်ဥများကို သက်သာသောဈေးနှုန်းများဖြင့် ရောင်းချပေးခဲ့ကြောင်း သိရသည်။

ငွေကျပ် ၇၅ဝဝ ဖြင့် ရောင်းချပေး

အဆိုပါ ရောင်းချမှုတွင် တစ်ဦးလျှင် ဆန်တစ်ပြည်၊ ဆီ ၅ဝ ကျပ်သား၊ ကြက်ဥ ၁ဝ လုံး ပေါင်းသုံးမျိုးကို ငွေကျပ် ၇၅ဝဝ ဖြင့် ရောင်းချပေးခဲ့ကြောင်း ဆန်စပါးကုန်သည်များအသင်း မန္တလေးတိုင်းဒေသကြီး(အသင်းခွဲ)မှ တွဲဖက်အတွင်းရေးမှူး ဦးလပြည့်က ပြောသည်။

"သုံးမျိုးတစ်တွဲကို ငွေကျပ် ၇၅ဝဝ ပါ။ အခြေခံလူတန်းစားများ ဈေးနှုန်းသက်သာစွာနဲ့ ဝယ်ယူစားသုံးနိုင်အောင် ရောင်းချပေးတာဖြစ်ပါတယ်။ ညနေပိုင်းမှာ ယဉ်တော်ရပ်ကွက်ဘက်သွားပြီး

စာမျက်နှာ ၃ ကော်လံ ၁ သို့ ❍

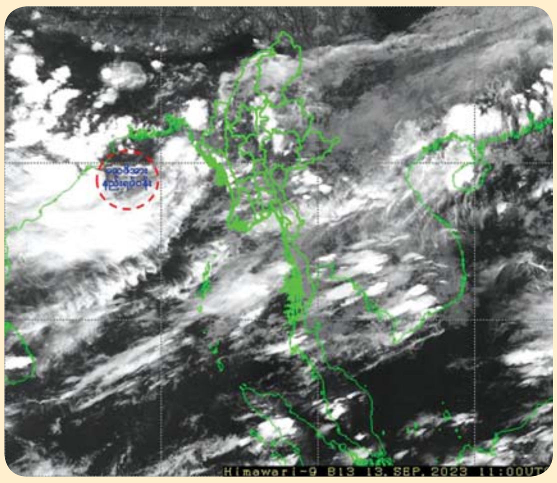

လေဖိအားနည်းရပ်ဝန်း ပိုမိုအားကောင်းလာနိုင်

နေပြည်တော် စက်တင်ဘာ ၁၃

ယနေ့ညနေ ၅ နာရီခွဲ တိုင်းထွာချက်များအရ ဘင်္ဂလားပင်လယ်အော် အနောက်မြောက်ပိုင်းနှင့် ယင်းနှင့်ဆက်စပ်လျက်ရှိသော ဘင်္ဂလားပင်လယ်အော် အနောက်အလယ်ပိုင်းတို့တွင် ဖြစ်ပေါ်နေသော လေဖိအားနည်းရပ်ဝန်းသည် ဆက်လက်တည်ရှိနေသည်။ အဆိုပါ လေဖိအားနည်းရပ်ဝန်းသည် ပိုမိုအားကောင်းလာနိုင်ပြီးနောက် ၃၆ နာရီအတွင်း အိန္ဒိယနိုင်ငံ ဩရိဿပြည်နယ်တောင်ပိုင်းကမ်းခြေကို ဖြတ်ကျော်နိုင်သည်ဟု ခန့်မှန်းရသည်။ **မိုး/ဇလ**

ယနေ့ ဖတ်စရာ

အသေးစား၊ အငယ်စား၊ အလတ်စား MSMEs စီးပွားရေးလုပ်ငန်းများ ဖွံ့ဖြိုးလာရန် နိုင်ငံ့စီးပွားမြှင့်တင်ရေးရန်ပုံငွေမှ မတည်ရင်းနှီးငွေများ ရရှိရေး ဆောင်ရွက်ပေးလျက်ရှိ

စာမျက်နှာ » ၃

မြန်မာနိုင်ငံ၏ သဘာဝရေပြင်မှ ဖမ်းဆီးရရှိသည့် ရေထွက်ကုန်ပစ္စည်းနှင့် မွေးမြူရေး ရေထွက်ကုန်ပစ္စည်းများ တရုတ်နိုင်ငံသို့ တင်ပို့ရေးဆိုင်ရာ SPS သဘောတူစာချုပ်များ ချုပ်ဆိုမည်

စာမျက်နှာ » ၄

အိုဇုန်းလွှာနှင့် အိုဇုန်းလွှာထိန်းသိမ်းရေး အကြောင်း သိကောင်းစရာ

ဆောင်းပါး စာမျက်နှာ » ၈

လူငယ်များ ဗလငါးတန်ပြည့်ဝဖို့ အားလုံးပူးပေါင်းပါဝင်ဆောင်ရွက်စို့

ဆောင်းပါး စာမျက်နှာ » ၁၆

ကြေးမုံ

ဆက်သွယ်ရေးအသုံးပြု လိမ်လည်မှုသတိပြု

ကမ္ဘာပေါ်တွင် ဆက်သွယ်ရေးနည်းပညာများ အလျင်အမြန်တိုးတက်လာမှုနှင့်အတူ မြန်မာနိုင်ငံတွင်လည်း ဆက်သွယ်ရေးကွန်ရက်ကို တည်ထောင်အသုံးပြုနိုင်ကြသည်။ နိုင်ငံဖွံ့ဖြိုးတိုးတက်ရေးအတွက် ဆက်သွယ်ရေးနည်းပညာဖြင့် အထောက်အကူပြုရန်၊ ဖွံ့ဖြိုးတိုးတက်လာသည့် ဆက်သွယ်ရေးကဏ္ဍတွင် ပြည်တွင်း၊ ပြည်ပမှ အခွင့်အလမ်းတူမျှသော ပွင့်လင်းမြင်သာသည့် ယှဉ်ပြိုင်မှုများကို ဝန်ဆောင်မှုပေးနိုင်စေရန်၊ အများပြည်သူဆက်သွယ်အသုံးပြုနိုင်သည့် အခွင့်အလမ်းများ ပိုမိုရရှိလာစေရန်၊ လုပ်ကိုင်သူတို့နှင့် အသုံးပြုသူတို့အား အကာအကွယ်ပေးနိုင်ရန်၊ နိုင်ငံတော်တည်ငြိမ်အေးချမ်းရေးနှင့် အများပြည်သူလုံခြုံရေးအတွက် ဥပဒေနှင့်အညီ ကြပ်မတ်ဆောင်ရွက်ရန်ဟူသော ရည်ရွယ်ချက်များဖြင့် ဆောင်ရွက်လျက်ရှိသည်။

နိုင်ငံနှင့် ပြည်သူအကျိုးစီးပွားအတွက် ခေတ်နှင့်အညီဆောင်ရွက်နိုင်ရန် တည်ဆောက်ပေးထားသော ဆက်သွယ်ရေးကွန်ရက်များ၏ အကျိုးပြုမှုများကို အသုံးချ၍ မသမာသူတို့က ဥပဒေနှင့်မညီသည့် အကျိုးစီးပွားရှာဖွေမှုများပြုလုပ်လာကြသည်။ ဆက်သွယ်ရေးနည်းပညာကို အသုံးပြု၍ လူမှုကွန်ရက်အွန်လိုင်းပေါ်တွင် နိုင်ငံရေး၊ စီးပွားရေး၊ လူမှုရေးအရ မဟုတ်မမှန်သတင်းများ၊ သွေးထိုးလှုံ့ဆော်မှုများ၊ အမုန်းစကားများ၊ လိမ်လည်လှည့်ဖြားမှုများ တိုးပွားနေသည်ကို သတိပြုကြရမည်ဖြစ်သည်။ ဆက်သွယ်ရေးနည်းပညာထွန်းကားလာသောအခါ ကျယ်ပြန့်နက်နဲမှုအတိုင်းအတာအရ အရေးယူကိုင်တွယ်မှုအပိုင်းတွင် စိန်ခေါ်မှုများရှိနေသည်။

ဆက်သွယ်ရေးနည်းပညာကိုအသုံးချ၍ ပြည်တွင်း၌ ဥပဒေနှင့်မညီသည့် ဆောင်ရွက်မှုများရှိနေသည့်အပြင် ဆက်သွယ်ရေးနည်းပညာကို အသုံးပြု၍ နိုင်ငံဖြတ်ကျော်မှုခင်းများအထိ ရှိလာသည်ကို တွေ့ရသည်။ အထူးသဖြင့် ဆက်သွယ်ရေးနည်းပညာကိုအသုံးပြု၍ လိမ်လည်လှည့်ဖြားမှု၊ လူကုန်ကူးမှု၊ လောင်းကစားမှုများ ကျယ်ပြန့်လာသည်ကို တွေ့ရမည်ဖြစ်သည်။ မြန်မာနိုင်ငံတွင် ၂၀၁၅ ခုနှစ်မှ ၂၀၂၃ ခုနှစ်အထိ အွန်လိုင်းပေါ်၌ အသရေဖျက်မှု ၂၄၈၅ မှု၊ ၂၀၁၉ ခုနှစ်မှ ၂၀၂၃ ခုနှစ်အထိ အွန်လိုင်းပေါ်၌ လိမ်လည်မှု ၅၂၆ မှု ဖြစ်ပွားခဲ့သည်။ မျက်မှောက်ကာလတွင် စီးပွားရေးလုပ်ကိုင်ကြရာ၌ အွန်လိုင်းကိုအဓိကအားပြုအသုံးချကြသည်။ အကျိုးရှိထိရောက်မှုရှိသဖြင့် တွင်ကျယ်စွာအသုံးပြုလာကြသည်။

အွန်လိုင်းပေါ်တွင် ရိုးသားစွာလုပ်ကိုင်ကြသူများရှိသလို မရိုးမသားလုပ်ကိုင်ကြသူများလည်းရှိသည်။ လူတို့၏မက်မောမှုတဏှာအရ လိုချင်တပ်မက်စိတ်သည် ရှေ့ဆောင်နေသည်။ လူတို့၏သဘာဝနှင့်တပ်မက်မှုတို့ကို အခွင့်ကောင်းယူ၍ အွန်လိုင်းပေါ်မှ လိမ်လည်မှုများစွာ ပေါ်ထွက်လာသည်။ ကုန်ပစ္စည်းအရည်အသွေးအာမခံချက်ကို မျက်မြင်ကိုယ်တွေ့မသိရှိနိုင်ဘဲ အွန်လိုင်းပေါ်တွင်တွေ့ရှိရုံဖြင့် ချက်ချင်းမှာယူမိပြီး ဆုံးရှုံးမှုများနှင့်ကြုံတွေ့ရသူ အမြောက်အမြားရှိသည်။ မသမာသူစီးပွားရေးသမားများက လူတို့၏အားနည်းချက်ကိုအသုံးချ၍ တစ်ချီတည်းနှင့် အလုပ်ဖြစ်သွားကြသူများရှိသည်။

ယခုအခါ ဆက်သွယ်ရေးနည်းပညာအသုံးပြု၍ လောင်းကစားမှုများ ကျယ်ပြန့်လာသည်။ မြန်မာနိုင်ငံ အရှေ့ဘက်နယ်စပ်ဒေသများတွင် လောင်းကစားမှုများကို တရုတ်-မြန်မာ-ထိုင်း သုံးနိုင်ငံပူးပေါင်းနှိမ်နင်းဆောင်ရွက်မှုများပြုလုပ်နိုင်ခဲ့သည်။ မြန်မာနိုင်ငံအတွင်း ဆက်သွယ်ရေးလိမ်လည်မှုများ၊ အွန်လိုင်းလောင်းကစားမှုများနှင့် နိုင်ငံဖြတ်ကျော်ရာဇဝတ်မှုများ နှိမ်နင်းတိုက်ဖျက်ရန်အတွက် နှစ်နိုင်ငံသဘောတူညီမှုဖြင့် ပူးပေါင်းဆောင်ရွက်လျက်ရှိသည်။ ဆက်သွယ်ရေးလိမ်လည်မှုများသည် မြန်မာနိုင်ငံ၏ ပုံရိပ်ကိုထိခိုက်စေပြီး ပြည်တွင်း၊ ပြည်ပမှ ပြည်သူများ စိုးရိမ်ပူပန်မှုကို ဖြစ်စေသည်။ ထို့ကြောင့် ဆက်သွယ်ရေးလိမ်လည်မှုများကို ထိရောက်စွာတိုက်ဖျက်နိုင်ရန်အတွက် နိုင်ငံအချင်းချင်းပူးပေါင်းဆောင်ရွက်သလို အားလုံးပါဝင်လက်တွဲဆောင်ရွက်ကြရမည်ဖြစ်သည်။

မြန်မာနိုင်ငံအနေဖြင့် ဆက်သွယ်ရေးလိမ်လည်မှုများနှင့် လောင်းကစားမှုများ တိုက်ဖျက်ရာတွင် ပြတ်သားသောရပ်တည်ချက်ဖြင့် အိမ်နီးချင်း တရုတ်၊ ထိုင်း၊ လာအိုနိုင်ငံများနှင့်အတူ ထိထိရောက်ရောက်လက်တွဲဆောင်ရွက်လျက်ရှိသည်။ အိမ်နီးချင်းနိုင်ငံများနှင့်အတူ နောက်ဆက်တွဲ တိုက်ဖျက်နှိမ်နင်းရေး လှုပ်ရှားမှုများကို ညှိနှိုင်းဆောင်ရွက်ပြီး ပုံမှန်ဆောင်ရွက်ရေးယန္တရားထူထောင်ရန်လည်း သဘောတူညီထားသည်။ ဆက်သွယ်ရေးလိမ်လည်မှုများ၊ လောင်းကစားမှုများနှင့်ဆက်နွှယ်သည့်ရာဇဝတ်မှုများကို နှစ်နိုင်ငံပြည်သူများ၏ လုံခြုံရေးနှင့် အကျိုးစီးပွားကာကွယ်စောင့်ရှောက်ရေးအတွက် အလေးထားဆက်လက်ဆောင်ရွက်သွားမည် ဖြစ်သည်။

ပြည်သူများအနေဖြင့် အွန်လိုင်းပေါ်မှ လိမ်ညာလှည့်ဖြားမှုများ၊ လောင်းကစားမှုများကို သတိပြုရှောင်ရှားရန်လိုအပ်ပြီး ဆောင်ရွက်မိမည်ဆိုပါက ဥပဒေနှင့်ငြိစွန်းကာ အရေးယူခံရနိုင်သည်ကို သတိပြုကြရမည်ဖြစ်သည်။ ယခုအခါ ဆက်သွယ်ရေးနည်းပညာကို အသုံးချပြီး လိမ်လည်မှုများ၊ လောင်းကစားမှုများကို ထိထိရောက်ရောက် တိုက်ဖျက်နေပြီဖြစ်၍ ဆက်သွယ်ရေးနည်းပညာကို မမှန်ကန်သောနည်းလမ်းဖြင့် အသုံးမချရန်နှင့် မသိနားမလည်၍ဖြစ်စေ၊ သိလျက်နှင့်ဖြစ်စေ မပါဝင်မိစေရန် အသိပေးနှိုးဆော်အပ်ပါကြောင်း။ ။

(၅၉)နှစ်မြောက် မြန်မာနိုင်ငံရဲတပ်ဖွဲ့နေ့ကို ကြိုဆိုဂုဏ်ပြုသောအားဖြင့် စက်တင်ဘာ ၁၂ ရက်က မြို့နယ်ရဲတပ်ဖွဲ့မှူး ရဲမှူး ညွန့်ဝင်းဦးဆောင်၍ သာကေတမြို့နယ် ရဲတပ်ဖွဲ့က သာကေတမြို့နယ် ဇိနမာရ်အောင်စေတီတော် ရင်ပြင်တော်ပေါ်၌ စုပေါင်းသန့်ရှင်းရေး ဆောင်ရွက်ကြစဉ်။

မြို့နယ်(ပြန်/ဆက်)

(၅၉)နှစ်မြောက် မြန်မာနိုင်ငံရဲတပ်ဖွဲ့နေ့ကို ကြိုဆိုဂုဏ်ပြုသောအားဖြင့် ပဲခူးတိုင်းဒေသကြီး ဒိုက်ဦးမြို့နယ် ဘောနီရဲစခန်းမှ စခန်းမှူး ရဲအုပ် စည်သူအောင် ဦးစီးသော ရဲတပ်ဖွဲ့ဝင်များက စက်တင်ဘာ ၁၂ ရက် နံနက် ၈ နာရီတွင် ရန်ကုန်-မန္တလေး အမြန်လမ်းမကြီး မိုင်တိုင်အမှတ် (၅၃/၆) ရှိ အင်ဘိုတောင်ဓမ္မသုခတောရ ကမ္မဋ္ဌာန်းကျောင်းဝင်းနှင့် ဘုရားစေတီပတ်ဝန်းကျင်တွင် စုပေါင်းသန့်ရှင်းရေး ပြုလုပ်ကြစဉ်။

ကျော်ကျော်(ပြန်/ဆက်)

အလုံမြို့နယ်၌ ဆန်၊ ဆီများ သတ်မှတ်ဈေးနှုန်းဖြင့်ရောင်းချ

ရန်ကုန် စက်တင်ဘာ ၁၃

ရန်ကုန်တိုင်းဒေသကြီး အလုံမြို့နယ်၌ မြန်မာနိုင်ငံဆန်စပါးအသင်းချုပ်နှင့် ညီနောင်အသင်းများ၊ ကုန်စည်ဒိုင်များ၊ ဆန်စပါးကုမ္ပဏီများ ပူးပေါင်းဆောင်ရွက်မှုအစီအစဉ်အရ ဆင်မင်းရပ်ကွက်ရှိ တိုးတက်အောင်ဆန်၊ ဆီရောင်းဝယ်ရေးက ဧည့်မထဆန်တစ်ပြည်လျှင် ငွေကျပ် ၂၅၀၀ ဖြင့် လူတစ်ဦးလျှင် နှစ်ပြည်နှုန်း စက်တင်ဘာ ၁၂ ရက် နံနက် ၉ နာရီမှစ၍ လွတ်လပ်စွာရောင်းချပေးခဲ့သည်။

ထို့အတူ ရန်ကုန်တိုင်းဒေသကြီး အစိုးရအဖွဲ့၏ အစီအစဉ်ဖြင့် အလုံမြို့နယ် အထွေထွေအုပ်ချုပ်ရေး ဦးစီးဌာနက စက်တင်ဘာ ၁၁ ရက် နံနက် ၉ နာရီမှစ၍ ငုဝါလမ်းနှင့် သမားတော်လမ်းထောင့်ရှိ တိုင်းရင်းဆေးခန်းရှေ့တွင် ဆီတစ်ပိဿာလျှင် ငွေကျပ် ၄၄၁၀ ဖြင့် လူတစ်ဦးလျှင် တစ်ပိဿာနှုန်း ဆီပိဿာချိန်ငါးရာကျော် ရောင်းချပေးခဲ့သည်။

ထိုနေ့မှာပင် စောရန်ပိုင်အနောက်ရပ်ကွက် နွယ်နီလမ်းတွင် မြန်မာနိုင်ငံ ဆီကုန်သည်နှင့် ဆီလုပ်ငန်းရှင်များအသင်းက စားအုန်းဆီတစ်ပိဿာလျှင် ငွေကျပ် ၄၄၀၀ ဖြင့် ပိဿာသုံးရာကျော် ရောင်းချပေးခဲ့သည်။

ထိုသို့ ရောင်းချရာနေရာများသို့ မြို့နယ် စီမံအုပ်ချုပ်ရေးအဖွဲ့ဝင်များ၊ မြို့နယ် အထွေထွေအုပ်ချုပ်ရေးဦးစီးဌာနဝန်ထမ်းများ၊ ရပ်ကွက်အုပ်ချုပ်ရေးမှူးများက ကြီးကြပ်ကူညီဆောင်ရွက်ပေးကြကြောင်းသိရသည်။

မောင်မောင်(လှျပ်စစ်)

ရန်ကုန်စတော့အိတ်ချိန်းဈေးကွက်

၁၃ - ၉ -၂၀၂၃

ကုမ္ပဏီအမည်	အဖွင့်ဈေး (ကျပ်)	အပိတ်ဈေး (ကျပ်)	ရှယ်ယာစောင်ရေ	ရှယ်ယာတန်ဖိုး (ကျပ်)
FMI	၉,၀၀၀	၉,၀၀၀	၂၄	၂၁၆,၀၀၀
MTSH	၃,၀၀၀	၃,၀၅၀	၂,၀၆၅	၆,၂၂၁,၈၅၀
MCB	၇,၄၀၀	၇,၄၀၀	၂၀	၁၄၈,၀၀၀
FPB	၁,၇၀၀	၁,၇၀၀	၄,၆၁၁	၇,၈၃၈,၇၀၀
TMH	၂,၃၅၀	၂,၃၅၀	၀	၀
EFR	၂,၃၀၀	၂,၃၀၀	၁,၅၅၅	၃,၄၉၂,၅၀၀
AMATA	၄,၉၀၀	၄,၉၀၀	၁၆	၇၈,၄၀၀
MAEX	၁,၈၀၀	၁,၈၀၀	၁,၈၉၁	၃,၃၅၃,၈၀၀

ရန်ကုန်စတော့အိတ်ချိန်းမှ ရယူသည်။

ကြေးမုံ

စာတည်းမှူးချုပ် - ဦးစိုးစိုးနိုင်
စာတည်းမှူး - ဦးဝင်းနိုင်
စာတည်းများ - ဦးစန်းအောင်၊ ဦးအေဝမ်းစိုး၊ ဒေါ်ခင်ခင်သက်၊ ဒေါ်ယုဝါဝါ၊ ဒေါ်သီသီမင်း၊ ဦးဟိန်းထက်လင်း၊ ဦးသက်ထွေး
ဘာသာပြန် စာတည်းများ - ဦးနိုင်လင်းကြည်၊ ဦးအောင်ကျော်ကျော်၊ ဦးစိုးသူရ
အကြီးတန်း သတင်းထောက်များ - ဦးစိုးအောင်၊ ဒေါ်စန်းယဉ်ဦး၊ ဒေါ်နေဇာဇာထွန်း၊ ဒေါ်ခင်မို့မို့အောင်၊ ဒေါ်ခင်မျိုးနိုင်၊ ဒေါ်မာမာစိုး
အငယ်တန်း သတင်းထောက်များ - ဦးအောင်ကျော်ဦး၊ ဦးအောင်ကျော်ဝင်း၊ ဦးသန်းတင်အောင်
သုတေသန - ဒေါ်ဇင်မာဝင့်
စာပြင် - ဒေါ်ခင်နှင်းယုနှင့်အဖွဲ့
စာမျက်နှာဖွဲ့စည်းမှုနှင့် ဒီဇိုင်း - ဦးခိုင်ဝင်းနှင့်အဖွဲ့
အီးမေးလ်နှင့် အွန်လိုင်း - ဦးစည်သူလွင်နှင့်အဖွဲ့

ပုံနှိပ်ခြင်းလုပ်ငန်းအမှတ် (၀၀၆၄၀)၊
ပုံနှိပ်ထုတ်ဝေခွင့်အမှတ်(၀၀၇၇၁)ဖြင့်
ကြေးမုံသတင်းစာတိုက်က ထုတ်ဝေသည်။
themirror.npt@gmail.com
www.facebook.com/themirrordaily
နေပြည်တော် - စာတည်းမှူး ၀၆၇-၃၆၁၂၆၊ စာတည်းအဖွဲ့ ၀၆၇-၃၆၁၂၈၊ ၀၆၇-၃၆၁၃၀၊ ဖက်စ် ၀၆၇-၃၆၁၃၁
ရန်ကုန်ရုံးခွဲ - အမှတ် ၇၇၊ ၅၂ လမ်းနှင့် မဟာဗန္ဓုလလမ်းထောင့်၊ ပုဇွန်တောင်မြို့နယ်၊ ရန်ကုန်မြို့၊ စာတည်းဌာန ၀၁-၂၉၂၈၃၂
မန်နေဂျာ - ၀၁-၈၆၁၀၆၈၅၊ စီမံ/ငွေစာရင်း ၀၁-၂၉၁၄၅၄၊ ဖြန့်ချိရေး ၀၁-၂၉၂၈၃၀၊ ကြော်ငြာ ၀၁-၃၉၇၃၃၀၊ ဖက်စ် ၀၁-၂၀၃၃၅၁

နိုင်ငံတော်စီမံအုပ်ချုပ်ရေးကောင်စီအဖွဲ့ဝင် ဒေါ်ဒွဲဘူ ဗန်းမော်မြို့နယ်အတွင်းရှိ ဘုန်းတော်ကြီးကျောင်းများနှင့် ခရစ်ယာန်ဘာသာရေးခေါင်းဆောင်များထံ ဆန်၊ ဆီများ လှူဒါန်း

ဗန်းမော် စက်တင်ဘာ ၁၃

နိုင်ငံတော် စီမံအုပ်ချုပ်ရေးကောင်စီအဖွဲ့ဝင် ဒေါ်ဒွဲဘူသည် ပြည်နယ်ဝန်ကြီးချုပ် ဦးခက်ထိန်နန်၊ ပြည်နယ်အစိုးရအဖွဲ့ဝင် ဝန်ကြီးများ၊ တာဝန်ရှိသူများနှင့်အတူ ယနေ့နံနက်ပိုင်းတွင် ဗန်းမော်မြို့နယ်အတွင်းရှိ ဗုဒ္ဓဘာသာ ဘုန်းတော်ကြီးကျောင်းများနှင့် ခရစ်ယာန်ဘာသာရေးခေါင်းဆောင်များထံ ဆန်၊ ဆီနှင့် အလှူငွေများ လှူဒါန်းသည်။

ဖူးမြော်ကြည်ညို

ဦးစွာ နိုင်ငံတော်စီမံအုပ်ချုပ်ရေးကောင်စီအဖွဲ့ဝင်နှင့် အဖွဲ့သည် ဗန်းမော်မြို့ မင်းကုန်းရပ်ကွက်ရှိ သီရိမင်္ဂလာကန်ဦးစာသင်တိုက်သို့ သွားရောက်၍ မြို့နယ် သံဃနာယကအဖွဲ့ ဥက္ကဋ္ဌ ကန်ဦး ကျောင်းတိုက်ဆရာတော် ဘဒ္ဒန္တကေသဝ အမှူးပြုသော ဆရာတော်၊ သံဃာတော်များအား ဖူးမြော်ကြည်ညိုသည်။

ယင်းနောက် နိုင်ငံတော်စီမံအုပ်ချုပ်ရေး ကောင်စီအဖွဲ့ဝင်၊ ပြည်နယ်ဝန်ကြီးချုပ်နှင့် ဇနီး၊ ပြည်နယ် တိုင်းရင်းသားရေးရာဝန်ကြီးနှင့်ဇနီး၊ ဗန်းမော်တပ်နယ်မှူးတို့က ဆရာတော်၊ သံဃာတော်များထံ ဆန် ၁၅ အိတ်၊ ဆီ ငါးပုံးနှင့် အလှူငွေများကို ဆက်ကပ်လှူဒါန်းကြသည်။

ထို့နောက် ဗန်းဗော်မြို့ ညောင်ပင်ရပ်ကွက်ရှိ မြသီတာဥယျာဉ်ရိပ်သာ အစည်းအဝေးခန်းမ၌ နိုင်ငံတော် စီမံအုပ်ချုပ်ရေးကောင်စီအဖွဲ့ဝင်နှင့် ပြည်နယ်ဝန်ကြီးချုပ်တို့သည် ဗန်းမော်မြို့နယ်အတွင်း ခရစ်ယာန်ဘာသာရေးအဖွဲ့များမှ ခေါင်းဆောင်များနှင့် တွေ့ဆုံသည်။

တွေ့ဆုံစဉ် နိုင်ငံတော်စီမံအုပ်ချုပ်ရေးကောင်စီအဖွဲ့ဝင်က တိုင်းပြည်တည်ငြိမ်အေးချမ်းရေး၊ တရားဥပဒေစိုးမိုးရေးနှင့် ငြိမ်းချမ်းရေးရရှိရေး၊ ဘာသာရေးအသင်းအဖွဲ့များမှ ဆရာတော်၊ သိက္ခာတော်ရ ဆရာများအနေဖြင့် ပူးပေါင်းဆောင်ရွက်ကြရန် လိုအပ်ပါကြောင်းနှင့် ဘာသာရေးဆိုင်ရာလိုအပ်ချက်များကိုလည်း အတတ်နိုင်ဆုံးနှင့် အကောင်းဆုံးဖြည့်ဆည်း ဆောင်ရွက်ပေးလျက်ရှိကြောင်း ရှင်းလင်းပြောကြားသည်။

ဆက်လက်၍ တက်ရောက်လာကြသည့် ခရစ်ယာန်ဘာသာရေးအသင်းအဖွဲ့အသီးသီးမှ သိက္ခာတော်ရဆရာများနှင့် တာဝန်ရှိသူများက မူးယစ်ဆေးဝါးအန္တရာယ် တားဆီးနှိမ်နင်းရေး အစိုးရအဖွဲ့၊ ဌာနဆိုင်ရာများနှင့် ပူးပေါင်းချိတ်ဆက်ဆောင်ရွက်ပေးစေလိုသည့်ကိစ္စရပ်များကို တင်ပြဆွေးနွေးကြရာ ပြည်နယ်ဝန်ကြီးချုပ်ကလိုအပ်သည်များကို လုပ်ထုံးလုပ်နည်းနှင့်အညီ လုပ်ဆောင်နိုင်ရေး ဖြည့်စွက်ရှင်းလင်းဆွေးနွေးပြီး နိုင်ငံတော်စီမံအုပ်ချုပ်ရေးကောင်စီအဖွဲ့ဝင်က ညှိနှိုင်းပေါင်းစပ်ဆောင်ရွက်ပေးသည်။

ထို့နောက် နိုင်ငံတော်စီမံအုပ်ချုပ်ရေး ကောင်စီအဖွဲ့ဝင်၊ ပြည်နယ်ဝန်ကြီးချုပ်နှင့် တာဝန်ရှိသူများက အခမ်းအနားတက်ရောက်လာကြသည့် ကချင်နှစ်ခြင်း ခရစ်ယာန်အသင်းတော်၊ ကက်သလစ် အသင်းတော်၊ တရုတ်နှစ်ခြင်း အသင်းတော်၊ ကရင် နှစ်ခြင်းအသင်းတော်၊ ယေဟောဝါနှစ်ခြင်း အသင်းတော်၊ နှစ်ခြင်း(မူရင်း) အသင်းတော်၊ ဖိန်တာမန်တာ အသင်းတော်၊ ဇဝံဂေလိအသင်းတော်၊ လီဆူနှစ်ခြင်းအသင်းတော်နှင့် ချင်းနှစ်ခြင်း အသင်းတော်တို့အတွက် ဆန်အိတ် ၃၀၊ ဆီ ၁၀ပုံးနှင့် အလှူငွေများ ပေးအပ်လှူဒါန်းသည်။

ထို့ပြင် ယမန်နေ့ ညနေပိုင်းက နိုင်ငံတော် စီမံအုပ်ချုပ်ရေးကောင်စီအဖွဲ့ဝင်သည် အဆိုပါအစည်းအဝေးခန်းမ၌ ဗန်းမော်ခရိုင် မနောကွင်း၊ မုခ်ဦး၊ မနောတိုင်၊ မနောရင်ပြင်သစ်ဖွင့်ပွဲနှင့် (အင်လုံအင်နန်ရှား)ကောက်သစ်စားရိုးရာ ဆွတ်မနောပွဲတော်ဖြစ်မြောက်ရေးကော်မတီအဖွဲ့ဝင်ကချင် တိုင်းရင်းသားစာပေနှင့် ယဉ်ကျေးမှု အသင်းဝင်များနှင့် တွေ့ဆုံပြီး အမှာစကားပြောကြားသည်။

ထို့နောက် ဗန်းမော်ကချင်တိုင်းရင်းသားစာပေနှင့်ယဉ်ကျေးမှုအသင်းဥက္ကဋ္ဌ ဦးဖော်လူလဝမ်နှင့် တာဝန်ရှိသူများက လိုအပ်ချက်နှင့် လုပ်ငန်းဆိုင်ရာ အခက်အခဲများကို တင်ပြကြရာ ပြည်နယ်ဝန်ကြီးချုပ်က အစိုးရအဖွဲ့က မနောကွင်း တည်ဆောက်ရေးကူညီ ဆောင်ရွက်ပေးခဲ့သည့် အခြေအနေများနှင့် ဖွင့်ပွဲကျင်းပမည့်ကိစ္စရပ်များကို ဖြည့်စွက်ရှင်းလင်းပြောကြား၍ နိုင်ငံတော်စီမံအုပ်ချုပ်ရေးကောင်စီအဖွဲ့ဝင်က လိုအပ်သည်များကို တာဝန်ရှိသူများနှင့် ညှိနှိုင်းပေါင်းစပ်ဆောင်ရွက်ပေးခဲ့ကြောင်း သိရသည်။

သတင်းစဉ်

အသေးစား၊ အငယ်စား၊ အလတ်စား MSMEs စီးပွားရေးလုပ်ငန်းများ ဖွံ့ဖြိုးလာရန် နိုင်ငံ့စီးပွားမြှင့်တင်ရေးရန်ပုံငွေမှ မတည်ရင်းနှီးငွေများရရှိရေး ဆောင်ရွက်ပေးလျက်ရှိ

နေပြည်တော် စက်တင်ဘာ ၁၃

နိုင်ငံတော်၏ ကုန်ထုတ်လုပ်ငန်းများ ဖွံ့ဖြိုးလာမှသာ နိုင်ငံ့စီးပွားဖွံ့ဖြိုးလာမည်ဖြစ်၍ ပြည်တွင်းအသေးစား ကုန်ထုတ်လုပ်ငန်းများ၊ အသေးစား၊ အငယ်စား၊ အလတ်စား MSMEs စီးပွားရေးလုပ်ငန်းများ ဖွံ့ဖြိုးလာရန် နိုင်ငံ့စီးပွားမြှင့်တင်ရေးရန်ပုံငွေမှ မတည်ရင်းနှီးငွေများရရှိရေးကို ဆောင်ရွက်ပေးလျက်ရှိကြောင်း ယနေ့နံနက်ပိုင်းက သမဝါယမနှင့်ကျေးလက်ဖွံ့ဖြိုးရေးဝန်ကြီးဌာန အစည်းအဝေးခန်းမ၌ ကျင်းပသည့် အသေးစားစက်မှုလက်မှုလုပ်ငန်းဦးစီးဌာန၏ လုပ်ငန်းညှိနှိုင်းအစည်းအဝေးတွင် ပြည်ထောင်စုဝန်ကြီး ဦးလှမိုးက ပြောကြားသည်။

ဆက်လက်၍ ပြည်ထောင်စုဝန်ကြီးက ကျေးလက်နေပြည်သူများ တစ်နိုင်တစ်ပိုင် ကိုယ်ပိုင်လုပ်ငန်းများ ထူထောင်လုပ်ကိုင်လာနိုင်စေရန်နှင့် ကုန်ထုတ်လုပ်ငန်းများ လုပ်ကိုင်လာနိုင်ခြင်းဖြင့် မိသားစုဝင်ငွေတိုးပွားလာပြီး လူမှုစီးပွားဘဝ မြင့်မားလာစေရန် ရည်ရွယ်၍ ၂၀၂၃-၂၀၂၄ ဘဏ္ဍာနှစ်မှစတင်ပြီး **“အသေးစားကုန်ထုတ်လုပ်ငန်းများ ဖန်တီးပေးနိုင်ရေးနှင့် ကျေးလက်နေမိသားစု ဝင်ငွေတိုးရေး စီမံကိန်းလုပ်ငန်း”**များကို ရုံးချုပ်၊ ပြည်ထောင်စုနယ်မြေအပါအဝင် တိုင်းဒေသကြီး/ပြည်နယ် ၁၅ ခု၌ ကျေးရွာ ၁၅၅ ရွာကို ရွေးချယ်ပြီး စီမံကိန်းလုပ်ငန်းများကို အကောင်အထည်ဖော် ဆောင်ရွက်လျက်ရှိပါကြောင်း။

အမှန်တကယ်လုပ်ငန်းထူထောင်လိုပြီး မတည်ရင်းနှီးငွေ အခက်အခဲရှိသူ၊ ရိုးသားကြိုးစားပြီး သစ္စာရှိသူ၊ ကျေးရွာလူထုအပေါ် စေတနာထားနိုင်သူကို ရွေးချယ်ပြီး နည်းပညာပေးခြင်း၊ ဈေးကွက်ရှာဖွေပေးခြင်း၊ ခေတ်ခွဲစမ်းသပ်ပေးခြင်း၊ M&E လုပ်ငန်းများ ဆောင်ရွက်ပေးခြင်းစသည့် ကုန်ထုတ်လုပ်မှုလုပ်ငန်း၏ Process တစ်ခုလုံး လုပ်ကိုင်နိုင်သည်အထိ ဆောင်ရွက်ပေးရမည်ဖြစ်ကြောင်း၊ စီမံကိန်းအနေဖြင့် ကျေးရွာတစ်ရွာတွင် လုပ်ငန်းထူထောင်လိုသူငါးဦး ရွေးချယ်ထူထောင်ပေးခြင်းဖြစ်၍ စီမံကိန်းပြီးမြောက်သည့်အခါ တစ်နိုင်ငံလုံးအတိုင်းအတာအရ အသေးစား ကုန်ထုတ်လုပ်ငန်းရှင် ၇၇၅ ဦးကို လုပ်ငန်းများ ထူထောင်ပေးနိုင်မည်ဖြစ်သည့်အတွက် စီမံကိန်းကို အောင်မြင်အောင်အကောင်အထည်ဖော်ဆောင်ရွက်သွားကြရန် တိုက်တွန်းမှာကြားလိုကြောင်း ပြောကြားသည်။

ထို့နောက် အသေးစားစက်မှုလက်မှုလုပ်ငန်းဦးစီးဌာန ညွှန်ကြားရေးမှူးချုပ် ဦးသိန်းတိုးက ၂၀၂၃-၂၀၂၄ ဘဏ္ဍာနှစ်အတွင်း အကောင်အထည်ဖော်ဆောင်ရွက်လျက်ရှိသည့် အသေးစား စက်မှုလက်မှုလုပ်ငန်းများ၊ သင်တန်းများ၊ စီမံကိန်းများဆောင်ရွက်ပြီးစီးမှုနှင့် ဆက်လက်ဆောင်ရွက်သွားမည့်အစီအစဉ်များကို ရှင်းလင်းတင်ပြပြီး တိုင်းဒေသကြီး/ပြည်နယ် အသေးစားစက်မှု လက်မှုလုပ်ငန်းဦးစီးဌာန ဦးစီးမှူးများက မိမိတို့တိုင်းဒေသကြီး/ပြည်နယ်များအလိုက် လုပ်ငန်းဆောင်ရွက်ပြီးစီးမှုများကို ရှင်းလင်းတင်ပြကြကာ ဒုတိယဝန်ကြီး ဦးမြင့်စိုးက အသေးစား စက်မှုလက်မှု ကုန်ထုတ်လုပ်ငန်းများ စဉ်ဆက်မပြတ် ဖွံ့ဖြိုးတိုးတက်ရေးအတွက် လိုအပ်သည်များသုံးသပ်ဆွေးနွေးတင်ပြသည်။

ယင်းနောက် အမြဲတမ်းအတွင်းဝန် ဦးခန့်ဇော်က တိုင်းဒေသကြီး/ ပြည်နယ်ဦးစီးမှူးများ၏ တင်ပြချက်များအပေါ် သုံးသပ်ဆွေးနွေးတင်ပြပြီး ဆက်စပ်ဦးစီးဌာန ညွှန်ကြားရေးမှူးချုပ်များက အသေးစားစက်မှုလက်မှုလုပ်ငန်းများ ပိုမိုအောင်မြင်ရေးအတွက် သက်ဆိုင်ရာကဏ္ဍများအလိုက် ဦးစီးဌာနအချင်းချင်း ပေါင်းစပ်ဆောင်ရွက်နေမှုနှင့် ဆက်လက်ဆောင်ရွက်သွားမည့်အစီအစဉ်များကို ဆွေးနွေးတင်ပြကြရာ ပြည်ထောင်စုဝန်ကြီးက လုပ်ငန်းလိုအပ်ချက်များကို ပေါင်းစပ်ဖြည့်ဆည်း ဆောင်ရွက်ပေးခဲ့ကြောင်း သိရသည်။

သတင်းစဉ်

○ ရှေ့ဖုံးမှ

ရောင်းချခဲ့တာကြောင့် ဒီနေ့နှစ်နေရာမှာ ရောင်းချခဲ့တာက တစ်ပြည်ပါဆန်အိတ်ပေါင်း ၃၀၀၀ ကျော်၊ ၅၀ သားဆီဘူးပေါင်း ၄၄၀၀၊ ကြက်ဥအလုံးရေ ၉၀၀၀ ဖြစ်ပါတယ်”ဟု ၎င်းက ပြောသည်။

မြန်မာနိုင်ငံဆန်စပါးကုန်သည်များအသင်း မန္တလေးတိုင်းဒေသကြီး(အသင်းခွဲ)အနေဖြင့် ဩဂုတ် ၁၃ ရက်မှ စတင်၍ဆန်များကိုသက်သာသောနှုန်းထားဖြင့် ရောင်းချပေးခဲ့ရာ ယနေ့ထိ ၂၄ ပြည်ပါ ဆန်အိတ်ပေါင်း ၄၉၈၅ အိတ်ရောင်းချပေးပြီးဖြစ်ကြောင်း၊ဆန်နှင့်အတူ ဆီနှင့် ကြက်ဥများကို သက်ဆိုင်ရာတို့နှင့်ဆက်သွယ်စီစဉ်၍ ရောင်းချပေးခြင်းဖြစ်ကြောင်း သိရသည်။

ယခုရောင်းချရာသို့ လာရောက်ဝယ်ယူသူ ဒေါ်ခင်ထွေးက “မနက်စောစောကတည်းက လာပြီးတန်းစီတာပါ။ခုရောင်းချပေးတဲ့ ဈေးနှုန်းတွေက အပြင်ဈေးတွေထက် သက်သာလို့ကျွန်မတို့ အဆင်ပြေတာပေါ့။ အဓိကလိုအပ်တာကလည်း ဆန်၊ ဆီပဲ။ ဒါကို ဈေးချိုချိုနဲ့ရတဲ့အတွက် အားလုံးက ကျေးဇူးတင်နေကြတာပါ”ဟု ပြောသည်။

ဆန်စပါးကုန်သည်များအသင်း (မန္တလေးအသင်းခွဲ)အနေဖြင့် ဆီကုန်သည်နှင့် ဆီလုပ်ငန်းရှင်များအသင်းနှင့်ပူးပေါင်းကာ မန္တလေးမြို့နှင့်အနီးဝန်းကျင်ရှိရပ်ကွက်များသို့ သွားရောက်ပြီး အခြေခံလူတန်းစားများအား ဆန်နှင့် ဆီများအပြင် ကြက်ဥ၊ ဘဲဥများသက်သာသောနှုန်းထားများဖြင့် ရောင်းချပေးလျက်ရှိကြောင်း သိရသည်။

မောင်အေးချမ်း

နိုင်ငံတော်စီမံအုပ်ချုပ်ရေးကောင်စီအဖွဲ့ဝင် ပိုးရယ်အောင်သိန်း ကယားပြည်နယ် ဘာသာပေါင်းစုံ ချစ်ကြည်ညီညွတ်ရေးအဖွဲ့ဝင်များနှင့်တွေ့ဆုံ၊ လွိုင်ကော်မြို့တွင်း ဖွံ့ဖြိုးတိုးတက်ရေးလုပ်ငန်းများကြည့်ရှု

လွိုင်ကော် စက်တင်ဘာ ၁၃

နိုင်ငံတော် စီမံအုပ်ချုပ်ရေး ကောင်စီအဖွဲ့ဝင် ပိုးရယ်အောင် သိန်း၊ ကယားပြည်နယ် ဝန်ကြီး ချုပ် ဦးဇော်မျိုးတင်နှင့် တာဝန်ရှိ သူများသည် ယနေ့နံနက်ပိုင်းက ကယားပြည်နယ် အစိုးရအဖွဲ့ရုံး အစည်းအဝေးခန်းမ(၂)၌ ကျင်းပ သည့် ဘာသာပေါင်းစုံချစ်ကြည် ညီညွတ်ရေး အဖွဲ့ဝင်များနှင့် တွေ့ဆုံပွဲသို့ တက်ရောက်ကြ သည်။

ရှေးဦးစွာ နိုင်ငံတော် စီမံ အုပ်ချုပ်ရေးကောင်စီအဖွဲ့ဝင် ပိုးရယ်အောင်သိန်းက နိုင်ငံတော် စီမံအုပ်ချုပ်ရေး ကောင်စီ၏ ရှေ့လုပ်ငန်းစဉ်(၅)ရပ်၊ ဦးတည် ချက် (၉)ရပ်နှင့်အညီ တိုင်းပြည် တည်ငြိမ်အေးချမ်းရေး၊ တရား ဥပဒေစိုးမိုးရေး၊ ငြိမ်းချမ်းရေးရရှိ ရေးအပြင် နိုင်ငံ့စီးပွားရေးဖွံ့ဖြိုး တိုးတက်စေရေး၊ လူငယ်မျိုးဆက် သစ်များ ဗလငါးတန်နှင့် ပြည့်စုံစေ ရေးနှင့်ဘာသာရေးဆိုင်ရာ လိုအပ် ချက်များအတွက် ညီညီညွတ် ညွတ် ပူးပေါင်းဆောင်ရွက်ပေး ကြရန် လိုအပ်ကြောင်း၊ ဘာသာရေး အသင်းအဖွဲ့ ခေါင်းဆောင်များ အနေဖြင့် အခက်အခဲများ၊ လိုအပ် ချက်များနှင့် ဒေသတည်ငြိမ်အေး ချမ်းရေးအတွက် ကောင်းမွန် သည့်အကြံပြုချက်များကို ရင်း နှီးစွာ ဆွေးနွေးပေးကြစေလို ကြောင်း ပြောကြားသည်။

ထို့နောက် ပြည်နယ်ဝန်ကြီးချုပ် က ဒေသအတွင်း တည်ငြိမ်အေး ချမ်းရေးနှင့် ပြည်နယ်ဖွံ့ဖြိုး တိုးတက်ရေးအတွက် ပြည်သူများ ၏အားဖြင့် ပူးပေါင်းဆောင်ရွက် မည့်အခြေအနေများ၊ ဘာသာ ပေါင်းစုံ ချစ်ကြည်ညီညွတ်ရေး အဖွဲ့လုပ်ငန်းများ ပုံမှန်ဆောင်ရွက် နိုင်ရေး ပံ့ပိုးဆောင်ရွက်မည့် ကိစ္စရပ်များနှင့် စပ်လျဉ်း၍ ဆွေးနွေးသည်။

ယင်းနောက် ဘာသာရေး အသင်းအဖွဲ့ ၁၁ ဖွဲ့မှ ခေါင်း ဆောင်များက ဘာသာအလိုက် လုပ်ငန်း ဆောင်ရွက်နေမှုများ၊ ဆက်လက် ဆောင်ရွက်မည့် လုပ်ငန်းများနှင့် လိုအပ်ချက် များကို ဆွေးနွေးတင်ပြခဲ့ကြပြီး နိုင်ငံတော်စီမံအုပ်ချုပ်ရေး ကောင်စီ အဖွဲ့ဝင်၊ ပြည်နယ်ဝန်ကြီးချုပ်၊ ဒေသကွပ်ကဲရေးမှူးနှင့် ပြည်နယ် အစိုးရအဖွဲ့ အတွင်းရေးမှူးတို့က ဘာသာရေး အသင်းအဖွဲ့များ အတွက် ထောက်ပံ့ငွေများ ပေးအပ် ကြသည်။

ဆက်လက်၍ ပြည်နယ်ဝန်ကြီး ချုပ်က ဘာသာရေးအသင်းအဖွဲ့ ခေါင်းဆောင်များ၏ တင်ပြချက် များအပေါ် ဖြည့်စွက်ဆွေးနွေးကာ နိုင်ငံတော်စီမံအုပ်ချုပ်ရေး ကောင်စီ အဖွဲ့ဝင်က ပေါင်းစပ်ညှိနှိုင်း ဆောင်ရွက်ပေးခဲ့ပြီး ဘာသာရေး ခေါင်းဆောင်များနှင့် ရင်းရင်းနှီးနှီး နှုတ်ဆက်စကား ပြောကြားခဲ့ သည်။

မွန်းလွဲပိုင်းတွင် နိုင်ငံတော် စီမံအုပ်ချုပ်ရေးကောင်စီအဖွဲ့ဝင်၊ ပြည်နယ်ဝန်ကြီးချုပ်နှင့် တာဝန်ရှိ သူများသည် လွိုင်ကော်မြို့ သန့်ရှင်းသာယာလှပရေးအတွက် ဆောင်ရွက်ထားရှိသည့် အခြေ အနေများ၊ ပြည်သူများ အပန်း ဖြေစရာ အဓိကနေရာတစ်ခုဖြစ် သော နောင်ယားကန်သာ သန့်ရှင်း သာယာလှပရေးအတွက် ဆောင် ရွက်ထားရှိသည့် အခြေအနေများ ကို လှည့်လည်ကြည့်ရှုကြသည်။

ထို့နောက် နိုင်ငံတော်စီမံအုပ် ချုပ်ရေးကောင်စီအဖွဲ့ဝင်၊ ပြည်နယ် ဝန်ကြီးချုပ်နှင့် တာဝန်ရှိသူများ သည် သီရိမင်္ဂလာဗဟိုဈေးကြီးသို့ သွားရောက်၍ ဆန်၊ အသား၊ ငါး၊ ပဲအမျိုးမျိုး၊ အခြေခံစားသောက် ကုန်များ၊ လူသုံးကုန်ပစ္စည်းအမျိုး မျိုးတို့ ရောင်းချနေမှုများကို လှည့် လည်ကြည့်ရှုပြီး ဈေးဝယ်ပြည်သူ များနှင့် ဈေးရောင်းချသူများအား ရင်းရင်းနှီးနှီးနှုတ်ဆက် အားပေး စကားပြောကြားသည်။

ယင်းနောက် သီရိမင်္ဂလာ ဗဟိုဈေးကြီး ဈေးရုံးခန်းမ၌ ဈေးကော်မတီဝင်များ၊ ဈေးအကျိုး တော်ဆောင်များ၊ ဈေးသူ ဈေးသားများနှင့် တွေ့ဆုံပြီး ပြည်နယ်ဝန်ကြီးချုပ်က လုံခြုံရေး အခြေအနေအရ ဖွင့်လှစ်နိုင်ခြင်း မရှိသည့် ဈေးဆိုင်ခန်းများ ပြန်လည် ဖွင့်လှစ်နိုင်ရေးဆောင်ရွက်ပေးမှု အခြေအနေများနှင့် ကုန်ဈေးနှုန်း တည်ငြိမ်ရေးအတွက် ဆောင်ရွက် ထားရှိမှုများကို ရှင်းလင်းဆွေးနွေး ကာ နိုင်ငံတော် စီမံအုပ်ချုပ်ရေး ကောင်စီအဖွဲ့ဝင်က လိုအပ်သည် များကို ပေါင်းစပ်ညှိနှိုင်းဆောင် ရွက်ပေးခဲ့သည်။

ဆက်လက်၍ ဈေးအတွင်း ဆောင်ရွက်နေသည့် ဈေးရုံနှစ်ရုံ အသစ်တည်ဆောက်ခြင်း၊ အသား/ ငါး၊ ယင်လုံဈေးရုံ တည်ဆောက် ခြင်းနှင့် ဈေးရုံ ၁၂ ရုံ အမိုးပြုပြင် ဆောင်ရွက်ပြီးစီးမှုများကို ကြည့်ရှု စစ်ဆေးကြသည်။

ထိုမှတစ်ဆင့် နိုင်ငံတော် စီမံအုပ်ချုပ်ရေးကောင်စီအဖွဲ့ဝင်၊ ပြည်နယ်ဝန်ကြီးချုပ်နှင့် တာဝန်ရှိ သူများသည် သီရိမင်္ဂလာတောင် တော် (တောင်ကွဲစေတီ)သို့ သွား ရောက်ဖူးမြော်ကြည်ညို၍ အလှူ ငွေများ ပေးအပ်လှူဒါန်းရာ ဂေါပက အဖွဲ့များက လက်ခံရယူကြသည်။ ယင်းနောက် သီရိရတနာဓမ္မာရုံ အဘယမုဒြာဂန္ဓကုဋိတိုက် တည် ဆောက်နေမှုများကို ကြည့်ရှုစစ် ဆေး၍ လိုအပ်သည်များကို ပေါင်း စပ်ညှိနှိုင်း ဆောင်ရွက်ပေးခဲ့ ကြောင်း သိရသည်။ **သတင်းစဉ်**

တာချီလိတ်မြို့၌ ကောဒသမအကြိမ်မြောက် မြန်မာနိုင်ငံလူကုန် ကူးမှုတိုက်ဖျက်ရေးနေ့ အထိမ်းအမှတ် အသိပညာပေးဘောဘုတ် စိုက်ထူခြင်းကို စက်တင်ဘာ ၁၃ ရက် နံနက် ၉ နာရီက တာချီလိတ် လေဆိပ်ဝင်းတွင် ကျင်းပရာ နယ်မြေခံတပ်နယ်မှ ဗိုလ်မှူးကြီး သူရဇော်လွင်စိုးနှင့် ခရိုင်စီမံခန့်ခွဲမှုကော်မတီဥက္ကဋ္ဌ ဦးမြင့်နိုင်တို့က ဆိုင်းဘုတ်ကို ဖဲကြိုးဖြတ်ဖွင့်လှစ်ပေးစဉ်။ ခရိုင်(ပြန်/ဆက်)

(၅၉)နှစ်မြောက် မြန်မာနိုင်ငံရဲတပ်ဖွဲ့နေ့ကို ကြိုဆိုဂုဏ်ပြုသော အားဖြင့် ရှမ်းပြည်နယ် (မြောက်ပိုင်း) နမ့်လန်မြို့ နယ်မြေရဲစခန်းမှူး ရဲအုပ်ရဲညွန့် ဦးစီး၍ ရဲတပ်ဖွဲ့ဝင်များက စက်တင်ဘာ ၁၃ ရက် နံနက်ပိုင်းတွင် နမ့်လန်မြို့နယ် ပြည်သူ့ဆေးရုံကြီး၌ စုပေါင်းသွေး လှူဒါန်းစဉ်။ ၂၁၀

မြန်မာနိုင်ငံ၏ သဘာဝရေပြင်မှ ဖမ်းဆီးရရှိသည့် ရေထွက်ကုန်ပစ္စည်းနှင့် မွေးမြူရေး ရေထွက်ကုန်ပစ္စည်းများ တရုတ်နိုင်ငံသို့ တင်ပို့ရေးဆိုင်ရာ SPS သဘောတူစာချုပ်များချုပ်ဆိုမည်

ရန်ကုန် စက်တင်ဘာ ၁၃

စိုက်ပျိုးရေး၊ မွေးမြူရေးနှင့် ဆည်မြောင်း ဝန်ကြီးဌာန ပြည်ထောင်စုဝန်ကြီး ဦးမင်းနောင် ဦးဆောင်သော မြန်မာကိုယ်စား လှယ်အဖွဲ့သည် တရုတ်ပြည်သူ့ သမ္မတနိုင်ငံ ကွမ်ရှီးကျွမ့် ကိုယ်ပိုင် အုပ်ချုပ်ခွင့်ရဒေသ နန်နင်းမြို့ တွင် ကျင်းပမည့် ခေတ်သစ် ပိုးလမ်းမကြီးဖော်ဆောင်မှု (Belt and Road Initiative – BRI)တွင် ပါဝင်သည့် နိုင်ငံများအတွက် သွင်းကုန်နှင့်ပို့ကုန် အစားအစာ ဘေးအန္တရာယ် ကင်းရှင်းရေး ဆိုင်ရာ အဖွဲ့အစည်းများ ပူးပေါင်း ဆောင်ရွက်မှု ညီလာခံနှင့် တရုတ်–အာဆီယံကုန်စည်ပြပွဲသို့ တက်ရောက်ရန် ယနေ့တွင် ရန်ကုန်မြို့မှ တရုတ်နိုင်ငံသို့ လေကြောင်းခရီးဖြင့် ထွက်ခွာ သွားသည်။

ပြည်ထောင်စုဝန်ကြီးဦးဆောင် သော မြန်မာကိုယ်စားလှယ် အဖွဲ့ကို မြန်မာနိုင်ငံဆိုင်ရာ တရုတ်ပြည်သူ့သမ္မတနိုင်ငံသံရုံး မှ တာဝန်ရှိသူများ၊ စိုက်ပျိုးရေး၊ မွေးမြူရေးနှင့် ဆည်မြောင်း ဝန်ကြီးဌာနမှ တာဝန်ရှိသူများက ရန်ကုန် အပြည်ပြည်ဆိုင်ရာ လေဆိပ်၌ ပို့ဆောင်နှုတ်ဆက်ကြ သည်။

ပြည်ထောင်စုဝန်ကြီး ဦးဆောင် ၍ စီမံကိန်းဦးစီးဌာနနှင့် မွေးမြူ ရေးနှင့် ကုသရေးဦးစီးဌာန ညွှန်ကြားရေးမှူးချုပ်များ ပါဝင် သော မြန်မာကိုယ်စားလှယ်အဖွဲ့ သည် စက်တင်ဘာ ၁၄ ရက်မှ ၁၇ ရက်အထိကျင်းပမည့် ခေတ်သစ် ပိုးလမ်းမကြီးဖော်ဆောင်မှု (Belt and Road Initiative – BRI) တွင်ပါဝင်သည့် နိုင်ငံများအတွက် သွင်းကုန်နှင့်ပို့ကုန် အစားအစာ ဘေးအန္တရာယ် ကင်းရှင်းရေး ဆိုင်ရာ အဖွဲ့အစည်းများ ပူးပေါင်း ဆောင်ရွက်မှုညီလာခံနှင့် တရုတ်–အာဆီယံ ကုန်စည်ပြပွဲများသို့ သက်ဆိုင်ရာအဖွဲ့ဝင်နိုင်ငံများမှ ကိုယ်စားလှယ်များ တက်ရောက် ကြမည်ဖြစ်ပြီး ညီလာခံတွင် မြန်မာနိုင်ငံ၏ သဘာဝရေပြင်မှ ဖမ်းဆီးရရှိသည့် ရေထွက်ကုန် ပစ္စည်းနှင့် မွေးမြူရေးရေထွက် ကုန်ပစ္စည်းများ တရုတ်နိုင်ငံသို့ တင်ပို့ရေးဆိုင်ရာ SPS သဘော တူစာချုပ်များ ချုပ်ဆိုမည်ဖြစ် ကြောင်း သိရသည်။ **သတင်းစဉ်**

နိုင်ငံတော်စီမံအုပ်ချုပ်ရေးကောင်စီအဖွဲ့ဝင် ဒေါက်တာမှုထန် ချင်းပြည်နယ် ပလက်ဝမြို့ရှိ ခရိုင်၊ မြို့နယ်အဆင့်ဌာနဆိုင်ရာ ဝန်ထမ်းများ၊ မြို့မိ မြို့ဖများနှင့် တွေ့ဆုံ

ပလက်ဝ စက်တင်ဘာ ၁၃

နိုင်ငံတော်စီမံအုပ်ချုပ်ရေးကောင်စီအဖွဲ့ဝင် ဒေါက်တာမှုထန်သည် ချင်းပြည်နယ်ဝန်ကြီးချုပ် ဒေါက်တာဝုန်ဆွန်းထန်၊ ပြည်နယ်လုံခြုံရေးနှင့်နယ်စပ်ရေးရာဝန်ကြီး ဗိုလ်မှူးကြီး သိန်းထွန်းအောင်၊ ညွှန်ကြားရေးမှူးချုပ်များ၊ ပြည်နယ်အဆင့်ဌာနဆိုင်ရာ တာဝန်ရှိသူများနှင့်အတူ စက်တင်ဘာ ၁၂ ရက် နံနက် ၁၁ နာရီက ပလက်ဝမြို့နယ် အထွေထွေအုပ်ချုပ်ရေးဦးစီးဌာန ကီမိုခန်းမ၌ ခရိုင်၊ မြို့နယ်အဆင့်ဌာနဆိုင်ရာ ဝန်ထမ်းများ၊ ရပ်ကွက်အုပ်ချုပ်ရေးမှူးများ၊ မြို့မိမြို့ဖများ၊ စီးပွားရေးလုပ်ငန်းရှင်များနှင့် တွေ့ဆုံသည်။

ဒေသဝမ်းစာဖူလုံ ပိုလျှံအောင်ဆောင်ရွက်

တွေ့ဆုံပွဲတွင် နိုင်ငံတော်စီမံအုပ်ချုပ်ရေးကောင်စီအဖွဲ့ဝင် ဒေါက်တာမှုထန်က ဒေသတည်ငြိမ်အေးချမ်းရေးသည် အဓိကကျကြောင်း၊ စစ်မှန်စည်းကမ်းပြည့်ဝသည့် ပါတီစုံဒီမိုကရေစီစနစ်ခိုင်မာစေရေးနှင့် ဖက်ဒရယ်စနစ်ကိုအခြေခံသည့် ပြည်ထောင်စုတည်ဆောက်နိုင်ရန် နိုင်ငံတော်မှ ဆောင်ရွက်လျက်ရှိကြောင်း၊ ပြည်ထောင်စု စိတ်ဓာတ်သည် အရေးအကြီးဆုံးဖြစ်ပါကြောင်း ၊ မိမိတို့အချင်းချင်း ချစ်ခင်ရင်းနှီးစွာ နေထိုင်ကြရန် လိုအပ်ပါကြောင်း၊ ပလက်ဝခရိုင်သည် စိုက်ပျိုးရေး၊ မွေးမြူရေး အလားအလာကောင်းသည့် ဒေသဖြစ်၍ ဒေသဝမ်းစာဖူလုံရုံသာမက ပိုလျှံအောင်ဆောင်ရွက်ကြရမည်ဖြစ်ကြောင်း ပြောကြားသည်။

ဆက်လက်၍ ပြည်နယ်ဝန်ကြီးချုပ်က ပြည်နယ်ရှိ ခရိုင် ခြောက်ခုအနက် ပလက်ဝခရိုင်သည် လူဦးရေ တစ်သိန်းကျော်ဖြင့် လူဦးရေအများဆုံးနေထိုင်ရာ ဒေသတစ်ခုဖြစ်ကြောင်း၊ အခြေခံပညာကျောင်းများ ဖွင့်လှစ်မှုရာခိုင်နှုန်း အများဆုံးခရိုင်ဖြစ်ပြီး စက်မှုစိုက်ပျိုး၊ မွေးမြူရေး အထက်တန်းကျောင်းတစ်ခု အောင်မြင်စွာဖွင့်လှစ်နိုင်ခဲ့ကြောင်း၊ ပြည်သူအများအပြား အသိပညာမြင့်မားရေးသည် ဒေသရှိ ပြည်သူများ၏ လူမှုစီးပွားဘဝတိုးတက်မြင့်မားရေးအတွက် အခြေခံအုတ်မြစ်ဖြစ်ပါကြောင်း၊ သို့ဖြစ်၍ ကျောင်းသင်ပညာရေးနှင့် ကျောင်း ပြင်ပပညာရေး နှစ်မျိုးစလုံးဖြင့် ဆောင်ရွက်ရမည်ဖြစ်ကြောင်း ပြောကြားသည်။

ထို့နောက် ပလက်ဝခရိုင်စီမံအုပ်ချုပ်ရေးအဖွဲ့ ခေတ္တဥက္ကဋ္ဌက ဒေသဆိုင်ရာ အချက်အလက်များကို ရှင်းလင်းတင်ပြပြီး ပလက်ဝမြို့နယ် ခုတင်(၁၀၀)ဆေးရုံ အဆင့်တိုးမြှင့်ပေးရန်၊ ဆရာဝန်အင်အားဖြည့်တင်းပေးရန်၊ မဟာဓာတ်အားလိုင်း သွယ်တန်းပေးရေးနှင့် ဓာတ်အားခွဲရုံ တည်ဆောက်ပေးရေးကိုလည်းကောင်း၊ မြို့မိမြို့ဖ ဦးဇာနီနှင့် ဦးစနီအောင်တို့က ကျောက်တော်- ပလက်ဝရေကြောင်းလမ်း တစ်ရက်ခြားပုံမှန် သင်္ဘောပြေးဆွဲခွင့် ပြုပေးရန်၊ ပလက်ဝ-ဆမီး ကားလမ်းအား ရာသီမရွေးသွားလာနိုင်သည့်လမ်းအဖြစ် အဆင့်မြှင့်တင်ပေးရန်၊ မြို့နယ်ခန်းမဆောင် တည်ဆောက်ပေးရန် တင်ပြကြရာ နိုင်ငံတော်စီမံအုပ်ချုပ်ရေးကောင်စီအဖွဲ့ဝင် ဒေါက်တာမှုထန်က ပြည်ထောင်စုအဆင့် ဌာနဆိုင်ရာများနှင့် ညှိနှိုင်းဆောင်ရွက်ပေးမည်ဖြစ်ကြောင်း ရှင်းလင်းပြောကြားသည်။

ယင်းနောက် နိုင်ငံတော်စီမံအုပ်ချုပ်ရေးကောင်စီအဖွဲ့ဝင်၊ ပြည်နယ်ဝန်ကြီးချုပ်နှင့် ပြည်နယ်လုံခြုံရေးနှင့် နယ်စပ်ရေးရာဝန်ကြီး ဗိုလ်မှူးကြီး သိန်းထွန်းအောင်တို့က လက်ဆောင်ပစ္စည်းများပေးအပ်ရာ ပလက်ဝမြို့မိမြို့ဖ ဦးဇာနီ၊ ဦးစနီအောင်၊ ဦးခိုင်ငိုင်းတို့က လက်ခံရယူကြသည်။

အဆိုပါ အခမ်းအနားသို့ ပြည်နယ်အဆင့် ဌာနဆိုင်ရာတာဝန်ရှိသူများ၊ နယ်မြေခံစစ်ဆင်ရေးကွပ်ကဲရေးမှူး၊ ခရိုင်၊ မြို့နယ်အဆင့်ဌာနဆိုင်ရာများ၊ ရပ်ကွက်အုပ်ချုပ်ရေးမှူးများ၊ မြို့မိမြို့ဖများနှင့် စီးပွားရေးလုပ်ငန်းရှင်များ တက်ရောက်ကြကြောင်း သိရသည်။ ပြည်နယ်(ပြန်/ဆက်)

ပြည်ထောင်စုဝန်ကြီး ဒေါက်တာစိုးဝင်း ဧရာဝတီတိုင်းဒေသကြီးတွင် မြစ်ကမ်းပါးနိမ့်ကျမှု ကာကွယ်ရေးလုပ်ငန်းကြည့်ရှုစစ်ဆေး

နေပြည်တော် စက်တင်ဘာ ၁၃

လူမှုဝန်ထမ်း၊ ကယ်ဆယ်ရေးနှင့် ပြန်လည်နေရာချထားရေးဝန်ကြီးဌာန ပြည်ထောင်စုဝန်ကြီး ဒေါက်တာစိုးဝင်းနှင့် ဧရာဝတီတိုင်းဒေသကြီး ဝန်ကြီးချုပ် ဦးတင်မောင်ဝင်းတို့သည် ယနေ့ နံနက်ပိုင်းတွင် ဧရာဝတီတိုင်းဒေသကြီး ကန်ကြီးထောင့်မြို့နယ် တကုန်းကြီးရှိ ကန်ကြီးထောင့် မူလတန်းကြိုကျောင်း တည်ဆောက်မည့်မြေနေရာကို ကြည့်ရှုပြီး ကလေးငယ်များနှင့် သင့်လျော်ကောင်းမွန်မည့်ကျောင်း အဆောက်အအုံ ဒီဇိုင်းပုံစံဖြင့် တည်ဆောက်နိုင်ရေး ဆောင်ရွက်ရန် မှာကြားသည်။

ထို့နောက် ပြည်ထောင်စုဝန်ကြီးသည် မအူပင်ခရိုင် ညောင်တုန်းမြို့ အမှတ်(၃) ရပ်ကွက် (၁၄)လမ်းနှင့် (၁၆) လမ်းအကြားတွင် အမျိုးသားသဘာဝဘေးအန္တရာယ်ဆိုင်ရာ စီမံခန့်ခွဲမှု ရန်ပုံငွေဖြင့် တည်ဆောက်လျက်ရှိသော မြစ်ကမ်းပါးနိမ့်ကျမှု ကာကွယ်ရေးလုပ်ငန်း၊ Bored Pile အခြေပြုကျောက်စီမြေထိန်းတမံ အလျားပေ ၈၀၀ ဆောက်လုပ်ခြင်း လုပ်ငန်းကို ကြည့်ရှုပြီး ရန်ပုံငွေကို ထိရောက်စွာ အသုံးပြုနိုင်ရေးနှင့် လုပ်ငန်းစီမံချက်ကာလအတွင်း အရည်အသွေး ပြည့်မီစွာနှင့် အချိန်မီပြီးစီးအောင် အကောင်အထည်ဖော် ဆောင်ရွက်သွားရန် မှာကြားသည်။

ယင်းနောက် ပြည်ထောင်စုဝန်ကြီးသည် ရန်ကုန်တိုင်းဒေသကြီး မင်္ဂလာဒုံမြို့နယ်ရှိ အမျိုးသမီးကလေးများ သင်တန်းကျောင်း(ထောက်ကြန့်)သို့ရောက်ရှိပြီး အမျိုးသမီးကလေးများ သင်တန်းကျောင်းမှ ကျောင်းသူများ ကျောင်းပြင်ပပညာရေး သင်ကြားနေမှုနှင့် အသက်မွေးပညာ သင်ကြားနေမှုများကို လှည့်လည်ကြည့်ရှုအားပေးခဲ့ကြောင်း သိရသည်။ **သတင်းစဉ်**

နေပြည်တော်ကောင်စီဝင် ဗိုလ်မှူးကြီးမင်းနောင်ဦးဆောင်သည့် ဌာနဆိုင်ရာများပါဝင်သော ပူးပေါင်းအဖွဲ့ ပျဉ်းမနားမြို့နယ်အတွင်း ဒေသဖွံ့ဖြိုးရေးလုပ်ငန်းများ ကွင်းဆင်းဆောင်ရွက်

နေပြည်တော် စက်တင်ဘာ ၁၃

နေပြည်တော် ကောင်စီဝင် ဗိုလ်မှူးကြီး မင်းနောင် ဦးစီးသည့် ဌာနဆိုင်ရာများ ပါဝင်သော ပူးပေါင်းအဖွဲ့သည် နယ်မြေဒေသ တည်ငြိမ်အေးချမ်းရေး၊ လုံခြုံရေး၊ တရားဥပဒေစိုးမိုးရေး၊ ပညာရေး၊ ကျန်းမာရေးနှင့် ဒေသဖွံ့ဖြိုးရေး လုပ်ငန်းများကို ကွင်းဆင်း ဆောင်ရွက်ရန် ယနေ့တွင် နေပြည်တော် ပျဉ်းမနားမြို့နယ် သစ်တွန်ကျေးရွာအုပ်စု မရမ်းတောင်(အောက်) ကျေးရွာသို့ ရောက်ရှိကြပြီး ကျေးရွာအတွင်း ဒေသ ဖွံ့ဖြိုးရေးလုပ်ငန်းများကို ဆောင်ရွက်ကြသည်။

ထိုသို့ ဆောင်ရွက်ရာတွင် နေပြည်တော် ကုသရေးဦးစီးဌာန နယ်လှည့် ဆေးကုသရေးအဖွဲ့က ဒေသခံတိုင်းရင်းသား ပြည်သူများကို ကျန်းမာရေးစောင့်ရှောက်မှုပေးခြင်း၊ ကိုဗစ်-၁၉ ရောဂါ ကာကွယ်ဆေးထိုးနှံပေးခြင်း၊ ကျောင်းသူလေးများအား သားအိမ်ခေါင်းကင်ဆာ ရောဂါကာကွယ်ဆေးထိုးနှံပေးခြင်း၊ ကလေးငယ်များအား ကာကွယ်ဆေးထိုးနှံပေးခြင်းနှင့် နေပြည်တော် ကျေးလက်လမ်းဦးစီးဌာနမှ တာဝန်ရှိသူများက မရမ်းတောင် (အောက်) ကျေးရွာအတွင်းလမ်း ပြုပြင်ပေးနိုင်ရေးအတွက် တိုင်းတာခြင်းတို့ကို ဆောင်ရွက်ကြသည်။

အလားတူ ဆောက်လုပ်ရေးဝန်ကြီးဌာန လမ်းဦးစီးဌာနမှ တာဝန်ရှိသူများက မရမ်းတောင် (အောက်)ကျေးရွာအထိ ကွန်ကရစ်လမ်းခင်းပေးရေးနှင့် မရမ်းတောင် (အထက်) ကျေးရွာသွားလမ်း မြေသားလမ်း ဖောက်လုပ်ပေး နိုင်ရေး တိုင်းတာခြင်းများ ဆောင်ရွက်ကြပြီး ပျဉ်းမနားမြို့နယ် လူဝင်မှုကြီးကြပ်ရေးနှင့် ပြည်သူ့အင်အားဝန်ကြီးဌာန မြို့နယ်ဦးစီးမှူးရုံးမှ တာဝန်ရှိသူများက ပန်းခင်းစီမံချက် (၂)ဖြင့် အိမ်ထောင်စုလူဦးရေစာရင်းနှင့် နိုင်ငံသားစိစစ်ရေးကတ်များ ပြုလုပ်ပေးခြင်းတို့ကို ဆောင်ရွက်ကြသည်။

အသိပညာပေးဆွေးနွေး

ထို့နောက် နေပြည်တော် စိုက်ပျိုးရေးဦးစီးဌာန ညွှန်ကြားရေးမှူး ဦးဝင်းထိန်နှင့် နေပြည်တော် တိရစ္ဆာန်မွေးမြူရေးနှင့် ကုသရေး ဦးစီးဌာန ညွှန်ကြားရေးမှူး ဒေါက်တာစံထွန်းဝေ တို့သည် မရမ်းတောင်(အောက်)ကျေးရွာရှိ သီရိမင်္ဂလာကျောင်းတိုက် ဓမ္မာရုံ၌ ဒေသခံတိုင်းရင်းသားလူငယ်များနှင့်တွေ့ဆုံကာ စိုက်ပျိုးရေး၊ မွေးမြူရေးလုပ်ငန်းများ တိုးတက်ရေးနှင့် ဒေသဖွံ့ဖြိုးတိုးတက်ရေးဆိုင်ရာ အသိပညာပေး ဆွေးနွေးခြင်းတို့ကို ဆောင်ရွက်ကြသည်။

သတင်းစဉ်

နိုင်ငံတော်စီမံအုပ်ချုပ်ရေးကောင်စီအဖွဲ့ဝင် ဦးရွှေကြိမ်းနှင့် ဦးရန်ကျော် လားရှိုးမြို့နယ် ခေးနင်းကျေးရွာအုပ်စုတွင် စက်မှုဇုန်လျာထားမြေနေရာ ကွင်းဆင်းကြည့်ရှု

လားရှိုး စက်တင်ဘာ ၁၃

နိုင်ငံတော်စီမံအုပ်ချုပ်ရေးကောင်စီအဖွဲ့ဝင် ဦးရွှေကြိမ်း၊ ဦးရန်ကျော်၊ ရှမ်းပြည်နယ်ဝန်ကြီးချုပ် ဦးအောင်ဇော်အေး၊ ကာကွယ်ရေးဦးစီးချုပ်ရုံး (ကြည်း) မှ ဒုတိယဗိုလ်ချုပ်ကြီးအောင်အောင်၊ အရှေ့မြောက်တိုင်းစစ်ဌာနချုပ်တိုင်းမှူး ဗိုလ်ချုပ်နိုင်နိုင်ဦး ၊ ပြည်နယ်ဝန်ကြီးများ၊ ပြည်နယ်အစိုးရအဖွဲ့ အတွင်းရေးမှူးနှင့် တာဝန်ရှိသူများသည် ယနေ့နံနက်ပိုင်းတွင် ရှမ်းပြည်နယ် (မြောက်ပိုင်း) လားရှိုးမြို့နယ် ခေးနင်းကျေးရွာအုပ်စုတွင် စက်မှုဇုန်လျာထားမြေနေရာများကို ကွင်းဆင်းကြည့်ရှုသည်။

ဆက်လက်၍ နိုင်ငံတော်စီမံအုပ်ချုပ်ရေးကောင်စီအဖွဲ့ဝင်၊ ပြည်နယ်ဝန်ကြီးချုပ်၊ အရှေ့မြောက်တိုင်းစစ်ဌာနချုပ် တိုင်းမှူး၊ ပြည်နယ်ဝန်ကြီးများ၊ ပြည်နယ်အစိုးရအဖွဲ့ အတွင်းရေးမှူးနှင့် တာဝန်ရှိသူများသည် လားရှိုးမြို့ သူနာပြုသားဖွားသင်တန်းကျောင်းသို့ သွားရောက်၍ သင်တန်းသား သင်တန်းသူများအား တွေ့ဆုံအားပေးစကား ပြောကြားကာ သူနာပြုသားဖွားသင်တန်းကျောင်းအတွက် နိုင်ငံတော်စီမံအုပ်ချုပ်ရေးကောင်စီအဖွဲ့ဝင် ဦးရွှေကြိမ်းနှင့် ဦးရန်ကျော်တို့က ထောက်ပံ့ငွေများပေးအပ်ရာ သူနာပြုသားဖွားသင်တန်း ကျောင်းအုပ်ဆရာမကြီးက လက်ခံရယူသည်။

စားသောက်ဖွယ်ရာများ ပေးအပ်

ထို့နောက် နိုင်ငံတော်စီမံအုပ်ချုပ်ရေးကောင်စီဝင်များနှင့် အဖွဲ့သည် လားရှိုးမြို့ ပြည်သူ့ဆေးရုံရှိ ကလေးကုသဆောင်သို့ သွားရောက်၍ ဆေးကုသမှုခံယူနေသော ကလေးများအား အာဟာရပြည့် စားသောက်ဖွယ်ရာများ ပေးအပ်ပြီး နိုင်ငံတော်စီမံအုပ်ချုပ်ရေးကောင်စီအဖွဲ့ဝင် ဦးရွှေကြိမ်းနှင့် ဦးရန်ကျော်တို့က ဆေးရုံအတွက် ထောက်ပံ့ငွေပေးအပ်ရာ လားရှိုးဆေးရုံအုပ်ကြီးနှင့် ဆရာဝန်၊ ဆရာမများက လက်ခံရယူပြီး အမျိုးသမီးဆောင်၌ ဆေးကုသမှုခံယူနေသော ဒေသခံပြည်သူများကို အာဟာရဖြည့် စားသောက်ဖွယ်ရာများ ပေးအပ်သည်။

ယင်းနောက် နိုင်ငံတော်စီမံအုပ်ချုပ်ရေးကောင်စီဝင်များနှင့် အဖွဲ့သည် လားရှိုးမြို့ အရှေ့ခါးရိုးပရိယတ္တိစာသင်တိုက်သို့ သွားရောက်၍ လားရှိုးမြို့ မြို့နယ်သံဃနာယက အကျိုးတော်ဆောင် ဆရာတော် အဂ္ဂမဟာ သဒ္ဓမ္မဇောတိကဓဇ ဘဒ္ဒန္တသုဇာတအား ဖူးမြော်ကြည်ညိုပြီး နဝကမ္မအလှူငွေနှင့် လှူဖွယ်ဝတ္ထုပစ္စည်းများ ဆက်ကပ်လှူဒါန်းကြသည်။

ဆက်လက်၍ လားရှိုးမြို့ ပင်မ "ဝ"နှစ်ခြင်းခရစ်ယာန်အသင်းတော်၌ "ဝ"နှစ်ခြင်း ခရစ်ယာန်အသင်းသား အသင်းသူများနှင့် တွေ့ဆုံရာ "ဝ" နှစ်ခြင်းခရစ်ယာန်အသင်းတော်မှ ဦးဂျယ်ဆင်က ကျေးဇူးတင်စကားပြောကြားပြီး နိုင်ငံတော်စီမံအုပ်ချုပ်ရေးကောင်စီအဖွဲ့ဝင် ဦးရွှေကြိမ်း၊ ဦးရန်ကျော်၊ ရှမ်းပြည်နယ်ဝန်ကြီးချုပ် ဦးအောင်ဇော်အေးတို့က "ဝ" နှစ်ခြင်းခရစ်ယာန်အသင်းတော်သို့ အလှူငွေများပေးအပ်ရာ အသင်းတော်သင်းအုပ်ဆရာတော် သိက္ခာတော်ရ ဆရာ ဦးကျော်နိုင်ဝင်းနှင့် တာဝန်ရှိသူများက လက်ခံရယူပြီး မေတ္တာပို့သခြင်းနှင့် ကောင်းချီးမင်္ဂလာပေးကြသည်။

သတင်းစဉ်

နေပြည်တော်ကောင်စီဥက္ကဋ္ဌ ဦးသန်းထွန်းဦး နေပြည်တော်ကောင်စီ လူငယ်ရေးရာကော်မတီ၏ လုပ်ငန်းညှိနှိုင်းအစည်းအဝေး တက်ရောက်

နေပြည်တော် စက်တင်ဘာ ၁၃

မြန်မာနိုင်ငံ လူငယ်ရေးရာမူဝါဒဆိုင်ရာ အမျိုးသားအဆင့် မဟာဗျူဟာစီမံချက်ပါ လူငယ်ကဏ္ဍဖွံ့ဖြိုးတိုးတက်ရေး အကောင်အထည်ဖော် ဆောင်ရွက်ရေးအတွက် နေပြည်တော်ကောင်စီ လူငယ်ရေးရာ ကော်မတီ၏ လုပ်ငန်းညှိနှိုင်း အစည်းအဝေးကို ယနေ့နံနက်ပိုင်းတွင် နေပြည်တော်ကောင်စီရုံး အစည်းအဝေးခန်းမ၌ ကျင်းပသည်။

တက်ရောက်

အစည်းအဝေးသို့ နေပြည်တော်ကောင်စီ လူငယ်ရေးရာကော်မတီဥက္ကဋ္ဌ နေပြည်တော်ကောင်စီဥက္ကဋ္ဌ ဦးသန်းထွန်းဦး၊ မြန်မာနိုင်ငံ လူငယ်ရေးရာ ဗဟိုကော်မတီ အတွင်းရေးမှူး အားကစားနှင့် လူငယ်ရေးရာ ဝန်ကြီးဌာန ဒုတိယဝန်ကြီး ဦးဇင်မင်းထက်၊ နေပြည်တော်ကောင်စီအဖွဲ့ဝင် ဦးမြင့်စိုး၊ လူငယ်ရေးရာဦးစီးဌာန ညွှန်ကြားရေးမှူးချုပ်၊ နေပြည်တော်ကောင်စီ လူငယ်ရေးရာကော်မတီ အဖွဲ့ဝင်များ၊ တက္ကသိုလ်များမှ တာဝန်ရှိသူများ၊ မြန်မာနိုင်ငံ ကင်းထောက်အဖွဲ့၊ နေပြည်တော် ကြက်ခြေနီ ကြီးကြပ်မှုကော်မတီ၊ နေပြည်တော် မသန်စွမ်းအဖွဲ့ချုပ်မှ တာဝန်ရှိသူများ၊ လူငယ်ကိုယ်စားလှယ်များ တက်ရောက်ကြသည်။

ဦးစွာ နေပြည်တော်ကောင်စီဥက္ကဋ္ဌ ဦးသန်းထွန်းဦးက ပြည်ထောင်စုနယ်မြေ နေပြည်တော်အတွင်း၌ လူငယ်များ ဘက်စုံဖွံ့ဖြိုးပြီး ဗလငါးတန်နှင့် ပြည့်စုံစေရေး လူငယ်ကဏ္ဍကို တိုးတက်ရန် ဆောင်ရွက်ရာတွင် ကော်မတီအဖွဲ့ဝင် အားလုံး သက်ဆိုင်ရာ ကဏ္ဍများမှ ဟန်ချက်ညီညီဖြင့် ပေါင်းစပ်ညှိနှိုင်း လုပ်ကိုင်ကြရမည် ဖြစ်ကြောင်း၊ လူငယ်ရေးရာကဏ္ဍကို အကောင်အထည်ဖော် ဆောင်ရွက်ရာတွင် နိုင်ငံတော်က အထူးအလေးထား ဂရုတစိုက် ဆောင်ရွက်နေခြင်း ဖြစ်သည့်အတွက် နေပြည်တော်အတွင်းရှိ ကော်မတီဝင်များ အနေဖြင့် လုပ်ငန်းများ အကောင်အထည်ဖော်ဆောင်ရွက်ရာတွင် မူဝါဒများ၊ မဟာဗျူဟာ စီမံချက်များကို သက်ဆိုင်ရာကဏ္ဍအလိုက် အထူးအလေးထားကာ ဆောင်ရွက်ကြစေလိုကြောင်း ပြောကြားသည်။

ထို့နောက် မြန်မာနိုင်ငံလူငယ်ရေးရာ ဗဟိုကော်မတီ အတွင်းရေးမှူး အားကစားနှင့် လူငယ်ရေးရာ ဝန်ကြီးဌာန ဒုတိယဝန်ကြီး ဦးဇင်မင်းထက်က လူငယ်ရေးရာမူဝါဒဆိုင်ရာ အမျိုးသားအဆင့် မဟာဗျူဟာစီမံချက်ကို ရှင်းလင်းတင်ပြသည်။

ယင်းနောက် နေပြည်တော်ကောင်စီ လူငယ်ရေးရာတာဝန်ခံ ဒုတိယညွှန်ကြားရေးမှူး ဦးကြည်စိုးလင်းက နေပြည်တော်ကောင်စီ လူငယ်ရေးရာ ကော်မတီ ဆောင်ရွက်မှု အခြေအနေများ၊ ကော်မတီ အဖွဲ့ဝင်များက သက်ဆိုင်ရာကဏ္ဍများ အလိုက် ဆောင်ရွက်ချက်များကို ရှင်းလင်းတင်ပြကြသည်။

ဆက်လက်၍ နေပြည်တော်ကောင်စီအဖွဲ့ဝင် ဦးမြင့်စိုး၊ လူငယ်ရေးရာဦးစီးဌာန ညွှန်ကြားရေးမှူးချုပ်တို့က တင်ပြချက်များအပေါ် ဖြည့်စွက်ဆွေးနွေးကြသည်။

ထို့နောက် နေပြည်တော်ကောင်စီဥက္ကဋ္ဌက တင်ပြဆွေးနွေးမှုအပေါ် လိုအပ်သည်များ ဖြည့်စွက်ဆွေးနွေးပြီး လူငယ်ရေးရာလုပ်ငန်းများ အောင်မြင်စေရေးအတွက် သက်ဆိုင်ရာ ဌာနများနှင့် ပေါင်းစပ်ညှိနှိုင်း ဆောင်ရွက်ပေးခဲ့ကြောင်း သိရသည်။

သတင်းစဉ်

တောင်ဥက္ကလာပမြို့နယ် အထက (၃) ၌ စာပေနှင့်သတင်းမီဒီယာရေးရာဟောပြောပွဲ ကျင်းပ

ရန်ကုန် စက်တင်ဘာ ၁၃

မြန်မာနိုင်ငံ သတင်းမီဒီယာကောင်စီနှင့် မြန်မာနိုင်ငံ စာရေးဆရာအသင်းတို့ ပူးပေါင်းပြီး တောင်ဥက္ကလာပမြို့နယ် အမှတ် (၃) အခြေခံပညာအထက်တန်းကျောင်းတွင် စာပေနှင့် သတင်းမီဒီယာရေးရာများ ဟောပြောပွဲကို ယနေ့ နံနက် ၁၀ နာရီမှ ၁၂ နာရီအထိ ကျင်းပသည်။

အခမ်းအနားတွင် မြန်မာနိုင်ငံသတင်းမီဒီယာကောင်စီနှင့် မြန်မာနိုင်ငံစာရေးဆရာအသင်း ဥက္ကဋ္ဌ ဦးအုန်းမောင် (မြင်းမူမောင်နိုင်မိုး) က ကျောင်းသားလူငယ်များအတွက် အချိန်၏တန်ဖိုးကို အကျိုးရှိစွာ အသုံးချတတ်စေရေး၊ မြန်မာနိုင်ငံစာရေးဆရာအသင်း တွဲဖက်အတွင်းရေးမှူး (၃) ဦးအောင်ကြည် (အောင်ကြည်ညွန့်-တက္ကသိုလ်) က ကျောင်းသားလူငယ်များအတွက် ပညာဆည်းပူးရာတွင် တန်ဖိုးရှိသော အနာဂတ်လူငယ်များ ဖြစ်လာစေရေးကို အလေးပေးသင်ယူကြရန် လိုအပ်ကြောင်း၊ မြန်မာနိုင်ငံသတင်းမီဒီယာကောင်စီ အတွင်းရေးမှူး ဦးအောင်ပြည့်စုံက လူမှုကွန်ရက်စာမျက်နှာများတွင် ဖြစ်ပေါ်နေသော သတင်းတု/ သတင်းမှားများနှင့်ပတ်သက်၍ သတင်းအမှန်များကို ခွဲခြားသိစေနိုင်ရန်နှင့် ကျောင်းသားလူငယ်များအကြား အဆိပ်သင့်စေမည့် စာပေများကို ရှောင်ရှားဖတ်ရှုနိုင်စေရေးတို့ကို ဟောပြောဆွေးနွေးခဲ့သည်။

ထို့နောက် မြန်မာနိုင်ငံသတင်းမီဒီယာကောင်စီ ဥက္ကဋ္ဌက တောင်ဥက္ကလာပမြို့နယ် အထက(၃) ကျောင်းအုပ်ဆရာမကြီးထံသို့ သတင်းမီဒီယာဥပဒေစာအုပ်များနှင့် ကျောင်းစာကြည့်တိုက်အတွက် အသုံးပြုနိုင်ရန် ဂျာနယ်များကို ပေးအပ်လှူဒါန်းပြီး ကျောင်းအုပ်ဆရာမကြီးက ကျေးဇူးတင်စကား ပြန်လည်ပြောကြားခဲ့ကြောင်း သိရသည်။

သတင်းစဉ်

အကြိမ် (၂၀)မြောက် အာဆီယံလေတပ်ဦးစီးချုပ်များအစည်းအဝေးသို့တက်ရောက်ရန် အာဆီယံနိုင်ငံများမှ လေတပ်ဦးစီးချုပ်များရောက်ရှိ၊ နှစ်နိုင်ငံသီးခြားစီတွေ့ဆုံဆွေးနွေး၊ အစည်းအဝေးကျင်းပ၊ ဂုဏ်ပြုညစာစားပွဲဖြင့် တည်ခင်းဧည့်ခံ

နေပြည်တော် စက်တင်ဘာ ၁၃

မြန်မာနိုင်ငံ၌ အိမ်ရှင်အဖြစ် လက်ခံကျင်းပသည့်အကြိမ် (၂၀) မြောက် အာဆီယံလေတပ်ဦးစီးချုပ်များ အစည်းအဝေး (20th ASEAN Air Chiefs Conference –20th AACC) သို့ တက်ရောက်ရန် ဘရူနိုင်းနိုင်ငံ လေတပ်ဦးစီးချုပ် Brig. Gen.(U)Dato Seri Pahlawan Mohammad Sharif Bin Dato Paduka Haji Ibrahim ဦးဆောင်သော ကိုယ်စားလှယ်အဖွဲ့၊ ကမ္ဘောဒီးယားနိုင်ငံလေတပ်ဦးစီးချုပ် Gen. Soeung Samnang ဦးဆောင်သော ကိုယ်စားလှယ်အဖွဲ့၊ လာအိုနိုင်ငံ လေတပ်ဦးစီးချုပ် Brig. Gen. Khamlek Sengphachanh ဦးဆောင်သော ကိုယ်စားလှယ်အဖွဲ့၊ ထိုင်းနိုင်ငံ လေတပ်ဦးစီးချုပ် Air Chief Marshal Alongkorn Vannarot ဦးဆောင်သော ကိုယ်စားလှယ်အဖွဲ့နှင့် ဗီယက်နမ်နိုင်ငံလေတပ်ဦးစီးချုပ် Lt. Gen. Nguyen Van Hien ဦးဆောင်သောကိုယ်စားလှယ်အဖွဲ့တို့သည် ယမန်နေ့ နံနက်ပိုင်းနှင့် ညနေပိုင်းတို့တွင် နေပြည်တော်သို့ ရောက်ရှိကြရာ တပ်မတော်(လေ)မှ အရာရှိကြီးများနှင့် တာဝန်ရှိသူများက နေပြည်တော်လေဆိပ်၌ ကြိုဆိုနှုတ်ဆက်ခဲ့ကြသည်။

တွေ့ဆုံဆွေးနွေး

ကာကွယ်ရေးဦးစီးချုပ်(လေ) ဗိုလ်ချုပ်ကြီး ထွန်းအောင်က အစည်းအဝေးသို့ တက်ရောက်လာသည့် ဘရူနိုင်း၊ ကမ္ဘောဒီးယား၊ လာအို၊ ထိုင်းနှင့် ဗီယက်နမ်နိုင်ငံတို့မှ လေတပ်ဦးစီးချုပ်များ ဦးဆောင်သည့် ကိုယ်စားလှယ်အဖွဲ့များအား အဆိုပါနေ့ ညနေပိုင်းတွင် နေပြည်တော်ရှိ M Gallery ဟိုတယ်၌ တစ်နိုင်ငံချင်းစီ လက်ခံတွေ့ဆုံ၍ အာဆီယံလေတပ်ဖွဲ့များအကြား ချစ်ကြည်ရင်းနှီးစွာဖြင့် ပူးပေါင်းဆောင်ရွက်ရေးဆိုင်ရာကိစ္စရပ်များကို ဆွေးနွေးခဲ့ကြသည်။ အလားတူ အာဆီယံအဖွဲ့ဝင်နိုင်ငံများမှ လေတပ်ဦးစီးချုပ်များ ဦးဆောင်သည့် ကိုယ်စားလှယ်အဖွဲ့များသည်လည်း သီးခြားတွေ့ဆုံဆွေးနွေးမှုများ အပြန်အလှန် ပြုလုပ်ခဲ့ကြသည်။

လက်ခံကျင်းပ

ယနေ့ နံနက်ပိုင်းတွင် မြန်မာနိုင်ငံက အိမ်ရှင်အဖြစ် ဒုတိယအကြိမ် လက်ခံကျင်းပသည့် အကြိမ် (၂၀) မြောက် အာဆီယံလေတပ်ဦးစီးချုပ်များ အစည်းအဝေး(20th AACC)ကို နေပြည်တော် မြန်မာအပြည်ပြည်ဆိုင်ရာ ကွန်ဗင်းရှင်းဗဟိုဌာန(၁)ရှိ ပတ္တမြားခန်းမ၌ ကျင်းပပြုလုပ်သည်။

ဦးစွာ အခမ်းအနားအစီအစဉ်များကို ဖတ်ကြားအတည်ပြုပြီး စုပေါင်းမှတ်တမ်းတင် ဓာတ်ပုံရိုက်ကြကာ အာဆီယံလေတပ်ဦးစီးချုပ်များ အစည်းအဝေးအဆက်ဆက်၏ အမှတ်တရ Short Video Clip ကို ပြသသည်။ ထို့နောက် သဘာပတိ ကာကွယ်ရေးဦးစီးချုပ်(လေ)ဗိုလ်ချုပ်ကြီး ထွန်းအောင်က အကြိမ် (၂၀) မြောက် အာဆီယံလေတပ်ဦးစီးချုပ်များ အစည်းအဝေး အဖွင့်နှုတ်ခွန်းဆက်စကား ပြောကြားပြီး အစည်းအဝေးကို ဖွင့်လှစ်ပေးသည်။ ထို့နောက် ဆွေးနွေးပွဲ ခေါင်းစဉ်ဖြစ်သော **“ ASEAN Air Forces’ Cooperation for Sustainable Environment”** အကြောင်းအရာအား အိမ်ရှင် မြန်မာနိုင်ငံအပါအဝင် တက်ရောက်လာသည့် ဘရူနိုင်း၊ ကမ္ဘောဒီးယား၊ လာအို၊ ထိုင်းနှင့် ဗီယက်နမ်နိုင်ငံတို့မှ လေတပ်ဦးစီးချုပ်များက ဆွေးနွေးခဲ့ကြပြီး ဖိလစ်ပိုင်နိုင်ငံနှင့် စင်ကာပူနိုင်ငံ လေတပ်ဦးစီးချုပ်များက Video Message ပေးပို့၍ ပါဝင်ဆွေးနွေးကြသည်။ ထို့နောက် သီးခြားဆွေးနွေးလိုသော အချက်များအား ရင်းနှီးပွင့်လင်းစွာ ဆွေးနွေးခဲ့ကြပြီး အကြိမ် (၂၀) မြောက် အာဆီယံလေတပ်ဦးစီးချုပ်များ အစည်းအဝေး၏ ဆုံးဖြတ်ချက်များကို အတည်ပြုခဲ့ကြသည်။

ဆက်လက်၍ သဘာပတိ ကာကွယ်ရေးဦးစီးချုပ် (လေ) ဗိုလ်ချုပ်ကြီး ထွန်းအောင်က နိဂုံးချုပ်အမှာစကားပြောကြားပြီး (၂၁) ကြိမ်မြောက် အာဆီယံလေတပ်ဦးစီးချုပ်များ အစည်းအဝေးတွင် အလှည့်ကျဥက္ကဋ္ဌအဖြစ် တာဝန်ထမ်းဆောင်မည့် ကမ္ဘောဒီးယားနိုင်ငံ လေတပ်ဦးစီးချုပ် Gen. Soeung Samnang ထံသို့ ဥက္ကဋ္ဌတာဝန် လွှဲပြောင်းပေးအပ်ပြီး ကမ္ဘောဒီးယားနိုင်ငံ လေတပ်ဦးစီးချုပ်က နှုတ်ခွန်းဆက်စကား ပြန်လည်ပြောကြားခဲ့သည်။ ထို့နောက် အကြိမ်(၂၀)မြောက် အာဆီယံလေတပ်ဦးစီးချုပ်များ အစည်းအဝေး ဆွေးနွေးညှိနှိုင်းသဘော တူညီချက်များအား အတည်ပြု လက်မှတ်ရေးထိုးပွဲ အခမ်းအနားကို အောင်မြင်စွာ ကျင်းပပြုလုပ်ခဲ့သည်။

ညနေပိုင်းတွင် အကြိမ်(၂၀) မြောက် အာဆီယံလေတပ်ဦးစီးချုပ်များ အစည်းအဝေး (20th AACC)သို့ တက်ရောက်လာကြသည့် လေတပ်ဦးစီးချုပ်များအား ကာကွယ်ရေးဦးစီးချုပ် (လေ) ဗိုလ်ချုပ်ကြီး ထွန်းအောင်က တည်ခင်းဧည့်ခံသော ဂုဏ်ပြုညစာစားပွဲကို မြန်မာအပြည်ပြည်ဆိုင်ရာကွန်ဗင်းရှင်းဗဟိုဌာန(၁)ရှိ ကျောက်စိမ်းခန်းမ၌ ကျင်းပပြုလုပ်ရာ အာဆီယံနိုင်ငံများမှ လေတပ်ဦးစီးချုပ်များ၊ တပ်မတော်(လေ)မှ အရာရှိကြီးများနှင့် အဖွဲ့ဝင်နိုင်ငံအသီးသီးမှ ကိုယ်စားလှယ်များ တက်ရောက်ကြကာ ကာကွယ်ရေးဦးစီးချုပ် (လေ) ဗိုလ်ချုပ်ကြီး ထွန်းအောင်က အာဆီယံအဖွဲ့ဝင်နိုင်ငံများမှ လေတပ်ဦးစီးချုပ်များအား ခင်မင်ရင်းနှီးစွာနှုတ်ဆက်ပြီး စုပေါင်း မှတ်တမ်းတင် ဓာတ်ပုံရိုက်ကြသည်။

ထို့နောက် ကာကွယ်ရေးဦးစီးချုပ်(လေ)ဗိုလ်ချုပ်ကြီး ထွန်းအောင်က နှုတ်ခွန်းဆက်စကား ပြောကြားကာ အခမ်းအနားသို့ တက်ရောက်လာကြသူများနှင့် ညစာကို အတူတကွ ရင်းရင်းနှီးနှီးသုံးဆောင်ခဲ့ကြပြီး ဖျော်ဖြေရေးအဖွဲ့ များက အကအလှတေးသံသာ များဖြင့် ကပြသီဆိုဖျော်ဖြေခဲ့ကြသည်။

ထို့အပြင် အကြိမ် (၂၀)မြောက် အာဆီယံလေတပ်ဦးစီးချုပ်များ အစည်းအဝေး(20th AACC)၏ ဆက်စပ် အစည်းအဝေးတစ်ခု ဖြစ်သော (၁၀)ကြိမ်မြောက် အာဆီယံလေတပ်များ ပညာရေးနှင့် လေ့ကျင့်ရေးဆိုင်ရာ လုပ်ငန်းအဖွဲ့ အစည်းအဝေး (10th ASEAN Air Forces Education and Training – Working Group Meeting –10th AAFET–WG) ကို ဩဂုတ် ၇ ရက်မှ ၉ ရက်အထိ ကာကွယ်ရေးဦးစီးချုပ်ရုံး(လေ) အစည်းအဝေးခန်းမ၌ Video Conferencing စနစ်ဖြင့် ကျင်းပပြုလုပ်ခဲ့ရာ အဆိုပါအခမ်းအနားသို့ အာဆီယံ ၁၀ နိုင်ငံ လေတပ်များ၏ တက်ရောက်လာကြသော ကိုယ်စားလှယ်များက **“Advancing Education and Training Exchanges for Sustainable Environment Amongst ASEAN Air Forces”** အကြောင်းအရာကို ဆွေးနွေးခဲ့ကြပြီး သဘာပတိက ဆွေးနွေးပွဲ အနှစ်ချုပ်ကို ဖတ်ကြားခဲ့သည်။

(၁၁)ကြိမ်မြောက် အာဆီယံလေတပ်ဦးစီးချုပ်များ အစည်းအဝေး (11th AACC) ကို ၂၀၁၄ ခုနှစ် စက်တင်ဘာလ၂၄ ရက်က နေပြည်တော်၌ မြန်မာနိုင်ငံက ပထမအကြိမ် အိမ်ရှင်အဖြစ် လက်ခံကျင်းပခဲ့ပြီး ယခုကျင်းပသည့် အစည်းအဝေးသည် ဒုတိယအကြိမ် အိမ်ရှင်အဖြစ် လက်ခံကျင်းပနိုင်ခြင်းဖြစ်သည်။

အဆိုပါ အစည်းအဝေးသို့ တက်ရောက်လာသည့် အဖွဲ့ဝင်နိုင်ငံများမှ လေတပ်ဦးစီးချုပ်များ ဦးဆောင်သော ကိုယ်စားလှယ်အဖွဲ့ဝင်များသည် စက်တင်ဘာ ၁၂ ရက် ညနေပိုင်းတွင် ပြည်ထောင်စုနယ်မြေ နေပြည်တော် ဒက္ခိဏသီရိမြို့နယ်ရှိ ဗုဒ္ဓဥယျာဉ်ဝတ္ထုကံတော်တွင် တည်ထားပူဇော်ထားသည့် ကမ္ဘာပေါ်ရှိ ထိုင်တော်မူကျောက်ဆစ်ဗုဒ္ဓရုပ်ပွားတော်များအနက် ဉာဏ်တော် အမြင့်ဆုံးဖြစ်သည့် မာရဝိဇယဗုဒ္ဓရုပ်ပွားတော်မြတ်ကြီးအား ပန်း၊ ရေချမ်း၊ ဆီမီးများ ကပ်လှူပူဇော် ဖူးမြော်ကြည်ညိုခဲ့ပြီး ကျောက်စာရုံစေတီတော်များနှင့် သာသနိကအဆောက်အအုံများအား လှည့်လည်ကြည့်ရှုလေ့လာကြရာ တာဝန်ရှိသူများက လိုက်လံရှင်းလင်းပြသခဲ့ကြောင်း သိရသည်။

အလှူငွေများ ပေးအပ်

ယနေ့နံနက်ပိုင်းတွင် ကာကွယ်ရေးဦးစီးချုပ်(လေ) ဗိုလ်ချုပ်ကြီး ထွန်းအောင်၏ ဇနီးနှင့် အစည်းအဝေးသို့ တက်ရောက်လာကြသည့် အာဆီယံအဖွဲ့ဝင်နိုင်ငံများမှ လေတပ်ဦးစီးချုပ်များ၏ ဇနီးများ၊ ကိုယ်စားလှယ်အဖွဲ့ဝင်များသည် မာရဝိဇယဗုဒ္ဓရုပ်ပွားတော်မြတ်ကြီးအား ထပ်မံဖူးမြော်ကြည်ညိုခဲ့ပြီးအလှူငွေများ ပေးအပ်လှူဒါန်းခဲ့သည်။ ထို့နောက် ကျောက်မျက်ရတနာပြတိုက်သို့သွားရောက်လေ့လာရာ ပြတိုက် တာဝန်ရှိသူများက လိုက်လံ ရှင်းလင်းပြသခဲ့သည်။ မွန်းလွဲပိုင်းတွင် တည်းခိုရာဟိုတယ်၌ လေတပ်စခန်းဌာနချုပ်နှင့် လေတပ်စခန်း အသီးသီးတို့မှ ခင်းကျင်းပြသထားသော ရိုးရာယဉ်ကျေးမှုနှင့် အိမ်တွင်းလက်မှုလုပ်ငန်းဆိုင်ရာ ပြခန်းများသို့ သွားရောက်ပြီး စိတ်ပါဝင်စားစွာ လေ့လာကြည့်ရှုကြရာ ပြခန်းတာဝန်ခံများက သိရှိလိုသည်များအား ရှင်းလင်းပြသခဲ့ကြောင်း သိရသည်။

သတင်းစဉ်

၂၀၂၃ ခုနှစ် ကမ္ဘာ့အိုဇုန်းလွှာထိန်းသိမ်းရေးနေ့ (World Ozone Day) အထိမ်းအမှတ် အကြိုဆောင်းပါး

အိုဇုန်းလွှာနှင့် အိုဇုန်းလွှာထိန်းသိမ်းရေးအကြောင်း သိကောင်းစရာ

ရွှေရည်ဝင်း(ဒုတိယဦးစီးမှူး)
ရာသီဥတုပြောင်းလဲမှုဆိုင်ရာဌာန

ကမ္ဘာ့လေထုနှင့် အိုဇုန်းလွှာ

အိုဇုန်း ဓာတ်ငွေ့သည် အပြာရောင်ဖျော့ဖျော့ ဓာတ်ငွေ့ဖြစ်ပြီး အိုဇုန်းမော်လီကျူးတစ်ခုစီတွင် အောက်ဆီဂျင်အက်တမ်သုံးလုံး ပါဝင်သောကြောင့် ဓာတုဗေဒသင်္ကေတအနေဖြင့် “O_3” အဖြစ် သတ်မှတ်ပါသည်။ အိုဇုန်းဟူသော စကားလုံးသည် ဂရိစကားလုံးဖြင့် “အနံ့” ဟု အဓိပ္ပာယ်ရသည့် စကားလုံးမှ ဆင်းသက်လာခြင်းဖြစ်ပြီး စူးရှသောအနံ့ရှိပါသည်။

ကမ္ဘာ့လေထုထဲရှိ အိုဇုန်းဓာတ်ငွေ့ ၉၀ ရာခိုင်နှုန်းခန့် ပါဝင်သော အိုဇုန်းလွှာသည် ကမ္ဘာ့မျက်နှာပြင်အထက် အမြင့် ၁၅ ကီလိုမီတာ မှ ၃၅ ကီလိုမီတာ အကြားရှိစထရာတိုစဖီးယားအလွှာခေါ် လေထု ဒုတိယအလွှာအတွင်းတွင် သဘာဝအလျောက် တည်ရှိပါသည်။ ကျန်အိုဇုန်း ၁၀ ရာခိုင်နှုန်းခန့်မှာလေထု ပထမအလွှာတွင် တည်ရှိပါသည်။

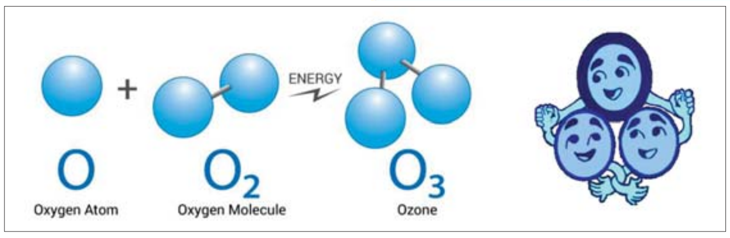

အိုဇုန်းလွှာ(အကျိုးပြုအိုဇုန်းနှင့် အကျိုးမပြုအိုဇုန်း

အိုဇုန်းဓာတ်ငွေ့သည် မှန်လုံအိမ်ဓာတ်ငွေ့အမျိုးအစားတစ်ခု ဖြစ်သော်လည်း အမြင့်ပိုင်းရှိ ကမ္ဘာ့လေထုဒုတိယအလွှာတွင် တည်ရှိသည့်အခါ လူ၊ သတ္တဝါနှင့် အပင်တို့အတွက် ကောင်းကျိုးပြုသဖြင့် အကျိုးပြုအိုဇုန်း (good ozone)ဖြစ်ပြီး လေထုအနိမ့်ဆုံးအပိုင်း (ပထမလေထုအလွှာ)တွင် တည်ရှိသည့် အိုဇုန်းဓာတ်ငွေ့သည် လေထုညစ်ညမ်းမှုကို ဖြစ်စေသည့် အရာတစ်ခုအဖြစ် ဆိုးကျိုးဖြစ်စေသဖြင့် အကျိုးမပြုအိုဇုန်း(bad ozone) ဖြစ်ပါသည်။

ကမ္ဘာ့လေထုအတွင်းရှိ အိုဇုန်းပမာဏသည် စုစုပေါင်းသုံးဘီလီယံမက်ထရစ်တန်ခန့် ရှိသောကြောင့် ပမာဏများစွာရှိသည်ဟု ထင်ရဖွယ်ရှိပါသည်။ သို့သော် NASA အဖွဲ့၏ လေ့လာတွေ့ရှိချက်အရ အိုဇုန်းသည် ကမ္ဘာ့လေထု၏ ၀.၀၀၀၀၆ ရာခိုင်နှုန်းမျှသာ ပါဝင်သဖြင့် အမှန်တကယ်တွင် အိုဇုန်းပမာဏသည် အံ့သြစရာကောင်းလောက်အောင် အနည်းငယ်သာ ရှိပါသည်။

အကယ်၍ လေထုဒုတိယအလွှာအတွင်းရှိ အိုဇုန်းလွှာမော်လီကျူးများ အားလုံးကို ပင်လယ်ရေမျက်နှာပြင်သို့ ဖိအားပေးဖြန့်ကြက်လိုက်ပါက အိုဇုန်းလွှာ၏ အထူသည် **၃ မီလီမီတာ** ရှိကာ ၎င်းသည် လိမ္မော်သီးတစ်လုံး၏ အခွံအထူခန့်သာ ထူပါသည်။ ယင်းပါးလွှာသော အလွှာငယ်လေးသည် ကမ္ဘာမြေပေါ်ရှိ သက်ရှိအားလုံးကို အန္တရာယ်ဖြစ်စေသည့် ခရမ်းလွန်ရောင်ခြည် အထူးသဖြင့် ခရမ်းလွန်ရောင်ခြည် (B) နှင့် (C)အများစုကို စုပ်ယူထားပြီး ကမ္ဘာမြေပေါ်သို့ကျရောက်ခြင်းမှ ကာကွယ်ပေးသည့် အငွေ့စစ်ကိရိယာသဖွယ် ဝန်ဆောင်မှုပေးသဖြင့် အကျိုးပြုအိုဇုန်း ဖြစ်ပါသည်။

ကမ္ဘာ့လေထုအတွင်း အိုဇုန်းအပါအဝင် ဓာတ်ငွေ့ (၁၁)မျိုးပါဝင်မှုရာခိုင်နှုန်း

Gas	Formula	% by Volume
Nitrogen	N_2	78.08
Oxygen	O_2	20.95
Argon	Ar	0.93
Carbon Dioxide	CO_2	0.04
Neon	Ne	0.0018
Helium	He	0.00052
Methane	CH_4	0.00014
Krypton	Kr	0.00011
Nitrous Oxide	N_2O	0.00003
Hydrogen	H_2	0.00005
Ozone	O_3	0.00006

ခရမ်းလွန်ရောင်ခြည် သက်ရောက်မှု

နေရောင်ခြည်မှ ခရမ်းလွန်ရောင်ခြည် သုံးမျိုးဖြစ်သည့် ခရမ်းလွန်ရောင်ခြည် UV-C (လှိုင်းအလျား ၁၀၀ မှ ၂၈၀ နာနိုမီတာ)၊ ခရမ်းလွန်ရောင်ခြည် UV-B (လှိုင်းအလျား ၂၈၀ မှ ၃၁၅ နာနိုမီတာ) နှင့် ခရမ်းလွန်ရောင်ခြည် UV-A (လှိုင်းအလျား ၃၁၅ မှ ၄၀၀ နာနိုမီတာ)တို့ကို ထုတ်လွှတ်နိုင်ပါသည်။

စထရာတိုစဖီးယားအလွှာရှိ အိုဇုန်းလွှာသည် ခရမ်းလွန်ရောင်ခြည် သုံးမျိုးအနက် သက်ရှိများအတွက် အလွန်အန္တရာယ်ဖြစ်စေသည့် ခရမ်းလွန်ရောင်ခြည် UV-C ကို ၁၀၀ ရာခိုင်နှုန်း စုပ်ယူပြီး UV-B ကို ၉၅ ရာခိုင်နှုန်းအထိစုပ်ယူ၍ ကျန်ရှိသည့် ပမာဏအနည်းငယ်ကိုသာ ကမ္ဘာမြေပြင်သို့ကျရောက်စေပါသည်။ ခရမ်းလွန်ရောင်ခြည် UV-B သည် အလွန်အန္တရာယ်ရှိပြီး တိုက်ရိုက်ထိတွေ့ပါက **လူသားများ၏ ကျန်းမာရေး၊ စိုက်ပျိုးရေး၊ ဂေဟစနစ်၊ ကုန်ပစ္စည်းများ၏ အရည်အသွေးနှင့် တာရှည်ခံမှု၊ ရာသီဥတု** စသည်တို့အပေါ် ပြင်းထန်သော ထိခိုက်ပျက်စီးမှုများ ဖြစ်စေနိုင်သည်။ ကောင်းကင်တွင် အိုဇုန်း တစ်ရာခိုင်နှုန်း ပျက်စီးတိုင်း ကမ္ဘာမြေပြင်ပေါ်သို့ အန္တရာယ်ရှိ ခရမ်းလွန်ရောင်ခြည် တစ်ရာခိုင်နှုန်း တိုးပွားဝင်ရောက်လျက်ရှိပါသည်။

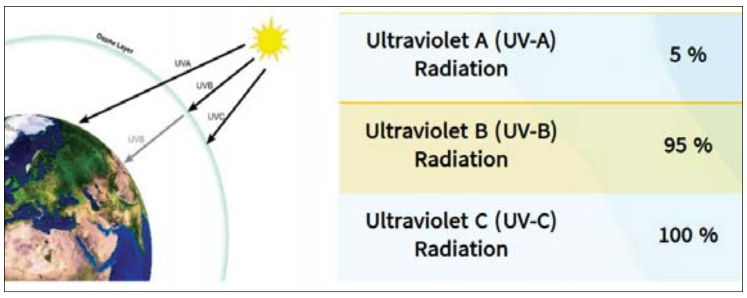

အိုဇုန်းအပေါက်ဖြစ်ခြင်း သို့မဟုတ် အိုဇုန်းလွှာပျက်စီးခြင်း

အိုဇုန်းလွှာရှိ အိုဇုန်းမော်လီကျူးပါဝင်မှုပမာဏသည် ပင်လယ်ရေမျက်နှာပြင်အထက်တည်ရှိမှု အမြင့်၊ တည်နေရာလတ္တီကျု၊ ရာသီဥတု၊ လေကြောင်းပြောင်းလဲမှုနှင့် အခြားသဘာဝအချက်များအရ ကွဲပြားနိုင်သည်။ အိုဇုန်းလွှာ၏ ပျမ်းမျှအထူမှာ ၃၀၀ ဒေါ့ဘ်ဆန်ယူနစ် (၃ မီလီမီတာ)ရှိပြီး အပူပိုင်းဒေသတွင် ၂၀၀ ဒေါ့ဘ်ဆန်ယူနစ် (၂ မီလီမီတာ)ခန့်မှ အလယ်ပိုင်းလတ္တီကျုဒေသတွင် ရာသီအလိုက် အများဆုံး ၅၀၀ ဒေါ့ဘ်ဆန်ယူနစ် (၅ မီလီမီတာ)အထိ ရှိနိုင်သည် (1 DU (Dobson Unit) = 0.01 millimeter/10 nanometer)။ ၁၉၇၀ ပြည့်လွန်နှစ်များ၏ အလယ်ပိုင်းမှစ၍ အန္တာတိက နေရာများစွာရှိ နွေဦးရာသီ၏ အိုဇုန်းပမာဏသည် တဖြည်းဖြည်းကျဆင်းသွားကြောင်း သိပ္ပံပညာရှင်များက ၁၉၈၅ ခုနှစ်တွင် တွေ့ရှိခဲ့ကြပါသည်။ အန္တာတိကတိုက်ပေါ်ရှိ အိုဇုန်းလွှာ၏အထူသည် **၁၉၈၁-၁၉၈၂** တွင် ၂၂၀ ဒေါ့ဘ်ဆန်ယူနစ် အောက်သာရှိကြောင်း တွေ့ရှိခဲ့ရပြီး ထိုကဲ့သို့ အိုဇုန်းလွှာပါးလွှာမှုကို **အိုဇုန်းအပေါက်**ဖြစ်ခြင်းဟု **ပထမဆုံး** သိရှိခဲ့သည်။

အဓိကအားဖြင့် အိုဇုန်းလွှာပျက်စီးရခြင်းသည် လူသားများ၏ ခေတ်မီနေထိုင်မှုဘဝအတွက် တီထွင်အသုံးပြုလာသော ဓာတုပစ္စည်းများကြောင့်ပင် ဖြစ်သည်။ လူသားများ နေ့စဉ်အသုံးပြုလျက်ရှိသည့် ရေခဲသေတ္တာ၊ လေအေးပေးစက် စသည့် အအေးပေးပစ္စည်းများတွင် ပါဝင်သော ကလိုရင်း၊ စိုက်ပျိုးရေးသုံး ပိုးသတ်ဆေးအချို့ပါဝင်သော ဘရိုမင်းနှင့် မီးသတ်ဆေးဘူးများတွင် ပါဝင်သော ဟေလွန် ဒြပ်ပစ္စည်းများသည် အိုဇုန်းလွှာပျက်စီးစေသော အဓိကဒြပ်ပစ္စည်း (Ozone Depleting Substance – ODS) များဖြစ်ကြပြီး ယင်းဒြပ်ပစ္စည်းများသည် စထရာတိုစဖီးယားအလွှာရှိ အိုဇုန်းမော်လီကျူးကို ဓာတ်ပြုပျက်စီးစေခြင်းဖြင့် ဝင်ရိုးစွန်းဒေသရှိ အိုဇုန်းလွှာပါးလွှာ၍ အပူချိန်လျော့ကျလာကာ ခရမ်းလွန်ရောင်ခြည် UV-B ကို စုပ်ယူနိုင်မှုစွမ်းအား လျော့ကျစေခြင်းကို အိုဇုန်းလွှာပျက်စီးခြင်းဟု ခေါ်ဆိုခြင်းဖြစ်ပါသည်။

အိုဇုန်းလွှာပျက်စီးရခြင်း အကြောင်းအရင်း

အိုဇုန်းလွှာပျက်စီးစေသည့် ဓာတုပစ္စည်းအမျိုးအစားပေါင်း (၁၀၀)ကျော် ရှိကြောင်းကို သိပ္ပံပညာရှင်များက ၁၉၇၀ ပြည့်နှစ်ကာလများကတည်းက တွေ့ရှိခဲ့ကြသည်။ အဓိကအားဖြင့် လူတို့ဖန်တီးထုတ်လုပ်သော **ကလိုရင်းနှင့် ဘရိုမင်း** တို့ ပါဝင်သော ရေခဲသေတ္တာ၊ အေးခဲစက်၊ လေအေးပေးစက်၊ စပရေးဘူး၊ ရေမြှုပ် စသည့်ပစ္စည်းများကို ပိုမိုအသုံးပြုလာခြင်းကြောင့် ဖြစ်ပါသည်။ ယခုအခါတွင် မှန်လုံအိမ်ဓာတ်ငွေ့များ လေထုတွင် များပြားလာမှုကြောင့် ကမ္ဘာကြီးအား ပိုမိုပူနွေးလာစေပြီး ၎င်း၏အကျိုးဆက်အနေဖြင့် ကမ္ဘာ့ပျမ်းမျှအပူချိန် တိုးမြင့်လာခြင်းနှင့် ရာသီဥတုပြောင်းလဲမှုကို ဖြစ်ပေါ်စေပါသည်။ ကမ္ဘာ့ပျမ်းမျှအပူချိန်တိုးမြင့်မှုကို အန်တုနိုင်ရန်အတွက် လူသားများသည် လေအေးပေးစက်များ၊ ရေခဲသေတ္တာများကို ပိုမိုအသုံးပြုလာကြရာ အဆိုပါပစ္စည်းများမှ ကလိုရင်းနှင့် ဘရိုမင်း ဓာတုပစ္စည်းများ ထွက်ရှိလာပြီး အိုဇုန်းလွှာပျက်စီးမှုကို ပိုမိုမြန်ဆန်လာစေခဲ့ပါသည်။

အိုဇုန်းလွှာပျက်စီးခြင်းနှင့် ရာသီဥတုပြောင်းလဲမှု

အိုဇုန်းလွှာပျက်စီးမှုနှင့် ရာသီဥတုပြောင်းလဲမှုတို့အကြား သိသာသည့် ဆက်နွယ်မှုမှာ အိုဇုန်းလွှာ ပျက်စီးစေသည့် ဒြပ်ပစ္စည်းများနှင့် မှန်လုံအိမ်ဓာတ်ငွေ့များသည် လေထုအတွင်းရှိ ဓာတ်ရောင်ခြည် ဖြာထွက်ခြင်းဖြစ်စဉ်များကို ပြောင်းလဲစေပြီး ထိုမှတစ်ဆင့် ကမ္ဘာ့လေထုပူနွေးမှုနှင့် အိုဇုန်းလွှာပျက်စီးမှုကို ပိုမိုဆိုးရွားလာစေပါသည်။ လူတို့၏ လုပ်ဆောင်မှုများကြောင့် ထွက်ရှိသည့် အကျိုးမပြုအိုဇုန်း တိုးလာသဖြင့် ရလဒ်အနေဖြင့် ထရိုပိုစဖီးယားအလွှာကို သာမန်ထက်ပူနွေးလာစေပြီး လူတို့အသုံးပြုသည့် အအေးပေးဒြပ်ပစ္စည်းများ လေထုထဲသို့ အငွေ့ပြန်ရောက်ရှိပါက မှန်လုံအိမ်အာနိသင်ရှိသည့် အိုဇုန်းမော်လီကျူးများ ပျက်စီးပြီး စထရာတို စဖီးယားအလွှာကိုမူ ပိုအေးလာစေပါသည်။ စထရာတိုစဖီးယားအလွှာတွင် ပိုမိုအေးလာခြင်းကြောင့် တိမ်များ ပိုမိုဖြစ်ထွန်းလာရာမှ ဝင်ရိုးစွန်းဒေသတွင် အိုဇုန်းလွှာပြည်လည်ဖွဲ့စည်းရန် နှေးကွေးပြီး အိုဇုန်းလွှာအပေါက်ဖြစ်ပေါ်မှု များပြားလာစေပါသည်။

သာမန်အားဖြင့် အိုဇုန်းလွှာပျက်စီးမှုကြောင့် ရာသီဥတုပြောင်းလဲမှုကို သိသာသောသက်ရောက်မှု ဖြစ်ပေါ်စေခြင်း မဟုတ်သော်လည်း အိုဇုန်းလွှာပျက်စီးစေသော အဓိကဒြပ်ပစ္စည်းများ ဖြစ်သည့် ကလိုရိုဖလူရိုကာဗွန် -CFC၊ ဟိုက်ဒရိုကလိုရိုဖလူရိုကာဗွန်-HCFC များ၊ စသည့် ကလိုရင်းပါဝင်သော ဓာတ်ငွေ့များသည် ကမ္ဘာ့ပူနွေးမှုအလားအလာ (Global Warming Potential-GWP) မြင့်သည့် မှန်လုံအိမ်အာနိသင်ရှိသော ဓာတ်ငွေ့များ ဖြစ်သည့်အတွက် ရာသီဥတုပြောင်းလဲမှု ပိုမိုဖြစ်ပေါ်စေရန် တွန်းအားပေးပါသည်။ ကလိုရိုဖလူရိုကာဗွန်-CFC ဓာတ်ငွေ့များသည် လေထုအတွင်း ၅၅ နှစ်မှ နှစ်ပေါင်း ၁၄၀ ခန့်အထိ တည်ရှိနိုင်ပါသည်။ ၎င်းတို့တွင်ပါဝင်သည့် ကလိုရင်းအက်တမ်တစ်လုံးသည် စထရာတိုစဖီးယားလေထုအလွှာရှိအိုဇုန်းမော်လီကျူး အရေအတွက် တစ်သိန်း(၁၀၀၀၀၀) အထိကို ဖြိုခွဲဖျက်ဆီးနိုင်ကြောင်း ဓာတုဗေဒဆိုင်ရာ သုတေသနများအရ တွေ့ရှိရသောကြောင့် အိုဇုန်းလွှာပျက်စီးစေသော ဖြစ်စဉ်များသည် ရာသီဥတုပြောင်းလဲမှု ဖြစ်စဉ်အပေါ် သက်ရောက်မှုရှိနေပါသည်။

စာမျက်နှာ ၉ သို့ ☆

☆ စာမျက်နှာ ၈ မှ

အအေးပေးဒြပ်ပစ္စည်းများ၏ အိုဇုန်းပျက်စီးမှုအလားအလာနှင့် ကမ္ဘာ့ပူနွေးမှုအလားအလာပြဇယား

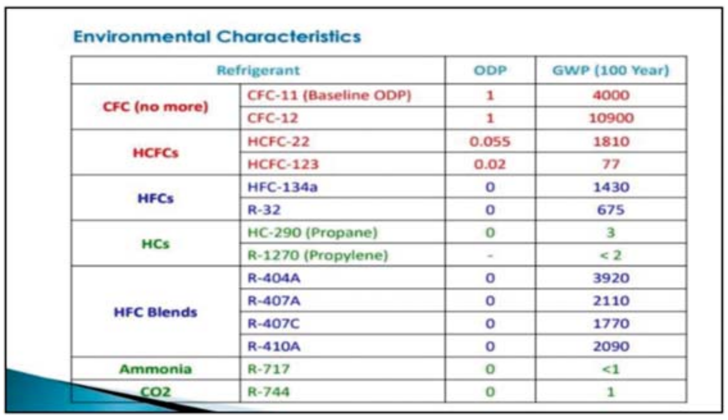

Environmental Characteristics

Refrigerant		ODP	GWP (100 Year)
CFC (no more)	CFC-11 (Baseline ODP)	1	4000
	CFC-12	1	10900
HCFCs	HCFC-22	0.055	1810
	HCFC-123	0.02	77
HFCs	HFC-134a	0	1430
	R-32	0	675
HCs	HC-290 (Propane)	0	3
	R-1270 (Propylene)	-	< 2
HFC Blends	R-404A	0	3920
	R-407A	0	2110
	R-407C	0	1770
	R-410A	0	2090
Ammonia	R-717	0	<1
CO2	R-744	0	1

နောက်ပိုင်းတွင် ဟိုက်ဒရိုကလိုရိုဖလူရိုကာဗွန်(HCFCs)များ အစားဟိုက်ဒရိုဖလူရိုကာဗွန်(HFCs)များကို အစားထိုးသုံးစွဲခဲ့ကြပါသည်။ ထိုအစားထိုးအသုံးပြုသည့် HFCs များနှင့် HFC အရောအနှောများသည် အိုဇုန်းလွှာပျက်စီးမှု ညွှန်းကိန်းမရှိသော်လည်း ကမ္ဘာ့ပူနွေးမှုအလားအလာကို တိုးမြင့်စေပါသည်။ နောက်ဆက်တွဲသက်ရောက်မှုအနေဖြင့် ကမ္ဘာ့ပူနွေးမှုတိုးမြင့်လာသောကြောင့် ရာသီဥတုပြောင်းလဲမှုများ ပိုမိုဖြစ်ပေါ်လာပြီး ဆိုးကျိုးသက်ရောက်မှုများဖြစ်သည့် အပူချိန်မြင့်မားမှုကြောင့် ရေငွေ့ပြန်နှုန်းများခြင်းနှင့် မိုးရွာသွန်းမှုနည်းခြင်းကြောင့် မိုးခေါင်ခြင်း၊ ရေချိုအရင်းအမြစ်ဆုတ်ယုတ်ခြင်း၊ မိုးရွာသွန်းမှုမမှန်ခြင်း၊ ရေကြီးခြင်း၊ ပင်လယ်ရေမျက်နှာပြင် မြင့်တက်လာခြင်းကြောင့် စိုက်ပျိုးမြေ၊ မြို့ပြဧရိယာများဆုံးရှုံးခြင်း၊ ဂေဟာစနစ်များ ပျက်စီးဆုံးရှုံးခြင်း၊ မြေပြိုခြင်းများဖြစ်လာပြီး မမျှော်မှန်းနိုင်သည့် သဘာဝဘေးအန္တရာယ်များ ဖြစ်ပေါ်လာစေပါသည်။ အိုဇုန်းလွှာပျက်စီးစေသော ဒြပ်ပစ္စည်း(ODS)များနှင့် ယင်းပစ္စည်းများနေရာတွင် အစားထိုးအသုံးပြုသော ကမ္ဘာ့ပူနွေးမှုမြင့်မားစေသည့် အအေးပေးဒြပ်ပစ္စည်းများ အသုံးပြုမှု လျှော့ချရပ်ဆိုင်းခြင်းသည် အိုဇုန်းလွှာကို ကာကွယ်ပေးရုံသာမက ရာသီဥတုပြောင်းလဲမှု လျှော့ချရေးကိုလည်း အထောက်အကူဖြစ်ပါသည်။

ကမ္ဘာ့အိုဇုန်းလွှာ ထိန်းသိမ်းရေးနေ့ ဖြစ်ပေါ်လာပုံ

အိုဇုန်းလွှာပျက်စီးမှုကို ထိန်းသိမ်းကာကွယ်ရေးသည် သက်ရှိ၊ သက်မဲ့အားလုံးတို့အတွက် အရေးပါသည့် လုပ်ငန်းတစ်ရပ် ဖြစ်သည်နှင့်အမျှ အပြည်ပြည်ဆိုင်ရာ ပူးပေါင်းဆောင်ရွက်မှုသည်လည်း ထိရောက်သည့် လုပ်ငန်းတစ်ရပ် ဖြစ်လာခဲ့ပါသည်။ အိုဇုန်းလွှာပျက်စီးလာမှုကို ကမ္ဘာ့နိုင်ငံများ ဝိုင်းဝန်းပူးပေါင်းထိန်းသိမ်းကာကွယ်နိုင်ရန်ရည်ရွယ်၍ အိုဇုန်းလွှာကာကွယ်ရေးနှင့်စပ်လျဉ်းသည့် အိုဇုန်းလွှာကာကွယ်ရေးဆိုင်ရာ ဗီယင်နာကွန်ဗင်းရှင်း(၁၉၈၅)၊ အိုဇုန်းလွှာပျက်စီးစေသော ဒြပ်ပစ္စည်းများဆိုင်ရာ မွန်ထရီရယ်နောက်ဆက်တွဲစာချုပ်(၁၉၈၇)၊ လန်ဒန်ပြင်ဆင်ချက်(၁၉၉၀)၊ ကိုပင်ဟေဂင်ပြင်ဆင်ချက်(၁၉၉၂)၊ မွန်ထရီရယ်ပြင်ဆင်ချက်(၁၉၉၇)၊ ပေကျင်းပြင်ဆင်ချက်(၁၉၉၉)နှင့် ကီဂါလီပြင်ဆင်ချက်(၂၀၁၆)တို့ကို ချမှတ်ပြီး မြန်မာနိုင်ငံအပါအဝင် ကမ္ဘာ့နိုင်ငံများအားလုံး ဝိုင်းဝန်း ပူးပေါင်းအကောင်အထည်ဖော်ဆောင်ရွက်လျက်ရှိကြပါသည်။

ကမ္ဘာ့ကုလသမဂ္ဂအနေဖြင့် အိုဇုန်းလွှာသည် လူသားအားလုံးအတွက်သာမက လက်ရှိကမ္ဘာဂြိုဟ်အား သက်ရှိကမ္ဘာဂြိုဟ်အဖြစ် ဆက်လက်တည်တံ့နိုင်ရေးအတွက် အရေးကြီးသောကြောင့် ၁၉၉၄ ခုနှစ် ဒီဇင်ဘာလ ၁၉ ရက်နေ့တွင် ကျင်းပသော (၄၉)ကြိမ်မြောက် ကုလသမဂ္ဂ အထွေထွေညီလာခံကြီးမှ မွန်ထရီရယ် နောက်ဆက်တွဲစာချုပ် လက်မှတ်ရေးထိုးသည့် စက်တင်ဘာလ ၁၆ ရက်နေ့ကို အပြည်ပြည်ဆိုင်ရာ အိုဇုန်းလွှာထိန်းသိမ်းရေးနေ့ (International Day for the Preservation of the Ozone Layer)အဖြစ် သတ်မှတ်ခဲ့ပါသည်။ အပြည်ပြည်ဆိုင်ရာ အိုဇုန်းလွှာထိန်းသိမ်းရေးနေ့ အထိမ်းအမှတ်အခမ်းအနားများနှင့် လှုပ်ရှားမှုများကို မွန်ထရီရယ်နောက်ဆက်တွဲစာချုပ် အဖွဲ့ဝင်နိုင်ငံများတွင် ၁၉၉၅ ခုနှစ်မှစတင်၍ ပြုလုပ်ခဲ့ကြပါသည်။ ၂၀၁၈ ခုနှစ်မှစ၍ အပြည်ပြည်ဆိုင်ရာ အိုဇုန်းလွှာထိန်းသိမ်းရေးနေ့အစား ကမ္ဘာ့အိုဇုန်းလွှာ ထိန်းသိမ်းရေးနေ့ (World Ozone Day)အဖြစ် သတ်မှတ်၍ အထိမ်းအမှတ် အခမ်းအနားများ ကျင်းပခဲ့ပါသည်။

အိုဇုန်းလွှာ ပျက်စီးစေသော ဒြပ်ပစ္စည်းများဆိုင်ရာ မွန်ထရီရယ်နောက်ဆက်တွဲစာချုပ် အဖွဲ့ဝင်နိုင်ငံဖြစ်သော မြန်မာနိုင်ငံသည် အိုဇုန်းလွှာထိန်းသိမ်းရေးဆိုင်ရာ ကမ္ဘာလုံးဆိုင်ရာ ပူးပေါင်းဆောင်ရွက်မှုများတွင် ပါဝင်ဆောင်ရွက်လျက်ရှိသကဲ့သို့ လူထုအသိပညာပေး လှုပ်ရှားမှုတစ်ရပ်အဖြစ် အပြည်ပြည်ဆိုင်ရာ အိုဇုန်းလွှာထိန်းသိမ်းရေးနေ့အခမ်းအနားကို ၂၀၀၈ ခုနှစ်မှစတင်၍ ကျင်းပခဲ့ပြီး ၂၀၁၈ ခုနှစ်မှစ၍ ကမ္ဘာ့အိုဇုန်းလွှာထိန်းသိမ်းရေးနေ့အဖြစ် ပြောင်းလဲသတ်မှတ်ကာ အထိမ်းအမှတ်အခမ်းအနားများ နှစ်စဉ်ကျင်းပသည့်အပြင် အသိပညာပေး လူထုလှုပ်ရှားမှုများလည်း စီစဉ်ဆောင်ရွက်လျက်ရှိပါသည်။

အိုဇုန်းလွှာထိန်းသိမ်းကာကွယ်နိုင်ရေးအတွက်မြန်မာနိုင်ငံမှဆောင်ရွက်နေမှုများ

မြန်မာနိုင်ငံအနေဖြင့် အိုဇုန်းလွှာကာကွယ်ရေးဆိုင်ရာ ဗီယင်နာကွန်ဗင်းရှင်း၊ အိုဇုန်းလွှာ ပျက်စီးစေသည့် ဒြပ်ပစ္စည်းများ ထိန်းချုပ်ခြင်းဆိုင်ရာ မွန်ထရီရယ်နောက်ဆက်တွဲ စာချုပ်နှင့် လန်ဒန်ပြင်ဆင်ချက်တို့တွင် ၁၉၉၃ ခုနှစ် နိုဝင်ဘာလ ၂၄ ရက်နေ့၌ လည်းကောင်း၊ ကိုပင်ဟေဂင် ပြင်ဆင်ချက်တွင် ၂၀၀၉ ခုနှစ် မေလ ၂၂ ရက်နေ့၌လည်းကောင်း၊ မွန်ထရီရယ်ပြင်ဆင်ချက်နှင့် ပေကျင်းပြင်ဆင်ချက်တို့တွင် ၂၀၁၂ ခုနှစ် နိုဝင်ဘာလ ၃၀ ရက်နေ့၌ လည်းကောင်း အဖွဲ့ဝင်အဖြစ် လက်မှတ်ရေးထိုးပါဝင်ဆောင်ရွက်ခဲ့ပြီး စာချုပ်ပါ သတ်မှတ်ချက်များအတိုင်း အိုဇုန်းလွှာပျက်စီးစေသည့် ဒြပ်ပစ္စည်းများ (Ozone Depleting Substances)ထုတ်လုပ်မှု၊ သုံးစွဲမှုများအား ကန့်သတ်ထိန်းချုပ်ခြင်းကို အခြားကမ္ဘာ့ဖွံ့ဖြိုးဆဲနိုင်ငံများနည်းတူ ဆောင်ရွက်လျက်ရှိကာ အိုဇုန်းလွှာကာကွယ်ထိန်းသိမ်းရေးလုပ်ငန်းစဉ်များကို သယံဇာတနှင့် သဘာဝပတ်ဝန်းကျင်ထိန်းသိမ်းရေး ဝန်ကြီးဌာနနှင့် ကုလသမဂ္ဂပတ်ဝန်းကျင် အစီအစဉ် (UNEP)၊ ဆက်စပ်ဌာနများနှင့် ပူးပေါင်း၍ အကောင်အထည်ဖော်လျက်ရှိပါသည်။ ယခုအခါ ကမ္ဘာ့ပူနွေးမှုညွှန်းကိန်းမြင့်မားသည့် ဟိုက်ဒရိုဖလူရိုကာဗွန်များ ထုတ်လုပ်သုံးစွဲမှု လျှော့ချရေးဆိုင်ရာ ကီဂါလီပြင်ဆင်ချက် (Kigali Amendment)ကို အဖွဲ့ဝင်နိုင်ငံအဖြစ် ပါဝင်လက်မှတ်ရေးထိုးရန် ပြင်ဆင်ဆောင်ရွက်လျက်ရှိပါသည်။

အိုဇုန်းလွှာ ပျက်စီးစေသော ဒြပ်ပစ္စည်းများ တင်သွင်းရာတွင် သတ်မှတ်ထားသည့် နှစ်အလိုက် သတ်မှတ်ပမာဏထက် မကျော်လွန်စေရေးအတွက် ခွဲတမ်းစနစ်ဖြင့် စနစ်တကျ စီမံခန့်ခွဲဆောင်ရွက်နိုင်ရန် အိုဇုန်းလွှာပျက်စီးစေသော ဒြပ်ပစ္စည်းများဆိုင်ရာ လုပ်ငန်းဆောင်ရွက်ခြင်းအမိန့် (Order on Imports, Exports and Consumption of Ozone Depleting Substances) ကို ၂၅-၄-၂၀၁၄ ရက်နေ့တွင် ထုတ်ပြန်ခဲ့ပြီး အိုဇုန်းလွှာပျက်စီးစေသော ဒြပ်ပစ္စည်းများ တင်သွင်းမည့် ကုမ္ပဏီ/လုပ်ငန်းရှင်များအား နှစ်စဉ် ခွဲတမ်းစနစ်ဖြင့် တင်သွင်းနိုင်ရန် မှတ်ပုံတင်ထုတ်ပေးခြင်း၊ ထောက်ခံချက်ပေးခြင်းတို့ကို ပတ်ဝန်းကျင်ထိန်းသိမ်းရေးဦးစီးဌာနက ဦးဆောင်၍ မြန်မာနိုင်ငံ အမျိုးသားအိုဇုန်းယူနစ်အဖွဲ့တို့၏ သဘောတူညီချက်ဖြင့် စနစ်တကျ ဆောင်ရွက်ပေးလျက်ရှိပါသည်။

ထို့အပြင် ကုန်စည်များ ပိုးမွှားကာကွယ်မှုနှင့် တင်ပို့ခြင်းမပြုမီ ပိုးမွှားသန့်စင်မှု (Quarantine & Pre-Shipment fumigation-QPS)အနေဖြင့် ခြွင်းချက်အဖြစ်သာ တင်သွင်းသုံးစွဲခွင့်ပြုထားသည့် မီသိုင်းဘရိုမိုက်နှင့် အိုဇုန်းလွှာ ထိခိုက်ပျက်စီးစေသော ဒြပ်ပစ္စည်းများအစား အခြားအစားထိုး ဒြပ်ပစ္စည်းများ တင်သွင်းမှုကိုလည်း ပတ်ဝန်းကျင်ထိန်းသိမ်းရေးဦးစီးဌာနမှ စိစစ်ထောက်ခံပေးလျက်ရှိပါသည်။

ဟိုက်ဒရိုကလိုရို ဖလူရိုကာဗွန် (HCFC, R22) သုံးစွဲသည့် မြင်းကောင်ရေ ၂ဒသမ၅အောက်အင်အားရှိလေအေးပေးစက်များ ပြည်တွင်းသို့ တင်သွင်းမှုကို ရပ်ဆိုင်းရန် အမိန့်ကြော်ငြာစာအား သယံဇာတနှင့် သဘာဝပတ်ဝန်းကျင်ထိန်းသိမ်းရေးဝန်ကြီးဌာန၏ ၂-၄-၂၀၂၀ ရက်စွဲပါ အမိန့်ကြော်ငြာစာအမှတ်၊ ၂၈/၂၀၂၀ ဖြင့် ထုတ်ပြန်နိုင်ခဲ့ပြီးဆက်လက်၍ HCFC အသုံးပြုသည့် မြင်းကောင်ရေ ၂ ဒသမ ၅ နှင့်အထက် အင်အားရှိ အကြီးစားစက်ပစ္စည်းများ ပြည်တွင်းသို့တင်သွင်းမှုကို တားမြစ်ကန့်သတ်ရန်ကိုလည်း ဆောင်ရွက်လျက်ရှိပါသည်။

လက်ရှိအနေဖြင့် မွန်ထရီရယ်နောက်ဆက်တွဲစာချုပ်ပါ သတ်မှတ်ချက်များကို အဖွဲ့ဝင်နိုင်ငံများက လိုက်နာဆောင်ရွက်ခဲ့၍ အိုဇုန်းလွှာပျက်စီးစေသော ဒြပ်ပစ္စည်းများ အသုံးပြုခြင်းကို လျှော့ချလာနိုင်သည့်အပြင် လျှော့ချရပ်ဆိုင်းလိုက်သည့် ဒြပ်ပစ္စည်းများနေရာတွင် အစားထိုးအသုံးပြုမည့် ဒြပ်ပစ္စည်းများကို တီထွင်ကြံဆလာနိုင်ခြင်း၊ မွန်ထရီရယ်နောက်ဆက်တွဲ စာချုပ်၏ ပြင်ဆင်ချက်တစ်ရပ်ဖြစ်သော ကီဂါလီပြင်ဆင်ချက်ကို ဝင်ရောက်ပြီးပါကလည်း ရရှိလာမည့် အကျိုးကျေးဇူးများဖြစ်သည့် ဟိုက်ဒရိုဖလူရို ကာဗွန်(HFC) အသုံးပြုမှုနှင့် ပြည်တွင်းသို့ တင်သွင်းခြင်းကို လျှော့ချခြင်းဖြင့် ကမ္ဘာကြီးပူနွေးလာမှုကို သုည ဒသမ ၅ ဒီဂရီစင်တီဂရိတ်အထိ လျှော့ချနိုင်ခြင်းကြောင့် ရာသီဥတုပြောင်းလဲမှုကိုပါ လျှော့ချနိုင်မည်ဖြစ်ပါသည်။

အိုဇုန်းလွှာကို ထိန်းသိမ်းကာကွယ်ကြပါစို့

မြန်မာနိုင်ငံတွင် အမျိုးသားအိုဇုန်းယူနစ်ကို ဆက်စပ်ဌာနများဖြင့် ဖွဲ့စည်းကာ အိုဇုန်းလွှာ ကာကွယ်ထိန်းသိမ်းရေးလုပ်ငန်းများကို တက်ကြွစွာ ပါဝင်ဆောင်ရွက်လျက်ရှိပါသည်။ ထို့အပြင် မြန်မာနိုင်ငံသည် အိုဇုန်းလွှာပျက်စီးစေသော ဒြပ်ပစ္စည်းများ ထုတ်လုပ်မှုနှင့် ပြည်ပတင်ပို့မှုမရှိသည့်အပြင် ပြည်တွင်းသုံးစွဲမှု နည်းပါးသော နိုင်ငံဖြစ်သော်လည်း မွန်ထရီရယ်သဘောတူစာချုပ်ပါ ကတိကဝတ်များနှင့်အညီ အိုဇုန်းလွှာပျက်စီးစေသော ဒြပ်ပစ္စည်းများသုံးစွဲမှုကို အဆင့်ဆင့်လျှော့ချကာ အိုဇုန်းလွှာထိန်းသိမ်းရေးနှင့် ရာသီဥတုပြောင်းလဲမှုလျှော့ချရေးတို့တွင် ကမ္ဘာ့နိုင်ငံများအားလုံးနှင့်အတူ တက်ကြွစွာဆက်လက်ပူးပေါင်းဆောင်ရွက်သွားကြရမည် ဖြစ်ပါသည်။

သို့ဖြစ်ပါ၍ အနာဂတ်မျိုးဆက်များအတွက် သန့်ရှင်းသော ပတ်ဝန်းကျင်နှင့် ကောင်းမွန်သော ဂေဟာစနစ်ကို လက်ဆင့်ကမ်းနိုင်ရန် လက်ရှိမျိုးဆက်များသည် အဓိကအခန်းကဏ္ဍတွင် ပါဝင်နေပြီး ထိုသို့ လက်ဆင့်ကမ်းပေးနိုင်ရန်အတွက် ပတ်ဝန်းကျင်ထိန်းသိမ်းရေးဆိုင်ရာလုပ်ငန်းများအပြင် အိုဇုန်းလွှာထိန်းသိမ်းခြင်း လုပ်ငန်းသည်လည်း များစွာအရေးပါလှပါသည်။ ရေရှည်စဉ်ဆက်မပြတ်ဖွံ့ဖြိုးတိုးတက်ပြီး သာယာလှပသော ကမ္ဘာကြီးကို ဖော်ဆောင်နိုင်စေရန်မှာ မြန်မာနိုင်ငံသားများအပါအဝင် ကမ္ဘာပေါ်ရှိ လူသားအားလုံး၏ တာဝန်ဖြစ်သည့်အပြင် အိုဇုန်းလွှာကို နောင်အနာဂတ် မျိုးဆက်များအထိ ကာကွယ်ထိန်းသိမ်းသွားခြင်းဖြင့် ရာသီဥတုပြောင်းလဲမှုဖြစ်စဉ်များကို လျှော့ကျစေပြီး လူသားနှင့် သဘာဝပတ်ဝန်းကျင်တို့ ဟန်ချက်ညီညီ အချင်းချင်းအကျိုးပြုနေထိုင်သွားရင်း ကောင်းမွန်လှပသော အနာဂတ်ကို အကောင်အထည်ဖော်ဆောင်ရွက်ကြစေရန် ရည်ရွယ်၍ **“Montreal Protocol: Fixing the Ozone Layer and Reducing Climate Change” “ရာသီဥတုပြောင်းလဲမှု လျှော့ချရေး အိုဇုန်းလွှာထိန်းသိမ်းကာကွယ်ပေး”** ဟူသော ဆောင်ပုဒ်ဖြင့် ၂၀၂၃ ခုနှစ် စက်တင်ဘာလ ၁၆ ရက်နေ့တွင် ကျရောက်မည့် ကမ္ဘာ့အိုဇုန်းလွှာထိန်းသိမ်းရေးနေ့ကို ကြိုဆိုဂုဏ်ပြုလိုက်ပါသည်။

ကိုးကား

- https://ozone.unep.org/treaties/ montreal-protocol
- www.epa.gov/ghgemissions/understanding- global-warming-potentials
- www.unep.org/ozonaction@unep.org
- https://www.ecd.gov.mm/
- https://www.kingspan.com/qa/en/knowledge-articles/what-is-a-blowing-agent-GWP-ODP-HCFC-free-mean/
- Wikipedia Website မှ World Ozone Day အကြောင်းသိကောင်းစရာ
- ပတ်ဝန်းကျင် ထိန်းသိမ်းရေးဦးစီးဌာနမှ ထုတ်ဝေထားသော အိုဇုန်းလွှာ ပျက်စီးစေသော ဒြပ်ပစ္စည်းများ ထိန်းချုပ်ခြင်းဆိုင်ရာ လမ်းညွှန်ချက်များနှင့် အိုဇုန်းလွှာ ပျက်စီးစေသော ဒြပ်ပစ္စည်းများ အကြောင်းသိကောင်းစရာစာအုပ်

မာရဝိဇယဗုဒ္ဓရုပ်ပွားတော်မြတ်ကြီးအား အာရှနှင့်ပစိဖိတ်ဒေသတွင်းဆိုင်ရာ အင်ဂျင်နီယာများအဖွဲ့ချုပ်၊ မြန်မာနိုင်ငံအင်ဂျင်နီယာကောင်စီနှင့် မြန်မာနိုင်ငံအင်ဂျင်နီယာအသင်းချုပ်တို့မှ အဖွဲ့ဝင်အင်ဂျင်နီယာများ လာရောက်ဖူးမြော်လေ့လာ

နေပြည်တော် စက်တင်ဘာ ၁၃

နေပြည်တော် ကောင်စီနယ်မြေ ဒက္ခိဏသီရိမြို့နယ်ရှိ မာရဝိဇယ ဗုဒ္ဓဥယျာဉ်တော် ဝတ္ထုကံတော်အတွင်း တည်ထားကိုးကွယ်တော်မူသည့် ကမ္ဘာပေါ်ရှိ ထိုင်တော်မူ ကျောက်ဆစ် ရုပ်ပွားတော်များအနက် ဉာဏ်တော် အမြင့်ဆုံးဖြစ်တော်မူသော မာရဝိဇယဗုဒ္ဓ ရုပ်ပွားတော်မြတ်ကြီးအား ယနေ့ နံနက်ပိုင်းက မြန်မာနိုင်ငံ အင်ဂျင်နီယာကောင်စီ ဥက္ကဋ္ဌ ဒေါက်တာ အောင်ကျော်မြတ် ဦးဆောင်သည့် အာရှနှင့် ပစိဖိတ် ဒေသတွင်းဆိုင်ရာ အင်ဂျင်နီယာများအဖွဲ့ချုပ်၊ မြန်မာနိုင်ငံ အင်ဂျင်နီယာကောင်စီနှင့် မြန်မာနိုင်ငံ အင်ဂျင်နီယာအသင်းချုပ်တို့မှ အဖွဲ့ဝင်အင်ဂျင်နီယာများ လာရောက်ဖူးမြော် လေ့လာကြသည်။

ဗိသုကာလက်ရာများ လေ့လာ

အာရှနှင့် ပစိဖိတ်ဒေသတွင်းဆိုင်ရာ အင်ဂျင်နီယာများအဖွဲ့ချုပ်၊ မြန်မာနိုင်ငံ အင်ဂျင်နီယာကောင်စီနှင့် မြန်မာနိုင်ငံ အင်ဂျင်နီယာ အသင်းချုပ်မှ အဖွဲ့ဝင်အင်ဂျင်နီယာများသည် မြန်မာနိုင်ငံ၌ စက်တင်ဘာ ၁၁ ရက်နှင့် ၁၂ ရက်တို့တွင် ကျင်းပခဲ့သည့် (၃၁)ကြိမ်မြောက် အာရှနှင့် ပစိဖိတ်ဒေသတွင်းဆိုင်ရာ အင်ဂျင်နီယာများ အဖွဲ့ချုပ် အထွေထွေညီလာခံနှင့် (၇)ကြိမ်မြောက် ဂုဏ်ထူးဆောင် ဟောပြောပွဲ အခမ်းအနားသို့ တက်ရောက်ခဲ့ပြီး အစည်းအဝေး ပြီးမြောက်ချိန်တွင် ကမ္ဘာပေါ်ရှိ ထိုင်တော်မူ ကျောက်ဆစ်ရုပ်ပွားတော်များအနက် ဉာဏ်တော် အမြင့်ဆုံး ဖြစ်တော်မူသော မာရဝိဇယ ဗုဒ္ဓရုပ်ပွားတော်မြတ်ကြီး တည်ဆောက်ထားရှိမှု ဗိသုကာလက်ရာများကို လေ့လာရန်အတွက် အစီအစဉ်တစ်ရပ်အနေဖြင့် ထည့်သွင်းဆောင်ရွက်ခဲ့သည်။

ထိုသို့ မာရဝိဇယဗုဒ္ဓရုပ်ပွားတော်မြတ်ကြီးအား လေ့လာကြရာ မာရဝိဇယ ဗုဒ္ဓရုပ်ပွားတော်မြတ်ကြီး တည်ထားကိုးကွယ်ရေးဆိုင်ရာ တာဝန်ခံ အင်ဂျင်နီယာအဖွဲ့မှ တာဝန်ရှိသူများနှင့် ဘုရားကြီးစီမံခန့်ခွဲရေး အဖွဲ့ဝင်များက ကြိုဆိုကြပြီး ယာယီရှင်းလင်းဆောင်၌ တာဝန်ရှိသူတစ်ဦးက ပါဠိ/ မြန်မာ၊ ပါဠိ/ရိုမန်အက္ခရာ နှစ်မျိုးတို့ဖြင့် ပြုစုထားသော ဆဋ္ဌသင်္ဂါယနာမူ ပိဋကတ်ပါဠိတော် ၅၃ ကျမ်း(အုပ် ၄၀)တို့ကို နိုင်ငံတကာ ကျမ်းစာများအတိုင်း အဆင့်မီပုံနှိပ်၍ ပြည်တွင်းပြည်ပရှိ ဗုဒ္ဓတက္ကသိုလ်ကြီးများ၊ သာသနာပြုကျောင်းများ၊ စာသင်တိုက်များနှင့် ဘုန်းတော်ကြီးကျောင်းများသို့ လှူဒါန်းနိုင်ရေး ဆောင်ရွက်လျက်ရှိမှု၊ ကျမ်းစာအုပ်များအား လှူဒါန်းလိုသည့် အလှူရှင်များအနေဖြင့်လည်း ထည့်ဝင်လှူဒါန်းနိုင်သည့် အခြေအနေများနှင့်ပတ်သက်၍ ရှင်းလင်းပြောကြားသည်။

ဆက်လက်ပြီး မာရဝိဇယဗုဒ္ဓ ရုပ်ပွားတော်မြတ်ကြီး တည်ထားကိုးကွယ်ရေးဆိုင်ရာ တာဝန်ခံ အင်ဂျင်နီယာတစ်ဦးက ရုပ်ပွားတော်မြတ်ကြီး တည်ထားကိုးကွယ်ရေးနှင့်ပတ်သက်သည့် အင်ဂျင်နီယာပညာရပ်ပိုင်းဆိုင်ရာ ဒီဇိုင်းတွက်ချက်မှု လုပ်ငန်းအဆင့်ဆင့်နှင့် စကျင်ကျောက်တုံးတော်ကြီး တွဲဆက်ရေး လုပ်ငန်းအဆင့်ဆင့် ဆောင်ရွက်ခဲ့မှုအခြေအနေများနှင့် ဆင်းတုတော်ကြီးအား ပင့်ဆောင်ခြင်း၊ ပင့်ထောင်ပူဇော်ခြင်း လုပ်ငန်းများ ဆောင်ရွက်ခဲ့မှုအခြေအနေများကို ရှင်းလင်းတင်ပြပြီး လေ့လာရေးအဖွဲ့များ၏ သိရှိလိုသည်များကို ပြန်လည်ဖြေကြားသည်။

ယင်းနောက် လေ့လာရေးအဖွဲ့များက မာရဝိဇယဗုဒ္ဓ ရုပ်ပွားတော်မြတ်ကြီးနှင့် မာရဝိဇယဗုဒ္ဓဥယျာဉ်တော်အတွင်းရှိ ဂန္ဓကုဋိတိုက်များ၊ သုဓမ္မာဇရပ်များ၊ မုစလိန္ဒကန်နှင့် နဂါးရုံဘုရား၊ ရေပန်းရင်ပြင်၊ မာရဝိဇယကျောင်းတော်၊ အဂ္ဂမိပတိသာသနာ့ ဗိမာန်တော်ကြီး၊ သဒ္ဓါမိပတိခေါင်းလောင်းတော်နှင့် ကျောက်စာရုံစေတီတော်များ အပါအဝင် အခြားဘာသာရေးဆိုင်ရာ အဆောက်အအုံများနှင့် ဥယျာဉ်တော်အတွင်း လှည့်လည်ကြည့်ရှုဖူးမြော်ကြရာ တာဝန်ရှိသူများက ရှင်းလင်းပြသသည်။

အဆိုပါ လေ့လာရေးအဖွဲ့တွင် တရုတ်ပြည်သူ့သမ္မတနိုင်ငံ၊ ထိုင်းနိုင်ငံ၊ စင်ကာပူနိုင်ငံ၊ မလေးရှားနိုင်ငံ၊ ကိုရီးယားနိုင်ငံ စသည့် နိုင်ငံအသီးသီးမှ နိုင်ငံခြားသား အင်ဂျင်နီယာပညာရှင် ၂၆ ဦးနှင့် မြန်မာနိုင်ငံအင်ဂျင်နီယာကောင်စီမှ အဖွဲ့ဝင် ၅၄ ဦး စုစုပေါင်း အဖွဲ့ဝင် ၈၀ ပါဝင်ကြောင်း သိရသည်။

သတင်းစဉ်

မြန်မာနိုင်ငံ လူကုန်ကူးမှု တိုက်ဖျက်ရေးနေ့ အထိမ်းအမှတ် စာစီစာကုံးနှင့် ပန်းချီ ပြိုင်ပွဲ ဆုချီးမြှင့်ပွဲကျင်းပ

မော်လမြိုင် စက်တင်ဘာ ၁၃

ကောဒသမ အကြိမ်မြောက် မြန်မာနိုင်ငံ လူကုန်ကူးမှုတိုက်ဖျက်ရေးနေ့ အထိမ်းအမှတ် စာစီစာကုံးနှင့် ပန်းချီပြိုင်ပွဲ ဂုဏ်ပြုဆုချီးမြှင့်ပွဲ အခမ်းအနားကို ယနေ့မွန်းလွဲပိုင်းက မော်လမြိုင်မြို့ ပြန်ကြားရေးနှင့် ပြည်သူ့ဆက်ဆံရေးဦးစီးဌာန လူထုအခြေပြုဗဟိုဌာန၌ ကျင်းပရာ မွန်ပြည်နယ် လုံခြုံရေးနှင့် နယ်စပ်ရေးရာဝန်ကြီး ဗိုလ်မှူးကြီး ကျော်စွာမြင့်၊ ပြည်နယ် လမ်းပန်းဆက်သွယ်ရေးဝန်ကြီး ရဲမှူးကြီး မျိုးဆွေ၊ ပြည်နယ်လူမှုရေးရာဝန်ကြီး ဦးမြတ်သွင်၊ မိခင်နှင့်ကလေး၊ အမျိုးသမီးရေးရာအဖွဲ့၊ ဌာနဆိုင်ရာ တာဝန်ရှိသူများ၊ ကျောင်းသား ကျောင်းသူများ တက်ရောက်ကြသည်။

ဆုများချီးမြှင့်

ဦးစွာ မွန်ပြည်နယ်လူကုန်ကူးမှု တားဆီးကာကွယ်ရေးအဖွဲ့ဥက္ကဋ္ဌ လုံခြုံရေးနှင့် နယ်စပ်ရေးရာဝန်ကြီး ဗိုလ်မှူးကြီး ကျော်စွာမြင့်က အဖွင့်အမှာစကားပြောကြားပြီး ဆုချီးမြှင့်ပွဲကို ကျင်းပရာ အထက်တန်းအဆင့် စာစီစာကုံးပြိုင်ပွဲတွင် ဆုရရှိသူများအား မွန်ပြည်နယ် လူကုန်ကူးမှု တားဆီးကာကွယ်ရေးအဖွဲ့ဥက္ကဋ္ဌ လုံခြုံရေးနှင့် နယ်စပ်ရေးရာဝန်ကြီး ဗိုလ်မှူးကြီး ကျော်စွာမြင့်၊ အလယ်တန်းအဆင့် စာစီစာကုံးပြိုင်ပွဲတွင် ဆုရရှိသူများအား ပြည်နယ်လူကုန်ကူးမှု တားဆီးကာကွယ်ရေးအဖွဲ့ အတွင်းရေးမှူး လမ်းပန်းဆက်သွယ်ရေးဝန်ကြီး ရဲမှူးကြီးမျိုးဆွေ၊ မူလတန်းအဆင့် ပန်းချီပြိုင်ပွဲတွင် ဆုရရှိသူများအား ပြည်နယ်လူကုန်ကူးမှု တားဆီးကာကွယ်ရေးအဖွဲ့ဝင် လူမှုရေးဝန်ကြီး ဦးမြတ်သွင်၊ မူလတန်းအဆင့် ပန်းချီပြိုင်ပွဲတွင် နှစ်သိမ့်ဆုရရှိသူများအား ပြည်နယ်လူကုန်ကူးမှု တားဆီးကာကွယ်ရေးအဖွဲ့ဝင် မွန်ပြည်နယ်ဥပဒေရုံး ညွှန်ကြားရေးမှူး ဒေါ်မိုးနှင်းလွင်တို့က ဆုများချီးမြှင့်ခဲ့သည်။

ဆက်လက်၍ အခမ်းအနားတွင် ခင်းကျင်းပြသထားသော လူကုန်ကူးမှု တားဆီးကာကွယ်ရေး နံရံကပ်စာစောင်များနှင့် စာအုပ်စာစောင်များကို တက်ရောက်လာသူများက လှည့်လည်ကြည့်ရှုခဲ့ကြောင်း သိရသည်။

ခရိုင်(ပြန်/ဆက်)

ကဝမြို့နယ်(အုန်းနဲ့) စက်မှု၊ စိုက်ပျိုးရေးနှင့်မွေးမြူရေး အထက်တန်းကျောင်းမှ ကျောင်းသား ကျောင်းသူများ လက်ဆွဲကောက်စိုက်စက်ဖြင့် မိုးစပါးစိုက်ပျိုးခြင်း သရုပ်ပြပွဲ ကွင်းဆင်းလေ့လာ

ကဝ စက်တင်ဘာ ၁၃

ပဲခူးတိုင်းဒေသကြီး ကဝမြို့နယ်(အုန်းနဲ့) စက်မှု၊ စိုက်ပျိုးရေးနှင့် မွေးမြူရေးအထက်တန်းကျောင်းမှ ဆရာ ဆရာမများနှင့် ကျောင်းသား ကျောင်းသူ ၅၀ တို့သည် ယမန်နေ့နံနက် ၁၀ နာရီက သနပ်ပင်မြို့နယ် ဖရဲကွင်း၌ ကျင်းပသည့် လက်ဆွဲကောက်စိုက်စက်ဖြင့် စပါးစိုက်ပျိုးခြင်းသရုပ်ပြပွဲသို့ လက်တွေ့ကွင်းဆင်းလေ့လာခဲ့ကြောင်း သိရသည်။

ဆက်လက်၍ သနပ်ပင်မြို့နယ် ငါးလုပ်ငန်းဦးစီးဌာန ငါးသားပေါက်ဖြန့်ဖြူးရေးစခန်း၌ ငါးသားဖောက်မွေးမြူခြင်းလုပ်ငန်းများ လေ့လာဆောင်ရွက်ခဲ့ရာ တိုင်းဒေသကြီး ငါးလုပ်ငန်းဦးစီးဌာန ညွှန်ကြားရေးမှူးနှင့် တာဝန်ရှိသူများက ငါးသားဖောက်လုပ်ခြင်းဆိုင်ရာ ကိစ္စများကို ရှင်းလင်းပြောကြားသည်။

ထို့နောက် ကမာစဲကျေးရွာ၌ ဦးဝင်းထိုက်မောင် မွေးမြူထားသည့် ဥစားဘဲ ၃၀၀၀၀ မွေးမြူရေးခြံသို့ သွားရောက်လေ့လာခဲ့ပြီး ဘဲသားဖောက်စက်ရုံတွင် ဘဲသားဖောက်ခြင်း လက်တွေ့ဆောင်ရွက်နေမှုများကို တာဝန်ရှိသူများက ရှင်းလင်းပြောကြားခဲ့ကြောင်း သိရသည်။

မြို့နယ်(ပြန်/ဆက်)

■ မြန်မာ ယူ-၂၃ အသင်းမှ

နီပေါအသင်းနှင့် ခြေစမ်းကစားသည့် မြန်မာ့လက်ရွေးစင်အသင်းကို တာဝန်ယူခဲ့ခြင်းဖြစ်သည်။ အာရှဖလား ယူ-၂၃ ခြေစစ်ပွဲယှဉ်ပြိုင်ခဲ့သည့် မြန်မာ ယူ-၂၃ အသင်းကို ယာယီနည်းပြချုပ်အဖြစ် ဦးအောင်နိုင်က တာဝန်ယူကိုင်တွယ်ခဲ့ခြင်းဖြစ်သည်။ မြန်မာ ယူ-၂၃ အသင်းသည် တရုတ်နိုင်ငံသို့မထွက်ခွာမီ ရန်ကုန်မြို့၌ ရက်အနည်းငယ်ကြာလေ့ကျင့်မည်ဖြစ်ပြီး အပြီးသတ်လူစာရင်း ထုတ်ပြန်မည်ဖြစ်သည်။

အာရှအားကစားပြိုင်ပွဲ၏ အမျိုးသားဘောလုံးပြိုင်ပွဲကို စက်တင်ဘာ ၁၉ ရက်မှ အောက်တိုဘာ ၇ ရက်အထိ ကျင်းပမည်ဖြစ်ပြီး မြန်မာအသင်းသည် အိမ်ရှင်တရုတ်၊ ဘင်္ဂလားဒေ့ရှ်၊ အိန္ဒိယအသင်းတို့နှင့် တစ်အုပ်စုတည်း ကျရောက်နေသည်။ မြန်မာအသင်းသည် အုပ်စုပွဲများအဖြစ် စက်တင်ဘာ ၁၉ ရက်တွင် ဘင်္ဂလားဒေ့ရှ်အသင်း၊ စက်တင်ဘာ ၂၁ ရက်တွင် တရုတ်အသင်း၊ စက်တင်ဘာ ၂၄ ရက်တွင် အိန္ဒိယအသင်းတို့နှင့် ယှဉ်ပြိုင်ကစားရမည်ဖြစ်သည်။

သတင်း-ကိုညီလေး

ဓာတ်ပုံ-MFF

နည်းပညာတက္ကသိုလ် (ပုသိမ်)၌ လူငယ်စကားဝိုင်း ကျင်းပ

ပုသိမ် စက်တင်ဘာ ၁၃

နည်းပညာတက္ကသိုလ်(ပုသိမ်)၌ ဧရာဝတီတိုင်းဒေသကြီး လူငယ်ရေးရာ ကော်မတီနှင့် နည်းပညာ တက္ကသိုလ်တို့ ပူးပေါင်းကျင်းပသော “လူငယ်စကားဝိုင်း”ကို ယနေ့နံနက်ပိုင်းက ကျင်းပရာ ဧရာဝတီတိုင်းဒေသကြီး ဝန်ကြီးချုပ် ဦးတင်မောင်ဝင်း တက်ရောက်အားပေးသည်။

အမှာစကားပြောကြား

အခမ်းအနားတွင် တိုင်းဒေသကြီးဝန်ကြီးချုပ်က ယနေ့လူငယ်၊ နောင်ဝယ်လူကြီး ဟူသည့် စကားအတိုင်း နောင်ခေတ်တွင် နိုင်ငံ့တာဝန်များကို ပခုံးပြောင်း ထမ်းဆောင်မည့် လူငယ်များကို ဗလငါးတန်နှင့် ပြည့်စုံသော လူငယ်များဖြစ်ရန်အတွက် လူငယ်ကဏ္ဍကို မြှင့်တင် ဆောင်ရွက်လျက်ရှိပါကြောင်း အမှာစကား ပြောကြားသည်။

ဆက်လက်၍ နည်းပညာတက္ကသိုလ်(ပုသိမ်)မှ ဒုတိယပါမောက္ခချုပ်က စကားဝိုင်းကျင်းပရခြင်း ရည်ရွယ်ချက်များကို ရှင်းလင်းပြောကြားပြီး စကားဝိုင်းဆွေးနွေးပွဲကို ပြုလုပ်ရာ နည်းပညာတက္ကသိုလ် (ပုသိမ်) မြန်မာစာဌာနမှ တွဲဖက်ပါမောက္ခ ဒေါ်မြသက်နွယ်က ဦးဆောင်ဆွေးနွေးပြီး တတိယနှစ် (Civil) ကျောင်းသား မောင်ဇင်လင်းကိုကိုက “လူငယ်နှင့်အားကစား” ခေါင်းစဉ်ဖြင့် လည်းကောင်း၊ ဒုတိယနှစ်(EP) ကျောင်းသား မောင်လွင်ဖုန်းမြတ်က “လူငယ်နှင့် နည်းပညာ” ခေါင်းစဉ်ဖြင့် လည်းကောင်း၊ ပထမနှစ် (Mechanical) ကျောင်းသား မောင်သန့်ဇော်လင်းက “လူငယ်နှင့် ယဉ်ကျေးမှု” ခေါင်းစဉ်ဖြင့် လည်းကောင်း၊ စတုတ္ထနှစ် (Mechanical) ကျောင်းသူ မဝါဝါမင်းသူက “လူငယ်နှင့် မူးယစ်ဆေးဝါးအန္တရာယ်” ခေါင်းစဉ်ဖြင့် လည်းကောင်း ဆွေးနွေးကြသည်။

ယင်းနောက် တိုင်းဒေသကြီးဝန်ကြီးချုပ်က လူငယ်စကားဝိုင်းတွင် ပါဝင်ဆွေးနွေးခဲ့သော မြန်မာစာဌာနမှ တွဲဖက်ပါမောက္ခနှင့်ကျောင်းသား ကျောင်းသူများအတွက် အမှတ်တရလက်ဆောင်များနှင့် နည်းပညာတက္ကသိုလ်(ပုသိမ်)သို့ အားကစားပစ္စည်းများနှင့် ထောက်ပံ့ငွေများ ပေးအပ်ရာ ကျောင်းသား ကျောင်းသူများနှင့် နည်းပညာတက္ကသိုလ် (ပုသိမ်) ဒုတိယပါမောက္ခချုပ်တို့က လက်ခံရယူကြသည်။ ထို့နောက် တိုင်းဒေသကြီး ဝန်ကြီးချုပ်နှင့် တာဝန်ရှိသူများသည် ပဉ္စမနှစ် (Mechanical) ကျောင်းသားများက လက်တွန်း ကောက်စိုက်စက် စမ်းသပ် တည်ဆောက်နေမှုကို ကြည့်ရှုအားပေးပြီး အောင်မြင်အောင် ဆောင်ရွက်စေရေး မှာကြားခဲ့ကြောင်း သိရသည်။

တိုင်းဒေသကြီး(ပြန်/ဆက်)

မင်းလှမြို့နယ် အထက(စစ်ကွင်း)၌ လူငယ်စကားဝိုင်း ကျင်းပ

မင်းလှ စက်တင်ဘာ ၁၃

ပဲခူးတိုင်းဒေသကြီး မင်းလှမြို့နယ် ပြန်ကြားရေးနှင့် ပြည်သူ့ဆက်ဆံရေးဦးစီးဌာနနှင့် အခြေခံပညာဦးစီးဌာနတို့ ပူးပေါင်းကျင်းပသည့် လူငယ်စကားဝိုင်းကို အထက(စစ်ကွင်း) ရွှေရတုခန်းမ၌ ယနေ့နံနက် ၉ နာရီက ကျင်းပသည်။

ဦးစွာ အထက(စစ်ကွင်း) ကျောင်းအုပ်ဆရာမကြီး ဒေါ်ဝင်းဝင်းမော်က အဖွင့်အမှာစကားပြောကြားပြီး ပြန်ကြားရေးနှင့် ပြည်သူ့ဆက်ဆံရေးဦးစီးဌာန မြို့နယ်ဦးစီးမှူး ဒေါ်စန္ဒာအောင်က လူငယ်စကားဝိုင်းကျင်းပရခြင်းရည်ရွယ်ချက်များကို ရှင်းလင်းပြောကြားသည်။

ဆက်လက်၍ လူငယ်စကားဝိုင်းတွင် ပြန်ကြားရေးနှင့်ပြည်သူ့ဆက်ဆံရေး ဦးစီးဌာန မြို့နယ်ဦးစီးမှူး ဒေါ်စန္ဒာအောင်က ဦးဆောင်ဆွေးနွေးကာ စစ်ကွင်း အထက Grade -11 မှ ကျောင်းသား ကျောင်းသူငါးဦးတို့က လူငယ်နှင့်စာပေ၊ လူငယ်နှင့်ပညာရေး၊ လူငယ်နှင့် အားကစား၊ လူငယ်နှင့် ပြည်သူ့နီတိ၊ လူငယ်နှင့် ကျန်းမာရေးအစရှိသည့် ခေါင်းစဉ်အကြောင်းအရာများကို ဆွေးနွေးပြောကြားသည်။

ထို့နောက် လူငယ်စကားဝိုင်းကို တက်ရောက်လာသည့်ကျောင်းသား ကျောင်းသူများက သိလိုသည့်များကို မေးမြန်းရာ ဆွေးနွေးဖြေကြားခြင်းများ ဆောင်ရွက်ခဲ့ကြောင်း၊ လူငယ်များ အသိပညာဗဟုသုတဖွံ့ဖြိုးတိုးတက်ရေးနှင့် ပတ်သက်သည့် စာအုပ်စာစောင်များ၊ နံရံကပ်စာစောင်များ ပြသခဲ့ကြောင်း သိရသည်။ **မြို့နယ်(ပြန်/ဆက်)**

ရန်ကင်းမြို့နယ်၌ လူငယ်စကားဝိုင်း ကျင်းပ

ရန်ကင်း စက်တင်ဘာ ၁၃

ပြန်ကြားရေးနှင့် ပြည်သူ့ဆက်ဆံရေး ဦးစီးဌာနနှင့် New Land ကိုယ်ပိုင် အလယ်တန်းကျောင်းတို့ ပူးပေါင်းကျင်းပသော လူငယ်စကားဝိုင်းဆွေးနွေးပွဲကို ယမန်နေ့နံနက် ၉ နာရီခွဲက ရန်ကင်းမြို့နယ် အမှတ်(၁၄)ရပ်ကွက် ဘိုးရာဇာလမ်းရှိ New Land ကိုယ်ပိုင်ကျောင်း ခန်းမ၌ ကျင်းပသည်။

အခမ်းအနားတွင် ရန်ကင်းမြို့နယ် ပညာရေးမှူးရုံးမှဒုတိယပညာရေးမှူး ဦးဌေးလွင်က အဖွင့်အမှာစကား ပြောကြားပြီး ပြန်ကြားရေးနှင့်ပြည်သူ့ဆက်ဆံရေးဦးစီးဌာန ရန်ကင်းမြို့နယ်ရုံးမှ ဦးစီးအရာရှိ ဒေါ်လှလှထွေးက လူငယ်စကားဝိုင်းကျင်းပရခြင်း၏ ရည်ရွယ်ချက်များကို ရှင်းလင်းပြောကြားသည်။ ထို့နောက် လူငယ်စကားဝိုင်းကို ဆက်လက်ကျင်းပရာ ဦးစီးအရာရှိ ဒေါ်လှလှထွေးနှင့် New Land ကိုယ်ပိုင်ကျောင်း ဆရာမ ဒေါ်မြခေမာသွင်တို့က ဦးဆောင်ဆွေးနွေးသူအဖြစ် ပါဝင်ဆောင်ရွက်ပြီး New Land ကိုယ်ပိုင်ကျောင်းမှ ကျောင်းသား ကျောင်းသူများက လူငယ်နှင့်အားကစား၊ လူငယ်နှင့် ယဉ်ကျေးမှု၊ လူငယ်နှင့်စာရိတ္တ၊ လူငယ်နှင့် စာပေ၊ လူငယ်နှင့်ကျန်းမာရေး၊ လူငယ်နှင့် နည်းပညာ စသည့်ခေါင်းစဉ်များဖြင့် ပါဝင်ဆွေးနွေးကြသည်။

အခမ်းအနားသို့ တက်ရောက် လာကြသော ကျောင်းသား ကျောင်းသူများက သိရှိလိုသည်များကို မေးမြန်းဆွေးနွေးကြရာ ဦးဆောင်ဆွေးနွေးသူများက ပြန်လည်ရှင်းလင်းဖြေကြားကြပြီး New Land ကိုယ်ပိုင်ကျောင်း ကျောင်းအုပ်ဆရာမကြီး ဒေါ်ပပဦးသာက ကျေးဇူးတင်စကား ပြန်လည်ပြောကြား သည်။ ယင်းနောက် တက်ရောက်လာကြသူများက ခန်းမအတွင်း ပြသထားသော လူငယ်ရေးရာဆိုင်ရာ အသိပညာပေး နံရံကပ်စာစောင်များနှင့် သုတ/ရသ စာအုပ်စာစောင်များကို ကြည့်ရှုလေ့လာခဲ့ကြကြောင်း သိရသည်။

လှလှထွေး(ပြန်/ဆက်)

လှည်းကူးမြို့နယ်၌ အဂတိလိုက်စားမှု တားဆီးကာကွယ်ရေး အသိပညာပေးဟောပြော

လှည်းကူး စက်တင်ဘာ ၁၃

ရန်ကုန်တိုင်းဒေသကြီး အထူးစုံစမ်းစစ်ဆေးရေးဦးစီးဌာန၏ စီစဉ်ဆောင်ရွက်မှုဖြင့် အဂတိလိုက်စားမှု တားဆီးကာကွယ်ရေးဆိုင်ရာ အသိပညာပေး ဆွေးနွေးပွဲကို ယမန်နေ့နံနက် ၁၁ နာရီက လှည်းကူး အခြေခံပညာ အထက်တန်းကျောင်း အောင်ဆန်းခန်းမ၌ ကျင်းပသည်။

အဆိုပါ အသိပညာပေး ဟောပြောပွဲတွင် ရန်ကုန်တိုင်းဒေသကြီး အထူးစုံစမ်းစစ်ဆေးရေးဦးစီးဌာန လက်ထောက်ညွှန်ကြားရေးမှူး ဦးအောင်ကြီးက အဂတိတရားလေးပါး ရှောင်ရှားခြင်း၊ ကိုယ်ကျိုးနှင့် အများအကျိုးကြား ခွဲခြားတွေးတောခြင်း၊ ကျောင်းပညာရေးတွင် ဖြောင့်မတ်တည်ကြည်မှု၊ လူမှုတန်ဖိုးများ တည်ဆောက်ခြင်း၊ မိမိကိုယ်တိုင်နှင့် အခြားသူ/လူ့အဖွဲ့အစည်းအား တာဝန်ယူမှုရှိခြင်း၊ စည်းမျဉ်းစည်းကမ်းများအကြောင်းတို့ကို အသိပညာပေးဟောပြောသည်။

ဉာဏ်ဟိန်း

(၅၉)နှစ်မြောက် မြန်မာနိုင်ငံရဲတပ်ဖွဲ့နေ့ကို ကြိုဆိုဂုဏ်ပြုသောအားဖြင့် မန္တလေးတိုင်းဒေသကြီး ချမ်းမြသာစည်မြို့နယ်ရဲတပ်ဖွဲ့၊ အောင်ပင်လယ်နယ်မြေရဲစခန်းမှ စခန်းမှူး ဒုရဲမှူးမြင့်မောင် ဦးစီး ရဲတပ်ဖွဲ့ဝင်များ စက်တင်ဘာ ၁၃ ရက် နံနက်ပိုင်းက မန္တလေး-ပြင်ဦးလွင် မြို့ပတ်လမ်းရှိ မြတာဘက်ရ ဘုရားဝင်းအတွင်း၌ စုပေါင်းသန့်ရှင်းရေးပြုလုပ်စဉ်။ ရဲပြန်ကြား

သထုံ၌ လူကုန်ကူးမှုတိုက်ဖျက်ရေးနေ့ အထိမ်းအမှတ် အသိပညာပေးဟောပြောပွဲ၊ ပြပွဲပြိုင်ပွဲများ ပြုလုပ်

သထုံ စက်တင်ဘာ ၁၃

မွန်ပြည်နယ် သထုံခရိုင်ပြန်ကြားရေးနှင့် ပြည်သူ့ဆက်ဆံရေးဦးစီးဌာနရုံးရှိ လူထုအခြေပြုဗဟိုဌာနခန်းမ၌ ယနေ့နံနက်ပိုင်းက ၂၀၂၃ ခုနှစ် လူကုန်ကူးမှုတိုက်ဖျက်ရေးနေ့ အထိမ်းအမှတ် အသိပညာပေး ဟောပြောပွဲ၊ ပြပွဲပြိုင်ပွဲများကို ကျင်းပသည်။

ဟောပြောပွဲတွင် ခရိုင်ပြန်ကြားရေးနှင့် ပြည်သူ့ဆက်ဆံရေး ဦးစီးဌာန လက်ထောက်ညွှန်ကြားရေးမှူး ဒေါ်လှလှဌေးက ကျင်းပပြုလုပ်ရသည့် ရည်ရွယ်ချက်နှင့် လူကုန်ကူးမှုဆိုင်ရာ သိကောင်းစရာများကို ဆွေးနွေးဟောပြောသည်။

ယင်းနောက် လူကုန်ကူးမှုအန္တရာယ်သတိပြုကာကွယ်ခေါင်းစဉ်ဖြင့် ဉာဏစွမ်းရည် ပြိုင်ပွဲကို ဆက်လက်ပြုလုပ်ရာ အမက(လွန်)ဝါးတောကျောင်းမှ အလယ်တန်းအဆင့် ကျောင်းသား ကျောင်းသူ ၁၄ဦး ဝင်ရောက်ယှဉ်ပြိုင်ကြပြီး ခရိုင်ပြန်ကြားရေးနှင့် ပြည်သူ့ ဆက်ဆံရေး ဦးစီးဌာနမှ တာဝန်ရှိသူများက စိစစ်ရွေးချယ်ကာ ဆုများချီးမြှင့်ပေးသည်။

အဆိုပါအခမ်းအနားတွင် သထုံခရိုင်ပြန်ကြားရေးနှင့် ပြည်သူ့ဆက်ဆံရေးဦးစီးဌာနက လူကုန်ကူးမှုနှင့်ပတ်သက်သည့် စာအုပ်စာစောင်များ၊ သိမှတ်ဖွယ်ရာ နံရံကပ်စာစောင်များကို ခင်းကျင်းပြသထားရာ တက်ရောက်လာကြသည့် ကျောင်းသား ကျောင်းသူများက လေ့လာမှတ်သားခဲ့ကြကြောင်း သိရသည်။ **ခရိုင်(ပြန်/ဆက်)**

ရန်ကုန်တိုင်းဒေသကြီး၌ အဆို၊ အက၊ အရေး၊ အတီး (ခရိုင်အဆင့်)ပြိုင်ပွဲ ဆုချီးမြှင့်ပွဲကျင်းပ

ရန်ကုန် စက်တင်ဘာ ၁၃

ရန်ကုန်တိုင်းဒေသကြီး၏ (၂၄)ကြိမ်မြောက် မြန်မာ့ရိုးရာယဉ်ကျေးမှု အဆို၊ အက၊ အရေး၊ အတီး (ခရိုင်အဆင့်) အနောက်ပိုင်းဇုန် (ကျောက်တံတား ခရိုင်၊ အလုံခရိုင်၊ ကမာရွတ်ခရိုင်၊ မရမ်းကုန်းခရိုင်) ပြိုင်ပွဲဆုချီးမြှင့်ပွဲနှင့် ပိတ်ပွဲအခမ်းအနားကို ယနေ့ ညနေ ၆ နာရီက မရမ်းကုန်းမြို့နယ် မင်းဓမ္မလမ်းရှိ MCC ခန်းမတွင် စည်ကားသိုက်မြိုက်စွာ ကျင်းပသည်။

ဦးစွာ ပြိုင်ပွဲအောင်မြင်စွာ ကျင်းပနိုင်ရေး အတွက် ကြိုးပမ်းဆောင်ရွက်ပေးခဲ့သည့် ပုဂ္ဂိုလ် များအား ဂုဏ်ပြုမှတ်တမ်းလွှာနှင့် ဂုဏ်ပြုဆုငွေ များကို တာဝန်ရှိသူများက ပေးအပ်ချီးမြှင့်ကြသည်။

ဆက်လက်၍ ရန်ကုန်တိုင်းဒေသကြီး ဝန်ကြီး များ၊ သက်ဆိုင်ရာတာဝန်ရှိသူများက (၂၄)ကြိမ် မြောက် မြန်မာ့ရိုးရာယဉ်ကျေးမှု အဆို၊ အက၊ အရေး၊ အတီး(ခရိုင်အဆင့်) ပြိုင်ပွဲတွင် ထူးချွန်ဆုရရှိကြသူ များအား ဆုများ ပေးအပ်ချီးမြှင့်ခဲ့ကြသည်။

ယင်းနောက် ပြိုင်ပွဲတွင် ဆုတံဆိပ်အများဆုံး ရရှိသော မြောက်ဥက္ကလာပမြို့နယ်အား ရန်ကုန်တိုင်း ဒေသကြီး ဝန်ကြီးချုပ် ဦးစိုးသိန်းက တံခွန်စိုက်ဆုကို ပေးအပ်ချီးမြှင့်ခဲ့ပြီး ပြိုင်ပွဲတွင်ဆုရရှိသူများက ဆုရ တေးသီချင်းများ၊ အကများဖြင့် ကပြဖျော်ဖြေ၍ မြန်မာ့ရိုးရာဆိုင်းဝိုင်းနှင့် အိုးစည်၊ ဒိုးပတ် စသည့် တူရိယာများ တီးခတ်ဖျော်ဖြေတင်ဆက်ကြသည်။

(၂၄) ကြိမ်မြောက် မြန်မာ့ရိုးရာယဉ်ကျေးမှု အဆို၊ အက၊ အရေး၊ အတီးပြိုင်ပွဲ(ခရိုင်အဆင့်) ပြိုင်ပွဲများကို စက်တင်ဘာ ၁၂ ရက်နှင့် ၁၃ ရက်တို့တွင် မရမ်းကုန်းမြို့နယ် မင်းဓမ္မလမ်းရှိ MCC ခန်းမ၌ ကျင်းပခဲ့ပြီး တံခွန်စိုက်ဒိုင်းဆုအပါအဝင် ပထမဆု ၂၆ ဆု၊ ဒုတိယဆု ၂၆ ဆု၊ တတိယဆု ၁၆ ဆု၊ အထူးဆု ရှစ်ဆု စုစုပေါင်း ထူးချွန်ဆု ၇၇ ဆု ပေးအပ်ချီးမြှင့် ခဲ့ကြောင်း သိရသည်။

ခရိုင်(ပြန်/ဆက်)

ဒုတိယဝန်ကြီး ဒေါက်တာမျိုးသန့် မန္တလေးအပြည်ပြည်ဆိုင်ရာလေဆိပ်ရှိ လူဝင်မှုကြီးကြပ်ရေးနှင့် ပြည်သူ့အင်အားဝန်ကြီးဌာနမှ ဝန်ထမ်းများနှင့်တွေ့ဆုံ

နေပြည်တော် စက်တင်ဘာ ၁၃

လူဝင်မှုကြီးကြပ်ရေးနှင့် ပြည်သူ့အင်အား ဝန်ကြီးဌာန ဒုတိယဝန်ကြီး ဒေါက်တာမျိုးသန့်သည် ယနေ့နံနက်ပိုင်းတွင် မန္တလေးတိုင်းဒေသကြီး တံတားဦးမြို့ရှိ အပြည်ပြည်ဆိုင်ရာလေဆိပ်သို့ ရောက်ရှိပြီး လေဆိပ်ရှိ လူဝင်မှုကြီးကြပ်ရေးနှင့် ပြည်သူ့အင်အားဝန်ကြီးဌာနမှ ဝန်ထမ်းများနှင့် တွေ့ဆုံသည်။

အကျယ်တဝင့် ဆွေးနွေး

တွေ့ဆုံစဉ် ဝန်ထမ်းများအနေဖြင့် ပြည်သူများ နှင့် ထိတွေ့ရာတွင် ဆက်ဆံရေးကောင်းမွန် ပြေပြစ် ရေး၊ လုံခြုံရေးကောင်းမွန်ရေး၊ ID နှင့်ပတ်သက်သည့် နည်းပညာများလေ့လာရေး၊ ဘာသာစကားနှင့် ပတ်သက်ပြီး ကျွမ်းကျင်မှုရှိစေရေး အမြဲလေ့လာရန် တို့ကိုအကျယ်တဝင့် ဆွေးနွေးပြောကြားသည်။

ထို့နောက် လူဝင်မှုကြီးကြပ်ရေးနှင့် ပြည်သူ့ အင်အားဝန်ကြီးဌာန ဒုတိယညွှန်ကြားရေးမှူးချုပ် ဦးစောနိုင်၊ မန္တလေးတိုင်းဒေသကြီး လူဝင်မှုကြီးကြပ် ရေးနှင့် ပြည်သူ့အင်အားဝန်ကြီးဌာန ညွှန်ကြားရေး မှူး ဦးအောင်မင်း၊ မန္တလေးအပြည်ပြည်ဆိုင်ရာ လေဆိပ်တာဝန်ခံ လက်ထောက်ညွှန်ကြားရေးမှူး ဦးတင်မောင်ကြည်နှင့် တာဝန်ရှိသူများက လုပ်ငန်း များနှင့်စပ်လျဉ်း၍ ဆွေးနွေးတင်ပြကြရာ ဒုတိယ ဝန်ကြီးက လိုအပ်သည်များကို ဖြည့်စွက်ရှင်းလင်း ဆွေးနွေးသည်။

ယင်းနောက် ဒုတိယဝန်ကြီးနှင့် တာဝန်ရှိသူ များသည် မန္တလေးအပြည်ပြည်ဆိုင်ရာလေဆိပ် အတွင်းရှိ ပြည်ပထွက်ခွာကောင်တာ၊ ပြည်ပ ဆိုက်ရောက်ကောင်တာ၊ ဒေတာစင်တာခန်းနှင့် ဆိုက်ရောက်ပြီး ထုတ်ပေးရေးဗီဇာရုံးခန်းတို့ကို လှည့်လည်ကြည့်ရှုစစ်ဆေးခဲ့ကြောင်း သိရသည်။

သတင်းစဉ်

စိုက်ပျိုးရေး၊ မွေးမြူရေးနှင့် ဆည်မြောင်းဝန်ကြီးဌာန ငါးလုပ်ငန်းဦးစီးဌာန ကျူနာငါးမျှားတန်း ငါးဖမ်းလုပ်ငန်းအဆိုပြုလွှာခေါ်ယူခြင်း အသိပေးကြေညာခြင်း

၁။ စိုက်ပျိုးရေး၊ မွေးမြူရေးနှင့် ဆည်မြောင်းဝန်ကြီးဌာန၊ ငါးလုပ်ငန်း ဦးစီးဌာနသည် မြန်မာ့ပင်လယ်ငါးလုပ်ငန်းရေပြင်၊ မြန်မာ့ရေပိုင်နက် မျဉ်း၏အပြင်ဘက် သီးသန့်စီးပွားရေးဇုန်အတွင်း နိုင်ငံခြားငါးဖမ်း ရေယာဉ်များအား ကျူနာငါးမျှားတန်းစနစ်ဖြင့် ငါးဖမ်းဆီးခြင်းကို မြန်မာနိုင်ငံသားပိုင် ကုမ္ပဏီများ၏တာဝန်ယူမှုဖြင့် သတ်မှတ်ထား သော ကျူနာငါးမျှားတန်းစနစ်ဖြင့် ငါးဖမ်းဆီးခွင့်ပြုခြင်းဆိုင်ရာ စည်းကမ်းသတ်မှတ်ချက်စာချုပ်နှင့်အညီ ခွင့်ပြုဆောင်ရွက်ပေးသွား မည်ဖြစ်ပါသည်။

၂။ နိုင်ငံခြားကျူနာငါးမျှားတန်း ငါးဖမ်းရေယာဉ်များဖြင့် လုပ်ငန်း လုပ်ကိုင်ဆောင်ရွက်လိုသော နိုင်ငံသားပိုင်ကုမ္ပဏီများအနေဖြင့် လုပ်ငန်း လုပ်ကိုင်ခွင့်အဆိုပြုလွှာများကို (၂၈-၉-၂၀၂၃)ရက်နေ့ နောက်ဆုံး ထား၍ လျှောက်ထားနိုင်ပါကြောင်း ဖိတ်ခေါ်ကြေညာအပ်ပါသည်။

စိုက်ပျိုးရေး၊ မွေးမြူရေးနှင့် ဆည်မြောင်းဝန်ကြီးဌာန
ငါးလုပ်ငန်းဦးစီးဌာန
ရုံးအမှတ်(၃၆)၊ ပဏ္ဏိတလမ်း၊ နေပြည်တော်
ဖုန်း၊ ၀၆၇-၄၁၈၅၃၀၊ ၀၆၇-၄၀၈၄၇၇

တောင်ငူမြို့၌ ကလေးအလုပ်သမားဖယ်ရှားရေးနှင့် ပြန်လည်ကုစားရေးဆိုင်ရာ ဆွေးနွေးပွဲကျင်းပ

တောင်ငူ စက်တင်ဘာ ၁၃

ပဲခူးတိုင်းဒေသကြီး တောင်ငူခရိုင် ပြန်ကြားရေးနှင့် ပြည်သူ့ ဆက်ဆံရေးဦးစီးဌာန လူထုအခြေပြုဗဟိုဌာနခန်းမ၌ ယနေ့မွန်းလွဲ ပိုင်းက အဆိုးရွားဆုံးပုံစံဖြင့် ခိုင်းစေခြင်းခံရသော ကလေးအလုပ်သမား ဖယ်ရှားရေးနှင့် ပြန်လည်ကုစားရေးဆိုင်ရာဆွေးနွေးပွဲ ကျင်းပသည်။

ဦးစွာ တောင်ငူမြို့နယ် အမျိုးသမီးရေးရာအဖွဲ့ဥက္ကဋ္ဌ ဒေါ်ခင်ဇာခြည် အောင်က အဖွင့်အမှာစကားပြောကြားပြီး ခရိုင်အလုပ်ရုံနှင့် အလုပ်သမား ဥပဒေစစ်ဆေးရေးဦးစီးဌာနမှ လက်ထောက်ညွှန်ကြားရေးမှူး ဒေါ်ပွင့်ဖြူစင်သက်က ကလေးအလုပ်သမားဥပဒေအကြောင်း၊ ဥပဒေနှင့် မညီဘဲ ကလေးအလုပ်သမားခိုင်းစေမိပါက ကျခံရမည့်ပြစ်မှုနှင့် ပြစ်ဒဏ်များကို အသိပညာပေး ဟောပြောဆွေးနွေးသည်။ ဆက်လက်၍ ခရိုင်လူမှုဝန်ထမ်းဦးစီးဌာနမှ ခရိုင်ဦးစီးမှူး ဒေါ်နီနီရွှေက အဆိုးရွားဆုံး ပုံစံဖြင့် ခိုင်းစေခြင်းခံရသော ကလေးအလုပ်သမားများဖယ်ရှားရေး နှင့် ပြန်လည်ကုစားရေးလုပ်ငန်းကော်မတီ၏တာဝန်များနှင့် ဆောင်ရွက် နေမှုများ၊ လူငယ်သင်တန်းကျောင်းများတွင် သက်မွေးပညာသင်တန်းများ ဖွင့်လှစ်နေမှုများ စသည်တို့ကို ဟောပြောဆွေးနွေးပြီး ဆွေးနွေးပွဲသို့ တက်ရောက်လာကြသူများက သိရှိလိုသည်များကို မေးမြန်းကြရာ တာဝန်ရှိသူများက ပြန်လည်ရှင်းလင်းပြောကြားသည်။

အဆိုပါဆွေးနွေးပွဲသို့ မြို့နယ်အမျိုးသမီးရေးရာအဖွဲ့ဥက္ကဋ္ဌနှင့် အဖွဲ့ဝင်များ၊ မြို့နယ်မိခင်နှင့်ကလေးစောင့်ရှောက်ရေးအသင်းဝင်များ၊ ကိုယ့်အားကိုယ်ကိုး မူကြိုကျောင်းများမှ ဆရာမများနှင့် ဒေသခံပြည်သူ များ စုစုပေါင်း ၅၀ ခန့် တက်ရောက်ခဲ့ကြောင်း သိရသည်။

ဇော်ကိုကို(ပြန်/ဆက်)

ပေါက်တောမြို့နယ်အတွင်းရှိ ဒေသခံတောင်သူများအား ယူရီးယားဓာတ်မြေဩဇာများ ဈေးနှုန်းချိုသာစွာ ဖြန့်ဖြူးရောင်းချပေး

ပေါက်တော စက်တင်ဘာ ၁၃

ရခိုင်ပြည်နယ် ပေါက်တောမြို့နယ်အတွင်း မိုးစပါးအထွက်နှုန်း တိုးတက်စေရန် ပြည်တွင်းမှထုတ်လုပ်သော ယူရီးယားဓာတ်မြေဩဇာ (MPE)များကို ရခိုင်ပြည်နယ် အစိုးရအဖွဲ့၏အစီအစဉ်ဖြင့် ဒေသခံ တောင်သူများသို့ ဈေးနှုန်းချိုသာစွာ ဖြန့်ဖြူးခြင်းကို ယမန်နေ့ နံနက်ပိုင်း က မြို့နယ်စိုက်ပျိုးရေးဦးစီးဌာနရုံး အစည်းအဝေးခန်းမ၌ ကျင်းပသည်။

ဦးစွာ မြို့နယ်စီမံအုပ်ချုပ်ရေးအဖွဲ့ဥက္ကဋ္ဌ ဦးကျန်အေးက အဖွင့် အမှာစကားပြောကြားပြီး မြို့နယ်စိုက်ပျိုးရေးဦးစီးဌာန မြို့နယ်ဦးစီးမှူး ဦးအောင်သန်းဌေးက ယခုရရှိသော ယူရီးယားဓာတ်မြေဩဇာများကို စနစ်တကျ ရောစပ်သုံးစွဲရန်၊ အချိန်ကိုက် အချိုးကျသုံးစွဲနိုင်ရန် မှာကြားပြီး သဘာဝမြေဩဇာပြုလုပ်သုံးစွဲနည်းများကိုလည်း လက်တွေ့ပြသကာ ယူရီးယားဓာတ်မြေဩဇာ (MPE) ၄၉၃ အိတ်ကို ကျေးရွာအုပ်စု ၁၈ အုပ်စုသို့ ဈေးနှုန်းချိုသာစွာဖြင့် ဖြန့်ဖြူးရောင်းချပေးမည်ဖြစ်ကြောင်း သိရသည်။

ဝင်းမင်းစိုး(ပြန်/ဆက်)

ဆက်ဆံရေးမြှင့်တင်ရန်အတွက် မြောက်ကိုရီးယားခေါင်းဆောင် ကင်ဂျုံအန် ရုရှားနိုင်ငံသို့ လာရောက်လည်ပတ်ဟု ရုရှားသမ္မတ ဗလာဒီမာပူတင် ပြောကြား

ဗလာဒီဗော့စတော့ စက်တင်ဘာ ၁၃

ရုရှားသမ္မတ ဗလာဒီမာပူတင်သည် မြောက်ကိုရီးယားခေါင်းဆောင် ကင်ဂျုံအန်အား ရုရှားအရှေ့ဖျား Amur ဒေသရှိ ဗော့စ်တော့ချနီ အာကာသစခန်း၌ စက်တင်ဘာ ၁၃ ရက်တွင် လက်ခံတွေ့ဆုံခဲ့ကြောင်း ရုရှားနိုင်ငံ စပွတ်နစ်သတင်းဌာနက ပြောကြားသည်။

၎င်းအာကာသစခန်းအား ကြည့်ရှုစစ်ဆေးပြီးနောက် ခေါင်းဆောင်နှစ်ဦးအကြား ဆွေးနွေးမှု ပြုလုပ်ခဲ့ကြောင်း သိရသည်။

မြောက်ကိုရီးယား ခေါင်းဆောင် ကင်ဂျုံအန်သည် ရုရှားနိုင်ငံသို့ နှစ်နိုင်ငံအကြား ဆက်ဆံရေးကို မြှင့်တင်ရန် လာရောက်ခြင်းဖြစ်ကြောင်း ရုရှားသမ္မတ ဗလာဒီမာပူတင်က ပြောကြားသည်။

ခေါင်းဆောင်ကင်၏ ယခုခရီးစဉ်သည် ရဲဘော်ရဲဘက်နှင့် မိတ်ဆွေတစ်ဦးအဖြစ် လာရောက်ခြင်းဖြစ်ကြောင်း ပူတင်က တွေ့ဆုံပွဲတွင် ထပ်လောင်းပြောကြားသည်။ ဒေသတွင်း ငြိမ်းချမ်းရေး၊ တည်ငြိမ်ရေးနှင့် သာယာဝပြောရေးတို့အတွက် နှစ်နိုင်ငံလက်တွဲ၍ ဆောင်ရွက်မည်ဖြစ်ကြောင်း ပူတင်က မှတ်ချက်ပြုသည်။

ခေါင်းဆောင်ကင်သည် ထူးချွန်သည့် မြောက်ကိုရီးယားနိုင်ငံ တည်ထောင်သူခေါင်းဆောင်များချမှတ်ခဲ့သည့် လမ်းစဉ်အတိုင်း လိုက်နာကျင့်သုံးခဲ့သည့် နိုင်ငံ့ခေါင်းဆောင်ဖြစ်သည်ဟု သမ္မတပူတင်က ချီးကျူးပြောကြားခဲ့သည်။

မြောက်ကိုရီးယားနိုင်ငံ အတွက် ရုရှားနိုင်ငံနှင့် ဆက်ဆံရေးသည် ထိပ်တန်းဦးစားပေး အရေးဖြစ်သည်ဟု ရုရှားသမ္မတ ဗလာဒီမာပူတင်နှင့် ဆွေးနွေးနေစဉ်အတွင်း ကင်ဂျုံအန်က ပြောကြားခဲ့သည်။

၎င်း၏ခရီးစဉ်သည် ပြုယမ်းနှင့်မော်စကိုကြားဆက်ဆံရေးကိုမဟာဗျူဟာမြောက် ပူးပေါင်းဆောင်ရွက်မှုအဖြစ်ပြောင်းလဲရန်အတွက် အရေးကြီးသောအခိုက်အတန့်တစ်ခု ဖြစ်လာခဲ့ကြောင်း ကင်ဂျုံအန်က ထပ်လောင်းပြောကြားခဲ့သည်။

မိမိ၏လက်ရှိခရီးစဉ်သည် အစဉ်အလာအရ ချစ်ကြည်ရင်းနှီးသော ရုရှား-မြောက်ကိုရီးယား ဆက်ဆံရေးကို မဟာဗျူဟာမြောက် ပူးပေါင်းဆောင်ရွက်မှုဆက်ဆံရေးအဖြစ် အသွင်ကူးပြောင်းရာတွင် အရေးကြီးသည့် အခိုက်အတန့်တစ်ခုဖြစ်လာမည်ဟု ယုံကြည်ကြောင်း ကင်ဂျုံအန်က ပြောကြားခဲ့သည်။

မြောက်ကိုရီးယားနှင့် ရုရှားအကြား ဆက်ဆံရေး ဖွံ့ဖြိုးတိုးတက်မှုသည် ကမ္ဘာ့နိုင်ငံများ၏ အကျိုးစီးပွားနှင့် ကိုက်ညီပြီး မော်စကိုနှင့် ရေရှည်ဆက်ဆံရေးတည်ဆောက်ရန် ပြုယမ်းက ရည်ရွယ်ထားကြောင်း ၎င်းကထပ်လောင်းပြောကြားခဲ့သည်။

၁၉၄၅ ခုနှစ်အတွင်းက ရုရှားနှင့် ကိုရီးယား တပ်မတော်သားများသည် နယ်ချဲ့ဂျပန်များကို တိုက်ထုတ်ရာတွင် အတူတကွ တိုက်ပွဲဝင်ခဲ့ကြောင်း ပူတင်က မှတ်ချက်ပြုပြောကြားသည်။

သမ္မတပူတင်နှင့် မိမိသည် ကိုရီးယားကျွန်းဆွယ်နှင့် ဥရောပဒေသ စစ်ရေး၊ နိုင်ငံရေးအခြေအနေများအား လေးလေးနက်နက် ဆွေးနွေးခဲ့ပြီး မဟာဗျူဟာနှင့် နည်းဗျူဟာဆိုင်ရာ ပူးပေါင်းဆောင်ရွက်မှုကို ပိုမိုခိုင်မာရန်နှင့် နှစ်နိုင်ငံလုံး၏ အချုပ်အခြာအာဏာကို ကာကွယ်စောင့်ရှောက်ရာတွင် စည်းလုံးညီညွတ်စွာ လက်တွဲသွားကြရေးအပြင် ဒေသတွင်းငြိမ်းချမ်းရေးအတွက် ကြိုးပမ်းဆောင်ရွက်မည်ဖြစ်ကြောင်း ကင်ဂျုံအန်က ပြောကြားခဲ့သည်။

ကိုးကား - စပွတ်နစ်၊ ဆင်ဟွာ
ဘာသာပြန် - စိုးသူရ

မော်ရိုကိုနိုင်ငံ၌ ငလျင်လှုပ်ခတ်မှုကြောင့် ကလေးငယ် တစ်သိန်းကျော် ထိခိုက်ခံစားနေရ

ရာဘတ် စက်တင်ဘာ ၁၃

မော်ရိုကိုနိုင်ငံ၌ စက်တင်ဘာ ၈ ရက်က အင်အားပြင်းငလျင်လှုပ်ခတ်မှုကြောင့် ကလေးငယ်တစ်သိန်းကျော် ထိခိုက်ခံစားနေရကြောင်း ကုလသမဂ္ဂကလေးများရန်ပုံငွေအဖွဲ့ (ယူနီဆက်ဖ်)က ပြောကြားသည်။

အဆိုပါ ငလျင်လှုပ်ခတ်သည့်အချိန်တွင် မိသားစုဝင်များနှင့် ကလေးငယ်များ အိပ်ပျော်လျက်ရှိကြောင်း ကုလသမဂ္ဂအေဂျင်စီက ပြောကြားသည်။

ငလျင်လှုပ်ခတ်မှုကြောင့် Marrakech မြို့နှင့် Atlas တောင်တန်းဒေသတွင် ဒေသခံပြည်သူ ၃၀၀၀၀၀ ကျော် ထိခိုက်ခဲ့သည်ဟု အေဂျင်စီက ခန့်မှန်းပြောကြားသည်။

နောက်ဆက်တွဲ ငလျင်များသည် လာမည့်ရက်များနှင့် သီတင်းပတ်များအတွင်း ဆက်လက်ဖြစ်ပွားနိုင်ဖွယ်ရှိကြောင်း ကုလသမဂ္ဂကလေးများရန်ပုံငွေအဖွဲ့က ဆိုသည်။

လူနေအိမ်ထောင်ပေါင်းများစွာ ပျက်စီးခဲ့ရသည့်အတွက် မိသားစုဝင်များနှင့် ကလေးငယ်များသည် ညအချိန် ချမ်းအေးသောအချိန်တွင် ယာယီကယ်ဆယ်ရေးစခန်းများတွင် နေထိုင်နေရကြောင်း ကုလသမဂ္ဂကလေးများရန်ပုံငွေအဖွဲ့က သတင်းထုတ်ပြန်သည်။

လက်ရှိအချိန်အထိ ငလျင်လှုပ်ခတ်မှုကြောင့် သေဆုံးသူ ၂၉၀၀ ကျော်အထိ မြင့်တက်လာပြီး ထိခိုက်ဒဏ်ရာရရှိသူ ၅၅၀၀ ကျော်ရှိကြောင်း သိရသည်။

ကိုးကား - အင်န်အိတ်ချ်ကေ၊ ဘာသာပြန် - အောင်ကျော်ကျော်

လစ်ဗျားနိုင်ငံ အရှေ့ပိုင်းတွင် ရေကြီးရေလျှံမှုများကြောင့် လူပေါင်း ၅၀၀၀ ကျော် သေဆုံး

ထရီပိုလီ စက်တင်ဘာ ၁၃

လစ်ဗျားနိုင်ငံ အရှေ့ပိုင်းတွင် ရေကြီးရေလျှံမှုများကြောင့် လူပေါင်း ၅၀၀၀ ကျော် သေဆုံးပြီး ထောင်နှင့်ချီပျောက်ဆုံးလျက်ရှိကြောင်း သိရသည်။

စက်တင်ဘာ ၁၂ ရက်တွင် နိုင်ငံအရှေ့ပိုင်းရှိ ဒေသများ၌ မိုးသည်းထန်စွာရွာသွန်းမှုကြောင့် ရေကြီးရေလျှံမှုများ ဖြစ်ပေါ်ခဲ့သည်။ ဒါနာမြို့အရှေ့ပိုင်းနှင့် အခြားနေရာများတွင် လူနေအိမ်များ ရေစီးနှင့်အတူ မျောပါသွားခဲ့သည်။

လက်ရှိတွင် လစ်ဗျားနိုင်ငံရှိ နိုင်ငံရေးအင်အားစုများက နိုင်ငံ၏အရှေ့ပိုင်းနှင့် အနောက်ပိုင်းနှစ်ပိုင်းခွဲခြား ထိန်းချုပ်ထားသည်။

ဒါနာမြို့တစ်ခုတည်း၌ပင် ရေကြီးရေလျှံမှုများကြောင့် လူပေါင်း ၅၀၀၀ ကျော် သေဆုံးခဲ့ကြောင်း နိုင်ငံအရှေ့ပိုင်းအဖွဲ့၏ အကြီးတန်းအရာရှိတစ်ဦး၏ ပြောကြားချက်ကိုကိုးကားပြီး ဒေသတွင်းမီဒီယာများက သတင်းဖော်ပြသည်။

မိုးရွာသွန်းမှုကြောင့် ဒါနာမြို့ရှိ ရေကာတာနှစ်ခုပြိုကျခဲ့ပြီး မြို့နှင့်အနီးတစ်ဝိုက်ဒေသများတွင် ရေနစ်မြုပ်ခဲ့ကြောင်း သိရသည်။

ရေကြီးရေလျှံမှုများကြောင့် ပြည်သူ ၁၀၀၀၀ နီးပါးပျောက်ဆုံးလျက်ရှိကြောင်း ဒေသဆိုင်ရာ တာဝန်ရှိသူများက ဆိုသည်။

ရေဘေးသင့်ဒေသများသို့ လမ်းများနှင့် ဆက်သွယ်ရေးလိုင်းများ ဖြတ်တောက်ခဲ့ပြီး ကယ်ဆယ်ရေးလုပ်ငန်းဆောင်ရွက်မှုများ နှောင့်နှေးကြန့်ကြာလျက်ရှိကာ သေဆုံးသူဦးရေ မြင့်တက်လာနိုင်ဖွယ်ရှိကြောင်း တာဝန်ရှိသူများက ဆိုသည်။

ကိုးကား - အင်န်အိတ်ချ်ကေ
ဘာသာပြန် - အောင်ကျော်ကျော်

ဘရာဇီးနိုင်ငံ၌ အပူပိုင်းဆိုင်ကလုန်းမုန်တိုင်းကြောင့် သေဆုံးသူ ၄၇ ဦးရှိလာ

ဆော်ပေါ်လို စက်တင်ဘာ ၁၃

ဘရာဇီးနိုင်ငံအရှေ့တောင်ပိုင်း ရီယိုဂရန်ဒီဒိုဆူးလ်တွင် အပူပိုင်းဆိုင်ကလုန်းမုန်တိုင်း ဝင်ရောက်တိုက်ခတ်ခဲ့မှုကြောင့် သေဆုံးသူ၄၇ဦးရှိလာကြောင်း တာဝန်ရှိသူများကပြောကြားသည်။

အဆိုပါဆိုင်ကလုန်းမုန်တိုင်းကြောင့် ဒေသ ၉၈ ခု ထိခိုက်မှုရှိခဲ့ပြီး စက်တင်ဘာ ၄ ရက်မှစတင်ကာ လူပေါင်း ၂၅၀၀၀ ကျော် ဘေးလွတ်ရာသို့ ရွှေ့ပြောင်းခဲ့ရကာ အနည်းဆုံး ၉၂၅ ဦး ဒဏ်ရာရရှိခဲ့ကြောင်း ရီယိုဂရန်ဒီဒိုဆူးလ်မြို့ ကာကွယ်ရေးအဖွဲ့က ပြောကြားသည်။

ထို့ပြင် ဆိုင်ကလုန်းမုန်တိုင်းကြောင့် စက်တင်ဘာ ၁၂ ရက်အထိ ကာလအတွင်း ရှစ်ဦးပျောက်ဆုံးလျက်ရှိကြောင်း ရီယိုဂရန်ဒီဒိုဆူးလ် ဒုတိယပြည်နယ်အုပ်ချုပ်ရေးမှူး ဂါဘရီယယ်ဆူဇာက ပြောကြားသည်။

တစ်ချိန်တည်းမှာပင် ဘရာဇီးနိုင်ငံအစိုးရကလည်း ယခုသီတင်းပတ်အတွင်း ရီယိုဂရန်ဒီဒိုဆူးလ်ပြည်နယ်၏ ဒေသတချို့တွင် အပူပိုင်းဆိုင်ကလုန်းမုန်တိုင်း ထပ်မံဝင်ရောက်နိုင်ကြောင်း သတိပေးချက်ထုတ်ပြန်ထားပြီး မုန်တိုင်းဒဏ်ခံရသည့် ဒေသများအတွက် စီးပွားရေးနှင့် ပြန်လည်ထူထောင်ရေးလုပ်ငန်းများ ဆောင်ရွက်ပေးလျက်ရှိကြောင်း သိရသည်။

ကိုးကား - ဆင်ဟွာ၊ ဘာသာပြန် - အလင်းသစ်

အမေရိကန်နှင့် အပေါင်းပါနိုင်ငံများ၏ အကျပ်ကိုင်မှုများကို တွန်းလှန်ကြရန် ဗင်နီဇွဲလားတိုက်တွန်း

ကာရာကတ်စ် စက်တင်ဘာ ၁၃

ကမ္ဘာ့နိုင်ငံများအပေါ် အမေရိကန်နှင့် အပေါင်းပါနိုင်ငံများ၏ တစ်ဖက်သတ်အကျပ်ကိုင်မှုများကို တွန်းလှန်ကြရန် ဗင်နီဇွဲလားနိုင်ငံ ကာကွယ်ရေးဝန်ကြီး ဗလာဒီမာ ပတ်ဒရီနိုလိုပက်ဇ်က ကမ္ဘာ့နိုင်ငံများအား တိုက်တွန်းခဲ့သည်။

ကမ္ဘာပေါ်တွင် ယခုကဲ့သို့ ယဉ်ကျေးမှုကင်းမဲ့စွာ အနိုင်ကျင့်ခြင်းကို ဆန့်ကျင်ရေးအတွက် ကြိုးပမ်းမှုများ အများအပြား ဆောင်ရွက်ရမည်ဖြစ်ပြီး ကမ္ဘာ့နိုင်ငံများအကြား လေးစားမှုနှင့် စည်းလုံးညီညွတ်ရေးကို မြှင့်တင်ရမည်ဖြစ်ကြောင်း လူမှုမီဒီယာအိပ်စ်တွင် ၎င်းက ပြောကြားသည်။

ဗင်နီဇွဲလားနိုင်ငံအပေါ် အမေရိကန်က အရေးယူပိတ်ဆို့မှုများ ချမှတ်ခြင်းသည် နိုင်ငံ၏ပြည်တွင်းရေးကို ဝင်ရောက်စွက်ဖက်ခြင်းဖြစ်ပြီး ဗင်နီဇွဲလားနိုင်ငံသားများ၏ အခြေခံရပိုင်ခွင့်များကို ပိတ်ပင်ခြင်းဖြစ်ကြောင်း ၎င်းက ထပ်လောင်းပြောကြားသည်။

နိုင်ငံအပေါ်ချမှတ်ထားသည့် အရေးယူပိတ်ဆို့မှုများ ရုပ်သိမ်းပေးရန် သမ္မတ နီကိုလပ်စ်မာဒူရိုက တောင်းဆိုထားသည့်ဗီဒီယိုဖိုင်ကိုလည်း ၎င်း၏လူမှုမီဒီယာတွင် လွှင့်တင်ခဲ့သည်။

ကိုးကား - ဆင်ဟွာ၊ ဘာသာပြန် - စိုးသူရ

ရှမ်းပြည်နယ်(တောင်ပိုင်း) ပင်လောင်းမြို့နယ်တွင် ငွေကျပ်သိန်း ၄၇၀၀ ကျော်တန်ဖိုးရှိ ဘိန်းဖြူဘလောက်တုံး ၉၀ (အလေးချိန် ၃၁ ဒသမ ၅ ကီလို) သိမ်းဆည်းရမိ

နေပြည်တော် စက်တင်ဘာ ၁၃

ရှမ်းပြည်နယ်(တောင်ပိုင်း) ပင်လောင်းမြို့နယ်တွင် ငွေကျပ်သိန်း ၄၇၀၀ ကျော်တန်ဖိုးရှိ ဘိန်းဖြူဘလောက်တုံး ၉၀ (အလေးချိန် ၃၁ ဒသမ ၅ ကီလို) သိမ်းဆည်းရမိခဲ့ကြောင်း မြန်မာနိုင်ငံရဲတပ်ဖွဲ့မှ သိရသည်။

သိမ်းဆည်းရမိ

မူးယစ်ဆေးဝါးတားဆီးနှိမ်နင်းရေးရဲတပ်ဖွဲ့မှ တပ်ဖွဲ့ဝင်များပါဝင်သော ပူးပေါင်းအဖွဲ့သည် ဩဂုတ် ၃၀ ရက် မွန်းတည့် ၁၂ နာရီတွင် ရှမ်းပြည်နယ်(တောင်ပိုင်း) ပင်လောင်းမြို့နယ် လိန်းလီကျေးရွာအနီး ပင်လောင်း-တပ်ကုန်းသွားကားလမ်းတွင် ပင်လောင်းမှ တပ်ကုန်းသို့ စောဌေးဦး မောင်းနှင်လာသည့် Surf ယာဉ်ကို သတင်းအရရှာဖွေရာ ယာဉ်ပေါ်မှ ဒေသကာလတန်ဖိုးငွေကျပ် သိန်း ၄၇၀၀ ကျော်တန်ဖိုးရှိ ဘိန်းဖြူဘလောက်တုံး ၉၀ (အလေးချိန် ၃၁ ဒသမ ၅ ကီလို) သိမ်းဆည်းရမိခဲ့ပြီး စစ်ဆေးဖော်ထုတ်ချက်အရ သိမ်းဆည်းရမိ ဘိန်းဖြူဘလောက်တုံးများကို ရှမ်းပြည်နယ်မှ ကရင်ပြည်နယ်သို့ သယ်ဆောင်ခြင်းဖြစ်ကြောင်း သိရှိရသဖြင့် ၎င်းအား ဥပဒေအရ အရေးယူထားရှိပြီး ကွင်းဆက်ပြစ်မှုကျူးလွန်သူများကို စုံစမ်းဖော်ထုတ်လျက်ရှိကြောင်း သိရသည်။

စောဌေးဦးအား သိမ်းဆည်းရမိသည့် ဘိန်းဖြူဘလောက်တုံးများနှင့်အတူ တွေ့ရစဉ်။

သတင်းစဉ်

ပြည့်တန်ဆာလုပ်ငန်းသို့ ပို့ဆောင်ကာ ငွေကြေးအကျိုးအမြတ် ခေါင်းပုံဖြတ်ရယူခဲ့သူများအား လူကုန်ကူးမှုဖြင့် ထောင်ဒဏ်ချမှတ်

နေပြည်တော် စက်တင်ဘာ ၁၃

ပြည့်တန်ဆာလုပ်ငန်းသို့ ပို့ဆောင်ကာ ငွေကြေးအကျိုးအမြတ် ခေါင်းပုံဖြတ်ရယူခဲ့သူများကို လူကုန်ကူးမှုဖြင့် ထောင်ဒဏ်တစ်သက်စီနှင့် နှစ် ၂၀ စီ ကျခံရန် အမိန့်ချမှတ်ခဲ့ကြောင်း မြန်မာနိုင်ငံရဲတပ်ဖွဲ့မှ သိရသည်။

မန္တလေးတိုင်းဒေသကြီး မဟာအောင်မြေမြို့နယ်နေ ကမာဘိုင်(ခ)ကျော်လေး(ခ)ကျော်ကျော်နှင့် ထားထားမြင့်(ခ)မထက်၊ ချမ်းမြသာစည်မြို့နယ်နေ စောမြတ်သူ(ခ)မြတ်သူနှင့် အေးချမ်းမိုး(ခ) စုစု တို့က ရန်ကုန်တိုင်းဒေသကြီး ထန်းတပင်မြို့နယ်နေ မ ---၊ ၁၅ နှစ်နှင့် မ ---၊ ၁၈ နှစ်တို့ကို အဓမ္မပြည့်တန်ဆာအဖြစ် ခိုင်းစေရန် ပို့ဆောင်၍ ငွေကြေးအကျိုးအမြတ်များကို ခေါင်းပုံဖြတ်ရယူခဲ့သဖြင့် အောင်ပင်လယ်နယ်မြေရဲစခန်း (ပ) ၂၀/၂၀၂၃၊ လူကုန်ကူးမှုတားဆီးနှိမ်နင်းရေး ဥပဒေပုဒ်မ ၃၅/၄၄ ဖြင့် အမှုရေးဖွင့်ခဲ့ပြီး မဟာအောင်မြေခရိုင်တရားရုံးသို့ တရားစွဲတင်ပို့ခဲ့ရာ စက်တင်ဘာ ၈ ရက်တွင် တရားခံ ကမာဘိုင်(ခ)ကျော်လေး(ခ)ကျော်ကျော်နှင့် ထားထားမြင့်(ခ)မထက်တို့နှစ်ဦးကို လူကုန်ကူးမှုတားဆီးနှိမ်နင်းရေးဥပဒေပုဒ်မ ၃၈(က)/၄၀ အရ ထောင်ဒဏ်တစ်သက်စီနှင့် စောမြတ်သူ(ခ)မြတ်သူနှင့် အေးချမ်းမိုး(ခ)စုစုတို့ နှစ်ဦးကို လူကုန်ကူးမှုတားဆီးနှိမ်နင်းရေး ဥပဒေပုဒ်မ ၃၈(က) အရထောင်ဒဏ် နှစ် ၂၀ စီ ကျခံစေရန် အမိန့်ချမှတ်ခဲ့ကြောင်း သိရသည်။ **သတင်းစဉ်**

အကြမ်းဖက်အုပ်စုအဖြစ် ကြေညာထားသော CRPH၊ NUG နှင့် ၎င်းတို့၏ လက်ဝေခံများ၏ လှုံ့ဆော်၊ ဝါဒဖြန့်ခြင်းများ လိုက်ပါလုပ်ဆောင်ခြင်း၊ အားပေးကူညီခြင်းများ ပြုလုပ်ခဲ့သူများကို ဖော်ထုတ်အရေးယူ

နေပြည်တော် စက်တင်ဘာ ၁၃

အကြမ်းဖက်အုပ်စုအဖြစ် ကြေညာထားသော CRPH၊ NUG နှင့် ယင်းတို့၏ လက်ဝေခံအဖွဲ့အစည်းများ၊ ယင်းတို့နှင့် ဆက်နွှယ်နေသော အဖွဲ့အစည်းများ၊ လူပုဂ္ဂိုလ်များသည် နိုင်ငံတော်တည်ငြိမ်အေးချမ်းရေးကို ပျက်ပြားစေရန်နှင့် ပြည်သူလူထုကို အကြောက်တရားများ ဖြစ်ပေါ်စေပြီး အစိုးရယန္တရားများ ပျက်ပြားစေရန် ရည်ရွယ်လျက် လှုံ့ဆော်ခြင်း၊ ဝါဒဖြန့်ခြင်း၊ ခြိမ်းခြောက်ခြင်းများကို လူမှုကွန်ရက်များမှတစ်ဆင့် နည်းမျိုးစုံဖြင့် ပြုလုပ်လျက်ရှိသည်။

ပြည်သူများအနေဖြင့် ယင်းတို့၏ လှုံ့ဆော်မှု၊ ဝါဒဖြန့်မှုများအပေါ် မသိနားမလည်၍ဖြစ်စေ၊ ကြောက်ရွံ့၍ဖြစ်စေ လိုက်ပါလုပ်ဆောင်ခြင်း၊ အသံဖြင့်ဖြစ်စေ၊ ပြုလုပ်မှုဖြင့်ဖြစ်စေ၊ တစ်နည်းနည်းဖြင့်ဖြစ်စေ အများပြည်သူအနှောင့်အယှက်ဖြစ်စေမည့် ပြုလုပ်မှုများ ပြုလုပ်ခြင်း၊ လှုံ့ဆော်ဝါဒဖြန့်မှုများကို ထပ်ဆင့်ဝေမျှခြင်း၊ အားပေးကူညီခြင်းများ ပြုလုပ်ခဲ့လျှင် အကြမ်းဖက်မှုတိုက်ဖျက်ရေး ဥပဒေပုဒ်မ ၅၂(က)၊ ရာဇသတ်ကြီးပုဒ်မ ၁၂၄-ကနှင့် ပုဒ်မ ၅၀၅-က၊ အီလက်ထရောနစ် ဆက်သွယ်ဆောင်ရွက်ရေးဥပဒေပုဒ်မ ၃၃ (က)နှင့် တည်ဆဲဥပဒေများအရ အရေးယူခံရမည့်အပြင် ပြစ်မှုနှင့်သက်ဆိုင်သည့် ရွှေ့ပြောင်းနိုင်သောပစ္စည်း၊ မရွှေ့ပြောင်းနိုင်သောပစ္စည်းများကို အကြမ်းဖက်မှု တိုက်ဖျက်ရေးဥပဒေအရ သိမ်းဆည်းခံရနိုင်ပြီး ပြစ်မှုထင်ရှားစီရင်ခြင်းခံရပါက နိုင်ငံတော်ဘဏ္ဍာအဖြစ် သိမ်းဆည်းခံရနိုင်ကြောင်း ၂၀၂၂ ခုနှစ် ဇန်နဝါရီ ၂၅ ရက်တွင် နိုင်ငံပိုင်မီဒီယာများမှတစ်ဆင့် အသိပေးသတင်းထုတ်ပြန်ခဲ့ပြီး ဖြစ်သည်။

ထိုကဲ့သို့ သတင်းထုတ်ပြန်ခဲ့ပြီးဖြစ်သော်လည်း ၂၀၂၃ ခုနှစ် စက်တင်ဘာ ၁၁ ရက်တွင် အသိပေးထုတ်ပြန်ချက်အပေါ် မျက်ကွယ်ပြု၍ နိုင်ငံတော်တည်ငြိမ်အေးချမ်းရေးကို ပျက်ပြားစေရန် ရည်ရွယ်ကာ လူမှုကွန်ရက်စာမျက်နှာပေါ်၌ လှုံ့ဆော်ခြင်း၊ ဝါဒဖြန့်ခြင်းများ ပြုမူလုပ်ဆောင်ခဲ့သည့် “Zar Chi Myo Myint” Facebook အကောင့်ပိုင်ရှင်ဖြစ်သူ မန္တလေးတိုင်းဒေသကြီး မလှိုင်မြို့နယ် နွားကန်ကျေးရွာနေ ဇာခြည်မျိုးမြင့်အား မွန်းလွဲ ၁၂ နာရီခွဲတွင်လည်းကောင်း၊ “Naing Soe” Facebook အကောင့်ပိုင်ရှင်ဖြစ်သူ တနင်္သာရီတိုင်းဒေသကြီး မြိတ်မြို့နယ် ကန်ဖျားရပ်ကွက်နေ နိုင်စိုး(ခ)ရာဂျေးအား ညနေ ၄ နာရီ မိနစ် ၄၀ တွင်လည်းကောင်း သက်ဆိုင်ရာရဲစခန်းအသီးသီး၌ တရားဥပဒေနှင့်အညီ ဖမ်းဆီးထိန်းသိမ်းအမှုဖွင့်လှစ် အရေးယူခြင်းများ ဆောင်ရွက်ခဲ့သည်။

ထိုကဲ့သို့ CRPH၊ NUG နှင့် ယင်းတို့၏ လက်ဝေခံအဖွဲ့အစည်းများ၊ ယင်းတို့နှင့်ဆက်နွှယ်နေသော အဖွဲ့အစည်းများ၊ လူပုဂ္ဂိုလ်များသည် နိုင်ငံတော်တည်ငြိမ်အေးချမ်းရေးကို ပျက်ပြားစေရန်နှင့် အစိုးရယန္တရားများ ပျက်ပြားစေရန် ရည်ရွယ်လျက် လှုံ့ဆော်ခြင်း၊ ဝါဒဖြန့်ခြင်းများ ပြုလုပ်ခဲ့မှုအပေါ် အားပေးကူညီခြင်း ပြုလုပ်ခဲ့သူများကို ဥပဒေနှင့်အညီ ထိရောက်စွာအရေးယူသွားမည်ဖြစ်ကြောင်းနှင့် ထိုသို့ လှုံ့ဆော်သူ၊ ဝါဒဖြန့်သူများအား ဆက်လက်ဖော်ထုတ် အရေးယူသွားမည်ဖြစ်ကြောင်း သိရသည်။

သတင်းစဉ်

နေပြည်တော်၊ ပြည်နယ်နှင့်တိုင်းဒေသကြီးများမှ တရားမဝင်သစ် တန် ၄၀ ဖမ်းဆီးရမိ

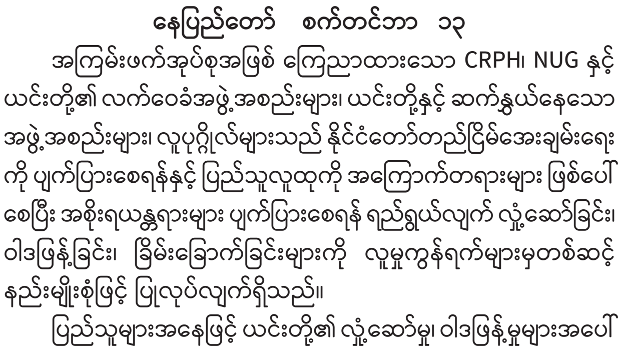

နေပြည်တော် စက်တင်ဘာ ၁၃

သယံဇာတနှင့် သဘာဝပတ်ဝန်းကျင်ထိန်းသိမ်းရေးဝန်ကြီးဌာန သစ်တောဦးစီးဌာနသည် တရားမဝင်သစ်နှင့် သစ်တောထွက်ပစ္စည်းများ ရှာဖွေဖော်ထုတ်ဖမ်းဆီးရေးအား ပြည်သူပူးပေါင်းပါဝင်မှုဖြင့် လူထုအခြေပြု စောင့်ကြပ်ကြည့်ရှုသတင်းပို့စနစ်အပါအဝင် နည်းလမ်းမျိုးစုံဖြင့် အကောင်အထည်ဖော်ဆောင်ရွက်လျက်ရှိရာ စက်တင်ဘာ ၄ ရက်မှ ၁၀ ရက်အထိ နေပြည်တော်၊ ပြည်နယ်နှင့် တိုင်းဒေသကြီး သစ်တောဦးစီးဌာနများမှ ပေးပို့လာသော စာရင်းများအရ တရားမဝင်ကျွန်း ၂၆ ဒသမ ၆၅၉၉ တန်၊ သစ်မာ ၅ ဒသမ ၆၃၆၆ တန်၊ အခြား ၇ ဒသမ ၉၇၆၄ တန် စုစုပေါင်း ၄၀ ဒသမ ၂၇၂၉ တန်၊ ယာဉ်/ ယန္တရား ၁၂ စီး၊ တရားခံ ၁၁ ဦး ဖမ်းဆီးရမိခဲ့ကြောင်း သစ်တောဦးစီးဌာနမှ သိရသည်။ **သတင်းစဉ်**

မြန်မာ့အသံနှင့်ရုပ်မြင်သံကြား

၁၄-၉-၂၀၂၃ ကြာသပတေးနေ့

MRTV HD

- ၀၆:၀၀ နိုင်ငံတော်သံဃမဟာနာယကအဖွဲ့ဥက္ကဋ္ဌ ဆရာတော်နှင့်အဖွဲ့၏မေတ္တာသုတ်၊ ရတနာသုတ် တေဇျောသုတ်၊ အန္တရာယ်ကင်းပရိတ် တရားတော်
- ၀၆:၃၀ စုဒ္ဒသမတိပိဋကဓရတိပိဋကကောဝိဒတိပိဋက ကမ္ဘောဇဆရာတော် ဘဒ္ဒန္တဝိရိယာနန္ဒ၏ ထေရုပတ္တိမှတ်တမ်း (အပိုင်း-၆)
- ၀၇:၀၀ နံနက်ခင်းသတင်း
- ၀၈:၃၅ ပန်းဆယ်မျိုးထဲမှမြန်မာ့လက်မှုပန်းပုပညာ အလင်္ကာ
- ၀၉:၁၅ နဝင်္ဂဥပေါသထသီလခံယူဆောက်တည်ခြင်း
- ၀၉:၃၀ NRC အစီအစဉ်(ကယား) ‘စိမ်းစိုသာယာတို့စိုက်ခင်းကရွှေဘဏ္ဍာ’
- ၁၀:၀၀ သတင်းထဲကသတင်း
- ၁၁:၁၅ အဏ္ဏဝါအမှိုက်သရိုက်နှင့်ပလတ်စတစ်ညစ်ညမ်းမှု
- ၁၂:၃၅ ဓမ္မာစရိယ၊ ဝိနယဓရ Ph-D ဒေါက်တာ ဘဒ္ဒန္တစန္ဒနသာရဟောကြားတော်မူသော ‘စိတ်ကောင်းရှိပါတရားတော်’
- ၁၃:၃၀ MRTV National News
- ၁၄:၄၅ မျိုးဝင်္ကာတင့်စေဆိုကရေးတီးအငြွေ
- ၁၅:၀၀ နိုင်ငံခြားဇာတ်လမ်းတွဲ **‘ချစ်ပန်းရနံ့လွှင့်ပျံ့အမုန်း’** (အပိုင်း-၁၈)
- ၁၆:၃၅ မျိုးဝင်္ကာတင့်စေဆိုကရေးတီးအငြွေ
- ၁၇:၁၅ Soccer View
- ၁၇:၃၀ လူမှုစီးပွားသတင်းများ
- ၁၈:၀၀ ပြည်တွင်းသတင်း
- ၁၈:၃၅ သံစဉ်ချိုမြမြန်မာတေးအလှ
- ၁၉:၁၀ မြန်မာဇာတ်လမ်းတွဲ **‘ချုန်တွန်းနှင့် အမိန့်မရအပေါင်းဆိုင်’** (အပိုင်း-၁၁)
- ၂၀:၀၀ ပြည်တွင်းသတင်း၊ နိုင်ငံတကာသတင်း မိုးလေဝသအခြေအနေ
- ၂၁:၀၀ သံစဉ်ချိုမြမြန်မာတေးအလှ
- ၂၁:၃၀ နိုင်ငံခြားဇာတ်လမ်းတွဲ **‘လေနှင်ရာခရီး’** (အပိုင်း-၁၇)

mitv

- 07:02 Evergreen Classic: Thatta Htar Na (Sein Lei Lei)
- 07:11 Shwe Maw Daw: The Glory Of Bago City
- 07:37 Enchanting Myeik
- 07:52 Paper Art Creator
- 08:01 News
- 08:26 19 Hours
- 08:52 Healthy Diet: Fasting Diet
- 09:01 Discovering Tribes: Myaung Zee (or) Hmong: their life and customs
- 09:34 Paper Products... Plain but Pretty
- 10:01 News
- 10:26 Myanma Thanakha
- 10:42 Let's venture to a natural wonder

MRTV NRC

မွန် (၀၆:၀၀ မှ ၀၈:၀၀)
ဝေဟင်ထက်ကဗီဝိုးငှက်ငယ်

ရခိုင် (၀၈:၀၀ မှ ၁၀:၀၀)
ထူးဆန်းငွေရှာရခိုင့်ဝလေ့ရှေးရိုးရာ(ငစွေအက)

ရှမ်း (၁၀:၀၀ မှ ၁၂:၀၀)
လင်းဒေးမြို့ရဲ့ကြံသကာချက်နည်း

ဝ (၁၂:၀၀ မှ ၁၄:၀၀)
ကွမ်းလုံမြို့သို့အလည်တစ်ခေါက်

ကချင် (၁၄:၀၀ မှ ၁၆:၀၀)
ဒေသတစ်လွှားစိတ်ဝင်စားဖွယ်ရာများ(အပိုင်း-၁၆)

ကယား (၁၆:၀၀ မှ ၁၈:၀၀)
လီဆူတိုင်းရင်းသားတို့စံပျော်ရာအိုင်စန့်ကျေးရွာ

စကောကရင် (၁၈:၀၀ မှ ၁၉:၀၀)
အစာအိမ်ရောင်ရောဂါအကြောင်းသိကောင်းစရာ

အနောက်ပိုးကရင် (၁၉:၀၀ မှ ၂၀:၀၀)
ထူးကဲအရသာကော်သူးလေဟင်းလျာ

အရှေ့ပိုးကရင် (၂၀:၀၀ မှ ၂၁:၀၀)
ဆွေညီနောင်များဘာသာစကားဖြင့်ချစ်ကြည်စေမည် အမိမြန်မာပြည်(အပိုင်း-၂)

ချင်း (လိုင်ဇို) (၂၁:၀၀ မှ ၂၂:၀၀)
အောက်ချင်းငှက်နဲ့ချင်းတိုင်းရင်းသား (အောက်ချင်းငှက်တေးသံ)(အပိုင်း-၃)

ချင်း (ချိုး) (၂၂:၀၀ မှ ၂၃:၀၀)
ချင်း(ချိုး)ဘာသာစကားပြောကြရအောင်(အပိုင်း-၃)

MRTV NEWS

- ၀၆:၀၀ အဖွင့်၊ တေးသီချင်း
- ၀၆:၄၀ အားကစားသတင်း
- ၀၉:၀၀ ပြည်တွင်းသတင်း (LIVE)
- ၀၉:၁၅ ကမ္ဘာ့ဝန်းကျင်ဇီဝမျိုးကွဲစုံလင်
- ၁၄:၀၀ MRTV National News
- ၁၅:၀၀ ပြည်တွင်းသတင်း (LIVE)
- ၁၆:၀၀ သတင်းမှန်ကဏ္ဍ (LIVE)
- ၁၈:၄၅ နေကိုယ်ပိုင်အုပ်ချုပ်ခွင့်ရဒေသ ဗျာဝံမြို့နယ်မှ ရေတံခွန်မြို့တော်
- ၁၉:၀၀ ပြည်တွင်းသတင်း (LIVE)
- ၂၀:၀၀ ပြည်တွင်းသတင်း (LIVE)
- ၂၁:၀၀ ပြည်တွင်းသတင်း (LIVE)

MRTV PARLIAMENT

- ၀၉:၀၀ အဖွင့်၊ အလံ
- ၀၉:၃၀ ဥပဒေရေးရာအဖြာဖြာဇာတ်လမ်းတို **‘ဖြူစင်သောစိတ်ထား’**
- ၁၀:၀၀ ပြည်ထောင်စုရွေးကောက်ပွဲကော်မရှင်၏ ကြေညာချက်သတင်းများ
- ၁၀:၃၀ ဒီမိုကရေစီဆိုသည်မှာ (အပိုင်း-၃)
- ၁၁:၀၀ နိုင်ငံတကာရွေးကောက်ပွဲများအကြောင်း (ထိုင်းနိုင်ငံ)
- ၁၁:၃၀ ရှေ့သို့ချီမည်...ပန်းတိုင်ဆီ (အပိုင်း-၅)

MRTV FARMERS' Channel

- ၀၆:၀၀ အဖွင့်၊ နိုင်ငံတော်သီချင်း၊ နှုတ်ခွန်းဆက်
- ၀၆:၀၅ လယ်ယာစီးပွားရေးလုပ်ငန်းရှင်အဖြစ်ကြိုးစားဖို့ စိုက်ပျိုးသိပ္ပံကျောင်းကိုရွေးချယ်စို့
- ၀၇:၀၀ တောင်သူလယ်သမားရေးရာသတင်း
- ၁၉:၀၀ YEAR ONE.Everything we built on our abandoned land/ YEAR TWO.Everything we built on our abandoned land
- ၁၉:၄၅ Regenerative Farm Combines Ducks and Blueberries | Parc Carreg Duck Eggs, Wales
- ၂၂:၀၀ Rose - Queen of Flowers - Go Wild

MRTV SPORTS

- ၀၆:၀၀ အဖွင့်
- ၀၆:၂၀ လူငယ်တို့အတွက်လမ်းပြကြယ်
- ၀၇:၄၀ Sports Max
- ၁၆:၃၀ MNL 2022 Match (Replay)
- ၁၈:၀၀ အားကစားသတင်း
- ၁၉:၃၀ Caryin (Football Player)

MRTV Application

Android iOS Huawei

Education Channel ကို နေ့စဉ် နံနက် (၉:၀၀)နာရီမှ တစ်ကြိမ်လျှင် (၄)နာရီ (၆)ကြိမ်နှုန်း ထုတ်လွှင့်ပြသလျက်ရှိပါသည်။

https://mrtv.gov.mm

ပဲခူးမြို့၌ မြန်မာ့ရိုးရာယဉ်ကျေးမှု အဆို၊ အက၊ အရေး၊ အတီး ပြိုင်ပွဲ ဖွင့်ပွဲကျင်းပ

ပဲခူး စက်တင်ဘာ ၁၃

ပဲခူးမြို့ မြို့တော်ခန်းမ၌ ယနေ့နံနက်ပိုင်းက ၂၀၂၃ ခုနှစ် (၂၄)ကြိမ်မြောက် မြန်မာ့ရိုးရာယဉ်ကျေးမှု အဆို၊ အက၊ အရေး၊ အတီး ပြိုင်ပွဲ ဖွင့်ပွဲအခမ်းအနား ကျင်းပရာ ပဲခူးတိုင်းဒေသကြီးဝန်ကြီးချုပ် ဦးမျိုးဆွေဝင်းနှင့်ဇနီးတို့ တက်ရောက်ချီးမြှင့်ကြသည်။

ဦးစွာ တိုင်းဒေသကြီးဝန်ကြီးချုပ် ဦးမျိုးဆွေဝင်း၊ တိုင်းဒေသကြီးဥပဒေချုပ်နှင့် မြန်မာနိုင်ငံသဘင်အစည်းအရုံး ဒုတိယဥက္ကဋ္ဌတို့က ၂၀၂၃ ခုနှစ် (၂၄)ကြိမ်မြောက် မြန်မာ့ရိုးရာယဉ်ကျေးမှု အဆို၊ အက၊ အရေး၊ အတီး ပြိုင်ပွဲအား ဖဲကြိုးဖြတ်ဖွင့်လှစ်ပေးကြသည်။

ထို့နောက် တိုင်းဒေသကြီးဝန်ကြီးချုပ် ဦးမျိုးဆွေဝင်းက ပြိုင်ပွဲဝင်မောင်/မယ်များအနေဖြင့် နိုင်ငံတော်အဆင့်ပြိုင်ပွဲများတွင် အောင်မြင်မှုများ ရရှိနိုင်ရေး ကြိုတင်ပြင်ဆင်လေ့ကျင့်ကာ ရိုးသားကြိုးစားစွာ ယှဉ်ပြိုင်ကြစေလိုကြောင်း ပြောကြားသည်။

ယင်းနောက် ညောင်လေးပင်ခရိုင်မှ ပြိုင်ပွဲဝင် မခင်ရတနာစိုးက "ဂီတအခြေခံ"သီချင်း၊ ပြည်ခရိုင်မှ ပြိုင်ပွဲဝင် မောင်မင်းမျိုးရာဇာက "လုလင်ငယ်သွေး" သီချင်း၊ နတ်တလင်းခရိုင်မှ ပြိုင်ပွဲဝင် မောင်ဇော်မျိုးအောင်နှင့် ပဲခူးခရိုင်မှ ပြိုင်ပွဲဝင် မမေသဇင်မြင့်တို့က "ခေတ်သစ် မြိုင်ထ" အက၊ သာယာဝတီခရိုင်မှ ပြိုင်ပွဲဝင် မောင်မျိုးမင်းခန့်က "ချောကလျာ" သီချင်း၊ တောင်ငူခရိုင်မှ ပြိုင်ပွဲဝင် မောင်တမ်းတမောင်အဖွဲ့က "ဒိုးပတ်အတီး"ဖြင့် ဖျော်ဖြေတင်ဆက်ခဲ့ကြကြောင်း သိရသည်။

တိုင်းဒေသကြီး(ပြန်/ဆက်)

မြဝတီမြို့၌ အဆို၊ အက၊ အရေး၊ အတီးပြိုင်ပွဲ ဖွင့်ပွဲကျင်းပ

မြဝတီ စက်တင်ဘာ ၁၃

(၂၄)ကြိမ်မြောက် မြန်မာတိုင်းရင်းသားတို့၏ မြန်မာ့ရိုးရာယဉ်ကျေးမှု အဆို၊ အက၊ အရေး၊ အတီးပြိုင်ပွဲ ဖွင့်ပွဲအခမ်းအနားကို ကရင်ပြည်နယ် မြဝတီမြို့ City Home ခန်းမ၌ စက်တင်ဘာ ၁၁ ရက်က ကျင်းပခဲ့သည်။

ဖွင့်ပွဲအခမ်းအနားကို ခရိုင်စီမံအုပ်ချုပ်ရေးအဖွဲ့ အဖွဲ့ဝင်(၁) ဒုတိယဗိုလ်မှူးကြီး နိုင်ဝင်း၊ အဖွဲ့ဝင်(၂) ဦးစိန်သောင်း၊ ရှေ့တန်းအမှတ်(၂၇၅) ဒုတပ်ရင်းမှူး ဗိုလ်မှူးဟိန်းလတ်အောင်၊ ဒုတိယခရိုင်အုပ်ချုပ်ရေးမှူး ဦးတင်ရွှေ၊ မြို့နယ်စီမံအုပ်ချုပ်ရေးအဖွဲ့ဥက္ကဋ္ဌ မြို့နယ်အုပ်ချုပ်ရေးမှူး ဦးသက်လွင်နှင့် မြို့နယ်ရဲတပ်ဖွဲ့မှူး ရဲမှူးအောင်နိုင်ဦးတို့က ဖဲကြိုးဖြတ်ဖွင့်လှစ်ပေးခဲ့သည်။

ထို့နောက် ခရိုင်စီမံအုပ်ချုပ်ရေးအဖွဲ့ အဖွဲ့ဝင်(၁) ဒုတိယဗိုလ်မှူးကြီး နိုင်ဝင်းက အဖွင့်အမှာစကားပြောကြားခဲ့ပြီး ပြိုင်ပွဲကျင်းပရေးကော်မတီဥက္ကဋ္ဌ မြို့နယ်ပညာရေးမှူး ဦးမြင့်ဦးက ပြိုင်ပွဲလုပ်ငန်းအစီအစဉ်များကို ရှင်းလင်းပြောကြားခဲ့သည်။

ဆက်လက်၍ အောင်စေပိုင်စေသီချင်းဖြင့် ကပြတင်ဆက်ပြီး (၂၃)ကြိမ်မြောက် မြန်မာတိုင်းရင်းသားတို့၏ မြန်မာ့ရိုးရာယဉ်ကျေးမှု အဆို၊ အက၊ အရေး၊ အတီးပြိုင်ပွဲတွင် ဆုရရှိသည့် ပြိုင်ပွဲဝင် ကျောင်းသားကျောင်းသူများနှင့် အုပ်ချုပ်/နည်းပြများအား ခရိုင်စီမံအုပ်ချုပ်ရေးအဖွဲ့ အဖွဲ့ဝင်(၁) ဒုတိယဗိုလ်မှူးကြီးနိုင်ဝင်း၊ အဖွဲ့ဝင်(၂) ဦးစိန်သောင်းနှင့် တာဝန်ရှိသူများက ဆုများချီးမြှင့်ပေးခဲ့ကြောင်း သိရသည်။

ထိန်လင်းအောင်(ပြန်/ဆက်)

လူကုန်ကူးမှုအသိပညာပေး ဘေဘုတ်စိုက်ထူ

ရန်ကုန် စက်တင်ဘာ ၁၃

ကောဒသမ အကြိမ်မြောက် မြန်မာနိုင်ငံ လူကုန်ကူးမှု တိုက်ဖျက်ရေးနေ့ အထိမ်းအမှတ်အဖြစ် လူကုန်ကူးမှု အသိပညာပေး ဘေဘုတ် စိုက်ထူခြင်းကို ယနေ့နံနက် ၁၀ နာရီက မင်္ဂလာဒုံမြို့နယ် အောင်မင်္ဂလာ အဝေးပြေး ယာဉ်ရပ်နားစခန်း မုံရွာလမ်းရှိဆိုက်ရောက်/ ထွက်ခွာဂိတ်တွင် ပြုလုပ်သည်။

အဆိုပါ ဘေဘုတ်ကို မြို့နယ်အုပ်ချုပ်ရေးမှူး ဦးစိုးဝင်းနိုင်၊ ရန်ကုန်မြို့တော် စည်ပင်သာယာရေးကော်မတီ အင်ဂျင်နီယာဌာန (လမ်းနှင့်တံတား)လက်ထောက်ဌာနမှူး ဦးရန်ငြိမ်းချမ်း၊ ရဲမှူးတိုးမြို့မြို့တို့က ဖဲကြိုးဖြတ်ဖွင့်လှစ်ပေးကြသည်။

လက်ကမ်းစာစောင်များဖြန့်ဝေ

ဆက်လက်ပြီး အမှတ်(၆) လူကုန်ကူးမှု တားဆီးနှိမ်နင်းရေး ရဲတပ်ဖွဲ့စု(ရန်ကုန်)မှ ရဲတပ်ဖွဲ့ဝင်များ၊ မိခင်နှင့်ကလေး စောင့်ရှောက်ရေး အဖွဲ့ဝင်များ၊ အမျိုးသမီးရေးရာ အဖွဲ့ဝင်များက အောင်မင်္ဂလာအဝေးပြေး ကားဝင်းအတွင်း၌ ခရီးသွားပြည်သူများကို လူကုန်ကူးမှုတားဆီးကာကွယ်ရေး လက်ကမ်းစာစောင်များ ဖြန့်ဝေပေးခဲ့ကြောင်း သိရသည်။

အောင်မြင့်(ပြန်/ဆက်)

" ဟာသမြို့တော် " ရယ်စရာတစ်ခန်းရပ်အစီအစဉ် မြန်မာ့ရုပ်မြင်သံကြားမှ ဆက်လက်ထုတ်လွှင့်ပြသမည်

နေပြည်တော် စက်တင်ဘာ ၁၃

မြန်မာ့အသံနှင့်ရုပ်မြင်သံကြားမှ ဖျော်ဖြေရေးအစီအစဉ်များကို တိုးမြှင့်တင်ဆက်လျက်ရှိရာ " ဟာသမြို့တော် " ရယ်စရာတစ်ခန်းရပ်အစီအစဉ်ကို မြန်မာ့အသံနှင့်ရုပ်မြင်သံကြား၏ MRTV–HD Channel မှ အပတ်စဉ် စနေနေ့တိုင်း ထုတ်လွှင့်ပြသပေးလျက်ရှိသည်။

" ဟာသမြို့တော် " ရယ်စရာတစ်ခန်းရပ်အစီအစဉ်ကို ဟားစတိုင်လ်လူရွှင်တော်အဖွဲ့မှ စတားကောင်းထက် စီစဉ်ပြီး "ရှင်းလေ ရှုပ်လေ" ခေါင်းစဉ်ဖြင့် တင်ဆက်မည်ဖြစ်ရာ စတားကောင်းထက်၊ ကောင်းမွန်၊ ဘာမီတွန်၊ ချမ်းမြေ့၊ နိုင်မိုး၊ ဦးတိမ်ညွန့်၊ ဦးရာကျော်၊ မတူး၊ ရွှေယမင်းနှင့် ဟာသပညာရှင်တို့ ပါဝင်ဖျော်ဖြေကြမည်ဖြစ်သည်။

အဆိုပါ အစီအစဉ်ကို MRTV–HD Channel မှ စက်တင်ဘာ ၁၆ ရက် စနေနေ့ ည ၈ နာရီ သတင်းအပြီးတွင် ထုတ်လွှင့်ပြသမည်ဖြစ်ပြီး စက်တင်ဘာ ၂၀ ရက် ဗုဒ္ဓဟူးနေ့ ညနေ ၆ နာရီ သတင်းအပြီးတွင်လည်း ထပ်မံထုတ်လွှင့်ပြသမည်ဖြစ်ကြောင်း သိရသည်။ **သတင်းစဉ်**

ရန်ကုန်မြို့နှင့် မန္တလေးမြို့အတွက် ရည်ညွှန်းလက်ကားဈေးနှုန်းများနှင့် ပြည်ထောင်စုနယ်မြေ နေပြည်တော်၊ တိုင်းဒေသကြီး / ပြည်နယ် မြို့တော်များအတွက် ရည်ညွှန်းလက်လီဈေးနှုန်းများ

၁၄-၉-၂၀၂၃ ကျပ်/လီတာ

Fuel (လက်လီဈေးနှုန်း)	ရန်ကုန်	မန္တလေး	နေပြည်တော်	ပဲခူး	မကွေး	ထားဝယ်	မုံရွာ	ပုသိမ်	မြစ်ကြီးနား	စစ်တွေ	ဘားအံ	မော်လမြိုင်	လားရှိုး	တောင်ကြီး	လွိုင်ကော်	ဟားခါး	ကျိုင်းတုံ
92 Ron	၂၃၅၅	၂၄၀၀	၂၃၉၅	၂၃၆၀	၂၄၀၀	၂၄၂၅	၂၄၁၀	၂၃၈၅	၂၄၈၅	၂၅၀၀	၂၃၉၀	၂၄၀၀	၂၄၄၀	၂၄၄၀	၂၄၄၀	၂၆၇၀	၃၃၁၅
95 Ron	၂၄၈၀	၂၅၃၀	၂၅၂၅	၂၄၈၅	၂၅၂၅	၂၅၅၀	၂၅၃၅	၂၅၁၀	၂၆၁၀	၂၆၂၅	၂၅၂၀	၂၅၃၅	၂၅၆၅	၂၅၆၅	၂၅၆၅	၂၇၉၅	၃၄၁၅
HSD (500 ppm)	၂၅၆၀	၂၆၁၀	၂၆၀၅	၂၅၇၀	၂၆၀၅	၂၆၃၀	၂၆၂၅	၂၅၉၀	၂၇၁၀	၂၇၀၅	၂၆၀၀	၂၆၁၀	၂၆၄၅	၂၆၄၅	၂၆၅၀	၂၈၇၅	၃၄၁၅
HSD (50 ppm)	၂၆၃၅	၂၆၈၅	၂၆၈၀	၂၆၄၅	၂၆၈၀	၂၇၀၅	၂၇၀၀	၂၆၇၀	၂၇၉၀	၂၇၈၅	၂၆၇၅	၂၆၈၅	၂၇၂၀	၂၇၂၀	၂၇၂၅	၂၉၅၅	၃၄၇၅
HSD (10 ppm)	၂၆၃၅	၂၆၈၅	၂၆၈၀	၂၆၄၅	၂၆၈၀	၂၇၀၅	၂၇၀၀	၂၆၇၀	၂၇၉၀	၂၇၈၅	၂၆၇၅	၂၆၈၅	၂၇၂၀	၂၇၂၀	၂၇၂၅	၂၉၅၅	၃၄၇၅

ကျပ်/လီတာ

Fuel (လက်ကားဈေးနှုန်း)	ရန်ကုန်	မန္တလေး
92 Ron	၂၂၃၉	၂၃၁၇
95 Ron	၂၃၆၁	၂၄၄၂
HSD (500 ppm)	၂၄၃၉	၂၅၁၈
HSD (50 ppm)	၂၅၁၃	၂၅၉၃
HSD (10 ppm)	၂၅၁၃	၂၅၉၃

မှတ်ချက်။ (၁) MOPS ဈေးနှုန်းပေါ်တွင် အခြေခံတွက်ချက်ထားခြင်းဖြစ်ပါသည်။

(၂) သုံးစွဲသူမိဘပြည်သူများအနေဖြင့် စက်သုံးဆီများဝယ်ယူသုံးစွဲရာတွင် ကျေနပ်မှုမရှိပါက ကော်မတီ၏ အောက်ဖော်ပြပါဖုန်းနံပါတ်များသို့ လုံခြုံစိတ်ချစွာဖြင့် သတင်းပေးတိုင်ကြားနိုင်ပါကြောင်း အသိပေးအပ်ပါသည်–

၀၆၇- ၄၀၉၈၈၈၁၊ ၀၉-၆၉၉၆၁၁၁၁၆

၀၆၇- ၄၁၁၁၂၉၊ ၀၉-၄၄၀၄၃၃၅၃၃

စက်သုံးဆီတင်သွင်းသိုလှောင်ဖြန့်ဖြူးခြင်းလုပ်ငန်းကြီးကြပ်ရေးကော်မတီ

လူငယ်များ ဗလငါးတန်ပြည့်ဝဖို့ အားလုံးပူးပေါင်းပါဝင်ဆောင်ရွက်စို့

သက်သက်နွယ်(ရန်ကုန်တက္ကသိုလ်)

လူငယ်ဆိုတာ အပြစ်ကင်းစင်ပြီး တက်ကြွတဲ့သူတွေဖြစ်ပါတယ်။ အရောင်နဲ့တင်စားရရင်တော့ အဖြူရောင်သက်သက်ပါပဲ။ အဖြူရောင်ရဲ့သဘာဝက အစွန်းအထင်းမခံပါဘူး။ အကိုင်အတွယ်မတတ်ရင် ညစ်ပေလွယ်ပါတယ်။ လူငယ်ဆိုတာလည်း ဒီလိုပါပဲ။ ကိုင်တွယ်ထိန်းသိမ်းမှုကောင်းရင်ကောင်းသလို အင်အားတွေဖြစ်လာပြီး ထိန်းသိမ်းမှုမကောင်းရင် အင်အားတွေ ဆုံးရှုံးရမှာဖြစ်ပါတယ်။ လူငယ်ဆိုတာ နိုင်ငံ့အင်အားဖြစ်တဲ့အတွက် လူငယ်တွေကို ပြုစုပျိုးထောင် အရောင်တင်ခြင်းဟာ နိုင်ငံတော်တိုးတက်ဖို့ အရေးပါတဲ့ဆောင်ရွက်ခြင်းပဲဖြစ်ပါတယ်။

နိုင်ငံတော်စီမံအုပ်ချုပ်ရေးကောင်စီရဲ့ ဦးတည်ချက် (၉) ရပ်ထဲက လူမှုရေးဦးတည်ချက်မှာ **"နိုင်ငံ၏ဖွံ့ဖြိုးတိုးတက်ရေးလုပ်ငန်းစဉ်များ၌ လူငယ်များ အနေဖြင့် အဓိကစွမ်းအားစုအဖြစ် ပါဝင်နိုင်ရေး ဗလငါးတန်နှင့်ပြည့်စုံသော လူငယ်များဖြစ်စေရန် လူငယ်ကဏ္ဍကို မြှင့်တင်ဆောင်ရွက်ရေး"**လို့ ပါဝင်ပါတယ်။ ဒီဦးတည်ချက်ကိုကြည့်ရင် လူငယ်မျိုးဆက်သစ်တွေကို ပြုစုပျိုးထောင်ပြီး နိုင်ငံရေးရည်ဖွံ့ဖြိုးတိုးတက်လာဖို့ ရည်ရွယ်တယ်လို့ ယူဆမိပါတယ်။ နိုင်ငံမှာရှိတဲ့ သဘာဝသယံဇာတအရင်းအမြစ်တွေဆိုတာ ကုန်ဆုံးသွားနိုင်ပေမယ့် လူသားစွမ်းအားအရင်းအမြစ်ဆိုတာ ဘယ်တော့မှ ကုန်ဆုံးသွားမှာ မဟုတ်ပါဘူး။ မကုန်ဆုံးနိုင်တဲ့အရင်းအမြစ်တွေကို ပြုစုပျိုးထောင်ပေးခြင်းဟာ နိုင်ငံ့ဖွံ့ဖြိုးတိုးတက်ရေးအတွက် အလွန်သင့်တော်မှန်ကန်တဲ့ လုပ်ဆောင်မှုတစ်ခုပဲဖြစ်ပါတယ်။

လူသားတွေရဲ့ ဘဝတစ်ခုလုံးအတွက် မရှိမဖြစ်အလင်းရောင်

လူတိုင်းငယ်ရွယ်စဉ်ကာလမှာ မဖြစ်မနေလုပ်ဆောင်ရမယ့်အရာက ပညာသင်ကြားခြင်းဖြစ်ပါတယ်။ ပညာရေးဆိုတာ လူတွေအတွက် အလွန်အရေးကြီးပါတယ်။ ပညာတတ်မှ အမှားအမှန် ချင့်ချိန်နိုင်မယ်။ အမှားအမှန်သိမှ မှန်တဲ့လမ်းကြောင်းကို ရွေးချယ်နိုင်မှာပါ။ "ပညာသမာ အာဘာနတ္ထိ" လောက၌ ပညာနဲ့တူတဲ့အရာသည် မရှိလို့ ပြောကြပါတယ်။ တကယ်လည်း ပညာနဲ့တူတဲ့အရာဆိုတာမရှိပါဘူး။ ပညာဆိုတာ လူသားတွေရဲ့ ဘဝတစ်ခုလုံးအတွက် မရှိမဖြစ်အလင်းရောင်ပါပဲ။

ပုဂံခေတ် သိင်္ဃသူ့သမီးကျောက်စာမှာ "ပညာမရှိသော၊ မိုက်သော၊ ဝန်တိုသော၊ အပေးအကမ်းမရှိသော၊ သစ္စာမရှိသော၊ ပျက်တတ်သော၊ မေ့လျော့သော၊ အောက်မေ့တတ်သကင်းသော၊ မဖြစ်မူ၍။ ရှမ္မက်နည်းသော၊ ရောင့်ရဲလွယ်သော၊ အမျက်နည်းသော၊ သနားတတ်သော၊ ပညာရှိသော၊ အကြောင်းကို သိတတ်သော၊ ဝန်မတိုသော၊ အပေးအကမ်းရှိသော၊ သစ္စာရှိသော၊ မပျက်တတ်သော၊ မမေ့လျော့သော၊ အောက်မေ့တတ်ရှိသော ဤသို့သော ကျေးဇူးတို့နှင့် ပြည့်စုံလျက် သံသရာ၌ ကျင်လည်၍ မေတ္တေယျဘုရား မျက်မှောက်ကကော်လျှင် မြတ်သော အကျွတ်တရားရလိုသတည်း"လို့ ရေးထိုးထားတာ တွေ့ရပါတယ်။

အတိုချုပ်ပြောရရင်တော့ သိင်္ဃသူ့သမီးကျောက်စာမှာ ပညာနဲ့ပတ်သက်ပြီး "ပညာမရှိသော၊ မိုက်သော၊ ဝန်တိုသော" "ပညာရှိသော၊ အကြောင်းကို သိတတ်သော၊ ဝန်မတိုသော"ဆိုတဲ့ စကားနှစ်ရပ်ပါဝင်ပါတယ်။ "ပညာမရှိရင် မိုက်မယ်။ ပညာရှိရင်အကြောင်းကို သိတတ်မယ်" အကြောင်းကို သိတတ်တယ်ဆိုတာက အကြောင်းအကျိုး အကောင်းအဆိုးတွေကိုသိပြီး ဘဝအောင်မြင်မှုတွေရမယ်။ ဘယ်ထိအောင်မြင်မလဲဆိုရင်တော့ အကျွတ်တရားရပြီး နိဗ္ဗာန်အထိတိုင် ရောက်နိုင်တယ်လို့ နားလည်မိပါတယ်။ ပညာရဲ့တန်ဖိုးက ကြီးမားလှပါတယ်။

ပညာသင်ကြားရေးနဲ့ပတ်သက်ပြီး အလေးအနက်ဆုံးမခဲ့

စာဆိုတော်ကြီး ရှင်မဟာရဋ္ဌသာရက စာသင်သားတွေကို "သုစိပုဘာ ဝိလိသိခ အက္ခရာစွဲသုံး ဤရှစ်လုံးကို သီကုံးပန်သွင် နေ့တိုင်းဆင်လော့"လို့ ဆုံးမခဲ့ပါတယ်။ "သု = သုဏေယျ ကြားနာရာ၏။ စိ = စိန္တေယျ ကြံစည်ရာ၏။ ပု = ပုစ္ဆေယျ မေးမြန်းရာ၏။ ဘာ = ဘာသေယျ ပြောဆိုဆွေးနွေးရာ၏။ ဝိ = ဝိစာရေယျ စူးစမ်းဆင်ခြင်ရာ၏။ လိ = လိခေယျ ရေးမှတ်ရာ၏။ သိ = သိက္ခေယျ လေ့ကျင့်ရာ၏။ ခ = ခာရေယျ နှုတ်တက်ဆောင်ရာ၏" ဆိုတာကို ကြည့်ရင် ပညာသင်ကြားရေးနဲ့ပတ်သက်ပြီး အလေးအနက်ဆုံးမခဲ့တာကို တွေ့ရပါတယ်။ ခေတ်မီနေဆဲ အဆုံးအမတွေဖြစ်ပါတယ်။

မဃဒေဝလင်္ကာသစ်မှာ မန်လည်ဆရာတော်ကြီးက "ပညာပြည့်ဝ နှလုံးလှသော်၊ ကိစ္စကြီးငယ် ဆောက်သဖွယ်လျှင်၊ ကျဉ်းကျယ်ထွင်းဖောက်၊ ဖြတ်တောက်လိုရာ ပြီးနိုင်စွာ၏"လို့ ဖွဲ့ဆိုခဲ့ပါတယ်။ ဆောက်သွားကို အကျဉ်းအကျယ်လိုအပ်သလို ထွင်းဖောက်ဖို့ အသုံးချနိုင်သလို ပညာဆိုတာလည်း လိုသလိုအသုံးချနိုင်တဲ့အရာဖြစ်တယ်လို့ ဆိုလိုပါတယ်။ ပညာရှိရင် ကိစ္စများစွာပြီးမြောက်နိုင်ပါတယ်။

လူမည်းခေါင်းဆောင် နယ်လ်ဆင်မင်ဒဲလားကတော့ "လောကကြီးကို ပြောင်းလဲနိုင်တဲ့ တစ်ခုတည်းသောအရာက ပညာပဲဖြစ်တယ်"လို့ ပြောခဲ့ပါတယ်။ လူငယ်တွေဆိုတာ ကိုယ့်အင်အားနဲ့ လောကကြီးကို ပြောင်းလဲမယ်လို့ အိပ်မက်မက်ကြတဲ့သူတွေပါ။ ပြောင်းလဲချင်တဲ့ အိပ်မက်တွေ အကောင်အထည်ဖော်နိုင်ဖို့ ပညာတွေတတ်မြောက်အောင် သင်ယူကြပါလို့ လူငယ်တွေကို တိုက်တွန်းချင်ပါတယ်။

ပညာအရည်အချင်းရှိလာအောင် ပြုစုပျိုးထောင်

"ပညာရွှေအိုးလူမခိုး၊ ပညာရဲ့ရင် ပွဲလယ်တင်၊ ပညာရှာ ပမာသူဖုန်းစား၊ ပညာဆည်းပူး ပန်းသို့ဦး၊ ပညာမရှိ သူ၏ဝန်ထမ်း" စတဲ့ ဆိုရိုးစကားတွေလည်းရှိပါတယ်။ ပညာဆိုတာ နိုင်ငံတိုင်း လူမျိုးတိုင်းအတွက် ရတနာတစ်ပါးဖြစ်ပါတယ်။ နိုင်ငံတိုးတက်ဖို့ လူသားစွမ်းအားအရင်းအမြစ်တွေကို ပညာအရည်အချင်းရှိလာအောင် ပြုစုပျိုးထောင်ခြင်းဟာ အထိရောက်ဆုံးလုပ်ငန်းပဲဖြစ်ပါတယ်။

လူငယ်တွေ ပညာသင်ကြားခွင့်ရဖို့ လူကြီးတွေက စီစဉ်ပေးကြရပါတယ်။ လူငယ်တွေကလည်း ဘယ်လိုအခက်အခဲပဲရှိရှိ ပညာကိုကြိုးစားသင်ယူရပါမယ်။ ပညာတွေ ကြိုးစားသင်ယူရင်းကပဲ လူငယ်တွေမှာ မဖြစ်မနေရှိရမယ့် ဗလငါးတန်ပြည့်ဝဖို့ကိုလည်း ဖြည့်ဆည်းနေရမှာဖြစ်ပါတယ်။ ဗလငါးတန်ဆိုတာ ကာယဗလ-ကိုယ်ကာယ ကြံ့ခိုင်သန်စွမ်းခြင်း၊ ဉာဏဗလ- အသိဉာဏ်ပညာဖြင့်ပြည့်စုံခြင်း၊ စာရိတ္တဗလ-ကိုယ်ကျင့်တရားဖြင့် ပြည့်စုံကောင်းမွန်ခြင်း၊ မိတ္တဗလ-ကောင်းသောမိတ်ဆွေခင်ပွန်းများဖြင့် ပြည့်စုံခြင်း၊ ဘောဂဗလ- ပစ္စည်းဥစ္စာကြွယ်ဝချမ်းသာမှုနဲ့ ပြည့်စုံခြင်းတို့ဖြစ်ပါတယ်။

လူငယ်တွေဟာ ပင်ကိုအားဖြင့် အရည်အချင်းအစွမ်းအစရှိကြသူတွေဖြစ်ပါတယ်။ တစ်ဦးချင်းကောင်းမွန်တတ်ကျွမ်းတဲ့အရာတွေလည်း ရှိကြပါတယ်။ တစ်ဦးချင်းစီက တစ်ခုကောင်း တတ်ကျွမ်းနေရုံနဲ့ နိုင်ငံတော် ဖွံ့ဖြိုးတိုးတက်လာရေးမှာ ထိရောက်တဲ့ စွမ်းဆောင်မှုဖြစ်လာမှာ မဟုတ်ပါဘူး။ လူငယ်တွေအားလုံးသာ ဗလငါးတန်နဲ့ ပြည့်ဝကြမယ်ဆိုရင် နိုင်ငံရေးရည်ဖွံ့ဖြိုးတိုးတက်မှုကို အထောက်အကူပြုလာမှာဖြစ်ပါတယ်။ ဒါကြောင့်လည်း နိုင်ငံတော်အစိုးရက ဦးဆောင်ပြီး ဗလငါးတန်ဖွံ့ဖြိုးရေးလုပ်ငန်းတွေ လုပ်ဆောင်ပေးနေတာကို တွေ့မြင်ရပါတယ်။

မြင်တွေ့ရသူကို ပီတိဖြစ်

ပြည်ထောင်စုနယ်မြေ နေပြည်တော်အတွင်းမှာလည်း လူငယ်တွေဗလငါးတန်ဖွံ့ဖြိုးရေးအတွက် ရည်ရွယ်ပြီး ပြန်ကြားရေးနှင့် ပြည်သူ့ဆက်ဆံရေးဦးစီးဌာနက ဆောင်ရွက်နေတာကို တွေ့ရပါတယ်။ နိုင်ငံတစ်ဝန်းက အထင်ကရနေရာတွေကို ရိုက်ကူးထားတဲ့ ဓာတ်ပုံတွေကို "လှပသာယာ ပြည်မြန်မာ" ခေါင်းစဉ် ဓာတ်ပုံပြပွဲတွေပြသပေးပါတယ်။ စာအုပ်စာစောင်ပြပွဲတွေ၊ စကားပုံဆက်ပွဲ၊ အရုပ်ဆက်ပြိုင်ပွဲ၊ မြားပစ်ပြိုင်ပွဲနဲ့ ခွက်နင်းလမ်းလျှောက်ပြိုင်ပွဲတွေကို အခြေခံပညာကျောင်းမှ ကလေးငယ်တွေအတွက် လုပ်ဆောင်ပေးနေကြပါတယ်။ ဌာနရဲ့ပံ့ပိုးမှုနဲ့ ဂီတဖျော်ဖြေပွဲတွေကိုလည်း ထည့်သွင်းပြီး လုပ်ဆောင်ပေးနေကြပါတယ်။ ကလေးတွေ စိတ်လွတ်လပ်ပေျာ်ရွှင်စွာ ပါဝင်လှုပ်ရှားနေကြတာတွေ့ရပါတယ်။ အဲဒီပွဲမှာ စာအုပ်တစ်အုပ်စီကိုင်ပြီး စိတ်ဝင်စားစွာစာဖတ်နေကြတဲ့ ကျောင်းသား ကျောင်းသူတွေကိုလည်း တွေ့ရပါတယ်။ တစ်ကျောင်းလုံး အုန်းအုန်းကျွက်ကျွက်ဖြစ်အောင် ပါဝင်နေကြတာ မြင်တွေ့ရသူကို ပီတိဖြစ်စေပါတယ်။

ကျွန်မအနေနဲ့ ဒီပွဲတွေမှာ လူငယ်အသိပညာပေးဟောပြောသူအဖြစ် တာဝန်ယူ ပါဝင်ဆောင်ရွက်ခွင့်ရခဲ့ပါတယ်။ လူငယ်တွေ စိတ်ဝင်စားအောင် ကြိုးစားဟောပြောခဲ့ပါတယ်။ "လူငယ်နဲ့ ယဉ်ကျေးမှု၊ လူငယ်နဲ့ပညာရေး၊ လူငယ်နဲ့ မျိုးချစ်စိတ်ဓာတ်" ဆိုတဲ့ ခေါင်းစဉ်တွေနဲ့ စာမျက်နှာ ၁၇ သို့ ❖

နေပြည်တော် ဇမ္ဗူသီရိမြို့နယ် အထက (၁၁) ၌ ပြုလုပ်သော ဗလငါးတန်ဖွံ့ဖြိုးရေးအသိပညာပေးဟောပြောပွဲတွင် ကျောင်းသား ကျောင်းသူများ ပါဝင်ဆင်နွှဲကြစဉ်။

၂၀၂၄ ခုနှစ် တက္ကသိုလ်ဝင်စာမေးပွဲအောင်ချက်မြင့်မားရေး အလုပ်ရုံဆွေးနွေး

ဘားအံ စက်တင်ဘာ ၁၃

တက္ကသိုလ်ဝင်စာမေးပွဲ ဖြေဆိုကြမည့် ကျောင်းသား ကျောင်းသူများအတွက် ကြိုတင်ပြင်ဆင်ခြင်း၊ သင်ကြားမှု အထောက်အကူဖြစ်စေခြင်းနှင့် လိုအပ်ချက်များဖြည့်ဆည်း ဆောင်ရွက်နိုင်ရေး ကရင်ပြည်နယ် ၂၀၂၄ ခုနှစ် တက္ကသိုလ်ဝင် စာမေးပွဲ အောင်ချက်မြင့်မားရေး အလုပ်ရုံဆွေးနွေးပွဲကို ယမန်နေ့ နံနက် ၉ နာရီက ဘားအံမြို့ အမှတ်(၁) အခြေခံပညာ အထက်တန်းကျောင်း မြသံလွင်ခန်းမ၌ ကျင်းပခဲ့သည်။

အလုပ်ရုံ ဆွေးနွေးပွဲတွင် ကရင်ပြည်နယ် ဥပဒေချုပ် ဦးရဲလွင်က သင်ယူတတ်မြောက်မှုများ အားကောင်းလာစေရန်အတွက် နည်းလမ်းများဖော်ဆောင်ရာတွင် ယခုကဲ့သို့သော ဆွေးနွေးပွဲများဖြင့် ဆွေးနွေးကြပြီး လိုအပ်ချက်များ၊ အားနည်းချက်များကို အဖြေရှာကာ ပြီးပြည့်စုံမှုမရှိသည့်တိုင်အောင် အထိုက်အလျောက် ဆောင်ရွက်နိုင်ပါက ကောင်းမွန်သည့် ပညာရေးစနစ်ပန်းတိုင်အတွက် အထောက်အကူပြုမည်ဖြစ်ကြောင်း၊ အခြေခံပညာရေး၏အခန်းကဏ္ဍတိုးတက်မှသာ အဆင့်မြင့်ပညာ၊ အသက်မွေးပညာရပ်များတွင်သာမက ပညာရပ်အသီးသီးသို့ ချဉ်းကပ်ရာတွင်လည်း နိုင်ငံ၏ဖွံ့ဖြိုးတိုးတက်ရေးအတွက် အထောက်အကူဖြစ်စေ၍ လက်ရှိပညာရေး မိသားစုများ၏ ဝိုင်းဝန်းအားဖြည့် ဆောင်ရွက်ပေးကြမှသာ ဟန်ချက်ညီညီ တိုးတက် ပြောင်းလဲလာမည်ဖြစ်ရာ တက်ညီလက်ညီ အားဖြည့်ဆောင်ရွက်ပေးကြရန် တိုက်တွန်းလိုကြောင်း ပြောကြားသည်။

ထို့နောက် ကရင်ပြည်နယ်ပညာရေးမှူးရုံးမှ ညွှန်ကြားရေးမှူး ဦးစသိန်းကျော်က အလုပ်ရုံ ဆွေးနွေးပွဲ ကျင်းပရခြင်းကို ရှင်းလင်းပြောကြားပြီး ဘားအံ၊ ကော့ကရိတ်၊ မြဝတီ၊ သံတောင်ကြီး၊ ကြာအင်းဆိပ်ကြီး၊ ဖာပွန်ခရိုင် ပညာရေးမှူးများက တက္ကသိုလ်ဝင်တန်း အောင်ချက်မြင့်မားရေး တင်ပြဆွေးနွေးကြကာ ပြည်နယ်ဥပဒေချုပ်က နိဂုံးချုပ်အမှာစကား ပြောကြားသည်။

ယင်းနောက် ပြည်နယ်ပညာရေးမှူးရုံး ညွှန်ကြားရေးမှူးက ၂၀၂၄ ခုနှစ် တက္ကသိုလ်ဝင်စာမေးပွဲအောင်ချက်မြင့်မားရေး လုပ်ငန်းစဉ်များကို ရှင်းလင်းဆွေးနွေးပြီး တက်ရောက်လာကြသော ခရိုင်၊ မြို့နယ် ပညာရေးမှူးများနှင့် ကျောင်းအုပ်ကြီးများက ဝိုင်းဝန်းအကြံပြု ဆွေးနွေးခဲ့ကြကာ ဆွေးနွေးချက်များနှင့်ပတ်သက်၍ အကောင်အထည်ဖော် ဆောင်ရွက်နိုင်ရေး ပြုစုတင်ပြ၍ ပြည်နယ်ပညာရေးမှူးရုံး ညွှန်ကြားရေးမှူးက နိဂုံးချုပ်အမှာစကား ပြောကြားခဲ့ကြောင်း သိရသည်။

စောမျိုးမင်းသိန်း(ပြန်/ဆက်)

ကမ္ဘာ့အိုဇုန်းလွှာထိန်းသိမ်းရေးနေ့ အထိမ်းအမှတ် အထက်တန်းအဆင့် စာစီစာကုံးပြိုင်ပွဲ ကျင်းပ

မော်လမြိုင် စက်တင်ဘာ ၁၃

၂၀၂၃ ခုနှစ် စက်တင်ဘာ ၁၆ ရက်တွင် ကျရောက်မည့် ကမ္ဘာ့အိုဇုန်းလွှာထိန်းသိမ်းရေးနေ့ကို ကြိုဆိုဂုဏ်ပြုသောအားဖြင့် ပြည်နယ်ပတ်ဝန်းကျင်ထိန်းသိမ်းရေးဦးစီးဌာနနှင့် အခြေခံပညာဦးစီးဌာနတို့ ပူးပေါင်း၍ ကမ္ဘာ့အိုဇုန်းလွှာထိန်းသိမ်းရေးနေ့ အထိမ်းအမှတ် အထက်တန်းအဆင့် စာစီစာကုံးပြိုင်ပွဲကို စက်တင်ဘာ ၁၁ ရက်က အမှတ်(၅) အခြေခံပညာအထက်တန်းကျောင်း(မော်လမြိုင်) ၌ ကျင်းပခဲ့သည်။

အဆိုပါ အထက်တန်းအဆင့် စာစီစာကုံးပြိုင်ပွဲကို အခြေခံပညာအထက်တန်းကျောင်းများမှ ကျောင်းသား ကျောင်းသူ ၇၃ ဦးက "ရာသီဥတုပြောင်းလဲမှု လျှော့ချရေး အိုဇုန်းလွှာထိန်းသိမ်းကာကွယ်ပေး" ခေါင်းစဉ်ဖြင့် ပါဝင်ယှဉ်ပြိုင်ခဲ့ကြပြီး ဆုရရှိသူများအား ၂၀၂၃ ခုနှစ် ကမ္ဘာ့အိုဇုန်းလွှာထိန်းသိမ်းရေးနေ့အထိမ်းအမှတ် အခမ်းအနားတွင် ဆုများပေးအပ်ချီးမြှင့်မည်ဖြစ်ကြောင်း သိရသည်။

ခင်စန်းမြင့်(ပြန်/ဆက်)

ဓာတ်ခွဲနမူနာစုစုပေါင်း ၅၅၁၇ ခု စစ်ဆေးပြီးစီး ကိုဗစ် - ၁၉ ရောဂါ ဓာတ်ခွဲအတည်ပြုလူနာသစ် နှစ်ဦးတွေ့ရှိ

ကိုဗစ်-၁၉ ရောဂါ စောင့်ကြပ်ကြည့်ရှုမှုနှင့်ပတ်သက်၍ သတင်းထုတ်ပြန်ခြင်း (၁၃-၉-၂၀၂၃) ရက်နေ့၊ ည (၈:၀၀) နာရီ

ကျန်းမာရေးဝန်ကြီးဌာနသည် ကိုဗစ်-၁၉ ရောဂါ စောင့်ကြပ်ကြည့်ရှုခြင်းလုပ်ငန်းများကို ဆောင်ရွက်လျက်ရှိရာ (၁၂-၉-၂၀၂၃) ရက်နေ့၊ ည (၈:၀၀) နာရီမှ (၁၃-၉-၂၀၂၃) ရက်နေ့၊ ည (၈:၀၀) နာရီအတွင်း ဓာတ်ခွဲနမူနာစုစုပေါင်း (၅,၅၁၇) ခုအား စစ်ဆေးပြီးစီးခဲ့ရာ ကိုဗစ်-၁၉ ရောဂါ ဓာတ်ခွဲအတည်ပြုလူနာသစ် (၂) ဦး တွေ့ရှိရသည်။ ထို့ကြောင့် ယနေ့အတွက် ရောဂါပိုးတွေ့ရှိမှုရာခိုင်နှုန်းမှာ (၀.၀၄) ရာခိုင်နှုန်း ဖြစ်သည်။ ယနေ့တွင် ကိုဗစ် -၁၉ ရောဂါဖြင့် သေဆုံးသူမရှိပါ။

ကိုဗစ်-၁၉ ရောဂါဆိုင်ရာ သတင်းအချက်အလက်များကို ကျန်းမာရေးဝန်ကြီးဌာန၏ အင်တာနက်စာမျက်နှာ www.moh.gov.mm တွင် ဝင်ရောက်ကြည့်ရှုနိုင်ပါသည်။

ကျန်းမာရေးဝန်ကြီးဌာန

❖ စာမျက်နှာ ၁၆ မှ

အသိပညာပေးဟောပြောခဲ့ပါတယ်။ စိတ်ဝင်စားအောင် စီကာစဉ်ကာ ပြောပြတဲ့အခါ တောက်ပတဲ့ မျက်ဝန်းလေးတွေနဲ့ နားထောင်နေကြတဲ့ သိချင်တတ်ချင်စိတ် အပြည့်အဝရှိတဲ့ ကလေးတွေကို တွေ့မြင်ခဲ့ရပါတယ်။

ဒီလိုပွဲတွေကင်းကွာပြီး လူငယ်တွေရဲ့နှလုံးသားထဲကို အဆိပ်ခတ်ခံခဲ့ရတဲ့အတွက် ဒီနှစ်တွေအတွင်း ဆုံးရှုံးခဲ့ရတဲ့လူငယ်တွေ ဘယ်လောက်များပြီလဲလို့ တွေးမိတဲ့အခါတိုင်း ရင်နာခဲ့ရပါတယ်။ ဆုံးရှုံးမှုတွေကို အဖတ်ဆယ်လုပ်ဆောင်ဖို့ ခက်ခဲပါတယ်။ ကျွန်မတို့ လုပ်နိုင်တာကဘာလဲ။ နောက်ထပ် လူငယ်တွေမဆုံးရှုံးရဖို့ ကျွန်မတို့ ကြိုတင်လုပ်ဆောင်သင့်တာဟာ အသိပညာပေးခြင်းပဲဖြစ်တယ်လို့ စဉ်းစားမိပါတယ်။ ဒါကြောင့် အတွေးမှန်၊ အမြင်မှန်၊ အသိတွေမှန်နေအောင် ပညာပေးလုပ်ငန်းတွေ အမြောက်အမြားဆောင်ရွက်ကြပါမယ်။ မရပ်မနားဆောင်ရွက်ကြပါမယ်။ ဒီအတွေးကြောင့် ပင်ပန်းပေမယ့် တက်ကြွနေခဲ့ပါတယ်။

စေတနာစကားတွေဖြစ်တဲ့အတွက် အင်အားသစ်တွေဖြစ်

ဗလငါးတန်ဖွံ့ဖြိုးရေး လူငယ်အသိပညာပေးဟောပြောပွဲမှာ ကျောင်းသား ကျောင်းသူလေးတွေက "မင်္ဂလာကဗျာ၊ ဇာတိမာန်သီချင်း၊ လူချွန်လူကောင်းသီချင်း"တွေနဲ့ ဖျော်ဖြေပေးကြပါတယ်။ ပြန်ကြားရေးဝန်ကြီးဌာန ပြည်ထောင်စုဝန်ကြီး၊ ဒုတိယဝန်ကြီးတို့ရဲ့ အမှာစကားကိုလည်း နာကြားရပါတယ်။ လူငယ်တွေကို အောင်မြင်တိုးတက်စေချင်တဲ့ စေတနာစကားတွေဖြစ်တဲ့အတွက် အင်အားသစ်တွေဖြစ်စေပါတယ်။ လူကြီးတွေရဲ့ လှိုက်လှဲနွေးထွေးတဲ့ဆက်ဆံရေးကြောင့် ကျောင်းသား ကျောင်းသူလေးတွေ မြူးပျော်ရွှင်ပျနေတာကိုလည်း တွေ့မြင်ခဲ့ရပါတယ်။ မြင်တွေ့ကြားနာရတာ စိတ်ကြည်နူးချမ်းမြေ့ခဲ့ရပါတယ်။

> **လူငယ်တွေဟာ ပင်ကိုအားဖြင့် အရည်အချင်း အစွမ်းအစရှိကြသူတွေဖြစ်ပါတယ်။ တစ်ဦးချင်း ကောင်းမွန်တတ်ကျွမ်းတဲ့အရာတွေလည်း ရှိကြပါတယ်။ တစ်ဦးချင်းစီက တစ်ခုကောင်း တတ်ကျွမ်းနေရုံနဲ့ နိုင်ငံတော်ဖွံ့ဖြိုးတိုးတက်လာရေးမှာ ထိရောက်တဲ့စွမ်းဆောင်မှု ဖြစ်လာမှာမဟုတ်ပါဘူး။ လူငယ်တွေအားလုံးသာ ဗလငါးတန်နဲ့ ပြည့်ဝကြမယ်ဆိုရင် နိုင်ငံရေရှည်ဖွံ့ဖြိုးတိုးတက်မှုကို အထောက်အကူပြုလာမှာဖြစ်ပါတယ်။ ဒါကြောင့်လည်း နိုင်ငံတော်အစိုးရက ဦးဆောင်ပြီး ဗလငါးတန်ဖွံ့ဖြိုးရေးလုပ်ငန်းတွေ လုပ်ဆောင်ပေးနေတာကို တွေ့မြင်ရ**

နုနယ်တဲ့ မျိုးဆက်သစ်ကျောင်းသားလူငယ်တွေရဲ့ နှလုံးသားထဲကို နိုင်ငံချစ်တဲ့စိတ်၊ လူမျိုးကိုချစ်စိတ်၊ သမိုင်းအမွေအနှစ်တွေနဲ့ ထုံမွှမ်းနေတဲ့ အမိမြေကို ချစ်တဲ့စိတ်၊ ပညာကို လိုလားနှစ်သက်တဲ့စိတ်တွေ ကြိုးစားပြီး ထည့်သွင်းပေးခဲ့ပါတယ်။ ဒီပွဲတွေမှာ ကိုယ်တတ်နိုင်တဲ့ဘက်က အသိပညာတွေမျှဝေပြီး နိုင်ငံ့တာဝန်ထမ်းဆောင်ခဲ့တယ်ဆိုတဲ့ အသိနဲ့ ဝမ်းမြောက်ဂုဏ်ယူနေခဲ့ပါတယ်။

ဗလငါးတန်ပြည့်ဝအောင် ဆောင်ရွက်ပေးရေးကို ဒီလိုပွဲလေးတစ်ပွဲစီ လုပ်ဆောင်ပေးရုံနဲ့ တာဝန်ကျေတာတော့ မဟုတ်ပါဘူး။ ဒီပွဲလေးကနေ တို့တွေကို နိုင်ငံတော်အကြီးအကဲတွေက တန်ဖိုးထားတယ်ဆိုပြီး အားတက်မယ်။ ကိုယ်တိုင်ပါဝင်ဆောင်ရွက်ရတဲ့ အစီအစဉ်တွေကြောင့် ကိုယ့်ကိုယ်ကိုယ်ယုံကြည်မှုရှိလာမယ်။ ပျော်ရွှင်ဖွယ်အစီအစဉ်ကစားနည်းတွေကြောင့် စိတ်ပျော်ရွှင် လန်းဆန်းမယ်။ မြန်မာနိုင်ငံအနှံ့က ရောင်စုံခြယ်လှပတဲ့ ရှုခင်းတွေနဲ့ ဓာတ်ပုံပြပွဲတွေကိုလည်း တိုးမပေါက်အောင် စိတ်ဝင်တစားကြည့်ရှုကြပြီး နိုင်ငံနဲ့လူမျိုးကို ချစ်ခင်တဲ့စိတ်တွေ မွေးဖွားလာကြပါမယ်။ စိတ်ဓာတ်ခွန်အားတွေ ထည့်ပေးလိုက်နိုင်တဲ့ ပွဲတစ်ပွဲဖြစ်ပါတယ်။ အားသွန်ခွန်စိုက် ကြိုးစားလုပ်ဆောင်နေကြတဲ့ နေပြည်တော် ပြန်ကြားရေးနှင့် ပြည်သူ့ဆက်ဆံရေးဦးစီးဌာနက တိုင်း၊ ခရိုင်၊ မြို့နယ်အဆင့်ဆင့်က ဝန်ထမ်းတွေကို မြင်ရတာလည်း ဝမ်းသာအားရရှိလှပါတယ်။ မပြည့်စုံမှုတွေ ကြားကနေ တာဝန်တွေကို အောင်မြင်အောင် ဆောင်ရွက်နိုင်ကြတဲ့အတွက် နိုင်ငံအတွက် အားတက်မိပါတယ်။

နိုင်ငံတော်တည်ငြိမ်ဖွံ့ဖြိုးရေးကို အထောက်အကူပြုမှာဖြစ်

ဒီနေ့အချိန်မှာ လူငယ်တွေ စိတ်ပိုင်းဆိုင်ရာ၊ ရုပ်ပိုင်းဆိုင်ရာ ထိခိုက်ပျက်စီးသွားကြတာကို တွေ့မြင်နေရပါတယ်။ ပျက်စီးမှုတွေ ပြန်လည်ပြုပြင်ဖို့ တစ်ဦးတစ်ယောက်တည်းဆောင်ရွက်လို့ မရဘဲ တတ်သိနားလည် လုပ်ဆောင်နိုင်တဲ့လူတွေအားလုံးပါဝင်ဆောင်ရွက်ကြမှ ဆုံးရှုံးမှုတွေကို အဖတ်ဆယ်နိုင်မှာ ဖြစ်ပါတယ်။ ဒါမှသာ နိုင်ငံတော်တည်ငြိမ်ဖွံ့ဖြိုးရေးကို အထောက်အကူပြုမှာ ဖြစ်ပါတယ်။

အသိပညာခိုင်မာတဲ့ နိုင်ငံနဲ့လူမျိုးကိုချစ်တဲ့ မျိုးဆက်သစ်လူငယ်တွေကို ပြုစုပျိုးထောင်ပေးလိုက်ခြင်းဟာ အမိနိုင်ငံတော်ကြီး ကမ္ဘာ့အလယ်မှာ ဂုဏ်သိက္ခာရှိရှိ အခွန့်ရှည်တည်တံ့အောင် ဆောင်ရွက်နေခြင်းပဲဖြစ်ပါတယ်။

နိုင်ငံတော်အကြီးအကဲတွေက အမြော်အမြင်ကြီးစွာနဲ့ လူငယ်များဘဝ တိုးတက်မြင့်တင်ရေးလုပ်ငန်းစဉ်တွေကို လုပ်ဆောင်နေပြီဖြစ်ပါတယ်။ ဆရာ ဆရာမတွေ၊ ကျောင်းသား ကျောင်းသူတွေကိုယ်တိုင်နဲ့ မိဘတွေအပါအဝင် တတ်သိပညာရှင်တွေအားလုံးက နိုင်ငံတော်ကို တကယ်ချစ်တယ်ဆိုရင် လူငယ်တွေ ဗလငါးတန်ဖွံ့ဖြိုးတိုးတက်ရေးလုပ်ငန်းတွေမှာ ကိုယ်စွမ်းဉာဏ်စွမ်းရှိသမျှ ပါဝင်ဆောင်ရွက်ကြရင်း နိုင်ငံတော်ရေရှည်ဖွံ့ဖြိုးရေးကို အုတ်တစ်ချပ် သဲတစ်ပွင့်ပမာ ပါဝင်လုပ်ဆောင်အားဖြည့်ကြပါစို့လို့ တိုက်တွန်းနှိုးဆော်လိုက်ပါရစေရှင်။ ။

မော်တောင်ကုန်သွယ်ရေးစခန်း၏ ကုန်သွယ်မှုအခြေအနေ

မော်တောင် စက်တင်ဘာ ၁၃

မော်တောင်ကုန်သွယ်ရေးစခန်းအနေဖြင့် စက်တင်ဘာ ၁၁ ရက်မှ ၁၂ ရက်အထိ ပို့ကုန်တန်ဖိုး အမေရိကန်ဒေါ်လာ သုည ဒသမ ၁၀၁ ဒေါ်လာသန်း၊ သွင်းကုန်တန်ဖိုး အမေရိကန်ဒေါ်လာ သုည ဒသမ ၀၀၆၅ သန်း စုစုပေါင်း ကုန်သွယ်မှုပမာဏ အမေရိကန်ဒေါ်လာ သုည ဒသမ ၁၀၇၅ သန်း ကုန်သွယ်မှု ဆောင်ရွက်နိုင်ခဲ့သည်။

မော်တောင်ကုန်သွယ်ရေးစခန်းမှ စက်တင်ဘာ ၁၁ ရက်မှ ၁၂ ရက်အထိ အဓိက တင်ပို့ခဲ့သော ကုန်ပစ္စည်းများမှာ ငါးမျိုးစုံ ၅၂ ဒသမ ၁ တန်၊ ရွှံ့ကဏန်း (အရှင်) သုည ဒသမ ၄၅ တန်၊ ချင်းခရု (အရှင်) သုည ဒသမ ၇ တန်၊ ကဏန်း (အသေ) ၇ ဒသမ ၄ တန်၊ ရေခူဆားနယ် ၉ ဒသမ ၁ တန်၊ ကျောက်ပုစွန် (အရှင်) သုည ဒသမ ၄၅ တန်၊ ငှက်ပျောသီး တန် ၄၀ နှင့် ငရုတ်သီးစိမ်း တစ်တန် တင်ပို့နိုင်ခဲ့ပြီး အဓိကတင်သွင်းခဲ့သော ကုန်ပစ္စည်းများမှာ သစ်သီး သုံးတန်၊ ကြွေပြား ၈၀၀ စတုရန်းမီတာနှင့် ပုစွန်သားပေါက်ကောင်ရေ ငါးသိန်းတို့ဖြစ်သည်။

စက်တင်ဘာ ၁၂ ရက် ပြင်ပငွေလဲနှုန်းမှာ မြန်မာငွေကျပ် တစ်သိန်းလျှင် ဘတ် ၁၀၂၀၊ တစ်ဘတ်လျှင် မြန်မာငွေကျပ် ၉၈ ဒသမ ၀၄ ကျပ်ခန့်ရှိကြောင်း သိရသည်။

❖

သဲကုန်းမြို့နယ်၌ တောင်သူများ နှမ်းနက်သီးနှံကို ပိုမိုစိုက်ပျိုး

သဲကုန်း စက်တင်ဘာ ၁၃

ပဲခူးတိုင်းဒေသကြီး သဲကုန်းမြို့နယ်တွင် နှမ်းသီးနှံကို နွေရာသီနှင့် ဆောင်းရာသီတွင် အဓိက စိုက်ပျိုးလျက်ရှိပြီး မိုးကြိုကာလတွင် မိုးနှမ်းများကို စိုက်ပျိုးကြရာ မျိုးအနေဖြင့် နှမ်းနက်ကို ပိုမိုစိုက်ပျိုးကြကြောင်း သိရသည်။ သဲကုန်းမြို့နယ်တွင် လက်ရှိ နှမ်းစိုက်ဧက ၃၆၈ ဧကကို အောင်မြင်စွာစိုက်ပျိုးနိုင်ခဲ့ပြီး လက်ရှိအချိန်တွင် နှမ်းသီးနှံ များ ရိတ်သိမ်းလျက်ရှိကြောင်း၊ နှမ်းစိုက်ပျိုးရာတွင် တစ်ဧကကုန်ကျစရိတ်အနေဖြင့် မျိုး၊ မြေပြုပြင်ခြင်း၊ စိုက်ပျိုး၊ ရိတ်ခြွေ၊ ဓာတ်မြေဩဇာ၊ ပိုးသတ်ဆေးအပါအဝင် စုစုပေါင်းကုန်ကျစရိတ် ကျပ် ၄၅၀၀၀၀ ခန့် ကုန်ကျကြောင်း၊ တစ်ဧက အထွက်နှုန်းအနေဖြင့် ရှစ်တင်းခန့် ထွက်ရှိပြီး ဈေးနှုန်းအနေဖြင့် လက်ရှိပေါက်ဈေးမှာ နှမ်းနက်တစ်တင်းလျှင် ကျပ် ၁၂၀၀၀၀ ရရှိရာ ဝင်ငွေအနေဖြင့် ကျပ် ၉၆၀၀၀၀ ခန့်ရရှိကြောင်း၊ တစ်ဧကအကျိုးအမြတ်မှာ ကျပ် ၅၁၀၀၀၀ ခန့် ရရှိကြောင်း သိရသည်။

ရွှေဘိုခရိုင်အတွင်း ဖြစ်ပေါ်နေသော စပါး/ဆန်ဈေးနှုန်းများနှင့် စီးထွက်မှုအခြေအနေ

ရွှေဘို စက်တင်ဘာ ၁၃

စစ်ကိုင်းတိုင်းဒေသကြီး ရွှေဘိုခရိုင်အတွင်းရှိမြို့နယ်များ၌ စက်တင်ဘာလ ပထမပတ်တွင် စပါး/ဆန် ဈေးနှုန်းများ တည်ငြိမ်နေကြောင်း၊ ရွှေဘိုခရိုင်မှ အခြားတိုင်းဒေသကြီး/ ပြည်နယ်များသို့ ဆန်စီးထွက်မှုအနေဖြင့် ဩဂုတ်လနောက်ဆုံးပတ်တွင် ရန်ကုန်သို့ အိတ်ရေ ၁၁၀၀၀၊ မန္တလေးသို့ အိတ်ရေ ၂၂၄၀၀၊ နေပြည်တော်သို့အိတ်ရေ ၅၀၀၀၊ ရှမ်း (တောင်) သို့ အိတ်ရေ ၃၅၀၀၊ ရှမ်း (မြောက်) သို့ အိတ်ရေ ၃၅၀၀၊ ပခုက္ကူသို့ အိတ်ရေ ၆၀၀ စုစုပေါင်းအိတ်ရေ ၄၆၀၀၀၊ တန်အားဖြင့် တန် ၂၃၀၀ စီးထွက်ခဲ့ပြီး စက်တင်ဘာလ ပထမပတ်တွင် ရန်ကုန်သို့ အိတ်ရေ ၁၇၅၀၀၊ မန္တလေးသို့ အိတ်ရေ ၂၈၄၀၀၊ နေပြည်တော်သို့ အိတ်ရေ ၆၀၀၀၊ ရှမ်း (တောင်)သို့ အိတ်ရေ ၄၅၀၀ ၊ ရှမ်း (မြောက်) သို့ အိတ်ရေ ၄၅၀၀၊ ပခုက္ကူသို့ အိတ်ရေ ၆၀၀ စုစုပေါင်းအိတ်ရေ ၆၁၅၀၀၊ တန်အားဖြင့် ၃၀၇၅ တန် စီးထွက်ခဲ့ကြောင်း သိရသည်။

စက်တင်ဘာလ ပထမပတ်တွင် ရွှေဘိုမြို့၌ ဖြစ်ပေါ်နေသော စပါး/ဆန် ဈေးနှုန်းများမှာ ရွှေဘိုပေါ်ဆန်းစပါး တင်း ၁၀၀ လျှင် ကျပ် ၃၇၀၀၀၀၀၊ ရွှေဘိုပေါ်ဆန်း ဆန် ၂၄ ပြည်ပါ တစ်အိတ်လျှင် ကျပ် ၁၂၅၀၀၀ ၊ ရေမာင်းဆန် ၂၄ ပြည်ပါ တစ်အိတ်လျှင် ကျပ် ၁၃၈၀၀၀၊ ရွှေဝါထွန်း(နွေစပါး) တင်း ၁၀၀ လျှင် ကျပ် ၁၉၀၀၀၀၀ နှင့် ရွှေဝါထွန်း ဆန် ၂၄ ပြည်ပါ တစ်အိတ်လျှင် ကျပ် ၈၀၀၀၀ ဖြင့် အရောင်းအဝယ် ဖြစ်နေကြောင်း သိရသည်။

တာချီလိတ်ကုန်သွယ်ရေးစခန်း၏ ကုန်သွယ်မှုအခြေအနေ

တာချီလိတ် စက်တင်ဘာ ၁၃

တာချီလိတ်ကုန်သွယ်ရေးစခန်းအနေဖြင့် ထိုင်းနိုင်ငံ၊ တရုတ်နိုင်ငံများနှင့် ကုန်သွယ်မှုလုပ်ငန်းများဆောင်ရွက်လျက်ရှိရာ ၂၀၂၃-၂၀၂၄ ဘဏ္ဍာနှစ် ဧပြီလမှ ဩဂုတ်လထိ ပို့ကုန် အမေရိကန်ဒေါ်လာ ၂၈ ဒသမ ၉၉၃ သန်း၊ သွင်းကုန် အမေရိကန်ဒေါ်လာ ၄၃ ဒသမ ၁၅၆ သန်း စုစုပေါင်း ကုန်သွယ်မှုပမာဏ အမေရိကန်ဒေါ်လာ ၇၂ ဒသမ ၁၅၂ သန်း ဆောင်ရွက်နိုင်ခဲ့သည်။ ၂၀၂၃ ခုနှစ် စက်တင်ဘာ ၁၂ ရက်တွင် ပို့ကုန်တင်ပို့မှုအနေဖြင့် ကြက်သွန်ဖြူ တန်ချိန် ၄၇ ဒသမ ၅ တန်၊ ကော်ဖီစေ့ ၁၇ တန်၊ ကတ်ထူစက္ကူ အဟောင်း တန်ချိန် ၃၆ တန် တင်ပို့နိုင်ခဲ့သည်။ သွင်းကုန်အနေဖြင့် စက်သုံးဆီ၊ ဘိလပ်မြေနှင့် ဆောက်လုပ်ရေးသုံးပစ္စည်းများ ဖြစ်ပြီး ဒီဇယ် ၂၆၂ BBL၊ ဓာတ်ဆီ ၅၉၈ BBL၊ ဘိလပ်မြေ တန် ၃၆၀၊ မီးခံအုတ် ၃၅ တန်၊ ကွန်ကရစ်အမိုးပြား ၇ ဒသမ ၅၅၀ တန်၊ မှန်ချပ် ၁၀၀၀ စတုရန်းမီတာနှင့် အခြားပစ္စည်းများ တင်သွင်းနိုင်ခဲ့သည်။

ငွေလဲနှုန်းအနေဖြင့် ၂၀၂၃ ခုနှစ် စက်တင်ဘာ ၁၂ ရက်တွင် မြန်မာကျပ်ငွေ တစ်သိန်းလျှင် ၁၀၁၀ ဘတ် ဖြစ်ပေါ်ခဲ့ကြောင်း သိရသည်။

မုံရွာမြို့နယ်ရှိ ငရုတ်သီးခြောက်ဈေးကွက်

မုံရွာ စက်တင်ဘာ ၁၃

စစ်ကိုင်းတိုင်းဒေသကြီး မုံရွာမြို့နယ်အတွင်းရှိ ညောင်ပင်တဲ၊ ကျောက်ခွက်၊ ဘုမ္မနိုး၊ ထနောင်းတော၊ မြေနဲ၊ ဆည်ကြီးတော၊ သစ်ညိုပင်ကျေးရွာများတွင် စားဖိုဆောင်သီးနှံဖြစ်သော ငရုတ်သီးကို အများဆုံးစိုက်ပျိုးကြကြောင်း၊ ငရုတ်သီးကို ဒေသတွင်း လက်လီ/ လက်ကားသမားများဖြင့် အရောင်းအဝယ် ပုံမှန်ဖြစ်လျက်ရှိကြောင်း သိရသည်။

ငရုတ်သီးခြောက်ကို မုံရွာမြို့ရှိ ပွဲရုံများမှတစ်ဆင့် ဈေးများ၊ ကုန်စုံဆိုင်များ၊ ကျေးရွာများသို့ လက်လီ/ လက်ကား ရောင်းချကြောင်း၊ မုံရွာမြို့နယ်မှ ထွက်ရှိသော မိုးမျှော်ငရုတ်သီးခြောက် ဈေးနှုန်းများမှာ လက်ရှိအချိန်တွင် ပွဲရုံလက်ကားဈေး တစ်ပိဿာလျှင် ကျပ် ၁၉၀၀၀၊ လက်လီဈေး တစ်ပိဿာလျှင် ကျပ် ၂၀၀၀၀-၂၁၀၀၀ နှုန်းဖြင့် အရောင်းအဝယ် ဖြစ်လျက်ရှိကြောင်းနှင့် မုံရွာမြို့နယ်ထွက် ငရုတ်သီးခြောက်များ ဈေးကောင်း ရရှိနေသည့်အတွက် ငရုတ်သီးနှံ စိုက်ပျိုးသူတောင်သူများလည်း အကျိုးအမြတ်များ ရရှိကာ အဆင်ပြေနေကြောင်း သိရသည်။

သတင်းအရင်းအမြစ် - စီးပွား/ကူးသန်း

၁၃- ၉-၂၀၂၃ ရက်နေ့ တိုင်းဒေသကြီးနှင့်ပြည်နယ်၊ မြို့နယ်အလိုက် ဆန်၊ ဆီ၊ မီးဖိုချောင်သုံးပစ္စည်းများ၊ သားငါးဈေးနှုန်းများ

ရေတွက်ပုံ(ကျပ်)

စဉ်	မြို့အမည်	ဆန်(တစ်ပြည်)		ဆီ(တစ်ပိဿာ)		စားဖိုဆောင်သုံး (တစ်ပိဿာ)												အသား၊ ငါး(တစ်ပိဿာ)				
		ဧည့်မထ	ငစိန်	ပဲဆီ	စားအုန်းဆီ	ငရုတ်ခြောက်	ကြက်သွန်နီ	ကြက်သွန်ဖြူ(ရှမ်းစ)	ကြက်သွန်ဖြူ(ကြူကုတ်)	နနွင်းတက်	ချင်း	ဆား	မြေပဲ	ကုလားပဲဝါ	မန်ကျည်းသီး	အာလူး	သကြား	ကြက်	ဝက်	အမဲ	ဆိတ်	ငါးမြစ်ချင်း
၁	၂	၃	၄	၅	၆	၇	၈	၉	၁၀	၁၁	၁၂	၁၃	၁၄	၁၅	၁၆	၁၇	၁၈	၁၉	၂၀	၂၁	၂၂	၂၃
၁	မြစ်ကြီးနား	၄၃၀၀		၁၂၀၀၀	၅၀၀၀	၂၂၀၀၀	၄၃၀၀	၁၂၀၀၀	၉၀၀၀	၅၀၀၀	၈၀၀၀	၁၀၀၀	၁၀၀၀၀	၇၀၀၀	၄၀၀၀	၃၃၀၀	၄၀၀၀	၁၂၀၀၀	၂၂၀၀၀	၁၈၀၀၀	၂၆၀၀၀	၁၅၀၀၀
၂	လားရှိုး	၃၈၀၀	၃၈၀၀	၁၄၀၀၀	၅၀၀၀	၂၂၀၀၀	၄၀၀၀	၈၅၀၀	၉၅၀၀	၃၀၀၀	၆၅၀၀	၁၀၀၀	၈၀၀၀	၆၅၀၀	၅၀၀၀	၃၅၀၀	၄၀၀၀	၁၃၀၀၀	၂၂၀၀၀	၂၀၀၀၀	၃၀၀၀၀	၁၄၀၀၀
၃	ကျိုင်းတုံ	၃၉၅၀		၁၆၀၀၀	၇၆၀၀	၂၀၀၀၀	၄၅၀၀	၁၁၀၀၀	၁၀၀၀၀	၄၀၀၀	၆၀၀၀	၁၀၀၀	၉၀၀၀	၆၈၀၀	၄၀၀၀	၄၀၀၀	၄၀၀၀	၁၄၀၀၀	၂၂၀၀၀	၂၄၀၀၀		၁၃၀၀၀
၄	တောင်ကြီး	၃၂၀၀	၂၇၅၀	၁၀၀၀၀	၅၆၀၀	၂၁၀၀၀	၄၀၀၀	၁၀၀၀၀	၉၀၀၀	၄၅၀၀	၆၀၀၀	၆၀၀	၉၀၀၀	၆၃၀၀	၄၅၀၀	၃၂၀၀	၃၅၀၀	၁၃၀၀၀	၂၀၀၀၀	၁၆၀၀၀	၂၆၀၀၀	၁၀၀၀၀
၅	လှိုင်ကော်	၃၈၀၀	၂၉၀၀	၁၇၀၀၀	၄၆၀၀	၂၅၀၀၀	၃၈၀၀	၁၁၀၀၀	၈၅၀၀	၅၅၀၀	၅၀၀၀	၆၀၀	၉၀၀၀	၆၈၀၀	၃၅၀၀	၃၀၀၀	၄၀၀၀	၁၅၀၀၀	၁၇၀၀၀	၁၅၀၀၀	၂၅၀၀၀	၁၂၀၀၀
၆	ဘားအံ	၂၉၀၀		၁၆၀၀၀	၄၅၀၀	၁၆၀၀၀	၃၅၀၀	၁၀၀၀၀	၉၀၀၀	၆၈၀၀	၇၀၀၀	၈၀၀	၁၀၀၀၀	၆၈၀၀	၃၀၀၀	၂၈၀၀	၃၈၀၀	၁၀၅၀၀	၁၅၀၀၀	၁၅၀၀၀	၁၈၀၀၀	၈၀၀၀
၇	မော်လမြိုင်	၂၇၅၀		၁၅၆၀၀	၅၂၀၀	၁၇၀၀၀	၃၈၀၀	၁၂၀၀၀	၁၀၀၀၀	၇၀၀၀	၇၀၀၀	၈၀၀	၁၁၀၀၀	၇၀၀၀	၅၀၀၀	၃၀၀၀	၃၈၀၀	၁၂၀၀၀	၁၈၀၀၀	၁၈၀၀၀	၃၀၀၀၀	၁၂၀၀၀
၈	ထားဝယ်	၃၈၅၀		၁၇၅၀၀	၄၉၀၀	၁၈၀၀၀	၃၈၀၀	၉၅၀၀	၁၀၀၀၀	၄၈၀၀	၆၀၀၀	၈၀၀	၇၉၀၀	၆၆၀၀	၄၀၀၀	၃၂၀၀	၄၀၀၀	၁၂၅၀၀	၁၅၀၀၀	၁၈၀၀၀	၂၄၀၀၀	
၉	မြိတ်	၃၂၀၀		၁၆၀၀၀	၅၀၀၀	၁၈၀၀၀	၄၀၀၀	၉၇၀၀	၉၃၀၀	၄၈၀၀	၈၃၀၀	၈၀၀	၁၀၅၀၀	၇၀၀၀	၃၈၀၀	၃၅၀၀	၄၂၀၀	၁၂၀၀၀	၁၄၀၀၀	၁၅၀၀၀	၂၀၀၀၀	
၁၀	ရန်ကုန်	၃၂၀၀	၂၉၀၀	၁၆၀၀၀	၄၇၀၀	၁၈၀၀၀	၄၀၀၀	၁၂၀၀၀	၉၀၀၀	၁၀၀၀၀	၈၀၀၀	၆၀၀	၇၅၀၀	၇၅၀၀	၄၅၀၀	၃၅၀၀	၄၀၀၀	၁၂၀၀၀	၁၈၀၀၀	၁၉၀၀၀	၃၀၀၀၀	၁၂၀၀၀
၁၁	ပုသိမ်	၃၀၀၀		၁၅၀၀၀	၅၁၀၀	၁၇၀၀၀	၃၄၀၀	၉၅၀၀	၈၀၀၀	၅၀၀၀	၆၀၀၀	၃၀၀	၆၉၀၀	၇၀၀၀	၄၅၀၀	၃၀၀၀	၃၇၀၀	၉၀၀၀	၁၆၀၀၀	၁၆၀၀၀	၂၅၀၀၀	၈၅၀၀
၁၂	စစ်တွေ	၃၂၀၀	၃၀၀၀	၁၆၀၀၀	၄၆၀၀	၁၈၀၀၀	၃၅၀၀	၉၅၀၀	၉၅၀၀	၆၅၀၀	၈၀၀၀	၆၀၀	၈၅၀၀	၇၀၀၀	၃၀၀၀	၃၆၀၀	၄၀၀၀	၁၆၀၀၀	၂၄၀၀၀	၂၆၀၀၀	၂၆၀၀၀	
၁၃	ဟားခါး	၆၈၅၀		၁၈၅၀၀		၄၀၀၀၀	၃၀၀၀	၈၀၀၀			၄၀၀၀	၁၂၀၀		၇၀၀၀		၄၀၀၀	၆၀၀၀	၁၈၀၀၀	၁၅၀၀၀	၁၅၀၀၀		၁၂၀၀၀
၁၄	မုံရွာ	၅၆၀၀		၁၃၀၀၀	၄၆၀၀	၁၈၀၀၀	၃၅၀၀	၈၅၀၀	၉၅၀၀	၆၀၀၀	၅၀၀၀	၈၀၀	၇၈၀၀	၇၅၀၀	၄၀၀၀	၂၇၀၀	၄၀၀၀	၁၂၀၀၀	၂၀၀၀၀	၁၇၀၀၀	၂၆၀၀၀	၈၀၀၀
၁၅	မန္တလေး	၄၂၀၀	၂၇၅၀	၁၅၀၀၀	၅၆၅၀	၂၂၀၀၀	၃၆၀၀	၉၀၀၀	၈၀၀၀	၅၀၀၀	၆၀၀၀	၈၀၀	၉၃၀၀	၇၂၀၀	၆၀၀၀	၂၈၀၀	၃၆၀၀	၁၄၀၀၀	၁၈၀၀၀	၁၈၀၀၀	၂၄၀၀၀	၁၀၀၀၀
၁၆	ပခုက္ကူ	၄၃၀၀		၁၃၅၀၀	၅၀၀၀	၁၈၀၀၀	၃၀၀၀	၁၁၀၀၀	၈၀၀၀	၈၀၀၀	၅၅၀၀	၆၅၀	၈၀၀၀	၇၇၀၀	၃၀၀၀	၂၅၀၀	၃၅၀၀	၁၂၀၀၀	၁၉၀၀၀	၁၇၀၀၀	၂၂၀၀၀	၇၅၀၀
၁၇	မကွေး	၄၂၀၀		၁၄၅၀၀	၅၂၀၀	၁၈၀၀၀	၄၀၀၀	၁၀၀၀၀	၉၅၀၀	၆၅၀၀	၈၅၀၀	၁၀၀၀	၈၅၀၀	၈၅၀၀	၅၀၀၀	၃၅၀၀	၄၀၀၀	၁၄၀၀၀	၁၉၀၀၀	၁၈၀၀၀	၂၂၀၀၀	၇၅၀၀
၁၈	ပြည်	၂၆၅၀		၁၃၅၀၀	၅၀၀၀	၂၅၀၀၀	၃၈၀၀	၁၁၀၀၀	၉၀၀၀	၄၅၀၀	၆၅၀၀	၆၀၀	၇၀၀၀	၆၅၀၀	၄၀၀၀	၃၀၀၀	၃၈၀၀	၁၂၀၀၀	၂၀၀၀၀	၁၅၀၀၀	၂၅၀၀၀	၁၃၀၀၀
၁၉	ပဲခူး	၂၉၅၀		၁၆၀၀၀	၄၆၀၀	၁၆၀၀၀	၃၃၀၀	၈၀၀၀	၈၀၀၀		၇၀၀၀	၄၅၀	၈၅၀၀	၆၂၀၀	၂၉၀၀	၂၃၀၀	၃၆၀၀	၁၀၀၀၀	၁၆၀၀၀	၁၅၀၀၀	၂၃၀၀၀	၆၅၀၀
၂၀	ပျဉ်းမနား	၃၄၀၀		၁၆၀၀၀	၅၆၀၀	၁၈၀၀၀	၃၆၀၀	၈၄၀၀	၉၀၀၀	၅၁၀၀	၅၆၀၀	၅၀၀	၇၂၀၀	၆၄၀၀	၄၀၀၀	၂၇၀၀	၃၉၀၀	၁၂၀၀၀	၁၈၀၀၀	၁၄၀၀၀	၂၄၀၀၀	၉၅၀၀
၂၁	နေပြည်တော်	၃၄၀၀		၁၆၅၀၀	၅၆၀၀	၁၈၀၀၀	၃၆၀၀	၈၄၀၀	၉၀၀၀	၅၅၀၀	၆၀၀၀	၅၀၀	၇၅၀၀	၆၄၀၀	၄၂၀၀	၂၇၀၀	၃၉၀၀	၁၂၀၀၀	၁၈၅၀၀	၁၅၀၀၀	၂၄၀၀၀	၉၅၀၀
၂၂	ကလေး	၄၇၀၀	၄၃၀၀	၁၅၅၀၀	၁၁၀၀၀	၂၁၀၀၀	၃၀၀၀	၅၀၀၀	၈၀၀၀	၄၀၀၀	၅၀၀၀	၁၀၀၀	၉၀၀၀	၆၃၀၀	၄၀၀၀	၄၀၀၀	၄၂၀၀	၁၆၀၀၀	၂၀၀၀၀	၁၈၀၀၀	၃၂၀၀၀	၁၀၀၀၀

မှတ်ချက်။ (၁) ဧည့်မထဆန် တစ်ပြည်လျှင် ကျိုင်းတုံတွင် ၅၀ကျပ်၊ စားအုန်းဆီ တစ်ပိဿာလျှင် ကျိုင်းတုံတွင် ၁၀၀ကျပ်၊ ကုလားပဲဝါ တစ်ပိဿာလျှင် ပုသိမ်တွင် ၉၀၀ကျပ်၊ ငါးမြစ်ချင်း တစ်ပိဿာလျှင် လားရှိုးတွင် ၁၀၀၀ကျပ် ဈေးတက်ခဲ့ပါသည်။

(၂) စားအုန်းဆီ တစ်ပိဿာလျှင် မြစ်ကြီးနားတွင် ၁၀၀၀ကျပ်၊ လားရှိုး၊ ထားဝယ်နှင့် မြိတ်တွင် ၈၀၀ကျပ်၊ တောင်ကြီးတွင် ၁၀၀ကျပ်၊ လှိုင်ကော်နှင့် ဘားအံတွင် ၁၂၀၀ကျပ်၊ မော်လမြိုင်နှင့် မကွေးတွင် ၄၀၀ကျပ်၊ ပုသိမ်တွင် ၅၀၀ကျပ်၊ စစ်တွေတွင် ၁၄၀၀ကျပ်၊ မုံရွာတွင် ၁၁၀၀ကျပ်၊ မန္တလေးတွင် ၅၀ကျပ်၊ ပခုက္ကူတွင် ၇၀၀ကျပ်၊ ပြည်တွင် ၆၀၀ကျပ်၊ ပဲခူးတွင် ၉၀၀ကျပ် ကြက်သွန်နီ တစ်ပိဿာလျှင် စစ်တွေနှင့် ပခုက္ကူတွင် ၂၀၀ကျပ်၊ ကြက်သွန်ဖြူ(ရှမ်းစ) တစ်ပိဿာလျှင် မြိတ်တွင် ၃၀၀ကျပ်၊ (ကြူကုတ်စ) တစ်ပိဿာလျှင် မြိတ်တွင် ၂၀၀ကျပ်၊ ပခုက္ကူတွင် ၅၀၀ကျပ်၊ မြေပဲဆန် တစ်ပိဿာလျှင် မြိတ်တွင် ၅၀၀ကျပ် ဈေးကျခဲ့ပါသည်။

ကမ္ဘာပေါ်ရှိ ထိုင်တော်မူကျောက်ဆစ်ဗုဒ္ဓရုပ်ပွားဆင်းတုတော်များအနက် ဥာဏ်တော်အမြင့်ဆုံးဖြစ်သည့် မာရဝိဇယဗုဒ္ဓရုပ်ပွားတော်မြတ်ကြီး တည်ဆောက်ပူဇော်ခြင်းလုပ်ငန်းများတွင် အလှူငွေထည့်ဝင်လှူဒါန်းနိုင်ရေးနှိုးဆော်ခြင်း

နိုင်ငံတော်စီမံအုပ်ချုပ်ရေးကောင်စီဥက္ကဋ္ဌ၊ တပ်မတော်ကာကွယ်ရေးဦးစီးချုပ် ဗိုလ်ချုပ်မှူးကြီးမင်းအောင်လှိုင် ဦးဆောင်သည့် (၇)ရက်သား၊ သမီး၊ ဘုရားဒါယကာ၊ ဒါယိကာမတို့က "မာရဝိဇယ"ဗုဒ္ဓရုပ်ပွားတော်မြတ်ကြီးကို မြန်မာနိုင်ငံတွင် ထေရဝါဒဗုဒ္ဓသာသနာတော်ကြီး ခိုင်မာစွာထွန်းလင်းတောက်ပလျက်ရှိမှုအား ကမ္ဘာကိုပြသရန်၊ မြန်မာနိုင်ငံသည် ထေရဝါဒဗုဒ္ဓဘာသာကိုးကွယ်မှု၏ဗဟိုချက်ဖြစ်စေရန်၊ နိုင်ငံတော်ကြီးသာယာဝပြောမှုရှိစေရန်၊ ကမ္ဘာကြီးငြိမ်းချမ်းသာယာမှုဖြစ်စေရန် စသည့်ရည်ရွယ်ချက် ၄ ရပ်ဖြင့်တည်ထားကိုးကွယ်ရန်ရည်သန်လျက် ပြည်ထောင်စုနယ်မြေနေပြည်တော်၊ ဒက္ခိဏသီရိမြို့နယ်အတွင်း၌ သာသနာတော်ထုံး၊ ရုပ်ပွားဆင်းတုတော်ထုံး၊ မြန်မာ့ရိုးရာတည်ထုံးများနှင့်အညီ တည်ဆောက်ပူဇော်ပြီး ဖြစ်ပါသည်။

၁၃-၉-၂၀၂၃ ရက်နေ့အထိ မာရဝိဇယဗုဒ္ဓရုပ်ပွားတော်မြတ်ကြီးသို့ လာရောက်ကြည်ညိုဖူးမြော်စဉ် အလှူငွေများထည့်ဝင်လှူဒါန်းသည့်အလှူရှင်များစာရင်း

စဉ်	နဝကမ္မ အမည်	အလှူငွေ (ကျပ်)
၆၁၅၇။	ဗိုလ်ချုပ်ထွန်းထွန်းတု(ငြိမ်း)နှင့်ဇနီး ဒေါ်မြတ်မြတ်အေး၊ (သား) မောင်ဖြိုးဝေခန့်၊ (သမီး) မအိချောဖြူ မနှင်းအိပို မိသားစုကောင်းမှု	၁၀၀၀၀၀၀
၆၁၅၈။	ဒဂုံအဖျော်ယမကာကုမ္ပဏီလီမိတက်၊ စက်ရုံဝန်ထမ်းမိသားစုများကောင်းမှု	၁၀၀၀၀၀၀
၆၁၅၉။	ဦးတင့်ဆွေနှင့်ဇနီး ဒေါ်ဝင်းဝင်းနွယ်မိသားစုကောင်းမှု	၁၀၀၀၀၀၀
၆၁၆၀။	ကွယ်လွန်သူ ဦးလှဖေ၊ ကိုထွန်းလင်း၊ မောင်ရဲထွဋ်၊ မောင်ဝေဖြိုးတို့အားရည်စူး၍ ဒေါ်ခင်ဝင်းမိသားစုကောင်းမှု	၃၁၀၀၀၀
၆၁၆၁။	ဗိုလ်မှူးချုပ်သန်းထွန်းအောင်နှင့်ဇနီး ဒေါ်နန်းဆောင်ခူ၊ (သမီး)မနန်းမိုးပွင့်ဝေဝေအောင်၊ (သား)မောင်စွမ်းထက်ဝေယံ မိသားစုကောင်းမှု	၃၀၀၀၀၀
၆၁၆၂။	ဗိုလ်မှူးသိန်းဝင်း(ငြိမ်း)နှင့်ဇနီး ဒေါ်အေးအေးတင့် မိသားစုကောင်းမှု	၃၀၀၀၀၀
၆၁၆၃။	ကွယ်လွန်ပြီးသောနှစ်ဖက်မိဘများဖြစ်သည့် ဦးလှရွှေနှင့် ဒေါ်ရီ၊ ဦးမြဟန်နှင့် ဒေါ်စန်းရီတို့နှင့် နှစ်ဖက်သောညီအစ်ကို မောင်နှမများအားရည်စူး၍ ဦးတင်ရီနှင့်ဇနီး ဒေါ်သန်းသန်းငွေ၊ (သား) မောင်ဇာနည်ထွန်းမိသားစုကောင်းမှု	၂၀၀၀၀၀
၆၁၆၄။	ဦးအောင်ဆောင်းနှင့်ဇနီး ဒေါ်အုန်းသွင်မိသားစုကောင်းမှု	၂၀၀၀၀၀
၆၁၆၅။	ဦးအောင်ဖေသန်းနှင့်ဇနီး ဒေါ်အေးအေးကြူ၊ (သား) ဦးသက်ဆိုင်အောင်နှင့်ဇနီး ဒေါ်အိရွှေစင်လွင်၊ (သမီး) ကိုအေးမောင်မောင်နှင့်ဇနီး မနှင်းစက်သန်းမိသားစုကောင်းမှု	၁၅၀၀၀၀
၆၁၆၆။	ဦးနိုင်အေးနှင့်ဇနီး ဒေါ်ကလျာနေထွန်း၊ (သား) ဒေါက်တာဟိန်းထက်နိုင်၊ (သမီး) မလင်းလင်းထက်နိုင် မိသားစုကောင်းမှု	၁၄၀၀၀၀
၆၁၆၇။	ဦးစန်းဝင်းနှင့်ဇနီး ဒေါ်အေးမမိသားစုကောင်းမှု	၁၁၀၀၀၀
၆၁၆၈။	ဦးအောင်ဇော်မိုးနှင့်ဇနီး ဒေါ်ခင်မိုးလှိုင်၊ (သမီး) မဆုပြည့်ပြည့်မိုး၊ (သား) မောင်ကောင်းမြတ်စံ၊ (သမီး) မထက်နေခြည်အောင်မိသားစုကောင်းမှု	၁၁၁၁၀၀
၆၁၆၉။	ဦးစိုးရွှေနှင့်ဇနီး ဒေါ်နန်းခမ်းနွယ်၊ (သမီး) မနန်းယဉ်မင်းမြတ်၊ မနန်းစုသဥ္ဇာအောင်၊ မနန်းနွေးထက်စိုးစံမိသားစုကောင်းမှု	၁၁၀၀၀၀
၆၁၇၀။	ကျေးဇူးရှင်မိဘနှစ်ပါးဖြစ်ကြသော ဦးစိန်ထွန်းနှင့် ဒေါ်သောင်းတို့အားရည်စူး၍ ဒေါ်နွဲ့နွဲ့ငွေးနှင့် ညီအစ်ကိုမောင်နှမတူ/တူမနှင့်မြေးများကောင်းမှု	၁၁၀၀၀၀
၆၁၇၁။	နှစ်ဖက်မိဘများအားအမျှထား၍ သား(တိုး)၊ သား(စိုး)တို့အားရည်စူးပြီး ဦးမျိုးဝင်းနှင့်ဇနီး ဒေါ်အေးအေးမြင့် မိသားစုကောင်းမှု	၁၁၀၀၀၀
၆၁၇၂။	ကိုကျော်သက်ဦးနှင့်ဇနီး မလဲ့လဲ့ခိုင်မိသားစုကောင်းမှု	၁၁၀၀၀၀
၆၁၇၃။	သုခမင်္ဂလာဆေးခန်းဝန်ထမ်းများကောင်းမှု	၁၀၅၃၀၀
၆၁၇၄။	ဒေါ်သောင်း၊ ဗိုလ်ကြီးသင်းဦးနှင့်ဇနီး ဒေါ်ခင်ထားမြင့် မိသားစုကောင်းမှု	၁၀၅၀၀၀
၆၁၇၅။	ဖခင်ကြီး ဦးလှဖေအားရည်စူး၍ မိခင်ကြီး ဒေါ်ကြည်ညွန့်နှင့် သား၊ သမီး၊ မြေးတစ်စုကောင်းမှု	၁၀၀၀၀၀
၆၁၇၆။	ကွယ်လွန်သူမိဘများအားရည်စူး၍ တပ်ကြပ်ကြီးမျိုးဝင်းမိသားစုကောင်းမှု	၁၀၀၀၀၀
၆၁၇၇။	ဒေါ်ချစ်နှင့်မိသားစုကောင်းမှု	၁၀၀၀၀၀
၆၁၇၈။	နှစ်ဖက်သောမိဘများအားအမျှထား၍ ဦးဇော်မင်းနှင့်ဇနီး ဒေါ်သီရိဝင်းမိသားစုကောင်းမှု	၁၀၀၀၀၀
၆၁၇၉။	ဆရာမ ဒေါ်ဝင်းဝင်းသန်း(အ. ထ. က-၁၊ မအူပင်မြို့) ကောင်းမှု	၁၀၀၀၀၀
၆၁၈၀။	ဧရာဝတီတိုင်းဒေသကြီး၊ အ. ထ. က(၁) မအူပင်မြို့မှ ကျောင်းသား/ကျောင်းသူများကောင်းမှု	၁၀၀၀၀၀
၆၁၈၁။	ဖခင်ကြီး ဦးလှမြင့်အားရည်စူး၍ (သမီး) ဒေါ်တင်တင်ဝါမိသားစုကောင်းမှု	၁၀၀၀၀၀
၆၁၈၂။	ဒေါ်ချိုချိုမြင့်(လက်ထောက်အထွေထွေမန်နေဂျာ HR DBCL)ဒဂုံအဖျော်ယမကာကုမ္ပဏီလီမိတက်ကောင်းမှု	၁၀၀၀၀၀
၆၁၈၃။	ဦးမျိုးမြင့်နှင့်ဇနီး ဒေါ်နီလာကြည်မိသားစုကောင်းမှု	၁၀၀၀၀၀
၆၁၈၄။	ကိုကောင်းပြည့်လှိုင်နှင့်ဇနီး မလဲ့ရည်ကို မိသားစုကောင်းမှု	၁၀၀၀၀၀
၆၁၈၅။	ဦးသန်းလွင်နှင့်ဇနီး ဒေါ်ခင်အေးမူမိသားစုကောင်းမှု	၁၀၀၀၀၀
၆၁၈၆။	ဦးအောင်လွင်နှင့်ဇနီး ဒေါ်မြင့်မြင့်အေး မိသားစုကောင်းမှု	၁၀၀၀၀၀
၆၁၈၇။	ဦးအောင်လှိုင်ဝင်းနှင့်ဇနီး ဒေါ်သီရိအောင်၊ (သမီး) မဆုထက်လှိုင်မိသားစုကောင်းမှု	၁၀၀၀၀၀
၆၁၈၈။	ဦးထိန်လင်းဟန်နှင့်ဇနီး ဒေါ်ဝင်းဝင်းသန်း၊ (သား) မောင်ဘုန်းဟန်ထက်၊ (သမီး) မမော်ရည်ဝင်းထက် မိသားစုကောင်းမှု	၁၀၀၀၀၀
၆၁၈၉။	ဦးလှမြင့်နှင့်မိသားစုကောင်းမှု	၁၀၀၀၀၀
၆၁၉၀။	ဦးမင်းစိုးနှင့်ဇနီး ဒေါ်စိုးစိုးလွင်မိသားစုကောင်းမှု	၁၀၀၀၀၀
၆၁၉၁။	ဒေါ်ခင်ဝင်း၊ ဒေါ်ပြည့်ပြည့်ဖြိုးခိုင်တို့အားရည်စူး၍ ဗိုလ်ကြီးသင်းဦးနှင့်ဇနီး ဒေါ်ခင်ထားမြင့်မိသားစုကောင်းမှု	၁၀၀၀၀၀
၆၁၉၂။	မောင်စိုးမြင့်သိန်းအားရည်စူး၍ ဗိုလ်ကြီးသင်းဦးနှင့်ဇနီး ဒေါ်ခင်ထားမြင့်မိသားစုကောင်းမှု	၁၀၀၀၀၀
၆၁၉၃။	ဒုတိယတပ်ကြပ်တင့်ရင်(ငြိမ်း)နှင့်ဇနီး ဒေါ်တင်ထွေး မိသားစုကောင်းမှု	၁၀၀၀၀၀
၆၁၉၄။	ဦးစိန်ဝင်းနှင့်ဇနီး ဒေါ်တိုးမိသားစုကောင်းမှု	၁၀၀၀၀၀
၆၁၉၅။	ဗိုလ်မှူးဟန်ဇော်ဦးနှင့်ဇနီး ဒေါ်ဇင်ဖြူဝင်း မိသားစုကောင်းမှု	၁၀၀၀၀၀
၆၁၉၆။	ဦးငွေစိုးနှင့်ဇနီး ဒေါ်ယဉ်ယဉ်အေးမိသားစုကောင်းမှု	၁၀၀၀၀၀
၆၁၉၇။	ကိုဇော်ဝင်းထွဋ်နှင့်ဇနီး မရွှန်းဝတီဝင်း မိသားစုကောင်းမှု	၁၀၀၀၀၀
၆၁၉၈။	ဖခင်ကြီး ဦးတင်မြင့်အားရည်စူးပြီး မိခင်ကြီး ဒေါ်သန်းနု အားအမျှထား၍ ဒုတိယရဲအုပ်ကျော်ဦးနှင့်ဇနီး ဒေါ်မိုးမိုးမြင့်၊ (သမီး) မသက်မိုးဦးရတနာ မိသားစုကောင်းမှု	၁၀၀၀၀၀
၆၁၉၉။	ဒေါ်ကျင်သိန်းမိသားစုကောင်းမှု	၁၀၀၀၀၀

မာရဝိဇယဗုဒ္ဓရုပ်ပွားတော်မြတ်ကြီး၏ မဟာရံအတွင်း တည်ဆောက်လှူဒါန်းမည့် သာသနိကအဆောက်အဦများအတွက် **ကြိုတင်လျာထားစာရင်းပေးသွင်းလှူဒါန်းထားကြသည့် ဘုရားဒါယကာ၊ ဒါယိကာမများအနေဖြင့်** မိမိတို့ရည်စူးလှူဒါန်းထားသည့် အလှူငွေများအားလည်းကောင်း၊ အထက်ပါတည်ဆောက်ရေးလုပ်ငန်းများအတွက် အလှူငွေများထည့်ဝင်လှူဒါန်းလိုသည့် ဘုရားဒါယကာ၊ ဒါယိကာမများသည်လည်းကောင်း၊ **အင်းဝဘဏ်ငွေစာရင်းအမှတ်၊ ၁၀၀၀၁၀၀၀၁၃၃၅၆၁၇၊ မြဝတီဘဏ်ငွေစာရင်းအမှတ်၊ ၁၀၀၀၁၀၀၀၁၇၆၂၆၆၆၊ ကမ္ဘောဇဘဏ်ငွေစာရင်းအမှတ်၊ ၀၃၄၃၀၂၀၁၇၀၀၂၈၇၀၀၁** တို့သို့ ငွေသားဖြင့်ဖြစ်စေ၊ Account Transfer ဖြင့်ဖြစ်စေ ဦးစွာဆက်သွယ်ပေးသွင်းလှူဒါန်းနိုင်ပြီဖြစ်ပါကြောင်းနှင့် အသေးစိတ်သိရှိလိုပါက အောက်ပါဖုန်းနံပါတ်များတွင် စုံစမ်းနိုင်ပါကြောင်း နိဗ္ဗာန်အကျိုးမျှော်၍ အသိပေးနှိုးဆော်အပ်ပါသည်-

(က) ဦးအောင်စည်သူ(မာရဝိဇယဗုဒ္ဓရုပ်ပွားတော်မြတ်ကြီးဂေါပကအဖွဲ့ရုံး) ၀၉-၆၆၄၀၀၀၀၄၁၊ ၀၉-၄၄၄၆၆၆၁၁၆

(ခ) ဒေါ်အေးအေးကြည် ၀၉-၄၂၉၇၂၂၅၄၈၊ ၀၉-၂၅၅၈၂၅၂၁၆

ကန့်ကွက်နိုင်ကြောင်း ကြော်ငြာ

ရွှေပြည်သာမြို့နယ်၊ မြေတိုင်းရပ်ကွက်အမှတ်-၂၇၊ မြေကွက်အမှတ်-၁၂၅၊ ဧရိယာ(၀.၀၅၅)ဧက၊ မြေကွက်တည်နေရာအမှတ်(၁၂၅)၊ သဇင်လမ်း၊ (၅)ရပ်ကွက်၊ ရွှေပြည်သာ ဒေါ်မြင့်မြင့်သိန်း(ABN.၀၅၁၅၈၆)အမည်ပေါက် နှစ်(၆၀)မြေငှားဂရန်မြေအား ဂရန်မြေအမည်ပေါက် ဒေါ်မြင့်မြင့်သိန်း (ABN.၀၅၁၅၈၆) ဇနီးဖြစ်သူသည် (၂၈-၁-၂၀၂၁)ရက်နေ့တွင် ကွယ်လွန်သွားပါသဖြင့် ခင်ပွန်းဖြစ်သူ ဦးသိန်းဝင်း[၇/ညလပ(နိုင်)၀၀၃၀၁၇]ထံမှ အထွေထွေကိုယ်စားလှယ်လွှဲစာအမှတ်-၁၀၃၁၈(၆-၆-၂၀၂၃) ရရှိသူ ဒေါ်မိုးမိုးခိုင်[၁၂/သကတ(နိုင်)၁၃၇၅၀၆]မှ ဂရန်မူရင်း၊ သေစာရင်း၊ ပါ၀ါ၊ ပါ၀ါပေးသူ သက်ရှိထင်ရှားရှိကြောင်း ကျမ်းကျိန်လွှာအမှတ်-၁၅၀၃/၂၀၂၃(၂၁-၆-၂၀၂၃)၊ အိမ်ထောင်စုစာရင်း၊ ဇနီးဖြစ်သူကွယ်လွန်ပြီးနောက် အထက်ဖော်ပြပါမြေကွက်နှင့် အကျိုးခံစားခွင့်တို့အား မြန်မာ့ဓလေ့ထုံးတမ်းဥပဒေနှင့် အမွေဆက်ခံခြင်းဆိုင်ရာ ဥပဒေတို့အရ အမွေဆက်ခံပိုင်ဆိုင်ခွင့်ရှိကြောင်းနှင့် ဦးသိန်းဝင်းမှလွဲ၍ အခြားသောအမွေဆက်ခံပိုင်ဆိုင်မည့်သူတစ်ဦးတစ်ယောက်မျှမရှိကြောင်း ရန်ကုန်တိုင်းဒေသကြီး တရားလွှတ်တော်၏ ကျမ်းကျိန်လွှာအမှတ်-၁၅၀၈/ ၂၀၂၃(၂၁-၆-၂၃)၊ အသိသက်သေနှစ်ဦး၏ ထပ်ဆင့်ကျမ်းကျိန်လွှာ(၂)စောင်၊ နိုင်ငံသားစိစစ်ရေးကတ်တို့တင်ပြ၍ ပိုင်ဆိုင်စာချုပ်ချုပ်ဆိုရန်နှင့် အရောင်းစာချုပ်ချုပ်ဆိုရန် မြေပုံကူးလျှောက်ထားလာရာ တရားဝင် ခိုင်လုံသောအထောက်အထားများဖြင့် ဤကြော်ငြာပါသည့်နေ့မှစ၍ (၇)ရက်အတွင်း ကန့်ကွက်နိုင်ပါကြောင်းနှင့် ကန့်ကွက်မှုမရှိပါက လုပ်ထုံးလုပ်နည်းအတိုင်း ဆက်လက်ဆောင်ရွက်ပေးမည်ဖြစ်ပါကြောင်း အသိပေးကြေညာအပ်ပါသည်။

ဌာနမှူး(ဒုတိယညွှန်ကြားရေးမှူးချုပ်)၊ မြို့ပြမြေစီမံခန့်ခွဲမှုဌာန၊ ရန်ကုန်မြို့တော်စည်ပင်သာယာရေးကော်မတီ

မွေးသက္ကရာဇ်အမှန်

မြစ်ကြီးနားမြို့၊ ရန်ကြီးအောင်ရပ်ကွက်၊ နယ်မြေ(၆)၊ အမှတ်(၁၈၇)နေ (ဘ) ဦးညိုသိန်း၏သမီး ဒေါ်အောင်မေဝင်း[၁/မကန(နိုင်)၀၁၈၇၄၅]၏ မွေးသက္ကရာဇ် အမှန်မှာ ၂၅-၁၀-၁၉၆၇ ဖြစ်ပါသည်။

မွေးသက္ကရာဇ်အမှန်

မြစ်ကြီးနားမြို့၊ ယုဇနရပ်ကွက်၊ နယ်မြေ(၁၄)၊ အမှတ်(၇၀၈)နေ (ဘ)ဦးစောနွဲ့လောင်ဆိုင်၏သမီး ဒေါ်စွဲ့အေးဆွေ [၁/ပတအ(နိုင်) ၀၀၀၀၈၉]၏ မွေးသက္ကရာဇ် အမှန်မှာ ၁၀-၁၀-၁၉၇၀ ဖြစ်ပါသည်။

အမည်မှန်နှင့် မွေးသက္ကရာဇ်အမှန်

မြစ်ကြီးနားမြို့၊ ယုဇနရပ်ကွက်၊ နယ်မြေ(၁၃)၊ အမှတ်(၆၆၃)နေ (ဘ) ဦးညွန့်တင်၏သမီး ဒေါ်စန်းစန်းဝင်း၏အမည်မှန်မှာ ဒေါ်စန်းစန်းမြင့် [၁/မကန(နိုင်)၀၂၇၁၃၇] ဖြစ်ပြီး ၎င်း၏ မွေးသက္ကရာဇ်အမှန်မှာ ၁၂-၆-၁၉၆၇ ဖြစ်ပါသည်။

ကန့်ကွက်နိုင်ပါကြောင်း

ရန်ကုန်မြို့၊ ဒဂုံမြို့သစ်(ဆိပ်ကမ်း) မြို့နယ်၊ မြေတိုင်းရပ်ကွက်အမှတ် – ၈၃၊ မြေကွက်အမှတ် – ၉၆၅၊ အကျယ်(၄၀ x ၆၀)ပေ၊ မြေအမျိုးအစား –ပါမစ်မြေနှင့် ယင်းမြေပေါ်ရှိ အမှတ်(၉၆၅)၊ ဗိုလ်တာရာလမ်း၊ ၈၃–ရပ်ကွက်၊ ဒဂုံမြို့သစ်(ဆိပ်ကမ်း)မြို့နယ်၊ ရန်ကုန်မြို့ဟုခေါ်တွင်သော မြေကွက်နှင့်အကျိုးခံစားခွင့်အရပ်ရပ်တို့သည် မြို့မြေစာရင်းတွင် ဦးထွန်းမောင် [၁၂/ကမရ(နိုင်)၀၁၂၁၄] အမည်ဖြင့် ချထားပေးခြင်းခံရပြီး ၎င်းထံမှ အရပ်ကတိအရောင်းအဝယ်စာချုပ်အဆက်ဆက်နှင့် (၁၁–၉–၂၀၂၃) ရက်စွဲပါ “မြေကွက်အပြီးအပိုင် အရောင်းအဝယ်ကတိစာချုပ်”တို့အရ ဦးအောင်အောင်မြတ် [၁၂/လမန(နိုင်)၁၀၂၄၃၄] က ဝယ်ယူခဲ့ပြီး မိမိတစ်ဦးတည်းပိုင်ဆိုင်၍ လွှဲပြောင်းရောင်းချပိုင်ခွင့်ရှိကြောင်း ဝန်ခံပြောဆိုသဖြင့် ကျွန်ုပ်မိတ်ဆွေက ဝယ်ယူရန် နှစ်ဖက်သဘောတူညီထားသော ရောင်းဖိုးငွေအနက် စရန်ငွေတစ်စိတ်တစ်ဒေသ ပေးချေထားပြီးဖြစ်ပါ၍ အကျိုးသက်ဆိုင်ခွင့်ရှိသူ မည်သူမဆိုခိုင်လုံသော စာရွက်စာတမ်း အထောက်အထားမူရင်းများနှင့်တကွ ကျွန်ုပ်ထံသို့ (၇)ရက်အတွင်း ကန့်ကွက်အရေးဆိုနိုင်ပါသည်။ ကန့်ကွက်ခြင်းမရှိပါက ဥပဒေနှင့်အညီ အရောင်းအဝယ်ဆက်လက်ပြုလုပ်သွားမည်ဖြစ်ကြောင်း သိစေအပ်ပါသည်။

လွှဲအပ်ညွှန်ကြားချက်အရ –
ဦးကောင်းမြတ်ဇော်
တရားလွှတ်တော်ရှေ့နေ (စဉ်–၁၂၇၉၂)
အမှတ် (၄၆)၊ ပထမထပ် (ဝဲ)၊ မဟာဗန္ဓုလပန်းခြံလမ်း၊ ကျောက်တံတားမြို့နယ်၊ ရန်ကုန်မြို့။

လျှပ်စစ်စွမ်းအားဝန်ကြီးဌာန
ရေအားလျှပ်စစ်အကောင်အထည်ဖော်ရေးဦးစီးဌာန
(အိတ်ဖွင့်တင်ဒါခေါ်ယူခြင်း)

၁။ သူငွေးရေအားလျှပ်စစ်စီမံကိန်းအတွက် ရန်ကုန်(လှော်ကား)ဝင်းမှ သူငွေးရေအားလျှပ်စစ်စီမံကိန်းသို့ HSS/EM နိုင်ငံခြားပစ္စည်းများ သယ်ယူပို့ဆောင်ရန် မြန်မာကျပ်ငွေဖြင့် လုပ်ငန်းအပ်နှံလိုပါသည်–

(က) ၀၇/ရအ(ပဖတ)/သယ်ပို့(တင်ဒါ)/၂၀၂၃–၂၀၂၄

၂။ တင်ဒါစတင်ရောင်းချမည့်ရက် – ၁၄–၉–၂၀၂၃ ရက်မှ ၂၇–၉–၂၀၂၃ ရက်အထိ
၃။ တင်ဒါရောင်းချမည့်အချိန် – ရုံးချိန်အတွင်း
၄။ တင်ဒါတင်သွင်းရမည့် နေ့ရက်နှင့်အချိန် – ၂၈–၉–၂၀၂၃ ရက်၊ ကြာသပတေးနေ့၊ မွန်းတည့် (၁၂:၀၀)နာရီ မတိုင်မီတင်သွင်းရမည်။
၅။ တင်ဒါရောင်းချ/ တင်သွင်းရမည့်နေရာ – ပစ္စည်းဖြည့်တင်းရေးဌာနခွဲ၊ ရေအားလျှပ်စစ် အကောင်အထည်ဖော်ရေးဦးစီးဌာန၊ (၃)ထပ်ဆောင်၊ ရုံးအမှတ်(၂၇)၊ နေပြည်တော်။
၆။ အိတ်ဖွင့်တင်ဒါပုံစံနှင့် အသေးစိတ်အချက်အလက်များကို ရုံးချိန်အတွင်း အောက်ဖော်ပြပါလိပ်စာသို့ လာရောက် စုံစမ်းဝယ်ယူနိုင်ပါသည်–

တင်ဒါလက်ခံရေးနှင့်စိစစ်ရေးကော်မတီ
ရေအားလျှပ်စစ်အကောင်အထည်ဖော်ရေးဦးစီးဌာန၊
ရုံးအမှတ်(၂၇)၊ နေပြည်တော်
ဖုန်း–၀၆၇–၈၁၀၄၁၉၁၊ ၀၆၇–၈၁၀၄၁၉၀

ပါကေးခင်းအလှူရှင်များ ဖိတ်ခေါ်ခြင်း

ပဲခူးတိုင်းဒေသကြီး၊ ပဲခူးမြို့ရှိ ဆုတောင်းပြည့် ရွှေသာလျောင်းဗုဒ္ဓရုပ်ပွားတော်မြတ်ကြီး၏ ဝတ်ပြုဖူးမြော်နေရာများတွင် လစ်လပ်လျက်ရှိသောနေရာများ၌ တစ်ဆက်တစ်စပ်တည်း ပါကေးခင်းရန်အတွက် တစ်ကျင်းလျှင် (၇)သိန်း(ကျပ်ခုနစ်သိန်းတိတိ)ဖြင့် လှူဒါန်းပူဇော်နိုင်ပါကြောင်း နိဗ္ဗာန်အကျိုးမျှော်၍ နှိုးဆော်အပ်ပါသည်။

ဆက်သွယ်လှူဒါန်းနိုင်ရန်

၁။ ဦးစိုးအောင် (ဂေါပကအဖွဲ့ဝင်)
Ph:09–5300425 (ဂေါပကရုံးခန်း)

၂။ ဦးလှဝင်း (ဂေါပကအဖွဲ့ဝင်)
Ph:09–428173753 (ဂေါပကရုံးခန်း)

မန္တလေးတိုင်းဒေသကြီး၊ ချမ်းအေးသာဇံမြို့နယ်၊ အကွက်(၂၃၇)၊ ၂၇x၂၈လမ်းကြား၊(၈၁)လမ်း၊ အမှတ်–၄၂ နေ ဦးတင်မျိုးသူနှင့် အများသိစေရန် ကြေညာချက်

လူကြီးမင်း ဦးတင်မျိုးသူသည် **CB BANK PCL** (ရုံးချုပ်) (ယခင်သမဝါယမဘဏ်လီမိတက်)ထံမှ **Hire– Purchase** စနစ်ဖြင့် “မော်တော်ယာဉ် **အမှတ်(3D/2189,TOYOTA MARK II GRANDE, Chassis No–GX 1100 001973)” ကို ဝယ်ယူရန်** ချေးငွေ– **၁၇,၄၄၀,၀၀၀/–(ကျပ်တစ်ရာခုနစ်ဆယ့်လေးသိန်းလေးသောင်းတိတိ)**ကို (၅–၁၀–၂၀၁၂)ရက်နေ့တွင် ချေးယူခဲ့ပါသည်။ ဘဏ်ချေးငွေနှင့် သက်ဆိုင်သည့် စာချုပ်စာတမ်းများတွင် **လက်မှတ်ရေးထိုးချုပ်ဆိုပြီး၊ အထက်ပါ မော်တော်ယာဉ်နှင့် သက်ဆိုင်သော စာချုပ်စာတမ်းအရပ်ရပ် မူရင်းများကို ဘဏ်သို့ အပ်နှံထားရှိခဲ့ပါသည်။** ထို့နောက် လူကြီးမင်းအနေဖြင့် ဘဏ်သို့ပေးဆပ်ရန်ရှိသည့် ဘဏ်ချေးငွေ အရင်း၊ အတိုးနှင့် နောက်ကျကြေးများကို ပေးဆပ်ရန် အကြိမ်ကြိမ်ပျက်ကွက်ခဲ့ပါသည်။ လူကြီးမင်းသည် (၂၄–၈–၂၀၂၃)ရက်နေ့ထိ ဘဏ်ချေးငွေအရင်း၊ အတိုးနှင့် နောက်ကျကြေးငွေ စုစုပေါင်း– **၂၅,၄၀၃,၇၁၅.၄၃ (ကျပ်နှစ်ရာငါးဆယ့်လေးသိန်းသုံးထောင် ခုနှစ်ရာတစ်ဆယ့် ငါးကျပ် လေးဆယ့် သုံးပြားတိတိ)**ကို ပေးဆပ်ရန် တာဝန်ရှိနေပါသည်။

သို့ဖြစ်ပါ၍ ဤကြော်ငြာပါသည့်နေ့မှစ၍(၁၄)ရက်အတွင်း အထက်ပါ ပေးဆပ်ရန်ရှိသည်ကို ဘဏ်သို့ မပျက်မကွက် လာရောက်ပေးဆပ်ပါရန်နှင့် ပျက်ကွက်ခဲ့ပါက ဥပဒေနှင့်အညီ ဆက်လက်အရေးယူ ဆောင်ရွက်သွားမည်ဖြစ်ပြီး ဖြစ်ပေါ်လာမည့်ကုန်ကျစရိတ်အဝဝသည် လူကြီးမင်းမှကျခံသွားရမည်ဖြစ်ပါကြောင်း အများသိစေရန် ကြေညာအပ်ပါသည်။

CB BANK PCL(အိမ်ရာချေးငွေဌာန)
(အကြီးတန်းဒုတိယအထွေထွေမန်နေဂျာ)၏လွှဲအပ်ညွှန်ကြားချက်အရ–
ဒေါ်သန္တာစိုး(စဉ်–၈၄၂၅)　　ဒေါ်စောယုဇာ(စဉ်–၉၉၀၀)
(တရားလွှတ်တော်ရှေ့နေများ)
ဖုန်း–၀၉–၂၅၄၀၄၇၆၉၇၊ ၀၉–၂၅၂၈၆၈၂၃၈

တစ်ဦးတည်းဖြစ်ကြောင်း

ရန်ကုန်မြို့၊ လှိုင်သာယာမြို့နယ်၊ အမှတ်(၁၆)ရပ်ကွက်နေ မထက်ထက်အောင်၏ဖခင် ဦးမြတ်မိုး(ခ)ဦးမြမိုး [၁၄/မမက (နိုင်) ၁၄၅၅၁၆] တို့မှာ တစ်ဦးတည်းဖြစ်ပါကြောင်း။

ပျောက်ဆုံးကြောင်း

ကျွန်တော် ဦးမြလွင်[၁၂/ဒပန(နိုင်)၀၁၅၇၁၃] ၏ ပတ်စ်ပို့နံပါတ် M 506019 မှာ ပျောက် ဆုံး သွား ပါသဖြင့် တွေ့ရှိပါက အကြောင်းကြားပေးပါရန်။

ဖုန်း–၀၉–၄၂၅၀၁၄၈၄၄

ပြင်ဆင်ဖတ်ရှုပါရန်

၂၁–၈–၂၀၂၃ရက်နေ့ကြေးမုံသတင်းစာ၏စာမျက်နှာကြော်ငြာ(၃၀)ကန့်ကွက်နိုင်ကြောင်းကြော်ငြာအမှတ်စဉ်(၁၀)SPဦးရဲမင်းသော်၏မြေကွက်ခွဲမြေပုံကူးနှင့်မြေတိုင်းတွင်လျှောက်ထားသည့်မြို့နယ်၊ ဒဂုံမြောက်အစား ဒဂုံအရှေ့ဟုအမှန်ဖတ်ရှုပါရန်။

ရန်ကုန်တိုင်းဒေသကြီး၊ ဗိုလ်တထောင်ခရိုင် ပုဇွန်တောင်မြို့နယ်အထွေထွေအုပ်ချုပ်ရေးဦးစီးဌာန အိတ်ဖွင့်တင်ဒါခေါ်ယူခြင်း(၁/၂၀၂၃)

၁။ ၂၀၂၃–၂၀၂၄ ခု ဘဏ္ဍာရေးနှစ်အတွင်း ပုဇွန်တောင်မြို့နယ်အထွေထွေအုပ်ချုပ်ရေးဦးစီးဌာန၏ ငွေလုံးငွေရင်းရန်ပုံငွေဖြင့် အောက်ဖော်ပြပါလုပ်ငန်းအား လုပ်ကိုင်ဆောင်ရွက်နိုင်ရန်အတွက် မြန်မာကျပ်ငွေဖြင့် အိတ်ဖွင့်တင်ဒါတင်သွင်းရန် ဖိတ်ခေါ်အပ်ပါသည်–

(က)ပုဇွန်တောင်မြို့နယ် – ဝန်ထမ်းအိမ်ရာခြံစည်းရိုးကာရံခြင်း (အရှည် ၁၉၉' အမြင့် ၆' ၆")၊ မြေဝင် ၃' ၆")

၂။ တင်ဒါလျှောက်လွှာပုံစံနှင့် စည်းကမ်းချက်များကို ရုံးချိန်အတွင်း အောက်ပါအတိုင်း လာရောက်ဝယ်ယူနိုင်ပါသည်–

(က) တင်ဒါလျှောက်လွှာ စတင်ရောင်းချမည့်နေ့ရက် – ၁၄–၉–၂၀၂၃ မှ ၂၈–၉–၂၀၂၃ ထိရုံးချိန်အတွင်း
(ခ) တင်ဒါလျှောက်လွှာ နောက်ဆုံးတင်သွင်းရမည့် ရက်/အချိန် – ၂၈–၉–၂၀၂၃ ရက် (၁၆:၀၀)နာရီ
(ဂ) တင်ဒါဖွင့်မည့် နေ့ရက်/ အချိန် – ၂၉–၉–၂၀၂၃ ရက် (၁၀:၀၀)နာရီ

၃။ အသေးစိတ်အချက်အလက်များ သိရှိလိုပါက ပုဇွန်တောင်မြို့နယ် အထွေထွေအုပ်ချုပ်ရေးဦးစီးဌာနရုံး ဖုန်း ၀၁၈–၂၉၁၅၇၉/၀၁၈–၂၉၁၅၇၈ သို့ ရုံးချိန်အတွင်း ဆက်သွယ်မေးမြန်းနိုင်ပါသည်။

တင်ဒါခေါ်ယူရေးနှင့် တင်ဒါစိစစ်ရေးကော်မတီ

အမည်မှန်

မြစ်ကြီးနားမြို့၊ ရန်ကြီးအောင်ရပ်ကွက်၊ နယ်မြေ (၆)၊ အမှတ်(၁၃၆)နေ (ဘ)ဦးအောင်ကျော်၏သမီး ဒေါ်အိအိချော၏ အမည်မှန်မှာ ဒေါ်အိအိစော[၁/မညန(နိုင်)၀၀၀၄၁၃] ဖြစ်ပါသည်။

မွေးသက္ကရာဇ်အမှန်

ဦးခင်မောင်၏သမီး ရန်ကုန်တိုင်းဒေသကြီး၊ ထန်းတပင်မြို့နယ်၊ ကျွဲကူးကျေးရွာအုပ်စု၊ ကျွဲကူးကျေးရွာနေ ဒေါ်သန်းသန်းနိုင်[၁၂/မဂဒ(နိုင်)၀၂၀၆၇၆]၏မွေးသက္ကရာဇ်အမှန်မှာတက္ကသိုလ်ဝင်တန်းအောင်စာရင်းအရ (၁၀–၆–၁၉၆၈)ဖြစ်ပါသည်။ **ဒေါ်သန်းသန်းနိုင်**

တစ်ဦးတည်းဖြစ်ပါကြောင်း

မကွေးတိုင်းဒေသကြီး၊ နတ်မောက်မြို့နယ်၊ ပ/လက္ခပွင်ကျေးရွာအုပ်စု အဖ ဦးဆိုင်၏သားဖြစ်သူ နိုင်ငံသား စိစစ်ရေးကတ်ပြားအမှတ်[၈/နမန(နိုင်)၀၅၀၂၆၂] ကိုင်ဆောင်သူ ဦးသိန်းမြင့်နှင့် ဦးမောင်မြင့်မှာ တစ်ဦးတည်း ဖြစ်ပါကြောင်း။

တစ်ဦးတည်းဖြစ်ပါကြောင်း

မကွေးတိုင်းဒေသကြီး၊ နတ်မောက်မြို့နယ်၊ ပ/လက္ခပွင်ကျေးရွာအုပ်စု အဖ ဦးထွန်းကောင်း၏ သမီးဖြစ်သူ နိုင်ငံသားစိစစ်ရေးကတ်ပြားအမှတ် [၈/နမန(နိုင်)၀၄၅၇၆၇] ကိုင်ဆောင်သူ ဒေါ်တင်နုဝေနှင့် ဒေါ်နုနုမှာ တစ်ဦးတည်းဖြစ်ပါကြောင်း။

ကန့်ကွက်နိုင်ကြောင်း အများသိစေရန်ကြေညာခြင်း

ရန်ကုန်မြို့၊ မရမ်းကုန်းမြို့နယ်၊ (၁)ရပ်ကွက်၊ မြို့သစ်(၄)လမ်း၊ မြေတိုင်းရပ်ကွက်အမှတ်– (၁/တိုးချဲ့)၊ မြေကွက်အမှတ် (၅၉)၊ တိုက်အမှတ် (၁၂၃)ရှိ (၂)ခန်းတွဲ (၆)ထပ်တိုက်မှ တတိယထပ်(၄လွှာ)၊ တိုက်မျက်နှာမူ (ဘယ်)၊ အကျယ်အဝန်း (၅၁၇) စတုရန်းပေရှိ တိုက်ခန်းနှင့်တကွ ရေမီးအပါအဝင် အကျိုးခံစားခွင့်အရပ်ရပ်အားလုံးတို့ကို တရားဝင်လွှဲပြောင်းရောင်းချပိုင်ခွင့်ရှိသည်ဟု ဝန်ခံကတိပြုသူ ဦးရဲလင်းအောင် [၇/ပမန(နိုင်)၂၀၁၈၁၇] + ဒေါ်တင်မီမီကျော်[၉/မကန(နိုင်)၁၁၈၈၉၈]တို့ထံမှ ကျွန်ုပ်၏ မိတ်ဆွေဖြစ်သူ ဒေါ်စိုးစန္ဒီဦး [၁၂/အစန(နိုင်)၁၉၁၅၄၁] မှ အပြီးအပြတ်ဝယ်ယူရန် စရန်ငွေတစ်စိတ်တစ်ဒေသကို ပေးချေထားပြီးဖြစ်ပါ၍ ကန့်ကွက်လိုသူများရှိပါက ဤကြေညာပါသည့်နေ့မှ (၇)ရက်အတွင်း တိကျခိုင်လုံသော စာရွက်စာတမ်းမူရင်းများနှင့်တကွ ကျွန်ုပ်ထံသို့ လူကိုယ်တိုင်လာရောက်ကန့်ကွက်နိုင်ပါသည်။ သတ်မှတ်ရက်ကျော်လွန်ပါက အရောင်းအဝယ်ကို ဥပဒေနှင့်အညီ ဆက်လက်ဆောင်ရွက်သွားမည်ဖြစ်ပါကြောင်း အသိပေးကြေညာအပ်ပါ သည်။

ဒေါ်စိုးစန္ဒီဦး၏ လွှဲအပ်ညွှန်ကြားချက်အရ –
ဒေါ်မြင့်မြင့်ဌေး LL.B.,LL.M.,WIPO (Switzerland)
တရားလွှတ်တော်ရှေ့နေ (စဉ် –၁၀၄၇၉)
အမှတ် (၁၃၈)၊ လမ်း(၄၀)(မြေညီ)၊ ကျောက်တံတားမြို့နယ်၊ ရန်ကုန်မြို့။
ဖုန်း – ၀၉–၇၉၉၆၃၄၆၃၆၊ ၀၉–၇၈၄၈၄၈၄၇၂

ကန့်ကွက်နိုင်ကြောင်းကြေညာခြင်း

ရန်ကုန်မြို့၊ ပုဇွန်တောင်မြို့နယ်၊ မြေတိုင်းရပ်ကွက်အမှတ်(၉–L)၊ မြေကွက်အမှတ်(၁၅–ဘီ)၊ အကျယ်အဝန်း (၂၂ပေx ၇၀ပေ)ရှိ မြေကွက်နှင့်ယင်းမြေကွက်ပေါ်ရှိ အမှတ်(၃၅၇–A)၊ အောက်ပုဇွန်တောင်လမ်း၊ (၃)ရပ်ကွက်၊ ပုဇွန်တောင်မြို့နယ်၊ ရန်ကုန်မြို့ဟုခေါ်တွင်သောအိမ်အား တရားဝင် ရောင်းချပိုင်ခွင့်ရှိသူများဖြစ်သော ၁။ဒေါ်လုံးလုံးခင်(ခ)ဒေါ်သီတာဆွေ[၁၂/ပဘတ(နိုင်)၀၂၉၃၃၉]၊ ၂။ဦးသန်းဦး[၁၂/ပဇတ(နိုင်)၀၂၆၂၄၄]၊ ၃။ဒေါ်ငွေးငွေးရီ[၁၂/ပဇတ(နိုင်)၀၁၈၆၈၅]၊ ၄။ဒေါ်ဇင်မာလှိုင်[၁၂/ပဇတ(နိုင်)၀၃၈၆၀၇]၊ ၅။ဒေါ်ဇင်မာဖြိုး[၁၂/ပဇတ(နိုင်) ၀၃၈၆၀၈]၊ ၆။ဒေါ်မြင့်မြင့်စိန်[၁၂/ပဇတ(နိုင်)၀၂၉၄၁၂]၊ ၇။ဒေါ်တင်တင်ဝင်း[၁၂/ပဇတ(နိုင်)၀၂၆၉၂၄]၊ ၈။ဦးမျိုးမင်းမြတ်[၁၄/ဇလန(နိုင်)၁၅၅၉၀၄]၊ ၉။ဦးကျော်ဇင်ဦး[၁၄/ဇလန (နိုင်)၁၅၅၉၀၈]၊ ၁၀။ ဒေါ်မိုးဆန်း[၁၄/ဇလန(နိုင်)၀၀၆၆၆၀]၊ ၁၁။ဦးလှမြ [၁၂/ပဇတ(နိုင်)၀၂၅၃၂၄]၊ ၁၂။ဒေါ်ခင်မြအေး[၁၂/ပဇတ(နိုင်)၀၀၁၁၈၄] တို့ထံမှ ကျွန်ုပ်တို့၏မိတ်ဆွေက ဝယ်ယူရန်အတွက် စရန်ငွေ တစ်စိတ်တစ်ဒေသကို ပေးချေထားပြီးဖြစ်ပါသည်။ ကန့်ကွက်လိုသူများရှိပါက ခိုင်လုံသော စာရွက်စာတမ်း အထောက်အထားမူရင်းများနှင့်တကွ ဤကြော်ငြာပါသည့်နေ့မှစ၍ (၁၄)ရက်အတွင်း ကျွန်ုပ်တို့ထံသို့ လာရောက်ကန့်ကွက်နိုင်ပါသည်။ ကန့်ကွက်မည့်သူမရှိပါက ဥပဒေနှင့်အညီ ဆက်လက် အရောင်းအဝယ်ပြုလုပ်သွားမည်ဖြစ်ကြောင်း အများသိစေရန် ကြေညာအပ်ပါသည်။

လွှဲအပ်ညွှန်ကြားချက်အရ–

ဦးတင်မောင်သိန်း (စဉ်–၅၃၃၈)	**ဦးကျော်မင်းထွန်း (စဉ်–၈၆၇၆)**	**ဦးမြင့်စိုး (စဉ်–၄၈၄၄၁)**
(B.A,R.L,D.B.L,D.I.L)	**(LL.B,C.B.L)**	**(LL.B,D.B.L)**
Ph:09–5076158	**Ph:09–5092604**	**Ph:09–420926694**

တရားလွှတ်တော်ရှေ့နေများ　　အထက်တန်းရှေ့နေ
အမှတ်(၁၅၇)၊A–3၊ ဒုတိယထပ်၊ ၂၈–လမ်း(အထက်)၊ ပန်းဘဲတန်းမြို့နယ်၊ ရန်ကုန်မြို့။

ကန့်ကွက်နိုင်ပါကြောင်း အများသိစေရန်ကြော်ငြာခြင်း

ရန်ကုန်မြို့၊ မင်္ဂလာဒုံမြို့နယ်၊ မြေတိုင်းရပ်ကွက်အမှတ်(၅၃၂/ဘီ –၅ (ပေါင်းကူးဥဇာစီမံချက်)ရပ်ကွက်၊ မြေကွက်အမှတ်(၂၇၅)၊ အကျယ်အဝန်း (၈၂/၅၀ x ၉၁/၈၄)ပေရှိ အမည်ပေါက် ဒေါ်ဇင်နွယ်ဦး (ဘ)ဦးကျော်ဆွေ [၉/ခအဇ (နိုင်)၀၂၂၄၇၉] နှစ်(၆၀)ဂရန်မူရင်းအနက်မှ တရားဝင်မခွဲစိတ်ရသေးသည့် အကျယ်အဝန်း ပေ (၄၂/၅၀ x ၉၁/၈၄) ဂရန်မူရင်းခြမ်းရှိ မြေကွက်နှင့် ယင်းမြေကွက်ပေါ်ရှိ အကျိုးခံစားခွင့်အရပ်ရပ်အားလုံးတို့ကို ၎င်းအမည်ပေါက်ထံမှ တစ်ဆင့် ဝယ်ယူထားသူ ဒေါ်စန္ဒာကျော် [၁၁/စတန(နိုင်)၀၆၇၇၃၈]မှ အရှုပ်အရှင်းမရှိ အမှန်တကယ် လက်ဝယ်ပိုင်ဆိုင်ကြောင်း ဝန်ခံပြောဆိုလျက် ရောင်းချရန် ကမ်းလှမ်းပြောဆိုလာရာ ကျွန်ုပ်၏မိတ်ဆွေဖြစ်သူ ဒေါ်နန်းခင်မွေး [၁၂/တတန(နိုင်)၂၅၃၇၇၃] မှ အပြီးအပိုင် လွှဲပြောင်းဝယ်ယူရန်အတွက် မြေကွက်တန်ဖိုး၏ တစ်စိတ်တစ်ဒေသ စရန်ငွေကို ပေးချေပြီးဖြစ်ပါသည်။ သို့ဖြစ်ပါ၍ ကန့်ကွက်လိုပါက ကြော်ငြာပါသည့်နေ့မှစ၍ (၁၄) ရက်အတွင်း ကျွန်ုပ်ထံသို့ ခိုင်လုံသည့် အထောက်အထား စာရွက်စာတမ်းမူရင်းများဖြင့် လာရောက်ကန့်ကွက်နိုင်ပါသည်။ သတ်မှတ်ကာလအတွင်း ကန့်ကွက်သူမရှိပါက ဖော်ပြပါအရောင်းအဝယ်ကို ဥပဒေနှင့်အညီ ဆက်လက်ဆောင်ရွက်သွားမည်ဖြစ်ကြောင်း အများသိစေရန် ကြော်ငြာအပ်ပါသည်။

လွှဲအပ်ညွှန်ကြားချက်အရ
ဒေါ်တင်တင်ဌေး (LL.B)
အထက်တန်းရှေ့နေ (စဉ် – ၄၁၈၂၂)
အမှတ်(၈၃/၁၂)၊ ပန်းဆိုးတန်းလမ်း၊ ကျောက်တံတားမြို့နယ်၊ ရန်ကုန်မြို့။
ဖုန်း – ၀၉–၂၅၆၁၈၀၅၄၆

“အထွေထွေကိုယ်စားလှယ်လွှဲစာ ပြန်လည်ရုပ်သိမ်းခြင်းကိစ္စ”

ရန်ကုန်မြို့ စာချုပ်စာတမ်းမှတ်ပုံတင်ရုံးတွင် ဦးသက်ခိုင် (ဘ) ဦးဘသိန်း မှတ်ပုံတင်အမှတ် [၁၄/ဟသတ(နိုင်)၀၅၉၃၅၂] ကိုင်ဆောင်သူမှ ဦးအောင်မြင့်ထွန်း (ဘ) ဦးမြခိုင် မှတ်ပုံတင်အမှတ် [၁၂/တတန(နိုင်)၀၂၄၃၉၁] ကိုင်ဆောင်သူအား ပေးအပ်ထားသော အထွေထွေကိုယ်စားလှယ်လွှဲစာ အမှတ်– ၃၂၄၉ (၂၀–၂–၂၀၂၃)အား ယနေ့မှစ၍ ပြန်လည်ရုပ်သိမ်းလိုက်ပါကြောင်း အများသိစေရန် ကြော်ငြာအပ်ပါသည်။

လွှဲအပ်ညွှန်ကြားချက်အရ
ဒေါ်ခင်စောဦး (တရားလွှတ်တော်ရှေ့နေ)
(စဉ်– ၆၇၂၀)(၂၃–၁၁–၁၉၉၈)
အမှတ်(၂၁၄)၊ အခန်း(၂၀၂)၊ ၂–လွှာ(ယာ)၊ မင်းရဲကျော်စွာလမ်း၊ လမ်းမတော်မြို့နယ်၊ ရန်ကုန်မြို့။

ကန့်ကွက်နိုင်ကြောင်းကြော်ငြာ

ရန်ကုန်တိုင်းဒေသကြီး၊ ဒဂုံမြို့သစ်(မြောက်ပိုင်း)မြို့နယ်၊ မြေတိုင်းရပ်ကွက်အမှတ် (၃၉/ဘီ)၊ မြေကွက်အမှတ် (၁၇၅)၊ မြေအကျယ်အဝန်း (အလျားxအနံ) (၄၀ပေx၆၀ပေ)၊ ဧရိယာ (၀.၀၅၅)ဧက၊ (၂၄၀၀) စတုရန်းပေရှိ ယခုအခေါ် အမှတ် (၁၇၅)၊ အကောက်ခွန် (၆)လမ်း၊ (၃၉/ဘီ)ရပ်ကွက်၊ ဒဂုံမြို့သစ်(မြောက်ပိုင်း) မြို့နယ်ဟုခေါ်တွင်သည့်ဒေါ်နွယ်နီအောင်+ဒေါ်လှလှအောင်တို့နှစ်ဦးပူးတွဲအမည်ပေါက် နှစ်(၆၀)မြေငှားစာချုပ်ဂရန်မြေကွက်အပါအဝင် ယင်းတို့နှင့် ဆက်စပ်ပတ်သက်လျက်ရှိသည့် အကျိုးခံစားခွင့်အရပ်ရပ်အားလုံးတို့ကို နှစ်(၆၀)မြေငှားစာချုပ်ဂရန်မူရင်း၊ ပိုင်ဆိုင်မှုအထောက်အထားစာချုပ်စာတမ်းမူရင်းများနှင့်တကွ တရားဝင်လက်ရောက်ပိုင်ဆိုင်ထားပြီး ပြန်လည်လွှဲပြောင်းရောင်းချပိုင်ခွင့်ရှိသည်ဟုဝန်ခံသူဖြစ်သော ဒေါ်ခင်ဖြူစင် (၁၂/လမန(နိုင်) ၁၁၉၂၀၈)ထံမှ ကျွန်ုပ်တို့၏ မိတ်ဆွေဖြစ်သူက (၁၂–၉–၂၀၂၃) ရက်စွဲပါ “မြေကွက်အရောင်းအဝယ်ဒုတိယအကြိမ်စရံပေးကတိစာချုပ်”ဖြင့် တန်ဖိုးငွေများအနက်မှ စရံငွေတစ်စိတ်တစ်ဒေသကို ပေးချေ၍ ဝယ်ယူထားပါသည်။ အဆိုပါပစ္စည်းနှင့်ပတ်သက်၍ အပြီးသတ်ငွေအပေးအကြေပေးချေပြီး တရားဝင်လက်ရောက်ပိုင်ဆိုင်ရေးကိစ္စရပ်များကို ဥပဒေနှင့်အညီ ဆက်လက်ဆောင်ရွက်သွားမည်ဖြစ်ပါသောကြောင့် ကန့်ကွက်လိုသူရှိပါက ဤကြော်ငြာပါသည့်နေ့မှစ၍ (၇)ရက်အတွင်းခိုင်လုံသည့်အထောက်အထားမူရင်းများဖြင့် ကျွန်ုပ်တို့ထံသို့ လာရောက်ကန့်ကွက်နိုင်ပါသည်။ သတ်မှတ်ရက်ကျော်လွန်ပါက တရားဝင်ပိုင်ဆိုင်ရေးကိစ္စရပ်များကို ဥပဒေနှင့်အညီ ဆက်လက် ဆောင်ရွက်သွား မည်ဖြစ်ကြောင်း ကြေညာအပ်ပါသည်။

လွှဲအပ်ညွှန်ကြားချက်အရ –

ဒေါ်အေးသန္တာမြင့်
LL.B,W.I.P.O (Switzerland)
အထက်တန်းရှေ့နေ (စဉ်–၅၅၀၃၇)

ဒေါ်ခင်နီလာဦး
LL.B, D.B.L, B.D.S (MOFA)(Dip in English), W.I.P.O (Switzerland)
အထက်တန်းရှေ့နေ (စဉ်–၃၉၁၁၃)

အမှတ်၁၁၀၆/ခ၊အဏ္ဏဝါလမ်းနှင့်ကန်သာယာ(၂)လမ်းထောင့်၊ (၃၅) ရပ်ကွက်၊ဒဂုံမြို့သစ်(မြောက်ပိုင်း)မြို့နယ်။
ဖုန်း–၀၉ ၂၆၄၅၀၉၉၄၅၊ ၀၉ ၄၄ ၂၇၅၃၆၁၅

ကန့်ကွက်နိုင်ပါကြောင်းအများသိစေရန် ကြော်ငြာခြင်း

ရန်ကုန်မြို့၊ မင်္ဂလာဒုံမြို့နယ်၊ မြေတိုင်းရပ်ကွက်အမှတ် (ရွှေနံ့သာစံပြရပ်ကွက်)၊ မြေကွက်အမှတ်(၃၁၈)၊ အကျယ်အဝန်း(၈၀ x ၆၅)ပေရှိ အမည်ပေါက် ဦးသိန်းဝင်း (ဘ)ဦးကျင်ပု (HGU–087900) နှစ်(၆၀)ဂရန်မူရင်းအနက်မှ တရားဝင်မခွဲစိတ်ရသေးသည့် အကျယ်အဝန်း ပေ(၂၀ x ၆၅) ဂရန်မိတ္တူခြမ်းရှိ မြေကွက်နှင့် ယင်းမြေကွက်ပေါ်တွင် ဆောက်လုပ်ထားသော အဆောက်အဦအပါအဝင် အကျိုးခံစားခွင့်အရပ်ရပ်အားလုံးတို့ကို ၎င်းအမည်ပေါက်ထံမှတစ်ဆင့် ဝယ်ယူထားသူ ဒေါ်ဝင်းဝင်းခိုင်[၁၂/ဥကမ(နိုင်)၀၁၅၅၈၂]မှ အရှုပ်အရှင်းမရှိ အမှန်တကယ် လက်ဝယ်ပိုင်ဆိုင်ကြောင်း ဝန်ခံပြောဆိုလျက် ရောင်းချရန် ကမ်းလှမ်းပြောဆိုလာရာ ကျွန်ုပ်၏မိတ်ဆွေဖြစ်သူ ဒေါ်နန်းခင်မွေး [၁၂/တတန(နိုင်)၂၅၃၇၇၃]မှ အပြီးအပိုင် လွှဲပြောင်းဝယ်ယူရန်အတွက် မြေကွက်တန်ဖိုး၏ တစ်စိတ်တစ်ဒေသစရန်ငွေကို ပေးချေပြီးဖြစ်ပါသည်။ သို့ဖြစ်ပါ၍ ကန့်ကွက်လိုပါက ကြော်ငြာပါသည့်နေ့မှစ၍ (၁၄)ရက်အတွင်း ကျွန်ုပ်ထံသို့ ခိုင်လုံသည့် အထောက်အထား စာရွက်စာတမ်းမူရင်းများဖြင့် လာရောက်ကန့်ကွက်နိုင်ပါသည်။ သတ်မှတ်ကာလအတွင်း ကန့်ကွက်သူမရှိပါက ဖော်ပြပါအရောင်းအဝယ်ကို ဥပဒေနှင့်အညီ ဆက်လက်ဆောင်ရွက်သွားမည်ဖြစ်ကြောင်း အများသိစေရန် ကြော်ငြာအပ်ပါသည်။

လွှဲအပ်ညွှန်ကြားချက်အရ
ဒေါ်တင်တင်ဌေး (LL.B)
အထက်တန်းရှေ့နေ (စဉ် – ၄၁၈၂၂)
အမှတ်(၈၃/၁၂)၊ ပန်းဆိုးတန်းလမ်း၊ ကျောက်တံတားမြို့နယ်၊ ရန်ကုန်မြို့၊
ဖုန်း – ၀၉–၂၅၆၁၈၀၅၄၆

ကန့်ကွက်နိုင်ကြောင်း အများသိစေရန် ကြေညာခြင်း

ရန်ကုန်မြို့၊ မြောက်ဥက္ကလာပမြို့နယ်၊ ရွှေပေါက်ကံမြို့သစ်၊ မြေတိုင်းရပ်ကွက်အမှတ်(၁၄)၊ မြေကွက်အမှတ်(၅၅၂)၊ အကျယ်အဝန်း (၄၀ပေx၆၀ပေ)ရှိ ဆောက်လုပ်ရေးဝန်ကြီးဌာန၊ အိုးအိမ်ဦးစီးဌာနတွင် ဦးရဲတင့်အမည်ပေါက် ပါမစ်မြေကွက်ကြီးအနက်မှ တရားဝင်မခွဲမစိတ်ရသေးသော (မြေကွက်အမှတ်–၅၅၁ နှင့်ကပ်လျက်အခြမ်း)၊ အကျယ်အဝန်း ၂၀ပေx၆၀ပေရှိ မြေကွက်အပါအဝင် အကျိုးခံစားခွင့်အရပ်ရပ်အားလုံးတို့ကို အဆက်စပ်စာချုပ်များဖြင့် တရားဝင်လက်ရောက်ပိုင်ဆိုင်ထားပြီး ပြန်လည်လွှဲပြောင်းရောင်းချပိုင်ခွင့်ရှိသူဖြစ်ကြောင်း ဝန်ခံကတိပြုသူ ယခုရောင်းချသူ ဒေါ်မိုးစံပယ် (ခ) ဒေါ်မြင့်မြင့် [၈/ပခက(နိုင်)၁၉၁၅၄၀] ထံမှ ကျွန်ုပ်၏မိတ်ဆွေဖြစ်သူ ဒေါ်မိုးစီစီ [၁၂/ဥကမ(နိုင်)၁၄၄၀၃၈]က အပြီးအပိုင် ဝယ်ယူရန် ရောင်းဖိုးငွေ၏ တစ်စိတ်တစ်ဒေသအား ပေးချေထားပြီးဖြစ်၍ ကန့်ကွက်လိုသူများရှိပါက ဤကြော်ငြာပါသည့်နေ့မှစ၍ (၇) ရက်အတွင်း ခိုင်မာသော ပိုင်ဆိုင်မှုအထောက်အထားစာရွက်စာတမ်း၊ စာချုပ်စာတမ်းမူရင်းများနှင့်တကွ လူကိုယ်တိုင်လာရောက်ကန့်ကွက်နိုင်ပါကြောင်းနှင့် သတ်မှတ်ရက်ကျော်လွန်ပါက အရောင်းအဝယ်ကိစ္စကို ဥပဒေနှင့်အညီ ဆက်လက်ဆောင်ရွက်သွားမည်ဖြစ်ကြောင်း အများသိစေရန် ကြေညာအပ်ပါသည်။

လွှဲအပ်ညွှန်ကြားချက်အရ
ဒေါ်ယုနန္ဒာအောင် (LL.B)
အထက်တန်းရှေ့နေ (စဉ်– ၅၃၅၁၀)
အမှတ် (၈၃)၊ ပထမထပ်၊ ပန်းဆိုးတန်းလမ်း၊ ကျောက်တံတားမြို့နယ်၊ ရန်ကုန်မြို့။ ဖုန်း– ၀၉–၄၂၅၈၂၅၁၂၉

၅၅ကြိမ်မြောက် ၁,၀၀၀ ကျပ်တန် အောင်ဘာလေအွန်လိုင်း သိန်းဆုထီကို ၁.၉.၂၀၂၃ ရက်နေ့မှစတင် ရောင်းချပေးနေပြီး ဆုမဲများကိုသီးခြားခွဲ၍ ဖွင့်လှစ်ချီးမြှင့်ပေး သွားမည်ဖြစ်လို့ အွန်လိုင်းမှဝယ်ယူ ကံစမ်းသူများအနေဖြင့် ထီဆုကြီးများနှင့် ဆုမဲပေါင်းများစွာ ကံထူးနိုင်တော့မည်ဖြစ် ကြောင်းအသိပေး ကြေငြာအပ်ပါသည်။

အောင်ဘာလေ အွန်လိုင်း သိန်းဆု ထီစနစ်

aungbarlay.ird.gov.mm

Available on the App Store
GET IT ON Google Play

အောက်တိုဘာလ (၁)ရက်နေ့ ထီဖွင့်မည်။ ထီဖွင့်ရန် (၁၇)ရက်သာ လိုတော့သည်။

ကန့်ကွက်နိုင်ကြောင်း အများသိစေရန် ကြေညာခြင်း

ရန်ကုန်မြို့၊ ဒေါပုံမြို့နယ်၊ ဗိုလ်ထွန်းဇံရပ်ကွက်၊ ဗိုလ်ဆွန်ပက်လမ်း၊ အမှတ်(၃/ဘီ)ရှိ (၂)ခန်းတွဲ(၆)ထပ်တိုက်၏ (ဒုတိယထပ်) (၃-လွှာ)(တိုက်မျက်နှာမူညာ)ရှိ တိုက်ခန်းနှင့်အကျိုးခံစားခွင့်အရပ်ရပ်တို့အား ပိုင်ဆိုင်သည်ဟု အဆိုပြုသူ **ဒေါ်စုမြတ်ကျော်[၆/ကသန(နိုင်)၀၄၅၄၆၄]**မှ ပိုင်ဆိုင်အကျိုးခံစားခွင့်ရှိကြောင်းနှင့် အရှုပ်အရှင်းကင်းရှင်းကြောင်း ဝန်ခံကတိပြုသဖြင့် ကျွန်ုပ်၏မိတ်ဆွေမှ ဝယ်ယူရန်အတွက် ရောင်းဖိုးငွေ၏တစ်စိတ်တစ်ဒေသကို စရန်ငွေအဖြစ် ပေးအပ်ထားပြီးဖြစ်ပါသည်။ ဤအရောင်းအဝယ်အား ကန့်ကွက်လိုပါက ခိုင်လုံသည့်စာရွက်စာတမ်းမူရင်းတို့နှင့်တကွ ဤကြေညာပါသည့်နေ့မှ(၇)ရက်အတွင်း ကျွန်ုပ်ထံ လာရောက်ကန့်ကွက်နိုင်ပါသည်။ သတ်မှတ်ရက်အတွင်း ကန့်ကွက်သူမရှိပါက အရောင်းအဝယ်ကို ဥပဒေနှင့်အညီ ဆက်လက်ဆောင်ရွက်သွားမည်ဖြစ်ကြောင်း အများသိစေရန် အသိပေးကြေညာအပ်ပါသည်။

ကျွန်ုပ်မိတ်ဆွေ၏ လွှဲအပ်ညွှန်ကြားချက်အရ-

ဒေါ်နှင်းနုစိုး(LL.B, D.B.L, D.M.L) — **ဒေါ်ခင်ခင်ဆွေ(LL.B)** — **ဒေါ်အိအိပိုင်(LL.B)**
တရားလွှတ်တော်ရှေ့နေ(စဉ်-၁၃၄၂၁) — **တရားလွှတ်တော်ရှေ့နေ(စဉ်-၁၇၄၈၆)** — **တရားလွှတ်တော်ရှေ့နေ(စဉ်-၁၇၇၃၀)**
အမှတ်(၁၆၀)၊ ဒုတိယထပ်၊ (၃၄)လမ်း(အထက်)၊ ကျောက်တံတားမြို့နယ်။
ဖုန်း-၀၉-၈၈၀၁၅၅၅၁၆၊ ၀၉-၄၂၀၁၃၅၈၈၊ ၀၉-၇၉၂၄၇၇၆၃

ကန့်ကွက်နိုင်ကြောင်း အများသိစေရန် ကြော်ငြာခြင်း

ရန်ကုန်မြို့၊ ဒဂုံမြို့သစ်(ဆိပ်ကမ်း)မြို့နယ်၊ မြေတိုင်းရပ်ကွက်အမှတ် (၈၂)၊ မြေကွက်အမှတ်(၅၉၂)၊ အကျယ်အဝန်း(၄၀ပေx၆၀)ရှိ ပါမစ်မြေကွက်သည် ဦးထွန်းသိန်း [၁၂/ဒဂန(နိုင်)၀၁၂၈၁၉]အမည်ပေါက်သောမြေကွက်ဖြစ်သည်။ ယင်းမြေကွက်အနက်မှ တရားဝင် မခွဲစိတ်ရသေးသည့် မြေကွက်အမှတ်(၅၉၃)နှင့် ကပ်လျက်အခြမ်း အကျယ်အဝန်း(၂၀ပေ x ၆၀ ပေ)ရှိ မြေကွက်နှင့် ယင်းမြေကွက်ပေါ်ရှိ အမှတ်(၅၉၂)၊ မေတ္တာ(၂)လမ်း၊(၈၂) ရပ်ကွက်၊ ဒဂုံမြို့သစ်(ဆိပ်ကမ်း)မြို့နယ်ဟု ခေါ်တွင်သော မြေကွက်၏အကျိုးခံစားခွင့်အရပ်ရပ် အားလုံးကို ၎င်းအမည်ပေါက်မှ ရောင်းချခဲ့သောကြောင့် မြေကွက်အရောင်းအဝယ်ကတိစာချုပ်အဆက်ဆက်ဖြင့် နောက်ဆုံးဝယ်ယူပိုင်ဆိုင်ခဲ့သည့် ဒေါ်ခင်သန္တာအောင် [၁၂/လသယ(နိုင်)၀၃၀၉၉၃]မှ မိမိသာလျှင်လက်ဝယ်ပိုင်ဆိုင် ရောင်းချပိုင်ခွင့်ရှိကြောင်း၊ အရှုပ်အရှင်း ကင်းရှင်းကြောင်း ဖွင့်ဟဝန်ခံရောင်းချသဖြင့် ကျွန်ုပ်၏မိတ်ဆွေ ဒေါ်ခင်မြထွေး [၁၂/တမန(နိုင်)၀၀၆၄၂၁]မှ အပြီးအပိုင် ဝယ်ယူရန်အတွက် စရန်ငွေ ပေးချေပြီးဖြစ်ပါ၍ အရောင်းအဝယ်အား ကန့်ကွက်မည့်သူရှိပါက ခိုင်လုံသော စာချုပ်စာတမ်းများ၊ အထောက်အထားမူရင်းများဖြင့် ဤကြော်ငြာပါသည့် နေ့မှစ၍ (၇)ရက်အတွင်း ကျွန်ုပ်ထံသို့ ကန့်ကွက်နိုင်ပါသည်။ ကြော်ငြာပါ သတ်မှတ်ရက်အတွင်း ကန့်ကွက်မည့်သူ မရှိပါက အရောင်းအဝယ်ကို ဥပဒေနှင့်အညီ တရားဝင်ဆက်လက် ဆောင်ရွက်သွားမည်ဖြစ်ကြောင်း အများသိစေရန် ကြေညာအပ်ပါသည်။

လွှဲအပ်ညွှန်ကြားချက်အရ
ဒေါ်ပိုးအိအိစံ (LL.B)(LL.M) တရားလွှတ်တော်ရှေ့နေ(စဉ်-၈၀၅၀)
အမှတ်(၂၄)၊ နတ်မောက်(၇)လမ်း၊ (၁၈)ရပ်ကွက်၊ ဒဂုံမြို့သစ်(တောင်ပိုင်း)မြို့နယ်။
ဖုန်း-၀၉-၂၅၀၆၄၃၈၃၄၊ ၀၉-၄၅၀၀၉၉၀၆၉

ကန့်ကွက်နိုင်ပါကြောင်း အများသိစေရန်

ရန်ကုန်မြို့၊ ဒဂုံမြို့သစ်(မြောက်ပိုင်း)မြို့နယ်၊ မြေတိုင်းရပ်ကွက်အမှတ်(၄၃)၊ ဗိုလ်မင်းရောင်လမ်း၊ မြေကွက်အမှတ်(၃၃၅/က)၊ မြေအကျယ်အဝန်း(၂၀ပေx၆၀ပေ)ရှိနှစ်(၆၀)မြေငှားဂရန်မြေကွက်နှင့်ယင်းမြေကွက်ပေါ်ရှိ အဆောက်အဦအပါအဝင်အကျိုးခံစားခွင့်အရပ်ရပ်အားလုံးတို့ကို ရန်ကုန်မြို့တော်စည်ပင်သာယာရေးကော်မတီမြို့ပြစီမံကိန်း နှင့်မြေစီမံခန့်ခွဲမှုမြေယာဌာနရှိ မြို့မြေစာရင်းတွင်ဒေါ်ယုယုလတ် [၁၂/ဥကတ(နိုင်)၁၅၂၄၈၃] အမည်ဖြင့်အမည်ပေါက် မှတ်သားတည်ရှိပြီး အမည်ပေါက်ကိုယ်တိုင်မှမိမိတစ်ဦးတည်းသာလျှင် တရားဝင်လက်ရှိပိုင်ဆိုင်ကြောင်းနှင့် လွတ်လပ်စွာ ပြန်လည်လွှဲပြောင်း ရောင်းချပိုင်ခွင့်ရှိကြောင်းဝန်ခံကတိပြု၍ အပြီးအပိုင်လွှဲပြောင်းရောင်းချရန် ကျွန်ုပ်၏မိတ်ဆွေထံသို့ စကားကမ်းလှမ်းရာ ကျွန်ုပ်၏မိတ်ဆွေဖြစ်သူက အပြီးအပိုင်ဝယ်ယူရန်အတွက် အရောင်းအဝယ်ပြု လုပ်သောတန်ဖိုးငွေ၏ တစ်စိတ်တစ်ဒေသကိုစရန်ငွေအဖြစ် ပေးချေထားပြီးဖြစ်ပါသည်။သို့ဖြစ်ပါ၍ ကန့်ကွက်လိုပါက ဤကြော်ငြာပါသည့်နေ့မှစ၍ (၇)ရက်အတွင်း ပိုင်ဆိုင်မှုအထောက်အထား(မူရင်း)များဖြင့် ကျွန်ုပ်ထံလာရောက် ကန့်ကွက်နိုင်ပါကြောင်းနှင့် သတ်မှတ်ရက်ကျော်လွန်ပါကအရောင်းအဝယ်ကို ပြီးမြောက် အောင်မြင် သည်အထိ ဥပဒေနှင့်အညီဆက်လက် ဆောင်ရွက်သွားမည်ဖြစ်ပါကြောင်း အများသိစေရန် ကြေညာအပ်ပါသည်။

လွှဲအပ်ညွှန်ကြားချက်အရ-

ဒေါ်ယဉ်ယဉ်ကြည်(LL.B) — **ဒေါ်စုစုလှိုင်(LL.B)**
တရားလွှတ်တော်ရှေ့နေ (စဉ်-၁၁၄၀၆) — **အထက်တန်းရှေ့နေ (စဉ်-၅၅၅၆၃)**
အမှတ်(၅၄၄-ခ)၊ သဒ္ဒါလမ်း(၂၀)၊ (၄)ရပ်ကွက်၊ တောင်ဥက္ကလာပမြို့နယ်၊ ရန်ကုန်မြို့။
ဖုန်း-၀၉-၄၃၁၁၄၆၅၄၊ ၀၉-၇၉၅၆၀၁၈၆၃၊ ၀၉-၇၉၆၃၀၈၀၂၁

အမွေဆိုင်ပစ္စည်းဖြစ်ကြောင်း အများသိစေရန် ကြေညာခြင်း

ရန်ကုန်တိုင်းဒေသကြီး၊ ပုဇွန်တောင်မြို့နယ်၊ အမှတ် (၇) ရပ်ကွက်၊ ရေကျော်လမ်း၊ အမှတ်-၅၉ (ပထမထပ်) နေ အဘဦးကျော်ဇောထွန်း၏သား ဦးမောင်အုန်း (၁၂/ပဇတ(နိုင်)၀၀၉၀၆၃) ၏ လွှဲအပ်ညွှန်ကြားချက်အရ အများသိစေရန် အောက်ပါအတိုင်း ကြေညာအပ်ပါသည်-

ဗုဒ္ဓဘာသာ၊ ရခိုင်လူမျိုး ဦးကျော်ဇောထွန်း၊ ဒေါ်ကျော့စိန်တို့တွင် သားသမီး (၇) ဦး မွေးဖွားခဲ့ရာ ၎င်းတို့မှာ (၁) ဦးသာစိန် (ကွယ်လွန်)၊ (၂) ဒေါ်မခင်ရီ (ကွယ်လွန်)၊ (၃) ဒေါ်မအုန်း၊ (၄) ဦးမောင်အုန်း၊ (၅) ဦးကျော်ဘသိန်း၊ (၆) ဦးမောင်စောလှနှင့် ဒေါ်မထွေးရီတို့ ဖြစ်ကြပါသည်။ ဦးကျော်ဇောထွန်းသည် (၁၉၉၃) ခုနှစ်၊ ဒေါ်ကျော့စိန်သည် (၂၀၀၈) ခုနှစ်တွင် ကွယ်လွန်သွားပါသည်။

မိခင်ဒေါ်ကျော့စိန်ကွယ်လွန်ချိန်တွင် ရခိုင်ပြည်နယ်၊ မောင်တောမြို့၊ အလယ်ရွာရပ်ကွက်၊ ကွင်းအမှတ်- ၁- (က) (မြို့မမြောက်အကွက်)၊ ဦးပိုင်အမှတ် ကာ/၉၄ ခေါ်ဆိုသော ဦးကျော်ဇောထွန်း အမည်ပေါက် (၀. ၀၉၅) ဧကရှိမြေကွက်နှင့် ယင်းမြေပေါ်ရှိ နှစ်ထပ်တိုက်တစ်လုံး၊ ကွင်းအမှတ်- ၁-က (မြို့မမြောက်အကွက်)၊ ဦးပိုင်အမှတ်-၆၇ ဦးညိုဖုံ ပါ-၂ အမည်ပေါက် ဧရိယာ (၀. ၀၅၆) ဧကရှိ မြေနှင့်၎င်းမြေပေါ်ရှိ ကားဂိုဒေါင်တစ်လုံးတို့မှာ အမွေပစ္စည်းအဖြစ် ကျန်ရှိခဲ့ပါသည်။ ယင်းပစ္စည်းများနှင့်စပ်လျဉ်း၍ ယနေ့အချိန်အထိ အမွေခွဲဝေကြခြင်းမရှိသေးပါ။

ထို့ကြောင့် ရခိုင်ပြည်နယ်၊ မောင်တောမြို့၊ အလယ်ရွာရပ်ကွက်၊ ကွင်းအမှတ် ၁-က၊ (မြို့မမြောက်အကွက်)၊ ဦးပိုင်အမှတ် ကာ/၉၄ မြေနှင့် ယင်းမြေပေါ်ရှိ နှစ်ထပ်တိုက်(၁)လုံး၊ ဦးပိုင်အမှတ်-၆၇ မြေကွက်နှင့် ယင်းမြေကွက်ပေါ်ရှိ ကားဂိုဒေါင်အဆောက်အဦတို့သည် ကျွန်ုပ်၏မိတ်ဆွေ ဦးမောင်အုန်း အပါအဝင် ဦးကျော်ဇောထွန်း၊ ဒေါ်ကျော့စိန်တို့၏ သားသမီးများနှင့် သက်ဆိုင်သော အမွေပစ္စည်း ဖြစ်ပါသည်။ အဆိုပါအမွေပစ္စည်းများကို အမွေဆိုင်တစ်ဦးဖြစ်သူ ဦးမောင်အုန်း၏ သဘောတူညီချက်မရှိဘဲ မည်သူတစ်ဦးတစ်ယောက်ကမျှ ရောင်းချခြင်း၊ ပေါင်နှံခြင်း၊ ပေးကမ်းခြင်း၊ အခြားနည်းလွှဲပြောင်းခြင်းများကို ပြုလုပ်ခွင့်မရှိပါကြောင်း အများသိစေရန် ကြေညာအပ်ပါသည်။

လွှဲအပ်ညွှန်ကြားသူ — **လွှဲအပ်ညွှန်ကြားချက်အရ**
ဦးမောင်အုန်း — **ဦးခင်နု LL.B (Advocate)**
၁၂/ပဇတ(နိုင်)၀၀၉၀၆၃ — တရားလွှတ်တော်ရှေ့နေ(စဉ် ၅၃၆၂/၁၉၉၀)
အမှတ်-၈၃၊ ဒုတိယထပ်၊ အခန်း-၁၄(ဒီ)၊ ပန်းဆိုးတန်းလမ်း၊ ကျောက်တံတားမြို့နယ်၊ ရန်ကုန်မြို့။

"ဦးကျော်ညွန့်(Q/RGN-၀၀၄၅၁၆) ကိုင်ဆောင်သူနှင့် အများသိစေရန်ကြေညာခြင်း"

ရန်ကုန်တိုင်းဒေသကြီး၊ ဒလမြို့နယ်၊ မြေတိုင်းရပ်ကွက်အမှတ်-၃/ကမာကဆစ်၊ ဗိုလ်ဥတ္တမလမ်း၊ မြေကွက်အမှတ်-၁၁၁၉ ဟုခေါ်တွင်သော အကျယ်အဝန်း (၄၀ပေxအနံ၆၀)ပေ၊ ဧရိယာ(၀.၀၅၅)ဧကရှိ နှစ်(၆၀)ဂရန်မြေကွက်နှင့် ယင်းမြေကွက်ပေါ်ရှိ နေအိမ်အပါအဝင် အကျိုးခံစားခွင့်အရပ်ရပ်တို့အား အမည်ပေါက်ပိုင်ရှင် ဖြစ်သူ ဦးကျော်ညွန့်ထံမှ ကျွန်ုပ်၏မိတ်ဆွေများဖြစ်ကြသည့် ဦးဇော်မျိုးညွန့် [၁၂/ဒလန(နိုင်)၀၈၂၄၇၅]နှင့် ဒေါ်မူမူသန်း[၁၂/ဒလန(နိုင်)၀၃၅၁၉၈] ကိုင်ဆောင်သူတို့မှ တရားဝင်အရပ်ကတိစာချုပ်ဖြင့် ဝယ်ယူကာ လက်ရှိထားပိုင်ဆိုင်ခဲ့ပါသည်။ ယခုအချိန်တွင် ယင်းမြေကွက်နှင့်ပတ်သက်၍ တရားဝင်မှတ်ပုံတင်စာချုပ်ချုပ်ဆိုရန် လိုအပ်သည့်အတွက် လူကြီးမင်းမှ မှတ်ပုံတင်အရောင်းအဝယ်စာချုပ်အား (၇)ရက်အတွင်း လာရောက်ချုပ်ဆိုပေးရန် တောင်းဆိုအပ်ပါသည်။ သတ်မှတ်သည့်နေ့ရက်တွင် လိုက်နာဆောင်ရွက်ခြင်းမရှိပါက တည်ဆဲဥပဒေနှင့်အညီ ဆက်လက်ဆောင်ရွက်သွားမည်ဖြစ်ကြောင်း အများသိစေရန် ကြေညာအပ်ပါသည်။ **လွှဲအပ်ညွှန်ကြားချက်အရ**

ဒေါ်သန္တာဝင်း တရားလွှတ်တော်ရှေ့နေ (စဉ်-၁၅၂၆၆)
အမှတ်(၁၃)၊ သဇင်လမ်း၊ တာကြီးရပ်ကွက်၊ ဒလမြို့နယ်၊
ရန်ကုန်တိုင်းဒေသကြီး။ ဖုန်း-၀၉-၇၈၁၇၇၇၅၂၅

ရန်ကုန်မြို့၊ တောင်ဥက္ကလာပမြို့နယ်၊ (၁၂)ရပ်ကွက်၊ ဘုရင့်ဂါ(၁)လမ်း၊ တိုက်အမှတ်(၃၅)(က)၊ တတိယထပ်(၄-လွှာ) တိုက်ခန်းနှင့် ယင်းတိုက်ခန်းရှိ အကျိုးခံစားခွင့်အရပ်ရပ်အားလုံးနှင့်ပတ်သက်၍ အများသိစေရန်ကြေညာခြင်း

အထက်ဖော်ပြပါ တိုက်ခန်းနှင့်ပတ်သက်၍ အကျိုးခံစားခွင့်အရပ်ရပ်အားလုံးတို့ကို လက်ရှိပိုင်ဆိုင်၍ ရောင်းချပိုင်ခွင့်ရှိကြောင်း ဝန်ခံကတိပြုသူ ဒေါ်သီတာခိုင်[၁၂/မရက(နိုင်)၀၇၉၂၃၉]ထံမှ ကျွန်ုပ်တို့၏ မိတ်ဆွေက ဝယ်ယူရန် စရန်ငွေတစ်စိတ်တစ်ဒေသအား ပေးချေပြီးဖြစ်ပါသည်။ အဆိုပါအရောင်းအဝယ်ကို ကန့်ကွက်လိုပါက ဤကြော်ငြာပါသည့်နေ့မှစ၍ (၇)ရက်အတွင်း ပိုင်ဆိုင်မှုအထောက်အထားစာချုပ်စာတမ်း မူရင်းများနှင့်တကွ ကျွန်ုပ်တို့ထံသို့ လူကိုယ်တိုင်လာရောက် ကန့်ကွက်နိုင်ပါကြောင်းနှင့် သတ်မှတ်ရက်ထက် ကျော်လွန်ပါက အရောင်းအဝယ်ကို ဥပဒေနှင့်အညီ ပြီးဆုံးသည့်တိုင်ဆက်လက်ဆောင်ရွက်သွားမည်ဖြစ်ပါကြောင်း အများသိစေရန်ကြေညာအပ်ပါသည်။

လွှဲအပ်ညွှန်ကြားချက်အရ -

ဒေါ်သီတာမမ (LL.B, D.M.L,D.I.L) — **ဒေါ်ခင်မျိုးလတ် (LL.B)**
တရားလွှတ်တော်ရှေ့နေ(စဉ်-၇၂၂၆) — **အထက်တန်းရှေ့နေ(စဉ်-၅၁၃၆၆)**
အမှတ်(၄၄)၊ ပ-ထပ်၊ အခန်း(၁၀)၊ ၃၆-လမ်း၊ ကျောက်တံတားမြို့နယ်၊
ရန်ကုန်မြို့။ ဖုန်း-၀၉-၇၃၁၂၁၅၇၃၊ ၀၉-၂၅၄၁၃၀၀၇၄

ပြန်လည်ရှင်းလင်းကြေညာခြင်း။

ရန်ကုန်တိုင်းဒေသကြီး၊ လှိုင်မြို့နယ်၊ (၆)ရပ်ကွက်၊ (၅၁)လမ်း၊ အမှတ် (၄၅)၊ ပထမထပ်ရှိ တိုက်ခန်းနှင့်ပတ်သက်၍ ကျွန်ုပ်၏မိတ်ဆွေဒေါ်စုစုခိုင်သည် (၈.၈.၂၀၂၃) ရက်နေ့ စာမျက်နှာ - ၂၇ ၌ တရားဝင်ဇနီးမယား ဖြစ်ကြောင်းနှင့် ကျန်ရစ်ခဲ့သော ဦးနေစိုးလင်း၏ အမွေဝေစုများနှင့်ပတ်သက်၍ အများသိစေရန် ကြေညာခဲ့ပါသည်။ ထိုသို့ ကြေညာခဲ့ပြီးကန့်ကွက်သူများ မရှိ၍ (၅.၉.၂၀၂၃) ရက်နေ့တွင် တိုက်ခန်းလွှဲပြောင်းပေးခြင်း မောင်နှမသားချင်းတစ်စု သဘောတူကတိစာချုပ်ကို ပြုလုပ်ချုပ်ဆို၍ ကျွန်ုပ်၏မိတ်ဆွေထံ ဒေါ်စန်းစန်းမြင့်မှ ကျန်ညီအစ်ကိုမောင်နှမ (၃)ဦး၏သဘောတူညီချက်ဖြင့် လွှဲပြောင်းပေးအပ်ခဲ့ပြီးဖြစ်ပါသည်။ ယခုအခါ၌ (၁၂.၉.၂၀၂၃) ရက်နေ့ စာမျက်နှာ - ၂၉ ၌ ဒေါ်စန်းစန်းမြင့်နှင့်တကွ အများသိစေရန်ကြေညာခြင်း ပြုလုပ်လာခဲ့ပြီး ကျွန်ုပ်မိတ်ဆွေ၏လက်ဝယ်တွင်ရောက်ရှိနေသည့် ရန်ကုန်တိုင်းဒေသကြီး၊ လှိုင်မြို့နယ်၊ (၆)ရပ်ကွက်၊ (၅၁)လမ်း၊ အမှတ် (၄၅)၊ ပထမထပ် တိုက်ခန်းနှင့်ပတ်သက်၍ ပြောကြားလာသည့်အတွက် ကျွန်ုပ်မိတ်ဆွေမှ မိမိပိုင်ဆိုင်မှုဖြင့် အရောင်းအဝယ်၊ အပေး၊ အယူများကို မိမိ စိတ်ကြိုက်ပြုလုပ်မည်ဖြစ်ပါကြောင်း ပြန်လည်ရှင်းလင်းကြေညာအပ်ပါသည်။

ဒေါ်စုစုခိုင်၏ လွှဲအပ်ညွှန်ကြားချက်အရ
ဦးပြည့်ထူးခန့်
တရားလွှတ်တော်ရှေ့နေ (စဉ်-၁၆၈၀၈)
အမှတ်(၁၇၀၃-က)၊ ပြည်လုံးမွှေးလမ်း၊ ပန်းခြံ(၂၄)၊ (ဏ/၁၄)ရပ်ကွက်၊
ရွှေပြည်သာမြို့နယ်၊ ရန်ကုန်တိုင်းဒေသကြီး။
ဖုန်း - ၀၉ ၂၅၃၅၇၇၃၂၉

ငြင်းချက်ထုတ်ရန်ဆင့်စာ
(တရားမကျင့်ထုံးဥပဒေအမိန့်- ၅၊ နည်းဥပဒေ-၂၀)
ဗိုလ်တထောင်ခရိုင်တရားရုံးတော်၌
၂၀၂၃ ခုနှစ်၊ တရားမကြီးမှုအမှတ် - ၈၅

၁။ ဒေါ်ပြုံးပြုံးမေ	နှင့်	၁။ဦးလှမင်း
၂။ ဒေါ်စိုးစိုးမေ		၂။ ဒေါ်ချိုချို
၃။ ဦးအောင်အောင်		၃။ဒေါ်ငြိမ်းငြိမ်းမေ
		၄။ဒေါ်မေဇင်အေး
		၅။ဒေါ်အေးချမ်းမေ
(တရားလို)		**(တရားပြိုင်များ)**

မြဝတီမြို့နယ်၊ ဝေါလေရွာ၊ အမှတ်(၁)နေ (ယခုနေရပ်လိပ်စာမသိ) (၃)တရားပြိုင် ဒေါ်ငြိမ်းငြိမ်းမေသိစေရမည်။

သင့်အပေါ်၌ တရားလိုများက "**အမွေပုံစီမံခန့်ခွဲပေးစေလိုမှု**"လျှောက်ထားစွဲဆိုချက်ရှိသည်ဖြစ်၍သင်ကိုယ်တိုင်ဖြစ်စေ၊ ၎င်းအမှုနှင့်စပ်လျဉ်း၍ အရေးကြီးသည့် စကားအရပ်ရပ်တို့ကို ချေပပြောဆိုနိုင်သူ ကိုယ်စားလှယ်နှင့်ဖြစ်စေ၊ ရှေ့နေနှင့်ဖြစ်စေ၊ **၂၀၂၃ ခုနှစ်၊ စက်တင်ဘာလ (၂၂)ရက်၊ (၁၃၈၅ ခုနှစ်၊တော်သလင်းလဆန်း ၈ရက်)**နေ့မွန်းမတည့်မီ (၁၀:၀၀)နာရီတွင် အထက်အမည်ရေးသားပါရှိသူ တရားလိုစွဲဆိုချက်ကိုထုချေရှင်းလင်းရန် ရုံးတော်သို့လာရောက်ရမည်။၎င်းအပြင် သင်သိစေရမည်မှာ အထက်ကဆိုခဲ့သည့်နေ့ရက်တွင် သင်မလာရောက်ပျက်ကွက်ခဲ့လျှင် သင့်ကွယ်ရာတွင် ငြင်းချက်များကိုထုတ်ပေးလိမ့်မည်။ ၎င်းအပြင် တရားလိုတို့က ကြည့်ရှုလိုသည့် သက်ဆိုင်သည့်စာရွက်စာတမ်းများနှင့်သင်ကထုချေတင်ပြအမှီပြုလိုသည့် စာချုပ်စာတမ်းအစရှိသည်တို့ကို သင်နှင့်အတူယူဆောင်လာရမည်။ သို့တည်းမဟုတ် သင့်ကိုယ်စားလှယ်ရှေ့နေလက်တွင်ထည့်အပ်လိုက်ရမည်။ သင်ကထုချေလွှာတင်သွင်းလိုလျှင် အမှုမဆိုင်မီလေးရက်က တင်သွင်းရမည်။

၂၀၂၃ ခုနှစ်၊ စက်တင်ဘာလ (၁၂)ရက်နေ့ ဤရုံးတံဆိပ်ရိုက်နှိပ်၍ ကျွန်ုပ်လက်မှတ်ရေးထိုး ထုတ်ပေးလိုက်သည်။

(သင်းမြမြစိုး)
ဒုတိယခရိုင်တရားသူကြီး(၃)
ဗိုလ်တထောင်ခရိုင်တရားရုံး

ကန့်ကွက်နိုင်ပါကြောင်း

ရန်ကုန်မြို့၊ သာကေတမြို့နယ်၊ မြေတိုင်းရပ်ကွက်အမှတ်-၃၊ လူနေရပ်ကွက်အမှတ်-၃၊ မြေကွက်အမှတ်-၄၅၂-က၊ မာန်ပြေအရှေ့(၁၁)လမ်းဟုခေါ်တွင်သော အလျား x အနံ (၂၀ ပေ x ၆၀ပေ) ရှိ ဒေါ်ခင်အေး[၁၂/သကတ(နိုင်)၁၁၆၄၇၂]၊ ဦးကျော်သောင်း [၁၂/သကတ(နိုင်)၁၆၄၃၅၀]တို့ အမည်ပေါက်လျက်ရှိသည့် နှစ်(၆၀)မြေငှားဂရန်မြေကွက်ထဲမှ ခေါင်းရင်းဘက်ခြမ်း အလျား x အနံ (၁၀ ပေ x ၆၀ ပေ)ရှိ မြေနှင့် ယင်းမြေပေါ်တွင်ဆောက်လုပ်ထားသော အိမ်အပါအဝင် အကျိုးခံစားခွင့် အားလုံးတို့ကို အဆက်စပ်စာချုပ်များဖြင့် လက်ရှိပိုင်ဆိုင်ထားသူ ဒေါ်တင်ဇာညွန့် [၁၂/သကတ(နိုင်)၁၀၈၆၄၃]မှ လက်ရှိပိုင်ဆိုင်အကျိုးခံစားလျက်ရှိကြောင်းနှင့် ရောင်းချပိုင်ခွင့်ရှိကြောင်း ဝန်ခံကတိပြု၍ အပြီးအပိုင် လွှဲပြောင်းရောင်းချရန် ကျွန်ုပ်၏မိတ်ဆွေထံသို့ စကားကမ်းလှမ်းရာ ကျွန်ုပ်၏မိတ်ဆွေမှ အဆိုပါ မြေနှင့်အိမ်ကို အပြီးအပိုင်ဝယ်ယူရန်အတွက် အရောင်းအဝယ်ပြုလုပ်သော တန်ဖိုးငွေ၏ တစ်စိတ်တစ်ဒေသကို စရန်ငွေအဖြစ် ပေးချေထားပြီးဖြစ်ပါသည်။ သို့ဖြစ်ပါ၍ ကန့်ကွက်လိုပါက ဤကြော်ငြာပါသည့်နေ့မှ (၇)ရက်အတွင်း ခိုင်လုံသောစာရွက်စာတမ်းအထောက်အထားမူရင်းများဖြင့် ကျွန်ုပ်ထံသို့ လာရောက် ကန့်ကွက်နိုင်ပါသည်။ သတ်မှတ်ရက် ကျော်လွန်ပါက အရောင်းအဝယ်ကို ဥပဒေနှင့်အညီ ပြီးဆုံးသည်အထိ ဆက်လက်ဆောင်ရွက်သွားမည်ဖြစ်ကြောင်း အသိပေး ကြေညာအပ်ပါသည်။

လွှဲအပ်ညွှန်ကြားချက်အရ
ဒေါ်ဝင်းဝင်းမော် (LL.B)
တရားလွှတ်တော်ရှေ့နေ(စဉ်-၇၇၉၃)
အမှတ်(၃၆၂)၊ ဗိုလ်ချုပ်(၁)လမ်း၊ ဗမာအေးရပ်ကွက်၊ ဒေါပုံမြို့နယ်၊
ရန်ကုန်မြို့။ ဖုန်း-၀၉-၄၀၉၇၇၃၆၄၄

ဦးထွန်းထွန်းဝင်း (၁၄/ပသန (နိုင်) ၁၇၄၇၉၇) နှင့် အများသိစေရန် ကြေညာခြင်း

ဦးဟမ်ဆာ (၁၂/ပဘတ (နိုင်) ၀၁၅၇၉၀) သည် (၂၈-၆-၂၀၂၂) ရက်နေ့က ရန်ကုန်မြို့စာချုပ်စာတမ်းမှတ်ပုံတင်ရုံးတွင် ဦးထွန်းထွန်းဝင်းအား အထွေထွေကိုယ်စားလှယ်လွှဲစာ လွှဲအပ်ခဲ့ရာ၊ ရန်ကုန်မြို့စာချုပ်စာတမ်း မှတ်ပုံတင်ရုံး၏ အထွေထွေကိုယ်စားလှယ်လွှဲစာအမှတ် - ၁၀၇၄၁/၂၀၂၂ ဖြစ်ပါသည်။

ဦးထွန်းထွန်းဝင်းသို့ ဦးဟမ်ဆာ လွှဲအပ်ခဲ့သည့် ရန်ကုန်မြို့စာချုပ်စာတမ်း မှတ်ပုံတင်ရုံး၏ အထွေထွေကိုယ်စားလှယ်လွှဲစာအမှတ် - ၁၀၇၄၁/၂၀၂၂ ကို ဦးဟမ်ဆာမှ ပြန်လည်ရုပ်သိမ်းလိုက်ပါသည်။

ထို့ကြောင့် ဦးထွန်းထွန်းဝင်းမှ ဦးဟမ်ဆာ လွှဲအပ်ထားသည့် ဖော်ပြပါ အထွေထွေကိုယ်စားလှယ်လွှဲစာဖြင့် မည်သည့်ကိစ္စရပ်ကိုမျှ ဆောင်ရွက်ခွင့်မရှိတော့သဖြင့် အဆိုပါ အထွေထွေကိုယ်စားလှယ်လွှဲစာအား အသုံးပြု၍ ဦးထွန်းထွန်းဝင်း ဆောင်ရွက်သမျှ ကိစ္စရပ်များသည် ဥပဒေအရ အကျိုးသက်ရောက်မှုရှိမည်မဟုတ်ကြောင်းနှင့် ဦးဟမ်ဆာမှလည်း တာဝန်ယူဖြေရှင်းဆောင်ရွက်ပေးမည် မဟုတ်ကြောင်း ဦးထွန်းထွန်းဝင်းနှင့် အများသိစေရန် ကြေညာအပ်ပါသည်။

ဦးဟမ်ဆာ (၁၂/ပဘတ (နိုင်) ၀၁၅၇၉၀) ၏
လွှဲအပ်ညွှန်ကြားချက်အရ -
ဦးသိန်းထိုက် (LL.B)
တရားလွှတ်တော်ရှေ့နေ (စဉ်-၈၃၃၇)
အမှတ်-၅၈၊ ပထမထပ်၊ မဟာဗန္ဓုလပန်းခြံလမ်း၊ ကျောက်တံတားမြို့နယ်၊
ရန်ကုန်မြို့။ ဖုန်း - ၀၉-၄၂၁၀၂၈၁၆၁

ငြင်းချက်ထုတ်ရန်သမ္မန်စာ
(တရားမကျင့်ထုံးဥပဒေအမိန့် - ၅၊ နည်းဥပဒေ ၂၀)
မရမ်းကုန်းခရိုင်တရားရုံးတော်
၂၀၂၂ ခုနှစ် ၊ တရားမကြီးမှုအမှတ် - ၄၆၂

ရာစုနှစ်ငွေရေးကြေးရေးကုမ္ပဏီလီမိတက် (ကုမ္ပဏီ၏ကိုယ်စား တာဝန်ပေးအပ်ခြင်းခံရသူ ဦးပြည့်သိမ်းကျော်)	နှင့်	၁။ ဒေါ်ဘောက်နူး ၂။ ဒေါ်ထုထန်
(တရားလို)		**(တရားပြိုင်များ)**

ရန်ကုန်တိုင်းဒေသကြီး၊စမ်းချောင်းမြို့နယ်၊ကျွန်းတော(တောင်)ရပ်ကွက်၊ ကျွန်းတောလမ်း၊ အမှတ်(၄/B)ရပ်နေ
(၁)တရားပြိုင်ဒေါ်ဘောက်နူး(ဘ)ဦးလဆီးယမ်နော်နှင့်
(၂)တရားပြိုင် ဒေါ်ထုထန် (ဘ) ဦးလဆီးယမ်နော်
(ယခုနေရပ်လိပ်စာမသိ) သူတို့သိစေရမည်။

သင့်အပေါ်၌တရားလိုရာစုနှစ်ငွေရေးကြေးရေးကုမ္ပဏီလီမိတက် (ကုမ္ပဏီ၏ကိုယ်စားတာဝန်ပေးအပ်ခြင်းခံရသူ ဦးပြည့်သိမ်းကျော်)က တရားလိုကုမ္ပဏီမှချေးယူငွေတိုးရင်းပေါင်းငွေကျပ်(၁၄၈၇၀၀၀၀/-)နှင့်နှစ်နာကြေးငွေကျပ် (၅၁၃၀၀၀၀/-) စုစုပေါင်းငွေကျပ် (၂၀၀၀၀၀၀၀/-) (ငွေကျပ်သိန်းနှစ်ရာတိတိ) ရလိုမှုလျှောက်ထားစွဲဆိုချက်ရှိသည်ဖြစ်၍ သင်ကိုယ်တိုင်ဖြစ်စေ၊ သို့တည်းမဟုတ် ၎င်းအမှုနှင့်စပ်လျဉ်း၍ အရေးကြီးသည့်စကားအရပ်ရပ်တို့ကို ချေပပြောဆိုနိုင်သူ သင့်ကိုယ်စားလှယ်နှင့်ဖြစ်စေ၊ ရှေ့နေနှင့်ဖြစ်စေ သို့တည်းမဟုတ် ၎င်းအမှုနှင့်စပ်လျဉ်းသည့် အချက်လက်များကို ချေပပြောဆိုနိုင်သူ တစ်ဦးတစ်ယောက် ၎င်းရှေ့နေနှင့်ပါစေ၍ဖြစ်စေ **၂၀၂၃ ခုနှစ်၊ စက်တင်ဘာလ (၁၉) ရက် (၁၃၈၅ ခုနှစ်၊ တော်သလင်းလဆန်း ၅ ရက်)နေ့ မွန်းမတည့်မီ ၁၀ နာရီ** အချိန်တွင် အထက်ကအမည်ရေးသားပါရှိသူ တရားလို၏ အဆိုလွှာကိုထုချေရှင်းလင်းရန် ရုံးတော်သို့ လာရောက်ရမည်။ ၎င်းပြင်သင်သိစေရမည်မှာ အထက်ကဆိုခဲ့သည့်နေ့ရက်တွင် သင်မလာရောက်ပျက်ကွက်ခဲ့လျှင်သင့်မျက်ကွယ်တွင် ငြင်းချက်များကို ထုတ်ပေးလိမ့်မည်။ ၎င်းပြင် တရားလိုကကြည့်ရှုလိုသည့်စာချုပ်စာတမ်းများနှင့် သင်က ထုချေတင်ပြအမှီပြုလိုသည့် စာချုပ်စာတမ်း အစရှိသည်တို့ကိုသင်နှင့်အတူယူဆောင်လာရမည်။ သို့တည်းမဟုတ် သင့်ကိုယ်စားလှယ် ရှေ့နေလက်တွင် ထည့်အပ်လိုက်ရမည်။ သင်က ထုချေလွှာတင်သွင်းလိုလျှင် အမှုမဆိုင်မီ လေးရက်က တင်သွင်းရမည်။

၂၀၂၃ ခုနှစ်၊ စက်တင်ဘာလ (၅) ရက်နေ့ ဤရုံးတံဆိပ်ရိုက်နှိပ်၍ ကျွန်ုပ်လက်မှတ်ရေးထိုး ထုတ်ပေးလိုက်သည်။

(မျိုးမင်းအောင်)
ဒုတိယခရိုင်တရားသူကြီး (၂)
မရမ်းကုန်းခရိုင်တရားရုံး

ကန့်ကွက်နိုင်ကြောင်း ကြော်ငြာစာ

ရန်ကုန်မြို့၊ ဒဂုံမြို့သစ်(မြောက်ပိုင်း)မြို့နယ်၊ မြေတိုင်းရပ်ကွက် အမှတ်(၃၅)၊ မြေကွက်အမှတ်(၃၄၁/ခ)၊ ငွေပုလဲလမ်း၊ အကျယ်အဝန်း (၂၂x၆၀)ပေရှိသော နှစ်(၆၀)ဂရန် မြေကွက်နှင့် ယင်းမြေကွက်ပေါ်တွင် ဆောက်လုပ်ထားသော RC(၂)ထပ်တိုက် အပါအဝင် အကျိုးခံစားခွင့်အရပ်ရပ် တို့အား အမည်ပေါက်ပိုင်ဆိုင်သူ ဒေါ်အေးအေးသွယ် [၁၂/လမန(နိုင်)၀၁၇၅၇၄]ထံတွင် ကျွန်ုပ်၏မိတ်ဆွေဖြစ်သူမှ အပြီးအပြတ်ဝယ်ယူရန်စရန်ငွေ တစ်စိတ်တစ်ဒေသကို ပေးချေထားပြီးဖြစ်ပါ၍ ကန့်ကွက်လိုသူများရှိပါက ဤကြော်ငြာပါသည့်ရက်မှ (၁၀)ရက်အတွင်း ခိုင်လုံသော စာရွက်စာတမ်း မူရင်းများဖြင့် ကျွန်ုပ်ထံ လာရောက်ကန့်ကွက်နိုင်ပါကြောင်း၊ ကန့်သတ်ရက် ကျော်လွန်ပါက ဥပဒေနှင့်အညီ အရောင်းအဝယ်ကိစ္စကို ဆက်လက်ဆောင်ရွက် သွားမည်ဖြစ်ကြောင်း အများသိစေရန် ကြော်ငြာအပ်ပါသည်။

လွှဲအပ်ညွှန်ကြားချက်အရ
ဒေါ်ပန်းဖြူသဲ (LL.B,DBL)
အထက်တန်းရှေ့နေ(စဉ်-၄၈၅၃၇)
အမှတ်(၁၇)၊ ၁၂၆-လမ်း၊ မင်္ဂလာတောင်ညွန့်မြို့နယ်။
ဖုန်း-၀၉-၂၆၁၅၁၇၆၈၉

ကန့်ကွက်နိုင်ပါသည်

ရန်ကုန်မြို့၊ မြောက်ဥက္ကလာပမြို့နယ်၊ မြေတိုင်းရပ်ကွက်အမှတ်(ခ)၊ တုသိတာလမ်း၊ အမှတ်(၃၁၄) ဟုခေါ်တွင်သော အကျယ်အဝန်း (၂၀ပေx ၆၀ပေ) မြေနှင့် ၎င်းမြေပေါ်ရှိ နေအိမ်အပါအဝင် အကျိုးခံစားခွင့်အရပ်ရပ်အား ဦးကံချွန် [၁၂/ဥကမ(နိုင်)၀၄၁၄၉၅]၊ ဦးနေဝင်း[၁၂/ဗဟန(နိုင်)၀၀၄၂၈၆]တို့ထံမှ အပြီးအပိုင် ဝယ်ယူရန်အတွက် စရန်ငွေပေးချေထားပြီးဖြစ်ပါသည်။ အထက်ပါမြေနှင့် နေအိမ်၏ အရောင်းအဝယ်နှင့်ပတ်သက်၍ ပိုင်ရေးဆိုင်ခွင့်ရှိသူ မည်သူမဆို ကန့်ကွက်လိုပါက ခိုင်လုံသော စာချုပ်စာတမ်းအထောက်အထားမူရင်းများဖြင့် ဤကြော်ငြာပါသည့် နေ့မှစ၍ (၁၄)ရက်အတွင်း ကျွန်ုပ်ထံသို့ ကိုယ်တိုင်လာရောက် ကန့်ကွက်နိုင်ပါသည်။ သတ်မှတ်ရက်ကျော်လွန်ပါက အရောင်းအဝယ်အား ဥပဒေနှင့်အညီ ပြီးမြောက် သည်အထိ ဆက်လက်ဆောင်ရွက်သွားမည်ဖြစ်ကြောင်း အများသိစေရန် ကြေညာ အပ်ပါသည်။

ဒေါ်စမ်းချို [၁၀/မဒန(နိုင်)၀၃၄၅၇၄]၊ ဒေါ်ခင်မာချို [၁၀/မဒန(နိုင်)၀၁၅၇၄၆]
တို့၏ လွှဲအပ်ညွှန်ကြားချက်အရ
ဦးအောင်ဇော်ဝင်း(LL.B)
တရားလွှတ်တော်ရှေ့နေ(စဉ်-၁၅၇၈၂)
အမှတ်(၁၅)၊ ခိုင်ရွှေဝါလမ်း၊ မြဥယျာဉ်စိုက်ပျိုးရေးခြံ၊
(၄)ရပ်ကွက်၊ မြောက်ဥက္ကလာပမြို့နယ်၊ ရန်ကုန်မြို့။
ဖုန်း-၀၉-၂၅၈၄၆၅၈၇၁၊ ၀၉-၉၅၃၀၁၀၇၇၈

ကန့်ကွက်နိုင်ပါသည်

ရန်ကုန်မြို့၊ မြောက်ဥက္ကလာပမြို့နယ်၊ ရွှေပေါက်ကံမြို့သစ်၊ (၁၆)ရပ်ကွက်၊ လက်ဝဲသုန္ဒရလမ်း၊ အမှတ်(၁၂၁) ဟုခေါ်တွင်သော အကျယ်အဝန်း (၄၀ ပေ x ၆၀ ပေ) စတုရန်း (၂၄၀၀)ပေရှိ ဦးခင်မောင်ဆန်း အမည်ပေါက် နှစ်(၆၀)ဂရန်မြေ နှင့်နေအိမ်အား တရားဝင်ပိုင်ဆိုင်ပြီး လွှဲပြောင်းရောင်းချပိုင်ခွင့်ရှိသည်ဟု ဝန်ခံ ကတိပြုသူ ဒေါ်ဇင်မာလင်း [၇/ကဝန(နိုင်)၀၉၄၁၄၁] ထံမှ အပြီးအပိုင်ဝယ်ယူရန် အတွက် ကျွန်ုပ်၏မိတ်ဆွေဖြစ်သူမှ စရန်ငွေပေးချေထားပြီးဖြစ်ပါသည်။ အထက်ပါ မြေနှင့်နေအိမ် အရောင်းအဝယ်နှင့်ပတ်သက်၍ ကန့်ကွက်လိုပါက ခိုင်လုံသော စာရွက်စာတမ်းမူရင်းများနှင့်တကွ ဤကြော်ငြာပါသည့်နေ့မှ (၇)ရက်အတွင်း ကျွန်ုပ်ထံသို့ ကိုယ်တိုင် လာရောက်ကန့်ကွက်နိုင်ပါသည်။ သတ်မှတ်ရက်အတွင်း ကန့်ကွက်သူမရှိပါက အရောင်းအဝယ်အား ဥပဒေနှင့်အညီ ပြီးမြောက်သည်အထိ ဆက်လက် ဆောင်ရွက်သွားမည်ဖြစ်ကြောင်း အများသိစေရန် ကြေညာအပ်ပါသည်။

ဒေါ်ထန်းလင်ခွန် [၁၃/ကခန(နိုင်)၀၁၈၀၁၃၈] ၏ လွှဲအပ်ညွှန်ကြားချက်အရ
ဦးအောင်ဇော်ဝင်း (LL.B)
တရားလွှတ်တော်ရှေ့နေ (စဉ်- ၁၅၇၈၂)
အမှတ်(၁၅)၊ ခိုင်ရွှေဝါလမ်း၊ မြဥယျာဉ်စိုက်ပျိုးရေးခြံ၊ ၄/ရပ်ကွက်၊
မြောက်ဥက္ကလာပမြို့နယ်၊ ရန်ကုန်မြို့။
Ph: 09-258465871, 09-953010778

နာမည်ကျော်ဆရာကြီး

ရာဇာဇော်ဝင်း

(LL.B) WIPO,DL-101 Switzerland)

ရှေးမှုမပျက် ခေတ်မှီလှပသော နာမည်လှလှလေးများကို ဖုန်းသာဆက်လိုက်ပါ။ ကုန်အမှတ်တံဆိပ်ရွေးချယ်ခြင်း၊ အိမ်ရောင်းထွက်ဖို့၊ ဈေးရောင်းကောင်းဖို့၊ ရင်သွေးငယ်၏အနာဂတ်အလုံးစုံပါဝင်သော အကြားအမြင်ဟောစာတမ်းပါဦးမည်။ ကလေးအတွက်အစုံပါသည်။ လူကြီးမင်းလိုရာမေး ကိုယ်ဝန်ဆောင်မိခင် ရက်ကောင်းရွေး စာအုပ်ချုပ်၍ပို့သည်။ အမှတ်(၉)၊ ဒုထပ်၊ (၈၇)လမ်း၊ မင်္ဂလာတောင်ညွန့်မြို့နယ်၊ ရန်ကုန်မြို့။(ပိတ်ရက်မရှိ)01-394727,01-399426,09-73009994,09-5152521

ရန်ကုန်မြို့၊ လှိုင်မြို့နယ်၊ မာလာမြိုင် (၂) လမ်း၊ မြေတိုင်းရပ်ကွက်အမှတ်-၂၀ (က+ခ)၊ မြေကွက်အမှတ် (၈၅၂)၊ ဧရိယာ (၀. ၀၂၈) ဧက၊ (၁၂၅၀) စတုရန်းပေရှိ နှစ် (၆၀) ဂရန်မြေကွက်နှင့် ယင်းမြေကွက်ပေါ်ရှိ တိုက်အမှတ် (၁၆)၊ (မြေညီ+ထပ်ခိုး)၊ အကျယ်အဝန်း (၂၃ ပေ x ၄၈ ပေ) ရှိ တိုက်ခန်းနှင့်ပတ်သက်၍ အများသိစေရန်ကြေညာခြင်း

အထက်ဖော်ပြပါ မြေကွက်၊ တိုက်ခန်းနှင့်ပတ်သက်၍ အကျိုးခံစားခွင့် အရပ်ရပ်အားလုံးတို့ကို တရားဝင် လက်ရှိပိုင်ဆိုင်၍ ရောင်းချပိုင်ခွင့်ရှိကြောင်း ဝန်ခံကတိပြုသူ ဦးမင်းဇော် [၁၂/သကတ(နိုင်) ၀၉၁၈၁၆] နှင့် ဒေါ်တင်တင်ခိုင် [၁၂/လမန(နိုင်) ၀၁၂၀၉၇] တို့ထံမှ ကျွန်ုပ်တို့၏မိတ်ဆွေက ဝယ်ယူရန် စရန်ငွေ တစ်စိတ်တစ်ဒေသအား ပေးချေပြီးဖြစ်ပါသည်။ အဆိုပါအရောင်းအဝယ်ကို ကန့် ကွက်လိုပါက ဤကြော်ငြာပါသည့်နေ့မှစ၍ (၇) ရက်အတွင်း ပိုင်ဆိုင်မှုအထောက် အထား စာချုပ်စာတမ်းမူရင်းများနှင့်တကွ ကျွန်ုပ်တို့ထံသို့ လူကိုယ်တိုင် လာရောက် ကန့်ကွက်နိုင်ပါကြောင်းနှင့် သတ်မှတ်ရက်ထက်ကျော်လွန်ပါက အရောင်းအဝယ်ကို ဥပဒေနှင့်အညီ ပြီးဆုံးသည့်တိုင် ဆက်လက်ဆောင်ရွက်သွား မည်ဖြစ်ပါကြောင်း အများသိစေရန် ကြေညာအပ်ပါသည်။

လွှဲအပ်ညွှန်ကြားချက်အရ
ဒေါ်သီတာမမ (LL.B, D.M.L,D.I.L) — ဒေါ်ခင်မျိုးလတ် (LL.B)
တရားလွှတ်တော်ရှေ့နေ (စဉ်-၇၂၂၆) — အထက်တန်းရှေ့နေ (စဉ်-၅၁၃၆၆)
အမှတ် (၄၄)၊ ပ-ထပ်၊ အခန်း (၁၀)၊ ၃၆-လမ်း၊ ကျောက်တံတားမြို့နယ်၊
ရန်ကုန်မြို့။ ဖုန်း- ၀၉-၇၃၁၂၁၅၇၃၊ ၀၉-၂၅၄၁၃၀၀၇၄

ကန့်ကွက်နိုင်ကြောင်း အများသိစေရန်

ရန်ကုန်မြို့၊ လှိုင်မြို့နယ်၊ (၉)ရပ်ကွက်၊ အင်းစိန်လမ်းမကြီး၊ အမှတ်-၃ တိုက်-၈၃/၈၄နေ ဒေါ်ယဉ်ယဉ်ထွေး [၁၂/ဥကတ(နိုင်)၁၅၉၃၈၄]၏ လွှဲအပ် ညွှန်ကြားချက်အရ အောက်ပါအတိုင်း ကန့်ကွက်နိုင်ကြောင်း အများသိစေရန် အသိပေးကြေညာအပ်ပါသည်-

ရန်ကုန်မြို့၊ လှိုင်မြို့နယ်၊ (၈)ရပ်ကွက်၊ မြေတိုင်း (၁၄)၊ မြေကွက်အမှတ်- ၅/င- ၄(၁၆+၁၇)၊ ၅/င-၆(၁၈)၊ ၅/င-၇(၁၉)မြေပိုင်မြေ (၄)ကွက်တွဲ၏ အကျိုး ခံစားခွင့်အရပ်ရပ်အားလုံးတို့သည် ဒေါ်အေးအေးပြုံး [၉/မရမ(နိုင်)၀၁၄၄၆၁]မှ ဝယ်ယူပိုင်ဆိုင်လက်ရှိဖြစ်၍ မိမိသာလျှင် တရားဝင် လက်ရှိပိုင်ဆိုင်ကြောင်းနှင့် လွတ်လပ်စွာ ပြန်လည်လွှဲပြောင်းရောင်းချပိုင်ခွင့်ရှိကြောင်း ဝန်ခံကတိပြု၍ အပြီး အပိုင် လွှဲပြောင်းရောင်းချရန် ကျွန်ုပ်၏မိတ်ဆွေထံသို့ စကားကမ်းလှမ်းလာရာ ကျွန်ုပ်၏မိတ်ဆွေဖြစ်သူက အပြီးအပိုင်ဝယ်ယူရန်အတွက် အရောင်းအဝယ်ပြုလုပ် သော တန်ဖိုးငွေ၏ တစ်စိတ်တစ်ဒေသကို စရန်ငွေအဖြစ် ပေးချေထားပြီး ဖြစ်ပါ သည်။ သို့ဖြစ်ပါ၍ ဤကြေညာပါသည့်နေ့မှစ၍ (၇)ရက်အတွင်း ကန့်ကွက်လိုပါက ပိုင်ဆိုင်မှုအထောက်အထား(မူရင်း)များဖြင့် ကျွန်ုပ်ထံ လာရောက်ကန့်ကွက်နိုင် ပါကြောင်းနှင့် သတ်မှတ်ရက်ကျော်လွန်ပါက အရောင်းအဝယ်ကို ပြီးမြောက် အောင်မြင်သည်အထိ ဥပဒေနှင့်အညီ ဆက်လက် ဆောင်ရွက်သွားမည်ဖြစ်ပါကြောင်း အများသိစေရန် ကြေညာအပ်ပါသည်။

လွှဲအပ်ညွှန်ကြားချက်အရ-
ဒေါ်ဇာခြည်ဝင်း(LL.B,LL.M) တရားလွှတ်တော်ရှေ့နေ (စဉ်-၈၂၉၁)
တိုက်(၇)၊ အခန်း(၈)၊ မြေညီ၊ နေကြာသာယာကုန်းလမ်း၊ ပုဇွန်တောင်မြို့နယ်၊
(၂)ရပ်ကွက်၊ ရန်ကုန်မြို့။ ဖုန်း-၀၉-၅၁၃၀၉၇၃၊ ၀၉-၉၇၄၅၃၃၇၁၂

အများသိစေရန်ကြေညာခြင်း

ကျွန်ုပ်၏မိတ်ဆွေဖြစ်သူ ဒေါ်အေးအေးသန်း[၁၀/မဒန(နိုင်)၀၀၇၀၁၉] (ဘ) ဦးဖေသန်း၊ အမှတ်-၉၆၀(က)၊ နဂါးရုံဘုရားလမ်း၊ (၅)ရပ်ကွက်၊ မရမ်းကုန်းမြို့နယ်၊ ရန်ကုန်တိုင်းဒေသကြီးနေသူသည် ပြင်ဦးလွင်မြို့၊ ရပ်ကွက်ကြီး (၄)၊ အကွက်အမှတ်(၇)၊ ဦးပိုင်အမှတ်(၁၀၈)၊ မြေကွက်အမှတ်(၂၂၊ ၂၃)မြေဧရိယာ (၀.၁၃၄)ဧက ဟုခေါ်တွင်သော နှစ်(၃၀)ဂရန်မြေကွက်နှင့် ယင်းမြေကွက်ပေါ်ရှိ RC (၂)ထပ်တိုက်(၁)လုံးတို့အား အဒေါ် အရင်းတော်စပ်သူ ဒေါ်နှင်းရီ နှင့် အတူတကွ ဂရန်အမည်ပေါက်လက်ရှိထားပိုင်ဆိုင်ခဲ့ပါသည်။ ဒေါ်နှင်းရီမှာ ကျွန်ုပ်၏မိတ်ဆွေ ဒေါ်အေးအေးသန်း နှင့်အတူ နေထိုင်လာခဲ့ပြီး (၁၄-၁၁-၂၀၀၈) ရက်တွင် အိမ်ထောင်မရှိ(အပျိုကြီး)ဘဝဖြင့်ပင် ကွယ်လွန်ခဲ့ပါသည်။ ကွယ်လွန်ချိန်တွင် ဒေါ်နှင်းရီ၌ အမွေစားအမွေခံ တစ်ဦးတစ်ယောက်မှ ကျန်ရစ်ခဲ့ခြင်းမရှိပါ။ ထို့ကြောင့် အဆိုပါ ခြံမြေနှင့် နေအိမ်တို့အား ကျွန်ုပ်မ ဒေါ်အေးအေးသန်းတစ်ဦးတည်းသာ အလုံးစုံပိုင်ဆိုင်ကြောင်း မြွက်ဟကြေညာစာချုပ် ချုပ်ဆို၍ ဂရန်အမည်ပြောင်းကိစ္စများ ဆောင်ရွက်မည်ဖြစ်ရာ တစ်စုံတစ်ရာ ကန့်ကွက်ပြောဆိုရန် အကြောင်းရှိပါက ခိုင်လုံသော စာရွက်စာတမ်းအထောက်အထားများတင်ပြလျက် ဒေါ်အေးအေးသန်းထံသို့ဖြစ်စေ၊ ကျွန်ုပ်ထံသို့ဖြစ်စေ၊ ဤကြော်ငြာထည့်သွင်းဖော်ပြသည့်နေ့မှစ၍ (၇)ရက်အတွင်း ဆက်သွယ်၍ ကန့်ကွက်နိုင်ပါကြောင်းနှင့် (၇)ရက် ကျော်လွန်ပါက ဥပဒေနှင့်အညီ ဆောင်ရွက်ရန်ရှိသည်များကို ဆက်လက်ဆောင်ရွက်သွားမည်ဖြစ်ကြောင်း အများသိစေရန် ကြေညာအပ်ပါသည်။

ဒေါ်အေးအေးသန်း၏ လွှဲအပ်ညွှန်ကြားချက်အရ-
ဦးဇော်ထက်လင်း B.A (Psychology)., LLB
အထက်တန်းရှေ့နေ(စဉ်-၅၄၄၃၄)
အမှတ်(၆/A)၊ ဆရာထွန်းလမ်း၊ စမ်းချောင်းမြို့နယ်၊ ရန်ကုန်မြို့။
Phone : 09-254514163, 09-685107329, 01-7504372.

ကန့်ကွက်နိုင်ကြောင်းကြော်ငြာ

ရန်ကုန်မြို့၊ ဒဂုံမြို့သစ်(တောင်ပိုင်း)မြို့နယ်၊ မြေတိုင်းရပ်ကွက်အမှတ်-၇၀၊ မြေကွက်အမှတ်-၆၁၉(ခ) ပေ(၂၀x ၆၀)ဧရိယာ ၁၂၀၀စတုရန်းပေရှိ နှစ်(၆၀) မြေငှားဂရန်မြေကွက်နှင့် ယင်းမြေကွက်ပေါ်ရှိ အကျိုးခံစားခွင့်အရပ်ရပ်တို့ကို ဆောက်လုပ်ရေးဝန်ကြီးဌာန၊ မြို့ရွာနှင့်အိုးအိမ်ဖွံ့ဖြိုးရေးဦးစီးဌာနရှိ မြေစာရင်းတွင် ဒေါ်ညွန့်ညွန့် [၁၂/မရက(နိုင်)၀၇၃၇၈၅] အမည်ဖြင့် မှတ်သားထားရှိပြီးဖြစ်ပါ သည်။ အဆိုပါ ပေ(၂၀x၆၀)မြေကွက်အား အရပ်ကတိစာချုပ် အဆက်စပ်ဖြင့် ဝယ်ယူထားပြီး ရောင်းချပိုင်ခွင့်ရှိသူ ဒေါ်အေးအေးခိုင် [၁၂/စခန(နိုင်)၁၁၉၈၁၀] ထံမှ ဦးဝင်းမြင့် [၁၂/ကတတ(နိုင်)၀၀၇၉၇၈] ဝယ်ယူရန်အတွက် စရန်ငွေတစ်စိတ် တစ်ဒေသကို ပေးချေပြီးဖြစ်ပါ၍ ကန့်ကွက်လိုသူများရှိပါက တရားဝင်ခိုင်လုံသော (စာရွက်စာတမ်းမူရင်း)များဖြင့် ကြော်ငြာပါသည့်ရက်မှစ၍ (၇)ရက်အတွင်း ကျွန်ုပ် ဦးဝင်းမြင့်ထံသို့ လာရောက်ကန့်ကွက်နိုင်ပါကြောင်း အများသိစေရန် ကြေညာ အပ်ပါသည်။

ဦးဝင်းမြင့်[၁၂/ကတတ(နိုင်)၀၀၇၉၇၈]
ဖုန်း-၀၉-၇၉၉၃၁၂၅၈၈

သက်ဆိုင်ပတ်သက်မှုမရှိကြောင်းနှင့် အမွေပြတ်စွန့်လွှတ်ကြောင်း ကြေညာခြင်း

ကျွန်ုပ်၏မိတ်ဆွေဖြစ်သူ ဒေါ်စန္ဒာရွှေ [၁၂/အစန(နိုင်) ၀၆၅၄၂၃]၏ လွှဲအပ် ညွှန်ကြားချက်အရ အများသိစေရန် ကြေညာအပ်သည်မှာ- ဦးပြုံးမောင်မောင် [၁၂/အစန(နိုင်) ၂၁၁၅၈၈]ကိုင်ဆောင်သူသည် ကျွန်ုပ်၏မိတ်ဆွေနှင့် တူအရီး တော်စပ်ပြီး **မိသားစု**ဆွေမျိုးများနှင့် အဆက်အသွယ်မပြုလုပ်သည်မှာ ကြာနေ သည့်အပြင် ၎င်း၏စိတ်ဆန္ဒအတိုင်း ခွင့်မလွှတ်နိုင်သည့်ကိစ္စရပ်များအား ပြုလုပ် ပြီး မိသားစုဝင်များ၏ ဆိုဆုံးမမှုကို လက်မခံခြင်း၊ နာယူခြင်းမရှိပါသောကြောင့် **မိသားစု**ဝင်အဖြစ်မှ အမွေပြတ်စွန့်လွှတ်ပါကြောင်းနှင့် နောက်နောင် ၎င်းနှင့် ပတ်သက်သော မည်သည့်ကိစ္စရပ်များကို လုံးဝ တာန်ယူဖြေရှင်းပေးမည်မဟုတ် ကြောင်း ကြေညာအပ်ပါသည်။

လွှဲအပ်ညွှန်ကြားချက်အရ -
ဒေါ်နွယ်နွယ်ထွန်း(LL.B, D.B.L)၊
တရားလွှတ်တော်ရှေ့နေ(စဉ်- ၁၂၇၃၅)
ရှေ့နေများနားနေခန်း၊ စုပေါင်းရုံးဝင်း၊ အင်းစိန်မြို့နယ်။
ဖုန်း-၀၉-၇၉၈၂၃၄၈၁

ပျောက်ဆုံးကြောင်း

မရီရီဝင်း[၇/ပမန(နိုင်)၂၀၂ ၂၇၆]ကိုင်ဆောင်သော နိုင်ငံကူး လက်မှတ်အမှတ် MH 574574 သည် ပျောက်ဆုံးသွားပါသဖြင့် တွေ့ရှိပါက အကြောင်းကြားပေး ပါရန်။

Ph:09-794190787

ကန့်ကွက်နိုင်ကြောင်းကြော်ငြာ

မြောက်ဥက္ကလာပမြို့နယ်၊ မြေတိုင်းရပ်ကွက်အမှတ်-၁၆/ရွှေ ပေါက်ကံ၊ မြေကွက်အမှတ်-၆၊ ၂၄၀၀စ/ပေ၊ မြေကွက်တည်နေရာ အမှတ်(၆)၊ ဗိုလ်တေဇလမ်း၊ ၁၆/ ရွှေပေါက်ကံရပ်ကွက်၊ ဦးမောင် မောင်ဦး[၁၂/ကမတ(နိုင်)၀၄၇၃၃၂] အမည်ပေါက် နှစ်(၆၀)ဂရန်မြေအား မြေအမည်ပေါက်ထံမှ အထူးကိုယ် စားလှယ်လွှဲစာအမှတ်-၂၂၇၀၃/ ၂၅-၁၀-၂၀၂၂ ဖြင့် ရရှိသူ ဦးပြည့် ဖြိုးကျော် [၁၂/မဂဒ(နိုင်)၁၅၁၉၈၄] မှ အရောင်း မြေပုံကူးလျှောက်ထား လာရာ မြေစာရင်းမှတ်ချက်ရှိ (၂၀၁၆)ခုနှစ်တွင် ဘဏ်ချေး မြေပုံ ကူးလျှောက်ထားခြင်းနှင့် ပတ်သက် ၍ SP ဦးပြည့်ဖြိုးကျော်မှ မူလ ပိုင်ရှင် ဦးမောင်မောင်ဦးမှ ၎င်းအား စာချုပ်စာတမ်း မှတ်ပုံတင်ရုံးတွင် အထူးကိုယ်စားလှယ်လွှဲစာ(၂၂၀၇၃/ ၂၅-၁၁-၂၀၂၂)ဖြင့် လွှဲအပ်ပေးခဲ့ ကြောင်း၊ ဦးမောင်မောင်ဦးထံသို့ ဖုန်းဖြင့်သော်လည်းကောင်း၊ အိမ် သို့ သွားရောက်စုံစမ်းခဲ့သော်လည်း အဆက်အသွယ် မရရှိခဲ့ကြောင်း၊ အရောင်းအဝယ် ပြုလုပ်သည့် မြေ နှင့် ဂရန်မူရင်း၊ ကိုယ်စားလှယ်လွှဲစာ တို့သည် မိမိလက်ဝယ်တွင်ရှိပြီး အဆိုပါ မြေကွက်နှင့် ပတ်သက်၍ ပြဿနာ တစ်စုံတစ်ရာပေါ်ပေါက် ပါက မိမိ တာဝန်သာဖြစ်ပြီး တာဝန် ယူ ဖြေရှင်းပေးမည်ဖြစ်ကြောင်း ကျမ်းကျိန်လွှာအမှတ်- ၁၆၈၉/ ၂၀၂၃(၉-၃-၂၀၂၃)နှင့် အရပ်ကတိ အရောင်း အဝယ်စာချုပ်၊ ဂရန် မူရင်း၊ နိုင်ငံသားစိစစ်ရေးကတ်ပြား၊ ကိုယ်စားလှယ်လွှဲစာ၊ ပါဝါပေးသူ သက်ရှိထင်ရှားရှိကြောင်းနှင့် ပါဝါ မရုပ်သိမ်းကြောင်း ကျမ်းကျိန်လွှာတို့ ပူးတွဲတင်ပြ၍ အရောင်းအဝယ် စာချုပ်ချုပ်ဆိုရန် မြေပုံကူးလျှောက် ထားလာရာ တရားဝင် ခိုင်လုံသော အထောက်အထားများဖြင့် ဤ ကြော်ငြာပါသည့်နေ့မှစ၍ (၇)ရက် အတွင်း ကန့်ကွက်နိုင်ပါကြောင်းနှင့် ကန့်ကွက်မှုမရှိပါက လုပ်ထုံး လုပ်နည်းအတိုင်း ဆက်လက် ဆောင်ရွက်ပေးမည်ဖြစ်ပါကြောင်း အသိပေး ကြေညာအပ်ပါသည်။

ဌာနမှူး
(ဒုတိယညွှန်ကြားရေးမှူးချုပ်)
မြို့ပြမြေစီမံခန့်ခွဲမှုဌာန
ရန်ကုန်မြို့တော်
စည်ပင်သာယာရေးကော်မတီ

ကန့်ကွက်လိုက ခိုင်လုံသော မှတ်ပုံတင်စာချုပ်စာတမ်းများ၊ တရားရုံးအထောက်အထားတစ်ရပ်ရပ်ဖြင့် ဤကြော်ငြာပါသည့်နေ့မှစ၍ (၇)ရက်အတွင်း ကန့်ကွက်နိုင်ပါကြောင်းနှင့် ကန့်ကွက်မှုမရှိပါက လုပ်ထုံးလုပ်နည်းအတိုင်းဆက်လက်ဆောင်ရွက်ပေးသွားမည်ဖြစ်ပါသည်။

စဉ်	လျှောက်ထားသူ: ကိုယ်စားလှယ်လွှဲစာ(GP/SP)ရရှိသူ	မှတ်ပုံတင်အမှတ်	တင်ပြသည့်ကိုယ်စားလှယ်လွှဲစာအမှတ်နှင့်ရုံး	ကိုယ်စားလှယ်လွှဲစာလွှဲအပ်သူ	မှတ်ပုံတင်အမှတ်	လျှောက်ထားသည့်: မြို့နယ်	မြေတိုင်းရပ်ကွက်	မြေကွက်အမှတ်	မြေအမည်ပေါက်	လိပ်စာ	လျှောက်ထားသည့်အကြောင်းအရာ
၁။	ဒေါ်ဖြူဖြူစိမ်း	၁၀/မလမ(နိုင်) ၂၆၆၇၃၀	ရန်ကုန်မြို့တော်စာချုပ်စာတမ်းမှတ်ပုံတင်ရုံး SPအမှတ်၁၇၄၂၄/၂၀၂၃(၂၂.၈.၂၀၂၃)	ဒေါ်လက်ချမ်း	TKA-၀၃၇၂၂၅ ၁၂/သကတ(နိုင်) ၁၁၉၅၉၇	သာကေတ	၁/အနော်မာ	၆၀၄/ခ	ဒေါ်လချမ်း	၆၀၄၊ အနော်မာ(၁၄)လမ်း။ ၁/အနော်မာ ရပ်ကွက်	မြေပုံကူး(အရောင်း)
၂။	ဦးလှိုင်မင်းဦး	၇/ပခန(နိုင်) ၀၀၂၀၆၀	ထန်းတပင်မြို့စာချုပ်စာတမ်းမှတ်ပုံတင်ရုံး GPအမှတ်၁၄၈/၂၀၂၃(၆.၉.၂၀၂၃)	ဒေါ်မြသန်း	၁၂/သဃက(နိုင်) ၀၆၃၂၇၉	ဒဂုံအရှေ့	၁၁	၂၄၅	ဒေါ်မြသန်း	၂၄၅၊ မြဝတီလမ်း။ (၁၁)ရပ်ကွက်	မြေပုံကူး(အရောင်း)
၃။	ဒေါ်ကေသွယ်တင့်	၉/ခမစ(နိုင်) ၀၀၄၀၁၈	ရန်ကုန်မြို့တော်စာချုပ်စာတမ်းမှတ်ပုံတင်ရုံး SPအမှတ်၁၂၆၅/၂၀၂၃(၂၀.၂.၂၀၂၃)	ဒေါ်ဖြူဖြူစိုး	BG-၀၀၇၈၇၆ ၁၂/တမန(နိုင်) ၀၈၈၂၂၁	သဃ်န်းကျွန်း	၁၆/၃	၄၀၈	ဒေါ်ဖြူဖြူစိုး	၄၀၈၊ မာလာမြိုင်လမ်း။ ၁၆/၃ရပ်ကွက်	မြေပုံကူး(အရောင်း)
၄။	ဒေါ်နှင်းမြတ်သက်	၁၂/လကန(နိုင်) ၁၈၂၉၉၀	ရန်ကုန်မြို့တော်စာချုပ်စာတမ်းမှတ်ပုံတင်ရုံး GPအမှတ်၇၃၁၇/၂၀၁၆(၄.၈.၂၀၁၆)	ဒေါ်မာလာဝင်း	၁၂/သဃက(နိုင်) ၀၄၂၅၃၈	လှိုင်သာယာ	1-B (မြစိမ်းရောင်)	၁၊ ၂၊ ၃၊ ၄၊ ၅၊ ၆	ဒေါ်မာလာဝင်း	၁-၆၊ မင်းကြီးမဟာမင်းခေါင်လမ်း။ မြစိမ်းရောင်အိမ်ရာစီမံကိန်းအနော်ရထာစက်မှုဇုန်	မြေပုံကူး(ဘဏ်ချေး)
၅။	ဒေါ်သက်ထားဆွေ	၉/အမရ(နိုင်) ၁၀၈၅၄၃	ရန်ကုန်မြို့တော်စာချုပ်စာတမ်းမှတ်ပုံတင်ရုံး SPအမှတ်၁၆၆၄/၂၀၂၃(၂၆.၁.၂၀၂၃)	ဦးဘောလုံးစိန်	၁၂/လမန(နိုင်) ၀၆၈၄၀၅	ဒဂုံတောင်	၅၄	၉၃၄/ခ	ဦးဘောလုံးစိန်	၉၃၄/ခ၊ ကျွန်းရွှေဝါလမ်း။ (၅၄)ရပ်ကွက်	မြေပုံကူး(အရောင်း)
၆။	ဒေါ်မြတ်ဇာနည်အောင်+၁	၈/ဆပဝ(နိုင်) ၀၅၃၃၁၁	ရန်ကုန်မြို့တော်စာချုပ်စာတမ်းမှတ်ပုံတင်ရုံး GPအမှတ်၁၁၃၉၈၆/၂၀၂၃(၁၈.၇.၂၀၂၃)	ဒေါ်မျိုးနွယ်ဦး	၁၂/မဂတ(နိုင်) ၀၄၁၂၈၄	ဒဂုံမြောက်	၄၆	၁၁၁၅	ဦးမင်းတလည်ာဏ်	၁၁၁၅၊ မိုးမခ(၃)လမ်း။ (၄၆)ရပ်ကွက်	မြေကွက်ခွဲ+မြေတိုင်း
၇။	ဦးထွန်းမြင့်အောင်	၁၂/ဒပန(နိုင်) ၀၄၈၀၆၂	ရန်ကုန်မြို့တော်စာချုပ်စာတမ်းမှတ်ပုံတင်ရုံး GPအမှတ်၁၇၇၄၇/၂၀၂၃(၂၄.၈.၂၀၂၃)	ဦးထွန်းလှ	CI-၀၅၉၈၅၅ ၁၂/သကတ(နိုင်) ၀၉၆၈၅၅	သာကေတ	၆/အနောက်	၅၄၀/က	ဦးထွန်းလှ	၅၄၀၊ ဝေဇယန္တာ(၁၀)လမ်း။ ၆/အနောက် ရပ်ကွက်	မြေတိုင်း
၈။	ဒေါ်မြင့်မြင့်ဝင်း	၁၂/လသန(နိုင်) ၀၀၃၉၈၂	ရန်ကုန်မြို့တော်စာချုပ်စာတမ်းမှတ်ပုံတင်ရုံး SPအမှတ်၁၈၃၄၆/၂၀၂၃(၃၀.၈.၂၀၂၃)	ဒေါ်စန်းစန်းအေး	PBDN-၀၀၀၆၁၁ ၁၂/သကတ(နိုင်) ၀၁၅၉၇၇	သာကေတ	၄/မြောက်	၁၈၀/က	မစန်းစန်းအေး	၁၈၀/က၊ အောင်ဇေယျလမ်း။ ၄/မြောက် ရပ်ကွက်	မြေပုံကူး(အရောင်း)

ဌာနမှူး(ဒုတိယညွှန်ကြားရေးမှူးချုပ်)၊ မြို့ပြမြေစီမံခန့်ခွဲမှုဌာန၊ ရန်ကုန်မြို့တော်စည်ပင်သာယာရေးကော်မတီ

ကန့်ကွက်လိုက ခိုင်လုံသော မှတ်ပုံတင်စာချုပ်စာတမ်းများ၊ တရားရုံးအထောက်အထားတစ်ရပ်ရပ်ဖြင့် ဤကြော်ငြာပါသည့်နေ့မှစ၍ (၇)ရက်အတွင်း ကန့်ကွက်နိုင်ပါကြောင်းနှင့် ကန့်ကွက်မှုမရှိပါက လုပ်ထုံးလုပ်နည်းအတိုင်းဆက်လက်ဆောင်ရွက်ပေးသွားမည်ဖြစ်ပါသည်။

စဉ်	လျှောက်ထားသူ: ကိုယ်စားလှယ်လွှဲစာ(GP/SP)ရရှိသူ	မှတ်ပုံတင်အမှတ်	တင်ပြသည့်ကိုယ်စားလှယ်လွှဲစာအမှတ်နှင့်ရုံး	ကိုယ်စားလှယ်လွှဲစာလွှဲအပ်သူ	မှတ်ပုံတင်အမှတ်	လျှောက်ထားသည့်: မြို့နယ်	မြေတိုင်းရပ်ကွက်	မြေကွက်အမှတ်	မြေအမည်ပေါက်	လိပ်စာ	လျှောက်ထားသည့်အကြောင်းအရာ
၁။	ဒေါ်သီဂီလှ	၁၂/ကမရ(နိုင်) ၀၂၇၈၅၇	ရန်ကုန်မြို့တော်စာချုပ်စာတမ်းမှတ်ပုံတင်ရုံး SPအမှတ်၁၅၀၄၂/၂၀၁၀(၂၃.၁၂.၂၀၁၀)	ဒေါ်တင်တင်ဝေ	CA-၀၄၇၄၇၂	ဒဂုံအရှေ့	၆	၄၄	ဒေါ်တင်တင်ဝေ	၄၄၊ ဖားရွှေကျော်လမ်း။ (၆)ရပ်ကွက်	မြေပုံကူး(အရောင်း)
၂။	ဦးအောင်မြင့်	၉/မနမ(နိုင်) ၀၉၃၅၉၇	ရန်ကုန်မြို့တော်စာချုပ်စာတမ်းမှတ်ပုံတင်ရုံး SPအမှတ်၃၆၁၇/၂၀၁၅(၁၆.၃.၂၀၁၅)	ဦးဖြိုးကိုကိုတင့်ဆန်း	၁၄/ပသရ(နိုင်) ၁၀၆၈၉၃	သာကေတ	ရွှေခင်းသာ	၁၆၃၀/A၅^၁	ဦးဖြိုးကိုကိုတင့်ဆန်း	၁၆၃၀/A^၁ ၊ ရွှေခင်းသာလမ်း။ ရွှေခင်းသာ ရပ်ကွက်	မြေပုံကူး(အရောင်း)
၃။	ဒေါ်ဇွေးဇွေး	၁၂/သကတ(နိုင်) ၁၃၆၅၇၂	ရန်ကုန်မြို့တော်စာချုပ်စာတမ်းမှတ်ပုံတင်ရုံး SPအမှတ်၄၀၃၈/၂၀၀၀(၂၄.၁၀.၂၀၀၀)	ဒေါ်သန်းစိန်	၁၂/သကတ(နိုင်) ၁၀၁၄၆၄	သာကေတ	၇/အရှေ့	၅၁၅/က	ဒေါ်သန်းစိန်	၅၁၅/က၊ အောင်ရတနာလမ်း။ (၇/အရှေ့) ရပ်ကွက်	မြေပုံကူး(အရောင်း)
၄။	ဒေါ်လှလှဝင်း	၉/မရမ(နိုင်) ၀၀၆၀၄၃	ရန်ကုန်မြို့တော်စာချုပ်စာတမ်းမှတ်ပုံတင်ရုံး SPအမှတ်၁၈၉၂၁/၂၀၂၃(၆.၉.၂၀၂၃)	ဒေါ်အိအိ	၆/မအရ(နိုင်) ၀၉၃၄၉၁	ဒဂုံမြောက်	၃၅	၁၁၉၅	ဦးကောင်းမြတ်ပိုင်	၁၁၉၅၊ ကန်သာယာ(၁)လမ်း။ (၃၅)ရပ်ကွက်	မြေပုံကူး(အရောင်း)
၅။	ဒေါ်ခင်သီတာဝင်း	၉/ခအစ(နိုင်) ၀၅၀၁၀၁	ရန်ကုန်မြို့တော်စာချုပ်စာတမ်းမှတ်ပုံတင်ရုံး SPအမှတ်၅၂၁၆/၂၀၂၃(၂၀.၃.၂၀၂၃)	ဒေါ်ခင်ဆွေဝင်း	၁၂/ကတတ(နိုင်) ၀၁၀၅၀၉	ကမာရွတ်	၇၀	၁၆/၄.၃.က+ ၁၆/၆-၁က	ဒေါ်ခင်ဆွေဝင်း	၆၀၅/က၊ ပြည်လမ်း။ (၁)ရပ်ကွက်	မြေပုံကူး(ဘဏ်ချေး)
၆။	ဦးဇော်ဝင်း	၁၂/ကမတ(နိုင်) ၀၁၆၆၁၅	ရန်ကုန်မြို့တော်စာချုပ်စာတမ်းမှတ်ပုံတင်ရုံး SPအမှတ်၁၃၁၄၅/၂၀၂၃(၇.၇.၂၀၂၃)	ဒေါ်ထိုက်ထိုက်ဖြိုး	၁၂/ဗဟန(နိုင်) ၀၃၈၃၂၃	ဗဟန်း	၅၀	၁၈/A	ဒေါ်ထိုက်ထိုက်ဖြိုး	၆/ဒီ၊ အနောက်ရွှေဂုံတိုင်(၃)လမ်း။ အနောက် ရွှေဂုံတိုင်ရပ်ကွက်	မြေပုံကူး(အရောင်း)
၇။	ဒေါ်နန်းမွန်ဆာ	၁၃/လလန(နိုင်) ၀၂၀၉၉၈	ရန်ကုန်မြို့တော်စာချုပ်စာတမ်းမှတ်ပုံတင်ရုံး SPအမှတ် ၂၉၅၄၁/၂၀၁၉(၂၂.၁၁.၂၀၁၉)	ဦးနိုင်ဦး	၁၃/လလန(နိုင်) ၀၆၂၅၀၄	သာကေတ	၃/ရန်မြေ	၁၂၈/ခ	ဦးနိုင်ဦး	၁၂၈/ခ၊ တိုးချဲ့(၁)လမ်း။ (၃/ရန်မြေ) ရပ်ကွက်၊ သာကေတ	မြေပုံကူး(အရောင်း)
၈။	ဒေါ်ဖြူဖြူသစ်	၁၂/လမန(နိုင်) ၀၆၆၉၃၀	ရန်ကုန်မြို့တော်စာချုပ်စာတမ်းမှတ်ပုံတင်ရုံး GPအမှတ်၁၅၅၉၃/၂၀၂၃(၁.၈.၂၀၂၃)	ဒေါ်ဖြူဖြူဝင်း	၁၂/ဥကတ(နိုင်) ၁၁၆၁၁၄	ဒဂုံအရှေ့	UE1တိုးချဲ့	၄၀၇	ဒေါ်ဖြူဖြူဝင်း	၄၀၇၊ ယဉ်ငယ်(၂)လမ်း။UE1တိုးချဲ့ရပ်ကွက်	မြေပုံကူး(မြေကွက်ခွဲ) မြေတိုင်း
၉။	ဦးဇင်မင်းဦး	၁၂/ဒဂမ(နိုင်) ၀၂၆၅၁၁	ရန်ကုန်မြို့တော်စာချုပ်စာတမ်းမှတ်ပုံတင်ရုံး SPအမှတ်၁၆၁၇၄/၂၀၂၃(၉.၈.၂၀၂၃)	ဦးအပ်စလင်း	၁၂/ပဘတ(နိုင်) ၀၁၂၁၀၀	ဒဂုံမြောက်	၄၆သစ်ထည်	A-ဗ	ဒေါ်စောမြသီတာရှိန်	A-ဗ၊ လှိုင်ကော်လမ်း။ (၄၆)ရပ်ကွက်	မြေပုံကူး(အရောင်း)
			ရန်ကုန်မြို့တော်စာချုပ်စာတမ်းမှတ်ပုံတင်ရုံး SPအမှတ်၁၆၁၇၅/၂၀၂၃(၉.၈.၂၀၂၃)	ဦးထွန်းထွန်းနိုင်	၁၂/ဥကတ(နိုင်) ၁၂၅၆၈၆						

ဌာနမှူး(ဒုတိယညွှန်ကြားရေးမှူးချုပ်)၊ မြို့ပြမြေစီမံခန့်ခွဲမှုဌာန၊ ရန်ကုန်မြို့တော်စည်ပင်သာယာရေးကော်မတီ

ကန့်ကွက်နိုင်ကြောင်း အများသိစေရန်ကြေညာခြင်း

ရန်ကုန်မြို့၊ မရမ်းကုန်းမြို့နယ်၊ (၅)ရပ်ကွက်၊ ကျောက်ရေတွင်း၊ ဓမ္မပါလလမ်း၊ အမှတ် (၃၀) ဟုခေါ်တွင်သော အလျား (၃၃)ပေx အနံ (၄၃)ပေရှိ မြေကွက်နှင့် မြေကွက်ပေါ်တွင် ဆောက်လုပ်ထားသော အိမ်အပါအဝင် အကျိုးခံစားခွင့် အရပ်ရပ်အားလုံးတို့ကို မြေအမည်ပေါက်ထံမှ အဆက်အစပ် အရောင်းအဝယ်ကတိစာချုပ်များဖြင့် တရားဝင်ဝယ်ယူပိုင်ဆိုင်ပြီး ရောင်းချပိုင်ခွင့်ရှိကြောင်း ဝန်ခံကတိပြုသူ ဒေါ်အေးသန္တာ [၇/ပခန(နိုင်)၂၃၉၁၁၁] ထံမှ ကျွန်ုပ်၏မိတ်ဆွေက အပြီးအပိုင်ဝယ်ယူရန်အတွက် ရောင်းဖိုးငွေ၏တစ်စိတ်တစ်ဒေသကို စရန်ငွေအဖြစ် ပေးချေထားပြီးဖြစ်ပါသည်။ အထက်ဖော်ပြပါ အိမ်နှင့်မြေအရောင်းအဝယ်ကိစ္စကို မည်သူမဆို ကန့်ကွက်လိုပါက ကျွန်ုပ်ထံသို့ ခိုင်လုံသောစာရွက်စာတမ်း အထောက်အထားမူရင်းများဖြင့် ဤကြေညာပါသည့်ရက်မှစ၍ (၇) ရက်အတွင်း လာရောက်ကန့်ကွက်နိုင်ပါသည်။ သတ်မှတ်ရက်ထက်ကျော်လွန်ပါက အိမ်နှင့်မြေ အရောင်းအဝယ်ကိစ္စကို ဥပဒေနှင့်အညီ ဆက်လက်ဆောင်ရွက်သွားမည်ဖြစ်ကြောင်း အများသိစေရန် ကြေညာအပ်ပါသည်။

လွှဲအပ်ညွှန်ကြားချက်အရ
ဒေါ်အေးမာချို (LL.B) အထက်တန်းရှေ့နေ (စဥ်-၂၉၄၈၁)
အမှတ် (၉/၁၁) ၊ ၁၀၃-H ၊ ပထမထပ်၊ ၃၆-လမ်း၊ ကျောက်တံတားမြို့နယ်၊ ရန်ကုန်မြို့။ ဖုန်း- ၀၉-၇၉၄၇၄၁၈၆၀

ကန့်ကွက်နိုင်ကြောင်းကြေညာခြင်း

ရန်ကုန်မြို့၊ ဒဂုံမြို့သစ်(မြောက်ပိုင်း)၊ (၃၂)ရပ်ကွက်၊ စိမ်းမြသာယာလမ်း၊ အမှတ်(၁၀)၊ နှစ်ခန်းတွဲ RC (၅)ထပ်တိုက်မှ၊ တတိယထပ်၊ (၄လွှာ)၊ (တိုက်ကိုမျက်နှာမူလျှင် လက်ယာဘက်)၊ ဧရိယာ (၉၅၀)စတုရန်းပေရှိ တိုက်ခန်းနှင့်တကွ ရေမီးအပါအဝင် အကျိုးခံစားခွင့်အရပ်ရပ်အားလုံးတို့ကို အမည်ပေါက်ပိုင်ဆိုင်ပြီး တရားဝင်လွှဲပြောင်းရောင်းချပိုင်ခွင့်ရှိသည်ဟု ဝန်ခံကတိပြုသူ ဒေါ်ခိုင်ချိုချိုထွန်း [၁၂/ဒဂရ(နိုင်)၀၁၃၇၅၅]ထံမှ ကျွန်ုပ်၏မိတ်ဆွေ ဦးမျိုးဇင်ကြည် [၁၂/မဂတ(နိုင်)၀၈၆၃၈၈]၊ ဒေါ်ကလျာသိမ့်သိမ့်ဝင်း [၈/တတက(နိုင်)၁၅၄၅၆၁]တို့မှ အပြီးအပြတ်ဝယ်ယူရန် စရန်ငွေတစ်စိတ်တစ်ဒေသကို ပေးချေထားပြီးဖြစ်ပါ၍ ကန့်ကွက်လိုသူများရှိပါက ဤကြေညာပါသည့်နေ့မှ (၇)ရက်အတွင်း တိကျခိုင်လုံသော စာရွက်စာတမ်းမူရင်းများနှင့်တကွ ကျွန်ုပ်ထံသို့ ကိုယ်တိုင်လာရောက် ကန့်ကွက်နိုင်ပါသည်။ သတ်မှတ်နေ့ရက်ကျော်လွန်သည်အထိ ကန့်ကွက်မည့်သူမရှိပါက အရောင်းအဝယ်ကို ဥပဒေနှင့်အညီ ပြီးဆုံးသည့်အထိ ဆက်လက်ဆောင်ရွက်သွားမည်ဖြစ်ပါကြောင်း အသိပေးကြေညာအပ်ပါသည်။

ဦးမျိုးဇင်ကြည်နှင့် ဒေါ်ကလျာသိမ့်သိမ့်ဝင်းတို့၏ လွှဲအပ်ညွှန်ကြားချက်အရ
ဦးဝင်းမင်းစိုး LL.B.WIPO(Switzerland) တရားလွှတ်တော်ရှေ့နေ(စဥ်-၁၂၆၆၄)
အမှတ်(၁၄)၊ ကျိုက်ခေါက်ဘုရားလမ်း၊ ကြယ်စင်မြို့တော်(Star City)၊ သန်လျင်မြို့နယ်၊ ရန်ကုန်တိုင်းဒေသကြီး။ Ph: 09-450023651, 09-793568375

ကန့်ကွက်နိုင်ကြောင်း အများသိစေရန်ကြေညာခြင်း

ရေးမြို့၊ ရန်ကြီးအောင်ရပ်ကွက်၊ (၈)လမ်း၊ အိမ်အမှတ်(၁၂)နေ ဒေါ်သန်းစိန် အမည်ဖြင့် နှစ်(၃၀) မြေငှားဂရန်ရရှိထားသော မြို့ကွက်အမှတ်- ၁၃(ခ)၊ ဦးပိုင်အမှတ်(၁၂)၊ ဧရိယာ (၀.၀၄၁)ဧကရှိ အမှုတွဲအမှတ် NO V ၁၃၁၀ (၁၉၉၈-၁၉၉၉)အရ (၂၉-၁၁-၁၉၉၈)မှ (၂၈-၁၁-၂၀၂၈)အထိ နှစ်(၃၀)မြေငှားဂရန်စာချုပ်မူရင်းမှာ ပျောက်ဆုံးသွား၍ မိတ္တူထုတ်ယူခွင့် ပြန်လည်လျှောက်ထားလာမှုအပေါ် ကန့်ကွက်လိုပါက ခိုင်လုံသောအထောက်အထားစာရွက်စာတမ်းမူရင်းများနှင့် တကွ ဤကြော်ငြာပါသည့်ရက်မှ (၇)ရက်အတွင်း လာရောက်ကန့်ကွက်နိုင်ပါကြောင်းနှင့် သတ်မှတ်ရက်ကျော်လွန်သွားပါက ဥပဒေနှင့်အညီ ဆက်လက်ဆောင်ရွက်သွားမည်ဖြစ်ကြောင်း အများသိစေရန် ကြေညာအပ်ပါသည်။

ဆက်သွယ်ရန်
ဒေါ်သန်းစိန်
[၁၀/ရမန(နိုင်) ၀၀၈၅၆၇]
ဖုန်း-09-421132870

ကန့်ကွက်နိုင်ပါကြောင်းအများသိစေရန်

ရန်ကုန်တိုင်းဒေသကြီး၊ သန်လျင်မြို့နယ်၊ လက်ယက်စမ်းကျေးရွာအုပ်စု၊ ကွက်သစ် (၃)ရပ်ကွက်၊ (၁၂)လမ်း၊ မြေကွက်အမှတ် (၁၆၉+၄၆၁)၊ မြေအကျယ်အဝန်း (၄၀ပေx၆၀ပေ)၊ (၂၄၀၀)စတုရန်းပေရှိမြေကွက်နှင့် ယင်းမြေကွက်ပေါ်ရှိ အကျိုးခံစားခွင့် အရပ်ရပ်အားလုံးတို့အား တရားဝင် လက်ရောက်ပိုင်ဆိုင်၍ လွှဲပြောင်းရောင်းချခွင့်ရှိသူဟုဆိုသော ဒေါ်နှင်းနှင်းအေး [၁၂/စခန(နိုင်)၀၀၁၁၅၁]ထံမှ ကျွန်ုပ်၏မိတ်ဆွေ ဒေါ်အေးမြတ်သူ [၁၂/ကမန(နိုင်)၁၀၅၁၇၀]မှ ဝယ်ယူရန် စရန်ငွေတစ်စိတ်တစ်ဒေသအား ပေးချေပြီးဖြစ်ပါသည်။ ကန့်ကွက်လိုပါက ဤကြော်ငြာပါသည့်ရက်နေ့မှစ၍ (၇)ရက်အတွင်း ပိုင်ဆိုင်မှုအထောက်အထားမူရင်းများဖြင့် ကျွန်ုပ်ထံသို့လာရောက် ကန့်ကွက်နိုင်ပါသည်။ သတ်မှတ်ရက်ကျော်လွန်ပါက အရောင်းအဝယ် ပြီးမြောက်သည်အထိ ဥပဒေနှင့်အညီ ဆက်လက်ဆောင်ရွက်သွားမည်ဖြစ်ကြောင်း အများသိစေရန် ကြေညာအပ်ပါသည်။

လွှဲအပ်ညွှန်ကြားချက်အရ
ဒေါ်အေးအေးဆက်
LL.B, D.M.L, D.I.P.L
တရားလွှတ်တော်ရှေ့နေ (စဥ်-၁၆၆၂၇) (၂၃-၁-၂၀၂၀)
အမှတ်(၃၃/၄၉)၊ပထမထပ်၊အခန်း(၆)၊
STRAND Condominium မဟာဗန္ဓုလပန်းခြံလမ်း၊
ကျောက်တံတားမြို့နယ်၊ ရန်ကုန်မြို့။ ဖုန်း- ၀၉-၂၅၀၆၁၃၈၆၁

"ကန့်ကွက်နိုင်ကြောင်းအများသိစေရန်ကြေညာခြင်း"

ရန်ကုန်မြို့၊ ဒဂုံမြို့သစ်(တောင်ပိုင်း)မြို့နယ်၊ မြေတိုင်းရပ်ကွက်အမှတ် (၁၀၅)၊ ဂရုဏာလမ်း၊ မြေကွက်အမှတ် (၆၆၀/က) ဟုခေါ်တွင်သော ဦးဆန်းနိုင် အမည်ပေါက်သည့် ပါမစ်မြေ အမျိုးအစား၊ မြေအကျယ် (၂၀x၆၀)ပေရှိ မြေနှင့်ယင်းမြေပေါ်တွင်ဆောက်လုပ်ထားသော နေအိမ်အပါအဝင် အကျိုးခံစားခွင့်အရပ်ရပ်အားလုံးတို့ကို ဒေါ်သန်းသန်းမြင့် [၄/ဖလန(နိုင်)၀၄၃၇၄၀]မှ အဆက်စပ်စာချုပ်အဆင့်ဆင့်ဖြင့် ဝယ်ယူပိုင်ဆိုင်ပါကြောင်း၊ ရောင်းချပိုင်ခွင့်ရှိကြောင်း၊ အရှုပ်အရှင်း တစ်စုံတစ်ရာမရှိ ကင်းရှင်းပါကြောင်း တာဝန်ယူရောင်းချသဖြင့် ကျွန်ုပ်၏မိတ်ဆွေဖြစ်သူ ဒေါ်ခိုင်နွယ်အေး [၁၂/တတန(နိုင်)၁၃၉၉၁၁]မှ အပြီးအပိုင်ဝယ်ယူရန်အတွက် စရန်ငွေတစ်စိတ်တစ်ဒေသတို့ကို ပေးချေထားပြီးဖြစ်ရာ ကန့်ကွက်လိုသူများရှိပါက ဤကြော်ငြာစာပါသည့်နေ့မှစ၍ (၇)ရက်အတွင်း ကျွန်ုပ်ထံသို့ ခိုင်လုံသော အထောက် အထားစာရွက်စာတမ်းမူရင်းများဖြင့်ဆက်သွယ်၍ ကန့်ကွက်နိုင်ပါသည်။ အကယ်၍ (၇)ရက်ကျော်လွန်သည့်တိုင် ကန့်ကွက်မည့်သူများမရှိပါက ဤအရောင်းအဝယ်ကိစ္စကို ပြီးသည်အထိ ဥပဒေနှင့်အညီ ဆက်လက်ဆောင်ရွက်သွားမည်ဖြစ်ပါကြောင်း အများသိစေရန် အသိပေးကြေညာအပ်ပါသည်။

ညွှန်ကြားသူ **ညွှန်ကြားချက်အရ -**
ဒေါ်ခိုင်နွယ်အေး **ဒေါ်ခင်သူဇာဝင်း (LL.B)**
တရားလွှတ်တော်ရှေ့နေ (စဥ်- ၁၆၄၆၀)
အမှတ် (၈၁၈)၊ အောင်သပြေလမ်း၊ (၁၉)ရပ်ကွက်၊
ဒဂုံမြို့သစ်(တောင်ပိုင်း)မြို့နယ်၊ ရန်ကုန်မြို့။
ဖုန်း- ၀၉-၂၅၆၃၂၂၀၉၁

ကြော်ငြာစာ

မန္တလေးမြို့၊ ချမ်းမြသာစည်မြို့နယ်၊ မြရည်နန္ဒာရပ်ကွက်၊ အကွက်အမှတ်- ဘဘ-၂၊ ဦးပိုင်အမှတ်(၇၄)၊ ၅၂x၅၃လမ်းကြား၊ ပိတောက်x မဥ္စူလမ်းကြားမြေကွက်အား တောဂရန်အမှုတွဲအမှတ်-(၄၃၂၀/၉၂-၉၃) အရ ဦးသိန်းမြင့် မှတ်ပုံတင်အမှတ် AE-၀၀၆၆၁၂၊ [၉/မနမ(နိုင်)၀၁၄၀၀၇] အမည်ပေါက်သို့ မြေရာဇဝင် ၁-က မှတ်တမ်းတွင် အတည်ပြုမှတ်သားပေးပါရန် ဒေါ်ချောစုလှိုင် မှတ်ပုံတင်အမှတ် [၅/အရတ(နိုင်) ၀၈၀၈၀၀]မှ မြို့ပြစီမံကိန်းနှင့် မြေစီမံခန့်ခွဲမှုဌာနသို့ လျှောက်ထားလာပါသည်။ ကန့်ကွက်လိုပါက ခိုင်လုံသောအထောက်အထားများ၊ မှတ်ပုံတင်စာချုပ်စာတမ်းများ၊ တရားရုံးဒီကရီများဖြင့် (၁၄)ရက်အတွင်း ကန့်ကွက်နိုင်ပါသည်။

မြို့ပြစီမံကိန်းနှင့်မြေစီမံခန့်ခွဲမှုဌာန
မန္တလေးမြို့တော်စည်ပင်သာယာရေးကော်မတီ

ကြော်ငြာစာ

မန္တလေးမြို့၊ ချမ်းမြသာစည်မြို့နယ်၊ မြို့သစ်- ၁ ရပ်ကွက်၊ အကွက်အမှတ် ဏ-၃၊ ဦးပိုင်အမှတ်(၂၃)/၆၂x၆၃ ကြား၊ ၁၀၄-A လမ်းရှိ ဂရန်မြေကွက် အမည်ပေါက်သူ ဦးတီတီလေး(ခ)ဦးထွန်းရွှေ [၁၂/လသန(နိုင်) ၀၀၄၉၉၅]၊ ဦးမြတ်သူ [၁၂/လသန(နိုင်)၀၂၁၉၁၈]တို့၏ အထူးကိုယ်စားလှယ်လွှဲစာအမှတ် (၂၀၅၈/၂၀၂၁)ဖြင့် လွှဲအပ်ခြင်းခံရသူ ဒေါ်အေးအေးသန်း [၁၃/နခတ(နိုင်)၀၇၆၁၁၅]က ဂရန်စာချုပ်တင်ပြ၍ မှတ်ပုံတင်အရောင်းအဝယ်စာချုပ်ချုပ်ဆိုရန်အတွက် မြေပုံမြေရာဇဝင်ရေးကူးခွင့်ပြုပါရန် လျှောက်ထားလာပါသည်။ ကန့်ကွက်လိုပါက ခိုင်လုံသောအထောက်အထားများ၊ မှတ်ပုံတင်စာချုပ်စာတမ်းများ၊ တရားရုံးဒီကရီများဖြင့် (၁၄)ရက်အတွင်း ကန့်ကွက်နိုင်ပါသည်။

မြို့ပြစီမံကိန်းနှင့် မြေစီမံခန့်ခွဲမှုဌာန
မန္တလေးမြို့တော်စည်ပင်သာယာရေးကော်မတီ

ကြော်ငြာစာ

မန္တလေးမြို့၊ ချမ်းမြသာစည်မြို့နယ်၊ ထွန်းတုံးရပ်ကွက်၊ အကွက်အမှတ် ဇဇ-၂၆၊ ဦးပိုင်အမှတ်(၂၈)/၁၀၉ A လမ်း၊ ၅၂x၅၃ လမ်းကြားရှိ တပ်ကြပ်မြင့်စိုး အမည်ပေါက် တောဂရန်မြေကွက်အား တရားလို ဦးရွှေထွေးက တရားပြိုင် ဦးမြင့်စိုးအပေါ် မှတ်ပုံတင်အရောင်းအဝယ်စာချုပ်ချုပ်ပေးစေလိုမှုဖြင့် ချမ်းမြသာစည်မြို့နယ်တရားရုံးတော်၊ တရားမကြီးမှု အမှတ်(၈၄/၂၀၂၃)ဖြင့် တရားစွဲဆိုခဲ့ရာ တရားရုံး၏အနိုင်ဒီကရီရရှိသူ ဦးရွှေထွေး [၁၃/နဆန(ဧည့်)၀၀၀၂၄၄]က တောဂရန်၊ တရားရုံးအမိန့်တို့ကိုတင်ပြ၍ မှတ်ပုံတင်အရောင်းအဝယ်စာချုပ်ချုပ်ဆိုရန်အတွက် မြေပုံမြေရာဇဝင် ရေးကူးခွင့်ပြုပါရန် လျှောက်ထားလာပါသည်။ ကန့်ကွက်လိုပါက ခိုင်လုံသောအထောက်အထားများ၊ မှတ်ပုံတင်စာချုပ်စာတမ်းများ၊ တရားရုံးဒီကရီများဖြင့် (၁၄)ရက်အတွင်း ကန့်ကွက်နိုင်ပါသည်။

မြို့ပြစီမံကိန်းနှင့် မြေစီမံခန့်ခွဲမှုဌာန
မန္တလေးမြို့တော်စည်ပင်သာယာရေးကော်မတီ

ကြော်ငြာစာ

မန္တလေးမြို့၊ ချမ်းမြသာစည်မြို့နယ်၊ ချမ်းမြသာစည်တောင်ရပ်ကွက်၊ အကွက်အမှတ်- ဒီ(D)၊ ဦးပိုင်အမှတ်(၉၇)/၆၆x၆၇ ကြား၊ ၁၀၄x၁၀၅ လမ်းကြားရှိ ဒေါ်အုံးကြည် အမည်ပေါက် ဂရန်မြေကွက်အား တရားလို ဦးခင်မောင်ဌေးက တရားပြိုင် ဒေါ်အုံးကြည်အပေါ် အရောင်းအဝယ်စာချုပ် မှတ်ပုံတင်ပေးစေလိုမှုဖြင့် ချမ်းမြသာစည်မြို့နယ်တရားရုံးတော်၊ တရားမကြီးမှုအမှတ် (၇၅/၂၀၂၃)ဖြင့် တရားစွဲဆိုခဲ့ရာ တရားရုံး၏အနိုင်ဒီကရီရရှိသူ ဦးခင်မောင်ဌေး [၉/မရတ(နိုင်) ၀၀၈၃၈၆]က ဂရန်စာချုပ်ပါ တရားရုံးအမိန့်တို့ကို တင်ပြ၍ မှတ်ပုံတင်အရောင်းအဝယ်စာချုပ် ချုပ်ဆိုရန်အတွက် မြေပုံမြေရာဇဝင်ရေးကူးခွင့်ပြုပါရန် လျှောက်ထားလာပါသည်။ ကန့်ကွက်လိုပါက ခိုင်လုံသောအထောက်အထားများ၊ မှတ်ပုံတင်စာချုပ်စာတမ်းများ၊ တရားရုံးဒီကရီများဖြင့် (၁၄)ရက်အတွင်း ကန့်ကွက်နိုင်ပါသည်။

မြို့ပြစီမံကိန်းနှင့် မြေစီမံခန့်ခွဲမှုဌာန
မန္တလေးမြို့တော်စည်ပင်သာယာရေးကော်မတီ

ကြော်ငြာစာ

မန္တလေးမြို့၊ ချမ်းမြသာစည်မြို့နယ်၊ ထွန်းတုံးရပ်ကွက်၊ အကွက်အမှတ် (H)၊ ဦးပိုင်အမှတ်(၁၄၂+၁၄၃)၊ ၅၆ လမ်း၊ ၁၁၀ လမ်းထောင့်ရှိ ဂရန်မြေကွက်အမည်ပေါက်သူ ဒေါ်နီလာ၏ (SP ရသူ ဦးမြင့်ဝင်းထွန်း) ထံမှ မှတ်ပုံတင်အရောင်းအဝယ်စာချုပ်အမှတ် (၂၂၁၃/၂၀၂၃)ဖြင့် ဝယ်ယူခဲ့သူ ဦးမောင်မြင့် [၉/မရတ(နိုင်)၀၆၃၃၃၄]၊ ဒေါ်ချိုဝင်း [၉/မရတ(နိုင်)၁၀၇၂၃၈]တို့က အမှုတွဲအမှတ်- ၄၂၀၆/၂၀၂၃-၂၀၂၄ ဖြင့် အမည်ပြောင်း လျှောက်ထားလာပါသည်။ ကန့်ကွက်လိုပါက ခိုင်လုံသော အထောက်အထားများ၊ မှတ်ပုံတင်စာချုပ်စာတမ်းများ၊ တရားရုံးဒီကရီများဖြင့် (၁၄)ရက်အတွင်း ကန့်ကွက်နိုင်ပါသည်။

မြို့ပြစီမံကိန်းနှင့် မြေစီမံခန့်ခွဲမှုဌာန
မန္တလေးမြို့တော်စည်ပင်သာယာရေးကော်မတီ

ကန့်ကွက်နိုင်ကြောင်းကြော်ငြာ

ဒဂုံမြို့သစ်(တောင်ပိုင်း)မြို့နယ်၊ မြေတိုင်းရပ်ကွက်အမှတ်-၄/စိုက်မွေး-၁၊ မြေကွက်အမှတ်- ၄၇၊ မြေကွက်တည်နေရာအမှတ်- ၄၇၊ ဘုရင့်နောင်လမ်း၊ စိုက်မွေး-၁ ရပ်ကွက်၊ ဒဂုံတောင် ဦးခင်မောင်သန်း [၁၂/လကန(နိုင်) ၀၅၉၆၄၀] အမည်ပေါက် နှစ်(၆၀) မြေငှားဂရန်မြေအား ဂရန်အမည်ပေါက် ဦးခင်မောင်သန်းအား တရားပြိုင်ထားကာ ဦးအောင်သူ၊ ဒေါ်အေးသူဇာဝင်းတို့မှ တရားလိုပြုလုပ်၍ အရောင်းအဝယ်စာချုပ်ချုပ်ဆိုရန် မှတ်ပုံတင်ပေးစေလိုမှုဖြင့် ဒဂုံမြို့သစ်(တောင်ပိုင်း)မြို့နယ်တရားရုံး၊ တရားမကြီးမှုအမှတ်- ၁၃/၂၀၂၁၊ တရားမဇာရီမှုအမှတ်- ၁၀/၂၀၂၂ ဖြင့် တရားစွဲဆိုခဲ့ရာ အနိုင်ဒီကရီရရှိခဲ့ပါသည်။ ယခုအခါ တရားရုံးကိုယ်စား ဘီလစ် ဒေါ်ကြည်ကြည်စန်း [၁၄/လမန(နိုင်)၀၀၄၁၅၂]မှ တရားမကြီးမှုအမှတ်- ၁၃/၂၀၂၁ (၃၀-၁၂-၂၀၂၁)တွင် ချမှတ်ထားသော အနိုင်ဒီကရီ၊ တရားမဇာရီမှုအမှတ်- ၁၀/၂၀၂၂ ၏ နေ့စဉ်မှတ်တမ်း၊ နှစ်(၆၀) မြေငှားစာချုပ်မူရင်း၊ ဘီလစ်ခန့်စာတို့တင်ပြ၍ အရောင်းအဝယ်စာချုပ်ချုပ်ဆိုရန် မြေပုံကူး(Portion) လျှောက်ထားလာပါသဖြင့် မြေပြင်ကွင်းဆင်းစစ်ဆေးရာ အဆောက်အဦ ထရံကာ (၁)လုံးရှိပြီး ကိုယ်တိုင်မနေအိမ်စောင့် ဦးဇော်မျိုးအောင် နေထိုင်ပြီး တရားနိုင် ဦးအောင်သူမှ ကွင်းဆင်းသိရှိကြောင်း လက်မှတ်ရေးထိုးပေးပါသဖြင့် ဘီလစ် ဒေါ်ကြည်ကြည်စန်း၏ အရောင်းအဝယ်စာချုပ်ချုပ်ဆိုရန် မြေပုံကူး(Portion) လျှောက်ထားလာခြင်းအား တရားဝင်ခိုင်လုံသော အထောက်အထားများဖြင့် ဤကြော်ငြာပါသည့်နေ့မှစ၍ (၇)ရက်အတွင်း ကန့်ကွက်နိုင်ပါကြောင်းနှင့် ကန့်ကွက်မှုမရှိပါက လုပ်ထုံးလုပ်နည်းအတိုင်း ဆက်လက်ဆောင်ရွက်မည်ဖြစ်ပါကြောင်း အသိပေးကြေညာအပ်ပါသည်။

ဌာနမှူး(ဒုတိယညွှန်ကြားရေးမှူးချုပ်)
မြို့ပြမြေစီမံခန့်ခွဲမှုဌာန
ရန်ကုန်မြို့တော်စည်ပင်သာယာရေးကော်မတီ

ပြည်ထောင်စုသမ္မတမြန်မာနိုင်ငံတော်အစိုးရ
ပညာရေးဝန်ကြီးဌာန
ဆရာအတတ်ပညာဦးစီးဌာန
၂၀၂၃ ခုနှစ်၊ လုပ်ငန်းခွင်အကြိုမူလတန်းဆရာအတတ်ပညာသင်တန်း(PPTT)
အမှတ်စဉ် (၁၀/၂၃)သင်တန်းသားခေါ်ယူခြင်း

၁။ ၂၀၂၃ ခုနှစ်အတွက် လုပ်ငန်းခွင်အကြိုမူလတန်းဆရာအတတ်ပညာသင်တန်း(PPTT)၊ အမှတ်စဉ် (၁၀/၂၃) သင်တန်းကို ပညာရေးဒီဂရီကောလိပ်များ၌ ၂၀၂၃ ခုနှစ် ၊ နိုဝင်ဘာလ (၂၃) ရက်နေ့တွင် ဖွင့်လှစ်မည် ဖြစ်ပါသည်။

၂။ သင်တန်းဝင်ခွင့်လျှောက်ထားသူများသည် အောက်ပါအရည်အချင်းများနှင့်ပြည့်စုံရပါမည်-

(က) လျှောက်ထားသူသည် ပြည်ထောင်စုသမ္မတမြန်မာနိုင်ငံသား ဖြစ်ရမည်။

(ခ) တက္ကသိုလ်တစ်ခုခုမှ ဘွဲ့တစ်ခုခု [မြန်မာစာ၊ အင်္ဂလိပ်စာ၊ သင်္ချာ၊ ဓာတုဗေဒ၊ ရူပဗေဒ၊ သတ္တဗေဒ၊ ရုက္ခဗေဒ၊ ဘောဂဗေဒ၊ ပထဝီဝင်၊ သမိုင်း၊ ဒဿနိကဗေဒ၊ အရှေ့တိုင်းပညာ၊ စိတ်ပညာ၊ အဏ္ဏဝါသိပ္ပံ၊ ကုန်ထုတ်ဓာတုဗေဒ၊ Microbiology၊ Biotechnology၊ Biochemistry၊ Environmental Studies၊ Geology ၊ B.A(မြန်မာမှု)၊ B.A(ရသ)၊ B.A(ဂီတ)၊ B.A(သဘင်)၊ B.A(ပန်းချီ)၊ B.A(ပန်းပု)၊ B.Sc(Sports)၊ B.Econ(stats)၊ B.Com] ရရှိပြီးသူ ဖြစ်ရမည်။

(ဂ) ပြင်ပဘွဲ့ရများအတွက် ၂၀၂၃ ခုနှစ် ၊ နိုဝင်ဘာလ (၃၀)ရက်နေ့တွင် အသက်(၃၅)နှစ် ထက်မကြီးသူ၊ ဝန်ထမ်းဖြစ်ပါကအမြဲတမ်းဝန်ထမ်းဖြစ်ပြီး ၂၀၂၃ ခုနှစ်၊ နိုဝင်ဘာလ (၃၀)ရက် နေ့တွင် အသက်(၄၀) နှစ်ထက်မကြီးသူဖြစ်ရန်နှင့် သက်ဆိုင်ရာဌာန ဝန်ထမ်းအဖွဲ့အစည်းအကြီးအကဲ၏ ခွင့်ပြုချက်ကို ပူးတွဲတင်ပြရမည်။

(ဃ) ၂၀၂၃-၂၀၂၄ ပညာသင်နှစ်၊ လုပ်ငန်းခွင်အကြိုမူလတန်းဆရာအတတ်ပညာသင်တန်း (PPTT)အမှတ်စဉ် (၁၀/၂၃) သင်တန်းအတွက် လျှောက်ထားသူများသည် အင်္ဂလိပ်စာ၊ ပညာရေးဆိုင်ရာဗဟုသုတ ရေးဖြေစာမေးပွဲနှင့် လူတွေ့နှုတ်ဖြေကို သက်ဆိုင်ရာပညာရေး ဒီဂရီကောလိပ်များတွင် ဖြေဆိုကြရမည်ဖြစ်ပါသည်။ စာမေးပွဲဖြေဆိုရမည့်ရက်အား သက်ဆိုင်ရာပညာရေးဒီဂရီကောလိပ်များတွင် ကြေညာမည်။

(င) ကျန်းမာရေးကောင်းမွန်၍ ဆရာ့တာဝန်ထမ်းဆောင်နိုင်ပြီး မည်သည့်ပညာရေးဒီဂရီ ကောလိပ်တွင်မဆို တက်ရောက်နိုင်သူဖြစ်ရမည်။

(စ) အကျင့်စာရိတ္တကောင်းမွန်ပြီး ပြစ်မှုကင်းရှင်းသူ ဖြစ်ရမည်။

(ဆ) သင်တန်းတက်ရောက်နေစဉ်ကာလအတွင်း အခြားသင်တန်းတစ်ခုခု တက်ရောက်နေသူ မဖြစ်ရပါ။

(ဇ) သင်တန်းတက်ရောက်နေစဉ် ကိုယ်လက်ကြံ့ခိုင်လှုပ်ရှားမှုများ နေ့စဉ်ဆောင်ရွက်ရမည်ဖြစ်ပါ၍ ရွေးချယ်ခံရသည့် သင်တန်းသူသည် ကိုယ်ဝန်ဆောင်ခြင်းမရှိရပါ။

၃။ သင်တန်းဝင်ခွင့် သတ်မှတ်ပုံစံအတိုင်း ကိုယ်တိုင်ရေးသားဖြည့်သွင်းကာ လက်မှတ်ရေးထိုးရမည်။

၄။ လျှောက်လွှာကို ၂၀၂၃ ခုနှစ်၊ စက်တင်ဘာလ (၃၀)ရက်နေ့ထက် နောက်မကျစေဘဲ လျှောက်လွှာတင်ရမည့် ပညာရေးဒီဂရီကောလိပ်တည်ရှိရာ တိုင်းဒေသကြီး/ပြည်နယ်ရှိ မြို့နယ်တစ်ခုကို ကိုယ်စားပြု၍ လျှောက်ထားရမည်။ နေပြည်တော်ကောင်စီနယ်မြေအတွက် တောင်ငူပညာရေးဒီဂရီကောလိပ်တွင် လျှောက်ထားနိုင်သည်။ ပညာရေးဝန်ကြီးဌာန (သို့မဟုတ်) ဦးစီးဌာနသို့ တိုက်ရိုက်လျှောက်ထားခြင်း မပြုရ။

၅။ လျှောက်လွှာနှင့်အတူ မြန်မာနိုင်ငံစာစစ်ဦးစီးဌာနမှ ထုတ်ထားသည့် တက္ကသိုလ်ဝင် အောင်မြင်သည့် အထောက်အထား(မိတ္တူ)၊ ဘွဲ့လက်မှတ်(မိတ္တူ)၊ နိုင်ငံသားစိစစ်ရေးကတ်ပြား(မိတ္တူ)နှင့် (၆)လအတွင်း ရိုက်ကူးထားသည့် ပတ်စပို့အရွယ် ဓာတ်ပုံ (၂)ပုံတို့ကို ပူးတွဲတင်ပြရမည်။

၆။ သတ်မှတ်ထားသည့်အချက်အလက်များကို တိကျပြည့်စုံစွာရေးသား ဖော်ပြထားခြင်းမရှိသော လျှောက်လွှာများ၊ မမှန်မကန်ဖြည့်စွက်ရေးသား ဖော်ပြထားသောလျှောက်လွှာများနှင့် အချိန်မီမရောက်ရှိသော လျှောက်လွှာများအား ထည့်သွင်းစဉ်းစားမည်မဟုတ်ပါ။

၇။ ပညာရေးဒီဂရီကောလိပ်အသီးသီးတွင် ရေးဖြေအောင်မြင်သူများစာရင်းနှင့် လူတွေ့ဖြေဆိုရမည့်ရက်ကို သက်ဆိုင်ရာ ပညာရေးဒီဂရီကောလိပ်များ၌ ၂၀၂၃ ခုနှစ်၊ နိုဝင်ဘာလတွင် ထုတ်ပြန်ကြေညာမည်ဖြစ်ပြီး လူတွေ့ဖြေဆိုအောင်မြင်သူများသာ တက်ရောက်ခွင့်ရမည်ဖြစ်ပါသည်။

၈။ သင်တန်းတက်ရောက်ခွင့်ရရှိသူများသည် တက္ကသိုလ်ဝင်စာမေးပွဲ အောင်မြင်ကြောင်းနှင့် ဘွဲ့ရရှိမှု အထောက်အထား(မူရင်း)တင်ပြနိုင်ရမည်။

၉။ သင်တန်းတက်ရောက်ခွင့်ရရှိသူများသည် သင်တန်းပြီးစီးအောင် တက်ရောက်ရမည်။ မူလတန်းဆရာအတတ်ပညာ လက်မှတ်ရရှိပြီးနောက် လက်ထောက်မူလတန်းပြအဖြစ် အနည်းဆုံး(၅)နှစ် တာဝန်ထမ်းဆောင်ပါမည်ဟု ဝန်ခံကတိလက်မှတ်ရေးထိုးရမည်။

၁၀။ သင်တန်းပြီးစီးအောင်မတက်ရောက်ခဲ့လျှင်သော်လည်းကောင်း၊ ခန့်ထားခြင်းခံရသော အခြေခံပညာကျောင်းများတွင် တာဝန်မထမ်းဆောင်ခဲ့လျှင်သော်လည်းကောင်း သတ်မှတ်လျော်ကြေး (၅)သိန်းကျပ်နှင့်အတူ လစဉ်ထောက်ပံ့ကြေးကို ပြန်လည်ပေးလျော်ရမည်။

ဆရာအတတ်ပညာဦးစီးဌာန

ရက်စွဲ၊ ၂၀၂၃ ခုနှစ်၊ စက်တင်ဘာလ( )ရက်

၂၀၂၃-၂၀၂၄ ပညာသင်နှစ်
လုပ်ငန်းခွင်အကြိုမူလတန်းဆရာအတတ်ပညာသင်တန်း
အမှတ်စဉ်(၁၀/၂၃)သင်တန်းဝင်ခွင့်လျှောက်လွှာ

ဓာတ်ပုံ

၁။ လျှောက်ထားသူအမည် ________________
၂။ နိုင်ငံသားစိစစ်ရေးကတ်ပြားအမှတ်________________
၃။ ဖခင်အမည်________________
နိုင်ငံသားစိစစ်ရေးကတ်ပြားအမှတ်________________
အလုပ်အကိုင်________________
၄။ မိခင်အမည်________________
နိုင်ငံသားစိစစ်ရေးကတ်ပြားအမှတ်________________
အလုပ်အကိုင်________________
၅။ လူမျိုးနှင့်ကိုးကွယ်သည့်ဘာသာ________________
၆။ မွေးသက္ကရာဇ်__________ခုနှစ်၊_______လ၊_______ရက်၊ အသက်( )နှစ်၊ ( )လ
၇။ တက္ကသိုလ်ဝင်စာမေးပွဲအောင်မြင်ခဲ့သည့်စာစစ်ဌာနနှင့်ခုနှစ်________________
၈။ မူလဘွဲ့အမည်နှင့် အဓိကယူခဲ့သည့်ဘာသာ________________
အောင်မြင်ခဲ့သည့် တက္ကသိုလ်နှင့်ခုနှစ်________________
၉။ ဝန်ထမ်းဖြစ်ပါကလက်ရှိတာဝန်ထမ်းဆောင်နေသည့်ရာထူး၊ ဌာန________________
____
၁၀။ အိမ်ထောင်ရှိ/မရှိ(ရှိပါက)ဇနီး/ခင်ပွန်းအမည်________________
နိုင်ငံသားစိစစ်ရေးကတ်ပြားအမှတ်________________
၁၁။ လက်ရှိနေရပ်လိပ်စာ၊ဖုန်းနံပါတ်________________
၁၂။ ဆက်သွယ်ရန်နေရပ်လိပ်စာ၊ ဖုန်းနံပါတ်________________
၁၃။ သင်တန်းပြီးဆုံး၍ လက်ထောက်မူလတန်းပြအဖြစ်ခန့်ထားပါက ဒေသမရွေးသွားရောက် တာဝန်ထမ်းဆောင်နိုင်ကြောင်း ဝန်ခံလက်မှတ်ရေးထိုးပါသည်။
၁၄။ သင်တန်းတက်ရောက်စဉ် ကိုယ်လက်ကြံ့ခိုင်လှုပ်ရှားမှုများ နေ့စဉ်ဆောင်ရွက်ရမည်ဖြစ်ပါ၍ ရွေးချယ်ခံရသည့် သင်တန်းသူသည် ကိုယ်ဝန်ဆောင်ခြင်းမရှိရပါ။
၁၅။ ရေးဖြေနှင့်လူတွေ့စာမေးပွဲရမှတ်အရ အိပ်ဆောင်ဦးစားပေး ချထားခြင်းကို သိရှိပါသည်။ အကယ်၍ ဝင်ခွင့်ရရှိပြီး အိပ်ဆောင်မရပါက ပညာသင်ထောက်ပံ့ကြေး ခံစားကာ ပြင်ပမှ နေ့သင်တန်း တက်ရောက်လိုခြင်း ရှိ/မရှိ ________________

လျှောက်ထားသူလက်မှတ်

ရက်စွဲ၊ ၂၀၂၃ ခုနှစ်၊_______လ၊_______ရက်

ကန့်ကွက်နိုင်ပါသည်

ရန်ကုန်မြို့၊ တောင်ဥက္ကလာပမြို့နယ်၊ (၁၄/၃)ရပ်ကွက်၊ ချယ်ရီဥယျာဉ်အိမ်ရာ၊ ၄ခန်းတွဲ၆ထပ်တိုက်၏ တိုက်အမှတ်(Lot-1)၊ အခန်းအမှတ်(4A)၊ တတိယထပ်၊ အကျယ်အဝန်း(၁၃၀၀စတုရန်းပေ)အကျယ်ရှိ ဦးတင်ထွဋ်၊ ဒေါ် သီတာ၊ ဦးမင်းသူ တို့အမည်ပေါက်သည့် ရေမီးစုံလင်စွာပါရှိသော အိုးအိမ်တိုက်ခန်းနှင့် ယင်းတိုက်ခန်းရှိ အကျိုးခံစားခွင့်အရပ်ရပ်အားလုံးတို့ကို ရန်ကုန်မြို့၊ မြို့ရွာနှင့်အိုးအိမ်ဖွံ့ဖြိုးမှုဦးစီးဌာနတွင် အမည်ပေါက်ပိုင်ဆိုင်ပြီး လွှဲပြောင်းရောင်းချပိုင်ခွင့်ရှိသူများဖြစ်ကြောင်းဝန်ခံကတိပြုသူများဖြစ်ကြသော (၁)ဦးတင်ထွဋ်(၁၂/တမန(နိုင်)၀၉၇၄၀၇)၊ (၂)ဒေါ် သီတာ(၁၂/တမန(နိုင်)၀၆၁၃၇၈)၊ (၃)ဦးမင်းသူ(၁၂/တမန(နိုင်)၀၆၁၃၈၀)တို့ထံမှ ကျွန်ုပ်တို့၏မိတ်ဆွေက အပြီးအပိုင်လွှဲပြောင်းဝယ်ယူရန် စရံငွေတစ်ချို့ကို ပေးချေထားပြီးဖြစ်ပါ၍ ကန့်ကွက်လိုပါက ဤကြော်ငြာပါသည့်နေ့မှ(၁၄)ရက်အတွင်း ပိုင်ဆိုင်မှုအထောက်အထား စာရွက်စာတမ်း(မူရင်း)များဖြင့် ကျွန်ုပ်တို့ထံလာရောက်ကန့်ကွက်နိုင်ပါသည်။ ထိုရက်ထက်ကျော်လွန်ပါက အရောင်းအဝယ်ကိစ္စကို ပြီးဆုံးသည်အထိ ဥပဒေနှင့်အညီဆက်လက်ဆောင်ရွက်သွားမည်ဖြစ်ပါသည်။

လွှဲအပ်ညွှန်ကြားချက်အရ –

တရားလွှတ်တော်ရှေ့နေ		အထက်တန်းရှေ့နေများ
ဒေါ်မေမြတ်ချိန်	ဒေါ်ဝတ်ရည်ငွေး	ဦးရဲသီဟ
LL.B,D.B.L	LL.B,LL.M	LL.B
(စဉ်–၁၁၃၁၁)	(စဉ်–၃၆၉၁၇)	(စဉ်–၃၁၅၉၇)

ရုံးချုပ် – အမှတ်(၇၀)၊ ပထမထပ်၊ အင်းစိန်လမ်း၊ စံရိပ်ငြိမ်မှတ်တိုင်၊ ကမာရွတ်မြို့နယ်။
☎ – 01 - 2304311, 09-5173690, 09-450450904, 09-420203960
ရုံးခွဲ – အမှတ်(၂၈၇)၊ ပထမထပ်၊ ရွှေဂုံတိုင်လမ်းမ၊ ငါးထပ်ကြီးဘုရားမှတ်တိုင်၊ ဗဟန်းမြို့နယ်။
☎ – 01 - 552742, 01- 559320, 01-8603230, 01-8603231

ကန့်ကွက်နိုင်ကြောင်းကြေညာခြင်း

ရန်ကုန်မြို့၊ ဗဟန်းမြို့နယ်၊ မြေတိုင်းရပ်ကွက်အမှတ်(၃၆/K)၊ မြေကွက်အမှတ်(၁၁၁E/၂B)၊ အကျယ်အဝန်း ဧရိယာ(၀.၄၈၄)ဧကရှိ မြေပိုင်မြေမြေကွက်နှင့် ယင်းမြေပေါ်ရှိ ယခုအခေါ် ရန်ကုန်မြို့ ၊ ဗဟန်းမြို့နယ်၊ ရွှေတောင်ကြား(၂)ရပ်ကွက်၊ ရွှေတောင်ကြားလမ်းသွယ်၊ အမှတ်–၆၀(C)ဟုခေါ်တွင်သော မြေကွက်နှင့်တကွအကျိုးခံစားခွင့်အားလုံးတို့အား ရန်ကုန်မြို့တော်စည်ပင်သာယာရေးကော်မတီမြို့ပြမြေစီမံခန့်ခွဲမှုဌာနတွင် တရားဝင်ပူးတွဲအမည်ပေါက်ပိုင်ဆိုင်ထားပြီး လွှဲပြောင်းရောင်းချပိုင်ခွင့်ရှိသူများဖြစ်သည့်၁။ဒေါ်မိုးမြမြ(ခ)စီယူဟွန်း[၁၂/ကမရ(နိုင်)၀၄၅၀၃၉] ၂။ဒေါ်အိနှင်းပွင့်(ခ)ခရစ်တာဘဲလ်အောင်[၁၂/ကမရ(နိုင်)၀၅၀၈၃၈]တို့ထံမှ ကျွန်ုပ်၏မိတ်ဆွေကဝယ်ယူရန်အတွက် မြေကွက်တန်ဖိုးငွေ၏ စရန်ငွေအားပေးချေထားပြီးဖြစ်ပါသည်။ အဆိုပါမြေကွက် အရောင်းအဝယ်နှင့်ပတ်သက်၍ ကန့်ကွက်မည့်သူများရှိပါက ဤသတင်းစာပါသည့်နေ့မှစ၍(၇)ရက်အတွင်း ပိုင်ဆိုင်မှုစာချုပ်မူရင်းများနှင့်တကွ ကျွန်ုပ်ထံသို့ လာရောက်ကန့်ကွက်နိုင်ပါသည်။ သတ်မှတ်ရက်အတွင်း ကန့်ကွက်မည့်သူမရှိပါ အရောင်းအဝယ်ကို ဥပဒေနှင့်အညီ ဆက်လက်ဆောင်ရွက်သွားမည်ဖြစ်ကြောင်း အများသိစေရန် ကြေညာအပ်ပါသည်။

လွှဲအပ်ညွှန်ကြားချက်အရ –
ဒေါ်မြလှဲ့ဝင်း(LL.B)အထက်တန်းရှေ့နေ (စဉ်–၂၀၉၅၁)
အမှတ် ၈၃၊ အထက်ဗဟိုလမ်း၊ (၂)ရပ်ကွက်၊ မရမ်းကုန်းမြို့နယ်၊ ရန်ကုန်မြို့။
ဖုန်း–၀၉–၅၁၅၁၈၃၃၊ ၀၉–၅၀၉၀၅၅၃။

ရန်ကုန်မြို့၊ ဒဂုံမြို့သစ်(မြောက်ပိုင်း)မြို့နယ်၊ မြေတိုင်းရပ်ကွက်အမှတ်(၄၁)၊ မြေကွက်အမှတ်(၈၉၈)၊ အကျယ်အဝန်း (၀. ၀၆၁ဧကေ)ရှိ နှစ်(၆၀)ဂရန် မြေကွက်ကြီးထဲမှ တရားဝင်မခွဲမစိတ်ရသေးသော အကျယ်အဝန်း (၂၂ပေx၆၀ပေ)ရှိ မြေကွက် (မြေကွက်ကြီး မျက်နှာမူလျှင်ညာဘက်ခြမ်း)ထိုမြေပေါ်ရှိ ရန်ကုန်မြို့၊ ဒဂုံမြို့သစ်(မြောက်ပိုင်း)မြို့နယ်၊ ၄၁–ရပ်ကွက်၊ စိန်ပန်းမြိုင်လမ်း၊ အိမ်အမှတ်(၈၉၈)ဟုခေါ်တွင်သော အဆောက်အဦအပါအဝင် ယင်းမြေကွက်နှင့်ပတ်သက်သော အကျိုးခံစားခွင့်အရပ်ရပ်အားလုံးတို့အား အရောင်းအဝယ်ပြုလုပ်ခြင်းကို ကန့်ကွက်နိုင်ပါကြောင်း

အထက်ဖော်ပြပါ မြေနှင့်အဆောက်အဦကို အမည်ပေါက်ဖြစ်ကာ တရားဝင်ပိုင်ဆိုင်ပြီး ရောင်းချပိုင်ခွင့်ရှိသူဟု ဝန်ခံကတိပြုသူ ဒေါ်ကျင်စီဦး [၃/မဝတ(နိုင်)၀၀၀၃၃၇]ထံမှ ကျွန်ုပ်တို့၏မိတ်ဆွေဖြစ်သူများက အပြီးအပိုင်လွှဲပြောင်းဝယ်ယူရန်အတွက် စရန်ငွေ ပေးချေထားပြီးဖြစ်ပါသည်။ ပိုင်ရေးဆိုင်ခွင့်ရှိသူများအနေဖြင့် ကန့်ကွက်လိုပါက ခိုင်မာသောစာရွက်စာတမ်းအထောက်အထား (မူရင်း)များနှင့်တကွ ကျွန်ုပ်တို့ထံသို့(၇)ရက်အတွင်း လူကိုယ်တိုင်လာရောက် ကန့်ကွက်နိုင်ပါသည်။ သတ်မှတ်ရက်ကျော်လွန်ပါက အရောင်းအဝယ်ကို ဥပဒေနှင့်အညီ ဆက်လက်ဆောင်ရွက်သွားမည်ဖြစ်ကြောင်း အများသိစေရန်ကြေညာအပ်ပါသည်။

လွှဲအပ်ညွှန်ကြားချက်အရ–

ဒေါ်သီရိလှိုင်	ဒေါ်ရည်မွန်အောင်
တရားလွှတ်တော်ရှေ့နေ (စဉ်–၁၅၂၆၀)	အထက်တန်းရှေ့နေ (စဉ်–၅၀၆၁၂)

တိုက်အမှတ် (၂၄၇)၊ မြေညီထပ်၊ တပင်ရွှေထီးလမ်း၊ (၃၆)ရပ်ကွက်၊ ဒဂုံမြို့သစ်(မြောက်ပိုင်း)မြို့နယ်။
ဖုန်း– ၀၉–၄၅၅၁၀၀၈၆၃

ရန်ကုန်မြို့၊ ဒဂုံမြို့သစ်(အရှေ့ပိုင်း)မြို့နယ်၊ မြေတိုင်းရပ်ကွက် အမှတ်–၁၃၊ လူနေရပ်ကွက်အမှတ်–၁၃၊ ဗိုလ်မင်းခေါင်လမ်း၊ မြေကွက် အမှတ် – ၆၅၃၊ အိမ်အမှတ် –၆၅၃ ဟုခေါ်တွင်သော အကျယ်အဝန်း (၄၀ပေ x ၆၀ပေ)၊ ဧရိယာ(၀.၀၅၅)ဧက အကျယ်ရှိ နှစ်(၆၀)ဂရန် မြေကွက်နှင့် ပတ်သက်၍ ကန့်ကွက်နိုင်ကြောင်း အများသိစေရန် အသိပေးကြေညာချက်

အထက်ဖော်ပြပါ ဂရန်မြေမှာ ဒေါ်လှဲ့လှဲ့လွင် (ဘ) ဦးစိန်လွင် [၁၂/ပဘတ(နိုင်)၀၀၃၇၉၅] ဖြင့် အမည်ပေါက်ပြီး ဒေါ်ချိုချိုမွန် (ဘ) ဦးကျော်စွာ [၁၀/မလမ(နိုင်)၀၅၀၇၀၈]ဆိုသူမှ တရားဝင်ဝယ်ယူ လက်ရှိပိုင်ဆိုင်၍ လွှဲပြောင်းရောင်းချပိုင်ခွင့်ရှိကြောင်း ကမ်းလှမ်းပြောဆိုချက်အရ အဆိုပါ မြေနှင့် အကျိုးခံစားခွင့်အရပ်ရပ်တို့ကို ကျွန်ုပ်၏မိတ်ဆွေက အပြီးအပိုင် ဝယ်ယူရန်အတွက် ရောင်းဖိုးငွေ၏ တစ်စိတ်တစ်ဒေသကို စရန်ငွေအဖြစ် ပေးချေထားပြီးဖြစ်ပါသည်။ အဆိုပါ အရောင်းအဝယ်နှင့် ပတ်သက်၍ ကန့်ကွက်လိုပါက ကျွန်ုပ်ထံသို့ ပိုင်ဆိုင်ကြောင်း မူရင်းအထောက်အထား ခိုင်လုံစွာဖြင့် ဤကြော်ငြာပါသည့်နေ့မှ (၁၄)ရက်အတွင်း ကန့်ကွက်နိုင်ပါကြောင်းနှင့် ယင်းနေ့ကျော်လွန်ပါက အရောင်းအဝယ်အား ဥပဒေနှင့်အညီ ဆက်လက်ဆောင်ရွက်မည်ဖြစ်ကြောင်း အများသိစေရန် အသိပေးကြေညာအပ်ပါသည်။

လွှဲအပ်ညွှန်ကြားချက်အရ–
ဒေါ်မို့မို့သက်ထား(LL.B, D.B.L)
တရားလွှတ်တော်ရှေ့နေ (စဉ်–၁၁၇၇၀)
အမှတ်(၈၉၇)၊ ဗိုလ်လင်းယုန်လမ်း၊ (၁၂)ရပ်ကွက်၊ ဒဂုံမြို့သစ် (အရှေ့ပိုင်း)မြို့နယ်၊ ရန်ကုန်မြို့။ ဖုန်း–၀၉–၄၂၀၁၁၆၃၈၅

ကန့်ကွက်နိုင်ပါသည်

ရန်ကုန်မြို့၊ မြောက်ဥက္ကလာပမြို့နယ်၊ (ဠ) ရပ်ကွက်၊ အိန္ဒြာ(၈) လမ်း၊ အမှတ်(၇၉၆)၏ မြေပေါ်တွင်ဆောက်လုပ်ထားသော (၆)လွှာတိုက်၏ မြေညီထပ်(ခြေရင်းခန်း)၊ ထပ်ခိုးအပါအဝင် အကျယ်အဝန်း (၁၄x၅၅) ပေ ရှိတိုက်ခန်းကို ပိုင်ဆိုင်သည်ဟုဆိုသော ဒေါ်အေးမျိုးခိုင် [၁၂/မဂတ(နိုင်) ၀၀၁၀၄၅] ထံမှ ဝယ်ယူရန်အတွက် ကျွန်ုပ်၏မိတ်ဆွေဖြစ်သူ ဒေါ်စန္ဒာဝင်း [၁၂/အလန(နိုင်)၀၂၇၀၆၂]မှ စရန်ငွေကို ပေးချေထားပြီး ဖြစ်ပါသည်။ အဆိုပါ တိုက်ခန်းနှင့်ပတ်သက်၍ ကန့်ကွက်လိုသူများရှိပါက ဤကြော်ငြာပါသည့် နေ့မှစ၍ (၁၄) ရက်အတွင်း ကျွန်ုပ်ထံသို့ လာရောက်ကန့်ကွက်နိုင်ပါသည်။ ၎င်းနေ့ရက်ကျော်လွန်ပါက အရောင်းအဝယ်အား ဥပဒေနှင့်အညီဝယ်ယူ ဆောင်ရွက်သွားမည်ဖြစ်ကြောင်း ကြော်ငြာအပ်ပါသည်။

လွှဲအပ်ညွှန်ကြားချက်အရ
ဦးကျော်ကျော်လွင် (LL.B)
တရားလွှတ်တော်ရှေ့နေ (စဉ်–၁၃၄၈၂)
အမှတ်(၁၂၄)၊ ရော(၂၂)လမ်း၊ (ည) ရပ်ကွက်၊ မြောက်ဥက္ကလာပမြို့နယ်၊ ရန်ကုန်မြို့။ ဖုန်း–၀၉–၄၃၀၇၃၆၅၉

ပြင်ဆင်ဖတ်ရှုပါရန်

၉–၉–၂၀၂၃ ရက်၊ ကြေးမုံသတင်းစာကြော်ငြာစာမျက်နှာ(၃၀)ပါ သဃ်ာန်းကျွန်းမြို့နယ်၊ ဒေါ်သောင်းရီ အမည်ပေါက် ကန့်ကွက်နိုင်ကြောင်း ကြော်ငြာတွင် ဦးခင်မောင်သိန်း[၁၂/တမန(နိုင်)၀၅၃၂၅၉]ဟု ပြင်ဆင်ဖတ်ရှုပါရန်။

ဖခင်အမည်မှန်

ရန်ကုန်တိုင်း ဒေသကြီး၊ လှည်းကူးခရိုင်၊ လှည်းကူးမြို့နယ်၊ ဘိုးရင်ကလေးကျေးရွာမှ မောင်သီဟအောင်၊ မခင်သဇ္ဇာအောင်၊ မောင်ဇင်မင်းထက်၊ မောင်ကျော်ကျော်ခန့် Grade–12 တို့၏ ဖခင်အမည်မှန်မှာ ဦးဆန်း(ခ)ဦးမောင်ဆန်း [၁၂/လကန(နိုင်)၀၄၅၅၀၆] ဖြစ်ပါကြောင်း။

ဦးဆန်း(ခ)ဦးမောင်ဆန်း
[၁၂/လကန(နိုင်)၀၄၅၅၀၆]

ဖခင်အမည်မှန်

ရန်ကုန်တိုင်း ဒေသကြီး၊ တိုက်ကြီးခရိုင်၊ တိုက်ကြီးမြို့နယ်၊ အ.ထ.က(မြို့မ)၊ Grade–11 မှ မနိုနိုလှိုင်၏ ဖခင်အမည်မှန်မှာ ဦးမျိုးဇော်မင်း[၁၂/တကန(နိုင်) ၁၅၀၉၁၆]ဖြစ်ပါကြောင်း။

ဦးမျိုးဇော်မင်း

ပျောက်ဆုံးကြောင်း

မိုဟာမက်အလီ(ခ)မောင်မြင့် [၁၂/ပဘတ(နိုင်)၀၀၃၀၇၄]ကိုင်ဆောင်သော နိုင်ငံကူး လက်မှတ် အမှတ်(မမှတ်မိ)သည် ပျောက်ဆုံးသွားပါသဖြင့် တွေ့ရှိပါက အကြောင်းကြားပေးပါရန်။

ဖုန်း–၀၉–၇၈၈၃၄၄၄၇၀

''အမွေဝေစုကြိုတင်ခွဲဝေပေးပြီးဖြစ်ကြောင်း အများသိစေရန်ကြေညာခြင်း''

ရန်ကုန်မြို့၊ ဒဂုံမြို့သစ်(မြောက်ပိုင်း)မြို့နယ်၊ (၄၉)ရပ်ကွက်၊ ပုန်းညက်မြိုင်လမ်း၊ အမှတ်(၅၂၁)နေ ဒေါ်ခင်စန်းရီ [၁၂/မရက(နိုင်)၀၆၄၆၉၂]မှ အောက်ပါအတိုင်းအများသိစေရန် ကြေညာအပ်ပါသည်–

ကျွန်မ ဒေါ်ခင်စန်းရီပိုင်ဆိုင်သည့် မရွှေ့မပြောင်းနိုင်သောပစ္စည်းအားရောင်းချပြီး (၁၈–၄–၂၀၂၃)ရက်စွဲပါ ''မိသားစု စီမံမှုသဘောတူကတိစာချုပ်'' အရ ဒေါ်ကျင်ကျင်သွယ် [၁၂/မရက(နိုင်)၀၆၄၆၅၁]၊ ဦးခင်ဇော်အောင် [၁၂/မရက(နိုင်)၀၆၄၆၉၄]၊ ဒေါ်ကျင်ကျင်နွယ် [၁၂/မရက(နိုင်)၀၆၄၆၉၃]တို့ သားသမီး (၃)ဦးအားလည်းကောင်း၊ (၁၀–၉–၂၀၂၃) ရက်စွဲပါ " မိသားစု စီမံမှုအရ အမွေဝေစုကြိုတင်ခွဲဝေပေးအပ်ခြင်းကတိစာချုပ် " အရ ဒေါ်နှင်းဆီထွန်း [၁၂/မရက(နိုင်)၁၃၅၃၄၅]၊ ဒေါ်ဝင်းနွယ်ထွန်း [၁၂/မရက(နိုင်)၁၃၅၃၄၆]၊ ဒေါ်ချိုနွယ်ထွန်း [၇/ပခန(နိုင်)၄၂၇၂၀၈]၊ ဦးမိုးမင်းဝင်း [၁၂/ဒဂမ(နိုင်)၀၅၈၅၈၀]၊ ဦးပြည့်ဖြိုးအောင်[၁၂/ဒဂမ(နိုင်)၀၅၈၅၈၁] နှင့် ဒေါ်ဇင်နွယ်ထွန်း (မှတ်ပုံတင်–လျှောက်ထားဆဲ) မြေး (၆)ဦးအားလည်းကောင်း၊ အသီးသီး အမွေကြိုတင်ခွဲဝေပေးအပ်ပြီးဖြစ်ပါကြောင်း အများသိစေရန် ကြေညာအပ်ပါသည်။

လွှဲအပ်ညွှန်ကြားချက်အရ –

ဒေါ်နှင်းသီတာဖြိုး (LL.B)	ဒေါ်နီနီဝင်း (LL.B)
တရားလွှတ်တော်ရှေ့နေ(စဉ်–၁၃၇၂၀)	အထက်တန်းရှေ့နေ(စဉ်–၅၁၇၁၈)

အမှတ်– ၃၆၊ မြေညီထပ်၊ ၈၉–လမ်း၊ ကန်/နောက်ရပ်ကွက်၊ မင်္ဂလာတောင်ညွန့်မြို့နယ်၊ ရန်ကုန်မြို့။
ဖုန်း– ၀၉– ၇၈၀၀၅၄၀၆၀၊ ၀၉–၇၅၉၂၆၀၂၇၇

အများသိစေရန်ကြေညာခြင်း

ကျွန်ုပ်၏မိတ်ဆွေဖြစ်သူ ရန်ကုန်မြို့၊ ဗိုလ်တထောင်မြို့နယ်၊ ၈–ရပ်ကွက်၊ ၄၃–လမ်း၊ အမှတ်(၈၀)နေ LIM KEE CHWAN (ခ) ဦးသိန်းနိုင် [၁၂/ဗတထ(ပြု)၀၀၀၁၁၇]ကိုင်ဆောင်သူ၏ လွှဲအပ်ညွှန်ကြားချက်အရ အောက်ပါအတိုင်းအသိပေးကြေညာအပ်ပါသည်–

ရန်ကုန်တိုင်းဒေသကြီး၊ လှည်းကူးမြို့နယ်၊ ငွေနံ့သာစံပြကျေးရွာ၊ ဘားလားစံပြရပ်ကွက်၊ ၈–လမ်း၊ အမှတ်(၄၉၀)ဟုခေါ်တွင်သော အလျား (၁၀၀)ပေ x အနံ(၁၂၀)ပေရှိမြေကွက်နှင့် ယင်းမြေကွက် ပေါ်ရှိ အကျိုးခံစားခွင့်အရပ်ရပ်ကို ဆက်စပ်စာချုပ်များဖြင့် ဝယ်ယူပိုင်ဆိုင်ခဲ့သူ ဦးလီကိန်းကျိမ် [၁၃/ကခန(နိုင်)၀၁၁၄၇၈]ထံမှ ကျွန်ုပ်၏မိတ်ဆွေ LIM KEE CHWAN (ခ) ဦးသိန်းနိုင် [၁၂/ဗတထ(ပြု)၀၀၀၁၁၇]ကိုင်ဆောင်သူက (၂–၃–၂၀၁၃)ရက်စွဲပါ " အိမ်ခြံ မြေနှစ်ဦးသဘောတူ အရောင်းအဝယ် ကတိစာချုပ်"ချုပ်ဆို၍ အပြီးအပိုင်လွှဲပြောင်းဝယ်ယူခဲ့ပြီးဖြစ်ကြောင်းနှင့် ယင်းမြေကွက်နှင့်ပတ်သက်ပြီး မည်သူတစ်ဦးတစ်ယောက်မျှ ပေါင်နှံခြင်း၊ လွှဲပြောင်းခြင်း၊ ပေးကမ်းခြင်း၊ ရောင်းချခြင်း၊ စွန့်လွှတ်၊ လှူဒါန်း၊ အခြားတစ်နည်းနည်းဖြင့် လွှဲပြောင်းထားခြင်းတို့မပြုလုပ်ရန် အသိပေးကြေညာအပ်ပါသည်။

လွှဲအပ်ညွှန်ကြားချက်အရ
ဒေါ်ဆွေဆွေသန်း (LL.B, D.I.L)
တရားလွှတ်တော်ရှေ့နေ (စဉ် – ၁၇၂၇၀)
အမှတ်–၂၈၀/၈၊ ငုရွှေမြိုင်လမ်း၊ ၂၅–ရပ်ကွက်၊ သဃ်ာန်းကျွန်းမြို့နယ်၊ ရန်ကုန်မြို့။ ဖုန်း–၀၉–၇၉၅၅၅၂၁၇၈၊ ၀၉–၄၂၀၀၅၇၀၀

အများသိစေရန်ကြေညာခြင်း

ကျွန်ုပ်၏မိတ်ဆွေဖြစ်သော ပေါင်မြို့၊ ကဒါရပ်ကွက်နေ ဒေါ်ဝေဇင်လတ် [၁၀/ပမန(နိုင်)၁၇၅၈၂၅]ကိုင်ဆောင်သူ၏ လွှဲအပ်ညွှန်ကြားချက်အရ အများသိစေရန် အောက်ပါအတိုင်း အသိပေးကြေညာအပ်သည်မှာ–

ပေါင်မြို့၊ ကဒုံစီးရပ်ကွက်၊ ဆံတိုက်ပိုင်း၊ မင်းလမ်း၊ ကွင်းအမှတ်(၈၉၁)၊ ဦးပိုင်အမှတ်(ခ/၉၁)၊ ဧရိယာ(၀.၂၈)ဧကရှိခြံမြေမှ ရှေ့နောက်(၁၆' x ၁၆')၊ တောင်မြောက် (၆၉' ၉''x ၆၉' ၉'')အကျယ်ရှိ ခြံမြေနှင့်ယင်းမြေပေါ် ဆောက်လုပ်ထားသည့် နှစ်ထပ်တိုက်အိမ်သည် ကျွန်ုပ်မိတ်ဆွေ ဒေါ်ဇင်ဝေလတ်၏ ယောက္ခမ ဖြစ်သူ ဦးဗိုလ်လံစိန်(ကွယ်လွန်) ပိုင်ဆိုင်သော အိမ်ခြံမြေဖြစ်ပြီး လက်ရှိတွင် အဆိုပါ အိမ်ခြံမြေနှင့် ပတ်သက်၍ ကျွန်ုပ်မိတ်ဆွေနှင့် ဒေါ်မိချမ်းဆိုသူတို့ အမှုရင်ဆိုင်သည့် ကာလဖြစ်သောကြောင့် အထက်ဖော်ပြပါ ဒေါ်မိချမ်း (ဘ) ဦးဝင်းအောင် လက်ဝယ်ရှိ အိမ်ခြံမြေအား ဒေါ်မိချမ်းမှ အခြားသူထံသို့ ရောင်းချခြင်း၊ ပေါင်နှံခြင်း၊ ပေးကမ်းခြင်းများ မပြုလုပ်ပါရန်နှင့် ဒေါ်မိချမ်းမှ ရောင်းချပါက ဝယ်ယူခြင်း မပြုကြပါရန် အကယ်၍ ဝယ်ယူပါက နစ်နာမှုများနှင့် ပတ်သက်၍ မိမိ၏တာဝန်သာလျှင်ဖြစ်ကြောင်း အများသိစေရန် ကြေညာအပ်ပါသည်။

ဒေါ်ဝေဇင်လတ်၏လွှဲအပ်ညွှန်ကြားချက်အရ
ဦးခင်မောင်ဝင်း
တရားလွှတ်တော်ရှေ့နေ(စဉ်–၁၅၉၉၅)
အမှတ်(၂)၊ ဇက်ဆိပ်ရပ်ကွက်၊ မုတ္တမမြို့။
ဖုန်း–၀၉–၇၈၂၇၉၅၂၈၁

ကန့်ကွက်နိုင်ကြောင်းကြော်ငြာ

မရမ်းကုန်းမြို့ နယ်၊ မြေတိုင်းရပ်ကွက်အမှတ်–၂၇/သမိုင်း၊ မြေကွက်အမှတ်–၄/ခ ၂–၆၊ ဧရိယာ (၀.၂၅၂)ဧက၊ မြေကွက်တည်နေရာ – အမှတ်(၂)၊ ကုန်းမြင့်ရိပ်သာလမ်းသွယ်၊ (၆)ရပ်ကွက်၊ မရမ်းကုန်းမြို့ နယ်၊ ဒေါ်ရီရီဝင်း[၅/ရဘန(နိုင်)၀၁၀၀၁၄]၊ ဒေါ်ချိုချိုဝင်း[၁၂/မရက(နိုင်)၀၁၁၄၄၇] အမည်ပေါက် မြေပိုင်မြေ (B) အိမ်ရာမြေ သတ်မှတ်မြေအား အမည်ပေါက်တစ်ဦးဖြစ်သူ ဒေါ်ရီရီဝင်းသည် (၁၅–၈–၂၀၂၁) ရက်နေ့တွင် ကွယ်လွန်သွားပါသဖြင့် ကျန်အမည်ပေါက်တစ်ဦးဖြစ်သော ညီမဖြစ်သူ ဒေါ်ချိုချိုဝင်း[၁၂/မရက(နိုင်)၀၁၁၄၄၇]မှ အစ်မဖြစ်သူ ဒေါ်ရီရီဝင်းသည် အပျိုကြီးဘဝဖြင့် ကွယ်လွန်သွားပါသဖြင့် ဒေါ်ရီရီဝင်းပိုင်ဆိုင်သည့် အစုကို ၎င်းမှ အမွေဆက်ခံပိုင်ဆိုင်လာကြောင်း ၎င်းမှလွဲ၍ အခြားအမွေဆက်ခံမည့်သူ အမွေစား အမွေခံ တစ်ဦးတစ်ယောက်မျှ မကျန်ရှိခဲ့ပါကြောင်း တရားရုံးကျမ်းကျိန်လွှာအမှတ် –၂၉၈၈/ ၂၀၂၃ (၃၁–၇–၂၀၂၃)၊ ထောက်ခံကျမ်းကျိန်လွှာ (၂)စောင်၊ နိုင်ငံသားစိစစ်ရေးကတ်ပြား၊ သေစာရင်း၊ သန်းခေါင်စာရင်း၊ အမည်ပေါက် စာချုပ်တို့ တင်ပြ၍ ပိုင်ဆိုင်ကြောင်းနှင့် အရောင်းစာချုပ်ချုပ်ဆိုရန် မြေပုံကူးလျှောက်ထားလာရာ တရားဝင် ခိုင်လုံသော အထောက်အထား များဖြင့် ဤကြော်ငြာပါသည့်နေ့မှစ၍ (၇)ရက်အတွင်း ကန့်ကွက်နိုင်ပါကြောင်းနှင့်ကန့်ကွက်မှု မရှိပါက လုပ်ထုံးလုပ်နည်းအတိုင်း ဆက်လက်ဆောင်ရွက်ပေးမည်ဖြစ်ပါကြောင်း အသိပေးကြေညာအပ်ပါသည်။

ဌာနမှူး(ဒုတိယညွှန်ကြားရေးမှူးချုပ်)
မြို့ပြမြေစီမံခန့်ခွဲမှုဌာန
ရန်ကုန်မြို့တော်စည်ပင်သာယာရေးကော်မတီ

“ရန်ကုန်မြို့၊ စမ်းချောင်းမြို့နယ်၊ ဗိုလ်မိုးလမ်း၊ အမှတ်(၃၉)၊ ၄–လွှာ (ညာ) ဒေါ်သင်းသင်းဆွေ ပိုင်ဆိုင်သောအခန်းနှင့် ပတ်သက်၍ အများသိစေရန်”

အထက်ပါလိပ်စာတည်ရှိရာ ရန်ကုန်မြို့၊ မြေနီကုန်း/တောင်ရပ်ကွက်၊ ဗိုလ်မိုးလမ်း၊ အမှတ်(၃၉)ရှိ (၂) ခန်းတွဲ (၈) ထပ်တိုက်၏ ၄–လွှာ (ခြေရင်း/ညာဘက်)၊ အကျယ်အဝန်း (၁၂'၃"x ၅၀')ရှိ ရေ၊ မီးအစုံပါတိုက်ခန်းနှင့်ပတ်သက်သော အကျိုးခံစားခွင့်အရပ်ရပ်အားလုံးတို့အား ကန်ထရိုက်တာ ဦးလှမောင်+၂ဦးတို့ထံမှ စာချုပ်အဆင့်ဆင့်ဖြင့် လွှဲပြောင်းဝယ်ယူကာ အပိုင်ရောင်းသူ ဒေါ်သင်းသင်းဆွေ [၁၄/ပသန(နိုင်)၀၀၈၃၇၉]မှ မိမိတစ်ဦးတည်းသာ လက်ဝယ်ပိုင်ဆိုင်၍ ရောင်းချပိုင်ခွင့်ရှိကြောင်း ဝန်ခံကတိပြု၍ ယခင် မြေရှင်ဒေါ်အမာ (ကွယ်လွန်) [၁၂/စခန(နိုင်)၀၄၅၅၅၉]၊ ယခုမြေပိုင်ရှင်ဖြစ်သူ ဒေါ်သီတာမိုး [၁၂/စခန(နိုင်)၀၄၆၃၇၇]ကလည်း မှန်ကန်ကြောင်း ထပ်ဆင့်ဝန်ခံကတိပြုပါသဖြင့် ကျွန်ုပ်၏မိတ်ဆွေက အပြီးအပိုင်လွှဲပြောင်းဝယ်ယူရန် တိုက်ခန်းတန်ဖိုးငွေများအားလုံးကို ပေးချေ၍ လက်ရောက်ရယူထားပြီးဖြစ်ပါသည်။ အဆိုပါအရောင်းအဝယ်ကို ကန့်ကွက်လိုပါက ခိုင်လုံသော စာချုပ်စာတမ်းမူရင်းများနှင့်တကွ(၇) ရက်အတွင်း လူကိုယ်တိုင် လာရောက်ကန့်ကွက်နိုင်ပါသည်။ ကန့်ကွက်သူမရှိပါက အရောင်းအဝယ်ကို တရားဝင် ပြီးမြောက်အောင်ဆက်လက်ဆောင်ရွက်သွားမည်ဖြစ်ကြောင်း အများသိစေရန် ကြေညာအပ်ပါသည်။

လွှဲအပ်ညွှန်ကြားချက်အရ –
ဒေါ်ဝင်းမာတင့်
တရားလွှတ်တော်ရှေ့နေ (စဉ်–၇၂၂၄)
အမှတ်–၄၊ ချယ်ရီလမ်း၊ တော်ဝင်ချယ်ရီအိမ်ရာ၊ မင်းဓမ္မလမ်း၊ (၆)ရပ်ကွက်၊ မရမ်းကုန်းမြို့နယ်၊ ရန်ကုန်မြို့။ ဖုန်း – ၀၉–၉၆၈၁၁၇၈၀၀

ကန့်ကွက်နိုင်ကြောင်းကြေညာခြင်း

ရန်ကုန်မြို့၊ မရမ်းကုန်းမြို့နယ်၊ (၉)ရပ်ကွက်၊ ဝါယာလက်(၃)လမ်း၊ အမှတ်(၃၉၄)၊ မြေညီထပ်ကားပါကင် ပြုလုပ်ထားသောတစ်ခန်းတည်းRC(၈)ထပ်ခွဲ မီနီကွန်ဒိုတိုက်မှပထမထပ်၊(၂–လွှာ)၊ ဧရိယာ(၁၉၀၄)စတုရန်းပေရှိ မီနီကွန်ဒိုတိုက်ခန်းနှင့်တကွ ရေမီးအပါအဝင်အကျိုးခံစားခွင့်အရပ်ရပ်အားလုံးတို့ကို အမည်ပေါက်ပိုင်ဆိုင်ပြီး တရားဝင်လွှဲပြောင်းရောင်းချပိုင်ခွင့်ရှိသည်ဟု ဝန်ခံကတိပြုသူ မဂ္ဂင်ဆောက်လုပ်ရေးကုမ္ပဏီလီမိတက်(ဒါရိုက်တာ)ဦးမြင့်ဆွေ[၁၂/ဗတထ(နိုင်)၀၀၃၄၄၁]၊ ဒေါ်ဝေဝေသန်း[၁၂/ဗတထ(နိုင်)၀၀၃၄၀၉]တို့ထံမှ ကျွန်ုပ်၏မိတ်ဆွေ ဦးဇော်နိုင်ဝင်း[၁၂/မဂဒ(နိုင်)၀၀၁၉၀၅]၊ ဒေါ်မာလာကို[၁၂/မဂဒ(နိုင်)၀၀၁၃၃၆]တို့မှ အပြီးအပြတ်ဝယ်ယူရန်စရန်ငွေ တစ်စိတ်တစ်ဒေသကို ပေးချေထားပြီးဖြစ်ပါ၍ ကန့်ကွက်လိုသူများရှိပါက ဤကြေညာပါသည့်နေ့မှ(၇)ရက်အတွင်း တိကျခိုင်လုံသော စာရွက်စာတမ်းမူရင်းများနှင့်တကွ ကျွန်ုပ်ထံသို့ ကိုယ်တိုင်လာရောက်ကန့်ကွက်နိုင်ပါသည်။ သတ်မှတ်နေ့ရက်ကျော်လွန်သည်အထိ ကန့်ကွက်မည့်သူမရှိပါ အရောင်းအဝယ်ကို ဥပဒေနှင့်အညီပြီးဆုံးသည်အထိ ဆက်လက်ဆောင်ရွက်သွားမည်ဖြစ်ပါကြောင်း အသိပေးကြေညာအပ်ပါသည်။

ဦးဇော်နိုင်ဝင်းနှင့် ဒေါ်မာလာကို တို့၏လွှဲအပ်ညွှန်ကြားချက်အရ
ဦးဝင်းမင်းစိုး LL.B,WIPO(Switzerland) တရားလွှတ်တော်ရှေ့နေ(စဉ်–၁၂၆၆၄)
အမှတ်(၁၄)၊ကျိုက်ခေါက်ဘုရားလမ်း၊ ကြယ်စင်မြို့တော် (Star City)၊ သန်လျင်မြို့နယ်၊ ရန်ကုန်တိုင်းဒေသကြီး။ Ph:09–450023651,09–793568375

ရန်ကုန်မြို့၊ လှိုင်သာယာမြို့နယ်၊ (၈)ရပ်ကွက်၊ ထီးလှိုင်ရှင်အိမ်ရာ၊ တိုက်အမှတ်(၃၄)၊ အခန်းအမှတ် (၀၀၂)၊ မြေညီထပ်၊ ဦးဆွန်ဒုတ်ကျင့် [၄/ဖလန(နိုင်)၀၀၄၇၁၁]အမည်ပေါက် တိုက်ခန်းအပါအဝင် အကျိုးခံစားခွင့်နှင့်စပ်လျဉ်း၍ ကန့်ကွက်နိုင်ကြောင်းကြော်ငြာ

ဖော်ပြပါ မြို့ရွာနှင့် အိုးအိမ်ဖွံ့ဖြိုးရေးဦးစီးဌာန၏ စုပေါင်းပိုင်အဆောက်အအုံရှိ တိုက်ခန်းအပါအဝင် အကျိုးခံစားခွင့်ကို တရားဝင်လက်ဝယ်ထားရှိ ပိုင်ဆိုင်သဖြင့် ရောင်းချပိုင်ခွင့်ရှိကြောင်း ဝန်ခံကတိပြုသူ ဒေါ်နွမ်းကျိန်ခိုင်[၅/ကလထ(နိုင်)၁၄၆၆၉၁]ထံမှ အပြီးအပိုင်လက်ရောက်ဝယ်ယူရန် ကျွန်ုပ်တို့၏မိတ်ဆွေက ရောင်းဖိုးငွေ၏ တစ်စိတ်တစ်ဒေသကို ပေးချေထားပြီးဖြစ်ပါသဖြင့် ယင်းအပေါ် တရားဝင်အကျိုးသက်ဆိုင်သူဖြစ်ပါက ဤကြော်ငြာပါသည့်နေ့မှ စ၍ (၇)ရက်အတွင်း တရားဝင်ခိုင်လုံသော စာချုပ်စာတမ်း၊ စာရွက်စာတမ်း အထောက်အထားမူရင်းများဖြင့် ကန့်ကွက်နိုင်ပါသည်။ ကန့်ကွက်နိုင်ခြင်းမရှိပါက အရောင်းအဝယ်ကို ဥပဒေနှင့်အညီ ဆက်လက်ဆောင်ရွက်သွားမည်ဖြစ်ကြောင်း အများသိစေရန် ကြေညာအပ်ပါသည်။

လွှဲအပ်ညွှန်ကြားချက်အရ–

ဦးအောင်နိုင်ဝင်း (စဉ်–၈၂၁၉)	ဒေါ်တင်တင်ခိုင် (စဉ်–၈၀၀၈)
LL.B, D.I.L	LL.B, D.B.L, D.M.L, D.I.L
တရားလွှတ်တော်ရှေ့နေ	တရားလွှတ်တော်ရှေ့နေ

အမှတ် (၁၃/ခ)၊ ၈–လမ်း၊ (၃/ခ)ရပ်ကွက်၊ မင်္ဂလာဒုံမြို့နယ်။
ဖုန်း–၀၉–၄၄၈၀၂၅၉၉၃၊ ၀၉–၉၇၈၉၄၀၀၆၆

ဒီကရီကိုအတည်ပြုလုပ်ရန်အမိန့်မထုတ်သင့်ကြောင်း ထုချေစေရန် အကြောင်းကြားစာ

(တရားမကျင့်ထုံးဥပဒေအမိန့် – ၂၁၊ နည်းဥပဒေ – ၂၂)
အင်းစိန်ခရိုင်တရားရုံးတော်
၂၀၂၂ ခုနှစ်၊ တရားမကြီးမှုအမှတ်–၅၂၁ နှင့် ဆက်သွယ်သည့်
၂၀၂၃ ခုနှစ်၊ တရားမဇာရီမှုအမှတ် – ၆၃

၁။ ဦးအေးထွန်း	နှင့်	မအိမွန်ကျော်
၂။ ဒေါ်ခင်မေအောင်		
၃။ ဒေါ်သန္တာအောင်		
၄။ ဦးကျော်ငြိမ်းဟန်		
(တရားနိုင်များ)		(တရားရှုံး)

ရေဖြူကန်ကျေးရွာ၊ ထန်းတောရပ်၊ မြို့မရပ်ကွက်၊ ကြံခင်းမြို့နယ်၊ ဧရာဝတီတိုင်းဒေသကြီး(ယခုနေရပ်လိပ်စာ–မသိ) နေ **ဒေါ်အိမွန်ကျော်** သိစေရမည်။

၂၀၂၂ ခုနှစ်၊ တရားမကြီးမှုအမှတ်–၅၂၁တွင် ကျရှိသည့်ဒီကရီကို အတည်ပြုလုပ်ရန် ဤရုံးတော်တွင် တရားနိုင် **ဦးအေးထွန်းပါ–၄ဦး**က လျှောက်ထားသည်ဖြစ်၍ မည်သည့်အကြောင်းကြောင့် အတည်ပြုလုပ်စေရန် အမိန့်ကို မထုတ်သင့်ကြောင်း အကြောင်းတစ်ခုခုရှိလျှင်ပြ၍ချေဆိုရန် သင်ကိုယ်တိုင်ဖြစ်စေ၊ ရုံးတော်အခွင့်အမိန့်ရရှေ့နေဖြင့်ဖြစ်စေ၊ အကြောင်းပြ ချေဆိုနိုင်သူ အခွင့်ရကိုယ်စားလှယ်ဖြင့်ဖြစ်စေ **၂၀၂၃ ခုနှစ်၊ အောက်တိုဘာလ ၂ ရက်(၁၃၈၅ ခုနှစ်၊ တော်သလင်းလပြည့်ကျော် ၃ ရက်)** နေ့ မွန်းမတည့်မီ (၁၀:၀၀)နာရီတွင် ဤရုံးတော်ရှေ့လာရောက်စေ။

၂၀၂၃ ခုနှစ်၊ စက်တင်ဘာလ ၈ ရက်နေ့ ဤရုံးတံဆိပ်ရိုက်နှိပ်၍ ကျွန်ုပ်လက်မှတ်ရေးထိုးထုတ်ပေးလိုက်သည်။

(မိုးကျော်)
ခရိုင်တရားသူကြီး
အင်းစိန်ခရိုင်တရားရုံး

ကန့်ကွက်နိုင်ပါကြောင်း အများသိစေရန် ကြေညာခြင်း

ရန်ကုန်မြို့၊ မြောက်ဥက္ကလာပမြို့နယ်၊ မြေတိုင်းရပ်ကွက်အမှတ် (၁၄/ရွှေပေါက်ကံ)၊ မြေကွက်အမှတ် (၅၉၅)၊ မြေကွက်လိပ်စာ- အမှတ်(၅၉၅)၊ ညောင်ရမ်းလမ်း၊ ၁၄-ရပ်ကွက်၊ ရွှေပေါက်ကံမြို့သစ်၊ မြောက်ဥက္ကလာပမြို့နယ်ဟု ခေါ်တွင်သော မြေအကျယ် (၄၀x၆၀)ပေရှိ **ဒေါ်မြအေး [၁၂/မဂဒ(နိုင်)၀၅၂၇၉၃]** အမည်ပေါက် ဂရန်မြေကွက်အပါအဝင် ယင်းမြေနှင့်ပတ်သက်သည့် အကျိုးခံစားခွင့်အရပ်ရပ်အားလုံးတို့ကို မြေအမည်ပေါက်ဖြစ်သူ **ဒေါ်မြအေး** ကွယ်လွန်သဖြင့် ၎င်း၏တရားဝင်အမွေဆက်ခံသူဖြစ်ကြောင်း၊ လွှဲပြောင်းရောင်းချပိုင်ခွင့်ရှိသူဖြစ်ကြောင်း ဝန်ခံကတိပြုသူ **ဒေါ်မာလာအေး [၁၂/မဂဒ(နိုင်)၀၈၉၁၇၀]**ထံမှ ကျွန်ုပ်၏မိတ်ဆွေဖြစ်သူ **ဒေါ်တင်မိုးဟန် [၇/ပမန(နိုင်)၁၃၂၁၇၂]**က အပြီးအပိုင်ဝယ်ယူရန်အတွက် စရန်ငွေပေးချေထားပြီးဖြစ်ပါသည်။ အဆိုပါအရောင်းအဝယ်နှင့်ပတ်သက်၍ ပိုင်ရေးဆိုင်ခွင့်ရှိသူမည်သူမဆို ဤကြော်ငြာပါသည့်နေ့မှစ၍ (၇)ရက်အတွင်း ခိုင်လုံသောစာရွက်စာတမ်းမူရင်း အထောက်အထားများဖြင့် ကျွန်ုပ်ထံလာရောက် ကန့်ကွက်နိုင်ပါကြောင်းနှင့် သတ်မှတ်ရက်အတွင်း ကန့်ကွက်မည့်သူမရှိပါက အရောင်းအဝယ်အား ဥပဒေနှင့်အညီ ပြီးစီးသည်အထိ ဆက်လက်ဆောင်ရွက်သွားမည်ဖြစ်ကြောင်း အများသိစေရန် ကြေညာအပ်ပါသည်။

လွှဲအပ်ညွှန်ကြားချက်အရ -

ဒေါ်သီတာအေး (LL.B, D.B.L, D.M.L) တရားလွှတ်တော်ရှေ့နေ (စဥ်-၁၁၅၀၇)

အမှတ် (၁၆၇)၊ ရော (၉)လမ်း၊ (ည)ရပ်ကွက်၊ မြောက်ဥက္ကလာပမြို့နယ်၊ ရန်ကုန်မြို့။ ဖုန်း- ၀၉-၅၀၄၀၆၉၄

ကန့်ကွက်နိုင်ကြောင်း အများသိစေရန်ကြေညာခြင်း

ရန်ကုန်မြို့၊ ဒဂုံမြို့သစ်(အရှေ့ပိုင်း)မြို့နယ်၊ မြေတိုင်းရပ်ကွက်(၉)၊ မြေကွက်အမှတ် (၇၂၁/ခ) ဟုခေါ်တွင်သော ဒဂုံမြို့သစ်(အရှေ့ပိုင်း)မြို့နယ်၊ (၉)ရပ်ကွက်၊ တိမ်ညို(၁)လမ်း၊ အိမ်အမှတ် (၇၂၁/ခ)ရှိ ဒေါ်ခင်ချိုဝင်း(ISN-525215) [၁၂/ရကန(နိုင်)၀၁၄၅၃၈] အမည်ပေါက် (၂၀x၆၀)ပေ ကျယ်ဝန်းသည့် နှစ်(၆၀)ဂရန် မြေကွက်နှင့် ယင်းမြေကွက်ပေါ်တွင် ဆောက်လုပ်ထားသော (၁)ထပ်အိမ်၏ အကျိုးခံစားခွင့်အရပ်ရပ်အားလုံးတို့ကို အမည်ပေါက်၏ခင်ပွန်းဖြစ်သူ ဦးမင်းလွင် [၁၂/ရကန(နိုင်)၀၄၄၀၅၁]မှ လက်ရှိပိုင်ဆိုင်ထားပြီး ရောင်းချပိုင်ခွင့်ရှိကြောင်း ကမ်းလှမ်းလာရာ ကျွန်ုပ်၏မိတ်ဆွေမှ ဝယ်ယူရန်အတွက် စရန်ငွေတစ်စိတ်တစ်ဒေသကို ပေးချေပြီးဖြစ်ပါသည်။

သို့ဖြစ်ပါ၍ ဤအရောင်းအဝယ်နှင့်ပတ်သက်၍ ဆိုင်ရေးပိုင်ခွင့်ရှိကြောင်းကန့်ကွက်လိုပါက ဤကြော်ငြာပါသည့်နေ့မှစ၍ (၁၀)ရက်အတွင်း ကျွန်ုပ်ထံသို့ ခိုင်လုံသောစာရွက်စာတမ်းအထောက်အထား(မူရင်း) အပြည့်အစုံနှင့်အတူ လူကိုယ်တိုင်လာရောက်ကန့်ကွက်နိုင်ပါသည်။ သတ်မှတ်ရက်အတွင်း ကန့်ကွက်ခြင်းမရှိပါက ဥပဒေနှင့်အညီ ဤအရောင်းအဝယ်ကို ပြီးဆုံးသည်အထိ ဆက်လက်ဆောင်ရွက်သွားမည်ဖြစ်ပါကြောင်း အများသိစေရန် အသိပေးကြေညာအပ်ပါသည်။

လွှဲအပ်ညွှန်ကြားချက်အရ

ဒေါ်ခင်ယမုံဇော် [LL.B(Q),HGP] အထက်တန်းရှေ့နေ(စဥ်-၄၇၄၅၉)

အမှတ်(၇၂၇)၊ ပြည်ထောင်စုလမ်း၊ (၃၇)ရပ်ကွက်၊ မြောက်ဒဂုံမြို့နယ်၊ ရန်ကုန်မြို့။ ဖုန်း- ၀၉-၈၈၅၀၃၂၃၁၅

ကန့်ကွက်နိုင်ကြောင်းကြေညာခြင်း

ရန်ကုန်မြို့၊ အလုံမြို့နယ်၊ စောရန်ပိုင်မြောက်ရပ်ကွက်၊ ငုဝါလမ်း၊ အမှတ်(၂၂၉) ဟုခေါ်တွင်သော (၂)ခန်းတွဲ (၈)ထပ်တိုက်အဆောက်အဦ၏ (၆-လွှာ) (A) ဟုခေါ်တွင်သော အကျယ်အဝန်း (အလျား ၁၂½ပေx အနံ ၅၀ပေ)ရှိ တိုက်ခန်း (၁)ခန်းနှင့်တကွ အကျိုးခံစားခွင့်အားလုံးတို့အား တရားဝင်ဝယ်ယူလက်ရှိပိုင်ဆိုင်ထားပြီး လွှဲပြောင်းရောင်းချပိုင်ခွင့်ရှိသူ ဒေါ်မြင့်မြင့်အုန်း [၁၂/အလန(နိုင်)၀၀၃၀၇၉]ထံမှ ကျွန်ုပ်၏မိတ်ဆွေက ဝယ်ယူရန်အတွက် တိုက်ခန်းတန်ဖိုးငွေ၏ စရန်ငွေအား ပေးချေထားပြီးဖြစ်ပါသည်။ အဆိုပါတိုက်ခန်းအရောင်းအဝယ်နှင့်ပတ်သက်၍ ကန့်ကွက်မည့်သူများရှိပါက ဤသတင်းစာပါသည့်နေ့မှစ၍ (၇)ရက်အတွင်း ပိုင်ဆိုင်မှုစာချုပ်မူရင်းများနှင့်တကွ ကျွန်ုပ်ထံသို့ လာရောက်ကန့်ကွက်နိုင်ပါသည်။ သက်မှတ်ရက်အတွင်း ကန့်ကွက်မည့်သူမရှိပါက အရောင်းအဝယ်ကို ဥပဒေနှင့်အညီ ဆက်လက်ဆောင်ရွက်သွားမည်ဖြစ်ကြောင်း အများသိစေရန် ကြေညာအပ်ပါသည်။

လွှဲအပ်ညွှန်ကြားချက်အရ

ဒေါ်မြလှဲဝင်း(LL.B)

အထက်တန်းရှေ့နေ (စဥ်-၂၀၉၅၁)

အမှတ်-၈၃၊ အထက်ဗဟိုလမ်း၊ (၂)ရပ်ကွက်၊ မရမ်းကုန်းမြို့နယ်၊ ရန်ကုန်မြို့။ ဖုန်း- ၀၉-၅၁၅၁၈၃၃၊ ၀၉-၅၀၉၀၅၅၃

ကန့်ကွက်နိုင်ပါသည်

ရန်ကုန်မြို့၊ ကျောက်တံတားမြို့နယ်၊ (၈)ရပ်ကွက်၊ (၃၉)လမ်း၊ တိုက်အမှတ်- ၂၄၊ ဒုတိယထပ်၊ (၃)လွှာ၊ ညာဘက်ခြမ်း၊ အကျယ်အဝန်း (၅၀'x၅၀') တိုက်ခန်းအား ဆက်စပ်စာချုပ်များဖြင့် ပိုင်ဆိုင်လျက်ရှိပြီး ရောင်းချပိုင်ခွင့်ရှိကြောင်း ဝန်ခံကတိပြုသူ ဒေါ်အင်ကြင်းလွင် [၁၂/ကမရ(နိုင်)၁၃၆၂၃၀]ထံသို့ ကျွန်ုပ်တို့၏မိတ်ဆွေက ဝယ်ယူရန်အတွက် အရောင်းအဝယ်ပြုလုပ်မည့် ရောင်းဖိုးငွေ၏တစ်စိတ်တစ်ဒေသကို စရန်ငွေအဖြစ် ပေးချေထားပြီးဖြစ်ပါသဖြင့် အထက်ဖော်ပြပါ တိုက်ခန်းနှင့်ပတ်သက်၍ ပိုင်ဆိုင်ခွင့်ရှိသည်ဆိုပါက အထောက်အထားခိုင်မာစွာဖြင့် ဤကြေညာပါသည့်နေ့မှစ၍ (၁၀)ရက်အတွင်း ကျွန်ုပ်တို့ထံသို့ လာရောက်ကန့်ကွက်နိုင်ပါသည်။ သတ်မှတ်ရက်ကျော်လွန်ပါက အရောင်းအဝယ်ကို ဥပဒေနှင့်အညီ ဆက်လက်ဆောင်ရွက်သွားမည်ဖြစ်ကြောင်း အများသိစေရန် ကြေညာအပ်ပါသည်။

လွှဲအပ်ညွှန်ကြားချက်အရ

ဦးဇင်သင်းအောင်	ဒေါ်ယမင်းလတ်	ဦးသက်ပိုင်ဝင်း
LL.B,B.D.S,WIPO(Switzerland)	LL.B,D.B.L,WIPO(Switzerland)	LL.B
(စဥ်-၁၄၄၇၉)	(စဥ်-၈၅၆၄)	(စဥ်-၅၃၅၆၆)
တရားလွှတ်တော်ရှေ့နေ	တရားလွှတ်တော်ရှေ့နေ	အထက်တန်းရှေ့နေ

ရုံးအမှတ် (၉၊ ၁၁)၊ (ပထမထပ်)၊ ၁၀၃/H၊ ၃၆လမ်းတို၊ ကျောက်တံတားမြို့နယ်၊ ရန်ကုန်မြို့။

ဖုန်း- 09-5053468, 09-775053468, 09-5181210, 09-785181210

ကန့်ကွက်နိုင်ပါသည်

ရန်ကုန်မြို့၊ ကျောက်တံတားမြို့နယ်၊ (၈)ရပ်ကွက်၊ (၃၉)လမ်း၊ တိုက်အမှတ်-၂၄၊ ပထမထပ်၊ (၂)လွှာ၊ ညာဘက်ခြမ်း၊ အခန်းအမှတ် (၁၁)၊ အကျယ်အဝန်း (၅၀'x၅၀') တိုက်ခန်းအား ဆက်စပ်စာချုပ်များဖြင့် ပိုင်ဆိုင်လျက်ရှိပြီး ရောင်းချပိုင်ခွင့်ရှိကြောင်း ဝန်ခံကတိပြုသူ ဦးသန်းအောင်လင်း [၁၀/မဒန(နိုင်)၁၆၂၆၄၅] ထံသို့ ကျွန်ုပ်တို့၏မိတ်ဆွေက ဝယ်ယူရန်အတွက် အရောင်းအဝယ်ပြုလုပ်မည့် ရောင်းဖိုးငွေ၏တစ်စိတ်တစ်ဒေသကို စရန်ငွေအဖြစ် ပေးချေထားပြီးဖြစ်ပါသဖြင့် အထက်ဖော်ပြပါ တိုက်ခန်းနှင့်ပတ်သက်၍ ပိုင်ဆိုင်ခွင့်ရှိသည်ဆိုပါက အထောက်အထားခိုင်မာစွာဖြင့် ဤကြေညာပါသည့်နေ့မှစ၍ (၁၄)ရက်အတွင်း ကျွန်ုပ်တို့ထံသို့ လာရောက်ကန့်ကွက်နိုင်ပါသည်။ သတ်မှတ်ရက်ကျော်လွန်ပါက အရောင်းအဝယ်ကို ဥပဒေနှင့်အညီ ဆက်လက်ဆောင်ရွက်သွားမည်ဖြစ်ကြောင်း အများသိစေရန် ကြေညာအပ်ပါသည်။

လွှဲအပ်ညွှန်ကြားချက်အရ

ဦးဇင်သင်းအောင်	ဒေါ်ယမင်းလတ်	ဦးသက်ပိုင်ဝင်း
(LL.B,B.D.S,WIPO(Switzerland)	LL.B, D.B.L,WIPO(Switzerland)	LL.B
(စဥ်-၁၄၄၇၉)	(စဥ်-၈၅၆၄)	(စဥ်-၅၃၅၆၆)
တရားလွှတ်တော်ရှေ့နေ	တရားလွှတ်တော်ရှေ့နေ	အထက်တန်းရှေ့နေ

ရုံးအမှတ် (၉၊ ၁၁)၊ (ပထမထပ်)၊ ၁၀၃/H၊ ၃၆လမ်းတို၊ ကျောက်တံတားမြို့နယ်၊ ရန်ကုန်မြို့။

ဖုန်း- 09-5053468, 09-775053468, 09-5181210, 09-785181210

အများသိစေရန်ကန့်ကွက်နိုင်ကြောင်းကြော်ငြာခြင်း

ရန်ကုန်မြို့၊ သင်္ဃန်းကျွန်း မြို့နယ်၊ ရတနာလမ်း၊ တိုက်အမှတ်(၇)၊ အခန်းအမှတ်(၁၄)၊ မလိခအိမ်ရာ၊ ဘဝမြင့် ရပ်ကွက်၊ ပထမထပ်၊ ဧရိယာ(၆၅၀)စတုရန်းပေရှိ တိုက်ခန်းအပါအဝင်အကျိုးခံစားခွင့် အရပ်ရပ်အား ယခုလက်ဝယ် တရားဝင်ပိုင်ဆိုင်ရောင်းချခွင့်ရှိသူများ ဦးခင်အေး(၁၂/သဃက(နိုင်)၁၀၈၃၄၃)+၂ ဦးတို့ ထံမှ ကျွန်ုပ်၏ မိတ်ဆွေဖြစ်သူက အပြီးအပြတ်ဝယ်ယူရန်အတွက် စရံငွေပေးချေပြီး ဖြစ်ပါသည်။ကန့်ကွက်လိုသူရှိပါက ဤကြော်ငြာပါပြီး(၇)ရက်အတွင်း ကျွန်ုပ်ထံသို့ ခိုင်လုံသော အထောက်အထားများဖြင့် လာရောက်ကန့်ကွက်နိုင်ပါသည်။ကန့်ကွက်မည့်သူ မရှိပါက အရောင်းအဝယ်ကို ဥပဒေနှင့်အညီ ပြီးမြောက်သည်အထိ ဆောင်ရွက်သွားမည်ဖြစ်ပါသည်။

လွှဲအပ်ညွှန်ကြားချက်အရ

ဒေါ်ယဉ်ယဉ်ကြည် LL.B (စဥ်-၁၁၄၀၆) (တရားလွှတ်တော်ရှေ့နေ)

ဖုန်း -၀၁ ၄၅၀၉၄၄၊ ၀၉ ၅၄၀၃၁၄၈၊ ၀၉ ၅၀၅၁၇၈၅၊

အမှတ်(၁၃/ဂ၊၁၄/ခ)၊ ရွှေဂင်းသာလမ်း၊ သာကေတမြို့နယ်၊ ရန်ကုန်တိုင်းဒေသကြီး။

ကန့်ကွက်နိုင်ကြောင်း အများသိစေရန်ကြေညာခြင်း

ရန်ကုန်တိုင်းဒေသကြီး၊ သန်လျင်မြို့နယ်၊ အုတ်ဖိုစုရပ်ကွက်၊ ဝိဇ္ဇာလမ်း၊ အမှတ်(၄၄) ဟုခေါ်တွင်သော အကွက်အမှတ်(၂၆)၊ ကျိုက်ဖောမိမြောက်ကွက်၊ ဦးပိုင်အမှတ် (၄၁/က)၊ မူလပိုင်ရှင် မောင်ထွန်းမောင်၊ (နှမ)မသောင်းမေ အမည်ပေါက် မြေကွက်ကြီးအတွင်းမှ ဧရိယာ(၀. ၀၆၄)ဧက အကျယ်ရှိ မြေကွက်နှင့် အကျိုးခံစားခွင့်အရပ်ရပ်အားလုံးတို့အား တရားဝင်လက်ဝယ်ထားပိုင်ဆိုင်၍ လွှဲပြောင်းရောင်းချပိုင်ခွင့်ရှိသူဟု ဝန်ခံကတိပြုသူများဖြစ်သော ဦးအောင်ပြည်စိုး (ဘ) ဦးလှထွန်း [၁၂/သလန(နိုင်)၁၀၂၄၈၅]၊ ဒေါ်ဝတ်ရည်ထွန်း (ဘ) ဦးလှထွန်း [၁၂/သလန(နိုင်)၁၁၇၂၄၇]တို့ထံမှ ကျွန်ုပ်၏မိတ်ဆွေဖြစ်သူက အပြီးအပိုင်ဝယ်ယူရန်အတွက် စရန်ငွေတစ်စိတ်တစ်ဒေသ ပေးချေထားပြီးဖြစ်သောကြောင့် ကန့်ကွက်မည့်သူရှိပါက တိကျခိုင်လုံသော အထောက်အထား စာရွက်စာတမ်း (မူရင်း)များနှင့်တကွ ဤကြော်ငြာပါသည့်နေ့ရက်မှ (၁၄)ရက်အတွင်း ကျွန်ုပ်တို့ထံသို့ လာရောက်ကန့်ကွက်နိုင်ပါသည်။ သတ်မှတ်ရက်အတွင်း ကန့်ကွက်မည့်သူမရှိပါက ဥပဒေနှင့်အညီ အရောင်းအဝယ်ကို ပြီးမြောက်အောင်မြင်သည်အထိ ဆက်လက်ဆောင်ရွက်သွားမည်ဖြစ်ကြောင်း အများသိစေရန် ကြေညာအပ်ပါသည်။

လွှဲအပ်ညွှန်ကြားချက်အရ-

ဒေါ်သီရိဦး (LL.B) (LL.M)	ဒေါ်ဝေဝေဖြိုး (LL.B)
တရားလွှတ်တော်ရှေ့နေ(စဥ်-၁၁၂၃၀)	အထက်တန်းရှေ့နေ(စဥ်-၅၀၈၀၂)

အမှတ်(၉)၊ မင်္ဂလာလမ်း၊ ပဲခူးစုရပ်ကွက်၊ သန်လျင်မြို့။

ဖုန်း- ၀၉-၄၂၀၁၉၇၈၆၊ ၀၉-၇၉၉၂၉၁၈၃

သားအဖြစ်မှ အမွေပြတ်စွန့်လွှတ်ခြင်း

ရန်ကုန်တိုင်းဒေသကြီး၊ လှည်းကူးမြို့နယ်၊ လှည်းကူးခရိုင်၊ အမှတ်-၆၁၉၊ သီတာအေး(၁)လမ်း၊ အောင်မင်္ဂလာရပ်ကွက်နေ ဦးသောင်းမြင့် [၁၁/စတန(နိုင်)၀၀၆၂၄၉]ကိုင်ဆောင်သူ၏သားဖြစ်သူ မောင်အောင်ဘုန်း မှတ်ပုံတင်အမှတ် [၁၂/လကန(နိုင်)၁၉၀၈၅၄] ကိုင်ဆောင်သူသည် အုပ်ထိန်းသူအား စိတ်ဆင်းရဲအောင် အကြိမ်ကြိမ်ပြုလုပ်သဖြင့် ၎င်းအား ၁၂-၉-၂၀၂၃ ရက်မှစ၍ သားအဖြစ်မှ အမွေပြတ်စွန့်လွှတ်လိုက်သည်။ ၎င်းနှင့်ပတ်သက်သည့် ကိစ္စအဝဝအား လုံးဝတာဝန်ယူ ဖြေရှင်းပေးမည်မဟုတ်ကြောင်း အသိပေးကြေညာအပ်ပါသည်။

(စုံစမ်းမေးမြန်းခြင်းသည်းခံပါ)

ဦးသောင်းမြင့်[၁၁/စတန(နိုင်)၀၀၆၂၄၉]

"တဖက်သတ် ကွာရှင်းပြတ်စဲခြင်း"

ကျွန်ုပ်၏ မိတ်ဆွေ ဦးသက်ပိုင်ထက် (ဘ) ဦးသိန်းဦး (၁၂/ဒဂတ (နိုင်) ၁၀၃၇၂၄) အမှတ်(၆၉၇)၊ ဒေါနလမ်း၊ (၂၂)ရပ်ကွက်၊ ဒဂုံတောင် မြို့နယ်နေသူ၏ညွှန်ကြားချက်အရ အောက်ပါအတိုင်းသိရှိရန် ကြေညာအပ် ပါသည် -

ဦးသက်ပိုင်ထက်၏ ဇနီး မစိုးစန္ဒာသိန်း (ဘ) ဦးစိုးဝင်း (၁၂/ဒဂတ (နိုင်) ၀၆၄၀၈၂)ကိုင်ဆောင်သူသည် ခင်ပွန်းသည်အား အကြိမ်ကြိမ် ယုတ်ညံ့သော အရာနှင့် နိုင်းနှိုင်းဆဲဆိုခြင်း၊ ငွေကြေးများအား မမှန်မကန်အကြောင်းပြ သုံးစွဲခြင်း၊ ခင်ပွန်းသည်၏ခြေထောက်အား နာကျင်အောင်ရိုက်နှက်ခြင်း၊ တဖန် (၅.၃.၂၀၂၃)ရက်နေ့တွင် ခင်ပွန်းသည်၏ဦးခေါင်းအား သွေးထွက်ယိုစီးနာကျင် ဒါဏ်ရာရရှိအောင် ရက်စက်စွာရိုက်နှက်ပြီးနေအိမ်ပေါ်မှ မိမိသဘောဆန္ဒအရ ဆင်းသွားသောကြောင့် ယနေ့မှစ၍အကြင်လင်မယားအဖြစ်မှ တဖက်သတ် ကွာရှင်းပြတ်စဲပါကြောင်းအများသိစေရန် အသိပေးအပ်ပါသည်။

လွှဲအပ်ညွှန်ကြားချက်အရ

ဦးမောင်မောင်ဝင်း

အထက်တန်းရှေ့နေ(စဥ်-၄၀၄၀)

အမှတ်(၆၀၂)၊ တိုက်(၁၁)၊ အေးရိပ်မွန်အိမ်ယာ၊ (၄)ရပ်ကွက်၊ လှိုင်မြို့နယ်။

ဖုန်း-09 73185244

ဦးကျော်မြင့်လှိုင်နှင့် အများသိစေရန် ကြေညာခြင်း

ရန်ကုန်မြို့၊ အမှတ်(၇)၊ ၃(က)၊ ဦးစံညွှန့်လမ်း၊ စမ်းချောင်းမြို့နယ်နေ ကျွန်မ ဒေါ်ဝေဖြိုးနွယ် (ဘ) ဦးမျိုးသက် [၁၂/စခန (နိုင်)၀၆၉၄၄၇]၏ခင်ပွန်းဖြစ်သူ ဦးကျော်မြင့်လှိုင် (ဘ)ဦးထွန်းလှိုင် [၁၂/မဂတ(နိုင်)၀၈၂၉၉၃]သည် (၁၂-၁၂-၂၀၂၂)ရက်တွင် ၎င်း၏ သဘောဆန္ဒအရ နေအိမ်မှဆင်းသွားခဲ့ရာ ၎င်းဦးကျော် မြင့်လှိုင်၏ နိုင်ငံသားစိစစ်ရေးကတ်၊ ယာဉ်မောင်းလိုင်စင်၊ နိုင်ငံကူးလက်မှတ် (Passport)၊ သင်္ဘောစာအုပ်နှင့် သင်္ဘောသားအလုပ်နှင့် သက်ဆိုင်သော စာရွက်စာတမ်းများအားလုံးသည် တရားဝင်ဇနီးဖြစ်သော ကျွန်မ ဒေါ်ဝေဖြိုးနွယ်၏လက်ဝယ်တွင်သာရှိနေကြောင်း ကြေညာအပ်ပါသည်။

ဒေါ်ဝေဖြိုးနွယ်(ဘ) ဦးမျိုးသက်

[၁၂/စခန(နိုင်)၀၆၉၄၄၇]

(၃၀-၈-၂၀၂၃)ရက်စွဲပါ ကြေးမုံသတင်းစာတွင်ပါရှိသော ရန်ကုန်မြို့၊ သာကေတမြို့နယ်၊ မြေတိုင်းရပ်ကွက် (၄/မြောက်)၊ မြေကွက်အမှတ်(၉၂၁/က)၊ မြို့မ(၁၀)လမ်း(အရှေ့)၊ အကျယ်အဝန်း (၂၀x ၆၀)ပေရှိ ဦးသောင်းကိုအမည်ပေါက် နှစ်(၆၀)ဂရန်မြေကွက်နှင့် နေအိမ်အပါအဝင် အကျိုးခံစားခွင့်အရပ်ရပ်တို့အား အရောင်းအဝယ်ပြုလုပ်ခြင်းကို ကန့်ကွက်ပါကြောင်း ကြေညာခြင်းအား ပြန်လည်ရုပ်သိမ်းကြောင်းကြေညာခြင်း

ရန်ကုန်တိုင်းဒေသကြီး၊ သန်လျင်မြို့နယ်၊ ဗိုလ်ချုပ်နယ်မြေ(၁၃)၊ အေးသာယာရပ်ကွက်၊ ဗဟို(၂၈)လမ်း၊ အမှတ် (L-၄၀၀)နေ ဒေါ်ခင်မေ [၁၂/သကတ(နိုင်)၁၇၇၀၀၆] ကိုင်ဆောင်သူ၏လွှဲအပ်ညွှန်ကြားချက်အရ အောက်ပါအတိုင်း ကန့်ကွက်အပ်သည်မှာ-

အထက်ဖော်ပြပါ မြေကွက်နှင့်အိမ်သည် ကျွန်ုပ်မိတ်ဆွေ ဒေါ်ခင်မေ၏ မိဘများဖြစ်ကြသော ဦးစိန်ခိုင်+ဒေါ်မေဖြူတို့ ပိုင်ဆိုင်ခဲ့သော အမွေဆိုင်ပစ္စည်းဖြစ်ကြပါသည်။ ဦးစိန်ခိုင်+ဒေါ်မေဖြူတို့မှ သားသမီး(၅)ဦးထွန်းကားခဲ့ပြီး၊ ၎င်းတို့မှာ ဒေါ်ခင်မေ၊ ဦးကျော်ဝင်း၊ ဦးထွန်းဝင်း၊ ဦးသန်းထွန်းဝင်း၊ ဒေါ်မေမေသန်းတို့ဖြစ်ကြပါသည်။ ဖခင် ဦးစိန်ခိုင်သည် လွန်ခဲ့သောနှစ်ပေါင်း(၃၀)ခန့်က ကွယ်လွန်ခဲ့ပြီး မိခင် ဒေါ်မေဖြူမှာ (၁၅-၁၂-၂၀၀၈)ရက်နေ့တွင် ကွယ်လွန်သွားခဲ့ပါသည်။ ထိုသို့ ကွယ်လွန်ပြီးနောက် အထက်ဖော်ပြပါ မြေနှင့်အိမ်မှာ ကျွန်ုပ်၏မိတ်ဆွေ ဒေါ်ခင်မေအပါအဝင် ၎င်းတို့၏သားသမီး(၅)ဦး၏ အမွေဆိုင်ပစ္စည်းအဖြစ်ကျန်ရှိခဲ့ပါကြောင်း၊ ကျွန်ုပ်မိတ်ဆွေ သိရှိသဘောတူညီမှုမရှိဘဲ အရောင်းအဝယ်မပြုလုပ်ရန် ကန့်ကွက်ခြင်းအား (၇-၉-၂၀၂၃)ရက်နေ့တွင် ကြေးမုံသတင်းစာ၌ ကြေညာခဲ့ပါသည်။ သို့သော် ယခုအခါ ကျွန်ုပ်၏မိတ်ဆွေနှင့် ၎င်း၏မောင်နှမများသည် သဘောတူညီမှု ရရှိခဲ့သည့်အတွက် အဆိုပါ (၇-၉-၂၀၂၃)ရက်စွဲပါ ကြေးမုံသတင်းစာ၊ စာမျက်နှာ(၂၇)ပါ ကန့်ကွက်ကြေညာအား ပြန်လည်ရုပ်သိမ်းကြောင်း ကြေညာအပ်ပါသည်။

လွှဲအပ်ညွှန်ကြားသူ-	**လွှဲအပ်ညွှန်ကြားချက်အရ-**
ဒေါ်ခင်မေ	**ဦးကျော်မင်းဦး (LL.B)**
[၁၂/သကတ(နိုင်)၁၇၇၀၀၆]	**တရားလွှတ်တော်ရှေ့နေ (စဥ်-၁၄၁၇၀)**
	ဖုန်း- ၀၉-၄၂၀၁၈၀၃၀၂

ကန့်ကွက်နိုင်ပါကြောင်း အများသိစေရန်ကြေညာခြင်း

ပဲခူးတိုင်းဒေသကြီး၊ ပဲခူးမြို့၊ တိုးချဲ့ ရပ်ကွက်အမှတ်(၄)၊ မြေတိုင်းရပ်ကွက်အမှတ်(၁၄)၊ မြေတိုင်းအမှတ် (၁၁၆) ဟုခေါ်တွင်သော အကျယ်အဝန်း (၄၀ပေx ၆၇.၅ပေ)ရှိ မြေကွက်အနက်မှ တရားဝင်မခွဲစိတ်ရသေးသော အကျယ်အဝန်း (၂၀ပေx ၆၇.၅ပေ)ရှိ မြေကွက်နှင့် ယင်းမြေကွက်ပေါ်ရှိ အိမ်အပါအဝင် ရေ၊ မီး (ကိုယ်ပိုင်မီတာ)နှင့် ယင်းမြေကွက်ပေါ်ရှိ အကျိုးခံစားခွင့်အရပ်ရပ်အားလုံးတို့ကို လက်ဝယ်ပိုင်ဆိုင်ထားသူ **ဒေါ်နှင်းနှင်းဝေ** [၇/ပခန(နိုင်)၂၉၈၀၃၃]၏ အရပ်ကတိစာချုပ်အဆင့်ဆင့်ဖြင့် ဝယ်ယူပိုင်ဆိုင်ကာ လက်ရှိတွင် တရားဝင်ပိုင်ဆိုင်ပြီး ရောင်းချပိုင်ခွင့်ရှိကြောင်း ဝန်ခံပြောဆိုကာ ရောင်းချရန် အဆိုပြုကမ်းလှမ်းလာ၍ ကျွန်ုပ်၏မိတ်ဆွေမှ အပြီးအပိုင်ဝယ်ယူရန်အတွက် အိမ်နှင့်မြေတန်ဖိုးငွေ၏ တစ်စိတ်တစ်ဒေသအား စရန်ငွေအဖြစ် ပေးချေထားပြီးဖြစ်ပါသည်။ ကန့်ကွက်လိုသူများ ရှိပါက ဤကြော်ငြာစာပါသည့်နေ့မှစ၍ (၇)ရက်အတွင်း ခိုင်လုံသောစာရွက်စာတမ်း အထောက်အထားမူရင်းများနှင့်တကွ ကျွန်ုပ်ထံသို့ လူကိုယ်တိုင်လာရောက်ကန့်ကွက်နိုင်ပါသည်။ သတ်မှတ်ရက်ကျော်လွန်ပါက အရောင်းအဝယ်ကို ဥပဒေနှင့်အညီ ပြီးဆုံးသည်အထိ ဆက်လက်ဆောင်ရွက်သွားမည်ဖြစ်ကြောင်း ကြေညာအပ်ပါသည်။

ဦးစောနေသား [၁၂/အစန(နိုင်)၁၉၆၉၈၄]၏ လွှဲအပ်ညွှန်ကြားချက်အရ-

ဒေါ်နီနီဇော် (LL.B, D.B.L)	ဒေါ်သဉ္ဇာဝင်း (LL.B, D.B.L)
တရားလွှတ်တော်ရှေ့နေ(စဥ်-၁၅၇၁၇)	အထက်တန်းရှေ့နေ(စဥ်-၄၆၃၅၆)

အမှတ် (စီ/၅)၊ ရန်ကုန်နည်းပညာတက္ကသိုလ်၊ ကြို့ကုန်းအရှေ့ရပ်ကွက်၊ အင်းစိန်မြို့နယ်၊ ရန်ကုန်မြို့။

ဖုန်း- ၀၉-၂၆၂၄၇၇၇၃၃၊ ၀၉-၉၅၉၀၀၄၉၈၈၊ ၀၉-၆၈၂၈၁၃၂၄၅၊ ၀၉-၄၂၁၆၅၉၂၄၄

ကန့်ကွက်နိုင်ပါကြောင်းနှင့်အများသိစေရန်ကြေညာခြင်း

ရန်ကုန်မြို့၊ တောင်ဥက္ကလာပမြို့နယ်၊ မြေတိုင်းရပ်ကွက်အမှတ် (၁၀)၊ လူနေရပ်ကွက်အမှတ်(၁၀)၊ မြေကွက်အမှတ် (၁၁၇/က)၊ အကျယ်အဝန်း (အလျား ၆၀ပေx အနံ ၂၀ပေ)ရှိ ရောင်းချသူ ဒေါ်သန်းသန်းငွေ [၁၂/ဗဟန(နိုင်)၀၅၂၃၀၃] အမည်ပေါက် နှစ်(၆၀) မြေငှားဂရန်မြေကွက်နှင့် အဆိုပါမြေကွက်ပေါ်တွင် တည်ဆောက်ထားသော (၃)ထပ်တိုက် အဆောက်အဦအပါအဝင် ယင်းတို့နှင့် ပတ်သက်စပ်လျဉ်းသော အကျိုးခံစားခွင့်အရပ်ရပ်အားလုံးတို့ကို ၎င်းမှ လက်ဝယ်ပိုင်ဆိုင်၍ အရှုပ်အရှင်းကင်းကြောင်း၊ ရောင်းချခွင့်ရှိကြောင်း ဝန်ခံသဖြင့် အပြီးအပိုင် လွှဲပြောင်းဝယ်ယူရန်အတွက် ကျွန်ုပ်တို့၏မိတ်ဆွေဖြစ်သူက စရန်ငွေတစ်စိတ်တစ်ဒေသ ပေးချေပြီးဖြစ်ပါသည်။ အဆိုပါအရောင်းအဝယ်နှင့်ပတ်သက်၍ အကျိုးသက်ဆိုင်သဖြင့် ကန့်ကွက်လိုသူများရှိပါက ဤကြော်ငြာပါသည့်နေ့မှစ၍ (၇)ရက်အတွင်း တိကျခိုင်လုံသောစာရွက်စာတမ်းမူရင်းများနှင့်တကွ ကျွန်ုပ်တို့ထံသို့ လာရောက်ကန့်ကွက်နိုင်ပါသည်။ ယင်းနေ့ရက်ကျော်လွန်ပါက အရောင်းအဝယ်ကို ပြီးမြောက်သည်အထိ ဥပဒေနှင့်အညီ ဆက်လက်ဆောင်ရွက်သွားမည်ဖြစ်ကြောင်း အများသိစေရန် ကြေညာအပ်ပါသည်။

လွှဲအပ်ညွှန်ကြားချက်အရ -

ဒေါ်အေးမင်းမင်းသိမ့်	ဒေါ်ချယ်ရီဝင်း
(LL.B,D.B.L,D.I.L,D.M.L)	[LL.B,W.I.P.O(Switzerland)]
တရားလွှတ်တော်ရှေ့နေ(စဥ်-၁၄၅၃၇)	တရားလွှတ်တော်ရှေ့နေ(စဥ်-၁၅၄၀၁)

အမှတ်(၁၉)၊ ရွှေကမ္ဘာအိမ်ရာ(၉)လမ်း၊ မင်းဓမ္မလမ်း၊ မရမ်းကုန်းမြို့နယ်၊ ရန်ကုန်မြို့။ ဖုန်း- ၀၉-၅၀၉၈၉၄၂၊ ၀၉-၇၉၅၉၂၁၉၃၂

ကြော်ငြာစာ

မန္တလေးမြို့၊ ချမ်းမြသာစည်မြို့နယ်၊ ကံသာယာရပ်ကွက်၊ အကွက်အမှတ် ဗ-၂၊ ဦးပိုင်အမှတ်(၉၈)၊ ၅၈-C လမ်း၊ ၁၁၃x၁၁၄ လမ်းကြား မြေကွက်အား တောဂရန်အမှုတွဲအမှတ်-(၂၈၉၉/၉၀-၉၁)အရ ဒေါ်မာမာစိန် မှတ်ပုံတင်အမှတ် [၉/မနမ(နိုင်)၀၉၂၉၂၆] အမည်ပေါက်သို့ မြေရာဇဝင် ၁-က မှတ်တမ်းတွင် အတည်ပြုမှတ်သားပေးပါရန် ဦးလှမှန် မှတ်ပုံတင်အမှတ်[၉/မနတ (နိုင်)၀၂၇၈၀၂]မှ မြို့ပြစီမံကိန်းနှင့် မြေစီမံခန့်ခွဲမှုဌာနသို့ လျှောက်ထားလာပါသည်။ ကန့်ကွက်လိုပါက ခိုင်လုံသောအထောက်အထားများ၊ မှတ်ပုံတင်စာချုပ်စာတမ်းများ၊ တရားရုံးဒီကရီများဖြင့် (၁၄)ရက်အတွင်း ကန့်ကွက်နိုင်ပါသည်။

မြို့ပြစီမံကိန်းနှင့် မြေစီမံခန့်ခွဲမှုဌာန

မန္တလေးမြို့တော်စည်ပင်သာယာရေးကော်မတီ

ကြော်ငြာစာ

မြန်မာနိုင်ငံကုမ္ပဏီများဥပဒေပုဒ်မ ၄၃၁(စ)

သင်္ဃန်းကျွန်းခရိုင်တရားရုံးတော်

၂၀၂၃ ခုနှစ်၊ တရားမအထွေထွေမှုအမှတ် – ၆၆

မြန်မာနိုင်ငံကုမ္ပဏီများ ဥပဒေပုဒ်မ – ၄၃၁(စ)အရ ကင်းလွတ်ခွင့်ပြုရန် လျှောက်ထားသည့်အမှု

NEW HOPE PROJECT COMPUTER SERVICES COMPANY LIMITED --------- လျှောက်ထားသူ။

(ကုမ္ပဏီ၏ကိုယ်စား တာဝန်ပေးအပ်ခြင်းခံရသူ ဒေါ်ပောမာန်ဦး-မန်နေဂျာ)

ရန်ကုန်တိုင်းဒေသကြီး၊ တာမွေမြို့နယ်၊ ကျားကွက်သစ်ရပ်ကွက်၊ ကျောက်မြောင်း၊ မင်္ဂလာလမ်း၊ အမှတ် (၄၃)တွင် ဖွင့်လှစ်ထားသည့် NEW HOPE PROJECT COMPUTER SERVICES COMPANY LIMITED (ကုမ္ပဏီ၏ကိုယ်စား တာဝန်ပေးအပ်ခြင်းခံရသူ ဒေါ်ပောမာန်ဦး-မန်နေဂျာ)က ၂၀၁၇ ခုနှစ်၊ မြန်မာနိုင်ငံကုမ္ပဏီများဥပဒေအရ ပြန်လည်မှတ်ပုံတင်ရန် ပျက်ကွက်ခဲ့ရခြင်းအတွက် မြန်မာနိုင်ငံကုမ္ပဏီများ ဥပဒေပုဒ်မ ၄၃၁(စ)အရ ကင်းလွတ်ခွင့်ပြုပါရန် လျှောက်ထားချက်ရှိသည်ဖြစ်၍ အဆိုပါလျှောက်ထားချက်အပေါ် အကျိုးစီးပွားသက်ဝင်သည်ဟု အဆိုရှိသူခပ်သိမ်းတို့အား အဆိုပါအမှုတွင် ၎င်းတို့လာရောက် လျှောက်ထားဆိုင်ဆိုရန် သင့်လျော်မည်ဟု အထင်ရှိလျှင် ဆိုခဲ့သော ၂၀၂၃ ခုနှစ်၊ စက်တင်ဘာလ၊ (၂၅)ရက်၊ (၁၃၈၅ ခုနှစ်၊ တော်သလင်းလဆန်း ၁၁ ရက်)နေ့ နံနက် (၁၀:၀၀) နာရီ၌ မိမိကိုယ်တိုင်သော်လည်းကောင်း၊ မိမိတို့က နေရာတကျအမိန့်ပေးထားသူ ကိုယ်စားလှယ်တစ်ဦးအားဖြင့်သော်လည်းကောင်း၊ လာရောက်ဆိုင်ဆိုရန်နှင့် မှုခင်းမှတ်တမ်းများကို ကြည့်ရှုရန် ယခုမိန့်ကြား ဆင့်ဆိုလိုက်သည်။ ၎င်းကဲ့သို့ လာရောက်ခြင်းတစ်ခုခုမရှိ ပျက်ကွက်ခဲ့လျှင် ဤရုံးတော်ကဆိုခဲ့သော NEW HOPE PROJECT COMPUTER SERVICES COMPANY LIMITED (ကုမ္ပဏီ၏ကိုယ်စား တာဝန်ပေးအပ်ခြင်းခံရသူ ဒေါ်ပောမာန်ဦး-မန်နေဂျာ) ၏ လျှောက်လွှာအပေါ် စစ်ဆေးဆောင်ရွက်ပြီးလျှင် ၎င်းအမှုအကြောင်းအရာတွင် စီရင်ချက်ချမှတ်မည်ဖြစ်ကြောင်း ကြော်ငြာစာထုတ်ဆင့်လိုက်သည်။

၂၀၂၃ ခုနှစ်၊ စက်တင်ဘာလ (၈) ရက်နေ့တွင် ဤရုံးတော်တံဆိပ်ရိုက်နှိပ်၍ ကျွန်ုပ်လက်မှတ်ရေးထိုး ထုတ်ပေးလိုက်သည်။

(ဝါဝါလွင်)

ဒုတိယခရိုင်တရားသူကြီး(၃)

သင်္ဃန်းကျွန်းခရိုင်တရားရုံး

ကန့်ကွက်နိုင်ကြောင်းကြေညာခြင်း

(က) ရန်ကုန်မြို့၊ လှိုင်သာယာမြို့နယ်၊ မြေတိုင်းရပ်ကွက်အမှတ်(သကမ-၈)၊ မြေကွက်အမှတ်(၃၃၁/က)၊ အကျယ်အဝန်း (အလျား၂၀ ပေx အနံ၆၀ပေ)ရှိ နှစ်(၆၀)ဂရန်မြေကွက်

(ခ)ရန်ကုန်မြို့၊ လှိုင်သာယာမြို့နယ်၊ မြေတိုင်းရပ်ကွက်အမှတ်(သကမ-၈)၊ မြေကွက်အမှတ်(၃၃၁/ခ)၊ အကျယ်အဝန်း (အလျား၂၀ပေx အနံ၆၀ပေ)ရှိ နှစ်(၆၀)ဂရန်မြေကွက်

(ဂ)ရန်ကုန်မြို့၊ လှိုင်သာယာမြို့နယ်၊ မြေတိုင်းရပ်ကွက်အမှတ်(သကမ-၈)၊ မြေကွက်အမှတ်(၃၃၃/ခ)၊ အကျယ်အဝန်း (အလျား၂၀ပေx အနံ၆၀ပေ)ရှိ နှစ်(၆၀)ဂရန်မြေကွက်နှင့်

အထက်ဖော်ပြပါမြေကွက်(၃)ကွက်နှင့်ယင်းမြေကွက်များပေါ်ရှိ ယခုအခေါ် ရန်ကုန်မြို့၊ လှိုင်သာယာမြို့နယ်၊ (၈)ရပ်ကွက်၊ ပဒေသာ(၄)လမ်း၊ အမှတ်(၃၃၁/က)၊ (၃၃၁/ခ)၊ (၃၃၃/ခ)ဟု ခေါ်တွင်သော မြေကွက်(၃)ကွက်အပါအဝင် အကျိုးခံစားခွင့်အားလုံးတို့သည် ရန်ကုန်မြို့တော်စည်ပင်သာယာရေးကော်မတီမြို့ပြမြေစီမံခန့်ခွဲမှုဌာနတွင် တရားဝင် အမည်ပေါက်ပိုင်ဆိုင်ထားပြီ လွှဲပြောင်းရောင်းချပိုင်ခွင့်ရှိသူ ဒေါ်ကျင်ထွေး(ခ)တန်လန်ချွန် [၇/ဒဥန(ဧည့်)၀၀၀၀၄၇]ထံမှ ကျွန်ုပ်၏မိတ်ဆွေကဝယ်ယူရန်အတွက် မြေကွက်(၃)ကွက် တန်ဖိုးငွေ၏စရန်ငွေအားပေးချေထားပြီးဖြစ်ပါသည်။ အဆိုပါမြေကွက်(၃)ကွက်အရောင်းအဝယ်နှင့်ပတ်သက်၍ ကန့်ကွက်မည့်သူများရှိပါက ဤသတင်းစာပါသည့်နေ့မှစ၍ (၇)ရက်အတွင်း ပိုင်ဆိုင်မှုစာချုပ်မူရင်းများနှင့်တကွ ကျွန်ုပ်ထံသို့လာရောက်ကန့်ကွက်နိုင်ပါသည်။ သတ်မှတ်ရက်အတွင်း ကန့်ကွက်မည့်သူမရှိပါက အရောင်းအဝယ်ကိုဥပဒေနှင့်အညီဆက်လက်ဆောင်ရွက်သွားမည်ဖြစ်ကြောင်း အများသိစေရန်ကြေညာအပ်ပါသည်။

လွှဲအပ်ညွှန်ကြားချက်အရ
ဒေါ်မြလှဲ့ဝင်း(L.L.B) အထက်တန်းရှေ့နေ (စဉ်- ၂၀၉၅၁)
အမှတ်-၈၃၊ အထက်ဗဟိုလမ်း၊ (၂)ရပ်ကွက်၊ မရမ်းကုန်းမြို့နယ်၊ ရန်ကုန်မြို့။ Ph-၀၉-၅၁၅၁၈၃၃၊ ၀၉-၅၀၉၀၅၅၃

ဒေါ်ဝင်းဝင်းအေး(ခ)ဘုတ်ကြီး[၁၂/ခရန(နိုင်)၀၈၉၈၉၇] နှင့် အများသိစေရန်

ရန်ကုန်တိုင်းဒေသကြီး၊ ခရမ်းမြို့နယ်၊ အမှတ်(၃)ရပ်ကွက်၊ ဦးဥတ္တမလမ်း၊ အမှတ်(စီ-၆၇)နေ(အဖ)ဦးဦးမြင့်[၁၂/ခရန(နိုင်)၀၀၄၇၁၉]နှင့် (အမိ)ဒေါ်ခင်စန်း[၁၂/ခရန(နိုင်)၀၀၄၆၅၈]တို့၏ ညွှန်ကြားချက်အရ အောက်ပါအတိုင်း ဒေါ်ဝင်းဝင်းအေး(ခ)ဘုတ်ကြီးနှင့် အများသိစေရန် ကြေညာအပ်ပါသည်-

မိဘနှစ်ပါးနှင့် ညီအစ်ကိုမောင်နှမများအားလုံးမှ မိသားစုအမွေပုံပစ္စည်းမှ ၎င်းရထိုက်ရပိုင်ခွင့်ရှိသောဝေစုကို အပြီးအပိုင်လက်ရောက်လွှဲပြောင်းပေးအပ်ပြီးဖြစ်ပါသဖြင့် နောက်နောင် ၎င်းနှင့်ပတ်သက်သောငွေရေးကြေးရေးကိစ္စအဝဝမှာ မိဘနှစ်ပါးနှင့် ကျန်ညီအစ်ကိုမောင်နှမများတို့နှင့် လုံးဝသက်ဆိုင်ခြင်းမရှိတော့ဘဲ တာဝန်ယူဖြေရှင်းပေးတော့မည်မဟုတ်ပါကြောင်း ဒေါ်ဝင်းဝင်းအေး(ခ)ဘုတ်ကြီးနှင့် အများသိစေရန် ကြေညာအပ်ပါသည်။ **ညွှန်ကြားချက်အရ-**

ဒေါ်ရီရီတင်(စဉ်-၁၉၉၅)
တရားလွှတ်တော်ရှေ့နေနှင့် နိုတြီပဗ္ဗလစ်
အမှတ်(၈၉)၊ ၃၈-လမ်း၊ မြေညီထပ်၊ ကျောက်တံတားမြို့နယ်။
ဖုန်း-၀၉-၅၀၁၈၃၄၅

ကန့်ကွက်နိုင်ကြောင်း အများသိစေရန်ကြော်ငြာခြင်း

ရန်ကုန်မြို့၊ လှိုင်သာယာမြို့နယ်၊ မ/၂၆ရပ်ကွက်၊ ရွှေလင်ပန်း၊ အိမ်အမှတ်-၁၄၀၅(၁၀ပေ x ၆၀ပေ)ပါမစ်မြေ ဦးဇော်ဝင်း[၁၂/လသယ(နိုင်)၀၂၆၂၅၉](အမည်ပေါက်)မြေနေရာကို ယခုလက်ရှိပိုင်ရှင် မစီးသာ မှတ်ပုံတင်(ပြုလုပ်ဆဲ)ရောင်းချရန်ကမ်းလှမ်းရာ ကျွန်မ မနီလာဝင်း မှတ်ပုံတင်[၁၂/လသယ(နိုင်)၀၃၆၉၂၀] ဝယ်ယူပြီး ငွေအားလုံးပေးချေပြီးဖြစ်ပါသည်။ အဆိုပါမြေအရောင်းအဝယ်နှင့်ပတ်သက်၍ ကန့်ကွက်လိုပါက ခိုင်လုံသောပိုင်ဆိုင်မှုစာတမ်းများနှင့်တကွ ဤကြော်ငြာပါသည့်ရက်မှ(၇)ရက်အတွင်း ကျွန်မ မနီလာဝင်းထံကိုယ်တိုင်လာရောက်ကန့်ကွက်နိုင်ပါသည်။

မနီလာဝင်း[၁၂/လသယ(နိုင်)၀၃၆၉၂၀]
Ph:09-782951636

ကန့်ကွက်နိုင်ပါကြောင်းကြေညာချက်

ရန်ကုန်မြို့ ဗိုလ်တထောင်မြို့နယ်၊ (၁၀)ရပ်ကွက်၊ ၄၈လမ်း၊ အမှတ် ၁၈၅/၁၈၇၊ (၄)လွှာ၊ ညာဘက်ခြမ်း မြေပိုင်ရှင် တိုက်ခန်းအား ပိုင်ရှင်ဖြစ်သော ဒေါ်သက်သက်ဦး မှတ်ပုံတင်အမှတ် (၁၂/သဃက (နိုင်) ၁၀၅၄၃၂)ထံမှ ကျွန်ုပ်တို့၏ မိတ်ဆွေက ဝယ်ယူရန် စရန်ငွေ ပေးချေထားပြီးဖြစ်ရာ အဆိုပါအခန်းနှင့် ပတ်သက်၍ ပိုင်ရေး ဆိုင်ခွင့်ရှိ ပါက ဤကြော်ငြာပါသည့်နေ့မှ (၇)ရက်အတွင်း ကျွန်ုပ်ထံသို့ လာရောက် ကန့်ကွက် နိုင်ပါသည်။ သတ်မှတ်ရက်အတွင် ကန့်ကွက်ခြင်း မရှိပါက အရောင်းအဝယ်ကိစ္စအား ဥပဒေနှင့်အညီ ဆက်လက်ဆောင်ရွက်သွားမည် ဖြစ်ကြောင်း အများ သိစေရန် ကြေညာအပ်ပါသည်။

လွှဲအပ်ညွှန်ကြားချက်အရ- ဒေါ်အေးအေးသင်း (LL.B,DB.L)
တရားလွှတ်တော်ရှေ့နေ(စဉ် - ၁၄၇၃၃)
အမှတ်(၂၃၄ - A)မြေညီ ဗိုလ်တထောင်ဈေးလမ်း။
ပုဇွန်တောင်မြို့နယ်ဖုန်း၀၉၄၄၈၀၃၉၂၆၁

"ရန်ကုန်မြို့၊ တောင်ဥက္ကလာပမြို့နယ်၊ မြေတိုင်းရပ်ကွက်အမှတ်(၁၀)၊ မေတ္တာလမ်း၊ မြေကွက်အမှတ်(၂၆၅-ခ) မြေကွက်ပေါ်တွင် ဆောက်လုပ်ထားသော (၆)ထပ်တိုက် အဆောက်အဦ၏ စတုတ္ထထပ်၊ (၅)လွှာ၊ အကျယ်အဝန်း (၂၀)ပေ x (၆၀)ပေ ရှိ တိုက်ခန်းအား ဝယ်ယူမည်ဖြစ်ကြောင်း အများသိစေရန်ကြေညာခြင်း"

အထက်ပါ တိုက်ခန်းသည် ဦးမင်းသန့်ကျော် [၁၂/ဥကတ(နိုင်)၁၉၆၆၆၉] ကိုင်ဆောင်ထားသူက တရားဝင် လက်ဝယ်ပိုင်ဆိုင်ထားပြီး အရှုပ်အရှင်းကင်းစွာဖြင့် လွှဲပြောင်းရောင်းချပိုင်ခွင့်ရှိကြောင်း ဝန်ခံကတိပြုသည့်အတွက် ကျွန်ုပ်၏ မိတ်ဆွေဖြစ်သူ ဒေါ်အေးမြတ်မွန် [၃/ဘအန(နိုင်)၂၂၄၀၈၅] ကိုင်ဆောင်ထားသူမှ အပြီးအပိုင် ဝယ်ယူရန်အတွက် (၄-၉-၂၀၂၃)ရက်နေ့တွင် စရန်ငွေတစ်စိတ်တစ်ဒေသအား ပေးချေထားပြီးဖြစ်ပါသည်။အဆိုပါ အရောင်းအဝယ်ကိစ္စနှင့် ပတ်သက်၍ ကန့်ကွက်လိုသူများရှိပါက ဤကြော်ငြာပါသည့်နေ့မှစ၍ (၇)ရက် အတွင်း ခိုင်လုံသည့် ပိုင်ဆိုင်မှု အထောက်အထား စာရွက်စာတမ်း(မူရင်း)များဖြင့် ကျွန်ုပ်ထံလာရောက် ကန့်ကွက်နိုင်ပြီး သတ်မှတ်ရက်ကျော်လွန်ပါက အရောင်းအဝယ်ကိစ္စကို ပြီးဆုံးသည်အထိ ဥပဒေနှင့်အညီဆက်လက် ဆောင်ရွက် သွားမည်ဖြစ်ပါကြောင်း အများသိစေရန်ကြေညာအပ်ပါသည်။

ဒေါ်အေးမြတ်မွန်၏ လွှဲအပ်ညွှန်ကြားချက်အရ-
ဒေါ်ကြည်ကြည်စမ်း (LL.B)
အထက်တန်းရှေ့နေ (စဉ်-၅၀၆၇၈)
အမှတ်(၉/၁၁)၊ ၀၀၄-မြေညီထပ်၊ (၃၆)လမ်း(အောက်)၊
ကျောက်တံတားမြို့နယ်၊ ရန်ကုန်မြို့။ ဖုန်း-၀၉-၄၂၀၂၃၅၆၆၈

ပျောက်ဆုံးကြောင်း

မသင်းသင်းဆွေ [၈/ပခက(နိုင်)၁၇၈၄၉၁]ကိုင်ဆောင်သောနိုင်ငံကူးလက်မှတ်အမှတ်(မမှတ်မိ)သည် ပျောက်ဆုံးသွားပါသဖြင့် တွေ့ရှိပါက အကြောင်းကြားပေးပါရန်။

Ph:09-755575783
09-262639573

ကန့်ကွက်နိုင်ကြောင်း ကြော်ငြာ

ရန်ကုန်မြို့၊ ဗိုလ်တထောင်မြို့နယ်၊ အမှတ်(၃)ရပ်ကွက်၊ ကုန်သည်လမ်း ဗိုလ်တထောင် Time Square အိမ်ရာ၊ ဟိုက်(C2)၊ အခန်း(A/605)၏ အမည်ပေါက် ဒေါ်သန်းသန်းမြင့်[၁၂/သကတ(နိုင်)၁၂၅၂၉၅]ထံမှ စာချုပ်စာတမ်းဖြင့် ဝယ်ယူထားသူ ဒေါ်အေးအေးဝင်း [၁၂/ တတန(နိုင်)၀၀၀၂၄၈] က တိုက်ခန်းပိုင်ဆိုင်ခွင့်စာအုပ်တွင် အမည်ပြောင်းလဲပေးပါရန် လျှောက်ထားလာမှုအပေါ် ကန့်ကွက်လိုပါက ကြော်ငြာပါသည့်နေ့မှစ၍ (၁၅)ရက်အတွင်း အထောက်အထားပြည့်စုံစွာဖြင့် တင်ပြကန့်ကွက်နိုင်ပါသည်။

အိမ်ရာ(၂)၊ မြို့ပြနှင့်အိမ်ရာ
ဖွံ့ဖြိုးရေးဦးစီးဌာန(ရုံးချုပ်)၊
နေပြည်တော်၊ ၀၆၇-၃၄၀၇၅၄၇

ကန့်ကွက်နိုင်ကြောင်း ကြော်ငြာ

ရန်ကုန်မြို့၊ ဗိုလ်တထောင်မြို့နယ်၊ အမှတ်(၃)ရပ်ကွက်၊ ကုန်သည်လမ်း၊ ဗိုလ်တထောင် Time Square အိမ်ရာ၊ တိုက်(C2)၊ အခန်း(B/612)၏ အမည်ပေါက် ဦးလှမြင့်(N/RGN-008712)နှင့် ဦးခင်စိန်(N/RGN-002156)တို့ထံမှ စာချုပ်စာတမ်းဖြင့် ဝယ်ယူထားသူ ဒေါ်အေးအေးဝင်း [၁၂/တတန(နိုင်)၀၀၀၂၄၈]က တိုက်ခန်းပိုင်ဆိုင်ခွင့်စာအုပ်တွင် အမည်ပြောင်းလဲပေးပါရန် လျှောက်ထားလာမှုအပေါ် ကန့်ကွက်လိုပါက ကြော်ငြာပါသည့်နေ့မှစ၍ (၁၅)ရက်အတွင်း အထောက်အထား ပြည့်စုံစွာဖြင့် တင်ပြကန့်ကွက်နိုင်ပါသည်။

အိမ်ရာ(၂)၊ မြို့ပြနှင့်အိမ်ရာ
ဖွံ့ဖြိုးရေးဦးစီးဌာန(ရုံးချုပ်)၊
နေပြည်တော်၊ ၀၆၇-၃၄၀၇၅၄၇

ကန့်ကွက်နိုင်ကြောင်း ကြော်ငြာ

ရန်ကုန်မြို့၊ ဗိုလ်တထောင်မြို့နယ်၊ အမှတ်(၃)ရပ်ကွက်၊ ကုန်သည်လမ်း၊ ဗိုလ်တထောင် Time Square အိမ်ရာ၊ တိုက်(C2)၊ အခန်း(A/807)၏ အမည်ပေါက် ဦးကျော်စိုးဝင်း(ခ)ဦးခန့်စည်သူ [၁၂/ဗတထ(နိုင်)၀၂၀၉၄၄] ထံမှ စာချုပ်စာတမ်းဖြင့် ဝယ်ယူထားသူ ဒေါ်အေးအေးဝင်း [၁၂/တတန(နိုင်)၀၀၀၂၄၈]က တိုက်ခန်းပိုင်ဆိုင်ခွင့်စာအုပ်တွင် အမည်ပြောင်းလဲပေးပါရန် လျှောက်ထားလာမှုအပေါ် ကန့်ကွက်လိုပါက ကြော်ငြာပါသည့်နေ့မှစ၍ (၁၅)ရက်အတွင်း အထောက်အထား ပြည့်စုံစွာဖြင့် တင်ပြကန့်ကွက်နိုင်ပါသည်။

အိမ်ရာ(၂)၊ မြို့ပြနှင့်အိမ်ရာ
ဖွံ့ဖြိုးရေးဦးစီးဌာန(ရုံးချုပ်)၊
နေပြည်တော်၊ ၀၆၇-၃၄၀၇၅၄၇

ရန်ကုန်မြို့၊ မင်္ဂလာဒုံမြို့နယ်၊ ထောက်ကြန့်မြို့၊ တိလောကရပ်ကွက်၊ မိတ္တလမ်း၊ အမှတ်(၃)ဟု ခေါ်တွင်သော အိမ်၊ မြေအရောင်းအဝယ်နှင့် ပတ်သက်၍ ကန့်ကွက်နိုင်ကြောင်း အများသိစေရန် ကြော်ငြာချက်

အထက်ဖော်ပြပါလိပ်စာရှိ ရန်ကုန်မြို့၊ မင်္ဂလာဒုံမြို့နယ်၊ ထောက်ကြန့်မြို့၊ တိလောကရပ်ကွက်၊ မိတ္တလမ်း၊ အမှတ်(၃)ရှိအိမ်နှင့်ခြံသည် မြေတိုင်းရပ်ကွက် အမှတ် (၅၆၃)၊ လူနေရပ်ကွက်အမှတ် နတ်ရေတွင်း အရှေ့ကွင်း၊ မြေကွက်အမှတ်-၅၇၃ +၈၁ ပေ၊ ဦးပိုင်အမှတ်(၈၇)အမည်ဖြင့် မှတ်သားတည်ရှိထားသော မြေဖြစ်ပြီး လက်ဝယ်ပိုင်ဆိုင်သူ ဒေါ်တင်မြင့်[၁၂/ကတတ(နိုင်)၀၀၆၀၅၁]ထံမှ ကျွန်ုပ်မိတ်ဆွေက ဝယ်ယူရန်အတွက် ရောင်းဖိုးငွေတစ်စိတ်တစ်ဒေသဖြစ်သည့် စရန်ငွေကို ပေးချေထားပြီးဖြစ်ပါသည်။ ထို့ကြောင့် ယင်းကိစ္စနှင့်ပတ်သက်၍ ကန့်ကွက်လိုသူများရှိပါက ယနေ့မှစ၍ (၁၄)ရက်အတွင်း စာရွက်စာတမ်း အထောက် အထားခိုင်လုံစွာဖြင့် လာရောက်ကန့်ကွက်နိုင်ပါကြောင်း အများသိစေရန် ကြေညာအပ်ပါသည်။ အကယ်၍ ကန့်ကွက်မည့်သူမရှိပါက အဆိုပါ အရောင်းဝယ်ကိစ္စအထမြောက်စေရန်အတွက် ဥပဒေနှင့်အညီ ဆက်လက် ဆောင်ရွက်သွားမည်ဖြစ်ကြောင်း အများသိစေရန် ကြေညာအပ်ပါသည်။

လွှဲအပ်ညွှန်ကြားချက်အရ-
ဒေါ်ခင်မိုးသူ(LL.B)
တရားလွှတ်တော်ရှေ့နေ (စဉ်-၈၅၂၁)
အမှတ်-၈၆၉(ပ)ထပ်၊ သမိုင်း(၁)ရပ်ကွက်၊ မြို့ဟောင်း(၂)လမ်း၊
ဒုတိယအဖြတ်၊ မရမ်းကုန်းမြို့နယ်၊ ရန်ကုန်မြို့။ ဖုန်း-၀၉-၇၉၃၅၉၆၆၄၅

ပြင်ဆင်ဖတ်ရှုပါရန်

၅-၉-၂၀၂၃ ရက်ထုတ် ကြေးမုံသတင်းစာ စာမျက်နှာ(၂၆)ပါ ကြော်ငြာတွင် ရန်ကုန်မြို့၊ မရမ်းကုန်းမြို့နယ်၊ (၁)ရပ်ကွက်၊ (၄)လမ်း၊ အမှတ်(ခ/၁၁၈) မြေပေါ်တွင်ဆောက်လုပ်ထားသော (၂)ခန်းတွဲ၊ (၆)ထပ် အဆောက်အဦ၏ (၄)လွှာ ဦးတင်လှဘက်အခြမ်းအစား ဦးမျိုးခိုင်ဘက်အခြမ်း၊ ခြေရင်းခန်းဟု ပြင်ဆင်ဖတ်ရှုပါရန်။

လွှဲအပ်ညွှန်ကြားချက်အရ-
ဒေါ်ခင်မိုးသူ(LL.B)
တရားလွှတ်တော်ရှေ့နေ (စဉ်-၈၅၂၁)
အမှတ်-၈၆၉(ပ)ထပ်၊ သမိုင်း(၁)ရပ်ကွက်၊ မြို့ဟောင်း(၂)လမ်း၊
ဒုတိယအဖြတ်၊ မရမ်းကုန်းမြို့နယ်၊ ရန်ကုန်မြို့။
ဖုန်း-၀၉-၇၉၃၅၉၆၆၄၅

ကန့်ကွက်နိုင်ကြောင်းကြေညာခြင်း

ရန်ကုန်မြို့၊ အလုံမြို့နယ်၊ လွတ်လပ်ရေးရပ်ကွက်၊ လှော်ကားလမ်း၊ အမှတ်(၂၂)၊ (၁)ခန်းတွဲ(၆)ထပ်တိုက်၏ စတုတ္ထထပ်(၅)လွှာ၊ အကျယ်အဝန်း(၂၅ x ၅၀)ပေရှိတိုက်ခန်းနှင့် ယင်းတိုက်ခန်းပေါ်ရှိ အကျိုးခံစားခွင့်အရပ်ရပ်အားလုံးတို့ကို လက်ရှိထားပိုင်ဆိုင်၍ တရားဝင်လွှဲပြောင်းရောင်းချခွင့်ရှိသူ ဦးဝင်းစည်သူ [၁၂/သကတ(နိုင်)၁၇၀၈၄၃]ထံမှ ကျွန်ုပ်၏မိတ်ဆွေ ဦးကျော်နိုင်ထွန်း[၁၂/ဆကခ(နိုင်)၀၁၆၀၇၈]၊ ဒေါ်အေးအေးမိုး[၁၂/ဆကခ(နိုင်)၀၀၉၆၉၄]က အပြီးအပိုင်ဝယ်ယူရန် တိုက်ခန်းတန်ဖိုး၏တစ်စိတ်တစ်ဒေသအား ပေးချေထားပြီးဖြစ်ပါသည်။ ကန့်ကွက်လိုသူများရှိပါက ခိုင်လုံသောတရားဝင်စာရွက်စာတမ်းမူရင်းများနှင့်အတူတကွ ကျွန်ုပ်ထံသို့ ယနေ့သတင်းစာကြေညာသည့်နေ့မှ (၇)ရက်အတွင်း လာရောက်ကန့်ကွက်နိုင်ပါသည်။ သတ်မှတ်ရက်ကျော်လွန်ပါက တိုက်ခန်းအရောင်းအဝယ်ကို ဥပဒေနှင့်အညီ ဆက်လက်ဆောင်ရွက်သွားမည်ဖြစ်ကြောင်း ကြေညာအပ်ပါသည်။

လွှဲအပ်ညွှန်ကြားချက်အရ-

ဦးညဏ်မင်းထက်(LL.B)	**ဒေါ်ယုဇနကို(LL.B)**
အထက်တန်းရှေ့နေ(စဉ်-၅၃၃၂)	**အထက်တန်းရှေ့နေ(စဉ်-၅၂၇၄၆)**

အမှတ်(၂၈၀/က)၊ ညီညွတ်ရေးလမ်း၊ (၃၈)ရပ်ကွက်၊ မြောက်ဒဂုံမြို့နယ်။
ဖုန်း-၀၉-၉၇၇၁၂၈၁၃၈၊ ၀၉-၄၂၀၀၉၉၄၆၄

"ကန့်ကွက်နိုင်ကြောင်း အများသိစေရန် ကြေညာခြင်း"

ရန်ကုန်မြို့၊ ရွှေပေါက်ကံမြို့နယ်၊ (၂၀)ရပ်ကွက်၊ ပုဂံလမ်းမကြီး၊ အမှတ်(၃၈၈)၊ ဧရိယာစတုရန်းပေ(၂၄၀၀)၊ (အလျား ၄၀ ပေ x အနံ ၆၀ ပေ) အကျယ်အဝန်းရှိ ဒေါ်စန္ဒာညွန့်တင် အမည်ပေါက် ဂရန်မြေကွက်နှင့် အဆိုပါမြေကွက်ပေါ်ရှိ အဆောက်အဦနှင့် အကျိုးခံစားခွင့် အရပ်ရပ်အားလုံးတို့အား ဒေါ်သန်းသန်းမြင့် [၁၂/ဥကမ(နိုင်)၁၀၇၃၅၄]မှ ပိုင်ဆိုင်လက်ရှိထားလျက်ရှိပြီး ၎င်းမှရောင်းချပိုင်ခွင့်ရှိကြောင်း ဝန်ခံလျက် ရောင်းချရန် ကမ်းလှမ်းလာသည်ကို ကျွန်ုပ်၏မိတ်ဆွေမှ ဝယ်ယူရန် သဘောတူညီလျက် မြေကွက်နှင့် အဆောက်အဦတန်ဖိုး တစ်စိတ်တစ်ဒေသအဖြစ် စရန်ငွေအချို့ တစ်ဝက်ကို ပေးချေထားပြီးဖြစ်ရာ အရောင်းအဝယ် ပြုလုပ်ခြင်းနှင့်စပ်လျဉ်းပြီး ကန့်ကွက်လိုပါက ဤကြော်ငြာပါသည့်နေ့မှ (၁၄)ရက်အတွင်း ပိုင်ဆိုင်မှု စာချုပ်စာတမ်းမူရင်း၊ စာရွက်စာတမ်းမူရင်းများနှင့်တကွ ကျွန်ုပ်ထံသို့ ဆက်သွယ်ကန့်ကွက်နိုင်ပါကြောင်းနှင့် သတ်မှတ်ရက် ပြည့်သည့်တိုင်အောင် ကန့်ကွက်မှုမရှိပါက ဤအရောင်းအဝယ်အား ဥပဒေနှင့်အညီ ဆက်လက် ဆောင်ရွက်သွားမည်ဖြစ်ကြောင်း အများသိစေရန် ကြေညာအပ်ပါသည်။

လွှဲအပ်ညွှန်ကြားချက်အရ
ဒေါ်ကေသီအောင် (LLB, DBL, DIL)
အထက်တန်းရှေ့နေ (စဉ်-၂၅၆၅၅)
အမှတ်(၁)၊ မြေညီထပ်၊ ပုညဝဏ္ဏလမ်း၊ ဌေးကြွယ်ကရပ်ကွက်၊
တာမွေမြို့နယ်။ Ph : 448004619

ကန့်ကွက်နိုင်ကြောင်း အများသိစေရန် ကြေညာခြင်း

ရန်ကုန်မြို့၊ တောင်ဥက္ကလာပမြို့နယ်၊ (၉)ရပ်ကွက်၊ ကျော်သူ(၁၉)လမ်း၊ အမှတ်(၈၈၈)မြေကွက်ပေါ်တွင် ဆောက်လုပ်ထားသည့် (၂)ခန်းတွဲ (၆) ထပ်တိုက် အဆောက်အဦ၏ မြေညီထပ် (ခြေရင်းခြမ်း)တိုက်ခန်းကို ဒေါ်စံစံမျိုးအောင် [၁၂/အလန(နိုင်)၀၃၉၈၃၄]က မိမိတရားဝင်ပိုင်ဆိုင်၍ အရှုပ်အရှင်းကင်းပြီး ပြန်လည်ရောင်းချပိုင်ခွင့်ရှိကြောင်း ဝန်ခံကတိပြုသည့်အတွက် ကျွန်ုပ်၏မိတ်ဆွေ ဒေါ်ယုမာ [၇/တငန(နိုင်)၀၅၀၃၈၇]က အဆိုပါတိုက်ခန်းကို အပြီးအပိုင်ဝယ်ယူရန်အတွက် ရောင်းဖိုးငွေ၏ တစ် စိတ်တစ်ဒေသကို ပေးချေပြီးဖြစ်ပါသည်။ ကန့်ကွက်လိုပါက အဆိုပါတိုက်ခန်း၏ အကျိုးခံစားခွင့်အရပ်ရပ် အားလုံးနှင့် ပတ်သက်၍ ဥပဒေအရ ပိုင်ဆိုင်ခွင့်ရှိသူ မည်သူမဆို ဤကြေညာပါသည့်နေ့မှစ၍ (၁၄)ရက်အတွင်း ပိုင်ဆိုင်မှု အထောက်အထားမူရင်းများနှင့်တကွ ကျွန်ုပ်ထံ လာရောက်ကန့်ကွက်နိုင်ပါသည်။ သတ်မှတ်ရက်အတွင်း ကန့်ကွက်မည့်သူမရှိပါက ဥပဒေနှင့်အညီ အရောင်းအဝယ်ကိစ္စပြီးဆုံးသည့်တိုင် ဆက်လက် ဆောင်ရွက်သွားမည်ဖြစ်ကြောင်း အများသိစေရန် ကြေညာအပ်ပါသည်။

ဒေါ်ယုမာ [၇/တငန(နိုင်)၀၅၀၃၈၇] ၏လွှဲအပ်ညွှန်ကြားချက်အရ -
ဒေါ်သီတာအောင်
(LL.B, D.B.A., D.B.L., D.M.L)
တရားလွှတ်တော်ရှေ့နေ (စဉ်-၉၀၈၅)
အမှတ်(၃၈၃)၊ ၃-လွှာ/အေ၊ (၁၃)လမ်း၊ ဇေယျာသီရိရပ်ကွက်၊ ဒေါပုံမြို့နယ်၊
ရန်ကုန်မြို့။ ဖုန်း-၀၉-၂၅၀၂၇၇၈၉၅၊ ၀၉-၇၉၉၂၉၄၈၉၄

ကန့်ကွက်နိုင်ပါသည်

ရန်ကုန်တိုင်းဒေသကြီး၊ သန်လျင်မြို့နယ်၊ Star City အိမ်ရာဝင်းအတွင်းရှိ CL-1,R(505),၅လွှာ,City Loft အခန်းကိုပိုင်ဆိုင်သူ ဒေါ်မြမြကြည် [၁၂/မရက(နိုင်)၁၁၂၅၇၅]ထံမှ ကျွန်တော် စောစန်းရှိုင်း[၁၂/လမန(နိုင်)၀၇၇၄၃၁]က အပြီးအပိုင်ဝယ်ယူရန်အတွက် တန်ဖိုးငွေ၏တစ်စိတ်တစ်ပိုင်းကို ပေးချေပြီးဖြစ်ပါသည်။ မည်သူမဆို ဤတိုက်ခန်းပိုင်ဆိုင်မှုနှင့် ပတ်သက်၍ ကန့်ကွက်လိုသူရှိပါက ဤကြော်ငြာပါရှိသည့်နေ့မှ (၇) ရက်အတွင်း ကျွန်ုပ်ထံသို့အထောက်အထားအပြည့်အစုံဖြင့် လာရောက်ကန့်ကွက်နိုင်ပါသည်။ သတ်မှတ်ရက်အတွင်းလာရောက်ကန့်ကွက်ခြင်းမရှိပါက အရောင်းအဝယ်ကို ပြီးဆုံးသည်အထိဆက်လက်ဆောင်ရွက်သွားမည်ဖြစ်ကြောင်း အသိပေးကြေညာအပ်ပါသည်။

စောစန်းရှိုင်း
[၁၂/လမန(နိုင်)၀၇၇၄၃၁]
အမှတ်(၂၆)၊ Rose Garden ပင်လုံအိမ်ရာ၊ မြောက်ဒဂုံမြို့နယ်။
ဖုန်း-၀၉-၅၀၁၄၉၆၁

အများသိစေရန်ကြေညာခြင်း

လှည်းကူးမြို့နယ်၊ သာသနာ့ရိပ်သာရပ်ကွက်၊ မေဃဝတီတိုးချဲ့ (၁၇)လမ်း၊ မြေကွက်ကြီးအမှတ်(၁/န)၊ အိမ်ရာမြေကွက်ငယ်အမှတ်(၁၃၃၇)၊ ဦးစိုးကျော်ဦး အမည်ပေါက် မြေအကျယ်ပေ(၄၀x၆၀)ရှိ မြေကွက်အကျိုးခံစားခွင့်အရပ်ရပ်အားလုံးတို့သည် ဦးဝင်းလင်းထွန်း [၁၂/ကမရ(နိုင်)၀၃၄၈၉၄]မှ အဆင့်ဆင့်အရပ်ကတိစာချုပ် တို့ဖြင့်ဝယ်ယူပိုင်ဆိုင်ပြီး ရောင်းချပိုင်ခွင့်ရှိကြောင်း၊ မည်သည့်အရှုပ်အရှင်းတစ်စုံတစ်ရာမရှိ ကင်းရှင်းပါကြောင်း ဝန်ခံပါသဖြင့် Man Ngaih Niang(ခ)မမန်ငိုက်ညာဏ် [၅/တမန(နိုင်)၀၅၆၃၆၄]မှ (၁၂-၉-၂၀၂၃)ရက်နေ့တွင် "မြေကွက်အပြီးအပိုင်အရောင်းအဝယ်စာချုပ်"ချုပ်ဆို၍ ဦးဝင်းလင်းထွန်းထံမှ ဝယ်ယူပိုင်ဆိုင်ပြီး၊ လက်ရောက်လွှဲပြောင်းရရှိထားပါကြောင်း အများသိစေရန် ကြေညာအပ်ပါသည်။

Man Ngaih Niang(ခ)မမန်ငိုက်ညာဏ်၏ညွှန်ကြားချက်အရ-
ဒေါ်ဝေဝေခိုင်(ခ)ဒေါ်မြမြငွေး(H.G.P,LL.B)
တရားလွှတ်တော်ရှေ့နေ(စဉ်-၆၆၀၅)၊(၂၀-၇-၁၉၉၈)
ရုံး-(ဃ/၃၀၄)၊ ပထမထပ်၊ ခေမာသီလမ်း၊ မြောက်ဥက္ကလာပမြို့နယ်။
ဖုန်း-၀၉-၅၄၀၇၂၂၉

အများသိစေရန် ကြေညာခြင်း

ရန်ကုန်မြို့၊ ဗိုလ်တထောင်မြို့နယ်၊ အမှတ်(၉)ရပ်ကွက်၊ ဗိုလ်မြတ်ထွန်းလမ်း၊ အမှတ်(၁၈၁/၁၈၃/၁၈၅)၊ ၇လွှာ၊ (အေ)နေ (အဖ) ဦးနော်ဇူမီယာ၏သား ဦးလှမြင့်[၁၂/မဂတ(နိုင်)၁၀၆၈၄၇]၏ လွှဲအပ်ညွှန်ကြားချက်အရ အောက်ပါအတိုင်း ကြေညာအပ်ပါသည် -

အထက်အမည်ပါ ဦးလှမြင့်[၁၂/မဂတ(နိုင်)၁၀၆၈၄၇]နှင့် ဦးနူရ်အာလောမ်(ခ)ဦးလှမြင့် (AKB ၂၀၆၂၈၅)[၁၂/မဂတ(နိုင်) ၁၀၆၈၄၇]သည် အမည်နှစ်မျိုးဖြစ်သော်လည်း လူပုဂ္ဂိုလ် တစ်ဦးတည်းဖြစ်ပါကြောင်းနှင့် အိမ်ထောင်စုလူဦးရေစာရင်းနှင့် နိုင်ငံသားစိစစ်ရေးကတ်ပြားတို့အရ ဦးလှမြင့်ဟု ပြောင်းလဲခေါ် ဆိုပါရန် ကြေညာအပ်ပါသည်။ **လွှဲအပ်ညွှန်ကြားချက်အရ**

ဦးသန်းအောင် (LL.B)
အထက်တန်းရှေ့နေ (စဉ်-၂၀၁၈၅) (၁၉၉၄)
အမှတ်(၇၉)၊ ၁၀၁-လမ်း၊ ကန်တော်ကလေး၊ ရန်ကုန်။
ဖုန်း-၀၉-၄၄၃၀၃၅၇၄၉၊ ၀၉-၇၇၅၀၆၀၇၇၇

ကန့်ကွက်နိုင်ကြောင်း အများသိစေရန် ကြေညာခြင်း

ရန်ကုန်တိုင်းဒေသကြီး၊ ဒဂုံမြို့သစ်တောင်ပိုင်းမြို့နယ်၊ (၅၆)ရပ်ကွက်၊ ကျောက်စိမ်းမြတ်ရတနာ(၂)လမ်းရှိအမှတ်(၃၂၄/က)ဟုခေါ်တွင်သည့်ဦးဝင်းနိုင်အမည်ပေါက် (၂၀ × ၆၀)ပေအကျယ်ရှိ ပါမစ် မြေကွက်မှ တရားဝင် မခွဲစိတ်ရသေးသော မြေကွက်မျက်နှာမူပါကလက်ယာဘက်ခြမ်း(၁၀ × ၆၀)ပေမြေကွက်နှင့် တကွနေအိမ်အပါအဝင်အကျိုးခံစားခွင့်အရပ်ရပ်ကိုအရောင်းအဝယ် ဆက်စပ်စာချုပ်များဖြင့် နောက်ဆုံးလက်ရှိထားပိုင်ဆိုင်သူ ဒေါ်မေသင်းကြူ(၁၂/တမန(နိုင်)၁၂၅၀၄၆)မှ ရောင်းချရန် ကမ်းလှမ်းလာသည့်အတွက် ကျွန်ုပ်မိတ်ဆွေက ဝယ်ယူရန်စရံငွေပေးချေထားပြီးဖြစ်ပါသည်။

ထို့ကြောင့် အဆိုပါမြေကွက်အရောင်းအဝယ်ကိစ္စအားကန့်ကွက်လိုသူတို့သည်ဤကြော်ငြာပါသည့်နေ့မှ(၁၀)ရက်အတွင်းကျွန်ုပ်ထံသို့လုံလောက်နိုင်မာသည့်စာမှတ်စာတမ်းမူရင်းများနှင့်တကွလာရောက်ကန့်ကွက်နိုင်ပါကြောင်းအများသိစေရန်ကြေညာအပ်ပါသည်။

လွှဲအပ်ချက်အရ - ဦးမင်းကိုဦး(LL.B)
အထက်တန်းရှေ့နေ
(စဉ် - ၄၈၃၂၀)(၃၀.၁၁.၂၀၁၆)
ဖုန်း၀၉၈၉၉၈၈၂၄၉၉

ကန့်ကွက်နိုင်ပါသည်။

ရန်ကုန်မြို့၊ ဒဂုံမြို့သစ်(တောင်ပိုင်း)မြို့နယ်၊ မြေတိုင်းရပ်ကွက်အမှတ်-၇၀၊ မင်းရဲကျော်စွာလမ်း၊ မြေကွက်အမှတ်-၄၄/က၊ ဧရိယာ (အလျား ၂၀' x အနံ ၆၀')၊ မောင်တင်မိုး အမည်ပေါက် ပါမစ်မြေကွက်နှင့် ယင်းမြေကွက်ပေါ်ရှိ နေအိမ်အဆောက်အဦး အပါအဝင် အကျိုးခံစားခွင့်အရပ်ရပ်တို့ကို တရားဝင်ပိုင်ဆိုင် လက်ဝယ်တည်ရှိပြီး ပြန်လည် ရောင်းချပိုင်ခွင့်ရှိကြောင်း ဝန်ခံကတိပြုသူ **ဒေါ်ဇာခြည်လင်း** (ဘ) ဦးရွှေမြင့်(၁၂/ဒဂတ (နိုင်) ၀၃၉၅၁၄) ထံသို့ ကျွန်ုပ်တို့၏မိတ်ဆွေက အပြီးအပိုင် ဝယ်ယူရန် အိမ်မြေရောင်းဖိုးငွေတစ်စိတ်တစ်ဒေသကို ပေးချေထားပြီး ဖြစ်ပါသည်။ အဆိုပါ အိမ်မြေဝယ်ယူခြင်းနှင့်ပတ်သက်၍ အကျိုးခံစားခွင့် ရှိသူ မည်သူမဆိုကန့်ကွက်လိုပါက ဤကြော်ငြာပါသည့်နေ့မှစ၍ (၇) ရက်အတွင်း ခိုင်မာသော စာချုပ်စာတမ်းအထောက်အထား (မူရင်း) များနှင့် တကွကျွန်ုပ်တို့ထံသို့လာရောက်ကန့်ကွက်နိုင်ပါသည်။ သတ်မှတ်ရက်အတွင်း ကန့်ကွက်ခြင်းမရှိပါက အထက်ပါ အိမ်မြေအရောင်းအဝယ်အား ဥပဒေနှင့်အညီ ဆက်လက်ဆောင်ရွက်သွားမည်ဖြစ်ကြောင်း အများသိစေရန် အသိပေးကြေညာအပ်ပါသည်။

လွှဲအပ်ညွှန်ကြားချက်အရ -
ဦးမိုးဇော်ဦး(LL.B) တရားလွှတ်တော်ရှေ့နေ (စဉ်-၈၉၈၅/၁၃)
ဦးခိုင်လင်းထွန်း(LL.B) အထက်တန်းရှေ့နေ (စဉ်-၄၃၁၄၇/၁၃)
အမှတ်-၂၂၇၊ အခန်း (၆)၊ ပထမထပ်၊ **MTM Group Condominium** ၊ ဆိပ်ကမ်းသာလမ်း၊ အလယ်ဘလောက်၊ ကျောက်တံတားမြို့နယ်။
ဖုန်း - ၀၉-၇၉၈၆၀၂၆၄၆၊ ၀၉-၂၆၄၂၀၁၂၁၂၊ ၀၉-၇၃၀၇၁၄၄၇

ကြော်ငြာစာ

မန္တလေးမြို့၊ မဟာအောင်မြေမြို့နယ်၊ မဟာမြိုင်-၁ ရပ်ကွက်၊ အကွက်အမှတ်-န-၈၊ ဦးပိုင်အမှတ်၊ (၁၇+၂၀)/၆၃.Aလမ်း၊ ၄၂x၄၃လမ်းကြားရှိ ဂရန်မြေကွက်အမည်ပေါက်သူ ဦးကျော်ဇေယျာလင်း[၁၃/လရန(နိုင်)၁၂၅၁၂၂]၊ ဦးအုံ့ဖွယ်ကျော်[၉/မဟမ(နိုင်)၀၄၁၄၁၉]၊ ဦးဝေယံရဲရင့်[၉/မဟမ(နိုင်)၀၄၁၄၂၀]တို့၏ အထူးကိုယ်စားလှယ်လွှဲစာအမှတ်(၈/၂၀၂၁)ဖြင့် လွှဲအပ်ခြင်းခံရသူဒေါ်ဥမ္မာဇင် [၁၃/လလန(နိုင်)၀၀၀၉၁၇]က ဂရန်စာချုပ်တင်ပြ၍ မှတ်ပုံတင်အရောင်းအဝယ်စာချုပ်ချုပ်ဆိုရန်အတွက် မြေပုံမြေရာဇဝင် ရေးကူးခွင့်ပြုပါရန် လျှောက်ထားလာပါသည်။ ကန့်ကွက်လိုပါက ခိုင်လုံသော အထောက်အထားများ၊ မှတ်ပုံတင်စာချုပ်စာတမ်းများ၊ တရားရုံးဒီကရီများဖြင့် (၁၄)ရက်အတွင်း ကန့်ကွက်နိုင်ပါသည်။

မြို့ပြစီမံကိန်းနှင့်မြေစီမံခန့်ခွဲမှုဌာန
မန္တလေးမြို့တော်စည်ပင်သာယာရေးကော်မတီ

ကြော်ငြာစာ

မန္တလေးမြို့၊ မဟာအောင်မြေမြို့နယ်၊ ရဲမွန်တောင်ရပ်ကွက်၊ အကွက်အမှတ်-မ-၄၅၊ ဦးပိုင်အမှတ်၊ (၄၁)/၄၀.C လမ်း၊ ၅၃x၅၄ လမ်းကြားရှိ ဂရန်မြေကွက်အမည်ပေါက်သူ ဗိုလ်မှူးဦးတင်ထွန်းအေး [၁၄/ပသန(နိုင်)၀၁၀၃၃၉]က ဂရန်စာချုပ်တင်ပြ၍ မှတ်ပုံတင်အရောင်းအဝယ်စာချုပ်ချုပ်ဆိုရန်အတွက် မြေပုံမြေရာဇဝင် ရေးကူးခွင့်ပြုပါရန် လျှောက်ထားလာပါသည်။ ကန့်ကွက်လိုပါက ခိုင်လုံသော အထောက်အထားများ၊ မှတ်ပုံတင်စာချုပ်စာတမ်းများ၊ တရားရုံးဒီကရီများဖြင့်(၁၄) ရက်အတွင်း ကန့်ကွက်နိုင်ပါသည်။

မြို့ပြစီမံကိန်းနှင့်မြေစီမံခန့်ခွဲမှုဌာန
မန္တလေးမြို့တော်စည်ပင်သာယာရေးကော်မတီ

ကန့်ကွက်နိုင်ပါကြောင်း အများသိစေရန်ကြေညာခြင်း

ရန်ကုန်မြို့၊ ဒဂုံမြို့သစ်(မြောက်ပိုင်း)မြို့နယ်၊ မြေတိုင်းရပ်ကွက်အမှတ်(၄၀)၊ ရန်ကြီးအောင်လမ်း၊ မြေကွက်အမှတ်(၁၁၆)၊ အကျယ်အဝန်း (၄၀'x၆၀')ရှိ ဦးမောင်ခါ (CC- ၀၄၃၆၁၁) အမည်ပေါက် နှစ်(၆၀)ဂရန်မြေကွက်ထဲမှ တရားဝင်မခွဲစိတ်ရသေးသောမြေကွက်ကို မျက်နှာမူလျှင် (ယာဘက်) အကျယ်အဝန်း (၂၀'x၆၀')ရှိ မြေကွက်နှင့် ယင်းမြေကွက်ပေါ်ရှိ အိမ်အပါအဝင် အကျိုးခံစားခွင့်အရပ်ရပ်အားလုံးကို လက်ရောက်ဝယ်ယူပိုင်ဆိုင်ထားပြီး ရောင်းချပိုင်ခွင့်ရှိသူများဖြစ်ကြောင်း ဝန်ခံကတိပြုသူ ဦးသန်းဌေး [၁၂/ဥကတ(နိုင်) ၀၂၄၂၁၆]နှင့် ဒေါ်တူးတူးမာ [၁၂/ဥကတ(နိုင်) ၀၂၃၆၉၁]တို့မှ လွှဲပြောင်းရောင်းချလိုကြောင်းကမ်းလှမ်းရာ ကျွန်ုပ်၏ မိတ်ဆွေဖြစ်သူက အပြီးအပိုင်ဝယ်ယူရန် စရန်ငွေ တစ်စိတ်တစ်ဒေသကိုပေးချေထားပြီးဖြစ်ပါသည်။ ကန့်ကွက်လိုသူများရှိပါက ဤကြော်ငြာပါသည့်နေ့မှစ၍ (၁၄)ရက်အတွင်း ကျွန်ုပ်ထံသို့ ခိုင်လုံသော အထောက်အထား(မူရင်း)များဖြင့် ကိုယ်တိုင်လာရောက်ကန့်ကွက်နိုင်ပါသည်။ သတ်မှတ်ရက်အတွင်း ကန့်ကွက်မည့်သူမရှိပါက အရောင်းအဝယ်ကို ဥပဒေနှင့်အညီ ဆက်လက်ဆောင်ရွက်သွားမည်ဖြစ်ပါကြောင်း အများသိစေရန်ကြေညာအပ်ပါသည်။

လွှဲအပ်ညွှန်ကြားချက်အရ
ဒေါ်ဟေမာနိုးစိုး (LL.B) တရားလွှတ်တော်ရှေ့နေ (စဉ်-၈၅၈၁)
တိုက်(A-2)၊ အခန်း(၁၀၃)၊ ဗိုလ်မှူးဗထူးအိမ်ရာ၊ ၄၈U10 ရပ်ကွက်၊
ဒဂုံမြို့သစ်(မြောက်ပိုင်း)မြို့နယ်၊ ရန်ကုန်မြို့။
ဖုန်း - ၀၉-၂၅၀၀၀၉၃၉၄၊ ၀၉-၂၅၀၂၃၀၁၂၅

ရန်ကုန်မြို့၊ ရွှေပြည်သာမြို့နယ်၊ (ဒ/၆၃)ရပ်ကွက်၊ မော်ဘီလမ်း၊ အမှတ်(၁၆၉၃)ဟု ခေါ်တွင်သော ဗိုလ်ကြီးဇော်မင်းအေး [၁၂/မဘန(နိုင်)၀၂၄၃၇၆] အမည်ပေါက်အကျယ်အဝန်း အလျားxအနံ(၄၀x၆၀)ပေရှိ ပါမစ်မြေကွက်အရောင်းအဝယ်နှင့် ပတ်သက်၍ ကန့်ကွက်နိုင်ကြောင်းကြေညာခြင်း

အထက်ဖော်ပြပါ မြေကွက်နှင့် တွယ်ဆက်အကျိုးခံစားခွင့်အရပ်ရပ်တို့အား အရှုပ်အရှင်းကင်းရှင်းစွာ တရားဝင် ဝယ်ယူပိုင်ဆိုင်လက်ဝယ်ထားရှိ၍ တရားဝင် လွှဲပြောင်းရောင်းချပိုင်ခွင့်ရှိသည်ဟု ဝန်ခံပြောဆိုသူ ဦးဝေဖြိုး [၈/တတက (နိုင်)၂၀၁၀၁၆]ထံမှ အပြီးအပိုင်လွှဲပြောင်းဝယ်ယူရန် ကျွန်ုပ်၏ မိတ်ဆွေဖြစ်သူ ဦးကျော်လင်းအောင်က စရန်ငွေ တစ်စိတ်တစ်ဒေသ ပေးချေထားပါ၍ အဆိုပါ အရောင်းအဝယ်နှင့်ပတ်သက်ပြီး ကန့်ကွက်လိုပါက ခိုင်လုံသော အထောက်အထား မူရင်းများနှင့်အတူ ဤသတင်းစာကြော်ငြာပါသည့်နေ့မှ (၇) ရက်အတွင်း ကျွန်ုပ်ထံသို့ တရားဝင် ကန့်ကွက်နိုင်ပါသည်။ သတ်မှတ်ရက်အတွင်း ကန့်ကွက်မှုမရှိပါက အရောင်းအဝယ်ပြီးမြောက်သည်အထိ ဆက်လက်ဆောင်ရွက်သွားမည်ဖြစ်ကြောင်း အများသိစေရန် အသိပေးကြေညာအပ်ပါသည်။

လွှဲအပ်ညွှန်ကြားချက်အရ
ဦးယဉ်ထွန်း(LL.B, LL.M)
တရားလွှတ်တော်ရှေ့နေ(စဉ်-၁၂၉၅၁)
ရုံးခန်း-အမှတ် (၁၀/၉၇)၊ နှယ်သာကီပန်းခြံရှေ့၊ ခေမာသီလမ်းမကြီး၊
မြောက်ဥက္ကလာပမြို့နယ်။ ဖုန်း- ၀၉-၄၂၁၁၀၂၅၆၄

ရန်ကုန်တိုင်းဒေသကြီး၊ သယ်န်းကျွန်းမြို့နယ်၊ ရန်ကုန်သစ်ရပ်ကွက်၊ ဘုရင့်နောင်လမ်း၊ အမှတ် (၃၁) ဒုတိယထပ်၊ ၃-လွှာ၊ အကျယ်အဝန်း (၁၈ပေ × ၆၀ပေ) ရှိ တိုက်ခန်းအပါအဝင် အကျိုးခံစားခွင့်အရပ်ရပ် နှင့် စပ်လျဉ်း၍ကန့်ကွက်နိုင်ပါကြောင်း အများသိစေရန် ကြေညာခြင်း

အထက်ဖော်ပြပါ တိုက်ခန်းသည် ဦးသိုးသန့် (၁၂/သဃက (နိုင်) ၀၄၁၁၇၃) တရားဝင်ပိုင်ဆိုင် အကျိုးခံစားလျက်ရှိပြီး၊ ၎င်းမှ ရောင်းချပိုင်ခွင့်ရှိကြောင်း ဝန်ခံလျှက်၊ ရောင်းချရန်ကမ်းလှမ်းရာ ကျွန်ုပ်တို့၏မိတ်ဆွေဖြစ်သူ ဒေါ်စန္ဒာဖြိုး (၆/ကသန (နိုင်) ၀၅၄၀၀၀) မှ ဝယ်ယူရန် စရံငွေတစ်စိတ်တစ်ဒေသကိုပေးချေထားပြီးဖြစ်ပါသဖြင့် ကန့်ကွက်ရန်ရှိပါက ခိုင်လုံသောအထောက်အထားများဖြင့် ဤကြော်ငြာပါသည့်နေ့မှစ၍ (၇) ရက်အတွင်း ကျွန်ုပ်ထံသို့ ခိုင်လုံသောစာရွက်စာတမ်းအထောက်အထားများဖြင့် လာရောက်ကန့်ကွက်နိုင်ပါကြောင်းနှင့် သတ်မှတ်ရက်အတွင်း ကန့်ကွက်မည့်သူမရှိပါက အရောင်းအဝယ်ကို ဥပဒေနှင့်အညီပြီးမြောက်သည်အထိ ဆက်လက်ဆောင်ရွက်သွားမည်ဖြစ်ပါကြောင်း အများသိစေရန် ကြေညာအပ်ပါသည်။

လွှဲအပ်ညွှန်ကြားချက်အရ -
ဦးမျိုးညွန့်ဝင်း (စဉ်-၇၁၁၉)
H.G.P, LL.B, D.B.L, D.M.L, Post Graduate Dip. in Global English

ဒေါ်စောစန္ဒီစိမ့် (LL.B)	ဒေါ်အေးအေးမိုး (LL.B)
(စဉ်-၁၇၅၂၁)	(စဉ်-၁၇၉၄၅)

တရားလွှတ်တော်ရှေ့နေများ
အမှတ် (၅၈/၆၀)၊ ပထမထပ်၊ မဟာဗန္ဓုလပန်းခြံလမ်း၊ ကျောက်တံတားမြို့နယ်၊ ရန်ကုန်မြို့။ ဖုန်း-၀၉ ၇၉၅၅၄၅၄၈၂၊ ၀၉ ၇၅၇၉၇၄၂၃၇

ပျောက်ဆုံးကြောင်း

ဦးခင်မောင်ညွန့် [၁၂/အစန (နိုင်)၀၉၀၇၄၈] ကိုင်ဆောင်သော ပထမတန်း စက်ခန်းအုပ်စာအုပ် ပျောက်ဆုံးသွားပါသဖြင့် တွေ့ရှိပါက အကြောင်းကြားပေးပါရန်။

ဖုန်း-၀၉-၄၂၀၀၇၄၂၈၉

ကြော်ငြာစာ

မန္တလေးမြို့၊ မဟာအောင်မြေမြို့နယ်၊ ရွှေဘုန်းရှိန်ရပ်ကွက်၊ အကွက်အမှတ်-ၶ၃၁၊ ဦးပိုင်အမှတ်၊ (၃-ခ+၃-ဃ)၈၄လမ်း၊ ၄၀x၄၁ လမ်းကြားရှိ ဘိုးဘမြေကွက် အမည်ပေါက်သူ ဒေါ်မြသူဇာဇော်[၉/မရတ(နိုင်)၀၀၃၆၇]၏ အထူးကိုယ်စားလှယ်လွှဲစာ အမှတ်(၂၅၃၅/၂၀၁၃)ဖြင့် လွှဲအပ်ခြင်းခံရသူ ဦးဝင်းမောင်(ခ) ဦးချွန်ကောင်း [၅/ရဘန(နိုင်)၁၂၃၅၆၂]က ဘိုးဘစာအုပ်တင်ပြ၍ မှတ်ပုံတင်အရောင်းအဝယ်စာချုပ်ချုပ်ဆိုရန်အတွက် မြေပုံမြေရာဇဝင် ရေးကူးခွင့်ပြုပါရန် လျှောက်ထားလာပါသည်။ ကန့်ကွက်လိုပါက ခိုင်လုံသော အထောက်အထားများ၊ မှတ်ပုံတင် စာချုပ်စာတမ်းများ၊ တရားရုံးဒီကရီများဖြင့်(၁၄)ရက်အတွင်း ကန့်ကွက်နိုင်ပါသည်။

မြို့ပြစီမံကိန်းနှင့်
မြေစီမံခန့်ခွဲမှုဌာန
မန္တလေးမြို့တော်
စည်ပင်သာယာရေးကော်မတီ

ကြော်ငြာစာ

မန္တလေးမြို့၊ မဟာအောင်မြေမြို့နယ်၊ မဟာမြိုင်-၁ ရပ်ကွက်၊ အကွက်အမှတ်-ဒ-၂၊ ဦးပိုင်အမှတ်၊ (၁၀၁)/၃၆x၃၇လမ်း၊ ၆၄x၆၅ လမ်းကြားရှိ ဂရန်မြေကွက်အမည်ပေါက်သူ ဒေါ်တင်တင်ညွန့်ထံမှ ပိုင်ဆိုင်ကြောင်း ကြေညာစာချုပ်အမှတ်(၈၅၅/၂၀၀၁)ဖြင့် ပိုင်ဆိုင်ခဲ့သူ ဒေါ်မြမြထွေး [၁၃/လရန(နိုင်) ၀၀၁၄၆၆]၏အထူးကိုယ်စားလှယ်လွှဲစာအမှတ်(၃၆၀၀/၂၀၁၀)ဖြင့် လွှဲအပ်ခြင်းခံရသူ ဦးပြည့်(ခ)ဦးမြေ့[၉/မနမ(နိုင်) ၀၄၇၇၈၂]က ဂရန်စာချုပ်တင်ပြ၍ မှတ်ပုံတင်အရောင်းအဝယ်စာချုပ်ချုပ်ဆိုရန်အတွက် မြေပုံမြေရာဇဝင် ရေးကူးခွင့်ပြုပါရန် လျှောက်ထားလာပါသည်။ ကန့်ကွက်လိုပါက ခိုင်လုံ သော အထောက်အထားများ၊ မှတ်ပုံတင်စာချုပ်စာတမ်းများ၊ တရားရုံးဒီကရီများဖြင့်(၁၄)ရက်အတွင်း ကန့်ကွက်နိုင်ပါသည်။

မြို့ပြစီမံကိန်းနှင့်
မြေစီမံခန့်ခွဲမှုဌာန
မန္တလေးမြို့တော်
စည်ပင်သာယာရေးကော်မတီ

ကြော်ငြာစာ

မန္တလေးမြို့၊ မဟာအောင်မြေမြို့နယ်၊ ရဲမွန်တောင်ရပ်ကွက်၊ အကွက်အမှတ်-မ-၆၅/၂၊ ဦးပိုင်အမှတ်၊ (၁-ခ)/၃၈လမ်း၊ ၅၂x၅၃ လမ်းကြားရှိ ဂရန်မြေကွက် အမည်ပေါက်သူ ဒေါ်မာမာမြင့်[၉/မရမ(နိုင်)၀၅၇၅၆၅]က ဂရန်စာချုပ် တင်ပြ၍ မှတ်ပုံတင်အရောင်းအဝယ်စာချုပ်ချုပ်ဆိုရန်အတွက် မြေပုံမြေရာဇဝင် ရေးကူးခွင့်ပြုပါရန် လျှောက်ထားလာပါသည်။ ကန့်ကွက်လိုပါက ခိုင်လုံသော အထောက်အထားများ၊ မှတ်ပုံတင် စာချုပ်စာတမ်းများ၊ တရားရုံး ဒီကရီများဖြင့် (၁၄)ရက်အတွင်း ကန့်ကွက်နိုင်ပါသည်။

မြို့ပြစီမံကိန်းနှင့်
မြေစီမံခန့်ခွဲမှုဌာန
မန္တလေး
စည်ပင်သာယာရေးကော်မတီ

ရန်ကုန်တိုင်းဒေသကြီး၊တွံ့တေးမြို့နယ်၊ရန်ကုန်ပါဒကျေးရွာအုပ်စု၊ကွင်းအမှတ်(၈၉-A)၊ကွင်းအမည်(ဂရန်ကွင်း) ဦးပိုင်အမှတ်(၁/၃၄)ပုံစံ(၇)လက်မှတ်တွင် ဦးကျော်နိုင်(၁၂/တတန(နိုင်)၀၅၁၄၁၆)အမည်ပေါက်၊ဧရိယာ(၉.၇၅)ဧကဟုဖော်ပြထားသော၊ဥယျာဉ်ခြံ(ရာဘာမြေ)များ အရောင်းအဝယ်ကိုကန့်ကွက်နိုင်ပါကြောင်းကြေညာခြင်း

အထက်ပါဥယျာဉ်ခြံ(ရာဘာမြေ)များကို(ပုံစံ-၇)လက်မှတ်တွင်တရားဝင်အမည်ပေါက်သူ-ဦးကျော်နိုင်(၁၂/တတန(နိုင်)၀၅၁၄၁၆)ကိုယ်တိုင်က အရှုပ်အရှင်းကင်းရှင်းစွာဖြင့် လက်ဝယ်ထားရှိပိုင်ဆိုင်ပါကြောင်းနှင့် လွှဲပြောင်းရောင်းချပိုင်ခွင့်ရှိပါကြောင်း ဝန်ခံကတိပြုကြသည့်အတွက် ကျွန်ုပ်တို့၏မိတ်ဆွေက အပြီးအပိုင်ဝယ်ယူရန်(စရန်ငွေ)များပေးချေထားခဲ့ပြီးဖြစ်ပါသည်။ အဆိုပါရာဘာမြေများနှင့်ပတ်သက်၍ ပိုင်ဆိုင်အကျိုးခံစားခွင့်ရှိသဖြင့် ကန့်ကွက်လိုသူများရှိပါက ဤကြေညာပါသည့်နေ့မှစ၍(၁၄)ရက်အတွင်းတိကျခိုင်လုံသောစာရွက်စာတမ်းမူရင်းများနှင့်တကွ လူကိုယ်တိုင်လာရောက်ကန့်ကွက်နိုင်ပါသည်။ သတ်မှတ်နေ့ရက်ကျော်လွန်ပါက ရာဘာမြေအရောင်းအဝယ်ကို ဥပဒေနှင့်အညီပြီးဆုံးသည်အထိ ဆက်လက်ဆောင်ရွက်မည်ဖြစ်ကြောင်းအများသိစေရန်ကြေညာပါသည်။(လွှဲအပ်ညွှန်ကြားချက်အရ)

ဦးသန့်ဇင် (LL-B)	**ဒေါ်ဟန်နွေနိုင်**(LL-B)
အထက်တန်းရှေ့နေ(စဉ်-၂၅၀၆၈)	အထက်တန်းရှေ့နေ(စဉ်-၂၇၅၄၄)
Ph-09 253995848 , 09-798420119	Ph-09-4200 73685

အမှတ်(၅၀)၊ ပ-ထပ်၊ အခန်း(D-2) ၊ဘဏ်လမ်း၊ ကျောက်တံတားမြို့နယ်၊ ရန်ကုန်မြို့။

အများသိစေရန်ကြေညာခြင်း

ရန်ကုန်မြို့၊ ရွှေပြည်သာမြို့နယ်၊ ရွှေပြည်သာစက်မှုဇုန်၊ မြေတိုင်းရပ်ကွက်အမှတ်(၄၉)၊ မြေကွက်အမှတ်-(၇၆/၇၇)ရှိ ကျွန်တော်များ၏ WINWAY MYANMAR COMPANY LIMITED သည် ကုမ္ပဏီမှတ်ပုံတင်အမှတ်-၁၂၂၀၈၅၄၃၀ဖြင့် (၉-၉-၂၀၁၉)တွင် စတင်ဖွဲ့စည်း တည်ထောင်ခဲ့သော ကုမ္ပဏီဖြစ်ပါသည်။ ယခုအခါတွင် ဒါရိုက်တာ ဦးကျော်အောင်သည် ဒါရိုက်တာနှင့် ရှယ်ယာရှင်အဖြစ်မှ (၁၇-၈-၂၀၂၃)ရက်နေ့တွင် ကျွန်တော်များ၏ ကုမ္ပဏီမှ နုတ်ထွက်ခဲ့ပြီး ၎င်း၏ရှယ်ယာများအား ဒါရိုက်တာအသစ်ဖြစ်သူ ဦးအောင်ဘုန်းမင်း [၁၂/ဗတထ(နိုင်)၀၄၁၇၃၅]အား လွှဲအပ်ပေးပြီးဖြစ်ပါသည်။ သို့ပါသောကြောင့် ကျွန်တော်များ၏ WINWAY MYANMAR COMPANY LIMITEDနှင့် ဦးကျော်အောင်[၁၃/ရစန(နိုင်)၀၄၆၃၀၄] တို့သည် မည်သည့်ပတ်သက်ဆက်နွယ်မှု တစ်စုံတစ်ရာမျှမရှိတော့ပါကြောင်း အများသိစေရန် ကြေညာအပ်ပါသည်။ **လွှဲအပ်ညွှန်ကြားချက်အရ -**

ဒေါ်နှင်းဝတ်ရည်ထွေး(LL.B)
အထက်တန်းရှေ့နေ(စဉ်- ၅၄၂၆၉)
အမှတ်- ၂၃၊ ၄၅-လမ်း(အောက်)၊ ဗိုလ်တထောင်မြို့နယ်၊ ရန်ကုန်မြို့။
ဖုန်း - ၀၉-၄၃၁၂၀၀၄၅၊ ၀၉-၇၄၀၉၅၄၀၁၇

ကန့်ကွက်နိုင်ကြောင်းကြော်ငြာ

မြောက်ဥက္ကလာပမြို့နယ်၊ မြေတိုင်းရပ်ကွက်အမှတ်(၂၁/ရွှေပေါက်ကံ)၊ မြေကွက်အမှတ်(၁)၊ ၂၄၀၀ စတုရန်းပေ၊ မြေကွက်တည်နေရာအမှတ်(၁)၊ ပုဂံလမ်း၊ ၂၁/ရွှေပေါက်ကံရပ်ကွက်၊ ဦးစန်းဖေ(CC-၀၄၄၀၀၃) အမည်ပေါက် နှစ်(၆၀)ဂရန်မြေအား မြေအမည်ပေါက်ဦးစန်းဖေ(ခင်ပွန်း)သည် (၁၈-၇-၂၀၁၅)တွင် ကွယ်လွန်သဖြင့် ဒေါ်တင်တင်တိုး [၁၂/ဥကမ(နိုင်)၀၅၃၂၇၁]မှ တရားဝင်အမွေဆက်ခံခွင့်ရှိသည့် တစ်ဦးတည်းသောဇနီးတော်စပ်ကြောင်း၊ ၎င်းမှလွဲ၍ အခြားသောအမွေဆက်ခံခွင့်ရှိသူ တစ်ဦးတစ်ယောက်မျှမရှိပါကြောင်း ကျမ်းကျိန်လွှာအမှတ် (၁၅၁၀၊ ၂၀၂၃) (၁၆-၂-၂၀၂၃)၊ ထောက်ခံကျမ်းကျိန်လွှာ(၂)စောင်၊ သေစာရင်း၊ အိမ်ထောင်စုစာရင်း၊ ဂရန်မူရင်းနှင့် နိုင်ငံသားစိစစ်ရေးကတ်ပြားတို့ တင်ပြ၍ ပိုင်ဆိုင်ကြောင်းနှင့် အရောင်းအဝယ်စာချုပ်ချုပ်ဆိုရန် မြေပုံကူးလျှောက်ထားလာရာ တရားဝင်ခိုင်လုံသောအထောက်အထားများဖြင့် ဤကြော်ငြာပါသည့်နေ့မှစ၍ (၇)ရက်အတွင်း ကန့်ကွက်နိုင်ပါကြောင်းနှင့် ကန့်ကွက်မှုမရှိပါက လုပ်ထုံးလုပ်နည်းအတိုင်း ဆက်လက်ဆောင်ရွက်ပေးမည်ဖြစ်ပါကြောင်း အသိပေးကြေညာအပ်ပါသည်။

ဌာနမှူး (ဒုတိယညွှန်ကြားရေးမှူးချုပ်)
မြို့ပြမြေစီမံခန့်ခွဲမှုဌာန
ရန်ကုန်မြို့တော်စည်ပင်သာယာရေးကော်မတီ

တရားမပုံစံအမှတ် - ၁၃၄

ကြော်ငြာစာ

(အမွေဆက်ခံခြင်း အက်ဥပဒေပုဒ်မ ၂၈၃)

တွံ့တေးခရိုင်တရားရုံးတော်၌

၂၀၂၃ ခုနှစ်၊ တရားမအထွေထွေမှုအမှတ်- ၁၇

ကွယ်လွန်သူဒေါ်နှင်းရီ၏ ကျန်ရစ်သောပစ္စည်းများနှင့် စပ်လျဉ်းသည့်အမှု

ရန်ကုန်တိုင်းဒေသကြီး၊ တွံ့တေးခရိုင်၊ တွံ့တေးမြို့နယ်၊ တမာတကောကျေးရွာအုပ်စု၊ တမာတကောကျေးရွာ၌ နေထိုင်ခဲ့သော ကွယ်လွန်သူ **ဒေါ်နှင်းရီ၏ ကျန်ရစ်သော**ပစ္စည်းအပေါ်၌ **အမွေထိန်းလက်မှတ်**ထုတ်ပေးပါမည့်အကြောင်းနှင့် **ဦးအောင်ကြီး**က အမွေဆက်ခံခြင်းအက်ဥပဒေအရ လျှောက်ထားသဖြင့် ဤအမှုကို ၂၀၂၃ ခုနှစ်၊ စက်တင်ဘာလ ၂၆ ရက် (၁၃၈၅ ခုနှစ်၊ တော်သလင်းလဆန်း ၁၂ရက်)နေ့တွင် ဆိုင်ဆိုကြားနာရန် ချိန်းဆိုထားသည် ဖြစ်သောကြောင့် ထိုကွယ်လွန်သူ ဒေါ်နှင်းရီ၏ ကျန်ရစ်သောပစ္စည်းများတွင် အကျိုးစီးပွားသက်ဆိုင်သည် အဆိုရှိသူတို့အား အဆိုပါအမှုတွင် ၎င်းတို့ (လာရောက်ဆိုင်ဆိုရန် သင့်လျော်မည်ဟု ထင်မြင်လျှင်)ဆိုခဲ့သော ၂၀၂၃ ခုနှစ်၊ စက်တင်ဘာလ ၂၆ရက်၊(၁၃၈၅ခုနှစ်၊ တော်သလင်းလဆန်း ၁၂ရက်) နေ့၌ မိမိတို့ကိုယ်တိုင်သော်လည်းကောင်း၊ ကိုယ်စားလှယ်တစ်ဦးဦးအားဖြင့် သော်လည်းကောင်း၊ လာရောက် ဆိုင်ဆိုရန်နှင့် မထုတ်ပေးမီမှတ်တမ်းများကို ကြည့်ရှုရန် အမွေဆက်ခံခြင်း အက်ဥပဒေပုဒ်မ ၂၈၃နှင့်အညီ ဆင့်ဆိုလိုက်သည်။ လာရောက်ခြင်းမရှိ ပျက်ကွက်ခဲ့လျှင် ရုံးတော်က **ဦးအောင်ကြီး၏** လျှောက်လွှာအပေါ်၌ စစ်ဆေးဆောင်ရွက်ပြီးလျှင် ၎င်းအမှုအကြောင်းအရာတွင် စီရင်ချက်ချမှတ်လိမ့်မည်ဖြစ်သည်။

၂၀၂၃ ခုနှစ်၊ စက်တင်ဘာလ ၁၂ ရက် ဤရုံးတော်တံဆိပ်ရိုက်နှိပ်၍ ကျွန်ုပ်လက်မှတ်ရေးထိုးထုတ်ပေးလိုက်သည်။

အမိန့်ဆင့်စာခလွှတ်။
ငွေ---------- ရရှိပြီး။

(အုန်းရီမြင့်)
ခရိုင်တရားသူကြီး
တွံ့တေးခရိုင်တရားရုံး

KBTC GROUP OF COMPANIES LIMITED ရှိ လုပ်ငန်းခွဲများ၏ ကုန်အမှတ်တံဆိပ်များနှင့် ပတ်သက်၍အများသိစေရန် အသိပေးကြေညာခြင်း

ရန်ကုန်မြို့၊ လှိုင်မြို့နယ်၊ (၁၀)ရပ်ကွက်၊ ပြည်လမ်း၊ အမှတ်(A-1)ရှိ KBTC GROUP OF COMPANIES LIMITED ၏ လုပ်ငန်းခွဲများကို အောက်ဖော်ပြပါ ကုန်အမှတ်တံဆိပ်အတွက် စာချုပ်စာတမ်းမှတ်ပုံတင်ရုံးတွင် မှတ်ပုံတင်သွင်း၍။ ။

(၁) KBTC INTERNATIONAL SCHOOL ကို ၂၀၂၁ ခုနှစ်၊ နိုဝင်ဘာလ (၈) ရက်နေ့တွင် ရန်ကုန်မြို့တော် စာချုပ်စာတမ်း မှတ်ပုံတင်ရုံးတွင် မှတ်ပုံတင်သွင်း၍ KBTC GROUP OF COMPANIES LIMITED ၏ ကျောင်းခွဲဖြစ်သော အောက်ဖော်ပြပါ KBTC INTERNATIONAL SCHOOL စာမှတ်စာတမ်းပါ ကုန်အမှတ်တံဆိပ်ကို မူပိုင်ခွင့်အမှတ်တံဆိပ်အဖြစ် သုံးစွဲသွားမည်ဖြစ်ကြောင်း အများသိစေရန် ကြေညာအပ်ပါသည်။ အဆိုပါ ကုန်အမှတ်တံဆိပ်မှာ KBTC GROUP OF COMPANIES LIMITED၏ မူပိုင်ဖြစ်၍ ထိုအမှတ်တံဆိပ်ကို တိုက်ရိုက်ကူးယူ၍သော်လည်းကောင်း၊ ဆင်တူယိုးမှား တုပ၍သော်လည်းကောင်း၊ တစ်နည်းနည်းဖြင့် စာသားကိုဖြစ်စေ၊ ဒီဇိုင်းကိုဖြစ်စေ၊ တုပ၍ အသုံးပြုခြင်းမပြုလုပ်ရန် အသိပေး ကြေညာအပ်ပါသည်။ အကယ်၍ တစ်နည်းနည်းဖြင့် တိုက်ရိုက်သော်လည်းကောင်း၊ သွယ်ဝိုက်၍သော်လည်းကောင်း၊ ကူးယူခြင်း၊ တုပခြင်းများပြုလုပ်၍ သုံးစွဲခဲ့သည်ရှိသော် KBTC GROUP OF COMPANIES LIMITED မှ စာချုပ်စာတမ်း မှတ်ပုံတင်ဥပဒေအရ ဥပဒေနှင့်အညီ အရေးယူဆောင်ရွက်သွားမည်ဖြစ်ကြောင်း အများသိစေရန် အသိပေးကြေညာအပ်ပါသည်။

KBTC GROUP OF COMPANIES LIMITED ၏
လွှဲအပ်ညွှန်ကြားချက်အရ
ဦးချစ်ဝင်း(တရားလွှတ်တော်ရှေ့နေ)(စဉ်-၃၇၃၄)
ဒေါ်အိအိမြတ်(တရားလွှတ်တော်ရှေ့နေ)(စဉ်-၁၃၃၇၀)
ဒေါ်သရဖီမြင့်ဆွေ(တရားလွှတ်တော်ရှေ့နေ)(စဉ်-၁၁၈၇၆)
ဒေါ်ဇင်ဝတ်ရည်ဖြိုး(အထက်တန်းရှေ့နေ)(စဉ်-၅၃၆၄၄)
ဦးသိန်းအောင်(အထက်တန်းရှေ့နေ)(စဉ်-၅၃၈၃၇)
ဒေါ်ဆက်ဝေပိုင်(အထက်တန်းရှေ့နေ)(စဉ်-၅၀၇၀၈)
အမှတ်(၁၅/၁)၊ ယန္တရားရိပ်သာ၊ ဘောဂဗလလမ်း၊ (င) ရပ်ကွက်၊
မြောက်ဥက္ကလာပမြို့နယ်၊ ရန်ကုန်မြို့။
ဖုန်း- ၀၉-၄၃၀၈၁၅၆၆၊ ၀၉-၇၉၉၇၄၉၂၅၉

ကန့်ကွက်နိုင်ကြောင်းကြေညာချက်

ရန်ကုန်တိုင်းဒေသကြီး၊ ဒဂုံမြို့သစ်(တောင်ပိုင်း)မြို့နယ်၊ မြေတိုင်းရပ်ကွက်အမှတ်-၁၄၀၊ မြေကွက်အမှတ်-၁ရ၈၀(ခ)၊ မြေအမျိုးအစား-ပါမစ်မြေ၊ အကျယ်(၂၀ပေ×၆၀ပေ)မြေနှင့် ယင်းမြေပေါ်ရှိ အမှတ်-၁ရ၈၀(ခ)၊ ဦးပေါ်ဦးလမ်း၊ ရ-ရပ်ကွက်၊ ဒဂုံမြို့သစ်(တောင်ပိုင်း)မြို့နယ်၊ ရန်ကုန်မြို့ဟုခေါ်တွင်သော မြေနှင့်အိမ်အပါအဝင် အကျိုးခံစားခွင့်အရပ်ရပ်တို့အား မြို့မြေ စာရင်းတွင် ဦးသန်းစိုး (၉/ဝမန(နိုင်)၀၆ဥ၆၁၈)အမည်ဖြင့် ချထားပေးခြင်းခံရပြီး ၎င်းထံမှ အရပ်ကတိစာချုပ် အဆက်ဆက်အရ ဝယ်ယူပိုင်ဆိုင်ထားရှိသူ ဒေါ်ခင်နီနီ (၁၃/ကတန(နိုင်)၀၁၄၃၀ဥ)က လွှဲပြောင်းရောင်းချပိုင်ခွင့်ရှိကြောင်း ဝန်ခံပြောဆိုသဖြင့် ကျွန်ုပ်၏မိတ်ဆွေကဝယ်ယူရန် စရန်ငွေတစ်စိတ်တစ်ဒေသပေးချေထားပြီးဖြစ်ပါသည်။ အရောင်းအဝယ်အားကန့်ကွက်လိုပါက ကျွန်ုပ်ထံသို့ စာရွက်စာတမ်းမူရင်းများနှင့်တကွ ယနေ့မှစ၍ (ရ)ရက်အတွင်း လာရောက်ကန့်ကွက်နိုင်ပါသည်။ ထိုသတ်မှတ်ရက်ကျော်လွန်ပါက အရောင်းအဝယ်အား ဥပဒေနှင့်အညီ ဆက်လက်ဆောင်ရွက်သွားမည်ဖြစ်ပါကြောင်း အများသိစေရန် ကြေညာအပ်ပါသည်။

လွှဲအပ်ညွှန်ကြားချက်အရ
ဒေါ်ကေသီဖြိုးကျော် (LL.B, D.B.L, D.M.L)
တရားလွှတ်တော်ရှေ့နေ (စဉ် - ၁၃၁ရ၈)
အမှတ်(ရ၄)၊ မင်္ဂလာသီရိလမ်း၊ မြို့သစ်ရပ်ကွက်၊ ဒေါပုံမြို့နယ်၊ ရန်ကုန်တိုင်းဒေသကြီး။ ဖုန်း - ၀၉ ၄၂၄၁၆၈ဥ၈ဥ၊ ၀၉ ရ၈၀၄၆၈၆၃၆

ကန့်ကွက်နိုင်ကြောင်းအများသိစေရန်ကြေညာချက်

ရန်ကုန်မြို့၊ ပုဇွန်တောင်မြို့နယ်၊ (၂)ရပ်ကွက်၊ နေကြာလမ်း၊ တိုက်အမှတ်(၁၂)ဟုခေါ်တွင်သည့် (၂)ခန်းတွဲ (၇)ထပ်တိုက်၏ ပထမထပ်(၂-လွှာ)၊ အကျယ်အဝန်း(၁၅ပေ x ၅၅ပေ)၊ တိုက်ကိုမျက်နှာမူလျှင် (ဘယ်ဘက်အခြမ်း)ရှိ တိုက်ခန်း(၁)ခန်းအပါအဝင် အကျိုးခံစားခွင့်အရပ်ရပ်တို့အား တရားဝင်ဝယ်ယူကာလက်ရှိထား ပိုင်ဆိုင်ထားပြီး၊ ပြန်လည်ရောင်းချပိုင်ခွင့်ရှိကြောင်းဝန်ခံကတိပြုသူ ဒေါ်သော်သော်ဝင်း (TKA-၀၉၁၇၉၄)ထံမှ ကျွန်ုပ်၏မိတ်ဆွေဖြစ်သူကအပြီးအပိုင်ဝယ်ယူရန်အတွက် စရံငွေများပေးချေထားပြီးဖြစ်ပါ၍ ကန့်ကွက်လိုပါက စာချုပ်စာတမ်းမူရင်းများနှင့်တကွ (၁၄)ရက်အတွင်းကျွန်ုပ်ထံသို့လာရောက်ကန့်ကွက်နိုင်ပါသည်။သတ်မှတ်ရက်ကျော်လွန်ပါကအရောင်းအဝယ်ကိုဥပဒေနှင့်အညီဆက်လက်ဆောင်ရွက်သွားမည်ဖြစ်ပါကြောင်းအများသိစေရန်ကြေညာအပ်ပါသည်။

လွှဲအပ်ညွှန်ကြားချက်အရ
ဦးညီညီဇော် (LL.B)
တရားလွှတ်တော်ရှေ့နေ (စဉ်-၁၄၀၉၅)
အမှတ်-၈၂၊ ၄-လွှာ၊ ၉၄-လမ်း၊ ကန်/ရှေ့ရပ်ကွက်၊
မင်္ဂလာတောင်ညွန့်မြို့နယ်၊ ရန်ကုန်မြို့။ ဖုန်း-၀၉-၄၄၈၀၅၃၄၁၃

မြန်မာနိုင်ငံရဲတပ်ဖွဲ့
အိတ်ဖွင့်တင်ဒါခေါ်ယူခြင်း

၁။ ပြည်ထဲရေးဝန်ကြီးဌာန၊ မြန်မာနိုင်ငံရဲတပ်ဖွဲ့တွင် အသုံးပြုရန်လိုအပ်သော ရဲဝတ်ပစ္စည်း ၆ မျိုးအား မြန်မာကျပ်ငွေဖြင့် ပြည်တွင်း၌ဝယ်ယူရန် ဈေးနှုန်းတင်သွင်းလွှာ ဖိတ်ခေါ်အပ်ပါသည်။
၂။ အိတ်ဖွင့်တင်ဒါရောင်းချမည့်ရက်မှာ ၁၃-၉-၂၀၂၃ ရက်နေ့မှ ၂၆-၉-၂၀၂၃ ရက်နေ့အထိ ဖြစ်ပါသည်။
၃။ အိတ်ဖွင့်တင်ဒါဖွင့်လှစ်မည့်ရက်မှာ ၉-၁၀-၂၀၂၃ ရက်နေ့ (၁၀:၀၀)နာရီ ဖြစ်ပါသည်။
၄။ တင်ဒါပုံစံများအား မြန်မာနိုင်ငံရဲတပ်ဖွဲ့ဌာနချုပ်၊ ရဲထောက်ပံ့ရေးဌာနကြီး၊ ဖြည့်တင်း/ထောက်ပံ့ရေးဌာနခွဲ၊ ရုံးအမှတ်(၄၅)တွင် ရုံးချိန်အတွင်း ဝယ်ယူနိုင်ကြောင်းနှင့် အသေးစိတ်အချက်အလက်များ သိလိုပါက တယ်လီဖုန်းနံပါတ် ၀၆၇-၃၄၁၂၅၁၄ သို့ ဆက်သွယ်မေးမြန်း စုံစမ်းနိုင်ပါသည်။

ရဲဝတ်ပစ္စည်းဝယ်ယူမှုစိစစ်ရေးကော်မတီ
မြန်မာနိုင်ငံရဲတပ်ဖွဲ့

ပို့ဆောင်ရေးနှင့်ဆက်သွယ်ရေးဝန်ကြီးဌာန
မြန်မာ့မီးရထား
ဈေးပြိုင်လေလံစနစ်ဖြင့် (Open Tender) တင်ဒါခေါ်ယူခြင်း

၁။ ရန်ကုန်-မန္တလေး ရထားလမ်းပိုင်းတွင် ပြေးဆွဲလျှက်ရှိသော အမှတ်(၃)အဆန်၊ (၄)အစုန် အမြန်ရထား(၂)စင်းတွင် စားသောက်တွဲဝန်ဆောင်မှုလုပ်ငန်း (၁.၁၀.၂၀၂၃ မှ ၃၀.၉.၂၀၂၄ ထိ) (၁)နှစ် သက်တမ်းလုပ်ကိုင်ခွင့်ကို မြန်မာ့မီးရထားရုံးချုပ်၊ နေပြည်တော်ဘူတာ (ပထမ)ထပ်ရှိ စီးပွားရေးဌာန အစည်းအဝေးခန်းမ၌ (၂၇-၉-၂၀၂၃)ရက်နေ့ နေ့လည်(၁၃:၀၀)နာရီအချိန်တွင် ဈေးပြိုင်လေလံ စနစ်ဖြင့် (Open Tender) ခေါ်ယူဆောင်ရွက်သွားမည်ဖြစ်ပါသည်။
၂။ မန်နေဂျာ(စီးပွားရေး/တိုင်း)၊ တိုင်းအမှတ်(၃)မန္တလေးနှင့် တိုင်းအမှတ်(၇)ရန်ကုန်ရုံး တို့တွင် တင်ဒါစည်းကမ်းချက်နှင့် တင်ဒါအဆိုပြုလွှာပုံစံများကို (၁)စုံလျှင် (၁၀,၀၀၀/-)ကျပ်နှုန်းဖြင့် (၁၃-၉-၂၀၂၃ မှ ၂၆-၉-၂၀၂၃ ထိ)ရုံးချိန်အတွင်း (ရုံးပိတ်ရက်များမပါ)ဝယ်ယူနိုင်ပါသည်။
၃။ အသေးစိတ်အချက်အလက်များကို သိရှိလိုပါက မြန်မာ့မီးရထား(ရုံးချုပ်)၊ နေပြည်တော်ဘူတာ(ပထမ)ထပ်ရှိ စီးပွားရေးဌာနသို့ လူကိုယ်တိုင်ဖြစ်စေ၊ တယ်လီဖုန်းအမှတ်(ဖုန်း၊ ၀၆၇-၇၇၀၄၈/ ၇၇၁၂၃/ ၇၇၁၆၃)သို့ဖြစ်စေ ဆက်သွယ်စုံစမ်းမေးမြန်းနိုင်ပါသည်။

တင်ဒါလက်ခံရေးနှင့်စိစစ်ရေးကော်မတီ

သိပ္ပံနှင့်နည်းပညာဝန်ကြီးဌာန
နည်းပညာမြှင့်တင်ရေးနှင့် ပူးပေါင်းဆောင်ရွက်ရေးဦးစီးဌာန
(အိတ်ဖွင့်တင်ဒါခေါ်ယူခြင်း)

၁။ သိပ္ပံနှင့်နည်းပညာဝန်ကြီးဌာန၊ နည်းပညာမြှင့်တင်ရေးနှင့် ပူးပေါင်းဆောင်ရွက်ရေးဦးစီးဌာနအတွက် ၂၀၂၃-၂၀၂၄ ဘဏ္ဍာရေးနှစ်အတွင်း သာမန်အသုံးစရိတ်ဖြင့်ဝယ်ယူမည့် VMware Supporting License သက်တမ်းတိုးရန် မြန်မာကျပ်ငွေဖြင့် ဝယ်ယူလိုပါသဖြင့် အိတ်ဖွင့်တင်ဒါ တင်သွင်းနိုင်ကြောင်း ဖိတ်ခေါ်အပ်ပါသည် -
၁။ VMware Supporting License
1-Jan-2024 to 31-Dec-2024 12 CPUs
6-Octo-2023 to 5-Oct-2024 4 CPUs
၂။ တင်ဒါလျှောက်လွှာပုံစံများ စတင်ရောင်းချမည့်ရက် - ၁၂-၉-၂၀၂၃
၃။ တင်ဒါလျှောက်လွှာပုံစံများ နောက်ဆုံးတင်သွင်းရမည့်ရက် - ၂၅ - ၉ - ၂၀၂၃ (၁၆:၀၀) နာရီ
၄။ တင်ဒါပုံစံရောင်းချမည့်နေရာ - ရုံးအမှတ်(၂၁)၊ နည်းပညာမြှင့်တင်ရေးနှင့် ပူးပေါင်းဆောင်ရွက်ရေး ဦးစီးဌာန (ရုံးချုပ်)
၂။ တင်ဒါတင်သွင်းခြင်းနှင့်ပတ်သက်၍ အသေးစိတ်အချက်အလက်များအား သိရှိလိုပါက သိပ္ပံနှင့်နည်းပညာဝန်ကြီးဌာန၊ နည်းပညာမြှင့်တင်ရေးနှင့် ပူးပေါင်းဆောင်ရွက်ရေးဦးစီးဌာန ဖုန်း (၀၆၄-၃၄၀၄၅၁၅၊ ၀၆၇-၃၄၀၄၅၃၇) သို့ ရုံးချိန်အတွင်း ဆက်သွယ်စုံစမ်းမေးမြန်းနိုင်ပါသည်။

တင်ဒါကော်မတီ
နည်းပညာမြှင့်တင်ရေးနှင့် ပူးပေါင်းဆောင်ရွက်ရေးဦးစီးဌာန

ကျန်းမာရေးဝန်ကြီးဌာန
ကုသရေးဦးစီးဌာန
မြောက်ဥက္ကလာပပြည်သူ့ဆေးရုံကြီး
အိတ်ဖွင့်တင်ဒါခေါ်ယူခြင်း

၁။ မြောက်ဥက္ကလာပပြည်သူ့ဆေးရုံကြီးတွင် (၂၀၂၃-၂၀၂၄) ဘဏ္ဍာရေးနှစ် ငွေလုံးငွေရင်း အသုံးစရိတ်ခွင့်ပြုရန်ပုံငွေဖြင့် မြောက်ဥက္ကလာပပြည်သူ့ဆေးရုံကြီး၊ နှလုံးဆေးကုသဌာနရှိ GE Healthcare Cath Lab(Model: Innova IGS 520)စက်နှင့် AZURION 7M Cath Lab စက်တို့အား Preventive Maintenance ပြုပြင်ထိန်းသိမ်းခြင်းလုပ်ငန်းအား ဆောင်ရွက်မည်ဖြစ်ရာ မြန်မာကျပ်ငွေဖြင့် အိတ်ဖွင့်တင်ဒါခေါ်ယူအပ်ပါသည်။
၂။ အိတ်ဖွင့်တင်ဒါစည်းကမ်းများနှင့်လုပ်ငန်းစာရင်းအသေးစိတ်ကို သိရှိလိုပါက ဆေးရုံအုပ်ကြီးရုံးတွင် ရုံးချိန်အတွင်း လာရောက်စုံစမ်းနိုင်ပါသည်။
- တင်ဒါပုံစံစတင်ရောင်းချမည့် နေ့ရက်နှင့်အချိန် - ၁၄-၉-၂၀၂၃ (ကြာသပတေးနေ့) (နံနက် ၁၀:၀၀ နာရီ)
- တင်ဒါလျှောက်လွှာပိတ်မည့် နေ့ရက်နှင့်အချိန် - ၂၈-၉-၂၀၂၃ (ကြာသပတေးနေ့) (ညနေ ၄:၀၀ နာရီ)

တင်ဒါစိစစ်ရွေးချယ်ရေးကော်မတီ
မြောက်ဥက္ကလာပပြည်သူ့ဆေးရုံကြီး

"အများသိစေရန် အသိပေးကြော်ငြာခြင်း"

ရန်ကုန်မြို့၊ သာကေတမြို့နယ်၊ ၂/မြောက်ရပ်ကွက်၊ အနော်မာ (၁၇) လမ်း၊ အမှတ်-၂၈(B)နေ ဦးဌေးအောင် [၁၂/ဥကမ(နိုင်)၀၆၁၈၂၆]၏ လွှဲအပ်ညွှန်ကြားချက်အရ အောက်ပါအတိုင်း အသိပေးကြော်ငြာအပ်ပါသည်-

ကျွန်ုပ်၏မိတ်ဆွေဖြစ်သူ ဦးဌေးအောင်နှင့် ဒေါ်နိုင်နိုင်မော် [၁၂/ပဘတ(နိုင်)၀၃၀၁၀၂]၊ အမှတ်(၅၃၁) ပ-ထပ်၊ မဟာဗန္ဓုလလမ်း၊ ပန်းဘဲတန်းမြို့နယ်တို့သည် တစ်ဦးနှင့်တစ်ဦးစိတ်သဘောထားချင်း တိုက်ဆိုင်မှုမရှိ၍ အကြင်လင်မယားအဖြစ် ဆက်လက်ပေါင်းသင်းရန် မဖြစ်နိုင်တော့သောကြောင့် (၂၈- ၈-၂၀၂၃) ရက်နေ့တွင် ရန်ကုန်တိုင်းဒေသကြီး၊ တရားလွှတ်တော်၌ အသိသက်သေများရှေ့မှောက်တွင် နှစ်ဦးသဘောတူ အကြင်လင်မယားအဖြစ်မှ ကွာရှင်းပြတ်စဲခဲ့ပြီးဖြစ်ပါ၍ ကျွန်ုပ်၏မိတ်ဆွေဖြစ်သူ ဦးဌေးအောင်နှင့် ဒေါ်နိုင်နိုင်မော်တို့မှာ မည်သို့မျှသက်ဆိုင်ခြင်း မရှိတော့ပါသဖြင့် ၎င်းပြုလုပ်သော ကိစ္စအဝဝကို တာဝန်ယူမည် မဟုတ်ပါကြောင်းနှင့် သားသမီး(၂)ဦးတို့မှာ (၆-၂-၂၀၂၁)ရက်နေ့မှစ၍ မိခင်ဖြစ်သူ၏ အုပ်ထိန်းမှုအောက်၌ ရှိနေပါကြောင်း အများသိစေရန် ကြော်ငြာအပ်ပါသည်။

လွှဲအပ်ညွှန်ကြားချက်အရ
ဒေါ်ကေသီအောင် (LL.B, DBL, DIL)
အထက်တန်းရှေ့နေ (စဉ်-၂၅၆၅၅)
အမှတ် (၁)၊ မြေညီထပ်၊ ပုညဝမ္မနလမ်း၊ ဒွေးကြွယ် က ရပ်ကွက်၊ တာမွေမြို့နယ်။ Ph : 09-448004619

အများသိစေရန် ကြေညာခြင်း

ရန်ကုန်မြို့၊ ရွှေပြည်သာမြို့နယ်၊ (၂)ရပ်ကွက်၊ နွယ်သာကီလမ်းနေ ကွယ်လွန်သူ (ဘ) ဦးတွဲလ်ဒိုးဒါးလ်၊ (မိ) ဒေါ်လျှန်ခန့်ဝုန် တို့၏ သားသမီးများဖြစ်ကြသည့် ဒေါ်ဟောက်ဒိုးညောင် [၁၂/ဒဂန(နိုင်)၀၀၄၁၂၂]၊ ဒေါ်ကိုင်ငိုက်ဒွန်း[၁၂/ဒဂန(နိုင်) ၀၀၄၁၁၆]၊ ဦးလန်ခန်စွမ်း [၁၂/ဒဂန(နိုင်)၀၀၁၇၈၇]တို့၏ လွှဲအပ်ညွှန်ကြားချက်အရ အောက်ပါအတိုင်း အများသိစေရန် ကြေညာအပ်ပါသည်-

ဒေါ်ကျိုန်ငိုက်လွန် [၁၂/ဒဂန(နိုင်)၀၂၃၈၁၂] သည် ကျွန်ုပ်မိတ်ဆွေများ၏ ညီမအငယ်ဆုံးဖြစ်ပြီး မိဘများ သက်ရှိထင်ရှားရှိစဉ်ကပင် လူမှုရေး၊ ငွေရေးကြေးရေးကိစ္စ အရှုပ်အရှင်းများကို အကြိမ်ကြိမ်လုပ်ဆောင်ခဲ့သဖြင့် မိသားစုမှ အတတ်နိုင်ဆုံး ဖြေရှင်းပေးခဲ့သော်လည်း နာခံမှုမရှိဘဲ (၁၉-၁၂-၂၀၂၀) ရက်နေ့တွင် မိမိသဘောဆန္ဒအလျောက် နေအိမ်မှထွက်ခွာသွားခဲ့ပါသည်။ ဒေါ်ကျိုန်ငိုက်လွန်နှင့်ပတ်သက်သည့် ငွေရေးကြေးရေး၊ လူမှုရေးကိစ္စအဝဝတို့သည် ၎င်းတစ်ဦးတည်းနှင့်သာ သက်ဆိုင်ပြီး ကျန်မောင်နှမများနှင့်သက်ဆိုင်ခြင်းမရှိသည့်အပြင် ၎င်း၏ကိစ္စအဝဝကိုလည်း ကျွန်ုပ်၏ မိတ်ဆွေများမှ တာဝန်ယူ ဖြေရှင်းပေးမည် မဟုတ်ကြောင်း အများသိစေရန် ကြေညာအပ်ပါသည်။

ထို့အပြင် ဒေါ်ကျိုန်ငိုက်လွန်နှင့် ပတ်သက်သော မိဘ၊ မောင်နှမ၊ ဆွေမျိုး အသိုင်းအဝိုင်းအား ဂုဏ်သိက္ခာကျဆင်းစေရန် ရည်ရွယ်လျက် လူမှုကွန်ရက် စာမျက်နှာများတွင် ဓာတ်ပုံများတင်ခြင်း၊ စာရေးသားဖြန့်ဝေခြင်း၊ Like၊ Share ခြင်းများ မပြုလုပ်ရန်နှင့် လိုက်နာခြင်းမရှိပါက တည်ဆဲဥပဒေတစ်ရပ်ရပ်အရ အရေးယူဆောင်ရွက်သွားမည်ဖြစ်ကြောင်း အသိပေးအပ်ပါသည်။
(စုံစမ်းမေးမြန်းခြင်းသည်းခံပါ။)

လွှဲအပ်ညွှန်ကြားချက်အရ -
ဒေါ်စုမွန်ကိုကိုအောင် (LL.B)
တရားလွှတ်တော်ရှေ့နေ (စဉ်-၁၀၂၄၇)
စံပယ်လမ်း၊ မေတ္တာညွန့်ရပ်ကွက်၊ တာမွေမြို့နယ်၊ ရန်ကုန်မြို့။
ဖုန်း-၀၉-၂၆၀၁၃၁၈၁၈

"အများသိစေရန် ကြေညာခြင်း"

ရန်ကုန်မြို့၊ သဃ်္ဃန်းကျွန်းမြို့နယ်၊ ရန်ကုန်သစ်ရပ်ကွက်၊ အောင်ချမ်းသာလမ်း၊ အမှတ် (၁ / ခ)၊ (၃)လွှာ တိုက်ခန်းအား လက်ရှိပိုင်ဆိုင်နေထိုင်လျက်ရှိပြီး တရားဝင်တစ်ဆင့်ပြန်လည်ရောင်းချပိုင်ခွင့်ရှိကြောင်း ဝန်ခံပြောကြားသူ ဒေါ်ပြည့်ဖြိုးကျော် [၁၂/အစန(နိုင်)၂၀၄၃၂၁] ထံမှ ကျွန်ုပ်တို့၏မိတ်ဆွေက အပြီးအပိုင် လက်ရောက်လွှဲပြောင်းဝယ်ယူရန်အတွက် ရောင်းဖိုးငွေ၏ တစ်စိတ်တစ်ဒေသကို စရန်ငွေအဖြစ် ပေးချေထားပြီးဖြစ်ပါသည်။ သို့ဖြစ်ပါ၍ အထက်ပါတိုက်ခန်းအရောင်းအဝယ်ကိစ္စနှင့်ပတ်သက်၍ ကန့်ကွက်လိုသူ မည်သူမဆို ဤကြော်ငြာပါသည့်နေ့မှစ၍ (၇)ရက်အတွင်း ခိုင်လုံသော ပိုင်ဆိုင်မှု အထောက်အထားမူရင်းများဖြင့် ကျွန်ုပ်တို့ထံ လာရောက်ကန့်ကွက်နိုင်ပါသည်။ ကန့်ကွက်မည့်သူမရှိပါက အရောင်းအဝယ်ကို ဥပဒေနှင့်အညီ ဆက်လက်ဆောင်ရွက်သွားမည်ဖြစ်ကြောင်း အများသိစေရန် ကြေညာအပ်ပါသည်။ **လွှဲအပ်ညွှန်ကြားချက်အရ -**

ဦးကျော်သက် (LL.B) — **ဒေါ်ဆွေဇင်မိုး (LL.B)**
စဉ်-၉၂၇၈ (၂၄-၁၀-၂၀၁၃) — **စဉ်-၉၃၀၀ (၂၄-၁၀-၂၀၁၃)**
တရားလွှတ်တော်ရှေ့နေများ
တိုက် - ၉ / ၁၁၊ ပထမထပ်၊ အခန်း (၁၀၃-H)၊ ၃၆ လမ်းတို၊ ကျောက်တံတားမြို့နယ်၊ ရန်ကုန်မြို့။
ဖုန်း-၀၉-၄၂၀၀၅၁၀၄၃၊ ၀၉-၂၅၂၄၈၉၀၇၉

ကန့်ကွက်နိုင်ကြောင်းကြော်ငြာ

ရွှေပြည်သာမြို့နယ်၊မြေတိုင်းရပ်ကွက်အမှတ်-င/၁၁၊မြေကွက်အမှတ်-၃၄၉၊ ဧရိယာ(၀.၀၈၂)ဧက၊မြေကွက်တည်နေရာအမှတ်(၃၄၉)၊နှင်းဆီ(၈)လမ်း၊ (၄)ရပ်ကွက်၊ရွှေပြည်သာ၊ဒုတိယဗိုလ်မှူးကြီးမင်းဦး(၁၃/ကခန(နိုင်)၀၀၉၀၅၅)အမည်ပေါက်ပါမစ်မြေအားပါမစ်မြေအမည်ပေါက်-ဒုတိယဗိုလ်မှူးကြီးမင်းဦး(၁၃/ကခန(နိုင်)၀၀၉၀၅၅)ခင်ပွန်းဖြစ်သူသည်(၇-၁၀-၂၀၁၆)ရက်နေ့တွင်ကွယ်လွန်၍ဇနီးဖြစ်သူဒေါ်နန်းမွန်အောင်(၁၃/ကခန(နိုင်)၀၁၅၇၆၃)ထံမှအရပ်ကတိအရောင်းစာချုပ်အဆက်ဆက်ဖြင့်ဝယ်ယူထားသူဒေါ်တင်မူမြင့်(၁၁/ကမန(နိုင်)၀၂၄၂၈၂)မှပါမစ်မူရင်း(စုံ)တင်ပြ၍ဂရန်သစ်လျှောက်ထားလာပါသည်။ပါမစ်အမည်ပေါက်-ဒုတိယဗိုလ်မှူးကြီးမင်းဦး၏သေစာရင်းမူရင်းအားပူးတွဲတင်ပြနိုင်ရန်လိုက်လံစုံစမ်းခဲ့သော်လည်းအရပ်ကတိစာချုပ်အဆက်စပ်များဖြင့်ဝယ်ယူခဲ့သဖြင့်အမည်ပေါက်၏သေစာရင်းမူရင်းမှာမည်သူ့ထံတွင်ရှိကြောင်းအမှန်တကယ်မသိရှိကြောင်း၊ဝယ်ယူစဉ်ကပင်သေစာရင်းမိတ္တူသာရှိခဲ့ကြောင်းနှင့်ဝယ်ယူပိုင်ဆိုင်နေထိုင်သည်မှာမှန်ကန်ကြောင်းမဂ်လာဒုံခရိုင်တရားရုံးကျမ်းကျိန်လွှာအမှတ်-၇၀၀(၂-၈-၂၀၂၃)တို့တင်ပြ၍နှစ်(၆၀)မြေငှားစာချုပ်ဂရန်လျှောက်ထားလာရာတရားဝင်ခိုင်လုံသောအထောက်အထားများဖြင့်ဤကြော်ငြာပါသည့်နေ့မှစ၍(၇)ရက်အတွင်းကန့်ကွက်နိုင်ပါကြောင်းနှင့်ကန့်ကွက်မှုမရှိပါကလုပ်ထုံးလုပ်နည်းအတိုင်းဆက်လက်ဆောင်ရွက်ပေးမည်ဖြစ်ပါကြောင်းအသိပေးကြေညာအပ်ပါသည်။

ဌာနမှူး(ဒုတိယညွှန်ကြားရေးမှူးချုပ်)
မြို့ပြမြေစီမံခန့်ခွဲမှုဌာန၊ရန်ကုန်မြို့တော်စည်ပင်သာယာရေးကော်မတီ

ကြော်ငြာစာ

မန္တလေးမြို့၊ မဟာအောင်မြေမြို့နယ်၊ မဟာမြိုင်-၁ ရပ်ကွက်၊ အကွက်အမှတ်-အပိုင်း-၁၁၊ ဦးပိုင်အမှတ်(၂၂)/၆၈ လမ်း၊ (၄၂ x ၄၃) ကြားရှိ ဂရန်မြေကွက် အမည်ပေါက်သူ ဦးတိုးမြင့်[၉/မရမ(နိုင်)၀၇၆၀၅၆] ၏ အထူးကိုယ်စားလှယ် လွှဲစာအမှတ် (၁၄၃၂/၂၀၀၂)ဖြင့် လွှဲအပ်ခြင်းခံရသူ ဒေါ်စန်းစန်းမြင့်[၉/မရတ(နိုင်)၀၇၂၁၅၆] က ဂရန်စာချုပ်တင်ပြ၍ မှတ်ပုံတင်အရောင်းအဝယ်စာချုပ်ချုပ်ဆိုရန်အတွက် မြေပုံမြေရာဇဝင် ရေးကူးခွင့်ပြုပါရန် လျှောက်ထားလာပါသည်။ ကန့်ကွက်လိုပါက ခိုင်လုံသော အထောက်အထားများ၊ မှတ်ပုံတင်စာချုပ်စာတမ်းများ၊ တရားရုံးဒီကရီများဖြင့် (၁၄)ရက်အတွင်း ကန့်ကွက်နိုင်ပါသည်။

မြို့ပြစီမံကိန်းနှင့်
မြေစီမံခန့်ခွဲမှုဌာန
မန္တလေးမြို့တော်
စည်ပင်သာယာရေးကော်မတီ

ကြော်ငြာစာ

မန္တလေးမြို့၊ မဟာအောင်မြေမြို့နယ်၊ သံလျှက်မော်အနောက်ရပ်ကွက်၊ အကွက်အမှတ် ၃၉၇၊ ဦးပိုင်အမှတ် (၁-င+၁-ဃ) ခဲစင်း/ ၉၁လမ်း၊ ၄၂ x ၄၃ လမ်းကြားရှိ ဘိုးဘမြေကွက် အမည်ပေါက်သူ ဒေါ်ကြည်ကြည်ဝင်း [၁၂/ဥကတ(နိုင်)၀၄၈၇၁၆] ၏ အထူးကိုယ်စားလှယ်လွှဲစာအမှတ် (၁၂၀၀၃/ ၂၀၂၂) ဖြင့် လွှဲအပ်ခြင်းခံရသူ ဒေါ်ခင်သန်းမြင့်[၈/ပခက(နိုင်)၀၄၉၅၀၆] က ဘိုးဘစာအုပ်တင်ပြ၍ ခဲစင်းပြ မှတ်ပုံတင် အရောင်းအဝယ်စာချုပ်ချုပ်ဆိုရန်အတွက် မြေပုံမြေရာဇဝင်ရေးကူးခွင့်ပြုပါရန် လျှောက်ထားလာပါသည်။ ကန့်ကွက်လိုပါက ခိုင်လုံသောအထောက်အထားများ၊ မှတ်ပုံတင်စာချုပ် စာတမ်းများ၊ တရားရုံးဒီကရီများဖြင့် (၁၄) ရက်အတွင်း ကန့်ကွက်နိုင်ပါသည်။

မြို့ပြစီမံကိန်းနှင့်
မြေစီမံခန့်ခွဲမှုဌာန
မန္တလေးမြို့တော်
စည်ပင်သာယာရေးကော်မတီ

ကန့်ကွက်လိုက ခိုင်လုံသော မှတ်ပုံတင်စာချုပ်စာတမ်းများ၊ တရားရုံးအထောက်အထားတစ်ရပ်ရပ်ဖြင့် ဤကြော်ငြာပါသည့်နေ့မှစ၍ (၇)ရက်အတွင်း ကန့်ကွက်နိုင်ပါကြောင်းနှင့် ကန့်ကွက်မှုမရှိပါက လုပ်ထုံးလုပ်နည်းအတိုင်းဆက်လက်ဆောင်ရွက်ပေးသွားမည်ဖြစ်ပါသည်။

စဉ်	လျှောက်ထားသူ		လျှောက်ထားသည့်					လျှောက်ထားသည့် အကြောင်းအရာ
	အမည်	မှတ်ပုံတင်	မြို့နယ်	မြေတိုင်း	မြေကွက်	မြေအမည်ပေါက်	လိပ်စာ	
၁။	ဦးဖိုးလမင်း+၁	၁၃/ညရန(နိုင်)၀၅၉၅၂၈	သဃ်္ဃန်းကျွန်း	၂၀+၂၁(ဝေဇယန္တာအိမ်ရာ)	၁၅၉/က	ဒေါ်ခင်အေး	၁၅၉၊ဝေဇယန္တာဗိုဗ်သာ(၁)ထမ်းနှင့်(၂)ထမ်းကြား၊ဝေဇယန္တာအိမ်ရာ	ဂရန်ခွဲ
၂။	ဦးနေမျိုးအောင်	၉/အမဇ(နိုင်)၀၁၅၄၀၁	အုတ်ကျိုမြောက်	၄၁	တ/၂၁၉	ဒေါ်ဖြူဖြူဝင်း	တ/၂၁၉၊ မင်းရဲကျော်စွာလမ်း၊ (၄၁)ရပ်ကွက်	အမည်ပြောင်း
၃။	ဦးနေမျိုးအောင်	၉/အမဇ(နိုင်)၀၁၅၄၀၁	အုတ်ကျိုမြောက်	၄၁	တ/၂၁၈	ဒေါ်ဖြူဖြူဝင်း	တ/၂၁၈၊ မင်းရဲကျော်စွာလမ်း၊ (၄၁)ရပ်ကွက်	အမည်ပြောင်း
၄။	ဒေါ်ယဉ်ယဉ်နွယ်	၁၂/စခန(နိုင်)၀၅၆၅၁၅	သာကေတ	၃/မာန်ပြေ	၈၅၆/ခ	ဦးစွန်းရီ	၈၅၆/ခ၊ မာန်ပြေ(၁၆)လမ်း၊ ၃/မာန်ပြေရပ်ကွက်	အမည်ပြောင်း
၅။	ဦးစန်းဝေအောင်	၁၃/ကမန(နိုင်)၀၉၃၉၃၉	တောင်ဥက္ကလာ	၆	၄၃၁	ဦးအေးကို	၄၃၁၊ မြဟသ္တိုလမ်း၊ (၆)ရပ်ကွက်	အမည်ပြောင်း
၆။	ဦးအောင်ကျော်	၁၃/တယန(နိုင်)၀၁၃၃၁၂	ဒလ	၄	၁၃၁၄၊ ၁၃၁၅	ဒေါ်မြတ်မြတ်ခိုင်	၁၃၁၄၊ ၁၃၁၅၊ ကျန်စစ်သားလမ်း၊ (၄)ရပ်ကွက်	အမည်ပြောင်း
၇။	ဒေါ်နှင်းအေးစမ်း	၁၂/မရက(နိုင်)၀၀၃၅၃၉	ဗဟန်း	၃၅စီကို	၇၄၃	ဒေါ်တင်ရီ	၄၊ မှန်ရဝေလမ်း၊ ဆရာစံမြောက်/အရှေ့ရပ်ကွက်	အမည်ပြောင်း
၈။	ဒေါ်ခွန်းဆင့်လှ	၁၂/မရက(နိုင်)၁၄၁၄၃၄	တောင်ဥက္ကလာ	၁၅	၅၅/အေ	ဦးဆန်းမင်း	၅၅/A၊ တိုးချဲ့(၅)လမ်း၊ (၁၅)ရပ်ကွက်	အမည်ပြောင်း
၉။	ဒေါ်ဇာခြည်လင်းလင်းဇင်	၁၂/ဒပန(နိုင်)၀၄၁၃၂၀	သာကေတ	၄/မြောက်	၂၈၈/ခ	ဦးသောင်းရွှေ+၁	၂၈၈/ခ၊ မြို့မ(၁၁)လမ်း၊ (၄/မြောက်)ရပ်ကွက်	အမည်ပြောင်း
၁၀။	ဒေါ်အေးသီတာသန်း	၁၂/ဥကတ(နိုင်)၁၅၄၃၉၇	တောင်ဥက္ကလာ	၆	၁၂၃/ခ	ဒေါ်ခင်ကျော့ရှိန်ဦးအောင်မင်း	၁၂၃/ခ၊ တံသာဝတီ(၂)လမ်း၊(၆)ရပ်ကွက်	အမည်ပြောင်း
၁၁။	ဒေါ်သိန်းမေ	၁၂/လမန(နိုင်)၀၃၉၉၈၁	တောင်ဥက္ကလာ	၅	၇၄၁/က	ဒေါ်စန်းစန်းဝေ၊ဦးကိုကိုဇော်	၇၄၁/က၊ စစ်ကိုင်း(၂၅)လမ်း၊ (၅)ရပ်ကွက်	အမည်ပြောင်း
၁၂။	ဒေါ်ခင်ဝင်းမြိုင်	၁၂/ဒပန(နိုင်)၀၄၃၉၀၃	တောင်ဥက္ကလာ	၁၃	၇၈၉/က	ဒေါ်ခင်	၇၈၉/က၊ အနော်မာလမ်း၊ (၁၃)ရပ်ကွက်	အမည်ပြောင်း
၁၃။	ဒေါ်ဖြိုးသီတာကို+၁	၁၂/စခန(နိုင်)၀၇၅၃၀၄	အုတ်ကျိုမြောက်	၁၆-A	၈၇	ဒေါ်မတူး(ခ)နွယ်နွယ်ဝင်း	၁၆-A၊ (၈၇)ရပ်ကွက်	အမည်ပြောင်း
၁၄။	ဒေါ်မြင့်သွယ်ဝင်း	၅/ကလတ(နိုင်)၁၁၈၆၂၆	မြောက်ဥက္ကလာ	ည	၁၅၆/က	ဦးသိန်းဝင်း	၁၅၆/က၊ ရော(၉)လမ်း၊ (ည)ရပ်ကွက်	အမည်ပြောင်း
၁၅။	ဒေါ်မြင့်သွယ်ဝင်း	၅/ကလတ(နိုင်)၁၁၈၆၂၆	မြောက်ဥက္ကလာ	ည	၁၅၆/ခ	ဒေါ်ယဉ်ယဉ်ထွေး	၁၅၆/ခ၊ ရော(၉)လမ်း၊ (ည)ရပ်ကွက်	အမည်ပြောင်း
၁၆။	ဦးခန့်ဇော်အောင်	၁၂/စခန(နိုင်)၀၆၄၇၀၇	သဃ်္ဃန်းကျွန်း	၂၀+၂၁(ဝေဇယန္တာအိမ်ရာ)	၁၅၉/ခ	ဒေါ်ခင်အေး	၁၅၉၊ဝေဇယန္တာဗိုဗ်သာ(၁)ထမ်းနှင့်(၂)ထမ်းကြား၊ဝေဇယန္တာအိမ်ရာ	ဂရန်ခွဲ
၁၇။	ဒေါ်ဝင်းသူဇာတင်မောင်	၁၂/ကမရ(နိုင်)၀၂၂၇၁၇	ဗဟန်း	၃၅ဒီ	၃၈/၅-အေ	ဦးဇန်စိန်	၃၅/ဒီ၊တင့်ဆန်းလမ်း၊ဆရာစံမြောက်/အနောက်ရပ်ကွက်	အမည်ပြောင်း
၁၈။	ဒေါ်ခင်ခင်မူ	၁၂/ကမန(နိုင်)၀၅၈၄၂၀	အုတ်ကျိုအရှေ့	၁၃၇	၆၇၇	ဦးတင်ဝင်း	၆၇၇၊ (၁၃၇)ရပ်ကွက်၊ အုတ်ကျိုအရှေ့	ဂရန်သစ်
၁၉။	ဒေါ်သီဂီတင်+၁	၁၂/ရကန(နိုင်)၀၅၄၅၁၆	ရန်ကင်း	၆/ကဘဲ့	၁/ဃ	ဒေါ်ခင်ခင်လေး	၁၉၊ ပြည်သာယာလမ်း၊ (၁၆)ရပ်ကွက်၊ ရန်ကင်း	မြေပုံကူး(မြေကွက်ခွဲ)၊ မြေတိုင်း

ဌာနမှူး(ဒုတိယညွှန်ကြားရေးမှူးချုပ်)၊ မြို့ပြမြေစီမံခန့်ခွဲမှုဌာန၊ ရန်ကုန်မြို့တော်စည်ပင်သာယာရေးကော်မတီ

သွေးသည် အသက်

ဇွန်ပန်းမွှေးမွှေး–စာပေတိုက်–(ဖုန်း–၀၉၄၉၃၄ ၂၉၄၉)မှ–ထုတ်ဝေသော

ပုပ္ပါးမီးတောင် နှင့် ကမ္ဘာ့မီးတောင်ပေါက်ကွဲမှုများ

အမျိုးသားစာပေဆုရ
ပန်းတနော် – ခင်မောင်မြင့်

ဤစာအုပ်တွင်
- ပုပ္ပားမီးတောင်အကြောင်းနှင့် ကမ္ဘာပေါ်ရှိမီးတောင်များ ပေါက်ကွဲမှု
- မြန်မာနိုင်ငံရှိရေပူစမ်းများ
- မြန်မာနိုင်ငံရှိ ရွှံ့မီးတောင်များ
- မြန်မာနိုင်ငံမြောက်ဖျား၌ ထွက်ရှိသော (REE) သတ္တု (Rare Earth Elements) အကြောင်း

တန်ဖိုး – ၁၀၀၀၀/–

ဇွန်ပန်းမွှေးမွှေးစာပေတိုက် – (ဖုန်း – ၀၉၄၉၃၄၂၉၄၉) မှ ထုတ်ဝေ၍ – တစ်ပြည်လုံးဖြန့်ချိရေးကို – မျိုးဆက်သစ်စာပေ – (ဖုန်း – ၀၉ ၄၂၀၀၈၃၆၈၈) မှ ဖြန့်ချိသည် – ရန်ကုန်မြို့အတွင်း စာပေဗိမာန်အရောင်းဆိုင် – နေပြည် တော်–စာပေဗိမာန်အရောင်းဆိုင်–သပြေကုန်းဈေး–မန္တလေးမြို့–စာပေဗိမာန်အရောင်းဆိုင်နှင့် သတင်းစာနှင့်စာနယ်ဇင်း အရောင်းဆိုင် (ပန်းဆိုးတန်း)–စာပေလောကစာအုပ် အရောင်းဆိုင်များ။ ရန်ကုန်မြို့ရှိ စာအုပ်အရောင်းဆိုင်များ၌ ဝယ်ယူရရှိနိုင်ပါသည်။

ကြော်ငြာစာ

မန္တလေးမြို့၊ ချမ်းမြသာစည်မြို့နယ်၊ ထွန်တုံးရပ်ကွက်၊ အကွက်အမှတ်(၃)၊ ဦးပိုင်အမှတ် ၂+၃ အတွင်းမှ ခဲစင်းပြ(၃)ခဲစင်း၊ ၅၁x၅၂ လမ်းကြား၊ နှင်းဆီလမ်းပေါ်ရှိ တောဂရန်မြေကွက်အမည်ပေါက်သူ ဒေါ်အမာတင် [၉/ပသက(နိုင်)၀၂၇၈၃၉] က တောဂရန်စာချုပ်နှင့်အတူ အမှုတွဲအမှတ်–၄၂၁၀/၂၀၂၃–၂၀၂၄ ဖြင့် တောမှမြို့ပြောင်း/သက်တမ်းတိုး (ဦးပိုင်ခွဲ) လျှောက်ထားလာပါသည်။ ကန့်ကွက်လိုပါက ခိုင်လုံသောအထောက်အထားများ၊ မှတ်ပုံတင်စာချုပ်စာတမ်းများ၊ တရားရုံးဒီကရီများဖြင့် (၁၄)ရက်အတွင်း ကန့်ကွက်နိုင်ပါသည်။

မြို့ပြစီမံကိန်းနှင့်မြေစီမံခန့်ခွဲမှုဌာန
မန္တလေးမြို့တော်စည်ပင်သာယာရေးကော်မတီ

ကြော်ငြာစာ

မန္တလေးမြို့၊ ပြည်ကြီးတံခွန်မြို့နယ်၊ (ဇ)ရပ်ကွက်၊ အကွက်အမှတ်–(နန–၂၂)၊ ဦးပိုင်အမှတ်(၈၂)၊ ၆၇ x ၆၈ လမ်းကြား၊ စံပြလမ်းနှင့် သခင်ဖိုးလှကြီးလမ်းကြားရှိ တောဂရန်မြေကွက်အမည်ပေါက်သူ ဒေါ်ခင်အေးမူ၏ (SP ရသူ ဒေါ်မြင့်မြင့်သန်း) ထံမှ မှတ်ပုံတင်အရောင်းအဝယ်စာချုပ်အမှတ် (၂၈၂၇/၂၀၀၇) ဖြင့် ဝယ်ယူခဲ့သူများဖြစ်သော ဦးသန်းကြူ [၉/တကန(နိုင်)၀၀၂၉၆၉]၊ ဒေါ်ခင်ဌေးဦး[၉/တကန(နိုင်)၀၀၂၉၇၇] တို့က တောဂရန်စာချုပ်နှင့်အတူ အမှုတွဲအမှတ် (၄၂၁၃/၂၀၂၃–၂၀၂၄) ဖြင့် တောမှမြို့ပြောင်း/သက်တမ်းတိုး/အမည်ပြောင်း လျှောက်ထားလာပါသည်။ ကန့်ကွက်လိုပါက ခိုင်လုံသော အထောက်အထားများ၊ မှတ်ပုံတင်စာချုပ်စာတမ်းများ၊ တရားရုံးဒီကရီများဖြင့် (၁၄) ရက်အတွင်း ကန့်ကွက်နိုင်ပါသည်။

မြို့ပြစီမံကိန်းနှင့်မြေစီမံခန့်ခွဲမှုဌာန
မန္တလေးမြို့တော်စည်ပင်သာယာရေးကော်မတီ

ပို့ဆောင်ရေးနှင့်ဆက်သွယ်ရေးဝန်ကြီးဌာန
မြန်မာ့မီးရထား
အိတ်ဖွင့်တင်ဒါ (Open Tender)ခေါ်ယူခြင်း

၁။ အောက်ဖော်ပြပါ လုပ်ငန်းကို မြန်မာကျပ်ငွေဖြင့် ဆောင်ရွက်လိုပါသည် -

စဉ်	တင်ဒါအမှတ်	လုပ်ငန်းအမျိုးအမည်
(၁)	၁၇၂/မမ/CE	**ရန်ကုန်မြို့ပတ်ရထားလမ်း အဆင့်မြှင့်တင်ရေးစီမံကိန်း** ပုရွက်ဆိတ်ကုန်းဘူတာနှင့် ကျောက်ရေတွင်းဘူတာကြားတွင် (Steel Structure, Walkway, Steel Structure Roofing, RC Short Column & RC Foundation) လူကူးခုံးကျော်တံတား (FOB)တည်ဆောက်ခြင်းလုပ်ငန်း
(၂)	၁၇၃/မမ/CE	ဘောက်ထော်ဘူတာနှင့် တာမွေဘူတာကြား (Steel Structure, Walkway, Steel Structure Roofing, RC Short Column & RC Foundation) လူကူးခုံးကျော်တံတား (FOB)တည်ဆောက်ခြင်းလုပ်ငန်း
(၃)	၁၇၄/မမ/CE	ကျောက်ရေတွင်းဘူတာနှင့် တံတားကလေးဘူတာကြားတွင် (Steel Structure, Walkway, Steel Structure Roofing, RC Short Column & RC Foundation) လူကူးခုံးကျော်တံတား (FOB)တည်ဆောက်ခြင်းလုပ်ငန်း
(၄)	၁၇၅/မမ/CE	ရေကူးဘူတာနှင့် တံတားကလေးဘူတာကြားတွင် (Steel Structure, Walkway, Steel Structure Roofing, RC Short Column & RC Foundation) လူကူးခုံးကျော်တံတား (FOB)တည်ဆောက်ခြင်းလုပ်ငန်း

တင်ဒါပိတ်မည့်နေ့/အချိန် - (၁၃ . ၁၀ . ၂၀၂၃) နေ့လည်(၂:၃၀)နာရီ

၂။ တင်ဒါပုံစံများကို အောက်ဖော်ပြပါ ဌာနတွင် (၁၄ . ၉ . ၂၀၂၃)ရက်နေ့မှ စတင်၍ ရုံးချိန်အတွင်း ဝယ်ယူနိုင်ကြောင်းနှင့် အသေးစိတ်သိရှိလိုပါက ၎င်းဌာနသို့ မေးမြန်းနိုင်ပါသည်–

ထောက်ပံ့ဌာန၊ မြန်မာ့မီးရထား၊ ကုန်သည်လမ်းနှင့် ၅၁လမ်းထိပ်၊ ဗိုလ်တထောင်မြို့နယ်၊ ရန်ကုန်မြို့၊ ဖုန်း 294352, 291994

ကန့်ကွက်လိုက နိုင်လုံသော မှတ်ပုံတင်စာချုပ်စာတမ်းများ၊ တရားရုံးအထောက်အထားတစ်ရပ်ရပ်ဖြင့် ဤကြော်ငြာပါသည့်နေ့မှစ၍ (၇)ရက်အတွင်း ကန့်ကွက်နိုင်ပါကြောင်းနှင့် ကန့်ကွက်မှုမရှိပါက လုပ်ထုံးလုပ်နည်းအတိုင်းဆက်လက်ဆောင်ရွက်ပေးသွားမည်ဖြစ်ပါသည်။

စဉ်	လျှောက်ထားသူ					လျှောက်ထားသည်					လျှောက်ထားသည့်အကြောင်းအရာ
	ကိုယ်စားလှယ်လွှဲစာ(GP/SP)ရရှိသူ	မှတ်ပုံတင်အမှတ်	တင်ပြသည့်ကိုယ်စားလှယ်လွှဲစာအမှတ်နှင့်ရုံး	ကိုယ်စားလှယ်လွှဲစာလွှဲအပ်သူ	မှတ်ပုံတင်အမှတ်	မြို့နယ်	မြေတိုင်းရပ်ကွက်	မြေကွက်အမှတ်	မြေအမည်ပေါက်	လိပ်စာ	
၁။	ဦးမျိုးကျော်	၅/ခဥတ(နိုင်)၀၅၇၆၅၆	ရန်ကုန်မြို့တော်စာချုပ်စာတမ်းမှတ်ပုံတင်ရုံး SPအမှတ် ၉၆၁၁/၂၀၂၂(၁၀.၆.၂၀၂၂)	ဦးမြင့်ဦး	၁၂/ပဇတ(နိုင်)၀၂၂၅၅၃	ဒဂုံတောင်	၆၅	၇၉၄	ဦးမြင့်ဦး	၇၉၄၊ ရေဝတီလမ်း၊ (၆၅)ရပ်ကွက်	မြေပုံကူး(အရောင်း)
၂။	ဒေါ်ဥမ္မာမြင့်	၁၄/ဓနပ(နိုင်)၀၈၅၉၇၂	ရန်ကုန်မြို့တော်စာချုပ်စာတမ်းမှတ်ပုံတင်ရုံး GPအမှတ်၁၉၆၁၅/၂၀၂၂(၂၀.၁၀.၂၀၂၂) ရန်ကုန်မြို့တော်စာချုပ်စာတမ်းမှတ်ပုံတင်ရုံး GPအမှတ်၁၉၆၁၄/၂၀၂၂(၂၀.၁၀.၂၀၂၂)	ဦးအောင်ကောင်းမိုး ဒေါ်ဆုလှဲ့ဝင်း ဦးဆန်းဝင်းဦး	၁၂/ဥကတ(နိုင်)၂၀၂၃၃၀ ၁၂/ဥကတ(နိုင်)၁၉၂၅၁၆ ၉/မနတ(နိုင်)၀၀၄၆၃၂	တောင်ဥက္ကလာ	၁၁	၆	ဦးခွန်ရဲမင်းကိုကို	၆၊ (၁)လမ်း၊ (၁၁)ရပ်ကွက်	တိုင်းခွဲအတည်ပြု
၃။	ဦးလွင်မိုး	၁၂/ရပသ(နိုင်)၀၀၈၀၃၄	ရန်ကုန်မြို့တော်စာချုပ်စာတမ်းမှတ်ပုံတင်ရုံး SPအမှတ်၁၈၇၁၉/၂၀၂၂(၇.၁၀.၂၀၂၂)	ဒေါ်စုစုလှိုင်	၁၂/ရပသ(နိုင်)၀၅၇၃၆၇	ရွှေပြည်သာ	၁၆	၉၁	ဒေါ်စုစုလှိုင်	၉၁၊ နွယ်သာကီလမ်း၊ (၃/၁၆)ရပ်ကွက်	မြေပုံကူး(မြေကွက်ခွဲ)
၄။	ဦးလွင်မိုး	၁၂/ရပသ(နိုင်)၀၀၈၀၃၄	ရန်ကုန်မြို့တော်စာချုပ်စာတမ်းမှတ်ပုံတင်ရုံး SPအမှတ်၁၈၇၁၉/၂၀၂၂(၇.၁၀.၂၀၂၂)	ဒေါ်စုစုလှိုင်	၁၂/ရပသ(နိုင်)၀၅၇၃၆၇	ရွှေပြည်သာ	၁၆	၉၁	ဒေါ်စုစုလှိုင်	၉၁၊ နွယ်သာကီလမ်း၊ (၃/၁၆)ရပ်ကွက်	မြေတိုင်း
၅။	ဦးမြို့ပိုင်ကိုကို	၁၂/အလန(နိုင်)၀၅၁၂၉၈	ရန်ကုန်မြို့တော်စာချုပ်စာတမ်းမှတ်ပုံတင်ရုံး SPအမှတ်၁၁၉၁၄/၂၀၂၃(၂၃.၆.၂၀၂၃)	ဦးဝေစိုး	၁၃/တကန(နိုင်)၀၆၈၅၀၈	မြောက်ဥက္ကလာ	၁၀+၁၁/ရွှေပေါက်ကံ	၁–A/၅၅	ဦးဝေစိုး	၁–A/၅၅၊ မြို့ပတ်လမ်း၊ ၁၀+၁၁/ရွှေပေါက်ကံရပ်ကွက်	မြေတိုင်း
၆။	ဦးမြတ်ဦး	၁၂/ပဘတ(နိုင်)၀၁၄၂၃၆	ရန်ကုန်မြို့တော်စာချုပ်စာတမ်းမှတ်ပုံတင်ရုံး SPအမှတ်၁၂၅၆၀/၂၀၂၃(၃.၇.၂၀၂၃)	ဦးမြင့်သိန်း	၁၂/ဥကတ(ဧည့်)၀၀၀၀၁၄	တောင်ဥက္ကလာ	၅	၄၂၄/က	ဦးမြင့်သိန်း	၄၂၄/က၊ ပင်းယ(၁၃)လမ်း၊ (၅)ရပ်ကွက်	မြေတိုင်း
၇။	ဦးချစ်ကိုကို	၁၂/သဃက(နိုင်)၁၄၇၃၃၈	ရန်ကုန်မြို့တော်စာချုပ်စာတမ်းမှတ်ပုံတင်ရုံး SPအမှတ်၁၈၀၀၂/၂၀၂၃(၂၈.၈.၂၀၂၃)	ဦးရေး	၁၂/သဃက(နိုင်)၀၅၈၃၃၁	သဃ်န်းကျွန်း	ကြို့ပွားရေး/မြောက်	၃၂၄/ခ	ဦးရေး	၃၂၄/ခ၊ ရှင်စောပုလမ်း၊ ကြို့ပွားရေး(မြောက်)ရပ်ကွက်	မြေတိုင်း
၈။	ဒေါ်အေးသီရိမွန်(ခ) နှင်းရဝေဇင်+၁	၇/ရတရ(နိုင်)၁၀၁၇၆၅	သန်လျင်မြို့စာချုပ်စာတမ်းမှတ်ပုံတင်ရုံး GPအမှတ်၄၀၄/၂၀၂၂(၂၅.၇.၂၀၂၂)	ဒေါ်ခင်အေးကြည်	၁၂/သလန(နိုင်)၀၀၈၇၅၅	ဒဂုံမြောက်	၃၈	၂၄၂	ဒေါ်ခင်အေးကြည်	၂၄၂၊ ဦးဥတ္တမလမ်း၊ (၃၈)ရပ်ကွက်	မြေတိုင်း

ဌာနမှူး(ဒုတိယညွှန်ကြားရေးမှူးချုပ်)၊ မြို့ပြမြေစီမံခန့်ခွဲမှုဌာန၊ ရန်ကုန်မြို့တော်စည်ပင်သာယာရေးကော်မတီ

ကန့်ကွက်လိုက နိုင်လုံသော မှတ်ပုံတင်စာချုပ်စာတမ်းများ၊ တရားရုံးအထောက်အထားတစ်ရပ်ရပ်ဖြင့် ဤကြော်ငြာပါသည့်နေ့မှစ၍ (၇)ရက်အတွင်း ကန့်ကွက်နိုင်ပါကြောင်းနှင့် ကန့်ကွက်မှုမရှိပါက လုပ်ထုံးလုပ်နည်းအတိုင်းဆက်လက်ဆောင်ရွက်ပေးသွားမည်ဖြစ်ပါသည်။

စဉ်	လျှောက်ထားသူ					လျှောက်ထားသည်					လျှောက်ထားသည့်အကြောင်းအရာ
	ကိုယ်စားလှယ်လွှဲစာ(GP/SP)ရရှိသူ	မှတ်ပုံတင်အမှတ်	တင်ပြသည့်ကိုယ်စားလှယ်လွှဲစာအမှတ်နှင့်ရုံး	ကိုယ်စားလှယ်လွှဲစာလွှဲအပ်သူ	မှတ်ပုံတင်အမှတ်	မြို့နယ်	မြေတိုင်းရပ်ကွက်	မြေကွက်အမှတ်	မြေအမည်ပေါက်	လိပ်စာ	
၁။	ဦးဇော်မင်းထွန်း	၁၂/ဥကမ(နိုင်)၂၂၁၀၂၁	မှော်ဘီမြို့စာချုပ်စာတမ်းမှတ်ပုံတင်ရုံး GPအမှတ် ၃၅၃/၂၀၂၃(၂၄.၈.၂၀၂၃)	ဦးအောင်မြင့်	၁၂/ဥကမ(နိုင်)၁၃၀၄၂၇	မြောက်ဥက္ကလာ	က	၁၆၅ ၃/၂	ဦးအောင်မြင့်	၁၆၅ ၃/၂၊ မေယု(၆)လမ်း၊ (က)ရပ်ကွက်	မြေတိုင်း
၂။	ဦးစိုးကျော်ကျော်	၁၀/ပမန(နိုင်)၂၂၁၅၄၃	ရန်ကုန်မြို့တော်စာချုပ်စာတမ်းမှတ်ပုံတင်ရုံး SPအမှတ် ၉၇၈၆/၂၀၂၃(၃၀.၅.၂၀၂၃)	ဦးခင်ဝင်း	၁၀/မလမ(နိုင်)၁၄၀၈၄၃	အင်းစိန်	မြို့သစ်(၈)	၆/က	ဦးခင်ဝင်း	၆/က၊ မီးနှုံးလမ်း၊ မြို့သစ်(၈)ရပ်ကွက်	မြေပုံကူး(အရောင်း)
၃။	ဦးသက်ကိုကို	၁၂/ဗဟန(နိုင်)၀၇၆၈၂၇	ရန်ကုန်မြို့တော်စာချုပ်စာတမ်းမှတ်ပုံတင်ရုံး SPအမှတ် ၇၆၀/၂၀၂၀(၁၆.၁.၂၀၂၀)	ဒေါ်စပ်မြစန္ဒီ	၁၂/သဃက(နိုင်)၀၁၃၅၇၈	သဃ်န်းကျွန်း	၂၃/သုဝဏ္ဏ	၂၉၁/က	ဒေါ်စပ်မြစန္ဒီ	၂၉၁/က၊ ကံ့ကော်မြိုင်လမ်းသွယ်၊ (၂၃/သုဝဏ္ဏ)ရပ်ကွက်	မြေပုံကူး(အရောင်း)
၄။	ဒေါ်နီလာထွေး	၁၂/သဃက(နိုင်)၀၃၆၈၈၅	ပြင်ဦးလွင်မြို့စာချုပ်စာတမ်းမှတ်ပုံတင်ရုံး SPအမှတ် ၁၀၇၀/၂၀၂၃(၁၀.၈.၂၀၂၃)	ဦးတင်မောင်ဝင်း	၉/မခန(နိုင်)၁၁၀၀၅၇	ဒဂုံအရှေ့	၁၅	၇၀၆	ဦးတင်မောင်ဝင်း	၇၀၆၊ သဇင်(၃)လမ်း၊ (၁၅)ရပ်ကွက်	မြေပုံကူး(အရောင်း)
၅။	ဒေါ်ရန်သုံးစိ	၁၃/မဆတ(နိုင်)၀၂၉၂၈၇	ရန်ကုန်မြို့တော်စာချုပ်စာတမ်းမှတ်ပုံတင်ရုံး SPအမှတ် ၁၈၂၆/၂၀၂၃(၂၇.၁.၂၀၂၃)	ဒေါ်တင်လှ	၁၂/သကတ(နိုင်)၁၀၂၃၅၈	ဒဂုံဆိပ်ကမ်း	၈၆	၁၂၀	ဒေါ်တင်လှ	၁၂၀၊ (၈၆)ရပ်ကွက်၊ ဒဂုံဆိပ်ကမ်း	မြေပုံကူး(အရောင်း)
၆။	ဒေါ်လှဲ့လှဲ့အောင်	၁၂/ဒဂမ(နိုင်)၀၁၀၃၉၀	ရန်ကုန်မြို့တော်စာချုပ်စာတမ်းမှတ်ပုံတင်ရုံး GPအမှတ် ၁၁၅၇၈/၂၀၂၂(၇.၇.၂၀၂၂) ကျောက်တံတားမြို့စာချုပ်စာတမ်းမှတ်ပုံတင်ရုံး GPအမှတ် ၆/၂၀၂၂(၂၄.၆.၂၀၂၂)	ဦးသက်နိုင်အောင်+၃	၁၂/မရက(နိုင်)၀၇၈၅၇၈	ဒဂုံမြောက်	၂၉	၈၈	ဦးအောင်သန်းကျော်	၈၈၊ အောင်တံခွန်(၆)လမ်း၊ (၂၉)ရပ်ကွက်	မြေပုံကူး(မြေကွက်ခွဲ)/မြေတိုင်း
၇။	ဒေါ်မြင့်မြင့်စန်း	၇/သနပ(နိုင်)၁၆၆၄၀၄	ရန်ကုန်မြို့တော်စာချုပ်စာတမ်းမှတ်ပုံတင်ရုံး SPအမှတ် ၁၇၅၀၀/၂၀၂၃(၂၂.၈.၂၀၂၃)	ဒေါ်မြင့်မြင့်ဦး	AD-၀၆၉၇၃၈	ဒဂုံအရှေ့	၉	၆၈၈	ဒေါ်မြင့်မြင့်ဦး	၆၈၈၊ ဦးဝင်းဖေလမ်း၊ (၉)ရပ်ကွက်	မြေပုံကူး(အရောင်း)
၈။	ဒေါ်အေးအေးသန့်	၁၂/ကမရ(နိုင်)၀၀၁၂၅၃	ရန်ကုန်မြို့တော်စာချုပ်စာတမ်းမှတ်ပုံတင်ရုံး SPအမှတ် ၂၃၅၃၉/၂၀၂၂(၁၆.၁၂.၂၀၂၂)	ဦးငွေလွင်+၁	၁၂/စခန(နိုင်)၀၆၁၄၄၆	ဒဂုံမြောက်	၂၉	၉၉၀	ဦးငွေလွင်၊ ဦးငွေဇော်	၉၉၀၊ အောင်မေတ္တာလမ်း၊ (၂၉)ရပ်ကွက်	မြေပုံကူး(အရောင်း)
၉။	ဒေါ်ယဉ်ကျေးဝေ	၁၂/ဒဂမ(နိုင်)၀၃၆၉၀၁	ရန်ကုန်မြို့တော်စာချုပ်စာတမ်းမှတ်ပုံတင်ရုံး SPအမှတ် ၂၂၈၀၄/၂၀၂၂(၇.၁၂.၂၀၂၂)	ဒေါ်လှတင်	၁၂/မဂဒ(နိုင်)၀၅၂၁၂၉	ဒဂုံမြောက်	၃၉/အေ	၂၆၁	ဒေါ်လှတင်	၂၆၁၊ သစ္စာ(၇)လမ်း၊ ၃၉/အေရပ်ကွက်	မြေပုံကူး(အရောင်း)

ဌာနမှူး(ဒုတိယညွှန်ကြားရေးမှူးချုပ်)၊ မြို့ပြမြေစီမံခန့်ခွဲမှုဌာန၊ ရန်ကုန်မြို့တော်စည်ပင်သာယာရေးကော်မတီ

ကန့်ကွက်လိုက နိုင်လုံသော မှတ်ပုံတင်စာချုပ်စာတမ်းများ၊ တရားရုံးအထောက်အထားတစ်ရပ်ရပ်ဖြင့် ဤကြော်ငြာပါသည့်နေ့မှစ၍ (၇)ရက်အတွင်း ကန့်ကွက်နိုင်ပါကြောင်းနှင့် ကန့်ကွက်မှုမရှိပါက လုပ်ထုံးလုပ်နည်းအတိုင်းဆက်လက်ဆောင်ရွက်ပေးသွားမည်ဖြစ်ပါသည်။

စဉ်	လျှောက်ထားသူ		လျှောက်ထားသည်					လျှောက်ထားသည့်အကြောင်းအရာ
	အမည်	မှတ်ပုံတင်	မြို့နယ်	မြေတိုင်း	မြေကွက်	မြေအမည်ပေါက်	လိပ်စာ	
၁။	ဦးကာဆင်	၁၂/ဗတထ(နိုင်)၀၂၅၅၉၃	ဒလ	၄/ကျွန်စစ်သား	၁၅၈၅+၁၅၈၆	ဦးသန်းနိုင်	၁၅၈၅+၁၅၈၆၊ ပုဂံလမ်း၊ ကျွန်စစ်သားရပ်ကွက်	အမည်ပြောင်း
၂။	ဒေါ်ဝါဝါမင်းမြင့်	၁၂/ဥကတ(နိုင်)၁၅၂၈၃၇	တောင်ဥက္ကလာ	၁၃	၂၃၇/ခ	ဦးဆန်းဝေလင်း	၂၃၇/ခ၊ သီရိနန္ဒာ(၂၉)လမ်း၊ (၁၃)ရပ်ကွက်	အမည်ပြောင်း
၃။	ဦးချင်ပါကျန်(ခ)ကျန်တွဲ(ခ)ဦးမျိုးဝင်း	၈/ရနခ(နိုင်)၀၇၆၆၁၀	ဒလ	၃	၇၆၂	ဦးတင်အေး	၇၆၂၊ သဇင်လမ်း၊ ကမာကဆစ်ရပ်ကွက်	ဂရန်သစ်
၄။	ဒေါ်စန္ဒာမျိုး	၁၃/လရန(နိုင်)၀၀၀၃၅၀	ဒဂုံဆိပ်ကမ်း	၁၇၃	၁၇၂၊ ၁၇၃	ဦးတင့်ဇော်သန်း	၁၇၂၊၁၇၃၊ ခေတ္တာလမ်း၊ (၁၇၃)ရပ်ကွက်	အမည်ပြောင်း
၅။	ဒေါ်ဖြိုးကျော်ကျော်	၉/စကတ(နိုင်)၁၁၇၁၂၀	ဒလ	၁/ဗညားဒလ	၁၁၉၁/ခ	ဦးဟာဘီ	၁၁၉၁/ခ၊ဦးအောင်ဇေယျ(၉)လမ်း၊ဗညားဒလရပ်ကွက်	အမည်ပြောင်း
၆။	ဦးကျော်ဟန်မိုး	၁၂/ကမရ(နိုင်)၀၀၃၉၄၈	သာကေတ	၉	၁၀၄၉/ခ	ဦးအောင်မြင့်	၁၀၄၉/ခ၊ နဝရတ်လမ်းကျယ်လမ်း၊ (၉)ရပ်ကွက်	အမည်ပြောင်း
၇။	ဒေါ်နေဇာမောင်	၃/ကကရ(နိုင်)၀၉၀၃၆၆	ဒဂုံဆိပ်ကမ်း	၇၇	၁၁၆၈	ဦးဝမ်မင်းကြူ	၁၁၆၈၊ ပဲခူးမြစ်လမ်း၊ (၇၇)ရပ်ကွက်	အမည်ပြောင်း
၈။	ဒေါ်နေဇာမောင်	၃/ကကရ(နိုင်)၀၉၀၃၆၆	ဒဂုံဆိပ်ကမ်း	၇၇	၁၁၆၇	ဦးဝမ်မင်းကြူ	၁၁၆၇၊ ပဲခူးမြစ်လမ်း၊ (၇၇)ရပ်ကွက်	အမည်ပြောင်း
၉။	ဦးဘုန်းမြတ်ကျော်+၁	၁၂/လမန(နိုင်)၁၃၆၇၂၆	တောင်ဥက္ကလာ	၁၃	၁၃၁၄	ကမ္ဘာရတနာဘဏ်	၁၃၁၄၊ ဒေဝဒဟ(၁၅)လမ်း၊ (၁၃)ရပ်ကွက်	အမည်ပြောင်း
၁၀။	ဒေါ်ခင်သန်းလှ	၅/မရန(နိုင်)၀၁၆၇၀၈	သာကေတ	၁၀/တောင်	၇၄၀/ခ	ဒေါ်ငြိမ်းလှ	၇၄၀/ခ၊ ပိတောက်ရွှေဝါလမ်း၊ ၁၀/တောင်ရပ်ကွက်	အမည်ပြောင်း
၁၁။	ဦးအေးမင်းထွန်း	၁၂/မရက(နိုင်)၀၆၀၄၀၄	ဒဂုံမြောက်	၄၂	၁၂၆၆	ဦးမောင်မောင်သန်း	၁၂၆၆၊ ကင်းဝန်(၄)လမ်း၊ (၄၂)ရပ်ကွက်	အမည်ပြောင်း
၁၂။	ဦးအေးမင်းထွန်း	၁၂/မရက(နိုင်)၀၆၀၄၀၄	ဒဂုံမြောက်	၄၃	၆၂၅	ဒေါ်ခင်ခင်စီ	၆၂၅၊ အေးရိပ်သာ(၁)လမ်း၊ (၄၃)ရပ်ကွက်	အမည်ပြောင်း
၁၃။	ဦးဟုတ်ကြည်+၁	၁၂/မဂတ(နိုင်)၀၅၉၂၃၃	ဒဂုံမြောက်	၄၀	၃၃၉	ဦးစိုးမြင့်	၃၃၉၊ ဗိုလ်ဂါမဏိလမ်း၊ (၄၀)ရပ်ကွက်	ဂရန်သစ်
၁၄။	ဒေါ်မေမာလွင်+၁	၁၂/ရကန(နိုင်)၀၀၀၈၀၁	ဒဂုံမြောက်	၂၈	၄၂၉	ဦးငွေသိန်း	၄၂၉၊ အောင်ရိပ်သာ(၂)လမ်း၊ (၂၈)ရပ်ကွက်	မြေပုံကူး(မြေကွက်ခွဲ)၊ မြေတိုင်း
၁၅။	ဦးလွှမ်းထက်+၁	၇/ပခန(နိုင်) ၂၈၃၆၈၆	သာကေတ	၇/အနောက်	၁၀၇/ခ	ဦးမင်းနိုင်+၁	၁၀၇/ခ၊မြွှာညီအိမ်ရာစီမံကိန်း၊၇/အနောက်ရပ်ကွက်	မြေပုံကူး(စွန့်လွှတ်)
၁၆။	ဦးလွှမ်းထက်+၁	၇/ပခန(နိုင်) ၂၈၃၆၈၆	သာကေတ	၇/အနောက်	၁၀၇/က	ဦးမင်းနိုင်+၁	၁၀၇/က၊မြွှာညီအိမ်ရာစီမံကိန်း၊၇/အနောက်ရပ်ကွက်	မြေပုံကူး(စွန့်လွှတ်)
၁၇။	ဦးအောင်သက်မော်	၁၂/ပဘတ(နိုင်)၀၂၀၂၁၉	ဒဂုံဆိပ်ကမ်း	၈၃	၃၀	ဦးသန်းတင်	၃၀၊ (၈၃)ရပ်ကွက်	ဂရန်သစ်
၁၈။	ဒေါ်နုနုထွေး	၁၀/မဒန(နိုင်)၂၂၂၅၀၇	ဒဂုံမြောက်	၃၅	၁၅	ဦးအောင်မြင့်	၁၅၊ ဗိုလ်မင်းရောင်လမ်း၊ (၃၅)ရပ်ကွက်	အမည်ပြောင်း
၁၉။	ဒေါ်စုစုမာ+၁	၁၂/မဂတ(နိုင်)၀၈၀၇၉၅	ဒဂုံတောင်	၁၈	၃၅	ဒေါ်ငွေငွေမြင့်	၃၅၊ ပုလဲကျွန်းလမ်း၊ (၁၈)ရပ်ကွက်	အမည်ပြောင်း

ဌာနမှူး(ဒုတိယညွှန်ကြားရေးမှူးချုပ်)၊ မြို့ပြမြေစီမံခန့်ခွဲမှုဌာန၊ ရန်ကုန်မြို့တော်စည်ပင်သာယာရေးကော်မတီ

ဖခင်အမည်မှန်

ညောင်တုန်းမြို့၊ အ.ထ.က (၂) Grade–12 မှ မောင်ရန်ပိုင်ဖြိုး၏ ဖခင်အမည်မှန်မှာ ဦးအောင်စိုး [၁၄/ညတန(နိုင်)၁၁၀၁၁၀] ဖြစ်ပါကြောင်း။

ဦးအောင်စိုး

မိခင်အမည်မှန်

ညောင်တုန်းမြို့၊ အ.ထ.က (၂) Grade–12 မှ မဇွန်လေးနွယ်၏ မိခင်အမည်မှန်မှာ ဒေါ်အေးအေးမိုး [၁၄/ညတန(နိုင်)၁၇၆၃၈၉] ဖြစ်ပါကြောင်း။

ဒေါ်အေးအေးမိုး

မိတ္တာမေတ္တာ

ဒဂုံမြို့သစ်ဆိပ်ကမ်း အင်ဂျင်နီယာ၊ တောင်ပိုင်း၊ မြောက်ပိုင်း ရွှေပေါက်ကံမြို့နယ်ရှိ မြေကွက်များ ဈေးကောင်းပေးဝယ်လိုသည်။

09 422 848 224

ကြော်ငြာစာ

မန္တလေးမြို့၊ ချမ်းအေးသာစံမြို့နယ်၊ ပြည်ကြီးပျော်ဘွယ်အနောက်ရပ်ကွက်၊ အကွက်အမှတ်–၃၀၂၊ ဦးပိုင်အမှတ်၊ (၄–န)/၃၄x၃၅ ကြား၊ လမ်း–၉၀ ရှိ ဘိုးဘ မြေကွက်အမည်ပေါက်သူ ဒေါ်ခင်နွဲ့ [၉/မနတ(နိုင်)၀၁၉၇၉၀]က ဘိုးဘစာအုပ်တင်ပြ၍ မှတ်ပုံတင်အရောင်းအဝယ်စာချုပ်ချုပ်ဆိုရန်အတွက် မြေပုံမြေရာဇဝင်ရေးကူးခွင့်ပြုပါရန် လျှောက်ထားလာပါသည်။ ကန့်ကွက်လိုပါက ခိုင်လုံသော အထောက်အထားများ၊ မှတ်ပုံတင်စာချုပ်စာတမ်းများ၊ တရားရုံးဒီကရီများဖြင့် (၁၄) ရက်အတွင်း ကန့်ကွက်နိုင်ပါသည်။

မြို့ပြစီမံကိန်းနှင့်မြေစီမံခန့်ခွဲမှုဌာန
မန္တလေးမြို့တော်စည်ပင်သာယာရေးကော်မတီ

ကန့်ကွက်နိုင်ကြောင်း အများသိစေရန်ကြော်ငြာခြင်း

ရန်ကုန်မြို့၊ သဃ်န်းကျွန်းမြို့နယ်၊ လေးထောင့်ကန်ရပ်ကွက်၊ ရိပ်သာလမ်း၊ အမှတ်(၁၅) ပထမထပ်/ဘီ၊ (အလျား ၁၂ ၃ ပေxအနံ၅၀ပေ) ရှိ တိုက်ခန်းနှင့် ၎င်း၏အကျိုးခံစားခွင့်အရပ်ရပ်တို့ကို ဒေါ်စိုးစိုးကျော် [၁၃/တကန(နိုင်)၁၂၁၄၁၂]မှ လက်ဝယ်ပိုင်ဆိုင်ကြောင်းနှင့် ပြန်လည်လွှဲပြောင်းရောင်းချပိုင်ခွင့်ရှိကြောင်း ဝန်ခံပြောဆို၍ ကျွန်ုပ်၏မိတ်ဆွေမှ ဝယ်ယူရန်အတွက် စရန်ငွေပေးချေထားပြီး ဖြစ်ပါသည်။ အဆိုပါအရောင်းအဝယ်နှင့်ပတ်သက်၍ ကန့်ကွက်လိုပါက ဤကြော်ငြာပါသည့်နေ့မှစ၍ (၇)ရက်အတွင်း ခိုင်လုံသည့် စာချုပ်စာတမ်း အထောက်အထား မူရင်းများနှင့်တကွ ကျွန်ုပ်ထံသို့လူကိုယ်တိုင်လာရောက် ကန့်ကွက်နိုင်ပါသည်။ အကယ်၍ ကန့်ကွက်မည့်သူမရှိပါက ဤအရောင်းအဝယ်ကိစ္စကို ဥပဒေနှင့်အညီ ဆက်လက်ဆောင်ရွက်မည်ဖြစ်ကြောင်း အများသိစေရန် ကြော်ငြာအပ်ပါသည်။

လွှဲအပ်ညွှန်ကြားသူ — **လွှဲအပ်ညွှန်ကြားချက်အရ**
၁။ ဒေါ်ပွင့်ဖြူ — **ဒေါ်အိသူထွန်း (LL.B)**
[၁၂/သဃက(နိုင်)၁၄၀၅၆၈] — **တရားလွှတ်တော်ရှေ့နေ (စဉ်–၁၃၆၆၄)**
အမှတ်(၉၆)၊ ရိပ်သာလမ်း၊
လေးထောင့်ကန်ရပ်ကွက်၊ သဃ်န်းကျွန်းမြို့နယ်၊ ရန်ကုန်မြို့။
Ph:09-254190496, 09-965450595

ပြင်ဆင်ဖတ်ရှုပါရန်

(၃-၉-၂၀၂၃)ရက်နေ့ထုတ် ကြေးမုံသတင်းစာ၏ စာမျက်နှာ(၂၀)ပါ တရားလွှတ်တော်ရှေ့နေ ဦးအောင်ကျော်ထွန်း သတင်းစာကြော်ငြာတွင် တောင်ဥက္ကလာပမြို့နယ်၊ (၁၀)ရပ်ကွက်၊ မေတ္တာလမ်း၊ တိုက်အမှတ်(၈၈၈/က)အစား တောင်ဥက္ကလာပမြို့နယ်၊ (၁၀)ရပ်ကွက်၊ မေတ္တာလမ်း၊ တိုက်အမှတ်(၈၈၈/က+ခ)ဟု အမှန်ပြင်ဆင်ဖတ်ရှုပါရန်။

"အများသိစေရန်ကြေညာခြင်း"

ဒေါ်အေးသီတာ[၁၀/မလမ(နိုင်)၀၉၇၄၆၂]၏လွှဲအပ်ညွှန်ကြားချက်အရ အများသိစေရန်ကြေညာအပ်ပါသည်။

ရန်ကုန်မြို့၊ ဒဂုံမြို့သစ်(အရှေ့ပိုင်း)မြို့နယ်၊ မြေတိုင်းရပ်ကွက်အမှတ် -၁၅၇၊ မြေကွက်အမှတ်-၁၈၉၊ အကျယ်အဝန်း(၄၀ပေx၆၀ပေ)ရှိ ဦးခင်မောင်မြင့် [၁၂/အစန(နိုင်)၀၂၈၇၁၄] အမည်ပေါက်ပါမစ်မြေ၏အကျိုးခံစားခွင့်အရပ်ရပ်ကို ဆက်စပ်အရောင်းအဝယ်ကတိစာချုပ်အရပ်ရပ်အရ ကျွန်ုပ်အမှုသည် ဒေါ်အေးသီတာမှ ဝယ်ယူပိုင်ဆိုင်လျက်လက်ရှိထားခဲ့သောမြေဖြစ်ပါသည်။ အဆိုပါမြေနှင့်စပ်လျဉ်း၍ ကျွန်ုပ်အမှုသည် သဘောတူခွင့်ပြုချက်မရှိဘဲ လွှဲပြောင်းခြင်း၊ ရောင်းချခြင်း၊ ပေါင်နှံခြင်း၊ အခြားနည်းအရပ်ရပ် စီမံဆောင်ရွက်ခြင်း၊ ကျူးကျော်ဝင်ရောက်ခြင်း မပြုလုပ်ရန်နှင့် ပြုလုပ်ပါက ဥပဒေအရ အရေးယူဆောင်ရွက်သွားမည်ဖြစ်ပါကြောင်း အများသိစေရန် ကြေညာအပ်ပါသည်။ **လွှဲအပ်ညွှန်ကြားချက်အရ –**

ရုံး – အမှတ်(၅၀)စီ/၃၊ (ပ)ထပ်၊ ဘဏ်လမ်း ကျောက်တံတားမြို့နယ်၊ ရန်ကုန်မြို့။ — **ဦးလှမင်း (ပေါင်းတည်) LL.B (ADVOCATE)**
ဖုန်း– ၀၉-၅၀၃၃၁၇၂ — **တရားလွှတ်တော်ရှေ့နေ (စဉ်–၅၅၅၅/၉၁)**

ကန့်ကွက်နိုင်ပါသည်

ရန်ကုန်မြို့၊ ဒဂုံမြို့သစ်(မြောက်ပိုင်း)မြို့နယ်၊ မြေတိုင်းရပ်ကွက်အမှတ်(၃၄)၊ သင်းဝင်လမ်း၊ မြေကွက်အမှတ်(၁၁၅၃)၊ (အလျား၄၂ပေxအနံ၆၁ပေ)၊ အကျယ်အဝန်းရှိ ဒေါ်အိအိထွန်း[၁၂/ဒပန(နိုင်)၀၄၅၁၅၄]အမည်ပေါက် နှစ်(၆၀)ဂရန်မြေကွက်များနှင့် ယင်းမြေကွက်ပေါ်ရှိ အိမ်အပါအဝင် အကျိုးခံစားခွင့်အရပ်ရပ်အားလုံးကို အရပ်အရောင်းအဝယ်ကတိစာချုပ်ဖြင့် လက်ရှိဝယ်ယူပိုင်ဆိုင်ထားသူ ဦးလှကြိုင်[၁၂/ ဥကတ(နိုင်)၁၂၂၄၇၅]မှ ဥပဒေနှင့်အညီ တရားဝင် လွှဲပြောင်းရောင်းချပိုင်ခွင့်ရှိသည်ဟု ဝန်ခံကတိပြုပြောဆိုလာရာ ကျွန်ုပ်တို့၏မိတ်ဆွေဖြစ်သူမှ အပြီးအပိုင်လွှဲပြောင်းဝယ်ယူရန်အတွက် စရန်ငွေအချို့ကိုပေးချေထားပြီးဖြစ်ပါသည်။ ၎င်းအရောင်းအဝယ်ကို ကန့်ကွက်လိုပါက ခိုင်လုံသောစာရွက်စာတမ်းအထောက်အထားမူရင်းများဖြင့် ဤကြော်ငြာပါသည့်နေ့မှစ၍ (၇)ရက်အတွင်း ကျွန်ုပ်တို့ထံသို့ လူကိုယ်တိုင် လာရောက်ကန့်ကွက်နိုင်ပါသည်။ သတ်မှတ်ရက်အတွင်း ကန့်ကွက်မည့်သူမရှိပါက အရောင်းအဝယ်ကို ပြီးဆုံးသည်အထိ ဥပဒေနှင့်အညီ ဆက်လက်ဆောင်ရွက်သွားမည်ဖြစ်ကြောင်း အများသိစေရန် ကြေညာအပ်ပါသည်။ **လွှဲအပ်ညွှန်ကြားချက်အရ–**

ဦးမောင်မောင်ချစ်(စလင်း) LL.B — **ဒေါ်မိုးယုနွယ်**
တရားလွှတ်တော်ရှေ့နေ(စဉ်–၇၇၄၇) — **တရားလွှတ်တော်ရှေ့နေ(စဉ်–၁၃၉၂၄)**
Ph:09-954280932 — **LL.B, D.B.L, D.I.L, D.M.L,**
အမှတ်(၈၁)၊ တကောင်း(၅)လမ်း၊ — **WIPO(Switzerland)**
(၅)ရပ်ကွက်၊ တောင်ဥက္ကလာပမြို့နယ်။ — **Ph:09-420080932,09-983837110**

ကန့်ကွက်နိုင်ကြောင်း အများသိစေရန် ကြေညာခြင်း

ရန်ကုန်မြို့၊ မြောက်ဒဂုံမြို့နယ်၊ (၄၀)ရပ်ကွက်၊ အောင်သိပ္ပံလမ်း၊ အမှတ်(၉၉၇) ဦးမျိုးမျိုးအောင်[၁၂/ရကန(နိုင်)၀၈၄၉၈၂]၏ လွှဲအပ်ညွှန်ကြားချက်အရ အောက်ပါအတိုင်း အများသိစေရန် အသိပေးကြေညာအပ်ပါသည်–

ရန်ကုန်မြို့၊ လှိုင်မြို့နယ်၊ အုတ်ကျင်းဘူတာရုံလမ်း၊ အမှတ်(၃၂)၊ (၄)လွှာ၊ အခန်း Unit (H)၊ အခန်းဧရိယာ(၁၄၅၀)စတုရန်းပေ အကျယ်အဝန်းရှိ တိုက်ခန်းနှင့် တိုက်ခန်းအတွင်းရှိ အကျိုးခံစားခွင့်အရပ်ရပ်အားလုံးတို့ကို ဆက်စပ်စာချုပ်စာတမ်းများဖြင့် ဝယ်ယူပိုင်ဆိုင်ထားပြီး အရှုပ်အရှင်းကင်းရှင်းကာ လွှဲပြောင်းရောင်းချပိုင်ခွင့်ရှိသည်ဟု ဒေါ်ကြည်ငွေး[၅/ကလတ(နိုင်)၁၅၁၅၆၆]က ဝန်ခံကတိပြုပြီး ရောင်းချရန် ကမ်းလှမ်းလာသဖြင့် ၎င်းထံမှ ကျွန်ုပ်၏မိတ်ဆွေဖြစ်သူက အပြီးအပိုင် လက်ရောက်လွှဲပြောင်းဝယ်ယူရန်အတွက် စရန်ငွေများပေးချေထားပြီးဖြစ်ပါသည်။

အထက်ပါ အရောင်းအဝယ်ကိစ္စနှင့်ပတ်သက်၍ ကန့်ကွက်လိုသူများရှိပါက ဤကြော်ငြာပါသည့်ရက်မှစ၍ (၇)ရက်အတွင်း ခိုင်လုံသော အထောက်အထားစာရွက်စာတမ်းမူရင်းများဖြင့် ကျွန်ုပ်ထံသို့ လာရောက်ကန့်ကွက်နိုင်ပါသည်။ သတ်မှတ်ရက်အတွင်း ကန့်ကွက်မှုမရှိပါက ထိုအရောင်းအဝယ်ကို ဥပဒေနှင့်အညီ ဆက်လက်ဆောင်ရွက်သွားမည်ဖြစ်ပါကြောင်း အများသိစေရန် ကြေညာအပ်ပါသည်။

လွှဲအပ်ညွှန်ကြားသူ– — **လွှဲအပ်ညွှန်ကြားချက်အရ–**
ဦးမျိုးမျိုးအောင် — **ဒေါ်လှဲ့လှဲ့လှိုင်(LL.B, D.B.L, D.I.L)**
တရားလွှတ်တော်ရှေ့နေ(စဉ်–၁၂၅၆၁)
အင်းစိန်စုပေါင်းရုံးဝင်း၊ အင်းစိန်မြို့နယ်၊
ရန်ကုန်မြို့။ ဖုန်း–၀၉-၄၂၀၇၂၁၃၁၅

ကန့်ကွက်နိုင်ကြောင်း အများသိစေရန် ကြေညာခြင်း

ရန်ကုန်မြို့၊ ဒဂုံမြို့သစ်(တောင်ပိုင်း)မြို့နယ်၊ မြေတိုင်းရပ်ကွက်အမှတ် -၂၂၊ ကွေ့မလမ်း၊ မြေကွက်အမှတ်(၂၆၆)ဟုခေါ်တွင်သော အကျယ်အဝန်း (၄၀x၆၀)ပေရှိ ဦးကျော်စိုး(RGN-၀၀၆၈၄၀)အမည်ပေါက် ပါမစ်မြေကွက်အနက်မှ တရားဝင်မခွဲစိတ်ရသေးသော အကျယ်အဝန်း(၂၀x ၆၀)ပေရှိ (လမ်းမဘက်မျက်နှာမူလျှင် ဘယ်ဘက်အခြမ်း)မြေကွက်နှင့် ယင်းမြေကွက်ပေါ်တွင် ဆောက်လုပ်ထားသော ရေမီးအစုံပါ (၂)ထပ်ခွဲတိုက် အဆောက်အဦအပါအဝင် အကျိုးခံစားခွင့်အရပ်ရပ် အားလုံးတို့ကို တရားဝင်လက်ဝယ်ထားပိုင်ဆိုင်ပြီး လွှဲပြောင်းရောင်းချပိုင်ခွင့်ရှိသူဖြစ်ကြောင်း ဝန်ခံကတိပြုသူ ဦးနိုင်ဝင်း [၁၂/ဒဂတ (နိုင်) ၁၄၁၂၆၇]ထံမှ ကျွန်ုပ်၏မိတ်ဆွေဖြစ်သူက အပြီးအပိုင်လွှဲပြောင်း ဝယ်ယူရန်အတွက် ရောင်းဖိုးငွေ၏ တစ်စိတ်တစ်ဒေသကို စရန်ငွေအဖြစ် ပေးချေထားပြီးဖြစ်ပါ၍ ကန့်ကွက်လိုပါက ဤကြော်ငြာပါသည့်နေ့မှစ၍ (၁၄) ရက်အတွင်း ပိုင်ဆိုင်မှု အထောက်အထား (မူရင်း)များဖြင့် ကျွန်ုပ်ထံသို့ လာရောက်ကန့်ကွက်နိုင်ပါကြောင်းနှင့် သတ်မှတ်ရက်ကျော်လွန်ပါက အရောင်းအဝယ်ကိစ္စအား ပြီးဆုံးသည်အထိ ဥပဒေနှင့်အညီ ဆက်လက် ဆောင်ရွက်သွားမည်ဖြစ်ပါကြောင်း အများသိစေရန် ကြေညာအပ်ပါသည်။ **ညွှန်ကြားလွှဲအပ်ချက်အရ –**

ဦးကြည်စိုးထွန်း (LL.B) တရားလွှတ်တော်ရှေ့နေ (စဉ်–၁၅၄၉၄)
အမှတ်(၁၇၅/ဘီ)၊ ပထမထပ်၊ (၃၈)လမ်း၊ ကျောက်တံတားမြို့နယ်၊
ရန်ကုန်မြို့။ ဖုန်း–၀၉-၂၅၀၀၁၃၁၃၂၊ ၀၉-၇၇၂၇၁၁၇၇၂

ကန့်ကွက်နိုင်ကြောင်းကြော်ငြာ

သဃ်န်းကျွန်းမြို့နယ်၊ မြေတိုင်းရပ်ကွက်အမှတ်–၁၆/၃၊ မြေကွက်အမှတ်– ၃၅၆/ ခ၊ မြေကွက်တည်နေရာအမှတ်– (၃၅၆/ခ)(၁၆/၃)ရပ်ကွက်၊ သဃ်န်းကျွန်းမြို့နယ်၊ ဒေါ်ခင်နု [၁၂/သဃက(နိုင်)၀၂၃၇၃၈] အမည်ပေါက် နှစ်(၆၀)ဂရန်မြေအား ဂရန်အမည်ပေါက်(မိခင်) ဒေါ်ခင်နုသည် (၃၀-၆-၁၉၉၅)ရက်နေ့တွင်လည်းကောင်း၊ (ဖခင်) ဦးမောင်စိန် သည် (၁၃-၂-၁၉၇၅) ရက်နေ့တွင်လည်းကောင်း အသီးသီးကွယ်လွန်သဖြင့် ၎င်းတို့၏သမီးဖြစ်သူ ဒေါ်မြမြစိုး[၁၂/သဃက(နိုင်)၀၂၅၀၀၀]မှ တစ်ဦးတည်းသော သမီးဖြစ်ကြောင်း ၎င်းမှလွဲ၍ အခြားအမွေဆက်ခံမည့်သူတစ်ဦးတစ်ယောက်မျှမရှိကြောင်း ကျမ်းကျိန်လွှာအမှတ်(၂၀၀၄/၃၁-၁-၂၀၂၃)ကျမ်းကျိန်လွှာ၊ ထောက်ခံကျမ်းကျိန်လွှာ၊ မိခင်ဖခင်တို့၏သေစာရင်း၊ အိမ်ထောင်စုစာရင်း၊ နိုင်ငံသားစိစစ်ရေးကတ်ပြား၊ နှစ်(၆၀)ဂရန်မူရင်းတို့တင်ပြ၍ အမွေဆက်ခံပိုင်ဆိုင်ကြောင်း မြေပုံမြေရာဇဝင်လျှောက်ထားလာရာ တရားဝင်ခိုင်လုံသော အထောက်အထားများဖြင့် ဤကြော်ငြာပါသည့်နေ့မှစ၍ (၇)ရက်အတွင်း ကန့်ကွက်နိုင်ပါကြောင်းနှင့် ကန့်ကွက်မှုမရှိပါက လုပ်ထုံးလုပ်နည်းအတိုင်း ဆက်လက်ဆောင်ရွက်ပေးမည်ဖြစ်ပါကြောင်း အသိပေးကြေညာအပ်ပါသည်။

ဌာနမှူး(ဒုတိယညွှန်ကြားရေးမှူးချုပ်)
မြို့ပြမြေစီမံခန့်ခွဲမှုဌာန
ရန်ကုန်မြို့တော်စည်ပင်သာယာရေးကော်မတီ

အများသိစေရန်ကြေညာခြင်း

အမှတ်(၁၀)၊ ရွှေတိဂုံဘုရားလမ်း၊ ပန်းဘဲတန်းမြို့နယ်၊ ရန်ကုန်မြို့ရှိ (၆) ထပ်တိုက် (၆)ထပ်(၁၂ပေခွဲ x ၆၀ပေ) အကျယ်အဝန်းရှိ တိုက်အခန်းအား မူလပိုင်ရှင် ဒေါ်ခင်မာချို [မှတ်ပုံတင်အမှတ် – ၁၂/ပဘတ(နိုင်)၀၂၀၇၅၆]ကိုင်ဆောင်သူထံမှ (၂၀၁၁) ခုနှစ်တွင် ယခုရောင်းချသူ ဒေါ်လှလှ [မှတ်ပုံတင်အမှတ် – ၁၂/ပဘတ(နိုင်) ၀၁၂၃၃၃]မှ ဝယ်ယူပိုင်ဆိုင်ထားပြီး နေထိုင်လျက်ရှိနေစဉ် ယခုပိုင်ဆိုင်နေထိုင်နေသူဖြစ်သော ဒေါ်လှလှသည် ထိုတိုက်ခန်းအား ပေါင်နှံခြင်း၊ ပေးကမ်းခြင်း၊ ရောင်းချခြင်း၊ အမွေစား၊ အမွေခံပေးထားခြင်း၊ ရုံးဌာနဆိုင်ရာတစ်ခုခုတွင် အာမခံအဖြစ်တင်သွင်းထားခြင်းများ လုံးဝမရှိသည်ကို အာမခံလျက် ရောင်းချရန် ကမ်းလှမ်း၍ရောင်းချသူ ဒေါ်လှလှနှင့် ဝယ်ယူသူ ဒေါ်ခင်မျိုးဆက် [၁၂/သကတ(နိုင်)၁၂၈၉၃၀] ကိုင်ဆောင်သူတို့ နှစ်ဦးသည် (၇-၉-၂၀၂၃)ရက်နေ့၌ အရောင်းအဝယ်ပြုလုပ်ကြပြီး ဝယ်ယူသူ ဒေါ်ခင်မျိုးဆက်မှ စရန်ငွေများကို ၎င်းစာချုပ်ချုပ်ဆိုသည့်နေ့တွင် ပေးချေထားခြင်း ဖြစ်ပါသည်။ ရောင်းချသူ ဒေါ်လှလှနှင့် ဝယ်ယူသူ ဒေါ်ခင်မျိုးဆက်တို့ နှစ်ဦး၏သဘောတူညီချက်အရ (၃၀ - ၉-၂၀၂၃)ရက်နေ့တွင် ငွေအပြီးအပိုင်ပေးချေပြီး တိုက်ခန်းအား ရောင်းချသူ ဒေါ်လှလှမှ ဝယ်ယူသူ ဒေါ်ခင်မျိုးဆက်ထံသို့ အပြီးအပိုင်အပ်နှံမည်ဖြစ်သည်ကို အများသိစေရန် ကြေညာအပ်ပါသည်။

ဝယ်ယူသူ
ဒေါ်ခင်မျိုးဆက်[၁၂/သကတ(နိုင်)၁၂၈၉၃၀]
အမှတ်(၅၇၀)၊ အနော်မာ(၁၃)လမ်းအနောက်၊ ၁/အနော်မာရပ်ကွက်၊
သာကေတမြို့နယ်၊ ဖုန်း–၀၉-၅၀၇၇၄၄၆၊ ၀၉-၄၅၀၀၅၅၉၃၉

ကန့်ကွက်နိုင်ကြောင်း အများသိစေရန် ကြေညာခြင်း

ရန်ကုန်မြို့၊ လှိုင်မြို့နယ်၊ (၅)ရပ်ကွက်၊ အေးရိပ်မွန်(၉)လမ်း၊ တိုက်(၄)၊ အခန်း(၀၀၁)နေ ဒေါ်မိုးဆွေ[၁၂/တကန(နိုင်)၀၀၄၁၁၂]၏ လွှဲအပ်ညွှန်ကြားချက်အရ အောက်ပါအတိုင်း အများသိစေရန် အသိပေးကြေညာအပ်ပါသည်–

ရန်ကုန်မြို့၊ အင်းစိန်မြို့နယ်၊ ပဲမှီကုန်းအနောက်ရပ်ကွက်၊ စံပယ်လမ်းသွယ်(၁)လမ်း၊ အမှတ်(၈၉)၊ မြေတိုင်းရပ်ကွက်အမှတ်(၃၉၈)၊ မြေကွက်အမှတ်(၈၉)၊ အကျယ်အဝန်း(၂.၆၆)ဧကအတွင်းရှိ တရားဝင်ခွဲစိတ်ခြင်းမပြုရသေးသည့် မြေကွက်အတွင်းမှ အကွက်၏အရှေ့ဘက် အလယ်ကွက် (I) အဖြစ်မှတ်သားထားရှိသော ရှေ့မျက်နှာစာ ၃၄ ပေ x ရှေ့နောက် ၆၅ ပေ အကျယ်အဝန်းရှိမြေပေါ်မြေအောက်အကျိုးခံစားခွင့် အရပ်ရပ်အားလုံးတို့ကို ဆက်စပ်စာချုပ်စာတမ်းများနှင့်အတူ အမွေဆက်ခံပိုင်ဆိုင်ခြင်းဖြင့် လက်ဝယ်ပိုင်ဆိုင်ထားပြီး အရှုပ်အရှင်းကင်းရှင်းကာ လွှဲပြောင်း ရောင်းချပိုင်ခွင့်ရှိသည်ဟု ဦးသိန်းထိုက် [၁၂/အစန(နိုင်)၀၆၀၁၉၃]က ဝန်ခံကတိပြုပြီး ရောင်းချရန် ကမ်းလှမ်းလာသဖြင့် ၎င်းထံမှ ကျွန်ုပ်၏မိတ်ဆွေဖြစ်သူက အပြီးအပိုင်လက်ရောက်လွှဲပြောင်းဝယ်ယူရန်အတွက် စရန်ငွေပေးချေထားပြီး ဖြစ်ပါသည်။

အထက်ပါ အရောင်းအဝယ်ကိစ္စနှင့်ပတ်သက်၍ ကန့်ကွက်လိုသူများရှိပါက ဤကြော်ငြာပါသည့်ရက်မှစ၍ (၇)ရက်အတွင်း ခိုင်လုံသော အထောက်အထားစာရွက်စာတမ်းမူရင်းများဖြင့် ကျွန်ုပ်ထံသို့ လာရောက်ကန့်ကွက်နိုင်ပါသည်။ သတ်မှတ်ရက်အတွင်း ကန့်ကွက်မှုမရှိပါက ထိုအရောင်းအဝယ်ကို ဥပဒေနှင့်အညီ ဆက်လက်ဆောင်ရွက်သွားမည်ဖြစ်ပါကြောင်း အများသိစေရန် ကြေညာအပ်ပါသည်။

လွှဲအပ်ညွှန်ကြားသူ– — **လွှဲအပ်ညွှန်ကြားချက်အရ–**
ဒေါ်မိုးဆွေ — **ဒေါ်လှဲ့လှဲ့လှိုင်(LL.B, D.B.L, D.I.L)**
တရားလွှတ်တော်ရှေ့နေ(စဉ်–၁၂၅၆၁)
အင်းစိန်စုပေါင်းရုံးဝင်း၊ အင်းစိန်မြို့နယ်၊
ရန်ကုန်မြို့။ ဖုန်း–၀၉-၄၂၀၇၂၁၃၁၅

ဘုရား၊ ရဟန်း၊ သိမ်၊ ကျောင်း ဒါယကာကြီး
ဦးသိန်းထွန်းမောင်(စစ်တွေ)
အသက်(၇၀)နှစ်

စစ်တွေမြို့နေ (ရွှေပန်းထိမ်ဆရာကြီးဦးကျော်လှဦး–ဒေါ်မစောဖြူ)တို့၏သား၊ (သမဝါယမမြို့အုပ် ဦးစိန်ရွှေဦး–ဒေါ်သန်းတင်)တို့၏သားသမက်၊ ရန်ကုန်မြို့၊ ရန်ကင်းမြို့နယ်၊ ကျောက်ကုန်းနေ ဒေါ်မြမြ၏ချစ်လှစွာသောခင်ပွန်း၊ ဦးကျော်မြတ်ထွန်း၊ ဒေါ်ခင်မြတ်မော်–ဒေါက်တာဇော်ဇော်ထွန်း၊ ဦးအောင်မြတ်စိုး–Marga Larrazabal Soe၊ ဦးစိုးမြတ်နိုင် – ဒေါ်ယမင်းရွှေဇင်ထွန်းတို့၏ ချစ်လှစွာသောကျေးဇူးရှင်ဖခင်ကြီး၊ မမြတ်မဥ္ဇူသိမ်း၊ Mya Rebecca Htun၊ (မောင်မြတ်သီဟဇော်)၊ မလဝန်းမြတ်ရွှေရည်၊ မမြတ်သီရိဇော်၊ Gavin Soe၊ မသော်တာမြတ်ရွှေရည်တို့၏ချစ်လှစွာသော ကျေးဇူးရှင်အဘိုးရှင်သည် ၉-၉-၂၀၂၃ ရက် ည ၇:၃၀နာရီတွင်ကွယ်လွန်သွားပါသဖြင့် ၁၇-၉-၂၀၂၃(တနင်္ဂနွေနေ့) ညနေ ၃ နာရီတွင် ရေဝေးသုသာန်သို့ ပို့ဆောင်သဂြိုဟ်မည်ဖြစ်ပါကြောင်း ရပ်ဝေးရပ်နီးမှ ဆွေမျိုးမိတ်သင်္ဂဟများအား အကြောင်းကြားအပ်ပါသည်။ (အမှတ်–၃/က၊ ဗမ္ဗူရာဇ်လမ်း၊ ကျောက်ကုန်းနေအိမ်မှ ကားများ မွန်းလွဲ ၁:၁၅ နာရီတွင် ထွက်ပါမည်။) [ကွယ်လွန်သူအား ရည်စူး၍ ၁၈-၉-၂၀၂၃(တနင်္လာနေ့)နံနက် ၈နာရီမှ ၁၁ နာရီအထိ အထက်ပါနေအိမ်သို့ ရက်လည်ဆွမ်းကျွေးတရားတော်နာကြွရောက်ပါရန် ဖိတ်ကြားအပ်ပါသည်။]

ကျန်ရစ်သူမိသားစု

ဒေါ်ခင်စန်းရီ
ဒုတိယညွှန်ကြားရေးမှူး၊ ရန်ကုန်တိုင်းစာရင်းစစ်ချုပ်ရုံး (ငြိမ်း)
အသက်(၆၄)နှစ်

ရန်ကုန်မြို့၊ အမှတ်(၃၇)၊ ဒေါ်သိန်းတင်လမ်း၊ မင်္ဂလာတောင်ညွန့်မြို့နယ်နေ (ဦးမြမောင်–ဒေါ်ခင်ရီ)တို့၏သမီးကြီး၊ ဦးဝင်းမောင်–(ဒေါ်ခင်လှဲ့လှဲ့တင်)၊ ဦးစိန်လှိုင်–ဒေါ်ငွေးငွေးတို့၏ညီမ၊ ဦးမိုးဆွေထူး၊ ဦးကြည်လင်း – ဒေါ်သန်းသန်းနွယ်တို့၏အစ်မကြီး၊ Dr.စိုးသူရဝင်း – Dr.ဇင်မာမြင့်၊ ဦးဟိန်းဇော်ထက် – ဒေါ်အေးပုလဲဝင်း၊ ကိုအောင်ဖြိုးဝင်းတို့၏အစ်မ၊ တူ၊ တူမ ခုနစ်ယောက်၊ မြေး သုံးယောက်တို့၏ ကြီးဒေါ်သည် ၁၂-၉-၂၀၂၃ (အင်္ဂါနေ့)၊ မွန်းလွဲ ၂:၅၇ နာရီတွင် ကွယ်လွန်သွားပါသဖြင့် ကြွင်းကျန်ရစ်သော ရုပ်ကလာပ်ကို ၁၄-၉-၂၀၂၃ (ကြာသပတေးနေ့) မွန်းလွဲ ၁ နာရီတွင် ရေဝေးသုသာန်သို့ ပို့ဆောင်သဂြိုဟ်မည်ဖြစ်ပါကြောင်း ရပ်ဝေးရပ်နီးမှ ဆွေမျိုးမိတ်သင်္ဂဟများအား အကြောင်းကြားအပ်ပါသည်။ (နေအိမ်မှ ကားများ နံနက် ၁၁:၃၀ နာရီတွင် ထွက်ပါမည်။) [ကွယ်လွန်သူအားရည်စူး၍ ၁၈-၉-၂၀၂၃ (တနင်္လာနေ့) နံနက် ၇ နာရီမှ ၁၁ နာရီအထိ အထက်ပါနေအိမ်သို့ ရက်လည်ဆွမ်းကျွေး တရားတော်နာ ကြွရောက်ပါရန် ဖိတ်ကြားအပ်ပါသည်။]

ကျန်ရစ်သူမိသားစု

ပျောက်ဆုံးကြောင်း

ကျွန်တော် မောင်မျိုးဝင်းမြတ် [၁၂/ဒလန(နိုင်)၀၅၃၁၅၄]၊ CDC-122023 သည် CDC စာအုပ် ပျောက်ဆုံးသွားပါသဖြင့် တွေ့ရှိပါက အကြောင်းကြားပေးပါရန်။

Ph No.09-780950490

ပျောက်ဆုံးကြောင်း

ကျွန်ုပ်၏မိတ်ဆွေ ဦးအေးဟန် (၁၂/လမတ (နိုင်) ၀၁၃၆၅၈)ပိုင်ဆိုင်သော အမှတ် (၂၄ရ)၊ ၎ဝါလမ်း၊ စော/မြောက်ရပ်ကွက်၊ အလုံမြို့နယ်၊ ၄-ထပ်တိုက် "ပောင်ကောင်ပုံစံ" (၈–လွှာ)၊ မှန်ပါထိ (၆–အလွှာ)(အခန်း)၊ (ညာ)ဘက်ခန်း၏ နှစ်ဦးသဘောတူ(တိုက်ခန်း)၊ (၁၉–၆–၁၉၉၅)ခုနှစ်၊ နေ့စွဲပါ၊ အရောင်းအဝယ်စာချုပ်" မူရင်းပျောက်ဆုံးသွားပါသဖြင့် တွေ့ရှိပါက အကြောင်းကြားပေးပါရန်။

လွှဲအပ်ညွှန်ကြားချက်အရ - **ဒေါ်ဝါဝါထွန်း (LL.B)**
တရားလွှတ်တော်ရှေ့နေ (စဉ် – ၁ရ၆၈၀)
အမှတ် (၃၀)၊ ၃–လွှာ(A)၊ ၇–လမ်း၊ (၃)ရပ်ကွက်၊ ကမာရွတ်မြို့နယ်၊ ရန်ကုန်မြို့။
Ph : 09 - 420264729

ကန့်ကွက်နိုင်ကြောင်း အများသိစေရန် ကြော်ငြာခြင်း

ရန်ကုန်မြို့၊ ဒဂုံမြို့သစ်(တောင်ပိုင်း)မြို့နယ်၊ မြေတိုင်းရပ်ကွက်အမှတ်(၁၈)၊ မြေကွက်အမှတ်(၁၁၃၅)၊ အကျယ်အဝန်း(၄၁ပေx၆၀ပေ)ရှိ နှစ်(၆၀)မြေငှားဂရန်မြေကွက်သည် ဦးထွန်းဝေ အမည်ပေါက်သောမြေကွက်ဖြစ်ပြီး ယင်းမြေကွက်အနက်မှ တရားဝင်မခွဲစိတ်ရသေးသည့် ခေါင်ရင်းခြမ်းအကျယ်အဝန်း(၂၀ပေx၆၀ပေ)ရှိ မြေကွက်၏ အတွင်းဘက် အကျယ်အဝန်း(၁၀ပေx၆၀ပေ)ရှိ မြေကွက်နှင့် ယင်းမြေကွက်ပေါ်ရှိ အမှတ်(၁၁၃၅)၊ သုခမိန်လမ်း၊ (၁၈/D)ရပ်ကွက်၊ ဒဂုံမြို့သစ်(တောင်ပိုင်း)မြို့နယ်ဟု ခေါ်တွင်သော အိမ်အပါအဝင် အကျိုးခံစားခွင့်အရပ်ရပ်အားလုံးကို ၎င်းအမည်ပေါက်မှ အရောင်းအဝယ်အရပ်ကတိစာချုပ်အဆက်ဆက်ဖြင့် ခွဲစိတ်ရောင်းချခဲ့သောကြောင့် နောက်ဆုံးဝယ်ယူပိုင်ဆိုင်ခဲ့သည့် ဒေါ်ခင်မိုးသူ[၁၂/ဗတထ(နိုင်)၀၁၁၄၆၉]မှ မိမိသာလျှင်လက်ဝယ်ပိုင်ဆိုင် ရောင်းချပိုင်ခွင့်ရှိကြောင်း အရှုပ်အရှင်းကင်းရှင်းကြောင်း ဖွင့်ဟဝန်ခံရောင်းချသဖြင့် ကျွန်ုပ်၏မိတ်ဆွေ ဒေါ်နွယ်နွယ်ဝင်း [၁၂/မရက(နိုင်)၁၀၇၀၁၅]မှ အပြီးအပိုင် ဝယ်ယူရန်အတွက် စရန်ငွေ ပေးချေပြီးဖြစ်ပါ၍ အရောင်းအဝယ်အား ကန့်ကွက်မည့်သူရှိပါက ခိုင်လုံသော စာချုပ်စာတမ်းများ၊ အထောက်အထားမူရင်းများဖြင့် ဤကြော်ငြာပါသည့်နေ့မှစ၍ (၇)ရက်အတွင်း ကျွန်ုပ်ထံသို့ ကန့်ကွက်နိုင်ပါသည်။ ကြော်ငြာပါ သက်မှတ်ရက်အတွင်း ကန့်ကွက်မည့်သူမရှိပါက အရောင်းအဝယ်ကို ဥပဒေနှင့်အညီ တရားဝင်ဆက်လက် ဆောင်ရွက်သွားမည်ဖြစ်ကြောင်း အများသိစေရန် ကြေညာအပ်ပါသည်။

လွှဲအပ်ညွှန်ကြားချက်အရ
ဒေါ်ပိုးအိအိစံ (LL.B)(LL.M) တရားလွှတ်တော်ရှေ့နေ(စဉ်–၈၀၅၀)
အမှတ်(၂၄)၊ နတ်မောက်(၇)လမ်း၊ (၁၈)ရပ်ကွက်၊ ဒဂုံမြို့သစ်(တောင်ပိုင်း)မြို့နယ်။
ဖုန်း–၀၉-၂၅၀၆၄၃၈၃၄၊ ၀၉-၄၅၀၀၉၉၀၆၉

ကန့်ကွက်နိုင်ကြောင်း အများသိစေရန် ကြော်ငြာခြင်း

ရန်ကုန်မြို့၊ ဒဂုံမြို့သစ်(တောင်ပိုင်း)မြို့နယ်၊ မြေတိုင်းရပ်ကွက်အမှတ်(၁၀၆)၊ မြေကွက်အမှတ်(၁၂၉၁)၊ အကျယ်အဝန်း(၄၀ ပေ x ၆၀ ပေ) ရှိပါမစ် မြေကွက်သည် မဇရာဘီ(HLG- ၀၀၀၀၆၃) အမည်ပေါက် သောမြေကွက်ဖြစ်သည်။ ယင်းမြေနှင့် ယင်းမြေကွက်ပေါ်ရှိ အမှတ်(၁၂၉၁)၊ မြဝတ်ရည်လမ်း၊ (၁၀၆) ရပ်ကွက်၊ ဒဂုံမြို့သစ်(တောင်ပိုင်း)မြို့နယ်ဟု ခေါ်တွင်သော မြေကွက်၏ အကျိုးခံစားခွင့်အရပ်ရပ်အားလုံးကို ၎င်းအမည်ပေါက်မှရောင်းချခဲ့သောကြောင့် မြေကွက် အရောင်းအဝယ် ကတိစာချုပ် အဆက်ဆက်ဖြင့် နောက်ဆုံးဝယ်ယူပိုင်ဆိုင်ခဲ့သည့်ဦးကျော်သူရ [၁၂/ဒဂတ(နိုင်)၁၃၄၄၅၂] မှ မိမိသာလျှင်လက်ဝယ်ပိုင်ဆိုင် ရောင်းချပိုင်ခွင့်ရှိကြောင်း အရှုပ်အရှင်း ကင်းရှင်းကြောင်း ဖွင့်ဟဝန်ခံရောင်းချသဖြင့် ကျွန်ုပ်၏မိတ်ဆွေ ဒေါ်ကျော့ကျော့စံ [၆/မအရ(နိုင်)၀၉၈၄၀၆]မှ အပြီးအပိုင် ဝယ်ယူရန်အတွက် စရန်ငွေပေးချေပြီးဖြစ်ပါ၍ အရောင်းအဝယ်အား ကန့်ကွက်မည့်သူရှိပါက ခိုင်လုံသော စာချုပ်စာတမ်းများ၊ အထောက်အထားမူရင်းများဖြင့် ဤကြော်ငြာပါသည့်နေ့မှစ၍ (၇)ရက်အတွင်း ကျွန်ုပ်ထံသို့ ကန့်ကွက်နိုင်ပါသည်။ ကြော်ငြာပါ သတ်မှတ်ရက်အတွင်း ကန့်ကွက်မည့်သူမရှိပါက အရောင်းအဝယ်ကို ဥပဒေနှင့်အညီ တရားဝင်ဆက်လက်ဆောင်ရွက်သွားမည်ဖြစ်ကြောင်း အများသိစေရန် ကြေညာအပ်ပါသည်။

လွှဲအပ်ညွှန်ကြားချက်အရ
ဒေါ်ပိုးအိအိစံ (LL.B)(LL.M) တရားလွှတ်တော်ရှေ့နေ(စဉ်–၈၀၅၀)
အမှတ်(၂၄)၊ နတ်မောက်(၇)လမ်း၊ (၁၈)ရပ်ကွက်၊ ဒဂုံမြို့သစ်(တောင်ပိုင်း)မြို့နယ်။
ဖုန်း–၀၉-၂၅၀၆၄၃၈၃၄၊ ၀၉-၄၅၀၀၉၉၀၆၉

အထူးဝမ်းနည်းကြေကွဲခြင်း
ဦးဗိုလ်သိန်း
အသက်(၉၁)နှစ်

ဦးထွန်းဇော်(ညွှန်ကြားရေးမှူးချုပ်၊ ဗဟိုစာရင်းအင်းအဖွဲ့)-ဒေါ်မြတ်သူဇာ(ဒုတိယအထွေထွေမန်နေဂျာ၊ စက်မှုဝန်ကြီးဌာန)တို့၏ ကျေးဇူးရှင်ဖခင်ကြီးသည် ၁၂-၉-၂၀၂၃ရက် နံနက် ၅:၁၅ နာရီတွင် ကွယ်လွန်သွားပါကြောင်းသိရှိရပါသဖြင့် မိသားစုနှင့် ထပ်တူ ဝမ်းနည်းကြေကွဲရပါသည်။

ဝန်ထမ်းမိသားစုများ
ဗဟိုစာရင်းအင်းအဖွဲ့

အထူးဝမ်းနည်းကြေကွဲခြင်း
ဘုရား၊ ရဟန်း၊ သိမ်၊ ကျောင်း ဒါယိကာမကြီး
ဒေါ်သောင်းသောင်းဦး (ခ) ဒေါ်ရိုစီ
(မင်းသစ္စာတည်းခိုခန်း၊ ပြည်မြို့)
အသက် (၈၃)နှစ်

Treasure Cap Group of Companies မှ အမှုဆောင်အရာရှိချုပ်-ဦးဝင်းသူရလှိုင်၏အဘွားဖြစ်သူ ဒေါ်သောင်းသောင်းဦး (ခ) ဒေါ်ရိုစီသည် ၁၂-၉-၂၀၂၃ ရက်နေ့တွင် ကွယ်လွန်သွားကြောင်း သိရှိရပါသဖြင့် ကျန်ရစ်သူမိသားစုနှင့်ထပ်တူ ဝမ်းနည်းကြေကွဲရပါသည်။

Board of Director အဖွဲ့ဝင်များနှင့်
ဝန်ထမ်းမိသားစုများ
Treasure Cap Group of Companies

ဦးစိုးမြင့်
အသက်(၆၀)နှစ်

ရန်ကုန်မြို့၊ ဒဂုံမြို့သစ်(မြောက်ပိုင်း)မြို့နယ်၊ (၃၇)ရပ်ကွက်၊ လှိုင်ထိပ်ခေါင်တင်လမ်း၊ အမှတ်(၅၆၄)နေ [ဦးငွေစန်း- ဒေါ်လှတင်(ခ)ဒေါ်မနီ]တို့၏သား၊ (ဦးဟန်ငွေး)-ဒေါ်နွဲ့နွဲ့စန်း၊ (ဦးမြင့်ရွှေ-ဒေါ်နွဲ့နွဲ့အေး)တို့၏ မောင်၊ ဦးငွေးမြင့်-ဒေါ်ခင်လေးခိုင်တို့၏ညီ၊ (ဦးမြင့်သောင်း)-ဒေါ်အေးအေးခိုင်တို့၏အစ်ကို၊ မောင်ခိုင်မြတ်အောင်-မခင်သန္တာမြင့်၊ မောင်သန်းနိုင်ဦး- မအိဖြူစိုး၊ မရွှေရည်ဝင်း၊ မောင်သက်ပိုင်ထွေး-မစိုးစန္ဒာအောင်တို့၏ ချစ်လှစွာသောဖခင်၊ ဒေါ်သင်းသင်းကျော်၏ ချစ်လှစွာသောခင်ပွန်းသည် ၁၃-၉-၂၀၂၃ (ဗုဒ္ဓဟူးနေ့) နံနက် ၆:၃၀ နာရီတွင် ကွယ်လွန် သွားပါသဖြင့် ၁၅-၉-၂၀၂၃ (သောကြာနေ့) ညနေ ၃ နာရီတွင် ရေဝေးသုသာန်သို့ ပို့ဆောင်မီးသဂြိုဟ်မည်ဖြစ်ပါသည်။ (နေအိမ်မှ ကားများ မွန်းလွဲ ၂ နာရီတွင် ထွက်ပါမည်။)

ကျန်ရစ်သူမိသားစု

ကန့်ကွက်နိုင်ပါကြောင်း

ရန်ကုန်မြို့၊ တောင်ဥက္ကလာပမြို့နယ်၊ မြေတိုင်းရပ်ကွက်အမှတ်-၉၊ (၉)ရပ်ကွက်၊ သူရ(၃)လမ်း၊ အမှတ် (၅၄၄)၏ မြေကွက်ပေါ်တွင် ဆောက်လုပ်ထားသော (၆)ထပ်တိုက် အဆောက်အဦ၏ ပဉ္စမထပ် (၆)လွှာ/ဘီ၊ အကျယ်အဝန်း (၁၇ပေx၅၄ပေ)ရှိသော နေအိမ်တိုက်ခန်းနှင့် အကျိုးခံစားခွင့်အားလုံးကို မြေရှင်နှင့် ကန်ထရိုက်တာတို့ နှစ်ဦးသဘောတူညီချက်အရ ပိုင်ရှင်ဟုအဆိုပြုသူ ဦးအေးလင်း [၁၂/ဒဂတ(နိုင်)၀၀၂၈၄၉]ကိုင်ဆောင်သူမှ ၎င်းတစ်ဦးတည်း တရားဝင်လက်ရောက်ရရှိပိုင်ဆိုင်ပြီး လွှဲပြောင်းရောင်းချပိုင်ခွင့်ရှိကြောင်း ဝန်ခံလျက် ဦးသန်းလွင် [၁၂/သကတ(နိုင်)၁၂၃၀၃၈]မှ အပြီးအပိုင်ဝယ်ယူရန်အတွက် စရန်ငွေပေးချေထားပြီးဖြစ်ပါ၍ ကန့်ကွက်လိုပါက ခိုင်လုံသောစာရွက်စာတမ်း(မူရင်း)များဖြင့် ယနေ့မှစ၍ (၁၄)ရက်အတွင်း ကျွန်ုပ်ထံ ကန့်ကွက်နိုင်ပါကြောင်းနှင့် ကန့်ကွက်သူမရှိပါက အရောင်းအဝယ်ကို ဥပဒေနှင့်အညီ ဆက်လက်ဆောင်ရွက်သွားမည်ဖြစ်ကြောင်း အသိပေးကြေညာအပ်ပါသည်။

ဝယ်ယူသူ၏ လွှဲအပ်ညွှန်ကြားချက်အရ -
ဦးနိုင်ဝင်း (LL.B.,D.B.L.,D.I.L.)
တရားလွှတ်တော်ရှေ့နေ(စဉ်-၁၆၇၈၉/၂၀၂၀)
ရုံးအမှတ်(၃၆)၊ မဟာဗန္ဓုလပန်းခြံလမ်း၊ကျောက်တံတားမြို့နယ်၊
ရန်ကုန်မြို့။ ဖုန်း-၀၉-၄၃၀၈၈၄၇၈

ကန့်ကွက်နိုင်ကြောင်းကြော်ငြာ

သာကေတမြို့နယ်၊ မြေတိုင်းရပ်ကွက်အမှတ်- ၁/အနော်မာ၊ မြေကွက်အမှတ်- ၄/ခ၊ ဧရိယာ ပေ(၂၀x၆၀) မြေကွက်တည်နေရာ အမှတ် (၄/ခ)၊ လမ်းသစ်(၁)လမ်း၊ ၁/အနော်မာရပ်ကွက်၊ သာကေတမြို့နယ် [၁။ ဒေါ်ခင်ဥ [၁၂/သကတ(နိုင်)၀၄၇၅၀၄] ၂။ ဒေါ်ရင်ကြွေ [၁၂/သကတ(နိုင်)၀၄၈၅၇၄] အမည်ပေါက်နှစ်(၆၀)ဂရန်မြေအား အမည်ပေါက် ဒေါ်ခင်ဥ [၁၂/သကတ(နိုင်)၀၄၇၅၀၄]၊ ဒေါ်ရင်ကြွေ [၁၂/သကတ(နိုင်)၀၄၈၅၇၄]တို့ ကိုယ်တိုင်မှ မြေတိုင်းလျှောက်ထားလာရာတွင် မြေရာဇဝင်မှတ်ချက် (၂)ရှိ (၁၉၉၈)ခုနှစ်တွင် ဒေါ်ရင်ကြွေ+ ၁ မှ အရောင်းအဝယ် စာချုပ်ချုပ်ဆိုရန် မြေပုံကူးလျှောက်ထားခဲ့ခြင်းနှင့်ပတ်သက်၍ အဆိုပါ မြေကွက်အား (၁၉၉၈)ခုနှစ်တွင် အရောင်းအဝယ်မြေပုံကူးယူခဲ့ပြီး ထုတ်ယူခဲ့ပါကြောင်း၊ အရောင်းအဝယ်ပြုလုပ်ခြင်း မရှိကြောင်း၊ ထုတ်ယူခဲ့သော အရောင်းအဝယ်မြေပုံကူးသည် မိမိတို့လက်ဝယ်တွင် သိမ်းဆည်းထားရာမှ အထားအသိုမှား၍ ပျောက်ဆုံးသွားပါကြောင်း အဆိုပါမြေအား အရှုပ်အရှင်း တစ်စုံတစ်ရာမရှိ ပိုင်ဆိုင်ထားသူဖြစ်ပြီး အခြားသူသို့ ရောင်းချပေါင်နှံ ပေးကမ်းစွန့်လွှတ်ထားခြင်း၊ အာမခံအဖြစ် တင်သွင်းထားခြင်း၊ လှူဒါန်းထားခြင်းတို့ ကင်းရှင်းပါကြောင်း၊ အရောင်းအဝယ်မူရင်း ပျောက်ဆုံးသွားသည်မှာ မှန်ကန်ကြောင်း ဒေါ်ခင်ဥ၊ ဒေါ်ရင်ကြွေတို့ ကိုယ်တိုင်ကျိန်ဆိုထားသည့် တရားရုံးကျမ်းကျိန်လွှာ၊ ဂရန်၊ နိုင်ငံသားစိစစ်ရေးကတ်ပြားတို့တင်ပြ၍ မြေတိုင်းလျှောက်ထားလာရာ တရားဝင်ခိုင်လုံသောအထောက်အထား များဖြင့်ဤကြော်ငြာပါသည့်နေ့မှစ၍ (၇)ရက်အတွင်း ကန့်ကွက်နိုင်ပါကြောင်းနှင့် ကန့်ကွက်မှုမရှိပါက လုပ်ထုံးလုပ်နည်းအတိုင်း ဆက်လက်ဆောင်ရွက်ပေးမည်ဖြစ်ပါကြောင်း အသိပေး ကြေညာအပ်ပါသည်။

ဌာနမှူး(ဒုတိယညွှန်ကြားရေးမှူးချုပ်)
မြို့ပြမြေစီမံခန့်ခွဲမှုဌာန
ရန်ကုန်မြို့တော်စည်ပင်သာယာရေးကော်မတီ

ဝမ်းနည်းကြေကွဲခြင်း

သူငယ်ချင်း ဗိုလ်ကြီး သိန်းလှိုင်(အငြိမ်းစား)၏ မိခင် ဒေါ်ဖြူမာ အသက်(၇၈)နှစ်သည် (၉-၉-၂၀၂၃) ရက်တွင် ကွယ်လွန်သွားကြောင်းသိရှိရသဖြင့် မိသားစုနှင့်ထပ်တူ ဝမ်းနည်းကြေကွဲရပါကြောင်း။

သူရ (၉၈) မှ ကျောင်းဆင်းသူငယ်ချင်းများ

ဦးတင့်ဝေ (အလယ်တန်းပြ-ငြိမ်း) မအူပင်မြို့
အသက်(၆၃)နှစ်

ရောဝတီတိုင်းဒေသကြီး၊ မအူပင်မြို့နယ်၊ အမှတ်(၂၇)၊ (၈)လမ်းနေ (ဦးခင်မောင်-ဒေါ်ခင်မြ)တို့၏ သားထွေး၊ ဦးဇေယျာ-(ဒေါက်တာခင်မလေး)(တွဲဖက်ပါမောက္ခ၊ သားဖွားမီးယပ်အထူးကု-ငြိမ်း)၊ ဦးမျိုးဝင်း-[ဒေါ်ခင်လေးရီ (လ/ထမန်နေဂျာ၊ မြန်မာ့စိုက်ပျိုးရေး-ငြိမ်း)]၊ ဒေါ်နုနုရီ (အထက်တန်းပြ-ငြိမ်း)၊ [ဦးမျိုးချစ် (ရဲအုပ်-ငြိမ်း)]၊ ဦးမျိုးမြင့်-ဒေါ်မာလာ (မန်နေဂျာ၊ စက်မှု-၁၊ ငြိမ်း)၊ ဦးအောင်မောင်း-ဒေါ်တင်တင်ရီ (လ/ထ ညွှန်မှူး၊ စာရင်းစစ်ချုပ်ရုံး-ငြိမ်း)၊ (ဦးမြင့်ဦး)-ဒေါက်တာသင်းသင်းအေး (ဆေးရုံအုပ်ကြီး၊ စိတ်ကျန်းမာရေးဆေးရုံကြီး-ငြိမ်း)တို့၏မောင် ဦးတင့်ဝေသည် ၁၂-၉-၂၀၂၃ (အင်္ဂါနေ့) မွန်းလွဲ ၁၂:၁၅ နာရီတွင် ကွယ်လွန်အနိစ္စရောက်သွားပါသဖြင့် ၁၄-၉-၂၀၂၃ (ကြာသပတေးနေ့) မွန်းလွဲ ၂ နာရီတွင် ရေဝေးအအေးတိုက်မှ ရေဝေးသုသာန်သို့ ပို့ဆောင်မီးသဂြိုဟ်မည်ဖြစ်ပါသည်။ (နေအိမ်မှကားများ မွန်းလွဲ ၁၂:၃၀ နာရီတွင် ထွက်ပါမည်။) [ကွယ်လွန်သူအားရည်စူး၍ ၁၈-၉-၂၀၂၃ (တနင်္လာနေ့) နံနက် ၇ နာရီမှ ၁၁ နာရီအထိ မြောက်ဒဂုံမြို့နယ်၊ (၃၆)ရပ်ကွက်၊ ဦးဘဝင်းလမ်း၊ အမှတ်(၂၃၅) နေအိမ်သို့ ရက်လည်ဆွမ်းကျွေး တရားတော်နာ ကြွရောက်ပါရန် ဖိတ်ကြားအပ်ပါသည်။]

ကျန်ရစ်သူမိသားစု

ရန်ကုန်မြို့၊ မင်္ဂလာတောင်ညွန့်မြို့နယ်၊ သပြေကုန်းရပ်ကွက်၊ ဗညားဒလလမ်း၊ အမှတ် (၈၂/၈၄)၊ ၈-လွှာ မျက်နှာမူလျက် (ဝဲ)ဟုခေါ်တွင်သည့် တိုက်ခန်းအရောင်းအဝယ်နှင့် စပ်လျဉ်းပြီးကန့်ကွက်နိုင်ပါသည်

အဆိုပါတိုက်ခန်းကို တရားဝင် ဝယ်ယူပိုင်ဆိုင်ထားသော **ဦးရဲထွန်း [၁၂/ပဘတ(နိုင်)၀၁၉၈၆၄]** (ကွယ်လွန်)၏ မိခင် **ဒေါ်ရီရီ [၁၂/ပဘတ(နိုင်)၀၁၉၈၆၈]**ထံက တိုက်ခန်းဝယ်ယူစဉ် စာချုပ်မူရင်းမှာပျောက်ဆုံးသွားကြောင်း ပြောဆို၍ မိမိတစ်ဦးတည်းသာလျှင် ပိုင်ဆိုင်ကြောင်း တရားရုံး ကတိသစ္စာပြုလွှာ တင်ပြပြီး ရောင်းချရန် ကမ်းလှမ်းချက်အရ ကျွန်ုပ်တို့၏ မိတ်ဆွေတစ်ဦးမှ ဝယ်ယူရန် ရောင်းဖိုးငွေ၏တစ်စိတ်တစ်ဒေသကို ပေးချေထားပြီးဖြစ်ပါသည်။ ကန့်ကွက်လိုသူများ ယနေ့မှ (၁၀)ရက်အတွင်း ပိုင်ဆိုင်မှုအထောက်အထားအပြည့်အစုံဖြင့် လာရောက်ကန့်ကွက်နိုင်ပါသည်။ ၎င်းရက်ကျော်လွန်ပါက အရောင်းအဝယ်ကိစ္စကို အပြီးအပြတ် ဆက်လက်ဆောင်ရွက်မည်ဖြစ်ပါကြောင်း။

လွှဲအပ်ညွှန်ကြားချက်အရ-
ဦးအောင်ဘော်(စဉ်-၄၀၃၅) LLB, DBL, DML, DIL, DLP
ဒေါ်အေးအေးစိုး(စဉ်-၅၈၂၇) B.Sc, Hon (IC), HGP, R.L, D.B.L.
တရားလွှတ်တော်ရှေ့နေများ
ဦးရဲမြင့်ထွန်း (LL.B) (စဉ်-၅၀၅၂၂)
အထက်တန်းရှေ့နေ
အမှတ် (၂၇)၊ ၁၂၁- လမ်း၊ မင်္ဂလာတောင်ညွန့်မြို့နယ်၊ ရန်ကုန်မြို့။
Tel:294766, HP:09-5017044

ကန့်ကွက်နိုင်ကြောင်း အများသိစေရန်ကြေညာခြင်း

ရန်ကုန်မြို့၊ လှိုင်သာယာမြို့နယ်၊ (၁၂)ရပ်ကွက်၊ ရွှေဝါထွန်း(၆)လမ်း၊ အမှတ်(၃၉၈/ခ)၊ အကျယ်အဝန်း အလျားxအနံ(၂၀x၆၀)ပေရှိ မြေကွက်နှင့် ယင်းမြေကွက်ပေါ်ရှိ အကျိုးခံစားခွင့်အရပ်ရပ်အားလုံးတို့အား အရှုပ်အရှင်းကင်းရှင်းကြောင်း၊ ဆက်စပ်စာချုပ်များဖြင့် တရားဝင်ပိုင်ဆိုင်ရောင်းချပိုင်ခွင့်ရှိကြောင်း ဝန်ခံပြောဆိုသူ ဒေါ်မြသဲရီ (ဘ)ဦးစန်းရှိန် [၇/ကပက (နိုင်)၀၈၈၃၁၆]ထံမှ ကျွန်ုပ်၏မိတ်ဆွေဖြစ်သူ ဦးဌေးလှိုင် [၁၄/ဟသတ(နိုင်)၀၄၆၄၉၆]က ဝယ်ယူရန် ရောင်းဖိုးငွေ၏တစ်စိတ်တစ်ဒေသစရန်ငွေအား ပေးချေထားပြီးဖြစ်ရာ ကန့်ကွက်လိုပါက ခိုင်လုံသည့်အထောက်အထား (မူရင်း)များနှင့်အတူ ဤကြော်ငြာပါသည့်ရက်မှစ၍ (၇)ရက်အတွင်း ကန့်ကွက်နိုင်ပါကြောင်းနှင့် သတ်မှတ်ရက်ကျော်လွန်ပါက အရောင်းအဝယ်အား ဥပဒေနှင့်အညီ ဆက်လက် ဆောင်ရွက်သွားမည်ဖြစ်ကြောင်း အများသိစေရန် ကြေညာအပ်ပါသည်။

လွှဲအပ်ညွှန်ကြားချက်အရ -
ဒေါ်သွယ်သွယ်ထွေး (LL.B,D.B.L)
တရားလွှတ်တော်ရှေ့နေ(စဉ်-၁၄၂၃၇)
(စုပေါင်းရုံးဝင်း၊ အင်းစိန်မြို့နယ်။ ဖုန်း -၀၉-၄၂၀၀၄၁၁၃၇)

ကန့်ကွက်နိုင်ပါကြောင်းကြေညာခြင်း

ရန်ကုန်မြို့၊ မရမ်းကုန်းမြို့နယ်၊ အမှတ်(၁)ရပ်ကွက်၊ ရွှေထီးအိမ်ရာ၊ တိုက်အမှတ်(၂)၊ အခန်းအမှတ်(၂၀၃)၊ ဒုတိယထပ်၊ မြို့ရွာနှင့်အိုးအိမ်ဖွံ့ဖြိုးရေးဦးစီးဌာနမှ ဒေါ်သီတာ[၁၂/မရက(နိုင်)၀၈၉၀၅၂]အမည်ဖြင့် ချထားပေးသော တိုက်ခန်းနှင့် ယင်းတိုက်ခန်းပေါ်ရှိ အကျိုးခံစားခွင့်အရပ်ရပ်အားလုံးတို့အား ဒေါ်သီတာထံမှ အရပ်ကတိစာချုပ်အဆက်ဆက်ဖြင့် တရားဝင်ဝယ်ယူ၍ ရောင်းချပိုင်ခွင့်ရှိသူဟု ဝန်ခံကတိပြုသူ ဒေါ်မီမီထွေး[၁၂/မရက(နိုင်)၀၀၀၉၁၃]ထံမှ ဝယ်ယူရန် ကျွန်ုပ်မိတ်ဆွေက တိုက်ခန်းတန်ဖိုးငွေ တစ်စိတ်တစ်ဒေသကို ပေးချေပြီးဖြစ်ပါသည်။ သို့ဖြစ်ပါ၍ အဆိုပါတိုက်ခန်းနှင့်ပတ်သက်၍ အရောင်းအဝယ်အား ကန့်ကွက်လိုသူများရှိပါက ကျွန်ုပ်ထံသို့ တရားဝင်ပိုင်ဆိုင်မှုအထောက်အထား စာရွက်စာတမ်းမူရင်းများနှင့်တကွ ဤသတင်းစာကြော်ငြာပါသည့်နေ့မှ (၁၄) ရက်အတွင်း လာရောက်ကန့်ကွက်နိုင်ပါကြောင်းနှင့် သတ်မှတ်ရက်အတွင်း ကန့်ကွက်မည့်သူမရှိပါက အရောင်းအဝယ်အား ဥပဒေနှင့်အညီ ဆက်လက်ဆောင်ရွက်သွားမည်ဖြစ်ကြောင်း ကြေညာအပ်ပါသည်။

လွှဲအပ်ညွှန်ကြားချက်အရ
ဦးအောင်ကျော်မြင့် LL.B., BSc. Engg (EC)
အထက်တန်းရှေ့နေ(စဉ်-၃၈၃၇၁)
အမှတ်(၆)၊ မြေညီ(ယာ)၊ ၁၆၁-လမ်း၊ တာမွေကြီး(က+ဂ)ရပ်ကွက်၊
တာမွေမြို့နယ်၊ ရန်ကုန်မြို့။
ဖုန်း-၀၉-၄၂၀၁၀၅၁၈၁၊ ၀၁-၅၅၇၉၁၂

ဘုရား၊ ရဟန်း၊ သိမ်၊ ကျောင်း ဒါယကာကြီး
ဦးအုန်းလွင်(ခ)ဦးအောင်ကြီး
ဆောက်လုပ်ရေးနှင့် လျှပ်စစ်ပစ္စည်းကုန်သွယ်ရေးကော်ပိုရေးရှင်း(ငြိမ်း)
အသက်(၈၆)နှစ်

ရန်ကုန်မြို့၊ ကျောက်တံတားမြို့နယ်၊ (၇)ရပ်ကွက်၊ ဆိပ်ကမ်းသာလမ်း၊ (အလယ်ဘလောက်)၊ အမှတ်(၂၂၆)၊ (B-3)၊ ဒုထပ်(ဝဲ)နေ (ဦးဘိုးမြ-ဒေါ်ကျင်စိန်)တို့၏ သားငယ်၊ (ကြီးကြီးသိန်း)၊ (ဘဘတင်အောင်)တို့၏ညီ/မောင်၊ (ဦးဇော်-ဒေါ်ချစ်ရင်)တို့၏သားသမက်၊ ဒေါ်သန်းသန်းအေး(ဘဏ်တွင်းစာရင်းစစ်လက်ထောက်မန်နေဂျာ)၏ ချစ်လှစွာသောခင်ပွန်း၊ ကိုမျိုးသူ-မမေသူနှင်းတို့၏ မွေးသဖခင်ကျေးဇူးရှင်၊ မမျိုးသစ်နဒီ၏အဘိုးသည် ၁၂-၉-၂၀၂၃ (အင်္ဂါနေ့) ညနေ ၆:၅၀ နာရီတွင် နေအိမ်၌ ကွယ်လွန်အနိစ္စရောက်သွားပါသဖြင့် ၁၄-၉-၂၀၂၃ (ကြာသပတေးနေ့) နံနက် ၁၁ နာရီတွင် ရေဝေးသုသာန်သို့ ပို့ဆောင်မီးသဂြိုဟ်မည်ဖြစ်ပါသည်။ (နေအိမ်မှကားများ နံနက် ၉ နာရီတွင် ထွက်ပါမည်။) [ကွယ်လွန်သူအားရည်စူး၍ မြင့်မြတ်သောဘုံဘဝဌာနသို့ ရောက်ရှိစေခြင်းအကျိုးငှာ ၁၈-၉-၂၀၂၃ (တနင်္လာနေ့) နံနက် ၉ နာရီတွင် ဘုရားအမှူးရှိသော ပင့်သံဃာအရှင်သူမြတ်တို့အား ဆွမ်း၊ သင်္ကန်း အစရှိသော လှူဖွယ်ပစ္စည်းအစုစုတို့ဖြင့် ဆက်ကပ်လှူဒါန်းပြီး ရက်လည်ဆွမ်းကျွေးတရားတော်နာယူမည်ဖြစ်ပါသောကြောင့် ကျောက်တံတားမြို့နယ်၊ (၇)ရပ်ကွက်၊ ဆိပ်ကမ်းသာလမ်း (အလယ်ဘလောက်)၊ အမှတ်(၂၂၆)၊ (3-B)၊ ဒုထပ်(ဝဲ) နေအိမ်သို့ ကြွရောက်ပါရန် ညှိုးငယ်စွာဖြင့် ဖိတ်ကြားအပ်ပါသည်။]

ကျန်ရစ်သူမိသားစု

ဘုရား၊ ရဟန်း၊ သိမ်၊ ကျောင်း ဒါယိကာမကြီး
ဒေါ်သောင်းသောင်းဦး (ခ) ဒေါ်ရိုစီ
(မင်းသစ္စာတည်းခိုခန်း၊ ပြည်မြို့)
အသက် (၈၃) နှစ်

ပြည်မြို့၊ အမှတ် (၈၄၆)၊ ပြည်-ရန်ကုန်လမ်း၊ ဆင်စုရပ်နေ (ဗိုလ်ကြီးမင်းလွင်)၏ ဇနီး၊ ရန်ကုန်မြို့နေ (ဦးဝင်းမြင့်လှိုင်)- ဒေါ်သိင်္ဂီလွင်၊ (ဦးနိုင်ဝင်း-ဒေါ်နွယ်နီလွင်)၊ (ဦးအောင်မျိုးလွင်)- ဒေါ်ခင်မာအေးတို့၏ ချစ်လှစွာသောမိခင်ကြီး၊ မြေး ခြောက်ယောက်တို့၏ ဘွားဘွားကြီးသည် ၁၂-၉ -၂၀၂၃ ရက် ညနေ ၅:၄၈ နာရီတွင် ကွယ်လွန်အနိစ္စရောက်သွားပါသဖြင့် ၁၄-၉-၂၀၂၃ ရက် နံနက် ၁၀ နာရီတွင် ရေဝေးသုသာန်၌ ဂူသွင်းသင်္ဂြိုဟ်မည်ဖြစ်ပါကြောင်း ရပ်ဝေးရပ်နီးမှ ဆွေမျိုး၊ မိသားစု၊ မိတ်ဆွေများအား ညှိုးငယ်စွာဖြင့် အသိပေး အကြောင်းကြားအပ်ပါသည်။ (နေအိမ်မှ ကားများ နံနက် ၉ နာရီတွင် ထွက်ပါမည်။)

ကျန်ရစ်သူမိသားစု

ဦးလွင်အောင် (ချိုတူး)
B.A (Burmese) ကူရှင်ကျောင်းသားဟောင်း
အသက် (၆၀) နှစ်

အမှတ်(၁၇)၊ အာဇာနည်လမ်း၊ အမှတ်(၃) ဝန်ထမ်းကြီးများရပ်ကွက်၊ ရွှေပြည်သာမြို့နယ်နေ [ဦးမြင့်အောင် (မြန်မာ့သစ်လုပ်ငန်း၊ GM-ငြိမ်း)-ဒေါ်တင်ညွန့်]တို့၏ သား၊ ဦးပြည်အေး-ဒေါ်တင်ရီတို့၏ သားသမက်၊ ဦးချိန်ပို (လ/ထမန်နေဂျာ-ငြိမ်း၊ မြန်မာ့သစ်လုပ်ငန်း)-ဒေါ်ခင်ညိုလှိုင် (လ/ထ မန်နေဂျာ-ငြိမ်း၊ မြန်မာ့သစ်လုပ်ငန်း)၊ ဦးတင်ထွန်း (လ/ထ ကြီးကြပ်ရေးမှူး၊ အမှတ်-၄ သစ်စက်)-ဒေါ်ယင်းမာဦး၊ ဦးမေတ္တာအောင်-Ms THANAWA SAKSRI AUNG (Polymanee Travel, Bangkok)၊ ဒေါ်စန္ဒာအောင် (CEO, Great Golden Empire Co.,Ltd)-Mr. Robert George Steber (Director, Great Golden Empire Co., Ltd)တို့၏ ညီ/မောင်၊ ဒေါ်မာလာအောင် (Director, Pinnacle Jmp-Exp Co., Ltd) ၏အစ်ကို၊ မောင်ပြည့်ဘုန်းသစ်အောင် (TTC)၊ မဝင်ဏီအောင် (TTC)တို့၏ ချစ်လှစွာသောဖခင်၊ ဒေါ်အိရွှေစင်အေး (MIT)၏ ချစ်လှစွာသောခင်ပွန်း၊ ဒေါ်ကျော့ကျော့ပို၊ ဦးတင်အောင်မိုး၊ (မောင်ရဲဝင်းပို)၊ မောင်မင်းသူရအောင် (Charles)၊ မောင်ဇေသူရအောင် (James)၊ မပေမန်ထွန်းတို့၏ ဦးလေး ဦးလွင်အောင်သည် ၁၂-၉-၂၀၂၃ (အင်္ဂါနေ့) ညနေ ၆ နာရီတွင် (၉၆)ပါးသောရောဂါဖြင့် ဘဝတစ်ပါးသို့ပြောင်းရွှေ့ကွယ်လွန်သွားပါသဖြင့် ကြွင်းကျန်ရစ်သောရုပ်ကလာပ်အား ၁၄-၉-၂၀၂၃ (ကြာသပတေးနေ့) နံနက် ၁၀ နာရီတွင် ရေဝေးသုသာန်သို့ ပို့ဆောင် မီးသဂြိုဟ်မည်ဖြစ်ပါကြောင်း ရပ်ဝေးရပ်နီးမှ ဆွေမျိုးမိတ်သင်္ဂဟအပေါင်းတို့အား အသိပေးအကြောင်းကြားအပ်ပါသည်။ (နေအိမ်မှ ကားများ နံနက် ၈:၃၀ နာရီတွင် ထွက်ပါမည်။

ကျန်ရစ်သူမိသားစု

ကန့်ကွက်နိုင်ကြောင်း ကြော်ငြာ

ရန်ကုန်မြို့၊ မြောက်ဥက္ကလာပမြို့နယ်၊ ကုန်းဘောင်လမ်း၊ ရွှေပေါက်ကံ (၁၄)ရပ်ကွက်၊ ရွှေပေါက်ကံ (၁၄)အိမ်ရာ၊ တိုက်အမှတ်(၄)၊ အခန်းအမှတ် (၂၀၄)၊ (ဒုတိယထပ်)ကို အမည်ပေါက် ပိုင်ဆိုင်သူ ဦးကျော်ထွန်းဦး [၁/မကန(နိုင်)၀၀၁၉၃၃]မှာ ကွယ်လွန်ခဲ့ပြီဖြစ်ပြီး ၎င်းအမည်ဖြင့် ဌာနမှထုတ်ပေးထားသော အိမ်ပေါ်တက်ရောက်နေထိုင်ခွင့် မူရင်းစာရွက်မှာ ပျောက်ဆုံးသွားပါသဖြင့် မိတ္တူမှန်ထုတ်ယူခွင့်ပြုပါရန် ၎င်း၏တစ်ဦးတည်းသော တရားဝင်ဇနီးဖြစ်သူ ဒေါ်ဖြူဖွေးစိန်စိန် [၉/မနမ(နိုင်)၁၂၁၃၆၅]က လျှောက်ထားလာခြင်းအား ကန့်ကွက်ရန်လိုပါက ကြော်ငြာသည့်ရက်မှစ၍ (၁၄)ရက်အတွင်း အထောက်အထား ပြည့်စုံစွာဖြင့် တင်ပြကန့်ကွက်နိုင်ပါသည်။

အိမ်ရာဖွံ့ဖြိုးရေးဌာနခွဲ
မြို့ပြနှင့်အိမ်ရာဖွံ့ဖြိုးရေးဦးစီးဌာန

သွေးသည်အသက်

ပုလောမြို့နယ်အသင်း(ရန်ကုန်)
ဦးသာဝင်း(ပုလော၊ရှပ်ပုံရွာ)
အသင်းဝင်အမှတ်(၂၃၉၃)
အသက်(၆၄)နှစ်

ရန်ကုန်မြို့၊ ဗဟန်းမြို့နယ်၊ ရွှေဂုံရိပ်မွန်အိမ်ရာ၊ တိုက်(၂)၊ အခန်း(၅၆)နေ ဒေါ်သန်းငွေး၏ခင်ပွန်း ဦးသာဝင်းသည် ၁၂-၉-၂၀၂၃ (အင်္ဂါနေ့) ညနေ ၄:၂၀ နာရီတွင် ကွယ်လွန်သွားပါသဖြင့် ကွယ်လွန်သူ၏ဆန္ဒအရ ၁၃-၉-၂၀၂၃ (ဗုဒ္ဓဟူးနေ့) မွန်းလွဲ ၂ နာရီတွင် ရေဝေးသုသာန်သို့ ပို့ဆောင်မီးသဂြိုဟ်ပြီးဖြစ်ပါကြောင်း။

အမှုဆောင်အဖွဲ့

ကန့်ကွက်နိုင်ကြောင်းကြော်ငြာ

တောင်ဥက္ကလာပမြို့နယ်၊ မြေတိုင်းရပ်ကွက်အမှတ်(၅)၊ မြေကွက်အမှတ် (၄၈၂/ခ)၊ မြေကွက်တည်နေရာအမှတ် (၄၈၂/ခ)၊ တကောင်း(၆)လမ်း၊ (၅)ရပ်ကွက်၊ တောင်ဥက္ကလာပမြို့နယ်၊ ဒေါ်ခါတီဇာဘီ [၁၂/ဥကတ(နိုင်)၁၃၃၈၄၉] အမည်ပေါက် နှစ်(၆၀) ဂရန်မြေအား ဒေါ်ခါတီဇာဘီ(မိခင်)နှင့် ဦးအီစွတ်(ဖခင်)တို့ ကွယ်လွန်သဖြင့် ဦးကျော်ထွန်း [၁၀/မလမ(နိုင်)၁၀၅၀၆၀]၊ ဒေါ်ခင်မိုးကြည် [၁၂/ဥကတ(နိုင်)၁၃၃၈၅၁]၊ ဒေါ်ခင်စန်းကြည် [၁၂/ဥကတ(နိုင်)၁၃၃၈၅၂]တို့မှ သား/သမီးများတော်စပ်ကြောင်း ကျမ်းကျိန်လွှာ၊ ထောက်ခံကျမ်းကျိန်လွှာ (၂)စောင်၊ ဂရန်၊ နိုင်/ကတ်များ၊ သေစာရင်းများ၊ အိမ်ထောင်စုစာရင်းများ၊ ဝန်ဆောင်ခတို့ တင်ပြ၍ ပိုင်ဆိုင်ကြောင်းနှင့် အရောင်းမြေပုံကူးလျှောက်ထားလာခြင်းအပေါ် တရားဝင်ခိုင်လုံသောအထောက်အထားများဖြင့် ဤကြော်ငြာပါသည့်နေ့မှစ၍ (၇)ရက်အတွင်း ကန့်ကွက်နိုင်ပါကြောင်းနှင့် ကန့်ကွက်မှုမရှိပါက လုပ်ထုံးလုပ်နည်းအတိုင်း ဆက်လက်ဆောင်ရွက်ပေးမည်ဖြစ်ပါကြောင်း အသိပေး ကြေညာအပ်ပါ သည်။

ဌာနမှူး(ဒုတိယညွှန်ကြားရေးမှူးချုပ်)
မြို့ပြမြေစီမံခန့်ခွဲမှုဌာန
ရန်ကုန်မြို့တော်စည်ပင်သာယာရေးကော်မတီ

နိုင်ငံတော်စီမံအုပ်ချုပ်ရေးကောင်စီ ဦးတည်ချက်(၉)ရပ်

၁။ နိုင်ငံရေး

(က) စစ်မှန်၍စည်းကမ်းပြည့်ဝသော ပါတီစုံဒီမိုကရေစီစနစ် ခိုင်မာစေရေးနှင့် ဒီမိုကရေစီနှင့် ဖက်ဒရယ်စနစ်ကိုအခြေခံသည့် ပြည်ထောင်စုကို တည်ဆောက်နိုင်ရေး။

(ခ) တစ်နိုင်ငံလုံး ထာဝရငြိမ်းချမ်းရေးရရှိရေးအတွက် တစ်နိုင်ငံလုံး ပစ်ခတ်တိုက်ခိုက်မှုရပ်စဲရေး သဘောတူစာချုပ်(NCA)ပါအတိုင်း အလေးထားလုပ်ဆောင်ရေး။

(ဂ) ပြည်သူလူထု၏ လူမှုစီးပွားဘဝလုံခြုံရေးအတွက် ပြည်ထောင်စုတစ်ဝန်းလုံး တည်ငြိမ်အေးချမ်းရေးနှင့် တရားဥပဒေစိုးမိုးရေး အပြည့်အဝရရှိစေရန် အလေးထားလုပ်ဆောင်ရေး။

၂။ စီးပွားရေး

(က) တိုင်းပြည်သာယာဝပြောရေးနှင့် စားရေရိက္ခာဖူလုံရေးတို့အတွက် တိုင်းရင်းသားပြည်သူတစ်ရပ်လုံးနှင့် အကျိုးဝင်သော စိုက်ပျိုးရေးနှင့် မွေးမြူရေးကို ခေတ်မီနည်းစနစ်များဖြင့် တိုးတက်အောင်ဆောင်ရွက်ပြီး အခြားစီးပွားရေးကဏ္ဍများကိုလည်း ဘက်စုံဖွံ့ဖြိုးတိုးတက်အောင် တည်ဆောက်ရေး။

(ခ) တိုးတက်ကောင်းမွန်လာသည့် စီးပွားရေးမောင်းနှင်အားကို မဏ္ဍိုင်ပြု၍ MSME စက်မှုလုပ်ငန်းများကို အားပေးဆောင်ရွက်ကာ ပို့ကုန်ကဏ္ဍမြှင့်တင်ရေး။

(ဂ) ပြည်တွင်းစားသုံးဆီဖူလုံရေးအတွက် ဆီထွက်သီးနှံစိုက်ပျိုးမှုကို အားပေးမြှင့်တင်ပြီး ပန်းတိုင်ရည်မှန်းချက်အတိုင်းထွက်ရှိအောင် ဆောင်ရွက်၍ နိုင်ငံအတွင်း ဖူလုံမှုမှသည် ပြည်ပသို့တင်ပို့နိုင်သည်အထိ ကြိုးပမ်းဆောင်ရွက်ရေး။

၃။ လူမှုရေး

(က) တစ်နိုင်ငံလုံး အသိပညာ၊ အတတ်ပညာ မြင့်မားတိုးတက်စေရေး၊ ကုန်ထုတ်လုပ်မှု အထောက်အကူပြုပညာရှင်များ ထွန်းကားလာစေရေးအတွက် လူတိုင်းလက်လှမ်းမီသည့် ဘက်စုံပညာရေးစနစ်ကို အကောင်အထည်ဖော်ဆောင်ရေး။

(ခ) တစ်မျိုးသားလုံး သက်ရှည်ကျန်းမာကြံ့ခိုင်ရေးအတွက် ပြည်သူအားလုံးအကျိုးဝင်မည့် ကျန်းမာရေးကဏ္ဍနှင့် အားကစားကဏ္ဍမြှင့်တင်ဆောင်ရွက်ရေး။

(ဂ) နိုင်ငံ၏ ဖွံ့ဖြိုးတိုးတက်ရေးလုပ်ငန်းစဉ်များ၌ လူငယ်များအနေဖြင့် အဓိကစွမ်းအားစုအဖြစ် ပါဝင်နိုင်ရေး ဗလငါးတန်နှင့်ပြည့်စုံသော လူငယ်များဖြစ်စေရန် လူငယ်ကဏ္ဍကို မြှင့်တင်ဆောင်ရွက်ရေး။

❖ **မောင်တို့၊ မယ်တို့သည် ပညာသင်ကြားရေးတာဝန်ယူရမည့် ဆရာ၊ ဆရာမများဖြစ်သဖြင့် မိမိတို့သင်ကြားပြုစုပျိုးထောင်ပေးရမည့် လူငယ်များကို စစ်မှန်ပြီးစည်းကမ်းပြည့်ဝသည့် ဒီမိုကရေစီစနစ် ပုံစံများသိရှိနားလည်အောင် သင်ကြားပေးကြရန်လို...**

❖ **ထိုသို့ သင်ကြားရာတွင် မိမိတို့နိုင်ငံ၏ အမျိုးသားရေးစရိုက်လက္ခဏာများနှင့် ယဉ်ကျေးမှုများကို ထိခိုက်ပျက်စီးမှုမရှိအောင်နှင့် ထိန်းသိမ်းကာကွယ်လိုစိတ်ရှိအောင် သင်ကြားပေးရမည်လည်းဖြစ်...**

❖ **ထို့ပြင် လူငယ်၊ လူရွယ် ကျောင်းသား၊ ကျောင်းသူများကို စစ်မှန်ပြီးစည်းကမ်းပြည့်ဝသည့် ဒီမိုကရေစီ၏ သဘောသဘာဝနှင့် ဒီမိုကရေစီအလေ့အကျင့်ကောင်းတွေကိုသာ သင်ကြားပေးရမည်ဖြစ်...**

(နိုင်ငံတော်စီမံအုပ်ချုပ်ရေးကောင်စီဥက္ကဋ္ဌ နိုင်ငံတော်ဝန်ကြီးချုပ် ဗိုလ်ချုပ်မှူးကြီး မင်းအောင်လှိုင်က ၂၀၂၃ ခုနှစ်၊ ဧပြီလ ၂၄ ရက်နေ့တွင် ပြုလုပ်သော ပြည်ထောင်စုတိုင်းရင်းသားလူမျိုးများ ဖွံ့ဖြိုးရေးတက္ကသိုလ်ပညာရေးဘွဲ့ ၅ နှစ်သင်တန်း အမှတ်စဉ်(၅) ကျောင်းသား၊ ကျောင်းသူများကို တွေ့ဆုံအမှာစကားပြောကြားမှုမှ ကောက်နုတ်ချက်)

ယနေ့ ဖတ်စရာ

မော်ရိုကိုနိုင်ငံ၌ ငလျင်လှုပ်ခတ်မှုကြောင့် ကလေးငယ် တစ်သိန်းကျော် ထိခိုက်ခံစားနေရ

စာမျက်နှာ » ၁၃

ရှမ်းပြည်နယ်(တောင်ပိုင်း) ပင်လောင်းမြို့နယ်တွင် ငွေကျပ်သိန်း ၄၇၀၀ ကျော်တန်ဖိုးရှိ ဘိန်းဖြူဘလောက်တုံး ၉၀ (အလေးချိန် ၃၁ ဒသမ ၅ ကီလို) သိမ်းဆည်းရမိ

စာမျက်နှာ » ၁၄

အာရှဖလားခြေစစ်ပွဲအကြို မြန်မာ့လက်ရွေးစင် ဖူဆယ်အသင်း ခြေစမ်းပွဲများကစား

ရန်ကုန် စက်တင်ဘာ ၁၃

မြန်မာ့လက်ရွေးစင် ဖူဆယ်အသင်းသည် ၂၀၂၄ အာရှဖလား ဖူဆယ်ခြေစစ်ပွဲအကြို ပြည်တွင်းခြေစမ်းပွဲများ ယှဉ်ပြိုင်ကစားလျက်ရှိသည်။

အာရှဖလားခြေစစ်ပွဲအတွက် ကြိုတင်ပြင်ဆင်

မြန်မာ့လက်ရွေးစင် ဖူဆယ်အသင်းသည် စက်တင်ဘာ ၅၊ ၆ ရက်တွင် TG ယူနိုက်တက်အသင်း၊ စက်တင်ဘာ ၁၂၊ ၁၃ ရက်တွင် လင်းလက်အသင်းတို့နှင့် ခြေစမ်းကစားခဲ့ခြင်းဖြစ်ပြီး လေးပွဲစလုံး အနိုင်ရခဲ့သည်။ မြန်မာ့လက်ရွေးစင် ဖူဆယ်အသင်းသည် TG ယူနိုက်တက်အသင်းနှင့် ပထမခြေစမ်းပွဲတွင် ခြောက်ဂိုး-လေးဂိုး၊ ဒုတိယခြေစမ်းပွဲတွင် ၁၀ ဂိုး-နှစ်ဂိုး၊ လင်းလက်အသင်းနှင့် ပထမခြေစမ်းပွဲတွင် ခုနစ်ဂိုး-တစ်ဂိုး၊ ဒုတိယခြေစမ်းပွဲတွင် ၁၄ ဂိုး-သုံးဂိုးဖြင့် အနိုင်ရခဲ့သည်။ ယင်းဖူဆယ်ကလပ်အသင်းမှာ မန္တလေးမြို့အခြေစိုက်အသင်းများဖြစ်ပြီး မြန်မာ့လက်ရွေးစင် ဖူဆယ်အသင်းသည် အောက်တိုဘာလတွင်ကျင်းပမည့် အာရှဖလားခြေစစ်ပွဲအတွက် ကြိုတင်ပြင်ဆင်သည့်အနေဖြင့် ယှဉ်ပြိုင်ကစားခြင်းဖြစ်သည်။

မြန်မာ့လက်ရွေးစင် ဖူဆယ်အသင်းသည် အဆိုပါ ခြေစစ်ပွဲမတိုင်မီ ထိုင်းနိုင်ငံသို့သွားရောက်၍ ခြေစမ်းပွဲများ ယှဉ်ပြိုင်ကစားမည်ဖြစ်သည်။ သတင်း - ကိုညီလေး၊ ဓာတ်ပုံ - MFF

မြန်မာ ယူ-၂၃ အသင်း အာရှအားကစားပြိုင်ပွဲ ဆက်လက်ယှဉ်ပြိုင်မည်

ရန်ကုန် စက်တင်ဘာ ၁၃

မြန်မာ ယူ-၂၃ အသင်းသည် တရုတ်နိုင်ငံ ဟန်ကျိုးမြို့တွင်ကျင်းပမည့် (၁၉) ကြိမ်မြောက် အာရှအားကစားပြိုင်ပွဲတွင် ဆက်လက်ယှဉ်ပြိုင်ရမည်ဖြစ်သည်။

အာရှအားကစားပြိုင်ပွဲ ဆက်လက်ယှဉ်ပြိုင်ရမည်

မြန်မာ ယူ-၂၃ အသင်းသည် ဩဂုတ်လမှစတင်ကာ နိုင်ငံတကာပြိုင်ပွဲများ ဆက်တိုက်ယှဉ်ပြိုင်နေရပြီး အာရှဖလား ယူ-၂၃ ခြေစစ်ပွဲအပြီး ရက်ပိုင်းအကြာမှာပင် အာရှအားကစားပြိုင်ပွဲ ဆက်လက်ယှဉ်ပြိုင်ရမည်ဖြစ်သည်။ အာရှအားကစားပြိုင်ပွဲယှဉ်ပြိုင်မည့် မြန်မာ ယူ-၂၃ အသင်းကို နည်းပြချုပ်အဖြစ် ဂျာမနီနိုင်ငံသား ဖိုက်အွန်ဘိုင်နာက ပြန်လည်ကိုင်တွယ်မည်ဖြစ်သည်။ ဖိုက်အွန်ဘိုင်နာသည် ပြီးခဲ့သည့် အာရှဖလား ယူ-၂၃ ခြေစစ်ပွဲယှဉ်ပြိုင်ခဲ့သည့် အသင်းကို ကိုင်တွယ်ခြင်းမရှိဘဲ စာမျက်နှာ ၁၀ ကော်လံ ၁ သို့ ■

မှတ်သားဖွယ်ရာ မိုးရေချိန်များ

နေပြည်တော် စက်တင်ဘာ ၁၃

ကော့ကရိတ်	၅ ဒသမ ၅၉	လက်မ
ပေါင်	၅ ဒသမ ၅၅	လက်မ
ဘားအံ	၅ ဒသမ ၂၀	လက်မ
ပိုင်ကျုံ	၄ ဒသမ ၈၀	လက်မ
စစ်တွေ	၄ ဒသမ ၄၁	လက်မ
ပေါက်တော	၄ ဒသမ ၁၃	လက်မ
မော်လမြိုင်	၃ ဒသမ ၈၅	လက်မ