ကြေးမုံ

The Mirror Daily

၁၉၅၇ ခုနှစ် ဧပြီ ၁၆ တွင် စတင်တည်ထောင်သည်။ Established in 1957

လောကကို ရှုကျင့်သူ

ရေပြင်ကို ရှုမြင်ရသကဲ့သို့လည်းကောင်း၊ တံလျှပ်ကို ရှုမြင်ရသကဲ့သို့ လည်းကောင်း၊ ဤအတူ(ခန္ဓာငါးပါး ဟူသော) လောကကို ရှုကျင့်သူကို သေမင်းသည် မမြင်နိုင်။ ဤသို့ ရှုသောသူသည် သေခြင်းကင်းရာ နိဗ္ဗာန်ကို မျက်မှောက်ပြုကြကုန်၏။ ထိုသူတို့အား နောက်တစ်ကြိမ် ပဋိသန္ဓေနေ၍ သေရခြင်းသည် မရှိတော့ပြီ။

လောကဝဂ်(ဓမ္မပဒ-၁၇၀)

၁၃၈၅ ခုနှစ်၊ ဒုတိယဝါဆိုလပြည့်ကျော် ၈ ရက်၊ ဗုဒ္ဓဟူးနေ့။ Wednesday, 9 August 2023 ၁၁၁၈၂

နိုင်ငံတော်စီမံအုပ်ချုပ်ရေးကောင်စီ ရှေ့လုပ်ငန်းစဉ်(၅)ရပ်

၁။ လွတ်လပ်ပြီးတရားမျှတသော ပါတီစုံဒီမိုကရေစီအထွေထွေရွေးကောက်ပွဲ အောင်မြင်စွာ ကျင်းပနိုင်ရေး ပြည်ထောင်စုတစ်ဝန်းလုံးတည်ငြိမ်အေးချမ်း၍ တရားဥပဒေစိုးမိုးရေး အပြည့်အဝရရှိလာအောင် အလေးထားဆောင်ရွက်သွားမည်။

၂။ တိုင်းရင်းသားပြည်သူတစ်ရပ်လုံးနှင့်အကျုံးဝင်သော စိုက်ပျိုးမွေးမြူရေးကိုအခြေခံသည့် ကုန်ထုတ်လုပ်ငန်းများအားမြှင့်တင်၍ နိုင်ငံ့စီးပွားမြင့်မားရေးနှင့် ပြည်သူလူထုတစ်ရပ်လုံး၏ လူမှုစီးပွားဘဝမြင့်မားရေး ဆက်လက်ကြိုးပမ်းဆောင်ရွက်သွားမည်။

၃။ နိုင်ငံတော်၏ပကတိအနေအထားဖြစ်သော ပြည်တွင်းငြိမ်းချမ်းရေးနှင့် ရရှိထားသည့် ပြည်တွင်းငြိမ်းချမ်းရေးရလဒ်များ တည်ငြိမ်မှုရှိစေရေးအတွက် (NCA)ပါ သဘောတူညီချက်များအတိုင်း ဖြစ်နိုင်သမျှ အလေးထားလုပ်ဆောင်သွားမည်။

၄။ စစ်မှန်စည်းကမ်းပြည့်ဝသည့် ပါတီစုံဒီမိုကရေစီစနစ်ခိုင်မာစေရေးနှင့် ဒီမိုကရေစီနှင့် ဖက်ဒရယ်စနစ်ကို အခြေခံသည့် ပြည်ထောင်စုတည်ဆောက်ရေးလုပ်ငန်းစဉ်များကို အရှိန်အဟုန်ဖြင့် ဆက်လက်ဆောင်ရွက်သွားမည်။

၅။ ဆန္ဒမဲပေးပိုင်ခွင့်ရှိသူအားလုံး၏ အခွင့်အရေးများနစ်နာမှုမရှိစေရေးနှင့် နည်းလမ်းကျနမှန်ကန်မှုရှိသည့် အထွေထွေရွေးကောက်ပွဲတစ်ရပ်ဖြစ်စေရေး ဆောင်ရွက်ခြင်း၊ အရေးပေါ်ကာလဆိုင်ရာ ပြဋ္ဌာန်းချက်များနှင့်အညီ ဆောင်ရွက်ခြင်းတို့ပြီးစီးပါက လွတ်လပ်ပြီး တရားမျှတသော ပါတီစုံဒီမိုကရေစီ အထွေထွေရွေးကောက်ပွဲ ကျင်းပ၍ ထွက်ပေါ်လာသည့်အစိုးရအား နိုင်ငံတော်တာဝန်လွှဲအပ်နိုင်ရေး ဆက်လက်ဆောင်ရွက်သွားမည်။

နိုင်ငံတော်စီမံအုပ်ချုပ်ရေးကောင်စီဥက္ကဋ္ဌ နိုင်ငံတော်ဝန်ကြီးချုပ် ဗိုလ်ချုပ်မှူးကြီး မင်းအောင်လှိုင် ပြည်ထောင်စုအဆင့်ပုဂ္ဂိုလ်များနှင့် ပြည်ထောင်စုဝန်ကြီးဌာနများမှ တာဝန်ရှိသူများအား တွေ့ဆုံအမှာစကားပြောကြားစဉ်။

နိုင်ငံတော်စီမံအုပ်ချုပ်ရေးကောင်စီဥက္ကဋ္ဌ နိုင်ငံတော်ဝန်ကြီးချုပ် ဗိုလ်ချုပ်မှူးကြီး မင်းအောင်လှိုင် ပြည်ထောင်စုအဆင့်ပုဂ္ဂိုလ်များနှင့် ပြည်ထောင်စုဝန်ကြီးဌာနများမှ တာဝန်ရှိသူများအား တွေ့ဆုံအမှာစကားပြောကြား

နိုင်ငံတော်၏တာဝန်ကို ထမ်းဆောင်သည့် မည်သည့်အစိုးရမဆို နိုင်ငံကောင်းအောင် ဆောင်ရွက်ရမည့်တာဝန်ရှိ

နေပြည်တော် ဩဂုတ် ၈

နိုင်ငံတော်စီမံအုပ်ချုပ်ရေးကောင်စီဥက္ကဋ္ဌ နိုင်ငံတော်ဝန်ကြီးချုပ် ဗိုလ်ချုပ်မှူးကြီး မင်းအောင်လှိုင်သည် ပြည်ထောင်စုအဆင့်ပုဂ္ဂိုလ်များနှင့် ပြည်ထောင်စုဝန်ကြီးဌာနများမှ တာဝန်ရှိသူများအား ယနေ့နံနက်ပိုင်းတွင် နေပြည်တော်ရှိ နိုင်ငံတော်စီမံအုပ်ချုပ်ရေးကောင်စီဥက္ကဋ္ဌရုံး ၄ရွှေဝါခန်းမ၌ တွေ့ဆုံအမှာစကား ပြောကြားသည်။

တွေ့ဆုံပွဲသို့ နိုင်ငံတော်စီမံအုပ်ချုပ်ရေးကောင်စီဒုတိယဥက္ကဋ္ဌ ဒုတိယဝန်ကြီးချုပ် ဒုတိယဗိုလ်ချုပ်မှူးကြီး စိုးဝင်း၊ နိုင်ငံတော်စီမံအုပ်ချုပ်ရေးကောင်စီအဖွဲ့ဝင်များ၊ ပြည်ထောင်စုအဆင့်ပုဂ္ဂိုလ်များ၊ ပြည်ထောင်စုဝန်ကြီးများ၊ ညှိနှိုင်းကွပ်ကဲရေးမှူး (ကြည်း၊ ရေ၊ လေ)၊ တိုင်းဒေသကြီးနှင့် ပြည်နယ်ဝန်ကြီးချုပ်များ၊ ကာကွယ်ရေးဦးစီးချုပ်ရုံးမှ အဆင့်မြင့်တပ်မတော်အရာရှိကြီးများ၊ ဒုတိယဝန်ကြီးများ၊ ကိုယ်ပိုင်အုပ်ချုပ်ခွင့်ရ ဒေသနှင့်တိုင်းဥက္ကဋ္ဌများ၊ ပြည်ထောင်စုဝန်ကြီးဌာနများမှ ဌာနဆိုင်ရာအကြီးအကဲများ တက်ရောက်ကြသည်။

စာမျက်နှာ ၃ ကော်လံ ၁ သို့ ☆

ယနေ့ ဖတ်စရာ

မာရဝိဇယ ဗုဒ္ဓရုပ်ပွားတော်မြတ်ကြီးအား အနယ်နယ်အရပ်ရပ်မှ ရဟန်း၊ ရှင်လူ ဘုရားဖူးပြည်သူများ လာရောက်ဖူးမြော်ကြည်ညို စာမျက်နှာ » ၆

မာရဝိဇယ ဗုဒ္ဓရုပ်ပွားတော်မြတ်ကြီးအား ဖူးမြော်ခဲ့ရသူများ၏ ရင်တွင်းပီတိ စကားသံများ စာမျက်နှာ » ၈

"မိုခါ" မုန်တိုင်းဒဏ်သင့် ရခိုင်ဒေသပြန်လည်ထူထောင်ရေးအတွက် ကြိုးပမ်းဆောင်ရွက်ချက်များ(၁၂) (နယ်စပ်ရေးရာဝန်ကြီးဌာန) ဆောင်းပါး စာမျက်နှာ » ၁၀

ကိုယ်ဖော်တဲ့ဆေး ကိုယ်ပြန်စား လူ့အခွင့်အရေး ညစ်လုံးအောက်က လူနည်းစုများ ဆောင်းပါး စာမျက်နှာ » ၁၆

ကြေးမုံ

နိုင်ငံတည်ငြိမ်အေးချမ်းရေး ရှေးရှုကြိုးပမ်း

၂၀၂၀ ပြည့်နှစ် ရွေးကောက်ပွဲတွင်ဖြစ်ပေါ်ခဲ့သည့် မဲမသမာမှုများကို တရားဥပဒေနှင့်အညီ ဖြေရှင်းဆောင်ရွက်ခြင်းမရှိသည့်အပြင် နိုင်ငံတော်အာဏာကို အဓမ္မရယူရန်ကြိုးပမ်းခဲ့ခြင်းကြောင့် တပ်မတော်အနေဖြင့် ပါတီစုံဒီမိုကရေစီစနစ် တည့်မတ်ခိုင်မာစေရေးအတွက် နိုင်ငံတော်၏တာဝန်များကို လွှဲပြောင်းရယူထမ်းဆောင်ခဲ့သည်။ ထိုအခါ CRPH၊ NUG နှင့် PDF အဖွဲ့များကို တရားမဝင်ဖွဲ့စည်းပြီး လက်နက်ကိုင်အကြမ်းဖက်လမ်းစဉ်ဖြစ်ပေါ်လာသည်။

ပြည်တွင်း၌ PDF အမည်ခံ အကြမ်းဖက်သမားများအနေဖြင့် EAO အဖွဲ့အချို့၏ ကူညီအားပေးမှု၊ ထောက်ပံ့မှုများကိုရယူ၍ လက်နက်ကိုင်အကြမ်းဖက်လုပ်ရပ်များကို လုပ်ကိုင်ခဲ့ကြသည်။ တပ်မတော်အနေဖြင့် တိုင်းရင်းသားလက်နက်ကိုင်အဖွဲ့များနှင့် ငြိမ်းချမ်းရေးသဘောတူညီချက်ရရှိစေရေး ယခင်ကတည်းက ကြိုးပမ်းဆောင်ရွက်ခဲ့ပြီး NCA လမ်းကြောင်းပေါ်တွင်အခြေခံ၍ မျက်ခြည်မပြတ်ဆောင်ရွက်ခဲ့သည်။ သို့သော် အချို့သော EAO အဖွဲ့များအနေဖြင့် NCA သဘောတူညီချက်များကို လိုက်နာဆောင်ရွက်ခြင်းမရှိဘဲ တည်ငြိမ်မှုပျက်ပြားအောင် လုပ်ကိုင်ဆောင်ရွက်ခဲ့ခြင်းကြောင့် PDF အမည်ခံ အကြမ်းဖက်သမားများ၏ အကြမ်းဖက်လုပ်ရပ်များ ပိုမိုဆိုးရွားစွာဖြစ်ပေါ်လာခဲ့သည်။

အကြမ်းဖက်သမားများ၏ သတ်ဖြတ်မှုများကြောင့် ၂၀၂၃ ခုနှစ် ဖေဖော်ဝါရီလ ၁ ရက်နေ့မှ ဇူလိုင်လ ၃၀ ရက်နေ့အထိ ရဟန်းသံဃာနှင့်သီလရှင် လေးပါး၊ အပြစ်မဲ့ပြည်သူ ၇၇၂ ဦးနှင့် နိုင်ငံ့ဝန်ထမ်း ၂၈ ဦး သေဆုံးခဲ့သည်။ အကြမ်းဖက်ဖျက်ဆီးမှုများကြောင့် ကျန်းမာရေးဆိုင်ရာအဆောက်အအုံတစ်လုံး၊ ဘာသာရေးဆိုင်ရာအဆောက်အအုံ ၁၁ လုံး၊ လူနေအဆောက်အအုံ ၇၆ လုံး၊ လမ်းတံတားနှင့် တိုးဂိတ်အဆောက်အအုံ ၉၄ ခု၊ လျှပ်စစ်နှင့် ဆက်သွယ်ရေးတာဝါတိုင် ၂၆ ခုအပါအဝင် အခြားအဆောက်အအုံများစွာ ပျက်စီးဆုံးရှုံးခဲ့သည်။ ထိုကာလမတိုင်မီ ယခင်နှစ်များကလည်း အပြစ်မဲ့ပြည်သူအမြောက်အမြားနှင့် အဆောက်အအုံများစွာတို့ကို သတ်ဖြတ်ခြင်း၊ ဖျက်ဆီးခြင်းများ ပြုလုပ်ခဲ့သည်။ ယခုအခါ အကြမ်းဖက်တိုက်ခိုက်မှုများ လျော့နည်းလာသော်လည်း ဆက်လက်ရှိနေသေးသည်။

ထို့ကြောင့် "အကြမ်းဖက်ဖြစ်စဉ်များအားလုံးချုပ်ငြိမ်းပြီး တည်ငြိမ်အေးချမ်းရေးနှင့် ပါတီစုံဒီမိုကရေစီစနစ်ခိုင်မာစေရေးအတွက် ပြည်သူလူထုတစ်ရပ်လုံးကလည်း ဝိုင်းဝန်းပူးပေါင်းဆောင်ရွက်သွားကြရန်" နိုင်ငံတော်စီမံအုပ်ချုပ်ရေးကောင်စီဥက္ကဋ္ဌ နိုင်ငံတော်ဝန်ကြီးချုပ် ဗိုလ်ချုပ်မှူးကြီးမင်းအောင်လှိုင်က ဩဂုတ်လ ၇ ရက်နေ့တွင် ကျင်းပသော အသစ်ဖွဲ့စည်းထားသည့် နိုင်ငံတော်စီမံအုပ်ချုပ်ရေးကောင်စီအဖွဲ့ဝင်များအား တွေ့ဆုံစဉ် တိုက်တွန်းပြောကြားခဲ့သည်။ နိုင်ငံတော်စီမံအုပ်ချုပ်ရေးကောင်စီ၏ ရှေ့လုပ်ငန်းစဉ် ပထမအချက်တွင် "ပြည်သူတို့၏ လူမှုစီးပွားဘဝလုံခြုံရေးအတွက် ပြည်ထောင်စုတစ်ဝန်းလုံး တည်ငြိမ်အေးချမ်းရေးနှင့် တရားဥပဒေစိုးမိုးရေး အပြည့်အဝရရှိစေရန် အလေးထားလုပ်ဆောင်မည်"ဟု ဖော်ပြထားသည်။

ရှေ့လုပ်ငန်းစဉ်၏ နောက်ဆုံးအချက်တွင် "အရေးပေါ်ကာလဆိုင်ရာ ပြဋ္ဌာန်းချက်များနှင့်အညီ ဆောင်ရွက်ပြီးစီးပါက ဖွဲ့စည်းပုံအခြေခံဥပဒေ(၂၀၀၈)နှင့်အညီ လွတ်လပ်ပြီး တရားမျှတသော ပါတီစုံဒီမိုကရေစီအထွေထွေရွေးကောက်ပွဲအား ပြန်လည်ကျင်းပ၍ အနိုင်ရသည့်ပါတီအား ဒီမိုကရေစီစံနှုန်းများနှင့်အညီ နိုင်ငံတော်တာဝန်အား လွှဲအပ်နိုင်ရေး ဆက်လက်ဆောင်ရွက်သွားမည်" ဟူသည့်အချက်ဖော်ပြထားသည်။ အဆိုပါအချက်သည် တိုင်းရင်းသားပြည်သူအားလုံး လိုလားသည့် မျှော်လင့်ချက်ဖြစ်သည်။ နိုင်ငံတော်က ကျင့်သုံးလျက်ရှိသော ဒီမိုကရေစီစနစ်၏ ပန်းတိုင်လည်းဖြစ်သည်။ ယင်းကို အောင်မြင်အောင် အကောင်အထည်ဖော်နိုင်ရန် အတွက် တည်ငြိမ်အေးချမ်းမှုနှင့်တရားဥပဒေစိုးမိုးရေးသည် အရေးကြီးဆုံးဖြစ်သည်။

မြန်မာနိုင်ငံနှင့်အိမ်နီးချင်း ဒီမိုကရေစီနိုင်ငံများတွင် ရွေးကောက်ပွဲများကျင်းပ၍ အနိုင်ရသည့်ပါတီအား နိုင်ငံ့တာဝန်လွှဲပြောင်းပေးနိုင်ရေး လုပ်ဆောင်နေသည်ကို တွေ့ရမည်ဖြစ်သည်။ ရွေးကောက်ပွဲတွင် စိန်ခေါ်မှုများရှိသော်လည်း အောင်မြင်အောင်ကျင်းပနိုင်ခဲ့ခြင်းမှာ တည်ငြိမ်အေးချမ်းမှုနှင့်တရားဥပဒေစိုးမိုးမှုကို အစိုးရနှင့်အဖွဲ့အစည်းများ၊ ပြည်သူများက လေးစားလိုက်နာခဲ့သောကြောင့်ဖြစ်သည်။ မြန်မာနိုင်ငံတွင် ပြည်သူများလိုလားသည့် ပါတီစုံဒီမိုကရေစီစနစ်ကို အကောင်အထည်ဖော်လျက်ရှိသော်လည်း ရည်မှန်းချက်သို့ မရောက်နိုင်သေးသည်မှာ တည်ငြိမ်အေးချမ်းမှုနှင့်တရားဥပဒေစိုးမိုးရေးကို လေးစားလိုက်နာမှုအားနည်းသည်မှာ ပေါ်လွင်နေသည်။

သို့ဖြစ်ရာ နိုင်ငံတော်စီမံအုပ်ချုပ်ရေးကောင်စီ၏ အန္တိမရည်မှန်းချက်မှာ လွတ်လပ်၍ တရားမျှတသည့် ပါတီစုံဒီမိုကရေစီအထွေထွေရွေးကောက်ပွဲ ကျင်းပနိုင်ရေးဖြစ်သည်ကို အတိအလင်းပြောကြားထားပြီးဖြစ်ရာ ပါတီစုံဒီမိုကရေစီအထွေထွေရွေးကောက်ပွဲ အောင်မြင်စွာကျင်းပနိုင်ရေးအတွက် ပြည်ထောင်စုတစ်ဝန်းလုံး တည်ငြိမ်အေးချမ်းရေးနှင့် တရားဥပဒေစိုးမိုးရေး အပြည့်အဝရရှိစေရန် နိုင်ငံတော်နှင့်အတူ ပြည်သူအားလုံး လက်တွဲပူးပေါင်းဆောင်ရွက်သွားကြရမည်ဖြစ်ပါကြောင်း။ ။

သမဝါယမနှင့်စီမံခန့်ခွဲမှုပညာတက္ကသိုလ်(သန်လျင်)တွင် Certificate in Digital Marketing and Innovation–CDMI(Batch–I) ဖွင့်လှစ်မည်

သန်လျင် ဩဂုတ် ၈

သမဝါယမနှင့်စီမံခန့်ခွဲမှုပညာတက္ကသိုလ်(သန်လျင်)တွင် ဒစ်ဂျစ်တယ်နည်းလမ်းဖြင့် ဈေးကွက်ဖော်ဆောင်ရေးလုပ်ငန်းများကို တတ်သိနားလည်ပြီး အသုံးချနိုင်စေရန်၊ ပြိုင်ဘက်လုပ်ငန်းများထက်သာလွန်သောဈေးကွက်ဖော်ဆောင်ရေးဆိုင်ရာ သဘောတရားများ၊ နည်းလမ်းများနှင့် ဆန်းသစ်တီထွင်မှုများကိုသိရှိစေရန်၊ လက်တွေ့ဈေးကွက်ဖော်ဆောင်ရာ၌ ကြုံတွေ့ရမည့်ပြဿနာများကို ဖြေရှင်းရာတွင် နည်းစနစ်ကျစွာ တွေးခေါ်တီထွင် ဆန်းသစ်နိုင်စေရေးအတွက် အထောက်အကူပြုနိုင်စေရန်နှင့် နိုင်ငံတကာအဆင့် ဈေးကွက်ဖော်ဆောင်ရေးဆိုင်ရာ နည်းပညာများကို ကျွမ်းကျင်စွာအသုံးပြုနိုင်သည့် လူ့စွမ်းအားအရင်းအမြစ်များ ဖွံ့ဖြိုးတိုးတက်ရေးအတွက် အထောက်အကူပြုနိုင်စေရန်ရည်ရွယ်၍ Certificate in Digital Marketing and Innovation–CDMI(Batch–I) Free Online Certificate Course ကို ၂၀၂၃ ခုနှစ် ဩဂုတ်လ၊ အောက်တိုဘာလနှင့် နိုဝင်ဘာလများတွင် အပတ်စဉ် စနေနေ့နှင့် တနင်္ဂနွေနေ့များ၌ နံနက် ၉ နာရီမှ ၁၂ နာရီအထိ ဖွင့်လှစ်သင်ကြားပို့ချသွားမည်ဖြစ်သည်။

သင်တန်းသို့ တက်ရောက်လိုသူများအနေဖြင့် https://forms.gle/FX5QmvXRrJvYcF8U9 Link မှတစ်ဆင့် Google Form တွင်ဖြည့်စွက်ပြီး ၁၆–၈–၂၀၂၃ ရက်နေ့ နောက်ဆုံးထား၍ လျှောက်ထားနိုင်ကြောင်း သိရသည်။

သတင်းစဉ်

ငပုတောမြို့နယ်၌ နိုင်ငံ့စီးပွားမြှင့်တင်ရေး ရန်ပုံငွေဖြင့် မိုးစပါးသွင်းအားစုပေးအပ်ပွဲ ကျင်းပ

ငပုတော ဩဂုတ် ၈

ဧရာဝတီတိုင်းဒေသကြီး ငပုတောမြို့နယ် ဖျုန်ရေကျော်ကျေးရွာ၌ ကျွန်းရှေ့ဝါ စိုက်ပျိုးထုတ်လုပ်ရေး သမဝါယမအသင်း လီမိတက်မှ နိုင်ငံ့စီးပွားမြှင့်တင်ရေး ရန်ပုံငွေဖြင့် မိုးစပါးသွင်းအားစု ပေးအပ်ပွဲ အခမ်းအနားကို ယနေ့နံနက်ပိုင်းက ဖျုန်ရေကျော်ကျေးရွာ အခြေခံပညာ အထက်တန်းကျောင်း (ခွဲ)၌ ကျင်းပသည်။

ရှင်းလင်းပြောကြား

အခမ်းအနားတွင် နိုင်ငံ့စီးပွားမြှင့်တင်ရေးရန်ပုံငွေဆိုင်ရာ မြို့နယ်ကြီးကြပ်မှုကော်မတီဥက္ကဋ္ဌ ဦးကျော်သူက လယ်ယာကဏ္ဍဖွံ့ဖြိုးတိုးတက်ရေးနှင့် တောင်သူလယ်သမားဘဝ မြှင့်တင်ရေးအတွက် ယခုလို သွင်းအားစုများ ပေးအပ်ရခြင်းဖြစ်ကြောင်း တောင်သူများကလည်း မိုးစပါးအထွက်နှုန်း ကောင်းမွန်စေရန် လိုက်ပါ ဆောင်ရွက်ကြစေလိုကြောင်း ပြောကြားပြီး မြို့နယ်ကြီးကြပ်မှုကော်မတီ အတွင်းရေးမှူး (၃) မြို့နယ်သမဝါယမ ဦးစီးဌာနမှူး ဦးမျိုးနိုင်က လုပ်ငန်းများ ဆောင်ရွက်ထားရှိမှု အခြေအနေများအား ရှင်းလင်းပြောကြားသည်။

ထို့နောက် ဖျုန်ရေကျော်ကျေးရွာရှိ စိုက်ဧက ၂၀၀၀ အတွက် တောင်သူ ၉၅ ဦးအား တစ်ဧကလျှင် ကျပ် ၂၀၀၀၀၀ နှင့်ညီမျှသော သဘာဝဓာတ်မြေသြဇာ အိတ် ၁၀၀၀၊ အာမိုအိတ် ၁၀၀၀ နှင့် Comet ယူရီးယား ဓာတ်မြေသြဇာ အိတ် ၁၀၀၀ အား ပေးအပ်ခဲ့ကြောင်း သိရသည်။

မြို့နယ်(ပြန်/ဆက်)

သင့်စီးပွားရေးလုပ်ငန်းများအောင်မြင်ဖို့ ကြေးမုံသတင်းစာတွင် ကြော်ငြာစို့။

ရန်ကုန်စတော့အိတ်ချိန်းဈေးကွက် ၈ - ၈ -၂၀၂၃

ကုမ္ပဏီအမည်	အဖွင့်ဈေး (ကျပ်)	အပိတ်ဈေး (ကျပ်)	ရှယ်ယာစောင်ရေ	ရှယ်ယာတန်ဖိုး (ကျပ်)
FMI	၈,၈၀၀	၈,၈၀၀	၁၆၀	၁,၃၈၈,၀၀၀
MTSH	၂,၉၅၀	၃,၀၅၀	၆,၀၈၇	၁၈,၂၃၅,၇၅၀
MCB	၇,၅၀၀	၇,၅၀၀	၆	၄၅,၀၀၀
FPB	၁,၆၀၀	၁,၆၅၀	၁၂,၆၂၇	၂၀,၂၉၃,၉၀၀
TMH	၂,၄၅၀	၂,၄၅၀	၆	၁၄,၇၀၀
EFR	၂,၃၅၀	၂,၄၀၀	၁,၄၂၉	၃,၃၀၉,၃၅၀
AMATA	၅,၀၀၀	၅,၀၀၀	၁	၅,၀၀၀
MAEX	၁,၉၀၀	၁,၉၀၀	၁,၂၂၃	၂,၃၂၃,၇၀၀

ကြေးမုံ

စာတည်းမှူးချုပ် - ဦးစိုးစိုးနိုင်
စာတည်းမှူး - ဦးဝင်းနိုင်
စာတည်းများ - ဦးစန်းအောင်၊ ဦးအေဝမ်းစိုး၊ ဒေါ်ခင်ခင်သက်၊ ဒေါ်ယုဝါဝါ၊ ဒေါ်သီသီမင်း၊ ဦးဟိန်းထက်လင်း၊ ဦးသက်ထွေး
ဘာသာပြန်စာတည်းများ - ဦးနိုင်လင်းကြည်၊ ဦးအောင်ကျော်ကျော်၊ ဦးစိုးသူရ
အကြီးတန်းသတင်းထောက်များ - ဦးစိုးအောင်၊ ဒေါ်စန်းယဉ်ဥ၊ ဒေါ်နေဇာဇာထွန်း၊ ဒေါ်ခင်မို့မို့အောင်၊ ဒေါ်ခင်မျိုးနိုင်၊ ဒေါ်မာမာစိုး
အငယ်တန်းသတင်းထောက်များ - ဦးအောင်ကျော်ဦး၊ ဦးအောင်ကျော်ဝင်း၊ ဦးသန်းတင်အောင်
သုတေသန - ဒေါ်ဇင်မာဝင့်
စာပြင် - ဒေါ်ခင်သက်မွန်နှင့်အဖွဲ့
စာမျက်နှာဖွဲ့စည်းမှုနှင့် ဒီဇိုင်း - ဦးကျော်စွာလင်းနှင့်အဖွဲ့
အီးမေးလ်နှင့် အွန်လိုင်း - ဦးစိုးချစ်ဦးနှင့်အဖွဲ့

ပုံနှိပ်ခြင်းလုပ်ငန်းအမှတ် (၀၀၆၄၀)၊
ပုံနှိပ်ထုတ်ဝေခွင့်အမှတ်(၀၀၇၇၁)ဖြင့်
ကြေးမုံသတင်းစာတိုက်က ထုတ်ဝေသည်။

themirror.npt@gmail.com
www.facebook.com/themirrordaily

နေပြည်တော် - စာတည်းမှူး ၀၆၇-၃၆၁၂၆၊ စာတည်းအဖွဲ့ ၀၆၇-၃၆၁၂၈၊ ၀၆၇-၃၆၁၃၀၊ ဖက်စ် ၀၆၇-၃၆၁၃၁
ရန်ကုန်ရုံးခွဲ - အမှတ် ၇၇၊ ၅၂ လမ်းနှင့် မဟာဗန္ဓုလလမ်းထောင့်၊ ပုဇွန်တောင်မြို့နယ်၊ ရန်ကုန်မြို့၊ စာတည်းဌာန ၀၁-၂၉၂၈၃၂
မန်နေဂျာ - ၀၁-၈၆၁၀၆၈၅၊ စီမံ/ငွေစာရင်း ၀၁-၂၉၁၄၅၄၊ ဖြန့်ချိရေး ၀၁-၂၉၂၈၃၀၊ ကြော်ငြာ ၀၁-၃၉၇၃၃၀၊ ဖက်စ် ၀၁-၂၀၃၃၅၁

☆ ဒီမိုကရေစီနှင့် ဖက်ဒရယ်စနစ်ကိုအခြေခံသည့် ပြည်ထောင်စုတည်ဆောက်ရေးကို ဆောင်ရွက်ရန်အတွက် အဓိကအားဖြင့် ဆူးပြောင့်ခလုတ်ဖြစ်နေသည်မှာ တိုင်းရင်းသားလက်နက်ကိုင် ပဋိပက္ခများ ဖြစ်ပေါ်နေခြင်းဖြစ်ကြောင်း၊ တိုင်းရင်းသားများ၏ အခွင့်အရေးများနှင့်ပတ်သက်၍ လက်ရှိနိုင်ငံ၏ ပကတိအခြေအနေများနှင့်ကိုက်ညီစွာ စဉ်းစားဆောင်ရွက်၍ အရှည်မြော်တွေး ဆောင်ရွက်ကြရန်လိုကြောင်း၊ အခြေခံကောင်းအောင်ဆောင်ရွက်သည့် လုပ်ငန်းရပ်များသည်သာ ခိုင်မာမှုရှိသဖြင့် လုပ်ငန်းများဆောင်ရွက်ရာတွင် အခြေခံကောင်းအောင် ဆောင်ရွက်ကြရန်လိုကြောင်း၊ ထို့ကြောင့် တိုင်းရင်းသား လက်နက်ကိုင်အဖွဲ့များနှင့်ပတ်သက်၍ ဖြစ်သင့်ဖြစ်ထိုက်သည်များနှင့် ဖြစ်နိုင်သည်များကို ဆောင်ရွက်ပေးရမည်

☆ ရှေ့ဖုံးမှ

ထို့သို့ တွေ့ဆုံစဉ် နိုင်ငံတော်စီမံအုပ်ချုပ်ရေးကောင်စီဥက္ကဋ္ဌ နိုင်ငံတော်ဝန်ကြီးချုပ်က အမှာစကားပြောကြားရာ၌ နိုင်ငံတော်၏အခြေအနေအရ သက်တမ်းထပ်မံတိုးမြှင့်သည့်ကာလအတွင်း ဆောင်ရွက်ရမည့်လုပ်ငန်းများနှင့် ဆောင်ရွက်သင့်သည်များကို မှာကြားလိုခြင်းကြောင့် ယခုကဲ့သို့ တွေ့ဆုံရခြင်းဖြစ်ကြောင်း၊ အသစ်ထပ်မံ ချမှတ်ထားသည့် ရှေ့လုပ်ငန်းစဉ်များနှင့် ဦးတည်ချက်များကိုလည်း ထုတ်ပြန်ပေးသွားမည်ဖြစ်ကြောင်း၊ ရှေ့လုပ်ငန်းစဉ်များနှင့် ဦးတည်ချက်များကို အကောင်အထည်ဖော်ဆောင်ရွက်ရန်မှာ အစိုးရ၏တာဝန်ဖြစ်ကြောင်း၊ နိုင်ငံတော်၏တာဝန်ကို ထမ်းဆောင်သည့် မည်သည့်အစိုးရမဆို နိုင်ငံကောင်းအောင် ဆောင်ရွက်ရမည့် တာဝန်ရှိကြောင်း။

နိုင်ငံရေးရည်မှန်းချက်နှစ်ရပ်

မိမိတို့အစိုးရ၏ နိုင်ငံရေးရည်မှန်းချက်နှစ်ရပ်မှာ စစ်မှန်စည်းကမ်းပြည့်ဝသည့် ပါတီစုံဒီမိုကရေစီစနစ်ခိုင်မာစေရေး၊ ဒီမိုကရေစီနှင့် ဖက်ဒရယ်စနစ်ကို အခြေခံသည့် ပြည်ထောင်စုတည်ဆောက်ရေးနှင့် အမျိုးသားရေးရည်မှန်းချက်နှစ်ရပ်မှာ တိုင်းပြည်သာယာဝပြောရေး၊ စားရေရိက္ခာ ဖူလုံရေးတို့ပင်ဖြစ်ပြီး တိုင်းပြည်သာယာဝပြောရေး၌ ပြည်သူပြည်သားများအားလုံး အေးအေးချမ်းချမ်းဖြင့် နေထိုင်လုပ်ကိုင်စားသောက်နိုင်ရမည်၊ ပညာသင်ကြားနိုင်ရမည်ဖြစ်ကြောင်း၊ လူတိုင်းသည် အေးချမ်းစွာနေထိုင်လုပ်ကိုင် စားသောက်လိုကြပြီး မိမိတို့ဘဝ တိုးတက်ရေးအတွက် ရည်မှန်းချက်၊ မျှော်မှန်းချက်များ ကိုယ်စီရှိကြကာ အေးချမ်းလုံခြုံစိတ်ချစွာဖြင့် နေထိုင်လုပ်ကိုင် စားသောက်လိုကြကြောင်း၊ ထို့ကြောင့် တည်ငြိမ်အေးချမ်းမှုကို ဆောင်ရွက်ပေးရန်လိုကြောင်း၊ စားရေရိက္ခာသည် လူတိုင်းအတွက် လိုအပ်ပြီး လက်ရှိကမ္ဘာပေါ်တွင်လည်း စားရေရိက္ခာလုံခြုံရေး(Food Security)မှာ အကြီးမားဆုံးစိန်ခေါ်မှုဖြစ်နေကြောင်း၊ မိမိတို့နိုင်ငံအနေဖြင့်လည်း စားရေရိက္ခာလုံခြုံရေးအတွက် စားရေရိက္ခာပေါများရေးကို အလေးထား ဆောင်ရွက်လျက်ရှိကြောင်း။

အလားတူ အစိုးရတစ်ရပ်အနေဖြင့် နိုင်ငံတစ်ဝန်း လမ်းပန်းဆက်သွယ်မှုများကောင်းမွန်ရေး ဆောင်ရွက်ပေးရန်လိုကြောင်း၊ ဆက်သွယ်မှုကွန်ရက်များလည်း ကောင်းမွန်ရန်လိုအပ်သဖြင့် တစ်နိုင်ငံလုံးကို လွှမ်းခြုံနိုင်သည့် ဆက်သွယ်မှုကွန်ရက်များကို တည်ဆောက်ရန်လိုကြောင်း၊ ပို့ဆောင်ရေးနှင့် ဆက်သွယ်ရေးလုပ်ငန်းများ ကောင်းမွန်နေရေး အလေးပေးဆောင်ရွက်ပေးရန်လိုကြောင်း။

တိုင်းပြည်တစ်ခု တိုးတက်ခြင်း၏ အခြေခံမှာ ပညာတတ်များ ပေါကြွယ်ဝခြင်းပင်ဖြစ်ကြောင်း၊ အသိပညာ၊ အတတ်ပညာနှင့်ပြည့်စုံသည့် လူသားအရင်းအမြစ်ကောင်းများ မဖြစ်မနေလိုအပ်သည့်အတွက် နိုင်ငံသားတိုင်း ပညာရည်မြင့်မားရေးကို အစိုးရအနေဖြင့် ဆောင်ရွက်ပေးရန်လိုကြောင်း၊ ကျန်းမာမှ ပညာသင်ကြားနိုင်မည်၊ ကျန်းမာမှအလုပ်လုပ်နိုင်မည်ဖြစ်သဖြင့် ကျန်းမာရေးကောင်းမွန်နေရန်လည်းလိုကြောင်း၊ မိမိတို့နိုင်ငံ၏ မျှော်မှန်းသက်တမ်းသည် နည်းပါးလျက်ရှိသဖြင့် ပြည်သူ ပြည်သားတိုင်း ကျန်းမာရေးကောင်းမွန်ပြီး သက်ရှည်ကျန်းမာစွာ နေထိုင်နိုင်ရေးအတွက် ညီညွတ်မျှတသည့် နေထိုင်စားသောက်မှုရှိရန်လိုသကဲ့သို့ ကျန်းမာရေးစောင့်ရှောက်မှုလုပ်ငန်းများကိုလည်း ပြည့်ပြည့်ဝဝဆောင်ရွက်ပေးနိုင်ရန်လိုကြောင်း။

နိုင်ငံတစ်ခုတွင် လျှပ်စစ်ဓာတ်အားများ လုံလောက်စွာရရှိနေရန်လိုကြောင်း၊ မိမိတို့နိုင်ငံတွင် လျှပ်စစ်ဓာတ်အားလိုအပ်ချက်များရှိနေသေးပြီး ယခုအချိန်အထိ နိုင်ငံလိုအပ်ချက်၏ ၅၀ ရာခိုင်နှုန်းကိုပင် ဖြည့်ဆည်းပေးနိုင်ခြင်း မရှိသေးသည်ကို တွေ့ရှိရကြောင်း၊ လွန်ခဲ့သည့် ဆယ်စုနှစ်ခန့်က အကောင်အထည်ဖော်ဆောင်ရွက်ခဲ့သည့် လျှပ်စစ်ဓာတ်အားထုတ်လုပ်ရေး စီမံကိန်းကြီးများမှာ အကြောင်းအမျိုးမျိုးကြောင့် ရပ်တန့်ခဲ့ရကြောင်း၊ အဆိုပါ လျှပ်စစ်ဓာတ်အားထုတ်လုပ်ရေးစီမံကိန်းများကို အကောင်အထည်ဖော် ဆောင်ရွက်နိုင်ခဲ့မည်ဆိုပါက ယခုအချိန်တွင် မိမိတို့နိုင်ငံ၏ လျှပ်စစ်ဓာတ်အားလိုအပ်ချက်ကို များစွာဖြည့်ဆည်းပေးနိုင်မည် ဖြစ်ကြောင်း၊ ထို့ကြောင့် လျှပ်စစ်ဓာတ်အားလိုအပ်ချက်မှာ မိမိတို့အစိုးရအတွက် စိန်ခေါ်မှုတစ်ရပ်အနေဖြင့်ရှိသဖြင့် လတ်တလော ဆောင်ရွက်နိုင်သည့် နေရောင်ခြည်စွမ်းအင်သုံး လျှပ်စစ်ဓာတ်အား ထုတ်လုပ်ခြင်းနှင့် လေအားဖြင့် လျှပ်စစ်ဓာတ်အားထုတ်လုပ်ခြင်း၊ စပါးခွံသုံးဓာတ်ငွေ့လောင်စာအသုံးပြု၍ လျှပ်စစ်ဓာတ်အားထုတ်လုပ်ခြင်းလုပ်ငန်းများကို အကောင်အထည်ဖော် ဆောင်ရွက်လျက်ရှိကြောင်း၊ လျှပ်စစ်ဓာတ်အားများ လုံလောက်စွာရရှိမှသာ ပြည်သူများ၏ လူမှုစီးပွားဘဝများ တိုးတက်အောင်ဆောင်ရွက်နိုင်မည်ဖြစ်ကြောင်း၊ ထို့ကြောင့် စားရေရိက္ခာဖူလုံမှုရှိစေရေး၊ လမ်းပန်းဆက်သွယ်မှုများကောင်းမွန်စေရေး၊ ပညာရည်မြင့်မားစေရေး၊ သက်ရှည်ကျန်းမာမှုရှိစေရေးနှင့် လျှပ်စစ်ဓာတ်အား လုံလောက်စွာရရှိစေရေးတို့ကို မိမိတို့အစိုးရအနေဖြင့် အဓိကဦးစားပေး အကောင်အထည်ဖော်ဆောင်ရွက်ပေးရမည်ဖြစ်သည်ကို ဦးစွာပြောကြားလိုကြောင်း။

ဆက်လက်၍ နိုင်ငံတော်စီမံအုပ်ချုပ်ရေးကောင်စီ၏ အသစ်ထပ်မံချမှတ်ထားသည့် ဦးတည်ချက် ၉ ရပ်ကို ရှင်းလင်းပြောကြားလိုကြောင်း၊ နိုင်ငံရေးရည်မှန်းချက် ပထမအချက်ကို **“စစ်မှန်၍စည်းကမ်းပြည့်ဝသော ပါတီစုံဒီမိုကရေစီစနစ်ခိုင်မာစေရေးနှင့် ဒီမိုကရေစီနှင့် ဖက်ဒရယ် စနစ်ကို အခြေခံသည့် ပြည်ထောင်စုကို တည်ဆောက်နိုင်ရေး”**ဟု ချမှတ်ထားကြောင်း၊ မိမိတို့အနေဖြင့် ပါတီစုံဒီမိုကရေစီစနစ်ကို ခိုင်မာစွာအကောင်အထည်ဖော်ဆောင်ရွက်နိုင်ရန် အရေးကြီးကြောင်း၊ သို့သော် ပါတီစုံဒီမိုကရေစီစနစ်သည် စစ်မှန်ပြီးစည်းကမ်းပြည့်ဝသည့် ပါတီစုံဒီမိုကရေစီစနစ်ဖြစ်ရန်လိုကြောင်း၊ အဆိုပါစနစ်ကို ကျင့်သုံးရာတွင် အစိုးရတစ်ရပ် (သို့မဟုတ်) နိုင်ငံကို ဦးဆောင်သည့် သမ္မတ၊ ဝန်ကြီးချုပ်တို့က ဦးဆောင် အကောင်အထည်ဖော်ရခြင်းပင်ဖြစ်ကြောင်း၊ “စစ်မှန်စည်းကမ်းပြည့်ဝသည့်”ဟူသည့်စကားရပ်ကို ဖွဲ့စည်းပုံအခြေခံဥပဒေ၌ ထည့်သွင်းထားရခြင်းမှာ ဒီမိုကရေစီစနစ်ကို စည်းကမ်းပြည့်ဝစွာဖြင့် အသုံးပြုနိုင်ရန်ဖြစ်ကြောင်း၊ ယခင် ၂၀၂၀ ပြည့်နှစ် ပါတီစုံဒီမိုကရေစီ ရွေးကောက်ပွဲကို စည်းကမ်းမဲ့စွာဖြင့် ဆောင်ရွက်ခဲ့ခြင်းသည် နိုင်ငံအတွက် အမည်းစက်တစ်ခုကို ဖြစ်ပေါ်စေခဲ့ပြီး မိမိတို့အတွက် သင်ခန်းစာတစ်ခုပင်ဖြစ်ကြောင်း၊ မိမိတို့နိုင်ငံအနေဖြင့် စစ်မှန်စည်းကမ်းပြည့်ဝသည့် ပါတီစုံဒီမိုကရေစီစနစ်ကို ခိုင်ခိုင်မာမာဖြင့် ဆောင်ရွက်နိုင်ရန်အတွက် ကြိုးပမ်းဆောင်ရွက်ကြရန်လိုကြောင်း။

ဖက်ဒရယ်စနစ်ကို ဆောင်ရွက်ရာတွင် လူမျိုးကို အခြေခံ၍မရဘဲ ဒေသကို အခြေခံ၍ ဆောင်ရွက်ရမည်

ဒီမိုကရေစီနှင့် ဖက်ဒရယ်စနစ်ကို အခြေခံသည့် ပြည်ထောင်စုတည်ဆောက်ရေးနှင့်ပတ်သက်၍ မိမိအနေဖြင့် မကြာခဏ ရှင်းလင်းပြောကြားခဲ့ကြောင်း၊ ဒီမိုကရေစီဆိုသည်မှာ ဒီမိုကရေစီအုပ်ချုပ်ရေးနှင့် ဖက်ဒရယ်စနစ်ဆိုသည်မှာ ဖက်ဒရယ်လုပ်ပိုင်ခွင့်များကို ပေါင်းစပ်ထားသည့် ပြည်ထောင်စုပင်ဖြစ်ကြောင်း၊ တိုင်းဒေသကြီးနှင့် ပြည်နယ်များအားလုံးတွင် တိုင်းရင်းသားများအားလုံး စုစည်းနေထိုင်ကြကြောင်း၊ ထို့ကြောင့် ဒေသအလိုက် တိုင်းရင်းသားလူမျိုးပေါင်းစုံ နေထိုင်ကြခြင်းဖြစ်သဖြင့် ဖက်ဒရယ်စနစ်ကို ဆောင်ရွက်ရာတွင် လူမျိုးကို အခြေခံ၍မရဘဲ ဒေသကို အခြေခံ၍ ဆောင်ရွက်ရမည်ဖြစ်ကြောင်း၊ ဖွဲ့စည်းပုံအခြေခံဥပဒေ၌ ဖက်ဒရယ်အခွင့်အရေးနှင့်ပတ်သက်၍ ပေးထားပြီးဖြစ်သည်ကို လေ့လာကြည့်ပါက သိရှိနိုင်မည်ဖြစ်ကြောင်း၊ ဖွဲ့စည်းပုံအခြေခံဥပဒေသည် ပြည်လုံးကျွတ်ဆန္ဒခံယူပွဲ ပြုလုပ်ပြီး ပြည်သူ့ဆန္ဒနှင့်အညီ ပြဋ္ဌာန်းထားသည့် ဥပဒေဖြစ်သဖြင့် ပြည်သူအများဆန္ဒနှင့် ကိုက်ညီမည်ဆိုပါက ပြုပြင်သင့်သည့် အချက်များကို ပြုပြင်ရန်အတွက် တပ်မတော်အနေဖြင့် သဘောတူညီထားပြီးဖြစ်ကြောင်း၊ သို့သော် နိုင်ငံအတွက် အရေးကြီးသည့် ဒို့တာဝန်အရေးသုံးပါးကို မထိခိုက်ရန်လိုပြီး ဒီမိုကရေစီအုပ်ချုပ်ရေးနှင့် ဖက်ဒရယ်လုပ်ပိုင်ခွင့်များကို ညီညွတ်မျှတစွာဖြင့် ဆောင်ရွက်နိုင်ရန်လိုကြောင်း။

ဒီမိုကရေစီနှင့် ဖက်ဒရယ်စနစ်ကို အခြေခံသည့် ပြည်ထောင်စုတည်ဆောက်ရေးကို ဆောင်ရွက်ရန်အတွက် အဓိကအားဖြင့် ဆူးပြောင့်ခလုတ်ဖြစ်နေသည်မှာ တိုင်းရင်းသားလက်နက်ကိုင်ပဋိပက္ခများ ဖြစ်ပေါ်နေခြင်းဖြစ်ကြောင်း၊ တိုင်းရင်းသားများ၏ အခွင့်အရေးများနှင့်ပတ်သက်၍ လက်ရှိနိုင်ငံ၏ ပကတိအခြေအနေများနှင့်ကိုက်ညီစွာ စဉ်းစားဆောင်ရွက်၍ အရှည်မြော်တွေး ဆောင်ရွက်ကြရန်လိုကြောင်း၊ အခြေခံကောင်းအောင်ဆောင်ရွက်သည့် လုပ်ငန်းရပ်များသည်သာ ခိုင်မာမှုရှိသဖြင့် လုပ်ငန်းများဆောင်ရွက်ရာတွင် အခြေခံကောင်းအောင် ဆောင်ရွက်ကြရန်လိုကြောင်း၊ ထို့ကြောင့် တိုင်းရင်းသား လက်နက်ကိုင်အဖွဲ့များနှင့်ပတ်သက်၍ ဖြစ်သင့်ဖြစ်ထိုက်သည် များနှင့် ဖြစ်နိုင်သည်များကို ဆောင်ရွက်ပေးရမည်ဖြစ်ကြောင်း၊ ထို့ကြောင့် တစ်နိုင်ငံလုံး ပစ်ခတ်တိုက်ခိုက်မှုရပ်စဲရေး သဘောတူစာချုပ်(NCA)ကို လက်မှတ်ရေးထိုးခဲ့ခြင်းဖြစ်ကြောင်း၊ NCA မှာပြည့်စုံမှုမရှိသေးသော်လည်း တိုင်းရင်းသားများ၏ တောင်းဆိုချက်များကို သဘောတူညီချက်စာချုပ်အဖြစ် ချုပ်ဆိုခဲ့ခြင်းဖြစ်ပြီး ကတိကဝတ်ပေးထားသည့် အကြောင်းအရာများဖြစ်ကြောင်း၊ အဆိုပါစာချုပ်ကို နိုင်ငံတကာမှ အသိသက်သေများ မျက်မှောက်တွင် လက်မှတ်ရေးထိုးထားခြင်းဖြစ်သဖြင့် မျက်ကွယ်ပြု၍ ဆောင်ရွက်ခြင်းမပြုရန် လိုကြောင်း၊ မိမိတို့အနေဖြင့် NCA အပေါ်တွင် အလေးထား၍ ထိန်းသိမ်းဆောင်ရွက်လျက်ရှိကြောင်း၊ NCA သဘောတူညီချက်အတိုင်း အလေးထားလုပ်ဆောင်ပြီး ထာဝရငြိမ်းချမ်းရေးရရှိအောင် ဆောင်ရွက်သွားရမည်ဖြစ်ကြောင်း၊ ထို့ကြောင့် နိုင်ငံရေးဦးတည်ချက် ဒုတိယအချက်ကို **“တစ်နိုင်ငံလုံး ထာဝရငြိမ်းချမ်းရေးရရှိရေးအတွက် တစ်နိုင်ငံလုံး ပစ်ခတ်တိုက်ခိုက်မှုရပ်စဲရေး သဘောတူစာချုပ်(NCA)ပါအတိုင်း အလေးထားလုပ်ဆောင်ရေး”** ဟု ချမှတ်ထားခြင်းဖြစ်ကြောင်း။

နိုင်ငံရေးဦးတည်ချက် တတိယအချက်အနေဖြင့် **“ပြည်သူလူထု၏ လူမှုစီးပွားဘဝ လုံခြုံရေးအတွက် ပြည်ထောင်စုတစ်ဝန်းလုံး တည်ငြိမ်အေးချမ်းရေးနှင့် တရားဥပဒေစိုးမိုးရေး အပြည့်အဝရရှိစေရန် အလေးထားလုပ်ဆောင်ရေး”** ဟူ၍ ချမှတ်ထားကြောင်း၊ တရားဥပဒေစိုးမိုးရေးဆိုရာတွင် အဆင့်အဆင့်သော အုပ်ချုပ်ရေးဆိုင်ရာအဖွဲ့အစည်းများ၊ အုပ်ချုပ်ရေးကိုထိန်းသိမ်းပေးသည့် တရားရေးမဏ္ဍိုင်တို့ ပါဝင်ကြောင်း၊ ဥပဒေဆိုင်ရာ ကိစ္စရပ်များဆောင်ရွက်ရန်အတွက် ဥပဒေဆိုင်ရာအဖွဲ့အစည်းများက ဆောင်ရွက်ကြရကြောင်း၊ ရပ်ရွာအေးချမ်းသာယာရေး၊ တရားဥပဒေစိုးမိုးရေး ဆောင်ရွက်ရာတွင် ပြည်ထဲရေးဝန်ကြီးဌာန မြန်မာနိုင်ငံရဲတပ်ဖွဲ့၊ အထွေထွေအုပ်ချုပ်ရေးနှင့် တရားရေးမဏ္ဍိုင်တို့သည် အဓိကအရေးကြီးကြောင်း၊ တရားဥပဒေစိုးမိုးရေးအတွက် အဓိကဆောင်ရွက်နေရသူများသည် စွမ်းရည်ရှိသည့် ပုဂ္ဂိုလ်များဖြစ်ရန်လိုကြောင်း၊ မိမိတို့တာဝန်ထမ်းဆောင်ခဲ့သည့် ကာလအတွင်း တရားဥပဒေစိုးမိုးရေး တာဝန်ထမ်းဆောင်မှုနှင့်ပတ်သက်၍ အားနည်းချက်များရှိခဲ့ပြီး အုပ်ချုပ်ရေးပိုင်းဆိုင်ရာ အားနည်းချက်များသည် အစိုးရတစ်ရပ်၏ လုပ်ငန်းဆောင်ရွက်ချက်များကို ထိခိုက်စေနိုင်သဖြင့် ပြုပြင်ဆောင်ရွက်သွားရန်လိုကြောင်း။

စာမျက်နှာ ၄ သို့ ☆

☆ နိုင်ငံတစ်ခုတွင် လျှပ်စစ်ဓာတ်အားများ လုံလောက်စွာရရှိနေရန်လိုကြောင်း၊ မိမိတို့နိုင်ငံတွင် လျှပ်စစ်ဓာတ်အား လိုအပ်ချက်များရှိနေသေးပြီး ယခုအချိန်အထိ နိုင်ငံလိုအပ်ချက်၏ ၅၀ ရာခိုင်နှုန်းကိုပင် ဖြည့်ဆည်းပေးနိုင်ခြင်းမရှိသေးသည်ကို တွေ့ရှိရကြောင်း၊ လွန်ခဲ့သည့် ဆယ်စုနှစ်ခန့်က အကောင်အထည်ဖော်ဆောင်ရွက်ခဲ့သည့် လျှပ်စစ်ဓာတ်အားထုတ်လုပ်ရေး စီမံကိန်းကြီးများမှာ အကြောင်းအမျိုးမျိုးကြောင့် ရပ်တန့်ခဲ့ရကြောင်း၊ အဆိုပါ လျှပ်စစ်ဓာတ်အားထုတ်လုပ်ရေးစီမံကိန်းများကို အကောင်အထည်ဖော် ဆောင်ရွက်နိုင်ခဲ့မည်ဆိုပါက ယခုအချိန်တွင် မိမိတို့နိုင်ငံ၏ လျှပ်စစ်ဓာတ်အားလိုအပ်ချက်ကို များစွာဖြည့်ဆည်းပေးနိုင်မည်

☆ စာမျက်နှာ ၃ မှ

စီးပွားရေးဦးတည်ချက် ပထမအချက်ကို **“တိုင်းပြည်သာယာဝပြောရေးနှင့် စားရေရိက္ခာဖူလုံရေးတို့အတွက် တိုင်းရင်းသားပြည်သူတစ်ရပ်လုံးနှင့် အကျိုးဝင်သော စိုက်ပျိုးရေးနှင့် မွေးမြူရေးကို ခေတ်မီနည်းစနစ်များဖြင့် တိုးတက်အောင်ဆောင်ရွက်ပြီး အခြားစီးပွားရေးကဏ္ဍများကိုလည်း ဘက်စုံဖွံ့ဖြိုးတိုးတက်အောင်တည်ဆောက်ရေး”**ဟူ၍ ချမှတ်ထားကြောင်း၊ အဓိကလိုအပ်သည်မှာ စားရေရိက္ခာဖူလုံရေးပင် ဖြစ်ကြောင်း၊ ပြည်သူအားလုံးအတွက် အကျိုးဝင်သည့် လုပ်ငန်းမှာ စိုက်ပျိုးမွေးမြူရေးလုပ်ငန်းပင်ဖြစ်ကြောင်း၊ နိုင်ငံ့လူဦးရေ၏ ၇၀ ရာခိုင်နှုန်းမှာ ကျေးလက်နေပြည်သူများဖြစ်ပြီး အများစုမှာ စိုက်ပျိုးမွေးမြူရေးလုပ်ငန်းကို အဓိကထားဆောင်ရွက်ကြကြောင်း၊ ထိုသို့ဆောင်ရွက်ရာတွင်လည်း နည်းစနစ်ကျနသည့် စိုက်ပျိုးမွေးမြူရေးလုပ်ငန်းများဖြစ်ရန်လိုပြီး စိုက်ပျိုးမြေအားလုံးကိုလည်း အပြည့်အဝအကျိုးရှိစွာ အသုံးချနိုင်ရန်လိုကြောင်း၊ မိမိတို့နိုင်ငံသည် စိုက်ပျိုးရေးလုပ်ငန်းကို အောင်မြင်စွာဆောင်ရွက်နိုင်သည့် မြေသယံဇာတများနှင့် စိုက်ပျိုးရေရရှိရေးအတွက်လည်း မြစ်ချောင်း အင်းအိုင်များစွာကို ပိုင်ဆိုင်ထားပြီးဖြစ်သည့်အတွက် စိုက်ပျိုးမြေများတွင် တစ်သီးစားကိုသာ စိုက်ပျိုးနိုင်ရုံဖြင့် ကျေနပ်နေ၍မရဘဲ သီးထပ်စိုက်ပျိုးနိုင်ရေး ကြိုးပမ်းဆောင်ရွက်ရန်လိုကြောင်း၊ အစိုးရအနေဖြင့်လည်း စိုက်ပျိုးမြေများကို အပြည့်အဝ ထိထိရောက်ရောက်အသုံးချနိုင်ရေး စီမံဆောင်ရွက်ပေးရန်လိုကြောင်း၊ စိုက်ပျိုးမြေများကို အခြားနည်းများဖြင့် သုံးစွဲလျက်ရှိခြင်းကြောင့် နိုင်ငံ၏စိုက်ပျိုးရေး လုပ်ငန်းများအတွက် ထိခိုက်မှုများ ဖြစ်ပေါ်လျက်ရှိကြောင်း၊ မြေအသုံးချမှုနှင့် ပတ်သက်၍ ဥပဒေနှင့်အညီ မှန်မှန်ကန်ကန် ဆောင်ရွက်ကြရမည်ဖြစ်ပြီး ပြဋ္ဌာန်းချက်များနှင့်အညီ စိစစ်ကြပ်မတ် ထိန်းသိမ်းဆောင်ရွက်သွားရန်လိုကြောင်း။

☆ **မိမိတို့နိုင်ငံသည် စိုက်ပျိုးရေးလုပ်ငန်းကို အောင်မြင်စွာဆောင်ရွက်နိုင်သည့် မြေသယံဇာတများနှင့် စိုက်ပျိုးရေရရှိရေးအတွက်လည်း မြစ်ချောင်း အင်းအိုင်များစွာကို ပိုင်ဆိုင်ထားပြီးဖြစ်သည့်အတွက် စိုက်ပျိုးမြေများတွင် တစ်သီးစားကိုသာ စိုက်ပျိုးနိုင်ရုံဖြင့် ကျေနပ်နေ၍မရဘဲ သီးထပ်စိုက်ပျိုးနိုင်ရေး ကြိုးပမ်းဆောင်ရွက်ရန်လိုကြောင်း၊ အစိုးရအနေဖြင့်လည်း စိုက်ပျိုးမြေများကို အပြည့်အဝ ထိထိရောက်ရောက် အသုံးချနိုင်ရေး စီမံဆောင်ရွက်ပေးရန်လိုကြောင်း၊ စိုက်ပျိုးမြေများကို အခြားနည်းများဖြင့် သုံးစွဲလျက်ရှိခြင်းကြောင့် နိုင်ငံ၏စိုက်ပျိုးရေးလုပ်ငန်းများအတွက် ထိခိုက်မှုများ ဖြစ်ပေါ်လျက်ရှိကြောင်း၊ မြေအသုံးချမှုနှင့် ပတ်သက်၍ ဥပဒေနှင့်အညီ မှန်မှန်ကန်ကန် ဆောင်ရွက်ကြရမည်ဖြစ်ပြီး ပြဋ္ဌာန်းချက်များနှင့်အညီ စိစစ်ကြပ်မတ် ထိန်းသိမ်းဆောင်ရွက်သွားရန်လို**

နေ့စဉ်သားငါးနှင့် ဥအမျိုးမျိုးစားသုံးမှု လိုအပ်ချက်ကို ဖူလုံပြည့်မီအောင် ထုတ်လုပ်နိုင်ရန်လို

မွေးမြူရေးနှင့် ပတ်သက်၍လည်း မိမိတို့နိုင်ငံ၏ နေ့စဉ်သားငါးနှင့် ဥအမျိုးမျိုးစားသုံးမှု လိုအပ်ချက်ကို ဖူလုံပြည့်မီအောင် ထုတ်လုပ်နိုင်ရန်လိုကြောင်း၊ စိုက်ပျိုးမွေးမြူရေးနှင့် ပတ်သက်၍ ထုတ်လုပ်မှုများတိုးတက်အောင် ဆောင်ရွက်နိုင်ရေးနှင့် သုတေသနလုပ်ငန်းများကိုလည်း ဆောင်ရွက်ရန်လိုကြောင်း၊ စိုက်ပျိုးရေးနှင့် မွေးမြူရေးလုပ်ငန်းများသည် မဖြစ်မနေ အောင်မြင်အောင် အကောင်အထည် ဖော်ဆောင်ရမည့် လုပ်ငန်းတစ်ရပ်ဖြစ်ကြောင်း၊ ရေထွက်ကုန်များကို ထုတ်လုပ်ရာတွင် မွေးမြူထုတ်လုပ်ခြင်းထက် သဘာဝရေပြင်များမှ ဖမ်းဆီးထုတ်လုပ်မှုပမာဏ ပိုမိုများပြားနေသည်ကိုတွေ့ရှိရသဖြင့် မွေးမြူထုတ်လုပ်ခြင်းကို ပိုမိုမြှင့်တင်ဆောင်ရွက်သွားကြရန်လိုကြောင်း၊ ထိုကဲ့သို့ စိုက်ပျိုးမွေးမြူရေးလုပ်ငန်းများကို ခေတ်မီနည်းစနစ်များဖြင့် ဆောင်ရွက်ခြင်းမှတစ်ဆင့် အခြားကုန်ထုတ်လုပ်မှု လုပ်ငန်းများကိုလည်း မြှင့်တင်ဆောင်ရွက်သွားကြရမည်ဖြစ်ကြောင်း။

စီးပွားရေးဦးတည်ချက် ဒုတိယအချက်ကို **“တိုးတက်ကောင်းမွန်လာသည့် စီးပွားရေးမောင်းနှင်အားကို မဏ္ဍိုင်ပြု၍ MSME စက်မှုလုပ်ငန်းများကို အားပေးဆောင်ရွက်ကာ ပို့ကုန်ကဏ္ဍမြှင့်တင်ရေး”**ဟူ၍ ချမှတ်ထားကြောင်း၊ ထို့ကြောင့် စိုက်ပျိုးရေးနှင့် မွေးမြူရေးလုပ်ငန်းများကို အခြေခံသည့် MSME စီးပွားရေးလုပ်ငန်းများကို အားပေးမြှင့်တင်ရမည်ဖြစ်ကြောင်း၊ ပြည်တွင်း၌ လိုအပ်သည့် အခြေခံစားကုန်၊ သောက်ကုန်၊ သုံးကုန်ပစ္စည်းများကို ပြည်တွင်း၌ အလုံအလောက်ထုတ်လုပ်နိုင်ရေး ဆောင်ရွက်ရမည်ဖြစ်ကြောင်း၊ မိမိတို့နိုင်ငံတွင် ချည်မျှင်နှင့် အထည်အလိပ်များ၊ နို့နှင့် နို့ထွက်ပစ္စည်းများ၊ ရော်ဘာအခြေခံသည့် ထုတ်ကုန်ပစ္စည်း လိုအပ်ချက်များကို နှစ်စဉ် ပြည်ပမှတင်သွင်းနေရကြောင်း၊ ထို့ကြောင့် မိမိတို့နိုင်ငံ၏ နွားမွေးမြူရေးလုပ်ငန်းများ၊ ဝါနှင့်ရော်ဘာစိုက်ပျိုးထုတ်လုပ်ရေးလုပ်ငန်းများကို အောင်မြင်အောင် ဆောင်ရွက်ပြီး ပြည်ပသို့ ကုန်ကြမ်းတင်ပို့ခြင်းထက် ပြည်တွင်း၌ တန်ဖိုးမြှင့်ထုတ်ကုန်များ ထုတ်လုပ်နိုင်မည်ဆိုပါက သွင်းကုန်ပမာဏကို လျှော့ချနိုင်မည်ဖြစ်ကဲ့သို့ ပိုလျှံသည်များကို ပြည်ပသို့ တင်ပို့နိုင်မည်ဖြစ်ကြောင်း၊ ပြည်ပသွင်းကုန်များကို လျှော့ချနိုင်မည်ဆိုပါက နိုင်ငံခြားငွေသုံးစွဲမှုကို လျှော့ချနိုင်မည်ဖြစ်ပြီး ပြည်တွင်းကုန်ထုတ်လုပ်မှုကို အားပေးနိုင်မည် ဖြစ်သကဲ့သို့ အလုပ်အကိုင်အခွင့်အလမ်း များစွာကိုလည်း ဖော်ဆောင်ပေးနိုင်မည်ဖြစ်သဖြင့် မိမိတို့အနေဖြင့် အောင်မြင်အောင် ဆောင်ရွက်ရမည်ဖြစ်ကြောင်း။

စီးပွားရေးဦးတည်ချက် တတိယအချက်ကို **“ပြည်တွင်းစားသုံးဆီဖူလုံရေးအတွက် ဆီထွက်သီးနှံ စိုက်ပျိုးမှုကို အားပေးမြှင့်တင်ပြီး ပန်းတိုင်ရည်မှန်းချက် အတိုင်းထွက်ရှိအောင် ဆောင်ရွက်၍ နိုင်ငံအတွင်း ဖူလုံမှုမှသည် ပြည်ပသို့ တင်ပို့နိုင်သည်အထိ ကြိုးပမ်းဆောင်ရွက်ရေး”**ဟု ချမှတ်ထားကြောင်း၊ ထို့ကြောင့် ဆီထွက်သီးနှံစိုက်ပျိုးမှုများကိုအားပေးပြီး ပြည်တွင်းစားသုံးဆီဖူလုံမှုမှသည် ပြည်ပသို့ တင်ပို့နိုင်သည်အထိ ဆောင်ရွက်နိုင်ရေး စီမံဆောင်ရွက်သွားရမည်ဖြစ်ကြောင်း၊ ဆီထွက်သီးနှံများဖြစ်သည့် မြေပဲ၊ နှမ်း၊ နေကြာများကိုပင် ပန်းတိုင်ထွက်နှုန်းပြည့်မီအောင် ဆောင်ရွက်နိုင်ပါက စားသုံးဆီဖူလုံ၊ ပိုလျှံမှုရှိနိုင်သည်ကိုတွေ့ရကြောင်း၊ ထို့ကြောင့် ၂၀၂၅ ခုနှစ်၌ ပြည်တွင်း စားသုံးဆီဖူလုံသည့်အပြင် ပြည်ပသို့ တင်ပို့နိုင်သည်အထိ ဆောင်ရွက်သွားနိုင်ရေး ရည်မှန်းချက်ထား ဆောင်ရွက်သွားမည်ဖြစ်ကြောင်း၊ တိုင်းဒေသကြီးနှင့် ပြည်နယ်အလိုက် ဆီထွက်သီးနှံစိုက်ပျိုးမှုကို လျာထားကေပြည့်မီအောင် ဆောင်ရွက်နိုင်ရေးနှင့် အထွက်နှုန်းပြည့်မီရေး ကြိုးစားဆောင်ရွက်သွားကြရမည်ဖြစ်ကြောင်း။

တိုင်းပြည်တစ်ပြည် ဖွံ့ဖြိုးတိုးတက်ရန် ပညာတတ်များ ပေါ်ကြွယ်ဝရန်လို

လူမှုရေးဦးတည်ချက် ပထမအချက်အနေဖြင့် **“တစ်နိုင်ငံလုံးအသိပညာ၊ အတတ်ပညာ မြင့်မားတိုးတက်စေရေး၊ ကုန်ထုတ်လုပ်မှု အထောက်အကူပြုပညာရှင်များ ထွန်းကားလာစေရေးအတွက် လူတိုင်းလက်လှမ်းမီသည့် ဘက်စုံပညာရေးစနစ်ကို အကောင်အထည်ဖော်ဆောင်ရေး”** ဟူ၍ ချမှတ်ထားကြောင်း၊ တိုင်းပြည်တစ်ပြည်ဖွံ့ဖြိုးတိုးတက်ရန် ပညာတတ်များပေါ်ကြွယ်ဝရန်လိုကြောင်း၊ ထို့ကြောင့် လူသားအရင်းအမြစ်များဖြစ်သည့် အသိပညာရှင်၊ အတတ်ပညာရှင်များ မွေးထုတ်ပေးနိုင်ရန် အခြေခံပညာ အထက်တန်းကျောင်းများ၌ ဝိဇ္ဇာ/သိပ္ပံဘာသာရပ်များအပြင် စိုက်ပျိုး၊ မွေးမြူရေး၊ စက်မှုပညာရပ်များကို တွဲဖက်သင်ကြားပေးလျက်ရှိကြောင်း၊ အခြေခံပညာ၊ ဒီပလိုမာသင်တန်းများမှတစ်ဆင့် အဆင့်မြင့်ပညာရပ်များသို့ အဆင့်ဆင့်တက်ရောက်နိုင်ရေး စီမံဆောင်ရွက်ပေးလျက်ရှိကြောင်း၊ မိမိတို့အနေဖြင့် ဘက်စုံပညာရေးစနစ်ကို ဦးတည်ဆောင်ရွက်လျက်ရှိကြောင်း။

လူမှုရေးဦးတည်ချက် ဒုတိယအချက်အနေဖြင့် **“တစ်မျိုးသားလုံး သက်ရှည်ကျန်းမာကြံ့ခိုင်ရေးအတွက် ပြည်သူအားလုံးအကျိုးဝင်မည့် ကျန်းမာရေးကဏ္ဍနှင့် အားကစားကဏ္ဍ မြှင့်တင်ဆောင်ရွက်ရေး”**ဟူ၍ ချမှတ်ထားပါကြောင်း၊ လူတိုင်းသည် အသက်ရှည်ပြီး ကျန်းမာလိုသည့် ဆန္ဒရှိကြပါကြောင်း၊ ကျန်းမာမှ ပညာသင်ကြားခြင်း၊ အလုပ်လုပ်ကိုင်ခြင်းကိစ္စရပ်များအပြင် လူမှုရေးကိစ္စရပ်များကို ဆောင်ရွက်နိုင်မည်ဖြစ်ကြောင်း၊ ထို့ကြောင့် အစိုးရအနေဖြင့် လူတိုင်းကျန်းမာစွာ အသက်ရှင်နေထိုင်နိုင်ရေးအတွက် ကျန်းမာရေးကဏ္ဍကို မြှင့်တင်ဆောင်ရွက်သွားရန်လိုကြောင်း၊ ထို့ပြင် ကလေးသူငယ်မှအစ သက်ကြီးရွယ်အိုများအထိ ကျန်းမာရေးကောင်းမွန်အောင် လုပ်ဆောင်ပေးရန်နှင့် ခန္ဓာကိုယ်ကြံ့ခိုင်ရေးအတွက် အားကစားလှုပ်ရှားမှုများ ဆောင်ရွက်နိုင်ရန် ဖန်တီးပေးရမည်ဖြစ်ကြောင်း၊ အားကစားသည် တိုင်းပြည်၏ စွမ်းပကားဖြစ်သည့်အပြင် နိုင်ငံ့ဂုဏ်ကို မြှင့်တင်ပေးသည့်အတွက် တိုင်းဒေသကြီးနှင့် ပြည်နယ်များတွင် အဆင့်မီအားကစားကွင်း၊ အားကစားရုံများ တည်ဆောက်ပေးခဲ့ပါကြောင်း၊ ဘဏ္ဍာငွေအပေါ်မူတည်၍ ခရိုင်အဆင့်မှ အဓိကကျသည့် မြို့နယ်အဆင့်အထိ တစ်ဆင့်ပြီးတစ်ဆင့် ဆောင်ရွက်ပေးသွားရန် လျာထားပါကြောင်း၊ မြန်မာ့အားကစားကဏ္ဍတွင် ဘက်ပေါင်းစုံ လိုအပ်ချက်ရှိနေသဖြင့် အားကစားအဆင့်အတန်း မြင့်မားရေးအတွက် ကြိုးပမ်းဆောင်ရွက်သွားရန်နှင့် လိုအပ်ချက်များကို ပြင်ဆင်ဖြည့်ဆည်းသွားရန်လည်းလိုကြောင်း၊ မိမိအနေဖြင့် အခြေခံလိုအပ်ချက်ဖြစ်သည့် အားကစားကွင်း၊ အားကစားရုံများနှင့် နည်းပြများကို ဦးစွာ ဖြည့်ဆည်းဆောင်ရွက်ပေးလျက်ရှိကြောင်း။

ဗလငါးတန်နှင့် ပြည့်စုံသည့် လူငယ်များ မွေးထုတ်ပေးရန်လို

လူမှုရေးဦးတည်ချက် တတိယအချက်အနေဖြင့် **“နိုင်ငံ၏ဖွံ့ဖြိုးတိုးတက်ရေး လုပ်ငန်းစဉ်များ၌ လူငယ်များအနေဖြင့် အဓိကစွမ်းအားစုအဖြစ် ပါဝင်နိုင်ရေး ဗလငါးတန်နှင့် ပြည့်စုံသောလူငယ်များ ဖြစ်စေရန် လူငယ်ကဏ္ဍကို မြှင့်တင်ဆောင်ရွက်ရေး”**ဟူ၍ ချမှတ်ထားကြောင်း၊ အနာဂတ်နိုင်ငံတော်၏ တာဝန်ကိုထမ်းဆောင်ရန်အတွက် ကာယဗလ၊ ဉာဏဗလ၊ စာရိတ္တဗလ၊ မိတ္တဗလ၊ ဘောဂဗလ ဟူသည့် ဗလငါးတန်နှင့် ပြည့်စုံသည့် လူငယ်များ မွေးထုတ်ပေးရန်လိုကြောင်း၊ အကျင့်စာရိတ္တကောင်းမွန်ပြီး အသိဉာဏ်ဖွံ့ဖြိုးသူများဖြစ်အောင် လေ့ကျင့်ပျိုးထောင်ပေးရန်လိုကြောင်း။

၂၀၁၉ ခုနှစ် ကြားဖြတ်သန်းခေါင်စာရင်းအရ ပညာတတ်သူနည်းပါးပြီး ပညာရေးကဏ္ဍ နိမ့်ကျခဲ့သည်ကို တွေ့ရှိရကြောင်း၊ ဒီမိုကရေစီစနစ်ကို လျှောက်လှမ်းမည်ဆိုပါက နိုင်ငံသားတိုင်းအသိပညာ၊ အတတ်ပညာများနှင့် ပြည့်စုံရန် လိုအပ်ကြောင်း၊ ထို့ကြောင့် အစိုးရအနေဖြင့် လူငယ်များကိုအခြေခံသည့် အနာဂတ်ကို ဖန်တီးပေးရန်နှင့် ပညာရေးကဏ္ဍ တိုးတက်မြင့်မားအောင် ဆောင်ရွက်သွားရန် လိုအပ်ကြောင်း၊ ကျောင်းနေအရွယ် ကလေးတိုင်း ကျောင်းနေနိုင်ရေးနှင့် မိမိတို့ရည်မှန်းထားသည့် အနိမ့်အဆုံးအဆင့် KG + 9 အဆင့် ပြီးမြောက်အောင်မြင်အောင် ဆောင်ရွက်ပေးရန်လိုကြောင်း၊ ထို့ပြင် ပညာရေးဝန်ထမ်းလိုအပ်ချက်ပြည့်မီရေး၊ ထိုက်သင့်သည့် ရာထူးနေရာများရရှိရေးနှင့် လုပ်ငန်းခွင်ပျော်ရွှင်ရေးအတွက်လည်း ဖန်တီးပေးရန်လိုကြောင်း၊ သို့မှသာ ပညာရေးကဏ္ဍ တိုးတက်မြင့်မားလာမည်ဖြစ်ကြောင်း၊ တာဝန်ရှိသူများအနေဖြင့် လုပ်ထုံးလုပ်နည်း၊ စည်းမျဉ်းစည်းကမ်းများနှင့်အညီ သမာသမတ်ရှိရှိ ဆောင်ရွက်သွားကြရန်လိုကြောင်း၊ ဗလငါးတန်နှင့်ပြည့်စုံသည့် လူငယ်များမွေးထုတ်ရာတွင် ဆရာ ဆရာမများသည် အဓိကတာဝန်ရှိကြောင်း၊ ဆရာ ဆရာမများ၏ သွန်သင်ဆုံးမမှုကောင်းမွန်မှသာ အနာဂတ်တွင် နိုင်ငံတော်မှ အားကိုးအားထားရသည့် အရည်အချင်းပြည့်ဝသော လူငယ်များကို မွေးထုတ်ပေးနိုင်မည်ဖြစ်ကြောင်း။

ပြည်သူ့အကျိုးကို ဖော်ဆောင်ပေးနိုင်သည့် ဝန်ထမ်းများဖြစ်ရန်လို

အစိုးရတစ်ရပ်အနေဖြင့် နိုင်ငံတော်ဖွံ့ဖြိုးတိုးတက်ရေးတွင် လုပ်ဆောင်ရမည့် လုပ်ငန်းတာဝန်များ များပြားပါကြောင်း၊ လက်ရှိအခမ်းအနားသို့ တက်ရောက်လာကြသည့် ပြည်ထောင်စုဝန်ကြီးဌာနများမှ တာဝန်ရှိသူများအနေဖြင့် မိမိတို့ဦးဆောင်ကွပ်ကဲရသည့်ဌာနများအလိုက် လုပ်ထုံးလုပ်နည်း၊ စည်းမျဉ်းစည်းကမ်းများနှင့်အညီ လုပ်ငန်းတာဝန်များကို အောင်မြင်အောင်ထိန်းကျောင်း ဆောင်ရွက်သွားရန်လိုကြောင်း၊ မိမိကိုယ်တိုင် အရည်အချင်းရှိပြီး စည်းကမ်းကောင်းမွန်ရန်လိုသကဲ့သို့ မိမိကွပ်ကဲရသည့် အဖွဲ့အစည်းကိုလည်း စည်းကမ်းစနစ်တကျရှိစေရေး ကွပ်ကဲနိုင်မှု အပြည့်အဝရှိရန်လိုကြောင်း၊ အစိုးရဌာနများသည် ပြည်သူကို အလုပ်အကျွေးပြုရသည့် ဌာနများဖြစ်သဖြင့် ဝန်ထမ်းများအနေဖြင့်လည်း ကောင်းမွန်သည့် စီမံခန့်ခွဲမှုရှိသည့်၊ လုပ်ငန်းတာဝန်ကျေပွန်သည့်၊ ပြည်သူ့အကျိုးကို ဖော်ဆောင်ပေးနိုင်သည့် ဝန်ထမ်းများဖြစ်ရန်လိုကြောင်း။

မိမိတို့အနေဖြင့် နိုင်ငံတော်၏ တာဝန်များကို ထမ်းဆောင်ခဲ့ရာတွင် အခက်အခဲ၊ အကျပ်အတည်းများစွာကို စုစည်းညီညွတ်သည့်အားဖြင့် ကျော်လွှားနိုင်ခဲ့ပြီးဖြစ်ကြောင်း၊ သို့သော်လည်း မိမိတို့နိုင်ငံအပေါ် စီးပွားရေးအရ၊ နိုင်ငံရေးအရ ပိတ်ဆို့မှုများ ရှိနေဆဲဖြစ်ကြောင်း၊ မိမိတို့နိုင်ငံ၌ ပြည်တွင်းကုန်ထုတ်လုပ်မှု လုပ်ငန်းများကို အောင်မြင်အောင်ဆောင်ရွက်နိုင်မည်ဆိုပါက မည်သည့်အခက်အခဲ၊ အကျပ်အတည်းကိုမဆို ကျော်လွှားနိုင်မည်ဖြစ်ကြောင်း၊ ထို့ကြောင့် အထက်တွင် ပြောကြားခဲ့သည့် နိုင်ငံရေး၊ စီးပွားရေး၊ လူမှုရေးဦးတည်ချက်များကို အောင်မြင်အောင် အကောင်အထည်ဖော်ဆောင်ရွက်သွားကြရမည်ဖြစ်ကြောင်း၊ နိုင်ငံ့ဝန်ထမ်းများအနေဖြင့် လူပုဂ္ဂိုလ်တစ်ဦးတစ်ယောက်အတွက် ဆိုသည်ထက် နိုင်ငံ၏အကျိုးစီးပွားအတွက်သာ မိမိတို့၏ တာဝန်များကို ကျေပွန်စွာဖြင့် အလုပ်လုပ်ကြရန် တိုက်တွန်းမှာကြားလိုကြောင်းဖြင့် ပြောကြားခဲ့ကြောင်း သိရသည်။

သတင်းစဉ်

နိုင်ငံတစ်နိုင်ငံ ဖွံ့ဖြိုးတိုးတက်ရေးအတွက် ပညာရေးသည် အခြေခံအကျဆုံးဖြစ်ပြီး နိုင်ငံ၏ပညာရေးမြင့်မားမှ နိုင်ငံတိုးတက်မည်

နေပြည်တော် ဩဂုတ် ၈

နိုင်ငံတစ်နိုင်ငံ ဖွံ့ဖြိုးတိုးတက်ရေးအတွက် ပညာရေးသည် အခြေခံအကျဆုံးဖြစ်ကြောင်း၊ နိုင်ငံ၏ပညာရေးမြင့်မားမှ နိုင်ငံတိုးတက်မည်ဖြစ်ကြောင်း၊ ပညာရေးဖွံ့ဖြိုးတိုးတက်ရေးအတွက် ပါမောက္ခချုပ်များ၊ ပါမောက္ခများ၊ ကျောင်းအုပ်ကြီးများ၊ ပညာရေးမှူးများအနေဖြင့် မှန်မှန်ကန်ကန်ညွှန်ကြား၍ မှန်မှန်ကန်ကန် ဆောင်ရွက်ကြရမည်ဖြစ်ကြောင်း၊ ကျောင်းသား ကျောင်းသူများ အမှန်တကယ်ပညာတတ်မြောက်ရေးအတွက် သင်ကြားမှုအခြေအနေများကို အောက်ခြေအထိ ကွင်းဆင်းစစ်ဆေးကြီးကြပ်ရမည်ဖြစ်ကြောင်း၊ ဘာသာရပ်ခွဲဝေတာဝန်ပေးရာတွင် သက်ဆိုင်ရာဆရာ ဆရာမများ ကျွမ်းကျင်ပိုင်နိုင်သည့် ဘာသာရပ်အလိုက် တာဝန်ပေးရန် အရေးကြီးကြောင်း ပညာရေးဝန်ကြီးဌာန ပြည်ထောင်စုဝန်ကြီး ဒေါက်တာညွှန့်ဖေက ယမန်နေ့ ၉ နာရီခွဲတွင် နေပြည်တော်ရှိ ပညာရေးဝန်ကြီးဌာန ရုံးအမှတ်(၁၃) အစည်းအဝေးခန်းမ၌ ပညာရေးဝန်ကြီးဌာနမှ တက္ကသိုလ်ပါမောက္ခချုပ်များ၊ ဒုတိယပါမောက္ခချုပ်များ၊ ပါမောက္ခများ၊ ပညာရေးဒီဂရီကောလိပ် ကျောင်းအုပ်ကြီးများ၊ တိုင်းဒေသကြီး/ပြည်နယ် ပညာရေးမှူးများ၊ ခရိုင်၊ မြို့နယ်ပညာရေးမှူးများနှင့် တွေ့ဆုံဆွေးနွေးစဉ် ပြောကြားခဲ့သည်။

တက်ရောက်

တွေ့ဆုံဆွေးနွေးပွဲသို့ ဒုတိယဝန်ကြီး ဒေါက်တာဇော်မြင့်နှင့် ဒေါက်တာမိုးဇော်ထွန်း၊ အမြဲတမ်းအတွင်းဝန်၊ ဌာနဆိုင်ရာအကြီးအကဲများနှင့် တာဝန်ရှိသူများ တက်ရောက်ကြပြီး ပါမောက္ခချုပ်များ၊ ဒုတိယပါမောက္ခချုပ်များ၊ ပါမောက္ခများ၊ ပညာရေးမှူးများက ဗီဒီယိုကွန်ဖရင့်စနစ်ဖြင့် တက်ရောက်ကြသည်။

ဆက်လက်၍ ပြည်ထောင်စုဝန်ကြီးက နိုင်ငံတိုးတက်ရေးအတွက် အခြေခံအချက်သည် ပညာတတ်များ ပေါ်များရေးပင်ဖြစ်ပါကြောင်း၊ နိုင်ငံတော်စီမံအုပ်ချုပ်ရေးကောင်စီဥက္ကဋ္ဌ နိုင်ငံတော်ဝန်ကြီးချုပ်က အရည်အချင်းရှိသည့် အသိပညာရှင် အတတ်ပညာရှင်များ မွေးထုတ်ပေးရန် ပညာရေးဝန်ကြီးဌာနတွင် တာဝန်ရှိသည်ဟု လမ်းညွှန်ထားပါကြောင်း၊ ပညာရေးလမ်းကြောင်းပေါ် မရောက်သေးသည့် ကျောင်းနေအရွယ်ကလေးများ ပညာရေးလမ်းကြောင်းပေါ်ရောက်ရှိအောင် ဆွဲခေါ်ကြရမည်ဖြစ်ပါကြောင်း၊ နိုင်ငံ၏ပညာရေးသည် အခမဲ့ပညာရေးစနစ် ဖြစ်ပါကြောင်း၊ KG+9 သည် မသင်မနေရပညာရေးစနစ်ဖြစ်ပါကြောင်း၊ Grade-10 ဆက်လက်မတက်ရောက်ဖြစ်သူများအတွက် ခရိုင် ၅၀ တွင် စက်မှု၊ စိုက်ပျိုးမွေးမြူရေး တွဲဖက်အထက်တန်းကျောင်းပေါင်း ၅၁ ကျောင်း ဖွင့်လှစ်ထားပါကြောင်း၊ Grade-9 အောင်မြင်ပြီးသူများ အဆိုပါကျောင်းများတွင် တက်ရောက်နိုင်ကြောင်းကို Grade-6 မှ Grade-9 အထိ ကျောင်းသား ကျောင်းသူများအား ထပ်ဆင့်ရှင်းလင်း အသိပေးပြောကြားစေလိုပါကြောင်း၊ ဘာသာရပ်ဆိုင်ရာသင်ကြားရေးအဖွဲ့ (Board of Studies- BOS) တစ်ဖွဲ့ချင်းထံမှ ၂၀၂၃-၂၀၂၄ ပညာသင်နှစ်တွင် Project Paper များ၊ Term Paper များ ရေးသားပြုစုစေသည့်စနစ်ကျင့်သုံးရေး ဆောင်ရွက်မည့်အစီအစဉ်များ ဩဂုတ်လကုန်တွင် တင်ပြကြရမည်ဖြစ်ပါကြောင်း၊ နိုင်ငံတကာတက္ကသိုလ်များနည်းတူ ပါရဂူဘွဲ့ကြိုသင်တန်း တစ်နှစ်နှင့် ပါရဂူကျမ်းသုံးနှစ်စနစ် ကျင့်သုံးသွားရမည်ဖြစ်ကြောင်း၊ ဝန်ထမ်းအချင်းချင်း တစ်ဦးနှင့်တစ်ဦး နွေးနွေးထွေးထွေး မေတ္တာထားဆက်ဆံ၍ ပညာရေးလုပ်ငန်းများ အောင်မြင်အောင် ဝိုင်းဝန်းလက်တွဲဆောင်ရွက်ကြစေလိုကြောင်း ပြောကြားသည်။

ထို့နောက် ဒုတိယဝန်ကြီး ဒေါက်တာဇော်မြင့်က နိုင်ငံတော်အစိုးရတာဝန်ယူခဲ့သည့် နှစ်နှစ်ခွဲတာကာလအတွင်း ပညာရေးဆိုင်ရာ အောင်မြင်မှုများကို ရှင်းလင်းပြောကြားကာ မူလတန်းအဆင့်မှ ဘွဲ့ရအဆင့်ထိ ကျောင်းနေနှုန်းလျော့နည်းလာမှုများကြောင့် ပညာရေးမြှင့်တင်ရန် လိုအပ်မှုအခြေအနေ၊ ကျောင်းသား ကျောင်းသူများအတွက် မရှိမဖြစ်လိုအပ်သော စဉ်းစားတွေးခေါ်မှုဆိုင်ရာ ကျွမ်းကျင်မှု (Skill) ငါးမျိုးကို ဦးတည်ချက်သတ်မှတ်ကာ သင်ကြားနည်းစနစ် (Teaching Procedure) ခုနစ်မျိုးဖြင့် လေ့ကျင့်ပျိုးထောင်ပေးရမည့်အခြေအနေ၊ လူငယ်နှင့် လောကနီတိသင်တန်းများ ပို့ချပေးသင့်သည့် အခြေအနေနှင့် သင်ကြားရေးပြက္ခဒိန်၊ အားကစားပြက္ခဒိန်များကို မျှတစွာအကောင်အထည်ဖော်ရန် လိုအပ်မည့် အခြေအနေများကို ရှင်းလင်းပြောကြားသည်။

လုပ်ငန်းလိုအပ်ချက်များကို ရဲရဲဝံ့ဝံ့တင်ပြ

ယင်းနောက် ဒုတိယဝန်ကြီး ဒေါက်တာမိုးဇော်ထွန်းက ပညာရေးဖွံ့ဖြိုးတိုးတက်ရေးအတွက် ဆောင်ရွက်ရာတွင် အထူးသဖြင့် သဘာဝဘေးအန္တရာယ်ကျရောက်သည့် ဒေသများအတွက် လုပ်ငန်းလိုအပ်ချက်များကို ရဲရဲဝံ့ဝံ့တင်ပြ၍ မှန်မှန်ကန်ကန် ဆောင်ရွက်ကြရန်နှင့် ရခိုင်ပြည်နယ်ရှိ မိုခါမုန်တိုင်းဒဏ်ခံစားရသော ကျောင်း၊ တက္ကသိုလ်၊ ဒီဂရီကောလိပ်များ၏ တည်ဆောက်ရေးလုပ်ငန်းများကို ဩဂုတ်လကုန်တွင် အပြီးသတ်ဆောင်ရွက်သွားကြရန် ပြောကြားသည်။

ဆက်လက်၍ အမြဲတမ်းအတွင်းဝန်၊ အဆင့်မြင့်ပညာဦးစီးဌာန ညွှန်ကြားရေးမှူးချုပ်တို့က ဆောင်ရွက်ရမည့်လုပ်ငန်းများနှင့်စပ်လျဉ်း၍ ဆွေးနွေးပြောကြားခဲ့ကြောင်း သိရသည်။

သတင်းစဉ်

ဒဂုံတက္ကသိုလ်၌ ရှေးဦးပြုစုခြင်းသင်တန်းဆင်းပွဲ ကျင်းပ

ရန်ကုန် ဩဂုတ် ၈

ရန်ကုန်တိုင်းဒေသကြီး ဒဂုံမြို့သစ်(အရှေ့ပိုင်း)မြို့နယ် ဒဂုံတက္ကသိုလ်တွင် ရန်ကုန်တိုင်းဒေသကြီး ကြက်ခြေနီကြီးကြပ်မှု ကော်မတီနှင့် ဒဂုံတက္ကသိုလ် ကြက်ခြေနီအသင်းခွဲတို့ ပူးပေါင်း ဖွင့်လှစ်သော ရှေးဦးပြုစုခြင်း (အခြေခံ)သင်တန်း (၁/၂၀၂၃)နှင့် ရှေးဦးပြုစုခြင်း(သာမန်)သင်တန်း (၁/၂၀၂၃)သင်တန်းဆင်းပွဲတို့ကို ဒဂုံတက္ကသိုလ်ရှိ အရှေ့တိုင်းပညာဌာနတွင် ယမန်နေ့နံနက် ၉ နာရီက ကျင်းပခဲ့သည်။

ဦးစွာ သင်တန်းဆင်းပွဲ၌ ရန်ကုန်တိုင်းဒေသကြီး ကြက်ခြေနီကြီးကြပ်မှုကော်မတီမှ အမှုဆောင်ကော်မတီအဖွဲ့ဝင် ဗိုလ်မှူးကြီး မျိုးမြင့်ထွန်းက အဖွင့်အမှာစကားပြောကြားခဲ့ပြီး ဒဂုံတက္ကသိုလ်မှ ဒုတိယပါမောက္ခချုပ် ဒေါက်တာဦးမျိုးမင်းက သင်တန်းဖွင့်လှစ်ရခြင်းရည်ရွယ်ချက်ကို ရှင်းလင်းပြောကြားခဲ့သည်။

အဆိုပါ ရှေးဦးပြုစုခြင်း(အခြေခံ) သင်တန်းကို သင်တန်းသား ၁၈၃ ဦးဖြင့် ဇူလိုင် ၂၄ ရက်မှ ၂၇ ရက်ထိ လည်းကောင်း၊ ရှေးဦးပြုစုခြင်း (သာမန်)သင်တန်းကိုသင်တန်းသား သင်တန်းသူ ၂၈ ဦးဖြင့် ဇူလိုင် ၂၄ ရက်မှ ၃၁ ရက်ထိ လည်းကောင်း ဖွင့်လှစ်ပေးခဲ့ရာ ရှေးဦးပြုစုခြင်း (အခြေခံ)သင်တန်း၌ ထူးချွန်စွာ အောင်မြင်သူငါးဦးနှင့် ရှေးဦးပြုစုခြင်း (သာမန်)သင်တန်း၌ ထူးချွန်ခဲ့ကြသူ ခြောက်ဦးတို့အား ဆုများ ပေးအပ်ချီးမြှင့်ခဲ့ကြောင်း သိရသည်။ **မြို့နယ်(ပြန်/ဆက်)**

ပြည်ထောင်စုတိုင်းရင်းသားလူငယ်များ စွမ်းရည်ဖွံ့ဖြိုးရေး ဒီဂရီကောလိပ်(ရန်ကုန်) မိုးရာသီအားကစားပြိုင်ပွဲ ဗိုလ်လုပွဲနှင့် ဆုချီးမြှင့်ခြင်းအခမ်းအနား ကျင်းပ

ရန်ကုန် ဩဂုတ် ၈

နယ်စပ်ရေးရာဝန်ကြီးဌာန ပညာရေးနှင့်လေ့ကျင့်ရေးဦးစီးဌာန ပြည်ထောင်စုတိုင်းရင်းသားလူငယ်များ စွမ်းရည်ဖွံ့ဖြိုးရေးဒီဂရီကောလိပ်(ရန်ကုန်)၏ ၂၀၂၃ ခုနှစ် မိုးရာသီ "ကျောင်းအုပ်ကြီးဖလား" အဆောင်လိုက် ဘောလုံး၊ ဘော်လီဘော၊ ပိုက်ကျော်ခြင်း အားကစားပြိုင်ပွဲများကို ဇူလိုင် ၁၇ ရက်မှ ဩဂုတ် ၇ ရက်အထိ ကျင်းပခဲ့ပြီး ဘောလုံးပြိုင်ပွဲ ဗိုလ်လုပွဲနှင့် ဆုချီးမြှင့်ခြင်းအခမ်းအနားကို ယမန်နေ့ မွန်းလွဲပိုင်းတွင် အဆိုပါကျောင်းအားကစားကွင်း၌ ကျင်းပခဲ့သည်။

အခမ်းအနားသို့ ကျောင်းအုပ်ကြီး၊ ညွှန်ကြားရေးမှူးများ၊ ပါမောက္ခ/ဌာနမှူးများ၊ ဆရာ ဆရာမများ၊ ဝန်ထမ်းများနှင့် ကျောင်းသား ကျောင်းသူများ တက်ရောက်ကြပြီး ဘောလုံးဗိုလ်လုပွဲ ယှဉ်ပြိုင်နေမှုများကို ကြည့်ရှုအားပေးခဲ့ကြကာ ကျောင်းအုပ်ကြီးနှင့် တာဝန်ရှိသူများက ဆုရရှိသည့်အသင်းများကို တံခွန်စိုက်ဆုဖလားနှင့် ဆုကြေးငွေများ ချီးမြှင့်ခဲ့ကြောင်း သိရသည်။ **သတင်းစဉ်**

မိုင်းယန်းမြို့နယ်၌ အသက်မွေးဝမ်းကျောင်းအထောက်အကူပြုသင်တန်း အခမဲ့ဖွင့်လှစ်

မိုင်းယန်း ဩဂုတ် ၈

ရှမ်းပြည်နယ်(အရှေ့ပိုင်း) မိုင်းယန်းမြို့နယ် ကျေးလက်ဒေသဖွံ့ဖြိုးတိုးတက်ရေးဦးစီးဌာနက ၂၀၂၃-၂၀၂၄ ဘဏ္ဍာနှစ်တွင် အသက်မွေးဝမ်းကျောင်းအထောက်အကူပြု လက်သမား၊ ပန်းရန်သင်တန်းဖွင့်ပွဲကို ယမန်နေ့ နံနက်ပိုင်းက အဆိုပါဦးစီးဌာန အစည်းအဝေးခန်းမ၌ ကျင်းပခဲ့သည်။

ဦးစွာ မိုင်းယန်းမြို့နယ် ကျေးလက်ဒေသဖွံ့ဖြိုးတိုးတက်ရေးဦးစီးဌာန မြို့နယ်ဦးစီးမှူး ဦးသက်လင်းထွန်းက သင်တန်းသားများအနေဖြင့် သင်တန်းမှသင်ကြားပေးမည့် အသိပညာ၊ အတတ်ပညာများကို ကြိုးစားလေ့လာကြရန်နှင့် ရရှိလာသည့်အတတ်ပညာများကို လက်တွေ့ပြန်လည်အသုံးချပြီး မိသားစုဝင်ငွေတိုးပွားအောင် တစ်ဖက်တစ်လမ်းမှ ဆောင်ရွက်သွားကြရန် ဆွေးနွေးမှာကြားခဲ့သည်။

ထို့နောက် သင်တန်းနည်းပြဆရာများက သင်တန်းတက်ရောက်ရာတွင် လိုက်နာရမည့်စည်းကမ်းသတ်မှတ်ချက်များနှင့် သင်ကြားပို့ချမည့် သင်ခန်းစာများအား ရှင်းလင်းပြောကြားပြီး တက်ရောက်လာကြသော ဌာနဆိုင်ရာတာဝန်ရှိသူများက သင်ထောက်ကူပစ္စည်းများကို သင်တန်းသားများထံသို့ လွှဲပြောင်းပေးအပ်ခဲ့သည်။

အဆိုပါ အသက်မွေးဝမ်းကျောင်းအထောက်အကူပြု လက်သမား၊ ပန်းရန်သင်တန်းသို့ ပန်ဆောင်ကျေးရွာမှ သင်တန်းသား ၂၀ တက်ရောက်ကြပြီး သင်တန်းတွင် လက်သမား၊ ပန်းရန်နှင့်သက်ဆိုင်သည့် သင်ခန်းစာများကို ကျွမ်းကျင်နည်းပြဆရာနှစ်ဦးက စာတွေ့၊ လက်တွေ့ဖြင့် ဩဂုတ် ၇ ရက်မှ ဩဂုတ် ၂၆ ရက်အထိ အခမဲ့သင်ကြားပို့ချပေးသွားမည်ဖြစ်ကြောင်း သိရသည်။

၂၂၂

အားကစားမြှင့်တင် စိတ်လန်းရွှင်
ဆန့်ကျင်မူးယစ်ဆေး

မာရဝိဇယဗုဒ္ဓရုပ်ပွားတော်မြတ်ကြီးအား အနယ်နယ်အရပ်ရပ်မှ ရဟန်း၊ ရှင်လူ ဘုရားဖူးပြည်သူများ လာရောက်ဖူးမြော်ကြည်ညို

နေပြည်တော် ဩဂုတ် ၈

ပြည်ထောင်စုနယ်မြေ နေပြည်တော် ဒက္ခိဏသီရိမြို့နယ်ရှိ ဗုဒ္ဓဥယျာဉ်ဝတ္ထုကံတော်တွင် တည်ထားပူဇော်အောင်မြင်ခဲ့သည့် ကမ္ဘာပေါ်ရှိ ထိုင်တော်မူကျောက်ဆစ်ဗုဒ္ဓရုပ်ပွားတော်များအနက် ဉာဏ်တော်အမြင့်ဆုံးဖြစ်သည့် မာရဝိဇယဗုဒ္ဓရုပ်ပွားတော်မြတ်ကြီးအား ယနေ့နံနက် ၆ နာရီမှစတင်၍ အများပြည်သူ ဖူးမြော်ကြည်ညိုခွင့်ပြုခဲ့ရာ အနယ်နယ်အရပ်ရပ်မှ လာရောက်ဖူးမြော် ကြည်ညိုကြသည့် ရဟန်း၊ ရှင်လူ ဘုရားဖူးလာပြည်သူများဖြင့် အထူးစည်ကားခဲ့သည်။

စနစ်တကျ ပို့ဆောင်ပေး

ဦးစွာ တာဝန်ရှိသူများက ဘုရားဖူးလာပြည်သူများ ဘေးအန္တရာယ်ကင်းရှင်းစွာဖြင့် စိတ်လက်အေးချမ်းစွာ ဘုရားဖူးမြော်နိုင်ရေးအတွက် ဘုရားမုခ်ဦးများရှေ့တွင် လုံခြုံရေးအရ လိုအပ်သည့် စစ်ဆေးမှုများဆောင်ရွက်ပေးပြီး သံဃာတော်များ၊ မသန်စွမ်းသူများနှင့် သက်ကြီးရွယ်အိုများ ဘုရားရင်ပြင်တော်သို့ သွားလာရေးလွယ်ကူစေရန်အတွက် မော်တော်ယာဉ်ငယ်များဖြင့် စနစ်တကျ ပို့ဆောင်ပေးသည်။

ထို့နောက် ဘုရားဖူးလာ ရဟန်းရှင်လူ၊ ပြည်သူများသည် မာရဝိဇယ ဗုဒ္ဓရုပ်ပွားတော်မြတ်ကြီးအား ဖူးမြော်ကြည်ညိုကြပြီး စိတ်အေးချမ်းသာစွာဖြင့် တရားဘာဝနာပွားများခြင်း၊ အသင်းအဖွဲ့အလိုက် ဝတ်ရွတ်ပူဇော်ခြင်းတို့ကို ဆောင်ရွက်ကြသည်။

မာရဝိဇယ ဗုဒ္ဓရုပ်ပွားတော်မြတ်ကြီး တည်ထားပူဇော်ထားသည့် ဘုရားရင်ပြင်တော်ပေါ်သို့ အလွယ်တကူ တက်ရောက်ဖူးမြော် ကြည်ညိုနိုင်ရေးအတွက် စက်လှေကားကိုလည်း ထည့်သွင်းတည်ဆောက်ထားရှိရာ မသန်စွမ်းသူနှင့် သက်ကြီးရွယ်အိုများအတွက် များစွာအဆင်ပြေလှပြီး စိတ်အေးချမ်းသာစွာဖြင့် ဘုရားဖူးမြော် ကြည်ညိုနေကြသည့် မြင်ကွင်းကိုလည်း တွေ့မြင်ရသည်။

မာရဝိဇယ ဗုဒ္ဓရုပ်ပွားတော်မြတ်ကြီး တည်ထားပူဇော်ထားသည့် ရင်ပြင်တော်ပတ်လည်၌ ဂန္ဓကုဋိတိုက် ၂၄ ဆောင်ကို စကျင်ကျောက်များဖြင့် တည်ဆောက်ထားရှိရာ ဘုရားဖူးလာပြည်သူများအနေဖြင့် စိတ်အေးချမ်းသာစွာ ဂန္ဓကုဋိတိုက်တော်များအတွင်းမှ ဘုရားကြီးကို ဖူးမြော်ကြည်ညိုနိုင်ကြသည်။

ပူဇော်ထားရှိ

ထို့ပြင် ဘုရားဖူးလာ ရဟန်းရှင်လူပြည်သူများအနေဖြင့် မာရဝိဇယ ဗုဒ္ဓရုပ်ပွားတော်မြတ်ကြီးအား လာရောက်ဖူးမြော်ချိန်တွင် ပိဋကတ်သုံးပုံတော်လာ အဋ္ဌကထာဋီကာ ကျမ်းစာများကို တစ်ပါတည်း လေ့လာဖတ်ရှုကြည်ညိုနိုင်ရေးအတွက် စကျင်ကျောက်ချပ်များပေါ်၌ ခေတ်မီစက်ကိရိယာများ အသုံးပြု၍ ပါဠိအက္ခရာ၊ Romanize Language တို့ဖြင့် ကျောက်စာတော်များ ထွင်းထုထည့်သွင်းထားသည့် ကျောက်စာရုံစေတီတော် အဆူ ၇၂၀ ကို ရုပ်ပွားတော်မြတ်ကြီး၏ ရှေ့မျက်နှာမူရာတည့်တည့်၌ တည်ဆောက်ပူဇော်ထားရှိရာ စိတ်ဝင်စားစွာ ဖူးမြော်လေ့လာကြည်ညိုကြသည့် အနယ်နယ်အရပ်ရပ်မှ ဘုရားဖူးလာပြည်သူများဖြင့် စည်ကားခဲ့သည်။

အဆိုပါ ကျောက်စာရုံစေတီတော်များကို မန္တလေးမြို့ မဟာကုသိုလ်တော်ဘုရား ကျောက်စာရုံများ ပုံစံယူ၍ တည်ဆောက်ခဲ့ခြင်းဖြစ်ပြီး ဘုရားဖူးလာ ရဟန်းရှင်လူ၊ ပြည်သူများအနေဖြင့် မည်သည့် ကျောက်စာရုံ၌ ပိဋကတ်သုံးပုံ ကျမ်းစာများကို လေ့လာသည်ဖြစ်စေ ကျောက်စာရုံများမှ ထွက်သည့်အခါ၌ ဘုရားကြီး၏ မျက်နှာတော်ကို တွေ့မြင်ဖူးမြော်ကြည်ညိုနိုင်ရန်နှင့် ပိဋကတ်သုံးပုံ အဋ္ဌကထာဋီကာ ကျမ်းစာများသည်လည်း ဗုဒ္ဓရုပ်ပွားတော်မြတ်ကြီး၏ မျက်နှာတော်မူရာတွင် တည်ရှိနေရန် စစ်အင်ဂျင်နီယာ ညွှန်ကြားရေးမှူးရုံးမှ ပညာရှင်များ၊ မြန်မာနိုင်ငံအင်ဂျင်နီယာကောင်စီမှ ပညာရှင်များ၊ အခြား အရပ်ဘက်ကျွမ်းကျင်ပညာရှင်များက စနစ်တကျတွက်ချက် တည်ဆောက်ထားခြင်းဖြစ်ပြီး ဘုရားဖူးလာပြည်သူများအနေဖြင့် ဝင်ရောက်ဖူးမြော်ရာ၌ ကျောက်စာရုံစေတီတော်များ၏ ဗိသုကာလက်ရာ၊ အင်ဂျင်နီယာပညာရပ်များကိုလည်း လေ့လာနိုင်မည်ဖြစ်သည်။

အဆိုပါ မာရဝိဇယ ဗုဒ္ဓရုပ်ပွားတော်မြတ်ကြီး တည်ထားပူဇော်ထားရှိရာ ဗုဒ္ဓဥယျာဉ်တော်အတွင်း၌ ဩဝါဒါစရိယ ဆရာတော်ကြီးများ၏ ဩဝါဒခံယူလျက် ပိဋကတ်တော်လာအဆိုများနှင့် မဟာဗုဒ္ဓဝင်ကျမ်းဂန်တော်များနှင့် အညီ ပြည့်စုံစွာ တည်ထားကိုးကွယ်ခဲ့သည့် မုစလိန္ဒကန်နှင့် နဂါးရုံဘုရားတို့ကိုလည်း ဘုရားဖူးလာပြည်သူများက ကြည်ညိုစွာဖြင့် ဖူးမြော်ကြသည်။

ထို့ပြင် ရုပ်ပွားတော်မြတ်ကြီး ပရိဝုဏ်တော်အတွင်းနှင့် ဗုဒ္ဓဥယျာဉ်တော်အတွင်း၌ စနစ်တကျ တည်ဆောက်ထားရှိသည့် ရေပန်းရင်ပြင်နှင့် ရေပန်းဝိုင်းအကြီး၊ ရေပန်းဝိုင်းအသေး နေရာများ၌လည်း ဘုရားဖူးလာပြည်သူများ အနေဖြင့် မိသားစုလိုက်လည်းကောင်း၊ မိတ်ဆွေသူငယ်ချင်းအစုအဖွဲ့လိုက် လည်းကောင်း ပျော်ရွှင်စွာ အမှတ်တရ ဓာတ်ပုံရိုက်နေကြသည့် မြင်ကွင်းကိုလည်း တွေ့မြင်ရသည်။

ဗုဒ္ဓဥယျာဉ်တော်အတွင်း တည်ထားပူဇော်ထားသည့် မာရဝိဇယဗုဒ္ဓရုပ်ပွားတော်မြတ်ကြီးနှင့် ဘုရားကျောင်းကန်များအား လာရောက်ဖူးမြော်ကြည်ညိုကြသည့် အနယ်နယ်အရပ်ရပ်မှ ဘုရားဖူးလာပြည်သူများ ခေတ္တအနားယူနိုင်စေရေးအတွက် ကျွန်းတိုင်များအသုံးပြု၍ မြန်မာမှုလက်ရာများဖြင့် ရှေးမူမပျက် ဆောက်လုပ်ထားသည့် သုခမ္ဗာဇရပ်များတွင်လည်း အေးချမ်းစွာ အပန်းဖြေအနားယူကြသူများဖြင့် စည်ကားလျက်ရှိသည်။

စာမျက်နှာ ၇ သို့ »»

»»» **စာမျက်နှာ ၆ မှ**

မာရဝိဇယ ဗုဒ္ဓရုပ်ပွားတော်မြတ်ကြီးသို့ လာရောက်ဖူးမြော်ကြည်ညိုကြသည့် အနယ်နယ်အရပ်ရပ်မှ ရဟန်းရှင်လူပြည်သူများအနေဖြင့် ကြည်ညိုသဒ္ဓါပွားများလျက် စေတနာသဒ္ဓါတရားထက်သန်စွာဖြင့် အလှူငွေများကို ပေးအပ်လှူဒါန်းလျက်ရှိကြပြီး ခုနစ်ရက်သားသမီး အလှူရှင်များအနေဖြင့်လည်း ဘုရားဖူးပြည်သူများ သုံးဆောင်နိုင်ရန်အတွက် သက်သတ်လွတ် သီးစုံဒံပေါက်များကို အာဟာရဒါန စတုဒိသာအဖြစ် ကျွေးမွေးလှူဒါန်းကြသည်။

အဆိုပါ ဗုဒ္ဓဥယျာဉ်တော်အတွင်း မာရဝိဇယ ကျောင်းတော်နှင့် သာသနာရေးဆိုင်ရာ အခမ်းအနားများကို ခမ်းနားသိုက်မြိုက်စွာကျင်းပနိုင်ရန် သံဃာတော်အပါး ၉၀၀ နှင့် လူပရိသတ် ၁၂၀၀ ဝင်ဆံ့နိုင်သည့် အလျား ၂၉၆ ပေ၊ အနံ ၂၁၃ ပေ၊ အမြင့် ၉၄ ပေရှိအဂ္ဂါမိပတိသာသနာ့ ဗိမာန်တော်ကြီးကိုလည်း ခမ်းနားထည်ဝါစွာဖြင့် တည်ဆောက်ထားသည်ကို တွေ့မြင်ရမည်ဖြစ်သည်။

အဆိုပါ မာရဝိဇယ ဗုဒ္ဓရုပ်ပွားတော်မြတ်ကြီးအား ရဟန်းရှင်လူအများပြည်သူများ အနေဖြင့် ဩဂုတ် ၈ ရက်မှ ၁၆ ရက်အထိ နံနက် ၆ နာရီမှ ည ၈ နာရီအတွင်း အခမဲ့ ဝင်ရောက်ဖူးမြော်ကြည်ညိုနိုင်ပါကြောင်း နိဗ္ဗာန်အကျိုးမျှော်၍ နှိုးဆော်အသိပေးလိုက်ရပါသည်။

သတင်း – အောင်သန့်
ဓာတ်ပုံ – ဖိုးပြည့်စုံ

မာရဝိဇယ ဗုဒ္ဓရုပ်ပွားတော်မြတ်ကြီးအား ဖူးမြော်ခဲ့ရသူများ၏ ရင်တွင်းပီတိစကားသံများ

တွေ့ဆုံမေးမြန်း - အောင်သန့်
ဓာတ်ပုံ - ဖိုးပြည့်စုံ

ပြည်ထောင်စုနယ်မြေ နေပြည်တော် ဒက္ခိဏသီရိမြို့နယ်ရှိ ဗုဒ္ဓဥယျာဉ်ဝတ္ထုကံတော်တွင် တည်ထားပူဇော်ခဲ့သည့် ကမ္ဘာပေါ်ရှိထိုင်တော်မူ ကျောက်ဆစ်ဗုဒ္ဓရုပ်ပွားတော်များ အနက် ဉာဏ်တော်အမြင့်ဆုံးဖြစ်သည့် မာရဝိဇယဗုဒ္ဓရုပ်ပွားတော်မြတ်ကြီးအား ရဟန်းရှင်လူပြည်သူအများ ဖူးမြော်ကြည်ညိုနိုင်ရေးအတွက် ဩဂုတ် ၈ ရက်မှ ၁၆ ရက် အထိ လုံခြုံရေးအရ လိုအပ်သည့်စစ်ဆေးမှုများ ဆောင်ရွက်ကာ အခမဲ့ဝင်ရောက် ဖူးမြော်ခွင့်ပြုသွားမည်ဖြစ်ကြောင်း အသိပေးနှိုးဆော်ထားခဲ့သည်။

မာရဝိဇယ ဗုဒ္ဓရုပ်ပွားတော်မြတ်ကြီးအား လာရောက် ဖူးမြော်ကြသည့် အနယ်နယ် အရပ်ရပ်မှ ရဟန်းရှင်လူ ဘုရားဖူးပြည်သူများဖြင့် ဗုဒ္ဓဥယျာဉ်တော်အတွင်း အထူး စည်ကားလျက်ရှိစဉ်။

ထို့ကြောင့် ဩဂုတ် ၈ ရက် နံနက်ပိုင်းမှစတင်၍ မာရဝိဇယ ဗုဒ္ဓ ရုပ်ပွားတော်မြတ်ကြီးအား လာရောက် ဖူးမြော်ကြသည့် အနယ်နယ်အရပ်ရပ်မှ ရဟန်း၊ ရှင်လူ ဘုရားဖူးပြည်သူများဖြင့် ဗုဒ္ဓဥယျာဉ်တော်အတွင်း အထူး စည်ကားလျက်ရှိပြီး အဆိုပါ ဘုရားဖူး ပြည်သူများနှင့် တွေ့ဆုံ၍ ကြည်ညိုသပ္ပာယ်လှသည့် မာရဝိဇယ ဗုဒ္ဓရုပ်ပွားတော်မြတ်ကြီးအား ကိုယ်တိုင်ကိုယ်ကျ ဖူးမြင်ခဲ့ရသည့် ရင်တွင်းဝမ်းသာပီတိစကားသံများကို ရေးသားမျှဝေလိုက်ရပါသည်။

ဦးဗိုလ်သစ်
စစ်ကိုင်းတိုင်းဒေသကြီး

နေပြည်တော် ရောက်တာနဲ့ ဘုရားကြီး ဖူးမြော်ခွင့်ပြုတဲ့ရက် တိုက်ဆိုင်သွားတဲ့အတွက် အခုလို လာရောက် ဖူးမြော်တာပါ။ ဘုရားကြီး တည်ထားဖို့ စကျင်ကျောက်တော်တွေကို ရေလမ်းကြောင်း၊ ကုန်းလမ်းကြောင်းကနေ အဆင့်ဆင့် သယ်ဆောင်လာပုံတွေကို ရုပ်မြင်သံကြားက ပြသကတည်းက အလွန်ပီတိဖြစ်နေခဲ့တာပါ။ အခုလို အခက်အခဲ အမျိုးမျိုးက အောင်မြင်စွာ တည်ထားနိုင်ခဲ့တဲ့အတွက် ဖော်မပြနိုင်လောက်အောင် ဝမ်းသာမိပါတယ်။ တကယ့်ကို ထူးခြားပြီး သမိုင်းဝင်ဘုရားကြီးတစ်ဆူလည်း ဖြစ်ပါတယ်။ အပြင်မှာ ကိုယ်တိုင်ကိုယ်ကျဖူးမြော်ရတော့ အင်မတန်ခမ်းနားထည်ဝါသပ္ပာယ်လှတာကို တွေ့မြင်ရပါတယ်။ ဘုရားကြီး တည်ထားပူဇော်ဖို့ဆောင်ရွက်ပေးတဲ့ တာဝန်ရှိသူတွေ အားလုံးကို ကျေးဇူး အထူးတင်ပါတယ်။ ရပ်ဝေးရပ်နီးက ဓမ္မမိတ်ဆွေအပေါင်းလည်း ဘုရားကြီးကို လာရောက် ဖူးမြော်ကြပါလို့ နှိုးဆော်လိုပါတယ်။

ဒေါ်ခင်အုန်းမြင့်(ပျဉ်းမနားမြို့)

ဘုရားကြီးက ကျောက်ဆစ် ဗုဒ္ဓ ရုပ်ပွားတော်တွေအနက် ဉာဏ်တော်အမြင့်ဆုံး ဘုရားကြီးလို့ သိရပါတယ်။ မြန်မာနိုင်ငံတင်မကဘူး တခြားနိုင်ငံမှာပါမရှိတဲ့ ဘုရားတစ်ဆူဖြစ်ပါတယ်။ ကျွန်မအသက် (၆၇) နှစ်ရှိပါပြီ။ ဒီလို ဉာဏ်တော်မြင့်တဲ့ ဘုရားကြီးကို မဖူးမြော်ဖူးပါဘူး။ အခုဖြစ်ချင်တဲ့ လိုအင်ဆန္ဒတွေဖြစ်မြောက်သွားပါပြီ။ အလွန်အားရဝမ်းသာဖြစ်မိပါတယ်။ ဘုရားကြီးကို တည်ထားပူဇော်တဲ့ တာဝန်ရှိသူတွေ အားလုံးကိုလည်း ကျေးဇူး အထူးတင်ပါတယ်။ ဝမ်းမြောက်ဝမ်းသာနဲ့ သာဓုခေါ်ပါတယ်။ ဘုရားကို ဖူးမြော်ပြီး ခုနစ်ရက်သားသမီးအပေါင်းကိုလည်းမေတ္တာပို့ခဲ့ပါတယ်။ဒါကြောင့် ဘုရားကြီးကို မဖူးမြော်ရသေးတဲ့သူတွေ အရောက်လာကြပါလို့ တိုက်တွန်းလိုပါတယ်။ အဘွားကိုယ်တိုင်လည်း မကြာခဏ လာရောက်ဖူးမြော်သွားမှာပါ။

ဦးကြည်အောင်(လယ်ဝေးမြို့)

ဒီဘုရားကြီးကို ဖူးမြော်ချင်လွန်းလို့ စောင့်မျှော်နေခဲ့တာ ကြာပါပြီ။ ဖူးမြော်ခွင့်ပေးတဲ့ ဒီနေ့ နံနက် အစောပိုင်းကတည်းက ကျွန်တော်တို့ သူငယ်ချင်းတွေစုပြီး လာရောက် ဖူးမြော်ခြင်းဖြစ်ပါတယ်။ ဘုရားကြီးကို ရုပ်မြင်သံကြားမှာ ခဏခဏမြင်ခဲ့ပေမယ့် တကယ့်လက်တွေ့မှာ ထင်မှတ်မထားလောက်အောင် ကြည်ညိုသပ္ပာယ်ဖွယ် ကောင်းလွန်းလှပါတယ်။ ဘုရားကြီးရဲ့ ဘုန်းတန်ခိုးတော်ကြောင့် မနက်အစောပိုင်းကတည်းက လာရောက်ဖူးမြော်တဲ့သူတွေ အင်မတန်များပြားလှတာကို တွေ့ရပါတယ်။ နောက်ပြီး ကျောက်စာရုံစေတီတွေမှာလည်း ပိဋကတ်သုံးပုံ ကျမ်းစာတွေကို ဘုရားဖူးလာ ပြည်သူတွေ လှေလှော်နိုင်အောင် ရေးထိုးထားတာကို အံ့မခန်းတွေ့ရပါတယ်။ မုစလိန္ဒကန်နဲ့ နဂါးရုံဘုရားကိုလည်း သွားရောက်ဖူးမြော်သွားမှာပါ။ ဘုရားကြီးကို တည်ဆောက်ပူဇော်ပေးတဲ့ နိုင်ငံတော်က တာဝန်ရှိသူတွေ အားလုံးကို ကျေးဇူးတင်ပါတယ်။ ဘုရားဖူးပြည်သူတွေ သုံးဆောင်ဖို့ လှူဒါန်းတဲ့ သက်သတ်လွတ် သီးစုံဒံပေါက်ကိုလည်း ကုသိုလ်ပြုစားသုံးခဲ့ပါတယ်။ ဗုဒ္ဓဘာသာမြန်မာလူမျိုးတွေအနေနဲ့ ကျောက်ဆစ်ဗုဒ္ဓ ရုပ်ပွားတော်တွေအနက် ဉာဏ်တော် အမြင့်ဆုံးဖြစ်တဲ့ မာရဝိဇယဗုဒ္ဓရုပ်ပွားတော်မြတ်ကြီးကို မဖြစ်မနေ လာရောက် ဖူးမြော်ကြစေလိုပါတယ်။

ကိုကျော်သူရထွန်း
တောင်ကြီးမြို့

ကျွန်တော်က တောင်ကြီးမြို့ကနေ နေပြည်တော်ကို အလုပ်ကိစ္စနဲ့ ရောက်နေတာ ဖြစ်ပါတယ်။ မာရဝိဇယဘုရားကြီးကို ဒီနေ့မှာ စတင် ဖူးမြော်ခွင့်ပြုမယ်လို့ သိရတဲ့အတွက် မအားတဲ့ကြားက တကူးတက လာရောက်ဖူးမြော်တာ ဖြစ်ပါတယ်။ ဘုရားကြီး တည်ဆောက်ပူဇော်ဖို့ စကျင်ကျောက်တော် သယ်ယူတဲ့အခါမှာလည်း ရေလမ်း၊ ကုန်းလမ်းအပြင် နေ့ရောညပါ သယ်ယူရတဲ့အတွက် နေပြည်တော်ကို ရောက်ဖို့ဆိုတာ အတော်ခက်ခဲပါတယ်။ ဘုရားကြီး ပင့်ထောင်တဲ့ အခါမှာလည်း ခေတ်မီစက်ယန္တရားတွေ အသုံးပြုခဲ့ရတယ်လို့ သိရပါတယ်။ ဒီလို အခက်အခဲတွေ ကြားကနေ တည်ထားပူဇော်နိုင်ခဲ့တဲ့အတွက် ဂုဏ်ယူမိပါတယ်။

အခုလို ဘုရားကြီးကို မျက်မြင် လာရောက် ဖူးမြော်ခွင့်ရတဲ့ အတွက်လည်း ဝမ်းသာကျေနပ်ပါတယ်။ နောက်ပြီး ဘုရားကြီးက စကျင်ကျောက်နဲ့ ထုဆစ်တာ အကြီးမားဆုံး ဖြစ်တဲ့အတွက် မှတ်တမ်းတင်ထိုက်စရာ ဘုရားတစ်ဆူလည်း ဖြစ်ပါတယ်။ ဘုရားရဲ့ ပတ်ပတ်လည်စောင်းတန်းတွေမှာ ၅၅၀ ဇာတ်နိပါတ်တော်နဲ့ ၂၄ ပစ္စည်းပဋ္ဌာန်းဒေသနာတော်တွေကို ထုဆစ်ထားတဲ့ ဗိသုကာလက်ရာတွေကိုလည်း တွေ့ရပါတယ်။ ကျောက်စာရုံကြီးမှာ ပိဋကတ်သုံးပုံကို ရေးထိုးတယ်ဆိုတော့ တကယ်ကိုထူးခြားပါတယ်။ အနယ်နယ်အရပ်ရပ်က ပြည်သူတွေလည်း မာရဝိဇယဘုရားကြီးကို လာရောက်ဖူးမြော်ကြပါ။ ကျွန်တော့်လိုပဲ ဘုရားကြီးထဲရောက်တာနဲ့ စိတ်အေးချမ်းတဲ့ ခံစားချက်ကို ရရှိမှာဖြစ်ပါတယ်။

ဦးပွကြီး(လယ်ဝေးမြို့နယ်)

ဒီနေ့မှာ မာရဝိဇယဘုရားကြီးကို ဖူးမြော်လို့ရပြီဆိုလို့ ရွာသူရွာသားတွေနဲ့အတူ လာရောက် ဖူးမြော်ကြတာ ဖြစ်ပါတယ်။ ရုပ်မြင်သံကြားမှာ ခဏခဏတွေ့နေရတော့ ဘုရားကြီးကို ဖူးမြော်ချင်လွန်းလို့ ချက်ချင်းပဲ လာခဲ့တာဖြစ်ပါတယ်။ အခုလို ဘုရားကြီးကို မျက်မြင် ဖူးမြော်လိုက်ရတော့ ရင်ထဲမှာ ဝမ်းသာပီတိတွေဖြစ်နေတာ အမှန်ပါပဲ။ ဘုရားကြီးကို တည်ထားပူဇော်ပေးတဲ့သူတွေအားလုံးကို ကျေးဇူးတင်ပါတယ်။ ဘုရားကြီးကို ဖူးမြော်ရတာ စိတ်ချမ်းသာ ကိုယ်ချမ်းသာဖြစ်လို့ အနယ်နယ်အရပ်ရပ်က ပြည်သူတွေကိုလည်း လာရောက်ဖူးမြော်ကြပါလို့ ဖိတ်ခေါ်ချင်ပါတယ်။

ဦးကျော်ထူး(ပျဉ်းမနားမြို့)

ဒီနေ့ ကျွန်တော်တို့မိသားစု မာရဝိဇယ ဘုရားကြီးကို လာရောက်ဖူးမြော်ကြတာ ဖြစ်ပါတယ်။ မထင်ထားလောက်အောင်ကို ဘုရားကြီးက သပ္ပာယ်ကြည်ညိုစရာ ကောင်းလှပါတယ်။ နောက်ပြီး စကျင်ကျောက်တွေနဲ့ ထုဆစ်ထားတဲ့အတွက်ထူးခြားတဲ့ဘုရားတစ်ဆူလည်းဖြစ်ပါတယ်။ ဘုရားစောင်းတန်းတွေကိုလည်း စကျင်ကျောက်တွေနဲ့ပဲ ဆောက်လုပ်ထားတယ်လို့ သိရပါတယ်။ ဘုရားကြီး ဖူးမြော်ပြီးရင် စောင်းတန်းတွေထဲမှာရှိတဲ့ ဇာတ်နိပါတ်တော်တွေနဲ့ ၂၄ ပစ္စည်းပဋ္ဌာန်းဒေသနာတော်တွေကို ဆက်လက်လေ့လာကြည်ညိုနိုင်မှာ ဖြစ်ပါတယ်။ ပြီးတော့ ကျောက်စာရုံစေတီတော်မှာလည်း ပိဋကတ်သုံးပုံကျမ်းစာတွေ ရေးထိုးပူဇော်ထားတာကို သိရှိရတဲ့အတွက် သွားရောက်လေ့လာမှာပါ။ မြန်မာနိုင်ငံအတွင်းမှာရှိတဲ့ ကုသိုလ်ရှင်တွေလည်း ဘုရားကြီးကို လာရောက် ဖူးမြော်ပြီး လှူနိုင်တန်းနိုင်ကြပါစေလို့ ဆုတောင်းပေးပါတယ်။

ဦးသန်းမြင့် (ပျဉ်းမနားမြို့)

ကျွန်တော် မျက်စိခွဲထားတာ မကြာသေးပါဘူး။ ရေထိလို့ မရသေးပါဘူး။ ဒါပေမယ့် ဘုရားကြီးကို အင်မတန်ဖူးမြော်ချင်လွန်းလို့ မိုးရွာနေတာတောင် မရောက်ရောက်အောင် မိသားစုနဲ့အတူ လာရောက်ဖူးမြော်တာဖြစ်ပါတယ်။ ကျွန်တော့်ဘဝမှာ စကျင်ကျောက်နဲ့ ထုဆစ်ထားတဲ့ အကြီးမားဆုံး ဘုရားကို ပထမဆုံးဖူးမြော်ခွင့်ရတာ ဖြစ်ပါတယ်။ အင်မတန် ကြည်ညိုသပ္ပာယ်ဖွယ် ကောင်းပါတယ်။ အရင်က ရုပ်မြင်သံကြားနဲ့ လူမှုကွန်ရက်စာမျက်နှာတွေပေါ်မှာပဲ ဖူးမြော်နေခဲ့ရတာပါ။ အခုလို မျက်မြင်ကိုယ်တွေ့ ဖူးမြော်ခွင့်ရတဲ့အတွက် ဝမ်းသာပီတိဖြစ်မိပါတယ်။ ဘုရားကြီးပတ်လည်က စောင်းတန်းထဲမှာရှိတဲ့ ဗိသုကာလက်ရာတွေကလည်း ကျွန်တော့်အတွက်တော့ အံ့မခန်းပါပဲ။ ရပ်ဝေးက ပြည်သူတွေကိုလည်း လာရောက်ဖူးမြော်ရင်း ကုသိုလ်ယူကြပါလို့ တိုက်တွန်း နှိုးဆော်လိုပါတယ်။

ဦးဗိုလ်သစ်

ဒေါ်ခင်အုန်းမြင့်

ဦးကြည်အောင်

ကိုကျော်သူရထွန်း

ဦးပွကြီး

ဦးကျော်ထူး

ဦးသန်းမြင့်

နိုင်ငံတော်ပရိယတ္တိသာသနာ့တက္ကသိုလ်(မန္တလေး)၌ တက္ကသိုလ်ဖွံ့ဖြိုးတိုးတက်ရေးဆိုင်ရာ စာတမ်းဖတ်ပွဲ ကျင်းပ

မန္တလေး ဩဂုတ် ၈

သာသနာရေးနှင့် ယဉ်ကျေးမှုဝန်ကြီးဌာန သာသနာတော် ထွန်းကားပြန့်ပွားရေးဦးစီးဌာန နိုင်ငံတော်ပရိယတ္တိသာသနာ့တက္ကသိုလ်(မန္တလေး) ရှိ မဟာဘွဲ့နှင်းသဘင်ခန်းမ၌ ၂၀၂၂-၂၀၂၃ ပညာသင်နှစ်အတွက် တက္ကသိုလ်ဖွံ့ဖြိုးတိုးတက်ရေးဆိုင်ရာ စာတမ်းဖတ်ပွဲ အခမ်းအနားကို ယနေ့နံနက်ပိုင်းက ကျင်းပရာ ပါမောက္ခချုပ်ဆရာတော် အမှူးပြုသည့် ပါမောက္ခ/ဌာနမှူးဆရာတော်များ၊ သင်တန်းသားသံဃာတော်များကြွရောက်၍ ပြင်ပ ပညာရှင်ဆရာကြီးများ၊ နိုင်ငံတော်ပရိယတ္တိသာသနာ့တက္ကသိုလ်(မန္တလေး)မှ တာဝန်ရှိသူများ၊ အလှူရှင်မိသားစုများ၊ ဖိတ်ကြားထားသည့်ဧည့်သည်တော်များ တက်ရောက်ကြည်ညိုကြသည်။

ဖတ်ကြားဆွေးနွေး

စာတမ်းဖတ်ပွဲအခမ်းအနားတွင် ဘဒ္ဒန္တနာဂသေန(လ/ထ ကထိက၊ အဘိဓမ္မပိဋကမဟာဌာန) က ဘာဝရုပ်နှစ်ပါးကို လေ့လာခြင်း စာတမ်း၊ ဘဒ္ဒန္တဝံသပါလ (နည်းပြ၊ ဗုဒ္ဓဒေသနာပြန့်ပွားရေးပညာဌာန) က ပထမအင်းဝခေတ်တွင် ထင်ပေါ်ကျော်ကြားခဲ့သော ဂါမဝါသီအန္ဓယ်ဝင် သံဃရာဇာအရှင်မြတ်များ စာတမ်း၊ ဘဒ္ဒန္တ ကောသိယာဝုဓ(တွဲဖက်ပါမောက္ခ၊ သုတ္တန္တပိဋကမဟာဌာန)က သုတ္တန်ဒေသနာများကို ဆင့်ပွားတွေးမြင် ဆွေးနွေးလေ့လာနည်းဖြင့် ပို့ချသင်ကြားခြင်း စာတမ်း၊ ဘဒ္ဒန္တနာရဒါလင်္ကာရ(လ/ထ ကထိက၊ ပိဋကတ်ဆိုင်ရာပါဠိစာပေဌာန)က သဗ္ဗညုဗုဒ္ဓပစ္စေက ဗုဒ္ဓသံယုတ္တကထာ စာတမ်း၊ ဘဒ္ဒန္တဥတ္တမ (နည်းပြ၊ ဝိနယပိဋက မဟာဌာန)က ပထမပါရာဇိက သိက္ခာပုဒ်ပညတ်ချိန်ကို လေ့လာခြင်း စာတမ်း၊ အရှင်သုဇန(မဟာကျမ်းပြု၊ ပိဋကတ်ဆိုင်ရာ မြန်မာစာပေဌာန)က ညောင်ရမ်းကြီးသမီး ကျောက်စာလာ မိသားစုဝေါဟာရကို လေ့လာခြင်း စာတမ်း၊ ဘဒ္ဒန္တကေသရ(ကထိက၊ ပိဋကတ်ဆိုင်ရာအင်္ဂလိပ်စာပေဌာန) က Proposed Outline for Integration of General Proficiency Skills in English within the current B.A. (Buddhism) and MA(Buddhism) Curriculum စာတမ်း စုစုပေါင်း စာတမ်းရှင်ဆရာတော် ခုနစ်ပါးတို့က ဖတ်ကြားဆွေးနွေးကြကြောင်း သိရသည်။

မြို့နယ်(ပြန်/ဆက်)

မြစ်ကြီးနားမြို့နယ် စစ်မှုထမ်းဟောင်းအဖွဲ့ဝင်များနှင့် ပြည်သူ့စစ်(ဌာနေ)တပ်ဖွဲ့ဝင်များနှင့် တွေ့ဆုံ

နေပြည်တော် ဩဂုတ် ၈

မြစ်ကြီးနားမြို့နယ် စစ်မှုထမ်းဟောင်းအဖွဲ့ဝင်များနှင့် ပြည်သူ့စစ်(ဌာနေ) တပ်ဖွဲ့ဝင်များနှင့် တွေ့ဆုံပွဲကို ယနေ့မွန်းလွဲပိုင်းတွင် တိုင်းစစ်ဌာနချုပ် ဗလမင်းထင်ခန်းမ၌ ပြုလုပ်ရာ မြောက်ပိုင်းတိုင်းစစ်ဌာနချုပ် တိုင်းမှူး ဗိုလ်မှူးချုပ် စိုးလှိုင်နှင့် အဖွဲ့ဝင်များ၊ စစ်မှုထမ်းဟောင်းအဖွဲ့ဝင်များနှင့် ပြည်သူ့စစ်(ဌာနေ) တပ်ဖွဲ့ဝင်များ တက်ရောက်ကြသည်။

ဦးစွာ တိုင်းမှူးက အမှာစကားပြောကြားသည်။ ထို့နောက် စစ်မှုထမ်းဟောင်းအဖွဲ့ဝင်များနှင့် ပြည်သူ့စစ်(ဌာနေ)တပ်ဖွဲ့ဝင်များ၏ တင်ပြချက်များကို တိုင်းမှူးက ဖြည့်ဆည်းဆောင်ရွက်ပေးပြီး စားသောက်ဖွယ်ရာများ၊ ဂုဏ်ပြုချီးမြှင့်ငွေများနှင့် သုတ၊ ရသစာအုပ်၊ စာစောင်များပေးအပ်ကာ ရင်းရင်းနှီးနှီးလိုက်လံနှုတ်ဆက်ကြသည်။

ယင်းနောက် မြို့နယ်စစ်မှုထမ်းဟောင်းအဖွဲ့ဝင်များနှင့် ပြည်သူ့စစ်(ဌာနေ) တပ်ဖွဲ့ဝင်များအား နယ်မြေခံဆေးကုသရေးအဖွဲ့များက ကျန်းမာရေးစောင့်ရှောက်မှုလုပ်ငန်းများနှင့် လိုအပ်သည့် ဆေးဝါးကုသမှုများ ဆောင်ရွက်ပေးကြသည်။ ထိုသို့ဆောင်ရွက်နေမှုများကို တိုင်းမှူးနှင့် တာဝန်ရှိသူများက လိုက်လံကြည့်ရှုအားပေးခဲ့ကြောင်း သိရသည်။

သတင်းစဉ်

အရှေ့တောင်တိုင်းစစ်ဌာနချုပ် တိုင်းမှူးဒိုင်း ပိုက်ကျော်ခြင်းပြိုင်ပွဲ ဖွင့်ပွဲကျင်းပ

နေပြည်တော် ဩဂုတ် ၈

အရှေ့တောင်တိုင်း စစ်ဌာနချုပ် ၂၀၂၃ ခုနှစ် တိုင်းမှူးဒိုင်း ပိုက်ကျော်ခြင်းပြိုင်ပွဲ ဖွင့်ပွဲကို ယနေ့ ညနေပိုင်းတွင် တိုင်းစစ်ဌာနချုပ် ပြည့်ဇာနည်အားကစားခန်းမ၌ ကျင်းပရာ တိုင်းမှူး ဗိုလ်မှူးချုပ် စိုးမင်းနှင့် အဖွဲ့ဝင်များ၊ ဌာနဆိုင်ရာတာဝန်ရှိသူများ၊ အရာရှိ၊ စစ်သည်၊ မိသားစုဝင်များ၊ ဒိုင်အဖွဲ့ဝင်များ၊ ပြိုင်ပွဲဝင် အားကစားသမားများနှင့် အားကစားဝါသနာရှင်များ တက်ရောက်ကြသည်။

ဦးစွာ တိုင်းမှူးက အမှာစကားပြောကြားသည်။ ထို့နောက် တိုင်းမှူးနှင့် တက်ရောက်လာကြသူများက ပြိုင်ပွဲပထမနေ့ ပွဲစဉ်များ ယှဉ်ပြိုင်ကစားနေမှုများကို ကြည့်ရှုအားပေးကြသည်။

ကျင်းပသွားမည်

အဆိုပါ တိုင်းမှူးဒိုင်း ပိုက်ကျော်ခြင်းပြိုင်ပွဲကို တိုင်းစစ်ဌာနချုပ်ကွပ်ကဲမှုအောက် တပ်နယ်အသီးသီးမှ ပြိုင်ပွဲဝင်အသင်း ၁၆ သင်းဖြင့် ဩဂုတ် ၁၄ ရက်အထိ ယှဉ်ပြိုင်ကျင်းပသွားမည်ဖြစ်ကြောင်း သိရသည်။

သတင်းစဉ်

■

ကန်ကြီးထောင့်မြို့နယ် အသက်မွေးဝမ်းကျောင်း အထောက်အကူပြုသင်တန်း ဖွင့်လှစ်သင်ကြားမှု ကွင်းဆင်းစစ်ဆေး

ကန်ကြီးထောင့် ဩဂုတ် ၈

ကန်ကြီးထောင့်မြို့နယ် ကျေးလက်ဒေသဖွံ့ဖြိုးတိုးတက်ရေးဦးစီးဌာနက ၂၀၂၃-၂၀၂၄ ဘဏ္ဍာနှစ်တွင် ဖွင့်လှစ်သည့် အသက်မွေးဝမ်းကျောင်းအထောက်အကူပြု အခြေခံမော်တော်ဆိုင်ကယ် ပြုပြင်ထိန်းသိမ်းနည်းသင်တန်းကို ဝါးဒူးကျေးရွာအုပ်စု အနောက်စုကြီးကျေးရွာတွင် ဖွင့်လှစ်သင်ကြားနေမှုအခြေအနေကို ဧရာဝတီတိုင်းဒေသကြီး ကျေးလက်ဒေသဖွံ့ဖြိုးတိုးတက်ရေးဦးစီးဌာနမှ တိုင်းဒေသကြီးဦးစီးမှူး ဦးနေထက်ရှိန်နှင့် ပုသိမ်ခရိုင် ကျေးလက်ဒေသ ဖွံ့ဖြိုးတိုးတက်ရေးဦးစီးဌာနမှ ခရိုင်ဦးစီးမှူး ဦးဌေးနိုင်တို့က ကွင်းဆင်းစစ်ဆေးရာ ကန်ကြီးထောင့်မြို့နယ် ကျေးလက်ဒေသဖွံ့ဖြိုးတိုးတက်ရေးဦးစီးဌာနမှ မြို့နယ်ဦးစီးမှူး ဒေါ်သဇ္ဇာညွန့်က လိုက်လံရှင်းလင်းတင်ပြခဲ့သည်။

အဆိုပါ အခြေခံမော်တော်ဆိုင်ကယ် ပြုပြင်ထိန်းသိမ်းနည်းသင်တန်းကို သင်တန်းသား ၃၀ တက်ရောက်ပြီး သင်တန်းကာလတစ်လ ဖွင့်လှစ်သင်ကြားမည်ဖြစ်ကြောင်း သိရသည်။

၂၂၂

ဧက ၃၀ မိုးစပါးစံပြကွက်ပြပွဲနှင့် အသိပညာပေးပွဲ ကျင်းပ

ရန်ကုန် ဩဂုတ် ၈

ရန်ကုန်တိုင်းဒေသကြီး စိုက်ပျိုးရေးဦးစီးဌာနနှင့် Yunnan Yuntianhua Group Co.,Ltd. တို့ ပူးပေါင်း၍ ဧက ၃၀ စံပြကွက်ပြပွဲနှင့် အသိပညာပေးဆွေးနွေးပွဲ အခမ်းအနားကို ဒဂုံမြို့သစ် (တောင်ပိုင်း) မြို့နယ်ရှိ စိုက်ပျိုးရေးဦးစီးဌာန အောင်မြေယာမျိုးသန့်ခြံ၌ ယနေ့နံနက်ပိုင်းက ကျင်းပသည်။

အခမ်းအနားတွင် ရန်ကုန်တိုင်းဒေသကြီး စိုက်ပျိုးရေးဦးစီးဌာနမှ ညွှန်ကြားရေးမှူး ဦးမြင့်ဆွေ၊ Yuntianhua Group Co.,Ltd. မှ ဒါရိုက်တာ Mr. Fu Shaoxue နှင့် မြန်မာနိုင်ငံ ဆန်စပါးအသင်းချုပ်မှ အကြံပေး ဦးသက်ဇင်မောင်တို့က အမှာစကားများ ပြောကြားသည်။

ထို့နောက် တက်ရောက်လာသည့် တောင်သူများအား မြေဩဇာများကို မဲဖောက်ပေးခဲ့ကာ စိုက်ပျိုးထားသည့် မိုးစပါးစံပြစိုက်ခင်းသို့ ကွင်းဆင်းကြည့်ရှုကြပြီး တောင်သူများအား စိုက်ပျိုးထားသည့် နည်းစနစ်များအကြောင်းကို တာဝန်ရှိသူများက ရှင်းလင်းပြောကြားခဲ့သည်။

မျိုးကောင်းမျိုးသန့်မျိုးစေ့များ သုံးစွဲခြင်းကြောင့် အထွက်နှုန်းကောင်းခြင်း၊ အစေ့အဆန် ပြည့်ခြင်း၊ အရွယ်ညီခြင်း၊ သက်တမ်းတိုခြင်း၊ ပိုးမွှားရောဂါဒဏ်ခံနိုင်ရည်ရှိခြင်း၊ မိုးခေါင်မှုနှင့် ရေကြီးနစ်မြုပ်မှုဒဏ်ကို ခံနိုင်ရည်ရှိခြင်းစသည့် အကျိုးကျေးဇူးများရရှိနိုင်ကြောင်း၊ ရန်ကုန်တိုင်းဒေသကြီးအတွင်း ယခုနှစ်တွင် မိုးစပါးလျာထားဧက ၁၁၄၅၀၀၀ ရှိပြီး ဇူလိုင်လကုန်အထိ စုစုပေါင်း ဧက ၉၆၀၀၀၀ ကျော် စိုက်ပျိုးပြီးဖြစ်ကြောင်း သိရသည်။

သတင်း - လင်းရာမ၊ ဓာတ်ပုံ - ကိုထက်

သက်ရှိကမ္ဘာရှင်သန်ဖို့ အိုဇုန်းလွှာကို ထိန်းသိမ်းစို့

“မိုခါ” မုန်တိုင်းဒဏ်သင့် ရခိုင်ဒေသပြန်လည်ထူထောင်ရေးအတွက် ကြိုးပမ်းဆောင်ရွက်ချက်များ (၁၂) (နယ်စပ်ရေးရာဝန်ကြီးဌာန)

မြင့်စိုး(နတလ)

ငါရို့ချစ်တေမြို့စစ်တွေ

မေလ ၁၉ ရက်နေ့ ပထမတစ်ခေါက် ခရီးစဉ်၊ လေယာဉ်ပေါ်မှ မြင်ရသော စစ်တွေမြို့မြင်ကွင်းများက စိတ်ချမ်းမြေ့ဖွယ်ရာ တစ်စက်ကလေးမျှပင်မရှိ၊ အာရုံကို နောက်ကျိရှုပ်ထွေးသွားစေခဲ့သည်။ ဇွန်လ ၁၉ ရက်နေ့ စစ်တွေသို့ ထပ်မံရောက်ရှိခဲ့သော ဒုတိယတစ်ခေါက်ခရီးစဉ်၊ ယခင်အခြေအနေလောက် မဆိုးတော့။ အခြေအနေဟု ကျွန်တော်သုံးနှုန်းလိုက်ခြင်းမှာ ပြီးခဲ့သည့် မေလ ၁၄ ရက်နေ့ “မိုခါ” မုန်တိုင်းဝင်ရောက်မွှေနှောက်တိုက်ခတ်ပြီးစ အခြေအနေနှင့် တစ်လခန့်အကြာ ထပ်မံမြင်တွေ့ခွင့်ရခဲ့သောအခြေအနေနှစ်ခုကို ယှဉ်ကြည့်လိုက်ခြင်းဖြစ်၏။ မြို့သန့်ရှင်းရေးနှင့် ပြန်လည်တည်ဆောက်ရေးလုပ်ငန်းများ အရှိန်ရနေပြီဖြစ်သလို ပတ်ဝန်းကျင်ကျေးရွာများ၌ စိုက်ပျိုးရေးလုပ်ငန်းဆောင်တာများ စတင်နေကြပေပြီ။ ယခု ဇူလိုင်လ ၂၁ ရက်နေ့ ပြန်လည်ရောက်ရှိခဲ့သော တတိယတစ်ခေါက် ခရီးစဉ်ကမူ ပျောက်ဆုံးသွားသော စစ်တွေမြို့ကြီးကို ပြန်တွေ့လိုက်ရဘိအလား၊ စိတ်မှာ ကြည်နူးဝမ်းသာဖြစ်ရပါ၏။

၁၉၉၆ ခုနှစ်တွင် စတင်ရောက်ခဲ့ဖူးသော စစ်တွေ၊ ရခိုင်သားလေသံဖြင့် ပြောရလျှင် ငါရို့ချစ်တေ မြို့စစ်တွေ၊ အနီစစ်တွေအပါအဝင် ရခိုင်ဒေသသို့ နတလဝန်ထမ်းဘဝဖြင့် အကြိမ်ပေါင်းများစွာ၊ အခေါက်ပေါင်းများစွာ ထပ်မံရောက်ခွင့်ကြုံခဲ့ပါသည်။ အငြိမ်းစားမယူမချင်း ၂၀၁၈ ခုနှစ်အထိဟု ဆိုကြပါစို့ရဲ့။ လောကာနန္ဒာ၊ အတုလမာရဇိန် ပြည်လုံးချမ်းသာ၊ လက်ဝဲသလုံးတော်၊ အဓိဋ္ဌာန်စေတီ အစရှိသောတန်ခိုးကြီးဘုရားများကို ဖူးမြော်သည်။ စစ်တွေပွိုင့်မှာ အေးအေးလူလူ အပန်းဖြေနားနေခွင့်ရခဲ့သည်။ ကမ်းခြေက သဲပုံစေတီပွဲဆင်နွှဲနေသူများကိုလည်း အုန်းစိမ်းရည်လေးသောက်ရင်း ငေးခဲ့ဖူးသည်။ စစ်တွေမြို့ထဲက ဘဏ်နားတွင်ရောင်းသည်ဆိုသော နာမည်ကြီးဒေသအစားအစာ စာနာပါရာမုန့်ကိုလည်း စားခဲ့ဖူးသည်။ နှစ်ပေါင်းများစွာ ရင်းနှီးချစ်ခင်ခြင်း၊ သံယောဇဉ်ရှိခြင်းတို့နှင့် အသားကျနေသော စစ်တွေမြို့ကြီးသည် မိုခါမုန်တိုင်းတိုက်ခတ်အပြီး ကျွန်တော့်မြင်ကွင်းထဲမှ ခေတ္တခဏ ကွယ်ပျောက်သွားခဲ့သည်။ သို့သော်ငြားလည်း နိုင်ငံတော်အကြီးအကဲ၏ အမြော်အမြင်ကြီးစွာ လမ်းညွှန်မှု၊ အမျိုးသားသဘာဝဘေးအန္တရာယ်ဆိုင်ရာ စီမံခန့်ခွဲမှုအဖွဲ့၏ ကြီးကြပ်ကွပ်ကဲမှု၊ ပြည်ထောင်စုဝန်ကြီးဌာနများနှင့် ရခိုင်ပြည်နယ်အစိုးရအဖွဲ့တို့၏ တက်ညီလက်ညီ ပူးပေါင်းဆောင်ရွက်မှု၊ ရခိုင်ပြည်နယ် မြို့နယ်အသီးသီး၌ လာရောက်တာဝန်ထမ်းဆောင်ကြသောတပ်မတော်အရာရှိကြီးများအပါအဝင် လုပ်အားဒါန၊ ပစ္စည်းနှင့် ငွေအလှူဒါန ပေးလှူကြသူများအားလုံး၏ ကြည်လင်ထက်သန်သော ဇောစေတနာတို့ကြောင့် စစ်တွေမြို့ကြီးအပါအဝင် မြို့နယ်အသီးသီး၌ အချိန်တိုအတွင်း မူလအခြေအနေသို့ ရောက်လုနီးပါးဖြစ်နေကြောင်း တွေ့ရသည်။ မျှော်မှန်းထားသည်ကတော့ အရာအားလုံးသည် မူလအခြေအနေထက် ပိုမိုသာလွန်ကောင်းမွန်ရပေမည်။ ယခုလတ်တလောမှာပင် ကျွန်တော့်မြင်ကွင်းထဲက ခေတ္တခဏကွယ်ပျောက်သွားသော ငါရို့ချစ်တေ မြို့စစ်တွေကို ပြန်လည်တွေ့မြင်ခွင့်ရနေပြီ မဟုတ်ပါလား။

မင်းသားရွှေဘ မကြာမီလာပါတော့မည်

ငယ်စဉ်က ကြည့်ခဲ့ဖူးသော မင်းသားကြီးရွှေဘ၏ရုပ်ရှင်ကားများ၊ ကျွန်တော်အပါအဝင် တောကလူအများအပြားက ရွှေဘကို ကြိုက်ကြသည်။ ကြိုက်ကြပေမပေါ့၊ ရွှေဘဆိုတာက မြေရှင် ယာရှင် ဓနရှင်တွေကို အမြဲတော်လှန်ခဲ့သူ၊ ပစ္စည်းမဲ့လူတန်းစားများ၏ ကယ်တင်ရှင်၊ တောက ဖိုးတုတ်လိုဇာတ်ကားမျိုးဆိုလျှင် အားပေးလိုက်ကြသည်မှာ လက်ခုပ်သံက တဖြောင်းဖြောင်း၊ အခက်အခဲ အကျဉ်းအကျပ်ထဲကျနေပြီဆိုလျှင် ရွှေဘလာကယ်မည်ကို ကြိုသိနေကြသည်။ လူဆိုးတွေနှင့် ယှဉ်ပြိုင်ထိုးသတ်နေလျှင်လည်း ရွှေဘနိုင်မှ သို့မဟုတ်ကတော့ လယ်ကွင်းထဲမှာ ထောင်ထားသော ပိတ်ကားခမျာ ပုစွန်ကျစ်စာ၊ ခဲစာ၊ ပြောင်းဖူးရိုးစာ မိပြီသာမှတ်။ ယခုလည်း ခေါင်းစဉ်တပ်ထားသည်က နယ်စပ်ရေးရာဝန်ကြီးဌာန၊ သို့သော်ငြားလည်း ယခုအချိန်အထိ နယ်စပ်ရေးရာဟူ၍ တစ်လုံးမျှမပါသေး၊ “မိုခါ” မုန်တိုင်းဒဏ်သင့် ရခိုင်ဒေသ ပြန်လည်ထူထောင်ရေးအတွက် ကြိုးပမ်းဆောင်ရွက်ချက်များ ခေါင်းစဉ်ဖြင့် ကျွန်တော်ဂုဏ်ပြုဆောင်းပါးများ ရေးသားနေသည်မှာ သာသနာရေးနှင့် ယဉ်ကျေးမှုဝန်ကြီးဌာနအထိ ၁၁ ပုဒ် ရှိသွားခဲ့ပေပြီ။ နယ်စပ်ရေးရာဝန်ကြီးဌာန၊ ဆောက်လုပ်ရေးဝန်ကြီးဌာန၊ လူမှုဝန်ထမ်း၊ ကယ်ဆယ်ရေးနှင့် ပြန်လည်နေရာချထားရေး ဝန်ကြီးဌာနများက ကျန်နေဆဲ။ အဆိုပါဝန်ကြီးဌာနများနှင့်စပ်လျဉ်း၍ အားနာစွာဖြင့် ကျွန်တော်ပြောလိုသည်ကတော့ မင်းသားကြီးရွှေဘ မကြာမီလာပါတော့မည်ဟူ၍သာ...။

နယ်စပ်ရေးရာဝန်ကြီးဌာနဆိုသည်မှာ

နယ်စပ်ဒေသနှင့် တိုင်းရင်းသားလူမျိုးများ ဖွံ့ဖြိုးတိုးတက်ရေးအတွက် အကောင်အထည်ဖော် ဆောင်ရွက်နေသောဝန်ကြီးဌာနအဖြစ် အားလုံးသိထားကြပြီးဖြစ်ပါသည်။ ဤသို့ဆိုလျှင် ရခိုင်ပြည်နယ်သည်လည်းပဲ နယ်စပ်ဒေသများထဲတွင် ပါဝင်နေသည့်အတွက် မိုခါမုန်တိုင်းမကျရောက်မီမှာ အချိန်ကာလများစွာကတည်းက ဒေသဖွံ့ဖြိုးရေးလုပ်ငန်းများကို ဆောင်ရွက်လျက်ရှိကြောင်း အထူးပြောရန်ပင် မလိုတော့ပါ။ နယ်စပ်ရေးရာဝန်ကြီးဌာန ပြည်ထောင်စုဝန်ကြီးသည် “ရခိုင်ပြည်နယ် တည်ငြိမ်အေးချမ်းရေးနှင့် ဖွံ့ဖြိုးတိုးတက်ရေးဆိုင်ရာလုပ်ငန်းများ ညှိနှိုင်းပေါင်းစပ်ရေးကော်မတီ”တွင် လည်းကောင်း၊ “ပြည်တွင်း နေရပ်စွန့်ခွာသူများ ပြန်လည်နေရာချထားရေးနှင့် ယာယီခိုလှုံရာစခန်းများ ပိတ်သိမ်းရေးဆိုင်ရာ အမျိုးသားအဆင့်ကော်မတီ” တွင်လည်းကောင်း ဥက္ကဋ္ဌတာဝန်ကို ယူထားရပါသည်။ ထိုထက်ပို၍ညွှန်းဆိုရလျှင် နိုင်ငံတော် စီမံအုပ်ချုပ်ရေးကောင်စီဥက္ကဋ္ဌ နိုင်ငံတော်ဝန်ကြီးချုပ် ဗိုလ်ချုပ်မှူးကြီးမင်းအောင်လှိုင် ဥက္ကဋ္ဌအဖြစ်တာဝန်ယူဆောင်ရွက်နေသော နယ်စပ်ဒေသနှင့် တိုင်းရင်းသားလူမျိုးများ၏ ဖွံ့ဖြိုးတိုးတက်မှု အကောင်အထည်ဖော်ရေးဗဟိုကော်မတီတွင်လည်း အတွင်းရေးမှူးတာဝန် ထမ်းဆောင်နေပါသည်။

ပြီးခဲ့သည့် မေလ ၅ ရက်နေ့ မွန်းလွဲပိုင်းအချိန်တွင် နယ်စပ်ဒေသနှင့် တိုင်းရင်းသားလူမျိုးများ၏ ဖွံ့ဖြိုးတိုးတက်မှု အကောင်အထည်ဖော်ရေးဗဟိုကော်မတီအစည်းအဝေးကို နေပြည်တော်ရှိ နိုင်ငံတော်စီမံအုပ်ချုပ်ရေးကောင်စီဥက္ကဋ္ဌရုံး အစည်းအဝေးခန်းမ၌ ကျင်းပပြုလုပ်ရာ ဗဟိုကော်မတီဥက္ကဋ္ဌ နိုင်ငံတော်ဝန်ကြီးချုပ် ဗိုလ်ချုပ်မှူးကြီးမင်းအောင်လှိုင် တက်ရောက်၍ အောက်ပါတို့ကို ထည့်သွင်းမိန့်ကြားခဲ့သည် -

“နယ်စပ်ဒေသ ဖွံ့ဖြိုးရေးသည် နိုင်ငံတော်နှင့်နိုင်ငံသားများအားလုံးနှင့်သက်ဆိုင်ပြီး အလွန်အရေးကြီးသည့် ကဏ္ဍတစ်ခုဖြစ်ပါကြောင်း၊ နယ်စပ်ဒေသ ဖွံ့ဖြိုးရေးလုပ်ငန်းများကို တိုးချဲ့လုပ်ကိုင်လာနိုင်သည်နှင့်အမျှ တိုင်းရင်းသားလူမျိုးများအကြား အပြန်အလှန်နားလည်မှု၊ ယုံကြည်မှုများ ပိုမိုရရှိလာပြီး တည်ငြိမ်အေးချမ်းမှု၊ တရားဥပဒေစိုးမိုးမှုတွေလည်း တိုးတက်လာမှာပဲဖြစ်ပါကြောင်း၊ တရားဥပဒေစိုးမိုးမှုနှင့် တည်ငြိမ်အေးချမ်းမှုရှိမှလည်း ဖွံ့ဖြိုးရေးလုပ်ငန်းများကို ပိုမိုဆောင်ရွက်ပေးနိုင်မည်ဖြစ်ကြောင်း”

“တိုင်းရင်းသား ပြည်သူတစ်ရပ်လုံးက လိုလားတောင့်တနေကြသည့် ဒီမိုကရေစီနှင့် ဖက်ဒရယ်စနစ်ကို အခြေခံသည့် ပြည်ထောင်စုကြီးအဖြစ် တည်ဆောက်နိုင်ရန်အတွက် မရှိမဖြစ်လိုအပ်သည့် တစ်နိုင်ငံလုံး တည်ငြိမ်အေးချမ်းရေးနှင့် တိုင်းရင်းသားစည်းလုံးညီညွတ်ရေးကိုလည်း နယ်စပ်ဒေသဖွံ့ဖြိုးရေး လုပ်ငန်းများ တိုးမြှင့်ဆောင်ရွက်ခြင်းမှ ရရှိနိုင်သည်ကို အလေးအနက် သတိမူကြရမည်ဖြစ်ကြောင်း”

အထက်ပါ လမ်းညွှန်ချက်များနှင့်အညီ နယ်စပ်ဒေသနှင့် တိုင်းရင်းသားလူမျိုးများ ဖွံ့ဖြိုးတိုးတက်ရေးလုပ်ငန်းများကို အကောင်အထည်ဖော်ဆောင်ရွက်နေသော နယ်စပ်ရေးရာဝန်ကြီးဌာနသည် ရခိုင်ပြည်နယ်အတွင်း၌လည်း ဘဏ္ဍာနှစ်အလိုက် ဆောင်ရွက်နေသည်မှာ ၁၉၈၉ ခုနှစ်မှ ယနေ့ကာလ ၂၀၂၃–၂၀၂၄ ဘဏ္ဍာနှစ်အထိဖြစ်သည်။ ဆက်လက်၍လည်း ဆောင်ရွက်ပေးဦးမည်သာ။

မိုခါမုန်တိုင်းသင့်ကာလ ပါဝင်ဆောင်ရွက်မှုများ

ဆိုခဲ့သည့်အတိုင်း နတလဗဟိုကော်မတီ၊ လုပ်ငန်းကော်မတီ၊ ဒေသဆိုင်ရာ လုပ်ငန်းကော်မတီများ၊ လုပ်ငန်းဆပ်ကော်မတီများဖွဲ့စည်း၍ နယ်စပ်ဒေသနှင့် တိုင်းရင်းသားလူမျိုးများ ဖွံ့ဖြိုးတိုးတက်ရေးလုပ်ငန်းများကို အကောင်အထည်ဖော်ဆောင်ရွက်နေသော နယ်စပ်ရေးရာဝန်ကြီးဌာနအနေဖြင့် မိုခါမုန်တိုင်း မဖြစ်ပေါ်မီ အကြိုကာလများတွင် ပြင်ဆင်မှုများ ပြုလုပ်၍လည်းကောင်း မုန်တိုင်းဒဏ်ခံရပြီးနောက် ပြန်လည်တည်ဆောက်ရေး လုပ်ငန်းများတွင် ညှိနှိုင်းပေါင်းစပ်ပေးမှုများ၊ ပူးပေါင်းဆောင်ရွက်မှုများ ပြုလုပ်၍လည်းကောင်း ထက်ထက်သန်သန် ကူညီဆောင်ရွက်ခဲ့သည်။

စာမျက်နှာ ၁၁ သို့ ✻

နယ်စပ်ရေးရာဝန်ကြီးဌာန ပြည်ထောင်စုဝန်ကြီး ဒုတိယဗိုလ်ချုပ်ကြီးထွန်းထွန်းနောင် တောင်သူများအား စပါးမျိုးများ ပေးအပ်စဉ်။

ပြီးခဲ့သည့် မေလ ၁၄ ရက်နေ့ “မိုခါ” မုန်တိုင်း ဝင်ရောက်မွှေနှောက်တိုက်ခတ်ပြီးစ အခြေအနေနှင့် တစ်လခန့်အကြာ ထပ်မံမြင်တွေ့ခွင့်ရခဲ့သောအခြေအနေနှစ်ခုကို ယှဉ်ကြည့်လိုက်ခြင်းဖြစ်၏။ မြို့သန့်ရှင်းရေးနှင့် ပြန်လည်တည်ဆောက်ရေးလုပ်ငန်းများ အရှိန်ရနေပြီဖြစ်သလို ပတ်ဝန်းကျင်ကျေးရွာများ၌ စိုက်ပျိုးရေးလုပ်ငန်းဆောင်တာများ စတင်နေကြပေပြီ။ ယခု ဇူလိုင်လ ၂၁ ရက်နေ့ ပြန်လည်ရောက်ရှိခဲ့သော တတိယတစ်ခေါက်ခရီးစဉ်ကမူ ပျောက်ဆုံးသွားသော စစ်တွေမြို့ကြီးကို ပြန်တွေ့လိုက်ရဘိအလား၊ စိတ်မှာ ကြည်နူးဝမ်းသာဖြစ်ရပါ၏

✽ စာမျက်နှာ ၁၀ မှ

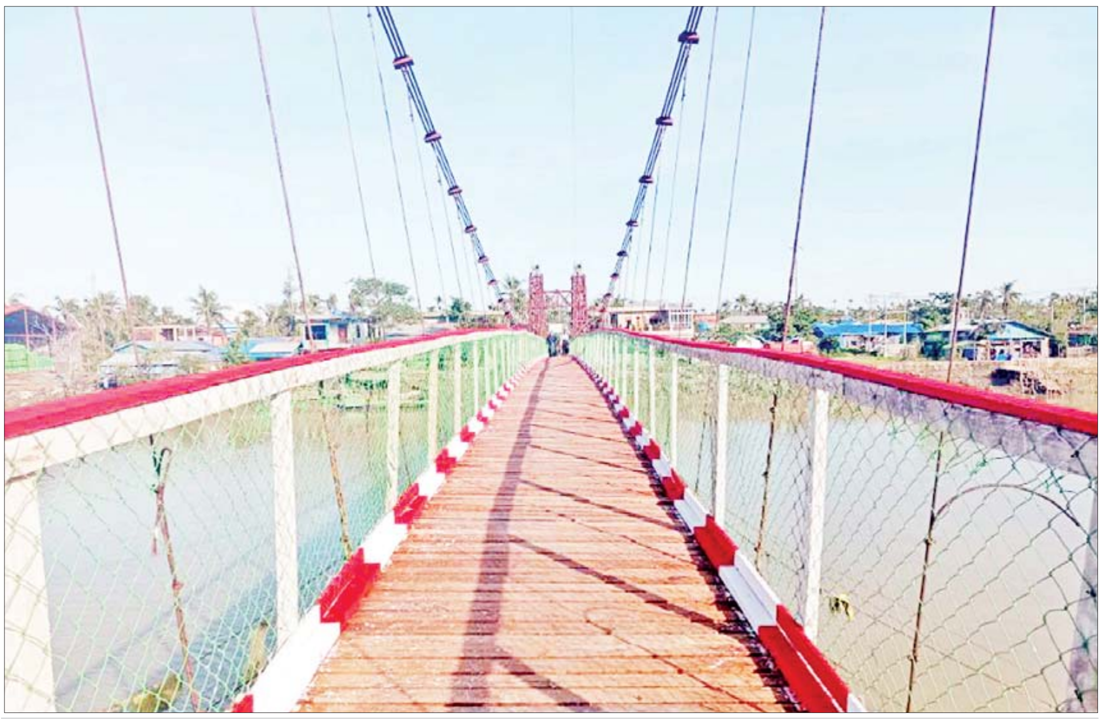

နယ်စပ်ရေးရာဝန်ကြီးဌာနက ပြန်လည်ပြုပြင်တည်ဆောက်ပေးခဲ့သည့် ဦးရာဇ်တော် မင်္ဂလာကြိုးတံတား။

မိုခါမုန်တိုင်း ဝင်ရောက်တိုက်ခတ်ပြီးနောက် ထိခိုက်ပျက်စီးသွားသော ဆေးရုံ၊ ဆေးခန်း၊ တက္ကသိုလ်များ၊ အခြေခံပညာကျောင်းများ၊ သာသနိက အဆောက်အအုံများ၊ ယဉ်ကျေးမှုဆိုင်ရာ အဆောက်အအုံများ၊ လမ်း/တံတားများ၊ လူနေအိမ်များစသည်တို့ ပြန်လည်ပြုပြင်တည်ဆောက်ရန်အတွက် အမျိုးသား သဘာဝဘေးအန္တရာယ်ဆိုင်ရာ စီမံခန့်ခွဲမှုအဖွဲ့၏ စီစဉ်လမ်းညွှန်မှုအရလည်းကောင်း၊ လူမှုရေးအသင်းအဖွဲ့များနှင့် အလှူရှင်များ၏ လှူဒါန်းမှုဖြင့်လည်းကောင်း တည်ဆောက်ရေးလုပ်ငန်းသုံး ပစ္စည်းများ ရောက်ရှိလာခဲ့သည်။ ထိုအထဲတွင် နယ်စပ်ရေးရာဝန်ကြီးဌာန အနေဖြင့် ခုနစ်ပေသွပ် အချပ် ၁၀၀၀၀၊ ဘိလပ်မြေအိတ် ၃၀၀၀၊ သွပ်ရိုက်သံ/ သံရိုက်သံ ၇၂၅ ပိဿာတို့ကို ပါဝင်လှူဒါန်းခဲ့သည်။ မုန်တိုင်းသင့်ဒေသများတွင် လတ်တလောကြုံတွေ့ရသည့် အခက်အခဲမှာ စားရေးဖြစ်သည်။ ယင်းအခက်အခဲကို ဖြေရှင်းဆောင်ရွက်ပေးနိုင်ရန်အတွက် နိုင်ငံတော်အစိုးရ၏ ကူညီထောက်ပံ့မှုများ၊ အလှူရှင်များ၊ နိုင်ငံတကာအဖွဲ့အစည်းများက ပေးပို့လှူဒါန်းမှုများဖြင့် ဆန်နှင့် စားသောက်ဖွယ်ရာများ၊ သောက်ရေသန့်များ အစရှိသည်တို့ကို စစ်ရေယာဉ်မုတ္တမကဲ့သို့ တပ်မတော်ရေယာဉ်ကြီးများ၊ ပို့ဆောင်ရေးနှင့် ဆက်သွယ်ရေးဝန်ကြီးဌာနအောက်ရှိ ရေယာဉ်နှင့် ပုဂ္ဂလိက

> **မိုခါမုန်တိုင်းဒဏ်သင့် ရခိုင်ဒေသပြန်လည်ထူထောင်ရေး လုပ်ငန်းများသည် အချိန်ကာလတစ်ခုတွင် ပြီးဆုံးသွားပါလိမ့်မည်။ နယ်စပ်ရေးရာဝန်ကြီးဌာနက ဆောင်ရွက်နေသော နယ်စပ်ဖွံ့ဖြိုးရေးလုပ်ငန်းများ၊ လူ့စွမ်းအားအရင်းအမြစ်ဖွံ့ဖြိုးတိုးတက်ရေး လုပ်ငန်းများ၊ နယ်မြေဒေသ တည်ငြိမ်အေးချမ်းရေးလုပ်ငန်းများကမူ ရခိုင်ပြည်နယ်အတွက် ဆက်၍ရှိမြဲရှိနေမည်သာ**

ရေယာဉ်ကြီးများ၊ တပ်မတော်လေယာဉ်၊ မြန်မာ့လေကြောင်းမှ လေယာဉ်များ၊ ကုန်းလမ်းခရီးမှ မော်တော်ယာဉ်များဖြင့် ပို့ဆောင်ပေးခဲ့သည်။ ယင်းကဏ္ဍဖြင့်လည်း နယ်စပ်ရေးရာဝန်ကြီးဌာနက ရခိုင်ပြည်နယ်အစိုးရအဖွဲ့သို့ ဆန်အိတ် ၁၀၀၀၊ ဆီပိဿာ ၁၅၀၀၊ ဆား အိတ် ၃၀၊ ကုလားပဲပိဿာ ၃၀၀၀၊ ခေါက်ဆွဲခြောက်ဖာ ၂၀၀၀၊ သောက်ရေသန့်ကတ် ၂၅၀၀ လှူဒါန်းခဲ့ပါသည်။

ပြန်လည်ထူထောင်ရေးလုပ်ငန်းများအတွက် ကွပ်ကဲဆောင်ရွက်

မုန်တိုင်းသင့် ဒေသများအားလုံးအတွက် ပြန်လည်ထူထောင်ရေးလုပ်ငန်းများ ဆောင်ရွက်နိုင်ရန် ရခိုင်ပြည်နယ် စစ်တွေမြို့သို့ လာရောက်ကွပ်ကဲဆောင်ရွက်ကြသူများမှာ ဒုတိယဝန်ကြီးချုပ်နှင့် ပို့ဆောင်ရေးနှင့် ဆက်သွယ်ရေးဝန်ကြီးဌာန ပြည်ထောင်စုဝန်ကြီး ဗိုလ်ချုပ်ကြီးတင်အောင်စန်း၊ နယ်စပ်ရေးရာဝန်ကြီးဌာန ပြည်ထောင်စုဝန်ကြီး ဒုတိယဗိုလ်ချုပ်ကြီး ထွန်းထွန်းနောင်၊ သမဝါယမနှင့် ကျေးလက်ဖွံ့ဖြိုးရေးဝန်ကြီးဌာန ပြည်ထောင်စုဝန်ကြီး ဦးလှမိုး၊ ဆောက်လုပ်ရေးဝန်ကြီးဌာန ပြည်ထောင်စုဝန်ကြီးဦးမျိုးသန့်၊ လူမှုဝန်ထမ်း၊ ကယ်ဆယ်ရေးနှင့် ပြန်လည်နေရာချထားရေးဝန်ကြီးဌာန ပြည်ထောင်စုဝန်ကြီး ဒေါက်တာသက်သက်ခိုင်တို့ ဖြစ်ကြသည်။ ကာကွယ်ရေးဦးစီးချုပ်ရုံး (ကြည်း)မှ ဒုတိယဗိုလ်ချုပ်ကြီးဖုန်းမြတ်နှင့် အနောက်ပိုင်းတိုင်းစစ်ဌာနချုပ် တိုင်းမှူး ဗိုလ်ချုပ်ထင်လတ်ဦးတို့က တပ်ပိုင်းဆိုင်ရာကွပ်ကဲမှုကို ဆောင်ရွက်ပေးသကဲ့သို့ သက်ဆိုင်ရာမြို့နယ်အလိုက် တာဝန်ပေးထားသော တပ်မတော် အရာရှိကြီး ၁၄ ဦးလည်း ရှိနေသည်။ နိုင်ငံတော်အကြီးအကဲ၏ လမ်းညွှန်ချက်များ၊ အမျိုးသားသဘာဝဘေးအန္တရာယ်ဆိုင်ရာစီမံခန့်ခွဲမှုအဖွဲ့၏ စီမံဆောင်ရွက်မှုများဖြင့် ရခိုင်ပြည်နယ်အစိုးရအဖွဲ့ ဝန်ကြီးချုပ် ဦးထိန်လင်းနှင့် သက်ဆိုင်ရာ ပြည်နယ်ဝန်ကြီးများသည် မိမိတို့တာဝန်ယူထားရသောဆပ်ကော်မတီများအလိုက် ဒေသခံပြည်သူများကို ဘေးလွတ်ရာသို့ ကြိုတင်ရွှေ့ပြောင်းပေးခြင်း လုပ်ငန်းများကအစ၊ နေထိုင်စားသောက်ရေးကိစ္စရပ်များကို တက်ညီလက်ညီပူးပေါင်းဆောင်ရွက်ခဲ့ကြသည်။ သဘာဝဘေးကြုံတွေ့လာချိန်တွင်လည်း အမိုးအကာအောက်သို့ အမြန်ဆုံးရောက်ရှိရေး၊ ကယ်ဆယ်ကူညီထောက်ပံ့ရေးပစ္စည်းများ ဖြန့်ဝေပေးရေးလုပ်ငန်းများကို လတ်တလော စီစဉ်ဆောင်ရွက်ပေးခဲ့ကြသည်။ သန့်ရှင်းသောသောက်သုံးရေများ ဖြန့်ဝေပေးခဲ့သည်။

ယင်းလုပ်ငန်းများ ဆောင်ရွက်ရင်းဖြင့် အဓိကလုပ်ငန်းတာဝန်များဖြစ်သည့် ဆေးရုံ၊ ဆေးခန်းများကို အမြန်ဆုံး ပြန်လည်ပြုပြင်၍ ကျန်းမာရေးစောင့်ရှောက်မှုလုပ်ငန်းများ ပုံမှန်ဆောင်ရွက်ပေးနိုင်ရေး၊ ဆက်သွယ်ရေးအော်ပရေတာများ ပြန်လည်ကောင်းမွန်ရေး၊ လျှပ်စစ်မီးများ ပြန်လည်ပို့လွှတ်ပေးနိုင်ရေး၊ သတ်မှတ်ကာလအမီ ကျောင်းများ၊ တက္ကသိုလ်များ ပြန်လည်ဖွင့်လှစ်နိုင်ရေး၊ သာသနိကအဆောက်အအုံများ တန်ခိုးကြီးဘုရားစေတီများ၊ ယဉ်ကျေးမှု အဆောက်အအုံများ ပြန်လည်ပြုပြင် တည်ဆောက်ရေး၊ လမ်း/တံတားများ ပြန်လည်ကောင်းမွန်ရေး၊ စိုက်ပျိုးမွေးမြူရေးလုပ်ငန်းများတွင် အထူးသဖြင့် မိုးစပါးရာသီအမီ စပါးမျိုးများနှင့် ထွန်ယက်စိုက်ပျိုးရေးကိစ္စ၊ သွင်းအားစုပံ့ပိုးပေးရေးကိစ္စများ အဆင်ပြေချောမွေ့စေရေး၊ တည်ဆောက်ရေးလုပ်ငန်းများတွင် လိုအပ်သောသစ်ခွဲသားများ အချိန်မီရောက်ရှိဖြန့်ဖြူးပေးနိုင်ရေး စသည်တို့ကို ကွပ်ကဲကြပ်မတ်ဆောင်ရွက်ခဲ့ကြသည်။ ကုလားတန်ဘက်စုံသုံးဆိပ်ကမ်းတွင် ကူညီကယ်ဆယ် ထောက်ပံ့ရေးပစ္စည်းများ သယ်ယူပို့ဆောင်ပေးနေသော သင်္ဘောကြီးများ ဝင်/ ထွက်ဆိုက်ကပ်မှုများ အဆင် ပြေ/ မပြေ၊ ပစ္စည်းများ လျင်မြန်စွာ ချထားသယ်ယူနိုင်မှု ရှိ/ မရှိနှင့် သက်ဆိုင်ရာနေရာဒေသများသို့ အချိန်မီ ရောက်/ မရောက်ကိုလည်း မပြတ်ကြည့်ရှု စစ်ဆေးကြရပါသေးသည်။ ထိုလုပ်ငန်းများတွင် အဓိကအခန်းကဏ္ဍ၌ ပါဝင်ထမ်းရွက်နေကြသော၊ တစ်နည်းအားဖြင့်ပြောရလျှင် လုပ်အားဒါနပြုနေကြသော မြန်မာနိုင်ငံရဲတပ်ဖွဲ့ဝင်များ၊ မီးသတ်တပ်ဖွဲ့ဝင်များကိုလည်း ချီးကျူးမှတ်တမ်းတင် ဂုဏ်ပြုအပ်ပါသည်။ ၎င်းတို့သည် သင်္ဘောဆိပ်တွင်သာမက မြို့အလိုက်၊ မြို့နယ်အလိုက် ရှင်းလင်းရေး လုပ်ငန်းများတွင်လည်း နိစ္စဓူဝမိုးလင်းမိုးချုပ် ပါဝင်ဆောင်ရွက်ခဲ့ကြသည်။ မိုခါမုန်တိုင်းက သစ်ပင်ကြီး၊ ငယ်မဟူ အားလုံးကို ရသလောက်ဖြိုသွားခဲ့ပေရာ လဲကျခဲ့သောအချို့အပင်များမှာ အလွန်ကြီးမားသည်။ သာမန်ဓားများ၊ လွှများဖြင့် ဖြတ်တောက်ရှင်းလင်းရန် မလွယ်ကူပါ၊ Chain Saw များ ကူရသည်။ မကြာခဏလည်း ပျက်၏။ ထိုရှင်းလင်းရေးလုပ်ငန်းများတွင် အသုံးပြုရန် နယ်စပ်ရေးရာဝန်ကြီးဌာနက Chain Saw အလက် ၂၀ နှင့် မြက်ဖြတ်စက် ၁၀ လုံးကိုပါ ဝယ်ယူထောက်ပံ့ပေးခဲ့ပါသည်။ ဌာနပိုင်ယာဉ်/ ယန္တရားများကိုလည်း ရှင်းလင်းရေးလုပ်ငန်းများတွင် ပါဝင်ကူညီဆောင်ရွက်စေခဲ့သည်။

ရေသန့်စက်များပါဝင်လှူဒါန်း

မုန်တိုင်းသင့်ဒေသများတွင် သမဝါယမနှင့် ကျေးလက်ဖွံ့ဖြိုးရေးဝန်ကြီးဌာနက သန့်ရှင်းသောသောက်သုံးရေများ ဖြန့်ဝေပေးနိုင်ရေးအတွက် ရွေ့လျားရေသန့်ကားများ၊ ဆိုလာသုံး ရွေ့လျားရေသန့်စက်များ၊ Lite Straw ရေသန့်စက်များကို မြို့နယ်အလိုက် ကျေးရွာများသို့အရောက် ဖြန့်ခွဲပေးပို့ဆောင်ရွက်ခဲ့သည်။ ထိုအထဲတွင် နယ်စပ်ရေးရာ ဝန်ကြီးဌာနအနေဖြင့်လည်း ဆိုလာသုံးရွေ့လျားရေသန့်စက် ၁၀ စုံ၊ Lite Straw ရေသန့်စက် အလုံး ၂၀၀ တို့ ပါဝင်လှူဒါန်းပေးခဲ့ပြီး စာသင်ကျောင်းများတွင် ရေမော်တာများ ပြုပြင်ဆောင်ရွက်ပေးခဲ့သည်။ ၎င်းအပြင် ရခိုင်ပြည်နယ်အတွင်း ကျေးရွာများ၌ ၂၀၁၁-၂၀၁၂ ဘဏ္ဍာနှစ်ကတည်းက တူးဖော်ပေးထားသော ရေကန်များ ပြန်လည်သန့်ရှင်းရေး၊ လက်တူးတွင်းများ၏ အမိုးအကာပြုပြင်ပေးရေးကိစ္စများကိုပါ ပြန်လည်ဆောင်ရွက်ပေးခဲ့သည်။

ဘုရား၊ စေတီနှင့် သာသနိကအဆောက်အအုံများပြုပြင်

နယ်စပ်ရေးရာ ဝန်ကြီးဌာနသည် စစ်တွေမြို့ လောကာနန္ဒာစေတီဝင်းအတွင်းရှိ မဟာဝေယန် သာသနာ့ဗိမာန်တော်ကြီး ပြန်လည်ပြုပြင်ရန် ငွေကျပ် ၁၄၀ ဒသမ ၉၇၆ သန်း၊ လောကာနန္ဒာစေတီတော်ဝင်းခြံစည်းရိုးနှင့်ရင်ပြင်တံတိုင်းပြုပြင်ရန် ငွေကျပ် ၁၁ ဒသမ ၁၃၁ သန်း၊ ရန်အောင်မြင် ဓာတုကိုးနဝင်းစေတီပြုပြင်ရန် ၂၄ ဒသမ ၄၂၈ သန်း၊ မြောက်ဘက်ကိုးနဝင်း ဓာတုစေတီ အဆောက်အအုံပြုပြင်ရန် ငွေကျပ် ၁၆ ဒသမ ၄၅၁ သန်း၊ အတုလမာရဇိန် ပြည်လုံးချမ်းသာဘုရားကြီး မြန်မာမှုလုပ်ငန်းများပြုပြင်ရန်အတွက် ငွေကျပ် ၆၁ ဒသမ ၇၅၀ သန်း၊ ရှင်ကလေးစေတီ ထီးတော်ပြုပြင်ရန် ငွေကျပ် ၆ ဒသမ ၃၀ သန်း၊ မဟာဇေယျာသိဒ္ဓိစေတီသိမ်နှင့် ထီးတော်ပြုပြင်ရန် ငွေကျပ် ၁၂ ဒသမ ၂၆၀ သန်း၊ လက်ဝဲသလုံးတော် ဓာတ်စေတီ အဆောက်အအုံပြုပြင်ရန် ငွေကျပ် ၃ ဒသမ ၇၀၂ သန်း၊ အရှေ့ဘက်ကိုးနဝင်းဓာတုစေတီပြုပြင်ရန် ၁၀ ဒသမ ၄၀ သန်း၊ ရန်ပြေမာန်ပြေဘုရားကြီး သိမ်တော်ရွှေဆေး၊ ဆလိုက်မီးနှင့် ရေတိုင်ကီများပြုပြင်ရန် ငွေကျပ် ၈ ဒသမ ၁၀ သန်း၊ မောင်တောခရိုင် တောင်ပြိုလက်ဝဲ နံ့သာတောင်ဘုရားကြီးရှိ ကျောင်းသားအိပ်ဆောင်ပြုပြင်ရန် ငွေကျပ် ၁၀ ဒသမ ၀၀ သန်း၊ ပုဏ္ဏားကျွန်းမြို့နယ် ဦးရာဇ်တော်မင်္ဂလာကြိုးတံတား ပေ ၃၂၀ ပြန်လည်ပြုပြင်ရန် ငွေကျပ်၅၉ ဒသမ ၉၂၆ သန်းတို့ကို ကျခံသုံးစွဲလှူဒါန်းခဲ့ပါသည်။ ၎င်းအပြင် ရှင်မာကုကာသီဒြယ် ဘုရားရှိခိုးကျောင်း၊ ဟိန္ဒူဘုရားကျောင်းတို့ပြုပြင်တည်ဆောက်ရန်အတွက်လည်း အလှူငွေများပေးအပ်ခဲ့သည်။ နယ်စပ်ရေးရာဝန်ကြီးဌာန ဒုတိယဝန်ကြီး ဗိုလ်ချုပ်ခွန်သန့်ဇော်ထူးသည် ဇူလိုင်လ ၂၃ ရက်နေ့တွင် ပုဏ္ဏားကျွန်းမြို့သို့ သွားရောက်၍ ဦးရာဇ်တော်မင်္ဂလာကြိုးတံတား တည်ဆောက်ပြီးစီးမှုအား သွားရောက်ကြည့်ရှုစစ်ဆေးခဲ့ပါသည်။

အထွေထွေလှူဒါန်းမှုများ

နယ်စပ်ရေးရာ ဝန်ကြီးဌာနသည် ရခိုင်ပြည်နယ်အစိုးရအဖွဲ့သို့ ဆိုလာမီးအစုံ ၅၀၀၊ ဌာနဆိုင်ရာများနှင့် နယ်မြေခံတပ်ရင်းတပ်ဖွဲ့များအတွက် ဆိုလာမီးအစုံ ၁၅၀ လှူဒါန်းမှုအပြင် စစ်တွေမြို့ရှိ ဘိုးဘွားရိပ်သာအတွက်လည်း ငွေကျပ်သိန်း ၃၀ လှူဒါန်းထောက်ပံ့ပေးခဲ့သည်။

မိုခါအလွန်ကာလမှာ

မိုခါမုန်တိုင်းဒဏ်သင့် ရခိုင်ဒေသ ပြန်လည်ထူထောင်ရေး လုပ်ငန်းများသည် အချိန်ကာလတစ်ခုတွင် ပြီးဆုံးသွားပါလိမ့်မည်။ နယ်စပ်ရေးရာဝန်ကြီးဌာနကဆောင်ရွက်နေသော နယ်စပ်ဖွံ့ဖြိုးရေးလုပ်ငန်းများ၊ လူ့စွမ်းအားအရင်းအမြစ် ဖွံ့ဖြိုးတိုးတက်ရေးလုပ်ငန်းများ၊ နယ်မြေဒေသ တည်ငြိမ်အေးချမ်းရေးလုပ်ငန်းများကမူ ရခိုင်ပြည်နယ်အတွက် ဆက်၍ရှိမြဲရှိနေမည်သာ။ ယခုစတင်နေပြီဖြစ်သော ၂၀၂၃-၂၀၂၄ ဘဏ္ဍာနှစ် လုပ်ငန်းများထဲတွင် လမ်း/ တံတား လုပ်ငန်းများလည်းပါမည်။ တန်ဖိုးနည်းအိမ်ရာ ဆောက်လုပ်ခြင်းလုပ်ငန်းများလည်းပါမည်။ ပြီးလျှင် လူ့စွမ်းအားအရင်းအမြစ် ဖွံ့ဖြိုးတိုးတက်ရေးဆိုင်ရာ နယ်စပ်ဒေသတိုင်းရင်းသားလူငယ်များ ဖွံ့ဖြိုးရေးသင်တန်းကျောင်းများ၊ စက်မှုလက်မှုသင်တန်းကျောင်းဆိုင်ရာ ကိစ္စရပ်များ ပါဝင်နေပါလိမ့်မည်။ ထို့ပြင်တဝနတလဗဟိုကော်မတီ၏ လမ်းညွှန်ချက်များနှင့်အညီ လိုက်နာအကောင်အထည်ဖော်ဆောင်ရွက်ရမည့် လုပ်ငန်းများလည်း ရှိနေပါဦးမည်။ စင်စစ်သော်ကား နယ်စပ်ရေးရာဝန်ကြီးဌာန၊ ရခိုင်ဒေသနှင့် နတလ လုပ်ငန်းများသည် ခွဲခြား၍ မရစကောင်း၊ ၁၉၈၉-၁၉၉၀ ပြည့်နှစ်ကတည်းက ဆုံတွေ့ခဲ့ကြသည့် ရေစက်ဖြစ်သည်။ မိုခါအလွန်ကာလများ၌လည်း နယ်စပ်ရေးရာဝန်ကြီးဌာနသည် ရခိုင်ဒေသ ဖွံ့ဖြိုးတိုးတက်ရေးလုပ်ငန်းများကို ကြိုးပမ်းဆောင်ရွက်နေဦးမည်သာ..........။ ။

ဥပဒေဘောင်အတွင်း ဝင်ရောက်လာသည့် PDF အဖွဲ့ဝင်များအား ၎င်းတို့၏ မိဘအုပ်ထိန်းသူများထံ လွှဲပြောင်းပေးအပ်

နေပြည်တော် ဩဂုတ် ၈

နိုင်ငံတော်စီမံအုပ်ချုပ်ရေးကောင်စီသည် PDF အပါအဝင် အဖွဲ့အစည်းအမျိုးမျိုး အမည်ခံ၍ လက်နက်ကိုင်ဆန့်ကျင်လျက်ရှိသည့် အဖွဲ့အစည်းများအတွင်း ရောက်ရှိနေသူများအား ဥပဒေဘောင်အတွင်းသို့ပြန်လည်ဝင်ရောက်ရန် ဖိတ်ခေါ်လျက်ရှိရာ ဥပဒေဘောင်အတွင်းသို့ ဝင်ရောက်လာသူများကို လိုအပ်သည့်ကူညီပံ့ပိုးမှုများ ဆောင်ရွက်ပေးသွားမည်ဖြစ်ကြောင်းနှင့် လက်နက်/ခဲယမ်းများဖြင့် ဝင်ရောက်လာသူများကို ဆုကြေးငွေများထောက်ပံ့ပေးသွားမည်ဖြစ်ကြောင်း ထုတ်ပြန်ထားရှိပြီးဖြစ်ရာ ဩဂုတ် ၇ ရက်တွင်လည်း ပြစ်မှုကျူးလွန်ခြင်းမရှိသော PDF အဖွဲ့မှ အလင်းဝင်ရောက်လာသူများအား မိဘအုပ်ထိန်းသူများထံ ပြန်လည်လွှဲပြောင်းပေးအပ်ခြင်းကို ကချင်ပြည်နယ် ပူတာအိုမြို့ရှိ ဗန္ဓုလခန်းမ၌ ပြုလုပ်ရာ နယ်မြေခံတပ်မှ တာဝန်ရှိသူများ၊ ပူတာအိုခရိုင်/မြို့နယ် စီမံအုပ်ချုပ်ရေးကောင်စီအဖွဲ့ဝင်များ၊ ဥပဒေဘောင်အတွင်း ဝင်ရောက်လာသူများနှင့် ၎င်းတို့၏ မိဘအုပ်ထိန်းသူများ တက်ရောက်ကြသည်။

ထောက်ပံ့ပေးအပ်

ဦးစွာ နယ်မြေခံတပ်မှ တာဝန်ရှိသူတစ်ဦးက အမှာစကားပြောကြားပြီး ဥပဒေဘောင်အတွင်း ပြန်လည်ဝင်ရောက်ခဲ့သည့်ပြစ်မှုကျူးလွန်ခြင်းမရှိခဲ့သော ကချင်ပြည်နယ် ပူတာအိုမြို့နှင့် နောင်မွန်မြို့တို့မှ PDF အဖွဲ့ဝင် အမျိုးသားငါးဦးတို့ကို ဝန်ခံကတိလက်မှတ်ရေးထိုးစေကာ ၎င်းတို့၏ မိဘအုပ်ထိန်းသူများထံသို့ လွှဲပြောင်းအပ်နှံပေးပြီး ထောက်ပံ့ပစ္စည်းများ ထောက်ပံ့ပေးအပ်သည်။

ထိုသို့ နိုင်ငံတော်စီမံအုပ်ချုပ်ရေးကောင်စီက ဥပဒေဘောင်အတွင်း ဝင်ရောက်လာသူများအား ပြန်လည်ကြိုဆိုလက်ခံ၍ လိုအပ်သည့်ကူညီပံ့ပိုးမှုများ ဆောင်ရွက်ပေးလျက်ရှိခြင်းကြောင့် ဥပဒေဘောင်အတွင်းသို့ ပြန်လည်ဝင်ရောက်ရန် ဆန္ဒရှိသူများ ကျန်ရှိနေသေးကြောင်း သိရပြီး ဥပဒေဘောင်အတွင်း ပြန်လည်ဝင်ရောက်လိုသူများအနေဖြင့် နီးစပ်ရာခရိုင်၊ မြို့နယ်စီမံအုပ်ချုပ်ရေးအဖွဲ့များ၊ တပ်စခန်းများနှင့် ရဲစခန်းများသို့ အမြန်ဆက်သွယ်သတင်းပေးပို့လာပါက ကြိုဆိုလက်ခံပေးသွားမည်ဖြစ်ကြောင်းနှင့် လက်နက်/ခဲယမ်းများအတွက် ဆုကြေးငွေများ ပေးအပ်သွားမည်ဖြစ်ကြောင်း သိရသည်။

သတင်းစဉ်

အာဆီယံအမွေအနှစ်ဥယျာဉ် အုပ်ချုပ်ရေးမှူးများ သဘာဝထိန်းသိမ်းရေးနယ်မြေတို့တွင် စီမံအုပ်ချုပ်မှုဆိုင်ရာ ထိရောက်မှုဆန်းစစ်ခြင်းစနစ် အလုပ်ရုံဆွေးနွေးပွဲအတွေ့အကြုံကို ဆင့်ပွားပြန်လည်ပို့ချသွားမည်

ရန်ကုန် ဩဂုတ် ၈

ထိုင်းနိုင်ငံ ဗန်ကောက်မြို့တွင် ဇူလိုင် ၂ ရက်မှ ၆ ရက်အထိ အာဆီယံအမွေအနှစ်ဥယျာဉ် အုပ်ချုပ်ရေးမှူးများ သဘာဝထိန်းသိမ်းရေး နယ်မြေတို့တွင် စီမံအုပ်ချုပ်မှုဆိုင်ရာ ထိရောက်မှုဆန်းစစ်ခြင်းစနစ် အလုပ်ရုံဆွေးနွေးပွဲကို ကျင်းပခဲ့ရာ မြန်မာနိုင်ငံမှ ဥယျာဉ်အုပ်ချုပ်ရေးမှူးခုနစ်ဦး တက်ရောက်ဆွေးနွေးခဲ့ပြီး ယင်းအတွေ့အကြုံများကို နိုင်ငံအတွင်းရှိ အာဆီယံအမွေအနှစ် အမျိုးသားဥယျာဉ်များနှင့် သဘာဝဘေးမဲ့တောတို့မှ အုပ်ချုပ်ရေးမှူးများကို နေပြည်တော်၌ ဆင့်ပွားဆွေးနွေးပို့ချသွားမည် ဖြစ်ကြောင်း သိရသည်။

ဆွေးနွေး

မြန်မာနိုင်ငံမှ အာဆီယံအမွေအနှစ်ဥယျာဉ်များ၏ အုပ်ချုပ်ရေးမှူး ခုနစ်ဦးပါဝင်သောအဖွဲ့သည် အာဆီယံအမွေအနှစ်ဥယျာဉ် အုပ်ချုပ်ရေးမှူးများ သဘာဝထိန်းသိမ်းရေးနယ်မြေတို့တွင် စီမံအုပ်ချုပ်မှုဆိုင်ရာ ထိရောက်ဆန်းစစ်ခြင်းစနစ် အလုပ်ရုံဆွေးနွေးပွဲတွင် အင်ဒိုနီးရှား၊ ထိုင်း၊ စင်ကာပူ၊ ဘရူနိုင်း၊ ဗီယက်နမ်နိုင်ငံတို့ပါဝင်သည့် အုပ်စုအေနှင့် မြန်မာ၊ ကမ္ဘောဒီးယား၊ မလေးရှား၊ ဖိလစ်ပိုင်၊ လာအို၊ ထိုင်းနိုင်ငံ(လေ့လာသူ)တို့ ပါဝင်သည့် အုပ်စုဘီအဖြစ်ခွဲခြား၍ ပါဝင်ဆွေးနွေးခဲ့ကြသည်။

ဆွေးနွေးပွဲ၏ အဓိကရည်ရွယ်ချက်သည် အာဆီယံနိုင်ငံများ တစ်နိုင်ငံနှင့်တစ်နိုင်ငံ သဘာဝဥယျာဉ်များ၊ အာဆီယံအမွေအနှစ်ဥယျာဉ်များနှင့် တောရိုင်းတိရစ္ဆာန်ဘေးမဲ့တောများ ရေရှည်တည်တံ့ဖွံ့ဖြိုးရေး ဝိုင်းဝန်းထိန်းသိမ်းနိုင်ရန်၊ အဆိုပါဘေးမဲ့တောများရှိ ဒေသခံပြည်သူများနှင့် ဌာနဆိုင်ရာများ၊ အသင်းအဖွဲ့များမှ ဝိုင်းဝန်းပူးပေါင်းဆောင်ရွက်နိုင်စေရန်၊ ACB အဖွဲ့၏ ထောက်ပံ့မှုဖြင့် အာဆီယံနိုင်ငံများမှ SMART နည်းပညာနှင့် ကင်းလှည့်ဆောင်ရွက်မှုကို အထောက်အပံ့ဖြစ်စေရန်၊ တစ်နိုင်ငံနှင့်တစ်နိုင်ငံဘေးမဲ့တောများ ထိန်းသိမ်းစောင့်ရှောက်ရာ၌ SMART နည်းပညာဖြင့် လျင်မြန်စွာသိရှိ ကူညီလိုက်နာဆောင်ရွက်နိုင်ရန်နှင့် အာဆီယံအမွေအနှစ် ဥယျာဉ်မှူးများ လက်တွဲဆောင်ရွက်မှုဖြင့် မိမိတို့နိုင်ငံရှိ အမျိုးသားဥယျာဉ်များ စဉ်ဆက်မပြတ်ဖွံ့ဖြိုးတိုးတက်လာစေရန် စသည့်ရည်ရွယ်ချက်များဖြင့် အလုပ်ရုံဆွေးနွေးပွဲများကို ကျင်းပခြင်းဖြစ်ကြောင်း သိရသည်။

"ACB အဖွဲ့အနေနဲ့ အခြားသောအဖွဲ့အစည်းတွေနဲ့ ပူးပေါင်းပြီး အာဆီယံဒေသတွင်းနိုင်ငံများမှ အမျိုးသားဥယျာဉ်တွေ၊ သဘာဝထိန်းသိမ်းရေးနယ်မြေတွေကို အထောက်အပံ့နဲ့ နည်းပညာပေးတာရှိတယ်။ အာဆီယံအမွေအနှစ် အမျိုးသားဥယျာဉ်တွေကို ထိန်းသိမ်းရာမှာ တစ်နိုင်ငံနဲ့တစ်နိုင်ငံ အားသာချက်၊ အားနည်းချက်ကို ပေါင်းစပ်ညှိနှိုင်း အဖြေရှာတဲ့အလုပ်ရုံဆွေးနွေးပွဲလည်းဖြစ်ပါတယ်။ ရေခဲဖုံးလွှမ်းတဲ့ ခါကာဘိုရာဇီအမျိုးသားဥယျာဉ်နဲ့ လန်ပိကျွန်းအမျိုးသားဥယျာဉ်၊ အင်းတော်ကြီးကန်စတဲ့ဒေသတွေမှာ ကင်းလှည့်ဆောင်ရွက်မှုပုံစံ အနေအထား မတူညီတဲ့အတွက် တောရိုင်းတိရစ္ဆာန်၊ မုဆိုးနဲ့ တောတွင်းအချက်အလက်ဒေတာတွေကို SMART နည်းပညာနဲ့ ကင်းလှည့်ထိန်းသိမ်းမှုလမ်းကြောင်း ဒေတာအတွက် ဗားရှင်းအမြင့်ကို အသုံးပြုပြီး တောရိုင်းတိရစ္ဆာန်နဲ့ အမျိုးသားဥယျာဉ်ထိန်းသိမ်းရေးကို တစ်နိုင်ငံနဲ့တစ်နိုင်ငံ လက်တွဲဆောင်ရွက်နေကြတာပါ။ အားလုံးတစ်ပြေးညီဖြစ်အောင် ကြိုးစားနေပါတယ်။ အဓိကအားဖြင့် အာဆီယံဒေသတွင်း နိုင်ငံတွေက သဘာဝဥယျာဉ်တွေမှာ ဇီဝမျိုးစုံမျိုးကွဲတွေ ရေရှည်တည်တံ့ဖွံ့ဖြိုးပြီး သဘာဝပတ်ဝန်းကျင်ကို ဟန်ချက်ညီညီ လက်တွဲထိန်းသိမ်းသွားနိုင်ဖို့ပါ"ဟု လန်ပိကျွန်း အမျိုးသားဥယျာဉ် အုပ်ချုပ်ရေးမှူး ဦးကြည်ဦးက ပြောသည်။

မြန်မာ့ပင်လယ်ပြင်တွင် ရတနာသိုက်တစ်ခုဖြစ်သည့် လန်ပိကျွန်းအမျိုးသားဥယျာဉ်ကြီး တည်ရှိပြီး ထိုင်းနိုင်ငံပင်လယ်ပြင်၌ တာယက်တိုအမျိုးသားဥယျာဉ်ကြီးတစ်ခုတည်ရှိ၍ ဒေသခံရေလုပ်သားများ၊ ထိုင်းနိုင်ငံရေတပ်နှင့် သက်ဆိုင်ရာဌာနဆိုင်ရာတို့ ပူးပေါင်းဆောင်ရွက်မှုဖြင့် တာယက်တိုအမျိုးသားဥယျာဉ်ကြီးကို ထိန်းသိမ်းကာကွယ် စောင့်ရှောက်လျက်ရှိရာ ထိုဥယျာဉ်သို့ နှစ်စဉ် ကမ္ဘာလှည့်ခရီးသွားဝင်ရောက်မှုမှ နိုင်ငံခြားဝင်ငွေရရှိလျက်ရှိသည်။

အာဆီယံအမွေအနှစ်ဥယျာဉ် အုပ်ချုပ်ရေးမှူးများ သဘာဝထိန်းသိမ်းရေးနယ်မြေတို့တွင် စီမံအုပ်ချုပ်မှုဆိုင်ရာ ထိရောက်မှုဆန်းစစ်ခြင်းစနစ် အလုပ်ရုံဆွေးနွေးပွဲတွင် ဒေတာအချက်အလက်များ စနစ်တကျ စုဆောင်းနိုင်ရန်နှင့် SMART နှင့် METT Version စနစ်ကို လင့်ခ်ချိတ်ဆက် ဆောင်ရွက်ခြင်းဖြင့် အာဆီယံအမျိုးသားဥယျာဉ်များ တောတွင်းကင်းလှည့်ဆောင်ရွက်မှုကို ဒေသတွင်းနိုင်ငံများ တစ်ပြေးညီသိရှိ၍ ပူးပေါင်းဆောင်ရွက်နိုင်ရန် အာဆီယံနိုင်ငံများမှ အုပ်ချုပ်ရေးမှူးများ တက်ရောက်ဆွေးနွေးခဲ့ကြပြီး မြန်မာနိုင်ငံ၌ အဆိုပါအလုပ်ရုံဆွေးနွေးပွဲမှ အတွေ့အကြုံများကို နေပြည်တော်တွင် ဆင့်ပွားဆွေးနွေးပွဲများအဖြစ် ကျင်းပသွားမည်ဖြစ်ကြောင်း သိရသည်။

ညိမ်းသူ(သတင်းစဉ်)
ဓာတ်ပုံ - လန်ပိကျွန်း

ပန်းတောင်းမြို့နယ်၌ ကောက်စိုက်စက်(လက်ဆွဲ)ဖြင့် စပါးစိုက်ပျိုးနည်းစနစ်ပြသခြင်း အခမ်းအနားကျင်းပ

ပန်းတောင်း ဩဂုတ် ၈

ပဲခူးတိုင်းဒေသကြီး ပန်းတောင်းမြို့နယ် အထွေထွေအုပ်ချုပ်ရေးဦးစီးဌာနအစည်းအဝေးခန်းမ၌ ကောက်စိုက်စက်(လက်ဆွဲ)ဖြင့် စပါးစိုက်ပျိုးနည်းစနစ်ပြသခြင်းအခမ်းအနားကို ယနေ့နံနက် ၁၀ နာရီက ကျင်းပသည်။

ရှင်းလင်းပြောကြား

အဆိုပါအခမ်းအနားတွင် မြို့နယ်စီမံအုပ်ချုပ်ရေးအဖွဲ့ ဥက္ကဋ္ဌ ဦးအောင်သူရက အဖွင့်အမှာစကားပြောကြားပြီး ပြည်ခရိုင် စက်မှုလယ်ယာဦးစီးဌာနဦးစီးမှူး ဦးသိန်းဇော်က ကောက်စိုက်စက်(လက်ဆွဲ)ဖြင့် စပါးစိုက်ပျိုးနည်းစနစ်များဖြစ်သည့် စပါးမျိုးရွေးချယ်ခြင်းနှင့် မျိုးညှောင့်ဖောက်ခြင်း၊ ပျိုးဗန်းဖြင့် ပျိုးထောင်ခြင်း၊ ပျိုးပေါင်ဖြင့်ပျိုးထောင်ခြင်း၊ ပျိုးချပ်ခွာခြင်း၊ စိုက်ခင်းမြေပြုပြင်ခြင်းနှင့် စိုက်ပျိုးခြင်း၊ ရိတ်သိမ်းခြင်း စသည့်အကြောင်းအရာများကို အကျယ်တဝင့် ရှင်းလင်းပြောကြားသည်။

ထို့နောက် ကောက်စိုက်စက်(လက်ဆွဲ)ဖြင့် စပါးစိုက်ပျိုးနည်းစနစ်အား တက်ရောက်လာသော ရပ်ကွက်အုပ်ချုပ်ရေးမှူးများ၊ တောင်သူများကို ပရိုဂျက်တာဖြင့် ပြသခဲ့ပြီး သိရှိလိုသည်များကို တောင်သူများက ပြန်လည်မေးမြန်း ဆွေးနွေးခဲ့ကြကြောင်း သိရသည်။အခမ်းအနားသို့ ဌာနဆိုင်ရာ တာဝန်ရှိသူများ၊ ရပ်/ကျေးအုပ်ချုပ်ရေးမှူးများ၊ တောင်သူများ စုစုပေါင်း ၇၈ ဦးခန့် တက်ရောက်ခဲ့ကြောင်း သိရသည်။

လပြည့်လင်း (ပြန်/ဆက်)

တရုတ်နှင့်ရုရှားနိုင်ငံအကြား မဟာဗျူဟာမြောက် ညှိနှိုင်းမှုများ ဆက်လက်လုပ်ဆောင်မည်

ပေကျင်း ဩဂုတ် ၈

တရုတ်နိုင်ငံနှင့် ရုရှားနိုင်ငံတို့သည် နိုင်ငံတကာနှင့် နိုင်ငံစုံအဆင့်များတွင် အနီးကပ် မဟာဗျူဟာမြောက် ညှိနှိုင်းဆောင်ရွက်မှုများကို ဆက်လက်လုပ်ဆောင်နေကြောင်း၊ ထို့ပြင် နိုင်ငံတကာဆက်ဆံရေးကဏ္ဍတွင် ဒီမိုကရေစီအသွင်ကူးပြောင်းရေးလုပ်ငန်းစဉ်ကို မြှင့်တင်ရာ၌ နိုင်ငံတကာဆက်ဆံရေး၏ အခြေခံစံနှုန်းများကိုလိုက်နာပြီး ဆက်လက်ဆောင်ရွက်နေကြောင်း တရုတ်နိုင်ငံခြားရေးဝန်ကြီး ဝမ်ယိက ယမန်နေ့တွင် ပြောကြားခဲ့သည်။

ယခုကဲ့သို့သော ပူးပေါင်းဆောင်ရွက်မှုများသည် နှစ်နိုင်ငံစလုံးအတွက် နိုင်ငံတကာနယ်ပယ်တွင် ဆောင်ရွက်ရမည့် ဝတ္တရားများဖြစ်ပြီး တရုတ်-ရုရှား နှစ်နိုင်ငံအကြား မဟာဗျူဟာမြောက် ပူးပေါင်းဆောင်ရွက်ခြင်း၏ အရေးကြီးသည့် အစိတ်အပိုင်းများဖြစ်ကြောင်း ၎င်းက မှတ်ချက်ပြုသည်။

ထို့ပြင် BRICS နိုင်ငံများဆိုင်ရာ ယန္တရားသည် ခေတ်ရေစီးကြောင်းအရ လိုက်လျောညီထွေမှု ရှိသောကြောင့် နိုင်ငံပေါင်း နှစ်ဆယ်ကျော်သည် BRICS နှင့်ပူးပေါင်းရန် ဆန္ဒရှိကြောင်း၊ အဆိုပါလုပ်ငန်းစဉ်ကို အရေးတကြီးလုပ်ဆောင်နေကြောင်း ၎င်းက ထပ်လောင်းပြောကြားခဲ့သည်။

ယခုနှစ် မတ်လတွင် တရုတ်သမ္မတ ရှီကျင့်ဖျင်က ရုရှားနိုင်ငံသို့ လာရောက်လည်ပတ်ပြီးနောက် နှစ်နိုင်ငံကြား မဟာဗျူဟာမြောက် ညှိနှိုင်းဆောင်ရွက်မှုနှင့် လက်တွေ့ကျသော ပူးပေါင်းဆောင်ရွက်မှုသည် အပေါင်းလက္ခဏာဆောင်ခဲ့ကြောင်းနှင့် နှစ်နိုင်ငံကုန်သွယ်မှုပမာဏသည် အမြင့်မားဆုံးသို့ ရောက်ရှိခဲ့ပြီး စွမ်းအင် ပူးပေါင်းဆောင်ရွက်မှုကို တည်ငြိမ်စွာ လုပ်ဆောင်နိုင်ခဲ့ကြောင်း ဝမ်က ပြောကြားသည်။

တရုတ်နှင့် ရုရှားတို့သည် ယုံကြည်စိတ်ချရသော မိတ်ဆွေကောင်းများနှင့် မိတ်ဖက်ကောင်းများဖြစ်ကာ လက်ရှိအချိန်တွင် နှစ်ဖက်စလုံးအတွက် ဦးစားပေးလုပ်ငန်းမှာ နှစ်နိုင်ငံခေါင်းဆောင်များအကြားရရှိခဲ့သည့် သဘောတူညီချက်များကို ဆက်လက်အကောင်အထည်ဖော်ရန်ဖြစ်ကြောင်း ၎င်းက ထပ်လောင်းပြောကြားခဲ့သည်။

ရုရှားနိုင်ငံကလည်း တရုတ်သမ္မတ ရှီကျင့်ဖျင်၏ ရုရှားခရီးစဉ်အတွင်း ရရှိခဲ့သည့် သဘောတူညီချက်များကို အကောင်အထည်ဖော်ဆောင်ရွက်ရေးနှင့် နှစ်နိုင်ငံအကြား မဟာဗျူဟာမြောက် ပူးပေါင်းဆောင်ရွက်ရေးကို လက်တွေ့ကျကျ အကောင်အထည်ဖော် ဆောင်ရွက်ရန် ဆန္ဒရှိကြောင်း ရုရှားနိုင်ငံခြားရေးဝန်ကြီး ဆာဂျီလဗ်ရော့ဗ်က ပြောကြားသည်။

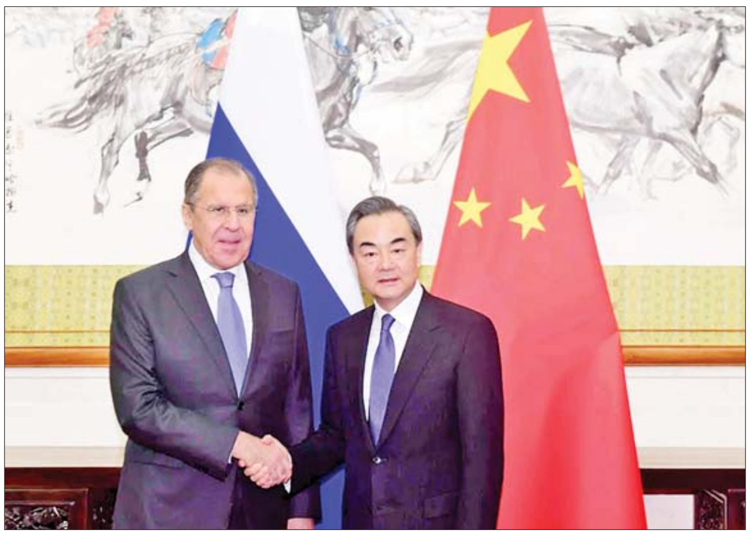

BRICS၊ ကုလသမဂ္ဂနှင့် ရှန်ဟိုင်း ပူးပေါင်း ဆောင်ရွက်ရေးအဖွဲ့တို့၏ မူဘောင်များအောက်တွင် တရုတ်နိုင်ငံ၏ ဆက်ဆံရေးနှင့် ပေါင်းစပ်ညှိနှိုင်းမှုကို ပိုမိုခိုင်မာစေရန် ရုရှားက ဆန္ဒရှိကြောင်း၊ ထို့ပြင် နိုင်ငံတကာတွင် လက်ဝါးကြီးအုပ်ဝါဒကို တွန်းလှန်ရန်၊ နိုင်ငံတကာဆက်ဆံရေးကဏ္ဍတွင် ဒီမိုကရေစီအသွင်ကူးပြောင်းရေးကို မြှင့်တင်ရန်နှင့် နိုင်ငံတကာတန်းတူညီမျှမှုနှင့် တရားမျှတမှုကို ကာကွယ်စောင့်ရှောက်ရန် ဆန္ဒရှိကြောင်း ၎င်းကထပ်လောင်း ပြောကြားသည်။

ကိုးကား-ဆင်ဟွာ
ဘာသာပြန်-စိုးသူရ

သီရိလင်္ကာနိုင်ငံ၌ သွေးလွန်တုပ်ကွေးကြောင့် သေဆုံးသူ ၃၈ ဦးရှိလာ

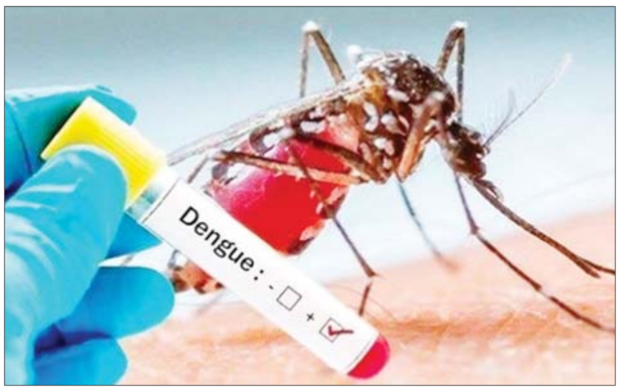

ကိုလံဘို ဩဂုတ် ၈

ယခုနှစ်အတွင်း သီရိလင်္ကာနိုင်ငံ၌ သွေးလွန်တုပ်ကွေးရောဂါဖြစ်ပွားသူ ၅၈၀၀၀ ကျော်ရှိခဲ့ကာ အဆိုပါ ရောဂါကြောင့် သေဆုံးသူ ၃၈ ဦးအထိ ရှိလာကြောင်း သီရိလင်္ကာနိုင်ငံ ကျန်းမာရေးဝန်ကြီးဌာနအောက်ရှိ အမျိုးသားသွေးလွန်တုပ်ကွေးရောဂါထိန်းချုပ်ရေးဌာနက ပြောကြားသည်။

သီရိလင်္ကာနိုင်ငံ၌ လက်ရှိ သွေးလွန်တုပ်ကွေးရောဂါဖြစ်ပွားသူ စုစုပေါင်း၏ ၅၀ ရာခိုင်နှုန်းသည် နိုင်ငံအနောက်ပိုင်းပြည်နယ်များမှဖြစ်ကြောင်း အမျိုးသားသွေးလွန်တုပ်ကွေးရောဂါ ထိန်းချုပ်ရေးဌာနက ပြောကြားသည်။

သီရိလင်္ကာနိုင်ငံ ဒေသ ၄၇ ခုသည် သွေးလွန်တုပ်ကွေးရောဂါဖြစ်ပွားမှု အန္တရာယ်အမြင့်မားဆုံး အခြေအနေရှိနေပြီး ပြီးခဲ့သည့်နှစ်အတွင်း သွေးလွန်တုပ်ကွေးရောဂါဖြစ်ပွားသူ ၇၆၀၀၀ ကျော်ရှိခဲ့ကြောင်း သိရသည်။

ကိုးကား-ဆင်ဟွာ
ဘာသာပြန်-အလင်းသစ်

မလေးရှားနိုင်ငံ၏ ဇွန်လအတွင်း ရော်ဘာထုတ်လုပ်မှု ၂၃ ဒသမ ၈ ရာခိုင်နှုန်း မြင့်တက်

ကွာလာလမ်ပူ ဩဂုတ် ၈

မလေးရှားနိုင်ငံ၏ ရော်ဘာထုတ်လုပ်မှုသည် မေလအတွင်းက တန်ချိန် ၂၄၁၂၆ တန် ထုတ်လုပ်နိုင်ခဲ့ရာမှ ဇွန်လအတွင်းတွင် တန်ချိန် ၂၉၈၆၇ တန်ထုတ်လုပ်နိုင်ခဲ့ခြင်းကြောင့် ရာခိုင်နှုန်းအားဖြင့် ၂၃ ဒသမ ၈ ရာခိုင်နှုန်း မြင့်တက်မှုရှိခဲ့ကြောင်း ဩဂုတ် ၈ ရက်တွင် ဖော်ပြသည့် တရားဝင်အချက်အလက်များအရ သိရသည်။

သို့ရာတွင် ပြီးခဲ့သည့်နှစ် ဇွန်လအတွင်းက ရော်ဘာတန်ချိန် ၄၈၈၅၇ တန်သာ ထုတ်လုပ်နိုင်ခဲ့ခြင်းကြောင့် ရာခိုင်နှုန်းအားဖြင့် ၃ ဒသမ ၉ ရာခိုင်နှုန်း လျော့ကျမှုရှိခဲ့ကြောင်း မလေးရှားနိုင်ငံ စာရင်းအင်းဌာနက ပြောကြားသည်။

မလေးရှားနိုင်ငံ၏ ဇွန်လအတွင်း ရော်ဘာတင်ပို့မှုသည် တန်ချိန် ၄၈၈၅၇ တန် ရှိခဲ့ခြင်းကြောင့် မေလအတွင်း တင်ပို့ခဲ့သည့် ရော်ဘာတင်ပို့မှုနှင့် နှိုင်းယှဉ်ပါက ၃၁ ဒသမ ၈ ရာခိုင်နှုန်း မြင့်တက်မှုရှိခဲ့ကြောင်း သိရသည်။ မလေးရှားနိုင်ငံ၏ မေလအတွင်း ရော်ဘာတင်ပို့မှုသည် တန်ချိန် ၃၇၀၆၂ တန်ရှိကြောင်း သိရသည်။

မလေးရှားနိုင်ငံ၏ ရော်ဘာအခြေခံထုတ်ကုန်တင်ပို့မှုတန်ဖိုးသည် မေလအတွင်းက ရင်းဂစ် တစ်ဘီလီယံရှိခဲ့ခြင်းကြောင့် ဇွန်လအတွင်းက ရင်းဂစ်သန်း ၉၀၀(အမေရိကန်ဒေါ်လာ ၁၉၆ ဒသမ ၇၃ သန်း) ရှိခဲ့သဖြင့် အဆိုပါနှစ်လအတွင်း တင်ပို့ခဲ့သည့် ရော်ဘာအခြေခံထုတ်ကုန်တင်ပို့မှုတန်ဖိုးကို နှိုင်းယှဉ်ပါက ငါးရာခိုင်နှုန်း လျော့ကျမှုရှိခဲ့ကြောင်း သိရသည်။

ကိုးကား-ဆင်ဟွာ၊ ဘာသာပြန်-အလင်းသစ်

ဂျပန်နိုင်ငံသို့ ပြင်းထန်သော အပူပိုင်းမုန်တိုင်း ခွန်နန် ချဉ်းကပ်လာ

တိုကျို ဩဂုတ် ၈

ဂျပန်နိုင်ငံသို့ ပြင်းထန်သော အပူပိုင်းမုန်တိုင်း ခွန်နန် ချဉ်းကပ်လာသောကြောင့် ဒေသခံများကို သတိပြုနေထိုင်ကြရန် ဂျပန်နိုင်ငံ မိုးလေဝသ တာဝန်ရှိသူများက သတိပေးထားသည်။

၎င်းမုန်တိုင်းသည် ဩဂုတ် ၉ ရက်တွင် နိုင်ငံအနောက်တောင်ပိုင်း ကျူရှူးဒေသသို့ ဝင်ရောက်မည်ဟု ခန့်မှန်းရသည်။

ခွန်နန်သည် Kagoshima စီရင်စုရှိ Yakushima ကျွန်းအနီး ရေပြင်ပေါ်မှနေ၍ မြောက်-အနောက်မြောက်ဘက်သို့ တဖြည်းဖြည်းရွေ့လျားနေကြောင်း ဂျပန်မိုးလေဝသအေဂျင်စီမှ တာဝန်ရှိသူများက ပြောကြားခဲ့သည်။

အမြင့်ဆုံးလေတိုက်နှုန်း

မုန်တိုင်းဗဟိုချက် အနီးတွင် အမြင့်ဆုံးလေတိုက်နှုန်းမှာ တစ်နာရီလျှင် ကီလိုမီတာ ၁၀၀ ကျော် ရှိသည်ဟု ဆိုသည်။

ဩဂုတ် ၉ ရက် ညအထိ အမာမီဒေသနှင့် ကျူရှူးကျွန်းတောင်ပိုင်းနှင့် မြောက်ပိုင်းတို့တွင် မိုးတိမ်တိုက်များဖြစ်ထွန်းလာမည်ဟု သိရသည်။

ဂျပန်နိုင်ငံ အနောက်ပိုင်းနှင့် ပစိဖိတ် အရှေ့ပိုင်းတို့တွင် မုန်တိုင်းအရှိန်ကြောင့် ဩဂုတ် ၁၁ ရက်အထိ မိုးရွာသွန်းနိုင်ပြီး လေပြင်းများ တိုက်ခတ်ကာ လှိုင်းကြီးမည်ဟု ခန့်မှန်းထားသည်။

မြေနိမ့်ပိုင်း နေရာများတွင် ရေကြီးခြင်းနှင့် မြစ်ရေလျှံခြင်းတို့ ဖြစ်လာနိုင်သဖြင့် သတိပြုရန် ဒေသခံများအား မိုးလေဝသ တာဝန်ရှိသူများက ပြောကြားသည်။

နိုင်ငံ၏ အဓိကကျွန်းဖြစ်သော ဟွန်ရှူး တောင်ဘက်တွင် နောက်ထပ် အပူပိုင်းမုန်တိုင်း တစ်ခု ထပ်မံဖြစ်လာနိုင်သည်ဟု မိုးလေဝသဌာနက ပြောသည်။

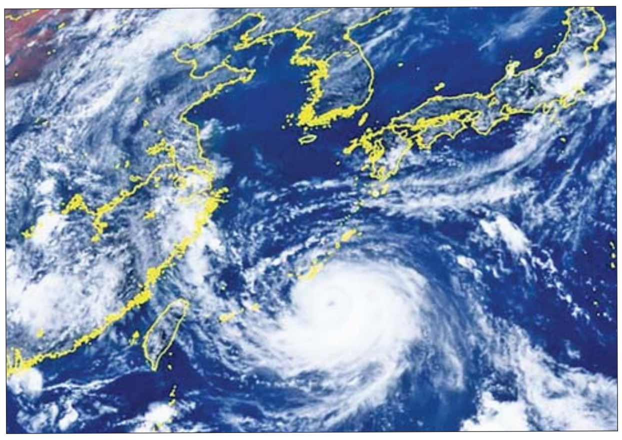

ကိုးကား-အင်န်အိတ်ချ်ကေ
ဘာသာပြန်-စိုးသူရ

ကမ္ဘောဒီးယားနိုင်ငံ၌ စိုက်ပျိုးရေးထုတ်ကုန်များ တင်ပို့မှုမှ ဝင်ငွေ အမေရိကန်ဒေါ်လာ ၂ ဒသမ ၆၃ ဘီလီယံ ရရှိ

ဖနောင်ပင် ဩဂုတ် ၈

ကမ္ဘောဒီးယား နိုင်ငံသည် ယခုနှစ် ပထမ ခုနစ်လအတွင်း စိုက်ပျိုးရေးထုတ်ကုန် တန်ချိန် ၄ ဒသမ ၅၁ သန်းကိုပြည်ပနိုင်ငံများသို့ တင်ပို့ခဲ့ကြောင်း စိုက်ပျိုးရေး၊ သစ်တောနှင့် ငါးလုပ်ငန်းဝန်ကြီးဌာနက ယနေ့ပြောကြားသည်။

ယခုနှစ် ဇန်နဝါရီလမှ ဇူလိုင်လအတွင်း နိုင်ငံနှင့်ဒေသပေါင်း ၆၈ ခုသို့ ၎င်းထုတ်ကုန်များ တင်ပို့နိုင်ခဲ့ပြီး အမြတ်ငွေ အမေရိကန်ဒေါ်လာ ၂ ဒသမ ၆၃ ဘီလီယံ ရရှိခဲ့ကြောင်း ၎င်းဝန်ကြီးဌာန၏ အစီရင်ခံစာအရ သိရသည်။ ကမ္ဘောဒီးယားနိုင်ငံ၏ အဓိကပို့ကုန်များမှာ ဆန်၊ ရော်ဘာ၊ ပီလောပီနံ၊ သရက်သီး၊ ငှက်ပျောသီး၊ ရေတ်ကောင်း၊ သီဟိုဠ်စေ့၊ ပဲ၊ ပြောင်းနှင့် ဆီအုန်းသီးနှံများဖြစ်သည်။

ယခုနှစ် ပထမခုနစ်လအတွင်း ဆန် ၃၆၂၇၀၈ တန် တင်ပို့ခဲ့ပြီး စုစုပေါင်းဝင်ငွေ အမေရိကန်ဒေါ်လာ ၃၁၃ ဒသမ ၇ သန်း ရရှိခဲ့ကြောင်း အစီရင်ခံစာတွင် ဖော်ပြထားသည်။ "နိုင်ငံတကာဈေးကွက်မှာ ဆန်ဈေးတွေ မြင့်တက်လာတာနဲ့အမျှ နိုင်ငံစီးပွားရေးကို အကျိုးပြုနိုင်တဲ့ ဆန်စပါး ရောင်းချရေးနည်းဗျူဟာတွေကို လေ့လာနေပါတယ်"ဟု စိုက်ပျိုးရေး၊ သစ်တောနှင့် ရေလုပ်ငန်းဝန်ကြီးဌာန၏ ပြောရေးဆိုခွင့်ရှိသူ Im Rachna က ပြောကြားခဲ့သည်။

ထို့ပြင် ပြည်တွင်း ဆန်စက်များ၏ စွမ်းဆောင်ရည်ကို မြှင့်တင်ရန်၊ လယ်သမားများထံမှ စပါးများ သိုလှောင်ရန်နှင့် စပါးဝယ်ယူမှုမြှင့်တင်ရန်တို့အပြင် နိုင်ငံတကာဈေးကွက်သို့ ဆန်တင်ပို့မှု တိုးမြှင့်ရန်တို့ကိုလည်း ကြိုးပမ်းဆောင်ရွက်မည်ဖြစ်ကြောင်း ၎င်းက ထပ်လောင်း ပြောကြားခဲ့သည်။

ကိုးကား-ဆင်ဟွာ
ဘာသာပြန်-စိုးသူရ

အကြမ်းဖက်မှုပပျောက်ရေးအတွက် ပြည်သူသို့ အသိပေးနှိုးဆော်ချက်

၁။ ပြည်သူအတွက်ဟု သုံးနှုန်း၍ ရဟန်းသံဃာများ၊ ဆရာ၊ ဆရာမများ အပါအဝင် နိုင်ငံ့ဝန်ထမ်းများနှင့် ပြည်သူကိုသတ်ဖြတ်၊ လုယက်ခြင်းကို CRPH၊ NUG၊ PDF အမည်ခံ အကြမ်းဖက်အုပ်စုများက ဥပဒေမဲ့ကျူးလွန်နေသည်။

၂။ ခြိမ်းခြောက်၊ လူသတ်၊ အဖျက်အမှောင့်လုပ်ရပ်များ လုပ်ဆောင်နေသည့် CRPH၊ NUG၊ PDF အကြမ်းဖက်သမားများကို အားပေးမှု၊ ထောက်ခံမှု၊ ကူညီထောက်ပံ့မှုမပြုခြင်းသည် ပြည်သူလူထု၏ အသက်အိုးအိမ်စည်းစိမ်ကို ကာကွယ်ပေးခြင်းဖြစ်သည်။

၃။ ယင်းတို့၏ လက်နက်/ခဲယမ်း ကိုင်တွယ်သယ်ဆောင်မှုနှင့် အကြမ်းဖက်သမားတို့၏သတင်းကို လျှို့ဝှက်ပေးပို့ခြင်းသည် အပြစ်မဲ့ပြည်သူများ၏ အသက်အိုးအိမ်စည်းစိမ်ကို ကာကွယ်ပေးခြင်းဖြစ်သည်။

တရားမဝင် သစ်မျိုးစုံ၊ ရေနံစိမ်း၊ လူသုံးကုန်ပစ္စည်းများ၊ စကျင်ကျောက်ထွက်ပစ္စည်းများနှင့် ယာဉ်များ သိမ်းဆည်းရမိ

နေပြည်တော် ဩဂုတ် ၈

တရားမဝင် ကုန်သွယ်မှုတိုက်ဖျက်ရေး ဦးဆောင်ကော်မတီ၏ ကြီးကြပ်ကွပ်ကဲမှုဖြင့် တရားမဝင် ကုန်သွယ်မှုများကို ဥပဒေနှင့်အညီ ထိရောက်စွာ တားဆီးအရေးယူနိုင်ရေး ဆောင်ရွက်လျက်ရှိသည်။

ထိုသို့ဆောင်ရွက်လျက်ရှိရာ ဩဂုတ် ၆ ရက်တွင် ကရင်ပြည်နယ် တရားမဝင်ကုန်သွယ်မှုတိုက်ဖျက်ရေးအထူးအဖွဲ့၏ စီမံခန့်ခွဲမှုဖြင့် တာဝန်ကျပူးပေါင်းအဖွဲ့က ဘားအံမြို့ ကမော့ကစင်ကျေးရွာအနီး၌ စစ်ဆေးမှုများ ဆောင်ရွက်ခဲ့ရာ မြဝတီမြို့မှ ရန်ကုန်မြို့သို့ မောင်းနှင်လာသည့် ယာဉ်နှစ်စီးပေါ်မှ သွင်းကုန်ကြေညာလွှာတွင် ကြေညာထားသည်ထက် ပိုမိုပါရှိလာသည့် PE Slipper ဖိနပ် အရန် ၂၅၅၀၊ Lady Sandal ဖိနပ်အရန် ၇၀၀၊ Laminated Down Table အလုံး ၃၀၀ အပါအဝင် ကုန်ပစ္စည်း ၂၄ မျိုး(ခန့်မှန်းတန်ဖိုးငွေကျပ် ၆၂၁၃၀၀၀၀)နှင့် အဆိုပါပစ္စည်းများတင်ဆောင်လာသည့် Mitsubishi Fuso နှစ်စီး (ခန့်မှန်းတန်ဖိုးငွေကျပ် ၁၂၀၀၀၀၀၀၀) စုစုပေါင်း ခန့်မှန်းတန်ဖိုးငွေကျပ် ၁၈၂၁၃၀၀၀၀ ကို သိမ်းဆည်းရမိခဲ့ပြီး အကောက်ခွန်လုပ်ထုံးလုပ်နည်းများနှင့်အညီ အရေးယူဆောင်ရွက်လျက်ရှိသည်။

ထို့အတူ ဩဂုတ် ၆ ရက်တွင် ရှမ်းပြည်နယ် တရားမဝင်ကုန်သွယ်မှုတိုက်ဖျက်ရေး အထူးအဖွဲ့၏ စီမံခန့်ခွဲမှုဖြင့် တာဝန်ကျပူးပေါင်းအဖွဲ့က ကျိုင်းတုံမြို့ နောင်နွန်းပူးပေါင်းစစ်ဆေးရေးစခန်း၌ စစ်ဆေးမှုများ ဆောင်ရွက်ခဲ့ရာ တောင်ကြီးမြို့မှ တာချီလိတ်မြို့သို့ မောင်းနှင်လာသည့် ယာဉ်တစ်စီးပေါ်မှ တရားဝင် စာရွက်စာတမ်း အထောက်အထား တင်ပြနိုင်ခြင်းမရှိသည့် တစ်လက်မ ဆင်ရုပ် အကြမ်းထည် (စကျင်ကျောက်)အခု ၄၄၀ အပါအဝင် ကုန်ပစ္စည်း ခုနစ်မျိုး(ခန့်မှန်းတန်ဖိုးငွေကျပ် ၅၈၂၆၅၀၀)နှင့် အဆိုပါပစ္စည်းများ တင်ဆောင်လာသည့် Toyota Hiace တစ်စီး (ခန့်မှန်းတန်ဖိုးငွေကျပ် ၁၅၀၀၀၀၀၀) စုစုပေါင်း ခန့်မှန်းတန်ဖိုးငွေကျပ် ၂၀၈၂၆၅၀၀ ကို သိမ်းဆည်းရမိခဲ့ပြီး အကောက်ခွန်လုပ်ထုံးလုပ်နည်းများနှင့်အညီ အရေးယူဆောင်ရွက်လျက်ရှိသည်။

ရှမ်းပြည်နယ်၌ သိမ်းဆည်းရမိမှု။

ထပ်မံ၍ ဩဂုတ် ၆ ရက်တွင် အကောက်ခွန်ဦးစီးဌာန၏ စီမံခန့်ခွဲမှုဖြင့် တာဝန်ကျပူးပေါင်းအဖွဲ့က ရေပူအမြဲတမ်းစစ်ဆေးရေးစခန်း၌ စစ်ဆေးမှုများ ဆောင်ရွက်ခဲ့ရာ မူဆယ်မှ မန္တလေးသို့ မောင်းနှင်လာသည့် ယာဉ်တစ်စီးပေါ်မှ သွင်းကုန်ကြေညာလွှာတွင် ကြေညာထားသည်ထက် ပိုမိုတင်ဆောင်လာသည့် Flying Horse Electric Pan Cooker ၉၆ ခု အပါအဝင် ကုန်ပစ္စည်း နှစ်မျိုး (ခန့်မှန်းတန်ဖိုးငွေကျပ် ၄၁၉၃၀၆၁)နှင့် အဆိုပါပစ္စည်းများ တင်ဆောင်လာသည့် Hino Truck တစ်စီး (ခန့်မှန်းတန်ဖိုးငွေကျပ် ၃၅၀၀၀၀၀၀) စုစုပေါင်း ခန့်မှန်းတန်ဖိုးငွေကျပ် ၃၉၁၉၃၀၆၁ ကို သိမ်းဆည်းရမိခဲ့ပြီး အကောက်ခွန်လုပ်ထုံးလုပ်နည်းများနှင့်အညီ အရေးယူဆောင်ရွက်လျက်ရှိသည်။

ထို့အတူ ဩဂုတ် ၆ ရက်တွင် မကွေးတိုင်းဒေသကြီး တရားမဝင်ကုန်သွယ်မှုတိုက်ဖျက်ရေးအထူးအဖွဲ့၏ စီမံခန့်ခွဲမှုဖြင့် တာဝန်ကျပူးပေါင်းအဖွဲ့များက စစ်ဆေးမှုများဆောင်ရွက်ခဲ့ရာ ချောက်မြို့ အမှတ်(၄)ရပ်ကွက်၌ တရားမဝင် ရေနံစိမ်း ဂါလန် ၃၅၀ နှင့် ဆက်စပ်ပစ္စည်းများ၊ လိုင်စင်မဲ့ Hyundai Starex ယာဉ်တစ်စီး၊ Sporter Dayan၊ Shayan နှင့် Yinxing ဆိုင်ကယ်သုံးစီးအပါအဝင် လုပ်ငန်းသုံးပစ္စည်း နှစ်မျိုး(ခန့်မှန်းတန်ဖိုးငွေကျပ် ၁၁၈၂၁၂၀၀) ကို ပြည်သူပိုင်ပစ္စည်းကာကွယ်စောင့်ရှောက်ရေး အက်ဥပဒေအရ လည်းကောင်း၊ နတ်မောက်မြို့နယ် မြို့မကွက်သစ်ရပ်ကွက်၌ တရားမဝင်သစ်မျိုးစုံ သုည ဒသမ ၆၃၉ တန် (ခန့်မှန်းတန်ဖိုးငွေ ၄၄၈၄၂ ကျပ်)နှင့် အောင်လံမြို့နယ် မြို့ဝင်သံလမ်းဂိတ်အနီး၌ တရားမဝင် သစ် လက်ပံခွဲသား သုည ဒသမ ၈၅၁ တန် (ခန့်မှန်းတန်ဖိုးငွေ ၅၉၅၈၄ ကျပ်)၊ အဆိုပါသစ်များ တင်ဆောင်လာသည့် ခေါင်းနီထွန်စက်တစ်စီး(၁၄၀၀၀၀၀)တို့ကို သစ်တောဥပဒေအရ လည်းကောင်း စုစုပေါင်း ခန့်မှန်းတန်ဖိုးငွေကျပ် ၁၃၃၂၅၆၂၆ ကို သိမ်းဆည်းအရေးယူဆောင်ရွက်လျက်ရှိသည်။

သို့ဖြစ်ပါ၍ ဩဂုတ် ၆ ရက်တွင် ဖမ်းဆီးရမိမှု စုစုပေါင်းမှာ အမှုတွဲ ၁၃ မှု(ခန့်မှန်းတန်ဖိုးငွေကျပ် ၂၅၅၄၇၅၁၈၇)ဖြစ်ကြောင်း တရားမဝင်ကုန်သွယ်မှုတိုက်ဖျက်ရေး ဦးဆောင်ကော်မတီမှ သိရသည်။

သတင်းစဉ်

အောင်ကျော်မိုးလွင်(ခ)အာရာဖတ် နှင့် ဇင်ကိုဦး(ခ)အငယ်လေးတို့အား သိမ်းဆည်းရမိသည့် မူးယစ်ဆေးဝါးများနှင့်အတူ တွေ့ရစဉ်။

ပြည်မြို့၌ မူးယစ်ဆေးဝါးများ သိမ်းဆည်းရမိ

နေပြည်တော် ဩဂုတ် ၈

မူးယစ်ဆေးဝါးတားဆီးနှိမ်နင်းရေးရဲတပ်ဖွဲ့မှ တပ်ဖွဲ့ဝင်များပါဝင်သော ပူးပေါင်းအဖွဲ့သည် ဩဂုတ် ၇ ရက်က ပြည်မြို့ ဆံတော်ရပ်ကွက် ဆေးရေးရပ်နေ အောင်ကျော်မိုးလွင်(ခ)အာရာဖတ်၏ နေအိမ်သို့ ဝင်ရောက်ရှာဖွေရာ ၎င်းနှင့်အတူ ဇင်ကိုဦး(ခ)အငယ်လေးအား တွေ့ရှိရပြီး နေအိမ်အတွင်းမှ စိတ်ကြွရူးသွပ်ဆေးပြား ၉၁၂၀၊ ဆေးခြောက် ၅ ကီလို သိမ်းဆည်းရမိခဲ့သဖြင့် အောင်ကျော်မိုးလွင်(ခ)အာရာဖတ် (၃၅)နှစ်နှင့် ဇင်ကိုဦး(ခ)အငယ်လေး (၂၉)နှစ်တို့အား မူးယစ်ဆေးဝါးနှင့် စိတ်ကိုပြောင်းလဲစေသော ဆေးဝါးများဆိုင်ရာဥပဒေအရ အရေးယူထားကြောင်း သိရသည်။

သတင်းစဉ်

မြန်မာ့အသံနှင့်ရုပ်မြင်သံကြား

၉-၈-၂၀၂၃ ဗုဒ္ဓဟူးနေ့

MRTV HD

၀၆:၀၀ မင်းကွန်းဆရာတော်ဘုရားကြီး၏ပရိတ်တရားတော်(မောရသုတ်)
၀၆:၃၅ စုဒ္ဒသမတိပိဋကဓရတိပိဋကကောဝိဒတိပိဋကကမ္မဋ္ဌာနာစရိယ ဆရာတော် ဘဒ္ဒန္တဝိရိယာနန္ဒ ၏ ထေရုပ္ပတ္တိမှတ်တမ်း (အပိုင်း–၁)
၀၇:၀၀ နံနက်ခင်းသတင်း
၀၉:၃၀ နဝင်္ဂဥပေါသထ သီလခံယူဆောက်တည်ခြင်း
၁၀:၀၀ သတင်းထဲကသတင်း
၁၁:၃၀ ရှုဖွယ်စုံလင်အာဆီယံအစီအစဉ်
၁၂:၃၀ နိုင်ငံခြားဇာတ်လမ်းတွဲ 'ဟယာမျက်နှာဖုံး' (အပိုင်း–၂၀)
၁၃:၀၀ သီချင်းကြီးပဒေသာ
၁၃:၃၀ MRTV National News
၁၄:၀၀ နိုင်ငံခြားဇာတ်လမ်းတွဲ 'ကံကြမ္မာမုန်တိုင်း' (အပိုင်း–၄၀)
၁၅:၃၀ Weekly Soccer Preview
၁၆:၃၀ လူကုန်ကူးမှုဆိုင်ရာ အသိပညာမြင့်မားရေးစကားဝိုင်းဆွေးနွေးပွဲ (ဒုတိယပိုင်း)
၁၇:၁၅ ရှေ့သို့ချီမည် ပန်းတိုင်ဆီ 'ပွံ့ဖြိုးသာယာပြည်မြန်မာ' (အပိုင်း–၁)
၁၈:၀၀ ပြည်တွင်းသတင်း
၁၈:၃၅ ဟာသမြို့တော် (ရယ်စရာစင်တင်ဟာသတစ်ခန်းရပ်) 'မြေကိုလျှိုးလို့ မိုးကိုပျံမည်'
၁၉:၃၀ နိုင်ငံခြားဇာတ်လမ်းတွဲ 'ဟယာမျက်နှာဖုံး' (အပိုင်း–၃၀)
၂၀:၀၀ ပြည်တွင်းသတင်း၊ နိုင်ငံတကာသတင်း၊ မိုးလေဝသအခြေအနေ
၂၁:၀၀ (၃၀)ပြာမင်္ဂလာ 'အပွင့်ဒေါ်ဝေမွေသု'
၂၂:၀၀ နိုင်ငံခြားဇာတ်လမ်းတွဲ 'ကံကြမ္မာမုန်တိုင်း' (အပိုင်း–၄၂)

mitv

07:01 Evergreen Classic : Myat Day Thanar (Pan Ei Phyu)
07:09 Myanmar Puppeteers (Tha Nge Taw Dance)
07:19 The Golden Triangle
07:34 Discovering Tribes "Rvwang" Their Life and Customs (Part-1)
08:01 News
08:26 International Day of the World's Indigenous Peoples
08:33 Ecotourism: The world Famous Novelist George Orwell's House
08:51 Tea Leaves
09:01 Artistic Values & Aesthetic Traditions
09:25 A Life In The Ring
09:41 The Beauty In The North Of Myanmar
10:01 News

MRTV NRC

မွန် (၀၆:၀၀ မှ ၀၈:၀၀) မွန်တို့အလှ မွန်တို့ရိုးရာဝတ်စုံ
ရခိုင် (၀၈:၀၀ မှ ၁၀:၀၀) အရသာကျော်မော်ခေါက်ဆွဲကဘားကြော်
ရှမ်း (၁၀:၀၀ မှ ၁၂:၀၀) နှစ်ပေါင်းရှည်ကြာတည်မြဲပါတဲ့အိုးလက်ရာ
ဝ (၁၂:၀၀ မှ ၁၄:၀၀) ဟင်းနုနွယ်နှင့်ကျန်းမာရေး
ကချင် (၁၄:၀၀ မှ ၁၆:၀၀) ပူတာအိုသို့ အလည်တစ်ခေါက်
ကယား (၁၆:၀၀ မှ ၁၈:၀၀) ကယားတိုင်းရင်းသားများရဲ့တဘူး(ခေါ်)တားမြစ်ချက်
ပအိုဝ်း (၁၈:၀၀ မှ ၁၉:၀၀) အုပ်ဆောင်းပြုလုပ်ပုံ
အနောက်ပိုးကရင် (၁၉:၀၀ မှ ၂၀:၀၀) စာပေစကားပြောကြရအောင် (အပိုင်း–၆)
အရှေ့ပိုးကရင် (၂၀:၀၀ မှ ၂၁:၀၀) ဖားစည်မြေမှ ရိုးရာအလှ (အပိုင်း–၁)
ချင်း (လိုင်းဇိုး) (၂၁:၀၀ မှ ၂၂:၀၀) ကြက်သားတုံးကြော်
ချင်း (ချိုး) (၂၂:၀၀ မှ ၂၃:၀၀) လည်ပတ်ချင်စရာ ချပ်ကျေးရွာ (အပိုင်း–၂)

MRTV NEWS

၀၆:၀၀ အဖွင့်၊ တေးသီချင်း
၀၆:၂၀ အားကစားသတင်း
၀၆:၃၅ မာရဝိဇယမြတ်ဗုဒ္ဓ
၀၉:၄၅ SPORTS MAX
၁၁:၀၀ ပြည်တွင်းသတင်း (LIVE)
၁၂:၄၅ ကမ္ဘာတစ်လွှား အနုပညာသတင်းများ
၁၄:၀၀ MRTV National News
၁၆:၀၀ သတင်းမှန်ကဏ္ဍ (LIVE)
၁၉:၀၀ ပြည်တွင်းသတင်း (LIVE)
၂၀:၀၀ ပြည်တွင်းသတင်း (LIVE)
၂၁:၀၀ ပြည်တွင်းသတင်း (LIVE)
၂၁:၃၀ မျှော်လင့်ချက်တွေအကောင်အထည်ပေါ်ဖို့ အောင်ဘာလေအွန်လိုင်းထီထိုးကြစို့

MRTV PARLIAMENT

၀၉:၀၀ အဖွင့်၊ အလံ
၀၉:၃၀ ဥပဒေရေးရာအဖြာဖြာဇာတ်လမ်းတို 'အဟာရ'
၁၀:၀၀ ပြည်ထောင်စုရွေးကောက်ပွဲကော်မရှင်၏ ကြေညာချက်သတင်း
၁၀:၃၀ ဒီမိုကရေစီဆိုသည်မှာ (အပိုင်း–၂)
၁၁:၀၀ နိုင်ငံတကာရွေးကောက်ပွဲများအကြောင်း (ဗီရိုသမ္မတနိုင်ငံ)
၁၁:၃၀ ရှေ့သို့ချီမည်...ပန်းတိုင်ဆီ (အပိုင်း–၁)
၁၈:၀၀ Economic Review (အပိုင်း–၁၄) (ငွေပိုလျှော်ဘာလုပ်သင့်လဲ)

MRTV FARMERS' Channel

၀၆:၀၀ အဖွင့်၊ နိုင်ငံတော်သီချင်း
၀၆:၁၀ သမားရိုးကျမှသည် ဆန်းသစ်မှုဆီသို့
၀၇:၀၀ တောင်သူလယ်သမားရေးရာသတင်း
၁၈:၀၀ A day in the LIFE as a FULL TIME Farming & Blogging Family!
၁၈:၃၀ ကျွန်မသင်ပွန်း၏လျှို့ဝှက်ချက် (အပိုင်း–၁)
၁၉:၀၀ A Vegetable Farmers Amazing 2021 From Planting
၁၉:၃၀ Modern Agriculture Machines
၂၂:၀၀ Karal And Tina: Embracing Village Life In Japan: NHK World Prime
၂၃:၀၀ ပိန်းမပဲ့ဂေဟာ (ရုပ်ရှင်ဇာတ်လမ်း)

MRTV SPORTS

၀၆:၀၀ အဖွင့်
၀၆:၂၀ လူငယ်တို့အတွက် လမ်းပြကြယ်
၀၆:၄၀ Sports Diary - 5
၀၇:၃၀ Chengdu Special - 2
၁၆:၃၀ MNL 2022 Match (Replay)
၁၈:၀၀ အားကစားသတင်း
၁၉:၀၀ နိုင်ငံခြားဇာတ်လမ်းတွဲ 'ဘတ်စကတ်ဘော အက်ငဆး'

Education Channel ကို နေ့စဉ် နံနက် (၉:၀၀)နာရီမှ တစ်ကြိမ်လျှင် (၄)နာရီ (၆)ကြိမ်နှုန်း (၂၄)နာရီ ထုတ်လွှင့်ပြသပေးလျက်ရှိပါသည်။

SCAN ME

www.mrtv.gov.mm t.me/mrtvnews twitter.com/mrtvwebportal

တနင်္သာရီမြစ်ရေ စိုးရိမ်ရေအမှတ်ထက် ကျော်လွန်ရောက်ရှိနေသဖြင့် အိမ်ထောင်စုများနှင့် ဌာနဆိုင်ရာရုံးတချို့ပြောင်းရွှေ့ထားရ

တနင်္သာရီ ဩဂုတ် ၈

တနင်္သာရီတိုင်းဒေသကြီး တနင်္သာရီမြို့နယ်အတွင်း မိုးများသည်းထန်စွာ ရွာသွန်းနေမှုကြောင့် တနင်္သာရီမြစ်ရေသည် မြို့နယ်အတွင်း အနိမ့်ပိုင်းနေရာ/ကျေးရွာများတွင် မြစ်ရေများဝင်ရောက်လျက်ရှိကြောင်း သိရသည်။

ထိုသို့ မြစ်ရေမြင့်တက်နေမှုကြောင့် ယနေ့အထိအိမ်ထောင်စု ၄၆ စုမှ အမျိုးသား ၁၁၆ ဦး၊ အမျိုးသမီး ၁၁၅ ဦး စုစုပေါင်း၂၃၁ ဦးတို့သည် ယာယီကယ်ဆယ်ရေးစခန်းများနှင့် နီးစပ်ရာဆွေမျိုးအိမ်များသို့ ယာယီပြောင်းရွှေ့နေထိုင်လျက်ရှိကြောင်း မြို့နယ်အထွေထွေအုပ်ချုပ်ရေးဦးစီးဌာနမှ သိရသည်။

အလားတူ နယ်စပ်ဒေသနှင့်တိုင်းရင်းသားလူမျိုးများ ဖွံ့ဖြိုးတိုးတက်ရေးဦးစီးဌာန မြို့နယ်ဖွံ့ဖြိုးမှုကြီးကြပ်ရေးရုံး၊ နှစ်ခန်းတွဲဝန်ထမ်းအိမ်ရာနှင့် မြို့နယ်စီမံကိန်းရေးဆွဲရေးဦးစီးဌာန ဝန်ထမ်းအိမ်ရာတို့တွင် မြစ်ရေများဝင်ရောက်နေမှုကြောင့် ဌာနပိုင်ပစ္စည်းများကို ရေလွတ်ရာ နီးစပ်ရာနေရာများသို့ ပြောင်းရွှေ့ထားရကြောင်း သိရသည်။

နန်းသာရီ-ထိန်ဝင်း(ပြန်/ဆက်)

ရှမ်းရွာသစ်မြို့၌ မိုးများအဆက်မပြတ်ရွာသွန်းမှုကြောင့် တောင်ကျရေများစီးဆင်းပြီး လူနေအိမ်များ၌ ရေများဝင်ရောက်လျက်ရှိ

ရှမ်းရွာသစ် ဩဂုတ် ၈

ကရင်ပြည်နယ် ရှမ်းရွာသစ်မြို့သည် တောင်ပေါ်ဒေသဖြစ်ပြီး မြို့ပေါ်(၄)ရပ်ကွက်နှင့် ကျေးရွာအုပ်စုကိုးအုပ်စုရှိရာ ဩဂုတ် ၅ ရက်မှစ၍ မိုးများအဆက်မပြတ်ရွာသွန်းပြီး တောင်ကျရေများနှင့် မိုးရေများ ဝင်ရောက်မှုကြောင့် မြို့ပေါ်ရပ်ကွက်များနှင့် ကျေးရွာများရှိ လူနေအိမ်များ၊ လယ်ယာမြေများ၌ ရေများဝင်ရောက်လျက်ရှိကြောင်း သိရသည်။

ရှမ်းရွာသစ်မြို့တွင် ယခုရက်ပိုင်းအတွင်း မိုးများအဆက်မပြတ်ရွာသွန်းလျက်ရှိပြီး တောင်ကျရေများ စီးဆင်းရာမှ ချောင်းရေများ ရေလျှံပြီး မြို့ပေါ်ရပ်ကွက်များနှင့် ကျေးရွာအချို့ရှိ လယ်မြေများတွင် တောင်ကျရေများ ဝင်ရောက်လျက်ရှိကြောင်း၊ အဆိုပါလူနေအိမ်များနှင့်လယ်ယာများ ရေကြီးမှုများဖြစ်ပွားရာသို့ မြို့အုပ်ချုပ်ရေးမှူး ဦးနိုင်ဝင်းအောင်နှင့် ကျေးရွာအုပ်စု အုပ်ချုပ်ရေးမှူးတို့က ကွင်းဆင်းပြီး လိုအပ်သည့် သဘာဝဘေးအန္တရာယ်ဆိုင်ရာကူညီ ကယ်ဆယ်ရေးလုပ်ငန်းများကိုလည်း ပေါင်းစပ်ကူညီပေးလျက်ရှိကြောင်းနှင့် လူများ၊ တိရစ္ဆာန်များလည်း ထိခိုက်ပျက်စီးမှုမရှိကြောင်း သိရသည်။

ရှမ်းရွာသစ်မြို့တွင် သဘာဝဘေးအန္တရာယ် ကျရောက်လာပါက လုပ်ငန်းများအဆင်ပြေစွာ ဆောင်ရွက်နိုင်ရေး အတွက် ဆပ်ကော်မတီများဖွဲ့စည်းထားပြီး သဘာဝဘေး အန္တရာယ်နှင့် ပတ်သက်၍ ထူးခြားဖြစ်စဉ်များ အချိန်နှင့်တစ်ပြေးညီ တင်ပြဆောင်ရွက်နိုင်ရေးအတွက် မြို့အုပ်ချုပ်ရေးမှူးက စဉ်ဆက်မပြတ်ဆောင်ရွက်ပေးလျက်ရှိကြောင်း သိရသည်။

ဇင်လေး(ပြန်/ဆက်)

ရေကြီးမှုအခြေအနေသတင်း

(၂၀၂၃ ခုနှစ်၊ ဩဂုတ်လ (၈) ရက်၊ (၁၄:၀၀)နာရီ ထုတ်ပြန်ချက်)

စစ်တောင်းမြစ် စိုးရိမ်ရေမှတ်၌ တည်ရှိနေ

ယနေ့မွန်းလွဲ ၁ နာရီခွဲ တိုင်းထွာချက်အရ စစ်တောင်းမြစ်ရေသည် မဒေါက်မြို့တွင် ယင်းမြို့၏ စိုးရိမ်ရေမှတ်အထက်သို့ တစ်ပေကျော်ခန့် ကျော်လွန်ရောက်ရှိနေသည်။ အဆိုပါမြစ်ရေသည် နောက်တစ်ရက်အတွင်း တစ်ပေခန့် မြင့်တက်လာနိုင်ပြီး ယင်းမြို့၏ စိုးရိမ်ရေမှတ်အထက် ဆက်လက်တည်ရှိနိုင်သည်။

သံလွင်မြစ် စိုးရိမ်ရေမှတ်၌ တည်ရှိနေ

ယနေ့မွန်းလွဲ ၁ နာရီခွဲ တိုင်းထွာချက်အရ သံလွင်မြစ်ရေသည် ဘားအံမြို့တွင် ယင်းမြို့၏ စိုးရိမ်ရေမှတ်အထက်သို့ လေးပေခန့် ကျော်လွန်ရောက်ရှိနေသည်။ အဆိုပါမြစ်ရေသည် နောက်တစ်ရက်အတွင်းတစ်ပေခန့် မြင့်တက်လာနိုင်ပြီး ယင်းမြို့၏ စိုးရိမ်ရေမှတ်အထက် ဆက်လက်တည်ရှိနိုင်သည်။

သောင်ရင်းမြစ် စိုးရိမ်ရေမှတ်၌ တည်ရှိနေ

ယနေ့မွန်းလွဲ ၁ နာရီခွဲ တိုင်းထွာချက်အရ သောင်ရင်းမြစ်ရေသည် မြဝတီမြို့တွင် ယင်းမြို့၏ စိုးရိမ်ရေမှတ်အထက်သို့ သုံးပေခန့် ကျော်လွန်ရောက်ရှိနေသည်။ အဆိုပါမြစ်ရေသည် နောက်နှစ်ရက်အတွင်း ယင်းမြို့၏စိုးရိမ်ရေမှတ်အထက် ဆက်လက်တည်ရှိနိုင်သည်။

ဘီးလင်းမြစ် စိုးရိမ်ရေမှတ်၌ တည်ရှိနေ

ယနေ့မွန်းလွဲ ၁ နာရီခွဲ တိုင်းထွာချက်အရ ဘီးလင်းမြစ်ရေသည် ဘီးလင်းမြို့တွင် ယင်းမြို့၏ စိုးရိမ်ရေမှတ်အထက်သို့ နှစ်ပေခန့် ကျော်လွန်ရောက်ရှိနေသည်။ အဆိုပါမြစ်ရေသည် နောက်တစ်ရက်အတွင်းတစ်ပေခန့် မြင့်တက်လာနိုင်ပြီး ယင်းမြို့၏ စိုးရိမ်ရေမှတ်အထက် ဆက်လက်တည်ရှိနိုင်သည်။

လေးမြို့မြစ် စိုးရိမ်ရေမှတ်၌ တည်ရှိနေ

ယနေ့မွန်းလွဲ ၁ နာရီခွဲ တိုင်းထွာချက်အရ လေးမြို့မြစ်ရေသည် မြောက်ဦးမြို့တွင် ယင်းမြို့၏ စိုးရိမ်ရေမှတ်အထက်သို့ ပေဝက်ခန့် ကျော်လွန်ရောက်ရှိနေသည်။ အဆိုပါ မြစ်ရေသည် နောက်တစ်ရက်အတွင်း သုံးပေခန့်မြင့်တက်လာနိုင်ပြီး ယင်းမြို့၏ စိုးရိမ်ရေမှတ်အထက် ဆက်လက်တည်ရှိနိုင်သည်။

အကြံပြုချက်

သို့ဖြစ်ပါ၍ မဒေါက်မြို့၊ ဘားအံမြို့နယ်၊ မြဝတီမြို့နယ်၊ ဘီးလင်းမြို့နယ်နှင့် မြောက်ဦးမြို့နယ်တို့အတွင်းရှိ မြစ်ကမ်းအနီးနှင့် မြေနိမ့်ပိုင်းနေထိုင်သူများအနေဖြင့် အထူးသတိပြုနေထိုင်ကြပါရန် အကြံပြုအပ်ပါသည်။

မိုး/ဇလ

ကျိုက်မရောမြို့၌ မိုးအဆက်မပြတ်ရွာသဖြင့် ကမ်းနားလမ်းရှိ အနိမ့်ပိုင်းနေရာများသို့ မြစ်ရေများစတင်ဝင်ရောက်

ကျိုက်မရော ဩဂုတ် ၈

မွန်ပြည်နယ် ကျိုက်မရောမြို့နယ်၌ ဩဂုတ် ၄ ရက်မှစတင်ကာ မိုးများအဆက်မပြတ်ရွာသွန်းသဖြင့် ဩဂုတ် ၈ ရက် နံနက်ပိုင်း၌ ရှင်စောပုရပ်ကွက် (၁) ကမ်းနားပိုင်းရှိ အနိမ့်ပိုင်းရပ်ကွက်များသို့ အတ္ထရံမြစ်ရေများ စတင်ဝင်ရောက်နေပြီဖြစ်သည်။

ယနေ့နံနက်ပိုင်းမှစတင်ကာ ရှင်စောပုရပ်ကွက် ကမ်းနားပိုင်း၊ ထုံးဘိုပိုင်းရှိ မြစ်ကမ်းဘေးနေရာ၌ ရေနှစ်ပေခန့် ဝင်ရောက်လျက်ရှိပြီး နေအိမ်အောက်ထပ်များသို့ ရေများစတင်ဝင်ရောက်လျက်ရှိကြောင်း ထုံးဘိုပိုင်းရပ်ကွက်ရှိ ဒေသခံပြည်သူတစ်ဦးထံမှ သိရသည်။

ချိုမြတ်မြတ်ထွေး(ပြန်/ဆက်)

နမ့်လန်အထကတွင် မူးယစ်ဆေးဝါးအန္တရာယ် တားဆီးကာကွယ်ရေးနှင့် ယာဉ်၊ လမ်းစည်းကမ်း အသိပညာပေးဟောပြော

သီပေါ ဩဂုတ် ၈

ရှမ်းပြည်နယ် (မြောက်ပိုင်း) သီပေါမြို့နယ် နမ့်လန်နယ်မြေရဲစခန်းမှ နယ်မြေစခန်းမှူး ရဲအုပ်ရဲညွန့်ဦးစီးသောအဖွဲ့သည် နမ့်လန်ကျေးရွာအုပ်စု မက်မုံဟိန်ရပ်ကွက်ရှိ အခြေခံပညာအထက်တန်းကျောင်း (နမ့်လန်) ခန်းမ၌ မူးယစ်ဆေးဝါးအန္တရာယ် တားဆီးကာကွယ်ရေးနှင့် ယာဉ်စည်းကမ်း၊ လမ်းစည်းကမ်း အသိပညာပေးဟောပြောပွဲကို ဩဂုတ် ၈ ရက် နံနက်ပိုင်းက ကျင်းပသည်။

အဆိုပါ အသိပညာပေးဟောပြောပွဲသို့ အထက်တန်း၊ အလယ်တန်း အဆင့်ကျောင်းသား ကျောင်းသူ ၁၇၀၊ ဆရာ ဆရာမ ၁၅ ဦးနှင့် ရဲတပ်ဖွဲ့မှ တာဝန်ရှိသူများအပါအဝင် စုစုပေါင်း ၁၉၀ တက်ရောက်ခဲ့ကြကြောင်း သိရသည်။

၂၁၀

ရွှေကျင်မြို့၌ မြစ်ရေများဝင်ရောက်လာမှုကြောင့် အနိမ့်ပိုင်း ရပ်ကွက် / ကျေးရွာများမှ ပြည်သူများပြောင်းရွှေ့

ရွှေကျင် ဩဂုတ် ၈

ပဲခူးတိုင်းဒေသကြီး ရွှေကျင်မြို့နယ်၌ မိုးများအဆက်မပြတ်ရွာသွန်းမှုကြောင့် စစ်တောင်းမြစ်ရေနှင့် ရွှေကျင်မြစ်ရေများ မြင့်တက်လာကာ အနိမ့်ပိုင်းရပ်ကွက်/ကျေးရွာများမှ ပြည်သူများ ယနေ့နံနက်ပိုင်းမှစ၍ ပြောင်းရွှေ့လျက်ရှိကြောင်း သိရသည်။

စစ်တောင်းမြစ်ရေနှင့် ရွှေကျင်မြစ်ရေများ မြင့်တက်လာမှုကြောင့် အနိမ့်ပိုင်းရပ်ကွက်/ကျေးရွာများဖြစ်သည့် ညောင်ဝိုင်းရပ်ကွက်၊ မကျည်းတန်းရပ်ကွက်နှင့် အနောက်ဘက်ကျေးရွာများအတွင်းသို့ ရေများဝင်ရောက်ခဲ့သည့်အတွက် နေအိမ်များနစ်မြုပ်ခဲ့သည့် ဒေသခံပြည်သူများက မိမိတို့ နီးစပ်ရာဆွေမျိုးများနေအိမ်သို့ ပြောင်းရွှေ့နေထိုင်ကြကြောင်း သိရသည်။

ထွန်းထွန်းဇော်(ပြန်/ဆက်)

ဖြစ်ရပ်မှန်ကမ္ဘာ့မြင်ကွင်းကြားက ရယူအပ်ရာသင်ခန်းစာများ

ကိုယ်ဖော်တဲ့ဆေး ကိုယ်ပြန်စား လူ့အခွင့်အရေး ညစ်လုံးအောက်က လူနည်းစုများ

မြင့်မြတ်

ယူကရိန်းအရေးအခင်းနဲ့ အကျပ်အတည်းဆိုက်နေချိန်၊ ကမ္ဘာကြီးမှာ ဟိုနေရာတစ်စ၊ ဒီနေရာတစ်စ မီးပွားတွေကြားမှာ လူမှုစီးပွားပဋိပက္ခတွေ တစ်ဖန်ပေါ်လာခဲ့ရပြန်ပါပြီ။ လူ့အခွင့်အရေးကို ရှေ့တန်းတင်လွှန်းလှတဲ့၊ ပွင့်လင်းပါတယ်ဆိုတဲ့ လူ့အဖွဲ့အစည်းကြီးတစ်ခုရဲ့ ရှေ့နောက်မလျော်တဲ့အခြေအနေတွေဟာ ခန့်မှန်းရခက်နိုင်ပါတယ်။ အကြမ်းဖက်မှုန်းသိသိကြီးနဲ့ အကြမ်းဖက်ကိုမှ အလွန့်အလွန် စာနာသနားပြနေခဲ့တဲ့နိုင်ငံ၊ ဒီမိုကရေစီကိုဖက်တွယ်ပြီး ထောင်ကျသူကိုတောင် ပန်းခြင်းချသနားပြ၊ သူများအိမ်တွင်းရေး ဝင်စွက်ဖက်ခဲ့သူတွေ...။

မှန်းဆရခက်တဲ့ခန့်မှန်းချက်များကြားက

ကမ္ဘာကြီးမှာ အမုန်းတရားနဲ့ ချစ်ခြင်းမေတ္တာအကြား အများကြီး ခြားနားသွားခဲ့ပါပြီ။ ထိလွယ်ရှလွယ် လူ့အဖွဲ့အစည်းတစ်ခုကို အချိန်အကြာကြီးပိုက်မိပြီးမှ ပြန်ပြီးလည်းလွှတ်ချမရ၊ အကြာကြီးလည်း ဆွဲမထားချင်၊ နိုင်ငံရေးကို ဘာသာရေးနဲ့ရော၊ ဘာသာရေးကို နိုင်ငံရေးနဲ့ရော အရောအနှောစုံမှာ ကိုယ်မွေးထားသူက ကိုယ့်ပြန်ခြောက်တာ ခံရတဲ့အခြေအနေတချို့ကို ပြင်သစ်မြင်ကွင်းကနေ သင်ခန်းစာယူသင့်ပါတယ်။

ကိုယ်မွေးထားတဲ့ တာလီဘန်ရဲ့ ပြန်မောင်းထုတ်တာခံခဲ့ရတဲ့ အမေရိကန်၊ ကိုယ်မြှုပ်နှံထားတဲ့ အိုက်စစ် (ISIS) တို့နဲ့ မှ တစ်ကျော့ပြန်ရန်သူဖြစ်ခဲ့ရတဲ့ အမေရိကန်တို့ရဲ့ ဖြစ်စဉ်နမူနာအတိုင်းပါပဲ။ ယခုလည်း ပြင်သစ်မှာ ကြုံခဲ့ရပါပြီ။ ပြင်သစ်နိုင်ငံသားအဖြစ် ခံယူခဲ့ပြီးသူ နိုင်ငံရပ်ခြားက အခြေအနေမဲ့ဒုက္ခသည်တွေ၊ နိုင်ငံရေးနဲ့ ပြည်တွင်းစစ် အဖြစ်ဆိုးကြောင့် နေရပ်စွန့်ခွာသားကောင်တွေရဲ့ဘဝကို နိုင်ငံရေးလုပ် ကယ်တင်ရင်းနဲ့ ယနေ့လိုကာလမှာ ထိုလူတွေရဲ့ သင်ခန်းစာ ပြန်ပေးတာခံနေရတဲ့ ပြင်သစ်အစိုးရနဲ့ လူနည်းစုနိုင်ငံသားတွေရဲ့ ပဋိပက္ခတွေ၊ ဆန္ဒပြသူတွေအပေါ် အစိုးရနဲ့ ရဲတပ်ဖွဲ့ရဲ့ ပြန်လည်တုံ့ပြန်ပုံ၊ တုံ့ပြန်ခဲ့တဲ့နည်းတွေဟာ သင်ခန်းစာယူသင့်တဲ့ အခြေအနေတွေလည်း ဖြစ်ပါတယ်။

ယနေ့ ကမ္ဘာ့နိုင်ငံရေးအတော်များများဟာ ကြိုတင်ကြံစည်မှုတွေလို့ သတ်မှတ်နိုင်သလို တိုက်ဆိုင်မှုတွေအဖြစ်လည်း မြင်နိုင်ပါတယ်။ BRICS ကိုသွားပြီး မျက်စပစ်မိတဲ့ မေကရွန်ကို CIA က ပြန်ပြီး ပညာပေးလိုက်တာလို့လည်း ယူဆနေသူတွေရှိလေတော့ မှန်တယ်လို့လည်း ပြောလို့မရသလို မှားတယ်လို့လည်း ဆိုလို့မရပြန်ဘူးပေါ့။ တော်ပါသေးတယ်။ ပြင်သစ်ကြီး ဘက်ပေါင်းစုံပြိုကျမသွားတာကံကောင်း။ ပြင်သစ်အဓိကရုဏ်းက သူတစ်နိုင်ငံတည်းနဲ့လည်း မပြီးခဲ့၊ ဆွစ်ဇာလန်၊ ဘယ်လ်ဂျီယံနိုင်ငံတွေအထိပါ ကူးစက်သွားပုံကို ကြည့်ခြင်းအားဖြင့် ဥရောပဒေသမှာ လူမှုစီးပွားဘဝတွေ တဖြည်းဖြည်း မတည်မငြိမ်ဖြစ်လာနေပြီဆိုတဲ့သဘောကိုထင်ဟပ်လာပြီလား၊ သပ်လျှိုသွေးခွဲမှုတွေကြောင့် အိမ်နီးချင်းပြည်တွင်းရေး ပြဿနာတစ်ခုမှသည် ဒေသတွင်း အခြားအိမ်နီးချင်းနိုင်ငံတွေဆီပါ ပျံ့နှံ့သွားတတ်တဲ့သဘောလား၊ စဉ်းစားထားရမယ့်အရာတွေ များစွာများစွာရှိနိုင်ပါတယ်။

အသုံးချခံအဖြစ် အသုံးချခံရတတ်သည်

ပြင်သစ်ပြည်ကြီး မီးဟုန်းဟုန်းတောက်ခဲ့ရတဲ့ကိစ္စဟာ ပဲရစ်မြို့ ဆင်ခြေဖုံးဆင်းရဲသားရပ်ကွက်က (၁၇) နှစ်အရွယ် ဆယ်ကျော်သက် ပြင်သစ်အယ်ဂျီးရီးယားနွယ်ဖွား လူငယ်တစ်ယောက်ကို ပြင်သစ်ရဲအရာရှိတစ်ဦးက ယာဉ်စည်းကမ်းမလိုက်နာတဲ့ အကြောင်းပြချက်နဲ့ ပစ်သတ်လိုက်မိရာက စလိုက်တာပါပဲ။ ပြင်သစ်ရဲအရာရှိတွေရဲ့ မမှားသင့်တဲ့ ဆိုးရွားတဲ့မှားယွင်းမှုတစ်ခုကနေ ကံဆိုးလှတဲ့ လူငယ်လေးတစ်ယောက် ယခုလို အသတ်ခံခဲ့ရတာဖြစ်တယ်လို့ မှတ်ချက်ပြုကြပါတယ်။ နိုင်ငံတစ်နိုင်ငံကို ပျက်စီးစေချင်ပြီဆိုရင် ကျောင်းသားအရွယ် လူငယ်လူမည်လေးတွေဟာ အမြဲတမ်းခေါးစာခံဖြစ်ရရှာတဲ့ ဒီအတွေ့အကြုံမျိုးဟာ မရိုးသော်လည်း သတိထားရမယ့် သင်ခန်းစာအဖြစ် သိရှိထားရပါမယ်။

ယာဉ်ကြောတွေအင်မတန်ကျပ်နေချိန်မှာ သူသူကိုယ်ကိုယ် ယာဉ်စည်းကမ်း၊ လမ်းစည်းကမ်းဆိုတာ ဖောက်ဖျက်မိတတ်ကြပါတယ်။ ဒါပေမဲ့ လူငယ်တစ်ဦး ဥပဒေမဲ့သေဆုံးသွားရတဲ့အထိ ဖြစ်ပျက်သွားတာကိုတော့ အသေးအဖွဲ့ဆိုပြီး ပေါ့ပေါ့တန်တန် သဘောထားလို့ မရပါဘူး။ အခွင့်အရေးအဖြစ် အသုံးချချင်တဲ့ နိုင်ငံရေးတောကြောင်တွေ၊ စက်ဘီးတစ်စီး၊ ကားတစ်စီးနဲ့ လမ်းသလားနေတဲ့ သူလျှိုဒလန်တွေဟာ မနီးမဝေးဝန်းကျင်မှာ အမြဲရှိနေတတ်ပါတယ်။ ပြင်သစ်ရဲတွေဟာ သတိမမူ့ဂရုမမြင်သည့်အလားအမှိုက်ကစ၊ ပြဿဒ်မီးလောင်တတ်တဲ့အခြေအနေကို လျှော့တွက်ခဲ့သလား၊ တမင် မမြင်ချင်ယောင်ဆောင်တာပဲလား မသိ။ သူတို့ပဲသိနိုင်တဲ့ အခြေအနေမို့ သင်ခန်းစာယူစရာအဖြစ်နဲ့သာ သတိထားရမှာဖြစ်ပါတယ်။

မမြင်ချင်မသိချင် ဖုံးဖိထားခြင်းဖြင့်

နောက်ခံအခြေအနေကို ပြန်ကြည့်ရင် ဥရောပက အတိုးတက်အဖွံ့ဖြိုးဆုံးသော နိုင်ငံကြီးတစ်နိုင်ငံဖြစ်တဲ့ ပြင်သစ်မှာ ဘာကြောင့် ဒီလိုသွေးထွက်သံယို အဓိကရုဏ်းမှု ရှန်းရင်းဆန်ခတ်ဖြစ်စဉ်တွေ မကြာမကြာဖြစ်နေရပါသလဲ။ ၂၀၀၃ ခုနှစ် သမ္မတ နီကိုလပ် ဆာကိုဇီ လက်ထက်မှာလည်း သုံးပတ်ကြာ အဓိကရုဏ်းတွေဖြစ်ခဲ့ဖူးတယ်။ ပင်စင်ပြုပြင်ရေးနဲ့ပတ်သက်ပြီး ယခုနှစ်ထဲမှာလည်း ဖြစ်ခဲ့ဖူးတယ်။ ယခု ၂၀၂၃ ခုနှစ် ဇွန်လထဲ ရှစ်ရက်ကြာဖြစ်စဉ်ကတော့ ဒီမိုကရေစီစနစ်ဖွံ့ဖြိုးတယ်ဆိုတဲ့ ပြင်သစ်သမိုင်းမှာ အဆိုးရွားဆုံးပါပဲ။ မီးပွားတစ်ခုဟာ တောမီးပမာ လိုင်ယွန်၊ လိုင်လီ၊ မာဆေးလ်၊ ဘော့ဒိုးစတဲ့ မြို့ကြီးတော်တော်များများကို ပျံ့နှံ့သွားပြီး ပြည်သူပိုင်အဆောက်အအုံတွေ၊ ရဲစခန်းတွေ၊ ကျောင်းတွေ၊ စတိုးဆိုင်တွေ၊ မြို့နယ်ခန်းမတွေနဲ့ မော်တော်ယာဉ်များစွာဟာ ဒေါသထွက်နေတဲ့ လူအုပ်ကြီးရဲ့ မီးရှို့ဖျက်ဆီးခြင်း ခံလိုက်ရပါတယ်။

၂၀၂၃ ခုနှစ် ဇွန်လက ပြင်သစ်နိုင်ငံ၌ ဖြစ်ပွားခဲ့သည့်အဓိကရုဏ်းမြင်ကွင်း။ ဓာတ်ပုံ-စီအင်န်အင်န်

နေရာအနှံ့ လုယက်မှုတွေ၊ မီးရှို့မှုတွေဖြစ်ခဲ့ပြီး ကားဖုံးပေါက်ကွဲတဲ့အထိ ဖြစ်ခဲ့တယ်။ မြို့တော်ဝန်ကိုပါ တိုက်ခိုက်ခဲ့ကြတဲ့အတွက် မြို့တော်ဝန်ဇနီး ခြေထောက်ကျိုးသွားခဲ့ရတယ်။ ပြင်သစ်လုံခြုံရေး အဖွဲ့အစည်းတွေကလည်း ပြင်းပြင်းထန်ထန် ပြန်လည်နှိပ်ကွပ်ခဲ့ကြတယ်။ ဆန္ဒပြပြည်သူအမြောက်အမြား ရိုက်နှက်ဖမ်းဆီးခံကြရတယ်။ ဒီလိုဖြစ်စဉ်တွေဖြစ်ပွားရခြင်းဟာ နိုင်ငံတကာမှာ အထူးအဆန်းတစ်ခုတော့ မဟုတ်ပါဘူး။ ဖြစ်ချိန်တန်ရင် ဖြစ်ရတဲ့သဘောပါပဲ။

ဖြစ်ရတဲ့ အဓိကအကြောင်းရင်း၊ ရင်းမြစ်နဲ့ ဖြစ်စဉ်အသေးစိတ်ကို ပြင်သစ်အစိုးရနဲ့ ပြည်သူ့ကိုယ်စားလှယ်ဆိုသူတွေ၊ အမေရိကန်အပါအဝင် ကျန်ဥရောပအနောက်အုပ်စု ဒီမိုကရေစီနိုင်ငံတွေအားလုံး အခြေအနေတွေကို ဖုံးဖိထား၊ မသိချင် မမြင်ချင်ယောင်ဆောင်နေလို့သာ ကျန်ကမ္ဘာကြီးက မမြင်ရမသိကြရတာပါ။ တိုးတက်ဖွံ့ဖြိုးတဲ့နိုင်ငံတွေအပါအဝင် နိုင်ငံအားလုံးဟာ ကိုဗစ် - ၁၉ ဂယက်နဲ့ ယူကရိန်းပဋိပက္ခတွေရဲ့ နောက်ဆက်တွဲ ဒဏ်တွေအားလုံးကို အနည်းနဲ့အများခံကြရတာပါပဲ။ ပြင်သစ်လူ့အဖွဲ့အစည်းမှာတော့ ၂၀၀၃ ခုနှစ်ကတည်းက အရင်းတည်လာတဲ့ ဆူပူမှုအဓိကရုဏ်းတွေရဲ့ မဖြေရှင်းနိုင်တဲ့ နောက်ခံအကြောင်းတရားတွေနဲ့တကွ ပိုပြီးဆိုးရွားတဲ့သမိုင်းကြောင်းတွေ ရှိနေလို့သာလျှင် ဖြစ်ပါလိမ့်မယ်။

မဖြေရှင်းနိုင်သေးတဲ့ အဓိကအကြောင်းတရားရင်းမြစ်များ

ဒီမိုကရေစီလူ့အဖွဲ့အစည်းတစ်ခုဆိုပေမယ့် ပြည်သူကရွေးချယ်တင်မြှောက်ထားတဲ့ ပြည်သူ့ကိုယ်စားလှယ်ဆိုသူတွေဟာ ပြည်သူတွေ၊ လူငယ်တွေရဲ့အသံတွေကိုနားမထောင်ခဲ့ဘူးဆိုတာ ထင်ရှားပါတယ်။ အဓိကရုဏ်းဖြစ်နေတုန်းလည်း နားမထောင်ခဲ့ကြသလိုဖြစ်ပြီး နောက်တစ်ကြိမ်ဖြစ်နိုင်ခြေအတွက် သင်ခန်းစာမယူ၊ ပြည်သူကို ဂရုမစိုက်လို့သာ နာတာရှည်ရောဂါတစ်ခုလို ဖြစ်နေတဲ့ တူညီတဲ့ဖြစ်စဉ်တွေ ပြင်သစ်မှာ မကြာခဏတွေ့နေရတာပေ့ါ။ ဖြစ်ရင်လည်း တစ်ဖက်က ရဲ၊ တစ်ဖက်က အလုပ်သမား လူငယ်လူတန်းစား . . . ထွက်ပေါက်မရှိ၊ အစစအရာရာဆုံးရှုံးမှုနဲ့သာ ရင်ဆိုင်နေရပြီး ဒီထက်ဆုံးရှုံးစရာ ဘာမှမရှိတော့ဘူးလို့ခံယူထားတဲ့ စိတ်ဓာတ်အကြီးအကျယ်ကျနေတဲ့ ပြင်သစ်လူငယ်တွေအတွက် ပြင်သစ်ဒီမိုကရေစီစနစ်မှာ ဖြေဆေးမရှိတော့ဘူးလား၊ တွေးဆရမှာဖြစ်ပါတယ်၊ သင်ခန်းစာထုတ်ကြရမှာဖြစ်ပါတယ်။

ပြဿနာက အလွန်လေးနက်ပြီး သိမ်မွေ့လှပါတယ်၊ ဘာကြောင့်လဲဆိုတော့ ပြင်သစ်နိုင်ငံဟာ ဒီမိုကရေစီစနစ်နဲ့ လူမှုစီးပွားဘဝအကြီးအကျယ်ဖွံ့ဖြိုးတဲ့ နိုင်ငံတစ်နိုင်ငံအဖြစ် မှတ်ယူထားကြလို့ပါပဲ။ ဒီလိုဖွံ့ဖြိုးပြီး ဒီမိုကရေစီစနစ်အောက်မှာ ဘာကြောင့် ပြင်သစ်လူငယ်တွေဟာ မသေချာ၊ မရေရာဘဝနဲ့ နေထိုင်နေရပါသလဲ။ ဘာကြောင့် အလုပ်လက်မဲ့ပြဿနာကို မဖြေရှင်းနိုင်ရပါသလဲ။ မဖြေရှင်းနိုင်သေးတဲ့ လူမျိုးရေးခွဲခြားမှု၊ ဖိနှိပ်မှု၊ မမျှတမှုပြဿနာပုစ္ဆာတွေနဲ့ ဆိုးသွမ်းလူငယ်အရေအတွက် များပြားလာမှုဟာ ပျက်စီးစပြုနေတဲ့ အမျိုးသားပညာရေးစနစ်နဲ့ သက်ဆိုင်နေတယ်လို့လည်း ပညာရှင်တွေက မှတ်ချက်ပြုကြပါတယ်။

ဖြစ်ခဲ့တဲ့ ဆန္ဒပြမှုတွေရဲ့နောက်ကွယ်က အရင်းအမြစ်အကြောင်းတရားတွေကို ထိထိရောက်ရောက်ဖြေရှင်းပေးတဲ့ နိုင်ငံရေးသမားတွေရဲ့ အသံမကြားမိသေးပါဘူး။

စာမျက်နှာ ၁၇ သို့ ❍

> “ပြင်သစ်နိုင်ငံရေးသမားတွေဟာ ယခုအရေးအခင်းကြီးကို မီးလောင်ရာလေပင့်သလိုဖြစ်စေခဲ့တဲ့ ဆိုရှယ်မီဒီယာနဲ့ လူမှုကွန်ရက်တွေရဲ့ သက်ရောက်မှု ဒဏ်ရာဒဏ်ချက်ကိုတော့ ပြင်းပြင်းထန်ထန် ခံစားလိုက်ကြရပါတယ်။ Snowball effect လို ဆင့်ကဲဆင့်ကဲဖြစ်လာတဲ့ ဆိုးကျိုးတစ်ခုတစ်ခုကနေ နောက်ထပ်ဖြစ်လာတဲ့ မကောင်းတဲ့သက်ရောက်မှုတွေဟာ ဆိုရှယ်မီဒီယာတွေရဲ့စနက်ကြောင့်လည်းပါတဲ့အတွက် မေကရွန်ကိုယ်တိုင် အမိန့်ထုတ်ပြန်ပိတ်ပင်လိုက်ရတဲ့အထိ သက်ရောက်မှုက ဘယ်လောက်ပြင်းထန်ခဲ့တယ်ဆိုတာ ဆန်းစစ်ကြည့်နိုင်ပါတယ်”

○ စာမျက်နှာ ၁၆ မှ
နိုင်ငံရေးပါဝါအသီးသီး ရယူထားကြပေမယ့် ဘာမှအလုပ်မဖြစ်တဲ့ နိုင်ငံရေးလေဟာနယ်တစ်ခုအဖြစ်သာ ပြင်သစ်နိုင်ငံရေးသမားတွေကို လူငယ်တွေ စိတ်ကုန်နေကြပြီဖြစ်ပါတယ်။

မပါမပြီး ဆိုရှယ်မီဒီယာနဲ့ လူမှုကွန်ရက်စနက်

ပြင်သစ် နိုင်ငံရေးသမားတွေဟာ ယခုအရေးအခင်းကြီးကို မီးလောင်ရာလေပင့်သလိုဖြစ်စေခဲ့တဲ့ ဆိုရှယ်မီဒီယာနဲ့ လူမှုကွန်ရက်တွေရဲ့ သက်ရောက်မှုဒဏ်ရာဒဏ်ချက်ကိုတော့ ပြင်းပြင်းထန်ထန် ခံစားလိုက်ကြရပါတယ်။ Snowball effect လို ဆင့်ကဲဆင့်ကဲဖြစ်လာတဲ့ ဆိုးကျိုးတစ်ခုတစ်ခုကနေ နောက်ထပ်ဖြစ်လာတဲ့ မကောင်းတဲ့သက်ရောက်မှုတွေဟာ ဆိုရှယ်မီဒီယာတွေရဲ့စနက်ကြောင့်လည်း ပါတဲ့အတွက် မေကရွန်ကိုယ်တိုင် အမိန့်ထုတ်ပြန်ပိတ်ပင်လိုက်ရတဲ့အထိ သက်ရောက်မှုက ဘယ်လောက်ပြင်းထန်ခဲ့တယ်ဆိုတာ ဆန်းစစ်ကြည့်နိုင်ပါတယ်။

နိုင်ငံတစ်နိုင်ငံမှာ သူ့အကြောင်းနဲ့သူရှိနေတဲ့ ပြည်တွင်းပဋိပက္ခတစ်ခုဟာ သတင်းတု၊ သတင်းမှားတွေနဲ့ ပိုပြီးဆိုးရွားသွားတဲ့ အကြောင်းရင်းခံတွေကို ရှာကြည့်ရင် ဆိုရှယ်မီဒီယာရဲ့ ပုံကြီးချဲ့ သွေးထိုးလှုံ့ဆော်မှုတွေကို တွေ့ရပါလိမ့်မယ်။ နမူနာအားဖြင့် အီရန်၊ ဗင်နီဇွဲလားစတဲ့နိုင်ငံတွေရဲ့ ဖြစ်ခဲ့ကြတဲ့ပြည်တွင်းရေးပြဿနာတွေမှာဆိုရင် ဆိုင်ရာအစိုးရတွေဟာ ဘာကြောင့် ဆိုရှယ်မီဒီယာတွေကို ပိတ်ပင်ခဲ့ကြသလဲ၊ ဒီမိုကရေစီဘိုးအေနိုင်ငံတွေအနေနဲ့ ကိုယ်ချင်းစာနားလည်သဘောပေါက်လောက်မယ်လို့ ယူဆပါတယ်။ ဒါ့အပြင် ပြင်သစ် Gz တွေရဲ့ ဆိုးသွမ်းရမ်းကားမှုဒဏ်ကို သူတို့ရဲ့မိဘတွေလည်း ခံစားကြရပါတယ်။ သားသမီးမကောင်း မိဘခေါင်းဆိုသလို ဆုံးမသွန်သင်မှုမရှိဘူးဆိုတဲ့ မှတ်ချက်နဲ့ မိဘတွေကို ငွေဒဏ်ထောင်ဒဏ်တွေ ချမှတ်ဖို့ မေကရွန်က အမိန့်ထုတ်ပြန်ခဲ့တယ်လို့ ဆိုပါတယ်။

ဘာကြောင့်အသံတွေတိတ်နေရပါလိမ့်

❛ လူ့အခွင့်အရေးကို အင်မတန်ရှေ့တန်းတင်လွန်းတဲ့နိုင်ငံမှာ တာဝန်ယူတာဝန်ခံမှုကိုနားမလည်တဲ့ ရဲအရာရှိတစ်ဦးက အချိုးအစား အင်အားဘယ်လိုမှ ယှဉ်လို့မရတဲ့ လူငယ်တစ်ဦးကို ယခုလို ဥပဒေမဲ့ ပစ်သတ်လိုက်တဲ့အပေါ်မှာ ဘယ်အမေရိကန်၊ ဘယ်အီးယူ၊ ဘယ်လိုလူ့အခွင့်အရေးအဖွဲ့အစည်း၊ ဘယ်ကုလအဖွဲ့အစည်းကမှ ထိထိရောက်ရောက် မဝေဖန်ခဲ့ကြတာဟာလည်း အံ့ဩစရာတစ်ခုတော့မဟုတ်ပါဘူး။ ဒီနေရာမှာ တရုတ်၊ ရုရှား၊ အီရန်တို့ဆိုရင်တော့ ရှေ့ဆုံးကအော်နိုင်တဲ့ အနောက်မီဒီယာတွေအနေနဲ့ ယခုလိုပြင်သစ်ပြဿနာမှာတော့ ဘာကြောင့်များ အသံတိတ်နေကြပါလိမ့်၊ လူ့အခွင့်အရေးအတွက် အေးချမ်းစွာ ဆန္ဒပြတိုက်ပွဲဝင်နေကြသူတွေဆိုပြီး ဘယ်အနောက်နိုင်ငံကမှ ဝေဖန်ပြစ်တင်တာလည်း မတွေ့ရ၊ အလွန်ကိုကွဲပြားခြားနားသိသာလွန်းတဲ့ အနေအထားတွေပါ ❜

လူ့အခွင့်အရေးကိုအင်မတန်ရှေ့တန်းတင်လွန်းတဲ့နိုင်ငံမှာ တာဝန်ယူတာဝန်ခံမှုကို နားမလည်တဲ့ ရဲအရာရှိတစ်ဦးက အချိုးအစား အင်အားဘယ်လိုမှ ယှဉ်လို့မရတဲ့ လူငယ်တစ်ဦးကို ယခုလို ဥပဒေမဲ့ ပစ်သတ်လိုက်တဲ့အပေါ်မှာ ဘယ်အမေရိကန်၊ ဘယ်အီးယူ၊ ဘယ်လိုလူ့အခွင့်အရေးအဖွဲ့အစည်း၊ ဘယ်ကုလအဖွဲ့အစည်းကမှ ထိထိရောက်ရောက် မဝေဖန်ခဲ့ကြတာဟာလည်း အံ့ဩစရာတစ်ခုတော့မဟုတ်ပါဘူး။ ဒီနေရာမှာ တရုတ်၊ ရုရှား၊ အီရန်တို့ဆိုရင်တော့ ရှေ့ဆုံးကအော်နိုင်တဲ့ အနောက်မီဒီယာတွေအနေနဲ့ ယခုလိုပြင်သစ်ပြဿနာမှာတော့ ဘာကြောင့်များ အသံတိတ်နေကြပါလိမ့်၊ လူ့အခွင့်အရေးအတွက် အေးချမ်းစွာ ဆန္ဒပြတိုက်ပွဲဝင်နေကြသူတွေဆိုပြီး ဘယ်အနောက်နိုင်ငံကမှ ဝေဖန်ပြစ်တင်တာလည်း မတွေ့ရ၊ အလွန်ကိုကွဲပြားခြားနားသိသာလွန်းတဲ့ အနေအထားတွေပါ။

၂၀၁၇ ခုနှစ်ကတည်းက ဖြစ်နေခဲ့တဲ့ ဒီလိုအလားတူ ဖြစ်စဉ်တွေကြောင့် ပြင်သစ်ရဲတွေရဲ့အသတ်ခံရတဲ့ အာရပ်၊ အာဖရိကနွယ်ဖွား အရေအတွက်ဟာ ၁၃ ယောက် ရှိခဲ့ပြီဖြစ်ပါတယ်။ သူများနိုင်ငံရဲ့ အရေးအခင်းတွေမှာ ဆန္ဒပြသူတစ်ယောက်ယောက်သေရင် အစိုးရကရက်ရက်စက်စက် သတ်ဖြတ်တယ်လို့ စွပ်စွဲကြသူတွေ၊ ဇာတ်နာအောင်မီးထိုးခဲ့သူတွေ၊ သတင်းမှန်၊ မမှန် မစိစစ်ဘဲ သူများပြည်တွင်းရေး ဝင်စွက်ဖက်ခဲ့သူတွေ၊ အမှန်ကိုလက်မခံ၊ လုပ်ဇာတ်ခင်း၊ အမှားသတင်းကိုမှ လက်ခံယုံကြည်ပြီး ဆိုင်ရာနိုင်ငံတွေကို စီးပွားရေးအရ ပိတ်ဆို့ဟန့်တား၊ ဒုက္ခရောက်အောင် လုပ်ကြတဲ့ နိုင်ငံတွေထဲမှာ ယခုလို အပြစ်မဲ့ကိုယ့်ပြည်သူတွေကို ရက်ရက်စက်စက်ပစ်သတ်၊ ရိုက်နှက်၊ ဖမ်းဆီးထောင်ချနေတဲ့ ပြင်သစ်လည်း ပါဝင်ပါတယ်။ စံနှုန်းနှစ်မျိုးနဲ့ လူ့အခွင့်အရေးပုံစံအမျိုးမျိုးကို နှိုင်းယှဉ်ချိန်ဆသုံးသပ်နိုင်အောင်ဖြစ်ပါတယ်။

စံနှစ်မျိုးလူ့အခွင့်အရေးကို ကျင့်သုံးတတ်တဲ့ လစ်ဘရယ်ဘိုးအေကြီး ပြင်သစ်နိုင်ငံရဲ့ဖြစ်စဉ်တွေအရ ဒီမိုကရေစီဆိုတိုင်း ဒီမိုကရေစီမမည်ဘူးဆိုတာ တွေ့ရပါလိမ့်မယ်။ တည်ငြိမ်အေးချမ်းမှုဆိုတဲ့ လူတိုင်းတောင့်တနေတဲ့အရာကိုကော ဒီမိုကရေစီစနစ်ကြီးကသာ အလုံးစုံပေးနိုင်တယ်ဆိုတာ သေချာပါရဲ့လား၊ လူ့အခွင့်အရေးဆိုပေမယ့် အာဏာရှင်အပြုအမူကိုလည်း လုပ်ချင်လုပ်တတ်ကြတယ်။ ဒီမိုကရေစီအရ လူများစုဆန္ဒ လိုက်ရမယ်ဆိုပေမယ့် လိုက်ချင်မှလည်းလိုက်မယ်၊ လူနည်းစုစကား နားထောင်ရမယ်ဆိုပေမယ့် လက်တွေ့ နားထောင်ချင်မှလည်း နားထောင်ပါလိမ့်မယ်။ ဒါဟာ ယနေ့ပြင်သစ်မှာ ဖြစ်ပျက်နေတဲ့အရာတွေပါ။

စံပြဒီမိုကရေစီကို တမ်းတနေသူတွေအနေနဲ့ ယနေ့ပြင်သစ်ပြည်သူတွေ ခံစားနေရတဲ့ တရားမမျှတမှုနဲ့ မတည်ငြိမ်တဲ့ လူမှုစီးပွားဘဝတွေကို ဘယ်နိုင်ငံရေးစနစ်၊ ဘယ်လိုနည်းလမ်းနဲ့ ဖြေရှင်းသင့်ပါသလဲ။ လူ့အခွင့်အရေးအရ စာနာမှုနဲ့ နိုင်ငံသားဘဝရခဲ့ကြသူတွေရဲ့ အကြွင်းမဲ့သစ္စာစောင့်သိမှုနဲ့ နိုင်ငံချစ်စိတ်အပေါ်မှာကော စိတ်ချလက်ချယုံကြည်သင့်ပါရဲ့လား၊ စကားလုံးလှလှသုံးပြီး လက်တွေ့မလိုက်နာနိုင်သူတွေကြားမှာ လူသားအကျိုးထက် နိုင်ငံရေးဗန်းပြစနစ်တွေ၊ စံနှုန်းတွေကို ပိုပြီးဖော်ပေးသင့်ပါသလား။ ကိုယ့်နိုင်ငံ၊ ကိုယ့်လူမျိုးထက် တစ်ပါးနိုင်ငံ၊ တစ်ပါးလူမျိုးအပေါ်မှာ အထင်ကြီးလေးစား လွမ်းမောနေသူတွေအတွက် ပြင်သစ်နိုင်ငံရဲ့ ခါးသီးဖွယ်အတွေ့အကြုံတွေကနေ သင်ခန်းစာယူသင့်ပါကြောင်းသာ တင်ပြလိုက်ရပါတော့တယ်။ ။

❖ မြန်မာနိုင်ငံမှ

ဘုရင့်နောင် ဆန်စပါးကုန်စည်ဒိုင်တို့တွင် ဆန်အရောင်းဆိုင်များဖွင့်လှစ်၍ ရောင်းချပေးခဲ့သည်။

ထို့ပြင် ရန်ကုန်တိုင်းဒေသကြီးအတွင်းရှိ လက်လီအရောင်းဆိုင်များကိုလည်း တစ်ဆိုင်လျှင် ဧည့်မထဆန် အိတ်အကြီး ၅၀ နှုန်းဖြင့် (နှစ်ပတ်လျှင်တစ်ကြိမ်) စနစ်တကျ စာရင်းပြုစု၍ ဖြန့်ဝေရောင်းချရန် စီစဉ်လျက်ရှိပြီး လှိုင်သာယာ၊ ရွှေပြည်သာ၊ အင်းစိန်၊ ဒဂုံမြို့သစ် (တောင်ပိုင်းနှင့်မြောက်ပိုင်း)၊ တောင်ဥက္ကလာပ၊ မြောက်ဥက္ကလာပ၊ ဒလ၊ တွံတေး၊ မှော်ဘီ၊ မင်္ဂလာဒုံ စသည့်မြို့နယ်များတွင်လည်း နေရာရွေး၍ အရောင်းဆိုင် သတ်မှတ်ဆောင်ရွက်ခြင်း၊ ကားဖြင့်လှည့်လည်ရောင်းချခြင်းတို့ကိုလည်း စီစဉ်ဆောင်ရွက်သွားမည်ဖြစ်ကြောင်း သိရသည်။

မျိုးမင်းသူရ

○ ကျောဖုံးမှ

ပီအက်စ်ဂျီအသင်းဆီ တောင်းဆိုထားတာလည်း ဖြစ်ပါတယ်။ လက်ရှိအချိန်မှာ ပီအက်စ်ဂျီအသင်းဟာ တိုက်စစ်မှူးမက်ဆီထွက်ခွာသွားပြီးနောက် တိုက်စစ်မှူးအမ်ဘတ်ပီကလည်း အသင်းမှာ ဆက်ရှိနေဖို့ မသေချာဖြစ်နေတာ ဖြစ်ပါတယ်။ တိုက်စစ်မှူးနေမာကို ယခုအပြောင်းအရွှေ့ကာလအတွင်း ဆော်ဒီအာရေဗျ၊ ဘာရာဇီးနဲ့ အမေရိကန်ကလပ်အသင်းတွေအနေနဲ့ စာချုပ်ချုပ်ဆိုခေါ်ယူဖို့ ပြင်ဆင်လျက်ရှိတဲ့အပြင် အင်္ဂလန်ပရီမီယာလိဂ်ကလပ် ချယ်လ်ဆီးအသင်းကလည်း ခေါ်ယူဖို့ ဆွေးနွေးမှုတွေပြုလုပ်နေတာ ဖြစ်ပါတယ်။

တိုက်စစ်မှူး နေမာဟာ ပီအက်စ်ဂျီအသင်းဆီ ပြောင်းရွှေ့လာခဲ့ပြီးနောက် ပြင်သစ်ပထမတန်းဖလား ငါးကြိမ်ရယူပေးနိုင်ခဲ့ပေမယ့် ချန်ပီယံလိဂ်ဖလားကိုတော့ ရယူပေးနိုင်ခဲ့ခြင်းမရှိခဲ့တာ ဖြစ်ပါတယ်။ ပီအက်စ်ဂျီအသင်းကလည်း အဓိကတိုက်စစ်ကစားသမားတွေဖြစ်တဲ့ အမ်ဘတ်ပီနဲ့နေမာတို့ဟာ အသင်းမှာဆက်ရှိဖို့ မသေချာတော့တာကြောင့် ဘင်ဖီကာအသင်းမှ ပေါ်တူဂီတိုက်စစ်မှူး ဂွန်ကာလိုရာမို့စ်ကို ကာလရှည်စာချုပ်တစ်ရပ် ချုပ်ဆိုကာ ခေါ်ယူထားတာလည်း ဖြစ်ပါတယ်။

ငွေကြယ်

မိုးနဲမြို့နယ် မြို့မဈေးကြီးအတွင်း အမဲသားနှင့်ဝက်သားများ သတ်မှတ်ဈေးနှုန်းဖြင့် ရောင်းချခြင်း ရှိ၊ မရှိစစ်ဆေး

မိုးနဲ ဩဂုတ် ၈

ရှမ်းပြည်နယ်(တောင်ပိုင်း) နမ့်စန်ခရိုင် မိုးနဲမြို့နယ် စည်ပင်သာယာရေးဌာနအနေဖြင့် စားသုံးသူပြည်သူများ ဈေးနှုန်းမှန်ကန်စွာဝယ်ယူစားသုံးနိုင်ရေးအတွက် မြို့မဈေးကြီးအတွင်း အမဲသား၊ ဝက်သားများအား သတ်မှတ်ဈေးနှုန်းအတိုင်း ရောင်းချခြင်း ရှိ၊ မရှိကို ယနေ့နံနက် ၇ နာရီက ကွင်းဆင်းစစ်ဆေးခဲ့ကြောင်း သိရသည်။

အလေးထား လိုက်နာဆောင်ရွက်

ထိုသို့ ကွင်းဆင်းစစ်ဆေးခဲ့ရာတွင် မြို့နယ်စည်ပင်သာယာရေးဌာနအမှုဆောင်အရာရှိနှင့် ဝန်ထမ်းများ၊ ဈေးတာဝန်ခံများက မြို့မဈေးအတွင်း အမဲသားတစ်ပိဿာလျှင် ငွေကျပ် ၁၅၀၀၀၊ ဝက်သားတစ်ပိဿာလျှင် ငွေကျပ် ၁၆၀၀၀ ဈေးဖြင့် ရောင်းချရန် အသားအရောင်းဆိုင်များတွင် ဗီနိုင်းဆိုင်းဘုတ်များချိတ်ဆွဲထားရာ သတ်မှတ်ဈေးနှုန်းအတိုင်း ရောင်းချခြင်း ရှိ၊ မရှိ စစ်ဆေးဆောင်ရွက်ခဲ့ပြီး ဈေးဆိုင်များ သန့်ရှင်းရေးမပြတ်ဆောင်ရွက်ကြရန်၊ ဈေးစည်းကမ်းများကို အလေးထားလိုက်နာဆောင်ရွက်ကြရန် ဈေးသူ ဈေးသားများအား ဆွေးနွေးမှာကြားခဲ့ကြောင်း သိရသည်။

မျိုးညွန့်ရွှေ(မိုးနဲ)

သာပေါင်းမြို့နယ်ရှိ မိုးစပါးစိုက်ပျိုးမည့် သမဝါယမအသင်းနှစ်သင်းအား သွင်းအားစုမြေဩဇာများ ပေးအပ်

သာပေါင်း ဩဂုတ် ၈

ဧရာဝတီတိုင်းဒေသကြီး သာပေါင်းမြို့နယ်၌ နိုင်ငံ့စီးပွားမြှင့်တင်ရေးရန်ပုံငွေဖြင့် ဆောင်ရွက်သည့် လယ်ယာကဏ္ဍဖွံ့ဖြိုးတိုးတက်ရေးအတွက် သွင်းအားစု(ယူရီးယားဓာတ်မြေဩဇာ၊ ကွန်ပေါင်း (၁၅:၁၅:၁၅)နှင့် သဘာဝဓာတ်မြေဩဇာများ)ပေးအပ်ပွဲတွင် မိုးစပါးစိုက်ဧက ၁၀၀၀ နှင့် စိုက်ပျိုးသည့် သမဝါယမအသင်းနှစ်သင်းမှ အသင်းသား ၁၇၈ ဦးတို့အား ငွေကျပ်သိန်း ၂၀၀၀ နှင့် ညီမျှသောသွင်းအားစုမြေဩဇာအိတ်များ ပေးအပ်ခဲ့ကြောင်း သိရသည်။

သတင်းစဉ်

၂၀၂၂ ခုနှစ် ကမ္ဘာ့မိခင်နို့တိုက်ကျွေးရေး ရက်သတ္တပတ်နှင့် အာဟာရဖွံ့ဖြိုးရေး ရက်သတ္တပတ်များလှုပ်ရှားမှု ပြည်နယ်အဆင့် အထိမ်းအမှတ်အခမ်းအနား ကျင်းပ

မော်လမြိုင် ဩဂုတ် ၈

၂၀၂၂ ခုနှစ် ကမ္ဘာ့မိခင်နို့တိုက်ကျွေးရေး ရက်သတ္တပတ်နှင့် အာဟာရဖွံ့ဖြိုးရေး ရက်သတ္တပတ်များလှုပ်ရှားမှု ပြည်နယ်အဆင့် အထိမ်းအမှတ်အခမ်းအနားကို ယနေ့နံနက်ပိုင်းက မော်လမြိုင်မြို့ အထွေထွေရောဂါကုဆေးရုံကြီး အစည်းအဝေးခန်းမ၌ ကျင်းပသည်။

ကြည့်ရှုအားပေး

ဦးစွာ မွန်ပြည်နယ်လုံခြုံရေးနှင့်နယ်စပ်ရေးရာ ဝန်ကြီး ဗိုလ်မှူးကြီး ကျော်စွာမြင့်က အမှာစကားပြောကြားပြီး ၂၀၂၂ ခုနှစ် ကမ္ဘာ့မိခင်နို့တိုက်ကျွေးရေးနှင့် အာဟာရဖွံ့ဖြိုးရေးရက်သတ္တပတ်များ လှုပ်ရှားမှု မှတ်တမ်းဗီဒီယိုကို ကြည့်ရှုအားပေးသည်။

ထို့နောက် ငါးနှစ်အောက်ကလေးများအား အင်အားပြည့် ဗီတာမင်အေဆေးလုံး တိုက်ကျွေးကာ မိခင်နှင့်ကလေးစောင့်ရှောက်ရေးအသင်းမှ မူကြိုကလေးငယ်များကို အာဟာရဖြည့်အစားအစာများ ပေးအပ်ခြင်း၊ ကိုယ်ဝန်ဆောင်မိခင်များအား သံဓာတ်ဆေးပြား၊ ဗီတာမင်ဘီဝမ်းဆေးပြား ပေးအပ်နေမှုအပေါ် ကြည့်ရှုအားပေးခဲ့ကာ ကိုယ်ဝန်ဆောင်မိခင်များနှင့် ကလေးသူငယ်လေးများအား ရင်းရင်းနှီးနှီး လိုက်လံနှုတ်ဆက်ခဲ့ပြီး မွန်ပြည်နယ်အတွင်း ဆောင်ရွက်ခဲ့သည့် အာဟာရဖွံ့ဖြိုးရေးလုပ်ငန်းများ၊ ပြည်သူလူထုများအတွက် အာဟာရရက်သတ္တပတ်များနှင့် ပတ်သက်သည့် ဆောင်ရွက်ချက်များ၊ ရှေ့ဆက်လုပ်ဆောင်မည့်လုပ်ငန်းစဉ်များနှင့် ပတ်သက်သည့် ပြခန်းများကို လှည့်လည်ကြည့်ရှုအားပေးသည်။

ဆက်လက်၍ ပြည်နယ်ဝန်ကြီးများနှင့် တာဝန်ရှိသူများသည် ၂၀၂၂ ခုနှစ် ကမ္ဘာ့ မိခင်နို့တိုက်ကျွေးရေး ရက်သတ္တပတ် ဆောင်ပုဒ်ဖြစ်သော "လုပ်ငန်းခွင်ဝင်မိခင်တို့နို့ချိုတိုက်ကျွေးနိုင်စေဖို့ ဝိုင်းဝန်းပံ့ပိုးဆောင်ရွက်စို့"ဆိုသည့်အတိုင်း မော်လမြိုင်မြို့ ပြည်နယ်ပြည်သူ့ကျန်းမာရေးဦးစီးဌာနရှိ ဝန်ထမ်းများက အလုပ်လုပ်ရင်း ခြောက်လအထိ မိခင်နို့တစ်မျိုးတည်းကိုလည်းကောင်း၊ ကလေးခြောက်လပြည့်ပြီးသည့်အခါ သင့်တော်သည့် ဖြည့်စွက်စာနှင့်အတူ မိခင်နို့ကို ကလေးအသက် နှစ်နှစ်အထိ တိုက်ကျွေးနိုင်စေရန် စတင်ဆောင်ရွက်ထားပြီးဖြစ်သည့် ပြည်နယ်ပြည်သူ့ကျန်းမာရေးဦးစီးဌာနရှိ "လုပ်ငန်းခွင်ဝင်မိခင်များအတွက် နို့ချိုတိုက်ကျွေးရန်နေရာ" ကို လှည့်လည်ကြည့်ရှုအားပေးခဲ့ကြောင်း သိရသည်။

မြို့နယ်(ပြန်/ဆက်)

ကုန်သွယ်/စီးပွား

မောင်တောကုန်သွယ်ရေးစခန်း၏ ကုန်သွယ်မှုအခြေအနေ

နေပြည်တော် ဩဂုတ် ၈

၂၀၂၂-၂၀၂၃ ဘဏ္ဍာနှစ် ဩဂုတ်လလျာထားချက်မှာ ပို့ကုန်ဒေါ်လာ ၁ ဒသမ ၅၀၀ သန်း၊ သွင်းကုန်ဒေါ်လာ သုည ဒသမ ၀၃၀ သန်း၊ ကုန်သွယ်မှုပမာဏ ဒေါ်လာ ၁ ဒသမ ၅၃၀ သန်းဖြစ်ပြီး ဩဂုတ် ၁ ရက်မှ ၆ ရက်အထိ အမှန်ဆောင်ရွက်နိုင်မှုမှာ ပို့ကုန်သုည ဒသမ ၁၈၁ ဒေါ်လာသန်းဖြစ်ပြီး စုစုပေါင်းကုန်သွယ်မှု ပမာဏ သုည ဒသမ ၁၈၁ ဒေါ်လာသန်း ဆောင်ရွက်နိုင်ခဲ့သည်။

မောင်တောကုန်သွယ်ရေးစခန်းမှ ဘင်္ဂလားဒေ့ရှ်နိုင်ငံသို့ လယ်ယာထွက်ကုန်ပစ္စည်းများ၊ ရေထွက်ကုန်ပစ္စည်းများနှင့် စက်မှုကုန်ချောပစ္စည်းများကို အဓိကတင်ပို့လျက်ရှိသည်။ ဩဂုတ် ၁ ရက်မှ ၆ ရက်အထိ တင်ပို့ခဲ့သည့် လယ်ယာထွက်ကုန်ပစ္စည်းမှာ ဂျင်း(အစို) ၄၁၂ ဒသမ ၅ တန်၊ တညင်းသီး တန် ၃၀၊ နနွင်းတက် ငါးတန်၊ ရေထွက်ပစ္စည်းမှာ ငါးမြစ်ချင်း ၅၄ ဒသမ ၆၈၂ တန်၊ ငါးနီတူခြောက် သုည ဒသမ ၅ တန်၊ တန်ဖိုး သုည ဒသမ ၀၀၂ ဒေါ်လာသန်း၊ ငါးကုန်းညှိခြောက် သုံးတန်၊ ငါးစုံလေးခြောက် ၁၁ တန်၊ ငါးခေါင်းပွ ၂ ဒသမ ၂ တန်၊ စက်မှုကုန်ချောပစ္စည်းများမှာ ဆီးယိုထုပ်တစ်တန် တင်ပို့ခဲ့သည်။

မောင်တောကုန်သွယ်ရေးစခန်းမှ အများဆုံးတင်ပို့သည့် ပို့ကုန်ပစ္စည်းများ၏ ဈေးနှုန်းများမှာ ဂျင်း(အစို) တစ်တန်လျှင် ဒေါ်လာ ၂၀၀၊ တညင်းသီး တစ်တန်လျှင် ဒေါ်လာ ၃၀၀၊ ငါးမြစ်ချင်း တစ်တန်လျှင် ၁၂၆၆ ဒေါ်လာ၊ ငါးခေါင်းပွ တစ်တန်လျှင် ၁၃၀၆ ဒေါ်လာ၊ ငါးကုန်းညှိခြောက် တစ်တန်လျှင် ဒေါ်လာ ၁၈၃၀၊ ငါးစုံလေးခြောက် တစ်တန်လျှင် ဒေါ်လာ ၆၃၀၊ ဆီးယိုထုပ် တစ်တန်လျှင် ဒေါ်လာ ၃၃၀၊ ငါးနီတူခြောက်တစ်တန်လျှင် ဒေါ်လာ ၃၁၅၀ နှင့် နနွင်းတက် တစ်တန်လျှင် ၅၆၂ ဒေါ်လာဈေးနှုန်း ရှိကြောင်း သိရသည်။

ဓာတ်မြေသြဇာနှင့် ပိုးသတ်ဆေးဈေးနှုန်းများ တည်ငြိမ်နေ

ရွှေဘို ဩဂုတ် ၈

စစ်ကိုင်းတိုင်းဒေသကြီး ရွှေဘိုခရိုင်အနေဖြင့် စိုက်ပျိုးရေးလုပ်ငန်းတွင် ဓာတ်မြေသြဇာနှင့် ပိုးသတ်ဆေးများကို အဓိကထားအသုံးပြုလျက်ရှိရာ ဩဂုတ်လ(ပထမပတ်) တွင် ရွှေဘိုမြို့၌ ရောင်းချလျက်ရှိသော ဓာတ်မြေသြဇာဈေးနှုန်းများမှာ အာမို(ကျွဲနက်တံဆိပ်) (၁၅:၁၅:၁၅) ကွန်ပေါင်းဓာတ်မြေသြဇာ 50 kg တစ်အိတ်လျှင် ငွေကျပ် ၁၄၀၀၀၀၊ MC တံဆိပ် (၁၅:၁၅:၁၅) ကွန်ပေါင်းဓာတ်မြေသြဇာ 50kg တစ်အိတ်လျှင် ငွေကျပ် ၁၁၅၀၀၀၊ ဓာမဏီတံဆိပ် (၁၃:၅:၇) ကွန်ပေါင်းဓာတ်မြေသြဇာ 50kg တစ်အိတ်လျှင် ငွေကျပ် ၇၆၅၀၀၊ အာမို(ပုလဲတံဆိပ်) ကွန်ပေါင်းဓာတ်မြေသြဇာ 50kg တစ်အိတ်လျှင် ငွေကျပ် ၈၂၀၀၀၊ ပန်းဖူးတံဆိပ် ဓာတ်မြေသြဇာ 50kg တစ်အိတ်လျှင် ငွေကျပ် ၇၁၀၀၀ ဖြင့် အရောင်းအဝယ်ဖြစ်လျက်ရှိကြောင်း၊ ပိုးသတ်ဆေးဈေးနှုန်းများမှာ ရှောင်လင်တံဆိပ် ထိသေ/စားသေ(အဆိပ်ငွေ့) 1Liter တစ်ဘူးလျှင် ငွေကျပ် ၁၅၅၀၀၊ ဒီမွန် 1.8 တံဆိပ် ထိသေ/စားသေ(အဆိပ်ငွေ့) 500 cc တစ်ဘူးလျှင် ငွေကျပ် ၁၂၅၀၀၊ ငှက်ကြီးတောင်တံဆိပ် ထိသေ/စားသေ(အဆိပ်ငွေ့) 250 cc တစ်ဘူးလျှင် ငွေကျပ် ၂၈၅၀၀၊ ဇိုင်ကလုံးတံဆိပ် ပင်လုံးပြန့် 1Liter တစ်ဘူးလျှင် ငွေကျပ် ၂၉၅၀၀၊ အင်ဖာနိုတံဆိပ် ပင်လုံးပြန့် 500 g တစ်ဘူးလျှင် ငွေကျပ် ၉၀၀၀ ဖြင့် အရောင်းအဝယ်ဖြစ်လျက်ရှိကြောင်း၊ ဓာတ်မြေသြဇာနှင့် ပိုးသတ်ဆေးဈေးနှုန်းများမှာ ယခင်အပတ်ဈေးနှုန်းများအတိုင်း အတက်၊ အကျမရှိဘဲ ဈေးနှုန်းတည်ငြိမ်လျက်ရှိကြောင်း သိရသည်။

သတင်းအရင်းအမြစ် - စီးပွား/ကူးသန်း

ရန်ကုန်မြို့နှင့် မန္တလေးမြို့အတွက် ရည်ညွှန်းလက်ကားဈေးနှုန်းများနှင့် ပြည်ထောင်စုနယ်မြေ နေပြည်တော်၊ တိုင်းဒေသကြီး/ပြည်နယ် မြို့တော်များအတွက် ရည်ညွှန်းလက်လီဈေးနှုန်းများ

၉-၈-၂၀၂၂ ကျပ်/လီတာ

Fuel (လက်လီဈေးနှုန်း)	ရန်ကုန်	မန္တလေး	နေပြည်တော်	ပဲခူး	မကွေး	ထားဝယ်	မုံရွာ	ပုသိမ်	မြစ်ကြီးနား	စစ်တွေ	ဘားအံ	မော်လမြိုင်	လားရှိုး	တောင်ကြီး	လွိုင်ကော်	ဟားခါး	ကျိုင်းတုံ
92 Ron	၂၁၉၅	၂၂၄၅	၂၂၄၀	၂၂၀၅	၂၂၄၅	၂၂၇၀	၂၂၅၀	၂၂၃၀	၂၃၃၀	၂၃၄၅	၂၂၃၅	၂၂၄၅	၂၂၈၀	၂၂၈၅	၂၂၈၅	၂၅၁၅	၃၁၂၀
95 Ron	၂၃၁၀	၂၃၆၀	၂၃၅၅	၂၃၁၅	၂၃၅၅	၂၃၈၀	၂၃၆၅	၂၃၄၀	၂၄၄၀	၂၄၅၅	၂၃၅၀	၂၃၆၅	၂၃၉၅	၂၃၉၅	၂၃၉၅	၂၆၂၅	၃၂၂၀
HSD (500 ppm)	၂၃၆၀	၂၄၁၀	၂၄၀၅	၂၃၇၀	၂၄၁၀	၂၄၃၀	၂၄၃၀	၂၃၉၅	၂၅၁၅	၂၅၁၀	၂၄၀၀	၂၄၁၀	၂၄၄၅	၂၄၄၅	၂၄၅၀	၂၆၈၀	၃၂၂၀
HSD (50 ppm)	၂၄၄၀	၂၄၈၅	၂၄၈၅	၂၄၄၅	၂၄၈၅	၂၅၁၀	၂၅၀၅	၂၄၇၀	၂၅၉၀	၂၅၈၅	၂၄၇၅	၂၄၉၀	၂၅၂၅	၂၅၂၅	၂၅၂၅	၂၇၅၅	၃၂၈၀
HSD (10 ppm)	၂၄၄၀	၂၄၈၅	၂၄၈၅	၂၄၄၅	၂၄၈၅	၂၅၁၀	၂၅၀၅	၂၄၇၀	၂၅၉၀	၂၅၈၅	၂၄၇၅	၂၄၉၀	၂၅၂၅	၂၅၂၅	၂၅၂၅	၂၇၅၅	၃၂၈၀

ကျပ်/လီတာ

Fuel (လက်ကားဈေးနှုန်း)	ရန်ကုန်	မန္တလေး
92 Ron	၂၀၈၈	၂၁၆၃
95 Ron	၂၁၉၆	၂၂၇၄
HSD (500 ppm)	၂၂၄၇	၂၃၂၂
HSD (50 ppm)	၂၃၂၀	၂၃၉၇
HSD (10 ppm)	၂၃၂၀	၂၃၉၇

မှတ်ချက်။ (၁) MOPS ဈေးနှုန်းပေါ်တွင် အခြေခံတွက်ချက်ထားခြင်းဖြစ်ပါသည်။

(၂) သုံးစွဲသူမိဘပြည်သူများအနေဖြင့် စက်သုံးဆီများဝယ်ယူသုံးစွဲရာတွင် ကျေနပ်မှုမရှိပါက ကော်မတီ၏ အောက်ဖော်ပြပါဖုန်းနံပါတ်များသို့ လုံခြုံစိတ်ချစွာဖြင့် သတင်းပေးတိုင်ကြားနိုင်ပါကြောင်း အသိပေးအပ်ပါသည်-

၀၆၇- ၄၀၉၈၈၁၊ ၀၉-၆၉၉၆၁၁၁၆

၀၆၇- ၄၁၁၁၂၉၊ ၀၉-၄၄၀၄၃၃၅၃၃

စက်သုံးဆီတင်သွင်းသိုလှောင်ဖြန့်ဖြူးခြင်းလုပ်ငန်းကြီးကြပ်ရေးကော်မတီ

ဓာတ်ခွဲနမူနာစုစုပေါင်း ၄၅၂၄ ခု စစ်ဆေးပြီးစီး ကိုဗစ် - ၁၉ ရောဂါ ဓာတ်ခွဲအတည်ပြုလူနာသစ် သုံးဦးတွေ့ရှိ

ကိုဗစ်-၁၉ ရောဂါစောင့်ကြပ်ကြည့်ရှုမှုနှင့်ပတ်သက်၍ သတင်းထုတ်ပြန်ခြင်း (၈-၈-၂၀၂၃) ရက်နေ့၊ ည (၈:၀၀) နာရီ

ကျန်းမာရေးဝန်ကြီးဌာနသည် ကိုဗစ်-၁၉ သံသယလူနာများ၊ ဓာတ်ခွဲအတည်ပြုလူနာနှင့် အနီးကပ်ထိတွေ့ခဲ့သူများနှင့် အသွားအလာကန့်သတ်ထားရှိသူများအား ကိုဗစ်-၁၉ ရောဂါ ရှိ၊ မရှိ ဓာတ်ခွဲစစ်ဆေးခြင်း ပုံမှန်ဆောင်ရွက်လျက်ရှိပြီး (၇-၈-၂၀၂၃) ရက်နေ့၊ ည (၈:၀၀)နာရီမှ (၈-၈-၂၀၂၃) ရက်နေ့၊ ည (၈:၀၀) နာရီအတွင်း ဓာတ်ခွဲနမူနာစုစုပေါင်း (၄,၅၂၄)ခုအား စစ်ဆေးပြီးစီးခဲ့ရာ ကိုဗစ်-၁၉ ရောဂါ ဓာတ်ခွဲအတည်ပြုလူနာသစ် သုံးဦး တွေ့ရှိရသည်။ ထို့ကြောင့် ယနေ့အတွက် ရောဂါပိုးတွေ့ရှိမှု ရာခိုင်နှုန်းမှာ သုည ဒသမ ၀၇ ရာခိုင်နှုန်းရှိသည်။

သို့ဖြစ်ပါ၍ ယနေ့အထိ ဓာတ်ခွဲနမူနာစုစုပေါင်း (၁၁,၀၆၂,၂၄၁) ခုအား စစ်ဆေးခဲ့ပြီး ကိုဗစ်-၁၉ ဓာတ်ခွဲအတည်ပြုလူနာ စုစုပေါင်း (၆၄၁,၁၀၀)ဦး ရှိပြီဖြစ်သည်။

ဓာတ်ခွဲအတည်ပြုလူနာများအား နေအိမ်တွင် သီးခြားထားရှိခြင်းနှင့် ဆေးရုံများတွင် သီးခြားထားရှိကုသမှုပေးခြင်းများ ဆောင်ရွက်ခဲ့ရာ ယနေ့တွင် ပြန်လည်ကောင်းမွန်လာသူ (၁၈)ဦးရှိသဖြင့် ယနေ့အထိ ပြန်လည်ကောင်းမွန်လာသူ စုစုပေါင်း (၆၁၉,၉၀၈) ဦး ရှိပြီဖြစ်သည်။ ယနေ့တွင် ကိုဗစ်-၁၉ ရောဂါဖြင့် သေဆုံးသူမရှိသဖြင့် ယနေ့အထိ သေဆုံးသူစုစုပေါင်း(၁၉,၄၉၄) ဦး ရှိသည်။

ကိုဗစ်-၁၉ ရောဂါဆိုင်ရာ သတင်းအချက်အလက်များကို ကျန်းမာရေးဝန်ကြီးဌာန၏ အင်တာနက်စာမျက်နှာ www.moh.gov.mm တွင် ဝင်ရောက်ကြည့်ရှုနိုင်သည်။

ကျန်းမာရေးဝန်ကြီးဌာန

ကမ္ဘာပေါ်ရှိ ထိုင်တော်မူကျောက်ဆစ်ဗုဒ္ဓရုပ်ပွားဆင်းတုတော်များအနက် ဥာဏ်တော်အမြင့်ဆုံးဖြစ်လာမည့် မာရဝိဇယဗုဒ္ဓရုပ်ပွားတော်မြတ်ကြီး တည်ဆောက်ပူဇော်ခြင်းလုပ်ငန်းများတွင် အလှူငွေထည့်ဝင်လှူဒါန်းနိုင်ရေးနှိုးဆော်ခြင်း

နိုင်ငံတော်စီမံအုပ်ချုပ်ရေးကောင်စီဥက္ကဋ္ဌ၊ တပ်မတော်ကာကွယ်ရေးဦးစီးချုပ် ဗိုလ်ချုပ်မှူးကြီးမင်းအောင်လှိုင် ဦးဆောင်သည့် (၇)ရက်သား၊ သမီး၊ ဘုရားဒါယကာ၊ ဒါယိကာမတို့က "မာရဝိဇယ"ဗုဒ္ဓရုပ်ပွားတော်မြတ်ကြီးကို မြန်မာနိုင်ငံတွင် ထေရဝါဒဗုဒ္ဓသာသနာတော်ကြီး ခိုင်မာစွာထွန်းလင်းတောက်ပလျက်ရှိမှုအား ကမ္ဘာကိုပြသရန်၊ မြန်မာနိုင်ငံသည် ထေရဝါဒဗုဒ္ဓဘာသာကိုးကွယ်မှု၏ဗဟိုချက်ဖြစ်စေရန်၊ နိုင်ငံတော်ကြီးသာယာဝပြောမှုရှိစေရန်၊ ကမ္ဘာကြီးငြိမ်းချမ်းသာယာမှုဖြစ်စေရန် စသည့်ရည်ရွယ်ချက် ၄ ရပ်ဖြင့်တည်ထားကိုးကွယ်ရန်ရည်သန်လျက် ပြည်ထောင်စုနယ်မြေနေပြည်တော်၊ ဒက္ခိဏသီရိမြို့နယ်အတွင်း၌ သာသနာတော်ထုံး၊ ရုပ်ပွားဆင်းတုတော်ထုံး၊ မြန်မာ့ရိုးရာတည်ထုံးများနှင့်အညီ တည်ဆောက်ပူဇော်လျက်ရှိပါသည်။

အလှူငွေများထည့်ဝင်လှူဒါန်းထားသည့် အလှူရှင်ဘုရားဒါယကာ၊ ဒါယိကာမများစာရင်း

သာသနိကအဆောက်အဦနှင့် နဝကမ္မ

စဉ်	အမည်	အလှူငွေ (ကျပ်)
၄၆၅၄။	ဒီမိုကရေစီအကျိုးပြုကရင်တပ်မတော်(D.K.B.A) စစ်ဦးစီးချုပ် ဦးစောစတီးလ်နှင့်တပ်ဖွဲ့ဝင်မိသားစုများကောင်းမှု	၃၈၀၀၀၀၀
၄၆၅၅။	ကာကွယ်ရေးဦးစီးချုပ်ရုံး(ကြည်း) ၁၇ နှစ်မြောက် တပ်နှစ်ပတ်လည်နေ့အထိမ်းအမှတ် ကာကွယ်ရေးဦးစီးချုပ်ရုံး(ကြည်း)၊ စခန်းမှူးရုံး အရာရှိ/စစ်သည်များကောင်းမှု	၃၁၀၀၀၀၀
၄၆၅၆။	ဒေါက်တာအောင်ကြီး(ဒုတိယဝန်ကြီး၊ စိုက်ပျိုးရေးနှင့်ဆည်မြောင်းဝန်ကြီးဌာန)ကောင်းမှု	၂၁၀၀၀၀၀
၄၆၅၇။	ရင်တွင်းသဒ္ဓါပီတိဖြာအမျိုးသားရေးညီအစ်ကို မောင်နှမများအဖွဲ့ကောင်းမှု	၂၀၀၀၀၀၀
၄၆၅၈။	ကွယ်လွန်သူကျေးဇူးရှင်ဖခင်ကြီး ဦးဝင်းသော်၊ မိခင်ကြီး ဒေါ်ခင်ညိုတို့အားရည်စူး၍ ဦးအောင်ကျော်မိုးနှင့်ဇနီး ဒေါ်နွယ်နွယ်ဦး၊ (မြေး) မောင်ထက်အောင်ခန့်၊ မောင်ထက်အောင်သန့်၊ (သမီး)ဒေါ်ခင်စန်းယု၊ ဒေါ်ခင်စောနု၊ ဒေါ်ခင်စောမူမိသားစုကောင်းမှု	၁၂၀၀၀၀၀
၄၆၅၉။	ကွယ်လွန်သူ မေမြို့ ခင်မောင်မြင့်(ခ)ဦးအုန်းဖေ အားရည်စူး၍ အလှူရှင် (ဇနီး)ဒေါ်ခင်ထားထား၊ ဒေါ်စံပယ်ဖြူမိသားစုကောင်းမှု	၁၁၁၀၀၀၀
၄၆၆၀။	ဆွေတော်မျိုးတော်များအားအမှူးထား၍ ဦးကျော်ဇံ နှင့်ဇနီး ဒေါ်မြင့်မြင့်စန်းမိသားစု၊ (သား) မောင်သော်ဇင်လင်းထက်၊ မောင်ကျော်ခန့်စည်သူ၊ မောင်ကောင်းခန့်စည်သူ မိသားစုကောင်းမှု	၁၀၀၀၀၀၀
၄၆၆၁။	နှစ်ဖက်သောမိဘများအားအမှူးထား၍ ဒုတိယဗိုလ်မှူးကြီးစိုင်းလုံနှင့်ဇနီး ဒေါ်သက်သက်ဇော်၊ (သမီး)မခင်ချောချောခန့်၊ မဆုမြတ်သီရိမိသားစုကောင်းမှု	၁၀၀၀၀၀၀
၄၆၆၂။	ရခိုင်ပြည်နယ်၊ စစ်တွေမြို့၊ ကုန်းတန်းရပ်ကွက်နေ ဦးမဲမောင်နှင့်ဇနီး ဒေါ်မြမြဦးတို့အားရည်စူး၍သား၊ သမီး၊ မြေး၊ မြစ်များကောင်းမှု	၁၀၀၀၀၀၀
၄၆၆၃။	အမှတ်(၉၉)စစ်မြေပြင်အင်ဂျင်နီယာတပ်ခွဲ တပ်ကြပ်ကြီးကျော်သူစိုးမိသားစုကောင်းမှု	၁၀၀၀၀၀၀
၄၆၆၄။	ဦးဗေယျာဖြိုးနှင့်ဇနီး ဒေါ်သီတာလွင်မိသားစုကောင်းမှု	၁၀၀၀၀၀၀
၄၆၆၅။	နှစ်ဖက်မိဘများအားအမှူးထား၍ ဦးသက်နိုင်ဦးနှင့်ဇနီး မဇင်ဝါလှိုင်မိသားစုကောင်းမှု	၉၄၀၀၀၀
၄၆၆၆။	ပြည်ထောင်စုဝန်ကြီးများ၏ ယာဉ်မောင်းများကောင်းမှု	၈၃၀၀၀၀
၄၆၆၇။	ပြည်ထောင်စုတိုင်းရင်းသားလူမျိုးများ ဖွံ့ဖြိုးရေးတက္ကသိုလ်(စစ်ကိုင်း)ပါမောက္ခချုပ်နှင့်ဝန်ထမ်းမိသားစုဝင်များကောင်းမှု	၇၁၀၀၀၀

သာသနိကအဆောက်အဦနှင့် နဝကမ္မ

စဉ်	အမည်	အလှူငွေ (ကျပ်)
၄၆၆၈။	ကြို့ပင်ကောက်မြို့၊ ရုံးလမ်းနေ ကွယ်လွန်သူဖခင်ကြီး ဦးကျော်မြင့်နှင့်ဇနီး မိခင်ကြီး ဒေါ်ခင်သန်းတို့အားရည်စူး၍ ဒေါ်မို့မို့(အ. ထ. က-၅ နေပြည်တော်)မိသားစုကောင်းမှု	၇၀၀၀၀၀
၄၆၆၉။	ဒုတိယဗိုလ်မှူးကြီးကျော်မြင့်(တပ်မတော်ရေ-ငြိမ်း) နှင့်ဇနီး ဒေါ်တင်တင်ရီ၊ သား၊ သမီး၊ မြေးမိသားစုကောင်းမှု	၇၀၀၀၀၀
၄၆၇၀။	ဦးတင်ထွန်းနှင့်ဇနီး ဒေါ်ခင်နွယ်အေးမိသားစုနှင့် ဦးမင်းထွဋ်ခိုင်နှင့်ဇနီး ဒေါ်သီလာစိုးမိသားစုကောင်းမှု	၆၀၀၀၀၀
၄၆၇၁။	ကွယ်လွန်သူ ဇနီး ဒေါ်ညိုညိုသန်းနှင့် (သားကြီး)မောင်ခိုင်ထူးမြင့်၊ (သားငယ်)မောင်သူမြင့်တို့အားရည်စူး၍ ဦးဘမြင့်မိသားစုကောင်းမှု	၅၀၀၀၀၀
၄၆၇၂။	ဦးလှမျိုးနှင့်ဇနီး ဒေါ်ချိုချို၊ သား၊ သမီး ဒုတိယဗိုလ်မှူးကြီးလှမျိုးဦးနှင့်ဇနီး ဒေါ်ယုမွန်ချို၊ (မြေး)မောင်လင်းထက်နိုင်၊ မောင်သီဟထက်ပိုင်မိသားစုကောင်းမှု	၅၀၀၀၀၀
၄၆၇၃။	ကွယ်လွန်သူ ဦးစံမောင်နှင့်ဇနီး ဒေါ်ညွန့်ရင်တို့အား ရည်စူး၍ သား၊ သမီး၊ မြေးတစ်စုကောင်းမှု	၅၀၀၀၀၀
၄၆၇၄။	ကွယ်လွန်သူ ဦးဘိုကျော်နှင့်ဇနီး ဒေါ်မေမြတ်မွန် တို့အားရည်စူး၍ မချမ်းမွန်သန့်မိသားစုကောင်းမှု	၅၀၀၀၀၀
၄၆၇၅။	ကွယ်လွန်သူ ဦးမင်းအောင်အားရည်စူး၍ ဇနီး ဒေါ်ခင်ဌေးမြင့်မိသားစုကောင်းမှု	၅၀၀၀၀၀
၄၆၇၆။	ကွယ်လွန်သူ ဦးမြင့်တို့အားရည်စူး၍ ဇနီး ဒေါ်ခင်မျိုးကြည်မိသားစုကောင်းမှု	၅၀၀၀၀၀
၄၆၇၇။	ကွယ်လွန်သူ ဦးအောင်လွင်အားရည်စူး၍ ဒေါ်ကျင်ရွှေမိသားစုကောင်းမှု	၅၀၀၀၀၀
၄၆၇၈။	ဦးမြင့်တင်နှင့်ဇနီး မိချိုမြင့်မိသားစုကောင်းမှု	၅၀၀၀၀၀
၄၆၇၉။	ဦးနိုင်အောင်မင်းနှင့်အဖွဲ့(မွန်ပြည်သစ်ပါတီ)ကောင်းမှု	၅၀၀၀၀၀
၄၆၈၀။	ဦးမောင်မောင်စိုးနှင့်ဇနီး ဒေါ်သန်းအုန်း၊ (သား)ဒေါက်တာရဲမင်းစိုး၊ မအေးသဇင်၊ အထွေထွေဌာနကြီးမှူး (မြန်မာစီးပွားရေးဦးပိုင်)ကောင်းမှု	၅၀၀၀၀၀
၄၆၈၁။	ဦးမိုးဇော်ဖြိုးနှင့် ဦးမောင်မောင်ထွေးမိသားစုကောင်းမှု	၅၀၀၀၀၀
၄၆၈၂။	ဦးကြည်ဝင်းနှင့်ဇနီး ဒေါ်ဝင်းနွဲ့မိသားစုကောင်းမှု	၅၀၀၀၀၀

ပိဋကသုံးပုံကျမ်းစာအုပ်

စဉ်	အမည်	အလှူငွေ (ကျပ်)
၄၆၈၃။	ဗိုလ်ချုပ်ကြီးမောင်မောင်အေး ၊ညှိနှိုင်းကွပ်ကဲရေးမှူး (ကြည်း၊ ရေ၊ လေ)နှင့်ဇနီး ဒေါ်ဝါဝါသင်း၊ (သမီးကြီး)ဗိုလ်ကြီးဇော်လင်းထက်နှင့်ဇနီး မအေးမြသင်း၊ (သားကြီး)ဗိုလ်ကြီးအေးဖြိုးကျော်+မသိမ့်သဥ္ဇာရဲ၊ (သားငယ်)ကိုအေးမျိုးကျော်၊ (သားထွေး)ကိုအေးနိုင်အောင်မိသားစုကောင်းမှု (အထူး Bibble Paper ကျမ်းစာအုပ်-၂ စုံ)	၄၀၀၀၀၀၀
၄၆၈၄။	နှစ်ဖက်သောမိဘများအားအမှူးထား၍ ကာကွယ်ရေးဦးစီးချုပ်(ရေ)ဗိုလ်ချုပ်ကြီးမိုးအောင်နှင့်ဇနီး ဒေါက်တာအေးခိုင်ညွန့်မိသားစုကောင်းမှု (အထူး Bibble Paper ကျမ်းစာအုပ်-၁ စုံ)	၂၀၀၀၀၀၀
၄၆၈၅။	ဒုတိယဗိုလ်ချုပ်ကြီးသန်းထွန်းဦးနှင့်ဇနီး ဒေါ်သီတာဇင်၊ (သမီး)မစိုးယုယုနှင်း၊ မကြယ်ဇင်သန်းထွန်း မိသားစုကောင်းမှု (အထူး Bibble Paper ကျမ်းစာအုပ်-၁ စုံ)	၂၀၀၀၀၀၀
၄၆၈၆။	ဒုတိယဗိုလ်ချုပ်ကြီးနီလင်းအောင်နှင့်ဇနီး ဒေါ်လဲ့လဲ့မာ၊ (သမီး) မမေစံပယ်ညွန့်၊ (သား)မောင်ဘုန်းညီညာ မိသားစုကောင်းမှု (အထူး Bibble Paper ကျမ်းစာအုပ်-၁ စုံ)	၂၀၀၀၀၀၀
၄၆၈၇။	ဗိုလ်ချုပ်လှမိုး(တိုင်းမှူး၊ အရှေ့ပိုင်းတိုင်းစစ်ဌာနချုပ်) နှင့်ဇနီး ဒေါ်ပြုံးပြုံးမော်မိသားစုကောင်းမှု (အထူး Bibble Paper ကျမ်းစာအုပ်-၁ စုံ)	၂၀၀၀၀၀၀
၄၆၈၈။	ဗိုလ်ချုပ်စောသန်းလှိုင်(တိုင်းမှူး၊ ကမ်းရိုးတန်းဒေသတိုင်းစစ်ဌာနချုပ်)နှင့်ဇနီး ဒေါ်နှင်းချမ်းမြေ့သူ၊ (သား)မောင်ကောင်းခန့်ကျော်၊ မောင်မင်းပြည့်မိသားစုကောင်းမှု (အထူး Bibble Paper ကျမ်းစာအုပ်-၁ စုံ)	၂၀၀၀၀၀၀
၄၆၈၉။	ဗိုလ်မှူးကြီးအောင်ဇော်လင်းနှင့်ဇနီး ဒေါ်ခင်မြတ်သူ၊ (သမီး)မကြည်ဖြူစင်နှင့်ညီအစ်ကိုမောင်နှမများကောင်းမှု (အထူး Bibble Paper ကျမ်းစာအုပ်-၁ စုံ)	၂၀၀၀၀၀၀
၄၆၉၀။	ဗိုလ်မှူးကြီးမင်းထွဋ်ဦးနှင့်ဇနီး ဒေါ်ခင်သန္တာဦး မိသားစုကောင်းမှု (အထူး Bibble Paper ကျမ်းစာအုပ်-၁ စုံ)	၂၀၀၀၀၀၀
၄၆၉၁။	ဒုတိယဗိုလ်မှူးကြီးတင်အောင်မိုးနှင့်ဇနီး ဒေါ်မင်းမင်းခေတ်၊ အမှတ်(၂)ထောက်ပံ့ပို့ဆောင်ရေးတပ်ရင်းမိသားစုကောင်းမှု (အထူး Bibble Paper ကျမ်းစာအုပ်-၁ စုံ)	၂၀၀၀၀၀၀
၄၆၉၂။	ဗိုလ်လောင်းသင်တန်းအမှတ်စဉ်(၇၄) ကျောင်းဆင်းအရာရှိမိသားစုများကောင်းမှု (အထူး Bibble Paper ကျမ်းစာအုပ်-၁ စုံ)	၂၀၀၀၀၀၀

မာရဝိဇယဗုဒ္ဓရုပ်ပွားတော်မြတ်ကြီး၏ မဟာရံအတွင်း တည်ဆောက်လှူဒါန်းမည့် သာသနိကအဆောက်အဦများအတွက် **ကြိုတင်လျာထားစာရင်းပေးသွင်းလှူဒါန်းထားကြသည့် ဘုရားဒါယကာ၊ ဒါယိကာမများအနေဖြင့်** မိမိတို့ရည်စူးလှူဒါန်းထားသည့် အလှူငွေများအားလည်းကောင်း၊ အထက်ပါတည်ဆောက်ရေးလုပ်ငန်းများအတွက် အလှူငွေများထည့်ဝင်လှူဒါန်းလိုသည့် ဘုရားဒါယကာ၊ ဒါယိကာမများသည်လည်းကောင်း၊ **အင်းဝဘဏ်ငွေစာရင်းအမှတ်၊ ၁၀၀၀၁၀၀၀၁၃၃၅၆၁၇၊ မြဝတီဘဏ်ငွေစာရင်းအမှတ်၊ ၁၀၀၀၁၀၀၀၁၇၆၂၆၆၆၊ ကမ္ဘောဇဘဏ်ငွေစာရင်းအမှတ်၊ ၀၃၄၃၀၂၀၁၇၀၀၂၈၇၀၀၁** တို့သို့ ငွေသားဖြင့်ဖြစ်စေ၊ Account Transfer ဖြင့်ဖြစ်စေ ဦးစွာဆက်သွယ်ပေးသွင်းလှူဒါန်းနိုင်ပြီဖြစ်ပါကြောင်းနှင့် အသေးစိတ်သိရှိလိုပါက အောက်ပါဖုန်းနံပါတ်များတွင် စုံစမ်းနိုင်ပါကြောင်း နိဗ္ဗာန်အကျိုးမျှော်၍ အသိပေးနှိုးဆော်အပ်ပါသည်-

(က) ဒုတိယဗိုလ်မှူးကြီးအောင်ကျော်ဇော ၀၉-၆၅၀၁၉၉၉၉၆၊ ၀၃၆-၃၁၀၀၅

(ခ) ဒေါ်အေးအေးကြည် ၀၉-၄၂၉၇၂၂၅၄၈၊ ၀၉-၂၅၅၈၂၅၂၆

ပျောက်ဆုံးကြောင်း

ဦးကျော်စွာလင်း [၁၄/မမက(နိုင်)၁၆၆၀၇၉] ပိုင်ဆိုင်သော "M.V-မြရွှေစင်" (ON-2129)၏ လုပ်ငန်းလိုင်စင်စာအုပ် မူရင်းမှာ ပျောက်ဆုံးသွားပါသဖြင့် တွေ့ရှိပါက ဆက်သွယ်ပေးပါရန်။

ဖုန်း-၀၉-၄၂၀၂၈၈၅၃၃

စာအုပ်စာပေ လူ့မိတ်ဆွေ

ပတ်စ်ပို့ပျောက်

ကွျန်တော် မောင်တူးအောင် [၁/မကန(နိုင်)၂၂၅၈၅၃] ၏ ပတ်စ်ပို့နံပါတ်(MC-079168) မှာ ပျောက်ဆုံးသွားပါသဖြင့် တွေ့ရှိက အကြောင်းကြားပေးပါရန်။

ဖုန်း-၀၉-၂၅၉၄၃၉၉၆၁

ပတ်စ်ပို့ပျောက်

ကျွန်မ မချန်းလွေ [၁/ဝမန(နိုင်)၀၉၅၈၀၈]၏ ပတ်စ်ပို့နံပါတ်(MB-954847) မှာ ပျောက်ဆုံးသွားပါသဖြင့် တွေ့ရှိက အကြောင်းကြားပေးပါရန်။

ဖုန်း-၀၉-၆၆၈၇၁၈၉၈၉

တစ်ဦးတည်းဖြစ်ကြောင်း

မြစ်ကြီးနားမြို့၊ ရမ်ပူရပ်ကွက်၊ နယ်မြေ(၂၃)၊ အမှတ်(၂၃/၈၁)နေ (ဘ)ဦးမင်းမင်းထွန်း၏ သမီး မမေးနွယ်ထွန်း(ခ) မကေသီကျော် [၁/မကန(နိုင်)၂၃၇၆၁၈]သည် တစ်ဦးတည်းဖြစ်ပါသည်။

ပြင်ဆင်ဖတ်ရှုပါရန်

၆-၆-၂၀၂၃ရက်နေ့ကြေးမုံသတင်းစာ၏စာမျက်နှာကြော်ငြာ(၂၁)ကန့်ကွက်နိုင်ကြောင်းကြော်ငြာအမှတ်စဉ်(၉)ဒေါ်မြတ်မြတ်စိုး(ခ)ဒေါ်ခင်မြတ်နိုး၏အမည်ပြောင်းတွင်လျှောက်ထားသူအမည် ဒေါ်မြတ်မြတ်စိုး(ခ)ဒေါ်ခင်မြတ်စိုးဟုအမှန်ဖတ်ရှု ပါရန်။

သင့်သွေးဖြင့် အသက်ကယ်ပါ

ကန့်ကွက်နိုင်ကြောင်းကြော်ငြာစာ

ရန်ကုန်တိုင်းဒေသကြီး၊ဒဂုံမြို့သစ်(တောင်ပိုင်း)မြို့နယ်၊မြေတိုင်းရပ်ကွက်အမှတ်(၁၄၇)၊မြေကွက်အမှတ်(၃၇၉)၊ ဧရိယာ(၀.၀၅၉)ဧကရှိနှစ်(၆၀)မြေငှားဂရန်မြေကွက်နှင့် ယင်းမြေကွက်ပေါ်ရှိအကျိုးခံစားခွင့်အားလုံးတို့ကိုမြေအမည်ပေါက်ပိုင်ဆိုင်သူဖြစ်သော ဦးထိန်လင်းအောင်(၈/ပခက(နိုင်)၀၀၆၆၄၈)+ဘဝ်ထံမှ ကျွန်ုပ်၏မိတ်ဆွေကအပြီးအပိုင်လွှဲပြောင်းဝယ်ယူရန်စရန်ငွေတချို့ကိုပေးချေထားပြီးဖြစ်၍ကန့်ကွက်လိုပါကဤကြော်ငြာစာထုတ်သည့်နေ့မှစ၍(၁၄)ရက်အတွင်းပိုင်ဆိုင်မှုအထောက်အထား(မူရင်း)များဖြင့်လာရောက်ကန့်ကွက်နိုင်ပါသည်။ကန့်ကွက်မှုမရှိပါကဥပဒေနှင့်အညီဆက်လက်အရောင်းအဝယ်ပြုလုပ်သွားမည်ဖြစ်ကြောင်းအများသိစေရန်ကြော်ငြာအပ်ပါသည်။

လွှဲအပ်ညွှန်ကြားချက်အရ –

ဦးအောင်ကျော်ထွန်းLL.B.,LL.M. — တရားလွှတ်တော်ရှေ့နေ(စဉ်–၁၁၁၆၃)
ဦးကျော်ကိုကိုလွင် LL.B. — အထက်တန်းရှေ့နေ(စဉ်–၅၂၇၆၈)
ဒေါ်ချိုလွင်လွင်အောင်LL.B. — အထက်တန်းရှေ့နေ (စဉ်–၅၃၇၃၃)
ဒေါ်ထက်မြတ်မိုး LL.B. — အထက်တန်းရှေ့နေ(စဉ်–၅၂၆၆၁)
ဒေါ်မြတ်မြတ်သွယ် LL.B. — အထက်တန်းရှေ့နေ(စဉ်–၅၃၉၃၃)

တိုက်အမှတ်(၁၅၇/၁၆၉)၊အခန်းအမှတ်-B-2ပထမထပ်၊၃၆လမ်း(လယ်)၊ကျောက်တံတားမြို့နယ်၊ရန်ကုန်မြို့။
ဖုန်း၀၉၄၃၀၁၁၅၅၅၅၅

ရန်ကုန်မြို့၊ စမ်းချောင်းမြို့နယ်၊ ကျွန်းတော(မြောက်)ရပ်ကွက်၊ ဗဟိုလမ်း(ရွှေးလမ်း)၊ အမှတ်(၂၀၆)တွင် ဆောက်လုပ်ထားသည့် ၄-ခန်းတွဲ ၆-ထပ်တိုက်မှ တိုက်ခန်းအမှတ်(A-1) မြေညီထပ်(တိုက်မျက်နှာမူလျှင်ဝဲဘက်ခန်း)၊ အကျယ်အဝန်း(၁၅ပေx၅၀ပေ)ရှိ တိုက်ခန်းပိုင်ဆိုင်မှုနှင့်ပတ်သက်၍-

ကန့်ကွက်နိုင်ကြောင်းကြေညာချက်

အထက်အမည်ပါ တိုက်ခန်းပိုင်ဆိုင်မှုနှင့်ပတ်သက်၍ ဒေါ်သန်းသန်းဦး [၁၂/ပဘတ(နိုင်) ၀၂၈၇၂၆]ထံမှ ကျွန်ုပ်၏ မိတ်ဆွေက အပြီးအပိုင်လွှဲပြောင်းဝယ်ယူရန်အတွက် တန်ဖိုးငွေ၏တစ်စိတ်တစ်ဒေသကို ပေးချေထားပြီးဖြစ်ပါသည်။ ကန့်ကွက်လိုသူများရှိပါက ခိုင်လုံသောစာရွက်စာတမ်းမူရင်းများဖြင့် ကြော်ငြာပါသည့်ရက်မှ(၁၄)ရက်အတွင်း ကျွန်ုပ်ထံလာရောက်ကန့်ကွက်နိုင်ပါကြောင်းနှင့် သတ်မှတ်ရက်အတွင်း ကန့်ကွက်ခြင်းမရှိပါက ဥပဒေနှင့်အညီ အရောင်းအဝယ်ကိစ္စကို ဆက်လက်ဆောင်ရွက်သွားမည်ဖြစ်ကြောင်း အများသိစေရန် ကြေညာအပ်ပါသည်။

လွှဲအပ်ညွှန်ကြားချက်အရ-

ဦးသန်းညွန့်(LL.B) — တရားလွှတ်တော်ရှေ့နေ(စဉ်–၅၅၂၇)
ဦးနိုင်ထွဋ်လင်း(LL.B) — အထက်တန်းရှေ့နေ(စဉ်–၃၅၅၅)

အမှတ်(၃၆၅)၊ ပထမထပ်၊ မဟာဗန္ဓုလလမ်း၊ ကျောက်တံတားမြို့နယ်၊ ရန်ကုန်မြို့။
ဖုန်း–၀၉–၅၅၀၆၆၁၅၇၊ ၀၉–၇၈၅၅၀၆၆၁၅၇

ကန့်ကွက်နိုင်ပါကြောင်း အများသိစေရန်ကြေညာခြင်း

ရန်ကုန်မြို့၊ ဒဂုံမြို့သစ်(တောင်ပိုင်း)မြို့နယ်၊ မြေတိုင်းရပ်ကွက်အမှတ်(၇၂)၊ မြေကွက်အမှတ်(၈၆၃/ခ)၊ (၂၀ပေx၆၀ပေ)(၁၂၀၀)စတုရန်းပေအကျယ်အဝန်းရှိ ဦးမြင့်သူ(N/RGN-၀၂၂၁၅၈) အမည်ပေါက်ပိုင်ဆိုင်သည့် ပါမစ်မြေကွက်နှင့် နေအိမ်အပါအဝင် အကျိုးခံစားခွင့်အရပ်ရပ်တို့ကို ရောင်းကတိစာချုပ်ဖြင့် ဝယ်ယူပိုင်ဆိုင်သူ ဒေါ်ခင်ဝင်းဖေ [၁၂/လသယ(နိုင်)၀၂၉၁၀၇]မှ ပိုင်ဆိုင်လက်ရှိဖြစ်ပြီး ရောင်းချပိုင်ခွင့်ရှိကြောင်းဝန်ခံလျက် ရောင်းချရန်ကမ်းလှမ်းရာ ကျွန်ုပ်တို့မိတ်ဆွေမှလည်း အပြီးအပိုင်ဝယ်ယူရန် သဘောတူညီသည့်အလျောက် စရန်ငွေတစ်စိတ်တစ်ဒေသကို ပေးချေထားပြီးဖြစ်ပါသည်။ သို့ဖြစ်ပါ၍ အရောင်းအဝယ်ကို ကန့်ကွက်လိုပါက ပိုင်ဆိုင်ကြောင်း အထောက်အထားမူရင်းများနှင့်အတူ ကျွန်ုပ်တို့ထံသို့ ဤကြေညာပါသည့်နေ့မှစ၍ (၁၄)ရက်အတွင်း လာရောက်ကန့်ကွက်နိုင်ပါသည်။ သတ်မှတ်ရက်အတွင်း ကန့်ကွက်ခြင်းမရှိပါက အရောင်းအဝယ်ကို ဥပဒေနှင့်အညီ ပြီးဆုံးသည်အထိ ဆောင်ရွက်သွားမည်ဖြစ်ကြောင်း ကြေညာအပ်ပါသည်။

လွှဲအပ်ညွှန်ကြားချက်အရ

ဦးခင်မောင်မြင့် (LL.B,D.B.L,D.M.L,D.I.L) — တရားလွှတ်တော်ရှေ့နေ (စဉ်–၅၆၈၃)(၂၈–၆–၁၉၉၁)
အမှတ်(၈၈၀)၊ (၁၁)လမ်း၊ (၁၃)ရပ်ကွက်၊ တောင်ဥက္ကလာပမြို့နယ်။
ဖုန်း–၀၉–၄၃၀၃၂၁၈၁

ဦးကျော်ဝင်းလှိုင်(LL.B) — တရားလွှတ်တော်ရှေ့နေ (စဉ်–၁၇၄၇၇)(၂၁–၁၂–၂၀၂၁)
ဖုန်း–၀၉–၄၂၀၈၈၆၆၀

ကန့်ကွက်နိုင်ပါကြောင်းနှင့် အများသိစေရန်ကြေညာခြင်း

ရန်ကုန်မြို့၊ စမ်းချောင်းမြို့နယ်၊ မြေတိုင်းရပ်ကွက်အမှတ်-(၂၈-E)၊ မြေကွက်အမှတ်(၁၀၄/၁၃-အေ/၂)ဂရန်ရှိ မြေပိုင်မြေ၊ အမှတ်-(၆၇)၊ ကျွန်းတောင်ရပ်ကွက်၊ ပြည်လမ်းရှိ မြေပေါ်တွင်ဆောက်လုပ်ထားသည့် (၃)ခန်းတွဲ(၆)ထပ်တိုက်၏ အကျယ်အဝန်း(အလျား၂၄ပေxအနံ၅၀ပေ)ရှိ ပထမထပ်၊ (A-2)ဟုခေါ်တွင်သော(ရေ၊ မီးအစုံအလင်ပါဝင်သော)တိုက်ခန်းကို မြေရှင်များထံမှ အရောင်းအဝယ်စာချုပ်ဖြင့် ဝယ်ယူကာ လက်ဝယ်ထားပိုင်ဆိုင် အကျိုးခံစားလျက်ရှိသူဟု ဝန်ခံကာရောင်းချရန်ကမ်းလှမ်းသူ ဒေါ်ချိုချိုမိုး(ခ)ဦးသန်းဝင်း[၁၂/ပဘန(နိုင်)၂၃၇၅၃]ထံမှ ကျွန်ုပ်တို့၏မိတ်ဆွေဖြစ်သူက တစ်စိတ်တစ်ဒေသကို ပေးချေပြီးဖြစ်၍ အဆိုပါတိုက်ခန်းအရောင်းအဝယ်ကို ပိုင်ရေးဆိုင်ခွင့်ရှိသူ မည်သူမဆိုကန့်ကွက်လိုပါက ယနေ့မှစ၍ (၇)ရက်အတွင်း ပိုင်ဆိုင်မှုစာရွက်စာတမ်းအထောက်အထားမူရင်းများနှင့်တကွ ကျွန်ုပ်တို့ထံသို့ လူကိုယ်တိုင်လာရောက် ကန့်ကွက်နိုင်ပါကြောင်း၊ ယင်းနေ့ရက်ကျော်လွန်ခဲ့ပါက အရောင်းအဝယ်ကို ပြီးမြောက်သည်အထိ ဥပဒေနှင့်အညီ ဆက်လက်ဆောင်ရွက်သွားမည်ဖြစ်ကြောင်း အများသိစေရန် ကြေညာအပ်ပါသည်။

လွှဲအပ်ညွှန်ကြားချက်အရ –

ဒေါ်အေးမင်းသိမ့်(LL.B,D.B.L,D.I.L,D.M.L) — တရားလွှတ်တော်ရှေ့နေ(စဉ်–၁၄၅၁၇)
ဒေါ်စုထွေးလတ်(LL.B,LL.M,D.B.L) — အထက်တန်းရှေ့နေ(စဉ်– ၅၂၈၉၆)

အမှတ်–(၁၉) ရွှေကန္တာအိမ်ရာ၊ မင်းမေ့လမ်း၊ မရမ်းကုန်းမြို့နယ်၊ ရန်ကုန်မြို့။ ဖုန်း–၀၉–၅၀၆၈၆၅၂၊ ၀၉–၇၆၅၁၂၀၈၃၂

ကန့်ကွက်နိုင်ကြောင်းအများသိရှိစေရန်အသိပေးကြေညာခြင်း

ရန်ကုန်မြို့၊ မရမ်းကုန်းမြို့နယ်၊ သာယာကုန်းရပ်ရွာ(၃)လမ်း၊ အမှတ်(၅)ဟုခေါ်တွင်သော မြေတိုင်းရပ်ကွက်အမှတ် (၄၃)၊ လှနေရပ်ကွက်အမှတ် (သဗိုင်း)၊ မြေကွက်အမှတ်(၆/အ-၅ ၆/၆)၊ မြေဧရိယာ(၀.၀၂၈၈ + ၀.၀၃ ဧက) အကျယ်အဝန်းရှိ မြေပိုင်မြေ မြေကွက်နှင့် ယင်းမြေကွက်ပေါ်ရှိအဆောက်အဦအပါအဝင် အကျိုးခံစားခွင့်အရပ်ရပ်တို့ကို ရန်ကုန်မြို့တော် စည်ပင်သာယာရေးကော်မတီ မြို့ပြမြေစီမံခန့်ခွဲမှုဌာနတွင် အမည်ပေါက်ပိုင်ဆိုင်သူ ဒေါ်သိန်းလှဲ(ကြည်)၁၂/မဂဒ(နိုင်)၀၅၆၅၁မှ တရားဝင် လက်ဝယ်ရရှိပိုင်ဆိုင်ပြီး ရောင်းချပိုင်ခွင့်ရှိကြောင်း ဝန်ခံကတိပြုသည့်အတွက် အပြီးအပိုင် ဝယ်ယူရန် ကျွန်ုပ်တို့၏မိတ်ဆွေမှ စရန်ငွေပေးချေထားပြီးဖြစ်ပါသည်။ အထက်ဖော်ပြပါ မြေကွက်နှင့်မြေကွက်ပေါ်ရှိ အဆောက်အဦအပါအဝင် အကျိုးခံစားခွင့်အရပ်ရပ်တို့အား အရောင်းအဝယ်ပြုလုပ်ခြင်းကို ကန့်ကွက်လိုပါက ယနေ့မှစ၍ (၇)ရက်အတွင်း ကျွန်ုပ်တို့ထံသို့ တရားဝင်စာရွက်စာတမ်း အထောက်အထားခိုင်လုံစွာယူဆောင်ပြီး လာရောက်တွေ့ဆုံနိုင်ကြောင်း အသိပေးကြေညာအပ်ပါသည်။ သတ်မှတ်ရက်အတွင်း လာရောက်ခြင်းမရှိပါက အရောင်းအဝယ်ပြုလုပ်ခြင်းကို ဥပဒေနှင့်အညီ ဆက်လက်ဆောင်ရွက်သွားမည်ဖြစ်ကြောင်း အများသိရှိစေရန် အသိပေးကြေညာအပ်ပါသည်။

လွှဲအပ်ညွှန်ကြားချက်အရ

ဒေါ်အေးအေးရီ (L L.B) တရားလွှတ်တော်ရှေ့နေ (စဉ်–၄၃၇၃)

အမှတ်(၉/၁၁)၊ အခန်းအမှတ်(၂၀၁A)၊ ဒုတိယထပ်၊ ၃၆လမ်း(အောက်ဆုံး)၊ ကျောက်တံတားမြို့နယ်၊ ရန်ကုန်မြို့။

ကန့်ကွက်နိုင်ကြောင်း အများသိစေရန် ကြေညာခြင်း

ရန်ကုန်မြို့၊ သာကေတမြို့နယ်၊ မြေတိုင်းရပ်ကွက်အမှတ်(၂/တောင်)၊ မြေကွက်အမှတ် (၁၀၉၇/က)၊ အရပ်အခေါ် သာကေတမြို့နယ်၊ (၂/တောင်)ရပ်ကွက်၊ ရန်ပြေ (၅)လမ်း/အရှေ့၊ အမှတ်(၄၆)မြေပေါ်တွင်ဆောက်လုပ်ထားသော (၂)ခန်းတွဲ၊ (၆)ထပ်တိုက်၏ (ပဉ္စမထပ်)၊(၆–လွှာ) အကျယ်အဝန်း (၁၄.၅' x ၅၄')ရှိ ရေ၊ မီးအပြည့်အစုံတိုက်ခန်း၏ အကျိုးခံစားခွင့် အရပ်ရပ်အားလုံးကို တရားဝင် လက်ဝယ်ထားပိုင်ဆိုင်၍ ရောင်းချပိုင်ခွင့်ရှိသူ ဒေါ်ယုယုဝါ(ခ)ဝင့်ဝါခိုင် [၇/ကဝန(နိုင်)၀၉၅၂၀၄] ထံမှ ကျွန်ုပ်၏မိတ်ဆွေက အပြီးအပိုင်လွှဲပြောင်း ဝယ်ယူရန် စရန်ငွေတစ်စိတ်တစ်ဒေသကို ပေးချေထားပြီးဖြစ်ပါသည်။ အဆိုပါတိုက်ခန်းအား လွှဲပြောင်းရောင်းချမှုနှင့်ပတ်သက်၍ ကန့်ကွက်လိုပါက မည်သူမဆို ဤကြေညာပါသည့်ရက်မှစ၍ (၇)ရက်အတွင်း ကျွန်ုပ်တို့ထံသို့ တရားဝင်ခိုင်လုံသော စာချုပ်စာတမ်းမူရင်း အထောက်အထား အပြည့်အစုံဖြင့် လာရောက်ကန့်ကွက်နိုင်ပါကြောင်းနှင့် ကန့်ကွက်မည့်သူမရှိပါက သတ်မှတ်နေ့ရက် ကျော်လွန်သည့်အချိန်တွင် အဆိုပါ အရောင်းအဝယ်ကိစ္စကို ဥပဒေနှင့်အညီ ပြီးမြောက်အောင် ဆက်လက်ဆောင်ရွက်သွားမည်ဖြစ်ကြောင်း အများသိစေရန် ကြေညာအပ်ပါသည်။

လွှဲအပ်ညွှန်ကြားချက်အရ –

ဒေါ်သင်းယုရွှေ (LL.B,D,B.L) — တရားလွှတ်တော်ရှေ့နေ(စဉ်–၁၁၃၃၆)
ဒေါ်အေးငြိမ်းသူ(LL.B) — အထက်တန်းရှေ့နေ(စဉ်–၅၃၂၁၃)

အမှတ်(၂၀၄)၊ မြိတ်လမ်း၊ (၂၁)ရပ်ကွက်၊ ဒဂုံမြို့သစ်(တောင်ပိုင်း)မြို့နယ်၊ ရန်ကုန်မြို့။
ဖုန်း – ၀၉–၄၄၃၁၆၈၀၀၃၊ ၀၉–၇၇၃၁၆၈၀၀၃

“ကန့်ကွက်နိုင်ကြောင်း အများသိစေရန်ကြေညာခြင်း”

ရန်ကုန်မြို့၊ ဒဂုံမြို့သစ်(အရှေ့ပိုင်း)မြို့နယ်၊ (၁၅၇)ရပ်ကွက်၊ အမှတ် (၅၆၈) ဟုခေါ်တွင်သော အကျယ်အဝန်း အလျား (၄၀) ပေ x အနံ (၆၀) ပေရှိ မြေကွက်သည် သက်ဆိုင်ရာ အိုးအိမ်နှင့်ဖွံ့ဖြိုးရေးဌာနတွင် ဒေါ်ထူးဖော (ISN ၅၆၃၇၉၆)(ဘ) ဦးစောအားတု အမည်ပေါက်ပါမစ်မြေကွက်အနက်မှ တရားဝင်မခွဲမစိတ်ရသေးသော ခေါင်းရင်းဘက်ခြမ်းရှိ အလျား (၂၀)ပေxအနံ (၆၀)ပေရှိ မြေကွက်နှင့် ယင်းမြေကွက်ပေါ်ရှိသီးပင်စားပင်အပါအဝင် အကျိုးခံစားခွင့်အားလုံးတို့ကို စာချုပ်အဆက်စပ်ဖြင့် လက်ရောက် ဝယ်ယူပိုင်ဆိုင်ထားပြီး၊ တစ်ဆင့်ပြန်လည် ရောင်းချပိုင်ခွင့်ရှိသူဟု ဝန်ခံကတိပြုသူ ဦးမိုးမင်းအောင် [၈/နမန(နိုင်)၁၄၃၈၇၂]ထံမှ ကျွန်ုပ်တို့၏ မိတ်ဆွေဖြစ်သူ ဦးအောင်ကိုကို [၁၄/အမန(နိုင်)၁၇၃၉၄၈] ကိုင်ဆောင်သူမှ အပြီး အပိုင်ဝယ်ယူရန် ရောင်းဖိုးငွေ၏ တစ်စိတ်တစ်ဒေသကို စရန်ငွေအဖြစ် ပေးချေ ထားပြီးဖြစ်ပါ၍ အထက်ဖော်ပြပါ အရောင်းအဝယ်ကိစ္စနှင့် ပတ်သက်၍ ပိုင်ရေး ဆိုင်ခွင့်ရှိသူ မည်သူမဆို ခိုင်လုံသော စာရွက်စာတမ်း (မူရင်း) အထောက်အထား များဖြင့် ဤကြော်ငြာပါသည့်ရက်မှ (၇)ရက်အတွင်း ကျွန်ုပ်တို့ထံသို့ လာရောက် ကန့်ကွက်နိုင်ပါသည်။ သတ်မှတ်ရက်အတွင်း ကန့်ကွက်ခြင်းမရှိပါက အရောင်း အဝယ်ကိစ္စကို ဥပဒေနှင့်အညီ ဆက်လက်ဆောင်ရွက်သွားမည်ဖြစ်ကြောင်း အများသိစေရန် ကြေညာအပ်ပါသည်။

လွှဲအပ်ညွှန်ကြားချက်အရ –

ဦးဇော်မင်းနိုင် LL.B, DL – 101 Wipo (Switzerland) — တရားလွှတ်တော်ရှေ့နေ (စဉ်–၁၀၉၁၈/၁၆) — ဖုန်း–၀၉–၄၂၅၁၆၈၉၃၂
ဒေါ်သက်ဆုရည် ဥပဒေဘွဲ့ (LL.B) — တရားလွှတ်တော်ရှေ့နေ (စဉ်–၁၂၈၃/၁၇) — ဖုန်း–၀၉–၄၂၁၀၂၄၈၈၆

ရုံး–အမှတ် (၅၀)၊ ဒုတိယထပ်၊ ဘဏ်လမ်း၊ ကျောက်တံတားမြို့နယ်၊ ရန်ကုန်မြို့။

ကန့်ကွက်နိုင်ကြောင်း အများသိစေရန် ကြေညာခြင်း

ရန်ကုန်မြို့၊ ရွှေပြည်သာမြို့နယ်၊ မြေတိုင်းရပ်ကွက်အမှတ်–၂၊ မြေကွက် အမှတ်– ၁၁၀(ခ)၊ အကျယ်အဝန်း(၂၀'x၆၀')ရှိ ဦးအောင်ကျော်ထူး [၁၂/ သဃက(နိုင်)၀၂၅၅၁၇] အမည်ပေါက် နှစ်(၆၀)ဂရန်မြေကွက်နှင့် ယင်း မြေကွက်ပေါ်ရှိ ရွှေပြည်သာမြို့နယ်၊ (၂) ရပ်ကွက်၊ မြစိမ်းသာပန်းခြံလမ်း၊ အမှတ်–၁၁၀/ခဟုခေါ်တွင်သော နေအိမ်အပါအဝင်အကျိုး ခံစားခွင့်အရပ်ရပ် တို့ကို အရောင်းအဝယ်အဆက်စပ်စာချုပ်ဖြင့် ဝယ်ယူပိုင်ဆိုင်ပြီး တရားဝင် လွှဲပြောင်းရောင်းချပိုင်ခွင့်ရှိကြောင်း ဝန်ခံကတိပြုသူ ဦးခင်မောင်ငြိမ်း [၁၂/ ရပသ(နိုင်)၀၃၇၁၈၀]ထံမှ ကျွန်ုပ်၏မိတ်ဆွေ ဦးဖြိုးမောင်မောင် [၇/သဝတ (နိုင်)၀၉၂၇၈၀]က အပြီးအပိုင် ဝယ်ယူရန် စရန်ငွေ တစ်စိတ်တစ်ဒေသကို ပေးချေခဲ့ပြီးဖြစ်ပါသည်။ အဆိုပါ မြေကွက်နှင့်ပတ်သက်၍ ကန့်ကွက်လိုပါက ဤကြော်ငြာပါသည့်နေ့မှစ၍ (၇)ရက်အတွင်း ကျွန်ုပ်ထံသို့ ပိုင်ဆိုင်မှု စာရွက်စာတမ်း မူရင်းများဖြင့် လာရောက်ကန့်ကွက်နိုင်ပါသည်။ ကန့်ကွက် ခြင်းမရှိပါက အရောင်းအဝယ်ကို ဥပဒေနှင့်အညီ ဆက်လက်ဆောင်ရွက်သွား မည်ဖြစ်ကြောင်း အများသိစေရန် ကြေညာအပ်ပါသည်။

လွှဲအပ်ညွှန်ကြားချက်အရ–
ဒေါ်ကြူကြူဝင်း (LL.B)
အထက်တန်းရှေ့နေ(စဉ်–၃၀၂၇၄/၀၉)
အမှတ်–၉၊ ၁၅၇လမ်း၊ (က+ဂ)ရပ်ကွက်၊ တာမွေမြို့နယ်၊ ရန်ကုန်မြို့။
ဖုန်း– ၀၉–၄၃၀၅၇၄၆၀၊ ၀၉–၆၉၅၇၄၇၉၉၇

မနန်းမိုစိန်(ခ)မဆူး [၁၃/တယန(နိုင်)၀၃၆၀၄၁]နှင့် အများသိစေရန်

ကျွန်ုပ်အမှုသည် ဦးချစ်ဆန်း [၁၂/မရက(နိုင်)၁၄၂၄၃၄]သည် စင်ကာပူနိုင်ငံ၌ သွားရောက် အလုပ်လုပ်ကိုင်စဉ် ၎င်း၏ဇနီးဖြစ်သူ မနန်းမိုစိန်(ခ)မဆူးသည် မိသားစုများအား မပြောဘဲ ၂၀၂၃ခုနှစ်၊ ဇွန်လ (၂၅)ရက်နေ့တွင် နေအိမ်ပြင်ပသို့ ထွက်ခွာသွားပြီး ယနေ့အထိ ပြန်မလာခြင်းနှင့် အဆက်အသွယ်ပြုလုပ်ခြင်းမရှိဘဲ ပျောက်ဆုံးနေပါသည်။ ၎င်းနှင့်အတူ ငွေသားနှင့်လက်ဝတ်ရတနာများ ယူဆောင် သွားသောကြောင့် ၎င်းအား လက်ခံသူမည်သူမဆို ဥပဒေအရ အရေးယူဆောင်ရွက် မည်ဖြစ်ကြောင်း၊ ၎င်းပြုလုပ်ခဲ့သော ငွေကြေးအရှုပ်အရှင်းတစ်စုံတစ်ရာနှင့် ပတ်သက်၍လည်း တာဝန်ယူဖြေရှင်းပေးမည်မဟုတ်ကြောင်း အများသိစေရန် ကြေညာအပ်ပါသည်။

ဦးချစ်ဆန်း၏လွှဲအပ်ညွှန်ကြားချက်အရ
ဒေါ်မေသူသူအောင်
အထက်တန်းရှေ့နေ(စဉ်–၅၀၅၁၃)
LL.B, DBL(UK), WIPO(Switzerland)
တိုက်(၁၅/၃)၊ ဆင်ရေတွင်း(၁)လမ်း၊ ကမာရွတ်မြို့နယ်။ ဖုန်း–၀၉–၆၉၀၃၇၇၁၄၂

ကန့်ကွက်နိုင်ကြောင်းကြော်ငြာ

ရန်ကင်းမြို့နယ်၊မြေတိုင်းရပ်ကွက်အမှတ်(၅/ကံဘဲ့)၊မြေကွက်အမှတ်(၄၈/ဒ) ဧရိယာ(၀.၀၄၄)ဧက၊မြေကွက်တည်နေရာအမှတ်(၁၇)၊စွန်းလွန်းဂူကျောင်း လမ်းသွယ်–၃၊(၁၆)ရပ်ကွက်၊ရန်ကင်းမြို့နယ်၊ဦးမောင်ထွေး(CG-၀၈၉၂၃၀) အမည်ပေါက်၊မြေပိုင်မြေ၊လ/န–၃၉ရပြီးမြေအားအမည်ပေါက်ဦးမောင်ထွေး (ခင်ပွန်း)ကွယ်လွန်သဖြင့်ဇနီးဖြစ်သူဒေါ်ရှီဒင်း(၁၂/ရကန(နိုင်)၀၃၈၅၂၁) နှင့်သားသမီးများဖြစ်ကြသောဒေါ်သဇင်ထွေး(၁၂/ရကန(နိုင်)၀၀၃၇၇၆)၊ ဒေါ်ဇင်မာထွေး(၁၂/ရကန(နိုင်)၀၆၇၀၀၂)၊ဦးစိုးမိုးဝင်း(၁၂/ရကန(နိုင်) ၀၀၀၃၆၈)ထံမှ General Power အမှတ်–၁၆၄၇၁/၂၀၂၂(၉–၉–၂၀၂၂) ရသူဒေါ်မြတ်သီတာ(၇/ပခန(နိုင်)၁၈၂၇၇၈)တို့မှ(ဖခင်)ဦးမောင်မောင်ထွေး မကွယ်လွန်မီကသေတမ်းစာရေးသားခဲ့ခြင်းမရှိခဲ့ပါကြောင်း၊အမွေဆက်ခံ ပိုင်ဆိုင်ခွင့်ရှိသူများဖြစ်ကြောင်း၊အခြားမည်သူတစ်ဦးတစ်ယောက်ကိုမျှရောင်း ချထားခြင်း၊ပေါင်နှံထားခြင်း၊ပေးကမ်းထားခြင်း၊အာမခံအဖြစ်တင်သွင်းထား ခြင်းတို့လည်းမရှိခဲ့သည့်အပြင်အစ္စလာမ်တရားဥပဒေအရမိမိတို့(၄)ဦးမှလွဲ၍ အမွေဆက်ခံခွင့်ရှိသူများ၊မွေးစားသားသမီးများလည်းမရှိခဲ့ပါကြောင်း(၁၄–၁၁–၂၀၂၂)ရက်စွဲပါတရားရုံးကတိသစ္စာပြုလွှာ၊ထောက်ခံကတိသစ္စာပြုလွှာ (၂)စောင်၊နိုင်ငံသားစိစစ်ရေးကတ်ပြား၊ဦးမောင်မောင်ထွေး၏သေစာရင်း လက်မှတ်နိုင်ငံခြားဘာသာပြန်၊ဖခင်သည်အိန္ဒိယနိုင်ငံ၊ကာလကတ္တားမြို့၌ကွယ် လွန်သည်မှာမှန်ကန်ကြောင်းရပ်ကွက်/မြို့နယ်အုပ်ချုပ်ရေးမှူးရုံးထောက်ခံစာ၊ GP၊ပါဝါပေးသူသက်ရှိထင်ရှားရှိပြီးပါဝါမရုပ်သိမ်းကြောင်း(၁၄–၁၁– ၂၀၂၂)ရက်စွဲပါတရားရုံးကတိသစ္စာပြုလွှာတို့တင်ပြ၍ပိုင်ဆိုင်ကြောင်းနှင့် စွန့်လွှတ်စာချုပ်ချုပ်ဆိုရန်မြေပုံကူးလျှောက်ထားခြင်းအားတရားဝင်ခိုင်လုံ သောအထောက်အထားများဖြင့်ဤကြော်ငြာပါသည့်နေ့မှစ၍(၇)ရက်အတွင်း ကန့်ကွက်နိုင်ပါကြောင်းနှင့်ကန့်ကွက်မှုမရှိပါကလုပ်ထုံးလုပ်နည်းအတိုင်း ဆက်လက်ဆောင်ရွက်ပေးမည်ဖြစ်ပါကြောင်းအသိပေးကြေညာအပ်ပါသည်။

ဌာနမှူး(ဒုတိယညွှန်ကြားရေးမှူးချုပ်)
မြို့ပြမြေစီမံခန့်ခွဲမှုဌာန၊ ရန်ကုန်မြို့တော်စည်ပင်သာယာရေးကော်မတီ

ကန့်ကွက်နိုင်ကြောင်းကြေညာခြင်း

ရန်ကုန်တိုင်းဒေသကြီး၊ သန်လျင်မြို့နယ်၊ မြို့ဟောင်းအနောက်ရပ်ကွက်၊ ကြယ်စင်မြို့တော်အိမ်ရာစီမံကိန်း၊ Galaxy Tower–2၊ တိုက်အမှတ်(C–2)၊ အခန်း အမှတ်(1404–A)၊(၁၄–လွှာ)၊Type(X–r)၊Open View (412)စတုရန်းပေရှိ ကွန်ဒိုတိုက်ခန်းနှင့်တကွ ရေမီးအပါအဝင် အကျိုးခံစားခွင့် အရပ်ရပ်အားလုံးတို့ကို အမည်ပေါက်ပိုင်ဆိုင်ပြီး တရားဝင်လွှဲပြောင်းရောင်းချပိုင်ခွင့်ရှိသည်ဟု ဝန်ခံ ကတိပြုသူ ဦးမျိုးဇော်စိုး [၁၄/ပသန(နိုင်)၀၀၂၅၀၇]ထံမှ ကျွန်ုပ်၏မိတ်ဆွေ ဦးကျော်သက်ဆင့်[၁၂/ပဇတ(နိုင်)၀၃၁၁၆၁]မှ အပြီးအပြတ်ဝယ်ယူရန် စရန်ငွေ တစ်စိတ်တစ်ဒေသကို ပေးချေထားပြီးဖြစ်ပါ၍ ကန့်ကွက်လိုသူများရှိပါက ဤ ကြေညာပါသည့်နေ့မှ (၇)ရက်အတွင်း တိကျခိုင်လုံသော စာရွက်စာတမ်း မူရင်း များနှင့်တကွ ကျွန်ုပ်တို့ထံသို့ ကိုယ်တိုင်လာရောက်ကန့်ကွက်နိုင်ပါသည်။ သတ်မှတ် နေ့ရက်ကျော်လွန်သည့်အထိ ကန့်ကွက်မည့်သူမရှိပါက အရောင်းအဝယ်ကို ဥပဒေနှင့်အညီ ပြီးဆုံးသည့်အထိ ဆက်လက်ဆောင်ရွက်သွားမည်ဖြစ်ကြောင်း အသိပေးကြေညာအပ်ပါသည်။

ဦးကျော်သက်ဆင့်၏ လွှဲအပ်ညွှန်ကြားချက်အရ
ဦးဝင်းမင်းစိုး LL.B,WIPO(Switzerland)
တရားလွှတ်တော်ရှေ့နေ(စဉ်–၁၂၆၆၄)
အမှတ်(၁၄)၊ ကျိုက်ခေါက်ဘုရားလမ်း၊ ကြယ်စင်မြို့တော် (StarCity)၊
သန်လျင်မြို့နယ်၊ ရန်ကုန်တိုင်းဒေသကြီး။ Ph:09–450023651,09–793568375

ကန့်ကွက်နိုင်ကြောင်းကြေညာခြင်း

ရန်ကုန်မြို့၊ မြောက်ဥက္ကလာပမြို့နယ်၊ (ဂ)ရပ်ကွက်၊ ဥက္ကာ(၂)လမ်း၊ မြေကွက်အမှတ်(၄၇/၁/၂)၊ တိုက်အမှတ်(၂၆) တစ်ခန်းတည်း RC(၅)ထပ်တိုက်မှ စတုတ္ထထပ်၊ (၅–လွှာ)၊ ဧရိယာ(၉၅၄)စတုရန်းပေရှိ တိုက်ခန်းနှင့်တကွ ရေမီးအပါ အဝင် အကျိုးခံစားခွင့်အရပ်ရပ်အားလုံးတို့ကို အမည်ပေါက်ပိုင်ဆိုင်ပြီး တရားဝင် လွှဲပြောင်းရောင်းချပိုင်ခွင့်ရှိသည်ဟု ဝန်ခံကတိပြုသူ ဦးသန့်ဇင်အောင်[၁၂/ဥကမ (နိုင်)၁၉၅၈၁၁]၊ ဒေါ်ဖြူစင်စမ်း[၉/ပသက(နိုင်)၀၉၁၀၅၆]တို့ထံမှ ကျွန်ုပ်၏မိတ်ဆွေ ဦးခင်မောင်ဆန်း [၁၂/ဥကမ(နိုင်)၁၈၆၃၆၆]၊ ဒေါ်နွယ်နွယ်စိုး[၁၂/ဥကမ(နိုင်)၁၉၆ ၃၇၄]မှ အပြီးအပြတ်ဝယ်ယူရန် စရန်ငွေတစ်စိတ်တစ်ဒေသကို ပေးချေထားပြီး ဖြစ်ပါ၍ ကန့်ကွက်လိုသူများရှိပါက ဤကြေညာပါသည့်နေ့မှ (၇)ရက်အတွင်း တိကျခိုင်လုံသော စာရွက်စာတမ်းမူရင်းများနှင့်တကွ ကျွန်ုပ်ထံသို့ ကိုယ်တိုင်လာ ရောက်ကန့်ကွက်နိုင်ပါသည်။ သတ်မှတ်နေ့ရက်ကျော်လွန်သည့်အထိ ကန့်ကွက် မည့်သူမရှိပါက အရောင်းအဝယ်ကို ဥပဒေနှင့်အညီ ပြီးဆုံးသည်အထိ ဆက်လက် ဆောင်ရွက်သွားမည်ဖြစ်ပါကြောင်း အသိပေးကြေညာအပ်ပါသည်။

ဦးခင်မောင်ဆန်းနှင့် ဒေါ်နွယ်နွယ်စိုးတို့၏ လွှဲအပ်ညွှန်ကြားချက်အရ
ဦးဝင်းမင်းစိုး LL.B, WIPO(Switzerland)
တရားလွှတ်တော်ရှေ့နေ(စဉ်–၁၂၆၆၄)
အမှတ်(၁၄)၊ ကျိုက်ခေါက်ဘုရားလမ်း၊ ကြယ်စင်မြို့တော်(Star City)၊
သန်လျင်မြို့နယ်၊ ရန်ကုန်တိုင်းဒေသကြီး။ Ph:09–450023651,09–793568375

ကန့်ကွက်နိုင်ပါကြောင်းကြေညာခြင်း

ရန်ကုန်မြို့၊ အမှတ်(၁၅၀/က)၊ ဂန္ဓမာအောက်လမ်း၊ ၈ရပ်ကွက်၊ သာကေတမြို့နယ်၌တည်ရှိသော ၁ခန်းတည်း(၅)ထပ်တိုက်၊ (၁၈x၅၅) ပေ အကျယ်အဝန်းရှိ စတုတ္ထထပ်(၅)လွှာတိုက်ခန်းနှင့် အကျိုးခံစားခွင့် အရပ်ရပ်တို့ကို လက်ရှိပိုင်ဆိုင်၍ ရောင်းချပိုင်ခွင့်ရှိသည်ဟုဝန်ခံကတိ ပြုသူ ဒေါ်မြင့်မြင့်စန်း[၁၂/သကတ(နိုင်)၀၆၇၈၉၀]ထံမှ ကျွန်ုပ်မ ဒေါ်စုမြတ် သန္တာ [၁၂/အလန(နိုင်)၀၄၃၄၁၈]သည် အပြီးအပြတ် ဝယ်ယူရန်အတွက် စရန်ငွေတစ်စိတ်တစ်ဒေသကို ပေးချေထားပြီးဖြစ်ပါ၍ ကန့်ကွက်လို သူများရှိပါက ဤကြေညာပါသည့်ရက်မှ (၇)ရက်အတွင်း တိကျခိုင်လုံ သော စာရွက်စာတမ်းမူရင်းများနှင့်တကွ ကျွန်ုပ်မ ဒေါ်စုမြတ်သန္တာထံသို့ ကိုယ်တိုင်လာရောက်ကန့်ကွက်နိုင်ပါသည်။ သတ်မှတ်ရက်အထိ ကန့်ကွက် မည့်သူမရှိပါက အရောင်းအဝယ်ကို ဥပဒေနှင့်အညီ ပြီးဆုံးသည်အထိ ဆက်လက်ဆောင်ရွက်သွားမည်ဖြစ်ကြောင်း အများသိစေရန် ကြေညာ အပ်ပါသည်။

ဒေါ်စုမြတ်သန္တာ
Ph: 09–421143394

၃–၈–၂၀၂၃ ရက် ကြေးမုံသတင်းစာ၊ စာမျက်နှာ(၃၀)တွင် ပါရှိသော ဒေါ်ခိုင်ခိုင်မြင့်၏ လွှဲအပ်ညွှန်ကြားချက်အရ ဒေါ်နွယ်နွယ်ထွန်း တရားလွှတ်တော်ရှေ့နေ၏ အများသိစေရန်ကြေညာခြင်းအပေါ် ကန့်ကွက်ပါကြောင်း အများသိစေရန်ကြေညာခြင်း

ကြေညာချက်ပါ ရန်ကုန်မြို့၊ မင်္ဂလာဒုံမြို့နယ်၊ ဘိုခြံရပ်ကွက်၊ (၃) လမ်း၊ အကျယ်အဝန်း(၂၅x၅၅)ပေရှိ မြေကွက်၏ အကျိုးခံစားခွင့်အရပ်ရပ် တို့သည် ကျွန်ုပ်၏မိတ်ဆွေ ဦးစံဝင်း[၁၃/မနန(နိုင်)၀၀၉၄၁၈]၏ ပိုင်ဆိုင်သည့် မြေကွက်ဖြစ်၍ ဒေါ်အုန်းသွင်ပိုင်ဆိုင်မှုမရှိသည့်အပြင် ဦးအောင်တိုးဦး [၅/ ကဘလ(နိုင်)၁၆၂၈၉၇]နှင့် ဒေါ်ခိုင်ဇာလွင်[၅/ရဘန(နိုင်)၁၇၆၁၆၇]တို့မှ လွှဲပြောင်းရောင်းချပိုင်ခွင့်မရှိသည့်အတွက် အထက်ဖော်ပြပါအရောင်းအဝယ် နှင့်ပတ်သက်၍ ကန့်ကွက်နိုင်ပါကြောင်း အများသိစေရန် ကြေညာခြင်းအပေါ် ကန့်ကွက်ပါကြောင်းနှင့် အရောင်းအဝယ်အား ဆက်လက်ဆောင်ရွက်ပါက ဥပဒေအရ အရေးယူဆောင်ရွက်သွားမည်ဖြစ်ကြောင်း အများသိစေရန် ကြေညာအပ်ပါသည်။

လွှဲအပ်ညွှန်ကြားချက်အရ–
ဒေါ်လွင်လွင်ထွေး LL.B
တရားလွှတ်တော်ရှေ့နေ(စဉ်–၁၅၂၅၃)
ဖုန်း–၀၉–၅၁၂၀၈၂၇

ကန့်ကွက်နိုင်ကြောင်း အများသိစေရန်ကြေညာခြင်း

ရန်ကုန်တိုင်းဒေသကြီး၊ သန်လျင်မြို့နယ်၊ မြို့ဟောင်းအနောက်ရပ်ကွက်၊ STAR CITY ကြယ်စင်မြို့တော် အိမ်ရာစီမံကိန်း၊ သန်လျင်ကြယ်စင်အိမ်ရာ၊ တိုက် အမှတ်(B–4)၊ အခန်းအမှတ်(၈၀၈)၊ LEVEL(8)၊ RC(၁၂)ထပ်ခွဲ အဆောက်အဦမှ ဧရိယာ(၁၂၆၁)စတုရန်းပေရှိ ကွန်ဒိုတိုက်ခန်းနှင့် ၎င်းကွန်ဒိုတိုက်ခန်းတွင် ပါရှိသော အကျိုးခံစားခွင့်အရပ်ရပ်အားလုံးကို လွှဲပြောင်းရောင်းချပိုင်ခွင့်ရှိသည်ဟု ဝန်ခံ ကတိပြုသူဖြစ်သော ဦးတင့်လွင် [၁/မညန(နိုင်)၀၇၄၆၂၀]နှင့် ဦးစိုးသက် [၉/ခအဇ (နိုင်)၀၂၅၂၃၆]တို့ထံမှ ကျွန်ုပ်တို့၏မိတ်ဆွေဖြစ်သော ဦးဝေဖြိုးထွန်း [၁၂/ပဇတ (နိုင်)၀၂၈၈၂၁]နှင့် ဒေါ်သီရိအောင် [၁၂/ပဇတ(နိုင်)၀၂၉၃၂၀] တို့က အပြီးအပြတ် ဝယ်ယူရန် စရန်ငွေပေးချေပြီးဖြစ်ပါ၍ ကန့်ကွက်လိုပါက ဤကြေညာပါသည့်ရက်မှ စ၍ (၇)ရက်အတွင်း ကျွန်ုပ်တို့ထံ ခိုင်လုံသောစာရွက်စာတမ်း အထောက်အထား (မူရင်း)များဖြင့် လာရောက်ကန့်ကွက်နိုင်ပါသည်။ သတ်မှတ်ရက်အတွင်း ကန့်ကွက် သူမရှိပါက အရောင်းအဝယ်ကို ဥပဒေနှင့်အညီ ပြီးမြောက်အောင် ဆောင်ရွက် သွားမည်ဖြစ်ကြောင်း အများသိစေရန် ကြေညာအပ်ပါသည်။

ဦးဝေဖြိုးထွန်း နှင့် ဒေါ်သီရိအောင် တို့၏ လွှဲအပ်ညွှန်ကြားချက်အရ

ဦးအောင်သိန်း(LL.B) — တရားလွှတ်တော်ရှေ့နေ (စဉ်–၃၄၃၂) — ဖုန်း–၀၉–၅၄၀၁၉၄၀
ဒေါ်မေမီလှိုင် (LL.B, LL.M) — တရားလွှတ်တော်ရှေ့နေ (စဉ်–၉၇၆၅) — ဖုန်း–၀၉–၄၂၈၂၂၇၃၁၃

အမှတ်(၁၆၅)၊ ပထမထပ်၊ (၃၈)လမ်း(အလယ်)၊
ကျောက်တံတားမြို့နယ်၊ ရန်ကုန်မြို့။

"အများသိစေရန်နှင့်ကန့်ကွက်နိုင်ကြောင်းကြေညာချက်"

ရန်ကုန်မြို့၊ မြောက်ဥက္ကလာပမြို့နယ်၊ မြေတိုင်းရပ်ကွက် (၁၆)၊ ရွှေပေါက်ကံ၊ တောင်ငူလမ်း၊ မြေကွက်အမှတ် (၅၅၉)ဟုခေါ်တွင်သော၊ အကျယ်အဝန်း အလျား×အနံ (၄၀×၆၀) ပေ၊ (၂၄၀၀) စတုရန်းပေမြေကွက်သည် ရန်ကုန်မြို့တော်စည်ပင်သာယာရေးကော်မတီ၊ မြို့ပြစီမံကိန်းနှင့် မြေစီမံခန့်ခွဲမှုမြေယာဌာနတွင် ဦးချစ်မောင် (၁၂/ရကန(နိုင်)၀၀၇၀၄၅)အမည်ပေါက် နှစ် (၆၀) ဂရန်မြေကွက်ဖြစ်ပြီး အဆိုပါမြေကွက်နှင့် ယင်းမြေကွက်ပေါ်ရှိ နေအိမ်အဆောက်အဦ၊ ရေ+မီး အပါအဝင် အိမ်ခြံမြေနှင့်ပတ်သက်သော အကျိုးခံစားခွင့်အရပ်ရပ်အားလုံးတို့ကို အမည်ပေါက်ပိုင်ရှင်၏ မြေးဖြစ်သူ ဦးဖြိုးသူအောင် (၁၂/ဥကမ(နိုင်)၂၀၃၃၂၅) မှ အမွေဆက်ခံပိုင်ဆိုင်ပြီး ရောင်းချပိုင်ခွင့်ရှိကြောင်း၊ အရှုပ်အရှင်းကင်းရှင်းကြောင်း ဝန်ခံကတိပြုလျက် အပြီးအပိုင် လွှဲပြောင်းရောင်းချရန် ကမ်းလှမ်းခြင်းကို ကျွန်ုပ်၏မိတ်ဆွေဖြစ်သူ ဒေါ်သဇင်ခိုင် (၁၂/မဂဒ(နိုင်)၀၃၆၂၈၀) မှ အပြီးအပိုင်ဝယ်ယူရန်အတွက် စရံငွေပေးချေထားပြီး ဖြစ်ပါသည်။ သို့ဖြစ်ပါ၍ ကန့်ကွက်လိုပါက (၁၈. ၈. ၂၀၂၃) ရက်နေ့နောက်ဆုံးထားပြီး ကျွန်ုပ်ထံသို့ ပိုင်ဆိုင်မှုစာရွက်စာတမ်းမူရင်း အပြည့်အစုံဖြင့်လာရောက် ကန့်ကွက်နိုင်ပါကြောင်းနှင့် ကန့်ကွက်ရန်မရှိပါက အထက်ဖော်ပြပါ နှစ်ဦးသဘောတူ အိမ်ခြံမြေအပြီးအပိုင် အရောင်းအဝယ်ကို ဥပဒေနှင့်အညီ ပြီးမြောက်အောင် ဆောင်ရွက်သွားမည်ဖြစ်ကြောင်း အများသိစေရန်ကြေညာအပ်ပါသည်။

လွှဲအပ်ညွှန်ကြားချက်အရ - **ဒေါ်ဝင့်ဝင့်ထွန်း (LL.B)** တရားလွှတ်တော်ရှေ့နေ (စဉ် - ၁၈၀၆၉)

အမှတ် (၁၂/၁၈၉)၊ ရွှေပေါက်ကံမြို့သစ်၊ မြောက်ဥက္ကလာပမြို့နယ်။ ဖုန်း ၀၉-၂၆၁၁၀၁၁၃၄

"အများသိစေရန်နှင့်ကန့်ကွက်နိုင်ကြောင်းကြေညာချက်"

ရန်ကုန်တိုင်းဒေသကြီး၊ မြောက်ဥက္ကလာပမြို့နယ်၊ ရွှေပေါက်ကံမြို့သစ်၊ မြေတိုင်းရပ်ကွက် (၁၅) ၊ ကျောက်စိမ်းလမ်း၊ မြေကွက်အမှတ် (၁၄၁) ဟုခေါ်တွင်သော အကျယ်အဝန်း အလျား (၄၀) ပေ × အနံ (၆၀) ပေ မြေကွက်သည် ဦးစိန်မောင်စိုး အမည်ပေါက် ပါမစ်မြေကွက်ဖြစ်ပြီး အဆိုပါမြေကွက်ကြီးအနက်မှ (မြေကွက်အမှတ် - ၁၄၂ နှင့်ကပ်လျက်) အလျား×အနံ (၂၀×၆၀) ပေ ပါမစ်မူရင်း မြေကွက်အပါအဝင် ယင်းမြေကွက်နှင့်ပတ်သက်သော အကျိုးခံစားခွင့် အရပ်ရပ်အားလုံးတို့ကို ဆက်စပ်စာချုပ်များဖြင့်ဝယ်ယူပိုင်ဆိုင်ထားသူ ဒေါ်မေနှင်းသူဇာ (၁၂/ကမတ(နိုင်)၀၆၄၁၇၃)မှ ၄င်းတရားဝင် ပိုင်ဆိုင်ရောင်းချခွင့်ရှိကြောင်း၊ အရှုပ်အရှင်း ကင်းရှင်းကြောင်း ဝန်ခံကတိပြုလျှက် အပြီးအပိုင်လွှဲပြောင်း ရောင်းချရန် ကမ်းလှမ်းခြင်းကို ကျွန်ုပ်၏ မိတ်ဆွေဖြစ်သူ ဦးဇော်မိုးအေး (၈/ရစက(နိုင်)၁၄၁၇၉၇) မှ အပြီးအပိုင်ဝယ်ယူရန်အတွက် စရံငွေပေးချေထားပြီးဖြစ်ပါသည်။ သို့ဖြစ်ပါ၍ ကန့်ကွက်ရန် ရှိပါက (၁၈. ၈. ၂၀၂၃) ရက်နေ့ နောက်ဆုံးထားပြီး ကျွန်ုပ်ထံသို့ ပိုင်ဆိုင်မှု စာရွက်စာတမ်း မူရင်းအပြည့်အစုံဖြင့် လာရောက်ကန့်ကွက်နိုင်ပါကြောင်းနှင့် ကန့်ကွက်ရန် မရှိပါက အထက်ဖော်ပြပါ နှစ်ဦးသဘောတူ မြေကွက်အပြီးအပိုင် အရောင်းအဝယ်ကို ဥပဒေနှင့်အညီ ပြီးမြောက်အောင် ဆောင်ရွက်သွားမည်ဖြစ်ကြောင်း အများသိစေရန် ကြေညာအပ်ပါသည်။

လွှဲအပ်ညွှန်ကြားချက်အရ - **ဒေါ်ဝင့်ဝင့်ထွန်း (LL.B) တရားလွှတ်တော်ရှေ့နေ**

(စဉ် - ၁၈၀၆၉)

အမှတ် (၁၂/၁၈၉)၊ ရွှေပေါက်ကံမြို့သစ်၊ မြောက်ဥက္ကလာပမြို့နယ်။ ဖုန်း ၀၉-၂၆၁၁၀၁၁၃၄

ကန့်ကွက်နိုင်ကြောင်း ကြော်ငြာ

ရန်ကုန်မြို့၊ ဗဟန်းမြို့နယ်၊ အရှေ့ရွှေဂုံတိုင်ရပ်ကွက်၊ အရှေ့ရွှေဂုံတိုင်လမ်း၊ အောင်ချမ်းသာအိမ်ရာ၊ တိုက်(စီ)၊ အခန်း(၅၀၄)၏ အမည်ပေါက် ဦးလှိုင်တင့် [၃/ကကရ(နိုင်)၁၀၂၈၇၄]ထံမှ စာချုပ်စာတမ်းဖြင့် ဝယ်ယူထားသူ ဒေါ်ထားထားလှိုင် [၅/ကလထ(နိုင်)၁၃၄၃၈၀]က တိုက်ခန်းပိုင်ဆိုင်ခွင့်စာအုပ်တွင် အမည်ပြောင်းလဲပေးပါရန် လျှောက်ထားလာမှုအပေါ် ကန့်ကွက်လိုပါက ကြော်ငြာပါသည့်နေ့မှစ၍ (၁၅)ရက်အတွင်း အထောက်အထားပြည့်စုံစွာဖြင့် တင်ပြကန့်ကွက်နိုင်ပါသည်။

အိမ်ရာ(၂)၊ မြို့ပြနှင့်အိမ်ရာဖွံ့ဖြိုးရေးဦးစီးဌာန(ရုံးချုပ်)၊
နေပြည်တော်၊ ၀၆၇-၃၄၀၇၅၄၇

ကန့်ကွက်နိုင်ကြောင်းကြော်ငြာ

မရမ်းကုန်းမြို့နယ်၊ မြေတိုင်းရပ်ကွက်အမှတ်(၁၈သမိုင်း)၊ မြေကွက်အမှတ်(၃၆/က-၁၃)၊ ဧရိယာ(၀. ၁၃၅)ဧက၊ မြေကွက်တည်နေရာအမှတ်(၁၂)၊ အောင်မင်္ဂလာလမ်း၊ (၃)ရပ်ကွက်၊ မရမ်းကုန်းမြို့နယ်၊ ဦးထန်မွန်(ခ) ဦးမောင်မောင်ဝင်း[၁၂/မရက(နိုင်)၁၀၇၈၆၆] အမည်ပေါက် B (အိမ်ရာမြေဝန်ခံချက်ထုတ်ပေး) မြေအား အမည်ပေါက်ဦးထန်မွန်(ခ)ဦးမောင်မောင်ဝင်း ခင်ပွန်းဖြစ်သူသည် ၇-၁-၂၀၂၃ ရက်တွင် ကွယ်လွန်သဖြင့် ဇနီးဖြစ်သူ ONG LAY NGOT (ခ) ဒေါ်တင်ရီ [၁၂/မရက(ဧည့်)၀၀၀၀၉၉]မှ တစ်ဦးတည်းသော တရားဝင် ဇနီးတော်စပ်ကြောင်း၊ အခြားသော ဇနီးတစ်ဦးတစ်ယောက်မျှမရှိကြောင်း၊ မြန်မာ့ဓလေ့ထုံးတမ်းဥပဒေနှင့် အမွေဆက်ခံခြင်းဆိုင်ရာဥပဒေတို့အရ တရားဝင်အမွေဆက်ခံပိုင်ဆိုင်ပါကြောင်း၊ အခြားသော အမွေဆက်ခံခွင့်ရှိသူ တစ်ဦးတစ်ယောက်မျှမရှိပါကြောင်း တရားရုံးကျမ်းကျိန်လွှာ-၅၂၂/၂၀၂၃ (၁၃-၃-၂၀၂၃)ထောက်ခံကျမ်းကျိန်လွှာ(၂)စောင်၊ သေစာရင်း၊ အိမ်ထောင်စုစာရင်း၊ အမည်ပေါက် စာချုပ်တို့တင်ပြ၍ ပိုင်ဆိုင်ကြောင်း စာချုပ်ရန်နှင့် အရောင်းအဝယ်စာချုပ်ရန် မြေပုံကူးလျှောက်ထားလာရာ တရားဝင်ခိုင်လုံသော အထောက်အထားများဖြင့်ဤကြော်ငြာပါသည့် နေ့မှစ၍ (၇)ရက်အတွင်း ကန့်ကွက်နိုင်ပါကြောင်းနှင့် ကန့်ကွက်မှုမရှိပါက လုပ်ထုံးလုပ်နည်းအတိုင်း ဆက်လက်ဆောင်ရွက်ပေးမည်ဖြစ်ပါကြောင်း အသိပေးကြေညာအပ်ပါသည်။

ဌာနမှူး
(ဒုတိယညွှန်ကြားရေးမှူးချုပ်)
မြို့ပြမြေစီမံခန့်ခွဲမှုဌာန
ရန်ကုန်မြို့တော်စည်ပင်သာယာရေး ကော်မတီ

ကန့်ကွက်နိုင်ကြောင်းကြော်ငြာစာ

ရောဝတီတိုင်းဒေသကြီး၊ မအူပင်ခရိုင်၊ ညောင်တုန်းမြို့နယ်၊ ဆားမလောက်ကျေးရွာအုပ်စု၊ ကွင်းအမှတ်(၃၈၁၊ ညောင်ပင်သာကွင်း)၊ ဦးပိုင်အမှတ်(၂၇၃)၊ ဧရိယာ(၀.၂၀၃)ကေရှိမြေအား ရောဝတီတိုင်းဒေသကြီး၊ ညောင်တုန်းမြို့နယ်၊ ဆားမလောက်ကျေးရွာအုပ်စု၊ ညောင်ပင်သာကျေးရွာနေ ဦးလှဖုန်း [၁၄/ညတန(နိုင်)၁၀၂၁၅၇]မှ မြေငှားဂရန်အသစ်ရရှိရေးအတွက် လယ(၃၀)ခွင့်ပြုမိန့်နှင့် အခြား လိုအပ်သည့် စာရွက်စာတမ်းအထောက်အထားများနှင့်အတူ လျှောက်ထားလာမှုနှင့် ပတ်သက်၍ ကျိုးကြောင်း ဖော်ပြချက်ခိုင်လုံစွာဖြင့် ကန့်ကွက်တင်ပြနိုင်သူ မည်သူကိုမဆိုယခု လျှောက်ထားခြင်းအား ဆောင်ရွက်မပေးသင့်ကြောင်း အထောက်အထား ခိုင်လုံစွာဖြင့် ကန့်ကွက်လိုသူများသည် မအူပင်ခရိုင်အထွေထွေ အုပ်ချုပ်ရေးဦးစီးဌာနသို့ ကြော်ငြာသည့်ရက်မှစ၍ (၁၅)ရက်ပြည့်မြောက်သည့် ရက်အထိ ကန့်ကွက်နိုင်ကြောင်းနှင့် ကန့်ကွက်မှုမရှိပါက လျှောက်ထားသူအား လုပ်ထုံး လုပ်နည်း၊ ညွှန်ကြားချက်နှင့်အညီ မြေငှားဂရန်အသစ် ထုတ်ပေးမည်ဖြစ်ကြောင်း အများသိစေရန် ကြော်ငြာအပ်ပါသည်။

ကော်လိတ္တော်အရာရှိ၊ ခရိုင်အထွေထွေအုပ်ချုပ်ရေးဦးစီးဌာန၊ မအူပင်မြို့

ကန့်ကွက်နိုင်ကြောင်းကြော်ငြာစာ

ရောဝတီတိုင်းဒေသကြီး၊ မအူပင်ခရိုင်၊ ညောင်တုန်းမြို့နယ်၊ ဆားမလောက်ကျေးရွာအုပ်စု၊ ကွင်းအမှတ်(၃၈၁၊ ညောင်ပင်သာကွင်း)၊ ဦးပိုင်အမှတ်(၂၈၁)၊ ဧရိယာ(၀.၁၅၁)ကေရှိမြေအား ရောဝတီတိုင်းဒေသကြီး၊ ညောင်တုန်းမြို့နယ်၊ ဆားမလောက်ကျေးရွာအုပ်စု၊ ညောင်ပင်သာကျေးရွာနေ ဦးလှဖုန်း [၁၄/ညတန(နိုင်)၁၀၂၁၅၇]မှ မြေငှားဂရန်အသစ်ရရှိရေးအတွက် လယ(၃၀)ခွင့်ပြုမိန့်နှင့် အခြားလိုအပ်သည့် စာရွက်စာတမ်းအထောက်အထားများနှင့်အတူ လျှောက်ထားလာမှုနှင့် ပတ်သက်၍ ကျိုးကြောင်း ဖော်ပြချက်ခိုင်လုံစွာဖြင့် ကန့်ကွက်တင်ပြနိုင်သူ မည်သူကိုမဆိုယခု လျှောက်ထားခြင်းအား ဆောင်ရွက်မပေးသင့်ကြောင်း အထောက်အထားခိုင်လုံစွာဖြင့် ကန့်ကွက်လိုသူများသည် မအူပင်ခရိုင်အထွေထွေ အုပ်ချုပ်ရေးဦးစီးဌာနသို့ ကြော်ငြာသည့်ရက်မှစ၍ (၁၅)ရက်ပြည့်မြောက်သည့်ရက်အထိ ကန့်ကွက်နိုင်ကြောင်းနှင့် ကန့်ကွက်မှုမရှိပါက လျှောက်ထားသူအား လုပ်ထုံး လုပ်နည်း၊ ညွှန်ကြားချက်နှင့်အညီ မြေငှားဂရန်အသစ် ထုတ်ပေးမည်ဖြစ်ကြောင်း အများသိစေရန် ကြော်ငြာအပ်ပါသည်။

ကော်လိတ္တော်အရာရှိ၊ ခရိုင်အထွေထွေအုပ်ချုပ်ရေးဦးစီးဌာန၊ မအူပင်မြို့

ကန့်ကွက်နိုင်ကြောင်းကြော်ငြာစာ

ရောဝတီတိုင်းဒေသကြီး၊ မအူပင်ခရိုင်၊ ညောင်တုန်းမြို့နယ်၊ ဆားမလောက်ကျေးရွာအုပ်စု၊ ကွင်းအမှတ်(၃၈၁၊ ညောင်ပင်သာကွင်း)၊ ဦးပိုင်အမှတ်(၂၇၂)၊ ဧရိယာ(၀.၁၃၅)ကေရှိမြေအား ရောဝတီတိုင်းဒေသကြီး၊ ညောင်တုန်းမြို့နယ်၊ ဆားမလောက်ကျေးရွာအုပ်စု၊ ညောင်ပင်သာကျေးရွာနေ ဦးလှဖုန်း [၁၄/ညတန(နိုင်)၁၀၂၁၅၇]မှ မြေငှားဂရန်အသစ်ရရှိရေးအတွက် လယ(၃၀)ခွင့်ပြုမိန့်နှင့် အခြားလိုအပ်သည့် စာရွက်စာတမ်းအထောက်အထားများနှင့်အတူ လျှောက်ထားလာမှုနှင့် ပတ်သက်၍ကျိုးကြောင်း ဖော်ပြချက်ခိုင်လုံစွာဖြင့် ကန့်ကွက်တင်ပြနိုင်သူ မည်သူကိုမဆိုယခု လျှောက်ထားခြင်းအား ဆောင်ရွက် မပေးသင့်ကြောင်း အထောက်အထားခိုင်လုံစွာဖြင့် ကန့်ကွက်လိုသူများသည် မအူပင်ခရိုင်အထွေထွေအုပ်ချုပ်ရေးဦးစီးဌာနသို့ ကြော်ငြာသည့်ရက်မှစ၍ (၁၅)ရက်ပြည့်မြောက်သည့်ရက်အထိ ကန့်ကွက်နိုင်ကြောင်းနှင့် ကန့်ကွက်မှုမရှိပါက လျှောက်ထားသူအား လုပ်ထုံးလုပ်နည်း၊ ညွှန်ကြားချက်နှင့်အညီ မြေငှားဂရန်အသစ် ထုတ်ပေးမည်ဖြစ်ကြောင်း အများသိစေရန် ကြော်ငြာအပ်ပါသည်။

ကော်လိတ္တော်အရာရှိ၊ ခရိုင်အထွေထွေအုပ်ချုပ်ရေးဦးစီးဌာန၊ မအူပင်မြို့

ကန့်ကွက်နိုင်ကြောင်းကြေညာခြင်း

တနင်္သာရီတိုင်းဒေသကြီး၊ ထားဝယ်မြို့၊ ဝဲကျွန်းထိန်သစ်ရပ်ကွက်၊ ရေးလမ်း၊ အမှတ်(၈)ရှိ သမီးတော်သောက်ရေသန့်စက်ရုံ (Princess Drinking Water Factory) လုပ်ငန်းပိုင်ဆိုင်သူ ဒေါ်အိရတနာမြင့် (၆/ထဝန(နိုင်)၁၁၃၁၁၅)သည် "My name is Water" ဟူသော အမည်အမှတ်အသားဖြင့် သောက်ရေသန့်ထုတ်လုပ်ဖြန့်ဖြူးရေးလုပ်ငန်းကို ဆောင်ရွက်သွားမည့်အပြင် လုပ်ငန်း၏ဆိုင်းဘုတ်၊ ဘလောက်၊ တံဆိပ်၊ မဂ္ဂဇင်း၊ စာစောင်၊ သတင်းစာကြော်ငြာ၊ လက်ကမ်းစာစောင်၊ ငွေပြေစာဖြတ်ပိုင်း၊ တံဆိပ်တုံး၊ ဗွီနိုင်း၊ Letter Head, Internet, Website, Facebook အစရှိသည်တို့နှင့် ခေတ်နှင့်အညီ ပေါ်ပေါက် လာသည့် နည်းပညာတို့တွင်လည်း "My name is Water" အမည်ကို အသုံးပြုသွားမည်ဖြစ်ပါသည်။

သို့ဖြစ်ပါ၍ အဆိုပါ "My name is Water" အမည်အမှတ်အသားဖြင့် သောက်ရေသန့် ထုတ်လုပ်ခြင်းနှင့်ပတ်သက်၍ ကန့်ကွက်လိုပါက ဤသတင်းစာကြော်ငြာပါသည့်နေ့ရက်မှ (၉)ရက်အတွင်း ကန့်ကွက်နိုင်ပါကြောင်း အများသိစေရန် အသိပေးကြေညာအပ်ပါသည်။

လွှဲအပ်ညွှန်ကြားချက်အရ-

ဒေါ်နှင်းနန္ဒာသိန်း (LL.B)
အထက်တန်းရှေ့နေ(စဉ်-၃၇၇၄၁)
အမှတ်(၉၇)၊ (၃+၄)လွှာ၊ ၁၀၁လမ်း၊ ဖို့မြေရပ်ကွက်၊
မင်္ဂလာတောင်ညွန့်မြို့နယ်၊ ရန်ကုန်တိုင်းဒေသကြီး။

ကန့်ကွက်နိုင်ပါကြောင်းနှင့်အများသိစေရန်ကြေညာခြင်း

ရှမ်းပြည်နယ်(မြောက်ပိုင်း)၊ ကွမ်းလုံမြို့နယ်၊ ကောင်းကျဲကျေးရွာတွင် တည်ရှိသော THANLWIN THIT COMPANY LIMITED ကုမ္ပဏီမှတ်ပုံတင်အမှတ်-(၁၃၈၂၂၁၉၀၃)မှ အောက်ဖော်ပြပါ အမည်ရှိ အမှတ်တံဆိပ်သုံးမျိုးဖြစ်သော-

(၁)သံလွင်
(၂)အားမာန်
(၃) နဒီ

အစရှိသော အမည်များဖြင့် သောက်ရေသန့်ထုတ်လုပ်ရောင်းချရန် စီစဉ်ထားရှိပြီးဖြစ်ပါသည်။ သို့ဖြစ်ပါ၍ မြန်မာနိုင်ငံတစ်ဝန်းတွင်ရှိသော သောက်ရေသန့်စက်ရုံများမှ အမည်တူရှိပါက ခိုင်လုံသော အထောက်အထားများဖြင့် ဤကြော်ငြာပါသည့်နေ့မှစ၍(၇)ရက်အတွင်း ကျွန်ုပ်တို့ထံသို့ လူကိုယ်တိုင်လာရောက်၍ ဖြစ်စေ၊ ဖုန်းဖြင့်ဖြစ်စေ၊ Viber ဖြင့် ဖြစ်စေ ကန့်ကွက်နိုင်ပါသည်။ သတ်မှတ်ရက်အတွင်း လာရောက်ကန့်ကွက်ခြင်း မပြုပါက သတင်းစာကြော်ငြာချက်နှင့်အတူ အသုံးပြုလိုသော အမှတ်တံဆိပ် မှတ်ပုံတင်ခြင်း၊ အစားအသောက်နှင့် ဆေးဝါးကွပ်ကဲရေးဦးစီးဌာနသို့ အမည်တူ ထောက်ခံချက်ဆက်လက် လျှောက်ထားခြင်းများ ဆောင်ရွက်မည်ဖြစ်ပါကြောင်း ကြေညာအပ်ပါသည်။

THANLWIN THIT COMPANY LIMITED ၏လွှဲအပ်ညွှန်ကြားချက်အရ –

ဒေါ်အေးမင်းမင်းသိမ့်	**ဒေါ်ခိုင်ဆုဝေ**
(LLB,D.B.L,D.I.L,D.M.L)	**(LL.B)**
တရားလွှတ်တော်ရှေ့နေ(စဉ် – ၁၄၅၃၇)	**အထက်တန်းရှေ့နေ(စဉ်–၅၂၀၆၅)**

အမှတ်– ၁၉၊ ရွှေကမ္ဘာအိမ်ရာ (၉)လမ်း၊ မင်းဓမ္မလမ်းမကြီး၊
မရမ်းကုန်းမြို့နယ်၊ ရန်ကုန်မြို့။
ဖုန်း–၀၉–၅၀၉၈၉၄၂၊ ၀၉–၂၀၃၉၀၄၁၊ ၀၉–၇၉၅၉၂၁၉၃၂

ကန့်ကွက်နိုင်ကြောင်း အများသိစေရန် ကြေညာခြင်း

ရန်ကုန်မြို့၊ မင်္ဂလာဒုံမြို့နယ်၊ မြေတိုင်းရပ်ကွက်အမှတ်(၄၀၈/A)၊ မြေကွက်အမှတ် (၄၉၀)ဟုခေါ်တွင်သော မင်္ဂလာဒုံမြို့နယ်၊ (၂/ခ)ရပ်ကွက်၊ ဗိုလ်ဥတ္တမလမ်းသွယ်၊ အိမ်အမှတ် (၄၉၀)ရှိ ဒေါ်ထွေးထွေးခင်(ဘ)ဦးခင်မောင် [၁၂/မဂဒ(နိုင်)၁၂၇၁၆၁] အမည်ပေါက် (၄၀ x ၆၀)ပေ ကျယ်ဝန်းသည့် နှစ်(၆၀) ဂရန်မြေကွက်နှင့် ယင်းမြေကွက်ပေါ်တွင် ဆောက်လုပ်ထားသော (၂)ထပ်တိုက်အိမ်၏ အကျိုးခံစားခွင့်အရပ်ရပ်အားလုံးတို့ကို လက်ရှိအမည်ပေါက်ကိုယ်တိုင် တရားဝင်ပိုင်ဆိုင်ထားပြီးရောင်းချပိုင်ခွင့်ရှိကြောင်း ဝန်ခံကတိပြုသူ ဒေါ်ထွေးထွေးခင်[၁၂/မဂဒ(နိုင်)၁၂၇၁၆၁]မှ ရောင်းချမည်ဖြစ်ကြောင်း ကမ်းလှမ်းလာရာ ကျွန်ုပ်၏မိတ်ဆွေမှ ဝယ်ယူရန်အတွက် စရန်ငွေတစ်စိတ်တစ်ဒေသကို ပေးချေပြီးဖြစ်ပါသည်။

သို့ဖြစ်ပါ၍ ဤအရောင်းအဝယ်နှင့် ပတ်သက်၍ ဆိုင်ရေးပိုင်ခွင့်ရှိကြောင်း ကန့်ကွက်လိုပါက ဤ ကြော်ငြာပါသည့်နေ့မှစ၍ (၇)ရက်အတွင်း ကျွန်ုပ်ထံသို့ခိုင်လုံသော စာရွက်စာတမ်းအထောက်အထား (မူရင်း)အပြည့်အစုံနှင့်အတူ လူကိုယ်တိုင်လာရောက်ကန့်ကွက်နိုင်ပါသည်။ သတ်မှတ်ရက်အတွင်းကန့်ကွက်ခြင်းမရှိပါက ဥပဒေနှင့်အညီ ဤအရောင်းအဝယ်ကို ပြီးဆုံးသည်အထိ ဆက်လက်ဆောင်ရွက်သွားမည်ဖြစ်ပါကြောင်း အများသိစေရန် အသိပေးကြေညာအပ်ပါသည်။

လွှဲအပ်ညွှန်ကြားချက်အရ
ဒေါ်ခင်ယမုံဇော်(LL.B(Q),HGP)
အထက်တန်းရှေ့နေ(စဉ်–၄၇၄၅၉)
ဖုန်း–၀၉–၈၈၅၀၃၂၃၁၅

ကန့်ကွက်နိုင်ပါသည်။

ရန်ကုန်မြို့၊ လှိုင်သာယာမြို့နယ်၊ မြေတိုင်းရပ်ကွက်အမှတ်–သကမ–၁၅၊ (ယခင် မြေတိုင်းရပ်ကွက်အမှတ်–၅/၁၄)၊ ၁၉–ရပ်ကွက်၊ အောင်ဇေယျလမ်း။ မြေကွက်အမှတ်–၁၃၅၅/က၊ ဦးမြအောင် (ဘ) ဦးထွန်းငွေ (U/RGN – ၀၀၄၀၁၈)၊ အမည်ပေါက် ပါမစ်မြေ၊ ဧရိယာ (အလျား ၂၀ ပေ x အနံ ၆၀ ပေ) အနက်မှ တရားဝင် ခွဲစိတ်ခြင်းမပြုရသေးသော (ယင်းမြေကွက်၏ ခေါင်းရင်းခြမ်း) ဧရိယာ (အလျား ၁၀ ပေ x အနံ ၆၀ ပေ) (ဘေးမြေပိုပါ) ရှိ မြေကွက်နှင့် ယင်းမြေကွက်ပေါ်ရှိ နေအိမ်အပါအဝင် အကျိုးခံစားခွင့် အရပ်ရပ်တို့ကို တရားဝင် ပိုင်ဆိုင် လက်ဝယ်တည်ရှိပြီး ပြန်လည်ရောင်းချပိုင်ခွင့် ရှိကြောင်း ဝန်ခံကတိပြုသူ **ဦးမိုင်ဇေယျာထွန်း** (ဘ) ဦးမြအောင် (၁၂/လသယ(နိုင်)၀၆၃၇၁၉) ထံသို့ ကျွန်ုပ်တို့၏မိတ်ဆွေက အပြီးအပိုင် ဝယ်ယူရန် အိမ်မြေရောင်းဖိုးငွေတစ်စိတ်တစ်ဒေသကို ပေးချေထားပြီးဖြစ်ပါသည်။ အဆိုပါအိမ်မြေ ဝယ်ယူခြင်းနှင့်ပတ်သက်၍ အကျိုးခံစားခွင့်ရှိသူ မည်သူမဆို ကန့်ကွက်လိုပါက ဤကြော်ငြာပါသည့်နေ့မှစ၍ (၇)ရက်အတွင်း ခိုင်လုံသော အထောက်အထား (မူရင်း) များနှင့်တကွ ကျွန်ုပ်တို့ထံသို့ လာရောက် ကန့်ကွက်နိုင်ပါသည်။ သတ်မှတ်ရက်အတွင်း ကန့်ကွက်ခြင်းမရှိပါက အိမ်မြေရောင်းဝယ်ခြင်း အပြီးသတ် ဥပဒေနှင့်အညီ ဆက်လက် ဆောင်ရွက်သွားမည်ဖြစ်ကြောင်း အများသိစေရန် အသိပေးကြေညာအပ်ပါသည်။

လွှဲအပ်ညွှန်ကြားချက်အရ –
ဦးရဲဇော်ဦး(LL.B) တရားလွှတ်တော်ရှေ့နေ (စဉ်–၈၉၈၅/၁၃)
ဦးခိုင်လင်းထွန်း(LL.B) အထက်တန်းရှေ့နေ (စဉ်–၄၃၁၅၅/၁၃)
အမှတ်–၂၂/၄၊ အခန်း (၆)၊ ပထမထပ်၊ MTM Group Condominium၊ ဆိပ်ကမ်းသာလမ်း၊ အလယ်ဘလောက်၊ ကျောက်တံတားမြို့နယ်။
ဖုန်း – ၀၉–၅၃၀၀၁၄၄၄၊ ၀၉–၂၅၄၂၀၂၂၁၂၊ ၀၉–၅၉၈၈၀၆၅၆

"ကန့်ကွက်နိုင်ပါသည်"

ရန်ကုန်မြို့၊ ဒဂုံမြို့သစ်မြောက်ပိုင်းမြို့နယ်၊ မြေတိုင်းရပ်ကွက်အမှတ်(၃၇)၊ မြေကွက်အမှတ်(၇၇၃)၊ ဧရိယာအကျယ်အဝန်း (၄၀ပေx၆၀ပေ)၊ (၀. ၀၅၅)ဧက၊ (၂၄၀၀)စတုရန်းပေရှိ ဦးသန်းငွေအမည်ပေါက် နှစ်(၆၀)ဂရန်မြေနှင့်အမှတ်(၇၇၃)၊ ရှင်စောပုလမ်း၊ (၃၇)ရပ်ကွက်၊ ဒဂုံမြို့သစ်မြောက်ပိုင်းမြို့နယ်၊ ရန်ကုန်မြို့ဟုခေါ်တွင်သော အိမ်နှင့်မြေ၏ အကျိုးခံစားခွင့်အရပ်ရပ်ကို အရပ်စာချုပ်ဖြင့် ဝယ်ယူထားသူ ဦးဝင်းဗိုလ် [၁၂/ဥကတ(နိုင်)၀၁၆၅၉၈] ထံမှ ဦးသန့်စင်ထွန်း [၉/မထလ(နိုင်)၀၀၀၃၈၆]က အဆိုပါ အိမ်မြေ၏ တန်ဖိုးငွေ တစ်စိတ်တစ်ဒေသကို ပေးချေဝယ်ယူထားပြီးဖြစ်ပါသည်။ အဆိုပါ အရောင်းအဝယ်ကိစ္စအတွက် ကန့်ကွက်ရန်ရှိပါက ယနေ့မှစ၍ ခုနစ်ရက်အတွင်း ကျွန်ုပ်ထံအထောက်အထားများနှင့်တကွ ကန့်ကွက်နိုင်ပါသည်။ သတ်မှတ်ရက်အတွင်း ခိုင်မာသော ကန့်ကွက်မှုတစ်စုံတစ်ရာမရှိပါက အရောင်းအဝယ်ကိုပြီးမြောက်အောင် ဆက်လက်ဆောင်ရွက်သွားမည်ဖြစ်ပါကြောင်း အများသိစေရန် ကြေညာအပ်ပါသည်။

လွှဲအပ်ညွှန်ကြားချက်အရ –

ရုံး–အမှတ်(၅၀)စီ/၃၊ (ပ)ထပ်၊ ဘဏ်လမ်း ကျောက်တံတားမြို့နယ်၊ ရန်ကုန်မြို့။	**ဦးလှမင်း (ပေါင်းတည်)**
	LL.B (ADVOCATE)
ဖုန်း–၀၉–၅၀၃၃၁၇၂	**တရားလွှတ်တော်ရှေ့နေ**
	(စဉ်–၅၅၅၅/၉၁)

ကန့်ကွက်နိုင်ပါသည်

ရန်ကုန်မြို့၊ ဒဂုံမြို့သစ်(မြောက်ပိုင်း)မြို့နယ်၊ မြေတိုင်းရပ်ကွက်အမှတ်(၃၆)၊ ရဲရန်နိုင်လမ်း၊ မြေကွက်အမှတ်(၄၈)၊ ဧရိယာ (အလျား ၄၀ ပေ x အနံ ၆၀ ပေ)၊ (၀.၀၅၅)ကေရှိ နှစ်(၆၀) ဂရန်မြေကွက်နှင့် အဆောက်အဦသည် ရန်ကုန်မြို့တော်စည်ပင်သာယာရေးကော်မတီ၊ မြို့ပြစီမံကိန်းနှင့်မြေစီမံခန့်ခွဲမှုဌာန၌ ဖခင် ဦးစိုးသိန်း [၁၂/ရကန(နိုင်)၀၂၉၄၆၂] အမည်ပေါက်ပိုင်ဆိုင်ပါသည်။ ဖခင်သည် (၆–၈–၂၀၂၁)ရက်နေ့တွင် ကွယ်လွန် အနိစ္စရောက်ခဲ့ပါသဖြင့် မိခင်ဖြစ်သူ ဒေါ်နွယ်နွယ်ဦးမှ အမွေဆက်ခံပိုင်ဆိုင်ကြောင်း ကြေညာစာချုပ်အမှတ်– ၁၇၃၉/ ၂၀၂၃ (၁၇–၂–၂၀၂၃)အရ အမွေဆက်ခံပိုင်ဆိုင်လာပါသည်။ ယင်းမြေနှင့် မြေပေါ်ရှိအိမ်တို့ကို သားအရင်းဖြစ်သူ မောင်ဝေယံစိုးသိန်း [၁၂/ဒဂမ(နိုင်)၀၁၉၆၃၃]အား မိခင်၏ ချစ်ခြင်းမေတ္တာစေတနာသက်သက်ဖြင့် အပြီးအပိုင် ပေးကမ်းလိုက်ပြီးဖြစ်ပါကြောင်း အများသိစေရန် ကြေညာအပ်ပါသည်။ ထိုသို့ မေတ္တာဖြင့် ပေးကမ်းခြင်းအပေါ် ကန့်ကွက်လိုသူရှိပါက ခိုင်လုံသော အထောက်အထား အကြောင်းပြချက်နှင့် တကွ ကျွန်ုပ်ထံသို့ (၇)ရက်အတွင်း လာရောက်ကန့်ကွက်နိုင်ပါကြောင်းနှင့် ၎င်းရက်ကျော်ပါက သက်ဆိုင်ရာဌာနတွင် ပေးကမ်းခြင်းခံရသူ၏ အမည်ဖြင့် တရားဝင်အမည်ပြောင်း ဆောင်ရွက်သွားမည်ဖြစ်ကြောင်း ကျွန်ုပ်မိတ်ဆွေ၏ လွှဲအပ်ညွှန်ကြားချက်အရ အများသိစေရန် ကြေညာအပ်ပါသည်။

လွှဲအပ်ညွှန်ကြားသူ	**လွှဲအပ်ညွှန်ကြားချက်အရ–**
ဒေါ်နွယ်နွယ်ဦး	**ဒေါ်ရူပါစိုးသိန်း**
[၁၂/ရကန(နိုင်)၀၂၉၁၁၈]	**LL.B**
	တရားလွှတ်တော်ရှေ့နေ(စဉ်–၁၇၈၈၇)
	ဖုန်း–၀၉ ၄၄၃၁၉၂၈၈၁

ရန်ကုန်မြို့၊ ဗိုလ်တထောင်မြို့နယ်၊ အမှတ် (၃) ရပ်ကွက်၊ ကုန်သည်လမ်း၊ ဗိုလ်တထောင် Time Square အိမ်ရာ၊ (၂၄) ခန်းတွဲ၊ (၁၄) ထပ်၊ တိုက်အမှတ် (C_2)၊ တတိယထပ်၊ အခန်း (A/311)၊ အကျယ်အဝန်း (၆၅၀) စတုရန်းပေရှိ ကွန်ဒိုတိုက်ခန်းအရောင်းအဝယ်နှင့် ပတ်သက်၍

အများသိစေရန်ကြေညာချက်

အထက်ဖော်ပြပါ တိုက်ခန်းနှင့် ပတ်သက်၍ အကျိုးခံစားခွင့်အရပ်ရပ်အားလုံးတို့ကို လက်ရှိပိုင်ဆိုင်၍ ရောင်းချပိုင်ခွင့်ရှိကြောင်း၊ အရှုပ်အရှင်းကင်းရှင်းကြောင်း ဝန်ခံကတိပြုသူ (၁) ဒေါ်တင်တင်ဝင်း [၁၂/သဃက(နိုင်)၁၀၂၂၂၁] နှင့် (၂) ဒေါ်ကြည်ကြည်ဝင်း [၁၂/သဃက(နိုင်)၁၀၂၂၁၈]တို့ထံမှ ကျွန်ုပ်တို့၏မိတ်ဆွေက ဝယ်ယူရန် စရန်ငွေတစ်စိတ်တစ်ဒေသအား ပေးချေပြီးဖြစ်ပါသည်။ အဆိုပါအရောင်းအဝယ်ကို ကန့်ကွက်လိုပါက ဤကြော်ငြာပါသည့်နေ့မှစ၍ (၁၄) ရက်အတွင်း ပိုင်ဆိုင်မှုအထောက်အထားစာချုပ်စာတမ်းမူရင်းများနှင့်တကွ ကျွန်ုပ်တို့ထံ လူကိုယ်တိုင်လာရောက်ကန့်ကွက်နိုင်ပါကြောင်းနှင့် သတ်မှတ်ရက်ထက်ကျော်လွန်ပါက အရောင်းအဝယ်ကို ဥပဒေနှင့်အညီပြီးဆုံးသည့်တိုင် ဆက်လက်ဆောင်ရွက်သွားမည်ဖြစ်ပါကြောင်း အများသိစေရန် ကြေညာအပ်ပါသည်။

လွှဲအပ်ညွှန်ကြားချက်အရ –

ဦးဝင်းဇော်ထွန်း	**ဒေါ်ယဉ်ယဉ်မြတ် LL.B**
LL.B, D.B.L, DL–101, PCT,	**တရားလွှတ်တော်ရှေ့နေ**
WIPO(SWITZERLAND)	**(စဉ်– ၉၁၆၄/၂၇–၆–၂၀၁၃)**
တရားလွှတ်တော်ရှေ့နေ(စဉ်–၁၄၁၃၈)	**အမှတ်(၅၃/၅၅)၊ အခန်း(၂၉)၊**
09–43157864	**မဟာဗန္ဓုလပန်းခြံလမ်း၊**
	ကျောက်တံတားမြို့နယ်၊ ရန်ကုန်မြို့။

ကန့်ကွက်နိုင်ကြောင်းအများသိရှိနိုင်စေရန်ကြေညာခြင်း

ရန်ကုန်မြို့၊ သာကေတမြို့နယ်၊ ၁/အနော်မာရပ်ကွက်၊ ရောဝဏ်အတွင်းလမ်း၊ အမှတ်(၂၆/က)ဟု ခေါ်တွင်သော မြေတိုင်းရပ်ကွက်အမှတ်(၁)၊ လူနေရပ်ကွက်အမှတ် (၁)၊ အကျယ်အဝန်းပေ(၂၀x၆၀)နှစ်(၆၀)မြေငှားဂရန်မြေ အမျိုးအစား မြေကွက်၏ (ခြေရင်းဘက်အခြမ်း) (၁၀ပေx၆၀ပေ)မြေကွက်နှင့် အိမ်အပါအဝင် ယင်းမြေကွက်ပေါ်ရှိ အကျိုးခံစားခွင့်အရပ်ရပ်အားလုံးတို့အား အရပ်အရောင်းအဝယ်ကတိစာချုပ် အဆက်အစပ်ဖြင့် လက်ရှိဝယ်ယူပိုင်ဆိုင်ထားသူ ဒေါ်ညွှန့်ညွှန့်ဝေ (ကွယ်လွန်)၏ တစ်ဦးတည်းသော မြေးအရင်းဖြစ်သူ မစောယုထွန်း [၁၂/သကတ(နိုင်)၂၀၉၉၁၁] (၎င်း၏အုပ်ထိန်းခွင့်ရသူ–မိခင်ဒေါ်ဥမ္မာစိုး) [၁၂/အလန(နိုင်)၀၄၀၂၆၃]ကိုင်ဆောင်သူတို့သည် မြန်မာ့ဓလေ့ထုံးတမ်းဥပဒေနှင့်အညီ တရားဝင် အမွေဆက်ခံပိုင်ဆိုင်ကြောင်း၊ ရောင်းချပိုင်ခွင့်ရှိကြောင်း၊ အရှုပ်အရှင်း ကင်းရှင်းကြောင်း ဝန်ခံကတိပြုခြင်းဆို၍ ရောင်းချရန်ကမ်းလှမ်းလာ ကျွန်ုပ်၏ မိတ်ဆွေကဝယ်ယူရန် မြေကွက်တန်ဖိုး၏ တစ်စိတ်တစ်ဒေသဖြစ်သော စရန်ငွေကို ရောင်းချသူထံ ပေးချေထားပြီးဖြစ်ပါသည်။ သို့ဖြစ်ပါ၍ အဆိုပါအရောင်းအဝယ်နှင့်ပတ်သက်၍ ကန့်ကွက်လိုပါက ခိုင်လုံသည့် စာရွက်စာတမ်း အထောက်အထားမူရင်းများနှင့်တကွ ကျွန်ုပ်ထံသို့ ဤကြော်ငြာပါသည့်ရက်မှ(၁၄)ရက်အတွင်း လာရောက် ကန့်ကွက်နိုင်ကြောင်းနှင့် သတ်မှတ်ရက်အတွင်း ကန့်ကွက်မည့်သူမရှိပါက အရောင်းအဝယ်ကို ဥပဒေနှင့်အညီ ဆက်လက်ဆောင်ရွက်သွားမည်ဖြစ်ကြောင်း အများသိစေရန် ကြေညာအပ်ပါသည်။

လွှဲအပ်ညွှန်ကြားချက်အရ–
ဒေါ်တင်ဇော်ခိုင်(LL.B)
အထက်တန်းရှေ့နေ(စဉ်–၄၄၁၁၇)
အမှတ်(၅၄/က)၊ရောဝတီ(၁)လမ်း၊(၁)အနော်မာရပ်ကွက်၊ သာကေတမြို့နယ်၊ ရန်ကုန်မြို့။ ဖုန်း–၀၉–၄၂၀၁၃၀၆၆၁၊ ၀၉–၆၉၂၈၀၂၅၆၆

တောတောင်
ပျက်ပြုန်း
မြေဆီသည်ဦး၏

ရန်ကုန်မြို့၊ တာမွေမြို့နယ်၊ မလွှကုန်းဒေးကွက်(က)ရပ်ကွက်၊ သမိန်ပရမ်းလမ်း၊ အမှတ်(၂၆) ဟုခေါ်တွင်သော(၂)ခန်းတွဲ (၈)ထပ်တိုက်၏မြေညီထပ်(ထပ်ခိုးပါ/ခြေရင်းခန်း) (မျက်နှာမူလျှင် လက်ယာဘက်အခြမ်း)တိုက်ခန်း(၁)ခန်းအပါအဝင်အကျိုးခံစားခွင့်နှင့်ပတ်သက်၍ ကန့်ကွက်နိုင်ပါကြောင်းအများသိစေရန်ကြေညာခြင်း

အထက်ဖော်ပြပါ တိုက်ခန်း(၁)ခန်းအပါအဝင် အကျိုးခံစားခွင့်အရပ်ရပ်တို့အား (၂၅-၄-၂၀၂၃)ရက်စွဲပါ ကတိစာချုပ်အရ တရားဝင်လက်ရှိထားပိုင်ဆိုင်ထားပြီး၊ ပြန်လည်ရောင်းချပိုင်ခွင့်ရှိကြောင်းဝန်ခံကတိပြုသူ **ဦးမန်လျှန်းပေါင်(၄/တဇန (နိုင်) ၀၁၈၈၂၅)ထံမှကျွန်ုပ်၏မိတ်ဆွေကအပြီးအပိုင်ဝယ်ယူရန်(၇-၈-၂၀၂၃)** ရက်စွဲပါကတိစာချုပ်ဖြင့်စရန်ငွေတစ်စိတ်တစ်ဒေသပေးချေထားပြီးဖြစ်ပါသည်။ ထိုအရောင်းအဝယ်ကိစ္စနှင့်ပတ်သက်၍ကန့်ကွက်လိုသူများရှိပါက ကြော်ငြာပါသည့်ရက်မှစ၍(၇)ရက်အတွင်းစာချုပ်စာတမ်း(မူရင်း)များနှင့်တကွကျွန်ုပ်ထံလာရောက်ကန့်ကွက်နိုင်ပါသည်။ သတ်မှတ်ရက်ကျော်လွန်ပါကအရောင်းအဝယ်ကိစ္စကို ဥပဒေနှင့်အညီပြီးမြောက်အောင်ဆက်လက်ဆောင်ရွက်သွားမည်ဖြစ်ကြောင်း အများသိစေရန်ကြေညာအပ်ပါသည်။

လွှဲအပ်ညွှန်ကြားချက်အရ

ဦးအောင်မျိုးသိန်း (LL.B, DBL, DIL, DA Psy)

တရားလွှတ်တော်ရှေ့နေ (စဉ် - ၇၈၃၃)

အမှတ်-၅၀၊ ပ-ထပ်၊ အခန်း (D-2)၊ ဘဏ်လမ်း၊ ကျောက်တံတားမြို့နယ်၊ ရန်ကုန်မြို့။ ဖုန်း-၀၉-၇၈၅၅၅၀၂၅၄

ကန့်ကွက်နိုင်ပါကြောင်း

ရန်ကုန်မြို့၊ ဗဟန်းမြို့နယ်၊ ဆရာစံရပ်ကွက်၊ ကမ္ဘာအေးဘုရားလမ်း၊ Peral Condominium အဆောက်အဦ၏ Block –E, Level– 1၊ အခန်းအမှတ် (120)၊ အကျယ် (၁၅၀၀ စ/ပေ) ရှိ ကွန်ဒိုတိုက်ခန်းနှင့် အကျိုးခံစားခွင့်အရပ်ရပ်တို့သည် ရန်ကုန်မြို့တော်စည်ပင်သာယာရေးကော်မတီနှင့် ASIA EXPRESS (YGN) Co., Ltd မှ တာဝန်ယူဆောက်လုပ်၍ ခံစားခွင့်ရှိသောအခန်းဖြစ်ပြီး ၎င်းကုမ္ပဏီထံမှ အရပ်ကတိအရောင်းအဝယ်စာချုပ်အဆက်ဆက်နှင့် (၂၀-၈-၂၀၀၉) ရက်စွဲပါ “နှစ်ဦးသဘောတူကွန်ဒိုတိုက်ခန်း အရောင်းအဝယ်ငွေအကျေပေးကတိစာချုပ်” တို့အရ ဒေါ်မြတ်မြတ်မိုး [၁၂/ကတတ(နိုင်)၀၂၉၂၁၆]က ဝယ်ယူခဲ့ပြီး မိမိတစ်ဦးတည်းအမည်ပေါက်ပိုင်ဆိုင်၍ လွှဲပြောင်းရောင်းချပိုင်ခွင့်ရှိကြောင်း ဝန်ခံပြောဆိုသဖြင့် ကျွန်ုပ်မိတ်ဆွေက ဝယ်ယူရန် နှစ်ဖက်သဘောတူညီထားသည့် ရောင်းဖိုးငွေအနက် စရန်ငွေတစ်စိတ်တစ်ဒေသ ပေးချထားပြီးဖြစ်ပါ၍ အကျိုးသက်ဆိုင်ခွင့်ရှိသူ မည်သူမဆို ခိုင်လုံသော စာရွက်စာတမ်းအထောက် အထားမူရင်းများနှင့်တကွ ကျွန်ုပ်ထံသို့ (၇)ရက်အတွင်း ကန့်ကွက်အရေးဆိုနိုင်ပါသည်။ ကန့်ကွက်ခြင်းမရှိပါက ဥပဒေနှင့်အညီ အရောင်းအဝယ်ဆက်လက်ပြုလုပ်သွားမည်ဖြစ်ကြောင်း သိစေအပ်ပါသည်။

လွှဲအပ်ညွှန်ကြားချက်အရ -

ဦးကောင်းမြတ်ဇော်

တရားလွှတ်တော်ရှေ့နေ (စဉ်-၁၂၇၉၂)

အမှတ် (၄၆)၊ ပထမထပ် (ဝဲ)၊ မဟာဗန္ဓုလပန်းခြံလမ်း၊ ကျောက်တံတားမြို့နယ်၊ ရန်ကုန်မြို့။

မိခင်အမည်မှန်

သထုံမြို့နယ်၊ အ.ထ.က(၄) ကျောင်း၊ Grade-11တွင် ပညာသင်ကြားနေသော မအေးအေးသက်၏ မိခင်အမည်မှန်မှာ မရာဂျာမနီ[၁၀/သထန(နိုင်)၀၉၁၉၆၃] ဖြစ်ပါကြောင်း။

မရာဂျာမနီ

[၁၀/သထန(နိုင်) ၀၉၁၉၆၃]

အမည်မှန်နှင့် မွေးသက္ကရာဇ်အမှန်

လှည်းကူးမြို့နယ်၊ ဇရပ်ကွင်းကျေးရွာအုပ်စု၊ သရက်ကုန်းကျေးရွာနေ ဦးကျင်တိတ်၏သမီး အမည်မှန်မှာ ဒေါ်အေးအေးခိုင် [၁၂/လကန(နိုင်)၀၁၃၁၁၂] ဖြစ်ပြီး မွေးသက္ကရာဇ်အမှန်မှာ (၃၀-၁၀-၁၉၇၁) ဖြစ်ပါကြောင်း။ **ဒေါ်အေးအေးခိုင်**

အမည်မှန်နှင့် မွေးသက္ကရာဇ်အမှန်

လှည်းကူးမြို့နယ်၊ ဈေးကြီးရပ်ကွက်၊ အောင်စကြာလမ်း၊ အမှတ်(ဈ/၁၃၈)နေ ဦးသိန်းကြည်၏ သမီး အမည်မှန်မှာ ဒေါ်တင်တင်အေး [၁၂/လကန(နိုင်)၁၂၈၂၃၅]ဖြစ်ပြီး မွေးသက္ကရာဇ်အမှန်မှာ (၂၅-၁၁-၁၉၆၅) ဖြစ်ပါကြောင်း။

ဒေါ်တင်တင်အေး

အမည်မှန်နှင့် မွေးသက္ကရာဇ်အမှန်

လှည်းကူးမြို့နယ်၊ အောင်မင်္ဂလာရပ်ကွက်၊ အောင်မင်္ဂလာ(၂)လမ်းနေ ဦးညို၏သမီးအမည်မှန်မှာ ဒေါ်သင်းသင်းအေး [၁၂/လကန(နိုင်) ၁၄၄၈၆၅] ဖြစ်ပြီး မွေးသက္ကရာဇ် အမှန်မှာ (၂၀-၃-၁၉၈၀)ဖြစ်ပါကြောင်း။

ဒေါ်သင်းသင်းအေး

အမည်မှန်နှင့် မွေးသက္ကရာဇ်အမှန်

လှည်းကူးမြို့နယ်၊ ပြည်တော်သာရပ်ကွက်၊ ရေစင်(၇)လမ်းနေ ဦးဝင်းရွှေ၏သမီး အမည်မှန်မှာ ဒေါ်ဇာခြည်စိမ့်စိမ့်ဝင်း [၆/ထဝန(နိုင်)၀၆၅၂၉၀] ဖြစ်ပြီး မွေးသက္ကရာဇ်အမှန်မှာ (၂၄-၆-၁၉၇၈)ဖြစ်ပါကြောင်း။

ဒေါ်ဇာခြည်စိမ့်စိမ့်ဝင်း

မူးယစ်ကိုပစ်
ပန်းတိုင်သစ်
စိတ်သစ် လူသစ်
ဘဝသစ်

ကန့်ကွက်နိုင်ကြောင်းကြေညာခြင်း

ရန်ကုန်မြို့၊ ဒဂုံမြို့သစ်(တောင်ပိုင်း)မြို့နယ်၊ မြေတိုင်းရပ်ကွက်အမှတ်(၁၀၅)၊ လူနေရပ်ကွက်အမှတ်(၁၀၅)၊ စံပယ်ဖြူလမ်း၊ အမှတ်(၂၂၃)၊ (ခြေရင်းဘက်အစွန်ခြမ်း)၊ အကျယ်အဝန်း (အလျား ၁၀ပေx အနံ ၆၀ပေ)ရှိ ပါမစ်မြေကွက်နှင့် ယင်းမြေကွက်ပေါ်ရှိ အိမ်၊ ရေ၊ မီးအပါအဝင် အကျိုးခံစားခွင့်အရပ်ရပ်အားလုံးတို့အား တရားဝင် ဝယ်ယူပိုင်ဆိုင်ပြီး ပြန်လည်ရောင်းချပိုင်ခွင့်ရှိကြောင်း ဝန်ခံသူ ဒေါ်ချမ်းမြေနိုင်[၁၂/သဃက(နိုင်)၁၈၁၄၄၁]ထံမှ ကျွန်ုပ်၏မိတ်ဆွေဖြစ်သူ ဦးကျော်စိုး [၁၂/ဥကတ(နိုင်)၁၁၄၈၉၈]က အပြီးအပိုင်ဝယ်ယူရန် စရန်ငွေပေးချေထားပြီး ဖြစ်ပါသည်။ အဆိုပါမြေကွက်နှင့်အိမ်အရောင်းအဝယ်ပြုလုပ်သည့်ကိစ္စကို ကန့်ကွက်လိုပါက ဤကြော်ငြာပါသည့်ရက်မှစ၍ (၇)ရက်အတွင်း ခိုင်လုံသောပိုင်ဆိုင်မှုစာချုပ်စာတမ်းမူရင်းများနှင့်တကွ လာရောက်ကန့်ကွက်နိုင်ပါသည်။ သတ်မှတ်ရက်အတွင်း ကန့်ကွက်သူမရှိပါက အရောင်းအဝယ်အား ဥပဒေနှင့်အညီ ဆက်လက်ဆောင်ရွက်သွားမည်ဖြစ်ကြောင်း အများသိစေရန် ကြေညာအပ်ပါသည်။

လွှဲအပ်ညွှန်ကြားချက်အရ

ဦးစည်သူဝင်း (L L.B)

တရားလွှတ်တော်ရှေ့နေ (စဉ်-၁၁၇၃၄)

အမှတ်(၆၄၀/ခ)၊ သရက်တောလမ်း၊ (၁၀၅)ရပ်ကွက်၊ ဒဂုံမြို့သစ်(တောင်ပိုင်း)မြို့နယ်၊ ရန်ကုန်မြို့။ ဖုန်း-၀၉-၂၅၀၅၀၉၀၉၁

ကန့်ကွက်နိုင်ကြောင်းကြော်ငြာ

ရန်ကုန်မြို့၊ ပုဇွန်တောင်မြို့နယ်၊ (၂)ရပ်ကွက်၊ မဟာဗန္ဓုလလမ်း၊ မဟာဗန္ဓုလအိမ်ရာ၊ တိုက်(C)၊ အခန်း(၁၀၀၃)၏ အမည်ပေါက် ဦးတင်ဖေ[၁၂/လမတ(နိုင်)၀၁၃၈၃၃]ထံမှ စာချုပ်စာတမ်းဖြင့် ဝယ်ယူထားသူ ဦးထွန်းဝင်း [၁၂/လမတ(နိုင်)၀၂၉၄၈၃]က တိုက်ခန်းပိုင်ဆိုင်ခွင့်စာအုပ်တွင် အမည်ပြောင်းလဲပေးပါရန် လျှောက်ထားလာမှုအပေါ် ကန့်ကွက်လိုပါက ကြော်ငြာပါသည့်နေ့မှစ၍ (၁၅)ရက်အတွင်း အထောက်အထား ပြည့်စုံစွာဖြင့် တင်ပြကန့်ကွက်နိုင်ပါသည်။

အိမ်ရာ(၂)၊ မြို့ပြနှင့်အိမ်ရာဖွံ့ဖြိုးရေးဦးစီးဌာန(ရုံးချုပ်)၊ နေပြည်တော်။

ဖုန်း-၀၆၇-၃၄၀၇၅၄၇

ကန့်ကွက်နိုင်ကြောင်းကြော်ငြာ

ရန်ကုန်မြို့၊ တာမွေမြို့နယ်၊ မေတ္တာညွန့်ရပ်ကွက်၊ အဝေရာလမ်း၊ အဝေရာအိမ်ရာ၊ တိုက်(၆၄)၊ အခန်း(E-1) မြေညီ၏ အမည်ပေါက် ဦးအောင်ထွန်းလင်း[၁၃/တကန(နိုင်)၀၁၀၁၂၆]ထံမှ စာချုပ်စာတမ်းဖြင့် ဝယ်ယူထားသူ ဦးကျော်ဆန်း[၁၂/မဂတ(နိုင်)၀၃၆၆၃၄]နှင့် ဒေါ်ဌေးဌေးဝင်း [၁၂/မဂတ(နိုင်)၀၃၅၁၄၅]တို့က တိုက်ခန်းပိုင်ဆိုင်ခွင့် စာအုပ်တွင် အမည်ပြောင်းလဲပေးပါရန် လျှောက်ထားလာမှုအပေါ် ကန့်ကွက်လိုပါက ကြော်ငြာပါသည့်နေ့မှစ၍ (၁၅)ရက်အတွင်း အထောက်အထားပြည့်စုံစွာဖြင့် တင်ပြကန့်ကွက်နိုင်ပါသည်။

အိမ်ရာ(၂)၊ မြို့ပြနှင့်အိမ်ရာဖွံ့ဖြိုးရေးဦးစီးဌာန(ရုံးချုပ်)၊ နေပြည်တော်။

ဖုန်း-၀၆၇-၃၄၀၇၅၄၇

ကန့်ကွက်နိုင်ကြောင်းကြော်ငြာ

မြောက်ဥက္ကလာပမြို့နယ်၊မြေတိုင်းရပ်ကွက်အမှတ်-၃/ဝေဘာဂီ၊မြေကွက်အမှတ်-၂၇၉၊၁၅၀၀စ/ပေ၊မြေကွက်တည်နေရာအမှတ်(၂၇၉)၊ရတနာလမ်း၊(၃/ဝေဘာဂီ)ရပ်ကွက်၊ဒေါ်အေးငြိမ်း(၁၂/ဥကမ(နိုင်)၀၃၈၅၉၈)အမည်ပေါက်နှစ်(၆၀)ဂရန်မြေအားမြေအမည်ပေါက်-ဒေါ်အေးငြိမ်း(အစ်မ)သည်(၂၆-၁၀-၂၀၀၄)ရက်နေ့တွင်အပျိုကြီးဘဝဖြင့်ကိုတ္ထိမသားသမီးများလည်းမွေးစားထားခဲ့ခြင်းလုံးဝမရှိဘဲကွယ်လွန်ခဲ့ပြီးကျန်မောင်နှမများဖြစ်သည့်ဒေါ်ဝင်းသိန်းနှင့်ဦးစိုးသိန်းတို့(၂)ဦးအနက်ဒေါ်ဝင်းသိန်းသည်(၁၈-၁၂-၂၀၀၀)ရက်နေ့တွင်အပျိုကြီးဘဝဖြင့်ကိုတ္ထိမသားသမီးများလည်းမွေးစားထားခဲ့ခြင်းမရှိဘဲကွယ်လွန်ခဲ့ကြသဖြင့်ဦးစိုးသိန်း(၁၂/ဥကမ(နိုင်)၁၀၅၃၂၇)မှတရားဝင်အမွေဆက်ခံခွင့်ရှိသည့်တစ်ဦးတည်းသောမောင်တော်စပ်ကြောင်း၊မိမိမှလွဲ၍အခြားသောအမွေဆက်ခံခွင့်ရှိသူတစ်ဦးတစ်ယောက်မျှမရှိသည်မှာမှန်ကန်ပါကြောင်းကျမ်းကျိန်လွှာအမှတ်-၁၄၅၉/၂၀၂၃/၂၇-၁-၂၀၂၃၊ထောက်ခံကျမ်းကျိန်(၂)စောင်၊သေစာရင်းများ၊အိမ်ထောင်စုစာရင်း၊နိုင်ငံသားစိစစ်ရေးကတ်နှင့်ဂရန်မူရင်းတို့တင်ပြ၍အမွေဆက်ခံပိုင်ဆိုင်ကြောင်းစာချုပ်ချုပ်ဆိုရန်မြေပုံကူးလျှောက်ထားလာရာ တရားဝင်နိုင်လုံသောအထောက်အထားများဖြင့်ဤကြော်ငြာပါသည့်နေ့မှစ၍(၇)ရက်အတွင်းကန့်ကွက်နိုင်ပါကြောင်းနှင့်ကန့်ကွက်မှုမရှိပါကလုပ်ထုံးလုပ်နည်းအတိုင်းဆက်လက်ဆောင်ရွက်ပေးမည်ဖြစ်ပါကြောင်းအသိပေးကြေညာအပ်ပါသည်။

ဌာနမှူး(ဒုတိယညွှန်ကြားရေးမှူးချုပ်)၊ မြို့ပြမြေစီမံခန့်ခွဲမှုဌာန

ရန်ကုန်မြို့တော်စည်ပင်သာယာရေးကော်မတီ

ကန့်ကွက်နိုင်ပါကြောင်း

ရန်ကုန်မြို့၊ တာမွေမြို့နယ်၊ တာမွေကြီး (ခ) ရပ်ကွက်၊ အရှေ့မြင်းပြိုင်ကွင်းလမ်း၊ အမှတ်-၁၈ မြေပေါ်ရှိ တိုက်အမှတ် (၄၂)၊ (၁) ခန်းတွဲ (၄) ထပ်တိုက်၏ တတိယထပ်၊ (စတုတ္ထလွှာ +ဒါဘာခန်း)၊ အကျယ် (၂၃x၆၈)ပေ ရှိ တိုက်ခန်းနှင့်အကျိုးခံစားခွင့်အရပ်ရပ်တို့အား (၁၀-၃-၂၀၁၄)ရက်စွဲပါ “နှစ်ဦးသဘောတူတိုက်ခန်းအပြီးအပိုင်အရောင်းအဝယ်စာချုပ်” အရ ဦးသိန်းထွန်းနိုင် [၇/သနပ(နိုင်)၀၇၀၂၆၁] နှင့် ဒေါ်ခင်မိုးသူ [၇/သနပ(နိုင်)၀၆၁၅၄၀] တို့မှ မိမိတို့ဝယ်ယူပိုင်ဆိုင်၍ လွှဲပြောင်းရောင်းချပိုင်ခွင့်ရှိကြောင်း ဝန်ခံပြောဆိုသဖြင့် ကျွန်ုပ်မိတ်ဆွေက ဝယ်ယူရန် နှစ်ဖက်သဘောတူညီထားသည့် ရောင်းဖိုးငွေအနက် စရန်ငွေတစ်စိတ်တစ်ဒေသ ပေးချေထားပြီးဖြစ်ပါ၍ အကျိုးသက်ဆိုင်ခွင့်ရှိသူ မည်သူမဆို ခိုင်လုံသော စာရွက်စာတမ်း အထောက်အထားမူရင်းများနှင့်တကွ ကျွန်ုပ်ထံသို့ (၇)ရက်အတွင်း ကန့်ကွက်အရေးဆိုနိုင်ပါသည်။ ကန့်ကွက်ခြင်းမရှိပါက ဥပဒေနှင့်အညီ အရောင်းအဝယ်ဆက်လက်ပြုလုပ်သွားမည်ဖြစ်ကြောင်း သိစေအပ်ပါသည်။

လွှဲအပ်ညွှန်ကြားချက်အရ -

ဦးသန့်ဇော်

တရားလွှတ်တော်ရှေ့နေ (စဉ်-၇၃၄၁)

အမှတ် (၄၆)၊ ပထမထပ် (ဝဲ)၊ မဟာဗန္ဓုလပန်းခြံလမ်း၊

ကျောက်တံတားမြို့နယ်၊ ရန်ကုန်မြို့။

မြို့နယ်စည်ပင်သာယာရေးအဖွဲ့ ပြင်ဦးလွင်မြို့ ကန့်ကွက်လွှာခေါ်ယူခြင်း

၁။ ပြင်ဦးလွင်မြို့၊ ရပ်ကွက်ကြီး(၁၀)၊ သီရိပဒေသာယာဉ်ရပ်နားစခန်း၊ တိုက်ခန်းအမှတ်(A-13)(ဃ) နှစ်ထပ် လူနေတိုက်ခန်းအား ပိုင်ဆိုင်ထားသူ ဒုဗိုလ်မှူးကြီးတင်မောင်ဝင်း(ငြိမ်း)[၁၂/မဂဒ(နိုင်)၀၀၃၄၃၅]ထံမှ ဒေါက်တာရင်ရင်မြ[၁၂/စခန(နိုင်)၀၄၂၅၈၉]ဝယ်ယူခဲ့ပြီးဖြစ်ပါသဖြင့် တိုက်ခန်းပိုင်ဆိုင်မှု အာမခံစာအုပ်အသစ်ထုတ်ယူခွင့်ပြုပါရန်နှင့် အမည်ပြောင်းလဲလျှောက်ထားခွင့်တင်ပြလာမှုအပေါ် ကန့်ကွက်ရန်ရှိပါက မည်သူမဆို အထောက်အထားအပြည့်အစုံဖြင့် ဤကြော်ငြာသည့်နေ့မှစ၍ (၁၄)ရက်အတွင်း လူကိုယ်တိုင်လာရောက်၍ဖြစ်စေ၊ စာဖြင့်ရေးသား၍ဖြစ်စေ ကန့်ကွက်နိုင်ပါကြောင်း အသိပေးကြေညာအပ်ပါသည်-

စဉ်	အမည်	(၂)ထပ်လူနေပွဲရုံတိုက်ခန်းအမှတ်
(က)	ဒေါက်တာရင်ရင်မြ [၁၂/စခန(နိုင်)၀၄၂၅၈၉]	A-13(ဃ)

၂။ သတ်မှတ်ရက်ထက်ကျော်လွန်လက်ခံရရှိသော ကန့်ကွက်လွှာများနှင့် ပြည့်စုံတိကျမှုမရှိသော ကန့်ကွက်လွှာများအား လက်ခံစဉ်းစားမည်မဟုတ်ကြောင်း၊ သတ်မှတ်ကာလကျော်လွန်ပါက ပိုင်ဆိုင်မှုအာမခံစာအုပ်အသစ်ထုတ်ယူခွင့်နှင့် အမည်ပြောင်းလဲနိုင်ရေးတို့အတွက် လုပ်ထုံးလုပ်နည်းနှင့်အညီ ဆက်လက်ဆောင်ရွက်သွားမည်ဖြစ်ကြောင်း အသိပေးကြေညာအပ်ပါသည်။

ပြင်ဦးလွင်မြို့နယ်စည်ပင်သာယာရေးအဖွဲ့

မြို့နယ်စည်ပင်သာယာရေးအဖွဲ့ ပြင်ဦးလွင်မြို့ ကန့်ကွက်လွှာခေါ်ယူခြင်း

၁။ ပြင်ဦးလွင်မြို့၊ ရပ်ကွက်ကြီး(၁၀)၊ သီရိပဒေသာယာဉ်ရပ်နားစခန်း၊ (၂)ထပ်လူနေပွဲရုံ၊ တိုက်ခန်းအမှတ် B-13(ခ)အား လက်ရှိအမည်ပေါက်ပိုင်ဆိုင်သူ ဒေါ်နီနီ[၁၂/ဗတထ(နိုင်)၀၃၄၉၇၃]ထံမှ ဒေါ်သန်းသန်းမြင့်[၉/မမန(နိုင်) ၀၃၀၆၆၁]သည် (၇-၈-၂၀၂၃)ရက်နေ့တွင် ဝယ်ယူခဲ့ပြီးဖြစ်ပါသဖြင့် ပိုင်ဆိုင်မှုအာမခံစာအုပ်၌ အမည်ပြောင်းလဲ လျှောက်ထားတင်ပြလာခြင်းနှင့်ပတ်သက်၍ ကန့်ကွက်ရန်ရှိပါက မည်သူမဆို အထောက်အထားအပြည့်အစုံဖြင့် ဤကြော်ငြာပါသည့်နေ့မှစ၍ (၁၄)ရက်အတွင်း လူကိုယ်တိုင် လာရောက်၍ဖြစ်စေ၊ စာဖြင့်ရေးသား၍ဖြစ်စေ ကန့်ကွက်နိုင်ပါကြောင်း အသိပေးကြေညာအပ်ပါသည်-

စဉ်	အမည်	တိုက်ခန်းအမှတ်
(က)	ဒေါ်သန်းသန်းမြင့်	B-13(ခ)

၂။ သတ်မှတ်ရက်ထက် ကျော်လွန်လက်ခံရရှိသော ကန့်ကွက်လွှာများနှင့် ပြည့်စုံတိကျမှုမရှိသော ကန့်ကွက်လွှာများအား လက်ခံစဉ်းစားမည်မဟုတ်ကြောင်းနှင့် သတ်မှတ်ကာလကျော်လွန်ပါက ပိုင်ဆိုင်မှုအာမခံစာအုပ်၌ အမည်ပြောင်းလဲနိုင်ရေးအတွက် လုပ်ထုံးလုပ်နည်းနှင့်အညီ ဆက်လက်ဆောင်ရွက်သွားမည်ဖြစ်ကြောင်း အသိပေး ကြေညာအပ်ပါသည်။

ပြင်ဦးလွင်မြို့နယ်စည်ပင်သာယာရေးအဖွဲ့

ကန့်ကွက်လိုက နိုင်လုံသော မှတ်ပုံတင်စာချုပ်စာတမ်းများ၊ တရားရုံးအထောက်အထားတစ်ရပ်ရပ်ဖြင့် ဤကြော်ငြာပါသည့်နေ့မှစ၍ (၇)ရက်အတွင်း ကန့်ကွက်နိုင်ပါကြောင်းနှင့် ကန့်ကွက်မှုမရှိပါက လုပ်ထုံးလုပ်နည်းအတိုင်းဆက်လက်ဆောင်ရွက်ပေးသွားမည်ဖြစ်ပါသည်။

စဉ်	လျှောက်ထားသူ: ကိုယ်စားလှယ်လွှဲစာ(GP/SP)ရရှိသူ	လျှောက်ထားသူ: မှတ်ပုံတင်အမှတ်	လျှောက်ထားသူ: တင်ပြသည့်ကိုယ်စားလှယ်လွှဲစာအမှတ်နှင့်ရုံး	လျှောက်ထားသူ: ကိုယ်စားလှယ်လွှဲစာလွှဲအပ်သူ	လျှောက်ထားသူ: မှတ်ပုံတင်အမှတ်	လျှောက်ထားသည့်: မြို့နယ်	လျှောက်ထားသည့်: မြေတိုင်းရပ်ကွက်	လျှောက်ထားသည့်: မြေကွက်အမှတ်	လျှောက်ထားသည့်: မြေအမည်ပေါက်	လျှောက်ထားသည့်: လိပ်စာ	လျှောက်ထားသည့်အကြောင်းအရာ
၁။	ဒေါ်ခင်စုလှိုင်+၁	၁၂/ဒဂန(နိုင်) ၀၂၅၂၅၃	ရန်ကုန်မြို့တော်စာချုပ်စာတမ်းမှတ်ပုံတင်ရုံး SPအမှတ် ၁၆၈၉၉/၂၀၂၂(၁၅.၉.၂၀၂၂)	ဦးမြင့်စိုး+၄	၅/စကန(နိုင်) ၁၃၅၂၁၁	ကမာရွတ်	၁၆.B	၆A/က+၇A/၃	ဒေါ်မမ	၁၁၆/ဘီ-၁၊အင်းယားလမ်း၊(၉)ရပ်ကွက်	မြေတိုင်း
၂။	ဒေါ်ခင်စုလှိုင်+၁	၁၂/ဒဂန(နိုင်) ၀၂၅၂၅၃	ရန်ကုန်မြို့တော်စာချုပ်စာတမ်းမှတ်ပုံတင်ရုံး SPအမှတ် ၁၆၈၉၉/၂၀၂၂(၁၅.၉.၂၀၂၂)	ဦးမြင့်စိုး+၄	၅/စကန(နိုင်) ၁၃၅၂၁၁	ကမာရွတ်	၁၆.B	၆A/က+၇A/၃	ဒေါ်မမ	၁၁၆/ဘီ-၁၊အင်းယားလမ်း၊(၉)ရပ်ကွက်	မြေပုံကူး(မြေကွက်ခွဲ)
၃။	ဒေါ်ခိုင်နှင်းအိဇင်	၁၂/သဃက(နိုင်) ၁၆၅၃၉၇	ရန်ကုန်မြို့တော်စာချုပ်စာတမ်းမှတ်ပုံတင်ရုံး SPအမှတ် ၃၄၈၆/၂၀၂၂(၃.၃.၂၀၂၂)	ဒေါ်မြို့မြို့သန်း	၆/ထဝန(နိုင်) ၀၇၇၉၆၁	ဒဂုံအရှေ့	၁၄	၄၄၇	ဒေါ်မြို့မြို့သန်း	၄၄၇၊ အနော်ရထာလမ်း၊ (၁၄)ရပ်ကွက်	မြေပုံကူး(အရောင်း)
၄။	ဒေါ်မိုးမမမျိုး	၁၂/ဥကတ(နိုင်) ၁၀၉၇၇၇	ရန်ကုန်မြို့တော်စာချုပ်စာတမ်းမှတ်ပုံတင်ရုံး GPအမှတ် ၉၇၁၁/၂၀၂၂(၁၃.၆.၂၀၂၂)	ဒေါ်မြင့်မြင့်သန်း	၁၂/အစန(နိုင်) ၀၇၉၇၉၉	တာမွေ	၄အေ၆၂	၂၃၂/c	ဒေါ်မြင့်မြင့်သန်း	၂၃၂၊စီ၊ ရွှေမေတ္တာအိမ်ရာ၊ ကမ်းနားလမ်း၊ နတ်ချောင်းရပ်ကွက်	မြေပုံကူး(အရောင်း)
၅။	ဦးထွန်းမြင့်လတ်	၁၂/တမန(နိုင်) ၁၂၀၄၅၀	ရန်ကုန်မြို့တော်စာချုပ်စာတမ်းမှတ်ပုံတင်ရုံး SPအမှတ် ၁၄၄၄၇/၂၀၂၃(၂၄.၇.၂၀၂၃)	ဒေါ်သက်မွန်ထွေး	၇/ကတခ(နိုင်) ၀၇၃၄၅၅	သဃ်န်းကျွန်း	ရန်ကုန်သစ်	၄၁၃	ဒေါ်သက်မွန်ထွေး	၃၄၇၊အောင်ဇေယျ(၅)လမ်း၊ရန်ကုန်သစ်ရပ်ကွက်	မြေတိုင်း
၆။	ဦးထွန်းမင်းသိန်း	၁၂/သကတ(နိုင်) ၁၃၃၂၀၂	မှော်ဘီမြို့စာချုပ်စာတမ်းမှတ်ပုံတင်ရုံး GPအမှတ် ၂၉၆/၂၀၂၃(၃.၈.၂၀၂၃)	ဒေါ်ဝင်းဝင်းစန်း	၁၂/ဒဂန(နိုင်) ၀၁၃၄၂၉	မြောက်ဥက္ကလာ	၁၆.ရွှေပေါက်ကံ	၁၅၀	ဒေါ်ဝင်းဝင်းစန်း	၁၅၀၊ပင်းယလမ်း၊(၁၆/ရွှေပေါက်ကံ)ရပ်ကွက်	မြေပုံကူး(အရောင်း) မြေကွက်ခွဲ+မြေတိုင်း
၇။	ဒေါ်ဆုမြတ်မွန်	၁၀/မလမ(နိုင်) ၂၁၉၆၉၄	ရန်ကုန်မြို့တော်စာချုပ်စာတမ်းမှတ်ပုံတင်ရုံး SPအမှတ် ၁၀၃၉၅/၂၀၂၂(၂၂.၆.၂၀၂၂)	ဦးသိန်းဇော်မင်း	၁၂/ဥကမ(နိုင်) ၀၀၀၀၁၃	ဒဂုံတောင်	၂၆/မြယမုံ	၂၈	ဦးသိန်းဇော်မင်း	၅၃၊ မြယမုံစမ်းရိပ်မြိုင်အိမ်ရာ	မြေပုံကူး(အရောင်း)
၈။	ဦးကျော်ဆန်းဦး	၁၂/သကတ(နိုင်) ၂၀၁၁၃၂	ရန်ကုန်မြို့တော်စာချုပ်စာတမ်းမှတ်ပုံတင်ရုံး GPအမှတ် ၁၉၄၇၀/၂၀၁၉(၂၉.၄.၂၀၁၉)	ဦးညီညီ	၁၂/တမန(နိုင်) ၀၉၇၄၆၀	တောင်ဥက္ကလာ	၄	၉၃၅	ဦးညီညီ	၉၃၅၊သီလ(၁၁)လမ်း၊(၄)ရပ်ကွက်	မြေပုံကူး(အရောင်း)
၉။	ဦးမင်းဇော်	၁၂/သကတ(နိုင်) ၀၈၅၈၅၉	ထန်းတပင်မြို့စာချုပ်စာတမ်းမှတ်ပုံတင်ရုံး GPအမှတ် ၉၈/၂၀၂၃(၂၃.၇.၂၀၂၃)	ဦးသန်းကြည်	၅/ပလန(နိုင်) ၀၆၇၂၉၅	သာကေတ	၃/ရန်ပြေ	၆၀၅	ဦးသန်းကြည်	၃၁၊ ရန်ပြေ(၁၂)လမ်း၊ (၃)ရပ်ကွက်	မြေပုံကူး(မြေကွက်ခွဲ) +မြေတိုင်း
၁၀။	ဒေါ်သစ်သစ်ထွေး	၁၂/တမန(နိုင်) ၀၃၀၁၆၉	ရန်ကုန်မြို့တော်စာချုပ်စာတမ်းမှတ်ပုံတင်ရုံး GPအမှတ် ၉၄၂၈/၂၀၁၇(၁၃.၁၀.၂၀၁၇)	ဒေါ်ခင်ရီ	၁၂/သကတ(နိုင်) ၀၀၈၅၃၈	ဒဂုံမြောက်	၃၆	၂၅၁/က	ဒေါ်ခင်ရီ	၂၅၁/က၊တပင်ရွှေထီးလမ်း၊(၃၆)ရပ်ကွက်	မြေပုံကူး(အရောင်း)

ဌာနမှူး(ဒုတိယညွှန်ကြားရေးမှူးချုပ်)၊ မြို့ပြမြေစီမံခန့်ခွဲမှုဌာန၊ ရန်ကုန်မြို့တော်စည်ပင်သာယာရေးကော်မတီ

ကန့်ကွက်လိုက နိုင်လုံသော မှတ်ပုံတင်စာချုပ်စာတမ်းများ၊ တရားရုံးအထောက်အထားတစ်ရပ်ရပ်ဖြင့် ဤကြော်ငြာပါသည့်နေ့မှစ၍ (၇)ရက်အတွင်း ကန့်ကွက်နိုင်ပါကြောင်းနှင့် ကန့်ကွက်မှုမရှိပါက လုပ်ထုံးလုပ်နည်းအတိုင်းဆက်လက်ဆောင်ရွက်ပေးသွားမည်ဖြစ်ပါသည်။

စဉ်	လျှောက်ထားသူ: အမည်	လျှောက်ထားသူ: မှတ်ပုံတင်	လျှောက်ထားသည့်: မြို့နယ်	လျှောက်ထားသည့်: မြေတိုင်း	လျှောက်ထားသည့်: မြေကွက်	လျှောက်ထားသည့်: မြေအမည်ပေါက်	လျှောက်ထားသည့်: လိပ်စာ	လျှောက်ထားသည့်အကြောင်းအရာ
၁။	ဦးစိုင်းထွန်းအောင်	၁၃/နစန(နိုင်)၀၂၄၁၈၉	ဒဂုံဆိပ်ကမ်း	၇၈	၄၈၂	ဦးခင်မောင်လေး	၄၈၂။ (၇၈)ရပ်ကွက်၊ ဒဂုံဆိပ်ကမ်း	ဂရန်သစ်
၂။	ဦးကျော်ခိုင်လင်း	၁၂/ပဇတ(နိုင်)၀၃၇၃၈၂	ဒဂုံဆိပ်ကမ်း	၆၀	၁၃၆၂	ဦးညိုဝင်း(ခ)မိုးလှိုင်	၁၃၆၂။ ပေါင်းလောင်းလမ်း၊ (၆၀)ရပ်ကွက်	ဂရန်သစ်
၃။	ဦးညီညီဇော်	၁၂/အစန(နိုင်)၀၆၉၉၅၃	ရွှေပြည်သာ	၂၃	၄၄၀	ဗိုလ်ချုပ်ကျော်ညွန့်(ငြိမ်း)	၄၄၀၊ သီရိမင်္ဂလာပတ်လမ်း၊ (၅)ရပ်ကွက်	ဂရန်သစ်
၄။	ဦးကျော်ကျော်စိုး	၁၂/ကမရ(နိုင်)၀၃၃၄၂၃	ဒဂုံမြောက်	၄၅	၁၀၄၇	ဦးရဲနိုင်	၁၀၄၇၊ ပြည်ထောင်စုလမ်း၊ (၄၅)ရပ်ကွက်	မြေပုံကူး(အရောင်း)
၅။	ဒေါ်မိမိနိုင်	၁၂/ဗဟန(နိုင်)၀၃၃၃၁၆၂	တောင်ဥက္ကလာ	၉	၁၀၁၆	ဒေါ်သန်းသန်းဦး၊ဒေါ်နီနီလှိုင်	၁၀၁၆၊ မေတ္တာလမ်း၊ (၉)ရပ်ကွက်	အမည်ပြောင်း
၆။	ဦးစိန်ငွေး(ခ)ကျော်ကီ+၂	၁၂/လမတ(နိုင်)၀၁၉၀၀၇	အလုံ	၂၃-အိပ်ချ်	၂၇	စင်ထရယ်(လ်)မယ်ဒီကယ်(လ်) ဆေးဖစ်စစ်ကုမ္ပဏီလီမိတက်	၃၃၅၊အောက်ကြည်မြင်တိုင်လမ်း၊ဌာနာရပ်ကွက်	အမည်ပြောင်း
၇။	ဒေါ်ခင်ထွေး	၁၀/ကမရ(နိုင်)၀၁၆၈၅၇	ဒဂုံဆိပ်ကမ်း	၈၆	၈၀၅	ဦးကြည်လှ(ခ)ဦးကြည်လတ်	၈၀၅၊ (၈၆)ရပ်ကွက်	ဂရန်သစ်
၈။	ဦးဖိုးဇော်	၅/ကဘလ(နိုင်)၁၀၈၅၁၇	ဒဂုံဆိပ်ကမ်း	၁၄၉	၅၆	အလာရာမွတ်	၅၆၊ (၁၄၉)ရပ်ကွက်	ဂရန်သစ်
၉။	ဒေါ်ကျော့စိန်ဝင်း	၁၂/ပဘတ(နိုင်)၀၁၄၈၀၀	ဒဂုံဆိပ်ကမ်း	၆၇/ဘီ	၂၅	ဗိုလ်မှူးချုပ်ညွန့်လှိုင်	၂၅၊ရတနာအိမ်ရာ(၁)လမ်း၊(၆၇/ဘီ)ရပ်ကွက်	ဂရန်သစ်
၁၀။	ဦးစိန်ဘန်းအောင်	၁၁/ကတန(နိုင်)၀၂၆၄၅၃	တောင်ဥက္ကလာ	၁၅	၁၄၇/ခ	ဦးကျော်ရွှေ	၁၄၇/ခ၊ မြင်သာ(၃)လမ်း၊ (၁၅)ရပ်ကွက်	အမည်ပြောင်း
၁၁။	ဒေါ်ခင်ချိုဝင်း	၁၄/ဟသတ(နိုင်)၁၉၇၆၉၈	ဒဂုံမြောက်	၄၂	၈၂၅	ဒေါ်ဝင်ဝင်မြတ်	၈၂၅၊ ဗိုလ်မင်းရောင်လမ်း၊ (၄၂)ရပ်ကွက်	အမည်ပြောင်း
၁၂။	ဦးငွေဦး	၁၀/ခဆန(နိုင်)၀၈၁၀၂၁	တောင်ဥက္ကလာ	၈	၁၀၈၆/ခ	ဦးစိုးမြင့်	၁၀၈၆/ခ၊ ကုန်းဘောင်(၁၁)လမ်း၊ (၆)ရပ်ကွက်	အမည်ပြောင်း
၁၃။	ဒေါ်ချောထက်ထက်ခိုင်+၁	၁၂/ကမတ(နိုင်)၀၇၈၅၃၄	ဒဂုံမြောက်	၃၅	၁၁၈၄	ဦးသိန်းအုံး	၁၁၈၄၊ ကန်သာယာ(၁)လမ်း၊ (၃၅)ရပ်ကွက်	အမည်ပြောင်း
၁၄။	ဒေါ်သန်းသန်းဦး	၁၂/မရက(နိုင်)၀၁၉၀၇၇	ရွှေပြည်သာ	၂၃	၁၄၆/က	မခင်(ခ)နုနု	၁၄၆/က၊ ချယ်ရီလမ်း၊ (၅/၇)ရပ်ကွက်	အမည်ပြောင်း
၁၅။	ဦးကျော်စိုးဝင်း+၁	၁၃/တကန(နိုင်)၁၈၈၇၉၃	ဒဂုံမြောက်	၃၁	၇၉၁	ဦးရဲလင်းအောင်၊ဒေါ်ယုဇနဝင်း	၇၉၁၊ ဗိုလ်ဗလလမ်း၊ (၃၁)ရပ်ကွက်	အမည်ပြောင်း
၁၆။	ဒေါ်ဖြိုးလှမြင့်	၇/သဝတ(နိုင်)၀၀၀၀၀၅	ဒဂုံဆိပ်ကမ်း	၆၀	၁၇၇၄	ဦးချူဝမ်း	၁၇၇၄၊ (၆၀)ရပ်ကွက်	အမည်ပြောင်း
၁၇။	ဒေါ်ရင်ရင်မြင့်	၁၂/တမန(နိုင်)၀၀၄၁၈၈	သဃ်န်းကျွန်း	၂၉-သုဝဏ္ဏ(တန်ဘိုးနည်း)	၄/က	ဒေါ်နီလာ	၄/၁၊ သောင်အိုင်လမ်း၊ (၂၉)ရပ်ကွက်	အမည်ပြောင်း
၁၈။	ဦးသောင်းဟန်	၈/ခမန(နိုင်)၁၄၆၄၀၄	မြောက်ဥက္ကလာ	၄	၉၀၂	ဦးမြင့်လွင်	၉၀၂၊ တက္ကသိုလ်(၉)လမ်း၊ (၄)ရပ်ကွက်	အမည်ပြောင်း
၁၉။	ဒေါ်ကြွေကြွေဇင်	၁၂/ဗဟန(နိုင်)၀၇၃၉၂၆	ရွှေပြည်သာ	၆၄စက်မှု	၁၃၉+၁၄၉	ဦးကျော်ဝင်း	၁၃၉+၁၄၉၊ ရွှေပြည်သာတံတားလမ်း၊ (၁)ရပ်ကွက်	အမည်ပြောင်း

ဌာနမှူး(ဒုတိယညွှန်ကြားရေးမှူးချုပ်)၊ မြို့ပြမြေစီမံခန့်ခွဲမှုဌာန၊ ရန်ကုန်မြို့တော်စည်ပင်သာယာရေးကော်မတီ

ကန့်ကွက်နိုင်ပါကြောင်း

ရန်ကုန်မြို့၊ မြောက်ဥက္ကလာပမြို့နယ်၊ မြေတိုင်းရပ်ကွက်အမှတ်–ရွှေပေါက်ကံ– ၁၁/၂၊ မြေကွက်အမှတ်– ၅၃၆၊ အကျယ် (၄၀x၆၀)ပေအနက် တရားဝင်မခွဲစိတ်ရသေးသောမြေ၏ ခေါင်းရင်းခြမ်း အကျယ် (၂၀x၆၀)ပေ၊ မြေအမျိုးအစား– ပါမစ်မြေနှင့် ယင်းမြေပေါ်ရှိ အမှတ် (၅၃၆)၊ ပိတောက်လမ်း၊ ၁၁/၂–ရပ်ကွက်၊ ရွှေပေါက်ကံ၊ မြောက်ဥက္ကလာပမြို့နယ်၊ ရန်ကုန်မြို့ဟုခေါ်တွင်သော မြေနှင့်အိမ်အကျိုးခံစားခွင့် အရပ်ရပ်တို့သည် မြို့မြေစာရင်းတွင် ဦးဝင်းသိန်း (ISN – ၃၇၀၀၇၂) [၁၂/လကန (နိုင်) ၀၄၂၅၈၃] အမည် ဖြင့် ချထားပေးခြင်းခံရပြီး ၎င်းထံမှ အရပ်ကတိအရောင်းအဝယ်စာချုပ်အဆက်ဆက်နှင့် (၂၀–၆–၂၀၂၃) ရက်စွဲပါ "နှစ်ဦးသဘောတူအိမ်ခြံမြေအရောင်းအဝယ်စရန်ငွေပေးကတိစာချုပ်"အရ ဒေါ်သူဇာဝင်း [၁၂/စခန (နိုင်)၀၆၃၇၃၆]က ဝယ်ယူခဲ့ပြီး မိမိတစ်ဦးတည်းပိုင်ဆိုင်၍ လွှဲပြောင်းရောင်းချပိုင်ခွင့်ရှိကြောင်း ဝန်ခံပြောဆိုသဖြင့် ကျွန်ုပ်မိတ်ဆွေက ဝယ်ယူရန် နှစ်ဖက်သဘောတူညီထားသည့် ရောင်းဖိုးငွေအနက် စရန်ငွေတစ်စိတ်တစ်ဒေသ ပေးချေထားပြီးဖြစ်ပါ၍ အကျိုးသက်ဆိုင်ခွင့်ရှိသူ မည်သူမဆို ခိုင်လုံသောစာရွက်စာတမ်းအထောက်အထားမူရင်းများနှင့်တကွ ကျွန်ုပ်ထံသို့ (၇)ရက်အတွင်း ကန့်ကွက်အရေးဆိုနိုင်ပါသည်။ ကန့်ကွက်ခြင်းမရှိပါက ဥပဒေနှင့်အညီ အရောင်းအဝယ်ဆက်လက်ပြုလုပ်သွားမည်ဖြစ်ကြောင်း သိစေအပ်ပါသည်။

လွှဲအပ်ညွှန်ကြားချက်အရ –
ဦးကောင်းမြတ်ဇော်
တရားလွှတ်တော်ရှေ့နေ (စဉ်–၁၂၇၉၂)
အမှတ် (၄၆)၊ ပထမထပ် (ဝဲ)၊ မဟာဗန္ဓုလပန်းခြံလမ်း၊ ကျောက်တံတားမြို့နယ်၊ ရန်ကုန်မြို့။

ကန့်ကွက်နိုင်ပါကြောင်း

ရန်ကုန်မြို့၊ အင်းစိန်မြို့နယ်၊ နံ့သာကုန်းရပ်ကွက်၊ သာယာကုန်းလမ်း၊ အမှတ်– ၅၉ ဟုခေါ်တွင်သော မြေပေါ်၌ ဆောက်လုပ်ထားသည့် THAR YAR GONE RESIDENCES၊ တိုက်အမှတ်–၅၉၊ (၄)ခန်းတွဲ (၈½)ထပ် (အရှေ့ဘက်ခြမ်း) တိုက်၏ ၄–လွှာ၊ တတိယထပ်၊ အခန်းအမှတ် (၃၀၁)၊ အကျယ် (၁၆၅၀)စ/ပေရှိ တိုက်ခန်းနှင့် ယင်းတိုက်ခန်း၌ တွယ်ကပ်တပ်ဆင်ထားသော အကျိုးခံစားခွင့်အရပ်ရပ်တို့သည် (၂၆–၁၀–၂၀၁၄)ရက်စွဲပါ "(၄)ခန်းတွဲ (8½ + Basement Car Parking) ထပ်အဆောက်အအုံ အသစ်ဆောက်လုပ်ရန် မြေပိုင်ရှင်နှင့် ကန်ထရိုက်တာတို့ နှစ်ဦးနှစ်ဖက်သဘောတူစာချုပ်နှင့် (၃၀–၅–၂၀၁၆)ရက်စွဲပါ အဆောက်အဦဆက်လက်ဆောက်လုပ်ရန် လုပ်ငန်းလွှဲပြောင်းခြင်းသဘောတူကတိစာချုပ်"တို့အရ မြေပိုင်ရှင် ဦးမြတ်ထွန်း [၁၂/ကမရ(နိုင်)၀၄၇၃၆၉]မှ ခံစားခွင့်ရှိသောအခန်းဖြစ်ပြီး မိမိတစ်ဦးတည်းပိုင်ဆိုင်၍ လွှဲပြောင်းရောင်းချပိုင်ခွင့်ရှိကြောင်း ဝန်ခံပြောဆိုသဖြင့် ကျွန်ုပ်မိတ်ဆွေကဝယ်ယူရန် နှစ်ဖက်သဘောတူညီထားသည့် ရောင်းဖိုးငွေအနက် စရန်ငွေတစ်စိတ်တစ်ဒေသ ပေးချေထားပြီးဖြစ်ပါ၍ အကျိုးသက်ဆိုင်ခွင့်ရှိသူ မည်သူမဆို ခိုင်လုံသောစာရွက်စာတမ်းအထောက်အထားမူရင်းများနှင့်တကွ ကျွန်ုပ်ထံသို့ (၇)ရက်အတွင်း ကန့်ကွက်အရေးဆိုနိုင်ပါသည်။ ကန့်ကွက်ခြင်းမရှိပါက ဥပဒေနှင့်အညီ အရောင်းအဝယ်ဆက်လက်ပြုလုပ်သွားမည်ဖြစ်ကြောင်း သိစေအပ်ပါသည်။

လွှဲအပ်ညွှန်ကြားချက်အရ –
ဦးကောင်းမြတ်ဇော်
တရားလွှတ်တော်ရှေ့နေ (စဉ်–၁၂၇၉၂)
အမှတ် (၄၆)၊ ပထမထပ် (ဝဲ)၊ မဟာဗန္ဓုလပန်းခြံလမ်း၊ ကျောက်တံတားမြို့နယ်၊ ရန်ကုန်မြို့။

ပြင်ဆင်ဖတ်ရှုပါရန်

၈ – ၈ – ၂၀၂၃ ရက်နေ့ထုတ် ကြေးမုံသတင်းစာ စာမျက်နှာ(၂၅) ပါ မသီတာ(ခ)ရီလာဘီနှင့် အများသိစေရန် ကြော်ငြာတွင် (၃–၅–၂၀၂၃) ရက်နေ့အစား (၃–၈–၂၀၂၃) ရက်နေ့တွင် သွလာက် (၃)ကြိမ်ပေးပြီးဟု ပြင်ဆင်ဖတ်ရှုပါရန်။

ဦးမြတ်သန်းဦး
(အထက်တန်းရှေ့နေ)

ပျောက်ဆုံးကြောင်း

ကျွန်တော် ဦးမြင့်အောင် [၁၄/မအန (နိုင်) ၀၃၄၉၅၈]၏ သင်္ဘောသားလုပ်သက်စာအုပ် (ရန်–၁၀၆၃/၉၃)သည် ခရီးသွားရင်း ပျောက်ဆုံးသွားပါသဖြင့် တွေ့ရှိပါက အကြောင်းကြားပေးပါရန်။

Ph: 09–420149056

ပျောက်ဆုံးကြောင်း

ကျွန်တော် ဦးခိုင်ဇော်ဦး ပိုင်ဆိုင်သော မြသိန်းသန်း (ရ.ည.န ရော–၈၅၅)၏ လုပ်ငန်းလိုင်စင် အပိုင်း(၁)+ အပိုင်း(၂) ပျောက်ဆုံးသွားပါသဖြင့် တွေ့ရှိပါက အကြောင်းကြားပေးပါရန်။

Ph: 09–790978235

"အများသိစေရန်ကြေညာခြင်း"

ရန်ကုန်မြို့၊ မြောက်ဥက္ကလာပမြို့နယ်၊ ဝေဘာဂီမြို့သစ်၊ (၁) ရပ်ကွက်၊ မဟာဗန္ဓုလလမ်းဟုခေါ်တွင်သော အမှတ်(၂၁၅/၁)၊ အကျယ်အဝန်း (၆၀x၅၀)ပေရှိ မြေကွက်သည် လက်ဝယ်ထား ပိုင်ဆိုင်စီမံခန့်ခွဲလျက်ရှိသော ဦးတင်မြင့်ထံမှ ကျွန်ုပ်မိတ်ဆွေ ဦးသိန်းဇော် [၁၂/ဥကမ(နိုင်) ၁၈၇၅၁၁]က ဝယ်ယူလက်ရောက်ရရှိထားသော မြေကွက်ဖြစ်ပါသည်။ ထို့နောက် ၎င်းမြေကွက်တွင် ကျွန်ုပ်မိတ်ဆွေက အဆောက်အအုံဆောက်လုပ်ကာ မြေကွက်ကို ခြံစည်းရိုးခတ်ကာရံထားပါသည်။ ၎င်းမြေကွက်အပါအဝင် အကျိုးခံစားခွင့်အရပ်ရပ်ကို ကျွန်ုပ်မိတ်ဆွေ ဦးသိန်းဇော် [၁၂/ဥကမ (နိုင်)၁၈၇၅၁၁]က ပိုင်ဆိုင်လက်ဝယ်ထား စီမံခန့်ခွဲပိုင်ခွင့်ရှိပြီး မည်သူတစ်ဦးတစ်ယောက်မျှ ကျွန်ုပ်မိတ်ဆွေ၏ တရားဝင်ခွင့်ပြုချက်မရှိဘဲ ဥပဒေမဲ့ဝင်ရောက်ကျူးကျော်နှောင့်ယှက်ခြင်း မပြုလုပ်ပါရန်နှင့် ပြုလုပ်ပါက ဥပဒေနှင့်အညီ အရေးယူဆောင်ရွက်သွားမည်ဖြစ်ကြောင်း အများသိစေရန် ကြေညာအပ်ပါသည်။

"လွှဲအပ်ချက်အရ"
ဦးကျော်စွာမြင့်(တရားလွှတ်တော်ရှေ့နေ) (စဉ်–၁၃၂၈၂)
LL.B, D.B.L, D.I.L, WIPO(Switzerland)
အမှတ်(၈၃)၊ ပန်းဆိုးတန်းလမ်း၊ ကျောက်တံတားမြို့နယ်၊ ရန်ကုန်မြို့။
၀၉–၄၅၀၀၂၇၇၄၆

ပျောက်ဆုံးကြောင်း

ကျွန်တော် ဦးသိန်းလွင် ပိုင်ဆိုင်သော ရွှေနန်းယာဉ် (ရ.ည.န/ ရော–၅၇၄)၏ လုပ်ငန်းလိုင်စင် အပိုင်း(၁)+ အပိုင်း(၂) ပျောက်ဆုံးသွားပါသဖြင့် တွေ့ရှိပါက အကြောင်းကြားပေးပါရန်။

Ph: 09–790978235

ပြင်ဆင်ဖတ်ရှုပေးပါရန်

(၁–၈–၂၀၂၃) ရက်နေ့ထုတ် ကြေးမုံသတင်းစာ၊ စာမျက်နှာ(၂၅)ပါ တရားလွှတ်တော်ရှေ့နေ (စဉ်–၁၂၅၀၈) ဒေါ်ခိုင်ဇာလွင်၏ "အများသိစေရန် ကြေညာခြင်း" ကြော်ငြာတွင် အမှတ် (M 1)၊ (၁၂½ထပ်)+ lift ပါ အဆောက်အဦ၊ (၈ လွှာ)၊ အခန်းအမှတ် (801)ဟု ပြင်ဆင်ဖတ်ရှုပေးပါရန်။

ကန့်ကွက်နိုင်ပါကြောင်း အများသိစေရန်ကြေညာခြင်း

ရန်ကုန်မြို့၊ ရွှေပြည်သာမြို့နယ်၊ မြေတိုင်းရပ်ကွက်အမှတ်(ဏ/၄၀)၊ မြေကွက်အမှတ် (၂၁၀၉)၊ (၄၀ပေx၆၀ပေ) (၂၄၀၀)စတုရန်းပေ အကျယ်အဝန်းရှိ ဦးအောင်သန်း [၁၂/မရက(နိုင်)၀၈၁၉၅၄] အမည်ပေါက်ပိုင်ဆိုင်သည့် ပါမစ်မြေကွက်အပါအဝင် အကျိုးခံစားခွင့်အရပ်ရပ်တို့ကို အရပ်ကတိစာချုပ်ဖြင့် ဝယ်ယူပိုင်ဆိုင်သူ ဦးနိုင်သက်ပိုင်ထက် [၁၂/ရပသ(နိုင်) ၀၈၂၄၂၇]မှ ပိုင်ဆိုင်လက်ရှိဖြစ်ပြီး ရောင်းချပိုင်ခွင့်ရှိကြောင်းဝန်ခံလျက် ရောင်းချရန် ကမ်းလှမ်းရာ ကျွန်ုပ်တို့မိတ်ဆွေမှလည်း အပြီးအပိုင်ဝယ်ယူရန် သဘောတူညီသည့်အလျောက် စရန်ငွေတစ်စိတ်တစ်ဒေသကို ပေးချေထားပြီးဖြစ်ပါသည်။ သို့ဖြစ်ပါ၍ ဤအရောင်းအဝယ်ကို ကန့်ကွက်လိုပါက ပိုင်ဆိုင်ကြောင်း အထောက်အထားမူရင်းများနှင့်အတူ ကျွန်ုပ်တို့ထံသို့ ဤကြေညာပါသည့်နေ့မှစ၍ (၇)ရက်အတွင်း လာရောက်ကန့်ကွက်နိုင်ပါသည်။ သတ်မှတ်ရက်အတွင်း ကန့်ကွက်ခြင်းမရှိပါက အရောင်းအဝယ်ကို ဥပဒေနှင့်အညီ ပြီးဆုံးသည်အထိ ဆောင်ရွက်သွားမည်ဖြစ်ကြောင်း ကြေညာအပ်ပါသည်။

လွှဲအပ်ညွှန်ကြားချက်အရ

ဦးခင်မောင်မြင့် (LL.B,D.B.L,D.M.L,D.I.L)	**ဦးကျော်ဝင်းလှိုင်(LL.B)**
တရားလွှတ်တော်ရှေ့နေ (စဉ်–၅၆၈၃) (၂၈–၆–၁၉၉၁)	**တရားလွှတ်တော်ရှေ့နေ(စဉ်–၁၇၄၇၇)(၂၁–၁၂–၂၀၂၁)**
၀၉–၄၃၀၃၂၁၈၁	**၀၉–၄၂၁၀၈၆၁၆၀**

အမှတ်(၉)၊ ဂန္ဓမာလမ်း၊ (၅/၁)ရပ်ကွက်၊ ရွှေပြည်သာမြို့နယ်။

ကန့်ကွက်နိုင်ကြောင်းကြော်ငြာ

ရန်ကုန်မြို့၊ ရွှေပြည်သာမြို့နယ်၊ မြေတိုင်းရပ်ကွက်အမှတ်– ထ/၄၃၊ လူနေရပ်ကွက်အမှတ်– ၁၆၊ အောင်ရတနာလမ်း၊ မြေကွက်အမှတ်– ၁၆၅(ခ)၊ အကျယ် (၂၀'x၆၀') ဧရိယာရှိ ဦးသိန်းလွင် အမည်ပေါက် မြေချပါမစ် မြေကွက်နှင့် ယင်းမြေကွက်ပေါ်ရှိ အကျိုးခံစားခွင့်အရပ်ရပ်တို့ကို ဆက်စပ်စာချုပ်ဖြင့် တရားဝင် ဝယ်ယူပိုင်ဆိုင်ပြီး လွှဲပြောင်း ရောင်းချပိုင်ခွင့်ရှိသူဟု အဆိုပြုသူ ဦးသန်းဇော်ဦး [၈/တတက(နိုင်)၁၀၄၃၃၅]ထံမှ ကျွန်ုပ်၏မိတ်ဆွေဖြစ်သူ ဦးရန်နိုင် [၁၂/ရပသ(နိုင်)၀၈၆၆၉၃]မှ အပြီးအပိုင်ဝယ်ယူရန် ရောင်းဖိုးငွေ၏စရန်ငွေတစ်စိတ်တစ်ဒေသကို ပေးချေထားပြီးဖြစ်ပါသည်။ အရောင်းအဝယ်အား ကန့်ကွက်လိုပါက ဤကြော်ငြာပါရှိသည့်ရက်မှ (၇)ရက်အတွင်း ခိုင်လုံသောအထောက်အထားများဖြင့် ကျွန်ုပ်တို့ထံ လာရောက်ကန့်ကွက်နိုင်ပါသည်။ သတ်မှတ်ရက်ကျော်လွန်ပါက အရောင်းအဝယ်ကို ဥပဒေနှင့်အညီ ဆက်လက်ဆောင်ရွက်သွားမည်ဖြစ်ပါကြောင်း အများသိစေရန်ကြေညာအပ်ပါသည်။

လွှဲအပ်ညွှန်ကြားချက်အရ –

ဦးဝေမိုး (LL.B)	**ဒေါ်သန်းသန်းဦး (LL.B)**
(စဉ်– ၁၂၅၆၈)	**(စဉ်– ၁၀၄၁၂)**

တရားလွှတ်တော်ရှေ့နေများ
အမှတ်– ၃၂၀(ခ)၊ ဘောဂဝတီလမ်း၊ ၈၂/၃၃/၁၀ရပ်ကွက်၊ ရွှေပြည်သာမြို့နယ်။ ဖုန်း– ၀၉၄၂၀၀၂၆၁၆၈၊ ၀၉၄၃၁၃၆၂၈၇

အမှတ် (၃)၊ ဩဂုတ်လ၊ ၂၀၂၃၊ တန်ဖိုး – ၈၀၀ ကျပ်

ဖြန့်ချိရေး

English for Students

ကြေးမုံသတင်းစာတွင် အထူးကဏ္ဍအဖြစ် ဖော်ပြပါရှိသော

SUPPLEMENT လေ့လာစရာ အင်္ဂလိပ်စာ

၂၀၂၃–၂၀၂၄ ပညာသင်နှစ်အတွက် ပညာရေးဝန်ကြီးဌာန၏ စနစ်သစ် သင်ရိုးညွှန်းတမ်းအပေါ် အခြေခံရေးသားထားသည်။

Grade-5 မှ Grade-12 အထိ တန်းစဉ်ထွက်ပြီ။

ကိုယ်ပိုင်ကျောင်းများအတွက် အထူးအစီအစဉ် ရှိသည်။

ကိုယ်စားလှယ်ယူလိုသူများ ဆက်သွယ်ပါ။

Ph : 018-387961, 018-376442, 09 269006353, 09 981163924

ရန်ကုန်
ဒေါ်ဝိဝိလှိုင် (ဖိုးကျော်စာပေ)
ဖုန်း–၀၉ ၅၀၈၉၈၈၃၊ ၀၉ ၄၄၃၂၄၅၂၅၇၊ ၀၉ ၄၂၃၇၁၈၆၀၀

နေပြည်တော်
ဒေါ်မျိုးမျိုးဝင်း (ဝင်းစာပေ)
ဖုန်း–၀၉ ၂၅၀၇၉၈၂၂၃

မန္တလေး
ဒေါ်ဝိဝိလွင်(ရောင်စဉ်စာပေ)၊
ဖုန်း–၀၉ ၄၄၄၁၀၅၉၅၉၊ ၀၉ ၄၄၄၁၀၆၉၆၉

သတင်းစာကိုယ်စားလှယ်
ဦးပြုံးချို(ချိုစာပေ)
ဖုန်း–၀၉ ၄၅၀၀၂၅၅၇၀

သတင်းစာကိုယ်စားလှယ်နှင့် ရောဝတီဖြန့်ချိရေး
ဒေါ်နွဲ့နွဲ့ရီ(မြင့်ဦးစာပေ)
ဖုန်း–၀၉ ၅၀၈၈၉၂၅၊ ၀၉ ၂၆၃၃၇၆၀၃၀

ကန့်ကွက်နိုင်ကြောင်း အများသိစေရန်ကြေညာခြင်း

ရန်ကုန်တိုင်းဒေသကြီး၊ သန်လျင်မြို့နယ်၊ ဗိုလ်ချုပ်တောင်ကွင်း၊ ဗိုလ်ချုပ်ကျေးရွာအုပ်စု၊ ရေတပ်လမ်း၊ ကွင်းအမှတ် (၆၇၅)အတွင်းရှိ အမှတ်(၁၁၂) ဟုခေါ်တွင်သော မြေအကျယ်အဝန်း အလျား၊ အနံ ၄၀ပေx ၆၀ပေ ရှိသော မြေကွက်ပေါ်ရှိ အကျိုးခံစားခွင့်အရပ်ရပ်အားလုံးတို့ကို လက်ရှိထားပိုင်ဆိုင်ကာ လွှဲပြောင်းရောင်းချပိုင်ခွင့်ရှိသည်ဟု ဝန်ခံကတိပြုသူ ဦးအောင်သန်း [၁၂/သလန (နိုင်)၀၅၇၀၄၅]မှ ကာလတန်ဖိုးနှင့်အညီ ရောင်းချရန်ကမ်းလှမ်းရာ ကျွန်ုပ်၏ မိတ်ဆွေဖြစ်သူ ဒေါ်ဇင်မမမောင် [၁၂/မဂဒ(နိုင်)၁၃၃၇၀၂]က အရှုပ်အရှင်းကင်းရှင်းကြောင်း ယုံကြည်စွာဖြင့် အပြီးအပြတ်ဝယ်ယူကာ ငွေကြေးများအားပေးချေထားပြီးဖြစ်၍ အရောင်းအဝယ်အား ကန့်ကွက်လိုပါက ကျွန်ုပ်ထံသို့ စာရွက်စာတမ်းမူရင်းအထောက်အထားများဖြင့် ယနေ့မှစ၍ (၅)ရက်အတွင်း လာရောက်ကန့်ကွက်နိုင်ပါသည်။ သတ်မှတ်ရက်အတွင်း လာရောက်ကန့်ကွက်သူမရှိပါက ကျွန်ုပ်မိတ်ဆွေဝယ်ယူထားသည့် မြေကွက်၏အကျိုးခံစားခွင့်အရပ်ရပ်အားလုံးကို ဥပဒေနှင့်အညီ ဆက်လက်လုပ်ကိုင် ဆောင်ရွက်သွားမည်ဖြစ်ကြောင်း အများသိစေရန် ကြေညာအပ်ပါသည်။

ဒေါ်ဇင်မမမောင်၏လွှဲအပ်ညွှန်ကြားချက်အရ
ဒေါ်ထူးသဉ္ဇာဦး (LL.B)
တရားလွှတ်တော်ရှေ့နေ (စဉ်–၁၆၄၈၃)
အမှတ်(၂၄၉)၊ မင်းရဲကျော်စွာ (၃)လမ်း၊ (၇)ရပ်ကွက်၊
တောင်ဥက္ကလာပမြို့နယ်၊ ရန်ကုန်မြို့။
ဖုန်း– ၀၉–၄၀၄၄၁၀၀၇၀၊ ၀၉–၇၈၇၀၈၀၃၃၇

ကန့်ကွက်နိုင်ကြောင်းကြော်ငြာ

ရန်ကုန်မြို့၊ ပုဇွန်တောင်မြို့နယ်၊ မြေတိုင်းရပ်ကွက်အမှတ် (7–D)၊ မြေကွက်အမှတ် (၅၇)၊ ဧရိယာ (၀.၀၂၈)ဧကရှိ နှစ်(၉၀) ဂရန်မြေကွက် အကျိုးခံစားခွင့်နှင့် ယင်းမြေကွက်ပေါ်ရှိ (၃)ထပ်တိုက်အဆောက်အဦမှ (၃–လွှာ)တိုက်ခန်းတစ်ခန်းတို့ကို မြေအမည်ပေါက်သူ ဒေါ်ယုယုမော် [၁၂/ဗဟန(နိုင်)၀၄၃၈၅၆]ထံမှ ကျွန်တော် ဦးကိုကိုနိုင်က အပြီးအပိုင်ဝယ်ယူရန်အတွက် (၂၉–၇–၂၀၂၃)ရက်နေ့က ရောင်းဖိုးငွေ၏ တစ်စိတ်တစ်ဒေသကို စရန်ငွေအဖြစ် ပေးအပ်ထားပြီးဖြစ်ပါသည်။ အရောင်းအဝယ်ကို အပြီးသတ်ငွေချေပြီးဆောင်ရွက်မည်ဖြစ်ရာ ကန့်ကွက်လိုသူများရှိပါက ပိုင်ဆိုင်မှုစာရွက်စာတမ်းမူရင်းများယူဆောင်၍ ခိုင်လုံသောအထောက်အထားများဖြင့် ဤကြော်ငြာစာပါသည့်နေ့မှစ၍ (၇)ရက်အတွင်း ကျွန်ုပ်ထံသို့ လူကိုယ်တိုင်လာရောက် ကန့်ကွက်နိုင်ကြောင်း အများသိစေရန် ကြေညာအပ်ပါသည်။

ဦးကိုကိုနိုင်
[၁၂/အစန (နိုင်)၁၆၄၅၀၁]
အမှတ်(၆၅)၊ ဒေါ်သိန်းတင်လမ်း၊ ကန်/နောက်ရပ်ကွက်၊
မင်္ဂလာတောင်ညွန့်မြို့နယ်၊ ရန်ကုန်မြို့။ ဖုန်း– ၀၉–၅၁၉၄၄၃၅

ကန့်ကွက်နိုင်ကြောင်း အများသိစေရန်ကြေညာခြင်း

ရန်ကုန်မြို့၊ စမ်းချောင်းမြို့နယ်၊ စမ်းချောင်း(မြောက်)ရပ်ကွက်၊ မင်္ဂလာလမ်း၊ အမှတ်(၇၀)၊ နှစ်ခန်းတွဲတိုက်အဆောက်အအုံ၏ တတိယထပ်(၃–လွှာ)၊ အကျယ်အဝန်း (၁၅ပေx၅၀ပေ)ရှိ ရေမီးစုံတိုက်ခန်းနှင့် ယင်းတိုက်ခန်းနှင့်ပတ်သက်သည့် အကျိုးခံစားခွင့်အရပ်ရပ်အားလုံးကို ပိုင်ဆိုင်ရောင်းချပိုင်ခွင့်ရှိကြောင်း အဆိုပြုသူ ဒေါ်မေဇင်စိုး [၁၄/ပတန(နိုင်)၁၀၅၈၁၃]ထံမှ ကျွန်ုပ်၏မိတ်ဆွေ ဦးအောင်မိုးဆန်း [၁၂/လသန(နိုင်)၀၁၉၁၅၀]က အပြီးအပိုင် လွှဲပြောင်းဝယ်ယူရန် စရန်ငွေတစ်စိတ်တစ်ဒေသကို ပေးချေပြီးဖြစ်ပါသည်။ အဆိုပါတိုက်ခန်းနှင့်ပတ်သက်၍ အကျိုးသက်ဆိုင်ခွင့်ရှိသူ မည်သူမဆို အရောင်းအဝယ်အား ကန့်ကွက်လိုပါက ဤသတင်းစာ ကြော်ငြာပါသည့်နေ့မှ (၇)ရက်အတွင်း ကျွန်ုပ်ထံသို့ ပိုင်ဆိုင်ကြောင်းစာရွက်စာတမ်းမူရင်းများဖြင့် လူကိုယ်တိုင်လာရောက်ကန့်ကွက်နိုင်ပါသည်။ အကယ်၍ ကန့်ကွက်မည့်သူမရှိပါက အရောင်းအဝယ်အား ဥပဒေနှင့်အညီ ပြီးဆုံးသည်အထိ ဆက်လက်ဆောင်ရွက်သွားမည်ဖြစ်ကြောင်း အများသိစေရန် ကြေညာအပ်ပါသည်။

လွှဲအပ်ညွှန်ကြားချက်အရ
ဦးဝင်းမောင် (စမ်းချောင်း) (LL.B) တရားလွှတ်တော်ရှေ့နေ (စဉ် – ၄၇၅၄)
အမှတ် (၆၂)၊ ပထမထပ်၊ အခန်းအမှတ်(၁၄)၊ (လောကနတ်)၊
ပန်းဆိုးတန်းလမ်း၊ ကျောက်တံတားမြို့နယ်၊ ရန်ကုန်မြို့။ ဖုန်း– ၀၉–၄၅၆၆၁၉၃၇၁

ရန်ကုန်မြို့၊ ရွှေပြည်သာမြို့နယ်၊ မြေတိုင်းရပ်ကွက်အမှတ်–၃၀၊ လူနေရပ်ကွက်အမှတ်–၂၊ ဗိုလ်ချုပ်လမ်း၊ မြေကွက်အမှတ်–၉၈၊ အကျယ်ပေ(၆၀x၆၀)၊ ဧရိယာ(၀.၀၈၂)ဧက၊ (၃၆၀၀)စတုရန်းပေရှိ ဒေါ်ဝေနှင်းကျော် အမည်ပေါက် နှစ်(၆၀)ဂရန် ထွက်ရှိထားသော အိမ်မြေနှင့်ပတ်သက်၍ ကန့်ကွက်နိုင်ကြောင်းကြေညာခြင်း

အထက်ဖော်ပြပါအိမ်မြေအား ဂရန်အမည်ပေါက်ပိုင်ရှင်ဖြစ်သူ ဒေါ်ဝေနှင်းကျော် [၁၂/ရပသ(နိုင်)၀၆၁၃၅၃]ထံမှ ဝယ်ယူရန်အတွက် ကျွန်ုပ်မိတ်ဆွေဖြစ်သူ ဦးမောင်မောင်သက်အောင် [၁၂/လမတ(နိုင်)၀၂၅၉၂၅]မှ စရန်ငွေတစ်စိတ်တစ်ဒေသ ပေးချေထားပြီးဖြစ်သောကြောင့် အထက်ဖော်ပြပါအိမ်မြေ၏ ပိုင်ရေးဆိုင်ခွင့်နှင့်ပတ်သက်ပြီး ကန့်ကွက်လိုသူမည်သူမဆို ယနေ့မှစ၍ (၁၄)ရက်အတွင်း အိမ်မြေပိုင်ဆိုင်မှုစာရွက်စာတမ်းမူရင်းများနှင့်အတူ ကျွန်ုပ်ထံသို့ လူကိုယ်တိုင်လာရောက်ကန့်ကွက်နိုင်ပါကြောင်းနှင့် ကန့်ကွက်မည့်သူမရှိပါက အရောင်းအဝယ်အား ဥပဒေနှင့်အညီ ဆက်လက်ဆောင်ရွက်သွားမည်ဖြစ်ကြောင်း အသိပေးကြေညာအပ်ပါသည်။

လွှဲအပ်ညွှန်ကြားသူ	**လွှဲအပ်ညွှန်ကြားချက်အရ**
ဦးမောင်မောင်သက်အောင်	**ဒေါ်ခင်မာလွင်(LL.B.,D.B.L)**
[၁၂/လမတ(နိုင်)၀၂၅၉၂၅]	**တရားလွှတ်တော်ရှေ့နေ(စဉ်–၇၆၅၂)**
အမှတ်– ၂၂၊ ဘုရင့်နောင်လမ်း၊	**အမှတ်–၁၁၂၊ ဗိုလ်ချုပ်လမ်း၊ (၅)ရပ်ကွက်၊**
(၃)ရပ်ကွက်၊ လှိုင်မြို့နယ်။	**ရွှေပြည်သာမြို့နယ်။ ဖုန်း– ၀၉–၅၁၈၉၆၈၉**

အများသိစေရန်ကြေညာခြင်း

ရန်ကုန်တိုင်းဒေသကြီး၊ သန်လျင်ခရိုင်၊ သန်လျင်မြို့နယ်၊ မြို့ဟောင်းအရှေ့ရပ်ကွက်၊ ဇီးကုန်း(၂)နယ်မြေ၊ အမှတ်(၆၄)ရှိ နေအိမ်နှင့်ခြံကို ပိုင်ရှင်ဖြစ်သူ ဦးသန်းဇော်+ဒေါ်မြင့်မြင့်တို့ထံမှ ကျွန်ုပ်၏ မိတ်ဆွေဖြစ်သူ ဒေါ်ဝေဝေခိုင်က ဝယ်ယူမည်ဖြစ်၍ စရန်ငွေတစ်စိတ်တစ်ပိုင်း ပေးချေထားပြီးဖြစ်ပါသည်။ ကန့်ကွက်လိုသူများ ရှိပါက (၇) ရက်အတွင်း လာရောက်ကန့်ကွက်နိုင်ပါကြောင်းနှင့် ကန့်ကွက်မည့်သူ မရှိပါက အရောင်းအဝယ်ကို ဆက်လက်ဆောင်ရွက်သွားမည်ဖြစ်ပါကြောင်း အများသိစေရန် ကြေညာအပ်ပါသည်။

လွှဲအပ်ညွှန်ကြားချက်အရ–

ဒေါ်ယဉ်ယဉ်မြင့်(စဉ်–၁၆၂၄၃)	**ဒေါ်မေဇင်(စဉ်–၅၃၇၈၀)**
တရားလွှတ်တော်ရှေ့နေ	**အထက်တန်းရှေ့နေ**

အမှတ်(၉)၊ မဉ္ဇူလမ်း၊ ဒါရ်ဂါရပ်ကွက်၊ သန်လျင်မြို့။
ဖုန်း– ၀၉–၇၉၂၈၄၈၀၇၃

ကန့်ကွက်နိုင်ကြောင်း အများသိစေရန်ကြေညာခြင်း

ရန်ကုန်မြို့၊တာမွေမြို့နယ်၊ (ကျောက်မြောင်း) ပုသိမ်ညွှန့်စံပြရပ်ကွက်၊ မြို့ပတ်လမ်းနှင့်ဓမ္မဝိဟာရလမ်းထောင့်၊ အမှတ်(၇)၊ မြေညီထပ်(ခြေရင်းခန်း) ဟုခေါ်တွင်သော တိုက်ခန်း (၁)ခန်းနှင့် အကျိုးခံစားခွင့်အရပ်ရပ်ကို ဒေါ်အေးမင်းထွန်း [၁၃/ဆဆန(နိုင်)၀၅၃၂၄၄]ထံမှ ကျွန်ုပ်၏မိတ်ဆွေ ဦးသန်းလွင်ချေ [၁၁/ပဏတ(နိုင်)၀၅၂၆၇၃]က ဝယ်ယူရန် စရန်ငွေတစ်စိတ်တစ်ဒေသ ပေးချေထားပါ၍ ပိုင်ဆိုင်ခွင့်ရှိသူမည်သူမဆို အရောင်းအဝယ်အား ကန့်ကွက်လိုပါက ယနေ့မှစ၍ (၁၄)ရက်အတွင်း အထောက်အထားများနှင့်တကွ ကျွန်ုပ်ထံသို့ ကန့်ကွက်နိုင်ပြီး သတ်မှတ်ရက်ကျော်လွန်၍ ကန့်ကွက်သူမရှိပါက အရောင်းအဝယ်အား ဥပဒေနှင့်အညီ ဆက်လက်ဆောင်ရွက်သွားမည်ဖြစ်ပါကြောင်း အများသိစေရန် ကြေညာအပ်ပါသည်။

လွှဲအပ်ညွှန်ကြားချက်အရ–
ဒေါ်မြမြစိုးဦး(LL.B)
တရားလွှတ်တော်ရှေ့နေ(စဉ်–၇၈၅၃)(၁၆–၃–၂၀၁၀)
အမှတ်(၂၀)၊ အလိန်လည် (၁)လမ်း၊ ၅–ရပ်ကွက်၊ ထန်းတပင်မြို့နယ်၊
ရန်ကုန်တိုင်းဒေသကြီး။ ၀၉–၄၃၁၂၄၃၈၃

ကန့်ကွက်နိုင်ပါကြောင်း အများသိစေရန်ကြေညာချက်

ရန်ကုန်မြို့၊ ဒဂုံမြို့သစ်(အရှေ့ပိုင်း)မြို့နယ်၊ မြေတိုင်းရပ်ကွက်အမှတ် (၁၁)၊ တက္ကသိုလ်လမ်း၊ မြေကွက်အမှတ် (၄၀၇)၊ ဧရိယာ (၀.၀၅၅)ဧက၊ (၂၄၀၀) စတုရန်းပေ ကျယ်ဝန်းသော ဦးထွန်းရင်အမည်ပေါက် နှစ်(၆၀)မြေငှားဂရန်မြေ အမျိုးအစားမြေကွက်နှင့် ယင်းမြေကွက်ပေါ်တွင် ဆောက်လုပ်ထားသော နေအိမ် အပါအဝင် အကျိုးခံစားခွင့်အရပ်ရပ်အားလုံးတို့ကို အမည်ပေါက်ပိုင်ဆိုင်ပြီး လွှဲပြောင်းရောင်းချပိုင်ခွင့်ရှိသည်ဟု ဝန်ခံကတိပြုသူ ဦးထွန်းရင် [၁၂/ဥကတ(နိုင်) ၀၆၅၆၃၂]ထံမှ ကျွန်ုပ်၏မိတ်ဆွေများဖြစ်ကြသည့် ဦးထွန်းအောင်ကျော် [၁၂/ဒဂတ(နိုင်)၀၆၅၁၇၇]နှင့် ၎င်း၏ဇနီးဖြစ် သူ ဒေါ်မဥ္ဇူမိုး [၁၂/ရပသ(နိုင်)၀၇၂၈၁၄] တို့က အပြီးအပိုင်ဝယ်ယူရန်အတွက် စရန်ငွေအဖြစ် ရောင်းဖိုးငွေတစ်စိတ်တစ်ဒေသကို ပေးချေထားပြီးဖြစ်ပါ၍ ကန့်ကွက်လိုသူများရှိပါက ဤကြော်ငြာပါသည့်နေ့မှစ၍ (၇)ရက်အတွင်း တိကျခိုင်လုံသောစာရွက်စာတမ်း(မူရင်း) များနှင့်တကွ ရုံးချိန်အတွင်း ကျွန်ုပ်ထံသို့ ကိုယ်တိုင်လာရောက်ကန့်ကွက်နိုင်ပါသည်။ သတ်မှတ်ရက်အတွင်း ကန့်ကွက်မည့်သူမရှိပါက မြေကွက်နှင့်အိမ် အရောင်းအဝယ်ကို ဥပဒေနှင့်အညီ ဆက်လက်ဆောင်ရွက်သွားမည်ဖြစ်ကြောင်း အသိပေးကြေညာအပ်ပါသည်။

လွှဲအပ်ညွှန်ကြားချက်အရ–
ဒေါ်ခင်အေးဝင်း(LL.B)
အထက်တန်းရှေ့နေ(စဉ်–၅၂၅၈၂)
အမှတ်(၇၃၇/ခ)၊ မြေညီထပ်၊ မာဃလမ်း၊ (၁၂)ရပ်ကွက်၊
တောင်ဥက္ကလာပမြို့နယ်၊ ရန်ကုန်မြို့။ ဖုန်း–၀၉–၇၉၆၇၆၄၈၉၈

ကန့်ကွက်နိုင်ကြောင်း အများသိစေရန်ကြေညာချက်

ရန်ကုန်တိုင်းဒေသကြီး၊ သန်လျင်မြို့၊ မြေတိုင်းရပ်ကွက်အမှတ်– အောင်ချမ်းသာမြို့ကွက်သစ်၊ လူနေရပ်ကွက်အမှတ် မြတ်ရတနာအိမ်ရာစီမံကိန်း၊ မြေကွက်အမှတ် (၁၀၁)၊ မြို့ရွာနှင့်အိုးအိမ်ဖွံ့ဖြိုးရေးဦးစီးဌာန၏ ၂၀၀၇ ခုနှစ် (မြေငှား)အမှုတွဲအမှတ်– သလ(စီမံကိန်း)၊ မြတ်ရတနာ (၉၇/၂၀၀၇) ဟုခေါ်တွင်သည့် နှစ်(၆၀)မြေငှားဂရန် ဦးတင်စိုး [၁၂/စခန(နိုင်)၀၁၂၄၅၈] အမည်ဖြင့် ချထားပေးသည့် (အလျား ၆၀ပေx အနံ ၇၅ပေ)ရှိ ဂရန်မြေကွက်နှင့် ယင်းမြေကွက်ပေါ်တွင် ဆောက်လုပ်ထားသော အိမ်အဆောက်အအုံ၊ ဆိုင်ခန်းများနှင့် ရေ၊ လျှပ်စစ်မီတာ အပါအဝင် အကျိုးခံစားခွင့်အရပ်ရပ်အားလုံးကို လျက်ရှိပိုင်ဆိုင်ထားသူ ဒေါ်ခင်နှင်းနှင်းသက် [၉/အမဇ(နိုင်)၀၂၇၇၁၄]ထံမှ ကျွန်ုပ်တို့၏ မိတ်ဆွေဖြစ်သော ဦးစည်သူထွန်း [၁၂/သခန(နိုင်)၀၉၈၁၉၂]မှ အပြီးအပိုင်ဝယ်ယူရန် စရန်ငွေတစ်စိတ်တစ်ဒေသ ပေးချေထားပြီးဖြစ်ရာ အဆိုပါ အိမ်ခြံမြေအရောင်းအဝယ်ကို ကန့်ကွက်လိုပါက မည်သူမဆို ပိုင်ဆိုင်မှုအထောက်အထားခိုင်လုံစွာဖြင့် ကျွန်ုပ်တို့ထံသို့ ဤကြော်ငြာစာပါပြီး (၁၄)ရက်အတွင်း ကိုယ်တိုင်လာရောက် ကန့်ကွက်နိုင်ပါသည်။ သတ်မှတ်ရက်ကျော်လွန်ပါက အရောင်းအဝယ်အား တရားဝင်ဆက်လက်ဆောင်ရွက်သွားမည်ဖြစ်ကြောင်း ကြေညာအပ်ပါသည်။

လွှဲအပ်ချက်အရ –

ဦးကျော်ဇေယျ (LL.B)	**ဒေါ်သန္တာဆွေ (LL.M)**	**ဒေါ်နော်ဆည်းဇာ(LL.B)**
(စဉ်–၁၃၁၈၁/ ၁၇)	**(စဉ်–၁၀၄၀၇/၁၅)**	**(စဉ်–၁၂၆၃၇/၁၇)**
ဒေါ်မြင့်မြင့်သန်း (LL.M)	**ဒေါ်ဝေမာနွယ် (LL.B)**	
(စဉ်–၁၃၂၄၀/၁၇)	**(စဉ်–၁၄၇၁၁/၁၈)**	

တရားလွှတ်တော်ရှေ့နေများ
အမှတ်(၉)၊ သိပ္ပံလမ်း၊ အုတ်ဖိုစုရပ်ကွက်၊ သန်လျင်မြို့။ ဖုန်း– ၀၉–၄၂၂၂၈၁၁၁၈

ကန့်ကွက်နိုင်ကြောင်း အသိပေးကြေညာခြင်း

ရန်ကုန်မြို့၊ ဒဂုံမြို့သစ်(တောင်ပိုင်း)မြို့နယ်၊ မြေတိုင်းရပ်ကွက်အမှတ်(၁၀၇)၊ မြေကွက်အမှတ်-(၁၃၃၃)၊ အကျယ်အဝန်း(၄၀'x ၆၀')ရှိ မြေညှိပါမစ်မြေကွက်နှင့် ယင်းမြေကွက်ပေါ်ရှိ အကျိုးခံစားခွင့်အရပ်ရပ်တို့သည် ဒေါ်ညွန့်ကြည်(၁၂/ကမရ(နိုင်)၀၁၃၉၂၂)အမည်ဖြင့်တည်ရှိလျက်ရှိပြီး ဆက်စပ်စာချုပ်များဖြင့် ဝယ်ယူ၍ လက်ဝယ်ထားပိုင်ဆိုင်လျက်ရှိသူ ဦးစိုးမင်းဦး(၁၂/ပဗတ(နိုင်)၀၀၀၅၀၄)ကလွှဲပြောင်းရောင်းချပိုင်ခွင့်ရှိကြောင်း ဝန်ခံကတိပြုလျက် ကျွန်ုပ်၏မိတ်ဆွေအား အပြီးအပိုင်လွှဲပြောင်းရောင်းချလိုကြောင်း ကမ်းလှမ်းလာပါသည်။ ကျွန်ုပ်၏မိတ်ဆွေမှလည်း အပြီးအပိုင်ဝယ်ယူရန်အတွက် စရန်ငွေအချို့အား ပေးချေထားပြီးဖြစ်ပါသည်။ သို့ဖြစ်ပါ၍ ကန့်ကွက်လိုပါက အထောက်အထားမူရင်းများတင်ပြ၍ ဤကြော်ငြာပါသည့်နေ့မှ (၇)ရက်အတွင်း ကျွန်ုပ်ထံသို့ လူကိုယ်တိုင် လာရောက်ကန့်ကွက်နိုင်ပါသည်။ သတ်မှတ်ရက်ကုန်ဆုံးပါက အရောင်းအဝယ်ကို ဥပဒေနှင့်အညီ အပြီးတိုင်ဆက်လက်ဆောင်ရွက်သွားမည်ဖြစ်ကြောင်း ကြေညာအပ်ပါသည်။

ဝယ်ယူသူ၏လွှဲအပ်ညွှန်ကြားချက်အရ -

ဦးရန်နိုင်ဟိန်း (LL.B) — ဒေါ်သီရိနန္ဒာဝင်းနွဲ့ (LL.B)

တရားလွှတ်တော်ရှေ့နေ(စဥ်-၁၇၈၉၃) — အထက်တန်းရှေ့နေ (စဥ်-၄၅၂၅၅)

အမှတ်(၃)၊ ဘုရင့်နောင်(၁၁)လမ်း၊ ရန်ကုန်သစ်ရပ်ကွက်၊ သဃ်န်းကျွန်းမြို့နယ်၊ ရန်ကုန်မြို့။

ဖုန်း - ၀၉-၄၂၀၄၂၀၈၇၁၊ ၀၉-၇၈၉၂၀၀၁၉

ပျောက်ဆုံးကြောင်း

ကိုသက်နိုင်ဦး [၁၂/ဒလန(နိုင်)၀၇၄၃၃၈]မှ ကိုင်ဆောင်သော ပတ်စ်ပို့စာအုပ် MA-860080 မှာ ပျောက်ဆုံးသွားပါသဖြင့် တွေ့ရှိပါက အကြောင်းကြားပေးပါရန်။

ဖုန်း-၀၉-၉၈၀၄၁၄၇၂၆

ဒဂုံမြို့သစ်
အရှေ့၊ တောင်၊ ဆိပ်ကမ်းမြောက်ပိုင်း
မြေကွက်များ
(အထူး)ဝယ်လိုသည်၊
09-5055540
09-788322253

ဒဂုံမြို့သစ်တောင်ပိုင်း၊ မြောက်ပိုင်း၊ အရှေ့ပိုင်း ဆိပ်ကမ်းမြို့နယ်များရှိ မြေကွက်များ ဝယ်လိုသည်
ပိုင်ရှင်ကိုယ်တိုင် ဆက်သွယ်ပါ။
09260664480
09260664490

ဘိုကလေးမြို့နယ်အသင်း (ရန်ကုန်)
ဝါဆိုသင်္ကန်းဆက်ကပ်လှူဒါန်းပူဇော်ပွဲ ဖိတ်ကြားလွှာ

ဘိုကလေးမြို့နယ်အသင်း (ရန်ကုန်)၏ နှစ်စဉ်ကျင်းပမြဲဖြစ်သော (၂၈) ကြိမ်မြောက် ဝါဆိုသင်္ကန်းကပ်လှူပွဲကို (၁၃၈၅ ခုနှစ်၊ ဒုတိယဝါဆိုလပြည့်ကျော် ၁၂ရက်) ၁၃-၈-၂၀၂၃ (တနင်္ဂနွေနေ့) နံနက် (၉:၀၀)နာရီတွင် ဘိုကလေးမြို့နယ်အသင်း (ဓမ္မာရုံ) အရှေ့ရွှေဂုံတိုင်လမ်းမကြီး၊ ခြောက်ထပ်ကြီးဘုရားဝင်း၊ ဗဟန်းမြို့နယ်၌ ကျင်းပမည်ဖြစ်ပါ၍ ဘိုကလေးမြို့နယ်သူ/မြို့နယ်သားများနှင့် အသင်းဝင်အားလုံး ဖိတ်စာရသည်ဖြစ်စေ၊ မရသည်ဖြစ်စေ ကြွရောက်ပါဝင် ကုသိုလ်ယူကြပါရန် လေးစားစွာဖြင့် ဖိတ်ကြားအပ်ပါသည်။

အမှုဆောင်အဖွဲ့
ဘိုကလေးမြို့နယ်အသင်း (ရန်ကုန်)

ကန့်ကွက်နိုင်ပါကြောင်းကြော်ငြာ

ရန်ကုန်မြို့၊ ဒဂုံမြို့သစ်(အရှေ့ပိုင်း)မြို့နယ်၊ (၁၂)ရပ်ကွက်၊ မဟော်သဓါ(၁)လမ်း၊ မြေကွက်အမှတ်(၄၆/က)၏ မြေအကျယ်အဝန်း(၂၀x၆၀)ပေထံမှ တရားဝင်ခွဲစိတ်ရသေးသော မြေကွက်အမှတ်(၄၇/က)နှင့် ကပ်လျက်ဘက်အခြမ်း၏ မြေအကျယ်အဝန်း(၁၀x၆၀)ပေရှိ ဦးကံညွန့်၊ (TKA-၀၂၁၆၂) အမည်ပေါက် မြေချပါမစ်(မိတ္တူ)ခြမ်း မြေအမျိုးအစား မြေကွက်နှင့်တကွ ယင်းမြေကွက်ပေါ်ရှိ အဆောက်အဦအပါအဝင် အကျိုးခံစားခွင့်အရပ်ရပ်တို့အား ရောင်းချပိုင်ခွင့်ရှိကြောင်း အဆိုပြုသူ ဒေါ်အေးမြတ်မြတ်မွန် [၁၂/ဒဂရ(နိုင်)၀၀၈၀၁၇]ထံမှ ကျွန်ုပ်တို့၏မိတ်ဆွေက ဝယ်ယူရန်အတွက် စရန်ငွေအချို့အား ပေးချေထားပြီးဖြစ်ပါ၍ ကန့်ကွက်လိုသူများရှိပါက ယခုကြော်ငြာပါသည့်ရက်မှစ၍ (၇)ရက်အတွင်း ခိုင်လုံသောစာရွက်စာတမ်း အထောက်အထားများဖြင့် လူကိုယ်တိုင် လာရောက်ကန့်ကွက်အရေးဆိုနိုင်ပါသည်။ သတ်မှတ်ရက်အတွင်း ကန့်ကွက်ခြင်းမရှိပါက ဥပဒေနှင့်အညီ အရောင်းအဝယ် ဆက်လက်ပြုလုပ်သွားမည်ဖြစ်ကြောင်း ကြော်ငြာအပ်ပါသည်။

လွှဲအပ်ညွှန်ကြားချက်အရ

ဦးဇော်မျိုးအောင်(စဥ်-၁၁၄၆၂) (LL.B,D.I.L) — ဒေါ်ခင်အေးသန်း(စဥ်-၉၁၁၉) (LL.B,D.B.L,D.I.L,WIPO switzerland)

(တရားလွှတ်တော်ရှေ့နေများ)

အမှတ်(၁၀/၁၂)၊ ပထမထပ်၊ ၃၅-လမ်း(အောက်)၊ ကျောက်တံတားမြို့နယ်၊ ရန်ကုန်မြို့။

ဖုန်း- ၀၉-၂၅၃၁၁၈၀၁၄၊ ၀၉-၄၂၀၂၆၆၀၆၁၊ ၀၉-၄၇၇၇၇၁၂၄၁

ပျောက်ဆုံးကြောင်း

ဒေါ်ငွေငွေမူ [၇/ကဝန(နိုင်)၀၀၁၀၄၇] ကိုင်ဆောင်သော နိုင်ငံကူးလက်မှတ် (မဗတ်မိ)သည် ပျောက်ဆုံးသွားပါသဖြင့် တွေ့ရှိပါက အကြောင်းကြားပေးပါရန်။

Ph-09-5096778

ပျောက်ဆုံးကြောင်း

မသန့်သန့်စုစု [၁၂/လမန(နိုင်)၁၆၉၈၄၇] ကိုင်ဆောင်သော နိုင်ငံကူးလက်မှတ် အမှတ်-MD 242743 သည် ပျောက်ဆုံးသွားပါသဖြင့် တွေ့ရှိပါက အကြောင်းကြားပေးပါရန်။

Ph:09-262389820

"အများသိစေရန်ကြေညာခြင်း"

ရန်ကုန်မြို့၊ သာကေတမြို့နယ်၊ (၈)ရပ်ကွက်၊ နဝရတ်(၉)လမ်း၊ အမှတ်(၃/က)၊ ပေ(၁၈x၅၄)အကျယ်ရှိ စတုတ္ထထပ် (၅-လွှာ)တိုက်ခန်းနှင့် ပတ်သက်သည့် အကျိုးခံစားခွင့်အားလုံးကို ရောင်းချပိုင်ခွင့်ရှိသူ ကန်ထရိုက်တာ ဦးအောင်ကိုလင်း [၁၀/မရန(နိုင်)၀၉၀၂၅၀]ထံမှ (၁-၆-၂၀၁၃)ရက်နေ့တွင် ကာလပေါက်စျေးအတိုင်း ကြိုပြင့်စနစ်ဖြင့် ကျွန်ုပ်မှဝယ်ယူခဲ့ပြီး ယနေ့အချိန်ထိ လက်ရောက်ပိုင်ဆိုင်လျက်ရှိပါသည်။ ကျွန်ုပ်သည် ကြိုပြင့်စနစ်ဖြင့် ဝယ်ယူထားသော အဆိုပါတိုက်ခန်းအား ပြုပြင်ခြင်း၊ ငှားရမ်းခြင်း၊ ရောင်းချခြင်းများ ပြုလုပ်မည်ဖြစ်ပါ၍ တိုက်ခန်းနှင့်ပတ်သက်၍ အကျိုးသက်ဆိုင်ခွင့်ရှိသည် ဆိုပါက မည်သူမဆို အထောက်အထားခိုင်မာစွာဖြင့် ဤကြော်ငြာပါသည့်နေ့မှစ၍ (၇)ရက်အတွင်း ကျွန်ုပ်ထံ လာရောက်ကန့်ကွက်နိုင်ပါကြောင်းနှင့် ကန့်ကွက်သူမရှိပါက လုပ်ဆောင်မည့်ကိစ္စရပ်များကို ဆက်လက်လုပ်ဆောင်သွားမည်ဖြစ်ကြောင်း အများသိစေရန် ကြေညာအပ်ပါသည်။

ဒေါ်သိန်းသိန်းဦး(မြေရှင်)
[၁၂/သကတ(နိုင်)၀၆၆၁၁၁]
အမှတ်(၄၅)၊ သဒ္ဓါရုံလမ်း၊ ၂/မြောက်ရပ်ကွက်၊ သာကေတမြို့နယ်၊ ရန်ကုန်မြို့။ ဖုန်း-၀၉-၆၉၆၆၆၁၂၈၂၀

ကန့်ကွက်နိုင်ကြောင်းကြော်ငြာ

ရန်ကုန်မြို့၊ ဒဂုံမြို့သစ်(မြောက်ပိုင်း)မြို့နယ်၊ မြေတိုင်းရပ်ကွက်အမှတ်(၁၂/တိုးချဲ့)၊ မြေကွက်အမှတ်(၂၂)၊ မြေကွက်တည်နေရာအမှတ်(၂၂)၊ သခင်အုန်းဖေကြီးပတ်လမ်း၊ ၄၂/တိုးချဲ့၊ ရပ်ကွက်၊ ဒဂုံမြို့သစ်(မြောက်ပိုင်း)မြို့နယ်၊ ဦးကိုကိုကျော်ညွှန့်(ALE-၀၀၆၆၀၄) နှစ်(၆၀)မြေငှား(ဂရန်)မြေအား အမည်ပေါက် ဦးကိုကိုကျော်ညွှန့်ထံမှ sp.no.၁၀၈၄/၂၀၀၀(၂၂-၃-၂၀၀၀)ဖြင့် ရရှိသူ ဦးဝင်းစိုလ် [၉/မမန(နိုင်)၁၄၀၂၈၁] မှ ဂရန်၊ နိုင်/ကတ်၊ ပါဝါ၊ ပါဝါကျမ်းကျိန်လွှာတို့တင်ပြ၍ အရောင်းအဝယ် စာချုပ်ချုပ်ဆိုရန် မြေပုံကူးလျှောက်ထားလာရာ မြေစာရင်းမှတ်ချက် (၁)ရှိ (၂၀၀၀)ခုနှစ် အရောင်းအဝယ်စာချုပ်ချုပ်ဆိုရန် မြေပုံ မြေရာဇဝင်မူရင်းအား ထုတ်ယူခဲ့ပြီး နေအိမ်တွင်သိမ်းဆည်းထားရာမှ ရှေ့နေတွေ့ရှိခြင်းမရှိဘဲ ပျောက်ဆုံးခဲ့သည်မှာမှန်ကန်ပါကြောင်း။ အဆိုပါ မြေပုံမြေရာဇဝင်မူရင်းအား မည်သူ့ထံတွင်မှ ပေါင်နှံထားခြင်းမရှိပါကြောင်း၊ ရောင်းလို၊ ပေးကမ်းထားခြင်းမရှိပါကြောင်း၊ အရောင်းအဝယ်မြေပုံမြေရာဇဝင်မူရင်းနှင့်ပတ်သက်၍ ပြဿနာတစ်စုံတစ်ရာပေါ်ပေါက်လာပါက မိမိမှ တာဝန်ယူဖြေရှင်းပေးမည်ဖြစ်ပါကြောင်း ဝန်ခံကတိပြုကျမ်းကျိန်လွှာတို့ တင်ပြ၍ အရောင်းအဝယ်စာချုပ်ချုပ်ဆိုရန် မြေပုံကူးလျှောက်ထားလာခြင်းအား ကန့်ကွက်ရန်ရှိပါက တရားဝင် ခိုင်လုံသောအထောက်အထားများဖြင့် ဤကြော်ငြာပါသည့်နေ့မှစ၍ (၇)ရက်အတွင်း ကန့်ကွက်နိုင်ပါကြောင်းနှင့် ကန့်ကွက်မှုမရှိပါက လုပ်ထုံးလုပ်နည်းအတိုင်း ဆက်လက်ဆောင်ရွက်ပေးမည်ဖြစ်ကြောင်း အသိပေးကြေညာအပ်ပါသည်။

ဌာနမှူး(ဒုတိယညွှန်ကြားရေးမှူးချုပ်)
မြို့ပြမြေစီမံခန့်ခွဲမှုဌာန
ရန်ကုန်မြို့တော်စည်ပင်သာယာရေးကော်မတီ

ကန့်ကွက်နိုင်ပါကြောင်း အများသိစေရန်ကြေညာချက်

ရန်ကုန်မြို့၊ လှိုင်သာယာ(အနောက်ပိုင်း)မြို့နယ်၊ မြေတိုင်းရပ်ကွက်အမှတ်(သကမ-၈)၊ အမှတ်(၁၄)ရပ်ကွက်၊ မန္တလေးလမ်း၊ အမှတ်(၈/က)ဟုခေါ်တွင်သော (၂၀x၆၀)ပေ မြေကွက်(၁)ကွက်နှင့် ယင်းမြေကွက်ပေါ်ရှိ လူနေအိမ်(၁)လုံးအပါအဝင် အကျိုးခံစားခွင့်အရပ်ရပ်တို့အား ဒေါ်ရွှေလှိုင်[၁၂/လသယ(နိုင်)၀၁၂၃၂၂] ကိုင်ဆောင်သူမှ ပိုင်ဆိုင်ကြောင်း ဝန်ခံလျက် ရောင်းချလိုကြောင်း ကမ်းလှမ်းလာသည်ကို ကျွန်ုပ်၏မိတ်ဆွေက ဝယ်ယူရန် ရောင်းကြေးငွေ၏ တစ်စိတ်တစ်ဒေသအား ပေးချေထားပြီးဖြစ်ပါသည်။ ဤအိမ်ခြံမြေအရောင်းအဝယ်နှင့်ပတ်သက်၍ ပိုင်ရေးဆိုင်ခွင့်ရှိသူများသည် ကန့်ကွက်လိုပါက ဤကြော်ငြာပါပြီး (၁၄)ရက်အတွင်း ကျွန်ုပ်ထံသို့ စာရွက်စာတမ်းမူရင်းများနှင့်တကွ လာရောက်ကန့်ကွက်နိုင်ပါသည်။ သတ်မှတ်ရက်အတွင်း ကန့်ကွက်မည့်သူမရှိပါက အရောင်းအဝယ်အား ဥပဒေနှင့်အညီ ပြီးဆုံးသည့်တိုင်အောင် ဆက်လက်ဆောင်ရွက်သွားမည်ဖြစ်ကြောင်း အများသိစေရန် ကြော်ငြာအပ်ပါသည်။

လွှဲအပ်ညွှန်ကြားချက်အရ
ဦးကြည်လွင် (LL.B)
တရားလွှတ်တော်ရှေ့နေ(စဥ်-၁၃၀၈၂)
တိုက်(၂၈)၊ အခန်း(၁၀၃)၊ ကျန်စစ်မင်းအိမ်ရာ၊ အမှတ်(၈)ရပ်ကွက်၊ လှိုင်သာယာ(အရှေ့ပိုင်း)မြို့နယ်။
ဖုန်း-၀၉-၅၀၀၆၅၇၁၄၊ ၀၉-၂၅၄၃၂၅၆၇၈

ကန့်ကွက်နိုင်ကြောင်းကြော်ငြာ

ဒဂုံမြို့သစ်(မြောက်ပိုင်း)မြို့နယ်၊ မြေတိုင်းရပ်ကွက်အမှတ်-၄၁၊ မြေကွက်အမှတ်-၂၄၄၊ မြေကွက်တည်နေရာအမှတ်(၂၄၄)၊ ပဒေသာလမ်း၊ (၄၁)ရပ်ကွက်၊ ဒဂုံမြို့သစ်(မြောက်ပိုင်း)မြို့နယ်၊ (ဒေါ်ခင်သန်း MHA-၀၀၅၃၇၉) အမည်ပေါက် နှစ်(၆၀)မြေငှားစာချုပ်(ဂရန်)မြေအား အမည်ပေါက် ဒေါ်ခင်သန်းအား (တရားပြိုင်)ထားကာ ဒေါ်အေးအေးလှိုင်မှ (တရားလို)ပြုလုပ်က ဒဂုံမြို့သစ်(မြောက်ပိုင်း)မြို့နယ်တရားရုံး၌ တရားမကြီးမှုအမှတ်-၇/၂၀၂၃ ဖြင့် ပဋိညာဉ်အတိုင်း မှတ်ပုံတင်အရောင်းအဝယ်စာချုပ်ချုပ်ဆိုပေးစေလိုမှုဖြင့် တရားစွဲဆိုခဲ့ခြင်းအပေါ် အနိုင်ဒီကရီချမှတ်သည့် (၂၇-၂-၂၀၂၃)ရက်စွဲပါ စီရင်ချက်၊ ဒီကရီနှင့်တရားဝန်ထမ်းအမှတ်(၅၂/၂၀၂၃)ရုံးဖွင့်ကိုယ်စား တရားရုံး ဘီလစ် ဒေါ်လှိုင်လှိုင်ခိုင် [၁၃/တကန(နိုင်)၀၀၃၄၁၉]မှတရားရုံးအမိန့်မူ၊ ဘီလစ်ခန့်စာ၊ ဂရန်၊ နိုင်၊ ကတ်တို့တင်ပြ၍ အရောင်းအဝယ်စာချုပ်ချုပ်ဆိုရန် မြေပုံကူးလျှောက်ထားလာခြင်းအား တရားဝင်ခိုင်လုံသော အထောက်အထားများဖြင့် ဤကြော်ငြာပါသည့်နေ့မှစ၍ (၇)ရက်အတွင်း ကန့်ကွက်နိုင်ပါကြောင်းနှင့် ကန့်ကွက်မှုမရှိပါက လုပ်ထုံးလုပ်နည်းအတိုင်း ဆက်လက်ဆောင်ရွက်ပေးမည်ဖြစ်ကြောင်း အသိပေးကြေညာအပ်ပါသည်။

ဌာနမှူး(ဒုတိယညွှန်ကြားရေးမှူးချုပ်)
မြို့ပြမြေစီမံခန့်ခွဲမှုဌာန၊ ရန်ကုန်မြို့တော်စည်ပင်သာယာရေးကော်မတီ

ငြင်းချက်ထုတ်ရန်သမ္မန်စာ

(တရားမကျင့်ထုံးဥပဒေအမိန့်-၅၊ နည်းဥပဒေ-၂၀)

အင်းစိန်ခရိုင်တရားရုံး

၂၀၂၃ ခုနှစ်၊ တရားမကြီးမှုအမှတ်-၃၃

Sushine Milestone Construction နှင့် မမေဇွန်ဖြိုး
Service Co.,Ltd
(၎င်းကုမ္ပဏီကိုယ်စား ဦးဇင်မင်းထွန်း)
(တရားလို) (တရားပြိုင်)

ရန်ကုန်တိုင်းဒေသကြီး၊ လှိုင်မြို့နယ်၊ (၁၆)ရပ်ကွက်၊ မာလာမြိုင် (၈)လမ်း၊ အမှတ်(၅၉/အေ)နေ တရားပြိုင် မမေဇွန်ဖြိုး (ယခုနေရပ်လိပ်စာမသိ) သိစေရမည်။

သင့်အပေါ်၌ တရားလိုက **"ကုမ္ပဏီမှရရန်ရှိသောငွေ ၁၁၀၁၃၅၀၀၀/-(တစ်ရာတစ်ဆယ်သိန်း တစ်သောင်းသုံးထောင်ငါးရာကျပ်)ကို ပြန်လည်ပေးဆပ်စေလိုမှု"** လျှောက်ထားစွဲဆိုချက်ရှိသည်ဖြစ်၍ သင်ကိုယ်တိုင်ဖြစ်စေ၊ သို့မဟုတ်၊ ၎င်းအမှုနှင့်စပ်လျဥ်း၍ အရေးကြီးသည့် စကားအရပ်ရပ်တို့ကို ချေပပြောဆိုနိုင်သူ သင့်ကိုယ်စားလှယ်၊ ရုံးအခွင့်အမိန့်ရ ရှေ့နေဖြစ်စေ သို့တည်းမဟုတ် ၎င်းအမှုနှင့်စပ်ဆိုင်သည့် အချက်များကို ချေပပြောဆိုနိုင်သူ တစ်ဦးတစ်ယောက်၊ ၎င်းရှေ့နေနှင့်ပါ၍ ဖြစ်စေ၊၂၀၂၃ခုနှစ်၊ ဩဂုတ်လ (၂၉)ရက် (၁၃၈၅ ခုနှစ်၊ ဝါခေါင်လဆန်း ၁၃ ရက်နေ့) မွန်းမတည့်မီ ၁၀:၀၀ နာရီတွင် အထက်က အမည်ရေးသားပါရှိသူ တရားလိုစွဲဆိုချက်ကို ထုချေရှင်းလင်းရန် ရုံးသို့လာရောက်ရမည်။ ၎င်းအပြင် သင်သိစေရမည်မှာ အထက်ကဆိုခဲ့သည့်နေ့ရက်တွင် သင်မလာမရောက် ပျက်ကွက်ခဲ့လျှင် သင့်ကွယ်ရာ၌ ငြင်းချက်များကို ထုတ်ပေးလိမ့်မည်။ ၎င်းအပြင် တရားလိုက ကြည့်ရှုလိုသည့် စာချုပ်စာတမ်းများနှင့် သင်က ထုချေတင်ပြအမှီပြုလိုသည့် စာချုပ်စာတမ်းအရှိသည်တို့ကို သင်နှင့်အတူ ယူဆောင်လာရမည်။ သို့တည်းမဟုတ် သင့်ကိုယ်စားလှယ် ရှေ့နေလက်တွင် ထည့်အပ်လိုက်ရမည်။ သင်က ထုချေလွှာတင်သွင်းလိုလျှင် အမှုမဆိုင်မီ (၄)ရက်က တင်သွင်းရမည်။

၂၀၂၃ ခုနှစ်၊ ဩဂုတ်လ (၇) ရက်နေ့တွင် ဤရုံးတော်တံဆိပ်ရိုက်နှိပ်၍ ကျွန်ုပ်လက်မှတ်ရေးထိုးထုတ်ပေးလိုက်သည်။

(နန်းညိုရှင်းလင်း)
တွဲဖက်ခရိုင်တရားသူကြီး(၂)
အင်းစိန်ခရိုင်တရားရုံး

ကန့်ကွက်နိုင်ပါသည်

ရန်ကုန်မြို့၊ ပန်းဘဲတန်းမြို့နယ်၊ (၇)ရပ်ကွက်၊ မဟာဗန္ဓုလလမ်း၊ တိုက်အမှတ်(၄၇၄/၄၇၆)၊ ပထမထပ် (ယာ)၊ အကျယ်အဝန်း (၂၀x၅၀)ပေရှိ တိုက်ခန်းနှင့် ယင်းတိုက်ခန်းတွင် တွယ်ကပ်တပ်ဆင်ထားသော အကျိုးခံစားခွင့်အရပ်ရပ်တို့ကို တရားဝင်အမွေဆက်ခံပိုင်ဆိုင်ပြီး ရောင်းချပိုင်ခွင့်ရှိကြောင်း ဝန်ခံကတိပြုသူ ဒေါ်ခင်လှမြင့် [၁၂/ပဘတ(နိုင်)၀၀၂၄၆၁]ထံမှ ကျွန်ုပ်၏မိတ်ဆွေက ဝယ်ယူရန် အခန်းတန်ဖိုးငွေအချို့ကို စရန်ငွေအဖြစ် ပေးချေထားပြီးဖြစ်ပါ၍ ပိုင်ရေးဆိုင်ခွင့်ရှိသူ မည်သူမဆို ကန့်ကွက်လိုပါက ယနေ့မှစ၍ (၇)ရက်အတွင်း ပိုင်ဆိုင်မှုစာချုပ်စာတမ်းမူရင်းများနှင့်အတူ ကျွန်ုပ်ထံ လာရောက်ကန့်ကွက်နိုင်ပါသည်။ ကန့်ကွက်မည့်သူမရှိပါက တိုက်ခန်းအရောင်းအဝယ်ကို ဥပဒေနှင့်အညီ ပြီးဆုံးသည်အထိ ဆောင်ရွက်သွားမည်ဖြစ်ကြောင်း အများသိစေရန် ကြေညာအပ်ပါသည်။

လွှဲအပ်ညွှန်ကြားချက်အရ -
ဦးဇော်ဝင်း (LL.B)
တရားလွှတ်တော်ရှေ့နေ (စဥ်-၅၆၁၆/၉၁)
အမှတ် (၃၅၀/၃၅၄)၊ အခန်း(၅)၊ တတိယထပ်၊ အနော်ရထာလမ်း၊ လမ်းမတော်မြို့နယ်၊ ရန်ကုန်မြို့။
ဖုန်း - ၀၉-၅၁၉၄၄၉၈၈၊ ၀၉-၇၈၁၁၉၄၄၉၈၈၊ ၀၉-၇၆၅၁၉၄၄၉၈၈

ရန်ကုန်မြို့၊ ဒဂုံမြို့သစ်(တောင်ပိုင်း)မြို့နယ်၊ မြေတိုင်းရပ်ကွက်အမှတ်(၁၅၂)၊ မြေကွက်အမှတ်(၁၉၂၂) အကျယ်အဝန်း (၄၀x၆၀)ပေ ကျယ်ဝန်းသော မြေကွက်အရောင်းအဝယ်အား ကန့်ကွက်နိုင်ပါကြောင်း

အထက်ဖော်ပြပါမြေကွက်မှာ ပါမစ်မြေကွက်ဖြစ်ပြီး မူလအမည်ပေါက် ဒေါ်ကျင်ယုံထံမှ အဆင့်ဆင့်စာချုပ်ဖြင့် ဝယ်ယူခဲ့သော ဦးထွန်းအောင်ကျော် [၁၁/မဥန(နိုင်)၀၁၃၉၈၂]၏ ကိုယ်စား ဦးဝင်းလှိုင် [၁၁/မဥန(နိုင်)၀၀၀၆၉၂] မှ ကိုယ်စားရောင်းချခွင့်ရှိကြောင်း ဝန်ခံကတိပြုပြီး ကျွန်ုပ်၏မိတ်ဆွေ ဒေါ်အိပြည့်ပြည့်ထွန်း [၁၂/ရပသ(နိုင်)၀၅၃၃၆၆]မှ ဝယ်ယူရန် ရောင်းဖိုးငွေ၏ တစ်စိတ်တစ်ဒေသကို စရန်ငွေအဖြစ် ပေးချေပြီး ဖြစ်ပါသဖြင့် ဤအရောင်းအဝယ်ကို ကန့်ကွက်လိုသူများရှိပါက ကြော်ငြာပါသည့်နေ့မှ (၇)ရက်အတွင်း ကျွန်ုပ်ထံ လူကိုယ်တိုင် လာရောက်ပြီး ခိုင်လုံသော စာရွက်စာတမ်းမူရင်းများဖြင့် ကန့်ကွက်နိုင်ပါကြောင်း၊ သတ်မှတ်ရက်ကျော်လွန်ပါက ဥပဒေနှင့်အညီ အရောင်းအဝယ်ကို အပြီးသတ်ဆောင်ရွက်သွားမည်ဖြစ်ကြောင်း အများသိစေရန် ကြေညာအပ်ပါသည်။

ဒေါ်အိပြည့်ပြည့်ထွန်း၏လွှဲအပ်ညွှန်ကြားချက်အရ-
ဒေါ်သန်းမြင့် (LL.B)
တရားလွှတ်တော်ရှေ့နေ (စဥ်-၃၄၀၃)
တိုက်(၃၃/၄၉)၊ အခန်း(၃၇)၊ (၀)ထပ်၊ Strand Condominium၊ မဟာဗန္ဓုလပန်းခြံလမ်း၊ ကျောက်တံတားမြို့နယ်၊ ရန်ကုန်မြို့။

ကန့်ကွက်နိုင်ပါကြောင်းကြော်ငြာ

ရန်ကုန်မြို့၊ ဒဂုံမြို့သစ်(ဆိပ်ကမ်း)မြို့နယ်၊ (၈၅)ရပ်ကွက်၊ ဗန္ဓုလလမ်း၊ မြေကွက်အမှတ်(၁၃၂၁)၏ မြေအကျယ်အဝန်း(၄၀ x ၆၀)ပေထဲမှ တရားဝင်ခွဲစိတ်ရသေးသော မြေကွက်အမှတ်(၁၃၂၁)နှင့် ကပ်လျက်ဘက်အခြမ်း၏ မြေအကျယ်အဝန်း(၂၀x၆၀)ပေရှိ ဦးတင်ထွေး (Q/RGN-၀၀၆၀၄၉) အမည်ပေါက် မြေချပါမစ် မြေအမျိုးအစား မြေကွက်နှင့်တကွ ယင်းမြေကွက်ပေါ်ရှိ အကျိုးခံစားခွင့်အရပ်ရပ်တို့အား ရောင်းချပိုင်ခွင့်ရှိကြောင်း အဆိုပြုသူ ဒေါ်မြူမေသိန်း[၁၂/ဒဂတ(နိုင်)၀၃၇၆၀၁]ထံမှ ဝယ်ယူရန်အတွက် စရန်ငွေအချို့အား ပေးချေထားပြီးဖြစ်ပါ၍ ကန့်ကွက်လိုသူများရှိပါက ယခုကြော်ငြာပါသည့်ရက်မှစ၍ (၇)ရက်အတွင်း ခိုင်လုံသောစာရွက်စာတမ်း အထောက်အထားများဖြင့် လူကိုယ်တိုင်လာရောက် ကန့်ကွက်အရေးဆိုနိုင်ပါသည်။ သတ်မှတ်ရက်အတွင်း ကန့်ကွက်ခြင်းမရှိပါက ဥပဒေနှင့်အညီ အရောင်းအဝယ် ဆက်လက်ပြုလုပ်သွားမည်ဖြစ်ကြောင်း ကြော်ငြာအပ်ပါသည်။

လွှဲအပ်ညွှန်ကြားချက်အရ

ဦးဇော်မျိုးအောင်(စဥ်-၁၁၄၆၂) (LL.B,D.I.L) — ဒေါ်ခင်အေးသန်း(စဥ်-၉၁၁၉) (LL.B,D.B.L,D.I.L,WIPO Switzerland)

(တရားလွှတ်တော်ရှေ့နေများ)

အမှတ်(၁၀/၁၂)၊ ပထမထပ်၊ ၃၅-လမ်း(အောက်)၊ ကျောက်တံတားမြို့နယ်၊ ရန်ကုန်မြို့။

ဖုန်း- ၀၉-၂၅၃၁၁၈၀၁၄၊ ၀၉-၄၂၀၂၆၆၀၆၁၊ ၀၉-၄၇၇၇၇၁၂၄၁

ငြင်းချက်ထုတ်ရန်သမ္မန်စာ

(တရားမကျင့်ထုံးဥပဒေအမိန့်-၅၊ နည်းဥပဒေ-၂၀)

အင်းစိန်ခရိုင်တရားရုံး

၂၀၂၃ ခုနှစ်၊ တရားမကြီးမှုအမှတ်-၃၄

Sushine Milestone Construction နှင့် မမေဇွန်ဖြိုး
Service Co.,Ltd
(၎င်းကုမ္ပဏီကိုယ်စား ဦးဇင်မင်းထွန်း)
(တရားလို) (တရားပြိုင်)

ရန်ကုန်တိုင်းဒေသကြီး၊ လှိုင်မြို့နယ်၊ (၁၆)ရပ်ကွက်၊ မာလာမြိုင်(၈)လမ်း၊ အမှတ်(၅၉/အေ)နေ တရားပြိုင် မမေဇွန်ဖြိုး (ယခုနေရပ်လိပ်စာမသိ) သိစေရမည်။

သင့်အပေါ်၌ တရားလိုက **"ကုမ္ပဏီမှရရန်ရှိသောငွေ ၇၅၈၄၆၆၃၃၀/-(ခုနစ်ရာငါးဆယ့်ရှစ်သိန်းလေးသောင်းခြောက်ထောင်ခြောက်ရာသုံးဆယ်ကျပ်)ကိုပြန်လည်ပေးဆပ်စေလိုမှု"** လျှောက်ထားစွဲဆိုချက်ရှိသည်ဖြစ်၍ သင်ကိုယ်တိုင်ဖြစ်စေ၊ သို့မဟုတ်၊ ၎င်းအမှုနှင့်စပ်လျဥ်း၍ အရေးကြီးသည့် စကားအရပ်ရပ်တို့ကို ချေပပြောဆိုနိုင်သူ သင့်ကိုယ်စားလှယ်၊ ရုံးအခွင့်အမိန့်ရ ရှေ့နေဖြစ်စေ သို့တည်းမဟုတ် ၎င်းအမှုနှင့်စပ်ဆိုင်သည့် အချက်များကို ချေပပြောဆိုနိုင်သူ တစ်ဦးတစ်ယောက်၊ ၎င်းရှေ့နေနှင့်ပါ၍ ဖြစ်စေ၊၂၀၂၃ခုနှစ်၊ ဩဂုတ်လ (၂၉)ရက် (၁၃၈၅ ခုနှစ်၊ ဝါခေါင်လဆန်း ၁၃ ရက်နေ့) မွန်းမတည့်မီ ၁၀:၀၀ နာရီ တွင် အထက်က အမည်ရေးသားပါရှိသူ တရားလိုစွဲဆိုချက်ကို ထုချေရှင်းလင်းရန် ရုံးသို့လာရောက်ရမည်။ ၎င်းအပြင် သင်သိစေရမည်မှာ အထက်ကဆိုခဲ့သည့် နေ့ရက်တွင် သင်မလာမရောက် ပျက်ကွက်ခဲ့လျှင် သင့်ကွယ်ရာ၌ ငြင်းချက်များကို ထုတ်ပေးလိမ့်မည်။ ၎င်းအပြင် တရားလိုက ကြည့်ရှုလိုသည့် စာချုပ်စာတမ်းများနှင့် သင်က ထုချေတင်ပြအမှီပြုလိုသည့် စာချုပ်စာတမ်းအရှိသည်တို့ကို သင်နှင့်အတူ ယူဆောင်လာရမည်။ သို့တည်းမဟုတ် သင့်ကိုယ်စားလှယ် ရှေ့နေလက်တွင် ထည့်အပ်လိုက်ရမည်။ သင်က ထုချေလွှာတင်သွင်းလိုလျှင် အမှုမဆိုင်မီ (၄)ရက်က တင်သွင်းရမည်။

၂၀၂၃ ခုနှစ်၊ ဩဂုတ်လ (၇) ရက်နေ့တွင် ဤရုံးတော်တံဆိပ်ရိုက်နှိပ်၍ ကျွန်ုပ်လက်မှတ်ရေးထိုးထုတ်ပေးလိုက်သည်။

(နန်းညိုရှင်းလင်း)
တွဲဖက်ခရိုင်တရားသူကြီး(၂)
အင်းစိန်ခရိုင်တရားရုံး

ကန့်ကွက်နိုင်ပါကြောင်း

ရန်ကုန်မြို့၊ ဒဂုံမြို့သစ်(အရှေ့ပိုင်း)မြို့နယ်၊ (၁၃၃)ရပ်ကွက်၊ ရတနာပုံ (၂)လမ်း၊ အမှတ်(၅၇၈/က)၊ ဦးထွန်းထွန်းလင်း အမည်ပေါက်ဖြစ်သော အလျား (၂၀)ပေx အနံ (၆၀)ပေရှိ ပါမစ်မူရင်းမြေကွက်နှင့် အိမ်ကို ဦးဝဏ္ဏကိုကို [၁၂/ဒဂတ (နိုင်)၀၄၅၁၁၂]က အရပ်ကတိစာချုပ်အဆက်စပ်ဖြင့် ၎င်းတစ်ဦးတည်းပိုင်ဆိုင်ကြောင်း၊ ပြန်လည်လွှဲပြောင်းရောင်းချပိုင်ခွင့်ရှိကြောင်းကို ဝန်ခံကတိပြု၍ ကျွန်မ ဒေါ်ဝင့်ကေခိုင်မှ အထက်ပါ ပေ(၂၀x၆၀) မြေကွက်နှင့်အိမ်အား ဝယ်ယူရန် အတွက် စရန်ငွေတစ်စိတ်တစ်ဒေသကို ပေးချေပြီးဖြစ်ရာ ကန့်ကွက်ရန်ရှိပါက ဤကြေညာပါသည့်ရက်မှ (၇)ရက်အတွင်း ခိုင်လုံသောအထောက်အထား စာရွက်စာတမ်းမူရင်းများဖြင့် အောက်ပါလိပ်စာသို့ ဆက်သွယ်ကန့်ကွက်နိုင်ပါကြောင်းနှင့် သတ်မှတ်ကာလအတွင်း ကန့်ကွက်မည့်သူမရှိပါက အရောင်းအဝယ် ကိစ္စအား ဥပဒေနှင့်အညီ ပြီးဆုံးသည်အထိ ဆက်လက်ဆောင်ရွက်သွားမည် ဖြစ်ကြောင်း ကြေညာအပ်ပါသည်။

ဒေါ်ဝင့်ကေခိုင် [၁၂/ရကန(နိုင်)၀၇၃၉၀၄]
အမှတ်(၁၃၇၀)၊ မြတ်လေးလမ်း၊ (၄၁)ရပ်ကွက်၊
ဒဂုံမြို့သစ်မြောက်ပိုင်း၊ ရန်ကုန်မြို့။ ဖုန်း- ၀၉-၆၈၈၁၉၈၀၀၀

"သတိပေးတားမြစ်ခြင်း"

ရန်ကုန်တိုင်းဒေသကြီး၊ မှော်ဘီမြို့နယ်၊ မြိုင်သာယာစံပြရပ်ကွက်၊ စီ(၈)လမ်း၊ မြေကွက်အမှတ် (စီ ၉၊ စီ ၁၀) အကျယ်အဝန်း (အလျား ၆၀ပေx အနံ ၆၀ပေ)ခန့်ရှိမြေကွက်နှင့် ယင်းမြေကွက်ပေါ်တွင် ဆောက်လုပ်ထားသည့် အဆောက် အဦတစ်လုံးအပါအဝင် အကျိုးခံစားခွင့်အရပ်ရပ်အားလုံးတို့ကို ဦးလွင်နည်ထိုက် [၁၂/သဃက(နိုင်)၁၄၃၅၅၄]မှ ဝယ်ယူပိုင်ဆိုင်လက်ရှိ ထားနေထိုင်လျက်ရှိသော နေအိမ်နှင့် မြေကွက်ဖြစ်ပါသည်။ ဦးလွင်နည်ထိုက် စီမံခန့်ခွဲပိုင်ဆိုင်သည့် အထက်ဖော်ပြပါနေအိမ်မြေကွက်အား မည်သူတစ်ဦး တစ်ယောက်ကမျှ ကျူးကျော်ခြင်း၊ အလွဲသုံးစားပြုခြင်း၊ နှောင့်ယှက်ခြင်း၊ အဓမ္မကျူးလွန်ခြင်းများ အပါအဝင် ဥပဒေနှင့်မညီသည့် ကိစ္စရပ်များမပြုလုပ် ရန် သတိပေးတားမြစ်အပ်ပါကြောင်းနှင့် ဥပဒေမဲ့ဆက်လက်ဆောင်ရွက်လာ ပါက မည်သူကိုမဆို ရာဇဝတ်ကြောင်းအရ ဖြစ်စေ၊ တရားမကြောင်းအရဖြစ် စေ ထိရောက်စွာအရေးယူသွားရန် လွှဲအပ်ညွှန်ကြားထားပြီးဖြစ်ကြောင်း သတိပေးတားမြစ်အပ်ပါသည်။

ဦးလွင်နည်ထိုက်၏ လွှဲအပ်ညွှန်ကြားချက်အရ -
ဦးလင်းအောင်(LL.B,D.M.L)
တရားလွှတ်တော်ရှေ့နေ(စဉ်-၁၇၃၈၃/၂၀၂၁)
အမှတ် (၃၃/၄၉)၊ ပထမထပ်၊ အခန်း(၃၃)၊ STRAND CONDO၊
မဟာဗန္ဓုလပန်းခြံလမ်း၊ ကျောက်တံတားမြို့နယ်၊ ရန်ကုန်မြို့။
ဖုန်း- ၀၉-၂၅၄၀၇၆၆၃၄

အများသိစေရန်နှင့် ကန့်ကွက်နိုင်ကြောင်းကြေညာခြင်း

တနင်္သာရီတိုင်းဒေသကြီး၊ သရက်ချောင်းမြို့နယ်၊ မြို့မရပ်ကွက်၊ မြိတ်-ထားဝယ်ကားလမ်းမ၊ အမှတ် (၆၂) ဟုခေါ်တွင်သော ကွင်းအမှတ် (၃၇၃)၊ ဦးပိုင်အမှတ် (၁၆၇)၊ ဧရိယာ (၀.၀၅)ဧက အလျား (၄၀)ပေx အနံ (၆၀)ပေရှိမြေကွက်နှင့် ယင်းမြေကွက်ပေါ်တွင် ဆောက်လုပ်ထားသော နှစ်ထပ်နေအိမ်တစ်လုံးတို့ကို ဦးသူရအုံ [၁၂/သလန(နိုင်)၀၀၀၈၆၁]မှ ဆက်စပ်စာချုပ်မူရင်းများနှင့်တကွ တရားဝင် ဝယ်ယူလက်ရောက်ပိုင်ဆိုင်သူ တစ်ဦးဖြစ်ပါသည်။ ကျွန်ုပ်၏ မိတ်ဆွေသည် အဆိုပါနေအိမ်နှင့်မြေကို ဥပဒေနှင့်အညီ တစ်ဆင့်လွှဲပြောင်းရောင်းချပိုင်ခွင့်၊ စီမံခန့်ခွဲပိုင်ခွင့်ရှိသူတစ်ဦးဖြစ်ပြီး ကျွန်ုပ်၏မိတ်ဆွေမှလွဲ၍ အခြားမည်သူ တစ်ဦးတစ်ယောက်မျှ ဥပဒေနှင့်အညီ လွှဲပြောင်းရောင်းချပိုင်ခွင့်၊ စီမံခန့်ခွဲပိုင်ခွင့် မရှိကြောင်းနှင့် ကျွန်ုပ်၏မိတ်ဆွေကဲ့သို့ ဥပဒေနှင့်အညီ ဆောင်ရွက်နိုင်သူရှိပါက ယခုကြေညာပါသည့်နေ့မှစ၍ (၇)ရက်အတွင်း ခိုင်လုံသောစာရွက်စာတမ်း အထောက်အထားမူရင်းများနှင့်တကွ ကျွန်ုပ်ထံသို့ လာရောက်ကန့်ကွက်နိုင်ပါ ကြောင်းနှင့် သတ်မှတ်ရက်ကျော်လွန်ပါက ကျွန်ုပ်၏မိတ်ဆွေသည် အထက်ပါ နေအိမ်နှင့် မြေကွက်ကို ဥပဒေနှင့်အညီ ဆက်လက်ဆောင်ရွက်သွားမည်ဖြစ် ကြောင်း အများသိရှိစေရန် ကြေညာအပ်ပါသည်။

လွှဲအပ်ညွှန်ကြားချက်အရ-
ဒေါ်အိသန္တာဝင်းမောင် (LL.B(Q),LL.M)
တရားလွှတ်တော်ရှေ့နေ(စဉ်-၁၁၇၀၆) (၁၅-၁၂-၂၀၁၆)
အမှတ် (က/၂၂)၊ ခိုင်ရွှေဝါလမ်းသွယ်၊ ပဲခူးစုရပ်ကွက်၊ သန်လျင်မြို့။
Ph: 09-795282398, 09-254036672

ကန့်ကွက်နိုင်ကြောင်းအများသိစေရန်ကြေညာခြင်း

ရန်ကုန်တိုင်းဒေသကြီး၊ လှည်းကူးမြို့နယ်၊ ကျွန်းကလေးကျေးရွာရှိ ကွင်းအမည်- သာယာကုန်းကွင်း၊ ကွင်းအမှတ် (၉၈၈/ခ)၊ ဦးပိုင်အမှတ် (၃၆/ခ/၁) ဟုခေါ်တွင်သည့် ဥယျာဉ်ခြံမြေအမျိုးအစား(G)၊ အကျယ်အဝန်း (၀.၈၉)ဧကရှိ မြေကွက်သည် လှည်းကူးမြို့နယ် လယ်ယာမြေနှင့်စာရင်းအင်းဦးစီးဌာနတွင် ဦးစိုးအောင်အမည်ဖြင့် မှတ်သားတည်ရှိပြီး ဦးစိုးအောင်ထံမှ (၁-၁၁-၂၀၁၉) ရက်စွဲပါ မြေကွက်အရောင်းအဝယ်စာချုပ်ဖြင့် လက်ရောက်ပိုင်ဆိုင်သူ ဦးမောင် မောင်ဇော် [၁၂/လကန(နိုင်)၁၄၁၃၄၁]မှ ၎င်းတစ်ဦးတည်းကသာ လက်ရှိ လက်ရောက်ပိုင်ဆိုင်လျက် လွတ်လပ်စွာ ရောင်းချပိုင်ခွင့်ရှိကြောင်း ဝန်ခံကတိပြု သဖြင့် အဆိုပါမြေကွက်အတွင်းမှ တရားဝင်မခွဲစိတ်ရသေးသည့် အကျယ်အဝန်း (၀.၀၈)ဧက၊ အရှေ့/အနောက် (၁၂၄)ပေ၊ တောင်ဘက်(၁၅ပေခွဲ)နှင့် မြောက်ဘက် (၄၁ ပေခွဲ)ရှိ မြေကွက်လပ်ကို အပြီးအပိုင်ဝယ်ယူရန်အတွက် ကျွန်ုပ်၏အမှုသည် ဖြစ်သူ ဒေါ်အိမ့်သက်မှူးငယ်ရဲထွန်း [၁၃/တကန(နိုင်)၂၀၅၉၆၁]က စရန်ငွေ အချို့အား ပေးချေပြီးဖြစ်ပါသည်။ သို့ဖြစ်ပါ၍ အကျိုးသက်ဆိုင်သူများ ကန့်ကွက် လိုပါက ခိုင်လုံသောစာရွက်စာတမ်းမူရင်းများနှင့်တကွ (၁၆-၈-၂၀၂၃)ရက်နေ့ နောက်ဆုံးထား၍ ကျွန်ုပ်ထံသို့ လာရောက်ကန့်ကွက်နိုင်ပါကြောင်းနှင့် သတ်မှတ် ရက်ကျော်လွန်ပါက အရောင်းအဝယ်အား ဥပဒေနှင့်အညီ ဆက်လက်ဆောင်ရွက် ကာ အဆိုပါမြေကွက်အား လက်ရောက်ရယူသွားမည်ဖြစ်ကြောင်း ကြေညာအပ် ပါသည်။

ဒေါ်အိမ့်သက်မှူးငယ်ရဲထွန်း၏ လွှဲအပ်ချက်အရ-
ဒေါ်သဲပွင့်ဖြူ (LL.B) အထက်တန်းရှေ့နေ(စဉ်-၅၃၅၈၆)
အမှတ်-၄၃၅၊ ကမ်းနားလမ်း၊ ကြည့်မြင်တိုင်မြို့နယ်။ ၀၉-၄၀၀၈၇၄၃၀၀

ဖခင်အမည်မှန်

ရန်ကုန်မြို့၊ ကမာရွတ်မြို့နယ်၊ အ.ထ.က(၅) Grade-11 တွင် ပညာသင်ကြားနေသော မောင် အောင် ဘုန်းပြည့်၏ ဖခင်အမည်မှန်မှာ ဦးကျော် ဇေယျမင်း [၉/ဝတန (နိုင်) ၁၀၄၇၉၅] ဖြစ်ပါသည်။

ဖခင်အမည်မှန်

လှိုင်သာယာ အနောက်ပိုင်း မြို့နယ်၊ အ.ထ.က(၈) လှိုင် သာယာ၊ အထက်တန်းကျောင်း Grade-11(C)မှ မဇင်လင်းချို၏ ဖခင်အမည်မှန်မှာ ဦးချိုပြုံး [၁၄/ မအပ(နိုင်) ၃၆၉၀၃၅] ဖြစ်ပါ ကြောင်း။

ပြင်ဆင်ဖတ်ရှုပါရန်

(၃-၈-၂၀၂၃)ရက်စွဲပါ ကြေးမုံ သတင်းစာ၏ စာမျက်နှာ (၂၅) တွင်ပါရှိသော အထက်တန်းရှေ့နေ ဒေါ်မေဇင်ဦး၏ ကန့်ကွက်နိုင် ကြောင်း ကြော်ငြာ၌ ဖော်ပြထား သည့် (ခေါင်းရင်းခြမ်း)အစား (ခြေရင်းခြမ်း)ဟု ပြင်ဆင်ဖတ်ရှု ပါရန်။

ပျောက်ဆုံးကြောင်း

ဦးကျော်သူနိုင် [၁၂/ဥကတ (နိုင်) ၁၅၂၂၃၈] ကိုင်ဆောင် သော (CDC No.73896) PSC & RB လက်မှတ်မှာ ပျောက် ဆုံးသွားပါသဖြင့် တွေ့ရှိပါက အကြောင်းကြားပေးပါရန်။

Ph: 09-777905567

ပျောက်ဆုံးကြောင်း

ဒေါ်သီရိခါ [၁၂/ဗဟန(နိုင်) ၀၁၂၂၈၀] ကိုင်ဆောင်သော နိုင်ငံကူးလက်မှတ် နံပါတ် မမှတ်မိသည် ပျောက်ဆုံးသွား ပါသဖြင့် တွေ့ရှိပါက အကြောင်းကြားပေးပါရန်။

Ph: 09-443243090

ပျောက်ဆုံးကြောင်း

ဒေါ်ခိုင်စပယ်မိုး [၇/မလန (နိုင်) ၁၁၇၃၁၂] ကိုင်ဆောင်သော နိုင်ငံကူးလက်မှတ် အမှတ်- MF 785145 သည် ပျောက်ဆုံးသွားပါ သဖြင့် တွေ့ရှိပါက အောက်ပါ ဖုန်းနံပါတ်သို့ အကြောင်းကြား ပေးပါရန်။

Ph: 09-451389015

STAR
ဒဂုံမြို့သစ် အရှေ့ပိုင်း၊
တောင်ပိုင်း၊ မြောက်ပိုင်း၊
ဆိပ်ကမ်းရှိမြေကွက်များ
ဝယ်လိုသည်။
09-43088052
09-260660405
09-421067330

သွေးသည် အသက်

ကန့်ကွက်နိုင်ကြောင်း အများသိစေရန်ကြော်ငြာခြင်း

ရန်ကုန်မြို့၊ မင်္ဂလာဒုံမြို့ နယ်၊ ပေါက်ကုန်းရပ်ကွက်၊ အပိုင်(၇)၊ မဥ္ဇူသက လမ်းမကြီးပေါ်ရှိ အိမ်အမှတ် (၇/၁၅၅)ဟုခေါ်တွင်သော အလျား (၂၅)ပေx အနံ (၈၀)ပေ ကျယ်ဝန်းသော မြေကွက်နှင့်တကွ ၎င်းမြေကွက်ပေါ်တွင် ဆောက်လုပ် ထားသော တိုက်ခံအိမ်တစ်လုံးနှင့်တကွ ဆက်စပ်ပတ်သက်တွယ်ကပ်ပါရှိသော သီးပင်စားပင်အပါအဝင် အကျိုးခံစားခွင့်အရပ်ရပ်အားလုံးတို့ကို ရောင်းချသူ ဒေါ်သန်းသန်းအေး [၁၂/မဂဒ(နိုင်)၀၀၈၄၉၃]မှ ၎င်းအရောင်းအဝယ် ပြုလုပ်သည့် မရွှေ့မပြောင်းနိုင်သည့်ပစ္စည်းသည် ကွယ်လွန်သူ မိဘနှစ်ပါးဖြစ်သော (ဦးထွန်း အောင်ကျော်+ဒေါ်ကြည်စိန်)တို့ပိုင်ဆိုင်သော အမွေပစ္စည်းဖြစ်ပြီး မိသားစုအမွေစီမံ ခန့်ခွဲမှုအရ ခွဲဝေကြပြီး အခြားမောင်နှမများထံမှ အမွေဝေစုအဖြစ်ရရှိ သည့်ပစ္စည်း အား ဆက်စပ်စာချုပ်ဖြင့် ဝယ်ယူပိုင်ဆိုင်ပြီး လက်ရှိလက်ဝယ်ထားပြီး တရားဝင် လွှဲပြောင်း ရောင်းချပိုင်ခွင့်ရှိကြောင်း ဝန်ခံကတိပြု၍ ရောင်းချရန် ကမ်းလှမ်းလာပါ သဖြင့် ကျွန်ုပ်၏မိတ်ဆွေဖြစ်သူ ဒေါ်သီတာအောင်မှ အပြီးအပိုင်ဝယ်ယူရန်အတွက် ရောင်းဖိုးငွေ၏တစ်စိတ်တစ်ဒေသကို စရန်ငွေအဖြစ် (၆-၈-၂၀၂၃)ရက်နေ့တွင် ပေးချေ ထားပြီးဖြစ်ပါသည်။ ထို့ကြောင့် အရောင်းအဝယ်ပြုလုပ်သည့် အိမ်နှင့် ခြံမြေကွက်၏ မြေပေါ်မြေအောက်ရှိ အကျိုးခံစားခွင့်ရပ်ရပ်တို့နှင့်ပတ်သက်သော အမွေစား အမွေခံအပါအဝင် ပိုင်ရေးဆိုင်ခွင့်ရှိသူ မည်သူမဆို ဤကြော်ငြာပါ သည့်နေ့မှစ၍ (၇)ရက်အတွင်း တိကျခိုင်မာသော(မူရင်း)စာရွက်စာတမ်းများနှင့် တကွ ကျွန်ုပ်ထံသို့ လာရောက်ကန့်ကွက်နိုင်ပါသည်။ သတ်မှတ်ရက်အတွင်း ကန့်ကွက်မည့်သူမရှိပါက အရောင်းအဝယ်စာချုပ်ကို ဥပဒေနှင့်အညီ ဆက်လက် ဆောင်ရွက်သွားမည်ဖြစ်ကြောင်း အများသိစေရန် ကြော်ငြာအပ်ပါသည်။

လွှဲအပ်ညွှန်ကြားချက်အရ
ဒေါ်သဲနုဝင်း L.L.B,D.B.L အထက်တန်းရှေ့နေ(စဉ်-၄၅၅၇၇/၂၆-၁-၂၀၁၅)
အမှတ်-၆၀ (B-2)၊ သီရိလမ်း၊ ၂-ရပ်ကွက်၊ လှိုင်မြို့နယ်၊ ရန်ကုန်မြို့။
ဖုန်း- ၀၉-၄၅၀၀၄၆၆၈၆၊ ၀၉-၄၀၁၁၅၄၆၀၀

ကန့်ကွက်နိုင်ပါကြောင်းအများသိစေရန်ကြေညာခြင်း

ရန်ကုန်တိုင်းဒေသကြီး၊ ဒလမြို့နယ်၊ ညောင်ကုန်းရပ်ကွက်၊ သံလွင် လမ်းသွယ် (၃)လမ်းဟု လိပ်စာတွင်သော အမှတ် (၅/၁၀၆၉)၊ ဧရိယာအကျယ် အဝန်း (၂၅x၅၀)ပေအနက်မှ (၁၂½x၅၀)ပေ ဦးစိန်မြင့် အမည်ပေါက် ပါမစ်မြေနှင့် အကျိုးခံစားခွင့်အရပ်ရပ်တို့အား အမည်ပေါက်ထံမှ ဆက်စပ်စာချုပ်များဖြင့် ဝယ်ယူပိုင်ဆိုင်ထားပြီး ဥပဒေနှင့်အညီ ပြန်လည်လွှဲပြောင်းရောင်းချပိုင်ခွင့် ရှိကြောင်း ဝန်ခံကတိပြုသူ ဒေါ်မြင့်မြင့်သိန်း [၁၂/ဒလန(နိုင်)၀၁၄၅၆၉]ထံမှ ကျွန်ုပ်၏မိတ်ဆွေက ဝယ်ယူရန်အတွက် စရန်ငွေတစ်စိတ်တစ်ဒေသကို ပေးချေ ထားပြီးဖြစ်ပါ၍ ကန့်ကွက်လိုသူများရှိပါက ကျွန်ုပ်ထံသို့ ခိုင်လုံသောအထောက် အထားများနှင့်တကွ (၇)ရက်အတွင်း လာရောက်ကန့်ကွက်နိုင်ပါသည်။ ကန့်ကွက်မည့်သူမရှိပါက ဥပဒေနှင့်အညီ အရောင်းအဝယ်ကို ဆက်လက်ဆောင် ရွက်သွားမည်ဖြစ်ကြောင်းနှင့် ပါမစ်အမည်ပေါက် ဦးစိန်မြင့်မှ ခြေရင်းဘက်ခြမ်း (၁၂½x၅၀)ပေကိုလည်းကောင်း၊ ဦးအေးဝင်းမှ ခေါင်းရင်းဘက်ခြမ်း (၁၂½x ၅၀)ပေ ကိုလည်းကောင်း အသီးသီးပိုင်ဆိုင်ထားကြပြီး ၎င်းတို့နှစ်ဦးမှ ပါမစ်မူရင်းအား ပူးတွဲပိုင်ဆိုင်ပါကြောင်း အများသိစေရန် ကြေညာအပ်ပါသည်။

လွှဲအပ်ညွှန်ကြားသူ
ဦးအေးဝင်း
[၁၄/ဒဒရ(နိုင်)၀၉၅၁၇၈]

လွှဲအပ်ညွှန်ကြားချက်အရ-
ဒေါ်ဖြိုးနန္ဒာဦး (LL.B)
အထက်တန်းရှေ့နေ (စဉ်-၅၂၉၅၁/၂၀၂၀)
ရုံးအမှတ်(၁၅၃)၊ ၅-လွှာ(အေ)၊ ဆိပ်ကမ်းသာလမ်း၊
ကျောက်တံတားမြို့နယ်၊ ရန်ကုန်မြို့။
ဖုန်း- ၀၉-၉၇၉၃၄၄၂၇၄

ကန့်ကွက်နိုင်ပါကြောင်း

ရန်ကုန်မြို့၊ သုဝဏ္ဏ၊ သင်္ဃန်းကျွန်းမြို့နယ်၊ (၂၉)ရပ်ကွက်၊ သံသုမာလမ်း (လုပ်သားအိမ်ရာစီမံကိန်း) တိုက်အမှတ် ၁၄၃၊ အခန်းအမှတ်- ၈ (၃၀ပေx၈၅ပေ) ရှိ တိုက်ခန်းအား စာအမှတ်- ၁-၄/သဝဏ/၁၄၃(ဂ) အရ အခန်းချထားခြင်းခံရသူ ဦးမြင့်သိန်း (မ/၆၅) (ဘ-ဦးဘဟန်) စာစစ်မှူး၏ ဇနီး ဒေါ်သီသီဝင်း (TGA/ ၀၀၅၉၅၄) (ဘ-ဦးထွန်းဝင်း)ထံမှ ဦးသိန်းထွန်း [၁၂/သဃက(နိုင်)၀၃၁၇၀၁]က ဝယ်ယူထားပြီး ဦးသိန်းထွန်းနှင့် ဇနီး ဒေါ်ခင်မြင့်ဦးတို့၏ တစ်ဦးတည်းသော သားဖြစ်သူ ဦးမြင့်ဇင်ထွန်း [၁၂/သဃက(နိုင်)၀၄၁၄၂၃]နှင့် ဇနီး ဒေါ်ခင်လပြည့်ဝင်း [၅/စကန(နိုင်)၀၇၅၁၀၃] အမှတ်(၁၆၅)၊ ၆ လွှာ/ဘီ၊ ၄၆လမ်း၊ ဗိုလ်တထောင်မြို့နယ် နေထိုင်သူတို့က တရားဝင်ပိုင်ဆိုင်ကြောင်းနှင့် ရောင်းချပိုင်ခွင့်ရှိကြောင်း ဝန်ခံ သဖြင့် ကျွန်ုပ်၏မိတ်ဆွေ ဒေါ်ခင်သူဇာ [၇/ပမန(နိုင်)၁၃၄၁၇၆] (ဘ-ဦးခင်မောင်) က ဝယ်ယူရန် စရန်ငွေပေးချေထားပြီးဖြစ်ပါသည်။ ဖော်ပြပါတိုက်ခန်းနှင့် ပတ်သက်၍ ကန့်ကွက်လိုပါက ခိုင်လုံသောစာချုပ်စာတမ်းများဖြင့် (၇)ရက် အတွင်း ကန့်ကွက်နိုင်ပါကြောင်းနှင့် ကန့်ကွက်မှုမရှိပါက အရောင်းအဝယ်ကို ဥပဒေနှင့်အညီ ဆက်လက်ဆောင်ရွက်သွားမည်ဖြစ်ကြောင်း အသိပေးကြေညာ အပ်ပါသည်။

လွှဲအပ်ညွှန်ကြားချက်အရ
ဒေါ်မြင့်မြင့်အေး B.A. (Law), LL.B. (စဉ်-၂၄၀၃/၈၃)
တရားလွှတ်တော်ရှေ့နေ (၁၁-၁၀-၈၃)၊ ၀၉-၇၉၉၆၄၀၇၅၇
အမှတ် (၈၃/၁၁)၊ ပန်းဆိုးတန်းလမ်း၊ ကျောက်တံတားမြို့နယ်။
အမှတ် (၉၄/၇၂)၊ ဦးကြွယ်ဟိုးလမ်း၊ ကြည့်မြင်တိုင်မြို့နယ်။

ကန့်ကွက်နိုင်ကြောင်းကြော်ငြာ

ဒဂုံမြို့သစ်(မြောက်ပိုင်း)မြို့နယ်၊ မြေတိုင်းရပ်ကွက်အမှတ်- ၅၀၊ မြေကွက်အမှတ် သ/၇၊ မြေကွက်တည်နေရာအမှတ်(သ.၇)၊ ပြည်ထောင်စု လမ်းမကြီး၊ ၅၀ ရပ်ကွက်၊ ဒဂုံမြို့သစ်(မြောက်ပိုင်း)မြို့နယ်၊ ဒေါ်သဥ္ဇာစိုးလင်း [၁၂/ဗဟန(နိုင်)၀၇၅၂၄၆] အမည်ပေါက် နှစ်(၆၀)မြေငှားစာချုပ်(ဂရန်) မြေအား အမည်ပေါက် ဒေါ်သဥ္ဇာစိုးလင်းထံမှ SP No.၄၇/၂၀၂၁ (၅-၁-၂၀၂၁) ဖြင့်ရရှိသူ ဒေါ်လွင်မိုမိုအောင်[၁၂/စခန(နိုင်)၀၇၀၉၁၅]မှ ဂရန်၊ နိုင်/ကတ်၊ ပါဝါ၊ ပါဝါကျမ်းကျိန်လွှာတို့တင်ပြ၍ အရောင်းအဝယ်စာချုပ်ချုပ်ဆိုရန် မြေပုံကူးလျှောက်ထားလာရာ မြေစာရင်းမှတ်ချက်(၂)ရှိ (၂၀၁၆)ခုနှစ် ဘဏ်ချေး မြေပုံကူးနှင့်ပတ်သက်၍(၅-၄-၂၀၂၀)ရက်နေ့တွင် CB Bank PCL (ရုံးချုပ်)၌ ချေးယူခဲ့သော ချေးငွေများအားလုံးကို အတိုးနှင့်တကွ အပြေအကျေ ပြန်လည်ပေးဆပ်ခဲ့ပြီးဖြစ်သည့်အတွက် ဘဏ်မှလည်း အာမခံပေးအပ်ထား သည့်မြေနှင့် အဆောက်အဦတို့နှင့်ပတ်သက်သည့် စာရွက်စာတမ်းမူရင်းများ အားလုံးအပြင် (၂၀၁၆)ခုနှစ် ဘဏ်ချေးမြေပုံမူရင်းရာဇဝင်ကိုလည်း အမည် ပေါက် ဒေါ်သဥ္ဇာစိုးလင်းထံသို့ ပြန်လည်အပ်နှံခဲ့ပြီးဖြစ်ပါကြောင်း၊ အဆိုပါ (၂၀၁၆)ခုနှစ် ဘဏ်ချေးမြေပုံမြေရာဇဝင်မှာ အထားမှားပြီး ပျောက်ဆုံးနေ ပါကြောင်း၊ ဘဏ်ချေးမြေပုံမူရင်းနှင့်ပတ်သက်၍ ပြဿနာတစ်စုံတစ်ရာ ပေါ်ပေါက်ပါက တာဝန်ယူဖြေရှင်းပေးမည်ဖြစ်ပါကြောင်း ဝန်ခံကတိပြု ကျမ်းကျိန်လွှာတို့တင်ပြ၍ အရောင်းအဝယ်စာချုပ်ချုပ်ဆိုရန် မြေပုံကူး လျှောက်ထားလာခြင်းအား တရားဝင်ခိုင်လုံသော အထောက်အထားများဖြင့် ဤကြော်ငြာပါသည့်နေ့မှစ၍ (၇)ရက်အတွင်း ကန့်ကွက်နိုင်ပါကြောင်းနှင့် ကန့်ကွက်မှုမရှိပါက လုပ်ထုံးလုပ်နည်းအတိုင်း ဆက်လက်ဆောင်ရွက် ပေးမည်ဖြစ်ပါကြောင်း အသိပေးကြေညာအပ်ပါသည်။

ဌာနမှူး(ဒုတိယညွှန်ကြားရေးမှူးချုပ်)
မြို့ပြမြေစီမံခန့်ခွဲမှုဌာန
ရန်ကုန်မြို့တော်စည်ပင်သာယာရေးကော်မတီ

ရန်ကုန်မြို့၊ လှိုင်သာယာမြို့နယ်၊ (၁)ရပ်ကွက်၊ သုခမိန်လမ်း၊ မြေတိုင်းရပ်ကွက်အမှတ် (၁၂)၊ မြေကွက်အမှတ် (၄၄၉)၊ ဧရိယာ (၀.၀၅၅)ဧကရှိ ဒေါ်ခင်ပြုံး (MGN-၁၅၈၆၉၉) အမည်ပေါက် နှစ်(၆၀) ဂရန်မြေကွက်နှင့် အဆောက်အဦအရောင်းအဝယ်အပေါ် ကန့်ကွက်နိုင်ကြောင်း အများသိစေရန်ကြေညာခြင်း

အထက်ဖော်ပြပါ မြေနှင့်အဆောက်အဦအပါအဝင် အကျိုးခံစားခွင့်အရပ်ရပ်အားလုံးတို့ကို မြေအမည်ပေါက်သူထံမှ အရပ်ကတိစာချုပ်အဆက်အစပ်စာဖြင့် လက်ဝယ်ပိုင်ဆိုင်ပြီး၊ အရှုပ်အရှင်းကင်းလျက် လွတ်လပ်စွာ လွှဲပြောင်းရောင်းချစီမံ ခန့်ခွဲပိုင်ခွင့်ရှိသူဖြစ်ကြောင်း ဝန်ခံကတိပြုသူ ဦးချိုချို [၁၂/မဂတ(နိုင်)၀၄၆၉၈၀]ထံမှ ကျွန်ုပ်၏မိတ်ဆွေဖြစ်သူက အပြီးအပိုင် ဝယ်ယူရန် ရောင်းဖိုးငွေ၏တစ်စိတ်တစ်ဒေသကို ပေးချေပြီးဖြစ်ပါသဖြင့် တရားဝင်ပိုင်ဆိုင်ခွင့်ရှိသူဖြစ်ပါက ပိုင်ဆိုင်မှုစာရွက် စာတမ်းအထောက်အထားမူရင်းများဖြင့် ဤကြေညာပါသည့်နေ့မှစ၍ (၇)ရက်အတွင်း ကျွန်ုပ်ထံလာရောက်ကန့်ကွက်နိုင် ပါကြောင်းနှင့် သတ်မှတ်ရက်ကျော်လွန်ပြီး ကန့်ကွက်မည့်သူမရှိပါက အရောင်းအဝယ်ကို ဥပဒေနှင့်အညီ ပြီးဆုံးသည်အထိ ဆက်လက်ဆောင်ရွက်သွားမည်ဖြစ်ကြောင်း အများသိစေရန် ကြေညာအပ်ပါသည်။

လွှဲအပ်ညွှန်ကြားချက်အရ-
ဦးဇော်ကိုကိုဦး (LL.B) တရားလွှတ်တော်ရှေ့နေ (စဉ်-၉၄၇၄)
တိုက် (၁)၊ ကွမ်းခြံ (၂)လမ်း၊ (၄)ရပ်ကွက်၊ ကမာရွတ်မြို့နယ်၊ ရန်ကုန်မြို့။ ဖုန်း- ၀၉-၄၂၁၁၆၉၄၆၀၊ ၀၉-၈၆၃၀၂၁၀

အများသိစေရန် အသိပေးကြော်ငြာခြင်း

ရန်ကုန်မြို့၊ ရန်ကင်းမြို့နယ်၊ အမှတ် (၃)ရပ်ကွက်၊ Yankin Housing Project (2010- 2011) အိမ်ရာ၊ တိုက်အမှတ်- ၄/၇ ဟုခေါ် တွင်သည့် (၂)ခန်းတွဲ (၅)ထပ်အဆောက်အဦရှိ အကျယ်အဝန်း (၁၂၀၀) စတုရန်းပေရှိသော အခန်းအမှတ်- ၂၂ (ဒုတိယထပ်) တိုက်ခန်းနှင့် ယင်းတိုက်ခန်း၏အကျိုးခံစားခွင့် အရပ်ရပ်အားလုံးတို့အား အမည် ပေါက်ပိုင်ဆိုင်ရောင်းချခွင့်ရှိသူ ဒေါ်စန်းစန်းဝေ [၁၂/လမန(နိုင်) ၀၁၂၂၀၆]ထံမှ ကျွန်ုပ်၏မိတ်ဆွေက ဝယ်ယူမည်ဖြစ်ပါ၍ အရောင်း အဝယ်ပြုလုပ်သည့် တန်ဖိုးငွေ၏တစ်စိတ်တစ်ဒေသအဖြစ် စရန်တန်ဖိုး ငွေကို ပေးချေထားပြီးဖြစ်ပါသည်။ ဖော်ပြပါတိုက်ခန်းနှင့် ယင်းတိုက် ခန်း၏ အကျိုးခံစားခွင့်အရပ်ရပ်အားလုံးတို့နှင့်ပတ်သက်၍ အကျိုး သက်ဆိုင်ခံစားခွင့်ရှိသည်ဆိုပါက မည်သူမဆို စာချုပ်စာတမ်းမူရင်း များနှင့်အတူ ဤကြော်ငြာပါသည့်နေ့မှ (၁၄)ရက်အတွင်း ကျွန်ုပ်ထံသို့ လာရောက်ကန့်ကွက်ပါရန်နှင့် သတ်မှတ်ရက်ကျော်လွန်ပါက အရောင်း အဝယ်ကို ဆက်လက်ဆောင်ရွက်သွားမည်ဖြစ်ကြောင်း အများသိစေရန် အသိပေးကြော်ငြာအပ်ပါသည်။

လွှဲအပ်ညွှန်ကြားချက်အရ -
ဒေါ်သီတာအုန်း
တရားလွှတ်တော်ရှေ့နေ(စဉ်-၆၃၀၇)
အမှတ်(၁၉၄/၁၉၆)၊ ပထမထပ်၊ မဟာဗန္ဓုလလမ်း၊ (၁) ရပ်ကွက်၊
ပုဇွန်တောင်မြို့နယ်၊ ရန်ကုန်မြို့။ ဖုန်း- ၀၉-၅၁၆၀၆၀၇

ကန့်ကွက်နိုင်ကြောင်းကြေညာခြင်း

ရန်ကုန်မြို့၊ ဒေါပုံမြို့နယ်၊ ဗိုလ်ထွန်းဇံရပ်ကွက်၊ ဗိုလ်ဆွန်ပတ်လမ်း၊ အမှတ်(၅)၊ (၂)ခန်းတွဲ (၅)ထပ်တိုက်၏ တတိယထပ် (၄)လွှာ(ဘယ်)၊ အကျယ် အဝန်း (၁၁.၆x၄၈)ပေရှိ တိုက်ခန်းနှင့် ယင်းတိုက်ခန်းပေါ်ရှိ အကျိုးခံစားခွင့် အရပ်ရပ်အားလုံးတို့ကို လက်ရှိထားပိုင်ဆိုင်၍ တရားဝင်လွှဲပြောင်းရောင်းချခွင့် ရှိသူ ဦးမြတ်ကျော် [၁၂/ဒပန(နိုင်)၀၂၆၄၆၁]ထံမှ ကျွန်ုပ်၏မိတ်ဆွေ ဒေါ်နှင်းဝေ ဝေလွင် [၆/မမန(နိုင်)၁၇၉၇၅၀]က အပြီးအပိုင်ဝယ်ယူရန် တိုက်ခန်းတန်ဖိုး၏ တစ်စိတ်တစ်ဒေသအား ပေးချေထားပြီးဖြစ်ပါသည်။ကန့်ကွက်လိုသူများရှိပါက ခိုင်လုံသော တရားဝင်စာရွက်စာတမ်းမူရင်းများနှင့်အတူတကွ ကျွန်ုပ်ထံသို့ ယနေ့သတင်းစာကြေညာသည့်နေ့မှ (၇)ရက်အတွင်း လာရောက်ကန့်ကွက် နိုင်ပါသည်။ သတ်မှတ်ရက်ကျော်လွန်ပါက တိုက်ခန်းအရောင်းအဝယ်ကို ဥပဒေ နှင့်အညီ ဆက်လက်ဆောင်ရွက်သွားမည်ဖြစ်ကြောင်း ကြေညာအပ်ပါသည်။

လွှဲအပ်ညွှန်ကြားချက်အရ-

ဦးညဏ်မင်းထက် (LL.B) — **ဒေါ်ယုဇနံကို(LL.B)**
အထက်တန်းရှေ့နေ(စဉ်-၅၂၃၁၂) — **အထက်တန်းရှေ့နေ(စဉ်-၅၂၇၄၆)**
အမှတ်(၂၈၀/က)၊ ညီညွတ်ရေးလမ်း၊ (၃၈)ရပ်ကွက်၊ မြောက်ဒဂုံမြို့နယ်။
ဖုန်း- ၀၉-၉၇၇၁၂၈၁၃၈၊ ၀၉-၄၂၀၀၉၉၄၆၄

"ကန့်ကွက်နိုင်ပါသည်"

ရန်ကုန်မြို့၊ ဗိုလ်တထောင်မြို့နယ်၊ (၅)ရပ်ကွက်၊ (၅၁)လမ်း၊ မဟာနဝရတ် ကွန်ဒို၊ တိုက်အမှတ်(အေ)၊ အခန်းအမှတ် (၄၁၃) ဟုခေါ်တွင်သည့် အကျယ်အဝန်း (၆၀၀)စတုရန်းပေရှိ ဓာတ်လှေကားပါတိုက်ခန်းနှင့် ကိုယ်ပိုင်မီတာ၊ ရေမော်တာ စွဲကပ်တည်ရှိနေသောအရာများ၊ အကျိုးခံစားခွင့်အရပ်ရပ်တို့ကို မြို့ပြနှင့်အိမ်ရာ ဖွံ့ဖြိုးရေးဦးစီးဌာနမှ ထုတ်ပေးသည့် အိမ်ခန်းစာချုပ်၌ အမည်ပေါက်ပိုင်ဆိုင်ထားသူ ဦးကြည်လင်း [၁၂/လသန(နိုင်)၀၀၇၀၇၄]က တရားဝင်ရောင်းချပိုင်ခွင့် အပြည့် အဝရှိကြောင်း တာဝန်ယူဝန်ခံ ရောင်းချရာ ဒေါ်မြင့်မြင့်သိန်း [၁၂/ပဘတ(နိုင်) ၀၀၈၇၁၅]မှ ဝယ်ယူရန်အတွက် စရန်ငွေပေးချေထားပြီးဖြစ်ပါသည်။

အဆိုပါအရောင်းအဝယ်နှင့် ပတ်သက်ပြီး အကျိုးသက်ဆိုင်သူ မည်သူမဆို ပိုင်ဆိုင်မှုအထောက်အထားစာရွက်စာတမ်းစုံလင်စွာဖြင့် ကျွန်ုပ်ထံသို့ (၇)ရက် အတွင်း လူကိုယ်တိုင်လာရောက် ကန့်ကွက်နိုင်ကြောင်းနှင့် ကန့်ကွက်မည့်သူမရှိ ပါက အရောင်းအဝယ်ကို ဆက်လက်ဆောင်ရွက်သွားမည်ဖြစ်ကြောင်း အများ သိစေရန် ကြေညာအပ်ပါသည်။

လွှဲအပ်ညွှန်ကြားချက်အရ
ဦးအေးမော် (B.Sc, H.G.P, D.B.L, D.A. Psy) အထက်တန်းရှေ့နေ(စဉ်-၁၈၆၀၉)
အမှတ် (၂၆၀)၊ ပထပ် (ဝဲ)၊ လမ်း-၄၀၊ ကျောက်တံတားမြို့နယ်၊ ရန်ကုန်မြို့။
ဖုန်း- ၀၉-၅၁၄၃၅၈၃၊ ၀၉-၇၉၅၉၁၃၉၈၄၅

"ကန့်ကွက်နိုင်ပါသည်"

ရန်ကုန်မြို့၊ ဒဂုံမြို့သစ်အရှေ့ပိုင်း၊ (၅၂)ရပ်ကွက်၊ အမှတ် ၃၈/က၊ မြေအကျယ် ၂၅'x၆၀' မြေနှင့်အိမ်ကို ပိုင်ရှင်ဖြစ်သူ ဒေါ်ရီရီမေ [၁၂/မရက(နိုင်)၁၁၅၆၁၀]ထံမှ ကျွန်ုပ်၏မိတ်ဆွေ တစ်ဦးမှ ဝယ်ယူရန် စရန်ငွေပေးချေထားပြီးဖြစ်၍ ကန့်ကွက် လိုသူများ ဤသတင်းစာကြော်ငြာပါသည့်နေ့မှ (၇)ရက် အတွင်း ကန့်ကွက်နိုင်ပါသည်။

ညွှန်ကြားချက်အရ-
ဦးခင်မောင်လေး YE.U
အထက်တန်းရှေ့နေ (စဉ်-၁၁၅၆၅/၈၅)
အမှတ်-၆၅၊ ချမ်းသာပြည့်စုံလမ်း၊ (၅)ရပ်ကွက်၊ မရမ်းကုန်း။
ဖုန်း- ၀၉-၇၉၆၄၉၀၇၃၇

"အများသိစေရန်ကြေညာချက်"

ရန်ကုန်တိုင်းဒေသကြီး၊ ဒလမြို့နယ်၊ သပြေကုန်းကျေးရွာအုပ်စု၊ တာကြီး ကျေးရွာ၊ ကွင်းအမှတ်(၁၈၄)၊ ကွင်းအမည်-ခနောင်တိုဆိပ်ကြီး၊ ဦးပိုင်အမှတ် (CN-56)၊ (အလျား ၂၀ပေx အနံ ၅၀ပေ) အကျယ်ရှိ လယ်မြေအမျိုးအစား မြေကွက်နှင့် ယင်းမြေကွက်ပေါ်ရှိ အကျိုးခံစားခွင့်အရပ်ရပ်အားလုံးကို အဆက်စပ် စာချုပ်ဖြင့် ဝယ်ယူပိုင်ဆိုင်ခဲ့ကြောင်း၊ ရောင်းချခြင်းဖြင့်စီမံခန့်ခွဲခွင့်ရှိကြောင်း ပြောဆိုဝန်ခံသူ ဦးမြင့်လွင်မျိုး [၉/မသန(နိုင်)၁၂၃၄၄၈]ထံမှ ကျွန်ုပ်၏မိတ်ဆွေက အပြီးအပိုင်ဝယ်ယူရန် ရောင်းဖိုးငွေတစ်စိတ်တစ်ဒေသကို ပေးချေပြီးဖြစ်ပါသည်။ ဤအရောင်းအဝယ်အပေါ် ကန့်ကွက်လိုပါက ဤကြေညာချက်ပါရှိသည့်နေ့မှစ၍ (၇)ရက်အတွင်း ပိုင်ဆိုင်မှုစာချုပ်စာတမ်းမူရင်းများနှင့် ကျွန်ုပ်ထံကန့်ကွက်နိုင် ပါကြောင်း သတ်မှတ်ကာလအတွင်း ကန့်ကွက်မည့်သူမရှိပါက အရောင်းအဝယ်ကို ဥပဒေနှင့်အညီ ပြီးဆုံးသည်အထိ ဆက်လက်ဆောင်ရွက်မည်ဖြစ်ကြောင်း အများ သိစေရန် ကြေညာအပ်ပါသည်။

လွှဲအပ်ညွှန်ကြားချက်အရ
ဒေါ်ခိုင်သဇင်ထွန်း LL.B
တရားလွှတ်တော်ရှေ့နေ (စဉ်-၁၇၅၀၂)
အမှတ် (၉၆/၉၈)၊ အခန်း (၅/ဘီ)၊ (၃၇)လမ်း၊ ကျောက်တံတားမြို့နယ်၊
ရန်ကုန်မြို့။ ဖုန်း - ၀၉-၅၁၅၉၁၈၁

Myanmar Technologies And Investment Corporation Public Company Limited (MTI)

၂၀၂၀-၂၀၂၁၊ ၂၀၂၁-၂၀၂၃ ဘဏ္ဍာနှစ် နှစ်ပတ်လည်အထွေထွေအစည်းအဝေး ဖိတ်ကြားခြင်း

Myanmar Technologies And Investment Corporation Public Company Limited (MTI) ၏ (၂၀၂၀-၂၀၂၁) နှင့် (၂၀၂၁-၂၀၂၃) ဘဏ္ဍာနှစ်များအတွက် နှစ်ပတ်လည်အထွေထွေ အစည်းအဝေးကို အောက်ပါအစီအစဉ်အတိုင်း ကျင်းပပြုလုပ်မည်ဖြစ်ပါသဖြင့် အစုရှယ်ယာရှင်များအားလုံး တက်ရောက်ပေးပါရန် ဖိတ်ကြားအပ်ပါသည်-

နေ့ရက် - ၉-၉-၂၀၂၃ (စနေနေ့)
အချိန် - မွန်းလွဲ (၂:၀၀) နာရီ
နေရာ - Conference Hall, Main Building, MICT Park, Hlaing Township

အစုရှယ်ယာမှတ်ပုံတင် လွှဲပြောင်းခြင်းကိစ္စများကို (၁၀-၈-၂၀၂၃) ရက်နေ့မှ (၈-၉-၂၀၂၃) ရက်နေ့အထိ ခေတ္တပိတ်သိမ်းထားပါမည်။

အစုရှယ်ယာရှင်တစ်ဦးချင်းထံသို့လည်း ဖိတ်စာများပေးပို့မည်ဖြစ်ပါသည်။ အစည်းအဝေးနှင့်ပတ်သက် ၍ အသေးစိတ်သိရှိလိုပါက တယ်လီဖုန်းနံပါတ် ၀၁-၂၃၀၅၂၁၃ သို့ ဆက်သွယ်မေးမြန်းနိုင်ပါသည်။

ဒါရိုက်တာအဖွဲ့
Myanmar Technologies And Investment Corporation Public Co., Ltd.
အဆောင် (၉)၊ ပထမထပ်၊ MICT Park၊ လှိုင်မြို့နယ်၊ ရန်ကုန်မြို့။
Email – officemticorp@gmail.com, office@mti.com.mm

အများသိစေရန်ကြေညာခြင်း

ရန်ကုန်မြို့၊ စမ်းချောင်းမြို့နယ်၊ မြေတိုင်းရပ်ကွက်အမှတ်-၂၈ D၊ မြေကွက်အမှတ်-၈၀၊ အကျယ်အဝန်း (၂၅ ပေx၅၀ ပေ)၊ ဧရိယာ (၀.၀၂၉) ဧကရှိ နှစ်(၆၀)ဂရန်မြေကွက်နှင့်တကွ ယင်းမြေကွက်ပေါ်ရှိ စမ်းချောင်းမြို့နယ်၊ လင်းလွန်းမြောက်ရပ်ကွက်၊ ကျောင်းကုန်းလမ်း၊ အမှတ် (၂၉) ဟုခေါ်တွင်သော မြေကွက်နှင့် ယင်းမြေကွက်ပေါ်ရှိနေအိမ်အပါအဝင် အကျိုးခံစားခွင့်အရပ်ရပ်အားလုံးတို့ကို ပိုင်ဆိုင်သူဖြစ်သော ဦးမောင်မောင်ဆွေ [၉/အမရ (နိုင်) ၀၀၅၉၈၈] ထံမှ ကျွန်ုပ်၏မိတ်ဆွေက အပြီးအပိုင်ဝယ်ယူရန် စရန်ငွေပေးချေပြီးဖြစ်ပါသည်။ ထိုကဲ့သို့ အရောင်းအဝယ်ပြုခြင်းနှင့် စပ်လျဉ်း၍နစ်နာမှု တစ်စုံတစ်ရာ အကြောင်းရှိနိုင်သူ မည်သူမဆို ခိုင်လုံသော အထောက်အထားများဖြင့် ဤကြော်ငြာပါပြီး (၇)ရက်အတွင်း ကန့်ကွက်နိုင်ပါသည်။ ကန့်ကွက်ချက်မရှိပါက တည်ဆဲဥပဒေများအား မဆန့်ကျင်စေဘဲ အရောင်းအဝယ်ကို ဆက်လက်ဆောင်ရွက်သွားမည်ဖြစ်ကြောင်း ကြေညာအပ်ပါသည်။ **လွှဲအပ်ညွှန်ကြားချက်အရ -**

ဦးမျိုးသူရအောင် (LL.B) တရားလွှတ်တော်ရှေ့နေ (စဉ်-၁၇၁၄၈)
အမှတ် (၄၆/ပထပ်)၊ မဟာဗန္ဓုလပန်းခြံလမ်း၊ ကျောက်တံတားမြို့နယ်၊ ရန်ကုန်မြို့။ ဖုန်း-၀၉-၄၄၃၁၁၃၂၁၁

"အများသိစေရန် အသိပေးကြေညာခြင်း"

ရန်ကုန်မြို့၊ တောင်ဒဂုံမြို့နယ်၊ (၅၃)ရပ်ကွက်၊ ရွှေဥဒေါင်း (၂)လမ်း၊ အမှတ်(၃၂၇/ခ)ဟု ခေါ်တွင်သော ဧရိယာ အကျယ်အဝန်း (၂၀ပေx ၆၀ပေ)ရှိ မြေကွက်နှင့် ယင်းမြေကွက်ပေါ်ရှိ အဆောက်အဦအပါအဝင် မြေပေါ်မြေအောက် အကျိုးခံစားခွင့်အရပ်ရပ်အားလုံးကို လက်ရှိပိုင်ဆိုင်သော ဒေါ်သန်းသန်းဌေး [၁၂/သဃက(နိုင်)၁၄၈၄၇၁]မှ ရောင်းချလိုကြောင်း ကမ်းလှမ်းလာ၍ ကျွန်ုပ်၏မိတ်ဆွေ ဒေါ်စောကလျာလှိုင် [၅/မရန(နိုင်)၁၂၈၅၃၉]မှ အရောင်းအဝယ်တန်ဖိုး၏တစ်စိတ်တစ်ဒေသကို စရန်ငွေအဖြစ် ပေးချေထားပြီးဖြစ်ရာ အဆိုပါ အရောင်းအဝယ်ကို ကန့်ကွက်လိုပါက ခိုင်လုံသော အထောက်အထား မူရင်းများဖြင့် (၇)ရက်အတွင်း ကျွန်ုပ်ထံသို့ လာရောက်ကန့်ကွက်နိုင်ပါသည်။ သတ်မှတ်ရက်ကျော်လွန်ပါက အရောင်းအဝယ်ကို ဥပဒေနှင့်အညီ ဆက်လက်ဆောင်ရွက်သွားမည်ဖြစ်ကြောင်း အများသိစေရန် ကြော်ငြာအပ်ပါသည်။

လွှဲအပ်ညွှန်ကြားချက်အရ
ဦးကျော်လှိုင်သိန်း (LL.B)
တရားလွှတ်တော်ရှေ့နေ (စဉ်-၉၇၂၂) (၂၆-၃-၂၀၁၄)
အမှတ် (၈)၊ K-4၊ (၇)လမ်း၊ ဘိုးလိန်းအောင်မင်္ဂလာရပ်ကွက်၊ တာမွေမြို့နယ်၊ ရန်ကုန်မြို့။ ဖုန်း-၀၉-၅၁၄၃၇၄၁

ငြင်းချက်ထုတ်ရန်ဆင့်စာ

(တရားမကျင့်ထုံးဥပဒေအမိန့် -၅၊ နည်းဥပဒေ-၂၀)
ဗိုလ်တထောင်ခရိုင်တရားရုံး
၂၀၂၃ ခုနှစ်၊ တရားမကြီးမှုအမှတ်-၁၀၈

၁။ ဦးခင်မောင်အေး နှင့် ၁။ ဒေါ်ခင်ခင်ညို
၂။ ဒေါ်သိန်းသိန်းဝင်း ၂။ ဦးစိန်ဟုတ်
(၂-တရားလိုကိုယ်တိုင်နှင့် ၁-တရားလို၏ အခွင့်ရကိုယ်စားလှယ်)

တရားလိုများ **တရားပြိုင်များ**

ရန်ကုန်တိုင်းဒေသကြီး၊ ပုဇွန်တောင်မြို့နယ်၊ ရေကျော်ရပ်ကွက်၊ ဝတ်ကျောင်းလမ်း၊ အမှတ်(၂၆)ရပ်နေ ဦးစိန်ဟုတ် (ယခုနေရပ်လိပ်စာမသိ) သိစေရမည်။

သင့်အပေါ်၌ ဦးခင်မောင်အေးပါ-၂ဦးက "သီးခြားသက်သာခွင့်အက်ဥပဒေပုဒ်မ-၄၂အရ တိုက်ခန်းများကို တရားလိုများမှ တရားဝင်လက်ရှိထားနေထိုင်ပိုင်ဆိုင်ခွင့်ရှိကြောင်း မြွက်ဟကြေညာပေးစေရန်နှင့် တရားပြိုင်တို့ အချင်းချင်းစွဲဆို၍ ချမှတ်ထားသော ရန်ကုန်အရှေ့ပိုင်းခရိုင်တရားရုံး၊ တရားမကြီးမှုအမှတ်-၁၄၅/၂၀၁၂ ၏ (၁၉-၁၁-၂၀၁၅)နေ့စွဲပါစီရင်ချက်နှင့်ဒီကရီသည် တရားလိုများ၏တိုက်ခန်းများနှင့်စပ်လျဉ်းသမျှ တရားလိုများအပေါ် အကျိုးသက်ရောက်မှုမရှိကြောင်း မြွက်ဟကြေညာပေးစေလိုမှု"ရလိုကြောင်းနှင့် လျှောက်ထားစွဲဆိုသည်ဖြစ်၍ သင်ကိုယ်တိုင်ဖြစ်စေ၊ ၎င်းအမှုနှင့်စပ်လျဉ်း၍ အရေးကြီးသည့်စကားအရပ်ရပ်တို့ကို ချေပပြောဆိုနိုင်သူ ကိုယ်စားလှယ်နှင့်ဖြစ်စေ၊ ရှေ့နေနှင့်ဖြစ်စေ ၂၀၂၃ ခုနှစ်၊ ဩဂုတ်လ ၁၈ ရက်နေ့ (၁၃၈၅ခုနှစ်၊ ဝါခေါင်လဆန်း ၂ ရက်)နေ့ မွန်းမတည့်မီ ၁၀ နာရီတွင် အထက်အမည်ပါသူ တရားလို၏အဆိုလွှာကို ထုချေရှင်းလင်းရန် ရုံးတော်သို့ လာရောက်ရမည်။ ၎င်းပြင် အထက်ပါနေ့ရက်တွင် သင်မလာရောက်ပျက်ကွက်ခဲ့လျှင် သင့်မျက်ကွယ်တွင် ငြင်းချက်များကို ထုတ်ပေးလိမ့်မည်။ ၎င်းပြင် တရားလိုများကကြည့်ရှုလိုသည့် စာချုပ်စာတမ်းများနှင့် သင်ကထုချေတင်ပြအမှီပြုလိုသည့် စာချုပ်စာတမ်းအစရှိသည်တို့ကို သင်နှင့်အတူယူဆောင်လာရမည်။ သို့မဟုတ် သင့်ကိုယ်စားလှယ်ရှေ့နေလက်တွင် ထည့်အပ်လိုက်ရမည်။ သင်ကထုချေလွှာတင်သွင်းလိုလျှင် အမှုမဆိုင်မီ လေးရက်က တင်သွင်းရမည်။

၂၀၂၃ ခုနှစ်၊ ဩဂုတ်လ ၇ ရက်နေ့ ဤရုံးတံဆိပ်ရိုက်နှိပ်၍ ကျွန်ုပ်လက်မှတ်ရေးထိုးထုတ်ပေးလိုက်သည်။

(တင်မြ)
ခရိုင်တရားသူကြီး
ဗိုလ်တထောင်ခရိုင်တရားရုံး

ကန့်ကွက်နိုင်ကြောင်းကြော်ငြာ

ဒဂုံမြို့သစ်(အရှေ့ပိုင်း)မြို့နယ်၊ မြေတိုင်းရပ်ကွက်အမှတ်-၁၁၈၊ မြေကွက်အမှတ်-၅၇၅၊ မြေကွက်တည်နေရာ-အမှတ် (၅၇၅)၊ (၁၁၈)ရပ်ကွက်၊ ဒဂုံအရှေ့၊ ဦးသန်းထွန်း (BSN/W-၀၉၉၅၉၅) အမည်ပေါက် ပါမစ်မြေအား အမည်ပေါက် ဦးသန်းထွန်းထံမှ အရပ်စာချုပ်အဆက်အစပ်ဖြင့် ဝယ်ယူထားသူ ဦးကျော်စိုးထံမှ GP ရရှိသူ ဦးစံမြ [၁၂/ဥကတ(နိုင်)၀၅၉၉၃၀]မှ NRC/အရပ်စာချုပ်/GP အမှတ်-၂၈၀၃/၁၈-၂-၂၀၂၂/ပါဝါကျမ်းကျိန်၊ ပါမစ်မူရင်း၊ ခါတ်ပုံမှတ်တမ်း၊ ရာဇဝင်အကျဉ်းချုပ်၊ မှီခိုသူများစာရင်း (အိမ်ရာဆောက်လုပ်နေထိုင်ခွင့်မပါ)၊ မြေကွက်ရရှိသူဝန်ထမ်း၏ ကတိခံဝန်ချက်၊ ကြွေးကျန်ကင်းရှင်းကြောင်း ထောက်ခံစာတို့တင်ပြ၍ ဂရန်သစ်လျှောက်ထားလာခြင်းအား ကွင်းဆင်းစစ်ဆေးရာမြေပြင်တွင် တစ်ထပ်အုတ်ညှပ်အဆောက်အဦတစ်လုံးရှိပြီး ညီမဖြစ်သူ ဒေါ်စုစုခိုင်အား အိမ်စောင့်ထားရှိပါသည်။ လျှောက်ထားသူ၏ GP ဦးစံမြမှ ကွင်းဆင်းသိရှိကြောင်း လက်မှတ်ရေးထိုးပေးပါသည်။ အိမ်စောင့်ထားရှိခြင်းနှင့်ပတ်သက်၍ ဝင်စာအမှတ်-၁၃၆၃/၂-၂-၂၀၂၃ ရက်နေ့တွင် ပြဿနာတစ်စုံတစ်ရာ ပေါ်ပေါက်လာပါက တာဝန်ယူဖြေရှင်းပေးမည်ဖြစ်ကြောင်း ဝန်ခံကတိပြုတင်ပြလာပါသည်။ သို့ဖြစ်ပါ၍ ဦးကျော်စိုး၏ GP ဦးစံမြမှ ပါမစ်မူရင်း (အိမ်ရာဆောက်လုပ်နေထိုင်ခွင့်မပါ) တင်ပြ၍ ဂရန်သစ် လျှောက်ထားလာရာ တရားဝင်ခိုင်လုံသော အထောက်အထားများဖြင့် ဤကြော်ငြာပါသည့်နေ့မှစ၍ (၇)ရက်အတွင်း ကန့်ကွက်နိုင်ပါကြောင်းနှင့် ကန့်ကွက်မှုမရှိပါက လုပ်ထုံးလုပ်နည်းအတိုင်း ဆက်လက်ဆောင်ရွက်ပေးမည်ဖြစ်ပါကြောင်း အသိပေးကြေညာအပ်ပါသည်။

ဌာနမှူး (ဒုတိယညွှန်ကြားရေးမှူးချုပ်)
မြို့ပြမြေစီမံခန့်ခွဲမှုဌာန
ရန်ကုန်မြို့တော်စည်ပင်သာယာရေးကော်မတီ

ပျောက်ဆုံးကြောင်း

ဦးကျော်ကျော်ဖြိုး[၁၂/ရပသ(နိုင်)၀၈၉၂၈၇] ကိုင်ဆောင်သော နိုင်ငံကူးလက်မှတ်အမှတ် MB-358260 သည် ပျောက်ဆုံးသွားပါသဖြင့် တွေ့ရှိပါက အကြောင်းကြားပေးပါရန်။

Ph:09-951339788

မိတ္တာမေတ္တာ
ဒဂုံမြို့သစ်ဆိပ်ကမ်း အရှေ့ပိုင်း၊
တောင်ပိုင်း၊ မြောက်ပိုင်း
ရွှေပေါက်ကံမြို့နယ်ရှိ မြေကွက်များ
ဈေးကောင်းပေးဝယ်လိုသည်။
09 422 848 224

ကန့်ကွက်နိုင်ကြောင်းအများသိစေရန်ကြော်ငြာချက်

ရန်ကုန်မြို့တော်စည်ပင်မြို့ပြစီမံကိန်း နှင့် မြေစီမံခန့်ခွဲမှုဌာနတွင် ရန်ကုန်တိုင်းဒေသကြီး၊ ဒဂုံမြို့သစ်(မြောက်ပိုင်း)မြို့နယ်၊ မြေတိုင်းရပ်ကွက် အမှတ်(၁၅)၊ သဇင်(၅)လမ်း၊ မြေကွက်အမှတ် (၅၆၁)၊ (၄၀× ၆၀)ပေ၊ ပါမစ်မြေသည် ဦးစောလွင် (BHO-003182) အမည်ဖြင့်တည်ရှိပြီး၎င်းမြေကွက်ကြီး ထဲမှ အကျယ်အဝန်း-(၂၀ × ၆၀)ပေ ၊ အမှတ်(၅၆၀) နှင့် ကပ် လျက်တက် အခြမ်း မြေကွက် နှင့်အိမ် အား ရောင်းချသူ **ဒေါ်အေးမြ (၁၂/တမန (နိုင်) ၀၈၃၅၂၁)** က မိမိလက်ရောက်ဝယ် ယူပိုင်ဆိုင် ထားပါကြောင်း၊ တရားရုံး နှင့်တကွ အပေါင် အနှံ့အရှုပ် အရှင်းကင်းရှင်းကြောင်း၊ရောင်းချ ပိုင်ခွင့်ရှိကြောင်း ဝန်ခံ ကတိပြုသဖြင့် အပြီးအပိုင်ဝယ် ယူရန် ရောင်းဖိုးငွေ၏တစ်စိတ်တစ်ပိုင်းကို စရံငွေ အဖြစ် ပေးအပ် ထားပြီး ဖြစ်ပါသည်။ ကန့်ကွက်လိုပါက ခိုင်လုံသော စာချုပ်စာ တမ်းမူရင်း များဖြင့် ယနေ့ကြော်ငြာပါသည့် ရက်မှ(၇)ရက် အတွင်းလာရောက် ကန့်ကွက်နိုင်ပါသည်။ကန့်ကွက်ခြင်းမပြုပါက ဥပဒေ နှင့်အညီ အရောင်း အဝယ်ကိစ္စပြီးမြောက်အောင် ဆက်လက်ဆောင်ရွက်သွားမည်ဖြစ်ကြောင်းကြေညာအပ်ပါသည်။ လွှဲအပ်ညွှန်ကြားချက်အရ

ဒေါ်အိမ့်ဖြူနိုင် LL.B,D.B.L,DML တရားလွှတ်တော်ရှေ့နေ (စဉ်-၉၈၇၇) တိုက်-(အေ-၂) ၊ အခန်း(၀၀၃)၊မြေညီ၊ချယ်ရီ(၁)လမ်း၊ ဒဂုံတက္ကသိုလ်ရိပ်မွန်အိမ်ရာ၊ ဒဂုံအရှေ့မြို့နယ်။ဖုန်း - ၀၉-၇၆၄၅၀၅၄၈၂၊ ၀၉-၅၅၀၅၄၈၂

ကန့်ကွက်နိုင်ပါသည်

ရန်ကုန်မြို့၊ စမ်းချောင်းမြို့နယ်၊ မုန့်/တောင်ရပ်ကွက်၊ ဂန္ဓမာလမ်း၊ အမှတ်(၁၁) ပေါ်တွင် ဆောက်လုပ်ထားသော (၂) ခန်းတွဲ (၆) ထပ်တိုက်၏ တတိယထပ်၊ ၄-လွှာ/ဘီ၊ (ခြေရင်းခန်း)၊ အကျယ်အဝန်း (၁၂½x၅၀) ပေရှိ တိုက်ခန်းတစ်ခန်းနှင့် ရေ၊ မီး၊ အပါအဝင် အကျိုးခံစားခွင့်အားလုံးကို ဝယ်ယူရန် လက်ရှိတရားဝင်ပိုင်ရှင် ဒေါ်စန်းစန်းဌေး [၁၂/စခန(နိုင်)၀၀၂၁၃၉]အား ကျွန်ုပ်တို့၏မိတ်ဆွေမှ စရန်ငွေပေးချေထားပြီးဖြစ်ပါသည်။ စရန်ငွေပေးချေထားခြင်းနှင့်ပတ်သက်၍ မည်သူမဆို ကန့်ကွက်လိုပါက ခိုင်လုံသောအထောက်အထား စာချုပ်စာတမ်း(မူရင်း)များနှင့် ယနေ့မှစ၍ (၇)ရက်အတွင်း ကျွန်ုပ်တို့ထံ လာရောက်ကန့်ကွက်နိုင်ပါသည်။

ကန့်ကွက်မည့်သူမရှိပါက အထက်ဖော်ပြပါ တိုက်ခန်းကို တရားဝင်နည်းလမ်းတကျ အရောင်းအဝယ် စာချုပ်ဆက်လက်ချုပ်ဆို၍ ဝယ်ယူသွားမည်ဖြစ်ပါကြောင်း အများသိစေရန် ကြေညာအပ်ပါသည်။

ညွှန်ကြားချက်အရ

ဒေါ်အေးမြင့်ရီ	**ဒေါ်စိုးစိုးမြင့်**	**ဦးသိန်းညွန့်**
BSc,DA, HGP, R.L, DBL, DML, DIL	**LL.B (စဉ်-၁၀၀၆၃)**	**BA, HGP, R.L, DBL, DML, DIL**
တရားလွှတ်တော်ရှေ့နေ(စဉ်-၁၃၁၇၃)	**တရားလွှတ်တော်ရှေ့နေ**	**တရားလွှတ်တော်ရှေ့နေ (စဉ်-၃၅၆၁)**

အမှတ်-၁၄၂၊ ပထမထပ်၊ ၃၉-လမ်း (အောက်)၊ ကျောက်တံတားမြို့နယ်၊ ရန်ကုန်မြို့။

ဖုန်း-၀၉-၇၉၈၈၂၇၅၉၀	**၀၉-၄၂၀၃၅၉၆၃**	**၀၉-၅၀၅၃၁၀၇**

ကန့်ကွက်နိုင်ပါသည်

ရန်ကုန်မြို့၊ ဒဂုံမြို့သစ်(အရှေ့ပိုင်း)မြို့နယ်၊ မြေတိုင်းရပ်ကွက်အမှတ်-၈၊ မြေကွက်အမှတ် (၉၄၅/က)၊ ဧရိယာ (၁၂၀၀) စတုရန်းပေရှိ ဦးခင်မောင်အမည်ပေါက် ပါမစ်မြေဟုခေါ်တွင်သော အမှတ် (၉၄၅/က)၊ ကန့်ကော်(၂)လမ်း၊ (၈)ရပ်ကွက်၊ ဒဂုံမြို့သစ်(အရှေ့ပိုင်း)မြို့နယ်၊ ရန်ကုန်မြို့၊ အကျယ်အဝန်း (၂၀ x ၆၀)ပေမှ တရားဝင်မခွဲမစိတ်ရသေးသော (၁၀x၆၀) ပေ၊ ခြေရင်းဘက်အခြမ်းရှိ မြေနှင့်အိမ်အပါအဝင် အကျိုးခံစားခွင့်အားလုံးကို ဝယ်ယူရန်လက်ရှိ ပိုင်ရှင်များ ဖြစ်ကြသော (ကွယ်လွန်သူ ဦးခင်မောင်၊ ဒေါ်စန်းမြင့်တို့၏ သားသမီးများ) (၁) ဒေါ်မြမြအေး [၁၂/ဗဟန(နိုင်)၀၅၉၆၉၆]၊ (၂) ဒေါ်ကြည်ကြည်လွင်[၁၂/ဗဟန (နိုင်) ၀၅၇၅၇၅]၊ (၃) ဦးတင့်လွင် [၁၂/ဗဟန(နိုင်)၀၆၃၄၇၄] နှင့် (၄) ဒေါ်တိုးတိုးဝေ [၁၂/ဒဂရ(နိုင်)၀၀၄၉၄၃]တို့အား ကျွန်ုပ်တို့၏မိတ်ဆွေမှ စရန်ငွေပေးချေထားပြီးဖြစ်ပါသည်။ စရန်ငွေပေးချေထားခြင်းနှင့် ပတ်သက်၍ မည်သူမဆို ကန့်ကွက်လိုပါက ခိုင်လုံသော အထောက်အထား စာချုပ်စာတမ်း(မူရင်း)များနှင့် ယနေ့မှစ၍ (၇)ရက်အတွင်း ကျွန်ုပ်တို့ထံ လာရောက်ကန့်ကွက်နိုင်ပါသည်။

ကန့်ကွက်မည့်သူမရှိပါက အထက်ဖော်ပြပါ မြေနှင့်အိမ်ကို တရားဝင်နည်းလမ်းတကျ အရောင်းအဝယ်စာချုပ်ဆက်လက်ချုပ်ဆို၍ ဝယ်ယူသွားမည်ဖြစ်ပါကြောင်း အများသိစေရန် ကြေညာအပ်ပါသည်။

ညွှန်ကြားချက်အရ

ဒေါ်အေးမြင့်ရီ	**ဒေါ်အိဖြိုးဇင်**	**ဦးသိန်းညွန့်**
BSc,DA, HGP, R.L, DBL, DML, DIL	**LL.B, D.B.L (စဉ်-၁၅၉၇၅)**	**BA, HGP, R.L, DBL, DML, DIL**
တရားလွှတ်တော်ရှေ့နေ (စဉ်-၁၃၁၇၃)	**တရားလွှတ်တော်ရှေ့နေ**	**တရားလွှတ်တော်ရှေ့နေ (စဉ်-၃၅၆၁)**

အမှတ်-၁၄၂၊ ပထမထပ်၊ ၃၉-လမ်း (အောက်)၊ ကျောက်တံတားမြို့နယ်၊ ရန်ကုန်မြို့။

ဖုန်း-၀၉-၇၉၈၈၂၇၅၉၀	**၀၉-၇၉၀၁၂၄၈၀**	**၀၉-၅၀၅၃၁၀၇**

"အသိပေးကြေညာခြင်း"

ပဲခူးတိုင်းဒေသကြီး၊ ဥသျှောမြို့သစ်၊ မြေတိုင်း(၇)၊ ရပ်ကွက်ကြီး(၃)၊ ဗိုလ်ချုပ်အောင်ဆန်းလမ်း၊ အမှတ် (၄၄၂)တွင် နေထိုင်သူ ဦးကျော်သန့်စိုး [၇/ပခန(နိုင်)၂၂၃၄၀၅]သည် ၂၀၁၉ ခုနှစ် ကတည်းက မြန်မာအရှေ့တိုင်းဘဏ်လီမိတက် (ရုံးချုပ်)တွင်အောက်ဖော်ပြပါကားများနှင့် ပတ်သက်သော Owner Book(မူရင်း)၊ Premium စာအုပ်(မူရင်း)နှင့် ပိုင်ဆိုင်မှုစာရွက်စာတမ်း (မူရင်း)များအား အာမခံအပေါင်အဖြစ်ပေးအပ်၍ vehical loan ချေးငွေရယူထားခဲ့ပြီး အရင်းအတိုး ပေးသွင်းရန် ပျက်ကွက်နေသဖြင့် ဤကြော်ငြာပါသည့်နေ့မှ (၁၄)ရက်အတွင်း အမှတ်(၁၁၀)၊ ဘုန်းကြီးလမ်း၊ လမ်းမတော်မြို့နယ်ရှိ မြန်မာအရှေ့တိုင်းဘဏ်လီမိတက်(ရုံးချုပ်) ချေးငွေဌာနသို့ လာရောက် ဆွေးနွေးညှိနှိုင်းနိုင်ပါရန်နှင့် လာရောက်ဆက်သွယ်ခြင်း မရှိပါက ဥပဒေကြောင်းအရ ဆက်လက်ဆောင်ရွက်သွားမည်ဖြစ်ပါကြောင်း အသိပေးအကြောင်းကြားပါသည်-

1. 7D/3907(2001)TOYOTA MARK II SALOON
2. 7D/5648(2007)TOYOTA LAUNDCRUISER PRADO KZJ STATION WAGON
3. 8E/4651 ZAR THA PYIN LIGHT TRUCK
4. 6F/3688(2004)HYUNDAI BUS
5. 7F/2527 TOYOTA HILUX SURF KZN-185 STATION WAGON
6. 7F/9101(2009)HYUNDAI BUS KMJTA
7. 3A/7836(1994) PAJERO MITSUBISHI STATION WAGON
8. 9N/8591(2001)TOYOTA CORALLA STATION WAGON
9. 6F/3680(2004)HYUNDAI BUS
10. 5P-6114(2016)HIGER MINI BUS
11. 4A-8110(1998)MITSUBISHI PICKUP L400

မြန်မာအရှေ့တိုင်းဘဏ်လီမိတက်(ရုံးချုပ်)၏
လွှဲအပ်ညွှန်ကြားချက်အရ-
ဒေါ်ထက်ထက်အောင် LL.B
အထက်တန်းရှေ့နေ (စဉ်-၅၃၂၈၈/၂၀)
အမှတ်(၁၆၆/၁၆၈)၊ ပန်းဆိုးတန်းလမ်း၊
ကျောက်တံတားမြို့နယ်၊ ရန်ကုန်မြို့။
ဖုန်း-၀၉-၇၆၉၄၅၁၃၆၂

တရားမပုံစံအမှတ်-၃၇

အကြောင်းပြရန်ပေးသည့်အကြောင်းကြားစာ

အင်းစိန်ခရိုင်တရားရုံးတော်
၂၀၂၃ ခုနှစ်၊ တရားမအထွေထွေမှုအမှတ် - ၂၅

ဒေါ်ကြည်ကြည်စန်း နှင့် ၁။ ဒေါ်အေးရီ
၂။ ဦးတင်ထွန်း
(လျှောက်ထားသူ) (လျှောက်ထားခံရသူများ)

ဦးတင်ထွန်း အမှတ်(၂၁-က)၊ စလင်းလမ်း၊ အမှတ်(၁၀)ရပ်ကွက်၊ လှိုင်သာယာမြို့နယ်သိစေရမည်။ အထက်အမည်ပါ လျှောက်ထားသူက ဤရုံးသို့ "တရားမကျင့်ထုံးဥပဒေအမိန့်-၂၁၊ နည်း ၅၈(၁)အရ စုံစမ်းစစ်ဆေးမှုပြုလုပ်၍ တရားမကျင့်ထုံး ဥပဒေအမိန့်-၂၁၊ နည်း-၅၄ အရ ဝရမ်းခွာလိုမှု" တင်ပြလျှောက်ထားသည့် အကြောင်းနှင့်လျှောက်ထားသည်ဖြစ်၍ သင်က ဤလျှောက်လွှာအတိုင်း အမိန့်မချသင့်ကြောင်း အကြောင်းပြရန် ၂၀၂၃ ခုနှစ်၊ ဩဂုတ်လ (၁၇) ရက် (၁၃၈၅ ခုနှစ်၊ ဝါခေါင်လဆန်း ၁ ရက်)နေ့ မွန်းမတည့်မီ ၁၀ နာရီတွင် သင်ကိုယ်တိုင်ဖြစ်စေ၊ သင့်ရှေ့နေဖြစ်စေ ဤရုံးသို့ လာရောက်ရမည်။ မလာရောက်ခဲ့လျှင် အဆိုပါ လျှောက်ထားချက်ကို သင့်မျက်ကွယ်တွင် တစ်ဖက်သတ်ကြားနာစစ်ဆေး ဆုံးဖြတ်လိမ့်မည်။

၂၀၂၃ ခုနှစ်၊ ဩဂုတ်လ (၇)ရက်နေ့ ဤရုံးတံဆိပ်ရိုက်နှိပ် ကျွန်ုပ်လက်မှတ်ရေးထိုး ထုတ်ပေးလိုက်သည်။

အမိန့်ဆင့်စာခလွှတ်။

(သိန်းသန်းထွန်း)
ဒုတိယခရိုင်တရားသူကြီး(၁)
အင်းစိန်ခရိုင်တရားရုံး

ငြင်းချက်ထုတ်ရန်သမ္မန်စာ

(တရားမကျင့်ထုံးဥပဒေအမိန့် -၅၊ နည်းဥပဒေ-၂၀)
မရမ်းကုန်းခရိုင်တရားရုံး
၂၀၂၃ ခုနှစ်၊ တရားမကြီးမှုအမှတ်-၁၈၈

၁။ ဒေါ်တိုးတိုး နှင့် ဦးအိုဂျေစမတ်
၂။ ဒေါ်ဝင်းရီ
(၎င်းတို့၏အခွင့်ရ
ကိုယ်စားလှယ်-ဦးစန်းရွှေ)
(တရားလိုများ) (တရားပြိုင်)

ရန်ကုန်တိုင်းဒေသကြီး၊ လှိုင်မြို့နယ်၊ (၇)ရပ်ကွက်၊ မယ်ဇီကုန်းလမ်း၊ အမှတ်-(၁၉/အီး)နေ တရားပြိုင် ဦးအိုဂျေစမတ် (ယခုနေရပ်လိပ်စာမသိ)သိစေရမည်။

သင့်အပေါ်၌ တရားလိုက "ပဋိညာဉ်အတိုင်း မြေကွက်အရောင်းအဝယ်မှတ်ပုံတင်စာချုပ်ပြုလုပ်ချုပ်ဆိုပေးစေလိုမှု" လျှောက်ထားစွဲဆိုသည်ဖြစ်၍ သင်ကိုယ်တိုင်ဖြစ်စေ၊ ၎င်းအမှုနှင့်စပ်လျဉ်း၍ အရေးကြီးသည့်စကားအရပ်ရပ်တို့ကို ချေပပြောဆိုနိုင်သူ ကိုယ်စားလှယ်နှင့်ဖြစ်စေ၊ ရှေ့နေနှင့်ဖြစ်စေ ၂၀၂၃ ခုနှစ်၊ ဩဂုတ်လ(၂၅)ရက် (၁၃၈၅ ခုနှစ်၊ ဝါခေါင်လဆန်း ၉ ရက်နေ့) နေမွန်းတည့် (၁၀)နာရီတွင် အထက်အမည်ပါသူ တရားလို၏အဆိုလွှာကို ထုချေရှင်းလင်းရန် ရုံးတော်သို့ လာရောက်ရမည်။ ၎င်းပြင် အထက်ပါနေ့ရက်တွင် သင်မလာရောက် ပျက်ကွက်ခဲ့လျှင် သင့်မျက်ကွယ်တွင် ငြင်းချက်များကို ထုတ်ပေးလိမ့်မည်။ ၎င်းပြင် တရားလိုကကြည့်ရှုလိုသည့် စာချုပ်စာတမ်းများနှင့် သင်ကထုချေတင်ပြအမှီပြုလိုသည့် စာချုပ်စာတမ်းအစရှိသည်တို့ကို သင်နှင့်အတူ ယူဆောင်လာရမည်။ သို့မဟုတ် သင့်ကိုယ်စားလှယ်ရှေ့နေလက်တွင် ထည့်အပ်လိုက်ရမည်။ သင်ကထုချေလွှာတင်သွင်းလိုလျှင် အမှုမဆိုင်မီလေးရက်က တင်သွင်းရမည်။

၂၀၂၃ ခုနှစ်၊ ဩဂုတ်လ(၇)ရက်နေ့ ဤရုံးတံဆိပ်ရိုက်နှိပ်၍ ကျွန်ုပ်လက်မှတ်ရေးထိုးထုတ်ပေးလိုက်သည်။

(သန်းနိုင်ထွေး)
တွဲဖက်ခရိုင်တရားသူကြီး(၂)
မရမ်းကုန်းခရိုင်တရားရုံး

“ကန့်ကွက်နိုင်ပါကြောင်းအများသိစေရန်ကြေညာခြင်း”

ရန်ကုန်မြို့၊ ဒဂုံမြို့သစ်(မြောက်ပိုင်း)မြို့နယ်၊ မြေတိုင်းရပ်ကွက်အမှတ်-၂၉၊ မြေကွက်အမှတ်(၃၄၃)၊ အကျယ်အဝန်း (၄၁ ပေ x ၆၀ ပေ)၊ ဧရိယာ(၀.၀၅၆) ဧကရှိ နှစ် (၆၀) ဂရန်မြေကွက်နှင့် ယင်းမြေကွက်ပေါ်ရှိ အမှတ်-၃၄၃၊ ဦးထွန်းမြင့်လမ်း၊ (၂၉)ရပ်ကွက်၊ ဒဂုံမြို့သစ်(မြောက်ပိုင်း) မြို့နယ်၊ ရန်ကုန်မြို့ဟုခေါ်တွင်သည့် အကျိုးခံစားခွင့်အရပ်ရပ်အားလုံးတို့သည် ရန်ကုန်မြို့တော်စည်ပင်သာယာရေးကော်မတီ၊ မြို့ပြစီမံကိန်းနှင့် မြေစီမံခန့်ခွဲမှုဌာနတွင် ဒေါ်အိအိဖြိုး [၁၂/ပဇတ(နိုင်)၀၀၄၈၈၁]အမည်ပေါက်လျက်ရှိသော နှစ် (၆၀) ဂရန်မြေကွက်ဖြစ်ပါသည်။ အဆိုပါမြေကွက်အား (၂၄-၇-၂၀၂၃) ရက်စွဲပါ “အိမ်ခြံမြေအရောင်းအဝယ်ပြုလုပ်သည့် နှစ်ဦးသဘောတူစရန်ငွေပေးကတိစာချုပ်” အရ ရောင်းသူ ဦးမျိုးသက် [၁၂/သဃက(နိုင်)၀၃၉၂၇၂] မှ ဝယ်ယူထားပြီး ရောင်းချပိုင်ခွင့်ရှိသည့်မြေကွက်အား ဝယ်ယူရန် ကျွန်ုပ်၏မိတ်ဆွေမှ အရောင်းအဝယ်ပြုလုပ်သည့် တန်ဖိုးငွေအနက် တစ်စိတ်တစ်ဒေသကို စရန်ငွေအဖြစ် ပေးချေထားပြီးဖြစ်သည့်အတွက်ကန့်ကွက်လိုပါက ခိုင်လုံသော ပိုင်ဆိုင်မှုစာချုပ်စာတမ်း အထောက်အထား မူရင်းများနှင့်အတူ ကျွန်ုပ်ထံသို့ (၇) ရက်အတွင်း ကန့်ကွက်နိုင်ပါကြောင်း သတ်မှတ်ရက်ကျော်လွန်ပါက အရောင်းအဝယ်ကိစ္စကို ဥပဒေနှင့်အညီ ပြီးဆုံးတိုင်အောင် ဆက်လက်ဆောင်ရွက်သွားမည်ဖြစ်ကြောင်း အများသိစေရန် ကြေညာအပ်ပါသည်။

လွှဲအပ်ညွှန်ကြားချက်အရ
ဒေါ်သင်းသင်းမော်
တရားလွှတ်တော်ရှေ့နေ (စဉ် - ၈၂၆)
အမှတ်(၁၉၄/၁၉၆)၊ ပထမထပ်၊ မဟာဗန္ဓုလလမ်း၊ (၁) ရပ်ကွက်၊
ပုဇွန်တောင်မြို့နယ်၊ ရန်ကုန်မြို့။ ဖုန်း-၀၉-၄၅၀၀၃၁၂၉၂

“ကန့်ကွက်နိုင်ပါကြောင်းအများသိစေရန်ကြေညာခြင်း”

ရန်ကုန်မြို့၊ မြောက်ဥက္ကလာပမြို့နယ်၊ မြေတိုင်းရပ်ကွက်အမှတ်-၃ (ဝေဘာဂီ အနောက်)၊ မြေကွက်အမှတ်-၇၅၊ အကျယ်အဝန်း ပေ(၃၀ x ၅၀)ရှိ ပါမစ်မြေကွက်နှင့် ယင်းမြေကွက်ပေါ်ရှိ အမှတ်-၇၅၊ သဇင်လမ်း၊ ဝေဘာဂီ (၃) ရပ်ကွက်၊ မြောက်ဥက္ကလာပမြို့နယ်၊ ရန်ကုန်မြို့ဟုခေါ်တွင်သည့် အကျိုးခံစားခွင့်အရပ်ရပ်အားလုံးတို့သည် ရန်ကုန်မြို့တော်စည်ပင်သာယာရေးကော်မတီ၊ မြို့ပြစီမံကိန်းနှင့် မြေစီမံ ခန့်ခွဲမှုဌာနတွင် ဒေါ်သိန်းလှ (CF - ၀၇၅၃၃၇) အမည်ပေါက်လျက်ရှိသော ပါမစ်မြေကွက်ဖြစ်ပါသည်။ အဆိုပါမြေကွက် အနက် တရားဝင် မခွဲမစိတ်ရသေးသော အကျယ်အဝန်း ပေ (၂၀ x ၅၀)ရှိ မြေကွက်အား ရောင်းသူ ဒေါ်ကေဇင်လှိုင် [၁၂/ဥကမ(နိုင်)၁၉၆၀၉၂] မှ (၁၄-၁၂-၂၀၂၂) ရက်စွဲပါစာချုပ်အရ အရှုပ်အရှင်းကင်းရှင်းစွာဖြင့် လက်ဝယ်ရှိရောင်းချပိုင်ခွင့်ရှိသည့်မြေကွက်အား ဝယ်ယူရန် ကျွန်ုပ်၏မိတ်ဆွေမှ အရောင်းအဝယ် ပြုလုပ်သည့် တန်ဖိုးငွေအနက် တစ်စိတ်တစ်ဒေသကို စရန်ငွေအဖြစ် ပေးချေထားပြီး ဖြစ်သည့်အတွက် ကန့်ကွက်လိုပါက ခိုင်လုံသော ပိုင်ဆိုင်မှုစာချုပ်စာတမ်း အထောက်အထားမူရင်းများနှင့်အတူ ကျွန်ုပ်ထံသို့ (၇) ရက်အတွင်း ကန့်ကွက်နိုင်ပါကြောင်း သတ်မှတ်ရက်ကျော်လွန်ပါက အရောင်းအဝယ်ကိစ္စကို ဥပဒေနှင့်အညီ ပြီးဆုံးတိုင်အောင် ဆက်လက်ဆောင်ရွက်သွားမည်ဖြစ်ကြောင်း အများသိစေရန် ကြေညာအပ်ပါသည်။

လွှဲအပ်ညွှန်ကြားချက်အရ
ဒေါ်သင်းသင်းမော်
တရားလွှတ်တော်ရှေ့နေ (စဉ် - ၈၂၆)
အမှတ်(၁၉၄/၁၉၆)၊ ပထမထပ်၊ မဟာဗန္ဓုလလမ်း၊ (၁) ရပ်ကွက်၊
ပုဇွန်တောင်မြို့နယ်၊ ရန်ကုန်မြို့။ ဖုန်း - ၀၉-၄၅၀၀၃၁၂၉၂

ကန့်ကွက်နိုင်ကြောင်း အများသိစေရန် ကြေညာချက်

ဧရာဝတီတိုင်းဒေသကြီး၊ ဟိုင်းကြီးကျွန်းမြို့နယ်ခွဲ၊ ကျောက်ချောင်းကျေးရွာ၊ ကမ်းနားလမ်းရှိ ကျွန်မ ဒေါ်သီရိအောင်သည် အောက်ဖော်ပြပါ တံဆိပ်အမည်

(၁) စံသဇင်

အမည်တံဆိပ်ဖြင့် သောက်ရေသန့်ထုတ်လုပ်ရောင်းချရန် စီစဉ်ထားရှိပြီးဖြစ်ပါသည်။ သို့ဖြစ်ပါ၍မြန်မာနိုင်ငံတစ်ဝန်းတွင်ရှိသော သောက်ရေသန့်စက်ရုံများမှ အမည်တူရှိပါက ခိုင်လုံသောအထောက်အထားများဖြင့် ကြော်ငြာပါသည့် ရက်မှစ၍ ခုနစ်ရက်အတွင်း လူကိုယ်တိုင်လာရောက်၍ဖြစ်စေ ဖုန်းဖြင့်ဆက်သွယ်၍ဖြစ်စေ ကန့်ကွက်နိုင်ပါသည်။ သတ်မှတ်ရက်အတွင်း လာရောက်ကန့်ကွက်ခြင်းမပြုပါက သတင်းစာကြေညာချက်နှင့်အတူ အသုံးပြုလိုသော အမှတ်တံဆိပ်အမည်ဖြင့် အစားအသောက်နှင့် ဆေးဝါးကွပ်ကဲရေးဦးစီးဌာနသို့ အမည်တူ ထောက်ခံချက် ဆက်လက်လျှောက်ထားမည်ဖြစ်ပါကြောင်း ကြေညာအပ်ပါသည်။

ဆက်သွယ်ရန်
ဒေါ်သီရိအောင်
[၁၄/ငပတ(နိုင်)၁၆၆၈၀၃]
ဖုန်း - ၀၉-၄၂၂၄၈၂၁၇၁

လျှပ်စစ်စွမ်းအားဝန်ကြီးဌာန
လျှပ်စစ်ဓာတ်အားထုတ်လုပ်ရေးလုပ်ငန်း
အိတ်ဖွင့်တင်ဒါခေါ်ယူခြင်း

၁။ ၂၀၂၃-၂၀၂၄ ဘဏ္ဍာရေးနှစ် လျှပ်စစ်စွမ်းအားဝန်ကြီးဌာန၊ လျှပ်စစ်ဓာတ်အား ထုတ်လုပ်ရေးလုပ်ငန်း၊ အပူစွမ်းအင်သုံးစက်ရုံများဌာန လက်အောက်ရှိ ရွာမဓာတ်အားပေးစက်ရုံအတွက် Starting Diesel Engine Spare Parts များအား (မြန်မာကျပ်ငွေ)ဖြင့် (DDP At Site)အရောက် ဝယ်ယူရန် အောက်ပါအတိုင်း အိတ်ဖွင့်တင်ဒါ ခေါ်ယူလိုပါသည်-

စဉ်	တင်ဒါအမှတ်	အမျိုးအမည်
(က)	Re-Tender No. 43(T)/ EPGE(GT)/ 2023-2024	အပူစွမ်းအင်သုံးစက်ရုံများဌာန လက်အောက်ရှိရွာမဓာတ်အားပေးစက်ရုံအတွက် Starting Diesel Engine Spare Parts (3 Items/ Set) ဝယ်ယူခြင်း။

၂။ ဝယ်ယူမည့်ပစ္စည်းများ၏ နည်းပညာစံချိန်စံညွှန်း အဆိုပြုလွှာ (Technical Proposal) စာအိတ်(က) နှင့် ဈေးနှုန်းအဆိုပြုလွှာ (Financial Proposal) စာအိတ်(ခ)တို့အား သီးခြားစီချိပ်ပိတ်၍ တင်ဒါပိတ်ရက်၏ (၁၃:၀၀)နာရီ နောက်ဆုံးထား၍ (လူကိုယ်တိုင်) လာရောက်တင်သွင်းရမည်။

၃။ တင်ဒါပိတ်ရက်နှင့်အချိန် - ၂၁-၈-၂၀၂၃ ရက်နေ့၊ (၁၃:၀၀)နာရီ

၄။ တင်ဒါလက်ခံမည့်နေရာ - လျှပ်စစ်ဓာတ်အားထုတ်လုပ်ရေး လုပ်ငန်း၊ ပစ္စည်းဖြည့်တင်းရေးဌာန၊ ရုံးအမှတ်(၂၇)၊ နေပြည်တော်

၅။ တင်ဒါပုံစံအား သတင်းစာကြော်ငြာပါသည့်နေ့မှစ၍ ရုံးချိန်အတွင်း လာရောက်စုံစမ်း ဝယ်ယူနိုင်ပြီး တင်ဒါကြော်ငြာအား ဝန်ကြီးဌာန Web-Portal (**www.moep.gov.mm**) တွင်လည်း ကြော်ငြာထားမည်ဖြစ်ပါသည်။

တင်ဒါလက်ခံရေးနှင့်စိစစ်ရေးကော်မတီ (ဖုန်း၊ ၀၆၇-၈၁၀၄၂၇၉)

ကန့်ကွက်နိုင်ကြောင်းအများသိစေရန်ကြေညာခြင်း

ရန်ကုန်မြို့၊ အမှတ်-၁၆၁၂၊ ဘိုးရာဇာလမ်း၊ ၁၄၀-ရပ်ကွက်၊ ဒဂုံမြို့သစ်(တောင်ပိုင်း) မြို့နယ်ဟုခေါ်တွင်သည့် မြေတိုင်းရပ်ကွက်အမှတ်-၁၄၀၊ မြေကွက်အမှတ်-၁၆၁၂၊ ဧရိယာ(၄၀x၆၀)ပေရှိပါမစ်မြေသည် ရန်ကုန်မြို့တော်စည်ပင်သာယာရေးကော်မတီ၊ မြို့ပြမြေစီမံခန့်ခွဲမှုဌာနတွင် ဒေါ်အေးကြည်[၁၂/တမန(နိုင်)၀၄၃၇၀၅]အမည်ဖြင့်မှတ်သားတည်ရှိပြီး အဆိုပါမြေကွက်နှင့် ယင်းမြေကွက်ပေါ်ရှိ အကျိုးခံစားခွင့်အရပ်ရပ်တို့ကို အမည်ပေါက်ထံမှ အရပ်ကတိ စာချုပ်အဆက်အစပ်ဖြင့် ဝယ်ယူပိုင်ဆိုင်သူ ဒေါ်ဖြူဖြူချော [၁၄/ဂခမ(နိုင်)၁၅၅၃၂၆]မှ ပြန်လည်လွှဲပြောင်းရောင်းချပိုင်ခွင့် ရှိကြောင်းဝန်ခံလျက် အပြီးအပိုင်ရောင်းချရန် ကမ်းလှမ်းရာ ကျွန်ုပ်မိတ်ဆွေမှလည်း ဝယ်ယူရန်အတွက် အရောင်းအဝယ်ပြုလုပ်သည့်မြေကွက်ကိုစရန်ငွေပေးချေထားပြီးဖြစ်ပါသည်။ ကန့်ကွက်လိုသူများရှိပါက ကြော်ငြာပါသည့်နေ့မှ (၁၄)ရက်အတွင်း ပိုင်ဆိုင်မှုအထောက်အထားခိုင်လုံစွာဖြင့် ကျွန်ုပ်ထံသို့ ကန့်ကွက်နိုင်ပါသည်။ သတ်မှတ်ရက်အတွင်းကန့်ကွက်မည့်သူမရှိပါက အရောင်းအဝယ်ကိုဥပဒေနှင့်အညီ ဆက်လက်ဆောင်ရွက်သွားမည်ဖြစ်ကြောင်း အများသိစေရန် ကြေညာအပ်ပါသည်။

လွှဲအပ်ညွှန်ကြားချက်အရ
ဒေါ်ဖြိုးဖြိုးမြင့် (LL.B)
တရားလွှတ်တော်ရှေ့နေ(စဉ်-၁၁၅၇၆)
အမှတ်-၉၊ သီရိမြိုင်လမ်းမ၊ ၁၃-ရပ်ကွက်၊ လှိုင်မြို့နယ်။ ဖုန်း- ၀၉-၄၃၁၁၅၄၃၂

ကန့်ကွက်နိုင်ကြောင်းကြော်ငြာ

သာကေတမြို့နယ်၊ မြေတိုင်းရပ်ကွက်အမှတ်-၄/မြောက်၊ မြေကွက်အမှတ်-၁၉၃/ခ၊ ဧရိယာ(၂၀'x၆၀')၊မြေကွက်တည်နေရာအမှတ်-၁၉၃/ခ၊ အောင်ဇေယျလမ်း၊ ၄/မြောက်ရပ်ကွက်၊ သာကေတမြို့နယ်၊ ဦးမောင်မောင်မြင့် [၁၂/သကတ(နိုင်)၀၁၁၆၉၆]အမည်ပေါက် နှစ်(၆၀)မြေငှားဂရန်မြေအား အမည်ပေါက် ဦးမောင်မောင်မြင့်[၁၂/သကတ(နိုင်) ၀၁၁၆၉၆]အား တရားပြိုင်ထားကာ ဒေါ်အေးမြင့်ဦး၊ ဒေါ်မေလှဲ့ဝင်း၊ ဒေါ်နှင်းနွယ်အေး၊ ဒေါ်နှင်းနုစန္ဒာ၊ ဒေါ်သွယ်သွယ်သိမ့်၊ ဒေါ်သက်ထားလွင်တို့မှ တရားလိုပြုလုပ်၍ ဗိုလ်တထောင်ခရိုင်တရားရုံး၊ တရားမကြီးမှုအမှတ်-၆၅၈/၂၀၂၂ ဖြင့်”ပဋိညာဉ်အတိုင်း မြေကွက်နှင့် နေအိမ်အပြီးအပိုင်အရောင်းအဝယ်စာချုပ်ကို မှတ်ပုံတင်စာချုပ်ချုပ်ပေးစေလိုမှု”စွဲဆိုခဲ့ခြင်းအပေါ် အနိုင်ဒီကရီချမှတ်သည့် (၂၈-၁၂-၂၀၂၂)ရက်စွဲပါ စီရင်ချက်တာဝန်ခံမိတ္တူမှန်၊ ဇာရီမှုအမှတ်-၀၀/၂၀၂၃ဖြင့် ဘီလစ်ခန့်အပ်ကြောင်း အမိန့်ချမှတ်သည့် (၂၇-၂-၂၀၂၃)ရက်စွဲပါ တရားရုံးနေ့စဉ်မှတ်တမ်း၊ ဒေါ်ဂျူးဂျူးစန္ဒီကျော်အား ဘီလစ်အရာရှိခန့်အပ်ပြီးကြောင်း ဗိုလ်တထောင်ခရိုင်တရားရုံးမှ ၆-၃-၂၀၂၃ ရက်စွဲပါ စာအမှတ်၊ ၂၈၄/၅-၂/၂၀၂၃ဖြင့် ဌာနသို့အကြောင်းကြားသည့် စာနှင့်ဘီလစ်ခန့်စာ၊ ဂရန်၊ နိုင်ငံသားစိစစ်ရေးကတ်ပြားတို့ကို တင်ပြ၍ တရားရုံးကိုယ်စားဘီလစ် ဒေါ်ဂျူးဂျူးစန္ဒီကျော်[၇/ရတန(နိုင်)၁၂၁၄၂၀]မှ အရောင်းအဝယ်စာချုပ်ချုပ်ဆိုရန် မြေပုံကူးလျှောက်ထားလာခြင်းအား တရားဝင်ခိုင်လုံသော အထောက်အထားများဖြင့် ဤကြော်ငြာပါသည့်နေ့မှစ၍(၇)ရက်အတွင်း ကန့်ကွက်နိုင်ပါကြောင်း နှင့် ကန့်ကွက်မှုမရှိပါက လုပ်ထုံးလုပ်နည်းအတိုင်း ဆက်လက်ဆောင်ရွက်ပေးမည်ဖြစ်ပါကြောင်း အသိပေးကြေညာအပ်ပါသည်။

ဌာနမှူး(ဒုတိယညွှန်ကြားရေးမှူးချုပ်)
မြို့ပြမြေစီမံခန့်ခွဲမှုဌာန
ရန်ကုန်မြို့တော်စည်ပင်သာယာရေးကော်မတီ

ငြင်းချက်ထုတ်ရန်ဆင့်စာ
(တရားမကျင့်ထုံးဥပဒေအမိန့် - ၅၊ နည်းဥပဒေ -၁ နှင့် ၅)
ကမာရွတ်ခရိုင်တရားရုံးတော်
၂၀၂၂ ခုနှစ်၊ တရားမကြီးမှုအမှတ် - ၂၈၀

ဒေါ်ခင်ခင်ညို (ကွယ်လွန်သူ ဒေါက်တာ ထွန်းမြင့်၏တရားဝင်ကိုယ်စားလှယ်) (၎င်း၏အခွင့်ရကိုယ်စားလှယ် ဒေါ်လှလှဝင်း) (တရားလို)	နှင့်	၁။ ဦးဆာသာပါချစ်တီးယား ရာမာဘာမိချစ်တီးယား ၂။ ဦးဝင်းနိုင်ဦး ၃။ ဦးမောင်စိန် ၄။ ဦးလှမြင့် (တရားပြိုင်များ)

ရန်ကုန်တိုင်းဒေသကြီး၊ သဃ်န်းကျွန်းမြို့နယ်၊ ဇ/မြောက်ရပ်ကွက်၊ ဓမ္မာရုံလမ်း၊အမှတ်(၂၀၁)နေ (၂)တရားပြိုင် ဦးဝင်းနိုင်ဦး၊ ရန်ကုန်တိုင်းဒေသကြီး၊ တာမွေမြို့နယ်၊ ယုဇနပလာဇာအိမ်ရာ၊ နှင်းဆီလမ်း၊ အမှတ်(၅-အေ)၊ အခန်း(၅၀၇)နေ (၃)တရားပြိုင်ဦးမောင်စိန်၊ ရန်ကုန်တိုင်းဒေသကြီး၊ လှိုင်သာယာမြို့နယ်၊ FMI City၊ ဂန္ဓမာ(၇)လမ်း၊ အမှတ်-မ-D-13 နေ (၄) တရားပြိုင် ဦးလှမြင့် (ယခုနေရပ်လိပ်စာ မသိသူများ) သိစေရမည်။

သင့်အပေါ်၌ တရားလို ဒေါ်ခင်ခင်ညို (ကွယ်လွန်သူ ဒေါက်တာထွန်းမြင့်၏ တရားဝင်ကိုယ်စားလှယ်)က “ပဋိညာဉ်အတိုင်းဆောင်ရွက်ပေးစေလိုမှု” လျှောက်ထားစွဲဆိုသည်ဖြစ်၍ သင်ကိုယ်တိုင်ဖြစ်စေ၊ ၎င်းအမှုနှင့်စပ်လျဉ်း၍ အရေးကြီးသည့်စကားအရပ်ရပ်တို့ကို ချေပပြောဆိုနိုင်သူ ကိုယ်စားလှယ်နှင့်ဖြစ်စေ၊ ရှေ့နေနှင့်ဖြစ်စေ၊ ၂၀၂၃ ခုနှစ်၊ ဩဂုတ်လ ၂၄ ရက်နေ့၊ မွန်းမတည့်မီ (၁၀:၀၀)နာရီတွင် အထက်အမည်ပါသူ တရားလို၏ အဆိုလွှာကို ထုချေရှင်းလင်းရန် ရုံးတော်သို့လာရောက်ရမည်။ ၎င်းပြင် အထက်ပါနေ့ရက်တွင် သင်မလာရောက်ပျက်ကွက်ခဲ့လျှင် သင့်မျက်ကွယ်တွင် ငြင်းချက်များကို ထုတ်ပေးလိမ့်မည်။ ၎င်းပြင် တရားလိုက ကြည့်ရှုလိုသည့် အမှုနှင့်သက်ဆိုင်သည့် စာရွက်စာတမ်းများနှင့် သင်က ထုချေတင်ပြအမှီပြု လိုသည့် စာချုပ်စာတမ်းအစရှိသည်တို့ကို သင်နှင့်အတူ ယူဆောင်လာရမည်။ သို့မဟုတ် သင့်ကိုယ်စားလှယ်ရှေ့နေလက်တွင် ထည့်အပ်လိုက်ရမည်။ သင်က ထုချေလွှာတင်သွင်းလိုလျှင် အမှုမဆိုင်မီ လေးရက်ကတင်သွင်းရမည်။

၂၀၂၃ ခုနှစ်၊ ဩဂုတ်လ ၄ ရက်နေ့ ဤရုံးတံဆိပ်ရိုက်နှိပ်၍ ကျွန်ုပ်လက်မှတ် ရေးထိုးထုတ်ပေးလိုက်သည်။

(ကြူကြူအောင်)
ဒုတိယခရိုင်တရားသူကြီး(၂)
ကမာရွတ်ခရိုင်တရားရုံး

ကန့်ကွက်နိုင်ကြောင်းကြော်ငြာ

သာကေတမြို့နယ်၊ မြေတိုင်းရပ်ကွက်အမှတ်-၅၊ မြေကွက်အမှတ်-၃၆၃/ခ၊ ဧရိယာ(၂၀'x၆၀')၊ မြေကွက်တည်နေရာအမှတ်-၃၆၃၊ သုမန(၂)လမ်း၊ ၅/ရပ်ကွက်၊ သာကေတမြို့နယ်၊ ဦးစံရင် [၁၂/သကတ(နိုင်) ၁၀၆၄၀၃] အမည်ပေါက် နှစ်(၆၀)မြေငှားဂရန်မြေအား အမည်ပေါက် ဦးစံရင်[၁၂/သကတ(နိုင်)၁၀၆၄၀၃] (ဖခင်)၊ ဒေါ်ကျင်ငွေး (မိခင်)တို့(ကွယ်လွန်)နှင့် သား သမီး(၄)ဦးအနက်သား တစ်ဦးဖြစ်သူ ဦးစိုးတင့်သည် ကိတ္တိမသားသမီးမွေးစားခဲ့ခြင်းမရှိဘဲ လူပျိုကြီးဘဝဖြင့် ကွယ်လွန်သဖြင့် ကျန်သားသမီးများဖြစ်သော ဒေါ်ဝင်းဝင်းမာ [၁၂/သကတ(နိုင်)၂၃၆၀၈၉]၊ ဦးတင်ဦး[၁၂/သကတ(နိုင်)၀၂၀၂၄၃]၊ ဒေါ်မင်းမင်းမာ [၁၂/သကတ(နိုင်)၁၂၇၁၁၃] တို့မှ ကွယ်လွန်သူ မိဘများတွင် သားသမီး အရင်းအချာ(၄)ဦးကိုသာ မွေးဖွားထွန်းကားခဲ့ကြောင်း၊ အခြားသောသား/သမီးအမွေစား အမွေခံကိတ္တိမသား/သမီးများလည်း မွေးစားခဲ့ခြင်းမရှိကြောင်း၊ ဦးစိုးတင့်သည် လူပျိုကြီးဘဝဖြင့် ကွယ်လွန်ခဲ့ပြီး အမွေစားအမွေခံ ကိတ္တိမသားသမီးများ မွေးစားထားခဲ့ခြင်းမရှိကြောင်း ကျန်ရစ်သူမိမိတို့ မောင်နှမ(၃)ဦးသည်း ကသာလျှင် အမွေဆက်ခံခြင်းဆိုင်ရာ ဥပဒေအရ တရားဝင် အမွေဆက်ခံပိုင်ဆိုင်ကြောင်း၊အခြားသော အမွေဆက်ခံခွင့်ရှိသူ တစ်ဦးတစ်ယောက်မျှမရှိပါကြောင်းနှင့် အရှုပ်အရှင်းတစ်စုံတစ်ရာကင်းရှင်းသည်ဖြစ်ကြောင်း၊ ကျမ်းကျိန်လွှာနှင့် ထောက်ခံကျမ်းကျိန်လွှာ(၂)စောင်၊ ဂရန်၊ ဦးစံရင်၊ ဒေါ်ကျင်ငွေး၊ ဦးစိုးတင့်တို့၏ သေဆုံးမှုလက်မှတ်၊ နိုင်ငံသားစိစစ်ရေးကတ်ပြား၊ အိမ်ထောင်စုလူဦးရေစာရင်း၊ မြေခွန်ပြေစာတို့ တင်ပြ၍ ပိုင်ဆိုင်ကြောင်း စာချုပ်ချုပ်ဆိုရန် မြေပုံကူးလျှောက်ထားလာခြင်းအား တရားဝင်ခိုင်လုံသော အထောက်အထားများဖြင့် ဤကြော်ငြာပါသည့်နေ့မှစ၍ (၇)ရက်အတွင်း ကန့်ကွက်နိုင်ပါကြောင်းနှင့် ကန့်ကွက်မှုမရှိပါက လုပ်ထုံးလုပ်နည်းအတိုင်း ဆက်လက်ဆောင်ရွက်ပေးမည်ဖြစ်ပါကြောင်း အသိပေး ကြေညာအပ်ပါသည်။

ဌာနမှူး
(ဒုတိယညွှန်ကြားရေးမှူးချုပ်)
မြို့ပြမြေစီမံခန့်ခွဲမှုဌာန
ရန်ကုန်မြို့တော်စည်ပင်သာယာရေးကော်မတီ

ကန့်ကွက်လိုက ခိုင်လုံသော မှတ်ပုံတင်စာချုပ်စာတမ်းများ၊ တရားရုံးအထောက်အထားတစ်ရပ်ရပ်ဖြင့် ဤကြော်ငြာပါသည့်နေ့မှစ၍ (၇)ရက်အတွင်း ကန့်ကွက်နိုင်ပါကြောင်းနှင့် ကန့်ကွက်မှုမရှိပါက လုပ်ထုံးလုပ်နည်းအတိုင်းဆက်လက်ဆောင်ရွက်ပေးသွားမည်ဖြစ်ပါသည်။

စဉ်	လျှောက်ထားသူ					လျှောက်ထားသည့်					လျှောက်ထားသည့်အကြောင်းအရာ
	ကိုယ်စားလှယ်လွှဲစာ(GP/SP)ရရှိသူ	မှတ်ပုံတင်အမှတ်	တင်ပြသည့်ကိုယ်စားလှယ်လွှဲစာအမှတ်နှင့်ရုံး	ကိုယ်စားလှယ်လွှဲစာလွှဲအပ်သူ	မှတ်ပုံတင်အမှတ်	မြို့နယ်	မြေတိုင်းရပ်ကွက်	မြေကွက်အမှတ်	မြေအမည်ပေါက်	လိပ်စာ	
၁။	ဦးသန့်ဇင်မိုး	၁၂/ဥကတ(နိုင်)၁၈၃၉၆၉	ရန်ကုန်မြို့တော်စာချုပ်စာတမ်းမှတ်ပုံတင်ရုံး SPအမှတ် ၁၄၄၀၄/၂၀၂၃(၂၄.၇.၂၀၂၃)	ဒေါ်သန်းသန်း	၁၂/မဂတ(နိုင်)၀၅၂၅၁၃	ဒဂုံအရှေ့	၁၁၆	၅၄၄	ဒေါ်သန်းသန်း	၅၄၄၊ (၁၁၆)ရပ်ကွက်	မြေပုံကူး(အရောင်း)
၂။	ဒေါ်နန်းစိုးဟွမ်	၁၃/ကတန(နိုင်)၀၂၇၇၃၃	ရန်ကုန်မြို့တော်စာချုပ်စာတမ်းမှတ်ပုံတင်ရုံး SPအမှတ် ၁၃၅၂၉/၂၀၂၃(၁၃.၇.၂၀၂၃)	ဦးတင်ဝင်း+၁	၁၂/မဂဒ(နိုင်)၀၈၀၀၀၅၂	ကမာရွတ်	၇၅	၁၇	ဦးရဲမြင့်+၁	၁၇၊အောင်မြေသာစည်လမ်း၊(၇၅)ရပ်ကွက်	မြေပုံကူး(စွန့်လွှတ်)
၃။	ဦးချမ်းမင်းသိန်း+၁	၁၂/သကတ(နိုင်)၁၅၁၀၂၈	ရန်ကုန်မြို့တော်စာချုပ်စာတမ်းမှတ်ပုံတင်ရုံး GPအမှတ် ၁၁၄၈၆/၂၀၂၃(၂၀.၆.၂၀၂၃)	ဦးထွန်းမင်း	၁၂/သကတ(နိုင်)၀၇၆၃၇၇	သာကေတ	၄/တောင်	၄၂၉/ခ	ဦးထွန်းမင်း+၁	၄၂၉/ခ၊ မြို့မ(၆)လမ်း၊ ၄/တောင်ရပ်ကွက်	မြေတိုင်း
၄။	ဦးကျော်ကျော်နိုင်	၁၂/ဥကမ(နိုင်)၀၆၉၈၀၄	ရန်ကုန်မြို့တော်စာချုပ်စာတမ်းမှတ်ပုံတင်ရုံး SPအမှတ် ၂၂၉၂/၂၀၂၂(၁၀.၂.၂၀၂၂)	ဦးစိန်မောင်	၁၂/ရကန(နိုင်)၀၄၄၉၆၆	မြောက်ဥက္ကလာ	ည+ငုတိုးချဲ့	၃၀	ဦးစိန်မောင်	၃၀၊ ရိပ်သာလမ်း၊ (ည+ငုတိုးချဲ့)ရပ်ကွက်	မြေပုံကူး(အရောင်း)
၅။	ဒေါ်အေးအေးငြိမ်း	၁၄/ဝခမ(နိုင်)၁၉၉၀၁၆	ရန်ကုန်မြို့တော်စာချုပ်စာတမ်းမှတ်ပုံတင်ရုံး SPအမှတ် ၁၄၅၂၄/၂၀၂၃(၂၅.၇.၂၀၂၃)	ဦးကျော်ထွန်းနိုင်	၉/မရမ(နိုင်)၀၀၁၂၈၇	ဗဟန်း	၂အိုင်	၄၃၈-အေ၅/၂ဘီ	ဒေါ်တင်တင်ဦး+၁	၄၄၊ နတ်မောက်လမ်း၊ ဗိုလ်ချို(၂)ရပ်ကွက်	အမည်ပြောင်း
၆။	ဦးငွေလွင်	၁၂/ပဘတ(နိုင်)၀၁၉၀၉၂	ရန်ကုန်မြို့တော်စာချုပ်စာတမ်းမှတ်ပုံတင်ရုံး SPအမှတ် ၁၂၀၇၄/၂၀၁၃(၁၇.၇.၂၀၁၃)	ဦးကျော်စိုးဦး	၁၂/မရက(နိုင်)၀၄၅၃၃၈	ဒဂုံမြောက်	၄၈-U-9	၂၅၀	ဦးကျော်စိုးဦး	၂၅၀၊ မဟာဂန္ဓာရုံလမ်း၊ ၄၈-U-9ရပ်ကွက်	မြေပုံကူး(အရောင်း)
၇။	ဦးအောင်ဖြိုးလတ်	၉/မထလ(နိုင်)၂၀၄၂၅၄	ရန်ကုန်မြို့တော်စာချုပ်စာတမ်းမှတ်ပုံတင်ရုံး SPအမှတ် ၁၀၇၅/၂၀၁၂(၂၉.၁.၂၀၁၂)	ဦးထွန်းဇော်စိုး	၁၂/မရက(နိုင်)၁၂၅၀၁၁	ဒဂုံအရှေ့	၉	၃၃၄	ဗိုလ်မှူးလှသွင်	၃၃၄၊ မင်းတပ်လမ်း၊ (၉)ရပ်ကွက်	မြေပုံကူး(အရောင်း)
၈။	ဒေါ်စန္ဒာမြင့်	၁၂/ဥကတ(နိုင်)၁၃၄၅၅၈	ရန်ကုန်မြို့တော်စာချုပ်စာတမ်းမှတ်ပုံတင်ရုံး GPအမှတ် ၂၅၀၇၈/၂၀၁၉(၂၇.၈.၂၀၁၉)	ဦးမြင့်မောင်	၁၂/ဥကတ(နိုင်)၀၃၈၅၁၂	တောင်ဥက္ကလာ	၄	၆၈၀	ဦးမြင့်မောင်	၆၈၀၊ ဗြဟ္မစိုရ်လမ်း၊ (၄)ရပ်ကွက်	မြေတိုင်း
၉။	ဒေါ်ခိုင်ကေသီမြင့်	၁၂/ဒဂတ(နိုင်)၀၃၇၇၃၄	ရန်ကုန်မြို့တော်စာချုပ်စာတမ်းမှတ်ပုံတင်ရုံး SPအမှတ် ၁၉၁၇၃/၂၀၂၂(၁၄.၁၀.၂၀၂၂)	ဦးမြင့်သိန်း	၁၂/လမန(နိုင်)၀၈၁၁၁၉	ဒဂုံတောင်	၅၄	၈၂၆/က	ဦးမြင့်သိန်း	၈၂၆/က၊ ဇီဇဝါလမ်း၊ (၅၄)ရပ်ကွက်	မြေပုံကူး(ဘဏ်ချေး)
၁၀။	ဦးမြင့်ဦး	၆/မအရ(နိုင်)၀၀၉၈၅၀	ရန်ကုန်မြို့တော်စာချုပ်စာတမ်းမှတ်ပုံတင်ရုံး SPအမှတ် ၄၂၉၅/၂၀၂၃(၇.၃.၂၀၂၃)	ဦးရဲထက်ဝင်း	၁၂/သဃက(နိုင်)၁၆၁၆၄၇	ဒဂုံမြောက်	၃၅	၆၉၆	ဦးရဲထက်ဝင်း	၆၉၆၊ ငွေပုလဲလမ်း၊ (၃၅)ရပ်ကွက်	မြေပုံကူး(အရောင်း)

ဌာနမှူး(ဒုတိယညွှန်ကြားရေးမှူးချုပ်)၊ မြို့ပြမြေစီမံခန့်ခွဲမှုဌာန၊ ရန်ကုန်မြို့တော်စည်ပင်သာယာရေးကော်မတီ

"ကန့်ကွက်နိုင်ပါသည်"

ရန်ကုန်တိုင်းဒေသကြီး၊ စမ်းချောင်းမြို့နယ်၊ ပြည်လမ်း၊ ပြည်ဥယျာဉ်အိမ်ရာစီမံကိန်း၊ တိုက်အမှတ်–(၃၄၆/၃၅၄)၊ အခန်းအမှတ်–(၇၀၁)၊ Level-(7), တိုက်အမျိုးအစား–(၂၅–ထပ်)၊ ဧရိယာ–(၁၂၈၃)စတုရန်းပေရှိ ကွန်ဒိုတိုက်ခန်းနှင့်တကွအကျိုးခံစားခွင့်အရပ်ရပ်အား မြို့ပြနှင့်အိမ်ရာဖွံ့ဖြိုးရေးဦးစီးဌာနတွင် ဒေါ်ခင်နီလာအေးအမည်ဖြင့် မှတ်သားထားပြီး ၎င်းထံမှ အထူးကိုယ်စားလှယ်လွှဲစာအရ ဝယ်ယူပိုင်ဆိုင်ပြီး၊ ရောင်းချပိုင်ခွင့်ရှိသူဖြစ်ကြောင်း ဝန်ခံကတိပြုသူ ဦးဘုန်းနိုင်ဇော် (၁၂/အလန(နိုင်)၀၃၄၄၅၈)ထံမှ ကျွန်ုပ်တို့၏မိတ်ဆွေက အပြီးအပိုင်ဝယ်ယူရန် စရံငွေပေးချေထားပြီးဖြစ်ပါသည်။ သို့ပါ၍ အဆိုပါကွန်ဒိုတိုက်ခန်းပေါ်ရှိ အကျိုးခံစားခွင့်အရပ်ရပ်နှင့်ပတ်သက်၍ ဆိုင်ရေးဆိုင်ခွင့်ရှိသူမည်သူမဆို ဤကြေညာချက်ပါသည့်နေ့မှစ၍(၇)ရက်အတွင်း ခိုင်လုံသောစာရွက်စာတမ်းအထောက်အထား(မူရင်း)များဖြင့် ကျွန်ုပ်တို့ထံသို့လူကိုယ်တိုင်လာရောက်ကန့်ကွက်နိုင်ပါသည်။ သတ်မှတ်ရက်နေ့အတွင်း ကန့်ကွက်ခြင်းမရှိပါက အရောင်းအဝယ်ကိုဥပဒေနှင့်အညီ ဆက်လက်ဆောင်ရွက်သွားမည်ဖြစ်ပါကြောင်း အများသိစေရန်ကြေညာအပ်ပါသည်။

အထက်တန်းရှေ့နေ	တရားလွှတ်တော်ရှေ့နေများ	
ဒေါ်အင်ကြင်းမိုမို	ဒေါ်မိုးမိုးအေး	ဒေါ်တင်ဇာနည်နေဝင်း
(LL.B,D.B.L)	(LL.B,D.B.L,D.M.L,D.I.L)(စဉ် ၈၅၅၈)	(LL.B,D.I.L)(စဉ် ၉၅၇၃)
(စဉ် ၄၆၅၄၉)	WIPO,DL.101Switzerland	DL-101(WIPO)Geneva

☎ -09799991090, 09799991095, 09775560071, 09775560072

တိုက်အမှတ်(၃၈)၊အခန်းအမှတ်(၃၀၁)၊၃လွှာ၊မိုးကောင်းလမ်း၊ရန်ကင်းမြို့နယ်၊ရန်ကုန်မြို့။

ကန့်ကွက်နိုင်ပါကြောင်း အများသိစေရန်

ရန်ကုန်တိုင်းဒေသကြီး၊ မင်္ဂလာဒုံမြို့နယ်၊ မြေတိုင်းရပ်ကွက်အမှတ်(ရွှေနံ့သာစံပြ)၊ (၄)လမ်း၊ မြေကွက်အမှတ်(၁၁၄/ခ)၊ မြေအကျယ်အဝန်း(၄၀ပေ × ၆၅ပေ)၊ ဧရိယာ(၀.၀၅၉)ဧက၊ (၂၆၀၀)စတုရန်းပေရှိ နှစ်(၆၀)မြေငှားဂရန်မြေကွက်နှင့်ယင်းမြေကွက်ပေါ်ရှိ အကျိုးခံစားခွင့်အရပ်ရပ်အားလုံးတို့ကို ရန်ကုန်မြို့တော်စည်ပင်သာယာရေးကော်မတီ မြို့ပြစီမံကိန်း နှင့်မြေစီမံခန့်ခွဲမှု မြေယာဌာနတွင် ဦးဝင်းဦး(၅/မရန(နိုင်)၁၃၃၄၂၃)အမည်ဖြင့် အမည်ပေါက်မှတ်သားတည်ရှိပြီး အမည်ပေါက်ထံမှ ဦးသိန်းနိုင်(၁၂/ဗတထ(ပြု)၀၀၀၁၀၇)သည် "နှစ်ဦးသဘောတူအရောင်းအဝယ်ကတိစာချုပ်"ဖြင့် ဝယ်ယူပိုင်ဆိုင်ထားပြီး မိမိတစ်ဦးတည်းသာလျှင် တရားဝင်လက်ရှိပိုင်ဆိုင်ကြောင်းနှင့်လွတ်လပ်စွာလွှဲပြောင်းရောင်းချပိုင်ခွင့်ရှိသူဖြစ်ကြောင်းဝန်ခံကတိပြု၍ ကျွန်ုပ်၏မိတ်ဆွေထံသို့အပြီးအပိုင်လွှဲပြောင်းရောင်းချရန်စကားကမ်းလှမ်းလာရာ ကျွန်ုပ်၏မိတ်ဆွေဖြစ်သူက အပြီးအပိုင်ဝယ်ယူရန်အတွက် အရောင်းအဝယ်ပြုလုပ်သော တန်ဖိုးငွေ၏တစ်စိတ်တစ်ဒေသကို စရန်ငွေအဖြစ်ပေးချေထားပြီးဖြစ်ပါသည်။သို့ဖြစ်ပါ၍ ကန့်ကွက်လိုပါက ဤကြော်ငြာပါသည့်နေ့မှစ၍(၇)ရက် အတွင်းပိုင်ဆိုင်မှုအထောက်အထား(မူရင်း)များဖြင့် ကျွန်ုပ်ထံလာရောက်ကန့်ကွက်နိုင်ပါကြောင်းနှင့်သတ်မှတ်ရက်ကျော်လွန်ပါက အရောင်းအဝယ်ကိုပြီးမြောက်အောင်မြင်သည်အထိ ဥပဒေနှင့်အညီ ဆက်လက်ဆောင်ရွက်သွားမည်ဖြစ်ပါကြောင်း အများသိစေရန်ကြေညာအပ်ပါသည်၊

လွှဲအပ်ညွှန်ကြားချက်အရ –

ဒေါ်စုမြတ်မောင် (LL.B)	ဒေါ်ကေကေနိုင် (LL.B)
တရားလွှတ်တော်ရှေ့နေ (စဉ် –၁၆၅၅၄)	အထက်တန်းရှေ့နေ (စဉ် –၅၃၃၄၄)

အမှတ်(၁၃၁)၊ မြရတနာ(၇)လမ်း၊ (၈)ရပ်ကွက်၊ မြောက်ဥက္ကလာပမြို့နယ်၊ ရန်ကုန်မြို့၊

ဖုန်း – ၀၉ –၄၂၈၀၂၂၃၈၄၊ ၀၉ –၄၂၆၈၇၆၆၆၀၊

ကန့်ကွက်နိုင်ကြောင်း အများသိစေရန်ကြေညာချက်

ရန်ကုန်တိုင်းဒေသကြီး၊ သန်လျင်မြို့နယ်၊ ဘော့သပြေကန်ကျေးရွာနေ ကျွန်ုပ်ဦးကျော်သက်မှ အောက်ဖော်ပြပါ အမည်တံဆိပ် "MK Blue Sky" ဖြင့် သောက်ရေသန့်ထုတ်လုပ်ရောင်းချရန် စီစဉ်ထားရှိပြီးဖြစ်ပါသည်။ သို့ဖြစ်ပါ၍ မြန်မာနိုင်ငံတစ်ဝန်းတွင်ရှိသော သောက်ရေသန့်စက်ရုံများမှ အမည်တူရှိပါက ခိုင်လုံသောအထောက်အထားများဖြင့် ဤကြော်ငြာပါသည့်ရက်မှစ၍ (၇) ရက်အတွင်း ကျွန်ုပ် ဦးကျော်သက်ထံ လူကိုယ်တိုင်လာရောက်၍ဖြစ်စေ၊ ဖုန်းဖြင့်ဖြစ်စေ ကန့်ကွက်နိုင်ပါသည်။ သတ်မှတ်ရက်အတွင်း လာရောက်ကန့်ကွက်ခြင်းမပြုပါက သတင်းစာကြေညာချက်နှင့်အတူ အမှတ်တံဆိပ်အမည်ဖြင့် အစားအသောက်နှင့် ဆေးဝါးကွပ်ကဲရေးဦးစီးဌာနသို့ အမည်တူထောက်ခံချက် ဆက်လက်လျှောက်ထားမည်ဖြစ်ပါကြောင်း ကြေညာအပ်ပါသည်။

မြွက်ဟကြေညာသူ ဦးကျော်သက် [၁၂/သလန(နိုင်)၁၂၀၁၀၉]

ဆက်သွယ်ရန်

ဖုန်း–၀၉–၇၉၉၆၁၀၀၆၉၄၊ ၀၉–၉၇၂၀၁၃၅၇၆

မိဘအမည်မှန်

ပြည်ထောင်စုနယ်မြေ၊ နေပြည်တော်၊ ဥတ္တရသီရိမြို့နယ်၊ CAE ကိုယ်ပိုင် အထက်တန်းကျောင်း၊ Grade–12 တွင် ပညာသင်ကြားနေသော မောင်ဘုန်းမြတ်ကျော်ထင်နှင့် Grade–9 တွင် ပညာသင်ကြားနေသော မောင်ဘုန်းမြတ်ကျော်လွင်တို့၏ မိဘအမည်မှန်မှာ အဖ(ဦးလော့ဟုန်ကွေ့) [၁/မညန(နိုင်)၁၀၈၇၄၆] နှင့် အမိ ဒေါ်သီတာထွန်း [၇/မလန(နိုင်)၀၀၁၀၀၉] တို့ ဖြစ်ပါသည်။

ဖခင်အမည်မှန်နှင့် မွေးသက္ကရာဇ်အမှန်

နောင်ချိုမြို့နယ်၊ အ.ထ.က(ခွဲ) နောင်ချိုကြီး၊ Grade–10 မှ မောင်လင်းကျော်ဦး၏ မွေးသက္ကရာဇ်အမှန်မှာ ၂၈–၂–၂၀၀၇ ဖြစ်ပါကြောင်းနှင့် ၎င်း၏ဖခင်အမည်မှန်မှာ ဦးဇော်မင်းဦး [၁၃/နခတ(နိုင်)၀၅၇၀၀၄] ဖြစ်ပါကြောင်း။

၂၈–၂–၂၀၀၇

ဦးဇော်မင်းဦး

အများသိစေရန်ကြော်ငြာ

ကျွန်ုပ်၏အမှုသည်ဖြစ်သူ ဦးအားစိုက် (ခ) ဦးစိုးနိုင် [၁၃/တယန(နိုင်)၀၂၆၃၇၇] ကိုင်ဆောင်သူ၏ လွှဲအပ်ညွှန်ကြားချက်အရ အောက်ပါအတိုင်း အသိပေးကြေညာအပ်ပါသည်–

ကျွန်ုပ်၏အမှုသည်သည် ရန်ကုန်တိုင်းဒေသကြီး၊ မင်္ဂလာဒုံမြို့နယ်၊ (မှော်ဘီ) မြေတိုင်းရပ်ကွက်အမှတ် (မြောင်းတကာစက်မှုဇုန်)၊ မြေကွက်အမှတ် (၃၉၊ ၄၀၊ ၄၁) ဟုခေါ်တွင်သော ဧရိယာ (၅.၈၅၆) ဧကရှိမြေကွက်ကို (၁၀–၇–၂၀၁၆) နေ့စွဲပါ မြေကွက်အရောင်းအဝယ်ကတိစာချုပ်အရ မြေအမည်ပေါက်သူ ဦးတင်လှိုင်ထံမှ လက်ရောက်ဝယ်ယူခဲ့ပြီး၊ ရောင်းချသည့်မြေကွက်နှင့်ပတ်သက်သော မြေဂရန်မူရင်းနှင့် ကိုယ်စားလှယ်လွှဲစာကို လက်ခံရယူပြီး၊ ဂိုဒေါင်အဆောက်အဦများ ဆောက်လုပ်နေထိုင်ခဲ့ပါသည်။ ထိုကဲ့သို့ လက်ရှိဝယ်ယူနေထိုင်ခြင်းနှင့် ပတ်သက်၍ မှော်ဘီခရိုင်တရားရုံးတွင် တရားမကြီးမှုအမှတ်–၁၃၄/၂၀၂၂၊ ၁၄၁/၂၀၂၂ နှင့် တရားမအထွေထွေမှုအမှတ်–၁၉/၂၀၂၃ တို့ကို စွဲဆိုထားပြီး၊ ကြားနာစစ်ဆေးလျက်ရှိကြောင်း အသိပေးကြေညာအပ်ပါသည်။

လွှဲအပ်ညွှန်ကြားချက်အရ

ဦးကျော်မြင့် (LL.B) ဥပဒေတွဲ့ တရားလွှတ်တော်ရှေ့နေ(စဉ်–၆၀၉၀/၂၈–၇–၁၉၉၄)

အမှတ်(၅၀)၊ အခန်း(စီ/၁၁)၊ ပထမထပ်၊ ဘဏ်လမ်း၊

ကျောက်တံတားမြို့နယ်၊ ရန်ကုန်မြို့။ Ph:09–5104757, 09–792589305

"အများသိစေရန်ကြေညာခြင်း"

ရန်ကုန်တိုင်းဒေသကြီး၊ တိုက်ကြီးမြို့နယ်၊ ဂျိုးဖြူကျေးရွာ၊ ခြောက်တိုင်ကွေ့၊ ပြည်လမ်း၊ ကွင်းအမှတ် (၇၄၅)၊ ဦးပိုင်အမှတ်(၄၅/၂)၊ ဦးမြင့်သိန်းအမည်ပေါက် (G) မြေအမျိုးအစား၊ အကျယ်အဝန်းဧရိယာ(၀.၀၇) ဧကရှိ မြေကွက်နှင့် ယင်းမြေကွက်အပါအဝင် အကျိုးခံစားခွင့်အရပ်ရပ်အားလုံးတို့အား ဆက်စပ်စာချုပ်ဖြင့် ဝယ်ယူထားသူ ဦးထွန်းအောင်(ခ)ကျော်မျိုးလွင် [၁၂/တကန(ပြု)၀၀၀၁၅၅]ထံမှ ကျွန်ုပ်၏ မိတ်ဆွေ ဦးနူးမာမက်(ခ)ဦးတင်ဝင်း [၁၂/သကတ(နိုင်)၁၉၄၈၅၉] က ဝယ်ယူရန် စရန်ငွေပေးထားပြီးဖြစ်ပါ၍ အဆိုပါအရောင်းအဝယ်အား ကန့်ကွက်လိုပါက ဤကြော်ငြာပါသည့်နေ့မှစ၍ (၇)ရက်အတွင်း ခိုင်လုံသောပိုင်ဆိုင်မှုအထောက်အထားမူရင်းများဖြင့် ကျွန်ုပ်ထံ လာရောက်ကန့်ကွက်နိုင်ပါသည်။ သတ်မှတ်ရက်ကျော်လွန်သည်အထိ ကန့်ကွက်မှုမရှိပါက အရောင်းအဝယ်ကို ဥပဒေနှင့်အညီ ဆက်လက်ဆောင်ရွက်သွားမည်ဖြစ်ကြောင်း အများသိစေရန် ကြေညာအပ်ပါသည်။

လွှဲအပ်ညွှန်ကြားချက်အရ

ဦးအောင်သက်ဦး (LL.B)

အထက်တန်းရှေ့နေ (စဉ်–၂၄၄၀၈)

ဖုန်း–၀၉–၅၀၈၇၂၇၆

ကန့်ကွက်နိုင်ကြောင်း ကြော်ငြာစာ

ရန်ကုန်မြို့၊ ဒဂုံမြို့နယ်၊ မြေတိုင်းရပ်ကွက်အမှတ် (၄၅ ဘီ)၊ မြေကွက်အမှတ် (၁၃) အား ဝယ်ယူထားသူ ဒေါ်စိုးမမဖြူ(ခ)စွဲ့ကြည်သာစိုး [၁၃/တကန(နိုင်)၁၉၇၃၆၁] နှင့်ဒေါ်ရတနာစိုး [၁၂/လမန(နိုင်)၁၄၂၃၀၄] တို့မှ မြေငှားစာချုပ် ထုတ်ယူခွင့်ပြုပါရန် လျှောက်ထားလာပါသဖြင့် ကန့်ကွက်ရန်ရှိပါက ဤကြော်ငြာပါသည့်နေ့မှစ၍ (၁၅) ရက်အတွင်း ဤဦးစီးဌာနသို့သက်ဆိုင်ရာ စာရွက်စာတမ်း အထောက်အထားမူရင်းများတင်ပြ၍ ကန့်ကွက်နိုင်ပါကြောင်းနှင့် သတ်မှတ်ရက်ကျော်လွန်သည်အထိ ကန့်ကွက်ခြင်းမရှိပါက မြေငှားစာချုပ်ထုတ်ပေးရေးကို ဆက်လက်ဆောင်ရွက်သွားမည်ဖြစ်ပါကြောင်း အသိပေးကြေညာအပ်ပါသည်။

မြေယာဌာနခွဲ

မြို့ပြနှင့်အိမ်ရာဖွံ့ဖြိုးရေးဦးစီးဌာန

နေပြည်တော်

ကန့်ကွက်နိုင်ကြောင်းအများသိစေရန်ကြေညာခြင်း

ရန်ကုန်မြို့၊ တောင်ဥက္ကလာပမြို့နယ်၊ မြေတိုင်းရပ်ကွက်အမှတ် (၅)၊ မြေကွက်အမှတ် (၅၁၉/ခ)၊ အကျယ်အဝန်း (အလျား ၂၀ ပေ x အနံ ၆၀ ပေ) ရှိ နှစ် (၆၀) ဂရန်မြေကွက်နှင့် ယင်းမြေကွက်ပေါ်ရှိ ရန်ကုန်မြို့၊ တောင်ဥက္ကလာပမြို့နယ်၊ (၅) ရပ်ကွက်၊ စစ်ကိုင်းလမ်း၊ အမှတ် (၅၁၉/ခ) ဟုခေါ်တွင်သော မြေကွက်အပါအဝင် ယင်းမြေကွက်ပေါ်ရှိ အကျိုးခံစားခွင့်အရပ်ရပ်အားလုံးသည် ဒေါ်ခင်ခင်ထွေး [၁၂/ဥကတ(နိုင်)၀၉၉၄၃၁] အမည်ပေါက်လျက်ရှိပြီး၊ အဆိုပါမြေကွက်အား အမည်ပေါက်ထံမှ စာချုပ်အစပ်ဆက်ဖြင့် တရားဝင်ဝယ်ယူလက်ရောက်ပိုင်ဆိုင်ထားပြီး ၎င်းတွင် လွှဲပြောင်းရောင်းချပိုင်ခွင့်ရှိကြောင်း ဝန်ခံအဆိုပြုသူ ဒေါ်စန်းစန်းကြည် [၁၂/သလန(နိုင်)၀၀၃၂၂၁] ထံမှ ကျွန်ုပ်တို့၏မိတ်ဆွေဖြစ်သူ ဒေါ်ဝင်းငယ်ဦး [၁၂/ကတတ(နိုင်)၀၀၀၃၀၁]က ဝယ်ယူရန်အတွက် ရောင်းဖိုးငွေ၏ တစ်စိတ်တစ်ဒေသကို စရန်ငွေအဖြစ် ပေးအပ်ထားပြီးဖြစ်ပါသည်။ အဆိုပါအရောင်းအဝယ်ပြုလုပ်ခြင်းကို ကန့်ကွက်လိုသူများရှိပါက ခိုင်လုံသည့်စာရွက်စာတမ်း အထောက်အထားမူရင်းများဖြင့် ဤကြော်ငြာပါသည့်နေ့မှစ၍ (၇)ရက်အတွင်း ကျွန်ုပ်တို့ထံသို့ လာရောက်ကန့်ကွက်နိုင်ပါသည်။ သတ်မှတ်ရက်အတွင်း ကန့်ကွက်မည့်သူမရှိပါက အရောင်းအဝယ်ကို ဥပဒေနှင့်အညီ ပြီးဆုံးသည်အထိ ဆက်လက်ဆောင်ရွက်သွားမည်ဖြစ်ကြောင်း အများသိစေရန် ကြေညာအပ်ပါသည်။

လွှဲအပ်ညွှန်ကြားချက်အရ –

ဒေါ်ဟန်စုကျော် LL.B, D.B.L, D.M.L	ဒေါ်အေးနန္ဒာအောင် LL.B
တရားလွှတ်တော်ရှေ့နေ (စဉ်–၈၂၀၁)	တရားလွှတ်တော်ရှေ့နေ (စဉ်–၁၇၄၄၃)

ဒေါ်ဝေဝေမွန် LL.B

အထက်တန်းရှေ့နေ (စဉ်–၅၀၄၅၇)

အမှတ်–၅၆၃၊ ၁၀၃ (G)၊ MAC Tower I ၊ ကုန်သည်လမ်း၊

ကျောက်တံတားမြို့နယ်၊ ရန်ကုန်မြို့။ ဖုန်း–၀၉–၅၀၉၅၈၀၀

ရန်ကုန်မြို့၊ ဗဟန်းမြို့နယ်၊ မြို့မရပ်ကွက်၊ ဗဟန်း(၃)လမ်း၊ အမှတ်– ၅၄၊ မြေညီထပ်၊ ခြေရင်းခန်း(ထပ်ခိုး)ပါ တိုက်ခန်းနှင့် ပထမထပ်တိုက်ခန်း၊ စုစုပေါင်းတိုက်ခန်း(၂)ခန်းနှင့် ပတ်သက်၍ ဦးကံဗိုလ်၏ ညွှန်ကြားချက်အရဟုဆိုကာ အထက်တန်းရှေ့နေ– စဉ်–၁၀၈၇၉ ဦးအောင်မျိုးသန့်၏ (၂၂–၇–၂၀၂၃)နေ့စွဲပါ ကြေးမုံသတင်းစာ ကြေညာသည် မှန်ကန်မှုမရှိပါကြောင်း အများသိစေရန် ရှင်းလင်းဖြေရှင်းကြေညာခြင်း

အထက်ဖော်ပြပါ တိုက်ခန်း(၂)ခန်းကို ဦးဝင်းလတ်မြင့် [၁၂/လမတ(နိုင်) ၀၀၅၂၄၆]က (၂၆–၅–၂၀၁၇) နေ့စွဲပါ နှစ်ဦးသဘောတူ တိုက်ခန်းအရောင်းအဝယ်ကတိစာချုပ်အရ ဝယ်ယူပြီး လက်ဝယ်ထားရှိ ပိုင်ဆိုင်ပါသည်။ ရောင်းချသူများမှာ ဒေါ်ထားရင် [၁၂/ဗဟန(နိုင်)၀၁၂၈၁၉]၊ ဒေါ်ခင်ခင် [၁၂/ဗဟန(နိုင်)၀၀၄၇၈၄]၊ ဦးကံဗိုလ် [၁၂/ရကန(နိုင်)၀၅၄၃၈၇] တို့ဖြစ်ပါသည်။ အရောင်းအဝယ်စာချုပ်ကို ဗဟန်းမြို့နယ်၊ မြို့မရပ်ကွက် အုပ်ချုပ်ရေးမှူး ကိုယ်တိုင် ရုံးတံဆိပ် ရိုက်နှိပ်၍ စာချုပ်တွင် လက်မှတ်ရေးထိုးပေးခဲ့ပါသည်။ ထို့ကြောင့် ဦးကံဗိုလ်၏ညွှန်ကြားချက်အရ အထက်တန်းရှေ့နေ ဦးအောင်မျိုးသန့်၏ အများသိစေရန် ကြော်ငြာသည် မမှန်မကန် ထည့်သွင်းကြေညာထားခြင်းသာ ဖြစ်ပါသည်။ နောက်နောင် ယခုကဲ့သို့ မမှန်မကန်သတင်းစာတွင် အများသိစေရန် ကြေညာထပ်မံထည့်သွင်းလာပါက ဥပဒေနှင့်အညီ အရေးယူဆောင်ရွက်သွားရန် ညွှန်ကြားချက်များ ရရှိထားပြီးဖြစ်ပါကြောင်း ကြေညာအပ်ပါသည်။

လွှဲအပ်ညွှန်ကြားချက်အရ –

ဦးမောင်မောင်သန်း

တရားလွှတ်တော်ရှေ့နေ (စဉ်–၈၀၈၂)

အမှတ်–၉/၁၁၊ အခန်း(၃၀၁)၊ ၃၆–လမ်း၊ ကျောက်တံတားမြို့နယ်၊

ရန်ကုန်မြို့။ ဖုန်း–၀၉–၄၄၈၀၂၂၉၀၀၊ ၀၉–၄၄၃၁၅၁၂၈၅

သမီးအဖြစ်မှအမွေပြတ်စွန့်လွှတ်ခြင်း

ရန်ကုန်မြို့၊ အလုံမြို့နယ်၊ ကွင်းကျောင်းလမ်း၊ တိုက်အမှတ်(၅၁A)၊ ခြောက်လွှာနေ ဦးနေမျိုးဟန်နှင့် ဒေါ်ကြူကြူရှိန် တို့၏သမီး မသင့်မြတ်ရွှေစင် [၁၄/ရကန(နိုင်)၁၇၉၇၅၇] အား ဩဂုတ်လ (၇)ရက်နေ့မှစ၍ အမွေစားအမွေခံသမီး အဖြစ်မှ စွန့်လွှတ်လိုက်ပါသည်။ ၎င်းနှင့်ပတ်သက်သော ကိစ္စအဝဝကို တာဝန်ယူဖြေရှင်းပေးမည်မဟုတ်ပါ။

(စုံစမ်းမေးမြန်းခြင်းသည်းခံပါ)

ဦးနေမျိုးဟန်–ဒေါ်ကြူကြူရှိန်

ဒီကရီကိုအတည်ပြုလုပ်ရန်အမိန့်မထုတ်သင့်ကြောင်း ထုချေစေရန် အကြောင်းကြားစာ

(တရားမကျင့်ထုံးဥပဒေအမိန့် ၂၁၊ နည်းဥပဒေ ၂၂)

သဃ်န်းကျွန်းခရိုင်တရားရုံးတော်၌

၂၀၂၂ ခုနှစ်၊ တရားမကြီးမှုအမှတ်–၁၀၅၁နှင့်ဆက်သွယ်သည့်

၂၀၂၃ ခုနှစ်၊ တရားမဇာရီမှုအမှတ်–၈၉

၁။ ဦးအောင်ဝင်း	နှင့်	၁။ ဦးတူးတူး
၂။ ဦးဟန်တင်		၂။ ဒေါ်သီရိဟေမာ
		၃။ ဒေါ်အုန်း
		၄။ ဦးညွန့်မောင်
(ဒီကရီအနိုင်ရသူများ)		(တရားရှုံးများ)

ရန်ကုန်တိုင်းဒေသကြီး၊ သဃ်န်းကျွန်းမြို့နယ်၊ (ဂ)ရပ်ကွက်၊ ကံ့ကော်မြိုင်လမ်း၊ ခြံအမှတ်(၇၄) နေ တရားရှုံး ဦးညွန့်မောင် (ယခုနေရပ်လိပ်စာမသိသူ) သိစေရမည်။

၂၀၂၂ ခုနှစ်၊ တရားမကြီးမှုအမှတ်–၁၀၅၁ တွင် ကျရှိသည့်ဒီကရီကို အတည်ပြုလုပ်ရန် ဤရုံးတော်တွင် တရားနိုင်က လျှောက်ထားသည်ဖြစ်၍ မည်သည့်အကြောင်းကြောင့် အတည်ပြုလုပ်စေရန် အမိန့်ကို မထုတ်သင့်ကြောင်း အကြောင်းတစ်ခုခုရှိလျှင် ပြ၍ချေဆိုရန် သင်ကိုယ်တိုင်ဖြစ်စေ၊ ရုံးတော်အခွင့်အမိန့်ရရှေ့နေဖြင့်ဖြစ်စေ၊ အကြောင်းပြချေဆိုနိုင်သူ အခွင့်ရကိုယ်စားလှယ်ဖြစ်စေ [၂၀၂၃ ခုနှစ်၊ ဩဂုတ်လ (၂၂) ရက်၊ ၁၃၈၅ ခုနှစ်၊ ဝါခေါင်လဆန်း ၆ ရက်] နေ့ မွန်းမတည့်မီ (၁၀) နာရီတွင် ဤရုံးတော်ရှေ့လာရောက်စေရမည်။

၂၀၂၃ ခုနှစ်၊ ဩဂုတ်လ (၈) ရက်နေ့ ဤရုံးတံဆိပ်ရိုက်နှိပ်၍ ကျွန်ုပ်လက်မှတ်ရေးထိုးထုတ်ပေးလိုက်သည်။

(ဝါဝါလွင်)

ဒုတိယခရိုင်တရားသူကြီး(၃)

သဃ်န်းကျွန်းခရိုင်တရားရုံး

ကန့်ကွက်နိုင်ကြောင်း အများသိစေရန် ကြေညာခြင်း

ရန်ကုန်တိုင်းဒေသကြီး၊ ဒလမြို့နယ်၊ မြေတိုင်းရပ်ကွက်အမှတ်(၁)၊ မြေကွက်အမှတ်(၈၁၅/က)၊ လူနေရပ်ကွက်အမှတ်–ဘုရင့်နောင်၊ အကျယ်အဝန်း (၂၀ပေ x ၆၀ပေ)ရှိ ဦးမောင်မောင်(ခ)မာမက်အီစွတ် အမည်ပေါက် ပါမစ်မြေကွက်နှင့် ယင်းမြေကွက်ပေါ်ရှိ အမှတ်(၈၁၅/က)၊ မဟာဗန္ဓုလလမ်းသွယ်(၃)လမ်း၊ ဘုရင့်နောင်ရပ်ကွက်၊ ဒလမြို့နယ်ဟုခေါ်တွင်သော အိမ်အပါအဝင် အကျိုးခံစားခွင့် အရပ်ရပ်တို့ကို အရပ်ကတိစာချုပ် အဆက်ဆက်ဖြင့် တရားဝင်ဝယ်ယူပိုင်ဆိုင်ပြီး၊ အပြီးအပိုင် လွှဲပြောင်းရောင်းချခွင့်ရှိကြောင်း ဝန်ခံကတိပြုသူ ဦးချစ်ထွန်းဇော် [၁၂/လမန (ပြု)၀၀၁၁၄၀]ထံမှ ကျွန်ုပ်တို့၏မိတ်ဆွေဖြစ်သူ ဒေါ်မိမိကြီး [၁၂/ဒလန (နိုင်)၀၉၂၄၅၇]က အပြီးအပိုင်ဝယ်ယူရန်အတွက် စရန်ငွေတစ်စိတ်တစ်ဒေသကို ပေးချေထားပြီး ဖြစ်ပါသည်။

သို့ပါ၍ အဆိုပါ မြေအိမ်အရောင်းအဝယ်နှင့်ပတ်သက်၍ အကျိုးသက်ဆိုင်ခံစားခွင့်ရှိပါက မည်သူမဆို အထောက်အထားမူရင်းများနှင့်တကွ ဤကြေညာစာပါသည့်နေ့မှစ၍ (၁၄)ရက်အတွင်း ကျွန်ုပ်တို့ထံသို့ လာရောက်ကန့်ကွက်နိုင်ပါသည်။ ထိုသတ်မှတ်ရက်ကျော်လွန်ပါက အရောင်းအဝယ်ကို ဥပဒေနှင့်အညီ ပြီးဆုံးသည့်တိုင်အောင် ဆက်လက်ဆောင်ရွက်သွားမည်ဖြစ်ကြောင်း အများသိစေရန် ကြေညာအပ်ပါသည်။

လွှဲအပ်ညွှန်ကြားချက်အရ

ဒေါ်ဥမ္မာခင် (LL.B, D.I.L, D.M.L)

တရားလွှတ်တော်ရှေ့နေ (စဉ်–၁၄၄၄၅)

အမှတ်(၂၉၇/၂၉၉)၊ ၃လွှာ(C)၊ ဗညားဒလလမ်း၊ အရိုးကုန်းရပ်ကွက်၊

တာမွေမြို့နယ်၊ ရန်ကုန်မြို့။

ဖုန်း–၀၉–၄၃၁၁၉၈၄၅၊ ၀၉–၉၆၄၁၁၉၈၄၅

ကန့်ကွက်နိုင်ကြောင်း အများသိစေရန်ကြော်ငြာခြင်း

ရန်ကုန်မြို့၊ ဒဂုံမြို့သစ် (မြောက်ပိုင်း) မြို့နယ်၊ မြေတိုင်းရပ်ကွက်အမှတ်–၃၀၊ မြေကွက်အမှတ်–၁၈/၄၇၅၊ အကျယ်အဝန်း (၄၀)ပေx (၆၀)ပေ ရှိ ဦးမြသန်း အမည်ပေါက် ပါမစ်မြေအမျိုးအစား မြေကွက်အနက်မှ တရားဝင်ခွဲစိတ်ခြင်း မပြုရသေးသည့် (ခေါင်းရင်းခြမ်း)၊ အကျယ်အဝန်း (၂၀x၆၀) ပေရှိ မြေကွက်နှင့် ယင်းမြေကွက်ပေါ်ရှိ နေအိမ်အဆောက်အဦ၊ ရေ၊ မီးအပါအဝင် အကျိုးခံစားခွင့် အရပ်ရပ်တို့ကို (၁) ဒေါ်အေးအေးသန်း [၁၂/ဒဂန(နိုင်) ၀၂၀၂၂၈]၊ (၂) ဒေါ်ခင်မာသန်း [၁၂/ဒဂန (နိုင်) ၀၂၅၃၆၈]၊ (၃) ဒေါ်ခင်မျိုးအောင် [၁၂/ဒဂမ (နိုင်) ၀၄၁၈၀၄] တို့မှ ၎င်းတို့ပိုင်ဆိုင်လွှဲပြောင်းရောင်းချပိုင်ခွင့်ရှိကြောင်း၊ အရှုပ်အရှင်းကင်းရှင်းကြောင်း ဝန်ခံကတိပြုသည့်အတွက် ကျွန်ုပ်တို့၏မိတ်ဆွေ ဦးသိန်းနိုင် [၆/ရဖန(နိုင်) ၀၀၁၁၇၁] က အပြီးအပိုင်လွှဲပြောင်းဝယ်ယူရန်အတွက် မြေကွက်တန်ဖိုးငွေ၏ တစ်စိတ်တစ်ဒေသကို စရန်ငွေအဖြစ် ပေးချေထားပြီးဖြစ်ပါသည်။ အဆိုပါ အရောင်းအဝယ်အား ကန့်ကွက်လိုပါက ပိုင်ဆိုင်မှုစာရွက်စာတမ်းမူရင်းများဖြင့် ဤကြော်ငြာပါသည့်နေ့မှစ၍ (၁၄)ရက်အတွင်း ကျွန်ုပ်တို့ထံသို့ လာရောက် ကန့်ကွက်နိုင်ပါကြောင်းနှင့် သတ်မှတ်ရက်ကျော်လွန်ပါက အရောင်းအဝယ်ကို ပြီးမြောက်သည်အထိ ဥပဒေနှင့်အညီ ဆက်လက်ဆောင်ရွက်သွားမည် ဖြစ်ကြောင်း အများသိစေရန် ကြေညာအပ်ပါသည်။

ဦးသိန်းနိုင် [၆/ရဖန (နိုင်)၀၀၁၁၇၁] ၏ လွှဲအပ်ညွှန်ကြားချက်အရ –

ဦးအောင်စိုးမင်း (LL.B)	ဒေါ်နီနီအောင် (LL.B)
တရားလွှတ်တော်ရှေ့နေ (စဉ်–၁၅၃၇၉)	တရားလွှတ်တော်ရှေ့နေ (စဉ်–၁၃၈၁၃)

အမှတ်–၁၃/၈၃၊ ဒုတိယထပ်၊ ပန်းဆိုးတန်းလမ်း၊

ကျောက်တံတားမြို့နယ်၊ ရန်ကုန်မြို့။

ဖုန်း–၀၉–၄၂၀၀၄၅၃၇၉၊ ၀၉–၄၂၀၀၈၅၁၃၂

ကန့်ကွက်နိုင်ကြောင်းအများသိစေရန်ကြေညာခြင်း

ရန်ကုန်မြို့၊ ပုဇွန်တောင်မြို့နယ်၊ ဗိုလ်ချုပ်လမ်း၊ အဆောက်အဦအမှတ် (၁၀၀)၊ ၇–လွှာတွင်ရှိသည့် (25 ပေx 114 ပေ) အကျယ်အဝန်းရှိသောအခန်းနှင့် ယင်းတိုက်ခန်း၏ အကျိုးခံစားခွင့်အရပ်ရပ်ကို ပိုင်ဆိုင်သော ဦးဇော်သိန်း [၁၂/ပဘတ(နိုင်)၀၂၄၈၆၉] ထံမှ ကျွန်တော် ဦးအောင်ဇေယျ [၉/ပမန(နိုင်)၀၁၄၆၄၅] မှ စရန်ငွေတချို့ပေးချေပြီး တိုက်ရိုက်ဝယ်ယူမည်ဖြစ်ပါသဖြင့် ၎င်းတိုက်ခန်းနှင့် အကျိုးခံစားခွင့်ရှိသူ မည်သူမဆို ဤကြေညာပါသည့်နေ့မှ(၃)ရက်အတွင်း ကျွန်ုပ်ထံသို့ လာရောက်ကန့်ကွက်နိုင်ပါသည်။

ဦးအောင်ဇေယျ

Ph:09–798872599

ကန့်ကွက်နိုင်ကြောင်း ကြေညာခြင်း

ရန်ကုန်တိုင်းဒေသကြီး၊ သဃ်န်းကျွန်းမြို့နယ်၊ (က) ရပ်ကွက်၊ နတ်စင်လမ်း၊ အမှတ် (၈၀) ဟုခေါ်တွင်သော အကျယ်အဝန်း (အလျား ၂၁ ပေ × အနံ ၆၅ ပေ) ရှိမြေကွက်နှင့် အဆိုပါမြေကွက်ပေါ်ရှိအကျိုးခံစားခွင့်အရပ်ရပ်အား တရားဝင်ပိုင်ဆိုင်သည့် (၁) ဦးအောင်သီဟ (၁၂/သဃက (နိုင်) ၁၄၀၂၄၅)၊ (၂) ဒေါ်ခိုင်ရှန်နီစာ (၃) ဒေါ်အေးအေး (၄) ဦးအီဗရာဟင် (၅) ဒေါ်ကလျာမိုး (၆) ဦးတင်မောင်ကျော် (၇) ဦးတင်မောင် (၈) ဦးဇော်မင်းထိုက်တို့ထံမှ ကျွန်ုပ်၏မိတ်ဆွေဖြစ်သူ **ဒေါ်နှင်းဝေဇာဦး** (၁၂/မဂတ (နိုင်) ၀၉၂၅၈၀) က အပိုင်ဝယ်ယူရန် ရောင်းချတန်ဖိုး၏ တစ်စိတ်တစ်ဒေသကို စရန်ငွေအဖြစ်ပေးချေပြီးဖြစ်ပါသည်။

ဤအရောင်းအဝယ်အားကန့်ကွက်လိုသူများရှိပါက ဤကြေညာချက်ပါရှိသည့်နေ့မှ (၁၄) ရက်အတွင်း ကျွန်ုပ်ထံ ခိုင်လုံသောအထောက်အထားများတင်ပြပြီးကန့်ကွက်နိုင်ကြောင်းနှင့် အဆိုပါနေ့ရက်အတွင်း ကန့်ကွက်သူမရှိပါက အရောင်းအဝယ်အား ပြီးပြတ်သည်အထိ ဆက်လက်ဆောင်ရွက်သွားမည်ဖြစ်ကြောင်း အများသိစေရန် ကြေညာအပ်ပါသည်။

လွှဲအပ်ချက်အရ

ဦးနေဝင်းအောင် (B.Sc, H.G.P, C.B.L)

Higher Grade Pleader (Lawyer Lc No.19147/ 1991)

အမှတ် (၂၀၇)၊ ၃၂ လမ်း၊ ပထပ် (ဝဲ)၊ ပန်းဘဲတန်းမြို့နယ်၊

ရန်ကုန်မြို့။ 09 786 786 053

စွမ်းအင်ဝန်ကြီးဌာန
မြန်မာ့ရေနံဓာတုဗေဒလုပ်ငန်း
အိတ်ဖွင့်တင်ဒါခေါ်ယူခြင်း

၁။ မြန်မာ့ရေနံဓာတုဗေဒလုပ်ငန်း၊ ရေနံဓာတုဗေဒစက်ရုံစု(သံပရာကန်)မှ အောက်ဖော်ပြပါအတိုင်း ရေနံစိမ်းတွဲ(၆)တွဲရှိ ရေနံစိမ်းများအား မျက်မြင်အခြေအနေအတိုင်း အပြောင်ရှင်းစနစ်ဖြင့် တစ်ပေါင်းတည်း တင်ဒါခေါ်ယူရောင်းချမည်ဖြစ်ပါ၍ မြန်မာ့ရေနံဓာတုဗေဒလုပ်ငန်း၊ ရုံးအမှတ်(၄၄)၊ နေပြည်တော်တွင် အဆိုပြုလွှာတင်သွင်းနိုင်ပါရန် ဖိတ်ခေါ်အပ်ပါသည်-

စဉ်	တည်နေရာ	ပစ္စည်း အမျိုးအမည်	ပမာဏ (ဂါလန်)	တင်ဒါပိတ်ချိန်		တင်ဒါဖွင့်ချိန်	
				နေ့ရက်	နာရီ	နေ့ရက်	နာရီ
(၁)	သံပရာကန်	ရေနံစိမ်း	၁၂၂,၃၉၇	၂၂-၈-၂၀၂၃	၁၂:၀၀	၂၂-၈-၂၀၂၃	၁၄:၀၀

၂။ အသေးစိတ်သိရှိလိုပါက မြန်မာ့ရေနံဓာတုဗေဒလုပ်ငန်း၊ ကုန်ထုတ်လုပ်မှုဌာန၊ ဖုန်း ၀၆၇-၃၄၁၁၀၈၂ သို့ ရုံးချိန်အတွင်း ဆက်သွယ်၍မေးမြန်းနိုင်ပါသည်။

တင်ဒါလက်ခံရေးနှင့်စိစစ်ရေးကော်မတီ

ကန့်ကွက်နိုင်ကြောင်းအများသိစေရန်

ရန်ကုန်မြို့၊ ဒဂုံမြို့သစ်(တောင်ပိုင်း)မြို့နယ်၊ မြေတိုင်းရပ်ကွက်အမှတ်-(၁၉)၊ မြေကွက်အမှတ်-(၆၀)၊ ဧရိယာ-(၀.၀၅၉) ဧက၊ (အလျား ၄၃-ပေxအနံ ၆၀-ပေ)၊ (၂၅၈၀) စတုရန်းပေ အကျယ်အဝန်းရှိသော ဦးအောင်ဝင်း(ခ)လူဒူဆာမိ [၁၂/သဃက(ပြု)၀၀၀၀၅၇] တစ်ဦးတည်းအမည်ပေါက်သော နှစ်(၆၀) မြေငှားစာချုပ် (ဂရန်)မြေကွက်နှင့် ၎င်းမြေကွက်ပေါ်ရှိ အကျိုးခံစားခွင့်အရပ်ရပ်တို့ကို အမည်ပေါက်မှ လွှဲအပ်ထားသော အထူးကိုယ်စားလှယ်လွှဲစာအမှတ်-(၅၆၅၇/၂၀၂၃)အရ အပြီးအပိုင်လွှဲပြောင်း ရောင်းချပိုင်ခွင့်ရှိသူဖြစ်ကြောင်း ဝန်ခံကတိပြုသူ ဦးစောဟိန်းထွေးလတ် [၁၃/ကမန(နိုင်)၀၆၂၅၉၁] ထံမှ ကျွန်ုပ်၏မိတ်ဆွေဖြစ်သူ ဦးကြည်ညွန့် [၁၂/ဗဟန(နိုင်) ၀၀၅၇၃၉] က အပြီးအပိုင် ဝယ်ယူရန်အတွက် ရောင်းဖိုးငွေ၏ တစ်စိတ်တစ်ဒေသဖြစ်သော စရန်ငွေအချို့ကို ပေးချေထားပြီးဖြစ်ပါ၍ ကန့်ကွက်လိုပါက အကျိုးခံစားခွင့်ရှိသူမည်သူမဆို ပိုင်ဆိုင်မှုအထောက် အထား(မူရင်း)များဖြင့် ယနေ့မှစ၍ (၇)ရက်အတွင်း ကျွန်ုပ်ထံသို့ လာရောက်ကန့်ကွက်နိုင်ပါကြောင်းနှင့် ကန့်ကွက်မည့်သူမရှိပါက ဤအရောင်းအဝယ်ကို ဥပဒေနှင့်အညီ ပြီးဆုံးသည်အထိ ဆက်လက်ဆောင်ရွက်သွားမည်ဖြစ်ပါကြောင်း အများသိစေရန် ကြေညာအပ်ပါသည်။

လွှဲအပ်ညွှန်ကြားချက်အရ-
ဒေါ်ငုဝါထွန်း (LL.B, M.B.L, D.B.L, D.I.R) တရားလွှတ်တော်ရှေ့နေ(စဉ်-၉၀၃၀/၁၃)
တိုက်အမှတ်-(၄၅)၊ (မြေညီ/ခေါင်းရင်းခန်း)၊ အသောကလမ်း၊
နတ်ချောင်းရပ်ကွက်၊ တာမွေမြို့နယ်၊ ရန်ကုန်မြို့။ ဖုန်း- ၀၉-၄၄၃၀၂၃၁၃၈

ဗဟိုသမဝါယမအသင်းလီမိတက်
လေလံလျှောက်လွှာခေါ်ယူခြင်း

လန(၃၉) ရရှိထားပြီး မြေစာရင်းပုံစံ (၁၀၅/၁၀၆) ရရှိထားသော လှည်းကူးမြို့နယ်၊ မင်းကုန်းကျေးရွာရှိ မြေဧရိယာ (၈.၇၂) ဧက၊ (၅၂.၄၉) ဧက၊ (၂၆.၆၄)ဧက မြေကွက်(၃)ကွက်အား အိတ်ပိတ်လေလံစနစ်ဖြင့် ရောင်းချမည်ဖြစ်ပါသည်။

၁။ လျှောက်လွှာရောင်းချမည့်ရက် - (၁၀-၈-၂၀၂၃) ရက်မှ (၁၉-၈-၂၀၂၃) ရက်အထိ
၂။ လျှောက်လွှာရောင်းမည့်နေရာ - ဗဟန်းမြို့နယ်၊ ဆရာစံလမ်းနှင့် တက္ကသိုလ်ရိပ်သာလမ်းသစ်ထောင့်၊ သမဝါယမ စီးပွားရေး ဗဟိုဌာန၊ အဆောင်(B)၊ ၄လွှာ၊ ဗဟို သမဝါယမအသင်းလီမိတက်ရုံး
၃။ လျှောက်လွှာပိတ်မည့်ရက် - (၁၉-၈-၂၀၂၃) ရက် (၁၅:၀၀) နာရီ
၄။ လေလံတင်ရောင်းချမည့်ရက်၊ အချိန် - (၂၁-၈ -၂၀၂၃) ရက် (၁၀:၀၀) နာရီ
၅။ လေလံတင်ရောင်းချမည့်နေရာ - ဗဟန်းမြို့နယ်၊ ဆရာစံလမ်းနှင့် တက္ကသိုလ်ရိပ်သာလမ်းသစ်ထောင့်၊ သမဝါယမ စီးပွားရေး ဗဟိုဌာန၊ အဆောင်(B)၊ ၄လွှာ၊ ဗဟို သမဝါယမအသင်းလီမိတက်ရုံး

အသေးစိတ်သိရှိလိုပါက အောက်ပါဖုန်းနံပါတ်များနှင့် Gmail လိပ်စာတို့အား မေးမြန်းစုံစမ်းနိုင်ပါသည်-

Ph:09-43037961, 09-448290291, 09-428598855
Gmail:ccscencoop@ccsmyanmar.coop

ကန့်ကွက်နိုင်ကြောင်းကြော်ငြာ

ရန်ကုန်မြို့၊ ကြည့်မြင်တိုင်မြို့နယ်၊ ပန်းလှိုင်အိမ်ရာ၊ တိုက်အမှတ် (၃)၊ အခန်းအမှတ် (၁၀၄) ကို မူလအမည်ပေါက်ပိုင်ဆိုင်သူ ဦးဝင်းမောင် [၁၂/ကမတ(နိုင်)၀၀၈၄၄၇] ထံမှစာချုပ်စာတမ်းများဖြင့် ပြန်လည်ဝယ်ယူထားသူ ဦးစောလင်း [၁၂/ကမတ(နိုင်)၀၀၁၃၂၂] က ၎င်းအမည်ဖြင့် တိုက်ခန်းပိုင်ဆိုင်ခွင့်စာအုပ် ပြုလုပ်ပေးပါရန် ဌာနသို့လျှောက်ထားလာပါသည်။ ထုတ်ပေးရန်မသင့်ကြောင်း ကန့်ကွက်လိုပါက ကြော်ငြာပါသည့်ရက်မှ (၁၄) ရက်အတွင်း စာရွက်စာတမ်းအထောက်အထားပြည့်စုံစွာဖြင့် တင်ပြကန့်ကွက်နိုင်ပါသည်။

အိမ်ရာဖွံ့ဖြိုးရေးဌာန
မြို့ပြနှင့်အိမ်ရာဖွံ့ဖြိုးရေးဦးစီးဌာန

ကန့်ကွက်နိုင်ကြောင်းကြော်ငြာ

ရန်ကုန်မြို့၊ မရမ်းကုန်းမြို့နယ်၊ (၁)ရပ်ကွက်၊ ရွှေထီးအိမ်ရာ၊ တိုက်အမှတ်(၆)၊ အခန်းအမှတ် (၁၀၁) ကို မူလအမည်ပေါက် ပိုင်ဆိုင်သူ ဦးညီသိန်းတင် [၁၂/မရက(နိုင်)၀၈၇၀၇၁] ထံမှ အဆင့်ဆင့်စာချုပ်စာတမ်းများဖြင့် ပြန်လည်ဝယ်ယူထားသူ ဒေါ်သင်းဆုလှိုင် [၁၂/မရက(နိုင်)၁၇၈၂၅၇] က ၎င်းအမည်ဖြင့် တိုက်ခန်းပိုင်ဆိုင်ခွင့်စာအုပ်ပြုလုပ်ပေးပါရန် ဌာနသို့လျှောက်ထားလာပါသည်။ ထုတ်ပေးရန်မသင့်ကြောင်း ကန့်ကွက်လိုပါက ကြော်ငြာပါသည့်ရက်မှ (၁၄) ရက်အတွင်း စာရွက်စာတမ်း အထောက်အထား ပြည့်စုံစွာဖြင့် တင်ပြကန့်ကွက်နိုင်ပါသည်။

အိမ်ရာဖွံ့ဖြိုးရေးဌာန
မြို့ပြနှင့်အိမ်ရာဖွံ့ဖြိုးရေးဦးစီးဌာန

ကန့်ကွက်နိုင်ကြောင်းကြေညာခြင်း

ရန်ကုန်တိုင်းဒေသကြီး၊ လှိုင်သာယာမြို့နယ်၊ မြေတိုင်းရပ်ကွက်အမှတ်-၂၊ လူနေရပ်ကွက်အမှတ်-၃၊ မြေကွက်အမှတ် (၁၄၄)၊ တပင်ရွှေထီးလမ်းမကြီး၊ အကျယ်အဝန်း (အလျား ၄၀ x အနံ ၆၀)၊ ဧရိယာ (၀. ၀၅၅)ဧက၊ (၂၄၀၀) စတုရန်းပေရှိ ဒေါ်အေးမီမီဇင်အမည်ပေါက် နှစ်(၆၀)ဂရန်မြေကွက်နှင့် ယင်းမြေကွက်ပေါ်ရှိ အကျိုးခံစားခွင့်အရပ်ရပ်အားလုံးတို့ကို ဆက်စပ်စာချုပ်များဖြင့် တရားဝင်ဝယ်ယူပိုင်ဆိုင်ထားပြီး လွှဲပြောင်းရောင်းချပိုင်ခွင့်ရှိကြောင်း ဝန်ခံကတိပြုသူ ဦးမောင်မောင်မင်း (၉/မဟမ (နိုင်) ၀၈၆၃၈၉)ထံမှ ကျွန်ုပ်၏မိတ်ဆွေဖြစ်သူ ဦးရန်မျိုးအောင် (၉/မကန (နိုင်) ၁၂၉၇၈၇)က အပြီးအပိုင်ဝယ်ယူရန်အတွက် ရောင်းဘိုးငွေတစ်စိတ်တစ်ဒေသကို ပေးချေထားပြီးဖြစ်ပါသည်။ အဆိုပါမြေကွက်နှင့်ပတ်သက်၍ ကန့်ကွက်လိုသူများရှိပါက ဤကြော်ငြာပါသည့်နေ့မှစ၍ (၇) ရက်အတွင်း ကျွန်ုပ်ထံသို့ ခိုင်လုံသောစာရွက်စာတမ်းအထောက်အထားမူရင်းများဖြင့် လူကိုယ်တိုင်လာရောက် ကန့်ကွက်နိုင်ပါသည်။ သတ်မှတ်ရက်အတွင်း ကန့်ကွက်သူမရှိပါက အရောင်းအဝယ်ကိစ္စကို ဥပဒေနှင့်အညီ ပြီးမြောက်အောင် ဆောင်ရွက်သွားမည်ဖြစ်ကြောင်း အများသိစေရန် ကြေညာအပ်ပါသည်။

လွှဲအပ်ညွှန်ကြားချက်အရ - ဒေါ်ကြည်ကြည်ခိုင် (LL.B)
တရားလွှတ်တော်ရှေ့နေ (စဉ် - ၁၇၄၇၉)
အမှတ် (၅၀)၊ ပထမထပ်၊ အခန်း (B-6)၊ ဘဏ်လမ်း၊
ကျောက်တံတားမြို့နယ်၊ ရန်ကုန်မြို့။ ဖုန်း - ၀၉ ၄၂၁၁၂၄၃၅၂

ပျောက်ဆုံးကြောင်း

ဦးဝေယံမော် [၉/တသန(နိုင်) ၂၁၈၄၉၃] ကိုင်ဆောင်သော နိုင်ငံကူးလက်မှတ်အမှတ်-(မမှတ်မိ)သည်ပျောက်ဆုံးသွားပါသဖြင့် တွေ့ရှိပါက အကြောင်းကြားပေးပါရန်။

Ph:09-764919217

ပျောက်ဆုံးကြောင်း

ကျွန်တော် ဦးဟန်မန် [၁၂/ကတတ(နိုင်)၀၁၂၃၄၇] ၏ နိုင်ငံကူး လက်မှတ်အမှတ် (မမှတ်မိ) သည် ပျောက်ဆုံးသွားပါသဖြင့် တွေ့ရှိပါက အကြောင်းကြားပေးပါရန်။

Ph:09-31040024

ကန့်ကွက်နိုင်ကြောင်း ကြော်ငြာ

သဃ်န်းကျွန်းမြို့နယ်၊ မြေတိုင်းရပ်ကွက်အမှတ်-၂၃/သုဝဏ္ဏ (နှင်းဆီကုန်း)၊ မြေကွက်အမှတ်-၁၅/ခ၊ မြေကွက်တည်နေရာအမှတ် (၁၅/ခ)၊ စပယ်လမ်း၊ ၂၃-ရပ်ကွက်၊ သဃ်န်းကျွန်းမြို့နယ်၊ ဦးမြအောင် [၁၂/သဃက(နိုင်) ၁၁၁၄၇၇]၊ ဒေါ်တင်ရီ [၁၂/သဃက(နိုင်)၁၃၉၀၂၁] အမည်ပေါက် နှစ်(၆၀) ဂရန်မြေအား (ဖခင်) ဦးမြအောင်သည် (၁၉-၅-၂၀၀၉) ရက်နေ့တွင်လည်းကောင်း၊ (မိခင်) ဒေါ်တင်ရီသည် (၃၀-၇-၂၀၁၄)ရက်နေ့တွင် လည်းကောင်း အသီးသီးကွယ်လွန်သဖြင့် ဒေါ်လှကြည် [၁၂/သဃက(နိုင်) ၁၂၇၈၃၈] မှ တရားဝင်တစ်ဦးတည်းသောသမီးဖြစ်ကြောင်း၊ ၎င်းတစ်ဦးတည်းကိုသာမွေးဖွားထွန်းကားပြီး အခြားသော အမွေစားအမွေခံနှင့် ကိတ္တိမသား/သမီးများ မွေးစားထားခြင်းမရှိကြောင်း ကျမ်းကျိန်လွှာ အမှတ် (၂၂၂၀/ ၂၁-၂-၂၀၂၃)၊ ထောက်ခံကျမ်းကျိန်လွှာ (၂)စောင်၊ သေစာရင်း၊ အိမ်ထောင်စုစာရင်း၊ ဂရန်မူရင်းတို့ကို တင်ပြ၍ ဒေါ်လှလှကြည်ထံမှ GP (၂၁၃၇၄/၂၀၂၂) (၁၅-၁၁- ၂၀၂၂) ဖြင့်ရရှိသူ ဦးစိုးနိုင် [၁၂/ဒဂတ(နိုင်) ၀၂၄၄၆၈]မှ GP ပါဝါကျမ်းကျိန်တို့ကို တင်ပြ၍ အမွေဆက်ခံပိုင်ဆိုင်ကြောင်းနှင့် အရောင်းအဝယ်စာချုပ် ချုပ်ဆိုရန် မြေပုံမြေရာဇဝင်လျှောက်ထားလာရာ တရားဝင်ခိုင်လုံသော အထောက်အထားများဖြင့် ဤကြော်ငြာပါသည့်နေ့မှစ၍ (၇)ရက်အတွင်း ကန့်ကွက်နိုင်ပါကြောင်းနှင့် ကန့်ကွက်မှုမရှိပါက လုပ်ထုံးလုပ်နည်းအတိုင်း ဆက်လက်ဆောင်ရွက်ပေးမည်ဖြစ်ပါကြောင်း အသိပေးကြေညာအပ်ပါသည်။

ဌာနမှူး
(ဒုတိယညွှန်ကြားရေးမှူးချုပ်)
မြို့ပြမြေစီမံခန့်ခွဲမှုဌာန
ရန်ကုန်မြို့တော်
စည်ပင်သာယာရေးကော်မတီ

အများသိစေရန်ကြေညာခြင်း

ရန်ကုန်မြို့၊ တောင်ဥက္ကလာပမြို့နယ်၊ (၁၁)ရပ်ကွက်၊ ဥဇ္ဇနာလမ်း၊ မြသီတာအိမ်ရာ၊ မြေတိုင်းရပ်ကွက်အမှတ်-(၁၁/တိုးချဲ့)၊ မြေကွက်အမှတ်-၁A/၄၀၊ အကျယ်အဝန်း(၀.၁၄၆)ဧက၊ (၆၃၇၆) စတုရန်းပေရှိနှစ်(၆၀)ဂရန်မြေနှင့်အိမ်အား ရောင်းချသူများဖြစ်သည့် ဦးအောင်ပြည်ထွန်း [၁၂/ပဘတ(နိုင်)၀၀၅၀၀၈]နှင့် ဒေါ်ပြည့်လှိုင်ဦး [၁၄/ပပတ(နိုင်)၀၀၀၈၇၂] တို့ထံမှ ကျွန်ုပ်၏မိတ်ဆွေ ဒေါ်အေးငြိမ်းသူက အပြီးအပိုင်ဝယ်ယူရန်အတွက် (၁-၈-၂၀၂၃) ရက်နေ့တွင် "နှစ်ဦးသဘောတူ အိမ်နှင့်မြေအရောင်းအဝယ်စရန်ပေးကတိစာချုပ် "ကို ပြုလုပ်ချုပ်ဆိုခဲ့ကြပါသည်။ ယခုအခါ အဆိုပါအရောင်းအဝယ်အား ရောင်းသူများနှင့် ဝယ်ယူသူတို့မှ နှစ်ဖက်သဘောတူ ဖျက်သိမ်းပြီးဖြစ်ပါကြောင်းနှင့် အဆိုပါအရောင်းအဝယ်နှင့်ပတ်သက်၍ (၄-၈-၂၀၂၃) ရက် ကြေးမုံသတင်းစာ၏ စာမျက်နှာ(၂၇)ပါ ကန့်ကွက်နိုင်ပါကြောင်း ထည့်သွင်းခဲ့သည့်ကြော်ငြာကိုလည်း တရားဝင် ပြန်လည်ရုပ်သိမ်းပါကြောင်း အများသိစေရန်ကြေညာအပ်ပါသည်။

လွှဲအပ်ညွှန်ကြားချက်အရ -
ဒေါ်ခင်ချို (LL.B)
တရားလွှတ်တော်ရှေ့နေ (စဉ်-၉၁၁၃)
အမှတ်- ၂၄၆၊ ၅ လမ်း၊ ၁/က ရပ်ကွက်၊
မင်္ဂလာဒုံမြို့နယ်၊ ရန်ကုန်မြို့။ ဖုန်း-၀၉-၂၅၀၅၂၁၄၇၇

ကန့်ကွက်နိုင်ကြောင်းကြေညာခြင်း

ရန်ကုန်မြို့၊ သာကေတမြို့နယ်၊ (၄/တောင်)ရပ်ကွက်၊ မြို့မ(၈)လမ်း၊ အမှတ်(၃၉၀/ခ)+(၃၉၁/က)(၁)ခန်းတွဲ (၅)ထပ်တိုက်၏ တတိယထပ် (၄)လွှာ၊ အကျယ်အဝန်း (၁၉ x ၅၄) ပေရှိ တိုက်ခန်းနှင့် ယင်းတိုက်ခန်းပေါ်ရှိ အကျိုးခံစားခွင့်အရပ်ရပ်အားလုံးတို့ကို လက်ရှိထားပိုင်ဆိုင်၍ တရားဝင်လွှဲပြောင်းရောင်းချခွင့်ရှိသူ ဒေါ်စိန်ရွှေ[၁၂/သကတ(နိုင်)၀၇၄၀၁၂] ထံမှ ကျွန်ုပ်၏မိတ်ဆွေ ဦးတင်ထွန်းအောင် [၁၂/သကတ(နိုင်)၁၇၄၇၁၃]က အပြီးအပိုင်ဝယ်ယူရန် တိုက်ခန်းတန်ဖိုး၏ တစ်စိတ်တစ်ဒေသအား ပေးချေထားပြီးဖြစ်ပါသည်။ ကန့်ကွက်လိုသူများရှိပါက ခိုင်လုံသော တရားဝင်စာရွက်စာတမ်းမူရင်းများနှင့်အတူတကွ ကျွန်ုပ်ထံသို့ ယနေ့သတင်းစာကြေညာသည့်နေ့မှ (၇)ရက်အတွင်း လာရောက်ကန့်ကွက်နိုင်ပါသည်။ သတ်မှတ်ရက်ကျော်လွန်ပါက တိုက်ခန်းအရောင်းအဝယ်ကို ဥပဒေနှင့်အညီ ဆက်လက်ဆောင်ရွက်သွားမည်ဖြစ်ကြောင်း ကြေညာအပ်ပါသည်။

လွှဲအပ်ညွှန်ကြားချက်အရ-
ဦးဉာဏ်မင်းထက်(LL.B) — **ဒေါ်ယုဇနကို(LL.B)**
အထက်တန်းရှေ့နေ(စဉ်-၅၂၃၁၂) — **အထက်တန်းရှေ့နေ(စဉ်-၅၂၇၄၆)**
အမှတ်(၂၈၀/က)၊ ညီညွတ်ရေးလမ်း၊ (၃၈)ရပ်ကွက်၊ မြောက်ဒဂုံမြို့နယ်။
ဖုန်း-၀၉-၉၇၇၁၂၈၁၃၈၊ ၀၉-၄၂၀၀၉၉၄၆၄

ကန့်ကွက်နိုင်ကြောင်းကြေညာခြင်း

ရန်ကုန်မြို့၊ ဒဂုံမြို့သစ်(မြောက်ပိုင်း)မြို့နယ်၊ ဗိုလ်ဗထူးတန်ဖိုးမျှတ(ဒုတိယအဆင့်)အိမ်ရာ၊ ဘုရင့်နောင်လမ်း၊ တိုက်အမှတ် (CC-1)၊ (၆လွှာ)၊ အခန်းအမှတ်(၆၀၄) အား ပိုင်ဆိုင်သူ ဦးဉာဏ်ဝင်းထွန်း[၁၀/မလမ(နိုင်)၁၈၇၂၅၇] ကိုင်ဆောင်သူမှ ရောင်းချလိုကြောင်း ကမ်းလှမ်းလာရာ သဘောတူသည့်အလျောက် ကျွန်မ ဒေါ်မြတ်မြတ်မိုး [၁၂/စခန(နိုင်)၀၃၄၅၅၃]ဝယ်ယူရန် စရန်ငွေတချို့ကို ပေးချေထားပြီးဖြစ်ပါသည်။ အဆိုပါတိုက်ခန်းနှင့်ပတ်သက်၍ ကန့်ကွက်လိုပါက စာရွက်စာတမ်းမူရင်းများနှင့်အတူ (၇)ရက်အတွင်း ကျွန်မထံသို့ လာရောက်ကန့်ကွက်နိုင်ပါကြောင်းနှင့် ကန့်ကွက်မည့်သူမရှိပါက အရောင်းအဝယ်အား ပြီးဆုံးသည်အထိ ဆက်လက်ဆောင်ရွက်မည်ဖြစ်ပါကြောင်း ကြေညာအပ်ပါသည်။

ဒေါ်မြတ်မြတ်မိုး
Ph:09-250638330၊ 09-260399688

ကန့်ကွက်နိုင်ကြောင်း အများသိစေရန် ကြေညာခြင်း

ရန်ကုန်မြို့၊ မရမ်းကုန်းမြို့နယ်၊ (၄)ရပ်ကွက်၊ ပြည်လမ်း၊ အမှတ်(၁၀၅)၊ (၁/၃)ဟုခေါ်တွင်သော အလျား (၃၁ ပေ x အနံ ၃၅ ပေ) ရှိသော တိုက်ခန်းအပါအဝင် အကျိုးခံစားခွင့်အရပ်ရပ်အားလုံးတို့ကို ဦးမင်းလွင် [၉/မခန(နိုင်)၁၃၄၆၀၄] ထံမှ ကျွန်မ ဒေါ်ခင်အေးကြွယ်မှ စရန်ငွေအချို့တစ်ဝက်ပေးချေပြီး တိုက်ရိုက်ဝယ်ယူမည်ဖြစ်ပါသဖြင့် ၎င်းတိုက်ခန်းနှင့်ပတ်သက်သော အကျိုးခံစားခွင့်ရှိသူ မည်သူမဆို ဤကြော်ငြာပါသည့်နေ့မှ (၃) ရက်အတွင်း မည်သူမဆို ကျွန်ုပ်ထံ လာရောက်ကန့်ကွက်နိုင်ပါသည်။

ဒေါ်ခင်အေးကြွယ်
[၂/လကန(နိုင်)၀၀၆၅၂၉]
Ph:09-253813800

ကန့်ကွက်နိုင်ကြောင်း အများသိစေရန်ကြော်ငြာခြင်း

ရန်ကုန်တိုင်းဒေသကြီး၊ ရွှေပြည်သာမြို့နယ်၊ မြေတိုင်းရပ်ကွက်အမှတ်(၄၅)၊ လူနေရပ်ကွက်အမှတ်(၂၀)၊ ဗိုလ်ချုပ်အောင်ဆန်းလမ်းမကြီး၊ မြေကွက်အမှတ်(၃၆၅)၊ မြေကွက်အကျယ် (၄၀ × ၆၀)ပေရှိ မြေကွက်ကြီးအနက် တရားဝင်မခွဲစိတ်ရသေးသော (ခြေရင်းခြမ်း) (၂၀×၆၀)ပေရှိ ပါမစ်မြေအမျိုးအစားမြေကွက်ကို မြေအမည်ပေါက် ဦးအောင်ဌေး (၁၂/မဘန(နိုင်)၀၆၃၉၅၄)ထံမှ "မြေအရောင်းအဝယ်ကတိစာချုပ်"(အရပ်ကတိစာချုပ်)ဖြင့် ဝယ်ယူပိုင်ဆိုင်ထားပြီး မိမိတစ်ဦးတည်းသာလျှင် တရားဝင်လက်ရှိ ပိုင်ဆိုင်ကြောင်းနှင့် လွှဲပြောင်းရောင်းချပိုင်ခွင့်ရှိကြောင်း ဝန်ခံကတိပြုပြောဆိုသူ ဒေါ်သန်းညွန့်(၁၂/ဥကမ(နိုင်)၁၃၄၆၀၅)ထံမှ ကျွန်ုပ်၏ မိတ်ဆွေဖြစ်သူ ဦးကျော်ဟိန်းမှ အပြီးအပိုင်ဝယ်ယူရန်အတွက် အရောင်းအဝယ်ပြုလုပ်သော တန်ဖိုးငွေ၏ တစ်စိတ်တစ်ဒေသကို စရံငွေအဖြစ် ပေးချေထားပြီးဖြစ်ပါသည်။ ဤကြော်ငြာပါသည့်နေ့မှစ၍ (၇)ရက်အတွင်း ပိုင်ဆိုင်မှုအထောက်အထားမူရင်းများနှင့်တကွ ကျွန်ုပ်ထံသို့ လူကိုယ်တိုင်လာရောက် ကန့်ကွက်နိုင်ပါကြောင်းနှင့် သတ်မှတ်ရက်ကျော်လွန်ပါက အရောင်းအဝယ်ကို ဥပဒေနှင့်အညီ ပြီးဆုံးသည်အထိ ဆက်လက်ဆောင်ရွက်သွားမည်ဖြစ်ကြောင်း အများသိစေရန် ကြော်ငြာအပ်ပါသည်။

လွှဲအပ်ညွှန်ကြားချက်အရ
ဒေါ်ရီရီစိုး (LL.B)
အထက်တန်းရှေ့နေ (စဉ်-၂၉၄၃၁)
အမှတ်(၆၄၅-ခ)၊ မြဟေဝန်ယန်းဦးလမ်း၊ အမှတ်(၁၀)ရပ်ကွက်၊
ရွှေပြည်သာမြို့နယ်၊ ရန်ကုန်မြို့။ ၀၉-၄၄၈၀၁၂၃၉၃

အောက်ဖော်ပြပါ ပုဂ္ဂိုလ်များမှ ဤဌာနသို့ ဆောက်လုပ်ခွင့်လျှောက်ထားလာသည့်အတွက် ကန့်ကွက်လိုပါက ခိုင်လုံသောပိုင်ဆိုင်မှုအထောက်အထား စာရွက်စာတမ်းများနှင့်တကွ ကြေညာချက်ပါရှိသည့်ရက်မှစ၍ ရက်ပေါင်း (၁၅)ရက်အတွင်း လျှောက်ထားကန့်ကွက်နိုင်ကြောင်း အသိပေးကြေညာအပ်ပါသည်-

စဉ်	အမည်	မှတ်ပုံတင်	လိပ်စာ	မြေတိုင်း	မြေကွက်	မြေအမည်ပေါက်
၁	ဦးကျော်သီဟ	၁၂/လသယ(နိုင်)၀၆၇၃၅၉	၃၀၅/က၊ စိန်ပန်းမြိုင်လမ်း၊ ၇-ရပ်ကွက်၊ လှိုင်သာယာ(အရှေ့ပိုင်း)	သကတ-၁	၃၀၅/က	ဦးသောင်းရွှေ
၂	ဒေါ်သီတာဝင်း	၇/လပတ(နိုင်)၀၀၀၉၁၉	၁၂၄၊ စိန်ပန်းမြိုင်(၁)လမ်း၊ ၁၈-ရပ်ကွက်၊ ဒဂုံမြို့သစ်(တောင်ပိုင်း)	၁၈	၁၂၄	ဦးကြည်မောင်
၃	ဦးအောင်မြင့်	၁၂/ဥကတ(နိုင်)၁၄၈၆၁၆	၇၃၅/ခ၊ စာဂ(၂၀)လမ်း၊ ၄-ရပ်ကွက်၊ တောင်ဥက္ကလာပ	၄	၇၃၅	ဒေါ်ခင်စန်းမြင့်+ ဒေါ်သိန်းသိန်းဥ
၄	ဒေါ်စန်းစန်းရီ	၁၂/တမန(နိုင်)၀၂၄၀၅၈	၂၇၆/ခ၊ စံပယ်လမ်းသွယ်နှင့် ဒီဇဝါလမ်းထောင့်၊ ၁၂-ရပ်ကွက်၊ ရွှေပြည်သာ	၃၂	၂၇၆	ဗိုလ်ကြီးစိုးဝင်း
၅	ဦးဟံငွေထွန်း	၁၂/စခန(နိုင်)၀၇၃၈၂၆	၄၁၀/က၊ စိန်စီဂုဏ်ရောင်လမ်း၊ ၉-ရပ်ကွက်၊ ရွှေပြည်သာ	၂	၄၁၀/က	ဦးကြည်ဝင်း
၆	ဦးခမ်ခိုလျန်	၅/တမန(နိုင်)၀၂၃၆၆၃	၄၈၈/က၊ မကွေးလမ်း၊ ၂၀/သံဒင်းရပ်ကွက်၊ ရွှေပြည်သာ	၄၅	၄၈၈/က	ဒေါ်သက်သက်ခိုင်
၇	ဦးအောင်သီဟ	၁၂/ရပသ(နိုင်)၀၆၃၄၂၁	၉၃၈/က၊ သမာဓိလမ်းသွယ်နှင့် စစ်ကိုင်းလမ်းသွယ်လမ်းထောင့်၊ ၁၃-ရပ်ကွက်၊ ရွှေပြည်သာ	၃၇	၉၃၈	ဒေါ်တင်ရီ
၈	ဒေါ်မေမြတ်သူ	၇/ညလပ(ဧည့်)၀၀၀၁၅၂	၆၀၅/က၊ ဘုရင့်နောင်လမ်း၊ ၈-ရပ်ကွက်၊ ရွှေပြည်သာ	၇	၆၀၅/က	ဦးဝင်းရွှေ
၉	ဒေါ်နီလာခိုင်	၁၂/သဃက(နိုင်)၂၁၂၀၈၀	၁၆၊ အေးမေတ္တာလမ်း၊ ဂ-ရပ်ကွက်၊ သဃ်န်းကျွန်း	၄၉	၂၇/ Portion	အမ်-အာရ်ဒဗ္ဗတံပုလဲ
၁၀	ဦးတင်အောင်(ခ) အပ္ပဒူရာဟင်	၁၂/ပဘတ(နိုင်)၀၀၂၅၄၄	၃၄၄၊ ဇာဝေယာလမ်း၊ င/က-ရပ်ကွက်၊ သဃ်န်းကျွန်း	၄၃	၂၇/က Portion	ဟာဂျီမဟာမက်+ ဟာဂျီတာမဟာမက်
၁၁	ဒေါ်သွယ်သွယ်အောင်	၁၂/ကမရ(နိုင်)၀၅၃၉၁၄	၄၄/ခ၊ ဘုရားလမ်းနှင့် ဦးအေးလမ်းထောင့်၊ ၁၆-ရပ်ကွက်၊ လှိုင်	၂၀/ခ	၃၆ ၏ အစိတ်အပိုင်း	ဦးဘိုးစိန်(-)
၁၂	ဦးကျော်သူအောင်	၁၂/လသယ(နိုင်)၀၇၃၉၄၃	၅၀၈/ခ၊ အောင်သုခလမ်းနှင့် ဦးဖိုးလှိုင်လမ်းထောင့်၊ ၈-ရပ်ကွက်၊ လှိုင်သာယာ(အရှေ့ပိုင်း)	သကမ-၈	၅၀၈/ခ	ဦးငြိမ်းသောင်
၁၃	ဒေါ်သက်ရည်မွန်	၁၂/ဥကမ(နိုင်)၁၇၉၀၄၈	၄၁၆၊ ဣန္ဒာ(၁)လမ်း၊ ဇ-ရပ်ကွက်၊ မြောက်ဥက္ကလာပ	ဇ	၄၁၆ ၁/၂	ဒေါ်စန်းစန်းညွန့်
၁၄	ဒေါ်ကြည်ကြည်သန်း	၁၂/သကတ(နိုင်)၀၅၃၂၉၈	၁၀၅/က၊ နဝရတ်လမ်းကျယ်လမ်း၊ စ-ရပ်ကွက်၊ သာကေတ	၈	၁၀၅/က	ဦးတင်လှိုင်
၁၅	ဒေါ်သန်းသန်းဆင့်	၁၄/ကပန(နိုင်)၁၄၅၅၉၆	၅၅၁/ခ၊ အလင်းရောင်(၂)လမ်း၊ ကြည်စုရပ်ကွက်၊ ဒေါပုံ	၅/ကြည်စု	၅၅၁	ဦးမြအောင်
၁၆	ဦးစိုးသန်း	၁၂/ရကန(နိုင်)၀၂၄၆၀၆	၈၄၆/ခ၊ ပုသိမ်ပတ်လမ်း၊ ၁၀-ရပ်ကွက်၊ ရွှေပြည်သာ	၃၄	၈၄၆	ဦးထွန်းရှိန်
၁၇	ဦးမျိုးမင်းစိုး	၇/ကဝန(နိုင်)၁၀၄၅၁၀	၁၀၇၀/ခ၊ ပြည်တော်သာပတ်လမ်း၊ ၁၀-ရပ်ကွက်၊ ရွှေပြည်သာ	၃၃/တိုးချဲ့	၁၀၇၀	ဒေါ်နန့်ရွှေစင်
၁၈	ဦးလှရွှေ	၁၂/ကတတ(နိုင်)၀၀၂၂၅၁	၇၅/ခ၊ ရောဝဏ်လမ်း၊ ၇/အရှေ့ရပ်ကွက်၊ သာကေတ	၇/အရှေ့	၇၅/က	ဒေါ်ခင်လှ+ဦးခိုင်တင်+ဦးခိုင်ကျင်
၁၉	ဒေါ်အိအိထွေး	၁၂/လသယ(နိုင်)၀၄၈၉၀၅	၈၀၀/ခ၊ စ-လမ်း၊ ၁-ရပ်ကွက်၊ မရမ်းကုန်း	၁၀/သမိုင်း	၂/ဃ-၂ အစိတ်အပိုင်း	ဦးဘိုးထွန်း+ဒေါ်ဒွေး
၂၀	ဒေါ်ဝင်းဝင်းငြိမ်း	၁၂/မရက(နိုင်)၁၂၃၄၄၉	၄၈၃၊ ၆-လမ်း၊ ၁-ရပ်ကွက်၊ မရမ်းကုန်းမြို့နယ်	၁၀/သမိုင်း	၆၈/ဋ-၃၇ အစိတ်အပိုင်း	ဒေါ်နှင်းဇီ
၂၁	ဦးနေလင်း	၁၂/စခန(နိုင်)၀၃၉၇၃၉	၂၂၊ ရန်ကြီးအောင်လမ်း၊ မုန့်/မြောက်ရပ်ကွက်၊ စမ်းချောင်း	၂၈ ဘီ	၆၇	ဦးဘသင်+ဒေါ်ထားလေး
၂၂	ဦးလာဆာယော်	၁၂/အစန(နိုင်)၀၄၄၅၅၀	၁၄၊ ဦးဘအိုလမ်း၊ ၂-ရပ်ကွက်၊ မရမ်းကုန်း	၁၃/သမိုင်း	၄/၃ အစိတ်အပိုင်း	စောစံမွန်+ နော်ရွှေအိ
၂၃	ဒေါ်ဝင်းဝင်းထက်ကျော်	၇/ပမန(နိုင်)၁၆၇၅၇၆	၁၀၉၂/က၊ သိမ်ချောင်းလမ်း၊ ၂၁-ရပ်ကွက်၊ ဒဂုံမြို့သစ်(တောင်ပိုင်း)	၂၁	၁၀၉၂	ဦးအောင်မြင့်

အင်ဂျင်နီယာဌာန(အဆောက်အအုံ)၊ ရန်ကုန်မြို့တော်စည်ပင်သာယာရေးကော်မတီ

ကားပျောက်ကြေညာ

ဦးလှစိုးပိုင်ဆိုင်သော YGN 6H/7421 subaru Samber အဖြူရောင် ၁၃-၁၁-၂၀၂၂ရက် မွန်းလွဲ ၁နာရီခန့်တွင် ရမည်းသင်းမြို့နယ်အတွင်း ပျောက်ဆုံးသွားပါသည်။ တွေ့ရှိသူအား ထိုက်ထိုက်တန်တန် ကျေးဇူးဆပ်ပါမည်။

ဦးလှစိုး[၁၂/ရကန(နိုင်)၀၅၂၇၈၁]
ဆက်သွယ်ရန် 09-799848796
09-448010373

ပျောက်ဆုံးကြောင်း

ကျွန်တော် မောင်ပြည့်မိုးနောင် [၁၂/သကတ(နိုင်)၁၉၉၁၅၆]၏ ပတ်စ်ပို့နံပါတ်(မမှတ်မိ)မှာ ပျောက်ဆုံးသွားပါသဖြင့် တွေ့ရှိပါက အကြောင်းကြားပေးပါရန်။

ဖုန်း-၀၉-၇၇၃၄၇၉၉၇၁

ပျောက်ဆုံးကြောင်း

ကျွန်တော် မောင်ရဲမာန်အောင် [၁၂/ရကန(နိုင်)၀၇၇၈၈၅]၏ ပတ်စ်ပို့နံပါတ်(မမှတ်မိ)မှာ ပျောက်ဆုံးသွားပါသဖြင့် တွေ့ရှိပါက အကြောင်းကြားပေးပါရန်။

ဖုန်း-၀၉-၆၉၉၇၆၁၉၅၁

အမည်ပြောင်း

အဖ ဦးမျိုးလွင်ဦး၏ သားကြီးနှင့် သားငယ် ရန်ကုန်မြို့၊ ဒေါပုံမြို့နယ်တွင် နေထိုင်သော သားကြီး မောင်စျာန်ရဲလင်းထက်အား မောင်ဟန်သုတထွဋ်၊ သားငယ် မောင်စျာန်ရဲရင့်ထူးအား ဟန်သိခ်လွင်ဟုပြောင်းလဲ ခေါ်ဆိုပါရန်။

ရန်ကုန်မြို့၊ဒဂုံမြို့သစ်(မြောက်ပိုင်း)မြို့နယ်၊မြေတိုင်းရပ်ကွက်အမှတ်(၄၃)၊ သခင်ပိုးလှကြီးလမ်း၊ မြေကွက်အမှတ်(၂၉၆)ဟုခေါ်တွင်သော(၄၀ × ၆၀)ပေ၊(၀.၀၅၅)ဧကရှိအိမ်ခြံမြေကို အပိုင်ဝယ်ယူခြင်းအား ကန့်ကွက်နိုင်ကြောင်းကြေညာခြင်း

ဖော်ပြပါ နှစ်(၆၀)ဂရန်မြေနှင့် ယင်းမြေပေါ်ရှိ အကျိုးခံစားခွင့်အရပ်ရပ်ကို စာချုပ်အဆက်အစပ်ဖြင့် ပိုင်ဆိုင်သူ ဒေါ်သင်းသင်းအောင် (၁၂/ဥကတ(နိုင်)၀၄၃၁၄၄)နှင့် ဦးဝေဖြိုးအောင် (၁၂/ဒဂမ(နိုင်)၀၂၆၅၁)တို့ထံမှ ကျွန်ုပ်တို့၏မိတ်ဆွေ ဒေါ်ချောစုလှိုင်ကျော်(၁၂/သလန(နိုင်)၁၁၇၈၀၁)က အပိုင်ဝယ်ယူရန် စရန်ငွေတစ်စိတ်တစ်ဒေသကို ပေးချေပြီးဖြစ်၍ ကန့်ကွက်လိုပါက ယနေ့မှစ၍ (၇)ရက်အတွင်း ခိုင်လုံသော အထောက်အထားမူရင်းနှင့်တကွ ကျွန်ုပ်တို့ထံသို့ ကန့်ကွက်နိုင်သည်။ ၎င်းနေ့ရက်ကို ကျော်လွန်ပါက အရောင်းအဝယ်ကို ဥပဒေနှင့်အညီ ဆက်လက် ဆောင်ရွက်သွားမည်ဖြစ်ကြောင်း ကြေညာအပ်ပါသည်။ လွှဲအပ်ညွှန်ကြားချက်အရ-

ဦးမြတ်မင်းသိန်း (LL.B)	**ဒေါ်သက်သက်ဆွေ** (LL.B)
DL.101(IP),WIPO(Switzerland)	DL.101(IP),WIPO(Switzerland)
တရားလွှတ်တော်ရှေ့နေ(စဉ်-၁၄၇၀၃)	အထက်တန်းရှေ့နေ(စဉ်-၄၆၀၅၄)

အမှတ်(၁၁၄၈)၊ယသာဝတီ(၁၇)လမ်း၊(၁၃)ရပ်ကွက်၊တောင်ဥက္ကလာပမြို့နယ်။
Phone - 09-968245587, 09-448031054 , 09-764428101.

(၁၉-၆-၂၀၂၂)ရက်ထုတ် ကြေးမုံသတင်းစာပါ "ဦးမျိုးမင်းသန့်နှင့် အများသိစေရန် အသိပေး ကြေညာချက်"အား ပြန်လည်ရုပ်သိမ်းကြောင်း အများသိစေရန်ကြေညာခြင်း

ကျွန်ုပ်၏မိတ်ဆွေဖြစ်သူ **ဒေါ်မေဇွန်ကျော်နိုင်** [၈/အလန(နိုင်)၁၁၈၅၉၂]နှင့် ခင်ပွန်းဖြစ်သူ **ဦးမျိုးမင်းသန့်**တို့သည် အကြင်လင်မယားအဖြစ်ပေါင်းသင်းခဲ့ရာ သမီးဖြစ်သူ မမေမျိုးမြင့်မြတ်နှင့် သားဖြစ်သူ မောင်လင်းဘုဏ်းမင်းသန့်တို့အား မွေးဖွားခဲ့ပြီးနောက် တစ်ဦးနှင့်တစ်ဦး စိတ်အခန့်မသင့်ဖြစ်ခဲ့ကြသဖြင့် ကျွန်ုပ်၏မိတ်ဆွေမှ လင်မယားနှစ်ဦးပိုင်ပစ္စည်းများအား တစ်စုံတစ်ရာပြောင်းလဲလုပ်ကိုင်မှုမပြုစေရန်အတွက် (၁၉-၆-၂၀၂၂)ရက်ထုတ် ကြေးမုံသတင်းစာတွင် "ဦးမျိုးမင်းသန့်နှင့် အများသိစေရန် အသိပေးကြေညာချက်"အား ထည့်သွင်းကြော်ငြာခဲ့ပါသည်။ ယခုအခါ ကျွန်ုပ်၏မိတ်ဆွေ ဒေါ်မေဇွန်ကျော်နိုင် နှင့် ခင်ပွန်းဖြစ်သူ ဦးမျိုးမင်းသန့်တို့ နှစ်ဦးညှိနှိုင်းသဘောတူညီပြေလည်ကြပြီဖြစ်ပါ၍ အဆိုပါ ထည့်သွင်းကြော်ငြာခဲ့သော (၁၉-၆-၂၀၂၂)ရက်ထုတ် ကြေးမုံသတင်းစာပါ "ဦးမျိုးမင်းသန့်နှင့် အများသိစေရန် အသိပေးကြေညာချက်"အား ဤကြော်ငြာပါသည့်နေ့မှစ၍ ပြန်လည်ရုပ်သိမ်းလိုက်ပြီဖြစ်ပါကြောင်းနှင့် ကျွန်ုပ်၏မိတ်ဆွေ ဒေါ်မေဇွန်ကျော်နိုင်နှင့် ခင်ပွန်းဖြစ်သူ ဦးမျိုးမင်းသန့်တို့သည် ယခုအခါ တစ်ဦးနှင့်တစ်ဦး ချစ်ခင်ကြင်နာစွာဖြင့် အကြင် လင်မယားအဖြစ် ဦးမျိုးမင်းသန့်၏ မိခင်ပိုင်ဆိုင်သော အမှတ်(၁၉၃)၊ ဗိုလ်ချိန်(၇)လမ်း၊ (၃)ရပ်ကွက်၊ ဒဂုံမြို့သစ်(အရှေ့ပိုင်း)မြို့နယ် နေအိမ်၌ သားသမီးများဖြစ်သော မမေမျိုးမြင့်မြတ် နှင့် မောင်လင်းဘုဏ်းမင်းသန့်တို့နှင့်အတူ မိသားစုအေးချမ်းသာယာစွာ အတူတကွနေထိုင်လျက်ရှိသည်ဖြစ်ပါကြောင်း အများသိစေရန် ကြေညာအပ်ပါသည်။

လွှဲအပ်ညွှန်ကြားချက်အရ
ဦးဝင်းသူရဇော် (LL.B)
အထက်တန်းရှေ့နေ(စဉ်-၄၂၀၆၆)
အမှတ်(၁၀၁)၊ ကံ့ကော်မြိုင်(၂)လမ်း၊ (၃၃)ရပ်ကွက်၊ ဒဂုံမြို့သစ်(မြောက်ပိုင်း)မြို့နယ်။ ဖုန်း-၀၉-၇၇၂၇၇၇၇၇၂

လုပ်ငန်းအမှတ်တံဆိပ်အမည်အမှတ်အသားအား အများသိစေရန်ကြေညာခြင်း

ရန်ကုန်တိုင်းဒေသကြီး၊ တောင်ဥက္ကလာပမြို့နယ်၊ (၁၁)ရပ်ကွက်၊ ရာဇသင်္ကြန်(၃)လမ်းသွယ်၊ အမှတ်-၁၄၁တွင် တရားဝင်ရုံးခန်းဖွင့်လှစ်လုပ်ကိုင်လျက်ရှိသော CM ART COMPANY LIMITED. ကုမ္ပဏီမှတ်ပုံတင်အမှတ်- ၁၃၇၃၇၁၆၉၃ ၏ ကိုယ်စားဒါရိုက်တာဖြစ်သူ ဒေါ်ဖြူမာဟန် (ဘ) ဦးကျော်ဆွေဟန် (၁၂/မဂတ(နိုင်)၀၀၃၅၈၉) ကိုင်ဆောင်သူမှ အောက်ဖော်ပြပါ လုပ်ငန်းအမှတ်တံဆိပ် အမည်အမှတ်အသားဖြင့် ရန်ကုန်မြို့စာချုပ်စာတမ်း မှတ်ပုံတင်ရုံးတွင်မှတ်ပုံတင်စာချုပ်အမှတ် - ၄/၆၄၁၉/၂၀၂၃ အရ ၎င်း၏ကုမ္ပဏီမှုပိုင်အဖြစ်အသုံးပြုရန်တရားဝင် မြွက်ဟကြေညာ မှတ်ပုံတင်သွင်း ထားပြီးဖြစ်ပါသည်-

CHAN MYAY ART

၄/၆၄၁၉/၂၀၂၃

ဖော်ပြပါ လုပ်ငန်းအမှတ်တံဆိပ် အမည်အမှတ်အသားဖြင့် ကုမ္ပဏီမှ လုပ်ကိုင်ဆောင် ရွက်လျက်ရှိ သောလုပ်ငန်းများနှင့် ပတ်သက်ဆက်နွယ်သည့် ကိစ္စအဝဝတို့တွင် အရောင်အမျိုးမျိုး၊ ဒီဇိုင်းအမျိုးမျိုး၊ အရွယ်အစားအမျိုးမျိုး၊ အသားတံဆိပ်ပြုလုပ်ကပ်နှိပ်၍ မြန်မာနိုင်ငံတစ်ဝှမ်းလုံးတွင် တစ်ဦးတည်း အသုံးပြုလုပ်ကိုင်ဆောင်ရွက် လျက်ရှိပါသည်။ သို့ဖြစ်ပါ၍ ဖော်ပြပါ လုပ်ငန်းအမှတ်တံဆိပ် အမှတ်အသားသည် ကုမ္ပဏီမှုပိုင်အဖြစ် အသုံးပြုလျက်ရှိရာ ယင်းလုပ်ငန်း အမှတ်တံဆိပ်အမည်အမှတ် အသားအားလုံးကို သော်လည်း ကောင်း၊ တစ်စိတ်တဒေသကိုသော်လည်းကောင်း အခြားမည်သူတစ်ဦးတစ်ယောက်ကမျှ တိုက်ရိုက်ဖြစ်စေ၊ သွယ်ဝိုက်၍ ဖြစ်စေဆင်တူရိုးမှား တုပပြုလုပ်သုံးစွဲခြင်းမပြု လုပ်ကြရန် နှင့်လိုက်နာခြင်းမရှိ တုပပြုလုပ် အသုံးစွဲအသုံးပြုခဲ့ပါက တည်ဆဲဥပဒေများနှင့်အညီ အရေးယူ ဆောင်ရွက်သွားမည်ဖြစ်ကြောင်း အသိပေးကြေညာ အပ်ပါသည်။ လွှဲအပ်ညွှန်ကြားချက်အရ -

ဒေါ်ကေခိုင်စိုး (LL.B, D.B.L)
တရားလွှတ်တော်ရှေ့နေ (စဉ်-၁၀၅၁၈)
တိုက် (၁)၊ အခန်း- B၊ ဒုတိယလွှာ၊ ပင်ရွှေညောင်လမ်း၊
တာမွေလေးရပ်ကွက်၊ တာမွေမြို့နယ်၊ ရန်ကုန်တိုင်းဒေသကြီး။
ဖုန်း - ၀၉ ၄၃၀၄၀၆၁၃, ၀၉ ၇၉၅၈၅၄၈၆၅

အများသိစေရန် ကြေညာခြင်း

ရန်ကုန်တိုင်းဒေသကြီး၊လှည်းကူးမြို့နယ်၊ငွေနံ့သာစ်ပြကျေးရွာ၊ဘားလားကျေးရွာ၊ကွင်းအမှတ်(၄၉၅/အေ)၊ ဒေါ်စန်းကြည်အမည်ဖြင့်မြေနေရာချထားသည့်မြေကွက်အမှတ်(၁၀၁၈)၊ဦးအေးဇော်အမည်ဖြင့်မြေနေရာချထားသည့်မြေကွက်အမှတ်(၁၀၂၁)၊နှင့်ဦးလှစောအမည်ဖြင့်မြေနေရာချထားသည့်မြေကွက်အမှတ်(၁၀၂၂)၊အမည်ပေါက်များထံမှဦးလှစောကဝယ်ယူခဲ့ပြီး၊ဦးလှစောထံမှဦးထင်ကျော်ကလည်းကောင်း၊ဦးထင်ကျော်ထံမှဦးဇော်ဝိတ်ကလည်းကောင်း၊ဦးဇော်ဝိတ်ထံမှဦးသိန်းလွင်ကလည်းကောင်းဝယ်ယူထားကြောင်းစာရွက်စာတမ်းများပြသရောင်းချ၍ကျွန်ုပ်၏မိတ်ဆွေဦးစုလှိုင်ကဝယ်ယူ၍လက်ဝယ်ထားပိုင်ဆိုင်ထားပြီဖြစ်ကြောင်းအများသိစေရန်အသိပေးကြေငြာအပ်ပါသည်။

လွှဲအပ်ညွှန်ကြားချက်အရ
ဒေါ်ပိုးအိဖြူ
LL.B,D.B.L,D.I.L,D.I.P.L,WIPO(Switzerland)
တရားလွှတ်တော်ရှေ့နေ(စဉ်-၁၇၃၂၅)
Ph : 09-5080073, 09-408098822, 09-409238877
အမှတ်(1/A2)၊မြသီတာအိမ်ရာ၊မှိုင်းသာ(၁၁)လမ်း၊(၁၄/၁)ရပ်ကွက်၊တောင်ဥက္ကလာပမြို့နယ်၊ရန်ကုန်မြို့။

ကန့်ကွက်နိုင်ကြောင်း ကြော်ငြာ

သဃ်န်းကျွန်းမြို့နယ်၊ မြေတိုင်းရပ်ကွက်အမှတ်- ၁၆/၄၊ မြေကွက်အမှတ်-၆၃၃/ခ၊ မြေကွက်တည်နေရာအမှတ်-၆၃၃/ခ၊ ဂန့်ဂေါ်ရိပ်သာလမ်း၊ ၁၆/၄-ရပ်ကွက်၊ သဃ်န်းကျွန်းမြို့နယ်၊ ဒေါ်ကျင်ပို [၁၂/သဃက(နိုင်)၀၉၅၇၇၈]အမည်ပေါက် နှစ်(၆၀) ဂရန်မြေအား (မိခင်)ဒေါ်ကျင်ပို (ခ)ဒေါ်ကျင်ပို့ (ခ) ဒေါ်ကြင်ပို့သည် (၂၆-၆-၂၀၂၀) ရက်နေ့တွင်လည်းကောင်း၊ (ဖခင်) ဦးတင်မြင့်(ခ)လင်ကင်ထူး(ခ) လင်ကင်လူး (ခ) လင်ကင်လူသည် (၁၅-၇-၂၀၂၁) ရက်နေ့တွင် အသီးသီးကွယ်လွန်သဖြင့် ၎င်းတို့၏သား/သမီးများဖြစ်သော ဒေါ်ဖြူဖြူဝင်း [၁၂/သဃက(နိုင်)၀၀၁၉၅၇]၊ ဒေါ်အေးအေးဝင်း [၁၂/သဃက(နိုင်)၀၀၄၉၆၆]၊ ဦးသိန်းထွန်းအောင် [၁၂/သဃက(နိုင်)၀၃၆၉၇၅]၊ ဦးအောင်ဇော်ဌေး [၁၂/သဃက(နိုင်)၁၅၄၈၉၀]တို့မှ တရားဝင်သား/သမီးများတော်စပ်ကြောင်း ကျမ်းကျိန်လွှာအမှတ်(၉၅၈/၂၀-၃-၂၀၂၃)၊ ထောက်ခံကျမ်းကျိန်လွှာ၊ သေစာရင်း၊ အိမ်ထောင်စုစာရင်း၊ နိုင်/ကတ်၊ ဂရန်မူရင်းတို့ကိုတင်ပြ၍ အမွေဆက်ခံပိုင်ဆိုင်ကြောင်းနှင့် အရောင်းအဝယ်စာချုပ်ချုပ်ဆိုရန် မြေပုံကူးလျှောက်ထားလာခြင်းအား တရားဝင်ခိုင်လုံသော အထောက်အထားများဖြင့် ဤကြော်ငြာပါသည့်နေ့မှစ၍ (၇)ရက်အတွင်း ကန့်ကွက်နိုင်ပါကြောင်းနှင့် ကန့်ကွက်မှုမရှိပါက လုပ်ထုံးလုပ်နည်းအတိုင်း ဆက်လက်ဆောင်ရွက်ပေးမည်ဖြစ်ပါကြောင်း အသိပေး ကြေညာအပ်ပါသည်။

ဌာနမှူး (ဒုတိယညွှန်ကြားရေးမှူးချုပ်)
မြို့ပြမြေစီမံခန့်ခွဲမှုဌာန၊ ရန်ကုန်မြို့တော်စည်ပင်သာယာရေးကော်မတီ

ကန့်ကွက်နိုင်ကြောင်း အများသိစေရန် ကြေညာခြင်း

ရန်ကုန်မြို့၊ မြောက်ဥက္ကလာပမြို့နယ်၊ (၄)ရပ်ကွက်၊ ခေမာကျောင်းလမ်း၊ အိမ်အမှတ်(၃၀၄)နေ ဦးမြင့်ဇော် မှတ်ပုံတင်အမှတ်[၁၃/မဆန(နိုင်)၀၀၅၅၁၂] ကိုင်ဆောင်သူ၏လွှဲအပ်ညွှန်ကြားချက်အရ အောက်ပါအတိုင်း အများသိစေရန် ကြေညာအပ်ပါသည် -

ရန်ကုန်မြို့၊ ရွှေပြည်သာမြို့နယ်၊ (ထ/၁၆)ရပ်ကွက်၊ ခေမာ(၂)လမ်း၊ အိမ်အမှတ်(၁၉၈၆/က)ဟုခေါ်တွင်သော အလျား၆၀ပေx အနံ၂၀ပေရှိ ဒေါ်ရင်မေအမည်ပေါက် မြေချပါမစ်အား သားဖြစ်သူ ဦးကျော်နိုင်ဦး၊ ဦးကျော်အောင်တို့မှ တရားဝင် လက်ဝယ်ပိုင်ဆိုင်ခွင့်ရှိပြီးရောင်းချပိုင်ခွင့်ရှိကြောင်း ဝန်ခံကတိပြုကြသည့်အတွက် ဦးမြင့်ဇော်[၁၃/မဆန(နိုင်)၀၀၅၅၁၂] ကိုင်ဆောင်သူမှ ဝယ်ယူရန်သဘောတူညီကြ၍ စရန်ငွေတစ်စိတ်တစ်ဒေသကို ပေးချေထားပြီး ဖြစ်ပါသည်။ အဆိုပါ မြေကွက်နှင့်ပတ်သက်၍ ပိုင်ဆိုင်အကျိုးခံစားခွင့်ရှိသူများသည် ပိုင်ဆိုင်မှုစာရွက်စာတမ်းမူရင်းများနှင့် ဤကြော်ငြာပါသည့်နေ့မှစ၍(၇)ရက်အတွင်း လာရောက်ကန့်ကွက်နိုင်ပါသည်။ သတ်မှတ်ကာလကျော်လွန်ပါက အရောင်းအဝယ်ကို ဆက်လက်ဆောင်ရွက်သွားမည်ဖြစ်ပါကြောင်း အများသိစေရန် ကြေညာအပ်ပါသည်။ **လွှဲအပ်ညွှန်ကြားသူ-** **လွှဲအပ်ညွှန်ကြားချက်အရ-**

ဦးမြင့်ဇော်[၁၃/မဆန(နိုင်)၀၀၅၅၁၂] **ဒေါ်လဲ့လဲ့ကျော်(LL.B)**
တရားလွှတ်တော်ရှေ့နေ(စဉ်-၁၄၈၇၃)
ဖုန်း-၀၉-၇၉၉၇၇၇၄၀၀

ရေယာဉ်ပိုင်ရှင်အမည်ပြောင်းလဲခြင်း

၁။ ရေကြောင်းပို့ဆောင်ရေးညွှန်ကြားမှုဦးစီးဌာနတွင် မှတ်ပုံတင်ထားသည့် ခရီးသည်တင်ရေယာဉ် ကံသာအောင်/၈၅၀၃(၂၀၁၁၉၉)၏ မူလပိုင်ရှင် စစ်ကိုင်းတိုင်းဒေသကြီး၊ မုံရွာမြို့၊ ရုံးကြီးရပ်နေ ဦးကြီးမောင် [၅/ဘတလ(နိုင်)၀၃၁၀၅၉]ထံမှ ဝယ်ယူပြီးကြောင်း စာချုပ်စာတမ်းအထောက်အထားများ တင်ပြပြီး တနင်္သာရီတိုင်းဒေသကြီး၊ မြိတ်မြို့၊ နောက်လယ်ရပ်၊ (၁၁)လမ်း၊ အမှတ်(၄၈၅)နေ ဦးစိန်အေး [၆/ကစန(နိုင်)၀၀၆၇၀၆]မှ ရေယာဉ်ပိုင်ရှင်အမည်ပြောင်းလဲပေးပါရန် လျှောက်ထားလာပါသည်။

၂။ အဆိုပါ လျှောက်ထားချက်နှင့် ပတ်သက်၍ ကန့်ကွက်ရန်ရှိပါက ညွှန်ကြားရေးမှူးချုပ်၊ ရေကြောင်းပို့ဆောင်ရေးညွှန်ကြားမှုဦးစီးဌာန၊ သိမ်ဖြူလမ်းနှင့်ကုန်သည်လမ်းထောင့်၊ ဗိုလ်တထောင်မြို့နယ်၊ ရန်ကုန်မြို့သို့ လိပ်မူ၍ ရက်ပေါင်း(၃၀)အတွင်း မည်သူမဆို ကန့်ကွက်နိုင်ကြောင်းနှင့် ကန့်ကွက်မည့်သူမရှိပါက ရုံးလုပ်ထုံးလုပ်နည်းများနှင့်အညီ လျှောက်ထားလာသူအမည်သို့ ပြောင်းလဲပေးမည်ဖြစ်ပါကြောင်း ကြေညာအပ်ပါသည်။

ရေကြောင်းပို့ဆောင်ရေးညွှန်ကြားမှုဦးစီးဌာန

"ကန့်ကွက်နိုင်ကြောင်း အများသိစေရန်ကြေညာခြင်း"

ရန်ကုန်မြို့၊ ဒဂုံမြို့သစ်(တောင်ပိုင်း)မြို့နယ်၊ မြေတိုင်းရပ်ကွက်အမှတ်(၁၅၂)၊ မြေကွက်အမှတ်(၁၁၁၀)ဟုခေါ်တွင်သော ဦးကြည်ဝင်း အမည်ပေါက်သည့်ပါမစ်မြေအမျိုးအစား မြေအကျယ်(၄၀'x၆၀') ဧရိယာ(၀.၀၅၅)ဧက၊ (၂၄၀၀)စတုရန်းပေရှိ မြေကွက်နှင့် ယင်းမြေကွက်ပေါ်ရှိ မြေပေါ်မြေအောက် အကျိုးခံစားခွင့်အရပ်ရပ်အားလုံးတို့ကို ဒေါ်နှင်းနှင်းအေး[၁၂/လသယ(နိုင်) ၀၄၀၉၉၉]မှ ဝယ်ယူပိုင်ဆိုင်ပါကြောင်း၊ ရောင်းချပိုင်ခွင့်ရှိကြောင်း၊ အရှုပ်အရှင်းတစ်စုံတစ်ရာ မရှိကင်းရှင်းပါကြောင်း တာဝန်ယူရောင်းချသဖြင့် ကျွန်ုပ်၏မိတ်ဆွေ ဖြစ်သူ ဒေါ်လဲ့လဲ့ဝင်း [၁၂/သကတ(နိုင်) ၀၁၉၉၀၃]မှ အပြီးအပိုင်ဝယ်ယူရန်အတွက် စရန်ငွေတစ်စိတ်တစ်ဒေသတို့ကိုပေးချေထားပြီးဖြစ်ရာ ကန့်ကွက်လိုသူများရှိပါက ဤကြော်ငြာစာပါသည့်နေ့မှစ၍(၇)ရက်အတွင်း ကျွန်ုပ်ထံသို့ခိုင်လုံသော အထောက်အထား စာရွက်စာတမ်းမူရင်းများဖြင့် ဆက်သွယ်၍ကန့်ကွက်နိုင်ပါသည်။ အကယ်၍ (၇)ရက်ကျော်လွန်သည့်တိုင် ကန့်ကွက်မည့်သူမရှိပါက ဤအရောင်းအဝယ်ကိစ္စကိုပြီးသည်အထိ ဥပဒေနှင့်အညီ ဆက်လက်ဆောင်ရွက်သွားမည်ဖြစ်ပါကြောင်း အများသိစေရန် အသိပေးကြေညာအပ်ပါသည်။

ညွှန်ကြားသူ- **ညွှန်ကြားချက်အရ-**
ဒေါ်လဲ့လဲ့ဝင်း **ဒေါ်ခင်သူဇာဝင်း(LL.B)**
တရားလွှတ်တော်ရှေ့နေ(စဉ်-၁၆၄၆၀)
အမှတ်(၈၁၈)၊ အောင်သပြေလမ်း၊
(၁၉)ရပ်ကွက်၊ ဒဂုံမြို့သစ်(တောင်ပိုင်း)
မြို့နယ်၊ ရန်ကုန်မြို့။ ဖုန်း-၀၉-၂၅၆၃၂၂၀၉၁

"ကန့်ကွက်နိုင်ကြောင်းအများသိစေရန်ကြေညာခြင်း"

ရန်ကုန်မြို့၊ ဒဂုံမြို့သစ်(တောင်ပိုင်း)မြို့နယ်၊ မြေတိုင်းရပ်ကွက်အမှတ်(၁၅၂)၊ မြေကွက်အမှတ် (၁၁၁၁) ဟုခေါ်တွင်သော ဦးသန်းမောင် အမည်ပေါက်သည့်ပါမစ်မြေအမျိုးအစား၊ မြေအကျယ်ပေ (၄၀ x ၆၀)ပေ၊ ဧရိယာ (၀. ၀၅၅)ဧက၊ (၂၄၀၀)စတုရန်းပေရှိမြေကွက်နှင့် ယင်းမြေကွက်ပေါ်ရှိ မြေပေါ်မြေအောက်အကျိုးခံစားခွင့်အရပ်ရပ်အားလုံးတို့ကို ဒေါ်နှင်းနှင်းအေး [၁၂/လသယ(နိုင်)၀၄၀၉၉၉]မှ ဝယ်ယူပိုင်ဆိုင်ပါကြောင်း၊ ရောင်းချပိုင်ခွင့်ရှိကြောင်း၊ အရှုပ်အရှင်း တစ်စုံတစ်ရာ မရှိကင်းရှင်းပါကြောင်း တာဝန်ယူရောင်းချသဖြင့် ကျွန်ုပ်၏မိတ်ဆွေဖြစ်သူ ဒေါ်လဲ့လဲ့ဝင်း [၁၂/သကတ(နိုင်)၀၁၉၉၀၃]မှ အပြီးအပိုင်ဝယ်ယူရန်အတွက် စရန်ငွေ တစ်စိတ်တစ်ဒေသတို့ကိုပေးချေ ထားပြီးဖြစ်ရာ ကန့်ကွက်လိုသူများရှိပါက ဤကြော်ငြာစာပါသည့်နေ့မှစ၍ (၇)ရက်အတွင်း ကျွန်ုပ်ထံသို့ ခိုင်လုံသော အထောက်အထားစာရွက်စာတမ်းမူရင်းများဖြင့် ဆက်သွယ်၍ကန့်ကွက်နိုင်ပါသည်။ အကယ်၍ (၇)ရက်ကျော်လွန်သည့်တိုင် ကန့်ကွက်မည့်သူများမရှိပါက ဤအရောင်းအဝယ်ကိစ္စကိုပြီးသည်အထိ ဥပဒေနှင့်အညီ ဆက်လက်ဆောင်ရွက်သွားမည်ဖြစ်ပါကြောင်း အများသိစေရန်အသိပေးကြေညာအပ်ပါသည်။

ညွှန်ကြားသူ- **ညွှန်ကြားချက်အရ-**
ဒေါ်လဲ့လဲ့ဝင်း **ဒေါ်ခင်သူဇာဝင်း(LL.B)**
တရားလွှတ်တော်ရှေ့နေ(စဉ်-၁၆၄၆၀)
အမှတ်(၈၁၈)၊ အောင်သပြေလမ်း၊
(၁၉)ရပ်ကွက်၊ ဒဂုံမြို့သစ်(တောင်ပိုင်း)
မြို့နယ်၊ ရန်ကုန်မြို့။ ဖုန်း-၀၉-၂၅၆၃၂၂၀၉၁

ကန့်ကွက်နိုင်ကြောင်းကြေညာခြင်း

ရန်ကုန်မြို့၊ ဗိုလ်တထောင်မြို့နယ်၊ (၃)ရပ်ကွက်၊ ကုန်သည်လမ်းရှိ Time Square အိမ်ရာ၊ တိုက်အမှတ် C2A အခန်းအမှတ်(A711)ကို အမည်ပေါက် ပိုင်ဆိုင်သူ ဒေါ်လုလုအောင်၊ မှတ်ပုံတင်[၁/မကန(နိုင်)၁၄၈၆၄၆]ထံမှ ဝယ်ယူရန် တန်ဖိုးငွေ၏တစ်စိတ်တစ်ဒေသကို စရန်အဖြစ် ကျွန်ုပ်မှပေးချေထားပြီးဖြစ်ရာ ဤကြော်ငြာစာပါပြီးရက်မှ (၁၄) ရက်အတွင်း ပိုင်ဆိုင်မှုအထောက်အထားမူရင်း၊ စာချုပ်စာတမ်းမူရင်းများနှင့်အတူ ကျွန်ုပ်ထံ ဆက်သွယ်ကန့်ကွက်နိုင်ပါကြောင်းနှင့် သတ်မှတ်ရက်ပြည့်သည့်တိုင် ကန့်ကွက်သူမရှိပါက ဤအရောင်းအဝယ်အား ဥပဒေနှင့်အညီ ဆက်လက်ဆောင်ရွက်သွားမည်ဖြစ်ကြောင်း အများသိစေရန် ကြော်ငြာအပ်ပါသည်။

ဦးသက်ထူးအောင်
အမှတ်(၆၉)၊ ဇေယျာဒီပလမ်း၊ ၃၁ရပ်ကွက်၊ ဒဂုံမြို့သစ်မြောက်ပိုင်း၊ မြောက်ဒဂုံမြို့နယ်၊ ရန်ကုန်မြို့။ ဖုန်း-၀၉-၅၁၅၇၈၆၉

ကန့်ကွက်နိုင်ကြောင်းအများသိစေရန်ကြေညာခြင်း

ရန်ကုန်မြို့၊ လှိုင်မြို့နယ်၊ (၉) ရပ်ကွက်၊ အင်းစိန်လမ်း၊ အိမ်အမှတ်(၁၅)၊ ပဉ္စမထပ်၊ အလယ်ခန်း၊ အကျယ်အဝန်း(၁၆ x၅၀)ပေရှိ တိုက်ခန်းနှင့်အကျိုးခံစားခွင့်အရပ်ရပ်အားလုံးကို အရပ်ကတိစာချုပ်ဖြင့် ဝယ်ယူပိုင်ဆိုင်ရောင်းချခွင့်ရှိကြောင်း ဝန်ခံသူ ဒေါ်ခင်စန်းဝင်း [၁၁/သတန(နိုင်)၀၀၇၄၄၃]ထံမှ ကျွန်ုပ်၏မိတ်ဆွေဖြစ်သူက ဝယ်ယူရန်အတွက် (၄-၈-၂၀၂၃) ရက်နေ့တွင် စရန်ငွေပေးချေပြီးဖြစ်ရာ ကန့်ကွက်လိုပါက ဤကြေညာချက်ပါရှိသည့်နေ့မှစ၍ (၇) ရက်အတွင်း စာချုပ်စာတမ်း(မူရင်း)များနှင့်တကွ ကျွန်ုပ်ထံသို့ လာရောက် ကန့်ကွက်နိုင်ပါသည်။ အကယ်၍ ကန့်ကွက်သူမရှိပါက တိုက်ခန်းအရောင်းအဝယ်ကို ဥပဒေနှင့်အညီ ပြုလုပ်သွားမည်ဖြစ်ကြောင်း အများသိစေရန် ကြေညာအပ်ပါသည်။

လွှဲအပ်ညွှန်ကြားချက်အရ
ဒေါ်ဖြိုးစန္ဒီလွင်(LL.B)
တရားလွှတ်တော်ရှေ့နေ(စဉ်-၁၇၈၄၉)
အမှတ်(၂၁) ၄ လွှာ၊ ဗိုလ်တထောင်လမ်းသွယ်(၂)လမ်း၊ ဗိုလ်တထောင်မြို့နယ်၊ ရန်ကုန်မြို့။ ဖုန်း- ၀၉-၄၂၀၁၁၅၇၈၃

ကန့်ကွက်နိုင်ပါကြောင်းကြေညာခြင်း

ရန်ကုန်မြို့၊ ဒဂုံဆိပ်ကမ်းမြို့နယ်၊ (၉၄)ရပ်ကွက်၊ ယုဇနဥယျာဉ်မြို့တော်၊ ၁၂-လမ်း(အေ)၊ တိုက်(၁၂)၊ အခန်း(၂၀၃)ဟုခေါ်တွင်သော တိုက်ခန်းနှင့် အကျိုးခံစားခွင့်အရပ်ရပ်အားလုံးကို အဆက်အစပ်စာချုပ်များဖြင့် ဝယ်ယူပိုင်ဆိုင်ပြီး ရောင်းချပိုင်ခွင့်ရှိသူဟု အဆိုရှိသူ ဒေါ်လေးလေးမြင့် [၁၂/ဗဟန(နိုင်)၀၁၈၄၄၂]ထံမှ ဝယ်ယူရန် ကျွန်ုပ်၏မိတ်ဆွေက ရောင်းဖိုးငွေ၏ တစ်စိတ်တစ်ဒေသကို စရန်ငွေ အဖြစ်ပေးချေထားပြီးဖြစ်ပါသည်။ အဆိုပါ တိုက်ခန်း အရောင်းအဝယ်နှင့် ပတ်သက်၍ ကန့်ကွက်လိုသူများရှိပါက ဤကြော်ငြာပါသည့်ရက်မှစ၍ (၇)ရက်အတွင်း ခိုင်လုံသောစာရွက်စာတမ်း မူရင်းအထောက်အထားများနှင့်တကွ ကျွန်ုပ်ထံသို့ လူကိုယ်တိုင်လာရောက်ကန့်ကွက်နိုင်ပါသည်။ သတ်မှတ်ရက်အတွင်း ကန့်ကွက်မှု မရှိပါက အရောင်းအဝယ်ကို ဥပဒေနှင့်အညီ ဆက်လက်ဆောင်ရွက်သွားမည်ဖြစ်ပါကြောင်း အများသိစေရန် ကြေညာအပ်ပါသည်။

လွှဲအပ်ညွှန်ကြားချက်အရ
ဦးသိန်းနိုင် (LL.B) WIPO (Switzerland)
တရားလွှတ်တော်ရှေ့နေ (စဉ်-၁၄၅၃၁)
အခန်း(၁၀၁)၊ တိုက်(၇)၊ ၁၆-လမ်း (အေ)၊ ယုဇနဥယျာဉ်မြို့တော်၊ (၉၄)ရပ်ကွက်၊ ဒဂုံဆိပ်ကမ်းမြို့နယ်၊ ရန်ကုန်မြို့။
ဖုန်း - ၀၉- ၄၂၀၁၃၀၇၇၂

"ရန်ကုန်မြို့၊ ဒဂုံမြို့သစ်(မြောက်ပိုင်း)မြို့နယ်၊ မြေတိုင်းရပ်ကွက်အမှတ်(၄၂)၊ ဒဂုံရွှေမြား(၂)လမ်း၊ မြေကွက်အမှတ်(၈၆၅)၊ မြေအကျယ်အဝန်း(၄၀ပေx၆၀ပေ)ရှိ နှစ်(၆၀)ဂရန်မြေကွက်၏ အကျိုးခံစားခွင့်အရပ်ရပ်" တို့ကို ဝယ်ယူမည်ဖြစ်၍ ပိုင်ရေးဆိုင်ခွင့်ရှိပါက"ကန့်ကွက်နိုင်ပါကြောင်း"

အထက်ဖော်ပြပါ အိမ်ခြံမြေ၏ အကျိုးခံစားခွင့်အရပ်ရပ်တို့ကိုရောင်းချသူက အရောင်းအဝယ်ကတိစာချုပ်ဖြင့် လက်ရှိထား ဝယ်ယူပိုင်ဆိုင်ပြီး မိမိတစ်ဦးတည်းတွင်သာရောင်းချပိုင်ခွင့်ရှိသူဖြစ်ကြောင်း မိမိ၏ပိုင်ဆိုင်မှုနှင့် ပတ်သက်၍ အရှုပ်အရှင်း တစ်စုံတစ်ရာမရှိပါကြောင်း၊ အခြားနည်းတစ်ရပ်ရပ်ဖြင့် ကြိုတင်လွှဲပြောင်းရောင်းချထားခြင်းတို့ မရှိပါကြောင်း ဝန်ခံကတိပြု၍ ရောင်းချသူ ဒေါ်လီလီဝင်း [၁၃/လရန(နိုင်)၁၂၉၈၇၀]ထံမှ ကျွန်ုပ်၏မိတ်ဆွေက အပြီးအပိုင်ဝယ်ယူရန်အတွက် စရန်ငွေတစ်စိတ်တစ်ဒေသကို ပေးချေထားပြီးဖြစ်၍ ဤကြေညာပါသည့်နေ့မှ(၇)ရက်အတွင်း ခိုင်လုံသော အထောက်အထားမူရင်းများနှင့်တကွ လာရောက်ကန့်ကွက်နိုင်ပါသည်။ သတ်မှတ်ရက်အတွင်း လာရောက်ကန့်ကွက်မှုမရှိပါက လွှဲပြောင်းဝယ်ယူသည့်ကိစ္စကို နှစ်ဖက်သဘောတူညီချက်များအတိုင်း ဥပဒေနှင့်အညီ ဆက်လက်ဆောင်ရွက်သွားမည်ဖြစ်ကြောင်း အများသိစေရန် အသိပေးကြေညာအပ်ပါသည်။

လွှဲအပ်ညွှန်ကြားချက်အရ-
ဒေါ်သက်ထားဆွိ(LL.B,D.I.L,Dip in Eng)
အထက်တန်းရှေ့နေ(စဉ်-၄၂၈၉၉)
09-972734996,09-791454531

ကန့်ကွက်နိုင်ပါကြောင်း ကြော်ငြာ

ရန်ကုန်မြို့၊ ဒဂုံမြို့သစ်(အရှေ့ပိုင်း)မြို့နယ်၊ (၁၂၄)ရပ်ကွက်၊ အောင်တံခွန်လမ်း၊ မြေကွက်အမှတ်(၄၅၃)၏မြေ အကျယ်အဝန်း(၄၀ x ၆၀)ပေရှိ ဒေါ်သန်းမြင့်(CG-၀၇၁၄၀၉)အမည်ပေါက် မြေချပါမစ်မြေအမျိုးအစားမြေကွက်နှင့်တကွ ယင်းမြေကွက်ပေါ်ရှိ အဆောက်အဦအပါအဝင် အကျိုးခံစားခွင့်အရပ်ရပ်တို့အား ရောင်းချပိုင်ခွင့်ရှိကြောင်း အဆိုပြုသူ ဦးဆန်းလင်း[၈/မကန(နိုင်)၁၁၈၀၆၁]ထံမှ ကျွန်ုပ်တို့၏မိတ်ဆွေဖြစ်သူက ဝယ်ယူရန်အတွက် စရန်ငွေအချို့အား ပေးချေထားပြီးဖြစ်ပါ၍ ကန့်ကွက်လိုသူများရှိပါက ယခုကြော်ငြာပါသည့်ရက်မှစ၍ (၇)ရက်အတွင်း ခိုင်လုံသောစာရွက်စာတမ်း အထောက်အထားများဖြင့် လူကိုယ်တိုင်လာရောက် ကန့်ကွက်အရေးဆိုနိုင်ပါသည်။ သတ်မှတ် ရက်အတွင်း ကန့်ကွက်ခြင်းမရှိပါက ဥပဒေနှင့်အညီ အရောင်းအဝယ် ဆက်လက်ပြုလုပ်သွားမည်ဖြစ်ကြောင်း ကြော်ငြာအပ်ပါသည်။ **လွှဲအပ်ညွှန်ကြားချက်အရ-**

ဦးဇော်မျိုးအောင်(စဉ်-၁၁၄၆၂)	**ဒေါ်ခင်အေးသန်း(စဉ်-၉၁၁၉)**
(LL.B, D.I.L)	**(LL.B,D.B.L, D.I.L, WIPO Switzerland)**

(တရားလွှတ်တော်ရှေ့နေများ)
အမှတ်(၁၀/၁၂)၊ ပထမထပ်၊ ၃၅-လမ်း(အောက်)၊
ကျောက်တံတားမြို့နယ်၊ ရန်ကုန်မြို့။
ဖုန်း-၀၉-၄၂၀၂၆၆၀၆၁၊ ၀၉-၂၅၃၁၁၈၀၁၄၊ ၀၉-၄၅၇၇၅၁၂၄၁

ဘုရား၊ ရဟန်း၊ သိမ်၊ ကျောင်း ဒါယိကာမကြီး
အဘိဓမ္မဟိတရေစန္ဓပဘာဘွဲ့ရ

(ရူပဗေဒ) ဆရာမကြီး ဒေါ်ညွန့်ညွန့်ဆွေ

မြစ်ကြီးနား

အသက်(၇၇)နှစ်

မြစ်ကြီးနားမြို့၊ အောင်နန်းရပ်၊ အမှတ်(၄)နေ (ဦးအလောင်-ဒေါ်လွန်း) တို့၏သမီးကြီး၊ (ဦးချစ်မြင့်)-ဒေါ်အညော့၏ညီမ၊ (ဦးစံဆွေ)-ဒေါ်တင်ကြူ၊ ဒေါ်ယုယုဆွေ၊ (ဦးကျော်ရင်)၊ (ဦးစံမင်း)၊ ဦးအုန်းခိုင်-ဒေါ်စုစုမေ၊ (ဦးမြင့်ဝိန်)-ဒေါ်နီလာထွန်း၊ (ဦးစိုးဝင်း)-ဒေါ်မြင့်မြင့်ဌေး၊ ဒေါ်အေးအေးမွန်၊ ဒေါ်ကြည်ကြည်မွန်၊ ဦးမြင့်သိန်း၊ ဦးညီညီ-ဒေါ်ဆိုင်းခေါန်တို့၏အစ်မကြီး၊ တူ/တူမ ၁၃ ယောက်တို့၏ မာမီကြီး၊ မြေး ဆယ်ယောက်တို့၏ ဘွားဘွားကြီး၊ ရန်ကုန်မြို့၊ ပုဇွန်တောင်မြို့နယ်၊ (၅၂)လမ်း (အလယ်ဘလောက်)၊ အမှတ်(၈၉)၊ သုံးလွှာနေ (ရူပဗေဒ)ဆရာမကြီး ဒေါ်ညွန့်ညွန့်ဆွေသည် ၇-၈-၂၀၂၃ (တနင်္လာနေ့)နံနက် ၁:၃၀ နာရီတွင် ကွယ်လွန်သွားပါသဖြင့် ကြွင်းကျန်ရစ်သောရုပ်ကလာပ်ကို ယင်းနေ့နံနက် ၁၁ နာရီတွင် ရေဝေးသုသာန်သို့ ပို့ဆောင်မီးသင်္ဂြိုဟ်ပြီးဖြစ်ပါသည်။ [ကွယ်လွန်သူအားရည်စူး၍ ဘုရားအမှူးရှိသော ပဉ္စင်သံဃာအရှင်သူမြတ်တို့အား ဆွမ်းအစရှိသော ဒါတဗ္ဗဝတ္ထုအစုစုတို့ကို ဆက်ကပ်လှူဒါန်း အမျှပေးဝေလိုပါသောကြောင့် ၁၃-၈-၂၀၂၃ (တနင်္ဂနွေနေ့) နံနက် ၁၀ နာရီမှ မွန်းတည့် ၁၂ နာရီအထိ အထက်ပါ ရန်ကုန်နေအိမ်သို့ ရက်လည်ဆွမ်းကျွေးတရားတော်နာ ကြွရောက်ပါရန် ညှိုးငယ်သောစိတ်ထားဖြင့် ဖိတ်ကြားအပ်ပါသည်။]

ကျန်ရစ်သူမိသားစု

အထူးဝမ်းနည်းကြေကွဲခြင်း
ဘုရား၊ ရဟန်း၊ သိမ်၊ ကျောင်း ဒါယကာကြီး

ဦးမောင်မောင်အေး

အသက် (၈၄) နှစ်

ဦးဇော်မိုးနိုင် (Group CEO, Pacific-AA Group) + ဒေါက်တာစောနေနွယ်(Group Deputy Managing Director, Pacific-AA Group) တို့၏ ဖခင်ဖြစ်သူ ဦးမောင်မောင်အေး အသက် (၈၄) နှစ်သည် ၇- ၈ -၂၀၂၃ (တနင်္လာနေ့) နံနက် (၄:၁၅)နာရီတွင် ကွယ်လွန်သွားကြောင်း သိရှိရပါသဖြင့် ကျန်ရစ်သူ မိသားစုနှင့်အတူ ထပ်တူထပ်မျှ ဝမ်းနည်းကြေကွဲရပါကြောင်း။

အလုပ်အမှုဆောင်အဖွဲ့
မြန်မာနိုင်ငံ တရုတ်ကုန်သည်များ အသင်းချုပ်

ရန်ကုန်မြို့၊ တာမွေမြို့နယ်၊ ဗျိုင်းရေအိုးစင်ရွာမရပ်ကွက်၊ မင်္ဂလာလမ်း၊ အမှတ် (၁၁)၊ ၅-လွှာ မျက်နှာမူလျက် (ညာ)ဟုခေါ်တွင်သည့် တိုက်ခန်းအရောင်းအဝယ်နှင့် စပ်လျဉ်းပြီး ကန့်ကွက်နိုင်ပါသည်

အဆိုပါ တိုက်ခန်းကို တရားဝင် ဝယ်ယူ ပိုင်ဆိုင်ထားသူ **ဦးခင်ဇော် [၁၂/တမန (ပြု)၀၀၀၂၇၄]**ထံမှ ကျွန်ုပ်တို့၏ မိတ်ဆွေတစ်ဦးက ဝယ်ယူရန် ရောင်းဖိုးငွေ၏တစ်စိတ်တစ်ဒေသကို ပေးချေထားပြီးဖြစ်ပါသည်။ ကန့်ကွက်လိုသူများ ယနေ့မှ (၇)ရက်အတွင်း ပိုင်ဆိုင်မှုအထောက်အထား အပြည့်အစုံဖြင့် လာရောက်ကန့်ကွက်နိုင်ပါသည်။ ၎င်းရက်ကျော်လွန်ပါက အရောင်းအဝယ်ကိစ္စကို အပြီးအပြတ် ဆက်လက်ဆောင်ရွက်မည်ဖြစ်ပါကြောင်း။

လွှဲအပ်ညွှန်ကြားချက်အရ-
ဦးအောင်ဘော် (စဉ်-၄၀၃၅) LL.B, DBL, DML, DIL, DLP
ဒေါ်အေးအေးစိုး(စဉ်-၅၈၂၇)
B.Sc, Hon (IC), HGP, R.L, D.B.L.
တရားလွှတ်တော်ရှေ့နေများ
ဦးရဲမြင့်ထွန်း (LL.B) (စဉ်- ၅၀၅၂၂) အထက်တန်းရှေ့နေ
အမှတ် (၂၇)၊ ၁၂၁-လမ်း၊ မင်္ဂလာတောင်ညွန့်မြို့နယ်၊ ရန်ကုန်မြို့။
Tel: 294766 HP: 09-5017044

ကန့်ကွက်နိုင်ကြောင်းကြော်ငြာ

ရန်ကင်းမြို့နယ်၊မြေတိုင်းရပ်ကွက်အမှတ်(၅/ကံဘဲ့)၊မြေကွက်အမှတ်(၄၇/င) ဧရိယာ(၀.၀၄၄)ဧက၊မြေကွက်တည်နေရာအမှတ်(၁၇)၊စွန်းလွန်းဂူကျောင်းလမ်းသွယ်-၃၊(၁၆)ရပ်ကွက်၊ရန်ကင်းမြို့နယ်၊ဦးမောင်ထွေး(CG-၀၈၉၂၃၀) အမည်ပေါက်၊မြေပိုင်မြေ၊လ/န-၃၉ရပြီးမြေအားအမည်ပေါက်ဦးမောင်ထွေး(ခင်ပွန်း)ကွယ်လွန်သဖြင့်ဇနီးဖြစ်သူဒေါ်ရီခင်း(၁၂/ရကန(နိုင်)၀၃၈၅၂၁) နှင့်သားသမီးများဖြစ်ကြသောဒေါ်သဇင်ထွေး(၁၂/ရကန(နိုင်)၀၀၃၇၇၆)၊ ဒေါ်ဇင်မာထွေး(၁၂/ရကန(နိုင်)၀၆၇၀၀၂)၊ဦးစိုးမိုးဝင်း(၁၂/ရကန(နိုင်) ၀၀၀၃၆၈)ထံမှ General Power အမှတ်-၁၆၄၇၁/၂၀၂၂(၉-၉-၂၀၂၂) ရသူဒေါ်မြတ်သီတာ(၇/ပခန(နိုင်)၁၈၂၇၇၈)တို့မှ(ဖခင်)ဦးမောင်မောင်ထွေး မကွယ်လွန်မီကသေတမ်းစာရေးသားခဲ့ခြင်းမရှိခဲ့ပါကြောင်း၊အမွေဆက်ခံပိုင်ဆိုင်ခွင့်ရှိသူများဖြစ်ကြောင်း၊အခြားမည်သူတစ်ဦးတစ်ယောက်ကိုမျှရောင်းချထားခြင်း၊ပေါင်နှံထားခြင်း၊ပေးကမ်းထားခြင်း၊အာမခံအဖြစ်တင်သွင်းထားခြင်းတို့လည်းမရှိခဲ့သည့်အပြင်အစ္စလာမ်တရားဥပဒေအရမိမိတို့(၄)ဦးမှလွဲ၍ အမွေဆက်ခံခွင့်ရှိသူများ၊မွေးစားသားသမီးများလည်းမရှိခဲ့ပါကြောင်း(၁၄-၁၁-၂၀၂၂)ရက်စွဲပါတရားရုံးကတိသစ္စာပြုလွှာ၊ထောက်ခံကတိသစ္စာပြုလွှာ(၂)စောင်၊နိုင်ငံသားစိစစ်ရေးကတ်ပြား၊ဦးမောင်မောင်ထွေး၏သေစာရင်းလက်မှတ်နိုတြီဘာသာပြန်၊ဖခင်သည်အိန္ဒိယနိုင်ငံ၊ကာလကတ္တားမြို့၌ကွယ်လွန်သည်မှာမှန်ကန်ကြောင်းရပ်ကွက်/မြို့နယ်အုပ်ချုပ်ရေးမှူးရုံးထောက်ခံစာ၊ GP၊ပါဝါပေးသူသက်ရှိထင်ရှားရှိပြီးပါဝါမရုပ်သိမ်းကြောင်း(၁၄-၁၁-၂၀၂၂)ရက်စွဲပါတရားရုံးကတိသစ္စာပြုလွှာတို့တင်ပြ၍ပိုင်ဆိုင်ကြောင်းနှင့် ဓွန့်လွှတ်စာချုပ်ချုပ်ဆိုရန်မြေပုံကူးလျှောက်ထားခြင်းအားတရားဝင်ခိုင်လုံသောအထောက်အထားများဖြင့်၍ကြော်ငြာပါသည့်နေ့မှစ၍(၇)ရက်အတွင်း ကန့်ကွက်နိုင်ပါကြောင်းနှင့်ကန့်ကွက်မှုမရှိပါကလုပ်ထုံးလုပ်နည်းအတိုင်း ဆက်လက်ဆောင်ရွက်ပေးမည်ဖြစ်ပါကြောင်းအသိပေးကြေညာအပ်ပါသည်။

ဌာနမှူး(ဒုတိယညွှန်ကြားရေးမှူးချုပ်)
မြို့ပြမြေစီမံခန့်ခွဲမှုဌာန၊ ရန်ကုန်မြို့တော်စည်ပင်သာယာရေးကော်မတီ

ဘုရား၊ ရဟန်း၊ ကျောင်း ဒါယကာကြီး

ဦးအေးမြင့်(ခ)ဦးရှည်ကြီး

အသက်(၆၈)နှစ်

မကွေးတိုင်းဒေသကြီး၊ ပွင့်ဖြူမြို့နယ်၊ ရှောက်တောကျေးရွာနေ (ဦးအောင်သန်း-ဒေါ်ခင်သန်း)တို့၏ သားကြီး၊ တောင်ဥက္ကလာပမြို့နယ်၊ ဘရဏီ (၂)လမ်း၊ အမှတ်(၁၁၁)နေ ဒေါ်လှဝင်းကြည်၏ ခင်ပွန်း၊ ဦးထိန်လင်း-ဒေါ်ဖြိုးအိအိပိုင်၊ ဦးဝေယံမင်း-ဒေါ်အိအိခိုင်၊ ဦးရဲလင်းထက်-ဒေါ်သွယ်သွယ်စန်းတို့၏ ဖခင်၊ မြေး ခြောက်ယောက်တို့၏အဘိုး ဦးအေးမြင့်(ခ) ဦးရှည်ကြီးသည် ၇-၈-၂၀၂၃ ရက် ည ၁၀:၃၀ နာရီတွင် ကွယ်လွန်အနိစ္စရောက်ရှိသွားပါသဖြင့် ၉-၈-၂၀၂၃ (ဗုဒ္ဓဟူးနေ့) ညနေ ၄ နာရီတွင် ရေဝေးသုသာန်၌ မီးသင်္ဂြိုဟ်မည်ဖြစ်ပါကြောင်း။ [ကွယ်လွန်သူအားရည်စူး၍ ၁၃-၈-၂၀၂၃ (တနင်္ဂနွေနေ့) နံနက်တွင် အထက်ပါနေအိမ်သို့ ရက်လည်ဆွမ်းကျွေးတရားတော်နာ ကြွရောက်ပါရန် ဖိတ်ကြားအပ်ပါသည်။]

ကျန်ရစ်သူမိသားစု

မောင်သက်ဝေဖြိုး(ခ)အီးတီ

အသက်(၃၃)နှစ်

ရန်ကုန်မြို့၊ စမ်းချောင်းမြို့နယ်၊ မုန့်/တောင်ရပ်ကွက်၊ မြဝတီလမ်း၊ အိမ်အမှတ်(၄)နေ (ဦးလှရွှေ-ဒေါ်အုန်းတင်)၊ ဒေါ်ကျင်ဝိုင်းတို့၏မြေး၊ (ဦးချစ်ရွှေ)-ဒေါ်ခင်သန်းမြင့်တို့၏သားကြီး၊ ဦးမျိုးဦး၊ ဉာဏ်အိန္ဒြာစာရတို့၏တူ၊ မောင်အောင်မျိုးထက်၏ အစ်ကို မောင်သက်ဝေဖြိုး(ခ)အီးတီသည် ၅-၈-၂၀၂၃ (စနေနေ့) နံနက် ၄:၁၅ နာရီတွင် ကွယ်လွန်အနိစ္စရောက်ရှိသွားပါ၍ ကြွင်းကျန်ရစ်သောရုပ်ကလာပ်ကို ယင်းနေ့မွန်းလွဲ ၂ နာရီတွင် ထိန်ပင်သုသာန်သို့ ပို့ဆောင်မီးသင်္ဂြိုဟ်ပြီးဖြစ်ပါသည်။

[ကွယ်လွန်သူအားရည်စူး၍ ၁၁-၈-၂၀၂၃(သောကြာနေ့) နံနက် ၇ နာရီမှ ၁၁ နာရီထိ သံဃာတော်အရှင်သူမြတ်တို့အား ဆွမ်း၊ သင်္ကန်း အစရှိသော ဒါတဗ္ဗဝတ္ထုအစုစုတို့ဖြင့် ရက်လည်ဆွမ်းကျွေး အမျှအတန်းပေးဝေမည်ဖြစ်ပါသောကြောင့် အထက်ပါနေအိမ်သို့ ရက်လည်ဆွမ်းကျွေးတရားတော်နာကြွရောက်ပါရန် ညှိုးငယ်သောစိတ်ထားဖြင့် ဖိတ်ကြားအပ်ပါသည်။]

ကျန်ရစ်သူမိသားစု

ရန်ကုန်မြို့၊ မင်္ဂလာတောင်ညွန့်မြို့နယ်၊ ရေတွင်းကုန်းရပ်ကွက်၊ ၁၂၁-လမ်း၊ အမှတ် (၂၆)၊ ၆-လွှာ မျက်နှာမူလျက် (ဝဲ)ဟုခေါ်တွင်သည့် တိုက်ခန်းအရောင်းအဝယ်နှင့် စပ်လျဉ်းပြီး ကန့်ကွက်နိုင်ပါသည်

အဆိုပါ တိုက်ခန်းကို တရားဝင် ဝယ်ယူပိုင်ဆိုင်ထားသူ **ဒေါ်အေးအေးဆွေ [၁၂/မဂတ(နိုင်)၀၃၆၅၉၁]**ထံမှ ကျွန်ုပ်တို့၏မိတ်ဆွေတစ်ဦးက ဝယ်ယူရန် ရောင်းဖိုးငွေ၏ တစ်စိတ်တစ်ဒေသကို ပေးချေထားပြီးဖြစ်ပါသည်။ ကန့်ကွက်လိုသူများ ယနေ့မှ (၇)ရက်အတွင်း ပိုင်ဆိုင်မှုအထောက်အထား အပြည့်အစုံဖြင့် လာရောက်ကန့်ကွက်နိုင်ပါသည်။ ၎င်းရက်ကျော်လွန်ပါက အရောင်းအဝယ်ကိစ္စကို အပြီးအပြတ် ဆက်လက်ဆောင်ရွက်မည်ဖြစ်ပါကြောင်း။

လွှဲအပ်ညွှန်ကြားချက်အရ-
ဦးအောင်ဘော်(စဉ်- ၄၀၃၅) LL.B, DBL, DML, DIL, DLP
ဒေါ်အေးအေးစိုး (စဉ်-၅၈၂၇)
B.Sc, Hon (IC), HGP, R.L, D.B.L
တရားလွှတ်တော်ရှေ့နေများ
ဦးရဲမြင့်ထွန်း (LL.B)(စဉ်- ၅၀၅၂၂) အထက်တန်းရှေ့နေ
အမှတ် (၂၇)၊ ၁၂၁-လမ်း၊ မင်္ဂလာတောင်ညွန့်မြို့နယ်၊ ရန်ကုန်မြို့။
Tel: 294766 HP: 09-5017044

ရန်ကုန်မြို့၊ ပန်းဘဲတန်းမြို့နယ်၊ ၇- ရပ်ကွက်၊ မဟာဗန္ဓုလလမ်းနှင့် ၂၉-လမ်းထောင့်၊ အမှတ်(၄၉၄)၊ အခန်း(၁)၊ အကျယ်အဝန်း (၈x၅၀)ပေရှိ မြေညီထပ် (ထပ်ခိုးအပြည့်)ဟုခေါ်တွင်သည့် တိုက်ခန်းအရောင်းအဝယ်နှင့် စပ်လျဉ်းပြီး ကန့်ကွက်နိုင်ပါသည်

အဆိုပါ တိုက်ခန်းကို တရားဝင် ဝယ်ယူ ပိုင်ဆိုင်ထားသူ **ဒေါ်ခင်မာအေး [၁၂/ပဘတ(နိုင်)၀၁၂၅၁၂]**ထံမှ ကျွန်ုပ်တို့၏ မိတ်ဆွေတစ်ဦးက ဝယ်ယူရန် ရောင်းဖိုးငွေ၏ တစ်စိတ်တစ်ဒေသကို ပေးချေထားပြီးဖြစ်ပါသည်။ ကန့်ကွက်လိုသူများ ယနေ့မှ (၁၄)ရက်အတွင်း ပိုင်ဆိုင်မှု အထောက်အထား အပြည့်အစုံဖြင့် လာရောက်ကန့်ကွက်နိုင်ပါသည်။ ၎င်းရက်ကျော်လွန်ပါက အရောင်းအဝယ်ကိစ္စကို အပြီးအပြတ် ဆက်လက်ဆောင်ရွက်မည်ဖြစ်ပါကြောင်း။

လွှဲအပ်ညွှန်ကြားချက်အရ-
ဦးအောင်ဘော်(စဉ်- ၄၀၃၅) LLB, DBL, DML, DIL, DLP
ဒေါ်အေးအေးစိုး(စဉ်- ၅၈၂၇)
B.Sc, Hon (IC), HGP, R.L, D.B.L
တရားလွှတ်တော်ရှေ့နေများ
ဦးရဲမြင့်ထွန်း (LL.B)(စဉ်-၅၀၅၂၂) အထက်တန်းရှေ့နေ
အမှတ် (၂၇)၊ ၁၂၁-လမ်း၊ မင်္ဂလာတောင်ညွန့်မြို့နယ်၊ ရန်ကုန်မြို့။
Tel: 294766 HP: 09-5017044

ကန့်ကွက်နိုင်ကြောင်း အများသိစေရန်ကြေညာခြင်း

ရန်ကုန်မြို့၊ မင်္ဂလာတောင်ညွန့်မြို့နယ်၊ မင်္ဂလာမွန်ဈေး၊ မြေညီထပ်၊ ဆိုင်အမှတ်(၃၃၈) ဆိုင်ခန်းအငှားချထားခြင်းခံရသူ **ဦးတိုးကြိုင် [၁၂/မဂတ(နိုင်)၀၁၈၇၆၇]**၏ ဆိုင်ခန်းမှတ်ပုံတင်စာအုပ်အမှတ် **(S/14307)** ပျောက်ဆုံးသွားပါ၍ မိတ္တူမှန် ထုတ်ယူခွင့်လျှောက်ထားလာခြင်းအား ကန့်ကွက်လိုပါက (၁၄)ရက်အတွင်း ခိုင်လုံသောစာရွက်စာတမ်း အထောက်အထားများနှင့်တကွ ကန့်ကွက်နိုင်ပါကြောင်းနှင့် သတ်မှတ်ရက်ကုန်ဆုံးသည့်တိုင် ကန့်ကွက်မည့်သူမရှိပါက လုပ်ထုံးလုပ်နည်းနှင့်အညီ ဆက်လက်ဆောင်ရွက်သွားမည်ဖြစ်ကြောင်း အများသိစေရန် ကြေညာအပ်ပါသည်။

ဦးတိုးကြိုင်
[၁၂/ တမန(နိုင်)၀၁၈၇၆၇]
09-765104863

---

(၂)နှစ်ပြည့်အလွမ်း

ဘုရား၊ ရဟန်း၊ သိမ်၊ ကျောင်း ဒါယိကာမကြီး

ဒေါ်သိန်းသိန်းဦး

အသက်(၆၉)နှစ်

မိသားစုနဲ့ခွဲခွာပြီး ဘဝတစ်ပါးသို့ ပြောင်းသွားသည်မှာ ၉-၈-၂၀၂၃ ရက်တွင် (၂)နှစ်တင်းတင်းပြည့်ပါသော်လည်း နေ့စဉ်၊ လစဉ် ပြုပြုသမျှသော ရည်စူးကုသိုလ်အစုစုကို ဝမ်းမြောက်စွာ သာဓုခေါ်ဆိုနိုင်ပြီး မြင့်သထက်မြင့်တဲ့ ဘုံဘဝကိုရရှိကာ မဂ်၊ ဖိုလ်၊ နိဗ္ဗာန်သို့ တက်လှမ်းနိုင်ပါစေ။

ချစ်ခင်ပွန်း- ဦးမြင့်စိန်
ချစ်သားသမီးများ- ကိုဖေသီဟန်-မညိမ်းဆုမိုး

ဒေါ်လှလှဝင်း(ခ)ဒေါ်ဒေစီ

အသက်(၈၃)နှစ်

ရန်ကုန်မြို့၊ အမှတ်(၇၄/၇၆)မြေညီထပ်၊ (၄၉)လမ်း-အလယ်၊ ပုဇွန်တောင်မြို့နယ်နေ (ဦးဆတ္တား-ဒေါ်သိန်း)တို့၏သမီး၊ [ဦးစိန်မြင့်(အလုပ်ရုံမှူး သံမဏိစက်ရုံ-အင်းစိန်)]၏ဇနီး၊ (ဒေါ်မာဂရက်)၊ (ဦးစိုးညွန့်)တို့၏ညီမ၊ ဒေါ်ခင်သက်လွင်၊ (ဦးကျော်မြတ်ထွဋ်)၊ ဒေါ်ရိုစီတို့၏ အစ်မ၊ ဒေါက်တာမေမော်သက်(ခေတ္တ-ဂျပန်)၊ ဦးသောင်းထိုက်(C.E)(P.I.L)၊ ဦးသန်းဆွေ၊ ဦးကျော်ကျော်သင်း[ဒု-ညွှန်မှူး(ငြိမ်း)၊ အ-က-ခ]-ဒေါ်ခင်သန္တာမြင့်၊ မခင်လိမ္မာဝင်းတို့၏ မွေးသမိခင်ကျေးဇူးရှင်၊ မောင်ဇာနည်ဝေယံသင်း (LL.B) (Qualify Course)၊ မောင်ဝေယံမိုးဦး (Grade-4၊ အ.ထ.က-၂၊ ဗိုလ်တထောင်)တို့၏အဘွား ဒေါ်လှလှဝင်းသည် ၆-၈-၂၀၂၃ (တနင်္ဂနွေနေ့) ညနေ ၆:၃၅ နာရီတွင် လူကြီးရောဂါဖြင့် ရန်ကုန်ပြည်သူ့ဆေးရုံကြီး၌ ကွယ်လွန်အနိစ္စရောက်ရှိသွားပါသဖြင့် ၁၀-၈-၂၀၂၃(ကြာသပတေးနေ့) မွန်းလွဲ ၁ နာရီတွင် ရေဝေးသုသာန်သို့ ပို့ဆောင်မီးသင်္ဂြိုဟ်မည်ဖြစ်ပါသည်။ (နေအိမ်မှကားများ နံနက် ၁၁ နာရီတွင် ထွက်ပါမည်။) [ကွယ်လွန်သူအားရည်စူး၍ ၁၂-၈-၂၀၂၃(စနေနေ့)နံနက် ၈ နာရီတွင် ရက်လည်ဆွမ်းကျွေး တရားတော်နာပြုလုပ်မည်ဖြစ်ပါသဖြင့် အထက်ပါနေအိမ်သို့ ကြွရောက်ပါရန် ဖိတ်ကြားအပ်ပါသည်။]

ကျန်ရစ်သူမိသားစု

ဦးစိုးညွန့်

အသက်(၈၁)နှစ်

ရွှေဘိုမြို့နေ (ဦးသိန်း-ဒေါ်မြကျင်)တို့၏ သားကြီး၊ တောင်ငူမြို့နေ ဦးကျော်မောင်-ဒေါ်သောင်းတို့၏ မောင်၊ မိုးကုတ်မြို့နေ (ဦးစိုးမြင့်-ဒေါ်မုန်း)၊ ရွှေဘိုမြို့နေ (ဦးစိုးတင့်)-ဒေါ်သန်းသန်းတို့၏ အစ်ကိုကြီး၊ ရန်ကုန်မြို့၊ ဗဟန်းမြို့နယ်၊ ဆရာစံရပ်ကွက်နေ (ဒေါ်ဘေဘီ)၏ ချစ်လှစွာသောခင်ပွန်း၊ (သက်စိုးညွန့်)၊ မေစိုးညွန့်၊ (အောင်ခိုင်စိုးညွန့်)၊ ကိုဝင်းထိန်-မေကျော်စိုးညွန့်၊ မိုးချမ်း-မေစန္ဒာစိုးညွန့်တို့၏ ချစ်လှစွာသော ကျေးဇူးရှင်ဖခင်ကြီး၊ ခန့်အောင်ခိုင်စိုး၊ ထက်အောင်ခိုင်စိုး၊ မေရဝေစိုးညွန့်၊ နေမင်းထိန်၊ လမင်းထိန်၊ မိုးသျှံစိုးညွန့်၊ မေအိမ့်စိုးညွန့်တို့၏ ချစ်လှစွာသောအဘိုး ဦးစိုးညွန့်သည် ၇-၈-၂၀၂၃ ရက် နံနက် ၃ နာရီတွင် ကွယ်လွန်သွားပါသဖြင့် ၉-၈-၂၀၂၃ ရက် မွန်းလွဲ ၁ နာရီတွင် ရေဝေးသုသာန်သို့ ပို့ဆောင်သင်္ဂြိုဟ်မည်ဖြစ်ပါကြောင်း ရပ်နီးရပ်ဝေးရှိ ဆွေမျိုးအပေါင်းအား အကြောင်းကြားအပ်ပါသည်။ (နေအိမ်မှ ကားများ နံနက် ၁၁:၃၀ နာရီတွင် ထွက်ပါမည်။)

ကျန်ရစ်သူမိသားစု

အထူးဝမ်းနည်းကြေကွဲခြင်း
ဘုရား၊ ရဟန်း၊ သိမ်၊ ကျောင်း ဒါယကာကြီး

ဦးမောင်မောင်အေး

အသက်(၈၄)နှစ်

Chief Officer(Retd), Naptune Ship Management Pte.Ltd., Singapore

မြန်မာနိုင်ငံဆေးနှင့် ဆေးပစ္စည်းလုပ်ငန်းရှင်များအသင်း၊ တွဲဖက်အထွေထွေအတွင်းရေးမှူး(၁) ဒေါက်တာစောနေနွယ် (Group Deputy Managing Director, Pacific-AA Group)၏ချစ်လှစွာသောဖခင်ကြီးသည် ၇-၈-၂၀၂၃ (တနင်္လာနေ့) နံနက် ၄:၁၅ နာရီတွင် ကွယ်လွန်သွားကြောင်းသိရှိရပါသဖြင့် ကျန်ရစ်သူမိသားစုနှင့်ထပ်တူ ဝမ်းနည်းကြေကွဲရပါသည်။

ဗဟိုအလုပ်အမှုဆောင်နှင့်အလုပ်အမှုဆောင်အဖွဲ့
မြန်မာနိုင်ငံဆေးနှင့်ဆေးပစ္စည်းလုပ်ငန်းရှင်များအသင်း
Myanmar Chamber of Commerce for Pharmaceutical & Medical Device

---

ကန့်ကွက်နိုင်ကြောင်းကြေညာခြင်း

ရန်ကုန်မြို့၊ ဗဟန်းမြို့နယ်၊ မြေတိုင်းရပ်ကွက်အမှတ် (၃၅/H)၊ လူနေရပ်ကွက်အမှတ်- ကျိုက္ကဆံ၊ မြေကွက်အမှတ် (၄၂၉)၊ ဧရိယာ (၂၀ပေx၄၀ပေ)ရှိ ဒေါ်မြသွင်အမည်ပေါက် နှစ် (၆၀) ဂရန် မြေကွက်နှင့် ၎င်းမြေကွက်ပေါ်၌ ဆောက်လုပ်ထားသော ဗဟန်းမြို့နယ်၊ ကျိုက္ကဆံရပ်ကွက်၊ နီလာလမ်း၊ တိုက်အမှတ် (၈) ဟုခေါ်တွင်သည့် (၂)ခန်းတွဲ (၃)ထပ်တိုက်၏ မြေညီထပ် (ခေါင်းရင်းဘက်အခြမ်း)၊ ဧရိယာ (၁၀ပေx၄၀ပေ)ရှိ တိုက်ခန်း (၁)ခန်းအပါအဝင် အကျိုးခံစားခွင့်အရပ်ရပ်အားလုံးတို့ကို အရပ်ကတိစာချုပ်ဖြင့် တရားဝင်လက်ရှိထားပိုင်ဆိုင်လျက်ရှိသော ရောင်းချသူ ဒေါ်ယွန်းဖူးပိုင် [၁၁/ကဖန(နိုင်)၁၄၅၁၉၁]ထံမှ ကျွန်ုပ်၏မိတ်ဆွေဖြစ်သူက အပြီးအပိုင်ဝယ်ယူရန်အတွက် အရောင်းအဝယ်တန်ဖိုးငွေ၏ တစ်စိတ်တစ်ဒေသကို စရန်ငွေအဖြစ် ပေးချေထားပြီးဖြစ်ပါသည်။ အဆိုပါအရောင်းအဝယ်ကိစ္စနှင့်ပတ်သက်၍ ကန့်ကွက်လိုပါက ကျွန်ုပ်ထံသို့ ပိုင်ဆိုင်ကြောင်း စာချုပ်စာတမ်း၊ စာရွက်စာတမ်းအထောက်အထားမူရင်းများ ခိုင်လုံစွာဖြင့် (၁၄)ရက်အတွင်း လူကိုယ်တိုင်လာရောက် ကန့်ကွက်နိုင်ပါသည်။ ကန့်ကွက်မည့်သူမရှိပါက အရောင်းအဝယ်ကို ဥပဒေနှင့်အညီ ပြီးဆုံးသည်အထိ ဆက်လက်ဆောင်ရွက်သွားမည်ဖြစ်ကြောင်း အများသိရှိစေရန် ကြေညာအပ်ပါသည်။

လွှဲအပ်ညွှန်ကြားချက်အရ -
ဦးသက်ပိုင်ကို (LL.B) တရားလွှတ်တော်ရှေ့နေ (စဉ်-၁၆၂၆၂)
အမှတ် (၂၈၈)၊ စိန်ပန်းမြိုင် (၄) လမ်း၊ (၁၇) ရပ်ကွက်၊ ဒဂုံမြို့သစ်(တောင်ပိုင်း)မြို့နယ်၊ ရန်ကုန်မြို့။
ဖုန်း - ၀၉-၂၅၄၆၀၈၅၉၄

မူးယစ်ကိုပစ် ပန်းတိုင်သစ် စိတ်သစ် လူသစ် ဘဝသစ်

နိုင်ငံတော်စီမံအုပ်ချုပ်ရေးကောင်စီ ဦးတည်ချက်(၉)ရပ်

၁။ နိုင်ငံရေး

(က) စစ်မှန်၍စည်းကမ်းပြည့်ဝသော ပါတီစုံဒီမိုကရေစီစနစ် ခိုင်မာစေရေးနှင့် ဒီမိုကရေစီနှင့် ဖက်ဒရယ်စနစ်ကို အခြေခံသည့် ပြည်ထောင်စုကို တည်ဆောက်နိုင်ရေး။

(ခ) တစ်နိုင်ငံလုံး ထာဝရငြိမ်းချမ်းရေးရရှိရေးအတွက် တစ်နိုင်ငံလုံး ပစ်ခတ်တိုက်ခိုက်မှု ရပ်စဲရေး သဘောတူစာချုပ်(NCA)ပါအတိုင်း အလေးထား လုပ်ဆောင်ရေး။

(ဂ) ပြည်သူလူထု၏ လူမှုစီးပွားဘဝလုံခြုံရေးအတွက် ပြည်ထောင်စုတစ်ဝန်းလုံး တည်ငြိမ်အေးချမ်းရေးနှင့် တရားဥပဒေစိုးမိုးရေး အပြည့်အဝရရှိစေရန် အလေးထား လုပ်ဆောင်ရေး။

၂။ စီးပွားရေး

(က) တိုင်းပြည်သာယာဝပြောရေးနှင့် စားရေရိက္ခာဖူလုံရေးတို့အတွက် တိုင်းရင်းသားပြည်သူတစ်ရပ်လုံးနှင့် အကျိုးဝင်သော စိုက်ပျိုးရေးနှင့် မွေးမြူရေးကို ခေတ်မီနည်းစနစ်များဖြင့် တိုးတက်အောင်ဆောင်ရွက်ပြီး အခြားစီးပွားရေးကဏ္ဍများကိုလည်း ဘက်စုံဖွံ့ဖြိုးတိုးတက်အောင် တည်ဆောက်ရေး။

(ခ) တိုးတက်ကောင်းမွန်လာသည့်စီးပွားရေးမောင်းနှင်အားကို မဏ္ဍိုင်ပြု၍ MSME စက်မှုလုပ်ငန်းများကို အားပေးဆောင်ရွက်ကာ ပို့ကုန်ကဏ္ဍမြှင့်တင်ရေး။

(ဂ) ပြည်တွင်းစားသုံးဆီဖူလုံရေးအတွက် ဆီထွက်သီးနှံစိုက်ပျိုးမှုကို အားပေးမြှင့်တင်ပြီး ပန်းတိုင်ရည်မှန်းချက်အတိုင်း ထွက်ရှိအောင်ဆောင်ရွက်၍ နိုင်ငံအတွင်း ဖူလုံမှုမှသည် ပြည်ပသို့ တင်ပို့နိုင်သည်အထိ ကြိုးပမ်းဆောင်ရွက်ရေး။

၃။ လူမှုရေး

(က) တစ်နိုင်ငံလုံး အသိပညာ၊ အတတ်ပညာ မြင့်မားတိုးတက်စေရေး၊ ကုန်ထုတ်လုပ်မှုအထောက်အကူပြု ပညာရှင်များ ထွန်းကားလာစေရေးအတွက် လူတိုင်းလက်လှမ်းမီသည့် ဘက်စုံပညာရေးစနစ်ကို အကောင်အထည်ဖော်ဆောင်ရေး။

(ခ) တစ်မျိုးသားလုံး သက်ရှည်ကျန်းမာကြံ့ခိုင်ရေးအတွက် ပြည်သူအားလုံးအကျိုးဝင်မည့် ကျန်းမာရေးကဏ္ဍနှင့် အားကစားကဏ္ဍမြှင့်တင်ဆောင်ရွက်ရေး။

(ဂ) နိုင်ငံ၏ ဖွံ့ဖြိုးတိုးတက်ရေးလုပ်ငန်းစဉ်များ၌ လူငယ်များအနေဖြင့် အဓိက စွမ်းအားစုအဖြစ်ပါဝင်နိုင်ရေး ဗလငါးတန်နှင့် ပြည့်စုံသောလူငယ်များဖြစ်စေရန် လူငယ်ကဏ္ဍကို မြှင့်တင်ဆောင်ရွက်ရေး။

❖ လူပုဂ္ဂိုလ်တစ်ဦး အောင်မြင်တိုးတက်ဖို့ဆိုတာ အသိပညာ၊ အတတ်ပညာကြွယ်ဝမှုပေါ်မှာ တည်ပါတယ်။ ဒါဟာလူတိုင်းအတွက် ပညာတတ်မြောက်မှုလိုအပ်တယ်ဆိုတာ ဖော်ပြတာပါ။ ဒါ့ကြောင့် ကျောင်းနေအရွယ်တိုင်း အတန်းပညာမြင့်မားရေးကို အမျိုးသားရေးစိတ်ဓာတ်နဲ့ ဆောင်ရွက်ကြခြင်းဖြင့် တိုင်းပြည်သာယာဝပြောမှု အကျိုးရလဒ်ကို ရရှိစေပါလိမ့်မယ်။

(နိုင်ငံတော်စီမံအုပ်ချုပ်ရေးကောင်စီဥက္ကဋ္ဌ နိုင်ငံတော်ဝန်ကြီးချုပ် ဗိုလ်ချုပ်မှူးကြီး သတိုးမဟာသရေစည်သူ သတိုးသီရိသုဓမ္မမင်းအောင်လှိုင်ထံမှ ၂၀၂၂ ခုနှစ်၊ ဧပြီလ ၁၇ ရက်နေ့တွင် ကျရောက်သော မြန်မာသက္ကရာဇ် ၁၃၈၅ ခုနှစ်၊ နှစ်သစ်ကူးအခါသမယတွင် ပြောကြားသည့် မြန်မာနှစ်သစ်ကူးနှုတ်ခွန်းဆက်မင်္ဂလာစကားမှ ကောက်နုတ်ချက်)

ယနေ့ ဖတ်စရာ

တရုတ်နှင့် ရုရှားနိုင်ငံအကြား မဟာဗျူဟာမြောက် ညှိနှိုင်းမှုများ ဆက်လက်လုပ်ဆောင်မည်
စာမျက်နှာ » ၁၃

တရားမဝင် သစ်မျိုးစုံ၊ ရေနံစိမ်း၊ လူသုံးကုန်ပစ္စည်းများ၊ စကျင်ကျောက်ထွက် ပစ္စည်းများနှင့် ယာဉ်များ သိမ်းဆည်းရမိ
စာမျက်နှာ » ၁၄

မောင်တောကုန်သွယ်ရေးစခန်း၏ ကုန်သွယ်မှုအခြေအနေ
စာမျက်နှာ » ၁၈

မြန်မာနိုင်ငံ ဆန်စပါးအသင်းချုပ်က ဆန်မျိုးစုံကို သက်သာသောဈေးနှုန်းများဖြင့် ရောင်းချပေးလျက်ရှိ

ရန်ကုန် ဩဂုတ် ၈

မြန်မာနိုင်ငံ ဆန်စပါးအသင်းချုပ်နှင့် ကုန်သည်စက်မှုအသင်းချုပ် ညီနောင်အသင်းအဖွဲ့များ၊ ဆန်စပါးပို့ကုန်ကုမ္ပဏီများ၊ ဆန်စက်များ၊ ဆန်ကုန်သည်များ စုပေါင်း၍ ဆန်ဈေးနှုန်းတည်ငြိမ်စေရန်နှင့် အခြေခံပြည်သူများအတွက် သက်သာသောဈေးနှုန်းများဖြင့် အရည်အသွေးမှန်သောဆန်များ ရောင်းချပေးနိုင်ရန် ကြိုးပမ်းဆောင်ရွက်လျက်ရှိသည်။

မြန်မာနိုင်ငံ ဆန်စပါးအသင်းချုပ်သည် ပေါ်ဆန်း၊ ဧည့်မထ၊ ရက်(၉၀) စသည့် ဆန်မျိုးစုံကို ရန်ကုန်မြို့(ပြည်သူ့ရင်ပြင်) မိုးရာသီဈေးရောင်းပွဲတော်၊ လမ်းမတော်-ဝါးတန်းဆန်စပါး ကုန်စည်ဒိုင်နှင့်

စာမျက်နှာ ၁၇ ကော်လံ ၁ သို့ ❖

ရန်ကုန်မြို့(ပြည်သူ့ရင်ပြင်) မိုးရာသီဈေးရောင်းပွဲတော်တွင် ဆန်အရောင်းပြခန်း ဖွင့်လှစ်ရောင်းချပေးနေမှုကို တွေ့ရစဉ်။

အသင်းဟောင်း ဘာစီလိုနာအသင်းသို့ ပြန်လည်ပြောင်းရွှေ့ရေး ပီအက်စ်ဂျီအသင်းမှ ထွက်ခွာရန် တိုက်စစ်မှူး နေမာ ပြင်ဆင်လျက်ရှိ

ဘရာဇီးတိုက်စစ်မှူး နေမာဟာ အသင်းဟောင်း ဘာစီလိုနာအသင်းဆီ ပြန်လည် ပြောင်းရွှေ့ကစားဖို့အတွက် လက်ရှိကလပ် ပီအက်စ်ဂျီအသင်းကနေ ထွက်ခွာဖို့ ပြင်ဆင်လျက်ရှိတယ်လို့ သိရပါတယ်။

တိုက်စစ်မှူး နေမာဟာ ပီအက်စ်ဂျီအသင်းနဲ့ ချုပ်ဆိုထားတဲ့ စာချုပ်သက်တမ်းဟာ သုံးနှစ်ကျန်ရှိနေသေးပေမယ့် အသင်းဟောင်းဆီ ပြန်လည်ပြောင်းရွှေ့ဖို့အတွက် ယခုအပြောင်းအရွှေ့ကာလအတွင်းမှာ အသင်းကနေ ထွက်ခွာဖို့

စာမျက်နှာ ၁၇ ကော်လံ ၁ သို့ ○

မြစ်ရေကြီးခြင်း သတိပေးချက်

နေပြည်တော် ဩဂုတ် ၈

ယနေ့ မွန်းလွဲ ၂ နာရီခွဲ တိုင်းထွာချက်အရ ချင်းတွင်းမြစ်ရေသည် ဟုမ္မလင်းမြို့တွင် ယင်းမြို့၏ စိုးရိမ်ရေမှတ်အောက် နှစ်ပေခန့်တွင် ရောက်ရှိနေသည်။ အဆိုပါမြစ်ရေသည် နောက်နှစ်ရက်အတွင်း ယင်းမြို့၏ စိုးရိမ်ရေမှတ်သို့ ရောက်ရှိနိုင်သည်။

ယနေ့ မွန်းလွဲ ၂ နာရီခွဲ တိုင်းထွာချက်အရ ပဲခူးမြစ်ရေသည် ပဲခူးမြို့တွင် ယင်းမြို့၏ စိုးရိမ်ရေမှတ်အောက် နှစ်ပေခန့်တွင် ရောက်ရှိနေသည်။ အဆိုပါမြစ်ရေသည် နောက် တစ်ရက်အတွင်း ယင်းမြို့၏ စိုးရိမ်ရေမှတ်သို့ ရောက်ရှိနိုင်သည်။

ယနေ့ မွန်းလွဲ ၂ နာရီခွဲ တိုင်းထွာချက်အရ သံတွဲချောင်းရေသည် သံတွဲမြို့တွင် ယင်းမြို့၏ စိုးရိမ်ရေမှတ်အောက် သုံးပေခန့်တွင် ရောက်ရှိနေသည်။ အဆိုပါမြစ်ရေသည် နောက်တစ်ရက်အတွင်း ယင်းမြို့၏ စိုးရိမ်ရေမှတ်သို့ ရောက်ရှိနိုင်သည်။

သို့ဖြစ်ပါ၍ ဟုမ္မလင်းမြို့နယ်၊ ပဲခူးမြို့နယ်နှင့် သံတွဲမြို့နယ်တို့အတွင်းရှိ မြစ်ကမ်းအနီးနှင့် မြေနိမ့်ပိုင်း နေထိုင်သူများအနေဖြင့် အထူးသတိပြုနေထိုင်ကြပါရန် အကြံပြုအပ်ပါသည်။

မိုး/ဇလ