ကြေးမုံ

The Mirror Daily

Established in 1957

၁၉၅၇ ဧပြီ ၁၆ တွင် စတင်တည်ထောင်သည်။

၁၃၈၅ ခုနှစ်၊ ဒုတိယဝါဆိုလပြည့်ကျော် ၇ ရက်၊ အင်္ဂါနေ့။ Tuesday, 8 August 2023 ၁၁၁၈၁

လောကကို ထွန်းလင်းတောက်ပ

မိမိပြုခဲ့သော မကောင်းမှုအကုသိုလ်ကံကို ကုသိုလ်ကံဖြင့် ဖုံးအုပ်ဖြေဖျောက်နိုင်၏။ ထိုသို့ပြုနိုင်သူသည် တိမ်တိုက်မှလွတ်မြောက်လာသောလကဲ့သို့ ဤလောကကို ထွန်းလင်းတောက်ပစေ၏။ (ကောင်းမှုကုသိုလ်ပြုနိုင်ရန် မိတ်ကောင်းဆွေကောင်းရှိရန် လိုအပ်ပေရာ မိတ်ကောင်းဆွေကောင်းများနှင့် ပေါင်းသင်းဆက်ဆံနိုင်အောင် ကြိုးစားအားထုတ်သင့်၏)

လောကဝဂ်(ဓမ္မပဒ-၁၇၃)

နိုင်ငံတော်စီမံအုပ်ချုပ်ရေးကောင်စီ၏ ရှေ့လုပ်ငန်းစဉ် (၅)ရပ်

၁။ ပြည်သူတို့၏ လူမှုစီးပွားဘဝလုံခြုံရေးအတွက် ပြည်ထောင်စုတစ်ဝန်းလုံး တည်ငြိမ်အေးချမ်းရေးနှင့် တရားဥပဒေစိုးမိုးရေး အပြည့်အဝရရှိစေရန် အလေးထားလုပ်ဆောင်မည်။

၂။ တိုင်းပြည်သာယာဝပြောရေးနှင့် စားရေရိက္ခာဖူလုံရေးအတွက် ပြည်သူလူထုဗဟိုပြု ဖွံ့ဖြိုးရေးလုပ်ငန်းများကို လူမှုစီးပွားဘဝဖွံ့ဖြိုးတိုးတက်စေရန် ဆောင်ရွက်သွားမည်။

၃။ စစ်မှန်စည်းကမ်းပြည့်ဝသည့် ပါတီစုံဒီမိုကရေစီစနစ် ခိုင်မာစေရေးနှင့် ဒီမိုကရေစီနှင့် ဖက်ဒရယ်စနစ်ကိုအခြေခံသည့် ပြည်ထောင်စု တည်ဆောက်ရေးလုပ်ငန်းစဉ်များကို ဆက်လက်ဆောင်ရွက်သွားမည်။

၄။ တစ်နိုင်ငံလုံး ထာဝရငြိမ်းချမ်းရေးရရှိရေးအတွက် တစ်နိုင်ငံလုံး ပစ်ခတ်တိုက်ခိုက်မှုရပ်စဲရေး သဘောတူစာချုပ်(NCA)ပါ သဘောတူညီချက်များ အတိုင်း ဖြစ်နိုင်သမျှ အလေးထားလုပ်ဆောင်သွားမည်။

၅။ အရေးပေါ်ကာလဆိုင်ရာ ပြဋ္ဌာန်းချက်များနှင့် အညီ ဆောင်ရွက်ပြီးစီးပါက ဖွဲ့စည်းပုံအခြေခံဥပဒေ(၂၀၀၈)နှင့်အညီ လွတ်လပ်ပြီး တရားမျှတသော ပါတီစုံဒီမိုကရေစီအထွေထွေရွေးကောက်ပွဲအား ပြန်လည်ကျင်းပ၍ အနိုင်ရသည့်ပါတီအား ဒီမိုကရေစီစံနှုန်းများနှင့်အညီ နိုင်ငံတော်တာဝန်အား လွှဲအပ်နိုင်ရေး ဆက်လက်ဆောင်ရွက်သွားမည်။

အာဆီယံ၏ အချက်အချာကျမှုနှင့် စည်းလုံးညီညွတ်မှုကို ထိန်းသိမ်းရမည်ဖြစ်သကဲ့သို့ အနာဂတ်တွင် ဒေသတွင်းနှင့် ကမ္ဘာလုံးဆိုင်ရာ စိန်ခေါ်မှုများအတွက် ကြိုတင်ပြင်ဆင်ကြရန် လိုအပ်

ပြည်ထောင်စုသမ္မတမြန်မာနိုင်ငံတော် နိုင်ငံတော်စီမံအုပ်ချုပ်ရေးကောင်စီဥက္ကဋ္ဌ နိုင်ငံတော်ဝန်ကြီးချုပ် ဗိုလ်ချုပ်မှူးကြီးမင်းအောင်လှိုင်ထံမှ (၅၆)နှစ်မြောက် အာဆီယံနှစ်ပတ်လည်နေ့သို့ ပေးပို့သည့် သဝဏ်လွှာ

(၂၀၂၃ ခုနှစ် ဩဂုတ်လ ၈ ရက်)

လေးစားအပ်ပါသော မြန်မာပြည်သူပြည်သားများနှင့် အာဆီယံပြည်သူများခင်ဗျား-

ယနေ့သည် အရှေ့တောင်အာရှနိုင်ငံများအသင်း (အာဆီယံ)၏ (၅၆)နှစ်ပြည့်မြောက်သည့် နှစ်ပတ်လည်နေ့ဖြစ်ပါသည်။ ဤနေ့ထူးနေ့မြတ်အခါသမယတွင် မြန်မာနိုင်ငံနှင့် အာဆီယံဒေသအတွင်းရှိ ပြည်သူပြည်သားများအားလုံး ကျန်းမာချမ်းသာကြပါစေကြောင်း နှုတ်ခွန်းဆက်ဆုတောင်းမေတ္တာပို့သအပ်ပါသည်။ ယနေ့ကြုံတွေ့နေရသည့် ကမ္ဘာ့ရေးရာ အပြောင်းအလဲများအကြားတွင် အာဆီယံပြည်သူများ၏ ကောင်းကျိုးချမ်းသာအတွက် ဆောင်ရွက်ရာ၌ အာဆီယံအသင်းကြီးအနေဖြင့် အောင်မြင်မှုများ တိုးတက်ရရှိပါစေကြောင်းလည်း ဆုမွန်ကောင်းတောင်းအပ်ပါသည်။

အာဆီယံအသင်းကြီးကို လွန်ခဲ့သည့် (၅၆) နှစ်၊ စစ်အေးကာလ အပြင်းထန်ဆုံးအချိန်ဖြစ်သော ၁၉၆၇ ခုနှစ် ဩဂုတ်လ (၈)ရက်နေ့တွင် အင်ဒိုနီးရှား၊ မလေးရှား၊ ဖိလစ်ပိုင်၊ စင်ကာပူနှင့် ထိုင်းနိုင်ငံ ခေါင်းဆောင်များက အမြော်အမြင်ကြီးမားစွာဖြင့် စတင်ဖွဲ့စည်းခဲ့ကြခြင်းဖြစ်ပါသည်။ ယင်းနေ့မှာပင် အာဆီယံကြေညာစာတမ်းဟု **စာမျက်နှာ ၃ ကော်လံ ၁ သို့ ☆**

နိုင်ငံတော်စီမံအုပ်ချုပ်ရေးကောင်စီဥက္ကဋ္ဌ နိုင်ငံတော်ဝန်ကြီးချုပ် ဗိုလ်ချုပ်မှူးကြီးမင်းအောင်လှိုင် နိုင်ငံတော်စီမံအုပ်ချုပ်ရေးကောင်စီအဖွဲ့ဝင်များအား တွေ့ဆုံအမှာစကားပြောကြားစဉ်။

အကြမ်းဖက်ဖြစ်စဉ်များအားလုံးချုပ်ငြိမ်းပြီး တည်ငြိမ်အေးချမ်းရေးနှင့် ပါတီစုံဒီမိုကရေစီစနစ် ခိုင်မာစေရေး ပြည်သူလူထုတစ်ရပ်လုံး ဝိုင်းဝန်းပူးပေါင်းဆောင်ရွက်

နေပြည်တော် ဩဂုတ် ၇

နိုင်ငံတော်စီမံအုပ်ချုပ်ရေးကောင်စီဥက္ကဋ္ဌ နိုင်ငံတော်ဝန်ကြီးချုပ် ဗိုလ်ချုပ်မှူးကြီးမင်းအောင်လှိုင်သည် အသစ်ဖွဲ့စည်းထားသည့် နိုင်ငံတော်စီမံအုပ်ချုပ်ရေးကောင်စီ အဖွဲ့ဝင်များအား ယနေ့နံနက်ပိုင်းတွင် နေပြည်တော်ရှိ နိုင်ငံတော်စီမံအုပ်ချုပ်ရေးကောင်စီဥက္ကဋ္ဌရုံး အစည်းအဝေးခန်းမ၌ တွေ့ဆုံအမှာစကားပြောကြားသည်။

တွေ့ဆုံပွဲသို့ နိုင်ငံတော်စီမံအုပ်ချုပ်ရေးကောင်စီ ဒုတိယဥက္ကဋ္ဌ ဒုတိယဝန်ကြီးချုပ် ဒုတိယဗိုလ်ချုပ်မှူးကြီးစိုးဝင်း၊ ကောင်စီအတွင်းရေးမှူး ဒုတိယဗိုလ်ချုပ်ကြီးအောင်လင်းဒွေး၊ တွဲဖက်အတွင်းရေးမှူး ဒုတိယဗိုလ်ချုပ်ကြီးရဲဝင်းဦး၊ ကောင်စီအဖွဲ့ဝင်များဖြစ်ကြသည့် ဗိုလ်ချုပ်ကြီးမြထွန်းဦး၊ ဗိုလ်ချုပ်ကြီးတင်အောင်စန်း၊ ဒုတိယဗိုလ်ချုပ်ကြီးမိုးမြင့်ထွန်း၊ **စာမျက်နှာ ၄ ကော်လံ ၁ သို့ ❖**

ကြေးမုံ

သဘာဝဘေးအန္တရာယ် သတိပြုကာကွယ်

မျက်မှောက်ကာလတွင် ကမ္ဘာတစ်ဝန်း၌ မိုးသည်းထန်စွာရွာသွန်းမှု၊ ရေကြီးမှု၊ မုန်တိုင်းတိုက်ခတ်မှု၊ မိုးခေါင်မှု၊ အပူချိန်လွန်ကဲမှု စသည့်သဘာဝပတ်ဝန်းကျင် အစွန်းထွက်ဖြစ်စဉ်များဖြစ်ပေါ်နေသည်ကို တွေ့ရမည်ဖြစ်သည်။ ဤသို့ဖြစ်ပေါ်နေသည်မှာ ကမ္ဘာတစ်ဝန်းရှိ နိုင်ငံများ၌ သဘာဝသယံဇာတများကို အလွန်အကျွံထုတ်ယူမှု၊ လူသားအကျိုးပြု သိပ္ပံနှင့်စက်မှုကဏ္ဍအမျိုးမျိုးမှ ကာဗွန်ကဲ့သို့ အခိုးအငွေ့၊ အမှုန်များစွန့်ထုတ်မှု၊ သစ်တောများပျက်သုဉ်းမှု စသည့်ဖြစ်စဉ်များကြောင့် ရာသီဥတုပြောင်းလဲဖြစ်ပေါ်ပြီး ကမ္ဘာတစ်ဝန်း၌ သဘာဝဘေးအန္တရာယ်အမျိုးမျိုးကို ကြုံတွေ့လာသည်။

မြန်မာနိုင်ငံအနေဖြင့် ပထဝီအနေအထားနှင့် ရာသီဥတုအခြေအနေများအရ မိုးရာသီမုတ်သုံကာလ၌ ပုံမှန်ရာသီဥတုဖြစ်စဉ်မဟုတ်သည့် မိုးသည်းထန်မှုအခြေအနေများနှင့်ကြုံတွေ့နေသည်။ မြန်မာနိုင်ငံသည် မြောက်မှတောင်သို့ ရှည်လျားစွာစီးဆင်းနေသော မြစ်ကြီးလေးသွယ်နှင့် အဆိုပါမြစ်ကြီးများမှ မြစ်လက်တက်ပေါင်းများစွာ စီးဆင်းနေသည်။ ထို့ပြင် တောင်ကုန်း၊ တောင်တန်းများနှင့် အင်း၊ အိုင်၊ ဆည်မြောင်းများလည်း အလွန်ပေါများသောနိုင်ငံဖြစ်သည်။ ယခုကဲ့သို့ မိုးသည်းထန်စွာရွာသွန်းသောအခြေအနေတွင် အဆိုပါမြစ်၊ ချောင်း၊ အင်း၊ အိုင်များ၌ ရေများပြည့်လျှံပြီး ရေကြီးရေလျှံမှုများဖြစ်ပေါ်လာနိုင်သည်။

လက်ရှိအခြေအနေတွင် အဓိကမြစ်ကြီးများဖြစ်သည့် ဧရာဝတီ၊ ချင်းတွင်း၊ စစ်တောင်းမြစ်ကြီးများ၌ စိုးရိမ်ဖွယ်ရာရေမှတ်အခြေအနေမရှိသေးသော်လည်း သံလွင်မြစ် မြစ်ဖျားခံရာ ဘားအံမြို့တွင် စိုးရိမ်ရေမှတ်အထက်တွင်ရှိနေသည်။ သံလွင်မြစ်၏ မြစ်လက်တက် သောင်ရင်းမြစ်ရေသည် မြဝတီမြို့တွင် စိုးရိမ်ရေမှတ်အထက်တွင်ရှိနေပြီး ဘီးလင်းမြစ်ရေသည် ဘီးလင်းမြို့တွင် စိုးရိမ်ရေမှတ်အထက်သို့ ရောက်နေသည်။ နန့်ယင်းမြစ်ရေသည် မိုးကောင်းမြို့၌ စိုးရိမ်ရေမှတ်အထက်တွင်တည်ရှိနေကြောင်း မိုးလေဝသနှင့်ဇလဗေဒညွှန်ကြားမှုဦးစီးဌာနက ဩဂုတ်လ ၅ ရက်နေ့တွင် အသိပေးထားရာ ယင်းမြို့နယ်များအတွင်းရှိ မြစ်ကမ်းများအနီးနှင့် မြေနိမ့်ပိုင်းများတွင်နေထိုင်ကြသော ပြည်သူများအနေဖြင့် သတိပြုနေထိုင်ကြရမည်ဖြစ်သည်။

ယခုအခါ တောင်ကျရေစီးဆင်းမှုကြောင့် ဘီးလင်းမြို့နယ်အတွင်း ရန်ကုန်-မော်လမြိုင်ကားလမ်း ရေကျော်နေပြီး ဖြတ်သန်းသွားလာသောယာဉ်များ အန္တရာယ်ရှိသောကြောင့် အဆိုပါလမ်းကို ယာယီပိတ်ထားရသည်။ လှိုင်းဘွဲ့မြို့နယ်တွင် ချောင်းလက်တက်များမှ ရေများစီးဆင်းလာသောကြောင့် မြို့အနိမ့်ပိုင်းရပ်ကွက်များ ရေဝင်နစ်မြုပ်နေသည်။ ဖားကန့်မြို့နယ် မော်စီစာရွာတွင် ကမ်းပြိုမှုကြောင့် လူအချို့သေဆုံးမှုဖြစ်ခဲ့သည်။ ရေကြီးရေလျှံမှုဖြစ်သည့် ကရင်ပြည်နယ်အတွင်းမြို့နယ်အချို့တွင် ရေဘေးသင့်ပြည်သူများအား ကူညီကယ်ဆယ်ရေးလုပ်ငန်းများ ဆောင်ရွက်ပေးလျက်ရှိသည်။ မြန်မာနိုင်ငံ၌ ၂၀၁၈ ခုနှစ်က ရေကြီးရေလျှံမှုများ ဆိုးဆိုးရွားရွား ဖြစ်ပေါ်ခဲ့သည်။ ယခုနှစ်တွင် ရေကြီးရေလျှံမှုမှာ အနည်းငယ်သာဖြစ်ပေါ်သေးသည်။

သို့သော် မိုးသည်းထန်စွာရွာသွန်းမှု ဆက်လက်ဖြစ်ပေါ်နေမှုအခြေအနေများနှင့် အဓိကမြစ်ကြီးလေးသွယ်၏ အခြေအနေများအပေါ်မူတည်၍ ဖြစ်ပေါ်လာနိုင်သည့် ရေကြီးရေလျှံမှုများကို ကြိုတင်သတိပြု၍ ပြင်ဆင်ဆောင်ရွက်ထားကြရမည်ဖြစ်သည်။ မြန်မာနိုင်ငံတွင် နှစ်စဉ်ရေကြီးရေလျှံမှု သုံးကြိမ်ဖြစ်လေ့ရှိပြီး မိုးဦးကာလ ဇွန်လတွင် တစ်ကြိမ်၊ မိုးလယ်ကာလ ဇူလိုင်၊ ဩဂုတ်လတို့တွင်တစ်ကြိမ်နှင့် မိုးနှောင်းမိုးလွန်ကာလ စက်တင်ဘာ၊ အောက်တိုဘာလတို့တွင် တစ်ကြိမ်ဖြစ်တတ်၍ ယခုမိုးလယ်ကာလမှ မိုးလွန်ကာလအတွင်း ဖြစ်ပေါ်လာနိုင်သည့် သဘာဝဘေးအန္တရာယ်များကို သက်ဆိုင်ရာအဖွဲ့အစည်းများ၏ ပြင်ဆင်ဆောင်ရွက်မှုများနှင့်အတူ ဒေသခံပြည်သူများကလည်း အတူလက်တွဲ၍ ပူးပေါင်းဆောင်ရွက်ကြရမည်ဖြစ်သည်။

ရေကြီးရေလျှံမှု ဖြစ်ပေါ်နိုင်သောဒေသများ၌ ပြည်သူများရေဘေးမှ လွတ်ကင်းနိုင်သည့်နေရာများ၊ အရေးပေါ်သုံးစွဲနိုင်မည့် သောက်ရေသန့်၊ အစားအစာ၊ ဆေးဝါးနှင့် လူ့အသုံးအဆောင်ပစ္စည်းများကို ကြိုတင်စုဆောင်းထားရမည်ဖြစ်ပြီး မိမိတို့၏ အရေးကြီးသောပစ္စည်းများကို အသင့်ပြင်ဆင်သိမ်းဆည်းထားရမည့်အပြင် လျှပ်စစ်အန္တရာယ်ကင်းဝေးစေရန်အတွက်လည်း ဆောင်ရွက်ထားရမည်ဖြစ်ပြီး အိမ်မွေးတိရစ္ဆာန်၊ မွေးမြူရေးတိရစ္ဆာန်များ ဘေးကင်းလုံခြုံရေးအတွက်လည်း ပြင်ဆင်ဆောင်ရွက်ထားရမည်ဖြစ်သည်။ ရေကြီးရေလျှံမှုဖြစ်သည့်အခါ ဖြစ်ပေါ်တတ်သည့် အန္တရာယ်များနှင့် ဖျားနာ၊ ငှက်ဖျား၊ သွေးလွန်တုပ်ကွေး၊ ဝမ်းပျက်ဝမ်းလျှောကဲ့သို့ ရောဂါဘယများ၊ ကူးစက်တတ်သောရောဂါများ ဖြစ်ပွားခြင်းမရှိအောင် ဒေသဆိုင်ရာကျန်းမာရေးဌာန၏လမ်းညွှန်ချက်များနှင့်အညီ ကြိုတင်ကာကွယ်ထားကြရမည်ဖြစ်သည်။

သို့ဖြစ်ရာ မြန်မာနိုင်ငံအနေဖြင့် မိုခါမုန်တိုင်းကျရောက်ခြင်းမှလွဲ၍ သဘာဝဘေးအန္တရာယ်များ ဆိုးဆိုးရွားရွားဖြစ်ပေါ်ခြင်းမရှိသေးသော်လည်း ကမ္ဘာတစ်ဝန်း ရာသီဥတုပြောင်းလဲဖြစ်ပေါ်မှု နောက်ဆက်တွဲအကျိုးဆက်များအရ လာမည့်ကာလများတွင် ဖြစ်ပေါ်လာနိုင်သော မိုးရာသီတွင် ရေကြီးရေလျှံမှုများ ဖြစ်ပေါ်လာခြင်း၊ နွေရာသီတွင် အပူချိန်မြင့်မားမှုများဖြစ်ပေါ်ခြင်းတို့ကို ရင်ဆိုင်ကျော်လွှားနိုင်ရန်အတွက် သတိပြုဆင်ခြင် ကြိုတင်ပြင်ဆင်ဆောင်ရွက်ထားနိုင်ကြပါရန် တိုက်တွန်းအပ်ပါကြောင်း။ ။

တရားမအထူးအယူခံမှု လေးမှု ရုံးထိုင်ကြားနာ

နေပြည်တော် ဩဂုတ် ၇

ပြည်ထောင်စုတရားသူကြီးချုပ် ဦးသာထွေးနှင့် ပြည်ထောင်စုတရားလွှတ်တော်ချုပ် တရားသူကြီးများဖြစ်ကြသော ဦးမျိုးတင့်၊ ဦးခင်မောင်ကြီး၊ ဦးသိန်းကိုကိုနှင့် ဒေါ်သင်းသင်းနွဲ့တို့ပါဝင်သည့် အထူးအယူခံခုံရုံးသည် ယနေ့နံနက် ၉ နာရီခွဲတွင် ပြည်ထောင်စုတရားလွှတ်တော်ချုပ်၊ ရုံးခန်းအမှတ်(၁)၌ ရုံးထိုင်၍ တရားမအထူးအယူခံမှုအမှတ် ၃၇/၂၀၂၂ (ရန်ကုန်)၊ ၃၈/၂၀၂၂ (ရန်ကုန်)၊ ၃၉/၂၀၂၂ (ရန်ကုန်) နှင့် ၅၇/၂၀၂၂ (ရှမ်း)၊ စုစုပေါင်း တရားမအထူးအယူခံမှု လေးမှုတို့ကို ကိုဗစ်-၁၉ ရောဂါကာကွယ်၊ ထိန်းချုပ်ရေး ညွှန်ကြားချက်များနှင့်အညီ ရုံးထိုင်ကြားနာခဲ့ကြောင်းသိရသည်။

သတင်းစဉ်

မြန်မာနိုင်ငံပြန်တမ်း

ဝန်ထမ်းအဖွဲ့အစည်းအကြီးအမှူးများ အတည်ပြုခန့်ထားခြင်း

၁။ နိုင်ငံတော်စီမံအုပ်ချုပ်ရေးကောင်စီသည် အောက်ဖော်ပြပါ ဝန်ထမ်းအဖွဲ့အစည်းအကြီးအမှူးများကို အစမ်းခန့်ကာလ (၁) နှစ်ပြည့်မြောက်သည့်နေ့မှစ၍ အတည်ပြုခန့်ထားလိုက်သည်-

အမည်	ဝန်ထမ်းအဖွဲ့အစည်းအကြီးအမှူး ရာထူး၊ ဌာန
(က) ဒေါက်တာ ဝင်းမြင့်	ဦးဆောင်ညွှန်ကြားရေးမှူး လျှပ်စစ်ဓာတ်အားထုတ်လုပ်ရေးလုပ်ငန်း လျှပ်စစ်စွမ်းအားဝန်ကြီးဌာန
(ခ) ဒေါက်တာ အောင်ခိုင်	ဦးဆောင်ညွှန်ကြားရေးမှူး မြန်မာ့ဆေးဝါးလုပ်ငန်း စက်မှုဝန်ကြီးဌာန
(ဂ) ဦးမင်းသူ	ဦးဆောင်ညွှန်ကြားရေးမှူး အမှတ်(၁)အကြီးစားစက်မှုလုပ်ငန်း စက်မှုဝန်ကြီးဌာန

၂။ နိုင်ငံတော်စီမံအုပ်ချုပ်ရေးကောင်စီသည် ဥပဒေရေးရာဝန်ကြီးဌာန၊ ဥပဒေမူကြမ်းစိစစ်ရေးဦးစီးဌာန ညွှန်ကြားရေးမှူးချုပ် ဒေါက်တာ သီတာစန်းကို ၂၀၂၃ ခုနှစ်၊ ဩဂုတ်လ ၇ ရက်နေ့မှစ၍ အတည်ပြုခန့်ထားလိုက်သည်။

အိမ်သုံးဆပ်ပြာဆီ ပြုလုပ်နည်းသင်တန်း ဖွင့်ပွဲကျင်းပ

ရန်ကုန် ဩဂုတ် ၇

ရန်ကုန်တိုင်းဒေသကြီး ဗိုလ်တထောင်မြို့နယ်ပြန်ကြားရေးနှင့် ပြည်သူ့ဆက်ဆံရေးဦးစီးဌာနနှင့် မြို့နယ်အမျိုးသမီးရေးရာအဖွဲ့တို့ပူးပေါင်း၍အသေးစားစက်မှုလက်မှုလုပ်ငန်းဦးစီးဌာနက ကျင်းပသော အိမ်သုံးဆပ်ပြာဆီလုပ်နည်း သင်တန်းကို ယနေ့နံနက် ၁၀နာရီက မြို့နယ်ပြန်ကြားရေးနှင့် ပြည်သူ့ဆက်ဆံရေးဦးစီးဌာန လူထုအခြေပြုဗဟိုဌာန ခန်းမ၌ ကျင်းပသည်။

အခမ်းအနားတွင်မြို့နယ်အမျိုးသမီးရေးရာဥက္ကဋ္ဌ ဒေါ်ခင်ညွန့်က အဖွင့်အမှာစကားပြောကြားပြီး မြို့နယ်ပြန်ကြားရေးနှင့် ပြည်သူ့ဆက်ဆံရေးဦးစီးဌာန ဦးစီးအရာရှိက ဆပ်ပြာဆီတစ်ဖုံပြုလုပ်ရာတွင် ပါဝင်ပစ္စည်းများ၊ အသုံးပြုရမည့် ရေအမျိုးအစားနှင့် အချိုးအစားများ၊ ပြုလုပ်ပုံပြုလုပ်နည်းများ၊ ပြုလုပ်ပြီး ဆပ်ပြာဆီကို ချက်ချင်း အသုံးမပြုရကြောင်းနှင့် ပြုလုပ်ပြီးထားရှိရမည့် နာရီအထိထားပြီးမှသာ အသုံးပြုရမည်ဖြစ်ကြောင်း ရှင်းလင်းပြောကြားခဲ့ပြီး သင်တန်းသူစုစုပေါင်း ၁၂ ဦး တက်ရောက်ကာ သင်တန်းကာလမှာ တစ်ရက်ဖြစ်ကြောင်း သိရသည်။

မြို့နယ်(ပြန်/ဆက်)

ရန်ကုန်စတော့အိတ်ချိန်းဈေးကွက်

၇-၈-၂၀၂၃

ကုမ္ပဏီအမည်	အဖွင့်ဈေး (ကျပ်)	အပိတ်ဈေး (ကျပ်)	ရှယ်ယာစောင်ရေ	ရှယ်ယာတန်ဖိုး (ကျပ်)
FMI	၈,၇၀၀	၈,၇၀၀	၁,၈၂၂	၁၅,၈၅၂,၉၀၀
MTSH	၂,၉၅၀	၂,၉၅၀	၄,၂၁၂	၁၂,၄၂၅,၄၀၀
MCB	၇,၅၀၀	၇,၃၀၀	၄၉	၃၅၇,၉၀၀
FPB	၁,၆၀၀	၁,၅၅၀	၁,၂၂၄	၁,၉၀၁,၉၅၀
TMH	၂,၃၅၀	၂,၃၅၀	၀	၀
EFR	၂,၃၀၀	၂,၃၅၀	၂,၂၅၀	၅,၁၈၀,၀၀၀
AMATA	၄,၉၀၀	၅,၀၀၀	၆၅	၃၁၈,၇၀၀
MAEX	၁,၉၀၀	၁,၉၀၀	၂၄၇	၄၆၉,၃၀၀

ရန်ကုန်စတော့အိတ်ချိန်းမှ ရယူသည်။

ကြေးမုံ

စာတည်းမှူးချုပ်	-	ဦးစိုးစိုးနိုင်	အကြီးတန်း သတင်းထောက်များ	-	ဦးစိုးအောင်၊ ဒေါ်စန်းယဉ်ဥ၊ ဒေါ်နေဇာဇာထွန်း၊ ဒေါ်ခင်မို့မို့အောင်၊ ဒေါ်ခင်မျိုးနိုင်၊ ဒေါ်မာမာစိုး
စာတည်းမှူး	-	ဦးဝင်းနိုင်			
စာတည်းများ	-	ဦးစန်းအောင်၊ ဦးအောဝမ်းစိုး၊ ဒေါ်ခင်ခင်သက်၊ ဒေါ်ယုဝါဝါ၊ ဒေါ်သီသီမင်း၊ ဦးဟိန်းထက်လင်း၊ ဦးသက်ထွေး	အငယ်တန်း သတင်းထောက်များ	-	ဦးအောင်ကျော်ဦး၊ ဦးအောင်ကျော်ဝင်း၊ ဦးသန်းတင်အောင်
			သုတေသန	-	ဒေါ်ဇင်မာဝင့်
ဘာသာပြန်	-	ဦးနိုင်လင်းကြည်၊	စာပြင်	-	ဒေါ်ခင်သက်မွန်နှင့်အဖွဲ့
စာတည်းများ		ဦးအောင်ကျော်ကျော်၊ ဦးစိုးသူရ	စာမျက်နှာဖွဲ့စည်းမှုနှင့် ဒီဇိုင်း	-	ဦးကျော်စွာလင်းနှင့်အဖွဲ့
			အီးမေးလ်နှင့် အွန်လိုင်း	-	ဦးစိုးချစ်ဦးနှင့်အဖွဲ့

ပုံနှိပ်ခြင်းလုပ်ငန်းအမှတ် (၀၀၆၄၀)၊
ပုံနှိပ်ထုတ်ဝေခွင့်အမှတ်(၀၀၇၇၁)ဖြင့်
ကြေးမုံသတင်းစာတိုက်က ထုတ်ဝေသည်။

themirror.npt@gmail.com
www.facebook.com/themirrordaily

နေပြည်တော် - စာတည်းမှူး ၀၆၇-၃၆၁၂၆၊ စာတည်းအဖွဲ့ ၀၆၇-၃၆၁၂၈၊ ၀၆၇-၃၆၁၃၀၊ ဖက်စ် ၀၆၇-၃၆၁၃၁
ရန်ကုန်ရုံးခွဲ - အမှတ် ၇၇၊ ၅၂ လမ်းနှင့် မဟာဗန္ဓုလလမ်းထောင့်၊ ပုဇွန်တောင်မြို့နယ်၊ ရန်ကုန်မြို့၊ စာတည်းဌာန ၀၁-၂၉၂၈၃၂
မန်နေဂျာ - ၀၁-၈၆၁၀၆၈၅၊ စီမံ/ငွေစာရင်း ၀၁-၂၉၁၄၅၄၊ ဖြန့်ချိရေး ၀၁-၂၉၂၈၃၀၊ ကြော်ငြာ ၀၁-၃၉၇၃၃၀၊ ဖက်စ် ၀၁-၂၀၃၃၅၁

☆ **အာဆီယံမှ**

လူသိများသည့် ဘန်ကောက်ကြေညာစာတမ်းကို ခေါင်းဆောင်ငါးဦးတို့က လက်မှတ်ရေးထိုးပြီး အာဆီယံအသင်းကြီးကို စတင်ဖွဲ့စည်းခဲ့ပါသည်။

အာဆီယံအသင်းကြီး၏ တိုးတက်ပြောင်းလဲမှု သမိုင်းဖြစ်စဉ်တစ်လျှောက်တွင် စိန်ခေါ်မှုများနှင့် ရပ်တည်အောင်မြင်မှုအတွက် သံသယများကို ရင်ဆိုင်ခဲ့ရသော်လည်း ယခုအချိန်အခါ ခေတ်မီ တိုးတက်နေသော ကမ္ဘာကြီးတွင် အစိုးရများ အချင်းချင်းအကြား ဖွဲ့စည်းထားသော အဖွဲ့အစည်းများအနက် အာဆီယံသည်လည်း အောင်မြင်မှု ရရှိနေသော အသင်းကြီးတစ်ခု ဖြစ်လာခဲ့ပါသည်။ အဖွဲ့ဝင်နိုင်ငံများအနေဖြင့် ငြိမ်းချမ်းရေးနှင့် တည်ငြိမ်ရေး၊ ဖွံ့ဖြိုးတိုးတက်ရေးနှင့် ကြွယ်ဝချမ်းသာရေးသာမက ဒေသတွင်းပုံရိပ်ကိုပါ ထိန်းသိမ်းထားကြရန် တာဝန်ရှိပါသည်။ အာဆီယံအသင်းကြီး၏ အောင်မြင်မှုနှင့် သက်တမ်းရှည်ကြာမှုကို အဖွဲ့ဝင်(၁၀)နိုင်ငံဖြင့် တိုးချဲ့ဖွဲ့စည်း သက်သေပြနိုင်ခဲ့သကဲ့သို့ နောက်ထပ်မိသားစုဝင်အသစ်ကိုလည်း ကြိုဆိုနိုင်ရေးအတွက် ပြင်ဆင်နေပြီဖြစ်ပါသည်။

ယနေ့အချိန်တွင် အာဆီယံချစ်ကြည်ရေးနှင့် ပူးပေါင်းဆောင်ရွက်ရေးစာချုပ် (Treaty of Amity and Cooperation in Southeast Asia– TAC)ကို လက်မှတ်ရေးထိုးရန် စိတ်အားထက်သန်သော နိုင်ငံအရေအတွက် များပြားလာသကဲ့သို့ အာဆီယံပြင်ပနိုင်ငံများအနေဖြင့်လည်း အာဆီယံနှင့် မိတ်ဖက်ဆက်ဆံရေး ပုံစံအမျိုးမျိုး ထူထောင်လိုမှု တိုးတက်များပြားလာသည်ကိုလည်း တွေ့ရပါသည်။ ထိုသို့ဖြစ်ပေါ်နေခြင်းမှာ အာဆီယံအသင်းကြီး၏ အခြေခံမူများသည် နိုင်ငံတကာနယ်ပယ်တွင် အရေးပါအကျိုးဝင်နေဆဲဖြစ်ကြောင်း ထင်ဟပ်ပြသနေခြင်းပင် ဖြစ်ပါသည်။

ယနေ့အထိ အာဆီယံချစ်ကြည်ရေးနှင့် ပူးပေါင်းဆောင်ရွက်ရေးစာချုပ်(TAC)သို့ နိုင်ငံပေါင်း (၅၁)နိုင်ငံ ပါဝင်လက်မှတ်ရေးထိုးပြီးဖြစ်သည်ကို အားတက်ဖွယ်တွေ့မြင်ရပြီး အာဆီယံနှင့် မိတ်ဖက်ဆက်ဆံမှုရှိသော (၁၁)နိုင်ငံနှင့် မဟာဗျူဟာ

“အာဆီယံအသင်းကြီးက ရည်ရွယ်ချမှတ်ထားသည့် မျှော်မှန်းချက်များကို အောင်အောင်မြင်မြင် ရရှိနိုင်ရေးအတွက် အာဆီယံပဋိညာဉ်စာတမ်းပါ အခြေခံမူများနှင့်အညီ အာဆီယံ၏ အချက်အချာကျမှုနှင့် စည်းလုံးညီညွတ်မှုကို အလေးအနက်ထား ကိုင်စွဲကြရန် သတိပြုကြရမည်ဖြစ်ပါသည်။ ထို့အပြင် ပထဝီနိုင်ငံရေး အားပြိုင်မှုများမှတစ်ဆင့် ပေါ်ပေါက်လာမည့် ဖိအားပေးမှုများနှင့် စိန်ခေါ်မှုများကို ညီညီညွတ်ညွတ် ရင်ဆိုင်ဖြေရှင်းကြရမည် ဖြစ်ပါသည်။ မိမိတို့အနေဖြင့် အာဆီယံ၏ အချက်အချာကျမှုနှင့် အာဆီယံဦးဆောင်သော အခန်းကဏ္ဍများအပေါ် ခြိမ်းခြောက်လာနိုင်သည့် အခြေအနေများကို ရင်ဆိုင်ကျော်လွှားနိုင်ရန် ယခုထက်ပို၍ ပွင့်လင်းမြင်သာမှု၊ အားလုံးပါဝင်မှုရှိပြီး စည်းမျဉ်းအခြေပြုသည့် ဒေသဆိုင်ရာ ဖွဲ့စည်းတည်ဆောက်မှုပုံစံကို ဖော်ဆောင်ကြရန် လိုအပ်”

မိတ်ဖက်ဆက်ဆံရေးအဆင့်ရှိသည့် နိုင်ငံ (၉)နိုင်ငံရှိပြီး ၎င်းတို့အနက် (၄)နိုင်ငံကို ဘက်စုံမဟာဗျူဟာ မိတ်ဖက်ဆက်ဆံရေးအဆင့်သို့ တိုးမြှင့်နိုင်ခဲ့ပြီဖြစ်ပါသည်။

ထို့ပြင် အာဆီယံအသင်းကြီးနှင့် အာရှ၊ ဥရောပ၊ အရှေ့အလယ်ပိုင်းနှင့် လက်တင်အမေရိကဒေသများမှ နိုင်ငံ (၁၀)နိုင်ငံတို့သည် ကဏ္ဍအလိုက် မိတ်ဖက်ဆက်ဆံရေး သို့မဟုတ် ဖွံ့ဖြိုးမှုမိတ်ဖက်ဆက်ဆံရေးအဆင့် ထူထောင်ထားရှိပြီး ဖြစ်ပါသည်။ ထို့ကြောင့် အာဆီယံအသင်းကြီးအနေဖြင့် ကမ္ဘာလုံးဆိုင်ရာ ငြိမ်းချမ်းရေး၊ လုံခြုံရေးနှင့် တည်ငြိမ်ရေးကို ထိန်းသိမ်းရာတွင် ဒေသဆိုင်ရာ ပူးပေါင်းဆောင်ရွက်ရေးဝါဒ၏ အောင်မြင်မှု စံနမူနာတစ်ခုအဖြစ် သက်သေပြသနိုင်နေပြီ ဖြစ်ပါသည်။

သို့ရာတွင် အာဆီယံအသင်းကြီးသည်လည်း ကမ္ဘာ့နိုင်ငံများနည်းတူ ခက်ခဲသည့် စိန်ခေါ်မှုများကို ရင်ဆိုင်နေရပါသည်။ အသင်းကြီးအနေဖြင့် သမားရိုးကျနှင့် သမားရိုးကျမဟုတ်သော စိန်ခေါ်မှုများဖြစ်သည့် သဘာဝဘေးအန္တရာယ်များ၊ ကူးစက်ရောဂါအသစ်များ၊ နိုင်ငံဖြတ်ကျော်မှုခင်းများ၊ အကြမ်းဖက်မှု၊ အစားအစာနှင့် စွမ်းအင်လုံခြုံရေး စသည့်ကိစ္စရပ်များတွင် အတူတကွ ဖြေရှင်းနိုင်ရန်အတွက် အနာဂတ်ကို ယခုထက်ပို၍ ကြိုတင်မှန်းဆပြင်ဆင်ထားရန် လိုအပ်ပါသည်။ ထိုကဲ့သို့ စိန်ခေါ်မှုများကို ရင်ဆိုင်ဖြေရှင်းနိုင်ရန်အတွက် အာဆီယံဦးဆောင်သည့် ဆောင်ရွက်မှုပုံစံနှင့် စုစည်းမှုအားကောင်းသည့် ဒေသဆိုင်ရာအဆင့် ချဉ်းကပ်မှုမျိုးရှိရန် အရေးကြီးပါသည်။

၂၀၂၃ ခုနှစ် အာဆီယံဥက္ကဋ္ဌက ချမှတ်ထားသည့် **“ASEAN Matters: Epicentrum of Growth” “ဖွံ့ဖြိုးမှုဗဟိုချက် အာဆီယံက အလေးထားဆောင်ရွက်”**ဆိုသည့်ဆောင်ပုဒ်နှင့်အညီ အာဆီယံ၏ အချက်အချာကျမှုနှင့် စည်းလုံးညီညွတ်မှုကို ထိန်းသိမ်းရမည်ဖြစ်သကဲ့သို့ အနာဂတ်တွင် ဒေသတွင်းနှင့် ကမ္ဘာလုံးဆိုင်ရာ စိန်ခေါ်မှုများအတွက် ကြိုတင်ပြင်ဆင်ကြရန် လိုအပ်မည်ဖြစ်ပါသည်။ တစ်ချိန်တည်းမှာပင် ကမ္ဘာ့စီးပွားရေး ဖွံ့ဖြိုးတိုးတက်မှုအတွက် မောင်းနှင်အားအဖြစ် ဒေသတွင်းစွမ်းအားဖြစ်ထွန်းစေရေးကို ပေါ်လွင်အောင် ဖော်ဆောင်ပေးရန်လိုပါသည်။

အာဆီယံအသင်းကြီးက ရည်ရွယ်ချမှတ်ထားသည့် မျှော်မှန်းချက်များကို အောင်အောင်မြင်မြင် ရရှိနိုင်ရေးအတွက် အာဆီယံပဋိညာဉ်စာတမ်းပါ အခြေခံမူများနှင့်အညီ အာဆီယံ၏ အချက်အချာကျမှုနှင့် စည်းလုံးညီညွတ်မှုကို အလေးအနက်ထား ကိုင်စွဲကြရန် သတိပြုကြရမည်ဖြစ်ပါသည်။ ထို့အပြင် ပထဝီနိုင်ငံရေး အားပြိုင်မှုများမှတစ်ဆင့် ပေါ်ပေါက်လာမည့် ဖိအားပေးမှုများနှင့် စိန်ခေါ်မှုများကို ညီညီညွတ်ညွတ် ရင်ဆိုင်ဖြေရှင်းကြရမည်ဖြစ်ပါသည်။ မိမိတို့အနေဖြင့် အာဆီယံ၏ အချက်အချာကျမှုနှင့် အာဆီယံဦးဆောင်သော အခန်းကဏ္ဍများအပေါ် ခြိမ်းခြောက်လာနိုင်သည့် အခြေအနေများကို ရင်ဆိုင်ကျော်လွှားနိုင်ရန် ယခုထက်ပို၍ ပွင့်လင်းမြင်သာမှု၊ အားလုံးပါဝင်မှုရှိပြီး စည်းမျဉ်းအခြေပြုသည့် ဒေသဆိုင်ရာ ဖွဲ့စည်းတည်ဆောက်မှုပုံစံကို ဖော်ဆောင်ကြရန် လိုအပ်ပါသည်။

အာဆီယံအသင်းဝင် နိုင်ငံများအနေဖြင့် အာဆီယံအသိုက်အဝန်း မျှော်မှန်းချက် ၂၀၂၅ နှင့် ဒေသဆိုင်ရာ ကတိကဝတ်များ ပြည့်မီစေရေး ကြိုးပမ်းဖော်ဆောင်လျက်ရှိရာတွင် ပြည်သူများ၏ မျှော်မှန်းချက်များကို ဖြည့်ဆည်းပေးနိုင်ရန် ဆောင်ရွက်ရမည်ဖြစ်ပါသည်။ အာဆီယံအသင်းကြီး၏ အနာဂတ်နှင့် ၂၀၂၅ အလွန် အာဆီယံမျှော်မှန်းချက်များကို ထိန်းသိမ်းထားနိုင်ရေး၊ ပြည်သူများ၏ လူမှုဘဝ တိုးတက်ကောင်းမွန်စေရေးအတွက် ကြံ့ကြံ့ခံနိုင်မှု၊ တီထွင်စွမ်းအားရှိမှုနှင့် ပြည်သူဗဟိုပြု အာဆီယံအသင်းကြီး ဖြစ်လာစေရေးတို့ကို ကြိုးပမ်းဆောင်ရွက်ကြရမည်ဖြစ်ပါသည်။

မြန်မာနိုင်ငံသည် အာဆီယံအသိုက်အဝန်း အခြေပြမြေပုံ အကောင်အထည်ဖော်ဆောင်မှု၊ ဒေသဆိုင်ရာ ပေါင်းစည်းရေးနှင့် အသိုက်အဝန်းတည်ဆောက်ရေးတို့အတွက် အာဆီယံနှင့်အတူ တာဝန်သိအဖွဲ့ဝင် နိုင်ငံတစ်နိုင်ငံအနေဖြင့် ပူးပေါင်းဆောင်ရွက်လျက်ရှိပါသည်။ ထို့အပြင် မြန်မာနိုင်ငံအနေဖြင့် ဥပဒေကြောင်းအရနှင့် ဘဏ္ဍာရေးအပါအဝင် လုပ်ငန်းပိုင်းဆိုင်ရာများ၌ အဖွဲ့ဝင်နိုင်ငံတစ်နိုင်ငံအနေဖြင့် ဖြည့်ဆည်းရမည့် ဝတ္တရားများကို မပျက်မကွက် ထမ်းဆောင်လျက်ရှိနေပါသည်။ အထူးသဖြင့် အာဆီယံ-တရုတ် ဆွေးနွေးဖက်ဆက်ဆံရေး ညှိနှိုင်းရေးတာဝန်ခံနိုင်ငံအဖြစ် ဆောင်ရွက်နေပြီး အာဆီယံမဏ္ဍိုင် (၃)ရပ်နှင့် ၎င်းအောက်ရှိ နယ်ပယ်ကဏ္ဍများတွင် အသိုက်အဝန်းထူထောင်ရေး ကြိုးပမ်းဆောင်ရွက်မှုများကို ပူးပေါင်းပါဝင် ဆောင်ရွက်ပေးလျက်ရှိပါသည်။

အာဆီယံ ပြည်သူပြည်သားများဖြစ်ကြသည့် မိမိတို့အနေဖြင့် အနာဂတ်သာယာလှပစေရန် ကြိုးပမ်းဆောင်ရွက်ကြရာတွင် စည်းလုံးညီညွတ်မှုနှင့် ပူးပေါင်းဆောင်ရွက်မှုရှိရမည် ဖြစ်ပါသည်။ ယခုကဲ့သို့ မင်္ဂလာရှိသည့် (၅၆)နှစ်မြောက် အာဆီယံနှစ်ပတ်လည်နေ့တွင် အာဆီယံပဋိညာဉ်စာတမ်းပါ အခြေခံမူများနှင့် ရည်မှန်းချက်များ ပြည့်မီစေရေးအတွက် ကြိုးပမ်းဆောင်ရွက်မည်ဖြစ်ကြောင်း ထပ်လောင်း ကတိကဝတ်ပြုပါသည်။

ဒေသတွင်းရှိ ပြည်သူများ၏ ငြိမ်းချမ်းရေးနှင့် သာယာဝပြောရေးအတွက် ကြိုးပမ်းဆောင်ရွက်ကြရာတွင်လည်း အဖွဲ့ဝင်နိုင်ငံများအနေဖြင့် အာဆီယံပဋိညာဉ်စာတမ်းပါ အချက်များကို လေးစားလိုက်နာပြီး အာဆီယံ၏ အခြေခံမူများနှင့်အညီ ဆောင်ရွက်သွားရန် လိုအပ်ပါကြောင်း တိုက်တွန်းအပ်ပါသည်။ မြန်မာနိုင်ငံအနေဖြင့်လည်း တာဝန်ရှိသည့် အဖွဲ့ဝင်နိုင်ငံတစ်နိုင်ငံအဖြစ် ဆက်လက်ပူးပေါင်းဆောင်ရွက်သွားမည် ဖြစ်ပါကြောင်း ထပ်လောင်း ကတိပြုလျက် သဝဏ်လွှာပါးအပ်ပါသည်။ ။

“အာဆီယံအသင်းဝင် နိုင်ငံများအနေဖြင့် အာဆီယံအသိုက်အဝန်း မျှော်မှန်းချက် ၂၀၂၅ နှင့် ဒေသဆိုင်ရာ ကတိကဝတ်များ ပြည့်မီစေရေး ကြိုးပမ်းဖော်ဆောင်လျက်ရှိရာတွင် ပြည်သူများ၏ မျှော်မှန်းချက်များကို ဖြည့်ဆည်းပေးနိုင်ရန် ဆောင်ရွက်ရမည်ဖြစ်ပါသည်။ အာဆီယံအသင်းကြီး၏ အနာဂတ်နှင့် ၂၀၂၅ အလွန် အာဆီယံမျှော်မှန်းချက်များကို ထိန်းသိမ်းထားနိုင်ရေး၊ ပြည်သူများ၏ လူမှုဘဝ တိုးတက်ကောင်းမွန်စေရေးအတွက် ကြံ့ကြံ့ခံနိုင်မှု၊ တီထွင်စွမ်းအားရှိမှုနှင့် ပြည်သူဗဟိုပြု အာဆီယံအသင်းကြီး ဖြစ်လာစေရေးတို့ကို ကြိုးပမ်းဆောင်ရွက်ကြရမည်”

လျှပ်စစ်သုံးယာဉ်များအတွက် အားသွင်းစက်များ တင်သွင်းရောက်ရှိ

နေပြည်တော် ဩဂုတ် ၇

အမျိုးသားအဆင့် လျှပ်စစ်သုံးယာဉ်နှင့် ဆက်စပ်လုပ်ငန်းများ ဖွံ့ဖြိုးတိုးတက်ရေး ဦးဆောင်ကော်မတီ၏ ခွင့်ပြုချက်ဖြင့် Earth Renewable Energy Co., Ltd. မှ တင်သွင်းလာသော တရုတ်နိုင်ငံထုတ် လျှပ်စစ်သုံးယာဉ် အားသွင်းစက် (EV Charger) 200 KW လေးစုံသည် ရန်ကုန်ဆိပ်ကမ်းသို့ ရောက်ရှိလာရာ ယနေ့တွင် လုပ်ထုံးလုပ်နည်းနှင့်အညီ ထုတ်ယူခွင့်ပြုခဲ့ကြောင်းနှင့် အဆိုပါ လျှပ်စစ်သုံးယာဉ်အားသွင်းစက်များ တင်သွင်းမှုအတွက် အကောက်ခွန် ကင်းလွတ်ခွင့်ပြုထားကြောင်း သိရသည်။

သတင်းစဉ်

မြေပုံမြို့နယ်၌ တီဘီလူနာရှာဖွေခြင်းနှင့် တီဘီရောဂါကုသခြင်း ဆောင်ရွက်

မြေပုံ ဩဂုတ် ၇

ရခိုင်ပြည်နယ် မြေပုံမြို့နယ်၌ ဒေါက်တာဇော်ညိမ်း ဦးဆောင်သော ကွင်းဆင်း တီဘီလူနာရှာဖွေခြင်းနှင့် တီဘီရောဂါဆေးကုသခြင်းကို ယနေ့နံနက် ၈ နာရီက မြို့နယ်ပြည်သူ့ဆေးရုံ အစည်းအဝေးခန်းမ၌ ပြုလုပ်သည်။

လေဘေးသင့်ပြည်သူများသို့ နယ်လှည့်ကွင်းဆင်း တီဘီလူနာရှာဖွေခြင်းနှင့် တီဘီရောဂါဆေးကုသခြင်းဆောင်ရွက်ရာ၌ ဒေါက်တာဇော်ညိမ်း ဦးဆောင်၍ ဒေါ်အေးအိအိသော်၊ ဦးဇင်ဝင်းနိုင်၊ ဦးမင်းကိုတို့အဖွဲ့သည် ပြည်သူများအား(အခမဲ့) တီဘီရောဂါ ရှိ၊ မရှိ စစ်ဆေးခြင်းနှင့် တီဘီရောဂါပိုးတွေ့ရှိသူများအား တီဘီဆေးကုသပေးခြင်းတို့ ဆောင်ရွက်လျက်ရှိကြောင်း သိရသည်။

မြို့နယ်(ပြန်/ဆက်)

☆ **PDF အမည်ခံ အကြမ်းဖက်အဖွဲ့နှင့် အချို့သော EAO အဖွဲ့များ၏ လုပ်ဆောင်မှုများကြောင့် တိုင်းရင်းသားဒေသများ၌ တည်ငြိမ်အေးချမ်းရေး၊ တရားဥပဒေစိုးမိုးရေးနှင့် ဒေသဖွံ့ဖြိုးတိုးတက်ရေးတို့ကို ထိခိုက်စေလျက်ရှိသည့်အပြင် ကျောင်းနေအရွယ် ကျောင်းသား ကျောင်းသူများ၏ ပညာသင်ကြားမှုအခွင့်အရေးများ များစွာဆုံးရှုံးထိခိုက်နစ်နာစေလျက်ရှိ**

☆ **ဒေသခံပြည်သူများ၏ အလုပ်အကိုင်အခွင့်အလမ်းများဆုံးရှုံး၍ လူမှုစီးပွားဘဝများ ထိခိုက်နစ်နာစေလျက်ရှိသကဲ့သို့ တိုင်းပြည်၏ အနာဂတ်အတွက်လည်း ထိခိုက်နစ်နာမှုများ ဖြစ်ပေါ်လျက်ရှိ**

☆ **မိမိတို့အနေဖြင့် တည်ငြိမ်အေးချမ်းရေးနှင့် တရားဥပဒေစိုးမိုးရေးကို မဖြစ်မနေ ဆောင်ရွက်သွားကြရမည်**

❖ **ရှေ့ဖုံးမှ**

ဒုတိယဗိုလ်ချုပ်ကြီးစိုးထွန်း၊ ဒုတိယဗိုလ်ချုပ်ကြီးရာပြည့်၊ ဦးဝဏ္ဏမောင်လွင်၊ ဒေါ်ခွဲဘူ၊ ပိုးရယ်အောင်သိန်း၊ မန်းငြိမ်းမောင်၊ ဒေါက်တာမှုထန်၊ ဒေါက်တာဘရွှေ၊ ခွန်စံလွင်၊ ဦးရွှေကြိမ်းနှင့် ဦးရန်ကျော်တို့ တက်ရောက်ကြသည်။

စစ်ဘက်၊ အရပ်ဘက် မျှတစွာ တာဝန်ခွဲဝေပေးအပ်ခဲ့

ဦးစွာ နိုင်ငံတော်စီမံအုပ်ချုပ်ရေးကောင်စီဥက္ကဋ္ဌ နိုင်ငံတော်ဝန်ကြီးချုပ်က အမှာစကားပြောကြားရာတွင် အသစ်ထပ်မံဖွဲ့စည်းခဲ့သည့် ကောင်စီဝင်များနှင့် ပထမဆုံးအကြိမ် တွေ့ဆုံခြင်းဖြစ်ကြောင်း၊ နိုင်ငံတော်စီမံအုပ်ချုပ်ရေးကောင်စီသည် ၂၀၂၀ ပြည့်နှစ် ရွေးကောက်ပွဲတွင် ဖြစ်ပေါ်ခဲ့သည့် မဲမသမာမှုများကြောင့် ဖွဲ့စည်းပုံအခြေခံဥပဒေ(၂၀၀၈ ခုနှစ်)နှင့်အညီ ယာယီသမ္မတ၏ တာဝန်ပေးအပ်မှုအရ နိုင်ငံ့တာဝန်များကို ထမ်းဆောင်ခဲ့ခြင်းဖြစ်ကြောင်း၊ ကောင်စီအဖွဲ့ဝင်များ၊ ဝန်ကြီးဌာနများ၊ တိုင်းဒေသကြီးနှင့် ပြည်နယ်အစိုးရအဖွဲ့များ၏ အကြီးအကဲများကို တာဝန်ပေးအပ်ရာတွင် ဝန်ကြီးဌာနအလိုက် တာဝန်ထမ်းဆောင်လျက်ရှိသူများ၊ အတွေ့အကြုံရှိပြီးသူများနှင့် ဒေသနှင့်ကိုက်ညီသူများကို စိစစ်ရွေးချယ်၍ စစ်ဘက်၊ အရပ်ဘက် မျှတစွာ တာဝန်ခွဲဝေပေးအပ်ခဲ့ခြင်းဖြစ်ကြောင်း။

ယခင်အစိုးရအနေဖြင့် ၂၀၂၀ ပြည့်နှစ် ရွေးကောက်ပွဲတွင် ဖြစ်ပေါ်ခဲ့သည့် မဲမသမာမှုများကို တရားဥပဒေနှင့်အညီ ဖြေရှင်းဆောင်ရွက်ခြင်း မရှိသည့်အပြင် နိုင်ငံတော်၏အာဏာကို အဓမ္မရယူရန် ကြိုးပမ်းခဲ့ခြင်းကြောင့် တပ်မတော်မှ ပါတီစုံဒီမိုကရေစီစနစ် ခိုင်မာစေရေးအတွက် နိုင်ငံတော်၏ တာဝန်များကို ထမ်းဆောင်ခဲ့ရခြင်း ဖြစ်ကြောင်း၊ လွှတ်တော်ကို ဖျက်သိမ်းပြီးနောက် ၎င်းတို့အနေဖြင့် ဥပဒေနှင့်အညီ ဖြေရှင်းဆောင်ရွက်ခြင်းမရှိဘဲ တရားမဝင်အဖွဲ့များဖြစ်သည့် CRPH၊ NUG နှင့် PDF အဖွဲ့များကို ဖွဲ့စည်းကာ လက်နက်ကိုင် အကြမ်းဖက်လမ်းစဉ်များကို ရွေးချယ်ခဲ့ကြကြောင်း၊ PDF အမည်ခံ အကြမ်းဖက်သမားများအနေဖြင့် EAO အဖွဲ့အချို့၏ ကူညီအားပေးမှုနှင့် အထောက်အပံ့များကိုရယူ၍ လက်နက်ကိုင်အကြမ်းဖက်မှုများကို လုပ်ဆောင်ခဲ့ကြကြောင်း၊ တပ်မတော်အနေဖြင့် တိုင်းရင်းသားလက်နက်ကိုင်အဖွဲ့များနှင့် ငြိမ်းချမ်းရေးသဘောတူညီချက်ရရှိစေရေး ယခင်ကတည်းက ကြိုးပမ်းဆောင်ရွက်ခဲ့ပြီး ယင်းတို့ကို NCA အပေါ်တွင် အခြေခံ၍ ဆောင်ရွက်လျက်ရှိကြောင်း၊ သို့သော် အချို့သော EAO အဖွဲ့များအနေဖြင့် NCA သဘောတူညီချက်များကို လိုက်နာခြင်းမရှိဘဲ အကြမ်းဖက်လုပ်ရပ်များ၌ ပါဝင်ဆောင်ရွက်ခြင်းကြောင့် PDF အမည်ခံ အကြမ်းဖက်အဖွဲ့များ၏ အကြမ်းဖက်လုပ်ရပ်များ ပိုမိုဆိုးရွားလာခဲ့ကြောင်း၊ ထိုကဲ့သို့သော အကြမ်းဖက်လုပ်ရပ်များကြောင့် အချို့သော ဒေသများတွင် တည်ငြိမ်အေးချမ်းမှု၊ တရားဥပဒေစိုးမိုးမှုနှင့် ဖွံ့ဖြိုးတိုးတက်မှုများ ဆောင်ရွက်ရာတွင် နှောင့်နှေးကြန့်ကြာမှုများရှိခဲ့ကြောင်း။

မိမိတို့အနေဖြင့် နိုင်ငံတည်ငြိမ်အေးချမ်းအောင် ဆက်လက်ဆောင်ရွက်ပြီး ရည်မှန်းချက်တာဝန်များ အောင်မြင်အောင် ဆက်လက်ကြိုးပမ်းဆောင်ရွက်သွားရမည်ဖြစ်ကြောင်း၊ PDF အမည်ခံ အကြမ်းဖက်အဖွဲ့နှင့် အချို့သော EAO အဖွဲ့များ၏ လုပ်ဆောင်မှုများကြောင့် တိုင်းရင်းသားဒေသများ၌ တည်ငြိမ်အေးချမ်းရေး၊ တရားဥပဒေစိုးမိုးရေးနှင့် ဒေသဖွံ့ဖြိုးတိုးတက်ရေးတို့ကို ထိခိုက်စေလျက်ရှိသည့်အပြင် ကျောင်းနေအရွယ် ကျောင်းသား ကျောင်းသူများ၏ ပညာသင်ကြားမှု အခွင့်အရေးများ များစွာဆုံးရှုံးထိခိုက်နစ်နာစေလျက်ရှိကြောင်း၊ ထို့ပြင် ဒေသခံပြည်သူများ၏ အလုပ်အကိုင်အခွင့်အလမ်းများ ဆုံးရှုံး၍ လူမှုစီးပွားဘဝများ ထိခိုက်နစ်နာစေလျက်ရှိသကဲ့သို့ တိုင်းပြည်၏ အနာဂတ်အတွက်လည်း ထိခိုက်နစ်နာမှုများ ဖြစ်ပေါ်လျက်ရှိကြောင်း၊ ထို့ကြောင့် မိမိတို့အနေဖြင့် တည်ငြိမ်အေးချမ်းရေးနှင့် တရားဥပဒေစိုးမိုးရေးကို မဖြစ်မနေ ဆောင်ရွက်သွားကြရမည်ဖြစ်ကြောင်း။

နိုင်ငံတစ်ဝန်း တည်ငြိမ်အေးချမ်းမှု ရှိစေရေး ဆောင်ရွက်သွားရမည်

မိမိတို့ နိုင်ငံတော်စီမံအုပ်ချုပ်ရေးကောင်စီ၏ အန္တိမရည်မှန်းချက်မှာ လွတ်လပ်၍ တရားမျှတသည့် ပါတီစုံဒီမိုကရေစီ အထွေထွေရွေးကောက်ပွဲ ကျင်းပနိုင်ရေးပင်ဖြစ်ကြောင်း၊ ထို့ကြောင့် လွတ်လပ်ပြီးတရားမျှတသည့် ပါတီစုံဒီမိုကရေစီ အထွေထွေရွေးကောက်ပွဲတစ်ရပ် အောင်မြင်စွာကျင်းပနိုင်ရေးအတွက် နိုင်ငံတစ်ဝန်း တည်ငြိမ်အေးချမ်းမှုရှိစေရေး ဆောင်ရွက်သွားရမည်ဖြစ်ကြောင်း။

မိမိတို့နိုင်ငံသည် စိုက်ပျိုးမွေးမြူရေးကို အခြေခံသည့် ကုန်ထုတ်လုပ်မှုများကို ဆောင်ရွက်လျက်ရှိသည့် နိုင်ငံတစ်ခုဖြစ်ကြောင်း၊ လက်ရှိ ကမ္ဘာပေါ်တွင် စားရေရိက္ခာလုံခြုံရေး Food Security သည် အမှန်တကယ် လိုအပ်ချက်ရှိနေသည့် အချက်တစ်ခုဖြစ်ပြီး မိမိတို့နိုင်ငံအနေဖြင့် ဖြည့်ဆည်း ဆောင်ရွက်ပေးနိုင်သည့် အခြေအနေများစွာ ရှိနေကြောင်း၊ ထို့ကြောင့် စိုက်ပျိုးမွေးမြူရေးကို အခြေခံပြီး MSME ကုန်ထုတ်လုပ်ငန်းများကို ခေတ်မီနည်းပညာများ အသုံးပြု၍ တန်ဖိုးမြှင့်ထုတ်ကုန်များကို ထုတ်လုပ်နိုင်ရေး ဘက်ပေါင်းစုံမှ စဉ်းစားဆောင်ရွက်သွားရန်လိုကြောင်း၊ လယ်စိုက်ပျိုးမြေများတွင် တစ်သီးသာစိုက်ပျိုးသည့် မြေဧကသုံးသန်းကျော်ရှိကြောင်း၊ ယင်းနေရာများ၌ ဆီထွက်သီးနှံအပါအဝင် သီးနှံတစ်မျိုးမျိုးကို စိုက်ပျိုးမည်ဆိုပါက ပြည်တွင်းအတွက် လိုအပ်သည့် အခြေခံသွင်းကုန်များ တင်သွင်းနေရမှုကို လျှော့ချနိုင်မည်ဖြစ်သကဲ့သို့ ပြည်ပသို့လည်း ပို့ကုန်များ ပိုမိုတင်ပို့နိုင်မည်ဖြစ်ကြောင်း၊ အမှန်တကယ် လိုအပ်သည်မှာ **စိုက်ပျိုးမွေးမြူရေးနယ်ပယ်တွင် မြေကိုအကျိုးရှိစွာအသုံးချနိုင်ရေး နိုင်ငံတော်အစိုးရက ကူညီဆောင်ရွက်ပေးရန်လို**ကြောင်း၊ မိမိတို့အစိုးရအနေဖြင့် ပြည်သူများ၏ လူမှုစီးပွားဘဝ မြင့်မားတိုးတက်လာစေရေး ဘက်ပေါင်းစုံမှ ကျယ်ကျယ်ပြန့်ပြန့် စဉ်းစား၍ စီမံဆောင်ရွက်ပေးရန်လိုကြောင်း၊ ထို့ကြောင့် စိုက်ပျိုးမွေးမြူရေးကို အခြေခံသည့် ကုန်ထုတ်လုပ်ငန်းများကို မြှင့်တင်ပြီး ပြည်သူတို့၏ လူမှုစီးပွားဘဝ မြင့်မားတိုးတက်ရေးကို ကြိုးပမ်းဆောင်ရွက်သွားကြရမည်ဖြစ်ကြောင်း။

တိုင်းရင်းသားများ၏ အခွင့်အရေးနှင့် ပတ်သက်၍ အခြေခံဥပဒေ၌ တူညီသည့် အခွင့်အရေးများ ပေးထားပြီးဖြစ်သကဲ့သို့ မိမိတို့အနေဖြင့်လည်း တိုင်းရင်းသားဒေသများ ဖွံ့ဖြိုးတိုးတက်ရေးအတွက် အလေးထား ဆောင်ရွက်ပေးလျက်ရှိကြောင်း၊ ထို့ပြင် တိုင်းရင်းသားဒေသများ တည်ငြိမ်အေးချမ်းရေးအတွက် တပ်မတော်အနေဖြင့် NCA ပါ သဘောတူညီချက်များအတိုင်း အလေးထားဆောင်ရွက်လျက်ရှိသကဲ့သို့ တိုင်းရင်းသား လက်နက်ကိုင်အဖွဲ့အစည်းများကလည်း အလေးထားလိုက်နာဆောင်ရွက်သွားရန် လိုကြောင်း၊ ငြိမ်းချမ်းရေး၊ ဒေသဖွံ့ဖြိုးရေးနှင့် ပတ်သက်၍ ရှေးရိုးစွဲကျသည့် အတွေးအခေါ်၊ အယူအဆများဖြင့် စဉ်းစားဆောင်ရွက်နေရုံဖြင့်မရဘဲ လက်ရှိနိုင်ငံ၏ ပကတိအခြေအနေများနှင့် ကိုက်ညီစွာ စဉ်းစားဆောင်ရွက်ကြရန် လိုကြောင်း၊ အလားတူ ပြင်ပမှ သွေးထိုးလှုံ့ဆော်မှုများကြောင့် NCA ကို မထိခိုက်စေရန်လည်း အထူးသတိပြု ဆောင်ရွက်ရန်လိုကြောင်း၊ သမာသမတ်ကျသည့် ငြိမ်းချမ်းရေး တွေ့ဆုံဆွေးနွေးမှုများကို အလေးထား ဆောင်ရွက်သွားရမည်ဖြစ်ကြောင်း၊ ထိုသို့ ဆောင်ရွက်နိုင်ရေးအတွက် နိုင်ငံတော်စီမံအုပ်ချုပ်ရေးကောင်စီ အဖွဲ့ဝင်များ အနေဖြင့်လည်း မိမိတို့တတ်နိုင်သည့်ဘက်မှ အားသွန်ခွန်စိုက် ဆောင်ရွက်ကြရန်လိုကြောင်း၊ ပြည်တွင်းငြိမ်းချမ်းရေးနှင့် ငြိမ်းချမ်းရေးရလဒ်များ တည်ငြိမ်မှုရှိစေရေးအတွက် တစ်နိုင်ငံလုံးပစ်ခတ်တိုက်ခိုက်မှုရပ်စဲရေး သဘောတူစာချုပ် (NCA)ပါ သဘောတူညီချက်များအတိုင်း အားလုံးက လုပ်ဆောင်သွားကြရမည်ဖြစ်ကြောင်း။

ပညာရည်မြင့်မားအောင် ဆောင်ရွက်ပေးရမည်

ခေတ်မီတိုးတက်သည့် နိုင်ငံတိုင်းသည် ပညာတတ်များ ပေါကြွယ်ဝကြသည်ကို တွေ့ရှိရမည်ဖြစ်ကြောင်း၊ ပညာရည်မြင့်မားမှုသာ ပိုင်းခြားဝေဖန်လုပ်ကိုင်နိုင်သည့် အတွေးအခေါ်များ ရရှိမည်ဖြစ်သောကြောင့် တိုင်းရင်းသားပြည်သူတစ်ရပ်လုံး ပညာရည်မြင့်မားအောင် ဆောင်ရွက်ပေးရမည်ဖြစ်ကြောင်း၊ နိုင်ငံ၏ အနာဂတ်လူငယ်များကို မိမိတို့နိုင်ငံ၏ ယဉ်ကျေးမှုနှင့် အမျိုးသားရေးစရိုက်လက္ခဏာကို ထိန်းသိမ်းတတ်စေရန်နှင့် တိုးတက်ပြောင်းလဲနေသည့် ခေတ်နှင့် ရင်ပေါင်တန်းနိုင်ရေး ဆောင်ရွက်ပေးရန်လိုကြောင်း၊ ထိုကဲ့သို့ အနာဂတ် လူငယ်များအား လမ်းကြောင်းမှန်ပေါ်သို့ရောက်အောင် တည့်မတ်ထိန်းကျောင်းပေးနိုင်မှသာလျှင် တိုင်းပြည်၏ အနာဂတ် တည်ဆောက်ရေးလုပ်ငန်းများအတွက် အားကိုးအားထားရသည့် လူ့စွမ်းအားအရင်းအမြစ်များ ရရှိလာနိုင်မည်ဖြစ်ကြောင်း။

မိမိတို့နိုင်ငံနှင့် ကိုက်ညီသည့် ဒီမိုကရေစီစနစ်ကို ဖော်ဆောင်နိုင်မှသာ မိမိတို့၏ အမျိုးသားယဉ်ကျေးမှု စရိုက်လက္ခဏာများကို ထိန်းသိမ်းနိုင်မည်ဖြစ်ကြောင်း၊ ဒီမိုကရေစီစနစ်တွင် ပါတီများအနေဖြင့် အယူအဆများနှင့် သဘောတရားများ တူညီမှုမရှိနိုင်ဘဲ သဘောထားကွဲလွဲမှုများလည်း ရှိနိုင်ကြောင်း၊ တိုင်းရင်းသားလူမျိုးစုအလိုက်လည်း မတူညီသည့် လက္ခဏာများရှိကြောင်း၊ ထို့ကြောင့် လူပုဂ္ဂိုလ်နှင့်လူမျိုးကိုအခြေခံ ဆောင်ရွက်၍ ရမည်မဟုတ်ဘဲ ဒေသနှင့်အများ၏ သဘောဆန္ဒအတိုင်း ဆောင်ရွက်ရမည်ဖြစ်သကဲ့သို့ လူအနည်းစု၏ သဘောထားကိုလည်း အလေးထားရန်လိုကြောင်း၊ သို့မှသာ ဒီမိုကရေစီနှင့် ဖက်ဒရယ်ကို အခြေခံသည့် ပြည်ထောင်စု၊ စစ်မှန်စည်းကမ်းပြည့်ဝသည့် ပါတီစုံဒီမိုကရေစီစနစ်ကို အကောင်အထည်ဖော်နိုင်မည်ဖြစ်ကြောင်း၊ ထို့ကြောင့် မိမိတို့အနေဖြင့် ပါတီစုံဒီမိုကရေစီစနစ် ခိုင်မာစေရေး၊ ဒီမိုကရေစီနှင့် ဖက်ဒရယ်စနစ်ကိုအခြေခံသည့် ပြည်ထောင်စုတည်ဆောက်ရေးအတွက် ဆက်လက်ဆောင်ရွက်ရမည့် လုပ်ငန်းစဉ်များကို ကြိုးပမ်းဆောင်ရွက်သွားကြရမည်ဖြစ်ကြောင်း။

နိုင်ငံတော်စီမံအုပ်ချုပ်ရေးကောင်စီအနေဖြင့် လွတ်လပ်၍ တရားမျှတသည့် ပါတီစုံဒီမိုကရေစီ အထွေထွေရွေးကောက်ပွဲကျင်းပ၍ ထွက်ပေါ်လာသည့်အစိုးရအား

စာမျက်နှာ ၅ သို့ »»»

☆ **နိုင်ငံတော်စီမံအုပ်ချုပ်ရေးကောင်စီအနေဖြင့် လွတ်လပ်၍ တရားမျှတသည့် ပါတီစုံဒီမိုကရေစီ အထွေထွေရွေးကောက်ပွဲကျင်းပ၍ ထွက်ပေါ်လာသည့် အစိုးရအား နိုင်ငံတော်၏ တာဝန်များကို လွှဲပြောင်းပေးမည်ဖြစ်သည့်အတွက် ဥပဒေနှင့်အညီ လွတ်လပ်၍တရားမျှတသည့် ရွေးကောက်ပွဲကျင်းပနိုင်ရေးနှင့် တစ်နိုင်ငံလုံး အကြားအလပ်မရှိ ဆန္ဒမဲပေးပိုင်ခွင့်ရရှိစေရေး ကြိုးပမ်းဆောင်ရွက်လျက်ရှိ**

☆ **ရွေးကောက်ပွဲဟူသည် ရာနှုန်းပြည့်ကျင်းပအောင်မြင်ရန်ခက်ခဲသော်လည်း ပြည်သူတို့၏ မဲပေးပိုင်ခွင့်မဆုံးရှုံးစေရေး မိမိတို့က စွမ်းအားရှိသမျှ လုပ်ဆောင်ရမည်**

☆ **စည်းစနစ်ကျနမှုရှိသည့် အထွေထွေရွေးကောက်ပွဲတစ်ရပ်ဖြစ်စေရေးနှင့် ၎င်းရွေးကောက်ပွဲမှ ထွက်ပေါ်လာသည့်အစိုးရကို နိုင်ငံတော်တာဝန်များ လွှဲအပ်နိုင်ရေး ဆက်လက်ဆောင်ရွက်သွားရမည်**

မာရဝိဇယဗုဒ္ဓရုပ်ပွားတော်မြတ်ကြီးကို ဩဂုတ် ၈ ရက်(ယနေ့)မှ ၁၆ ရက်အထိ နံနက် ၆ နာရီမှ ည ၈ နာရီအတွင်း ဖူးမြော်နိုင်

နေပြည်တော် ဩဂုတ် ၇

ပြည်ထောင်စုနယ်မြေ နေပြည်တော် ဒက္ခိဏသီရိမြို့နယ်ရှိ ဗုဒ္ဓဥယျာဉ် ဝတ္ထုကံတော်တွင် တည်ထားပူဇော်အောင်မြင်ခဲ့သည့် ကမ္ဘာပေါ်ရှိ ထိုင်တော်မူ ကျောက်ဆစ်ဗုဒ္ဓရုပ်ပွားတော်များအနက် ဉာဏ်တော်အမြင့်ဆုံးဖြစ်သည့် မာရဝိဇယဗုဒ္ဓရုပ်ပွားတော်မြတ်ကြီး ဗုဒ္ဓါဘိသေက အနေကဇာတင်၍ ဗုဒ္ဓါဘိသိက်သွန်းလောင်းပူဇော်ခြင်း၊ ကျောက်စာရုံစေတီတော်များအား ရွှေထီးတော်တင်လှူပူဇော်ခြင်းနှင့် ရေစက်ချအောင်ပွဲမင်္ဂလာ ကုသိုလ်တော်မဟာမင်္ဂလာအခမ်းအနားများကို ဩဂုတ် ၁ ရက်၊ ဒုတိယဝါဆိုလပြည့်နေ့တွင် အောင်မြင်စွာ ကျင်းပပြုလုပ်ခဲ့ပြီးဖြစ်သည်။

ဗုဒ္ဓဥယျာဉ်တော်အတွင်းရှိ မာရဝိဇယဗုဒ္ဓရုပ်ပွားတော်မြတ်ကြီးနှင့် ဘုရား၊ ကျောင်း၊ ကန်၊ သိမ်၊ ဇရပ်၊ တံတား၊ ဥယျာဉ်များ၊ ဂန္ဓကုဋီတိုက်များ၊ သုဓမ္မာဇရပ်များ၊ ရေပန်းရင်ပြင်၊ မာရဝိဇယကျောင်းတော်၊ အဂ္ဂါမိပတိ သသာနဒ္ဓဇမာန်တော်ကြီး၊ ကျောက်စာရုံ စေတီအဆူ ၇၂၀ တို့ကို ရဟန်း၊ ရှင်လူအများ ပြည်သူများအနေဖြင့် ဖူးမြော်ကြည်ညိုနိုင်ရေးအတွက် ဩဂုတ် ၈ ရက် (ယနေ့)မှ ၁၆ ရက်အထိ နံနက် ၆ နာရီမှ ည ၈ နာရီအတွင်း အခမဲ့ဖူးမြော်ကြည်ညိုနိုင်ပါကြောင်း နိဗ္ဗာန်အကျိုးမျှော်၍ အသိပေးနှိုးဆော်အပ်ပါသည်။ **သတင်းစဉ်**

»»» **စာမျက်နှာ ၄ မှ**

နိုင်ငံတော်၏တာဝန်များကို လွှဲပြောင်းပေးမည်ဖြစ်သည့်အတွက် ဥပဒေနှင့်အညီ လွတ်လပ်၍တရားမျှတသည့် ရွေးကောက်ပွဲကျင်းပနိုင်ရေးနှင့် တစ်နိုင်ငံလုံးအကြား အလပ်မရှိ ဆန္ဒမဲပေးပိုင်ခွင့်ရရှိစေရေး ကြိုးပမ်းဆောင်ရွက်လျက်ရှိကြောင်း၊ ဆန္ဒမဲပေးခွင့်ရှိသူအားလုံး မဲပေးခွင့်ရရှိနိုင်ရေး ဆောင်ရွက်ပေးရန်မှာ အစိုးရ၏ တာဝန်ဖြစ်ကြောင်း၊ ပြည်တွင်း၊ ပြည်ပမှ မဲဆန္ဒရှင်စာရင်းများ ကောက်ယူရာတွင် မှန်ကန်မှုရှိရေး၊ ပြည့်စုံရေး၊ ဆန္ဒမဲပေးပိုင်ခွင့်ရှိသူများအားလုံး ဆန္ဒမဲပေးနိုင်ရေးနှင့် တစ်နိုင်ငံလုံး ရာနှုန်းပြည့်ဆန္ဒမဲပေးနိုင်ရေး တာဝန်ရှိသူများအားလုံးက ကြိုးပမ်းဆောင်ရွက်သွားရန်လိုကြောင်း၊ ရွေးကောက်ပွဲဟူသည် ရာနှုန်းပြည့် ကျင်းပအောင်မြင်ရန် ခက်ခဲသော်လည်း ပြည်သူတို့၏ မဲပေးပိုင်ခွင့်မဆုံးရှုံးစေရေး မိမိတို့က စွမ်းအားရှိသမျှလုပ်ဆောင်ရမည်ဖြစ်ကြောင်း၊ စည်းစနစ်ကျနမှုရှိသည့် အထွေထွေရွေးကောက်ပွဲ တစ်ရပ်ဖြစ်စေရေးနှင့် ၎င်းရွေးကောက်ပွဲမှ ထွက်ပေါ်လာသည့်အစိုးရကို နိုင်ငံတော်တာဝန်များ လွှဲအပ်နိုင်ရေး ဆက်လက်ဆောင်ရွက်သွားရမည်ဖြစ်ကြောင်း။

> ❖ **နိုင်ငံတည်ငြိမ်အေးချမ်းရေး၊ တရားဥပဒေစိုးမိုးရေးနှင့် ပြည်သူများ၏လူမှုစီးပွားဘဝဖွံ့ဖြိုးတိုးတက်ရေး ဆောင်ရွက်နေမှုများအပေါ် နှောင့်ယှက်မှုများရှိနေမည်ဆိုပါက နိုင်ငံဖွံ့ဖြိုးတိုးတက်ရေးနှင့် ပြည်သူလူထု၏ လူမှုစီးပွားဘဝတိုးတက်ရေး လုပ်ငန်းစဉ်များကို နှောင့်နှေးကြန့်ကြာစေမည်**

နိုင်ငံတော်စီမံအုပ်ချုပ်ရေးကောင်စီသည် ၂၀၂၀ ပြည့်နှစ် ပါတီစုံဒီမိုကရေစီ အထွေထွေရွေးကောက်ပွဲတွင် မဲမသမာမှုများ ဖြစ်ပွားခဲ့ခြင်းကြောင့် ဖွဲ့စည်းပုံအခြေခံဥပဒေ (၂၀၀၈ ခုနှစ်)နှင့်အညီ နိုင်ငံတော်၏တာဝန်ကို ထမ်းဆောင်ခဲ့ခြင်းဖြစ်ပြီး တာဝန်ထမ်းဆောင်ခဲ့သည့် ပထမနှစ်နှစ်တာကာလအတွင်း နိုင်ငံတည်ငြိမ်အေးချမ်းရေး၊ တရားဥပဒေစိုးမိုးရေးနှင့် ပြည်သူများ၏ လူမှုစီးပွားဘဝ ဖွံ့ဖြိုးတိုးတက်ရေးအတွက် ကြိုးပမ်းဆောင်ရွက်ခဲ့ကြောင်း၊ နောက်ထပ်သက်တမ်းတိုးယူခဲ့သည့် ၆ လတာကာလအတွင်း နိုင်ငံတော်ဖွံ့ဖြိုးတိုးတက်ရေးအတွက် အခြေခံကောင်းများချမှတ်နိုင်ရေး ဆောင်ရွက်ခဲ့ကြောင်း၊ ယခုထပ်တိုးကာလများ၌ နိုင်ငံတော်ဖွံ့ဖြိုးတိုးတက်ရေးကို အရှိန်အဟုန်ဖြင့် ဆောင်ရွက်ရန်လိုကြောင်း။

နိုင်ငံတည်ငြိမ်အေးချမ်းရေး၊ တရားဥပဒေစိုးမိုးရေးနှင့် ပြည်သူများ၏လူမှုစီးပွားဘဝဖွံ့ဖြိုးတိုးတက်ရေး ဆောင်ရွက်နေမှုများအပေါ် နှောင့်ယှက်မှုများရှိနေမည်ဆိုပါက နိုင်ငံဖွံ့ဖြိုးတိုးတက်ရေးနှင့် ပြည်သူလူထု၏ လူမှုစီးပွားဘဝတိုးတက်ရေးလုပ်ငန်းစဉ်များကို နှောင့်နှေးကြန့်ကြာစေမည်ဖြစ်ကြောင်း၊ ထိုသို့နှောင့်နှေးစေခြင်းသည် ပြည်သူလူထုတစ်ရပ်လုံး၏ဆန္ဒဖြစ်သည့် ပါတီစုံဒီမိုကရေစီစနစ် ခိုင်မာရေးနှင့် ပြန်လည်ဖော်ဆောင်ရေးအတွက် လုပ်ဆောင်ရမည့် ရွေးကောက်ပွဲလုပ်ငန်းစဉ်အပေါ် နှောင့်နှေးစေကြောင်း၊ ထိုကဲ့သို့နှောင့်နှေးအောင် လုပ်ဆောင်နေသူများသည် ပြည်သူ့ဆန္ဒကို ဆန့်ကျင်နေသူ၊ ပြည်သူကို ထိခိုက်စေသူများဖြစ်ကြောင်း၊ ထို့ကြောင့် **အကြမ်းဖက် ဖြစ်စဉ်များအားလုံး ချုပ်ငြိမ်းပြီး တည်ငြိမ်အေးချမ်းရေးနှင့် ပါတီစုံဒီမိုကရေစီစနစ် ခိုင်မာစေရေးအတွက် ပြည်သူလူထုတစ်ရပ်လုံးမှလည်း ဝိုင်းဝန်းပူးပေါင်းဆောင်ရွက်သွားကြရန် တိုက်တွန်းပြောကြားလိုကြောင်း၊** မိမိတို့ ဆက်လက်တာဝန်ထမ်းဆောင်မည့်ကာလအတွင်း နိုင်ငံတည်ငြိမ်အေးချမ်းရေး၊ တရားဥပဒေစိုးမိုးရေးနှင့် ဖွံ့ဖြိုးတိုးတက်ရေးလုပ်ငန်းများကို ကောင်စီဝင်များ၏ ပူးပေါင်းဆောင်ရွက်မှုအားဖြင့် အရှိန်အဟုန်မြှင့်တင်ဆောင်ရွက်နိုင်မည်ဟု ယုံကြည်ပါကြောင်း၊ ကောင်စီဝင်များအားလုံးကလည်း မိမိတို့ကိုယ်စွမ်းဉာဏ်စွမ်းရှိသရွေ့ ဝိုင်းဝန်းကြိုးပမ်း ဆောင်ရွက်သွားကြစေလိုကြောင်း မှာကြားခဲ့ကြောင်း သိရသည်။

သတင်းစဉ်

■

ဆင်ဖြူတော်ကလေး "ရဋ္ဌနန္ဒက" မိခင်ဆင်မကြီးနှင့်အတူ ကျန်းမာပျော်ရွှင်လျက်ရှိ

နေပြည်တော် ဩဂုတ် ၇

ရခိုင်ပြည်နယ် တောင်ကုတ်မြို့နယ်ရှိ မြန်မာ့သစ်လုပ်ငန်းဆင်ဝိုင်းမှ ဆင်မဇာနန်းလှက ၂၀၂၂ ခုနှစ် ဇူလိုင် ၂၃ ရက် နံနက် ၆ နာရီခွဲတွင် မွေးဖွားခဲ့သည့် ဆင်ဖြူတော်(အထီး)ကလေး "ရဋ္ဌနန္ဒက" သည် နေပြည်တော်ရှိ ရတနာဆင်ဖြူတော်ထိန်းသိမ်းစောင့်ရှောက်ရေးဥယျာဉ် ရတနာဆင်ဖြူတော်ဆောင်တွင် မိခင်ဆင်မကြီးနှင့်အတူ ကျန်းမာပျော်ရွှင်လျက်ရှိကြောင်း သိရသည်။

အဆိုပါ ဆင်ဖြူတော်လေးသည် မွေးဖွားစတွင် အရပ်အမြင့် ၂ ပေ ၅ လက်မ၊ ကိုယ်လုံး လုံးပတ် ၃ ပေ ၁ လက်မ၊ ကိုယ်အလေးချိန်ပေါင် ၁၈၀ ခန့်ရှိပြီး ရတနာဆင်ဖြူတော်များ၏ ကြန်အင်လက္ခဏာ ရှစ်ချက်အနက် မျက်လုံးပုလဲရောင်ဖြစ်ခြင်း၊ ကျောကုန်းမှာ ငှက်ပျောကိုင်းသဏ္ဍာန်ဖြစ်ခြင်း၊ အမွေးအဖြူရောင်ဖြစ်ခြင်း၊ အမြီးတံခါးပိတ်ဖြစ်ခြင်း၊ အရေပြားမှာ ဩဇာကွက်ဖြစ်ခြင်း၊ အသားအရေ ပန်းရောင်ဖြစ်ခြင်း၊ ခြေဖဝါးတွင်ရှေ့ခြေသည်း ငါးခုစီနှင့် နောက်ခြေသည်း လေးခုစီပါရှိခြင်း၊ နားကြီးခြင်း စသည့် ရတနာဆင်ဖြူတော်များ၏ ကြန်အင်လက္ခဏာ ခုနစ်ချက် ကိုက်ညီသော ဆင်ဖြူတော်လေးဖြစ်သည်။

ယခုအခါ ဆင်ဖြူတော်လေးသည် အသက် ၁ နှစ် ၁၅ ရက်သား အရွယ်ရှိပြီး အရပ်အမြင့် ၃ ပေ ၁၀ လက်မ၊ ကိုယ်လုံးလုံးပတ် ၆ ပေ ၅ လက်မ၊ ကိုယ်အလေးချိန် ၆၇၅ ပေါင်ရှိလာကြောင်း၊ ဆင်ဖြူတော်လေး "ရဋ္ဌနန္ဒက"မှာ ငယ်စဉ်ကတည်းကပင် လူနှင့်ယဉ်ပါးသည့် ဆင်ဖြူတော်လေးဖြစ်ပြီး ပိုမိုယဉ်ပါးလာစေရန် ဆင်နှင့်လူသားတို့အကြား ကောင်းမွန်စွာ ဆက်ဆံတတ်စေရန် လေ့ကျင့်သင်ကြားခြင်းစနစ် "Peace Human and Elephant Interaction Training" ဖြင့် လေ့ကျင့်သင်ကြားပေးလျက်ရှိကြောင်း သိရသည်။ **သတင်းစဉ်**

မြန်မာနိုင်ငံ အမျိုးသမီးများနှင့် ကလေးသူငယ်များဘဝ မြှင့်တင်ရေးအသင်း၏ (၁၀)နှစ်ပြည့် နှစ်ပတ်လည်နေ့အခမ်းအနား ကျင်းပ

နေပြည်တော် ဩဂုတ် ၇

မြန်မာနိုင်ငံ အမျိုးသမီးများနှင့် ကလေးသူငယ်များဘဝ မြှင့်တင်ရေးအသင်း၏ (၁၀)နှစ်ပြည့် နှစ်ပတ်လည်နေ့အခမ်းအနားကို ယနေ့နံနက် ၉ နာရီတွင် နေပြည်တော်ရှိ Horizon Lake View ဟိုတယ်၌ကျင်းပရာ အခမ်းအနားသို့ နိုင်ငံတော်စီမံအုပ်ချုပ်ရေးကောင်စီဥက္ကဋ္ဌ၏ဇနီး မြန်မာနိုင်ငံ အမျိုးသမီးများနှင့် ကလေးသူငယ်များဘဝ မြှင့်တင်ရေးအသင်း၏ ဂုဏ်ထူးဆောင် နာယက ဒေါ်ကြူကြူလှနှင့် မြန်မာနိုင်ငံ အမျိုးသမီးရေးရာ အဖွဲ့ချုပ် ဂုဏ်ထူးဆောင်နာယကများဖြစ်ကြသည့် ဒေါ်ခင်သက်ဌေးနှင့် ဒေါ်သန်းသန်းနွယ်တို့ တက်ရောက်ချီးမြှင့်ကြသည်။

နိုင်ငံတော်စီမံအုပ်ချုပ်ရေးကောင်စီဥက္ကဋ္ဌ၏ဇနီး မြန်မာနိုင်ငံ အမျိုးသမီးများနှင့် ကလေးသူငယ်များဘဝ မြှင့်တင်ရေးအသင်း၏ ဂုဏ်ထူးဆောင်နာယက ဒေါ်ကြူကြူလှနှင့် မြန်မာနိုင်ငံအမျိုးသမီးရေးရာအဖွဲ့ချုပ် ဂုဏ်ထူးဆောင်နာယကများဖြစ်ကြသည့် ဒေါ်ခင်သက်ဌေးနှင့် ဒေါ်သန်းသန်းနွယ်တို့ ခင်းကျင်းပြသထားသည်များကို ကြည့်ရှုလေ့လာစဉ်။

အခမ်းအနားတွင် လူမှုဝန်ထမ်း၊ ကယ်ဆယ်ရေးနှင့် ပြန်လည်နေရာချထားရေး ဝန်ကြီးဌာန ပြည်ထောင်စုဝန်ကြီး၊ မြန်မာနိုင်ငံလုံးဆိုင်ရာအမျိုးသမီးကော်မတီ ဥက္ကဋ္ဌ ဒေါက်တာစိုးဝင်းက မြန်မာနိုင်ငံ အမျိုးသမီးများနှင့် ကလေးသူငယ်များဘဝ မြှင့်တင်ရေးအသင်း အနေဖြင့် မြန်မာနိုင်ငံလုံးဆိုင်ရာ အမျိုးသမီးကော်မတီတွင် အဖွဲ့ဝင်အဖြစ်တက်ကြွစွာဆောင်ရွက်ပေးနေသကဲ့သို့ ပြည်ထောင်စုအဆင့်တွင်သာမက လက်ရှိဖွဲ့စည်းထားပြီးဖြစ်သည့် တိုင်းဒေသကြီး၊ ပြည်နယ်နှင့် ခရိုင်တို့တွင်လည်း အမျိုးသမီးများနှင့် ကလေးသူငယ်များဘဝ မြှင့်တင်ရေးအသင်းအဖွဲ့များဖွဲ့စည်းပြီး တက်ကြွစွာပါဝင်ဆောင်ရွက်လျက် ရှိပါကြောင်း၊ လက်ရှိနိုင်ငံတော်က အကောင်အထည်ဖော်လျက်ရှိသည့် အမျိုးသမီးများ ဖွံ့ဖြိုးတိုးတက်ရေး လုပ်ငန်းစဉ်များတွင်လည်း အမျိုးသမီးများအားနည်းမျိုးစုံဖြင့် ခွဲခြားမှုပပျောက်ရေးဆိုင်ရာ ကုလသမဂ္ဂကွန်ဗင်းရှင်းနှင့် စဉ်ဆက်မပြတ်ဖွံ့ဖြိုးမှုပန်းတိုင် ၁၇ ခုအနက်မှ ပန်းတိုင်(၅)ဖြစ်သည့် “ကျား၊ မ တန်းတူညီမျှမှုကို ရရှိရန်နှင့် အမျိုးသမီးများနှင့် မိန်းကလေးငယ်များအားလုံးကို စွမ်းဆောင်ရည်မြှင့်တင်ရန်” ဆိုသည့် ရည်မှန်းချက်နှင့် စပ်လျဉ်းသည့် လုပ်ငန်းစဉ်များ အကောင်အထည်ဖော်ဆောင်ရွက်လျက်ရှိပါကြောင်း၊ အာဆီယံဒေသတွင်း ပူးပေါင်းဆောင်ရွက်မှုအနေဖြင့် အာဆီယံ အသိုက်အဝန်း မဏ္ဍိုင် သုံးခုအောက်ရှိ ကဏ္ဍာပေါင်းစုံမှအဖွဲ့အစည်းများက အကောင်အထည်ဖော်ဆောင်ရွက်နေသည့် ASEAN Gender Mainstreaming Strategic Framework – AGMSF (2021–2025)ကို အကောင်အထည်ဖော် ဆောင်ရွက်ရာတွင်လည်း အသင်းက ပါဝင်လျက်ရှိပါကြောင်း။

ပြည်ထောင်စုဝန်ကြီး ဒေါက်တာစိုးဝင်း မြန်မာနိုင်ငံအမျိုးသမီးများနှင့် ကလေးသူငယ်များဘဝ မြှင့်တင်ရေးအသင်း၏ (၁၀)နှစ်ပြည့် နှစ်ပတ်လည်နေ့အခမ်းအနားတွင် အမှာစကားပြောကြားစဉ်။

၂၀၂၂ ခုနှစ် အောက်တိုဘာ ၁ ရက်တွင်ရှိသော မြန်မာနိုင်ငံ၏ ခန့်မှန်းလူဦးရေထုတ်ပြန်စာရင်းတွင် မြန်မာနိုင်ငံ၏ခန့်မှန်းလူဦးရေမှာ ၅၅ ဒသမ ၈ သန်းရှိပြီး အမျိုးသားဦးရေ ၂၆ ဒသမ ၇ သန်းနှင့် အမျိုးသမီးဦးရေမှာ ၂၉ ဒသမ ၁ သန်းရှိသောကြောင့် အမျိုးသမီးဦးရေမှာ အမျိုးသားဦးရေထက် နှစ်သန်းကျော် ပိုမိုများပြားလျက်ရှိပါကြောင်း၊ နိုင်ငံတော်ဖွံ့ဖြိုးတိုးတက်ရေး ဆောင်ရွက်ရာတွင် အမျိုးသမီးစွမ်းအားစုကြီး၏ စွမ်းဆောင်ပါဝင်မှုကို ထိထိရောက်ရောက် ရယူနိုင်ရန် လိုအပ်သကဲ့သို့ အမျိုးသမီးများ၏ စွမ်းဆောင်ရည်ကို ပိုမိုမြှင့်တင်ပေးနိုင်ရေး ကြိုးပမ်းဆောင်ရွက်ပေးကြရန် မြန်မာနိုင်ငံလုံးဆိုင်ရာ အမျိုးသမီးကော်မတီတွင် ပါဝင်သည့် အမျိုးသမီးအဖွဲ့များအားလုံးက စုစည်းညီညွတ်စွာ ပူးပေါင်းဆောင်ရွက်သွားကြရန် တိုက်တွန်းပြောကြားသည်။

ထို့နောက် မြန်မာနိုင်ငံ အမျိုးသမီးများနှင့် ကလေးသူငယ်များဘဝ မြှင့်တင်ရေးအသင်းဥက္ကဋ္ဌ ဒေါက်တာဝေဝေသာက နှုတ်ခွန်းဆက်စကားပြောကြားပြီး မြန်မာနိုင်ငံ အမျိုးသမီးများနှင့် ကလေးသူငယ်များဘဝ မြှင့်တင်ရေးအသင်း လှုပ်ရှားမှုမှတ်တမ်းဗီဒီယိုကို ပြသသည်။

ယင်းနောက် မြန်မာနိုင်ငံအမျိုးသမီးများနှင့် ကလေးသူငယ်များဘဝမြှင့်တင်ရေးအသင်း (၁၀)နှစ်ပြည့် နှစ်ပတ်လည်အခမ်းအနားတွင် အလှူရှင်များ၏ လှူဒါန်းမှုများကို ဂုဏ်ပြုမှတ်တမ်းတင်ကြေညာသည်။

ဆက်လက်၍ မြန်မာနိုင်ငံ အမျိုးသမီးများနှင့် ကလေးသူငယ်များဘဝ မြှင့်တင်ရေးအသင်း ပြည်ထောင်စုနယ်မြေ နေပြည်တော်/ တိုင်းဒေသကြီး/ ပြည်နယ် အသင်းဝင်များနှင့် တာဝန်ရှိသူများသည် ၂၀၂၂ ခုနှစ် အောက်တိုဘာ ၂၈ ရက်တွင် နိုင်ငံတော်စီမံအုပ်ချုပ်ရေးကောင်စီက အသစ်ပြဋ္ဌာန်းလိုက်သည့် အသင်းအဖွဲ့မှတ်ပုံတင်ခြင်းဆိုင်ရာ ဥပဒေနှင့် ပတ်သက်၍ အသိပညာပေးအစီအစဉ်များနှင့် ရှေ့ဆက်ဆောင်ရွက်မည့်လုပ်ငန်းများကို ဆွေးနွေးခဲ့ကြကြောင်း သိရသည်။

သတင်းစဉ်

နိုင်ငံတော်စီမံအုပ်ချုပ်ရေးကောင်စီဥက္ကဋ္ဌ၏ဇနီး မြန်မာနိုင်ငံအမျိုးသမီးများနှင့်ကလေးသူငယ်များဘဝ မြှင့်တင်ရေးအသင်း၏ ဂုဏ်ထူးဆောင် နာယက ဒေါ်ကြူကြူလှနှင့် မြန်မာနိုင်ငံအမျိုးသမီးရေးရာအဖွဲ့ချုပ် ဂုဏ်ထူးဆောင်နာယကများဖြစ်ကြသည့် ဒေါ်ခင်သက်ဌေးနှင့် ဒေါ်သန်းသန်းနွယ်တို့ အခမ်းအနားတက်ရောက်လာကြသူများနှင့်အတူ စုပေါင်းမှတ်တမ်းတင် ဓာတ်ပုံရိုက်စဉ်။

တစ်ခုတည်းသောအာဆီယံ တစ်ခုတည်းသောတုံ့ပြန်မှု

ဝေဝေလင်း

မြန်မာနိုင်ငံသည် ဧရိယာအကျယ်အဝန်း ၆၇၆၅၇၈ စတုရန်းကီလိုမီတာရှိပြီး အရှေ့တောင်အာရှတွင် အကြီးဆုံးနိုင်ငံများအနက် တစ်ခုအပါအဝင်ဖြစ်ပါသည်။ မြန်မာနိုင်ငံ၏ ပထဝီမြေမျက်နှာပြင်အနေအထားအရ သဘာဝဘေးအန္တရာယ်များ ဖြစ်သည့် ဆိုင်ကလုန်းမုန်တိုင်းများ တိုက်ခတ်ခြင်း၊ မြေလျှောင်များလှုပ်ခတ်ခြင်း၊ ရေကြီးခြင်းနှင့် မြေပြိုခြင်းကဲ့သို့ သဘာဝဘေးဒဏ်များ မကြာခဏခံစားရလေ့ရှိပါသည်။ ထိုကဲ့သို့ သဘာဝဘေးဒဏ်အများဆုံးခံစားရသည့်နိုင်ငံ ဖြစ်သည့်အတွက် သဘာဝဘေးဒဏ်နှင့်ပတ်သက်၍ကြိုတင်ကာကွယ်ခြင်းနှင့် ဘေးကင်းလုံခြုံသည့် လူမှုအသိုက်အဝန်းတည်ဆောက်နိုင်ရေးအတွက် စီမံခန့်ခွဲပေးခြင်းသည် အခြေခံကျသည့် အချက်ပင်ဖြစ်ပါသည်။ ထို့ပြင် ရာသီဥတုပြောင်းလဲမှုကြောင့် ရရှိလာသည့် အကျိုးသက်ရောက်မှုများနှင့် သဘာဝဘေးဒဏ်ကျရောက်မှုများကို ကြံ့ကြံ့ခံရင်ဆိုင်နိုင်ရန်လည်း လွန်စွာအရေးကြီးလှပါသည်။

မြန်မာနိုင်ငံသည် ၂၀၀၈ ခုနှစ်တွင် အလွန်ပြင်းထန်သည့် ဆိုင်ကလုန်းမုန်တိုင်းတိုက်ခတ်ခြင်း၊ ၂၀၁၅ ခုနှစ်တွင် နိုင်ငံတစ်ဝန်းရေကြီးခြင်းနှင့် ၂၀၁၉ ခုနှစ်တွင် ရေကြီးခြင်းနှင့် မြေပြိုခြင်း စသည့် ကြီးမားသည့် သဘာဝဘေးဒဏ်ကြီးများနှင့် ရင်ဆိုင်ခဲ့ကြရပါသည်။ ၂၀၂၃ ခုနှစ် မေလ ၁၄ ရက်နေ့နှင့် ၁၅ ရက်နေ့တို့တွင် လွန်စွာအင်အားပြင်းထန်သည့် ဆိုင်ကလုန်းမုန်တိုင်းမိုခါသည် မြန်မာနိုင်ငံသို့ ဝင်ရောက်တိုက်ခတ်ခဲ့၍ ၁၄၈ ဦး သေဆုံးခဲ့ပြီး ၁၃၂ ဦး ဒဏ်ရာရရှိခဲ့ကာ လူနေအိမ်များ၊ စာသင်ကျောင်းများ၊ တက္ကသိုလ်များ၊ ဆေးရုံများနှင့် ဘာသာရေးအဆောက်အအုံများအပါအဝင် အဆောက်အအုံပေါင်း ၂၇၇၀၁၁ ခု ပျက်စီးဆုံးရှုံးခဲ့ရပါသည်။ အဆိုပါ ဆိုင်ကလုန်းမုန်တိုင်းမိုခါသည် ရခိုင်ပြည်နယ်သို့ အဓိကဝင်ရောက်ခဲ့ပြီး ပျက်စီးဆုံးရှုံးမှုအများဆုံး ဖြစ်ခဲ့ကာ ချင်းပြည်နယ်၊ မကွေးတိုင်းဒေသကြီးနှင့် စစ်ကိုင်းတိုင်းဒေသကြီးတို့သို့လည်း ဝင်ရောက်တိုက်ခတ်မှုကြောင့် ပျက်စီးဆုံးရှုံးမှုများ အနည်းငယ်ရှိခဲ့ပါသည်။

နိုင်ငံတော်မှ ဆိုင်ကလုန်းမုန်တိုင်းမိုခါအား တုံ့ပြန်ဆောင်ရွက်မှု

အစိုးရအနေဖြင့် မုန်တိုင်းမဝင်ရောက်မီကပင် စနစ်တကျကြိုတင်ကာကွယ်မှုများ ဆောင်ရွက်ခဲ့ပြီး ပျက်စီးဆုံးရှုံးမှုနည်းပါးစေရန်နှင့် ထိခိုက်မှုလျော့ချနိုင်ရန်စီမံခန့်ခွဲခဲ့ပါသည်။ အမျိုးသားသဘာဝဘေးအန္တရာယ်ဆိုင်ရာ စီမံခန့်ခွဲမှုကော်မတီ (NDMC) သည် ၂၀၂၃ ခုနှစ် မေလ ၆ ရက်နေ့တွင် အရေးပေါ်အစည်းအဝေးတစ်ရပ်ခေါ်ယူခဲ့ပြီး လုပ်ငန်းကော်မတီ (၁၂) ဖွဲ့နှင့် တပ်မတော်၊ တိုင်းဒေသကြီးနှင့် ပြည်နယ်များရှိ သဘာဝဘေးအန္တရာယ်စီမံခန့်ခွဲမှုအဖွဲ့များပူးပေါင်း၍ သဘာဝဘေးအန္တရာယ်ဆိုင်ရာ ကြိုတင်ပြင်ဆင်ရေးနှင့် အရေးပေါ်တုံ့ပြန်ရေးလုပ်ငန်းများကို လျင်မြန်ထိရောက်စွာဆောင်ရွက်ရန် ကဏ္ဍအလိုက် တာဝန်ပေးအပ်ခဲ့ပါသည်။ ၈-၅-၂၀၂၃ ရက်နေ့မှစ၍ သဘာဝဘေးအန္တရာယ်ဆိုင်ရာ စီမံခန့်ခွဲရေးဗဟိုဌာန (DMC) ကို ဖွင့်လှစ်ပြီး ကြိုတင်ကာကွယ်ရေး၊ အရေးပေါ်တုံ့ပြန်ရေးနှင့် ပြန်လည်ထူထောင်ရေးလုပ်ငန်းရပ်များကို ဆောင်ရွက်လျက်ရှိပါသည်။

၂၀၂၃ ခုနှစ် မေလ ၂၁ ရက်နေ့တွင် အာဆီယံနိုင်ငံများမှပေးပို့သည့် လူသားချင်းစာနာထောက်ထားမှုဆိုင်ရာပစ္စည်းများ လွှဲပြောင်းလက်ခံစဉ်။

မြန်မာအစိုးရသည် ဘေးဒဏ်သင့်ဒေသများကို "မူလအခြေအနေထက် ပိုမိုကောင်းမွန်စေရန်" ဆိုသည့်မူဖြင့် မြန်မြန်ဆန်ဆန်တုံ့ပြန်နိုင်ရန် ဘဏ္ဍာငွေခွဲဝေချထားရေး၊ ပြန်လည်ထူထောင်ရေး စသည့်လုပ်ငန်းများကို မမိုတ်မသုန်ဆောင်ရွက်လျက်ရှိမှုကြောင့် မုန်တိုင်းဒဏ်သင့်ဒေသများအား မူလထက်ပိုမိုကောင်းမွန်သည့် ပြန်လည်တည်ဆောက်ပြီးမှုအခြေအနေကို မျက်ဝါးထင်ထင်မြင်တွေ့နိုင်ပြီဖြစ်ပါသည်။ ၃၁-၇-၂၀၂၃ ရက်နေ့၌ ကျန်းမာရေးဆိုင်ရာကဏ္ဍတွင် အဆောက်အအုံပြင်ဆင်ဆောင်ရွက်ပြီးစီးမှု ၉၀ ရာခိုင်နှုန်း၊ ပညာရေးကဏ္ဍတွင် အခြေခံပညာအဆင့်ကျောင်းများ ၉၅ ရာခိုင်နှုန်းနှင့် အဆင့်မြင့်ပညာအဆင့်ကျောင်းများ ၉၅ ရာခိုင်နှုန်းတို့ အသီးသီးတည်ဆောက်ပြီးစီးဆောင်ရွက်နိုင်ခဲ့ပါသည်။ ရခိုင်ပြည်နယ်တွင် လျှပ်စစ်ဓာတ်အား ပြန်လည်အသုံးပြုနိုင်မှုအခြေအနေမှာ စစ်တွေ၊ ပုဏ္ဏားကျွန်း၊ ကျောက်တော်၊ မင်းပြား၊ ရသေ့တောင်နှင့် ပေါက်တောမြို့နယ်များတွင် ၁၀၀ ရာခိုင်နှုန်းရရှိအောင် ဆောင်ရွက်ပေးနိုင်သကဲ့သို့ မိုဘိုင်းဆက်သွယ်ရေးရရှိမှုအခြေအနေ ၉၉ ဒသမ ၈၂ ရာခိုင်နှုန်း ပြန်လည်ရရှိအောင် ဆောင်ရွက်ပေးနိုင်ခဲ့ပါသည်။

အာဆီယံမှ တုံ့ပြန်ဆောင်ရွက်မှု

မြန်မာနိုင်ငံသို့ ဆိုင်ကလုန်းမုန်တိုင်းမိုခါ မဝင်ရောက်မီ နှစ်ရက်အလိုမှစတင်၍ အာဆီယံမှ "တစ်ခုတည်းသောအာဆီယံ တစ်ခုတည်းသောတုံ့ပြန်မှု"မူဝါဒနှင့်အညီ ပြင်ဆင်ဆောင်ရွက်မှုများကို စတင်ဆောင်ရွက်ခဲ့ပါသည်။ လူမှုဝန်ထမ်း၊ ကယ်ဆယ်ရေးနှင့် ပြန်လည်နေရာချထားရေးဝန်ကြီးဌာန ဘေးအန္တရာယ်ဆိုင်ရာစီမံခန့်ခွဲမှုဦးစီးဌာနနှင့် အာဆီယံ သဘာဝဘေးအန္တရာယ်စီမံခန့်ခွဲမှုဆိုင်ရာ လူသားချင်းစာနာထောက်ထားမှုအကူအညီပေးရေး ညှိနှိုင်းမှုဌာန(အာဟာစင်တာ)တို့အကြား အစည်းအဝေးတစ်ရပ်ကို ၁၂-၅-၂၀၂၃ ရက်နေ့တွင် စီစဉ်ခဲ့ပါသည်။

ဘေးအန္တရာယ်ကြောင့် ထိခိုက်ဆုံးရှုံးနိုင်ခြေလျော့ချရေးသည် အာဆီယံ၏ဦးစားပေးအစီအစဉ်များအနက် တစ်ခုအပါအဝင်ဖြစ်သောကြောင့် အာဆီယံအဖွဲ့ဝင်နိုင်ငံများအတွက် သဘာဝဘေးဒဏ်ကို စုပေါင်းအင်အားဖြင့် တွန်းလှန်ရန်အတွက် အာဆီယံ သဘာဝဘေးအန္တရာယ်စီမံခန့်ခွဲမှုနှင့် အရေးပေါ်တုံ့ပြန်မှုဆိုင်ရာ အာဆီယံသဘောတူစာချုပ် (AADMER) ကို အတည်ပြုခဲ့ပါသည်။

မြန်မာအစိုးရအနေဖြင့် ဆိုင်ကလုန်းမုန်တိုင်းမိုခါ ထိခိုက်ခံစားရသည့် လူမှုအသိုက်အဝန်းအား ကူညီသည့် မည်သည့်အဖွဲ့အစည်း၊ မည်သည့်လုပ်ငန်းကိုမဆို ပူးပေါင်းလက်တွဲလုပ်ဆောင်ရန် ကြိုဆိုလျက်ရှိပါသည်။ မြန်မာနိုင်ငံသို့ ဆိုင်ကလုန်းမုန်တိုင်းမိုခါတိုက်ခတ်မှု ဖြစ်ပေါ်လာသည့်အချိန်တွင်လည်း အာဆီယံပြည်သူများထံမှ အကူအညီများကို မုန်တိုင်းဒဏ်သင့်မြန်မာပြည်သူများထံသို့ တတ်နိုင်သမျှ အစောဆုံးပေးအပ်နိုင်ရေးအတွက် အာဆီယံကိုယ်စား အာဟာစင်တာက ပူးပေါင်းဆောင်ရွက်ခဲ့ပါသည်။ အာဟာစင်တာသည် မလေးရှားနိုင်ငံရှိ အာဆီယံအရေးပေါ်ထောက်ပံ့မှုစနစ် (DELSA) မှ ကယ်ဆယ်ရေးပစ္စည်းများကို မြန်မာနိုင်ငံသို့ လေကြောင်း၊ ရေကြောင်းတို့မှတစ်ဆင့် အမြန်ဆုံးပို့ဆောင်ပေးနိုင်ခဲ့ပါသည်။

စာမျက်နှာ ၈ သို့ ✾

❛ မြန်မာနိုင်ငံတွင် ၂၀၀၈ ခုနှစ် ဆိုင်ကလုန်း နာဂစ်မုန်တိုင်း တိုက်ခတ်ခဲ့ပြီးနောက်ပိုင်း မိုခါသည် ဒုတိယအကြိမ် အားပြင်းသောမုန်တိုင်းအဖြစ် မြန်မာနိုင်ငံသို့ တိုက်ခတ်ခဲ့ခြင်းဖြစ်ပါသည်။ ဆိုင်ကလုန်းမုန်တိုင်းနာဂစ်တိုက်ခတ်ခဲ့စဉ်က အာဆီယံအနေဖြင့် ဘေးအန္တရာယ်ကယ်ဆယ်ရေးနှင့် လူသားချင်းစာနာမှုအကူအညီများ ပေးအပ်ရေးတို့ကို ထိရောက်စွာလုပ်ဆောင်ခဲ့ပါသည်။ အာဆီယံအနေဖြင့် နာဂစ်မုန်တိုင်းကရရှိခဲ့သည့် သင်ခန်းစာများကို နမူနာယူ၍ အာဆီယံဦးဆောင်သည့် ပူးပေါင်းဆောင်ရွက်ရေးယန္တရားတစ်ခုဖြစ်သည့် အာဟာစင်တာကို ၂၀၁၁ ခုနှစ် မေလတွင် ထူထောင်ခဲ့ပါသည်။ အာဟာစင်တာသည် လက်ရှိအချိန်တွင် အာဆီယံအဖွဲ့ဝင်နိုင်ငံများအကြား ဘေးအန္တရာယ်စီမံခန့်ခွဲမှုအတွက် ပူးပေါင်းဆောင်ရွက်မှုများကို ထိရောက်လျင်မြန်စွာဆောင်ရွက်လျက်ရှိပါသည်။ ထိုကဲ့သို့ဆောင်ရွက်နိုင်ခြင်းသည် အာဆီယံ၏ (၅၆) နှစ်ခရီးအတွင်း အမှတ်ထင်ထင်ရှိသည့် အောင်မြင်မှုတစ်ရပ်၊ ထူးခြားသည့်မှတ်တိုင်တစ်ခုဖြစ်လာခဲ့ ❜

၂၀၂၃ ခုနှစ် မေလ ၁၂ ရက်နေ့တွင် လူမှုဝန်ထမ်း၊ ကယ်ဆယ်ရေးနှင့် ပြန်လည်နေရာချထားရေးဝန်ကြီးဌာန ဘေးအန္တရာယ်ဆိုင်ရာစီမံခန့်ခွဲမှုဦးစီးဌာနနှင့် အာဆီယံသဘာဝဘေးအန္တရာယ်စီမံခန့်ခွဲမှုဆိုင်ရာ လူသားချင်းစာနာထောက်ထားမှု အကူအညီပေးရေးညှိနှိုင်းမှုဌာန (အာဟာစင်တာ) တို့ အစည်းအဝေး တစ်ရပ်ပြုလုပ်စဉ်။

ASEAN-ERAT အဖွဲ့က မေ ၂၂ ရက်မှ ၂၅ ရက်အထိ ရခိုင်ပြည်နယ် စစ်တွေမြို့၊ ရသေ့တောင်မြို့၊ ပုဏ္ဏားကျွန်းမြို့နှင့် ကျောက်တော်မြို့သို့ ကွင်းဆင်းစစ်တမ်းကောက်ယူစဉ်။

မုံရွာမြို့၌ အခြေခံ/အဆင့်မြင့် စက်ချုပ်သင်တန်း အမှတ်စဉ် (၃/၂၀၂၃) သင်တန်းဆင်းပွဲ ကျင်းပ

မုံရွာ ဩဂုတ် ၇

စစ်ကိုင်းတိုင်းဒေသကြီး ကလေးအလုပ်သမားပပျောက်ရေးဆိုင်ရာ အလုပ်အကိုင်အခွင့်အလမ်းများဖန်တီးပေးရေးလုပ်ငန်းကော်မတီ၏ အခြေခံ/အဆင့်မြင့်စက်ချုပ်သင်တန်း အမှတ်စဉ် (၃/၂၀၂၃) သင်တန်းဆင်းပွဲ အခမ်းအနားကို ဩဂုတ် ၇ ရက် နံနက်ပိုင်းတွင် မုံရွာမြို့ ပြည်သူ့အားကစားကွင်းအတွင်းရှိ မိုးလုံလေလုံအားကစားခန်းမ၌ ကျင်းပရာ တိုင်းဒေသကြီးဝန်ကြီးချုပ် ဦးမြတ်ကျော်က အမှာစကားပြောကြားသည်။

ပေးအပ်ချီးမြှင့်

ယင်းနောက် တိုင်းဒေသကြီး ဝန်ကြီးချုပ်က အခြေခံ/အဆင့်မြင့်စက်ချုပ်သင်တန်း အမှတ်စဉ် (၃/၂၀၂၃) တွင် သင်တန်းထူးချွန်ကျောင်းသူ နှစ်ဦးအား စက်ချုပ်စက်များပေးအပ်ချီးမြှင့်ပြီး တိုင်းဒေသကြီး သယံဇာတရေးရာဝန်ကြီး ဦးတင်သန်းဝင်းက သင်တန်းသူများထံ သင်တန်းဆင်းလက်မှတ်များအားလည်းကောင်း၊ တိုင်းဒေသကြီး တိုင်းရင်းသားရေးရာဝန်ကြီး ဦးစိုင်းနိုင်နိုင်ကျော်က သင်တန်းနည်းပြများထံ ဂုဏ်ပြုချီးမြှင့်ငွေများကိုလည်းကောင်း ပေးအပ်ချီးမြှင့်ခဲ့ကြသည်။

ကြည့်ရှုအားပေး

ဆက်လက်ပြီး တိုင်းဒေသကြီး ဝန်ကြီးချုပ်နှင့် တာဝန်ရှိသူများက သင်တန်းခန်းမအတွင်း ပြသထားသော သင်တန်းသူများကိုယ်တိုင် ချုပ်လုပ်ထားသည့် အဝတ်အထည်များအား လိုက်လံကြည့်ရှုအားပေးခဲ့ကြသည်။

အဆိုပါ စစ်ကိုင်းတိုင်းဒေသကြီး ကလေးအလုပ်သမားပပျောက်ရေးဆိုင်ရာ အလုပ်အကိုင်အခွင့်အလမ်းများ ဖန်တီးပေးရေးလုပ်ငန်းကော်မတီ၏ ၂၀၂၃-၂၀၂၄ ဘဏ္ဍာနှစ် အခြေခံ/ အဆင့်မြင့် စက်ချုပ်သင်တန်းအမှတ်စဉ် (၃/၂၀၂၃) သင်တန်းသို့ သင်တန်းသူ စုစုပေါင်း ၂၀ တက်ရောက်ခဲ့ကြကြောင်း သိရသည်။ **တိုင်းဒေသကြီး(ပြန်/ဆက်)**

ပြန်ကြားရေးနှင့် ပြည်သူ့ဆက်ဆံရေးဦးစီးဌာန လုပ်ငန်းခွင်အကြို လေ့ကျင့်ရေးသင်တန်း (၁/၂၀၂၃) ဖွင့်ပွဲကျင်းပ

နေပြည်တော် ဩဂုတ် ၇

ပြန်ကြားရေးဝန်ကြီးဌာန ပြန်ကြားရေးနှင့် ပြည်သူ့ဆက်ဆံရေးဦးစီးဌာန လုပ်ငန်းခွင်အကြိုလေ့ကျင့်ရေးသင်တန်း (၁/၂၀၂၃) ဖွင့်ပွဲအခမ်းအနားကို ယနေ့နံနက်ပိုင်းတွင် နေပြည်တော်ရှိ ပြန်ကြားရေးနှင့် ပြည်သူ့ဆက်ဆံရေးဦးစီးဌာန သင်တန်းကျောင်း၌ ကျင်းပရာ ပြန်ကြားရေးဝန်ကြီးဌာန ဒုတိယဝန်ကြီး ဦးရဲတင့်၊ ဌာနအကြီးအကဲများနှင့် တာဝန်ရှိသူများ၊ သင်တန်းနည်းပြများနှင့် သင်တန်းသား သင်တန်းသူများ တက်ရောက်ကြသည်။

ဦးစွာ ဒုတိယဝန်ကြီး ဦးရဲတင့်က ပြန်ကြားရေးနှင့် ပြည်သူ့ဆက်ဆံရေးဦးစီးဌာနတွင် စတင်တာဝန်ထမ်းဆောင်ကြမည့် ဒုတိယဦးစီးမှူးများအား ဦးစီးဌာန၏ မူဝါဒနှင့် အခန်းကဏ္ဍ၊ ရည်မှန်းချက်တာဝန်များ၊ နိုင်ငံ့ဝန်ထမ်းများ လိုက်နာကျင့်သုံးရမည့် ဥပဒေ၊ နည်းဥပဒေများ၊ ကျင့်ဝတ်များနှင့် ဒုတိယဦးစီးမှူးများ၏ လုပ်ငန်းတာဝန်များကို သိရှိလိုက်နာပြီး ဌာန၏ လုပ်ငန်းများဆောင်ရွက်ရာတွင် အထောက်အကူဖြစ်စေရန်အတွက် လုပ်ငန်းခွင်အကြိုလေ့ကျင့်ရေးသင်တန်းဖွင့်လှစ်ပေးခြင်းဖြစ်ကြောင်း၊

သင်တန်းတွင် လုပ်ငန်းဆိုင်ရာဘာသာရပ်များကို စတင်သင်ကြားရခြင်းဖြစ်သော်လည်း လက်တွေ့လုပ်ငန်းတွင် အမှန်တကယ် လုပ်ကိုင်ဆောင်ရွက်ရမည့် လုပ်ငန်းဘာသာရပ်များဖြစ်၍ ကျွမ်းကျင်တတ်မြောက်အောင် လေ့လာသင်ယူပြီး မိမိတို့၏ တစ်ဦးချင်းစွမ်းဆောင်ရည်များ တိုးတက်လာစေရေးအတွက် လုပ်ငန်းတာဝန်များ ထမ်းဆောင်မှုနှင့်အတူ စဉ်ဆက်မပြတ် လေ့လာကြရမည်ဖြစ်ကြောင်း၊

လုပ်ငန်းခွင်အကြို လေ့ကျင့်ရေးသင်တန်းတွင် သင်ကြားပေးမည့် ဘာသာရပ်များသာမက ပိုမိုကောင်းမွန်သည့် တီထွင်ဆန်းသစ်မှုများကိုလည်း အမြဲလေ့လာသင်ယူ၍ ဝန်ကြီးဌာနနှင့် ဦးစီးဌာနတို့၏ ရည်မှန်းချက်တာဝန်များ အောင်မြင်စေရေးအတွက် ကြိုးစားဆောင်ရွက်ကြရမည်ဖြစ်ကြောင်း၊ သင်တန်းသားများအနေဖြင့် သင်တန်းစည်းကမ်းများကို တိကျစွာ လိုက်နာကြပြီး သင်တန်းဖွင့်လှစ်ရသည့် ရည်ရွယ်ချက်များ အောင်မြင်အောင် ကြိုးစားသင်ယူကြ၍ လက်တွေ့လုပ်ငန်းများတွင် အကျိုးရှိရှိပြန်လည်အသုံးချနိုင်ရေး အစွမ်းကုန်ကြိုးပမ်းဆောင်ရွက်ကြရန် ပြောကြားသည်။

ယခုဖွင့်လှစ်သည့် လုပ်ငန်းခွင်အကြိုလေ့ကျင့်ရေးသင်တန်းကို ဩဂုတ် ၂၅ ရက်အထိ ဖွင့်လှစ်သင်ကြားသွားမည်ဖြစ်ပြီး သင်တန်းသား သင်တန်းသူ ၃၀ တက်ရောက်ကာ ပြန်ကြားရေးနှင့် ပြည်သူ့ဆက်ဆံရေးဦးစီးဌာနမှ သင်တန်းနည်းပြများက ဦးစီးဌာန၏ မူဝါဒနှင့် အခန်းကဏ္ဍ၊ ရည်မှန်းချက်တာဝန်များ၊ နိုင်ငံ့ဝန်ထမ်းဥပဒေ၊ နည်းဥပဒေများ၊ ရုံးလုပ်ငန်းလက်စွဲ၊ ဘဏ္ဍာရေးစည်းမျဉ်း၊ ငွေစာရင်းထိန်းသိမ်းနည်း၊ စာကြည့်တိုက်လုပ်ငန်းများစီမံခန့်ခွဲရေး၊ Digital Library Management System (DLMS) အသုံးပြုနည်း၊ သတင်းအမှန်များကို ပြည်သူများ အချိန်နှင့်တစ်ပြေးညီ သိရှိနိုင်စေရေး လျင်မြန်စွာထုတ်ပြန်နိုင်စေရန်နှင့် မီဒီယာကျင့်ဝတ်နှင့်အညီ လိုက်နာဆောင်ရွက်နိုင်ရန် သတင်းအပြန်အလှန်စီးဆင်းရေး၊ မီဒီယာနှင့် သတင်းအချက်အလက်ဆိုင်ရာ သိနားလည်မှု(MIL)၊ လူမှုမီဒီယာ (Social Media) သိကောင်းစရာများ၊ ပုံနှိပ်ခြင်းနှင့်ထုတ်ဝေခြင်း၊ သတင်းမီဒီယာဥပဒေ၊ နည်းဥပဒေနှင့် ပြည်သူ့ဆက်ဆံရေး ဘာသာရပ်များကို စာတွေ့၊ လက်တွေ့ သင်ကြားပို့ချမည်ဖြစ်ကြောင်း သိရသည်။ **သတင်းစဉ်**

✻ စာမျက်နှာ ၇ မှ

လက်ရှိအချိန်အထိ အာဆီယံမှ အမေရိကန်ဒေါ်လာ ၁ ဒသမ ၆ သန်း တန်ဖိုးရှိ ကယ်ဆယ်ရေးပစ္စည်းများကို ၁၀ ကြိမ်ခွဲ၍ မြန်မာနိုင်ငံသို့ ပို့ဆောင်ပေးခဲ့ပြီးဖြစ်ပါသည်။ အဆိုပါကယ်ဆယ်ရေးပစ္စည်းများတွင် အစားအစာမဟုတ်သည့် ယာယီနေထိုင်ရေးနှင့်ဆိုင်သော ဆက်စပ်ပစ္စည်းများ၊ ရေသန့်စက်များ၊ မိသားစုသုံးပစ္စည်းများနှင့် တစ်ကိုယ်ရေသန့်ရှင်းရေးသုံးပစ္စည်းများ ပါဝင်ပြီး ၎င်းတို့ကို မုန်တိုင်းဒဏ်သင့်သူများထံသို့ ထောက်ပံ့ပေးအပ်ခဲ့ပြီးဖြစ်ပါသည်။

ထို့ပြင် အာဟစင်တာသည် အမျိုးသားသဘာဝဘေးအန္တရာယ်ဆိုင်ရာ စီမံခန့်ခွဲမှုကော်မတီအား လိုအပ်သည်များ ကူညီဆက်သွယ်ဆောင်ရွက်ရန်အတွက် ဝန်ထမ်းလေးဦးပါဝင်သော In-Country Liaison Team ကို မြန်မာနိုင်ငံသို့ စေလွှတ်ခဲ့ပါသည်။ ထို့အတူ သတင်းအချက်အလက်များ ဖလှယ်နိုင်ရေးအတွက် အွန်လိုင်းဆက်သွယ်ရေးလမ်းကြောင်းကို ဖွင့်လှစ်ခဲ့ပါသည်။ အာဆီယံအရေးပေါ်တုံ့ပြန်ရေးနှင့် ဆန်းစစ်လေ့လာရေးအဖွဲ့ (ASEAN- ERAT) ကို ရခိုင်ပြည်နယ်ရှိ စစ်တွေ၊ ရသေ့တောင်၊ ပုဏ္ဏားကျွန်းနှင့် ကျောက်တော်မြို့နယ်တို့သို့ စေလွှတ်ပြီး ကနဦးလိုအပ်ချက် ဆန်းစစ်လေ့လာမှုများအား ၂၁-၅-၂၀၂၃ ရက်နေ့မှ ၂၆-၅-၂၀၂၃ ရက်နေ့အထိ အောင်မြင်စွာလုပ်ဆောင်ခဲ့ပါသည်။

အမျိုးသားသဘာဝဘေးအန္တရာယ်ဆိုင်ရာ စီမံခန့်ခွဲမှုကော်မတီ၏ လုပ်ငန်းကော်မတီတစ်ရပ်ဖြစ်သည့် နိုင်ငံတကာဆက်ဆံရေးကော်မတီ၏ (၁/၂၀၂၃)ညှိနှိုင်းအစည်းအဝေးကို မေ ၉ ရက်က ကျင်းပစဉ်။

ဘေးဒဏ်သင့်ဒေသများကို ထိရောက်သည့် တုံ့ပြန်မှုများဆောင်ရွက်ရန် အာဆီယံအတွင်းရေးမှူးချုပ်အား အာဆီယံလူသားချင်းစာနာမှုဆိုင်ရာ အကူအညီပေးအပ်ရေး ညှိနှိုင်းရေးမှူးတာဝန်ကို မြန်မာနိုင်ငံကအတည်ပြုခဲ့ပြီး အတွင်းရေးမှူးချုပ်အနေဖြင့် ရန်ပုံငွေရှာဖွေရေးနှင့် မဟာဗျူဟာမြောက်ပူးပေါင်းဆောင်ရွက်မှုများ မြှင့်တင်ဆောင်ရွက်သွားမည်ဖြစ်ပါသည်။

မြန်မာနိုင်ငံတွင် ၂၀၀၈ ခုနှစ် ဆိုင်ကလုန်းနာဂစ်မုန်တိုင်း တိုက်ခတ်ခဲ့ပြီးနောက်ပိုင်း မိုခါသည် ဒုတိယအကြိမ်အားပြင်းသောမုန်တိုင်းအဖြစ် မြန်မာနိုင်ငံသို့ တိုက်ခတ်ခဲ့ခြင်းဖြစ်ပါသည်။ ဆိုင်ကလုန်းမုန်တိုင်းနာဂစ်တိုက်ခတ်ခဲ့စဉ်က အာဆီယံအနေဖြင့် ဘေးအန္တရာယ်ကယ်ဆယ်ရေးနှင့် လူသားချင်းစာနာမှု အကူအညီများပေးအပ်ရေးတို့ကို ထိရောက်စွာ လုပ်ဆောင်ခဲ့ပါသည်။ အာဆီယံအနေဖြင့် နာဂစ်မုန်တိုင်းကရရှိခဲ့သည့် သင်ခန်းစာများကို နမူနာယူ၍ အာဆီယံဦးဆောင်သည့် ပူးပေါင်းဆောင်ရွက်ရေးယန္တရားတစ်ခုဖြစ်သည့် အာဟစင်တာကို ၂၀၁၁ ခုနှစ် မေလတွင် ထူထောင်ခဲ့ပါသည်။ အာဟစင်တာသည် လက်ရှိအချိန်တွင် အာဆီယံအဖွဲ့ဝင်နိုင်ငံများအကြား ဘေးအန္တရာယ်စီမံခန့်ခွဲမှုအတွက် ပူးပေါင်းဆောင်ရွက်မှုများကို ထိရောက်လျင်မြန်စွာဆောင်ရွက်လျက်ရှိပါသည်။ ထိုကဲ့သို့ ဆောင်ရွက်နိုင်ခြင်းသည် အာဆီယံ၏ (၅၆) နှစ်ခရီးအတွင်း အမှတ်ထင်ထင်ရှိသည့် အောင်မြင်မှုတစ်ရပ်၊ ထူးခြားသည့်မှတ်တိုင်တစ်ခု ဖြစ်လာခဲ့ပါသည်။

အာဆီယံဒေသသည် သဘာဝဘေးဒဏ် ခံစားရမှု အများဆုံးဒေသတစ်ခုဖြစ်သော်လည်း ထိုသို့ခံစားရမှုများကပင် အာဆီယံ၏ပေါင်းစည်းသည့်အင်အား၊ ဘေးအန္တရာယ်ခံနိုင်ရည်ရှိမှုတို့ကို ပိုမိုကြံ့ခိုင်လာစေပြီး **“တစ်ခုတည်းသောအာဆီယံ တစ်ခုတည်းသောတုံ့ပြန်မှု”** စိတ်ဓာတ်ဖြင့် အာဆီယံပြည်သူများ၏ အသက်အိုးအိမ်စည်းစိမ်ကို ပိုမိုကာကွယ်လာနိုင်စေခဲ့ပါသည်။

အာဆီယံအနေဖြင့် မြန်မာပြည်သူများနှင့်အတူ အခက်အခဲများ၊ စိန်ခေါ်မှုများကို အတူတကွရင်ဆိုင်ဖြေရှင်းရန် ရပ်တည်ပြီး ဆိုင်ကလုန်းဒဏ်သင့်ပြည်သူများအတွက် အာဟစင်တာမှတစ်ဆင့် ကူညီမှုများဆောင်ရွက်ပေးခဲ့သည့်အတွက် မြန်မာပြည်သူတစ်ဦးအနေဖြင့် များစွာကျေးဇူးတင်ဝမ်းသာမိပါကြောင်းကို ယနေ့ကျရောက်သည့် (၅၆)နှစ်မြောက် အာဆီယံနေ့ အထိမ်းအမှတ်အဖြစ် ဤဆောင်းပါးဖြင့် ဂုဏ်ပြုဖော်ပြအပ်ပါသည်။ ။

■

အလေးမနည်းပြသင်တန်း(Level-2) ဖွင့်ပွဲအခမ်းအနားကျင်းပ

နေပြည်တော် ဩဂုတ် ၇

အပြည်ပြည်ဆိုင်ရာ အိုလံပစ်ကော်မတီ သွေးစည်းညီညွတ်မှုအစီအစဉ်ဖြင့် ဖွင့်လှစ်သည့် အလေးမ နည်းပြသင်တန်း(Level-2)ဖွင့်ပွဲ အခမ်းအနားကို ယနေ့နံနက် ၉ နာရီတွင် နေပြည်တော် အားကစားလေ့ကျင့်ရေးစခန်း (Gold Camp)ရှိ Multipurpose Hall ၌ ကျင်းပသည်။

တက်ရောက်

ဖွင့်ပွဲအခမ်းအနားသို့ မြန်မာနိုင်ငံအိုလံပစ်ကော်မတီဥက္ကဋ္ဌ အားကစားနှင့်လူငယ်ရေးရာဝန်ကြီးဌာန ပြည်ထောင်စုဝန်ကြီး ဦးမင်းသိန်းဇံ၊ ဒုတိယဝန်ကြီးများဖြစ်ကြသည့် ဦးမျိုးလှိုင်နှင့် ဦးဇင်မင်းထက်၊ ဌာနဆိုင်ရာတာဝန်ရှိသူများ၊ မြန်မာနိုင်ငံအလေးမအဖွဲ့ချုပ်မှ ဥက္ကဋ္ဌနှင့် တာဝန်ရှိသူများ၊ အပြည်ပြည်ဆိုင်ရာ အလေးမအဖွဲ့ချုပ် (IWF) မှ နည်းစနစ်ကျွမ်းကျင်သူနှင့် သင်တန်းသား သင်တန်းသူများ တက်ရောက်ကြသည်။

ဦးစွာ မြန်မာနိုင်ငံအိုလံပစ်ကော်မတီဥက္ကဋ္ဌ အားကစားနှင့်လူငယ်ရေးရာဝန်ကြီးဌာန ပြည်ထောင်စုဝန်ကြီး ဦးမင်းသိန်းဇံက ၂၀၂၃ ခုနှစ်တွင် ကမ္ဘောဒီးယားနိုင်ငံ၌ ကျင်းပခဲ့သည့် (၃၂)ကြိမ်မြောက် အရှေ့တောင်အာရှ အားကစားပြိုင်ပွဲတွင် အလေးမအားကစားနည်းဖြင့် ရွှေတံဆိပ်တစ်ခု၊ ကြေးတံဆိပ်နှစ်ခုကို ထိုက်ထိုက်တန်တန် ဆွတ်ခူးနိုင်ခဲ့ကြောင်း၊ ယခုဖွင့်လှစ်သော အလေးမနည်းပြသင်တန်းသည် အလေးမအားကစားအဆင့်အတန်း တိုးတက်မြင့်မားစေရေးအတွက် များစွာအထောက်အကူပြုသည့် သင်တန်းဖြစ်ကြောင်း၊ စာတွေ့၊ လက်တွေ့ သင်ကြားပို့ချပေးမည့် ခေတ်မီတိုးတက်ပြောင်းလဲနေသည့် အဆင့်မြင့်အသိပညာ၊ အတတ်ပညာများကို မိမိတို့၏ အတွေ့အကြုံများနှင့်ပေါင်းစပ်ပြီး အလေးမ အားကစားတိုးတက်မြင့်မားစေရေးအတွက် အကောင်အထည်ဖော်ဆောင်ရွက်သွားစေလိုကြောင်း ပြောကြားသည်။

ထို့နောက် အပြည်ပြည်ဆိုင်ရာ အလေးမအဖွဲ့ချုပ် (IWF)မှ တာဝန်ပေးအပ်သည့် နည်းစနစ်ကျွမ်းကျင်သူ Dr. Aphinya Dattuyawat က နှုတ်ခွန်းဆက်စကားပြောကြားပြီး စုပေါင်းမှတ်တမ်းတင်ဓာတ်ပုံရိုက်ကြသည်။

အလေးမနည်းပြသင်တန်း (Level-2)ကို ဩဂုတ် ၇ ရက်မှ ၁၁ ရက်အထိ ဖွင့်လှစ်သွားမည်ဖြစ်ပြီး သင်တန်းသား သင်တန်းသူ ၂၀ တက်ရောက်ကြကြောင်းသိရသည်။

သတင်းစဉ်

အမ်းခရိုင်ဖွံ့ဖြိုးတိုးတက်ရေးနှင့် စိုက်ပျိုးရေးလုပ်ငန်းများ တိုးချဲ့ဆောင်ရွက်နိုင်ရေး ကွင်းဆင်းဆောင်ရွက်

စစ်တွေ ဩဂုတ် ၇

ရခိုင်ပြည်နယ် သယံဇာတရေးရာဝန်ကြီး ဦးသန်းထွန်း၊ လူမှုရေးရာဝန်ကြီး ဦးစောနိုင်နှင့် လမ်းပန်းဆက်သွယ်ရေးဝန်ကြီး ရဲမှူးကြီး သက်လွင်နှင့် တာဝန်ရှိသူများသည် ယနေ့နံနက်ပိုင်းက အမ်းခရိုင်ဖွံ့ဖြိုးတိုးတက်ရေးနှင့် စိုက်ပျိုးရေးလုပ်ငန်းများ တိုးချဲ့ဆောင်ရွက်နိုင်ရေး ကွင်းဆင်းကြည့်ရှုဆောင်ရွက်ကြသည်။

ဦးစွာ ပြည်နယ်ဝန်ကြီးများသည် အမ်းခရိုင် အထွေထွေအုပ်ချုပ်ရေးဦးစီးဌာန ရုံးသစ်ဖွင့်ပွဲသို့ တက်ရောက်ကြသည်။ ရုံးသစ်ဖွင့်ပွဲတွင် ရခိုင်ပြည်နယ်အစိုးရအဖွဲ့အတွင်းရေးမှူး၊ ပြည်နယ်အုပ်ချုပ်ရေးမှူး ဦးကျော်သူဇော်က အမ်းခရိုင်ရုံးသစ် ဖွင့်လှစ်ရခြင်းနှင့်ပတ်သက်၍ ရှင်းလင်းပြောကြားပြီး ရုံးသစ်ကို ပြည်နယ်သယံဇာတရေးရာဝန်ကြီး၊ လူမှုရေးရာဝန်ကြီး၊ လမ်းပန်းဆက်သွယ်ရေးဝန်ကြီး၊ ပြည်နယ်အစိုးရအဖွဲ့အတွင်းရေးမှူးနှင့် တာဝန်ရှိသူများက ဖဲကြိုးဖြတ်ဖွင့်လှစ်ပေးကြသည်။

ဆက်လက်၍ ပြည်နယ်ဝန်ကြီးချုပ် (ကိုယ်စား) သယံဇာတရေးရာဝန်ကြီး ဦးသန်းထွန်းက ခရိုင်အထွေထွေအုပ်ချုပ်ရေးဦးစီးဌာနရုံး ဆိုင်းဘုတ်ကို စက်ခလုတ်နှိပ်၍ ဖွင့်လှစ်ပေးပြီး ပြည်နယ်ဝန်ကြီးများက ရခိုင်စည်တော်အဖွဲ့နှင့် ရခိုင်ရိုးရာအကအဖွဲ့တို့အား ဂုဏ်ပြုဆုငွေများ ပေးအပ်ချီးမြှင့်ကြသည်။ ယင်းနောက် ပြည်နယ်ဝန်ကြီးများနှင့်အဖွဲ့သည် အမ်းခရိုင် အထွေထွေအုပ်ချုပ်ရေးဦးစီးဌာနရုံးသစ်ကို လှည့်လည်ကြည့်ရှုစစ်ဆေးခဲ့ကြသည်။

ထို့နောက် ပြည်နယ်ဝန်ကြီးများနှင့်အဖွဲ့သည် အမ်းမြို့နယ် ဂါယ်လောင်းကျေးရွာ၌ စိုက်ပျိုးရေးဦးစီးဌာနနှင့် တောင်သူများ ပူးပေါင်းဆောင်ရွက်သည့် ပေါ်ဆန်းရင် ဧက ၄၀ မျိုးစေ့ထုတ်စိုက်ခင်းကောက်စိုက်သရုပ်ပြပွဲသို့ သွားရောက်ပြီး လိုအပ်သည်များကို သက်ဆိုင်ရာဌာနများနှင့် ပေါင်းစပ်ညှိနှိုင်းပေးသည်။ ဆက်လက်၍ တောင်သူများနှင့်တွေ့ဆုံအားပေးစကားပြောကြားကာ စိုက်ကွင်းအတွင်း လှည့်လည်ကြည့်ရှုအားပေးခဲ့သည်။ ယင်းနောက် ပြည်နယ်ဝန်ကြီးများနှင့်အဖွဲ့သည် အမ်းမြို့မဈေးအတွင်း ဈေးဆိုင်ခန်းများတိုးချဲ့တည်ဆောက်နိုင်ရေးအတွက် ဈေးမြေနေရာများအား လှည့်လည်ကြည့်ရှုစစ်ဆေးပြီး လိုအပ်သည်များမှာကြားသည်။

ထို့နောက် ပြည်နယ်ဝန်ကြီးများနှင့်အဖွဲ့သည် တည်ဆောက်ရေး(၂) တံတားအထူးအဖွဲ့(၈)မှ တည်ဆောက်လျက်ရှိသော မင်းဘူး-အမ်း-စစ်တွေလမ်းမပေါ်ရှိ သယု(ပဲပဒဲ) တံတား ပေ ၄၀၀ တည်ဆောက်ရေးလုပ်ငန်းခွင်သို့ သွားရောက်ကြည့်ရှုစစ်ဆေးကြပြီး သတ်မှတ်ကာလအတွင်း အချိန်မီပြီးစီးနိုင်ရေးနှင့် လုပ်ငန်းခွင်အန္တရာယ်ကင်းရှင်းရေး အလေးထားဆောင်ရွက်သွားရန် မှာကြားခဲ့ကြောင်း သိရသည်။

တင်ထွန်း(ပြန်/ဆက်)

သံတွဲမြို့နယ်အတွင်း ရေကြီးရေလျှံမှုကြောင့် ရေကျော်ခဲ့သည့် ကျေးလက်လမ်း၊ တံတားများကို ကွင်းဆင်းစစ်ဆေး

သံတွဲ ဩဂုတ် ၇

သမဝါယမနှင့်ကျေးလက်ဖွံ့ဖြိုးရေးဝန်ကြီးဌာန ရခိုင်ပြည်နယ် ကျေးလက်လမ်းဖွံ့ဖြိုးရေးဦးစီးဌာန ပြည်နယ်ဦးစီးမှူး ညွှန်ကြားရေးမှူး(မြို့ပြ) ဦးဝင်းမြင့်ဟန်နှင့် တာဝန်ရှိသူများသည် ယမန်နေ့က သံတွဲမြို့နယ်အတွင်း မိုးသည်းထန်စွာရွာသွန်းပြီး ရေကြီးရေလျှံခြင်းကြောင့် လမ်းတံတားရေကျော်ခဲ့သည့် ရွှေကျောင်းပြင်-မှိုဟင်းပြင် လမ်းပိုင်းကို ကြည့်ရှုစစ်ဆေးပြီး လမ်းတာပေါင်ခိုင်ခံ့မှုအတွက် ဆက်လက်ဆောင်ရွက်ရမည့် လုပ်ငန်းစဉ်များကို စနစ်တကျစီမံဆောင်ရွက်ကြရန်မှာကြားသည်။

ထို့နောက် ပြည်နယ်ဦးစီးမှူးက သံတွဲခရိုင် ကျေးလက်လမ်း ဖွံ့ဖြိုးရေးဦးစီးဌာနရုံးခန်းမ၌ ခရိုင်/မြို့နယ် ရုံးဝန်ထမ်းများနှင့်တွေ့ဆုံကာ ၂၀၂၄-၂၀၂၅ ဘဏ္ဍာနှစ်အတွက် ဘတ်ဂျက်စီမံကိန်းများ ရေးဆွဲရာတွင် လိုက်နာဆောင်ရွက်ရမည့်အချက်များနှင့်ပတ်သက်၍ ရှင်းလင်းမှာကြားခဲ့ကြောင်း သိရသည်။

ပြည်နယ်(ပြန်/ဆက်)

မြောက်ဦးမြို့၌ မိုးသည်းထန်စွာရွာသွန်းမှုကြောင့် ရေဝင်ရောက်သော မြေနိမ့်ပိုင်းရပ်ကွက်ရှိ အိမ်ထောင်စုများအား တာဝန်ရှိသူများက ကူညီကယ်ဆယ်ရေးလုပ်ငန်းများဆောင်ရွက်

မြောက်ဦး ဩဂုတ် ၇

ရခိုင်ပြည်နယ် မြောက်ဦးမြို့နယ်တွင် ဩဂုတ် ၁ ရက်မှ ၇ ရက်အထိ မိုးသည်းထန်စွာရွာသွန်းမှုကြောင့် မြေနိမ့်ပိုင်းရပ်ကွက်များတွင် မိုးရေ သုံးပေခန့်အထိ မြင့်တက်လာခဲ့ကြောင်း သိရသည်။

အဆိုပါ မိုးရေဝင်ရောက်သော မြောက်ဦးမြို့ လက်ကောက်ဈေးရပ်ကွက် မြတ်နဆောင်းယာယီ နေရပ်ပြန်လုံ့ရာစခန်းနှင့် ဆင်ချဆိပ်ရပ်ရှိ အိမ်ထောင်စု ၂၄၆ စု ကျား ၅၉၆ ဦး၊ မ ၆၁၃ ဦး စုစုပေါင်း ၁၂၀၉ ဦးတို့အား ခရိုင်စီမံအုပ်ချုပ်ရေးအဖွဲ့ ဥက္ကဋ္ဌနှင့် တာဝန်ရှိသူများ၊ ခရိုင်မီးသတ်ဦးစီးမှူးနှင့် မီးသတ်တပ်ဖွဲ့ဝင်များ၊ နယ်မြေခံ တပ်ရင်းတပ်ဖွဲ့များမှ တပ်မတော်သားများနှင့် ရဲတပ်ဖွဲ့ဝင်များက မြောက်ဦးမြို့ပေါ်ရှိ ဘုန်းတော်ကြီးကျောင်းများနှင့် ရေလွတ်သည့်နီးစပ်ရာ ဆွေမျိုးများ၏ နေအိမ်များသို့ ပြောင်းရွှေ့ပေးခဲ့ပြီး လိုအပ်သောကူညီကယ်ဆယ်ရေးလုပ်ငန်းများကို ဆောင်ရွက်ပေးခဲ့ကြောင်း သိရသည်။

မြောက်ဦးမြို့နယ်အတွင်း မိုးသည်းထန်စွာ ရွာသွန်းမှုကြောင့် လေးမြို့မြစ်ရေမြင့်တက်လာမှုနှင့် အတူ ပိုးဖြူကျွန်း၊ မြက်ရိုက်ကျွန်း၊ မြောင်းဘွေနှင့် ဂုံးကျွန်းစသည့် ကျေးရွာများတွင်လည်း ရေဝင်ရောက်မှုများ ဖြစ်ပေါ်လျက်ရှိကြောင်း သိရသည်။

ဖြိုးမောင်မောင် (မြောက်ဦး)

ဆည်မြောင်းချောင်းကန် ရေပြည့်လျှံ တမံသဘော ရေထိန်းတော။

ရှေ့သို့လှမ်းချီ - အမျိုးသမီးများနှင့် ကလေးသူငယ်များဘဝသစ်ဆီ

ဒေါက်တာနန္ဒာမွန်း

“လုံခြုံလုပဘဝများ – အမျိုးသမီးနှင့် ကလေးတိုင်းရစေသား” ဟူသောဆောင်ပုဒ်ဖြင့် မေတ္တာတရားရှေ့ထား၍ ဆောင်ရွက်လာကြသော မြန်မာနိုင်ငံ အမျိုးသမီးများနှင့် ကလေးသူငယ်များဘဝမြှင့်တင်ရေးအသင်းသည် ပြည်သူအကျိုးပြုလူမှုရေးလုပ်ငန်းများ တက်ညီလက်ညီ လျှောက်လှမ်းလာခဲ့သည်မှာ ၁၀ နှစ်တာခရီးရောက်ရှိလာခဲ့ပေပြီ။

မြန်မာနိုင်ငံ အမျိုးသမီးများနှင့် ကလေးသူငယ်များဘဝမြှင့်တင်ရေးအသင်း(MWCDF)ကို အရေးပါသော ပြည်သူလူထုအခြေပြုအဖွဲ့အစည်းအဖြစ် အားကောင်းစွာ ပါဝင်ဆောင်ရွက်နိုင်ရန်၊ အများပြည်သူအကျိုးအတွက် ဆောင်ရွက်နိုင်ရန်အတွက် ၂၀၁၃ ခုနှစ် မေလ ၁၄ ရက်နေ့တွင် စတင်ဖွဲ့စည်းခဲ့ခြင်းဖြစ်ပါသည်။

အမျိုးသမီးများနှင့် ကလေးသူငယ်များဘဝမြှင့်တင်ရေးလုပ်ငန်းများကို မြန်မာနိုင်ငံတစ်ဝန်းတွင် ကျယ်ကျယ်ပြန့်ပြန့် ဆောင်ရွက်ပေးခြင်းဖြင့် နိုင်ငံတကာအသိအမှတ်ပြု လူမှုအဖွဲ့အစည်းတစ်ခုအဖြစ်ရပ်တည်နိုင်ရန် ရည်ရွယ်ချက်ထား၍ ဆောင်ရွက်ရာတွင် –

(က) အမျိုးသမီးများနှင့် ကလေးသူငယ်များအတွက် ပညာရေး၊ ကျန်းမာရေး၊ လူမှုရေး၊ စီးပွားရေး အထောက်အကူပြုလုပ်ငန်းများ ဆောင်ရွက်ရန်၊

(ခ) မြို့ပေါ်နှင့် ကျေးလက်ဒေသနေ စောင့်ရှောက်ထောက်ပံ့မှုပေးရန် လိုအပ်လျက်ရှိသော ခိုကိုးရာမဲ့အမျိုးသမီးများနှင့် ကလေးသူငယ်များ၊ ကယ်ဆယ်ရေးစခန်းများမှ မိသားစုများ၊ ကိုယ်လက်အင်္ဂါချို့ယွင်းသူ အမျိုးသမီးများနှင့် ကလေးသူငယ်များအား ဦးစားပေးဦးတည်အုပ်စုသတ်မှတ်လျက် ပညာရေး၊ ကျန်းမာရေး၊ စီးပွားရေး၊ လူမှုရေးဆိုင်ရာလုပ်ငန်းများ ဆောင်ရွက်ပေးခြင်းနှင့် ထောက်ပံ့မှုပေးခြင်းများဆောင်ရွက်ရန်၊

(ဂ) ငြိမ်းချမ်းရေးနှင့် ပြန်လည်ထူထောင်ရေးလုပ်ငန်းများ ဆောင်ရွက်နေသော ဒေသများရှိ အမျိုးသမီးနှင့် ကလေးသူငယ်များ၏ ဘဝမြှင့်တင်ပေးရန်၊

(ဃ) အသိပညာ မြင့်မားတိုးတက်ရေးအတွက် တတ်သိပညာဆိုင်ရာသင်တန်းများ ဖွင့်လှစ်ခြင်း၊ အသုံးချပညာရပ်ဖြင့် ဘဝရပ်တည်နိုင်ရေး ဆောင်ရွက်ပေးရန်တို့ပါဝင်ပါသည်။

မျှော်မှန်းချက်အဖြစ် “မြန်မာနိုင်ငံတစ်ဝန်းလုံးရှိ အမျိုးသမီးများနှင့် ကလေးသူငယ်များအားလုံး လူမှုပတ်ဝန်းကျင် အသိုင်းအဝိုင်းအတွင်း အေးချမ်းပျော်ရွှင်သောဘဝများ ရရှိကြစေရန်”ဟူ၍သတ်မှတ်ထားပါသည်။

အဆိုပါ မျှော်မှန်းချက် အကောင်အထည်ဖော်ရန် လုပ်ငန်းတာဝန်အနေဖြင့် မြန်မာနိုင်ငံတစ်ဝန်းလုံးရှိ အမျိုးသမီးများနှင့် ကလေးသူငယ်များ ဦးစားပေးအဖြစ် ဘဝမြှင့်တင်ရန် လိုအပ်ချက်ရှိသော အမျိုးသမီးနှင့် ကလေးသူငယ်များအတွက် ခွဲခြားဆက်ဆံမှုမရှိဘဲ တန်းတူရည်တူ အခွင့်အရေးများ ရရှိစေရေး ထောက်ပံ့ကူညီပေးရန်၊ ရည်ရွယ်ချက်တူမိတ်ဖက်အဖွဲ့အစည်းများနှင့် အတူတကွ ပူးပေါင်းဆောင်ရွက်ရန်ဟူ၍လည်း သတ်မှတ်ထားပါသည်။

ထို့အပြင် အောက်ပါအတိုင်း လုပ်ငန်းစဉ်များကိုလည်းဆောင်ရွက်သွားရန် ချမှတ်ထားပါသည်–

(က) မြန်မာနိုင်ငံတစ်ဝန်းလုံးရှိ ဘဝတစ်သက်တာဖူလုံမှုကို လိုအပ်သော အမျိုးသမီးများနှင့် ကလေးသူငယ်များ၏ ဖွံ့ဖြိုးရေးကို ဦးစားပေးဆောင်ရွက်ရန်၊

(ခ) အမျိုးသမီးများနှင့် ကလေးသူငယ်များအပေါ် လူမှုအသိုင်းအဝိုင်းက ခွဲခြားဆက်ဆံမှု မပြုရန်နှင့် မိမိတို့ ခံစားခွင့်ရှိသော အခွင့်အရေးများကို အပြည့်အဝခံစားခွင့်ရရေး အလေးထားဆောင်ရွက်သွားရန်၊

(ဂ) အမျိုးသမီးများနှင့် ကလေးသူငယ်များ၏ ဖွံ့ဖြိုးတိုးတက်ရေးကို အထိရောက်ဆုံး ပံ့ပိုးကူညီနိုင်ရန်အတွက် ရည်ရွယ်ချက်ချင်း တူညီသော အခြားပြည်တွင်း၊ ပြည်ပ လူမှုရေးအဖွဲ့အစည်းများနှင့် မိတ်ဖက်အဖွဲ့အစည်းများအဖြစ် ဆက်သွယ်ဆောင်ရွက်သွားရန်။

အမျိုးသမီးများနှင့် ကလေးသူငယ်များဘဝမြှင့်တင်ရေးအသင်းက ဆောင်ရွက်လျက်ရှိသော လုပ်ငန်းများကိုလေ့လာပါက–

(၁) အမျိုးသမီးများ၏ လူမှုစီးပွားဘဝ ဖွံ့ဖြိုးတိုးတက်ရေးလုပ်ငန်းများ၊

(၂) ကလေးသူငယ်များ၏ ပညာရေးနှင့် ဖွံ့ဖြိုးတိုးတက်ရေးလုပ်ငန်းများ၊

(၃) ကျန်းမာရေးစောင့်ရှောက်မှု၊

(၄) ဒေသဖွံ့ဖြိုးရေး၊

(၅) တတ်သိပညာသင်တန်းများ ဖွင့်လှစ်ပေးခြင်း၊

(၆) သဘာဝဘေးဒဏ်ခံစားရသော ဒေသများသို့ အရေးပေါ်ကူညီထောက်ပံ့ခြင်း၊

(၇) မိတ်ဖက်အဖွဲ့အစည်းများနှင့် ပူးပေါင်းဆောင်ရွက်ခြင်းဟူ၍ လုပ်ငန်းတာဝန် (၇)ရပ် ချမှတ်ကာ ဆောင်ရွက်လျက်ရှိပါသည်။ ထိုသို့ ဆောင်ရွက်ရန်အတွက် ဦးစားပေး ဦးတည်အုပ်စုများကို သတ်မှတ်ထားရာ အဓိကအဖြစ် အောက်ပါအုပ်စုများ ပါဝင်ပေသည် –

(၁) စောင့်ရှောက်ထောက်ပံ့မှုပေးရန် လိုအပ်လျက်ရှိသော ခိုကိုးရာမဲ့အမျိုးသမီးများနှင့် ကလေးသူငယ်များ၊

(၂) ကယ်ဆယ်ရေးစခန်းများမှ သဘာဝဘေးဒဏ်ခံ မိသားစုများ၊

(၃) ကိုယ်လက်အင်္ဂါချို့ယွင်းသူ အမျိုးသမီးများနှင့် ကလေးသူငယ်များ၊

(၄) ငြိမ်းချမ်းရေးနှင့် ပြန်လည်ထူထောင်ရေးလုပ်ငန်းများ ဆောင်ရွက်နေသော ဒေသများရှိ အမျိုးသမီးများနှင့် ကလေးသူငယ်များ။

အဆိုပါ ဦးတည်အုပ်စုများအတွက် ဆောင်ရွက်ပေးလျက်ရှိသော လုပ်ငန်းများတွင် စာသင်ကျောင်းများနှင့် မူကြိုကျောင်းများ ဆောက်လုပ်လှူဒါန်းခြင်း၊ ကျောင်းဝတ်စုံနှင့် စာရေးကိရိယာများ ထောက်ပံ့လှူဒါန်းခြင်း၊ မိသားစုအခက်အခဲကြောင့် ကျောင်းမတက်ရောက်နိုင်သော ကလေးသူငယ်များအား မြို့နယ်၊ ကျေးရွာအဖွဲ့က ကျောင်းတက်နိုင်ရေး ကူညီပေးခြင်း၊ ကျန်းမာရေး အသိပညာပေးလုပ်ငန်းများ၊ အာဟာရဆိုင်ရာပညာပေးခြင်းနှင့် အစားအသောက်များပံ့ပိုးခြင်း၊ မသန်စွမ်းသူများအား ကူညီထောက်ပံ့ခြင်း၊ ကျေးလက်ဒေသဖွံ့ဖြိုးရေးအတွက် ဆိုလာနည်းဖြင့် မီးရရှိစေရန် ကူညီဆောင်ရွက်ပေးခြင်း၊ ကျေးရွာရေရရှိရေးအတွက် သောက်သုံးရေခက်ခဲသော ကျေးရွာများကို ကူညီဆောင်ရွက်ပေးခြင်းတို့အပြင် သင်တန်းများလည်း ဖွင့်လှစ်သင်ကြားပေးရာ လူငယ်ခေါင်းဆောင်မှုနှင့် ကိုယ်ရည်ကိုယ်သွေးမြှင့်တင်ရေး၊ အင်္ဂလိပ်စာ၊ အိမ်တွင်းမှု စသောသင်တန်းများကိုလည်း သင်ကြားပေးလျက်ရှိပါသည်။

အသင်းတည်ထောင်သည့် (၁၀) နှစ်အတွင်း ထူးခြားစွာဆောင်ရွက်နိုင်ခဲ့သည့် သမိုင်းမှတ်တိုင်များအနက် နှစ်ခုကိုရွေးချယ်ဖော်ပြရပါက

(က) ဆိုလာဖြင့် မီးရရှိရေးစီမံကိန်း (Solar Ma Ma Project)၊

(ခ) ကောင်းမွန်စွာဆက်ဆံခြင်းစီမံကိန်း(Good Treatment Project) တို့ကို ဖော်ပြလိုပါသည်။

ကျေးလက်ဒေသဖွံ့ဖြိုးရေးအတွက် ဆိုလာဖြင့် မီးရရှိအောင် ဆောင်ရွက်ပေးခြင်း

ဆိုလာဖြင့် မီးရရှိရေးစီမံကိန်းကို (Solar Ma Ma Project) ဟု အသိများပါသည်။ အဆိုပါစီမံကိန်းမှာ ကျေးလက်ဒေသဖွံ့ဖြိုးရေးအတွက် မီးရရှိရေးကို ကျေးရွာရှိအမျိုးသမီးများကို လေ့ကျင့်ပေး၍ မီးရရှိရန် ဆောင်ရွက်ပေးခြင်းဖြစ်ပါသည်။ ကျေးလက်ဒေသဖွံ့ဖြိုးရေးအတွက် မီးရရှိမှုသည် အဓိကကျပါသည်။ နိုင်ငံတွင်းရှိ ပြည်သူများ လူနေမှုအဆင့်မြင့်မားလာစေရန် စွမ်းဆောင်ရာတွင် မီးရရှိမှုသည် လွန်စွာလိုအပ်လှပါသည်။

လျှပ်စစ်မီးလုံးဝမရရှိဘဲ သွားလာရန် ခက်ခဲသောဒေသများတွင် ဆိုလာဖြင့် မီးရရှိရေးစီမံချက်သည် ရေရှည်တည်တံ့ခိုင်မြဲမှုနှင့် ကျေးလက်ဒေသလူနေမှုဘဝအပေါ်၊ အရည်အသွေးအပေါ် အပြုသဘောသက်ရောက်မှုများအတွက် သိသာစေခဲ့ပါသည်။ ဤအစီအစဉ်ကို မြန်မာနိုင်ငံအမျိုးသမီးများနှင့် ကလေးသူငယ်များဘဝမြှင့်တင်ရေးအသင်း (MWCDF)၊ အိန္ဒိယနိုင်ငံ Barefoot College နှင့် မြန်မာနိုင်ငံ အိန္ဒိယသံရုံးတို့ ပူးပေါင်း၍ ၂၀၁၄ ခုနှစ်တွင် နားလည်မှုစာချွန်လွှာ(MoU) လက်မှတ်ရေးထိုး၍ စတင်အကောင်အထည်ဖော် ဆောင်ရွက်ခဲ့သော စီမံကိန်းဖြစ်ပါသည်။

ကျေးရွာများမှ အသက်(၄၀)အထက် အမျိုးသမီးကြီးများအား အိန္ဒိယနိုင်ငံ Barefoot College သို့စေလွှတ်ခဲ့ပြီး သင်တန်းကာလခြောက်လကို နေရောင်ခြည်စွမ်းအင်သုံး လျှပ်စစ်ဓာတ်အားပေး သင်တန်းများအား လေ့ကျင့်သင်ကြားပေးပြီး မိမိတို့ကျေးရွာများရှိ အိမ်ထောင်စုအားလုံးကို ဆိုလာဖြင့် မီးရရှိရေး ဆောင်ရွက်ပေးနိုင်ခဲ့ပါသည်။ ရေရှည်အသုံးပြုနိုင်စေရန်အတွက်လည်း လူထုပူးပေါင်းပါဝင်သောစနစ်ကို လုပ်ဆောင်ပေးနိုင်ခဲ့ပါသည်။

၂၀၁၆ ခုနှစ်နောက်ပိုင်းတွင် WWF Myanmar နှင့် EEP မဲခေါင်တို့ပူးပေါင်း၍ အစီအစဉ်များကို တိုးချဲ့ကာ ဆိုလာပြားများ၊ ဘက်ထရီများ၊ မီးအိမ်များရရှိအောင် ဆောင်ရွက်ပေးနိုင်ခဲ့ပါသည်။ ၂၀၁၄ ခုနှစ်မှ ၂၀၁၈ ခုနှစ်အထိ မွန်ပြည်နယ်၊ ပဲခူးတိုင်း ထုံးတောင်ရွာ၊ သံတောင်ကြီးမြို့နယ်၊ ဧရာဝတီတိုင်း၊ မကွေးတိုင်း၊ ကရင်ပြည်နယ်၊ တနင်္သာရီတိုင်းတို့မှ အသက်(၄၀)အထက် အမျိုးသမီးကြီး စုစုပေါင်း ၃၂ ဦး စေလွှတ်ပညာသင်ယူခဲ့ပြီး ကျေးရွာ ၂၁ ရွာ၊ အိမ်ခြေပေါင်း ၂၀၃၆ အိမ်ကို ဆိုလာမီးများ တပ်ဆင်ပေးနိုင်ခဲ့ပြီး ပြန်လည်ပြုပြင်ခြင်းလုပ်ငန်းများကိုပါ ဆောင်ရွက်ပေးနိုင်ခဲ့ပါသည်။

ယခုအခါ ကိုဗစ် – ၁၉ ရောဂါပြန့်ပွားမှုနည်းပါးလာသည့်အတွက် ၂၀၂၃ ခုနှစ်အတွင်း အိန္ဒိယနိုင်ငံ Barefoot College နှင့် ထပ်မံချိတ်ဆက်ပြီးဖြစ်ပါသည်။ ကျေးရွာများ၊ ပြည်နယ်/ တိုင်းဒေသကြီးများရှိ မီးလုံးဝရရှိရန် ခက်ခဲသော မြို့နယ်၊ ကျေးရွာများကို Pilot စနစ်ဖြင့် ကွင်းဆင်းကာ စနစ်တကျရွေးချယ်ပြီး သင်တန်းပြန်လည်စေလွှတ်ရေးကို ဆက်လက်ဆောင်ရွက်နေဆဲဖြစ်ပါသည်။ ဆိုလာတပ်ဆင်ပြီးသော ရွာများကိုလည်း ခြောက်လတစ်ကြိမ်ကွင်းဆင်းပြီး ဆိုလာမီးရရှိမှုအခြေအနေ၊ ဘက်ထရီအိုးများ စာမျက်နှာ ၁၁ သို့ ▼

“လျှပ်စစ်မီးလုံးဝမရရှိဘဲ သွားလာရန်ခက်ခဲသောဒေသများတွင် ဆိုလာဖြင့် မီးရရှိရေးစီမံချက်သည် ရေရှည်တည်တံ့ခိုင်မြဲမှုနှင့် ကျေးလက်ဒေသ လူနေမှုဘဝအပေါ်၊ အရည်အသွေးအပေါ် အပြုသဘောသက်ရောက်မှုများအတွက် သိသာစေခဲ့ပါသည်။ ဤအစီအစဉ်ကို မြန်မာနိုင်ငံ အမျိုးသမီးများနှင့် ကလေးသူငယ်များဘဝမြှင့်တင်ရေးအသင်း (MWCDF)၊ အိန္ဒိယနိုင်ငံ Barefoot College နှင့် မြန်မာနိုင်ငံ အိန္ဒိယသံရုံးတို့ပူးပေါင်း၍ ၂၀၁၄ ခုနှစ်တွင် နားလည်မှုစာချွန်လွှာ (MoU) လက်မှတ်ရေးထိုး၍ စတင်အကောင်အထည်ဖော်ဆောင်ရွက်ခဲ့သော စီမံကိန်းဖြစ်”

ရန်ကုန်တိုင်းဒေသကြီးအတွင်း ဆန်များကို သက်သာသောဈေးနှုန်းဖြင့် ရောင်းချပေးသွားမည်

ရန်ကုန် ဩဂုတ် ၇

မြန်မာနိုင်ငံ ဆန်စပါးအသင်းချုပ်နှင့် ညီနောင်အသင်းအဖွဲ့များ၊ ဆန်စပါးပို့ကုန်ကုမ္ပဏီများ၊ ဆန်စက်များ၊ ဆန်ကုန်သည်များ စုပေါင်း၍ ၂၀၂၃ ခုနှစ်ဩဂုတ်နှင့်စက်တင်ဘာလများတွင် ဆန်ဈေးနှုန်းတည်ငြိမ်စေရန်နှင့် အခြေခံပြည်သူများအတွက် သက်သာသောဈေးဖြင့် အရည်အသွေးမှန်သောဆန်များ ရောင်းချပေးရန် ဆောင်ရွက်သွားမည်ဖြစ်ကြောင်း မြန်မာနိုင်ငံဆန်စပါးအသင်းချုပ်မှ သိရသည်။

ရန်ကုန်တိုင်းဒေသကြီးအတွင်းရှိ လက်လီဆန်အရောင်းဆိုင်များကိုလည်း တစ်ဆိုင်လျှင် ဧည့်မထ ဆန်အိတ်အကြီး ၅၀ နှုန်းဖြင့် နှစ်ပတ်လျှင် တစ်ကြိမ် စနစ်တကျ စာရင်းပြုစုပြီး ဖြန့်ဝေရောင်းချရန် စီစဉ်သွားမည်ဖြစ်သည်။ အွန်လိုင်းစနစ်ဖြင့် Registration ဆောင်ရွက်ကာ Kpay ဖြင့် ငွေပေးချေပြီး Delivery အရောက်ပို့စနစ်ကိုပါ စီစဉ်ဆောင်ရွက်နေဆဲဖြစ်သည်။

ရောင်းချသွားမည်

အကြံပြုချက် တောင်းဆိုမှုများအရ လှိုင်သာယာ၊ ရွှေပြည်သာ၊ အင်းစိန်၊ ဒဂုံမြို့သစ် (တောင်ပိုင်းနှင့် မြောက်ပိုင်း)မြို့နယ်များ၊ တောင်ဥက္ကလာပ၊ မြောက်ဥက္ကလာပ၊ ဒလ၊ တွံတေး၊ မှော်ဘီ၊ မင်္ဂလာဒုံမြို့နယ်များတွင် အရောင်းဆိုင်သတ်မှတ်ခြင်း၊ ကားဖြင့်လှည့်လည်ရောင်းချခြင်းများကိုလည်း မကြာမီစတင်နိုင်ရန်ဆောင်ရွက်လျက်ရှိသည်။ သက်သာသောဈေးနှုန်းများဖြင့် ပေါ်ဆန်း၊ ဧည့်မထဆန်မျိုးစုံ ရောင်းချမှုကို ဩဂုတ် ၇ ရက်မှစတင်ပြီး လမ်းမတော် ဝါးတန်းဆန်စပါးကုန်စည်ဒိုင်နှင့် ဘုရင့်နောင် ဆန်စပါးကုန်စည်ဒိုင်တို့တွင် ဆက်လက်ရောင်းချသွားမည်ဖြစ်သည်။

ဆန်စပါးအသင်းချုပ်မှ ၂၀၂၃ ခုနှစ် ဇူလိုင် ၂၈ ရက်တွင် ထုတ်ပြန်ကြေညာခဲ့သော ရောင်းချမည့် ဧည့်မထဆန်အိတ်ရေ ၅၀၀၀၀ အပြင် ထပ်မံ၍ ဧည့်မထ(ရက် ၉၀) စသည့် ဆန်အိတ်ရေ ၁၀၀၀၀၀ နှင့် ပေါ်ဆန်းမျိုးစုံ အိတ်ရေ ၂၀၀၀၀ စုစုပေါင်းဆန်မျိုးစုံအိတ်ကြီး (၂၄ ပြည်)ဆန်အိတ်ရေ ၁၇၀၀၀၀ ကို ဩဂုတ်လအတွင်းဈေးကွက်အတွင်းထုတ်၍ ရောင်းချပေးသွားမည်ဖြစ်သည်။ လိုအပ်ပါက ထပ်မံ၍ ရောင်းချပေးသွားမည်ဖြစ်ကြောင်း သိရသည်။

မျိုးမင်းသူရ

ဓာတ်ခွဲနမူနာစုစုပေါင်း ၄၂၇၄ ခု စစ်ဆေးပြီးစီး ကိုဗစ်-၁၉ ရောဂါ ဓာတ်ခွဲအတည်ပြုလူနာသစ် ခုနစ်ဦး တွေ့ရှိ

ကိုဗစ်-၁၉ ရောဂါစောင့်ကြပ်ကြည့်ရှုမှုနှင့်ပတ်သက်၍ သတင်းထုတ်ပြန်ခြင်း (၇-၈-၂၀၂၃) ရက်နေ့ ည (၈:၀၀) နာရီ

ကျန်းမာရေးဝန်ကြီးဌာနသည် ကိုဗစ်-၁၉ သံသယလူနာများ၊ ဓာတ်ခွဲအတည်ပြုလူနာနှင့် အနီးကပ်ထိတွေ့ခဲ့သူများနှင့် အသွားအလာကန့်သတ်ထားရှိသူများအား ကိုဗစ်-၁၉ ရောဂါ ရှိ၊ မရှိ ဓာတ်ခွဲစစ်ဆေးခြင်း ပုံမှန်ဆောင်ရွက်လျက်ရှိပြီး (၆-၈-၂၀၂၃) ရက်နေ့ ည (၈:၀၀)နာရီမှ (၇-၈-၂၀၂၃) ရက်နေ့ ည (၈:၀၀) နာရီအတွင်း ဓာတ်ခွဲနမူနာစုစုပေါင်း (၄,၂၇၄)ခုအား စစ်ဆေးပြီးစီးခဲ့ရာ ကိုဗစ်-၁၉ ရောဂါ ဓာတ်ခွဲအတည်ပြုလူနာသစ် (၇)ဦး တွေ့ရှိရသည်။ ထို့ကြောင့် ယနေ့အတွက် ရောဂါပိုးတွေ့ရှိမှု ရာခိုင်နှုန်းမှာ သုည ဒသမ ၁၆ ရာခိုင်နှုန်းရှိသည်။

သို့ဖြစ်ပါ၍ ယနေ့အထိ ဓာတ်ခွဲနမူနာစုစုပေါင်း (၁၁,၀၅၇,၇၁၇) ခုအား စစ်ဆေးခဲ့ပြီး ကိုဗစ်-၁၉ ဓာတ်ခွဲအတည်ပြုလူနာ စုစုပေါင်း (၆၄၁,၀၉၇)ဦး ရှိပြီဖြစ်သည်။

ဓာတ်ခွဲအတည်ပြုလူနာများအား နေအိမ်တွင် သီးခြားထားရှိခြင်းနှင့် ဆေးရုံများတွင် သီးခြားထားရှိကုသမှုပေးခြင်းများ ဆောင်ရွက်ခဲ့ရာ ယနေ့တွင် ပြန်လည်ကောင်းမွန်လာသူ (၁၀)ဦးရှိသဖြင့် ယနေ့အထိ ပြန်လည်ကောင်းမွန်လာသူ စုစုပေါင်း (၆၁၉,၈၉၀) ဦး ရှိပြီဖြစ်သည်။ ယနေ့တွင် ကိုဗစ်-၁၉ ရောဂါဖြင့် သေဆုံးသူမရှိသဖြင့် ယနေ့အထိ သေဆုံးသူစုစုပေါင်း(၁၉,၄၉၄) ဦး ရှိသည်။

ကိုဗစ်-၁၉ ရောဂါဆိုင်ရာ သတင်းအချက်အလက်များကို ကျန်းမာရေးဝန်ကြီးဌာန၏ အင်တာနက်စာမျက်နှာ www.moh.gov.mm တွင် ဝင်ရောက်ကြည့်ရှုနိုင်သည်။

ကျန်းမာရေးဝန်ကြီးဌာန

မိုးညှင်းမြို့၌ အခြေခံနှင့် မွမ်းမံစက်ချုပ်နည်းပညာသင်တန်း ဖွင့်လှစ်

မိုးညှင်း ဩဂုတ် ၇

ကချင်ပြည်နယ် မိုးညှင်းမြို့နယ် အင်ကြင်းကုန်း ကျေးရွာတွင် လူငယ်များ အလုပ်အကိုင် အခွင့်အလမ်းကောင်းများ ရရှိစေရန်အတွက် အခြေခံနှင့် မွမ်းမံစက်ချုပ်နည်းပညာသင်တန်းကို ယနေ့နံနက် ၁၀ နာရီခွဲက အင်ကြင်းမြေခန်းမ၌ ဖွင့်လှစ်ခဲ့ကြောင်း သိရသည်။

ရည်ရွယ်ဖွင့်လှစ်

ဦးစွာ သင်တန်းတွင် ခရိုင်စီမံအုပ်ချုပ်ရေးအဖွဲ့ဥက္ကဋ္ဌ ဦးညီညီလွင်က အမှာစကားပြောကြားပြီး ခရိုင်အသေးစား စက်မှုလက်မှုလုပ်ငန်းဦးစီးဌာနမှ ခရိုင်ဦးစီးမှူး ဒေါ်ယဉ်ယဉ်မြင့်က အမျိုးသမီးများနှင့် လူငယ်များအား အလုပ်အကိုင်အခွင့်အလမ်းများ ဖန်တီးပေးခြင်းဖြင့် ပြည်သူများ ဝင်ငွေတိုးပွားစေရန်နှင့် အသေးစားကုန်ထုတ် လုပ်ငန်းရှင်များ ပေါ်ထွန်းလာစေရန် ရည်ရွယ်၍ သင်တန်း ဖွင့်လှစ်ရခြင်းဖြစ်ကြောင်း ပြောကြားသည်။

ဆက်လက်၍ ခရိုင်စီမံအုပ်ချုပ်ရေးအဖွဲ့ဥက္ကဋ္ဌက ကျေးရွာကော်မတီအဖွဲ့ခေါင်းဆောင်အား စီမံကိန်းလုပ်ငန်း တာဝန်များကိုလည်းကောင်း၊ မြို့နယ်စီမံအုပ်ချုပ်ရေးအဖွဲ့ဥက္ကဋ္ဌ ဦးမြတ်ခိုင်ကိုကသင်ထောက်ကူ ပစ္စည်းများကိုလည်းကောင်း၊ ခရိုင်ကျေးလက်ဒေသဖွံ့ဖြိုးတိုးတက်ရေးဦးစီးဌာန ဦးစီးမှူး ဦးထွန်းထွန်းဝင်းက ကုန်ကြမ်းပစ္စည်းများကို လည်းကောင်း ပေးအပ်ခဲ့သည်။

အဓိကထား သင်ကြားပေးသွားမည်

ထို့နောက် သင်တန်းတွင် သင်တန်းသူ ၁၅ ဦး တက်ရောက်ကြပြီး အခြေခံစက်ချုပ်နည်းပညာသင်တန်းတွင် လုံချည်ချုပ်နည်း၊ ချိတ်စကတ်၊ သုံးလွှာ၊ လေးလွှာအပြင် ရင်စေ့၊ ရင်ဖုံး၊ နောက်ကွဲ၊ သဘော်သားအင်္ကျီနှင့် ကလေးဂါဝန်တို့ကို အဓိကထားသင်ကြားပေးသွားမည် ဖြစ်ကြောင်းနှင့် မွမ်းမံစက်ချုပ်သင်တန်းတွင် ရင်ဖုံး၊ ရင်စေ့နှင့် နောက်ကွဲအင်္ကျီများကို No bara ထည့်ချုပ်နည်းအပြင် ရှပ်အင်္ကျီ(လက်တို/ရှည်)စသည့် ပညာရပ်များကို သင်ကြားသွားမည်ဖြစ်ရာ အခြေခံတွင် တစ်လနှင့် မွမ်းမံသင်တန်းတွင် ၁၅ ရက် စုစုပေါင်း ၄၅ ရက်ကြာ ကျွမ်းကျင်ဆရာမ နှစ်ဦးက စာတွေ့၊ လက်တွေ့ဖြင့် အခမဲ့ သင်ကြားပို့ချပေးသွားမည်ဖြစ်ကြောင်း သိရသည်။

ခရိုင်(ပြန်/ဆက်)

ပြည်တက္ကသိုလ်၌ ရှေးဦးသူနာပြုစုခြင်းသင်တန်းဆင်းပွဲနှင့် ဆုချီးမြှင့်ပွဲကျင်းပ

ပြည် ဩဂုတ် ၇

ပဲခူးတိုင်းဒေသကြီး ပြည်တက္ကသိုလ် ကြက်ခြေနီအသင်း(ခွဲ)၏ ရှေးဦးသူနာပြုစုခြင်းသင်တန်း (၂/၂၀၂၃)သင်တန်းဆင်းပွဲနှင့် ဆုချီးမြှင့်ပွဲ အခမ်းအနားကို ယနေ့မွန်းလွဲ ၂ နာရီက ပြည်တက္ကသိုလ် သီရိရတနာခန်းမ ဆောင်၌ ကျင်းပသည်။

ဦးစွာ ပြည်ခရိုင်စီမံအုပ်ချုပ်ရေးအဖွဲ့ဥက္ကဋ္ဌ ဦးသိန်းအောင်က သင်တန်းဆင်းအမှာစကားပြောကြားပြီး ပြည်တက္ကသိုလ် ဒုတိယပါမောက္ခချုပ် ဒေါက်တာသက်သက်ထွန်းက သင်တန်းနှင့်စပ်လျဉ်း၍ ကျေးဇူးတင်စကားပြောကြားသည်။

ထို့နောက် ပြည်မြို့နယ်ကြက်ခြေနီကြီးကြပ်မှုကော်မတီအဖွဲ့ဝင်တစ်ဦးက သင်တန်း၏ အကျိုးကျေးဇူးများအကြောင်းကို ဆွေးနွေးပြောကြားပြီး တာဝန်ရှိသူများက သင်တန်းတွင် ထူးချွန်ဆုရရှိသူများကို ဆုများပေးအပ်ချီးမြှင့်ကာ သင်တန်းသားများအတွက် သင်တန်းဆင်းလက်မှတ်များပေးအပ်သည်။

အဆိုပါသင်တန်းကို ဩဂုတ် ၄ ရက်မှ ၇ ရက်အထိ လေးရက်ကြာဖွင့်လှစ်ခဲ့ခြင်းဖြစ်ကာ သင်တန်းသို့ ကျောင်းသား ကျောင်းသူ ၅၀ တက်ရောက်ပြီး သင်တန်းတွင် ခရိုင်နှင့် မြို့နယ်ကြက်ခြေနီတပ်ဖွဲ့ဝင်နည်းပြဆရာများက "အရေးပေါ်ပြုစုနည်း၊ ရုတ်တရက်အသက်ရှုရပ်လျှင်ပြုစုကုသပေးနည်း၊ accident လူနာတွေ့လျှင် အရေးပေါ်ပြုစုနည်း၊ ရေနစ်လူနာကို အရေးပေါ်ပြုစုပေးနည်း၊ သွေးထွက်လွန်လူနာကို

သွေးထိန်းပတ်တီးစည်းပေးနည်း၊ အရိုးကျိုးလူနာ/အရိုးကျိုးဒဏ်ရာ အရေးပေါ်ဖြေရှင်းကုသပေးနည်း စသည့် ရှေးဦးသူနာပြုစုခြင်းနည်းပညာရပ်များကို စာတွေ့လက်တွေ့သင်ကြားပို့ချပေးခဲ့ကြောင်း သိရသည်။

ကိုဆက်(ပြန်/ဆက်)

▼ စာမျက်နှာ ၁၀ မှ

ကောင်း၊ မကောင်း၊ ဆိုလာပြားများပျက်စီးပါက ပြန်လည်ပြင်ဆင်နိုင်အောင် ဆောင်ရွက်ခြင်းကို ဆက်လက်လုပ်ကိုင် ဆောင်ရွက်လျက်ရှိပါသည်။ ၂၀၁၄ ခုနှစ်မှစ၍ ဆောင်ရွက်ခဲ့သော ဤစီမံကိန်းကြောင့် ကျေးရွာပေါင်း ၁၉ ရွာရှိ အိမ်ခြေပေါင်း ၂၂၂၉ ရွာ(လူဦးရေပေါင်း ၁၇၇၉ ဦး)မှ ၃၂ ဦးကို အောင်မြင်စွာ လေ့ကျင့်သင်ကြားပေးနိုင်ခဲ့လေပြီ။

ကောင်းမွန်စွာဆက်ဆံခြင်းစီမံကိန်း

(Good Treatment Project)

မြန်မာနိုင်ငံအမျိုးသမီးများနှင့် ကလေးသူငယ်များဘဝမြှင့်တင်ရေးအသင်း (MWCDF) သည် **ကောင်းမွန်စွာဆက်ဆံခြင်းမှ ပြောင်းလဲမှုတစ်ရပ်ဆီသို့** ပြောင်းလဲရန် အောက်ပါရည်ရွယ်ချက်များ ချထားပါသည်-

- ကလေးများ၏ လူမှုပတ်ဝန်းကျင်တွင် နွေးထွေးလုံခြုံသော ပေါင်းသင်းဆက်ဆံမှုများထွန်းကားလာရန်၊
- ကလေးများ၏ရင်တွင်းဖြစ်ပေါ်တတ်သည့် ခံစားချက်၊ အတွေးအမြင်များကို သိရှိနားလည်လာခြင်းအားဖြင့် လမ်းမှန်ကို အားပေးပြုပြင်ထိန်းကျောင်းပေးနိုင်ရန်၊
- ကလေးများသည် မိမိပတ်ဝန်းကျင် အသိုင်းအဝိုင်းအပါအဝင် လူသားအားလုံးကို လေးစားတန်ဖိုးထားတတ်ရန်၊
- ကလေးများသည် မိမိသင်ယူတွေ့မြင်ဖြတ်သန်းရသည့် အကြောင်းအရာများမှ မှန်ကန်ကောင်းမွန်သောအရာများကို နားလည်တန်ဖိုးထားလုပ်ဆောင်ရန်၊
- ကလေးများသည် မိမိတို့လိုက်နာလုပ်ဆောင်ရမည့်တာဝန်များကို သိရှိနားလည်ပြီး မိမိ၏ပတ်ဝန်းကျင်တွင် ဖြစ်တတ်သော သဘောထားမတိုက်ဆိုင်မှုပဋိပက္ခများကို နားလည်ဖြေလျှော့ဖြေငြိမ်းတတ်ရန်။

ကောင်းမွန်စွာ ဆက်ဆံခြင်းဆိုင်ရာကို လုပ်ငန်းအားဖြင့် (၅)ရပ် သတ်မှတ်ထားပါသည်။ အဆိုပါလုပ်ငန်းများအားလုံးကို ခြုံငုံလေ့လာပါက မေတ္တာတရားကို အခြေခံထားကြောင်း တွေ့ရမည်ဖြစ်ပါသည်။ ကလေးသူငယ်များ ဘဝတန်ဖိုးသိရန်၊ တာဝန်သိစိတ်ရှိရန်၊ ကောင်းသောဝလေ့စရိုက်များကို ထိန်းသိမ်းတတ်ရန်၊ လူမှုဆက်ဆံရေးနယ်ပယ်တွင် သဘောထားမတိုက်ဆိုင်မှုကြောင့် ဖြစ်ပေါ်လာနိုင်မည့် ပဋိပက္ခများကို ငြိမ်းချမ်းစွာဖြေရှင်းတတ်ရန်တို့ကို လူကြီးမိဘများအနေဖြင့် ပြုစုလေ့ကျင့်ပေးနိုင်ရေးကိုအဓိကထားကာပညာပေးလုပ်ဆောင်ပေးသည့် စီမံကိန်းဖြစ်ပါသည်။

အချုပ်ဆိုရသော် မြန်မာနိုင်ငံတွင် အမျိုးသမီးများသည် အမျိုးသားများနှင့် တန်းတူရသင့်ရထိုက်သော အခွင့်အရေးများကို နိုင်ငံရေး၊ စီးပွားရေး၊ ပညာရေး၊ ကျန်းမာရေး၊ လူမှုရေးနယ်ပယ်ပေါင်းစုံတို့တွင် သာတူညီမျှ ခံစားခွင့်ရရှိနေကြသကဲ့သို့ လူမှုလုံခြုံရေး အပြည့်အဝရရှိစေရန်လည်း အစိုးရနှင့် အစိုးရမဟုတ်သော အဖွဲ့အစည်းအသီးသီးက ကူညီဆောင်ရွက်ပေးနေကြပါသည်။ ထိုသို့ အမျိုးသမီးများ၏ လူမှုဘဝမြှင့်တင်ရေးအတွက် အဘက်ဘက်က ဝိုင်းဝန်းကြိုးပမ်းနေကြသည့် အမျိုးသမီးများနှင့်ဆိုင်သော အသင်းများတွင် မြန်မာနိုင်ငံအမျိုးသမီးများနှင့် ကလေးသူငယ်များဘဝမြှင့်တင်ရေးအသင်း (MWCDF) သည်လည်း အမျိုးသမီးများအတွက်သာမက အနာဂတ်၏ မျိုးဆက်သစ် ကလေးသူငယ်များအတွက်ပါ အားကောင်းစွာ ပါဝင်ဆောင်ရွက်လျက်ရှိပါကြောင်း ဂုဏ်ပြုဖော်ပြလိုက်ရပါသည်။ ။

■

၂၀၂၃ ခုနှစ် ဇူလိုင်လအတွင်း ရွာသွန်းခဲ့သောမိုးရေများတွင် အက်စစ်ဖြစ်ထွန်းမှုအခြေအနေများ

ပို့ဆောင်ရေးနှင့် ဆက်သွယ်ရေးဝန်ကြီးဌာန မိုးလေဝသနှင့် ဇလဗေဒညွှန်ကြားမှုဦးစီးဌာနသည် အရှေ့အာရှ အက်စစ်ဖြစ်ထွန်းမှုစောင့်ကြည့်တိုင်းတာရေးကွန်ရက်(Acid Deposition Monitoring Network in East Asia– EANET) အဖွဲ့အစည်းတွင် အဖွဲ့ဝင်အဖြစ် ၂၀၀၅ ခုနှစ် နိုဝင်ဘာလမှ စတင်ဆောင်ရွက်ခဲ့ပြီး တိုင်းဒေသကြီးနှင့်ပြည်နယ်များ၏ မြို့ကြီး ၄၁ မြို့ရှိ မိုးလေဝသနှင့်ဇလဗေဒစခန်း ၄၁ ခု (ပုံ-၁)တွင် ရွာသွန်းသောမိုးရေများကို စုဆောင်းကာ မိုးရေတွင် အက်စစ်ဖြစ်ထွန်းမှုအခြေအနေကိုသိရှိရန် မိုးရေ၏ pH တန်ဖိုးများ တိုင်းတာခြင်းလုပ်ငန်းများကို လစဉ်ဆောင်ရွက်လျက်ရှိသည်။

၂၀၂၃ ခုနှစ် ဇူလိုင်လအတွင်း တိုင်းတာသည့်စခန်း ၄၁ ခုလုံးတွင် မိုးရွာသွန်းခဲ့သဖြင့် မိုးရေနမူနာများ စုဆောင်းရယူခဲ့ပါသည်။ မိုးရေနမူနာလက်ခံရရှိခဲ့သည့် စခန်း ၄၀ တို့တွင် ရွာသွန်းခဲ့သော မိုးရေများ၏ pH တန်ဖိုးများသည် ကမ္ဘာ့ကျန်းမာရေးအဖွဲ့(WHO) မှ စံသတ်မှတ်ထားသည့် သောက်သုံးရေအတွက် pH တန်ဖိုးနှင့် ကျန်းမာရေးဝန်ကြီးဌာနမှ စံသတ်မှတ်ထားသည့် သောက်သုံးရေအတွက် pH တန်ဖိုး(6.5 – 8.5)အတွင်းတွင်ရှိကြောင်း တိုင်းတာရရှိခဲ့ပါသည်။

မိုးရေ၏ pH တန်ဖိုးသည် 5.6 အောက်ရောက်ရှိမှသာ အက်စစ်ဂုဏ်သတ္တိရှိသောကြောင့် ၂၀၂၃ ခုနှစ် ဇူလိုင်လအတွင်း မိုးရေနမူနာတိုင်းတာရရှိခဲ့သည့် စခန်း ၄၀ တို့၌ ရွာသွန်းခဲ့သော မိုးရေများတွင် အက်စစ်ဖြစ်ထွန်းမှုအခြေအနေမရှိကြောင်း တွေ့ရှိရပါသည်။ (ပုံ-၂)

ပုံ(၁) မိုးရေနမူနာတိုင်းတာသည့်စခန်းများပြပုံ

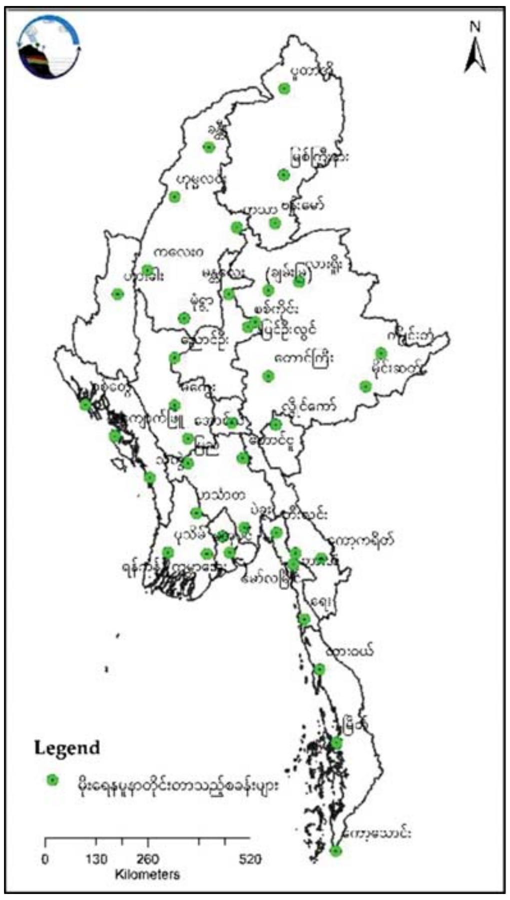

ပုံ (၂) ၂၀၂၃ ခုနှစ် ဇူလိုင်လအတွင်း ရွာသွန်းခဲ့သော မိုးရေ၏ pH တန်ဖိုးပြပုံ

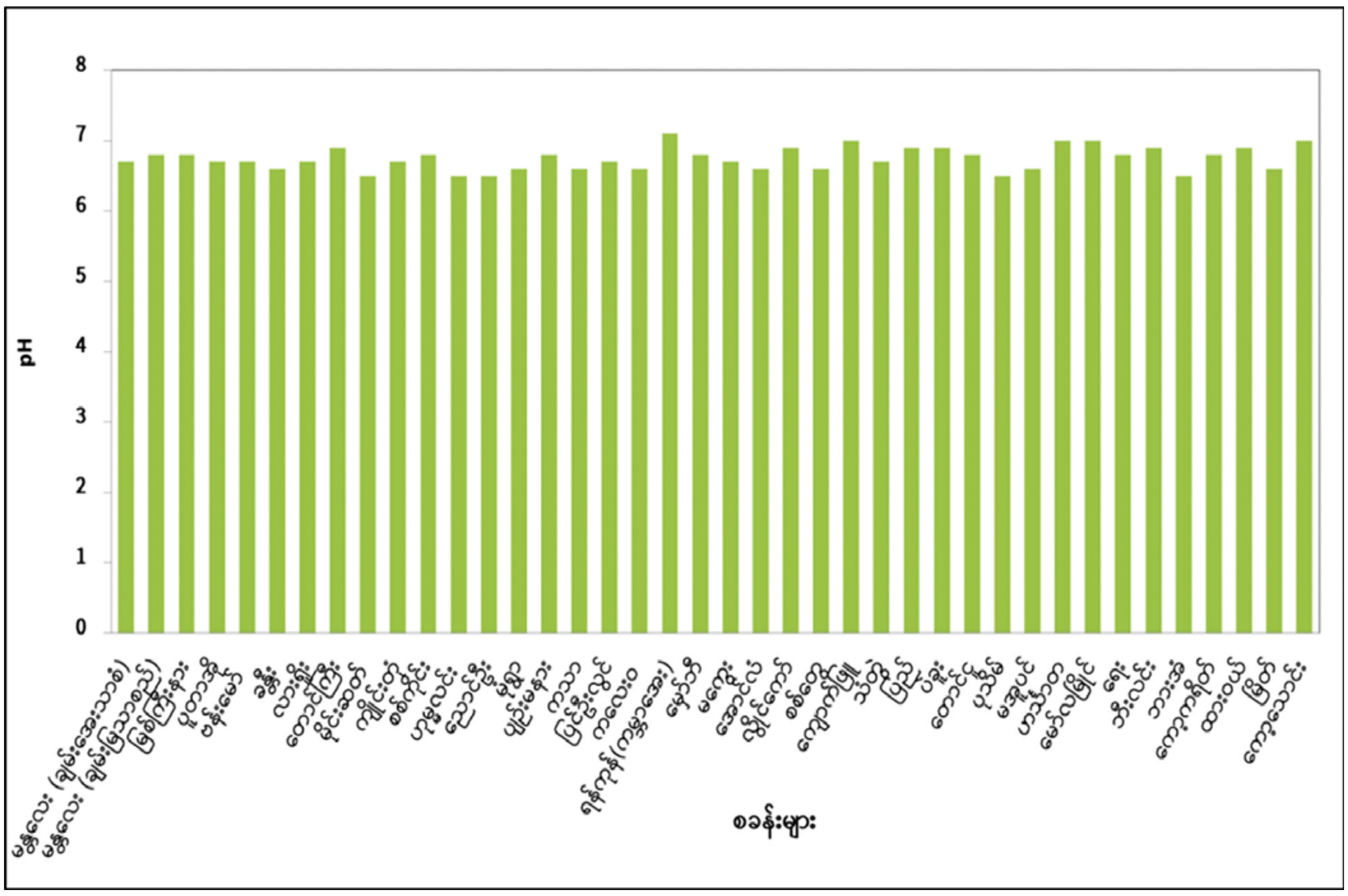

၂၀၂၃ ခုနှစ် ဇူလိုင်လအတွင်း ရွာသွန်းခဲ့သော မိုးရေနမူနာများ၏ pH တန်ဖိုးများ

စဉ်	စခန်းအမည်	pH
၁	မန္တလေး (ချမ်းအေးသာစံ)	၆.၇
၂	မန္တလေး (ချမ်းမြသာစည်)	၆.၈
၃	မြစ်ကြီးနား	၆.၈
၄	ပူတာအို	၆.၇
၅	ဗန်းမော်	၆.၇
၆	ခန္တီး	၆.၆
၇	လားရှိုး	၆.၇
၈	တောင်ကြီး	၆.၉
၉	မိုင်းဆတ်	၆.၅
၁၀	ကျိုင်းတုံ	၆.၇
၁၁	စစ်ကိုင်း	၆.၈
၁၂	ဟုမ္မလင်း	၆.၅
၁၃	ညောင်ဦး	၆.၅
၁၄	မုံရွာ	၆.၆
၁၅	ပျဉ်းမနား	၆.၈
၁၆	ကသာ	၆.၆
၁၇	ပြင်ဦးလွင်	၆.၇
၁၈	ကလေးဝ	၆.၆
၁၉	ရန်ကုန်(ကမ္ဘာအေး)	၇.၁
၂၀	မှော်ဘီ	၆.၈
၂၁	မကွေး	၆.၇
၂၂	အောင်လံ	၆.၆
၂၃	လှိုင်ကော်	၆.၉
၂၄	စစ်တွေ	၆.၆
၂၅	ကျောက်ဖြူ	၇.၀
၂၆	သံတွဲ	၆.၇
၂၇	ပြည်	၆.၉
၂၈	ပဲခူး	၆.၉
၂၉	တောင်ငူ	၆.၈
၃၀	ပုသိမ်	၆.၅
၃၁	မအူပင်	၆.၆
၃၂	ဟင်္သာတ	၇.၀
၃၃	မော်လမြိုင်	၇.၀
၃၄	ရေး	၆.၈
၃၅	ဘီးလင်း	၆.၉
၃၆	ဘားအံ	၆.၅
၃၇	ကော့ကရိတ်	၆.၈
၃၈	ထားဝယ်	၆.၉
၃၉	မြိတ်	၆.၆
၄၀	ကော့သောင်း	၇.၀

ဘိုကလေးမြို့နယ်၌ မိုးစပါးထွန်တုံးပိတ်ပွဲ ကျင်းပ

ဘိုကလေး ဩဂုတ် ၇

ဧရာဝတီ တိုင်းဒေသကြီး ဘိုကလေးမြို့နယ် သာပေါင်းကျေးရွာရှိ တောင်သူဦးစံသောင်း၏ ကွင်းအမှတ်(၆၇၀)၊ ဦးပိုင်အမှတ်(၇၂)၊ ဧရိယာ ၇ ဒသမ ၈ ဧကရှိ လယ်ယာမြေကွက်တွင် ယနေ့နံနက် ၈ နာရီခွဲက မြို့နယ်စိုက်ပျိုးရေးဦးစီးဌာန၏ ဦးဆောင်မှုဖြင့် မိုးစပါးထွန်တုံးပိတ်ပွဲ အခမ်းအနား ကျင်းပသည်။

အခမ်းအနားသို့ မြို့နယ်စီမံအုပ်ချုပ်ရေးအဖွဲ့ဥက္ကဋ္ဌ မြို့နယ်အုပ်ချုပ်ရေးမှူး ဦးကံဝင်းနှင့် အဖွဲ့ဝင်များ၊ မြို့နယ်စိုက်ပျိုးရေးဦးစီးဌာန ဦးစီးအရာရှိ ဦးဝင်းစိုးဦးနှင့် ဝန်ထမ်းများ၊ မြို့နယ်အဆင့်ဌာနဆိုင်ရာ တာဝန်ရှိသူများ၊ ဒေသခံတောင်သူများ တက်ရောက်ကြပြီး ဘိုကလေးမြို့နယ်အနေဖြင့် ယခုနှစ် မိုးစပါးရာသီတွင် ရေတော်မိုးတော် ၂၅၄၅၆၇ ဧက စိုက်ပျိုးခဲ့ကြောင်း သိရသည်။ **သပြေထွန်း**

ကျိုက်မရောမြို့နယ်၌ ဓာတ်မြေဩဇာများ ဈေးနှုန်းသက်သာစွာ ဖြန့်ဖြူးရောင်းချ

ကျိုက်မရော ဩဂုတ် ၇

မွန်ပြည်နယ် ကျိုက်မရောမြို့နယ်တွင် ၂၀၂၃–၂၀၂၄ ခုနှစ် မိုးစပါးသီးနှံ စိုက်ပျိုးမှုနှင့် မျိုးစေ့ထုတ်စိုက်ပျိုးရေးကဏ္ဍများတွင် လုပ်ကိုင်နေသည့် တောင်သူ ဦးကြီးများ အဆင်ပြေစေရန်အတွက် ယနေ့ နံနက် ၉ နာရီက ကျေးရွာ ၃၁ ရွာမှ တောင်သူ ၃၂၃ ဦးအား ယူရီးယားဓာတ်မြေဩဇာ ၆၆၆ အိတ်နှင့် ရွှေဇီဝသဘာဝမြေဩဇာ ၃၃၃ အိတ် စုစုပေါင်း ၉၉၉ အိတ်ကို မြို့နယ်စိုက်ပျိုးရေးဦးစီးဌာနရုံးရှိ မြေဩဇာသိုလှောင်ရုံ၌ ပထမအကြိမ် ဈေးနှုန်းချိုသာစွာ စတင်ဖြန့်ဖြူးပေးခဲ့သည်။

ကျိုက်မရောမြို့နယ်တွင် ဇူလိုင်လကုန်အထိ မိုးစပါးစိုက်ဧက ၃၂၂၂၉ စိုက်ပျိုးထားပြီးဖြစ်ကြောင်း၊ မျိုးစေ့ထုတ်ဘက်စုံအဆင့်မြင့် နည်းပညာသုံး စံပြစိုက်ကွက်၊ စမ်းသပ်ကွက်များ စိုက်ပျိုးပြီးစီးသည့် စပါးသီးနှံများ အထွက်နှုန်းကောင်းမွန်စေရန် မြန်မာ့ရေနံနှင့် ဓာတုဗေဒလုပ်ငန်းမှ ထုတ်လုပ်သည့် ယူရီးယားဓာတ်မြေဩဇာတစ်အိတ်လျှင် ငွေကျပ် ၃၃၀၀၀ နှုန်းဖြင့် ရွှေဇီဝသဘာဝမြေဩဇာ တစ်အိတ်လျှင် ငွေကျပ် ၄၈၀၀၀ နှုန်းတို့ဖြင့် ဈေးနှုန်းချိုသာစွာ ဖြန့်ဖြူးပေးခဲ့ကြောင်း သိရသည်။

မြို့နယ်(ပြန်/ဆက်)

သစ်တောနဲ့သစ်ပင် ချစ်ခင်တဲ့လူမျိုး သစ်ပင်ကိုနှစ်စဉ်စိုက် ရွှေတိုက်ကိုစိုး

ဟွန်မာနက်အား ကမ္ဘောဒီးယားနိုင်ငံဝန်ကြီးချုပ်အဖြစ် ခန့်အပ်

ဖနောင်ပင် ဩဂုတ် ၇

ဝန်ကြီးချုပ် ဟွန်ဆန်ရာထူးမှ နုတ်ထွက်ကြောင်း ကြေညာခဲ့ပြီးနောက် ကမ္ဘောဒီးယားဘုရင် နိုရာဒွန်ဆီဟာမိုနီသည် ယနေ့တွင် ဟွန်မာနက်ကို ဝန်ကြီးချုပ်အဖြစ် ခန့်အပ်လိုက်ကြောင်း သိရသည်။

လာမည့်ငါးနှစ်သက်တမ်းအတွက် ဝန်ကြီးချုပ်သစ်အဖြစ် အသက် ၄၅ နှစ်အရွယ် ဟွန်မာနက်ကို ခန့်အပ်ရန် ဘုရင်နိုရာဒွန်ဆီဟာမိုနီက တော်ဝင်အမိန့်ကို ယနေ့လက်မှတ်ရေးထိုးခဲ့သည်။

"ကမ္ဘောဒီးယားနိုင်ငံရဲ့ ဝန်ကြီးချုပ်အဖြစ်သတ်မှတ်ထားတဲ့ ပုဂ္ဂိုလ်ဟာ ၎င်းရဲ့အစိုးရအဖွဲ့ဝင်တွေကို အမျိုးသားလွှတ်တော်ကနေ ယုံကြည်လက်ခံမှု ရရှိရေး ပြင်ဆင်ဆောင်ရွက်ရမည်ဖြစ်ကြောင်း" ဘုရင်ဆီဟာမိုနီက တော်ဝင်အမိန့်တော်တွင် ပြောကြားခဲ့သည်။

"အချစ်ဆုံး အမိမြေနဲ့ ဒီမွန်မြတ်တဲ့ ရာထူးမျိုးမှာ ပြည်သူတွေကို အလုပ်အကျွေးပြု ထမ်းဆောင်ခွင့်ရတဲ့အတွက် မိမိဘဝတွင် အကြီးကျယ်ဆုံး ဂုဏ်ယူကြောင်း" ဘုရင့်ထံပေးပို့သည့်စာတွင် ဝန်ကြီးချုပ်ဟွန်မာနက်က ထပ်လောင်းပြောကြားသည်။

"အမျိုးသားလွှတ်တော် သတ္တမမြောက် လွှတ်တော်ရဲ့ တော်ဝင်အစိုးရအကြီးအကဲတွေနဲ့အတူ ဒီမွန်မြတ်တဲ့ အမျိုးသားရေးတာဝန်ကို အမိမြေအတွက် ကျေပွန်အောင်ထမ်းဆောင်ဖို့ မိမိကတိပြုကြောင်း" ဟွန်မာနက်က ပြောကြားသည်။

နိုင်ငံတော်၏ လွတ်လပ်ရေး၊ အချုပ်အခြာအာဏာနှင့် နယ်မြေတည်တံ့ခိုင်မြဲရေးအပြင် ထီးနန်းနှင့် သက်ဦးဆံပိုင်ဘုရင်စနစ်တို့ကို ဆက်လက်ကာကွယ်စောင့်ရှောက်သွားမည်ဟု ၎င်းက ကတိပြုခဲ့သည်။

ဟွန်မာနက်သည် ပြည်ပမှပညာသင်ယူတတ်မြောက်ခဲ့သည့် ပညာရှင်တစ်ဦးဖြစ်သည့်အပြင် ၎င်းဖခင်၏ သွန်သင်မှုများကြောင့် နိုင်ငံရေးနှင့် စစ်ရေးအမြင်ကြွယ်ဝသည့် ခေါင်းဆောင်တစ်ဦးလည်းဖြစ်ကြောင်း ကမ္ဘောဒီးယားနိုင်ငံတကာဆက်ဆံရေးအင်စတီကျုမှ ညွှန်ကြားရေးမှူးချုပ် ကင်ဖီယာက ပြောကြားသည်။

ဟွန်မာနက်သည် ဝန်ကြီးချုပ်သစ်ရာထူးအတွက် ထိုက်တန်သော အရည်အချင်းပြည့်မီသည့် ကိုယ်စားလှယ်လောင်းဖြစ်ကြောင်း ကမ္ဘောဒီးယားနိုင်ငံတကာဆက်ဆံရေး အင်စတီကျုမှ မှတ်ချက်ပြုသည်။

ကိုးကား-ဆင်ဟွာ
ဘာသာပြန်-စိုးသူရ

တရုတ်နှင့် အီးယူတို့က ယခုနှစ်နှောင်းပိုင်းတွင် ထိပ်သီးအစည်းအဝေး ကျင်းပရေးပြင်ဆင်ရန် သဘောတူညီ

၂၀၂၂ ခုနှစ် စက်တင်ဘာလက နယူးယောက်မြို့၌ ကျင်းပသည့် ကုလသမဂ္ဂအထွေထွေညီလာခံပြင်ပတွင် တရုတ်နိုင်ငံခြားရေးဝန်ကြီး ဝမ်ယိနှင့် အီးယူနိုင်ငံခြားရေးမူဝါဒအကြီးအကဲ ဂျိုးဆက်ဘော်ရယ်တို့ တွေ့ဆုံခဲ့စဉ်။

ပေကျင်း ဩဂုတ် ၇

တရုတ်နိုင်ငံနှင့် ဥရောပသမဂ္ဂ(အီးယူ)တို့သည် ယခုနှစ်နှောင်းပိုင်းတွင် ထိပ်သီးအစည်းအဝေးတစ်ရပ်ကျင်းပရေး ပြင်ဆင်သွားရန် သဘောတူညီခဲ့ကြကြောင်း ယနေ့ အင်န်အိတ်ချ်ကေသတင်းတစ်ရပ်အရ သိရသည်။

တရုတ်နိုင်ငံခြားရေးဝန်ကြီး ဝမ်ယိနှင့် အီးယူနိုင်ငံခြားရေးမူဝါဒအကြီးအကဲ ဂျိုးဆက်ဘော်ရယ်တို့က ဩဂုတ် ၆ ရက်တွင် ဖုန်းဖြင့်ဆက်သွယ်ပြောကြားစဉ် အဆိုပါ ထိပ်သီးအစည်းအဝေးကျင်းပရေး ပြင်ဆင်မှုနှင့် စပ်လျဉ်း၍ သဘောတူညီခဲ့ကြခြင်းဖြစ်သည်။

အီးယူနိုင်ငံခြားရေးမူဝါဒအကြီးအကဲ ဂျိုးဆက်ဘော်ရယ်သည် မဟာဗျူဟာမြောက်ဆွေးနွေးပွဲကျင်းပရန်အတွက် ဆောင်းဦးကာလတွင် တရုတ်နိုင်ငံသို့ သွားရောက်မည့်အရေးကိစ္စနှင့် စပ်လျဉ်း၍လည်း နှစ်နိုင်ငံသဘောတူညီခဲ့ကြကြောင်း တရုတ်နိုင်ငံခြားရေးဝန်ကြီးဌာနက ပြောကြားသည်။

အီးယူနိုင်ငံခြားရေးမူဝါဒအကြီးအကဲ ဂျိုးဆက်ဘော်ရယ်သည် ဥရောပသမဂ္ဂ၏ မဟာဗျူဟာနှင့် ကြီးမားသောစီးပွားရေးဇုန်တစ်ခုတည်ထောင်ရန် ရည်ရွယ်ထားသည့် တရုတ်နိုင်ငံ၏ ရပ်ဝန်းနှင့် ပိုးလမ်းမစီမံကိန်း၏ သဘောသဘာဝကိုလည်း အလေးပေးပြောကြားခဲ့ကြောင်း တရုတ်နိုင်ငံခြားရေးဝန်ကြီးဌာနက ပြောကြားသည်။

အီးယူသည် ဥရောပအသိုက်အဝန်း ပြင်ပ၌ အဆောက်အအုံစီမံကိန်းများ၌ ရင်းနှီးမြှုပ်နှံမှုများ လုပ်ဆောင်ရန် ၂၀၂၁ ခုနှစ်အတွင်းက Global Gateway မဟာဗျူဟာတစ်ရပ်ကို ကြေညာခဲ့ခြင်းဖြစ်သည်။ ယင်းမဟာဗျူဟာအရ ယူရို ၃၀၀ ဘီလီယံ သို့မဟုတ် ဒေါ်လာ ၃၃၀ ဘီလီယံခန့်အထိ ရင်းနှီးမြှုပ်နှံမှုများကို ဆွဲဆောင်နိုင်ရန် စီစဉ်ထားကြောင်း သိရသည်။ **ကိုးကား-အင်န်အိတ်ချ်ကေ၊ ဘာသာပြန်-အလင်းသစ်**

သီရိလင်္ကာနိုင်ငံ ခရိုင် ၁၂ ခု၌ သောက်သုံးရေပြတ်လပ်မှုနှင့် ကြုံတွေ့နေ

ကိုလံဘို ဩဂုတ် ၇

သီရိလင်္ကာနိုင်ငံ ခရိုင် ၁၂ ခုတွင် သောက်သုံးရေပြတ်လပ်မှုနှင့် ရင်ဆိုင်ကြုံတွေ့နေရကြောင်း သီရိလင်္ကာနိုင်ငံ သဘာဝဘေးစီမံခန့်ခွဲမှုစင်တာက ဩဂုတ် ၇ ရက်တွင် ပြောကြားသည်။

သီရိလင်္ကာနိုင်ငံ၌ အိမ်ထောင်စု ၄၈၀၀၀ ကျော်မှ မိသားစုဝင် ၁၅၆၀၀၀ ခန့်သည် လက်ရှိအချိန်တွင် မိုးခေါင်ရေရှားမှုဒဏ်ခံစားနေရကြောင်းလည်း သီရိလင်္ကာနိုင်ငံ သဘာဝဘေးစီမံခန့်ခွဲမှုစင်တာမှ ညွှန်ကြားရေးမှူးချုပ် ဆူဒန်သာရာနာဆင်းဂ်က ပြောကြားသည်။

ထို့ကြောင့် သီရိလင်္ကာနိုင်ငံ သဘာဝဘေးစီမံခန့်ခွဲမှုစင်တာအနေဖြင့် အဆိုပါအိမ်ထောင်စုများအား သောက်သုံးရေများထောက်ပံ့ရန် စီစဉ်လျက်ရှိကြောင်း သဘာဝဘေးစီမံခန့်ခွဲမှုစင်တာမှ ညွှန်ကြားရေးမှူးချုပ် ဆူဒန်သာရာနာဆင်းဂ်က ပြောကြားသည်။

သီရိလင်္ကာနိုင်ငံသည် မုတ်သုံဝင်ရောက်မှုနှောင့်နှေးခြင်း သို့မဟုတ် ရာသီဥတုပြောင်းလဲမှုဒဏ်တို့ကို မကြာခဏကြုံတွေ့ရလျက်ရှိကြောင်းလည်း သီရိလင်္ကာနိုင်ငံ သဘာဝဘေးစီမံခန့်ခွဲမှုစင်တာက ပြောကြားသည်။

ကိုးကား-ဆင်ဟွာ၊ ဘာသာပြန်-အလင်းသစ်

ဗီယက်နမ်နိုင်ငံမြောက်ပိုင်းတွင် မြေပြိုမှုနှင့် ရေကြီးရေလျှံမှုများ ဖြစ်ပွား၊ ရှစ်ဦး သေဆုံး

ဟန္နိုင်း ဩဂုတ် ၇

ဗီယက်နမ်နိုင်ငံမြောက်ပိုင်းတွင် ဩဂုတ်၂ ရက်မှ ၆ ရက်အတွင်း မိုးသည်းထန်စွာရွာသွန်းမှုများကြောင့် မြေပြိုခြင်းနှင့် ရေကြီးရေလျှံမှုများဖြစ်ပွားခဲ့ရာ ဒေသခံရှစ်ဦးသေဆုံးပြီး သုံးဦး ထိခိုက်ဒဏ်ရာရရှိခဲ့ကြောင်း ဗီယက်နမ်အမျိုးသားသဘာဝဘေးကာကွယ်ရေးနှင့် ထိန်းချုပ်ရေးကော်မတီက ပြောကြားသည်။

သေဆုံးသူများအနက် လေးဦးမှာ Lai Chau ခရိုင်မှဖြစ်ပြီး Yen Bai တွင် နှစ်ဦး၊ Thai Nguyen တွင် တစ်ဦးနှင့် Son La ခရိုင်တွင် တစ်ဦးတို့ဖြစ်ကြောင်းနှင့် အခြားဒဏ်ရာရရှိသူ သုံးဦးမှာ Lai Chau ခရိုင်မှဖြစ်ကြောင်း ကော်မတီက မှတ်ချက်ပြုသည်။ ၎င်းသဘာဝဘေးကြောင့် နေအိမ် ၂၄ လုံးနှင့် သီးနှံဧက ၃၀ ဟက်တာ ထိခိုက်ပျက်စီးခဲ့သည်။

ဩဂုတ် ၄ ရက်မှစ၍ နိုင်ငံမြောက်ပိုင်းဒေသတွင် မိုးရေချိန် ၁၀၀ မှ ၂၀၀ မီလီမီတာအထိရွာသွန်းခဲ့ကာ အချို့နေရာများတွင် ၄၀၀ မီလီမီတာနီးပါး မိုးရွာသွန်းခဲ့ပြီး မြစ်၊ ချောင်းများတွင် ရေကြီးခြင်းနှင့် မြေပြိုခြင်းများဖြစ်ပေါ်ခဲ့ကြောင်း ဒေသတွင်းသတင်းစာ ဗီယက်နမ်နယူးစ်က မှတ်ချက်ပြုသည်။ အသက်အိုးအိမ်များပျက်စီးမှု သတင်းများထွက်လာပြီးနောက် ဝန်ကြီးချုပ် ဖန်မင်ချင်းက နိုင်ငံမြောက်ပိုင်းဒေသတွင် သဘာဝဘေးအန္တရာယ်တုံ့ပြန်ရေးကို အရှိန်မြှင့်ဆောင်ရွက်ရေးအတွက် တာဝန်ရှိသူများထံ ညွှန်ကြားခဲ့သည်။

နိုင်ငံအတွင်း ရေကြီးခြင်းနှင့် မြေပြိုခြင်းများ ထပ်မံဖြစ်လာနိုင်ကြောင်း အမျိုးသားမိုးလေဝသခန့်မှန်းရေးဗဟိုဌာနမှ ပြောကြားသည်။

ကိုးကား-ဆင်ဟွာ၊ ဘာသာပြန်-စိုးသူရ

နိုင်ဂျာနိုင်ငံအား ကျူးကျော်တိုက်ခိုက်ခြင်းမှကာကွယ်ရေး လေပိုင်နက်ကို ပိတ်ပင်

နီးယားမေ ဩဂုတ် ၇

နိုင်ဂျာနိုင်ငံ၏ လေပိုင်နက်ကို ဩဂုတ် ၆ ရက်မှစတင်၍ ပိတ်ပင်ကြောင်းနှင့် နိုင်ငံကိုထိပါးလာမည့် ကျူးကျော်တိုက်ခိုက်မှုများကို တုံ့ပြန်ကာကွယ်သွားမည်ဖြစ်ကြောင်း နိုင်ဂျာအစိုးရက ပြောကြားသည်။

နိုင်ဂျာနိုင်ငံအား စစ်ရေးအရတိုက်ခိုက်မည်ဟု အနောက်အာဖရိကနိုင်ငံများ စီးပွားရေးအသိုက်အဝန်းက ခြိမ်းခြောက်ခဲ့သောကြောင့် နိုင်ဂျာနိုင်ငံက မိမိနိုင်ငံကာကွယ်ရေးအတွက် အစီအစဉ်များပြင်ဆင်ဆောင်ရွက်ထားခဲ့သည်။ ထို့ပြင် အိမ်နီးချင်းနိုင်ငံများက စစ်ရေးအရကျူးကျော်ဝင်ရောက်မှုများကို ဟန့်တားနိုင်ရေးအတွက် နိုင်ဂျာနိုင်ငံ၏ လေပိုင်နက်ကို ပိတ်ပင်ကြောင်း နိုင်ဂျာအစိုးရက ကြေညာခဲ့သည်။

နိုင်ဂျာတပ်မတော်နှင့် လုံခြုံရေးတပ်ဖွဲ့ဝင်များသည် နိုင်ငံ၏ ပိုင်နက်နယ်မြေများကို ကာကွယ်ရေးအတွက် ကြိုးပမ်းဆောင်ရွက်မည်ဖြစ်ကြောင်း နိုင်ဂျာအစိုးရတာဝန်ရှိသူတစ်ဦးက ပြောကြားသည်။

ထောင်နှင့်ချီသော နိုင်ဂျာပြည်သူများသည် ယမန်နေ့က မြို့တော်နီးယားမေရှိ အားကစားရုံတွင် စုရုံးရောက်ရှိခဲ့ကြပြီး နိုင်ငံတော်အာဏာလွှဲပြောင်းရယူမှုအပြီး ပြည်ပနိုင်ငံများမှဖိအားများ နိုင်ဂျာနိုင်ငံအပေါ် မကျရောက်စေရေး ရပ်တည်ဆောင်ရွက်မည့် နိုင်ဂျာနိုင်ငံ အမိမြေကာကွယ်စောင့်ရှောက်ရေးအမျိုးသားကောင်စီ၏ ဆုံးဖြတ်ချက်ကို ထောက်ခံကြိုဆိုခဲ့ကြသည်။

မာလီနှင့် ဘာကီနာဖာဆိုနိုင်ငံတို့သည် နိုင်ဂျာနိုင်ငံဘက်မှရပ်တည်ကာ စည်းလုံးညီညွတ်မှုကို ပြသမှုအဖြစ် နိုင်ဂျာနိုင်ငံမြို့တော် နီးယားမေသို့ ပူးတွဲကိုယ်စားလှယ်အဖွဲ့ကို စေလွှတ်မည်ဖြစ်ကြောင်း မာလီနိုင်ငံတပ်မတော်က ပြောကြားသည်။ နိုင်ဂျာနိုင်ငံသားများနှင့် ၎င်းနှစ်နိုင်ငံအကြား စည်းလုံးညီညွတ်မှုကို ပြသရန်အတွက် နီးယားမေမြို့သို့ ကိုယ်စားလှယ်အဖွဲ့တစ်ဖွဲ့ စေလွှတ်ခြင်းဖြစ်သည်"ဟု တွစ်တာတွင် မာလီနိုင်ငံတပ်မတော်က ရေးသားခဲ့သည်။

နိုင်ငံအပေါ် တရားမဝင်ချမှတ်ထားသည့် အရေးယူပိတ်ဆို့မှုများကို တွန်းလှန်ခဲ့သည့် နိုင်ဂျာအစိုးရနှင့်နိုင်ငံသားများကို ထောက်ခံကြောင်း မာလီနှင့်ဘာကီနာဖာဆိုနိုင်ငံတို့က ကြေညာခဲ့သည်။ နိုင်ဂျာနိုင်ငံတွင် ဆောင်ရွက်မည့် မည်သည့်စစ်ရေးစွက်ဖက်မှုကိုမဆို ၎င်းတို့အား စစ်ကြေညာခြင်းအဖြစ် သတ်မှတ်မည်ဖြစ်ပြီး ဒေသတွင်းနိုင်ငံရေးနှင့် စီးပွားရေးသမဂ္ဂမှ မိမိတို့နုတ်ထွက်မည်ဖြစ်ကြောင်း ၎င်းနိုင်ငံများက သတိပေးထားသည်။

ကိုးကား-စီဂျီတီအင်န်၊ အာတီနယူးစ်၊ ဆင်ဟွာ
ဘာသာပြန်-စိုးသူရ

"ပြည်သူ့ကြားက ပြည်သူ့စကား" အစီအစဉ် ထုတ်လွှင့်မည်

နေပြည်တော် ဩဂုတ် ၇

မျက်မှောက်ကာလတွင် ဖြစ်ပွားလျက်ရှိသော လုံခြုံရေး၊ တရားဥပဒေစိုးမိုးရေးနှင့် အကြမ်းဖက်မှုတားဆီးရေးဆိုင်ရာကိစ္စရပ်များနှင့် ပတ်သက်၍ ပရိသတ်များ၏ ရင်တွင်းခံစားချက်စကားသံများအား သဇင်FM၏ "ပြည်သူ့ကြားက ပြည်သူ့စကား" အစီအစဉ်မှ **"စိုက်ပျိုးရေး သိပ္ပံကျောင်း(ထားဝယ်)မှ ကျောင်းအုပ်ဆရာမကြီးနှင့် သားဖြစ်သူ အသက် ၁၁ နှစ်အရွယ်ကလေး အပါအဝင် ဆရာ၊ ဆရာမ ၇ ဦးကို PDF အကြမ်းဖက်သမားများက ဖမ်းဆီးခေါ်ဆောင်ရိုက်နှက်ညှဉ်းပန်း နှိပ်စက်ပြီး စိုက်ပျိုးရေးဦးစီးဌာနမှ ဒုတိယဦးစီးမှူးတစ်ဦးကို ပစ်သတ်သွားသည့်ဖြစ်စဉ်"** ခေါင်းစဉ်ဖြင့် ဩဂုတ် ၉ ရက် မွန်းလွဲ ၁ နာရီတွင် ထုတ်လွှင့်တင်ဆက်ပေးသွားမည်ဖြစ်ပါသည်။

အလားတူ လာမည့်အပတ် ဗုဒ္ဓဟူးနေ့ မွန်းလွဲ ၁ နာရီတွင် **"KIA အဖွဲ့မှ အကြမ်းဖက်မှုကို လိုလားသူများနှင့် PDF အမည်ခံအကြမ်းဖက်သမားများက ကသာမြို့နယ် မိုးတားလေးရွာအတွင်းသို့ လက်နက်ကြီးများဖြင့် ပစ်ခတ်မှုကြောင့် ကလေးငယ်တစ်ဦးအပါအဝင် အပြစ်မဲ့ပြည်သူ ၅ ဦး ဒဏ်ရာရရှိခဲ့"** ခေါင်းစဉ်ဖြင့် ဆွေးနွေးတင်ဆက်မည်ဖြစ်သောကြောင့် ပါဝင်ဆွေးနွေးလိုသူ ပရိသတ်များအနေဖြင့် အပတ်စဉ် ကြာသပတေးနေ့ နံနက် ၁၀ နာရီမှ ၁၁ နာရီအတွင်း ဖုန်းနံပါတ် ၀၉၈၉၉၀၉၉၅၉၅ သို့ အမည်၊ နေရပ်လိပ်စာ၊ အလုပ်အကိုင်နှင့် ပြန်လည်ဆက်သွယ်ရမည့် ဖုန်းနံပါတ်တို့ကို Message ပေးပို့ပါဝင်နိုင်ပြီဖြစ်ပါကြောင်းနှင့် ပါဝင်လာသည့်ပရိသတ်များ၏ ဖုန်းနံပါတ်များနှင့် ကိုယ်ရေးအချက်အလက်များကို လျှို့ဝှက်ပေးထားမည်ဖြစ်ကြောင်း သိရသည်။

သတင်းစဉ်

တရားမဝင် သစ်မျိုးစုံ၊ လုပ်ငန်းသုံးစက်ယန္တရားယာဉ်များ၊ စားသောက်ကုန်ပစ္စည်းများနှင့် မော်တော်ယာဉ်များ သိမ်းဆည်းရမိ

နေပြည်တော် ဩဂုတ် ၇

တရားမဝင်ကုန်သွယ်မှုတိုက်ဖျက်ရေး ဦးဆောင်ကော်မတီ၏ ကြီးကြပ်ကွပ်ကဲမှုဖြင့် တရားမဝင်ကုန်သွယ်မှုများကို ဥပဒေနှင့်အညီ ထိရောက်စွာ တားဆီးအရေးယူနိုင်ရေး ဆောင်ရွက်လျက်ရှိသည်။ ထိုသို့ဆောင်ရွက်လျက်ရှိရာ ဩဂုတ် ၄ ရက်တွင် ကချင်ပြည်နယ် တရားမဝင်ကုန်သွယ်မှုတိုက်ဖျက်ရေးအထူးအဖွဲ့၏ စီမံခန့်ခွဲမှုဖြင့် တာဝန်ကျပူးပေါင်းအဖွဲ့က နန့်စီးအောင် ပူးပေါင်းစစ်ဆေးရေးဂိတ်၌ စစ်ဆေးမှုများ ဆောင်ရွက်ခဲ့ရာ ပင်လုံကျေးရွာအနီး၌ တရားမဝင် လိုင်စင်မဲ့ JCB Wheel Loader ယာဉ်တစ်စီး (ခန့်မှန်းတန်ဖိုးငွေကျပ် ၃၀၈၀၀၀၀၀၀) နှင့် BULL Wheel Laoder ယာဉ်တစ်စီး (ခန့်မှန်းတန်ဖိုးငွေကျပ် ၄၅၀၀၀၀၀၀၀) စုစုပေါင်း ခန့်မှန်းတန်ဖိုးငွေကျပ် ၇၅၈၀၀၀၀၀၀ ကို သိမ်းဆည်းရမိခဲ့ပြီး ပို့ကုန်သွင်းကုန်ဥပဒေနှင့်အညီ အရေးယူဆောင်ရွက်လျက်ရှိသည်။

ထို့အတူ ဩဂုတ် ၄ ရက်တွင် ရန်ကုန်တိုင်းဒေသကြီးတရားမဝင်ကုန်သွယ်မှုတိုက်ဖျက်ရေးအထူးအဖွဲ့၏ စီမံခန့်ခွဲမှုဖြင့် အမှတ်(၂) ယာဉ်ထိန်းရဲတပ်ဖွဲ့ခွဲ လိုင်စင်မဲ့ယာဉ်ဖမ်းဆီးရမိရေးအဖွဲ့က သင်္ဃန်းကျွန်းမြို့နယ် ဝေဇယန္တာလမ်းနှင့် သံသုမာလမ်းဆုံအနီး၌ စစ်ဆေးမှုများ ဆောင်ရွက်ခဲ့ရာ တရားဝင်စာရွက်စာတမ်း အထောက်အထား တင်ပြနိုင်ခြင်းမရှိသည့် Toyota Caldina တစ်စီး (ခန့်မှန်းတန်ဖိုးငွေကျပ် ၃၀၀၀၀၀၀၀)ကို သိမ်းဆည်းရမိခဲ့ပြီး သက်ဆိုင်ရာလုပ်ထုံးလုပ်နည်းများနှင့်အညီ အရေးယူဆောင်ရွက်လျက်ရှိသည်။

ထို့အပြင် ဩဂုတ် ၆ ရက်တွင် ပဲခူးတိုင်းဒေသကြီး တရားမဝင်ကုန်သွယ်မှုတိုက်ဖျက်ရေးအထူးအဖွဲ့၏ စီမံခန့်ခွဲမှုဖြင့် ခရိုင်သစ်တောဦးစီးဌာန ဦးဆောင်သော ပူးပေါင်းအဖွဲ့က ပဲခူးခရိုင်အတွင်း စစ်ဆေးမှုများ ဆောင်ရွက်ခဲ့ရာ တရားမဝင်ကျွန်းသစ် ၁၁ ဒသမ ၀၂၄ တန် (ခန့်မှန်းတန်ဖိုးငွေကျပ် ၅၁၅၀၆၄၀)ကို သိမ်းဆည်းရမိခဲ့ပြီး သစ်တောဥပဒေနှင့်အညီ အရေးယူဆောင်ရွက်လျက်ရှိသည်။

ထပ်မံ၍ ဩဂုတ် ၆ ရက်တွင် ကရင်ပြည်နယ်တရားမဝင်ကုန်သွယ်မှုတိုက်ဖျက်ရေးအထူးအဖွဲ့၏ စီမံခန့်ခွဲမှုဖြင့် မြဝတီခရိုင်တရားမဝင်ကုန်သွယ်မှုတားဆီးထိန်းချုပ်ရေးအဖွဲ့က မြဝတီမြို့ အမှတ်(၅) ရပ်ကွက် မြေနီကုန်းလမ်းဆုံအနီး၌ စစ်ဆေးမှုများ ဆောင်ရွက်ခဲ့ရာ မော်တော်ယာဉ်နှစ်စီးပေါ်မှ တရားဝင်စာရွက်စာတမ်း အထောက်အထားတင်ပြနိုင်ခြင်းမရှိသည့် M–150 Energy Drink ဘူး ၁၀၀၀၀၊ Oishi Green Tea ထုပ် ၄၈၀၀ (ခန့်မှန်းတန်ဖိုးငွေကျပ် ၅၉၀၀၀၀၀)၊ အဆိုပါပစ္စည်းများ တင်ဆောင်လာသည့် Mitsubishi Canter Box Truck နှစ်စီး (ခန့်မှန်းတန်ဖိုးငွေကျပ် ၄၀၀၀၀၀၀၀) စုစုပေါင်း ခန့်မှန်းတန်ဖိုးငွေကျပ် ၄၅၉၀၀၀၀၀ ကို သိမ်းဆည်းရမိခဲ့ပြီး အကောက်ခွန်လုပ်ထုံးလုပ်နည်းများနှင့်အညီ အရေးယူဆောင်ရွက်လျက်ရှိသည်။

ကရင်ပြည်နယ်၌ ဖမ်းဆီးရမိမှု

ထို့အပြင် ဩဂုတ် ၇ ရက်တွင် တနင်္သာရီတိုင်းဒေသကြီး တရားမဝင်ကုန်သွယ်မှုတိုက်ဖျက်ရေး အထူးအဖွဲ့၏ စီမံခန့်ခွဲမှုဖြင့် မြို့နယ်သစ်တောဦးစီးဌာန ဦးဆောင်သော ပူးပေါင်းအဖွဲ့က မြိတ်မြို့နယ် ကလွင်ကျေးရွာအုပ်စု၌ စစ်ဆေးမှုများ ဆောင်ရွက်ခဲ့ရာ ကန်သာယာကျေးရွာနှင့် ဘုတ်ချောင်းအတွင်း၌ တရားမဝင်သစ်မျိုးစုံ ၉ ဒသမ ၀၂၁ တန် (ခန့်မှန်းတန်ဖိုးငွေကျပ် ၁၃၅၃၂၇၀)ကို သိမ်းဆည်းရမိခဲ့ပြီး သစ်တောဥပဒေနှင့်အညီ အရေးယူဆောင်ရွက်လျက်ရှိသည်။

သို့ဖြစ်ပါ၍ ဩဂုတ် ၄ ရက်၊ ၆ ရက်နှင့် ၇ ရက်တို့တွင် ဖမ်းဆီးရမိမှု စုစုပေါင်းမှာအမှုတွဲ ကိုးမှု (ခန့်မှန်းတန်ဖိုးငွေကျပ် ၈၁၃၄၀၃၉၁၀) ဖြစ်ကြောင်း တရားမဝင်ကုန်သွယ်မှုတိုက်ဖျက်ရေး ဦးဆောင်ကော်မတီမှ သိရသည်။

သတင်းစဉ်

ရှမ်းပြည်နယ်(အရှေ့ပိုင်း) တာချီလိတ်မြို့တွင် ငွေကျပ် ၁ ဒသမ ၃၈ ဘီလီယံကျော်တန်ဖိုးရှိ စိတ်ပြောင်းဆေးဝါး Happy Water ၁၂ ဒသမ ၆၃ ကီလို သိမ်းဆည်းရမိ

နေပြည်တော် ဩဂုတ် ၇

ရှမ်းပြည်နယ် (အရှေ့ပိုင်း) တာချီလိတ်မြို့တွင် ငွေကျပ် ၁ ဒသမ ၃၈ ဘီလီယံကျော်တန်ဖိုးရှိ စိတ်ပြောင်းဆေးဝါး Happy Water ၁၂ ဒသမ ၆၃ ကီလို ဖမ်းဆီးရမိခဲ့ကြောင်း မြန်မာနိုင်ငံရဲတပ်ဖွဲ့မှ သိရသည်။

ပြစ်မှုကျူးလွန်သူများကို သိမ်းဆည်းရမိသည့် စိတ်ပြောင်းဆေးဝါးများနှင့်အတူ တွေ့ရစဉ်။

မူးယစ်ဆေးဝါးတားဆီးနှိမ်နင်းရေးရဲတပ်ဖွဲ့ဝင်များ ပါဝင်သော ပူးပေါင်းအဖွဲ့သည် ဩဂုတ် ၄ ရက် ညနေ ၄ နာရီတွင် ရှမ်းပြည်နယ် (အရှေ့ပိုင်း) တာချီလိတ်မြို့ ဆန်ဆိုင်း(ခ)ရပ်ကွက်တွင် ဟံသာဝတီလမ်းမှ မြို့ရှောင်လမ်းသို့ စိုင်းဟောင်ခမ်း (ခ) စိုင်းတီ မောင်းနှင်ပြီး သက်လှိုင်ဦး လိုက်ပါလာသည့် Toyota Crown မော်တော်ယာဉ်ကို သတင်းအရ ရှာဖွေရာယာဉ်ပေါ်မှ ဒေသကာလ တန်ဖိုးငွေကျပ် ၁ ဒသမ ၃၈ ဘီလီယံကျော်တန်ဖိုးရှိစိတ်ပြောင်းဆေးဝါး Happy Water ၁၂ ဒသမ ၆၃ ကီလို သိမ်းဆည်းရမိခဲ့ပြီး စစ်ဆေးဖော်ထုတ်ချက်အရ ညနေ ၆ နာရီခွဲတွင် တာချီလိတ်မြို့ မကာဟိုခမ်းရပ်ကွက်ရှိ မိုတယ်တွင် တည်းခိုနေသည့် သိမ်းဆည်းရမိ စိတ်ပြောင်းဆေးဝါးများ သယ်ဆောင်ရောင်းဝယ်သူ မချိုနိုရက်ဒီဆာရီကာကို ဆက်လက်ဖမ်းဆီးရမိခဲ့သဖြင့် ၎င်းတို့အား ဥပဒေအရ အရေးယူထားရှိကာ ကွင်းဆက်ပြစ်မှုကျူးလွန်သူများကို စစ်ဆေးဖော်ထုတ်လျက်ရှိကြောင်းနှင့် KTV/ CLUB/ BAR နှင့် စားသောက်ဆိုင်များတွင် လူငယ်များကို အန္တရာယ်ဖြစ်စေသည့် စိတ်ပြောင်းဆေးဝါးများ ဖြန့်ဖြူး ရောင်းချနေမှုများကို ထိရောက်စွာ တားဆီးနိုင်ရေးအတွက် စီမံချက်ချ အကောင်အထည်ဖော်ဆောင်ရွက်လျက်ရှိကြောင်း သိရသည်။ **သတင်းစဉ်**

မြန်မာ့အသံနှင့်ရုပ်မြင်သံကြား

၈-၈-၂၀၂၂ အင်္ဂါနေ့

MRTV HD

- ၀၆:၀၀ ပင်းကွန်းဆရာတော်ဘုရားကြီး၏ပရိတ်တရားတော်(မေတ္တာသုတ်)
- ၀၇:၀၀ နံနက်ခင်းသတင်း
- ၀၈:၃၅ ကမ္ဘာ့အမွေအနှစ်စာရင်းဝင် သရေခေတ္တရာပျူမြို့ဟောင်းဆီသို့
- ၀၉:၃၀ ထူးခြားစုံလင်အာရုပစိဗိတ်အစီအစဉ်
- ၁၂:၃၀ နိုင်ငံခြားဇာတ်လမ်းတွဲ **'ပိုင်ဆိုင်ခွင့်မရှိတဲ့ အချစ်နိဂုံး'** (အပိုင်း–၃၀)
- ၁၃:၃၀ MRTV National News
- ၁၄:၀၀ နိုင်ငံခြားဇာတ်လမ်းတွဲ **'ဟယာမျက်နှာဖုံး'** (အပိုင်း–၂၇)
- ၁၅:၃၀ Weekly MNL Review
- ၁၆:၃၀ လူကုန်ကူးမှုဆိုင်ရာ အသိပညာမြင့်မားရေး စကားဝိုင်းဆွေးနွေးပွဲ (ပထမပိုင်း)
- ၁၇:၃၀ ဒေသတစ်ခု ထုတ်ကုန်တစ်မျိုး
- ၁၈:၀၀ ပြည်တွင်းသတင်း
- ၁၈:၃၅ သံစဉ်ချိုမြမြန်မာတေးအလှ
- ၁၉:၃၀ နိုင်ငံခြားဇာတ်လမ်းတွဲ **'ဟယာမျက်နှာဖုံး'** (အပိုင်း–၂၉)
- ၂၀:၀၀ ပြည်တွင်းသတင်း၊ နိုင်ငံတကာသတင်း၊ မိုးလေဝသအခြေအနေ
- ၂၁:၀၀ သံစဉ်ချိုမြမြန်မာတေးအလှ
- ၂၁:၃၀ နိုင်ငံခြားဇာတ်လမ်းတွဲ **'ကံကြမ္မာမုန်တိုင်း'** (အပိုင်း–၄၁)
- ၂၂:၁၅ နိုင်ငံခြားဇာတ်လမ်းတွဲ **'ပြောင်းလဲနိုင်သောအချိန်စက်ဝန်း'** (အပိုင်း–၁၅)

mitv

- 07:01 Evergreen Classic : Kyun Nawt Htar Nay Bagan Pyay (Ye Htike)
- 07:08 Products of Myanmar - Craft Blacksmithing
- 07:34 Up Against The Tide
- 07:52 Myanmar Masterclass: Impressionism
- 08:01 News
- 08:27 Shwezigon Pagoda
- 08:54 International Cat Day
- 09:01 Topical Science Topic (Current Life Expectancy and Longevity)
- 09:28 Kayah Traditional Dance
- 09:41 A Glimpse of Taungoo & its Delicacies
- 10:01 News
- 10:27 Bagan Lacquerware
- 10:40 Dawei - Tavoy, Travel To The Southern Part Of Myanmar

MRTV NRC

မွန် (၀၆:၀၀ မှ ၀၈:၀၀)
အပန်းဖြေကြမည်သဘာဝကျောက်ပန်းချီကမ်းခြေဆီ

ရခိုင် (၀၈:၀၀ မှ ၁၀:၀၀)
ရခိုင်ဘာသာစကားပြောကြရအောင်(အပိုင်း–၅)

ရှမ်း (၁၀:၀၀ မှ ၁၂:၀၀)
'တိုင်းမော်း' မောရှမ်းတိုင်းရင်းသားတို့၏ဝတ်စားဆင်ယင်ထုံးဖွဲ့ပုံ

ပ (၁၂:၀၀ မှ ၁၄:၀၀)
တိုပန်မြို့အလှ

ကချင် (၁၄:၀၀ မှ ၁၆:၀၀)
ကချင်ဘာသာစကားပြောကြရအောင်

ကယား (၁၆:၀၀ မှ ၁၈:၀၀)
ကိုယ်ဝန်ဆောင်မိခင်များအတွက်ကျန်းမာရေးဆိုင်ရာဗဟုသုတ

စကောကရင် (၁၈:၀၀ မှ ၁၉:၀၀)
တလေဒူးခုန်ခြင်း

အနောက်ပိုးကရင် (၁၉:၀၀ မှ ၂၀:၀၀)
သဘာဝမိကျောင်းများပျော်စံရာမိန်းမလှကျွန်း

အရှေ့ပိုးကရင် (၂၀:၀၀ မှ ၂၁:၀၀)
ဒွံတွင်းမြိန်စေမှာ ဒေါ်လေးရဲ့လက်ရာ

ချင်း (လိုင်ဇို) (၂၁:၀၀ မှ ၂၂:၀၀)
သင်မယ်ရေးမယ် 'တို' ချင်းစာ(အပိုင်း–၃၂)

ချင်း (ချိုး) (၂၂:၀၀ မှ ၂၃:၀၀)
အပဲအူထန်းနှစ်ချက်

MRTV NEWS

- ၀၆:၀၀ အဖွင့်၊ တေးသီချင်း
- ၀၆:၄၀ အားကစားသတင်း
- ၀၇:၄၅ နိုင်ငံတကာစီးပွားရေး၊ စိုက်ပျိုးရေးနှင့် မွေးမြူရေးသတင်း
- ၀၈:၄၅ ECONOMIC REVIEW (Part-44)
- ၀၉:၄၅ Save Our Planet Program
- ၁၀:၄၅ အသိပညာနှင့် အမှန်တရား
- ၁၁:၀၀ ပြည်တွင်းသတင်း (LIVE)
- ၁၆:၀၀ သတင်းမှန်ကဏ္ဍ (LIVE)
- ၁၉:၀၀ ပြည်တွင်းသတင်း (LIVE)
- ၂၀:၀၀ ပြည်တွင်းသတင်း (LIVE)
- ၂၁:၀၀ ပြည်တွင်းသတင်း (LIVE)
- ၂၁:၄၅ အောင်ဘာလေထီ(အင်္ဂလိပ်စာတန်းထိုး)

MRTV PARLIAMENT

- ၀၉:၀၀ အဖွင့်၊ အလံ
- ၀၉:၃၀ ဥပဒေရေးရာအပြာပြာဇာတ်လမ်းတို **'ကွက်လပ်ဖြည့်ပါ'**
- ၁၀:၀၀ ပြည်ထောင်စုရွေးကောက်ပွဲကော်မရှင်၏ ကြေညာချက်သတင်း
- ၁၀:၃၀ ဒီမိုကရေစီဆိုသည်မှာ(အပိုင်း–၁)
- ၁၁:၀၀ နိုင်ငံတကာရွေးကောက်ပွဲများအကြောင်း (ဂျပန်နိုင်ငံ)
- ၁၁:၃၀ ရှေ့သို့ချီမည်...ပန်းတိုင်ဆီ (အပိုင်း–၈)

MRTV FARMERS' Channel

- ၀၆:၀၀ အဖွင့်၊ နိုင်ငံတော်သီချင်း
- ၀၆:၂၅ ထိန်းသိမ်းစောင့်ရှောက်ကြရမည့်အဖိုးတန်သယံဇာတများ
- ၀၇:၀၀ တောင်သူလယ်သမားရေးရာသတင်း
- ၁၈:၀၀ မိန်းမပုံဂေဟာ(ရုပ်ရှင်ဇာတ်လမ်း)
- ၁၉:၀၀ Vintage Potato Farming in Ireland-Farming with Horses & Vintage Tractors-Irish(Documentary)
- ၂၂:၀၀ Lincense to Farm - Official (Documentary)
- ၂၂:၃၀ A Farmer Journey (Part-1)
- ၂၃:၀၀ သားပိုက်ကောင်(ရုပ်ရှင်ဇာတ်လမ်း)

MRTV SPORTS

- ၀၆:၀၀ အဖွင့်
- ၀၆:၂၀ လူငယ်တို့အတွက်လမ်းပြကြယ်
- ၀၆:၄၀ Sports Diary - 21 (Sepak takraw)
- ၀၇:၀၀ အားကစားသတင်း
- ၁၆:၃၀ MNL 2022 Match (Replay)
- ၁၉:၀၀ နိုင်ငံခြားဇာတ်လမ်းတွဲ **'ဘတ်စကတ်ဘောအက်ဆေး'** (အပိုင်း–၃၀)
- ၁၉:၄၀ Weekly MNL Review

Education Channel ကို စနေ၊ တနင်္ဂနွေမှအပ နံနက် (၁၀:၀၀)နာရီမှ ည(၁၀:၀၀)နာရီထိ ထုတ်လွှင့်ပြသပေးလျက်ရှိပါသည်။

SCAN ME

www.mrtv.gov.mm t.me/mrtvnews twitter.com/mrtvwebportal

မွန်ပြည်နယ် ဘီးလင်းမြို့နယ်၊ ကျိုက်ထိုမြို့နယ်၊ ကရင်ပြည်နယ် လှိုင်းဘွဲမြို့နယ်နှင့် ရခိုင်ပြည်နယ် မြောက်ဦးမြို့တို့ရှိ ရေဘေးသင့်ပြည်သူများအား လိုအပ်သည့် ကူညီကယ်ဆယ်ရေးလုပ်ငန်းများ ဆောင်ရွက်

နေပြည်တော် ဩဂုတ် ၇

မွန်ပြည်နယ် ဘီးလင်းမြို့နယ်၊ ကျိုက်ထိုမြို့နယ်၊ ကရင်ပြည်နယ် လှိုင်းဘွဲမြို့နယ်တို့၌ မိုးသည်းထန်စွာရွာသွန်းမှုကြောင့် မြေနိမ့်ပိုင်းရပ်ကွက်များရှိ နေအိမ်များအတွင်းသို့ ရေဝင်ရောက်မှုများ ဖြစ်ပေါ်ခဲ့သဖြင့် အရှေ့တောင်တိုင်းစစ်ဌာနချုပ်မှ နယ်မြေခံတပ်မတော်သားများ၊ မြန်မာနိုင်ငံရဲတပ်ဖွဲ့ဝင်များ၊ မီးသတ်တပ်ဖွဲ့ဝင်များ၊ လူမှုရေးအသင်းအဖွဲ့များက ရေဘေးသင့်ပြည်သူများအား ရေဘေးလွတ်ရာသို့ ကူညီကယ်ဆယ်ရွှေ့ပြောင်းပေးပြီး ကျန်းမာရေးစောင့်ရှောက်မှုလုပ်ငန်းများ ဆောင်ရွက်ပေးသည်။

အဆိုပါ ရေဘေးသင့်ပြည်သူများအတွက် ယာယီကယ်ဆယ်ရေးစခန်းများ ဖွင့်လှစ်ထားရှိသည့် ဘီးလင်းမြို့ ဓမ္မဝိဟာရကျောင်း၊ မြို့နယ်အားကစားခန်းမ၊ အောင်ဇေယျခန်းမ၊ ငြိမ်းချမ်းရိပ်မြုံကျောင်း၊ အောင်သိဒ္ဓိကျောင်း၊ ရွှေဘုံသာကျောင်း၊ မြောက်ကျောင်းကြီး၊ စကားဝါကျောင်း၊ ကိုးနဝင်းကျောင်း၊ ငှက်ပျောတောကျောင်း၊ ပိန္နဲတောကျောင်း၊ ဖိုးလကြီးကျောင်း(မြို့သစ်)နှင့် လှိုင်းဘွဲမြို့ အောင်ဆန်းခန်းမ၊ ကမော့ကချူး Cyclone Shelter၊ မြို့မဂျာမေဗလီ၊ ပိုင်ကျုံကျေးရွာနှင့် ဒေါ်လန်းကျေးရွာတို့သို့ ယနေ့တွင် အရှေ့တောင်တိုင်းစစ်ဌာနချုပ် တိုင်းမှူးဗိုလ်မှူးချုပ်စိုးမင်းနှင့် တာဝန်ရှိသူများက သွားရောက်၍ ရေဘေးသင့်ပြည်သူများထံသို့ ဆန်၊ ဆီ၊ ကြက်ဥ၊ ရေသန့်ဘူး၊ ခေါက်ဆွဲခြောက်၊ ထမင်းဘူးများနှင့် ထောက်ပံ့ငွေများ ပေးအပ်ကာ အားပေးစကားများ ပြောကြားသည်။

ကြည့်ရှုအားပေး

အလားတူ ရခိုင်ပြည်နယ် မြောက်ဦးမြို့ရှိ မြတန်ဆောင်ယာယီခိုလှုံရာစခန်းနှင့် ဆင်ချရပ်ကွက် အနိမ့်ပိုင်းနေရာများသို့ ချောင်းရေ ဝင်ရောက်လာပြီး ရေကြီးရေလျှံမှုများ ဖြစ်ပေါ်လျက်ရှိသဖြင့် အဆိုပါနေရာသို့ အနောက်ပိုင်းတိုင်းစစ်ဌာနချုပ် ကွပ်ကဲမှုအောက်ရှိ နယ်မြေခံတပ်မတော်သားများ၊ မြန်မာနိုင်ငံရဲတပ်ဖွဲ့ဝင်များ၊ မီးသတ်တပ်ဖွဲ့ဝင်များက ရေဘေးသင့် အိမ်ထောင်စုဝင် မိသားစုများနှင့် အိမ်အသုံးအဆောင်ပစ္စည်းများအား ရေဘေးလွတ်ရာဖြစ်သည့် မြတန်ဆောင်ဘုန်းတော်ကြီးကျောင်းသို့ ကူညီရွှေ့ပြောင်းပေးကြသည်။ ထိုသို့ဆောင်ရွက်ပေးနေမှုများကို မြောက်ဦးတပ်နယ်မှ တာဝန်ရှိသူများနှင့် ဌာနဆိုင်ရာတာဝန်ရှိသူများက သွားရောက်ကြည့်ရှုအားပေးပြီး လိုအပ်သည်များ ပေါင်းစပ်ညှိနှိုင်းဆောင်ရွက်ပေးခဲ့ကြောင်း သိရသည်။

သတင်းစဉ်

အကြမ်းဖက်အုပ်စုအဖြစ် ကြေညာထားသော CRPH၊ NUG နှင့် ၎င်းတို့ လက်ဝေခံများ၏ လှုံ့ဆော်၊ ဝါဒဖြန့်ခြင်းများ လိုက်ပါလုပ်ဆောင်ခြင်း၊ အားပေးကူညီခြင်းများ ပြုလုပ်ခဲ့သူများအား ဖော်ထုတ်အရေးယူ

နေပြည်တော် ဩဂုတ် ၇

အကြမ်းဖက်အုပ်စုအဖြစ်ကြေညာထားသော CRPH၊ NUG နှင့် ယင်းတို့၏ လက်ဝေခံအဖွဲ့အစည်းများ၊ ယင်းတို့နှင့် ဆက်နွှယ်နေသော အဖွဲ့အစည်းများ၊ လူပုဂ္ဂိုလ်များသည် နိုင်ငံတော်တည်ငြိမ်အေးချမ်းရေးကို ပျက်ပြားစေရန်နှင့် ပြည်သူလူထုကို အကြောက်တရားများ ဖြစ်ပေါ်စေပြီး အစိုးရယန္တရားများ ပျက်ပြားစေရန် ရည်ရွယ်လျက် လှုံ့ဆော်ခြင်း၊ ဝါဒဖြန့်ခြင်း၊ ခြိမ်းခြောက်ခြင်းများကို လူမှုကွန်ရက်များမှတစ်ဆင့် နည်းမျိုးစုံဖြင့် ပြုလုပ်လျက်ရှိသည်။

ပြည်သူများအနေဖြင့် ယင်းတို့၏ လှုံ့ဆော်မှု၊ ဝါဒဖြန့်မှုများအပေါ် မသိနားမလည်၍ဖြစ်စေ၊ ကြောက်ရွံ့၍ဖြစ်စေ လိုက်ပါလုပ်ဆောင်ခြင်း၊ အသံဖြင့်ဖြစ်စေ၊ ပြုလုပ်မှုဖြင့်ဖြစ်စေ၊ တစ်နည်းနည်းဖြင့် ဖြစ်စေ အများပြည်သူအနှောင့်အယှက်ဖြစ်စေမည့် ပြုလုပ်မှုများ ပြုလုပ်ခြင်း၊ လှုံ့ဆော်ဝါဒဖြန့်မှုများကို ထပ်ဆင့်ဝေမျှခြင်း၊ အားပေးကူညီခြင်းများ ပြုလုပ်ခဲ့လျှင် အကြမ်းဖက်မှုတိုက်ဖျက်ရေး ဥပဒေပုဒ်မ ၅၂(က)၊ ရာဇသတ်ကြီးပုဒ်မ ၁၂၄-ကနှင့် ပုဒ်မ ၅၀၅-က၊ အီလက်ထရောနစ်ဆက်သွယ်ဆောင်ရွက်ရေး ဥပဒေပုဒ်မ ၃၃ (က) နှင့် တည်ဆဲဥပဒေများအရ အရေးယူခံရမည့်အပြင် ပြစ်မှုနှင့် သက်ဆိုင်သည့် ရွှေ့ပြောင်းနိုင်သော ပစ္စည်း၊ မရွှေ့ပြောင်းနိုင်သောပစ္စည်းများကို အကြမ်းဖက်မှု တိုက်ဖျက်ရေးဥပဒေအရ သိမ်းဆည်းခံရနိုင်ပြီး ပြစ်မှုထင်ရှားစီရင်ခြင်းခံရပါက နိုင်ငံတော်ဘဏ္ဍာအဖြစ် သိမ်းဆည်းခံရနိုင်ကြောင်း ၂၀၂၂ ခုနှစ် ဇန်နဝါရီ ၂၅ ရက်တွင် နိုင်ငံပိုင်မီဒီယာများမှတစ်ဆင့် အသိပေးသတင်း ထုတ်ပြန်ခဲ့ပြီးဖြစ်သည်။

ထိုကဲ့သို့ သတင်းထုတ်ပြန်ခဲ့ပြီးဖြစ်သော်လည်း ဩဂုတ် ၆ ရက်တွင် အသိပေး ထုတ်ပြန်ချက်အပေါ်မျက်ကွယ်ပြု၍ နိုင်ငံတော်တည်ငြိမ်အေးချမ်းရေးကို ပျက်ပြားစေရန် ရည်ရွယ်ကာ လူမှုကွန်ရက်စာမျက်နှာပေါ်၌ လှုံ့ဆော်ခြင်း၊ ဝါဒဖြန့်ခြင်းများပြုမူလုပ်ဆောင်ခဲ့သည့် “Chan Nyain Oo” အကောင့်ပိုင်ရှင်ဖြစ်သူ ရန်ကုန်တိုင်းဒေသကြီး မြောက်ဥက္ကလာပမြို့နယ် ရွှေပေါက်ကံမြို့သစ် အမှတ်(၁၄)ရပ်ကွက်နေ ချမ်းငြိမ်းဦးအား နံနက် ၂ နာရီ ၅ မိနစ်တွင်လည်းကောင်း၊ “Thein Myint Wai” အကောင့်ပိုင်ရှင်ဖြစ်သူ ကချင်ပြည်နယ် ဖားကန့်မြို့နယ် မော်ဝမ်းရပ်ကွက်နေ သိန်းမြင့်ဝေအား မွန်းလွဲ ၁ နာရီ ၂၅ မိနစ်တွင်လည်းကောင်း၊ “Kyaw Zin Htuo” အကောင့် ပိုင်ရှင်ဖြစ်သူ မကွေးတိုင်းဒေသကြီး နတ်မောက်မြို့နယ် ဖလန်တောကျေးရွာနေ မင်းမော်ကွန်း(ခ) မော်ကွန်းအား မွန်းလွဲ ၁ နာရီ ၃၅ မိနစ်တွင်လည်းကောင်း၊ “Min Htet Naing Oo(Harder)” အကောင့်ပိုင်ရှင်ဖြစ်သူ ရှမ်းပြည်နယ်(တောင်ပိုင်း) တောင်ကြီးမြို့နယ် အေးသာယာမြို့ အမှတ်(၉) ရပ်ကွက်နေ မင်းထက်နိုင်ဦးအား မွန်းလွဲ ၃ နာရီခွဲတွင်လည်းကောင်း သက်ဆိုင်ရာရဲစခန်း အသီးသီး၌ တရားဥပဒေနှင့်အညီ ဖမ်းဆီးထိန်းသိမ်းအမှု ဖွင့်လှစ်အရေးယူခြင်းများ ဆောင်ရွက်ခဲ့သည်။

ထိုကဲ့သို့ CRPH၊ NUG နှင့် ယင်းတို့၏ လက်ဝေခံအဖွဲ့အစည်းများ၊ ယင်းတို့နှင့် ဆက်နွှယ်နေသော အဖွဲ့အစည်းများ၊ လူပုဂ္ဂိုလ်များသည် နိုင်ငံတော်တည်ငြိမ်အေးချမ်းရေးကို ပျက်ပြားစေရန်နှင့် အစိုးရယန္တရားများ ပျက်ပြားစေရန် ရည်ရွယ်လျက် လှုံ့ဆော်ခြင်း၊ ဝါဒဖြန့်ခြင်းများ ပြုလုပ်ခဲ့မှုအပေါ် အားပေးကူညီခြင်းပြုလုပ်ခဲ့သူများအား ဥပဒေနှင့်အညီ ထိရောက်စွာ အရေးယူသွားမည်ဖြစ်ကြောင်းနှင့် ထိုသို့လှုံ့ဆော်သူ၊ ဝါဒဖြန့်သူများအား ဆက်လက်ဖော်ထုတ် အရေးယူသွားမည်ဖြစ်ကြောင်း သိရသည်။

သတင်းစဉ်

အောင်မြေသာစံမြို့နယ်တွင် နှစ်ပတ်လည်အရပ်ရပ်ဆိုင်ရာအစည်းအဝေးကျင်းပ

မန္တလေး ဩဂုတ် ၇

မန္တလေး တိုင်းဒေသကြီး အောင်မြေသာစံမြို့နယ် စစ်မှုထမ်းဟောင်းအဖွဲ့ ငွေစုငွေချေးသမဝါယမအသင်း၏ ၂၀၂၂-၂၀၂၃ ဘဏ္ဍာနှစ် နှစ်ပတ်လည် အရပ်ရပ်ဆိုင်ရာ အစည်းအဝေးကို ယနေ့နံနက်ပိုင်းက အောင်မြေသာစံမြို့နယ် စစ်မှုထမ်းဟောင်းအဖွဲ့ရုံး အစည်းအဝေးခန်းမ၌ ကျင်းပသည်။

အခမ်းအနားတွင် သဘာပတိ ဦးစောထွန်းဦးက အဖွင့်အမှာစကားပြောကြားပြီး ၂၀၂၂ - ၂၀၂၃ ဘဏ္ဍာနှစ် ဘဏ္ဍာရေးရှင်းတမ်း၊ အသင်းအမည်ပြောင်းလဲခြင်း၊ အသင်းစည်းကမ်းပြင်ဆင်ဖြည့်စွက်ခြင်း၊ ဒါရိုက်တာအဖွဲ့၏ ရှေ့လုပ်ငန်းစဉ်များ၊ အသင်းစာရင်းစစ် အစီရင်ခံစာများကို ဖတ်ကြားတင်ပြရာ သဘာပတိက အတည်ပြုသည်။

ထို့နောက် အစည်းအဝေးသို့ တက်ရောက်လာသည့် အသင်းသားအသင်းသူများအား တစ်ဦးလျှင် ငွေကျပ် ၅၀၀၀ နှင့် ဆီ ၅၀ ကျပ်သားပေးအပ်ပြီး အသင်းသား ၁၁၇၉ ဦးအတွက် ထောက်ပံ့ငွေကျပ် ၁၁၇ ဒသမ ၉ သိန်း၊ အစုပေါ် အမြတ်ငွေကျပ် ၅ ဒသမ ၈သိန်း၊ စုဆောင်းငွေပေါ် အတိုး ငွေကျပ် ၅၀၈ သိန်း စုစုပေါင်း ငွေကျပ် ၆၃၁ ဒသမ ၇ သိန်းကို အသင်းသားများအား ထုတ်ပေးခဲ့ကြောင်း သိရသည်။

မြို့နယ်(ပြန်/ဆက်)

သံလွင်၊ သောင်ရင်း၊ စစ်တောင်းနှင့် ကုလားတန်မြစ်ရေအခြေအနေ

နေပြည်တော် ဩဂုတ် ၇

သံလွင်မြစ်ရေ

ယနေ့မွန်းလွဲ ၂ နာရီခွဲအချိန် တိုင်းထွာချက်အရ သံလွင်မြစ်ရေသည် ဘားအံမြို့တွင် ယင်းမြို့၏ စိုးရိမ်ရေမှတ်အထက်သို့ နှစ်ပေခွဲခန့် ကျော်လွန်ရောက်ရှိနေသည်။ အဆိုပါမြစ်ရေသည် နောက်နှစ်ရက်အတွင်း ယင်းမြို့၏ စိုးရိမ်ရေမှတ်အထက် ဆက်လက်တည်ရှိနိုင်သည်။

သောင်ရင်းမြစ်ရေ

ယနေ့မွန်းလွဲ ၂ နာရီခွဲအချိန် တိုင်းထွာချက်အရ သောင်ရင်းမြစ်ရေသည် မြဝတီမြို့တွင် ယင်းမြို့၏ စိုးရိမ်ရေမှတ်အထက်သို့ သုံးပေကျော်ခန့် ကျော်လွန်ရောက်ရှိနေသည်။ အဆိုပါမြစ်ရေသည် နောက်နှစ်ရက်အတွင်း ယင်းမြို့၏ စိုးရိမ်ရေမှတ်အထက် ဆက်လက်တည်ရှိနိုင်သည်။

စစ်တောင်းမြစ်ရေ

ယနေ့ညနေ ၆နာရီခွဲအချိန် တိုင်းထွာချက်အရ စစ်တောင်းမြစ်ရေသည် မဒေါက်မြို့တွင် ယင်းမြို့၏ စိုးရိမ်ရေမှတ်သို့ရောက်ရှိနေသည်။ အဆိုပါမြစ်ရေသည် နောက်တစ်ရက်အတွင်း သုံးပေခန့် မြင့်တက်လာနိုင်ပြီး ယင်းမြို့၏ စိုးရိမ်ရေမှတ်အထက် ဆက်လက်တည်ရှိနိုင်သည်။

ကုလားတန်မြစ်ရေ

ယနေ့မွန်းလွဲ ၂ နာရီခွဲအချိန် တိုင်းထွာချက်အရ ကုလားတန်မြစ်ရေသည် ကျောက်တော်မြို့တွင် ယင်းမြို့၏ စိုးရိမ်ရေမှတ်အောက် သုံးပေခန့်တွင် ရောက်ရှိနေသည်။ အဆိုပါ မြစ်ရေသည် နောက်နှစ်ရက်အတွင်း ယင်းမြို့၏ စိုးရိမ်ရေမှတ်သို့ ရောက်ရှိနိုင်သည်။

အကြံပြုချက်

သို့ဖြစ်ပါ၍ ဘားအံမြို့နယ်နှင့် မြဝတီမြို့နယ်၊ မဒေါက်မြို့နှင့် ကျောက်တော်မြို့နယ်အတွင်းရှိ မြစ်ကမ်းအနီးနှင့် မြေနိမ့်ပိုင်း နေထိုင်သူများအနေဖြင့် အထူးသတိပြု နေထိုင်ကြပါရန် အကြံပြုအပ်သည်။

မိုး/ဇလ

ရန်ကုန်တိုင်းဒေသကြီးအတွင်း သန့်ရှင်းသာယာရေးနှင့် လမ်းများကောင်းမွန်ရေး ကွင်းဆင်းစစ်ဆေး

ရန်ကုန် ဩဂုတ် ၇

ရန်ကုန်တိုင်းဒေသကြီး စည်ပင်သာယာရေး ဝန်ကြီး ရန်ကုန်မြို့တော်စည်ပင်သာယာရေးကော်မတီ ဥက္ကဋ္ဌ(မြို့တော်ဝန်)ဦးဗိုလ်ဒွေးနှင့် ဥပဒေချုပ် ဦးဒွေးအောင် တို့သည် ဒုတိယမြို့တော်ဝန်၊ တာဝန်ရှိသူများနှင့်အတူ ယနေ့နံနက်ပိုင်းတွင် ကမာရွတ်မြို့နယ် ဇော်ဂျီလမ်းအတွင်း မြက်ပင်ချုံနွယ်များ၊ သစ်ပင်များ ခုတ်ထွင်ရှင်းလင်းနေမှု၊ ရေစီးရေလာကောင်းမွန်ရေး ရေနုတ်မြောင်းများ ဆယ်ယူနေမှုတို့ကို ကြည့်ရှုစစ်ဆေးပြီး လိုအပ်သည်များ မှာကြားသည်။

ထို့နောက် မြို့တော်ဝန်နှင့် အဖွဲ့သည် မြောက်ဥက္ကလာပမြို့နယ် သုဓမ္မာလမ်းမပေါ်ရှိ ရွှေလှေချောင်းကူးတံတားပြုပြင်နေမှုနှင့် ရွှေလှေချောင်းအတွင်း ရေစီးရေလာကောင်းမွန်ရေး ဆောင်ရွက်ထားရှိမှုတို့ကို ကြည့်ရှုစစ်ဆေးပြီး လုပ်ငန်းခွင် အန္တရာယ်ကင်းရှင်းရေးနှင့် သတ်မှတ်ကာလအတွင်းပြီးစီးရေး မှာကြားသည်။

ယင်းနောက် မြို့တော်ဝန်နှင့် အဖွဲ့သည် မင်္ဂလာဒုံမြို့နယ်ရှိ အောင်ဆန်းသူရိယ လှသောင်း ကျောင်းရှေ့ ရန်ကုန်-ပြည်လမ်း ကွန်ကရစ်လမ်းသား တိုးချဲ့ခင်းကျင်းနေမှုကို ကြည့်ရှုစစ်ဆေးခဲ့သည်။

သတင်းစဉ်

နိုင်ငံ့ဝန်ထမ်းတက္ကသိုလ်(အောက်မြန်မာပြည်) အလယ်အလတ်အဆင့် အရာထမ်းသင်တန်းအမှတ်စဉ်(၁၀)သင်တန်းဖွင့်

ရန်ကုန် ဩဂုတ် ၇

အလယ်အလတ် အဆင့် အရာထမ်းသင်တန်း အမှတ်စဉ် (၁၀) သင်တန်းဖွင့်ပွဲ အခမ်းအနားကို ယနေ့နံနက် ၈ နာရီတွင် နိုင်ငံ့ဝန်ထမ်း တက္ကသိုလ် (အောက်မြန်မာပြည်)၌ Online Learning System ဖြင့် ကျင်းပသည်။

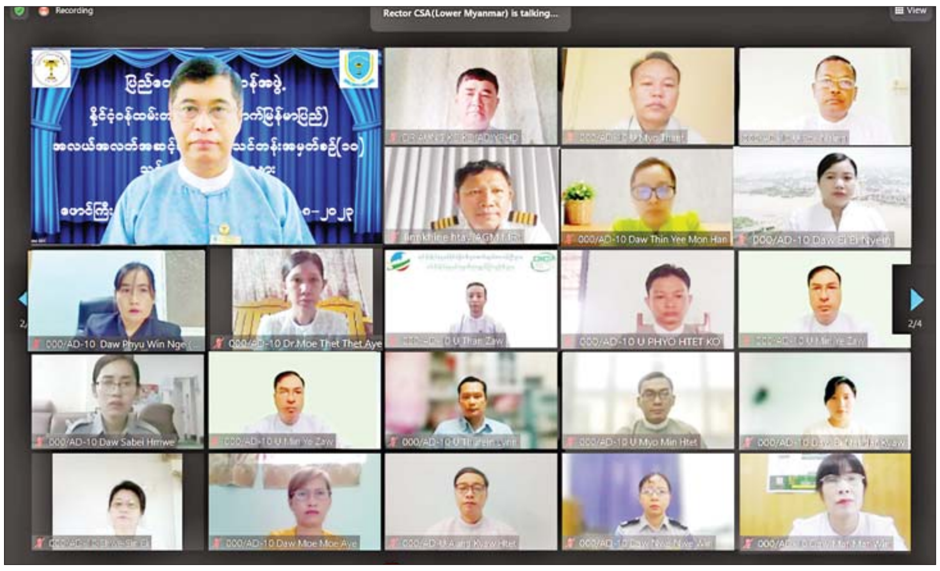

သင်တန်းဖွင့်ပွဲ အခမ်းအနားတွင် ပါမောက္ခချုပ် ဦးဇော်ဇော်က သင်တန်းဖွင့်အမှာစကားပြောကြားပြီး ဒုတိယပါမောက္ခချုပ်များ၊ ဌာနကြီးမှူးများ၊ ပညာဌာနများမှ ပါမောက္ခများ၊ သင်ကြားပို့ချမည့် ဆရာ ဆရာမများနှင့် သင်တန်းသား သင်တန်းသူများ တက်ရောက်ကြသည်။

အလယ်အလတ် အဆင့် အရာထမ်းသင်တန်း အမှတ်စဉ် (၁၀)သို့ သင်တန်းသား ၄၃ ဦး၊ သင်တန်းသူ ၅၀ စုစုပေါင်း ၉၃ ဦး တက်ရောက်လျက်ရှိပြီး ဩဂုတ် ၇ ရက်မှ အောက်တိုဘာ ၂၄ ရက်အထိ Distance Learning ဖြင့် လည်းကောင်း၊ ဒီဇင်ဘာ ၄ ရက်မှ ဇန်နဝါရီ ၂၆ ရက်အထိ In-House Learning ဖြင့် လည်းကောင်း ဖွင့်လှစ်မည်ဖြစ်ကြောင်း သိရသည်။

သတင်းစဉ်

ရန်ကုန်မြို့နှင့် မန္တလေးမြို့အတွက် ရည်ညွှန်းလက်ကားဈေးနှုန်းများနှင့် ပြည်ထောင်စုနယ်မြေ နေပြည်တော်၊ တိုင်းဒေသကြီး/ပြည်နယ် မြို့တော်များအတွက် ရည်ညွှန်းလက်လီဈေးနှုန်းများ

၈-၈-၂၀၂၃ ကျပ်/လီတာ

Fuel (လက်လီဈေးနှုန်း)	ရန်ကုန်	မန္တလေး	နေပြည်တော်	ပဲခူး	မကွေး	ထားဝယ်	မုံရွာ	ပုသိမ်	မြစ်ကြီးနား	စစ်တွေ	ဘားအံ	မော်လမြိုင်	လားရှိုး	တောင်ကြီး	လွိုင်ကော်	ဟားခါး	ကျိုင်းတုံ
92 Ron	၂၂၀၀	၂၂၄၅	၂၂၄၀	၂၂၀၅	၂၂၄၅	၂၂၇၀	၂၂၅၅	၂၂၃၀	၂၃၃၀	၂၃၄၅	၂၂၄၀	၂၂၄၅	၂၂၈၅	၂၂၈၅	၂၂၈၅	၂၅၁၅	၃၁၂၀
95 Ron	၂၃၁၀	၂၃၆၀	၂၃၅၅	၂၃၂၀	၂၃၅၅	၂၃၈၀	၂၃၆၅	၂၃၄၅	၂၄၄၀	၂၄၅၅	၂၃၅၀	၂၃၆၅	၂၃၉၅	၂၃၉၅	၂၄၀၀	၂၆၃၀	၃၂၂၀
HSD (500 ppm)	၂၄၀၀	၂၄၅၀	၂၄၄၅	၂၄၁၀	၂၄၅၀	၂၄၇၅	၂၄၇၀	၂၄၃၅	၂၅၅၅	၂၅၅၀	၂၄၄၀	၂၄၅၀	၂၄၉၀	၂၄၉၀	၂၄၉၀	၂၇၂၀	၃၂၂၀
HSD (50 ppm)	၂၄၈၀	၂၅၃၀	၂၅၂၅	၂၄၈၅	၂၅၂၅	၂၅၅၀	၂၅၄၅	၂၅၁၀	၂၆၃၀	၂၆၂၅	၂၅၂၀	၂၅၃၀	၂၅၆၅	၂၅၆၅	၂၅၆၅	၂၇၉၅	၃၂၈၀
HSD (10 ppm)	၂၄၈၀	၂၅၃၀	၂၅၂၅	၂၄၈၅	၂၅၂၅	၂၅၅၀	၂၅၄၅	၂၅၁၀	၂၆၃၀	၂၆၂၅	၂၅၂၀	၂၅၃၀	၂၅၆၅	၂၅၆၅	၂၅၆၅	၂၇၉၅	၃၂၈၀

ကျပ်/လီတာ

Fuel (လက်ကားဈေးနှုန်း)	ရန်ကုန်	မန္တလေး
92 Ron	၂၀၈၉	၂၁၆၅
95 Ron	၂၁၉၇	၂၂၇၅
HSD (500 ppm)	၂၂၈၇	၂၃၆၃
HSD (50 ppm)	၂၃၆၁	၂၄၃၈
HSD (10 ppm)	၂၃၆၁	၂၄၃၈

မှတ်ချက်။ (၁) MOPS ဈေးနှုန်းပေါ်တွင် အခြေခံတွက်ချက်ထားခြင်းဖြစ်ပါသည်။

(၂) သုံးစွဲသူမိဘပြည်သူများအနေဖြင့် စက်သုံးဆီများဝယ်ယူသုံးစွဲရာတွင် ကျေနပ်မှုမရှိပါက ကော်မတီ၏ အောက်ဖော်ပြပါဖုန်းနံပါတ်များသို့ လုံခြုံစိတ်ချစွာဖြင့် သတင်းပေး တိုင်ကြားနိုင်ပါကြောင်း အသိပေးအပ်ပါသည်-

၀၆၇- ၄၀၉၈၈၁၊ ၀၉-၆၉၉၆၁၁၁၆

၀၆၇- ၄၁၁၁၂၉၊ ၀၉-၄၄၀၄၃၃၅၃၃

စက်သုံးဆီတင်သွင်းသိုလှောင်ဖြန့်ဖြူးခြင်းလုပ်ငန်းကြီးကြပ်ရေးကော်မတီ

မိုးနဲမြို့နယ်၌ (၃၈)ကြိမ်မြောက် ဗုဒ္ဓဘာသာယဉ်ကျေးမှုစာမေးပွဲ ဖြေဆိုအောင်မြင်သူများအား အောင်လက်မှတ်နှင့် စာအောင်ဆုများ ချီးမြှင့်

မိုးနဲ ဩဂုတ် ၇

ရှမ်းပြည်နယ်(တောင်ပိုင်း) မိုးနဲမြို့နယ်၌ ၂၀၂၃ ခုနှစ် ဧပြီလက ကျင်းပခဲ့သော (၃၈) ကြိမ်မြောက် ဗုဒ္ဓဘာသာယဉ်ကျေးမှုစာမေးပွဲတွင် ဖြေဆိုအောင်မြင်ခဲ့ကြသည့် လူငယ်မောင်မယ်များအား အောင်လက်မှတ်နှင့် စာအောင်ဆုများ ချီးမြှင့်ပေးအပ်ပွဲ အခမ်းအနားကို ယမန်နေ့မွန်းလွဲ ၁ နာရီတွင် လွိုင်မြေရပ်ကွက် ဝိဇ္ဇာရိယဘုန်းတော်ကြီးကျောင်း၌ ကျင်းပသည်။

ဦးစွာ မြို့နယ်ဩဝါဒါစရိယ ဝိဇ္ဇာရိယ ဘုန်းတော်ကြီးကျောင်းတိုက် ဆရာတော် ဘဒ္ဒန္တမာဃိန္ဒ အရှင်သူမြတ်ထံမှ ဩဝါဒခံယူခဲ့ကြသည်။

ဆက်လက်၍ ဗုဒ္ဓဘာသာယဉ်ကျေးမှုစာမေးပွဲ ဖြေဆိုအောင်မြင်သော ကျောင်းသား ကျောင်းသူ၊ လူငယ်/မောင်မယ်များအား အောင်လက်မှတ်နှင့် စာအောင်ဆုများကို မြို့နယ်သံဃနာယကဥက္ကဋ္ဌ ဆရာတော်နှင့် ပင့်သံဃာတော်များ၊ မြို့နယ်စီမံအုပ်ချုပ်ရေးအဖွဲ့ဥက္ကဋ္ဌ ဦးဝင်းမြင့်နှင့် အဖွဲ့ဝင်များက လူငယ်တစ်ဦးချင်းစီ၏ လက်ဝယ်အရောက် ပေးအပ်ခဲ့ကြောင်း သိရသည်။

မျိုးညွန့်ရွှေ(ပြန်/ဆက်)

ပေါင်မြို့နယ်၌ အခြေခံစက်ချုပ်နည်းပညာသင်တန်းဖွင့်

ပေါင် ဩဂုတ် ၇

မွန်ပြည်နယ် ပေါင်မြို့နယ်၌ လူငယ်များအလုပ်အကိုင် အခွင့်အလမ်း ဖန်တီးပေးနိုင်ရေး ဆောင်ရွက်မည့်စီမံကိန်း အခြေခံစက်ချုပ်နည်းပညာသင်တန်း ဖွင့်ပွဲအခမ်းအနားကို ကျုံကကျေးရွာ ရန်ကင်းဘုန်းတော်ကြီးကျောင်း၌ ကျင်းပသည်။

အခမ်းအနားတွင် လူဝင်မှုကြီးကြပ်ရေးနှင့် ပြည်သူ့အင်အားဝန်ကြီးဌာန ခရိုင်ဦးစီးမှူး ဦးမောင်မြင့်က အမှာစကားပြောကြားပြီး သထုံခရိုင် အသေးစား စက်မှုလက်မှုလုပ်ငန်းဦးစီးဌာန လက်ထောက်ညွှန်ကြားရေးမှူး ဒေါ်ခင်မြတ်အေးက သင်တန်းဖွင့်လှစ်ရခြင်းရည်ရွယ်ချက်များကို ရှင်းလင်းပြောကြားသည်။

ဆက်လက်၍ မြို့နယ်စီမံအုပ်ချုပ်ရေးအဖွဲ့ဥက္ကဋ္ဌ ဦးထင်လင်းအောင်က သင်ထောက်ကူပစ္စည်းများကို သင်တန်းသူများအား ထောက်ပံ့ပေးအပ်ခဲ့ပြီး အခြေခံစက်ချုပ်သင်တန်းကို စတင်ဖွင့်လှစ်ခဲ့ရာ သင်တန်းဆရာမ နှစ်ဦးက သင်တန်းသူ ၁၅ ဦးကို စတင်သင်ကြားဖွင့်လှစ်သွားမည်ဖြစ်ပြီး သင်တန်းကာလမှာ တစ်လကြာမြင့်မည်ဖြစ်ကြောင်း သိရသည်။

မြို့နယ် (ပြန်/ဆက်)

မုန်တိုင်းဒဏ်သင့်ဒေသများရှိ ပြည်သူများအတွက် ထောက်ပံ့ရေးပစ္စည်းများ တပ်မတော်(လေ)မှ လေယာဉ်/ရဟတ်ယာဉ်များဖြင့် ဆက်လက်ပို့ဆောင်

နေပြည်တော် ဩဂုတ် ၇

တပ်မတော်(လေ)အနေဖြင့် သဘာဝဘေးဒဏ်သင့်ဒေသများသို့ တပ်မတော်(ကြည်း၊ ရေ၊ လေ) မိသားစုများ၊ စေတနာရှင်အလှူရှင်များက လှူဒါန်းသည့် စားသောက်ဖွယ်ရာများ၊ ကူညီထောက်ပံ့ရေးပစ္စည်းများ၊ အမျိုးသားသဘာဝဘေးအန္တရာယ်ဆိုင်ရာစီမံခန့်ခွဲမှုကော်မတီက ထောက်ပံ့ပေးအပ်သည့်ပစ္စည်းများကို တပ်မတော်လေယာဉ်၊ ရဟတ်ယာဉ်များဖြင့် ကူညီပို့ဆောင်ပေးလျက်ရှိသည်။

လှူဒါန်း

ထိုသို့ပို့ဆောင်ပေးလျက်ရှိရာ ယနေ့တွင် ကျန်းမာရေးဝန်ကြီးဌာနက ပေးပို့သည့် ဆေးပစ္စည်းနှင့် တပ်မတော်(ကြည်း၊ ရေ၊ လေ)မိသားစုများက လှူဒါန်းသည့် ဆောက်လုပ်ရေးပစ္စည်း ၁ ဒသမ ၀၆ တန်အား ရန်ကုန်အပြည်ပြည်ဆိုင်ရာလေဆိပ်မှ စစ်တွေလေဆိပ်သို့ တပ်မတော်(လေ)မှ လေယာဉ်ဖြင့် ပို့ဆောင်ပေးခဲ့သည်။

သဘာဝဘေးဒဏ်သင့်ဒေသများရှိပြည်သူများအတွက် ကယ်ဆယ်ရေးပစ္စည်းများကို တပ်မတော်(လေ)မှ လေယာဉ်/ရဟတ်ယာဉ်များဖြင့် အချိန်နှင့်တစ်ပြေးညီ ပို့ဆောင်ပေးလျက်ရှိရာ ယနေ့အချိန်ထိ ထောက်ပံ့ရေးပစ္စည်း ၅၇၈ ဒသမ ၅ တန်၊ ပြန်လည်ထူထောင်ရေးလုပ်ငန်းများတွင် ကူညီဆောင်ရွက်ပေးကြမည့် တပ်မတော်သားများနှင့် ဌာနဆိုင်ရာဝန်ထမ်း ၃၅၈၈ ဦးတို့အား ပို့ဆောင်ပေးနိုင်ခဲ့ကြောင်းနှင့် လေဆိပ်များသို့ ရောက်ရှိသည့် ကယ်ဆယ်ရေးပစ္စည်းများအား မုန်တိုင်းဒဏ်သင့်ဒေသများသို့ ရဟတ်ယာဉ်များဖြင့် ဆက်လက်ပေးပို့ဖြန့်ဖြူးလျက်ရှိကြောင်းနှင့် အဆိုပါတပ်မတော်လေယာဉ်/ရဟတ်ယာဉ်များဖြင့် ပို့ဆောင်ပေးလျက်ရှိသော ပစ္စည်းများကို တာဝန်ရှိသူများက လက်ခံရယူပေးကြကြောင်း သိရသည်။

သတင်းစဉ်

အနောက်တောင်တိုင်းစစ်ဌာနချုပ် တိုင်းမှူးတံခွန်စိုက်ဒိုင်း လက်ဝှေ့ပြိုင်ပွဲဖွင့်ပွဲ ကျင်းပ

နေပြည်တော် ဩဂုတ် ၇

အနောက်တောင်တိုင်းစစ်ဌာနချုပ်၏ ၂၀၂၃ ခုနှစ် တိုင်းမှူးဒိုင်း လက်ဝှေ့ပြိုင်ပွဲ ဖွင့်ပွဲကို ယနေ့ညနေပိုင်းတွင် တိုင်းစစ်ဌာနချုပ် တပ်နယ်အားကစားရုံ၌ ကျင်းပရာ တိုင်းမှူး ဗိုလ်မှူးချုပ် ကြည်ခိုင်နှင့် တာဝန်ရှိသူများ၊ အရာရှိ၊ စစ်သည်၊ မိသားစုဝင်များ၊ ဒိုင်အဖွဲ့ဝင်များ၊ ပြိုင်ပွဲဝင်အားကစားသမားများနှင့် ဖိတ်ကြားထားသူများ တက်ရောက်ကြသည်။

ဦးစွာ တိုင်းမှူးက အမှာစကားပြောကြားသည်။ ထို့နောက် တိုင်းမှူးနှင့် တက်ရောက်လာကြသူများက အဖွင့်ပွဲစဉ်ယှဉ်ပြိုင်နေမှုများကို ကြည့်ရှုအားပေးကြသည်။

အဆိုပါ တိုင်းမှူးတံခွန်စိုက်ဒိုင်းလက်ဝှေ့ပြိုင်ပွဲကို တိုင်းစစ်ဌာနချုပ်ကွပ်ကဲမှုအောက် တပ်ရင်း/တပ်ဖွဲ့များမှ ပြိုင်ပွဲဝင်အသင်း ရှစ်သင်းဖြင့် ဩဂုတ် ၁၅ ရက်အထိ ယှဉ်ပြိုင်သွားမည်ဖြစ်ကြောင်း သိရသည်။

သတင်းစဉ်

မိုးစပါးပန်းတိုင်အထွက်နှုန်းရရှိရေး စံပြကွက်ကွင်းသရုပ်ပြပွဲ ပြုလုပ်

ကသာ ဩဂုတ် ၇

စစ်ကိုင်းဒေသကြီး စိုက်ပျိုးရေးဦးစီးဌာန ကသာခရိုင်ဦးစီးမှူးရုံးမှ ကြီးကြပ်ဆောင်ရွက်သော မိုးစပါးပန်းတိုင်အထွက်နှုန်းရရှိရေးစံပြကွက် ကွင်းသရုပ်ပြပွဲကို ယနေ့ နံနက် ၁၀ နာရီက ကသာမြို့နယ် မြို့မအုပ်စု ပြည်သာယာကွင်း ကွင်းအမှတ် ၇၁၆ တွင် ပြုလုပ်သည်။

ရှေးဦးစွာခရိုင်စီမံအုပ်ချုပ်ရေးအဖွဲ့ဥက္ကဋ္ဌ ဦးထွန်းကျော်ကျော်က လမ်းညွှန်အမှာစကားပြောကြားပြီး ခရိုင်ဦးစီးမှူး ဦးမြင့်စိုးက အယ်လ်နီညို ရာသီဥတုကြောင့် သီးနှံများ ပျက်စီးဆုံးရှုံးမှုမဖြစ်ပေါ်စေရေးအတွက် တောင်သူများ လိုက်နာဆောင်ရွက်ရမည့်အချက်များကို ရှင်းလင်းဆွေးနွေးခဲ့သည်။

ဆက်လက်၍ မြို့နယ်ဦးစီးမှူး ဦးကိုလေးက မိုးစပါးပန်းတိုင်အထွက်နှုန်းရရှိရေးအတွက် သိပ္ပံနည်းကျ စိုက်ပျိုးနည်းအကြောင်းအား လည်းကောင်း၊ ခရိုင်မြေအသုံးချတာဝန်ခံ၊ ခရိုင်မျိုးစေ့တာဝန်ခံနှင့် ခရိုင်သီးနှံကာကွယ်ရေးတာဝန်ခံတို့က မိုးစပါးပန်းတိုင်အထွက်နှုန်း ရရှိရေးအတွက် လိုက်နာဆောင်ရွက်ရမည့် နည်းလမ်းများအား လည်းကောင်း ရှင်းလင်းခဲ့သည်။ ကသာခရိုင်အနေဖြင့် မိုးစပါး ၇၁၆၉၃ ဧက စိုက်ပျိုးထားသော်လည်း ကွင်းပိတ်စိုက်ပျိုးချိန်တွင် လျာထားဧက ၁၇၃၆၀၈ ဧကကို ပြည့်မီကျော်လွန်အောင် စိုက်ပျိုးသွားမည်ဖြစ်ကြောင်း သိရသည်။

အေးမြသက်ထား

မှော်ဘီမြို့နယ်၌ ကျေးလက်နေမိသားစုဝင်ငွေတိုးရေး စီမံကိန်းအစီအစဉ်ဖြင့် အခြေခံစက်ချုပ်သင်တန်းဖွင့်လှစ်

မှော်ဘီ ဩဂုတ် ၇

ရန်ကုန် မြောက်ပိုင်းခရိုင် အသေးစားစက်မှုလက်မှုလုပ်ငန်းဦးစီးဌာနမှ အသေးစားထုတ်ကုန်လုပ်ငန်းများ ဖန်တီးပေးနိုင်ရေးနှင့် ကျေးလက်နေ မိသားစုဝင်ငွေတိုးရေးစီမံကိန်းကို မှော်ဘီမြို့နယ်အတွင်း အကောင်အထည်ဖော်ဆောင်ရွက်လျက်ရှိပြီး ဩဂုတ် ၇ ရက် နံနက်ပိုင်းက အမောက်ဝဲစံပြကျေးရွာတွင် စီမံကိန်းအစီအစဉ်ဖြင့် အခြေခံစက်ချုပ်သင်တန်းဖွင့်ပွဲအခမ်းအနားကို ကျင်းပသည်။

အခမ်းအနားတွင် ရန်ကုန်တိုင်းဒေသကြီး အသေးစားစက်မှုလက်မှုလုပ်ငန်းဦးစီးဌာန ဒုတိယညွှန်ကြားရေးမှူး ဒေါ်နွယ်နီက အမောက်ဝဲ စံပြကျေးရွာတွင် ခေတ်မီစံပြကျေးရွာဖော်ဆောင်၍ ကျေးလက်နေပြည်သူများဝင်ငွေတိုးရေးစီမံကိန်းဆောင်ရွက်ရခြင်း၏ ရည်ရွယ်ချက်များ၊ စီမံကိန်း၏ အကျိုးကျေးဇူးများ၊ လုပ်ငန်းထူထောင်နိုင်ရန် လိုအပ်သော စက်ပစ္စည်းများနှင့် ကုန်ကြမ်းများ ထောက်ပံ့ပေးမည့် အစီအစဉ်များနှင့်ပတ်သက်၍ ရှင်းလင်းပြောကြားခဲ့ပြီး ရန်ကုန်မြောက်ပိုင်းခရိုင် အသေးစားစက်မှုလက်မှုလုပ်ငန်းဦးစီးဌာန ခရိုင်ဦးစီးမှူး ဦးရဲဇော်ထွန်းက သင်တန်းသူများကိုယ်စား သင်တန်းသူတစ်ဦးကို သင်တန်းသုံးပစ္စည်းများနှင့် သင်ထောက်ကူပစ္စည်းများ ပေးအပ်သည်။

အဆိုပါ အခြေခံစက်ချုပ်သင်တန်းကို တစ်လကြာ စာတွေ့ ၃၀ ရာခိုင်နှုန်းနှင့် လက်တွေ့ ၇၀ ရာခိုင် နှုန်းသင်ကြားပို့ချပေးသွားမည်ဖြစ်ပြီး သင်တန်းသူ ၁၅ ဦး တက်ရောက်ကြကြောင်း သိရသည်။

မြို့နယ်(ပြန်/ဆက်)

ဗလငါးတန် ဖွံ့ဖြိုးဖို့ စာအုပ်စာပေ လေ့လာစို့

အားကစားနှင့် လူငယ်ရေးရာ အသိပညာပေးဟောပြောပွဲနှင့် သရုပ်ပြပွဲအခမ်းအနားကျင်းပ

မှော်ဘီ ဩဂုတ် ၇

ရန်ကုန်တိုင်းဒေသကြီး မှော်ဘီမြို့နယ်၌ အားကစားနှင့် လူငယ်ရေးရာဝန်ကြီးဌာနမှ အားကစားနှင့် လူငယ်ရေးရာ အသိပညာပေးဟောပြောပွဲနှင့် သရုပ်ပြပွဲအခမ်းအနားကို ယနေ့ နံနက် ၉ နာရီခွဲက မှော်ဘီ(မြောင်းတကာ) အခြေခံပညာအထက်တန်းကျောင်း၌ ကျင်းပသည်။

အခမ်းအနားတွင် ကျောင်းအုပ်ဆရာမကြီး ဒေါ်မြင့်သန်းဦးက အဖွင့်အမှာစကားပြောကြားပြီး နိုင်ငံ့လက်ရွေးစင် ပြေးခုန်ပစ်အားကစားသမားဟောင်း ဒေါ်မာမာမင်း၊ စားပွဲတင်တင်းနစ် အားကစားသမားဟောင်း ဦးဘောဝ၊ ခရိုင်အားကစားနှင့် လူငယ်ရေးရာဦးစီးဌာနလက်ထောက်ညွှန်ကြားရေးမှူး ဦးအေးချိုတူးနှင့် မြို့နယ်အားကစားမှူး ဒေါ်လွဲလွဲလွင် တို့က ကျောင်းသား ကျောင်းသူများအား အားကစားနှင့် လူငယ်ရေးရာ အသိပညာပေးအကြောင်းအရာများနှင့် အားကစားသိပ္ပံသင်တန်းသို့ တက်ရောက်ကြရန်တို့ကို အသိပညာပေးဟောပြောကြသည်။

ထို့နောက် ကျောင်းအုပ်ဆရာမကြီးထံ မြို့နယ်အားကစားမှူးက အားကစားပစ္စည်းများ ထောက်ပံ့ပေးအပ်ခဲ့ပြီး တိုက်ကွမ်ဒိုအားကစားသမားများက သရုပ်ပြသခဲ့ကြကာ တာဝန်ရှိသူများက သရုပ်ပြအားကစားသမားများအား ဂုဏ်ပြုဆုငွေများ ပေးအပ်ချီးမြှင့်ခဲ့ကြောင်း သိရသည်။

ဥဇ္ဇာဟိန်း

ပေါက်ခေါင်းမြို့နယ်၌ မိုးမြေပဲများ စိုက်ပျိုးပြီးစီး

ပေါက်ခေါင်း ဩဂုတ် ၇

ပဲခူးတိုင်းဒေသကြီး ပေါက်ခေါင်းမြို့နယ်ရှိ ကျေးရွာများဖြစ်သော သဖန်းချိအုပ်စု သဖန်းချိကျေးရွာတွင် မိုးမြေပဲများကို ဇွန်လဆန်းပိုင်းတွင် စတင်စိုက်ပျိုးခဲ့ရာ မိုးမြေပဲ စိုက်ဧကမှာ ၁၂၁၂၈ ဧကရှိကြောင်း၊ စိုက်ပျိုးသည့်မျိုးမှာ မကွေး ၁၅ မျိုးဖြစ်ပြီး စိုက်ပျိုးကုန်ကျစရိတ် အနေဖြင့် မိုးမြေပဲတစ်ဧကလျှင် ငွေကျပ်ခြောက်သိန်းခန့် ကုန်ကျကြောင်း၊ ယခုအချိန်တွင် မိုးမြေပဲစိုက်ခင်းများ အောင်မြင်ဖြစ်ထွန်းလျက်ရှိပြီး စက်တင်ဘာလတွင် မိုးမြေပဲများ စတင်နုတ်သိမ်းနိုင်မည်ဖြစ်ရာ မြေပဲများနုတ်သိမ်းချိန်တွင် ရာသီဥတုဖျက်ဆီးမှုမရှိဘဲ

အထွက်နှုန်းကောင်းမွန်ပါက တောင်သူများအတွက် အကျိုးအမြတ်များ စွာရရှိနိုင်ရန် မျှော်လင့်လျက်ရှိကြောင်း သိရသည်။

တာချီလိတ်ကုန်သွယ်ရေးစခန်း၏ ကုန်သွယ်မှုအခြေအနေ

နေပြည်တော် ဩဂုတ် ၇

တာချီလိတ်ကုန်သွယ်ရေးစခန်းမှ ဇူလိုင် ၂၉ ရက် မှ ဩဂုတ် ၄ ရက်အထိ ပို့ကုန်တင်ပို့မှုအနေဖြင့် ပြောင်းတန်ချိန် ၅၆၃ ဒသမ ၈၀၆ တန်၊ ကြက်သွန်ဖြူတန်ချိန် ၁၇၀ ဒသမ ၅ တန်၊ လက်ဖက်ခြောက် တန်ချိန် ၅၄ ဒသမ ၈၂၅ တန်၊ ကတ်ထူစက္ကူအဟောင်းတန်ချိန် ၁၂၆ တန်နှင့် ပလတ်စတစ်ဖြတ်စ တန်ချိန် ၁၂ တန် တင်ပို့နိုင်ခဲ့သည်။

တာချီလိတ်ကုန်သွယ်ရေးစခန်းအနေဖြင့် ယခုအပတ်တွင် ဘိလပ်မြေ၊ မော်တော်ယာဉ်နှင့် မော်တော်ယာဉ်အပိုပစ္စည်းများ၊ ရေနံထွက်ပစ္စည်း၊ တွင်းထွက်(သတ္တုမှအပ) ဆောက်လုပ်ရေးပစ္စည်းများ၊ သံနှင့်သံမဏိ ဆောက်လုပ်ရေးပစ္စည်းများ၊ ဓာတုဗေဒပစ္စည်းများ၊ သုတ်ဆေး/ ပေါလစ်များ၊ တာယာနှင့်ကျွတ်များ တင်သွင်းခဲ့သည်။

စက်သုံးဆီ ဈေးနှုန်းအနေဖြင့် ဒီဇယ်ဆီတစ်တန်လျှင် ၈၄၃ ဒသမ ၈၀ ဒေါ်လာနှင့် ဓာတ်ဆီ တစ်တန်လျှင် ၉၀၆ ဒသမ ၀၈ ဒေါ်လာဖြစ်သည်။

(၇) ကြိမ်မြောက် တရုတ်-တောင်အာရှ ကုန်စည်ပြပွဲနှင့် (၂၇) ကြိမ်မြောက် တရုတ် (ကူမင်း) ပို့ကုန်/သွင်းကုန် ကုန်စည်ပြပွဲသို့ မြန်မာနိုင်ငံမှ ပါဝင်ပြသ

နေပြည်တော် ဩဂုတ် ၇

တရုတ်နိုင်ငံ၌ ကျင်းပသည့် ကုန်စည်ပြပွဲများ၌ မြန်မာနိုင်ငံမှ နှစ်စဉ် ပါဝင်ပြသလျက်ရှိရာ (၇) ကြိမ်မြောက် တရုတ်-တောင်အာရှ ကုန်စည်ပြပွဲနှင့် (၂၇) ကြိမ်မြောက် တရုတ်(ကူမင်း) ပို့ကုန်/သွင်းကုန် ကုန်စည်ပြပွဲတွင်လည်း မြန်မာနိုင်ငံမှ ပါဝင်ပြသမည်ဖြစ်သည်။ အဆိုပါ ကုန်စည်ပြပွဲကို တရုတ်ပြည်သူ့သမ္မတနိုင်ငံ ကူမင်းမြို့ရှိ Dianchi International Convention and Exhibition Center ၌ ဩဂုတ် ၁၆ ရက်မှ ၂၀ ရက်အထိ ကျင်းပမည်ဖြစ်သည်။

အဆိုပါကုန်စည်ပြပွဲ၌ မြန်မာနိုင်ငံအနေဖြင့် ယခုနှစ်တွင် ဒုတိယအကြိမ်မြောက် Country of Honor အဖြစ် ပါဝင်ပြသမည်ဖြစ်ပြီး ပထမအကြိမ် Country of Honor အဖြစ် ၂၀၁၈ ခုနှစ် ဇွန်လတွင် ကျင်းပခဲ့သည့် (၅) ကြိမ်မြောက် တရုတ်-တောင်အာရှ ကုန်စည်ပြပွဲတွင် ပါဝင်ပြသခဲ့သည်။

ယခုနှစ်တွင် ကုန်စည်ပြပွဲနှင့် ဆက်စပ်၍ ဖိုရမ် ၁၀ ခုကျော်ကို တစ်ပြိုင်တည်း ကျင်းပသွားမည်ဖြစ်ပြီး ပြည်ထောင်စုဝန်ကြီးများနှင့် ပြည်နယ်နှင့်တိုင်းဒေသကြီးများမှ ဝန်ကြီးချုပ်များ တက်ရောက်ကြမည်ဖြစ်သည်။

ကုန်စည်ပြပွဲသို့ မြန်မာနိုင်ငံမှ ကုန်သည်လုပ်ငန်းရှင် စုစုပေါင်း ၁၀၀ ကျော်တို့က မြန်မာနိုင်ငံ၏ လယ်ယာထွက်ကုန်များ၊ စားသောက်ကုန်များ၊ လက်မှုပစ္စည်းများနှင့် အဖိုးတန် ကျောက်မျက်ရတနာများ ပါဝင်ပြသကြမည်ဖြစ်ပြီး ဆက်စပ်စီးပွားရေး ဖိုရမ်များသို့ ပါဝင်တက်ရောက်ကြမည်ဖြစ်ကြောင်း သိရသည်။

နတ်တလင်းခရိုင်အတွင်း ဆီထွက်သီးနှံစိုက်ခင်းများ အောင်မြင်ဖြစ်ထွန်း

နတ်တလင်း ဩဂုတ် ၇

ပဲခူးတိုင်းဒေသကြီး နတ်တလင်းခရိုင်အတွင်း မိုးသီးနှံများကို မေလ (ဒုတိယပတ်)မှ စတင်၍ စိုက်ပျိုးခဲ့ရာ အောင်မြင်ဖြစ်ထွန်းလျက်ရှိကြောင်း သိရသည်။ နတ်တလင်းခရိုင်အတွင်း၌ မိုးသီးနှံများအနက် ဆီထွက်သီးနှံများဖြစ်သော မိုးနှမ်း၊ မိုးမြေပဲ၊ မိုးနေကြာများကို လျာထားကေထက် ကျော်လွန်၍ စိုက်ပျိုးလျက်ရှိကြောင်း၊ ဆီထွက်သီးနှံ လျာထားကေပေါင်း ၄၆၁၂၈ ဧက ရှိရာ မိုးနှမ်း အမျိုးအစားများဖြစ်သော ရိုးစိမ်း၊ စုံတတ်၊ မကွေးဖြူ စိန်ပတ်လည် ၃၀၁၂၇ ဧက၊ မိုးမြေပဲ အမျိုးအစားများဖြစ်သော ဆင်းပဒေသာ (၁၁)၊ မကွေး(၁၂)၊ ဗီယက်နမ် ၁၆၅၆၄ ဧကနှင့် မိုးနေကြာ အမျိုးအစားများ ဖြစ်သော ဆင်းရွှေကြာ -၂ (၅၅) ဧက စုစုပေါင်း ၄၆၇၄၆ ဧက စိုက်ပျိုးထားရှိပြီး အောင်မြင်ဖြစ်ထွန်းလျက်ရှိကြောင်း သိရသည်။

ကော့သောင်းကုန်သွယ်ရေးစခန်း၏ ကုန်သွယ်မှုအခြေအနေ

ကော့သောင်း ဩဂုတ် ၇

ကော့သောင်းကုန်သွယ်ရေးစခန်းသည် ထိုင်းနိုင်ငံသို့ ရေထွက်ပစ္စည်းများကို FOB စနစ်ဖြင့် အဓိကတင်ပို့နေသော ပို့ကုန်အသာစီးရသည့် စခန်းတစ်ခုဖြစ်သည်။ အဓိကတင်ပို့နေသော ပစ္စည်းများမှာ ငါးမျိုးစုံ၊ ပုစွန်၊ ရေဘဝဲ၊ ကဏန်း၊ ကင်းမွန်(စို/ခြောက်)၊ ငါးပါကင်၊ ဆီအုန်း၊ သီဟိုဠ်စေ့နှင့် ပြောင်းတို့ဖြစ်သည်။

ဩဂုတ် ၂ ရက်မှ ၆ ရက်အထိ ပို့ကုန်တန်ချိန် ၁၃၅၅ တန်နှင့် သွင်းကုန် တန်ချိန် ၂၉၉ တန် ဆောင်ရွက်နိုင်ခဲ့သည်။ အများဆုံးတင်ပို့နိုင်သည့် ပို့ကုန်ပစ္စည်း ၁၀ မျိုးမှာ ပြောင်းတန်ချိန် ၁၅၀၊ ငါးပုလွေ ၇၆ ဒသမ ၃၆၀ တန်၊ ရေကြည်ငါး တန်ချိန် ၆ ဒသမ ၃၂၀ တန်၊ ကဗျက် တန်ချိန် ၅၅ ဒသမ ၀၅၀ တန်၊ တာဝမ် တန်ချိန် ၁၄၈ ဒသမ ၆၁ တန်၊ ငါးခွေးလျှာ တန်ချိန် ၁၁ ဒသမ ၄၄ တန်၊ ဘေးဝါ တန်ချိန် ၆၂ ဒသမ ၄၆ တန်၊ တူးခက် တန်ချိန် ၆၀ ဒသမ ၂၄ တန်၊ ရေဘဝဲ တန်ချိန် ၇ ဒသမ ၇၆၀ တန်နှင့် ပုစွန်တန်ချိန် ၆ ဒသမ ၆၂ တန်တို့ဖြစ်သည်။

အများဆုံးတင်သွင်းခဲ့သည့် သွင်းကုန်ပစ္စည်း ၁၀ မျိုးမှာ ဒီဇယ်ဆီ တန်ချိန် ၂၀၀၊ ဓာတ်ဆီ တန်ချိန် ၂၀၊ ပီလောပီနံမှုန့်တန်ချိန် ၂၄၀၊ ကန့်တန်ချိန် ၃၀ နှင့် ငါးဖမ်းပိုက် ခုနစ်တန် တင်သွင်းခဲ့ကြောင်း သိရသည်။

သတင်းအရင်းအမြစ် - စီးပွား/ကူးသန်း

၇.၈.၂၀၂၃ ရက်နေ့ တိုင်းဒေသကြီးနှင့်ပြည်နယ်၊ မြို့နယ်အလိုက် ဆန်၊ ဆီ၊ မီးဖိုချောင်သုံးပစ္စည်းများ၊ သားငါးဈေးနှုန်းများ

ရေတွက်ပုံ(ကျပ်)

စဉ်	မြို့အမည်	ဆန်(တစ်ပြည်)		ဆီ(တစ်ပိဿာ)		စားဖိုဆောင်သုံး (တစ်ပိဿာ)												အသား၊ ငါး(တစ်ပိဿာ)				
		ဧည့်မထ	ငစိန်	ပဲဆီ	စားအုန်းဆီ	ငရုတ်ခြောက်	ကြက်သွန်နီ	ကြက်သွန်ဖြူ(ရှမ်းစ)	ကြက်သွန်ဖြူ (ကြူကုတ်)	နနွင်းတက်	ချင်း	ဆား	မြေပဲ	ကုလားပဲဝါ	မန်ကျည်းသီး	အာလူး	သကြား	ကြက်	ဝက်	အမဲ	ဆိတ်	ငါးမြစ်ချင်း
၁	၂	၃	၄	၅	၆	၇	၈	၉	၁၀	၁၁	၁၂	၁၃	၁၄	၁၅	၁၆	၁၇	၁၈	၁၉	၂၀	၂၁	၂၂	၂၃
၁	မြစ်ကြီးနား	၄၀၀၀		၁၃၀၀၀	၉၅၀၀	၂၂၀၀၀	၂၅၀၀	၈၅၀၀	၈၅၀၀	၄၅၀၀	၆၀၀၀	၁၀၀၀	၈၅၀၀	၇၅၀၀	၄၀၀၀	၃၅၀၀	၃၈၀၀	၁၂၀၀၀	၂၂၀၀၀	၁၈၀၀၀	၂၆၀၀၀	၁၅၀၀၀
၂	လားရှိုး	၃၉၀၀	၃၅၀၀	၁၄၀၀၀	၈၅၀၀	၂၂၀၀၀	၃၅၀၀	၆၅၀၀	၈၀၀၀	၃၀၀၀	၅၀၀၀	၁၀၀၀	၈၀၀၀	၆၀၀၀	၄၅၀၀	၃၅၀၀	၃၂၀၀	၁၂၀၀၀	၂၀၀၀၀	၂၀၀၀၀	၃၀၀၀၀	၁၂၀၀၀
၃	ကျိုင်းတုံ	၃၅၅၀		၁၆၀၀၀	၈၂၀၀	၁၉၀၀၀	၃၀၀၀	၈၈၀၀	၈၈၀၀	၄၀၀၀	၄၀၀၀	၁၀၀၀	၈၅၀၀	၆၈၀၀	၄၀၀၀	၄၀၀၀	၄၀၀၀	၁၄၀၀၀	၂၂၀၀၀	၂၄၀၀၀		၁၂၀၀၀
၄	တောင်ကြီး	၃၂၀၀	၂၇၅၀	၉၀၀၀	၈၅၀၀	၂၂၀၀၀	၃၀၀၀	၈၀၀၀	၈၀၀၀	၄၀၀၀	၅၀၀၀	၆၀၀	၈၅၀၀	၆၅၀၀	၄၅၀၀	၃၅၀၀	၃၆၀၀	၁၃၀၀၀	၂၀၀၀၀	၁၆၀၀၀	၂၂၀၀၀	၁၀၀၀၀
၅	လွိုင်ကော်	၃၈၀၀	၂၉၀၀	၁၇၀၀၀	၈၈၀၀	၃၈၀၀၀	၃၃၀၀	၁၀၀၀၀	၇၂၀၀	၅၅၀၀	၄၅၀၀	၈၀၀	၈၀၀၀	၆၈၀၀	၃၇၀၀	၃၅၀၀	၄၀၀၀	၁၄၀၀၀	၁၉၀၀၀	၁၈၀၀၀	၂၇၀၀၀	၁၀၀၀၀
၆	ဘားအံ	၂၇၀၀		၁၁၀၀၀	၈၀၀၀	၁၆၀၀၀	၂၇၀၀	၉၀၀၀	၈၀၀၀	၅၅၀၀	၆၀၀၀	၆၀၀	၁၀၀၀၀	၆၅၀၀	၃၀၀၀	၃၂၀၀	၃၅၀၀	၁၀၅၀၀	၁၅၀၀၀	၂၀၀၀၀	၂၃၀၀၀	၈၀၀၀
၇	မော်လမြိုင်	၂၉၀၀		၁၄၅၀၀	၇၅၀၀	၁၇၀၀၀	၂၆၀၀	၁၂၀၀၀	၉၀၀၀	၇၀၀၀	၈၀၀၀	၈၀၀	၁၀၀၀၀	၇၀၀၀	၅၀၀၀	၄၀၀၀	၃၆၀၀	၁၂၀၀၀	၁၈၀၀၀	၁၈၀၀၀	၃၀၀၀၀	၁၀၀၀၀
၈	ထားဝယ်	၃၆၀၀		၁၇၅၀၀	၇၀၀၀	၁၆၀၀၀	၂၈၀၀	၈၀၀၀	၁၀၀၀၀	၄၈၀၀	၆၅၀၀	၅၀၀	၇၉၀၀	၆၅၀၀	၄၀၀၀	၃၇၀၀	၃၇၀၀	၁၃၀၀၀	၁၉၀၀၀	၁၈၀၀၀	၂၄၀၀၀	
၉	မြိတ်	၃၄၀၀		၁၅၀၀၀	၇၉၀၀	၁၈၀၀၀	၂၈၀၀	၉၅၀၀	၈၅၀၀	၄၁၀၀	၈၀၀၀	၈၀၀	၁၀၀၀၀	၆၈၀၀	၄၀၀၀	၃၆၀၀	၃၈၀၀	၁၂၀၀၀	၁၈၀၀၀	၁၉၀၀၀	၂၄၀၀၀	
၁၀	ရန်ကုန်	၃၀၀၀	၂၇၀၀	၁၅၀၀၀	၅၆၀၀	၁၇၀၀၀	၂၇၀၀	၁၀၀၀၀	၉၀၀၀	၉၀၀၀	၅၀၀၀	၆၀၀	၇၅၀၀	၇၅၀၀	၄၀၀၀	၃၆၀၀	၃၈၀၀	၁၂၀၀၀	၁၈၀၀၀	၁၉၀၀၀	၃၀၀၀၀	၁၂၀၀၀
၁၁	ပုသိမ်	၂၈၀၀		၁၄၀၀၀	၈၂၀၀	၁၆၀၀၀	၂၅၀၀	၈၀၀၀	၇၅၀၀	၅၀၀၀	၆၀၀၀	၃၀၀	၆၅၀၀	၅၈၀၀	၄၅၀၀	၃၂၀၀	၃၇၀၀	၁၂၀၀၀	၁၆၀၀၀	၁၆၀၀၀	၂၅၀၀၀	၈၀၀၀
၁၂	စစ်တွေ	၃၄၀၀	၃၂၀၀	၁၅၀၀၀	၉၀၀၀	၂၀၀၀၀	၂၈၀၀	၁၁၀၀၀	၁၀၀၀၀	၅၅၀၀	၇၀၀၀	၆၀၀	၈၀၀၀	၇၀၀၀	၃၀၀၀	၄၀၀၀	၄၀၀၀	၁၆၀၀၀	၂၄၀၀၀	၂၆၀၀၀	၂၆၀၀၀	
၁၃	ဟားခါး	၄၃၅၀		၁၈၅၀၀		၃၀၀၀၀	၃၀၀၀	၈၀၀၀			၄၀၀၀	၁၀၀၀		၆၀၀၀		၄၀၀၀	၅၀၀၀	၁၈၀၀၀	၁၅၀၀၀	၁၅၀၀၀		၁၂၀၀၀
၁၄	မုံရွာ	၄၈၅၀		၁၃၅၀၀	၈၃၀၀	၁၉၀၀၀	၂၃၀၀	၇၀၀၀	၈၅၀၀	၆၀၀၀	၅၀၀၀	၈၀၀	၇၈၀၀	၇၀၀၀	၄၀၀၀	၂၆၀၀	၃၆၀၀	၁၂၀၀၀	၂၀၀၀၀	၁၇၀၀၀	၂၆၀၀၀	၈၀၀၀
၁၅	မန္တလေး	၄၃၀၀	၂၇၅၀	၁၄၀၀၀	၈၃၀၀	၂၂၀၀၀	၂၂၀၀	၇၂၀၀	၈၀၀၀	၅၀၀၀	၇၅၀၀	၈၀၀	၉၅၀၀	၆၈၀၀	၆၀၀၀	၂၈၀၀	၃၆၀၀	၁၄၀၀၀	၁၈၀၀၀	၁၆၀၀၀	၂၄၀၀၀	၁၀၀၀၀
၁၆	ပခုက္ကူ	၃၈၀၀		၁၃၀၀၀	၈၀၀၀	၁၈၀၀၀	၂၄၀၀	၁၁၀၀၀	၈၀၀၀	၆၀၀၀	၅၀၀၀	၆၅၀	၇၅၀၀	၇၇၀၀	၃၀၀၀	၃၂၀၀	၃၅၀၀	၁၃၀၀၀	၂၂၀၀၀	၁၇၀၀၀	၂၃၀၀၀	၇၅၀၀
၁၇	မကွေး	၃၈၀၀		၁၄၅၀၀	၈၅၀၀	၁၈၀၀၀	၂၈၀၀	၇၅၀၀	၇၀၀၀	၆၀၀၀	၇၀၀၀	၁၀၀၀	၇၅၀၀	၈၀၀၀	၅၅၀၀	၃၂၀၀	၃၀၀၀	၁၄၀၀၀	၁၉၀၀၀	၁၈၀၀၀	၂၂၀၀၀	၇၅၀၀
၁၈	ပြည်	၂၆၅၀		၁၄၀၀၀	၈၆၀၀	၂၅၀၀၀	၂၅၀၀	၉၀၀၀	၇၅၀၀	၄၅၀၀	၆၅၀၀	၆၀၀	၆၀၀၀	၆၂၀၀	၄၀၀၀	၃၅၀၀	၃၅၀၀	၁၂၀၀၀	၂၀၀၀၀	၁၅၀၀၀	၂၅၀၀၀	၁၃၀၀၀
၁၉	ပဲခူး	၂၈၀၀		၁၄၅၀၀	၈၂၀၀	၁၆၀၀၀	၂၈၀၀	၈၀၀၀	၇၅၀၀		၈၀၀၀	၄၅၀	၈၄၀၀	၆၂၀၀	၃၃၀၀	၃၃၀၀	၃၆၅၀	၉၀၀၀	၁၄၀၀၀	၁၃၀၀၀	၂၂၀၀၀	၆၀၀၀
၂၀	ပျဉ်းမနား	၃၂၀၀		၁၅၀၀၀	၇၄၀၀	၁၉၀၀၀	၂၅၀၀	၇၅၀၀	၈၀၀၀	၄၂၀၀	၆၀၀၀	၄၀၀	၇၂၀၀	၆၀၀၀	၄၀၀၀	၂၈၀၀	၃၅၀၀	၁၂၀၀၀	၁၈၀၀၀	၁၄၀၀၀	၂၄၀၀၀	၁၀၀၀၀
၂၁	နေပြည်တော်	၃၂၀၀		၁၅၅၀၀	၇၄၀၀	၂၀၀၀၀	၂၆၀၀	၇၈၀၀	၈၀၀၀	၄၅၀၀	၆၀၀၀	၄၀၀	၇၅၀၀	၆၀၀၀	၄၂၀၀	၃၀၀၀	၃၅၀၀	၁၂၀၀၀	၁၈၅၀၀	၁၅၀၀၀	၂၄၀၀၀	၁၀၀၀၀
၂၂	ကလေး	၃၄၀၀	၃၃၀၀	၁၄၂၀၀	၉၂၀၀	၂၂၀၀၀	၂၅၀၀	၄၅၀၀	၆၇၀၀	၄၀၀၀	၅၀၀၀	၇၀၀	၈၀၀၀	၆၃၀၀	၄၀၀၀	၃၅၀၀	၃၂၀၀	၁၆၀၀၀	၂၀၀၀၀	၁၆၅၀၀	၂၈၀၀၀	၈၀၀၀

မှတ်ချက်။ (၁) ဧည့်မထဆန် တစ်ပြည်လျှင် လားရှိုးတွင် ၄၀၀ကျပ်၊ မော်လမြိုင်တွင် ၅၀ကျပ်၊ ပဲဆီ တစ်ပိဿာလျှင် ထားဝယ်တွင် ၅၀၀ကျပ်၊ စားအုန်းဆီ တစ်ပိဿာလျှင် ရန်ကုန်တွင် ၁၀၀ကျပ်၊ ပြည်တွင် ၃၀၀ကျပ်၊ ပဲခူးတွင် ၂၀၀ကျပ်၊ ငရုတ်ခြောက် တစ်ပိဿာလျှင် ကျိုင်းတုံ နှင့် မြိတ်တွင် ၁၀၀၀ကျပ်၊ ကြက်သွန်နီ တစ်ပိဿာလျှင် မြိတ်၊ ပခုက္ကူ၊ ပျဉ်းမနားနှင့်နေပြည်တော် တွင် ၁၀၀ကျပ်၊ ပဲခူးတွင် ၅၀၀ကျပ်၊ ကြက်သွန်ဖြူ(ရှမ်းစ) တစ်ပိဿာလျှင် လားရှိုးနှင့်ပဲခူးတွင် ၅၀၀ကျပ်၊ ကျိုင်းတုံနှင့်တောင်ကြီးတွင် ၃၀၀ကျပ်၊ ပခုက္ကူတွင် ၁၀၀၀ကျပ်၊ (ကြူကုတ်စ) တစ်ပိဿာလျှင် လားရှိုးနှင့်တောင်ကြီးတွင် ၅၀၀ကျပ်၊ ကျိုင်းတုံတွင် ၁၀၀ကျပ်၊ပဲခူးတွင် ၃၀၀ကျပ်၊ နနွင်းတက် တစ်ပိဿာလျှင် ပခုက္ကူတွင် ၅၀၀ကျပ်၊ ချင်း တစ်ပိဿာလျှင် တောင်ကြီးတွင် ၃၀၀ကျပ်၊ မြေပဲ တစ်ပိဿာလျှင် ပဲခူးတွင် ၆၀၀ကျပ်၊ မန်ကျည်းသီး တစ်ပိဿာလျှင် ပဲခူးတွင် ၂၀၀ကျပ်၊ အာလူး တစ်ပိဿာလျှင် ရန်ကုန်တွင် ၁၀၀ကျပ်၊ ပခုက္ကူတွင် ၂၀၀ကျပ်၊ ပဲခူးတွင် ၃၀၀ကျပ်၊ သကြား တစ်ပိဿာလျှင် တောင်ကြီးတွင် ၁၀၀ကျပ်၊ ပဲခူးတွင် ၅၀ကျပ်၊ ငါးမြစ်ချင်း တစ်ပိဿာလျှင် မကွေးတွင် ၅၀၀ကျပ် ဈေးတက်ခဲ့ပါသည်။

(၂) စားအုန်းဆီ တစ်ပိဿာလျှင် မြစ်ကြီးနားနှင့် မကွေးတွင် ၅၀၀ကျပ်၊ ပျဉ်းမနားနှင့်နေပြည်တော်တွင် ၂၀၀ကျပ်၊ ငရုတ်ခြောက် တစ်ပိဿာလျှင် ပခုက္ကူတွင် ၂၀၀၀ကျပ်၊ ကြက်သွန်ဖြူ(ရှမ်းစ) နှင့်(ကြူကုတ်စ) တစ်ပိဿာလျှင် မြိတ်တွင် ၅၀၀ကျပ်၊ ချင်း တစ်ပိဿာလျှင် ထားဝယ်နှင့်ပခုက္ကူတွင် ၅၀၀ကျပ်၊ ဆား တစ်ပိဿာလျှင် ပျဉ်းမနားနှင့်နေပြည်တော်တွင် ၁၀၀ကျပ်၊ အာလူး တစ်ပိဿာလျှင် မြစ်ကြီးနားတွင် ၃၀၀ကျပ် ဈေးကျခဲ့ပါသည်။

ကမ္ဘာပေါ်ရှိ ထိုင်တော်မူကျောက်ဆစ်ဗုဒ္ဓရုပ်ပွားဆင်းတုတော်များအနက် ဥာဏ်တော်အမြင့်ဆုံးဖြစ်လာမည့် မာရဝိဇယဗုဒ္ဓရုပ်ပွားတော်မြတ်ကြီး တည်ဆောက်ပူဇော်ခြင်းလုပ်ငန်းများတွင် အလှူငွေထည့်ဝင်လှူဒါန်းနိုင်ရေးနှိုးဆော်ခြင်း

နိုင်ငံတော်စီမံအုပ်ချုပ်ရေးကောင်စီဥက္ကဋ္ဌ၊ တပ်မတော်ကာကွယ်ရေးဦးစီးချုပ် ဗိုလ်ချုပ်မှူးကြီးမင်းအောင်လှိုင် ဦးဆောင်သည့် (၇)ရက်သား၊ သမီး၊ ဘုရားဒါယကာ၊ ဒါယိကာမတို့က "မာရဝိဇယ"ဗုဒ္ဓရုပ်ပွားတော်မြတ်ကြီးကို မြန်မာနိုင်ငံတွင် ထေရဝါဒဗုဒ္ဓသာသနာတော်ကြီး ခိုင်မာစွာထွန်းလင်းတောက်ပလျက်ရှိမှုအား ကမ္ဘာကိုပြသရန်၊ မြန်မာနိုင်ငံသည် ထေရဝါဒဗုဒ္ဓဘာသာကိုးကွယ်မှု၏ဗဟိုချက်ဖြစ်စေရန်၊ နိုင်ငံတော်ကြီးသာယာဝပြောမှုရှိစေရန်၊ ကမ္ဘာကြီးငြိမ်းချမ်းသာယာမှုဖြစ်စေရန် စသည့်ရည်ရွယ်ချက် ၄ ရပ်ဖြင့်တည်ထားကိုးကွယ်ရန်ရည်သန်လျက် ပြည်ထောင်စုနယ်မြေနေပြည်တော်၊ ဒက္ခိဏသီရိမြို့နယ်အတွင်း၌ သာသနာတော်ထုံး၊ ရုပ်ပွားဆင်းတုတော်ထုံး၊ မြန်မာ့ရိုးရာတည်ထုံးများနှင့်အညီ တည်ဆောက်ပူဇော်လျက်ရှိပါသည်။

အလှူငွေများထည့်ဝင်လှူဒါန်းထားသည့် အလှူရှင်ဘုရားဒါယကာ၊ ဒါယိကာမများစာရင်း

သာသနိကအဆောက်အဦနှင့် နဝကမ္မ

စဉ်	အမည်	အလှူငွေ (ကျပ်)
၄၆၁၄။	ရန်ကုန်တိုင်းဒေသကြီး အခြေခံပညာရေးဝန်ထမ်းများနှင့် ကျောင်းသား/သူများကောင်းမှု (မြန်မာမှုတစ်ဖက်လှခြံစည်းရိုး ၂၇ ပေခန်း-၁ ခန်းနှင့်နဝကမ္မ)	၈၉၀၀၀၀၀
၄၆၁၅။	ရန်ကုန်တိုင်းစစ်ဌာနချုပ်ကွပ်ကဲမှုအောက် တပ်ရင်း၊ တပ်ဖွဲ့များမှ အရာရှိ၊ စစ်သည်မိသားစုများကောင်းမှု	၅၉၀၀၀၀၀
၄၆၁၆။	ဗိုလ်မှူးကြီးကြည်ထွန်း(ငြိမ်း)နှင့်ဇနီး ဒေါ်ခင်လှဝင်း သား၊ သမီး၊ မြေးတစ်စုကောင်းမှု	၅၀၀၀၀၀၀
၄၆၁၇။	ဦးဝင်းရှိန်(ဒုတိယဝန်ကြီး၊ အလုပ်သမားဝန်ကြီးဌာန)နှင့်ဇနီး ဒေါ်သန်းသန်းဝင်းမိသားစုကောင်းမှု	၃၀၀၀၀၀၀
၄၆၁၈။	အလုပ်သမားဝန်ကြီးဌာနမိသားစုကောင်းမှု	၂၆၉၁၀၀၀
၄၆၁၉။	ဟိုတယ်နှင့်ခရီးသွားလာရေးဝန်ကြီးဌာန၊ ရုံးအမှတ်(၃၃)	၂၆၁၁၉၀၀
၄၆၂၀။	၂၀-၇-၂၀၂၃ ရက်တွင် မာရဝိဇယဗုဒ္ဓရုပ်ပွားတော်မြတ်ကြီး တည်ထားကိုးကွယ်မှုနှင့်ပတ်သက်၍ ပြုလုပ်သည့်သတင်းစာရှင်းလင်းပွဲတွင် ပြည်တွင်း/ပြည်ပသတင်းမီဒီယာများမှ သတင်းထောက်များနှင့် မြန်မာနိုင်ငံဓာတ်ပုံဆရာများအသင်းမှ ဓာတ်ပုံပညာရှင်များကောင်းမှု	၁၈၁၀၀၀၀
၄၆၂၁။	အဘေး ဝန်းသိုစော်ဘွားကြီး ဦးစောအောင်မြတ်၊ ဘိုးဘိုးဦးစောခွန်ဆက်၊ နိုင်းနိုင်းဒေါ်စောမြဦးနှင့် ပေါ့ဦးညွန့်ရွှေ၊ အမေ ဒေါ်နှင်းဆီတို့အားရည်စူး၍ ဦးမျိုးမြတ်ထွန်းနှင့်ဇနီး ဒေါ်ထွေးထွေးဝင်း မိသားစုကောင်းမှု	၁၅၀၀၀၀၀
၄၆၂၂။	ဦးမောင်ငယ်နှင့်ဇနီး ဒေါ်ရွှေဇင်တို့အားရည်စူး၍ ဦးမျိုးမြတ်ထွန်းနှင့်ဇနီး ဒေါ်ထွေးထွေးဝင်းမိသားစုကောင်းမှု	၁၅၀၀၀၀၀
၄၆၂၃။	ဖခင်ကြီး ဦးထူးနှင့် မိခင်ကြီး ဒေါ်သန်းချစ်၊ အစ်ကို၊ အစ်မများအားရည်စူး၍ ကျန်ရစ်သူမိသားစုကောင်းမှု (မဟာရံတံတိုင်းရှိစကျင်ထောင့်တိုင်(မြန်မာမှု)-၁ ခု)	၁၅၀၀၀၀၀
၄၆၂၄။	မြန်မာနိုင်ငံစစ်မှုထမ်းဟောင်းအဖွဲ့၊ ဒဂုံမြို့သစ် (အရှေ့ပိုင်းမြို့နယ်)၊ မြို့နယ်အမှုဆောင်များနှင့် စစ်မှုထမ်းဟောင်းအဖွဲ့ဝင် မိသားစုများကောင်းမှု (မဟာရံတံတိုင်းရှိစကျင်ထောင့်တိုင်(မြန်မာမှု)-၁ ခု)	၁၅၀၀၀၀၀
၄၆၂၅။	အနန္တောအနန္တငါးပါးဦးထိပ်ထား၍ (၂၅)နှစ်မြောက် ငွေရတုမင်္ဂလာနှစ်ပတ်လည်နေ့အထိမ်းအမှတ် ဗိုလ်မှူးချုပ်ရဲကျော်ကျော်နှင့် ဇနီး ဒေါ်မို့မို့လွင်၊ (သမီး)မလမင်းအိမ်၊ (သား)မောင်ရဲမြတ်လင်းမိသားစု ကောင်းမှု (မဟာရံတံတိုင်းစိန်တောင်စကျင်ကနုတ်ပန်း-၂ ခု)	၁၄၀၀၀၀၀

သာသနိကအဆောက်အဦနှင့် နဝကမ္မ

စဉ်	အမည်	အလှူငွေ (ကျပ်)
၄၆၂၆။	နှစ်ဖက်သောမိဘများကိုအမှူးထား၍ ဗိုလ်ချုပ်ဇော်မင်းထွန်းနှင့်ဇနီး ဒေါ်သင်းသင်းအောင်၊ (သမီး)မယမုံမြင့်မြတ် မိသားစုကောင်းမှု	၁၀၀၀၀၀၀
၄၆၂၇။	အဘိုးအဘွားများအားရည်စူး၍ ဦးကံမြင့်နှင့်ဇနီး ဒေါ်ကျင်လှိုင်၊ (သား)မောင်လှိုင်နေမင်း၊ (သမီး)မနီနီခိုင်မိသားစုကောင်းမှု	၁၀၀၀၀၀၀
၄၆၂၈။	ဦးအောင်ကြွယ်ညွန့်နှင့်ဇနီး ဒေါ်ခင်စောဦး မိသားစုကောင်းမှု	၁၀၀၀၀၀၀
၄၆၂၉။	ဦးတင်ရှမ်း၊ ဗိုလ်မှူးကြီးအောင်အေး(ငြိမ်း) မိသားစုကောင်းမှု	၁၀၀၀၀၀၀
၄၆၃၀။	ဦးမောင်မောင်တင့်မိသားစုကောင်းမှု	၉၄၀၀၀၀
၄၆၃၁။	ဦးလှမောင်နှင့်ဇနီး ဒေါ်တင်တင်ငွေမိသားစုကောင်းမှု	၇၀၀၀၀၀
၄၆၃၂။	ဦးထိန်လင်းကျော်နှင့်ဇနီး ဒေါ်စန္ဒာမွန်၊ (သား)မောင်ဝဏ္ဏလင်းကျော်၊ (သမီး)မဖူးပွင့်ရတီခိုင်မိသားစုကောင်းမှု	၇၀၀၀၀၀
၄၆၃၃။	အနန္တောအနန္တငါးပါးဦးထိပ်ထား၍ ကွယ်လွန်သူ ဖခင်(ဦးတင်ထွန်း)၊ မိခင်(ဒေါ်လဲ့လဲ့)တို့အားရည်စူး၍ သား၊ သမီး၊ မြေး၊ မြစ်တစ်စုကောင်းမှု	၅၀၀၀၀၀
၄၆၃၄။	ဗိုလ်မှူးကြီးသက်နိုင်နှင့်ဇနီး ဒေါ်မော်မိသားစု ကောင်းမှု	၅၀၀၀၀၀
၄၆၃၅။	ဗိုလ်မှူးကြီးအုံကျော်နှင့်ဇနီး ဒေါ်ဝင်းစန္ဒာကျော်၊ (သမီး)မအေးချမ်းဆုမိသားစုကောင်းမှု	၅၀၀၀၀၀
၄၆၃၆။	နှစ်ဖက်မိဘများဖြစ်ကြသော (ဦးချစ်မောင်နှင့်ဇနီး ဒေါ်ငွေမယ်)၊ (ဦးအေးဖေနှင့်ဇနီးဒေါ်ကြည်)တို့အား အမှူးထား၍ ဗိုလ်ကြီးထွန်းထိန်(ငြိမ်း)၊ ဇနီး ဒေါ်ခင်မြင့် (လယ်ပြ/ငြိမ်း)၊ သမီးများ မစိုးစိုးထိန်၊ မမိုးမိုးထိန်၊ မတိုးတိုးထိန် မိသားစုကောင်းမှု	၅၀၀၀၀၀
၄၆၃၇။	ကိုသက်ဇော်ထွန်းနှင့်ဇနီး မကလျာမင်း၊ (သား)မောင်ခန့်ဇေယျာ၊ (သမီး)မအိမ့်သက်မှူးခင်မိသားစုကောင်းမှု	၅၀၀၀၀၀
၄၆၃၈။	ဒုတိယဗိုလ်မှူးကြီးနေအောင်လင်းနှင့်ဇနီး ဒေါ်ချစ်စုသင်း၊ (သား)မောင်မြတ်ဘုန်းမဟော်မိသားစုကောင်းမှု	၅၀၀၀၀၀
၄၆၃၉။	ကိုဇော်လင်းထက်နှင့်ဇနီး မအေးမြသီတာသိန်း မိသားစုကောင်းမှု	၅၀၀၀၀၀

ပိဋကသုံးပုံကျမ်းစာအုပ်

စဉ်	အမည်	အလှူငွေ (ကျပ်)
၄၆၄၀။	ဒုတိယဗိုလ်ချုပ်ကြီးမျိုးသန့်နိုင်နှင့်ဇနီး ဒေါ်တင်တင်လှိုင်၊ (သမီးကြီး)မစောယုနန္ဒာ၊ (သားငယ်)မောင်လွင်မင်းအောင် မိသားစုကောင်းမှု (အထူး Bibble Paper ကျမ်းစာအုပ်-၁ စုံ)	၂၀၀၀၀၀၀
၄၆၄၁။	Top Standard Engineering Trading Co.,Ltd မိသားစုကောင်းမှု (အထူး Bibble Paper ကျမ်းစာအုပ်-၄ စုံ)	၈၀၀၀၀၀၀
၄၆၄၂။	Seven Max Co.,Ltd မိသားစုကောင်းမှု (အထူး Bibble Paper ကျမ်းစာအုပ်-၂ စုံ)	၄၀၀၀၀၀၀
၄၆၄၃။	BLESSING JAR Co.,Ltd မိသားစုကောင်းမှု (အထူး Bibble Paper ကျမ်းစာအုပ်-၂ စုံ)	၄၀၀၀၀၀၀
၄၆၄၄။	Latt Min Moe Co.,Ltd မိသားစုကောင်းမှု (အထူး Bibble Paper ကျမ်းစာအုပ်-၁ စုံ)	၂၀၀၀၀၀၀
၄၆၄၅။	New Friend Power Co.,Ltd မိသားစုကောင်းမှု (အထူး Bibble Paper ကျမ်းစာအုပ်-၁ စုံ)	၂၀၀၀၀၀၀
၄၆၄၆။	ဦးခင်မောင်ကြည်နှင့်ဇနီးဒေါ်တင်သန်းမိသားစုကောင်းမှု (အထူး Bibble Paper ကျမ်းစာအုပ်-၁ စုံ)	၂၀၀၀၀၀၀
၄၆၄၇။	ကွယ်လွန်သူ ဦးကျော်လွင်ဦးနှင့်ဇနီး ဒေါ်အုန်းကြိုင် တို့အားရည်စူး၍ ကျန်ရစ်သူမိသားစုကောင်းမှု (အထူး Bibble Paper ကျမ်းစာအုပ်-၁ စုံ)	၂၀၀၀၀၀၀
၄၆၄၈။	ကွယ်လွန်သူဦးမြင့်သန်းနှင့်ဇနီး ဒေါ်မြင့်မြင့်ရွှေ အားရည်စူး၍ (သမီး)ဒေါ်ကြူကြူမြင့်မိသားစုကောင်းမှု (အထူး Bibble Paper ကျမ်းစာအုပ်-၁ စုံ)	၂၀၀၀၀၀၀
၄၆၄၉။	ဦးဌေးနှင့်ဇနီး ဒေါ်မြိုင်(သမီး)မယဉ်ယဉ်အေး (စိန်ရတနာ)မိသားစုကောင်းမှု (အထူး Bibble Paper ကျမ်းစာအုပ်-၁ စုံ)	၂၀၀၀၀၀၀
၄၆၅၀။	ဦးမျိုးအောင်ဌေးနှင့်ဇနီး သုခမ္မသီဂီဒေါ်အေးအေးမြင့် မိသားစုကောင်းမှု (Creamy စက္ကူကျမ်းစာအုပ်-၁ စုံ)	၁၂၀၀၀၀၀
၄၆၅၁။	ဦးခင်အောင်မြင့်နှင့်ဇနီး ဒေါ်ခင်ပြုံး သား၊ သမီး၊ မြေးတစ်စုကောင်းမှု (Creamy စက္ကူကျမ်းစာအုပ်-၁ စုံ)	၁၂၀၀၀၀၀
၄၆၅၂။	ဦးကောင်းမြတ်စိန်နှင့်ဇနီး ဒေါ်မို့မို့ခင်မိသားစုကောင်းမှု (Creamy စက္ကူကျမ်းစာအုပ်-၁ စုံ)	၁၂၀၀၀၀၀
၄၆၅၃။	ဒေါက်တာဇင်ငြိမ်းစိုး၏မွေးနေ့ကောင်းမှု (Creamy စက္ကူကျမ်းစာအုပ်-၁ စုံ)	၁၂၀၀၀၀၀

မာရဝိဇယဗုဒ္ဓရုပ်ပွားတော်မြတ်ကြီး၏ မဟာရံအတွင်း တည်ဆောက်လှူဒါန်းမည့် သာသနိကအဆောက်အဦများအတွက် **ကြိုတင်လျာထားစာရင်းပေးသွင်းလှူဒါန်းထားကြသည့် ဘုရားဒါယကာ၊ ဒါယိကာမများအနေဖြင့်** မိမိတို့ရည်စူးလှူဒါန်းထားသည့် အလှူငွေများအားလည်းကောင်း၊ အထက်ပါတည်ဆောက်ရေးလုပ်ငန်းများအတွက် အလှူငွေများထည့်ဝင်လှူဒါန်းလိုသည့် ဘုရားဒါယကာ၊ ဒါယိကာမများသည်လည်းကောင်း၊ **အင်းဝဘဏ်ငွေစာရင်းအမှတ်၊ ၁၀၀၀၁၀၀၀၁၃၃၅၆၁၇၊ မြဝတီဘဏ်ငွေစာရင်းအမှတ်၊ ၁၀၀၀၁၀၀၀၁၇၆၂၆၆၆၊ ကမ္ဘောဇဘဏ်ငွေစာရင်းအမှတ်၊ ၀၃၄၃၀၂၀၁၃၇၀၀၂၈၇၀၀၁** တို့သို့ ငွေသားဖြင့်ဖြစ်စေ၊ Account Transfer ဖြင့်ဖြစ်စေ ဦးစွာဆက်သွယ်ပေးသွင်းလှူဒါန်းနိုင်ပြီဖြစ်ပါကြောင်းနှင့် အသေးစိတ်သိရှိလိုပါက အောက်ပါဖုန်းနံပါတ်များတွင် စုံစမ်းနိုင်ပါကြောင်း နိဗ္ဗာန်အကျိုးမျှော်၍ အသိပေးနှိုးဆော်အပ်ပါသည်-

(က) ဒုတိယဗိုလ်မှူးကြီးအောင်ကျော်ဇော **၀၉-၆၅၀၁၉၉၉၉၆၊ ၀၃၆-၃၁၀၀၅**

(ခ) ဒေါ်အေးအေးကြည် **၀၉-၄၂၉၇၂၂၅၄၈၊ ၀၉-၂၅၅၈၂၅၂၁၆**

○ MNL ပြိုင်ပွဲမှ

ယခုပွဲအတွက် အကောင်းဆုံးဆုကို ရန်ကုန်ယူနိုက်တက်အသင်းခေါင်းဆောင် ဒေးဗစ်ထန်းက ရရှိသည်။

ပွဲစဉ် (၁၅) အပြီးတွင် လက်ရှိချန်ပီယံ ရှမ်းယူနိုက်တက်အသင်းက ရမှတ် ၄၁ မှတ်ဖြင့် ထိပ်ဆုံးတွင် ဆက်လက်ဦးဆောင်နေပြီး ရန်ကုန်ယူနိုက်တက်အသင်းက ၃၇ မှတ်၊ ဟံသာဝတီအသင်းက ၂၅ မှတ်၊ မဟာယူနိုက်တက်အသင်းက ၂၂ မှတ်၊ အား/ကာသိပ္ပံအသင်းက ၂၁ မှတ်၊ မြဝတီအသင်းက ၁၉ မှတ်၊ ဒဂုံစတားနှင့် ရတနာပုံအသင်းက ၁၈ မှတ်စီ၊ ရခိုင်ယူနိုက်တက်အသင်းက ၁၇ မှတ်၊ ရှောဝတီအသင်းက ၁၅ မှတ်၊ ကချင်ယူနိုက်တက်အသင်းက ၁၀ မှတ်၊ GFA အသင်းက ရှစ်မှတ် ရရှိထားသည်။ **သတင်း-ကိုညီလေး၊ ဓာတ်ပုံ-MNL**

❂ မြန်မာ့လက်ရွေးစင်မှ

၂၀၁၉ ခုနှစ် နိုဝင်ဘာ ၇ ရက်တွင် မန္တလေးမြို့၌ ခြေစမ်းပွဲကစားပြီးနောက်ပိုင်း လေးနှစ်နီးပါးအကြာမှ ပြန်လည်ခြေစမ်းခြင်းဖြစ်သည်။ မြန်မာ့လက်ရွေးစင်အသင်းသည် ကမ္ဘာ့ဘောလုံးအဖွဲ့ချုပ်(ဖီဖာ)က သတ်မှတ်ထားသည့် နိုင်ငံတကာရက်သတ္တပတ်များတွင် ခြေစမ်းပွဲများကစားလျက်ရှိပြီး မတ်လတွင် အိန္ဒိယနိုင်ငံ၌ အိန္ဒိယလက်ရွေးစင်အသင်း၊ ကာဂျစ္စတန်လက်ရွေးစင်အသင်း၊ ဇွန်လတွင် တရုတ်နိုင်ငံ၌ တရုတ်လက်ရွေးစင်အသင်း၊ မကာအိုလက်ရွေးစင်အသင်းတို့နှင့် ခြေစမ်းကစားထားသည်။ မြန်မာ့လက်ရွေးစင်အသင်းသည် အောက်တိုဘာလတွင် ၂၀၂၆ ကမ္ဘာ့ဖလားခြေစစ်ပွဲ ပထမအဆင့်အဖြစ် မကာအိုအသင်းနှင့် အိမ်ကွင်း၊ အဝေးကွင်း ကစားရမည်ဖြစ်သည်။

ကိုညီလေး

ကန့်ကွက်နိုင်ကြောင်း အများသိစေရန်ကြေညာခြင်း

ရန်ကုန်မြို့၊ သာကေတမြို့နယ်၊ အမှတ်(၈)ရပ်ကွက်၊ နိဂြောဓလမ်း၊ မြေကွက်အမှတ်(၄၉၀/က)၊ (အလျား ၂၀ပေx အနံ ၆၀ပေ)ရှိ မြေကွက်နှင့်အိမ်သည် ဦးအုန်းမောင်(ခ)ဦးအုန်းမြင့်အမည်ပေါက်ပြီး အဆိုပါမြေနှင့်အိမ်အား အပြီးအပိုင် ရောင်းချခွင့်ရှိသူ ဦးဌေးဝင်း [၁၂/သကတ(နိုင်)၀၈၃၂၉၂]ထံမှ ကျွန်ုပ်၏မိတ်ဆွေကဝယ်ယူရန်အတွက် ရောင်းဖိုးငွေ၏ တစ်စိတ်တစ်ဒေသအား ပေးချေထားပြီးဖြစ်၍ ဤအရောင်းအဝယ်အား ကန့်ကွက်လိုပါက ခိုင်လုံသော စာရွက်စာတမ်းမူရင်းများဖြင့် ကြော်ငြာပါသည့်နေ့မှစ၍ (၇)ရက်အတွင်း ကျွန်ုပ်ထံသို့ လာရောက်ကန့်ကွက်နိုင်ပါသည်။ သတ်မှတ်ရက်ကျော်လွန်ပါက အရောင်းအဝယ်အား ဥပဒေနှင့်အညီ ပြီးဆုံးသည်အထိ ဆက်လက်ဆောင်ရွက်သွားမည်ဖြစ်ကြောင်း အများသိစေရန် ကြော်ငြာအပ်ပါသည်။

လွှဲအပ်ညွှန်ကြားချက်အရ–
ဒေါ်အင်ကြင်းခိုင်(LL.B, D.I.L)
အထက်တန်းရှေ့နေ(စဉ်–၅၂၈၃)
အမှတ်(၈၅၃)၊ ဘုရင့်နောင်လမ်း၊ (၃၆)ရပ်ကွက်၊
ဒဂုံမြို့သစ်(မြောက်ပိုင်း)မြို့နယ်၊ ရန်ကုန်မြို့။ ဖုန်း– ၀၉–၄၂၃၅၇၅၈၈၄

"ကုန်အမှတ်တံဆိပ် အမည်အမှတ်အသားကို တစ်ဦးတည်းမူပိုင်ဖြစ်ကြောင်း အများသိစေရန်အသိပေးကြေညာခြင်း"

ရန်ကုန်မြို့၊ မေတ္တာညွန့်ရပ်ကွက်၊ တာမွေမြို့နယ်၊ အမှတ် ၇၉၇၊ ဇေယျာသုခလမ်းတွင် နေထိုင်သော ဒေါ်အိသဉ္ဇာခိုင် (ဘ) ဦးအေးမြင့် [၁၂/မဂတ(နိုင်)၀၉၁၃၉၈]သည် အောက်ဖော်ပြပါ **"Image Coffee"**ကုန်အမှတ်တံဆိပ် အမည်အမှတ်အသားကို ရန်ကုန်မြို့ စာချုပ်စာတမ်းများ မှတ်ပုံတင်ရုံးတွင် မှတ်ပုံတင်အမှတ် (၄/၆၂၆၁)ဖြင့် မိမိတစ်ဦးတည်းမူပိုင် ကုန်အမှတ်တံဆိပ်အဖြစ် မှတ်ပုံတင်သွင်းပြီး ဖြစ်ပါသည် –

ဖော်ပြပါ **"Image Coffee"** ကုန်အမှတ်တံဆိပ်အမည်အမှတ်အသားကို အသုံးပြု၍ ဆိုင်းဘုတ်၊ ဘလောက်၊ တီဗွီ၊ မဂ္ဂဇင်း၊ စာစောင်၊ ဗလာစာအုပ်၊ ကြော်ငြာ၊ ငွေပြေစာဖြတ်ပိုင်း၊ တံဆိပ်တုံး၊ Name card၊ Letterhead, E-mail, Internet, Website, Logo, Invitation Letter, Social Media, Facebook အစရှိသည်တို့တွင် အသုံးပြုသွားမည်ဖြစ်ပြီးအဆိုပါကုန်အမှတ်တံဆိပ်အမည်အမှတ်အသားဖြင့် ကော်ဖီအမျိုးမျိုးကို ရန်ကုန်မြို့နှင့်တကွ မြန်မာတစ်နိုင်ငံလုံးရှိမြို့များတွင် ထုတ်လုပ်ခြင်း၊ ဖြန့်ဖြူးခြင်း၊ ရောင်းချခြင်း၊ လုပ်ငန်းများ လုပ်ကိုင်ရာတွင် အသုံးပြုသွားရန်ဖြစ်ပါသည်။ ဖော်ပြပါ ကုန်အမှတ်တံဆိပ်အမည်အမှတ်အသားကို မည်သူမျှ တိုက်ရိုက်ဖြစ်စေ၊ သွယ်ဝိုက်၍ဖြစ်စေ၊ ဆင်တူယိုးမှား အတုအပ ပြုလုပ်၍ဖြစ်စေ သုံးစွဲခြင်း မပြုရန် အသိပေးတားမြစ်အပ်ပါသည်။

အကယ်၍ ဖော်ပြပါ ကုန်အမှတ်တံဆိပ် အမည်အမှတ်အသား၏ တစ်စိတ်တစ်ဒေသ သို့မဟုတ် တစ်ခုလုံးကို တိုက်ရိုက် သို့မဟုတ် သွယ်ဝိုက်၍ဖြစ်စေ၊ ဆင်တူယိုးမှား အတုအပပြုလုပ်၍ဖြစ်စေ သုံးစွဲကြောင်း တွေ့ရှိပါက မြန်မာနိုင်ငံ၏ တည်ဆဲဥပဒေများနှင့်အညီ ထိရောက်စွာအရေးယူ ဆောင်ရွက်မည်ဖြစ်ကြောင်း သိစေရန် အသိပေးကြေညာအပ်ပါသည်။

လွှဲအပ်ညွှန်ကြားချက်အရ
ဒေါ်ထူးထူးငွေ BA (Law), LLB
တရားလွှတ်တော်ရှေ့နေ (စဉ်–၄၁၂၀/၁၉၈၇)
09-5069190, 09-960701938, 09-978480535
Building 3, Room 102, Hantharwaddy Villa
တောင်ဥက္ကလာပမြို့နယ်၊ ရန်ကုန်မြို့။

အမည်ပြောင်း

ရန်ကုန်မြို့၊ မရမ်းကုန်းမြို့နယ်၊ အမှတ်(၅)ရပ်ကွက်၊ ဘုရင့်နောင်လမ်း၊ အိမ်အမှတ် (၂၃၇)နေ ဦးဝင်းသူ [၁၂/မဂတ(နိုင်)၀၈၁၈၈၄]၏ သား၊ မင်းဓမ္မလမ်း EMPS International School Year One မှ မောင်ဆက်ဝင်းထူးအား ယနေ့မှစ၍ မောင်ဆက်ပိုင်စိုး ဟု ပြောင်းလဲခေါ်ဆိုပါရန်။

မောင်ဆက်ပိုင်စိုး

ပတ်စ်ပို့ပျောက်

ကျွန်တော် ဦးဝင်းမော်ဦး [၁/မကန(နိုင်)၂၃၁၆၃၆]၏ ပတ်စ်ပို့နံပါတ် (ME-686978) မှာ ပျောက်ဆုံးသွားပါသဖြင့် တွေ့ရှိက အကြောင်းကြားပေးပါရန်။

၀၉–၆၈၇၅၅၃၂၅၅

ပတ်စ်ပို့ပျောက်

ကျွန်တော် ဦးဝွန်ဆိုင်း [၁/မကန (နိုင်) ၀၉၆၃၀၀]၏ ပတ်စ်ပို့နံပါတ် (ME-332012) မှာ ပျောက်ဆုံးသွားပါသဖြင့် တွေ့ရှိက အကြောင်းကြားပေးပါရန်။

၀၉–၇၇၆၆၉၄၈၉၄

ပတ်စ်ပို့ပျောက်

ကျွန်တော် ဦးခါးတုံ [၁/မကတ (နိုင်) ၀၁၆၉၆၅]၏ ပတ်စ်ပို့နံပါတ် (MA-663035)မှာ ပျောက်ဆုံးသွားပါသဖြင့် တွေ့ရှိက အကြောင်းကြားပေးပါရန်။

၀၉–၇၇၆၆၉၄၈၉၄

ပတ်စ်ပို့ပျောက်

ကျွန်မ မကွေ့ဝင်း [၁/မကန (နိုင်) ၁၈၂၅၀၄]၏ ပတ်စ်ပို့နံပါတ် (M-854567) မှာ ပျောက်ဆုံးသွားပါသဖြင့် တွေ့ရှိက အကြောင်းကြားပေးပါရန်။

၀၉–၇၇၀၁၀၁၁၁၈

ဥတုရာသီ
တောကို
မှီ၍

ကန့်ကွက်နိုင်ကြောင်းကြေညာခြင်း

ရန်ကုန်တိုင်းဒေသကြီး၊ အင်းစိန်ခရိုင်၊ အင်းစိန်မြို့နယ်၊ ရွာမအနောက်ရပ်ကွက်၊ ဆန်စက်လမ်းနှင့် ဖန်ချက်စက်လမ်းကြား၊ မုဒိတာအိမ်ရာ(၂)၊ အမှတ် (2A/၇၈၀) / ၆လွှာ၊ အကျယ်အဝန်း (ပေ၁၅xပေ၄၀)ရှိ တိုက်ခန်းနှင့် အကျိုးခံစားခွင့်အရပ်ရပ်တို့ကို ဝယ်ယူပိုင်ဆိုင်၍ လွှဲပြောင်းရောင်းချပိုင်ခွင့်ရှိသည်ဟု ဝန်ခံကတိပြုသူ ဒေါ်နီထွေးအောင် [၁၂/ဥကတ(နိုင်)၀၆၁၉၀၂]ထံမှ ကျွန်ုပ်၏မိတ်ဆွေဖြစ်သူ ဒေါ်အေးမြသီတာ [၁၀/မလမ(နိုင်)၂၁၂၅၄၇]မှ အပြီးအပိုင်ဝယ်ယူရန်အတွက် စရန်ငွေကြေးများအား ပေးချေထားပြီးဖြစ်ပါသည်။ ကန့်ကွက်လိုသူများရှိပါက ပိုင်ဆိုင်မှုစာရွက်စာတမ်း အထောက်အထားများနှင့်တကွ ဤကြော်ငြာပါသည့်နေ့မှ (၇)ရက်အတွင်း ကန့်ကွက်နိုင်ပါကြောင်းနှင့် ကန့်ကွက်မည့်သူမရှိပါက အရောင်းအဝယ်ကိစ္စကို ဥပဒေနှင့်အညီ ပြီးဆုံးသည်အထိ ဆက်လက်ဆောင်ရွက်သွားမည်ဖြစ်ပါကြောင်း အများသိစေရန် ကြေညာအပ်ပါသည်။

ဒေါ်အေးမြသီတာ [၁၀/မလမ(နိုင်)၂၁၂၅၄၇]၏ လွှဲအပ်ညွှန်ကြားချက်အရ–
ဒေါ်သီတာအေး
(LL.B)(WIPO,Switzerland)
တရားလွှတ်တော်ရှေ့နေ(စဉ်–၉၆၀၈)
အမှတ် (၂၃၇၆/ခ)၊ ဇေယျဝတီအရှေ့ (၄)လမ်း၊ (၁၀)တောင်၊ (၁၂)ရပ်ကွက်၊ သာကေတမြို့နယ်၊ ရန်ကုန်မြို့။
Ph: 09-443025964

ကန့်ကွက်နိုင်ပါကြောင်း အများသိစေရန် ကြေညာခြင်း

ကျွန်ုပ်၏မိတ်ဆွေဖြစ်သူ ရန်ကုန်မြို့၊ သဃ်န်းကျွန်းမြို့နယ်၊ မိကျောင်းကန်အပိုင်(၁)ရပ်ကွက်၊ ဝေဇယန္တာဥယျာဉ်အိမ်ရာ၊ အမှတ်(၂၅/B)နေ ဦးအောင်အောင်ကျော်စိုး [၁၂/မဂတ(နိုင်)၀၀၂၀၄၇]ကိုင်ဆောင်သူ၏ လွှဲအပ်ညွှန်ကြားချက်အရ အောက်ပါအတိုင်းကြေညာအပ်သည်မှာ–

ရန်ကုန်မြို့၊ တောင်ဥက္ကလာပမြို့နယ်၊ (၁၂)ရပ်ကွက်၊ မြေတိုင်းရပ်ကွက်အမှတ်–၁၂၊ မင်္ဂလာလမ်း၊ မြေကွက်အမှတ်–၈၄၇ ဟုခေါ်တွင်သော အလျား(၄၀)ပေx အနံ(၆၀)ပေရှိ ဒေါ်ဖြူဖြူသန်း၊ ဒေါ်နီနီသန်းတို့ ဂရန်အမည်ပေါက်သည့် မြေကွက်ပေါ်တွင် ဆောက်လုပ်ထားသော (၂)ခန်းတွဲ (၈ ½)ထပ်၊ တိုက်ခန်း(၁၇)ခန်းပါဝင်သော အဆောက်အအုံရှိ အလျား(၁၉)ပေx အနံ(၅၄)ပေ **ကျယ်ဝန်းသည့် (၆)လွှာ၊ ပဥ္စမထပ်၊ ခြေရင်းဘက်ခြမ်းတိုက်ခန်း(၁)ခန်းအပါအဝင် ယင်းတိုက်ခန်း၏ အကျိုးခံစားခွင့်အရပ်ရပ်အားလုံး**သည် ယခု အပိုင်ရောင်းချသူ ဦးအောင်အောင်ဦး [၁၂/လသန(နိုင်) ၀၁၅၈၀၉]မှ အရပ်ကတိစာချုပ်အဆက်ဆက်ဖြင့် တရားဝင် လက်ရှိပိုင်ဆိုင်ထားပြီး၊ တရားဝင်လွှဲပြောင်းရောင်းချပိုင်ခွင့်ရှိကြောင်း ဝန်ခံကတိပြုလျက် ကျွန်ုပ်မိတ်ဆွေထံသို့ အပြီးအပိုင်လွှဲပြောင်းရောင်းချရန် အဆိုပြုကမ်းလှမ်းရာ ကျွန်ုပ်၏မိတ်ဆွေဖြစ်သူက အပြီးအပိုင်ဝယ်ယူရန်အတွက် အရောင်းအဝယ်ပြုလုပ်သော ရောင်းဖိုးငွေ၏တစ်စိတ်တစ်ဒေသကို စရန်ငွေအဖြစ်ပေးချေပြီးဖြစ်ပါသဖြင့် ယင်းတိုက်ခန်းနှင့်ပတ်သက်၍ ကန့်ကွက်လိုပါက ပိုင်ရေးဆိုင်ခွင့်ရှိသူ မည်သူမဆို ဤသတင်းစာကြေညာပါသည့်နေ့မှစ၍ (၇)ရက်အတွင်း ပိုင်ဆိုင်မှုစာရွက်စာတမ်း(မူရင်း)များဖြင့် ကျွန်ုပ်ထံသို့ လာရောက်ကန့်ကွက်နိုင်ပါကြောင်းနှင့် သတ်မှတ်ရက်ကျော်လွန်ပါက အဆိုပါတိုက်ခန်းနှင့်ပတ်သက်သော အရောင်းအဝယ်ကိစ္စရပ်အား ဥပဒေနှင့်အညီ ပြီးဆုံးသည့်တိုင်အောင် ဆက်လက်ဆောင်ရွက်သွားမည်ဖြစ်ပါကြောင်း အများသိစေရန် အသိပေးကြော်ငြာအပ်ပါသည်။

ဝယ်ယူသူ ဦးအောင်အောင်ကျော်စိုး [၁၂/မဂတ(နိုင်)၀၀၂၀၄၇]၏ လွှဲအပ်ညွှန်ကြားချက်အရ
ဒေါ်ပြည့်ပြည့်လှိုင်ထွန်း
တရားလွှတ်တော်ရှေ့နေ(စဉ်–၁၈၀၃၈)
LL.B, D.B.L, D.IP.L, D.M.L, D.C.W.E, DL-101 (WIPO Switzerland)
တိုက်အမှတ်(၁၁၅)၊ အခန်းအမှတ်(၂၀၂)၊ ဒုတိယထပ်၊ အဓိပတိအင်အားမီနီကွန်ဒို၊ သုဓမ္မာလမ်းမကြီး၊ (၈)ရပ်ကွက်၊
မြောက်ဥက္ကလာပမြို့နယ်၊ ရန်ကုန်မြို့။ ရုံးဖုန်း– 09 260087755, 09 421123477

ရန်ကုန်မြို့၊ မရမ်းကုန်းမြို့နယ်၊ ၁၀–ရပ်ကွက်၊ ပါရမီလမ်း၊ အမှတ်–၁၁/က ဟုခေါ်တွင်သော မြေနှင့်အိမ်အကျိုးခံစားခွင့် အရပ်ရပ်နှင့်ပတ်သက်၍ ကန့်ကွက်နိုင်ပါကြောင်း

ရန်ကုန်မြို့၊ မရမ်းကုန်းမြို့နယ်၊ မြေတိုင်းရပ်ကွက်အမှတ်– ၅၀၊ လူနေရပ်ကွက်အမှတ်– ကံဘဲ့၊ မြေကွက်အမှတ်– ၃၃/ဃ၊ ဧရိယာ (၀.၁၁၀)ဧကအနက် တရားဝင်မခွဲစိတ်ရသေးသော မြေ၏မြောက်ဘက်ခြမ်း အကျယ် (၂၂x၆၀)ပေ၊ မြေအမျိုးအစား– မြေပိုင်မြေနှင့် ယင်းမြေပေါ်ရှိ အကျိုးခံစားခွင့်အရပ်ရပ်တို့အား မြို့မြေစာရင်းတွင် ဒေါ်စောအမည်ပေါက်လျက်ရှိပြီး အမွေဆက်ခံပိုင်ဆိုင်ကြောင်း စာချုပ်အမှတ်–၁၃၉/၁၉၉၇ (၂၂–၁–၉၇) အရ တရားဝင်အမွေဆက်ခံပိုင်ဆိုင်သူ ဒေါ်မြင့်မြင့်သန်း [၁၂/ရပသ(နိုင်)၀၁၆၄၁၄]ထံမှ အရောင်းအဝယ်မှတ်ပုံတင်စာချုပ်အမှတ်–၂၂၅၁/၁၉၉၉ အရ ဦးခင်မောင်ဝင်း(ခ)စိုင်းရီတစ် [၁၃/တခလ(နိုင်)၀၃၄၂၈၃] ၎င်း၏ကိုယ်စား ရန်ကုန်မြို့စာချုပ်စာတမ်းမှတ်ပုံတင်ရုံး၏ အထွေထွေကိုယ်စားလှယ်လွှဲစာအမှတ်– ၁၉၀၁၆/၂၀၁၁ (၂၄–၁၀–၂၀၁၁)ရရှိသူ ဦးစိုင်းဝမ်စိုး (ဘ) ဦးကိုးလှိုင်[၁၃/မပတ(နိုင်)၀၂၀၉၀၂]က မိမိတစ်ဦးတည်းပိုင်ဆိုင်၍ လွှဲပြောင်းရောင်းချပိုင်ခွင့်ရှိကြောင်း ဝန်ခံပြောဆိုသဖြင့် ကျွန်ုပ်တို့မိတ်ဆွေက ဝယ်ယူရန် နှစ်ဖက်သဘောတူညီ ထားသော ရောင်းဖိုးငွေအနက် စရန်ငွေတစ်စိတ်တစ်ဒေသ ပေးချေထားပြီးဖြစ်ပါ၍ အကျိုးသက်ဆိုင်ခွင့်ရှိသူ မည်သူမဆို ခိုင်လုံသောစာရွက်စာတမ်းအထောက်အထားမူရင်းများနှင့်တကွ ကျွန်ုပ်တို့ထံသို့ (၇)ရက်အတွင်း ကန့်ကွက်အရေးဆိုနိုင်ပါသည်။ ကန့်ကွက်ခြင်းမရှိပါက ဥပဒေနှင့်အညီ အရောင်းအဝယ် ဆက်လက်ပြုလုပ်သွားမည်ဖြစ်ကြောင်း သိစေအပ်ပါသည်။

လွှဲအပ်ညွှန်ကြားချက်အရ –

ဦးဟိန်းစိုး	**ဦးသန်းဦး**
အထက်တန်းရှေ့နေ(စဉ်–၄၈၉၃၃)	**တရားလွှတ်တော်ရှေ့နေ(စဉ်–၁၀၈၇၅)**

အမှတ် (၄၆)၊ ပထမထပ် (ဝဲ)၊ မဟာဗန္ဓုလပန်းခြံလမ်း၊
ကျောက်တံတားမြို့နယ်၊ ရန်ကုန်မြို့။

ရောင်းချရန်ကြော်ငြာစာ
တရားမကျင့်ထုံးဥပဒေအမိန့်–၂၁၊ နည်းဥပဒေ–၆၆
ကမာရွတ်ခရိုင်တရားရုံး၌
၂၀၂၂ ခုနှစ်၊ တရားမဇာရီမှု အမှတ် – ၃၆

ဦးထွန်းထွန်းဦး နှင့် ၁။ ဒေါ်ဝါဝါခိုင်
၂။ ဒေါ်သန်းသန်းနိုင်(၎င်းကိုယ်တိုင်နှင့် (၁)တရားရှိုး၏အခွင့်ရကိုယ်စားလှယ်)
(ဒီကရီအနိုင်ရသူ) (တရားရှိုးများ)

ရန်ကုန်အနောက်ပိုင်းခရိုင်တရားရုံး၊ တရားမကြီးမှုအမှတ်– ၆၁၅/၂၀၁၆ အမှုတွင် ချမှတ်ခဲ့သော အနိုင်ဒီကရီကို အတည်ပြုဆောင်ရွက်ရန်အတွက် အောက်တွင်ဖော်ပြထားသော မရွှေ့မပြောင်းနိုင်သည့် ပစ္စည်းကို ၂၀၂၃ ခုနှစ်၊ စက်တင်ဘာလ ၇ ရက်နေ့၊ နံနက် (၁၀:၀၀) နာရီတွင် ၎င်းပစ္စည်းတည်ရှိရာအရပ်၌ လေလံတင်ရောင်းချလိမ့်မည်။

လေလံဆွဲဝယ်ယူသူသည် မိမိကိုယ်တိုင်သော်လည်းကောင်း၊ တရားဝင်လွှဲအပ်သည့် ကိုယ်စားလှယ်ဖြင့်သော်လည်းကောင်း လေလံဆွဲဝယ်ယူနိုင်ကြောင်း ကြေညာလိုက်သည်။

လေလံတင်ရောင်းချမည့်ပစ္စည်းစာရင်း

ရန်ကုန်တိုင်းဒေသကြီး၊ ဗဟန်းမြို့နယ်၊ မြေတိုင်းရပ်ကွက်အမှတ်– ၃၅၊ (၆–ဂျီ)၊ မြေကွက်အမှတ်–၉၄၊ ဆရာစံ(မြောက်/အရှေ့)ရပ်ကွက်၊ အရှေ့ဈေးဟောင်းလမ်း၊ အမှတ်–၂၀ ဟုခေါ်တွင်သည့် မြေကွက် (သက်သက်)နှင့် ယင်းမြေကွက်ပေါ်ရှိ (၂၀ပေ ၄၀ပေ) အကျယ်ရှိ (မြေညီထပ်) တိုက်ခန်း(၁)ခန်း၊ (၂၀ပေ ၄၀ပေ)အကျယ်ရှိ (ပထမထပ်) တိုက်ခန်း(၁)ခန်း

ကြမ်းခင်းဈေးကျပ်သိန်း (၂၄၀၀) (ကျပ်သိန်းနှစ်ထောင့်လေးရာတိတိ)

လေလံရောင်းချမည့်စည်းကမ်းချက်များ

၁။ ပစ္စည်းစာရင်းတွင် ဖော်ပြထားသော အချက်အလက်များမှာ တရားနိုင်က တရားရုံးသို့ တင်ပြချက်အရ သိရှိသမျှဖြစ်သည်။ မှားယွင်းခြင်း၊ ကြွင်းကျန်ခြင်းတစ်ခုခုပေါ်ပေါက်လာပါက တရားရုံးက တာဝန်ယူမည်မဟုတ်ပါ။ တရားရှိုး၏အကျိုးသက်ဆိုင်သမျှကိုသာ ရောင်းချလိမ့်မည့်အကြောင်း လေလံဆွဲဝယ်မည့်သူတို့အား အထူးသတိပြုရန် နှိုးဆော်လိုက်သည်။

၂။ လေလံတင်ရောင်းချသည့် နည်းစနစ်ကို ရောင်းချသူအရာရှိက သတ်မှတ်သည့်အတိုင်း ရောင်းချမည်ဖြစ်သည်။

၃။ ဈေးနှုန်းအမြင့်ဆုံးဝယ်ယူသူအား လေလံဆွဲဝယ်ယူသူအဖြစ် သတ်မှတ်မည်။ သို့သော် အမြင့်ဆုံးပေးသည့်ဈေးနှုန်းမှာ ရောင်းချသည့်ပစ္စည်းအတွက် လက်ခံရန်မသင့်ကြောင်း ရောင်းချသူအရာရှိက ယူဆလျှင် လက်မခံဘဲ ငြင်းပယ်ပိုင်ခွင့်ရှိသည်။

၄။ လေလံတင်ရောင်းချပြီး မရွှေ့မပြောင်းနိုင်သော ပစ္စည်းအတွက် လေလံဆွဲဝယ်သူက ငွေကျပ် ၁၀၀ လျှင် ၂၅ ကျပ်နှုန်းကို လေလံဆွဲဝယ်ယူပြီးသည်နှင့် တစ်ပြိုင်နက် နေ့ချင်းပေးသွင်းရမည်။ ထိုသို့ပေးသွင်းခြင်းမပြုလျှင် တစ်ဖန်ပြန်၍ လေလံတင်ရောင်းချလိမ့်မည်။

၅။ လေလံဆွဲဝယ်ယူသူများသည် ရောင်းချသည့်အရာရှိက သတ်မှတ်ထားသည့်စပေါ်ငွေကို တင်သွင်းမှသာ လေလံဆွဲဝယ်ယူခွင့်ရှိရမည်။

၆။ လေလံဆွဲဝယ်ယူရရှိသူသည် ၂၅ ရာခိုင်နှုန်း နေ့ချင်းပေးသွင်းပြီးနောက် ကျန်ငွေများကို လေလံတင်ရောင်းချသည့်နေ့ကို ပယ်၍ ၁၅ ရက်မြောက်နေ့ ရုံးဆင်းချိန်မတိုင်မီ တရားရုံးသို့ အပြေအကျေပေးသွင်းရမည်။ ၁၅ ရက်မြောက်သည့်နေ့သည် ရုံးပိတ်ရက်ဖြစ်လျှင် ပထမရုံးဖွင့်သည့်နေ့တွင် အပြေအကျေပေးသွင်းရမည်။

၇။ လေလံကျန်ငွေများကို အထက်ပါနေ့ရက်တွင် ပေးဆောင်ရန် ပျက်ကွက်ပါက ပစ္စည်းကိုတစ်ဖန် လေလံတင်ရောင်းချလိမ့်မည်။ ပေးသွင်းထားသည့်လေလံငွေများကို ဘဏ္ဍာအဖြစ် သိမ်းဆည်းခြင်းခံရမည်။

၂၀၂၃ ခုနှစ်၊ ဇူလိုင်လ ၃၁ ရက်နေ့တွင် ဤရုံးတော်တံဆိပ်ရိုက်နှိပ်၍ ကျွန်ုပ်လက်မှတ်ရေးထိုး ထုတ်ပေးလိုက်သည်။

(ကြူကြူအောင်)
ဒုတိယခရိုင်တရားသူကြီး(၂)
ကမာရွတ်ခရိုင်တရားရုံး

ကရင်ပြည်နယ်အစိုးရအဖွဲ့၏ ကြီးကြပ်မှုဖြင့် ကရင်ပြည်နယ်အတွင်း အခြေခံပညာ ကျောင်း/ရုံးများ ငွေလုံးငွေရင်း(တည်ဆောက်ရေး)လုပ်ငန်းအတွက် အိတ်ဖွင့်တင်ဒါ (Open Tender)ခေါ်ယူခြင်း

၁။ ၂၀၂၃–၂၀၂၄ ဘဏ္ဍာရေးနှစ်တွင် ကရင်ပြည်နယ်အစိုးရအဖွဲ့၏ ကြီးကြပ်မှုဖြင့် ငွေလုံးငွေရင်း (တည်ဆောက်ရေး)ရန်ပုံငွေဖြင့် ကရင်ပြည်နယ်၊ ဘားအံမြို့နယ်၊ အထက(၁) ဘားအံ၊ မြသီရိဆောင် (၂၇၆x၃၀)ပေ အုတ်ညှပ်နှစ်ထပ်စာသင်ဆောင် အကြီးစားပြင်ဆင်ခြင်းလုပ်ငန်းကို တင်ဒါ(အိတ်ဖွင့်စနစ်)ဖြင့် ဆောင်ရွက်လိုပါသဖြင့် မြန်မာနိုင်ငံသားလုပ်ငန်းရှင်များ ကုမ္ပဏီများထံမှ တင်ဒါတင်သွင်းနိုင်ရန် ဖိတ်ခေါ်အပ်ပါသည်။

၂။

တင်ဒါလျှောက်လွှာပုံစံ ရောင်းချမည့်ရက်	–	(၈–၈–၂၀၂၃) (အင်္ဂါနေ့)
တင်ဒါလျှောက်လွှာပုံစံ ရောင်းချမည့်အချိန်	–	ရုံးချိန်အတွင်း
တင်ဒါလျှောက်လွှာ နောက်ဆုံးတင်သွင်းရမည့်ရက်	–	(၇–၉–၂၀၂၃) (ကြာသပတေးနေ့)
တင်ဒါလျှောက်လွှာ နောက်ဆုံး တင်သွင်းရမည့်အချိန်	–	(၁၆:၃၀)နာရီ
တင်ဒါလျှောက်လွှာ ရောင်းချမည့်နေရာ	–	ကရင်ပြည်နယ်ပညာရေးမှူးရုံး၊ ဘားအံမြို့

၃။ အိတ်ဖွင့်တင်ဒါ စည်းမျဉ်းစည်းကမ်းများနှင့်ပတ်သက်၍ အသေးစိတ်အချက်အလက်များကို သိရှိလိုပါက ကရင်ပြည်နယ်၊ ပြည်နယ်ပညာရေးမှူးရုံး၊ ဘားအံမြို့တွင် နေ့စဉ်ရုံးချိန်အတွင်း လာရောက်စုံစမ်းနိုင်ပါသည်။

အိတ်ဖွင့်တင်ဒါခေါ်ယူရေးကော်မတီ
ကရင်ပြည်နယ်ပညာရေးမှူးရုံး၊ ဘားအံမြို့
၀၉–၄၂၅၀၃၆၆၂၂၊ ၀၉–၄၂၅၀၃၈၁၉၆

ပတ်စ်ပို့ပျောက်

မကွေးတိုင်းဒေသကြီး၊ မကွေးမြို့နယ်၊ ညောင်ကန်ကျေးရွာအုပ်စု၊ ရွာသစ်ကြီးကျေးရွာနေ အဖ ဦးတင်မောင်ဆွေ၏သား ကျွန်တော် မောင်ပိုင်စိုးအောင် [၈/မကန(နိုင်)၂၆၇၃၀၃]၏ ယခင် နိုင်ငံကူးလက်မှတ် အမှတ် (ME-501665) သည် ပျောက်ဆုံးသွားပါသဖြင့် တွေ့ရှိပါက အောက်ပါဖုန်းနံပါတ်သို့ အကြောင်းကြားပေးပါရန်။

၀၉–၇၉၈၉၁၂၀၈၉

ရန်ကုန်မြို့၊ မင်္ဂလာဒုံမြို့နယ်၊ ပတ္တမြားမြို့သစ်ရပ်ကွက်၊ ဇမ္ဗူရာဇ်လမ်း၊ အမှတ်–၄၆ ဟုခေါ်တွင်သော မြေနှင့်အိမ် အကျိုးခံစားခွင့်အရပ်ရပ်နှင့်ပတ်သက်၍ ကန့်ကွက်နိုင်ပါကြောင်း

ရန်ကုန်မြို့၊ မင်္ဂလာဒုံမြို့နယ်၊ မြေတိုင်းရပ်ကွက်အမှတ် – ပတ္တမြား /၅၃၂/B (မြောက်ပိုင်း)၊ မြေကွက်အမှတ်– ၂၂၈၊ အကျယ် (၃၀'x၅၀')၊ မြေအမျိုးအစား– ပါမစ်မြေနှင့် ယင်းမြေပေါ်ရှိ အကျိုးခံစားခွင့်အရပ်ရပ်တို့အား မြို့မြေစာရင်းတွင် ဦးထွန်းရွှေအောင် (MGDN–၀၀၉၁၁၅) အမည်ဖြင့်ချထားပေးခြင်းခံရပြီး ၎င်းထံမှ အရပ်ကတိအရောင်းအဝယ်စာချုပ်အဆက်ဆက်အရ ဝယ်ယူပိုင်ဆိုင်လက်ဝယ်ထားရှိသူ ဒေါ်ဝင်းမို့မို့ [၁၂/တမန(နိုင်)၁၁၅၁၇၄]က မိမိတစ်ဦးတည်းဝယ်ယူပိုင်ဆိုင်၍ လွှဲပြောင်းရောင်းချပိုင်ခွင့်ရှိကြောင်း ဝန်ခံပြောဆိုသဖြင့် ကျွန်ုပ်တို့မိတ်ဆွေက ဝယ်ယူရန် နှစ်ဖက်သဘောတူညီထားသော ရောင်းဖိုးငွေအနက် စရန်ငွေတစ်စိတ်တစ်ဒေသ ပေးချေထားပြီးဖြစ်ပါ၍ အကျိုးသက်ဆိုင်ခွင့်ရှိသူ မည်သူမဆို ခိုင်လုံသောစာရွက်စာတမ်း အထောက်အထားမူရင်းများနှင့်တကွ ကျွန်ုပ်တို့ထံသို့ (၇)ရက်အတွင်း ကန့်ကွက်အရေးဆိုနိုင်ပါသည်။ ကန့်ကွက်ခြင်းမရှိပါက ဥပဒေနှင့်အညီ အရောင်းအဝယ် ဆက်လက်ပြုလုပ်သွားမည်ဖြစ်ကြောင်း သိစေအပ်ပါသည်။

လွှဲအပ်ညွှန်ကြားချက်အရ–

ဦးဟိန်းစိုး	**ဦးသန်းဦး**
အထက်တန်းရှေ့နေ(စဉ်–၄၈၉၃၃)	**တရားလွှတ်တော်ရှေ့နေ(စဉ်–၁၀၈၇၅)**

အမှတ် (၄၆)၊ ပထမထပ် (ဝဲ)၊ မဟာဗန္ဓုလပန်းခြံလမ်း၊
ကျောက်တံတားမြို့နယ်၊ ရန်ကုန်မြို့။

အများသိစေရန်ကြေညာခြင်း

ရန်ကုန်မြို့၊ မရမ်းကုန်းမြို့နယ်၊ (၁)ရပ်ကွက်၊ မြို့ဟောင်း(၇)လမ်း၊ အိမ်အမှတ်(၅၁၅)၊ ပထမထပ်၊ ခြေရင်းခန်း အလျား (၁၂ ½ပေ)x အနံ(၅၀)ပေရှိ တိုက်ခန်းနှင့် ၎င်း၏အကျိုးခံစားခွင့်အားလုံးကို ရောင်းချပိုင်ခွင့်ရှိသူ ဦးမျိုးအောင် [၁၂/ကမရ(နိုင်)၀၀၃၇၂၂]ထံမှ ကျွန်ုပ်၏မိတ်ဆွေဖြစ်သူ မစုနှင်းငြိမ်း [၁၂/လမန(နိုင်)၁၆၆၃၀၈]က ဝယ်ယူရန်အတွက် စရန်ငွေတစ်စိတ်တစ်ဒေသကို ပေးချေထားပြီးဖြစ်ပါသဖြင့် ကန့်ကွက်လိုသူရှိပါက အထောက်အထားမူရင်းများနှင့်တကွ ကျွန်ုပ်ထံသို့ (၇)ရက်အတွင်း လာရောက်ကန့်ကွက်နိုင်ပါကြောင်းနှင့် ကန့်ကွက်သူမရှိပါက အရောင်းအဝယ်ကို ဥပဒေနှင့်အညီ ဆက်လက်လုပ်ဆောင်သွားမည်ဖြစ်ပါကြောင်း အများသိစေရန် ကြေညာအပ်ပါသည်။

လွှဲအပ်ညွှန်ကြားချက်အရ–

ဒေါ်ဖြိုးဝေကြိုင်	**ဒေါ်သီတာကြိုင်**
(LL.B, D.B.L, D.M.L, D.I.L)	**(LL.B, D.B.L)**
တရားလွှတ်တော်ရှေ့နေ	**တရားလွှတ်တော်ရှေ့နေ**
(စဉ်–၁၀၁၇၈)	**(စဉ်–၁၂၇၆၂)**
ဖုန်း–၀၉–၂၆၀၀၁၀၇၅၅	**ဖုန်း–၀၉–၇၉၇၅၄၉၄၁၂**

အမှတ်(၅၆)၊ မဟာဗန္ဓုလပန်းခြံလမ်း၊ ကျောက်တံတားမြို့နယ်။

ကန့်ကွက်နိုင်ပါကြောင်း အများသိစေရန်ကြေညာခြင်း

ရန်ကုန်မြို့၊ မရမ်းကုန်းမြို့နယ်၊ ၁–ရပ်ကွက်၊ အောင်မေတ္တာလမ်း၊ အမှတ် (၃၁–က) (၄၇)မြေကွက်ပေါ်တွင် ဆောက်လုပ်ထားသည့် တစ်ခန်းတွဲတိုက်ခန်း၏ (၄–လွှာ)တိုက်ခန်းနှင့် တကွ ယင်းတိုက်ခန်းတွင်တပ်ဆင်ထားသော လျှပ်စစ်မီတာ၊ ရေမော်တာအပါအဝင် အကျိုးခံစားခွင့်အရပ်ရပ်တို့ကို ဦးချမ်းမြေ့ဝင်း [၁၄/ညတန(နိုင်)၁၇၀၉၈၂]ထံမှ ကျွန်ုပ်၏မိတ်ဆွေက အပြီးအပိုင် ဝယ်ယူရန်အတွက် စရန်ငွေတစ်စိတ်တစ်ဒေသ ပေးချေထားပြီးဖြစ်ပါ၍ ယင်းတိုက်ခန်းအရောင်းအဝယ်အား ကန့်ကွက်ရန်အကြောင်း တစ်စုံတစ်ရာရှိပါက ဤကြော်ငြာပါသည့်ရက်မှစ၍ (၇)ရက်အတွင်း ခိုင်လုံသည့် စာရွက်စာတမ်းမူရင်းများနှင့် ကျွန်ုပ်ထံ လာရောက်ကန့်ကွက်နိုင်ပါသည်။ ယင်းသတ်မှတ်ရက်အတွင်း ကန့်ကွက်မည့်သူမရှိပါက အရောင်းအဝယ်ကို ဥပဒေနှင့်အညီ ပြီးဆုံးသည်အထိ ဆက်လက်ဆောင်ရွက်သွားမည်ဖြစ်ကြောင်း အများသိစေရန် ကြေညာအပ်ပါသည်။

လွှဲအပ်ညွှန်ကြားချက်အရ –
ဒေါ်ဝါဝါထွန်း (LL.B)
တရားလွှတ်တော်ရှေ့နေ (စဉ်–၁၇၆၈၀)
အမှတ် (၃၀)၊ ၃–လွှာ(A)၊ ၇–လမ်း၊ (၃)ရပ်ကွက်၊ ကမာရွတ်မြို့နယ်၊
ရန်ကုန်မြို့။ Ph : 09-420264729

ကန့်ကွက်နိုင်ကြောင်း ကြေညာခြင်း

နေပြည်တော်၊ ပုဗ္ဗသီရိမြို့၊ ဝဏ္ဏဒီပရပ်ကွက်၊ မြေတိုင်းရပ်ကွက်အမှတ် ၁၂/ချင်းတွင်းအနောက်ရပ်၊ မြေဧရိယာ (၀.၁၁၅) ရှိ မြေကွက်အမှတ်(ပ-၂၃၁၄၆)ကို အမည်ပေါက် ဦးကိုကိုအောင်(ဘ)ဦးအောင်မြင့်၊ မှတ်ပုံတင်အမှတ်[၅/မရန(နိုင်)၁၆၇၀၃၀]၏ အထူးကိုယ်စားလှယ်ဖြစ်သူ ဦးလွင်မောင်မောင်အောင်(ဘ)ဦးမြင့်အောင် မှတ်ပုံတင်အမှတ်[၁၂/လမန(နိုင်)၁၃၅၇၈၃]မှ ဒေါ်ယုမြတ်နိုင်(ဘ)ဦးမင်းဟန် မှတ်ပုံတင်အမှတ်[၉/ခအဇ(နိုင်)၀၁၅၆၀၅]နှင့် မှတ်ပုံတင် အရောင်းအဝယ်စာချုပ်ချုပ်ဆိုရန်အတွက် မြေပုံ၊ မြေရာဇဝင်ရေးကူးခွင့်ပြုပါရန် မှတ်ပုံတင်နှင့်အိမ်ထောင်စုစာရင်း၊ မြေငှားရမ်းခပြေစာ၊ နေပြည်တော်စာချုပ်စာတမ်းမှတ်ပုံတင်ရုံး၏ အထူးကိုယ်စားလှယ်လွှဲစာအမှတ် ၂၀၈၀/၂၀၂၂(၂၅-၅-၂၀၂၂)တင်ပြ၍ လျှောက်ထားလာပါသဖြင့် ကန့်ကွက်လိုသူများအနေဖြင့် တရားဝင်ပိုင်ဆိုင်မှုစာချုပ်စာတမ်းများ၊ တရားရုံးအမိန့်ဒီကရီများ အထောက်အထားခိုင်လုံစွာတင်ပြ၍ မြို့ပြစီမံကိန်းနှင့် မြေစီမံခန့်ခွဲမှုဌာနသို့ ဤကြေညာချက်ပါရှိသည့်ရက်မှစ၍ (၂၂-၈-၂၀၂၃)ရက်အတွင်း နောက်ဆုံးထားပြီး လာရောက်ကန့်ကွက်နိုင်ကြောင်းနှင့် သတ်မှတ်ကာလအတွင်း ကန့်ကွက်သူမရှိပါက ဌာန၏လုပ်ထုံးလုပ်နည်းနှင့်အညီ မြေပုံ၊ မြေရာဇဝင် လျှောက်ထားလာမှုအား ဆက်လက်ဆောင်ရွက်သွားမည်ဖြစ်ကြောင်း ကြေညာလိုက်သည်။

မြို့ပြစီမံကိန်းနှင့် မြေစီမံခန့်ခွဲမှုဌာန
နေပြည်တော်စည်ပင်သာယာရေးကော်မတီ

ကန့်ကွက်နိုင်ပါသည်

ရန်ကုန်တိုင်းဒေသကြီး၊ မြောက်ဥက္ကလာပမြို့နယ်၊ (၄/အနောက်တိုးချဲ့) ရပ်ကွက်၊ ခွာညိုလမ်း၊ မြေတိုင်းရပ်ကွက်အမှတ် (၄/အနောက်တိုးချဲ့)၊ မြေကွက်အမှတ်(၄)၊ အကျယ်အဝန်း (၃၀'×၅၀') အကျယ်ရှိ ဒေါ်လှမြင့် အမည်ပေါက်သည့် နှစ်(၆၀)ဂရန်မြေကွက်နှင့် ယင်းမြေကွက်ပေါ်ရှိ အဆောက်အဦအပါအဝင် အကျိုးခံစားခွင့်အရပ်ရပ်အားလုံးတို့ကို တရားဝင်အမည်ပေါက်ပိုင်ဆိုင်၍ အပြီးအပိုင်လွှဲပြောင်းရောင်းချပိုင်ခွင့်ရှိသူဖြစ်ကြောင်း ဝန်ခံကတိပြုသူ ဒေါ်လှမြင့် (၁၂/မဂဒ(နိုင်)၀၃၃၄၄၈) ထံမှ ကျွန်ုပ်၏မိတ်ဆွေက အပြီးအပိုင်ဝယ်ယူရန်အတွက် စရန်ငွေအချို့ကိုပေးချေထားပြီးဖြစ်ပါ၍ ကန့်ကွက်လိုပါက အကျိုးခံစားခွင့်ရှိသူမည်သူမဆို ပိုင်ဆိုင်မှုအထောက်အထား(မူရင်းများ)ဖြင့် ယနေ့မှစ၍ (၁၄)ရက်အတွင်း ကျွန်ုပ်ထံသို့ လာရောက်ကန့်ကွက်နိုင်ပါသည်။ သတ်မှတ်ရက်ထက် ကျော်လွန်ပါက အရောင်းအဝယ်ကို ဥပဒေနှင့်အညီ ပြီးဆုံးသည်အထိ ဆက်လက်ဆောင်ရွက်သွားမည်ဖြစ်ပါသည်။

လွှဲအပ်ညွှန်ကြားချက်အရ-

ဒေါ်ခိုင်ခိုင်စန်း	**ဒေါ်နှင်းနုလွင်**
(LL.B, D.B.L, D.I.L)	(LL.B)
တရားလွှတ်တော်ရှေ့နေ (စဉ်-၁၆၄၆၁)	အထက်တန်းရှေ့နေ (စဉ်-၅၃၁၁၄)

အမှတ်(၅၉၂)၊ သုမင်္ဂလာလမ်းမကြီး၊ (၅)ရပ်ကွက်၊ တောင်ဥက္ကလာပမြို့နယ်၊ ရန်ကုန်မြို့။ ဖုန်း - ၀၉-၄၀၁၆၀၂၈၀၀၊ ၀၉-၈၈၃၀၂၈၀၉၆

ကန့်ကွက်နိုင်ပါသည်

ရန်ကုန်တိုင်းဒေသကြီး၊ ဒဂုံမြို့သစ်(မြောက်ပိုင်း)မြို့နယ်၊ (၃၉/A) ရပ်ကွက်၊ ဦးဘဝင်းလမ်း၊ မြေတိုင်းရပ်ကွက်အမှတ် (၃၉/A)၊ မြေကွက်အမှတ်(၂၈၈)၊ ဧရိယာ(၀.၀၅၅)ဧကအနက်မှ တရားဝင်မခွဲမစိတ်ရသေးသည့် ဦးဘဝင်းလမ်းမျက်နှာမူလျှင်(ယာဘက်ခြမ်း) အကျယ်အဝန်း (၂၀'×၆၀') အကျယ်ရှိ ဦးသန်းဦး အမည်ပေါက်သည့် နှစ်(၆၀)ဂရန်မြေကွက်နှင့် ယင်းမြေကွက်ပေါ်ရှိ အကျိုးခံစားခွင့်အရပ်ရပ်အားလုံးတို့ကို တရားဝင်အမည်ပေါက်ပိုင်ဆိုင်၍ အပြီးအပိုင်လွှဲပြောင်းရောင်းချပိုင်ခွင့်ရှိသူဖြစ်ကြောင်းဝန်ခံကတိပြုသူ ဦးသန်းဦး(၁၂/ဗဟန(နိုင်)၀၂၉၅၃၀) ထံမှ ကျွန်ုပ်၏မိတ်ဆွေက အပြီးအပိုင်ဝယ်ယူရန်အတွက် စရန်ငွေအချို့ကိုပေးချေထားပြီးဖြစ်ပါ၍ ကန့်ကွက်လိုပါက အကျိုးခံစားခွင့်ရှိသူ မည်သူမဆို ပိုင်ဆိုင်မှုအထောက်အထား(မူရင်းများ)ဖြင့် ယနေ့မှစ၍(၁၄) ရက်အတွင်း ကျွန်ုပ်ထံသို့ လာရောက်ကန့်ကွက်နိုင်ပါသည်။ သတ်မှတ်ရက်ထက် ကျော်လွန်ပါက အရောင်းအဝယ်ကို ဥပဒေနှင့်အညီ ပြီးဆုံးသည်အထိ ဆက်လက်ဆောင်ရွက်သွားမည်ဖြစ်ပါသည်။

လွှဲအပ်ညွှန်ကြားချက်အရ-

ဒေါ်ခိုင်ခိုင်စန်း	**ဒေါ်နှင်းနုလွင်**
(LL.B, D.B.L, D.I.L)	(LL.B)
တရားလွှတ်တော်ရှေ့နေ (စဉ်-၁၆၄၆၁)	အထက်တန်းရှေ့နေ (စဉ်-၅၃၁၁၄)

အမှတ်(၅၉၂)၊ သုမင်္ဂလာလမ်းမကြီး၊ (၅)ရပ်ကွက်၊ တောင်ဥက္ကလာပမြို့နယ်၊ ရန်ကုန်မြို့။ ဖုန်း - ၀၉-၄၀၁၆၀၂၈၀၀၊ ၀၉-၈၈၃၀၂၈၀၉၆

ကန့်ကွက်နိုင်ပါသည်

ရန်ကုန်တိုင်းဒေသကြီး၊ မင်္ဂလာဒုံမြို့နယ်၊ ကာယရပ်ကွက်၊ ကာယ(၇)လမ်း၊ မြေတိုင်းရပ်ကွက် အမှတ် (၅၃၂/စီ ^ခ^)၊ မြေကွက်အမှတ်(၄/၂၆ ^ခ^)၊ ဧရိယာ(၀.၂၃၈)ဧကအနက်မှ တရားဝင်မခွဲမစိတ်ရသေးသည့် ကာယ(၇)လမ်းမျက်နှာမူလျှင်(ဝဲဘက်ခြမ်း) အကျယ်အဝန်း ($\frac{၅၀'}{၅၀'}$ ×၉၃'-၆") အကျယ်ရှိ ဒေါ်ခင်ဝင်းသိင်္ဂီ အမည်ပေါက်သည့် နှစ်(၆၀)ဂရန်မြေကွက်နှင့် ယင်းမြေကွက်ပေါ်ရှိ အကျိုးခံစားခွင့်အရပ်ရပ်အားလုံးတို့ကို တရားဝင်ဝယ်ယူပိုင်ဆိုင်၍ အပြီးအပိုင်လွှဲပြောင်းရောင်းချပိုင်ခွင့်ရှိသူဖြစ်ကြောင်းဝန်ခံကတိပြုသူ ဒေါ်ယွန်းတိမ်လွှာ (၁၀/ပမန(နိုင်)၁၅၆၇၁၁) ထံမှ ကျွန်ုပ်၏မိတ်ဆွေက အပြီးအပိုင်ဝယ်ယူရန်အတွက် စရန်ငွေအချို့ကိုပေးချေထားပြီးဖြစ်ပါ၍ ကန့်ကွက်လိုပါက အကျိုးခံစားခွင့်ရှိသူ မည်သူမဆို ပိုင်ဆိုင်မှုအထောက်အထား(မူရင်းများ)ဖြင့် ယနေ့မှစ၍(၁၄) ရက်အတွင်း ကျွန်ုပ်ထံသို့ လာရောက်ကန့်ကွက်နိုင်ပါသည်။ သတ်မှတ်ရက်ထက် ကျော်လွန်ပါက အရောင်းအဝယ်ကို ဥပဒေနှင့်အညီ ပြီးဆုံးသည်အထိ ဆက်လက်ဆောင်ရွက်သွားမည်ဖြစ်ပါသည်။

လွှဲအပ်ညွှန်ကြားချက်အရ-

ဒေါ်ခိုင်ခိုင်စန်း	**ဒေါ်နှင်းနုလွင်**
(LL.B, D.B.L, D.I.L)	(LL.B)
တရားလွှတ်တော်ရှေ့နေ (စဉ်-၁၆၄၆၁)	အထက်တန်းရှေ့နေ (စဉ်-၅၃၁၁၄)

အမှတ်(၅၉၂)၊ သုမင်္ဂလာလမ်းမကြီး၊ (၅)ရပ်ကွက်၊ တောင်ဥက္ကလာပမြို့နယ်၊ ရန်ကုန်မြို့။ ဖုန်း - ၀၉-၄၀၁၆၀၂၈၀၀၊ ၀၉-၈၈၃၀၂၈၀၉၆

ကန့်ကွက်နိုင်ကြောင်းကြော်ငြာ

ရန်ကုန်တိုင်းဒေသကြီး၊ လှိုင်သာယာမြို့နယ်၊ လူနေရပ်ကွက်အမှတ် (၁)၊ မြေတိုင်းရပ်ကွက်အမှတ် (၁၀)၊ မြေကွက်အမှတ် (၃၂၇/ခ)၊ အကျယ်အဝန်း (အလျား×အနံ) (၂၀ပေ×၆၀ပေ)၊ဧရိယာ (၀.၀၂၇)ဧက၊ (၁၂၀၀) စတုရန်းပေရှိ ဦးဆန်းညွန့်အမည်ပေါက် နှစ်(၆၀)မြေငှားစာချုပ်ဂရန်မြေကွက်နှင့် ယင်းမြေကွက်ပေါ်ရှိ ယခုအခေါ် အမှတ် (၃၂၇/ခ)၊ ပိတောက် (၅)လမ်း (၁၀)ရပ်ကွက်၊ လှိုင်သာယာမြို့နယ်တွင်ခေါ်တွင်သည့် နေအိမ်အပါအဝင် ယင်းတို့နှင့်ဆက်စပ်ပတ်သက်လျက်ရှိသည့် အကျိုးခံစားခွင့်အရပ်ရပ်အားလုံး တို့ကိုနှစ်(၆၀)မြေငှားစာချုပ်ဂရန် မူရင်း၊ ပိုင်ဆိုင်မှုအထောက်အထား စာချုပ်စာတမ်းမူရင်းများနှင့်တကွ တရားဝင်လက်ရောက်ပိုင်ဆိုင်ထားပြီး ပြန်လည်လွှဲပြောင်းရောင်းချပိုင်ခွင့်ရှိသည်ဟု ဝန်ခံသူများဖြစ်သော (၁) ဒေါ်မြင့်မြင့်ဝေ (၁၂/သဃက(နိုင်)၀၆၆၆၂၉) (၂) ဒေါ်ခင်ခင်မြင့် (၁၂/သဃက(နိုင်)၁၃၆၄၁၇) (၃) ဒေါ်ဝေဝေမြင့် (၁၂/ဒဂမ(နိုင်)၀၀၉၉၁၁) (၄) ဒေါ်တင်တင်မြင့် (၁၂/ဒဂမ(နိုင်)၀၁၆၂၂၇) (၅) ဒေါ်တင်တင်ထွေး (၁၂/ဒဂမ(နိုင်)၀၁၄၇၅၇)၊ (၆) ဦးသက်ပိုင်ထွေး (၁၂/လသယ(နိုင်)၁၁၈၉၅၄)တို့ထံမှ ကျွန်ုပ်တို့၏မိတ်ဆွေဖြစ်သူက (၇-၈-၂၀၂၃) ရက်စွဲပါ "မြေနှင့်အိမ်အပြီးအပိုင်အရောင်းအဝယ်ကတိစာချုပ်"ဖြင့် တန်ဖိုးငွေအားလုံးကို အပြေအကြေပေးချေပြီး ဝယ်ယူပိုင်ဆိုင်ထားပါသည်။ အဆိုပါပစ္စည်းနှင့် ပတ်သက်၍ ကျွန်ုပ်တို့၏မိတ်ဆွေဖြစ်သူ တစ်ဦးတည်းသာ တရားဝင်လက်ရောက် ပိုင်ဆိုင်ထားသည့် အကျိုးခံစားခွင့်များဖြစ်ကြောင်း အများသိစေရန်ကြေညာအပ်ပါသည်။

လွှဲအပ်ညွှန်ကြားချက်အရ -

ဒေါ်အေးသန္တာမြင့်	**ဒေါ်ခင်မိုလာဦး**
LL.B,W.I.P.O (Switzerland)	LL.B, D.B.L, B.D.S (MOFA)(Dip in English), W.I.P.O (Switzerland)
အထက်တန်းရှေ့နေ (စဉ်-၅၅၀၃၇)	အထက်တန်းရှေ့နေ (စဉ်-၃၉၁၁၃)

အမှတ်၁၁၀၆/ခ၊အဏ္ဏဝါလမ်းနှင့်ကန်သာယာ(၂)လမ်းထောင့်၊ (၃၅) ရပ်ကွက်၊ဒဂုံမြို့သစ်(မြောက်ပိုင်း)မြို့နယ်။
ဖုန်း-၀၉ ၂၆၄၅၀၉၉၄၅၊ ၀၉၄၄၂၇၅၃၆၁၅

စက်မှုဝန်ကြီးဌာန
အမှတ်(၁)အကြီးစားစက်မှုလုပ်ငန်း
အိတ်ဖွင့်တင်ဒါတင်သွင်းလိုသူများဖိတ်ခေါ်ခြင်း

၁။ စက်မှုဝန်ကြီးဌာန၊ အမှတ်(၁)အကြီးစားစက်မှုလုပ်ငန်း၊ အမှတ်(၁) သံမဏိစက်ရုံ (မြင်းခြံ)ရှိ EOT Crane များတွင် အသုံးပြုရန် အောက်ဖော်ပြပါ Inverter (၁၀)လုံး ဝယ်ယူရန်အတွက် အိတ်ဖွင့်တင်ဒါ ခေါ်ယူဆောင်ရွက်လိုပါသည်-

Lot(3)- Inverter(၁၀)လုံး
- (a) Inverter For Scrap Yard Crane (1)No,
- (b) Inverter For Electric Overhead Traveling (EOT) Crane (1)No,
- (c) Frequency Inverter For EOT Crane (2)Nos,
- (d) Frequency Inverter Type: VFX 40-250-20CEB (4)Nos and Frequency Inverter Type: VFX 40-146-20CEB (2)Nos

၂။ တင်ဒါပုံစံစတင်ထုတ်ယူနိုင်မည့်နေ့ - ၈-၈-၂၀၂၃
တင်ဒါပိတ်မည့်နေ့နှင့် အချိန် - ၂၂-၈-၂၀၂၃ (၁၆:၀၀)နာရီ

၃။ အိတ်ဖွင့်တင်ဒါပုံစံနှင့် အသေးစိတ်အချက်အလက်များကို အောက်ပါလိပ်စာတွင် ရုံးချိန်အတွင်းစုံစမ်း၍ လာရောက်ထုတ်ယူနိုင်ပါသည်-

စီမံရေးဌာန၊ အမှတ်(၁)အကြီးစားစက်မှုလုပ်ငန်း
ရုံးအမှတ်(၃၀)၊ နေပြည်တော်၊ ဖုန်း- ၀၆၇-၄၀၅၁၅၈

ကန့်ကွက်နိုင်ကြောင်းကြေညာခြင်း

ရန်ကုန်မြို့၊ ဒဂုံမြို့သစ်(မြောက်ပိုင်း)မြို့နယ်၊ (၄၆)ရပ်ကွက်၊ ဗိုလ်ချုပ်လမ်း၊ အမှတ်(၇၆၆)၊ မြေအကျယ်ပေ(အလျား၂၂xအနံ၆၀) (ဂရန်မူရင်း)ကို မြေနှင့်အိမ်အပါအဝင် အကျိုးခံစားခွင့်အရပ်ရပ်အားလုံးသည် ရန်ကုန်မြို့တော်စည်ပင်သာယာရေးကော်မတီ၊ မြို့ပြစီမံကိန်းနှင့်မြေစီမံခန့်ခွဲမှု မြေယာဌာနရှိ မြို့မြေစာရင်းတွင် ဦးသန်းမြင့် (T/RGN-006 197) အမည်ဖြင့် မှတ်သားထားပြီး လက်ရှိပိုင်ဆိုင်ထားသော ဦးရန်နိုင်ဖြိုး [၁၂/အစန(နိုင်)၀၀၅၉၉၄]ထံမှလည်းကောင်း၊ မြေအကျယ်ပေ(အလျား၁၈x အနံ၆၀) (ဂရန်မိတ္တူ) မြေကွက်ကို လက်ရှိပိုင်ဆိုင်ထားသော ဒေါ်မိုးသူဇာ [၁၂/တမန(နိုင်)၀၅၅၈၃၉]ထံမှ လည်းကောင်း၊ မိမိတို့သာလျှင် လက်ဝယ်ပိုင်ဆိုင်ထားပြီး အရှုပ်အရှင်းကင်းကြောင်း၊ ရောင်းချပိုင်ခွင့်ရှိသူများဖြစ်ကြောင်း ဝန်ခံပြောဆိုလျက် ရောင်းချရန်ကမ်းလှမ်းချက်အား ကျွန်ုပ်၏မိတ်ဆွေမှ အပြီးအပိုင်ဝယ်ယူရန် စရန်ငွေတစ်စိတ်တစ်ဒေသကို ပေးချေထားပြီးဖြစ်ပါသည်။ ဖော်ပြပါကိစ္စနှင့်စပ်လျဉ်း၍ ကန့်ကွက်လိုသူများရှိက ကျွန်ုပ်ထံသို့ တိကျခိုင်လုံသော တရားဝင်စာချုပ်စာတမ်း(မူရင်း)များနှင့်တကွ ယခုကြော်ငြာပါသည့်နေ့မှစ၍(၇)ရက်အတွင်း လာရောက်ကန့်ကွက်နိုင်ပါသည်။ ယင်းနေ့ကျော်လွန်က အရောင်းအဝယ်ကိုဥပဒေနှင့်အညီ အပြီးဆောင်ရွက်သွားမည်ဖြစ်ကြောင်း ကြေညာအပ်ပါသည်။

လွှဲအပ်ညွှန်ကြားချက်အရ -
ဒေါ်သင်းသင်းဝါ (LL.B)
အထက်တန်းရှေ့နေ (စဉ်-၅၄၈၂၄)
အမှတ်(၆၅၆)၊ ပိတောက်ရွှေဝါလမ်း၊ (၄၇)ရပ်ကွက်၊ ဒဂုံမြို့သစ် (မြောက်ပိုင်း)မြို့နယ်။ ဖုန်း-၀၉-၂၅၃၄၂၃၂၅၅၊ ၀၉-၇၇၀၀၈၈၃၁၀

အများသိစေရန်ကြေညာချက်

ဒဂုံမြို့သစ်(အရှေ့ပိုင်း)မြို့နယ်၊ အဓိပတိ(၃)လမ်း၊ တက္ကသိုလ်ရိပ်မွန်အိမ်ရာဝင်း၊ မြေတိုင်းရပ်ကွက်အမှတ်(၁၁၀/ Phase-2) တက္ကသိုလ်ရိပ်မွန်အိမ်ရာ၊ မြေကွက်အမှတ်(၂၅၀/၄+၂၅၀/၅)တွင် (၃)ထပ်တိုက် (Slab Roof) (မိသားစုနေအိမ်) အဆောက်အဦ ဆောက်လုပ်ခွင့်ပြုပါရန် မြေပိုင်ဆိုင်မှုအနေဖြင့် မြို့ပြနှင့်အိမ်ရာဖွံ့ဖြိုးရေးဦးစီးဌာန၏ (၃)နှစ်ပါမစ်မြေအမည်ပေါက် ဦးအောင်ဇော်နိုင်ထံမှ အရပ်ကတိအရောင်းအဝယ်စာချုပ်အဆင့်ဆင့်ဖြင့်ဝယ်ယူ၍ ဒေါ်စုစုလှိုင် (၁၂/ပဘတ(နိုင်)၀၀၁၁၄၁) နှင့် ဒေါ်စိမ့်စန္ဒီထွန်း(၁၂/လသန(နိုင်)၀၂၃၆၀၀)တို့မှ တင်ပြလျှောက်ထားလာခြင်းနှင့်ပတ်သက်၍ ပူးတွဲတင်ပြထားသော မြေပိုင်ဆိုင်မှု(၃)နှစ်သက်တမ်းပါမစ်မြေအမျိုးအစား အထောက်အထားပါ ဆောက်လုပ်နေထိုင်ခွင့်လက်မှတ်မှာ သက်တမ်းကျော်လွန်နေသဖြင့် အဆောက်အဦဆောက်လုပ်ခွင့် တင်ပြလျှောက်ထားလာခြင်းအပေါ် ကန့်ကွက်ရန်ရှိပါက ခိုင်လုံသော အထောက်အထားများဖြင့် ဤကြေညာချက်ပါရှိသည့်နေ့မှစ၍ ရက်ပေါင်း(၁၅)ရက်အတွင်း လျှောက်ထားကန့်ကွက်နိုင်ပါကြောင်းနှင့် သတ်မှတ်ရက်အတွင်း ကန့်ကွက်မှုမရှိပါက လုပ်ထုံးလုပ်နည်းနှင့်အညီ ဆက်လက် ဆောင်ရွက်ပေးသွားမည်ဖြစ်ကြောင်း အသိပေးကြေညာအပ်ပါသည်။

အင်ဂျင်နီယာဌာန (အဆောက်အအုံ)
ရန်ကုန်မြို့တော်စည်ပင်သာယာရေးကော်မတီ

ကုန်အမှတ်တံဆိပ်အသိပေးကြေညာချက်

ရန်ကုန်မြို့၊ ရွှေပြည်သာမြို့နယ်၊ မြေတိုင်း(၅၄/န)၊ တိုးချဲ့ (၂၆) ရပ်ကွက်၊ သီရိမင်္ဂလာလမ်း၊ အမှတ်(၄၄) နေ ဦးရှင်ဟန်း[၁၃/ကလတ(နိုင်)၀၄၅၅၆၁]သည် အောက်တွင်ဖော်ပြထားသည့် ကုန်အမှတ်တံဆိပ်ကို ရန်ကုန်မြို့ စာချုပ်စာတမ်း မှတ်ပုံတင်ရုံးတွင် မူပိုင်တစ်ဦးတည်းသုံးစွဲရန် မှတ်ပုံတင်ပြီးဖြစ်ပါသည် -

မှတ်ပုံတင်အမှတ်-၄/၆၅၁၈(၁၇-၇-၂၀၂၃)

အထက်တွင် ဖော်ပြထားသော ကုန်အမှတ်တံဆိပ်အမှတ်အသားဖြင့် ရေသန့်၊ ရေခဲ၊ အချိုရည် အစရှိသည့် ယင်းကုန်အမှတ်တံဆိပ်ခတ်နှိပ်ထားသော ပစ္စည်းများဖြန့်ချိပြီး ရန်ကုန်မြို့နှင့်တကွ မြန်မာတစ်နိုင်ငံလုံး အသုံးပြုသွားမည်ဖြစ်ပါသည်။ အထက်ဖော်ပြပါ ကုန်အမှတ်တံဆိပ်အမှတ်အသားကို တိုက်ရိုက်သော်လည်းကောင်း၊ သွယ်ဝိုက်၍သော်လည်းကောင်း၊ ဆင်တူယိုးမှား တုပ၍သော်လည်းကောင်း ပြုလုပ်သုံးစွဲပြီး ကုန်ပစ္စည်းများ ထုတ်လုပ်ဖြန့်ဖြူးသည်ကို တွေ့ရှိပါက တရားမကြောင်းရဖြစ်စေ၊ ပြစ်မှုကြောင်းရဖြစ်စေ ထိရောက်စွာအရေးယူဆောင်ရွက်မည်ဖြစ်ကြောင်း အများသိရှိစေရန် ကြေညာအပ်ပါသည်။ **လွှဲအပ်ညွှန်ကြားချက်အရ-**

ဒေါ်သဇင်မြင့် အထက်တန်းရှေ့နေ(စဉ်-၅၁၁၂၉)
အမှတ်-၄၇၂/ခ၊ အောင်မင်းခေါင်(၄)လမ်း၊(၇)ရပ်ကွက်၊
လှိုင်သာယာ(အရှေ့)မြို့နယ်။ ဖုန်း-၀၉-၇၈၈၄၉၉၁၇၀

အများသိစေရန်အသိပေးကြေညာခြင်း

ရန်ကုန်မြို့၊ ဒဂုံဆိပ်ကမ်းမြို့နယ်၊ ကျီစုရွာသစ်၊ ကျောက်စိမ်းဘုရားလမ်းအဆင်း၊ ရွာလေး၊ အကျယ်အဝန်း (၂၀ပေ x ၆၀ပေ)ရှိ ဘိုးဘွားပိုင်မြေကွက်နှင့် ယင်းမြေကွက်ပေါ်ရှိ အကျိုးခံစားခွင့် အရပ်ရပ်အားလုံးတို့ကို လက်ဝယ်ရှိ ပိုင်ဆိုင်ရောင်းချခွင့်ရှိသူ ဦးလှစိုး [၁၂/သဃက(နိုင်)၁၂၆၇၉၉] ထံမှ ကျွန်ုပ်၏မိတ်ဆွေက ဝယ်ယူမည်ဖြစ်ပါ၍ အရောင်းအဝယ် ပြုလုပ်သည့် တန်ဖိုးငွေတစ်စိတ်တစ်ဒေသအား စရန်ငွေအဖြစ် ပေးချေထားပြီးဖြစ်ပါသည်။ အထက်ပါ မြေကွက်နှင့် ယင်းမြေကွက်ပေါ်ရှိ အကျိုးခံစားခွင့်အရပ်ရပ်အားလုံးတို့နှင့်ပတ်သက်၍ အကျိုးသက်ဆိုင်ခံစားခွင့်ရှိသည်ဆိုပါက စာရွက်စာတမ်းမူရင်းများနှင့်အတူ ဤကြော်ငြာပါသည့်နေ့မှ (၅)ရက်အတွင်း လာရောက်ကန့်ကွက်ပါရန်နှင့် သတ်မှတ်ရက်ကျော်လွန်ပါက အရောင်းအဝယ်ကိစ္စ ပြီးမြောက်သည်အထိ ဥပဒေနှင့်အညီဆက်လက်ဆောင်ရွက်မည်ဖြစ်ကြောင်း အသိပေးကြေညာအပ်ပါသည်။

လွှဲအပ်ညွှန်ကြားချက်အရ -
ဦးသန့်ဇော်ဝင်းဦး (LL.B.,LL.M.)
တရားလွှတ်တော်ရှေ့နေ (စဉ်- ၉၅၂၇)
တိုက် C2A၊ အခန်း(၁၁၀)၊ (ပ-ထပ်)၊Time Square Condo၊
ဗိုလ်တထောင်မြို့နယ်၊ ရန်ကုန်မြို့။
ဖုန်း-၀၉-၉၆၅၁၇၈၀၁၈၊ ၀၉-၂၅၀၀၆၀၃၁၃

အများသိစေရန်အသိပေးကြေညာခြင်း

ရန်ကုန်မြို့၊ သာကေတမြို့နယ်၊ ၃/ရန်ပြေရပ်ကွက်၊ စောရန်ပိုင်လမ်း၊ အမှတ် ၁၇/၂၈၇ (က/ခ) ဟုခေါ်တွင်သည့် (၂)ခန်းတွဲ (၆)ထပ်တိုက် (ဆောက်လုပ်ဆဲအဆောက်အဦ)ရှိ အခန်းအမှတ် - ပထမထပ်/A (ခေါင်းရင်းခန်း)၊ အကျယ်အဝန်း (၁၂ $\frac{၁}{၂}$ ပေ x ၄၈ ပေ)ခန့်ရှိ တိုက်ခန်းနှင့် ယင်းတိုက်ခန်းပေါ်ရှိ အကျိုးခံစားခွင့်အရပ်ရပ်အားလုံးတို့ကို လက်ဝယ်ရှိ ပိုင်ဆိုင်ရောင်းချခွင့်ရှိသူ ဦးစိုးနိုင် [၁၂/မဂတ(နိုင်)၀၀၀၉၂၆]ထံမှ ကျွန်ုပ်၏မိတ်ဆွေက ဝယ်ယူမည်ဖြစ်ပါ၍ အရောင်းအဝယ်ပြုလုပ်သည့် တန်ဖိုးငွေတစ်စိတ်တစ်ဒေသအား စရန်ငွေအဖြစ် ပေးချေထားပြီးဖြစ်ပါသည်။ အထက်ပါ တိုက်ခန်းနှင့် ယင်းတိုက်ခန်း၏ အကျိုးခံစားခွင့်အရပ်ရပ်အားလုံးတို့နှင့်ပတ်သက်၍ အကျိုးသက်ဆိုင် ခံစားခွင့်ရှိသည်ဆိုပါက စာရွက်စာတမ်းမူရင်းများနှင့်အတူ ဤကြော်ငြာပါသည့်နေ့မှ (၇) ရက်အတွင်း လာရောက်ကန့်ကွက်ပါရန်နှင့် သတ်မှတ်ရက်ကျော်လွန်ပါက အရောင်းအဝယ်ကိစ္စပြီးမြောက်သည်အထိ ဥပဒေနှင့်အညီ ဆက်လက်ဆောင်ရွက်မည်ဖြစ်ကြောင်း အသိပေးကြေညာ အပ်ပါသည်။

လွှဲအပ်ညွှန်ကြားချက်အရ -
ဦးသန့်ဇော်ဝင်းဦး (LL.B.,LL.M.)
တရားလွှတ်တော်ရှေ့နေ (စဉ်- ၉၅၂၇)
တိုက် C2A၊ အခန်း(၁၁၀)၊ (ပ-ထပ်)၊Time Square Condo၊
ဗိုလ်တထောင်မြို့နယ်၊ ရန်ကုန်မြို့။
ဖုန်း-၀၉-၉၆၅၁၇၈၀၁၈၊ ၀၉-၂၅၀၀၆၀၃၁၃

"ကန့်ကွက်နိုင်ကြောင်း အများသိစေရန်အသိပေးကြေညာခြင်း"

ရန်ကုန်မြို့၊ ဒဂုံမြို့သစ်(တောင်ပိုင်း)မြို့နယ်၊ မြေတိုင်းရပ်ကွက်အမှတ် (၁၇၄)၊ လူနေရပ်ကွက်အမှတ်-ဒီဇင်ဘာစက်မှုဇုန်၊ မြေကွက်အမှတ် (၇၀)၊ ဧရိယာ (၁.၄၂-ဧက) (၆၁၈၅၅) စတုရန်းပေ အကျယ်ရှိ ဒေါ်အက်စ်ချောင်ဒရီ (ခ) ဒေါ်တင်တင်ဦး [၁၂/ဗတထ(နိုင်)၀၂၅၅၃၂] အမည်ပေါက် ပါမစ်မြေအမျိုးအစား မြေကွက်နှင့် ယင်းမြေကွက်ပေါ်ရှိ အကျိုးခံစားခွင့်အရပ်ရပ်အားလုံးကို လွှဲပြောင်းရောင်းချပိုင်ခွင့်ရှိသူ ဦးဝင်းဦး [၁၂/သကတ(နိုင်)၁၂၈၉၉၆]ထံမှ ကျွန်ုပ်တို့၏မိတ်ဆွေက အပြီးအပိုင်ဝယ်ယူရန်အတွက် စရန်ငွေပေးချေထားပြီးဖြစ်ပါသည်။

ထို့အတွက် အထက်ဖော်ပြပါ မြေကွက်အရောင်းအဝယ်ပြုလုပ်သည့်ကိစ္စနှင့် ပတ်သက်၍ ကန့်ကွက်လိုသူများရှိပါက ဤကြေညာချက်ပါရှိသည့်နေ့ရက်မှစ၍ (၇-ရက်)အတွင်း ကျွန်ုပ်တို့ထံသို့ ခိုင်မာသည့် စာချုပ်စာတမ်း၊ စာရွက်စာတမ်းမူရင်းများနှင့်တကွ လူကိုယ်တိုင် လာရောက်ကန့်ကွက်နိုင်ပါသည်။

အကယ်၍ သတ်မှတ်ကာလပြည့်မြောက်သည့် နေ့ရက်သို့ရောက်ရှိသည့်တိုင် ကန့်ကွက်မည့်သူ တစ်ဦးတစ်ယောက်မျှမရှိပါက အထက်ဖော်ပြပါ မြေကွက်အရောင်းအဝယ်ကိစ္စကို ဥပဒေနှင့်အညီ ဆက်လက်ဆောင်ရွက်သွားမည်ဖြစ်ပါကြောင်း အများသိစေရန် အသိပေးကြေညာ အပ်ပါသည်။

လွှဲအပ်ချက်အရ
ဦးအောင်ဇော်မျိုး (LL.B)
တရားလွှတ်တော်ရှေ့နေ (စဉ်-၈၂၃၃)

ဒေါ်ဝင်းပပ (LL.B)	**ဒေါ်ခင်မျိုးကြည် (LL.B)**
တရားလွှတ်တော်ရှေ့နေ(စဉ်-၁၆၆၆၀)	**တရားလွှတ်တော်ရှေ့နေ(စဉ်-၁၇၉၇၁)**

အမှတ်-၁၂၃/၁၃၃၊ အခန်းအမှတ်-6-B၊ Pansodan Business Tower ပန်းဆိုးတန်းလမ်းနှင့်အနော်ရထာလမ်းထောင့်၊ ကျောက်တံတားမြို့နယ်၊ ရန်ကုန်မြို့။
Phone: 09-5184231, 09-8614512, 09-49208402

ရန်ကုန်မြို့၊ တောင်ပိုင်းခရိုင်၊ သန်လျင်မြို့နယ်၊ သောက်တော်တွင်းကျေးရွာအုပ်စု၊ ကွင်းအမှတ်-ဆင်ကျုံးကွက်၊ ဦးပိုင်အမှတ်-က/၄၃၊ ဥယျာဉ်မြေအမျိုးအစား၊ ဧရိယာ (၀.၀၇၃/၁.၁၈၆)၊ အကျယ်အဝန်း (၄၀ပေ × ၆၀ပေ)ရှိ D ကုန်းဘား အမည်ပေါက်မြေကွက်နှင့်နေအိမ်အပါအဝင် အကျိုးခံစားခွင့်အားလုံးနှင့်ပတ်သက်၍ အများသိစေရန် ကြေညာခြင်း။

အထက်ဖော်ပြပါမြေကွက်နှင့်နေအိမ်အပါအဝင်အကျိုးခံစားခွင့်အရပ်ရပ်တို့အား တရားဝင်ဆက်စပ်စာချုပ်ဖြင့်ဝယ်ယူကာ ပြန်လည်ရောင်းချခွင့်ရှိကြောင်းဝန်ခံကတိပြုသူဒေါ်လှကြည် (၁၂/သလန (နိုင်) ၀၁၉၆၈၇)ထံမှကျွန်ုပ်၏မိတ်ဆွေဖြစ်သူဒေါက်တာဒေါ်ခင်မေစု (၁၂/ရကန (နိုင်) ၀၄၄၅၀၇)ကအပြီးအပိုင်ဝယ်ယူရန်စရန်ငွေတစ်စိတ်တစ်ဒေသပေးချေထားပြီးဖြစ်ပါသည်။ထိုအရောင်းအဝယ်ကိစ္စနှင့်ပတ်သက်၍ကန့်ကွက်လိုသူများရှိပါကကြော်ငြာပါသည့်ရက်မှစ၍ (၁၄)ရက်အတွင်း စာချုပ်စာတမ်း(မူရင်း)များနှင့်တကွကျွန်ုပ်ထံကန့်ကွက်နိုင်ပါသည်သတ်မှတ်ရက်ကျော်လွန်ပါက အရောင်းအဝယ်ကိစ္စကိုဥပဒေနှင့်အညီပြီးမြောက်အောင်ဆက်လက်ဆောင်ရွက်သွားမည်ဖြစ်ကြောင်း အများသိစေရန်ကြေညာအပ်ပါသည်။ လွှဲအပ်ညွှန်ကြားချက်အရ

ဒေါ်စန်းစန်းမော် (LL.B)
တရားလွှတ်တော်ရှေ့နေ (စဉ် - ၆၄၈၇)
အမှတ်-၅၀၊ ပထမထပ်၊ အခန်း (D-2)၊ ဘဏ်လမ်း၊
ကျောက်တံတားမြို့နယ်၊ ရန်ကုန်မြို့။ ဖုန်း-၀၉-၅၁၉၃၈၈၄

"အများသိစေရန်ကြေညာချက်"

ရန်ကုန်မြို့၊ တောင်ဥက္ကလာပမြို့နယ်၊ (၉)ရပ်ကွက်၊ မေတ္တာလမ်း၊ အမှတ်(၉၉၁)ဟု ခေါ်တွင်သော တိုက်၏ မြေညီထပ်(ခေါင်းရင်းဘက်ခြမ်း) အကျယ်အဝန်း(၁၈ပေx ၅၄ပေ)ရှိ တိုက်ခန်းနှင့် ရေမော်တာ၊ လျှပ်စစ်မီတာအပါအဝင် အကျိုးခံစားခွင့်အရပ်ရပ်တို့သည် မြေရှင်များဖြစ်ကြသော ၁။ဦးတေဇာကျော် [၁၂/စခန(နိုင်)၀၅၉၉၃၆]၊ ၂။ဒေါ်နီလာကျော်[၁၂/စခန(နိုင်)၀၂၃၁၀၈]၊ ၃။ဦးအောင်မိုးကျော်[၁၂/ဥကတ(နိုင်)၀၂၃၅၈၈]၊ ၄။ဦးဇော်ဝင်း(ခ)ဇေယျာကျော်[၁၂/ဥကတ(နိုင်) ၁၉၆၅၇၄]၊ ၅။ ဦးနန္ဒာကျော်[၁၂/ဥကတ(နိုင်)၀၂၆၁၆၁]၊ ၆။ဒေါ်နန်းသီတာအေး[၁၂/ဥကတ(နိုင်)၁၃၁၅၉၃]၊ ၇။ဒေါ်သီဂီကျော်[၁၂/ဥကတ(နိုင်) ၁၄၁၅၆၈]တို့မှ လက်ရှိ ပိုင်ဆိုင်အကျိုးခံစားလျက်ရှိပြီး ၎င်းတို့ထံမှ မှတ်ပုံတင် အထွေထွေကိုယ်စားလှယ်လွှဲစာ ရရှိသူ ဒေါ်နန်းသီတာအေးမှ အရှုပ်အထွေး ကင်းရှင်းကြောင်း၊ တရားဝင်ပိုင်ဆိုင်ပြီး လက်ရှိထားစီမံခန့်ခွဲလျက် အပြီးအပိုင် လွှဲပြောင်းရောင်းချလိုကြောင်း ဝန်ခံကတိပြုပြီး ကမ်းလှမ်းသဖြင့် ကျွန်ုပ်၏မိတ်ဆွေဖြစ်သူက အပြီးအပိုင် ဝယ်ယူရန်အတွက် ရောင်းဖိုးငွေ တစ်စိတ်တစ်ဒေသ ပေးချေထားပြီးဖြစ်ပါသည်။ ဤအရောင်းအဝယ်ကို ကန့်ကွက်လိုသူများသည် ဤကြေညာပါသည့်နေ့မှစ၍ (၁၄)ရက်အတွင်း ပိုင်ဆိုင်မှု အထောက်အထား (မူရင်း)ဖြင့် ကျွန်ုပ်ထံ လာရောက် ကန့်ကွက်နိုင်ပါကြောင်းနှင့် သတ်မှတ်ရက်အတွင်း လာရောက်ကန့်ကွက်ခြင်းမရှိပါက တိုက်ခန်းအရောင်းအဝယ်ကို ဥပဒေအရ ဆက်လက် ဆောင်ရွက်သွားမည်ဖြစ်ပါကြောင်း အများသိစေရန် ကြေညာအပ်ပါသည်။

လွှဲအပ်ညွှန်ကြားချက်အရ–
ဦးထက်စည်သူ (LL.B.)(D.I.PL)
အထက်တန်းရှေ့နေ (စဥ်–၅၀၀၈၆)
အမှတ်–၁၇၈၊ အခန်း(၅)၊ ဗိုလ်အောင်ကျော်လမ်း၊ ဗိုလ်တထောင်မြို့နယ်။ Ph:09–5156635, 09–955518150

ဖခင်အမည်မှန်

မွန်ပြည်နယ်၊ ရေးမြို့နယ်၊ အ.ထ.က(အံဒင်)၊ Grade(12) ကျောင်းဝင်အမှတ်(၀၀၁၄/၂၁)၊ မရွှန်းလဲ့ဦး၏ ဖခင်အမည်မှန်မှာ ဦးထွန်းသိန်း[၁၀/ရမန(နိုင်)၁၀၈၀၄၇]ဖြစ်ပါကြောင်း။

ဦးထွန်းသိန်း

အမည်ပြောင်း

မိတ္ထီလာမြို့၊ ရတနာမာရ်အောင်ရပ်ကွက်နေ ဦးအောင်ကောင်းမြတ်–ဒေါ်မေဖြိုးဇင်တို့၏သား ရတနာပန်းခင်းကိုယ်ပိုင် မူလတန်းကျောင်း Grade–4 မှ မောင်လင်းခန့်ကောင်းမြတ်အား မောင်လင်းဘုန်းမိုရ်ဦးဟု ပြောင်းလဲခေါ်ပါရန်။

မောင်လင်းဘုန်းမိုရ်ဦး

"ရန်ကုန်မြို့၊ တောင်ဥက္ကလာပမြို့နယ်၊ (၁၂)ရပ်ကွက်၊ ဘုရင့်ဆီလမ်း၊ အမှတ်(၃၄/ခ)ပေါ်ရှိ (၈)ထပ်ခွဲ၊ Lift အပါ မီနီကွန်ဒို၏ (၈)လွှာ၊ A ခြမ်း အခန်းနှင့် ရေ၊ မီး အပါအဝင် အကျိုးခံစားခွင့်အရပ်ရပ်တို့နှင့်စပ်လျဉ်း၍ ကန့်ကွက်နိုင်ကြောင်း အများသိစေရန်ကြေညာခြင်း"

အထက်ဖော်ပြပါ Condominium တိုက်ခန်း၏ အကျိုးခံစားခွင့်အရပ်ရပ်တို့အား ပိုင်ဆိုင်အကျိုးခံစားခွင့်ရှိပြီး ရောင်းချပိုင်ခွင့်ရှိကြောင်း ဝန်ခံကတိပြုသူ ဦးတင်မောင်ဝင်း [၁၂/ဗဟန(နိုင်)၀၆၀၆၇၇] ကိုင်ဆောင်သူထံမှ ကျွန်ုပ်၏မိတ်ဆွေ ဦးအောင်မျိုးထက် [၁၂/ဒဂန(နိုင်)၀၃၁၅၉၅]ကိုင်ဆောင်သူမှ အပြီးအပိုင် ဝယ်ယူရန်အတွက် ရောင်းဖိုးငွေ၏ တစ်စိတ်တစ်ဒေသကို စရန်ငွေအဖြစ် ပေးချေခဲ့ပြီးဖြစ်ပါသည်။ သို့ဖြစ်ရာ အရောင်းအဝယ်အား ကန့်ကွက်မည့်သူရှိပါက ဤကြေညာပါသည့်နေ့မှစ၍ (၇)ရက်အတွင်း ခိုင်လုံသော စာချုပ်စာတမ်းမူရင်းများဖြင့် ကျွန်ုပ်ထံသို့ လူကိုယ်တိုင် လာရောက်ကန့်ကွက်နိုင်ပါကြောင်း၊ သတ်မှတ်ရက်ထက်ကျော်လွန်ပါက အရောင်းအဝယ်ကို ဥပဒေနှင့်အညီ ပြီးမြောက်အောင် ဆက်လက်ဆောင်ရွက်သွားမည်ဖြစ်ကြောင်း အများသိစေရန် ကြေညာအပ်ပါသည်။

လွှဲအပ်ညွှန်ကြားချက်အရ
ဒေါ်သင်းပပအောင်
LL.B, LL.M, D.B.L, WIPO(Switzerland)
တရားလွှတ်တော်ရှေ့နေ(စဥ်–၁၅၉၆၇)
အမှတ်(၉၇၇)၊ အင်း၀(၈)လမ်း၊ (၆)ရပ်ကွက်၊ တောင်ဥက္ကလာပမြို့နယ်၊ ရန်ကုန်မြို့။ Ph:09–880888317, 09–692214348

ကန့်ကွက်နိုင်ပါသည်

ရန်ကုန်တိုင်းဒေသကြီး၊ မရမ်းကုန်းမြို့နယ်၊ (၄)ရပ်ကွက်၊ သစ္စာလမ်း၊ တိုက်အမှတ် (၂၀)၊ (၂)ခန်းတွဲ (၅)ထပ်တိုက်မှ မြေညီထပ် (ခြေရင်းခန်း)၊ အကျယ်အဝန်း (၁၁ × ၄၇)ပေရှိ တိုက်ခန်းနှင့် အကျိုးခံစားခွင့်အရပ်ရပ်အားလုံးကိုရောင်းချပိုင်ခွင့်ရှိသူ ဒေါ်စန်းစန်းငွေ (၁၂/မရက(နိုင်)၁၂၁၇၉၃)ထံမှ ကျွန်ုပ်၏မိတ်ဆွေဖြစ်သူ ဦးဇော်ဝင်း (၉/ကပတ(နိုင်) ၁၄၁၉၅၄)က အပြီးအပိုင်ဝယ်ယူရန်အတွက် စရံငွေပေးချေထားပြီးဖြစ်ပါသည်။ ကန့်ကွက်လိုပါကခိုင်လုံသောစာချုပ်စာတမ်းအထောက်အထား မူရင်းများဖြင့် ဤကြော်ငြာပါသည့်နေ့မှစ၍ (၅)ရက်အတွင်း ကျွန်ုပ်ထံသို့ကန့်ကွက်နိုင်ပါသည်။ ထိုရက်မှ ကျော်လွန်ပါက ဥပဒေနှင့်အညီအရောင်းအဝယ်ကို ဆက်လက်ဆောင်ရွက်သွားမည်ဖြစ်ကြောင်းကြေညာအပ်ပါသည်။ လွှဲအပ်ညွှန်ကြားချက်အရ -

ဦးမြတ်ထွန်း (B.Sc, R.L)
တရားလွှတ်တော်ရှေ့နေ (စဉ်- ၃၆၉၀)
အမှတ်-၅၅၊ ၁၄-လမ်း၊ (၁)ရပ်ကွက်၊ မရမ်းကုန်းမြို့နယ်၊ ရန်ကုန်မြို့။ ဖုန်း၊ ၀၉- ၉၇၄၀၀၀၁၉၃၊ ၀၉- ၄၅၄၅၄၅၂၂၂

ဖြင့်ချက်ထုတ်ရန်သမ္မန်စာ

(တရားမကျင့်ထုံးဥပဒေအမိန့်–၅၊ နည်းဥပဒေ–၁ နှင့် ၅)
အလုံခရိုင်တရားရုံး
၂၀၂၃ ခုနှစ်၊ တရားမကြီးမှုအမှတ် – ၆၀

၁။ ဦးအောင်မြင့်	နှင့်	၁။ ဦးမာကို
၂။ ဦးမင်းသူရ		၂။ ဦးဖေမြင့်
(၎င်းတို့၏အခွင့်ရကိုယ်စားလှယ် ဦးမင်းသိဏ်းထက်)		၃။ ဒေါ်လှရွှေ
တရားလိုများ		**တရားပြိုင်များ**

ရန်ကုန်တိုင်းဒေသကြီး၊ စမ်းချောင်းမြို့နယ်၊ ဝေဠုဝန်တောင်ရပ်ကွက်၊ ဗဟိုလမ်း၊ အမှတ် -၅၇နေ (၂)တရားပြိုင် ဦးဖေမြင့်နှင့် (၃)တရားပြိုင် ဒေါ်လှရွှေ (ယခုနေရပ်လိပ်စာမသိသူ)တို့ သိစေရမည်။

သင့်တို့အပေါ်၌ တရားလိုများက **"ပဋိညာဉ်အတိုင်း အရောင်းအဝယ်မှတ်ပုံတင်စာချုပ်ချုပ်ဆိုပေးစေလိုမှု"** လျှောက်ထားစွဲဆိုသည်ဖြစ်၍ သင်တို့ကိုယ်တိုင်ဖြစ်စေ၊ သို့တည်းမဟုတ် ၎င်းအမှုနှင့်စပ်လျဉ်း၍ အရေးကြီးသည့် စကားအရပ်ရပ်တို့ကို ချေပပြောဆိုနိုင်သူ ကိုယ်စားလှယ်နှင့်ဖြစ်စေ၊ ရှေ့နေနှင့်ဖြစ်စေ၊ **၂၀၂၃ ခုနှစ်၊ ဩဂုတ်လ (၂၂) ရက် (၁၃၈၅ ခုနှစ်၊ ဝါခေါင်လဆန်း ၆ ရက်)၊** နေ့မွန်းမတည့်မီ ၁၀ နာရီတွင် အထက် အမည်ပါသူ တရားလိုတို့၏ အဆိုလွှာကို ထုချေရှင်းလင်းရန် ရုံးတော်သို့လာရောက်ရမည်။ ၎င်းပြင် အထက်ပါနေ့ရက်တွင် သင်တို့မလာရောက် ပျက်ကွက်ခဲ့လျှင် သင့်မျက်ကွယ်တွင် ငြင်းချက်များကို ထုတ်ပေးလိမ့်မည်။ ၎င်းပြင် တရားလိုတို့က ကြည့်ရှုလိုသည့် စာရွက်စာတမ်းများနှင့် သင်တို့က ထုချေတင်ပြအမှီပြုလိုသည့် စာချုပ်စာတမ်းအစရှိသည်တို့ကို သင်တို့နှင့်အတူ ယူဆောင်လာရမည်။ သို့တည်းမဟုတ် သင်တို့ကိုယ်စားလှယ် ရှေ့နေလက်တွင် ထည့်အပ်လိုက်ရမည်။ သင်တို့က ထုချေလွှာတင်သွင်းလိုလျှင် အမှုမဆိုင်မီ လေးရက်က တင်သွင်းရမည်။

၂၀၂၃ ခုနှစ်၊ ဩဂုတ်လ (၈) ရက်နေ့ ဤရုံးတံဆိပ်ရိုက်နှိပ်၍ ကျွန်ုပ် လက်မှတ်ရေးထိုးထုတ်ပေးလိုက်သည်။

(လင်းမင်းထွန်း)
ခရိုင်တရားသူကြီး
အလုံခရိုင်တရားရုံး

ရန်ကုန်မြို့၊ မြောက်ဥက္ကလာပမြို့နယ်၊ ဃ–ရပ်ကွက်၊ သုဓမ္မာလမ်း၊ အမှတ်–၃၁၅/က.၅ဟု ခေါ်တွင်သော မြေကွက် အကျိုးခံစားခွင့်အရပ်ရပ်နှင့်ပတ်သက်၍ ကန့်ကွက်နိုင်ပါကြောင်း

ရန်ကုန်မြို့၊ မြောက်ဥက္ကလာပမြို့နယ်၊ မြေတိုင်းရပ်ကွက်အမှတ်–ဃ၊ မြေကွက်အမှတ်–၃၁၅/က.၅၊ ဧရိယာ(၂၀၀၀)စ/ပေ၊ မြေအမျိုးအစား နှစ်(၆၀) မြေငှားဂရန်မြေနှင့် ယင်းမြေပေါ်ရှိ အကျိုးခံစားခွင့်အရပ်ရပ်တို့အား မြို့မြေစာရင်း၏ အမည်ပေါက်ပိုင်ရှင် ဒေါ်စိုးနန္ဒာဦး[၁၂/လမန(နိုင်)၁၃၅၈၅၇]က မိမိတစ်ဦးတည်းပိုင်ဆိုင်၍ လွှဲပြောင်းရောင်းချပိုင်ခွင့်ရှိကြောင်း ဝန်ခံပြောဆိုသဖြင့် ကျွန်ုပ်တို့မိတ်ဆွေက ဝယ်ယူရန် နှစ်ဖက်သဘောတူညီထားသော ရောင်းဖိုးငွေအနက် စရန်ငွေတစ်စိတ်တစ်ဒေသပေးချေထားပြီးဖြစ်ပါ၍ အကျိုးသက်ဆိုင်ခွင့်ရှိသူ မည်သူမဆို ခိုင်လုံသော စာရွက်စာတမ်းအထောက်အထားမူရင်းများနှင့် တကွ ကျွန်ုပ်တို့ထံသို့ (၇)ရက်အတွင်း ကန့်ကွက်အရေးဆိုနိုင်ပါသည်။ ကန့်ကွက်ခြင်းမရှိပါက ဥပဒေနှင့်အညီ အရောင်းအဝယ်ဆက်လက်ပြုလုပ်သွားမည်ဖြစ်ကြောင်း သိစေအပ်ပါသည်။

လွှဲအပ်ညွှန်ကြားချက်အရ –

ဦးဟိန်းစိုး	**ဦးသန်းဦး**
အထက်တန်းရှေ့နေ (စဉ်–၄၈၉၃၃)	**တရားလွှတ်တော်ရှေ့နေ (စဉ်–၁၀၈၇၅)**

အမှတ် (၄၆)၊ ပထမထပ်(ဝဲ)၊ မဟာဗန္ဓုလပန်းခြံလမ်း၊
ကျောက်တံတားမြို့နယ်၊ ရန်ကုန်မြို့။

ရန်ကုန်မြို့၊ ဒဂုံမြို့သစ် (မြောက်ပိုင်း) မြို့နယ်၊ ၃၉/ဘီ–ရပ်ကွက်၊ သမာဓိ (၁) လမ်း၊ အမှတ်–၄၈၀ ဟုခေါ်တွင်သော မြေနှင့်အိမ် အကျိုးခံစားခွင့်အရပ်ရပ်နှင့်ပတ်သက်၍ ကန့်ကွက်နိုင်ပါကြောင်း

ရန်ကုန်မြို့၊ ဒဂုံမြို့သစ် (မြောက်ပိုင်း) မြို့နယ်၊ မြေတိုင်းရပ်ကွက်အမှတ်–၃၉/ဘီ၊ မြေကွက်အမှတ် ၄၈၀၊ ဧရိယာ (၀.၀၅၅) ဧက၊ မြေအမျိုးအစား နှစ်(၆၀) ဂရန်မြေနှင့် ယင်းမြေပေါ်ရှိ အကျိုးခံစားခွင့် အရပ်ရပ်တို့အား မြို့မြေစာရင်း၏ အမည်ပေါက်ပိုင်ရှင်များဖြစ်သည့် ဗိုလ်ကြီးရဲထွန်းဖြူ [၁၄/ပသန (နိုင်) ၁၆၇၆၈၅] နှင့် ဦးစောထွန်းဖြူ [၁၄/ပသန(နိုင်) ၀၀၈၄၃၉] [၎င်းတို့၏ ကိုယ်စား ရန်ကုန်မြို့ စာချုပ်စာတမ်းမှတ်ပုံတင်ရုံး၏ အထူးကိုယ်စားလှယ်လွှဲစာအမှတ်–၅၂၄၇/၂၀၂၀ (၇–၄–၂၀၂၀) ရရှိသူ ဦးအောင်မင်းဟိန်း (ဘ) ဦးမြသန်း–၁၂/ကမတ (နိုင်) ၀၅၇၅၅၇] က မိမိတို့ တရားဝင်ပိုင်ဆိုင်၍ လွှဲပြောင်းရောင်းချပိုင်ခွင့်ရှိကြောင်း ဝန်ခံပြောဆိုသဖြင့် ကျွန်ုပ်တို့မိတ်ဆွေက ဝယ်ယူရန် နှစ်ဖက်သဘောတူညီထားသော ရောင်းဖိုးငွေအနက် စရန်ငွေတစ်စိတ်တစ်ဒေသပေးချေထားပြီးဖြစ်ပါ၍ အကျိုးသက်ဆိုင်ခွင့်ရှိသူ မည်သူမဆို ခိုင်လုံသော စာရွက်စာတမ်း အထောက်အထားမူရင်းများနှင့် တကွ ကျွန်ုပ်တို့ထံသို့ (၇)ရက်အတွင်း ကန့်ကွက်အရေးဆိုနိုင်ပါသည်။ ကန့်ကွက်ခြင်း မရှိပါက ဥပဒေနှင့်အညီ အရောင်းအဝယ် ဆက်လက်ပြုလုပ်သွားမည်ဖြစ်ကြောင်း သိစေအပ်ပါသည်။ **လွှဲအပ်ညွှန်ကြားချက်အရ –**

ဦးဟိန်းစိုး	**ဦးသန်းဦး**
အထက်တန်းရှေ့နေ (စဉ်–၄၈၉၃၃)	**တရားလွှတ်တော်ရှေ့နေ (စဉ်–၁၀၈၇၅)**

အမှတ်(၄၆)၊ ပထမထပ်(ဝဲ)၊ မဟာဗန္ဓုလပန်းခြံလမ်း၊
ကျောက်တံတားမြို့နယ်၊ ရန်ကုန်မြို့။

ပျောက်ဆုံးကြောင်း

ကျွန်မ မငွေးငွေးလွင်[၁၂/ရပသ(နိုင်)၀၈၁၈၈၅] ၏ ပတ်စ်ပို့နံပါတ်(မမှတ်မိ)မှာ ပျောက်ဆုံး သွားပါသဖြင့် တွေ့ရှိပါက အကြောင်းကြားပေးပါရန်။

ဖုန်း–၀၉–၉၆၈၁၂၀၇၆၉

"ကန့်ကွက်နိုင်ကြောင်းကြေညာခြင်း"

ကျွန်ုပ်၏မိတ်ဆွေဖြစ်သူ ဒေါ်သင်းသင်းရီ [၇/ပခန(နိုင်) ၃၀၀၇၄၉] သည် မန္တလေးတိုင်းဒေသကြီး၊ အမရပူရမြို့နယ်၊ နတ်ရေကန်ရပ်ကွက်၊ စည်ပင်ရွာ၊ အလျား(၆၀ပေx၅၀ပေ)၊ အနံ(၄၅ပေx၅၅ပေ)ပေါ်ရှိ အိမ်နှင့် ယင်းမြေပေါ်ရှိ အကျိုးခံစားခွင့်အရပ်ရပ်အားလုံးအား ပိုင်ဆိုင်ရောင်းချခွင့်ရှိသူ ဒေါ်ရီ [၁/ဗမန(နိုင်)၀၁၆၃၈၂]ထံမှ ဝယ်ယူ၍ လက်ရှိထားနေထိုင်ပိုင်ဆိုင်ခဲ့ပါသည်။ အဆိုပါအိမ်မြေနှင့်ပတ်သက်၍ သက်ဆိုင်ခွင့်ရှိသူ ကန့်ကွက်လိုသူရှိပါက ပိုင်ဆိုင်မှု စာရွက်စာတမ်းမူရင်းများနှင့်တကွ (၇) ရက်အတွင်း လာရောက်ကန့်ကွက်နိုင်ပါကြောင်းနှင့် အများသိစေရန် ကြေညာအပ်ပါသည်။

ဒေါ်သင်းသင်းရီ၏ လွှဲအပ်ညွှန်ကြားချက်အရ –
ဦးသန်းထိုက်အောင်(ခ) ဦးဇေယျာမင်းဆက် (LL.B)
တရားလွှတ်တော်ရှေ့နေ (စဉ်–၁၆၁၆၃)
ရုံး–အမှတ်(၂၁၃)၊ (၃၆)လမ်း၊ ကျောက်တံတားမြို့နယ်၊ ရန်ကုန်မြို့။
Ph: 09–403159599, 09–251022142

ကန့်ကွက်နိုင်ကြောင်း ကြော်ငြာ

ဗဟန်းမြို့နယ်၊ မြေတိုင်းရပ်ကွက်အမှတ်–၃၅စီဂျီ၊ မြေကွက်အမှတ်–၁၄၇၉၊ ဧရိယာ(၈၀၀)စတုရန်းပေ၊ မြေကွက်တည်နေရာအမှတ်(၆၇)၊ ဦးချစ်မောင်လမ်း၊ ဆရာစံတောင်ရပ်ကွက်၊ ဗဟန်းမြို့နယ်၊ ဦးထွန်းလွင် [၁၂/ဗဟန(နိုင်)၀၅၈၆၂၉]အမည်ပေါက် နှစ်(၆၀)ဂရန်မြေအား အမည်ပေါက် (ဖခင်)ဦးထွန်းလွင်(၂–၈–၂၀၁၈) ရက်နေ့နှင့် (မိခင်)ဒေါ်နီနီသည် (၁၁–၁၁–၂၀၂၀)ရက်နေ့တို့တွင် အသီးသီး ကွယ်လွန်သဖြင့်သားသမီးများဖြစ်ကြသော ဒေါ်ဖြူဖြူလွင်[၁၂/ဗဟန(နိုင်) ၀၅၇၉၉၂]၊ ဒေါ်ဝါဝါလွင်[၁၂/ဗဟန(နိုင်)၀၅၈၆၅၃]၊ ဒေါ်တင့်တင့်လွင်[၁၂/ဗဟန(နိုင်)၀၁၈၄၀၅]၊ ဦးကိုကိုလွင် [၁၂/ဗဟန(နိုင်)၀၁၇၆၇၄]တို့မှ ၎င်းတို့(၄)ဦးတည်းကိုသာမွေးဖွားခဲ့ပြီး အခြားသော သားသမီးတစ်ဦးတစ်ယောက်မျှမရှိကြောင်း၊ အမွေစားအမွေခံ ကိတ္တိမသားသမီးများလည်းမွေးစားထားခဲ့ခြင်းမရှိကြောင်း၊ ၎င်းတို့ကသာ လျှင်မြန်မာ့ဓလေ့ထုံးတမ်းဥပဒေနှင့် အမွေဆက်ခံခြင်းဆိုင်ရာ ဥပဒေတို့အရ တရားဝင်အမွေဆက်ခံပိုင်ဆိုင်ပါကြောင်း၊ အခြားသောအမွေဆက်ခံခွင့်ရှိသူ တစ်ဦး တစ်ယောက်မျှမရှိကြောင်း (၅–၇–၂၀၂၃)ရက်နေ့ ရန်ကုန်တိုင်းဒေသကြီး တရားလွှတ်တော် ကျမ်းကျိန်လွှာ၊ ထောက်ခံကျမ်းကျိန်လွှာ(၂)စောင်၊ ဦးထွန်းလွင်နှင့်ဒေါ်နီနီတို့၏ သေဆုံးမှုလက်မှတ်၊ အိမ်ထောင်စုလူဦးရေစာရင်းများ၊ နှစ်(၆၀)ဂရန်မူရင်း၊ နိုင်ငံသားစိစစ်ရေးကတ်ပြားတို့ တင်ပြ၍ ပိုင်ဆိုင်ကြောင်းစာချုပ်ချုပ်ဆိုရန် မြေပုံကူးလျှောက်ထားလာရာ တရားဝင်ခိုင်လုံသော အထောက်အထားများဖြင့် ဤကြော်ငြာပါသည့်နေ့မှစ၍ (၇)ရက်အတွင်း ကန့်ကွက်နိုင်ပါကြောင်းနှင့် ကန့်ကွက်မှုမရှိပါက လုပ်ထုံးလုပ်နည်းအတိုင်း ဆက်လက်ဆောင်ရွက်ပေးမည်ဖြစ်ပါကြောင်း အသိပေးကြေညာအပ်ပါသည်။

ဌာနမှူး
(ဒုတိယညွှန်ကြားရေးမှူးချုပ်)
မြို့ပြမြေစီမံခန့်ခွဲမှုဌာန
ရန်ကုန်မြို့တော်စည်ပင်သာယာရေး ကော်မတီ

ရန်ကုန်တိုင်းဒေသကြီး၊ စမ်းချောင်းမြို့နယ်၊ကျွန်းတော(လယ်)ရပ်ကွက်၊ ပုသိမ်လမ်း၊ အမှတ်(၁၈)ရှိ (၂)ခန်းတွဲ၊ (၇)ထပ်တိုက်၏ (၆လွှာ–အေ)၊ (၁၅×၅၅)ပေ အကျယ်အဝန်းရှိသော တိုက်ခန်း (၁)ခန်းနှင့် ၎င်း၏အကျိုးခံစားခွင့် အရပ်ရပ်အားလုံးနှင့်ပတ်သက်၍ ကန့်ကွက်နိုင်ကြောင်းကြေညာခြင်း။

အထက်ဖော်ပြပါ တိုက်ခန်းကို မူလကတရားဝင် ပိုင်ဆိုင်သူ **ဦးဝင်းသူရလွင် (၉/မကန(နိုင်)၁၂၅၃၂၈)** မှ ဆက်စပ်စာချုပ်အဆင့်ဆင့်ဖြင့် ဝယ်ယူပိုင်ဆိုင် လက်ဝယ်ထားရှိပြီး ပြန်လည် ရောင်းချခွင့်ရှိကြောင်း၊ အရှုပ်အထွေးကင်းရှင်းကြောင်း ဝန်ခံပြီး ရောင်းချရာ ကျွန်ုပ်၏ မိတ်ဆွေ **ဦးပြည့်စုံ (၉/မဟမ(နိုင်)၀၁၈၄၇၂)**မှ ဝယ်ယူရန် ရောင်းကြေးတန်ဖိုးငွေ၏ တစ်စိတ်တစ်ဒေသအား စရံငွေအဖြစ် ရောင်းချသူ ထံသို့ ပေးချေထားပါသည်။ ဤတိုက်ခန်းနှင့်ပတ်သက်၍ ပိုင်ရေးဆိုင်ခွင့်ရှိသူတို့မှ ကန့်ကွက်လိုပါက ခိုင်လုံသော အထောက်အထား မူရင်းများနှင့်အတူ ဤကြော်ငြာပါသည့်နေ့မှ စပြီး (၁၄)ရက်အတွင်း လူကိုယ်တိုင်လာရောက် ကန့်ကွက်နိုင်ပါသည်။ ကန့်ကွက်သူ မရှိပါက အရောင်းအဝယ်ကို ပြီးဆုံးသည်အထိ ဆက်လက်ဆောင်ရွက်သွားမည်ဖြစ်ကြောင်း ကြေညာအပ်ပါသည်။

လွှဲအပ်ညွှန်ကြားချက်အရ

ဒေါ်ပြည့်ပြည့်စိုး[LL.B,DBL,WIPO(Switzerland)]
အထက်တန်းရှေ့နေ (စဉ်–၄၀၁၄၁)
အမှတ်(၂)၊၃လွှာ/ဘီ၊ ပုသိမ်လမ်း၊ စမ်းချောင်းမြို့နယ်။
ဖုန်း ၀၉–၉၅၄၀၀၉၀၄၆

ကန့်ကွက်နိုင်ကြောင်းကြော်ငြာ

လှိုင်သာယာမြို့နယ်၊မြေတိုင်းရပ်ကွက်အမှတ်-၄/၅၊မြေကွက်အမှတ်-၁၂၉၇မှ၁၃၀၂ထိ၊မြေကွက်တည်နေရာအမှတ်-၁၂၉၇မှ၁၃၀၂ထိ၊ဗိုလ်ချုပ်လမ်း၊၅ရပ်ကွက်၊လှိုင်သာယာမြို့နယ်၊ဦးမြင့်ဦး(၁၂/ဗတထ(နိုင်)၀၂၈၆၈၃)အမည်ပေါက်ပါမစ်မြေအားအမည်ပေါက်-ဦးမြင့်ဦး(၁၂/ဗတထ(နိုင်)၀၂၈၆၈၃)ကိုယ်တိုင်မှပါမစ်မူရင်းသည်ခရီးသွားရင်းပျောက်ဆုံးခဲ့ကြောင်း၊မြေကွက်များအားအခြားသူတစ်ပါးသို့ရောင်းချခြင်း၊ပေါင်နှံထားခြင်း၊ပေးကမ်းထားခြင်း၊စွန့်လွှတ်ထားခြင်း၊ယင်းမြေကွက်နှင့်ပတ်သက်၍ပြဿနာတစ်စုံတစ်ရာပေါ်ပေါက်လာပါကအရေးယူခံရမည်ကိုသိရှိကြောင်း၊ပါမစ်မူရင်းမှာခရီးသွားရင်းပျောက်ဆုံးသည်မှာမှန်ကန်ကြောင်းကျမ်းကျိန်လွှာ၊ပါမစ်မူရင်းပျောက်ဆုံးကြောင်းသက်ဆိုင်ရာရပ်ကွက်အုပ်ချုပ်ရေးမှူးနှင့်ရဲစခန်းထောက်ခံချက်၊ကိုယ်တိုင်ကတိဝန်ခံချက်၊ကိုယ်စားလှယ်လွှဲစာ၊ပါဝါမရုပ်သိမ်းကြောင်းကျမ်းကျိန်လွှာ၊နိုင်ငံသားစိစစ်ရေးကတ်တို့တင်ပြ၍ဦးမြင့်ဦးထံမှအထွေထွေကိုယ်စားလှယ်လွှဲစာအမှတ်-၁၁၂၄၄/၂၀-၁၂-၂၀၂၁ဖြင့်ရရှိသူဦးမောင်မောင်လေး(၁၂/ကမရ(နိုင်)၀၅၄၁၈၅)မှပါမစ်ပျောက်ဖြင့်ဂရန်သစ်လျှောက်ထားလာရာတရားဝင်ခိုင်လုံသောအထောက်အထားများဖြင့်ဤကြော်ငြာပါသည့်နေ့မှစ၍(၇)ရက်အတွင်းကန့်ကွက်နိုင်ပါကြောင်းနှင့်ကန့်ကွက်မှုမရှိပါကလုပ်ထုံးလုပ်နည်းအတိုင်းဆက်လက်ဆောင်ရွက်ပေးမည်ဖြစ်ပါကြောင်းအသိပေးကြေညာအပ်ပါသည်။

ဌာနမှူး(ဒုတိယညွှန်ကြားရေးမှူးချုပ်)၊မြို့ပြမြေစီမံခန့်ခွဲမှုဌာန၊
ရန်ကုန်မြို့တော်စည်ပင်သာယာရေးကော်မတီ

ကန့်ကွက်နိုင်ကြောင်းအများသိစေရန်ကြေညာခြင်း

ရန်ကုန်မြို့တိုင်းဒေသကြီး၊ ဒဂုံမြို့သစ်(မြောက်ပိုင်း) မြို့နယ်၊ မြေတိုင်းရပ်ကွက်အမှတ်(၄၁)၊ ကုမုဒြာလမ်း၊ မြေကွက်အမှတ်(၁၆၀၇)၊ အကျယ်အဝန်း (၄၀'×၆၀') ရှိ နှစ်(၆၀) ဂရန်မြေသည် ရန်ကုန်မြို့တော် စည်ပင်သာယာရေးကော်မတီတွင် ဗိုလ်ကြီးကျော်စန်း (၈/ပခက(နိုင်) ၁၆၃၉၀၄) အမည်ဖြင့် အမှတ်သားတည်ရှိပြီး အမည်ပေါက်ထံမှ အထူးကိုယ်စားလှယ်လွှဲစာအမှတ်(၅၆၈၈/၂၀၁၇)ဖြင့် အထူးကိုယ်စားလှယ်စာရသူ ဦးဖြိုးလတ်(၁၃/တကန(နိုင်) ၁၉၂၂၈၀) မှ တရားဝင် မခွဲစိတ်ရသေးသော ခြေရင်းခြမ်း၊ အမှတ် (၁၆၀၈)နှင့် ကပ်လျက် အကျယ်အဝန်း (၂၀'×၆၀')ရှိ မြေပေါ်တွင် ဆောက်လုပ်ထားသော ရေမီးစုံနှစ်ထပ်တိုက်အိမ် အပါအဝင် အကျိုးခံစားခွင့်အရပ်ရပ်အား ရောင်းချပိုင်ခွင့်ရှိကြောင်း၊ အရှုပ်အရှင်းကင်းကြောင်း ဝန်ခံကတိပြု၍ ရောင်းချရန်ကမ်းလှမ်းရာ ကျွန်ုပ်၏ မိတ်ဆွေမှလည်း ဝယ်ယူရန် စရံငွေတစ်စိတ် တစ်ဒေသကို ပေးချေထားပြီး ဖြစ်ပါသည်။ သို့ဖြစ်ပါ၍ ယခုအရောင်း အဝယ်အား ကန့်ကွက်လိုပါက ခိုင်လုံသော စာရွက်စာတမ်း အထောက်အထား မူရင်းများနှင့်တကွ ဤကြော်ငြာ ပါသည့်နေ့မှစ၍ (၇)ရက် အတွင်း လာရောက် ကန့်ကွက်နိုင်ပါကြောင်းနှင့် သတ်မှတ်ရက် အတွင်း ကန့်ကွက် မည့်သူ မရှိပါက အရောင်းအဝယ်အား ဥပဒေ နှင့်အညီ ဆက်လက် ဆောင်ရွက် သွားမည်ဖြစ် ကြောင်း အများသိစေရန် ကြေညာ အပ်ပါသည်။

လွှဲအပ်ညွှန်ကြားသူ	လွှဲအပ်ညွှန်ကြားချက်အရ -
ဒေါ်ယဉ်ယဉ်နု	ဒေါ်ချမ်းမြေ့မွန် (စဉ်-၁၇၅၁၀)
၁၂/သဃက(နိုင်)၀၄၁၄၅၁	တရားလွှတ်တော်ရှေ့နေ

အမှတ်(၁၅၈၇)၊ ကုမုဒြာလမ်း၊ (၄၁)ရပ်ကွက်၊ ဒဂုံမြို့သစ်(မြောက်ပိုင်း)မြို့နယ်
PH : 09 254295734, 09 977121225

ကန့်ကွက်လိုက ခိုင်လုံသော မှတ်ပုံတင်စာချုပ်စာတမ်းများ၊ တရားရုံးအထောက်အထားတစ်ရပ်ရပ်ဖြင့် ဤကြော်ငြာပါသည့်နေ့မှစ၍ (၇)ရက်အတွင်း ကန့်ကွက်နိုင်ပါကြောင်းနှင့် ကန့်ကွက်မှုမရှိပါက လုပ်ထုံးလုပ်နည်းအတိုင်းဆက်လက်ဆောင်ရွက်ပေးသွားမည်ဖြစ်ပါသည်။

စဉ်	လျှောက်ထားသူ					လျှောက်ထားသည်					လျှောက်ထားသည့်အကြောင်းအရာ
	ကိုယ်စားလှယ်လွှဲစာ(GP/SP)ရရှိသူ	မှတ်ပုံတင်အမှတ်	တင်ပြသည့်ကိုယ်စားလှယ်လွှဲစာအမှတ်နှင့်ရုံး	ကိုယ်စားလှယ်လွှဲစာလွှဲအပ်သူ	မှတ်ပုံတင်အမှတ်	မြို့နယ်	မြေတိုင်းရပ်ကွက်	မြေကွက်အမှတ်	မြေအမည်ပေါက်	လိပ်စာ	
၁။	ဦးဝင်းနိုင်ဦး	၉/ခအဇ(နိုင်) ၀၁၇၈၈၀	ရန်ကုန်မြို့တော်စာချုပ်စာတမ်းမှတ်ပုံတင်ရုံး GPအမှတ်၃၀၈၄၂/၂၀၁၉(၁၃.၁၂.၂၀၁၉)	ဒေါ်နန်းအေးအောင်	၁၃/သပန(နိုင်) ၀၃၃၉၈၉	အလုံ	၂၃G1	၃/၅၇	ဒေါ်နန်းအေးအောင်	၅၇၊ ကမ်းနားလမ်း၊ ဆင်မင်းရပ်ကွက်	မြေပုံကူး(ဘဏ်ချေး)
၂။	ဦးဇော်ဇော်ထွန်း	၁၂/ရကန(နိုင်) ၀၀၄၂၂၃	ရန်ကုန်မြို့တော်စာချုပ်စာတမ်းမှတ်ပုံတင်ရုံး SPအမှတ် ၉၄၈၀/၂၀၂၃(၁၉.၁၁.၂၀၂၃)	ဦးစောမြဦး	၁၂/မရက(နိုင်) ၁၀၂၅၂၄	ဒဂုံမြောက်	၂၈	၄၅၁	ဦးစောမြဦး	၄၅၁၊ အောင်ရိပ်သာ(၂)လမ်း၊ (၂၈)ရပ်ကွက်	မြေပုံကူး(အရောင်း)
၃။	ဦးမြင့်သိန်း	၁၂/ရကန(နိုင်) ၀၂၈၅၀၂	ရန်ကုန်မြို့တော်စာချုပ်စာတမ်းမှတ်ပုံတင်ရုံး SPအမှတ် ၅၀၉၀/၂၀၁၀(၁၉.၅.၂၀၁၀)	ဒေါ်မြမြဆွေ	AA-၀၈၄၅၆၈	ဒဂုံမြောက်	၄၂	၁၁၃၃	ဒေါ်မြမြဆွေ	၁၁၃၃၊ ဦးမင်းလမ်း၊ (၄၂)ရပ်ကွက်	မြေပုံကူး(အရောင်း)
၄။	ဦးအောင်မင်းဟိန်း	၁၂/ကမတ(နိုင်) ၀၅၇၅၅၇	ရန်ကုန်မြို့တော်စာချုပ်စာတမ်းမှတ်ပုံတင်ရုံး SPအမှတ် ၅၂၄၇/၂၀၂၀(၇.၄.၂၀၂၀)	ဗိုလ်ကြီးရဲထွန်းဖြူ ဦးစောထွန်းဖြူ	၁၄/ပသန(နိုင်) ၁၆၇၆၈၅ ၁၄/ပသန(နိုင်) ၀၀၈၄၃၉	ဒဂုံမြောက်	၃၉/B	၄၈၀	ဗိုလ်ကြီးရဲထွန်းဖြူ+၁	၄၈၀၊ သမာဓိ(၁)လမ်း၊ ၃၉/Bရပ်ကွက်	မြေပုံကူး(အရောင်း)
၅။	ဦးသန်းနိုင်	၁၂/ဥကတ(နိုင်) ၁၁၀၈၄၃၅	နေပြည်တော်မြို့တော်စာချုပ်စာတမ်းမှတ်ပုံတင်ရုံး SPအမှတ် ၈၅၉/၂၀၂၃(၂၉.၃.၂၀၂၃)	ဦးလှသိန်း	၇/ပခန(နိုင်) ၀၈၅၅၆၂	သာကေတ	၁၆၇/ရတနာအိမ်ရာ	၂၀၁	ဦးလှသိန်း	၂၀၁၊ ၁၆၇/ရတနာအိမ်ရာ၊ သာကေတ	မြေတိုင်း
၆။	ဒေါ်ရှိုရှိုစိန်	၁၂/ဥကတ(နိုင်) ၀၈၅၉၇၆	ပဲခူးမြို့စာချုပ်စာတမ်းမှတ်ပုံတင်ရုံး GPအမှတ် ၄၁၉/၂၀၂၃(၂၀.၇.၂၀၂၃)	ဦးညိုကြီး	YNG-၀၄၂၀၀၉ ၁၂/ဥကတ(နိုင်) ၀၀၂၄၄၅	တောင်ဥက္ကလာ	၁၀	၂၈၉/ခ	ဦးညိုကြီး	၂၈၉၊ ဗလိက(၁၃)လမ်း၊ (၁၀)ရပ်ကွက်	မြေပုံကူး(အရောင်း)
၇။	ဦးဥက္ကာကျော်	၁၂/ဒလန(နိုင်) ၀၈၅၂၂၂	ဒလမြို့စာချုပ်စာတမ်းမှတ်ပုံတင်ရုံး SPအမှတ် ၂၉၉/၂၀၂၃(၅.၇.၂၀၂၃)	ဦးစံလင်း	BGE-၀၆၄၄၆၂ ၁၄/ဘကလ(နိုင်) ၀၀၃၀၈၅	ဒလ	၁/တပင်ရွှေထီး	၂၇၇/ခ	ဦးစံလင်း	၂၇၇/ခ၊ဆင်ဖြူရှင်လမ်း၊တပင်ရွှေထီးရပ်ကွက်	မြေပုံကူး(အရောင်း)
၈။	ဒေါ်လဲ့ဝါနှင်း	၉/ကပတ(နိုင်) ၂၀၈၄၉၀	မော်ဘီမြို့စာချုပ်စာတမ်းမှတ်ပုံတင်ရုံး GPအမှတ် ၂၇၀/၂၀၂၃(၁၁.၇.၂၀၂၃)	ဦးတင်အောင်	၁၂/ဃစန(နိုင်) ၀၁၅၆၀၀	ရွှေပြည်သာ	၂၀	၄၅/က	ဦးတင်အောင်	၆/၂၀/၄၅.က၊ ဇော်ဂျီလမ်း၊ (၆)ရပ်ကွက်	မြေပုံကူး(အရောင်း)

ဌာနမှူး(ဒုတိယညွှန်ကြားရေးမှူးချုပ်)၊ မြို့ပြမြေစီမံခန့်ခွဲမှုဌာန၊ ရန်ကုန်မြို့တော်စည်ပင်သာယာရေးကော်မတီ

ရန်ကုန်မြို့၊ ရွှေပြည်သာမြို့နယ်၊ မုံရွာလမ်း၊ (ဃ/၁၃)ရပ်ကွက်၊ မြေတိုင်းရပ်ကွက်အမှတ်(၃၇)၊ မြေကွက်အမှတ် (၉၇၃)၊ အကျယ်အဝန်း (၄၀x၆၀)ပေရှိ ဒုတိယဗိုလ်မှူးကြီးသိမ်းစိုး အမည်ပေါက် ပါမစ်မြေအမျိုးစားမြေကွက်ထဲမှ တရားဝင် မခွဲစိတ်ရသေးသော မြေကွက်အမှတ် (၉၇၄)နှင့်ကပ်လျက် မြေကွက်၏ (ညာ)ဘက်အခြမ်း အကျယ်အဝန်း (၂၀x၆၀)ပေရှိ မြေကွက်နှင့် ယင်းမြေကွက်ပေါ်ရှိ အကျိုးခံစားခွင့်အရပ်ရပ် အားလုံးတို့ကို အရောင်းအဝယ် ပြုလုပ်ခြင်းအား ကန့်ကွက်နိုင်ပါကြောင်း ကြော်ငြာခြင်း

အထက်ပါမြေကွက်အား အရပ်ကတိစာချုပ်အဆက်စပ်ဖြင့် ဝယ်ယူပိုင်ဆိုင်ပြီး လွှဲပြောင်းရောင်းချပိုင်ခွင့်ရှိသူဖြစ်ကြောင်း ဝန်ခံကတိပြုသူ ဦးမျိုးမြင့်ဝင်း [၁၂/ရပသ(နိုင်)၀၃၂၆၆၉]ထံမှ ကျွန်ုပ်၏မိတ်ဆွေဖြစ်သူကဝယ်ယူရာ ရောင်းဖိုးငွေ၏ စရန်ငွေအချို့ကို ပေးချေထားပြီးဖြစ်ပါ၍ ကန့်ကွက်လိုသူများရှိပါက ဤမြေကွက်အရောင်းအဝယ်ကို ကြော်ငြာပါသည့်နေ့မှစ၍ (၁၄)ရက်အတွင်း ခိုင်လုံသောအထောက်အထား (စာရွက်စာတမ်းမူရင်းများ)နှင့်တကွ ကျွန်ုပ်ထံသို့လာရောက်ကန့်ကွက်နိုင်ပါသည်။

သတ်မှတ်ရက်ပြည့် ကျော်လွန်ပါက အရောင်းအဝယ်ကိစ္စကို ဥပဒေနှင့်အညီ ဆက်လက်ပြီးဆုံးသည်အထိ လုပ်ဆောင်သွားမည်ဖြစ်ကြောင်း အများသိစေရန် ကြော်ငြာအပ်ပါသည်။

ဒေါ်မေသက်ဦး၏လွှဲအပ်ညွှန်ကြားချက်အရ–
ဒေါ်ငြိမ်းငြိမ်း(LL.B)(D.B.L.) တရားလွှတ်တော်ရှေ့နေ (စဉ်–၁၅၈၉၇)
အမှတ်(၈၃)၊ ပထမထပ်၊ ပန်းဆိုးတန်းလမ်း၊ ကျောက်တံတားမြို့နယ်၊
ရန်ကုန်မြို့။ ၀၉–၄၂၅၂၈၆၀၄၂၊ ၀၉–၇၆၀၈၁၁၇၇၆

အမည်မှန်

ပူတာအိုမြို့၊ မူလာရှီးဒီ ရပ်ကွက်နေ ဒေါ်ငွါး ညီဆာ၏ အမည်မှန်မှာ ဒေါ်အားညီ [၁/ပတအ(နိုင်) ၀၃၈၃၀၀] ဖြစ်ပါသည်။

ပျောက်ဆုံးကြောင်း

မောင်ကိုဦး [၁၂/တတန(နိုင်)၂၃၀၄၈၂] ကိုင်ဆောင်သော နိုင်ငံကူးလက်မှတ် အမှတ်– MB-617370 သည် ပျောက်ဆုံးသွားပါသဖြင့် တွေ့ရှိပါက အကြောင်းကြားပေးပါရန်။

Ph: 09–787287970

သွေးသည် အသက်

"ကန့်ကွက်နိုင်ပါကြောင်း အများသိစေရန်ကြေညာခြင်း"

ရန်ကုန်မြို့၊ရွှေပြည်သာမြို့နယ်၊မြေတိုင်းရပ်ကွက်အမှတ် –(၇)၊ လူနေရပ်ကွက်အမှတ် (၈)၊ ဗိုလ်မင်းရောင်လမ်း၊ မြေကွက်အမှတ်– ၂၀၁ (က)၊ အကျယ်ပေ– (၂၀x၆၀)ရှိ ဦးလှချို အမည်ပေါက် မြေငှားစာချုပ်ထွက်ရှိထားသည့် မြေကွက်၏အကျိုးခံစားခွင့်အရပ်ရပ်တို့အား လက်ရှိပိုင်ဆိုင်ထားပြီး အရှုပ်အရှင်းကင်းရှင်းကြောင်းနှင့် လွှဲပြောင်းရောင်းချပိုင်ခွင့်ရှိကြောင်း ဝန်ခံပြောဆိုသူ ဒေါ်တင်တင်လင်း [၁၂/ကမန(နိုင်)၀၇၁၃၅၈] ကိုင်ဆောင်သူထံမှ ကျွန်ုပ်မိတ်ဆွေဖြစ်သူ ဦးဘိုနိုင် [၁၄/ဘကလ(နိုင်)၂၁၃၀၄၆] ကိုင်ဆောင်သူမှ အပြီးအပိုင်လွှဲပြောင်းဝယ်ယူရန်အတွက် စရန်ငွေပေးချေထားပြီးဖြစ်ပါ၍ အရောင်းအဝယ်အား ကန့်ကွက်လိုပါက ပိုင်ဆိုင်မှုစာရွက်စာတမ်းအထောက်အထားမူရင်းများနှင့်တကွ ကျွန်ုပ်ထံသို့ ယနေ့မှစ၍ (၁၄)ရက်အတွင်း လူကိုယ်တိုင် လာရောက်ကန့်ကွက်နိုင်ပါသည်။ သတ်မှတ်ရက်အတွင်း ကန့်ကွက်မည့်သူမရှိပါက အရောင်းအဝယ်အား ဥပဒေနှင့်အညီ ဆက်လက်ဆောင်ရွက်သွားမည်ဖြစ်ကြောင်း အများသိစေရန် ကြေညာအပ်ပါသည်။

ဦးဘိုနိုင်၏ လွှဲအပ်ညွှန်ကြားချက်အရ
ဒေါ်အေးသန္တာစိုး(LL.B) တရားလွှတ်တော်ရှေ့နေ(စဉ်–၁၅၁၈၀)
အမှတ်–၂၀၄(က)၊ဗိုလ်အောင်ကျော်လမ်း၊(၈)ရပ်ကွက် ရွှေပြည်သာမြို့နယ်။ ဖုန်း– ၀၉–၄၂၀၂၀၄၆၅၄

"ကန့်ကွက်နိုင်ကြောင်း အများသိစေရန်ကြေညာခြင်း"

ရန်ကုန်မြို့၊ ဒဂုံမြို့သစ်(တောင်ပိုင်း)မြို့နယ်၊ မြေတိုင်းရပ်ကွက်အမှတ် (၇၂)၊ ငုဝါလမ်း၊ မြေကွက်အမှတ် (၄၅၃/ခ) ဟုခေါ်တွင်သော နှစ်(၆၀)ဂရန်မြေအမျိုးအစား၊ မြေအကျယ်ပေ (၂၀x၆၀)ပေ၊ ဧရိယာ (၀.၀၂၇)ဧက၊ (၁၂၀၀)စတုရန်းပေရှိ မြေကွက်နှင့် ယင်းမြေကွက်ပေါ်တွင် ဆောက်လုပ်ထားသော နေအိမ်အပါအဝင် မြေပေါ်မြေအောက် အကျိုးခံစားခွင့်အရပ်ရပ် အားလုံးတို့ကို ဂရန်အမည်ပေါက်သူ ဦးဌေးဝင်း [၁၂/ဗတထ(နိုင်)၀၂၁၂၆၇]မှ အမည်ပေါက်ပိုင်ဆိုင်ပါကြောင်း၊ ရောင်းချပိုင်ခွင့်ရှိကြောင်း၊ အရှုပ်အရှင်းတစ်စုံတစ်ရာမရှိကင်းရှင်းပါကြောင်း တာဝန်ယူရောင်းချသဖြင့် ကျွန်ုပ်၏မိတ်ဆွေဖြစ်သူ ဒေါ်ဝါဝါလွင် [၁၂/သကတ(နိုင်)၁၃၉၅၁၇]မှ အပြီးအပိုင်ဝယ်ယူရန်အတွက် စရန်ငွေတစ်စိတ်တစ်ဒေသတို့ကို ပေးချေထားပြီးဖြစ်ရာ ကန့်ကွက်လိုသူများရှိပါက ဤကြော်ငြာစာပါသည့်နေ့မှစ၍ (၁၄)ရက်အတွင်း ကျွန်ုပ်ထံသို့ ခိုင်လုံသောအထောက်အထားစာရွက်စာတမ်းမူရင်းများဖြင့် ဆက်သွယ်၍ ကန့်ကွက်နိုင်ပါသည်။ အကယ်၍ (၁၄)ရက်ကျော်လွန်သည့်တိုင် ကန့်ကွက်မည့်သူများမရှိပါက ဤအရောင်းအဝယ်ကိစ္စကိုပြီးသည်အထိ ဥပဒေနှင့်အညီ ဆက်လက်ဆောင်ရွက်သွားမည်ဖြစ်ပါကြောင်း အများသိစေရန် အသိပေးကြေညာအပ်ပါသည်။

ညွှန်ကြားသူ–
ဒေါ်ဝါဝါလွင်

ညွှန်ကြားချက်အရ –
ဒေါ်ခိုင်ခိုင်ဝင်း (LL.B) တရားလွှတ်တော်ရှေ့နေ (စဉ်– ၈၅၂၈)
အမှတ် (၄၅၁)၊ ငုဝါလမ်း၊ (၇၂)ရပ်ကွက်၊ ဒဂုံမြို့သစ်(တောင်ပိုင်း)မြို့နယ်၊ ရန်ကုန်မြို့။
ဖုန်း– ၀၉–၄၂၀၁၂၉၉၇၈

"ကန့်ကွက်နိုင်ကြောင်းအများသိစေရန်ကြေညာခြင်း"

ရန်ကုန်မြို့၊ ဒဂုံမြို့သစ်(တောင်ပိုင်း)မြို့နယ်၊ မြေတိုင်းရပ်ကွက်အမှတ် (၅၄)၊ ဇေယျာမြိုင်လမ်း၊ မြေကွက်အမှတ် (၅၁၃/က)ဟုခေါ်တွင်သော နှစ်(၆၀) ဂရန်မြေအမျိုးအစား၊ မြေအကျယ်ပေ (၂၀½x၆၀)ပေ၊ ဧရိယာ (၀.၀၂၈)ဧက၊ (၁၂၃၀) စတုရန်းပေရှိမြေကွက်နှင့် ယင်းမြေကွက်ပေါ်တွင် ဆောက်လုပ်ထားသောနေအိမ်အပါအဝင် မြေပေါ်မြေအောက်အကျိုးခံစားခွင့် အရပ်ရပ်အားလုံးတို့ကို ဂရန်အမည်ပေါက်သူ ဦးသိန်းထွန်း [၁၂/တမန(နိုင်)၀၆၆၁၀၇]မှ အမည်ပေါက် ပိုင်ဆိုင်ပါကြောင်း၊ ရောင်းချပိုင်ခွင့်ရှိကြောင်း၊ အရှုပ်အရှင်းတစ်စုံတစ်ရာမရှိကင်းရှင်းပါကြောင်း တာဝန်ယူ ရောင်းချသဖြင့် ကျွန်ုပ်၏မိတ်ဆွေဖြစ်သူ ဒေါ်လက်ချမ်း(ခ)မိုးသီတာ [၁၃/တကန(နိုင်)၃၃၃၃၁၄]မှ အပြီးအပိုင်ဝယ်ယူရန်အတွက် စရန်ငွေတစ်စိတ်တစ်ဒေသတို့ကိုပေးချေထားပြီးဖြစ်ရာ ကန့်ကွက်လိုသူများရှိပါက ဤကြော်ငြာစာပါသည့်နေ့မှစ၍ (၇)ရက်အတွင်း ကျွန်ုပ်ထံသို့ ခိုင်လုံသောအထောက်အထား စာရွက်စာတမ်းမူရင်းများဖြင့် ဆက်သွယ်၍ ကန့်ကွက်နိုင်ပါသည်။ အကယ်၍ (၇)ရက်ကျော်လွန်သည့်တိုင် ကန့်ကွက်မည့်သူများမရှိပါက ဤအရောင်းအဝယ်ကိစ္စကိုပြီးသည်အထိ ဥပဒေနှင့်အညီ ဆက်လက်ဆောင်ရွက်သွားမည်ဖြစ်ပါကြောင်း အများသိစေရန် အသိပေးကြေညာအပ်ပါသည်။

ညွှန်ကြားသူ –
ဒေါ်လက်ချမ်း (ခ) မိုးသီတာ

ညွှန်ကြားချက်အရ –
ဒေါ်ခင်သူဇာဝင်း (LL.B) တရားလွှတ်တော်ရှေ့နေ (စဉ်–၁၆၄၆၀)
အမှတ် (၈၁၈)၊ အောင်သပြေလမ်း၊ (၁၉)ရပ်ကွက်၊ ဒဂုံမြို့သစ်(တောင်ပိုင်း)မြို့နယ်၊
ရန်ကုန်မြို့။ ဖုန်း– ၀၉–၂၅၆၃၂၂၀၉၁

ကန့်ကွက်နိုင်ကြောင်းကြော်ငြာ

ရန်ကုန်တိုင်းဒေသကြီး၊ ဒဂုံမြို့သစ်(မြောက်ပိုင်း)မြို့နယ်၊ မြေတိုင်းရပ်ကွက်အမှတ် (၄၉)၊ မြေကွက်အမှတ် (၉၀၆)၊ မြေအကျယ်အဝန်း(အလျား×အနံ) (၄၀ပေ×၆၀ပေ)၊ ဧရိယာ (၀.၀၅၅)ဧက၊ (၂၄၀၀) စတုရန်းပေရှိ ဦးမြစိန်အမည်ပေါက် နှစ်(၆၀)မြေငှားစာချုပ်ဂရန်မြေကွက်ကြီးအနက်မှ တရားဝင်မခွဲမစိတ်ရသေးသောမြေကွက်ကြီး၏ (မြေရင်း)ဘက်ခြမ်း၊ မြေကွက်အမှတ် (၉၀၇)နှင့်ကပ်လျက်ဘက်အခြမ်းဖြစ်သော မြေအကျယ်အဝန်း (အလျား×အနံ) (၂၀ပေ×၆၀ပေ)ရှိ မြေကွက်နှင့် ယင်းမြေကွက်ပေါ်ရှိ ယခုအခေါ်အမှတ် (၉၀၆/မြေရင်း)၊ စိန်ပန်းမြိုင်လမ်း၊ (၄၉)ရပ်ကွက်။ ဒဂုံမြို့သစ်(မြောက်ပိုင်း)မြို့နယ်ဟုခေါ်တွင်သည့် (၂)ထပ် (RC) နေအိမ်တစ်လုံး ရေ၊ မီး၊ မော်တာအစုံအလင်အပါအဝင် ယင်းတို့နှင့်ဆက်စပ်ပတ်သက်လျက်ရှိသည့်အကျိုးခံစားခွင့်အရပ်ရပ်အားလုံးတို့ကို နှစ်(၆၀)မြေငှားစာချုပ်ဂရန် မူရင်း၊ ပိုင်ဆိုင်မှုအထောက်အထားစာချုပ်စာတမ်းမူရင်းများနှင့်တကွ တရားဝင်လက်ရောက်ပိုင်ဆိုင်ထားပြီး ပြန်လည်လွှဲပြောင်းရောင်းချပိုင်ခွင့်ရှိသည်ဟု ဝန်ခံသူဖြစ်သောဒေါ်ရီရီမြင့် (၉/နထက(နိုင်)၁၀၁၄၉၉)ထံမှ ကျွန်ုပ်တို့၏ မိတ်ဆွေဖြစ်သူက (၆–၈–၂၀၂၃) ရက်စွဲပါ "မြေနှင့်အိမ်အရောင်းအဝယ်စရံပေးကတိစာချုပ်" ဖြင့် တန်ဖိုးငွေများအနက်မှ စရံငွေတစ်စိတ်တစ်ဒေသကို ပေးချေ၍ ဝယ်ယူထားပါသည်။ အဆိုပါပစ္စည်းနှင့်ပတ်သက်၍ အပြီးသတ်ငွေအပြေအကြေပေးချေပြီး တရားဝင်လက်ရောက်ပိုင်ဆိုင်ရေးကိစ္စရပ်များကို ဥပဒေနှင့်အညီ ဆက်လက် ဆောင်ရွက်သွားမည်ဖြစ်ပါသောကြောင့် ကန့်ကွက်လိုသူရှိပါက ဤကြော်ငြာပါသည့်နေ့မှစ၍ (၇)ရက်အတွင်း ခိုင်လုံသည့်အထောက်အထားမူရင်းများဖြင့် ကျွန်ုပ်တို့ထံသို့ လာရောက်ကန့်ကွက်နိုင်ပါသည်။ သတ်မှတ်ရက်ကျော်လွန်ပါက တရားဝင်ပိုင်ဆိုင်ရေးကိစ္စရပ်များကို ဥပဒေနှင့်အညီ ဆက်လက် ဆောင်ရွက်သွားမည်ဖြစ်ကြောင်း ကြေညာအပ်ပါသည်။

လွှဲအပ်ညွှန်ကြားချက်အရ –

ဒေါ်အေးသန္တာမြင့်
LL.B,W.I.P.O (Switzerland)
အထက်တန်းရှေ့နေ (စဉ်–၅၅၀၃၇)

ဒေါ်ခင်နီလာဦး
LL.B, D.B.L, B.D.S (MOFA)(Dip in English), W.I.P.O (Switzerland)
အထက်တန်းရှေ့နေ (စဉ်–၃၉၁၁၃)

အမှတ်၁၁၀၆/ခ၊အဏ္ဏဝါလမ်းနှင့်ကန်သာယာ(၂)လမ်းထောင့်၊ (၃၅) ရပ်ကွက်၊ဒဂုံမြို့သစ်(မြောက်ပိုင်း)မြို့နယ်။
ဖုန်း–၀၉ ၂၆၄၅၀၉၉၄၅၊ ၀၉၄၄ ၂၇၅၃၆၁၅

ကန့်ကွက်နိုင်ကြောင်း အများသိစေရန်ကြေညာခြင်း

ရန်ကုန်မြို့၊ ကမာရွတ်မြို့နယ်၊ အမှတ်(၃)ရပ်ကွက်၊ မြေတိုင်းရပ်ကွက်(၈၁)၊ မြေကွက်အမှတ်(၁၀၄)၊ ပေ ၅၀ လမ်း၊ တိုက်အမှတ်(၃၅)ဟုခေါ်တွင်သော (၇)ထပ်တိုက်၏ ပထမထပ်(ဘီ) အကျယ်အဝန်း (၁၂½ပေx ၅၀ပေ)ရှိ လူနေတိုက်ခန်းနှင့် အကျိုးခံစားခွင့် အရပ်ရပ်အားလုံးတို့ကို ဦးခင်မောင်ညိမ်း [၁၀/မလမ(နိုင်) ၀၃၉၈၉၇]နှင့် ဒေါ်ကြည်ဝင်း [၁၀/မလမ(နိုင်)၀၃၉၈၉၈] ကိုင်ဆောင်သူတို့မှ ၎င်းတို့ တရားဝင်ဝယ်ယူပိုင်ဆိုင်ကြောင်း အရှုပ်အရှင်းကင်းရှင်းကြောင်း၊ တာဝန်ယူကြောင်း ဝန်ခံကတိပြု၍ ရောင်းချလာသဖြင့် ကျွန်ုပ်၏မိတ်ဆွေ ဦးစိန်လှိုင် [၁၂/ကမရ(နိုင်)၀၄၃၅၇၁] ကိုင်ဆောင်သူမှ ရောင်းဖိုးငွေဖြင့်ပင် ဝယ်ယူရန်အတွက် စရန်ငွေတစ်စိတ်တစ်ဒေသကို ပေးချေထားပြီးဖြစ်ပါသည်။ ဤတိုက်ခန်းဝယ်ယူမှုနှင့်ပတ်သက်၍ ကန့်ကွက်လိုပါက ဤကြော်ငြာပါသည့်နေ့မှစ၍ (၇)ရက် (တစ်ပတ်)အတွင်း စာရွက်စာတမ်း(မူရင်း) အထောက်အထားခိုင်လုံစွာဖြင့် ကျွန်ုပ်ထံသို့ လာရောက်ကန့်ကွက်နိုင်ပါသည်။ သတ်မှတ်ရက်ကျော်လွန်၍ ကန့်ကွက်မည့်သူမရှိပါက တိုက်ခန်းအပြီးအပိုင်အရောင်းအဝယ်စာချုပ်ကို ဥပဒေနှင့်အညီ ဆက်လက်ဆောင်ရွက်သွားမည်ဖြစ်ကြောင်း အများသိစေရန် ကြေညာအပ်ပါသည်။

လွှဲအပ်ညွှန်ကြားချက်အရ–
ဒေါ်သန်းသန်းစိုး
တရားလွှတ်တော်ရှေ့နေ(စဉ်–၂၈၉၈)(၄–၁၂–၁၉၈၄)
တိုက်(၉/၁၁)၊ (၁၀၃)စီ(ပထပ်)၊ (၃၆)လမ်း(အောက်)၊ ကျောက်တံတားမြို့နယ်၊
ရန်ကုန်မြို့။ Ph: 09–250022892, 09–443021827

ကန့်ကွက်နိုင်ပါကြောင်း အများသိစေရန်ကြေညာချက်

ရန်ကုန်မြို့၊ ဗဟန်းမြို့နယ်၊ မြေတိုင်းရပ်ကွက်အမှတ်– ၃၅ H၊ လူနေရပ်ကွက်–ကျိုက္ကဆံ၊ မြေကွက်အမှတ်–၇၆၂၊ တိုက်အမှတ်– ၃၃၊ ပတ္တမြားလမ်း၊ ဧရိယာ (၁၀'x၄၀') ကျယ်ဝန်းသော ဒုတိယထပ် (၃)လွှာ RC၊ (တိုက်ရှေ့မျက်နှာမူလျှင် လက်ယာဘက်ခြမ်း)တိုက်ခန်းနှင့်မီတာ၊ ရေမော်တာ မြေပိုင်ဆိုင်မှုအပါအဝင် အကျိုးခံစားခွင့်အရပ်ရပ်အားလုံးတို့ကို ဆက်စပ်စာချုပ်ဖြင့် ဝယ်ယူ၍ လက်ရှိထားပိုင်ဆိုင်ပြီး လွှဲပြောင်းရောင်းချပိုင်ခွင့်ရှိသည်ဟု ဝန်ခံကတိပြုသူ ဒေါ်သန်းသန်းနွယ် [၉/မရတ(နိုင်)၀၃၆၀၇၃]ထံမှ ကျွန်ုပ်၏မိတ်ဆွေဖြစ်သူ ဦးနိုင်ထွန်း [၁၀/ဘလန(နိုင်)၀၆၆၀၂၁]က အပြီးအပိုင်ဝယ်ယူရန်အတွက် စရန်ငွေအဖြစ် ရောင်းဖိုးငွေ တစ်စိတ်တစ်ဒေသကို ပေးချေထားပြီးဖြစ်ပါ၍ ကန့်ကွက်လိုသူများရှိပါက ဤကြော်ငြာပါသည့်ရက်မှစ၍ (၇)ရက်အတွင်း တိကျခိုင်လုံသော စာရွက်စာတမ်း (မူရင်း)များနှင့်တကွ ရုံးချိန်အတွင်း ကျွန်ုပ်ထံသို့ ကိုယ်တိုင်လာရောက် ကန့်ကွက်နိုင်ပါသည်။ သတ်မှတ်ရက်အတွင်း ကန့်ကွက်မည့်သူမရှိပါက တိုက်ခန်းအရောင်းအဝယ်ကို ဥပဒေနှင့်အညီ ဆက်လက်ဆောင်ရွက်သွားမည်ဖြစ်ကြောင်း အသိပေးကြေညာအပ်ပါသည်။

လွှဲအပ်ညွှန်ကြားချက်အရ–
ဒေါ်ခင်အေးဝင်း(LL.B)
အထက်တန်းရှေ့နေ(စဉ်–၅၂၅၈၂)
အမှတ်(၇၃၇/ခ)၊ မြေညီထပ်၊ မာဃလမ်း၊ (၁၂)ရပ်ကွက်၊
တောင်ဥက္ကလာပမြို့နယ်၊ ရန်ကုန်မြို့။ ဖုန်း–၀၉–၇၉၆၇၆၄၈၉၈

စမ်းချောင်းမြို့နယ်၊ စမ်း/မြောက်ရပ်ကွက်၊ ပန်းခြံလမ်း၊ အမှတ်(၁၄)ရှိ နှစ်ခန်းတွဲ (၈½)ထပ်တိုက်၏ (၇)လွှာခြေရင်းခန်း (၁၆ပေ x ၆၀ပေ)ခန့်ရှိ အများသုံး (ဓာတ်လှေကား)၊ ရေ၊ မီး အစုံပါဝင်သည့် တိုက်ခန်းအား ဝယ်ယူရန် ကန့်ကွက်နိုင်ပါသည်

အထက်ပါတိုက်ခန်းအား ပိုင်ဆိုင်မှုစာချုပ် အဆက်အစပ်များဖြင့် တရားဝင်ပိုင်ဆိုင်သူ ဒေါ်ခင်ဆွေဝင်း [၁၂/ကတတ(နိုင်)၀၂၄၄၀၂]ထံမှ ကျွန်ုပ်၏မိတ်ဆွေက အပြီးအပိုင်ဝယ်ယူရန် စရန်ငွေတစ်စိတ်တစ်ဒေသပေးချေထားပြီးဖြစ်ပါသည်။ ပိုင်ရေးဆိုင်ခွင့်ရှိသူများအနေဖြင့် ကန့်ကွက်လိုပါက ခိုင်မာသောစာချုပ်စာတမ်း အထောက်အထားမူရင်းများနှင့်တကွ ကျွန်ုပ်ထံသို့ ယနေ့မှစ၍ (၇)ရက်အတွင်း လူကိုယ်တိုင်လာရောက် ကန့်ကွက်နိုင်ပါသည်။

လွှဲအပ်ညွှန်ကြားချက်အရ–
Japan–ဘုန်းမြင့် (ငါးသိုင်းချောင်း) (LL.B)
တရားလွှတ်တော်ရှေ့နေ (စဉ်–၃၁၄၈ / ၃၁–၅–၁၉၈၅)
အမှတ်(၂၂)၊ ဝါးခယ်မလမ်း၊ စမ်းချောင်းမြို့နယ်။
Ph: 09–767772099, 09–774597373, 09–767779901

"ကန့်ကွက်နိုင်ပါသည်"

ရန်ကုန်မြို့၊ ဒဂုံမြို့နယ်၊ ယောမင်းကြီးရပ်ကွက်၊ ဗိုလ်ရာညွန့်လမ်း၊ တိုက်အမှတ် (၅၉/ဘီ)၏ (ဒုတိယထပ်)၊ ၃–လွှာ(ယာ) (ခြေရင်းခန်း) တိုက်ခန်းကို လက်ရှိထားပိုင်ဆိုင်သူ အခန်းရှင်ဖြစ်သော ဒေါ်ခင်ခင်ဝင်း [၁၂/ပဘတ(နိုင်) ၀၀၅၉၆၁]ထံမှ တိုက်ခန်း၏ ပိုင်ဆိုင်မှုအကျိုးခံစားခွင့်အရပ်ရပ်ကို ဝယ်ယူရန် ကျွန်ုပ်၏မိတ်ဆွေ ဒေါ်သင်းသင်းနွယ် [၁၂/ကမတ(နိုင်)၀၄၉၀၃၆]က တိုက်ခန်းတန်ဖိုးငွေ၏ တစ်စိတ်တစ်ဒေသကို ပေးချေထားပြီးဖြစ်ပါသည်။ အဆိုပါတိုက်ခန်းနှင့်ပတ်သက်၍ ကန့်ကွက်ရန်ရှိပါက ယနေ့မှစ၍ (၇)ရက်အတွင်း ကျွန်ုပ်ထံ လာရောက်ကန့်ကွက်နိုင်ပါသည်။ သတ်မှတ်ရက်အတွင်း ခိုင်မာသောကန့်ကွက်မှု တစ်စုံတစ်ရာမရှိပါက အရောင်းအဝယ်ကို ပြီးမြောက်အောင် ဆက်လက်ဆောင်ရွက်သွားမည်ဖြစ်ပါကြောင်း အများသိစေရန် ကြေညာအပ်ပါသည်။

လွှဲအပ်ညွှန်ကြားချက်အရ –

ရုံး –အမှတ်(၅၀) စီ/၃၊ (ပ)ထပ်၊ ဘဏ်လမ်း
ကျောက်တံတားမြို့နယ်၊ ရန်ကုန်မြို့။
ဖုန်း –၀၉–၅၀၃၃၁၇၂

ဦးလှမင်း (ပေါင်းတည်)
LL.B (ADVOCATE)
တရားလွှတ်တော်ရှေ့နေ
(စဉ်–၅၅၅၅/၉၁)

ရန်ကုန်တိုင်းဒေသကြီး၊ဒဂုံမြို့သစ်(တောင်ပိုင်း)မြို့နယ်၊မြေတိုင်းရပ်ကွက်အမှတ် ၁၉၊ မြေကွက်အမှတ်(၄၀၃/ခ)၊အောင်ဆုပန်လမ်း၊ဧရိယာ(၂၃ပေ×၆၀ပေ)ပေရှိမြေကွက်နှင့်ယင်းမြေပေါ်ရှိအဆောက်အဦးအရောင်းအဝယ်ကိစ္စကန့်ကွက်နိုင်ကြောင်းကြေညာခြင်း

အထက်ဖော်ပြပါမြေကွက်နှင့်နေအိမ်အားရန်ကုန်မြို့၊မြို့ရွာနှင့်အိုးအိမ်ဖွံ့ဖြိုးရေးဦးစီးဌာန၏မြို့မြေစာရင်းတွင်**ဦးသိန်းအောင်**အမည်ဖြင့်မှတ်သားတည်ရှိသည့်နှစ်(၆၀)ဂရန်မြေကွက်နှင့်နေအိမ်အား၎င်းထံမှတရားဝင်ဆက်စပ်စာချုပ်ဖြင့်ဝယ်ယူပိုင်ဆိုင်သူဦးအောင်ကြီးမှ(၁၂/တမန(နိုင်)၀၂၁၃၃၅)မှယင်းမြေကွက်နှင့်နေအိမ်အားတရားဝင်လက်ရှိထားပိုင်ဆိုင်ပြီးအရှုပ်အရှင်း ကင်းရှင်းကြောင်းဝန်ခံကတိပြုပြောဆို၍ရောင်းချရန်ကမ်းလှမ်းရာ၎င်းထံမှကျွန်ုပ်၏မိတ်ဆွေဖြစ်သူကဝယ်ယူရန်ရောင်းဖိုးငွေ၏တစ်စိတ်တစ်ဒေသကိုစရံငွေအဖြစ်ပေးချေထားပြီးဖြစ်ပါသဖြင့်ကန့်ကွက်လိုပါကခိုင်လုံသောစာရွက်စာတမ်းမူရင်းများနှင့်တကွယနေ့မှစ၍(၁၄)ရက်အတွင်းလာရောက်ကန့်ကွက်နိုင်ပါကြောင်းနှင့်၎င်းနေ့ရက်ကျော်လွန်ပါကအရောင်းအဝယ်ကိုဥပဒေနှင့်အညီဆက်လက်ဆောင်ရွက်သွားမည်ဖြစ်ကြောင်းကြေညာအပ်ပါသည်။

လွှဲအပ်ညွှန်ကြားချက်အရ– **ဦးဇော်မျိုးထက် (LL.B)**
တရားလွှတ်တော်ရှေ့နေ(စဉ်–၁၄၉၂၇)
အမှတ်(၁၀၁)၊ပထပ်၊(၃၉)လမ်း၊ကျောက်တံတားမြို့နယ်။၀၉–၄၃၂၀၇၃၃၉၊၀၉–၄၂၀၀၈၇၁၇၇

ရန်ကုန်မြို့၊ ဒဂုံမြို့သစ် (မြောက်ပိုင်း) မြို့နယ်၊ ၃၇–ရပ်ကွက်၊ ဗိုလ်ချုပ် (၁)လမ်းနှင့် မန်းဘခိုင်လမ်းထောင့်၊ အမှတ်–၁၁၀၃ ဟုခေါ်တွင်သော မြေကွက် အကျိုးခံစားခွင့်အရပ်ရပ်နှင့်ပတ်သက်၍ ကန့်ကွက်နိုင်ပါကြောင်း

ရန်ကုန်မြို့၊ ဒဂုံမြို့သစ် (မြောက်ပိုင်း) မြို့နယ်၊ မြေတိုင်းရပ်ကွက်အမှတ်– ၃၇၊ မြေကွက်အမှတ် ၁၁၀၃၊ ဧရိယာ (၀.၀၅၅)ဧက၊ မြေအမျိုးအစား – နှစ် (၆၀) ဂရန်မြေနှင့် ယင်းမြေပေါ်ရှိ အကျိုး ခံစားခွင့်အရပ်ရပ်တို့အား မြို့မြေစာရင်းတွင် ဦးစောဘသိန်း (JE–၀၀၁၈၂၃) အမည်ပေါက်လျက်ရှိပြီး ၎င်းထံမှ အရပ်ကတိ အရောင်းအဝယ်စာချုပ်အဆက်ဆက်အရ ဝယ်ယူပိုင်ဆိုင်လက်ဝယ်ထားရှိသူ ဒေါ်ချို့နွယ်ဦး(ခ)ဒေါ်ချို့နွယ်စန်း [၁၂/ခရန(နိုင်)၀၁၄၃၀၂]က မိမိတစ်ဦးတည်း ပိုင်ဆိုင်၍ လွှဲပြောင်းရောင်းချပိုင်ခွင့်ရှိကြောင်း ဝန်ခံပြောဆိုသဖြင့် ကျွန်ုပ်တို့ မိတ်ဆွေက ဝယ်ယူရန် နှစ်ဖက်သဘောတူညီထားသော ရောင်းဖိုးငွေအနက် စရန်ငွေတစ်စိတ်တစ်ဒေသ ပေးချေထားပြီးဖြစ်ပါ၍ အကျိုးသက်ဆိုင်ခွင့်ရှိသူ မည်သူမဆို ခိုင်လုံသောစာရွက်စာတမ်းအထောက်အထားမူရင်းများနှင့်တကွ ကျွန်ုပ်တို့ထံသို့ (၇)ရက်အတွင်း ကန့်ကွက်အရေးဆိုနိုင်ပါသည်။ ကန့်ကွက်ခြင်းမရှိပါက ဥပဒေနှင့်အညီ အရောင်းအဝယ်ဆက်လက် ပြုလုပ်သွားမည်ဖြစ်ကြောင်း သိစေအပ်ပါသည်။ **လွှဲအပ်ညွှန်ကြားချက်အရ –**

ဦးဟိန်းစိုး — **ဦးသန်းဦး**
အထက်တန်းရှေ့နေ (စဉ်–၄၈၉၃၃) — **တရားလွှတ်တော်ရှေ့နေ (စဉ်–၁၀၈၇၅)**
အမှတ် (၄၆)၊ ပထမထပ် (ဝဲ)၊ မဟာဗန္ဓုလပန်းခြံလမ်း၊
ကျောက်တံတားမြို့နယ်၊ ရန်ကုန်မြို့။

ရန်ကုန်မြို့၊ ဒဂုံမြို့သစ် (တောင်ပိုင်း) မြို့နယ်၊ ၁၈–ရပ်ကွက်၊ သုခရတနာလမ်း၊ အမှတ်–၁၀၁၄ ဟုခေါ်တွင်သော မြေနှင့်အိမ် အကျိုးခံစားခွင့် အရပ်ရပ်နှင့်ပတ်သက်၍ ကန့်ကွက်နိုင်ပါကြောင်း

ရန်ကုန်မြို့၊ ဒဂုံမြို့သစ် (တောင်ပိုင်း)မြို့နယ်၊ မြေတိုင်းရပ်ကွက်အမှတ်– ၁၈၊ မြေကွက်အမှတ်– ၁၀၁၄၊ ဧရိယာ (၀.၀၅၆)ဧကအနက် တရားဝင်မခွဲစိတ်ရသေးသောမြေ၏ ခေါင်းရင်းဘက်ခြမ်း အကျယ် (၂၀'x၆၀')၊ မြေအမျိုးအစား– နှစ်(၆၀) ဂရန်မြေနှင့် ယင်းမြေပေါ်ရှိ အကျိုးခံစားခွင့်အရပ်ရပ်တို့အား မြို့မြေစာရင်းတွင် ဒေါ်အုံးကြည် [၁၂/အလန(နိုင်)၀၂၁၆၈၄] အမည်ပေါက်လျက်ရှိပြီး ၎င်းထံမှ အရပ်ကတိအရောင်းအဝယ်စာချုပ်အဆက်ဆက်အရ ဝယ်ယူပိုင်ဆိုင်လက်ဝယ်ထားရှိသူ ဒေါ်စောမာလာ [၁၂/အလန(နိုင်)၀၂၁၆၉၆]က မိမိတစ်ဦးတည်းပိုင်ဆိုင်၍ လွှဲပြောင်းရောင်းချပိုင်ခွင့်ရှိကြောင်း ဝန်ခံပြောဆိုသဖြင့် ကျွန်ုပ်တို့မိတ်ဆွေက ဝယ်ယူရန် နှစ်ဖက်သဘောတူညီထားသော ရောင်းဖိုးငွေအနက် စရန်ငွေတစ်စိတ်တစ်ဒေသ ပေးချေထားပြီးဖြစ်ပါ၍ အကျိုးသက်ဆိုင်ခွင့်ရှိသူ မည်သူမဆို ခိုင်လုံသောစာရွက်စာတမ်းအထောက်အထားမူရင်းများနှင့်တကွ ကျွန်ုပ်တို့ထံသို့ (၇)ရက်အတွင်း ကန့်ကွက်အရေးဆိုနိုင်ပါသည်။ ကန့်ကွက်ခြင်းမရှိပါက ဥပဒေနှင့်အညီ အရောင်းအဝယ်ဆက်လက်ပြုလုပ်သွားမည်ဖြစ်ကြောင်း သိစေအပ်ပါသည်။

လွှဲအပ်ညွှန်ကြားချက်အရ –

ဦးဟိန်းစိုး — **ဦးသန်းဦး**
အထက်တန်းရှေ့နေ(စဉ်–၄၈၉၃၃) — **တရားလွှတ်တော်ရှေ့နေ(စဉ်–၁၀၈၇၅)**
အမှတ် (၄၆)၊ ပထမထပ် (ဝဲ)၊ မဟာဗန္ဓုလပန်းခြံလမ်း၊
ကျောက်တံတားမြို့နယ်၊ ရန်ကုန်မြို့။

ရန်ကုန်မြို့၊ ရွှေပြည်သာမြို့နယ်၊ မဇ္ဈိုသကလမ်းသွယ်၊ (၁၂)ရပ်ကွက်၊ မြေတိုင်းရပ်ကွက်အမှတ်(၃၂)၊ မြေကွက် အမှတ်(၁၀၀၇)၊ အကျယ်အဝန်း(၄၀x၆၀)ပေရှိ ဦးမျိုးဝင်းဇော်အမည်ပေါက် နှစ်(၆၀)ဂရန်မြေအမျိုးအစား မြေကွက်ထဲမှ တရားဝင်မခွဲစိတ်ရသေးသော မြေကွက်အမှတ် (၁၀၀၈)နှင့်ကပ်လျက် မြေကွက်၏(ဘယ်)ဘက်အခြမ်း အကျယ်အဝန်း (၂၀x၆၀)ပေရှိ မြေကွက်နှင့် ယင်းမြေကွက်ပေါ်ရှိ အကျိုးခံစားခွင့်အရပ်ရပ် အားလုံးတို့ကို အရောင်းအဝယ် ပြုလုပ်ခြင်းအား ကန့်ကွက်နိုင်ပါကြောင်း ကြော်ငြာခြင်း

အထက်ပါမြေကွက်အား အရပ်ကတိစာချုပ်အဆက်စပ်ဖြင့် ဝယ်ယူပိုင်ဆိုင်ပြီး လွှဲပြောင်းရောင်းချပိုင်ခွင့်ရှိသူဖြစ်ကြောင်း ဝန်ခံကတိပြုသူ ဒေါ်သီတာထွေး [၁၂/ရပသ(နိုင်)၀၆၀၃၆၁]ထံမှ ကျွန်ုပ်၏မိတ်ဆွေဖြစ်သူက ဝယ်ယူရာ ရောင်းဖိုးငွေ၏ စရန်ငွေအချို့ကို ပေးချေထားပြီးဖြစ်ပါ၍ ကန့်ကွက်လိုသူများရှိပါက ဤမြေကွက်အရောင်းအဝယ်ကို ကြော်ငြာပါသည့်နေ့မှစ၍ (၇)ရက်အတွင်း ခိုင်လုံသောအထောက်အထား (စာရွက်စာတမ်းမူရင်းများ) နှင့်တကွ ကျွန်ုပ်ထံသို့ လာရောက်ကန့်ကွက်နိုင်ပါသည်။ သတ်မှတ်ရက်ပြည့် ကျော်လွန်ပါက အရောင်းအဝယ်ကိစ္စကို ဥပဒေနှင့်အညီဆက်လက်ပြီးဆုံးသည် အထိ လုပ်ဆောင်သွားမည် ဖြစ်ကြောင်း အများသိစေရန် ကြော်ငြာအပ်ပါသည်။

ဒေါ်သဲနုအေး၏လွှဲအပ်ညွှန်ကြားချက်အရ–
ဒေါ်ငြိမ်းငြိမ်း (LL.B) (D.B.L)
တရားလွှတ်တော်ရှေ့နေ (စဉ်–၁၅၈၉၇)
အမှတ်(၈၃)၊ ပထမထပ်၊ ပန်းဆိုးတန်းလမ်း၊ ကျောက်တံတားမြို့နယ်၊
ရန်ကုန်မြို့။ ၀၉–၄၂၅၂၈၆၀၄၂၊ ၀၉–၇၆၀၈၁၁၇၇၆

ကန့်ကွက်နိုင်ကြောင်းကြော်ငြာ

ဒဂုံမြို့သစ်(တောင်ပိုင်း)မြို့နယ်၊မြေတိုင်းရပ်ကွက်အမှတ်–၁၈၊မြေကွက်အမှတ်–၄၇၉၊မြေကွက်တည်နေရာအမှတ်–၄၇၉၊အောင်မင်္ဂလာလမ်း၊(၁၈)ရပ်ကွက်၊ဒဂုံတောင်၊ဦးရဲမြင့်(AA–၀၆၅၅၃၅)အမည်ပေါက်နှစ်(၆၀)မြေငှားဂရန်မြေအားဂရန်အမည်ပေါက်–ဦးရဲမြင့်မှဂရန်မူရင်းပျောက်ဆုံးကြောင်းရပ်ကွက်အုပ်ချုပ်ရေးမှူး၏ထောက်ခံချက်၊မြို့မရဲစခန်းထောက်ခံချက်၊နှစ်(၆၀)ဂရန်မူရင်းမှာမိမိ၏နေအိမ်တွင်အမှန်တကယ်ပျောက်ဆုံးပါကြောင်း၊အခြားမည်သူတစ်ဦးတစ်ယောက်ကိုမျှပေါင်နှံ၊ရောင်းချ၊ပေးကမ်း၊စွန့်လွှတ်၊လျှုဒါန်း၊အာမခံတင်သွင်းထားခြင်းလုံးဝမရှိပါကြောင်း၊အရှုပ်အရှင်းတစ်စုံတစ်ရာပေါ်ပေါက်လာပါကမိမိမှတာဝန်ယူဖြေရှင်းပေးမည်ဖြစ်ပါကြောင်းဝန်ခံကတိပြုကျမ်းကျိန်လွှာအမှတ်–၁၉၀/၂၀၂၂(၅–၁၀–၂၀၂၂)၊မြေစာရင်းရှိဘဏ်နှင့်ဂရန်မူရင်းလဲလှယ်ရန်ဆောင်ရွက်ဆဲမှတ်ချက်နှင့်ပတ်သက်၍ဘဏ်အမှတ်(၂)မြန်မာ့စီးပွားရေးဘဏ်၌နှစ်(၆၀)ဂရန်မူရင်းကိုအပ်နှံ၍ချေးငွေရယူခဲ့ပါသည်။အဆိုပါချေးငွေအကြွေးကျေပြီးဖြစ်သည့်အခါဂရန်မူရင်းလက်ခံရယူပြီးနောက်မိမိ၏လက်ဝယ်တွင်သိမ်းဆည်းထားရာမှအထားအသိုမှား၍ပျောက်ဆုံးသွားခဲ့ပါကြောင်း၊အဆိုပါမြေကွက်၏အကျိုးခံစားခွင့်တို့အားအရှုပ်အရှင်းတစ်စုံတစ်ရာမရှိပိုင်ဆိုင်ထားသူဖြစ်ပြီးနှစ်(၆၀)ဂရန်မူရင်းပျောက်ဆုံးသည်မှာမှန်ကန်ကြောင်းဝန်ခံကတိပြုကျမ်းကျိန်လွှာအမှတ်–၃၃၅/၂၀၂၃(၄–၄–၂၀၂၃)၊နိုင်ငံသားစိစစ်ရေးကတ်ပြား၊မြေငှားစာချုပ်ဂရန်မိတ္တူ၊ကိုယ်တိုင်ဝန်ခံချက်တို့တင်ပြ၍ဂရန်မိတ္တူလျှောက်ထားခြင်းအားမြေပြင်ကွင်းဆင်းစစ်ဆေးရာ(၁)ထပ်ပျဉ်ကာသွပ်မိုးအဆောက်အဦး(၂)လုံးရှိပြီး(၁)လုံးတွင်လျှောက်ထားသူကိုယ်တိုင်နေထိုင်ပြီးကျန်အဆောက်အဦး(၁)လုံးတွင်သမီးဖြစ်သူနေထိုင်ပြီးဦးရဲမြင့်မှကွင်းဆင်းသိရှိကြောင်းလက်မှတ်ရေးထိုးပေးခဲ့ပါသဖြင့်ဦးရဲမြင့်၏ဂရန်မိတ္တူလျှောက်ထားခြင်းအားတရားဝင်ခိုင်လုံသောအထောက်အထားများဖြင့်ဤကြော်ငြာပါသည့်နေ့မှစ၍(၇)ရက်အတွင်းကန့်ကွက်နိုင်ပါကြောင်းနှင့်ကန့်ကွက်မှုမရှိပါကလုပ်ထုံးလုပ်နည်းအတိုင်းဆက်လက်ဆောင်ရွက်ပေးမည်ဖြစ်ပါကြောင်းအသိပေးကြေညာအပ်ပါသည်။

ဌာနမှူး(ဒုတိယညွှန်ကြားရေးမှူးချုပ်)၊မြို့ပြမြေစီမံခန့်ခွဲမှုဌာန၊
ရန်ကုန်မြို့တော်စည်ပင်သာယာရေးကော်မတီ

စွမ်းအင်ဝန်ကြီးဌာန
မြန်မာ့ရေနံဓာတုဗေဒလုပ်ငန်း
အိတ်ဖွင့်တင်ဒါခေါ်ယူခြင်း

၁။ မြန်မာ့ရေနံဓာတုဗေဒလုပ်ငန်း၊ ရေနံဓာတုဗေဒစက်ရုံစု(သံပရာကန်)မှ အောက်ဖော်ပြပါအတိုင်း ရေနံစိမ်းတွဲ(၆)တွဲရှိ ရေနံစိမ်းများအား မျက်မြင်အခြေအနေအတိုင်း အပြောင်ရှင်းစနစ်ဖြင့် တပေါင်းတည်း တင်ဒါခေါ်ယူရောင်းချမည်ဖြစ်ပါ၍ မြန်မာ့ရေနံဓာတုဗေဒလုပ်ငန်း၊ ရုံးအမှတ်(၄၄)၊ နေပြည်တော်တွင် အဆိုပြုလွှာတင်သွင်းနိုင်ပါရန် ဖိတ်ခေါ်အပ်ပါသည်-

စဉ်	တည်နေရာ	ပစ္စည်းအမျိုးအမည်	ပမာဏ (ဂါလန်)	တင်ဒါပိတ်ချိန်		တင်ဒါဖွင့်ချိန်	
				နေ့ရက်	နာရီ	နေ့ရက်	နာရီ
၁	သံပရာကန်	ရေနံစိမ်း	၁၂၂,၃၉၇	၂၂-၈-၂၀၂၃	၁၂:၀၀	၂၂-၈-၂၀၂၃	၁၄:၀၀

၂။ အသေးစိတ်သိရှိလိုပါက မြန်မာ့ရေနံဓာတုဗေဒလုပ်ငန်း၊ ကုန်ထုတ်လုပ်မှုဌာန၊ ဖုန်း ၀၆၇-၃၄၁၁၀၈၂ သို့ ရုံးချိန်အတွင်း ဆက်သွယ်၍မေးမြန်းနိုင်ပါသည်။

တင်ဒါလက်ခံရေးနှင့်စိစစ်ရေးကော်မတီ

ကန့်ကွက်နိုင်ကြောင်းကြော်ငြာခြင်း

ရန်ကုန်မြို့၊ မရမ်းကုန်းမြို့နယ်၊ မြေတိုင်းရပ်ကွက်အမှတ်-(၅၀/ကံဘဲ့)၊ မြေကွက်အမှတ်- (၅၁/ခ- ၁+၅၂/ည-၁+၅၃/ဃ-၁) မြေအကျယ်အဝန်း (၀.၁၁၀) ဧကရှိ မြေပိုင်မြေပေါ်တွင် ဆောက်လုပ်ထားသည့် Lakeside Residence၊ အရပ်အခေါ်- ရန်ကုန်မြို့၊ မရမ်းကုန်းမြို့နယ်၊ (၁၀)ရပ်ကွက်၊ ဦးဘိုးသုန်ရိပ်သာလမ်း၊ အမှတ်(၁၁/အေ) ဟုခေါ်တွင်သည့် (၃ထပ်ခွဲတိုက်) ၏ (၁၇၂၆)စတုရန်းပေ အကျယ်အဝန်းရှိ (၂) လွှာ၊ အခန်းအမှတ်- 2 A၊ ကိုယ်ပိုင်မီတာ(၁)လုံး၊ ရေမော်တာ(၁)လုံး၊ ကားပါကင်တစ်နေရာ၊ အများအသုံးပြုရန် ပုံမှန်လှေကားနှင့် ဓာတ်လှေကား(၁)စင်း၊ ထရန်စဖော်မာ(၁)လုံး၊ အရေးပေါ် မီးစက်(၁)လုံးတို့နှင့် ဆက်စပ်သော အကျိုးခံစားခွင့်အရပ်ရပ်အားလုံးတို့ကို ပိုင်ဆိုင်၍ရောင်းချပိုင်ခွင့်ရှိသူ ဦးဉာဏ်မင်းထွဋ်[၁၂/ရကန(နိုင်) ၀၆၅၉၃၂]ထံမှ ကျွန်ုပ်၏မိတ်ဆွေဖြစ်သူက ဝယ်ယူရန် စရန်ငွေတစ်စိတ်တစ်ဒေသကို ပေးချေပြီးဖြစ်ပါသည်။ ကန့်ကွက်မည့်သူရှိပါက ခိုင်လုံသော အထောက်အထား စာရွက်စာတမ်းမူရင်းများဖြင့် ဤကြော်ငြာပါသည့်နေ့မှစ၍ (၁၄)ရက်အတွင်း ကျွန်ုပ်ထံ လာရောက်ကန့်ကွက်နိုင်ပါသည်။ ကန့်ကွက်မည့်သူ မရှိပါက အရောင်းအဝယ်ကို ပြီးဆုံးသည်အထိ ဆက်လက်ဆောင်ရွက်မည်ဖြစ်ကြောင်း အများသိစေရန် ကြော်ငြာအပ်ပါသည်။

လွှဲအပ်ညွှန်ကြားချက်အရ
ဒေါ်စုရည်လင်း LL.B, LL.M
အထက်တန်းရှေ့နေ (စဉ်-၂၅၃၇၄)
အမှတ်(၈၈)၊ ပတ္တမြား(၂)လမ်း၊ (၁၀)ရပ်ကွက်၊ အရှေ့ဒဂုံမြို့နယ်၊ ရန်ကုန်မြို့။
ဖုန်း-၀၉-၂၅၆၄၂၀၇၅၇

ကန့်ကွက်နိုင်ကြောင်း အများသိစေရန်ကြေညာခြင်း

ရန်ကုန်မြို့၊ သာကေတမြို့နယ်၊ ၈-ရပ်ကွက်၊ နဝရတ်(၁၀-လမ်း)၊ တိုက်အမှတ်-၄၄၊ (၂)ခန်းတွဲ(၅)ထပ်တိုက်၏ တတိယထပ်(၄-လွှာ)ခေါင်းရင်းခန်း၊ အကျယ်အဝန်း(၁၉ပေ x ၅၄ပေ)အကျယ်ရှိ တိုက်ခန်းနှင့် ရေ၊ လျှပ်စစ်မီးမီတာအပါအဝင် အကျိုးခံစားခွင့်အရပ်ရပ်အားလုံးတို့ကို ပိုင်ဆိုင်ထားသူ အရှင်သောဘန[၉/အမသ(သ)၀၀၁၄၂၂]နှင့် ဒေါ်ဇူလိုင်မိုး[၁၂/မရက(နိုင်)၁၇၆၅၅၆]တို့မှ ပိုင်ဆိုင်ပြီး လွှဲပြောင်းရောင်းချပိုင်ခွင့်ရှိသူဟု ဝန်ခံကတိပြု၍ ရောင်းချရန်ကမ်းလှမ်းသဖြင့် ကျွန်ုပ်၏မိတ်ဆွေ ဦးခင်ဇော်ရှိန်[၁၂/တမန(နိုင်) ၀၉၆၇၅၅]ကိုင်ဆောင်သူမှ အပြီးအပိုင်ဝယ်ယူရန်တွက် ရောင်းဖိုးငွေ၏ တစ်စိတ်တစ်ဒေသငွေကို စရန်ငွေအဖြစ်ပေးအပ်ပြီးဖြစ်ပါသည်။ သို့ဖြစ်ပါ၍အဆိုပါ အရောင်းအဝယ်ကိစ္စနှင့် ပတ်သက်၍ ကန့်ကွက်လိုသူများရှိပါက ခိုင်လုံသော ပိုင်ဆိုင်မှု စာချုပ်စာတမ်းအထောက်အထား (မူရင်း)များဖြင့် ဤကြော်ငြာပါသည့်နေ့မှ (၇)ရက်အတွင်း ကျွန်ုပ်ထံသို့ လူကိုယ်တိုင် လာရောက်ကန့်ကွက်နိုင်ပါသည်။ သတ်မှတ်ရက်အတွင်း ကန့်ကွက်မည့်သူမရှိပါက အဆိုပါအရောင်းအဝယ်ကို ပြီးဆုံးအောင်မြင်သည်အထိ ဥပဒေနှင့်အညီ ဆက်လက်ဆောင်ရွက်သွားမည်ဖြစ်ကြောင်း အများသိစေရန် ကြေညာအပ်ပါသည်။

ဦးခင်ဇော်ရှိန် ၏ လွှဲအပ်ညွှန်ကြားချက်အရ
ဒေါ်ကြူကြူမာ(LL.B) တရားလွှတ်တော်ရှေ့နေ (စဉ်-၁၃၉၇၃)
အမှတ်(၂၄၈)၊ မင်္ဂလာလမ်း၊ (၁၃) ရပ်ကွက်၊ တောင်ဥက္ကလာပမြို့နယ်၊ ရန်ကုန်မြို့။ ဖုန်း-၀၉-၂၅၀၁၆၁၈၉၈၊ ၀၉-၄၃၁၁၇၇၃၃

ပြင်ဆင်မှုဆိုင်ရန် ချိန်းဆိုသည့်နေ့ရက်ကို ပြင်ဆင်မှုလျှောက်ထားခံရသူများသို့ အကြောင်းကြားစာ
ရန်ကုန်တိုင်းဒေသကြီးတရားလွှတ်တော်
၂၀၂၀ ပြည့်နှစ်၊ တရားမပြင်ဆင်မှုအမှတ်-၈၇

ဦးချစ်စိန် နှင့် ၁။ ဦးကြိုင်(ခ)တန်ခိန်ချန်
၂။ ဒေါ်ရင်(ခ)ချောင်ညတ်ရင်
၃။ ဦးလှမောင်
၄။ ဦးကျော်မျိုးသန့်(၎င်း၏အခွင့်ရကိုယ်စားလှယ် ဦးလှမောင်)

(လျှောက်ထားသူ) **(လျှောက်ထားခံရသူများ)**

၂၀၁၉ ခုနှစ်၊ နိုဝင်ဘာလ ၁၉ ရက်စွဲပါ ရန်ကုန်အနောက်ပိုင်းခရိုင် တရားရုံး၊ တရားမအယူခံမှုအမှတ် ၁၂/၂၀၁၉ အမှုတွင်ချမှတ်သောအမိန့်ကို ပြင်ဆင်မှု။

ရန်ကုန်တိုင်းဒေသကြီး၊ လသာမြို့နယ်၊ (၃)ရပ်ကွက်၊ လမ်း(၂၀)၊ အမှတ်(၃၇/က)နေ ဦးကျော်အောင် (ယခုနေရပ်လိပ်စာမသိသူ) သိစေရမည်။

လျှောက်ထားခံရသူအမှတ်(၁) ဦးကြိုင်(ခ)တန်ခိန်ချန်သည် (၂၂-၇-၂၀၂၁) ရက်နေ့နှင့် လျှောက်ထားခံရသူအမှတ်(၂) ဒေါ်ရင်(ခ)ချောင်ညတ်ရင်သည် (၃-၈-၂၀၂၁)ရက်နေ့တို့တွင် ကွယ်လွန်သွားပြီဖြစ်၍ ၎င်းတို့၏သားဖြစ်သူ ဦးကျော်အောင်အား တရားဝင်ကိုယ်စားလှယ်အဖြစ် ထည့်သွင်း၍ အမှုကို ဆက်လက်ဆောင်ရွက်သွားခွင့်ပြုပါရန် ပြင်ဆင်မှုလျှောက်ထားသူမှ လျှောက်ထားလာမှုအပေါ် သဘောထားတင်ပြရန်နှင့်ပတ်သက်၍ ဦးကျော်အောင် သိစေရမည်။

ယခုအမှုတွင် ရန်ကုန်အနောက်ပိုင်းခရိုင်တရားရုံးတော်မှချမှတ်သည့် အမိန့်ကို လျှောက်ထားသူမှ ပြင်ဆင်မှုတင်သွင်းရာ ဤရုံးတော်တွင် မှတ်ပုံတင်စာရင်းတင်သွင်း၍ ထိုပြင်ဆင်မှုကို ၂၀၂၃ ခုနှစ်၊ ဩဂုတ်လ (၂၄)ရက် (၁၃၈၅ ခုနှစ်၊ ဝါခေါင်လဆန်း ၈ ရက်)တွင် ဆိုင်ဆိုရန် ဤရုံးတော်မှ ချိန်းဆိုလိုက်သည်။ သင်ကိုယ်တိုင်ဖြစ်စေ၊ သင့်ရှေ့နေဖြစ်စေ၊ ဤပြင်ဆင်မှုတွင် သင့်အတွက် ဆောင်ရွက်ရန် ဥပဒေအရ ခွင့်ပြုထားသူ ကိုယ်စားလှယ်ဖြစ်စေ၊ မလာရောက်ခဲ့လျှင် ၎င်းပြင်ဆင်မှုကို သင်မရှိသည့်အခါတွင် တစ်ဖက်သတ်စီရင် ဆုံးဖြတ်လိမ့်မည်။

၂၀၂၃ ခုနှစ်၊ ဩဂုတ်လ (၃)ရက်နေ့တွင် ဤရုံးတံဆိပ်ရိုက်နှိပ်၍ ကျွန်ုပ်လက်မှတ်ရေးထိုး ထုတ်ပေးလိုက်သည်။

(သီတာကျော်)
လက်ထောက်ညွှန်ကြားရေးမှူး
ရန်ကုန်တိုင်းဒေသကြီးတရားလွှတ်တော်

ပျောက်ဆုံးကြောင်း

ဦးနေထက်လင်း [၁၂/တတထ (နိုင်) ၀၀၉၂၅၁] ကိုင်ဆောင်သော နိုင်ငံကူးလက်မှတ်အမှတ်- ME-062457 သည် ပျောက်သွားပါသဖြင့် တွေ့ရှိပါက အကြောင်းကြားပေးပါရန်။

Ph:09-960778088

ပျောက်ဆုံးကြောင်း

အီဗရာဟင် (ခ)နိုင်ဇော်ဦး [၁၂/သဃက (နိုင်) ၁၈၅၈၁၆] ကိုင်ဆောင်သော နိုင်ငံကူးလက်မှတ်အမှတ် MC 244193 သည် ပျောက်ဆုံးသွားပါသဖြင့် တွေ့ရှိပါက အကြောင်းကြားပေးပါရန်။

Ph:09-786335003

“ကန့်ကွက်နိုင်ကြောင်းကြော်ငြာ”

ကမာရွတ်မြို့နယ်၊ မြေတိုင်းရပ်ကွက်အမှတ်-၃၆-D၊ မြေကွက်အမှတ်-၂၆ အေ-၇/၃.၂၊ ဧရိယာ-(၀.၁၂၄) ဧကမြေကွက်တည်နေရာအမှတ်-၁၂၇ အေ၊ သံလွင်လမ်း၊ (၁၀) ရပ်ကွက်၊ ကမာရွတ်မြို့နယ် ဦးလှဝင်း [၁၂/ကမရ(နိုင်)၀၂၈၉၉၅]၊ ဒေါ်ထွေးထွေးဝင်း [၁၂/အစန(နိုင်)၁၂၀၂၁၂]၊ ဒေါ်ချိုချိုဝင်း [၁၂/အစန(နိုင်)၁၂၀၂၁၁]တို့အမည်ပေါက်သည့် မြေပိုင်မြေ (အိမ်ရာမြေ)အား အမည်ပေါက် တစ်ဦးဖြစ်သူ ဦးလှဝင်းသည် (၃-၅-၂၀၁၅) ရက်နေ့တွင်ကွယ်လွန်သဖြင့် ဇနီးဖြစ်သူဒေါ်တင်ရီမြတ် [၁၂/ကမရ(နိုင်)၀၂၈၉၉၈]ထံမှ အထွေထွေကိုယ်စား လှယ်လွှဲစာအမှတ်-(၁၀၉၈၁/၁၄-၆-၂၀၂၃) ဖြင့်ရရှိသူ ဒေါ်ကျော့ကျော့စံ [၁၂/စခန(နိုင်)၀၆၆၅၄၀] နှင့် အတူကျန်အမည်ပေါက်များဖြစ်ကြသည့် ဒေါ်ထွေးထွေးဝင်း [၁၂/အစန (နိုင်)၁၂၀၂၁၂]၊ ဒေါ်ချိုချိုဝင်း [၁၂/အစန(နိုင်)၁၂၀၂၁၁]တို့မှ ကိုယ်စားလှယ်လွှဲစာ၊ ကိုယ်စားလှယ်လွှဲစာမရုပ်သိမ်းကြောင်း တရားရုံးကျမ်းကျိန်လွှာ၊ အမည်ပေါက် (ခင်ပွန်း) ဦးလှဝင်းတွင် အခြားအမွေစား၊ အမွေခံ တရားဝင်ဇနီးတစ်ဦး တစ်ယောက်မျှ မရှိကြောင်း၊ ပိုင်ဆိုင်အစုကို မြန်မာ့ဓလေ့ထုံးတမ်းဥပဒေ အရ ဇနီးဖြစ်သူမှ တရားဝင်အမွေဆက်ခံ ပိုင်ဆိုင်ကြောင်း နှင့် အဆောက်အအုံအပါအဝင် အကျိုးခံစားခွင့်အရပ်ရပ်အားလုံးတို့ကို ဇနီး ဒေါ်တင်ရီမြတ်၊ ညီမများဖြစ်ကြသော ဒေါ်ထွေးထွေးဝင်း၊ ဒေါ်ချိုချိုဝင်းတို့(၃)ဦးက တရားဝင်ပူးတွဲပိုင်ဆိုင်ကြကြောင်း ရန်ကုန်တိုင်းဒေသကြီးတရားလွှတ်တော်၏ ကျမ်းကျိန်လွှာအမှတ်-၄၃၀/၁၆-၆-၂၀၂၃၊ ကတိသစ္စာပြုလွှာ(၁)စောင်၊ ထောက်ခံကျမ်းကျိန်(၂)စောင်၊ သေဆုံးမှုလက်မှတ်၊ အိမ်ထောင်စုလူဦးရေစာရင်း၊ အမည်ပေါက်သည့် အရောင်းစာချုပ်အမှတ်-၂၂၃၁/၂၀၁၁ (၅-၅-၂၀၁၁)၊ နိုင်ငံသားစိစစ်ရေးကတ်ပြားများကိုတင်ပြ၍ ပိုင်ဆိုင်ကြောင်း စာချုပ်ချုပ်ဆိုရန် မြေပုံကူးလျှောက်ထားလာရာ တရားဝင်ခိုင်လုံသောအထောက်အထားများဖြင့် ဤကြော်ငြာပါသည့်နေ့မှစ၍ (၇)ရက်အတွင်း ကန့်ကွက်နိုင်ပါကြောင်းနှင့် ကန့်ကွက်မှုမရှိပါက လုပ်ထုံးလုပ်နည်းအတိုင်း ဆက်လက်ဆောင်ရွက်ပေးမည်ဖြစ်ပါကြောင်း အသိပေးကြေညာအပ်ပါသည်။

ဌာနမှူး(ဒုတိယညွှန်ကြားရေးမှူးချုပ်)
မြို့ပြမြေစီမံခန့်ခွဲမှုဌာန
ရန်ကုန်မြို့တော်စည်ပင်သာယာရေးကော်မတီ

မူးယစ်ကိုပစ်
ပန်းတိုင်သစ်
စိတ်သစ် လူသစ်
ဘဝသစ်

လျှပ်စစ်စွမ်းအားဝန်ကြီးဌာန
လျှပ်စစ်ဓာတ်အားထုတ်လုပ်ရေးလုပ်ငန်း
အိတ်ဖွင့်တင်ဒါခေါ်ယူခြင်း

၁။ ၂၀၂၃-၂၀၂၄ ဘဏ္ဍာရေးနှစ် လျှပ်စစ်စွမ်းအားဝန်ကြီးဌာန၊ လျှပ်စစ်ဓာတ်အား ထုတ်လုပ်ရေးလုပ်ငန်း၊ အပူစွမ်းအင်သုံးစက်ရုံများဌာန လက်အောက်ရှိ ရွာမဓာတ်အားပေးစက်ရုံအတွက် Starting Diesel Engine Spare Parts များအား (မြန်မာကျပ်ငွေ)ဖြင့် (DDP At Site)အရောက် ဝယ်ယူရန် အောက်ပါအတိုင်း အိတ်ဖွင့်တင်ဒါ ခေါ်ယူလိုပါသည်-

စဉ်	တင်ဒါအမှတ်	အမျိုးအမည်
(က)	Re-Tender No. 43(T)/ EPGE(GT)/ 2023-2024	အပူစွမ်းအင်သုံးစက်ရုံများဌာန လက်အောက်ရှိရွာမဓာတ်အားပေး စက်ရုံအတွက် Starting Diesel Engine Spare Parts (3 Items/ Set) ဝယ်ယူခြင်း။

၂။ ဝယ်ယူမည့်ပစ္စည်းများ၏ နည်းပညာစံချိန်စံညွှန်း အဆိုပြုလွှာ (Technical Proposal) စာအိတ်(က) နှင့် ဈေးနှုန်းအဆိုပြုလွှာ (Financial Proposal) စာအိတ်(ခ)တို့အား သီးခြားစီချိပ်ပိတ်၍ တင်ဒါပိတ်ရက်၏ (၁၃:၀၀)နာရီ နောက်ဆုံးထား၍ (လူကိုယ်တိုင်) လာရောက်တင်သွင်းရမည်။

၃။ တင်ဒါပိတ်ရက်နှင့်အချိန် - ၂၁-၈-၂၀၂၃ ရက်နေ့၊ (၁၃:၀၀)နာရီ

၄။ တင်ဒါလက်ခံမည့်နေရာ - လျှပ်စစ်ဓာတ်အားထုတ်လုပ်ရေးလုပ်ငန်း၊ ပစ္စည်းဖြည့်တင်းရေးဌာန၊ ရုံးအမှတ်(၂၇)၊ နေပြည်တော်

၅။ တင်ဒါပုံစံအား သတင်းစာကြော်ငြာပါသည့်နေ့မှစ၍ ရုံးချိန်အတွင်း လာရောက်စုံစမ်း ဝယ်ယူနိုင်ပြီး တင်ဒါကြော်ငြာအား ဝန်ကြီးဌာန Web-Portal (**www.moep.gov.mm**) တွင်လည်း ကြော်ငြာထားမည်ဖြစ်ပါသည်။

တင်ဒါလက်ခံရေးနှင့်စိစစ်ရေးကော်မတီ (ဖုန်း၊ ၀၆၇-၈၁၀၄၂၇၉)

သမီးအဖြစ်မှအမွေပြတ်စွန့်လွှတ်ခြင်း

ရန်ကုန်တိုင်းဒေသကြီး၊လှိုင်မြို့နယ်၊မာလာမြိုင်(၈)လမ်း၊(၁၆)ရပ်ကွက်၊ အမှတ်(၅၄)နေဦးမိုးဝင်းကျော်(ခ)ပတ္တာကျော်ဝင်း(၁၂/မရက(နိုင်)၁၀၉၈၉၈) နှင့်ဒေါ်မီမီလွင်(၇/မလန(နိုင်)၀၀၈၆၇၅)တို့၏လွှဲအပ်ချက်အရအောက်ပါ အတိုင်းကြေညာအပ်ပါသည်-

ကျွန်ုပ်၏မိတ်ဆွေဦးမျိုးပင်းကျော်(ခ)ပတ္တာကျော်ပင်းနှင့်ဒေါ်မီမီလွင် တို့၏သမီးဖြစ်သူမဆုပြည့်ဝေယံ(၁၂/မရက(နိုင်)၁၈၄၃၀၀)သည်မိဘ နှစ်ပါးအားစိတ်ဆင်းရဲကိုယ်ဆင်းရဲဖြစ်အောင်အကြိမ်ကြိမ်ပြုမူဆောင် ရွက်နေပါသောကြောင့်၎င်းအားသတင်းစာကြေညာသည့်နေ့မှစ၍သမီးအဖြစ် မှအမွေပြတ်စွန့်လွှတ်လိုက်ပါသည်။၎င်းနှင့်သက်ဆိုင်သောမည်သည့် ကိစ္စအဝဝအားလုံးအားမိဘများမှလုံးဝတာဝန်ယူဖြေရှင်းပေးမည်မဟုတ် ကြောင်းအများသိစေရန်အသိပေးကြေညာလိုက်ပါသည်။

လွှဲအပ်ညွှန်ကြားချက်အရ
ဦးဇေရာမြင့်မြတ် LL.B
တရားလွှတ်တော်ရှေ့နေ(စဉ်-၁၅၄၈၉)
အမှတ်(၄၂၈)၊၅-လွှာ၊ဗညားဒလလမ်း၊တာမွေမြို့နယ်
ရန်ကုန်တိုင်းဒေသကြီး။ ဖုန်း-၀၉-၇၉၁၃၉၄၁၆၆

ကန့်ကွက်နိုင်ကြောင်း အများသိစေရန်ကြေညာခြင်း

ရန်ကုန်မြို့၊ ပန်းဘဲတန်းမြို့နယ်၊ (၈) ရပ်ကွက်၊ ၂၉-လမ်း၊ အမှတ် (၂၁၆)၊ ၄-လွှာ၊ အခန်းအမှတ် (၈)၊ (တိုက်ကိုမျက်နှာမူလျှင် – ညာဘက်)၊ အကျယ်အဝန်း (၁၂ ½x၅၀) ပေရှိ တိုက်ခန်းနှင့် ယင်းတိုက်ခန်းပေါ်တွင် တွယ်ကပ်ပါရှိသော အကျိုးခံစားခွင့်အရပ်ရပ်အားလုံးတို့ကို တရားဝင်အမွေဆက်ခံပိုင်ဆိုင်ကြပြီး ရောင်းချပိုင်ခွင့်ရှိကြောင်း ဝန်ခံကတိပြုသူများဖြစ်ကြသော ဦးအဗ္ဗဒူလ်ရာမန် [၁၂/ပဘတ(နိုင်)၀၀၀၂၄၉]၊ မိုဟာမက်ယူစွတ် [၁၂/ပဘတ(နိုင်)၀၀၀၂၅၀]၊ ဒေါ်အမီနာ [၁၂/ပဘတ(နိုင်)၀၀၃၅၃၈]၊ ဒေါ်ရဇီယာ [၁၂/ပဘတ(နိုင်)၀၀၃၅၃၉]၊ ဒေါ်နာစရိန်း [၁၂/ပဘတ(နိုင်)၀၁၇၄၄၀]ကိုင်ဆောင်သူတို့ထံမှ ကျွန်ုပ်၏မိတ်ဆွေက အပြီးအပိုင်ဝယ်ယူရန်အတွက် ရောင်းဖိုးငွေ၏ တစ်စိတ်တစ်ဒေသကို စရန်ငွေအဖြစ် ပေးချေထားပြီးဖြစ်ပါသည်။ အထက်ဖော်ပြပါ တိုက်ခန်းအရောင်းအဝယ်ကိစ္စကို မည်သူမဆို ကန့်ကွက်လိုပါက ကျွန်ုပ်ထံသို့ ခိုင်လုံသောစာရွက်စာတမ်း အထောက်အထားမူရင်းများဖြင့် ဤကြေညာပါသည့်ရက်မှစ၍ (၇)ရက်အတွင်း လာရောက်ကန့်ကွက်နိုင်ပါသည်။ သတ်မှတ်ရက်ထက်ကျော်လွန်ပါက တိုက်ခန်းအရောင်းအဝယ်ကိစ္စကို ဥပဒေနှင့်အညီ ဆက်လက်ဆောင်ရွက်သွားမည်ဖြစ်ကြောင်း အများသိစေရန် ကြေညာအပ်ပါသည်။

လွှဲအပ်ညွှန်ကြားချက်အရ –
ဦးသက်နိုင်ဦး [LL.B, LL.M, MRes(Law), D.B.L]
အထက်တန်းရှေ့နေ(စဉ်-၃၆၉၃၃)
အမှတ် (၁၅)၊ မြေညီ (ဘီ)၊ အထက်မန္တလေးလမ်းသွယ် (၃)၊ ကန်/မြောက်ရပ်ကွက်၊ မင်္ဂလာတောင်ညွန့်မြို့နယ်၊ ရန်ကုန်မြို့။
ဖုန်း-၀၉-၉၇၅၀၂၁၈၄၁

“ရန်ကုန်မြို့၊ ကမာရွတ်မြို့နယ်၊ (Hi-way Complex) အိမ်ရာစီမံကိန်း၊ တိုက်အမှတ်(A-1)၊ (အခန်းအမှတ်-၁၁၁)၊ (ပထမထပ်)၊ အကျယ်အဝန်း(၁၂၀၀-စတုရန်းပေ)ရှိ တိုက်ခန်း၏ အကျိုးခံစားခွင့်အရပ်ရပ်ကို ဝယ်ယူမည်ဖြစ်၍ ပိုင်ဆိုင်ခွင့်ရှိသူဖြစ်လျှင် ကန့်ကွက်နိုင်ပါကြောင်း”

အထက်ဖော်ပြပါ အိမ်ရာစီမံကိန်းအတွင်းရှိ တိုက်ခန်း၏အကျိုးခံစားခွင့်အရပ်ရပ်ကို အရောင်းအဝယ် ကတိစာချုပ်ဖြင့် ဝယ်ယူထားပြီး မိမိတို့သာပိုင်ဆိုင်အကျိုးခံစားခွင့်ရရှိထားကြောင်း၊ လွှဲပြောင်းရောင်းချပိုင်ခွင့်ရှိသူများဖြစ်ကြောင်း၊ မိမိတို့၏ပိုင်ဆိုင်မှုနှင့်ပတ်သက်၍ အရှုပ်အရှင်းတစ်စုံတစ်ရာမရှိပါကြောင်း ဝန်ခံကတိပြု၍ ရောင်းချသူများဖြစ်သည့် ၁။ ဦးနေလင်းအောင် [၅/စကန(နိုင်)၁၆၅၈၅၈]၊ ၂။ ဒေါ်ရတနာခင်ခင်ကျော်[၁၂/ကမရ(နိုင်)၀၄၈၉၆၈]ကိုင်ဆောင်သူတို့ထံမှ ကျွန်ုပ်၏မိတ်ဆွေက ဝယ်ယူရန် ရောင်းဖိုးငွေတစ်စိတ်တစ်ဒေသကို စရန်အဖြစ် ပေးအပ်ခဲ့ပြီး ဖြစ်ပါသည်။ ထို့ကြောင့် ဤကြေညာပါသည့်နေ့မှ (၇) ရက်အတွင်း ပိုင်ဆိုင်ခွင့်ရှိသူများမှ ခိုင်လုံသောသက်သေအထောက်အထားမူရင်းနှင့်တကွ ကျွန်ုပ်ထံသို့ လူကိုယ်တိုင် လာရောက်ကန့်ကွက်နိုင်ပါသည်။ သတ်မှတ်နေ့ရက်ကျော်လွန်ပါက လွှဲပြောင်းဝယ်ယူသည့်ကိစ္စကို နှစ်ဖက်သဘောတူညီမှုများအတိုင်း ဥပဒေနှင့်အညီ ဆက်လက်ဆောင်ရွက်မည်ဖြစ်ကြောင်း အများသိစေရန် ကြေညာအပ်ပါသည်။

လွှဲအပ်ညွှန်ကြားချက်အရ
ဒေါ်သက်ထားဆွိ (LL.B,D.I.L,Dip in Eng)
အထက်တန်းရှေ့နေ (စဉ်-၄၂၈၉၉)
Ph:09-972734996, 09-791454531
အမှတ်(၂၇)မြေညီ၊ မာလာမြိုင်(၇)လမ်း၊ (၁၆)ရပ်ကွက်၊ လှိုင်မြို့နယ်။

ကန့်ကွက်နိုင်ကြောင်းကြေညာခြင်း

ရန်ကုန်မြို့၊ မင်္ဂလာတောင်ညွန့်မြို့နယ်၊ မြန်မာ့ဂုဏ်ရည်လမ်း၊ ရွှေမြယာအိမ်ရာ(၂)၊ အမှတ်(၅၂)၊ Tower(B)၊ BASEMENT + (၆)ခန်းတွဲRC(၉)ထပ်ခွဲ ကွန်ဒိုတိုက်ခန်းမှ (၁-လွှာ) Unit (F)၊ ဧရိယာ (၁၅၅၁.၅)စတုရန်းပေရှိ ကွန်ဒိုတိုက်ခန်းနှင့်တကွ ရေမီးအပါအဝင် အကျိုးခံစားခွင့်အရပ်ရပ်အားလုံးတို့ကို အမည်ပေါက်ပိုင်ဆိုင်ပြီး တရားဝင်လွှဲပြောင်းရောင်းချပိုင်ခွင့်ရှိသည်ဟု ဝန်ခံကတိပြုသူ ပေလီဆောက်လုပ်ရေးကုမ္ပဏီလီမိတက် ကိုယ်စား(ဒါရိုက်တာ) ဦးမြင့်ဇော်[၁၂/ပဘတ(နိုင်)၀၁၈၃၃၃]ထံမှ ကျွန်ုပ်၏မိတ်ဆွေ ဦးကျော်စည်ဟိန်း[၁၂/အလန(နိုင်) ၀၄၆၀၁၉]၊ ဒေါ်သဥ္ဇာအောင်[၁၂/ကမတ(နိုင်)၀၇၁၈၃၁]တို့မှ အပြီးအပြတ်ဝယ်ယူရန် စရန်ငွေတစ်စိတ်တစ်ဒေသကိုပေးချေထားပြီးဖြစ်ပါ၍ ကန့်ကွက်လိုသူများရှိပါက ဤကြေညာပါသည့်နေ့မှ (၇)ရက်အတွင်း တိကျခိုင်လုံသောစာရွက်စာတမ်း မူရင်းများနှင့်တကွ ကျွန်ုပ်ထံသို့ ကိုယ်တိုင်လာရောက်ကန့်ကွက်နိုင်ပါသည်။ သတ်မှတ်နေ့ရက်ကျော်လွန်သည်အထိ ကန့်ကွက်မည့်သူမရှိပါက အရောင်းအဝယ်ကို ဥပဒေနှင့်အညီ ပြီးဆုံးသည်အထိ ဆက်လက်ဆောင်ရွက်သွားမည်ဖြစ်ပါကြောင်း အသိပေးကြေညာအပ်ပါသည်။

ဦးကျော်စည်ဟိန်းနှင့်ဒေါ်သဥ္ဇာအောင်တို့၏ လွှဲအပ်ညွှန်ကြားချက်အရ
ဦးဝင်းမင်းစိုး LL.BWIPO(Switzerland)
တရားလွှတ်တော်ရှေ့နေ(စဉ်-၁၂၆၆၄)
Ph:09-450023651,09-793568375
အမှတ်(၁၄)၊ ကျိုက်ခေါက်ဘုရားလမ်း၊ ကြယ်စင်မြို့တော်(Star City)၊ သန်လျင်မြို့နယ်၊ ရန်ကုန်တိုင်းဒေသကြီး။

အများသိစေရန် ကန့်ကွက်နိုင်ကြောင်းကြော်ငြာ

ရန်ကုန်မြို့၊ ဒဂုံမြို့သစ်(မြောက်ပိုင်း)မြို့နယ်၊ (၃၅)ရပ်ကွက်၊ ဖိုးရာဇာလမ်း၊ မြေကွက်အမှတ်(၇၁) ဟုခေါ်တွင်သော (၄၃ပေx၆၀ပေ)၊ (၂၅၈၀)စတုရန်းပေ၊ (၀. ၀၅၉)ဧကအကျယ်ရှိ နှစ်(၆၀)မြေငှားဂရန်မြေအမျိုးအစားမြေကွက်နှင့် ယင်းမြေကွက်ပေါ်တွင်ဆောက်လုပ်ထားသော နေအိမ်အဆောက်အဦအပါအဝင် အကျိုးခံစားခွင့်အရပ်ရပ်အားလုံးတို့သည် ဒေါ်သိန်းရွှေ(ALN-၀၅၇၀၈၂)က ဂရန်အမည်ပေါက်ပိုင်ဆိုင်ပြီး ၎င်းကွယ်လွန်သွားသောအခါ ၎င်း၏အမွေဆက်ခံသူ ဦးအောင်ကျော်မိုး(ခ)ကျော်မိုး [၁၂/အစန(နိုင်)၀၉၄၄၂၇]နှင့် ဒေါ်ဝင့်ဝါသိန်း[၁၂/အစန(နိုင်) ၁၄၀၃၁၃]တို့က အမွေဆက်ခံပိုင်ဆိုင်ကြောင်းကြေညာစာချုပ်အမှတ်(၉၁၆၀/၂၀၁၄)ဖြင့်ပိုင်ဆိုင်ခဲ့ကာ ယခုရောင်းချသူ ဦးဝင်းဇော်ထိုက်[၇/အဖန(နိုင်)၀၆၀၈၃၅] က ၎င်းတို့ထံမှ အဆက်ဆက် အရောင်းအဝယ်ကတိစာချုပ်ဖြင့် ဝယ်ယူလက်ဝယ်ရရှိပိုင်ဆိုင်ထားကာ လွှဲပြောင်းရောင်းချပိုင်ခွင့်အပြည့်အဝရှိကြောင်း တာဝန်ယူဝန်ခံလျက် ရောင်းချရန် ကမ်းလှမ်းလာသည်ကို ကျွန်ုပ်တို့၏မိတ်ဆွေက ဝယ်ယူရန် မြေကွက်နှင့် နေအိမ်ဖိုးငွေတစ်စိတ်တစ်ဒေသအဖြစ် စရန်ငွေတချို့အဝက်ကို ပေးချေထားပြီးဖြစ်ရာ အရောင်းအဝယ်ပြုလုပ်သည်ကို ကန့်ကွက်လိုပါက ယင်းမြေကွက်+နေအိမ်နှင့်ပတ်သက်၍ အကျိုးခံစားခွင့်များရှိသည်ဟုအဆိုရှိသူ မည်သူမဆို ခိုင်လုံသော စာရွက်စာတမ်းအထောက်အထားမူရင်းများ တရားဝင်မှတ်ပုံတင် စာချုပ်စာတမ်းမူရင်းများ၊ တရားရုံးအမိန့်ဒီကရီ မူရင်းများနှင့်တကွ ကျွန်ုပ်တို့ထံသို့ (၇)ရက်အတွင်း ကန့်ကွက်နိုင်ပါသည်။ သတ်မှတ်ရက်အတွင်း ကန့်ကွက်မည့်သူမရှိပါက ရုံးလုပ်ငန်းကိစ္စရပ်များကို ဥပဒေနှင့်အညီ အရောင်းအဝယ် ကိစ္စပြီးဆုံးအောင် ဆောင်ရွက်သွားမည်ဖြစ်ကြောင်း အများသိစေရန် အသိပေးကြေညာအပ်ပါသည်။ **လွှဲအပ်ညွှန်ကြားချက်အရ**

ဦးစွမ်းထက်ပိုင်	**ဒေါ်ပိုးဇာနည်ဝင်း**
တရားလွှတ်တော်ရှေ့နေ(စဉ်-၁၆၂၀၆)	**အထက်တန်းရှေ့နေ**
LL.B, DBL, DIL, MA(Business Law)	**LL.B (စဉ်-၅၀၅၉၅)**

တိုက်(၁၄)၊ အခန်း(B-1/B-2)၊ မဟာမြိုင်အိမ်ရာ၊ (၄၁/တိုးချဲ့)ရပ်ကွက်၊ ဒဂုံမြို့သစ်(မြောက်ပိုင်း)မြို့နယ်။ ဖုန်း-၀၉-၄၃၀၉၄၆၇၂၊ ဖုန်း-၀၉-၇၉၉၈၉၀၄၉၂

အများသိစေရန် ကန့်ကွက်နိုင်ကြောင်းကြော်ငြာ

ရန်ကုန်မြို့၊ တောင်ဥက္ကလာပမြို့နယ်၊ (၁၂)ရပ်ကွက်၊ မိဂသီ(၁၈)လမ်း၊ မြေကွက်အမှတ် (၉၀၀)၊ အိမ်အမှတ်(၉၀၀)ဟုခေါ်တွင်သော မြေကွက်ပေါ်တွင် ဆောက်လုပ်ထားသော နှစ်ခန်းတွဲ(၆)ထပ်တိုက်၏ ပထမထပ်ခြေရင်းဘက်ခြမ်း၊ (၁၉ပေx၅၄ပေ) အကျယ်ရှိတိုက်ခန်းသည် (၄-၂-၂၀၁၄)ရက်စွဲပါ ကန်ထရိုက်တာ ဦးအာကာကိုကို [၁၂/ဥကတ(နိုင်)၁၅၉၄၅၇]နှင့် မြေရှင်ဒေါ်ငွေကျင် [၁၀/မလမ (နိုင်)၁၀၈၆၄၀]တို့ ပြုလုပ်ချုပ်ဆိုထားသော ကန်ထရိုက်တိုက် ဆောက်လုပ်ရန် သဘောတူစာချုပ်အရ ကန်ထရိုက်တာဦးအာကာကိုကိုက အကျိုးခံစားခွင့်ရရှိထားသော တိုက်ခန်းဖြစ်ပြီး ယခုရောင်းချသူ ဒေါ်လွဲ့ရည်မွန် [၈/မလန(နိုင်)၀၈၄၅၉၀] က ကန်ထရိုက်တာထံမှ အဆက်ဆက်အရောင်းအဝယ်ကတိစာချုပ်များဖြင့် ဝယ်ယူ လက်ဝယ်ရရှိပိုင်ဆိုင်ထားကာ လွှဲပြောင်းရောင်းချပိုင်ခွင့် အပြည့်အဝရှိကြောင်း တာဝန်ယူဝန်ခံလျက် ရောင်းချရန်ကမ်းလှမ်းလာသည်ကို ကျွန်ုပ်တို့၏ မိတ်ဆွေက ဝယ်ယူရန် တိုက်ခန်းဖိုးငွေတစ်စိတ်တစ်ဒေသအဖြစ် စရန်ငွေတချို့အဝက်ကို ပေးချေထားပြီးဖြစ်ရာ အရောင်းအဝယ်ပြုလုပ်သည်ကို ကန့်ကွက်လိုပါက ယင်းတိုက်ခန်းနှင့်ပတ်သက်၍ အကျိုးခံစားခွင့်များရှိသည်ဟုအဆိုရှိသူ မည်သူမဆို ခိုင်လုံသောစာရွက်စာတမ်း အထောက်အထားမူရင်းများ တရားဝင်မှတ်ပုံတင် စာချုပ်စာတမ်းမူရင်းများ၊ တရားရုံးအမိန့်ဒီကရီမူရင်းများနှင့်တကွ ကျွန်ုပ်တို့ထံသို့ (၇)ရက်အတွင်း ကန့်ကွက်နိုင်ပါသည်။ သတ်မှတ်ရက်အတွင်း ကန့်ကွက်မည့်သူမရှိပါက ရုံးလုပ်ငန်းကိစ္စရပ်များကို ဥပဒေနှင့်အညီ အရောင်းအဝယ်ကိစ္စပြီးဆုံးအောင် ဆောင်ရွက်သွားမည်ဖြစ်ကြောင်း အများသိစေရန် အသိပေးကြေညာအပ်ပါသည်။ **လွှဲအပ်ညွှန်ကြားချက်အရ**

ဦးစွမ်းထက်ပိုင်	**ဒေါ်ပိုးဇာနည်ဝင်း**
တရားလွှတ်တော်ရှေ့နေ(စဉ်-၁၆၂၀၆)	**အထက်တန်းရှေ့နေ**
LL.B, DBL , DIL , MA(Business Law)	**LL.B (စဉ်-၅၀၅၉၅)**
ဖုန်း-၀၉-၄၃၀၉၄၆၇၂	**ဖုန်း-၀၉-၇၉၉၈၉၀၄၉၂**

တိုက်(၁၄)၊ အခန်း(B-1/B-2)၊ မဟာမြိုင်အိမ်ရာ၊ (၄၁/တိုးချဲ့)ရပ်ကွက်၊ ဒဂုံမြို့သစ်(မြောက်ပိုင်း)မြို့နယ်။

အများသိစေရန် ကန့်ကွက်နိုင်ကြောင်းကြော်ငြာ

ရန်ကုန်မြို့၊ ဒဂုံမြို့သစ်(မြောက်ပိုင်း)မြို့နယ်၊ (၄၁)ရပ်ကွက်၊ ပုန်းညက်လမ်း၊ မြေကွက်အမှတ်(၆၀၈) ဟုခေါ်တွင်သော (၄၃ပေ၆လက်မx၆၀ပေ)၊ (၀.၀၆၁) ဧကအကျယ်ရှိ နှစ်(၆၀)မြေငှားဂရန်မြေအမျိုးအစားမြေကွက်နှင့် ယင်းမြေကွက်ပေါ်တွင် ဆောက်လုပ်ထားသော နေအိမ်အဆောက်အဦအပါအဝင် အကျိုးခံစားခွင့်အရပ်ရပ်အားလုံးတို့သည် ယခုရောင်းချသူ ဒေါ်မိုရင်းဘေကာ(စီဂျေ-၀၃၀၂၈၈) [၁၂/မဂတ(နိုင်)၀၂၂၁၅၄]က ဂရန်အမည်ပေါက် လက်ဝယ်ရရှိပိုင်ဆိုင်ထားကာ လွှဲပြောင်းရောင်းချပိုင်ခွင့်အပြည့် အဝရှိကြောင်း တာဝန်ယူဝန်ခံလျက် ရောင်းချရန် ကမ်းလှမ်းလာသည်ကို ကျွန်ုပ်တို့၏မိတ်ဆွေက ဝယ်ယူရန် မြေကွက်နှင့်နေအိမ်ဖိုးငွေတစ်စိတ်တစ်ဒေသအဖြစ် စရန်ငွေတချို့အဝက်ကို ပေးချေထားပြီးဖြစ်ရာ အရောင်းအဝယ် ပြုလုပ်သည်ကို ကန့်ကွက်လိုပါက ယင်းမြေကွက်+ နေအိမ်နှင့်ပတ်သက်၍ အကျိုးခံစားခွင့်များရှိသည်ဟုအဆိုရှိသူ မည်သူမဆို ခိုင်လုံသော စာရွက်စာတမ်း အထောက်အထားမူရင်းများ တရားဝင်မှတ်ပုံတင် စာချုပ်စာတမ်းမူရင်းများ၊ တရားရုံးအမိန့်ဒီကရီမူရင်းများနှင့်တကွ ကျွန်ုပ်တို့ထံသို့ (၇)ရက်အတွင်း ကန့်ကွက်နိုင်ပါသည်။ သတ်မှတ်ရက်အတွင်း ကန့်ကွက်မည့်သူမရှိပါက ရုံးလုပ်ငန်းကိစ္စရပ်များကို ဥပဒေနှင့်အညီ အရောင်းအဝယ်ကိစ္စပြီးဆုံးအောင် ဆောင်ရွက်သွားမည်ဖြစ်ကြောင်း အများသိစေရန် အသိပေးကြေညာအပ်ပါသည်။

လွှဲအပ်ညွှန်ကြားချက်အရ

ဦးစွမ်းထက်ပိုင်	**ဒေါ်ပိုးဇာနည်ဝင်း**
တရားလွှတ်တော်ရှေ့နေ(စဉ်-၁၆၂၀၆)	**အထက်တန်းရှေ့နေ**
LL.B, DBL , DIL , MA(Business Law)	**LL.B (စဉ်-၅၀၅၉၅)**
ဖုန်း-၀၉-၄၃၀၉၄၆၇၂	**ဖုန်း-၀၉-၇၉၉၈၉၀၄၉၂**

တိုက်(၁၄)၊ အခန်း(B-1/B-2)၊ မဟာမြိုင်အိမ်ရာ၊ (၄၁/တိုးချဲ့)ရပ်ကွက်၊ ဒဂုံမြို့သစ်(မြောက်ပိုင်း)မြို့နယ်။

ကန့်ကွက်နိုင်ကြောင်းကြော်ငြာ

ရန်ကုန်တိုင်းဒေသကြီး၊ဒဂုံမြို့သစ်(အရှေ့ပိုင်း)မြို့နယ်၊မြေတိုင်းရပ်ကွက်-(၁၅)၊ သဇင်(၃)လမ်း၊မြေကွက်အမှတ်(၇၀၆)၊(၀.၀၅၅)ဧကအကျယ်ရှိ ဦးတင်မောင်ဝင်း ၉/မခန(နိုင်)၁၁၀၀၅၇အမည်ပေါက်နှစ်(၆၀)ဂရန်မြေကွက်နှင့် ယင်းမြေကွက်ပေါ်ရှိအကျိုးခံစားခွင့်အရပ်ရပ်အားလုံးတို့ကိုတရားဝင်လက်ဝယ်ထား၍အပြီးအပိုင်လွှဲပြောင်းရောင်းချပိုင်ခွင့်ရှိကြောင်းဝန်ခံကတိပြုသူဒေါ်ဝင်းဝင်းနှင်း၁၂/ဒဂရ(နိုင်)၀၂၀၃၇၇ ထံမှကျွန်ုပ်တို့၏မိတ်ဆွေက အပြီးအပိုင်ဝယ်ယူရန်အတွက်စရန်ငွေပေးချေထားပြီးဖြစ်ပါ၍ကန့်ကွက်လိုပါကခိုင်လုံသောစာရွက်စာတမ်းအထောက်အထား(မူရင်း)များဖြင့်ယနေ့မှစ၍(၁၄)ရက်အတွင်းကျွန်ုပ်တို့ထံလာရောက်ကန့်ကွက်နိုင်ကြောင်းနှင့်သတ်မှတ်ရက်ထက်ကျော်လွန်ပါကအရောင်းအဝယ်ကိုဥပဒေနှင့်အညီပြီးဆုံးသည်အထိဆောင်ရွက်သွားမည်ဖြစ်ကြောင်းအများသိစေရန်ကြေညာအပ်ပါသည်။

ကျွန်ုပ်တို့မိတ်ဆွေ၏လွှဲအပ်ချက်အရ–

ဒေါ်မေချောစိုးဦး	ဒေါ်မေရည်စိုးဦး	ဒေါ်မေဖွန့်စိုးဦး
LL.B,D.B.L	LL.B,D.B.L	LL.B,D.B.L,D.I.R
(စဉ်–၇၇၅၇)	(စဉ်–၈၁၁၂)	(စဉ်–၁၃၂၃၅)

တ ရား လွှတ် တော် ရှေ့ နေ များ
ခြံအမှတ်(၅၀၇/အေ)၊ပြည်ရိပ်သာလမ်း၊ကမာရွတ်မြို့နယ်၊ရန်ကုန်မြို့
ဖုန်း–၀၉–၅၀–၅၇၇၁၄ ၊၀၉–၉၅–၅၀–၅၇၇၁၄ ၊၀၉–၅၁–၄၁၀၅၃

ကန့်ကွက်နိုင်ပါသည်

ရန်ကုန်မြို့၊ ဒေါပုံမြို့နယ်၊ မြေတိုင်းရပ်ကွက်အမှတ် (၁)၊ လူနေရပ်ကွက်အမှတ် (ဗမာအေး)၊ မြေကွက်အမှတ်(၉၉) ဟုခေါ်တွင်သော ရန်ကုန်မြို့၊ ဒေါပုံမြို့နယ်၊ ဗမာအေးရပ်ကွက်၊ ဘုရင့်နောင်လမ်း၊ အမှတ်(၉၉)၊ ဦးကျော်သောင်း၊ ဦးစိုးဝင်းအမည်ပေါက် နှစ် ၆၀ မြေငှားဂရန်အမျိုးအစား၊ (အလျားxအနံ) (၂၅ ပေx၅၀ ပေ) အကျယ်အဝန်းမှ ထက်ဝက်တိတိဖြစ်သော ဦးကျော်သောင်း အမည်ပေါက် (အလျားxအနံ) (၁၂ ပေခွဲx၅၀ ပေ) အကျယ်အဝန်းရှိ မြေနှင့် နေအိမ်အဆောက်အဦအား ဝယ်ယူလက်ရောက်ပိုင်ဆိုင်ထားသော ဦးခင်မောင် [၁၂/ဒဂတ(နိုင်) ၁၁၆၆၉၈] ထံမှ ကျွန်ုပ်မိတ်ဆွေဖြစ်သူ ဒေါ်တင်တင်ဝင်း [၁၂/ပဘတ(နိုင်)၀၂၈၇၄၆] သည် အပြီးအပိုင်ဝယ်ယူရန် စရန်ငွေတစ်စိတ်တစ်ဒေသအား ပေးချေထားပြီးဖြစ်ပါသည်။

အဆိုပါမြေကွက်နှင့် နေအိမ်အဆောက်အဦ၏ အကျိုးခံစားခွင့်အရပ်ရပ်အားလုံးတို့နှင့် ပတ်သက်၍ ပိုင်ရေးဆိုင်ခွင့်ရှိသူ မည်သူမဆို ကြော်ငြာပါသည့်ရက်မှ (၁၅)ရက်အတွင်း ခိုင်လုံသောအထောက်အထား မူရင်းများနှင့်တကွ ကျွန်ုပ်ထံသို့ လာရောက်ကန့်ကွက်နိုင်ပါသည်။ သတ်မှတ်ရက်ကျော်လွန်ပါက အပြီးအပိုင် အရောင်းအဝယ်ကို ပြီးဆုံးအောင်မြင်သည်အထိ ဆက်လက်ပြုလုပ်မည်ဖြစ်ပါကြောင်း အများသိစေရန် ကြေညာအပ်ပါသည်။

လွှဲအပ်ညွှန်ကြားချက်အရ –
ဦးလှဦး
အထက်တန်းရှေ့နေ (စဉ်–၄၄၄၉၄)
အမှတ် (၂၄)၊ ဗိုလ်ချုပ်လမ်း၊ ဗမာအေးရပ်ကွက်၊ဒေါပုံမြို့နယ်။
ဖုန်း–၀၉–၉၆၁၆၀၆၀၆၁

ကန့်ကွက်နိုင်ပါကြောင်း အများသိစေရန်ကြေညာခြင်း

ရန်ကုန်မြို့၊ ဒဂုံမြို့သစ်(အရှေ့ပိုင်း)မြို့နယ်၊ မြေတိုင်းရပ်ကွက်အမှတ်(၁၃)၊ စိုက်ပျိုးရေးလမ်း၊ မြေကွက်အမှတ်(၈၂၇)၊ ဦးသိန်းညွှန့်အမည်ပေါက် နှစ်(၆၀) မြေငှားဂရန်အမျိုးအစားမြေကွက် အကျယ်အဝန်း (အလျား ၄၁ ပေxအနံ ၆၀ ပေ)၊ (၂၄၆၀)စတုရန်းပေ၊ ဧရိယာ(၀. ၀၅၆)ဧကအနက်မှ တရားဝင်မခွဲမစိတ်ရသေးသော (ခြေရင်းဘက်ခြမ်း)၊ အကျယ်အဝန်း (အလျား ၂၀ ပေxအနံ ၆၀ ပေ)ရှိ မြေကွက်နှင့် ယင်းမြေကွက်ပေါ်ရှိ အကျိုးခံစားခွင့်အားလုံးတို့အား အရောင်းအဝယ်စာချုပ် အဆက်ဆက်ဖြင့် လက်ဝယ်ထားဝယ်ယူပိုင်ဆိုင်ပြီး တရားဝင်ရောင်းချပိုင်ခွင့် ရှိကြောင်း ဝန်ခံကတိပြုလျက် ရောင်းချသူ ဒေါ်လှလှမြင့် [၁၂/သကတ(နိုင်) ၁၀၆၀၅၈] ထံမှ ကျွန်ုပ်၏မိတ်ဆွေ ဒေါ်စန္ဒာမွန် [၁၀/ဘလန(နိုင်)၀၉၈၀၁၂] က အပြီးအပိုင်တရားဝင်ဝယ်ယူရန် စရန်ငွေတစ်စိတ်တစ်ဒေသ အားပေးချေထားပြီးဖြစ်၍ ပိုင်ရေးဆိုင်ခွင့်ရှိသူများအနေဖြင့် ခိုင်လုံသောပိုင်ဆိုင်မှုစာရွက်စာတမ်းမူရင်းများဖြင့် ဤကြော်ငြာပါသည့်ရက်မှစ၍ (၁၄)ရက်အတွင်း ကျွန်ုပ်ထံသို့ လာရောက်ကန့်ကွက်နိုင်ပါသည်။ သတ်မှတ်ရက်တွင် ကန့်ကွက်မည့်သူမရှိပါက အရောင်းအဝယ်ကိုဥပဒေနှင့်အညီ အပြီးတိုင် ဆက်လက်ဆောင်ရွက်သွားမည်ဖြစ်ကြောင်း အများသိစေရန် ကြေညာအပ်ပါသည်။

ဒေါ်စန္ဒာမွန် [၁၀/ဘလန(နိုင်)၀၉၈၀၁၂] ၏ လွှဲအပ်ညွှန်ကြားချက်အရ
ဒေါ်နေခြည်ဝင်းထွဋ် (LLB, WIPO)၊ တရားလွှတ်တော်ရှေ့နေ(စဉ်–၁၆၂၁၉)
အမှတ်(၃၃/၄၉) ၊ ရှိုင်းကွန်ဒို(မြေညီ) ၊ မဟာဗန္ဓုလပန်းခြံလမ်း
ကျောက်တံတားမြို့နယ် ၊ ရန်ကုန်မြို့။
ဖုန်း–၀၉–၂၆၃၄၆၂၃၀၆ ၊ ၀၉–၇၇၃၇၃၆၂၆

သမီးအဖြစ်မှ အမွေပြတ်စွန့်လွှတ်ခြင်း

ရန်ကုန်တိုင်းဒေသကြီး၊ သန်လျင်မြို့နယ်၊ အေးမေတ္တာရပ်ကွက်၊ အမှတ် (၄၅၂)နေ ဦးထိန်လင်းအောင်၊ ဒေါ်သန်းသန်းအေးတို့၏သမီး မသင်းရနံ့လှိုင် [၁၂/သလန(နိုင်)၁၃၇၀၇၇] သည် မိဘ၏ဆိုဆုံးမမှုကို နာခံမှုမရှိဘဲ အကြိမ်ကြိမ်စိတ်ဆင်းရဲအောင်ပြုလုပ်ခဲ့ပြီး (၅–၈–၂၀၂၃) ရက်နေ့တွင် နေအိမ်မှဆင်းသွားသဖြင့် သမီးအဖြစ်မှစွန့်လွှတ်လိုက်ပါကြောင်းနှင့် နောက်နောင် ၎င်းနှင့်ပတ်သက်သော မည်သည့်အကြောင်းကိစ္စကိုမျှ လုံးဝ တာဝန်ယူဖြေရှင်းပေးမည်မဟုတ်ပါကြောင်း အသိပေးကြော်ငြာအပ်ပါသည်။

(မေးမြန်းစုံစမ်းခြင်းသည်းခံပါ။)

မိဘများ
ဦးထိန်လင်းအောင်[၁၂/မဘန(နိုင်)၀၇၅၅၉၉]
ဒေါ်သန်းသန်းအေး[၁၂/မဘန(နိုင်)၀၇၅၉၆၅]

ပတ်စ်ပို့ပျောက်ဆုံးကြောင်း

ကျွန်တော် စောထီးခု [၃/ဘအန(နိုင်)၂၇၈၁၀၉] ၏ နိုင်ငံကူးလက်မှတ်(နံပါတ်မမှတ်မိ) သည် ပျောက်ဆုံးသွားပါသဖြင့် တွေ့ရှိပါက အောက်ပါဖုန်းနံပါတ်သို့ အကြောင်းကြားပေးပါရန်။

ဖုန်း–၀၉–၉၇၃၇၄၅၄၁၀

ကန့်ကွက်နိုင်ပါကြောင်း

ရန်ကုန်မြို့၊ တာမွေမြို့နယ်၊ ပုသိမ်ညွန့်ရပ်ကွက်၊ ဣစ္ဆာသယလမ်း၊ အမှတ်(၇၁)၊ (၆)လွှာ၊ ခေါင်းရင်းခြမ်း၊ အလျား(၁၅)ပေxအနံ (၆၀) ပေရှိ တိုက်ခန်းကို အဆက်ဆက်စာချုပ်အရ လက်ရှိထား ဝယ်ယူပိုင်ဆိုင်ထားသူ ဒေါ်မင်းမင်းသက် [၁၂/ရကန(နိုင်)၀၂၂၀၁၇] ထံမှ ကျွန်ုပ်၏မိတ်ဆွေမှ ဝယ်ယူရန်အတွက် စရန်ငွေတစ်စိတ်တစ်ဒေသ ပေးချေထားပြီးဖြစ်ပါသည်။ သို့ဖြစ်ပါ၍ ယင်းတိုက်ခန်းနှင့်ပတ်သက်၍ ကန့်ကွက်လိုပါက စာရွက်စာတမ်းမူရင်းများနှင့်တကွ ကျွန်ုပ်ထံသို့ (၇)ရက်အတွင်း ကန့်ကွက်နိုင်ပါကြောင်း ကန့်ကွက်သူမရှိပါက ဥပဒေနှင့်အညီ အရောင်းအဝယ်ကို ဆက်လက်ဆောင်ရွက်မည်ဖြစ်ကြောင်း ကြေညာအပ်ပါသည်။

လွှဲအပ်ညွှန်ကြားချက်အရ
ဒေါ်ညိုမာမြင့် (စဉ်–၁၄၈၄၉)
တရားလွှတ်တော်ရှေ့နေ
အမှတ်(၁၃၈)၊ဖောင်တော်ဦးဘုရားလမ်း၊ ကျောက်ရေတွင်းရပ်ကွက်၊
မြောက်ဥက္ကလာပမြို့နယ်၊ ရန်ကုန်မြို့။
09–970530207, 09–254526062

သက်ဆိုင်သူများကန့်ကွက်နိုင်ရန် အများသိစေရန်ကြေညာခြင်း

ရန်ကုန်မြို့၊ ဒဂုံမြို့သစ်(မြောက်ပိုင်း)မြို့နယ်၊ မြေတိုင်းရပ်ကွက်အမှတ် (၄၆)၊ မိုးမခလမ်း၊ မြေကွက်အမှတ်(၄၄၅) အလျား ၄၈/၄၁ ပေx အနံ ၆၁/၆၀ ပေ)၊ မြေဧရိယာ(၀. ၀၆၁)ဧက၊ (စတုရန်းပေ ၂၆၇၀) နှစ်(၆၀)ဂရန်မြေကွက်၊ ရန်ကုန်မြို့တော်စည်ပင်သာယာရေးကော်မတီ၊ မြို့မြေစာရင်းတွင် ဒေါ်စန်းရီ (ISN–188685) အမည်ပေါက်မှ တရားဝင်မခွဲမစိတ်ရသေးသော အကျယ်အဝန်း (အလျား ၂၃/၂၀ ပေ x အနံ ၆၀ ပေ) မြေကွက်နှင့်တကွ ယင်းမြေကွက်ပေါ်ရှိ အဆောက်အဦ အပါအဝင် အကျိုးခံစားခွင့်အရပ်ရပ်တို့အား အရပ်စာချုပ် အဆက်ဆက်ဖြင့် ဝယ်ယူ၍ တရားဝင်လက်ရှိထားကာ ရောင်းချပိုင်ခွင့်ရှိကြောင်း ဝန်ခံကတိပြုသူ ဦးကျော်ထွန်း(ခ)ဦးကိုကိုကျော် [၁၂/ကမတ(နိုင်)၀၄၁၅၅၇]ထံမှ အပြီးအပိုင် လွှဲပြောင်းဝယ်ယူရန်အတွက် ရောင်းဖိုးငွေ၏တစ်စိတ်တစ်ဒေသ ကို (၆–၈– ၂၀၂၃) ရက်နေ့တွင် ပေးချေထားပြီးဖြစ်ပါသည်။ အဆိုပါအရောင်းအဝယ်နှင့်စပ်လျဉ်း၍ ကန့်ကွက်လိုသူများရှိပါက ဤကြော်ငြာပါသည့်နေ့မှစ၍ (၁၄)ရက်အတွင်း တိကျခိုင်မာသော စာရွက်စာတမ်းမူရင်းများနှင့်တကွ အောက်ပါလိပ်စာသို့ လူကိုယ်တိုင် လာရောက်ကန့်ကွက်နိုင်ပါသည်။ သတ်မှတ်ရက်အတွင်း ကန့်ကွက်မှု တစ်စုံတစ်ရာမရှိပါက အရောင်းအဝယ်အား ဥပဒေနှင့်အညီ ဆက်လက်ဆောင်ရွက်သွားမည်ဖြစ်ပါကြောင်း အများသိစေရန် ကြေညာအပ်ပါသည်။

ဦးဇော်လွင်မျိုး+ဒေါ်တင်မိုးဇော်
အမှတ်(၄၅၄)၊ မိုးမခလမ်း၊ (၄၆)ရပ်ကွက်၊
ဒဂုံမြို့သစ်မြောက်ပိုင်း၊ ရန်ကုန်မြို့။
ဖုန်း–၀၉–၄၄၉၂၅၃၆၃၈

မသီတာ(ခ) ရှီလာဘီနှင့် အများသိစေရန်

ရန်ကုန်တိုင်းဒေသကြီး၊ သန်လျင်မြို့နယ်၊ ဒါရ်ဂါရပ်ကွက်၊ ရွှေဝါလမ်း၊ အမှတ်(၉)နေ ကျွန်ုပ်၏မိတ်ဆွေ ဟာဂျီဦးသိန်းတန်(ခ)မုဟမ္မဒ်အက်စ်ဂဲရ် [၁၂/သလန(နိုင်)၀၇၅၄၄၁]နှင့် တာမွေမြို့နယ်၊ တာမွေကြီး(ခ)ရပ်ကွက်၊ ဈေးဟောင်းလမ်း၊ အမှတ်(၂၆/အေ)နေ မသီတာ(ခ)ရှီလာဘီ [၁၀/မလမ(နိုင်)၁၄၈၅၇၉] တို့သည် (၂၀၂၁)ခုနှစ်တွင် အစ္စလာမ့်တရားတော်နှင့်အညီ နေကာဟ်ပြုထိမ်းမြားလက်ထပ်ခဲ့ပြီးနောက် အိမ်ထောင်ရေးအဆင်မပြေမှုများ၊ စိတ်သဘောထားချင်း မတိုက်ဆိုင်မှုများကြောင့် ခင်ပွန်းဖြစ်သူမှ (၃–၅–၂၀၂၃) ရက်နေ့တွင် စာဖြင့်သွလာက်(၃)ကြိမ်ပေးပြီး လင်မယားအဖြစ်မှ အပြီးအပြတ် ကွာရှင်းပြတ်စဲလိုက်ပြီးဖြစ်ပါသည်။ ထို့နောက် သက်ဆိုင်ရာဘာသာရေးအဖွဲ့ကြီး ဓမ္မသတ်ဌာနထံမှ အစ္စလာမ့်ဥပဒေအရ လင်ခန်း–မယားခန်းအပြီးပြတ်စဲခြင်း ဖသ်ဝါဓမ္မသတ်ဆုံးဖြတ်ချက်ရယူခဲ့ပြီးဖြစ်၍ နောက်နောင်တွင် တစ်ဦးနှင့်တစ်ဦး မည်သို့မျှပတ်သက်စပ်ဆိုင်ခြင်း လုံးဝ(လုံးဝ) မရှိတော့ပါကြောင်း အများသိစေရန် ကြေညာအပ်ပါသည်။

လွှဲအပ်ညွှန်ကြားသူ	လွှဲအပ်ညွှန်ကြားချက်အရ
ဟာဂျီဦးသိန်းတန်(ခ)မုဟမ္မဒ်အက်စ်ဂဲရ်	ဦးမြတ်သန်းဦး
[၁၂/သလန(နိုင်)၀၇၅၄၄၁]	B.A(Eco:),H.G.P,D–A(1)
အမှတ်(၉)၊ ရွှေဝါလမ်း၊ ဒါရ်ဂါရပ်ကွက်၊	အထက်တန်းရှေ့နေ(စဉ်–၁၀၂၂၀)
သန်လျင်မြို့နယ်၊ ရန်ကုန်တိုင်းဒေသကြီး၊	မင်္ဂလာတောင်ညွန့်မြို့နယ်၊
	ရန်ကုန်မြို့။ (၀၉–၂၆၂၇၅၂၆၂၅)

ပျောက်ဆုံးကြောင်း

ဦးဝေဖြိုးအောင်[၅/တဆန(နိုင်)၁၈၀၅၅၇]ကိုင်ဆောင်ထားသော အမှတ် MD–609684 သည် ပျောက်ဆုံးသွားပါသဖြင့် တွေ့ရှိပါက အကြောင်းကြားပေးပါရန်။

Ph:09–789548964

အများသိစေရန်ကြေညာခြင်း

ရန်ကုန်မြို့၊ သဃ်န်းကျွန်းမြို့နယ်၊ မြေတိုင်းရပ်ကွက်အမှတ်–၂၉/က+၁၊ ၃၃/က+၁၊ လူနေရပ်ကွက်အမှတ်–မေခအိမ်ရာ၊ မြေကွက်အမှတ်–၅၁/က၊ ဧရိယာ (၀.၀၈၀) ဧကရှိ နှစ် (၆၀) ဂရန်မြေကွက်နှင့်တကွ ယင်းမြေကွက်ပေါ်ရှိ အဆောက်အဦအပါအဝင် အကျိုးခံစားခွင့်အရပ်ရပ်အားလုံးတို့နှင့်စပ်လျဉ်း၍ အမည်ပေါက်ပိုင်ဆိုင်သူ ဦးမောင်မောင်သန့် [၆/ထဝန (နိုင်)၀၂၆၅၇၆] ထံမှ ကျွန်ုပ်၏မိတ်ဆွေက ဝယ်ယူရန် ကတိစာချုပ်ပြုလုပ်ခဲ့ပြီးဖြစ်ပါသည်။ ထိုကဲ့သို့ အရောင်းအဝယ်ပြုခြင်းနှင့်စပ်လျဉ်း၍ နစ်နာမှုတစ်စုံတစ်ရာ အကြောင်းရှိနိုင်သူ မည်သူမဆို ခိုင်လုံသော အထောက်အထားများဖြင့် ဤကြော်ငြာပါပြီး (၇)ရက်အတွင်း ကန့်ကွက်နိုင်ပါသည်။ ကန့်ကွက်ချက်မရှိပါက တည်ဆဲဥပဒေများအား မဆန့်ကျင်စေဘဲ ဆောင်ရွက်သွားမည်ဖြစ်ကြောင်း ကြေညာအပ်ပါသည်။

လွှဲအပ်ညွှန်ကြားချက်အရ
ဦးလိမ္မော် (LL.B)
တရားလွှတ်တော်ရှေ့နေ (စဉ်–၄၃၁၄)
အမှတ် (၄၆/ပထပ်)၊ မဟာဗန္ဓုလပန်းခြံလမ်း၊ကျောက်တံတားမြို့နယ်၊
ရန်ကုန်မြို့။ ဖုန်း–၀၉–၆၉၂၂၉၉၅၆၃၊ ၀၉–၄၂၈၆၃၀၇၀၄

“ကန့်ကွက်နိုင်ပါကြောင်း အများသိစေရန် ကြေညာချက်”

ရန်ကုန်မြို့၊ ဒဂုံမြို့သစ်(ဆိပ်ကမ်း)မြို့နယ်၊ (၁၆၈/၅) ရပ်ကွက်၊ ဆရာစံလမ်း၊ အမှတ် (၁၃၁/က) ဟုခေါ်တွင်သော (အလျား ၂၀ ပေ x အနံ ၆၀ ပေ)အကျယ်အဝန်းရှိမြေကွက်ကို ယခုလက်ရှိပိုင်ဆိုင်ထားသူ ဦးခင်စိန် [၁၂/ဒဂဆ(နိုင်)၀၀၈၆၄၂] ကိုင်ဆောင်သူထံမှ ကျွန်ုပ်၏မိတ်ဆွေဖြစ်သူ ဦးအောင်ဇော်လင်း [၁၄/ဝခမ(နိုင်)၁၅၂၆၀၁] မှ အပြီးအပိုင်ဝယ်ယူရန်အတွက် စရန်ငွေ၏တစ်စိတ်တစ်ဒေသကို ပေးချေထားပြီးဖြစ်ပါ၍ ကန့်ကွက်လိုသူများ ရှိပါက ခိုင်လုံသော စာရွက်စာတမ်းမူရင်းများနှင့်တကွ ဤကြော်ငြာပါသည့်နေ့မှ မည်သူမဆို (၇)ရက်အတွင်း ကန့်ကွက်နိုင်ပါသည်။ သတ်မှတ်ရက်အတွင်း ကန့်ကွက်သူမရှိပါက အရောင်းအဝယ်ကိစ္စကို ဥပဒေနှင့်အညီ ပြီးမြောက်အောင် ဆောင်ရွက်သွားမည်ဖြစ်ကြောင်း ကြေညာအပ်ပါသည်။

လွှဲအပ်ညွှန်ကြားချက်များအရ –
ဒေါ်အေးစုကြည် (LL.B)
တရားလွှတ်တော်ရှေ့နေ (စဉ်–၈၅၈၆)
ဖုန်း–၀၉–၄၃၁၇၁၆၅၉

ပျောက်ဆုံးကြောင်း

မခိုင်သန္တာကျော် [၁၂/မဂဒ(နိုင်)၁၁၂၁၄၆] ကိုင်ဆောင်ထားသော နိုင်ငံကူးလက်မှတ်သည် ပျောက်ဆုံးသွားပါသဖြင့် တွေ့ရှိပါက အကြောင်းကြားပေးပါရန်။

ဖုန်း–၀၉–၈၉၀၅၈၄၇၇၀

အများသိစေရန်ကြေညာခြင်း

ကျွန်ုပ်၏အမှုသည်ဖြစ်သူ ရန်ကုန်မြို့၊ ဒဂုံမြို့သစ်(မြောက်ပိုင်း)မြို့နယ်၊ (၃၇)ရပ်ကွက်၊ ရွှေဂုံသီရိလမ်း၊ အမှတ်–၁၄၉ တွင်နေထိုင်သူ **ဒေါ်စန်းစန်းအေး [၁၂/စခန(နိုင်)၀၃၃၀၀၉]** ၏ လွှဲအပ်ညွှန်ကြားချက်အရ အောက်ပါအတိုင်းအများသိစေရန်ကြေညာအပ်ပါသည် –

ဒေါ်စန်းစန်းအေး၏ ခင်ပွန်းဖြစ်သူ **ဦးမောင်လှ (၁၂/စခန(နိုင်)၀၄၄၄၂၆)** သည် (၂၈–၇–၂၀၂၃) ရက်နေ့တွင် ကွယ်လွန်သွားခဲ့ပါသည်။ ဦးမောင်လှကွယ်လွန်သောအခါ ဦးမောင်လှနှင့် ဒေါ်စန်းစန်းအေးတို့၏ လင်မယားနှစ်ဦးပိုင်လက်ထက်ပွားပစ္စည်းများဖြစ်သည့် အောက်ပါရွှေ့ပြောင်းနိုင်သောပစ္စည်း၊ မရွှေ့မပြောင်း နိုင်သောပစ္စည်းများ ကျန်ရစ်ပါသည် –

(၁) ဒဂုံမြို့သစ်(မြောက်ပိုင်း)မြို့နယ်၊ (၃၇)ရပ်ကွက်၊ ရွှေဂုံသီရိလမ်း၊ အမှတ် (၁၄၇/ခ)၊ ဧရိယာ (၂၀ ပေx၆၀ ပေ) မြေကွက်နှင့် ယင်းမြေပေါ်တွင် ဆောက်လုပ်ထားသည့် ပျဉ်ထောင်အိမ်(၁)လုံး။

(၂) ဒဂုံမြို့သစ်(မြောက်ပိုင်း)မြို့နယ်၊ (၃၇)ရပ်ကွက်၊ ရွှေဂုံသီရိလမ်း၊ အမှတ် (၁၄၈)၊ ဧရိယာ (၄၀ပေx၆၀ပေ) မြေကွက်နှင့်ယင်းမြေကွက်ပေါ်တွင် ဆောက်လုပ်ထားသည့် ပျဉ်ထောင်အိမ်(၁)လုံး။

(၃) ဒဂုံမြို့သစ်(မြောက်ပိုင်း)မြို့နယ်၊ (၃၇)ရပ်ကွက်၊ ရွှေဂုံသီရိလမ်း၊ အမှတ်–(၁၄၉)၊ ဧရိယာ (၄၀ပေx၆၀ပေ) မြေကွက်နှင့်ယင်းမြေကွက် ပေါ်တွင် ဆောက်လုပ်ထားသည့်နှစ်ထပ်တိုက်(၁)လုံး။

(၄) ဒဂုံမြို့သစ်(မြောက်ပိုင်း)မြို့နယ်၊ (၃၇)ရပ်ကွက်၊ ရွှေဂုံသီရိလမ်း၊ အမှတ် (၁၅၁/က)၊ ဧရိယာ (၂၀ပေx၆၀ပေ) မြေကွက်နှင့်ယင်းမြေကွက်ပေါ်တွင် ဆောက်လုပ်ထားသည့် RC တစ်ထပ်တိုက်(၁)လုံး။

(၅) မွန်ပြည်နယ်၊ ပေါင်မြို့နယ်၊ ပန်းကုန်းကျေးရွာ၊ (၄) ရပ်ကွက်ရှိ ဧရိယာ (၄၀ပေx၇၀ပေ) အကျယ်အဝန်းရှိ မြေကွက်နှင့် ယင်းမြေကွက်ပေါ်တွင် ဆောက်လုပ်ထားသည့် တိုက်အိမ် (၁)လုံး။

အထက်ဖော်ပြပါ ပစ္စည်းများသည် ဒေါ်စန်းစန်းအေးတစ်ဦးတည်းအမွေဆက်ခံပိုင်သည့်ပစ္စည်းများဖြစ်သဖြင့် ဒေါ်စန်းစန်းအေး၏ အတိအလင်း သဘောတူခွင့်ပြုချက်မရရှိဘဲ မည်သူမျှ ကျူးကျော်ဝင်ရောက်နေထိုင်ခြင်း၊ ရောင်းချခြင်း၊ ပေးကမ်းခြင်း၊ အာမခံတင်သွင်းခြင်း၊ ပေါင်နှံခြင်း၊ ငှားရမ်းခြင်း၊ အခြားတစ်နည်းနည်း လွှဲပြောင်းခြင်းမပြုကြရန်နှင့် ဤကြေညာချက်အား လိုက်နာခြင်းမရှိသူ မည်သူကိုမဆို ဥပဒေနှင့်အညီ အရေးယူဆောင်ရွက်သွားမည်ဖြစ်ကြောင်း အများသိစေရန် အသိပေးကြေညာအပ်ပါသည်။

လွှဲအပ်ညွှန်ကြားချက်အရ

ဒေါ်စီစီရွှေရင်	ဦးအောင်ကျော်မင်း
(B.Sc,RL, DBL,DML,DIL)	(B.A, R.L)
(စဉ်–၅၈၆/၁၉၉၀)	(စဉ်–၅၁၁၈/၁၉၈၉)

တရားလွှတ်တော်ရှေ့နေများ
အမှတ်–၅၀၊ ပထမထပ်၊ အခန်း–ဒီ–၄/၅၊ ဘဏ်လမ်း၊
ကျောက်တံတားမြို့နယ်၊ ရန်ကုန်မြို့။
ဖုန်း–၀၉–၅၃၀၉၆၃၂

ကန့်ကွက်နိုင်ကြောင်း ကြော်ငြာ

လမ်းမတော်မြို့နယ်၊ မြေတိုင်းရပ်ကွက်အမှတ်22Y2၊ မြေကွက်အမှတ်ပဋ္ဌမတန်းစား ၃၀၆၊ မြေကွက်တည်နေရာအမှတ်(၆၃)၊ ၁၂ လမ်း၊ (၅) ရပ်ကွက်၊ လမ်းမတော်မြို့နယ် ဒေါ်အေးသွယ် [၁၂/လမတ(နိုင်) ၀၀၉၂၄၃]အမည်ပေါက် နှစ်(၆၀)ဂရန်မြေအား ဂရန်အမည်ပေါက် ဒေါ်အေးသွယ်သည် ၅–၁–၂၀၁၈ ရက်နေ့တွင်လည်းကောင်း၊ ခင်ပွန်း ဦးတင်ဝင်း သည် ၅–၂–၁၉၆၇ ရက်နေ့တွင်လည်းကောင်း ကွယ်လွန်သဖြင့် ဒေါ်သန်းသန်း [၁၄/မမက(နိုင်) ၀၀၁၉၄၇]၊ ဒေါ်အေးအေး [၁၄/မမက(နိုင်)၀၀၁၉၃၀]၊ ဦးလှဌေး[၁၂/လမတ(နိုင်)၀၂၄၇၄၇]၊ ဒေါ်ခင်ခင်ညိုဝင်း[၁၂/လမတ(နိုင်)၀၀၉၂၄၅] တို့မှ သားသမီးများတော်စပ်ကြောင်း အမွေဆက်ခံပိုင်ဆိုင်ကြောင်း ရန်ကုန်တိုင်းဒေသကြီးတရားလွှတ်တော်တွင် ကျိန်ဆိုထားသော ကျမ်းကျိန်အမှတ်–၅၇/၂၀၂၃ (၁၅–၆–၂၀၂၃)၊ ထောက်ခံကျမ်းကျိန်လွှာ(၂)စောင်၊ ဂရန်မူရင်း၊ နိုင်ငံသားစိစစ်ရေးကတ်၊ ဦးတင်ဝင်း သေဆုံးကြောင်း ရပ်ကွက်၊ မြို့နယ်ထောက်ခံစာ၊ မော်လမြိုင်ကျွန်းဆေးရုံ၏ သင်္ဂြိုဟ်ခွင့်လက်မှတ်၊ ဒေါ်အေးသွယ်၏သေစာရင်း မြေခွန်ပြေစာတို့တင်ပြ၍ ပိုင်ဆိုင်ကြောင်း စာချုပ်ချုပ်ရန် မြေပုံကူး လျှောက်ထားလာရာ တရားဝင်ခိုင်လုံသော အထောက်အထားများဖြင့် ဤကြော်ငြာပါသည့်နေ့မှစ၍ (၇)ရက်အတွင်း ကန့်ကွက်နိုင်ပါကြောင်းနှင့် ကန့်ကွက်မှုမရှိပါက လုပ်ထုံးလုပ်နည်းအတိုင်း ဆက်လက်ဆောင်ရွက်မည်ဖြစ်ကြောင်း အသိပေးကြော်ငြာအပ်ပါသည်။

ဌာနမှူး
(ဒုတိယညွှန်ကြားရေးမှူးချုပ်)
မြို့ပြမြေစီမံခန့်ခွဲမှုဌာန
ရန်ကုန်မြို့တော်
စည်ပင်သာယာရေးကော်မတီ

ကန့်ကွက်နိုင်ကြောင်းအများသိစေရန် အသိပေးကြေညာခြင်း

ရန်ကုန်တိုင်းဒေသကြီး၊ဒဂုံမြို့သစ်(ဆိပ်ကမ်း)မြို့နယ်၊(၆၉)ရပ်ကွက်၊မဂ်စည်သူလမ်း၊မြေကွက်အမှတ်၁၇၉၄၊အကျယ်အဝန်း(၄၀ × ၆၀)ပေအနက်မှတရားဝင်မခွဲစိတ်ရသေးသောခေါင်းရင်းခြမ်း(၂၀ × ၆၀)ပေမြေချပါမစ်မြေကွက်အားအမည်ပေါက်ဦးတိုးမြင့်(၁၂/ရကန(နိုင်)၀၁၈၄၀၃)ထံမှစာချုပ်အဆက်ဆက်ဖြင့်ဝယ်ယူလက်ရှိပိုင်ဆိုင်ထားပြီးရောင်းချပိုင်ခွင့်ရှိသူဖြစ်ကြောင်းဝန်ခံကတိပြုသူဦးသိန်းထိုက်(၉/ကပတ(နိုင်)၁၈၄၁၇၇)ထံမှကျွန်ုပ်၏မိတ်ဆွေ ဒေါ်မြို့ဝေဝေချစ်(၁၄/ဓနဖ(နိုင်)၁၆၀၇၂၇)ကအပိုင်ဝယ်ယူရန်စရန်ငွေပေးချေထားပြီးဖြစ်၍ကန့်ကွက်လိုပါက မည်သူမဆိုခိုင်လုံသောစာရွက်စာတမ်းအထောက်အထားမူရင်းများဖြင့်ယနေ့မှစ၍(၇)ရက်အတွင်းကျွန်ုပ်ထံသို့လာရောက်ကန့်ကွက်နိုင်ပါသည်။ထိုရက်ကျော်လွန်ပါကအရောင်းအဝယ်ကိုဥပဒေနှင့်အညီပြီးဆုံးသည်အထိဆက်လက်ဆောင်ရွက်သွားမည်ဖြစ်ကြောင်းအများသိစေရန်ကြေညာအပ်ပါသည်။

လွှဲအပ်ညွှန်ကြားချက်အရ–
ဒေါ်ကေခိုင်မြင့် (LL.B)
တရားလွှတ်တော်ရှေ့နေ (စဉ် – ၁၄၇၄၀)
အမှတ်–၁၇၃၇၊မဂ်စည်သူလမ်း၊(၆၉)ရပ်ကွက်၊
ဒဂုံမြို့သစ်(ဆိပ်ကမ်း)မြို့နယ်။ဖုန်း၀၉–၂၅၀၄၉၉၇၅၉

“ကန့်ကွက်နိုင်ပါကြောင်း” အများသိစေရန်ကြေညာခြင်း

ရန်ကုန်မြို့၊ဒဂုံမြို့သစ် (မြောက်ပိုင်း) မြို့နယ်၊ မြေတိုင်းရပ်ကွက်အမှတ် (၅၀)၊ ဒူးယား(၂)လမ်း၊ မြေကွက်အမှတ်(၆၈၇)၊ ဧရိယာအကျယ် (၄၁ပေ x ၆၀ပေ)ရှိ နှစ်(၆၀) မြေငှားစာချုပ်ဂရန်သည် ရန်ကုန်မြို့တော်စည်ပင်သာယာရေး ကော်မတီ၊ မြို့ပြမြေစီမံခန့်ခွဲမှုဌာနတွင် ဦးသာညို (CI–041290) အမည်ပေါက် မှတ်သားတည်ရှိပြီး အဆိုပါမြေကွက်နှင့် ယင်းမြေကွက်ပေါ်ရှိ ဆ/ဦတို့အား အရပ်ကတိဆက်စပ်စာချုပ်ဖြင့် ဝယ်ယူပိုင်ဆိုင်ထားသူဟုဆိုသူ ဦးဇော်လတ် [၁၂/မဂဒ(နိုင်)၀၉၀၀၅၈] ထံမှ ကျွန်ုပ်၏မိတ်ဆွေဖြစ်သူမှ အပြီးအပိုင် ဝယ်ယူရန်အတွက် စရန်ငွေပေးချေထားပြီးဖြစ်ပါသည်။ အဆိုပါရောင်းချမှုကို ကန့်ကွက်လိုပါက ဤကြေညာပါသည့် နေ့မှစ၍ (၇)ရက်အတွင်း ပိုင်ဆိုင်မှု အထောက်အထားမူရင်းများဖြင့် ကျွန်ုပ်ထံသို့ လာရောက်ကန့်ကွက်နိုင်ပါကြောင်းနှင့် သတ်မှတ်ရက်ကျော်လွန်ပါက အရောင်းအဝယ်ကို ပြီးဆုံးသည်အထိ ဥပဒေနှင့်အညီဆက်လက် ဆောင်ရွက်သွားမည်ဖြစ်ပါကြောင်း အများသိစေရန် ကြေညာအပ်ပါသည်။

လွှဲအပ်ညွှန်ကြားချက်အရ –
ဦးကျော်အောင် (LL.B)
အထက်တန်းရှေ့နေ (စဉ်–၂၂၅၅၅)
အမှတ် (၁၆၄၃)၊ သိပ္ပံမောင်ဝလမ်း၊ ၄၂–ရပ်ကွက်၊ ဒဂုံမြို့သစ်
(မြောက်ပိုင်း) မြို့နယ်၊ ရန်ကုန်မြို့။
ဖုန်း–၀၉–၂၅၀၅၀၆၀၄၃

ကွယ်လွန်သူ ဖခင်ဦးအာဗေဒါအာမက် ကျန်ရစ်သော အမွေပစ္စည်းများနှင့် စပ်လျဉ်း၍ အမွေဆိုင်သားချင်းများ မသိရှိဘဲ မိမိသဘောဖြင့် မည်သည့်ကိစ္စကိုမျှ ဆောင်ရွက်ခွင့်မရှိကြောင်း သက်ဆိုင်သူများနှင့် အများသိစေရန်ကြေညာချက်

ကျွန်ုပ်၏အမှုသည်ဖြစ်သူ ဒေါ်မြင့်မြင့်ခိုင် [၁၂/ဒပန(နိုင်)၀၇၀၀၃၈] ၏ ဖခင်ဖြစ်သူ ဦးအာဗေဒါအာမက်သည် (၁၆–၈–၂၀၀၀) ရက်က ကွယ်လွန်ခဲ့ရာ အမွေစားအမွေခံဇနီး၊ သားသမီးများကျန်ရစ်သဖြင့် ကွယ်လွန်သူဖခင်ကျန်ရစ်သော အမွေပစ္စည်းအပေါ် အမွေဝေစုခွဲဝေရယူရန် သဘောတူခဲ့ကြသော်လည်း ကျွန်ုပ်၏ အမှုသည်နှင့်အချို့မောင်နှမများကို အမွေခွဲဝေပေးခဲ့ခြင်းမရှိပါ။ ဦးအာဗေဒါအာမက် ကွယ်လွန်ချိန်တွင် (က) ရန်ကုန်မြို့၊ ကျောက်တံတားမြို့နယ်၊ မဟာဗန္ဓုလလမ်း၊ အမှတ်–၃၆၇(ဘီ) မြေညီထပ်ဟုလိပ်စာတွင်သော လှိုင်ကော်စာရေးကိရိယာ အရောင်းဆိုင် ဖွင့်ထားသည့်ဆိုင်ခန်း (၁)ခန်း၊ (ခ)ရန်ကုန်မြို့၊ ကျောက်တံတားမြို့နယ်၊ ဆိပ်ကမ်းသာလမ်းနှင့် မဟာဗန္ဓုလလမ်းထောင့်ရှိ ဆိုင်ခန်းအမှတ်(၂) နှင့် (၅)ဆိုင်ခန်း (၂)ခန်း၊ (ဂ)ရန်ကုန်မြို့၊ ကျောက်တံတားမြို့နယ်၊ (၃၈) လမ်း၊ အမှတ်–၁၀၄(ပထမထပ်)တိုက်ခန်း (၁)ခန်း၊ (ဃ) ရန်ကုန်မြို့၊ ဒေါပုံမြို့နယ်၊ မင်းနန္ဒာလမ်း၊ လူနေရပ်ကွက်အမှတ်–ဗိုလ်ထွန်းဇံ၊ မြေတိုင်းရပ်ကွက်အမှတ်–၃၊ မြေကွက်အမှတ်–၂၀၊ မြေကွက် လိပ်စာအမှတ်–က/၁၈၊ မင်းနန္ဒာလမ်း၊ ဗိုလ်ထွန်းဇံ ရပ်ကွက်၊ ဒေါပုံမြို့နယ်ဟုခေါ်တွင်သော မြေနှင့်အိမ် (ယခုအိမ်ဖျက်ထား) တို့မှာ အမွေပစ္စည်းအဖြစ်ကျန်ရစ်ပြီး အဆိုပါဆိုင်ခန်း၊ တိုက်ခန်း၊ မြေကွက်များကို အမွေခွဲဝေရခြင်းမရှိသေးသဖြင့် အမွေဆိုင်တစ်ဦးဖြစ်သည့် ကျွန်ုပ်၏အမှုသည်၏ သဘောတူ ခွင့်ပြုချက် တစ်စုံတစ်ရာမရရှိဘဲ မိမိသဘောဖြင့် လွှဲပြောင်း၊ရောင်းချ၊ ငှားရမ်း၊ ပေါင်နှံ၊ ပေးကမ်းခြင်း၊ အမည်ပြောင်းခြင်း၊ အဆောက်အဦဆောက်လုပ်ရန် ကန်ထရိုက်တာနှင့် အခန်းပေး အခန်းယူစာချုပ် ချုပ်ဆိုခြင်း၊ အခြားနည်းဖြင့် စီမံခန့်ခွဲခြင်း အစရှိသည့်ကိစ္စရပ်များကို လုံးဝပြုလုပ်ခွင့် မရှိကြောင်းနှင့် လိုက်နာခြင်း မရှိပါက တည်ဆဲဥပဒေအရ တရားစွဲဆို အရေးယူဆောင်ရွက်သွားမည်ဖြစ်ကြောင်း သက်ဆိုင်သူများနှင့် အများသိစေရန် သတိပေးကြေညာအပ်ပါသည်။

ဒေါ်မြင့်မြင့်ခိုင်၏ လွှဲအပ်ညွှန်ကြားချက်အရ
ဦးမျိုးမြင့်အောင် – LL.B
တရားလွှတ်တော်ရှေ့နေ (စဉ်–၇၅၅၈/၂၀၀၈)
အမှတ်–၁၅၃၊ (၅–လွှာ/အေ)၊ ဆိပ်ကမ်းသာလမ်း၊
ကျောက်တံတားမြို့နယ်၊ ရန်ကုန်မြို့။
ဖုန်း–၀၉–၅၁၆၉၄၁၀၉ ၊ ၀၉–၉၅၅၁၆၉၄၁၀၉

ပျောက်ဆုံးကြောင်း

ကျွန်တော် ဦးကျော်ဘိုဘိုစိုးလွင် ထွေး[၁၂/တတန(နိုင်)၁၅၅၈၇၈] ကိုင်ဆောင်သော CDC 69577 စာအုပ် သည်ပြည်တွင်း ခရီးသွားရင်းပျောက် ဆုံးသွားပါသဖြင့် တွေ့ရှိပါက အကြောင်းကြားပေးပါရန် မေတ္တာ ရပ်ခံအပ်ပါသည်။

Ph:09-965535593,09-254411022

ဖခင်အမည်မှန်

သန်လျင် မြို့နယ်၊ အ.ထ.က ကျောင်းကုန်း ဆိပ်ကြီး၊ Grade(11)မှ မသူဇာအေး၏ ဖခင်အမည် မှန်မှာ ဦးဇော်နိုင်[၇/လပတ (နိုင်)၁၁၁၄၆၀] ဖြစ်ပါ ကြောင်း။

သွေးသည် အသက်

ကန့်ကွက်နိုင်ကြောင်းအများသိစေရန်ကြေညာခြင်း

ရန်ကုန်မြို့၊ အလုံမြို့နယ်၊ ကွင်းချောင်းလမ်း၊ မြေတိုင်းရပ်ကွက်အမှတ် (၂၃/ဘီ)၊ မြေကွက်အမှတ်(V-104) တွင် ဆောက်လုပ်ထားသော အမှတ်(၄၅)၊ (၆)ထပ်တိုက် အဆောက်အအုံ၏ ၆-လွှာ(ခြေရင်းခန်း)၊ အကျယ်အဝန်း(၁၅ပေx ၆၀ပေ)ရှိ တိုက်ခန်းနှင့် ယင်းတိုက်ခန်း၏အကျိုးခံစားခွင့်အရပ်ရပ်တို့အား ဦးကျော်မြင့်(ခ)ဦးဝူဂျာဖူ (ဘ)ဦးဝူမူကျောက်[၁၃/လရန(နိုင်)၁၈၄၁၈၈]မှ တရားဝင်ပိုင်ဆိုင် လွှဲပြောင်း ရောင်းချပိုင်ခွင့်ရှိကြောင်း ဝန်ခံကတိပြု၍ ရောင်းချ ရန် ကမ်းလှမ်းသဖြင့် ကျွန်ုပ်တို့၏မိတ်ဆွေမှ အပြီးအပိုင်ဝယ်ယူရန် စရန်ငွေ တစိတ်တစ်ဒေသကို ပေးချေထားပြီးဖြစ်ပါသည်။ ယင်းကိစ္စနှင့်ပတ်သက်၍ ကန့်ကွက်လိုသူများရှိပါက ကြော်ငြာပါသည့်ရက်မှ (၇)ရက်အတွင်း စာရွက်စာတမ်း မူရင်းများနှင့်တကွ အခြား ခိုင်လုံသော အထောက်အထားများဖြင့် ကျွန်ုပ်တို့ထံသို့ လာရောက်ကန့်ကွက်နိုင်ပါသည်။ ကြော်ငြာပါ သတ်မှတ်ရက်အတွင်း ကန့်ကွက်သူ မရှိပါက အရောင်းအဝယ်ကို ဥပဒေနှင့်အညီ တရားဝင်ဆက်လက် ဆောင်ရွက်သွား မည်ဖြစ်ကြောင်း အများသိစေရန် ကြော်ငြာအပ်ပါသည်။

လွှဲအပ်ညွှန်ကြားချက်အရ

ဒေါ်အေးအေးမော် (စဉ်-၇၆၀၇) LL.B. D.B.L, WIPO (Switzerland)

ဒေါ်သူသူမင်း (စဉ်-၁၂၉၆၅) LL.B. D.B.L. WIPO (Switzerland)

ဒေါ်ခင်မို့မို့ထွန်း (စဉ်-၁၅၉၉၄) LL.B

တရားလွှတ်တော်ရှေ့နေများ

ဒေါ်မာလာသန်းမြင့် (စဉ်-၄၈၇၁၆) LL.B WIPO (Switzerland)

ဒေါ်ချယ်ရီဇော်(စဉ်-၄၄၃၉၃) LL.B

အထက်တန်းရှေ့နေများ

အမှတ်(၄၉)၊ အခန်း(၅+၆)၊ လမ်း(၄၀)အောက်၊ ကျောက်တံတားမြို့နယ်၊ ရန်ကုန်မြို့၊ ဖုန်း-၀၉-၂၆၆၂၅၁၂၆၆၊ ၀၉-၇၆၃၁၆၁၂၅၅

ကန့်ကွက်နိုင်ပါကြောင်း အများသိစေရန် ကြေညာခြင်း

ရန်ကုန်တိုင်းဒေသကြီး၊ မင်္ဂလာဒုံမြို့နယ်၊ အေးသာယာရပ်ကွက်၊ အေးသာယာ (၂)လမ်း၊ အမှတ်(၉၃)ဟုခေါ်တွင်သော မြေတိုင်းရပ်ကွက်အမှတ် (၅၃၅/က)၊ မြေကွက်အမှတ်(၉၃)၊ အကျယ်အဝန်း (၃၀ ပေ × ၅၀ ပေ)ပေရှိ ဦးအောင်မျိုးမင်း အမည်ပေါက် ပါမစ်မြေကွက်နှင့် ယင်းမြေကွက်ပေါ်ရှိ တစ်ထပ်တိုက်အပါအဝင် အကျိုးခံစားခွင့်အရပ်ရပ်အားလုံးတို့ကို တရားဝင်ဝယ်ယူပိုင်ဆိုင်ထားပြီး ရောင်းချပိုင်ခွင့် ရှိကြောင်း ဝန်ခံကတိပြုသူ ၁။ ဦးရဲမြင့် (၁၃/နခတ(နိုင်)၀၁၀၉၉၇)၊ ၂။ ဦးလွှမ်းမိုး (၈/မလမ(နိုင်)၀၅၃၈၄၃)၊ ၃။ ဒေါ်မြမြငြိမ်း (၁၁/အမန(နိုင်)၀၄၀၂၀၈)၊ ၄။ ဒေါ်သီတာအောင် (၁၂/မဂဒ(နိုင်)၁၃၅၂၅၃)တို့ထံမှ ကျွန်ုပ်၏မိတ်ဆွေဖြစ်သူ ဒေါ်ကြည်ကြည်(ခ)ချယ်ရီမောင် (၁၂/ရကန(နိုင်)၀၂၈၄၆၃)မှ (၆-၈-၂၀၂၃)ရက်နေ့တွင် အပြီးအပိုင်ဝယ်ယူရန်အတွက် စရန်ငွေပေးချေထားပြီးဖြစ်ပါ၍ ကန့်ကွက်လိုပါက ခိုင်လုံသောစာရွက်စာတမ်းအထောက်အထား (မူရင်း)များဖြင့် ယနေ့မှစ၍(၇)ရက်အတွင်း ကျွန်ုပ်ထံသို့ လာရောက်ကန့်ကွက်နိုင်ပါသည်။ ကန့်ကွက်သူမရှိပါက ဥပဒေနှင့်အညီ အရောင်းအဝယ်ပြုလုပ်သွားမည်ဖြစ်ကြောင်း အများသိစေရန် ကြေညာအပ်ပါသည်။

လွှဲအပ်ညွှန်ကြားချက်အရ - **ဒေါ်အေးမြင့်ထွန်း**

တရားလွှတ်တော်ရှေ့နေ(စဉ်-၁၂၀၀၀)

(LL.B,GTI(EC),DL-101,WIPO (Switzerland))

အမှတ်(၃၃/A)၊ ပထမထပ်၊ သီရိလမ်း၊ စမ်းချောင်းမြို့နယ်၊ ရန်ကုန်မြို့

၀၉-၅၁၄၇၃၈၄ ၊ ၀၉ ၄၂၅၀၁၅၀၃၄

ကန့်ကွက်နိုင်ပါကြောင်းကြေညာခြင်း

ရန်ကုန်မြို့၊ အမှတ်(၈၄)၊ ငမိုးရိပ်(၉)လမ်း၊ အပိုင်း(၄)ဖလွှာ(A)၊ သဃ်န်းကျွန်းမြို့နယ်ရှိတိုက်ခန်းနှင့် အကျိုးခံစားခွင့်အရပ်ရပ်တို့ကို လက်ရှိပိုင်ဆိုင်၍ ရောင်းချပိုင်ခွင့်ရှိသည်ဟု ဝန်ခံကတိပြုသူ ဒေါ်နွယ်နီပွင့်ခိုင်[၁၂/ကမရ(နိုင်)၀၄၇၉၃၁]ထံမှ ကျွန်မဒေါ်သန်းသန်း လွင်[၁၂/မရက(နိုင်)၀၁၂၆၁၁]သည် အပြီးအပြတ်ဝယ်ယူရန်အတွက် စရန်ငွေတစ်စိတ်တစ်ဒေသကို ပေးချေထားပြီးဖြစ်ပါ၍ ကန့်ကွက် လိုသူများရှိပါက ဤကြေညာပါသည့်ရက်မှ (၇)ရက်အတွင်း တိကျ ခိုင်လုံသောစာရွက်စာတမ်းမူရင်းများနှင့်တကွ ကျွန်မဒေါ်သန်းသန်းလွင် ထံသို့ ကိုယ်တိုင်လာရောက်ကန့်ကွက်နိုင်ပါသည်။ သတ်မှတ်ရက်အထိ ကန့်ကွက်မည့်သူမရှိပါက အရောင်းအဝယ်ကို ဥပဒေနှင့်အညီ ပြီးဆုံး သည်အထိ ဆက်လက်ဆောင်ရွက်သွားမည်ဖြစ်ကြောင်း အများသိ စေရန် ကြေညာအပ်ပါသည်။

ဒေါ်သန်းသန်းလွင်

Ph:09-770330411

ကန့်ကွက်နိုင်ကြောင်းကြေညာခြင်း

ရန်ကုန်မြို့၊ ဒဂုံမြို့သစ်(မြောက်ပိုင်း)မြို့နယ်၊ မြေတိုင်းရပ်ကွက်အမှတ် (၅၁)၊ လူနေရပ်ကွက်(၅၀)၊ ဗလမင်းထင်လမ်း၊ မြေကွက်အမှတ်(၁၂၃၅)၊ မြေအကျယ် အဝန်း(၄၀x၆၀)ပေရှိ ဗိုလ်ကြီးအောင်ဆန်းထွန်းအမည်ပေါက် ပါမစ်မြေအမျိုး အစားမြေကွက်ထဲမှ တရားဝင်မခွဲစိတ်ရသေးသော (၂၀x၆၀)ပေမြေကွက်နှင့် ယင်းမြေကွက်ပေါ်ရှိ ရေ၊ မီးအစုံပါဝင်သော အဆောက်အအုံအား အရပ်အရောင်း အဝယ်ကတိစာချုပ်ဖြင့်လက်ရှိပိုင်ဆိုင်ရောင်းချပိုင်ခွင့်ရှိသူဒေါ်စိမ်းစိမ်းမော်[၁၂/ ဥကမ(နိုင်)၁၅၇၄၆၇]မှဥပဒေနှင့်အညီတရားဝင် လွှဲပြောင်းရောင်းချပိုင်ခွင့်ရှိ သည်ဟုဝန်ခံကတိပြုပြောဆိုလာရာ ကျွန်ုပ်၏မိတ်ဆွေဖြစ်သူဒေါ်ဆန်းဆန်းဦး [၇/ထတပ(နိုင်)၀၅၇၀၁၆]မှ အပြီးအပိုင်လွှဲပြောင်းဝယ်ယူရန်အတွက်(၄-၈-၂၀၂၃) ရက်စွဲပါ အရောင်းအဝယ်စရန်ပေးစာချုပ်ဖြင့် စရန်ငွေတစ်စိတ်တစ်ဒေသကိုပေး ချေထားပြီးဖြစ်သောကြောင့်ကန့်ကွက်လိုပါက ယခုကြေညာစာထုတ်သည့်နေ့မှ စ၍ (၇)ရက်အတွင်းကျွန်ုပ်ထံသို့ ပိုင်ဆိုင်မှုအထောက်အထားမူရင်းများဖြင့် လာရောက်ကန့်ကွက်နိုင်ပါသည်။ ကန့်ကွက်မှုမရှိပါကအရောင်းအဝယ်ကိုဥပဒေ နှင့်အညီပြီးဆုံးသည်အထိ ဆက်လက်ဆောင်ရွက်သွားမည်ဖြစ်ကြောင်းအများ သိစေရန်ကြေညာအပ်ပါသည်။ **လွှဲအပ်ညွှန်ကြားချက်အရ**

ဒေါ်ရွှေစင်မင်း(LL.B) အထက်တန်းရှေ့နေ (စဉ်-၄၇၃၉၄)

အမှတ်(၇၈၃)၊ ဗိုလ်ရာညွန့်လမ်း၊ (၅၀)ရပ်ကွက်

ဒဂုံမြို့သစ်(မြောက်ပိုင်း)မြို့နယ်။ ဖုန်း-၀၉၇၇၆၅၅၁၁၆၉

ကန့်ကွက်နိုင်ပါကြောင်း ကြော်ငြာစာ

ရန်ကုန်မြို့၊ ဒဂုံမြို့သစ်မြောက်ပိုင်းမြို့နယ်၊ (၄၀)ရပ်ကွက်၊ သိန္ဓီလမ်း၊ မြေကွက်အမှတ်-၇၆၁ဟု ခေါ်တွင်သော ဒေါ်မာလာညွန့်ဂရန်အမည်ပေါက် (အလျား၄၅'xအနံ၆၀')၊ (၂၇၀၀)စတုရန်းပေ၊ (၀.၀၆၁)ဧကရှိ နှစ်(၆၀)ဂရန် မြေကွက်အတွင်းမှ တရားဝင်မခွဲမစိတ်ရသေးသော(အလျား၂၅'xအနံ၆၀')ရှိ ဂရန်မူရင်း(ခေါင်းရင်း)မြေကွက်နှင့်အိမ်အပါအဝင် အကျိုးခံစားခွင့်အရပ်ရပ်အား လုံးတို့အား ဝယ်ယူပိုင်ဆိုင်သည်ဟုအဆိုပြုကာ ရောင်းချလိုကြောင်း ကမ်းလှမ်း လာသူ ဒေါ်မြင့်မြင့်အေး(ခ)သင်းမာလာ[၁၂/ဥကတ(နိုင်)၀၀၉၂၀၇]ထံမှ ကျွန်ုပ်၏ မိတ်ဆွေ ဦးဝင်းသူရိန်[၁၃/ကတန(နိုင်)၁၀၁၃၁၅]မှ ဝယ်ယူရန်သဘောတူညီ ခဲ့ကြပြီးနောက် ရောင်းဖိုးငွေ၏တစ်စိတ်တစ်ဒေသကို စရန်ငွေများအဖြစ် ပေးချေ ထားပြီးဖြစ်ပါသည်။

အထက်ပါမြေကွက်နှင့်ပတ်သက်၍ ပိုင်ရေးဆိုင်ခွင့်တစ်စုံတစ်ရာရှိကြောင်း ကန့်ကွက်လိုပါက ခိုင်လုံသောစာချုပ်စာတမ်း အထောက်အထားမူရင်းများကို ယူဆောင်၍ ယခုကြော်ငြာစာပါသည့်နေ့မှ (၇)ရက်အတွင်း ကျွန်ုပ်ထံသို့ လာရောက်ကန့်ကွက်နိုင်ပါသည်။ သတ်မှတ်ရက်အတွင်း ကန့်ကွက်သူမရှိပါက ဥပဒေနှင့်အညီ ရောင်းဝယ်ခြင်းကို ဆက်လက်ဆောင်ရွက်သွားမည်ဖြစ်ကြောင်း အများသိစေရန် ကြေညာအပ်ပါသည်။

လွှဲအပ်ညွှန်ကြားချက်အရ-

ဒေါ်ခင်စုစုဖြိုး(LL.B, D.B.L)

တရားလွှတ်တော်ရှေ့နေ(စဉ်-၁၂၅၀၄)

အမှတ်-၈၄၅/ခ၊ ငွေစင်လမ်း၊ ၄၄ ရပ်ကွက်၊ မြောက်ဒဂုံ။

ဖုန်း-၀၉-၇၉၂၅၂၄၇၀၈

ကန့်ကွက်နိုင်ကြောင်းကြေညာချက်

ရန်ကုန်မြို့၊ လှိုင်သာယာမြို့နယ်၊ မကွေးလမ်း၊ (၉)ရပ်ကွက်၊ အမှတ် (၅၈၄)၊ အကျယ်(ပေ၄၀xပေ၆၀)ရှိ မြေကွက်နှင့် အိမ်ကို ပိုင်ရှင် ဦးမောင်ဆိုင်းထံမှ ကျွန်ုပ်တို့၏မိတ်ဆွေက ဝယ်ယူရန် စရန် ပေးထား ပြီးဖြစ်ပါ၍ ကန့်ကွက်လိုပါက ခိုင်လုံသောအထောက်အထားဖြင့် ယနေ့မှစ၍ (၇)ရက်အတွင်း ကျွန်ုပ်တို့ထံသို့ ကန့်ကွက်နိုင်ကြောင်းနှင့် ကန့်ကွက်မှုမရှိပါက မြေကွက်နှင့်အိမ် အရောင်းအဝယ်ကို ဆက်လက် ဆောင်ရွက်သွားမည်ဖြစ်ကြောင်း ကြေညာအပ်ပါသည်။

လွှဲအပ်ညွှန်ကြားချက်အရ

ဦးညွန့်ဝေ(စဉ်-၉၅၇၃) B.Sc,M.Sc(Q), H.G.P **အထက်တန်းရှေ့နေ**

ဒေါ်မိုးစန္ဒာဝင်း(စဉ်-၁၁၇၇၂) LL.B,D.B.L **တရားလွှတ်တော်ရှေ့နေ**

ဖုန်း-၀၉-၇၆၉၀၇၂၅၀၆

အမှတ်(၂၁)၊ ပန်းတနော်လမ်း၊ စမ်းချောင်းမြို့နယ်။

ကန့်ကွက်နိုင်ကြောင်း အများသိစေရန် ကြေညာခြင်း

ရန်ကုန်မြို့၊ ဒဂုံမြို့သစ်(မြောက်ပိုင်း)မြို့နယ်၊ ၃၃-ရပ်ကွက်၊ ပင်လုံ လမ်းမကြီး၊ အမှတ်(၅-၆/ခ)၌ ဖွင့်လှစ်လုပ်ကိုင်လျက်ရှိသော STAR MAX HOTEL (မိုးထွဋ်ကြယ်စင်ဟိုတယ်)လုပ်ငန်းနှင့် လုပ်ပိုင်ခွင့်များကို မိသားစု စီမံမှုအရ လက်ရှိအမည်ပေါက် ဦးမြတ်ခိုင်[၁၂/အလန(နိုင်)၀၃၃၄၇၃]မှ အစ်ကိုဖြစ်သူ ဦးမွန်ဆန်း[၁၂/ အလန(နိုင်)၀၀၀၀၀၂]အမည်ဖြင့် လွှဲပြောင်း ပေးအပ်လုပ်ကိုင်မည်ဖြစ်၍ ကန့်ကွက်လိုသူများရှိပါက ဤကြော်ငြာပါသည့် ရက်မှစ၍ (၁၄)ရက်အတွင်း ကျွန်ုပ်ထံသို့ ခိုင်လုံသော အထောက်အထား စာရွက်မူရင်းများဖြင့် ကန့်ကွက်နိုင်ပါကြောင်းနှင့် သတ်မှတ်ရက်အတွင်း ကန့်ကွက်သူမရှိပါက ပိုင်ဆိုင်မှုအမည်ပေါက်ကိစ္စများအား ဥပဒေနှင့်အညီ အပြီးသတ်ဆက်လက်ဆောင်ရွက်သွားမည်ဖြစ်ကြောင်း ကြေညာအပ် ပါသည်။

ဦးမြတ်ခိုင်၏ လွှဲအပ်ညွှန်ကြားချက်အရ -

ဦးလှဦး LL.B

တရားလွှတ်တော်ရှေ့နေ (စဉ်-၃၁၅၁/၈၅)

အမှတ်-၃၆၊ မဟာသီရိလမ်း၊ ၃၇-ရပ်ကွက်၊

ဒဂုံမြို့သစ်(မြောက်ပိုင်း)မြို့နယ်၊ ရန်ကုန်မြို့။ ဖုန်း-၀၉-၄၄၃၀၆၃၀၅၉

အများသိစေရန်ကြေညာခြင်း

ရန်ကုန်တိုင်းဒေသကြီး၊ လှည်းကူးမြို့နယ်၊ ဘားလားစံပြကျေးရွာသစ်၊ (ငွေနံ့သာ)၊ ကွင်းအမှတ်(၄၉၅/ A)၊ မြေကွက်အမှတ်(၁၀၂၄/၁၀၂၆)တို့မှာကျွန်ုပ်၏ မိတ်ဆွေ ဦးအောင်သူမှ ဝယ်ယူပိုင်ဆိုင်ထားသော ခြံမြေကွက်များဖြစ်ပါသည်။ ကျွန်ုပ်၏မိတ်ဆွေမှ လက်ရောက်ရ ဝယ်ယူပိုင်ဆိုင်ထားသောခြံမြေကွက်များ အတွင်း ဝင်ရောက်ကျူးကျော်ခြင်း၊ ပေါင်နှံရောင်းချခြင်းများ မပြုလုပ်ရန်နှင့် ပြုလုပ်ပါက တည်ဆဲဥပဒေများအရ ရာဇဝတ်ကြောင်းအရသော်လည်းကောင်း၊ တရားမကြောင်းအရလည်းကောင်း၊ နစ်နာမှုကိစ္စအဝဝအတွက်လည်း အရေးယူ ဆောင်ရွက်သွားမည် ဖြစ်ပါကြောင်း အများသိစေရန်ကြေညာအပ်ပါသည်။

လွှဲအပ်ညွှန်ကြားချက်အရ

ဦးရှင်ငြိမ်း တရားလွှတ်တော်ရှေ့နေ(စဉ်-၄၆၄၄)

အမှတ်-၅၂၊ ၅၆-လမ်း၊ ပုဇွန်တောင်မြို့နယ်။

ဖုန်း-၀၉-၅၀၄၃၀၄၆

“ကန့်ကွက်နိုင်ကြောင်းအများသိစေရန် ကြေညာခြင်း”

ရန်ကုန်မြို့၊ သာကေတမြို့နယ်၊ ၁၀/မြောက်ရပ်ကွက်၊ ရတနာပုံ(၂)လမ်း၊ မြေကွက်အမှတ်(၁၈၆/က)၊ အမှတ်(၁၈၇/ခ)၊ မြေကွက်အကျယ်အဝန်း (၄၀ပေx ၆၀ပေ)ရှိနှစ်(၆၀)ဂရန်မြေကွက်ပေါ်တွင်ဆောက်လုပ်ထားသော(၂)ခန်းတွဲ(၆) ထပ်တိုက်မှ တတိယထပ်(၄)လွှာ(ခေါင်းရင်း) အလျား ၁၉ပေ x အနံ ၅၄ပေရှိ တိုက်ခန်းနှင့် ပတ်သက်ဆက်စပ်နိုင်သည့်အခြားအကျိုးခံစားခွင့်အရပ်ရပ်အား ပိုင်ဆိုင်လက်ဝယ်ရှိသူ ဒေါ်မြင့်မြင့်စန်း[၁၂/သကတ(နိုင်)၀၆၇၈၉၀] မှ မိမိပိုင် ဆိုင်သောတိုက်ခန်းဖြစ်ကြောင်း ရောင်းချပိုင်ခွင့် စီမံခန့်ခွဲပိုင်ခွင့်ရှိကြောင်း အရှုပ်အရှင်းကင်းရှင်းကြောင်းကိုဝန်ခံပြောဆို၍ ရောင်းချလိုကြောင်းကမ်းလှမ်း ခဲ့ရာ ကျွန်ုပ်၏မိတ်ဆွေဝယ်ယူသူ ဦးရဲဝင်းလတ် [၁၂/ ဒလန(နိုင်)၀၄၅၅၁၉] နှင့် ဒေါ်မြတ်သိမ့်နွေး [၁၂/ဒလန(နိုင်)၀၄၉၄၄၈]တို့မှ ဝယ်ယူရန်သဘောတူညီသည့် အတွက် ရောင်းကြေးငွေ၏တစ်စိတ်တစ်ဒေသကို (စရန်ငွေ)အဖြစ် ရောင်းချသူ ထံပေးချေထားပြီးဖြစ်ပါသည်။

အဆိုပါအရောင်းအဝယ်ပြုလုပ်ခြင်းကို ကန့်ကွက်လိုပါကဤကြော်ငြာ ပါသည့်နေ့မှစပြီး (၇)ရက်အတွင်း ခိုင်လုံသောစာရွက်စာတမ်းစာချုပ်စာတမ်း (မူရင်း)အထောက်အထားများဖြင့် ကျွန်ုပ်ထံသို့လာရောက်ကန့်ကွက်နိုင်ပါသည်။ ကန့်ကွက်မည့်သူမရှိပါက အဆိုပါအရောင်းအဝယ်ကို ဥပဒေနှင့်အညီပြီးမြောက် သည်အထိဆက်လက် ဆောင်ရွက်သွား မည်ဖြစ်ကြောင်း အများသိစေရန်ကြေညာ အပ်ပါသည်။

လွှဲအပ်ညွှန်ကြားချက်အရ

ဦးဝင်းဇော်ထွန်း(LLB,DBL,DL-101,PCT,WIPO)

တရားလွှတ်တော်ရှေ့နေ (စဉ်-၁၄၁၃၈)

ဖုန်း-၀၉-၇၈၀၅၀၅၂၄၇၊ ၀၉-၆၇၉၃၇၂၀၉၅

ကန့်ကွက်နိုင်ပါကြောင်းကြေညာ

ရန်ကုန်တိုင်းဒေသကြီး၊ လှိုင်သာယာမြို့နယ်၊ မြေတိုင်းရပ်ကွက်အမှတ်(၁၀)၊ လူနေရပ်ကွက်အမှတ်(၁)၊ ရွှေဥဒေါင်းလမ်း၊ မြေကွက်အမှတ်(၃၆၅/က)၊ အကျယ်အဝန်း(၂၀ပေX၆၀ပေ)ရှိ ဦးထွန်းရင်အမည်ပေါက် နှစ်(၆၀)ဂရန်မြေ အမျိုးအစား မြေကွက်နှင့်နေအိမ်အား ဒေါ်ခင်ခင်ရွှေ (၁၂/မရက (နိုင်)၀၉၅၂၄၂)ကိုင်ဆောင်သူမှ တရားဝင်ဝယ်ယူလက်ရှိထား ပိုင်ဆိုင်ပြီး ရောင်းချပိုင်ခွင့်ရှိကြောင်း ဝန်ခံ၍ ရောင်းချရန်ကမ်းလှမ်းရာ ကျွန်ုပ်မိတ်ဆွေဖြစ်သူက အပြီးအပိုင်ဝယ်ယူရန် ရောင်းဘိုးငွေ၏ တစ်စိတ်တစ်ဒေသကို စရံငွေအဖြစ် ပေးချေထားပြီးဖြစ်ပါ၍ ကန့်ကွက်ရန်ရှိပါက ဤကြော်ငြာပါရှိသည့်နေ့မှ (၇)ရက်အတွင်း ပိုင်ဆိုင်မှုအထောက်အထားမူရင်းများနှင့်တကွ ကျွန်ုပ်ထံသို့ လူကိုယ်တိုင်လာရောက် ကန့်ကွက်နိုင်ပါကြောင်းနှင့် ကန့်ကွက်သူမရှိပါက အထက်ဖော်ပြပါ မြေနှင့်အိမ်အရောင်းအဝယ်ကို ဥပဒေနှင့်အညီ ဆက်လက် ဆောင်ရွက်သွားမည်ဖြစ်ကြောင်း အများသိစေရန် ကြေညာအပ်ပါသည်။

လွှဲအပ်ညွှန်ကြားချက်အရ -

ဦးဟိန်းဇော်ထွန်း (LL.B) (စဉ်-၁၇၀၃၄)

ဒေါ်နန္ဒာသီရိ (LL.B) (စဉ်-၁၇၅၈၈)

တရားလွှတ်တော်ရှေ့နေများ

အမှတ်(၄၃၀)၊ မြို့ဟောင်း(၄)လမ်း၊ (၁)ရပ်ကွက်၊ မရမ်းကုန်းမြို့နယ်၊ ရန်ကုန်တိုင်းဒေသကြီး။

ဖုန်း-၀၉၄၂၅၃၆၈၉၆၃၊ ၀၉၄၅၀၁၃၄၃၇၃

ကန့်ကွက်နိုင်ပါကြောင်း အများသိစေရန်

ရန်ကုန်တိုင်းဒေသကြီး၊ ဒဂုံမြို့သစ်(အရှေ့ပိုင်း)မြို့နယ်၊ မြေတိုင်းရပ်ကွက်အမှတ်(၁၁၈)၊ သစ္စာလမ်း၊ မြေကွက်အမှတ်(၅၆၆+၅၆၇)၊ မြေအကျယ်အဝန်း(၈၀ပေ × ၆၀ပေ)ရှိ နှစ်(၆၀)မြေငှားဂရန်မြေကွက် (၂)ကွက်နှင့်ယင်းမြေကွက်(၂)ကွက်ပေါ်ရှိ အကျိုးခံစားခွင့်အရပ်ရပ်အားလုံးတို့ကို ရန်ကုန်မြို့တော်စည်ပင် သာယာရေးကော်မတီ မြို့ပြစီမံကိန်း နှင့်မြေစီမံခန့်ခွဲမှု မြေယာဌာနတွင် ဒေါ်ရတနာတင်(၁၁/သတန(နိုင်) ၀၀၀၆၈၁)အမည်ဖြင့် အမည်ပေါက်မှတ်သားတည်ရှိပြီး အမည်ပေါက်ကိုယ်တိုင်မှ မိမိတစ်ဦးတည်းသာ လျှင် တရားဝင်လက်ရှိပိုင်ဆိုင်ကြောင်းနှင့်လွှတ်လပ်စွာလွှဲပြောင်း ရောင်းချပိုင်ခွင့်ရှိသူဖြစ်ကြောင်း ဝန်ခံ ကတိပြု၍ ကျွန်ုပ်၏မိတ်ဆွေထံသို့အပြီးအပိုင်လွှဲပြောင်းရောင်းချရန်စကားကမ်းလှမ်းလာရာ ကျွန်ုပ်၏ မိတ်ဆွေဖြစ်သူက အပြီးအပိုင်ဝယ်ယူရန်အတွက် အရောင်းအဝယ်ပြုလုပ်သော တန်ဖိုးငွေ၏တစ်စိတ်တစ် ဒေသကို စရန်ငွေအဖြစ်ပေးချေထားပြီးဖြစ်ပါသည်။သို့ဖြစ်ပါ၍ ကန့်ကွက်လိုပါက ဤကြော်ငြာပါသည့် နေ့မှစ၍(၁၄)ရက် အတွင်းပိုင်ဆိုင်မှုအထောက်အထား(မူရင်း)များဖြင့် ကျွန်ုပ်ထံလာရောက်ကန့်ကွက်နိုင်ပါ ကြောင်းနှင့်သတ်မှတ်ရက်ကျော်လွန်ပါက အရောင်းအဝယ်ကိုပြီးမြောက်အောင်မြင်သည်အထိ ဥပဒေနှင့်အညီ ဆက်လက်ဆောင်ရွက်သွားမည်ဖြစ်ပါကြောင်း အများသိစေရန်ကြေညာအပ်ပါသည်။

လွှဲအပ်ညွှန်ကြားချက်အရ -

ဒေါ်စုမြတ်မောင် (LL.B) တရားလွှတ်တော်ရှေ့နေ (စဉ်-၁၆၅၅၄)

ဒေါ်ကေကေနိုင် (LL.B) အထက်တန်းရှေ့နေ (စဉ်-၅၃၃၄၄)

အမှတ်(၁၃၁)၊ မြရတနာ(၇)လမ်း၊ (စ)ရပ်ကွက်၊ မြောက်ဥက္ကလာပမြို့နယ်၊ ရန်ကုန်မြို့၊

ဖုန်း - ၀၉-၄၂၈၀၂၂၃၈၄၊ ၀၉-၄၂၆၈၇၆၆၆၀၊

(၂၇-၇-၂၀၂၃)ရက် ကြေးမုံသတင်းစာပါ ဒေါ်ငွေလာ တရားလွှတ်တော်ရှေ့နေ (စဉ်-၁၄၅၆၂)၏ ကြေညာချက်အပေါ် ပြန်လည်ရှင်းလင်းကြေညာခြင်း

အထက်တန်းရှေ့နေ ဒေါ်နှင်းဝတ်ရည်အောင်(စဉ်-၅၀၄၃၃)၏ လွှဲအပ်ညွှန်ကြားချက်အရ အောက်ပါအတိုင်း ပြန်လည်ရှင်းလင်းကြေညာအပ်ပါသည်-

ကျွန်ုပ်၏မိတ်ဆွေဒေါ်နှင်းဝတ်ရည်အောင်သည် (၂၇-၇-၂၀၂၃)ကြေးမုံသတင်းစာပါ လွှဲအပ်ညွှန်ကြားသူများ ဖြစ်ကြသော တရားလွှတ်တော်ရှေ့နေ ဒေါ်လဲ့လဲ့ဝင်း(စဉ်-၄၇၁၄/၈၈)၊ အထက်တန်းရှေ့နေ ဒေါ်မိုးသီတာနိုင် (စဉ်-၅၅၁၆၁/၂၂)၊ ဒေါ်လွင်မာဦး၊ ဒေါ်ကြည်ကြည်ညွန့်၊ ဒေါ်သင်းသင်းချိုတို့ထံမှ အတိုးဖြင့် ငွေကြေးရယူခဲ့ခြင်းသာ ဖြစ်ပြီး မတန်တဆအတိုးများအပေါ်တွင် ငွေကျပ်(၄၂၅)သိန်းဟု သတင်းစာတွင် ကြေညာခြင်းသည် မှန်ကန်မှုမရှိ ကြောင်း ဖြေရှင်းအပ်ပါသည်။

(၂၇-၇-၂၀၂၃)ရက်နေ့ သတင်းစာကြေညာချက်ပါ အချက်အလက်များအားလုံးသည် မှန်ကန်မှုမရှိဘဲ ဒေါ်နှင်းဝတ်ရည်အောင်မှ ပြန်ပေးဆပ်သည့်ချေးငွေအရင်းများနှင့် အကျိုးအမြတ်အဖြစ်အတိုးငွေများကို KPay ဖြင့် ဒေါ်လဲ့လဲ့ဝင်း၏ နေအိမ်၌ငွေသားဖြင့် အကြိမ်ကြိမ်လက်ရောက်ပေးအပ်ခဲ့ကြောင်း သိရပါသည်။ ဒေါ်နှင်းဝတ်ရည်အောင် နှင့် ဒေါ်လဲ့လဲ့ဝင်း(၀၉၂၆၄၁၀၄၁၅၀)၊ ဒေါ်မိုးသီတာနိုင်(၀၉၂၆၃၀၃၀၂၄၆)၊ ဦးညဏ်လွင်ထွန်း(ဒေါ်မိုးသီတာနိုင်ခဲအို) (၀၉၉၇၁၈၁၉၁၁၀)၊ ဒေါ်လွင်မာဦး(၀၉၇၉၂၄၆၆၂၈)၊ ဦးသိန်းထိုက်အောင်(ဒေါ်လွင်မာဦးမောင်) (၀၉၉၇၆၅၃၁၆၃၃)၊ ဒေါ်သင်းသင်းချို(၀၉၄၃၀၇၀၇၁၈)တို့၏ KPayငွေလွှဲ မှတ်တမ်းများ၊ ငွေများကို အကြိမ်ကြိမ် လက်ရောက်ပေးအပ်သည့် မှတ်တမ်းများ အထောက်အထားများရှိကြောင်းနှင့် ဒေါ်လဲ့လဲ့ဝင်း၏ သွေးထိုးမှုကြောင့် ကျွန်ုပ်၏မိတ်ဆွေသည် ဗဟိုစည်တိုက်ခန်းမှ ထွက်သွားခြင်းသာဖြစ်၍ ရှောင်တိမ်းသွားခြင်းမဟုတ်ကြောင်း ညွှန်ကြားချက်အရ သိရပါသည်။

ကျွန်ုပ်၏မိတ်ဆွေနှင့်ဒေါ်လဲ့လဲ့ဝင်း၊ ဒေါ်မိုးသီတာနိုင်၊ ဒေါ်လွင်မာဦးတို့နှင့် (၂၃-၅-၂၀၂၃)ရက်နေ့အထိ ဖုန်း အဆက်အသွယ်များ ရှိခဲ့သည့်အပြင် (၂၄-၅-၂၀၂၃)ရက်နေ့တွင်လည်း ဖုန်းMessage၊ Messengerမှ အတိုးပေးရ တာများလို့ မတတ်နိုင်တော့ကြောင်း၊ အတိုးရပ်ပေးပြီး အရင်းကျန်ငွေကို အဆင်ပြေလျှင်ခွဲဆပ်ပေးမည်ဟု တောင်းပန် ထားကြောင်း၊ ဒေါ်လွင်မာဦးနှင့် ဒေါ်သင်းသင်းချိုတို့ကိုပါ ပြောပေးပါရန် စာများပို့ခဲ့ကြောင်း၊ မိုးသီတာနိုင်အစ်မမှ (၂၃-၅-၂၀၂၃) ရက်နေ့တွင် ဖုန်းဆက်ပြီး ငွေ(၈)သိန်းကို ညဏ်လွင်ထွန်း K Payထံ လွှဲပေးရန် ပြော၍ ငွေကျပ်(၃) သိန်းကိုညဏ်လွင်ထွန်း KPayထံ လွှဲပေးခဲ့ကြောင်း၊ ဒေါ်လဲ့လဲ့ဝင်း၊ ဒေါ်မိုးသီတာနိုင်၊ ဒေါ်သင်းသင်းချိုနှင့် ဒေါ်လွင်မာဦး တို့ကို အတိုးနှင့်အရင်းများ အပတ်စဉ်ရှင်းပေးခဲ့ရသည့် မှတ်တမ်းမှတ်ရာများ၊ အသံဖိုင်များ၊ အထောက်အထားများ အားလုံးရှိကြောင်း ညွှန်ကြားချက်အရ သိရပါသည်။

လွှဲအပ်ညွှန်ကြားသူ ဒေါ်ကြည်ကြည်ညွန့်အား ဒေါ်နှင်းဝတ်ရည်အောင်မှ လုံးဝသိရှိခြင်းမရှိပါကြောင်းနှင့် ယခုကဲ့သို့ နစ်နာစေရန်အကြံဖြင့် ဥပဒေနှင့်မညီသော ကြေညာချက်များအပေါ် ပြန်လည်ရုပ်သိမ်းပေးရန်၊ လိုက်နာ မှုမရှိပါက တည်ဆဲဥပဒေများနှင့်အညီ တရားစွဲဆိုသွားမည်ဖြစ်ကြောင်း ပြန်လည်ရှင်းလင်း ကြေညာအပ်ပါသည်။

လွှဲအပ်ညွှန်ကြားသူ

ဒေါ်နှင်းဝတ်ရည်အောင်

[၁၄/ဟသတ(နိုင်)၂၈၇၄၉၈]

လွှဲအပ်ညွှန်ကြားချက်အရ

ဦးအောင်ခင်(ဥပဒေဘွဲ့)

စဉ်-(၃၈၂၆/၈၆) တရားလွှတ်တော်ရှေ့နေ

ရုံး-အခန်းအမှတ်(A-9)၊ အမှတ်(၅၀)၊ ဘဏ်လမ်း(ပ-ထပ်)၊

ကျောက်တံတားမြို့နယ်၊ ရန်ကုန်မြို့။

ကန့်ကွက်နိုင်ပါကြောင်း အများသိစေရန်

ရန်ကုန်တိုင်းဒေသကြီး၊ ဒဂုံမြို့သစ်(အရှေ့ပိုင်း)မြို့နယ်၊ မြေတိုင်းရပ်ကွက်အမှတ်(၁၁)၊ သခင်စံရွှေလမ်း၊ မြေကွက်အမှတ်(၁၃၀)၊ မြေအကျယ်အဝန်း(၄၀ပေ×၆၀ပေ)၊ ဧရိယာ(၀.၀၅၅)ဧက၊ (၂၄၀၀)စတုရန်းပေရှိ နှစ်(၆၀)မြေငှားဂရန်မြေကွက်နှင့်ယင်းမြေကွက်ပေါ်ရှိ နေအိမ်အပါအဝင်အကျိုးခံစားခွင့် အရပ်ရပ်အားလုံးတို့ကို ရန်ကုန်မြို့တော်စည်ပင်သာယာရေးကော်မတီ မြို့ပြစီမံကိန်း နှင့်မြေစီမံခန့်ခွဲမှုမြေယာဌာနတွင် ဒေါ်နီနီခိုင်(၁၂/စခန(နိုင်)၀၅၄၆၁၀)အမည်ဖြင့် အမည်ပေါက်မှတ်သားတည်ရှိပြီး အမည်ပေါက်ထံမှ ဒေါ်ခိုင်စုယဉ်(၁၂/တမန(နိုင်)၁၀၉၂၀၂)သည် "နှစ်ဦးသဘောတူမြေနှင့်အိမ်အပြီးအပိုင်အရောင်းအဝယ်ကတိစာချုပ်"ဖြင့် ဝယ်ယူပိုင်ဆိုင်ထားပြီး မိမိတစ်ဦးတည်းသာလျှင် တရားဝင်လက်ရှိပိုင်ဆိုင်ကြောင်းနှင့်လွတ်လပ်စွာလွှဲပြောင်း ရောင်းချပိုင်ခွင့်ရှိသူဖြစ်ကြောင်းဝန်ခံကတိပြု၍ ကျွန်ုပ်၏မိတ်ဆွေထံသို့အပြီးအပိုင်လွှဲပြောင်းရောင်းချရန်စကားကမ်းလှမ်းလာရာ ကျွန်ုပ်၏မိတ်ဆွေဖြစ်သူက အပြီးအပိုင်ဝယ်ယူရန်အတွက် အရောင်းအဝယ်ပြုလုပ်သော တန်ဖိုးငွေ၏တစ်စိတ်တစ်ဒေသကို စရန်ငွေအဖြစ်ပေးချေထားပြီးဖြစ်ပါသည်။ သို့ဖြစ်ပါ၍ ကန့်ကွက်လိုပါက ဤကြော်ငြာပါသည့်နေ့မှစ၍(၇)ရက်အတွင်းပိုင်ဆိုင်မှုအထောက်အထား(မူရင်း)များဖြင့် ကျွန်ုပ်ထံလာရောက်ကန့်ကွက်နိုင်ပါကြောင်းနှင့်သတ်မှတ်ရက်ကျော်လွန်ပါက အရောင်းအဝယ်ကိုပြီးမြောက်အောင်မြင်သည်အထိ ဥပဒေနှင့်အညီ ဆက်လက်ဆောင်ရွက်သွားမည်ဖြစ်ပါကြောင်း အများသိစေရန်ကြေညာအပ်ပါသည်။

လွှဲအပ်ညွှန်ကြားချက်အရ -

ဒေါ်စုမြတ်မောင် (LL.B) — တရားလွှတ်တော်ရှေ့နေ (စဉ်-၁၆၅၅၄)
ဒေါ်ကေကေနိုင် (LL.B) — အထက်တန်းရှေ့နေ (စဉ်-၅၃၃၄၄)

အမှတ်(၁၃၁)၊ မြရတနာ(၇)လမ်း၊ (ခ)ရပ်ကွက်၊ မြောက်ဥက္ကလာပမြို့နယ်၊ ရန်ကုန်မြို့၊
ဖုန်း - ၀၉-၄၂၈၀၂၂၃၈၄၊ ၀၉-၄၂၆၈၇၆၆၆၀၊

ကန့်ကွက်နိုင်ပါကြောင်း အများသိစေရန်

ရန်ကုန်တိုင်းဒေသကြီး၊ ဒဂုံမြို့သစ်(တောင်ပိုင်း)မြို့နယ်၊ မြေတိုင်းရပ်ကွက်အမှတ်(စိုက်ပျိုးမွေးလေးဒေါင့်ကန်-၉)၊ ဘုရင့်နောင်လမ်း၊ မြေကွက်အမှတ်(၆)၊ မြေအကျယ်အဝန်း(၆၀ပေ×၆၀ပေ)ရှိ မြေချပါမစ်မြေကွက်နှင့်ယင်းမြေကွက်ပေါ်ရှိ အကျိုးခံစားခွင့်အရပ်ရပ်အားလုံးတို့ကို ရန်ကုန်မြို့တော်စည်ပင်သာယာရေးကော်မတီမြို့ပြစီမံကိန်းနှင့် မြေစီမံခန့်ခွဲမှု မြေယာဌာနတွင် ဗိုလ်ကြီးတင်မြင့်(ငြိမ်း)(၁၂/မဂဒ(နိုင်)၀၅၅၆၃၈)အမည်ဖြင့် အမည်ပေါက်မှတ်သားတည်ရှိပြီး အမည်ပေါက်ထံမှ ဒေါ်ယဉ်ယဉ်နွယ်(၁၂/လမန(နိုင်)၁၀၄၈၉၁)သည်"နှစ်ဦးသဘောတူအရောင်းအဝယ်ကတိစာချုပ်"ဖြင့် ဝယ်ယူပိုင်ဆိုင်ထားပြီး မိမိတစ်ဦးတည်းသာလျှင် တရားဝင်လက်ရှိပိုင်ဆိုင်ကြောင်းနှင့်လွတ်လပ်စွာလွှဲပြောင်းရောင်းချပိုင်ခွင့်ရှိသူဖြစ်ကြောင်းဝန်ခံကတိပြု၍ ကျွန်ုပ်၏မိတ်ဆွေထံသို့အပြီးအပိုင်လွှဲပြောင်းရောင်းချရန်စကားကမ်းလှမ်းလာရာ ကျွန်ုပ်၏မိတ်ဆွေဖြစ်သူက အပြီးအပိုင်ဝယ်ယူရန်အတွက်အရောင်း အဝယ်ပြုလုပ်သောတန်ဖိုးငွေ၏တစ်စိတ်တစ်ဒေသကို စရန်ငွေအဖြစ်ပေးချေထားပြီးဖြစ်ပါသည်။ သို့ဖြစ်ပါ၍ကန့်ကွက်လိုပါက ဤကြော်ငြာပါသည့်နေ့မှစ၍ (၁၄)ရက်အတွင်း ပိုင်ဆိုင်မှုအထောက်အထား (မူရင်း)များဖြင့် ကျွန်ုပ်ထံလာရောက်ကန့်ကွက်နိုင်ပါကြောင်းနှင့်သတ်မှတ်ရက်ကျော်လွန်ပါက အရောင်းအဝယ်ကိုပြီးမြောက်အောင်မြင်သည်အထိ ဥပဒေနှင့်အညီ ဆက်လက်ဆောင်ရွက်သွားမည်ဖြစ်ပါကြောင်း အများသိစေရန်ကြေညာအပ်ပါသည်။

လွှဲအပ်ညွှန်ကြားချက်အရ -

ဒေါ်စုမြတ်မောင် (LL.B) — တရားလွှတ်တော်ရှေ့နေ (စဉ်-၁၆၅၅၄)
ဒေါ်ကေကေနိုင် (LL.B) — အထက်တန်းရှေ့နေ (စဉ်-၅၃၃၄၄)

အမှတ်(၁၃၁)၊ မြရတနာ(၇)လမ်း၊ (ခ)ရပ်ကွက်၊ မြောက်ဥက္ကလာပမြို့နယ်၊ ရန်ကုန်မြို့၊
ဖုန်း - ၀၉-၄၂၈၀၂၂၃၈၄၊ ၀၉-၄၂၆၈၇၆၆၆၀၊

ကန့်ကွက်နိုင်ကြောင်း အများသိစေရန်ကြေညာခြင်း

ရန်ကုန်မြို့၊ လှိုင်သာယာမြို့နယ်၊ (၁၈)ရပ်ကွက်၊ ဗိုလ်အောင်ကျော်လမ်း၊ အမှတ်- ၁၁၈၅ (က)ဟု ခေါ်တွင်သော မြေတိုင်းရပ်ကွက်အမှတ်- သကမ- ၁၆၊ မြေကွက်အမှတ်- ၁၁၈၅(က)၊ အကျယ်အဝန်း (၂၀ပေx၆၀ပေ)ရှိဦးမြင့်ရီ (ဘ) ဦးလှဖေ (S/OKA-083250) အမည်ပေါက်၊ ပါမစ်မြေအမျိုးအစား မြေကွက်နှင့် မြေကွက်ပေါ်ရှိ နေအိမ်အဆောက်အဦ (၁)လုံးအပါအဝင် အကျိုးခံစားခွင့်အရပ်ရပ်အားလုံးတို့ကို အရပ်ကတိစာချုပ်အဆက်ဆက်ဖြင့် ဝယ်ယူပိုင်ဆိုင်ထားသူ ဦးကိုကိုမောင် (ဘ) ဦးရွှေမောင် [၁၁/စတန(နိုင်)၁၀၂၀၉၉]ကိုင်ဆောင်သူက ပိုင်ဆိုင်မှုအရှုပ်အရှင်း တစ်စုံတစ်ရာမရှိ လွတ်လပ်စွာ လွှဲပြောင်းရောင်းချပိုင်ခွင့်ရှိကြောင်း ဝန်ခံကတိပြုသဖြင့် ကျွန်ုပ်၏မိတ်ဆွေဖြစ်သူက အရောင်းတန်ဖိုးငွေ၏ တစ်စိတ်တစ်ဒေသကို စရန်ငွေအဖြစ် ပေးချေထားပြီးဖြစ်ပါသည်။ ထိုသို့အရောင်းအဝယ်ပြုလုပ်ခြင်းကို ကန့်ကွက်လိုပါက ခိုင်လုံသည့်စာချုပ်စာတမ်းမူရင်းအထောက်အထားများဖြင့် ဤကြေညာပါသည့်နေ့မှ (၁၄)ရက်အတွင်း လူကိုယ်တိုင်လာရောက် ကန့်ကွက်နိုင်ပါသည်။ ကန့်ကွက်မည့်သူမရှိပါက အရောင်းအဝယ်အား ဥပဒေနှင့်အညီ ဆက်လက်ဆောင်ရွက်သွားမည်ဖြစ်ကြောင်း အများသိစေရန် ကြေညာအပ်ပါသည်။

လွှဲအပ်ညွှန်ကြားချက်အရ
ဒေါ်သိမ့်သိမ့်စိုးဟန် (LL.B,DBL) တရားလွှတ်တော်ရှေ့နေ(စဉ်-၉၆၉၈)
အမှတ်- ၁၂၆၊ ပထမထပ်(ဘယ်)၊ ဆိပ်ကမ်းသာလမ်း၊ ကျောက်တံတားမြို့နယ်၊ ရန်ကုန်မြို့။ ဖုန်း-၀၉-၄၄၃၀၄၂၁၃၃

"ကန့်ကွက်နိုင်ကြောင်းကြော်ငြာခြင်း"

ရန်ကုန်မြို့၊ သာကေတမြို့နယ်၊ ၇/အရှေ့ရပ်ကွက်၊ အောင်သပြေ(၁၀)လမ်း၊ အဆောက်အအုံအမှတ်(၈၈၂) အမည်ရှိ ၃ ခန်းတွဲ ၆ ထပ်တိုက်၏ တတိယထပ် (မြေညီအပါ ၄ လွှာ)(၎င်းအပေါ်တွင် ၂ထပ်ကျန်)(တိုက်အားမျက်နှာမူလျှင် ဘယ်ဘက်စွန်းထောင့်ခန်း) တိုက်ခန်းနှင့်တကွ အကျိုးခံစားခွင့်အားလုံးကို လက်ရှိပိုင်ဆိုင်သူဟု ထုတ်ဖော်ပြသော ဒေါ်တင်တင်ဝင်း [၁၂/သကတ(နိုင်)၀၂၀၀၆၁]ထံမှ ကျွန်ုပ်ကျော်ရဲသူမှ ဝယ်ယူရန် စရန်ငွေတစ်စိတ်တစ်ဒေသပေးချေပြီးဖြစ်၍ ဤအဆိုပါတိုက်ခန်း၏ပိုင်ဆိုင်မှုနှင့်ပတ်သက်၍ အရှုပ်အရှင်းကန့်ကွက်လိုခြင်းတစ်စုံတစ်ရာရှိပါက ခိုင်လုံသည့် အထောက်အထားစာရွက်စာတမ်းပိုင်ဆိုင်မှု(မူရင်း)များဖြင့် ဤကြော်ငြာပါသည့်နေ့မှစ၍ (၇)ရက်အတွင်း လာရောက်ကန့်ကွက်နိုင်ပါသည်။ သတ်မှတ်ရက်အတွင်း ကန့်ကွက်မည့်သူမရှိပါက အဆိုပါတိုက်ခန်းအရောင်းအဝယ်ကို ပြီးစီးသည်အထိ တရားဥပဒေနှင့်အညီ ဆက်လက်ဆောင်ရွက်သွားမည်ဖြစ်ကြောင်း ကြော်ငြာအပ်ပါသည်။

ဦးကျော်ရဲသူ
[၇/မလန(နိုင်)၀၉၆၆၂၇]
အခန်း(၃၀၇)၊ တိုက် A4၊ ပိတောက်လမ်း၊ ရွှင်းသာအိမ်ရာ၊ သာကေတမြို့နယ်၊ ရန်ကုန်မြို့။
Ph: 09-422345700, 09-43090869

ကန့်ကွက်နိုင်ပါကြောင်း အများသိစေရန်

ရန်ကုန်တိုင်းဒေသကြီး၊ သန်လျင်မြို့နယ်၊ အောင်ချမ်းသာ(၁)ရပ်ကွက်၊ ဦးဘချိုလမ်း၊ အမှတ်(၃)၊ အလျား (၅၀)ပေx အနံ (၂၀x၃၅)ပေရှိ ခြံမြေကို တရားဝင်ပိုင်ဆိုင်အကျိုးခံစားခွင့်ရှိသူ ဦးစောမောင် [၁၂/သလန(နိုင်)၀၃၀၄၇၅]၊ ဒေါ်အေး [၁၂/သလန(နိုင်)၀၃၀၄၇၆]ထံမှ ကျွန်ုပ်၏မိတ်ဆွေဖြစ်သူ ဦးမင်းမင်းဝင်း [၉/မတရ(နိုင်)၁၁၆၃၃၂]က ပြန်လည်ဝယ်ယူရန်အတွက် ရောင်းဖိုးငွေ၏တစ်စိတ်တစ်ဒေသကို ပေးချေထားပြီးဖြစ်ပါသည်။ အထက်ပါခြံမြေနှင့်ပတ်သက်၍ အကျိုးတစ်စုံတစ်ရာသက်ဆိုင်သူမည်သူမဆို ဤအရောင်းအဝယ်ကို ကန့်ကွက်လိုပါက ကျွန်ုပ်ထံသို့ ပိုင်ဆိုင်မှုစာရွက်စာတမ်းအထောက်အထားများနှင့်တကွ ယနေ့မှစ၍ (၇)ရက်အတွင်း လာရောက်ကန့်ကွက်နိုင်ပါသည်။ ကန့်ကွက်မည့်သူမရှိပါက အရောင်းအဝယ်ကိစ္စပြီးဆုံးအောင် ဥပဒေနှင့်အညီ ဆက်လက်ဆောင်ရွက်သွားမည်ဖြစ်ကြောင်း အများသိစေရန် ကြေညာအပ်ပါသည်။

ဦးမင်းမင်းဝင်း၏လွှဲအပ်ညွှန်ကြားချက်အရ-

ဒေါ်ဖြိုးအိအိဇာ LL.B
တရားလွှတ်တော်ရှေ့နေ (စဉ်-၁၆၈၁၃) (၂၁-၁၂-၂၀၂၀)
အမှတ်(၂)၊ ဟံသာဝတီလမ်း၊
မြို့သစ်အလယ်ရပ်ကွက်၊ သန်လျင်မြို့။
ဖုန်း-၀၉-၇၈၀၄၇၇၇၄၁

ဒေါ်သူဇာထွန်း LL.B
အထက်တန်းရှေ့နေ (စဉ်-၅၃၁၈၂) (၁၀-၆-၂၀၂၀)
အမှတ်(၇၉၄)၊ ဝေဇယန္တာအရှေ့(၁၈)လမ်း၊
(၆)ရပ်ကွက်၊ သာကေတမြို့နယ်၊ ရန်ကုန်မြို့။
ဖုန်း-၀၉-၆၈၈၂၉၅၅၀၅

သစ်ပင်စိုက်မှ အရိပ်ရ၏ ရိပ်ခိုနားနေ အပန်းဖြေ၏

ကန့်ကွက်နိုင်ပါကြောင်း အများသိစေရန်ကြေညာခြင်း

ရန်ကုန်မြို့၊ ပုဇွန်တောင်မြို့နယ်၊ အမှတ်(၁)ရပ်ကွက်၊ (၅၁)လမ်း၊ တိုက်အမှတ် (၁၂၄) ၃ ခန်းတွဲ (၈)ထပ်တိုက် အဆောက်အဦမှ ပထမထပ်၊ ပထမအလွှာ၊ အခန်းအမှတ် (B/2) (၁၅'x၅၀') အကျယ်ရှိ တိုက်ခန်းနှင့် အဆိုပါတိုက်ခန်း၏ အကျိုးခံစားခွင့်အရပ်ရပ်အား တရားဝင် ဝယ်ယူပိုင်ဆိုင်ထားပြီး လွှဲပြောင်းရောင်းချပိုင်ခွင့်ရှိကြောင်း ဝန်ခံကတိပြုသူ ဒေါ်ဒေဗီ [၁၂/ကတတ(နိုင်) ၀၁၃၂၅၉]ထံမှ ကျွန်ုပ်၏မိတ်ဆွေဖြစ်သူ ဒေါ်ကေသီဦး [၁/မကန(နိုင်)၀၄၇၄၀၇]က ဝယ်ယူရန်အတွက် ရောင်းဖိုးငွေ၏တစ်စိတ်တစ်ဒေသကို စရန်ငွေအဖြစ် ပေးချေထားပြီးဖြစ်ပါသည်။ သို့ဖြစ်ပါ၍ ကန့်ကွက်လိုသူရှိပါက အထောက်အထားစာရွက်စာတမ်းမူရင်း အပြည့်အစုံဖြင့် ဤသတင်းစာကြော်ငြာပါသည့်နေ့မှစ၍ (၇)ရက်အတွင်း ကျွန်ုပ်ထံသို့ လာရောက်ကန့်ကွက်နိုင်ပါကြောင်းနှင့် သတ်မှတ်ရက်ကုန်ဆုံးသည့်နေ့ထိ ကန့်ကွက်ချက်တစ်စုံတစ်ရာမရှိပါက တိုက်ခန်းအရောင်းအဝယ်ကိစ္စကို ဥပဒေနှင့်အညီ ဆက်လက်ဆောင်ရွက်သွားမည်ဖြစ်ကြောင်း အများသိစေရန် ကြေညာအပ်ပါသည်။

လွှဲအပ်ညွှန်ကြားချက်အရ
ဦးအောင်မြင့်ဆွေ
LL.B.,M.A (Business Law)., D.B.L., D.M.L, D.I.L.,D.A.Psy
တရားလွှတ်တော်ရှေ့နေ (စဉ်-၅၉၇၆)
အမှတ်(၁၄)၊ သီရိမင်္ဂလာလမ်း၊ တောင်လုံးပြန်ရပ်ကွက်၊
မင်္ဂလာတောင်ညွန့်မြို့နယ်၊ ရန်ကုန်မြို့။ ဖုန်း- ၀၉-၅၁၇၉၅၅၄

ကန့်ကွက်နိုင်ပါသည်

ရန်ကုန်တိုင်းဒေသကြီး၊ အလုံမြို့နယ်၊ လွတ်လပ်ရေးရပ်ကွက်၊ အောင်ဇေယျလမ်း၊ အမှတ်(၉၁)ဟုခေါ်တွင်သော (၂)ခန်းတွဲ (၇)ထပ် အဆောက်အဦးမှ တတိယထပ်၊ (၄)လွှာ၊ ဝဲဘက်၊ ခေါင်းရင်းခန်း၊ အကျယ်အဝန်း (၁၂½ ပေ × ၅၀ ပေ)ရှိ တိုက်ခန်း(၁)ခန်းနှင့် ယင်းတိုက် ခန်းပေါ်ရှိ လူနေထိုင်ခွင့်အပါအဝင် အကျိုးခံစားခွင့်အရပ်ရပ် အားလုံး တို့ကို တရားဝင် ပိုင်ဆိုင်ပြီး ပြန်လည်ရောင်းချပိုင်ခွင့်ရှိသူဟု ဝန်ခံကတိပြု သူများဖြစ်ကြသော ဦးအောင်သန့်ဇင်(ဘ)ဦးအောင်ဝင်း(၁၂/ကတတ(နိုင်)၀၂၅၄၅၀)၊ ဒေါ်နှင်းစုမွန်(ဘ) ဦးတင်ဖေ (၁၂/မရက(နိုင်)၁၁၄၇၄၉)တို့ထံမှ ကျွန်ုပ်၏ မိတ်ဆွေက အပြီးအပိုင် ဝယ်ယူရန် (၆-၈-၂၀၂၃) ရက်နေ့တွင် ရောင်းဘိုးငွေ၏ တစ်စိတ်တစ်ဒေသကို စရံငွေအဖြစ် ပေးအပ်ပြီးဖြစ်ပါသည်။ အရောင်းအဝယ်ကို အပြီးသတ်ငွေချေပြီး ဆက်လက်ဆောင်ရွက်မည်ဖြစ်ရာ ကန့်ကွက်လိုသူများရှိပါက ပိုင်ဆိုင်မှုစာရွက်စာတမ်းမူရင်းများ ယူဆောင်၍ ခိုင်လုံသော အထောက်အထားများဖြင့် ဤကြော်ငြာစာပါသည့်နေ့မှစ၍ (၁၄)ရက်အတွင်း လူကိုယ်တိုင်လာရောက်ကန့်ကွက်နိုင်ကြောင်း အများသိစေရန် ကြော်ငြာအပ်ပါသည်။ ကန့်ကွက်မည့်သူမရှိပါက အရောင်းအဝယ်ကို ပြီးဆုံးသည်အထိ ဆက် လက်ဆောင်ရွက်သွားမည်ဖြစ်ပါကြောင်း ကြော်ငြာအပ်ပါသည်။

လွှဲအပ်ညွှန်ကြားချက်အရ

ဦးခင်မောင်ရီ(စဉ်-၆၃၂၀)တရားလွှတ်တော်ရှေ့နေ
အမှတ်(၆၆)၊နတ်သျှင်နောင်လမ်း၊(၁)ရပ်ကွက်၊
မရမ်းကုန်းမြို့နယ်၊ရန်ကုန်မြို့။ ၀၉-၄၃၀၈၈၅၄၉

သမီးအဖြစ်မှ အမွေပြတ်စွန့်လွှတ်ကြောင်းကြေညာခြင်း

ရန်ကုန်မြို့၊ စမ်းချောင်းမြို့နယ်၊ လင်းလွန်းမြောက်ရပ်ကွက်၊ သရက်တောလမ်း၊ အမှတ်- ၃၉၊ (၃လွှာ)နေ ဒေါ်ခင်ထွေး [၁၂/ဒဂန(နိုင်)၀၀၃၀၂၇]၏ လွှဲအပ်ညွှန်ကြားချက်အရ- အောက်ပါအတိုင်း အများသိစေရန် ကြေညာအပ်ပါသည်-

ကျွန်ုပ်၏မိတ်ဆွေ ဦးသန်းငွေနှင့် ဒေါ်ခင်ထွေးတို့၏သားသမီး (၃)ယောက်အနက် ဒေါ်ခင်နှင်းလွင် [၁၂/ဒဂန(နိုင်)၀၃၁၇၀၉]မှာ အငယ်ဆုံးဖြစ်ပါသည်။ ဦးသန်းငွေသည် (၁၇-၈-၂၀၂၁)ခုနှစ်တွင် ကွယ်လွန်သွားပါသည်။ ကျွန်ုပ်၏ မိတ်ဆွေ ဒေါ်ခင်ထွေးမှာ မုဆိုးမဖြစ်ပြီး သမီးဖြစ်သူ ဒေါ်ခင်နှင်းလွင်မှာ အိမ်ထောင်သည်ဖြစ်ပါသည်။ မိခင်နှင့်အတူနေသော်လည်း မိခင်ဆုံးမမှုကို နာခံခြင်းမရှိဘဲ၊ ခွင့်မလွှတ်နိုင်သည့်ကိစ္စရပ်များပြုလုပ်ခြင်း၊ မိဘများ၊ မောင်နှမများ၏ ဂုဏ်သိက္ခာကျဆင်းအောင် အကြိမ်ကြိမ်ပြုလုပ်ခဲ့ပါသည်။ မိခင်ဖြစ်သူသည် ဒေါ်ခင်နှင်းလွင် [၁၂/ဒဂန(နိုင်)၀၃၁၇၀၉]အား ယနေ့မှစ၍ သွားနုတ္တသမီးအပြင်၊ သမီးအဖြစ်မှ အမွေပြတ်စွန့်လွှတ်လိုက်ပါကြောင်းနှင့် ၎င်းအပြင် ဒေါ်ခင်နှင်းလွင်နှင့်ပတ်သက်သည့် ကိစ္စအဝဝတို့အား မိခင်နှင့် လုံးဝ သက်ဆိုင်ခြင်းမရှိပါကြောင်း၊ တာဝန်ယူဖြေရှင်းပေးမည်မဟုတ်ကြောင်း အများသိစေရန် ကြေညာအပ်ပါသည်။ (စုံစမ်းမေးမြန်းခြင်းသည်းခံပါ။)

ဒေါ်ခင်ထွေး၏လွှဲအပ်ညွှန်ကြားချက်အရ-
ဒေါ်မြမြအေး B.A, R.L
တရားလွှတ်တော်ရှေ့နေ (စဉ်-၂၃၃၅)
ဖုန်း- ၀၉-၇၇၁၀၇၅၇၀၇

ငြင်းချက်ထုတ်ရန်သမ္မန်စာ

(တရားမကျင့်ထုံးဥပဒေအမိန့်- ၅၊ နည်းဥပဒေ- ၂၀)

မင်္ဂလာဒုံခရိုင်တရားရုံး

၂၀၂၃ ခုနှစ်၊ တရားမကြီးမှုအမှတ် - ၁၀၈

ဦးအေးမင်း	နှင့်	ဦးတင်လှ
(တရားလို)		**(တရားပြိုင်)**

အမှတ် (၁၄၃၈)၊ အခန်း (၁၁)၊ အောင်မေတ္တာလမ်း၊ (၁၂) ရပ်ကွက်၊ ရွှေပေါက်ကံမြို့သစ်၊ မြောက်ဥက္ကလာပမြို့နယ်၊ ရန်ကုန်တိုင်းဒေသကြီးနေ (ယခုနေရပ်လိပ်စာမသိ) တရားပြိုင် ဦးတင်လှ သိစေရမည်။

သင့်အပေါ်၌ တရားလို **ဦးအေးမင်းက "ပဋိညာဉ်ပါ ကတိအတိုင်း အရောင်းအဝယ် မှတ်ပုံတင်စာချုပ် ချုပ်ဆိုပေးစေလိုမှု"**ကြောင်းနှင့် လျှောက်ထားစွဲဆိုချက်ရှိသည်ဖြစ်၍ သင်ကိုယ်တိုင်ဖြစ်စေ သို့တည်းမဟုတ် ၎င်းအမှုနှင့်စပ်လျဉ်း၍ အရေးကြီးသည့် စကားအရပ်ရပ်ကို ချေပပြောဆိုနိုင်သည့် သင့်ကိုယ်စားလှယ် ရုံးအခွင့်ရ အမိန့်ရရှေ့နေဖြစ်စေ၊ သို့တည်းမဟုတ် ၎င်းအမှုနှင့်စပ်ဆိုင်သည့် အချက်များကို ချေပပြောဆိုနိုင်သူ တစ်ဦးတစ်ယောက်၊ ၎င်းရှေ့နေနှင့်ပါ၍ဖြစ်စေ **၂၀၂၃ ခုနှစ်၊ ဩဂုတ်လ (၂၃)ရက်** (မွန်းမတည့်မီ ၁၀:၀၀) နာရီတွင် အထက်အမည် ရေးသားပါရှိသူ တရားလို စွဲဆိုချက်ကို ထုချေရှင်းလင်းရန် ရုံးသို့လာရောက်ရမည်။ ၎င်းပြင် သင်တို့ သိစေရမည်မှာ အထက်ကဆိုခဲ့သည့်နေရာတွင် သင်မလာမရောက် ပျက်ကွက်ခဲ့လျှင် သင့်ကွယ်ရာ၌ ငြင်းချက်များကို ထုတ်ပေးလိမ့်မည်။ ၎င်းအပြင် တရားလိုက ကြည့်ရှုလိုသည့် စာရွက်စာတမ်းများနှင့် သင်က ထုချေတင်ပြ အမှီပြုလိုသည့် စာချုပ်စာတမ်းအစရှိသည်တို့ကို သင်နှင့်အတူ ယူဆောင်လာရမည်။ သို့တည်းမဟုတ် သင့်ကိုယ်စားလှယ်ရှေ့နေလက်တွင် ထည့်အပ်ပို့လိုက်ရမည်။ သင်က ထုချေလွှာ တင်သွင်းလိုလျှင် အမှုမဆိုင်မီ (၄)ရက်က တင်သွင်းရမည်။

၂၀၂၃ ခုနှစ်၊ ဩဂုတ်လ (၃)ရက်နေ့တွင် ဤရုံးတော်တံဆိပ်ခတ်နှိပ်၍ ကျွန်ုပ်လက်မှတ်ရေးထိုး ထုတ်ပေးလိုက်သည်။

(အေးအေးသိန်း)
ဒုတိယခရိုင်တရားသူကြီး
မင်္ဂလာဒုံခရိုင်တရားရုံး

အများသိစေရန်ကြေညာခြင်း

ကျွန်ုပ်မိတ်ဆွေဖြစ်သူ ရန်ကုန်မြို့၊ တာမွေမြို့နယ်၊ ဗညားဒလလမ်း၊ အမှတ် (၃၁၅)၊ ပထမထပ်နေ ဦးသန်းထွဋ်ဝင်း [၁၂/တမန(နိုင်)၀၀၁၁၂၃] ကိုင်ဆောင်သူ၏ လွှဲအပ်ညွှန်ကြားချက်အရ အောက်ပါအတိုင်း အများသိစေရန် ကြေညာအပ်ပါသည်-

ကျွန်ုပ်၏မိတ်ဆွေနှင့် ဦးပိုင်စိုးရကျော် [၁၂/တမန(နိုင်)၀၉၅၅၆၁] Managing Director (Mya Young Chal Group Co.,Ltd)တို့သည် (၁၂-၁-၂၀၂၃)ရက်စွဲပါ PAE စနစ်ဖြင့် ဆောက်လုပ်ရန် မြေရှင်နှင့်ကန်ထရိုက်တာတို့ လုပ်ငန်းအပ်နှံခြင်းကတိစာချုပ်ကို ချုပ်ဆိုခဲ့ကြပြီး ဦးပိုင်စိုးရကျော်ဘက်မှ ၎င်း၏တာဝန်များ ပျက်ကွက်ပြီး လုပ်ငန်းရပ်စဲထားသည့်အတွက် ကျွန်ုပ်မိတ်ဆွေမှ ၎င်းထံသို့လည်းကောင်း၊ ၎င်း၏ကုမ္ပဏီသို့လည်းကောင်း၊ အမျိုးမျိုးဆက်သွယ်ခဲ့သော်လည်း ဆက်သွယ်၍မရသဖြင့် ရှေ့နေမှတစ်ဆင့် အသိပေးအကြောင်းကြားစာအား (၁၂-၇-၂၀၂၃)ရက်နေ့တွင်တစ်ကြိမ်၊ (၂၃-၇- ၂၀၂၃)ရက်နေ့တွင်တစ်ကြိမ် ပေးပို့ခဲ့သော်လည်း ဦးပိုင်စိုးရကျော်ဘက်မှ တစ်စုံတစ်ရာ ဆက်သွယ်၍ ပြန်လည်ဖြေရှင်းခြင်းမရှိသည့်အတွက် ၎င်းထံသို့ပေးပို့ခဲ့သော (၂၃-၇-၂၀၂၃)ရက်စွဲပါ အသိပေးအကြောင်းကြားစာ၏ အပိုဒ်(၃)အရ (၁၂-၁-၂၀၂၃)ရက်စွဲပါ ကျွန်ုပ်၏မိတ်ဆွေနှင့် ဦးပိုင်စိုးရကျော်တို့ ချုပ်ဆိုထားသော အထက်ဖော်ပြပါ စာချုပ်အား ကျွန်ုပ်၏မိတ်ဆွေဘက်မှ ဖျက်သိမ်းကြောင်း အများသိစေရန် ကြေညာအပ်ပါသည်။

လွှဲအပ်ညွှန်ကြားချက်အရ -
ဦးဝင်းသိန်း (LL.B)
အထက်တန်းရှေ့နေ (စဉ်-၅၀၅၂၅/၂၀၁၈)
အမှတ်(၁၃၇)၊ ပထမထပ်၊ မြင်တော်သာလမ်းမ၊ ၆/ အနောက်ရပ်ကွက်၊
သာကေတမြို့နယ်၊ ရန်ကုန်မြို့။ ဖုန်း-၀၉-၄၃၁၁၈၉၄၈

ကန့်ကွက်နိုင်ပါကြောင်း

ရန်ကုန်မြို့၊ ကြည့်မြင်တိုင်မြို့နယ်၊ မြေတိုင်းရပ်ကွက်အမှတ်- ၂၆ စီ၊ မြေကွက်အမှတ်- V ၂၇၂၊ ဧရိယာ (၂၅x၅၀)ပေရှိ ဂရန်မြေကွက်ပေါ်တွင် ဆောက်လုပ်ထားသော အမှတ်- ၁၅၊ ကျောင်းကြီးလမ်း၊ ကြည့်မြင်တိုင်မြို့နယ်ဟု ခေါ်တွင်သော ရင်ခွဲ (၈)ထပ်တိုက်၏ 6A (ခေါင်းရင်းခန်း)ကို ဝယ်ယူပိုင်ဆိုင်ထားသူ ဦးနေဝင်း [၁၂/ကမန(နိုင်)၀၆၄၃၄၃]၊ ဇလုံကြီးကျေးရွာ၊ ကော့မှူးမြို့နယ်၊ ရန်ကုန်တိုင်းဒေသကြီးနေထိုင်သူက တရားဝင်ပိုင်ဆိုင်ကြောင်းနှင့် ရောင်းချပိုင်ခွင့်ရှိကြောင်း ဝန်ခံသဖြင့် ကျွန်ုပ်၏မိတ်ဆွေက ဝယ်ယူရန် စရန်ငွေပေးချေထားပြီးဖြစ်ပါသည် ဖော်ပြပါတိုက်ခန်းနှင့်ပတ်သက်၍ ကန့်ကွက်လိုပါက ခိုင်လုံသောစာချုပ်စာတမ်းများဖြင့် (၇)ရက်အတွင်း ကန့်ကွက်နိုင်ပါကြောင်းနှင့် ကန့်ကွက်မှုမရှိပါက အရောင်းအဝယ်ကို ဥပဒေနှင့်အညီ ဆက်လက်ဆောင်ရွက်သွားမည်ဖြစ်ကြောင်း အသိပေးကြေညာအပ်ပါသည်။

လွှဲအပ်ညွှန်ကြားချက်အရ
ဒေါ်မြင့်မြင့်အေး - B.A. (Law), LL.B..(စဉ်-၂၄၀၃/၈၃)
တရားလွှတ်တော်ရှေ့နေ (၃၁-၁၀-၈၃)၊ ဖုန်း- ၀၉-၇၉၉၆၄၀၇၅၇
အမှတ် (၈၃/၁၁)၊ပန်းဆိုးတန်းလမ်း၊ ကျောက်တံတားမြို့နယ်။
အမှတ် (၉၄/၇၂)၊ ဦးကြွယ်ဟိုးလမ်း၊ ကြည့်မြင်တိုင်မြို့နယ်။

တရားဝင်ဇနီးမယားဖြစ်ကြောင်းနှင့် ကျန်ရစ်ခဲ့သော ဦးနေစိုးလင်း၏ အမွေဝေစုများနှင့်ပတ်သက်၍ အများသိစေရန်ကြေညာခြင်း

ရန်ကုန်မြို့၊ ရွှေပြည်သာမြို့နယ်၊ စိန်စီဂုဏ်ရောင်လမ်း၊ (၉) ရပ်ကွက်၊ အမှတ် (၃၂၂)နေ ဒေါ်စုစုခိုင်နှင့် အမှတ်(၄၅)၊ (၅၁)လမ်း၊ (၆)ရပ်ကွက်၊ လှိုင်မြို့နယ်၊ ရန်ကုန်မြို့နေ ဦးနေစိုးလင်းတို့မှာ အကြင်လင်မယားအဖြစ် (၂၇-၂-၂၀၁၇) ရက်နေ့တွင် ပေါင်းသင်းနေထိုင်လာခဲ့ပါသည်။ ဦးနေစိုးလင်းသည် (၁၇-၇-၂၀၂၁) ရက်နေ့တွင် ကွယ်လွန်သွားသဖြင့် ၎င်းတွင်ကျန်ရစ်ခဲ့သည့် ရန်ကုန်မြို့၊ လှိုင်မြို့နယ်၊ (၆)ရပ်ကွက်၊ (၅၁)လမ်း၊ အမှတ်(၄၅) ပထမထပ် တိုက်ခန်းနှင့်ပတ်သက်၍ ကန့်ကွက်လိုသူများသည် ကျွန်ုပ်၏မိတ်ဆွေ ဒေါ်စုစုခိုင်ထံသို့ (၇)ရက်အတွင်း လာရောက်ကန့်ကွက်နိုင်ပါကြောင်း ကြေညာအပ်ပါသည်။ သို့ဖြစ်ပါ၍ အဆိုပါအခန်းနှင့်ပတ်သက်၍ ကန့်ကွက်ရန် မရှိပါက ဒေါ်စုစုခိုင်ထံ လွှဲပြောင်းပေးတော့မည်ဖြစ်ကြောင်းနှင့် ဒေါ်စုစုခိုင်သာ ဦးနေစိုးလင်း၏ တရားဝင်ဇနီးမယားဖြစ်ပါကြောင်း အများသိစေရန်ကြေညာအပ်ပါသည်။

ဒေါ်စုစုခိုင်၏ လွှဲအပ်ညွှန်ကြားချက်အရ
ဦးပြည့်ထူးခန့် (စဉ်-၁၆၈၀၈)
တရားလွှတ်တော်ရှေ့နေ
အမှတ်(၁၇၀၃-က)၊ ပြည်လုံးမွေ့လမ်း၊ ပန်းခြံ (၂၄)၊
(၁၄)ရပ်ကွက်၊ ရွှေပြည်သာမြို့နယ်၊ ရန်ကုန်မြို့။
ဖုန်း- ၀၉-၂၅၃၅၇၇၃၂၉

"အများသိစေရန် ကြော်ငြာခြင်း"

ရန်ကုန်မြို့၊ ဒဂုံမြို့သစ်(အရှေ့ပိုင်း) မြို့နယ်၊ မြေတိုင်းရပ်ကွက်အမှတ်(၉)၊ တိမ်ညို(၁)လမ်း၊ မြေကွက်အမှတ် (၇၀၄)၊ ဧရိယာ (၀.၀၅၉)ဧကရှိ ဦးမင်းမော်ငွေး အမည်ပေါက် နှစ်(၆၀)မြေငှားဂရန် မြေကွက်နှင့်မြေကွက်ပေါ်ရှိ နေအိမ်အပါအဝင် အကျိုးခံစားခွင့်တို့ကို ဒေါ်သန်းသန်းမှ (၂၀၀၂)ခုနှစ် ဝယ်ယူခဲ့ပြီးချိန်မှစ၍ မိသားစုဖြင့် နေထိုင်ခဲ့ပြီး မှတ်ပုံတင် အရောင်းအဝယ်စာချုပ်ချုပ်ဆိုထားရှိပါသည်။ ဒေါ်သန်းသန်း ကွယ်လွန်ပြီးနောက်လည်း ၎င်း၏သား/သမီးများမှ ယနေ့အချိန်ထိ နေထိုင်လျက်ရှိပါသည်။ အထက်ပါမြေကွက်၏ နှစ်(၆၀)မြေငှားဂရန်မူရင်းသည် နေအိမ်၌ ထားရှိစဉ် ပျောက်ဆုံးသွားပါသည်။ မြေငှားဂရန်မိတ္တူရရှိရန် အတွက် လိုအပ်သည့်ကိစ္စများအား ဒေါ်မာလာအုံး (ခ) ဒေါ်ခင်မာလာအုံးပါ မောင်နှမ(၆)ဦးတို့မှ လျှောက်ထားဆောင်ရွက်လျက်ရှိပါသည်။

သို့ဖြစ်ပါ၍ အထက်ဖော်ပြပါမြေကွက်၏ နှစ်(၆၀) ဂရန်မူရင်း၊ စာရွက်စာတမ်းများတို့နှင့်ပတ်သက်၍ ကျွန်ုပ်၏မိတ်ဆွေများ မသိရှိဘဲ လွှဲပြောင်းရောင်းချခြင်း၊ ပေါင်နှံခြင်း၊ ပေးကမ်းခြင်း၊ လှူဒါန်းခြင်းနှင့် အခြားတစ်နည်းနည်းဖြင့် လွှဲပြောင်းခြင်းများ မပြုလုပ်ရန်နှင့် ထိုသို့ပြုလုပ်ပါက ပြုလုပ်သူနှင့် ပြုလုပ်မှုကို လက်ခံသူတို့၏ တာဝန်သာဖြစ်ကြောင်း ကျွန်ုပ်မိတ်ဆွေများ၏ လွှဲအပ်ညွှန်ကြားချက်အရ အများသိစေရန် ကြေညာအပ်ပါသည်။

ဒေါ်မာလာအုံး(ခ)ဒေါ်ခင်မာလာအုံး ပါမောင်နှမ(၆)ဦးတို့၏
လွှဲအပ်ညွှန်ကြားချက်အရ
ဒေါ်သက်သက်လှိုင် (LL.B, D.B.L)
တရားလွှတ်တော်ရှေ့နေ (စဉ်-၁၀၆၀၆)
အမှတ်-(၂၈၂)၊ မင်းခေါင်-၁လမ်း၊ (၆)ရပ်ကွက်၊ တောင်ဥက္ကလာပမြို့နယ်။
ဖုန်း- ၀၉-၄၂၁၁၃၁၉၀၂

ကန့်ကွက်နိုင်ပါသည်

ရန်ကုန်တိုင်းဒေသကြီး၊ အလုံမြို့နယ်၊ ဌာနာရပ်ကွက်၊ နံ့သာလမ်း၊ အမှတ်(၂၇)ဟုခေါ်တွင်သော (၂)ခန်းတွဲ (၃)ထပ် အဆောက်အဦးမှ ပထမထပ်၊ ခြေရင်းခန်း၊ ယာဘက်၊ အကျယ်အဝန်း (၁၂½ ပေ × ၅၀ ပေ) ရှိ တိုက်ခန်း(၁)ခန်းနှင့် ယင်းတိုက်ခန်းပေါ်ရှိ လူနေထိုင်ခွင့် အပါအဝင် အကျိုးခံစား ခွင့်အရပ်ရပ်အားလုံးတို့ကို တရားဝင် ပိုင်ဆိုင်ပြီး ပြန်လည်ရောင်းချပိုင်ခွင့်ရှိသူဟု ဝန်ခံကတိပြုသူဖြစ်သော ဦးကိုကိုနိုင် (ဘ) ဦးခင်မောင်ထွေး (၁၂/ ပဇတ(နိုင်)၀၀၀၉၆၈)ထံမှ ကျွန်ုပ်၏မိတ်ဆွေက အပြီးအပိုင်ဝယ်ယူရန် (၆-၈-၂၀၂၃) ရက်နေ့တွင်ရောင်းဘိုးငွေ၏တစ်စိတ်တစ်ဒေသကို စရံငွေအဖြစ် ပေးအပ်ပြီးဖြစ်ပါသည်။ အရောင်းအဝယ်ကို အပြီးသတ်ငွေချေပြီး ဆက်လက်ဆောင်ရွက်မည်ဖြစ်ရာ ကန့်ကွက်လိုသူများရှိပါက ပိုင်ဆိုင်မှုစာရွက်စာတမ်းမူရင်းများ ယူဆောင်၍ ခိုင်လုံသော အထောက်အထားများဖြင့် ဤကြော်ငြာစာပါသည့်နေ့မှစ၍ (၁၄) ရက်အတွင်း လူကိုယ်တိုင်လာရောက်ကန့်ကွက်နိုင်ကြောင်း အများသိစေရန် ကြေငြာအပ်ပါသည်။ ကန့်ကွက်မည့်သူမရှိပါက အရောင်းအဝယ်ကို ပြီးဆုံးသည်အထိ ဆက်လက်ဆောင်ရွက်သွားမည်ဖြစ်ပါကြောင်း ကြေငြာအပ်ပါသည်။ လွှဲအပ်ညွှန်ကြားချက်အရ

ဦးခင်မောင်ရို(စဉ် -၆၃၂၀)တရားလွှတ်တော်ရှေ့နေ
အမှတ်(၆၆)၊နတ်သျှင်နောင်လမ်း၊(၁)ရပ်ကွက်၊
မရမ်းကုန်းမြို့နယ်၊ရန်ကုန်မြို့။ ၀၉ - ၄၃၀၈၈၅၄၉

အမည်ပြောင်း

ဗဟန်းမြို့နယ်၊ EMPS ကိုယ်ပိုင်အထက်တန်းကျောင်း၊ Grade-3 တွင် ပညာသင်ကြားနေသော ဦးအောင်မျိုးမင်း၏ သား မောင်သျှားသစ်နောင်အား မောင်ဘုန်းဟိန်းတေဇ ဟု ပြောင်းလဲခေါ်ဆိုပါရန်။

ပျောက်ဆုံးကြောင်း

ဦးလှိုင်လင်းအောင်[၁၂/စခန(နိုင်)၀၇၃၂၀၆] ကိုင်ဆောင်သော နိုင်ငံကူးအမှတ် MF-713989 သည် ပျောက်ဆုံးသွားပါ သဖြင့် တွေ့ရှိပါက အကြောင်းကြားပေးပါရန်။

Ph:09-765418789

ဒဂုံမြို့သစ်တောင်ပိုင်း၊ မြောက်ပိုင်း၊ အရှေ့ပိုင်း ဆိပ်ကမ်းမြို့နယ်များရှိ မြေကွက်များ ဝယ်လိုသည် ပိုင်ရှင်ကိုယ်တိုင် ဆက်သွယ်ပါ။
09260664480
09260664490

စာအုပ်စာပေ လူ့မိတ်ဆွေ

တစ်ဦးတည်းဖြစ်ကြောင်း

ရန်ကုန်တိုင်းဒေသကြီး၊ သန်လျင်မြို့နယ်၊ (ဘ) ဦးမောင်စိန်၏သမီး ဒေါ်ခင်မိမိသက်(ခ)ဒေါ်ခင်မိမိ[၁၂/ ဥကတ(နိုင်) ၀၄၉၄၈၅]သည် တစ်ဦးတည်းဖြစ်ပါကြောင်း။

လွှဲအပ်ညွှန်ကြားချက်အရ-
ဒေါ်ဝင်းမြတ်သီတာ(LL.B, D.B.L)
အထက်တန်းရှေ့နေ(စဉ်-၃၆၉၁၂)
အမှတ်(၁၇၇)၊ အေးသာယာ၊ အောင်ချမ်းသာရပ်ကွက်၊
သန်လျင်မြို့နယ်။ ဖုန်း-၀၉-၇၉၅၉၈၉၄၂၀

ရန်ကုန်မြို့၊ဒဂုံမြို့သစ်(မြောက်ပိုင်း)မြို့နယ်၊မြေတိုင်းရပ်ကွက်အမှတ်-၃၄၊လောပိတလမ်း၊မြေကွက်အမှတ်(၁၁၂၃)၊အကျယ်အဝန်း(၄၀×၆၀)ပေရှိဒေါ်မြမြအေး(ခ)မေစီပန်း(၁၂/ပဘတ(နိုင်)၀၂၅၂၄၂)အမည်ပေါက်နှစ်(၆၀)ဂရန်မြေကွက်နှင့်နေအိမ်အား အရောင်းအဝယ်ပြုလုပ်ခြင်းကိုကန့်ကွက်နိုင်ပါကြောင်း။

အထက်ဖော်ပြပါမြေနှင့်အိမ်အား ရန်ကုန်မြို့စာချုပ်စာတမ်းမှတ်ပုံတင်ရုံး၏အထူးကိုယ်စားလှယ်လွှဲစာနှင့် အရောင်းအဝယ်ကတိစာချုပ်တို့အရ **ဦးကျော်တင့်(၁၂/မရက(နိုင်)၁၀၇၆၇၉)**က အရှုပ်အရှင်းကင်းရှင်းစွာဖြင့် လွှဲပြောင်းရောင်းချပိုင်ခွင့်ရှိကြောင်း ဝန်ခံကတိပြုသည့်အတွက် ကျွန်ုပ်၏မိတ်ဆွေက အပြီးအပိုင် ဝယ်ယူရန်(စရန်ငွေ)အချို့ကို ပေးချေထားပြီးဖြစ်ပါသည်။အဆိုပါ အရောင်းအဝယ်နှင့် ပတ်သက်၍ ပိုင်ရေးဆိုင်ခွင့် ရှိသူများအနေဖြင့် ကန့်ကွက်လိုပါက ဤကြော်ငြာပါသည့်ရက်မှစ၍ (၇)ရက်အတွင်း ခိုင်လုံသော စာရွက်စာတမ်း အထောက်အထား(မူရင်း)များနှင့်တကွ ကျွန်ုပ်ထံသို့ လူကိုယ်တိုင်လာရောက် ကန့်ကွက်နိုင်ပါကြောင်းနှင့်သတ်မှတ်ရက်ကျော်လွန်ပါက အရောင်းအဝယ်ကို ဥပဒေနှင့်အညီပြီးဆုံးသည်အထိဆက်လက်ဆောင်ရွက်သွားမည်ဖြစ်ကြောင်းအများသိစေရန် ကြေညာအပ်ပါသည်။

လွှဲအပ်ညွှန်ကြားချက်အရ- **ဒေါ်နွယ်နီအေး(LL.B)**
တရားလွှတ်တော်ရှေ့နေ(စဉ်-၁၂၃၃၉)
အမှတ်(၃/၃၀၄)၊ဂန္ဓမာလမ်း၊ဝေဘာဂီမြို့သစ်၊မြောက်ဥက္ကလာပမြို့နယ်၊
ရန်ကုန်မြို့။ ဖုန်း-၀၉-၂၅၂၂၁၀၈၀၇

ရန်ကုန်မြို့၊ဒဂုံမြို့သစ်(အရှေ့ပိုင်း)မြို့နယ်၊မြေတိုင်းရပ်ကွက်အမှတ်-၁၂၄၊အောင်ပါရမီလမ်း၊မြေကွက်အမှတ်(၄၇၅)၊အကျယ်အဝန်း(၄၀×၆၀)ပေရှိဒေါ်ဘွဲ့ဆုံ(FLM-၀၅၁၂၆၅)အမည်ပေါက် ပါမစ်မြေကွက်အားအရောင်းအဝယ်ပြုလုပ်ခြင်းကို ကန့်ကွက်နိုင်ပါကြောင်း။

အထက်ဖော်ပြပါမြေကွက်အား အမည်ပေါက်ထံမှ အရောင်းအဝယ်ကတိစာချုပ်အဆင့်ဆင့်များဖြင့်တရားဝင်ဝယ်ယူပိုင်ဆိုင်ထားပြီး အရှုပ်အရှင်းကင်းရှင်းစွာဖြင့် ပြန်လည်လွှဲပြောင်းရောင်းချပိုင်ခွင့်ရှိကြောင်း **ဒေါ်စန်းစန်းမြင့် (၁၂/ဥကတ(နိုင်)၂၀၆၉၃၇)**ကဝန်ခံကတိပြုသည့်အတွက် ကျွန်ုပ်၏မိတ်ဆွေများက အပြီးအပိုင် ဝယ်ယူရန် (စရန်ငွေ)အချို့ကို ပေးချေထားပြီးဖြစ်ပါသည်။အဆိုပါ အရောင်းအဝယ်နှင့် ပတ်သက်၍ ပိုင်ရေးဆိုင်ခွင့် ရှိသူများအနေဖြင့် ကန့်ကွက်လိုပါက ဤကြော်ငြာပါသည့်ရက်မှစ၍ (၇)ရက်အတွင်း ခိုင်လုံသော စာရွက်စာတမ်း အထောက်အထား(မူရင်း)များနှင့်တကွ ကျွန်ုပ်ထံသို့ လူကိုယ်တိုင်လာရောက် ကန့်ကွက်နိုင်ပါကြောင်းနှင့်သတ်မှတ်ရက် ကျော်လွန်ပါက အရောင်းအဝယ်ကို ဥပဒေနှင့်အညီပြီးဆုံးသည်အထိဆက်လက် ဆောင်ရွက်သွားမည်ဖြစ်ကြောင်းအများသိစေရန် ကြေညာအပ်ပါသည်။

လွှဲအပ်ညွှန်ကြားချက်များအရ- **ဒေါ်ကြည်ကြည်ထွေး(LL.B)**
တရားလွှတ်တော်ရှေ့နေ(စဉ်-၁၂၃၀၀)
အမှတ်(၁၆/ခ)၊ရန်ကုန်လမ်း၊(၆/၉)ရပ်ကွက်၊ရွှေပြည်သာမြို့နယ်၊
ရန်ကုန်မြို့။ ဖုန်း-၀၉-၄၂၀၀၅၈၅၅၃

စက်မှုဝန်ကြီးဌာန
မြန်မာ့ဆေးဝါးလုပ်ငန်း
ဆေးဝါးစက်ရုံ(အင်းစိန်)အတွက်
Refined Sugar(၁၅)တန်နှင့် Alcohol 96% (၁၇၄,၀၀၀) လီတာအား အဝယ်တင်ဒါ

၁။ ဝယ်ယူမည့်ပစ္စည်းအမည်နှင့် အရေအတွက်

စဉ်	ပစ္စည်းအမည်	အရေအတွက်
(၁)	Refined Sugar	၁၅ တန်
(၂)	Alcohol 96%	၁၇၄,၀၀၀ လီတာ

၂။ တင်ဒါဖွင့်ပိတ်ရက် - (၈-၈-၂၀၂၃)မှ(၂၂-၈-၂၀၂၃)ထိ
၃။ ပစ္စည်းပေးသွင်းရမည့်စက်ရုံ - ဆေးဝါးစက်ရုံ(အင်းစိန်)
၄။ တင်ဒါပေးသွင်းရမည့်နေရာ - ဥက္ကဋ္ဌ၊ တင်ဒါလက်ခံရေးနှင့် စိစစ်ရေးကော်မတီ၊ မြန်မာ့ဆေးဝါးလုပ်ငန်း၊ စက်မှုဝန်ကြီးဌာန၊ ရုံးအမှတ်(၃၇)၊ နေပြည်တော်။
၅။ တင်ဒါပုံစံနှင့် တင်ဒါစည်းကမ်းအသေးစိတ်အချက်အလက်များကို အောက်ဖော်ပြပါဌာနတွင် စုံစမ်းမေးမြန်းနိုင်ပါသည်-

	တယ်လီဖုန်းအမှတ်
မြန်မာ့ဆေးဝါးလုပ်ငန်း(ရုံးချုပ်)	၀၆၇၃-၄၀၈၃၈၈
စက်မှုဝန်ကြီးဌာန၊	၀၆၇၃-၄၀၈၃၅၄

ရုံးအမှတ်(၃၇)၊ နေပြည်တော်။

အများသိစေရန်အသိပေးကြေညာခြင်း

ရန်ကုန်မြို့၊ သဃ်ာန်းကျွန်းမြို့နယ်၊ ၂၉-ရပ်ကွက်၊ သုဝဏ္ဏ၊ ကမာကြည် ဥယျာဉ်အိမ်ရာ၊ အမှတ်(S/၁၀)နေ ဒေါ်ခင်ဆွေဆွေ[၁၂/သဃက(နိုင်)၀၆၉၄၄၉]၏ လွှဲအပ်ညွှန်ကြားချက်အရ အောက်ပါအတိုင်း အများသိစေရန် ကြော်ငြာအပ်ပါသည်-

ကျွန်ုပ်၏မိတ်ဆွေ ဒေါ်ခင်ဆွေဆွေသည် ရန်ကုန်မြို့၊ သဃ်ာန်းကျွန်းမြို့နယ်၊ မြေတိုင်းရပ်ကွက်အမှတ် -၃၂၊ (ယခင်)မြေကွက်အမှတ်-၂၉၊ ဧရိယာ(၁.၀၃)ဧက၊ (ယခု) မြေကွက်အမှတ်(၂၉/က-၂-၂)၊ ဧရိယာ(၀.၆၅၄)ဧကရှိ ဦးဘိုးလှအမည်ပေါက် မြေပိုင်မြေကွက်အနက်မှ တရားဝင်မခွဲမစိတ်ရသေးသော ရန်ကုန်မြို့၊ သဃ်ာန်းကျွန်းမြို့နယ်၊ (ဆ/ခ)ရပ်ကွက်၊ ရတနာလမ်းရှိ မြေကွက်ကြီး၏ အရှေ့ဘက်(၉၁)ပေ၊ အနောက်ဘက်(၄၀)ပေ၊ တောင်ဘက်(၁၅၀)ပေ၊ မြောက်ဘက်(၁၁၀)ပေ အကျယ်ရှိ မြေကွက်အစိတ်အပိုင်းအား ရန်ကုန်မြို့၊ စာချုပ်စာတမ်းမှတ်ပုံတင်ရုံး၏ အရောင်းအဝယ်မှတ်ပုံတင်စာချုပ်အမှတ်-၁၂၅၅/၉၆ (၃၁-၅-၉၆)ဖြင့် အပြီးအပိုင်ဝယ်ယူပိုင်ဆိုင်ခဲ့သူဖြစ်ပါသည်။ ထိုသို့ ကျွန်ုပ်၏မိတ်ဆွေ ဒေါ်ခင်ဆွေဆွေ တရားဝင်ဝယ်ယူပိုင်ဆိုင်ထားသော မြေကွက်၏အစိတ်အပိုင်းတွင်ဖြစ်စေ၊ မြေကွက်ကြီးအတွင်းတွင်ဖြစ်စေ မည်သူတစ်ဦးတစ်ယောက်မျှ ကျူးကျော်ဝင်ရောက်နေထိုင်ခြင်း၊ ခြံစည်းရိုးကာရံခြင်း၊ အဆောက်အဦဆောက်လုပ်ခြင်း၊ မိမိတရားဝင်မပိုင်ဆိုင်မှန်းသိလျက်လွှဲပြောင်းရောင်းချခြင်း၊ ပေးကမ်းခြင်း၊ ငှားရမ်းခြင်း၊ အခြားနည်းအလွဲသုံးခြင်း၊ အခြားတစ်နည်းနည်းဖြင့်လွှဲပြောင်းခြင်း၊ ဝင်ရောက်နေထိုင်ခြင်းအစရှိသည့် မည်သည့်နည်းဖြင့်မဆို ဝင်ရောက်ကျူးကျော်ခြင်း မပြုလုပ်ပါရန်နှင့် ပြုလုပ်ပါက တည်ဆဲဥပဒေများနှင့်အညီ တရားစွဲဆိုဆောင်ရွက်သွားမည်ဖြစ်ကြောင်း အများသိစေရန် အသိပေးကြေညာအပ်ပါသည်။ **လွှဲအပ်ညွှန်ကြားချက်အရ -**

ဒေါ်ငြိမ်းချမ်းစုရည် (LL.B, D.B.L, D.I.L, D.M.L)
တရားလွှတ်တော်ရှေ့နေ (စဉ်-၁၆၀၀၂)
အမှတ်-၅၈၊ မဟာဗန္ဓုလပန်းခြံလမ်း၊ ကျောက်တံတားမြို့နယ်၊ ရန်ကုန်မြို့။

ကန့်ကွက်နိုင်ကြောင်း အများသိစေရန်ကြေညာခြင်း

ရန်ကုန်မြို့၊ ဗဟန်းမြို့နယ်၊ မြေတိုင်းရပ်ကွက်အမှတ်(၃၅ဒီ)၊ မြေကွက်အမှတ်(၄၂/၁.က)၊ ဧရိယာ(၀.၀၄၆ဧက)နှင့် မြေကွက်အမှတ်(၄၂/၁.ခ)၊ ဧရိယာ(၀.၀၃၁ဧက)အသီးသီးရှိ ဗိုလ်မှူးစန်းအောင် အမည်ပေါက်သည့် မြေပိုင်မြေ မြေကွက်နှင့်ယင်းမြေကွက်ပေါ်ရှိ အမှတ်(၄၂/၁/က+ခ)၊ သီရိဂုဏ်ခြံလမ်း၊ ဆရာစံ(မြောက်/အနောက်)ရပ်ကွက်၊ ဗဟန်းမြို့နယ်ဟုခေါ်တွင်သော အဆောက်အဦ အပါအဝင် အကျိုးခံစားခွင့်အရပ်ရပ်အားလုံးတို့ကို အထူးကိုယ်စားလှယ်လွှဲစာအရ ရောင်းချပိုင်ခွင့်ရှိသူဖြစ်ကြောင်း ဝန်ခံကတိပြုသူ ဦးအာကာဟိန်း [၁၂/အစန(နိုင်)၀၀၁၇၁၃]ထံမှ ကျွန်ုပ်မိတ်ဆွေက ဝယ်ယူရန်စရန်ငွေ ပေးချေပြီးဖြစ်ပါသည်။ ကန့်ကွက်လိုပါက ယနေ့မှစ၍ (၇)ရက်အတွင်း ပိုင်ဆိုင်မှုအထောက်အထား(မူရင်း)ဖြင့် လာရောက်ကန့်ကွက်နိုင်ပါသည်။ သတ်မှတ်ရက်အတွင်း ကန့်ကွက်မှုမရှိပါက အရောင်းအဝယ်ကို ဆက်လက်ဆောင်ရွက်သွားမည်ဖြစ်ကြောင်း အများသိစေရန် ကြေညာအပ်ပါသည်။

လွှဲအပ်ညွှန်ကြားချက်အရ
ဦးဝင်းအောင် (LL.B, D.M.L, D.B.L)
တရားလွှတ်တော်ရှေ့နေ (စဉ်-၈၁၅၆)
ဖုန်း-၀၉-၄၂၁၁၂၃၃၇၁

“ကန့်ကွက်နိုင်ပါကြောင်း ကြေညာခြင်း ”

ရန်ကုန်မြို့၊ လှိုင်သာယာမြို့နယ်၊ မြေတိုင်းရပ်ကွက်အမှတ်(သကမ-၁၇)၊ မြေကွက်အမှတ် (၈)၊ အကျယ်အဝန်း (၄၀ပေ x ၆၀ပေ)ရှိ ဦးမြသောင်းအမည်ပေါက် ပါမစ်မြေကွက်ထဲမှ မခွဲမစိတ်ရသေးသော (ခြေရင်းခြမ်း/ပါမစ်မိတ္တူခြမ်း) အကျယ်အဝန်း (၂၀ပေ x ၆၀ပေ)ရှိ မြေကွက်နှင့် ယင်းမြေကွက်ပေါ်ရှိ နေအိမ်အပါအဝင် အကျိုးခံစားခွင့်အရပ်ရပ်အားလုံးတို့ကို စာချုပ်အဆက်ဆက်များဖြင့် ဝယ်ယူပိုင်ဆိုင်ပြီး ရောင်းချပိုင်ခွင့်ရှိကြောင်း ဝန်ခံကတိပြုသူ ဦးချစ်ညီညီဝင်း [၁၄/ဝခမ(နိုင်) ၁၉၀၉၈၁] ထံမှ ကျွန်ုပ်၏မိတ်ဆွေဖြစ်သူ ဦးရာဇာမင်း [၁၂/ဒဂတ(နိုင်)၀၈၀၇၁၈]က အပြီးအပိုင်ဝယ်ယူရန်အတွက် စရန်ငွေပေးချေထားပြီးဖြစ်ပါသည်။ အဆိုပါအရောင်းအဝယ်အား ကန့်ကွက်လိုပါက ဤကြော်ငြာပါသည့်နေ့မှစ၍ (၁၄)ရက်အတွင်း ကျွန်ုပ်ထံသို့ ခိုင်လုံသောအထောက်အထား စာရွက်စာတမ်းမူရင်းများနှင့်တကွ လူကိုယ်တိုင်လာရောက်ကန့်ကွက်နိုင်ပါသည်။ သတ်မှတ်ရက်ကျော်လွန်ပါက အရောင်းအဝယ်ကို ဥပဒေနှင့်အညီ ပြီးဆုံးသည်အထိ ဆက်လက်ဆောင်ရွက်မည်ဖြစ်ကြောင်း အများသိစေရန် ကြေညာအပ်ပါသည်။

လွှဲအပ်ညွှန်ကြားချက်အရ
ဒေါ်သက်သက်လှိုင် (LL.B, D.B.L)
တရားလွှတ်တော်ရှေ့နေ (စဉ်-၁၀၆၀၆)
အမှတ်-(၂၈၂)၊ မင်းခေါင်-၁လမ်း၊ (၆)ရပ်ကွက်၊ တောင်ဥက္ကလာပမြို့နယ်။ ဖုန်း-၀၉-၄၂၁၁၃၁၉၀၂

“ကန့်ကွက်နိုင်ပါသည်”

ရန်ကုန်မြို့၊ ဒဂုံမြို့သစ်(မြောက်ပိုင်း)မြို့နယ်၊ မြေတိုင်းရပ်ကွက်အမှတ်(၃၇)၊ မြေကွက်အမှတ် (ပ/၄၀)၊ အကျယ်အဝန်း (၄၅ ပေ x ၆၀ ပေ) ရှိ **ဦးလွင်ဦး [၁၂/ဗဟန(နိုင်)၀၄၃၈၂၀]** အမည်ပေါက် နှစ်(၆၀)ဂရန်မြေကွက်နှင့် ယင်းမြေကွက်ပေါ်ရှိ အမှတ်(ပ/၄၀)၊ ပြည်ထောင်စုလမ်း၊ (၃၇)ရပ်ကွက်၊ ဒဂုံမြို့သစ်(မြောက်ပိုင်း)မြို့နယ်၊ ရန်ကုန်မြို့ဟုခေါ်တွင်သည့် အကျိုးခံစားခွင့်အရပ်ရပ်အားလုံးတို့ကို မူလအမည်ပေါက်ပိုင်ရှင်မှ ရောင်းချခဲ့ပြီး တရားဝင်လက်ရှိထား ဝယ်ယူပိုင်ဆိုင်ထားသည်ဟု ဆိုလာသူ **ဒေါ်ဝင်းသစ်နွယ် [၁၄/မမန(နိုင်)၁၅၄၆၀၄]**မှ ၎င်းတရားဝင်ပိုင်ဆိုင် ရောင်းချခွင့်ရှိကြောင်းဝန်ခံ၍ အပြီးအပိုင် လွှဲပြောင်းရောင်းချရန် အဆိုပြုကမ်းလှမ်းလာသဖြင့် ကျွန်ုပ်၏မိတ်ဆွေ **ဦးအောင်ဟိန်း**မှ ဝယ်ယူရန်အတွက် အရောင်းအဝယ်ပြုလုပ်သည့် တန်ဖိုးငွေ၏တစ်စိတ်တစ်ဒေသကို ပေးချေထားပြီးဖြစ်ပါသည်။ အဆိုပါ အရောင်းအဝယ်ကိစ္စရပ်နှင့်ပတ်သက်၍ ကန့်ကွက်လိုသူများရှိပါက ပိုင်ဆိုင်မှုအထောက်အထား စာရွက်စာတမ်း (မူရင်း)များနှင့်အတူ ဤကြော်ငြာပါသည့်နေ့မှ (၇)ရက်အတွင်း ကျွန်ုပ်ထံသို့ လူကိုယ်တိုင် လာရောက်ကန့်ကွက်ပါရန်နှင့် သတ်မှတ်ရက်ကျော်လွန်ပါက အရောင်းအဝယ်ကိစ္စကို ဥပဒေနှင့်အညီ ပြီးဆုံးသည်အထိ ဆက်လက်ဆောင်ရွက်သွားမည်ဖြစ်ကြောင်း အများသိစေရန် ကြေညာအပ်ပါသည်။

လွှဲအပ်ညွှန်ကြားချက်အရ -
ဒေါ်ထိပ်ထားဦး [LL.B(QII) WIPO (Switzerland)] တရားလွှတ်တော်ရှေ့နေ (စဉ်-၁၅၈၂၆)
အမှတ်-၁၁၉၆၊ ဦးဟိန်စွန်းလမ်း၊ (၅)ရပ်ကွက်၊ ဒဂုံမြို့သစ်(အရှေ့ပိုင်း)မြို့နယ်၊ ရန်ကုန်မြို့။ ဖုန်း-၀၉-၇၈၅၂၆၁၅၉၅

အများသိစေရန်ကြော်ငြာခြင်း

ရန်ကုန်တိုင်းဒေသကြီး၊ ဒလမြို့နယ်၊ ရွှေလှေချောင်ကျေးရွာတွင်နေထိုင်သူများဖြစ်သော ဦးအောင်မျိုးသန့် [၁၂/တတန (နိုင်)၁၈၅၂၉၇] နှင့် ဒေါ်အေးသူဇာမြင့် [၇/ရတန(နိုင်)၁၂၇၂၇၆] ကိုင်ဆောင်သူများ၏ လွှဲအပ်ညွှန်ကြားချက်အရ အောက်ပါအတိုင်း အများသိစေရန် ကြေညာပါသည် -

ရန်ကုန်မြို့၊ ဒဂုံမြို့သစ်(တောင်ပိုင်း)မြို့နယ်၊ (၅၅)ရပ်ကွက်၊ ရွှေဘိုလမ်း၊ အမှတ်-၁၀၆၁၊ ပေ(၄၀x၆၀)အကျယ်ရှိ ဦးအုန်းဇော် အမည်ပေါက် မြေချပါမစ်မြေကွက်မှ အမှတ်-(၁၀၆၀)နှင့် ကပ်လျက်ဘက်ခြမ်းရှိ(၂၀ပေx၆၀ပေ) အကျယ်ရှိ (မြေချပါမစ်မိတ္တူ) မြေကွက်နှင့်ယင်းမြေပေါ်တွင် ဆောက်လုပ်ထားသော အဆောက်အဦအပါအဝင် အကျိုးခံစားခွင့်အရပ်ရပ်အားလုံးကို ဒေါ်ခင်ခင်ဝင်း [၁၂/တမန(နိုင်)၀၀၈၉၅၇]ထံမှ ကျွန်ုပ်၏မိတ်ဆွေဖြစ်သူများက (၃၁-၇-၂၀၂၃)ရက်နေ့တွင် ဝယ်ယူပြီးဖြစ်ကြောင်း အများသိစေရန် ကြေညာပါသည်။

လွှဲအပ်ညွှန်ကြားချက်အရ
ဒေါ်မျိုးမမခင် (LL.B) တရားလွှတ်တော်ရှေ့နေ (စဉ်-၁၄၀၂၄)
အမှတ်(၄၄)၊ အောင်သီရိလမ်း၊ (၁၄၀) ရပ်ကွက်၊ ဒဂုံမြို့သစ်(တောင်ပိုင်း)မြို့နယ်။
Ph-09-975643348, 09-443043490

အများသိစေရန်ကြော်ငြာခြင်း

ရန်ကုန်မြို့၊ ဒဂုံမြို့သစ်(တောင်ပိုင်း)မြို့နယ်၊ (၅၆)ရပ်ကွက်၊ နဝရတ်ကိုးသွယ်လမ်း၊ အမှတ်-၂၇၄/က တွင် နေထိုင်သူ ဒေါ်အေးမြင့် [၁၂/သဃက(နိုင်)၁၄၁၅၂၇] ကိုင်ဆောင်သူ၏လွှဲအပ်ညွှန်ကြားချက်အရ အောက်ပါအတိုင်း အများသိစေရန် ကြေညာပါသည် -

ရန်ကုန်မြို့၊ ဒဂုံမြို့သစ်(ဆိပ်ကမ်း)မြို့နယ်၊ မြေတိုင်းရပ်ကွက်အမှတ် (၈၅)၊ မြနန္ဒာလမ်း၊ အမှတ်-၇၅၁၊ ပေ(၄၀x၆၀)အကျယ်ရှိ ဦးမျိုးမြင့် အမည်ပေါက် မြေချပါမစ် မြေကွက်နှင့်ယင်းမြေပေါ်တွင် ဆောက်လုပ်ထားသော အဆောက်အဦအပါအဝင် အကျိုးခံစားခွင်အရပ်ရပ်အားလုံးကို ဦးအောင်ချမ်းငြိမ်း [၈/ရနခ(နိုင်)၀၈၉၂၁၈]ထံမှ ကျွန်ုပ်၏မိတ်ဆွေဖြစ်သူက (၄-၈-၂၀၂၃) ရက်နေ့တွင် ဝယ်ယူပြီးဖြစ်ကြောင်း အများသိစေရန် ကြေညာပါသည်။

လွှဲအပ်ညွှန်ကြားချက်အရ
ဒေါ်မျိုးမမခင် (LL.B) တရားလွှတ်တော်ရှေ့နေ (စဉ် - ၁၄၀၂၄)
အမှတ်(၄၄)၊ အောင်သီရိလမ်း၊ (၁၄၀) ရပ်ကွက်၊ ဒဂုံမြို့သစ်(တောင်ပိုင်း) မြို့နယ်။
Ph-09-975643348, 09-443043490

ကန့်ကွက်နိုင်ပါသည်

ရန်ကုန်မြို့၊ မြောက်ဥက္ကလာပမြို့နယ်၊ (ဇ)ရပ်ကွက်၊ မေခာဝီလမ်း၊ အမှတ် ၅၈၀ ပေါ်ရှိ ၂ခန်းတွဲ၊ ၆ထပ်တိုက် (B)အမှတ်အသားပါ ပဥ္စမထပ် (၆လွှာ) တိုက်ခန်းအကျယ် (၁၇ပေx၅၄ပေ) ရှိ တိုက်ခန်းအား အမွေရှင်မိခင်ဖြစ်သူ ဒေါ်ခင်ခင်ဝင်းထံမှ သားဖြစ်သူ ဦးဇော်ဇော်အောင်[၁၂/ဥကမ(နိုင်)၁၄၀၇၇၃]က အမွေပစ္စည်းအဖြစ် လက်ရောက်ခွဲဝေရရှိခဲ့သည်။ ၎င်းအခန်းအား ရောင်းချရန်စရန်ငွေအချို့အား ဦးဇော်ဇော်အောင်က ဝယ်ယူသူ ဒေါ်ယမင်းစုလှိုင်[၁၂/မရက(နိုင်)၀၀၄၄၈၂]ထံမှ ရယူခဲ့ပြီးဖြစ်သည်။ မည်သူမဆိုကန့်ကွက်လိုက ၁၂-၈-၂၀၂၃ ရက်နေ့ နောက်ဆုံးထားကန့်ကွက်နိုင်ပါသည်။ တစ်စုံတစ်ရာကန့်ကွက်ခြင်းမရှိပါက အပြီးသတ် ရောင်းဝယ်စာချုပ်ချုပ်ဆို ဆက်လက်ဆောင်ရွက်တော့မည်ဖြစ်ကြောင်း အများသိစေအပ်ပါသည်။

ဒေါ်ယမင်းစုလှိုင်[၁၂/မရက(နိုင်)၀၀၄၄၈၂]၏
လွှဲအပ်ညွှန်ကြားချက်အရ
ဦးဝေနွယ်ဝင်း၊ ဥပဒေဘွဲ့၊ တရားလွှတ်တော်ရှေ့နေ(စဉ်-၈၁၆၄)
အမှတ်-၅၃၂၊ စေတနာလမ်း၊ ၁၅ရပ်ကွက်၊ ရွှေပေါက်ကံမြို့သစ်၊
မြောက်ဥက္ကလာပ။ ဖုန်း-၀၉-၄၂၀၀၅၅၈၅၇

ကန့်ကွက်နိုင်ကြောင်းကြော်ငြာ

ရန်ကုန်တိုင်းဒေသကြီး၊ မင်္ဂလာတောင်ညွန့်မြို့နယ်၊ ကျီတော်ရပ်ကွက်၊ မဟာသုခလမ်း၊ အမှတ်- ၄၄၊ ပထမထပ်၊ ယာဘက်ခန်း၊ အကျယ်အဝန်း (အလျား ၁၅ ပေ × အနံ ၅၅ ပေ)ရှိ တိုက်ခန်းနှင့် ၎င်းတိုက်ခန်းပေါ်ရှိ အကျိုးခံစားခွင့် အရပ်ရပ်အားလုံးအား လွှဲပြောင်း ရောင်းချပိုင်ခွင့်ရှိကြောင်း ဝန်ခံကတိပြုသူ ဦးသက်နိုင် (၁၂/မဂဒ(နိုင်)၀၀၄၈၇၁) [၎င်း၏အထွေထွေကိုယ်စားလှယ်လွှဲစာ အမှတ်- ၅၂၄၆/၂၀၁၀ အရ ဒေါ်ဥမ္မာယု(၁၂/မဂဒ(နိုင်)၀၀၄၇၇၀)]ထံမှ ကျွန်ုပ်၏မိတ်ဆွေက အပြီးအပိုင်ဝယ်ယူရန် စရန်ငွေတစ်စိတ်တစ်ဒေသကို ပေးချေထားပြီးဖြစ်ပါသည်။ အဆိုပါ တိုက်ခန်းနှင့်ပတ်သက်၍ ပိုင်ရေးဆိုင်ခွင့်ရှိသူ မည်သူမဆို ကန့်ကွက်လိုပါက ဤကြော်ငြာပါသည့်နေ့မှစ၍ (၇)ရက်အတွင်း ခိုင်လုံသည့် အထောက်အထား မူရင်းများဖြင့် ကျွန်ုပ်ထံသို့ လာရောက် ကန့်ကွက်နိုင်ပါသည်။ သတ်မှတ်ရက် ကျော်လွန်၍ ကန့်ကွက်မှု တစ်စုံတစ်ရာမရှိပါက တိုက်ခန်း အရောင်းအဝယ်အား ဥပဒေနှင့်အညီ ငွေဆက်လက်ပေးချေသွားပြီး ပိုင်ရေးဆိုင်ခွင့် ကိစ္စများအား ဆက်လက် ဆောင်ရွက်သွားမည်ဖြစ်ကြောင်း ကြေညာအပ်ပါသည်။
လွှဲအပ်ညွှန်ကြားချက်အရ -

ဒေါ်အေးအေးမူ(စဉ်-၈၂၂၃) (၁၀-၅-၂၀၁၂)
LL.B, D.B.L, D.M.L တရားလွှတ်တော်ရှေ့နေ
တိုက်-၉/၁၁၊မြေညီထပ်၊ (၃၆)လမ်းအောက်၊ ကျောက်တံတားမြို့နယ်၊ ရန်ကုန်မြို့။
ဖုန်း-၀၉ ၅၀၁၃၉၉၁

ကန့်ကွက်နိုင်ပါကြောင်း အများသိစေရန်ကြေညာခြင်း

ကျွန်ုပ်၏မိတ်ဆွေဖြစ်သူ ဒေါ်ခင်မာချို [၈/မလန(နိုင်)၀၃၅၇၃၆]၏ လွှဲအပ်ညွှန်ကြားချက်အရ အောက်ပါအတိုင်း အများသိစေရန် ကြေညာအပ်ပါသည် -

ရန်ကုန်တိုင်းဒေသကြီး၊ ဒဂုံမြို့သစ်ခရိုင်၊ ဒဂုံမြို့သစ်(မြောက်ပိုင်း)မြို့နယ်၊ (၄၃)ရပ်ကွက်၊ အေးရိပ်သာလမ်း၊ အမှတ်(၁၂၇၀)ဟုခေါ်တွင်သော ဒေါ်ခက်ဒီပါအောင် [၁၂/မရက(နိုင်)၁၄၈၆၁၇] အမည်ဖြင့် နှစ်(၆၀)မြေငှားဂရန် ရရှိထားသည့် အိမ်ဝိုင်းမြေကွက်ကို ၎င်း၏အထူးကိုယ်စားလှယ်လွှဲစာရရှိထားသူ ဦးစိုးမော် [၈/မမန(နိုင်) ၀၄၄၂၃၅]ထံမှ ဝယ်ယူရန်အတွက် ကျွန်ုပ်၏မိတ်ဆွေက ရောင်းဖိုးငွေ၏ တစ်စိတ်တစ်ဒေသကို စရန်ငွေအဖြစ်ပေးချေခဲ့ပြီးဖြစ်ပါသည်။ အဆိုပါ အိမ်ဝိုင်းမြေကွက်အား ကျွန်ုပ်၏မိတ်ဆွေဖြစ်သူ ဒေါ်ခင်မာချိုမှ အရောင်းအဝယ်စာချုပ်အား မှတ်ပုံတင်ခြင်း၊ ဂရန်အမည်ပြောင်း လျှောက်ထားခြင်းများအား သက်ဆိုင်ရာဌာနများတွင် ဥပဒေနှင့်အညီဆက်လက် ဆောင်ရွက်၍ ဝယ်ယူမည်ဖြစ်သဖြင့် အဆိုပါ ဝိုင်းမြေကွက်အား ပိုင်ဆိုင်သည်ဟုအဆိုရှိသူများ အနေဖြင့် ယခုကြေညာပါသည့် နေ့မှ(၁၄)ရက်အတွင်း အထောက်အထားစာရွက်စာတမ်းများ ယူဆောင်၍ ကျွန်ုပ်ထံသို့ လာရောက်ကန့်ကွက်နိုင်ပါကြောင်းနှင့် သတ်မှတ်ရက်ရောက်သည်အထိ ကန့်ကွက်မည့်သူမရှိပါက ယခုအရောင်းအဝယ်နှင့်ပတ်သက်၍ ဥပဒေနှင့်အညီ ဆက်လက်ဆောင်ရွက်သွားမည်ဖြစ်ကြောင်း အများသိစေရန် ကြေညာအပ်ပါသည်။

ဒေါ်ခင်မာချို၏လွှဲအပ်ညွှန်ကြားချက်အရ
ဦးမျိုးလွင်စိုး (B.A.Law)၊ အထက်တန်းရှေ့နေ (စဉ်-၂၈၉၅၇/၀၈)
အမှတ်(၈၆၆)၊ ဇီဇဝါလမ်း၊ (၅၄)ရပ်ကွက်၊ ဒဂုံမြို့သစ်(တောင်ပိုင်း)မြို့နယ်၊
ရန်ကုန်မြို့။ ဖုန်း-၀၉-၄၄၄၄၆၆၈၈၄၊ ၀၉-၇၇၄၄၆၆၈၈၄

အများသိစေရန်ကြေညာခြင်း

ရန်ကုန်မြို့၊ အင်းစိန်မြို့နယ်၊ ပိန္နဲကုန်းရပ်ကွက်၊ သီရိလမ်း၊ အမှတ်-၆၆၅/၄-လွှာ (အေ)၊ ခေါင်းရင်းခန်းဟုခေါ်တွင်သော အကျယ်အဝန်း (၁၂.၅'x၆၀') ပေရှိ တိုက်ခန်းနှင့်တကွ ရေ၊ မီးစုံ အပါအဝင် အကျိုးခံစားခွင့်အရပ်ရပ်အား လက်ရှိထားပိုင်ဆိုင်ရောင်းချပိုင်ခွင့်ရှိသူ ဒေါ်မေဇင်ဦး [၁၂/အစန(နိုင်)၁၇၃၉၆၃] ထံမှ ကျွန်ုပ်၏ မိတ်ဆွေ ဒေါ်စန္ဒာ [၁၂/အစန(နိုင်)၀၇၅၆၄၃]က ဝယ်ယူရန် စရန်ငွေ ပေးချေထားပြီးဖြစ်ပါသည်။ အရောင်းအဝယ်ကိစ္စရပ်အား ကန့်ကွက်ရန်ရှိပါက ပိုင်ဆိုင်မှုစာရွက်စာတမ်းမူရင်းများနှင့်တကွ ဤကြော်ငြာပါသည့်ရက်မှစ၍ (၇)ရက်အတွင်း ကျွန်ုပ်ထံ လာရောက်ကန့်ကွက်နိုင်ပါကြောင်းနှင့် သတ်မှတ်ရက်ကျော်လွန်ပါက အရောင်းအဝယ်အား ဥပဒေနှင့်အညီ ဆက်လက်ဆောင်ရွက်သွားမည်ဖြစ်ပါကြောင်း အများသိစေရန် ကြေညာအပ်ပါသည်။

လွှဲအပ်ညွှန်ကြားချက်အရ
ဒေါ်အေးစုစုလှိုင် (LL.B, D.I.L)
တရားလွှတ်တော်ရှေ့နေ (စဉ်-၁၃၄၇၂)
အင်းစိန်ရှေ့နေစာသင်းခန်းနား၊ စုပေါင်းရုံးဝင်း၊ အင်းစိန်မြို့နယ်၊
ရန်ကုန်မြို့။ ဖုန်း-၀၉-၂၅၃၈၁၇၆၇၀

အိတ်ဖွင့်တင်ဒါခေါ်ယူခြင်း

၁။ စက်မှုဝန်ကြီးဌာန၊ အမှတ်(၃) အကြီးစားစက်မှုလုပ်ငန်းလက်အောက်ရှိ ချည်ထုတ်လုပ်သည့် အောက်ဖော်ပြပါစက်ရုံများမှ ချည်အမျိုးမျိုးအား တင်ဒါအမှတ်စဉ် (၇/၂၀၂၃-၂၀၂၄) ဖြင့် ရောင်းချလိုပါ၍ တင်ဒါအဆိုပြုလွှာများတင်သွင်းရန် ဖိတ်ခေါ်အပ်ပါသည်-

စဉ် စက်ရုံအမည်

(က) အမှတ်(၁)အထည်စက်ရုံ (ရွှေတောင်)
(ခ) အမှတ်(၃) အထည်စက်ရုံ(စစ်ကိုင်း)
(ဂ) အမှတ်(၄)အထည်စက်ရုံ(ပွင့်ဖြူ)
(ဃ) အမှတ်(၅)အထည်စက်ရုံ(ပခုက္ကူ)
(င)အမှတ်(၇)အထည်စက်ရုံ(မြစ်သား)
(စ) အမှတ်(၈)အထည်စက်ရုံ(ပျော်ဘွယ်)

တင်ဒါပုံစံရောင်းချမည့်ရက် -၇-၈-၂၀၂၃ (တနင်္လာနေ့)
တင်ဒါပိတ်ရက် -၂၁-၈-၂၀၂၃(တနင်္လာနေ့)

၂။ အသေးစိတ်အချက်အလက်များကို အောက်ပါဌာနတွင် စုံစမ်းနိုင်ပါသည်-

ရောင်းချဖြန့်ဖြူးရေးဌာန၊ အမှတ်(၃)အကြီးစားစက်မှုလုပ်ငန်း၊ စက်မှုဝန်ကြီးဌာန၊ ရုံးအမှတ်(၃၇)၊ နေပြည်တော်။
၀၆၇-၄၀၈၁၅၇၊ ၀၆၇-၄၀၈၂၀၃၊ ၀၆၇-၄၀၈၃၆၂

i CENTRAL GROUP OF COMPANIES LIMITED ရှိ လုပ်ငန်းခွဲများ၏ ကုန်အမှတ်တံဆိပ်များနှင့် ပတ်သက်၍အများသိစေရန်အသိပေးကြေညာခြင်း

ရန်ကုန်မြို့၊ မရမ်းကုန်းမြို့နယ်၊ ၅၀/ကံဘဲ့ရပ်ကွက်၊ ပါရမီလမ်း၊ အမှတ် (၁၀၅/A) ရှိ i CENTRAL GROUP OF COMPANIES LIMITED ၏ လုပ်ငန်းခွဲများကို အောက်ဖော်ပြပါ ကုန်အမှတ်တံဆိပ်များကို စာချုပ်စာတမ်းမှတ်ပုံတင်ရုံးတွင် မှတ်ပုံတင်သွင်း၍- (၁) CENTRAL INTERNATIONAL UNIVERSITY ကို ၃၀-၆-၂၀၂၃ ရက်နေ့တွင် ရန်ကုန်မြို့တော် စာချုပ်စာတမ်းမှတ်ပုံတင်ရုံးတွင် မှတ်ပုံတင်သွင်း၍ i CENTRAL GROUP OF COMPANIES LIMITED ၏ ကျောင်းခွဲဖြစ်သော အောက်ဖော်ပြပါ CENTRAL INTERNATION UNIVERSITY စာမှတ်စာတမ်းပါကုန်အမှတ်တံဆိပ်ကို မူပိုင်ခွင့်အမှတ်တံဆိပ်အဖြစ် သုံးစွဲသွားမည်ဖြစ်ကြောင်း အများသိစေရန် ကြေညာအပ်ပါသည်။ အဆိုပါကုန်အမှတ်တံဆိပ်မှာ i CENTRAL GROUP OF COMPANIES LIMITED ၏မူပိုင်ဖြစ်၍ ထိုအမှတ်တံဆိပ်ကို တိုက်ရိုက်ကူးယူ၍သော်လည်းကောင်း၊ ဆင်တူယိုးမှားတုပ၍သော်လည်းကောင်း၊ တစ်နည်းနည်းဖြင့် စာသားကိုဖြစ်စေ ဒီဇိုင်းကိုဖြစ်စေ၊ တုပ၍အသုံးပြုခြင်းမပြုလုပ်ရန် အသိပေးကြေညာအပ်ပါသည်။ အကယ်၍တစ်နည်းနည်းဖြင့် တိုက်ရိုက်သော်လည်းကောင်း၊ သွယ်ဝိုက်၍သော်လည်းကောင်း၊ ကူးယူခြင်း တုပခြင်းများပြုလုပ်၍ သုံးစွဲခဲ့သည်ရှိသော် i CENTRAL GROUP OF COMPANIES LIMITED မှ စာချုပ်စာတမ်းမှတ်ပုံတင် ဥပဒေအရ ဥပဒေနှင့်အညီ အရေးယူဆောင်ရွက်သွားမည်ဖြစ်ကြောင်း အများသိစေရန် အသိပေးကြေညာအပ်ပါသည်။

CENTRAL
INTERNATIONAL UNIVERSITY

i CENTRAL GROUP OF COMPANIES LIMITED ၏
လွှဲအပ်ညွှန်ကြားချက်အရ
ဦးချစ်ဝင်း(တရားလွှတ်တော်ရှေ့နေ) စဉ်-၃၇၃၄
ဒေါ်အိအိမြတ်(တရားလွှတ်တော်ရှေ့နေ) စဉ်-၁၃၃၇၀
ဒေါ်သရဖီမြင့်ဆွေ(တရားလွှတ်တော်ရှေ့နေ) စဉ်-၁၁၈၇၆
ဒေါ်ဇင်ဝတ်ရည်ဖြိုး(အထက်တန်းရှေ့နေ) စဉ်-၅၃၆၄၄
ဦးသိန်းအောင်(အထက်တန်းရှေ့နေ) စဉ်-၅၃၈၃၇
ဒေါ်ဆက်ဝေပိုင်(အထက်တန်းရှေ့နေ) စဉ်-၅၀၇၀၈
အမှတ်-(၁၅/၁)၊ ယန္တရားရိပ်သာ၊ ဘောဂဗလလမ်း၊
(င) ရပ်ကွက်၊ မြောက်ဥက္ကလာပမြို့နယ်၊ ရန်ကုန်မြို့။
ဖုန်း-၀၉-၄၃၀၈၁၅၆၆၊ ၀၉-၇၉၉၇၄၉၂၅၉

ရန်ကုန်မြို့၊အင်းစိန်မြို့နယ်၊ကရင့်ခ်ရပ်ကွက်၊အလုံလမ်း၊Orchid Condominium၊အခန်းအမှတ်(66)၊(၂၀၀၅)စတုရန်းပေရှိ ဒေါ်ကေသီလှိုင်၊ဒေါ်အေးအေးမွန်၊ဒေါ်သန်းသန်းဝင်း၊ ဒေါ်ဇာနည်ကိုကို၊ ဒေါ်နှင်းစုလှိုင် တို့အမည်ပေါက် ကွန်ဒိုတိုက်ခန်းအရောင်းအဝယ်ကိုကန့်ကွက်နိုင်ပါကြောင်း

အထက်ဖော်ပြပါတိုက်ခန်းကို တော်ဝင်မိသားစုကုမ္ပဏီ၏ တိုက်ခန်းပိုင်ရှင်အသိအမှတ်ပြုလွှာတွင် တရားဝင်အမည်ပေါက်သူ-၁။ဒေါ်ကေသီလှိုင်(၁၂/စခန(နိုင်)၀၁၉၀၃၃) ၂။ဒေါ်အေးအေးမွန်(၁၄/မမန(နိုင်)၀၀၃၆၇၈) ၃။ဒေါ်သန်းသန်းဝင်း(၁၃/တကန(နိုင်)၁၅၄၆၈၈) ၄။ဒေါ်ဇာနည်ကိုကို(၁၂/ပဘတ(နိုင်)၀၂၉၇၀၉) ၅။ဒေါ်နှင်းစုလှိုင်(၁၂/စခန(နိုင်)၀၁၉၀၆၄) တို့(၅)ဦးက တရားဝင်ပိုင်ရှင်များအဖြစ် အရှုပ်အရှင်းကင်းရှင်းစွာ လက်ဝယ်ထားရှိပိုင်ဆိုင်ပါကြောင်းနှင့် လွှဲပြောင်းရောင်းချပိုင်ခွင့်ရှိပါကြောင်း ဝန်ခံကတိပြုသည့်အတွက် ကျွန်ုပ်တို့၏မိတ်ဆွေက အပြီးအပိုင်ဝယ်ယူရန် (စရန်ငွေ)များပေးချေထားခဲ့ပြီးဖြစ်ပါသည်။ အဆိုပါကွန်ဒိုတိုက်ခန်းနှင့် ပတ်သက်၍ ပိုင်ဆိုင်အကျိုးခံစားခွင့်ရှိသဖြင့် ကန့်ကွက်လိုသူများရှိပါက ဤကြေညာပါသည့်နေ့မှစ၍(၁၄)ရက်အတွင်း တိကျခိုင်လုံသောစာရွက်စာတမ်းမူရင်းများနှင့်တကွ လူကိုယ်တိုင်လာရောက်ကန့်ကွက်နိုင်ပါသည်။ သတ်မှတ်နေ့ရက်ကျော်လွန်ပါက ကွန်ဒိုတိုက်ခန်းအရောင်းအဝယ်ကို ဥပဒေနှင့်အညီပြီးဆုံးသည်အထိ ဆက်လက်ဆောင်ရွက်မည်ဖြစ်ကြောင်း အများသိစေရန်ကြေညာပါသည်။ (လွှဲအပ်ညွှန်ကြားချက်များအရ)

ဦးသန့်ဇင် (LL-B)
အထက်တန်းရှေ့နေ(စဉ်-၂၅၀၆၈)
Ph-09 253995848 , 09-798420119

ဒေါ်ဟန်နွေနိုင်(LL-B)
အထက်တန်းရှေ့နေ(စဉ်-၂၇၅၄၄)
Ph-09-4200 73685

အမှတ်(၅၀)၊ ပ-ထပ်၊ အခန်း(D-2)၊ဘဏ်လမ်း။ ကျောက်တံတားမြို့နယ်၊ ရန်ကုန်မြို့။

“အများသိစေရန် ကြေညာခြင်း”

မန္တလေးမြို့၊ ချမ်းမြသာစည်မြို့နယ်၊ တမ္ပဝတီ-ချီပါရပ်ကွက်၊ အကွက်အမှတ် (၄၇၄)၊ ဦးပိုင် အမှတ်(၁၇) နေ ဦးမြင့်သိန်း (ဘ) ဦးအောင်စိန် [၉/မရတ(နိုင်)၀၅၀၂၇၆] ကိုင်ဆောင်သူ၏ လွှဲအပ်ချက်အရ အောက်ပါအတိုင်း အများသိစေရန် ကြေညာအပ်ပါသည်-

မန္တလေးမြို့၊ ချမ်းမြသာစည်မြို့နယ်၊ တမ္ပဝတီ-ချီပါရပ်ကွက်၊ အကွက်အမှတ်(၄၇၄)၊ ဦးပိုင်အမှတ်(၁၇) ဦးစံရွှန်း ၊ ဒေါ်ကျင်အမည်ပေါက် ဘိုးဘပိုင်မြေကွက်နှင့် ယင်းမြေကွက်ပေါ်ရှိ နေထိုင်ပိုင်ဆိုင် အကျိုးခံစားခွင့်အရပ်ရပ်အားလုံးတို့ကို ဒေါ်သီ၊ ဒေါ်လုကြည်၊ ဒေါ်ခင်ရီ၊ ဦးသိန်းတန် ထံမှ (၁၉၈၅) ခုနှစ် ဧပြီလ (၁၂)ရက်နေ့တွင် ဦးမြင့်သိန်းမှ ငွေကျပ်(၈၀၀၀၀ပိ/-) ဖြင့် ဝယ်ယူလက်ရောက်ပိုင်ဆိုင်ခဲ့ပါသည်။ အဆိုပါဝယ်ယူပိုင်ဆိုင်ခဲ့သူ ဦးမြင့်သိန်းမှ မိခင်ဖြစ်သူ ဒေါ်မြစောအား (၃၁-၁၂-၂၀၀၇)ရက်စွဲပါ နှစ်ဦးသဘောတူ ကန်တော့ခြင်းစာချုပ်အရ မိခင်စိတ်ချမ်းသာစေရန်အတွက် (၁၄x၃၇) ပေရှိ မြေကွက်အားပေးကမ်းခဲ့ပါသည်။ အဆိုပါစာချုပ်မှာ စာချုပ်စာတမ်းဥပဒေနှင့်အညီ တရားဝင်မှတ်ပုံတင်ခြင်းမရှိပါ။ ထို့အပြင် စာချုပ်စာတမ်းဥပဒေအရ ပျက်ပြယ်နေသော စာချုပ်ဖြစ်ပါသည်။ သို့သော်လည်း မိခင်နှင့်အတူနေထိုင်သူ သားဦးသောင်းဟန်သည် လူပျိုကြီးအဖြစ်ရှိနေသည့်အတွက် ဆက်လက်နေထိုင်ခွင့်ပြုခဲ့ခြင်းသာ ဖြစ်ပါသည်။ ယခုအခါ ဦးသောင်းဟန်သည် လူပျိုကြီးဘဝဖြင့် (၂-၈-၂၀၂၃) ရက်နေ့ကလည်းကောင်း၊ မိခင်ဖြစ်သူ ဒေါ်မြစောသည်လည်း လွန်ခဲ့သော (၁၀) နှစ်ခန့်ကလည်းကောင်း အသီးသီးကွယ်လွန်သွားခဲ့ပါသည်။ ၎င်းတို့အသီးသီး ကွယ်လွန်သွားသည့်အတွက် အဆိုပါမြေကွက်အား မူလပိုင်ရှင်ဖြစ်သူ ကြေညာသူမှ လက်ရှိလက်ရောက် ပြန်လည်ရယူပြီးဖြစ်ပါသည်။

သို့ပါ၍ အထက်ဖော်ပြပါ ပစ္စည်းရပ်များနှင့်ပတ်သက်၍ ကျွန်ုပ်၏မိတ်ဆွေ ဦးမြင့်သိန်းမသိရှိဘဲ အမွေဆက်ခံပိုင်ဆိုင်ကြောင်း ကြေညာစာတမ်းစာချုပ်-ချုပ်ဆိုခြင်း၊ မှတ်ပုံတင်အရောင်းအဝယ်စာချုပ်-ချုပ်ဆိုခြင်း၊ ပေးကမ်းခြင်း၊ စွန့်လွှတ်ခြင်း၊ ပေါင်နှံခြင်း၊ လှူဒါန်းခြင်းများနှင့် ဂရန်အမည်ပြောင်းလျှောက်ထားခြင်း၊ ကိုယ်စားလှယ်စာလွှဲအပ်ခြင်းနှင့် အခြားနည်းလွှဲပြောင်းခြင်းများ မပြုလုပ်ပါရန်အတွက် အများသိစေရန် ကြေညာအပ်ပါသည်။

ဦးမြင့်သိန်း၏ လွှဲအပ်ညွှန်ကြားချက်အရ -
ဒေါ်ခင်သင်းသင်းကြူ (LL.B,D.B.L)၊ တရားလွှတ်တော်ရှေ့နေ(စဉ်-၁၄၉၁၁)
အကွက်(ထထ-၁၅/၂၂)၊ (စ)ရပ်ကွက်၊ ပြည်ကြီးတံခွန်မြို့နယ်၊ မန္တလေးမြို့။
ဖုန်း-၀၉-၂၅၉၀၂၈၉၀၁

ကန့်ကွက်နိုင်ပါကြောင်း အများသိစေရန် ကြေညာခြင်း

ရန်ကုန်မြို့၊ ဒဂုံမြို့သစ်(ဆိပ်ကမ်း)မြို့နယ်၊ ၈၅/ရပ်ကွက်၊ မြေကွက်အမှတ်(၁၄၆၁)၊ မြေအကျယ်(အလျား ၄၀ ပေ x အနံ ၆၀ ပေ)ရှိသည့်အနက် မြေကွက်အမှတ် (၁၄၆၀) နှင့် ကပ်လျက်ရှိသော (အလျား ၂၀ ပေ x အနံ ၆၀ ပေ)ဟု အမည်တွင်သော ပါမစ်မြေကွက်နှင့် ယင်းမြေပေါ်ရှိ အကျိုးခံစားခွင့်အရပ်ရပ်ကို ပိုင်ရှင်ဖြစ်သူ ဦးထွန်းသိန်း[၁၂/တမန(နိုင်)၀၀၃၈၄၃] ထံမှ ဝယ်ယူရန်အတွက် ကျွန်ုပ်၏မိတ်ဆွေဖြစ်သူ ဦးဝင်းထက်စိုး [၉/ငဇန(နိုင်)၀၉၃၈၄၀] မှ စရန်ငွေအချို့ ပေးချေထားပြီးဖြစ်ပါသည်။

သို့ဖြစ်ပါ၍ ကန့်ကွက်လိုပါက ခိုင်လုံသော အထောက်အထားများနှင့်တကွ ဤကြော်ငြာပါပြီး (၇)ရက်အတွင်း ကျွန်ုပ်ထံသို့ လာရောက်ကန့်ကွက်နိုင်ပါကြောင်း၊ အကယ်၍ ကန့်ကွက်မည့်သူမရှိပါက အပြီးသတ်အရောင်းအဝယ်ကိစ္စအား ဆက်လက်ဆောင်ရွက်သွားမည်ဖြစ်ပါကြောင်း အများသိစေရန် ကြေညာအပ်ပါသည်။ **လွှဲအပ်ညွှန်ကြားချက်အရ**

ဦးခင်စိုး (B.A, H.G.P) အထက်တန်းရှေ့နေ (စဉ်-၁၈၄၃၂)
အမှတ်(၁၃၂)၊ (ပထမထပ်)၊ ပန်းဆိုးတန်းလမ်း၊
ကျောက်တံတားမြို့နယ်၊ ရန်ကုန်မြို့။

စီမံကိန်းနှင့်ဘဏ္ဍာရေးဝန်ကြီးဌာန
ပြည်တွင်းအခွန်များဦးစီးဌာန

ပြေစာများအပေါ်၌ အခွန်အမှတ်တံဆိပ်ကပ်နှိပ်ခြင်းနှင့်စပ်လျဉ်း၍ လုပ်ငန်းရှင်များနှင့် စားသုံးသူပြည်သူများလိုက်နာဆောင်ရွက်ရန် အသိပေးနှိုးဆော်ခြင်း

၁။ အောက်ဖော်ပြပါ လုပ်ငန်းရှင်များသည် တည်ဆဲကုန်သွယ်လုပ်ငန်းခွန်စည်းမျဉ်း ၄၀၊ စည်းမျဉ်းခွဲ(က)၊ စည်းမျဉ်းခွဲငယ်(၃)ပါ ပြဋ္ဌာန်းချက်နှင့်အညီ အခွန်အမှတ်တံဆိပ်ကပ်နှိပ်ထားသည့် ပြေစာဖြင့် ရောင်းရငွေ/ဝန်ဆောင်မှုရငွေနှင့်အတူ ကျသင့်ကုန်သွယ်လုပ်ငန်းခွန်ကို စားသုံးသူပြည်သူများထံမှ တစ်ပါတည်းကောက်ခံပေးရန် တာဝန်ရှိသကဲ့သို့ ကောက်ခံရရှိသော ထိုကုန်သွယ်လုပ်ငန်းခွန်များကို သက်ဆိုင်ရာအခွန်ရုံးများသို့ ပေးသွင်းရန်တာဝန်ရှိပါသည်-

(က) စားသောက်ဆိုင်လုပ်ငန်းရှင်များ၊
(ခ) ဟိုတယ်နှင့် တည်းခိုခန်းလုပ်ငန်းရှင်များ၊
(ဂ) ရုပ်သံလွှင့်မီဒီယာလုပ်ငန်းရှင်များ၊
(ဃ) ရွှေထည်လက်ဝတ်ရတနာရောင်းချသည့်လုပ်ငန်းရှင်များ၊
(င) လက်ကိုင်ဖုန်း(Handset) နှင့် ဆက်စပ်ပစ္စည်းများ ရောင်းချ/ဝန်ဆောင်မှုဆောင်ရွက်သည့်လုပ်ငန်းရှင်များ။

၂။ ပြေစာ သို့မဟုတ် ငွေလက်ခံရရှိကြောင်း အထောက်အထားများတွင် သတ်မှတ်ချက်များနှင့်အညီ အခွန်အမှတ်တံဆိပ်ကပ်နှိပ်ရန် ပျက်ကွက်ခြင်းတို့အတွက် သတင်းပေးတင်ပြသူက **စာရွက်စာတမ်း**အထောက်အထားဖြင့်ဖြစ်စေ၊ **အသံဖိုင်**အထောက်အထားဖြင့်ဖြစ်စေ တင်ပြလာခြင်းဖြစ်ပါက သတင်းပေးတင်ပြသူအား တပ်ရိုက်သည့် ဒဏ်ကြေးငွေ၏ ၃၀ ရာခိုင်နှုန်းကိုလည်းကောင်း၊ လက်ကိုင်ဖုန်း (Handset)များအပေါ်တွင် သတ်မှတ်ချက်များနှင့်အညီ အခွန်အမှတ်တံဆိပ်ကပ်နှိပ်ရန် ပျက်ကွက်ခြင်းအတွက် သတင်းပေးတင်ပြသူအား ၂၀ ရာခိုင်နှုန်းကိုလည်းကောင်း ဆုကြေးငွေအဖြစ် ချီးမြှင့်မည်ဖြစ်ပါသည်။

၃။ စားသုံးသူပြည်သူများအနေဖြင့် အထက်ပါလုပ်ငန်းရှင်များထံသို့ ကျသင့်ငွေပေးချေချိန်တွင် အခွန်အမှတ်တံဆိပ်ကပ်ထားသောပြေစာကို တောင်းယူခြင်းဖြင့်လည်းကောင်း၊ လုပ်ငန်းရှင်များကလည်း စားသုံးသူက တောင်းခံသည်ဖြစ်စေ၊ မတောင်းခံသည်ဖြစ်စေ အခွန်အမှတ်တံဆိပ်ကပ်နှိပ်ထားသောပြေစာများကိုသာ မဖြစ်မနေထုတ်ပေးခြင်းဖြင့်လည်းကောင်း ပူးပေါင်းပါဝင်လိုက်နာဆောင်ရွက်ကြပါရန် အသိပေးနှိုးဆော်အပ်ပါသည်။

ပြည်တွင်းအခွန်များဦးစီးဌာန

ရန်ကုန်မြို့၊ လှိုင်မြို့နယ်၊ (၁၆)ရပ်ကွက်၊ မာလာမြိုင်(၄)လမ်း၊ တိုက်အမှတ်(၇၉) (၂)ခန်းတွဲ(၆-ထပ်)တိုက် အဆောက်အဦမှ (စတုတ္ထထပ်-၅-လွှာ-ခေါင်းရင်းခန်း) တိုက်ခန်းအရောင်းအဝယ်ပြုလုပ်ခြင်းအား ကန့်ကွက်နိုင်ပါသည်

အထက်လိပ်စာပါ တိုက်ခန်းကို မြေပိုင်ရှင်အဖြစ် တရားဝင် လက်ဝယ်ထားပိုင်ဆိုင်ပြီး လွှဲပြောင်းရောင်းချပိုင်ခွင့်ရှိသူ ဦးမောင်မောင်ဆွေ [၉/အမရ(နိုင်)၀၀၅၉၈၈] ၏ အထူးကိုယ်စားလှယ်လွှဲစာရှိသော ဦးနောင်နောင်လင်း [၁၂/လမန(နိုင်)၁၃၄၅၇၄] ထံမှ ဒေါ်မင်းသန္တာထွန်း [၉/ပမန(နိုင်)၁၅၁၂၈၅]က အပြီးအပိုင်ဝယ်ယူရန် စရန်ငွေတစ်စိတ်တစ်ဒေသ ပေးချေထားပြီးဖြစ်ပါသည်။ ယင်းတိုက်ခန်းနှင့်ပတ်သက်၍ ကန့်ကွက်လိုသူများရှိပါက ပိုင်ဆိုင်မှုအထောက်အထားမူရင်းများ ခိုင်လုံစွာဖြင့် ဤကြော်ငြာစာပါသည့်နေ့မှ (၇)ရက်အတွင်း ကျွန်ုပ်ထံသို့ လာရောက်ကန့်ကွက်နိုင်ပါသည်။ သတ်မှတ်ရက်ပြည့်မြောက်၍ ကန့်ကွက်မှုမရှိပါက တိုက်ခန်းအရောင်းအဝယ်ကိစ္စကို ဥပဒေနှင့်အညီ ဆက်လက်ဆောင်ရွက်သွားမည်ဖြစ်ပါကြောင်း ကြေညာအပ်ပါသည်။

ဒေါ်မင်းသန္တာထွန်း၏ လွှဲအပ်ညွှန်ကြားချက်အရ -
ဒေါ်ခင်မာလာ (LL.B) တရားလွှတ်တော်ရှေ့နေ (စဉ်-၈၅၂၀)
တိုက်(၅)၊ အခန်း(၀၀၈)၊ အေးရိပ်မွန်(၉)လမ်း၊ (၅) ရပ်ကွက်၊ လှိုင်မြို့နယ်။ ဖုန်း-၀၉-၅၁၈၁၈၂၀

ကန့်ကွက်နိုင်ပါကြောင်းအများသိစေရန်ကြေညာချက်

မြေအမည်ပေါက်သူများဖြစ်ကြသည့် ဦးထွန်းထက်အာကာ [၁၀/မလမ(နိုင်)၂၀၄၆၀၄] နှင့် ဦးဟိန်းထက်အောင် [၇/ပခန(နိုင်)၃၇၁၄၀၃] တို့(၂)ဦး ပူးတွဲလက်ဝယ်ထားပိုင်ဆိုင်သော-

ရန်ကုန်မြို့၊ သဃ်န်းကျွန်းမြို့နယ်၊ (၂၉/သုဝဏ္ဏ)ရပ်ကွက်၊ တောင်ထိပ်ပန်းလမ်း၊ အမှတ်(၁၆၂) ဟုခေါ်တွင်သော မြေတိုင်းရပ်ကွက် အမှတ်(၂၉/သုဝဏ္ဏ-လုံးချင်း)၊ မြေကွက်အမှတ် (၁၆၂)၊ ဧရိယာ (၀.၀၈၆) ဧကရှိ နှစ်(၆၀) မြေငှားဂရန်မြေအမျိုးအစားမြေကွက်နှင့် ယင်းမြေကွက်ပေါ်ရှိ ဆက်နွယ် တွယ်ကပ်လျက်ရှိသည့် အကျိုးခံစားခွင့်အရပ်ရပ်အားလုံးကို မိမိတို့(၂)ဦး ပူးတွဲအမည်ပေါက်ပိုင်ဆိုင်၍ လက်ဝယ်ထားကာ အရှုပ်အရှင်းကင်းသောမြေကွက်ဖြစ်ကြောင်း၊ ရောင်းချခွင့်ရှိကြောင်း၊ စီမံခန့်ခွဲခွင့်အပြည့်အဝရှိသူဖြစ်ကြောင်း ဖွင့်ဟဝန်ခံကတိပြုပြောဆိုပြီး ကျွန်ုပ်၏မိတ်ဆွေသို့ အပြီးအပိုင်လွှဲပြောင်းရောင်းချရာ ကျွန်ုပ်၏မိတ်ဆွေမှ အပြီးအပိုင်ဝယ်ယူသည့်အတွက် ရောင်းကြေးတန်ဖိုးငွေ၏ တစ်စိတ်တစ်ဒေသကို စရန်ငွေအဖြစ် ပေးချေထားပြီးဖြစ်ပါသည်။ အဆိုပါအရောင်းအဝယ်ကို ကန့်ကွက်လိုသူမည်သူမဆို မြေကွက်နှင့်သက်ဆိုင်သည့် စာချုပ်စာတမ်း၊ စာရွက်စာတမ်း မူရင်းများနှင့်အတူ ကျွန်ုပ်ထံသို့ ဤကြော်ငြာပါသည့်နေ့မှစ၍ (၇)ရက်အတွင်း လူကိုယ်တိုင်လာရောက်ကန့်ကွက်နိုင်ပါသည်။ သတ်မှတ်ရက်ကျော်လွန်၍ ကန့်ကွက်မည့်သူမရှိပါက အရောင်းအဝယ်ကို ဥပဒေနှင့်အညီ ပြီးဆုံးသည်အထိ ဆက်လက်ဆောင်ရွက်သွားမည်ဖြစ်ပါကြောင်း အများသိစေရန် ကြေညာအပ်ပါသည်။

လွှဲအပ်ညွှန်ကြားချက်အရ -
ဒေါ်ဝေဝေအောင် (LL.B)၊ တရားလွှတ်တော်ရှေ့နေ (စဉ်-၁၂၄၆၈)
အမှတ်၁၂၉၇/အေ၊ ဗာတိဂုဏ်လမ်း၊ မေတ္တာညွန့်ရပ်ကွက်၊
တာမွေမြို့နယ်၊ ရန်ကုန်မြို့။
ဖုန်း-၀၉-၄၂၀၀၅၇၄၉၈

မိဘမေတ္တာ
ဒဂုံမြို့သစ်ဆိပ်ကမ်း အရှေ့ပိုင်း၊
တောင်ပိုင်း၊ မြောက်ပိုင်း
ရွှေပေါက်ကံမြို့နယ်ရှိ မြေကွက်များ
ဈေးကောင်းပေးဝယ်လိုသည်။
09 422 848 224

ကိုမိုးဆန်း
အိမ်ခြံမြေအကျိုးဆောင်
ဒဂုံမြို့သစ်အရှေ့ပိုင်း၊
မြောက်ပိုင်း၊တောင်ပိုင်း၊ဆိပ်ကမ်း
ရွှေပေါက်ကံရှိ မြေကွက်များ
ဈေးမှန်ပေးဝယ်သည်။
09-254493139
09-799949106

ထွန်းတောက်ကြယ်
အိမ်ခြံမြေ အကျိုးဆောင်
ဒဂုံမြို့သစ်မြောက်ပိုင်း၊ အရှေ့ပိုင်း၊
တောင်ပိုင်း၊ ဆိပ်ကမ်းရှိ
မြေကွက်များ ရောင်း/ဝယ်ရေးကို
ထွန်းတောက်ကြယ် အကျိုးဆောင်မှ
ဆောင်ရွက်ပေးပါသည်။
မိတ်ဆွေတို့ စိတ်တိုင်းကျအောင်ဆောင်ရွက်ပေးပါသည်။
09-443777598

ကန့်ကွက်လိုက နိုင်လုံသော မှတ်ပုံတင်စာချုပ်စာတမ်းများ၊ တရားရုံးအထောက်အထားတစ်ရပ်ရပ်ဖြင့် ဤကြော်ငြာပါသည့်နေ့မှစ၍ (၇)ရက်အတွင်း ကန့်ကွက်နိုင်ပါကြောင်းနှင့် ကန့်ကွက်မှုမရှိပါက လုပ်ထုံးလုပ်နည်းအတိုင်းဆက်လက်ဆောင်ရွက်ပေးသွားမည်ဖြစ်ပါသည်။

စဉ်	လျှောက်ထားသူ အမည်	မှတ်ပုံတင်	လျှောက်ထားသည့် မြို့နယ်	မြေတိုင်း	မြေကွက်	မြေအမည်ပေါက်	လိပ်စာ	လျှောက်ထားသည့် အကြောင်းအရာ
၁။	ဦးဇင်သူကို	၁၂/ရပသ(နိုင်)၀၉၆၀၂၃	ရွှေပြည်သာ	၁/၆၃	၈၄၉	ဒေါ်တင့်တင့်ဆန်း	၈၄၉၊ ရွှေမင်းလမ်း၊ (၁၇)ရပ်ကွက်	ဂရန်သစ်
၂။	ဒေါ်တင်တင်မြင့်	၁၂/ဗဟန(နိုင်)၀၃၉၂၆၆	မင်္ဂလာဒုံ	၅၃၂/ဘီ၅(ပေါင်းကူးဘာ)	၇၈	ဒေါ်အေးအေးကြည်	၇၈၊ ဂန္ဓမာလမ်း၊ ၅၃၂/ဘီ၅(ပေါင်းကူးဘာ)ရပ်ကွက်	အမည်ပြောင်း
၃။	ဒေါ်ဘီအာမက်(ခ)ဦးကျော်အေး	၁၂/ပဘတ(နိုင်)၀၂၆၉၃	ဒလ	၄/ကျွန်စစ်သား	၂၆၆၇၊ ၂၆၆၈	ဦးခင်မောင်	၂၆၆၇၊ ၂၆၆၈၊ ယောမင်းကြီးလမ်း၊ ကျွန်စစ်သားရပ်ကွက်	ဂရန်သစ်
၄။	ဒေါ်လော်ကျင်းလျန်	၁၃/တမန(နိုင်)၁၁၀၉၆၉	လှိုင်သာယာ	FMI-8	၅၄၅	ကြည်ကင်(ခ)ဦးဝင်းကျော်	စီ-၁၆၊ ပိတောက်ဝါ(၆)လမ်း၊ FMI City	အမည်ပြောင်း
၅။	ဦးတင်ရွှေ	၁၂/အစန(နိုင်)၀၉၅၃၃၇	ရွှေပြည်သာ	၂၁	၁၆၉/က	ဦးသောင်းကြည်	၁၆၉/က၊ ချင်းတွင်းလမ်း၊ (၆/၉)ရပ်ကွက်	အမည်ပြောင်း
၆။	ဦးဇင်လင်းအောင်	၁၂/တကန(နိုင်)၁၄၅၀၁၉	ရွှေပြည်သာ	၁၆	၁၆၄	ဦးမန်းချစ်ငွေဆိုင်	၁၆၄၊ ပြည်ထောင်စုလမ်း၊ (၃)ရပ်ကွက်	ဂရန်သစ်
၇။	ဒေါ်မြသီတာ	၁၂/သကတ(နိုင်)၀၈၂၇၈၆	သာကေတ	၁၀/မြောက်	၂/ခ	ဦးတင်နွယ်	၂/ခ၊ လယ်ယာ(၁)လမ်း၊ ၁၀/မြောက်ရပ်ကွက်	အမည်ပြောင်း
၈။	ဦးရိုင်းသီဟကို	၁၂/အစန(နိုင်)၂၂၆၅၄၇	ရွှေပြည်သာ	၃၃	၁၀၈	ဦးခင်ဇော်	၁၀၈၊ ဇေယျာသိဒ္ဓိလမ်း၊ (၁၀)ရပ်ကွက်	အမည်ပြောင်း
၉။	ဦးဇော်လင်းထွေး	၁၀/ကထန(နိုင်)၁၀၃၆၉၄	လှိုင်သာယာ	သကမ-၁၆	၁၂၂၁	ဦးကျော်ဇံ	၁၂၂၁၊ ဆရာစံလမ်း၊ (၁၈)ရပ်ကွက်	ဂရန်သစ်
၁၀။	ဒေါ်မေသူအောင်	၁၂/ဥကတ(နိုင်)၁၄၉၈၃၃	ဒဂုံမြောက်	၄၁	၁၀၉၂/က	ဒေါ်လှချော	၁၀၉၂/က၊ ကြာနီလမ်း၊ (၄၁)ရပ်ကွက်	ဂရန်ခွဲ
၁၁။	ဒေါ်ယုယုမော်	၁၂/စခန(နိုင်)၀၂၉၀၇၀	စမ်းချောင်း	၂၇ဘီ	၁၆/က	ဒေါ်ကျင်ရှိန်	၂၁၊ ခေမာလမ်း၊ သီရိခေမာရပ်ကွက်	အမည်ပြောင်း
၁၂။	ဒေါ်ခင်နွယ်အေး	၁၂/ရပသ(နိုင်)၀၂၈၄၆၄	ရွှေပြည်သာ	၂	၄၉၁/ခ	ဒေါ်သန်းမြင့်	၄၉၁/ခ၊ မောရဝတီလမ်း၊ (၉)ရပ်ကွက်	ဂရန်သစ်
၁၃။	ဒေါ်လဲ့လဲ့မွန်သိမ်း+၁	၁၄/ပတန(နိုင်)၀၀၄၃၆၄	လှိုင်သာယာ	FMI-၈	၇၁၄	ဦးသိန်းဝင်း	၇၁၄၊ ရွှေစံပါယ်(၂)လမ်း၊ (၈)ရပ်ကွက်	အမည်ပြောင်း
၁၄။	ဒေါ်အေးငြိမ်းသွင်	၁၂/စခန(နိုင်)၀၆၁၇၆၄	မင်္ဂလာဒုံ	၅၃၂/ဘီ၅(ပေါင်းကူးဘာ)	၃၆၇/ဂ	ဦးညီညီဇော်	၃၆၇/ဂ၊ ခိုင်သဇင်လမ်း၊ ပေါင်းကူးဘာရပ်ကွက်	အမည်ပြောင်း
၁၅။	ဒေါ်သန်းသန်းစိုး	၁၀/မလမ(နိုင်)၀၈၂၅၇၆	သဃ်န်းကျွန်း	၁၄/ဘဝမြင့်(မလိခအိမ်ရာ)	၂/၄၃	မဟာရွှေတောင်ကုမ္ပဏီ လီမိတက်	၂/၄၃၊ စကားဝါလမ်းသွယ်(၂)လမ်း၊ (၁၄/ဘဝမြင့်) မလိခအိမ်ရာ	ဂရန်သစ်
၁၆။	ဒေါ်ယုနန္ဒာအောင်(ခ)နန္ဒာအောင်	၁၂/ဗတထ(နိုင်)၀၀၂၃၀၆	ရန်ကင်း	၃၃.ကံဘဲ့	၈၀/ခ	ကိုကျွက်၊ မလုံမ	၆၀၊ ဓမ္မာရုံလမ်း၊ (၁၅)ရပ်ကွက်	မြေပုံကူး(အရောင်း) Portion
၁၇။	ဦးဇာနည်အောင်	၁၂/ဗဟန(နိုင်)၀၉၃၈၄၇	ဒဂုံတောင်	၇၂	၅၁၅/က	ဒေါ်ငွေငွေ	၅၁၅/က၊ မြတ်လေးလမ်း၊ (၇၂)ရပ်ကွက်	ဂရန်သစ်
၁၈။	ဦးဇာနည်အောင်	၁၂/ဗဟန(နိုင်)၀၉၃၈၄၇	ဒဂုံတောင်	၇၂	၅၁၅/ခ	ဒေါ်အေးအေးသိန်း	၅၁၅/ခ၊ မြတ်လေးလမ်း၊ (၇၂)ရပ်ကွက်	ဂရန်သစ်

ဌာနမှူး(ဒုတိယညွှန်ကြားရေးမှူးချုပ်)၊ မြို့ပြမြေစီမံခန့်ခွဲမှုဌာန၊ ရန်ကုန်မြို့တော်စည်ပင်သာယာရေးကော်မတီ

စာအုပ်စာပေ လူ့မိတ်ဆွေ

ကန့်ကွက်နိုင်ကြောင်း အများသိစေရန်ကြေညာခြင်း

ရန်ကုန်မြို့၊ ကျောက်တံတားမြို့နယ်၊ (၆)ရပ်ကွက်၊ ၃၈-လမ်း(အောက်)၊ အမှတ်(၈၈)၊ မြေညီထပ်(ယာ)၊ (တိုက်ကိုမျက်နှာမူလျှင်-ညာဘက်)၊ အကျယ်အဝန်း(၁၂ ၁/၂ x၄၀)ပေရှိ တိုက်ခန်းနှင့် ယင်းတိုက်ခန်းပေါ်တွင် တွယ်ကပ်ပါရှိသော အကျိုးခံစားခွင့်အရပ်ရပ်အားလုံးတို့ကို တရားဝင်ဝယ်ယူပိုင်ဆိုင်ပြီး ရောင်းချပိုင်ခွင့်ရှိကြောင်း ဝန်ခံကတိပြုသူ ဒေါ်စန်းစန်းလှ [၁၄/မမန(နိုင်)၀၀၀၂၁၀]ကိုင်ဆောင်သူထံမှ ကျွန်ုပ်၏မိတ်ဆွေက အပြီးအပိုင်ဝယ်ယူရန်အတွက် ရောင်းဖိုးငွေ၏ တစ်စိတ်တစ်ဒေသကို စရန်ငွေအဖြစ်ပေးချေထားပြီးဖြစ်ပါသည်။ အထက်ဖော်ပြပါတိုက်ခန်းအရောင်းအဝယ်ကိစ္စကို မည်သူမဆို ကန့်ကွက်လိုပါက ကျွန်ုပ်ထံသို့ ခိုင်လုံသောစာရွက်စာတမ်း အထောက်အထားမူရင်းများဖြင့် ဤကြေညာပါသည့်ရက်မှစ၍ (၇)ရက်အတွင်း လာရောက်ကန့်ကွက်နိုင်ပါသည်။ သတ်မှတ်ရက်ထက်ကျော်လွန်ပါက တိုက်ခန်းအရောင်းအဝယ်ကိစ္စကို ဥပဒေနှင့်အညီ ဆက်လက် ဆောင်ရွက်သွားမည်ဖြစ်ကြောင်း အများသိစေရန်ကြေညာအပ်ပါသည်။

လွှဲအပ်ညွှန်ကြားချက်အရ –
ဦးသက်နိုင်ဦး [LL.B, LL.M, MRes(Law), D.B.L]
အထက်တန်းရှေ့နေ (စဉ်–၃၆၉၃၃)
အမှတ်(၁၅)၊ မြေညီ(ဘီ)၊ အထက်မန္တလေးလမ်းသွယ်(၃)၊ ကန်/မြောက်ရပ်ကွက်၊ မင်္ဂလာတောင်ညွန့်မြို့နယ်၊ ရန်ကုန်မြို့။
ဖုန်း–၀၉–၉၇၅၀၂၁၈၄၁

ကန့်ကွက်နိုင်ကြောင်း အများသိစေရန်ကြေညာခြင်း

ရန်ကုန်မြို့၊ သာကေတမြို့နယ်၊ မြေတိုင်းရပ်ကွက်အမှတ်(၃/ရန်ပြေ)၊ မြေကွက်အမှတ်(၆၄/ခ)၊ အကျယ်အဝန်း(၂၀ ပေ x ၆၀ ပေ)၊ (၁၂၀၀)စတုရန်းပေရှိ နှစ်(၆၀)မြေငှားဂရန်ဟုခေါ်တွင်ပြီး ရန်ကုန်မြို့၊ သာကေတမြို့နယ်၊ (၃/ရန်ပြေ)ရပ်ကွက်၊ ရန်ပြေ (၇)လမ်း၊ အမှတ်(၆၄/ခ)ဟု ခေါ်တွင်သော မြေကွက်နှင့် ယင်းမြေကွက်ပေါ်ရှိ နေအိမ်အပါအဝင် အကျိုးခံစားခွင့်အရပ်ရပ်အားလုံးတို့ကို တရားဝင်အမွေဆက်ခံပိုင်ဆိုင်ကြပြီး ရောင်းချပိုင်ခွင့်ရှိကြောင်း ဝန်ခံကတိပြုသူများဖြစ်ကြသော ဒေါ်တင်လှ(AC–၀၈၆၄၂၉)၊ ဒေါ်မြင့်မြင့်ဝင်း[၁၂/လမန(နိုင်)၁၁၄၂၀၇]၊ ဦးဝင်းတင် [၁၂/သကတ (နိုင်) ၀၈၅၇၉၅]၊ ဦးစန်းတင် [၁၂/သကတ(နိုင်)၀၈၅၃၅၇]ကိုင်ဆောင်သူတို့ထံမှ ကျွန်ုပ်၏မိတ်ဆွေက အပြီးအပိုင်ဝယ်ယူရန်အတွက် ရောင်းဖိုးငွေ၏တစ်စိတ်တစ်ဒေသကို စရန်ငွေအဖြစ် ပေးချေထားပြီးဖြစ်ပါသည်။ အထက်ဖော်ပြပါမြေနှင့်အိမ်အရောင်းအဝယ်ကိစ္စကို မည်သူမဆို ကန့်ကွက်လိုပါက ကျွန်ုပ်ထံသို့ ခိုင်လုံသောစာရွက်စာတမ်းအထောက်အထားမူရင်းများဖြင့် ဤကြေညာပါသည့်ရက်မှစ၍ (၇)ရက်အတွင်း လာရောက်ကန့်ကွက်နိုင်ပါသည်။ သတ်မှတ်ရက်ထက် ကျော်လွန်ပါက မြေနှင့်အိမ်အရောင်းအဝယ်ကိစ္စကို ဥပဒေနှင့်အညီ ဆက်လက်ဆောင်ရွက်သွားမည် ဖြစ်ကြောင်း အများသိစေရန်ကြေညာအပ်ပါသည်။

လွှဲအပ်ညွှန်ကြားချက်အရ –
ဦးသက်နိုင်ဦး [LL.B, LL.M, MRes(Law), D.B.L] အထက်တန်းရှေ့နေ (စဉ်–၃၆၉၃၃)
အမှတ်(၁၅)၊ မြေညီ(ဘီ)၊ အထက်မန္တလေးလမ်းသွယ်(၃)၊ ကန်/မြောက်ရပ်ကွက်၊ မင်္ဂလာတောင်ညွန့်မြို့နယ်၊ ရန်ကုန်မြို့။
ဖုန်း–၀၉–၉၇၅၀၂၁၈၄၁

ကန့်ကွက်နိုင်ကြောင်းကြော်ငြာ

ကမာရွတ်မြို့နယ်၊ မြေတိုင်းရပ်ကွက်အမှတ်(၈၀)၊ မြေကွက်အမှတ်–၁၁/၂ အေ၊ မြေဧရိယာ(၀.၀၆၈)ဧက၊ မြေကွက်တည်နေရာအမှတ်(၃)၊ မြသီရိလမ်း၊ (၃)ရပ်ကွက်၊ ကမာရွတ်မြို့နယ်၊ (မောင်သန်းရွှေ) အမည်ပေါက်၊ မြေအမျိုးအစား – မြေပိုင်မြေ မြေအား အမည်ပေါက် ကွယ်လွန်သဖြင့် အမွေဆက်ခံပိုင်ဆိုင်ကြောင်း ကြေညာစာချုပ်အမှတ်–၂၁၄၂/၂၀၁၂ (၂၅–၅–၂၀၁၂) မိတ္တူမှန်သဖြင့် ပိုင်ဆိုင်သူ(ဇနီး)ဒေါ်အုန်းမြင့် [၁၂/ကမတ(နိုင်)၀၁၆၀၈၂]ထံမှ အထွေထွေကိုယ်စားလှယ်လွှဲစာအမှတ်–၁၁၇၈၇/၂၃–၆–၂၀၂၃ ဖြင့်ရရှိသူ ဦးအောင်မျိုးလွင် [၈/ဆပဝ(နိုင်)၀၀၃၀၄၁]မှ ကိုယ်စားလှယ်လွှဲစာ၊ ကိုယ်စားလှယ်လွှဲစာအား ပြန်လည်ရုပ်သိမ်းခြင်းမရှိကြောင်း (၆–၇–၂၀၂၃) ရက်စွဲပါ ကျမ်းကျိန်လွှာအမှတ်–၁၀၁၉/၂၀၂၃၊ အမည်ပေါက် အရောင်းစာချုပ်အမှတ်–၆၈၇/၅၉ (၁၀–၇–၁၉၅၉) မိတ္တူမှန်၊ ခွဲစိတ်တိုင်းတာသည့် မြေပုံ(မိတ္တူမှန်)၊နိုင်ငံသားစိစစ်ရေးကတ်ပြား၊ မြေတိုင်း(obj)တို့ကို တင်ပြရန် မြေကွက်ခွဲစိတ်ရန် မြေပုံကူးနှင့်မြေတိုင်း လျှောက်ထားလာရာ တရားဝင် ခိုင်လုံသောအထောက်အထားများဖြင့် ဤကြော်ငြာပါသည့်နေ့မှစ၍ (၇)ရက်အတွင်း ကန့်ကွက်နိုင်ပါကြောင်းနှင့် ကန့်ကွက်မှုမရှိပါက လုပ်ထုံးလုပ်နည်းအတိုင်းဆက်လက်ဆောင်ရွက်ပေးမည်ဖြစ်ပါကြောင်း အသိပေးကြေညာအပ်ပါသည်။

ဌာနမှူး(ဒုတိယညွှန်ကြားရေးမှူးချုပ်)
မြို့ပြမြေစီမံခန့်ခွဲမှုဌာန၊ ရန်ကုန်မြို့တော်စည်ပင်သာယာရေးကော်မတီ

ကန့်ကွက်နိုင်ပါကြောင်း အများသိစေရန် ကြေညာခြင်း

ရန်ကုန်မြို့၊ အလုံမြို့နယ်၊ ဌာနာရပ်ကွက်၊ ရေဝတီလမ်း ၊ တိုက်အမှတ် (၈၂)၊ (၆)ထပ်တိုက်၊ မြေညီ (ခြေရင်းခန်း)၊ အကျယ်အဝန်း (၁၂ ၁/၂ ပေx ၅၅ ပေ) ရှိ တိုက်ခန်းနှင့် ပတ်သက်သည့် ပိုင်ဆိုင်မှု အကျိုးခံစားခွင့် အရပ်ရပ်ကို အစပ်အဆက်စာချုပ်ဖြင့် အဆင့်ဆင့် ဝယ်ယူ ပိုင်ဆိုင်ခဲ့ပြီး၊ ယခု တရားဝင် လက်ဝယ်ထားနေထိုင်ပိုင်ဆိုင်၍ ရောင်းချပိုင်ခွင့်ရှိသူဟု ဝန်ခံကတိပြုသူ ဒေါ်ယင်းမာ[၁၂/အလန(နိုင်)၀၀၁၈၆၂] ၊ ဒေါ်အေးသန္တာ[၈/မလန(နိုင်)၀၃၈၅၆၇] ထံမှ ကျွန်ုပ်၏မိတ်ဆွေက အပြီးအပိုင် ဝယ်ယူရန်အတွက် ရောင်းကြေးငွေ၏ တစ်စိတ်တစ်ဒေသကို စရန်ငွေအဖြစ် ပေးချေထားပြီး ဖြစ်ပါသည်။ အဆိုပါတိုက်ခန်း အရောင်းအဝယ် ကိစ္စနှင့်ပတ်သက်၍ ပိုင်ရေးပိုင်ခွင့် ရှိသူ မည်သူမဆို ကန့်ကွက်လိုပါက ဤကြော်ငြာပါသည့်နေ့မှစ၍ (၇)ရက်အတွင်း ပိုင်ဆိုင်မှု အထောက်အထား မူရင်းများဖြင့် ကျွန်ုပ်ထံသို့ လာရောက်ကန့်ကွက်နိုင်ပါသည်။ သတ်မှတ်ရက်အတွင်း လာရောက်ကန့်ကွက်ခြင်း မရှိပါက အရောင်းအဝယ်ကိစ္စကို ဥပဒေနှင့်အညီ ဆက်လက် ဆောင်ရွက်သွားမည်ဖြစ်ပါကြောင်း အများသိစေရန် ကြေညာအပ်ပါသည်။

လွှဲအပ်ညွှန်ကြားသူ	**လွှဲအပ်ညွှန်ကြားချက်အရ –**
ဒေါ်ခင်စန္ဒာရင်	**ဒေါ်ကြည်ကြည်လှိုင် (LL.B)**
[၁၂/စခန(နိုင်)၀၂၈၉၈၀]	**တရားလွှတ်တော်ရှေ့နေ (စဉ်–၁၂၂၀၁)**

အမှတ်(၂၃၁)၊ငုဝါလမ်း၊စောရန်ပိုင်မြောက်ရပ်ကွက်၊ အလုံမြို့နယ်၊ ရန်ကုန်မြို့။ ဖုန်း – ၀၉–၇၉၃၅၆၆၃၁၅

ကန့်ကွက်နိုင်ကြောင်းကြော်ငြာ

ရန်ကုန်မြို့၊ ဒဂုံမြို့သစ်(အရှေ့ပိုင်း)မြို့နယ်၊ မြေတိုင်းရပ်ကွက်အမှတ်(၁၄)၊ ဓမ္မဒါနလမ်း၊ မြေကွက်အမှတ်(၇၄၉)ဟုခေါ်တွင်သော မြေအလျား x အနံ(၄၀x၆၀)ပေရှိ မြေချပါမစ်မြေကွက်အပါအဝင် အကျိုးခံစားခွင့် အရပ်ရပ်အား အမည်ပေါက်ပိုင်ဆိုင်သူ ဦးမျိုးညွန့်အောင် (BHO–၀၀၆၅၈၅)ထံမှ အရောင်းအဝယ် စာချုပ်စာတမ်းအဆက်ဆက်ဖြင့် ဝယ်ယူပိုင်ဆိုင်ထားသူ ဒေါ်တင်တင်လွင် [၁၄/မမန(နိုင်)၁၃၀၂၈၈ထံမှ ကျွန်ုပ်၏မိတ်ဆွေ ဒေါ်ဝါဝါလွင် [၁၂/ဗတထ(နိုင်)၀၃၆၁၅၈]မှ အပြီးအပိုင် ဝယ်ယူရန်အတွက် စရန်ငွေ တစ်စိတ်တစ်ဒေသကို ပေးချေထားပြီးဖြစ်ပါသည်။ ဖော်ပြပါကိစ္စနှင့် စပ်လျဉ်း၍ ကန့်ကွက်လိုသူများရှိက ကျွန်ုပ်ထံသို့ တိကျခိုင်လုံသော တရားဝင် စာချုပ်စာတမ်းမူရင်းများနှင့်တကွ ယခုကြော်ငြာပါသည့်နေ့မှစ၍ (၁၄)ရက်အတွင်း လာရောက်ကန့်ကွက်နိုင်ပါသည်။ ယင်းနေ့ ကျော်လွန်က အရောင်းအဝယ်ကို ဥပဒေနှင့်အညီ အပြီးဆောင်ရွက်သွားမည်ဖြစ်ကြောင်း ကြေညာအပ်ပါသည်။

လွှဲအပ်ညွှန်ကြားချက်အရ
ဒေါ်ဝါဝါခိုင် LL.B, D.B.L, D.I.L
တရားလွှတ်တော်ရှေ့နေ (စဉ်–၁၂၄၆၅)
အမှတ်(၁၁၃၀)၊ (၁၅)လမ်း၊ (၇)ရပ်ကွက်၊ တောင်ဥက္ကလာပမြို့နယ်။
ဖုန်း–၀၉–၄၂၀၁၀၇၇၁၉

အများသိစေရန်ကြေညာခြင်း

ရန်ကုန်တိုင်းဒေသကြီး၊ ဒဂုံမြို့သစ်ခရိုင်၊ ဒဂုံမြို့သစ်(အရှေ့ပိုင်း)မြို့နယ်၊ (၁၂၅)ရပ်ကွက်၊ မေတ္တာ(၁)လမ်း၊ အမှတ်(၂၁၇)နေ ဒေါ်သီတာထွေး[၅/ပလန(နိုင်)၁၂၀၃၆၇]၏ လွှဲအပ်ညွှန်ကြားချက်အရ အောက်အတိုင်း အများသိစေရန် ကြေညာအပ်သည်မှာ ရန်ကုန်တိုင်းဒေသကြီး၊ ဒဂုံမြို့သစ်ခရိုင်၊ ယခင်ဒဂုံမြို့သစ်(တောင်ပိုင်း)၊ ယခုဒဂုံမြို့သစ်(ဆိပ်ကမ်း)မြို့နယ်၊ (၁၅၂)ရပ်ကွက်၊ အမှတ်(၁၉၄၇)၊ ပေ(၄၀x၆၀) ဦးစိုးသိန်းအမည်ပေါက် ပါမစ်မြေကွက်၏ခြေရင်းခြမ်း(အလျားပေ၂၀ x အနံပေ၆၀)အကျယ်အဝန်းရှိ မြေကွက်နှင့်အကျိုးခံစားခွင့်အရပ်ရပ်အား အဆက်ဆက်စာချုပ်များဖြင့် ဝယ်ယူပိုင်ဆိုင်စီမံခန့်ခွဲလျက်ရှိသူ ဒေါ်အေးအေးပြုံး[၁၂/သကတ(နိုင်)၀၄၈၂၇၂]ထံမှ ကျွန်ုပ်တို့၏ မိတ်ဆွေဖြစ်သူ ဒေါ်သီတာထွေး တစ်ဦးတည်းမှ စာချုပ်ချုပ်ဆိုဝယ်ယူ၍ လက်ရောက်ရရှိစီမံခန့်ခွဲလျက်ရှိပါသည်။ သို့ဖြစ်ပါ၍ ဒေါ်သီတာထွေး၏ သိရှိသဘောတူခွင့်ပြုချက်မရရှိဘဲ မည်သူတစ်ဦးတစ်ယောက်ကမျှ ရောင်းချခြင်း၊ ပေါင်နှံခြင်း၊ ငှားရမ်းခြင်း၊ လဲလှယ်ခြင်း၊ လွှဲပြောင်းခြင်း၊ ပေးကမ်းခြင်း၊ လှူဒါန်းခြင်း၊ အခြားတစ်နည်းနည်းဖြင့် ဆောင်ရွက်ခြင်းမပြုကြရန်နှင့် ရောင်းမှား၊ ဝယ်မှားမဖြစ်စေရန် သတိပြုစေလို၍ ဒေါ်သီတာထွေး တစ်ဦးတည်းမှသာ စီမံခန့်ခွဲအကျိုးခံစားလျက်ရှိကြောင်း အများပြည်သူသိရှိနိုင်စေရန် အသိပေးကြေညာအပ်ပါသည်။

လွှဲအပ်ညွှန်ကြားသူ	**လွှဲအပ်ညွှန်ကြားချက်အရ**	
ဒေါ်သီတာထွေး	**ဒေါ်ဥမ္မာခင်(LL.B)**	**ဒေါ်မို့မို့သော်(LL.B)**
[၅/ပလန(နိုင်)၁၂၀၃၆၇]	**(တရားလွှတ်တော်ရှေ့နေ)**	**(တရားလွှတ်တော်ရှေ့နေ)**
	(စဉ်–၉၆၃၂/၂၀၁၄)	**(စဉ်–၉၉၂၅/၂၀၁၄)**

အမှတ်(၂၆၂)၊ ပထမထပ်(ညာ)၊ အေးစေတီလမ်း၊ ဗဟာအေးရပ်ကွက်၊ ဒေါပုံမြို့နယ်၊ ရန်ကုန်မြို့။

ကန့်ကွက်နိုင်ကြောင်း အများသိစေရန် ကြေညာခြင်း

ရန်ကုန်မြို့၊ တာမွေမြို့နယ်၊ ကျောက်မြောင်း၊ မလွှကုန်းဌေးကြွယ်(က)ရပ်ကွက်၊ သမ္မာဒိဋ္ဌိလမ်း၊ အမှတ်(၄၄)၊ (၇)လွှာဟုခေါ်တွင်သော အလျား(၂၅) ပေxအနံ(၅၅)ပေရှိ တိုက်ခန်းအပါအဝင် အကျိုးခံစားခွင့် အရပ်ရပ်အား ပိုင်ဆိုင်သူ ဦးတင်ဝင်းညို[၉/မမန(နိုင်)၀၇၇၀၃၀] ထံမှ ကျွန်ုပ်၏ မိတ်ဆွေဖြစ်သူ ဒေါ်နွဲ့နွဲ့ရီ [၁၂/ရကန(နိုင်)၀၂၁၄၇၁]က ဝယ်ယူရန်အတွက် "နှစ်ဦးသဘောတူ တိုက်ခန်း အရောင်းအဝယ် စရန်ပေးကတိစာချုပ်" ကို ချုပ်ဆို၍ စရန်ငွေပေးချေထားပြီးဖြစ်ရာ ကန့်ကွက်လိုပါက ဤ ကြေညာပါသည့်ရက်မှ (၇)ရက်အတွင်း ခိုင်လုံသော စာချုပ်စာတမ်း အထောက်အထား (မူရင်း) များဖြင့် ကျွန်ုပ်ထံ လာရောက် ကန့်ကွက်နိုင်ကြောင်းနှင့် သတ်မှတ်ရက်ထက်ကျော်လွန်ပါက အရောင်းအဝယ်ကို ဥပဒေနှင့်အညီ ဆောင်ရွက်သွားမည်ဖြစ်ကြောင်း အများသိစေရန် ကြေညာအပ်ပါသည်။

ဒေါ်နွဲ့နွဲ့ရီ၏ လွှဲအပ်ညွှန်ကြားချက်အရ
ဒေါ်သွယ်သွယ်လှိုင် (LL.B) အထက်တန်းရှေ့နေ (စဉ်–၃၆၅၇၀)
အမှတ် (၂၂၅)၊ ငမိုးရိပ်(၈)လမ်း၊ အပိုင်း(၂)၊ သဃ်န်းကျွန်းမြို့နယ်၊ ရန်ကုန်မြို့။ Ph:09-43140352, 09-758166912

"ရန်ကုန်မြို့၊ ကြည့်မြင်တိုင်မြို့နယ်၊ (သာခု) အနောက်ရပ်ကွက်၊ သာခုလမ်း၊ တိုက်အမှတ်(၁၅)၊ (အခန်းအမှတ်–၇လွှာ–အေ)၊ အကျယ်အဝန်း(၁၅ပေ x ၆၀ပေ)ရှိ တိုက်ခန်း၏အကျိုးခံစားခွင့်အရပ်ရပ်ကို ဝယ်ယူမည်ဖြစ်၍ ပိုင်ဆိုင်ခွင့်ရှိသူဖြစ်လျှင် ကန့်ကွက်နိုင်ပါကြောင်း"

တည်နေရာ–သာခုလမ်းမှမျက်နှာမူ၍ကြည့်လျှင် ညာခြမ်းရှိ အပေါ်တွင် နှစ်လွှာကျန်ရှိသည့်(၇–လွှာ)တိုက်ခန်း

အထက်ဖော်ပြပါတိုက်ခန်း၏အကျိုးခံစားခွင့်အရပ်ရပ်ကို အရောင်းအဝယ်စာချုပ်ဖြင့် ဝယ်ယူထားပြီး မိမိတစ်ဦးတည်းသာ ပိုင်ဆိုင်အကျိုးခံစားခွင့်ရရှိထားကြောင်း၊ လွှဲပြောင်းရောင်းချပိုင်ခွင့်ရှိသူဖြစ်ကြောင်း၊ မိမိ၏ပိုင်ဆိုင်မှုနှင့်ပတ်သက်၍ အရှုပ်အရှင်းတစ်စုံတစ်ရာမရှိပါကြောင်း ဝန်ခံကတိပြု၍ ရောင်းချသူဖြစ်သည့် ဒေါ်မေဖြိုးပိုင်[၁၂/မရက(နိုင်) ၁၃၆၃၄၁]ကိုင်ဆောင်သူထံမှ ကျွန်ုပ်၏မိတ်ဆွေက ဝယ်ယူရန်ရောင်းဖိုးငွေတစ်စိတ်တစ်ဒေသကို စရန်ငွေအဖြစ် ပေးအပ်ခဲ့ပြီးဖြစ်ပါသည်။ ထို့ကြောင့် ဤကြေညာပါသည့်နေ့မှ (၇)ရက်အတွင်း ပိုင်ဆိုင်ခွင့်ရှိသူများမှ ခိုင်လုံသော သက်သေအထောက်အထားမူရင်းနှင့်တကွ ကျွန်ုပ်ထံသို့ လူကိုယ်တိုင်လာရောက်ကန့်ကွက်နိုင်ပါသည်။ သတ်မှတ်နေ့ရက်ကျော်လွန်ပါက လွှဲပြောင်းဝယ်ယူသည့်ကိစ္စကို နှစ်ဖက်သဘောတူညီမှုများအတိုင်း ဥပဒေနှင့်အညီ ဆက်လက်ဆောင်ရွက်သွားမည်ဖြစ်ကြောင်း အများသိစေရန် ကြေညာအပ်ပါသည်။ **လွှဲအပ်ညွှန်ကြားချက်အရ–**

ဒေါ်သက်ထားဆွိ LL.B, D.I.L, Dip in Eng
အထက်တန်းရှေ့နေ(စဉ်–၄၂၈၉၉)
အမှတ်(၂၇)၊ မြေညီ၊ မာလာမြိုင်(၇)လမ်း၊ (၁၆)ရပ်ကွက်၊ လှိုင်မြို့နယ်။
ဖုန်း–၀၉–၉၇၂၇၃၄၉၉၆၊ ၀၉–၇၉၁၄၅၄၅၃၁

ကန့်ကွက်နိုင်ကြောင်းကြော်ငြာ

စမ်းချောင်းမြို့နယ်၊ မုန့်လုပ်ဆောင်းကုန်းတောင်ရပ်ကွက်၊ ပြည်သူ့ကွက်သစ်(၁)လမ်း၊ အမှတ်(၂၀)တည်ရှိရာ စမ်းချောင်းမြို့နယ်၊ မြေတိုင်းရပ်ကွက်အမှတ်(၂၈B2)၊ မြေကွက်အမှတ်(၁၂)၊ မြေအမျိုးအစား နှစ်(၆၀) မြေငှားဂရန်မြေ၊ အမည်ပေါက် ဦးလှမြင့်[၁၂/စခန(နိုင်)၀၃၄၃၇၇]၊ မောင်မြင့်ခင် [၁၂/စခန(နိုင်) ၀၅၅၉၄၃]၊ ဦးမင်းသိန်း[၁၂/စခန(နိုင်)၀၃၄၂၅၃]၊ ဦးချက်ကြီး(ခ)ဘိန်းတုံး(ခ)လှမျိုး[၁၂/စခန(နိုင်)၀၃၄၃၃၉]၊ မစန်းနွဲ့ [၁၂/စခန(နိုင်)၀၃၄၃၆၄]မြေကွက်ဖြစ်ပါသည်။ ယင်းမြေကွက်၏ ပူးတွဲအမည်ပေါက်များဖြစ်သူ ဦးလှမြင့် သည် (၂၆–၃–၂၀၀၂)ရက်နေ့တွင်လည်းကောင်း၊ ဦးမြင့်ခင်သည် (၈–၈–၂၀၂၂)ရက်နေ့တွင်လည်းကောင်း၊ ဦးချက်ကြီး(ခ)ဘိန်းတုံး(ခ)လှမျိုးသည် (၂၆–၂–၂၀၁၀)ရက်နေ့တွင်လည်းကောင်း၊ ဦးမင်းသိန်းသည် (၂၆–၈–၂၀၂၂) ရက်နေ့တွင်လည်းကောင်း လူပျိုကြီးဘဝများဖြင့် ကိတ္တိမသားသမီးများလည်း မွေးစားထားခဲ့ခြင်းလုံးဝမရှိဘဲ အသီးသီးကွယ်လွန်သွားခဲ့ကြသည်မှာ မှန်ကန်ကြောင်း၊ ကွယ်လွန်သူတို့တွင် မွေးချင်းအရင်းအဖြစ်ညီမ/အစ်မဖြစ်သူ ဒေါ်စန်းနွဲ့တစ်ဦးတည်းသာလျှင်ရှိကြောင်း၊ အခြားသော မွေးချင်းညီအစ်ကို/မောင်နှမအရင်း တစ်ဦးတစ်ယောက်မျှ မရှိကြောင်း၊ ကွယ်လွန်သူ(၄)ဦးတို့နှင့်ဒေါ်စန်းနွဲ့တို့သည် ဖခင်ဖြစ်သူ ဦးမှန်သောင်း(ခ)ဦးမှန်ချောင်း(ခ)ဦးမန်ချောင်း(ခ)ဦးသံချောင်းနှင့် မိခင်ဖြစ်သူ ဒေါ်ထွေးစိန်တို့မှ မွေးဖွားထွန်းကားသော မောင်နှမအရင်းများဖြစ်ကြောင်း၊ ၎င်းတို့မောင်နှမ (၅)ဦးမှလွဲ၍ အခြားသောသားသမီးတစ်ဦးတစ်ယောက်မျှ မရှိကြောင်း၊ ကိတ္တိမသားသမီးများလည်း မွေးစားထားခဲ့ခြင်းလုံးဝမရှိကြောင်း၊ ၎င်းတို့မောင်နှမ (၅)ဦးသည် ဗုဒ္ဓဘာသာကိုးကွယ်သူများဖြစ်ကြသည့်အားလျော်စွာ ကွယ်လွန်သူ အမည်ပေါက်(၄)ဦးဖြစ်သော ဦးလှမြင့်၊ ဦးမြင့်ခင်၊ ဦးမင်းသိန်း၊ ဦးချက်ကြီး(ခ)ဘိန်းတုံး(ခ)လှမျိုးတို့၏ ပိုင်ဆိုင်ခွင့်အစုများအား ၎င်းတို့၏မွေးချင်း ညီမအရင်း/အစ်မအရင်းဖြစ်သူ ဒေါ်စန်းနွဲ့ တစ်ဦးတည်းသာလျှင် မြန်မာ့ဓလေ့ထုံးတမ်းဥပဒေနှင့် အမွေဆက်ခံခြင်းဆိုင်ရာဥပဒေတို့အရ တရားဝင်အမွေဆက်ခံပိုင်ဆိုင်ပါကြောင်း၊ ၎င်းမှလွဲ၍ အခြားသောအမွေဆက်ခံခွင့်ရှိသူ တစ်ဦးတစ်ယောက်မျှ မရှိသည်မှာ မှန်ကန်ကြောင်း ဒေါ်စန်းနွဲ့[၁၂/စခန(နိုင်)၀၃၄၃၆၄]က ရန်ကုန်တိုင်းဒေသကြီးတရားလွှတ်တော်တွင် ကျိန်ဆိုသော (၁၀–၃–၂၀၂၃)ရက်စွဲပါ ကျမ်းကျိန်လွှာအမှတ် (၁၉၂၂/၂၀၂၃)၊ ထောက်ခံကျမ်းကျိန်လွှာ (၂)စောင်၊ ဂရန်မူရင်း၊ သေဆုံးမှုလက်မှတ်(၄)စောင်၊ အိမ်ထောင်စု လူဦးရေစာရင်းများတင်ပြ၍ ဒေါ်စန်းနွဲ့ထံမှ အထွေထွေကိုယ်စားလှယ်လွှဲစာအမှတ် (၃၅၂၇/၂၃–၂–၂၀၂၃)ဖြင့် ရရှိသူ GPဦးမင်းအောင်[၁၄/ဖပန(နိုင်)၀၀၈၈၂၃]မှ ပါဝါပေးသူသက်ရှိထင်ရှားရှိကြောင်းနှင့် ပါဝါမရုပ်သိမ်း သေးကြောင်း ကျမ်းကျိန်လွှာအမှတ်(၁၉၂၁/၁၀–၃–၂၀၂၃)တို့တင်ပြ၍ အမွေဆက်ခံပိုင်ဆိုင်ကြောင်းစာချုပ် ချုပ်ဆိုရန် မြေပုံကူးလျှောက်ထားလာခြင်းအား တရားဝင် ခိုင်လုံသောအထောက်အထားများဖြင့် ဤကြော်ငြာပါသည့် နေ့မှစ၍ (၇)ရက်အတွင်းကန့်ကွက်နိုင်ပါကြောင်းနှင့် ကန့်ကွက်မှုမရှိပါက လုပ်ထုံးလုပ်နည်းအတိုင်း ဆက်လက်ဆောင်ရွက်ပေးမည်ဖြစ်ပါကြောင်း အသိပေးကြေညာအပ်ပါသည်။

ဌာနမှူး
(ဒုတိယညွှန်ကြားရေးမှူးချုပ်) (ကိုယ်စား)
မြို့ပြမြေစီမံခန့်ခွဲမှုဌာန၊ရန်ကုန်မြို့တော်စည်ပင်သာယာရေးကော်မတီ

"ကန့်ကွက်နိုင်ပါကြောင်း" အများသိစေရန်ကြေညာခြင်း

ရန်ကုန်မြို့ ၊ ဒဂုံမြို့သစ် (အရှေ့ပိုင်း) မြို့နယ်၊ မြေတိုင်းရပ်ကွက်အမှတ်(၁၅)၊ သဇင်(၅)လမ်း၊ မြေကွက်အမှတ်(၅၆၉)၊ ဧရိယာအကျယ်(အလျား၄၀ပေx အနံ၆၀ပေ)ရှိ မြေကွက်သည် ရန်ကုန်မြို့တော် စည်ပင်သာယာရေးကော်မတီ၊ မြို့ပြမြေစီမံခန့်ခွဲမှုဌာနနှင့် မြေချပါမစ်တို့တွင် ဦးဘုန်းဦး [၁၂/အစန(နိုင်)၀၄၅၉၇၂] အမည်ပေါက်ပါမစ်မြေကွက်၏ တရားဝင်မခွဲစိတ်ရသေးသည့် အမှတ်(၅၆၈) နှင့်ကပ်လျက် ပါမစ်မူရင်းခြမ်း(၂၀ပေx၆၀ပေ)အကျယ်ရှိ မြေကွက်နှင့် ယင်းမြေကွက်ပေါ်ရှိ အိမ်အပါအဝင် အကျိုးခံစားခွင့်အရပ်ရပ်အားလုံးတို့ကို အရပ်ကတိဆက်စပ်စာချုပ်ဖြင့် ဝယ်ယူထားပြီး တရားဝင်ရောင်းချ ပိုင်ခွင့်ရှိသူဟုဆိုသူ ဦးအောင်မိုး [၁၂/ဒဂမ(နိုင်) ၀၀၅၀၈၁]ထံမှ ကျွန်ုပ်၏မိတ်ဆွေဖြစ်သူ ဒေါ်ခင်မြင့်သန်း[၅/ဆလက(နိုင်)၀၂၃၅၂၇]မှ အပြီးအပိုင်ဝယ်ယူရန်အတွက် စရန်ငွေပေးချေထားပြီးဖြစ်ပါသည်။ အဆိုပါ ရောင်းချမှုကို ကန့်ကွက်လိုပါက ဤကြေညာပါသည့်နေ့မှစ၍ (၇)ရက်အတွင်း ပိုင်ဆိုင်မှု အထောက်အထားမူရင်းများဖြင့် ကျွန်ုပ်ထံသို့ လာရောက်ကန့်ကွက်နိုင်ပါကြောင်းနှင့် သတ်မှတ်ရက် ကျော်လွန်ပါက အရောင်းအဝယ်ကို ပြီးဆုံးသည်အထိ ဥပဒေနှင့်အညီ ဆက်လက် ဆောင်ရွက်သွားမည် ဖြစ်ပါကြောင်း အများသိစေရန် ကြေညာအပ်ပါသည်။

လွှဲအပ်ညွှန်ကြားချက်အရ –
ဦးကျော်အောင် (LL.B)
အထက်တန်းရှေ့နေ(စဉ်–၂၂၅၅၅)
အမှတ်(၁၆၄၃) ၊ သိပ္ပံမောင်ဝလမ်း၊ ၄၂–ရပ်ကွက်၊
ဒဂုံမြို့သစ်(မြောက်ပိုင်း)မြို့နယ်၊ ရန်ကုန်မြို့။ ဖုန်း–၀၉–၂၅၀၅၀၆၀၄၃

"ကန့်ကွက်နိုင်ပါကြောင်း" အများသိစေရန်ကြေညာခြင်း

ရန်ကုန်မြို့၊ မြောက်ဥက္ကလာပမြို့နယ်၊ ရတနာကျွန်းအိမ်ရာ၊ (ဋ္ဌ–တိုးချဲ့)ရပ်ကွက်၊ သုနန္ဒာလမ်းမ၊ အမှတ်(၇၃)၊ ဧရိယာအကျယ်(၈၀ပေx၆၀ပေ)ရှိ မြေကွက်သည် ရန်ကုန်မြို့တော်စည်ပင်သာယာရေးကော်မတီ ၊ မြို့ပြမြေစီမံခန့်ခွဲမှုဌာနတွင် နှစ်(၆၀)ဂရန်အမည်ပေါက် ဦးစိန်ဝင်း [၁၂/ဥကတ(နိုင်) ၀၈၄၄၃၆]အမည်ဖြင့် မှတ်သားတည်ရှိပြီး ယင်းမြေကွက်ပေါ်ရှိ (၂)ထပ် RC– ဆ/ဦ အပါအဝင် မြေပေါ်မြေအောက် အကျိုးခံစားခွင့်အရပ်ရပ်အားလုံးတို့ကို တရားဝင်ရောင်းချ ပိုင်ခွင့်ရှိသူဟုဆိုသူ ဂရန်မြေအမည်ပေါက်ပိုင်ရှင် ဦးစိန်ဝင်းထံမှ ကျွန်ုပ်၏ မိတ်ဆွေဖြစ်သူမှ အပြီးအပိုင် ဝယ်ယူရန်အတွက် စရန်ငွေ ပေးချေထားပြီးဖြစ်ပါသည်။ အဆိုပါ ရောင်းချမှုကို ကန့်ကွက်လိုပါက ဤကြေညာပါသည့် နေ့မှစ၍ (၇)ရက်အတွင်း ပိုင်ဆိုင်မှု အထောက်အထားမူရင်းများဖြင့် ကျွန်ုပ်ထံသို့ လာရောက်ကန့်ကွက်နိုင်ပါကြောင်းနှင့် သတ်မှတ်ရက် ကျော်လွန်ပါက အရောင်းအဝယ်ကို ပြီးဆုံးသည်အထိ ဥပဒေနှင့်အညီဆက်လက် ဆောင်ရွက်သွားမည်ဖြစ်ပါကြောင်း အများသိစေရန် ကြေညာအပ်ပါသည်။

လွှဲအပ်ညွှန်ကြားချက်အရ –
ဦးကျော်အောင် (LL.B)
အထက်တန်းရှေ့နေ(စဉ်–၂၂၅၅၅)
အမှတ်(၁၆၄၃) ၊ သိပ္ပံမောင်ဝလမ်း၊ ၄၂–ရပ်ကွက်၊
ဒဂုံမြို့သစ်(မြောက်ပိုင်း)မြို့နယ်၊ ရန်ကုန်မြို့။ ဖုန်း–၀၉–၂၅၀၅၀၆၀၄၃

"ရန်ကုန်မြို့၊ လှိုင်မြို့နယ်၊ (၁၆)ရပ်ကွက်၊ ပါရမီလမ်းမ၊ တိုက်အမှတ်(၆၇/၆၉)၊ (အခန်းအမှတ်–8–A)၊ (၈–လွှာ)၊ အကျယ်အဝန်း(၂၅ပေx၅၀ပေ)ရှိ တိုက်ခန်း၏ အကျိုးခံစားခွင့်အရပ်ရပ်ကို ဝယ်ယူမည်ဖြစ်၍ပိုင်ဆိုင်ခွင့်ရှိသူဖြစ်လျှင် ကန့်ကွက်နိုင်ပါကြောင်း"

အထက်ဖော်ပြပါတိုက်ခန်းကို အောက်ပါဝန်ခံကတိပြုသူက မြေပိုင်ရှင်တစ်ဦးအဖြစ်ပါပိုင်ဆိုင်ပြီး ကျန်မြေပိုင်ရှင်များနှင့် အခန်းခွဲဝေမှုကတိစာချုပ်အရ အဆိုပါတိုက်ခန်း၏အကျိုးခံစားခွင့်အရပ်ရပ်ကို မိမိတစ်ဦးတည်းသာပိုင်ဆိုင်အကျိုးခံစားခွင့်ရရှိထားကြောင်း၊ လွှဲပြောင်းရောင်းချနိုင်သူဖြစ်ကြောင်း၊ မိမိ၏ ပိုင်ဆိုင်မှုနှင့်ပတ်သက်၍ အရှုပ်အရှင်းတစ်စုံတစ်ရာမရှိပါကြောင်း ဝန်ခံကတိပြု၍ ရောင်းချသူ ဦးကျော်မြတ်သူ [၁၂/လမန(နိုင်)၀၀၅၃၇၂]ကိုင်ဆောင်သူထံမှ ကျွန်ုပ်၏မိတ်ဆွေ ဒေါ်ဌေးဌေးမောင် [၈/ဂဂန(နိုင်)၀၆၄၃၀၀]က ဝယ်ယူရန်ရောင်းဖိုးငွေတစ်စိတ်တစ်ဒေသကို စရန်အဖြစ်ပေးအပ်ခဲ့ပြီးဖြစ်ပါသည်။ ထို့ကြောင့် ဤကြေညာပါသည့်နေ့မှ (၇)ရက်အတွင်း ပိုင်ဆိုင်ခွင့်ရှိသူများမှ ခိုင်လုံသော သက်သေအထောက်အထားမူရင်းနှင့်တကွ ကျွန်ုပ်ထံသို့ လူကိုယ်တိုင် လာရောက်ကန့်ကွက်နိုင်ပါသည်။ သတ်မှတ်နေ့ရက်ကျော်လွန်ပါက လွှဲပြောင်းဝယ်ယူသည့် ကိစ္စကိုနှစ်ဖက်သဘောတူညီမှုများအတိုင်း ဥပဒေနှင့်အညီ ဆက်လက်ဆောင်ရွက်မည်ဖြစ်ကြောင်း အများသိစေရန်ကြေညာအပ်ပါသည်။

လွှဲအပ်ညွှန်ကြားချက်အရ–
ဒေါ်သက်ထားဆွိ LL.B, D.I.L, Dip in Eng
အထက်တန်းရှေ့နေ(စဉ်–၄၂၈၉၉)
အမှတ်(၂၇)၊ မြေညီ၊ မာလာမြိုင်(၇)လမ်း၊ (၁၆)ရပ်ကွက်၊ လှိုင်မြို့နယ်။
ဖုန်း–၀၉–၉၇၂၇၃၄၉၉၆၊ ၀၉–၇၉၁၄၅၄၅၃၁

ကန့်ကွက်နိုင်ကြောင်း အများသိစေရန် ကြေညာချက်

ရန်ကုန်မြို့၊ ရန်ကင်းမြို့နယ်၊ အမှတ်(၁၃)ရပ်ကွက်၊ အောင်ဇေယျလမ်း၊ အိမ်အမှတ် (၇၆/ခ–၄၃၂)ပေါ်တွင် တည်ရှိသည့် GOLDEN AUNG ZAY YA RESIDENCE အဆောက်အအုံ မှ (၉)ထပ်/လွှာ၊ အခန်းအမှတ်(9 E) ဧရိယာ (၁၆၆၄)စတုရန်းပေရှိ ရေမီးအစုံ ကွန်ဒိုတိုက်ခန်းနှင့် ကားပါကင်တစ်ခု အပါအဝင် နေထိုင်ခွင့် သုံးစွဲခွင့်နှင့် အကျိုးခံစားခွင့်အရပ်ရပ်အားလုံးတို့ကို အပြီးအပိုင် ဝယ်ယူရန်အတွက် ကျွန်ုပ်တို့၏ မိတ်ဆွေဖြစ်သူ ဒေါ်တင့်တင့်ခိုင် [၁၂/အလန(နိုင်)၀၃၅၂၁၈]မှ ပိုင်ရှင်ဖြစ်သူ နေကမ္ဘာမြန်မာကုမ္ပဏီလီမိတက်ထံသို့ စရန်ငွေ တစ်စိတ်တစ်ဒေသအား ပေးချေထားပြီးဖြစ်ပါသည်။

သို့ဖြစ်ပါသောကြောင့် အရောင်းအဝယ်နှင့်ပတ်သက်၍ ကန့်ကွက်လိုသူများသည် ဤသတင်းစာကြော်ငြာပါရှိသည့်ရက်မှ (၇)ရက်အတွင်း ခိုင်လုံသော စာရွက်စာတမ်း(မူရင်း)များဖြင့် ကျွန်ုပ်တို့ ထံသို့ ရုံးချိန်အတွင်း လာရောက် ကန့်ကွက်နိုင်ပါသည်။ သတ်မှတ်ရက်ကျော်လွန်သည်အထိ ကန့်ကွက်မည့်သူမရှိပါက အရောင်းအဝယ်အား အောင်မြင်ပြီးမြောက်စေရန် ဥပဒေနှင့်အညီ ဆက်လက်ဆောင်ရွက်သွားမည်ဖြစ်ပါကြောင်း အများသိစေရန် ကြော်ငြာအပ်ပါသည်။

လွှဲအပ်ညွှန်ကြားချက်အရ

ဒေါ်ဆွေစင်အိ (LL.B) (LL.M)	**ဒေါ်စန်းစန်းရင် (LL.B)**
တရားလွှတ်တော်ရှေ့နေ(စဉ်–၈၆၉၇)	**တရားလွှတ်တော်ရှေ့နေ(စဉ်–၁၂၆၁၆)**

အမှတ်(၁၀၁)၊ စက်တွင်းလမ်း၊ အလုံမြို့ နယ်၊ ရန်ကုန်မြို့။
ဖုန်း–၀၉–၄၂၁၀၃၄၄၁၉

ဘုရား၊ ရဟန်း၊ သိမ်၊ ကျောင်း ဒါယကာကြီး

ဦးမောင်မောင်အေး

Chief Officer (Retd), Naptune Ship Management Pte. Ltd., Singapore

အသက်(၈၄)နှစ်

ရန်ကုန်မြို့နေ (ဦးသာရင်- ဒေါ်ကျင်တီ)တို့၏သား၊ တောင်ကြီးမြို့နေ (ဦးဘညွန့်-ဒေါ်မြတင်)တို့၏ သားသမက်၊ ဒေါ်မြမြဝင်း(မန်နေဂျာ-ငြိမ်း၊ ဆေးနှင့်ဆေးပစ္စည်းကုန်သွယ်ရေးကော်ပိုရေးရှင်း)၏ ချစ်လှစွာသောခင်ပွန်း၊ ဦးစိုးဝင်းလှိုင် (MD, Success and Success USA Co.,Ltd)-ဒေါ်နှင်းလဲ့လဲ့အေး၊ ဦးထူးအောင်ကျော် (Chief Operating Officer, Pacific Medical Industries Ltd.)-ဒေါ်ခရစ်စတီးနားကိုး (Christina Koh)၊ ဦးဇော်မိုးခိုင်(Group CEO, Pacific-AA Group)-ဒေါက်တာစောနေနွယ်(Group Deputy Managing Director, Pacific-AA Group)၊ မသက်စု(Dream Media Co.,Ltd)တို့၏ ချစ်လှစွာသောဖခင်၊ မောင်ထက်စည်သူလှိုင် G12 ၊ မောင်ဉာဏ်လင်းထက် G8 ၊ မမီးမီးမိုး @ Cindy Toh (Canadian International School, Singapore)၊ မောင်ဇော်လူထက်@Herrick Toh (International School Yangon)တို့၏ ချစ်လှစွာသော အဘိုး ဦးမောင်မောင်အေးသည် ၇-၈-၂၀၂၃ (တနင်္လာနေ့) နံနက် ၄:၁၅ နာရီတွင် (၉၆)ပါးသောရောဂါဖြင့် SSC ဆေးရုံ၌ ကွယ်လွန်သွားပါသဖြင့် ကွယ်လွန်သူ၏ဆန္ဒအရ ယင်းနေ့ မွန်းလွဲ ၂ နာရီတွင် ရေဝေးသုသာန်သို့ ပို့ဆောင်မီးသဂြိုဟ်ပြီးဖြစ်ပါကြောင်း ရပ်နီးရပ်ဝေးမှ ဆွေမျိုးမိတ်သင်္ဂဟများအား အကြောင်းကြားအပ်ပါသည်။

ကျန်ရစ်သူမိသားစု

ဒေါ်လှလှဝင်း(ခ)ဒေါ်ဒေစီ

အသက်(၈၃)နှစ်

ရန်ကုန်မြို့၊ အမှတ်(၇၄/၇၆)မြေညီထပ်၊ (၄၉)လမ်း-အလယ်၊ ပုဇွန်တောင်မြို့နယ်နေ (ဦးဆတ္တား-ဒေါ်သိန်း)တို့၏သမီး၊ [ဦးစိန်မြင့်(အလုပ်ရုံမှူး သံမဏိစက်ရုံ-အင်းစိန်)]၏ဇနီး၊ (ဒေါ်မာဂရက်)၊ (ဦးစိုးညွန့်)တို့၏ညီမ၊ ဒေါ်ခင်သက်လွင်၊ (ဦးကျော်မြတ်ထွဋ်)၊ ဒေါ်ရိုစီတို့၏ အစ်မ၊ ဒေါက်တာမေမော်သက်(ခေတ္တ-ဂျပန်)၊ ဦးသောင်းထိုက်(C.E)(P.I.L)၊ ဦးသန်းဆွေ၊ ဦးကျော်ကျော်သင်း[ဒု-ညွှန်မှူး(ငြိမ်း)၊ အ-က-ခ]-ဒေါ်ခင်သန္တာမြင့်၊ မခင်လိမ္မာဝင်းတို့၏ မွေးသမိခင်ကျေးဇူးရှင်၊ မောင်ဇာနည်ဝေယံသင်း (LL.B) (Qualify Course)၊ မောင်ဝေယံမိုးဦး (Grade-4၊ အ.ထ.က-၂၊ ဗိုလ်တထောင်)တို့၏အဘွား ဒေါ်လှလှဝင်းသည် ၆-၈-၂၀၂၃ (တနင်္ဂနွေနေ့) ညနေ ၆:၃၅ နာရီတွင် လူကြီးရောဂါဖြင့် ရန်ကုန်ပြည်သူ့ဆေးရုံကြီး၌ ကွယ်လွန်အနိစ္စရောက်ရှိသွားပါသဖြင့် ၁၀-၈-၂၀၂၃(ကြာသပတေးနေ့) မွန်းလွဲ ၁ နာရီတွင် ရေဝေးသုသာန်သို့ ပို့ဆောင်မီးသဂြိုဟ်မည်ဖြစ်ပါသည်။ (နေအိမ်မှကားများ နံနက် ၁၁ နာရီတွင် ထွက်ပါမည်။) [ကွယ်လွန်သူအားရည်စူး၍ ၁၂-၈-၂၀၂၃(စနေနေ့)နံနက် ၈ နာရီတွင် ရက်လည်ဆွမ်းကျွေး တရားတော်နာပြုလုပ်မည်ဖြစ်ပါသဖြင့် အထက်ပါနေအိမ်သို့ ကြွရောက်ပါရန် ဖိတ်ကြားအပ်ပါသည်။]

ကျန်ရစ်သူမိသားစု

ရဟန်းအမ

ဒေါ်ခင်ကြည်(ထားဝယ်)

အသက်(၇၈)နှစ်

ရန်ကုန်မြို့၊ အမှတ်(၄၉)၊ အနော်ရထာလမ်း၊ (၂)ရပ်ကွက်နေ(ဦးကြင်ဝှက်-ဒေါ်တင်အေး)တို့၏ သမီး၊ ဦးအောင်သိန်း (မျိုးအောင်စက်မှုလက်မှု)၏ဇနီး၊ (ဦးမျိုးမြင့်အောင်-ဒေါ်ဝင်းဝင်းခိုင်)၊ ဦးမျိုးအေးအောင်-ဒေါ်အေးသီဒါအောင်တို့၏မိခင်၊ မောင်ထက်ပိုင်ဦး၊ မောင်ရဲလင်းထက်၊ မအေးချမ်းမြတ်တို့၏အဘွား၊ မရွှေပြည့်အိမ်၏ ဘွားဘွားကြီးသည် ၆-၈-၂၀၂၃ ရက် မွန်းတည့် ၁၂ နာရီတွင် ပန်းလှိုင်ဆေးရုံ၌ ကွယ်လွန်သွားပါသဖြင့် ကွယ်လွန်သူ၏ဆန္ဒအရ ယင်းနေ့တွင်ပင် သဂြိုဟ်ပြီးဖြစ်ပါကြောင်း။ [ကွယ်လွန်သူအားရည်စူး၍ ၁၂-၈-၂၀၂၃ (စနေနေ့)နံနက်ပိုင်းတွင် အထက်ပါနေအိမ်သို့ ရက်လည်ဆွမ်းကျွေး တရားတော်နာ ကြွရောက်ပါရန် ဖိတ်ကြားအပ်ပါသည်။]

ကျန်ရစ်သူမိသားစု

ကန့်ကွက်နိုင်ကြောင်းအများသိစေရန်ကြေညာခြင်း

ရန်ကုန်တိုင်းဒေသကြီး၊ သာကေတမြို့နယ်၊ မြေတိုင်း ရပ်ကွက် အမှတ် (၁၀/မြောက်)၊ လူနေရပ်ကွက်အမှတ် ရတနာပုံအိမ်ရာ၊ မြေကွက်အမှတ် (၂၆၂)၊ ဧရိယာ (၀. ၀၄၆)ဧက၊ (၂၀၂၅)စတုရန်းပေ၊ (၃၀ ပေ×၆၇. ၆ ပေ) အကျယ်အဝန်းရှိ ဒေါ်နွဲ့နွဲ့စန်း အမည်ပေါက် နှစ်(၆၀)ဂရန်မြေကွက်နှင့် အိမ်အပါအဝင် အကျိုးခံစားခွင့် အရပ်ရပ်အားလုံးတို့အား ဒေါ်သီတာခင်ခင်ဦး (၁၂/သဃက (နိုင်) ၀၆၄၄၈၅) မှဆက်စပ် အရပ်စာ စာချုပ်များဖြင့် ဝယ်ယူပိုင်ဆိုင်ထားပြီး၊ ရောင်းချပိုင်ခွင့်ရှိကြောင်း၊ အရှုပ်အရှင်းကင်းကြောင်း ဝန်ခံကတိပြု၍ ရောင်းချရန်ကမ်းလှမ်းရာ ကျွန်ုပ်၏ မိတ်ဆွေမှလည်း ဝယ်ယူရန် စရံငွေတစ်စိတ်တစ်ဒေသကို ပေးချေထားပြီး ဖြစ်ပါသည်။ သို့ဖြစ်ပါ၍ ယခုအရောင်းအဝယ်အား ကန့်ကွက်လိုပါက ခိုင်လုံသောစာရွက်စာတမ်း အထောက်အထားမူရင်းများနှင့်တကွ ဤကြော်ငြာ ပါသည့်နေ့မှစ၍ (၇)ရက်အတွင်း လာရောက်ကန့်ကွက်နိုင်ပါကြောင်းနှင့် သတ်မှတ်ရက်အတွင်း ကန့်ကွက် မည့်သူမရှိပါက အရောင်းအဝယ်အား ဥပဒေ နှင့်အညီ ဆက်လက် ဆောင်ရွက်သွားမည်ဖြစ်ကြောင်း အများသိစေရန် ကြေညာ အပ်ပါသည်။

လွှဲအပ်ညွှန်ကြားသူ	လွှဲအပ်ညွှန်ကြားချက်အရ -
ဦးသောင်းဇော်	ဒေါ်ထူးသဉ္ဇာဦး (စဉ်-၁၆၄၈၃)
၁၂/လမန(နိုင်)၀၂၀၁၉၀	တရားလွှတ်တော်ရှေ့နေ

အမှတ်(၁၅၈၇)၊ ကုမုဒြာလမ်း၊ (၄၁)ရပ်ကွက်၊ဒဂုံမြို့သစ်(မြောက်ပိုင်း)မြို့နယ်
PH ; 09 404410070

ကန့်ကွက်နိုင်ပါကြောင်း

ရန်ကုန်မြို့၊ အင်းစိန်မြို့နယ်၊ မြေတိုင်းရပ်ကွက်အမှတ်- ၂/စီ၊ မြေကွက်အမှတ်- ၈၈(ပေါက်တော)ဟု ခေါ်တွင်သော အကျယ်အဝန်း(၂၀ပေ x ၅၆ ပေ)ရှိမြေကွက်နှင့် ယင်းမြေကွက်ပေါ်တွင် ဆောက်လုပ်ထားသော အမှတ်-၄၃၁/က၊ ကာယသုခ(၁)လမ်း၊ ပေါက်တောရပ်ကွက်၊ အင်းစိန်မြို့နယ်ဟုခေါ်တွင်သော (၁)ထပ်နေအိမ်တစ်လုံး၊ ရေ၊ မီး အပါအဝင်မြေပေါ်မြေအောက် အကျိုးခံစားခွင့် အရပ်ရပ်များနှင့်ပတ်သက်၍ ဒေါ်ယုယုမော်[၁၂/အစန(နိုင်)၀၁၁၂၃၆]မှ တရားဝင် ဝယ်ယူ လက်ရောက်ပိုင်ဆိုင်ပြီး လွှဲပြောင်းရောင်းချပိုင်ခွင့်ရှိသည်ဟု အဆိုပြုသဖြင့် ကျွန်ုပ်မိတ်ဆွေမှ စာချုပ်ချုပ်ဆိုဝယ်ယူ၍ စရန်ငွေပေးချေထားပြီးဖြစ်ပါသည်။ အဆိုပါနေအိမ်ခြံမြေနှင့်ပတ်သက်၍ ကန့်ကွက်လိုသူများရှိပါက ဤကြော်ငြာပါသည့်နေ့မှစ၍ (၇)ရက်အတွင်း မှန်ကန်ခိုင်မာသော ပိုင်ဆိုင်မှုစာချုပ်စာတမ်းမူရင်းများနှင့်တကွ ကျွန်ုပ်ထံ လာရောက်ကန့်ကွက်နိုင်ပါသည်။ သက်မှတ်ရက်အတွင်း ကန့်ကွက်သူမရှိပါက အရောင်းအဝယ်ကို ဥပဒေနှင့်အညီ ဆက်လက်ဆောင်ရွက်သွားမည်ဖြစ်ပါကြောင်း အများသိစေရန်ကြေညာအပ်ပါသည်။

လွှဲအပ်ညွှန်ကြားချက်အရ-
ဒေါ်ယုယုနိုင် (LL.B) တရားလွှတ်တော်ရှေ့နေ(စဉ်-၈၄၉၁)
အင်းစိန်ရှေ့နေများအသင်းရုံးခန်း၊ စုပေါင်းရုံးဝင်း၊ အင်းစိန်မြို့နယ်၊ ရန်ကုန်မြို့။ ဖုန်း-၀၉-၄၂၀၈၇၀၄၃

ကန့်ကွက်နိုင်ပါကြောင်း အများသိစေရန်ကြေညာခြင်း

ရန်ကုန်မြို့၊ မရမ်းကုန်းမြို့နယ်၊ (၃)ရပ်ကွက်၊ ရန်ကုန်-အင်းစိန်လမ်းမ၊ အမှတ်(၅၀)ဟု ခေါ်တွင်သော မြေကွက်ပေါ်တွင်ဆောက်လုပ်ထားသည့် (၂)ခန်းတွဲ(၃ထပ်ခွဲ)တိုက်အဆောက်အဦ၏ ဒါဘ (5B)(ခြေရင်းခန်း)တိုက်ခန်းနှင့် ယင်းတိုက်ခန်းနှင့်ပတ်သက်သည့် အကျိုးခံစားခွင့်အရပ်ရပ်တို့ကို ပိုင်ရှင်ဖြစ်သူ ဦးလှိုင်ထွဋ်[၁၂/ကမရ(နိုင်)၀၀၄၆၆၀]ထံမှ အပြီးအပိုင်ဝယ်ယူရန်အတွက် ကျွန်ုပ်မိတ်ဆွေက ရောင်းဖိုးငွေအချို့ ပေးအပ်ထားပြီးဖြစ်ပါသည်။ ယင်းကိစ္စနှင့်ပတ်သက်၍ ကန့်ကွက်လိုပါက ဤကြော်ငြာပါရှိသည့်နေ့မှစ၍ (၇)ရက်အတွင်း ခိုင်လုံသောစာရွက်စာတမ်းမူရင်းများနှင့်တကွ ကျွန်ုပ်ထံသို့ လာရောက်ကန့်ကွက်နိုင်ပါကြောင်းနှင့် ကန့်ကွက်မည့်သူမရှိပါက အရောင်းအဝယ်ကိစ္စကို ဥပဒေနှင့်အညီ ပြီးပြတ်အောင် ဆက်လက်ဆောင်ရွက်သွားမည်ဖြစ်ပါကြောင်း အသိပေးကြေညာအပ်ပါသည်။

ဒေါ်သန်းသန်းစိုး၏ လွှဲအပ်ညွှန်ကြားချက်အရ -
ဦးဝဏ္ဏစည်သူမိုး
အထက်တန်းရှေ့နေ(စဉ်-၄၇၁၃၂)
အမှတ်(၁၈၉)၊ မင်းရဲကျော်စွာလမ်း၊ (၂)ရပ်ကွက်၊ မရမ်းကုန်းမြို့နယ်၊ ရန်ကုန်မြို့။
ဖုန်း-၀၉-၇၉၄၄၂၀၁၇၄

ကန့်ကွက်နိုင်ပါသည်

ရန်ကုန်မြို့၊ စမ်းချောင်းမြို့နယ်၊ ရှင်စောပုရပ်ကွက်၊ ရှင်စောပုလမ်း၊ အမှတ်(၂၀)၊ မြေညီထပ်(A-1)တိုက်ခန်းကို ဝယ်ယူပိုင်ဆိုင်ပြီး ရောင်းချပိုင်ခွင့်ရှိသူဟု အဆိုပြုသူ ဒေါ်စွဲ့ခမ်းနွယ်[၁/ပတအ(နိုင်)၀၂၆၆၄၇]ထံမှ ကျွန်ုပ်၏မိတ်ဆွေက ဝယ်ယူရန် ရောင်ဖိုးငွေတစ်စိတ်တစ်ဒေသကို စရန်ငွေအဖြစ် ပေးချေထားပါသည်။ ထိုတိုက်ခန်း ရောင်းဝယ်ခြင်းကို ကန့်ကွက်လိုပါက ကျွန်ုပ်ထံသို့ (၁၄)ရက်အတွင်း သက်ဆိုင်သည့် စာရွက်စာတမ်းမူရင်းများနှင့်အတူ လူကိုယ်တိုင် လာရောက်ကန့်ကွက်နိုင်ပါသည်။ သတ်မှတ်ရက်အတွင်း ကန့်ကွက်မည့်သူမရှိပါက အရောင်း/အဝယ်ကို ပြီးဆုံးသည်အထိ ဆောင်ရွက်သွားမည်ဖြစ်ကြောင်း အများသိစေရန် ကြေညာအပ်ပါသည်။

ဝယ်ယူသူ၏လွှဲအပ်ညွှန်ကြားချက်အရ
ဦးကျော်အေး တရားလွှတ်တော်ရှေ့နေ(စဉ်-၁၃၇၇၈)
BA,RL,DBL,DML, (WIPO-Switzerland)
ရုံး-အမှတ်(၉၀)၊ (၉၄)လမ်း၊ မင်္ဂလာတောင်ညွန့်မြို့နယ်၊ ရန်ကုန်မြို့။
ဖုန်း-၀၉-၄၅၀၅၃၈၉၈၇

ကန့်ကွက်နိုင်ပါသည်

ရန်ကုန်မြို့၊ သဃ်္ဃန်းကျွန်းမြို့နယ်၊ မြေတိုင်းရပ်ကွက်အမှတ်-၁၄/ဘ၀မြင့် (မလိခ)၊ မြေကွက်အမှတ်(၄၇/၉၉+၄၇/၁၀၀)၊ ဧရိယာ(၀.၀၆၂ဧက)၊ အကျယ်အဝန်း(၂၇၀၆ စတုရန်းပေ)ရှိ နှစ်(၆၀)ဂရန်မြေကွက်နှင့်ယင်းမြေကွက်ပေါ်ရှိ အမှတ်(၅)၊ ငုဝါ(၁)လမ်း၊ မလိခအိမ်ရာ၊ ဘ၀မြင့်ရပ်ကွက်၊ သဃ်္ဃန်းကျွန်းမြို့နယ်ဟု ခေါ်တွင်သည့် မြေနှင့်အိမ်အပါအဝင်အကျိုးခံစားခွင့်အရပ်ရပ်အား မြို့ပြနှင့်အိမ်ရာဖွံ့ဖြိုးရေးဦးစီးဌာနတွင် ဒေါ်ခင်သီတာဆွေ[၁၂/တမန(နိုင်)၀၁၄၁၅၇]အမည်ပေါက်ပိုင်ဆိုင်ကြောင်း၊ ယင်းအမည်ပေါက်ထံမှ အထူးကိုယ်စားလှယ်လွှဲစာရယူ၍ ဝယ်ယူပိုင်ဆိုင်ထားကြောင်း ရောင်းချခြင်းဖြင့် စီမံခန့်ခွဲပိုင်ခွင့်ရှိကြောင်း ဖွင့်ဟပြောဆိုဝန်ခံသူ ဒေါ်စောယုမွန် [၁၄/ဂခမ(နိုင်)၀၀၁၁၁၅]ထံမှ ကျွန်ုပ်၏မိတ်ဆွေဖြစ်သူက အပြီးအပိုင်ဝယ်ယူရန် စရန်ငွေပေးချေပြီးဖြစ်ပါသည်။

အဆိုပါအရောင်းအဝယ်နှင့်ပတ်သက်၍ ကန့်ကွက်လိုပါက ဤကြော်ငြာပါသည့်နေ့ရက်မှစ၍ (၇)ရက်အတွင်း ခိုင်လုံသော စာရွက်စာတမ်းမူရင်းများဖြင့် ကျွန်ုပ်ထံသို့လာရောက်ကန့်ကွက်နိုင်ပါသည်။ သတ်မှတ်ရက်အတွင်း ကန့်ကွက်သူမရှိပါက အရောင်းအဝယ်ကို ဥပဒေနှင့်အညီ ပြီးဆုံးသည်အထိ ဆက်လက်ဆောင်ရွက်သွားမည်ဖြစ်ပါကြောင်း အများသိစေရန် ကြေညာအပ်ပါသည်။

ညွှန်ကြားချက်အရ -
ဒေါ်အိသီရိကြူ LL.B, M.A (Business Law)
တရားလွှတ်တော်ရှေ့နေ (စဉ်-၉၅၃၃)
အမှတ်(၃၇)၊ အနော်ရထာလမ်း၊ (၁၄)ရပ်ကွက်၊ ရန်ကင်းမြို့နယ်၊ ရန်ကုန်မြို့။
ဖုန်း-၀၉-၄၃၁၆၃၄၀၅

ကန့်ကွက်နိုင်ပါကြောင်း အများသိစေရန်

ရန်ကုန်မြို့၊ တောင်ဥက္ကလာပမြို့နယ်၊ မြေတိုင်းရပ်ကွက်အမှတ်(၆)၊ သုမင်္ဂလာလမ်း၊ မြေကွက်အမှတ်(၁၀၃၁/က)၊ မြေအကျယ်အဝန်း(၂၀ပေ x ၆၀ပေ)ရှိ မြေကွက်ပေါ်တွင် ဆောက်လုပ်ထားသော (၁)ခန်းတွဲ (၆)ထပ်တိုက် အဆောက်အဦမှပဉ္စမထပ်၊ (၆-လွှာ)၊ အကျယ်အဝန်း (၁၈ပေ x ၅၄ပေ)ရှိ တိုက်ခန်း (၁)ခန်းနှင့် ယင်းတိုက်ခန်းတွင် အခိုင်အမာတွယ်ကပ်တပ်ဆင်ထားသောပစ္စည်းများနှင့် စပ်လျဉ်းသည့်အကျိုးခံစားခွင့် အရပ်ရပ်အားလုံးတို့ကို **ဦးတင်ဝင်းအောင် [၁၀/ရမန(နိုင်)၀၄၂၄၁၇]** သည် "**နှစ်ဦးသဘောတူ အဆင့်ဆင့်အဆက်စပ်အရောင်းအဝယ်ကတိစာချုပ်များ**"ဖြင့် ဝယ်ယူပိုင်ဆိုင်ထားပြီး မိမိတစ်ဦးတည်းသာလျှင် တရားဝင်လက်ရှိပိုင်ဆိုင်ကြောင်းနှင့် လွတ်လပ်စွာ ပြန်လည်လွှဲပြောင်းရောင်းချပိုင်ခွင့်ရှိကြောင်း ဝန်ခံကတိပြု၍ အပြီးအပိုင်လွှဲပြောင်းရောင်းချရန် ကျွန်ုပ်၏မိတ်ဆွေများထံသို့ စကားကမ်းလှမ်းရာ ကျွန်ုပ်၏မိတ်ဆွေများဖြစ်သူက အပြီးအပိုင်ဝယ်ယူရန်အတွက် အရောင်းအဝယ်ပြုလုပ်သော တန်ဖိုးငွေ၏ တစ်စိတ်တစ်ဒေသကို စရန်ငွေအဖြစ် ပေးချေထားပြီးဖြစ်ပါသည်။ သို့ဖြစ်ပါ၍ ကန့်ကွက်လိုပါက ဤကြော်ငြာပါသည့်နေ့မှစ၍ (၃)ရက်အတွင်း ပိုင်ဆိုင်မှု အထောက်အထား(မူရင်း)များဖြင့် ကျွန်ုပ်ထံ လာရောက်ကန့်ကွက်နိုင်ပါကြောင်းနှင့် သတ်မှတ်ရက်ကျော်လွန်ပါက အရောင်းအဝယ်ကို ပြီးမြောက်အောင်မြင်သည်အထိ ဥပဒေနှင့်အညီ ဆက်လက်ဆောင်ရွက်သွားမည်ဖြစ်ပါကြောင်း အများသိစေရန် ကြေညာအပ်ပါသည်။

လွှဲအပ်ညွှန်ကြားချက်အရ-
ဒေါ်ယဉ်ယဉ်ကြည်(LL.B)
တရားလွှတ်တော်ရှေ့နေ (စဉ်-၁၁၄၀၆)
အမှတ်(၅၄၄/ခ)၊ သဒ္ဒါလမ်း(၂၀)၊ (၄)ရပ်ကွက်၊ တောင်ဥက္ကလာပမြို့နယ်၊ ရန်ကုန်မြို့။
ဖုန်း-၀၉-၄၃၁၁၄၆၅၄၊ ၀၉-၇၉၅၆၀၁၈၆၃၊ ၀၉-၇၉၆၃၀၈၀၂၁

ကန့်ကွက်နိုင်ပါသည်

ရန်ကုန်မြို့၊ ဒဂုံမြို့သစ်(တောင်ပိုင်း)မြို့နယ်၊ မြေတိုင်းရပ်ကွက်အမှတ်-၁၄၄ (စက်မှုလက်မှု)၊ လူနေရပ်ကွက်အမှတ်-စက်မှုဇုန်၊ မြေကွက်အမှတ်-၉၁၊ (အလျား ၇၅ ပေ x အနံ ၁၅၀ ပေ)၊ ဧရိယာ (၀. ၂၅၈) ဧကအကျယ်အဝန်းရှိ စက်မှုလက်မှုလုပ်ငန်းသုံး ပါမစ်မြေအမျိုးအစားမြေကွက်အပါအဝင် ယင်းမြေကွက်ပေါ်ရှိ အမှတ်-၉၁၊ လက်ဝဲသုန္ဒရဦးမြတ်စံလမ်း၊ ၁၄၄၊ စက်မှုဇုန်၊ ဒဂုံမြို့သစ်(တောင်ပိုင်း) ဟု ခေါ်တွင်သည့် အဆောက်အဦနှင့်အတူ အကျိုးခံစားခွင့်အရပ်ရပ်တို့အား မိမိကိုယ်တိုင် တရားဝင်ပိုင်ဆိုင်ပြီး၊ စီမံခန့်ခွဲရောင်းချပိုင်ခွင့်ရှိပါသည်ဟု ဝန်ခံကတိပြုသူ **ဦးသန်းထွန်း[၁၂/ဥကတ(နိုင်)၀၅၄၆၅၇]**ထံမှ အပြီးအပိုင် ဝယ်ယူရန်အတွက် ကျွန်ုပ်တို့၏မိတ်ဆွေက စရန်ငွေတစ်စိတ်တစ်ဒေသကို ပေးချေထားပြီး ဖြစ်ပါသည်။

အထက်ဖော်ပြပါ မြေကွက်နှင့်အဆောက်အဦတို့၏ အရောင်းအဝယ်နှင့် ပတ်သက်၍ ကန့်ကွက်လိုသူများရှိပါက ဤကြော်ငြာပါသည့်နေ့မှစ၍ (၇) ရက်အတွင်း ခိုင်လုံသောစာချုပ်စာတမ်းမူရင်းများ ယူဆောင်၍ ကျွန်ုပ်တို့ထံသို့ လာရောက်ကန့်ကွက်နိုင်ပါသည်။ ကန့်ကွက်သူမရှိပါက အထက်ဖော်ပြပါ မြေကွက်နှင့် အဆောက်အဦတို့၏ အရောင်းအဝယ်ကို ဥပဒေနှင့်အညီ အပြီးသတ်ဆောင်ရွက်သွားမည်ဖြစ်ကြောင်း အများသိစေရန် ကြေညာအပ်ပါသည်။

လွှဲအပ်ညွှန်ကြားချက်အရ -

ဦးမောင်မောင်သူရ (မြောင်းမြ)	**ဦးဇေယျာထွန်း (LL. B)**
LL. B, A.G.T.I (EP), D.B.L, D.M.L	**တရားလွှတ်တော်ရှေ့နေ**
တရားလွှတ်တော်ရှေ့နေ(စဉ်-၈၁၀၈)	**(စဉ်-၁၂၈၁၂)**
ဒေါ်ချယ်ရီလှိုင်(LL.B)	**ဦးစိုးလွင်ဦး (LL.B)**
တရားလွှတ်တော်ရှေ့နေ(စဉ်-၈၈၆၁)	**အထက်တန်းရှေ့နေ(စဉ်-၃၇၉၈၁)**

အမှတ်-၁၃၂၊ ပထမထပ်၊ ပန်းဆိုးတန်းလမ်း၊ ကျောက်တံတားမြို့နယ်၊ ရန်ကုန်မြို့။
ဖုန်း-၀၉-၅၁၈၀၄၀၂၊ ၀၉-၇၃၁၁၁၀၁၁၀၊ ၀၉-၅၂၁၀၀၈၅၅၁၊ ၀၉-၄၂၂၈၉၁၃၂၆

ကန့်ကွက်နိုင်ကြောင်း အများသိစေရန်ကြေညာခြင်း

ရန်ကုန်မြို့၊ ဒဂုံမြို့သစ်(မြောက်ပိုင်း)မြို့နယ်၊ မြေတိုင်းရပ်ကွက် အမှတ်-၄၃၊ မြေကွက်အမှတ်(၁၃၆၇)၊ အကျယ်အဝန်း(၄၀ပေx၆၀ပေ)၊ ဧရိယာ(၀.၀၅၅)ဧကရှိ နှစ်(၆၀)ဂရန်မြေအမျိုးအစား မြေကွက်နှင့် ယင်းမြေကွက်ပေါ်ရှိ အဆောက်အဦအပါအဝင် ယင်းမြေကွက်နှင့်သက်ဆိုင်သော အကျိုးခံစားခွင့် အရပ်ရပ်အားလုံးတို့မှာ ရန်ကုန်မြို့တော်စည်ပင်သာယာရေးကော်မတီ၊ မြို့ပြမြေယာနှင့်မြေစီမံခန့်ခွဲမှုဌာနတွင် **ဒေါ်မြင့်မြင့်လွင် [၁၂/မဂတ(နိုင်)၀၃၄၂၃၈]**၏အမည်ဖြင့် မှတ်သားတည်ရှိပြီး အဆိုပါမြေကွက်နှင့် ယင်းမြေကွက်ပေါ်ရှိ အဆောက်အဦအား အမည်ပေါက်ထံမှ ဝယ်ယူသူ **ဦးစိုးတင့်[၁၄/ရကန(နိုင်)၀၈၄၇၀၆]**ကမိမိတစ်ဦးတည်းသာ လက်ရှိထားပိုင်ဆိုင်ကြောင်း၊ ရောင်းချပိုင်ခွင့်နှင့် စီမံခန့်ခွဲပိုင်ခွင့်ရှိကြောင်းဝန်ခံအဆိုပြုပြီး ရောင်းချရန်ကမ်းလှမ်းလာသဖြင့် ကျွန်ုပ်၏မိတ်ဆွေမှ အပြီးအပိုင်ဝယ်ယူရန် သဘောတူညီသောကြောင့် အရောင်းအဝယ်ပြုလုပ်သည့် တန်ဖိုးငွေများအနက်မှ အချို့ကို စရန်ငွေအဖြစ် ပေးချေထားပြီးဖြစ်ပါသည်။ အထက်ပါမြေကွက်အား အရောင်းအဝယ်ပြုလုပ်ခြင်းနှင့်စပ်လျဉ်း၍ ကန့်ကွက်လိုပါက ကျွန်ုပ်ထံသို့ ယနေ့မှစ၍ (၁၄)ရက်အတွင်း ခိုင်လုံသော စာရွက်စာတမ်းအထောက်အထား(မူရင်း)များနှင့်တကွ လာရောက်ကန့်ကွက်နိုင်ပါသည်။ သတ်မှတ်ရက်အတွင်း ကန့်ကွက်မည့်သူမရှိပါက အရောင်းအဝယ်ကို တည်ဆဲဥပဒေများနှင့်အညီ ပြီးဆုံးသည်အထိ ဆက်လက်ဆောင်ရွက်သွားမည်ဖြစ်ကြောင်း အများသိစေရန် ကြေညာအပ်ပါသည်။

လွှဲအပ်ညွှန်ကြားချက်အရ
ဦးမြတ်မောင်ရှင် (LL.B, D B L, D I L, D M L)
အထက်တန်းရှေ့နေ (စဉ်-၃၈၈၈၆)
အမှတ်-၈၈၊ မြေညီထပ်၊ (၃၈)လမ်း(အောက်ဘလောက်)၊ (၇)ရပ်ကွက်၊ ကျောက်တံတားမြို့နယ်၊ ရန်ကုန်မြို့။ ဖုန်း-၀၉-၅၀၇၇၈၅၀

ပြင်ဆင်ဖတ်ရှုပါရန်

(၇-၈-၂၀၂၃)ရက်ထုတ် ကြေးမုံ သတင်းစာ စာမျက်နှာ ၂၆ ပါ တရားလွှတ်တော်ရှေ့နေ ဒေါ်ခင်စောဦး၏ အများသိစေရန် သတိပေး ကြေညာချက်ပါ တိုက်ခန်းများ၏ အကျယ်အဝန်းအား (အလျား ၁၂ ၁/၂ ပေx အနံ ၅၀ ပေ) ဟု ပြင်ဆင်ဖတ်ရှုပေးပါရန်။

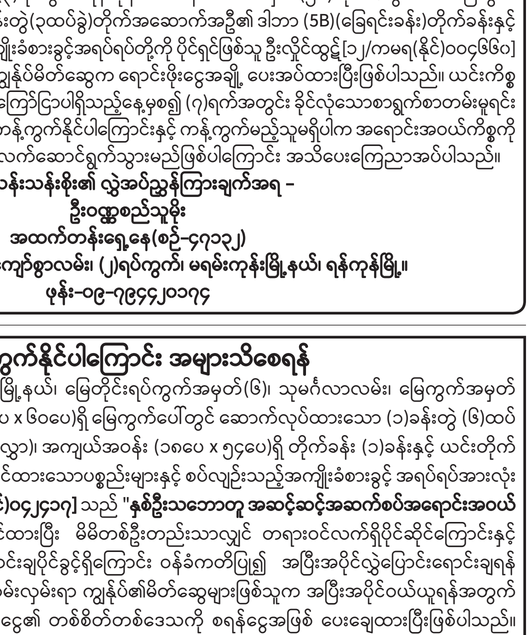

သင့်သွေး
ဖြင့်
အသက်
ကယ်ပါ

ပြည်ထောင်စုသမ္မတမြန်မာနိုင်ငံတော် နိုင်ငံတော်စီမံအုပ်ချုပ်ရေးကောင်စီ ဦးတည်ချက်(၁၂)ရပ်

၁။ နိုင်ငံရေး
(က) စစ်မှန်၍စည်းကမ်းပြည့်ဝသော ပါတီစုံဒီမိုကရေစီစနစ်ကို တရားမျှတမှုအပြည့်ကျင့်သုံးပြီး ဒီမိုကရေစီနှင့် ဖက်ဒရယ်စနစ်ကိုအခြေခံသည့် ပြည်ထောင်စုကို တည်ဆောက်နိုင်ရေး။
(ခ) တစ်နိုင်ငံလုံး ထာဝရငြိမ်းချမ်းရေးရရှိရေးအတွက် တစ်နိုင်ငံလုံး ပစ်ခတ်တိုက်ခိုက်မှုရပ်စဲရေး သဘောတူစာချုပ်(NCA)ပါအတိုင်း အလေးထားလုပ်ဆောင်ရေး။
(ဂ) လွတ်လပ်၍တက်ကြွပြီး ဘက်မလိုက်သော နိုင်ငံခြားရေးမူဝါဒကိုကျင့်သုံးပြီး နိုင်ငံများအကြား ငြိမ်းချမ်းစွာ အတူယှဉ်တွဲနေထိုင်ရေး“မူ”ကို ဆက်လက်လိုက်နာကျင့်သုံးရေး။
(ဃ) ပြည်ထောင်စုတစ်ဝန်း တည်ငြိမ်အေးချမ်းရေး၊ တရားဥပဒေစိုးမိုးရေးနှင့် လမ်းပန်းဆက်သွယ်မှု လုံခြုံချောမွေ့စေရေး။

၂။ စီးပွားရေး
(က) စိုက်ပျိုးရေးနှင့် မွေးမြူရေးကိုအခြေခံသည့် ကုန်ထုတ်လုပ်မှု ခေတ်မီနည်းစနစ်များဖြင့် ပိုမိုဖွံ့ဖြိုးတိုးတက်အောင် ဆောင်ရွက်ပြီး အခြားစီးပွားရေးကဏ္ဍများကိုလည်း ဘက်စုံဖွံ့ဖြိုးတိုးတက်အောင် တည်ဆောက်ရေး။
(ခ) ဈေးကွက်စီးပွားရေးစနစ် တည်ငြိမ်အောင်ဖော်ဆောင်ပြီး နိုင်ငံတကာရင်းနှီးမြှုပ်နှံမှုများကို ဖိတ်ခေါ်၍ တိုင်းရင်းသားပြည်သူတစ်ရပ်လုံး၏ စီးပွားရေးဖွံ့ဖြိုးတိုးတက်အောင် တည်ဆောက်ရေး။
(ဂ) သွင်းကုန်အစားထိုးရန်နှင့် ပို့ကုန်မြှင့်တင်နိုင်ရေး ဒေသထွက်ကုန်ကြမ်းများကို အခြေခံသည့် အသေးစား၊ အငယ်စား၊ အလတ်စား စီးပွားရေးလုပ်ငန်း(MSME)များကို ရေရှည်အာမခံချက်ရှိအောင် အားပေးကူညီပြီး နိုင်ငံတော်၏ ထုတ်ကုန်များစွာထုတ်လုပ်နိုင်သည့် အလုပ်အကိုင်အခွင့်အလမ်းများ ဆောင်ရွက်ဖော်ဆောင်ရေး။
(ဃ) တိုင်းပြည်သာယာဝပြောရေးနှင့် စားရေရိက္ခာဖူလုံရေးတို့အတွက် ပြည်သူ့လူမှုစီးပွားဘဝ ဖွံ့ဖြိုးတိုးတက်အောင် ဆောင်ရွက်ရေး။

၃။ လူမှုရေး
(က) စစ်မှန်သော မျိုးချစ်စိတ်ဓာတ်ဖြစ်သည့် ပြည်ထောင်စုစိတ်ဓာတ် ရှင်သန်ထက်မြက်ရေး။
(ခ) တိုင်းရင်းသားလူမျိုးအပေါင်းတို့၏ ဓလေ့ထုံးတမ်းအစဉ်အလာများကို လေးစားလိုက်နာပြီး အမျိုးသားရေးစိတ်ဓာတ်ကို အခြေခံသည့် ကိုးကွယ်ယုံကြည်မှု၊ ယဉ်ကျေးမှု၊ အမျိုးသားရေး စရိုက်လက္ခဏာများ မပျောက်ပျက်အောင် ထိန်းသိမ်းစောင့်ရှောက်ရေး။
(ဂ) နိုင်ငံ၏ အခြေခံကျန်းမာရေးစောင့်ရှောက်မှုကို ပိုမိုခိုင်မာအောင်တည်ဆောက်၍ တစ်မျိုးသားလုံး သက်ရှည်ကျန်းမာသည့် ကျန်းမာရေးစနစ်ဖြစ်ပေါ်လာရေး။
(ဃ) ခေတ်မီဖွံ့ဖြိုးတိုးတက်သော ဒီမိုကရေစီနိုင်ငံတော် တည်ဆောက်ရေးအတွက် လိုအပ်သည့် လူ့စွမ်းအားအရင်းအမြစ်များ မွေးထုတ်နိုင်ရန် ဘက်စုံပညာရေးကဏ္ဍမြှင့်တင်ရေး။

❖ **မိသားစုတစ်ခုရဲ့အသက်ဟာ မိသားစုစိတ်ဓာတ်ဖြစ်သလို ပြည်ထောင်စုတစ်ခုရဲ့အသက်ဟာလည်း ပြည်ထောင်စုစိတ်ဓာတ်ပဲဖြစ်ပါတယ်။ ကျွန်တော်တို့အားလုံး မှီခိုရှင်သန်ရာ ပြည်ထောင်စုရဲ့အရိပ်အာဝါသကို အသက်သဖွယ်မြတ်နိုးတန်ဖိုးထားပြီး စုပေါင်းဆောင်ရွက်ကြရင် နိုင်ငံ့တိုးတက်မှုအရှိန်အဟုန်ကောင်းတွေဟာ ရပ်တန့်နေမှာ မဟုတ်ပါဘူး။ ကျွန်တော်တို့သွားလိုတဲ့ပန်းတိုင်ကို မဖြစ်မနေရောက်ရှိမယ်လို့ ယုံကြည်ပါတယ်။**

(နိုင်ငံတော်စီမံအုပ်ချုပ်ရေးကောင်စီ ဥက္ကဋ္ဌ နိုင်ငံတော်ဝန်ကြီးချုပ် ဗိုလ်ချုပ်မှူးကြီး သတိုးမဟာသရေစည်သူ သတိုးသီရိသုဓမ္မမင်းအောင်လှိုင်ထံမှ ၂၀၂၃ ခုနှစ်၊ ဧပြီလ ၁၇ ရက်နေ့တွင်ကျရောက်သော မြန်မာသက္ကရာဇ် ၁၃၈၅ ခုနှစ်၊ နှစ်သစ်ကူး အခါသမယတွင် ပြောကြားသည့် မြန်မာနှစ်သစ်ကူး နှုတ်ခွန်းဆက်မင်္ဂလာစကားမှ ကောက်နုတ်ချက်)

ယနေ့ ဖတ်စရာ

မြန်မာနိုင်ငံ အမျိုးသမီးများနှင့် ကလေးသူငယ်များဘဝ မြှင့်တင်ရေးအသင်း၏ (၁၀)နှစ်ပြည့် နှစ်ပတ်လည်နေ့ အခမ်းအနားကျင်းပ
စာမျက်နှာ » ၆

တစ်ခုတည်းသောအာဆီယံ တစ်ခုတည်းသောတုံ့ပြန်မှု
ဆောင်းပါး စာမျက်နှာ » ၇

ရှေ့သို့လှမ်းချီ - အမျိုးသမီးများနှင့် ကလေးသူငယ်များဘဝသစ်ဆီ
ဆောင်းပါး စာမျက်နှာ » ၁၀

မြဝတီ-ကော့ကရိတ်အာရှလမ်းမကြီး တောင်ပြိုမှုဖြစ်ပွားသည့်အတွက် ယာဉ်သွားလာမှုများ ယာယီပိတ်ထား

မြဝတီ သြဂုတ် ၇

မြဝတီ-ကော့ကရိတ်အာရှလမ်းမကြီး မိုင်တိုင် ၁၅၀ နှင့် ၁၅၁ ကြားတွင် ယနေ့မွန်းလွဲ ၁ နာရီက မိုးသည်းထန်စွာရွာသွန်းမှုကြောင့် တောင်ကမ်းပါးယံများ ပြိုကျမှုဖြစ်ပွားခဲ့ကြောင်း သိရသည်။

တောင်ပြိုမှု ဖြစ်ပွားခြင်းကြောင့် ကတ္တရာလမ်းမကြီး အရှည်ပေ ၂၀၀၊ အကျယ်ပေ ၅၀၊ မြေသားအနက်ပေ ၅၀ ပြိုကျပျက်စီးခဲ့၍ အာရှလမ်းမကြီးပေါ်ရှိ တွဲကားတစ်စီးနှင့် အိမ်စီးကားတစ်စီး ထိခိုက်ခဲ့ပြီး တွဲကားယာဉ်မောင်းလည်း ထိခိုက်ဒဏ်ရာရရှိခဲ့ကြောင်း သိရသည်။

ယာယီပိတ်ထား

အဆိုပါဖြစ်စဉ်ကြောင့် မြဝတီ-ကော့ကရိတ် အာရှလမ်းမကြီးတွင် မော်တော်ယာဉ်သွားလာမှုများအား ယာယီပိတ်ထားလျက်ရှိသည်။

ဖြစ်စဉ်ဖြစ်ပွားရာသို့ ဒေသအုပ်ချုပ်ရေးတာဝန်ရှိသူများ၊ လူမှုကူညီရေးအသင်းအဖွဲ့များမှ စုပေါင်း၍ ကူညီကယ်ဆယ်ရေး ဆောင်ရွက်လျက်ရှိကြောင်း သိရသည်။

ထိန်လင်းအောင်(ပြန်/ဆက်)

MNL ပြိုင်ပွဲတွင် ဒုတိယနေရာမှ ရန်ကုန်ယူနိုက်တက်အသင်း နိုင်ပွဲဆက်

ရန်ကုန်ယူနိုက်တက်အသင်းနှင့် ကချင်ယူနိုက်တက်အသင်းတို့ ယှဉ်ပြိုင်ကစားကြစဉ်။

ရန်ကုန် သြဂုတ် ၇

၂၀၂၃ ရာသီ MNL အမှတ်ပေးပြိုင်ပွဲ ပွဲစဉ်(၁၅) နောက်ဆုံးနေ့ကို သြဂုတ် ၇ ရက်က ဆက်လက်ကျင်းပရာ ရန်ကုန်ယူနိုက်တက်အသင်းက ကချင်ယူနိုက်တက်အသင်းကို နှစ်ဂိုး-တစ်ဂိုးဖြင့် အနိုင်ရခဲ့သည်။

ရန်ကုန်ယူနိုက်တက် အသင်းသည် နည်းပြသစ် ဂတ်ဆီဇီလက်ထက် ပထမဆုံးပွဲတွင် ကချင်ယူနိုက်တက်ကို အနိုင်ယူပြီး ဒုတိယနေရာတွင် ဆက်လက်ရပ်တည်နိုင်ခဲ့သည်။

ပွဲအစ ၁၅ မိနစ်တွင် ရန်နိုင်ဦးက အဖွင့်ဂိုးစတင်သွင်းယူခဲ့သော်လည်း လေးမိနစ်အကြာတွင် ဆိုင်းအောင်က ကချင်ယူနိုက်တက်အသင်းအတွက် ချေပဂိုးပြန်သွင်းခဲ့သည်။ ယင်းနောက်ပိုင်းတွင် ရန်ကုန်ယူနိုက်တက်အသင်းက ဂိုးထပ်ရရန် အားထည့်ကစားလာပြီး ၃၉ မိနစ်တွင် ဒေးဗစ်ထန်းက အနိုင်ဂိုးသွင်းယူခဲ့သည်။

စာမျက်နှာ ၁၉ ကော်လံ ၁ သို့ ❍

မြန်မာ့လက်ရွေးစင်အသင်းနှင့် နီပေါလက်ရွေးစင်အသင်း စက်တင်ဘာတွင် ခြေစမ်းမည်

ရန်ကုန် သြဂုတ် ၇

မြန်မာ့လက်ရွေးစင်အသင်းသည် စက်တင်ဘာနိုင်ငံတကာရက်သတ္တပတ်တွင် နီပေါလက်ရွေးစင်အသင်းနှင့် ခြေစမ်းပွဲနှစ်ပွဲ ယှဉ်ပြိုင်ကစားသွားမည်ဖြစ်သည်။

သုဝဏ္ဏကွင်း၌ ကျင်းပမည်

မြန်မာ့လက်ရွေးစင်အသင်းနှင့် နီပေါလက်ရွေးစင်အသင်းသည် စက်တင်ဘာ ၈၊ ၁၁ ရက်တို့တွင် ခြေစမ်းပွဲနှစ်ပွဲ ယှဉ်ပြိုင်ကစားမည်ဖြစ်ပြီး ရန်ကုန်မြို့ရှိ သုဝဏ္ဏကွင်း၌ ကျင်းပမည်ဖြစ်သည်။ မြန်မာအသင်းနှင့် နီပေါအသင်းသည်

စာမျက်နှာ ၁၉ ကော်လံ ၃ သို့ ❂