ကြေးမုံ

The Mirror Daily

၁၉၅၇ ခုနှစ် ဇူလိုင် ၁၆ တွင် စတင်ထုတ်ဝေသည်။

Established in 1957

ကြီးမားသောအကျိုးကိုရနိုင်

အကြောင်းတစ်ခုခုကြောင့် ငယ်စဉ်က ကုသိုလ်ကောင်းမှုပြုရန် မေ့လျော့နေခဲ့သော်လည်း နောင်ကြီးပြင်းလာသောအခါ သူတော်ကောင်းပညာရှိတို့၏ အဆုံးအမကိုရ၍ မမေ့မလျော့ဘဲ ကောင်းမှုကုသိုလ်ပြုခြင်းဖြင့် ကြီးမားသော မဂ်ဖိုလ်အကျိုးကို ရနိုင်၏။ ထိုသို့ ပြုနိုင်ခြင်းကို မြတ်စွာဘုရားသည် ချီးမွမ်းတော်မူ၏။

လောကဝဂ်(ဓမ္မပဒ-၁၇၂)

၁၃၈၅ ခုနှစ်၊ ဒုတိယဝါဆိုလဆန်း ၁၄ ရက်၊ တနင်္လာနေ့။ Monday, 31 July 2023 ၁၁၁၇၃

နိုင်ငံတော်စီမံအုပ်ချုပ်ရေးကောင်စီ၏ ရှေ့လုပ်ငန်းစဉ် (၅)ရပ်

၁။ ပြည်သူတို့၏ လူမှုစီးပွားဘဝလုံခြုံရေးအတွက် ပြည်ထောင်စုတစ်ဝန်းလုံး တည်ငြိမ်အေးချမ်းရေးနှင့် တရားဥပဒေစိုးမိုးရေး အပြည့်အဝရရှိစေရန် အလေးထားလုပ်ဆောင်မည်။

၂။ တိုင်းပြည်သာယာဝပြောရေးနှင့် စားရေရိက္ခာဖူလုံရေးအတွက် ပြည်သူလူထုဗဟိုပြု ဖွံ့ဖြိုးရေးလုပ်ငန်းများကို လူမှုစီးပွားဘဝဖွံ့ဖြိုးတိုးတက်စေရန် ဆောင်ရွက်သွားမည်။

၃။ စစ်မှန်စည်းကမ်းပြည့်ဝသည့် ပါတီစုံဒီမိုကရေစီစနစ် ခိုင်မာစေရေးနှင့် ဒီမိုကရေစီနှင့် ဖက်ဒရယ်စနစ်ကို အခြေခံသည့် ပြည်ထောင်စုတည်ဆောက်ရေး လုပ်ငန်းစဉ်များကို ဆက်လက်ဆောင်ရွက်သွားမည်။

၄။ တစ်နိုင်ငံလုံး ထာဝရငြိမ်းချမ်းရေးရရှိရေးအတွက် တစ်နိုင်ငံလုံး ပစ်ခတ်တိုက်ခိုက်မှုရပ်စဲရေး သဘောတူစာချုပ်(NCA)ပါ သဘောတူညီချက်များအတိုင်း ဖြစ်နိုင်သမျှ အလေးထားလုပ်ဆောင်သွားမည်။

၅။ အရေးပေါ်ကာလဆိုင်ရာပြဋ္ဌာန်းချက်များနှင့်အညီ ဆောင်ရွက်ပြီးစီးပါက ဖွဲ့စည်းပုံအခြေခံဥပဒေ (၂၀၀၈)နှင့်အညီ လွတ်လပ်ပြီး တရားမျှတသော ပါတီစုံဒီမိုကရေစီအထွေထွေရွေးကောက်ပွဲအား ပြန်လည်ကျင်းပ၍ အနိုင်ရသည့်ပါတီအား ဒီမိုကရေစီစံနှုန်းများနှင့်အညီ နိုင်ငံတော်တာဝန်အား လွှဲအပ်နိုင်ရေး ဆက်လက်ဆောင်ရွက်သွားမည်။

မာရဝိဇယရုပ်ပွားတော်မြတ်ကြီး၏ ဗုဒ္ဓဥယျာဉ်ဝတ္ထုကံတော် မာရဝိဇယကျောင်းတော် ကျောင်းလွှတ်ပူဇော မင်္ဂလာအခမ်းအနား ကျင်းပ

နေပြည်တော် ဇူလိုင် ၃၀

ကမ္ဘာပေါ်ရှိ ထိုင်တော်မူ ကျောက်ဆစ်ဗုဒ္ဓရုပ်ပွားတော်များအနက် ဉာဏ်တော်အမြင့်ဆုံးဖြစ်လာမည့် မာရဝိဇယ ဗုဒ္ဓရုပ်ပွားတော်မြတ်ကြီး တည်ဆောက်လျက်ရှိသည့် ပြည်ထောင်စုနယ်မြေ နေပြည်တော် ဒက္ခိဏသီရိမြို့နယ်ရှိ မာရဝိဇယဗုဒ္ဓဥယျာဉ် ဝတ္ထုကံတော်အတွင်းရှိ မာရဝိဇယကျောင်းတော် ကျောင်းလွှတ်ပူဇောမင်္ဂလာအခမ်းအနားကို ယနေ့ နံနက်ပိုင်းတွင် ကျင်းပပြုလုပ်သည်။

တက်ရောက်ပူဇော်

အခမ်းအနားသို့ ပျဉ်းမနားမြို့ ပါဠိတက္ကသိုလ် မင်္ဂလာဇေယျုံကျောင်းတိုက် ပဓာနနာယက အဂ္ဂမဟာပဏ္ဍိတ အဂ္ဂမဟာသဒ္ဓမ္မဇောတိကဓဇ ဘဒ္ဒန္တ ဝိမလဗုဒ္ဓိ အမှူးပြုသည့် ဆရာတော်ကြီးများ၊ မာရဝိဇယကျောင်းတော်တွင် သီတင်းသုံးတော်မူကြမည့် ဆရာတော်ကြီးများ ကြွရောက်ချီးမြှင့်တော်မူကြပြီး

စာမျက်နှာ ၃ ကော်လံ ၁ သို့ ❐

ဦးဆောင်ဘုရားဒါယကာ နိုင်ငံတော်စီမံအုပ်ချုပ်ရေးကောင်စီဥက္ကဋ္ဌ နိုင်ငံတော်ဝန်ကြီးချုပ် ဗိုလ်ချုပ်မှူးကြီးမင်းအောင်လှိုင်နှင့် ဇနီး ဒေါ်ကြူကြူလှတို့က မာရဝိဇယကျောင်းတော် ကျောင်းထိုင်ဆရာတော် အဂ္ဂမဟာပဏ္ဍိတ ဘဒ္ဒန္တ နေမိန္ဒ ထံ လှူဖွယ်ဝတ္ထုပစ္စည်းများ ဆက်ကပ်လှူဒါန်းစဉ်။

မာရဝိဇယ ဗုဒ္ဓရုပ်ပွားတော်မြတ်ကြီး အနေကဇာတင်လှူပူဇော်ခြင်း အခမ်းအနား MRTV မှ တိုက်ရိုက်ထုတ်လွှင့်မည်

နေပြည်တော် ဇူလိုင် ၃၀

မြန်မာနိုင်ငံတွင် ထေရဝါဒဗုဒ္ဓသာသနာတော်ကြီး ခိုင်မာစွာထွန်းလင်းတောက်ပလျက်ရှိမှုအား ကမ္ဘာကိုပြသရန်၊ မြန်မာနိုင်ငံသည် ထေရဝါဒဗုဒ္ဓဘာသာကိုးကွယ်မှု၏ ဗဟိုချက်ဖြစ်စေရန်၊ နိုင်ငံတော်ကြီး သာယာဝပြောမှုရှိစေရန်၊ ကမ္ဘာကြီးငြိမ်းချမ်းသာယာမှုဖြစ်စေရန် ရည်ရွယ်ချက်များဖြင့် ကမ္ဘာပေါ်ရှိ ထိုင်တော်မူ ကျောက်ဆစ်ဗုဒ္ဓရုပ်ပွားတော်များအနက် ဉာဏ်တော်အမြင့်ဆုံးဖြစ်လာမည့် မာရဝိဇယ ဗုဒ္ဓရုပ်ပွားတော်မြတ်ကြီးအား ဗုဒ္ဓါဘိသေကအနေကဇာတင်၍ ဗုဒ္ဓါဘိသိက်သွန်းလောင်းပူဇော်ခြင်း၊ ကျောက်စာရုံစေတီတော်များအား ရွှေထီးတော်တင်လှူပူဇော်ခြင်းနှင့် ရေစက်ချအောင်ပွဲမင်္ဂလာ ကုသိုလ်တော်မဟာမင်္ဂလာအခမ်းအနားကို

စာမျက်နှာ ၄ ကော်လံ ၁ သို့ ❂

ယနေ့ ဖတ်စရာ

ဆင်းရဲခြင်းကင်း ငြိမ်းအေးစိတ်နှင့် ဘဝပြဿနာများ ဖြေရှင်းနိုင်ပါစေ

ဆောင်းပါး စာမျက်နှာ » ၆

ဗိုလ်တထောင် ကျိုက်ဒေးအပ် ဆံတော်ဦးစေတီတော်၌ ဝါတွင်းကာလ တရားတော်များ ဟောကြားချီးမြှင့်မည်

စာမျက်နှာ » ၉

“မိုခါ” မုန်တိုင်းကြားက ရခိုင်ပြည်နယ် အားကစားမြင့်မားတိုးတက်ရေး

ဆောင်းပါး စာမျက်နှာ » ၁၀

ကြေးမုံ

ဒစ်ဂျစ်တယ်အခွင့်အလမ်းသစ်များဖန်တီး

မျက်မှောက်ကမ္ဘာကြီးတွင် ဒစ်ဂျစ်တယ်နည်းပညာဖြင့် လွှမ်းခြုံလည်ပတ်နေသည်။ သိပ္ပံနှင့် နည်းပညာတိုးတက်မြင့်မားလာသည်နှင့်အမျှ နယ်ပယ်ကဏ္ဍတိုင်း၌ ဒစ်ဂျစ်တယ်နည်းပညာကိုအသုံးချ၍ အခွင့်အလမ်းများ ရယူနေကြသည်။ နိုင်ငံရေး၊ စီးပွားရေး၊ လူမှုရေး၊ စစ်ရေးမျက်နှာစာများတွင် ဒစ်ဂျစ်တယ်နည်းပညာကို ထိရောက်စွာ အသုံးချနိုင်သောနိုင်ငံများသည် တိုးတက်အောင်မြင်မှု၌ တစ်ပန်းသာနေသည်။

ကမ္ဘာနှင့်ရင်ပေါင်တန်းတိုးတက်နေသောကာလ၌ မြန်မာနိုင်ငံအနေဖြင့် နောက်ကျမနေရစ်စေရန်အတွက် ဒစ်ဂျစ်တယ်လူမှုဘဝ၊ ဒစ်ဂျစ်တယ်စီးပွားရေးဘဝများထူထောင်နိုင်ရန် ကြိုးပမ်းဆောင်ရွက်လျက်ရှိသည်။ ဒစ်ဂျစ်တယ်ဟူသည် ကွန်ပျူတာနှင့် အီလက်ထရွန်နစ်တို့နှင့်သက်ဆိုင်သော နည်းပညာများတွင် အသုံးပြုသောနည်းစဉ်ဖြစ်သည်။ ကိန်းဂဏန်း၊ အချက်အလက်များကိုအခြေခံ၍ ဒစ်ဂျစ်တယ် အသံလှိုင်း၊ ရုပ်သံလှိုင်းဆက်စပ်အကြောင်းအရာများကို ရရှိလာသည်။ မျက်မှောက်ကာလတွင် ဒစ်ဂျစ်တယ်နည်းပညာဖြင့် အရာရာအား ဖန်တီးနိုင်နေပြီကို သတိပြုမိဖို့လိုပြီး နောက်ကျမကျန်ရစ်စေရန် ဒစ်ဂျစ်တယ်တွင် ပါဝင်ဖို့လိုပါသည်။

ယနေ့ကမ္ဘာတစ်ဝန်းတွင် Digital Transformation ဟုခေါ်ဆိုသည့် ဒစ်ဂျစ်တယ်အသွင်ကူးပြောင်းရေးလုပ်ငန်းစဉ်များကို ဦးစားပေးပြီး အရှိန်အဟုန်ဖြင့် ဆောင်ရွက်နေကြသည်။ မြန်မာနိုင်ငံတွင် အများပြည်သူတို့အနေဖြင့် အင်တာနက်နှင့် အွန်လိုင်းနည်းပညာကို အသုံးပြုနေကြသော်လည်း ဒစ်ဂျစ်တယ်အသွင်ကူးပြောင်းရေးဖြစ်စဉ်များတွင် ပါဝင်မှုနှေးကွေးနေသည်ကို တွေ့ရမည်ဖြစ်သည်။ အဓိကအချက်မှာ ပြည်သူများအနေဖြင့် ဒစ်ဂျစ်တယ်နည်းပညာဗဟုသုတများ အားနည်းခြင်းနှင့် အစဉ်အလာဟောင်းကို မစွန့်လိုကြခြင်းကြောင့်ဖြစ်သည်ကို မြင်တွေ့ရသည်။ ဥပမာအားဖြင့် ခရီးသွားပြည်သူများ လွယ်ကူအဆင်ပြေစွာ အသုံးပြုနိုင်မည့် YPS ငွေပေးကတ်ကို အသုံးပြုမှုနည်းသည့်နမူနာကို တွေ့ရသည်။

မြန်မာနိုင်ငံတွင် မိုဘိုင်းစနစ်သုံးအင်တာနက်သည် နိုင်ငံလူဦးရေ၏ ၉၀ ရာခိုင်နှုန်းအထိ လွှမ်းခြုံနိုင်သော်လည်း Fixed Broad band ကြိုးဖြင့် အင်တာနက်သုံးစွဲသူ ၁ ဒသမ ၆ သန်းခန့်သာရှိနေသေးသည့်အတွက် မြန်နှုန်းမြင့်ဖိုင်ဘာအင်တာနက်ကို မြို့ကြီးများသာမက ကျေးလက်ဒေသများအထိ လက်လှမ်းမီ အသုံးပြုနိုင်အောင် ကြိုးပမ်းဆောင်ရွက်လျက်ရှိသည်။ ပြည်သူများလိုအပ်သည့် ကျွမ်းကျင်မှုနှင့် နည်းပညာအသစ်များရရှိစေရန်နှင့် အင်တာနက်ကို လူမှုကွန်ရက်နှင့် ဖျော်ဖြေရေးအဆင့်များထက်ကျော်လွန်ပြီး စီးပွားရေး၊ ပညာရေး၊ ကျန်းမာရေး၊ ပို့ဆောင်ရေးကဏ္ဍများတွင် တွင်ကျယ်စွာအသုံးပြုနိုင်ရန် ကြိုးပမ်းဆောင်ရွက်ကြရမည်ဖြစ်သည်။

စီးပွားရေးလုပ်ငန်းများ ဖွံ့ဖြိုးတိုးတက်လာစေရန် MSME လုပ်ငန်းများတွင် အင်တာနက်ကို အကျိုးရှိရှိအသုံးပြုပြီး မိမိတို့၏ဝန်ဆောင်မှု၊ ကုန်ထုတ်လုပ်မှုနှင့် ထုတ်ကုန်များကို လူမှုကွန်ရက်များမှတစ်ဆင့် ကြော်ငြာမှုများပြုလုပ်၍ ဈေးကွက်ရှာဖွေခြင်းနှင့် ငွေပေးချေမှုများတွင် လွယ်ကူအဆင်ပြေစွာ ဆောင်ရွက်နိုင်မည်ဆိုပါက စီးပွားရေးလုပ်ငန်းများ ပိုမိုအောင်မြင်လာမည်ဖြစ်ပြီး နိုင်ငံ၏စီးပွားရေးလည်း ပြည်တွင်း၊ ပြည်ပသို့ချိတ်ဆက်နိုင်ကာ တိုးတက်ဖွံ့ဖြိုးလာမည်ဖြစ်သည်။ e-Government ကို ကျော်လွန်ပြီးနောက် Digital Government သို့ တက်လှမ်းလာနိုင်မည်ဖြစ်သည်။

နိုင်ငံ့စီးပွားရေးတွင် Digital Economy ဒစ်ဂျစ်တယ်စီးပွားရေးသည် အဓိကကျသည့် မဏ္ဍိုင်တစ်ခုဖြစ်သည်။ Digital Trade ဒစ်ဂျစ်တယ်ကုန်သွယ်ရေးနှင့် အီလက်ထရွန်နစ်စီးပွားရေးကို အောင်မြင်စွာအကောင်အထည်ဖော်သွားနိုင်ရန် မလိုလားအပ်သည့်ဖြစ်ရပ်များကို တားဆီးနိုင်ရန်အတွက် ဥပဒေ၊ စည်းမျဉ်းများနှင့် ထိန်းကျောင်းသွားရန်လိုအပ်သည်။ နိုင်ငံတော်၏ ဦးတည်ချက်(၁၂)ရပ်ပါ စီးပွားရေးဦးတည်ချက်(၄)ရပ်နှင့်အညီ နိုင်ငံတကာနှင့် အာဆီယံဒေသတွင်း ပူးပေါင်းဆောင်ရွက်နေသည့် ဒစ်ဂျစ်တယ်ဖွံ့ဖြိုးတိုးတက်ရေးနှင့် ပေါင်းစည်းရေးလုပ်ငန်းစဉ်များ ကိုက်ညီမှုရှိစေရန် Myanmar Digital Economy Roadmap မြန်မာဒစ်ဂျစ်တယ်စီးပွားရေးလမ်းပြမြေပုံကို ရေးဆွဲအကောင်အထည်ဖော်လျက်ရှိသည်။

သို့ဖြစ်ရာ ဒစ်ဂျစ်တယ်နည်းပညာကို အကျိုးရှိရှိအသုံးပြုပြီး အုပ်ချုပ်ရေး၊ အခြေခံအဆောက်အအုံနှင့် ကုန်သွယ်ရေး၊ ပညာရေး၊ ကျန်းမာရေး၊ လူမှုရေး အစရှိသည့် နယ်ပယ်အသီးသီးတွင် ဒစ်ဂျစ်တယ်အသွင်ကို ဟန်ချက်ညီညီ ကူးပြောင်းဆောင်ရွက်ကြခြင်းဖြင့် နိုင်ငံ၏ ဒစ်ဂျစ်တယ်စီးပွားရေး တိုးတက်ဖွံ့ဖြိုးလာပြီး The Global Value Chain ဟုခေါ်ဆိုသည့် ကမ္ဘာလုံးဆိုင်ရာ တန်ဖိုးကွင်းဆက်ကို ချိတ်ဆက်ဆောင်ရွက်လာနိုင်ပြီး နိုင်ငံလည်း ဖွံ့ဖြိုးတိုးတက်လာမည်ဖြစ်ပါကြောင်း။ ။

မြန်မာနိုင်ငံဆိုင်ရာ ဂါနာနိုင်ငံ သံအမတ်ကြီးအဖြစ် မစ္စစ် ဖလောရင့် ဘူအာကီ အကိုနောအား ခန့်အပ်ရန် သဘောတူ

နေပြည်တော် ဇူလိုင် ၃၁

ကွာလာလမ်ပူမြို့အခြေစိုက် ပြည်ထောင်စုသမ္မတမြန်မာနိုင်ငံတော်ဆိုင်ရာ အထူးအာဏာကုန် လွှဲအပ်ခြင်းခံရသော ဂါနာနိုင်ငံ သံအမတ်ကြီးအဖြစ် မစ္စစ် ဖလောရင့် ဘူအာကီ အကိုနောအား ခန့်အပ်ရန် ပြည်ထောင်စုသမ္မတမြန်မာနိုင်ငံတော်အစိုးရက သဘောတူပြီးဖြစ်သည်။

မစ္စစ် ဖလောရင့် ဘူအာကီ အကိုနောကို ၁၉၆၉ ခုနှစ်တွင် မွေးဖွားခဲ့သည်။ ၎င်းသည် ၁၉၉၄ ခုနှစ်တွင် ဂါနာနိုင်ငံ ကူမာစီမြို့ရှိ သိပ္ပံနှင့်နည်းပညာတက္ကသိုလ်မှ စီးပွားရေးနှင့် သမိုင်းဘာသာအထူးပြုဘွဲ့ကိုလည်းကောင်း၊ ၁၉၉၈ ခုနှစ်တွင် ဂါနာတက္ကသိုလ်မှ နိုင်ငံတကာရေးရာ မဟာဘွဲ့ကိုလည်းကောင်း ရရှိခဲ့သည်။ ၎င်းသည် ၁၉၉၇ ခုနှစ်တွင် ဂါနာနိုင်ငံခြားရေးနှင့် ဒေသဆိုင်ရာပေါင်းစည်းရေးဝန်ကြီးဌာနသို့ စတင်ဝင်ရောက်ခဲ့ပြီး ၂၀၀၀ ပြည့်နှစ်အထိ ရာထူးအသီးသီးဖြင့် တာဝန်ထမ်းဆောင်ခဲ့သည်။ ထို့နောက် ၂၀၀၀ ပြည့်နှစ်မှ ၂၀၀၄ ခုနှစ်အထိ နယူးဒေလီမြို့ရှိ ဂါနာမဟာမင်းကြီးရုံးတွင် ဌာနအကြီးအကဲအဖြစ် လည်းကောင်း၊ ၂၀၀၄ ခုနှစ်မှ ၂၀၀၇ ခုနှစ်အထိ ဂါနာနိုင်ငံခြားရေးနှင့် ဒေသဆိုင်ရာပေါင်းစည်းရေးဝန်ကြီးဌာနတွင် လက်ထောက်ညွှန်ကြားရေးမှူးအဖြစ် လည်းကောင်း၊ ၂၀၀၇ ခုနှစ်မှ ၂၀၁၁ ခုနှစ်အထိ အီသီယိုးပီးယားနိုင်ငံ အဒစ်အဘာဘာမြို့ရှိ ဂါနာသံရုံးတွင် သံမှူးကြီးအဖြစ် လည်းကောင်း၊ ၂၀၁၁ ခုနှစ်မှ ၂၀၁၃ ခုနှစ်အထိ ဂါနာနိုင်ငံခြားရေးနှင့် ဒေသဆိုင်ရာပေါင်းစည်းရေးဝန်ကြီးဌာနတွင် ဒုတိယညွှန်ကြားရေးမှူးနှင့် ၂၀၁၃ ခုနှစ်မှ ၂၀၁၄ ခုနှစ်အထိ ညွှန်ကြားရေးမှူးအဖြစ် လည်းကောင်း၊ ၂၀၁၄ ခုနှစ်မှ ၂၀၁၇ ခုနှစ်အထိ ကနေဒါနိုင်ငံ အော်တာဝါမြို့ရှိ ဂါနာမဟာမင်းကြီးရုံးတွင် သံအမတ်အဖြစ်လည်းကောင်း၊ ၂၀၁၇ ခုနှစ်မှ ၂၀၁၈ ခုနှစ်အထိ တောင်အာဖရိကနိုင်ငံ ပရီတိုးရီးယားမြို့ရှိ ဂါနာမဟာမင်းကြီးရုံးတွင် သံအမတ်အဖြစ်လည်းကောင်း၊ ၂၀၁၈ ခုနှစ်မှ ၂၀၂၀ ပြည့်နှစ်အထိ ဂါနာနိုင်ငံခြားရေးနှင့် ဒေသဆိုင်ရာပေါင်းစည်းရေးဝန်ကြီးဌာနတွင် ညွှန်ကြားရေးမှူးအဖြစ် လည်းကောင်း၊ ၂၀၂၀ ပြည့်နှစ်မှ ၂၀၂၂ ခုနှစ် စက်တင်ဘာလအထိ ပြင်သစ်နိုင်ငံ ပါရီမြို့ရှိ ဂါနာသံရုံးတွင် သံအမတ်/ယူနက်စကိုဆိုင်ရာ ဒုတိယအမြဲတမ်း ကိုယ်စားလှယ်အဖြစ် လည်းကောင်း အသီးသီးတာဝန်ထမ်းဆောင်ခဲ့ပြီး ၂၀၂၂ ခုနှစ် အောက်တိုဘာလမှစ၍ လက်ရှိအချိန်ထိ မလေးရှားနိုင်ငံဆိုင်ရာ ဂါနာသံအမတ်ကြီးအဖြစ် တာဝန်ထမ်းဆောင်လျက်ရှိသည်။

သတင်းစဉ်

ကလောမြို့နယ် ဘော်နင်းစံပြကျေးရွာ၌ ဆိုင်ကယ်ပြုပြင်သင်တန်း ဖွင့်လှစ်

ကလော ဇူလိုင် ၃၀

ရှမ်းပြည်နယ်(တောင်ပိုင်း) ကလောမြို့နယ် ဟဲဟိုးမြို့ ဘော်နင်းစံပြကျေးရွာတွင် ရှမ်းပြည်နယ် အသေးစားစက်မှုလက်မှု လုပ်ငန်းဦးစီးဌာနက ကြီးမှူးဖွင့်လှစ်သည့် ဆိုင်ကယ်ပြုပြင်သင်တန်းဖွင့်ပွဲ အခမ်းအနားကို ဇူလိုင် ၂၈ ရက် မွန်းလွဲ ၂ နာရီက ဘော်နင်းစံပြကျေးရွာ ဘုန်းတော်ကြီးကျောင်း၌ ကျင်းပသည်။

ဦးစွာ ရှမ်းပြည်နယ် လမ်းပန်းဆက်သွယ်ရေးဝန်ကြီး ရဲမှူးချုပ် တင်ကိုကိုက သင်တန်းဖွင့်အမှာစကားပြောကြားသည်။ ထို့နောက် ရှမ်းပြည်နယ် အသေးစားစက်မှုလက်မှုလုပ်ငန်းဦးစီးဌာန ညွှန်ကြားရေးမှူး ဦးစိုးနိုင်ထူးက သင်တန်းဖွင့်လှစ်ရခြင်း ရည်ရွယ်ချက်များကို ရှင်းလင်းပြောကြားပြီး ပြည်နယ်လမ်းပန်းဆက်သွယ်ရေးဝန်ကြီးက ထောက်ပံ့ငွေများ ပေးအပ်ရာ ရှမ်းပြည်နယ် အသေးစားစက်မှုလက်မှုလုပ်ငန်းဦးစီးဌာန ညွှန်ကြားရေးမှူးက လက်ခံရယူသည်။

အဆိုပါသင်တန်းတွင် ဘော်နင်းကျေးရွာအုပ်စုအတွင်းရှိ ကျေးရွာနေ ဒေသခံသင်တန်းသား ၁၅ ဦး တက်ရောက်ပြီး သင်တန်းကာလမှာ တစ်လကြာ စာတွေ့လက်တွေ့ အခမဲ့ သင်ကြား ပို့ချပေးသွားမည်ဖြစ်ကြောင်း သိရသည်။

မြို့နယ်(ပြန်/ဆက်)

စံနမူနာ ရောင်းဝယ်ရေး သမဝါယမအသင်း လီမိတက်၏ အရပ်ရပ်ဆိုင်ရာ အစည်းအဝေး ကျင်းပ

ရန်ကုန် ဇူလိုင် ၃၀

ရန်ကုန်တိုင်းဒေသကြီး အင်းစိန်ခရိုင် လှိုင်သာယာ(အနောက်ပိုင်း) မြို့နယ်တွင် ၂၀၂၂-၂၀၂၃ ဘဏ္ဍာနှစ် မြို့နယ်စံနမူနာ ရောင်းဝယ်သမဝါယမအသင်း လီမိတက်၏ အရပ်ရပ်ဆိုင်ရာ အစည်းအဝေးကို ယနေ့နံနက် ၁၀ နာရီက စကြာမုနိဓမ္မာရုံ၌ ကျင်းပသည်။

အစည်းအဝေးတွင် မြို့နယ်သမဝါယမဦးစီးဌာန ဦးစီးအရာရှိ ဒေါ်ရည်ရည်မွန်က သမဝါယမလုပ်ငန်းများ ဖွံ့ဖြိုးတိုးတက်ရေးအတွက် လုပ်ငန်းဆောင်ရွက်နေမှုများကို ရှင်းလင်းဆွေးနွေးသည်။ ထို့နောက် အစည်းအဝေးတက်ရောက်လာကြသည့် စံနမူနာရောင်းဝယ်ရေးအသင်းဥက္ကဋ္ဌ ဦးမြင့်ဆွေက အသင်းသားများသို့ အစုပေါ် အမြတ်ငွေနှင့် ကုန်ဝယ်ပေါ် ပြန်အမ်းငွေများ ပေးအပ်နိုင်ခဲ့ပြီး အသင်းသားများ သိရှိလိုသည်များကို မေးမြန်းဆွေးနွေးခဲ့ကြကြောင်း သိရသည်။ **မြို့နယ်(ပြန်/ဆက်)**

ကြေးမုံ

စာတည်းမှူးချုပ်	- ဦးစိုးစိုးနိုင်	**အကြီးတန်း**	- ဦးစိုးအောင်၊ ဒေါ်စန်းယဉ်ဥ၊
စာတည်းမှူး	- ဦးဝင်းနိုင်	**သတင်းထောက်များ**	ဒေါ်နေဇာဇာထွန်း၊ ဒေါ်ခင်မို့မို့အောင်၊ ဒေါ်ခင်မျိုးနိုင်၊ ဒေါ်မာမာစိုး
စာတည်းများ	- ဦးစန်းအောင်၊ ဦးအေဝမ်းစိုး၊ ဒေါ်ခင်ခင်သက်၊ ဒေါ်ယုဝါဝါ၊ ဒေါ်သီသီမင်း၊ ဦးဟိန်းထက်လင်း၊ ဦးသက်ထွေး	**အငယ်တန်း သတင်းထောက်များ**	- ဦးအောင်ကျော်ဦး၊ ဦးအောင်ကျော်ဝင်း၊ ဦးသန်းတင်အောင်
		သုတေသန	- ဒေါ်ဇင်မာဝင့်
ဘာသာပြန်	- ဦးနိုင်လင်းကြည်၊	**စာပြင်**	- ဒေါ်မြသီတာနှင့်အဖွဲ့
စာတည်းများ	ဦးအောင်ကျော်ကျော်၊ ဦးစိုးသူရ	**စာမျက်နှာဖွဲ့စည်းမှုနှင့် ဒီဇိုင်း**	- ဒေါ်မျိုးမျိုးဝင်းနှင့်အဖွဲ့
		အီးမေးလ်နှင့် အွန်လိုင်း	- ဦးစည်သူလွင်နှင့်အဖွဲ့

ပုံနှိပ်ခြင်းလုပ်ငန်းအမှတ် (၀၀၆၄၀)၊
ပုံနှိပ်ထုတ်ဝေခွင့်အမှတ်(၀၀၇၇၁)ဖြင့်
ကြေးမုံသတင်းစာတိုက်က ထုတ်ဝေသည်။

themirror.npt@gmail.com
www.facebook.com/themirrordaily

နေပြည်တော် - စာတည်းမှူး ၀၆၇-၃၆၁၂၆၊ စာတည်းအဖွဲ့ ၀၆၇-၃၆၁၂၈၊ ၀၆၇-၃၆၁၃၀၊ ဖက်စ် ၀၆၇-၃၆၁၃၁
ရန်ကုန်ရုံးခွဲ - အမှတ် ၇၇၊ ၅၂ လမ်းနှင့် မဟာဗန္ဓုလလမ်းထောင့်၊ ပုဇွန်တောင်မြို့နယ်၊ ရန်ကုန်မြို့၊ စာတည်းဌာန ၀၁-၂၉၂၈၃၂
မန္တလေး - ၀၁-၈၆၁၀၆၈၅၊ စီမံ/ငွေစာရင်း ၀၁-၂၉၁၄၅၄၊ ဖြန့်ချိရေး ၀၁-၂၉၂၈၃၀၊ ကြော်ငြာ ၀၁-၃၉၇၃၃၀၊ ဖက်စ် ၀၁-၂၀၃၃၅၁

ဦးဆောင်ဘုရားဒါယကာ နိုင်ငံတော်စီမံအုပ်ချုပ်ရေးကောင်စီဥက္ကဋ္ဌ နိုင်ငံတော်ဝန်ကြီးချုပ် ဗိုလ်ချုပ်မှူးကြီးမင်းအောင်လှိုင်နှင့် ဇနီး ဒေါ်ကြူကြူလှ၊ အခမ်းအနား တက်ရောက်လာကြသူများက သံဃာတော်အရှင်သူမြတ်များ ရွတ်ပွားသရဇ္ဈာယ်တော်မူကြသည့် မင်္ဂလသုတ်၊ မေတ္တသုတ် ပရိတ်တရားတော်များကို နာယူကြည်ညိုကြစဉ်။

❒ ရှေ့ဖုံးမှ

ဦးဆောင်ဘုရားဒါယကာ နိုင်ငံတော်စီမံအုပ်ချုပ်ရေးကောင်စီဥက္ကဋ္ဌ နိုင်ငံတော်ဝန်ကြီးချုပ် ဗိုလ်ချုပ်မှူးကြီး မင်းအောင်လှိုင်နှင့်ဇနီး ဒေါ်ကြူကြူလှနှင့် မိသားစုဝင်များ၊ ကောင်စီဒုတိယဥက္ကဋ္ဌ ဒုတိယဝန်ကြီးချုပ် ဒုတိယဗိုလ်ချုပ်မှူးကြီး စိုးဝင်းနှင့် ဇနီး ဒေါ်သန်းသန်းနွယ်၊ ညှိနှိုင်းကွပ်ကဲရေးမှူး (ကြည်း၊ ရေ၊ လေ) ဗိုလ်ချုပ်ကြီး မောင်မောင်အေးနှင့်ဇနီး၊ ပြည်ထောင်စုဝန်ကြီးများနှင့် ဇနီးများ၊ ကာကွယ်ရေးဦးစီးချုပ်ရုံးမှ အဆင့်မြင့် တပ်မတော်အရာရှိကြီးများနှင့် ဇနီးများ၊ နေပြည်တော်ကောင်စီဥက္ကဋ္ဌ၊ နေပြည်တော် တိုင်းစစ်ဌာနချုပ်တိုင်းမှူးနှင့် တာဝန်ရှိသူများ တက်ရောက်ပူဇော်ကြသည်။

ကပ်လှူပူဇော်

ဦးစွာ ဦးဆောင်ဘုရားဒါယကာ နိုင်ငံတော်စီမံအုပ်ချုပ်ရေးကောင်စီ ဥက္ကဋ္ဌ နိုင်ငံတော်ဝန်ကြီးချုပ်က မာရဝိဇယကျောင်းဆောင်တော်အတွင်းရှိ ဗုဒ္ဓရုပ်ပွားတော်မြတ်အား မြသပိတ်ဆွမ်းတော်၊ သစ်သီးနှင့် ပန်း၊ ရေချမ်းများ ကပ်လှူပူဇော်သည်။

ထို့နောက် သာသနာရေးနှင့် ယဉ်ကျေးမှုဝန်ကြီးဌာနမှ တာဝန်ရှိသူတစ်ဦးက မာရဝိဇယကျောင်းဆောင်တော်တွင် သီတင်းသုံးတော်မူကြမည့် ဆရာတော် ငါးပါး၏ ဘွဲ့တော်နှင့် ထေရုပ္ပတ္တိအကျဉ်းတို့ကို တင်ပြသည်။

ယင်းနောက် အခမ်းအနားကို "နမော တဿ" သုံးကြိမ်ရွတ်ဆို ဘုရားရှိခိုး၍ ဖွင့်လှစ်ပြီး ဦးဆောင်ဘုရားဒါယကာ နိုင်ငံတော်စီမံအုပ်ချုပ်ရေးကောင်စီ ဥက္ကဋ္ဌ နိုင်ငံတော်ဝန်ကြီးချုပ်နှင့်ဇနီး၊ အခမ်းအနား တက်ရောက်လာကြသူများက ပါဠိဆရာတော်ကြီးထံမှ ငါးပါးသီလခံယူဆောက်တည်ကြသည်။

နာယူကြည်ညို

ထို့နောက် သံဃာတော်အရှင်သူမြတ်များ ရွတ်ပွားသရဇ္ဈာယ်တော်မူကြသည့် မင်္ဂလသုတ်၊ မေတ္တသုတ် ပရိတ်တရားတော်များကို နာယူကြည်ညိုကြသည်။

ယင်းနောက် အခမ်းအနားမှူးက ကျောင်းအပ်စာတမ်းလွှာကို ဖတ်ကြားလျှောက်ထားပြီးဦးဆောင်ဘုရားဒါယကာ နိုင်ငံတော်စီမံအုပ်ချုပ်ရေးကောင်စီ ဥက္ကဋ္ဌ နိုင်ငံတော်ဝန်ကြီးချုပ်နှင့် ဇနီး၊ မိသားစုများက ကျောင်းထိုင်ဆရာတော် အဂ္ဂမဟာပဏ္ဍိတ ဘဒ္ဒန္တနေမိန္ဒထံ ကျောင်းအပ်စာတမ်းလွှာကို ဆက်ကပ်ပြီး သာဓုအနုမောဒနာ ခေါ်ဆိုကြသည်။

ထို့နောက် ဦးဆောင်ဘုရားဒါယကာ နိုင်ငံတော်စီမံအုပ်ချုပ်ရေးကောင်စီဥက္ကဋ္ဌ နိုင်ငံတော်ဝန်ကြီးချုပ်နှင့် ဇနီးတို့က ပါဠိဆရာတော်ဘုရားကြီးနှင့်

စာမျက်နှာ ၄ သို့ ❒

ဦးဆောင်ဘုရားဒါယကာ နိုင်ငံတော်စီမံအုပ်ချုပ်ရေးကောင်စီဥက္ကဋ္ဌ နိုင်ငံတော်ဝန်ကြီးချုပ် ဗိုလ်ချုပ်မှူးကြီးမင်းအောင်လှိုင် မာရဝိဇယကျောင်းဆောင်တော်အတွင်းရှိ ဗုဒ္ဓရုပ်ပွားတော်မြတ်အား မြသပိတ်ဆွမ်းတော်၊ သစ်သီးနှင့် ပန်း၊ ရေချမ်းများ ကပ်လှူပူဇော်စဉ်။

ဦးဆောင်ဘုရားဒါယကာ နိုင်ငံတော်စီမံအုပ်ချုပ်ရေးကောင်စီဥက္ကဋ္ဌ နိုင်ငံတော်ဝန်ကြီးချုပ် ဗိုလ်ချုပ်မှူးကြီး မင်းအောင်လှိုင်နှင့် ဇနီး ဒေါ်ကြူကြူလှ၊ မိသားစုများက ကျောင်းထိုင်ဆရာတော် အဂ္ဂမဟာပဏ္ဍိတ ဘဒ္ဒန္တနေမိန္ဒ ထံ ကျောင်းအပ်စာတမ်းလွှာကို ဆက်ကပ်စဉ်။

နိုင်ငံတော်စီမံအုပ်ချုပ်ရေးကောင်စီဒုတိယဥက္ကဋ္ဌ ဒုတိယဝန်ကြီးချုပ် ဒုတိယဗိုလ်ချုပ်မှူးကြီး စိုးဝင်းနှင့် ဇနီး ဒေါ်သန်းသန်းနွယ်တို့က ဆရာတော်ထံ လှူဖွယ်ဝတ္ထုပစ္စည်းများ ဆက်ကပ်လှူဒါန်းစဉ်။

❐ စာမျက်နှာ ၃ မှ
ကျောင်းထိုင်ဆရာတော်ထံသို့ လှူဖွယ်ဝတ္ထုပစ္စည်းများ ဆက်ကပ်လှူဒါန်းသည်။

ဆက်လက်၍ ကောင်စီဒုတိယဥက္ကဋ္ဌ ဒုတိယဝန်ကြီးချုပ်နှင့် ဇနီး၊ အခမ်းအနား တက်ရောက်လာကြသူများက ဆရာတော်ကြီးများထံ လှူဖွယ်ဝတ္ထုပစ္စည်းများ ဆက်ကပ်လှူဒါန်းကြသည်။

အနုမောဒနာတရားနာယူ

ထို့နောက် ပါဠိဆရာတော်ကြီးထံမှ ကျောင်းလွှတ်ပူဇော အနုမောဒနာတရားနာယူ၍ ရေစက်သွန်းချ အမျှပေးဝေကာ "ဗုဒ္ဓသာသနံ စိရံတိဋ္ဌတု" သုံးကြိမ်ရွတ်ဆို၍ အခမ်းအနားကို ရုပ်သိမ်းလိုက်သည်။

ယင်းနောက် ဦးဆောင်ဘုရားဒါယကာ နိုင်ငံတော်စီမံအုပ်ချုပ်ရေးကောင်စီဥက္ကဋ္ဌ နိုင်ငံတော်ဝန်ကြီးချုပ်နှင့် ဇနီးတို့က အခမ်းအနားအောင်မြင်ခြင်း အထိမ်းအမှတ် ရတနာရွှေမိုး၊ ငွေမိုးများ ရွာသွန်းဖြိုးခဲ့ကြသည်။

အခမ်းအနားအပြီးတွင် ဦးဆောင်ဘုရားဒါယကာ နိုင်ငံတော်စီမံအုပ်ချုပ်ရေးကောင်စီဥက္ကဋ္ဌ နိုင်ငံတော်ဝန်ကြီးချုပ်နှင့် ဇနီး၊ မိသားစုဝင်များ၊ အခမ်းအနား တက်ရောက်လာကြသူများသည် ပါဠိဆရာတော်ကြီးအမှူးပြုသည့် ဆရာတော်ကြီးများအား နေ့ဆွမ်း ဆက်ကပ်လှူဒါန်းကြသည်။

စုပေါင်းတည်ဆောက်လှူဒါန်း

အဆိုပါ မာရဝိဇယကျောင်းတော်သည် မာရဝိဇယဗုဒ္ဓရုပ်ပွားတော်မြတ်ကြီး ဦးဆောင်ဘုရားဒါယကာ နိုင်ငံတော်စီမံအုပ်ချုပ်ရေးကောင်စီဥက္ကဋ္ဌ နိုင်ငံတော်ဝန်ကြီးချုပ်နှင့် ဇနီး ဒေါ်ကြူကြူလှတို့ အမှူးပြုသော ခုနစ်ရက်သားသမီး ဓမ္မမိတ်ဆွေအလှူရှင်များ စုပေါင်းတည်ဆောက်လှူဒါန်းခဲ့သည့် ဘုန်းတော်ကြီးကျောင်းဖြစ်ကြောင်း၊ အဆိုပါကျောင်းတော်အတွင်း ဘုရားခန်း၊ စာချ၊ ဝတ်ပြုခြင်းများ ပြုလုပ်ရန်နေရာ၊ အိပ်ခန်းများ၊ စာကြည့်တိုက်နှင့် စာဖတ်ခန်းများ၊ ဆွမ်းစားခန်း၊ သန့်စင်ခန်းများ၊ ဆွမ်းချက်ဆောင်နှင့် ကပ္ပိယဆောင်များကို စနစ်တကျဖြင့် ပြည့်စုံစွာ ထည့်သွင်းတည်ဆောက်ထားရှိသဖြင့် သံဃာတော်များ သပ္ပာယ်မှုတစ္စာဖြင့် သီတင်းသုံးနိုင်မည်ဖြစ်ကြောင်းနှင့် ကျောင်းလွှတ်ပူဇော မင်္ဂလာအခမ်းအနားကို ယနေ့တွင် အောင်မြင်စွာ ကျင်းပပြုလုပ်ခဲ့ခြင်းဖြစ်ကြောင်း သိရသည်။

သတင်းစဉ်

ဦးဆောင်ဘုရားဒါယကာ နိုင်ငံတော်စီမံအုပ်ချုပ်ရေးကောင်စီဥက္ကဋ္ဌ နိုင်ငံတော်ဝန်ကြီးချုပ် ဗိုလ်ချုပ်မှူးကြီး မင်းအောင်လှိုင်နှင့်ဇနီး ဒေါ်ကြူကြူလှ၊ မိသားစုဝင်များက ပျဉ်းမနားမြို့ ပါဠိတက္ကသိုလ်မင်္ဂလာဇေယျကျောင်းတိုက် ပဓာနနာယက အဂ္ဂမဟာပဏ္ဍိတ အဂ္ဂမဟာသဒ္ဓမ္မဇောတိကဓဇ ဘဒ္ဒန္တ ဝိမလဗုဒ္ဓိ အမှူးပြုသည့် ဆရာတော်ကြီးများအား နေ့ဆွမ်းဆက်ကပ်လှူဒါန်းစဉ်။

မာရဝိဇယကျောင်းတော်အတွင်း ဘုရားခန်း၊ စာချ၊ ဝတ်ပြုခြင်းများ ပြုလုပ်ရန်နေရာ၊ အိပ်ခန်းများ၊ စာကြည့်တိုက်နှင့် စာဖတ်ခန်းများ၊ ဆွမ်းစားခန်း၊ သန့်စင်ခန်းများ၊ ဆွမ်းချက်ဆောင်နှင့် ကပ္ပိယဆောင်များကို စနစ်တကျဖြင့် ပြည့်စုံစွာ ထည့်သွင်းတည်ဆောက် ထားရှိသဖြင့် သံဃာတော်များ သပ္ပာယ်မှုတစ္စာဖြင့် သီတင်းသုံးနိုင်မည်

မာရဝိဇယဗုဒ္ဓဥယျာဉ်ဝတ္ထုကံတော်အတွင်းရှိ မာရဝိဇယကျောင်းတော်ကို တွေ့ရစဉ်။

❂ မာရဝိဇယမှ

၁၃၈၅ ခုနှစ် ဒုတိယဝါဆိုလပြည့်နေ့ ဩဂုတ်လ ၁ ရက် အင်္ဂါနေ့ နံနက်ပိုင်းတွင် ပြည်ထောင်စုနယ်မြေ၊ နေပြည်တော် ဒက္ခိဏသီရိမြို့နယ် ဗုဒ္ဓဥယျာဉ်တော်ဝတ္ထုကံတော်၌ ကျင်းပမည်ဖြစ်သည်။

အဆိုပါအခမ်းအနားကျင်းပပုံများကို ယင်းနေ့နံနက် ၅ နာရီ ၄၅ မိနစ်မှ စတင်ပြီး မြန်မာ့အသံနှင့်ရုပ်မြင်သံကြား၏ MRTV – HD Channel၊ MRTV News Channel ၊ MRTV Farmers' Channel၊ MRTV Parliament Channel၊ MRTV Sports Channel၊ Skynet Buddha Channel၊ မဟာဗောဓိရုပ်သံလိုင်း၊ Channel –7 ၊ 5 –Plus၊ Readers' Channel၊ Media N၊ MWD – HD Channel ၊ MWD Variety HD Channel ၊ MITV၊ MOI Website ၊ MOI Youtube ၊ MRTV Website၊ မြန်မာ့အသံရေဒီယိုနှင့် သဇင် FM တို့မှ တိုက်ရိုက် (LIVE)ထုတ်လွှင့်သွားမည်ဖြစ်ကြောင်း သိရသည်။

သတင်းစဉ်

ဘူးသီးတောင်မြို့နယ် ဒုံသိမ်ကျေးရွာ၌ ကျန်းမာရေးစောင့်ရှောက်မှုလုပ်ငန်းများ ဆောင်ရွက်

နေပြည်တော် ဇူလိုင် ၃၀

ရခိုင်ပြည်နယ် ဘူးသီးတောင်မြို့နယ် ကင်းတောင်ကျေးရွာအုပ်စု ဒုံသိမ်ကျေးရွာ ဘုန်းတော်ကြီးကျောင်း၌ ယနေ့တွင် အနောက်ပိုင်းတိုင်းစစ်ဌာနချုပ်၊ နယ်မြေခံဆေးကုသရေးအဖွဲ့က အဆိုပါကျေးရွာနှင့် ပတ်ဝန်းကျင်ကျေးရွာများမှ ဒေသခံပြည်သူ ၃၀၈ ဦးတို့ကို ကျန်းမာရေးစောင့်ရှောက်မှုလုပ်ငန်းများ ဆောင်ရွက်ပေးသည်။

ထိုသို့ဆောင်ရွက်ပေးရာတွင် ဆေးကုသရေးအဖွဲ့က မျက်စိရောဂါ၊ အရေပြားရောဂါ၊ နား၊ နှာခေါင်း၊ လည်ချောင်းရောဂါ၊ သားဖွားမီးယပ်ရောဂါ၊ သွားနှင့်ခံတွင်းရောဂါ၊ ကလေးရောဂါ၊ အထွေထွေရောဂါတို့နှင့်ပတ်သက်၍ လိုအပ်သည့် ကျန်းမာရေးစောင့်ရှောက်မှုလုပ်ငန်းများ ဆောင်ရွက်ပေးသည်။

ယင်းသို့ ဆောင်ရွက်ပေးနေမှုများကို နယ်မြေခံတပ်မှ တာဝန်ရှိသူများက သွားရောက်ကြည့်ရှုအားပေးပြီး အာဟာရဖြည့်စားသောက်ဖွယ်ရာများ ပေးအပ်ကာ ကျေးရွာဘုန်းတော်ကြီးကျောင်း ဆရာတော်အား ဖူးမြော်ကြည်ညိုပြီး လှူဖွယ်ပစ္စည်းများနှင့် နဝကမ္မအလှူငွေများ ဆက်ကပ်လှူဒါန်းခဲ့ကြောင်း သိရသည်။

သတင်းစဉ်

သစ်တောနဲ့သစ်ပင် ချစ်ခင်တဲ့လူမျိုး သစ်ပင်ကိုနှစ်စဉ်စိုက် ရွှေတိုက်ကိုစိုး

မာရဝိဇယ ဗုဒ္ဓရုပ်ပွားတော်မြတ်ကြီး ဗုဒ္ဓါဘိသေကအနေကဇာတင်လှူခြင်း အခမ်းအနားများကျင်းပစဉ်ကာလအတွင်း လျှပ်စစ်ဓာတ်အား စဉ်ဆက်မပြတ် ဖြန့်ဖြူးပေးနိုင်ရေး ပြည်ထောင်စုဝန်ကြီး ဦးသောင်းဟန် ကြည့်ရှုစစ်ဆေး

နေပြည်တော် ဇူလိုင် ၂၀

မာရဝိဇယ ဗုဒ္ဓရုပ်ပွားတော်မြတ်ကြီး ဗုဒ္ဓါဘိသေက အနေကဇာတင်လှူခြင်း အခမ်းအနား၊ ကျောက်စာရုံစေတီများ ထီးတော်တင်လှူခြင်း အခမ်းအနားနှင့် ရေစက်ချမဟာမင်္ဂလာအခမ်းအနားများ ကျင်းပစဉ်ကာလအတွင်း လျှပ်စစ်ဓာတ်အား စဉ်ဆက်မပြတ် ဖြန့်ဖြူးပေးနိုင်ရေး ဆောင်ရွက်ထားရှိမှုအခြေအနေများကို ယနေ့မွန်းလွဲပိုင်းက လျှပ်စစ်စွမ်းအားဝန်ကြီးဌာန ပြည်ထောင်စုဝန်ကြီး ဦးသောင်းဟန်၊ ဒုတိယဝန်ကြီး ဦးအေးကျော်နှင့် တာဝန်ရှိသူများ သွားရောက်ကြည့်ရှုစစ်ဆေးကြသည်။

မှာကြား

ကြည့်ရှုစစ်ဆေးစဉ် ပြည်ထောင်စုဝန်ကြီးက ပွဲတော်မတိုင်မီ အများဆုံးသုံးစွဲသည့် ဝန်အားများအတိုင်း စမ်းသပ်မောင်းနှင်ထားရန်၊ သွယ်တန်းထားသည့် ဓာတ်အားလိုင်းများ မတော်တဆ ထိခိုက်ပြတ်တောက်မှု မဖြစ်စေရေး စနစ်တကျဆောင်ရွက်ရန်၊ ဓာတ်အားလိုင်း လမ်းကြောင်းတစ်လျှောက်နှင့် ခွဲရုံများတွင်လည်း တာဝန်များအပိုင်းလိုက် ချထားရန်၊ အရန်မီးစက်များထားရှိသည့် နေရာဝန်းကျင်တွင် လျှပ်စစ်အန္တရာယ်ကင်းရှင်းစေရန် စနစ်တကျ ဆောင်ရွက်ရန်၊ မိုးတွင်းကာလဖြစ်သဖြင့် ရေများ ဝပ်မနေစေရေးအတွက် ရေထွက်မြောင်းများ စနစ်တကျ ပတ်လည်တူးဖော်ထားရန် မှာကြားသည်။

ယင်းနောက် ပြည်ထောင်စုဝန်ကြီးနှင့်အဖွဲ့သည် မာရဝိဇယ ဗုဒ္ဓရုပ်ပွားတော်မြတ်ကြီး ဗုဒ္ဓါဘိသေက အနေကဇာတင်လှူခြင်း အခမ်းအနားများ ကျင်းပပြုလုပ်မည့်နေရာ၊ သံဃာတော်များ သီတင်းသုံးမည့်နေရာ၊ ဓာတ်အားပို့လွှတ်ဖြန့်ဖြူးပေးမည့် ဓာတ်အားခွဲရုံများနှင့် အရန်မီးစက်များ နေရာချထားမှုကို လိုက်လံကြည့်ရှုစစ်ဆေးပြီး လိုအပ်သည်များ ဖြည့်ဆည်းဆောင်ရွက်ပေးခဲ့ကြောင်း သိရသည်။

သတင်းစဉ်

ရခိုင်ပြည်နယ်အတွင်း ဒေသအလိုက် ခန့်အပ်တာဝန်ပေးသူများက ပြန်လည်ထူထောင်ရေးလုပ်ငန်းများ ကူညီဆောင်ရွက်လျက်ရှိ

နေပြည်တော် ဇူလိုင် ၂၀

ဆိုင်ကလုန်းမုန်တိုင်း(မိုခါ) တိုက်ခတ်မှုကြောင့် ထိခိုက်ပျက်စီးခဲ့သည့် ဒေသများတွင် ပြန်လည်ထူထောင်ရေးလုပ်ငန်းများ ဆောင်ရွက်နိုင်ရန် ဒေသအလိုက် တပ်မတော်အရာရှိကြီးများကို တာဝန်ပေးအပ်ထားရှိရာ ယနေ့တွင် ရခိုင်ပြည်နယ် ဘူးသီးတောင်မြို့၌ ရောက်ရှိနေသော ကာကွယ်ရေးဦးစီးချုပ်ရုံး(ကြည်း)မှ ဒုတိယဗိုလ်ချုပ်ကြီး အေးဝင်းသည် ဌာနဆိုင်ရာတာဝန်ရှိသူများနှင့်အတူ နန်းရာကုန်းကျေးရွာအုပ်စု ကုတိုးဆိပ်ကျေးရွာတွင် ပြုလုပ်သည့် မိုးစပါးမျိုးစေ့ထုတ်စိုက်ကွက်၌ စပေါင်းကောက်စိုက်ခြင်း၊ တီစူပါမြေဩဇာမြေခံကြဲပက်ခြင်းနှင့် စပေါင်းထွန်ယက်နေမှုများကို ကြည့်ရှုအားပေးပြီး တောင်သူများအား တီစူပါမြေဩဇာအိတ်များ အခမဲ့ထောက်ပံ့ပေးအပ်ကာ စိုက်ပျိုးရေးပညာပေး လက်ကမ်းစာစောင်များ ဖြန့်ဝေပေးသည်။ ယင်းနောက် ကွန်တိုင်ကျေးရွာ၌ စပေါင်းကောက်စိုက်နေမှုနှင့် စပါးစိုက်ပျိုးပြီးစီးမှုအခြေအနေများအား လိုက်လံကြည့်ရှုအားပေးပြီး နန်းရာကုန်းကျေးရွာရှိ ပုဂ္ဂလိကပိုင် တစ်ပိုင်တစ်နိုင် အသားတိုးကြက်မွေးမြူရေးခြံသို့ သွားရောက်လေ့လာကြည့်ရှု၍ လိုအပ်သည်များ ညှိနှိုင်းဆောင်ရွက်ပေးသည်။

ဆက်ကပ်လှူဒါန်း

အလားတူ ကျောက်ဖြူမြို့၌ ရောက်ရှိနေသော ကာကွယ်ရေးဦးစီးချုပ်ရုံး (ကြည်း)မှ ဒုတိယဗိုလ်ချုပ်ကြီး လူအေးသည် ဌာနဆိုင်ရာတာဝန်ရှိသူများနှင့်အတူ အစိုးရရပ်ကွက်ရှိ ရမ္မာဝတီခန်းမ၌ ခရိုင်စီမံအုပ်ချုပ်ရေးအဖွဲ့မှ ကြီးမှူးကျင်းပသည့် စတုတ္ထအကြိမ်မြောက် ခရိုင်/ မြို့နယ် ဌာနဆိုင်ရာများ၏ စုပေါင်း ဝါဆိုသင်္ကန်းဆက်ကပ်လှူဒါန်းပွဲသို့ တက်ရောက်ပြီး သံဃာတော်များအား ဝါဆိုသင်္ကန်း၊ လှူဖွယ်ဝတ္ထုပစ္စည်းများနှင့် နေ့ဆွမ်းဆက်ကပ်လှူဒါန်းခဲ့ကြကြောင်း သိရသည်။

သတင်းစဉ်

စစ်တွေမြို့၌ စားသောက်ကုန်ပစ္စည်းများနှင့် လူသုံးကုန်ပစ္စည်းများ ဈေးနှုန်းသက်သာစွာဖြင့် ဆက်လက်ရောင်းချ

နေပြည်တော် ဇူလိုင် ၂၀

ဆိုင်ကလုန်းမုန်တိုင်း(မိုခါ) တိုက်ခတ်မှုကြောင့် မုန်တိုင်းဒဏ်သင့် ဒေသခံပြည်သူများနှင့် ဌာနဆိုင်ရာ ဝန်ထမ်းများ၏ စားသောက်ရေး အဆင်ပြေစေရန်နှင့် မိမိတို့အလိုရှိရာ စားသောက်ကုန်ပစ္စည်းများကို ဈေးနှုန်းသက်သာစွာဖြင့် ဝယ်ယူစားသောက်နိုင်ရေး အတွက် အနောက်ပိုင်းတိုင်းစစ်ဌာနချုပ် နယ်မြေခံ တပ်မတော်သားများနှင့် တာဝန်ရှိသူများက နေ့စဉ်ရောင်းချပေးလျက်ရှိသည်။

ယနေ့တွင်လည်း စစ်တွေမြို့ ဦးဥတ္တမပန်းခြံ၌ ဆန်၊ ဆီ၊ ဆား၊ အသား/ ငါး၊ ကြက်ဥ၊ ဘဲဥ၊ နို့ထွက်ပစ္စည်းများ၊ ဟင်းသီးဟင်းရွက်များ၊ ကြက်သွန်နီ၊ ကြက်သွန်ဖြူနှင့် တပ်မတော်စက်ရုံများနှင့် မြန်မာစီးပွားရေးကော်ပိုရေးရှင်းတို့မှ ထုတ်လုပ်သည့် ခေါက်ဆွဲခြောက်၊ ဘီစကွတ်နှင့် စည်သွပ်ဘူးများဖြစ်သည့် အမဲသားဘူး၊ မျှစ်စားတော်ပဲဘူး၊ ကြက်သားအာလူးဘူး၊ ငါးတန်အချိုပေါင်းဘူး၊ ငါးသလောက်ဘူး၊ ငါးပိကြော်ဘူး၊ ပဲထောပတ်ဘူး၊ ပဲခရမ်းဘူး၊ သရက်သီးသနပ်ဘူး စသည့် စားသောက်ကုန်များ၊ မြန်မာ့စီးပွားရေးဦးပိုင် အများနှင့်သက်ဆိုင်သော ကုမ္ပဏီလီမိတက် အရောင်းဆိုင်များ၏ စားကုန်ပစ္စည်းများ၊ လျှပ်စစ်ပစ္စည်းများနှင့် အိမ်ဆောက်ပစ္စည်းများကို ပြင်ပပေါက်ဈေးထက် သက်သာသော ဈေးနှုန်းများဖြင့် ဆက်လက်ရောင်းချပေးလျက်ရှိသည်။

ထိုသို့ ရောင်းချပေးလျက်ရှိရာ ဒေသခံပြည်သူများနှင့် ဌာနဆိုင်ရာဝန်ထမ်းမိသားစုများက တစ်ခဲနက် ဝယ်ယူ အားပေးကြကြောင်းနှင့် ယခုကဲ့သို့ စားရေးအခက်အခဲဖြစ်ပေါ်နေချိန်တွင် သက်သာသော ဈေးနှုန်းများဖြင့် ရောင်းချပေးမှုအပေါ် တာဝန်ရှိသူများအား အထူးပင်ကျေးဇူးတင်ရှိကြောင်း သိရသည်။

သတင်းစဉ်

သက်ရှိကမ္ဘာရှင်သန်ဖို့ အိုဇုန်းလွှာကို ထိန်းသိမ်းစို့

လှည်းကူးမြို့နယ်၌ ကျေးရွာတွင်း ကွန်ကရစ်လမ်းခင်း

လှည်းကူး ဇူလိုင် ၂၀

ရန်ကုန် တိုင်းဒေသကြီး လှည်းကူးမြို့နယ် အုန်းနဲ့ကုန်း ကျေးရွာအုပ်စု ဒရယ်ဘိုကျေးရွာ အနောက်ရွာတွင်း ကွန်ကရစ်လမ်းခင်းခြင်း လုပ်ငန်းဆောင်ရွက်နေမှု အခြေအနေများကို ဇူလိုင် ၂၉ ရက်က သမဝါယမနှင့် ကျေးလက်ဖွံ့ဖြိုးရေးဝန်ကြီးဌာန အမြဲတမ်းအတွင်းဝန် ဦးခန့်ဇော်၊ ကျေးလက်ဒေသ ဖွံ့ဖြိုးတိုးတက်ရေးဦးစီးဌာန ညွှန်ကြားရေးမှူးချုပ် ဦးသိန်းလွင်၊ ကျေးလက်လမ်း ဖွံ့ဖြိုးရေးဦးစီးဌာန ညွှန်ကြားရေးမှူးချုပ် ဦးစိုးထွန်းနိုင်နှင့် တာဝန်ရှိသူများက ကြည့်ရှုစစ်ဆေးခဲ့ကြောင်း သိရသည်။

ထို့နောက် အမြဲတမ်းအတွင်းဝန်နှင့် တာဝန်ရှိသူများသည် ဒရယ်ဘိုကျေးရွာ အနောက်ရွာတွင်း ကွန်ကရစ်လမ်းခင်းခြင်း လုပ်ငန်းကို ငွေကျပ် ၂၄၈ ဒသမ ၀၈၃ သန်းဖြင့် ဆောင်ရွက်လျက်ရှိသည့် လမ်းအရှည်ပေ ၂၅၆၀၊ အကျယ် ၁၂ ပေနှင့် ထု ခုနစ်လက်မ ဆောင်ရွက်နေမှု အခြေအနေများကို ကြည့်ရှုစစ်ဆေးခဲ့ကြောင်း သိရသည်။

မြို့နယ်(ပြန်/ဆက်)

မိုးကောင်းမြို့နယ်၌ မျိုးစပါးများ ပေးအပ်

မိုးကောင်း ဇူလိုင် ၂၀

ကချင်ပြည်နယ် မိုးကောင်းမြို့နယ် ချမ်းမြေ့သာယာလယ်ယာနှင့် အထွေထွေစီးပွားရေး သမဝါယမအသင်းလီမိတက်ရှိ မိုးစပါးစိုက်ပျိုးသည့် သမဝါယမအသင်းသား တောင်သူ ၄၄ ဦးအား ငွေကျပ် ၆၂ သိန်းနှင့်ညီမျှသော ဆင်းဇေရီ(၃)စပါးမျိုးစေ့ တင်း ၂၅၀၊ ငွေတိုးစပါးမျိုးစေ့ ၁၃၅ တင်းတို့ကို မြို့နယ်သမဝါယမဦးစီးအရာရှိနှင့် တာဝန်ရှိသူများက ပေးအပ်ခဲ့ကြောင်း သိရသည်။

သတင်းစဉ်

မြစ်ရေကြီးမှု အခြေအနေသတင်း

၂၀၂၃ ခုနှစ် ဇူလိုင်လ ၃၀ ရက် ၁၃:၀၀ နာရီအချိန် ထုတ်ပြန်ချက်

နန့်ယင်းမြစ်၏ စိုးရိမ်ရေမှတ်၌ တည်ရှိနေမှုအခြေအနေ

ယနေ့ မွန်းလွဲ ၁၂ နာရီခွဲအချိန် တိုင်းထွာချက်အရ နန့်ယင်းမြစ်ရေသည် မိုးကောင်း မြို့တွင် ယင်းမြို့၏ စိုးရိမ်ရေမှတ်အထက်သို့ တစ်လက်မခန့် ကျော်လွန်ရောက်ရှိနေသည်။ အဆိုပါ မြစ်ရေသည် နောက် တစ်ရက်အတွင်း ပေဝက်ခန့် မြင့်တက်လာနိုင်ပြီး ယင်းမြို့၏ စိုးရိမ်ရေမှတ်အထက် ဆက်လက်တည်ရှိနိုင်သည်။

အကြံပြုချက်

သို့ဖြစ်ပါ၍ မိုးကောင်းမြို့နယ်အတွင်းရှိ မြစ်ကမ်းအနီးနှင့် မြေနိမ့်ပိုင်း နေထိုင်သူများအနေဖြင့် အထူးသတိပြုနေထိုင်ကြပါရန် အကြံပြုအပ်ပါသည်။

မိုး/ဇလ

ဆင်းရဲခြင်းကင်း ငြိမ်းအေးစိတ်နှင့် ဘဝပြဿနာများ ဖြေရှင်းနိုင်ပါစေ

ဒေါက်တာမြတ်မိုး

ကျေးဇူးရှင်ဗုဒ္ဓမြတ်စွာဘုရားက လမ်းညွှန်ပြသခဲ့သည်မှာ မိမိတို့လူသားများ၏ မွေးသည်မှ သေသည်အထိ ဖြစ်ခြင်း၊ ပျက်ခြင်းအားလုံးသည် ဒုက္ခချည်းပဲဖြစ်သည်ဟူ၍။ ဘဝတစ်ခုဖြစ်လာသည်မှစ၍ ဒုက္ခဟူသော ဆင်းရဲခြင်းတွေသာရှိသည်။ အမှန်တကယ်ကိုရှိသည်။ ထိုဒုက္ခဟူသော ဆင်းရဲခြင်းသည်လည်း မည်သည့်အတွက်ကြောင့် ဖြစ်ရသည်ဆိုလျှင် သမုဒယကြောင့်ဖြစ်ရသည်၊ တဏှာကြောင့်ဖြစ်ရသည်။ ဒါလည်း အမှန်တရားတစ်ခုဖြစ်သည်။

ဒုက္ခဆိုတာ ဆင်းရဲခြင်းဆိုတော့ ထိုဆင်းရဲခြင်း ဒုက္ခကို ဘာကြောင့်လိုချင်ကြသလဲ၊ ဒုက္ခကို ဒုက္ခမှန်းမသိလို့ လိုချင်နေကြတာ။ ထိုမလိုချင်သော ဒုက္ခဆင်းရဲခြင်းမရှိရာသည် နိဗ္ဗာန်ဖြစ်ပါသည်တဲ့။ ထိုနိဗ္ဗာန်သည်လည်း အမှန်ရှိသည်။ သို့ဆိုလျှင် ထိုဆင်းရဲခြင်းကင်းရာ နိဗ္ဗာန်ကို အရောက်ချီတက်မည့်နည်းလမ်းသည်လည်း ရှိရမှာပဲ၊ ထိုနည်းလမ်းသည်လည်း အမှန်ရှိရာသည်ဟု ဟောကြားပြသတော်မူခဲ့သည်။

ဒုက္ခကို ဒုက္ခမှန်းသိမှ ဒုက္ခသစ္စာ၊ ဒုက္ခဖြစ်ကြောင်းတရားကိုသိမှ သမုဒယသစ္စာ၊ ဒုက္ခကင်းရာချုပ်ငြိမ်းရာ နိဗ္ဗာန်ကိုသိတော့ နိရောဓသစ္စာ၊ ထိုဆင်းရဲခြင်းကင်းရာသို့ အရောက်သွားမည့်လမ်းကြောင်းနှင့် နည်းလမ်းကိုသိမှ မဂ္ဂသစ္စာ၊ ထိုသစ္စာလေးပါးတရား အမြဲမှန်သောတရားကို လောကမှလွတ်မြောက်ရာ အရိယာသစ္စာအဖြစ် သိမှတ်ကြသည်။

ဘဝဖြစ်လာကတည်းက ဆင်းရဲဒုက္ခချည်းသာ ဆိုသည်ကို

မည်သည့်အတွက် ထိုဒုက္ခဆင်းရဲခြင်းသစ္စာကို အမြဲမှန်ကန်သည်လို့ ဆိုရမှာပါလဲ၊ မွေးလာကတည်းကိုက အိုမင်းရင့်ရော်လာသည်ဖြစ်၍ အိုဖို့၊ တစ်ခုမဟုတ်တစ်ခု ရောဂါဘယဖြစ်လာ၍ နာဖို့၊ နောက်ဆုံးမှာတော့ သေကျေပျက်စီးခြင်းသို့ရောက်ရသည်သာ မဟုတ်ပါလား။ နောက်တစ်ဘဝမျှော်ဆုတောင်းမိ၍ မွေးဖွားလာခဲ့သည်။ မိခင်ဝမ်းထဲမှာ ဆင်းဆင်းရဲရဲဖြစ်လာကတည်းကိုက ဒုက္ခနှင့်သာ၊ ကံကောင်းလို့ငရဲမရောက် ပြိတ္တာမဖြစ်၊ တိရစ္ဆာန်မဖြစ်၊ လူလာဖြစ်တော့လည်း ဆင်းရဲသည်ဖြစ်စေ၊ ချမ်းသာသည်ဖြစ်စေ ရုန်းကန်ရတာပါပဲ။ သေသည်အထိ ဒါနဲ့ပဲပြီးသွားတာ၊ ဘာပဲဖြစ်လာဖြစ်လာ ရုပ်နဲ့နာမ်ခန္ဓာချည်းဆိုတာလည်း သိထားမှ...ဆိုတော့ တရားများများနာယူ၊ ကိုယ့်ခန္ဓာအကြောင်း ကိုယ်ကိုယ်တိုင် သင်မှတ်လေ့ကျက်ထားလေမှ။

မွေးလာကတည်းက ဤခန္ဓာသည် ဖြစ်ပြီးပျက်၊ ဖြစ်ပျက်ချည်း။ ဒါကိုသိရန်လည်း ဝိပဿနာဆိုသော ဘာဝနာကမ္မဋ္ဌာန်း ရှုမှတ်ဆင်ခြင်နိုင်မှ။ ဆိုလိုတာကတော့ ဘဝတစ်လျှောက်မှာ ကြုံသမျှ၊ ဆုံသမျှ အားလုံးသည် ဒုက္ခချည်းပဲဆိုသည့် တရားသဘောကို များများဆင်ခြင်ပေးနိုင်မှပဲ နာယူမှတ်သားပြီးသည့်အခါ မိမိတို့အားလုံး မိမိအဇ္ဈတ္တ၊ ဗဟိဒ္ဓ တတ်နိုင်သမျှ အမြဲသတိထားဆင်ခြင်သုံးသပ်နေမှသာရမည်ဟု သတိပြုမိသည်။

ကိုယ်ကိုယ်တိုင်ရော ကိုယ်ချစ်ခင်နှစ်သက်သူနှင့် အမြဲနေရဖို့ အာမခံချက်ရှိပါ့မလား၊ ကြုံခဲ့ဆုံခဲ့သမျှမှာ ကွေကွင်းမှုလည်း ရှိခဲ့ကြမှာ၊ မချစ်မနှစ်သက်သူနှင့်လည်း တွဲခဲ့ရမှာ၊ မခွဲချင်လို့မရ တစ်ချိန်မဟုတ်တစ်ချိန် ခွဲရမှာ၊ မချစ်ချင်လို့လည်းမရ ချစ်နေရမှာ၊ ဒါလည်းဒုက္ခဟု... ဆင်ခြင်နေရမှာပါ။ လိုအင်

ဆန္ဒပြည့်တဲ့အချိန်ရှိမည်၊ မပြည့်တဲ့အခါလည်း ရှိမည်၊ လိုချင်တာမရသဖြင့် စိတ်မချမ်းသာ ဒေါသ၊ စိတ်နှလုံးသာယာသည့်အခါရှိမည်၊ မသာယာသည့် အခါလည်းရှိမည်၊ ချမ်းမြေ့လိုက် မချမ်းမြေ့လိုက်၊ မိမိဝမ်းစာပြည့်ပြီးလည်းမကြာဘူး၊ ထပ်ပြီးထပ်ပြီး ဖြည့်ချင်၊ မပြည့်သည့်အချိန်လာဦးမှာ။ ဘယ်အရာမျှ တည်ကြည်ခိုင်မြဲခြင်း မရှိပါဘူးဆိုတဲ့သဘော။ အများအားဖြင့် ကိုယ့်ကိစ္စကြောင့်ရော၊ သူများကိစ္စကြောင့်ရော စိုးရိမ်မှု၊ ပူပန်မှုသောကနှင့် ကင်းသည်ဟုလည်း မရှိပြန်ဘူး။ ကိုယ့်မှာမရှိတော့လည်း တောင့်တခြင်း မရှိဒုက္ခ၊ ရှိလာပြန်တော့လည်း သဘာဝဘေး၊ သူများလုမှာ၊ ခိုးမှာ၊ ပျောက်မှာ ပူပန်နေရသည့် ရှိဒုက္ခ၊ မရှိတောင့်တ ရှိကြောင့်ကြ။ ကိုယ်မရှိတော့လျှင်လည်း ကျန်ရစ်မည့်သူ ကျန်ခဲ့မည့်ပစ္စည်းဥစ္စာများအတွက် ပူပင်ရသည့်ဒုက္ခ၊ တစ်ခါတစ်ရံ ကိုယ့်ကြောင့်လည်းပဲ ငိုကြွေးရတာရှိသလို သူများကြောင့်လည်း ငိုကြွေးရတာရှိမည်၊ နံနက်မိုးလင်း ညမိုးချုပ်အထိလည်း မိမိခန္ဓာမိမိ အမြဲပြုပြင်နေရတာချည်း၊ စားဖို့၊ ဝတ်ဖို့၊ နေဖို့၊ သွားဖို့၊ လာဖို့၊ ဤသို့ပြုပြင်ရင်းနှင့်သာ အချိန်ကုန်နေရသည်။ စိတ်အလိုမကျ ပျက်စီးဆုံးရှုံးမှုနှင့် ကြုံရပြန်တော့လည်း စိတ်ဆင်းရဲ အမျက်ဒေါသဖြစ်ရသည်၊ ကိုယ့်ကိစ္စရော မိမိမိသားစုအပါအဝင် သူများကိစ္စပါ ပင်ပန်းလှသည်၊ နောက်ဆုံးတော့ အားလုံး ဒုက္ခတရားသာချည်းဆိုတာ ဆင်ခြင်ကြည့်နိုင်ဖို့ရာပါ။

ဒုက္ခ၏အစသည် သမုဒယ

သမုဒယဆိုသည့် သဘောတရားကတော့ တဏှာသဘော၊ လောဘသဘောတွေပါပဲ။ အထက်က ဆိုခဲ့သည့် ဒုက္ခဆင်းရဲခြင်းကိုဖြစ်စေသည့် အကြောင်းတရားပါပဲ။ သမုဒယတဏှာဖုံးနေတော့ ယနေ့ခံစားနေရသည့်ဒုက္ခကို ဒုက္ခဟုမမြင်။ ဒုက္ခကို သုခ၊ အသုဘကို သုဘဟုသာ မြင်နေသည်။ မပျော်လည်းခဏ၊ ပျော်လည်းခဏတာ၊ ဘဝက အတက်အကျနှင့် ဘာမှတာရှည်မခံဆိုသည့်အချက်ကို သိသော်လည်း နှလုံးမသွင်းမိ၊ ဒုက္ခကတော့ ထင်ရှားသည့်အတွက် ဒုက္ခကို ဒုက္ခမှန်းသိ၍ ဆင်ခြင်မိတတ်သည်။

ပျော်စရာဝမ်းသာစရာသုခနှင့်ကြုံတော့ မိုးမမြင်လေမမြင်ပျော်မိတတ်ပြီး ဝမ်းနည်းမှု၊ စိတ်ညစ်မှု တစ်ဖန်ပြန်လာနိုင်သည်ကို မေ့လျော့နေကြပြန်သည်။ တဏှာ၊ ဥပါဒါန်၊ ကံ၊ ဘဝဆိုပြီး အကြောင်းတရားတွေ ညီညွတ်ပေါင်းဆုံဆက်စပ်မိ၍သာ ဘဝဆိုသည့် ဒုက္ခ၊ ဇာတိ၊ ဇရာစသည်ဖြင့် ဖြစ်လာရတာပါ။ ထို့ကြောင့် တဏှာဆိုသောသမုဒယသည် ဒုက္ခအစိုင်အခဲတို့ မွေးဖွားရာအစပင်ဖြစ်တော့သည်။ မသိမှုမောဟကြောင့် လိုချင်မှုလောဘတွေတက်၊ လိုတာမရတော့ ဒေါသဖြစ်၊ အကုသိုလ်အဆက်ဆက် ဒုက္ခဖြစ်ကြောင်း သမုဒယဟုဆိုသော်လည်း ထိုအကုသိုလ်တို့မှ ကြွင်းသော အလောဘ၊ အဒေါသ၊ အမောဟ ကုသလတရားများကိုလည်း သမုဒယသစ္စာတရားတွင် ထည့်သွင်းထားသည်ဟု ဆိုထားပါသည်။

အသုံးချတတ်လျှင် ဆေးဖြစ်၍ အသုံးမချတတ်လျှင် ဘေးဖြစ်မည်သာ။ အလိုကြီးလွန်းတော့ မရောင့်ရဲမှုတွေများလာသည်။ လောဘ၊ ဒေါသများသည် မီးနှင့်တူသည်။ ပတ်ဝန်းကျင်မြင်ရသည့်မီးက ခဏတာဆိုပေမင့် အတွင်းမှာလောင်မြိုက်သည့်မီးကတော့ သံသရာတစ်လျှောက် ကူးစက်တတ်သည့်သဘောကို ဆင်ခြင်ရန်လိုနေသည်။ လောဘက စလိုက်သည့်မီးသည် မိမိစိတ်ကို ပူလောင်ဆင်းရဲစေသည်။ ကိုယ်လိုတာမရတော့ အမျက်ထွက်ရုံတင်မက ရန်ငြိုးပါဖွဲ့လာကြသည်။ မနာလိုဝန်တိုမှုတွေများလာသည်။ ကျေးဇူးတရား မသိတတ်တော့ဘဲ တုပြိုင်မှုတွေများလာသည်။ အဆိုးဆုံးကား ရှိခဲ့ဖူးသောကျေးဇူးကိုပင် ချေဖျက်လာကြခြင်းဖြစ်သည်။ ထိုတရားသဘောများကား မိမိကိုယ်တိုင်ရော လက်တွေ့နယ်ပယ်မှာ မမြင်ချင်မှအဆုံး..။

ဒုက္ခဆင်းရဲချုပ်ရာ နိရောဓဆိုသည့် အမှန်တရားသဘော

အထက်ပါဒုက္ခဆင်းရဲခြင်းတွေကိုမြင်မှ ဆင်ခြင်နိုင်မှသာလျှင် ယခုဘဝ၊ နောင်ဘဝဆိုတာကြီးကို ငြီးငွေ့မှာ၊ မလိုချင်တော့မှာဖြစ်သည်။ ထိုတရားတွေသည် ကိလေသာဝဋ်၊ ကိလေသာတရားများပင်ဖြစ်တော့သည်။ အဖန်ဖန်အထပ်ထပ်ဖြစ်နေသည့် ဝဋ်တွေပါပဲလား။ ကိလေသဝဋ်၊ ကမ္မဝဋ်၊ ဝိပါကဝဋ်တွေလေ။ အပြီးကျွတ် အပြီးလွတ်သည့် အမြဲမှန်သည့်သစ္စာတရားတစ်ခုရှိသေးသည်လို့ ကျေးဇူးရှင် မြတ်စွာဘုရားက ဟောထားပြန်သည်။ လမ်းညွှန်ထားပြီးဖြစ်သည်။ ယခုဘဝမှာ ဒုစရိုက်အမှုတွေ မပြုဖြစ်တော့သည့်အခါ၊ ဒုစရိုက်အမှုတွေရဲ့ အနှောင့်အယှက်လုံးဝမရှိတော့သည့်အခါ အပါယ်မှလည်းလွတ်မည့် ပန်းတိုင်ကားရှိပြီးဖြစ်သည်။ ဘဝဆိုတာမလိုချင်တော့လျှင် ဒုက္ခဆင်းရဲလည်း ချုပ်ငြိမ်းမည်။ အကြောင်းတရားတို့ ပေါင်းစုံညီညွတ်ခြင်းမရှိတော့လျှင် အကျိုးတရားလည်း ဖြစ်လာတော့မည်မဟုတ်ပါ။ ဤနေရာတွင် အကြောင်းတရားကိုသာ ရှာဖွေနိုင်စွမ်းရှိရန်လိုသည်။ အကြောင်းတရားရှာနိုင်လျှင် ပြဿနာအသစ်ဖြစ်တော့မှာမဟုတ်။ အကြောင်းတရားမရှိတော့၍ အကျိုးတရား ချုပ်ငြိမ်းခြင်းသည်ပင် နိရောဓ၏ အဓိပ္ပာယ်မဟုတ်ပါလား။

အကြောင်းတရားဆိုသည်မှာ ကိလေသာတရားများပင်ဖြစ်တော့သည်။ ထို့ကြောင့် အကျိုးကိုပယ်ရမည်မဟုတ်၊ အဓိကအကြောင်း ကိလေသာကိုသာ ပယ်သတ်နေရမည်ဟု ဆိုလိုသည်။ နောက်ဆုံးကိလေသာကို မဖယ်နိုင်သေးလျှင်တောင်၊ ကိလေသာကြိုးဆွဲရာက မရုန်းနိုင်သေးလျှင်တောင်မှ ကိလေသာဖြစ်စေသော အာရုံများမှ ဖယ်ခွာနိုင်အောင် ထိုထိုအာရုံများနှင့် မနီးကပ်သွားအောင် တတ်နိုင်သမျှကြိုးစားကြည့်ကြပါစို့လား။ တစ်နည်းအားဖြင့် တဏှာလောဘမရှိလျှင်ပင် ဆင်းရဲငြိမ်းသည်ဟု ဆိုထား၍ အကြောင်း တဏှာလောဘနည်းသည်ထက် နည်းလာအောင်နှင့် အကျိုး ဒုက္ခဆင်းရဲနည်းသည်ထက်နည်းအောင် ကြိုးစားကြရအောင်ဟု နှိုးဆော်ချင်ပါသည်။

လောကီမဂ္ဂင်လမ်းအတိုင်းသာ

သို့ပါလျှင် မိမိတို့က ဆင်းရဲခြင်းအကြောင်းတရားသည် လောဘတဏှာဖြစ်၍ ဆာလောင်တပ်မက်လိုချင်မှုကို လျော့နိုင်သမျှလျော့အောင် ကြိုးစားလျှော့ချ၍ နောက်ဆုံးကင်းအောင်လုပ်နိုင်မည်ဆိုလျှင် ဆင်းရဲဒုက္ခလည်းလျော့၍ ချုပ်ငြိမ်းခြင်းသို့ ရောက်ရှိမည်ဟုဆိုလိုသည်။ ထို့ကြောင့်လည်း ဆင်းရဲဒုက္ခငြိမ်းရာလမ်းကြောင်းကို လိုက်ရမည် ရှာရမည် ဟု ဆိုခြင်းဖြစ်ပါသည်။ ထိုသို့ရောက်သော အကျင့်လမ်းကား မဂ္ဂင်လမ်းရှစ်ပါးဆိုတာပဲ ဖြစ်သည်။

စာမျက်နှာ ၇ သို့ ✻

> **“ယခုဘဝမှာ ဒုစရိုက်အမှုတွေ မပြုဖြစ်တော့သည့်အခါ၊ ဒုစရိုက်အမှုတွေရဲ့ အနှောင့်အယှက်လုံးဝမရှိတော့သည့်အခါ အပါယ်မှလည်းလွတ်မည့်ပန်းတိုင်ကား ရှိပြီးဖြစ်သည်။ ဘဝဆိုတာမလိုချင်တော့လျှင် ဒုက္ခဆင်းရဲလည်း ချုပ်ငြိမ်းမည်။ အကြောင်းတရားတို့ ပေါင်းစုံညီညွတ်ခြင်းမရှိတော့လျှင် အကျိုးတရားလည်း ဖြစ်လာတော့မည် မဟုတ်ပါ။ ဤနေရာတွင် အကြောင်းတရားကိုသာ ရှာဖွေနိုင်စွမ်းရှိရန်လိုသည်။ အကြောင်းတရားရှာနိုင်လျှင် ပြဿနာအသစ်ဖြစ်တော့မှာမဟုတ်။ အကြောင်းတရားမရှိတော့၍ အကျိုးတရား ချုပ်ငြိမ်းခြင်းသည်ပင် နိရောဓ၏ အဓိပ္ပာယ်မဟုတ်ပါလား”**

ဆိုင်ကလုန်းမုန်တိုင်း မိုခါကြောင့် ဘေးသင့်ပြည်သူများအတွက် ပြည်တွင်း/ပြည်ပ စေတနာရှင်ပြည်သူများက အလှူငွေများ လှူဒါန်းနိုင်ရေး အသိပေးကြေညာခြင်း

၁။ မြန်မာနိုင်ငံတွင် ၁၄-၅-၂၀၂၃ ရက်နေ့တွင် ဖြစ်ပွားခဲ့သည့် အလွန့်အလွန်အားကောင်းသော ဆိုင်ကလုန်းမုန်တိုင်း မိုခါကြောင့် ဘေးသင့်ပြည်သူများအတွက် ပါဝင်လှူဒါန်းလိုသော စေတနာရှင် ပြည်သူများအနေဖြင့် မြန်မာကျပ်ငွေစာရင်းအမှတ် OA -011834 နှင့် နိုင်ငံခြားငွေစာရင်းအမှတ် 1DA- 0300086 သို့ ထည့်ဝင်လှူဒါန်းနိုင်ကြောင်း ကြေညာခဲ့ပါသည်။

၂။ ထိုသို့ကြေညာရာတွင် အခြားသော အီလက်ထရောနစ် ငွေပေးချေမှုစနစ်နှင့် မိုဘိုင်းငွေပေးချေမှုစနစ်များဖြင့် လှူဒါန်းနိုင်ရန် ဆက်လက်ဆောင်ရွက်လျက်ရှိပြီး ထပ်မံအသိပေးကြေညာသွားမည်ဟု ပါရှိပါသည်။

၃။ လှူဒါန်းရာတွင် ယခင်ကြေညာထားသည့် ဖုန်းနံပါတ်နှင့် ဖွင့်လှစ်ထားသည့်အကောင့်သို့ လှူဒါန်းမှုပြုနိုင်ရေး ကြေညာထားပြီး ဖုန်းနံပါတ်ဖြင့် လှူဒါန်းမှုပြုလုပ်ခြင်းမှာ ရောထွေးနိုင်သဖြင့် ဖုန်းနံပါတ်အစား QR ဖြင့် လှူဒါန်းနိုင်ရေး ဆောင်ရွက်ထားပြီး ဖြစ်ပါသည်။

၄။ KBZ Pay၊ Wave Money တို့ဖြင့် လှူဒါန်းနိုင်ပြီး လှူဒါန်းလိုပါက KBZ Pay၊ Wave Money တို့၏ QR အား Scan ဖတ်ခြင်း၊ QR တွင်ပါဝင်သော ကုတ်နံပါတ်အား ရိုက်ထည့်၍ လှူဒါန်းခြင်းများဆောင်ရွက်နိုင်ပါသည်။

၅။ ယခုအခါ ပြည်သူများလှူဒါန်းမှုပြုလုပ်ရာတွင် ပိုမိုအဆင်ပြေစေရေး ပြည်သူများ အသုံးပြုမှုများပြားသည့် CB Pay၊ AYA Pay၊ OK $၊ UAB Pay နှင့် Citizens Pay တို့ဖြင့်လည်း လှူဒါန်းနိုင်ရေး ဆောင်ရွက်ထားပြီးဖြစ်သဖြင့် QR အား Scan ဖတ်ခြင်း၊ QR တွင်ပါဝင်သော ကုတ်နံပါတ်အား ရိုက်ထည့်၍ လှူဒါန်းခြင်းများ ဆောင်ရွက်နိုင်ပါသည်။

၆။ လှူဒါန်းလိုသူများအနေဖြင့် အောက်ပါပုဂ္ဂိုလ်များသို့ ဆက်သွယ်မေးမြန်းလှူဒါန်းနိုင်ပါသည်-

နေပြည်တော်	ရန်ကုန်မြို့	မန္တလေးမြို့
ဒေါ်လဲ့လဲ့အေး ညွှန်ကြားရေးမှူးချုပ် ဘေးအန္တရာယ်ဆိုင်ရာ စီမံခန့်ခွဲမှုဦးစီးဌာန ၀၆၇-၃၄၀၄၀၅၀ ၀၉-၂၀၂၁၄၉၁	ဦးသန်းစိုး ညွှန်ကြားရေးမှူး ဘေးအန္တရာယ်ဆိုင်ရာ စီမံခန့်ခွဲမှုဦးစီးဌာန ရန်ကုန်တိုင်းဒေသကြီးဦးစီးမှူးရုံး ၀၉-၂၅၀၁၂၃၈၈၅	ဦးအေးမင်းသူ ညွှန်ကြားရေးမှူး ဘေးအန္တရာယ်ဆိုင်ရာ စီမံခန့်ခွဲမှုဦးစီးဌာန မန္တလေးတိုင်းဒေသကြီးဦးစီးမှူးရုံး ၀၉-၄၂၀၇၀၈၈၂၇
ဦးဝင်းရွှေ ဒုတိယညွှန်ကြားရေးမှူးချုပ် ဘေးအန္တရာယ်ဆိုင်ရာ စီမံခန့်ခွဲမှုဦးစီးဌာန ၀၆၇-၃၄၀၄၀၄၈ ၀၉-၂၅၄၁၇၀၀၁၁	ဒေါ်သန်းသန်းဝင်း ဒုတိယညွှန်ကြားရေးမှူး ဘေးအန္တရာယ်ဆိုင်ရာ စီမံခန့်ခွဲမှုဦးစီးဌာန ရန်ကုန်တိုင်းဒေသကြီးဦးစီးမှူးရုံး ၀၉-၄၂၀၇၄၀၁၆၀	
ဒေါ်ဖြူဖြူဝင်း ညွှန်ကြားရေးမှူး ဘေးအန္တရာယ်ဆိုင်ရာ စီမံခန့်ခွဲမှုဦးစီးဌာန ၀၆၇-၃၄၀၄၃၁၆ ၀၉-၄၃၀၅၄၈၄၄		

အမျိုးသားသဘာဝဘေးအန္တရာယ်ဆိုင်ရာစီမံခန့်ခွဲမှုကော်မတီ

ဆိုင်ကလုန်းမုန်တိုင်းမိုခါကြောင့် ဘေးသင့်ပြည်သူများအတွက် SMS စာတိုဖြင့် လှူဒါန်းနိုင်

နေပြည်တော် ဇူလိုင် ၃၀

မြန်မာနိုင်ငံတွင် ၂၀၂၃ ခုနှစ် မေ ၁၄ ရက်က ဖြစ်ပွားခဲ့သည့် အလွန့်အလွန်အားကောင်းသော ဆိုင်ကလုန်းမုန်တိုင်း မိုခါကြောင့် ဘေးသင့်ပြည်သူများအတွက် ပါဝင်လှူဒါန်းလိုသော စေတနာရှင်ပြည်သူများအနေဖြင့် လှူဒါန်းမှုများပြုလုပ်ရာတွင် ပိုမိုအဆင်ပြေစေရေးအတွက် ပြည်သူများ အသုံးပြုမှုများပြားသည့် မိုဘိုင်းတယ်လီဖုန်းများမှတစ်ဆင့် SMS(စာတို)ဖြင့် လှူဒါန်းငွေများပေးပို့နိုင်ရေး ဆောင်ရွက်သွားမည်ဖြစ်သည်။

ထိုသို့လှူဒါန်းရာတွင် မိုဘိုင်းသုံးစွဲသူ စေတနာရှင်ပြည်သူများအနေဖြင့် မိမိတို့၏အသုံးပြုနေသည့် မိုဘိုင်းဖုန်းများမှတစ်ဆင့် 9090 သို့ 500 ဟု SMS ပေးပို့၍ တစ်ကြိမ်လျှင် ကျပ် ၅၀၀ နှုန်းဖြင့် လှူဒါန်းနိုင်ကြောင်း သိရသည်။ **သတင်းစဉ်**

မြန်မာ့ပင်လယ်ပြင်အခြေအနေ

နေပြည်တော် ဇူလိုင် ၃၀

မြန်မာ့ကမ်းရိုးတန်းတစ်လျှောက်နှင့် ကမ်းလွန်ပင်လယ်ပြင်တို့တွင် ရံဖန်ရံခါ မိုးသက်လေပြင်းများကျရောက်ပြီး လှိုင်းကြီးမည်။ မိုးသက်လေပြင်းကျစဉ် ရေပြင်/မြေပြင်လေသည် တစ်နာရီလျှင် မိုင် ၄၀ မှ ၄၅ မိုင်အထိ တိုက်ခတ်နိုင်သည်။ လှိုင်းအမြင့်မှာ မြန်မာ့ကမ်းရိုးတန်းတစ်လျှောက်နှင့် ကမ်းလွန်ပင်လယ်ပြင်တို့တွင် ၉ ပေမှ ၁၃ ပေခန့် ရှိနိုင်သည်။

မိုး/ဇလ

✻ စာမျက်နှာ ၆ မှ

ဒုက္ခကို ဒုက္ခမှန်းသိဖို့၊ ဒုက္ခဖြစ်တာက လောဘသမုဒယကြောင့်ဆိုတာသိဖို့၊ အကြောင်းသမုဒယချုပ်လျှင် အကျိုးဒုက္ခလည်းငြိမ်းတယ်ဆိုတာ သိဖို့မြင်ဖို့က မဂ္ဂင်ရှစ်ပါးပွားမှုရမည်။ မှန်သောအမြင်၊ မှန်သောကြံစည်မှု၊ ကုသိုလ်ရေးနှင့် သူတစ်ပါးအကျိုး၊ ကိုယ့်ထက်အားနည်းသူကို ဘယ်လိုညှာတာထောက်ထားရမလဲ၊ ဤအကြံအစည်မျိုးတွေ ကကောင်းသောအကြံအစည်များသာဖြစ်သည်။ မုသားမပါ၊ မသိမ်ဖျင်း၊ မယုတ်ညံ့၊ မသိမ်ဖျင်းသော စကားကို ပြောနိုင်မှသာ မှန်ကန်သော အပြောအဆိုဖြစ်မည်။ ဤနှုတ်မှုစရိုက်များကို ရှောင်ကြဉ်၊ သူ့အသက်မသတ်၊ သူ့ဥစ္စာမခိုး၊ ဝတ္ထုကာမဂုဏ်တို့၌ မှားမှားယွင်းယွင်းမကျင့်၊ ထိုအမှုများသည်လည်း ကောင်းသောအကျင့်များဖြစ်သည်။ မဖြစ်သေးသော အကုသိုလ်တွေမဖြစ်အောင်၊ ပြုပြီးသော ကုသိုလ်တွေ ဆက်ဖြစ်နေအောင်၊ ဖြစ်ပြီးသော အကုသိုလ်တွေဆက်မဖြစ်အောင်၊ မလုပ်ရသေးသော ကုသိုလ်တွေ အစဉ်မပြတ် လုပ်ဖြစ်နေအောင်က ဝီရိယလိုသည်။ နောက်ဆုံးမှာတော့ မှန်ကန်သော သတိဖြင့် မိမိစိတ်အစဉ် ရုပ်နာမ်ခန္ဓာကို သတိကပ်၊ သတိနှင့်နေနေသမျှ မိမိခန္ဓာမှာလည်း ကြည်လင်အေးချမ်းနူးညံ့နေပါသည်။ သတိ၊ ဝီရိယက သမာဓိကို ရှေ့ဆောင်၍ တည်ငြိမ်သော သမာဓိ၊ ရှစ်ပါးသော အကျင့်မြတ်ဖြင့် တတ်နိုင်သမျှ ကြိုးစားကျင့်ကြခြင်းဖြင့် ခံစားနေရသော ဒုက္ခဆင်းရဲခြင်းများ ချုပ်ငြိမ်းနိုင်မည်ဟု ယုံကြည်ပါသည်။

လောကီနယ်ပယ်မှာ ပုထုဇဉ်တွေအတွက် ဤသစ္စာလေးပါးတရားသဘော ခြုံငုံမိရုံမျှနှင့်ပင် အတော်ကို ကျေးဇူးများနေပါပြီ။ မိမိတို့အားလုံး လောဘ၊ဒေါသ၊မောဟလွှမ်းသည့်အကုသိုလ်ကံတွေ မလုပ်မိအောင်၊ လျှော့သည်ထက် လျှော့လာအောင်ပဲ ဆက်လက်ကြိုးစားကြရအောင်ပါ။ အကြောင်းကို ပယ်ရမှာလား၊ အကျိုးကိုပယ်ရမှာလား သိပြီး သကာလ ပျော်ရွှင်မှု၊ မပျော်ရွှင်မှု တစ်ဖက်စောင်းနင်းကြီးမဖြစ်ရင်ဘဲ တော်လှပါပြီ။ လောဘလှိုင်း၊ ဒေါသရိုင်း၊ မောဟမှိုင်းများကြားမှာ ဆင်းရဲမှုသဘောသိပြီး ကိုယ့်စိတ်ကိုယ်ငြိမ်းချမ်းအောင် နေနိုင်မည့်လမ်းစသိရလျှင်ပဲ တော်နေပါပြီ။

လောကီနယ်ပယ်ဖြစ်၍ လောကီမဂ္ဂင်လမ်းနှင့်ပဲ ချွတ်ခြုံကျနေသည့်စိတ်ဓာတ်တွေနေရာမှာ ချမ်းသာသည့်စိတ်လေးနှင့် ကြိုးစားအစားထိုးကြည့်ဖို့သင့်ပြီဆိုတာ ရိပ်စားမိလောက်ပါရဲ့...။ ကိုယ့်ဝန်းကျင်အတွင်းအပြင် အိပ်ရာမဝင် ဘဝင်စိတ်မဖြစ်သမျှ အာရုံခြောက်ပါး ဘယ်အာရုံပဲလာလာ၊ နှလုံးသွင်းမှန်ပါစေ။ နှလုံးသွင်းမှန်တယ်ဆိုတာက ကိုယ်ကြုံရသည့် အနိဋ္ဌာရုံကို ဣဋ္ဌာရုံဖြစ်နေအောင်၊ ဣဋ္ဌာရုံနှင့်တွေ့ရလည်း အနိဋ္ဌာသဘောပဲလို့မြင်အောင် ဆင်ခြင်နိုင်စွမ်းကိုဆိုလိုသည်။ ကုသိုလ်စိတ်ဖြစ်အောင်နေလိုက်ပြီဆိုလျှင် ကြုံတွေ့ရသည့်အာရုံအပေါ်မှာ အကောင်းမြင်စိတ်လေး ဖြစ်သွားတတ်ပါသည်။ အကောင်းမြင်သဘောကို ဤသို့လေ့ကျင့်၍ရပါသည်။ အကောင်းမြင်တော့ သူ့မှာရှိနေသည့် ကောင်းတာလေးတွေ၊ အားသာချက်လေးတွေကို ကောင်းသည့်ဘက်ကပဲ တွေးတာများလာသည်၊ ထိုအခါ ကိုယ်နှင့်ဆက်ဆံရသူအပေါ်မှာ အဆိုးမြင်စိတ်လေးနည်းသွားတတ်သည်ကို သတိထားမိသည်။

သစ္စာတရား၏တန်ဖိုးကား ကြီးမားလှသည်၊ အဖိုးလည်းထိုက်တန်လှသည်။ ထို့ကြောင့်လည်း ဤဆောင်းပါးကို ဝါတွင်းကာလအထူးပြု၍ ရေးသားပူဇော်ခြင်းဖြစ်ပါသည်။ ကျေးဇူးရှင်မြတ်စွာဘုရား၏ အဆုံးအမများကို မိမိကိုယ်တိုင်ရော ဗုဒ္ဓဘာသာဝင်သူတော်စင်အပေါင်းပါ အစဉ်အမြဲ သတိရဆင်ခြင်ဖြစ်နေရန်ဖြစ်ပါသည်။ ဘယ်လောက်ပဲ နှစ်သက်နှစ်သက်၊ လိုချင်တိုင်းလည်းမရ၊ မလိုချင်လည်း ရချင်ရနေတာ၊ လိုတာထက်လည်း မလွန်သွားအောင်၊ မျှမျှတတဖြင့် စားရေး၊ ဝတ်ရေး၊ နေရေးမှအစ မျှတနေအောင်၊ အဆုံးမှာ အားလုံးကွေကွင်းရမှာပဲ။ နောက်ဆုံး ကိလေသာ၏အပြစ်ကို မြင်အောင်ကြည့်တတ်ပြီး တကယ်လည်း တရားရှုမှတ်လို့ မြင်အောင်ကြည့်တတ်လာသည့်အခါ...။

မိမိခန္ဓာသည်လည်း အချိန်တိုင်းမှာ အပျက်သဘောချည်းပါပဲ။ ကိုယ်ရထားတာမှန်သမျှ ပျက်ရမှာချည်း၊ အဖြစ်ရှိရင် အပျက်လည်းရှိမှာပါ။ အိုလာမည်၊ နာလာမည်၊ သေရမည်၊ မရဏသဘော၊ ဤသဘောတရားကို ထပ်ကာထပ်ကာဆင်ခြင်ကြပြီး မိမိပြုခဲ့သည့် ကုသိုလ်တရားများကိုသာ အဖန်တလဲလဲ ပွားများကြခြင်းဖြင့် မကောင်းသည့် ကိလေသာများကို တွန်းလှန်ခွင့်ရထားသည့် ယခုဘဝလေးကို အကျိုးရှိရှိအသုံးချကြရအောင်ပါ။ ။

ပဲခူးတိုင်းဒေသကြီးအတွင်းရှိ Gasifier များအား ကြည့်ရှုစစ်ဆေး

နေပြည်တော် ဇူလိုင် ၃၀

စက်မှုဝန်ကြီးဌာန ပြည်ထောင်စုဝန်ကြီး ဒေါက်တာချာလီသန်းသည် ပဲခူးတိုင်းဒေသကြီး ဝန်ကြီးချုပ် ဦးမျိုးဆွေဝင်း၊ တာဝန်ရှိသူများနှင့်အတူ ယမန်နေ့မွန်းလွဲပိုင်းက ပဲခူးတိုင်းဒေသကြီး ဒိုက်ဦးမြို့ရှိစပါးခွံလောင်စာသုံး Gasifier အသုံးပြုလည်ပတ်သည့် ရဲထွန်း ဆန်စက်နှင့် ဆီစက်တို့ကို သွားရောက်ကြည့်ရှုစစ်ဆေးသည်။

ရှင်းလင်းတင်ပြ

ကြည့်ရှုစစ်ဆေးစဉ် တာဝန်ရှိသူများက ပဲခူးတိုင်းဒေသကြီးအတွင်း လျှပ်စစ်ဓာတ်အား လိုအပ်ချက်၊ ဓာတ်အားရရှိ သုံးစွဲနေမှု၊ စပါးခွံလောင်စာသုံး Gasifier များအသုံးပြုခြင်းကြောင့် ရရှိမည့် အကျိုးကျေးဇူးများ၊ အားသာချက်/ အားနည်းချက်များ၊ စပါးခွံလောင်စာသုံး Gasifier စတင်သုံးစွဲနိုင်ရေးနှင့် ဖွံ့ဖြိုးတိုးတက်အောင် အဆင့်ဆင့် စီမံဆောင်ရွက်ခဲ့မှု၊ စပါးခွံကုန်ကြမ်းများ ရရှိသုံးစွဲမှု၊ စပါးခွံလောင်စာသုံး Gasifier မှ လျှပ်စစ်ထုတ်လုပ်နိုင်မှု၊ ပတ်ဝန်းကျင်ထိခိုက်မှုမရှိအောင် ဆောင်ရွက်နေမှု၊ စပါးခွံလောင်စာသုံး Gasifier အသုံးပြုခြင်းကြောင့် ကုန်ထုတ်လုပ်မှုစရိတ်များ လျှော့ချနိုင်မှုနှင့် ပြည်တွင်း၌ သုံးစွဲနေသည့် စပါးခွံလောင်စာသုံး Gasifier များ၏ စစ်ဆေးတွေ့ရှိမှု အခြေအနေတို့ကို ရှင်းလင်းတင်ပြကြသည်။

တင်ပြချက်များအပေါ် ပြည်ထောင်စုဝန်ကြီးက ဆန်စက်လုပ်ငန်းရှင်များအနေဖြင့် လျှပ်စစ်ဓာတ်အား ပြတ်တောက်သည့် အချိန်များတွင် ဒီဇယ်ဓာတ်အားပေးစက်များ အသုံးပြုလည်ပတ်ခြင်းသည် Gasifier အသုံးပြု၍ လည်ပတ်ခြင်းထက် ကုန်ကျစရိတ်ပိုမိုကြောင်း၊ Gasifier များ အကူအညီဖြင့် စက်များအချိန်ပြည့်လည်ပတ်နိုင်ခြင်းကြောင့် ဈေးကွက်၏ လိုအပ်ချက်ကို အချိန်နှင့်တစ်ပြေးညီ ဖြည့်ဆည်းနိုင်သည့်အတွက် ဈေးကွက်ခိုင်မာမှုရှိကြောင်း၊ စပါးကုန်ကြမ်းများ ကြိုတင်စုဆောင်းရန် မလိုတော့သည့်အတွက် လုပ်ငန်းရှင်များ၏ လုပ်ငန်းလည်ပတ်ငွေပမာဏလျှော့ချသုံးစွဲနိုင်ကြောင်း၊ လုပ်ငန်းရှင်များမှ Gasifier များ ပိုမိုသုံးစွဲလာခြင်းဖြင့် အမျိုးသားလျှပ်စစ်ဓာတ်အားပေးစနစ် (National Grid) မှ ဓာတ်အားရယူသုံးစွဲမှု လျော့နည်းလာခြင်းကြောင့် အများပြည်သူများ လျှပ်စစ်ဓာတ်အား ပိုမိုသုံးစွဲရသည့် အားသာချက်များစွာရှိကြောင်း၊ ထို့ပြင် Gasifier မှ ထွက်ရှိသော စပါးခွံဖွဲပြာသည် စိုက်ပျိုးရေးမြေဩဇာအဖြစ် ရောင်းချနိုင်သဖြင့် ဝင်ငွေရရှိစေခြင်း၊ ဆန်စက်များမှထွက်ရှိသော စပါးခွံများ စွန့်ပစ်ရန်အတွက် နေရာရှာဖွေရခြင်း၊ စွန့်ပစ်စပါးခွံများကြောင့် ပတ်ဝန်းကျင်ညစ်ညမ်းမှုဖြစ်ပေါ်စေခြင်း၊ မီးဘေးအန္တရာယ်ဖြစ်ပေါ်လာနိုင်ခြင်းများကြောင့် စပါးခွံသုံးစွဲ၍ လျှပ်စစ်ဓာတ်အား ထုတ်လုပ်ခြင်းဖြင့် လျှပ်စစ်ဓာတ်အား ပိုမိုသုံးစွဲနိုင်ခြင်း၊ မီးဘေးအန္တရာယ် ကင်းဝေးစေခြင်း၊ ပတ်ဝန်းကျင်ညစ်ညမ်းမှု လျော့နည်းလာခြင်း စသည်တို့အပြင် စက်သုံးဆီသုံးစွဲမှု လျှော့ချနိုင်ခြင်းကြောင့် နိုင်ငံခြားမှ စက်သုံးဆီတင်သွင်းမှု လျှော့ချနိုင်ပြီး နိုင်ငံခြားငွေသုံးစွဲမှု လျော့ကျခြင်းကြောင့် နိုင်ငံတော်အတွက် တစ်ဖက်တစ်လမ်းမှ အကျိုးဖြစ်ထွန်းစေခြင်း စသည့်အကျိုးကျေးဇူးများရှိပါကြောင်း။

တစ်ဖက်တွင်လည်း လုပ်သားများ ကျန်းမာရေးမထိခိုက်စေရန်နှင့် ပတ်ဝန်းကျင် (ရေထု၊ လေထု၊ မြေထု) ပျက်စီးမှုမရှိစေရန် ထိန်းသိမ်းစောင့်ရှောက်ရမည်ဖြစ်ကြောင်း၊ စပါးခွံလောင်စာသုံး Gasifier များထုတ်လုပ်မှုနှင့် သုံးစွဲမှုအတွက် လိုအပ်သော လိုက်နာဆောင်ရွက်ရမည့် လမ်းညွှန်ချက်(SOP) များကို ဝန်ကြီးဌာနများ စုပေါင်း၍ သတ်မှတ်ပြုစု ရေးဆွဲပေးမည်ဖြစ်ကြောင်း၊ ပြည်တွင်း၌ တပ်ဆင်ထုတ်လုပ်လျက်ရှိသည့် စပါးခွံလောင်စာသုံး Gasifier များသည် ပတ်ဝန်းကျင်ထိခိုက်မှု အနည်းဆုံးဖြစ်အောင် ဆောင်ရွက်နိုင်ခဲ့သော်လည်း ယခုထက် ပိုမိုဖွံ့ဖြိုးတိုးတက်အောင် ဆက်လက်ဆောင်ရွက်သွားမည်ဖြစ်ကြောင်း ပြောကြားသည်။

ထို့နောက် ပြည်ထောင်စုဝန်ကြီး၊ တိုင်းဒေသကြီးဝန်ကြီးချုပ်နှင့်အဖွဲ့သည် စပါးခွံလောင်စာသုံး Gasifier ၏ လုပ်ငန်းဆောင်ရွက်ပုံ အဆင့်ဆင့်နှင့် စပါးကြိတ်ခွဲနေမှု လုပ်ငန်းစဉ်အဆင့်ဆင့်ကို လှည့်လည်ကြည့်ရှုစစ်ဆေးခဲ့ကြောင်း သိရသည်။

သတင်းစဉ်

မုံရွာပညာရေးဒီဂရီကောလိပ် အားကစားပြိုင်ပွဲများ ဆုချီးမြှင့်ပွဲ ကျင်းပ

မုံရွာ ဇူလိုင် ၃၀

၂၀၂၃-၂၀၂၄ ပညာသင်နှစ် မုံရွာပညာရေးဒီဂရီကောလိပ် အမျိုးသား အမျိုးသမီး ဘောလုံး၊ ဘော်လီဘော၊ ပိုက်ကျော်ခြင်း၊ ပြေးခုန်ပစ်အားကစားပြိုင်ပွဲများ ဆုချီးမြှင့်ပွဲအခမ်းအနားကို ဇူလိုင် ၂၉ ရက် ညနေပိုင်းတွင် မုံရွာမြို့ မုံရွာပညာရေးဒီဂရီကောလိပ် ကျောင်းဝင်းအတွင်းရှိ အားကစားကွင်းတွင် ကျင်းပသည်။

ဦးစွာ တိုင်းဒေသကြီး ဝန်ကြီးချုပ် ဦးမြတ်ကျော်နှင့် တာဝန်ရှိသူများက ဗိုလ်လုပွဲစဉ်အဖြစ် ပထမနှစ်၊ ဒုတိယနှစ်ဝက် အမျိုးသားဘောလုံးအသင်းနှင့် ဒုတိယနှစ်၊ ပထမနှစ်ဝက်-ဒုတိယနှစ်ဝက် အမျိုးသားဘောလုံးအသင်းတို့ ယှဉ်ပြိုင်ကစားနေမှုအား ကြည့်ရှုအားပေးကာ ဒုတိယနှစ်၊ ပထမနှစ်ဝက်-ဒုတိယနှစ်ဝက် အသင်းမှ ပထမနှစ်၊ ဒုတိယနှစ်ဝက် အသင်းအား တစ်ဂိုး-ဂိုးမရှိဖြင့် အနိုင်ရရှိသွားသည်။

ထို့နောက် ဆုချီးမြှင့်ပွဲအခမ်းအနားကို ကျင်းပရာ တိုင်းဒေသကြီး လူမှုရေးရာဝန်ကြီး ဦးဝင်းမြတ်စိုးက ကျောင်းအုပ်ဆရာမကြီးထံ ထောက်ပံ့ငွေအား ပေးအပ်ပြီး တိုင်းဒေသကြီးအစိုးရအဖွဲ့ဝင်များနှင့် တာဝန်ရှိသူများက အမျိုးသား/အမျိုးသမီး ပြေးခုန်ပစ်ပြိုင်ပွဲများတွင် ဆုတံဆိပ်ရရှိကြသူများအား ဆုတံဆိပ်များ ပေးအပ်ချီးမြှင့်ကြပြီး တိုင်းဒေသကြီး လူမှုရေးရာဝန်ကြီး ဦးဝင်းမြတ်စိုးက အမျိုးသား ပိုက်ကျော်ခြင်းပြိုင်ပွဲတွင် ပထမ၊ ဒုတိယ၊ တတိယဆုရရှိကြသော အသင်းများအား တစ်ဦးချင်းဆုတံဆိပ်များအား လည်းကောင်း၊ တိုင်းဒေသကြီး သယံဇာတရေးရာဝန်ကြီး ဦးတင်သန်းဝင်းက အမျိုးသား/အမျိုးသမီး ဘော်လီဘော ပြိုင်ပွဲတွင် ပထမ၊ ဒုတိယ၊ တတိယဆုရရှိကြသော အသင်းများအား တစ်ဦးချင်း ဆုတံဆိပ်များအား လည်းကောင်း၊ တိုင်းဒေသကြီး စီးပွားရေးရာဝန်ကြီး ဒေါ်ရီရီသန်းက အမျိုးသမီး ဘောလုံး ပြိုင်ပွဲတွင် ပထမ၊ ဒုတိယ၊ တတိယဆုရရှိကြသော အသင်းများအား တစ်ဦးချင်း ဆုတံဆိပ်များအား ပေးအပ်ချီးမြှင့်ကြသည်။

ဆက်လက်ပြီး တိုင်းဒေသကြီး လုံခြုံရေးနှင့် နယ်စပ်ရေးရာဝန်ကြီး ဗိုလ်မှူးကြီး ဝင်းတင်စိုးက ဗိုလ်လုပွဲစဉ်တွင် ပွဲစဉ်တစ်လျှောက် အကောင်းဆုံး အားကစားသမားဆုနှင့် အမျိုးသား ဘောလုံးပြိုင်ပွဲတွင် ပထမ၊ ဒုတိယ၊ တတိယဆုရရှိကြသော အသင်းများအား တစ်ဦးချင်း ဆုတံဆိပ်များအား ပေးအပ်ချီးမြှင့်ခဲ့ကြသည်။

ထို့နောက် တိုင်းဒေသကြီး ဝန်ကြီးချုပ် ဦးမြတ်ကျော်က တံခွန်စိုက်ဆု တတိယရရှိသော ဒုတိယနှစ်၊ ပထမနှစ်ဝက် အသင်းအား တံခွန်စိုက်ဆုဖလားအား လည်းကောင်း၊ ဒုတိယရရှိသော ဒုတိယနှစ်၊ ပထမနှစ်ဝက်-ဒုတိယနှစ်ဝက် အသင်းအား တံခွန်စိုက်ဆုဖလားအား လည်းကောင်း၊ ပထမရရှိသော ပထမနှစ်၊ ဒုတိယနှစ်ဝက်အသင်းအား တံခွန်စိုက်ဆုဖလားတို့အား အသင်းအုပ်ချုပ်သူနှင့် အားကစားသမားများထံ ပေးအပ်ချီးမြှင့်ပြီး အခမ်းအနားကို ရုပ်သိမ်းခဲ့ကြောင်း သိရသည်။ **တိုင်းဒေသကြီး(ပြန်/ဆက်)**

31st Junior Golf Myanmar Tournament ဆုချီးမြှင့်

ရန်ကုန် ဇူလိုင် ၃၀

မြန်မာနိုင်ငံ ဂေါက်သီးအားကစားအဖွဲ့ချုပ်နှင့် Junior Golf Myanmar တို့ ပူးပေါင်းစီစဉ်သော 31st Junior Golf Myanmar Tournament လူငယ်ဂေါက်သီးရိုက်ပြိုင်ပွဲ ဒုတိယနေ့ကို ယနေ့တွင် ရန်ကုန်မြို့ရှိ ရန်ကုန်ဂေါက်ကွင်း (တညင်းကုန်း)၌ ကျင်းပသည်။

ပြိုင်ပွဲများအပြီးတွင် ဆုချီးမြှင့်ပွဲအခမ်းအနားအား ကျင်းပရာ မြန်မာနိုင်ငံဂေါက်သီးအားကစားအဖွဲ့ချုပ် တွဲဖက်အထွေထွေအတွင်းရေးမှူး ဦးအောင်မြင့်ဦးက နှုတ်ခွန်းဆက် အမှာစကားပြောကြားသည်။ ဆုချီးမြှင့်ပွဲတွင် Junior Golf Myanmar အဖွဲ့ဝင် ဦးဇော်ဘိုဘိုဦးက အသက် ၁၂ နှစ်အောက်သက်တမ်းတွင် စုစုပေါင်းရိုက်ချက် ၁၆၇ ချက်ဖြင့် တတိယဆုရရှိသော Choi Hwan၊ စုစုပေါင်းရိုက်ချက် ၁၆၃ ချက်ဖြင့် ဒုတိယဆုရရှိသော ရဲမင်းသန့်၊ စုစုပေါင်းရိုက်ချက် ၁၅၉ ချက်ဖြင့် ပထမဆုရရှိသော ထူးမြတ်အောင်၊ ရန်ကုန်ဂေါက်ကွင်း အထွေထွေမန်နေဂျာ ဦးသိန်းဇော်ဝေက အမျိုးသမီးသက်တမ်းတွင် စုစုပေါင်းရိုက်ချက် ၁၇၁ ချက်ဖြင့် တတိယဆုရရှိသော ချိုသာအောင်၊ စုစုပေါင်းရိုက်ချက် ၁၆၄ ချက်ဖြင့် ဒုတိယဆုရရှိသော စုလဲ့အောင်၊ စုစုပေါင်းရိုက်ချက် ၁၅၈ ချက်ဖြင့် ပထမဆုရရှိသော မိုးပြည့်စုံခင်တို့ကို ဆုများ ပေးအပ်ချီးမြှင့်သည်။

မြန်မာနိုင်ငံဂေါက်သီးအားကစားအဖွဲ့ချုပ် ဗဟိုအလုပ်အမှုဆောင် ဦးအိုက်ပန်က အသက် ၁၄ နှစ်အောက်သက်တမ်းတွင် စုစုပေါင်းရိုက်ချက် ၁၆၉ ချက်ဖြင့် တတိယဆုရရှိသော ကောင်းဆက်ဝန်း၊ စုစုပေါင်းရိုက်ချက် ၁၅၉ ချက်ဖြင့် ဒုတိယဆုရရှိသော ကောင်းထက်၊ စုစုပေါင်းရိုက်ချက် ၁၄၈ ချက်ဖြင့် ပထမဆုရရှိသော ဝေယံလင်း၊ မြန်မာနိုင်ငံဂေါက်သီးအားကစားအဖွဲ့ချုပ် တွဲဖက်အထွေထွေအတွင်းရေးမှူး ဦးအောင်မြင့်ဦးက အသက် ၁၈ နှစ်အောက်သက်တမ်းတွင် စုစုပေါင်းရိုက်ချက် ၁၆၅ ချက်ဖြင့် တတိယဆုရရှိသော အောင်ဗိုလ်ကောင်းသန့်၊ စုစုပေါင်းရိုက်ချက် ၁၆၅ ချက်ဖြင့် ဒုတိယဆုရရှိသော ရဲဝင်းအောင်၊ စုစုပေါင်းရိုက်ချက် ၁၄၈ ချက်ဖြင့် ပထမဆုရရှိသော ဟိန်းနိုင်ဇင်တို့ကို ဆုများပေးအပ်ချီးမြှင့်သည်။ ယင်းနောက် ဇူလိုင် ၁၇ ရက်မှ ၂၁ ရက်အထိ စင်ကာပူနိုင်ငံ၌ ကျင်းပခဲ့သော Singapore Open Amateur Championship 2023 ဂေါက်သီးရိုက်ပြိုင်ပွဲ ပထမနေ့ ကျင်းနံပါတ် (၈)တွင် Hole In One ဆုဆွတ်ခူးရရှိခဲ့သော ထွန်းသူရိန်အား Junior Golf Myanmar အဖွဲ့ဝင် ဒေါ်မြင့်မြင့်သန်းက ဆုချီးမြှင့်သည်။

31st Junior Golf Myanmar Tournament ဂေါက်သီးရိုက်ပြိုင်ပွဲကို ရန်ကုန်ဂေါက်ကွင်း(တညင်းကုန်း) တွင် ၂၀၂၃ ခုနှစ် ဇူလိုင် ၂၉ ရက်မှ ၃၀ ရက်အထိ နှစ်ရက်ကြာကျင်းပခဲ့သည်။

သတင်း - ကိုညီလေး

ဓာတ်ပုံ - MGF

ဆဋ္ဌသင်္ဂါယနာသာသနာသမိုင်းဝင် သီရိမင်္ဂလာကမ္ဘာအေးစေတီတော် ဂေါပကအဖွဲ့၏ (၅၄)ကြိမ်မြောက် ဩဝါဒါစရိယဆရာတော်ကြီးများထံမှ ဩဝါဒခံယူပွဲ ကျင်းပ

ရန်ကုန် ဇူလိုင် ၃၀

ဆဋ္ဌသင်္ဂါယနာ သာသနာသမိုင်းဝင် သီရိမင်္ဂလာကမ္ဘာအေးစေတီတော် ဂေါပကအဖွဲ့၏ (၅၄)ကြိမ်မြောက် ဩဝါဒါစရိယဆရာတော်ကြီးများထံမှ ဩဝါဒခံယူပွဲ အခမ်းအနားကို ယနေ့ နံနက်ပိုင်းတွင် အဆိုပါစေတီတော်မြတ်ကြီး၌ ကျင်းပသည်။

ဗုဒ္ဓါဘိသေက အနေကဇာတင်

ဦးစွာ သီရိမင်္ဂလာကမ္ဘာအေးစေတီတော် ဂေါပကအဖွဲ့၏ ဩဝါဒါစရိယ ဆရာတော်ကြီးများနှင့် ပင့်သံဃာအရှင်သူမြတ်များက စေတီတော်မြတ်ကြီးအား ဗုဒ္ဓါဘိသေက အနေကဇာတင်တော်မူကြသည်။

ထို့နောက် ဩဝါဒခံယူပွဲကို သီရိမင်္ဂလာကမ္ဘာအေးစေတီတော် ဂေါပကအဖွဲ့ ဥက္ကဋ္ဌ ခန်းမ၌ ကျင်းပရာ ဂေါပကအဖွဲ့ဝင်များနှင့် ဘာသာရေး အသင်းများက သီရိမင်္ဂလာကမ္ဘာအေးစေတီတော် ဂေါပကအဖွဲ့၏ ဩဝါဒါစရိယ စံပြ သာသနာပြုကျောင်း ဦးစီးပဓာန နာယက အဂ္ဂမဟာသဒ္ဓမ္မဇောတိကဓဇ ဘဒ္ဒန္တ ကောသလ္လ (မြေပုံ)ဆရာတော်ထံမှ ကိုးပါးသီလ ခံယူ ဆောက်တည်ကြပြီး ကြွရောက်တော်မူလာကြသည့် သံဃာတော်အရှင်သူမြတ်တို့ထံမှ အန္တရာယ်ကင်း ပရိတ်တရားတော်များ နာယူကြသည်။

ဆက်လက်၍ သီရိမင်္ဂလာကမ္ဘာအေးစေတီတော် ဂေါပကအဖွဲ့စီမံရေးရာဂေါပက ဦးသိန်းဦးက ဆောင်ရွက်ချက်အစီရင်ခံစာ အကျဉ်းချုပ်ကို လျှောက်ထားသည်။

ယင်းနောက် နိုင်ငံတော်သံဃမဟာနာယကအဖွဲ့ ဒုတိယဥက္ကဋ္ဌ ဆရာတော် အဂ္ဂမဟာ ပဏ္ဍိတ ဒေါက်တာဘဒ္ဒန္တ စန္ဒနသာရထံမှ ဩဝါဒကထာ နာယူကြပြီး ဂေါပကအဖွဲ့ဝင်များ၊ ဘာသာရေး အသင်းအဖွဲ့များနှင့် အလှူရှင်များက ဝါဆိုသင်္ကန်းနှင့် လှူဖွယ်ဝတ္ထုပစ္စည်းများ ဆက်ကပ်လှူဒါန်းကြသည်။

ထို့နောက် ဗြဲ့ပရိသတ်များက နိုင်ငံတော် သံဃမဟာနာယကအဖွဲ့ ဒုတိယဥက္ကဋ္ဌ ဆရာတော် အဂ္ဂမဟာပဏ္ဍိတ ဒေါက်တာဘဒ္ဒန္တ စန္ဒနသာရထံမှ အနုမောဒနာတရားနာယူကြပြီး လှူဒါန်းမှုအစုစုတို့အတွက် ရေစက်သွန်းလောင်း အမျှပေးဝေခဲ့ကြကြောင်း သိရသည်။

သတင်းစဉ်

ဗိုလ်တထောင် ကျိုက်ဒေးအပ် ဆံတော်ဦးစေတီတော်၌ ဝါတွင်းကာလ တရားတော်များ ဟောကြားချီးမြှင့်မည်

ရန်ကုန် ဇူလိုင် ၃၀

ရန်ကုန်တိုင်းဒေသကြီး ဗိုလ်တထောင်မြို့နယ် ဗိုလ်တထောင်ကျိုက်ဒေးအပ်ဆံတော်ဦး စေတီတော်မြတ်ကြီး၌ ဝါတွင်းကာလတွင် တိပိဋကဓရဓမ္မဘဏ္ဍာဂါရိက ဆရာတော်ကြီးများ၊ ဓမ္မကထိက ဆရာတော်ကြီးများက တရားတော်များ ချီးမြှင့်ဟောကြားတော်မူမည်ဖြစ်ကြောင်း သိရသည်။

တရားတော်များ ချီးမြှင့်ဟောကြားမည်

ဗုဒ္ဓဂေါတမရှင်တော်မြတ်ဘုရား၏ ဆံတော်စစ်ရတနာ ကိန်းဝပ်တော်မူရာ ဗိုလ်တထောင်ကျိုက်ဒေးအပ်ဆံတော်ဦး စေတီတော်မြတ်ကြီးတွင် ဝါတွင်းကာလဖြစ်သော ဩဂုတ် ၁ ရက်(၁၃၈၅ ခုနှစ် ဒုတိယဝါဆိုလပြည့်)မှ အောက်တိုဘာ ၂၈ ရက်(သီတင်းကျွတ်လပြည့်)အထိ အပတ်စဉ် ဥပုသ်နေ့များ၌ နံနက် ၁၀ နာရီခွဲတွင် သီလပေးတရားတော်များကို ဗိုလ်တထောင်မြို့နယ်မှ ဆရာတော်အရှင်သူမြတ်များက လည်းကောင်း၊ မွန်းလွဲ ၁၂ နာရီခွဲတွင် ဩဝါဒါစရိယ ဆရာတော်ကြီးများ၊ တိပိဋကဓရဓမ္မဘဏ္ဍာဂါရိက ဆရာတော်ကြီးများ၊ ဓမ္မကထိက ဆရာတော်ကြီးများက လည်းကောင်း၊ ညနေ ၃ နာရီတွင် နိုင်ငံတော်သံဃမဟာနာယကအဖွဲ့မှ ဆရာတော်ကြီးများက လည်းကောင်း တရားတော်များ ချီးမြှင့်ဟောကြားတော်မူမည်ဖြစ်သည်။

အဆိုပါ ဗိုလ်တထောင်ကျိုက်ဒေးအပ် ဆံတော်ဦးစေတီတော်၌ ဝါတွင်းကာလတရားဘာဝနာလာရောက်ပွားများမည့် တရားနာသူတော်စင်များအား အာဟာရဒါနအဖြစ် နေ့စဉ်လူ ၁၀၀၀ စာ ကုသိုလ်ပြုလှူဒါန်းသွားမည်ဖြစ်ရာ မည်သူမဆို ပါဝင်လှူဒါန်းနိုင်ကြောင်း ဗိုလ်တထောင်ကျိုက်ဒေးအပ်ဆံတော်ဦးစေတီတော်ဂေါပကအဖွဲ့က အသိပေးနှိုးဆော်ထားကြောင်း သိရသည်။

အောင်မြင့်(ပြန်/ဆက်)

ပြည်ထဲရေးဝန်ကြီးဌာန မိသားစုများ ဆွမ်းဆန်တော်နှင့် ဆန်ကြာဆံများ ဆက်ကပ်လှူဒါန်း

နေပြည်တော် ဇူလိုင် ၃၀

ပြည်ထဲရေးဝန်ကြီးဌာန တပ်ဖွဲ့ဝင်/ဝန်ထမ်း အရာထမ်း၊ အမှုထမ်းမိသားစုများသည် မြို့နယ်များရှိဘုန်းတော်ကြီးကျောင်းများသို့ ဆွမ်းဆန်တော်နှင့် ဆန်ကြာဆံများ ဆက်ကပ်လှူဒါန်းလျက်ရှိသည်။

ထိုသို့ လှူဒါန်းလျက်ရှိရာ ယနေ့တွင် နေပြည်တော်ကောင်စီနယ်မြေ ပျဉ်းမနား မြို့နယ်ရှိလေသာကျောင်းတိုက်၊ စစ်ကိုင်းတိုင်းဒေသကြီး စစ်ကိုင်းမြို့နယ်ရှိမဟာစကြာကျောင်းတိုက်၊ ရန်ကုန်တိုင်းဒေသကြီး ဒဂုံမြို့သစ်(မြောက်ပိုင်း)မြို့နယ်ရှိ ဓမ္မစေတီထေရဝါဒ ပရိယတ္တိစာသင်တိုက်၊ မြောက်ဥက္ကလာပမြို့နယ်ရှိ ဓမ္မာလင်္ကာရကျောင်းတိုက်၊ ရန်ကင်းမြို့နယ်ရှိ ကျောက်ကုန်းကျောင်းကြီးကျောင်းတိုက်၊ ရွှေပြည်သာမြို့နယ်ရှိ ရွှေပြည်သာပရိယတ္တိစာသင်တိုက်နှင့် ရှမ်းပြည်နယ် ကျိုင်းတုံမြို့နယ်ရှိ ယန်းကုန်းကျောင်းတိုက်တို့သို့ ဆွမ်းဆန်တော်များကို လည်းကောင်း၊ မကွေးတိုင်းဒေသကြီး မကွေးမြို့နယ်ရှိ အရိယဝံသကျောင်းတိုက်၊ မန္တလေးတိုင်းဒေသကြီး ပြည်ကြီးတံခွန်မြို့နယ်ရှိ ဆံတော်ရှင်ကျောင်းတိုက်၊ မဟာအောင်မြေမြို့နယ်ရှိ ပေပင်ပရိယတ္တိကျောင်းတိုက်၊ ရခိုင်ပြည်နယ် စစ်တွေမြို့နယ်ရှိ ပညာမဏ္ဍိုင်ပရိယတ္တိစာသင်တိုက်နှင့် ရှမ်းပြည်နယ် လားရှိုးမြို့နယ်ရှိ သာသနာအေးကျောင်းတိုက်တို့သို့ ဆန်ကြာဆံများကိုလည်းကောင်း ဆရာတော်၊ သံဃာတော်များအတွက် တာဝန်ရှိသူများက သွားရောက်ဆက်ကပ်လှူဒါန်းခဲ့ကြကြောင်း သိရသည်။ **သတင်းစဉ်**

အောင်ကိန်းတည်စွဲ

❂ အခါခါအလီလီ ပါရမီများရယ်နဲ့
မာရ်ငါးပါး အောင်တော်မူ၊
အောင်လံထူ အောင်သံကျူးလို့
ဘွဲ့ထူးကိုယူ၊
မာရဝိဇယ ရုပ်ပွားတော်တစ်ဆူ
အောင်ဆုယူ တည်ထား။
ဉာဏ်တော်မှာ ရှုမဆုံးပါဘူး
ကမ္ဘာမှာ အမြင့်ဆုံးရယ်မို့
ဘုန်းရောင်ထင်ရှား။

❂ ရုပ်ပွားတော် စကျင်ကျောက်က
အံ့ဩလောက် ထုထည်
ကြီးလေးလှတယ်၊
ရေလမ်းနဲ့ တစ်သွယ်
တစ်ဆင့်သယ် ကုန်းလမ်း။
အဖုံဖုံ အခက်အခဲကိုလ
မမှုမဖြို ဇွဲနပဲရယ်နဲ့
သဒ္ဓါအဟုန် လုံ့လကဲတယ်
နွဲချီလို့လှမ်း။

❂ သယ်ဆောင်လာ စကျင်ကျောက်ကိုလ
လက်ရာမြောက် တို့မြန်မာ
ထုဆစ်ကြတာ၊
နိုင်ငံခြားသား တစ်ယောက်မှမပါ
တို့မြန်မာ ပညာစွမ်း။
အရပ်သား အင်ဂျင်နီယာနဲ့
တပ်မတော်သား အင်ဂျင်နီယာတို့
ပူးပေါင်းကာ ဉာဏ်ရည်များနဲ့
အားစိုက်ကြိုးပမ်း။

❂ ရုပ်ပွားတော် မာရဝိဇယ
ဖူးမြော်မဝ ကြည်ညိုစဉ်၊
အနုပညာ လက်ရာများက
ဖမ်းစားညှို့ငင်၊
မြန်မာတို့ ကိုယ်တိုင်ပင်
ဉာဏ်ယှဉ်လို့ ထုဆစ်။
မြန်မာ့ဂုဏ် ထုတ်ဖော်လှစ်တယ်
ခေတ်မီဆန်းသစ်။

❂ ရုပ်ပွားတော် မာရဝိဇယ
သာသနိက နယ်မြေမှာ၊
ကျောင်းဇရပ်ရယ်နဲ့
တန်ဆောင်းပြာသာဒ် ဗိမာန်အစုံပေါ့
အေးရိပ်မြို့ ဥယျာဉ်နန်းမှာလည်း
ရဟန်းရှင်လူ စိတ်ကြည်လန်းအောင်
ငြိမ်းချမ်းစေရာ၊
အမှောင်တွေလင်းစေဖို့
အောင်မြေနင်း ဝမ်းပန်းတသာ
ဘုရားဖူးလာ စည်ကား။
မြတ်ဗုဒ္ဓ မုက္ခပါဠ်တော်ရဲ့
ပိဋကတ်တော် အမွေအနှစ်တွေက
ခေတ်မီခံ့ညား။

❂ အောင်စေရာ အောင်နိမိတ်နဲ့
အောင်ဘိသိက် အောင်ရေးဖော်၊
အောင်ကြောင်းဖြာ အောင်ဇေယျတု
အောင်မှုတွေကျော်၊
မာရဝိဇယ ရုပ်ပွားတော်
ပူဇော်တဲ့ သဘင်ပွဲ။
အောင်ဩဘာ အောင်သံဟိန်းတယ်
အောင်ကိန်းတည်စွဲ။ ။

ရေနံ့သာမောင်ကျော်ညွန့်

"မိုခါ" မုန်တိုင်းကြားက ရခိုင်ပြည်နယ် အားကစားမြင့်မားတိုးတက်ရေး

မြင့်စိုး(နတလ)

အားကစား ဖိတ်စာလေးတစ်စောင်

ရခိုင်ပြည်နယ် အားကစားနှင့် ကာယပညာ ကော်မတီက ကြီးမှူးကျင်းပသော မိုခါ မုန်တိုင်း အလွန် ပြန်လည်ထူထောင်ရေး၊ ချစ်ကြည်ရေး ဘောလုံးပြိုင်ပွဲကို အောက်ပါအစီအစဉ်အတိုင်း ကျင်းပပြုလုပ်သွားမည်ဖြစ်၍ တက်ရောက်ပေး နိုင်ပါရန် ဖိတ်ကြားအပ်ပါသည်.....တဲ့။ ကျင်းပမည့် အစီအစဉ်ကို ဖတ်ကြည့်လိုက်သောအခါ ဇူလိုင်လ ၂၉ ရက် စနေနေ့ မွန်းလွဲ ၃ နာရီခွဲအချိန် စစ်တွေ မြို့ ဘောလုံးကွင်းရပ်ကွက်ရှိ ဓညဝတီ အားကစား ကွင်း၌ ကျင်းပမည်ဖြစ်ကြောင်း တွေ့ရသည်။ သောကြာနေ့ ညနေတွင် သည်ဖိတ်စာလေးကို လက်ခံရရှိသည်။ မိုခါမုန်တိုင်းလွန်ကာလ ပြန်လည် ထူထောင်ရေးလုပ်ငန်းများအတွက် စစ်တွေမြို့သို့ ရောက်ရှိနေစဉ် အခမ်းအနားတက်ပေးပါရန် ဖိတ် ကြားသည်ဆိုသော်လည်း အစီအစဉ်အသေးစိတ်ကို ကျွန်တော် သိထားပြီးပေပြီ။ တစ်ဖက်အသင်းက စစ်တွေတက္ကသိုလ်လက်ရွေးစင် လှပျိုဖြူ သမီးငယ် လေးများ၊ သည်ဘက်အသင်းမှာတော့ ခေတ္တရောက် ရှိနေသော ဒုတိယဝန်ကြီးများရော၊ ပြည်နယ်အစိုးရ အဖွဲ့ဝန်ကြီးများရော၊ ပြည်နယ်အဆင့်ဌာနဆိုင်ရာ အကြီးအကဲများရော စုပေါင်းဖွဲ့စည်းထားသည့် အသက် ၅၀ နှစ်နှင့် ၆၅ နှစ်ကြား အဘိုးကြီး အသင်း ဟု ပြောရမည်သာ။ ကျွန်တော်တို့လည်း ပါဝင်ကစား မည်ဖြစ်၍ဖိတ်စာရပြီး မကြာခင်မှာပင် ဘောလုံး ကန်အကျႌ၊ ဘောင်းဘီများ ပေးပို့လာပါသည်။

ဖိတ်စာလေးတွေ့လိုက်ရကတည်းက ကျွန်တော့် စိတ်အလျဉ်သည် စစ်တွေမြို့မှ ခေတ္တခဏ ခွာတုံ ပြုကာ ၁၉၉၆ ခုနှစ်တွင် ကျွန်တော်နေထိုင်ခဲ့ဖူးသည့် ရှမ်းပြည်နယ်(တောင်ပိုင်း) မြန်မာ-ထိုင်း နယ်စပ် အနီးရှိ ဟိုမိန်းမြို့လေးသို့ ရောက်ရှိသွားပါတော့ သည်။ နေထိုင်ခဲ့ဖူးသည်ဟု ကျွန်တော်သုံးနှုန်းလိုက် ခြင်းမှာ ဦးခွန်ဆာ၏ MTA အဖွဲ့ အကြွင်းမဲ့လက်နက် စွန့်ခဲ့သည့် ၁၉၉၆ ခုနှစ် ဇန်နဝါရီလမှစတင်ကာ နှစ်ကုန်သည်အထိ တစ်နှစ်တိတိ နေထိုင်ခဲ့ရသော ကြောင့်ပါတည်း။ ၎င်းအဖွဲ့ကြီး လက်နက်စွန့်ပြီဆို ကတည်းက တပ်မတော်၊ ထွေ/အုပ်၊ မြန်မာနိုင်ငံ ရဲတပ်ဖွဲ့၊ နတလ၊ လဝက၊ အကောက်ခွန်၊ တရားရေး၊ ဥပဒေ စသည့် သက်ဆိုင်ရာဌာနအသီးသီးက အဖွဲ့ဝင် ၃၅ ယောက်ကို ဟိုမိန်းဒေသ အထူးအုပ်ချုပ်ရေးအဖွဲ့ အဖြစ် ဖွဲ့စည်းစေလွှတ်ခဲ့ခြင်းဖြစ်သည်။ တရား ဥပဒေစိုးမိုးရေး၊ နယ်မြေဒေသတည်ငြိမ်အေးချမ်းရေး၊ ဖွံ့ဖြိုးတိုးတက်ရေးလုပ်ငန်းများကို ကျွန်တော်တို့ အားလုံး တက်ညီလက်ညီ ပူးပေါင်းဆောင်ရွက်ခဲ့ကြ သည်။ MTA အဖွဲ့မှ တိုင်းရင်းသားခေါင်းဆောင်များ၊ ဒေသခံတိုင်းရင်းသားပြည်သူများကလည်း ပူးပေါင်း ပါဝင်ကူညီကြသဖြင့် လုပ်ငန်းမှန်သမျှ အားလုံး အဆင်ပြေချောမွေ့စွာ အောင်မြင်ပြီးမြောက်ခဲ့သည်ဟု ပြောရပေမည်။

> **မိုခါမုန်တိုင်းလွန်ကာလ ပြန်လည်ထူထောင်ရေးလုပ်ငန်းများအတွက် စစ်တွေမြို့သို့ ရောက်ရှိနေစဉ် အခမ်းအနားတက်ပေးပါရန် ဖိတ်ကြားသည်ဆိုသော်လည်း အစီအစဉ်အသေးစိတ်ကို ကျွန်တော်သိထားပြီးပေပြီ။ တစ်ဖက်အသင်းက စစ်တွေတက္ကသိုလ်လက်ရွေးစင် လှပျိုဖြူသမီးငယ်လေးများ၊ သည်ဘက်အသင်းတွင်တော့ ခေတ္တရောက်ရှိနေသော ဒုတိယဝန်ကြီးများရော၊ ပြည်နယ်အစိုးရ အဖွဲ့ဝန်ကြီးများရော၊ ပြည်နယ်အဆင့်ဌာနဆိုင်ရာ အကြီးအကဲများရော စုပေါင်းဖွဲ့စည်းထားသည့် အသက် ၅၀ နှစ်နှင့် ၆၅ နှစ်ကြား အဘိုးကြီးအသင်းဟု ပြောရမည်သာ။**

ဌာနအလိုက် ကိုယ်စီတာဝန်များခွဲဝေ

တရားဥပဒေစိုးမိုးရေးနှင့် နယ်မြေတည်ငြိမ် အေးချမ်းရေးအတွက် ဟိုမိန်းမြို့ပေါ်မှာရော ကျေးရွာ တွေမှာပါ ရပ်ကွက်/ ကျေးရွာအုပ်စု အုပ်ချုပ်ရေး အဖွဲ့တွေ ဖွဲ့သည်။ တရားရေးနှင့် ဥပဒေဆိုင်ရာများ ဟောပြောဆွေးနွေးသည်။ လဝကအဖွဲ့တွေက နေရပ် ပြန်သူတွေရော၊ ကျန်နေမည့်သူတွေရော မှတ်ပုံတင်၊ သန်းခေါင်စာရင်းတွေ လုပ်ပေးသည်။ အကောက်ခွန် အဖွဲ့က မော်တော်ယာဉ်နှင့် ဆိုင်ကယ်များကို ယာယီ မှတ်ပုံတင် နံပါတ်များ စိစစ်ဆောင်ရွက်ပေးသည်။ ဥက္ကဋ္ဌ ဗိုလ်မှူးငွေထွန်း၊ အတွင်းရေးမှူး ဗိုလ်ကြီး ကျော်ရွှေ (ဗိုလ်မှူးချုပ်ကျော်ရွှေ-ငြိမ်း) တို့ အစီအစဉ် ဖြင့် ဟိုမိန်း-လင်းခေး၊ ဟိုမိန်း-တောင်ကြီး မော်တော် ယာဉ်လိုင်းတွေ ဖွင့်သည်။ ဟိုမိန်းတွင် လာရောက် အခြေပြုထားသော တပ်မမှူး၏ ညွှန်ကြားချက်ကို နာခံ၍ MTA တပ်ဖွဲ့ဝင်များအား ဌာနေပြည်သူ့စစ်အဖွဲ့ များ ဖွဲ့စည်းရေး ဆောင်ရွက်ကြသည်။ ကျွန်တော်တို့ နတလအဖွဲ့၏တာဝန်က စာသင်ကျောင်းများ၊ ဆေးပေးခန်းများ တိုးချဲ့ဖွင့်လှစ်ရေး၊ အမှတ် ၂၀၃ စပါးမျိုးများကို ဟိုမိန်းဒေသတွင် အောင်မြင်စွာစိုက် ပျိုးပြသရေးတို့ပဲ ဖြစ်သည်။ စပါးစိုက်ပျိုးရေး လုပ်ငန်း အောင်မြင်သလားမမေးနှင့်၊ နတလမှ ပေးပို့လာသော လက်တွန်းထွန်စက် သုံးစီးနှင့် လယ် ၁၀ ဧကကျော် မြေပြင်ပြီးချိန်မှာ ကောက်စိုက်ပွဲတော် ပြုလုပ်ခဲ့ရာ ဟိုမိန်းမြို့ပေါ် ရပ်ကွက်များဖြစ်သော ဟွေပန်ဆေ၊နားမိုင်၊မိန်းမိုင်၊နားမိုက်လေ၊ မတ်လန်း၊ ဟွေခါးမွန်၊ ပန်သပြေ စသည်တို့မှ လုပ်အားပေး ကောက်စိုက်သမ ၃၀၀ ကျော် တပျော်တပါး ပါဝင် စိုက်ပျိုးပေးခဲ့ကြသည်။ ဟိုမိန်းဒေသမှာ အကြောင်း အမျိုးမျိုးဖြင့် လာရောက်နေထိုင်ကြသော်ငြား နေရပ်ဇာတိမြို့ရွာများဆီက မိရိုးဖလာကောက်စိုက် ခြင်းကို လွမ်းနေကြလျော့ထင့်။ ပျော်လိုက်ကြသည် မှ တပြုံးပြုံး၊ ကောက်ညှင်းပေါင်းနှင့် အကြော် ကျွေးသည့်အဖွဲ့ကလည်း တအုန်းအုန်း။ လွမ်းပဲ လွမ်းမိသေးတော့ ဟိုမိန်းရေ.......။

ငြိမ်းချမ်းရေးသကြၤန်နှင့် ချစ်ကြည်ရေးဘောလုံးပွဲ

၁၉၉၆ ခုနှစ် ဟိုမိန်းသကြၤန်နှင့် ၁၉၉၁ ခုနှစ် ရှမ်းပြည်နယ်(မြောက်ပိုင်း) နမ့်ဆန်သကြၤန် တို့ကို ကျွန်တော်က ငြိမ်းချမ်းရေးသကြၤန်ဟု အမြဲတင် စားခေါ်ဝေါ်ခဲ့သည်။ ၁၉၉၁ ခုနှစ် ဧပြီ လဆန်းပိုင်း တွင် ဦးအိုက်မုန်းခေါင်းဆောင်သော PSLA အဖွဲ့ တရားဥပဒေဘောင်အတွင်း ဝင်ရောက်လာပြီး နောက် ကျွန်တော်တို့ ရမခစစ်ဗျူဟာ(၁) နှင့် တပ်ရင်းအသီးသီးက တပ်မတော်သားများ၊ PSLA တပ်ဖွဲ့ဝင်များ၊ ဒေသခံပလောင်တိုင်းရင်းသား တိုင်းရင်းသူများ နမ့်ဆန်သကြၤန်ပွဲတော်ကို ပျော်ရွှင် စွာ ဆင်နွှဲခဲ့ကြသည်။ ငြိမ်းချမ်းခြင်း၏ နိမိတ်ပုံ၊ တကယ့် ငြိမ်းချမ်းရေးသကြၤန်ပွဲတစ်ခုပါပေ။ ဟော.........၁၉၉၆ ခုနှစ် ဧပြီလ၌ ဟိုမိန်းတွင်ကျခဲ့ သော သကြၤန်မှာလည်း တပ်မတော်သားများ၊ MTA တပ်ဖွဲ့ဝင်များ၊ ဒေသခံတိုင်းရင်းသားတိုင်းရင်းသူ များ ပါဝင်ဆင်နွှဲကြသောကြောင့် ကျွန်တော့် ရင်ထဲမှာ ဘယ်တော့မှ မေ့ပျောက်လို့ရနိုင်တော့ မည်မဟုတ်သော ဒုတိယမြောက် ငြိမ်းချမ်းရေး သကြၤန် ဖြစ်သည်။ ဦးခွန်ဆာ၏ ညာလက်ရုံးနှင့် ဘယ်လက်ရုံးဟု ပြောနိုင်သော MTA ယဉ်ကျေးမှု အဖွဲ့ခေါင်းဆောင်၊ ရှမ်းပြည်နယ်လုံးဆိုင်ရာ အမျိုး သမီးအသင်း WASS အဖွဲ့ခေါင်းဆောင် ဒေါ်ခေးဆစ် နှင့် ဒေါ်နှောင်းတို့၏ ပါဝင်ကူညီမှု၊ စည်းရုံးမှု အင်အားတို့ဖြင့် ပွဲက ထင်ထားသည်ထက် ပိုစည် သွားခြင်းဖြစ်သည်။ အစ်မကြီး ဒေါ်ခေးဆစ် တစ်ယောက်ကွယ်လွန်ခဲ့သည်မှာ ၁၀ နှစ်ခန့် ရှိလျော့ထင့်။

ချစ်ကြည်ရေးဘောလုံးပွဲကတော့ ရပ်ကွက် လိုက်အသင်းတွေ ပါဝင်ပြီး တပ်မတော်မှ လည်း နှစ်သင်း ပါဝင်သည်။ ကျွန်တော်က မိန်းမိုင်ရပ်ကွက် အသင်း၏ အသင်းခေါင်းဆောင်၊ အနိုင်အရှုံးကို အဓိကမထားဘဲ တပ်မတော်နှင့် ဒေသခံပြည်သူ များ၊ အုပ်ချုပ်ရေးအဖွဲ့နှင့် ဒေသခံပြည်သူများ၊ MTA လက်ကျန်တပ်ဖွဲ့ဝင်များ ချစ်ကြည်ရင်းနှီး စေရန်၊ ဒေသဖွံ့ဖြိုးရေးကို ပူးပေါင်းဆောင်ရွက် နိုင်ရန် ရည်ရွယ်ကျင်းပပြုလုပ်ခြင်း ဖြစ်သည်။ ကျွန်တော်တို့လို ရပ်ကွက်အသင်းတွေမှာ ပါဝင် ကစားနိုင်ခြင်းမရှိသော တရားသူကြီး ဦးဝင်းမြင့်ဦး၊ ရှေ့နေကြီး ဦးစိုးသန်း၊ ထွေ/အုပ်က ဦးမောင်မောင်၊ လဝက ဦးသန်းမြင့်၊ အကောက်ခွန်က ဦးတင်ဝင်းတို့ အဖွဲ့ကိုတော့ ကညာပျိုနှင့် ဇရာအို ကန်ကြသည့်ပွဲ မှာ ပါဝင်စေခဲ့သည်။ ဒေသခံ ရှမ်းသမီးပျိုလေးများ ကြားမှာ လဲလိုက် ကွဲလိုက် ကစားနေကြရသော သူတို့တစ်သိုက်ကြောင့် ကြည့်ရသူအားလုံး ရယ်မော ပျော်ရွှင်ခဲ့ကြရသည်ကို သတိရမိသည်။ ထိုနေ့က MTA အဖွဲ့ ဒုတိယခေါင်းဆောင် ဦးကျန်ဆုရှင် တစ်ယောက် ကုတ်အကျႌ၊ ဘောင်းဘီ၊ ရှူးဖိနပ်တို့ကို သပ်ရပ်စွာဝတ်ဆင်ပြီး ဘောလုံးပွဲမစမီ နာရီဝက် ခန့် အလိုကတည်းက ရောက်ရှိလာကာ တလေး တစား ကြည့်ရှုအားပေးသွားခဲ့သည်။ ယခုအချိန်မှာတော့

စာမျက်နှာ ၁၁ သို့❖

ရခိုင်ပြည်နယ်ဝန်ကြီးချုပ် ဦးထိန်လင်းနှင့်ဇနီးတို့က စစ်တွေတက္ကသိုလ်ကျောင်းသူများအသင်းအား ဆုဖလားနှင့် ဂုဏ်ပြုဆုငွေများ ပေးအပ်ချီးမြှင့်စဉ်။

နှစ်ဖက်ဘောလုံးအားကစားသမားများအား စစ်တွေတက္ကသိုလ် ကျောင်းသူလေးများက ဂုဏ်ပြုပန်းစည်းပေးအပ်စဉ်။

❖ စာမျက်နှာ ၁၀ မှ

ဦးခွန်ဆာ၊ ဦးကျန်ဆုရှင်နှင့် ဘောလုံးပွဲ ဒိုင်လူကြီး ဦးရွက်ခေးတို့အားလုံး ကွယ်လွန်ခဲ့ကြပေပြီ။ ဦးနော်မိန်းခွမ်းကိုတော့ ယခုနှစ်ဆန်းပိုင်းက ကျွန်တော်ရောက်ရှိခဲ့သော ဟိုမိန်းဒေသခရီးစဉ်၌ ကျန်းမာစွာ တွေ့ခဲ့ရသည်။

ဘောလုံးအားကစားသမားများကို တွေ့ရစဉ်။

စစ်တွေမြို့က ချစ်ကြည်ရေးဘောလုံးပွဲ

ယနေ့ ဇူလိုင်လ ၂၉ ရက်နေ့ ကျင်းပခဲ့သော ဘောလုံးပွဲသည် ချစ်ကြည်ရေးဘောလုံးပွဲဟု အမည်တပ်ထားသော်လည်း ထိုထက်ပို၍ ရည်ရွယ်ချက် လေးနက်ပါသည်။ မိုခါမုန်တိုင်း တိုက်ခတ်ခံရပြီးနောက် ဒေသခံပြည်သူများရော၊ ဝန်ထမ်းများရော၊ ကျောင်းသား ကျောင်းသူများကအစ အနည်းနှင့်အများဆိုသလို ကိုယ်စိတ်နှစ်ပါးစလုံး ထိခိုက်ပင်ပန်းနွမ်းနယ်ခဲ့ကြရသည်။ ပြန်လည်ထူထောင်ရေးလုပ်ငန်းများ၊ တည်ဆောက်ရေးလုပ်ငန်းများတွင် နိုင်ငံတော်အစိုးရ၏ ဦးဆောင်မှုကို ခံယူ၍ တက်တက်ကြွကြွ ပါဝင်ဆောင်ရွက်ခဲ့ကြရသည်။ အချိန်တိုအတွင်းမှာပင် မူလအခြေအနေများသို့ ရောက်လုနီးပါး ဖြစ်လာခဲ့သည်။ ဤသည်မှာလည်း အရှိန်အဟုန်ပြင်းပြင်းနှင့် ဝင်ရောက်တိုက်ခတ်ခဲ့သော မိုခါမုန်တိုင်းအပေါ် နိုင်ငံတော်အစိုးရနှင့် ပြည်သူ စည်းလုံးညီညွတ်စွာ လက်တွဲ၍ ပြန်လည်တုံ့ပြန်နိုင်ခြင်း ရလဒ်ကောင်းတစ်ခု၏ ထင်ရှားသော ပြယုဂ်တစ်ခုဖြစ်ခဲ့သည်။ တစ်နည်းပြောရလျှင် အောင်ပွဲဟု ဆိုရပေမည်။

နိုင်ငံတော်အကြီးအကဲ၏ လမ်းညွှန်ချက်နှင့်အညီ မုန်တိုင်းသင့်ရခိုင်ဒေသ၏ ပညာရေး၊ ကျန်းမာရေးလုပ်ငန်းများကို အရှိန်အဟုန်ဖြင့် ပြန်လည်မြှင့်တင်ဆောင်ရွက်ပေးရန် လိုသကဲ့သို့ ရခိုင်ပြည်နယ်အတွင်း မှီတင်းနေထိုင်ကြသော လူငယ်လူရွယ်များ၏ စိတ်ဓာတ်၊ အတွေးအခေါ်၊ ခံယူချက်များ မြင့်မားတိုးတက်လာစေရေးအတွက် အားကစားကဏ္ဍကိုလည်း ပိုမိုဖွံ့ဖြိုးတိုးတက်အောင် ဆောင်ရွက်ပေးရန် လိုပါသည်။ ယနေ့ အားကစားပွဲကို ဝန်ကြီးချုပ် ဦးထိန်လင်း တက်ရောက် အမှာစကားပြောကြားရာ၌ မိုခါမုန်တိုင်း တိုက်ခတ်မှုကြောင့် ပြည်နယ်အတွင်း အားကစားကွင်းများ၊ အားကစားရုံများ ပျက်စီးခဲ့၍ အားကစားပြိုင်ပွဲများ ရပ်တန့်သွားခဲ့ကြောင်း၊ တတ်နိုင်သမျှ အမြန်ဆုံး ပြန်လည်ပြုပြင်ပေးနေကြောင်း၊ ယနေ့ ကျင်းပသည့်ဘောလုံးပြိုင်ပွဲမှ အစပြု၍ နောက်ပိုင်းတွင် အားကစားပြိုင်ပွဲများကို စဉ်ဆက်မပြတ် ကျင်းပပြုလုပ်ပေးသွားမည်ဖြစ်ကြောင်း၊ အားကစားကို မြှင့်တင်ခြင်းသည် မိမိဒေသ၊ မိမိနိုင်ငံတော်ကို မြှင့်တင်ခြင်းဖြစ်ကြောင်း၊ ရခိုင်ပြည်နယ်အနေဖြင့် နိုင်ငံ့ဂုဏ်ဆောင် မြန်မာ့လက်ရွေးစင် အားကစားသမားများစွာ မွေးထုတ်ပေးခဲ့သည့် အစဉ်အလာရှိကြောင်း၊ ဖိလစ်ပိုင်နိုင်ငံ၌ ကျင်းပခဲ့သည့် (၃၂) ကြိမ်မြောက် အရှေ့တောင်အာရှ အားကစားပြိုင်ပွဲများတွင်လည်း ရခိုင်ပြည်နယ်ကိုယ်စားပြု အားကစားသမားများက ငွေတံဆိပ် နှစ်ခု၊ ကြေးတံဆိပ် နှစ်ခု ရယူပေးခဲ့ကြကြောင်း၊ မိုခါမုန်တိုင်းပြီးခါစအချိန်ကာလ ပြည်နယ်နှင့် တိုင်းဒေသကြီး အားကစားပြိုင်ပွဲများတွင်လည်း ရခိုင်ပြည်နယ်အနေဖြင့် ရွှေ၊ ငွေ၊ ကြေး ဆုတံဆိပ်များ ရရှိခဲ့ပါကြောင်း၊ အားအလွန်ပြင်းသော မိုခါမုန်တိုင်းကို နိုင်ငံတော်အစိုးရနှင့် လက်တွဲပြီး ကြံ့ကြံ့ခိုင်ခိုင် ရင်ဆိုင်တုံ့ပြန်အနိုင်ယူခဲ့ကြသည့် ရက္ခိတစိတ်ဓာတ်အပြည့်ရှိသော တိုင်းရင်းသားများပီပီ အားကစားပြိုင်ပွဲတွင် ခွန်အားပြည့် ပါဝင်ယှဉ်ပြိုင်ခဲ့ကြသလို ဒေသဖွံ့ဖြိုးတိုးတက်ရေးနှင့် တည်ငြိမ်အေးချမ်းရေးအတွက် ဆောင်ရွက်ရာတွင်လည်း အင်တိုက်အားတိုက် ပူးပေါင်းဆောင်ရွက်ကြစေလိုကြောင်း၊ ရက္ခိတစိတ်ထားနှင့်အညီ အမျိုးဘာသာ၊ သာသနာကို စောင့်ရှောက်သည့်အပြင် ပေါင်းစည်းညီညွတ်အားဖြင့် နိုင်ငံတော်နှင့် နိုင်ငံသားတို့၏ အကျိုးကို သယ်ပိုးဆောင်ရွက်ကြရန်လိုကြောင်း တိုက်တွန်းမှာကြားခဲ့သည်။

ဂုဏ်ပြုဆုများ ပေးအပ်ချီးမြှင့်

ယနေ့အားကစားပွဲသို့ ဝန်ကြီးချုပ်နှင့် ပြည်နယ်ဝန်ကြီးများ၊ ဒုတိယဝန်ကြီးများ၊ ဌာနဆိုင်ရာဝန်ထမ်းများ၊ လုပ်အားဒါနပေးလှူရန် ရောက်ရှိနေကြသည့် မြန်မာနိုင်ငံရဲတပ်ဖွဲ့ဝင်များနှင့် မီးသတ်တပ်ဖွဲ့ဝင်များ၊ အမျိုးသမီးရေးရာ၊ မိခင်နှင့်ကလေးစောင့်ရှောက်ရေးအသင်း၊ ကြက်ခြေနီတပ်ဖွဲ့ဝင်များ၊ စစ်တွေတက္ကသိုလ်၊ ကွန်ပျူတာတက္ကသိုလ်၊ နည်းပညာတက္ကသိုလ်မှ ဆရာ ဆရာမများနှင့် ကျောင်းသားကျောင်းသူများ စုစုပေါင်းအင်အား ၁၅၀၀ ခန့် တက်ရောက်အားပေး ကြည့်ရှုခဲ့ကြသည်။ ပြိုင်ပွဲအပြီးတွင် ၅ ဂိုး၊ ၄ ဂိုးဖြင့် အနိုင်ရသွားသော စစ်တွေတက္ကသိုလ် ကျောင်းသူလေးများအသင်းအား ရခိုင်ပြည်နယ်ဝန်ကြီးချုပ် ဦးထိန်လင်းနှင့် ဇနီးတို့က ဂုဏ်ပြုဆုငွေကျပ် ငါးသိန်းနှင့် ဆုဖလားကို ချီးမြှင့်ပေးအပ်ခဲ့ပါသည်။ ဆက်လက်၍ ဌာနဆိုင်ရာဝန်ထမ်းများအသင်းကိုလည်း ဂုဏ်ပြုဆုငွေများ ချီးမြှင့်ခဲ့ပါသည်။ ၎င်းပြင် စစ်တွေကွန်ပျူတာတက္ကသိုလ်အတွက် အားကစားပစ္စည်းများကို နယ်စပ်ရေးရာဝန်ကြီးဌာန ဒုတိယဝန်ကြီး ဗိုလ်ချုပ်ခွန်သန့်ဇော်ထူးကလည်းကောင်း၊ စစ်တွေနည်းပညာတက္ကသိုလ်အတွက် အားကစားပစ္စည်းများကို သမဝါယမနှင့်ကျေးလက်ဖွံ့ဖြိုးရေးဝန်ကြီးဌာန ဒုတိယဝန်ကြီး ဦးမြင့်စိုးကလည်းကောင်း ပေးအပ်ချီးမြှင့်ခဲ့ကြပါသည်။

စာရေးသူ၏ ဆန္ဒမွန်

မိုခါမုန်တိုင်းဒဏ်သင့် ရခိုင်ဒေသ ပြန်လည်ထူထောင်ရေးအတွက် ကြိုးပမ်းဆောင်ရွက်ချက်များ ဆောင်းပါးအမှတ်စဉ် (၆) ကို ရေးသားခဲ့စဉ်က ရခိုင်ပြည်နယ်ဇာတိဖွား နိုင်ငံ့ဂုဏ်ဆောင် ရွှေ၊ ငွေ၊ ကြေး ဆုတံဆိပ်များ ရယူပေးခဲ့ကြသော ဘောလုံး၊ ပြေးခုန်ပစ် အားကစားသမားကြီးများမှသည် ပြီးခဲ့သည့် (၃၂) ကြိမ်မြောက် ဆီးဂိမ်း၌ အမျိုးသမီးဘောလုံးပြိုင်ပွဲ ငွေတံဆိပ်ဆုရ မြန်မာ့လက်ရွေးစင် ဘောလုံးသမား နော်ထက်ထက်ဝေအထိ ဂုဏ်ပြုဖော်ပြပေးခဲ့ပါသည်။ ပြည်နယ်အစိုးရအဖွဲ့၏ အားပေးချီးမြှောက်မှု၊ ရက္ခိတစိတ်ထားဖြင့် အားကစားသမားများ၏ ကြိုးစားအားထုတ်မှုတို့ကြောင့် ပို၍ပို၍လည်း နိုင်ငံ့ဂုဏ်ဆောင် အားကစားသမားများ ပေါ်ထွက်လာပါဦးမည်။ ပေါ်ထွက်မည်ဟုလည်း စာရေးသူအနေဖြင့် အလေးအနက် ယုံကြည်မိပါသည်။ ရခိုင်ပြည်နယ် အားကစားအစဉ်ထာဝရ မြင့်မားတိုးတက်ပါစေ။ ။

စစ်တွေတက္ကသိုလ် ကျောင်းသူအားကစားသမားများနှင့် စာရေးသူတို့အဖွဲ့ကို တွေ့ရစဉ်။

ဘောလုံးပွဲသို့ လာရောက်အားပေးကြည့်ရှုကြသော ပရိသတ်နှင့် ဌာနဆိုင်ရာဝန်ထမ်းများကို တွေ့ရစဉ်။

❂ ကျောဖုံးမှ

၂၀၁၁ ခုနှစ်၊ အလုပ်သမားအဖွဲ့အစည်းဥပဒေ၊ နည်းဥပဒေများနှင့်အညီ ကိုက်ညီပြည့်စုံ၍ လက်ရှိတွင် အောက်ဖော်ပြပါ မြန်မာနိုင်ငံလုံးဆိုင်ရာအလုပ်သမားရေးရာအဖွဲ့နှင့် အလုပ်သမားအဖွဲ့ချုပ်၊ အလုပ်ရှင်အဖွဲ့ချုပ်များသည် ဥပဒေနှင့်အညီ လွတ်လပ်စွာဖွဲ့စည်းမှု၊ စည်းရုံးမှုများ ပြုလုပ်လျက်ရှိပါသည်-

စဉ်	အဖွဲ့အစည်းအမည်	မှတ်ပုံတင်အမှတ်	အသိအမှတ်ပြုလက်မှတ်ထုတ်ပေးသည့်ရက်စွဲ
၁။	မြန်မာနိုင်ငံလုံးဆိုင်ရာ အလုပ်သမားရေးရာအဖွဲ့ (CTUM)	မြန်မာ/အလုပ်သမားရေးရာအဖွဲ့ (၁/၂၀၁၅)	၂၃-၇-၂၀၁၅
၂။	မြန်မာနိုင်ငံပင်လယ်ကူးသင်္ဘောသားများအလုပ်သမားအဖွဲ့ချုပ်(MSF)	ကျောက်တံတား/ ပင်လယ်ကူးသင်္ဘောသား/အဖွဲ့ချုပ် (၁/၂၀၁၂)	၂၅-၄-၂၀၁၂
၃။	မြန်မာ့ပင်လယ်ရေကြောင်း အလုပ်သမားများအဖွဲ့ချုပ်(MMWF)	လှိုင်/ပင်လယ်ရေကြောင်းသင်္ဘောသားအဖွဲ့ချုပ်(၁/၂၀၁၃)	၆-၅-၂၀၁၃
၄။	မြန်မာနိုင်ငံပင်လယ်ပျော်သမဂ္ဂများ အလုပ်သမားအဖွဲ့ချုပ်(MMTUF)	တာမွေ/ပင်လယ်ရေကြောင်း/အဖွဲ့ချုပ် (၁/၂၀၁၄)	၈-၁၂-၂၀၁၄
၅။	မြန်မာနိုင်ငံရေကြောင်းပြမှူးကြီးများ အလုပ်သမားအဖွဲ့ချုပ်(MMPA)	ဗိုလ်တထောင်/ရေကြောင်းပြမှူးကြီးများ/အဖွဲ့ချုပ် (၂/၂၀၁၄)	၈-၁၂-၂၀၁၄
၆။	လွတ်လပ်သောမြန်မာနိုင်ငံပင်လယ်ပျော်များအလုပ်သမားအဖွဲ့ချုပ်(IFOMS)	ပုစွန်တောင်/ ပင်လယ်ရေကြောင်း/ အဖွဲ့ချုပ်(၁/၂၀၁၅)	၂၇-၂-၂၀၁၅
၇။	မြန်မာနိုင်ငံတောင်သူလယ်သမား၊ စိုက်ပျိုးရေးနှင့် စားသောက်ကုန် ထုတ်လုပ်ငန်းဆိုင်ရာ အလုပ်သမားသမဂ္ဂများအဖွဲ့ချုပ်(AFFM-IUF)	အင်းစိန်/ စိုက်ပျိုးရေး/ အဖွဲ့ချုပ်(၂/၂၀၁၅)	၂၀-၅-၂၀၁၅
၈။	မြန်မာနိုင်ငံတောင်သူလယ်သမားနှင့် စိုက်ပျိုးရေးအလုပ်သမားသမဂ္ဂများအဖွဲ့ချုပ်(AFFM)	တာမွေ/ စိုက်ပျိုးရေး/ အဖွဲ့ချုပ်(၃/၂၀၁၅)	၂၂-၅-၂၀၁၅
၉။	မြန်မာနိုင်ငံ စက်မှုလက်မှုနှင့် ဝန်ဆောင်မှုလုပ်ငန်းပေါင်းစုံ အလုပ်သမားသမဂ္ဂများ အဖွဲ့ချုပ်(MICS- TUsF)	မင်္ဂလာဒုံ/စက်မှုလက်မှုနှင့် ဝန်ဆောင်မှုလုပ်ငန်းပေါင်းစုံ/အဖွဲ့ချုပ်(၁/၂၀၁၆)	၈-၄-၂၀၁၆
၁၀။	မြန်မာနိုင်ငံကုန်ထုတ်နှင့်စက်မှုလက်မှု အလုပ်သမားများအဖွဲ့ချုပ်(IWFM)	ဒဂုံမြို့သစ်(အရှေ့ပိုင်း)/ ကုန်ထုတ်နှင့်စက်မှုလက်မှု/ အဖွဲ့ချုပ်(၁/၂၀၁၉)	၂၉-၃-၂၀၁၉
၁၁။	မြန်မာနိုင်ငံ ပင်လယ်ကူးသင်္ဘောသား ဝန်ဆောင်မှုလုပ်ငန်းရှင်များ အဖွဲ့ချုပ် (MSESF)	ဒေါပုံ/ပင်လယ်ကူးသင်္ဘောသား ဝန်ဆောင်မှုလုပ်ငန်းရှင်/ အဖွဲ့ချုပ်(၁/၂၀၁၂)	၁၇-၇-၂၀၁၂

ထို့အပြင် တိုင်းဒေသကြီး/ပြည်နယ်အလုပ်သမားအဖွဲ့အစည်း ၂၅ ဖွဲ့၊ မြို့နယ်အလုပ်ရှင်အဖွဲ့အစည်း ၁ ဖွဲ့၊ မြို့နယ်အလုပ်သမားအဖွဲ့အစည်း ၁၅၆ ဖွဲ့၊ အခြေခံအလုပ်ရှင်အဖွဲ့အစည်း ၂၆ ဖွဲ့၊ အခြေခံအလုပ်သမားအဖွဲ့အစည်း ၂၈၂၄ ဖွဲ့တို့ကိုလည်း ၂၀၁၁ ခုနှစ်၊ အလုပ်သမားအဖွဲ့အစည်းဥပဒေ၊ နည်းဥပဒေများနှင့်အညီ အသိအမှတ်ပြုလက်မှတ်များ ထုတ်ပေးထားပြီးဖြစ်ပါသည်။

သို့ပါ၍ ၂၀၁၁ ခုနှစ်၊ အလုပ်သမားအဖွဲ့အစည်းဥပဒေ ပြဋ္ဌာန်းပြီးသည့်အချိန်မှစတင်၍ ယနေ့အထိ အလုပ်သမားအဖွဲ့အစည်း၊ အလုပ်ရှင်အဖွဲ့အစည်း စုစုပေါင်း ၃၀၄၃ ဖွဲ့တို့အား အသိအမှတ်ပြုလက်မှတ်များ ထုတ်ပေးပြီးဖြစ်ပါကြောင်း အသိပေးကြေညာအပ်ပါသည်။ **အလုပ်သမားဝန်ကြီးဌာန**

ပြည်ထောင်စုဝန်ကြီး ဒေါက်တာသက်ခိုင်ဝင်း ကျန်းမာရေးဝန်ကြီးဌာန မိုးရာသီသစ်ပင်စိုက်ပျိုးပွဲ၊ ငါးမျိုးစိုက်ထည့်ပွဲနှင့် နေပြည်တော် ခုတင်(၁၀၀)ဆံ့ တိုင်းရင်းဆေးရုံ ပြင်ပလူနာဌာနခွဲ ဖွင့်ပွဲအခမ်းအနား တက်ရောက်

နေပြည်တော် ဇူလိုင် ၃၀

ကျန်းမာရေးဝန်ကြီးဌာန ၂၀၂၃ ခုနှစ် မိုးရာသီသစ်ပင်စိုက်ပျိုးပွဲအခမ်းအနားကို ယနေ့ နံနက်ပိုင်းတွင် နေပြည်တော် ဒက္ခိဏသီရိမြို့နယ် ရာဇသင်္ဂဟလမ်းမကြီးဘေး မြေဧရိယာ၌ ကျင်းပသည်။

သစ်ပင်စိုက်ပျိုးပွဲတွင် ကျန်းမာရေးဝန်ကြီးဌာန ပြည်ထောင်စုဝန်ကြီး ဒေါက်တာသက်ခိုင်ဝင်းနှင့် ဒုတိယဝန်ကြီး ဒေါက်တာအေးထွန်းတို့က ရတနာတန်းဝင် ကျွန်းပင်များကို ဦးဆောင်စိုက်ပျိုးပေးကြပြီး ညွှန်ကြားရေးမှူးချုပ်များ၊ ဌာနဆိုင်ရာအရာရှိကြီးများနှင့် အရာထမ်း၊ အမှုထမ်းများက ရတနာတန်းဝင် ကျွန်းပင် ၁၅၀ အပါအဝင် တည်ပင် ၄၀၊ သစ်ဆိမ့် ၃၅ ပင်၊ ပုတီးဖြူ ၄၅ ပင်၊ ပိန္နဲပင် ၃၀၊ ခရေပင် ၃၀၊ ဆီသပြေပင် ၄၀၊ ကံ့ကော်ပင် ၃၀၊ သစ်ကြံပိုးပင် ၃၀ စုစုပေါင်းသစ်ပင် ၄၃၀ကို ဆက်လက်စိုက်ပျိုးပေးကြသည်။

ကြည့်ရှုအားပေး

ထိုသို့ ဝန်ထမ်းများ စုပေါင်းသစ်ပင်စိုက်ပျိုးနေမှုကို ပြည်ထောင်စုဝန်ကြီးနှင့် ဒုတိယဝန်ကြီးတို့က လှည့်လည်ကြည့်ရှုအားပေးကြသည်။

ဆက်လက်၍ ကျန်းမာရေးဝန်ကြီးဌာန မိုးရာသီငါးမျိုးစိုက်ထည့်ပွဲအခမ်းအနားကို ဇမ္ဗူသီရိမြို့နယ် ဇမ္ဗူကျက်သရေလမ်းရှိ မင်္ဂလာကန်၌ ကျင်းပရာ ပြည်ထောင်စုဝန်ကြီး ဒေါက်တာသက်ခိုင်ဝင်းက မင်္ဂလာကန်အတွင်းသို့ ငါးမျိုးများကို ဦးစွာစိုက်ထည့်ပေးသည်။

ယင်းနောက် ဒုတိယဝန်ကြီး၊ ညွှန်ကြားရေးမှူးချုပ်များ၊ ဌာနဆိုင်ရာအရာရှိကြီးများနှင့် အရာထမ်း၊ အမှုထမ်းများက ငါးလုပ်ငန်းဦးစီးဌာနက ပံ့ပိုးသည့် ငါးသားပေါက်အကောင်ရေ စုစုပေါင်း ၃၀၀၀၀ ကို မင်္ဂလာကန်အတွင်းသို့ စိုက်ထည့်ပေးကြသည်။

တက်ရောက်

ထို့နောက် ပြည်ထောင်စုဝန်ကြီး၊ ဒုတိယဝန်ကြီးနှင့် တာဝန်ရှိသူများသည် နေပြည်တော်ရှိ အမျိုးသားပရဆေးဥယျာဉ်၌ ကျင်းပသည့် နေပြည်တော် ခုတင်(၁၀၀)ဆံ့ တိုင်းရင်းဆေးရုံ၏ ပြင်ပလူနာဌာနခွဲ ဖွင့်ပွဲအခမ်းအနားသို့ တက်ရောက်ကြသည်။

အခမ်းအနားတွင် ပြည်ထောင်စုဝန်ကြီး၊ ဒုတိယဝန်ကြီးနှင့် တိုင်းရင်းဆေးပညာဦးစီးဌာန၊ ညွှန်ကြားရေးမှူးချုပ်တို့က ခုတင်(၁၀၀)ဆံ့ တိုင်းရင်းဆေးရုံ၏ ပြင်ပလူနာဌာနခွဲကို ဖဲကြိုးဖြတ်ဖွင့်လှစ်ပေးကြပြီး ပြင်ပလူနာဌာနခွဲအတွင်းရှိ လူနာမှတ်ပုံတင်ဌာန၊ လူနာစမ်းသပ်ခန်းနှင့် လူနာကုသခန်းတို့ကို လှည့်လည်ကြည့်ရှုကာ လူနာများအား တိုင်းရင်းဆေးပညာဖြင့် ကုသပေးနေမှုကို ကြည့်ရှုအားပေးသည်။

ယင်းနောက် တိုင်းရင်းဆေးပညာဦးစီးဌာနက သိပ္ပံနည်းကျ သုတေသနပြုထုတ်လုပ်ထားသော ကိုဗစ်-၁၉ ရောဂါအပါအဝင် တုပ်ကွေးရောဂါများကို သက်သာပျောက်ကင်းစေနိုင်သည့် ဆေးခါးကြီး ပါဝင်သော ဝိသမအဖျားပျောက်ဆေးဖြင့် လူနာများကို အောင်မြင်စွာ ကုသပေးနိုင်မှုအခြေအနေကို တင်ပြရာ ပြည်ထောင်စုဝန်ကြီးက ပြည်သူများအား ဝိသမအဖျားပျောက်ဆေး၏ ကောင်းကျိုးအာနိသင်များကို သိရှိနိုင်ရေးနှင့် ဆေးကို ကျယ်ပြန့်စွာထုတ်လုပ်အသုံးပြုနိုင်ရေး ဆောင်ရွက်ရန် မှာကြားပြီး ယခင်နှစ် မိုးရာသီသစ်ပင်စိုက်ပျိုးပွဲတော်တွင် အမျိုးသားပရဆေးဥယျာဉ်၌ ကျန်းမာရေးဝန်ကြီးဌာနက စိုက်ပျိုးခဲ့သည့် ပရဆေးပင်များဖြစ်သည့် ကံ့ကော်ပင်၊ ကရမက်ပင်၊ သရဖီပင်နှင့် စံကားဝါပင်များ ရှင်သန်ဖြစ်ထွန်းနေမှုနှင့် ဥယျာဉ်အတွင်း စိုက်ပျိုးထားသည့် ဆေးခါးကြီးပင်စိုက်ခင်းကို ကြည့်ရှုသည်။

ပြည်သူလူထု၏ကျန်းမာရေးကို တိုင်းရင်းဆေးဖြင့် စောင့်ရှောက်မှုပေးရာတွင် ပြည်သူများအနေဖြင့် ပိုမိုလက်လှမ်းမီစေရန် ရည်ရွယ်၍ နေပြည်တော် အမျိုးသားပရဆေးဥယျာဉ်အတွင်း ခုတင်(၁၀၀)ဆံ့ တိုင်းရင်းဆေးရုံ ပြင်ပလူနာဌာနခွဲကို ဖွင့်လှစ်ပေးခြင်းဖြစ်ကြောင်း၊ အပတ်စဉ် တနင်္လာနေ့မှ သောကြာနေ့အထိ နံနက် ၈ နာရီမှ ညနေ ၄ နာရီခွဲအထိ ဖွင့်လှစ်ကုသပေးမည်ဖြစ်ကြောင်းနှင့် မည်သူမဆို လာရောက်ကုသမှုခံယူနိုင်ကြောင်း သိရသည်။ **သတင်းစဉ်**

ဓာတ်ခွဲနမူနာစုစုပေါင်း ၃၈၁၄ ခု စစ်ဆေးပြီးစီး၊ ကိုဗစ်-၁၉ ရောဂါ ဓာတ်ခွဲအတည်ပြုလူနာသစ် သုံးဦး တွေ့ရှိ

ကိုဗစ်-၁၉ ရောဂါစောင့်ကြပ်ကြည့်ရှုမှုနှင့်ပတ်သက်၍ သတင်းထုတ်ပြန်ခြင်း
(၃၀-၇-၂၀၂၃) ရက်နေ့၊ ည (၈:၀၀) နာရီ

ကျန်းမာရေးဝန်ကြီးဌာနသည် ကိုဗစ်-၁၉ သံသယလူနာများ၊ ဓာတ်ခွဲအတည်ပြုလူနာနှင့် အနီးကပ်ထိတွေ့ခဲ့သူများနှင့် အသွားအလာကန့်သတ်ထားရှိသူများအား ကိုဗစ်-၁၉ ရောဂါ ရှိ၊ မရှိ ဓာတ်ခွဲစစ်ဆေးခြင်း ပုံမှန်ဆောင်ရွက်လျက်ရှိပြီး (၂၉-၇-၂၀၂၃) ရက်နေ့၊ ည (၈:၀၀)နာရီမှ (၃၀-၇-၂၀၂၃)ရက်နေ့၊ ည(၈:၀၀) နာရီအတွင်း ဓာတ်ခွဲနမူနာစုစုပေါင်း (၃,၈၁၄)ခုအား စစ်ဆေးပြီးစီးခဲ့ရာ ကိုဗစ်-၁၉ ရောဂါ ဓာတ်ခွဲအတည်ပြုလူနာသစ်(၃)ဦး တွေ့ရှိရပါသည်။ ထို့ကြောင့် ယနေ့အတွက် ရောဂါပိုးတွေ့ရှိမှု ရာခိုင်နှုန်းမှာ (၀.၀၈) ရာခိုင်နှုန်းရှိပါသည်။

သို့ဖြစ်ပါ၍ ယနေ့အထိ ဓာတ်ခွဲနမူနာစုစုပေါင်း (၁၁,၀၂၃,၄၂၁) ခုအား စစ်ဆေးခဲ့ပြီး ကိုဗစ်-၁၉ ဓာတ်ခွဲအတည်ပြုလူနာစုစုပေါင်း(၆၄၁,၀၅၆)ဦး ရှိပြီဖြစ်ပါသည်။

ဓာတ်ခွဲအတည်ပြုလူနာများအား နေအိမ်တွင်သီးခြားထားရှိခြင်းနှင့် ဆေးရုံများတွင် သီးခြားထားရှိကုသမှုပေးခြင်းများ ဆောင်ရွက်ခဲ့ရာ ယနေ့တွင် ပြန်လည်ကောင်းမွန်လာသူ (၁)ဦးရှိသဖြင့် ယနေ့အထိ ပြန်လည်ကောင်းမွန်လာသူ စုစုပေါင်း (၆၁၉,၈၂၁) ဦး ရှိပြီဖြစ်ပါသည်။ ယနေ့တွင် ကိုဗစ်-၁၉ ရောဂါဖြင့် သေဆုံးသူမရှိသဖြင့် ယနေ့အထိ သေဆုံးသူစုစုပေါင်း(၁၉,၄၉၄) ဦး ရှိပါသည်။

ကိုဗစ်-၁၉ ရောဂါဆိုင်ရာ သတင်းအချက်အလက်များကို ကျန်းမာရေးဝန်ကြီးဌာန၏ အင်တာနက်စာမျက်နှာ www.moh.gov.mm တွင် ဝင်ရောက်ကြည့်ရှုနိုင်သည်။ **ကျန်းမာရေးဝန်ကြီးဌာန**

ထိုင်းနိုင်ငံရှိ မီးရှူးမီးပန်းဂိုဒေါင်တစ်ခု၌ ပေါက်ကွဲမှုဖြစ်ပွား အနည်းဆုံး ၁၀ ဦး သေဆုံး

ဗန်ကောက် ဇူလိုင် ၃၀

ထိုင်းနိုင်ငံတောင်ပိုင်းရှိ မီးရှူးမီးပန်းများ သိုလှောင်ထားသည့် ဂိုဒေါင်တစ်ခု၌ ပေါက်ကွဲမှု ဖြစ်ပွားခဲ့ရာ အနည်းဆုံး ၁၀ ဦး သေဆုံးပြီး အများအပြား ထိခိုက်ဒဏ်ရာရရှိခဲ့ကြောင်း သိရသည်။

အဆိုပါအခင်းဖြစ်ပွားမှုသည် ဇူလိုင် ၂၉ ရက် မွန်းလွဲပိုင်းတွင် နာရာသီဝတ်ပြည်နယ်၌ ဖြစ်ပွားခဲ့ခြင်းဖြစ်သည်။ ပေါက်ကွဲမှုကြောင့် မီးခိုးလုံးများ ကောင်းကင်ယံသို့ လွင့်ပျံတက်လာပုံကို မှတ်တမ်းဗီဒီယိုဖိုင်များတွင် ကြည့်ရှုနိုင်သည်။

အဆိုပါအပျက်အစီးများအောက်တွင် ပိတ်မိနေသူများကို ကယ်ဆယ်ရေးလုပ်သားများက ရှာဖွေလျက်ရှိသည်။

မီးရှူးမီးပန်းဂိုဒေါင် ပေါက်ကွဲမှုဖြစ်ရခြင်း၏ အကြောင်းရင်းမှာ ဂိုဒေါင်အတွင်း ပြန်လည်ပြင်ဆင်သည့်လုပ်ငန်းများဆောင်ရွက်နေစဉ် ဂဟေဆော်ရာမှ ပေါက်ကွဲမှုစတင်ခဲ့ခြင်းဖြစ်ကြောင်း ရဲအရာရှိများက ဆိုသည်။ ယင်းသို့ အဆောက်အအုံပြိုကျပျက်စီးခြင်းကဲ့သို့သော မတော်တဆမှုများသည် နာရာသီဝတ်ပြည်နယ်၌ မကြာခဏဖြစ်ပွားလေ့ရှိသည်။

ကိုးကား - အင်န်အိတ်ချ်ကေ
ဘာသာပြန် - အောင်ကျော်ကျော်

ရုရှားနိုင်ငံ ရေတပ်နေ့စစ်ရေးပြအခမ်းအနားတွင် အီရန်ဖရီးဂိတ်စစ်သင်္ဘောနှစ်စင်း ပါဝင်ဆင်နွှဲ

တီဟီရန် ဇူလိုင် ၃၀

ရုရှားနိုင်ငံ၏ ရေတပ်နေ့ အထိမ်းအမှတ်အဖြစ် စိန့်ပီတာစဘတ်မြို့၌ ဇူလိုင် ၃၀ ရက်တွင် ကျင်းပသည့် စစ်ရေးပြအခမ်းအနားတွင် အီရန်နိုင်ငံမှ ဖရီးဂိတ်စစ်သင်္ဘောနှစ်စင်းပါဝင်ဆင်နွှဲခဲ့ကြောင်း အီရန်နိုင်ငံ၏ တက်စ်နင်သတင်းအေဂျင်စီက သတင်းဖော်ပြခဲ့သည်။

ရုရှားနိုင်ငံ၏ ရေတပ်နေ့အထိမ်းအမှတ် အခမ်းအနားတွင် ကက်စပီယန်ပင်လယ်တွင် အခြေစိုက်သည့် အီရန်ရေတပ်၏ မြောက်ပိုင်းရေယာဉ်စုပိုင် ကမန်အမျိုးအစား ဖရီးဂိတ်စစ်သင်္ဘောများက ပါဝင်ဆင်နွှဲခဲ့ခြင်းဖြစ်သည်။

အဆိုပါစစ်ရေးပြ အခမ်းအနားတွင် စစ်မှုထမ်း ၃၀၀၀ နီးပါးနှင့်အတူ သင်္ဘော၊ လှေနှင့် ရေငုပ်သင်္ဘော စသည့် ရေယာဉ်ပေါင်း ၄၅ စင်း ပါဝင်ဆင်နွှဲခဲ့ကြောင်း ကရင်မလင်က ကြေညာခဲ့သည်။ ပြီးခဲ့သည့်နှစ်က ကျင်းပသည့် ရေတပ်စစ်ရေးပြအခမ်းအနားတွင် သင်္ဘော၊ လှေနှင့် ရေငုပ်သင်္ဘော အစင်းရေ ၄၂ စင်းနှင့် စစ်မှုထမ်း ၃၅၀၀ ကျော်တို့ ပါဝင် ဆင်နွှဲခဲ့ခြင်းဖြစ်သည်။

ကိုးကား - ဆင်ဟွာ
ဘာသာပြန် - အလင်းသစ်

အီသီယိုးပီးယားနိုင်ငံ၌ ကာလဝမ်းရောဂါကူးစက်ခံရသူ ၄၀၀၀ ကျော်ရှိလာ

အဒစ်အဘာဘာ ဇူလိုင် ၃၀

၂၀၂၂ ခုနှစ်ဩဂုတ်လတွင် အီသီယိုးပီးယားနိုင်ငံ၌ စတင်ခဲ့သည့် ကာလဝမ်းရောဂါသည် နိုင်ငံအတွင်းရှိ ခရိုင် ၄၂ ခုသို့ ပျံ့နှံ့သွားပြီး လူပေါင်း ၄၀၀၀ ကျော် ကူးစက်ခံရကြောင်း ကမ္ဘာ့ကျန်းမာရေးအဖွဲ့က ယမန်နေ့တွင် သတင်းထုတ်ပြန်သည်။

ဒေသတွင်း ကာလဝမ်းရောဂါ ခံစားရသော ဒေသများကို ပံ့ပိုးကူညီရန် အီသီယိုးပီးယားအစိုးရသည် မိတ်ဖက်အေဂျင်စီများနှင့် ပူးပေါင်းဆောင်ရွက်နေကြောင်း ကုလသမဂ္ဂကျန်းမာရေးအေဂျင်စီက သတင်းထုတ်ပြန်ချက်တွင် ဖော်ပြထားသည်။

ကမ္ဘာ့ကျန်းမာရေးအဖွဲ့မှ ပံ့ပိုးပေးနေသည့် အကူအညီများတွင် မုန်တိုင်းဒဏ်ခံဒေသများသို့ နည်းပညာကျွမ်းကျင်သူများ စေလွှတ်ခြင်းနှင့် ကာလဝမ်းရောဂါဖြစ်ပွားမှုစီမံခန့်ခွဲမှုဆိုင်ရာ စွမ်းရည်မြှင့်တင်ရေး သင်တန်းများပေးခြင်းတို့ ပါဝင်သည်။

ဝမ်းရောဂါကူးစက်ခံရသူများအား ထိထိရောက်ရောက်ကုသရန် လိုအပ်သည့် အသိပညာနှင့် ကျွမ်းကျင်မှုများကို အီသီယိုးပီးယားဆေးဘက်ဆိုင်ရာ ကျွမ်းကျင်ပညာရှင်များအား ဆက်လက်မျှဝေပေးသွားရန် အစီအမံများ ချမှတ်ထားကြောင်း ကမ္ဘာ့ကျန်းမာရေးဝန်ကြီးဌာနက ဆိုသည်။

အီသီယိုးပီးယားနိုင်ငံသည် ပဋိပက္ခနှင့် အိုးအိမ်စွန့်ခွာ ထွက်ပြေးရမှုများနှင့်အတူ ကြီးမားသော လူသားချင်းစာနာထောက်ထားမှုဆိုင်ရာ စိန်ခေါ်မှုများကိုလည်း ဆက်လက်ရင်ဆိုင်ရမည်ဖြစ်ကြောင်း ကုလသမဂ္ဂလူဦးရေရန်ပုံငွေအဖွဲ့(UNFPA)က ယခုလအစောပိုင်းတွင် သတိပေးပြောကြားသည်။

ယာယီနေထိုင်စရာနေရာများ၊ လိုအပ်သည့်လူသုံးကုန်ပစ္စည်းများနှင့် ရေအပါအဝင် အသက်ကယ်ထောက်ပံ့မှုများကို လူသားချင်းစာနာထောက်ထားမှုဆိုင်ရာ မိတ်ဖက်အဖွဲ့အစည်းများက ပံ့ပိုးပေးလျက်ရှိကြောင်း ကုလသမဂ္ဂလူဦးရေ ရန်ပုံငွေအဖွဲ့က ပြောကြားသည်။

ကိုးကား - ဆင်ဟွာ
ဘာသာပြန် - အောင်ကျော်ကျော်

တရုတ်နိုင်ငံ ဟီဘေပြည်နယ်၌ မိုးသည်းထန်စွာရွာသွန်းမှုကြောင့် လူပေါင်း နှစ်သောင်းကျော်ကို ဘေးလွတ်ရာသို့ ရွှေ့ပြောင်းပေးခဲ့ရ

ရှီဂျီယာရွှန်း ဇူလိုင် ၃၀

တရုတ်နိုင်ငံမြောက်ပိုင်း ဟီဘေပြည်နယ်၏ မြို့တော် ရှီဂျီယာရွှန်းမြို့တွင် တိုင်ဖွန်းမုန်တိုင်းဒေါ့ဆူရီကြောင့် ဇူလိုင် ၂၇ ရက်မှစတင်ကာ ဖြစ်ပေါ်ခဲ့သည့် မိုးသည်းထန်စွာ ရွာသွန်းမှုများကြောင့် လူပေါင်း ၂၀၆၅၆ ဦးကို ဘေးလွတ်ရာသို့ ရွှေ့ပြောင်းပေးခဲ့ရကြောင်း သိရသည်။

အဆိုပါ တိုင်ဖွန်းမုန်တိုင်းဒေါ့ဆူရီသည် ယခုနှစ်အတွင်း တရုတ်နိုင်ငံသို့ ဝင်ရောက်တိုက်ခတ်ခဲ့သည့် ငါးကြိမ်မြောက် တိုင်ဖွန်းမုန်တိုင်းဖြစ်ကြောင်း သိရသည်။

ဇူလိုင် ၂၇ ရက် ည ၈ နာရီမှစတင်ကာ ဇူလိုင် ၃၀ ရက်နံနက် ၆ နာရီအထိ ဟီဘေပြည်နယ်၏ ဒေသအများအပြားတွင် မိုးအဆက်မပြတ်ရွာသွန်းမှုများ ဖြစ်ပေါ်ခဲ့သည်။ ပြည်နယ်အတွင်းရှိ မိုးလေဝသစောင့်ကြည့်ရေးစခန်းများ၏ ခန့်မှန်းချက်အရ မိုးရေချိန်မှာ မီလီမီတာ ၄၀၀ ကျော်ရှိကြောင်း သိရသည်။

မိုးသက်မုန်တိုင်း ဆက်လက်တိုက်ခတ်မည်ဟု ခန့်မှန်းထားခြင်းကြောင့် ပြည်နယ်ရေကြီးမှု ထိန်းချုပ်ရေးဌာနချုပ်က တိုင်းဖွန်မုန်တိုင်း အရေးပေါ်တုံ့ပြန်မှုအဆင့်(၂)မှ ဇူလိုင် ၃၀ ရက်နံနက်ပိုင်းတွင် အဆင့်(၁)သို့ တိုးမြှင့်သတ်မှတ်ရန်ဆုံးဖြတ်ခဲ့ကြောင်း သိရသည်။ **ကိုးကား - ဆင်ဟွာ**
ဘာသာပြန် - အလင်းသစ်

ပါကစ္စတန်နိုင်ငံ၌ မိုးရွာသွန်းမှုနှင့်ဆက်နွှယ်သော ဖြစ်ရပ်များကြောင့် အနည်းဆုံး ၁၄ ဦးသေဆုံးပြီး ခုနစ်ဦးဒဏ်ရာရရှိ

အစ္စလာမ္မာဘတ် ဇူလိုင် ၃၀

ပါကစ္စတန်နိုင်ငံ၏ ဒေသအနှံ့အပြားတွင် မိုးရွာသွန်းမှုနှင့် ဆက်နွှယ်သောဖြစ်ရပ်များကြောင့် ပြီးခဲ့သည့်နှစ်ရက်အတွင်း အနည်းဆုံး ၁၄ ဦးသေဆုံးပြီး ခုနစ်ဦး ဒဏ်ရာရရှိခဲ့ကြောင်း အမျိုးသားသဘာဝဘေးစီမံခန့်ခွဲမှုအာဏာပိုင်အဖွဲ့က ပြောကြားသည်။

ငါးရက်ဆက်တိုက် သည်းထန်စွာရွာသွန်းသောမိုးကြောင့် နိုင်ငံတစ်ဝန်းရှိ ဒေသများ အထူးသဖြင့် တောင်တန်းဒေသများတွင် ပျက်စီးဆုံးရှုံးမှုများဖြစ်ပေါ်ခဲ့ကြောင်း သိရသည်။ ပါကစ္စတန်မိုးလေဝသဌာနကလည်း အနီရောင်သတိပေးချက်ထုတ်ပြန်ထားပြီး နိုင်ငံ၏အထက်ပိုင်းနှင့် အလယ်ပိုင်းဒေသများတွင် ဇူလိုင် ၃၀ ရက်မှစတင်၍ မိုးသည်းထန်စွာရွာသွန်းနိုင်ပြီး ရေကြီးမှုနှင့် မြေပြိုမှုများလည်းဖြစ်ပေါ်စေနိုင်ကြောင်း သိရသည်။

ပါကစ္စတန်နိုင်ငံ အမျိုးသားသဘာဝဘေးစီမံခန့်ခွဲမှုအာဏာပိုင်အဖွဲ့၏ အဆိုအရ မိုးသည်းထန်စွာရွာသွန်းပြီး ရေကြီးမှုကြောင့် အိမ်ခြေစုစုပေါင်း ၈၀၄ အိမ်လုံးဝပျက်စီးခဲ့ကာ တိရစ္ဆာန်ကောင်ရေ ၄၄ ကောင်သေဆုံးခဲ့ကြောင်း သိရသည်။

နိုင်ငံတစ်ဝန်းတွင် မိုးသည်းထန်စွာရွာသွန်းမှုကြောင့် ဇွန် ၂၅ ရက်မှစတင်ကာ လက်ရှိအချိန်အထိ အနည်းဆုံး လူပေါင်း ၁၆၉ ဦးသေဆုံးခဲ့ပြီး ၂၅၆ ဦးဒဏ်ရာရရှိခဲ့သည်။ ထို့ပြင် လူနေအိမ်ခြေ ၁၄၀၄ လုံး ပျက်စီးခဲ့ပြီး တိရစ္ဆာန်ကောင်ရေ ၃၇၄ ကောင်သေဆုံးခဲ့ကြောင်းသိရသည်။ **ကိုးကား - ဆင်ဟွာ၊ ဘာသာပြန် - အလင်းသစ်**

ကျေးရွာဖွံ့ဖြိုးတိုးတက်ရေးစီမံကိန်းလုပ်ငန်း ဆောင်ရွက်နေမှုများ ကြည့်ရှုစစ်ဆေး

လှည်းကူး ဇူလိုင် ၃၀

သမဝါယမနှင့် ကျေးလက်ဖွံ့ဖြိုးရေးဝန်ကြီးဌာန အမြဲတမ်းအတွင်းဝန် ဦးခန့်ဇော်၊ ကျေးလက်ဒေသဖွံ့ဖြိုးတိုးတက်ရေးဦးစီးဌာန ညွှန်ကြားရေးမှူးချုပ် ဦးသိန်းလွင်နှင့် တာဝန်ရှိသူများသည် ရန်ကုန်တိုင်းဒေသကြီး လှည်းကူးမြို့နယ် ရွာတန်းရှည် ကျေးရွာသို့ ဇူလိုင် ၂၉ ရက်က သွားရောက်ကာ ကျေးရွာ ဖွံ့ဖြိုးတိုးတက်ရေး စီမံကိန်းလုပ်ငန်း ဆောင်ရွက်နေမှုများကို ကြည့်ရှုစစ်ဆေးခဲ့ကြောင်း သိရသည်။

ထိုသို့ ကြည့်ရှုစစ်ဆေးရာတွင် တိုင်းဒေသကြီး၊ ခရိုင်နှင့် မြို့နယ်တာဝန်ရှိသူများမှ ကျေးလက်ဒေသလုပ်ငန်းများကို တင်ပြရာ အမြဲတမ်းအတွင်းဝန်က ကျေးရွာဖွံ့ဖြိုးရေးလုပ်ငန်းနှင့် မိုးစပါးစိုက်သည့် တောင်သူများ၏ လုပ်ငန်းလိုအပ်ချက်များကို ဖြည့်ဆည်းဆောင်ရွက်ပေးခဲ့ကြောင်း သိရသည်။

လှည်းကူး မြို့နယ်အတွင်း ၂၀၂၃-၂၀၂၄ ဘဏ္ဍာနှစ်တွင် ကျေးလက်ရေရရှိရေးလုပ်ငန်း ၁၃ ခုကို ငွေကျပ် ၂၅၃ ဒသမ ၆၉၇ သန်း၊ ကျေးလက်ကုန်ထုတ်လမ်းခြောက်ခုကို ငွေကျပ် ၃၆၁ ဒသမ ၅၁၇ သန်း၊ Box Culvert နှစ်စင်းကို ငွေကျပ် ၁၇ သန်း၊ မြစိမ်းရောင်ကျေးရွာစီမံကိန်း တစ်ယူနစ်ကို ငွေကျပ်သန်း ၃၀၊ ကျေးရွာဖွံ့ဖြိုးတိုးတက်ရေး စီမံကိန်းလုပ်ငန်း ရှစ်ခုကို ငွေကျပ် သန်း ၁၂၀ နှင့် အသက်မွေးဝမ်းကျောင်းအထောက်အကူပြု သင်တန်း (၃)ကြိမ်ကို ငွေကျပ် ၅ ဒသမ ၅ သန်းတို့ဖြင့် အကောင်အထည်ဖော်ဆောင်ရွက်သွားမည်ဖြစ်ကြောင်း သိရသည်။ မြို့နယ်(ပြန်/ဆက်)

တရားမဝင် လုပ်ငန်းသုံးပစ္စည်းများ၊ လူသုံးကုန်ပစ္စည်းများနှင့် ယာဉ်များ သိမ်းဆည်းရမိ

နေပြည်တော် ဇူလိုင် ၃၀

တရားမဝင်ကုန်သွယ်မှုတိုက်ဖျက်ရေး ဦးဆောင်ကော်မတီ၏ ကြီးကြပ်ကွပ်ကဲမှုဖြင့် တရားမဝင် ကုန်သွယ်မှုများကို ဥပဒေနှင့်အညီ ထိရောက်စွာ တားဆီးအရေးယူနိုင်ရေး ဆောင်ရွက်လျက်ရှိရာ ဇူလိုင် ၂၈ ရက်တွင် အကောက်ခွန်ဦးစီးဌာန၏ စီမံခန့်ခွဲမှုဖြင့် တာဝန်ကျအကောက်ခွန်အဖွဲ့များက စစ်ဆေးမှုများဆောင်ရွက်ခဲ့ရာ အေးရှားဝေါလ်ကုန်သေတ္တာစစ်ဆေးရေးစခန်း၌ ကုန်သေတ္တာ တစ်လုံးအတွင်းမှ သွင်းကုန်ကြေညာလွှာတွင် ကြေညာထားခြင်းမရှိသည့် LG Chem Polyoletin Elastomer ကီလိုဂရမ် ၂၂၅၀၀(ခန့်မှန်းတန်ဖိုးငွေကျပ် ၉၄၅၀၀၀၀၀)ကို လည်းကောင်း၊ မြန်မာစက်မှုဆိပ်ကမ်း၌ ကုန်သေတ္တာတစ်လုံးအတွင်းမှ သွင်းကုန်ကြေညာလွှာတွင် ကြေညာထားသည်ထက် ပိုမိုပါရှိလာသည့် YR Charging Flash Light အခု ၈၀၀၀ အပါအဝင် ကုန်ပစ္စည်း ခြောက်မျိုး(ခန့်မှန်းတန်ဖိုးငွေကျပ် ၂၄၄၀၈၃၀၀)ကို လည်းကောင်း စုစုပေါင်း ခန့်မှန်းတန်ဖိုးငွေကျပ် ၁၁၈၉၀၈၃၀၀ ကို သိမ်းဆည်းရမိခဲ့ပြီး အကောက်ခွန်လုပ်ထုံးလုပ်နည်းများနှင့်အညီ အရေးယူဆောင်ရွက်လျက်ရှိသည်။

ထို့ပြင် ဇူလိုင် ၂၉ ရက်တွင် မန္တလေးတိုင်းဒေသကြီး တရားမဝင်ကုန်သွယ်မှုတိုက်ဖျက်ရေးအထူးအဖွဲ့၏ စီမံခန့်ခွဲမှုဖြင့် တာဝန်ကျပူးပေါင်းအဖွဲ့က မန္တလေး-မူဆယ်ကားလမ်း မိုင်တိုင်အမှတ် (၂၁)မိုင် (၄)ဖာလုံ၌ စစ်ဆေးမှုများဆောင်ရွက်ခဲ့ရာ မူဆယ်မှ မန္တလေးသို့ မောင်းနှင်လာသော ယာဉ်တစ်စီးပေါ်မှ သွင်းကုန်ကြေညာလွှာတွင် ကြေညာထားသည်ထက် ပိုမိုပါရှိလာသည့် Baowan Water Pump

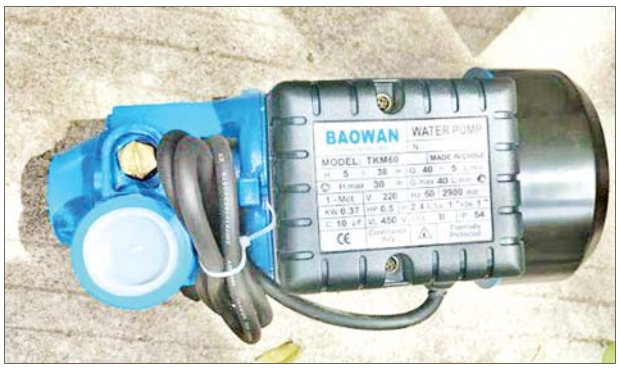

မန္တလေးတိုင်းဒေသကြီး၌ သိမ်းဆည်းရမိမှု။

အလုံး ၂၁၀ အပါအဝင် ရှစ်မျိုး(ခန့်မှန်းတန်ဖိုးငွေကျပ် ၂၆၂၅၃၈၀၁)၊ အဆိုပါ ပစ္စည်းများတင်ဆောင်လာသည့် Nissan Tractor Head တစ်စီးနှင့် နောက်တွဲယာဉ် တစ်တွဲ (ခန့်မှန်းတန်ဖိုး ငွေကျပ် ၇၆၀၀၀၀၀၀) စုစုပေါင်း ခန့်မှန်းတန်ဖိုးငွေကျပ် ၁၀၂၂၅၃၈၀၁ ကို သိမ်းဆည်းရမိခဲ့ပြီး အကောက်ခွန်လုပ်ထုံးလုပ်နည်းများနှင့်အညီ အရေးယူဆောင်ရွက်လျက်ရှိသည်။

သို့ဖြစ်ပါ၍ ဇူလိုင် ၂၈ ရက်နှင့် ၂၉ ရက်တို့တွင် ဖမ်းဆီးရမိမှု စုစုပေါင်းမှာ အမှုတွဲ လေးမှု(ခန့်မှန်းတန်ဖိုးငွေကျပ် ၂၂၁၁၆၂၁၀၁)ဖြစ်ကြောင်း တရားမဝင်ကုန်သွယ်မှုတိုက်ဖျက်ရေးဦးဆောင်ကော်မတီမှ သိရသည်။

သတင်းစဉ်

မှော်ဘီမြို့နယ်၌ အခြေခံစက်ချုပ်သင်တန်းသို့ တက်ရောက်ရမည့် သင်တန်းသား သင်တန်းသူများအား စိစစ်ရွေးချယ်

မှော်ဘီ ဇူလိုင် ၃၀

ရန်ကုန်မြောက်ပိုင်းခရိုင် အသေးစားစက်မှုလက်မှုလုပ်ငန်းဦးစီးဌာနက ဇူလိုင် ၂၆ ရက်တွင် မှော်ဘီမြို့နယ် မြစ်ကျိုးကျေးရွာအုပ်စု အမောက်ဝဲစံပြကျေးရွာ၌ စီမံကိန်းအစီအစဉ်ဖြင့်ဖွင့်လှစ်မည့် အခြေခံစက်ချုပ်သင်တန်းသို့ တက်ရောက်ရမည့် သင်တန်းသား သင်တန်းသူများအား စိစစ်ရွေးချယ်ပွဲ အခမ်းအနားကို ကျင်းပသည်။

ရွေးချယ်ပွဲတွင် ရန်ကုန်မြောက်ပိုင်းခရိုင် အသေးစားစက်မှုလက်မှုလုပ်ငန်းဦးစီးဌာန ခရိုင်ဦးစီးမှူး ဦးရဲဇော်ထွန်းက အမောက်ဝဲစံပြကျေးရွာတွင် အသေးစား ထုတ်ကုန်လုပ်ငန်းများ ဖန်တီးပေးနိုင်ရေးနှင့် ကျေးလက်နေမိသားစု ဝင်ငွေတိုးရေး စီမံကိန်းအကောင်အထည်ဖော်ဆောင်ရွက်ရခြင်း၏ ရည်ရွယ်ချက်များ၊ စီမံကိန်း၏ အကျိုးကျေးဇူးများ၊ အသက်မွေးဝမ်းကျောင်းဆိုင်ရာ သင်တန်းများနှင့် ပတ်သက်၍ ကျေးရွာနေပြည်သူများကို ရှင်းလင်းပြောကြားသည်။

ထို့နောက် စီမံကိန်းလုပ်ငန်းစဉ်(၆)အရ ဖွင့်လှစ်မည့် အခြေခံစက်ချုပ်သင်တန်းသို့ တက်ရောက်ရမည့် သင်တန်းသား သင်တန်းသူများကို စီမံကိန်းလက်စွဲပါ သင်တန်းသားသတ်မှတ်ချက်များနှင့်အညီ စိစစ်ရွေးချယ်ခဲ့ပြီး စီမံကိန်းလုပ်ငန်း အကောင်အထည်ဖော်ရေးကော်မတီအဖွဲ့ဝင်များကို စီမံကိန်းအကျဉ်းချုပ်နှင့် စီမံကိန်းလက်စွဲစာစောင်များအား ပေးအပ်ခဲ့ကြောင်း သိရသည်။

မြို့နယ်(ပြန်/ဆက်)

ဟုမ္မလင်းမြို့နယ်၌ မိုးသီးနှံ ၃၉၄၂၃ ဧက စိုက်ပျိုးနိုင်ခဲ့

ဟုမ္မလင်း ဇူလိုင် ၃၀

စစ်ကိုင်းတိုင်းဒေသကြီး ဟုမ္မလင်းမြို့နယ်တွင် ၂၀၂၃-၂၀၂၄ ခုနှစ် မိုးသီးနှံများ စိုက်ပျိုးပြီးစီးမှု ၃၉၄၂၃ ဧက စိုက်ပျိုးနိုင်ခဲ့ပြီးဖြစ်ကြောင်း ဟုမ္မလင်းမြို့နယ် စိုက်ပျိုးရေးဦးစီးဌာန ဦးစီးမှူး ဒေါ်စုစုထွေးထံမှ သိရသည်။

ဟုမ္မလင်းမြို့နယ်တွင် နှံစားသီးနှံလျာထား ၆၄၄၄ ဧက၊ ပဲအမျိုးမျိုး ၂၆၇ ဧက၊ ဆီထွက်သီးနှံ ၁၈ ဧကနှင့် စက်မှုသီးနှံများ ၈၃၇၂ ဧက၊ ကွမ်းသီးနှင့်ကွမ်းရွက် ၂၈၈ ဧက၊ ဟင်းခပ်အမွှေးအကြိုင် ၁၈၅ ဧက၊ အခြားစားသုံးပင်သီးနှံမှာ အာလူး၊ ကော်ဖီ၊ လက်ဖက်၊ အုန်း၊ သစ်သီးပင်များ စသည့် စုစုပေါင်း ၁၃၅၉၁ ဧက၊ ကြယ်ပဲ(ပရဆေး)၁၅ ဧက၊ အခြားစားသုံးပင် ၄၂၂၆ ဧကရှိပြီး မိုးသီးနှံဧက ၉၁၃၈၆ လျာထားပြီး မိုးစပါးစိုက်ပျိုးပြီးစီးမှု ၁၂၂၄၇ ဧကနှင့် မိုးသီးနှံများ စိုက်ပျိုးပြီးဧကပေါင်း ၃၉၄၂၄ ဧက စိုက်ပျိုးနိုင်ခဲ့ပြီး ရာခိုင်နှုန်းမှာ ၄၃ ဒသမ ၁၄ ဖြစ်ကြောင်း သိရသည်။

လင်းလင်း(ပြန်/ဆက်)

ဆည်မြောင်းချောင်းကန် ရေပြည့်လျှံ
တမံသဘော ရေထိန်းတော။

မြန်မာ့အသံနှင့်ရုပ်မြင်သံကြား

၃၁-၇-၂၀၂၃ တနင်္လာနေ့

MRTV HD

- ၀၆:၀၀ မေတ္တသုတ်၊ ရတနသုတ်၊ မောရွှ်သုတ် အန္တရာယ်ကင်းပရိတ်တရားတော်
- ၀၇:၀၀ နံနက်ခင်းသတင်း
- ၀၇:၃၅ တင့်တယ်ခမ်းနား ရုပ်ပွားတော်မြတ်ကြီးနဲ့အတူ အေးချမ်းပါစေဗုဒ္ဓမြေ
- ၀၉:၁၀ စိုက်ပျိုးမွေးမြူသုတဘဏ်
- ၁၀:၃၀ Economic Review
- ၁၁:၃၀ ဘဝနှင့်အနုပညာ 'ဂန္ထဝင်ဟာသအနုပညာရှင် မိုးဒီ'(အပိုင်း-၃)
- ၁၂:၃၀ နိုင်ငံခြားဇာတ်လမ်းတွဲ 'ဗိုင်းဆိုင်ခွင့်မရှိတဲ့အချစ်နိဂုံး'(အပိုင်း-၃၅)
- ၁၃:၃၀ MRTV National News
- ၁၅:၃၀ ကျန်းမာရေးမဂ္ဂဇင်း(တိုင်းရင်းဆေး)
- ၁၆:၃၅ မျိုးဝက်တင့်စေဆိုကရေးတီးအငွေ
- ၁၇:၁၀ သတင်းသမားပြောတဲ့သတင်းစကား
- ၁၈:၀၀ ပြည်တွင်းသတင်း
- ၁၈:၃၅ 'New Future Program'
- ၁၉:၀၀ နိုင်ငံခြားဇာတ်လမ်းတွဲ 'မာယာမျက်နှာဖုံး' (အပိုင်း-၂၅)
- ၁၉:၃၀ တည်ထားပူဇော်သဒ္ဒါမိပတိ ငါ်းလောင်းတော်
- ၂၀:၀၀ ပြည်တွင်းသတင်း၊ နိုင်ငံတကာသတင်း မိုးလေဝသအခြေအနေ
- ၂၁:၀၀ မာရဝိဇယဗုဒ္ဓရုပ်ပွားတော်မြတ်ကြီး တည်ထားပူဇော်အောင်မြင်မှုအထိမ်းအမှတ် 'အဥ္စလိအငြိမ့်' ဖျော်ဖြေတင်ဆက်မှု

mitv

- 07:01 Evergreen Classic: Myat Hsu Mon (Hnin Yee Thant, Hnin Hnin Htoo, Shwe Yee Win, Sein Lei Lei, Nan Sandy)
- 07:05 Travel To The Southern Part of Shan State (Kalaw)
- 07:25 Mural Painting Bagan
- 07:37 Star Bean Production
- 08:01 News
- 08:26 ASEAN Women Entrepreneurship: Cambodia
- 08:37 Sayit-wyne Girls
- 09:01 Daytamotbarat Sasana Land 1
- 09:23 Five-Star Ocean Liners in Myanmar Waters
- 10:01 News
- 10:32 Myanmar Puppeteers (Duet Dance)
- 11:01 Traditional Snacks

MRTV NRC

- ချင်း(ချိုး) (၀၆:၀၀ မှ ၀၇:၀၀) ကျန်းမာရေးအတွက် အကျိုးအာနိသင်တွေပေးတဲ့ မန်ကျည်းသီး
- မွန် (၀၇:၀၀ မှ ၀၉:၀၀) လုံချည်နွေးထွေးအရိပ်ပေးမွန်တို့ရှိရာ အိမ်ကလေး
- ရခိုင် (၀၉:၀၀ မှ ၁၁:၀၀) မျိုးဝက်တင့်စေယဉ်ကျေးမှုအမွေ
- ရှမ်း (၁၁:၀၀ မှ ၁၃:၀၀) 'တိုင်းမောဝ်' မောရှမ်းတိုင်းရင်းသားတို့၏ ဝတ်စားဆင်ယင်ထုံးဖွဲ့ပုံ
- ဝ (၁၃:၀၀ မှ ၁၅:၀၀) သွေးချင်းတို့ရဲ့ရှိုးရာယဉ်ကျေးမှုများဆီသို့
- ကချင် (၁၅:၀၀ မှ ၁၇:၀၀) ဆွေညီနောင်များဘာသာစကားဖြင့်ချစ်ကြည်စေမည် (အပိုင်း-၅)
- ကယား (၁၇:၀၀ မှ ၁၉:၀၀) ကယားအမျိုးသားတို့၏ အဲ့ဒိုပေါ်မီအကအကြောင်း
- ဝကောကရင် (၁၉:၀၀ မှ ၂၀:၀၀) ဝုံးအစပ်ချက်နှင့် သခွတ်ပွင့်သုပ်
- အနောက်ပိုးကရင် (၁၉:၀၀ မှ ၂၀:၀၀) ကရင်ဖြူရွာကလေးရဲ့ခေါင်ရည်အို
- အရှေ့ပိုးကရင် (၂၁:၀၀ မှ ၂၂:၀၀) ဘုရင့်ညီဝူသို့အလည်သွားကြရအောင်
- ချင်း(လိုင်ဇိုး) (၂၁:၀၀ မှ ၂၂:၀၀) ဓာတ်တော်ချိုင့်ရေတံခွန်သို့ အလည်တစ်ခေါက်

MRTV NEWS

- ၀၆:၀၀ အဖွင့်၊ တေးသီချင်း
- ၀၆:၄၀ အားကစားသတင်း
- ၀၉:၀၀ ပြည်တွင်းသတင်း (LIVE)
- ၁၁:၀၀ ပြည်တွင်းသတင်း (LIVE)
- ၁၂:၃၀ နိုင်ငံတကာသတင်း (LIVE)
- ၁၄:၀၀ MRTV National News
- ၁၅:၀၀ ပြည်တွင်းသတင်း (LIVE)
- ၁၈:၃၀ နိုင်ငံတကာသတင်း (LIVE)
- ၁၉:၀၀ ပြည်တွင်းသတင်း (LIVE)
- ၁၉:၄၅ တိုင်းပြည်ကောင်းကျိုး မြတ်နိုးပူဇော် မာရဝိဇယဗုဒ္ဓရုပ်ပွားတော်
- ၂၀:၀၀ ပြည်တွင်းသတင်း (LIVE)
- ၂၁:၀၀ ပြည်တွင်းသတင်း (LIVE)

MRTV PARLIAMENT

- ၀၉:၀၀ အဖွင့်၊ အလံ
- ၀၉:၃၀ ဥပဒေရေးရာအဖြာဖြာဇာတ်လမ်းတို 'တစ်လင်နှင့်တစ်မယား'
- ၁၀:၀၀ ပြည်ထောင်စုရွေးကောက်ပွဲကော်မရှင်၏ ကြေညာချက်သတင်းများ
- ၁၀:၃၀ 'PR SYSTEM' ရှင်းလင်းပွဲ
- ၁၁:၀၀ နိုင်ငံတကာရွေးကောက်ပွဲများအကြောင်း (ဂျာမနီနိုင်ငံ)
- ၁၁:၃၀ အတွေးအမြင် (အပိုင်း-၂)
- ၁၈:၀၀ Economic review (အပိုင်း-၁၃)

MRTV FARMERS'

- ၀၆:၀၀ အဖွင့်၊ နိုင်ငံတော်သီချင်း
- ၀၆:၀၂ တောင်သူလယ်သမားရေးရာသတင်း
- ၀၆:၄၀ တူယဉ်လက်တွဲရှေ့သို့လှမ်းချီ တောင်သူအခြေပြု
- ၀၇:၀၀ စိုက်ပျိုးမွေးမြူသုတဘဏ်
- ၀၇:၅၅ လယ်လုပ်သူတို့ပျော်ရွှင်ချိန်
- ၀၈:၁၅ ဂျူးစိုက်မြေသို့ ခရီးတစ်ခေါက်
- ၀၈:၅၀ တောင်သူများ အကျိုးစီးပွားအားထားပဲစင်းငုံစိုက်ပျိုး ထုတ်လုပ်မှုစွမ်းအား
- ၀၉:၂၅ တောင်သူအကျိုးမြှင့်ဖို့ရာ ရိတ်သိမ်းချိန်လွန်နည်းပညာ

MRTV SPORTS

- ၀၆:၀၀ အဖွင့်
- ၀၆:၁၀ အခြေခံအားကစားနည်းစနစ်များ
- ၀၇:၀၀ Sports News
- ၀၇:၃၀ Soccer View/ Weekly Sports Info/ Sports Diary/ Weekly MNL Review
- ၀၇:၄၅ အားကစားလောကထဲက သူတို့အကြောင်း/ လူငယ်တို့အတွက် လမ်းပြကြယ်
- ၀၈:၀၀ ပြန်လည်ခံစားမြန်မာနေရှင်နယ်လိဂ် ဘောလုံးပွဲစဉ်များ
- ၁၁:၃၀ နိုင်ငံခြားဇာတ်လမ်းတွဲ 'ဘဝစကတ်ဘောအက်ဆေး'
- ၂၀:၀၀ ပြည်တွင်းသတင်း

Education Channel ဝနေ့တနင်္ဂနွေမှအပ နံနက် (၁၀:၀၀)နာရီမှ ည(၁၀:၀၀)နာရီထိ ထုတ်လွှင့်ပြသပေးလျက်ရှိပါသည်။

SCAN ME

www.mrtv.gov.mm t.me/mrtvnews twitter.com/mrtvwebportal

အကြမ်းဖက်အုပ်စုအဖြစ် ကြေညာထားသော CRPH၊ NUG နှင့် ၎င်းတို့၏ လက်ဝေခံများ၏ လှုံ့ဆော်၊ ဝါဒဖြန့်ခြင်းများ လိုက်ပါလုပ်ဆောင်ခြင်း၊ အားပေးကူညီခြင်းများ ပြုလုပ်ခဲ့သူများကို ဖော်ထုတ်အရေးယူ

နေပြည်တော် ဇူလိုင် ၂၀

အကြမ်းဖက်အုပ်စုအဖြစ် ကြေညာထားသော CRPH၊ NUG နှင့် ယင်းတို့၏ လက်ဝေခံ အဖွဲ့အစည်းများ၊ ယင်းတို့နှင့် ဆက်နွှယ်နေသော အဖွဲ့အစည်းများ၊ လူပုဂ္ဂိုလ်များသည် နိုင်ငံတော်တည်ငြိမ်အေးချမ်းရေးကို ပျက်ပြားစေရန်နှင့် ပြည်သူလူထုကို အကြောက်တရားများဖြစ်ပေါ်စေပြီး အစိုးရယန္တရားများ ပျက်ပြားစေရန် ရည်ရွယ်လျက် လှုံ့ဆော်ခြင်း၊ ဝါဒဖြန့်ခြင်း၊ ခြိမ်းခြောက်ခြင်းများကို လူမှုကွန်ရက်များမှတစ်ဆင့် နည်းမျိုးစုံဖြင့် ပြုလုပ်လျက်ရှိသည်။

ပြည်သူများအနေဖြင့် ယင်းတို့၏ လှုံ့ဆော်မှု၊ ဝါဒဖြန့်မှုများအပေါ် မသိနားမလည်၍ ဖြစ်စေ၊ ကြောက်ရွံ့၍ဖြစ်စေ လိုက်ပါလုပ်ဆောင်ခြင်း၊ အသံဖြင့်ဖြစ်စေ၊ ပြုလုပ်မှုဖြင့်ဖြစ်စေ၊ တစ်နည်းနည်းဖြင့်ဖြစ်စေ အများပြည်သူအနှောင့်အယှက်ဖြစ်စေမည့် ပြုလုပ်မှုများ ပြုလုပ်ခြင်း၊ လှုံ့ဆော်ဝါဒဖြန့်မှုများကို ထပ်ဆင့်ဝေမျှခြင်း၊ အားပေးကူညီခြင်းများ ပြုလုပ်ခဲ့လျှင် အကြမ်းဖက်မှုတိုက်ဖျက်ရေးဥပဒေပုဒ်မ ၅၂(က)၊ ရာဇသတ်ကြီးပုဒ်မ ၁၂၄-ကနှင့် ပုဒ်မ ၅၀၅-က၊ အီလက်ထရောနစ်ဆက်သွယ်ဆောင်ရွက်ရေးဥပဒေပုဒ်မ ၃၃ (က) နှင့် တည်ဆဲဥပဒေများအရ အရေးယူခံရမည့်အပြင် ပြစ်မှုနှင့်သက်ဆိုင်သည့် ရွှေ့ပြောင်းနိုင်သော ပစ္စည်း၊ မရွှေ့ပြောင်းနိုင်သောပစ္စည်းများကို အကြမ်းဖက်မှုတိုက်ဖျက်ရေးဥပဒေအရ သိမ်းဆည်းခံရနိုင်ပြီး ပြစ်မှုထင်ရှားစီရင်ခြင်းခံရပါက နိုင်ငံတော်ဘဏ္ဍာအဖြစ် သိမ်းဆည်းခံရနိုင်ကြောင်း ၂၀၂၂ ခုနှစ် ဇန်နဝါရီ ၂၅ ရက်တွင် နိုင်ငံပိုင်မီဒီယာများမှတစ်ဆင့် အသိပေးသတင်းထုတ်ပြန်ခဲ့ပြီး ဖြစ်သည်။

ထိုကဲ့သို့ သတင်းထုတ်ပြန်ခဲ့ပြီးဖြစ်သော်လည်း ၂၀၂၃ ခုနှစ် ဇူလိုင် ၂၉ ရက်၌ အသိပေးထုတ်ပြန်ချက်အပေါ် မျက်ကွယ်ပြု၍ နိုင်ငံတော်တည်ငြိမ်အေးချမ်းရေးကို ပျက်ပြားစေရန် ရည်ရွယ်ကာ လူမှုကွန်ရက်စာမျက်နှာပေါ်၌ လှုံ့ဆော်ခြင်း၊ ဝါဒဖြန့်ခြင်းများ ပြုမူလုပ်ဆောင်ခဲ့သည့် ရန်ကုန်တိုင်းဒေသကြီး ဒလမြို့နယ် စက်မြေရပ်ကွက်နေ "Lae Lae" အကောင့်ပိုင်ရှင်ဖြစ်သူ လဲ့လဲ့ဝင်းနှင့် "Yan Naing" အကောင့်ပိုင်ရှင်ဖြစ်သူ ရန်နိုင်တို့ နှစ်ဦးကို နံနက် ၁၀ နာရီ ၁၀ မိနစ်တွင် လည်းကောင်း၊ မန္တလေးတိုင်းဒေသကြီး မြင်းခြံမြို့နယ် အမှတ်(၁၆)ရပ်ကွက်နေ "U Yan Naing" အကောင့်ပိုင်ရှင်ဖြစ်သူ ရန်နိုင်နှင့် "Moe Myint San" အကောင့်ပိုင်ရှင်ဖြစ်သူ မိုးမြင့်စံ(ခ)စံစံတို့ နှစ်ဦးကို မွန်းလွဲ ၁၂ နာရီ ၁၅ မိနစ်တွင် လည်းကောင်း သက်ဆိုင်ရာ ရဲစခန်းအသီးသီး၌ တရားဥပဒေနှင့်အညီ ဖမ်းဆီးထိန်းသိမ်း အမှုဖွင့်လှစ်အရေးယူခြင်းများ ဆောင်ရွက်ခဲ့သည်။

ထိုကဲ့သို့ CRPH၊ NUG နှင့် ယင်းတို့၏ လက်ဝေခံအဖွဲ့အစည်းများ၊ ယင်းတို့နှင့် ဆက်နွှယ်နေသော အဖွဲ့အစည်းများ၊ လူပုဂ္ဂိုလ်များသည် နိုင်ငံတော်တည်ငြိမ်အေးချမ်းရေးကို ပျက်ပြားစေရန်နှင့် အစိုးရယန္တရားများ ပျက်ပြားစေရန် ရည်ရွယ်လျက် လှုံ့ဆော်ခြင်း၊ ဝါဒဖြန့်ခြင်းများ ပြုလုပ်ခဲ့မှုအပေါ် အားပေးကူညီခြင်းပြုလုပ်ခဲ့သူများကို ဥပဒေနှင့်အညီ ထိရောက်စွာ အရေးယူသွားမည်ဖြစ်ကြောင်းနှင့် ထိုသို့ လှုံ့ဆော်သူ၊ ဝါဒဖြန့်သူများကို ဆက်လက်ဖော်ထုတ်အရေးယူသွားမည်ဖြစ်ကြောင်း သိရသည်။

သတင်းစဉ်

စားအုန်းဆီ အခြေခံလက်ကားရည်ညွှန်းဈေးနှုန်း တစ်ပိဿာ ၄၂၉၅ ကျပ်ဖြစ်ကြောင်း ထုတ်ပြန်ကြေညာ

နေပြည်တော် ဇူလိုင် ၂၀

စီးပွားရေးနှင့်ကူးသန်းရောင်းဝယ်ရေးဝန်ကြီးဌာန စားသုံးဆီတင်သွင်းသိုလှောင်ဖြန့်ဖြူးခြင်းလုပ်ငန်း ကြီးကြပ်ရေးကော်မတီအနေဖြင့် စားအုန်းဆီ ကမ္ဘာ့ဈေးနှုန်းဖြစ်ပေါ် ပြောင်းလဲမှုနှင့်အညီ ပြည်တွင်း၌ ဖြစ်သင့်ဖြစ်ထိုက်သည့် ဈေးနှုန်းများဖြစ်ပေါ်စေရေး ထိန်းကျောင်းဆောင်ရွက်လျက်ရှိပြီး စားအုန်းဆီ အဓိကထုတ်လုပ်တင်ပို့သည့် မလေးရှားနိုင်ငံနှင့် အင်ဒိုနီးရှားနိုင်ငံတို့တွင် ဖြစ်ပေါ်နေသည့် FOB ဈေးနှုန်းများကို နေ့စဉ် စောင့်ကြည့်ကာ သယ်ယူပို့ဆောင်ခ ကုန်ကျစရိတ်များ၊ ဘဏ်စရိတ်များ၊ အခွန်အခများ ထည့်သွင်းတွက်ချက်၍ ပြည်တွင်းဈေးကွက်၌ ရောင်းဝယ်ဖောက်ကားရမည့် အခြေခံ လက်ကား ရည်ညွှန်းဈေးနှုန်းကို ထုတ်ပြန်ပေးလျက်ရှိသည်။

ယခုအပတ်အတွင်း ကမ္ဘာ့စားအုန်းဆီ ထုတ်လုပ်တင်ပို့သည့် နိုင်ငံများတွင် ဈေးကွက် နှင့်ဈေးနှုန်းဖြစ်ပေါ်မှုများအရ ဇူလိုင် ၃၁ ရက်မှ ဩဂုတ် ၆ ရက်အထိ ရန်ကုန်အထိုင်ဈေး အခြေခံလက်ကား ရည်ညွှန်းဈေးနှုန်းမှာ စားအုန်းဆီ တစ်ပိဿာလျှင် ၄၂၉၅ ကျပ်ဖြစ်ကြောင်း ထုတ်ပြန်ကြေညာထားသည်။

ထို့အပြင် ပြည်တွင်းဈေးကွက်အတွင်း ဈေးနှုန်းမြှင့်တင်ရောင်းချခြင်း၊ ဈေးကစားရန် ရည်ရွယ်ချက်ဖြင့် သိုလှောင်ခြင်းနှင့် မသမာသည့် လုပ်ဆောင်မှုများ ပြုလုပ်ပါက အရေးကြီး ကုန်စည်နှင့် ဝန်ဆောင်မှုဥပဒေအရ အရေးယူ ဆောင်ရွက်သွားမည်ဖြစ်ကြောင်း အသိပေးထုတ်ပြန်ထားသည်။

အခြေခံလက်ကားရည်ညွှန်းဈေးနှုန်းများကို စားသုံးသူရေးရာဦးစီးဌာန၏ Website: www.doca.gov.mm၊ Facebook Page နှင့် မြန်မာနိုင်ငံ ဆီကုန်သည်နှင့် ဆီလုပ်ငန်းရှင်များအသင်း၏ Facebook Page တွင် ဝင်ရောက်ကြည့်ရှုနိုင်ကြောင်း သိရသည်။ **သတင်းစဉ်**

❖ ပွင့်ဖြူမြို့နယ်မှ

ပွင့်ဖြူမြို့နယ်၌ ယခုနှစ် မိုးသီးနှံစိုက်ပျိုးရာသီတွင် ဒေသတွင်းစားသုံးဆီဖူလုံပိုလျှံစေရန်နှင့် တောင်သူ သီးနှံဝင်ငွေတိုးပွားစေရန်အတွက် ဆီထွက်သီးနှံစုံစိုက်ဧက လျာထားမှုအနေဖြင့် မြေပဲ ၂၉၃၃ ဧက၊ နှမ်း ၆၆၈၅ ဧက၊ နေကြာ ဧက ၉၂၀၊ စုစုပေါင်း ဆီထွက်သီးနှံစုံ ၁၀၅၃၈ ဧက လျာထားစိုက်ပျိုးခဲ့ရာ ယနေ့အထိ မြေပဲသီးနှံ ဧက ၈၄၀၊ နှမ်း ၁၃၃၉၅ ဧက၊ နေကြာ ၃၉၂ ဧက စုစုပေါင်း ဆီထွက်သီးနှံစုံ ၁၄၆၂၇ ဧက စိုက်ပျိုးပြီးစီးသွားပြီဖြစ်ကြောင်း သိရသည်။

ပွင့်ဖြူမြို့နယ်အတွင်း ယခုနှစ် မိုးသီးနှံစိုက်ပျိုးရာသီ၌ ဒေသတွင်း စားရေရိက္ခာ ဖူလုံစေရန်နှင့် ဒေသခံတောင်သူများ သီးနှံဝင်ငွေတိုးပွားစေရန်အတွက် မိုးစပါးသီးနှံ ၆၉၉၄၃ ဧက၊ ဖူးစားပြောင်း ၁၂၈၂ ဧက၊ နှံစားပြောင်း ဧက ၂၀၊ ပဲမျိုးစုံသီးနှံ ၉၃၂၆ ဧက၊ ဆီထွက်သီးနှံစုံ ၁၀၅၃၈ ဧက၊ ဝါသီးနှံ ဧက ၅၀၀၀၊ ကြံ ၈ ဧက၊ ထန်း ၂၂၂ ဧက၊ ကွမ်း ၅၂ ဧက၊ ငရုတ်စို ၄၀၄ ဧက၊ အခြား စားသုံးသီးနှံ ဧက ၃၉၀၀၊ ကျွဲနွားတိရစ္ဆာန်အစာပင် ၂၉၁၇ ဧက၊ အထွေထွေသီးနှံ ၉၈၁ ဧက၊ အစေ့ကျားကြက်ဆူ ၂၅ ဧက စုစုပေါင်း ၁၀၄၈၇၅ ဧက လျာထားစိုက်ပျိုးဆောင်ရွက်သွားမည်ဖြစ်ပြီး ယနေ့အထိ မိုးသီးနှံစုံဧက ၆၀၇၀၅ ဧက စိုက်ပျိုးပြီးစီးသွားပြီဖြစ်ကြောင်း ပွင့်ဖြူမြို့နယ်စိုက်ပျိုးရေးဦးစီးဌာနမှ သိရသည်။

လှိုင်ဝင်းလေး(ပွင့်ဖြူမြေ)

လေးမျက်နှာမြို့နယ် လမ်းတံတားများအား ကွင်းဆင်းစစ်ဆေး

လေးမျက်နှာ ဇူလိုင် ၂၀

ဧရာဝတီတိုင်းဒေသကြီး လေးမျက်နှာမြို့နယ်တွင် ကျေးလက်လမ်းဖွံ့ဖြိုးရေးဦးစီးဌာနမှ တာဝန်ယူဆောင်ရွက်လျက်ရှိသော မိုးကုတ်(စိန်တောင်) တံတားဆောက်လုပ်နေမှုနှင့် စောပြာ-လှော်ကထားလမ်း ကတ္တရာထပ်ပိုးလွှာခင်းခြင်းလုပ်ငန်းများအား ယမန်နေ့ မွန်းလွဲပိုင်း၌ ကွင်းဆင်းစစ်ဆေးခဲ့သည်။

ကြည့်ရှုစစ်ဆေး

နေပြည်တော် ကျေးလက်လမ်းဖွံ့ဖြိုးရေးဦးစီးဌာန(ရုံးချုပ်)မှ စစ်ဆေးရေးအရာရှိချုပ် ဦးရဲခေါင်ထွဋ်၊ စီမံကိန်းစစ်ဆေးရေးနှင့် အရည်အသွေးထိန်းသိမ်းရေးဌာနခွဲမှ ဦးစီးအရာရှိ(မြို့ပြ) ဦးမောင်မောင်မိုးဝင်းတို့က ၂၀၂၃-၂၀၂၄ ဘဏ္ဍာနှစ် ပြည်ထောင်စုငွေလုံးငွေရင်း ရန်ပုံငွေ ကျပ် ၄၀၅ သန်းဖြင့် ရုံးချုပ်တံတားတည်ဆောက်ရေးဌာနခွဲက တာဝန်ယူဆောက်လုပ်လျက်ရှိသော မိုးကုတ်(စိန်တောင်) တံတားအား ကြည့်ရှုစစ်ဆေးရာ မြို့နယ်ဦးစီးအရာရှိ(မြို့ပြ) ဦးမြင့်လင်းက တံတားတည်ဆောက်ပြီးစီးမှုအခြေအနေနှင့် ဆက်လက်ဆောင်ရွက်သွားမည့် လုပ်ငန်းစဉ်များကို ရှင်းလင်းတင်ပြသည်။

ထို့နောက် မြို့နယ်ဦးစီးအရာရှိ(မြို့ပြ) ဦးမြင့်လင်းနှင့် ဟင်္သာတခရိုင် ကျေးလက်လမ်းဖွံ့ဖြိုးရေးဦးစီးဌာနမှ လက်ထောက်ညွှန်ကြားရေးမှူး(မြို့ပြ) ဦးကိုကိုသိန်းဇော်လင်းတို့က ပြည်ထောင်စုငွေလုံးငွေရင်း ရန်ပုံငွေကျပ် ၁၀၀ ဒသမ ၈၃၂ သန်းဖြင့် လေးမျက်နှာမြို့နယ် ကျေးလက်လမ်း ဖွံ့ဖြိုးရေးဦးစီးဌာနက တာဝန်ယူဆောင်ရွက်နေသော စောပြာ-လှော်ကထားလမ်း ကတ္တရာထပ်ပိုးလွှာခင်းခြင်းလုပ်ငန်း၏ ပစ္စည်းစုဆောင်းထားမှုနှင့် ရန်ပုံငွေရရှိမှုအခြေအနေတို့ကို ရှင်းလင်းတင်ပြရာ လိုအပ်သည်များ လမ်းညွှန်မှာကြားခဲ့ကြောင်း သိရသည်။ **မြို့နယ်(ပြန်/ဆက်)**

ရန်ကုန်မြို့နှင့် မန္တလေးမြို့အတွက် ရည်ညွှန်းလက်ကားဈေးနှုန်းများနှင့် ပြည်ထောင်စုနယ်မြေ နေပြည်တော်၊ တိုင်းဒေသကြီး/ပြည်နယ် မြို့တော်များအတွက် ရည်ညွှန်းလက်လီဈေးနှုန်းများ

၂၁-၇-၂၀၂၃ ကျပ်/လီတာ

Fuel (လက်လီဈေးနှုန်း)	ရန်ကုန်	မန္တလေး	နေပြည်တော်	ပဲခူး	မကွေး	ထားဝယ်	မုံရွာ	ပုသိမ်	မြစ်ကြီးနား	စစ်တွေ	ဘားအံ	မော်လမြိုင်	လားရှိုး	တောင်ကြီး	လွိုင်ကော်	ဟားခါး	ကျိုင်းတုံ
92 Ron	၂၂၃၅	၂၂၈၀	၂၂၇၅	၂၂၄၀	၂၂၈၀	၂၃၀၅	၂၂၉၀	၂၂၆၅	၂၃၆၅	၂၃၈၀	၂၂၇၀	၂၂၈၀	၂၃၂၀	၂၃၂၀	၂၃၂၀	၂၅၅၀	၃၀၀၀
95 Ron	၂၃၄၅	၂၃၉၅	၂၃၉၀	၂၃၅၅	၂၃၉၀	၂၄၁၅	၂၄၀၀	၂၃၇၅	၂၄၇၅	၂၄၉၀	၂၃၈၅	၂၄၀၀	၂၄၃၀	၂၄၃၀	၂၄၃၅	၂၆၆၀	၃၁၀၀
HSD (500 ppm)	၂၃၁၀	၂၃၆၀	၂၃၅၅	၂၃၂၀	၂၃၆၀	၂၃၈၀	၂၃၈၀	၂၃၄၅	၂၄၆၅	၂၄၆၀	၂၃၅၀	၂၃၆၀	၂၃၉၅	၂၄၀၀	၂၄၀၀	၂၆၃၀	၃၁၀၀
HSD (50 ppm)	၂၃၉၀	၂၄၃၅	၂၄၃၅	၂၃၉၅	၂၄၃၅	၂၄၆၀	၂၄၅၅	၂၄၂၀	၂၅၄၀	၂၅၃၅	၂၄၂၅	၂၄၄၀	၂၄၇၅	၂၄၇၅	၂၄၇၅	၂၇၀၅	၃၁၆၀
HSD (10 ppm)	၂၃၉၀	၂၄၃၅	၂၄၃၅	၂၃၉၅	၂၄၃၅	၂၄၆၀	၂၄၅၅	၂၄၂၀	၂၅၄၀	၂၅၃၅	၂၄၂၅	၂၄၄၀	၂၄၇၅	၂၄၇၅	၂၄၇၅	၂၇၀၅	၃၁၆၀

ကျပ်/လီတာ

Fuel (လက်ကားဈေးနှုန်း)	ရန်ကုန်	မန္တလေး
92 Ron	၂၀၂၃	၂၀၉၉
95 Ron	၂၂၃၁	၂၃၀၉
HSD (500 ppm)	၂၀၉၉	၂၂၇၃
HSD (50 ppm)	၂၂၇၃	၂၃၄၈
HSD (10 ppm)	၂၂၇၃	၂၃၄၈

မှတ်ချက်။ (၁) MOPS ဈေးနှုန်းပေါ်တွင် အခြေခံတွက်ချက်ထားခြင်းဖြစ်ပါသည်။

(၂) သုံးစွဲသူမိဘပြည်သူများအနေဖြင့် စက်သုံးဆီများဝယ်ယူသုံးစွဲရာတွင် ကျေနပ်မှုမရှိပါက ကော်မတီ၏ အောက်ဖော်ပြပါဖုန်းနံပါတ်များသို့ လုံခြုံစိတ်ချစွာဖြင့် သတင်းပေးတိုင်ကြားနိုင်ပါကြောင်း အသိပေးအပ်ပါသည်-

၀၆၇- ၄၀၉၈၈၁၊ ၀၉-၆၉၉၆၁၁၁၆

၀၆၇- ၄၁၁၁၂၉၊ ၀၉-၄၄၀၄၃၃၅၃၃

စက်သုံးဆီတင်သွင်းသိုလှောင်ဖြန့်ဖြူးခြင်းလုပ်ငန်းကြီးကြပ်ရေးကော်မတီ

ပေါက်တောမြို့နယ်အတွင်း စူပါဘိုကာရှီ သဘာဝဓာတ်မြေဩဇာပြုလုပ်သုံးစွဲနည်း လက်တွေ့သရုပ်ပြပွဲ ကျင်းပ

ပေါက်တော ဇူလိုင် ၂၀

ရခိုင်ပြည်နယ် ပေါက်တောမြို့နယ်၌ မြို့နယ်စိုက်ပျိုးရေး ဦးစီးဌာနက ဦးဆောင်၍ ကျေးရွာများရှိ တောင်သူများအသုံးပြုနိုင်ရေးအတွက် စူပါဘိုကာရှီ သဘာဝဓာတ်မြေဩဇာပြုလုပ်သုံးစွဲနည်း လက်တွေ့သရုပ်ပြပွဲကို ယမန်နေ့ နံနက် ၁၁ နာရီက နတ်တောင်ပြင်ကျေးရွာတွင် ကျင်းပသည်။

ဦးစွာ ဗိုလ်မှူးချုပ်ဆန်နီအုန်းနှင့် မြို့နယ်စီမံအုပ်ချုပ်ရေးအဖွဲ့ဥက္ကဋ္ဌတို့က အမှာစကားများပြောကြားပြီး မြို့နယ်စိုက်ပျိုးရေးဦးစီးမှူး ဦးအောင်သန်းဌေးက စူပါဘိုကာရှီမြေဆွေးပြုလုပ်သုံးစွဲရခြင်း၏ အကျိုးကျေးဇူးများအား အသေးစိတ် ရှင်းလင်းပြောကြားခဲ့သည်။ ယင်းနောက် စူပါဘိုကာရှီ သဘာဝဓာတ်မြေဩဇာ ပြုလုပ်သုံးစွဲနည်း သရုပ်ပြပွဲကို ကျင်းပရာ ပြည်နယ်စိုက်ပျိုးရေးဦးစီးဌာနမှ မြေအသုံးချရေးတာဝန်ခံ ဒေါ်ခင်ဆွေအေးနှင့် ဝန်ထမ်းများက စူပါဘိုကာရှီ သဘာဝဓာတ်မြေဩဇာ ပြုလုပ်ပုံအဆင့်ဆင့်ကို လက်တွေ့သရုပ်ပြသခဲ့ကြပြီး တောင်သူများက စိတ်ပါဝင်စားစွာ ကြည့်ရှုလေ့လာခဲ့ကြကြောင်း သိရသည်။

မြို့နယ်(ပြန်ဆက်)

မြန်မာနိုင်ငံတစ်ဝန်းရှိ ကျောင်းသား ကျောင်းသူများ အင်္ဂလိပ်စာအရည်အသွေး တိုးတက်ကောင်းမွန်စေရန် ရည်ရွယ်ပြီး ၂၀၂၃-၂၀၂၄ ပညာသင်နှစ်အတွက် ပညာရေးဝန်ကြီးဌာန၏ ပြဋ္ဌာန်းထားသော အခြေခံပညာသင်ရိုးညွှန်းတမ်းအပေါ် အခြေခံရေးသားထားသည့် အင်္ဂလိပ်ဘာသာရပ်ဆိုင်ရာ သင်ခန်းစာအထောက်အကူပြုလေ့ကျင့်ခန်းများကို ကျောင်းသား ကျောင်းသူများ လေ့လာမှတ်သား လေ့ကျင့်နိုင်ရန် အပတ်စဉ် တနင်္လာနေ့တိုင်း ဖော်ပြပေးလျက်ရှိပါသည်။

ကြေးမုံစာတည်းအဖွဲ့

Grade 5

Unit : 3 Past events

Lesson 2 : The Lady with the Lamp

Read the following dialogue and fill in the blanks with the suitable words given below.

time	time	go	after	did
know	What	at	do	do

Toe Toe: Hi Nyo Nyo, did you (1)________ homework last night?

Nyo Nyo: Yes, I (2)________. I did a lot of homework.

Toe Toe: And you? What did you do?

Nyo Nyo: I didn't (3)________ any homework because my family visited our grandparents' house.

Toe Toe: When did you (4)________ there?

Nyo Nyo: We went there at about 6 p.m.

Toe Toe: When did you come back home?

Nyo Nyo: We arrived home (5)________ about 10 p.m.

Toe Toe: (6)_______ time did you go tobed?

Nyo Nyo: At 10: 30. So I had no (7)_______ to do homework.

Toe Toe: Now, you have (8)________ to do homework.

Nyo Nyo: Yes, I will.

Toe Toe: Today, where are you going (9)_______ school?

Nyo Nyo: No, I don't (10) _______. It depends on my parents.

****

Writing

(A)Fill in the blanks with a suitable word form.

1. Myanmar is (fame) ___________ for the Shwedagon Pagoda.
2. They have three (child) _________.
3. I like the movie. It is (fun) __________.
4. What is your date of (bear) _________?
5. What is your (nation) ________?

(B) Supply the correct form of the verb given the brackets.

(1) (become) When I grow up, I want to _____ a doctor and help people.

(2) (call) My name is Tun Tun Aung. My friends _________ me Tun Tun.

(3) (fly) The paper airplane _____ across the room when I threw it.

(4) (want) What do you _____ to eat for lunch?

(5) (care) My mother and aunt ________ me when I was sick.

(6) (use) When we draw a straight line, we ________ a ruler.

(7) (help) Zaw Zaw is a kind person. He always ________ other people.

(8) (work) My mom _______ all day in the office today.

(9) (jump) The cat _______ onto the chair to catch the toy mouse.

(10) (have) Can I ________ another piece of cake, please?

****

Grade 6

Unit 3

Lesson 1: Talking about your city

I. Complete the sentences with the words given below.

airport	gym	park	playground
restaurant	supermarket	hotel	
museum	bank	library	

1. Children can play at the ________.
2. We can do physical exercise at the _______.
3. We can stay and have meals at the ______.
4. We can see planes arrive and leave at the _______.
5. We can save or borrow money at the ________.
6. We can walk, play and relax at the________.
7. We can buy and eat a meal at the ________.
8. We can see objects of artistic, cultural or historical interest at the _________.
9. We can buy food, drinks, household items, etc. at the _________.
10. We can borrow books or read at the_______.

II. Supply the correct form of the verbs given in brackets.

1. (talk) We can ___ about our favorite hobbies.
2. (ask) She ___ her mom for permission to go outside and play.
3. (answer) I always ___ the questions in class.
4. (do) They ___ their best in the competition.
5. (buy) They ______ a new car last month.
6. (stay) They _____ at a beautiful resort for their vacation.
7. (have) She _____ a cat as a pet.
8. (save) I am _______ for a new bike.
9. (see) I ______ them on the bus this morning.
10. (arrive) My brother ______ back home late yesterday.
11. (leave) She _______ for school at 8 o'clock every morning.
12. (borrow) Can I ______ your correction pen?
13. (walk) We _____ in the neighborhood at present.
14. (play) They _________ football now.
15. (relax) I _____ on the beach during our vacation.
16. (eat) Does she _____ beef?

****

Grade 7

Unit : 2

Lesson 4 : What do you usually do at weekends?

(A) အလေ့အထကောင်းနှင့် မကောင်းသော အမူအကျင့်များကို ရွေးချယ်ပါ။

1.	cleaning	သန့်ရှင်းရေးလုပ်ခြင်း	a good habit
2.	littering	အမှိုက်ဖွခြင်း	___________
3.	eating chocolate	ချောကလက်စားခြင်း	___________
4.	staying late	အိပ်ရာနောက်ကျမှဝင်ခြင်း	___________
5.	smoking	ဆေးလိပ်သောက်ခြင်း	___________
6.	getting into fights	ရန်ပွဲများတွင်ပါဝင်ခြင်း	___________
7.	boasting	ကြွားဝါခြင်း	___________
8.	smiling	ပြုံးပြခြင်း	___________
9.	eating a healthy diet	ကျန်းမာရေးနှင့်ညီညွတ်အောင်စားခြင်း	_________
10.	picking your nose	နှာခေါင်းနှိုက်ခြင်း	___________

(B) Write a paragraph on your weekend activities.

My weekend activities

____

____

____

____

____

____

____

____

++++++++++++++

Grade 8

Unit : 3

Lesson 1: Which activity do you like doing most?

I. Supply the correct word for the blank in each sentence. The first letter is given to help you.

1. I need to take some notes. Can I b_______ your pen?
2. She used soft, colorful y______ to knit a cozy scarf for the winter.
3. W_____ is a traditional Chinese martial art.
4. Painting has colours and forms. D_________ has lines and shapes.
5. She wore a warm w________ sweater to stay cozy in the cold weather.
6. The mechanic carried a t________ with various tools for repairing cars.
7. She enjoys c_______ delicious meals for her family using fresh ingredients.
8. The school b_________ performed at the annual concert, showcasing their musical talents.
9. K______ is a relaxing hobby that allows you to create beautiful garments and accessories.
10. I really enjoy sitting on the beach. It is r______.
11. S_________ includes camping, woodcraft, aquatics, hiking, backpacking, and sports.
12. The zoo is an i_________ place to see different animals from all around the world.
13. I l_________ him 10000 Ks this morning.
14. C________ is a fun and energetic activity where participants perform exciting routines to support their team.
15. K____________ is a Japanese martial art.

II. Supply the correct form of the words given in brackets.

1. The _________ (cheerleading) wore bright and colorful uniforms as they danced and chanted to support their school's football team.
2. The bank offers advice to _______(borrow) and savers.
3. The ________ (instruct) taught the students how to play the guitar.
4. Sitting on the beach is ________ (relax) for me.
5. My aunt really enjoys ___________ (knit).
6. The teacher gave me a pencil _________ (sharpen) to use during the exam.
7. I have a beautiful blue _________(wool) sweater.
8. This is the _________(interesting) story I have ever read.
9. My friend is a talented_______ (paint) who specializes in creating stunning portraits.
10. She skillfully weaved yarn into a cozy scarf. She is a great ________ (knit).
11. My sister is not a good _________ (cook). I don't like her cooking.
12. I enjoy spending my free time ________ (draw) nature scenes.
13. His uncle is a famous volleyball ________ (play).
14. Maung Gyi is a solo ________ (violin) of our school band.
15. Her main ____________ (interest) are music and tennis.

III. Supply the correct form of the verbs given in brackets.

1. (do) I ____ homework when the light went out.
2. (knit) Sitting by the fireplace, mother _______ a cozy scarf for the upcoming winter season.
3. (cook) Daw Lay _____ a special meal for the family right now.
4. (play) We sometimes _____ hide and seek.
5. (draw) He always _______nature scenes.
6. (paint) Look! He ____ a picture of the sunset.
7. (stitch) Every sequin ______ on by hand last night.
8. (borrow) I _____ some books from the library yesterday.
9. (lend) Can you _____ me a correction pen?
10. (instruct) The professor _____ the students how to solve mathematical equations when I came in.
11. (use) He ____ the phone since I arrived here.
12. (enjoy) I _____ listening to music in my free time.

IV. Fill the gaps with 'borrow' or 'lend' in the correct form.

1. Can I ________ your pencil for a moment?
2. May I ________ you my notebook?
3. I need to _______ a book from the library.
4. Could you ________ me a hand with this heavy box?
5. She always ______ her sister her clothes.
6. I forgot my calculator at home. Can I ____ yours?
7. Can you ______ me your phone charger? Mine is not working.
8. My friend ______ my umbrella yesterday because it was raining.
9. I am happy to _____ you my bicycle for the weekend.
10. Could you please ______ me some money? I forgot my wallet.
11. I like to ______ CDs from the music library.
12. My neighbor _____ me a cup of sugar when I ran out.
13. Can I ______ your car for a short trip?
14. I always ______ my sister my car when she needs it.
15. He _________ my headphones to listen to some music.

****

Grade 9

Unit 3
Lesson 1 : Do you have any holiday plans?

A. Choose the correct answer: "do" or "make".

1. Mom _________ breakfast for us.
2. Let's _________ our homework together.
3. Can you _________ a funny face?
4. I want to _________ a drawing of my family.
5. Dad _________ a paper airplane for me.
6. We should _________ our chores before playing.
7. Let's _________ a puzzle and solve it.
8. I like to _________ sandcastles at the beach.
9. Can you _________ a funny noise like a bird?
10. Grandma _________ delicious cookies for us.
11. Can you _________ a silly face in the mirror?
12. Let's _________ a dance together.
13. I can _________ a drawing of my favorite animal.
14. Mom _________ a special cake for my birthday.
15. Can you _________ a sandwich for lunch?
16. Let's _________ some exercises to warm up.
17. I need to _________ my laundry this weekend.
18. Let's _________ our best on the test.
19. She _________ a lot of noise when she plays the piano.
20. Let's _________ a project together for school.

B. Complete the following sentences with the appropriate colocations given below.

travel widely	travel freely	travel light
travel agency	travel plan	travel arrangements
travel costs		

1. My dream is to _________ and explore famous landmarks around the world.
2. My parents went to a _________ to get information about their upcoming trip.
3. My mom took care of all the _________ , including booking flights and hotels.
4. When we travel, it's better to _________ and pack only the essentials.
5. My parents saved money for months to cover the _________ of our family trip.
6. The _________ includes the dates, destinations, and activities we want to do during our trip.
7. With a valid passport, you can _________ to many countries around the world.

C. Complete the following sentences with the appropriate colocations given below.

go on holiday	take a holiday
book a holiday	wonderful holiday
disastrous holiday	holiday destination
holiday photos	holiday season

1. We need to _________ a holiday in advance to secure the best deals on flights and accommodations.
2. The beach vacation was an _________ holiday, with swimming and building sandcastles.
3. We took lots of holiday _________ during our trip to the beach
4. I love the holiday _________ because it's a time for family gatherings and exchanging gifts.
5. My family is discussing different holiday _________ for our summer vacation.
6. Unfortunately, our camping trip turned into a _________ holiday when it started raining heavily and our tent got flooded.
7. My friend invited me to _________ holiday to a beautiful mountain resort.
8. After working hard for many months, it's important to _________ a holiday to relax and recharge.

D. Complete the dialogue with the words given below.

playing	great	on
pack	summer	bring
wait	excited	

Myo Myo: Hi, Soe Soe! Where should we go _____(1)_____ our holiday this year?

Soe Soe: How about going to the beach? I love playing in the sand and swimming in the ocean.

Myo Myo: That sounds _____(2)_____ ! Which beach do you want to go to, Ngwe Saung or Chaung Tha?

Soe Soe: Let's go to a beach with warm water and lots of sunshine.

Myo Myo: Oh, Chaung Tha Beach sounds perfect! When should we go?

Soe Soe: Let's go during our _____(3)_____ break. How about the last week of April?

Myo Myo: That works for me! We should _____(4)_____ our swimsuits, towels, and sunscreen, right?

Soe Soe: Yes, definitely! We should also _____(5)_____ beach toys, like a bucket and a shovel.

Myo Myo: Great idea! I can't _____(6)_____ to build sandcastles together. We should also bring snacks and drinks.

Soe Soe: Absolutely! It will be so much fun to have a picnic on the beach. I'm really _____(7)_____ for our beach holiday.

Myo Myo: Me too. I'm looking forward to _____(8)_____ in the waves and collecting seashells.

E. Answer the questions about <u>a holiday you took.</u>

1. Where did you go on holiday?
____.
2. When did you go on your holiday?
____.
3. What did you do on your holiday?
____.
4. Who did you go on holiday with?
____.
5. Why did you want to go on holiday?
____.
6. How did you travel to your holiday destination?
____.
7. What was your favorite thing about your holiday?
____.
8. Where did you stay during your holiday?
____.
9. How long did your holiday last?
____.
10. What was the best thing you saw or did on your holiday?
____.

****

Grade 12

Unit 3 DIET AND NUTRITION

I.Complete the sentences with the appropriate words. The initial words are given.

(10 marks)

1. Eating a variety of fruits and vegetables every day is important for good n_____.
2. A balanced d_______ includes foods from all the different food groups like fruits, vegetables, grains, protein, and dairy.
3. Getting enough sleep at night is essential for a h_______ mind and body.
4. Learning the alphabet is a f_______ step in reading and writing.
5. A_______ flowers are made to look like real flowers, but they are not natural.
6. Potato chips and cookies are examples of p_______ foods because they are made in a factory.
7. High levels of c_______ in the blood can increase the risk of heart disease.
8. White bread and white rice are examples of r_______ foods because they have been processed to remove the outer layer of the grain.
9. Eating nutritious foods and getting enough sleep can help strengthen our i_______ system and keep us healthy.
10. D_______ is the process of cutting down trees in large numbers.
11. A rainforest has high b_______ because it is home to many different species of plants and animals.
12. An i_______ disease is a sickness that can be spread from one person to another.
13. Pollution from factories and cars can contribute to environmental d_______ by releasing harmful substances into the air and water.
14. G_______ provide us with energy and are an important part of a balanced diet.
15. Foods like bread, pasta, and potatoes are rich in c_______.

II.Choose the appropriate words or phrases to complete the sentence. (10 marks)

1. You __________ try new hobbies or activities to explore your interests and broaden your horizons.
   A. must B. should C. can
2. The dog __________ tail is wagging is very friendly.
   A. who B. whose C. which
3. I made my little brother _______ by telling him a funny joke.
   A. to laugh B. laugh C. laughing
4. I won't go to the donation ceremony ___________ my best friend is also attending.
   A. until B. unless C. after
5. He felt jealous _______ his classmate who always got top grades in exams.
   A. of B. about C. with
6. Drinking milk is a __________ way to strengthen your bones and get important nutrients like calcium and vitamin
   A. nutrition B. nutritious C. nutritionists
7. One of the teacher's ___________ is to read for at least 20 minutes every day to improve your vocabulary and reading skills.
   A. recommend B. recommended C. recommendations
8. Doctors and nurses work in __________ facilities like hospitals and clinics to help people who are sick or injured.
   A. medical B. medicinal C. medicine
9. Some illnesses, like the common cold, are _________ , which means they can spread from one person to another."
   A. infect B. infection C. infectious
10. Water is essential for our bodies, and regular _________ of water helps keep us hydrated and healthy.
    A. consumer B. consuming C. consumption

****

Answers

Unit 3 DIET AND NUTRITION

1. nutrition; 2. diet; 3. healthy; 4. fundamental; 5. Artificial; 6. processed; 7. cholesterol; 8. refined; 9. immune; 10. Deforestation; 11. biodiversity; 12. infectious; 13. deterioration; 14. Grains; 15. carbohydrates.

1. C. can 2. B. whose 3. B. laugh 4. B. unless 5. A. of 6. B. nutritious 7. C. recommendations 8. A. medical 9. C. infectious 10. Consumption

****

ဂျူဗင်တပ်အသင်းကို ဥရောပကွန်ဖရင့်လိဂ်ပြိုင်ပွဲမှ ထုတ်ပယ်

အီတလီစီးရီးအေကလပ် ဂျူဗင်တပ်အသင်းဟာ ဘဏ္ဍာရေးဆိုင်ရာစည်းမျဉ်းများကို ချိုးဖောက်ခဲ့တဲ့အတွက် ယူအီးအက်ဖ်အေက ဒဏ်ရိုက်ခဲ့တဲ့အပြင် ယခုဘောလုံးရာသီမှာ ကျင်းပမယ့် ဥရောပကွန်ဖရင့်လိဂ်ပြိုင်ပွဲမှလည်း ထုတ်ပယ်ခံခဲ့ရတယ်လို့ သိရပါတယ်။

ဒဏ်ရိုက်

ဥရောပဘောလုံးအဖွဲ့ချုပ် ယူအီးအက်ဖ်အေဟာ ပြည့်စုံမှုမရှိတဲ့ ဘဏ္ဍာရေးဆိုင်ရာအချက်အလက်များ တင်သွင်းခဲ့တဲ့ ချယ်လ်ဆီးအသင်းကိုလည်း ဘဏ္ဍာရေးစည်းမျဉ်းတွေ ချိုးဖောက်ခဲ့တဲ့အတွက် ဒဏ်ရိုက်ခဲ့တယ်လို့လည်း သိရပါတယ်။

အဲဒီလို ပြစ်ဒဏ်တွေချမှတ်ခဲ့ခြင်းဟာ ၂၀၁၂ ခုနှစ်နဲ့ ၂၀၁၉ ခုနှစ်အကြား ဖြစ်ပွားခဲ့တဲ့ ဘဏ္ဍာရေးစည်းမျဉ်းချိုးဖောက်မှုတွေနဲ့ ဆက်စပ်နေတယ်လို့လည်း ယူအီးအက်ဖ်အေက ပြောကြားခဲ့ပါတယ်။

ယူအီးအက်ဖ်အေဟာ ဂျူဗင်တပ်အသင်းကို ပေါင် ၁၇ ဒသမ ၁၄ သန်းနဲ့ ချယ်လ်ဆီးအသင်းကို ပေါင် ၈ ဒသမ ၅၇ သန်း အသီးသီးဒဏ်ရိုက်ခဲ့တာ ဖြစ်ပါတယ်။ အီတလီစီးရီးအေကလပ် ဂျူဗင်တပ်အသင်းဟာ အသင်းရဲ့အပြောင်းအရွှေ့ကိစ္စတွေ ကြားနာမှုခံယူခဲ့ရပြီးနောက် ပြီးခဲ့တဲ့ဘောလုံးရာသီက စီးရီးအေပြိုင်ပွဲမှာ ၁၀ မှတ်လျှော့ချခြင်းခံခဲ့ရတာဖြစ်ပါတယ်။

လက်ရှိအချိန်မှာ ယူအီးအက်ဖ်အေက ဥရောပကွန်ဖရင့်လိဂ်ပြိုင်ပွဲကနေ ဂျူဗင်တပ်အသင်းကို ထုတ်ပယ်ခဲ့ပြီဖြစ်တာကြောင့် ၂၀၁၁-၂၀၁၂ ဘောလုံးရာသီနောက်ပိုင်း ပထမဆုံးအကြိမ်အဖြစ် ဥရောပပြိုင်ပွဲနဲ့လွဲချော်ရတော့မှာ ဖြစ်ပါတယ်။

ကိုလံဘီယာတိုက်စစ်မှူး ဂျိမ်းစ်ရိုဒရီဂွက်ဇ် ဆော်ပေါ်လိုအသင်းသို့ ပြောင်းရွှေ့

ကိုလံဘီယာတိုက်စစ်မှူး ဂျိမ်းစ်ရိုဒရီဂွက်ဇ်ဟာ ဘရာဇီးကလပ် ဆော်ပေါ်လိုအသင်းသို့ နှစ်နှစ်သက်တမ်းရှိစာချုပ်တစ်ရပ်ချုပ်ဆိုကာ ပြောင်းရွှေ့ခဲ့တယ်လို့ ဘရာဇီးစီးရီးအေကလပ် ဆော်ပေါ်လိုအသင်းက ပြောကြားခဲ့ပါတယ်။

အသက် ၃၂ နှစ်အရွယ်ရှိ တိုက်စစ်မှူး ဂျိမ်းစ်ရိုဒရီဂွက်ဇ်ဟာ ဂရိကလပ် အိုလံပီယာကို့စ်အသင်းနဲ့ ဧပြီလအတွင်းက လမ်းခွဲခဲ့ပြီးနောက် လက်ရှိအချိန်မှာ ဆော်ပေါ်လိုအသင်းဆီကို အလွတ်ပြောင်းရွှေ့ကြေးနဲ့ ပြောင်းရွှေ့ခဲ့တာဖြစ်ပါတယ်။

တိုက်စစ်မှူး ဂျိမ်းစ်ရိုဒရီဂွက်ဇ်ဟာ ပရော်ဖက်ရှင်နယ်ကစားသမားဘဝကို ၂၀၀၆ ခုနှစ်အတွင်းက ကိုလံဘီယာကလပ် အန်ဗီဂါဒိုအသင်းနဲ့အတူ စတင်ခဲ့ပြီး ဆော်ပေါ်လိုအသင်းဟာ ဂျိမ်းစ်ရိုဒရီဂွက်ဇ်အတွက် ၁၀ သင်းမြောက်ကလပ်အသင်းကို ပြောင်းရွှေ့ခြင်းလည်း ဖြစ်ပါတယ်။

တိုက်စစ်မှူး ဂျိမ်းစ်ရိုဒရီဂွက်ဇ်ဟာ ကစားသမားဘဝတစ်လျှောက်မှာ ရီးယဲလ်မက်ဒရစ်အသင်း၊ ဘိုင်ယန်မြူးနစ်အသင်း၊ အဲဗာတန်အသင်း၊ မိုနာကိုအသင်း၊ ပေါ်တိုအသင်း စတဲ့အသင်းတွေမှာလည်း ပါဝင်ကစားခဲ့သူ ဖြစ်ပါတယ်။

ငွေကြယ် - ရေးသားသည်

ဘာစီလိုနာအသင်းက ရီးယဲလ်မက်ဒရစ်ကို သုံးဂိုးပြတ်အနိုင်ရ

အယ်လ်ကလက်စီကို ပြိုင်ဘက်အသင်းတွေဖြစ်တဲ့ ဘာစီလိုနာအသင်းနဲ့ ရီးယဲလ်မက်ဒရစ်အသင်းတို့ ဇူလိုင် ၃၀ ရက်က အမေရိကန်နိုင်ငံမှာ ယှဉ်ပြိုင်ကစားခဲ့တဲ့ ရာသီအကြိုခြေစမ်းပွဲစဉ်မှာ ဘာစီလိုနာအသင်းက ရီးယဲလ်မက်ဒရစ်အသင်းကို သုံးဂိုးပြတ်နဲ့ အနိုင်ရရှိခဲ့ပါတယ်။

ဂိုးအဖြစ်မပြောင်းလဲနိုင်

အဲဒီခြေစမ်းပွဲစဉ်မှာ ဘာစီလိုနာအသင်းအတွက် သွင်းဂိုးတွေကို ဒမ်ဘီလီ၊ ဖာမင်လိုပက်ဇ်နဲ့ ဖာရန်တောရက်စ်တို့က သွင်းယူပေးခဲ့တာ ဖြစ်ပါတယ်။ ရီးယဲလ်မက်ဒရစ်အသင်းဟာ ဘာစီလိုနာအသင်းနောက်တန်း ကစားသမား ရိုနယ်လ်အာရူဂျိုပင်နယ်တီဧရိယာထဲမှာ လက်ထိခဲ့လို့ ပင်နယ်တီပြစ်ဒဏ်ဘောရရှိခဲ့ပေမယ့် ဗီနီစီးယပ်စ် ဂျူနီယာရဲ့ ပင်နယ်တီကန်သွင်းချက်ဟာ ဂိုးအဖြစ်မပြောင်းလဲနိုင်ခဲ့တာ ဖြစ်ပါတယ်။

ဘာစီလိုနာအသင်းဟာ အာဆင်နယ်အသင်းနဲ့ ကစားခဲ့တဲ့ပွဲစဉ်မှာ အာဆင်နယ်အသင်းကို ငါးဂိုး-

သုံးဂိုးနဲ့ ရှုံးနိမ့်ခဲ့တာဖြစ်ပြီး ရီးယဲလ်မက်ဒရစ်အသင်းကတော့ မန်ယူအသင်းနဲ့ပွဲစဉ်မှာ နှစ်ဂိုး-ဂိုးမရှိနဲ့ အနိုင်ရရှိခဲ့တာ ဖြစ်ပါတယ်။

ဘာစီလိုနာအသင်းဟာ ဩဂုတ် ၂ ရက်မှာ အေစီမီလန်အသင်းနဲ့ ယှဉ်ပြိုင်ကစားရမှာဖြစ်ပြီး ရီးယဲလ်မက်ဒရစ်အသင်းကတော့ အဲဒီနေ့မှာ ဂျူဗင်တပ်အသင်းနဲ့ ယှဉ်ပြိုင်ကစားရမှာလည်း ဖြစ်ပါတယ်။

ပြင်သစ်တိုက်စစ်မှူး စိန့်မက်ဇီမင် ဆော်ဒီပရိုလိဂ်သို့ ပြောင်းရွှေ့ရန် နယူးကာဆယ်အသင်းမှ ထွက်ခွာ

ပြင်သစ်တိုက်စစ်မှူး စိန့်မက်ဇီမင်ဟာ ဆော်ဒီအာရေဗျကလပ် အယ်လ်အာလီအသင်းသို့ ပြောင်းရွှေ့ကစားရန် နယူးကာဆယ်အသင်းကနေ ထွက်ခွာခဲ့ပြီဖြစ်တယ်လို့ သိရပါတယ်။

အသက် ၂၆ နှစ်အရွယ်ရှိ တိုက်စစ်မှူး စိန့်မက်ဇီမင်ဟာ ယခုအပြောင်းအရွှေ့ကာလအတွင်း ဆော်ဒီပရိုလိဂ်ချန်ပီယံ အယ်လ်အာလီအသင်းသို့ ပြောင်းရွှေ့ခဲ့တဲ့ လေးဦးမြောက် ပရီမီယာလိဂ်ကစားသမားလည်း ဖြစ်လာတော့မှာ ဖြစ်ပါတယ်။

အယ်လ်အာလီအသင်းဟာ ပရီမီယာလိဂ်ကလပ်အသင်းများမှ မာရက်ဇ်၊ ဖာမီနိုနဲ့ မန်ဒီတို့ကို ခေါ်ယူထားပြီးဖြစ်ပါတယ်။ စိန့်မက်ဇီမင်ဟာ ၂၀၁၉ ခုနှစ်အတွင်းက နိုက်စ်အသင်းကနေ နယူးကာဆယ်အသင်းကို ပြောင်းရွှေ့ခဲ့သူဖြစ်ပြီး နယူးကာဆယ်အသင်းနဲ့အတူ ပွဲစဉ်စုစုပေါင်း ၁၁၁ ပွဲ ပါဝင်ကစားခဲ့ကာ ပရီမီယာလိဂ်သွင်းဂိုး ၁၂ ဂိုးသွင်းယူနိုင်ခဲ့တာ ဖြစ်ပါတယ်။

ဆော်ဒီပရိုလိဂ်သို့ ပြောင်းရွှေ့ကစားရန် ဆာဒီယိုမာနေး ဆွေးနွေးလျက်ရှိ

ဆာဒီယိုမာနေးဟာ လက်ရှိကလပ် ဘိုင်ယန်မြူးနစ်အသင်းမှ ထွက်ခွာကာ ဆော်ဒီပရိုလိဂ်သို့ ပြောင်းရွှေ့ကစားဖို့ ဆွေးနွေးမှုတွေ ပြုလုပ်လျက်ရှိတယ်လို့ ဘိုင်ယန်မြူးနစ်အသင်းက ပြောကြားခဲ့ပါတယ်။

အသက် ၃၁ နှစ်အရွယ်ရှိ ဆီနီဂေါတိုက်စစ်မှူး ဆာဒီယိုမာနေးဟာ လက်ရှိအချိန်မှာ ဆော်ဒီပရိုလိဂ်ကလပ် အယ်လ်နားဆားအသင်းရဲ့ ကမ်းလှမ်းမှုတွေ လက်ခံရရှိထားတယ်လို့ သိရပါတယ်။

ဆာဒီယိုမာနေးဟာ ပြီးခဲ့တဲ့နှစ် နွေရာသီအပြောင်းအရွှေ့ကာလအတွင်းက လီဗာပူးအသင်းကနေ ဘိုင်ယန်မြူးနစ်အသင်းဆီကို ပြောင်းရွှေ့ကြေးပေါင် ၃၅ သန်းနဲ့ သုံးနှစ်သက်တမ်းရှိစာချုပ်တစ်ရပ်ချုပ်ဆိုကာ ပြောင်းရွှေ့ခဲ့တာ ဖြစ်ပါတယ်။

ဆာဒီယိုမာနေးဟာ ဘိုင်ယန်မြူးနစ်အသင်းနဲ့အတူ ပွဲစဉ် ၃၈ ပွဲမှာ သွင်းဂိုး ၁၂ ဂိုးသွင်းယူပေးနိုင်ခဲ့ပြီး ဘိုင်ယန်မြူးနစ်အသင်းကလည်း ဘွန်ဒက်လီဂါဖလားကို ၁၁ ကြိမ်ဆက်တိုက်ရယူနိုင်ခဲ့တာ ဖြစ်ပါတယ်။

ဆာဒီယိုမာနေးပြောင်းရွှေ့ကစားဖို့ ပြင်ဆင်နေတဲ့ အယ်လ်နားဆားအသင်းဟာ လက်ရှိအချိန်မှာ ဘာလွန်းဒီအောငါးကြိမ်မြောက်ဆုရှင် စီရိုနယ်လ်ဒို၊ ခရိုအေးရှားကွင်းလယ်ကစားသမား မာဆယ်လိုဘရိုဇိုဗစ်၊ ဘရာဇီးနောက်တန်းကစားသမား တဲလ်လက်စ်နဲ့ အိုင်ဗရီကို့စ်ကွင်းလယ်ကစားသမား ဖိုဖာနာတို့ကိုလည်း ခေါ်ယူထားပြီးဖြစ်ပါတယ်။

ကမ္ဘာပေါ်ရှိ ထိုင်တော်မူကျောက်ဆစ်ဗုဒ္ဓရုပ်ပွားဆင်းတုတော်များအနက် ဉာဏ်တော်အမြင့်ဆုံးဖြစ်လာမည့် မာရဝိဇယဗုဒ္ဓရုပ်ပွားတော်မြတ်ကြီး တည်ဆောက်ပူဇော်ခြင်းလုပ်ငန်းများတွင် အလှူငွေထည့်ဝင်လှူဒါန်းနိုင်ရေးနှိုးဆော်ခြင်း

နိုင်ငံတော်စီမံအုပ်ချုပ်ရေးကောင်စီဥက္ကဋ္ဌ၊ တပ်မတော်ကာကွယ်ရေးဦးစီးချုပ် ဗိုလ်ချုပ်မှူးကြီးမင်းအောင်လှိုင် ဦးဆောင်သည့် (၇)ရက်သား၊ သမီး၊ ဘုရားဒါယကာ၊ ဒါယိကာမတို့က "မာရဝိဇယ"ဗုဒ္ဓရုပ်ပွားတော်မြတ်ကြီးကို မြန်မာနိုင်ငံတွင် ထေရဝါဒ ဗုဒ္ဓသာသနာတော်ကြီး ခိုင်မာစွာထွန်းလင်းတောက်ပလျက်ရှိမှုအား ကမ္ဘာကိုပြသရန်၊ မြန်မာနိုင်ငံသည် ထေရဝါဒဗုဒ္ဓဘာသာကိုးကွယ်မှု၏ဗဟိုချက်ဖြစ်စေရန်၊ နိုင်ငံတော်ကြီးသာယာဝပြောမှုရှိစေရန်၊ ကမ္ဘာကြီးငြိမ်းချမ်းသာယာမှုဖြစ်စေရန် စသည့်ရည်ရွယ်ချက် ၄ ရပ်ဖြင့်တည်ထားကိုးကွယ်ရန်ရည်သန်လျက် ပြည်ထောင်စုနယ်မြေနေပြည်တော်၊ ဒက္ခိဏသီရိမြို့နယ်အတွင်း၌ သာသနာတော်ထုံး၊ ရုပ်ပွားဆင်းတုတော်ထုံး၊ မြန်မာ့ရိုးရာတည်ထုံးများနှင့်အညီ တည်ဆောက်ပူဇော်လျက်ရှိပါသည်။

၂၀၂၃ ခုနှစ်၊ ဇူလိုင်လ ၂၃ ရက်နေ့ အလှူငွေများထည့်ဝင်လှူဒါန်းစာရင်းပေးထားသည့် အလှူရှင်ဘုရားဒါယကာ၊ ဒါယိကာမများစာရင်း

စဉ်	အမည်	အလှူငွေ (ကျပ်)
၂၂၄။	ဦးသူရမောင်မိသားစု(Yangon Triple Co.,Ltd)ကောင်းမှု	၁၀၀၀၀၀၀၀ (သာသနိကအဆောက်အဦအတွက်လှူဒါန်းခြင်း)
၂၂၅။	ဦးအေးထွန်းမိသားစု(Oriental House Co.,Ltd)ကောင်းမှု	၁၀၀၀၀၀၀၀ (သာသနိကအဆောက်အဦအတွက်လှူဒါန်းခြင်း)
၂၂၆။	ဦးဖြိုးဝေခန့်မိသားစု(Family Health Co.,Ltd)ကောင်းမှု	၁၀၀၀၀၀၀၀ (သာသနိကအဆောက်အဦအတွက်လှူဒါန်းခြင်း)
၂၂၇။	ဦးဥက္ကာအေးမိသားစု (LYN LAT AUNG Co.,Ltd)ကောင်းမှု	၁၀၀၀၀၀၀၀ (သာသနိကအဆောက်အဦအတွက်လှူဒါန်းခြင်း)
၂၂၈။	ဦးဇာနည်မောင်မိသားစု(GOLDEN TARGET MINING Co.,Ltd) ကောင်းမှု	၁၀၀၀၀၀၀၀ (သာသနိကအဆောက်အဦအတွက်လှူဒါန်းခြင်း)
၂၂၉။	ဦးအောင်မြင့်သိန်းမိသားစု(SHWE THIKE NGWE THIKE Co.,Ltd) ကောင်းမှု	၁၀၀၀၀၀၀၀ (သာသနိကအဆောက်အဦအတွက်လှူဒါန်းခြင်း)
၂၃၀။	ဦးနေလမိသားစု (OPEN ROAD Co.,Ltd) ကောင်းမှု	၁၀၀၀၀၀၀၀ (သာသနိကအဆောက်အဦအတွက်လှူဒါန်းခြင်း)
၂၃၁။	ဦးလှမိုးမြင့်မိသားစု(ထိုက်ဆုစံကုမ္ပဏီ)ကောင်းမှု	၁၀၀၀၀၀၀၀ (သာသနိကအဆောက်အဦအတွက်လှူဒါန်းခြင်း)
၂၃၂။	ဦးမျိုးအောင်မိသားစု(Zabu Myint Mo Myo Co.,Ltd) ကောင်းမှု	၁၀၀၀၀၀၀၀ (သာသနိကအဆောက်အဦအတွက်လှူဒါန်းခြင်း)
၂၃၃။	ဦးထွန်းသန်းမိသားစု(ဟိန်းဇင်ဦးကုမ္ပဏီလီမိတက်)ကောင်းမှု	၁၀၀၀၀၀၀၀ (သာသနိကအဆောက်အဦအတွက်လှူဒါန်းခြင်း)
၂၃၄။	ဦးစိုင်းရွှက်မိသားစု(Diamond Rose Mining Co.,Ltd သတ္တုတူးဖော်ရေးလုပ်ငန်း) ကောင်းမှု	၁၀၀၀၀၀၀၀ (သာသနိကအဆောက်အဦအတွက်လှူဒါန်းခြင်း)
၂၃၅။	ဦးသောင်းထွန်းမိသားစု(မွန်မင်းလမ်းဟော်တယ်)ကောင်းမှု	၁၀၀၀၀၀၀၀ (သာသနိကအဆောက်အဦအတွက်လှူဒါန်းခြင်း)
၂၃၆။	ဦးဘရန်အောင်မိသားစု(New Era Gold Co.,Ltd)ကောင်းမှု	၁၀၀၀၀၀၀၀ (သာသနိကအဆောက်အဦအတွက်လှူဒါန်းခြင်း)
၂၃၇။	ဒေါ်သင်းဝတ်ရည်ကျော်မိသားစု(Constructive Co.,Ltd)ကောင်းမှု	၁၀၀၀၀၀၀၀ (သာသနိကအဆောက်အဦအတွက်လှူဒါန်းခြင်း)
၂၃၈။	ဦးနေဝင်း၊ ဒေါ်သန်းနွယ်အေး(Nine Tech Co.,Ltd)ကောင်းမှု	၁၀၀၀၀၀၀၀ (သာသနိကအဆောက်အဦအတွက်လှူဒါန်းခြင်း)
၂၃၉။	Mr.Xu Jianjun(Da Hua (Myanmar) Co.,Ltd)ကောင်းမှု	၁၀၀၀၀၀၀၀ (သာသနိကအဆောက်အဦအတွက်လှူဒါန်းခြင်း)
၂၄၀။	Mr.Yang Xian Zhu မိသားစု (TTT Co.,Ltd)ကောင်းမှု	၁၀၀၀၀၀၀၀ (သာသနိကအဆောက်အဦအတွက်လှူဒါန်းခြင်း)
၂၄၁။	ဒေါ်မြစံပယ်မိသားစု (Snow Everest Co.,Ltd)ကောင်းမှု	၁၀၀၀၀၀၀၀ (သာသနိကအဆောက်အဦအတွက်လှူဒါန်းခြင်း)
၂၄၂။	Drတိုးတင့်အောင်မိသားစု(Okkar Thiri Co.,Ltd)ကောင်းမှု	၁၀၀၀၀၀၀၀ (သာသနိကအဆောက်အဦအတွက်လှူဒါန်းခြင်း)
၂၄၃။	ဦးဝေယံမင်းနိုင်မိသားစု(Essential Moters Co.,Ltd)ကောင်းမှု	၁၀၀၀၀၀၀၀ (သာသနိကအဆောက်အဦအတွက်လှူဒါန်းခြင်း)
၂၄၄။	ဒေါ်နန်းရွှေဟန်မိသားစု(Aung Kan Bo Motorcycle Industrial Co.,Ltd)ကောင်းမှု	၁၀၀၀၀၀၀၀ (သာသနိကအဆောက်အဦအတွက်လှူဒါန်းခြင်း)
၂၄၅။	ဦးသူရဘိုမိသားစု (Myanmar New Power Co.,Ltd) ကောင်းမှု	၁၀၀၀၀၀၀၀ (သာသနိကအဆောက်အဦအတွက်လှူဒါန်းခြင်း)
၂၄၆။	ဦးအေးမင်းထွန်းမိသားစု (Dongfeng Motor Corporation Co.,Ltd) ကောင်းမှု	၁၀၀၀၀၀၀၀ (သာသနိကအဆောက်အဦအတွက်လှူဒါန်းခြင်း)
၂၄၇။	ဦးရဲဘုန်းပြည့်မိသားစု(Kanaung Marine Co.,Ltd) ကောင်းမှု	၁၀၀၀၀၀၀၀ (သာသနိကအဆောက်အဦအတွက်လှူဒါန်းခြင်း)
၂၄၈။	ဒေါ်စန္ဒာတိုးမိသားစု(Asia Resource Development Trading Co.,Ltd) ကောင်းမှု	၁၀၀၀၀၀၀၀ (သာသနိကအဆောက်အဦအတွက်လှူဒါန်းခြင်း)
၂၄၉။	ဒေါ်ခင်ဆွေဦးမိသားစု(ရွှေအုပ်သာထရေဒင်းလီမိတက်(မိတ်ဖက်))ကောင်းမှု	၁၀၀၀၀၀၀၀ (သာသနိကအဆောက်အဦအတွက်လှူဒါန်းခြင်း)
၂၅၀။	ဦးသော်ဦးမိသားစု (Aung Chan Thar Construction & Service Co.,Ltd) ကောင်းမှု	၁၀၀၀၀၀၀၀ (သာသနိကအဆောက်အဦအတွက်လှူဒါန်းခြင်း)
၂၅၁။	တော်ဝင်နန်းထိုက်ရတနာကောင်းမှု	၁၀၀၀၀၀၀၀ (သာသနိကအဆောက်အဦအတွက်လှူဒါန်းခြင်း)
၂၅၂။	Mansion Co.,Ltd ကောင်းမှု	၁၀၀၀၀၀၀၀ (သာသနိကအဆောက်အဦအတွက်လှူဒါန်းခြင်း)
၂၅၃။	ဗိုလ်မင်းဗိုလ် ကုမ္ပဏီလီမိတက်မိသားစုကောင်းမှု	၁၀၀၀၀၀၀၀ (သာသနိကအဆောက်အဦအတွက်လှူဒါန်းခြင်း)
၂၅၄။	ဦးဉာဏ်ဝင်းအောင်မိသားစု(Shwe Pyi Chit Co.,Ltd)ကောင်းမှု	၁၀၀၀၀၀၀၀ (သာသနိကအဆောက်အဦအတွက်လှူဒါန်းခြင်း)
၂၅၅။	ဦးဘိုဘိုအောင်မိသားစု(Eye Box Co.,Ltd) ကောင်းမှု	၁၀၀၀၀၀၀၀ (သာသနိကအဆောက်အဦအတွက်လှူဒါန်းခြင်း)
၂၅၆။	ဦးသစ္စာမိသားစု(Art Wave Trading Co.,Ltd) ကောင်းမှု	၁၀၀၀၀၀၀၀ (သာသနိကအဆောက်အဦအတွက်လှူဒါန်းခြင်း)
၂၅၇။	ဦးခင်မောင်ရီမိသားစု (New Golden Gate 1991 Co.,Ltd) ကောင်းမှု	၁၀၀၀၀၀၀၀ (သာသနိကအဆောက်အဦအတွက်လှူဒါန်းခြင်း)
၂၅၈။	ဦးစိုးနိုင်မိသားစု (ချိုစဉ်သံသာ)ကောင်းမှု	၁၀၀၀၀၀၀၀ (သာသနိကအဆောက်အဦအတွက်လှူဒါန်းခြင်း)
၂၅၉။	ဦးစိန်လင်းမိသားစု(စိန်ခြည်လင်း)ကောင်းမှု	၁၀၀၀၀၀၀၀ (သာသနိကအဆောက်အဦအတွက်လှူဒါန်းခြင်း)
၂၆၀။	ဦးဇော်ကိုမိသားစု(အောင်ပဒေသာ)ကောင်းမှု	၁၀၀၀၀၀၀၀ (သာသနိကအဆောက်အဦအတွက်လှူဒါန်းခြင်း)
၂၆၁။	ဦးအောင်မင်းခန့်မိသားစု(မကွေးအောင်မင်း)ကောင်းမှု	၁၀၀၀၀၀၀၀ (သာသနိကအဆောက်အဦအတွက်လှူဒါန်းခြင်း)
၂၆၂။	ဦးသက်ဝင်းမိသားစု (Shwe Ayar Group ရွှေမန်းကုမ္ပဏီ) ကောင်းမှု	၁၀၀၀၀၀၀၀ (သာသနိကအဆောက်အဦအတွက်လှူဒါန်းခြင်း)
၂၆၃။	ဦးစံအေးမိသားစု(စံရာရိပ်)ကောင်းမှု	၁၀၀၀၀၀၀၀ (သာသနိကအဆောက်အဦအတွက်လှူဒါန်းခြင်း)
၂၆၄။	ဦးဗိုလ်တက်ထွန်းမိသားစု (သာလှစတိုး) ကောင်းမှု	၁၀၀၀၀၀၀၀ (သာသနိကအဆောက်အဦအတွက်လှူဒါန်းခြင်း)
၂၆၅။	ဦးအောင်အောင်သွင်မိသားစု(အောင်အောင်သော်)ကောင်းမှု	၁၀၀၀၀၀၀၀ (သာသနိကအဆောက်အဦအတွက်လှူဒါန်းခြင်း)
၂၆၆။	ဦးနေလင်းအောင်(မကွေးတိုင်းဒေသကြီးဆီကုန်သည်နှင့်ဆီစက်လုပ်ငန်းရှင်များအသင်း)ကောင်းမှု	၁၀၀၀၀၀၀၀ (သာသနိကအဆောက်အဦအတွက်လှူဒါန်းခြင်း)
၂၆၇။	ဦးဇော်မင်းရွှေမိသားစု(အမေထွားဆီစက်)ကောင်းမှု	၁၀၀၀၀၀၀၀ (သာသနိကအဆောက်အဦအတွက်လှူဒါန်းခြင်း)
၂၆၈။	ဦးအောင်မိုးမိသားစု(အောင်လံမြို့)ကောင်းမှု	၁၀၀၀၀၀၀၀ (သာသနိကအဆောက်အဦအတွက်လှူဒါန်းခြင်း)
၂၆၉။	ဦးတင်လှိုင်မိသားစု(မြသဟာဆေးရုံ(အဆွေတော်မိသားစု))ကောင်းမှု	၁၀၀၀၀၀၀၀ (သာသနိကအဆောက်အဦအတွက်လှူဒါန်းခြင်း)
၂၇၀။	သံတောင်ဦးသကြားစက်ရုံကောင်းမှု	၁၀၀၀၀၀၀၀ (သာသနိကအဆောက်အဦအတွက်လှူဒါန်းခြင်း)
၂၇၁။	သံတောင်ဦးလက်ဖက်ခြောက်စက်ရုံကောင်းမှု	၁၀၀၀၀၀၀၀ (သာသနိကအဆောက်အဦအတွက်လှူဒါန်းခြင်း)
၂၇၂။	ဒေါ်သရဖီစံမိသားစု(ရဲမာန်ဆောက်လုပ်ရေးကုမ္ပဏီ)ကောင်းမှု	၁၀၀၀၀၀၀၀ (သာသနိကအဆောက်အဦအတွက်လှူဒါန်းခြင်း)
၂၇၃။	Gria Co.,Ltd မိသားစုကောင်းမှု	၁၀၀၀၀၀၀၀ (သာသနိကအဆောက်အဦအတွက်လှူဒါန်းခြင်း)
၂၇၄။	Brighter Energy Co.,Ltd (စက်သုံးဆီ)မိသားစုကောင်းမှု	၁၀၀၀၀၀၀၀ (သာသနိကအဆောက်အဦအတွက်လှူဒါန်းခြင်း)
၂၇၅။	Apex Oil & Gas(စက်သုံးဆီ)မိသားစုကောင်းမှု	၁၀၀၀၀၀၀၀ (သာသနိကအဆောက်အဦအတွက်လှူဒါန်းခြင်း)
၂၇၆။	Mingalardon Cargo Services Co.,Ltd မိသားစုကောင်းမှု	၁၀၀၀၀၀၀၀ (သာသနိကအဆောက်အဦအတွက်လှူဒါန်းခြင်း)
၂၇၇။	မန်းရတနာပုံလေကြောင်းလိုင်းကောင်းမှု	၁၀၀၀၀၀၀၀ (သာသနိကအဆောက်အဦအတွက်လှူဒါန်းခြင်း)
၂၇၈။	အဲသံလွင်လေကြောင်းလိုင်းကောင်းမှု	၁၀၀၀၀၀၀၀ (သာသနိကအဆောက်အဦအတွက်လှူဒါန်းခြင်း)
၂၇၉။	Partaner Company(MAPPS)ကောင်းမှု	၁၀၀၀၀၀၀၀ (သာသနိကအဆောက်အဦအတွက်လှူဒါန်းခြင်း)
၂၈၀။	ဦးသူရဘိုမိသားစု(Amazing Auto Co.,Ltd) ကောင်းမှု	၁၀၀၀၀၀၀၀ (သာသနိကအဆောက်အဦအတွက်လှူဒါန်းခြင်း)
၂၈၁။	ဦးနောင်လတ်မိသားစု(Asia Pacific Automaker Corporation Co.,Ltd) ကောင်းမှု	၁၀၀၀၀၀၀၀ (သာသနိကအဆောက်အဦအတွက်လှူဒါန်းခြင်း)
၂၈၂။	ဦးမင်းမျိုးသန့်မိသားစု(ရင်းနှီးမြှုပ်နှံမှုနှင့် နိုင်ငံခြားစီးပွားဆက်သွယ်ရေး ဝန်ကြီးဌာန)ကောင်းမှု	၁၀၀၀၀၀၀၀ (သာသနိကအဆောက်အဦအတွက်လှူဒါန်းခြင်း)
၂၈၃။	ဦးကြည်လွင်မိသားစု (Tun Myat Thu Industry Co.,Ltd) ကောင်းမှု	၁၀၀၀၀၀၀၀ (သာသနိကအဆောက်အဦအတွက်လှူဒါန်းခြင်း)
၂၈၄။	ဦးအောင်ခန့်မိသားစု(Shwe Mann Yeik Trading Co.,Ltd) ကောင်းမှု	၁၀၀၀၀၀၀၀ (သာသနိကအဆောက်အဦအတွက်လှူဒါန်းခြင်း)
၂၈၅။	ဦးကျော်မောင်မိသားစု(Golden Village Co.,Ltd)ကောင်းမှု	၁၀၀၀၀၀၀၀ (သာသနိကအဆောက်အဦအတွက်လှူဒါန်းခြင်း)
၂၈၆။	ဦးအောင်ရွှေမိသားစု၊ စားသောက်ကုန်ထုတ်လုပ်တင်ပို့ရောင်းချရေးအသင်း ကောင်းမှု	၁၀၀၀၀၀၀၀ (သာသနိကအဆောက်အဦအတွက်လှူဒါန်းခြင်း)
၂၈၇။	ဦးဇော်မင်းအောင်မိသားစု၊ မြန်မာနိုင်ငံဆောက်လုပ်ရေးလုပ်ငန်းသုံးခွဲကျောက် လုပ်သူ လုပ်ငန်းရှင်များအသင်းကောင်းမှု	၁၀၀၀၀၀၀၀ (သာသနိကအဆောက်အဦအတွက်လှူဒါန်းခြင်း)
၂၈၈။	ဦးစိုင်းဖြိုးလွင်ဦး၊ မြန်မာနိုင်ငံပြောင်းလုပ်ငန်းရှင်များအသင်းကောင်းမှု	၁၀၀၀၀၀၀၀ (သာသနိကအဆောက်အဦအတွက်လှူဒါန်းခြင်း)
၂၈၉။	ဦးသိန်းလွင်မိသားစု(New Golden Gate 1991 Co.,Ltd)ကောင်းမှု	၁၀၀၀၀၀၀၀ (သာသနိကအဆောက်အဦအတွက်လှူဒါန်းခြင်း)
၂၉၀။	သီရိသုဓမ္မမဏိဇောတဓရ ပါမောက္ခ ဒေါက်တာကြည်စိုး မိသားစုကောင်းမှု	၁၀၀၀၀၀၀၀ (သာသနိကအဆောက်အဦအတွက်လှူဒါန်းခြင်း)
၂၉၁။	သီရိသုဓမ္မသိင်္ဂီ ဒေါ်နုနုငယ်မိသားစုကောင်းမှု	၁၀၀၀၀၀၀၀ (သာသနိကအဆောက်အဦအတွက်လှူဒါန်းခြင်း)
၂၉၂။	သီရိသုဓမ္မသိင်္ဂီ ဒေါ်ခင်ခင်စုမိသားစုကောင်းမှု	၁၀၀၀၀၀၀၀ (သာသနိကအဆောက်အဦအတွက်လှူဒါန်းခြင်း)
၂၉၃။	သီဟသုဓမ္မသိင်္ဂီ ဒေါ်နှင်းမြတ်ထွေးမိသားစုကောင်းမှု	၁၀၀၀၀၀၀၀ (သာသနိကအဆောက်အဦအတွက်လှူဒါန်းခြင်း)
၂၉၄။	သုဓမ္မသိင်္ဂီ ဒေါ်မြနှင်းဝေမိသားစုကောင်းမှု	၁၀၀၀၀၀၀၀ (သာသနိကအဆောက်အဦအတွက်လှူဒါန်းခြင်း)
၂၉၅။	အဂ္ဂမဟာသီရိသုဓမ္မသိင်္ဂီ ဒေါ်ဝင်းဝင်းဌေး(ခ)မငယ် မိသားစုကောင်းမှု	၁၀၀၀၀၀၀၀ (သာသနိကအဆောက်အဦအတွက်လှူဒါန်းခြင်း)
၂၉၆။	အဂ္ဂမဟာသီရိသုဓမ္မသိင်္ဂီ ဒေါ်သန်းသန်းနွဲ့မိသားစုကောင်းမှု	၁၀၀၀၀၀၀၀ (သာသနိကအဆောက်အဦအတွက်လှူဒါန်းခြင်း)
၂၉၇။	သီရိသုဓမ္မသိင်္ဂီ ဒေါ်သိန်းသိန်းနိုင်မိသားစုကောင်းမှု	၁၀၀၀၀၀၀၀ (သာသနိကအဆောက်အဦအတွက်လှူဒါန်းခြင်း)
၂၉၈။	အဂ္ဂမဟာသီရိသုဓမ္မမဏိဇောတဓရ ဦးစိန်လှဝင်း မိသားစုကောင်းမှု	၁၀၀၀၀၀၀၀ (သာသနိကအဆောက်အဦအတွက်လှူဒါန်းခြင်း)
၂၉၉။	အဂ္ဂမဟာသီရိသုဓမ္မမဏိဇောတဓရ ဦးဇော်မင်းဇင် မိသားစုကောင်းမှု	၁၀၀၀၀၀၀၀ (သာသနိကအဆောက်အဦအတွက်လှူဒါန်းခြင်း)
၃၀၀။	သုဓမ္မမဏိဇောတဓရ ဦးအောင်သန်းရွှေ မိသားစုကောင်းမှု	၁၀၀၀၀၀၀၀ (သာသနိကအဆောက်အဦအတွက်လှူဒါန်းခြင်း)
၃၀၁။	သီရိသုဓမ္မသိင်္ဂီ ဒေါ်အေးအေးနွယ်မိသားစုကောင်းမှု	၁၀၀၀၀၀၀၀ (သာသနိကအဆောက်အဦအတွက်လှူဒါန်းခြင်း)
၃၀၂။	လားရှိုးမြို့၊ ဌာနဆိုင်ရာများနှင့် မြို့မိ၊ မြို့ဖများမှစုပေါင်းကောင်းမှု	၉၀၀၉၀၀၀ (သာသနိကအဆောက်အဦအတွက်လှူဒါန်းခြင်း)
၃၀၃။	ဦးလှမြင့်(စိန်ဒေါင်းကုန်တိုက်)မိသားစုကောင်းမှု	၅၀၀၀၀၀၀ (သာသနိကအဆောက်အဦအတွက်လှူဒါန်းခြင်း)
၃၀၄။	သုဓမ္မသိင်္ဂီ ဒေါ်ခင်ချိုမိသားစုကောင်းမှု	၅၀၀၀၀၀၀ (သာသနိကအဆောက်အဦအတွက်လှူဒါန်းခြင်း)
၃၀၅။	သီရိသုဓမ္မသိင်္ဂီ ဒေါ်ငြိမ်းငြိမ်း(ခ)ဒေါ်ငြိမ်းငြိမ်းနိုင်မိသားစုကောင်းမှု	၅၀၀၀၀၀၀ (သာသနိကအဆောက်အဦအတွက်လှူဒါန်းခြင်း)
၃၀၆။	သီရိသုဓမ္မသိင်္ဂီ ဒေါ်စန်းစန်းဦးမိသားစုကောင်းမှု	၅၀၀၀၀၀၀ (သာသနိကအဆောက်အဦအတွက်လှူဒါန်းခြင်း)
၃၀၇။	သီဟသုဓမ္မသိင်္ဂီ ဒေါ်နွယ်နွယ်အေးမိသားစုကောင်းမှု	၅၀၀၀၀၀၀ (သာသနိကအဆောက်အဦအတွက်လှူဒါန်းခြင်း)
၃၀၈။	သီရိသုဓမ္မသိင်္ဂီ ဒေါ်မိုးသီတာရွှေမိသားစုကောင်းမှု	၅၀၀၀၀၀၀ (သာသနိကအဆောက်အဦအတွက်လှူဒါန်းခြင်း)
၃၀၉။	သုဓမ္မမဏိဇောတဓရ ဦးစိုင်းမောင်ထွန်းမိသားစုကောင်းမှု	၅၀၀၀၀၀၀ (သာသနိကအဆောက်အဦအတွက်လှူဒါန်းခြင်း)
၃၁၀။	သုဓမ္မမဏိဇောတဓရ ဦးမင်းမင်းဇော်မိသားစုကောင်းမှု	၅၀၀၀၀၀၀ (သာသနိကအဆောက်အဦအတွက်လှူဒါန်းခြင်း)
၃၁၁။	သုဓမ္မမဏိဇောတဓရ ဦးလှကြည်နှင့်ဇနီး သီဟသုဓမ္မသိင်္ဂီ ဒေါ်အေးအေးသွယ် မိသားစုကောင်းမှု	၅၀၀၀၀၀၀ (သာသနိကအဆောက်အဦအတွက်လှူဒါန်းခြင်း)
၃၁၂။	သုဓမ္မသိင်္ဂီ ဒေါ်ဝင်းမြင့်မိုးမိသားစုကောင်းမှု	၃၁၀၀၀၀၀ (သာသနိကအဆောက်အဦအတွက်လှူဒါန်းခြင်း)
၃၁၃။	သီရိသုဓမ္မသိင်္ဂီ ဒေါ်ကြည်ကြည်မြင့်မိသားစုကောင်းမှု	၃၀၀၀၀၀၀ (သာသနိကအဆောက်အဦအတွက်လှူဒါန်းခြင်း)
၃၁၄။	သုဓမ္မမဏိဇောတဓရ ဦးတင်မိုးအောင်မိသားစုကောင်းမှု	၃၀၀၀၀၀၀ (သာသနိကအဆောက်အဦအတွက်လှူဒါန်းခြင်း)
၃၁၅။	ကွယ်လွန်သူ ကျေးဇူးရှင်များဖြစ်ကြသော ဖခင်ကြီး ဒုတိယဗိုလ်ချုပ်ကြီး သီရိပျံချီ မြသင်း(ပြည်ထဲရေးဝန်ကြီးဌာန)(ငြိမ်း)၊ ခင်ပွန်းဖြစ်သူ သုဓမ္မမဏိဇောတဓရ ဦးသက်ဆွေတို့အားရည်စူး၍ သီရိသုဓမ္မသိင်္ဂီ ဒေါ်ယမင်းကိုကိုမိသားစုကောင်းမှု	၂၀၀၀၀၀၀ (Bibble Paper ကျမ်းစာအုပ်-၁ စုံ)
၃၁၆။	ဒုတိယဗိုလ်ချုပ်ကြီး သီရိပျံချီ မြသင်း(ပြည်ထဲရေးဝန်ကြီးဌာန)(ငြိမ်း)၊ သုဓမ္မမဏိဇောတဓရ ဦးကိုကိုဇော်(ခ)ဦးဖွဲ့ရန်နိုင်မိသားစုကောင်းမှု	၂၀၀၀၀၀၀ (Bibble Paper ကျမ်းစာအုပ်-၁ စုံ)
၃၁၇။	သုဓမ္မသိင်္ဂီ ဒေါ်အုန်းမိသားစုကောင်းမှု	၂၀၀၀၀၀၀ (Bibble Paper ကျမ်းစာအုပ်-၁ စုံ)

မာရဝိဇယဗုဒ္ဓရုပ်ပွားတော်မြတ်ကြီး၏ မဟာရံအတွင်း တည်ဆောက်လှူဒါန်းမည့် သာသနိကအဆောက်အဦများအတွက် **ကြိုတင်လျာထားစာရင်းပေးသွင်းလှူဒါန်းထားကြသည့် ဘုရားဒါယကာ၊ ဒါယိကာမများအနေဖြင့်** မိမိတို့ရည်စူးလှူဒါန်းထားသည့် အလှူငွေများအားလည်းကောင်း၊ အထက်ပါတည်ဆောက်ရေးလုပ်ငန်းများအတွက် အလှူငွေများထည့်ဝင်လှူဒါန်းလိုသည့် ဘုရားဒါယကာ၊ ဒါယိကာမများသည်လည်းကောင်း၊ **အင်းဝဘဏ်ငွေစာရင်းအမှတ်၊ ၁၀၀၀၁၀၀၀၁၃၃၅၆၁၇၊ မြဝတီဘဏ်ငွေစာရင်းအမှတ်၊ ၁၀၀၀၁၀၀၀၁၇၆၂၆၆၆၊ ကမ္ဘောဇဘဏ်ငွေစာရင်းအမှတ်၊ ၀၁၄၁၀၂၀၁၇၀၀၂၈၇၀၀၁** တို့သို့ ငွေသားဖြင့်ဖြစ်စေ၊ Account Transfer ဖြင့်ဖြစ်စေ ဦးစွာဆက်သွယ်ပေးသွင်းလှူဒါန်းနိုင်ပြီဖြစ်ပါကြောင်းနှင့် အသေးစိတ်သိရှိလိုပါက အောက်ပါဖုန်းနံပါတ်များတွင် စုံစမ်းနိုင်ပါကြောင်း နိဗ္ဗာန်အကျိုးမျှော်၍ အသိပေးနှိုးဆော်အပ်ပါသည်-

(က) ဒုတိယဗိုလ်မှူးကြီးအောင်ကျော်ဇေ ၀၉-၆၅၀၁၉၉၉၉၆၊ ၀၃၆-၃၁၀၀၅

(ခ) ဒေါ်အေးအေးကြည် ၀၉-၄၂၉၇၂၂၅၄၈၊ ၀၉-၂၅၅၈၂၅၂၁၆

ရန်ကုန်တိုင်းဒေသကြီး၊ ကျောက်တန်းမြို့နယ်၊ မြေတိုင်းရပ်ကွက်-ပြည်တော်အေး(ယခု)မြိုင်သာယာမြို့ကွက်သစ်၊ မြေကွက်အမှတ်(၁၀၇)၊ ဦးရဲထွဋ်(CA-၀၄၈၂၅၁)အမည်ပေါက် ပါမစ်မြေ၊ မြေအကျယ်အဝန်း(ပေ၄၀xပေ၆၀)ရှိ မြေကွက်ပိုင်ဆိုင်မှုနှင့်ပတ်သက်၍ ကန့်ကွက်နိုင်ကြောင်းကြေညာချက်

အထက်အမည်ပါ မြေကွက်ပိုင်ဆိုင်မှုနှင့်ပတ်သက်၍ ဦးအေးထွန်း [၁၂/ကတန(နိုင်)၀၅၄၂၁၅]ထံမှ ကျွန်ုပ်၏မိတ်ဆွေက အပြီးအပိုင်လွှဲပြောင်းဝယ်ယူရန်အတွက် တန်ဖိုးငွေ၏တစ်စိတ်တစ်ဒေသကို ပေးချေထားပြီးဖြစ်ပါသည်။ ကန့်ကွက်လိုသူများရှိပါက ခိုင်လုံသောစာရွက်စာတမ်းမူရင်းများဖြင့် ကြော်ငြာပါသည့်ရက်မှ (၇)ရက်အတွင်း ကျွန်ုပ်ထံ လာရောက်ကန့်ကွက်နိုင်ပါကြောင်းနှင့် သတ်မှတ်ရက်အတွင်း ကန့်ကွက်ခြင်းမရှိပါက ဥပဒေနှင့်အညီ အရောင်းအဝယ်ကိစ္စကို ဆက်လက်ဆောင်ရွက်သွားမည်ဖြစ်ကြောင်း အများသိစေရန် ကြေညာအပ်ပါသည်။

လွှဲအပ်ညွှန်ကြားချက်အရ-

ဦးသန်းညွန့်(LL.B) — **တရားလွှတ်တော်ရှေ့နေ(စဉ်-၅၂၇)**

ဦးနိုင်ထွဋ်လင်း(LL.B) — **အထက်တန်းရှေ့နေ(စဉ်-၃၅၄၅)**

အမှတ်(၃၆၅)၊ ပထမထပ်၊ မဟာဗန္ဓုလလမ်း၊ ကျောက်တံတားမြို့နယ်၊ ရန်ကုန်မြို့။ ဖုန်း-၀၉-၅၅၀၆၁၅၇၊ ၀၉-၇၈၅၅၀၆၁၅၇

ကန့်ကွက်နိုင်ပါသည်

ရန်ကုန်တိုင်းဒေသကြီး၊ဗဟန်းမြို့နယ်၊ဆရာစံလမ်းနှင့်ကမ္ဘာအေးဘုရားလမ်းထောင့်၊ပုလဲကွန်ဒိုမီနီယမ်၊ တာဝါ(အီး)၊အခန်းအမှတ်(၀၆-၀၅)၊(၁၇၈၀)စတုရန်းပေအကျယ်ရှိကွန်ဒိုတိုက်ခန်းနှင့်ကားပါကင်(၁)စီးစာ အပါအဝင်ယင်းကွန်ဒိုတိုက်ခန်း၏အကျိုးခံစားခွင့်အရပ်ရပ်အားလုံးတို့ကိုတရားဝင်လက်ဝယ်ထားပိုင်ဆိုင်ပြီး လွှဲပြောင်းရောင်းချပိုင်ခွင့်ရှိသူဖြစ်ကြောင်းဝန်ခံကတိပြုသူ ၁။ဒေါ်ဝင်းဝင်းနု(၁၂/မဂဒ(နိုင်)၀၃၈၂၉၆)နှင့် ၂။ဒေါ်ခင်ခင်စန်း(၅/စကန(နိုင်)၀၂၂၃၁၈)တို့ထံမှကျွန်ုပ်၏မိတ်ဆွေကအပြီးအပိုင်လွှဲပြောင်းဝယ်ယူရန်စရန်ငွေတစ်ချို့ပေးချေထားပြီးဖြစ်ပါ၍ကန့်ကွက်လိုပါကဤကြော်ငြာစာပါသည့်နေ့မှစ၍(၁၄)ရက်အတွင်း ပိုင်ဆိုင်မှုအထောက်အထား(မူရင်း)များဖြင့်လာရောက်ကန့်ကွက်နိုင်ပါကြောင်းနှင့်သတ်မှတ်ရက်ထက် ကျော်လွန်ပါကအရောင်းအဝယ်ကိုဥပဒေနှင့်အညီပြီးဆုံးသည်အထိဆက်လက်ဆောင်ရွက်သွားမည် ဖြစ်ကြောင်းအများသိစေရန်ကြေညာအပ်ပါသည်။

လွှဲအပ်ညွှန်ကြားချက်အရ
ဒေါ်ပိုးအိဖြူ
တရားလွှတ်တော်ရှေ့နေ(စဉ်-၁၇၃၂၅)
LL.B,D.B.L,D.I.L,D.I.P.L,WIPO(Switzerland)
Ph : 09- 5080073 ,09-765080073,09- 40809 8822 ,09- 40923 8877
အမှတ်(1-A/2)၊မြသီတာအိမ်ရာ၊(၁၄)ရပ်ကွက်၊တောင်ဥက္ကလာပမြို့နယ်၊ရန်ကုန်မြို့။

ရန်ကုန်တိုင်းဒေသကြီး၊ မင်္ဂလာဒုံမြို့နယ်၊ သဃ်န်းကျွန်းကြီး(အရှေ့ပိုင်း)ရပ်ကွက်၊ ဒေါ်ငိုတံတားလမ်း၊ အမှတ်(၈၅)၊ အကျယ်အဝန်း(၂၀-ပေx၇၀-ပေ)ရှိ ခြံမြေကွက်အရောင်းအဝယ်ပြုလုပ်ခြင်းအား ကန့်ကွက်နိုင်ပါသည်

အထက်လိပ်စာပါ ခြံမြေကွက်ကို တရားဝင် လက်ဝယ်ထားပိုင်ဆိုင်လျက်ရှိသူ ဒေါ်ချိုချိုသင်း[၁၄/မမန(နိုင်)၁၇၆၉၀၂]ထံမှ စောပနီလေ [၇/ဖမန(နိုင်)၁၆၅၄၉၁]+နော်စုပွင့်ဖူးချို[၃/လသန(နိုင်)၀၀၈၆၇၈]တို့က ဝယ်ယူရန်အတွက် စရန်ငွေပေးချေပြီးဖြစ်ရာ ကန့်ကွက်လိုသူများရှိပါက ပိုင်ဆိုင်မှုအထောက်အထားမူရင်းများ ပြည့်စုံစွာဖြင့် ဤကြော်ငြာစာပါသည့်နေ့မှ (၇)ရက်အတွင်း ကျွန်ုပ်ထံသို့ လာရောက်ကန့်ကွက်နိုင်ပါသည်။ သတ်မှတ်ရက်ပြည့်မြောက်၍ ကန့်ကွက်မှုမရှိပါက ခြံမြေကွက်အရောင်းအဝယ်ကိစ္စကို ဥပဒေနှင့်အညီ ဆက်လက်ဆောင်ရွက်သွားမည်ဖြစ်ပါကြောင်း ကြေညာအပ်ပါသည်။

စောပနီလေနှင့်နော်စုပွင့်ဖူးချိုတို့၏ လွှဲအပ်ညွှန်ကြားချက်အရ-
ဒေါ်ခင်မာလာ(LL.B)
တရားလွှတ်တော်ရှေ့နေ(စဉ်-၈၅၂၀)
တိုက်(၅)၊ အခန်း(၀၀၈)၊ အေးရိပ်မွန်(၉)လမ်း၊ (၅)ရပ်ကွက်၊ လှိုင်မြို့နယ်။

ကန့်ကွက်နိုင်ကြောင်းကြော်ငြာ

ရန်ကုန်တိုင်းဒေသကြီး၊ တောင်ဥက္ကလာပမြို့နယ်၊ မြေတိုင်းရပ်ကွက်အမှတ်၁၃/က၊ မြေကွက်အမှတ်-၃၄၊ မြေကွက်တည်နေရာအမှတ်-၁၇၉/၂၊ မြင်သာ(၁၁)လမ်း၊ ၁၄/၁ရပ်ကွက်၊ တောင်ဥက္ကလာပမြို့နယ်၊ ဦးစံမြင့်(၁၂/ဥကတ(နိုင်)၀၆၁၁၆၂) အမည်ပေါက်နှစ်(၆၀)ဂရန်မြေအား အမည်ပေါက် ဦးစံမြင့်(ဖခင်) နှင့် ဒေါ်တင်ရီ(မိခင်)တို့ ကွယ်လွန်သဖြင့် ဦးမျိုးမင်းလှိုင်(၁၂/ဥကတ(နိုင်)၁၆၃၉၃၅)မှ တစ်ဦးတည်းသော သားတော်စပ်ကြောင်း ကျမ်းကျိန်လွှာအမှတ်-၆၀၄/၂၀၂၃(၁၉.၆.၂၀၂၃) ထောက်ခံကျမ်းကျိန် လွှာ(၂)စောင်၊ ဂရန်မူရင်း၊ နိုင်ငံ၊ သေစာရင်း၊ အိမ်ထောင်စုစာရင်း၊ ဝန်ဆောင်ခတို့တင်ပြ၍ပိုင်ဆိုင်ကြောင်း မြေပုံကူးလျှောက်ထားလာခြင်းအား တရားဝင်ခိုင်လုံသော အထောက်အထားများဖြင့် ဤကြော်ငြာပါသည့် နေ့မှစ၍(၇)ရက်အတွင်း ကန့်ကွက်နိုင်ပါကြောင်းနှင့် ကန့်ကွက်မှုမရှိပါက လုပ်ထုံးလုပ်နည်းအတိုင်း ဆက်လက်ဆောင်ရွက်ပေးမည် ဖြစ်ပါကြောင်း အသိပေးကြေငြာအပ်ပါသည်။

ဌာနမှူး (ဒုတိယညွှန်ကြားရေးမှူးချုပ်)
မြို့ပြမြေစီမံခန့်ခွဲမှုဌာန
ရန်ကုန်မြို့တော်စည်ပင်သာယာရေးကော်မတီ

ကန့်ကွက်နိုင်ပါသည်

ရန်ကုန်မြို့၊ (ကမာရွတ်)လှိုင်မြို့နယ်၊ (၁၆)ရပ်ကွက်၊ မြေတိုင်းရပ်ကွက်(၂၀ က+ခ)၊ မြေကွက်အမှတ်(၉၃၀)၊ မာလာမြိုင် (၆)လမ်း၊ အိမ်အမှတ်(၈၅) အကျယ်အဝန်း (၂၅'x ၅၀') မြေပေါ်တွင်မြေရှင်နှင့်ကန်ထရိုက် နှစ်ဦးသဘောတူ အခန်းပေး အခန်းယူစနစ်ဖြင့် တည်ဆောက်ထားသော (၂) ခန်းတွဲ (၅) ထပ်တိုက် (မြေညီ)ခေါင်းရင်းခြမ်း၊(မြေရှင်ဘက်အခြမ်း)၊ အကျယ်အဝန်း (၁၂ ½'x ၅၀')ရှိ တိုက်ခန်းနှင့် ရေ၊ မီး၊ (ကိုယ်ပိုင်မီတာ)(မြေပိုင်ဆိုင်မှုအပါအဝင်) ယင်းတိုက်ခန်းနှင့် တကွ အကျိုးခံစားခွင့်အရပ်ရပ်အားလုံးတို့ကို လက်ဝယ်ပိုင်ဆိုင်ထား၍ တရားဝင် လွှဲပြောင်း ရောင်းချပိုင်ခွင့်ရှိသူဖြစ်ကြောင်း အရှုပ်အရှင်းကင်းရှင်းကြောင်း ဝန်ခံကတိပြုသူ ပါမစ်အမည်ပေါက် ဦးဗလ[၁၂/လမန(နိုင်)၀၁၃၂၀၃]၏ သမီးဖြစ်သူ ဒေါ်အေးသိန်း[၁၂/လမန(နိုင်)၀၁၃၀၉၂] ထံမှ ရောင်းချရန် ကမ်းလှမ်းလာရာ ကျွန်ုပ်၏မိတ်ဆွေဖြစ်သူဒေါ်အိအိဖြိုး[၉/ကပတ(နိုင်)၁၉၃၇၁၆]မှ သဘောတူသည့် အလျောက် အပြီးအပိုင်လွှဲပြောင်းဝယ်ယူရန် ရောင်းဖိုးငွေ၏တစ်စိတ်တစ်ဒေသကို (၂၆-၇-၂၀၂၃)ရက်နေ့တွင် ပေးချေထားပြီးဖြစ်ပါသည်။ အဆိုပါတိုက်ခန်း အရောင်း အဝယ်ကိစ္စနှင့်ပတ်သက်ပြီး ကန့်ကွက်လိုသူများရှိပါက ပိုင်ဆိုင်မှု စာရွက်စာတမ်း မူရင်းများ အထောက်အထားစုံလင်စွာဖြင့် ဤကြေညာပါသည့်နေ့မှစ၍ (၁၄)ရက် အတွင်း ကျွန်ုပ်နှင့် တိုက်ခန်းပိုင်ရှင်ထံသို့ လူကိုယ်တိုင် လာရောက် ကန့်ကွက်နိုင်ပါကြောင်းနှင့် သတ်မှတ်ရက်ကျော်လွန်ပါက ကျွန်ုပ်၏မိတ်ဆွေမှ အရောင်းအဝယ် ကိစ္စကို ဥပဒေနှင့်အညီ ဆက်လက်ဆောင်ရွက်သွားမည်ဖြစ်ကြောင်း အများသိ စေရန် ကြေညာအပ်ပါသည်။

လွှဲအပ်ညွှန်ကြားချက်အရ
ဒေါ်သန်းမြင့် (LLB, WIPO, Switzerland)
တရားလွှတ်တော်ရှေ့နေ(စဉ် - ၁၂၇၇၄)
(၄၃)၊ သီတာလမ်း၊ ရန်အောင်ရပ်ကွက်၊ သဃ်န်းကျွန်းမြို့နယ်၊ ရန်ကုန်မြို့။
ဖုန်း - ၀၉-၈၆၇၆၈၃၂၀၄၊ ၀၉-၄၅၀၂၇၉၄၆၈

ဖခင်တစ်ဦးတည်းဖြစ်ပါကြောင်း နှင့် မွေးသက္ကရာဇ်အမှန်

တပ်ကုန်းမြို့နယ်၊ ဘုရင့်နောင်ရပ်ကွက်၊ နယ်မြေ(၁၃)နေ ဒေါ်နွယ်သဇင်ဖြူ [၉/တကန(နိုင်)၁၆၈၀၄၆]၏ ဖခင်မှာ ဦးမောင်အေး(ခ)ဦးအေး [၉/တကန(နိုင်)၁၅၃၃၈၅]မှာ တစ်ဦးတည်းဖြစ်ပြီး မွေးသက္ကရာဇ်အမှန်မှာ (၁-၆-၁၉၉၃)ဖြစ်ပါကြောင်း။

ကန့်ကွက်နိုင်ကြောင်းကြော်ငြာ

တောင်ဥက္ကလာပမြို့နယ်၊ မြေတိုင်းရပ်ကွက်အမှတ်(၅)၊မြေကွက်အမှတ်(၆၉၈/ခ)၊မြေကွက်တည်နေရာအမှတ်(၆၉၈/ခ)၊ သုမင်္ဂလာလမ်း၊ (၅)ရပ်ကွက်၊ တောင်ဥက္ကလာပမြို့နယ်၊ (ဦးတင်ရွှေ[၁၂/ဥကတ(နိုင်)၁၃၀၂၃၂]၊ ဒေါ်စိုးစိုးမြင့်[၁၂/ဥကတ(နိုင်)၀၉၈၃၅၆] အမည်ပေါက်) နှစ်(၆၀)မြေငှား ဂရန်အမည်ပေါက်ဦးတင်ရွှေ(ဖခင်)နှင့် ဒေါ်စိုးစိုးမြင့်(မိခင်)တို့ ကွယ်လွန်သဖြင့် ဦးတင့်လွင်[၁၂/ဥကတ(နိုင်)၁၃၉၂၄]၊ ဦးမောင်မောင်လွင်[၁၂/ဥကတ(နိုင်)၁၃၉၂၃]၊ ဒေါ်မြင့်မြင့်အေး [၁၂/ဥကတ(နိုင်)၀၀၂၃၈၁]၊ ဦးညီညီလွင် [၁၂/ဥကတ(နိုင်)၀၀၂၃၈၂]၊ ဦးကျော်ကျော်လွင် [၁၂/ဥကတ (နိုင်) ၁၃၉၂၉၆]၊ ဒေါ်မြင့်မြင့်စန်း[၁၂/ဥကတ(နိုင်)၁၃၉၂၉၇]တို့မှ သား/သမီးများ တော်စပ်ကြောင်း ကျမ်းကျိန်လွှာ၊ ထောက်ခံကျမ်းကျိန်လွှာ(၂)စောင်၊ ဂရန်၊ နိုင်/ကတ်များ၊ သေစာရင်းများ၊ အိမ်ထောင်စုစာရင်းများ၊ ဝန်ဆောင်ခတို့တင်ပြ၍ (ပိုင်ဆိုင်+အရောင်း) မြေပုံကူးလျှောက်ထားလာခြင်းအား တရားဝင် ခိုင်လုံသော အထောက်အထားများဖြင့် ဤကြော်ငြာပါသည့် နေ့မှစ၍ (၇)ရက်အတွင်း ကန့်ကွက်နိုင်ပါကြောင်းနှင့် ကန့်ကွက်မှုမရှိပါက လုပ်ထုံးလုပ်နည်းအတိုင်း ဆက်လက်ဆောင်ရွက်ပေးမည်ဖြစ်ပါကြောင်း အသိပေးကြေညာအပ်ပါသည်။

ဌာနမှူး
(ဒုတိယညွှန်ကြားရေးမှူးချုပ်)
မြို့ပြမြေစီမံခန့်ခွဲမှုဌာန
ရန်ကုန်မြို့တော်စည်ပင်သာယာရေး ကော်မတီ

သွေးသည် အသက်

ကန့်ကွက်နိုင်ကြောင်း အများသိစေရန်ကြေညာခြင်း

ရန်ကုန်မြို့၊ ဒဂုံမြို့သစ်(မြောက်ပိုင်း)မြို့နယ်၊ မြေတိုင်းရပ်ကွက်အမှတ်(၃၇)၊ သဒ္ဒါလမ်း၊ မြေကွက်အမှတ်(၁၀၁၇)၊ အကျယ်အဝန်း (၄၀' x ၆၀')ရှိ ဂရန်မြေကွက်မှာ ရန်ကုန်မြို့တော်စည်ပင်သာယာရေးကော်မတီ၊ မြို့မြေစီမံဌာနတွင် ဒေါ်နော်မေရီဝင်း [၁၂/သကတ(နိုင်)၀၀၁၄၃၁] အမည်ပေါက်လျက်ရှိသော ဂရန်မြေကွက်ဖြစ်ပါသည်။ အဆိုပါဂရန်မြေကွက်နှင့် မြေကွက်ပေါ်ရှိ (၁ထပ် RC တိုက်)ကို အရပ်ကတိစာချုပ်အရ ဝယ်ယူထားသူ ဒေါ်ကေဇင်လင်း [၈/စလန(နိုင်)၀၀၁၃၃၃]ထံမှ ဝယ်ယူရန်အတွက် ကျွန်ုပ်၏မိတ်ဆွေဖြစ်သူ ဦးသက်အောင် [၁၂/ဥကမ(နိုင်)၀၁၅၇၆၄]က စရန်ငွေပေးချေထားပြီးဖြစ်ပါသည်။

အဆိုပါ အိမ်ခြံမြေအရောင်းအဝယ်ကိစ္စကို ကန့်ကွက်လိုပါက(၇)ရက်အတွင်း ကျွန်ုပ်ထံသို့ ခိုင်လုံသော စာချုပ်စာတမ်းများနှင့်အတူ လာရောက်ကန့်ကွက်နိုင်ပါသည်။ သတ်မှတ်ရက်ကျော်လွန်ပါက အရောင်းအဝယ်ကိစ္စကို ဆက်လက်ဆောင်ရွက်သွားမည်ဖြစ်ပါကြောင်း အများသိစေရန် ကြေညာအပ်ပါသည်။

လွှဲအပ်ညွှန်ကြားချက်အရ

ဦးအောင်မျိုးကျော် (LL.B) — **တရားလွှတ်တော်ရှေ့နေ (စဉ်-၉၃၅၉)**

ဒေါ်အိခိုင်ညီမ်း [LL.B, D.B.L, D.I.L] — **အထက်တန်းရှေ့နေ (စဉ်-၂၉၂၈၈)**

အမှတ်(၄၆)၊ ပထမထပ်၊ မဟာဗန္ဓုလပန်းခြံလမ်း၊ ကျောက်တံတားမြို့နယ်၊ ရန်ကုန်မြို့။ ဖုန်း-၀၉-၅၀၈၉၅၁၆

ကန့်ကွက်နိုင်ကြောင်း အများသိစေရန် ကြေညာချက်

ရန်ကုန်မြို့၊ စမ်းချောင်းမြို့နယ်၊ မြေတိုင်းရပ်ကွက်အမှတ်(၂၈ E)၊ မြေကွက်အမှတ်(၉၁ ဒီ/၂.ဒီ)၊ အကျယ်အဝန်း(အလျား ၂၅ ပေx အနံ ၄၉ပေ/၅၀ပေ)၊ ဧရိယာ(၀.၀၂၈)ဧကရှိ ၁။ ဦးသန်းငွေ[၇/တငန(နိုင်)၀၁၅၂၄၈]၊ ၂။ ဒေါ်ဌေးဌေးကြည် [၇/တငန(နိုင်)၀၁၅၂၈၉] အမည်ပေါက် နှစ်(၉၀)မြေငှားဂရန်မြေကွက်နှင့် ယင်းမြေကွက်ပေါ်ရှိ စမ်းချောင်းမြို့နယ်၊ ကျွန်းတောလယ်ရပ်ကွက်၊ မဟာမြိုင်လမ်း၊ အမှတ်(၁၁/စီ)ဟုခေါ်တွင်သော မြေကွက်ပေါ်တွင် ဆောက်လုပ်ထားသော (၃)ထပ်တိုက် အဆောက်အဦ ရေ၊ မီး၊ မီတာ အပါအဝင် မြေနှင့်အိမ်တို့၏ အကျိုးခံစားခွင့်အရပ်ရပ်အားလုံးတို့ကို အမည်ပေါက်ဖခင် ဦးသန်းငွေနှင့် အမည်ပေါက်မိခင် ဒေါ်ဌေးဌေးကြည်တို့ ကွယ်လွန်ခဲ့ပြီးဖြစ်၍ အမည်ပေါက်ဖခင်၊ မိခင်တို့၏ တစ်ဦးတည်းသော သမီးဖြစ်ကြောင်း၊ မိမိတစ်ဦးတည်းသာလျှင် တရားဝင် အမွေဆက်ခံပိုင်ဆိုင်ခွင့်ရှိ၍ ပြန်လည်ရောင်းချပိုင်ခွင့်ရှိကြောင်း အဆိုပြုလျက် ဒေါ်အိလဲ့ဖြူ [၇/ပခန(နိုင်)၁၁၆၉၀၁]က ရောင်းချရန် ကမ်းလှမ်းသဖြင့် ကျွန်ုပ်၏မိတ်ဆွေဖြစ်သူ ဒေါ်စုစုဝင်း[၁၂/ဥကမ(နိုင်)၁၀၉၆၁၄] အပြီးအပိုင်ဝယ်ယူရန်အတွက် စရန်ငွေတစ်စိတ်တစ်ဒေသကို ပေးချေထားပြီးဖြစ်ပါသည်။ သို့ဖြစ်ပါ၍ ယင်းမြေကွက် အဆောက်အဦနှင့် ပတ်သက်၍ ပိုင်ရေးဆိုင်ခွင့်ရှိသူ/ အခြားအမွေဆက်ခံခွင့်ရှိသူ မည်သူမဆို ကန့်ကွက်လိုပါက ခိုင်လုံသော ပိုင်ဆိုင်မှုစာရွက်စာတမ်း (မူရင်း) အပြည့်အစုံနှင့်တကွ ဤကြော်ငြာပါသည့်နေ့မှ (၁၄)ရက်အတွင်း ကျွန်ုပ်ထံသို့ လာရောက်ကန့်ကွက်နိုင်ပါသည်။ သတ်မှတ်ရက်ကျော်လွန်ပါက အရောင်းအဝယ် ကိစ္စအား ဥပဒေနှင့်အညီ ဆက်လက်ဆောင်ရွက်သွားမည်ဖြစ်ကြောင်း အများ သိစေရန် အသိပေးကြေညာအပ်ပါသည်။

လွှဲအပ်ညွှန်ကြားချက်အရ
ဒေါ်စိုးစိုးသိန်း (LL.B)
တရားလွှတ်တော်ရှေ့နေ(စဉ်-၁၅၄၀၉/ ၂၀၁၉)
အမှတ်(၁၃၃၉/ခ)၊ (၃၅)လမ်း၊ (၁၃)ရပ်ကွက်၊ တောင်ဥက္ကလာပမြို့နယ်၊ ရန်ကုန်မြို့။ ဖုန်း-၀၉-၄၂၀၀၄၉၃၈၀၊ ၀၉-၇၉၅၃၃၅၂၇၅

ရန်ကုန်မြို့ သန်လျင်မြို့နယ်၊ အေးသာယာရပ်ကွက်၊ ပိုလ်ချုပ်နယ်မြေ(၁၃)လမ်း၊ မြေကွက်အမှတ်-L/၄၁၃၊ ဧရိယာ (အလျား ၄၀ပေ × အနံ ၆၀ပေ)ရှိ ဒေါ်အိအိစိုး (၈/ပခက (နိုင်) ၂၄၇၂၀၅) အမည်ဖြင့် မြို့နယ်အထွေထွေအုပ်ချုပ်ရေးဦးစီးဌာနမှခွင့်ပြုချထားသည့်မြေကွက်နှင့်ပတ်သက်၍ အများသိစေရန်ကြေညာခြင်း။

အထက်ဖော်ပြပါမြေကွက်အပါအဝင်အကျိုးခံစားခွင့်အားလုံးနှင့်ပတ်သက်၍ အမည်ပေါက်ပိုင်ရှင်ထံမှ ဆက်စပ်စာချုပ်ဖြင့်တရားဝင်ဝယ်ယူကာ လက်ရှိထား ပိုင်ဆိုင်ကြောင်းနှင့်ရောင်းချခွင့်ရှိကြောင်းဝန်ခံကတိပြုသူ **ဦးမျိုးမင်းနိုင် (၁၂/သလန (နိုင်) ၀၉၉၁၈၂)**ထံမှ ကျွန်ုပ်၏မိတ်ဆွေဖြစ်သူ ဒေါက်တာ ဒေါ်ခင်မေစု (၁၂/ရကန (နိုင်) ၀၄၄၅၀၇)ကအပြီးအပိုင်ဝယ်ယူရန် စရန်ငွေတစ်စိတ်တစ်ဒေသပေးချေထားပြီးဖြစ်ပါသည်။ထိုအရောင်းအဝယ် ကိစ္စနှင့်ပတ်သက်၍ကန့်ကွက်လိုသူများရှိပါကကြော်ငြာပါသည့်ရက်မှစ၍(၁၄)ရက် အတွင်း စာချုပ်စာတမ်း(မူရင်း)များနှင့်တကွကျွန်ုပ်ထံကန့်ကွက်နိုင်ပါသည်။ သတ်မှတ်ရက်ကျော်လွန်ပါက အရောင်းအဝယ်ကိစ္စကိုဥပဒေနှင့်အညီပြီးမြောက် အောင်ဆက်လက်ဆောင်ရွက်သွားမည်ဖြစ်ကြောင်း အများသိစေရန်ကြေညာ အပ်ပါသည်။

လွှဲအပ်ညွှန်ကြားချက်အရ
ဒေါ်စန်းစန်းမော် (LL.B)
တရားလွှတ်တော်ရှေ့နေ (စဉ် - ၆၄၈၇)
အမှတ်-၅၀၊ ပထမထပ်၊ အခန်း (D-2)၊ ဘဏ်လမ်း၊ ကျောက်တံတားမြို့နယ်၊ ရန်ကုန်မြို့။ ဖုန်း-၀၉-၅၁၉၃၈၈၄

ကန့်ကွက်နိုင်ကြောင်း အများသိစေရန် ကြေညာခြင်း

ရန်ကုန်မြို့၊ ဒဂုံမြို့သစ်(အရှေ့ပိုင်း)မြို့နယ်၊ မြေတိုင်းရပ်ကွက်အမှတ်(၁၁၉)၊ ဂန္ဓမာလမ်း၊ မြေကွက်အမှတ်(၁၇၈)ဟုခေါ်တွင်သော ဒေါ်မေကျော်(ဘ)ဦးမောင်မောင်ကျော် (CD-020985)အမည်ပေါက် ပေ(၄၀x၆၀)ကျယ်ဝန်းသည့် ပါမစ်မူရင်းနှင့် ၎င်းအနက်မှ တရားဝင်မခွဲစိတ်ရသေးသော ပေ(၂၀x၆၀) ကျယ်ဝန်းသည့် ပါမစ်မြေကွက်နှင့် ယင်းမြေကွက်ပေါ်တွင် ဆောက်လုပ်ထားသော (၁)ထပ်အိမ်၏ အကျိုးခံစားခွင့်အရပ်ရပ်အားလုံးတို့ကို အရပ်ကတိ စာချုပ်အဆက်အစပ်ဖြင့် လက်ရှိပိုင်ဆိုင်ထားပြီး ရောင်းချပိုင်ခွင့်ရှိကြောင်း ဝန်ခံကတိပြုသူ ဦးကျော်မင်းထွန်း (ဘ) ဦးလှဝင်း [၁၂/ဒဂတ(နိုင်)၀၀၁၉၉၀]မှ ရောင်းချမည်ဖြစ်ကြောင်း ကမ်းလှမ်းလာရာ ကျွန်ုပ်၏မိတ်ဆွေမှ ဝယ်ယူရန်အတွက် စရန်ငွေတစ်စိတ်တစ်ဒေသကို ပေးချေပြီးဖြစ်ပါသည်။

သို့ဖြစ်ပါ၍ ဤအရောင်းအဝယ်နှင့်ပတ်သက်၍ ဆိုင်ရေးပိုင်ခွင့်ရှိကြောင်း ကန့်ကွက်လိုပါက ဤကြော်ငြာပါသည့်နေ့မှစ၍ (၇)ရက်အတွင်း ကျွန်ုပ်ထံသို့ ခိုင်လုံသော စာရွက်စာတမ်းအထောက်အထား (မူရင်း) အပြည့်အစုံနှင့်အတူ လူကိုယ်တိုင် လာရောက်ကန့်ကွက်နိုင်ပါသည်။ သတ်မှတ်ရက်အတွင်း ကန့်ကွက်ခြင်းမရှိပါက ဥပဒေနှင့်အညီ ဤအရောင်းအဝယ်ကို ပြီးဆုံးသည်အထိ ဆက်လက်ဆောင်ရွက်သွားမည်ဖြစ်ပါကြောင်း အများသိစေရန် အသိပေးကြေညာအပ်ပါသည်။

လွှဲအပ်ညွှန်ကြားချက်အရ
ဒေါ်ခင်ယမုံဇော် [LL.B(Q),HGP]
အထက်တန်းရှေ့နေ(စဉ်-၄၇၄၅၉)
ဖုန်း-၀၉-၈၈၅၀၃၂၃၁၅

ကန့်ကွက်နိုင်ကြောင်းကြေညာခြင်း

ရန်ကုန်တိုင်းဒေသကြီး၊ ဒေါပုံမြို့နယ်၊ ဇေယျာသီရိရပ်ကွက်၊ အောင်ရတနာလမ်း၊ အမှတ် (၂၉၃)မြေကွက်ပေါ်တွင် ဆောက်လုပ်ထားသည့် (၂)ခန်းတွဲ (၃½)ထပ်တိုက်အဆောက်အဦး၏ ဒါဘာ (A)၊ (၁၂½' x ၅၀')ရှိ တိုက်ခန်းအား ဆက်စပ်စာချုပ်များဖြင့် တရားဝင်ပိုင်ဆိုင်ကြောင်း ဝန်ခံကတိပြုသူ ဒေါ်အေးအေးကြည် (၆/ကသန (နိုင်) ၀၃၇၅၉၃) ထံမှ ကျွန်ုပ်၏မိတ်ဆွေ ဒေါ်မူမူလှိုင် (၁၄/ကပန (နိုင်) ၁၅၁၈၀၈)က အပြီးအပိုင်ဝယ်ယူရန်အတွက် စရန်ငွေပေးချေထားပြီးဖြစ်ပါသည်။ အဆိုပါ အရောင်းအဝယ်တိုက်ခန်းနှင့်စပ်လျဉ်း၍ ကန့်ကွက်လိုသူများရှိပါက ဤကြော်ငြာပါသည့်နေ့ရက်မှ (၇)ရက်အတွင်း ခိုင်မာသော အထောက်အထားမူရင်းများဖြင့် ကျွန်ုပ်ထံသို့ လာရောက်ကန့်ကွက်နိုင်ပါသည်။ သတ်မှတ်ရက်ထက်ကျော်လွန်ပါက ဥပဒေနှင့်အညီ ဆက်လက်ဆောင်ရွက်သွားမည်ဖြစ်ကြောင်း အများသိစေရန်ကြေညာအပ်ပါသည်။

လွှဲအပ်ညွှန်ကြားချက်အရ - **ဒေါ်ကြည်ကြည်ခိုင် (LL.B)**
တရားလွှတ်တော်ရှေ့နေ [စဉ်-၁၅၄၅၉]
အမှတ် - ၅၀၊ ပ-ထပ်၊ အခန်း (B-6)၊ ဘဏ်လမ်း၊ ကျောက်တံတားမြို့နယ်၊ ရန်ကုန်တိုင်းဒေသကြီး။ ဖုန်း ၀၉-၄၂၁၁၂၄၃၅၂

ကန့်ကွက်နိုင်ပါသည်

ရန်ကုန်မြို့၊ ရွှေပြည်သာမြို့နယ်၊ (၁၉)ရပ်ကွက်(သံဒင်း)၊ မြေတိုင်းရပ်ကွက်အမှတ်(၄၈)၊ မြေကွက်အမှတ်(၁၆၀၄)၊ ဂန္ဓမာလမ်း၊ (အလျား၄၀ပေx အနံ၆၀ပေ) အကျယ်အဝန်းရှိ နှစ်(၆၀)ဂရန် မြေကွက်မှာ ဦးဝင်းမြင့် [၁၂/အလန(နိုင်)၀၂၄၀၃၁]အမည်ဖြင့် ရှိထားသော မြေကွက်ဖြစ်ပြီး ၎င်းထံမှနေ၍ ကျွန်ုပ်တို့၏မိတ်ဆွေဖြစ်သူ ဒေါ်ဖြူဖြူထွေး [၁၂/အစန(နိုင်)၁၉၇၄၃၃]မှ အပြီးအပိုင်ဝယ်ယူရန် စရန်ငွေ တစ်စိတ်တစ်ဒေသ ပေးချေထားပြီးဖြစ်၍ ယခုကြေညာသည့်နေ့ရက်မှစ၍ (၇)ရက်အတွင်း ကျွန်ုပ်တို့ထံသို့ ခိုင်လုံသော ပိုင်ဆိုင်မှုစာချုပ် စာတမ်းမူရင်း၊ ဂရန်မူရင်း၊ စာရွက်စာတမ်းမူရင်း၊ အထောက်အထားများဖြင့် လာရောက်ကန့်ကွက်နိုင်ပါသည်။ သတ်မှတ်ရက်ကျော်လွန်ပါက အရောင်းအဝယ်ကိစ္စအား ဥပဒေနှင့်အညီ ဆက်လက်ဆောင်ရွက် သွားမည်ဖြစ်ကြောင်း ကြေညာအပ်ပါသည်။

လွှဲအပ်ညွှန်ကြားသူ — **လွှဲအပ်ညွှန်ကြားချက်အရ**
ဒေါ်ဖြူဖြူထွေး — **ဦးရဲထွန်း(စဉ်-၅၃၄၀) ဒေါ်အေးမာလှိုင်(စဉ်-၁၃၃၇၂)**
တရားလွှတ်တော်ရှေ့နေများ
တိုက်အမှတ်(၄၈၇/ က)မြေညီထပ်၊ အောင်ဇမ္ဗူလမ်း၊ ကြီးပွားရေးရပ်ကွက်၊ သဃ်န်းကျွန်းမြို့နယ်၊ ရန်ကုန်မြို့။

ကန့်ကွက်နိုင်ပါသည်

ရန်ကုန်တိုင်းဒေသကြီး၊ မင်္ဂလာဒုံမြို့နယ်၊ မြေတိုင်းရပ်ကွက်အမှတ်-၂/၂၊ လူနေရပ်ကွက်အမှတ်-ထောက်ကြန့်တိုးချဲ့၊ မြေကွက်အမှတ်-၁၀၊ အကျယ်အဝန်း (အလျား ၂၅'×အနံ ၅၀')၊ ဧရိယာ (၀. ၀၂၈)ဧကရှိ နှစ်(၆၀) မြေငှားဂရန်မြေကွက်နှင့် ယင်းမြေကွက်ပေါ်ရှိ ရန်ကုန်မြို့၊ မင်္ဂလာဒုံမြို့နယ်၊ ထောက်ကြန့်တိုးချဲ့သစ်ယာလမ်း၊ အမှတ်(၁၀)ဟုခေါ်တွင်သောနေအိမ် အပါအဝင်အကျိုးခံစားခွင့်အရပ်ရပ်အားလုံးတို့သည် မူရင်းနှစ်(၆၀) မြေငှားဂရန်စာချုပ်တွင်ဒေါ်တင်တင်ဝင်း(၁၂/မဂဒ(နိုင်)၀၂၇၂၈၀) အမည်ဖြင့် အမည်ပေါက်လျက်ရှိပြီးယခုအခါ ပါဝါမာဒေဇီ(ခ)ဒေါ်မြင့်မြင့်နု (၁၂/မရက(နိုင်)၁၁၂၄၀၅)က အထက်ပါဂရန်မြေကွက်နှင့်နေအိမ်ကို နည်းလမ်းတကျစာချုပ်များချုပ်ဆို၍ ဝယ်ယူလက်ဝယ်ပိုင်ဆိုင် အကျိုးခံစားခွင့်ရလျက်ရှိကြောင်း၊ ရောင်းချပိုင်ခွင့် ရှိကြောင်းအဆိုပြုလျက် ကျွန်ုပ်တို့၏မိတ်ဆွေအား ရောင်းချလိုကြောင်းကမ်းလှမ်း သည်ကို ကျွန်ုပ်တို့၏မိတ်ဆွေကလည်း ဝယ်ယူရန်သဘောတူသည့်အတွက် အရောင်းတန်ဖိုးငွေ၏တစ်စိတ်တစ်ဒေသကို ပေးချေထားပြီးဖြစ်ပါသည်။

အထက်ဖော်ပြပါဂရန်မြေကွက်နှင့် နေအိမ်အပါအဝင်အကျိုးခံစားခွင့်အရပ်ရပ်အားလုံးတို့နှင့်ပတ်သက်၍ ဥပဒေအရပိုင်ရေးဆိုင်ခွင့်ရှိသူမည်သူမဆိုကန့်ကွက်လိုပါက ဤကြော်ငြာပါသည့်ရက်မှစ၍(၁၄)ရက်အတွင်းခိုင်လုံသောပိုင်ဆိုင်မှုအထောက်အထားစာရွက်စာတမ်းမူရင်းအပြည့်အစုံနှင့်တကွ ကျွန်ုပ်တို့ထံတင်ပြကန့်ကွက်နိုင်ပါသည်။ သတ်မှတ်ရက်ကျော်လွန်ပါကအထက်ပါအရောင်းအဝယ်ကိုအပြီးတိုင် ဆက်လက်ဆောင်ရွက်သွားမည်ဖြစ်ပါသည်။

ညွှန်ကြားချက်အရ
ဦးစိန်မင်း A.G.T.I (M.T), LL.B (စဉ်-၅၀၆၆/၁၉၈၉)
ဒေါ်ယုယုမော် (စဉ်-၁၀၃၈၀/၂၀၁၅) — ဒေါ်ယဉ်ယဉ်အေး (စဉ်-၁၀၃၈၂/၂၀၁၅)
တရားလွှတ်တော်ရှေ့နေများ
ရုံး-အခန်း(၁၀၁/၁)၊ တိုက်(၉/၁၁)၊ ၁၆-လမ်း၊ ကျောက်တံတားမြို့နယ်၊ ရန်ကုန်မြို့။
အိမ်-အမှတ်-၃၁၅၊ ကျိုက္ကဆံလမ်း၊ တာမွေကြီး(က+ဂ)ရပ်ကွက်၊ တာမွေမြို့နယ်၊ ရန်ကုန်မြို့။
ဖုန်း-၀၉-၄၄၃၀၀၅၆၉၄၊ ၀၉- ၇၉၈၄၅၈၄၀၀

ကန့်ကွက်နိုင်ပါသည်

ရန်ကုန်တိုင်းဒေသကြီး၊ မင်္ဂလာဒုံမြို့နယ်၊ မြေတိုင်းရပ်ကွက်အမှတ်-၂/၂/၉၊ ထောက်ကြန့်တိုးချဲ့၊ မြေကွက်အမှတ်-၉၊ အကျယ်အဝန်း (အလျား ၂၅'×အနံ၅၀')ရှိ ပါမစ်မြေကွက်နှင့် ယင်းမြေကွက်ပေါ်ရှိ ရန်ကုန်မြို့၊ မင်္ဂလာဒုံမြို့နယ်၊ ထောက်ကြန့်တိုးချဲ့သစ်ယာလမ်း၊ အမှတ်(၉)ဟုခေါ်တွင်သောနေအိမ်အပါအဝင်အကျိုးခံစားခွင့်အရပ်ရပ်အားလုံးတို့သည် ရန်ကုန်မြို့ ဆောက်လုပ်ရေးဝန်ကြီးဌာန အိုးအိမ်ဦးစီးဌာနမှ(၁၀-၃-၁၉၈၉)နေ့စွဲပါမူရင်း ပါမစ်တွင် ဦးလှသောင်း(ဘ)ဦးဘိုးကြယ်(TTE-၁၂၉၁၈၃)အမည်ဖြင့်အမည် ပေါက်တည်ရှိလျက်ရှိပြီးယခုအခါ ပါဝါမာဒေဇီ(ခ)ဒေါ်မြင့်မြင့်နု (၁၂/မရက(နိုင်)၁၁၂၄၀၅)က အထက်ပါမစ်မြေကွက်နှင့်နေအိမ်ကို နည်းလမ်းတကျ စာချုပ်များချုပ်ဆို၍ ဝယ်ယူလက်ဝယ်ပိုင်ဆိုင် အကျိုးခံစားခွင့်ရလျက်ရှိကြောင်း၊ ရောင်းချပိုင်ခွင့်ရှိကြောင်းအဆိုပြုလျက် ကျွန်ုပ်တို့၏မိတ်ဆွေအား ရောင်းချလိုကြောင်းကမ်းလှမ်းသည်ကို ကျွန်ုပ်တို့၏မိတ်ဆွေကလည်းဝယ်ယူရန် သဘောတူသည့်အတွက် အရောင်းတန်ဖိုးငွေ၏တစ်စိတ်တစ်ဒေသကို ပေးချေထားပြီးဖြစ်ပါသည်။

အထက်ဖော်ပြပါမစ်မြေကွက်နှင့် နေအိမ်အပါအဝင်အကျိုးခံစားခွင့်အရပ်ရပ်အားလုံးတို့နှင့်ပတ်သက်၍ ဥပဒေအရပိုင်ရေးဆိုင်ခွင့်ရှိသူမည်သူမဆိုကန့်ကွက်လိုပါကဤကြော်ငြာပါသည့်ရက်မှစ၍(၁၄)ရက်အတွင်းခိုင်လုံသောပိုင်ဆိုင်မှုအထောက်အထားစာရွက်စာတမ်းမူရင်းအပြည့်အစုံနှင့်တကွ ကျွန်ုပ်တို့ထံတင်ပြကန့်ကွက်နိုင်ပါသည်။ သတ်မှတ်ရက်ကျော်လွန်ပါကအထက်ပါအရောင်းအဝယ်ကိုအပြီးတိုင် ဆက်လက်ဆောင်ရွက်သွားမည်ဖြစ်ပါသည်။

ညွှန်ကြားချက်အရ
ဦးစိန်မင်း A.G.T.I (M.T), LL.B (စဉ်-၅၀၆၆/၁၉၈၉)
ဒေါ်ယုယုမော် (စဉ်-၁၀၃၈၀/၂၀၁၅) — ဒေါ်ယဉ်ယဉ်အေး (စဉ်-၁၀၃၈၂/၂၀၁၅)
တရားလွှတ်တော်ရှေ့နေများ
ရုံး-အခန်း(၁၀၁/၁)၊ တိုက်(၉/၁၁)၊ ၁၆-လမ်း၊ ကျောက်တံတားမြို့နယ်၊ ရန်ကုန်မြို့။
အိမ်-အမှတ်-၃၁၅၊ ကျိုက္ကဆံလမ်း၊ တာမွေကြီး(က+ဂ)ရပ်ကွက်၊ တာမွေမြို့နယ်၊ ရန်ကုန်မြို့။
ဖုန်း-၀၉-၄၄၃၀၀၅၆၉၄၊ ၀၉- ၇၉၈၄၅၈၄၀၀

ဦးကျော်ဇော(ခ)မုဟမ္မဒ်ဖီရွတ်စ်နှင့် အများသိစေရန်

ရန်ကုန်မြို့၊ ဗိုလ်တထောင်မြို့နယ်၊ (၅)ရပ်ကွက်၊ လမ်း(၅၀)၊ အမှတ်(၁၇)၊ ၆-လွှာနေ ဒေါ်ဇင်မာထွန်း(ခ)အဇီဇဟ်ဘီ [၁၂/ဒဂတ(နိုင်)၀၂၀၆၁၁] နှင့်ဗိုလ်တထောင်မြို့နယ်၊ (၄)ရပ်ကွက်၊ (၅၄)လမ်း၊ အမှတ်(၉၇)နေ ဦးကျော်ဇော(ခ)မုဟမ္မဒ်ဖီရွတ်စ်[၁၂/ပဇတ(နိုင်)၀၀၄၈၆၈]တို့သည် (၂၀၀၈)ခုနှစ်တွင် အစ္စလာမ့်တရားတော်နှင့်အညီ နေကာဟ်ပြုထိမ်းမြားလက်ထပ်ခဲ့ပြီး သမီးတစ်ဦး ထွန်းကားခဲ့ပါသည်။ ထို့နောက်ပိုင်းတွင် ခင်ပွန်းဖြစ်သူမှ ဇနီးဖြစ်သူအား စိတ်ပိုင်းဆိုင်ရာညှဉ်းပန်းနှိပ်စက်ခြင်း၊ တာဝန်ယူမှု၊ တာဝန်ခံမှု မရှိခြင်းတို့ကြောင့် ဇနီးဖြစ်သူသည် သက်ဆိုင်ရာဘာသာရေး အဖွဲ့အစည်းထံမှ အစ္စလာမ့်ဥပဒေဖသ်ဝါမြွှသတ် ဆုံးဖြတ်ချက်ရယူခဲ့ပြီး (၂၇-၇-၂၀၂၃) ရက်နေ့မှစ၍ခင်ပွန်းအဖြစ်မှအပြီးအပြတ်ကွာရှင်းပြတ်စဲကြောင်းမြွက်ဟကြေညာပြီးဖြစ်၍ဒေါ်ဇင်မာထွန်းနှင့်ဦးကျော်ဇော တို့သည် တစ်ဦးနှင့်တစ်ဦး မည်သို့မျှ ပတ်သက်စပ်ဆိုင်ခြင်း လုံးဝ(လုံးဝ)မရှိတော့ပါကြောင်း အများသိစေရန် ကြေညာအပ်ပါသည်။

လွှဲအပ်ညွှန်ကြားသူ	**လွှဲအပ်ညွှန်ကြားချက်အရ**
ဒေါ်ဇင်မာထွန်း(ခ)အဇီဇဟ်ဘီ	**ဦးမြတ်သန်းဦး**
[၁၂/ဒဂတ(နိုင်)၀၂၀၆၁၁]	**{B.A(Eco:),H.G.P,D-A(1)}**
အမှတ်(၁၇)၊၆-လွှာ၊ လမ်း(၅၀)၊	**အထက်တန်းရှေ့နေ(စဉ်-၁၀၂၂၀)**
(၅)ရပ်ကွက်၊ ဗိုလ်တထောင်မြို့နယ်၊	**မင်္ဂလာတောင်ညွန့်မြို့နယ်၊**
ရန်ကုန်မြို့။	**ရန်ကုန်မြို့၊ (၀၉-၂၆၂၇၅၂၆၂၅)**

ကန့်ကွက်နိုင်ပါကြောင်းအများသိစေရန်ကြော်ငြာခြင်း

ရန်ကုန်တိုင်းဒေသကြီး၊ လှည်းကူးခရိုင်၊ မဥ္ဇူသက္ကလမ်း၊ ၈/၂တိုးချဲ့ မြို့မရပ်ကွက်၊ မြေကွက်အမှတ်၁၅၅၊ အကျယ်အဝန်း(၄၀x၆၀)ပေရှိ ပါမစ်မြေကွက်ကိုလှည်းကူးခရိုင် စည်ပင်သာယာရေးကော်မတီ၊ မြေစာရင်းဌာနတွင်ဦးစန်းအောင် Ae-၂၂၅၆၂၅အမည်ဖြင့်မှတ်သားတည်ရှိနေပါသည်။ ယင်းမြေကွက်ပေါ်ရှိ အကျိုးခံစားခွင့်အရပ်ရပ်အားလုံးတို့ကို အဆက်အစပ်စာချုပ်များဖြင့် ဝယ်ယူပိုင်ဆိုင်ထားသူ ဦးသက်နိုင်အောင်[၁၂/ရပသ(နိုင်)၀၇၈၉၂၁]မှမိမိသာလျှင်လက်ရောက်ပိုင်ဆိုင်သူဖြစ်ကြောင်း ဝန်ခံကတိပြု၍ ရောင်းချရန် ကမ်းလှမ်းလာသဖြင့်ကျွန်ုပ်၏မိတ်ဆွေ ဦးတင်စန်းဝင်း[၉/နထပ(နိုင်)၁၃၂၈၇၉]မှအပြီးအပိုင်ဝယ်ယူရန်ရောင်းချသည့် တန်ဖိုးငွေအနက်မှတချို့ကိုစရန်အဖြစ်ပေးချေထားပြီး ဖြစ်ပါသည်။ အဆိုပါအရောင်းအဝယ်နှင့်ပတ်သက်၍ကန့်ကွက်လိုသူများရှိပါက ဤကြော်ငြာပါသည့်နေ့မှစ၍ (၇)ရက်အတွင်း ခိုင်လုံသောစာချုပ်စာတမ်း အထောက်အထားမူရင်းနှင့်တကွ ကျွန်ုပ်ထံသို့လာရောက်ကန့်ကွက်နိုင်ပါသည်။

လွှဲအပ်ညွှန်ကြားချက်အရ
ဒေါ်ကေသီအောင်(LLB,DBL,DIL)
အထက်တန်းရှေ့နေ (စဉ်-၂၅၆၅၅)
အမှတ်-၄၊ ၅လွှာ၊ မနောဟရလမ်း၊ မလွှကုန်းဒွေးကြွယ်(က)ရပ်ကွက်၊ တာမွေမြို့နယ်။ Ph:09-448004619

ကွာရှင်းပြတ်စဲပြီးဖြစ်ကြောင်း အများသိစေရန် ကြေညာခြင်း

ကျွန်ုပ်၏အမှုသည် ဒေါ်အိအိချို [၁၂/ပဇတ(နိုင်)၀၃၃၃၉၈]နှင့် ဦးထင်လင်းအောင် [၁၂/ပဇတ(နိုင်)၀၃၄၁၆၁]တို့သည် တစ်ဦးနှင့် တစ်ဦး စိတ်သဘောထားချင်း တိုက်ဆိုင်မှုမရှိသောကြောင့် ဆက်လက်ပေါင်းသင်းနေထိုင်ရန် မဖြစ်နိုင်သောကြောင့် (၂၀-၄-၂၀၂၁)ရက်နေ့တွင် နှစ်ဦးသဘောတူ အကြင်လင်မယားအဖြစ်မှ ကွာရှင်းပြတ်စဲခြင်းကတိစာချုပ်တွင် လက်မှတ်ရေးထိုးပြီးဖြစ်ပါသည်။ အဆိုပါနေ့မှစ၍ တစ်ဦးနှင့်တစ်ဦး မည်သို့မျှ ပတ်သက်သက်ဆိုင်မှုမရှိတော့ပါကြောင်းနှင့် ဒေါ်အိအိချိုအား Online မှသော်လည်းကောင်း၊ Social media မှသော်လည်းကောင်း၊ လူမှုပတ်ဝန်းကျင်၌ သော်လည်းကောင်း ခြိမ်းခြောက်ပြောဆိုခြင်း ၊ ဂုဏ်သိက္ခာကျဆင်းစေမည့် မဟုတ်မမှန်သောစကားများ ပြောဆိုအသရေဖျက်ခြင်း စသည့်ကိစ္စရပ်များပြုလုပ်ပါက ဥပဒေနှင့်အညီ အရေးယူဆောင်ရွက်သွားမည်ဖြစ်ကြောင်း အများသိစေရန်ကြေညာအပ်ပါသည်။

လွှဲအပ်ညွှန့်ကြားချက်အရ
ဒေါ်ယုယုထွေး LL.B
အထက်တန်းရှေ့နေ(စဉ်-၅၅၀၀၅)
အမှတ်(၄၁)၊ အောင်တံခွန်လမ်း၊ အောင်ချမ်းသာရပ်ကွက်၊ ဒေါပုံမြို့နယ်။
Ph:09-961731911

ကန့်ကွက်နိုင်ပါသည်

ရန်ကုန်မြို့၊ ဒဂုံမြို့ သစ်(မြောက်ပိုင်း)မြို့နယ်၊ မြေတိုင်းရပ်ကွက်အမှတ်(၄၁)၊ ဦးပြုံးချိုလမ်း၊ မြေကွက်အမှတ်(၃၀၇)ဟုခေါ်တွင်သော (အလျား၄၀ပေx အနံ၆၀ပေ)အကျယ်အဝန်းရှိဦးထွန်းမောင်(ISN-၃၉၉၃၀၈) အမည်ပေါက်နှစ်(၆၀) ဂရန်မြေကွက်နှင့်ယင်းမြေကွက်ပေါ်ရှိအကျိုးခံစားခွင့်အရပ်ရပ်ကိုဖခင်ဦးထွန်းမောင်နှင့် မိခင်ဒေါ်ခင်လတ်တို့ ကွယ်လွန်ပြီးဖြစ်သဖြင့် (၁)ဦးဇော်ထွန်း[၁၃/ကလတ(နိုင်)၀၀၅၇၇၉]၊ (၂)ဒေါ်အေးမင်းလတ်[၈/ပခက(နိုင်)၀၀၁၀၅၉]၊ (၃)ဒေါ်မိုးသီတာ[၈/ပခက(နိုင်)၀၀၁၀၅၉]၊(၄)ဦးယဉ်ထွန်း[၁၂/ မရက(နိုင်)၁၁၉၄၀၄] တို့မှ ဥပဒေနှင့်အညီ တရားဝင် လွှဲပြောင်းရောင်းချပိုင်ခွင့်ရှိသည်ဟု ဝန်ခံကတိပြု ပြောဆိုလာရာကျွန်ုပ်တို့၏မိတ်ဆွေဖြစ်သူမှ အပြီးအပိုင်လွှဲပြောင်းဝယ်ယူရန်အတွက်စရန်ငွေအချို့ကိုပေးချေထားပြီးဖြစ်ပါသည်။ ၎င်းအရောင်းအဝယ်ကို ကန့်ကွက်လိုပါကခိုင်လုံသော စာရွက်စာတမ်း အထောက်အထား မူရင်းများဖြင့် ဤကြော်ငြာပါသည့်နေ့မှစ၍ (၁၄)ရက်အတွင်း ကျွန်ုပ်တို့ထံသို့လူကိုယ်တိုင်လာရောက် ကန့်ကွက်နိုင်ပါသည်။ သတ်မှတ်ရက်အတွင်း ကန့်ကွက်မည့်သူမရှိပါက အရောင်းအဝယ်ကို ပြီးဆုံးသည်အထိ ဥပဒေနှင့်အညီ ဆက်လက်ဆောင်ရွက်သွားမည်ဖြစ်ကြောင်း အများသိစေရန် ကြေညာအပ်ပါသည်။

လွှဲအပ်ညွှန်ကြားချက်အရ-

ဦးမောင်မောင်ချစ်(စလင်း) LL.B	**ဒေါ်မိုးယုနွယ်**
တရားလွှတ်တော်ရှေ့နေ(စဉ်-၇၇၄၇)	**တရားလွှတ်တော်ရှေ့နေ(စဉ်-၁၃၉၂၄)**
Ph:09-954280932	**LL.B, D.B.L, D.I.L, D.M.L,**
အမှတ်(၈၁)၊ တကောင်း(၅)လမ်း၊	**WIPO(Switzerland)**
(၅)ရပ်ကွက်၊ တောင်ဥက္ကလာပမြို့နယ်။	**Ph:09-420080932,09-983837110**

ကန့်ကွက်နိုင်ကြောင်းကြေညာခြင်း

ရန်ကုန်မြို့၊ သာကေတမြို့နယ်၊ ထူပါရုံ(၁)ရပ်ကွက်၊ ထူပါရုံ(၉)လမ်း၊ တိုက်အမှတ်(၁၃၅၁/ ခ) ဟုခေါ်သော စတုတ္ထထပ်(၅)လွှာ (၁၈ပေ x၅၀ပေ) နှင့် ယင်းတိုက်ခန်းနှင့်ပတ်သက်သော အကျိုးခံစားခွင့် အရပ်ရပ်အားလုံးသည် ရောင်းချသူ ဦးလင်းနိုင်ထွန်း[၁၂/ကမတ(နိုင်)၀၆၂၅၅၁]နှင့် ဒေါ်ဇာလီဝင်း [၁၂/ကမတ(နိုင်)၀၆၁၄၀၀]တို့မှ အရှုပ်အရှင်းကင်း၍ တရားဝင်ပိုင်ဆိုင်ပြီး ပြန်လည်ရောင်းချပိုင်ခွင့်ရှိကြောင်း ဝန်ခံကတိပြု ပြောကြားလာသဖြင့် ဝယ်ယူသူ ဒေါ်ယဉ်နွယ်စိုးနိုင် [၁၂/သဃက(နိုင်)၁၇၃၄၈၉]မှ အပြီးအပိုင် ဝယ်ယူရန် စရန်တစ်စိတ်တစ်ဒေသကို ပေးချေထားပြီး ဖြစ်ပါသည်။ ကန့်ကွက်လိုသူများရှိပါက ခိုင်လုံသော စာချုပ်စာတမ်းမူရင်း အထောက်အထားများဖြင့် ဤကြော်ငြာပါသည့်ရက်မှစ၍ (၇)ရက်အတွင်း ကျွန်ုပ်ထံသို့ လာရောက်ကန့်ကွက်နိုင်ပါကြောင်းနှင့် ကန့်ကွက်သူမရှိပါက ဤအရောင်း အဝယ်အား ဥပဒေနှင့်အညီ ဆက်လက် ဆောင်ရွက်သွားမည်ဖြစ်ကြောင်း အများသိစေရန် အသိပေးကြေညာအပ်ပါသည်။

ဒေါ်ယဉ်နွယ်စိုးနိုင်၏ လွှဲအပ်ညွှန်ကြားချက်အရ
ဒေါ်ဇင်မာဦး(LL.B)
တရားလွှတ်တော်ရှေ့နေ(စဉ်-၁၅၀၂၈)
အမှတ်(၄၂၀)၊ ဗိုလ်ချုပ်လမ်း၊ ဗမာအေးရပ်ကွက်၊ ဒေါပုံမြို့နယ်၊ ရန်ကုန်မြို့ Ph:09-5195418

ကန့်ကွက်နိုင်ကြောင်းအများသိစေရန်ကြေညာခြင်း

ရန်ကုန်မြို့၊ မြောက်ဥက္ကလာပမြို့နယ်၊ မြေတိုင်းရပ်ကွက်အမှတ်(ဆ)၊ မေခါဝီလမ်း၊ မြေကွက်အမှတ်(၆၅၄)၊ အကျယ်အဝန်း(၄၀ပေx၆၀ပေ)ရှိ ဦးလှကြည်[၁၂/ဥကမ(နိုင်)၀၃၆၆၈၇] အမည်ပေါက် နှစ်(၆၀) ဂရန်မြေကွက်ထဲမှ တရားဝင်မခွဲစိတ်ရသေးသော မြေကွက်အား မျက်နှာမူလျှင် (ယာဘက်) မြေကွက်အမှတ်(၆၅၃)နှင့်ကပ်လျက်ရှိ အကျယ်အဝန်း(၂၀ပေ x ၆၀ပေ)ရှိ မြေကွက်နှင့် ယင်းမြေကွက်ပေါ်ရှိ အကျိုးခံစားခွင့်အရပ်ရပ်အားလုံးကို ဦးလှကြည်မှ လွှဲပြောင်းရောင်းချလို ကြောင်းကမ်းလှမ်းရာ ကျွန်ုပ်၏မိတ်ဆွေဖြစ်သူက အပြီးအပိုင်ဝယ်ယူရန် စရန်ငွေတစ်စိတ်တစ်ဒေသကို ပေးချေထားပြီးဖြစ်ပါသည်။ အရောင်းအဝယ်ကိုကန့်ကွက်လိုသူများရှိပါက ဤကြော်ငြာပါသည့်နေ့မှစ၍ (၇)ရက်အတွင်း ခိုင်လုံသောအထောက်အထား (မူရင်း)များဖြင့် ကျွန်ုပ်ထံသို့ ကိုယ်တိုင်လာရောက် ကန့်ကွက်နိုင်ပါသည်။ သတ်မှတ်ရက်အတွင်း ကန့်ကွက်မည့်သူမရှိပါက အရောင်းအဝယ်ကို ဥပဒေနှင့်အညီ ဆက်လက်ဆောင်ရွက်သွားမည်ဖြစ်ပါကြောင်း အများသိစေရန် ကြေညာအပ်ပါသည်။

လွှဲအပ်ညွှန်ကြားချက်အရ
ဒေါ်ဟေမာန်စိုး (LL.B) တရားလွှတ်တော်ရှေ့နေ (စဉ်-၈၅၈၁)
တိုက်(A-2)၊ အခန်း(၁၀၃)၊ ဗိုလ်မှူးဗထူးအိမ်ရာ၊ ၄၈U10ရပ်ကွက်၊ ဒဂုံမြို့သစ်(မြောက်ပိုင်း)၊ ရန်ကုန်မြို့။
ဖုန်း-၀၉-၂၅၀၀၀၉၃၉၄၊ ၀၉-၂၅၀၂၃၀၁၂၅

ကန့်ကွက်နိုင်ကြောင်းအများသိစေရန်ကြေညာခြင်း

ရန်ကုန်တိုင်းဒေသကြီး၊ ဒဂုံမြို့သစ်(မြောက်ပိုင်း)မြို့နယ်၊ သုခလမ်း၊ မြေတိုင်းရပ်ကွက်အမှတ် -(၃၉/A)၊ မြေကွက်အမှတ် -(၃၅၄)၊ မြေအကျယ်အဝန်း (၄၀' x ၆၀')ရှိ (၆၀) ဂရန်မြေအမျိုးအစားမြေကွက်နှင့် ယင်းမြေကွက်ပေါ်ရှိ အကျိုးခံစားခွင့်အရပ်ရပ် အားလုံးတို့မှာ ရန်ကုန်မြို့တော်စည်ပင်သာယာရေးကော်မတီ၊ မြို့မြေစာရင်းတွင် ဒေါ်ချိုင်ရှာ (၁/မကန(ပြု)၀၀၀၂၆၀) အမည်ဖြင့် အမည်ပေါက်တည်ရှိပြီး ၎င်းထံမှ အဆင့်ဆင့်စာချုပ်များဖြင့် နောက်ဆုံးဝယ်ယူထားသူ ဒေါ်စီ (၁/မကတ (ညှိ)၀၀၀ရ၁ရ) မှ ၎င်းသည် အဆိုပါမြေကွက်ကို အရှုပ်အရှင်းကင်းရှင်းစွာလက်ဝယ်ထားရှိပြီး ရောင်းချပိုင်ခွင့် ရှိကြောင်းဝန်ခံပြောဆိုသဖြင့်ကျွန်ုပ်၏မိတ်ဆွေမှ ဝယ်ယူရန် ရောင်းဖိုးငွေအနက်မှ စရံငွေတစ်စိတ်တစ်ဒေသကို ပေးချေထားပြီးဖြစ်ပါသည်။

သို့ပါ၍ အဆိုပါအရောင်းအဝယ်ကိစ္စအား ကန့်ကွက်လိုပါက ခိုင်လုံသော ပိုင်ဆိုင်မှုစာချုပ်စာတမ်း အထောက်အထားမူရင်းများနှင့်အတူ ဤကြော်ငြာပါသည့်နေ့မှစ၍ (ရ)ရက်အတွင်း ကျွန်ုပ်ထံသို့ ကန့်ကွက်နိုင်ပါကြောင်းနှင့် သတ်မှတ်ရက်ကျော်လွန်ပါက အရောင်းအဝယ်ကို ဥပဒေနှင့်အညီ ဆက်လက်ဆောင်ရွက်သွားမည်ဖြစ်ကြောင်း အများသိစေရန် ကြေညာအပ်ပါသည်။

ဒေါ်ရှင်ပိုးဥအောင်	**ဒေါ်စပါယ် (LL.B)**
(၈/မဘန(နိုင်)၁၀၁၀၆ရ)	တရားလွှတ်တော်ရှေ့နေ(စဉ်-ရ၄ရရ)
၏လွှဲအပ်ညွှန်ကြားချက်အရ	အမှတ်-၂၆၀၊ တတိယထပ်၊

အောင်သီရိလမ်း၊ မြို့သစ်ရပ်ကွက်၊ ဒေါပုံမြို့နယ်၊ ရန်ကုန်မြို့။
ဖုန်း-၀၉ ၇၉၅၂၈၅၅၃၄ ၊ ၀၉ ၉၇၁၅၅၂၇၇၈

ကန့်ကွက်နိုင်ကြောင်းအများသိစေရန်ကြေညာခြင်း

ရန်ကုန်တိုင်းဒေသကြီး၊ ဒဂုံမြို့သစ်(တောင်ပိုင်း)မြို့နယ်၊ ဇီဇဝါလမ်း၊ မြေတိုင်းရပ်ကွက်-၂၅၊ မြေကွက်အမှတ်-(၉၄၀/ခ)၊ မြေအကျယ်အဝန်း (၂၂' ၆" x ၆၀')၊ (၁၃၅၀)စတုရန်းပေ၊ (၀.၀၃၁)ဧကရှိ နှစ် (၆၀) ဂရန်မြေကွက် နှင့်ယင်းမြေကွက်ပေါ်ရှိ အိမ်အပါအဝင် အကျိုးခံစားခွင့်အရပ်ရပ်အားလုံးတို့မှာ ရန်ကုန်မြို့တော်စည်ပင်သာယာရေးကော်မတီ၊ မြို့ပြစီမံကိန်းနှင့်မြေစီမံ ခန့်ခွဲမှုဌာနတွင် ဒေါ်ခင်စိမ်းမြင့် (W/RGN-၀၀၃၁၄၂) အမည်ဖြင့် အမည်ပေါက်တည်ရှိပြီး ၎င်းမှအဆိုပါအိမ်မြေကို အရှုပ်အရှင်းကင်းရှင်းစွာ လက်ဝယ်ထားရှိပြီး ရောင်းချပိုင်ခွင့်ရှိကြောင်း ဝန်ခံပြောဆိုသဖြင့် ကျွန်ုပ်၏မိတ်ဆွေမှ အိမ်မြေရောင်းဖိုးငွေ အပြေအကြေပေးချေကာ ဝယ်ယူထားပြီး ဖြစ်ပါသည်။

သို့ပါ၍ အဆိုပါအရောင်းအဝယ်ကိစ္စအား ကန့်ကွက်လိုပါက ခိုင်လုံသော ပိုင်ဆိုင်မှုစာချုပ်စာတမ်း အထောက်အထားမူရင်းများနှင့်အတူ ဤကြော်ငြာပါသည့်နေ့မှစ၍ (ရ)ရက်အတွင်း ကျွန်ုပ်ထံသို့ ကန့်ကွက်နိုင်ပါကြောင်းနှင့် သတ်မှတ်ရက်ကျော်လွန်ပါက အရောင်းအဝယ်ကို ဥပဒေနှင့်အညီ ဆက်လက်ဆောင်ရွက်သွားမည်ဖြစ်ကြောင်း အများသိစေရန် ကြေညာအပ်ပါသည်။

ဒေါ်သီတာလှိုင်	**ဒေါ်စပါယ် (LL.B)**
(၁၂/ဗတထ(နိုင်)၀၁၀၄၆၀)	တရားလွှတ်တော်ရှေ့နေ(စဉ်-ရ၄ရရ)
၏လွှဲအပ်ညွှန်ကြားချက်အရ	အမှတ်-၂၆၀၊ တတိယထပ်၊

အောင်သီရိလမ်း၊ မြို့သစ်ရပ်ကွက်၊ ဒေါပုံမြို့နယ်၊ ရန်ကုန်မြို့။
ဖုန်း-၀၉ ၇၉၅၂၈၅၅၃၄ ၊ ၀၉ ၉၇၁၅၅၂၇၇၈

ကန့်ကွက်နိုင်ကြောင်းကြော်ငြာ

မြောက်ဥက္ကလာပမြို့နယ်၊ မြေတိုင်းရပ်ကွက်အမှတ်(၄)၊ မြေကွက်အမှတ်(၇၁၉/ ခ) ၁၂၀၀ စတုရန်းပေ၊ မြေကွက်တည်နေရာအမှတ်(၇၁၉/ခ)ပတ္တမြားလမ်း၊ (၄)ရပ်ကွက်၊ ဒေါ်အေးကြည် [၁၂/ဥကမ(နိုင်)၀၅၂၀၀၉]အမည်ပေါက် နှစ်(၆၀)ဂရန်မြေအား၊ မြေအမည်ပေါက် ဒေါ်အေးကြည်ထံမှ အမွေဆက်ခံ ပိုင်ဆိုင်ကြောင်းစာချုပ်အမှတ်-၈၃၄၈/၂၀၁၉/၅-၁၂-၂၀၁၉ ဖြင့်ရရှိသူ ဦးမြင့်သိန်း[၁၂/ဥကမ(နိုင်)၁၄၂၃၂၅]မှ နှစ်(၆၀)ဂရန်မြေကွက်နှင့် ယင်းမြေပေါ်တွင်ဆောက်လုပ်ထားသော နေအိမ်အပါအဝင် အကျိုးခံစားခွင့်အရပ်ရပ်အားလုံးကို အရှုပ်အရှင်းများ လုံးဝမရှိ ကင်းရှင်းပါကြောင်း၊ ရောင်းချခြင်း၊ ပေါင်နှံခြင်း၊ ပေးကမ်းခြင်း၊ စွန့်လွှတ်လှူဒါန်းထားခြင်း မရှိကြောင်း၊ နှစ်(၆၀)ဂရန်မူရင်းမှာ အမှန်တကယ် ပျောက်ဆုံးသွားခဲ့သည်မှာ မှန်ကန်ပါကြောင်း ရန်ကုန်တိုင်းဒေသကြီးတရားလွှတ်တော်ကျမ်းကျိန်လွှာအမှတ်-၇၀၆/၂၀၂၃/၁၃-၂-၂၀၂၃၊ ရပ်ကွက်အုပ်ချုပ်ရေးမှူး၊ ရဲစခန်းထောက်ခံချက်၊ ကိုယ်တိုင်ဝန်ခံချက်တို့တင်ပြ၍ ဂရန်မိတ္တူလျှောက်ထားလာမှုအပေါ်တရားဝင် ခိုင်လုံသော အထောက်အထားများဖြင့် ဤကြော်ငြာပါသည့်နေ့မှစ၍ (၇)ရက်အတွင်း ကန့်ကွက်နိုင်ပါကြောင်းနှင့် ကန့်ကွက်မှုမရှိပါက လုပ်ထုံးလုပ်နည်းအတိုင်း ဆက်လက်ဆောင်ရွက်ပေးမည်ဖြစ်ပါကြောင်း အသိပေးကြေညာအပ်ပါသည်။

ဌာနမှူး (ဒုတိယညွှန်ကြားရေးမှူးချုပ်)
မြို့ပြမြေစီမံခန့်ခွဲမှုဌာန၊ ရန်ကုန်မြို့တော်စည်ပင်သာယာရေးကော်မတီ

ကန့်ကွက်နိုင်ပါသည်

ရန်ကုန်မြို့၊ လှိုင်သာယာမြို့နယ်၊ မြေတိုင်းရပ်ကွက်အမှတ်(၃/၄)၊ လူနေရပ်ကွက်အမှတ် နဝဒေးအိမ်ရာစီမံကိန်း မြေကွက်အမှတ် (၁၂၄၁-ဆမှ ၁၂၄၁-ဠထိ)ဟုခေါ်တွင်သည့် လှိုင်သာယာမြို့နယ်၊ (၆)ရပ်ကွက်၊ (၉၉)လမ်း၊ အမှတ်(၁၂၄၁-ဆမှ ၁၂၄၁-ဠထိ) အကျယ်အဝန်း(၅၀'x၉၆')ဧရိယာ(၀.၁၁၀)ဧက(၄၈၀၀)စတုရန်းပေ၊ နှစ်(၆၀)ဂရန်မြေနှင့်ယင်းမြေပေါ်ရှိ (Sweet)တည်းခိုခန်းအပါအဝင် အကျိုးခံစားခွင့်အရပ်ရပ်အားလုံးကို ရန်ကုန်မြို့တော်စည်ပင်သာယာရေးကော်မတီ၊ မြို့ပြမြေယာဌာနတွင် ဦးခင်မောင်စိုး [၁၂/လမန(နိုင်)၀၃၂၀၇၄]နှင့် ဒေါ်သိန်းသိန်း[၁၂/လမန(နိုင်)၁၂၉၄၅၅]တို့မှ အမည်ပေါက်ပိုင်ဆိုင်ပြီး ရောင်းချပိုင်ခွင့်ရှိကြောင်း ဝန်ခံ၍ ကျွန်ုပ်၏မိတ်ဆွေတစ်ဦးက အပြီးအပိုင်ဝယ်ယူရန်အတွက် စရန်ငွေပေးချေထားပြီး ဖြစ်ပါသည်။ကန့်ကွက်လိုပါက ခိုင်လုံသော စာချုပ်စာတမ်း အထောက်အထားမူရင်းများဖြင့်ဤကြော်ငြာပါသည့်နေ့မှစ၍ (၇)ရက်အတွင်း ကျွန်ုပ်ထံသို့ ကန့်ကွက်နိုင်ပါသည်။ထိုရက်မှကျော်လွန်ပါက ဥပဒေနှင့်အညီ အရောင်းအဝယ်ကို ဆက်လက်ဆောင်ရွက်သွားမည်ဖြစ်ကြောင်း ကြေညာအပ်ပါသည်။

လွှဲအပ်ညွှန်ကြားချက်အရ-
ဒေါ်သဲစုထွေး(LL.B,D.B.L,D.M.L,D.I.L) တရားလွှတ်တော်ရှေ့နေ(စဉ်-၁၂၁၇၃)
အမှတ်(၆၂)၊ ပထမထပ်၊ အခန်းအမှတ်-၉၊ ပန်းဆိုးတန်း(အောက်လမ်း)၊ ကျောက်တံတားမြို့နယ်၊ ရန်ကုန်မြို့။
ဖုန်း-၀၉-၂၅၁၀၂၀၄၁၅၊ ၀၉-၆၇၂၄၄၄၆၅၆

အထူးကိုယ်စားလှယ်လွှဲစာပြန်လည်ရုပ်သိမ်းကြောင်းကြေညာခြင်း

ရန်ကုန်တိုင်းဒေသကြီး၊ ဒဂုံမြို့သစ်(မြောက်ပိုင်း)မြို့နယ်၊ (၃၆)ရပ်ကွက်၊ ဘုရင့်နောင်လမ်း၊ အမှတ်(၃၉)တွင်နေထိုင်သူ ဒေါ်ခင်ရီ(ဘ)ဦးအောင်စိန်(၁၂/လသန(နိုင်)၀၀၅၅၅၅)ကိုင်ဆောင်သူ၏ လွှဲအပ်ညွှန်ကြားချက်အရ အောက်ပါအတိုင်းကြေညာအပ်ပါသည်-

ကျွန်ုပ်၏မိတ်ဆွေဖြစ်သူ ဒေါ်ခင်ရီသည် ဒေါ်မာမာအေး(၁၂/အစန(နိုင်)၁၄၀၇၈၆)သို့(၈-၃-၂၀၀၄)ရက်နေ့တွင် ရန်ကုန်မြို့တော်စာချုပ်စာတမ်းမှတ်ပုံတင်ရုံး၌ မှတ်ပုံတင်စာချုပ်အမှတ် (၁၂၉၈/၂၀၀၄)ဖြင့်အထူးကိုယ်စားလှယ်လွှဲစာတစ်စောင်အားလွှဲအပ်ပေးခဲ့ပါသည်။အဆိုပါ အထူးကိုယ်စားလှယ်လွှဲစာအား ကျွန်ုပ်၏မိတ်ဆွေမှဆက်လက်အသုံးမပြုလိုတော့ပါသဖြင့်(၂၈-၇-၂၀၂၃)ရက်နေ့မှစ၍ အပြီးအပိုင်ရုတ်သိမ်းလိုက်ကြောင်းအသိပေးကြေညာအပ်ပါသည်။

လွှဲအပ်ညွှန်ကြားချက်အရ -

ဒေါ်စုမြတ်မောင် (LL.B)	**ဒေါ်ကေကေနိုင် (LL.B)**
တရားလွှတ်တော်ရှေ့နေ (စဉ်-၁၆၅၅၄)	အထက်တန်းရှေ့နေ (စဉ်-၅၃၃၄၄)

အမှတ်(၁၃၁)၊ မြရတနာ(၇)လမ်း၊ (၈)ရပ်ကွက်၊ မြောက်ဥက္ကလာပမြို့နယ်၊ ရန်ကုန်မြို့၊
ဖုန်း - ၀၉-၄၂၈၀၂၂၃၈၄၊ ၀၉-၄၂၆၈၇၆၆၆၀၊

ရန်ကုန်မြို့၊ ဒဂုံမြို့သစ်(ဆိပ်ကမ်း)မြို့နယ်၊ မြေတိုင်းရပ်ကွက်အမှတ်(၅၈)၊ ဆရာဆောင်လမ်း၊ မြေကွက်အမှတ်(၈၂)၊ အကျယ်အဝန်း(၄၀x၆၀)ပေ၊ ဧရိယာ(၀.၀၅၅)ဧက(၂၄၀၀)စတုရန်းပေရှိ နှစ်(၆၀)ဂရန်မြေကွက်(မြေငှားဂရန်)နှင့် ယင်းမြေကွက်ပေါ်ရှိ အကျိုးခံစားခွင့်အရပ်ရပ် အရောင်းအဝယ်နှင့်စပ်လျဉ်း၍ ကန့်ကွက်နိုင်ပါကြောင်း အများသိစေရန် ကြေညာခြင်း

အထက်ဖော်ပြပါ အိမ်ခြံမြေကွက်အား ဒေါ်အေးအေး[၁၃/လရန(နိုင်)၂၁၁၉၀၇]အမည်ပေါက်ဖြင့် တရားဝင်ပိုင်ဆိုင်သည့်ဒေါ်အေးမြသီတာ[၁၀/ပမန(နိုင်)၁၈၃၆၇၁]မှ ဆက်စပ်စာချုပ်မူရင်းများဖြင့် ၎င်းတစ်ဦးတည်းသာလျှင် တရားဝင်ပိုင်ဆိုင်ရောင်းချပိုင်ခွင့်ရှိကြောင်း ဝန်ခံသဖြင့် ကျွန်ုပ်၏မိတ်ဆွေများက အပြီးအပိုင်ဝယ်ယူရန်အတွက် ရောင်းဖိုးငွေ၏ တစ်စိတ်တစ်ဒေသကို ပေးချေထားပြီးဖြစ်ပါသည်။ ယင်းကိစ္စရပ်နှင့်ပတ်သက်၍ အကျိုးသက်ဆိုင်သဖြင့် ကန့်ကွက်လိုသူများရှိပါက ဤကြော်ငြာပါသည့်နေ့မှ၍(၁၄)ရက်အတွင်း တိကျခိုင်လုံသော စာရွက်စာတမ်းမူရင်းများနှင့်တကွကျွန်ုပ်ထံသို့လာရောက်ကန့်ကွက်နိုင်ပါသည်။သတ်မှတ်ရက်အတွင်း ကန့်ကွက်သူမရှိပါက အရောင်းအဝယ်အား ပြီးမြောက်သည်အထိ ဥပဒေနှင့်အညီ ဆက်လက်ဆောင်ရွက်သွားမည်ဖြစ်ကြောင်း အများသိစေရန် ကြေညာအပ်ပါသည်။

ဦးစိုးသိန်း [၁၂/လမတ(နိုင်)၀၁၂၆၉၉]နှင့် ဒေါ်မြမြဝင်း[၁၂/လမတ(နိုင်)၀၁၂၈၀၈]တို့၏ လွှဲအပ်ညွှန်ကြားချက်အရ-
ဒေါ်မြမြူးမဥ္ဇူ(LL.B,D.B.L,D.I.P.L) အထက်တန်းရှေ့နေ(စဉ်-၅၀၇၇၃)
အမှတ်(၆၀)၊ (၆)လမ်း၊ (၂)ရပ်ကွက်၊ လမ်းမတော်မြို့နယ်၊ ရန်ကုန်မြို့။ ဖုန်း-၀၉-၄၂၀၇၀၅၄၇၅၊ ၀၉-၄၂၀၀၃၀၆၈၆

ကန့်ကွက်နိုင်ကြောင်းကြော်ငြာ

ရန်ကုန်မြို့၊ဒဂုံမြို့သစ်မြောက်ပိုင်းမြို့နယ်၊မြေတိုင်းရပ်ကွက်(၄၃)၊မြေကွက်အမှတ်(၇၈၆)၊ သခင်ဖိုးလှကြီးလမ်း၊အကျယ်အဝန်း(၀. ၀၅၅ဧက)ရှိ ဒေါ်တင်အောင်(၁၂/ အစန(နိုင်)၀၆၂၀၁၇) အမည်ပေါက်နှစ် ၆၀ဂရန်မြေကွက်နှင့်နေအိမ်အကျိုးခံစားခွင့်များအားအမည်ပေါက်သူကိုယ်တိုင် ပိုင်ဆိုင်၍ရောင်းချခွင့်ရှိသူဖြစ်ကြောင်းဝန်ခံကတိပြုရောင်းချပါသဖြင့်ကျွန်ုပ်၏မိတ်ဆွေကဝယ်ယူရန် စရန်ငွေအချို့ကိုပေးချေထားပြီးဖြစ်ပါ၍ကန့်ကွက်လိုသူများရှိပါကအထောက်အထား(မူရင်း)များဖြင့် ယနေ့မှစ၍(၇)ရက်အတွင်းကန့်ကွက်နိုင်ပါသည်။ကန့်ကွက်မည့်သူမရှိပါကအရောင်းအဝယ်ကို ဥပဒေနှင့်အညီဆောင်ရွက်သွားမည်ဖြစ်ပါသည်။

လွှဲအပ်ညွှန်ကြားချက်အရ -
ဒေါ်ခိုင်ဇင်ဦး LL.B, D.B.L, D.I.P.L
တရားလွှတ်တော်ရှေ့နေ (စဉ်-၉၉၃၆)
အမှတ် (၁၀၅၁)ပြဗ္ဗစိုရ်လမ်း၊ ၅-ရပ်ကွက်၊ တောင်ဥက္ကလာပမြို့နယ်၊ ဖုန်း- ၀၉ ၄၂၀၀၃၀၃၂၉

“ကန့်ကွက်နိုင်ကြောင်း နှင့် အများသိစေရန်ကြေညာခြင်း”

ရန်ကုန်မြို့၊ သဃ်ာန်းကျွန်းမြို့နယ်၊ ဗိုလ်ကံညွှန့်ရပ်ကွက်၊ ဇမ္ဗူသီရိလမ်း ၊ တိုက်အမှတ်(၁)၊ (၂)ခန်းတွဲ၊ ၃ ½ ထပ်တိုက်၏ ပထမထပ်-B(ခေါင်းရင်းခြမ်း)ဖြစ်သော အကျယ်အဝန်း(၁၉ပေx ၅၄ပေ)ရှိတိုက်ခန်းနှင့် အကျိုးခံစားခွင့်အရပ်ရပ်တို့ကို တရားဝင် လက်ရှိပိုင်ဆိုင်ထားသူ ဒေါ်အိသိင်္ဂီတိုး [၁၂/ရပသ(နိုင်)၀၈၆၀၆၂]ထံမှ ကျွန်ုပ်၏မိတ်ဆွေဖြစ်သူ ဒေါ်စန်းယုမော်[၁၂/ဒဂမ(နိုင်)၀၀၉၉၀၅]က ဝယ်ယူရန်အတွက် စရန်ငွေအဖြစ် (ရောင်းဖိုးငွေ၏တစ်စိတ်တစ်ဒေသကို) ပေးချေထားပြီးဖြစ်၍ ကန့်ကွက်လိုသူများ၊ ပိုင်ဆိုင်ခွင့်ရှိသည်ဟု အဆိုပြုလိုသူများရှိပါက ဤကြော်ငြာချက်ပါသည့်နေ့မှ(၃)လအတွင်း ကျွန်ုပ်ထံသို့ ခိုင်လုံသော စာရွက်စာတမ်းအထောက်အထားမူရင်းများဖြင့် လူကိုယ်တိုင် လာရောက်ကန့်ကွက်နိုင်ပါသည်။ အကယ်၍သတ်မှတ်ရက်ပြည့်မြောက်၍ ကန့်ကွက်မည့်သူမရှိပါက အရောင်းအဝယ်ကိစ္စကို ဥပဒေနှင့်အညီပြီးပြတ်သည်အထိ ဆောင်ရွက်သွားမည်ဖြစ်ကြောင်း အများသိစေရန် ကြေညာအပ်ပါသည်။

ဒေါ်စန်းယုမော်၏ လွှဲအပ်ညွှန်ကြားချက်အရ
ဒေါ်ချစ်ပြည့်ပြည့်ဖြိုး [LL.B, LLM, D.B.L(WIPO-Switzerland)] အထက်တန်းရှေ့နေ (စဉ်-၄၉၉၄၉)
အမှတ်(၅၆)၊ ဇမ္ဗူသီရိလမ်း၊ ဗိုလ်ကံညွှန့်ရပ်ကွက်၊ သဃ်ာန်းကျွန်းမြို့နယ်၊ ရန်ကုန်မြို့၊
ဖုန်း-၀၉-၄၀၁၅၅၁၇၂၃၊ ၀၉-၇၈၂၆၇၃၄၉၁

ကန့်ကွက်နိုင်ပါကြောင်းအများသိစေရန်

ရန်ကုန်မြို့၊ သဃ်ာန်းကျွန်းမြို့နယ်၊ မြေတိုင်းရပ်ကွက်အမှတ်(၁၆/၂)၊ ဝေဇယန္တာလမ်း၊ မြေကွက်အမှတ်(၂၈၁/က+ခ)၊ မြေအကျယ်အဝန်း(၄၀ပေx၆၀ပေ)ရှိ မြေကွက်ပေါ်တွင် ဆောက်လုပ်ထားသော (၂)ခန်းတွဲ (၆)ထပ်တိုက် အဆောက်အဦမှ ပဥ္စမထပ်၊ (၆-လွှာ)၊ တိုက်ကိုမျက်နှာမူလျှင် ညာဘက်အခြမ်း၊ အကျယ်အဝန်း (၁၈ပေx၅၀ပေ)ရှိ တိုက်ခန်း (၁)ခန်းနှင့် ယင်းတိုက်ခန်းတွင် အခိုင်အမာ တွယ်ကပ်တပ်ဆင်ထားသောပစ္စည်းများနှင့်စပ်လျဉ်းသည့် အကျိုးခံစားခွင့်အရပ်ရပ်အားလုံးတို့ကို **ဦးကျော်မိုး[၁၂/မရက(နိုင်)၀၃၆၈၃၇]** သည် **“နှစ်ဦးသဘောတူ အဆင့်ဆင့်အဆက်စပ်အရောင်းအဝယ်ကတိစာချုပ်များ”**ဖြင့် ဝယ်ယူပိုင်ဆိုင်ထားပြီး မိမိတစ်ဦးတည်းသာလျှင် တရားဝင်လက်ရှိပိုင်ဆိုင်ကြောင်းနှင့် လွတ်လပ်စွာ ပြန်လည်လွှဲပြောင်းရောင်းချပိုင်ခွင့်ရှိကြောင်း ဝန်ခံကတိပြု၍ အပြီးအပိုင်လွှဲပြောင်းရောင်းချရန် ကျွန်ုပ်၏မိတ်ဆွေထံသို့ စကားကမ်းလှမ်းရာ ကျွန်ုပ်၏မိတ်ဆွေဖြစ်သူက အပြီးအပိုင်ဝယ်ယူရန်အတွက် အရောင်းအဝယ်ပြုလုပ်သော တန်ဖိုးငွေ၏တစ်စိတ်တစ်ဒေသကို စရန်ငွေအဖြစ်ပေးချေထားပြီးဖြစ်ပါသည်။ သို့ဖြစ်ပါ၍ ကန့်ကွက်လိုပါက ဤကြော်ငြာပါသည့်နေ့မှစ၍ (၇)ရက်အတွင်း ပိုင်ဆိုင်မှုအထောက်အထား(မူရင်း)များဖြင့် ကျွန်ုပ်ထံ လာရောက် ကန့်ကွက်နိုင်ပါကြောင်းနှင့် သတ်မှတ်ရက်ကျော်လွန်ပါက အရောင်းအဝယ်ကို ပြီးမြောက်အောင်မြင်သည်အထိ ဥပဒေနှင့်အညီ ဆက်လက်ဆောင်ရွက်သွားမည်ဖြစ်ပါကြောင်း အများသိစေရန် ကြေညာအပ်ပါသည်။

လွှဲအပ်ညွှန်ကြားချက်အရ -
ဒေါ်ယဉ်ယဉ်ကြည်(LL.B)
တရားလွှတ်တော်ရှေ့နေ (စဉ်-၁၁၄၀၆)
အမှတ်(၅၄၄/ခ)၊ သဒ္ဒါလမ်း(၂၀)၊ (၄)ရပ်ကွက်၊ တောင်ဥက္ကလာပမြို့နယ်၊ ရန်ကုန်မြို့။
ဖုန်း-၀၉-၄၃၁၁၄၆၅၄၊ ၀၉-၇၉၅၆၀၁၈၆၃၊ ၀၉-၇၉၆၃၀၈၀၂၁

Myanmar Barcode Association

GS1 Myanmar

မြန်မာနိုင်ငံဘားကုဒ်အသင်း (GS1 Myanmar) ၏ ဘားကုဒ်နံပါတ်များ လျှောက်ထားသုံးစွဲသူ အသင်းဝင်များသို့ အသိပေးကြေညာချက်

မြန်မာနိုင်ငံဘားကုဒ်အသင်း (GS1 Myanmar) ၏ ယခုလက်ရှိ အသုံးပြုနေသော Number Generating System အား အဆင့်မြှင့်တင်ခြင်းလုပ်ငန်းများ ဆောင်ရွက်လိုပါသောကြောင့် (၁၅) ရက်၊ ဂျူလိုင်လ၊ ၂၀၂၃ ခုနှစ် မတိုင်မီ အသင်းမှ GS1 ဘားကုဒ်နံပါတ်များ လျှောက်ထားသုံးစွဲခဲ့သူများအနေဖြင့် အောက်ပါ အသင်းရုံးဖုန်းနံပါတ်များနှင့် Email သို့ (၈) ရက်၊ ဩဂုတ်လ၊ ၂၀၂၃ ခုနှစ် နေ့ နောက်ဆုံးထား၍ မပျက်မကွက် ဆက်သွယ်ပေးပါရန် အသိပေးအကြောင်းကြားအပ်ပါသည်။

အသင်းရုံးအဖွဲ့

အသင်းရုံးဖုန်းနံပါတ် - ၀၉ ၄၄၆၈၆၈၀၀၂၊ ၀၉ ၄၄၆၈၆၈၀၀၄၊ ၀၉ ၅၁၉၁၂၈၂
Email - info@gs1myanmar.org
လိပ်စာ - အမှတ် (၂၉)၊ အခန်း (၅၀၂)၊ ၅ လွှာ၊ ကုန်သည်စက်မှုအသင်းချုပ် (UMFCCI) Office Tower၊ လမ်းမတော်မြို့နယ်၊ ရန်ကုန်မြို့။

ကန့်ကွက်နိုင်ပါသည်

ရန်ကုန်မြို့၊ ဒဂုံမြို့သစ်(အရှေ့ပိုင်း)မြို့နယ်၊ မြေတိုင်းရပ်ကွက်အမှတ်(၁၅)၊ မြေကွက်အမှတ်(၅၁၅)၊ အကျယ်အဝန်း(၄၀'x၆၀')အကျယ်ရှိဦးကျော်သိန်း(S/OKA-၀၅၃၂၉၉) အမည်ပေါက်သည့် ပါမစ်မြေကွက် (အရပ်ခေါ်) ရန်ကုန်မြို့၊ ဒဂုံမြို့သစ်(အရှေ့ပိုင်း)မြို့နယ်၊ (၁၅)ရပ်ကွက်၊ ခရေလမ်း၊ အမှတ်(၅၁၅) ဟုခေါ်တွင်သည့်မြေကွက်နှင့် ယင်းမြေကွက်ပေါ်ရှိ အကျိုးခံစားခွင့်အရပ်ရပ်အားလုံးတို့ကို အရောင်းအဝယ်စာချုပ်အဆက်ဆက်ဖြင့် ဝယ်ယူပိုင်ဆိုင်ပြီး လွှဲပြောင်းရောင်းချပိုင်ခွင့်ရှိသူဖြစ်ကြောင်း ဝန်ခံကတိပြုသူ ဦးမျိုးခိုင်(၁၂/ဗဟန(နိုင်)၀၇၇၂၃၆)ထံမှ ကျွန်ုပ်တို့၏မိတ်ဆွေ ဒေါ်နီနီလွင်(၁၂/ပဇတ(နိုင်)၀၀၁၇၃၉)က အပြီးအပိုင်လွှဲပြောင်းဝယ်ယူရန် စရံငွေတစ်ချို့ကိုပေးချေထားပြီးဖြစ်ပါ၍ ကန့်ကွက်လိုပါက ဤကြော်ငြာပါသည့်နေ့မှ(၁၄)ရက်အတွင်း ပိုင်ဆိုင်မှု အထောက်အထားစာရွက်စာတမ်း(မူရင်း)များဖြင့် ကျွန်ုပ်တို့ထံ လာရောက်ကန့်ကွက်နိုင်ပါသည်။ ထိုရက်ထက်ကျော်လွန်ပါက အရောင်းအဝယ်ကိစ္စကို ပြီးဆုံးသည်အထိ ဥပဒေနှင့်အညီ ဆက်လက်ဆောင်ရွက်သွားမည်ဖြစ်ပါသည်။

လွှဲအပ်ညွှန်ကြားချက်အရ - အထက်တန်းရှေ့နေ
ဒေါ်ဝတ်ရည်ငွေး (စဉ်-၃၆၉၁၇)
LL.B,LL.M
တိုက်(၂၀)၊ အခန်း(၂၀၁)၊ ကျန်စစ်မင်းအိမ်ရာအပိုင်း(၂)၊ စောယွန်းလမ်း၊ လှိုင်သာယာမြို့နယ်။
ဖုန်း - ၀၉-၄၂၀၂၀၃၉၆၀၊ ၀၉-၄၃၁၈၅၅၁၉

ကန့်ကွက်နိုင်ကြောင်း အများသိစေရန်ကြော်ငြာခြင်း

ရန်ကုန်မြို့၊ တောင်ဥက္ကလာပမြို့နယ်၊ မြေတိုင်းရပ်ကွက်အမှတ်(၅)၊ မြေကွက်အမှတ်(၄၈၂/ခ)၊ ဧရိယာ(၁၉ ပေ x ၆၀ပေ)စတုရန်းပေ အကျယ်အဝန်းရှိ ဒေါ်ခါတီဇာဘီ အမည်ပေါက် နှစ်(၆၀)ဂရန်မြေအမျိုးအစား မြေကွက်နှင့် ယင်းမြေကွက်ပေါ်ရှိ အမှတ်(၄၈၂/ခ)၊ တကောင်း(၆)လမ်း၊ (၅)ရပ်ကွက်၊ တောင်ဥက္ကလာပမြို့နယ် ဟုခေါ်တွင်သော အဆောက်အဦအပါအဝင် အကျိုးခံစားခွင့်အရပ်ရပ်ကို မြေအမည်ပေါက် မိခင်ဖြစ်သူ နှင့် ဖခင် ဖြစ်သူတို့ကွယ်လွန်သွားသဖြင့် သားသမီးများဖြစ်ကြသော ဦးကျော်ထွန်း၊ ဒေါ်ခင်မိုးကြည်၊ ဒေါ်ခင်စန်းကြည်တို့က အမွေဆက်ခံပိုင်ဆိုင်ပါကြောင်းနှင့်လွှဲပြောင်းရောင်းချခွင့်ရှိကြောင်း ဝန်ခံကတိပြုပြောဆိုသဖြင့် ဦးကျော်ထွန်း[၁၀/မလမ(နိုင်)၁၀၅၀၆၀]၊ ဒေါ်ခင်မိုးကြည်[၁၂/ဥကတ(နိုင်)၁၃၃၈၅၀]၊ ဒေါ်ခင်စန်းကြည် [၁၂/ဥကတ(နိုင်)၁၃၃၈၅၂]တို့ထံမှ ကျွန်ုပ်တို့၏မိတ်ဆွေဖြစ်သူ ဦးညီညီအောင်ဝင်း [၁၂/ဗဟန(နိုင်)၀၀၁၂၉၁] နှင့် ဒေါ်အေးအေးမော်[၁၂/ဗဟန(နိုင်)၀၀၁၆၄၄]တို့က ဝယ်ယူရန်အတွက် ရောင်းဖိုးငွေ၏ တစ်စိတ်တစ်ဒေသကို စရန်ငွေအဖြစ် ပေးချေထားပြီးဖြစ်ပါ၍ ကန့်ကွက်လိုသူများရှိပါက ဤကြော်ငြာပါသည့်နေ့ရက်မှစ၍ (၇)ရက်အတွင်း ကျွန်ုပ်တို့ထံသို့ ပိုင်ဆိုင်မှုအထောက်အထား စာချုပ်စာတမ်းမူရင်းများနှင့်တကွ လာရောက်ကန့်ကွက်နိုင်ပါသည်။ သတ်မှတ်နေ့ရက်ကျော်လွန်ပါက အရောင်းအဝယ်ကိစ္စကို ဥပဒေနှင့်အညီ ပြီးဆုံးသည်အထိ ဆက်လက်ဆောင်ရွက်သွားမည်ဖြစ်ကြောင်း အများသိစေရန် ကြေညာအပ်ပါသည်။ **လွှဲအပ်ညွှန်ကြားချက်အရ -**

ဦးကိုကိုဇော်	**ဒေါ်နှင်းဇာခြည်မြင့်**
LL.B, W.I.P.O (Swit)	**LL.B,D.B.L,D.M.L, D.I.L, D.I.P.L, W.I.P.O (Swit)**
တရားလွှတ်တော်ရှေ့နေ (စဉ်-၁၇၇၆၂)	**တရားလွှတ်တော်ရှေ့နေ (စဉ်-၁၂၂၄၁)**

အမှတ်(၆၂)၊ ပထမထပ်၊ အခန်း(၁၆)၊ ပန်းဆိုးတန်းလမ်း၊ ကျောက်တံတားမြို့နယ်၊ ရန်ကုန်မြို့။
ဖုန်း-၀၉-၅၀၉၃၉၇၀၊ ၀၉-၂၅၄၅၄၆၃၆၅၊ ၀၉-၄၄၃၁၀၅၅၈၃

"မောင်စိုးသူရ[၃/ကကရ(နိုင်)၂၂၈၂၀၉]အား သားအဖြစ်မှအမွေပြတ်စွန့်လွှတ်ကြောင်း အများသိစေရန်ကြေညာချက်"

ကရင်ပြည်နယ်၊ ဘားအံမြို့နယ်၊ လှာကဒေါင်ကျေးရွာအုပ်စု၊ ရေကျော်ကျေးရွာမှ ဒေါ်မြင့်မြင့် [၁၂/တကန(နိုင်)၀၆၄၄၇၈]၏ သားမောင်စိုးသူရ[၃/ကကရ(နိုင်)၂၂၈၂၀၉]သည် မိဘစိတ်ဆင်းရဲ ကိုယ်ဆင်းရဲဖြစ်အောင် အမြဲလိုလိုပြုမူနေသည့်အတွက် သည်းမခံနိုင်တော့သောကြောင့် သားအဖြစ်မှ အမွေပြတ်စွန့်လွှတ်လိုက်ပါကြောင်းနှင့် မောင်စိုးသူရ နှင့်ပတ်သက်၍ ငွေကြေးကိစ္စအရှုပ်အရှင်းအပါအဝင် မည်သည့်ကိစ္စကိုမှ တာဝန်ယူဖြေရှင်းပေးလိမ့်မည်မဟုတ်ကြောင်း အများသိစေရန် ကြေညာအပ်ပါသည်။

ဒေါ်မြင့်မြင့်	**ဒေါ်မြင့်မြင့်၏ လွှဲအပ်ညွှန်ကြားချက်အရ**	
လွှဲအပ်ညွှန်ကြားသူ	**ဒေါ်ရွှေလ(LL.B)**	**ဦးသီဟအောင်**
	အထက်တန်းရှေ့နေ	**တရားလွှတ်တော်ရှေ့နေ**
	(စဉ်- ၅၁၇၆၀/၃၀-၉-၂၀၁၉)	**(စဉ်-၁၇၉၁၀)(၃၁-၁-၂၀၂၂)**
	ရှေ့နေများရုံးခန်း၊ မော်ဘီတရားရုံးဝင်း၊ မော်ဘီမြို့။	**အမှတ်(၇၀၂/ခ)၊ ရုံးပေါင်းစုံလမ်း၊ မြို့နယ်တရားရုံးရှေ့၊ မော်ဘီမြို့။**
	Ph:09-760407879, 09-670688141	**Ph:09-425015485**

ကန့်ကွက်နိုင်ပါသည်။

ရန်ကုန်တိုင်းဒေသကြီး၊ ဒေါပုံမြို့နယ်၊ မြေတိုင်းရပ်ကွက်အမှတ်- ၃/ဗိုလ်ထွန်းဇံ၊ မြေကွက်အမှတ်- ခ/၁၀၃၊ ဧရိယာ- ၀.၀၂၈ ဧက (၂၅ ပေ × ၅၀ ပေ၊ ၁၂၅၀ စတုရန်းပေ) ရှိ နှစ် (၆၀) မြေငှားဂရန်မြေကွက်သည် ရန်ကုန်မြို့တော်စည်ပင်သာယာရေးကော်မတီ၊ မြို့ပြမြေစီမံခန့်ခွဲမှုဌာန၌ ဦးတင်ရွှေ(၁၂/ဒပန (နိုင်) ၀၂၅၂၉၅)၏အမည်ပေါက်သောမြေကွက်ဖြစ်ပြီး၊ အဆိုပါမြေကွက်နှင့် ယင်းမြေကွက်ပေါ်၌ ဆောက်လုပ်ထားသော ရန်ကုန်မြို့၊ ဒေါပုံမြို့နယ်၊ ဗိုလ်ထွန်းဇံရပ်ကွက်၊ မင်းနန္ဒာလမ်း၊ အမှတ်- ၅၄ ဟုခေါ်တွင်သည့် (၂) ထပ်နေအိမ် အပါအဝင် အကျိုးခံစားခွင့်အရပ်ရပ်တို့ကို အမည်ပေါက်သူ ခင်ပွန်း ဦးတင်ရွှေ ကွယ်လွန်ပြီးနောက် အမွေဆက်ခံ၍တရားဝင်လက်ရှိပိုင်ဆိုင်ခဲ့သော တစ်ဦးတည်းသောတရားဝင်ဇနီးဖြစ်သူ ဒေါ်တင်တင်သန်း (၁၂/ဒပန (နိုင်) ၀၂၅၃၃၄) ထံမှ ကျွန်ုပ်၏မိတ်ဆွေက အပြီးအပိုင်ဝယ်ယူရန် ရောင်းဘိုးငွေ၏ တစ်စိတ်တစ်ဒေသကို ပေးချေပြီးဖြစ်ပါသည်။ အဆိုပါအရောင်းအဝယ်ကို ကန့်ကွက်လိုပါက မြေနှင့်အိမ်အပေါ် ပိုင်ရေးဆိုင်ခွင့်ရှိသူ မည်သူမဆို ခိုင်လုံသော အထောက်အထား၊ မူရင်းစာချုပ်စာတမ်းများနှင့်တကွ ယနေ့မှစ၍ (၇) ရက်အတွင်း ကျွန်ုပ်ထံ လူကိုယ်တိုင်လာရောက်ကန့်ကွက်နိုင်ပါကြောင်းနှင့် သတ်မှတ်ရက်ကုန်ဆုံးသည့်တိုင် ကန့်ကွက်မည့်သူမရှိပါက အရောင်းအဝယ်ကို ဥပဒေနှင့်အညီ ပြီးဆုံးသည်အထိ ဆက်လက်ဆောင်ရွက်သွားမည်ဖြစ်ပါကြောင်း အများသိစေရန် ကြေညာအပ်ပါသည်။

ဝယ်ယူသူများ ၏ ညွှန်ကြားချက်အရ
ဒေါ်ခင်ချောသူ (LL.B., LL.M., M.Res.)
တရားလွှတ်တော်ရှေ့နေ (စဉ်- ၉၈၁၂)
အမှတ်- ၁၅/F၊ ဓမ္မစေတီလမ်းနှင့် မဟာဗောဂလမ်းထောင့်၊ စမ်းချောင်းမြို့နယ်၊ ရန်ကုန်မြို့။
ဖုန်း- ၀၉-၇၈၈၉၉၉၈၀၆၊ ၀၉-၂၅၃၀၉၉၁၃၅။

ကန့်ကွက်နိုင်ပါကြောင်း အများသိစေရန် ကြေညာခြင်း

ရန်ကုန်တိုင်းဒေသကြီး၊ ကမာရွတ်မြို့နယ်၊ အမှတ်(၅)ရပ်ကွက်၊ အောင်ချမ်းသာလမ်း၊ အမှတ် (၁၆၂)၊ အခန်းအမှတ် (၃၀၂)၊ (၁၂½ပေ × ၅၀ပေ) အကျယ်အဝန်းရှိ တိုက်ခန်းအပါအဝင်အကျိုးခံစားခွင့်အရပ်ရပ်အားလုံးတို့မှာ ရောင်းသူ ဦးတင်အေး (၉/မမန (နိုင်) ၀၂၈၈၇၀) မှ လက်ရှိပိုင်ဆိုင်အကျိုးခံစားလျက်ရှိကြောင်း ဝန်ခံပြီး ရောင်းချရန်ကမ်းလှမ်းရာ ကျွန်ုပ်တို့၏မိတ်ဆွေမှ ဝယ်ယူရန်စရံငွေတစ်စိတ်တစ်ဒေသကိုပေးချေထားပြီးဖြစ်ပါသည်။ ကန့်ကွက်ရန်ရှိပါက ခိုင်လုံသောအထောက်အထားများဖြင့် ဤကြော်ငြာပါသည့်နေ့မှစ၍ (၇) ရက်အတွင်း ကျွန်ုပ်ထံလာရောက်ကန့်ကွက်နိုင်ပါကြောင်းနှင့် သတ်မှတ်ရက်အတွင်း ကန့်ကွက်မည့်သူမရှိပါက အရောင်းအဝယ်ကို ဥပဒေနှင့်အညီ ပြီးမြောက်သည်အထိ ဆက်လက်ဆောင်ရွက်သွားမည်ဖြစ်ပါကြောင်း အများသိစေရန် ကြေညာအပ်ပါသည်။

လွှဲအပ်ညွှန်ကြားချက်အရ -

ဒေါ်စောစန္ဒီစိမ့် (LL.B)	ဒေါ်အေးအေးမိုး (LL.B)
(စဉ်-၁၇၅၂၁)	(စဉ်-၁၇၉၄၅)

တရားလွှတ်တော်ရှေ့နေများ
အမှတ် (၅၈/၆၀)၊ ပထမထပ်၊ မဟာဗန္ဓုလပန်းခြံလမ်း၊ ကျောက်တံတားမြို့နယ်၊ ရန်ကုန်မြို့။ ဖုန်း - ၀၉ ၄၂၃၇၀၁၈၃၅

ဦးနိုင်မိုးမြင့်[၁၂/ဥကမ(နိုင်)၂၂၄၄၅၀]နှင့် အများသိစေရန် ကြေညာခြင်း

ရန်ကုန်မြို့၊ မြောက်ဥက္ကလာပမြို့နယ်၊ (ဃ)ရပ်ကွက်၊ ဝေပုလ္လ(၆)လမ်း၊ အမှတ်(၂၄၃)နေ ဦးနိုင်မိုးမြင့်[၁၂/ဥကမ(နိုင်)၂၂၄၄၅၀]သည် (၅-၂-၂၀၂၃)ရက်နေ့တွင် အဒေါ်အရင်းဖြစ်သူ ဒေါ်တင်တင်နိုင် [၁၄/ဘကလ(နိုင်)၁၆၂၇၂၀]ထံမှ ကုမ္ပဏီတစ်ခုတွင်အစုရှယ်ယာဝင်ပေးမည်ဟု ယုံကြည်အောင်ပြောဆိုပြီး ကိုယ်တိုင်လက်ရောက်ရယူသွားသော ငွေကျပ်သိန်း(၁၃၀၀)တိတိကို ယခုကြော်ငြာပါသည့်နေ့မှစ၍ (၁၀)ရက်အတွင်း မပျက်မကွက် လာရောက်ပေးအပ်ရန်နှင့် လာရောက်ပေးအပ်ခြင်းမရှိပါက ဥပဒေနှင့်အညီ အရေးယူဆောင်ရွက်သွားမည်ဖြစ်ကြောင်း ဦးနိုင်မိုးမြင့်နှင့်အများသိစေရန် ကြေညာအပ်ပါသည်။

ဒေါ်တင်တင်နိုင်၏ လွှဲအပ်ညွှန်ကြားချက်အရ-

ဦးအောင်မျိုးသန့်(B.A(Eco),H.G.P,D.B.L)	**ဦးအာကာလင်း(LL.B)**
အထက်တန်းရှေ့နေ(စဉ်-၁၀၈၇၉)	**တရားလွှတ်တော်ရှေ့နေ(စဉ်-၁၇၄၃၄)**

အမှတ်(၈၅၈)၊ အင်းဝလမ်း၊ (၆)ရပ်ကွက်၊ တောင်ဥက္ကလာပမြို့နယ်၊ ရန်ကုန်မြို့။ ဖုန်း-၀၉-၂၆၄၁၉၉၂၈၈

အများသိစေရန်ကြေညာခြင်း

ရန်ကုန်တိုင်းဒေသကြီး၊ သန်လျင်မြို့နယ်၊ အမှုထမ်းရပ်ကွက်၊ မြတ်လေးလမ်း၊ ခြံအမှတ်-၃၉/ခ ဟုခေါ်တွင်သော (အလျား ၁၂၆ပေxအနံ၂၀ပေ)ရှိ မြေကွက်တစ်ကွက်အား လက်ဝယ်ပိုင်ဆိုင်ထားကြသည့် ဦးအေးကျော်[၁၂/သလန(နိုင်)၀၄၈၄၁၄]၊ ဦးမြင့်တိုး[၁၂/သလန(နိုင်)၀၇၈၈၀၅]၊ ဒေါ်အေးအေးမာ[၁၂/သလန(နိုင်)၀၁၃၈၇၁]၊ ဒေါ်ညိုညိုအေး[၁၂/သလန(နိုင်)၀၁၆၁၅၆]၊ ဦးအေးထွန်း[၁၂/သလန(နိုင်)၀၁၅၅၇၀]၊ ဦးမြင့်ထွန်း [၁၁/တကန(နိုင်)၂၇၁၆၂၉]တို့ထံမှ ကျွန်ုပ်မိတ်ဆွေ ဒေါ်အိအိဝင်းထက်[၁၂/သလန(နိုင်)၁၂၄၈၈၇]မှ အပြီးအပိုင်ဝယ်ယူရန်အတွက် စရန်ငွေတစ်စိတ်တစ်ဒေသကို ပေးချေထားပြီးဖြစ်ပါသည်။ အဆိုပါမြေကွက်အရောင်းအဝယ်ကိစ္စနှင့်ပတ်သက်၍ ကန့်ကွက်လိုပါက ခိုင်လုံသော ပိုင်ဆိုင်မှုစာရွက်စာတမ်း အထောက်အထားများနှင့်တကွ ကျွန်ုပ်ထံသို့ ဤကြော်ငြာပါသည့်ရက်မှစ၍ (၇)ရက်အတွင်း လာရောက်ကန့်ကွက်နိုင်ပါကြောင်း ကန့်ကွက်သူမရှိပါကအရောင်းအဝယ်ကိုဥပဒေနှင့်အညီ ဆက်လက်ဆောင်ရွက်မည်ကို အများသိစေရန် ကြေညာအပ်ပါသည်။ **လွှဲအပ်ညွှန်ကြားချက်အရ-**

ဦးကျော်သူဝင်း(LL.B) အထက်တန်းရှေ့နေ(စဉ်-၃၇၆၄၀/၂၇-၁၀-၂၀၁၁)
တိုက်(A7)၊ အခန်း(005)၊ အင်ကြင်းလမ်း၊ ရွှေခင်းသာအိမ်ရာ၊ သာကေတမြို့နယ်၊ ရန်ကုန်မြို့။ Ph:09-401600066

ရန်ကုန်တိုင်းဒေသကြီး၊ ဒလမြို့နယ်၊ စက်မြေရပ်ကွက်၊ ဆရာစံလမ်းမကြီး၊ အမှတ်-၂၃၆/က တွင်နေထိုင်သူ ဦးစိန်ထွန်းရီ[၁၄/ဖပန(နိုင်)၁၈၅၆၄၇]၊ သား ဦးအန်ထော်နီ (ANTHONY) [၁၂/ဒလန(ပြု)၀၀၀၅၂၃]နှင့် သက်ဆိုင်သူ အများသိစေရန် ထပ်မံသတိပေး တားမြစ်သည့်ကြော်ငြာ

၁။ ယခင် ဖျာပုံမြို့နယ်တွင်နေထိုင်၍ ယခု အထက်ပါလိပ်စာတွင်နေထိုင်သူ ဒေါ်ရကီယာမာရီ(RAKIA MARY)[၁၄/ဖပန(ပြု)၀၀၀၆၂၆]၏ တာဝန်ပေးချက်အရ -

၂။ ကျွန်ုပ်၏မိတ်ဆွေ ဒေါ်ရကီယာမာရီနှင့် ဦးစိန်ထွန်းရီတို့သည် အိန္ဒိယလူမျိုး၊ မြန်မာနိုင်ငံသား၊ ခရစ်ယာန်ဘာသာဝင် အကြင်လင်မယားဖြစ်ကြပြီး သား-ဦးအန်ထော်နီ အပါအဝင် သားသမီး (၅) ဦး ထွန်းကားခဲ့ပါသည်။

၃။ ရန်ကုန်တိုင်းဒေသကြီး၊ ဒလမြို့နယ်၊ မြေတိုင်းရပ်ကွက်အမှတ်-၂၊ လူနေရပ်ကွက်အမှတ်-စက်မြေ၊ မြေကွက်အမှတ်-၂၃၆(က)၊ မြေအကျယ်(၂၀'x၆၀')၊ နှစ်(၆၀) ဂရန်မြေမျိုးမြေကွက်ကို ကျွန်ုပ်၏မိတ်ဆွေ ဒေါ်ရကီယာမာရီ၏ ခင်ပွန်း ဦးစိန်ထွန်းရီအမည်ခံ၍ ဝယ်ယူကာ အမှတ်-၂၃၆/က၊ ဆရာစံလမ်းမကြီး၊ စက်မြေရပ်ကွက်၊ ဒလမြို့နယ်ဟုခေါ်တွင်သည့်နှစ်ထပ်တိုက်အိမ်ကိုမိသားစုပိုင်ငွေကြေးဖြင့် တည်ဆောက်ကာ ဦးစိန်ထွန်းရီ+ဒေါ်ရကီယာမာရီနှင့် သားသမီးများအတူ နေထိုင်လာခဲ့ကြပါသည်။

၄။ ဦးစိန်ထွန်းရီသည် စိတ်ကျရောဂါခံစားနေရသည်ကို အခွင့်ကောင်းယူ၍ သားဖြစ်သူ ဦးအန်ထော်နီက အဆိုပါမြေကွက်နှင့်အိမ်၏ မြေဝယ်မှတ်ပုံတင်စာချုပ်နှင့် မြေငှားဂရန်မူရင်းများ၊ စီးပွားရေးလုပ်ငန်းများ အပိုင်သိမ်းယူကာ ကျွန်ုပ်၏မိတ်ဆွေ ဒေါ်ရကီယာမာရီကို နှင်ထုတ်၍ (၄-၇-၂၀၂၃)ရက်နေ့စွဲပါ သတင်းစာကြော်ငြာ၌ ဦးအန်ထော်နီ(ANTHONY)နှင့် သက်ဆိုင်သူအများသိစေရန်ကြော်ငြာကို ဦးစိန်ထွန်းရီ + ဒေါ်ရကီယာမာရီတို့ သဘောတူညွှန်ကြား၍ အထက်တန်းရှေ့နေ ဦးလှမြင့်(ဒဂုံ)(စဉ်-၉၀၁၂) က ထည့်သွင်းကြေညာပေးခဲ့ရပါသည်။

၅။ ဦးအန်ထော်နီက ဖခင် ဦးစိန်ထွန်းရီ စိတ်ကျရောဂါခံစားနေရသူကို စည်းရုံးပြီး၊ (၁၉-၇-၂၀၂၃) ရက်နေ့ ကြေးမုံသတင်းစာ၌ အဆိုပါ သတိပေးတားမြစ်သည့် ကြော်ငြာကို ပြန်လည်ရုပ်သိမ်းကြောင်း ၎င်း၏ရှေ့နေဖြင့် ပြန်လည်ကြေညာခဲ့ပါသည်။ ဒေါ်ရကီယာမာရီ၏ သဘောတူညီချက်မပါရှိပါ။

၆။ ကျွန်ုပ်၏မိတ်ဆွေ ဒေါ်ရကီယာမာရီသည် သားဖြစ်သူ ဦးအန်ထော်နီ၏ ပြုမူဆောင်ရွက်ချက်များကို သဘောကျနှစ်ခြိုက်ခြင်းမရှိ၍ ခင်ပွန်းနှင့် အခြားသားသမီးများနှင့် ၎င်းကိုယ်တိုင်အတွက် (၄-၇-၂၀၂၃)ရက်စွဲပါ ကြေးမုံသတင်းစာပါ ဦးအန်ထော်နီနှင့် သက်ဆိုင်သူအများသိစေရန် သတိပေးတားမြစ်သည့် ကြော်ငြာကို ပြန်လည်အတည်ပြုလိုက်ပါကြောင်း၊ အဆိုပါမြေကွက်နှင့် နှစ်ထပ်တိုက် စီးပွားရေးလုပ်ငန်းတို့သည် ကျွန်ုပ်၏မိတ်ဆွေ ဒေါ်ရကီယာမာရီနှင့် အခြားသားသမီးများ၏ကြိုးပမ်းအားထုတ်မှုကြောင့် ဖြစ်ပေါ်လာရခြင်းဖြစ်၍ ဦးစိန်ထွန်းရီ နှင့် သား ဦးအန်ထော်နီတို့ နှစ်ဦး၏သဘောဆန္ဒဖြင့် လွှဲပြောင်း၊ ရောင်းချ၊ ပေါင်နှံ၊ ပေးကမ်း၊ စွန့်လွှတ်၊ လှူဒါန်း၊ အခြားနည်း စီမံခန့်ခွဲခြင်း ပြုလုပ်ပိုင်ခွင့်မရှိပါကြောင်း၊ အိမ်ပေါ်မှ နှင်ချခွင့်မရှိကြောင်း ဦးစိန်ထွန်းရီ၊ သား-ဦးအန်ထော်နီ နှင့် သက်ဆိုင်သူ အများသိစေရန် သတိပေးတားမြစ်ထားပါကြောင်း ထပ်မံအသိပေးကြေညာအပ်ပါသည်။ **ညွှန်ကြားချက်အရ -**

ဦးလှမြင့် (ဒဂုံ) အထက်တန်းရှေ့နေ (စဉ်-၉၀၁၂/၁၉၈၄)
H.G.P. D.L.P (101) W.I.P.O (SWITZERLAND)
အမှတ်-၂၆၃/၃-လွှာ၊ ဗားကရာလမ်း၊ မြေနီ/တောင်ရပ်ကွက်၊ စမ်းချောင်းမြို့နယ်၊ ရန်ကုန်မြို့။ ဖုန်း-၀၉-၅၀၃၁၈၁၀

ကန့်ကွက်နိုင်ကြောင်း ကြေညာချက်

ရန်ကုန်မြို့၊ ဒဂုံမြို့သစ်(မြောက်ပိုင်း)မြို့နယ်၊ မြေတိုင်းရပ်ကွက်အမှတ်(၄၀)၊ မဟော်သဓာလမ်း၊ အမှတ်(၁၃၀၉)ဟုခေါ်တွင်သော အကျယ်အဝန်း(၀.၀၅၅)ဧကရှိ ဦးငွေစန်း(KIN-၀၁၄၇၅၇)အမည်ပေါက်သော နှစ်(၆၀)ဂရန်မြေကွက်နှင့် ယင်းမြေပေါ်ရှိ အကျိုးခံစားခွင့်အရပ်ရပ်တို့ကို ဦးစိုးမိုးမြင့်[၁၂/မရက(နိုင်)၁၁၁၃၂၆]က အရပ်ကတိအရောင်းအဝယ်စာချုပ်များဖြင့် ဝယ်ယူ၍ လက်ဝယ်ထားရှိပိုင်ဆိုင်လျက်ရှိကြောင်း၊ ရောင်းချပိုင်ခွင့်ရှိကြောင်း အဆိုပြုလျက် ရောင်းချရန်ကမ်းလှမ်းရာ ကျွန်ုပ်၏မိတ်ဆွေက အပြီးအပိုင်ဝယ်ယူရန် စရန်ငွေပေးချေထားပြီးဖြစ်ပါသည်။ အထက်ဖော်ပြပါ အရောင်းအဝယ်ကိစ္စနှင့်ပတ်သက်၍ ကန့်ကွက်တားမြစ်လိုသူများရှိပါက ဤကြေညာပါသည့်နေ့မှစ၍(၇)ရက်အတွင်း ခိုင်လုံသော အထောက်အထားများဖြင့် ကျွန်ုပ်ထံလူကိုယ်တိုင်လာရောက်ကန့်ကွက်နိုင်ပါသည်။ သတ်မှတ်ရက်ကျော်လွန်ပါက အရောင်းအဝယ်ကို ဥပဒေနှင့်အညီ ပြီးဆုံးအောင် ဆောင်ရွက်သွားမည်ဖြစ်ကြောင်း အများသိစေရန် ကြေညာအပ်ပါသည်။ **လွှဲအပ်ညွှန်ကြားချက်အရ-**

ဒေါ်နှင်းဝေအောင် (တရားလွှတ်တော်ရှေ့နေ)စဉ်-၉၉၁၇
(LL.B,D.B.L,D.M.L,D.I.L(W.I.P.O-Switzerland))
တိုက်အမှတ်(၂၀)၊ အခန်း(၂၀၁)၊ ပုလဲမွန်အိမ်ရာ၊ ဒဂုံမြို့သစ်(တောင်ပိုင်း)မြို့နယ်၊ ရန်ကုန်မြို့။ ဖုန်း-၀၉-၇၉၁၇၂၂၆၀၇၊ ၀၉-၄၄၈၀၂၅၈၃၇

ကန့်ကွက်နိုင်ကြောင်းကြော်ငြာ

သာကေတမြို့နယ်၊မြေတိုင်းရပ်ကွက်အမှတ်-၈၊မြေကွက်အမှတ်-၇၄၀၊ဧရိယာ(၄၀'×၆၀')၊မြေကွက်တည်နေရာအမှတ်(၇၄၀)၊နိဗ္ဗာန်လမ်း၊(၈)ရပ်ကွက်၊သာကေတမြို့နယ်၊ဦးဘကျော်(၁၂/သကတ(နိုင်)၁၀၂၉၃၉)အမည်ပေါက်နှစ်(၆၀)မြေငှားဂရန်မြေအားအမည်ပေါက်-ဦးဘကျော်(ဖခင်)နှင့်ဒေါ်လှရွှေး(မိခင်)တို့အသီးသီးကွယ်လွန်သဖြင့်သားဖြစ်သူဦးဇော်မိုး(၁၂/သကတ(နိုင်)၁၀၂၈၈၂)မှကွယ်လွန်သူမိဘများတွင်မိမိတစ်ဦးတည်းသာမွေးဖွားထွန်းကားခဲ့ပြီးအခြားသောသား/သမီးမွေးချင်းတစ်ဦးတစ်ယောက်မျှမရှိပါကြောင်း၊ကိတ္တိမသားသမီးများလည်းမွေးစားထားခြင်းလုံးဝမရှိပါကြောင်းနှင့်တရားဝင်အမွေဆက်ခံပိုင်ဆိုင်ကြောင်း၊အခြားအမွေဆက်ခံခွင့်ရှိသူတစ်ဦးတစ်ယောက်မျှမရှိကြောင်းတရားရုံးကျမ်းကျိန်လွှာ၊ထောက်ခံကျမ်းကျိန်လွှာ(၂)စောင်၊ဂရန်မူရင်း၊နိုင်ငံသားစိစစ်ရေးကတ်ပြား၊ဦးဘကျော်(ဖခင်)နှင့်ဒေါ်လှရွှေး(မိခင်)တို့၏သေဆုံးမှုလက်မှတ်၊အိမ်ထောင်စုလူဦးရေစာရင်းတို့တင်ပြ၍ပိုင်ဆိုင်ကြောင်းစာချုပ်ချုပ်ဆိုရန်မြေပုံကူးနှင့်အရောင်းအဝယ်စာချုပ်ချုပ်ဆိုရန်မြေပုံကူးလျှောက်ထားလာခြင်းအားတရားဝင်ခိုင်လုံသောအထောက်အထားများဖြင့်ဤကြော်ငြာပါသည့်နေ့မှစ၍(၇)ရက်အတွင်းကန့်ကွက်နိုင်ပါကြောင်းနှင့်ကန့်ကွက်မှုမရှိပါကလုပ်ထုံးလုပ်နည်းအတိုင်းဆက်လက်ဆောင်ရွက်ပေးမည်ဖြစ်ပါကြောင်းအသိပေးကြေညာအပ်ပါသည်။ ဌာနမှူး(ဒုတိယညွှန်ကြားရေးမှူးချုပ်)၊
မြို့ပြမြေစီမံခန့်ခွဲမှုဌာန၊ရန်ကုန်မြို့တော်စည်ပင်သာယာရေးကော်မတီ

(၂၉-၆-၂၀၂၃) ရက်နေ့စွဲပါ ကြေးမုံသတင်းစာ၌ ဒေါ်ကြည်ကြည်ဝင်း ၏ လွှဲအပ်ညွှန်ကြားချက်အရ ဒေါ်ဇင်မာဝေ(LL.B) တရားလွှတ်တော်ရှေ့နေ၏ အများသိစေရန် ကြေညာချက်အပေါ် ပြန်လည်ရှင်းလင်းကြေညာခြင်း

ရန်ကုန်မြို့၊ မင်္ဂလာတောင်ညွန့်မြို့နယ်၊ ကန်/တောင်ရပ်ကွက်၊ (၉၄)လမ်းရှိ အမှတ်(၅၁)၊ ပထမထပ်(ယာ)၊ (၁၅ပေ x ၅၀ပေ) အကျယ်အဝန်းရှိ နေအိမ်တိုက်ခန်းနှင့် အကျိုးခံစားခွင့်အရပ်ရပ်အားလုံးကို ဒေါ်ကြည်ကြည်ဝင်း [၁၂/ဥကတ(နိုင်)၀၁၁၆၃၂]ထံမှ ကျွန်ုပ်၏မိတ်ဆွေဖြစ်သူ ဦးလှမျိုးမြင့် [၁၂/ကမရ(နိုင်)၀၀၂၄၁၉]က (၁၉-၉-၂၀၁၄)ရက်နေ့စွဲပါ အိမ်ခန်းအပြီးအပိုင် အရောင်းအဝယ်ကတိစာချုပ်ဖြင့် ဝယ်ယူထားခဲ့ပါသည်။ ထိုသို့ ဝယ်ယူခဲ့ပြီး ကျွန်ုပ်မိတ်ဆွေက ဒေါ်ကြည်ကြည်ဝင်း အား (၁၉-၉-၂၀၁၄)ရက်နေ့စွဲပါ အခွင့်အခမဲ့ နေထိုင်ခွင့်ပြုခြင်းဆိုင်ရာ နှစ်ဦးသဘောတူ ကတိစာချုပ် ချုပ်ဆိုကာ ဒေါ်ကြည်ကြည်ဝင်းအား အဆိုပါ နေအိမ်တိုက်ခန်းတွင် အခမဲ့ခွင့်ပြုချက်ဖြင့် နေထိုင်ခွင့်ပြုခဲ့ပါသည်။ ထိုသို့စာချုပ်စာတမ်း အထောက်အထားများနှင့် အခြေအနေမှန်များအား ထိမ်ချန်၍ ဒေါ်ကြည်ကြည်ဝင်းမှ အများသိစေရန် ကြေညာခြင်းသည် ကျွန်ုပ်မိတ်ဆွေ၏ ပိုင်ရေးဆိုင်ခွင့်နှင့် ဂုဏ်သိက္ခာအား ထိခိုက်နစ်နာစေသည့်အတွက် ဤကြော်ငြာပါသည့်နေ့မှစ၍ (၇)ရက်အတွင်း ပြန်လည်ရုပ်သိမ်းပေးပါရန်နှင့် မပြုလုပ်ပါက ကျွန်ုပ်မိတ်ဆွေက ဥပဒေနှင့်အညီ ဆောင်ရွက်သွားမည်ဖြစ်သည်ကို ပြန်လည်ရှင်းလင်းကြေညာအပ်ပါသည်။

လွှဲအပ်ညွှန်ကြားသူ	**လွှဲအပ်ညွှန်ကြားချက်အရ**
ဦးလှမျိုးမြင့်	**ဒေါ်ခင်အေးလှိုင် LL.B, LL.M (Civil Law)**
	တရားလွှတ်တော်ရှေ့နေ (စဉ်-၁၂၂၀၈)
	ဖုန်း-၀၉-၂၅၄၁၃၄၄၃၀၊ ၀၉-၉၇၅၅၆၂၉၅၇
	အမှတ်(၃၁)၊ ပထမထပ်၊ ဘိုကလေးဈေးလမ်း(အောက်)၊ ဗိုလ်တထောင်မြို့နယ်၊ ရန်ကုန်မြို့။

အစ္စလာမ်တရားတော်နှင့်အညီ ခူလာကွာရှင်းခြင်းနည်းဖြင့် ခင်ပွန်းအဖြစ်မှ အပြီးအပြတ်ကွာရှင်းပြတ်စဲပြီးဖြစ်ကြောင်း ကိုဦး(ခ)မုဟမ္မဒ်မုဘာရက် [၁၂/မဂတ(နိုင်)၁၂၁၅၆၆]နှင့် အများသိစေရန် ကြေညာခြင်း

ကျွန်ုပ်၏မိတ်ဆွေဖြစ်သူ ရန်ကုန်မြို့၊ မင်္ဂလာတောင်ညွန့်မြို့နယ်၊ ကန်/မြောက်ရပ်ကွက်၊ ဒေါ်သိန်းတင်လမ်းမကြီး၊ အမှတ်(၅၂/၅၄) (၇-လွှာ-ဝဲ)နေ မသူဇာမြင့် (ခ) ဆိုမိုင်ယာတ်ဘီ (ဘ)ဦးဝင်းမြင့် [၁၂/မဂတ(နိုင်)၁၀၈၇၇၆]၏ လွှဲအပ်ညွှန်ကြားချက်အရ အောက်ပါအတိုင်း အများသိစေရန် ကြေညာအပ်ပါသည်-

ကျွန်ုပ်၏မိတ်ဆွေမှာ ကိုဦး (ခ) မုဟမ္မဒ်မုဘာရက် (ဘ) ဦးသိန်းလှိုင် [၁၂/မဂတ(နိုင်)၁၂၁၅၆၆]နှင့် (၇-၅-၂၀၁၇)ရက်နေ့တွင် မန္တလေးမြို့၌ နှစ်ဦးသဘောတူ နေကာဟ်ပြု ထိမ်းမြားခဲ့ပြီး၊ သမီးတစ်ဦး ထွန်းကားခဲ့ပါသည်။ ၎င်းနောက်ပိုင်းတွင် ကိုဦး (ခ)မုဟမ္မဒ်မုဘာရက်မှ အိမ်တွင်းရေးပြဿနာများ အကြိမ်ကြိမ် ဖန်တီးခဲ့သည့်အတွက် မြန်မာနိုင်ငံလုံးဆိုင်ရာ မော်လဝီအဖွဲ့ချုပ်(ဗဟို)သို့ ဖဿဝါမေးမြန်းခဲ့ပြီးစာအမှတ် ၀၈၃/၂၃/ဓမ္မ/မလဝ-ဗဟ ဖြင့် ၂၀၂၃ ခုနှစ်၊ ဇူလိုင်လ (၆)ရက်နေ့တွင် အစ္စလာမ်ရှရီအသ် တရားဥပဒေဖဿဝါမွေသတ်ဆုံးဖြတ်ပြန်ကြားစာအရ (၁၀-၇-၂၀၂၃)ရက်နေ့တွင် (သွလာကေဗာအင်နိ) တစ်ကြိမ်အတည်ပြုခြင်းအားဖြင့် မြွက်ဟကြေညာကာ ခင်ပွန်းအဖြစ်မှ အပြီးအပြတ် ကွာရှင်းပြတ်စဲခဲ့ပြီးဖြစ်ပါသည်။ သို့ဖြစ်ပါ၍ ကျွန်ုပ်၏မိတ်ဆွေနှင့်ကိုဦး(ခ)မုဟမ္မဒ်မုဘာရက်တို့မှာ တစ်ဦးနှင့်တစ်ဦး မည်သို့မျှ ပတ်သက်စပ်ဆိုင်ခြင်းမရှိတော့ပါကြောင်း အများသိစေရန် ကြေညာအပ်ပါသည်။ **လွှဲအပ်ညွှန်ကြားချက်အရ -**

ဦးစိုင်းပြည့်ဖြိုးဝေ (LL.B)	**ဒေါ်ချိုသဥ္ဇာအေး (LL.B)**
(စဉ်-၄၂၉၈၀)	**(စဉ်-၄၅၇၉၆)**

အထက်တန်းရှေ့နေများ
ရုံး-အမှတ်-၂၂၅ (ပထပ်)၊ ၃၅-လမ်း (အထက်)၊ (၃)ရပ်ကွက်၊ ကျောက်တံတားမြို့နယ်၊ ရန်ကုန်မြို့။
ဖုန်း-၀၉-၄၃၁၃၃၉၉၄၊ ၀၉-၄၄၀၇၂၈၂၈၄

စီမံကိန်းနှင့်ဘဏ္ဍာရေးဝန်ကြီးဌာန
ပြည်တွင်းအခွန်များဦးစီးဌာန
အောင်ဘာလေသိန်းဆုဌာနခွဲ
ကြေညာချက်
(ရက်စွဲ၊ ၂၀၂၃ ခုနှစ်၊ ဇူလိုင်လ ၃၁ ရက်)

၁။ ၂၀၂၃ခုနှစ်၊ ဩဂုတ်လ(၁)ရက်နေ့တွင် ကျင်းပမည့် (၅၃) ကြိမ်မြောက် ကျပ် ၁၀၀၀ တန် အောင်ဘာလေသိန်းဆု ထီလက်မှတ်များကို **"က"အက္ခရာမှ အစဉ်လိုက်"စ"အက္ခရာအထိ** အက္ခရာ (၆)လုံးနှင့် အောင်ဘာလေအွန်လိုင်းသိန်းဆု ထီလက်မှတ်များကို **"ဆ"အက္ခရာမှ အစဉ်လိုက်"ဌ"အက္ခရာအထိ** အက္ခရာ(၆)လုံး စုစုပေါင်းအက္ခရာ(၁၂)လုံး ရောင်းချခဲ့ပါသည်။

၂။ ထီလက်မှတ်များရောင်းချရငွေမှာ ကျပ်သန်း (၅၃၀၈.၇၀၀) ဖြစ်သဖြင့် ၇၀% ခွဲဝေချီးမြှင့်ပေးမည့် ထီဆုငွေမှာ ကျပ်သန်း (၃၇၁၆.၀၉၀) ဖြစ်ပါသည်။

၃။ အဆိုပါ ၇၀% ခွဲဝေချီးမြှင့်ပေးမည့် ထီဆုငွေများနှင့် ဘဏ္ဍာသိမ်းရငွေ ကျပ်သန်း (**၁၀၂.၅၅၀**) ကို ပြန်လည် ချီးမြှင့်ပေးမည့် ထီဆုငွေတို့မှ အောက်ဖော်ပြပါဆုမဲများ ချီးမြှင့်သွားမည်ဖြစ်ပါသည်-

(က)	**အထူးဆုကြီး**				
	(၁)	ကျပ်သိန်းငါးထောင်	=	(၁)	ဆု
	(၂)	ကျပ်သိန်းနှစ်ထောင်	=	(၁)	ဆု
	(၃)	ကျပ်သိန်းတစ်ထောင်	=	(၁)	ဆု
(ခ)	**ဆုတစ်ဆုချင်း**				
	(၁)	ကျပ်သိန်းငါးရာ	=	(၂)	ဆု
	(၂)	ကျပ်သိန်းနှစ်ရာ	=	(၅)	ဆု
	(၃)	ကျပ်သိန်းတစ်ရာ	=	(၇)	ဆု
	(၄)	ကျပ်သိန်းငါးဆယ်	=	(၁၀)	ဆု
	(၅)	ကျပ်သိန်းနှစ်ဆယ်	=	(၁၅)	ဆု
	(၆)	ကျပ်တစ်ဆယ်သိန်း	=	(၁၇)	ဆု
(ဂ)	**ဝေဝေဆာဆာပဒေသာဆု**				
	(၁)	ကျပ်သုံးသိန်း	=	(၃၀)	ဆု
	(၂)	ကျပ်နှစ်သိန်း	=	(၂၀၀)	ဆု
	(၃)	ကျပ်တစ်သိန်း	=	(၁၀၀၀၀)	ဆု
	(၄)	ကျပ်ငါးသောင်း	=	(၁၀၀၀၀)	ဆု
	(၅)	ကျပ်တစ်သောင်း	=	(၁၀၀၀၀၀)	ဆု
(ဃ)	**ဘဏ္ဍာသိမ်းရငွေ ကျပ်သန်း(၁၀၂.၅၅၀)မှ ချီးမြှင့်သည့်ဆု**				
	(၁)	ကျပ် တစ်ဆယ်သိန်း	=	(၂)	ဆု
	(၂)	ကျပ် သုံးသိန်း	=	(-)	ဆု
	(၃)	ကျပ် နှစ်သိန်း	=	(-)	ဆု
	(၄)	ကျပ် တစ်သိန်း	=	(၁၀၀၀)	ဆု

၄။ ဖော်ပြပါခွဲဝေထားသော ဆုမဲအရေအတွက်မှာ ရောင်းရငွေ၏ ၇၀% အပေါ်အခြေခံ၍ ခွဲဝေထားခြင်းဖြစ်ပြီး ထီဖွင့်ပွဲတွင် ဝေဝေဆာဆာပဒေသာဆုမဲစနစ်မှ ရောင်းအကုန် ထီလက်မှတ်နံပါတ်များ ထွက်ပေါ်လာပါက အဆိုပါဆုမဲတန်ဖိုးစုစုပေါင်းအား အခြားသင့်လျော်သောဆုမဲများအဖြစ် ဆုတစ်ဆုချင်းစနစ်နှင့် ဝေဝေဆာဆာပဒေသာဆုမဲများ ပြန်လည်ဖွင့်လှစ်ပေးမည်ဖြစ်သဖြင့် ခွဲဝေထားသော ဆုမဲအရေအတွက် အပြောင်းအလဲရှိနိုင်ပါသည်။ ဆုမဲတန်ဖိုးငွေစုစုပေါင်းမှာ ပြောင်းလဲမှုမရှိပါ။

၅။ (၅၃)ကြိမ်မြောက်ကျပ် ၁၀၀၀ တန် အောင်ဘာလေသိန်းဆုထီနှင့် အောင်ဘာလေအွန်လိုင်းသိန်းဆုထီဖွင့်ပွဲကို (၁-၈-၂၀၂၃) ရက်နေ့(အင်္ဂါနေ့)၊ နံနက်(၈) နာရီ အချိန်တွင် အမှတ်(၃၈၄)၊ မဟာဗန္ဓုလလမ်းနှင့်(၃၇)လမ်းထောင့်၊ ကျောက်တံတားမြို့နယ်ရှိ အောင်ဘာလေသိန်းဆုဌာနခွဲ၊ ထီဖွင့်ပွဲခန်းမ၌ ကျင်းပသွားမည်ဖြစ်ကြောင်း ကြေညာအပ်ပါသည်။

အများပြည်သူသိရှိစေရန်

DGB Microfinance Myanmar Co.,Ltd. (အသေးစားငွေရေးကြေးရေး လုပ်ငန်းလုပ်ကိုင်ခွင့် လိုင်စင်အမှတ်- ၀၃၁၉/၂၀၁၉) ၏ (၂၀-၇-၂၀၂၃) ရက်နေ့တွင် ကျင်းပသော အစုရှယ်ယာရှင်များ၏ နှစ်ပတ်လည် အထွေထွေအစည်းအဝေးတွင် MR. JUNGWOOK LEE (P.P. No. M08268081) သည် ဒါရိုက်တာရာထူးမှ နုတ်ထွက်ပြီး၊ MR. HYOJU AN (P.P No. M44772367)အား ဒါရိုက်တာအဖြစ် ခန့်အပ်ပြီးဖြစ်ကြောင်း အသင်းသားများနှင့်တကွ အများပြည်သူသိရှိစေရန် အသိပေးကြေညာအပ်ပါသည်။

DGB Microfinance Myanmar Co., Ltd.

ကြော်ငြာစာ
အမွေဆက်ခံခြင်းအက်ဥပဒေပုဒ်မ-၂၁၈
အလုံခရိုင်တရားရုံး
၂၀၂၃ ခုနှစ်၊ တရားမအထွေထွေမှုအမှတ်-၃၂
ကွယ်လွန်သူ မိခင် ဒေါ်ခင်လှလှ၏ ကျန်ရှိရစ်သော ပစ္စည်းများနှင့် စပ်လျဉ်းသည့်အမှု

၁။ ဦးသန်းလွင်
(ကိုယ်တိုင်နှင့် လျှောက်ထားသူ ၂ ၏
ကိုယ်စားလှယ်စာရသူ)
၂။ ဒေါ်စိုးစိုးလွင်
} **လျှောက်ထားသူများ**

ရန်ကုန်တိုင်းဒေသကြီး၊ စမ်းချောင်းမြို့နယ်၊ မြေနီကုန်း/တောင်ရပ်ကွက်၊ အောင်တော်မူလမ်း၊ အမှတ်(၅၀)တွင် နေထိုင်ခဲ့သော ကွယ်လွန်သူ ဒေါ်ခင်လှလှ၏ ကျန်ရှိရစ်သော ရန်ကုန်တိုင်းဒေသကြီး၊ စမ်းချောင်းမြို့နယ်၊ မြေတိုင်းရပ်ကွက်အမှတ်(၂၉/C)၊ လူနေရပ်ကွက်အမှတ်(S 74)၊ မြေကွက်အမှတ်(၇၁)၊ မြေကွက်လိပ်စာအမှတ်(၅၀)၊ အောင်တော်မူလမ်း၊ စမ်းချောင်းမြို့နယ်၊ အလျား ၄၄ပေ/၄၇ပေ၊ ဖလက်မ x အနံ ၂၅ ပေ ဧက(၀.၀၂၆)ဧက၊ မြေအမျိုးအစား နှစ် ၆၀ မြေငှားဂရန်၏ အမည်ပေါက်(၉)ဦးတွင် အမှတ်စဉ်(၁) အမည်ပေါက် ဒေါ်ခင်လှလှ၏ ဝေစုပေါ်၌ အမွေဆက်ခံခွင့်လက်မှတ် ထုတ်ပေးပါမည်အကြောင်းနှင့် ၎င်း၏ သားသမီးများဖြစ်သော ဦးသန်းလွင်၊ ဒေါ်စိုးစိုးလွင်တို့မှ အမွေဆက်ခံခြင်း အက်ဥပဒေအရ လျှောက်ထားလာသဖြင့် ဤအမှုကို ၂၀၂၃ ခုနှစ်၊ ဩဂုတ်လ ၉ ရက်၊ (၁၃၈၅ ခုနှစ်၊ ဒုတိယဝါဆိုလဆုတ် ၈ ရက်)နေ့တွင် ပစ္စည်းကို အကျိုးစီးပွားတစ်ခုခု သက်ဝင်စေမှုအဆိုရှိသူတို့သည် ၂၀၂၃ ခုနှစ်၊ ဩဂုတ်လ ၉ ရက်နေ့၊ နံနက်(၁၀:၀၀)နာရီ၌ မိမိတို့ကိုယ်တိုင်သော်လည်းကောင်း၊ မိမိတို့ နည်းလမ်းတကျ လွှဲအပ်ထားသော ကိုယ်စားလှယ်တစ်ဦးဦးဖြင့်သော်လည်းကောင်း လာရောက်အမှုရင်ဆိုင်ရန်နှင့် သက်ဆိုင်ရာအမှုတွဲအား ကြည့်ရှုရန် အမွေဆက်ခံခြင်းအက်ဥပဒေပုဒ်မ-၂၁၈ နှင့်အညီ ဆင့်ဆိုလိုက်သည်။ ယင်းကဲ့သို့ လာရောက်ရင်ဆိုင်ရန် ပျက်ကွက်ခဲ့လျှင် တရားရုံးက လျှောက်ထားသူများ၏ လျှောက်လွှာအပေါ် စစ်ဆေးကြားနာ၍ စီရင်ဆုံးဖြတ်လိမ့်မည်။

၂၀၂၃ ခုနှစ်၊ ဇူလိုင်လ (၂၆)ရက်နေ့တွင် ဤရုံးတော်တံဆိပ်ရိုက်နှိပ်၍ ကျွန်ုပ်လက်မှတ်ရေးထိုးထုတ်ပေးလိုက်သည်။

(ဥမ္မာမောင်)
ဒုတိယခရိုင်တရားသူကြီး (၂)
အလုံခရိုင်တရားရုံး

ကြော်ငြာစာ
အမွေဆက်ခံခြင်းအက်ဥပဒေပုဒ်မ-၃၀၇
အလုံခရိုင်တရားရုံး
၂၀၂၃ ခုနှစ်၊ တရားမအထွေထွေမှုအမှတ်-၂၈
ကွယ်လွန်သူ မိခင် ဒေါ်ခင်မြမြ၏ ကျန်ရှိရစ်သော ပစ္စည်းများနှင့် စပ်လျဉ်းသည့်အမှု

၁။ ဒေါ်ခင်မေဇင်
၂။ ဒေါ်ခင်သင်ဇာ
၃။ ဒေါ်ခင်သီတာ
၄။ ဦးဌေးအောင်
၅။ ဒေါ်ခင်အေးလင်း
၆။ ဒေါ်ခင်မြင့်မူ (ကိုယ်တိုင်နှင့်
} **လျှောက်ထားသူများ**
လျှောက်ထားသူ ၁ မှ ၅ တို့၏ ကိုယ်စားလှယ်စာရသူ)

ရန်ကုန်တိုင်းဒေသကြီး၊ စမ်းချောင်းမြို့နယ်၊ မြေနီကုန်း/တောင်ရပ်ကွက်၊ အောင်တော်မူလမ်း၊ အမှတ်(၅၀)တွင် နေထိုင်ခဲ့သော ကွယ်လွန်သူ ဒေါ်ခင်မြမြ၏ ကျန်ရှိရစ်သော ရန်ကုန်တိုင်းဒေသကြီး၊ စမ်းချောင်းမြို့နယ်၊ မြေတိုင်းရပ်ကွက်အမှတ်(၂၉/C)၊ လူနေရပ်ကွက်အမှတ် (S 74)၊ မြေကွက်အမှတ် (၇၁)၊ မြေကွက်လိပ်စာအမှတ်(၅၀)၊ အောင်တော်မူလမ်း၊ စမ်းချောင်းမြို့နယ်၊ အလျား ၄၄ ပေ/၄၇ ပေ၊ ဖလက်မ x အနံ ၂၅ပေ ဧက(၀.၀၂၆)ဧက၊ မြေအမျိုးအစား နှစ် ၆၀ မြေငှားဂရန်၏ အမည်ပေါက်(၉)ဦးတွင် အမှတ်စဉ်(၂) အမည်ပေါက် ဒေါ်ခင်မြမြ၏ဝေစုပေါ်၌ အမွေထိန်းလက်မှတ်စာ ရရှိပြီးဖြစ်ကြောင်းနှင့် အဆိုပါပစ္စည်းနှင့်ပတ်သက်၍ ရောင်းချခြင်းအပါအဝင် စီမံခန့်ခွဲခြင်းများ ဆောင်ရွက်ခွင့်ပြုရန် အမွေဆက်ခံခြင်း အက်ဥပဒေပုဒ်မ ၃၀၇ အရ လျှောက်ထားလာသဖြင့် ဤအမှုကို ၂၀၂၃ ခုနှစ်၊ ဩဂုတ်လ ၈ ရက်၊ (၁၃၈၅ ခုနှစ်၊ ဒုတိယဝါဆိုလဆုတ် ၇ ရက်)နေ့တွင် ကြားနာရန် ချိန်းဆိုထားသောကြောင့် ထိုကွယ်လွန်သူ ဒေါ်ခင်မြမြ၏ ကျန်ရှိရစ်သောပစ္စည်းတွင် အကျိုးစီးပွားတစ်ခုခု သက်ဝင်စေမှုအဆိုရှိသူတို့သည် ၂၀၂၃ ခုနှစ်၊ ဩဂုတ်လ ၈ ရက်နေ့၊ နံနက်(၁၀:၀၀)နာရီ၌ မိမိတို့ကိုယ်တိုင်သော်လည်းကောင်း၊ မိမိတို့ နည်းလမ်းတကျ လွှဲအပ်ထားသော ကိုယ်စားလှယ်တစ်ဦးဦးဖြင့်သော်လည်းကောင်း လာရောက်အမှုရင်ဆိုင်ရန်နှင့် သက်ဆိုင်ရာအမှုတွဲအား ကြည့်ရှုရန် အမွေဆက်ခံခြင်းအက်ဥပဒေပုဒ်မ-၃၀၇ နှင့်အညီ ဆင့်ဆိုလိုက်သည်။ ယင်းကဲ့သို့လာရောက်ရင်ဆိုင်ရန် ပျက်ကွက်ခဲ့လျှင် တရားရုံးက လျှောက်ထားသူများ၏ လျှောက်လွှာအပေါ် စစ်ဆေးကြားနာ၍ စီရင်ဆုံးဖြတ်လိမ့်မည်။

၂၀၂၃ ခုနှစ်၊ ဇူလိုင်လ (၁၈)ရက်နေ့တွင် ဤရုံးတော်တံဆိပ်ရိုက်နှိပ်၍ ကျွန်ုပ်လက်မှတ်ရေးထိုးထုတ်ပေးလိုက်သည်။

(ဥမ္မာမောင်)
ဒုတိယခရိုင်တရားသူကြီး (၂)
အလုံခရိုင်တရားရုံး

ကန့်ကွက်နိုင်ကြောင်းကြော်ငြာ

ဒဂုံမြို့သစ်(မြောက်ပိုင်း)မြို့နယ်၊မြေတိုင်းရပ်ကွက်အမှတ်-၃၈၊မြေကွက်အမှတ်-ပ/၇၇၊မြေကွက်တည်နေရာအမှတ်-ပ/၇၇၊ပြည်ထောင်စုလမ်း၊၃၈ရပ်ကွက်၊ဒဂုံမြို့သစ်(မြောက်ပိုင်း)မြို့နယ်၊ဦးသာဒင်(၉/မကန(နိုင်)၀၀၂၉၈၄)အမည်ပေါက်နှစ်(၆၀)မြေငှားစာချုပ်(ဂရန်)မြေအားမြေအမည်ပေါက်(ခင်ပွန်း)ဦးသာဒင်ကွယ်လွန်၍(ဇနီး)ဒေါ်လှလှ(၉/မကန(နိုင်)၀၀၂၉၈၅)မှတစ်ဦးတည်းသောတရားဝင်ဇနီးဖြစ်ကြောင်းနှင့်အခြားသောဇနီး/မိန်းမတစ်ယောက်မျှမရှိကြောင်း၊၎င်းသာလျှင်တရားဝင်အမွေဆက်ခံပိုင်ဆိုင်ပါကြောင်းနှင့်၎င်းမှလွဲ၍အခြားသောအမွေဆက်ခံခွင့်ရှိသူတစ်ဦးတစ်ယောက်မျှမရှိကြောင်းကျမ်းကျိန်လွှာ၊ထောက်ခံကျမ်းကျိန်လွှာ(၂)စောင်၊(ခင်ပွန်း)ဦးသာဒင်၏သေဆုံးမှုလက်မှတ်၊အိမ်ထောင်စုလူဦးရေစာရင်း၊နှစ်(၆၀)မြေငှားစာချုပ်(ဂရန်)တို့တင်ပြ၍ပိုင်ဆိုင်ကြောင်းစာချုပ်ချုပ်ဆိုရန်နှင့်အရောင်းအဝယ်စာချုပ်ချုပ်ဆိုရန်မြေပုံကူးလျှောက်ထားလာခြင်းအားတရားဝင်ခိုင်လုံသောအထောက်အထားများဖြင့်ဤကြော်ငြာပါသည့်နေ့မှစ၍(၇)ရက်အတွင်းကန့်ကွက်နိုင်ပါကြောင်းနှင့်ကန့်ကွက်မှုမရှိပါကလုပ်ထုံးလုပ်နည်းအတိုင်းဆက်လက်ဆောင်ရွက်ပေးမည်ဖြစ်ပါကြောင်းအသိပေးကြေညာအပ်ပါသည်။

ဌာနမှူး(ဒုတိယညွှန်ကြားရေးမှူးချုပ်)၊မြို့ပြမြေစီမံခန့်ခွဲမှုဌာန၊
ရန်ကုန်မြို့တော်စည်ပင်သာယာရေးကော်မတီ

မိဘမေတ္တာ

ဒဂုံမြို့သစ်ဆိပ်ကမ်း အရှေ့ပိုင်း၊
တောင်ပိုင်း၊ မြောက်ပိုင်း
ရွှေပေါက်ကံမြို့နယ်ရှိ မြေကွက်များ
ဈေးကောင်းပေးဝယ်လိုသည်။

09 422 848 224

စာအုပ် စာပေ
လှူမိတ်ဆွေ

"ကန့်ကွက်နိုင်ကြောင်း အများသိစေရန်ကြေညာခြင်း"

ရန်ကုန်မြို့၊ သာကေတမြို့နယ်၊ (၆/နောက်)ရပ်ကွက်၊ ဝေဇယန္တာ(၁၅)လမ်း၊ အမှတ်(၆၈၄/ခ)၊ ပေ(၂၀ x ၆၀) အကျယ်အဝန်းရှိ မိခင် ဒေါ်ပီပါရသီ ဂရန်အမည်ပေါက် အိမ်ခြံမြေအား သားသမီး (၅)ဦး ဖြစ်သော (၁) ဦးလှဝင်းညွှန့်[၁၂/သကတ(နိုင်)၁၂၆၁၆၈]၊ (၂) ဦးစေလာ[၁၂/သကတ(နိုင်)၁၂၆၁၆၃]၊ (၃) ဦးဂနေဆန်း[၁၂/သကတ(နိုင်)၁၂၆၁၆၆]၊ (၄) ဒေါ်ညိုညိုမာ[၁၂/သကတ(နိုင်)၁၂၆၁၆၇]၊ (၅) ဦးထွန်းရွှေမြင့် [၁၂/သကတ(နိုင်)၂၅၅၆၀၆]တို့ထံမှ ကျွန်ုပ်မိတ်ဆွေ ဒေါ်ဝင်းပြည့်ပြည့်အောင်[၁၂/သကတ(နိုင်)၁၆၇၅၃၀]မှ ဝယ်ယူလိုသဖြင့် ရောင်းဖိုးငွေ၏ တစ်စိတ်တစ်ဒေသကို ပေးချေခဲ့ပြီးဖြစ်ရာ ၎င်းခြံမြေပိုင်ဆိုင်မှုနှင့်ပတ်သက်၍ ကန့်ကွက်လိုသူများရှိပါက ကျွန်ုပ်ထံသို့ ခိုင်လုံသည့် စာရွက်စာတမ်းမူရင်းအထောက်အထားများနှင့်အတူ ဤကြော်ငြာပါသည့်ရက်မှစ၍ (၁၀)ရက်အတွင်း လာရောက်ကန့်ကွက်နိုင်ပါကြောင်းနှင့် အကယ်၍ ကန့်ကွက်မည့်သူမရှိပါက အဆိုပါ အရောင်း/အဝယ်ကိစ္စအတည်ဖြစ်စေရန် ဥပဒေနှင့်အညီ ဆက်လက်ဆောင်ရွက်သွားမည်ဖြစ်ကြောင်း အများသိစေရန် ကြေညာအပ်ပါသည်။

လွှဲအပ်ချက်အရ -
ဒေါ်အိဇေယျာဖြိုး (LL.B)
အထက်တန်းရှေ့နေ (စဉ်-၄၆၆၃၅/၁၁-၉-၁၅)
အမှတ်(၄၁၅)၊ စိန်ပန်းလမ်း၊ (၄၀)ရပ်ကွက်၊ ဒဂုံမြို့သစ်(မြောက်ပိုင်း)မြို့နယ်၊
ရန်ကုန်မြို့။ Ph:09-428029715, 09-969986803

ကန့်ကွက်နိုင်ပါသည်

ရန်ကုန်တိုင်းဒေသကြီး၊ တောင်ဥက္ကလာပမြို့နယ်၊ မြေတိုင်းရပ်ကွက်အမှတ်-၇၊ မြေကွက်အမှတ်-၅၊ ဖြဟ္မစိုရ်လမ်း၊ အလျား(၄၀)ပေ× အနံ(၆၀)ပေ၊ အကျယ်အဝန်း(၂၄၀၀)စတုရန်းပေရှိ နှစ်(၆၀)ဂရန်မြေအမျိုးအစားမြေကွက်နှင့်မြေကွက်ပေါ်ရှိ အဆောက်အဦးအပါအဝင် အကျိုးခံစားခွင့် အရပ်ရပ်အားလုံးတို့အား ရန်ကုန်မြို့တော်စည်ပင်သာယာရေးကော်မတီမြို့ပြစီမံကိန်းနှင့်မြေစီမံခန့်ခွဲမှုဌာနတွင် ဦးအောင်သန်းမြင့်မှ အမည်ပေါက်ပြီး ဒေါ်အေးသီရိအောင် (၁၂/သကတ(ပြု)၀၀၀၁၃၆)မှ ဝယ်ယူထားပြီး ရောင်းချပိုင်ခွင့်ရှိကြောင်း ဝန်ခံကတိပြု၍ ရောင်းချရန် ကမ်းလှမ်းလာသဖြင့် ကျွန်ုပ်၏ မိတ်ဆွေဖြစ်သူတို့မှ စရံငွေပေးချေထားပြီးဖြစ်ပါသည်။

ကန့်ကွက်လိုသူများရှိပါက ဤကြော်ငြာပါသည့်နေ့မှစ၍ (၇)ရက်အတွင်း ခိုင်မာသောစာချုပ်စာတမ်းအထောက်အထား(မူရင်း)များနှင့်တကွ ကျွန်ုပ်ထံသို့ လာရောက် ကန့်ကွက်နိုင်ပါသည်။ သတ်မှတ်ရက်အတွင်း ကန့်ကွက်ခြင်းမရှိပါက အရောင်းအဝယ်ကို ဥပဒေနှင့်အညီ ဆက်လက်ဆောင်ရွက်သွားမည်ဖြစ်ကြောင်း အများသိစေရန် အသိပေးကြေညာအပ်ပါသည်။

လွှဲအပ်ညွှန်ကြားချက်အရ –

ဒေါ်ဖြူဖြူသန့် LL.B., D.B.L., WIPO-101(Switzerland) တရားလွှတ်တော်ရှေ့နေ (စဉ်-၈၃၁၁)

ဒေါ်လှိုင်ယဉ်မွန် LL.B အထက်တန်းရှေ့နေ (စဉ်-၄၀၆၄၈)

အမှတ်-၁၂၈၊ ၄၁-လမ်း၊ မြေညီထပ်၊ ဗိုလ်တထောင်မြို့နယ်၊ ရန်ကုန်မြို့။ ဖုန်း-၀၁ ၈၂၄၅၇၈၄၊ ၀၉ ၅၄၀၁၄၆၂၊ ၀၉၈၈၇၈၀၀၀၂၆

ကန့်ကွက်နိုင်ပါသည်

ရန်ကုန်တိုင်းဒေသကြီး၊ ရန်ကင်းမြို့နယ်၊ မြေတိုင်းရပ်ကွက်အမှတ်-၄၂/ခ ကံဘဲ့၊ မြေကွက်အမှတ်-၆/ဌ၊ အမှတ်(6/K)၊ ဇီဇဝါလမ်း၊ အလျား(၈၆/၈၇)ပေ× အနံ(၁၁၀/၁၃၀)ပေ၊ ဧရိယာ(၀.၂၂၈)ဧကရှိ မြေပိုင်မြေအမျိုးအစားမြေကွက်နှင့်မြေကွက်ပေါ်ရှိ အဆောက်အဦးအပါအဝင် အကျိုးခံစားခွင့် အရပ်ရပ်အားလုံးတို့အား ရန်ကုန်မြို့တော်စည်ပင်သာယာရေးကော်မတီမြို့ပြစီမံကိန်းနှင့်မြေစီမံခန့်ခွဲမှုဌာနတွင် (၁) ဦးလှသိန်း(ခ)ဝေါင်လောရှင်(၁၂/လမတ(နိုင်)၀၃၁၅၀၆)၊(၂)ဒေါ်ခင်ခင်ရီ(ခ)ကိုးကျင်ဟွန်း (၁၂/ရကန(နိုင်)၀၆၄၆၄၁)တို့မှ ပိုင်ဆိုင်ရောင်းချပိုင်ခွင့်ရှိကြောင်း ဝန်ခံကတိပြု၍ ရောင်းချရန် ကမ်းလှမ်းလာသဖြင့် ကျွန်ုပ်၏မိတ်ဆွေဖြစ်သူတို့မှ စရံငွေပေးချေထားပြီးဖြစ်ပါသည်။

ကန့်ကွက်လိုသူများရှိပါက ဤကြော်ငြာပါသည့်နေ့မှစ၍ (၇)ရက်အတွင်း ခိုင်မာသောစာချုပ်စာတမ်းအထောက်အထား(မူရင်း)များနှင့်တကွ ကျွန်ုပ်ထံသို့ လာရောက်ကန့်ကွက်နိုင်ပါသည်။ သတ်မှတ်ရက်အတွင်း ကန့်ကွက်ခြင်းမရှိပါက အရောင်းအဝယ်ကို ဥပဒေနှင့်အညီ ဆက်လက်ဆောင်ရွက်သွားမည်ဖြစ်ကြောင်း အများသိစေရန် အသိပေးကြေညာအပ်ပါသည်။

လွှဲအပ်ညွှန်ကြားချက်အရ –

ဒေါ်ဖြူဖြူသန့် LL.B., D.B.L., WIPO-101(Switzerland) တရားလွှတ်တော်ရှေ့နေ (စဉ်-၈၃၁၁)

ဒေါ်လှိုင်ယဉ်မွန် LL.B အထက်တန်းရှေ့နေ (စဉ်-၄၀၆၄၈)

အမှတ်-၁၂၈၊ ၄၁-လမ်း၊ မြေညီထပ်၊ ဗိုလ်တထောင်မြို့နယ်၊ ရန်ကုန်မြို့။ ဖုန်း-၀၁ ၈၂၄၅၇၈၄၊ ၀၉ ၅၄၀၁၄၆၂၊ ၀၉၈၈၇၈၀၀၀၂၆

ကန့်ကွက်နိုင်ပါသည်

ရန်ကုန်တိုင်းဒေသကြီး၊ သန်လျင်ကျောက်တန်းမြို့နယ်၊ မြေတိုင်းရပ်ကွက်အမှတ်-သီလဝါစက်မှုဇုန်၊

၁။ မြေကွက်အမှတ် (၁၁၃) ဧရိယာ(၁.၉၃၃)ဧက၊
မြေကွက်အမှတ် (၁၁၅) ဧရိယာ(၁.၉၃၅)ဧက၊
ဒေါ်အေးပပဝင်း အမည်ပေါက် စက်မှုဇုန်မြေကွက်(၂)ကွက်၊

၂။ မြေကွက်အမှတ်(၁၁၄) ဧရိယာ(၁.၉၃၃)ဧက၊
ဦးထွန်းအောင်ကျော် အမည်ပေါက် စက်မှုဇုန်မြေကွက်(၁)ကွက်၊

၃။ မြေကွက်အမှတ်-၁၁၆၊ ဧရိယာ(၁.၉၃၃)ဧက၊
ဒေါ်အေးအေးတင် အမည်ပေါက် စက်မှုဇုန်မြေကွက်(၁)ကွက်

စုစုပေါင်းစက်မှုဇုန်မြေကွက်(၄)ကွက်နှင့် မြေကွက်ပေါ်ရှိအဆောက်အဦးအကျိုးခံစားခွင့်အရပ်ရပ်အားလုံးတို့အား ရန်ကုန်မြို့တော်စည်ပင်သာယာရေးကော်မတီမြို့ပြစီမံကိန်းနှင့် မြေစီမံခန့်ခွဲမှုဌာနတွင် ၎င်းတို့အသီးသီးမှအမည်ပေါက်ပြီး ဦးဇော်မင်းထွန်း (၁၂/ကတတ(နိုင်)၀၀၆၀၂၉)နှင့် ဦးထွန်းအောင်ကျော် (၁၂/ဗဟန(နိုင်)၀၇၃၈၇၀)တို့မှရောင်းချပိုင်ခွင့်၊ စီမံခန့်ခွဲပိုင်ခွင့်ရှိကြောင်း ဝန်ခံကတိပြု၍ ရောင်းချရန် ကမ်းလှမ်းလာသဖြင့် ကျွန်ုပ်၏မိတ်ဆွေဖြစ်သူမှ စရံငွေပေးချေထားပြီးဖြစ်ပါသည်။

ကန့်ကွက်လိုသူများရှိပါက ဤကြော်ငြာပါသည့်နေ့မှစ၍ (၇)ရက်အတွင်း ခိုင်မာသောစာချုပ်စာတမ်းအထောက်အထား(မူရင်း)များနှင့်တကွ ကျွန်ုပ်ထံသို့ လာရောက် ကန့်ကွက်နိုင်ပါသည်။ သတ်မှတ်ရက်အတွင်း ကန့်ကွက်ခြင်းမရှိပါက အရောင်းအဝယ်ကို ဥပဒေနှင့်အညီ ဆက်လက်ဆောင်ရွက်သွားမည်ဖြစ်ကြောင်း အများသိစေရန် အသိပေးကြေညာအပ်ပါသည်။

လွှဲအပ်ညွှန်ကြားချက်အရ –

ဒေါ်ဖြူဖြူသန့် LL.B., D.B.L., WIPO-101(Switzerland) တရားလွှတ်တော်ရှေ့နေ (စဉ်-၈၃၁၁)

ဒေါ်လှိုင်ယဉ်မွန် LL.B အထက်တန်းရှေ့နေ (စဉ်-၄၀၆၄၈)

အမှတ်-၁၂၈၊ ၄၁-လမ်း၊ မြေညီထပ်၊ ဗိုလ်တထောင်မြို့နယ်၊ ရန်ကုန်မြို့။ ဖုန်း-၀၁ ၈၂၄၅၇၈၄၊ ၀၉ ၅၄၀၁၄၆၂၊ ၀၉၈၈၇၈၀၀၀၂၆

ရန်ကုန်မြို့၊ ဒဂုံမြို့သစ်(မြောက်ပိုင်း)မြို့နယ်၊ မြေတိုင်းရပ်ကွက်အမှတ်(၄၉)၊ မြေကွက်အမှတ်(၆၆၉)၊ (၄၉)ရပ်ကွက်၊ ငုဝါမြိုင်လမ်း၊ အမှတ်(၆၆၉)၊ အကျယ်အဝန်း(၄၀ပေx ၆၀ပေ) ရှိ နှစ်(၆၀)ဂရန်မြေကွက် အရောင်းအဝယ်ပြုလုပ်ခြင်းအား ကန့်ကွက်နိုင်ပါသည်

အထက်လိပ်စာပါ မြေကွက်နှင့် အကျိုးခံစားခွင့်အားလုံးတို့သည် ရန်ကုန်မြို့တော်စည်ပင်သာယာရေးကော်မတီ မြို့ပြမြေစီမံခန့်ခွဲမှုဌာနတွင် ဒေါ်ကျင်ရွှေ[၁၂/လမန(နိုင်)၀၃၃၅၅၅] YDN-012617 အမည်ဖြင့် မှတ်သားတည်ရှိနေပါသည်။ အမည်ပေါက်သူ ဒေါ်ကျင်ရွှေထံမှ အရပ်စာချုပ်အဆင့်ဆင့်ဖြင့် ဝယ်ယူပိုင်ဆိုင်ထားပြီး တရားဝင်ရောင်းချပိုင်ခွင့်ရှိသူ ဒေါ်ငွေးငွေးဝင်း[၁၂/ဥကတ(နိုင်)၀၁၇၆၇၁]ထံမှ ဒေါ်ယုရွှေရီထွန်း[၁၂/တမန(နိုင်)၁၀၆၆၀၁]က အဆိုပါမြေကွက်ကို ဝယ်ယူရန်အတွက် စရန်ငွေပေးချေပြီးဖြစ်ရာ ကန့်ကွက်လိုသူများရှိပါက ပိုင်ဆိုင်မှု အထောက်အထားမူရင်းများ ပြည်စုံစွာဖြင့် ဤကြော်ငြာစာပါသည့်နေ့မှ (၇)ရက်အတွင်း ကျွန်ုပ်ထံသို့ လာရောက်ကန့်ကွက်နိုင်ပါသည်။ သတ်မှတ်ရက်ပြည့်မြောက်၍ ကန့်ကွက်မှုမရှိပါက မြေကွက်အရောင်းအဝယ်ကိစ္စကို ဥပဒေနှင့်အညီ ဆက်လက်ဆောင်ရွက်သွားမည်ဖြစ်ပါကြောင်း ကြေညာအပ်ပါသည်။

ဒေါ်ယုရွှေရီထွန်း၏ လွှဲအပ်ညွှန်ကြားချက်အရ

ဒေါ်ခင်မာလာ (LL.B) တရားလွှတ်တော်ရှေ့နေ (စဉ်-၈၅၂၀)

တိုက်(၅)၊ အခန်း(၀၀၈)၊ အေးရိပ်မွန်(၉)လမ်း၊ (၅)ရပ်ကွက်၊ လှိုင်မြို့နယ်။ ဖုန်း-၀၉-၅၁၈၁၈၂၀

ကန့်ကွက်နိုင်ကြောင်းကြေညာခြင်း

ရန်ကုန်မြို့၊ မရမ်းကုန်းမြို့နယ်၊ (၂)ရပ်ကွက်၊ အောင်သစ္စာလမ်း၊ အမှတ်(၂၄၄/၂၄၅)ဟု ခေါ်တွင်သော (၂) ခန်းတွဲ(၅)ထပ်တိုက် အဆောက်အဦ၏ တိုက်ခန်းအကျယ်အဝန်း(အလျား ၁၈ပေ x အနံ ၄၀ပေ)ရှိ မြေညီထပ် (ခြေရင်းခန်း)၊ တိုက်ခန်း(၁)ခန်းနှင့် တကွအကျိုးခံစားခွင့်အားလုံးတို့အား တရားဝင်ဝယ်ယူလက်ရှိ ပိုင်ဆိုင်ထားပြီး လွှဲပြောင်း ရောင်းချပိုင်ခွင့်ရှိသူ ဒေါ်ချောစုလှိုင်[၁၂/သလန(နိုင်)၀၉၀၅၄၅]ထံမှ ကျွန်ုပ်၏ မိတ်ဆွေက ဝယ်ယူရန်အတွက် တိုက်ခန်းတန်ဖိုးငွေ၏ စရန်ငွေအားပေးချေထားပြီးဖြစ်ပါသည်။ အဆိုပါ တိုက်ခန်းအရောင်းအဝယ်နှင့်ပတ်သက်၍ ကန့်ကွက်မည့်သူများရှိပါက ဤသတင်းစာပါသည့်နေ့မှစ၍ (၇)ရက်အတွင်း ပိုင်ဆိုင်မှု စာချုပ်မူရင်းများနှင့်တကွ ကျွန်ုပ်ထံသို့လာရောက်ကန့်ကွက်နိုင်ပါသည်။ သတ်မှတ်ရက်အတွင်း ကန့်ကွက်မည့်သူမရှိပါက အရောင်းအဝယ် ကိုဥပဒေနှင့်အညီ ဆက်လက်ဆောင်ရွက်သွားမည်ဖြစ်ကြောင်း အများသိစေရန် ကြေညာအပ်ပါသည်။

လွှဲအပ်ညွှန်ကြားချက်အရ –

ဒေါ်မြလဲ့ဝင်း(LL.B) အထက်တန်းရှေ့နေ(စဉ်-၂၀၉၅၁)

အမှတ်-၈၃၊ အထက်ဗဟိုလမ်း၊ (၂)ရပ်ကွက်၊ မရမ်းကုန်းမြို့နယ်၊ ရန်ကုန်မြို့။ ဖုန်း-၀၉-၅၁၅၁၈၃၃၊ ၀၉-၅၀၉၀၅၅၃

ကန့်ကွက်နိုင်ကြောင်း ကြော်ငြာ

ရန်ကုန်မြို့၊ စမ်းချောင်းမြို့နယ်၊ သံတံတားရပ်ကွက်၊ ဗဟို (ဇေယျဝတီ)လမ်း၊ အမှတ် (၁၄)၊ မြေညီ (ခေါင်းရင်းခန်း)၊ အကျယ်အဝန်း (၁၂-၁/၂x ၅၀)ပေ တိုက်ခန်းနှင့် ယင်းတိုက်ခန်း၏ အကျိုးခံစားခွင့်အရပ်ရပ်အားလုံးတို့ကို ဥပဒေနှင့်အညီ လက်ရှိပိုင်ဆိုင်လျက် ရောင်းချပိုင်ခွင့်ရှိကြောင်း အဆိုပြုသူ (၁) ဦးမြင့်သိန်း [၁၂/လမတ(နိုင်)၀၁၂၇၂၄]၊ (၂) တန်စုရှိန် (ခ) ဒေါ်တင်တင်လှ [၁၂/လမတ(ဧည့်)၀၀၀၇၉၈] နှင့် (၃) ဒေါ်သန္တာငွေး (ခ) ဒေါ်သင်းသင်းသူ [၁၂/လမတ(ပြု)၀၀၀၂၄၆]တို့ထံမှ ကျွန်ုပ်၏မိတ်ဆွေက အပြီးအပိုင်ဝယ်ယူရန်အတွက် စရန်ငွေပေးချေပြီးဖြစ်ပါသည်။ အရောင်းအဝယ်ကို ကန့်ကွက်လိုပါက ခိုင်လုံသော အထောက်အထားဖြင့် ကျွန်ုပ်ထံသို့ ဤကြော်ငြာပါသည့်နေ့မှ (၇)ရက်အတွင်း ကန့်ကွက်နိုင်ပါကြောင်းနှင့် ကန့်ကွက်မည့်သူမရှိပါက အရောင်းအဝယ်ကို ဥပဒေနှင့်အညီ ဆက်လက်ဆောင်ရွက်သွားမည်ဖြစ်ကြောင်း အများသိစေရန် ကြေညာအပ်ပါသည်။

ညွှန်ကြားချက်အရ

ဦးကျော်ဝင်း

တရားလွှတ်တော်ရှေ့နေ (စဉ်-၁၀၁၃၅)

အမှတ်(၅၈)၊ ပ-ထပ်၊ မဟာဗန္ဓုလပန်းခြံလမ်း၊ ကျောက်တံတားမြို့နယ်၊ ရန်ကုန်မြို့ ။ ဖုန်း-၀၉-၅၁၄၂၉၀၈

ကန့်ကွက်နိုင်ကြောင်း အများသိရှိစေရန် ကြေညာခြင်း

ရန်ကုန်မြို့၊ အမှတ်(C-47)၊ ရေဝတီလမ်းသွယ် (၅)လမ်း၊ အင်းဝအိမ်ရာ (TOSTA)၊ (၆၆)ရပ်ကွက်၊ ဒဂုံမြို့သစ်(တောင်ပိုင်း)မြို့နယ်ဟုခေါ်တွင်သည့် မြေတိုင်းရပ်ကွက်အမှတ်(၆၆)၊ မြေကွက်အမှတ်(C-47)၊ ဧရိယာ(၀.၁၄၅) ဧက အကျယ်အဝန်းရှိ နှစ် (၆၀) ဂရန်မြေကွက်သည် ဒေါ်ဝင်းဝင်းမာ[၁၂/သလန (နိုင်) ၀၂၂၆၀၅] အမည်ပေါက်ပိုင်ဆိုင်အကျိုးခံစားလျက်ရှိပြီး၊ ရောင်းချပိုင်ခွင့်ရှိကြောင်း ဝန်ခံလျက် အပြီးအပိုင် ရောင်းချရန်ကမ်းလှမ်းလာသည့်အလျောက် ကျွန်ုပ်တို့၏ မိတ်ဆွေ ဒေါ်သန်းသန်းဦး [၅/မရန(နိုင်)၁၅၇၅၀၅]က အပြီးအပိုင်ဝယ်ယူရန် အတွက် ရောင်းဖိုးငွေ၏တစ်စိတ်တစ်ဒေသကို ပေးချေထားပြီးဖြစ်ပါသည်။ အဆိုပါ အရောင်းအဝယ်ကိစ္စနှင့်ပတ်သက်၍ ကန့်ကွက်လိုပါက ကျွန်ုပ်တို့ထံသို့ပိုင်ဆိုင်ကြောင်း အထောက်အထား ခိုင်လုံစွာဖြင့် (၁၄)ရက်အတွင်း လာရောက်ကန့်ကွက်နိုင်ပါသည်။

လွှဲအပ်ညွှန်ကြားချက်အရ –

ဦးလှဝေ(စဉ်-၇၁၂၄) **ဒေါ်ဘီဘီသိန်း(ခ)ဒေါ်ဘေဘီ(စဉ်-၈၇၉၁)**

တရားလွှတ်တော်ရှေ့နေများ

အမှတ်(၆၀)၊ ပထမထပ်၊ မဟာဗန္ဓုလပန်းခြံလမ်း၊ ကျောက်တံတားမြို့နယ်၊ ရန်ကုန်မြို့။ ဖုန်း-၀၉-၇၇၅၁၄၄၄၀၁၊ ၀၉-၇၇၅၁၄၄၄၀၂

ကန့်ကွက်နိုင်ကြောင်း အများသိရှိစေရန် ကြေညာခြင်း

ရန်ကုန်မြို့၊ တောင်ဥက္ကလာပမြို့နယ်၊ (၁၂) ရပ်ကွက်၊ မာဃ(၁၂)လမ်း၊ အမှတ် (၉၇၉)၊ တစ်ခန်းလျှင် ပေ(၃၆ x ၃၈) အကျယ်အဝန်းရှိ (၄)ခန်းတွဲ (၆) ထပ်တိုက်၏ ဒုတိယထပ်၊ အခန်းအမှတ်(2-C) တိုက်ခန်းသည် ဦးဗျက်နွန်း [၅/ကလထ(နိုင်)၁၀၈၅၃၂] မှ တရားဝင်ပိုင်ဆိုင်အကျိုးခံစားလျက်ရှိပြီး၊ အဆိုပါ တိုက်ခန်းနှင့် [မြေအကျိုးခံစားခွင့်(၂၄)ပုံ (၁)ပုံအပါအဝင်]ကို ၎င်းမှအပြီးအပိုင် ရောင်းချရန် ကမ်းလှမ်းလာသည့်အလျောက် ကျွန်ုပ်တို့၏မိတ်ဆွေက အပြီးအပိုင် ဝယ်ယူရန်အတွက် ရောင်းဖိုးငွေ၏တစ်စိတ်တစ်ဒေသကို ပေးချေထားပြီးဖြစ်ပါသည်။ အဆိုပါ အရောင်းအဝယ်ကိစ္စနှင့်ပတ်သက်၍ ကန့်ကွက်လိုပါက ကျွန်ုပ်တို့ထံသို့ ပိုင်ဆိုင်ကြောင်း အထောက်အထားခိုင်လုံစွာဖြင့် (၁၄)ရက်အတွင်း လာရောက်ကန့်ကွက်နိုင်ပါသည်။

လွှဲအပ်ညွှန်ကြားချက်အရ –

ဦးလှဝေ(စဉ်-၇၁၂၄) **ဒေါ်ဘီဘီသိန်း(ခ)ဒေါ်ဘေဘီ(စဉ်-၈၇၉၁)**

တရားလွှတ်တော်ရှေ့နေများ

အမှတ်(၆၀)၊ ပထမထပ်၊ မဟာဗန္ဓုလပန်းခြံလမ်း၊ ကျောက်တံတားမြို့နယ်၊ ရန်ကုန်မြို့။ ဖုန်း-၀၉-၇၇၅၁၄၄၄၀၁၊ ၀၉-၇၇၅၁၄၄၄၀၂

ကန့်ကွက်နိုင်ကြောင်း ကြေညာခြင်း

ရန်ကုန်မြို့၊ ဒဂုံမြို့သစ် (တောင်ပိုင်း) မြို့နယ်၊ မြေတိုင်းရပ်ကွက်အမှတ် (၁၅၁)၊ မြေကွက်အမှတ် (၂၀၈၄)၊ အကျယ်အဝန်း (၄၀x၆၀)ပေရှိ ဦးအောင်ကျင် (CE-080409) အမည်ပေါက် ပါမစ်မြေကွက်နှင့် အကျိုးခံစားခွင့်အရပ်ရပ်အား ယခုရောင်းချသူ ဒေါ်မြင့်မြင့်ထွေး [၁၂/ဒဂတ(နိုင်)၀၉၄၉၂၅]မှ မိမိတစ်ဦးတည်း ဝယ်ယူလက်ရောက် ပိုင်ဆိုင်ထားပြီး ပိုင်ဆိုင်မှုအရှုပ်အရှင်းကင်းရှင်းကြောင်း လွတ်လပ်စွာပြန်လည်ရောင်းချပိုင်ခွင့်ရှိကြောင်း ဝန်ခံကတိပြုလျက် ရောင်းချလိုကြောင်းကမ်းလှမ်းရာ ကျွန်ုပ်၏မိတ်ဆွေ ဦးအေးမင်းထွန်း [၁၄/ဓနဖ(နိုင်)၁၁၁၅၁၆]မှ အပြီးအပိုင် ဝယ်ယူရန်အတွက် စရန်ငွေတစ်စိတ်တစ်ဒေသကို ပေးချေထားပြီးဖြစ်ပါ၍ အကျိုးသက်ဆိုင်ခွင့်ရှိသူ မည်သူမဆို ခိုင်လုံသော စာရွက်စာတမ်းမူရင်းများဖြင့် ယနေ့ကြော်ငြာပါသည့်ရက်မှ (၇)ရက်အတွင်း ကျွန်ုပ်ထံသို့ လာရောက် ကန့်ကွက်နိုင်ပါသည်။ သတ်မှတ်ရက်အတွင်း လာရောက်ကန့်ကွက်ခြင်းမရှိပါက ဥပဒေနှင့်အညီ အရောင်းအဝယ်ကိစ္စပြီးမြောက်အောင် ဆက်လက်ဆောင်ရွက်သွားမည်ဖြစ်ကြောင်း ကြော်ငြာအပ်ပါသည်။

ဝယ်ယူသူ၏ လွှဲအပ်ညွှန်ကြားချက်အရ –

ဒေါ်ဥမ္မာဖြိုး (LL.B) အထက်တန်းရှေ့နေ (စဉ် – ၄၀၇၁၄)

ဖုန်း-၀၉-၂၅၀၅၁၆၉၈၀

ရန်ကုန်မြို့၊ ဗိုလ်တထောင်မြို့နယ်၊ အမှတ်-၁၀ ရပ်ကွက်၊ ၄၅-လမ်း၊ အမှတ်(၁၅၉)၊ ၆ လွှာ (ဝဲဘက်) ဟုခေါ်တွင်သော အကျယ်အဝန်း (၁၅ပေ x ၆၀ပေ)ရှိ တိုက်ခန်းနှင့်စပ်လျဉ်း၍ ကန့်ကွက်နိုင်ပါကြောင်း

အထက်ဖော်ပြပါ တိုက်ခန်းကို လွှဲပြောင်းရောင်းချပိုင်ခွင့်ရှိသည်ဟု ဝန်ခံသူ ဦးကြည်တင်ချိန် [၁၂/ကတတ(ဧည့်)၀၀၀၄၆၂]ထံမှ ကျွန်ုပ်၏ မိတ်ဆွေကဝယ်ယူရန် ရောင်းဖိုးငွေတစ်စိတ်တစ်ဒေသပေးချေထားပြီးဖြစ်ပါသည်။ သို့ဖြစ်ပါ၍ အဆိုပါအရောင်းအဝယ်ကို ကန့်ကွက်လိုပါက ယနေ့မှစ၍ (၇)ရက်အတွင်း ကျွန်ုပ်ထံသို့ စာချုပ်စာတမ်းမူရင်းများနှင့်တကွ လာရောက်ကန့်ကွက်နိုင်ပါသည်။ သတ်မှတ်ရက်ကျော်လွန်သည်အထိ ကန့်ကွက်သူမရှိပါက အရောင်းအဝယ်ကို ဆက်လက်ဆောင်ရွက်သွားမည်ဖြစ်ပါကြောင်း အများသိစေရန် ကြေညာပါသည်။

လွှဲအပ်ညွှန်ကြားချက်အရ

ဦးဟန်ဇော်လင်း LL.B, D.I.P.L

တရားလွှတ်တော်ရှေ့နေ (စဉ်-၁၃၆၆၁)

အခန်းအမှတ်-၂၁၁၊ ဒုတိယထပ်၊ တိုက်အမှတ်- C2/A ၊ ဗိုလ်တထောင်တိုင်းစကွဲကွန်ဒို၊ ဗိုလ်တထောင်ဈေးလမ်းနှင့် ကုန်သည်လမ်းထောင့်၊ ဗိုလ်တထောင်မြို့နယ်၊ ရန်ကုန်မြို့။

ဖုန်း-၀၉-၇၈၉၄၈၉၉၂၀

ကန့်ကွက်နိုင်ပါကြောင်း အများသိစေရန်ကြေညာခြင်း

ရန်ကုန်မြို့၊ ရွှေပြည်သာမြို့နယ်၊ မြေတိုင်းရပ်ကွက်အမှတ်-၂၇၊ (၅/၂) ရပ်ကွက်၊ ဗိုလ်ချုပ်အောင်ဆန်းလမ်း၊ အမှတ်(၁၄၁)ဟုခေါ်တွင်သော အကျယ်အဝန်း(၄၅x၆၀)ပေ၊ ဧရိယာ(၀.၀၆၂)ဧက၊ (၂၇၀၀)စတုရန်းပေရှိ ဒေါ်စန်းစန်းအေး အမည်ပေါက် နှစ်(၆၀)မြေငှားဂရန် မြေကွက်ကြီးနှင့် ယင်းမြေကွက်ပေါ်တွင် ဆောက်လုပ်ထားသော (၁)ထပ် အဆောက်အဦအပါအဝင် ရေမီးစုံအကျိုးခံစားခွင့် အရပ်ရပ်အားလုံးတို့အား အမည်ပေါက်ပိုင်ရှင်ဖြစ်သူ ဒေါ်စန်းစန်းအေး [၁၂/ကမတ(နိုင်)၀၄၄၆၁၀] ကိုင်ဆောင်သူမှ တရားဝင်လက်ရှိထားပိုင်ဆိုင်ကာ လွှဲပြောင်းရောင်းချပိုင်ခွင့်ရှိသူဟု ထုတ်ဖော်ဝန်ခံကတိပြုပြီး ရောင်းချရန် ကမ်းလှမ်းလာရာ ကျွန်ုပ်၏မိတ်ဆွေဖြစ်သော ဒေါ်အိအိသင်း[၁၂/ရပသ(နိုင်) ၀၅၃၃၄၄] မှ အပြီးအပိုင် လွှဲပြောင်းဝယ်ယူရန်အတွက် စရန်ငွေတစ်စိတ်တစ်ဒေသကို ပေးချေထားပြီးဖြစ်ပါသည်။ အဆိုပါအရောင်းအဝယ်နှင့်ပတ်သက်၍ ကန့်ကွက်လိုသူများရှိပါက ခိုင်လုံသော စာရွက်စာတမ်း အထောက်အထားမူရင်းများဖြင့် ဤကြော်ငြာပါသည့်နေ့မှစ၍ (၁၄)ရက်အတွင်း ကျွန်ုပ်ထံလာရောက်ကန့်ကွက်နိုင်ပါသည်။ သတ်မှတ်ရက်အတွင်း ကန့်ကွက်သူမရှိပါက ကျွန်ုပ်၏မိတ်ဆွေဘက်မှ အရောင်းအဝယ်ပြီးဆုံးသည်အထိ ဥပဒေနှင့်အညီ ဆက်လက်ဆောင်ရွက်သွားမည် ဖြစ်ကြောင်း အများသိစေရန် ကြေညာအပ်ပါသည်။

ဒေါ်အိအိသင်း၏ လွှဲအပ်ညွှန်ကြားချက်အရ

ဒေါ်မော်မော်မြင့် (LL.B, D.B.L, D.I.L) တရားလွှတ်တော်ရှေ့နေ (စဉ်-၁၃၄၃၃)

အမှတ်(၈၄၆)၊ သမာဓိလမ်း၊ (၁၃)ရပ်ကွက်၊ ရွှေပြည်သာမြို့နယ်၊ ရန်ကုန်မြို့။

ဖုန်း-၀၉-၄၅၀၅၉၈၆၂၄၊ ၀၉-၂၅၃၅၆၀၀၇၀

အဟ်မဒ်(ခ)ကိုမောင်မောင်မြင့် [၁၂/မဂတ(နိုင်)၁၁၅၄၀၁]နှင့် အများသိစေရန်

ရန်ကုန်မြို့၊ မင်္ဂလာတောင်ညွန့်မြို့နယ်၊ (၁)ရပ်ကွက်၊ (၃)လမ်း၊ အမှတ်-၄၆ နေ ကျွန်ုပ်၏အမှုသည် နုရ်ဟာသွမ် (ခ) မမြတ်စုမွန် [၁၂/မရက(နိုင်)၁၈၂၈၅၀] ကိုင်ဆောင်သူ အဟ်မဒ်(ခ)ကိုမောင်မောင်မြင့် တို့သည် (၄-၁၀-၂၀၁၉) ရက်တွင် အစ္စလာမ်တရားတော်အရ လက်ထပ်ထိမ်းမြားခဲ့ပြီး သားတစ်ဦးထွန်းကားခဲ့ပါသည်။ အိမ်ထောင်သက် (၄)လကျော်ပြီးနောက်ပိုင်း အဟ်မဒ်(ခ)ကိုမောင်မောင်မြင့်က ကျွန်ုပ်၏အမှုသည်အား စိတ်ပိုင်းဆိုင်ရာ၊ ရုပ်ပိုင်းဆိုင်ရာ ညှဉ်းပန်းနှိပ်စက်ခြင်းနှင့် အသက်အန္တရာယ် ခြိမ်းခြောက်မှုများ ပြုလုပ်ခဲ့ပြီး မိသားစု စားဝတ်နေရေး တာဝန်ယူမှုပင်မရှိခဲ့ပါ။ ကျွန်ုပ်၏အမှုသည် ကိုယ်ဝန်ဆောင်စဉ်ကပင် ဆေးခန်းပြပေးခြင်းမရှိဘဲ ကလေးမွေးဖွားရာတွင်လည်း ဖခင်၏ တာဝန်ဝတ္တရားကျေပွန်ခဲ့ခြင်းမရှိခဲ့ပါ။ ကျွန်ုပ်အမှုသည်ကိုလည်း အရက်သေစာသောက်စားပြီး ရိုက်နှက်ခဲ့ခြင်း လူ့ကျင့်ဝတ်နှင့် ဆန့်ကျင်ပြုမူကာ ညစ်ညမ်းစွာဆဲဆိုခဲ့ပြီး **နင့်ကို သွာလားက် ပေးသည်**ဟု နှုတ်မှပြောဆိုကာ လင်မယားအတူနေသည့်အိမ်မှ သန်းခေါင်းစာရင်းမူရင်းနှင့် ကလေးမွေးစာရင်း၊ အဟ်မဒ်(ခ)ကိုမောင်မောင်မြင့် အမည်ဖြင့် ကျွန်ုပ်၏အမှုသည် ဖခင်က ငွေပေးသွင်းထားသည် သိန်း (၅၀၀)ပါ ဘဏ်စာအုပ်တို့ကို ယူဆောင်၍ ထွက်သွားသည်မှာ ယနေ့ဆိုလျှင် (၉)လခန့်ကြာပြီးဖြစ်ပါသည်။ ၎င်းသွာလားက်ပေးခဲ့သည်ကို မြန်မာမွတ်စလင်မ်သာသနာ့ပညာရှင်များအဖွဲ့ချုပ် (ဗဟို) သို့ ဓမ္မသတ် (ဖသ်ဝါ) မေးမြန်းခဲ့ရာ သွာလားက်မြောက်၍ လင်ခန်းမယားခန်း ကွာရှင်းပြတ်စဲသွားပြီဖြစ်ကြောင်း ဖြေဆိုပြန်ကြားခဲ့ပါသည်။

ထို့ကြောင့် ကျွန်ုပ်အမှုသည်နှင့် အဟ်မဒ်(ခ) ကိုမောင်မောင်မြင့် တို့သည် အစ္စလာမ်တရားတော်အရ လင်ခန်းမယားခန်း ပြတ်စဲသွားပြီဖြစ်ရာ နောက်နောင် ကျွန်ုပ်အမှုသည် အပါအဝင် မိသားစုများကို အဟ်မဒ်(ခ)ကိုမောင်မောင်မြင့်ဘက်မှ နှောင့်ယှက်မှုတစ်စုံတစ်ရာ ပြုလုပ်ခဲ့ပါက တည်ဆဲဥပဒေများအရ အရေးယူဆောင်ရွက်သွားမည်ဖြစ်ကြောင်း သက်ဆိုင်သူနှင့်အများသိစေရန် ကြေညာအပ်ပါသည်။

လွှဲအပ်ညွှန်ကြားသူ
နုရ်ဟာသွမ်(ခ)မြတ်စုမွန်
[၁၂/မရက(နိုင်)၁၈၂၈၅၀]

လွှဲအပ်ညွှန်ကြားချက်အရ
ဦးဇော်မင်းဦး LL.B
တရားလွှတ်တော်ရှေ့နေ (စဉ်-၁၇၂၇၆/၂၀၂၁)

အမှတ်-၁၅၃၊ ဆိပ်ကမ်းသာလမ်း၊ ကျောက်တံတားမြို့နယ်၊ ရန်ကုန်မြို့။

ဖုန်း-၀၉-၂၅၄၈၆၆၄၀၇၊ ၀၉-၇၈၆၆၃၅၆၉၇

ကန့်ကွက်နိုင်ပါကြောင်း အများသိစေရန်

ရန်ကုန်တိုင်းဒေသကြီး၊ ဒဂုံမြို့သစ်(မြောက်ပိုင်း)မြို့နယ်၊ မြေတိုင်းရပ်ကွက်အမှတ်(၄၁)၊ ဆင်းဧကရီလမ်း၊ မြေကွက်အမှတ်(၆၃၆)၊ (ခြေရင်းခြမ်း)၊ မြေကွက်အမှတ်(၆၃၄)နှင့်ကပ်လျက်ဘက်အခြမ်း၊ မြေအကျယ်အဝန်း(၂၀ပေ×၆၀ပေ)၊ ရှိ နှစ်(၆၀)မြေငှားဂရန်မြေကွက်နှင့်ယင်းမြေကွက်ပေါ်ရှိ နေအိမ်အပါအဝင် အကျိုးခံစားခွင့်အရပ်ရပ်အားလုံးတို့ကို ရန်ကုန်မြို့တော်စည်ပင်သာယာရေးကော်မတီ မြို့ပြစီမံကိန်းနှင့်မြေစီမံခန့်ခွဲမှု မြေယာဌာနတွင် ဒေါ်ကျင်သန်း(AE-၂၂၄၉၁၀)အမည်ဖြင့်အမည်ပေါက်မှတ်သားတည်ရှိပြီး အမည်ပေါက်ဖြစ်သူ(အစ်မ) ဒေါ်ကျင်သန်းမှာအပျိုကြီးဘဝဖြင့် ကွယ်လွန်သွားပြီးဖြစ်သဖြင့် ၎င်း၏တစ်ဦးတည်းသောမောင်တော်စပ်သူ ဦးသန်းမြင့်(၉/မရတ(နိုင်)၀၁၆၅၈၄)သည် ရန်ကုန်မြို့တော်စာချုပ်စာတမ်းမှတ်ပုံတင်ရုံး၌ချုပ်ဆိုထားသော အမွေဆက်ခံပိုင်ဆိုင်ကြောင်းကြေညာစာချုပ်အမှတ် (၆၆၇၀/၂၀၁၆)ဖြင့် တရားဝင်အမွေဆက်ခံပိုင်ဆိုင်ထားပါသည်။အမွေဆက်ခံပိုင်ဆိုင်ထားသူ ဦးသန်းမြင့် ထံမှ ဦးညီညီထွန်း(၁၂/ဥကတ(နိုင်)၁၁၅၁၉၂)သည်ရန်ကုန်မြို့တော်စာချုပ်စာတမ်းမှတ်ပုံတင်ရုံး၌ချုပ်ဆိုထားသောအရောင်းအဝယ်စာချုပ်အမှတ်(၄၁၈၉/၂၀၂၁)ဖြင့် ဝယ်ယူပိုင်ဆိုင်ထားပြီး မိမိတစ်ဦးတည်းသာလျှင်တရားဝင်လက်ရှိပိုင်ဆိုင်ကြောင်းနှင့် လွတ်လပ်စွာလွှဲပြောင်းရောင်းချပိုင်ခွင့်ရှိသူဖြစ်ကြောင်း ဝန်ခံကတိပြု၍ ကျွန်ုပ်၏မိတ်ဆွေထံသို့ အပြီးအပိုင်လွှဲပြောင်းရောင်းချရန်စကားကမ်းလှမ်းလာရာ ကျွန်ုပ်၏မိတ်ဆွေ ဖြစ်သူကအပြီးအပိုင်ဝယ်ယူရန်အတွက် အရောင်းအဝယ်ပြုလုပ်သောတန်ဖိုးငွေ၏တစ်စိတ်တစ်ဒေသကိုစရန်ငွေအဖြစ် ပေးချေထားပြီးဖြစ်ပါသည်။သို့ဖြစ်ပါ၍ကန့်ကွက်လိုပါက ဤကြော်ငြာပါသည့်နေ့မှစ၍(၇)ရက်အတွင်း ပိုင်ဆိုင်မှုအထောက်အထား(မူရင်း)များဖြင့် ကျွန်ုပ်ထံလာရောက်ကန့်ကွက်နိုင်ပါကြောင်းနှင့် သတ်မှတ်ရက်ကျော်လွန်ပါက အရောင်းအဝယ်ကိုပြီးမြောက်အောင်မြင်သည်အထိ ဥပဒေနှင့်အညီ ဆက်လက် ဆောင်ရွက်သွားမည်ဖြစ်ပါကြောင်း အများသိစေရန်ကြေညာအပ်ပါသည်။

လွှဲအပ်ညွှန်ကြားချက်အရ -

ဒေါ်စုမြတ်မောင် (LL.B)
တရားလွှတ်တော်ရှေ့နေ (စဉ်-၁၆၅၅၄)

ဒေါ်ကေကေနိုင် (LL.B)
အထက်တန်းရှေ့နေ (စဉ်-၅၃၃၄၄)

အမှတ်(၁၃၁)၊ မြရတနာ(၇)လမ်း၊ (၈)ရပ်ကွက်၊ မြောက်ဥက္ကလာပမြို့နယ်၊ ရန်ကုန်မြို့။
ဖုန်း - ၀၉-၄၂၈၀၂၂၃၈၄၊ ၀၉-၄၂၆၈၇၆၆၆၀၊

ကန့်ကွက်နိုင်ပါကြောင်း အများသိစေရန်

ရန်ကုန်တိုင်းဒေသကြီး၊ တောင်ဥက္ကလာပမြို့နယ်၊ မြေတိုင်းရပ်ကွက်အမှတ်(၅)၊ လှုနေရပ်ကွက်အမှတ်(၅)၊ သရေခေတ္တရာ(၂၃)လမ်း၊ မြေကွက်အမှတ်(၈၀၈/ခ)၊ မြေအကျယ်အဝန်း(၂၀ပေ×၆၀ပေ)၊ (၁၂၀၀)စတုရန်းပေရှိ နှစ်(၆၀)မြေငှားဂရန်မြေကွက်နှင့် ယင်းမြေကွက်ပေါ်ရှိနေအိမ်အပါအဝင် အကျိုးခံစားခွင့်အရပ်ရပ်အားလုံးတို့သည် ရန်ကုန်မြို့တော်စည်ပင်သာယာရေးကော်မတီမြို့ပြမြေစီမံခန့်ခွဲမှု မြေယာဌာနရှိမြေစာရင်းတွင်ဦးထန်ဆိုင်(DKU-၀၀၁၀၁၉)အမည်ဖြင့်အမည်ပေါက်မှတ်သားတည်ရှိပြီးအမည်ပေါက် ဦးထန်ဆိုင်မှာကွယ်လွန်သွားပြီဖြစ်သဖြင့်၎င်း၏တစ်ဦးတည်းသောတရားဝင်ဇနီးဖြစ်သူ ဒေါ်အေးမြင့် (၁၂/ဥကတ(နိုင်)၀၇၉၇၅၂)မှ အမွေဆက်ခံပိုင်ဆိုင်လာခဲ့ပြီး မိမိတစ်ဦးတည်းသာလျှင် လက်ရှိလက်ဝယ်ပိုင်ဆိုင်ပြီး အပြီးအပိုင်လွှဲပြောင်းရောင်းချရန် ကျွန်ုပ်၏မိတ်ဆွေဒေါ်မေဦးခင်(၁၄/ပသန(နိုင်)၂၀၇၀၄၂)ထံသို့ စကားကမ်းလှမ်းလာရာကျွန်ုပ်၏မိတ်ဆွေမှ အပြီးအပိုင်ဝယ်ယူရန်အတွက် အရောင်းအဝယ်ပြုလုပ်သော တန်ဖိုးငွေ၏စရန်ငွေတစ်စိတ်တစ်ဒေသကိုပေးချေထားပြီးဖြစ်ပါသည်။သို့ဖြစ်ပါ၍ကန့်ကွက်လိုပါက ဤကြော်ငြာပါသည့်နေ့မှစ၍ (၇)ရက်အတွင်းပိုင်ဆိုင်မှုအထောက်အထား(မူရင်း)များဖြင့် ကျွန်ုပ်ထံသို့လာရောက်ကန့်ကွက်နိုင်ပါကြောင်းနှင့်သတ်မှတ်ရက်ကျော်လွန်ပါကအရောင်းအဝယ်ကိုပြီးမြောက်အောင်မြင်သည်အထိဥပဒေနှင့်အညီဆက်လက်ဆောင်ရွက်သွားမည်ဖြစ်ပါကြောင်း အများသိစေရန်ကြေညာအပ်ပါသည်။

လွှဲအပ်ညွှန်ကြားချက်အရ - **ဒေါ်မေဇင်ဦး (LL.B)** (စဉ်-၃၉၅၈၁)
အထက်တန်းရှေ့နေ
အမှတ်(၅၇၇)၊ သဒ္ဒါလမ်း၊ (၄)ရပ်ကွက်၊ တောင်ဥက္ကလာပမြို့နယ်။
ဖုန်း - ၀၉-၇၇၆၈၇၁၂၂၀ ၊ ၀၉-၄၂၀၀၃၅၂၅၈

"အများသိစေရန် အသိပေးကြေညာခြင်း"

ရန်ကုန်တိုင်းဒေသကြီး၊ ဒဂုံမြို့သစ် (အရှေ့ပိုင်း) မြို့နယ်၊ မြေတိုင်းရပ်ကွက်အမှတ်-၁၃၃၊ မြေကွက်အမှတ်- ၉၆၇၊ မြေအမျိုးအစား- ဒေါ်သန်းသန်းအမည်ပေါက် ပါမစ်မြေ၊ အလျား ၄၀' × အနံ ၆၀' မြေကွက်မှ တရားဝင်မခွဲစိတ်ရသေးသော မြေကွက်အမှတ်-၉၆၆ နှင့်ကပ်လျက်ဘက်ခြမ်း၊ အလျား ၂၀' × အနံ ၆၀' မြေကွက်နှင့် ယင်းမြေကွက်ပေါ်တွင် ဆောက်လုပ်ထား သော ဒဂုံမြို့သစ် (အရှေ့ပိုင်း) မြို့နယ်၊ သလ္လာဝတီလမ်း၊ ၁၃၃ ရပ်ကွက်၊ အမှတ်- ၉၆၇ တကွ အကျိုးခံစားခွင့်အရပ်ရပ်အားလုံးကို တရားဝင်လက်ရှိပိုင်ဆိုင်သူ ဦးမျိုးသူ [၇/ကဝန (နိုင်) ၀၈၆၇၅၄] ထံမှ အပြီးအပိုင်ဝယ်ယူရန် ကျွန်ုပ်တို့၏မိတ်ဆွေများက ရောင်းဖိုးငွေတစ်စိတ်တစ်ဒေသကို ပေးချေထားပြီးဖြစ်ပါသည်။

အထက်ပါအရောင်းအဝယ်ကိစ္စနှင့်ပတ်သက်၍ ကန့်ကွက်လိုသူ မည်သူမဆို ဤကြော်ငြာပါသည့်နေ့ရက်မှစ၍ (၇) ရက်အတွင်း ခိုင်လုံသောပိုင်ဆိုင်မှုအထောက်အထားများဖြင့် ကျွန်ုပ်တို့ထံ ကန့်ကွက်နိုင်ပါသည်။ သတ်မှတ်ရက်အတွင်း ကန့်ကွက်ခြင်းမရှိပါက အရောင်းအဝယ်ကို ဥပဒေနှင့်အညီပြီးမြောက်အောင် ဆက်လက်ဆောင်ရွက်သွားမည်ဖြစ်ပါကြောင်း အများသိစေရန် ကြေညာအပ်ပါသည်။

လွှဲအပ်ညွှန်ကြားချက်အရ-

ဦးနိုးမင်းထိုက် (စဉ်- ၄၀၃၂၇)
အထက်တန်းရှေ့နေ
Ph: 09-420177685

ဦးကျော်ဇေယျ (စဉ်- ၃၁၂၁)
တရားလွှတ်တော်ရှေ့နေ
Ph:09-5007849

အများသိစေရန် သတိပေးကြေညာခြင်း

ကျွန်ုပ်၏အမှုသည်ဖြစ်သူ ဦးချစ်ဆွေ (၁/မကန (နိုင်) ၀၁၅၂၅၂)၊ အမှတ် (၄၀)၊ မင်းရပ်၊ မြစ်ကြီးနားမြို့ ၏ လွှဲအပ်ညွှန်ကြားချက်အရ အောက်ပါအတိုင်း အများသိစေရန် သတိပေးကြေညာအပ်ပါသည် -

ကချင်ပြည်နယ်၊ မြစ်ကြီးနားမြို့ စီတာပူရပ်ကွက်၊ အကွက်အမှတ် - ၁၂/၂ ခ၊ ဦးပိုင်အမှတ် - ၈၅၊ စီတာပူရပ်၊ ဧရိယာ (၀.၁၈၃)၊ စုစုပေါင်းဧရိယာစတုရန်းပေ (၈၀၀၀) ရှိ မြေကွက်နှင့် ပတ်သက်သော မြေငှားဂရန်စာချုပ်မူရင်းမှာ ကျွန်ုပ်၏အမှုသည်၏ ကိုယ်ပိုင်ငွေကြေးဖြင့် သက်ဆိုင်ရာသို့ ပေးသွင်းကာ အမဖြစ်သူ ဒေါ်မခင် အမည်ဖြင့် အမည်ပေါက်တည်ရှိနေခဲ့ပြီး အမဖြစ်သူအား ကျွန်ုပ်အမှုသည်မှ အမည်ခံ၊ အမည်ငှား (ဘီနာမီ) အဖြစ်ထားရှိကာ ဝယ်ယူပေးခဲ့သောကြောင့် ယင်းမြေငှားဂရန်မူရင်းအား ကျွန်ုပ်အမှုသည်က လက်ဝယ်ယူဆောင်ထားရှိခဲ့ပါသည်။

သို့ပါသော်လည်း ယင်းမြေငှားဂရန်မူရင်းမှာ ယခုအခါ ကျွန်ုပ်အမှုသည် လက်ဝယ်မှ ပျောက်ဆုံးသွားပါသဖြင့် ယင်းမြေငှားဂရန်မူရင်းအား တွေ့ရှိပါက ကျွန်ုပ်အမှုသည်ထံသို့လည်းကောင်း၊ ကျွန်ုပ်ထံသို့လည်းကောင်း ဆက်သွယ်ပေးအပ်ပါရန်နှင့် ယင်းမြေငှားဂရန်မူရင်းအား မည်သူမျှ ဂရန်အမည်ပြောင်းခြင်း၊ ဂရန်သက်တမ်းတိုးဆောင်ရွက်ခြင်း၊ ပေါင်နှံခြင်း၊ အခြားနည်းဖြင့် လွှဲပြောင်းဆောင်ရွက်ခြင်းများ မည်သူမျှပြုလုပ်ဆောင်ရွက်ခွင့်မရှိပါကြောင်းနှင့် ထိုသို့ အထက်ပါ နည်းလမ်းတစ်မျိုးမျိုးဖြင့် ဆောင်ရွက်လုပ်ကိုင်ပါက ဆောင်ရွက်လုပ်ကိုင်သည့် မည်သူ့ကိုမဆို ဥပဒေအရ အရေးယူဆောင်ရွက်ရလိမ့်မည်ဖြစ်ကြောင်း အများသိစေရန် သတိပေးကြေညာအပ်ပါသည်။

လွှဲအပ်ညွှန်ကြားချက်အရ -

ဦးမျိုးညွန့် LL.B, D.B.L (Diploma in Business Law)
တရားလွှတ်တော်ရှေ့နေ (စဉ် - ၅၂၄၂/၉၀)
ရုံး - အမှတ် (၆၀)၊ အခန်း (၁)၊ မြေညီထပ်၊ မဟာဗန္ဓုလပန်းခြံလမ်း၊
ကျောက်တံတားမြို့နယ်၊ ရန်ကုန်တိုင်းဒေသကြီး။
ဖုန်း - ၀၉ ၄၂၀၀၉၆၀၉၀၊ ၀၉ ၇၉၂၂၅၂၁၅၀

အိတ်ဖွင့်တင်ဒါ(Open Tender)ခေါ်ယူခြင်း

တင်ဒါအမှတ်- ၂(၂၀၂၃-၂၀၂၄)

ဆောက်လုပ်ရေးဝန်ကြီးဌာန၊ လမ်းဦးစီးဌာန၊ မောင်တောခရိုင်မှ (၂၀၂၃-၂၀၂၄) ဘဏ္ဍာရေးနှစ် ပြည်ထောင်စု/ပြည်နယ် (ငွေလုံးငွေရင်း) ရန်ပုံငွေဖြင့် ဆောင်ရွက်မည့် လမ်းလုပ်ငန်းများအတွက် လိုအပ်သောလုပ်ငန်းသုံးပစ္စည်းများကို (မြန်မာကျပ်ငွေ) ဖြင့် ဝယ်ယူလိုပါသည်။

၁။	တင်ဒါလျှောက်လွှာစတင်ရောင်းချမည့်ရက်	- ၁၄-၈-၂၀၂၃(တနင်္လာနေ့) နံနက်(၁၀:၀၀)နာရီ
၂။	တင်ဒါလျှောက်လွှာပိတ်မည့်ရက်/အချိန်	- ၁၈-၈-၂၀၂၃ (သောကြာနေ့) မွန်းတည့် (၁၂:၀၀)နာရီ
၃။	တင်ဒါဖွင့်မည့်ရက်/အချိန်	- ၂၀-၈-၂၀၂၃ (တနင်္ဂနွေနေ့) နံနက်(၉:၀၀)နာရီ
၄။	တင်ဒါဖွင့်မည့်နေရာ	- လက်ထောက်ညွှန်ကြားရေးမှူး(မြို့ပြ)ရုံး၊ မောင်တောခရိုင်

အသေးစိတ်သိရှိလိုပါက ရုံးချိန်အတွင်း လူကိုယ်တိုင်(သို့) ဖုန်း (043-55044) သို့ ဆက်သွယ်မေးမြန်းနိုင်ပါသည်။

တင်ဒါကော်မတီ
Ph-09-421715696
Ph-09-421732963

ကန့်ကွက်နိုင်ကြောင်းကြော်ငြာ

ရန်ကုန်မြို့၊ ဒဂုံမြို့သစ်(တောင်ပိုင်း)မြို့နယ်၊ ပုလဲမွန်အိမ်ရာ၊ တိုက်အမှတ် (၁၁)၊ အခန်းအမှတ် (၁၀၃)ကို မူလအမည်ပေါက်ပိုင်ဆိုင်သူ ဒေါ်သန္တာလွင်[၁၂/ကတတ(နိုင်) ၀၂၂၈၈၄] ထံမှ စာချုပ်စာတမ်းများဖြင့် ပြန်လည်ဝယ်ယူထားသူ ဦးမြင့်စိန်[၁၂/သဃက(နိုင်)၀၆၃၁၀၂]က ၎င်းအမည်ဖြင့် တိုက်ခန်းပိုင်ဆိုင်ခွင့်စာအုပ် ပြုလုပ်ပေးပါရန် ဌာနသို့ လျှောက်ထားလာပါသည်။ ထုတ်ပေးရန်မသင့်ကြောင်း ကန့်ကွက်လိုပါက ကြော်ငြာပါသည့်ရက်မှ (၁၄) ရက်အတွင်း စာရွက်စာတမ်းအထောက်အထား ပြည့်စုံစွာဖြင့် တင်ပြကန့်ကွက်နိုင်ပါသည်။

အိမ်ရာဖွံ့ဖြိုးရေးဌာန
မြို့ပြနှင့်အိမ်ရာဖွံ့ဖြိုးရေးဦးစီးဌာန

အများသိစေရန် ကြေညာခြင်း

ရန်ကုန်မြို့၊ မြောက်ဥက္ကလာပမြို့နယ်၊ ရွှေပေါက်ကံမြို့သစ်၊ အောင်သိဒ္ဓိလမ်း၊ မြေတိုင်းရပ်ကွက်အမှတ်(၁၂)၊ မြေကွက်အမှတ်(၉၂၃)၊ ဒေါ်သန်းသန်းလှ အမည်ပေါက်ပါမစ်မြေအမျိုးအစား မြေကွက်၏ အကျယ်အဝန်း (၄၀ပေx၆၀ပေ) အနက်မှ တရားဝင်မခွဲစိတ်ရသေးသည့် အကျယ်အဝန်း (၂၀ပေx၆၀ပေ) ပါမစ်မူရင်းခြမ်းရှိ မြေကွက်နှင့် ယင်းမြေကွက်ပေါ်ရှိ ဆောက်လုပ်ထားသောနေအိမ် အပါအဝင် အကျိုးခံစားခွင့်အရပ်ရပ်အားလုံးတို့ကို ၎င်းအမည်ပေါက်ထံမှတစ်ဆင့် အဆက်စပ်စာချုပ် အဆင့်ဆင့်ဖြင့် အရှုပ်အရှင်းကင်းရှင်းစွာ တရားဝင်ဝယ်ယူပိုင်ဆိုင်ပါကြောင်း၊ လွှဲပြောင်းရောင်းချပိုင်ခွင့်ရှိကြောင်း ဝန်ခံကတိပြုသူ ဒေါ်ချောင်းဝသန် [၅/ဗမန(နိုင်)၀၄၆၇၂၃] ထံမှ ကျွန်ုပ်၏မိတ်ဆွေဖြစ်သူ ဒေါ်ခင်ပြုံး [၁၂/ဥကမ(နိုင်)၁၁၀၂၁၇]က ဝယ်ယူရန်အတွက် စရန်ငွေပေးချေထားပြီးဖြစ်ပါ၍ ကန့်ကွက်လိုပါက စာရွက်စာတမ်းမူရင်းများနှင့်တကွ ဤကြော်ငြာပါသည့်နေ့မှစ၍ (၇) ရက်အတွင်း ကျွန်ုပ်ထံသို့ လာရောက် ကန့်ကွက်နိုင်ပါသည်။ အကယ်၍ ကန့်ကွက်မည့်သူမရှိပါက အရောင်းအဝယ်အား ဆက်လက်ဆောင်ရွက်သွားမည်ဖြစ်ကြောင်း အများသိစေရန်ကြေညာအပ်ပါသည်။

လွှဲအပ်ညွှန်ကြားချက်အရ -
ဒေါ်မေသူအောင် (LL.B)
တရားလွှတ်တော်ရှေ့နေ (စဉ်-၁၆၆၅၅)
အမှတ် (၈၃)၊ ဒုတိယထပ်၊ ပန်းဆိုးတန်းလမ်း၊ ကျောက်တံတားမြို့နယ်၊ ရန်ကုန်မြို့။ 09-421164483

ရန်ကုန်မြို့၊ ကြည့်မြင်တိုင်မြို့နယ်၊ ထီးတန်း(စက်မြေ)ရပ်ကွက်၊ ထီးတန်း(၃)လမ်း၊ တိုက်အမှတ်(၁၁)ဟုခေါ်သည့် (၂)ခန်းတွဲ (၆)ထပ်ကန်ထရိုက်တိုက်၏ (မြေညီထပ်/ခြေရင်းခန်း) တိုက်ခန်းမျက်နှာမူ၍ကြည့်လျှင် (ဘယ်ဘက်ခြမ်း) (၁၂'×၅၀') တိုက်ခန်းအရောင်းအဝယ်ကိုကန့်ကွက်နိုင်ပါကြောင်း

အထက်ဖော်ပြပါတိုက်ခန်းကို အရောင်းအဝယ်သဘောတူကတိစာချုပ် (အဆက်ဆက်)အရဝယ်ယူပိုင်ဆိုင်ထားသူ-ဒေါ်လှဲ့လှဲ့ကေခိုင်(၁၂/စခန(နိုင်)၀၅၄၆၃၀)က တရားဝင်ပိုင်ရှင်အဖြစ် အရှုပ်အရှင်းကင်းရှင်းစွာ လက်ဝယ်ထားရှိပိုင်ဆိုင်ပါကြောင်းနှင့် လွှဲပြောင်းရောင်းချပိုင်ခွင့်ရှိပါကြောင်း ဝန်ခံကတိပြုသည့်အတွက် ကျွန်ုပ်တို့၏မိတ်ဆွေ-ဒေါ်သိန်းထိုက်ထိုက်အောင် (၈/ခမန(နိုင်)၀၄၅၄၂၃)က အပြီးအပိုင်ဝယ်ယူရန်(စရန်ငွေ)များပေးချေထားခဲ့ပြီးဖြစ်ပါသည်။ အဆိုပါတိုက်ခန်းနှင့်ပတ်သက်၍ ပိုင်ဆိုင်အကျိုးခံစားခွင့်ရှိသဖြင့် ကန့်ကွက်လိုသူများရှိပါကဤကြေညာပါသည့်နေ့မှစ၍(၁၄)ရက်အတွင်း တိကျခိုင်လုံသောစာရွက်စာတမ်းမူရင်းများနှင့်တကွ လူကိုယ်တိုင်လာရောက်ကန့်ကွက်နိုင်ပါသည်။ သတ်မှတ်နေ့ရက်ကျော်လွန်ပါက တိုက်ခန်းအရောင်းအဝယ်ကို ဥပဒေနှင့်အညီပြီးဆုံးသည်အထိ ဆက်လက်ဆောင်ရွက်မည်ဖြစ်ကြောင်းအများသိစေရန်ကြေညာပါသည်။(လွှဲအပ်ညွှန်ကြားချက်များအရ)

ဦးသန့်ဇင် (LL-B)
အထက်တန်းရှေ့နေ(စဉ်-၂၅၀၆၈)
Ph-09 253995848 , 09-798420119

ဒေါ်ဟန်နွေနိုင် (LL-B)
အထက်တန်းရှေ့နေ(စဉ်-၂၇၅၄၄)
Ph-09-4200 73685

အမှတ်(၅၀)၊ ပ-ထပ်၊ အခန်း(D-2)၊ဘဏ်လမ်း၊ ကျောက်တံတားမြို့နယ်၊ ရန်ကုန်မြို့။

အများသိစေရန် ကြေညာခြင်း

စစ်ကိုင်းတိုင်းဒေသကြီး၊ ကလေးမြို့နယ်၊ တာဟန်း(၅)ရပ်ကွက်၊ အမှတ်(၁၈၄)နေ ဒေါ်ဥာဏ်ဒိုက်ဇင့် [၅/ကလထ(နိုင်)၀၂၅၇၄၁]၏ လွှဲအပ်ညွှန်ကြားချက်အရ အောက်ပါအတိုင်း အသိပေးကြေညာအပ်ပါသည်-

ကျွန်ုပ်မိတ်ဆွေ၏သမီးဖြစ်သူ မကျိုန်ခန့်မန်[၅/ကလထ(နိုင်)၁၄၀၃၉၁]သည် မိခင်၏ဆိုဆုံးမမှုများကိုနာခံခြင်းမရှိဘဲ ၎င်း၏သဘောဆန္ဒအလျောက် မိခင်၏ ဂုဏ်သိက္ခာကျဆင်းအောင် အကြိမ်ကြိမ် ပြုမူဆောင်ရွက်နေပါသဖြင့် နောက်နောင် ၎င်းနှင့်ပတ်သက်သော လူမှုရေးကိစ္စများ၊ ငွေရေးကြေးရေးများ စသောမည်သည့်ကိစ္စအဝဝကို မိခင်နှင့်ညီအစ်ကိုမောင်နှမများမှ (လုံးဝ)တာဝန်ယူဖြေရှင်းပေးမည် မဟုတ်ပါကြောင်း အများသိစေရန် ကြေညာအပ်ပါသည်။

ဒေါ်ဥာဏ်ဒိုက်ဇင့်၏ လွှဲအပ်ညွှန်ကြားချက်အရ-
ဦးလင်းသန့်ဇင်(LL.B)
တရားလွှတ်တော်ရှေ့နေ(စဉ်-၁၆၃၃၃/၅-၁၂-၂၀၁၉)
ရုံးခန်းအမှတ်(၃)၊ သမာဓိလမ်း၊ ဆ/ရပ်ကွက်၊ မြောက်ဥက္ကလာပမြို့နယ်။
ဖုန်း-၀၉-၂၅၀၀၀၈၈၆၇

ကန့်ကွက်နိုင်ကြောင်းကြော်ငြာ

ရန်ကုန်မြို့၊ ဒေါပုံမြို့နယ်၊ မြေတိုင်းရပ်ကွက်အမှတ်(၄)၊ လှုနေရပ်ကွက်အမှတ်(မြို့သစ်)၊ မြေကွက်အမှတ်(၄၃၀)ဟု ခေါ်တွင်သည့်အမှတ်(၂၂၉)၊ ကျောင်းလမ်းသွယ်(၁)၊ မြို့သစ်ရပ်ကွက်၊ ဒေါပုံမြို့နယ်ရှိ အကျယ်အဝန်း (၂၅ ပေ x ၆၀ ပေ)မြေကွက်၏ အမည်ပေါက်ပိုင်ရှင် ဦးဗိုမောင် [၈/မကန(နိုင်)၀၆၂၂၇၁] မြေကွက်အား အဆက်ဆက် ပိုင်ဆိုင်လာသူ ဒေါ်ခင်အေးကြွယ် [၈/မကန(နိုင်)၀၆၂၃၂၂]ထံမှ ကျွန်ုပ်မိတ်ဆွေက တရားဝင်အရောင်းအဝယ်ပြုလုပ်၍ စရန်ငွေ တစ်စိတ်တစ်ဒေသ ပေးချေထားပြီးဖြစ်ပါသည်။ သို့ပါ၍ ဖော်ပြပါမြေအိမ်နှင့်ပတ်သက်၍ ပိုင်ရေးဆိုင်ခွင့်ရှိသူမည်သူမဆို ခိုင်လုံသော အထောက်အထားဖြင့် ကျွန်ုပ်ထံသို့ ယခုကြော်ငြာပါပြီးသည့်နေ့မှစ၍ (၇) ရက်အတွင်း လာရောက်ကန့်ကွက်နိုင်ပါသည်။ ကန့်ကွက်သူမရှိပါက အရောင်းအဝယ်ကို အပြီးတိုင် ဆက်လက် ဆောင်ရွက်မည်ဖြစ်ကြောင်း အများသိစေရန် ကြော်ငြာအပ်ပါသည်။

လွှဲအပ်ညွှန်ကြားချက်များအရ
ဒေါ်လှလှခိုင်
အထက်တန်းရှေ့နေ (လိုင်စင်-၂၃၃၈၀)
အမှတ်(၃၉)၊ (၃၅)လမ်း၊ ကျောက်တံတားမြို့နယ်။ ဖုန်း-၀၉-၅၀၄၇၀၀၁

ကြွေးကျန်များ အမြန်ဆုံးပေးဆပ်ရန်

နောက်ဆုံးအကြိမ်အဖြစ် အသိပေးကြေညာခြင်း

အာရှရန်ကုန်ဘဏ်တွင် ချေးငွေရယူထားသည့် အောက်ပါစာရင်းတွင် အတိအလင်းဖော်ပြထားသည့် ပုဂ္ဂိုလ်များသည် ဘဏ်သို့ ချေးငွေအရင်းအတိုးများကို ကာလကြာရှည် လာရောက်ပေးဆပ်ခြင်းမရှိဘဲ ပျက်ကွက်ခဲ့ခြင်းနှင့် ချေးငွေအရင်းအတိုးများကို ပေးဆပ်ရန် ကာလကျော်လွန်ခဲ့ခြင်းများအပေါ် ဘဏ်မှအကြိမ်ကြိမ် ညှိနှိုင်းစောင့်ဆိုင်းပေးခဲ့သော်လည်း ချေးငွေအရင်းအတိုးများ ပေးဆပ်ရန် ယခုအချိန်ထိ ဆက်လက်ပျက်ကွက်လျက်ရှိပါသည်။

သို့ပါသောကြောင့် ဘဏ်မှ လူကြီးမင်းတို့ ချေးယူထားသော ချေးငွေအရင်းနှင့် ပေးဆပ်သည့်နေ့အထိ အတိုးကျသင့်ငွေများအား အလျင်အမြန်(၁၈-၈-၂၀၂၃) ရက်နေ့ နောက်ဆုံးထားလျက် ပြေကျေစွာ ဘဏ်သို့လာရောက် ပေးဆပ်ရန်နှင့် လာရောက်ပေးဆပ်ခြင်း မရှိဘဲ ဆက်လက်ပျက်ကွက်ပါက ဥပဒေနှင့်အညီ တရားစွဲဆိုဆောင်ရွက်သွားမည်ဖြစ်ကြောင်းနှင့် တရားစရိတ်အဝဝသည် လူကြီးမင်းတို့အပေါ် ကျရောက်စေမည်ဖြစ်ကြောင်း အသိပေးကြေညာအပ်ပါသည်။

စဉ်	အမည်	နိုင်ငံသားစိစစ်ရေးကတ်အမှတ်	နေရပ်လိပ်စာ	ချေးငွေအရင်း (မြန်မာကျပ်)
၁။	ဒေါ်ဆွေကြီး	၁၂/မဂဒ(နိုင်)၁၆၇၀၀၄	အမှတ်(၁၅၉/အေ၁/အေ၂) ပိတောက်လမ်း၊ ပုလဲမြို့သစ်၊ မင်္ဂလာဒုံမြို့နယ်၊ ရန်ကုန်မြို့။	၅၀၀,၀၀၀,၀၀၀.၀၀
၂။	ဒေါ်အေးမြင့်	၉/လဝန(နိုင်)၀၈၄၈၆၅	အမှတ်(၁၄/၈)၊ ကေးလမ်း၊ မင်္ဂလာမီးရထားရပ်၊ ပျဉ်းမနားမြို့၊ နေပြည်တော်။	၂၅၀,၀၀၀,၀၀၀.၀၀

ဒေါ်နှင်းစုမွန်
(B.Com,CPA,D.B.L,ACCA)
(Member of Myanmar Association of Insolvency Practitioners Inc.)
စာရင်းရှင်းလင်းဖျက်သိမ်းရေးအရာရှိ
အာရှရန်ကုန်ဘဏ်လီမိတက်(တရားရုံး၏အမိန့်ဖြင့် စာရင်းရှင်းလင်းဖျက်သိမ်းဆဲ)

ကန့်ကွက်နိုင်ပါသည်

ရန်ကုန်တိုင်းဒေသကြီး၊ ဒဂုံမြို့သစ်(အရှေ့ပိုင်း)မြို့နယ်၊ (၉) ရပ်ကွက်၊ ဗိုလ်စောနောင်လမ်း၊ မြေတိုင်းရပ်ကွက်အမှတ် (၉)၊ မြေကွက်အမှတ် (၅၄)၊ ဧရိယာ (၀.၀၅၅) ဧကအကျယ်ရှိ ဦးဇင်လင်း (၁၂/စခန(နိုင်)၀၂၀၈၇၃) အမည်ပေါက်သည့် နှစ်(၆၀)ဂရန်မြေကွက်နှင့် ယင်းမြေကွက်ပေါ်ရှိ အကျိုးခံစားခွင့်အရပ်ရပ်အားလုံးတို့ကို တရားဝင်ဝယ်ယူပိုင်ဆိုင်၍ အပြီးအပိုင်လွှဲပြောင်းရောင်းချပိုင်ခွင့်ရှိသူဖြစ်ကြောင်းဝန်ခံကတိပြုသူ ဒေါ်မိုးမိုးရည်(၁၂/ဒဂရ(နိုင်)၀၁၉၀၀၂)ထံမှ ကျွန်ုပ်၏မိတ်ဆွေက အပြီးအပိုင်ဝယ်ယူရန်အတွက် စရန်ငွေအချို့ကိုပေးချေထားပြီးဖြစ်ပါ၍ ကန့်ကွက်လိုပါက အကျိုးခံစားခွင့်ရှိသူ မည်သူမဆို ပိုင်ဆိုင်မှုအထောက်အထား(မူရင်းများ)ဖြင့် ယနေ့မှစ၍ (၁၄) ရက်အတွင်း ကျွန်ုပ်ထံသို့ လာရောက်ကန့်ကွက်နိုင်ပါသည်။ သတ်မှတ်ရက်ထက်ကျော်လွန်ပါက အရောင်းအဝယ်ကို ဥပဒေနှင့်အညီ ပြီးဆုံးသည်အထိ ဆက်လက်ဆောင်ရွက်သွားမည်ဖြစ်ပါသည်။

လွှဲအပ်ညွှန်ကြားချက်အရ-

ဒေါ်ခိုင်ခိုင်စန်း (LL.B, D.B.L, D.I.L) တရားလွှတ်တော်ရှေ့နေ (စဉ်-၁၆၄၆၁)

ဒေါ်နှင်းနုလွင် (LL.B) အထက်တန်းရှေ့နေ (စဉ်-၅၃၁၁၄)

တိုက်(၃)၊ အခန်း(၃၀၁)၊ မြေညီထပ်၊ မိုးကောင်းလမ်းမကြီး၊ ရန်ကင်းမြို့နယ်၊ ရန်ကုန်မြို့။ ဖုန်း - ၀၉-၄၀၁၆၀၂၈၀၀၊ ၀၉-၈၈၃၀၂၈၀၉၆

ကန့်ကွက်နိုင်ပါသည်

ရန်ကုန်တိုင်းဒေသကြီး၊ ဒဂုံမြို့သစ်(မြောက်ပိုင်း)မြို့နယ်၊ (၁၀/တိုးချဲ့) ရပ်ကွက်၊ အနော်ရထာလမ်း၊ မြေတိုင်းရပ်ကွက်အမှတ် (မတ-၁၀/တိုးချဲ့)၊ မြေကွက်အမှတ် (မက-၂၃၈/A)၊ အကျယ်အဝန်း (၆၀'×၈၀')အကျယ်ရှိ ဦးဘုန်းကျော် (၁၂/လမတ(နိုင်)၀၀၀၁၁၆) အမည်ပေါက်သည့် ပါမစ်မြေကွက်နှင့် ယင်းမြေကွက်ပေါ်ရှိ အကျိုးခံစားခွင့်အရပ်ရပ်အားလုံးတို့ကို တရားဝင်အမည်ပေါက်ပိုင်ဆိုင်၍ အပြီးအပိုင်လွှဲပြောင်းရောင်းချပိုင်ခွင့်ရှိသူဖြစ်ကြောင်း ဝန်ခံကတိပြုသူ ဦးဘုန်းကျော် (၁၂/လမတ(နိုင်)၀၀၀၁၁၆)ထံမှ ကျွန်ုပ်၏မိတ်ဆွေက အပြီးအပိုင်ဝယ်ယူရန်အတွက် စရန်ငွေအချို့ကို ပေးချေထားပြီးဖြစ်ပါ၍ ကန့်ကွက်လိုပါက အကျိုးခံစားခွင့်ရှိသူ မည်သူမဆို ပိုင်ဆိုင်မှုအထောက်အထား(မူရင်းများ)ဖြင့် ယနေ့မှစ၍ (၁၄) ရက်အတွင်း ကျွန်ုပ်ထံသို့ လာရောက်ကန့်ကွက်နိုင်ပါသည်။ သတ်မှတ်ရက်ထက်ကျော်လွန်ပါက အရောင်းအဝယ်ကို ဥပဒေနှင့်အညီ ပြီးဆုံးသည်အထိ ဆက်လက်ဆောင်ရွက်သွားမည်ဖြစ်ပါသည်။

လွှဲအပ်ညွှန်ကြားချက်အရ-

ဒေါ်ခိုင်ခိုင်စန်း (LL.B, D.B.L, D.I.L) တရားလွှတ်တော်ရှေ့နေ (စဉ်-၁၆၄၆၁)

ဒေါ်နှင်းနုလွင် (LL.B) အထက်တန်းရှေ့နေ (စဉ်-၅၃၁၁၄)

တိုက်(၃)၊ အခန်း(၃၀၁)၊ မြေညီထပ်၊ မိုးကောင်းလမ်းမကြီး၊ ရန်ကင်းမြို့နယ်၊ ရန်ကုန်မြို့။ ဖုန်း - ၀၉-၄၀၁၆၀၂၈၀၀၊ ၀၉-၈၈၃၀၂၈၀၉၆

ကန့်ကွက်နိုင်ပါသည်

ရန်ကုန်တိုင်းဒေသကြီး၊ မင်္ဂလာဒုံမြို့နယ်၊ (၂/က) ရပ်ကွက်၊ ခူဝံလမ်း၊ မြေတိုင်းရပ်ကွက်အမှတ် (၄၀၈-A)၊ မြေကွက်အမှတ် (၅)၊ ဧရိယာ(၀.၀၅၅)ဧကအကျယ်ရှိ ဦးမန်ချောင်း (၁၂/မဂဒ(နိုင်)၀၀၅၅၂၂) အမည်ပေါက်သည့် နှစ်(၆၀)ဂရန်မြေကွက်နှင့် ယင်းမြေကွက်ပေါ်ရှိ အဆောက်အဦအပါအဝင် ကျိုးခံစားခွင့်အရပ်ရပ်အားလုံးတို့ကို တရားဝင်အမွေဆက်ခံပိုင်ဆိုင်၍ အပြီးအပိုင်လွှဲပြောင်းရောင်းချပိုင်ခွင့်ရှိသူဖြစ်ကြောင်း ဝန်ခံကတိပြုသူ ဒေါ်သိန်းမြ (၁၂/မဂဒ (နိုင်) ၀၀၅၅၂၃)ထံမှ ကျွန်ုပ်၏မိတ်ဆွေက အပြီးအပိုင်ဝယ်ယူရန်အတွက် စရန်ငွေအချို့ကိုပေးချေထားပြီးဖြစ်ပါ၍ ကန့်ကွက်လိုပါက အကျိုးခံစားခွင့်ရှိသူ မည်သူမဆို ပိုင်ဆိုင်မှုအထောက်အထား(မူရင်းများ)ဖြင့် ယနေ့မှစ၍ (၁၄) ရက်အတွင်း ကျွန်ုပ်ထံသို့ လာရောက်ကန့်ကွက်နိုင်ပါသည်။ သတ်မှတ်ရက်ထက်ကျော်လွန်ပါက အရောင်းအဝယ်ကို ဥပဒေနှင့်အညီ ပြီးဆုံးသည်အထိ ဆက်လက်ဆောင်ရွက်သွားမည်ဖြစ်ပါသည်။

လွှဲအပ်ညွှန်ကြားချက်အရ-

ဒေါ်ခိုင်ခိုင်စန်း (LL.B, D.B.L, D.I.L) တရားလွှတ်တော်ရှေ့နေ (စဉ်-၁၆၄၆၁)

ဒေါ်နှင်းနုလွင် (LL.B) အထက်တန်းရှေ့နေ (စဉ်-၅၃၁၁၄)

တိုက်(၃)၊ အခန်း(၃၀၁)၊ မြေညီထပ်၊ မိုးကောင်းလမ်းမကြီး၊ ရန်ကင်းမြို့နယ်၊ ရန်ကုန်မြို့။ ဖုန်း - ၀၉-၄၀၁၆၀၂၈၀၀၊ ၀၉-၈၈၃၀၂၈၀၉၆

ကန့်ကွက်နိုင်ကြောင်း အများသိစေရန်ကြေညာခြင်း

ရန်ကုန်မြို့၊ ရွှေပြည်သာမြို့နယ်၊ မြေတိုင်းရပ်ကွက်အမှတ်(ဃ/၃၇)၊ (၁၃)ရပ်ကွက်၊ မော်လမြိုင်လမ်း၊ မြေကွက်အမှတ်(၂၇၇)၊ အကျယ်အဝန်း(၄၀ပေ x ၆၀ပေ)၊ ပါမစ်မြေအမျိုးအစား မြေကွက်နှင့်ယင်းမြေကွက်ပေါ်ရှိ အကျိုးခံစားခွင့်အရပ်ရပ်အားလုံးတို့သည် ရန်ကုန်မြို့တော်စည်ပင်သာယာရေးကော်မတီ၊ မြို့ပြစီမံကိန်းနှင့်မြေစီမံခန့်ခွဲမှုဌာန၏ မြို့မြေစာရင်းတွင် ဇကမြတ်ထွန်းလွင် [၁၂/မဂဒ(နိုင်)၁၀၂၅၁၇]အမည်ဖြင့် မှတ်သားတည်ရှိ၍ ၎င်းထံမှ အရောင်းအဝယ်စာချုပ်ဖြင့် အရှုပ်အရှင်းကင်းရှင်းစွာ လက်ရှိပိုင်ဆိုင်၍ တရားဝင်လွှဲပြောင်းရောင်းချပိုင်ခွင့်ရှိကြောင်း ဝန်ခံကတိပြုသူ ဦးမျိုးမင်း [၇/သဝတ(နိုင်)၁၆၅၈၉၄]ထံမှ ကျွန်ုပ်၏မိတ်ဆွေဖြစ်သူ ဦးစောထွန်းနိုင် [၅/ကဘလ(နိုင်)၁၅၆၁၇၉]က အပြီးအပိုင်ဝယ်ယူရန်အတွက် (စရန်ငွေ)ပေးချေထားပြီးဖြစ်ပါသည်။ အဆိုပါအရောင်းအဝယ်နှင့်ပတ်သက်၍ ပိုင်ရေးဆိုင်ခွင့်ရှိသဖြင့် ကန့်ကွက်လိုသူများရှိပါက ဤကြော်ငြာပါသည့်နေ့မှစ၍ (၇)ရက်အတွင်း တိကျခိုင်လုံသော စာချုပ်စာတမ်းမူရင်းများနှင့်တကွ ကျွန်ုပ်ထံသို့ လူကိုယ်တိုင်လာရောက်ကန့်ကွက်နိုင်ပါသည်။ သတ်မှတ်နေ့ရက်ကျော်လွန်သည်အထိ ကန့်ကွက်မည့်သူမရှိပါက အဆိုပါအရောင်းအဝယ်ကို ဥပဒေနှင့်အညီ ပြီးဆုံးသည်အထိ ဆက်လက်ဆောင်ရွက်မည်ဖြစ်ကြောင်း အများသိစေရန် ကြေညာအပ်ပါသည်။

ဝယ်ယူသူ၏ လွှဲအပ်ညွှန်ကြားချက်အရ -
ဒေါ်ကြည်ကြည်ထွေး (LL.B, D.B.L)
တရားလွှတ်တော်ရှေ့နေ (စဉ်-၁၂၃၀၀)
အမှတ်(၁၆/ခ)၊ ရန်ကုန်လမ်း၊ (၆/၉) ရပ်ကွက်၊ ရွှေပြည်သာမြို့နယ်၊ ရန်ကုန်မြို့။ ဖုန်း-၀၉-၄၂၀၀၅၈၅၅၃

ကန့်ကွက်နိုင်ကြောင်း အများသိစေရန်ကြေညာခြင်း

ရန်ကုန်မြို့၊ ရွှေပြည်သာမြို့နယ်၊ မြေတိုင်းရပ်ကွက်အမှတ်(၁၀)၊ (၇)ရပ်ကွက်၊ ရာဇာဓိရာဇ်လမ်း၊ မြေကွက်အမှတ်(၇)၊ အကျယ်အဝန်း (၄၀ပေ x ၆၀ပေ)၊ ပါမစ်မြေအမျိုးအစား မြေကွက်နှင့်ယင်းမြေကွက်ပေါ်ရှိ အကျိုးခံစားခွင့်အရပ်ရပ်အားလုံးတို့ကို ဗိုလ်ကြီးဝင်းထိန်(ZLN-၀၅၃၆၄၄)အမည်ဖြင့် မှတ်သားတည်ရှိ၍ ၎င်းထံမှ အရောင်းအဝယ်စာချုပ်အဆက်အစပ်ဖြင့် အရှုပ်အရှင်းကင်းရှင်းစွာ လက်ရှိပိုင်ဆိုင်၍ တရားဝင်လွှဲပြောင်းရောင်းချပိုင်ခွင့်ရှိကြောင်း ဝန်ခံကတိပြုသူ ဦးခင်စိုး[၁၂/ဗဟန(နိုင်)၀၈၁၇၈၅]ထံမှ ကျွန်ုပ်၏မိတ်ဆွေက အပြီးအပိုင်ဝယ်ယူရန်အတွက် (စရန်ငွေ) ပေးချေထားပြီးဖြစ်ပါသည်။ အဆိုပါအရောင်းအဝယ်နှင့်ပတ်သက်၍ ပိုင်ရေးဆိုင်ခွင့်ရှိသဖြင့် ကန့်ကွက်လိုသူများရှိပါက ဤကြော်ငြာပါသည့်နေ့မှစ၍ (၇)ရက်အတွင်း တိကျခိုင်လုံသော စာချုပ်စာတမ်းမူရင်းများနှင့်တကွ ကျွန်ုပ်ထံသို့ လူကိုယ်တိုင်လာရောက်ကန့်ကွက်နိုင်ပါသည်။ သတ်မှတ်နေ့ရက်ကျော်လွန်သည်အထိ ကန့်ကွက်မည့်သူမရှိပါက အဆိုပါအရောင်းအဝယ်ကို ဥပဒေနှင့်အညီ ပြီးဆုံးသည်အထိ ဆက်လက်ဆောင်ရွက်မည်ဖြစ်ကြောင်း အများသိစေရန် ကြေညာအပ်ပါသည်။

ဝယ်ယူသူ၏ လွှဲအပ်ညွှန်ကြားချက်အရ -
ဒေါ်ကြည်ကြည်ထွေး (LL.B, D.B.L) တရားလွှတ်တော်ရှေ့နေ (စဉ်-၁၂၃၀၀)
အမှတ်(၁၆/ခ)၊ ရန်ကုန်လမ်း၊ (၆/၉) ရပ်ကွက်၊ ရွှေပြည်သာမြို့နယ်၊ ရန်ကုန်မြို့။ ဖုန်း-၀၉-၄၂၀၀၅၈၅၅၃

ကန့်ကွက်နိုင်ပါကြောင်း အများသိစေရန် ကြေညာခြင်း

ရန်ကုန်မြို့၊ ဒဂုံမြို့သစ်(တောင်ပိုင်း)မြို့နယ်၊ (၂၀)ရပ်ကွက်၊ ကန်တော်မင်္ဂလာလမ်း၊ တိုက်အမှတ်(၂၂၇/က)၊ မြေကွက်အကျယ်(၂၀ပေx၆၀ပေ)ရှိ မြေကွက်ပေါ်တွင် ဆောက်လုပ်ထားသည့် (၁)ခန်းတွဲ(၆)ထပ် ကန်ထရိုက်တိုက်၏ (၁၈ပေx၅၅ပေ) အကျယ်အဝန်းရှိ ပဥ္စမထပ်(၅လွှာ)တိုက်ခန်းကို မြေရှင်ထံမှ အရပ်ကတိစာချုပ်ဖြင့် ဝယ်ယူပိုင်ဆိုင်သူ ဒေါ်မိုးသူဇာတင်[၆/ကသန(နိုင်)၀၃၂၅၀၃]မှ တရားဝင်လက်ရှိပိုင်ဆိုင် ရောင်းချပိုင်ခွင့်ရှိကြောင်းဝန်ခံလျက် တိုက်ခန်းအပါအဝင် တိုက်ခန်းနှင့်ပတ်သက်သည့် အကျိုးခံစားခွင့်အရပ်ရပ်ကို ရောင်းချရန်ကမ်းလှမ်းရာ ကျွန်ုပ်တို့၏မိတ်ဆွေဖြစ်သူမှလည်း ဝယ်ယူရန် သဘောတူသည့်အလျောက် စရန်ငွေတစ်စိတ်တစ်ဒေသကို ပေးချေပြီးဖြစ်ပါသည်။ သို့ဖြစ်ပါ၍ ဤအရောင်းအဝယ်နှင့်ပတ်သက်၍ ပိုင်ရေးဆိုင်ခွင့်ရှိကြောင်း ကန့်ကွက်လိုပါက ဤကြော်ငြာပါသည့်နေ့မှစ၍ (၇)ရက်အတွင်း စာရွက်စာတမ်း အထောက်အထားမူရင်း အပြည့်အစုံဖြင့် ကျွန်ုပ်တို့ထံသို့ လာရောက်ကန့်ကွက်နိုင်ပါသည်။ သတ်မှတ်ရက်အတွင်း လာရောက်ကန့်ကွက်ခြင်းမရှိပါက အရောင်းအဝယ်ကို ဥပဒေနှင့်အညီ ပြီးဆုံးသည်အထိ ဆောင်ရွက်သွားမည်ဖြစ်ကြောင်းကြေညာအပ်ပါသည်။

လွှဲအပ်ညွှန်ကြားချက်အရ

ဦးခင်မောင်မြင့် (LL.B,D.B.L,D.M.L,D.I.L)
တရားလွှတ်တော်ရှေ့နေ (စဉ်-၅၆၈၃) (၂၈-၆-၁၉၉၁)
အမှတ်(၈၈၀)၊ (၁၁)လမ်း၊ (၁၃)ရပ်ကွက်၊ တောင်ဥက္ကလာပမြို့နယ်။
၀၉-၄၃၀၃၂၁၈၁

ဦးကျော်ဝင်းလှိုင်(LL.B)
တရားလွှတ်တော်ရှေ့နေ
(စဉ်-၁၇၄၇၇)(၂၁-၁၂-၂၀၂၁)
၀၉-၄၂၁၀၈၆၁၆၀

စိုက်ပျိုးရေး၊ မွေးမြူရေးနှင့် ဆည်မြောင်းဝန်ကြီးဌာန
စက်မှုလယ်ယာဦးစီးဌာန
(အိတ်ဖွင့်တင်ဒါခေါ်ယူခြင်း)

၁။ စိုက်ပျိုးရေး၊ မွေးမြူရေးနှင့် ဆည်မြောင်းဝန်ကြီးဌာန၊ စက်မှုလယ်ယာဦးစီးဌာနမှ ၂၀၂၃-၂၀၂၄ ခု ဘဏ္ဍာရေးနှစ်အတွက် လယ်ယာသုံးစက်ကိရိယာများနှင့် အပိုပစ္စည်းများ၊ ဘက်ထရီ စက်ဆီ/ချောဆီများကို မြန်မာကျပ်ငွေဖြင့် ဝယ်ယူလိုပါ၍ အိတ်ဖွင့်တင်ဒါတင်သွင်းရန် ဖိတ်ခေါ်အပ်ပါသည်။
၂။ တင်ဒါပုံစံရောင်းချမည့်ရက် (၃-၈-၂၀၂၃)ရက်မှ (၁၆-၈-၂၀၂၃) ရက်နေ့ (၁၄:၀၀)နာရီထိ၊
၃။ တင်ဒါပိတ်ရက် ၂၁ - ၈ - ၂၀၂၃)ရက်နေ့၊ (၁၄:၀၀) နာရီ၊
၄။ တင်ဒါဖွင့်လှစ်မည့်ရက်ကို ထပ်မံကြေညာပါမည်။
၅။ တင်ဒါလျှောက်လွှာပုံစံနှင့် တင်ဒါစည်းကမ်းချက်များကို စက်မှုလယ်ယာဦးစီးဌာန၊ ရုံးအမှတ်(၅၀)၊ နေပြည်တော်တွင် ရောင်းချပေးမည်ဖြစ်ပြီး အသေးစိတ်အချက်အလက်များ သိရှိလိုပါက ဖုန်း ၀၆၇-၃၄၃၁၂၄၂ သို့ ရုံးချိန်အတွင်း ဆက်သွယ် မေးမြန်းစုံစမ်းနိုင်ပါသည်။

တင်ဒါလက်ခံရေးနှင့် စိစစ်ရေးကော်မတီ
စက်မှုလယ်ယာဦးစီးဌာန

လေလံတင်ရောင်းချရန် ကြော်ငြာခြင်း

ရန်ကုန်မြို့တော်စည်ပင်သာယာရေးကော်မတီသည် ဒဂုံမြို့သစ်(မြောက်ပိုင်း) မြို့နယ်နှင့် မြောက်ဥက္ကလာပမြို့နယ်တို့ကို ဆက်သွယ်ထားသော မြောက်ဥက္ကလာပကြိုးတံတား ဖျက်သိမ်းခြင်းလုပ်ငန်းအား လေလံတင်ရောင်းချမည်ဖြစ်ပါသဖြင့် လေလံစည်းကမ်းချက်များနှင့် လျှောက်လွှာပုံစံများကို ကျောက်တံတားမြို့နယ်၊ ရန်ကုန်မြို့တော်စည်ပင်သာယာရေးကော်မတီ၊ မြို့တော်ခန်းမ(ဒုတိယထပ်) အင်ဂျင်နီယာဌာန(လမ်းနှင့်တံတား) ရုံးချုပ်တွင် ရုံးချိန်အတွင်း ဝယ်ယူလျှောက်ထားနိုင်ပါသည်။ အသေးစိတ်အချက်အလက်များ သိရှိလိုပါက အင်ဂျင်နီယာဌာန(လမ်းနှင့်တံတား)သို့ လူကိုယ်တိုင်ဖြစ်စေ၊ ဖုန်း -01-8371128 သို့ဖြစ်စေ ရုံးချိန်အတွင်း စုံစမ်းမေးမြန်းနိုင်ပါသည်-

(က) လျှောက်လွှာရောင်းချမည့်ရက် - ၄-၈-၂၀၂၃ (သောကြာနေ့)
(ခ) လျှောက်လွှာအရောင်းပိတ်မည့်ရက် - ၂၁-၈-၂၀၂၃ (တနင်္လာနေ့) (၁၃:၀၀)နာရီ
(ဂ) လေလံပွဲကျင်းပမည့်နေ့ - ၂၄-၈-၂၀၂၃ (ကြာသပတေးနေ့) နံနက်(၁၀:၀၀)နာရီ
(ဃ) လေလံပွဲကျင်းပမည့်နေရာ - အစည်းအဝေးခန်းမ(၂)၊ ရန်ကုန်မြို့တော် စည်ပင်သာယာရေးကော်မတီ

ကလေးနာမည်ပေးဆရာကြီး
ရာဇာဇော်ဝင်း
(LL.B.) (WIPO,DL-101 Switzerland)
ကလေးနာမည်ပေးဘင်ပွန်းတပ် လုပ်ငန်းလိုရာပေးကိုယ်ဝန်ဆောင်ရက်ရွေး
01394727,09-253997740, 095152521,09-73009994,
တိုက်အမှတ် (၉)ဒုထပ်၊ ၈၇ လမ်း၊ မင်္ဂလာတောင်ညွန့်၊ ရန်ကုန်မြို့

သက်ဆိုင်သူများကန့်ကွက်နိုင်ရန် အများသိစေရန်ကြေညာခြင်း

ရန်ကုန်တိုင်းဒေသကြီး၊ သန်လျင်မြို့နယ်၊ ဘုရားကုန်းကျေးရွာအုပ်စု၊ ကျောက်ရေတွင်းကွက်သစ်၊ မြေတိုင်းရပ်ကွက်အမှတ်- ဘုရားကုန်းအဆင့်(၂)၊ မြေကွက်အမှတ်(၂၄၉)ဟုခေါ်တွင်သော ဒေါ်ယဉ်ယဉ်အမည်ပေါက် ပါမစ်မြေအမျိုးအစား အကျယ်အဝန်း(အလျား ၄၀ပေxအနံ ၆၀ပေ)ရှိ မြေကွက်နှင့် ယင်းမြေကွက်ပေါ်ရှိ အဆောက်အဦအပါအဝင် ယင်းတို့နှင့်ဆက်စပ်လျက်ရှိသည့် အကျိုးခံစားခွင့်အားလုံးတို့ကို အရပ်စာချုပ်အဆက်ဆက်ဖြင့် ဝယ်ယူ၍ တရားဝင်လက်ရှိထားပိုင်ဆိုင်ကာ ရောင်းချပိုင်ခွင့်ရှိကြောင်း ဝန်ခံကတိပြုသူ ဒေါ်ခင်သန်းဝေ [၅/ခဥန(နိုင်)၀၇၂၇၉၁]ထံမှ ကျွန်ုပ်တို့၏ မိတ်ဆွေဖြစ်သူ ဒေါ်နှင်းကေရီခိုင်[၁၄/ဒဒရ(နိုင်)၁၉၅၈၆၀]မှ အပြီးအပိုင်ဝယ်ယူရန်အတွက် ရောင်းဖိုးငွေ၏ တစ်စိတ်တစ်ဒေသကို (၂၇-၇-၂၀၂၃)ရက်နေ့တွင် ပေးချေထားပြီးဖြစ်ပါသည်။ သို့ဖြစ်၍ အဆိုပါအရောင်းအဝယ်နှင့်စပ်လျဉ်း၍ ကန့်ကွက်လိုသူများရှိပါက ဤကြော်ငြာပါသည့်နေ့မှ (၇)ရက်အတွင်း တိကျခိုင်မာသော စာရွက်စာတမ်းမူရင်းများနှင့်တကွ ကျွန်ုပ်တို့ထံ လူကိုယ်တိုင် လာရောက်ကန့်ကွက်နိုင်ပါသည်။ သတ်မှတ်ရက်အတွင်း ကန့်ကွက်မှု တစ်စုံတစ်ရာမရှိပါက အရောင်းအဝယ်အား ဥပဒေနှင့်အညီ ဆက်လက်ဆောင်ရွက်သွားမည်ဖြစ်ကြောင်း အများသိစေရန် ကြေညာအပ်ပါသည်။

ဒေါ်နှင်းကေရီခိုင်၏ လွှဲအပ်ညွှန်ကြားချက်အရ-

ဦးအောင်မျိုးချစ်(LL.B) တရားလွှတ်တော်ရှေ့နေ(စဉ်- ၁၆၂၇၄)

ဒေါ်သက်ဝေအောင်(LL.B) အထက်တန်းရှေ့နေ(စဉ်-၅၀၀၁၆)

တိုက်(B-8)၊ အခန်း(၂၀၄)၊ ဗိုလ်မင်းရောင်အိမ်ရာ၊ (၄၂)ရပ်ကွက်၊ ဒဂုံမြို့သစ်(မြောက်ပိုင်း)မြို့နယ်၊ ရန်ကုန်။ Ph: 09-778849700, 09-773562082

ကန့်ကွက်နိုင်ပါသည်

ရန်ကုန်မြို့၊ ဒဂုံမြို့သစ်(မြောက်ပိုင်း)မြို့နယ်၊ မြေတိုင်းရပ်ကွက်အမှတ်(၂၈)၊ အောင်ရိပ်သာ(၁)လမ်း၊ မြေကွက်အမှတ်(၃၀)၊(အလျား၄၃ပေxအနံ၆၀ပေ)အကျယ်အဝန်းရှိ ဦးသန်းရွှေ(AC-၀၀၀၅၅၅) အမည်ပေါက် နှစ်(၆၀)ဂရန်မြေကွက်၏ တရားဝင်မခွဲစိတ်ရသေးသော မြေကွက်အမှတ်(၅၂၉)နှင့် ကပ်လျက်ဘက်ခြမ်း၊ အလျား(၂၀ပေxအနံ၆၀ပေ)အကျယ်အဝန်းရှိ မြေကွက်နှင့်ယင်းမြေကွက်ပေါ်ရှိ အကျိုးခံစားခွင့် အရပ်ရပ်ကို အရပ်အရောင်းအဝယ်ကတိစာချုပ်ဖြင့်ပိုင်ဆိုင်သူ ဒေါ်သီတာလွင် [၁၂/လမတ(နိုင်)၀၃၀၅၅၇]မှ ဥပဒေနှင့်အညီ တရားဝင်လွှဲပြောင်းရောင်းချပိုင်ခွင့်ရှိသည်ဟု ဝန်ခံကတိပြုပြောဆိုလာရာ ကျွန်ုပ်တို့၏ မိတ်ဆွေဖြစ်သူမှ အပြီးအပိုင်လွှဲပြောင်းဝယ်ယူရန်အတွက် စရန်ငွေအချို့ကို ပေးချေထားပြီးဖြစ်ပါသည်။ ၎င်းအရောင်းအဝယ်ကို ကန့်ကွက်လိုပါက ခိုင်လုံသော စာရွက်စာတမ်း အထောက်အထားမူရင်းများဖြင့် ဤကြော်ငြာပါသည့်နေ့မှစ၍ (၁၄)ရက်အတွင်း ကျွန်ုပ်တို့ထံသို့ လူကိုယ်တိုင်လာရောက် ကန့်ကွက်နိုင်ပါသည်။ သတ်မှတ်ရက်အတွင်း ကန့်ကွက်မည့်သူမရှိပါက အရောင်းအဝယ်ကို ပြီးဆုံးသည်အထိ ဥပဒေနှင့်အညီ ဆက်လက်ဆောင်ရွက်သွားမည်ဖြစ်ကြောင်း အများသိစေရန် ကြေညာအပ်ပါသည်။

လွှဲအပ်ညွှန်ကြားချက်အရ-

ဦးမောင်မောင်ချစ်(စလင်း) LL.B
တရားလွှတ်တော်ရှေ့နေ(စဉ်-၇၇၄၇)
Ph-09-954280932
အမှတ်(၈၁)၊ တကောင်း(၅)လမ်း၊ (၅)ရပ်ကွက်၊ တောင်ဥက္ကလာပမြို့နယ်။

ဒေါ်မိုးယုနွယ်
တရားလွှတ်တော်ရှေ့နေ(စဉ်-၁၃၉၂၄)
LL.B, D.B.L, D.I.L, D.M.L
WIPO (Switzerland)
Ph:09-420080932, 09-983837110

ပြည်ထောင်စုသမ္မတမြန်မာနိုင်ငံတော်အစိုးရ
အားကစားနှင့်လူငယ်ရေးရာဝန်ကြီးဌာန
အားကစားနှင့်ကာယပညာဦးစီးဌာန
နေပြည်တော်
လျှောက်လွှာခေါ်ယူခြင်း

၁။ အားကစားနှင့် ကာယပညာဦးစီးဌာနတွင် လစ်လပ်လျက်ရှိသော အောက်ဖော်ပြပါ (လစာနှုန်းကျပ် ၂၁၆၀၀၀-၂၀၀၀-၂၂၆၀၀၀) ရာထူးနေရာများအတွက် သတ်မှတ်အရည်အချင်းနှင့် ကိုက်ညီသူများ လျှောက်ထားနိုင်ပါသည်-

စဉ်	ရာထူးအမျိုးအစား	လစ်လပ်	အနိမ့်ဆုံးပညာအရည်အချင်းသတ်မှတ်ချက်
(က)	နည်းပြ(နည်းစနစ်)	(၁၅)နေရာ	သိပ္ပံဘွဲ့(အားကစားပညာ) (သို့မဟုတ်)တက္ကသိုလ်တစ်ခုခုမှ ဘွဲ့ရရှိပြီး ပြည်နယ်/တိုင်းဒေသကြီး အလွှတ်တန်းလက်ရွေးစင် ဖြစ်ရမည်။ မြန်မာ့လက်ရွေးစင်ဖြစ်ပါက ပညာအရည်အချင်း လျှော့ပေါ့စဉ်းစားမည်။ အဓိက အားကစားကျွမ်းကျင်မှုနှင့် ကြံ့ခိုင်စွမ်းရည် စစ်ဆေးခံရမည်။
(ခ)	စာရင်းကိုင်(၂)	(၅)နေရာ	CPA/ B.Com/ B.Econ (သို့မဟုတ်) ဘွဲ့တစ်ခုခု ရရှိပြီး DA အောင်မြင်ရမည်။
(ဂ)	ဒု-ကြီးကြပ်ရေးမှူး (ထိန်းသိမ်းရေး)	(၅)နေရာ	B.E(Civil)

၂။ (က) လျှောက်ထားသူသည် ပြည်ထောင်စုသမ္မတမြန်မာနိုင်ငံသားဖြစ်ပြီး လျှောက်လွှာပိတ်သည့်နေ့တွင် အသက်(၃၀)နှစ်ထက်မကျော်လွန်သူ၊ ဝန်ထမ်းဖြစ်ပါက အသက်(၃၅)နှစ်ထက်မကျော်လွန်သူဖြစ်ရမည်။
(ခ) ကျန်းမာရေးကောင်းမွန်ပြီး နေရာဒေသမရွေး တာဝန်ထမ်းဆောင်နိုင်သူဖြစ်ရမည်။ အနည်းဆုံး(၅)နှစ် တာဝန်ထမ်းဆောင်မည်ဖြစ်ကြောင်း ဝန်ခံကတိလက်မှတ် ရေးထိုးနိုင်ရမည်။
(ဂ) အစိုးရဌာနတစ်ခုခု၏ ဝန်ထမ်းအဖြစ်မှ ထုတ်ပစ်(Dismissal)ခြင်း၊ ရာထူးမှထုတ်ပယ် (Removal)ခြင်း၊ ရာထူးခန့်ထားခြင်းမှ အမိန့်စာပယ်ဖျက်ခံရသူများ လျှောက်ထားခွင့်မရှိပါ။

၃။ စာမေးပွဲဝင်ကြေးငွေကျပ်(၁၀၀၀) (ကျပ်တစ်ထောင်တိတိ)ကို မြန်မာ့စီးပွားရေးဘဏ် ငွေထုတ်စာရင်းအမှတ် (MD 010442)သို့ ပေးသွင်းကြရမည်။

၄။ လျှောက်လွှာနှင့်အတူ အောက်ပါစာရွက်စာတမ်း အထောက်အထားများပါရှိရမည်-
(က) အခြေခံပညာအထက်တန်း (သို့မဟုတ်) တက္ကသိုလ်ဝင်တန်းအောင်လက်မှတ်မူရင်း/ မိတ္တူ
(ခ) ဘွဲ့လက်မှတ် မူရင်း/မိတ္တူ
(ဂ) အားကစားအရည်အချင်းအတွက် သက်ဆိုင်ရာအားကစားအဖွဲ့ချုပ်၏ ထောက်ခံချက်မူရင်း/မိတ္တူ
(ဃ) တာဝန်ကျရာ မည်သည့်ဒေသမဆို သွားရောက်နိုင်ကြောင်း ကတိပြုလွှာ
(င) ပြင်ပပုဂ္ဂိုလ်များအတွက် အလုပ်သမားမှတ်ပုံတင်ကတ်ပြား မူရင်း/မိတ္တူ (သက်တမ်းတိုးပြီး)
(စ) အစိုးရဌာနတစ်ခုခုတွင် တာဝန်ထမ်းဆောင်နေသူဖြစ်လျှင် လက်ရှိတာဝန်ထမ်းဆောင်လျက်ရှိသော ရာထူး၊ လစာနှုန်း၊ ဌာနနှင့် အဖွဲ့အစည်းအမည်နှင့် ဝန်ကြီးဌာနအဖွဲ့အစည်း၏ ခွင့်ပြုမိန့်မူရင်း
(ဆ) ကျန်းမာရေးကောင်းမွန်ကြောင်းသက်ဆိုင်ရာမြို့နယ်ဆရာဝန်၏ ဆေးထောက်ခံစာမူရင်း
(ဇ) ပြင်ပပုဂ္ဂိုလ်များနှင့် အစိုးရဌာနဆိုင်ရာများတွင် ချိန်နှုန်းလစာမရရှိသေးသူ (နေ့စားဝန်ထမ်း)များသည် သက်ဆိုင်ရာ ပြည်သူ့ရဲတပ်ဖွဲ့စခန်းတစ်ခုခုမှ (၆)လအတွင်း အကျင့်စာရိတ္တကောင်းမွန်ကြောင်း ထောက်ခံချက်မူရင်းပါရှိရမည်။
(ဈ)ဆက်သွယ်ရန်လိပ်စာ အပြည့်အစုံနှင့် ဖုန်းနံပါတ်
(ည)ဝင်ကြေးငွေပေးသွင်းပြီးကြောင်း ပြေစာချလန်မူရင်း
(ဋ)ပြည့်စုံစွာ ဖြည့်စွက်ထားသော ကိုယ်ရေးမှတ်တမ်း

၅။ ပြင်ပပုဂ္ဂိုလ်များနှင့် ချိန်နှုန်းလစာမရရှိသော ဌာနဆိုင်ရာများတွင် လုပ်ကိုင်နေသူများသည် (၃၁-၈-၂၀၂၃)ရက်နေ့ နောက်ဆုံးထား၍ အားကစားနှင့်လူငယ်ရေးရာဝန်ကြီးဌာန၊ အားကစားနှင့် ကာယပညာဦးစီးဌာန၊ ရုံးအမှတ်(၃၁)သို့ လျှောက်ထားရမည်။

၆။ အစိုးရဌာနတစ်ခုခုတွင် ချိန်နှုန်းလစာနှင့် တာဝန်ထမ်းဆောင်နေသူများသည် သက်ဆိုင်ရာအဖွဲ့အစည်းများမှတစ်ဆင့် လျှောက်ထားကြရမည်။ လျှောက်လွှာမိတ္တူ(၁)စောင်ကို ညွှန်ကြားရေးမှူးချုပ်၊ အားကစားနှင့်ကာယပညာဦးစီးဌာန၊ ရုံးအမှတ်(၃၁) နေပြည်တော်သို့ လိပ်မူ၍ (၃၁-၈-၂၀၂၃) ရက်နေ့မတိုင်မီ ကြိုတင်ပေးပို့ရမည်။

၇။ ဖြေဆိုရမည့်ရက်နှင့် ဖြေဆိုခွင့်ရရှိသူများစာရင်းကို သက်ဆိုင်ရာပြည်နယ်/တိုင်းဒေသကြီး အားကစားနှင့်ကာယပညာဦးစီးဌာနရုံးများ၊ အားကစားနှင့်လူငယ်ရေးရာဝန်ကြီးဌာန Website ဖြစ်သော **www.mosya.gov.mm** နှင့် အားကစားနှင့်လူငယ်ရေးရာဝန်ကြီးဌာန Ministry of Sports & Youth Affairs Facebook Page တို့တွင် ကြေညာပေးမည်ဖြစ်ပါသည်။

၈။ လျှောက်ထားသူသည် အားကစားဆိုင်ရာ၊ အင်္ဂလိပ်စာနှင့် အထွေထွေဗဟုသုတ ဘာသာရပ်များကို ရေးဖြေစာမေးပွဲ ဖြေဆိုရမည်ဖြစ်ပြီး၊ နည်းပြ (နည်းစနစ်)ရာထူးအတွက် ရေးဖြေအောင်မြင်သူများကိုသာ အဓိက အားကစားနှင့် ကြံ့ခိုင်စွမ်းရည်စစ်ဆေး၍ လူတွေ့စာမေးပွဲဖြေဆိုခွင့်ပြုမည်ဖြစ်ပါသည်။ ကျန်ရာထူးများအတွက် ရေးဖြေအောင်မြင်သူများကိုသာ လူတွေ့စာမေးပွဲ ဖြေဆိုခွင့်ပြုမည်ဖြစ်ပါသည်။

၉။ သတ်မှတ်စည်းကမ်းချက်များနှင့်ကိုက်ညီမှုမရှိသော၊ မပြည့်စုံသော၊ သတ်မှတ်ရက်ထက် ကျော်လွန်ပြီးမှ ရောက်ရှိလာသော လျှောက်လွှာများကို လက်ခံစဉ်းစားမည်မဟုတ်ပါ။

၁၀။ အသေးစိတ်သိရှိလိုပါက အားကစားနှင့်ကာယပညာဦးစီးဌာန၊ စီမံ/ဘဏ္ဍာဌာနခွဲသို့ လူကိုယ်တိုင်ဖြစ်စေ၊ တယ်လီဖုန်းအမှတ် ၀၆၇-၄၀၆၂၀၃၊ ၀၆၇-၄၀၆၀၂၁ သို့ဖြစ်စေ ဆက်သွယ်စုံစမ်းမေးမြန်းနိုင်ပါသည်။

အားကစားနှင့်ကာယပညာဦးစီးဌာန

ကန့်ကွက်နိုင်ကြောင်း အများသိစေရန်ကြေညာခြင်း

ရန်ကုန်မြို့၊ ဒဂုံမြို့သစ်(မြောက်ပိုင်း)မြို့နယ်၊ (၄၀)ရပ်ကွက်၊ ဟိုပင်လမ်းနှင့် ရွှေလရောင်လမ်းထောင့်၊ အမှတ်(၈၈၅)၊ ဦးရာမာဆန်းကား အမည်ပေါက်မြေချပါမစ်(မူရင်း)၊ အလျား(၄၀)ပေxအနံ(၆၀)ပေ အကျယ်အဝန်းအနက်မှ အလျား(၂၀)ပေxအနံ(၆၀)ပေရှိ မြေကွက်နှင့် ယင်းမြေကွက်ပေါ်တွင် ဆောက်လုပ်ထားသော နေအိမ်အပါအဝင် အကျိုးခံစားခွင့်အရပ်ရပ်အားလုံးတို့ကို ဆက်စပ်စာချုပ်များဖြင့် ဝယ်ယူပိုင်ဆိုင်၍ ရောင်းချပိုင်ခွင့်ရှိသည်ဟု ဝန်ခံကတိပြုသူ ဒေါ်မိုးသဉ္ဇာလွင် [၁၂/လမန (နိုင်)၁၄၀၁၅၉]ထံမှ ကျွန်ုပ်၏မိတ်ဆွေဖြစ်သူ ဒေါ်ခိုင်ဝတ်ရည် [၉/မကန(နိုင်)၀၈၁၁၆၃]က အပြီးအပိုင်ဝယ်ယူရန်အတွက် ရောင်းဖိုးငွေတစ်စိတ်တစ်ဒေသကို စရန်ငွေအဖြစ်ပေးချေပြီးဖြစ်ပါသည်။ အဆိုပါအရောင်းအဝယ်နှင့် စပ်လျဉ်း၍ ကန့်ကွက်လိုသူမည်သူမဆို ဤကြော်ငြာပါသည့်ရက်မှ(၇)ရက်အတွင်း ခိုင်လုံသော ပိုင်ဆိုင်မှု အထောက်အထားစာရွက်စာတမ်းမူရင်းများနှင့်အတူ ကျွန်ုပ်ထံလာရောက်ကန့်ကွက်နိုင်ကြောင်းနှင့် ကန့်ကွက်သူမရှိပါက အရောင်းအဝယ်ကို ဥပဒေနှင့်အညီပြီးဆုံးသည်အထိ ဆောင်ရွက်သွားမည်ဖြစ်ကြောင်း အများသိစေရန် ကြော်ငြာအပ်ပါသည်။

လွှဲအပ်ညွှန်ကြားချက်အရ-
ဒေါ်မြတ်ပပခိုင် (LL.B)
အထက်တန်းရှေ့နေ (စဉ်-၄၄၈၇၃)
အမှတ်(၅၇၈/က)၊ စိန်ပန်း(၈)လမ်း၊ (၁၉)ရပ်ကွက်၊ ရွှေပြည်သာမြို့နယ်။ ဖုန်း-၀၉-၄၂၁၀၂၀၇၈၀၊ ၀၉-၇၉၈၇၂၄၁၄၃

ကန့်ကွက်နိုင်ကြောင်းအများသိစေရန်ကြေညာခြင်း

ရန်ကုန်တိုင်းဒေသကြီး၊ သန်လျင်မြို့နယ်၊ အမှုထမ်းရပ်ကွက်၊ ယုဇနလမ်းသွယ်၊ အမှတ်(N-၁၄)ဟုခေါ်တွင်သော သန်လျင်မြို့နယ်၊ ဦးပိုင်အမှတ်- N/၁၄(၄၉/၂ + က/၇-၁၈၅)၊ ကွင်းအမှတ်-၂၇၊ ကျိုက်ဗောဓိတောင်ကွက်၊ ဧရိယာ(၀. ၁၁၂)ဧကရှိ (၁၀)နှစ်ဂရန်မြေကွက်နှင့် ယင်းမြေကွက်ပေါ်ရှိ အကျိုးခံစားခွင့်အရပ်ရပ်အားလုံးတို့ကို လက်ရှိထားအမည်ပေါက်ပိုင်ဆိုင်ပြီး လွှဲပြောင်းရောင်းချစီမံခန့်ခွဲပိုင်ခွင့်ရှိသူဖြစ်ကြောင်း ဝန်ခံကတိပြုသူ ဒုတိယဗိုလ်မှူးကြီးအောင်မျိုးသန့်(ငြိမ်း) [၁၂/ဗတထ(နိုင်)၀၂၁၆၄၅]ထံမှ ကျွန်ုပ်၏မိတ်ဆွေက အပြီးအပိုင်လွှဲပြောင်းဝယ်ယူရန် ရောင်းဖိုးငွေ တစ်စိတ်တစ်ဒေသကို ပေးချေထားပြီးဖြစ်ပါသည်။ ကန့်ကွက်လိုပါက ယနေ့မှစ၍(၇)ရက်အတွင်း ပိုင်ဆိုင်မှုအထောက်အထား(မူရင်း)များဖြင့် ကျွန်ုပ်တို့ထံသို့လာရောက်ကန့်ကွက်ပါရန်နှင့် ကန့်ကွက်မှုမရှိပါက သတ်မှတ်ရက်ကျော်လွန်လျှင် အရောင်းအဝယ်ကိစ္စကို ပြီးဆုံးသည်အထိ ဥပဒေနှင့်အညီ ဆက်လက်ဆောင်ရွက်သွားမည်ဖြစ်ကြောင်း အများသိစေရန် အသိပေးကြေညာအပ်ပါသည်။

လွှဲအပ်ညွှန်ကြားချက်အရ-

ဒေါ်ချိုချိုမြင့် LL.B, D.B.L, D.I.L	**ဦးဘိုဘိုထွန်း LL.B**
တရားလွှတ်တော်ရှေ့နေ(စဉ်- ၈၉၄၃)	**တရားလွှတ်တော်ရှေ့နေ(စဉ်- ၁၆၆၅၃)**

အမှတ်- ၁၄၂၊ ပထမထပ်၊ ၃၉ - လမ်း၊ ကျောက်တံတားမြို့နယ်၊ ရန်ကုန်မြို့။
ဖုန်း- ၀၉-၂၅၀၅၅၁၄၆၉၊ ၀၉- ၇၉၅၂၅၅၃၅၇

ကန့်ကွက်နိုင်ကြောင်း အသိပေးကြေညာခြင်း

ရန်ကုန်မြို့၊ ဒဂုံမြို့သစ်(မြောက်ပိုင်း)မြို့နယ်၊ မြေတိုင်းရပ်ကွက်အမှတ်(၄၇)၊ မြေကွက်အမှတ်(၆၈၃)ဟုခေါ်တွင်သော အမှတ်(၆၈၃)၊ ရသာရုံလမ်း၊(၄၇)ရပ်ကွက်၊ ဒဂုံမြို့သစ်(မြောက်ပိုင်း)မြို့နယ်၊ အကျယ်အဝန်း(၄၀ပေx၆၀ပေ)၊ ဧရိယာ(၀.၀၅၆)ဧက ဒေါ်ကြူကြူစိုး အမည်ပေါက် နှစ်(၆၀)မြေငှားဂရန်မြေကွက်နှင့် ယင်းမြေကွက်ပေါ်ရှိ အကျိုးခံစားခွင့်အရပ်ရပ်တို့အား အရပ်ကတိစာချုပ်ဖြင့် ဝယ်ယူ၍လက်ဝယ်ထားပိုင်ဆိုင်လျက်ရှိပါကြောင်းနှင့် လွှဲပြောင်းရောင်းချပိုင်ခွင့်ရှိကြောင်း ဝန်ခံကတိပြုသူ ဒေါ်သောင်းရင် [၃/ကကရ(နိုင်)၀၀၆၈၅၄]ထံမှ ကျွန်ုပ်၏မိတ်ဆွေဖြစ်သူ ဒေါ်သင်းသင်း[၁၂/မဂတ(နိုင်)၀၅၀၂၀၀]က အပြီးအပိုင်ဝယ်ယူရန်အတွက် စရန်ငွေအချို့ပေးချေထားပြီးဖြစ်ပါ၍ ကန့်ကွက်လိုသူများရှိပါက ဤကြော်ငြာပါသည့်နေ့မှစ၍(၇)ရက်အတွင်း ခိုင်လုံသော စာရွက်စာတမ်းမူရင်းများဖြင့် ကျွန်ုပ်ထံသို့ ကိုယ်တိုင်လာရောက်ကန့်ကွက်နိုင်ပါကြောင်းနှင့် သတ်မှတ်ရက်အတွင်း ကန့်ကွက်မည့်သူမရှိပါက အရောင်းအဝယ်အား ဥပဒေနှင့်အညီ ဆက်လက်ဆောင်ရွက်သွားမည်ဖြစ်ပါကြောင်း အများသိစေရန် ကြေညာအပ်ပါသည်။

ဒေါ်သင်းသင်း၏ လွှဲအပ်ညွှန်ကြားချက်အရ-
ဒေါ်သန်းမြင့်မော် (LL.B, WIPO SWITZERLAND)
တရားလွှတ်တော်ရှေ့နေ(စဉ်-၁၈၀၈၁)
အမှတ်(၅၀)၊ ပန်းဆိုးတန်းလမ်း၊ (၄)ရပ်ကွက်၊ ကျောက်တံတားမြို့နယ်၊ ရန်ကုန်မြို့။ ဖုန်း-၀၉-၂၅၀၅၁၀၈၀၀၊ ၀၉-၆၇၃၉၅၈၉၈၂

ကန့်ကွက်နိုင်ပါကြောင်း အများသိစေရန် ကြေညာခြင်း

ရန်ကုန်တိုင်းဒေသကြီး၊ သန်လျင်မြို့နယ်၊ ကြယ်စင်မြို့တော်အိမ်ရာစီမံကိန်းအတွင်းရှိ ဇုန်(အေ)၊ တိုက်အမှတ်(အေ-၄)၊ အခန်းအမှတ်-၂၂၂)၊ အခန်းအမျိုးအစား Type-B၊ အကျယ်အဝန်း(၉၀၅) စတုရန်းပေ ရှိသော ကွန်ဒိုတိုက်ခန်းနှင့်တကွ ယင်းကွန်ဒိုတိုက်ခန်းအတွင်း၌ ဆက်စပ်လျက်ရှိသည့် အကျိုးခံစားခွင့်အရပ်ရပ်အားလုံးတို့ကို လက်ဝယ်ထားပိုင်ဆိုင်ပြီး အရှုပ်အရှင်း ကင်းရှင်းစွာဖြင့် တရားဝင်လွှဲပြောင်းရောင်းချပိုင်ခွင့်ရှိကြောင်း ဝန်ခံကတိပြုလျက် ရောင်းချရန် ကမ်းလှမ်းလာသူ **ဦးမျိုးမင်းဦး [၁/မကန(နိုင်)၀၈၃၃၉၆]**ထံမှ ကျွန်ုပ်တို့၏မိတ်ဆွေက အပြီးအပိုင်ဝယ်ယူရန်အတွက် ရောင်းဖိုးငွေ၏ တစ်စိတ်တစ်ဒေသကို စရန်ငွေအဖြစ်ပေးချေထားပြီးဖြစ်ပါသဖြင့် အဆိုပါ ကွန်ဒိုတိုက်ခန်းအရောင်းအဝယ်နှင့်ပတ်သက်၍ ကန့်ကွက်လိုသူများရှိပါက ဤကြော်ငြာပါသည့်နေ့မှစ၍ **(၇) ရက်အတွင်း** ခိုင်လုံသောပိုင်ဆိုင်မှု စာရွက်စာတမ်းအထောက်အထား (မူရင်း) များနှင့်တကွ ကျွန်ုပ်တို့ထံသို့ လာရောက်ကန့်ကွက်နိုင်ပါကြောင်းနှင့် ကန့်ကွက်မည့်သူမရှိပါက အရောင်းအဝယ်အား ဥပဒေနှင့်အညီ ပြီးဆုံးသည်အထိ တရားဝင်ဆက်လက်ဆောင်ရွက်သွားမည်ဖြစ်ကြောင်း အများသိစေရန် ကြေညာအပ်ပါသည်။

လွှဲအပ်ညွှန်ကြားချက်အရ-

ဒေါ်မြင့်မြင့်ခိုင် (LL.B)	**ဦးမြင့်စိုး (LL.B, D.B.L)**
တရားလွှတ်တော်ရှေ့နေ (စဉ်-၁၂၃၆၂)	**အထက်တန်းရှေ့နေ (စဉ်-၄၈၄၄၁)**

အမှတ်(၂၃၀)၊ သီရိဇေယျာလမ်း၊ အောင်ချမ်းသာရပ်ကွက်၊ သန်လျင်မြို့နယ်၊ ရန်ကုန်တိုင်းဒေသကြီး။
ဖုန်း ၀၉-၄၂၀၂၅၃၇၃၅၊ ၀၉-၇၉၅၂၈၄၄၅၃

ကန့်ကွက်နိုင်ပါကြောင်း အများသိစေရန်

ရန်ကုန်မြို့၊ ဒဂုံမြို့သစ်(မြောက်ပိုင်း)မြို့နယ်၊ မြေတိုင်းရပ်ကွက်အမှတ်(၂၇)၊ ဆရာစံလမ်း၊ မြေကွက်အမှတ်(၁)၊ မြေအကျယ်အဝန်း (၉၄ပေx၁၁၅ပေ)ရှိ နှစ်(၆၀)မြေငှားဂရန်မြေကွက်နှင့် ယင်းမြေကွက်ပေါ် နေအိမ်အပါအဝင်ရှိ အကျိုးခံစားခွင့်အရပ်ရပ်အားလုံးတို့ကို ရန်ကုန်မြို့တော်စည်ပင်သာယာရေးကော်မတီ မြို့ပြစီမံကိန်းနှင့် မြေစီမံခန့်ခွဲမှုမြေယာဌာနရှိမြို့မြေစာရင်းတွင် ဦးညွှန့်တင်[၁၂/မဂဒ(နိုင်)၀၁၁၇၂၈] အမည်ဖြင့် အမည်ပေါက်မှတ်သားတည်ရှိပြီး အမည်ပေါက်ကိုယ်တိုင်မှ မိမိတစ်ဦးတည်းသာလျှင် တရားဝင်လက်ရှိ ပိုင်ဆိုင်ကြောင်းနှင့် လွတ်လပ်စွာ ပြန်လည်လွှဲပြောင်းရောင်းချပိုင်ခွင့်ရှိကြောင်း ဝန်ခံကတိပြု၍ အပြီးအပိုင် လွှဲပြောင်းရောင်းချရန် ကျွန်ုပ်၏မိတ်ဆွေထံသို့ စကားကမ်းလှမ်းရာ ကျွန်ုပ်၏မိတ်ဆွေဖြစ်သူက အပြီးအပိုင် ဝယ်ယူရန်အတွက် အရောင်းအဝယ်ပြုလုပ်သော တန်ဖိုးငွေ၏တစ်စိတ်တစ်ဒေသကို စရန်ငွေအဖြစ် ပေးချေထားပြီးဖြစ်ပါသည်။ သို့ဖြစ်ပါ၍ ကန့်ကွက်လိုပါက ဤကြော်ငြာပါသည့်နေ့မှစ၍(၇)ရက်အတွင်း ပိုင်ဆိုင်မှု အထောက်အထား(မူရင်း)များဖြင့် ကျွန်ုပ်ထံလာရောက်ကန့်ကွက်နိုင်ပါကြောင်းနှင့် သတ်မှတ်ရက်ကျော်လွန်ပါက အရောင်းအဝယ်ကို ပြီးမြောက်အောင်မြင်သည်အထိ ဥပဒေနှင့်အညီ ဆက်လက်ဆောင်ရွက်သွားမည်ဖြစ်ပါကြောင်း အများသိစေရန် ကြေညာအပ်ပါသည်။

လွှဲအပ်ညွှန်ကြားချက်အရ -
ဒေါ်ယဉ်ယဉ်ကြည်(LL.B)
တရားလွှတ်တော်ရှေ့နေ (စဉ်-၁၁၄၀၆)
အမှတ်(၅၄၄/ခ)၊ သဒ္ဒါလမ်း(၂၀)၊ (၄)ရပ်ကွက်၊ တောင်ဥက္ကလာပမြို့နယ်၊ ရန်ကုန်မြို့။
ဖုန်း-၀၉-၄၃၁၁၄၆၅၄၊ ၀၉-၇၉၅၆၀၁၈၆၃၊ ၀၉-၇၉၆၃၀၈၀၂၁

ကန့်ကွက်နိုင်ပါသည်

ရန်ကုန်မြို့၊ စမ်းချောင်းမြို့နယ်၊ မုန့်/တောင်ရပ်ကွက်၊ မကြီးကြီးလမ်း၊ အမှတ်(၄၆)ပေါ်တွင် ဆောက်လုပ်ထားသော(၇) ထပ်၏ တတိယထပ်၊ (၄)လွှာ အကျယ်အဝန်း(၂၅ x ၅၀)ပေရှိ တိုက်ခန်း နှင့် ရေ/မီး အပါအဝင် အကျိုးခံစားခွင့်အားလုံးကို ဝယ်ယူရန် လက်ရှိတရားဝင် ပိုင်ရှင်ဖြစ်သူ ဒေါ်နန်းလောင်ဟိန်း [၁၃/မပတ(နိုင်)၀၂၃၃၆၇]အား ကျွန်ုပ်တို့၏မိတ်ဆွေမှ စရန်ငွေပေးချေထားပြီးဖြစ်ပါသည်။ စရန်ငွေပေးချေထားခြင်းနှင့် ပတ်သက်၍ မည်သူမဆို ကန့်ကွက်လိုပါက ခိုင်လုံသောအထောက်အထား စာချုပ်စာတမ်း (မူရင်း) များနှင့် ယနေ့မှစ၍ (၇) ရက်အတွင်း ကျွန်ုပ်တို့ထံ လာရောက်ကန့်ကွက်နိုင်ပါသည်။

ကန့်ကွက်မည့်သူမရှိပါက အထက်ဖော်ပြပါ တိုက်ခန်းကို တရားဝင်နည်းလမ်းတကျ အရောင်းအဝယ် စာချုပ် ဆက်လက်ချုပ်ဆို၍ ဝယ်ယူသွားမည်ဖြစ်ပါကြောင်း အများသိစေရန် ကြေညာအပ်ပါသည်။

ညွှန်ကြားချက်အရ

ဒေါ်အေးမြင့်ရီ	**ဒေါ်အိဖြိုးဇင်**	**ဦးသိန်းညွှန့်**
BSc,DA,HGP,R.L,DBL,DML,DIL	**LL.B,D.B.L,(စဉ်-၁၅၉၇၅)**	**BA,HGP, R.L,DBL,DML,DIL**
တရားလွှတ်တော်ရှေ့နေ(စဉ်-၁၃၁၇၃)	**တရားလွှတ်တော်ရှေ့နေ**	**တရားလွှတ်တော်ရှေ့နေ (စဉ်-၃၅၆၁)**
ဖုန်း- ၀၉-၇၉၈၈၂၇၅၉၀	**၀၉- ၇၉၀၁၂၄၈၀**	**၀၉ - ၅၀၅၃၁၀၇**

အမှတ်-၁၄၂၊ ပထမထပ်၊ ၃၉-လမ်း (အောက်)၊ ကျောက်တံတားမြို့နယ်၊ ရန်ကုန်မြို့။

ငြင်းချက်ထုတ်ရန်ဆင့်စာ

(တရားမကျင့်ထုံးဥပဒေအမိန့်- ၅၊ နည်းဥပဒေ-၂၀)

မင်္ဂလာဒုံခရိုင်တရားရုံး

၂၀၂၃ ခုနှစ်၊ တရားမကြီးမှုအမှတ်- ၉၇

ဒေါ်မြင့်မြင့်သန်း	နှင့်	၁။ ဒေါ်ကြည်ကြည်ငွေး
		၂။ ဒေါ်အေးအေးသင်း
(တရားလို)		**(တရားပြိုင်များ)**

ရန်ကုန်တိုင်းဒေသကြီး၊ ရန်ကင်းမြို့နယ်၊ (၁၄)ရပ်ကွက်၊ ကျောင်းလမ်း၊ အမှတ်(၁၀)နေ (၁)တရားပြိုင် ဒေါ်ကြည်ကြည်ငွေး နှင့် ရွှေပြည်သာမြို့နယ်၊ (၃၅/၁၁)ရပ်ကွက်၊ ရန်ကြီးအောင်လမ်းသွယ်(၄)၊ အမှတ်(၄၁၁)နေ (၂)တရားပြိုင် ဒေါ်အေးအေးသင်း (ယခုနေရပ်လိပ်စာမသိ)တို့သိစေရမည်။

သင့်တို့အပေါ်၌ တရားလိုက**"အဆိုလွှာပါအတိုင်း"**လျှောက်ထားစွဲဆိုချက်ရှိသည်ဖြစ်၍ သင်ကိုယ်တိုင်ဖြစ်စေ၊ သို့မဟုတ် ၎င်းအမှုနှင့်စပ်လျဉ်း၍ အရေးကြီးသည့် စကားအရပ်ရပ်တို့ကို ချေပပြောဆိုနိုင်သူ သင့်ကိုယ်စားလှယ်၊ ရုံးအခွင့်အမိန့်ရ ရှေ့နေဖြစ်စေ သို့တည်းမဟုတ် ၎င်းအမှုနှင့်စပ်ဆိုင်သည့်အချက်များကို ချေပပြောဆိုနိုင်သူ တစ်ဦးတစ်ယောက်၊ ၎င်းရှေ့နေနှင့်ပါ၍ဖြစ်စေ၊ ၂၀၂၃ ခုနှစ်၊ ဩဂုတ်လ (၁၁)ရက် (၁၃၈၅ ခုနှစ်၊ ဒုတိယဝါဆိုလဆုတ် (၁၀)ရက်နေ့) မွန်းမတည့်မီ ၁၀း၀၀ နာရီတွင် အထက်က အမည်ရေးသားပါရှိသူ တရားလိုစွဲဆိုချက်ကို ထုချေရှင်းလင်းရန် ရုံးသို့လာရောက်ရမည်။ ၎င်းအပြင် သင်သိစေရမည်မှာ အထက်ကဆိုခဲ့သည့် နေ့ရက်တွင် သင်မလာမရောက် ပျက်ကွက်ခဲ့လျှင် သင့်ကွယ်ရာ၌ ငြင်းချက်များကို ထုတ်ပေးလိမ့်မည်။ ၎င်းအပြင် တရားလိုက ကြည့်ရှုလိုသည့် စာချုပ်စာတမ်းများနှင့် သင်က ထုချေတင်ပြအမှီပြုလိုသည့် စာချုပ်စာတမ်း အစရှိသည်တို့ကို သင်နှင့်အတူ ယူဆောင်လာရမည်။ သို့တည်းမဟုတ် သင့်ကိုယ်စားလှယ်ရှေ့နေ လက်တွင် ထည့်အပ်ပို့လိုက်ရမည်။ သင်က ထုချေလွှာတင်သွင်းလိုလျှင် အမှုမဆိုင်မီ (၄)ရက်က တင်သွင်းရမည်။

၂၀၂၃ ခုနှစ်၊ ဇူလိုင်လ (၂၈) ရက်နေ့တွင် ဤရုံးတော်တံဆိပ်ရိုက်နှိပ်၍ ကျွန်ုပ်လက်မှတ်ရေးထိုး ထုတ်ပေးလိုက်သည်။

(ချစ်ကိုကို)
ခရိုင်တရားသူကြီး
မင်္ဂလာဒုံခရိုင်တရားရုံး

ကန့်ကွက်နိုင်ပါသည်

ရန်ကုန်မြို့၊ ဗိုလ်တထောင်မြို့နယ်၊ အမှတ်(၃)ရပ်ကွက်၊ ကုန်သည်လမ်း၊ Botahtaung Time Square အိမ်ရာစီမံကိန်း (၂၄)ခန်းတွဲ၊ (၁၄)ထပ်တိုက်၊ တိုက်အမှတ် - C2၊ (၁၀) ထပ်အခန်း၊ အမှတ်(B/ 1007)၊ ၆၅၀ စတုရန်းပေရှိ တိုက်ခန်းနှင့် အကျိုးခံစားခွင့်အရပ်ရပ်အား ဒေါ်ညို(ကွယ်လွန်)၏သား ဦးမျိုးဟန်ထံမှ ဆက်စပ်စာချုပ်များအရ ဝယ်ယူပိုင်ဆိုင်လက်ရောက်ရရှိထားသူ ဦးဇုံးယော် [၁၂/မကန(နိုင်)၁၁၉၇၅၇]ထံမှ အပြီးအပိုင် ဝယ်ယူရန်အတွက် ကျွန်ုပ်မိတ်ဆွေက စရန်ငွေတစ်စိတ်တစ်ဒေသပေးချေထားပြီး ဖြစ်ပါသည်။

ကန့်ကွက်လိုသူများရှိပါက အထောက်အထားခိုင်လုံစွာဖြင့် (၇)ရက်အတွင်း ကျွန်ုပ်ထံလာရောက်ကန့်ကွက်နိုင်ပါသည်။ ကန့်ကွက်ခြင်းမရှိပါက အရောင်းအဝယ်အား ပြီးဆုံးအောင်ဆက်လက် ဆောင်ရွက်သွားမည် ဖြစ်ကြောင်း အများသိစေရန် ကြေညာအပ်ပါသည်။

လွှဲအပ်ညွှန်ကြားချက်အရ
ဦးသက်လွင်ဦး (ဥပဒေတွဲ့)
တရားလွှတ်တော်ရှေ့နေ (စဉ်-၈၁၉၅)
အမှတ်(၅၀)၊ ဒုတိယထပ်/ဝဲ၊ အခန်း (၉)၊ ဘဏ်လမ်း၊ ကျောက်တံတားမြို့နယ်၊ ရန်ကုန်မြို့ ဖုန်း - ၀၉-၅၀၂၁၄၂၂၊ ၀၉-၉၆၅၀၂၁၄၂၂

ကန့်ကွက်နိုင်ပါကြောင်း အများသိစေရန်ကြော်ငြာခြင်း

ရန်ကုန်မြို့၊ ဒဂုံမြို့သစ်(အရှေ့ပိုင်း)မြို့နယ်၊ မြေတိုင်းရပ်ကွက်အမှတ်(၁၁) ရပ်ကွက်၊ မြဝတီလမ်း၊ မြေကွက်အမှတ်(၂၄၇)၊ အကျယ်အဝန်း(၄၂ x ၆၀)ပေရှိ အမည်ပေါက်ဒေါ်မြသန်း(ဘ) ဦးအေးရင်(BG-007876) နှစ်(၆၀)မြေငှားဂရန် မူရင်းမြေကွက်နှင့် ယင်းမြေကွက်ပေါ်ရှိ အကျိုးခံစားခွင့်အရပ်ရပ်အားလုံးတို့ကို ၎င်းအမည်ပေါက်ထံမှတစ်ဆင့် အရောင်းအဝယ်စာချုပ် အဆင့်ဆင့်ဖြင့် ဝယ်ယူပိုင်ဆိုင်ထားသူ ဒေါ်ဝင်းထက်ထက် [၇/ရတရ(နိုင်)၁၀၉၆၄၁]မှ အရှုပ်အရှင်းမရှိ အမှန်တကယ် လက်ဝယ်ပိုင်ဆိုင်ကြောင်း ဝန်ခံပြောဆိုလျက် ရောင်းချရန် ကမ်းလှမ်းပြောဆိုလာရာ ကျွန်ုပ်၏မိတ်ဆွေဖြစ်သူ ဒေါ်သင်းသင်းမျိုး[၇/မလန(နိုင်)၀၆၅၆၆၄]မှ အပြီးအပိုင်လွှဲပြောင်းဝယ်ယူရန်အတွက် မြေကွက်တန်ဖိုး၏ တစ်စိတ်တစ်ဒေသ စရန်ငွေကို ပေးချေပြီးဖြစ်ပါသည်။ သို့ဖြစ်ပါ၍ ကန့်ကွက်လိုပါက ကြော်ငြာပါသည့်နေ့မှစ၍ (၇) ရက်အတွင်း ကျွန်ုပ်ထံသို့ ခိုင်လုံသည့်အထောက်အထား စာရွက်စာတမ်းမူရင်းများဖြင့် လာရောက်ကန့်ကွက်နိုင်ပါသည်။ သတ်မှတ်ကာလအတွင်း ကန့်ကွက်သူမရှိပါက ဖော်ပြပါ အရောင်းအဝယ်ကို ဥပဒေနှင့်အညီ ဆက်လက်ဆောင်ရွက်သွားမည်ဖြစ်ကြောင်း အများသိစေရန် ကြော်ငြာအပ်ပါသည်။

လွှဲအပ်ညွှန်ကြားချက်အရ
ဒေါ်တင်တင်ငွေး(L.L.B)
အထက်တန်းရှေ့နေ (စဉ်-၄၁၈၂၂)
အမှတ်(၈၃/၁၂)၊ ပန်းဆိုးတန်းလမ်း၊ ကျောက်တံတားမြို့နယ်၊ ရန်ကုန်မြို့။
ဖုန်း - ၀၉-၂၅၆၁၈၀၅၄၆

ကန့်ကွက်နိုင်ကြောင်း အများသိစေရန် ကြေညာခြင်း

ရန်ကုန်တိုင်းဒေသကြီး၊ ရွှေပြည်သာမြို့နယ်၊ မြေတိုင်းရပ်ကွက်အမှတ် (၂၉)၊ နွယ်သာကီလမ်း၊ မြေကွက်အမှတ်- ၁ရရ၊ အကျယ်အဝန်း (၆၀ပေx ၆၀ပေ)ရှိ ဒေါ်ခင်ခင်ငွေး အမည်ပေါက် နှစ် (၆၀) ဂရန်မြေကွက်နှင့် ယင်းမြေကွက်ပေါ်ရှိ အဆောက်အဦတို့အား တရားဝင်ဝယ်ယူ၍ လက်ရှိထားကာ ရောင်းချပိုင်ခွင့်ရှိကြောင်း ဝန်ခံကတိပြုသည့် ဦးချစ်ဆွေ(ခ)ရော်ဖိတ် (၁၂/မဂတ(နိုင်)၁၁၅ရ၂၂) ထံမှ ကျွန်ုပ်၏မိတ်ဆွေဖြစ်သူ ဦးအာကာမောင် (၁၂/သလန(နိုင်) ၁၂၈၃၃၀) သည် အပြီးအပိုင်ဝယ်ယူရန်အတွက် ရောင်းဖိုးငွေ၏ တစ်စိတ်တစ်ဒေသကို ပေးချေထားပြီးဖြစ်ပါသည်။ အဆိုပါ အရောင်းအဝယ်နှင့်စပ်လျဉ်း၍ ကန့်ကွက်လိုသူများရှိပါက ခိုင်လုံသောစာရွက်စာတမ်းမူရင်းများနှင့်တကွ ဤကြော်ငြာပါသည့်နေ့မှ (၇)ရက်အတွင်း ကျွန်ုပ်ထံသို့ လာရောက်ကန့်ကွက် နိုင်ပါကြောင်းနှင့် သတ်မှတ်ရက်အတွင်း ကန့်ကွက်မှုတစ်စုံတစ်ရာမရှိပါက အရောင်းအဝယ်ကို ဥပဒေနှင့်အညီ ဆက်လက် ဆောင်ရွက်သွားမည်ဖြစ်ကြောင်း အများသိစေရန် ကြေညာအပ်ပါသည်။

ဦးအာကာမောင် ၏ လွှဲအပ်ညွှန်ကြားချက်အရ -

ဒေါ်သွယ်သွယ်စိုး	**ဒေါ်စန္ဒာအေး**
တရားလွှတ်တော်ရှေ့နေ (စဉ်-၁၁၄၃၁)	တရားလွှတ်တော်ရှေ့နေ (စဉ်-၁၆ရ၅၅)

အမှတ် (၉/၁၁)၊ အခန်းအမှတ်-၀၀၄ (မြေညီ)၊ ၃၆-လမ်း(အောက်)၊
ကျောက်တံတားမြို့နယ်၊ ရန်ကုန်မြို့။
ဖုန်း - ၀၉-၄၂၅၃၀၄၂၀၂၊ ၀၉-၄၅၅၃၀၅၆၉၇

Myanmar Golden Eagle Co.,Ltd မှ

ပုလင်းကွဲများ ဝယ်ယူရန်ရှိပါသဖြင့်

တင်သွင်းရောင်းချလိုသူများအား ဖိတ်ခေါ်ယူခြင်း

ရန်ကုန်တိုင်းဒေသကြီး၊ သန်လျင်မြို့နယ်ရှိ မြန်မာ့ရွှေလင်းယုန်ဖန်ချက်စက်ရုံမှ ဖန်ပုလင်းကွဲများ ဝယ်ယူရန်ရှိပါသဖြင့် တင်သွင်းရောင်းချလိုသူများအား ဖိတ်ခေါ်အပ်ပါသည်။

ပုလင်းကွဲ ဈေးနှုန်း(စက်ရုံ အရောက်ဈေး)သတ်မှတ်ချက်

အညိုရောင်	- တစ်တန်လျှင် ၂၀၀,၀၀၀ ကျပ်
အဖြူ(အကြည်)ရောင်	- တစ်တန်လျှင် ၂၀၀,၀၀၀ ကျပ်
အစိမ်းရောင်	- တစ်တန်လျှင် ၁၅၀,၀၀၀ ကျပ်

ဈေးနှုန်းသတ်မှတ်ချက်နှင့် ပစ္စည်းလက်ခံ ဝယ်ယူမည့် အခြေအနေ

ပစ္စည်းစတင်လက်ခံဝယ်ယူမည့်နေ့ရက်	- ၁ ရက်နေ့ ဩဂုတ်လ ၂၀၂၃
ပစ္စည်းလက်ခံဝယ်ယူမည့်တည်နေရာ	- မြန်မာ့ရွှေလင်းယုန်စက်ရုံ (သန်လျင်မြို့နယ်)
အရည်အသွေး/ သတ်မှတ်ချက်များ	- မြန်မာ့ရွှေလင်းယုန်စက်ရုံ၏ ထုတ်ပြန်ထားသောသတ်မှတ်ချက်များနှင့်အညီ (အသေးစိတ်အချက်အလက်ကို စက်ရုံသို့ ဆက်သွယ်တောင်းခံပါရန်)
အနည်းဆုံးပေးပို့မှုပမာဏ	- ပို့ဆောင်မှုတစ်ခုလျှင် ၆ တန်
အလေးချိန်စကေးတိုင်းတာမှု	- မြန်မာ့ရွှေလင်းယုန်စက်ရုံ၏ Weight Scale ဖြင့်သာ
ငွေပေးချေမည့်အချိန်	-ပေးပို့ပြီးနောက်၁၄ ရက်အတွင်း

ပုလင်းကွဲတင်သွင်းရောင်းချလိုသူများသည်

၁။ ရှေးဦးစွာ မြန်မာ့ရွှေလင်းယုန်စက်ရုံတွင် မှတ်ပုံတင်ရန်လိုအပ်ပါသည်။

၂။ ပုလင်းကွဲ အရည်အသွေးနှင့် လုပ်ငန်းခွင်ဘေးကင်းရေးအတွက် ကုမ္ပဏီမှ စီစဉ်ပေးသော Traning အား အနည်းဆုံး တစ်ကြိမ် လာရောက်တက်ရောက်ရန်လိုအပ်ပါသည်။

၃။ အသေးစိတ်အချက်အလက်များကို သိရှိလိုပါက မြန်မာ့ရွှေလင်းယုံ စက်ရုံ သို့မဟုတ် ရုံးချိန်အတွင်း ဖုန်း-၀၉-၉၇၆၀၂၀၀၄၀၀၊ ၀၉-၇၅၁၄၆၅၃၆၅ သို့မေးမြန်းစုံစမ်းနိုင်ပါသည်။

"ကန့်ကွက်နိုင်ပါကြောင်းအများသိစေရန်ကြေညာခြင်း"

ရန်ကုန်တိုင်းဒေသကြီး၊ သန်လျင်ခရိုင်၊ သန်လျင်မြို့၊ အမှုထမ်းရပ်ကွက်၊ သုခဝတီလမ်း၊ အမှတ်(၁)ဟုခေါ်တွင်သော သန်လျင်မြို့၊ အမှုထမ်းရပ်ကွက်၊ အကွက်အမှတ်(၂၇)၊ ကျိုက်ဗောဓိတောင်ကွက်၊ ဦးပိုင်အမှတ်(၃/က)၊ ဦးဂျေအက်စ်အင်ဒရူးအမည်ပေါက် လ/န(၃၉)ခွင့်ပြုချက်ရပြီး မြေကွက်အား သန်လျင်မြို့၊ စာချုပ်စာတမ်းမှတ်ပုံတင်ရုံး၏ (၁၄-၁၂- ၂၀၀၅)ရက်စွဲပါ စွန့်လွှတ် စာချုပ်အမှတ်(၈၈/၂၀၀၅) အရ ဒေါ်ဝါဝါသိန်း၊ ဒေါ်ဝေဝေသိန်း၊ ဒေါ်လှလှသိန်းတို့(၃)ဦး ပူးတွဲပိုင်ဆိုင်လာသော မြေကွက်ဖြစ်ပြီး၊ သန်လျင်မြို့၊ စာချုပ်စာတမ်းမှတ်ပုံတင်ရုံး၏ (၂၉-၆-၂၀၁၈) ရက်စွဲပါ အပြီးအပိုင် စွန့်လွှတ်ခြင်း စာချုပ်အမှတ်-၈၄/၂၀၁၈ အရ ဒေါ်ဝေဝေသိန်း ပိုင်ဆိုင်လာသော မြေဧရိယာ(၀. ၄၂၂) ဧကအတွင်းမှ အလျား(၁၀၇)ပေ x အနံ(၂၆)ပေရှိ မြေနှင့် နေအိမ်အပါအဝင် အကျိုးခံစားခွင့်အရပ်ရပ်တို့အား ဒေါ်ဝေဝေသိန်း (ဘ)ဦးဂျေအက်စ်အင်ဒရူး [၁၂/သလန(နိုင်)၀၆၉၂၀၃]ကိုင်ဆောင်သူမှ လွှဲပြောင်းရောင်းချပိုင်ခွင့်ရှိကြောင်း ကတိပြုပြောဆိုသည့်အတွက် ကျွန်ုပ်၏မိတ်ဆွေဖြစ်သူက ဝယ်ယူရန်အတွက် စရန်ငွေပေးချေထားပြီးဖြစ်ပါသည်။ ဤအရောင်းအဝယ်ကို ကန့်ကွက်လိုပါက ခိုင်လုံသော အရောင်းအဝယ်စာချုပ်မူရင်း စာရွက်စာတမ်းမူရင်း အထောက်အထားများဖြင့် ဤကြော်ငြာပါသည့်နေ့မှစ၍ (၁၄)ရက်အတွင်း မည်သူမဆို ကျွန်ုပ်ထံသို့ လာရောက်ကန့်ကွက်နိုင်ပါသည်။ သတ်မှတ်ရက်ကျော်လွန်ပါက အရောင်းအဝယ်အား ဥပဒေနှင့်အညီ ပြီးဆုံးသည်အထိ ဆက်လက်ဆောင်ရွက်သွားမည်ဖြစ်ကြောင်း အများသိစေရန် ကြေညာအပ်ပါသည်။

လွှဲအပ်ညွှန်ကြားချက်အရ
ဒေါ်စိုးစိုးကြည် (LL.B.D.B.L)
တရားလွှတ်တော်ရှေ့နေ (စဉ်-၈၈၆၇)
အမှတ်(၁၂)၊ ပြည်တော်သာလမ်း၊ မြို့သစ်အရှေ့ရပ်ကွက်၊ သန်လျင်မြို့။
ဖုန်း-၀၉-၅၁၈၅၁၆၇

ကန့်ကွက်နိုင်ပါကြောင်း အများသိစေရန်ကြေညာခြင်း

ရန်ကုန်မြို့၊ အင်းစိန်မြို့နယ်၊ မြေတိုင်းရပ်ကွက်အမှတ်-၆ဒီ(၁၄/၁၅/၁၆)၊ မြေကွက်အမှတ်(၃၃-A)၊ ဧရိယာ(၀.၀၅)ဧကအကျယ်ရှိ နှစ်(၆၀)ဂရန်မြေအမျိုးအစားမြေကွက်နှင့် ယင်းမြေကွက်ပေါ်တွင် ဆောက်လုပ်ထားသည့် အိမ်အမှတ်-၃၄၇၊ (၂လမ်း/တောင်)၊အရှေ့ကြို့ကုန်းရပ်ကွက်၊ အင်းစိန်မြို့နယ်ရှိ အိမ်အပါအဝင် အကျိုးခံစားခွင့်အရပ်ရပ်အားလုံးတို့သည် ရန်ကုန်မြို့တော်စည်ပင်သာယာရေးကော်မတီ၏ မြို့မြေစာရင်းတွင် ဦးဟုန်ဖေရီ (ခ) ဦးစိုးဝင်း [၉/မနမ(နိုင်)၀၀၅၁၉၃]က အမည်ပေါက်ပိုင်ဆိုင်၍ အရှုပ်အရှင်းကင်းရှင်းစွာ တရားဝင်လွှဲပြောင်း ရောင်းချပိုင်ခွင့်ရှိကြောင်း ဝန်ခံကတိပြုသဖြင့် ကျွန်ုပ်၏မိတ်ဆွေတို့က အပြီးအပိုင် ဝယ်ယူရန် စရန်ငွေပေးချေထားပြီး ဖြစ်ပါသည်။ အဆိုပါ အရောင်းအဝယ်နှင့်ပတ်သက်၍ ကန့်ကွက်လိုပါက ခိုင်လုံသော စာချုပ်စာတမ်းအထောက်အထားမူရင်းများနှင့်တကွ ဤကြော်ငြာပါသည့်ရက်မှစ၍ (၇)ရက်အတွင်း ကျွန်ုပ်ထံသို့ လူကိုယ်တိုင်လာရောက် ကန့်ကွက်နိုင်ပါကြောင်းနှင့် သတ်မှတ်ရက်ကျော်လွန်ပါက အရောင်းအဝယ်ကို ဥပဒေနှင့်အညီ ပြီးဆုံးသည်အထိ ဆက်လက်ဆောင်ရွက်မည်ဖြစ်ကြောင်း အများသိစေရန် ကြေညာအပ်ပါသည်။

လွှဲအပ်ညွှန်ကြားချက်အရ
ဒေါ်ကြည်ကြည်ထွေး (LL.B, D.B.L)
တရားလွှတ်တော်ရှေ့နေ (စဉ် - ၁၂၃၀၀)
အမှတ် (၁၆/ခ)၊ ရန်ကုန်လမ်း၊ ၆/၉ ရပ်ကွက်၊ ရွှေပြည်သာမြို့နယ်၊ ရန်ကုန်မြို့။ ဖုန်း - ၀၉-၄၂၀၀၅၈၅၅၃

သယံဇာတနှင့်သဘာဝပတ်ဝန်းကျင်ထိန်းသိမ်းရေးဝန်ကြီးဌာန
မြန်မာ့သစ်လုပ်ငန်း ပြည်တွင်းရောင်းဝယ်ရေးနှင့်သစ်စက်ဌာန
(၃/၂၀၂၃-၂၀၂၄) ကြိမ်မြောက် စက်မှုကုန်ကြမ်းသစ်လုံး/ခွဲသား
အိတ်ဖွင့်တင်ဒါကြေညာခြင်း

၁။ မြန်မာ့သစ်လုပ်ငန်း၊ ပြည်တွင်းရောင်းဝယ်ရေးနှင့် သစ်စက်ဌာနမှ စက်မှုကုန်ကြမ်း **ကျွန်း/သစ်မာ သစ်လုံး/ခွဲသား (၅၉၀)တန်ခန့်**ကို ကျန်းမာရေးဝန်ကြီးဌာနမှထုတ်ပြန်ထားသော ကိုဗစ်-၁၉ ကြိုတင်ကာကွယ်ရေးအတွက် သတ်မှတ်ထားသည့် စည်းကမ်းချက်များနှင့်အညီ လိုက်နာကျင့်သုံးလျက် အောက်ဖော်ပြပါအတိုင်း ရောင်းချသွားမည်ဖြစ်ပါသည်-

(က) ရောင်းချမည့်နေ့ရက်နှင့်အချိန်- (၁၅-၈-၂၀၂၃) ရက်နေ့၊ နံနက် (၁၈:၃၀) နာရီမှ စတင်မည်

(ခ) ရောင်းချမည့် ဒေသများ-ရန်ကုန်တိုင်းဒေသကြီး (ပြည်ပရောင်းစက်များ)/ မကွေးတိုင်းဒေသကြီး/ ဧရာဝတီတိုင်းဒေသကြီး/ပဲခူးတိုင်းဒေသကြီး/ရှမ်းပြည်နယ်(မြောက်ပိုင်း)

(ဂ) ရောင်းချမည့် နေရာ-မြန်မာ့သစ်လုပ်ငန်း၊ ကြို့ကုန်းသစ်တောဝင်း၊ တော်ဝင်ခန်းမ၊ အင်းစိန်မြို့နယ်၊ ရန်ကုန်မြို့။

၂။ အိတ်ဖွင့်တင်ဒါနှင့်ပတ်သက်သည့် အချက်အလက်များအား အသေးစိတ် သိရှိလိုပါက မြန်မာ့သစ် လုပ်ငန်း web-site ဖြစ်သော www.mte.com.mm တွင် ဝင်ရောက်ကြည့်ရှု၍လည်းကောင်း၊ ဖုန်းနံပါတ် ၀၁-၃၇၂၀၂၃၊ ၀၁-၃၇၂၆၈၈၊ ၀၂-၄၀၇၀၃၇၁၊ ၀၉-၅၁၆၆၉၃၀ (ပြည်ပရောင်း) များတွင် လည်းကောင်း စုံစမ်းနိုင်ပါသည်။

အိတ်ဖွင့်တင်ဒါကျင်းပရေးကော်မတီ
ပြည်တွင်း ရောင်း/စက်

ဝန်ထမ်းများ အမြန်အလိုရှိပါသည်

လမ်းမတော်မြို့နယ်ရှိ ကုမ္ပဏီရုံးတွင် တာဝန်ထမ်းဆောင်ရန်-

၁။ Sales Manager — ကျား/မ(၂)ဦး
၄၀ နှစ်အောက်၊ ဘွဲ့ရ၊ လုပ်ငန်း အတွေ့အကြုံ (၅)နှစ်။

၂။ Marketing Manager / Executive — ကျား/မ(၂)ဦး
၄၀ နှစ်အောက်၊ ဘွဲ့ရ၊ လုပ်ငန်း အတွေ့အကြုံ (၅)နှစ်။
(ယာဉ်မောင်းတတ်သူ (အမျိုးသား) ဖြစ်ရမည်)

လှိုင်သာယာစက်မှုဇုန်(၁)ရှိ စက်ရုံတွင် တာဝန်ထမ်းဆောင်ရန်-

၁။ လက်ထောက်မန်နေဂျာ — ကျား/မ (၁)ဦး
၄၀ နှစ်အောက်၊ဘွဲ့ရ၊ စီမံခန့်ခွဲအုပ်ချုပ်မှုအတွေ့အကြုံ(၃)နှစ်ရှိသူ

၂။ လျှပ်စစ်အင်ဂျင်နီယာ BE/B-Tech/AGTI (EP) — ကျား (၁)ဦး
၄၀ နှစ်အောက်၊ လုပ်ငန်းအတွေ့အကြုံ (၅)နှစ်။

၃။ မော်တော်ယာဉ်စက်ပြင် (၄၅ နှစ်အောက်) — ကျား (၂)ဦး
(ကားကြီး/သေးပြုပြင် အတွေ့အကြုံ(၃)နှစ်ရှိသူ)

လှိုင်သာယာ၊ ရွှေသံလွင်စက်မှုဇုန်ရှိ စက်ရုံတွင်တာဝန်ထမ်းဆောင်ရန်-

၁။ စက်ရုံမန်နေဂျာ — ကျား (၁)ဦး
၄၅ နှစ်အောက်၊ဘွဲ့ရ၊ စီမံခန့်ခွဲအုပ်ချုပ်မှုအတွေ့အကြုံ(၅)နှစ်ရှိသူ

၂။ ဒု မန်နေဂျာ — ကျား (၁)ဦး
၄၀ နှစ်အောက်၊ဘွဲ့ရ၊ စီမံခန့်ခွဲအုပ်ချုပ်မှုအတွေ့အကြုံ(၃)နှစ်ရှိသူ

၃။ ကြီးကြပ်ရေးမှူး (ဘွဲ့ရ) — ကျား (၃)ဦး
၃၅ နှစ်အောက်၊ စက်ရုံကုန်ထုတ်လုပ်မှုအတွေ့အကြုံ(၃)နှစ်။

၄။ စက်ပြင်/စက်မောင်း — ကျား (၂)ဦး
၃၅ နှစ်အောက်၊ T.H.S ၊အတွေ့အကြုံ(၃)နှစ်။

၅။ စက်မှုကျွမ်းကျင် (၄၀ နှစ်အောက်) — ကျား (၃)ဦး
(Welder/Cutter/Fitter နှင့် တွင်ခုံ ကျွမ်းကျင်)

၆။ ဆန်စက် Miller — ကျား (၂)ဦး
၄၀ နှစ်အောက်၊ လုပ်ငန်းအတွေ့အကြုံ(၃)နှစ်။

ကျုံပျော်ခရိုင်၊ဧရာဝတီတိုင်းဒေသကြီးရှိစက်ရုံတွင်တာဝန်ထမ်းဆောင်ရန်-

၁။ စက်ရုံမန်နေဂျာ — ကျား (၁)ဦး
၄၅ နှစ်အောက်၊ဘွဲ့ရ၊ စီမံခန့်ခွဲအုပ်ချုပ်မှုအတွေ့အကြုံ(၅)နှစ်ရှိသူ

၂။ ဒု မန်နေဂျာ — ကျား (၂)ဦး
၄၀ နှစ်အောက်၊ဘွဲ့ရ၊ စီမံခန့်ခွဲအုပ်ချုပ်မှုအတွေ့အကြုံ(၃)နှစ်ရှိသူ

၃။ ကြီးကြပ်ရေးမှူး (ဘွဲ့ရ) — ကျား (၃)ဦး
၃၅ နှစ်အောက်၊ စက်ရုံကုန်ထုတ်လုပ်မှုအတွေ့အကြုံ(၃)နှစ်။

၄။ လုံခြုံရေး (၄၀ နှစ်အောက်) — ကျား (၂)ဦး

လိုအပ်သော စာရွက်စာတမ်းများနှင့်တကွ အမှတ် (၁၆၇)၊ လမ်းမတော်လမ်း၊ လမ်းမတော်မြို့နယ်၊ရန်ကုန် သို့ ဩဂုတ်လ(၁၉)ရက်နေ့ နောက်ဆုံးထား၍ ရုံးချိန်အတွင်း လူကိုယ်တိုင် လာရောက်လျှောက်ထားနိုင်ပါသည်။

(နယ်လျှောက်ထားမှုအတွက် စာတိုက်မှတဆင့်ပေးပို့ လျှောက်ထားနိုင်ပါသည်။)

(အရည်အချင်းနှင့်အတွေ့အကြုံပေါ်မူတည်၍ လစာကောင်းပေးမည်။)

ကန့်ကွက်နိုင်ကြောင်း အများသိစေရန် ကြေညာချက်

ရန်ကုန်မြို့၊ လှိုင်သာယာမြို့နယ်၊ ပိတောက်ဥယျာဉ်အိမ်ရာ၊ (Padauk Garden Development-Villas)၊ မြေနှင့် အဆောက်အဦအမှတ်(PV-16)၊ မြေဧရိယာ(၂၄၀၀) စတုရန်းပေရှိ မြေကွက်နှင့် ယင်းမြေကွက်ပေါ်ရှိ ရေ၊ မီး ပါဝင်သော နှစ်ထပ်အဆောက်အဦနှင့် အကျိုးခံစားခွင့်အရပ်ရပ်ကို မိမိတစ်ဦးတည်းသာလျှင် တရားဝင်ပိုင်ဆိုင်ထားပြီး လွှဲပြောင်းရောင်းချပိုင်ခွင့်ရှိကြောင်း ဝန်ခံကတိပြုသူ ဦးစောရန်နောင်[၁၂/လမတ(နိုင်)၀၃၄၉၃၆] ထံမှ ကျွန်ုပ်၏ အမှုသည်မှ အပြီးအပိုင်ဝယ်ယူရန်အတွက် အရောင်းအဝယ်ပြုတန်ဖိုးငွေ၏ တစ်စိတ်တစ်ဒေသကို စရန်ငွေအဖြစ် ပေးချေထားပြီးဖြစ်ပါသည်။သို့ဖြစ်ပါ၍ ကန့်ကွက်လိုသူမည်သူမဆို ဤကြော်ငြာပါသည့်နေ့မှ (၇)ရက်အတွင်း ပိုင်ဆိုင်မှုအထောက်အထား(မူရင်း)များဖြင့် ကျွန်ုပ်ထံသို့ ဆက်သွယ်၍ လာရောက်ကန့်ကွက်နိုင်ကြောင်းနှင့် သတ်မှတ်ရက်ကျော်လွန်ပါက အရောင်းအဝယ်ကို ပြီးမြောက်သည်အထိ ဥပဒေနှင့်အညီ ဆက်လက်ဆောင်ရွက်သွားမည်ဖြစ်ကြောင်း အများသိစေရန် ကြေညာအပ်ပါသည်။

လွှဲအပ်ချက်အရ-
ဒေါ်နေရည်လင်း
(LL.B,D.I.L, D.B.L, Dip in Global English)
တရားလွှတ်တော်ရှေ့နေ (စဉ်-၉၈၄၀)
ရုံး-အမှတ်(၉/၁၁)၊ မြေညီထပ်၊ ၃၆-လမ်း(အောက်)၊ ကျောက်တံတားမြို့နယ်၊ရန်ကုန်မြို့။
ဖုန်း-၀၉-၂၅၀၀၀၂၇၁၀၊ ၀၉-၇၃၁၉၉၅၅၀

ရန်ကုန်တက္ကသိုလ် ရူပဗေဒကျောင်းသား/ကျောင်းသူများ(ပညာသင်နှစ်အားလုံး) ၏ (၁၂)ကြိမ်မြောက် အာစရိယပူဇော်ပွဲနှိုးဆော်လွှာ

ရန်ကုန်တက္ကသိုလ် ရူပဗေဒဌာနတွင် တာဝန်ထမ်းဆောင်ခဲ့ဖူးသော အသက်(၆၅)နှစ် အထက် ဆရာကြီး၊ ဆရာမကြီးများကို စာသင်နှစ်အားလုံး၏ ကျောင်းသား/ကျောင်းသူဟောင်းများ (အဝေးသင် ကျောင်းသား / ကျောင်းသူဟောင်းများအပါအဝင်) မှ (၁၂)ကြိမ်မြောက် အာစရိယပူဇော်ပွဲကို *၂၀၂၃ ခုနှစ်၊ နိုဝင်ဘာလ(၁၈)ရက်၊ စနေနေ့ နံနက်(၉)နာရီတွင်* ရန်ကုန်တက္ကသိုလ် အပန်းဖြေရိပ်သာ (RC Hall) ခန်းမကြီး၌ ကျင်းပမည်ဖြစ်ပါသဖြင့် အားလုံးပါဝင်နိုင်ကြပါရန် နှိုးဆော်အပ်ပါသည်။

သို့ပါ၍ *၃၁-၁၂-၂၀၂၂* နေ့ရက်တွင် အသက်(၆၅)နှစ်ပြည့်ပြီး ရန်ကုန်တက္ကသိုလ် ရူပဗေဒဌာနတွင် တစ်ဆက်တည်း (၁)နှစ် တာဝန်ထမ်းဆောင်ဖူးသော အငြိမ်းစား ဆရာကြီး/ဆရာမကြီးသည် လိုအပ်သောအချက်အလက်များ ရယူနိုင်ရန်အတွက် (၁)ဒေါက်တာခိုင်ခိုင်လင်း 095184344 (၂)ဒေါက်တာအေးအေးဆွေ 095054720 (၃)ဒေါက်တာဝင့်ရွှေဝါလှိုင် 095110905 တို့ထံ *၁၅-၁၀-၂၀၂၃* နေ့မတိုင်မီ ဆက်သွယ် စာရင်းပေးပို့ကြပါရန် မေတ္တာရပ်ခံပန်ကြားအပ်ပါသည်။

ကျောင်းသား/ကျောင်းသူဟောင်းများအနေဖြင့် အာစရိယပူဇော်ပွဲကြီးဖြစ်မြောက် အောင်မြင်ရေး အတွက် KBZ Bank Special Account (ကမာရွတ်ဘဏ်ခွဲ) Joint Account No. 021 512 001 007 05501 သို့လည်းကောင်း၊ ဒေါက်တာဝင့်ရွှေဝါလှိုင် KBZ Pay 095110905 သို့လည်းကောင်း၊ ရန်ကုန်တက္ကသိုလ် ရူပဗေဒဌာနတွင် လည်းကောင်း၊ အောက်ပါပုဂ္ဂိုလ်များ ထံသို့ ဆက်သွယ်၍လည်းကောင်း၊ အလှူငွေထည့်ဝင် လှူဒါန်းပေးကြပါရန် နှိုးဆော်အပ်ပါသည်။

(၁) ဦးမောင်မောင်လတ် 09-889988664	(၂)ဒေါက်တာယဉ်မောင်မောင် 09-890504553
(၃)ဒေါက်တာဒေါ်ခင်မာကြူ 09-5031150	(၄)ဒေါက်တာဒေါ်စန်းရီ 09-964505441
(၅)ဒေါက်တာလှတိုး 09-5148916	(၆)ဒေါက်တာမင်းမောင်မောင် 09-5322769
(၇)ဒေါက်တာခင်ခင်ကျော် 09-5203093	(၈)ဒေါက်တာချိုချိုသက် 09-5121604
(၉)ဒေါက်တာမျိုးမျိုးထွန်း 09-5047082	(၁၀)ဦးအောင်ကျော်လင်း 09-783831979
(၁၁)ဦးဇော်ဝင်း 09-5162735	(၁၂)ဦးအောင်နိုင် 09-799845630

နှစ်ဦးသဘောတူ အရောင်းအဝယ်ဖျက်သိမ်းကြောင်း အများသိစေရန်ကြေညာခြင်း

ရန်ကုန်တိုင်းဒေသကြီး၊ သန်လျင်မြို့နယ်၊ အောင်ချမ်းသာ ရပ်ကွက်၊ မြတ်ရတနာအိမ်ရာစီမံကိန်း၊ မြေကွက်အမှတ်(၃၇၂) အား ပိုင်ဆိုင်သူ ဒေါ်အိအိချော [၉/ဂတန(နိုင်)၁၃၁၆၀၁] နှင့် ဒေါ်ခိုင်မို့မို့အောင် [၁၄/မအန(နိုင်)၂၀၈၄၂၀] တို့မှ အဆိုပါမြေကွက်အား နှစ်ဦးသဘောတူ အရောင်းအဝယ် ဖျက်သိမ်းကြောင်း အများသိစေရန် ကြေညာအပ်ပါသည်။

ဒေါ်ခိုင်မို့မို့အောင်၏ လွှဲအပ်ညွှန်ကြားချက်အရ-
ဒေါ်အေးမို့မို့အောင် (LL.B, DBL)
အထက်တန်းရှေ့နေ (စဉ်-၃၄၃၉၀/၁၀)(၂၄-၉-၂၀၁၀)
တိုက်အမှတ်(၂၈၇)၊ အခန်း(၄)၊ ကျောင်းလမ်း၊ ၂၅-ရပ်ကွက်၊ သုဝဏ္ဏ၊ သင်္ဃန်းကျွန်းမြို့နယ်၊ ရန်ကုန်မြို့။
ဖုန်း -၀၉-၄၂၅၃၁၁၇၁၂၊ ၀၉-၄၄၇၆၅၈၇၀၃

ကန့်ကွက်နိုင်ကြောင်း အများသိစေရန် ကြေညာခြင်း

ရန်ကုန်တိုင်းဒေသကြီး၊ သန်လျင်မြို့နယ်၊ အေးသာယာရပ်ကွက်၊ ဗဟိုလမ်းမကြီး နှင့် (၃၃)လမ်းထောင့်၊ အမှတ် (L-35) ဟုခေါ်တွင်သော မြေအကျယ် (၄၀ပေx ၆၀ပေ)ဟုခေါ်တွင်သော မြေကွက်အား စာချုပ်အဆက်စပ်ဖြင့် လက်ရှိထားဝယ်ယူပိုင်ဆိုင်ထားသူဦးတင်ဆန်းဦး [၉/ ရမသ(နိုင်) ၁၂၃၀၈၉] မှ ရောင်းချရန်ကမ်းလှမ်းလာရာ ကျွန်ုပ်၏ မိတ်ဆွေဖြစ်သူ ဒေါ်သီရိအောင်မြင် [၁၂/သခန(နိုင်) ၁၀၈၃၆၅] မှ အဆိုပါ မြေကွက်အား ဝယ်ယူရန် စရန်ငွေအချို့ကို ပေးချေထားပြီးဖြစ်ပါသဖြင့် ကြော်ငြာပါသည့်နေ့မှစ၍ (၁၀)ရက်အတွင်းကျွန်ုပ်ထံသို့စာရွက် စာတမ်းမူရင်းများနှင့်တကွ လာရောက်ကန့်ကွက်နိုင်ပါ ကြောင်း၊ ကန့်ကွက်မည့်သူမရှိပါက ဥပဒေနှင့်အညီ ဆက်လက်ဆောင်ရွက်သွားမည်ဖြစ်ကြောင်း အများသိစေရန် ကြေညာအပ်ပါသည်။

ဝယ်ယူသူဒေါ်သီရိအောင်မြင်၏ လွှဲအပ်ညွှန်ကြားချက်အရ-
ဒေါ်အေးမို့မို့အောင် (LL.B, DBL)
အထက်တန်းရှေ့နေ (စဉ်-၃၄၃၉၀/၁၀၊ (၂၄-၉-၂၀၁၀)
တိုက်အမှတ်(၂၈၇)၊ အခန်း(၄)၊ ကျောင်းလမ်း၊ ၂၅-ရပ်ကွက်၊ သုဝဏ္ဏ၊ သင်္ဃန်းကျွန်းမြို့နယ်၊ ရန်ကုန်မြို့။
ဖုန်း-၀၉-၄၂၅၃၁၁၇၁၂၊ ၀၉-၄၄၇၆၅၈၇၀၃

ကန့်ကွက်နိုင်ပါကြောင်း အများသိစေရန်

ရန်ကုန်တိုင်းဒေသကြီး၊ ဒဂုံမြို့သစ်(အရှေ့ပိုင်း)မြို့နယ်၊ မြေတိုင်း ရပ်ကွက်အမှတ်(၁၃၃)၊ပုဂံလမ်း၊မြေကွက်အမှတ် - ၂၁၈(က) ဟုခေါ်တွင်သော မြေအကျယ်အဝန်း(၂၀ × ၆၀)ပေ၊ **ဦးအေးမြင့်** (၁၂/မဂဒ(နိုင်)၀၀၃၉၆၉)အမည်ပေါက် မြေချပါမစ်မြေကွက်နှင့်ယင်းမြေကွက်ပေါ်ရှိ နေအိမ်အပါအဝင် အကျိုးခံစားခွင့် အရပ်ရပ်အားလုံးတို့ကို တရားဝင် ပိုင်ဆိုင် ရောင်းချပိုင်ခွင့်ရှိကြောင်း ဝန်ခံကတိပြုသူ **ဦးနိုင်ဦး** (၁၂/မရက(နိုင်)၀၃၃၂၈၄) ထံမှ ကျွန်ုပ်၏မိတ်ဆွေများ **ဦးမင်းလွင်ဦး**(၁၂/မရက(နိုင်)၂၀၀၂၀၅)၊**ဒေါ်အိအိသိန်း**(၁၂/မရက(နိုင်)၁၂၉၃၅၁)တို့က အပိုင်ဝယ်ယူရန် အတွက် အရောင်းတန်ဖိုး၏စရံငွေအားပေးချေပြီးဖြစ်ပါသည်။ ဤအရောင်းအဝယ်အား ကန့်ကွက်လိုပါက ပိုင်ဆိုင်မှု အထောက်အထား မူရင်းများ ဖြင့် ကျွန်ုပ်ထံသို့ ယနေ့မှစ၍ (၇)ရက်အတွင်း လာရောက်ကန့်ကွက်နိုင်ပါ သည်။ ကန့်ကွက်သူမရှိပါက ဥပဒေနှင့် အညီဆက်လက်ဆောင်ရွက် သွားမည်ဖြစ်ကြောင်း အများသိစေရန် ကြေညာအပ်ပါသည်။

ဦးမင်းလွင်ဦး၊ ဒေါ်အိအိသိန်း တို့၏ လွှဲအပ်ညွှန်ကြားချက်များအရ -
ဒေါ် နော်စေးရာလ်(LL.B)
အထက်တန်းရှေ့နေ(စဉ်-၄၈၉၆၂)
အမှတ်(၉၆)၊မေယု(၃)လမ်း၊(က)ရပ်ကွက်၊မြောက်ဥက္ကလာပမြို့နယ်၊ရန်ကုန်။ ဖုန်း ၀၉-၄၁၀၈၇၉၆၀၀၉။

ရန်ကုန်မြို့၊ ဒဂုံမြို့သစ်(မြောက်ပိုင်း) မြို့နယ်၊ မြေတိုင်းရပ်ကွက်အမှတ်-၄၄၊ မြေကွက်အမှတ်-၅၅၀၊ အကျယ်အဝန်း (၄၀'x၆၀') ရှိ နှစ်(၆၀) ဂရန်မြေကွက်ကြီးအနက်မှ တရားဝင်မခွဲမစိတ်ရသေးသော အနေအထားဖြင့် မြေကွက်အားမျက်နှာမူကြည့်လျှင် (ညာဘက်ခြမ်း)၊ အကျယ်အဝန်း (၂၀'x ၆၀') ရှိ အကျိုးခံစားခွင့်အရပ်ရပ်တို့ကို အရောင်းအဝယ်ပြုလုပ်ခြင်းအား ကန့်ကွက်နိုင်ပါကြောင်းကြေညာခြင်း

အထက်ဖော်ပြပါ မြေကွက်အပါအဝင် အကျိုးခံစားခွင့်အရပ်ရပ်အားလုံးတို့ကို နှစ်(၆၀) ဂရန်အမည်ပေါက်ဖြစ်သူ ဒေါ်ယဉ်မင်းစိုး [၁၂/မဂတ(နိုင်)၀၁၃၉၁၈] ထံမှ အရပ်ကတိစာချုပ်အဆက်ဆက်ဖြင့် ဝယ်ယူပိုင်ဆိုင်ခဲ့ပြီး တရားဝင်လွှဲပြောင်း ရောင်းချပိုင်ခွင့်ရှိကြောင်း ဝန်ခံကတိပြုသဖြင့် ဦးကျော်ဇောဟိန်း [၁၂/အစန(နိုင်) ၂၂၄၃၂၀] ထံမှ ကျွန်ုပ်၏မိတ်ဆွေက အပြီးအပိုင်ဝယ်ယူရန် စရန်ငွေကိုပေးချေထားခဲ့ပြီးဖြစ်ပါသည်။ အဆိုပါအရောင်းအဝယ်ကိစ္စနှင့်ပတ်သက်၍ ပိုင်ရေးဆိုင်ခွင့်ရှိသူ မည်သူမဆို ကန့်ကွက်လိုသူရှိပါက ခိုင်လုံသောစာချုပ်စာတမ်းအထောက်အထားမူရင်းများနှင့်တကွ ယခုကြေညာပါသည့်နေ့မှစ၍ (၇)ရက်အတွင်း ကန့်ကွက်နိုင်ပါသည်။ သတ်မှတ်ရက်ကျော်လွန်ပါက အရောင်းအဝယ်ကိစ္စကို ဥပဒေနှင့်အညီ အပြီးအပြတ်ဆောင်ရွက်သွားမည်ဖြစ်ကြောင်း အများသိစေရန်ကြေညာအပ်ပါသည်။

ဝယ်ယူသူ၏လွှဲအပ်ညွှန်ကြားချက်အရ -
ဒေါ်ကြည်ကြည်ထွေး (LL.B, D.B.L)
တရားလွှတ်တော်ရှေ့နေ (စဉ်-၁၂၃၀၀)
အမှတ်(၁၆/ခ)၊ ရန်ကုန်လမ်း၊ (၆/၉) ရပ်ကွက်၊ ရွှေပြည်သာမြို့နယ်၊ ရန်ကုန်မြို့။ ဖုန်း-၀၉-၄၂၀၀၅၈၅၅၃

ကန့်ကွက်နိုင်ကြောင်းကြော်ငြာ

ဒဂုံအရှေ့မြို့နယ်၊ မြေတိုင်းရပ်ကွက်အမှတ်(၅)၊ မြေကွက်အမှတ်(၄၉၆)၊ မြေကွက်တည်နေရာ အမှတ် (၄၉၆)၊ သစ်မင်းလမ်း၊ (၅)ရပ်ကွက်၊ ဒဂုံအရှေ့မြို့နယ်၊ ဒေါ်သန်းညွှန့်(ZLN-004374)အမည်ပေါက် နှစ်(၆၀) မြေငှားဂရန်မြေအား အမည်ပေါက် ဒေါ်သန်းညွှန့်(မိခင်)သည် (၁၄-၉-၂၀၁၈) တွင်လည်းကောင်း၊ ဦးခင်ထွန်း(ဖခင်) သည်(၁၂-၃-၁၉၇၆) တွင်လည်းကောင်း၊ ဒေါ်စန်းစန်းမော်(အစ်မ)သည် (၈-၈-၂၀၂၁)တွင်(အပျိုကြီးဘဝဖြင့်) အသီးသီးကွယ်လွန်ခဲ့ကြသဖြင့် ကျန်သားသမီးများဖြစ်ကြသော (၁) ဒေါ်မြင့်မြင့်ဦး [၁၂/သဃက(နိုင်)၀၆၄၈၃၆] ထံမှ GP (၈၄၉၀/၂-၁၁-၂၀၂၁)၊ (၂)ဦးမျိုးချစ် [၆/ထဝန(နိုင်)၀၀၄၇၈၈]ထံမှ GP(၈၄၈၉/၂-၁၁-၂၀၂၁)၊ (၃)ဒေါ်အေးအေးမော် [၁၂/သဃက(နိုင်)၀၆၃၅၃၄]ထံမှ GP(၉၉၇၁/၂၆-၁၁-၂၀၂၁) နှင့် (၄) ဒေါ်ဝေဝေမော် [၁၂/ သဃက(နိုင်) ၀၆၃၅၃၃]ထံမှ GP (၉၉၇၀/၂၆-၁၁-၂၀၂၁) တို့ဖြင့် ပါဝါရရှိသူဦးလှမျိုးထွန်း[၁၂/သဃက(နိုင်)၀၃၅၀၅၅] (လျှောက်ထားသူငှင်းကိုယ်တိုင်)မှ အမည်ပေါက် ဒေါ်သန်းညွှန့်(မိခင်)နှင့် ဦးခင်ထွန်း(ဖခင်)တို့တွင် သားသမီး(၆)ဦးမွေးဖွားခဲ့ပြီး၊ တစ်ဦးဖြစ်သူ ဒေါ်စန်းစန်းမော်သည်(အပျိုကြီးဘဝဖြင့်)ကွယ်လွန်ကြောင်း၊ ကျမ်းကျိန်လွှာ၊ ထောက်ခံကျမ်းကျိန်လွှာ၊ သေစာရင်းများ၊ အိမ်ထောင်စုစာရင်းများ၊ နှစ်(၆၀) ဂရန်၊နိုင်ငံသားစိစစ်ရေးကတ်၊ ပါဝါ၊ ပါဝါကျမ်းကျိန်တင်ပြပြီး ပိုင်ဆိုင်ကြောင်းနှင့် အရောင်းအဝယ်စာချုပ်ချုပ်ဆိုရန် မြေပုံကူးလျှောက်ထားလာခြင်းအား ကွင်းဆင်းစစ်ဆေးရာ မြေပေါ်တွင် RC(၂)ထပ် (၁) လုံးရှိပြီး လျှောက်ထားသူများနေထိုင်ခြင်းမရှိဘဲ လျှောက်ထားသူ GP ဦးလှမျိုးထွန်းထံမှ အိမ်ငှားနေထိုင်ကြောင်း၊ ကွင်းဆင်းသည့်ကိုသိရှိကြောင်း လက်မှတ်ရေးထိုးပေးပါသည်။ သို့ဖြစ်ပါ၍ GP ဦးလှမျိုးထွန်းမှ ပိုင်ဆိုင်၊ အရောင်းမြေပုံကူး လျှောက်ထားလာရာ တရားဝင်ခိုင်လုံသော အထောက်အထားများဖြင့် ဤကြော်ငြာပါသည့်နေ့မှစ၍ (၇)ရက်အတွင်း ကန့်ကွက်နိုင်ပါကြောင်းနှင့် ကန့်ကွက်မှုမရှိပါက လုပ်ထုံးလုပ်နည်းအတိုင်း ဆက်လက်ဆောင်ရွက်ပေးမည်ဖြစ်ပါကြောင်း အသိပေးကြေညာအပ်ပါသည်။

ဌာနမှူး (ဒုတိယညွှန်ကြားရေးမှူးချုပ်)၊ မြို့ပြမြေစီမံခန့်ခွဲမှုဌာန
ရန်ကုန်မြို့တော်စည်ပင်သာယာရေးကော်မတီ

ကန့်ကွက်နိုင်ကြောင်းကြော်ငြာ

ရန်ကုန်မြို့၊ ကျောက်တံတားမြို့နယ်၊(၃၉)လမ်း၊ တိုက်အမှတ် (၁၉၁/၁၉၃)၊ အခန်းအမှတ် (၅၀၂) ကို မူလအမည်ပေါက်ပိုင်ဆိုင်သူ ဒေါ်စောခင် (LTA-၀၀၁၁၀၆) ထံမှအဆင့်ဆင့် စာချုပ်စာတမ်းများဖြင့် ပြန်လည်ဝယ်ယူထားသူ ဒေါ်ရီရီလွင် [၁၂/ကတတ(နိုင်)၀၁၈၇၇၆] က ၎င်းအမည်ဖြင့် တိုက်ခန်းပိုင်ဆိုင်ခွင့်စာအုပ်ပြုလုပ်ပေးပါရန် ဌာနသို့ လျှောက်ထားလာပါသည်။ ထုတ်ပေးရန်မသင့်ကြောင်း ကန့်ကွက်လိုပါက ကြော်ငြာပါသည့်ရက်မှ (၁၄) ရက်အတွင်း စာရွက်စာတမ်း အထောက်အထားပြည့်စုံစွာဖြင့် တင်ပြကန့်ကွက်နိုင်ပါသည်။

အိမ်ရာဖွံ့ဖြိုးရေးဌာန
မြို့ပြနှင့်အိမ်ရာဖွံ့ဖြိုးရေးဦးစီးဌာန

ကန့်ကွက်နိုင်ကြောင်းကြော်ငြာ

ရန်ကုန်မြို့၊ ပုဇွန်တောင်မြို့နယ်၊ (၅)ရပ်ကွက်၊ ညောင်တန်းအိမ်ရာ၊ တိုက်အမှတ်(၄)၊ အခန်းအမှတ် (၄၀၃) ကို အမည်ပေါက်ပိုင်ဆိုင်သူ ဒေါ်တင်ကြည် [၁၂/လသန(နိုင်) ၀၁၃၀၈၁]အမည်ဖြင့် ဌာနမှ ထုတ်ပေးထားသော အိမ်ပေါ်တက်ရောက်နေထိုင်ခွင့်အကြောင်းကြားစာမူရင်းမှာ ပျောက်ဆုံးသွားပါသဖြင့် မိတ္တူမှန်ပြုလုပ်ပေးပါရန် ဌာနသို့ လျှောက်ထားလာပါသည်။ ထုတ်ပေးရန်မသင့်ကြောင်း ကန့်ကွက်လိုပါက ကြော်ငြာပါသည့်ရက်မှ (၁၄)ရက်အတွင်း စာရွက်စာတမ်းအထောက်အထားပြည့်စုံစွာဖြင့် တင်ပြကန့်ကွက်နိုင်ပါသည်။

အိမ်ရာဖွံ့ဖြိုးရေးဌာနခွဲ
မြို့ပြနှင့်အိမ်ရာဖွံ့ဖြိုးရေးဦးစီးဌာန

ရန်ကုန်မြို့၊ လှိုင်မြို့နယ်၊ (၇)ရပ်ကွက်၊ ဓမ္မသုခကျောင်းလမ်း၊ အမှတ် (၂၀၄)၊ မြေကွက်ပေါ်ရှိ The Leaf Condo, Tower–C, Ground Floor, အခန်းအမှတ် (C–002)၊ စတုရန်းပေ (1257 Sqft) ရေ၊ မီးအစုံ (ကားပါကင်မပါ)၊ ကွန်ဒိုမီနီယမ်တိုက်ခန်းတစ်ခန်း အပါအဝင် အကျိုးခံစားခွင့်အရပ်ရပ်တို့အား အပြီးအပိုင်ဝယ်ယူရန် စရန်ငွေတစ်စိတ်တစ်ဒေသ ပေးချေထားပြီးဖြစ်၍ ကန့်ကွက်နိုင်ပါကြောင်း အများသိစေရန်ကြေညာခြင်း

ဦးစည်သူလင်း (ခ) ဦးဝေယံလင်း [၁၂ / အစန (နိုင်) ၁၇၆၇၂၉] နှင့် ဒေါ်ထက်မြတ်ခိုင် [၁၂/ကမတ (နိုင်) ၀၆၆၂၃၇] တို့၏ လွှဲအပ်ချက်အရ အောက်ပါအတိုင်း အများသိစေရန် ကြေညာအပ်ပါသည် –

ရန်ကုန်မြို့၊ လှိုင်မြို့နယ်၊ (၇) ရပ်ကွက်၊ ဓမ္မသုခကျောင်းလမ်း၊ အမှတ် (၂၀၄)၊ မြေကွက်ပေါ်ရှိ The Leaf Condo, Tower–C, Ground Floor, အခန်းအမှတ် (C–002)၊ စတုရန်းပေ (1257 Sqft) ရေ၊ မီးအစုံ (ကားပါကင်မပါ)၊ ကွန်ဒိုမီနီယမ်တိုက်ခန်းတစ်ခန်းအပါအဝင် အကျိုးခံစားခွင့်အရပ်ရပ်အားလုံး တို့ကို တရားဝင်ပိုင်ဆိုင်ရောင်းချပိုင်ခွင့်ရှိကြသူများဖြစ်သည့် ဦးချစ်နိုး [၁၂/စခန(နိုင်)၀၄၁၆၄၉]၊ ဒေါ်မြမြအေး [၁၂/လကန(နိုင်)၀၇၁၀၅၂] တို့ထံမှ ကျွန်ုပ်၏ မိတ်ဆွေများဖြစ်ကြသည့် ဦးစည်သူလင်း(ခ)ဦးဝေယံလင်း [၁၂/အစန(နိုင်)၁၇၆၇၂၉] နှင့် ဒေါ်ထက်မြတ်ခိုင် [၁၂/ကမတ(နိုင်)၀၆၆၂၃၇] တို့မှ အပြီးအပိုင်ဝယ်ယူရန် စရန်ငွေတစ်စိတ်တစ်ဒေသပေးချေထားပြီးဖြစ်သောကြောင့် အဆိုပါကွန်ဒိုမီနီယမ်တိုက်ခန်းနှင့်ပတ်သက်၍ ကန့်ကွက်လိုသူများရှိပါက ဤကြော်ငြာပါသည့်ရက်နေ့မှစတင်၍ (၇)ရက်အတွင်း ခိုင်လုံသည့်အထောက်အထားများဖြင့် ကန့်ကွက်နိုင်ကြောင်းနှင့် အကယ်၍ ကန့်ကွက်မှုမရှိခဲ့ပါက အရောင်းအဝယ်အား ဆက်လက် ဆောင်ရွက်သွားမည်ဖြစ်ကြောင်း အများသိစေရန်ကြေညာအပ်ပါသည်။

လွှဲအပ်ချက်အရ

ဒေါ်မိုးမိုးအေး LL.B, D.B.L, D.M.L, D.I.L, D.C.W.E တရားလွှတ်တော်ရှေ့နေ (စဉ်–၈၅၅၈)
ဒေါ်မို့မို့ထွဋ် LL.B, DBL, DIPL တရားလွှတ်တော်ရှေ့နေ (စဉ်–၁၂၀၆၄)
ဒေါ်နန်းရည်မွန်ဦး LL.B, D.B.L, D.I.L တရားလွှတ်တော်ရှေ့နေ (စဉ်–၁၆၅၇၅)
ဒေါ်ဝင်းရတနာလှိုင် LL.B အထက်တန်းရှေ့နေ (စဉ်–၃၈၉၁၄)
ဒေါ်ခိုင်သန္တာလွင် LL.B, DBL, MA (Business Law) အထက်တန်းရှေ့နေ (စဉ်–၅၁၈၂၃)
ဒေါ်ယုနန္ဒာအောင် LL.B အထက်တန်းရှေ့နေ (စဉ်–၅၃၅၁၀)
ဒေါ်ဇာဇာ LL.B အထက်တန်းရှေ့နေ (စဉ်–၅၅၄၆၂)

အမှတ် (၈၃)၊ ပထမထပ်၊ ပန်းဆိုးတန်းလမ်း၊ ကျောက်တံတားမြို့နယ်၊ ရန်ကုန်မြို့။
ဖုန်း–၀၉၄၂၅၃၅၈၂၇၀

အများသိစေရန် ကြေညာချက်

ရန်ကုန်မြို့၊ ဒဂုံမြို့သစ် (တောင်ပိုင်း) မြို့နယ်၊ မြေတိုင်းရပ်ကွက်အမှတ် (၁၈)၊ မြေကွက်အမှတ် (၁၆၉၁/က)၊ ကျွန်းရွှေမြိုင် (၄)လမ်း၊(အလျား ၂၀ ပေ x အနံ ၆၀ ပေ) (၁၂၀၀ စတုရန်းပေ) သည် ရန်ကုန်မြို့ဆောက်လုပ်ရေးဝန်ကြီးဌာန၊ မြို့ရွာနှင့်အိုးအိမ်ဖွံ့ဖြိုးရေးဦးစီးဌာနတွင် ဒေါ်ကျော့ (ISN–၁၉၉၆၆၈) အမည်ဖြင့် တည်ရှိသည့် မြေပိုင်မြေကွက်ဖြစ်ပါသည်။ ၎င်းအမည် ပေါက်ထံမှ ဆက်စပ်စာချုပ်ဖြင့် ဝယ်ယူပိုင်ဆိုင်ထားသူ ဦးဆန်းဝင်း [၁၂/ဥကတ(နိုင်)၀၄၇၅၆၃] မှ မိမိတစ်ဦးတည်းပိုင်ဆိုင်၍ လွှဲပြောင်းရောင်းချပိုင်ခွင့်ရှိကြောင်း ဝန်ခံပြောဆိုသဖြင့် ကျွန်ုပ်၏ မိတ်ဆွေကဝယ်ယူရန် စရန်ငွေတစ်စိတ်တစ်ဒေသ ပေးချေထားပြီးဖြစ်ပါ၍ အကျိုးသက်ဆိုင်ခွင့်ရှိသူ မည်သူမဆို ခိုင်လုံသောစာရွက်စာတမ်း အထောက်အထားမူရင်းများနှင့်တကွ ကျွန်ုပ်ထံသို့ (၇)ရက်အတွင်း ကန့်ကွက်အရေးဆိုနိုင်ပါသည်။ ကန့်ကွက်ခြင်းမရှိပါက ဥပဒေနှင့်အညီ ဆက်လက်ပြုလုပ်သွားမည်ဖြစ်ကြောင်း အများသိစေရန်ကြေညာအပ်ပါသည်။

လွှဲအပ်ညွှန်ကြားချက်အရ
ဦးတက်လူ (LL.B)
အထက်တန်းရှေ့နေ (စဉ်–၄၁၉၉၅)
အမှတ် (၁၀)၊ ပုဂံလမ်း၊ (၆၉) ရပ်ကွက်၊ ဒဂုံမြို့သစ်(ဆိပ်ကမ်း) မြို့နယ်၊
ဖုန်း–၀၉–၄၂၁၀၅၀၀၆၃

ကန့်ကွက်နိုင်ကြောင်း ကြေညာခြင်း

ရန်ကုန်မြို့၊ မြောက်ဥက္ကလာပမြို့နယ်၊ မြေတိုင်းရပ်ကွက် အမှတ်(ဂ)၊ မြေကွက်အမှတ်(၃၁၃/၂)၊ မြေအမျိုးအစား နှစ်(၆၀) ဂရန်မြေ၊ အကျယ်အဝန်း အလျား(၂၀) ပေxအနံ (၆၀)ပေ ဒေါ်သန်းတင်အမည်ပေါက် မြေကွက်နှင့် ယင်းမြေကွက်ပေါ်ရှိ အိမ်အပါအဝင် အကျိုးခံစားခွင့်အရပ်ရပ်အားလုံးတို့ကို အဆက်အစပ် အရပ်စာချုပ်ဖြင့် ဝယ်ယူပိုင်ဆိုင်နေထိုင် ပြီး ရောင်းချပိုင်ခွင့်ရှိကြောင်း အဆိုပြုသူ ဒေါ်မျိုးပွင့်ဖြူ [၁၂/ဥကမ(နိုင်)၁၅၃၉၃၀] ထံမှ ကျွန်ုပ်တို့၏မိတ်ဆွေ ဦးဝင်းထိုက် [၆/သရခ(နိုင်)၀၃၆၂၈၆] က ဝယ်ယူရန်အတွက် စရန်ငွေပေးချေထားပြီးဖြစ်ပါသည်။ အဆိုပါ အရောင်းအဝယ်အား ကန့်ကွက်လိုပါက ကျွန်ုပ်တို့ထံ စာရွက်စာတမ်းအထောက်အထားမူရင်းများဖြင့် ယနေ့မှစ၍ (၁၄)ရက်အတွင်း လာရောက်ကန့်ကွက်နိုင်ပါသည်။ ထိုရက်ကျော်လွန်သွားပါက အရောင်းအဝယ်ကိစ္စကို ဥပဒေနှင့်အညီ ဆက်လက်ဆောင်ရွက်သွားမည်ဖြစ်ကြောင်း အများသိစေရန် ကြေညာအပ်ပါသည်။

လွှဲအပ်ညွှန်ကြားချက်အရ –
ဦးထွန်းမြတ် (LL.B)၊ (စဉ်–၉၃၁၃)
တရားလွှတ်တော်ရှေ့နေ
ဖုန်း–၀၉–၂၅၀၁၆၈၁၇၈

ကန့်ကွက်လိုက နိုင်လုံသော မှတ်ပုံတင်စာချုပ်စာတမ်းများ၊ တရားရုံးအထောက်အထားတစ်ရပ်ရပ်ဖြင့် ဤကြော်ငြာပါသည့်နေ့မှစ၍ (၇)ရက်အတွင်း ကန့်ကွက်နိုင်ပါကြောင်းနှင့် ကန့်ကွက်မှုမရှိပါက လုပ်ထုံးလုပ်နည်းအတိုင်းဆက်လက်ဆောင်ရွက်ပေးသွားမည်ဖြစ်ပါသည်။

စဉ်	လျှောက်ထားသူ အမည်	လျှောက်ထားသူ မှတ်ပုံတင်	မြို့နယ်	မြေတိုင်း	မြေကွက်	မြေအမည်ပေါက်	လိပ်စာ	လျှောက်ထားသည့်အကြောင်းအရာ
၁။	ဒေါ်ရီရီဝင်း	၆/မအရ(နိုင်)၀၅၂၉၉၈	သဃ်န်းကျွန်း	ကြီးပွားရေးမြောက်	၂၂၀/ခ	ဦးသိန်းရွှေ	၂၂၀/ခ၊ဗန္ဓုလလမ်း၊ ကြီးပွားရေး(မြောက်)ရပ်ကွက်	အမည်ပြောင်း
၂။	ဦးဇော်ဝင်းထွန်း	၁၂/တမန(နိုင်)၁၁၀၇၈၉	ဒဂုံမြောက်	၄၅	၇၉	ဒေါ်တင်ညွန့်(ခ)ဒေါ်ယဉ်ယဉ်နွယ်	၇၉၊ မဟာဗန္ဓုလလမ်း၊ (၄၅)ရပ်ကွက်	အမည်ပြောင်း
၃။	ဦးအောင်စိုးထက်+၁	၁၃/မမတ(နိုင်)၀၄၀၉၂၄	ဒဂုံမြောက်	၃၂	၁၅၇	ဦးခင်လှိုင်	၁၅၇၊ ဗိုလ်ကြာညွန့်လမ်း၊ (၃၂)ရပ်ကွက်	အမည်ပြောင်း
၄။	ဒေါ်နုနုဝေ	၆/မအရ(နိုင်)၀၈၅၂၂၆	မြောက်ဥက္ကလာ	၁၆/ရွှေပေါက်ကံ	၅၁၂	ဦးသန်းမြင့်	၅၁၂၊ တောင်ငူလမ်း၊ ၁၆/ရွှေပေါက်ကံရပ်ကွက်	အမည်ပြောင်း
၅။	ဦးတင်မြင့်ဇော်+၁	၁၀/မဒန(နိုင်)၁၁၆၁၁၁	သဃ်န်းကျွန်း	၂၃–သုဝဏ္ဏ	၂၇၂/ခ	ဦးမောင်ဟန်	၅၅/၂၊ ဖျဉ်းမမြိုင်လမ်း၊ သုဝဏ္ဏ(၂၃)ရပ်ကွက်	အမည်ပြောင်း
၆။	ဦးအောင်နိုင်	၁၂/သကတ(နိုင်)၀၉၆၁၅၇	သာကေတ	၂/မြောက်	၁၀၅/ခ	ဒေါ်စုစုသန်း+၁	၁၀၅/ခ၊ထူပါရုံအနောက်(၂၀)လမ်း၊ ၂/မြောက်ရပ်ကွက်	အမည်ပြောင်း
၇။	ဒေါ်အေးအေးအောင်	၈/အလန(နိုင်)၁၇၃၇၉၇	ရွှေပြည်သာ	၃၇/တိုးချဲ့	၁၁၀၁	ဗိုလ်ကြီးစိန်အုပ်	၁၁၀၁၊ ရွှေဘိုလမ်း၊ (၁၃)ရပ်ကွက်	အမည်ပြောင်း
၈။	ဦးမင်းမင်းမျိုးလှ(ခ)ဦးမင်းမင်း+၁	၈/ခမန(နိုင်)၀၀၄၁၀၄	ဒဂုံမြောက်	၄၃	၁၃၀၄	ဦးအေးကြူ	၁၃၀၄၊ ဘုရင့်နောင်လမ်း၊ (၄၃)ရပ်ကွက်	အမည်ပြောင်း
၉။	ဒေါ်နန်းအေးခမ်းနွမ်း	၁၃/လရန(နိုင်)၁၅၈၄၃၇	ဒဂုံမြောက်	၄၆	၁၂၉၂	ဦးအောင်သန်း	၁၂၉၂၊ မင်္ဂလာသုခ(၂)လမ်း၊ (၄၆)ရပ်ကွက်	အမည်ပြောင်း
၁၀။	ဦးလှလေး	၁၂/ကတတ(နိုင်)၀၁၅၈၈၉	ဒလ	၂/စက်မြေ	၆၈၂/က	ဒေါ်သွန့်ရီ	၆၈၂/က၊ ဆရာစံလမ်း၊ စက်မြေရပ်ကွက်	အမည်ပြောင်း
၁၁။	ဒေါ်သင်းသင်းခိုင်	၁၂/ကတတ(နိုင်)၀၀၃၄၅၈	ဒဂုံမြောက်	၄၀	၉၃၅	ဦးလှထွန်း	၉၃၅၊ ဦးဘချိုလမ်း၊ (၄၀)ရပ်ကွက်	ဂရန်သစ်
၁၂။	ဦးအောင်ကိုဦး	၁၂/အလန(နိုင်)၀၄၁၁၆၇	တောင်ဥက္ကလာ	၄	၅၆၄/က	ဦးဘိုသူရ	၅၆၄/က၊ စာဂ(၂၀)လမ်း၊ (၄)ရပ်ကွက်	အမည်ပြောင်း
၁၃။	ဦးလှမြင့်	၁၃/ခရန(နိုင်)၀၆၀၈၄၅	ဒဂုံတောင်	၆၅	၆၆၈	ဦးထွဏ်းဆင့်	၆၆၈၊ ရွှေဝါထွန်းလမ်း၊ (၆၅)ရပ်ကွက်	အမည်ပြောင်း
၁၄။	ဒေါ်ခင်ချိုချို+၁	၁၂/သကတ(နိုင်)၁၅၁၀၁၃	ဒဂုံဆိပ်ကမ်း	၈၅	၃၄၈	ဒေါ်ရီရီ	၃၄၈၊ (၈၅)ရပ်ကွက်	ဂရန်သစ်
၁၅။	ဒေါ်မိမိသိန်း	၁၂/ကမတ(နိုင်)၀၂၀၈၉၀	တောင်ဥက္ကလာ	၃	၂၀၄	ဒေါ်ကံတာဒေါ်မိမိအောင်	၂၀၄၊ (၉)လမ်း၊ (၃)ရပ်ကွက်	အမည်ပြောင်း
၁၆။	ဒေါ်နန်းမွှေရှင်း	၁၃/မတန(နိုင်)၀၁၂၀၁၆	တောင်ဥက္ကလာ	၁၀	၃၈၂/ခ	ဒေါ်သူသူစိုး	၃၈၂/ခ၊ ဇေယျာ(၉)လမ်း၊ (၁၀)ရပ်ကွက်	အမည်ပြောင်း
၁၇။	ဒေါ်အေးညွှန့်ကြည်+၂	၁၂/စခန(နိုင်)၀၄၂၀၂၆	စမ်းချောင်း	၂၉B3	၁၆၇	ဒေါ်ခင်ညွန့်	၇၁၊ ဓမ္မာရုံလမ်း၊ မြေနီကုန်းမြောက်ရပ်ကွက်	အမည်ပြောင်း
၁၈။	ဒေါ်မိုးပပသဲ	၁၂/ဥကမ(နိုင်)၂၃၄၂၀၂	ဒဂုံမြောက်	၃၃ တိုးချဲ့	၂၀၀	ဒေါ်သန်းရီ	၂၀၀၊ ဆရာစံလမ်း၊ (၃၃တိုးချဲ့)ရပ်ကွက်	ဂရန်သစ်
၁၉။	ဒေါ်မေစပွါယ်သောင်းညွှန့်	၁၂/ရကန(နိုင်)၀၆၇၂၉၇	တောင်ဥက္ကလာ	၁၀	၂၃၆/ခ	ဒေါ်သန်းမြ	၂၃၆/ခ၊ ဓမ္မရာဇာ(၂၇)လမ်း၊ (၁၀)ရပ်ကွက်	အမည်ပြောင်း
၂၀။	ဒေါ်ဥမ္မာဥာဏ်	၁၂/အစန(နိုင်)၁၉၃၈၃၆	ဒဂုံအရှေ့	၁၃	၆၇၉	ဒေါ်တင်မြ	၆၇၉၊ (၁၃)ရပ်ကွက်၊ ဒဂုံအရှေ့	ဂရန်သစ်

ဌာနမှူး(ဒုတိယညွှန်ကြားရေးမှူးချုပ်)၊ မြို့ပြမြေစီမံခန့်ခွဲမှုဌာန၊ ရန်ကုန်မြို့တော်စည်ပင်သာယာရေးကော်မတီ

ကန့်ကွက်လိုက နိုင်လုံသော မှတ်ပုံတင်စာချုပ်စာတမ်းများ၊ တရားရုံးအထောက်အထားတစ်ရပ်ရပ်ဖြင့် ဤကြော်ငြာပါသည့်နေ့မှစ၍ (၇)ရက်အတွင်း ကန့်ကွက်နိုင်ပါကြောင်းနှင့် ကန့်ကွက်မှုမရှိပါက လုပ်ထုံးလုပ်နည်းအတိုင်းဆက်လက်ဆောင်ရွက်ပေးသွားမည်ဖြစ်ပါသည်။

စဉ်	လျှောက်ထားသူ ကိုယ်စားလှယ်လွှဲစာ(GP/SP)ရရှိသူ	မှတ်ပုံတင်အမှတ်	တင်ပြသည့်ကိုယ်စားလှယ်လွှဲစာအမှတ်နှင့်ရုံး	ကိုယ်စားလှယ်လွှဲစာလွှဲအပ်သူ	မှတ်ပုံတင်အမှတ်	လျှောက်ထားသည့် မြို့နယ်	မြေတိုင်းရပ်ကွက်	မြေကွက်အမှတ်	မြေအမည်ပေါက်	လိပ်စာ	လျှောက်ထားသည့်အကြောင်းအရာ
၁။	ဦးသန့်စင်	၁၂/အစန(နိုင်) ၀၀၆၉၅၈	ရန်ကုန်မြို့တော်စာချုပ်စာတမ်းမှတ်ပုံတင်ရုံး GPအမှတ် ၁၃၄၂၄/၂၀၁၈(၁၂.၁၂.၂၀၁၈)	ဦးဆန်းထွန်း	၁၂/အစန(နိုင်) ၀၀၁၁၆၉	လှိုင်သာယာ	၄/၆	၅၇၂	ဦးဆန်းထွန်း	၅၇၂၊လှိုင်သရဖူလမ်း၊အဆင့်မြင့်(၅)ရပ်ကွက်	မြေပုံကူး(ဘဏ်ချေး)
၂။	ဦးလမင်း	၁၂/မရက(နိုင်) ၀၂၀၁၇၇	ရန်ကုန်မြို့တော်စာချုပ်စာတမ်းမှတ်ပုံတင်ရုံး SPအမှတ် ၃၄၉၄/၂၀၂၃(၁၁.၆.၂၀၂၃)	ဦးမင်းအောင်	၁၂/ဥကတ(နိုင်) ၁၄၈၇၃၈	ဒဂုံအရှေ့	၁၃၀	၃၉၄	ဦးမင်းအောင်	၃၉၄၊ (၁၃၀)ရပ်ကွက်	မြေပုံကူး(အရောင်း)
၃။	ဦးစိုးနေဟိန်း	၁၀/ခဆန(နိုင်) ၀၉၆၀၅၂	ရန်ကုန်မြို့တော်စာချုပ်စာတမ်းမှတ်ပုံတင်ရုံး SPအမှတ် ၆၇၂၉/၂၀၂၃(၆.၄.၂၀၂၃)	ဦးမြတ်သန်း	၅/ဓကန(နိုင်) ၀၂၉၄၀	ဒဂုံတောင်	၁၄၆	၂၂၂၄	ဦးမြတ်သန်း	၂၂၂၄၊ (၁၄၆)ရပ်ကွက်	မြေပုံကူး(အရောင်း)
၄။	ဒေါ်ယဉ်မင်းသော်	၁၂/စခန(နိုင်) ၀၅၀၇၇၂	ရန်ကုန်မြို့တော်စာချုပ်စာတမ်းမှတ်ပုံတင်ရုံး GPအမှတ် ၁၂၈၀၄/၂၀၂၂(၂၆.၇.၂၀၂၂)	ဒေါ်ဝင်းကြိုင်	၁၂/ဗဟန(နိုင်) ၀၀၄၆၁၉	မြောက်ဥက္ကလာ	၁၄/ရွှေပေါက်ကံ	၃၁၄	ဒေါ်ဝင်းကြိုင်	၃၁၄၊မင်းခေါင်လမ်း၊(၁၄/ရွှေပေါက်ကံ)ရပ်ကွက်	မြေပုံကူး(မြေကွက်ခွဲ)+မြေတိုင်း
၅။	ဦးဇော်ဝေယံထက်	၁၄/ကကန(နိုင်) ၁၄၆၈၁၃	ထန်းတပင်မြို့စာချုပ်စာတမ်းမှတ်ပုံတင်ရုံး GPအမှတ် ၉၁/၂၀၂၃(၂၃.၇.၂၀၂၃)	ဦးကံအိန်(ခ) ဦးကြည်အေး	၁၂/ပဇတ(နိုင်) ၀၀၃၄၈၉	လှိုင်သာယာ	သကတ–၂	၁၂၄၂/က	ဦးကံအိန်(ခ)ဦးကြည်အေး	၁၂၄၂/က၊ ငုရွှေဝါလမ်း၊ (၇)ရပ်ကွက်	မြေပုံကူး(အရောင်း)
၆။	ဦးတက်ထွန်း	၁၄/သပန(နိုင်) ၀၁၂၀၇	ထန်းတပင်မြို့စာချုပ်စာတမ်းမှတ်ပုံတင်ရုံး GPအမှတ် ၉၂/၂၀၂၃(၂၃.၇.၂၀၂၃)	ဦးကံအိန်(ခ) ဦးကြည်အေး	၁၂/ပဇတ(နိုင်) ၀၀၃၄၈၉	လှိုင်သာယာ	သကတ–၂	၁၂၄၂(ခ)	ဦးကံအိန်(ခ)ဦးကြည်အေး	၁၂၄၂(ခ)၊ ငုရွှေဝါလမ်း၊ (၇)ရပ်ကွက်	မြေပုံကူး(အရောင်း)
၇။	ဦးအောင်ဆန်းဝင်း	၁၂/မရက(နိုင်) ၁၁၉၀၉၇	ရန်ကုန်မြို့တော်စာချုပ်စာတမ်းမှတ်ပုံတင်ရုံး GPအမှတ် ၇၈၁၂/၂၀၀၂(၂၃.၁၁.၂၀၀၂)	ဦးလှမြင့်	၁၂/ကမရ(နိုင်) ၀၂၄၃၂၄	ဒဂုံမြောက်	၄၂	၁၃၁၀	ဦးလှမြင့်	၁၃၁၀၊ ဇော်ဂျီ(၂)လမ်း၊ (၄၂)ရပ်ကွက်	မြေပုံကူး(အရောင်း)
၈။	ဦးအောင်ကျော်သန်း	၉/ပမန(နိုင်) ၀၁၇၇၇၄	ရန်ကုန်မြို့တော်စာချုပ်စာတမ်းမှတ်ပုံတင်ရုံး အမှတ် ၁၀၁၂၄/၂၀၂၃(၂.၆.၂၀၂၃) ရန်ကုန်မြို့တော်စာချုပ်စာတမ်းမှတ်ပုံတင်ရုံး အမှတ် ၁၀၁၂၅/၂၀၂၃(၂.၆.၂၀၂၃)	ဒေါ်အေးအေးမြင့်+၆	၁၂/ဥကတ(နိုင်) ၀၃၉၆၅၃	တောင်ဥက္ကလာ	၄	၄၀၈/ခ	ဒေါ်ငွေ၊ဦးအောင်မြိုင်	၄၀၈/ခ၊ သုတ(၃)လမ်း၊ (၄)ရပ်ကွက်	မြေပုံကူး(အရောင်း)
၉။	ဒေါ်ခင်မြင့်	၁၂/သကတ(နိုင်) ၂၂၆၉၁၉	ရန်ကုန်မြို့တော်စာချုပ်စာတမ်းမှတ်ပုံတင်ရုံး SPအမှတ် ၁၃၅၈၈/၂၀၂၃(၁၃.၇.၂၀၂၃)	ဦးဟင်ဘိုး	၆/ပလန(နိုင်) ၀၀၀၆၉၇	ဒဂုံတောင်	၆၁/စက်မှုဇုန်	၂၉၇၄	ဦးဟင်ဘိုး	၂၉၇၄၊ အောင်မင်္ဂလာလမ်း၊ (၆၁)ရပ်ကွက်	မြေပုံကူး(အရောင်း)

ဌာနမှူး(ဒုတိယညွှန်ကြားရေးမှူးချုပ်)၊ မြို့ပြမြေစီမံခန့်ခွဲမှုဌာန၊ ရန်ကုန်မြို့တော်စည်ပင်သာယာရေးကော်မတီ

ကန့်ကွက်လိုက နိုင်လုံသော မှတ်ပုံတင်စာချုပ်စာတမ်းများ၊ တရားရုံးအထောက်အထားတစ်ရပ်ရပ်ဖြင့် ဤကြော်ငြာပါသည့်နေ့မှစ၍ (၇)ရက်အတွင်း ကန့်ကွက်နိုင်ပါကြောင်းနှင့် ကန့်ကွက်မှုမရှိပါက လုပ်ထုံးလုပ်နည်းအတိုင်းဆက်လက်ဆောင်ရွက်ပေးသွားမည်ဖြစ်ပါသည်။

စဉ်	လျှောက်ထားသူ အမည်	လျှောက်ထားသူ မှတ်ပုံတင်	မြို့နယ်	မြေတိုင်း	မြေကွက်	မြေအမည်ပေါက်	လိပ်စာ	လျှောက်ထားသည့်အကြောင်းအရာ
၁။	ဦးလှငွေး	၁၂/ဥကတ(နိုင်)၁၁၅၉၁၇	ဒဂုံအရှေ့	၁တိုးချဲ့	၁၄၄	ဦးအောင်သန်း	၁၄၄၊ (၁)တိုးချဲ့ရပ်ကွက်၊ ဒဂုံအရှေ့	ဂရန်သစ်
၂။	ဦးမြင့်ဦး+၄	၁၂/မဂတ(နိုင်)၀၇၅၈၈၉၇	မင်္ဂလာတောင်ညွန့်	၁၁A	၆၁	ဒေါ်စန်းရီ	၉၉၊ (၁၂၃)လမ်း၊ သပြေကုန်းရပ်ကွက်	အမည်ပြောင်း
၃။	ဦးဘိုလေး+၂	၇/ပမန(နိုင်)၁၀၆၉၈၆	ဒေါပုံ	၁၄/သဘော်ကျင်း	ခ/၁၄၉	ဦးလှမွန်	၂၃၊ မြို့ပတ်လမ်း၊ သဘော်ကျင်းရပ်ကွက်	အမည်ပြောင်း
၄။	ဒေါ်အိန္ဒြာအောင်အောင်	၁၃/ကခန(နိုင်)၁၁၇၆၅၃	ဒဂုံမြောက်	၄၃	၁၆၁၆	ဒေါ်တင်တင်လွင်	၁၆၁၆၊ ဘုရင့်နောင်လမ်း၊ (၄၃)ရပ်ကွက်	အမည်ပြောင်း
၅။	နန်းသီသီလှိုင်	၁၃/ကမန(နိုင်)၀၆၇၄၄၄	ဒဂုံဆိပ်ကမ်း	၆၈	၁၀၇	ဒေါ်ခင်ဆွေမော်	၁၀၇၊ အောင်သဒ္ဓိ(၂)လမ်း၊ (၆၈)ရပ်ကွက်	အမည်ပြောင်း
၆။	ဒေါ်လှကြူ	၁၂/မဂတ(နိုင်)၀၄၂၉၂၄ AA–၁၂၅၇၀၀	မင်္ဂလာတောင်ညွန့်	၁၂I	V.၁၉၁	ဒေါ်လှကြူ	၁၀၇၊ (၉၄)လမ်း၊ ကန်/ရှေ့ရပ်ကွက်	ဂရန်သက်တမ်းတိုး
၇။	ဦးညီညီဇော်	၁၂/အစန(နိုင်)၀၆၉၉၅၃	ရွှေပြည်သာ	၁၁	၃၀၄	ဒေါ်နီနီ	၃၀၄၊ နှင်းဆီလမ်း၊ (၄)ရပ်ကွက်	မြေပုံကူး(အရောင်း)
၈။	ဒေါ်အိမ်မက်ချို	၁၄/မအပ(နိုင်)၃၇၅၂၇၅	လှိုင်သာယာ	၃/၄နဝဒေး	၃၀၉	ဦးအုန်းကြွယ်၊ဒေါ်ခင်ခင်ဦး	၃၀၉၊ နဝဒေးအိမ်ယာစီမံကိန်း၊ ၃/၄–နဝဒေးရပ်ကွက်	အမည်ပြောင်း
၉။	ဦးစီမွန်	၁၂/ဥကမ(နိုင်)၁၅၂၀၃၂	ဒဂုံတောင်	၂၄	၁၀၁၇	ဒေါ်စန်းရီ	၁၀၁၇၊ မြို့မကျောင်းလမ်း၊ (၂၄)ရပ်ကွက်	အမည်ပြောင်း
၁၀။	ဒေါ်ဝင်းစန္ဒာအောင်	၁၂/ကမရ(နိုင်)၀၀၁၁၂၁	ဒလ	၁/ဗညားဒလ	၁၁၈၆/က	ဒေါ်လှလှအေး	၁၁၈၆/က၊ဦးအောင်ဇေယျ(၁၀)လမ်း၊ဗညားဒလရပ်ကွက်	အမည်ပြောင်း
၁၁။	ဦးသိန်းညွှန့်ဦး+၁	၁၂/ဥကတ(နိုင်)၀၀၆၅၂၂	ဒဂုံမြောက်	၃၅	၅၇၄/ခ	ဦးကျော်သန်း	၅၇၄/ခ၊ နဝဒေးလမ်း၊ (၃၅)ရပ်ကွက်	ဂရန်ခွဲ
၁၂။	ဦးသူရအောင်+၁	၁၂/အလန(နိုင်)၀၃၈၄၂၁	ဒဂုံဆိပ်ကမ်း	၆၀	၂၂၈၈	ဦးမိုးအောင်	၂၂၈၈၊ မြနန္ဒာလမ်း၊ (၆၀)ရပ်ကွက်	ဂရန်သစ်
၁၃။	ဦးသန်းအောင်	၁၃/နခန(နိုင်)၀၆၄၉၂၀	ဒဂုံအရှေ့	၁၁၉	၂၈	ဒေါ်ကျင်မိန်ကျင်	၂၈၊ ရာဇဓိရာဇ်လမ်း၊ (၁၁၉)ရပ်ကွက်	အမည်ပြောင်း
၁၄။	ဦးအောင်ချိုထွေး+၁	၁၄/ပသရ(နိုင်)၀၈၃၇၀၂	ပန်းဘဲတန်း	22-Y_2	V.၁၇၄	ဦးအောင်ချိုထွေး+၂	၆၁၊ လှည်းတန်းလမ်း၊ (၄၇)ရပ်ကွက်	အမည်ပြောင်း
၁၅။	ဒေါ်နန်းအေးလင်း	၁၃/လရန(နိုင်)၀၂၄၈၉၇	မြောက်ဥက္ကလာ	၈	၆၅၂/ခ	ဦးအောင်ဝင်း+၁	၆၅၂/ခ၊ ဣန္ဒာ(၆)လမ်း၊ (၈)ရပ်ကွက်	အမည်ပြောင်း
၁၆။	ဦးဇော်လင်းအောင်+၁	၇/မလန(နိုင်)၀၆၄၉၈၀	ရွှေပြည်သာ	၃၁	၇၄	ဦးအောင်နိုင်လင်း	၇၄၊မြရတနာလမ်းနှင့်ပယ်လမ်းသွယ်ထောင့်(၂)ရပ်ကွက်	အမည်ပြောင်း
၁၇။	ဦးချမ်းမြေ့အောင်	၁၂/ကတတ(နိုင်)၀၃၁၁၆၆	ဒလ	၁/တပင်ရွှေထီး	၆၇/ခ	ဒေါ်အုန်းမြ	၆၇/ခ၊ ဗိုလ်တေဇလမ်း၊ တပင်ရွှေထီးရပ်ကွက်	အမည်ပြောင်း
၁၈။	ဦးနီအောင်+၃	၁၄/ပသန(နိုင်)၁၄၉၁၁၂	လှိုင်သာယာ	၁၅/ရွှေကမ်းသာယာ–၃	၂၂	ဦးမြင့်လွင်	6(Block.55)ရွှေကမ်းသာယာအိမ်ရာအတွင်း၊ပ၃ရပ်ကွက်	အမည်ပြောင်း
၁၉။	ဒေါ်ယုရွှေဝါလင်း	၁၁/သတန(နိုင်)၀၀၀၂၅၁	တောင်ဥက္ကလာ	၅	၅၁၄/က	ဒေါ်သီရိရတနာမြတ်သင်း	၅၁၄/က၊ စစ်ကိုင်းလမ်း၊ (၅)ရပ်ကွက်	အမည်ပြောင်း

ဌာနမှူး(ဒုတိယညွှန်ကြားရေးမှူးချုပ်)၊ မြို့ပြမြေစီမံခန့်ခွဲမှုဌာန၊ ရန်ကုန်မြို့တော်စည်ပင်သာယာရေးကော်မတီ

★STAR★
ဒဂုံမြို့သစ် အရှေ့ပိုင်း၊ တောင်ပိုင်း၊ မြောက်ပိုင်း၊ ဆိပ်ကမ်းရှိမြေကွက်များ ဝယ်လိုသည်။
09-43088052
09-260660405
09-421067330

ကန့်ကွက်နိုင်ကြောင်း ကြော်ငြာ

ဒဂုံမြို့သစ်(မြောက်ပိုင်း) မြို့နယ်၊ မြေတိုင်းရပ်ကွက်အမှတ်–၄၅၊ မြေကွက်အမှတ်–၁၁၄၈၊ မြေကွက်တည်နေရာ–အမှတ် (၁၁၄၈)၊ စက်မှုလယ်ယာလမ်း၊ (၄၅)ရပ်ကွက်၊ ဒဂုံမြို့သစ် (မြောက်ပိုင်း) (ဦးအောင်ရှင်၊ KYN–၁၀၀၉၄၈) အမည်ပေါက် နှစ်(၆၀) ဂရန်မြေအား အမည်ပေါက်ဦးအောင်ရှင် (ကွယ်လွန်) ၏ ဇနီး ဒေါ်ကြည် [၁၂/အစန(နိုင်)၀၁၇၆၁၉] ထံမှ GP အမှတ် (၃၅၅၃/၂–၆–၂၀၀၃) ဖြင့်ရသူ ဒေါ်တင်ဝင်း [၁၄/ဖပန(နိုင်)၀၇၅၃၉၈] နှင့် ဒေါ်ကြည်တို့အား (တရားပြိုင်) ထားကာ ဦးကျော်ဇင်မှ (တရားလို) ပြုလုပ်၍ ဒဂုံမြို့သစ် (မြောက်ပိုင်း) မြို့နယ်တရားရုံး၏ တရားမကြီးမှုအမှတ် (၁၉၈/၂၀၁၄) နှင့် တရားမဇာရီမှုအမှတ် (၇၆/၂၀၁၅) ၏ စီရင်ချက်ဒီကရီအရ ဘီလစ် ဒေါ်နီလာခင်မှ တရားရုံးကိုယ်စား ချုပ်ဆိုပေးသော အရောင်းအဝယ် စာချုပ်အမှတ် (၇၅၇/၂၀၁၈) ဖြင့်ဖော်ပြပါ မြေကွက်ကြီးအနက်မှ Portion ဧရိယာ (၂၀'x၆၀')ကို ပိုင်ဆိုင်သူ ဦးကျော်ဇင် [၁၂/လမတ(နိုင်)၀၂၆၀၂၈]မှ တရားရုံးအမိန့်များ၊ အရောင်းအဝယ်စာချုပ်၊ အခွန်ထမ်းပြေစာ၊ ဂရန်၊ နိုင်/ကတ်၊ မိမိဝယ်ယူထားသောမြေကွက်အစိတ်အပိုင်းကိုသာ တရားဝင်မြေကွက် ခွဲစိတ်မည်ဖြစ်ပါသဖြင့် တစ်ဖက်သတ် မြေကွက်ခွဲစိတ်ခွင့်ပြုပါရန် လျှောက်ထားစာတို့တင်ပြ၍ မြေတိုင်း+မြေကွက် ခွဲတစ်ဖက်သတ် လျှောက်ထားလာခြင်းအား တရားဝင်ခိုင်လုံသော အထောက်အထားများဖြင့် ဤကြော်ငြာပါသည့်နေ့မှစ၍ (၇)ရက်အတွင်း ကန့်ကွက်နိုင်ပါကြောင်းနှင့် ကန့်ကွက်မှုမရှိပါက လုပ်ထုံးလုပ်နည်းအတိုင်း ဆက်လက်ဆောင်ရွက်ပေးမည်ဖြစ်ပါကြောင်း အသိပေးကြေညာအပ်ပါသည်။

ဌာနမှူး
ဒုတိယညွှန်ကြားရေးမှူးချုပ်
မြို့ပြနှင့်မြေစီမံခန့်ခွဲမှုဌာန
ရန်ကုန်မြို့တော်
စည်ပင်သာယာရေးကော်မတီ

ကန့်ကွက်နိုင်ပါသည်

ရန်ကုန်တိုင်းဒေသကြီး၊ ဒဂုံမြို့သစ်(တောင်ပိုင်း)မြို့နယ်၊ မြေတိုင်းရပ်ကွက်အမှတ်–၂၀ က၊ မြေကွက်အမှတ်– ၂၁၄၊ မောင်းမကန်လမ်း၊ အလျား(၄၀)ပေ× အနံ(၆၀)ပေ၊ ဧရိယာ(၀.၀၅၅)ဧက၊ အကျယ်အဝန်း(၂၄၀၀)စတုရန်းပေရှိ နှစ်(၆၀)ဂရန် မြေအမျိုးအစားမြေကွက်နှင့် မြေကွက်ပေါ်ရှိ အကျိုးခံစားခွင့်အရပ်ရပ်အားလုံးတို့အား ရန်ကုန်မြို့တော်စည်ပင်သာယာရေး ကော်မတီမြို့ပြစီမံကိန်းနှင့် မြေစီမံခန့်ခွဲမှုဌာနတွင် ဦးသာမျိုးနိုင်မှ အမည်ပေါက်ပြီး ဦးဇော်မင်းဦး(၁၂/ရကန(နိုင်)၀၂၀၂၆၇)မှ ဝယ်ယူပိုင်ဆိုင်ကြောင်းရောင်းချပိုင်ခွင့်ရှိကြောင်း ဝန်ခံကတိပြု၍ ရောင်းချရန် ကမ်းလှမ်းလာသဖြင့် ကျွန်ုပ်၏မိတ်ဆွေဖြစ်သူတို့မှ စရံငွေပေးချေထားပြီး ဖြစ်ပါသည်။

ကန့်ကွက်လိုသူများရှိပါက ဤကြော်ငြာပါသည့်နေ့မှစ၍ (၇)ရက်အတွင်း ခိုင်မာသောစာချုပ်စာတမ်းအထောက်အထား(မူရင်း)များနှင့်တကွ ကျွန်ုပ်ထံသို့ လာရောက်ကန့်ကွက်နိုင်ပါသည်။ သတ်မှတ်ရက်အတွင်း ကန့်ကွက်ခြင်းမရှိပါက အရောင်းအဝယ်ကို ဥပဒေနှင့်အညီ ဆက်လက်ဆောင်ရွက်သွားမည်ဖြစ်ကြောင်း အများသိစေရန် အသိပေးကြေညာအပ်ပါသည်။

လွှဲအပ်ညွှန်ကြားချက်အရ –

ဒေါ်ဖြူဖြူသန့်
LL.B., D.B.L., WIPO-101(Switzerland)
တရားလွှတ်တော်ရှေ့နေ (စဉ်–၈၃၁၁)

ဒေါ်လှိုင်ယဉ်မွန်
LL.B
အထက်တန်းရှေ့နေ (စဉ်–၄၀၆၄၈)

အမှတ်–၁၂၈၊ ၄၁–လမ်း၊ မြေညီထပ်၊ ဗိုလ်တထောင်မြို့နယ်၊ ရန်ကုန်မြို့။ ဖုန်း–၀၁ ၈၂၄၅၇၈၄၊ ၀၉ ၅၄၀၁၄၆၂၊ ၀၉၈၈၇၈၀၀၀၂၆

ကန့်ကွက်နိုင်ပါသည်

နေပြည်တော်တိုင်းဒေသကြီး၊ ပုဗ္ဗသီရိမြို့နယ်၊ မြေတိုင်းရပ်ကွက်အမှတ်– ၁၄–ဆင်ဖြူရှင်၊ ဦးပိုင်မြေကွက်အမှတ်– ပစ(A)၃၄၆၊ ဟံသာဝတီနှင့် ဂန္ဓမာလမ်း၊ အလျား(၈၀)ပေ× အနံ(၈၀)ပေ၊ ဧရိယာ(၀.၁၄၆)ဧကရှိ နှစ်(၃၀)ဂရန်မြေအမျိုးအစားမြေကွက်နှင့် မြေကွက်ပေါ်ရှိ အဆောက်အဦးအပါအဝင် အကျိုးခံစားခွင့်အရပ်ရပ်အားလုံးတို့အား နေပြည်တော်စည်ပင်သာယာရေးကော်မတီမြို့ပြစီမံကိန်းနှင့် မြေစီမံခန့်ခွဲမှုဌာနတွင် ဒုဗိုလ်မှူးကြီးတင်ဦးမှ အမည်ပေါက်ပြီး ဒေါ်သန္တာထွန်း (၃/လဘန(နိုင်)၀၀၀၉၀၁)မှ ဝယ်ယူပိုင်ဆိုင်ရောင်းချပိုင်ခွင့်ရှိကြောင်း ဝန်ခံကတိပြု၍ ရောင်းချရန်ကမ်းလှမ်းလာသဖြင့် ကျွန်ုပ်၏မိတ်ဆွေဖြစ်သူ ဒေါ်ချိုချိုစက်(၁၂/ဥကမ(နိုင်)၀၂၃၈၅၅)မှ စရံငွေပေးချေထားပြီးဖြစ်ပါသည်။

ကန့်ကွက်လိုသူများရှိပါက ဤကြော်ငြာပါသည့်နေ့မှစ၍ (၇)ရက်အတွင်း ခိုင်မာသောစာချုပ်စာတမ်းအထောက်အထား(မူရင်း)များနှင့်တကွ ကျွန်ုပ်ထံသို့ လာရောက်ကန့်ကွက်နိုင်ပါသည်။ သတ်မှတ်ရက်အတွင်း ကန့်ကွက်ခြင်းမရှိပါက အရောင်းအဝယ်ကို ဥပဒေနှင့်အညီ ဆက်လက်ဆောင်ရွက်သွားမည်ဖြစ်ကြောင်း အများသိစေရန် အသိပေးကြေညာအပ်ပါသည်။

လွှဲအပ်ညွှန်ကြားချက်အရ –

ဒေါ်ဖြူဖြူသန့်
LL.B., D.B.L., WIPO-101(Switzerland)
တရားလွှတ်တော်ရှေ့နေ (စဉ်–၈၃၁၁)

ဒေါ်လှိုင်ယဉ်မွန်
LL.B
အထက်တန်းရှေ့နေ (စဉ်–၄၀၆၄၈)

အမှတ်–၁၂၈၊ ၄၁–လမ်း၊ မြေညီထပ်၊ ဗိုလ်တထောင်မြို့နယ်၊ ရန်ကုန်မြို့။ ဖုန်း–၀၁ ၈၂၄၅၇၈၄၊ ၀၉ ၅၄၀၁၄၆၂၊ ၀၉၈၈၇၈၀၀၀၂၆

ကန့်ကွက်နိုင်ပါကြောင်း

ရန်ကုန်မြို့၊ လှိုင်မြို့နယ်၊ (၇)ရပ်ကွက်၊ သံလမ်း၊ တတိယထပ်(ခေါင်းရင်းခန်း+ခြေရင်းခန်း)၊ တိုက်အမှတ်(၅၀) ဟုခေါ်တွင်သော တိုက်ခန်း(၂)ခန်းအား လက်ရှိထားပိုင်ဆိုင်သူများဖြစ်ကြသည့် ဒေါ်ခင်ဝင်း[၁၂/လမန(နိုင်)၁၀၉၁၅၃]+ ဒေါ်မြတ်နီလာ[၁၂/လမန(နိုင်)၁၂၁၁၅၆]+ဒေါ်မြတ်သီတာ[၁၂/လမန(နိုင်)၀၀၈၄၇၂]+ဦးလှိုင်မြင့်[၁၂/လမန(နိုင်) ၁၂၁၁၅၄]တို့ထံမှ ကျွန်ုပ်၏မိတ်ဆွေက အပြီးအပိုင်လွှဲ ပြောင်း ဝယ်ယူရန်အတွက် စရန်ငွေအချို့ကို ပေးချေထားပြီး ဖြစ်ပါသည်။ ယင်းတိုက်ခန်းများနှင့်ပတ်သက်၍ ကန့်ကွက်လိုသူများရှိပါက တိုက်ခန်းပိုင်ဆိုင်မှု တရားဝင်စာရွက် စာတမ်း အထောက်အထားမူရင်းများနှင့်တကွ ကျွန်ုပ်ထံသို့ ယနေ့မှစ၍ (၁၄)ရက်အတွင်း လာရောက်ကန့်ကွက်နိုင် ပါသည်။ ကန့်ကွက်သူမရှိပါက အရောင်းအဝယ်ကို ဥပဒေနှင့်အညီပြီးမြောက်အောင် ဆက်လက်ဆောင်ရွက်သွား မည်ဖြစ်ကြောင်း အသိပေးကြေညာအပ်ပါသည်။

ဒေါ်ထိုက်ထိုက်အောင်၏လွှဲအပ်ညွှန်ကြားချက်အရ
ဒေါ်ခင်သူဇာမောင်(LL.B) အထက်တန်းရှေ့နေ(စဉ်–၄၆၅၆၂)
အမှတ်– A/11၊ အခန်း–၄၀၃၊ ခရေလမ်း၊ ရွှေခင်းသာအဆင့်မြင့်အိမ်ရာ၊ သာကေတမြို့နယ်၊ ရန်ကုန်မြို့။
ဖုန်း–၀၉–၄၂၁၅၇၇၇၂၁၊ ၀၉–၇၆၅၃၀၆၇၉၉

ကန့်ကွက်နိုင်ကြောင်းအများသိစေရန်ကြော်ငြာခြင်း

ရန်ကုန်မြို့၊ သဃ်ာန်းကျွန်းမြို့နယ်၊ မြေတိုင်းရပ်ကွက်အမှတ်(၁၆/၄)၊ မြေကွက်အမှတ်(၆၀၇)၊ (၄၀' x ၆၀') အကျယ်အဝန်းရှိ ဒေါ်ခင်ထားဆွေ အမည်ပေါက် နှစ်(၆၀)ဂရန်မြေအမျိုးအစား မြေကွက်ပေါ်တွင် ဆောက်လုပ်ထားသည့် သဃ်ာန်းကျွန်းမြို့နယ်၊ (၁၆/၄)ရပ်ကွက်၊ သီတာရေစင်လမ်း၊ အမှတ်(၆၀၇)၊ (၃)ခန်းတွဲ (၅)ထပ်တိုက် အဆောက်အဦး၏ (၄–လွှာ)၊ ဒုတိယထပ် (အလယ်ခန်း)၊ အခန်းအမှတ် (B4)၊ (၁၂'x ၅၅')အကျယ်အဝန်းရှိ တိုက်ခန်းနှင့် ယင်းတိုက်ခန်း၌ ဆက်စပ် တွယ်ကပ်လျက်ရှိသော အကျိုးခံစားခွင့်အရပ်ရပ်ကို အရောင်းအဝယ်အဆက်စပ်စာချုပ်ဖြင့် ဝယ်ယူပိုင်ဆိုင်ပြီး လွှဲပြောင်း ရောင်းချပိုင်ခွင့်ရှိသည်ဟု ဝန်ခံကတိပြုသူ ဒေါ်နန်းသဇင်ဖြူထွန်း [၁၂/သဃက(နိုင်)၁၅၉၅၅၆]ထံမှ ကျွန်ုပ်တို့၏ မိတ်ဆွေဖြစ်သူ ဒေါ်တင်မိုးဝါ [၁၂/သဃက(နိုင်)၀၃၆၅၀၇]ကဝယ်ယူရန်အတွက် ရောင်းဖိုးငွေ၏ တစ်စိတ်တစ်ဒေသကို စရန်ငွေ အဖြစ် ပေးချေထားပြီးဖြစ်ပါ၍ ကန့်ကွက်လိုသူများရှိပါက ဤကြော်ငြာ ပါသည့်နေ့ရက်မှစ၍ (၇) ရက်အတွင်း ကျွန်ုပ်တို့ထံသို့ ပိုင်ဆိုင်မှုအထောက်အထား စာချုပ်စာတမ်းမူရင်းများနှင့်တကွ လာရောက်ကန့်ကွက်နိုင်ပါသည်။ သတ်မှတ်နေ့ရက် ကျော်လွန်ပါက အရောင်းအဝယ်ကိစ္စကို ဥပဒေနှင့်အညီ ပြီးဆုံးသည်အထိ ဆက်လက် ဆောင်ရွက်သွားမည်ဖြစ်ကြောင်း အများသိစေရန် ကြေညာအပ်ပါသည်။

လွှဲအပ်ညွှန်ကြားချက်အရ –

ဦးကိုကိုဇော်
LL.B, W.I.P.O (Swit)
တရားလွှတ်တော်ရှေ့နေ (စဉ်–၁၇၇၆၂)

ဒေါ်နှင်းဇာခြည်မြင့်
LL.B,D.B.L,D.M.L, D.I.L, D.I.P.L, W.I.P.O (Swit)
တရားလွှတ်တော်ရှေ့နေ (စဉ်–၁၂၂၄၁)

အမှတ် (၆၂)၊ ပထမထပ်၊ အခန်း (၁၆)၊ ပန်းဆိုးတန်းလမ်း၊ ကျောက်တံတားမြို့နယ်၊ ရန်ကုန်မြို့။
ဖုန်း–၀၉–၅၀၉၃၉၇၀၊ ၀၉–၂၅၄၅၄၆၃၆၅၊ ၀၉–၄၄၃၁၀၅၅၈၃

ကန့်ကွက်နိုင်ပါကြောင်း အများသိစေရန်

ရန်ကုန်မြို့၊ မြောက်ဥက္ကလာပမြို့နယ်၊ မြေတိုင်းရပ်ကွက်အမှတ်(၄)၊ မေတ္တာ(၄)လမ်း၊ မြေကွက်အမှတ် (၄၉၅/က)၊ မြေအကျယ်အဝန်း (၂၀ပေx၆၀ပေ)၊ ဧရိယာ(၁၂၀၀) စတုရန်းပေရှိ နှစ်(၆၀)မြေငှားဂရန်မြေကွက်နှင့် ယင်းမြေကွက်ပေါ်ရှိအကျိုးခံစားခွင့်အရပ်ရပ်အားလုံးတို့ကို ရန်ကုန်မြို့တော်စည်ပင်သာယာရေးကော်မတီမြို့ပြ စီမံကိန်းနှင့်မြေစီမံခန့်ခွဲမှုမြေယာဌာနရှိ မြို့မြေစာရင်းတွင်ဒေါ်မို့မို့ဝင်း [၁၂/ဗဟန(နိုင်)၀၀၁၇၅၉] အမည်ဖြင့် အမည်ပေါက်မှတ်သားတည်ရှိပြီး အမည်ပေါက်ကိုယ်တိုင်မှ မိမိတစ်ဦးတည်းသာလျှင်တရားဝင်လက်ရှိ ပိုင်ဆိုင်ကြောင်းနှင့် လွတ်လပ်စွာပြန်လည်လွှဲပြောင်းရောင်းချပိုင်ခွင့်ရှိကြောင်းဝန်ခံကတိပြု၍ အပြီးအပိုင်လွှဲပြောင်း ရောင်းချရန်ကျွန်ုပ်၏မိတ်ဆွေထံသို့စကားကမ်းလှမ်းရာ ကျွန်ုပ်၏မိတ်ဆွေဖြစ်သူကအပြီးအပိုင်ဝယ်ယူရန်အတွက် အရောင်းအဝယ်ပြုလုပ်သောတန်ဖိုးငွေ၏ တစ်စိတ်တစ်ဒေသကို စရန်ငွေအဖြစ်ပေးချေထားပြီးဖြစ်ပါသည်။ သို့ဖြစ်ပါ၍ ကန့်ကွက်လိုပါကဤကြော်ငြာပါသည့်နေ့မှစ၍ (၇)ရက်အတွင်း ပိုင်ဆိုင်မှုအထောက်အထား(မူရင်း)များဖြင့် ကျွန်ုပ်ထံလာရောက်ကန့်ကွက်နိုင်ပါကြောင်းနှင့်သတ်မှတ်ရက် ကျော်လွန်ပါက အရောင်းအဝယ်ကိုပြီးမြောက် အောင်မြင်သည်အထိ ဥပဒေနှင့် အညီဆက်လက်ဆောင်ရွက်သွားမည်ဖြစ်ပါကြောင်း အများသိစေရန်ကြေညာ အပ်ပါသည်။

လွှဲအပ်ညွှန်ကြားချက်အရ–
ဒေါ်ယဉ်ယဉ်ကြည်(LL.B)
တရားလွှတ်တော်ရှေ့နေ (စဉ်–၁၁၄၀၆)
အမှတ်(၅၄၄/ခ)၊ သဒ္ဒါလမ်း(၂၀)၊ (၄)ရပ်ကွက်၊ တောင်ဥက္ကလာပမြို့နယ်၊ ရန်ကုန်မြို့။
ဖုန်း–၀၉–၄၃၁၁၄၆၅၄၊ ၀၉–၇၉၅၆၀၁၈၆၃၊ ၀၉–၇၉၆၃၀၈၀၁၂

ပြည်ထောင်စုသမ္မတမြန်မာနိုင်ငံတော်အစိုးရ
စိုက်ပျိုးရေး၊ မွေးမြူရေးနှင့်ဆည်မြောင်းဝန်ကြီးဌာန
စိုက်ပျိုးရေးဦးစီးဌာန
အိတ်ဖွင့်တင်ဒါခေါ်ယူခြင်း

၁။ စိုက်ပျိုးရေး၊ မွေးမြူရေးနှင့်ဆည်မြောင်းဝန်ကြီးဌာန၊ သီးနှံကာကွယ်ရေးဌာနခွဲမှ ၂၀၂၃–၂၀၂၄ ဘဏ္ဍာရေးနှစ်၊ ငွေလုံးငွေရင်းခွင့်ပြုရန်ပုံငွေဖြင့် E-phyto Certrification System ဝယ်ယူရေးလုပ်ငန်းအား မြန်မာကျပ်ငွေဖြင့် ဝယ်ယူလိုပါသည်။

၂။	တင်ဒါပုံစံရောင်းချမည့်ရက်	–	(၂–၈–၂၀၂၃)ရက်နေ့မှ (၁၄–၈–၂၀၂၃)ရက်နေ့အထိ (ရုံးချိန်အတွင်း)
၃။	တင်ဒါပုံစံရောင်းချမည့်နေရာ	–	စိုက်ပျိုးရေးဦးစီးဌာန၊ ကော်ဖီရာသီသီးနှံဌာနခွဲ၊ ရုံးအမှတ်(၅၀)၊ နေပြည်တော်
၄။	တင်ဒါလျှောက်လွှာပိတ်ရက်	–	(၁၅–၈–၂၀၂၃)ရက်နေ့၊ (၁၃:၀၀)နာရီ။

၅။ အသေးစိတ်သိရှိလိုပါက စိုက်ပျိုးရေးဦးစီးဌာန(ကော်ဖီရာသီသီးနှံဌာနခွဲ၊ ရုံးအမှတ်(၅၀)၊နေပြည်တော်တွင် ရုံးချိန်အတွင်း လူကိုယ်တိုင်လာရောက်၍ လည်းကောင်း၊ ဖုန်း–၀၆၇–၄၃၁၃၁၅၊၀၉–၄၂၁၁၅၁၅၄၉ တို့သို့ဆက်သွယ်၍ လည်းကောင်း စုံစမ်းမေးမြန်းနိုင်ပါသည်။

တင်ဒါလက်ခံရေးနှင့်စိစစ်ရေးကော်မတီ
စိုက်ပျိုးရေးဦးစီးဌာန

ပြန်လည်ရုပ်သိမ်းကြောင်းကြေညာခြင်း

ရန်ကုန်မြို့၊ အမှတ်(၁၇)၊ ခနသဒ္ဒိလမ်း၊ (၂၉)ရပ်ကွက်၊ သဃ်ာန်းကျွန်းမြို့နယ်ဟုခေါ်တွင်သည့် မြေတိုင်းရပ်ကွက်အမှတ်(၃၀)၊ မြေကွက်အမှတ်(၁၇)၊ ဧရိယာ(၀.၁၂၃)ဧကအကျယ်အဝန်းရှိ နှစ်(၆၀)ဂရန်မြေနှင့်ပတ်သက်၍ အရောင်းအဝယ်စာချုပ်အား ရောင်းသူ၊ ဝယ်သူ နှစ်ဦးသဘောတူဖျက်သိမ်းပြီး ဖြစ်ပါသဖြင့် (၂၂–၇–၂၀၂၃)ရက်နေ့ ကြေးမုံသတင်းစာ စာမျက်နှာ(၂၂)ပါ ကျွန်ုပ်တို့၏ သတင်းစာကြော်ငြာအား ပြန်လည်ရုပ်သိမ်းကြောင်း ကြေညာအပ်ပါသည်။

လွှဲအပ်ညွှန်ကြားချက်အရ –
ဦးလှဝေ(စဉ်–၇၁၂၄) **ဒေါ်ဘီဘီသိန်း(ခ)ဒေါ်ဘေဘီ(စဉ်–၈၇၉၁)**
တရားလွှတ်တော်ရှေ့နေများ
အမှတ်(၆၀)၊ ပထမထပ်၊ မဟာဗန္ဓုလပန်းခြံလမ်း၊ ကျောက်တံတားမြို့နယ်၊ ရန်ကုန်မြို့။ ဖုန်း–၀၉–၇၇၅၁၄၄၄၀၁၊ ၀၉–၇၇၅၁၄၄၄၀၂

ကန့်ကွက်နိုင်ကြောင်း အများသိရှိစေရန် ကြေညာခြင်း

ရန်ကုန်မြို့၊ အမှတ်(၁၁၃၃)၊ ဦးမင်းလမ်း၊ (၄၂)ရပ်ကွက်၊ ဒဂုံမြို့သစ်(မြောက်ပိုင်း)မြို့နယ်ဟု ခေါ်တွင်သည့် မြေတိုင်းရပ်ကွက်အမှတ်(၄၂)၊ မြေကွက် အမှတ်(၁၁၃၃)၊ ဧရိယာ(၀.၀၅၅)ဧကအကျယ်အဝန်းရှိ နှစ်(၆၀) ဂရန်မြေကွက်သည် ဒေါ်မြမြဆွေ(AA–၀၈၄၅၆၈) အမည်ပေါက်ဖြစ်ပြီး မြေအမည်ပေါက်ထံမှ အရပ်ကတိစာချုပ်ဖြင့် ဝယ်ယူပိုင်ဆိုင်အကျိုးခံစားလျက်ရှိသူ ဒေါ်ရင်မေ(N/OKA–၀၀၅၈၁၇) မှ ရောင်းချပိုင်ခွင့်ရှိကြောင်းဝန်ခံလျက် အပြီးအပိုင်ရောင်းချရန် ကမ်းလှမ်းလာသည့်အလျောက် ကျွန်ုပ်တို့၏မိတ်ဆွေက အပြီးအပိုင်ဝယ်ယူရန် အတွက် ရောင်းဖိုးငွေ၏တစ်စိတ်တစ်ဒေသကို ပေးချေထားပြီးဖြစ်ပါသည်။ အဆိုပါအရောင်းအဝယ်ကိစ္စနှင့်ပတ်သက်၍ ကန့်ကွက်လိုပါက ကျွန်ုပ်တို့ထံသို့ ပိုင်ဆိုင်ကြောင်း အထောက် အထားခိုင်လုံစွာဖြင့် (၁၄)ရက်အတွင်းလာရောက် ကန့်ကွက်နိုင်ပါသည်။ **လွှဲအပ်ညွှန်ကြားချက်အရ –**

ဦးလှဝေ(စဉ်–၇၁၂၄) **ဒေါ်ဘီဘီသိန်း(ခ)ဒေါ်ဘေဘီ(စဉ်–၈၇၉၁)**
တရားလွှတ်တော်ရှေ့နေများ
အမှတ်(၆၀)၊ ပထမထပ်၊ မဟာဗန္ဓုလပန်းခြံလမ်း၊ ကျောက်တံတားမြို့နယ်၊ ရန်ကုန်မြို့။ ဖုန်း–၀၉–၇၇၅၁၄၄၄၀၁၊ ၀၉–၇၇၅၁၄၄၄၀၂

ကန့်ကွက်နိုင်ကြောင်းကြေညာခြင်း

ရန်ကုန်မြို့၊ ရန်ကင်းမြို့နယ်၊ (၁)ရပ်ကွက်၊ ရန်ကင်းလမ်း၊ မြေကွက်အမှတ် (4E+4B၊၃)၊ (Block No–6)၊ ကားပါကင် Basement(2)အပါအဝင် (34)ထပ်RC တိုက်မှအခန်းအမှတ်(06–04)Golden City Condo ဧရိယာ(၉၈၆.၃၆)စတုရန်း ပေရှိ ကွန်ဒိုတိုက်ခန်းနှင့်တကွရေမီးအပါအဝင် အကျိုးခံစားခွင့်အရပ်ရပ်အား လုံးတို့ကို အမည်ပေါက်ပိုင်ဆိုင်ပြီးတရားဝင်လွှဲပြောင်းရောင်းချပိုင်ခွင့်ရှိသည် ဟု ဝန်ခံကတိပြုသူ Golden Land Real Estate Co.,Ltd (ကိုယ်စား)ဦးမင်းမျိုး သန့် [၉/မထလ(နိုင်)၁၈၃၇၈၀]ထံမှကျွန်ုပ်၏မိတ်ဆွေ ဦးအောင်မျိုးမြင့်[၁၃/ လရန(နိုင်)၁၂၇၅၂၈]၊ဒေါ်စိမ်းလဲ့အောင်[၁၂/ရကန(နိုင်)၀၆၆၁၃၉]တို့မှ အပြီး အပြတ်ဝယ်ယူရန်စရန်ငွေတစ်စိတ်တစ်ဒေသကိုပေးချေထားပြီးဖြစ်ပါ၍ ကန့်ကွက် လိုသူများရှိပါက ဤကြေညာပါသည့်နေ့မှ (၇)ရက်အတွင်း တိကျခိုင်လုံသောစာရွက် စာတမ်းမူရင်းများနှင့်တကွ ကျွန်ုပ်ထံသို့ ကိုယ်တိုင်လာရောက်ကန့်ကွက်နိုင်ပါ သည်။ သတ်မှတ်နေ့ရက်ကျော်လွန်သည်အထိ ကန့်ကွက်မည့်သူမရှိပါက အရောင်း အဝယ်ကို ဥပဒေနှင့်အညီပြီးဆုံးသည်အထိ ဆက်လက်ဆောင်ရွက်သွားမည် ဖြစ်ပါကြောင်း အသိပေးကြေညာအပ်ပါသည်။

ဦးအောင်မျိုးမြင့် နှင့် ဒေါ်စိမ်းလဲ့အောင်တို့၏ လွှဲအပ်ညွှန်ကြားချက်အရ–
ဦးဝင်းမင်းစိုး LL.B,WIPO(Switzerland)
တရားလွှတ်တော်ရှေ့နေ(စဉ်–၁၂၆၆၄)
Ph:09–450023651,09–793568375
အမှတ်(၁၄)၊ ကျိုက်ခေါက်ဘုရားလမ်း၊ ကြယ်စင်မြို့တော် (Star City)၊ သန်လျင်မြို့နယ်၊ ရန်ကုန်တိုင်းဒေသကြီး။

ကန့်ကွက်နိုင်ပါသည်

ရန်ကုန်မြို့၊ မြောက်ဥက္ကလာပမြို့နယ်၊ မြေတိုင်းရပ်ကွက်အမှတ်(က)၊ ဘာဂီလမ်းမကြီး၊ မြေကွက်အမှတ်(၂ ၁/၂)၊ (အလျား၂၀ပေxအနံ၆၀ပေ) အကျယ်အဝန်းရှိ ဦးဇော်မင်း(ISN–၃၉၀၈၃၁) အမည်ပေါက် နှစ်(၆၀)ဂရန် မြေကွက်နှင့် ယင်းမြေကွက်ပေါ်ရှိ အိမ်အပါအဝင်အကျိုးခံစားခွင့်အရပ်ရပ်ကို ဦးအောင်လှိုင်[၁၂/မဂဒ(နိုင်)၀၁၆၇၅၆] ဒေါ်အေးအေးလှိုင်[၁၂/မဂဒ(နိုင်) ၀၁၆၇ ၅၇]တို့မှ ဥပဒေနှင့်အညီ တရားဝင်လွှဲပြောင်းရောင်းချပိုင်ခွင့်ရှိသည်ဟု ဝန်ခံ ကတိပြုပြောဆိုလာရာ ကျွန်ုပ်တို့၏မိတ်ဆွေဖြစ်သူမှ အပြီးအပိုင်လွှဲပြောင်း ဝယ်ယူရန်အတွက်စရန်ငွေအချို့ကို ပေးချေထားပြီးဖြစ်ပါသည်။ ၎င်းအရောင်း အဝယ် ကိုကန့်ကွက်လိုပါက ခိုင်လုံသော စာရွက်စာတမ်း အထောက်အထားမူရင်း များဖြင့် ဤကြော်ငြာပါသည့် နေ့မှစ၍ (၁၄)ရက်အတွင်း ကျွန်ုပ်တို့ထံသို့ လူကိုယ်တိုင် လာရောက် ကန့်ကွက်နိုင်ပါသည်။ သတ်မှတ်ရက် အတွင်း ကန့်ကွက်မည့်သူမရှိ ပါက အရောင်းအဝယ်ကို ပြီးဆုံးသည်အထိ ဥပဒေနှင့်အညီ ဆက်လက် ဆောင်ရွက် သွားမည်ဖြစ်ကြောင်း အများသိစေရန်ကြေညာအပ်ပါသည်။

လွှဲအပ်ညွှန်ကြားချက်အရ–

ဦးမောင်မောင်ချစ်(စလင်း) LL.B
တရားလွှတ်တော်ရှေ့နေ(စဉ်–၇၇၄၇)
Ph:09–954280932
အမှတ်(၈၁)၊ တကောင်း(၅)လမ်း၊ (၅)ရပ်ကွက်၊ တောင်ဥက္ကလာပမြို့နယ်။

ဒေါ်မိုးယုနွယ်
တရားလွှတ်တော်ရှေ့နေ(စဉ်–၁၃၉၂၄)
LL.B, D.B.L, D.I.L, D.M.L, WIPO(Switzerland)
Ph:09–420080932,09–983837110

ကန့်ကွက်နိုင်ကြောင်းကြော်ငြာ

ရန်ကုန်မြို့၊ ဒဂုံမြို့သစ်(တောင်ပိုင်း)မြို့နယ်၊ (၁၀၆)ရပ်ကွက်၊ မြိုင်–၂ လမ်း၊မြေကွက်အမှတ် (၁၃၂/ခ)၊ ဦးချစ်လှိုင် အမည်ပေါက် ပေ(၂၀x၆၀) အကျယ်ရှိ မြေချပါမစ်မြေကွက်နှင့်တကွ ယင်းမြေ ကွက်ပေါ်တွင်ဆောက် လုပ်ထားသောအဆောက်အဦအပါအဝင်အကျိုးခံစားခွင့်အရပ်ရပ်အားလုံး ကိုပိုင်ဆိုင်ထားပြီးရောင်းချပိုင်ခွင့်ရှိကြောင်းအဆိုပြုသူ ဦးမောင်မောင်အေး [၁၂/ဗတထ(နိုင်)၀၂၉၈၄၆]ထံမှ ကျွန်ုပ်၏မိတ်ဆွေကဝယ်ယူရန်အတွက် စရန်ငွေပေး ချေထားပြီးဖြစ်ပါသည်။ အရောင်းအ ဝယ်အားကန့်ကွက်လိုပါက ကျွန်ုပ်ထံသို့ ခိုင်လုံသောစာရွက်စာတမ်းအထောက်အထားမူရင်းများနှင့် တကွဤကြော်ငြာပါသည့် နေ့မှစ၍ (၇)ရက်အတွင်းလူကိုယ်တိုင်လာရောက် ကန့်ကွက်နိုင်ပါသည်။ သတ်မှတ်ရက်ကျော်လွန်ပါက အရောင်းအဝယ်ကို ဥပဒေနှင့်အညီ ပြီးဆုံးသည်အထိ ဆက်လက်ဆောင်ရွက်သွားမည်ဖြစ် ကြောင်းအများသိစေရန်ကြေညာအပ်ပါသည်။

လွှဲအပ်ညွှန်ကြားချက်အရ
ဒေါ်မျိုးမမခင် (LL.B)
တရားလွှတ်တော်ရှေ့နေ (စဉ်–၁၄၀၂၄)
အမှတ်(၄၄)၊ အောင်သီရိလမ်း၊ (၁၄၀)ရပ်ကွက်၊
ဒဂုံမြို့သစ်(တောင်ပိုင်း) မြို့နယ်။ Ph:09-975643348, 09-443043490

ကန့်ကွက်နိုင်ကြောင်းအများသိစေရန်ကြေညာခြင်း

ရန်ကုန်မြို့၊ သဃ်ာန်းကျွန်းမြို့နယ်၊ စံပြရပ်ကွက်၊ စံပြ(၈)လမ်း၊ မြေကွက် အမှတ်(၁၁)၊ အကျယ်အဝန်း(၂၅ပေ x ၅၀ပေ)ရှိ ဂရန်မြေကွက်ပိုင်ဆိုင်မှုသည် ဦးကြင်လှိုင်[၁၂/သဃက(နိုင်)၀၅၃၃၇၆] ကိုင်ဆောင်သူ အမည်ပေါက်ပြီး ယင်း မြေကွက်မှ အကျယ်အဝန်း(၁၀ပေx၅၀ပေ)အား ဒေါ်ခင်သန္တာ[၁၂/သဃက (နိုင်)၁၄၄၁၈၁] ကိုင်ဆောင်သူမှ မြေပိုင်ဆိုင်မှုဖြင့် ဝယ်ယူထားပြီး ကန်ထရိုက် ဆောက်လုပ်ရာ တွင် မြေရှင် ဦးကြည်လှိုင်၊ ဦးကြည်လင်းနှင့်အတူ ဒေါ်ခင်သန္တာ အနေဖြင့်(ခေါင်းရင်းဘက်ခြမ်း) ပထမထပ်နှင့်ဒုတိယထပ်အား ပိုင်ဆိုင်ထား ပါသည်။ ဒေါ်ခင်သန္တာ အမည်ဖြင့် ပိုင်ဆိုင်ထားသော တိုက်ခန်း(၂)ခန်းအနက်မှ အထက်ဖော်ပြပါ မြေ၏ ပထမထပ်(A) မှန်ခန်းအပေါ် (ခေါင်းရင်းဘက်ခြမ်း) အကျယ်အဝန်း(၁၂ပေx၅၀ပေ)ရှိ တိုက်ခန်းနှင့် မြေပိုင်ဆိုင်မှု အပါအဝင် အကျိုး ခံစားခွင့်အရပ်ရပ်အားလုံးအား အဆက်ဆက်စာချုပ်စာတမ်းများဖြင့် တရားဝင် ပိုင်ဆိုင်ထားသော ရောင်းချသူ ဒေါ်ထက်ထက်စံ[၁၂/သကတ(နိုင်)၁၉၂၈၄၇] ကိုင်ဆောင်သူမှ မိမိသာလျှင် တရားဝင်ပိုင်ဆိုင်သည်ဟုဆိုကာ ရောင်းချရန် အဆိုပြု ကမ်းလှမ်းလာသဖြင့် ကျွန်ုပ်၏ မိတ်ဆွေ ဦးသန်းစိုး [၁၂/ဥကတ(နိုင်)၁၄၀၅၀၉] ကိုင်ဆောင်သူက အပြီးအပိုင်ဝယ်ယူမည်ဖြစ်ပါသဖြင့် စရန်ငွေတစ်စိတ်တစ် ဒေသကို ပေးချေထားပြီးဖြစ်ပါ၍ ကန့်ကွက်လိုသူများရှိပါက ဤကြော်ငြာပါသည့် နေ့မှစ၍ (၇)ရက်အတွင်း ကျွန်ုပ်ထံသို့ အထောက်အထား ခိုင်လုံစွာဖြင့် ကန့်ကွက် နိုင်ပြီး သတ်မှတ်ရက်အတွင်း ကန့်ကွက်ရန်မရှိပါက တိုက်ခန်းနှင့် မြေပိုင်ဆိုင်မှု အရောင်းအဝယ်အား ဥပဒေနှင့်အညီ ဆက်လက်ဆောင်ရွက် သွားမည်ဖြစ်ကြောင်း အများသိစေရန် ကြေညာအပ်ပါသည်။

ဝယ်ယူသူ ဦးသန်းစိုး၏ လွှဲအပ်ညွှန်ကြားချက်အရ
ဒေါ်မေမျိုးနိုင် အထက်တန်းရှေ့နေ (စဉ်–၄၃၁၉၈)
အမှတ်(၂၂၉)၊ သရဖီလမ်း၊ (၁၄/စီမံကိန်း–၁)ရပ်ကွက်၊
တောင်ဥက္ကလာပမြို့နယ်။ ဖုန်း–၀၉–၄၂၅၃၂၈၂၆၃၊ ၀၉–၇၅၆၀၂၁၉၇၁

ကန့်ကွက်နိုင်ကြောင်းကြော်ငြာ

မြောက်ဥက္ကလာပမြို့နယ်၊မြေတိုင်းရပ်ကွက်အမှတ်–င၊မြေကွက်အမှတ်–၇၀၄ ၂၄၀၀စ/ပေ၊မြေကွက်တည်နေရာအမှတ်(၇၀၄)၊သန္တာ(၁၅)လမ်း၊(င)ရပ်ကွက်၊ ဒေါ်သန်းညွန့်(AB-046151)အမည်ပေါက်နှစ်(၆၀)ဂရန်မြေအားမြေအမည် ပေါက်–ဒေါ်သန်းညွန့်(မိခင်)သည်(၁၆–၉–၂၀၁၂)ရက်နေ့တွင်လည်းကောင်း၊ ဦးတင်ရွှေ(ဖခင်)သည်(၃–၁၀–၂၀၀၀)ရက်နေ့တွင်လည်းကောင်းအသီးသီး ကွယ်လွန်ခဲ့သဖြင့်ဒေါ်စန်းစန်းအေး(၁၂/ဥကမ(နိုင်)၁၃၆၂၄၃)၊ဒေါ်ကြည်ကြည် မာ(၁၂/ဥကမ(နိုင်)၁၃၆၃၁၉)၊ဒေါ်သိန်းသိန်းအေး(၁၂/လမန(နိုင်)၀၈၂၀၅၀) ဒေါ်နီနီမာ(၁၂/ဥကမ(နိုင်)၀၈၆၄၆၁)၊ဒေါ်လှလှအေး(၁၂/ဥကမ(နိုင်)၀၈၆၄၆၄) ဦးမင်းဇော်(၁၂/ဥကမ(နိုင်)၀၈၆၄၉၉)တို့မှတရားဝင်အမွေဆက်ခံခွင့်ရှိသည့် သား/သမီး(၆)ဦးတော်စပ်ကြောင်း၊မိမိတို့လွဲ၍အခြားသောအမွေဆက်ခံခွင့်ရှိ သူတစ်ဦးတစ်ယောက်မျှမရှိသည်မှာမှန်ကန်ကြောင်းကျမ်းကျိန်လွှာအမှတ်– ၆၄၆/၂၃/၁၃–၂–၂၀၂၃၊ထောက်ခံကျမ်းကျိန်(၂)စောင်၊သေစာရင်းများ၊အိမ် ထောင်စုစာရင်းများ၊နိုင်ငံသားစိစစ်ရေးကတ်၊ဂရန်မူရင်း၊ဒေါ်စန်းစန်းအေး၊ ဒေါ်ကြည်ကြည်မာ၊ဒေါ်သိန်းသိန်းအေး၊ဒေါ်နီနီမာ၊ဒေါ်လှလှအေး၊ဦးမင်းဇော် တို့ထံမှအထွေထွေကိုယ်စားလှယ်လွှဲစာအမှတ်–၁၈၄၂၉/၂၂/၄–၁၀–၂၀၂၂၊ ၁၈၄၃၀/၂၂/၄–၁၀–၂၀၂၂တို့ဖြင့်ရရှိသူဦးမင်းခေါင်ကျော်(၁၂/ဥကမ(နိုင်) ၁၇၄၇၈၇)မှကိုယ်စားလှယ်လွှဲစာ၊ပါဝါပေးသူသက်ရှိထင်ရှားရှိကြောင်း၊ပါဝါ မရုပ်သိမ်းသေးကြောင်းကျမ်းကျိန်လွှာတို့ပူးတွဲတင်ပြ၍အမွေဆက်ခံပိုင်ဆိုင် ကြောင်းနှင့်အရောင်းအဝယ်စာချုပ်ရန်မြေပုံကူးလျှောက်ထားလာရာတရားဝင် ခိုင်လုံသောအထောက်အထားများဖြင့်ဤကြော်ငြာပါသည့်နေ့မှစ၍(၇)ရက်အတွင်း ကန့်ကွက်နိုင်ပါကြောင်းနှင့်ကန့်ကွက်မှုမရှိပါကလုပ်ထုံးလုပ်နည်းအတိုင်းဆက် လက်ဆောင်ရွက်ပေးမည်ဖြစ်ပါကြောင်းအသိပေးကြေညာအပ်ပါသည်။

ဌာနမှူး(ဒုတိယညွှန်ကြားရေးမှူး၊ချုပ်)၊မြို့ပြမြေစီမံခန့်ခွဲမှုဌာန၊
ရန်ကုန်မြို့တော်စည်ပင်သာယာရေးကော်မတီ

ကန့်ကွက်နိုင်ကြောင်း အများသိစေရန် ကြေညာခြင်း

ရန်ကုန်မြို့၊ မြောက်ဥက္ကလာပမြို့နယ်၊ ရွှေပေါက်ကံမြို့သစ်၊ (၁၄) ရပ်ကွက်၊ (၁၄)အိမ်ရာ၊ ကုန်းဘောင်လမ်း၊ တိုက်(၁၅)၊ အခန်းအမှတ်(၀၀၄)၊ မြေညီထပ်၊ (၄)ခန်းတွဲ(၃)ထပ်S.Hဟု ခေါ်တွင်သည့် တိုက်ခန်းသည် ဆောက်လုပ် ရေးဝန်ကြီးဌာန၊ မြို့ပြနှင့်အိမ်ရာဖွံ့ဖြိုးရေးဦးစီးဌာနတွင် မူလချအပ်ပိုင်ဆိုင်သူ ဗိုလ်မှူးကြီးလှဝင်းအောင် အမည်ဖြင့် မှတ်သားတည်ရှိပြီး အမည်ပေါက် ထံမှ တရားဝင်ဝယ်ယူပိုင်ဆိုင်ထားပြီး ပြန်လည်လွှဲပြောင်းရောင်းချပိုင်ခွင့် ရှိသူဖြစ်ကြောင်း ဝန်ခံကတိပြုသူ ယခုရောင်းချသူ ဒေါ်ရီရီထွေး [၈/ခမန (နိုင်)၀၂၇၀၅၃]ထံမှ ကျွန်ုပ်၏ မိတ်ဆွေများဖြစ်သော ဦးကျော်ထက်အောင်နှင့် ဒေါ်ခင်မြတ်သော်တို့မှ အပြီးအပိုင်ဝယ်ယူရန် ရောင်းဖိုးငွေ၏ တစ်စိတ်တစ် ဒေသအား ပေးချေထားပြီးဖြစ်၍ ကန့်ကွက်လိုသူများရှိပါက ဤကြော်ငြာ ပါသည့်နေ့မှစ၍ (၇)ရက်အတွင်း ခိုင်မာသော ပိုင်ဆိုင်မှုအထောက်အထား စာရွက်စာတမ်း၊ စာချုပ်စာတမ်းမူရင်းများနှင့်တကွ လူကိုယ်တိုင်လာရောက် ကန့်ကွက်နိုင်ပါကြောင်းနှင့် သတ်မှတ်ရက်ကျော်လွန်ပါက အရောင်းအဝယ် ကိစ္စကို ဥပဒေနှင့်အညီ ဆက်လက်ဆောင်ရွက်သွားမည်ဖြစ်ကြောင်း အများသိစေရန် ကြေညာအပ်ပါသည်။

လွှဲအပ်ညွှန်ကြားချက်အရ
ဒေါ်ယုနန္ဒာအောင်(LL.B)
အထက်တန်းရှေ့နေ(စဉ်–၅၃၅၁၀)
အမှတ်(၈၃)၊ ပထမထပ်၊ ပန်းဆိုးတန်းလမ်း၊ ကျောက်တံတားမြို့နယ်၊
ရန်ကုန်မြို့။ ဖုန်း–၀၉–၄၂၅၈၂၅၁၂၉

ဘုရား၊ ရဟန်း၊ သိမ်၊ ကျောင်း ဒါယိကာမကြီး
ဒေါ်တင်မြ
အ.ထ.က(၂)အင်းစိန်(ငြိမ်း)
အသက်(၈၉)နှစ်

ထားဝယ်မြို့၊ ကျောက်မော်ရပ်နေ (ဦးပျိုခင်-ဒေါ်အေးမြိုင်)တို့၏သမီး၊ အင်းစိန်မြို့နယ်နေ (ဒေါက်တာအာယု-ဒေါ်ကြင်စင်)တို့၏သမီးချွေးမ၊ အမှတ်(၅-က)၊ မင်္ဂလာလမ်း၊ နံ့သာကုန်းရပ်ကွက်၊ အင်းစိန်မြို့နယ်နေ(ဗိုလ်မှူးမြင့်လွင်)၏ချစ်လှစွာသောဇနီး၊ (ဦးမျိုးသီဟ)၊(ဦးအောင်အောင်ကျော်)-Dr မစပယ်တို့၏ချစ်လှစွာသော မွေးသမိခင်၊ မသက်ဆုနဒီ၏ချစ်လှစွာသောအဘွား၊ (ဦးတင့်လွင်)-ဒေါ်ခင်လှစိန်တို့၏ အဒေါ်၊ ဒေါ်တင်မြသည် ၃၀-၇-၂၀၂၃ (တနင်္ဂနွေနေ့)နံနက် ၁:၀၅နာရီတွင် ကွယ်လွန်သွားပါသဖြင့် ၁-၈-၂၀၂၃ရက် မွန်းလွဲ ၁ နာရီတွင် ရေဝေးသုသာန်သို့ ပို့ဆောင်သင်္ဂြိုဟ်မည်ဖြစ်ပါကြောင်း ရပ်ဝေးရပ်နီးဆွေမျိုးမိတ်သင်္ဂဟ အပေါင်းအား အကြောင်းကြားအပ်ပါသည်။[ကွယ်လွန်သူအား ရည်စူး၍ ၅-၈-၂၀၂၃ရက် နံနက် ၇ နာရီမှ ၁၁ နာရီအထိ အထက်ပါနေအိမ်သို့ရက်လည်ဆွမ်းကျွေးတရားတော်နာကြွရောက်ပါရန် ညှိုးငယ်စွာဖြင့်ဖိတ်ကြားအပ်ပါသည်။]

ကျန်ရစ်သူမိသားစု

ဘုရား၊ ရဟန်း၊ သိမ်၊ ကျောင်း ဒါယိကာမကြီး
ဒေါ်ခင်ကြွေ(စက်မှု-၁-ငြိမ်း)
အသက်(၇၇)နှစ်

ရန်ကုန်မြို့နေ(ဦးတင်ညွန့်-ဒေါ်အေးစိန်)တို့၏သမီး၊ [ဦးမြသောင်း(ခ)အဘချို]၏ဇနီး၊ မဝင့်နန္ဒာအေး၊ မစုနန္ဒာအေးတို့၏ မိခင်၊ မြေး လေးယောက်တို့၏ အဘွားသည် ၂၉-၇-၂၀၂၃ရက် နံနက် ၈:၁၀ နာရီတွင် ရန်ကုန်ပြည်သူ့ဆေးရုံကြီး၌ ကွယ်လွန်သွားပါသဖြင့် ၃၀-၇-၂၀၂၃ ရက်တွင် ရေဝေးသုသာန်၌ မွန်းလွဲ ၁ နာရီတိတိတွင် မီးသင်္ဂြိုဟ်ပြီးဖြစ်ပါကြောင်း အသိပေး အကြောင်းကြားအပ်ပါသည်။

ကျန်ရစ်သူမိသားစု

"ကန့်ကွက်နိုင်ပါသည်"

ရန်ကုန်မြို့၊ ဒဂုံမြို့သစ်(ဆိပ်ကမ်း)မြို့နယ်၊ ယုဇနဥယျာဉ်မြို့တော်၊ (စီ)ဘလောက်၊ (၁၀)လမ်း၊ တိုက်အမှတ်(၃၁)၊ အခန်းအမှတ်(၄၀၄) (စတုတ္ထထပ်)(၅)လွှာဟုခေါ်တွင်သည့် အကျယ်အဝန်း(၂၄x၂၆)ပေရှိ တိုက်ခန်းနှင့် ကိုယ်ပိုင်မီတာ၊ ရေမော်တာ စွဲကပ်တည်ရှိနေသောအရာများ၊ အကျိုးခံစားခွင့်အရပ်ရပ်တို့ကို ဆက်စပ်စာချုပ်များဖြင့် ဝယ်ယူပိုင်ဆိုင်ထားသူ **ဒေါ်အေးအေးနိုင် [၁၂/မဂတ(နိုင်)၀၇၄၅၆၇]**က တရားဝင်ရောင်းချပိုင်ခွင့်အပြည့်အဝရှိကြောင်း တာဝန်ယူဝန်ခံရောင်းချရာ **ဒေါ်ဝင်းလဲ့ဖြူ [၁၂/တမန(နိုင်)၁၃၁၆၇၃]**မှ ဝယ်ယူရန်အတွက် စရန်ငွေပေးချေထားပြီးဖြစ်ပါသည်။ အဆိုပါ အရောင်းအဝယ်နှင့်ပတ်သက်ပြီး အကျိုးသက်ဆိုင်သူ မည်သူမဆို ပိုင်ဆိုင်မှုအထောက်အထားစာရွက်စာတမ်း စုံလင်စွာဖြင့် ကျွန်ုပ်ထံသို့ (၇)ရက်အတွင်း လူကိုယ်တိုင်လာရောက်ကန့်ကွက်နိုင်ကြောင်းနှင့် ကန့်ကွက်မည့်သူမရှိပါက အရောင်းအဝယ်ကို ဆက်လက်ဆောင်ရွက်သွားမည်ဖြစ်ကြောင်း အများသိစေရန် ကြေညာအပ်ပါသည်။

လွှဲအပ်ညွှန်ကြားချက်အရ
ဦးအေးမော် (B.Sc, H.G.P, D.B.L, D.A. Psy)
အထက်တန်းရှေ့နေ (စဉ်-၁၈၆၀၉)
အမှတ်(၂၆၀)၊ ပထပ်(ဝဲ)၊ လမ်း-၄၀၊ ကျောက်တံတားမြို့နယ်၊ ရန်ကုန်မြို့။
ဖုန်း-၀၉-၅၁၄၃၅၈၃၊ ၀၉-၇၉၅၉၁၉၈၄၅

ကန့်ကွက်နိုင်ကြောင်း အများသိစေရန်ကြေညာခြင်း

ရန်ကုန်မြို့၊ မြောက်ဥက္ကလာပမြို့နယ်၊ ရွှေပေါက်ကံမြို့သစ်၊ မြေတိုင်းရပ်ကွက်အမှတ်-၂၀၊ ဗိုလ်ချုပ်အောင်ဆန်းလမ်း၊ မြေကွက်အမှတ်(၄၀၃)ဟု ခေါ်တွင်သော(အလျား၄၀'xအနံ၆၀')အကျယ်ရှိဒေါ်ခင်ဆွေဦး အမည်ပေါက် နှစ်(၆၀)မြေငှားဂရန်မြေကွက်နှင့် ယင်းမြေကွက်ပေါ်ရှိ နေအိမ်အဆောက်အအုံအပါအဝင် အကျိုးခံစားခွင့်အရပ်ရပ်အားလုံးတို့ကို ဝယ်ယူပိုင်ဆိုင်ထားသူဖြစ်သော ဦးလာရှိဇမ်း[၁၂/ဗတထ(နိုင်)၀၀၉၅၄၇] ထံမှ ကျွန်ုပ်၏မိတ်ဆွေဖြစ်သူ ဒေါ်လှသိန်း[၇/ကဝန(နိုင်)၀၇၅၇၈၀]က အပြီးအပိုင်ဝယ်ယူရန်အတွက် ရောင်းဖိုးငွေ၏ တစ်စိတ်တစ်ဒေသကို စရန်ငွေအဖြစ် ပေးချေထားပြီးဖြစ်ရာ ကန့်ကွက်လိုသူများသည် ဤကြော်ငြာပါသည့်ရက်မှ (၁၄)ရက်အတွင်း ပိုင်ဆိုင်မှုအထောက်အထားမူရင်းများဖြင့် ကျွန်ုပ်ထံသို့ လာရောက်ကန့်ကွက်နိုင်ပါကြောင်းနှင့် သတ်မှတ်ရက်ကျော်လွန်ပါက အရောင်းအဝယ်ကို ဥပဒေနှင့်အညီ ဆက်လက်ဆောင်ရွက်သွားမည်ဖြစ်ကြောင်း အများသိစေရန် ကြေညာအပ်ပါသည်။

လွှဲအပ်ညွှန်ကြားချက်အရ
ဒေါ်ဇာခြည်ဝင်း (ဥပဒေဘွဲ့)
အထက်တန်းရှေ့နေ(စဉ်-၄၅၄၉၀)
အမှတ်(၃)၊ နွယ်နီ(၁၃)လမ်း၊ (င)ရပ်ကွက်၊ မြောက်ဥက္ကလာပမြို့နယ်၊
ရန်ကုန်မြို့။ ဖုန်း-၀၉-၂၅၄၀၀၅၄၁၅

ကန့်ကွက်နိုင်ပါသည်

ဒဂုံမြို့သစ်(အရှေ့ပိုင်း) မြို့နယ်၊ မြေတိုင်းရပ်ကွက်အမှတ်(၁၄)၊ မြေကွက်အမှတ်(၇၈၀) ဒေါ်သန်းငွေ အမည်ပေါက် ပါမစ်မူရင်းပါမြေအကျယ်ပေ(၂၀ x ၆၀)ရှိ မြေကွက်အကျိုးခံစားခွင့်အရပ်ရပ်အားလုံးတို့ကို ဦးအောင်ပြည့်စုံ [၁၂/သဃက(နိုင်) ၁၆၆၆၄၃]မှ အရပ်ကတိစာချုပ် အဆင့်ဆင့်တို့ဖြင့် ဝယ်ယူပိုင်ဆိုင်ပြီး အဆိုပါ ပါမစ်မူရင်းနှင့် အရပ်ကတိစာချုပ်အဆင့်ဆင့်တို့သည် မှန်ကန်ပါကြောင်း၊ ရောင်းချပိုင်ခွင့်ရှိကြောင်း၊ အရှုပ်အရှင်းတစ်စုံတစ်ရာမရှိကင်းရှင်းပါကြောင်း ဝန်ခံပါသဖြင့် ကျွန်ုပ်၏မိတ်ဆွေမှ စရန်ငွေတစ်စိတ်တစ်ဒေသကို ပေးချေထားပြီးဖြစ်ရာ ဤကြော်ငြာစာပါသည့်နေ့မှ (၁၀)ရက်အတွင်း စာချုပ်စာတမ်း၊ စာရွက်စာတမ်းမူရင်းများနှင့်တကွ ဆက်သွယ်ကန့်ကွက်နိုင်ပါကြောင်းနှင့် သတ်မှတ်ရက်ပြည့်သည့်တိုင် ကန့်ကွက်သူမရှိပါက ဤအရောင်းအဝယ်အား ဥပဒေနှင့်အညီ ပြီးသည်အထိ ဆက်လက်ဆောင်ရွက်မည်ဖြစ်ကြောင်း ကြေညာအပ်ပါသည်။

ညွှန်ကြားချက်အရ-
ဒေါ်ဝေဝေခိုင်(ခ)ဒေါ်မြမြဌေး(H.G.P,LL.B)
တရားလွှတ်တော်ရှေ့နေ(စဉ်-၆၆၀၅)၊ (၂၀-၇-၁၉၉၈)
ရုံး-(ဃ/၃၀၄)၊ ပထမထပ်၊ ခေမာသီလမ်း၊ မြောက်ဥက္ကလာပမြို့နယ်။
ဖုန်း-၀၉-၅၄၀၇၂၂၉

ဘုရား၊ ကျောင်း၊ ရေကန် ဒါယိကာမကြီး
ဒေါ်တင်တင်အေး
လှယဉ်ဆန်းအထည်ဆိုင်(မင်္ဂလာဈေး)
အသက်(၆၃)နှစ်

ရန်ကုန်မြို့၊ သင်္ဃန်းကျွန်းမြို့နယ်၊ အမှတ်(၆)၊ စိန်ပန်းလမ်း၊ ပြည်ထောင်စုရိပ်မွန်နေ(ဦးတင်ဆွေ-ဒေါ်ခင်ခင်)တို့၏တတိယသမီး၊ ဒေါ်ခင်ခင်အေး၊ ဒေါ်လှလှဆွေ တို့၏ညီမ၊ ဦးမျိုးသိန်း၊ ဦးကြည်လွင်၊ ဦးကျော်ထွန်းဦး-NAOKO တို့၏အစ်မ၊ TSUBASA၊ AYA တို့၏ကြီးကြီးသည် ၂၉-၇-၂၀၂၃(စနေနေ့) ညနေ ၃:၅၇ နာရီတွင် ပင်လုံဆေးရုံ၌ ကွယ်လွန်သွားပါသဖြင့် ၃-၈-၂၀၂၃ (ကြာသပတေးနေ့)ညနေ ၃ နာရီတွင်ရေဝေးသုသာန်သို့ပို့ဆောင်သင်္ဂြိုဟ်မည်ဖြစ်ပါကြောင်း ဆွေမျိုးမိတ်သင်္ဂဟအပေါင်းအား အကြောင်းကြားအပ်ပါသည်။(နေအိမ်မှကားများ မွန်းလွဲ ၁:၃၀ နာရီတွင်ထွက်ပါမည်။)[ကွယ်လွန်သူအားရည်စူး၍ ၄-၈-၂၀၂၃ရက် နံနက် ၇ နာရီမှ ၁၁ နာရီထိ အထက်ပါနေအိမ်သို့ ရက်လည်ဆွမ်းကျွေးတရားတော်နာ ကြွရောက်ပါရန်ဖိတ်ကြားအပ်ပါသည်။]

ကျန်ရစ်သူမိသားစု

ဝမ်းနည်းကြေကွဲခြင်း
ကြည်း-၁၄၄၇၄ ဗိုလ်ကြီးကျော်ဝေ(ငြိမ်း)
တော၈(၅)
အသက်(၆၈)နှစ်

သူငယ်ချင်းကျော်ဝေ ၂၈-၇-၂၀၂၃ ရက်နေ့တွင် ကွယ်လွန်သွားကြောင်း သိရသဖြင့် မိသားစုနှင့် ထပ်တူဝမ်းနည်းကြေကွဲရပါသည်။ သူငယ်ချင်းကောင်းရာ သုဂတိလားပါစေ။

"တော၈(၅)မှ သူငယ်ချင်းများနှင့်မိသားစုဝင်များ"

အများသိစေရန် ကြေညာခြင်း

ရန်ကုန်မြို့၊ ဒဂုံမြို့သစ်(အရှေ့ပိုင်း)မြို့နယ်၊ မြေတိုင်းရပ်ကွက်အမှတ်(၁၃၀)၊ မြေကွက်အမှတ်(၁၀၇၂)၊ အကျယ်အဝန်း(၄၀ပေx၆၀ပေ)၊ ဧရိယာ(၀.၀၅၅)ဧကရှိ နှစ်(၆၀)ဂရန်မြေအမျိုးအစား မြေကွက်နှင့် ယင်းမြေကွက်ပေါ်ရှိ အမှတ်(၁၀၇၂)၊ ပဒုမ္မာလမ်း၊ (၁၃၀)ရပ်ကွက်၊ ဒဂုံမြို့သစ်(အရှေ့ပိုင်း)မြို့နယ် ဟုခေါ်တွင်သည့် မြေကွက်အပါအဝင် အကျိုးခံစားခွင့်အရပ်ရပ်အား မြို့ပြမြေယာဌာနတွင် ဒေါ်မွှေးမွှေး[၁၃/လရန(ဧည့်)၀၀၀၀၆၈] အမည်ပေါက်ပါသည်။ ယင်းအမည်ပေါက်ထံမှ အရပ်ကတိစာချုပ် အဆက်စပ်ဖြင့် ဝယ်ယူပိုင်ဆိုင်လက်ရောက်ရယူထားကြောင်းအဆိုပြုသူများဖြစ်ကြသည့် ဒေါ်ခိုင်ထားထား [၈/မဘန(နိုင်) ၀၃၀၀၈၀] နှင့် ဒေါ်ကေဇင်ဝင်း[၇/ဝမန(နိုင်)၀၉၆၀၉၉] တို့ထံမှ ကျွန်ုပ်၏ မိတ်ဆွေဖြစ်သူက အပြီးအပိုင်ဝယ်ယူပြီးဖြစ်ပါကြောင်း အများသိစေရန် ကြေညာအပ်ပါသည်။

လွှဲအပ်ညွှန်ကြားချက်အရ -
ဒေါ်ဝတ်ရည်ထွန်း (LL.B, LL.M)
တရားလွှတ်တော်ရှေ့နေ (စဉ်-၁၁၅၉၈)
အမှတ်(၁၂၉၅)၊ မိုးကောင်းလမ်း၊ (၄၀)ရပ်ကွက်၊
ဒဂုံမြို့သစ်(မြောက်ပိုင်း)မြို့နယ်၊ ရန်ကုန်မြို့။ ဖုန်း-၀၉-၅၃၀၂၃၂၈

ကန့်ကွက်နိုင်ပါကြောင်း အများသိစေရန် ကြေညာခြင်း

ရန်ကုန်မြို့၊ ထောက်ကြံ့၊ မင်္ဂလာဒုံမြို့နယ်၊ ပြည်လမ်း၊ မြောက်ပိုင်းရပ်ကွက်၊ အမှတ်(၇၂)ဟုခေါ်တွင်သော အကျယ်ပေ ၂၀x၆၀ မြေကွက်နှင့် ယင်းမြေကွက်ပေါ်တွင် ဆောက်လုပ်ထားသော အိမ်အပါအဝင် အကျိုးခံစားခွင့်အရပ်ရပ်အားလုံးတို့ကို အရပ်စာချုပ် အဆက်ဆက်ဖြင့် လက်ရှိထားပိုင်ဆိုင်သူ ဒေါ်ဝင်းကြည် [၁၂/မရက(နိုင်)၀၅၉၁၆၁]ထံမှ ကျွန်ုပ်၏မိတ်ဆွေများက အပြီးအပိုင်ဝယ်ယူရန် စရန်ငွေပေးချေထားပြီးဖြစ်ပါသည်။ အဆိုပါ အရောင်းအဝယ်ကို ကန့်ကွက်လိုပါက မည်သူမဆို ပိုင်ဆိုင်မှုအထောက်အထားမူရင်းများနှင့် တကွ ကျွန်ုပ်ထံသို့ ယနေ့မှစ၍ (၁၅)ရက်အတွင်း လာရောက်ကန့်ကွက်နိုင်ပါကြောင်းနှင့် သတ်မှတ်ရက်ကျော်လွန်ပါက အရောင်းအဝယ်ကို ဥပဒေနှင့်အညီ ပြီးဆုံးသည်အထိ ဆက်လက်ဆောင်ရွက်သွားမည်ဖြစ်ကြောင်း အများသိစေရန် ကြေညာအပ်ပါသည်။

လွှဲအပ်ညွှန်ကြားချက်အရ
ဒေါ်ထက်ထက်အောင် LL.B
အထက်တန်းရှေ့နေ (စဉ်-၅၃၂၈၈/၂၀)
အမှတ်-၁၃၂၊ ပထမထပ်၊ ပန်းဆိုးတန်းလမ်း၊ ကျောက်တံတားမြို့နယ်၊
ရန်ကုန်မြို့။ ဖုန်း-၀၉-၇၆၉၄၅၁၃၆၂

ရန်ကုန်မြို့၊ သန်လျင်မြို့နယ်၊ အေးသာယာရပ်ကွက်၊ ဗိုလ်ချုပ်နယ်မြေ(၁၃)လမ်း၊ မြေကွက်အမှတ်-L/၄၂၄၊ ဧရိယာ (အလျား ၄၀ပေ × အနံ ၆၀ပေ)ရှိ ဦးအေးသန်း (၁၂/သလန (နိုင်) ၀၅၆၄၅၅) အမည်ဖြင့် မြို့နယ်အထွေထွေအုပ်ချုပ်ရေးဦးစီးဌာနမှခွင့်ပြုချထားသည့်မြေကွက်နှင့်ပတ်သက်၍ အများသိစေရန်ကြေညာခြင်း။

အထက်ဖော်ပြပါမြေကွက်အပါအဝင်အကျိုးခံစားခွင့်အားလုံးနှင့်ပတ်သက်၍ အမည်ပေါက်ပိုင်ရှင်ထံမှ ဆက်စပ်စာချုပ်ဖြင့်တရားဝင်ဝယ်ယူကာ လက်ရှိထားပိုင်ဆိုင်ကြောင်းနှင့်ရောင်းချခွင့်ရှိကြောင်းဝန်ခံကတိပြုသူ **ဦးမျိုးမင်းနိုင် (၁၂/သလန (နိုင်) ၀၉၉၁၈၂)**ထံမှ ကျွန်ုပ်၏မိတ်ဆွေဖြစ်သူ **ဒေါက်တာဒေါ်ခင်မေစု (၁၂/ရကန (နိုင်) ၀၄၄၅၀၇)**ကအပြီးအပိုင်ဝယ်ယူရန် စရန်ငွေတစ်စိတ်တစ်ဒေသပေးချေထားပြီးဖြစ်ပါသည်။ထိုအရောင်းအဝယ်ကိစ္စနှင့်ပတ်သက်၍ကန့်ကွက်လိုသူများရှိပါကကြော်ငြာပါသည့်ရက်မှစ၍(၁၄)ရက်အတွင်း စာချုပ်စာတမ်း(မူရင်း)များနှင့်တကွကျွန်ုပ်ထံကန့်ကွက်နိုင်ပါသည်။ သတ်မှတ်ရက်ကျော်လွန်ပါက အရောင်းအဝယ်ကိစ္စကိုဥပဒေနှင့်အညီပြီးမြောက်အောင်ဆက်လက်ဆောင်ရွက်သွားမည်ဖြစ်ကြောင်း အများသိစေရန်ကြေညာအပ်ပါသည်။

လွှဲအပ်ညွှန်ကြားချက် အရ
ဒေါ်စန်းစန်းမော် (LL.B)
တရားလွှတ်တော်ရှေ့နေ (စဉ် - ၆၄၈၇)
အမှတ်-၅၀၊ ပထမထပ်၊ အခန်း (D-2)၊ ဘဏ်လမ်း၊
ကျောက်တံတားမြို့နယ်၊ ရန်ကုန်မြို့။ ဖုန်း-၀၉-၅၁၉၃၈၈၄

ဒေါက်တာ ဦးအောင်မြတ်(George)
အထူးကုဆရာဝန်ကြီး(မေ့ဆေး)(ငြိမ်း)
ဦးနှောက်နှင့်အာရုံကြောခွဲစိတ်ကုဌာန
ရန်ကုန်ပြည်သူ့ဆေးရုံကြီး
အသက်(၈၃)နှစ်

ရန်ကုန်မြို့၊ ကမာရွတ်မြို့နယ်၊ သံလွင်လမ်း၊ ခြံအမှတ်(၁၃၅/အေ၃)နေ(ဦးဟန်တင့်-ဒေါ်သိန်းသိန်း)တို့၏ သားငယ်၊ (စည်သူဦးမောင်မောင်-ဒေါ်ခင်လေး-ဒေါ်ခင်မြင့်)တို့၏ သားသမက်၊ ဒေါ်ခင်မေသင်း(Shirley)၏ ခင်ပွန်း၊ (ဒုတိယဗိုလ်မှူးကြီးသန့်နိုင်-ဒေါ်ခင်သိန်းဝင်း)၊ (ဦးခင်မောင်ဝင်း)-ဒေါ်မြတ်မြတ်လွင်တို့၏ညီ၊ (ဦးခင်မောင်လေး-ဒေါ်ခင်မြအေး)တို့၏အစ်ကို၊ ဦးအောင်တိုးလွင်-ဒေါ်သင်းမြတ်စန္ဒာ၊ ဦးမြတ်ထွဋ်ဦး-ဒေါ်အေးမြတ်စိုး၊ ဒေါ်နှင်းမြတ်သန္တာတို့၏ဖခင်၊ မမြတ်သရဖီလွင်၊ မမြတ်မိုးဖြူလွင်၊ မောင်သာလင်းထွဋ်၊ မောင်မြတ်သုတ၊ မမြတ်ရတီ၊ မမေလင်းထွဋ်တို့၏အဘိုးဖြစ်သူသည် ၃၀-၇-၂၀၂၃ (တနင်္ဂနွေနေ့)နံနက် ၅:၅၅ နာရီတွင် အာရှတော်ဝင်ဆေးရုံ၌ ကွယ်လွန်အနိစ္စရောက်သွားပါသဖြင့် ကွယ်လွန်သူ၏ဆန္ဒအရ ကျန်ရှိသော ရုပ်ခန္ဓာအား အမှတ်(၁)၊ ဆေးတက္ကသိုလ်သို့ဆေးပညာအကျိုးရှေးရှု၍ လှူဒါန်းပြီးဖြစ်ပါကြောင်း။[ကွယ်လွန်သူအားရည်စူး၍ ၅-၈-၂၀၂၃(စနေနေ့) နံနက် ၉ နာရီမှ မွန်းတည့် ၁၂ နာရီအထိ ရက်လည်ဆွမ်းကျွေးတရားတော်နာယူမည်ဖြစ်ပါ၍ အထက်ပါနေအိမ်သို့ကြွရောက်ပါရန် ဖိတ်ကြားအပ်ပါသည်။

ကျန်ရစ်သူမိသားစု

ကန့်ကွက်နိုင်ပါသည်။

ရန်ကုန်တိုင်းဒေသကြီး၊ ဒဂုံမြို့သစ်(အရှေ့ပိုင်း)မြို့နယ်၊ မြေတိုင်းရပ်ကွက်အမှတ်-(၁၃၄)၊ သစ်ခွလမ်း၊ မြေကွက်အမှတ် (၉၆၆)၊ ဦးသောင်းအမည်ပေါက် ပါမစ်မြေ(၄၀' x ၆၀')ထဲမှ (တရားဝင်မခွဲမစိတ်ရသေးသော) (၁၀' x ၆၀')ရှိ အိမ်ခြံမြေအား ဆက်စပ်စာချုပ်များအရ ဝယ်ယူပိုင်ဆိုင်ထားသူ ဒေါ်မြတ်စုစန္ဒီ (၁၂/တမန (နိုင်) ၁၁၂၈၁၄)ထံမှ ကျွန်ုပ်၏မိတ်ဆွေက အပြီးအပိုင်ဝယ်ယူရန်အတွက် ရောင်းဘိုးငွေ တစ်စိတ်တစ်ဒေသကို ပေးချေထားပြီး ဖြစ်ပါသည်။ အဆိုပါအရောင်းအဝယ်နှင့် ပတ်သက်၍ ကန့်ကွက်လိုသူများရှိပါက ဤကြော်ငြာချက်ပါသည့်နေ့မှစ၍ (၇) ရက်အတွင်း ကျွန်ုပ်ထံသို့ ခိုင်လုံသောစာရွက်စာတမ်းအထောက်အထားများဖြင့် လူကိုယ်တိုင်လာရောက်ကန့်ကွက်နိုင်ပါသည်။ သတ်မှတ်ရက်အတွင်း ကန့်ကွက်သူမရှိပါက အရောင်းအဝယ်ကိစ္စကို ဥပဒေနှင့်အညီ ပြီးမြောက်အောင် ဆောင်ရွက်သွားမည်ဖြစ်ကြောင်း ကြော်ငြာအပ်ပါသည်။ **လွှဲအပ်ညွှန်ကြားချက်အရ-**

ဒေါ်သဲနုစ် (LL.B., D.BL., D.I.L) တရားလွှတ်တော်ရှေ့နေ (စဉ်-၁၅၅၆၉)
အမှတ် (၇၀/ခ)၊ ၂-လမ်းသွယ် (၂)၊ (၁)ရပ်ကွက်၊ မရမ်းကုန်းမြို့နယ်။
ဖုန်း - ၀၉ ၄၀၁၆ ၂၀၈၀၆၊ ၀၉ ၅၉၉ ၆၀၉၅၃

ကန့်ကွက်နိုင်ပါကြောင်း

လှိုင်သာယာမြို့နယ်၊ မြေတိုင်းရပ်ကွက်အမှတ် - ၁၂ (Rose Garden)၊ မြေကွက်အမှတ်(၁၅၄)၊ ဧရိယာ(၀.၂၄၀)ဧက၊ နှစ်(၆၀)မြေငှားစာချုပ် အမည်ပေါက်မှာ ဦးအောင်မြင့် ဖြစ်ပါသည်။ အဆိုပါ မြေကွက်အား မြေကွက်အပြီးအပိုင် အရောင်းအဝယ်စာချုပ်(၄၈၄၈/၂၀၂၃)နေ့စွဲ(၃-၇-၂၀၂၃)တင်ပြ၍ ဒေါ်အက်စတာ [၉/မကန(နိုင်)၁၄၈၁၈၃] အမည်သို့ ပြောင်းလဲခွင့်ပြုပါရန် လျှောက်ထားလာပါသဖြင့် ကန့်ကွက်လိုပါက အထောက်အထား(မူရင်း) အပြည့်အစုံတင်ပြ၍ ကြော်ငြာပါသည့်ရက်မှ ခုနစ်ရက်အတွင်း ဤဌာနသို့ လာရောက်ကန့်ကွက်နိုင်ပါသည်။

မြေတိုင်းနှင့်မြေစာရင်းမှတ်တမ်းဌာနခွဲ
မြို့ပြနှင့်အိမ်ရာဖွံ့ဖြိုးရေးဦးစီးဌာန၊ ရန်ကုန်တိုင်းဒေသကြီး

ကန့်ကွက်နိုင်ကြောင်း အများသိစေရန်ကြေညာခြင်း

ရန်ကုန်မြို့၊ မင်္ဂလာဒုံမြို့နယ်၊ ပျဉ်းမပင်ကျေးရွာအုပ်စု၊ ဘိုခြံကျေးရွာ၊ (၃)လမ်းတွင် တည်ရှိသော အလျား(၂၈)ပေxအနံ(၃၀) အကျယ်အဝန်းရှိ မြေကွက်နှင့်ယင်းမြေကွက်နှင့်ပတ်သက်သည့် အကျိုးခံစားခွင့် အရပ်ရပ်အား ဒေါ်စန်းစန်းမျိုး[၁၂/မဂဒ(နိုင်)၀၇၉၁၆၁]မှ တရားဝင်လက်ရှိထားပိုင်ဆိုင်၍ ရောင်းချပိုင်ခွင့်ရှိကြောင်း ဝန်ခံကတိပြုပြီး ရောင်းချရန် ကမ်းလှမ်းလာသည့်အတွက် ကျွန်ုပ်၏မိတ်ဆွေဖြစ်သော ဒေါ်အိဖူးမွှံဝင်း [၁၂/မရက(နိုင်)၁၆၇၈၄၀]မှ ဝယ်ယူရန် သဘောတူညီသည့်အတွက် ရောင်းဖိုးငွေအဖြစ် စရန်ငွေ တစ်စိတ်တစ်ဒေသအား ပေးချေထားပြီးဖြစ်ပါသည်။ အဆိုပါအရောင်းအဝယ်နှင့်ပတ်သက်၍ ကန့်ကွက်လိုသူများရှိပါက စာရွက်စာတမ်းအထောက်အထားမူရင်းများနှင့်တကွ ဤကြော်ငြာပါသည့်နေ့မှစ၍ ကျွန်ုပ်ထံသို့ (၇)ရက်အတွင်း လာရောက်ကန့်ကွက်နိုင်ပါကြောင်းနှင့် အဆိုပါနေ့ရက်ကျော်လွန်ပါက အရောင်းအဝယ်ကို ဥပဒေနှင့်အညီ ဆက်လက်ဆောင်ရွက်သွားမည် ဖြစ်ကြောင်း အများသိစေရန် ကြေညာအပ်ပါသည်။

လွှဲအပ်ညွှန်ကြားသူ	**လွှဲအပ်ညွှန်ကြားချက်အရ-**
ဒေါ်အိဖူးမွှံဝင်း	**ဒေါ်တင်ဇာလင်း (LL.B, D.M.L)**
[၁၂/မရက(နိုင်)၁၆၇၈၄၀]	**တရားလွှတ်တော်ရှေ့နေ(စဉ်-၁၇၂၈၈)**
	ရှေ့နေများနားနေခန်း၊ စုပေါင်းရုံးဝင်း၊
	အင်းစိန်မြို့နယ်။ ဖုန်း-၀၉-၇၆၄၀၂၀၈၀၃

အများသိစေရန် ကန့်ကွက်နိုင်ကြောင်းကြော်ငြာ

ရန်ကုန်မြို့၊ ဒဂုံမြို့သစ်(မြောက်ပိုင်း)မြို့နယ်၊ (၂၉)ရပ်ကွက်၊ နွယ်သာဂီလမ်း၊ မြေကွက်အမှတ်(၁၂) [မြေကွက်အမှတ်(၁၃)နှင့်ကပ်လျက်ဂရန်မူရင်းခြမ်း] နှစ်(၆၀)မြေငှားဂရန်မြေအမျိုးအစား၊ (၂၀x၆၀)ပေ အကျယ်ရှိ မြေကွက်နှင့်တကွ အကျိုးခံစားခွင့်အရပ်ရပ်အားလုံးတို့သည် ယခုရောင်းချသူဒေါ်နှင်းဝေဖြိုး[၆/ပလန(နိုင်)၀၄၀၄၅၈]က ဝယ်ယူလက်ဝယ်ရရှိပိုင်ဆိုင်ထားကာ ရောင်းချပိုင်ခွင့် အပြည့်အဝရှိကြောင်း တာဝန်ယူဝန်ခံလျက် ရောင်းချရန် ကမ်းလှမ်းလာသည်ကို ကျွန်ုပ်တို့၏မိတ်ဆွေက ဝယ်ယူရန် မြေကွက်နှင့်အကျိုးခံစားခွင့်အရပ်ရပ် တန်ဖိုးငွေ တစ်စိတ်တစ်ဒေသအဖြစ် စရန်ငွေတချို့အဝက်ကို ပေးချေထားပြီးဖြစ်ရာ အရောင်းအဝယ်ပြုလုပ်သည်ကို ကန့်ကွက်လိုပါက ယင်းမြေကွက်နှင့် ပတ်သက်၍ အကျိုးခံစားခွင့်များရှိသည်ဟု အဆိုရှိသူ မည်သူမဆို ခိုင်လုံသော စာရွက်စာတမ်းအထောက်အထားမူရင်းများ၊ တရားဝင်မှတ်ပုံတင် စာချုပ်စာတမ်းမူရင်းများ၊ တရားရုံးအမိန့်ဒီကရီမူရင်းများနှင့်တကွ ကျွန်ုပ်တို့ထံသို့ (၇)ရက်အတွင်း ကန့်ကွက်နိုင်ပါသည်။ သတ်မှတ်ရက်အတွင်း ကန့်ကွက်မည့်သူမရှိပါက ရုံးလုပ်ငန်းကိစ္စရပ်များကို ဥပဒေနှင့်အညီ အရောင်းအဝယ်ကိစ္စပြီးဆုံးအောင် ဆောင်ရွက်သွားမည်ဖြစ်ကြောင်း အများသိစေရန် အသိပေးကြေညာအပ်ပါသည်။

လွှဲအပ်ညွှန်ကြားချက်အရ

ဦးသော်ဇင် LL.B(စဉ်-၁၆၇၁၃)	**ဦးငြိမ်းချမ်းထွေး LL.B (စဉ်-၁၆၇၄၆)**
(တရားလွှတ်တော်ရှေ့နေ)	**(တရားလွှတ်တော်ရှေ့နေ)**
ဖုန်း-၀၉-၄၃၀၆၄၂၈၁	**ဖုန်း-၀၉-၂၆၀၀၂၉၂၇၂**

တိုက်(၄၆)၊ အခန်း(C-3)၊ မဟာမြိုင်အိမ်ရာ၊ (၄၁)တိုးချဲ့ရပ်ကွက်၊
ဒဂုံမြို့သစ်(မြောက်ပိုင်း)မြို့နယ်။

ကန့်ကွက်နိုင်ကြောင်း ကြော်ငြာ

တောင်ဥက္ကလာပမြို့နယ်၊ မြေတိုင်းရပ်ကွက်အမှတ်(၄)၊ မြေကွက်အမှတ်(၆၀၄/ခ)၊ မြေကွက်တည်နေရာအမှတ်(၆၀၄/ခ)၊ စာဂ(၂၁)လမ်း၊ (၄)ရပ်ကွက်၊ တောင်ဥက္ကလာပမြို့နယ်၊ ဒေါ်ချို[၁၂/ဥကတ(နိုင်)၀၃၄၆၇၄] အမည်ပေါက် နှစ်(၆၀)မြေအားဂရန် အမည်ပေါက် ဒေါ်ချို(ဇနီး)ကွယ်လွန်သဖြင့်ဦးအေးဝင်းမှတစ်ဦးတည်းသော ခင်ပွန်းတော်စပ်ကြောင်းကျမ်းကျိန်လွှာ၊ ထောက်ခံကျမ်းကျိန်လွှာ(၂)စောင်၊ ဂရန်၊ နိုင်၊ ကတ်၊ သေစာရင်း၊ အိမ်ထောင်စုစာရင်း၊ ဝန်ဆောင်ခတို့တင်ပြ၍(ပိုင်ဆိုင်+အရောင်း)မြေပုံကူးလျှောက်ထားလာခြင်းအား တရားဝင်ခိုင်လုံသောအထောက်အထားများဖြင့် ဤကြော်ငြာပါသည့်နေ့မှစ၍ (၇)ရက်အတွင်း ကန့်ကွက်နိုင်ပါကြောင်းနှင့် ကန့်ကွက်မှုမရှိပါက လုပ်ထုံးလုပ်နည်းအတိုင်း ဆက်လက်ဆောင်ရွက်ပေးမည်ဖြစ်ပါကြောင်း အသိပေးကြေညာအပ်ပါသည်။

ဌာနမှူး
(ဒုတိယညွှန်ကြားရေးမှူးချုပ်)
မြို့ပြမြေစီမံခန့်ခွဲမှုဌာန
ရန်ကုန်မြို့တော်စည်ပင်သာယာရေးကော်မတီ

ကန့်ကွက်နိုင်ကြောင်း ကြေညာ

သင်္ဃန်းကျွန်းမြို့နယ်၊ မြေတိုင်းရပ်ကွက်အမှတ် (ရန်ကုန်သစ်) မြေကွက်အမှတ်(၃၉၈)၊ မြေကွက်တည်နေရာအမှတ်(၃၉၈)၊ အောင်ဇေယျ (၅)လမ်း၊ ရန်ကုန်သစ်ရပ်ကွက်၊ သင်္ဃန်းကျွန်းမြို့နယ် ဒေါ်ခင်မြင့် [၁၂/သဃက(နိုင်)၀၈၇၁၀၇] အမည်ပေါက်မြေအား၊ ဦးလှခိုင်၊ ဒေါ်ခင်မြစန်း၊ ဦးအောင်ခိုင်၊ ဒေါ်မီမီချစ်တို့အား တရားပြိုင်ထား၍ ဦးဝေယံလင်း၊ ဦးဝေခိုင်လင်းတို့မှ ပဋိညာဉ်အတိုင်း မှတ်ပုံတင်အရောင်းအဝယ်စာချုပ် ချုပ်ဆိုပေးစေလိုမှုဖြင့် သင်္ဃန်းကျွန်းခရိုင်တရားရုံးတွင် တရားလို ပြုလုပ်စွဲဆိုသော တရားမကြီးမှုအမှတ် (၂၂/၂၀၂၂) စီရင်ချက် တရားမဒေါ်ရီမှုအမှတ် (၅၇၇/၂၀၂၂)၏အမိန့်နှင့် တရားရုံးဘီလစ်ခန့်စာတို့တင်ပြ၍ တရားရုံးကိုယ်စား (ဘီလစ်)ဒေါ်ခင်ခင်ထွေး [၁၂/တမန(နိုင်)၀၀၆၇၃၈]မှ အရောင်းအဝယ် စာချုပ်ချုပ်ဆိုရန် မြေပုံကူးလျှောက်ထားလာခြင်းအပေါ် ကန့်ကွက်ရန်ရှိပါက တရားဝင်ခိုင်လုံသောအထောက်အထားများဖြင့် ဤကြော်ငြာပါသည့်နေ့မှစ၍ (၇)ရက်အတွင်း ကန့်ကွက်နိုင်ပါကြောင်းနှင့် ကန့်ကွက်မှုမရှိပါက လုပ်ထုံးလုပ်နည်းအတိုင်း ဆက်လက် ဆောင်ရွက်ပေးမည်ဖြစ်ပါကြောင်း အသိပေးကြေညာအပ်ပါသည်။

ဌာနမှူး
(ဒုတိယညွှန်ကြားရေးမှူးချုပ်)
မြို့ပြမြေစီမံခန့်ခွဲမှုဌာန
ရန်ကုန်မြို့တော်စည်ပင်သာယာရေးကော်မတီ

ပြည်ထောင်စုသမ္မတမြန်မာနိုင်ငံတော် နိုင်ငံတော်စီမံအုပ်ချုပ်ရေးကောင်စီ ဦးတည်ချက်(၁၂)ရပ်

၁။ **နိုင်ငံရေး**

(က) စစ်မှန်၍စည်းကမ်းပြည့်ဝသော ပါတီစုံဒီမိုကရေစီစနစ်ကို တရားမျှတမှုအပြည့်ကျင့်သုံးပြီး ဒီမိုကရေစီနှင့် ဖက်ဒရယ်စနစ်ကိုအခြေခံသည့် ပြည်ထောင်စုကို တည်ဆောက်နိုင်ရေး။

(ခ) တစ်နိုင်ငံလုံး ထာဝရငြိမ်းချမ်းရေးရရှိရေးအတွက် တစ်နိုင်ငံလုံး ပစ်ခတ်တိုက်ခိုက်မှုရပ်စဲရေး သဘောတူစာချုပ်(NCA)ပါအတိုင်း အလေးထားလုပ်ဆောင်ရေး။

(ဂ) လွတ်လပ်၍တက်ကြွပြီး ဘက်မလိုက်သော နိုင်ငံခြားရေးမူဝါဒကိုကျင့်သုံးပြီး နိုင်ငံများအကြား ငြိမ်းချမ်းစွာ အတူယှဉ်တွဲနေထိုင်ရေး"မူ"ကို ဆက်လက်လိုက်နာကျင့်သုံးရေး။

(ဃ) ပြည်ထောင်စုတစ်ဝန်း တည်ငြိမ်အေးချမ်းရေး၊ တရားဥပဒေစိုးမိုးရေးနှင့် လမ်းပန်းဆက်သွယ်မှု လုံခြုံချောမွေ့စေရေး။

၂။ **စီးပွားရေး**

(က) စိုက်ပျိုးရေးနှင့် မွေးမြူရေးကိုအခြေခံသည့် ကုန်ထုတ်လုပ်မှု ခေတ်မီနည်းစနစ်များဖြင့် ပိုမိုဖွံ့ဖြိုးတိုးတက်အောင် ဆောင်ရွက်ပြီး အခြားစီးပွားရေးကဏ္ဍများကိုလည်း ဘက်စုံဖွံ့ဖြိုးတိုးတက်အောင် တည်ဆောက်ရေး။

(ခ) ဈေးကွက်စီးပွားရေးစနစ် တည်ငြိမ်အောင်ဖော်ဆောင်ပြီး နိုင်ငံတကာရင်းနှီးမြှုပ်နှံမှုများကို ဖိတ်ခေါ်၍ တိုင်းရင်းသားပြည်သူတစ်ရပ်လုံး၏ စီးပွားရေးဖွံ့ဖြိုးတိုးတက်အောင် တည်ဆောက်ရေး။

(ဂ) သွင်းကုန်အစားထိုးရန်နှင့် ပို့ကုန်မြှင့်တင်နိုင်ရေး ဒေသထွက်ကုန်ကြမ်းများကို အခြေခံသည့် အသေးစား၊ အငယ်စား၊ အလတ်စား စီးပွားရေးလုပ်ငန်း(MSME) များကို ရေရှည်အာမခံချက်ရှိအောင် အားပေးကူညီပြီး နိုင်ငံတော်၏ ထုတ်ကုန်များစွာထုတ်လုပ်နိုင်သည့် အလုပ်အကိုင်အခွင့်အလမ်းများ ဆောင်ရွက်ဖော်ဆောင်ရေး။

(ဃ) တိုင်းပြည်သာယာဝပြောရေးနှင့် စားရေရိက္ခာဖူလုံရေးတို့အတွက် ပြည်သူ့လူမှုစီးပွားဘဝ ဖွံ့ဖြိုးတိုးတက်အောင် ဆောင်ရွက်ရေး။

၃။ **လူမှုရေး**

(က) စစ်မှန်သော မျိုးချစ်စိတ်ဓာတ်ဖြစ်သည့် ပြည်ထောင်စုစိတ်ဓာတ် ရှင်သန်ထက်မြက်ရေး။

(ခ) တိုင်းရင်းသားလူမျိုးအပေါင်းတို့၏ ဓလေ့ထုံးတမ်းအစဉ်အလာများကို လေးစားလိုက်နာပြီး အမျိုးသားရေးစိတ်ဓာတ်ကို အခြေခံသည့် ကိုးကွယ်ယုံကြည်မှု၊ ယဉ်ကျေးမှု၊ အမျိုးသားရေး စရိုက်လက္ခဏာများ မပျောက်ပျက်အောင် ထိန်းသိမ်းစောင့်ရှောက်ရေး။

(ဂ) နိုင်ငံ၏ အခြေခံကျန်းမာရေးစောင့်ရှောက်မှုကို ပိုမိုခိုင်မာအောင်တည်ဆောက်၍ တစ်မျိုးသားလုံး သက်ရှည်ကျန်းမာသည့် ကျန်းမာရေးစနစ်ဖြစ်ပေါ်လာရေး။

(ဃ) ခေတ်မီဖွံ့ဖြိုးတိုးတက်သော ဒီမိုကရေစီနိုင်ငံတော် တည်ဆောက်ရေးအတွက် လိုအပ်သည့် လူ့စွမ်းအားအရင်းအမြစ်များ မွေးထုတ်နိုင်ရန် ဘက်စုံပညာရေး ကဏ္ဍမြှင့်တင်ရေး။

❖ **တိုင်းပြည်သာယာဝပြောရေးနှင့် စားရေရိက္ခာဖူလုံရေးကို အမျိုးသားရေးတာဝန်အဖြစ်ခံယူပြီး ပြည်တွင်းကုန်ထုတ်လုပ်မှုလုပ်ငန်းများတိုးတက်ရေး၊ သွင်းကုန်တင်သွင်းသည့် နိုင်ငံအဖြစ်မှ ပို့ကုန်တင်ပို့သည့် နိုင်ငံဖြစ်လာစေရေး၊ ပြည်တွင်းစားသုံးဆီဖူလုံရေး၊ ပြည်သူတို့၏ အလုပ်အကိုင်အခွင့်အလမ်းများ ပေါများလာရေး၊ တစ်ဦးချင်းဝင်ငွေများ မြင့်တက်လာရေးတို့အတွက် ဌာန၊ အဖွဲ့အစည်းအားလုံး ဝိုင်းဝန်းကြိုးပမ်းဆောင်ရွက်ပေးကြစေလို....**

(နိုင်ငံတော်စီမံအုပ်ချုပ်ရေးကောင်စီ ဥက္ကဋ္ဌ နိုင်ငံတော်ဝန်ကြီးချုပ် ဗိုလ်ချုပ်မှူးကြီး မင်းအောင်လှိုင်၏ ၂၀၂၃ ခုနှစ်၊ မတ်လ ၂၁ ရက်နေ့တွင် ပြုလုပ်သော ဘဏ္ဍာရေးဆိုင်ရာ ကော်မရှင် (၁/၂၀၂၃) အစည်းအဝေးသို့ တက်ရောက်အမှာစကားပြောကြားမှုမှ ကောက်နုတ်ချက်)

အလုပ်သမားအဖွဲ့အစည်းများ၊ အလုပ်ရှင်အဖွဲ့အစည်းများ ဖွဲ့စည်းဆောင်ရွက်လျက်ရှိမှုများနှင့်ပတ်သက်၍ အသိပေးကြေညာခြင်း

မြန်မာနိုင်ငံအနေဖြင့် ILO အဖွဲ့ဝင် နိုင်ငံတစ်နိုင်ငံဖြစ်သည်နှင့်အညီ ILO Convention No. 87 ပါ အသင်းအဖွဲ့များ လွတ်လပ်စွာဖွဲ့စည်းခွင့်နှင့် လွတ်လပ်စွာစည်းရုံးခွင့်ဆိုင်ရာ ပြဋ္ဌာန်းချက်အားလိုက်နာအကောင်အထည်ဖော်ဆောင်ရွက်မှုအဖြစ် ၂၀၁၁ ခုနှစ်၊ အလုပ်သမားအဖွဲ့အစည်းဥပဒေကို ရေးဆွဲပြဋ္ဌာန်းထားပြီးဖြစ်ပါသည်။

၂၀၁၁ ခုနှစ်၊ အောက်တိုဘာလ ၁၁ ရက်နေ့တွင် ပြဋ္ဌာန်းခဲ့သော အလုပ်သမားအဖွဲ့ အစည်းနည်းဥပဒေ ၁၅၊ နည်းဥပဒေခွဲ (က) နှင့် (ခ) တို့ပါ သတ်မှတ်ပြဋ္ဌာန်းချက်များနှင့်အညီ ကိုက်ညီပြည့်စုံမှန်ကန်ပါက အလုပ်ရှင်နှင့် အလုပ်သမားအဖွဲ့အစည်းများကို လွတ်လပ်စွာ ဖွဲ့စည်းဆောင်ရွက်ခွင့်ပြုလျက်ရှိပါသည်။

စာမျက်နှာ ၁၂ ကော်လံ ၁ သို့ ✪

ပွင့်ဖြူမြို့နယ်၌ ဒေသတွင်း စားသုံးဆီဖူလုံပိုလျှံစေရေး ဆီထွက်သီးနှံစုံ ၁၀၅၃၈ ဧက လျာထားစိုက်ပျိုးလျက်ရှိ

ပွင့်ဖြူ ဇူလိုင် ၃၀

မကွေးတိုင်းဒေသကြီး ပွင့်ဖြူမြို့နယ်၌ ယခုနှစ် မိုးသီးနှံစိုက်ပျိုးရာသီတွင် ဆီထွက်သီးနှံစုံ ၁၀၅၃၈ ဧက လျာထားစိုက်ပျိုးဆောင်ရွက်လျက်ရှိရာ ယနေ့အထိ ဆီထွက်သီးနှံစုံ ၁၄၆၂၇ ဧက စိုက်ပျိုးဆောင်ရွက်ပြီးစီးပြီဖြစ်ကြောင်း ပွင့်ဖြူမြို့နယ် စိုက်ပျိုးရေးဦးစီးဌာနရုံးမှ သိရသည်။

စာမျက်နှာ ၁၅ ကော်လံ ၁ သို့ ❖

လေဖိအားနည်းရပ်ဝန်း ဆက်လက်တည်ရှိနေ

နေပြည်တော် ဇူလိုင် ၃၀

ယနေ့ ညနေ ၅ နာရီခွဲတိုင်းထွာချက်များအရ ဘင်္ဂလားပင်လယ်အော်အနောက်မြောက်ပိုင်းနှင့် ယင်းနှင့်ဆက်စပ်လျက်ရှိသော အိန္ဒိယနိုင်ငံ ဩရိဿပြည်နယ် မြောက်ပိုင်းနှင့် အနောက်ဘင်္ဂလားပြည်နယ်ကမ်းခြေတို့တွင် ဖြစ်ပေါ်နေသော လေဖိအားနည်းရပ်ဝန်းသည် ဆက်လက်တည်ရှိနေသည်။ မိုး/ဇလ

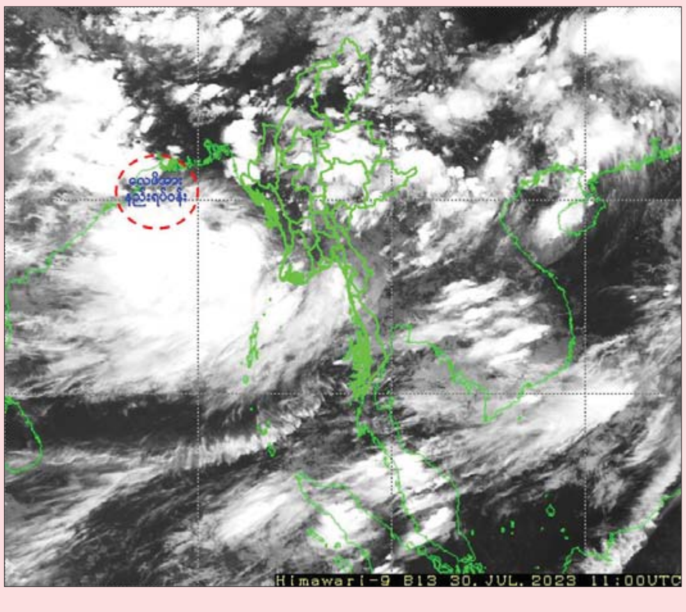

ယနေ့ ဖတ်စရာ

တရုတ်နိုင်ငံ ဟီဘေပြည်နယ်၌ မိုးသည်းထန်စွာရွာသွန်းမှုကြောင့် လူပေါင်း နှစ်သောင်းကျော်ကို ဘေးလွတ်ရာသို့ ရွှေ့ပြောင်းပေးခဲ့ရ

စာမျက်နှာ » ၁၃

ဂျူဗင်တပ်အသင်းကို ဥရောပကွန်ဖရင့်လိဂ်ပြိုင်ပွဲမှ ထုတ်ပယ်

စာမျက်နှာ » ၁၈