ကြေးမုံ

The Mirror Daily

၁၉၅၇ ဧပြီ ၁၆ တွင် စတင်တည်ထောင်သည်။

Established in 1957

ဆွေမျိုးတို့နှင့် နေရသကဲ့သို့

သူမိုက်နှင့် ပေါင်းဖော်၍ လှည့်လည်သောသူသည် ကာလရှည်မြင့်စွာ စိုးရိမ်ရ၏။ လူမိုက်တို့နှင့် အတူနေရခြင်းသည် ရန်သူနှင့် အတူနေရသကဲ့သို့ အခါခပ်သိမ်း ဆင်းရဲရ၏။ ပညာရှိနှင့် အတူတကွ နေရခြင်းသည် ဆွေမျိုးတို့နှင့် အတူတကွ နေထိုင်ရသကဲ့သို့ ချမ်းသာ၏။

သုခဝဂ်(ဓမ္မပဒ-၂၀၇)

၁၃၈၅ ခုနှစ်၊ ဒုတိယဝါဆိုလဆန်း ၁၁ ရက်၊ သောကြာနေ့။ Friday, 28 July 2023 ၁၁၁၇၀

နိုင်ငံတော်စီမံအုပ်ချုပ်ရေးကောင်စီ၏ ရှေ့လုပ်ငန်းစဉ် (၅)ရပ်

၁။ ပြည်သူတို့၏ လူမှုစီးပွားဘဝလုံခြုံရေးအတွက် ပြည်ထောင်စုတစ်ဝန်းလုံး တည်ငြိမ်အေးချမ်းရေးနှင့် တရားဥပဒေစိုးမိုးရေး အပြည့်အဝရရှိစေရန် အလေးထားလုပ်ဆောင်မည်။

၂။ တိုင်းပြည်သာယာဝပြောရေးနှင့် စားရေရိက္ခာဖူလုံရေးအတွက် ပြည်သူလူထုဗဟိုပြု ဖွံ့ဖြိုးရေးလုပ်ငန်းများကို လူမှုစီးပွားဘဝဖွံ့ဖြိုးတိုးတက်စေရန် ဆောင်ရွက်သွားမည်။

၃။ စစ်မှန်စည်းကမ်းပြည့်ဝသည့် ပါတီစုံဒီမိုကရေစီစနစ် ခိုင်မာစေရေးနှင့် ဒီမိုကရေစီနှင့် ဖက်ဒရယ်စနစ်ကို အခြေခံသည့် ပြည်ထောင်စုတည်ဆောက်ရေး လုပ်ငန်းစဉ်များကို ဆက်လက်ဆောင်ရွက်သွားမည်။

၄။ တစ်နိုင်ငံလုံး ထာဝရငြိမ်းချမ်းရေးရရှိရေးအတွက် တစ်နိုင်ငံလုံး ပစ်ခတ်တိုက်ခိုက်မှုရပ်စဲရေး သဘောတူစာချုပ်(NCA)ပါ သဘောတူညီချက်များအတိုင်း ဖြစ်နိုင်သမျှ အလေးထားလုပ်ဆောင်သွားမည်။

၅။ အရေးပေါ်ကာလဆိုင်ရာပြဋ္ဌာန်းချက်များနှင့်အညီ ဆောင်ရွက်ပြီးစီးပါက ဖွဲ့စည်းပုံအခြေခံဥပဒေ (၂၀၀၈)နှင့်အညီ လွတ်လပ်ပြီး တရားမျှတသော ပါတီစုံဒီမိုကရေစီအထွေထွေရွေးကောက်ပွဲအား ပြန်လည်ကျင်းပ၍ အနိုင်ရသည့်ပါတီအား ဒီမိုကရေစီစံနှုန်းများနှင့်အညီ နိုင်ငံတော်တာဝန်အား လွှဲအပ်နိုင်ရေး ဆက်လက်ဆောင်ရွက်သွားမည်။

ပြည်ထောင်စုသမ္မတမြန်မာနိုင်ငံတော် နိုင်ငံတော်စီမံအုပ်ချုပ်ရေးကောင်စီ၏ ၂၀၂၃ ခုနှစ် ဝါဆိုသင်္ကန်း ဆက်ကပ်လှူဒါန်းပွဲ မဟာမင်္ဂလာအခမ်းအနားကျင်းပ

နေပြည်တော် ဇူလိုင် ၂၇

ပြည်ထောင်စုသမ္မတမြန်မာနိုင်ငံတော် နိုင်ငံတော်စီမံအုပ်ချုပ်ရေးကောင်စီ၏ ၂၀၂၃ ခုနှစ် ဝါဆိုသင်္ကန်း ဆက်ကပ်လှူဒါန်းပွဲ မဟာမင်္ဂလာအခမ်းအနားကို ယနေ့ နံနက်ပိုင်းတွင် နေပြည်တော်ကောင်စီနယ်မြေ ဥပ္ပါတသန္တိစေတီတော်မြတ်ကြီး ပရိဝုဏ်တော်အတွင်းရှိ သာသနာ့မဟာဗိမာန်တော်ကြီး၌ ကျင်းပပြုလုပ်ရာ နိုင်ငံတော်စီမံအုပ်ချုပ်ရေးကောင်စီဥက္ကဋ္ဌ နိုင်ငံတော်ဝန်ကြီးချုပ် ဗိုလ်ချုပ်မှူးကြီး မင်းအောင်လှိုင်နှင့် ဇနီး ဒေါ်ကြူကြူလှတို့ တက်ရောက်ကြည်ညိုပြီး ဝါဆိုသင်္ကန်းနှင့် လှူဖွယ်ပစ္စည်းများ ဆက်ကပ်လှူဒါန်းသည်။

အဆိုပါ အခမ်းအနားသို့ နိုင်ငံတော်သံဃမဟာနာယကအဖွဲ့ အကျိုးတော်ဆောင် ရန်ကုန်တိုင်းဒေသကြီး သန်လျင်မြို့ မင်းကျောင်းပထမပြန်စာသင်တိုက် ပဓာနနာယက အဂ္ဂမဟာပဏ္ဍိတ အဂ္ဂမဟာသဒ္ဓမ္မဇောတိကဓဇ ဒေါက်တာဘဒ္ဒန္တ စန္ဒိမာဘိဝံသ အမှူးပြုသော ဥပ္ပါတသန္တိစေတီတော် ဂေါပကအဖွဲ့၏ ဩဝါဒါစရိယ ဆရာတော်ကြီးများအပါအဝင် ပင့်ဖိတ်ထားသည့်

စာမျက်နှာ ၃ ကော်လံ ၁ သို့ ❂

နိုင်ငံတော်စီမံအုပ်ချုပ်ရေးကောင်စီဥက္ကဋ္ဌ နိုင်ငံတော်ဝန်ကြီးချုပ် ဗိုလ်ချုပ်မှူးကြီး မင်းအောင်လှိုင်နှင့် ဇနီး ဒေါ်ကြူကြူလှတို့က သန်လျင်မြို့ မင်းကျောင်းပထမပြန်စာသင်တိုက် ပဓာနနာယက အဂ္ဂမဟာပဏ္ဍိတ အဂ္ဂမဟာသဒ္ဓမ္မဇောတိကဓဇ ဒေါက်တာဘဒ္ဒန္တစန္ဒိမာဘိဝံသထံ လှူဖွယ်ပစ္စည်းများ ဆက်ကပ်လှူဒါန်းစဉ်။

ယနေ့ ဖတ်စရာ

မဲခေါင်-လန်ချန်း MSME များ ဒစ်ဂျစ်တယ် ကျွမ်းကျင်မှုဆိုင်ရာ အဆင့်မြှင့်တင်နိုင်ရန် စွမ်းဆောင်ရည် ဖွံ့ဖြိုးတိုးတက်ရေး ဖိုရမ် ကျင်းပ

စာမျက်နှာ » ၆

“မိုခါ” မုန်တိုင်းဒဏ်သင့် ရခိုင်ဒေသ ပြန်လည်ထူထောင်ရေးအတွက် ကြိုးပမ်းဆောင်ရွက်ချက်များ(၁၁) (သာသနာရေးနှင့်ယဉ်ကျေးမှုဝန်ကြီးဌာန)

ဆောင်းပါး စာမျက်နှာ » ၈

နိုင်ငံ့စီးပွားမြှင့်တင်ရေးရန်ပုံငွေဖြင့် ဆီစက်လုပ်ငန်းများ အောင်မြင်ရေး ဆောင်ရွက်ပေးလျက်ရှိ

စာမျက်နှာ » ၁၂

အထွက်နှုန်းကောင်းမွန်ပြီး အရည်အသွေးမြင့်မားသည့် သီးနှံမျိုးသစ်များ တိုးမြှင့်မွေးမြူထုတ်လုပ်နိုင်ရန် ဘာသာရပ်ဆိုင်ရာ ကျွမ်းကျင်သော မျိုးဗီဇပညာရှင် အရင်းအမြစ်များ လိုအပ်လျက်ရှိ

စာမျက်နှာ » ၁၃

ကြေးမုံ

တိုင်းပြည်အကျိုးစီးပွားရေးရှု တက်ညီလက်ညီ ဆက်လက်ကြိုးပမ်း

နိုင်ငံတော်စီမံအုပ်ချုပ်ရေးကောင်စီသည် နိုင်ငံ့စီးပွားမြင့်မားတိုးတက်ရေးအတွက် စိုက်ပျိုးမွေးမြူရေးကို အခြေခံပြီး ပြည်တွင်းစီးပွားရေးလုပ်ငန်းများ ဖွံ့ဖြိုးတိုးတက်အောင် ကြိုးပမ်းဆောင်ရွက်လျက်ရှိသည်။ နိုင်ငံတော်တွင် ပြည်တွင်း၊ ပြည်ပမှ စိန်ခေါ်မှုများ၊ ဖိအားပေးအကျပ်ကိုင်မှုများ၊ နှောင့်ယှက်ဖျက်ဆီးမှုများ ရှိနေသော်လည်း အားလုံးတက်ညီလက်ညီကြိုးပမ်းဆောင်ရွက်ကြသောကြောင့် တည်ငြိမ်အေးချမ်းမှုနှင့် နိုင်ငံ့စီးပွားဖွံ့ဖြိုးတိုးတက်မှုတို့ကို အတိုင်းအတာတစ်ခုအထိ အောင်မြင်အောင် ဆောင်ရွက်နိုင်ခဲ့သည်။

၂၀၂၀-၂၀၂၁ ခုနှစ်တွင် နိုင်ငံ့စီးပွားရေး ကျဆင်းခဲ့သည့်အခြေအနေမှ ပြန်လည်ဦးမော့လာအောင် ဆောင်ရွက်နိုင်ခဲ့သည်။ နိုင်ငံတော်၏စီးပွားရေးသည် ၂၀၂၂-၂၀၂၃ ဘဏ္ဍာနှစ်၌ ၃ ဒသမ ၄ ရာခိုင်နှုန်း တိုးတက်ခဲ့ပြီး ၂၀၂၃-၂၀၂၄ ဘဏ္ဍာနှစ်တွင် လေးရာခိုင်နှုန်းတိုးတက်မည်ဟု မျှော်မှန်းထားသည်။ လက်ရှိအကောင်အထည်ဖော်ဆောင်ရွက်နေသော စိုက်ပျိုးမွေးမြူရေးလုပ်ငန်းများကိုအခြေခံသည့် ကုန်ထုတ်လုပ်မှုလုပ်ငန်းများကို မျှော်မှန်းထားသည့်အတိုင်း အကောင်အထည်ဖော်ဆောင်ရွက်နိုင်မည်ဆိုပါက နိုင်ငံ့စီးပွားရေး ထပ်မံတိုးတက်လာအောင် ဆောင်ရွက်နိုင်မည်ဖြစ်သည်။

နိုင်ငံတော်၏ ဘဏ္ဍာငွေရရှိမှုတွင် သာမန်ရငွေများ၊ ချေးငွေများနှင့် ထောက်ပံ့ငွေများဟူ၍ရှိရာ နိုင်ငံတော်စီမံအုပ်ချုပ်ရေးကောင်စီ နိုင်ငံ့တာဝန်ယူပြီးနောက်ပိုင်းတွင် ချေးငွေများ လုံးဝချေးယူခြင်းမရှိဘဲ ပြည်ပအထောက်အပံ့ငွေအနေဖြင့် ၂၀၂၂ ခုနှစ်နောက်ပိုင်းမှသာ အနည်းငယ်ရရှိခဲ့သည်။ ထိုအခြေအနေတွင် နိုင်ငံ့စီးပွားရေးကို အတိုင်းအတာတစ်ခုအထိ တိုးတက်လာအောင် ဆောင်ရွက်နိုင်ခဲ့ခြင်းသည် ပြည်တွင်းအင်အားဖြင့် စီးပွားရေးတိုးတက်လာအောင် ဆောင်ရွက်နိုင်ခြင်းဖြစ်သည်မှာ ပေါ်လွင်ပေသည်။

ပြည်ထောင်စုသမ္မတမြန်မာနိုင်ငံတော် စီးပွားရေးရာကော်မတီအစည်းအဝေး အမှတ်စဉ် (၆/၂၀၂၃)တွင် နိုင်ငံတော်စီမံအုပ်ချုပ်ရေးကောင်စီဥက္ကဋ္ဌ နိုင်ငံတော်ဝန်ကြီးချုပ် ဗိုလ်ချုပ်မှူးကြီး မင်းအောင်လှိုင်က “မိမိတို့တာဝန်ယူချိန်တွင် သယံဇာတရောင်းချခြင်းကို အတတ်နိုင်ဆုံး ထိန်းထားကြောင်း၊ ထို့ကြောင့် မိမိတို့အနေဖြင့် နိုင်ငံ့စီးပွားတိုးတက်ရေးအတွက် ထုတ်ကုန်များ ပိုမိုထုတ်လုပ်နိုင်ရေး ကြိုးပမ်းဆောင်ရွက်နေခြင်းဖြစ်ကြောင်း၊ နိုင်ငံ့စီးပွားရေးသည် ပြီးခဲ့သည့်ကာလများအတွင်း အထိုက်အလျောက်တိုးတက်မှုရှိခဲ့ပြီး ဆက်လက်၍လည်း တိုးတက်မှုရှိမည်ဟု ခန့်မှန်းထားကြောင်း”ပြောကြားခဲ့သည်။

မြန်မာနိုင်ငံ၏ ပြည်တွင်းဘဏ္ဍာငွေနှင့် စီးပွားရေးအခြေအနေသည် ပြည်တွင်းအင်အားအပေါ်၌သာ လုံးဝတည်မှီနေသည်ကို လက်တွေ့မြင်တွေ့ကြရမည်ဖြစ်သည်။ ယခင်ကလည်း ပြည်တွင်းအင်အားကိုသာ အဓိကမှီခိုအားထား၍ နိုင်ငံ့စီးပွားတိုးတက်ရေးကို ဆောင်ရွက်ခဲ့သည်။ မျက်မှောက်ကာလတွင်လည်း ပြည်တွင်းအင်အားဖြင့်ပင် နိုင်ငံ့စီးပွားတိုးတက်လာအောင် ဆောင်ရွက်နိုင်ခဲ့သည်။ မြန်မာနိုင်ငံတွင် နိုင်ငံတော်အစိုးရ၊ စီးပွားရေးလုပ်ငန်းရှင်များ၊ ပြည်သူများ လက်တွဲပူးပေါင်းဆောင်ရွက်နိုင်မှုကြောင့် တိုးတက်မှုများရှိလာသည်မှာ မငြင်းနိုင်ပေ။ နိုင်ငံတော်အနေဖြင့် ဘဏ္ဍာငွေလိုအပ်ချက်မရှိသကဲ့သို့ နိုင်ငံအတွင်း လည်ပတ်သုံးစွဲငွေများ မျှတစွာရှိနေသည်။ ပုံမှန်လည်ပတ်မှုအခြေအနေရှိနေသည်။

သို့သော် မြန်မာနိုင်ငံအပေါ် မလိုတမာဖြစ်နေသူများ၊ ဖျက်လိုဖျက်ဆီး လုပ်လိုသူများက နိုင်ငံ့စီးပွားကျဆင်းနေသယောင်၊ ဘဏ္ဍာရေးအခြေအနေ ပြိုလဲသွားနိုင်သယောင် မဟုတ်မမှန်သတင်းများ ထုတ်လွှင့်၍ နိုင်ငံရေးအရ ထိုးနှက်တိုက်ခိုက်မှုများကို တစိုက်မတ်မတ်ပြုလုပ်နေကြသည်။ တစ်ဖက်တွင် အကြမ်းဖက်အဖျက်သမားများက နိုင်ငံတော် ပျက်စီးရာပျက်စီးကြောင်း၊ ပြည်သူများ လုံခြုံအေးချမ်းမှု ပျက်ပြားရာပျက်ပြားကြောင်း အကြမ်းဖက်အဖျက်လုပ်ရပ်များ၊ အပြစ်မဲ့ပြည်သူများအား သတ်ဖြတ်နှိပ်စက်မှုများ ပြုလုပ်နေသည်ကို တွေ့ရမည်ဖြစ်သည်။ နိုင်ငံတော်အစိုးရအနေဖြင့် ပြည်သူတို့၏ လူမှုစီးပွားဘဝလုံခြုံရေးအတွက် ပြည်ထောင်စုတစ်ဝန်းလုံး တည်ငြိမ်အေးချမ်းရေးနှင့် တရားဥပဒေစိုးမိုးရေး အပြည့်အဝရရှိစေရန်၊ လူမှုစီးပွားဘဝ ဖွံ့ဖြိုးတိုးတက်လာစေရန် အစွမ်းကုန်ကြိုးပမ်းဆောင်ရွက်လျက်ရှိသည်။

သို့ဖြစ်ရာ ပြည်တွင်းအားသည် ပြည်တွင်းမှာသာရှိသည်ဖြစ်၍ နိုင်ငံတော်တည်ငြိမ်အေးချမ်းသာယာရေးနှင့် တိုင်းပြည်စီးပွားမြင့်မားတိုးတက်ရေးအတွက် အဘက်ဘက်တွင် မြှင့်တင်ဆောင်ရွက်လျက်ရှိရာ ပြည်သူလူထုတစ်ရပ်လုံးအနေဖြင့် နိုင်ငံ့စီးပွားမြှင့်တင်ရေးနှင့် ပြည်သူများ၏ လူမှုစီးပွားဘဝ တိုးတက်မြင့်မားလုံခြုံချောမွေ့ရေးလုပ်ငန်းများတွင် နိုင်ငံတော်အစိုးရနှင့်လက်တွဲပူးပေါင်း၍ တက်ညီလက်ညီ ဆက်လက်ကြိုးပမ်းဆောင်ရွက်ကြရန် လေးစားစွာဖြင့်တိုက်တွန်းအပ်ပါကြောင်း။ ။

ရေချိုငါးလုပ်ငန်းဥပဒေကို ရုပ်သိမ်းသည့်ဥပဒေပြဋ္ဌာန်း

ပြည်ထောင်စုသမ္မတမြန်မာနိုင်ငံတော်
နိုင်ငံတော်စီမံအုပ်ချုပ်ရေးကောင်စီ

ရေချိုငါးလုပ်ငန်းဥပဒေကို ရုပ်သိမ်းသည့်ဥပဒေ
နိုင်ငံတော်စီမံအုပ်ချုပ်ရေးကောင်စီ ဥပဒေအမှတ် (၅၃ /၂၀၂၃)

၁၃၈၅ ခုနှစ်၊ ဒုတိယဝါဆိုလဆန်း ၁၀ ရက်
(၂၀၂၃ ခုနှစ်၊ ဇူလိုင်လ ၂၇ ရက်)

နိုင်ငံတော်စီမံအုပ်ချုပ်ရေးကောင်စီသည် ပြည်ထောင်စုသမ္မတမြန်မာနိုင်ငံတော် ဖွဲ့စည်းပုံအခြေခံဥပဒေပုဒ်မ ၄၁၉ အရ ဤဥပဒေကိုပြဋ္ဌာန်းလိုက်သည်။

၁။ ဤဥပဒေကို ရေချိုငါးလုပ်ငန်းဥပဒေကိုရုပ်သိမ်းသည့်ဥပဒေဟု ခေါ်တွင်စေရမည်။

၂။ ရေချိုငါးလုပ်ငန်းဥပဒေ (နိုင်ငံတော်ငြိမ်ဝပ်ပိပြားမှုတည်ဆောက်ရေးအဖွဲ့ ဥပဒေအမှတ် ၁/၉၁)ကို ဤဥပဒေဖြင့် ရုပ်သိမ်းလိုက်သည်။

ပြည်ထောင်စုသမ္မတမြန်မာနိုင်ငံတော် ဖွဲ့စည်းပုံအခြေခံဥပဒေပုဒ်မ ၄၁၉ အရ ကျွန်ုပ်လက်မှတ်ရေးထိုးသည်။

(ပုံ) မင်းအောင်လှိုင်
ဗိုလ်ချုပ်မှူးကြီး
ဥက္ကဋ္ဌ
နိုင်ငံတော်စီမံအုပ်ချုပ်ရေးကောင်စီ

မြန်မာနိုင်ငံပြန်တမ်း

ဝန်ထမ်းအဖွဲ့အစည်းအကြီးအမှူး ပြောင်းရွှေ့ခန့်ထားခြင်း

နိုင်ငံတော်စီမံအုပ်ချုပ်ရေးကောင်စီသည် ပြည်ထောင်စုစာရင်းစစ်ချုပ်ရုံး၊ စီမံရေးရာ၊ လေ့ကျင့်ရေးနှင့်သုတေသနဦးစီးဌာန ညွှန်ကြားရေးမှူးချုပ် ဒေါ်သန္တာလေး ကို နည်းပညာဖွံ့ဖြိုးရေးနှင့် လေ့ကျင့်ရေးဦးစီးဌာန ညွှန်ကြားရေးမှူးချုပ်အဖြစ် တာဝန်ဝတ္တရားများကို စတင်ဆောင်ရွက်သည့်နေ့မှစ၍ ပြောင်းရွှေ့ခန့်ထားလိုက်သည်။

တောင်ငူမြို့၌ ကောက်စိုက်စက်ဖြင့် မိုးစပါးစိုက်ပျိုးခြင်း အသိပညာပေးသရုပ်ပြသ

တောင်ငူ ဇူလိုင် ၂၇

ပဲခူးတိုင်းဒေသကြီး တောင်ငူမြို့နယ် ဆူးတပ်ကျေးရွာတွင် ခရိုင်စက်မှုလယ်ယာဦးစီးဌာနက ကြီးမှူး၍ ကောက်စိုက်စက်ဖြင့် မိုးစပါးစိုက်ပျိုးခြင်း အသိပညာပေးသရုပ်ပြသခြင်းကို ဆူးတပ်ကျေးရွာနေ တောင်သူ ဦးထွန်းကြည်၏ လယ်ယာမြေ သုံးဧက၌ ယမန်နေ့နံနက် ၉ နာရီက ကျင်းပသည်။

ဦးစွာ တောင်ငူခရိုင်စက်မှုလယ်ယာဦးစီးဌာန ခရိုင်ဦးစီးမှူး ဦးကျော်မင်းဦးက ကောက်စိုက်စက်ဖြင့် မိုးစပါးစိုက်ပျိုးခြင်း အကျိုးကျေးဇူးများကို တောင်သူလယ်သမားများအား အသိပညာပေးဆွေးနွေးသည်။

ထို့နောက် ခရိုင်စက်မှုလယ်ယာဦးစီးဌာန ခရိုင်ဦးစီးမှူး ဦးကျော်မင်းဦး၊ မြို့နယ်စီမံအုပ်ချုပ်ရေးအဖွဲ့ အဖွဲ့ဝင် (၁) ဗိုလ်မှူးအောင်မြင့်နိုင်၊ မြို့နယ်စက်မှုလယ်ယာဦးစီးဌာန မြို့နယ်ဦးစီးမှူး ဦးထက်ထက်မင်း၊ မြို့နယ်စိုက်ပျိုးရေးလုပ်ငန်း ကြီးကြပ်မှုကော်မတီအဖွဲ့ဝင်များ၊ ဆူးတပ်ကျေးရွာအုပ်ချုပ်ရေးမှူးနှင့် တောင်သူလယ်သမားများက ကောက်စိုက်စက်ဖြင့် မိုးစပါးစိုက်ပျိုးခြင်း အသိပညာပေးသရုပ်ပြသခြင်းကို ကြည့်ရှုခဲ့ကြောင်း သိရသည်။ **ခရိုင်(ပြန်/ဆက်)**

ရန်ကုန်စတော့အိတ်ချိန်းဈေးကွက်

၂၇-၇-၂၀၂၃

ကုမ္ပဏီအမည်	အဖွင့်ဈေး (ကျပ်)	အပိတ်ဈေး (ကျပ်)	ရှယ်ယာစောင်ရေ	ရှယ်ယာတန်ဖိုး (ကျပ်)
FMI	၈,၂၀၀	၈,၄၀၀	၅၂၈	၄,၃၃၆,၀၀၀
MTSH	၂,၈၀၀	၂,၈၅၀	၁,၃၄၆	၃,၇၇၄,၅၅၀
MCB	၇,၄၀၀	၇,၄၀၀	၀	၀
FPB	၁,၅၅၀	၁,၅၅၀	၃၆၅	၅၆၅,၇၅၀
TMH	၂,၅၀၀	၂,၅၀၀	၅၀	၁၂၅,၀၀၀
EFR	၂,၄၅၀	၂,၄၅၀	၅၀	၁၂၂,၅၀၀
AMATA	၄,၉၀၀	၄,၉၀၀	၀	၀
MAEX	၁,၇၅၀	၁,၇၅၀	၃၃,၉၇၂	၅၉,၄၅၁,၀၀၀

ရန်ကုန်စတော့အိတ်ချိန်းမှ ရယူသည်။

ကြေးမုံ

စာတည်းမှူးချုပ် - ဦးစိုးစိုးနိုင်
စာတည်းမှူး - ဦးဝင်းနိုင်
စာတည်းများ - ဦးစန်းအောင်၊ ဦးအေဝမ်းစိုး၊ ဒေါ်ခင်ခင်သက်၊ ဒေါ်ယုဝါဝါ၊ ဒေါ်သီသီမင်း၊ ဦးဟိန်းထက်လင်း၊ ဦးသက်ထွေး
ဘာသာပြန် - ဦးနိုင်လင်းကြည်၊
စာတည်းများ ဦးအောင်ကျော်ကျော်၊ ဦးစိုးသူရ
အကြီးတန်း သတင်းထောက်များ - ဦးစိုးအောင်၊ ဒေါ်စန်းယဉ်ဥ၊ ဒေါ်နေဇာဇာထွန်း၊ ဒေါ်ခင်မို့မို့အောင်၊ ဒေါ်ခင်မျိုးနိုင်၊ ဒေါ်မာမာစိုး
အငယ်တန်း သတင်းထောက်များ - ဦးအောင်ကျော်ဦး၊ ဦးအောင်ကျော်ဝင်း၊ ဦးသန်းတင်အောင်
သုတေသန - ဒေါ်ဇင်မာဝင့်
စာပြင် - ဒေါ်မြသီတာနှင့်အဖွဲ့
စာမျက်နှာဖွဲ့စည်းမှုနှင့် ဒီဇိုင်း - ဒေါ်မျိုးမျိုးဝင်းနှင့်အဖွဲ့
အီးမေးလ်နှင့် အွန်လိုင်း - ဦးစည်သူလွင်နှင့်အဖွဲ့

ပုံနှိပ်ခြင်းလုပ်ငန်းအမှတ် (၀၀၆၄၀)၊
ပုံနှိပ်ထုတ်ဝေခွင့်အမှတ်(၀၀၇၇၁)ဖြင့်
ကြေးမုံသတင်းစာတိုက်က ထုတ်ဝေသည်။

themirror.npt@gmail.com
www.facebook.com/themirrordaily

နေပြည်တော် - စာတည်းမှူး ၀၆၇-၃၆၁၂၆၊ စာတည်းအဖွဲ့ ၀၆၇-၃၆၁၂၈၊ ၀၆၇-၃၆၁၃၀၊ ဖက်စ် ၀၆၇-၃၆၁၃၁
ရန်ကုန်ရုံးခွဲ - အမှတ် ၇၇၊ ၅၂ လမ်းနှင့် မဟာဗန္ဓုလလမ်းထောင့်၊ ပုဇွန်တောင်မြို့နယ်၊ ရန်ကုန်မြို့၊ စာတည်းဌာန ၀၁-၂၉၂၈၃၂
မန်နေဂျာ - ၀၁-၈၆၁၀၆၈၅၊ စီမံ/ငွေစာရင်း ၀၁-၂၉၁၄၅၄၊ ဖြန့်ချိရေး ၀၁-၂၉၂၈၃၀၊ ကြော်ငြာ ၀၁-၃၉၇၃၃၀၊ ဖက်စ် ၀၁-၂၀၃၃၅၁

နိုင်ငံတော်စီမံအုပ်ချုပ်ရေးကောင်စီဥက္ကဋ္ဌ နိုင်ငံတော်ဝန်ကြီးချုပ် ဗိုလ်ချုပ်မှူးကြီး မင်းအောင်လှိုင်နှင့် ဇနီး ဒေါ်ကြူကြူလှ၊ အခမ်းအနားတက်ရောက်လာကြသူများက သန်လျင်မြို့ မင်းကျောင်းပထမပြန်စာသင်တိုက် ပဓာနနာယက အဂ္ဂမဟာပဏ္ဍိတ အဂ္ဂမဟာသဒ္ဓမ္မဇောတိကဓဇ ဒေါက်တာဘဒ္ဒန္တစန္ဒိမာဘိဝံသထံမှ ကိုးပါးသီလခံယူဆောက်တည်ကြစဉ်။

နိုင်ငံတော်စီမံအုပ်ချုပ်ရေးကောင်စီဥက္ကဋ္ဌ နိုင်ငံတော်ဝန်ကြီးချုပ် ဗိုလ်ချုပ်မှူးကြီး မင်းအောင်လှိုင်နှင့် ဇနီး ဒေါ်ကြူကြူလှတို့က သန်လျင်မြို့ မင်းကျောင်းပထမပြန်စာသင်တိုက် ပဓာနနာယက အဂ္ဂမဟာပဏ္ဍိတ အဂ္ဂမဟာသဒ္ဓမ္မဇောတိကဓဇ ဒေါက်တာဘဒ္ဒန္တစန္ဒိမာဘိဝံသထံ ဝါဆိုသင်္ကန်း ဆက်ကပ်လှူဒါန်းစဉ်။

နိုင်ငံတော်စီမံအုပ်ချုပ်ရေးကောင်စီ ဒုတိယဥက္ကဋ္ဌ ဒုတိယဝန်ကြီးချုပ် ဒုတိယဗိုလ်ချုပ်မှူးကြီး စိုးဝင်းနှင့် ဇနီး ဒေါ်သန်းသန်းနွယ်တို့က နိုင်ငံတော်သံဃမဟာနာယကအဖွဲ့ ဒုတိယဥက္ကဋ္ဌ ရှမ်းပြည်နယ် ကျောက်မဲမြို့ သီဟိုဠ်ပရိယတ္တိစာသင်တိုက် ပဓာနနာယက အဂ္ဂမဟာပဏ္ဍိတ ဒေါက်တာဘဒ္ဒန္တစန္ဒနသာရ ဆရာတော်ကြီးထံ ဝါဆိုသင်္ကန်းနှင့် လှူဖွယ်ပစ္စည်းများ ဆက်ကပ်လှူဒါန်းစဉ်။

✪ ရှေ့ဖုံးမှ

ဆရာတော်ကြီး ၂၇ ပါး ကြွရောက်ချီးမြှင့်တော်မူကြပြီး နိုင်ငံတော်စီမံအုပ်ချုပ်ရေးကောင်စီဥက္ကဋ္ဌ နိုင်ငံတော်ဝန်ကြီးချုပ်နှင့်ဇနီးတို့နှင့်အတူ နိုင်ငံတော်စီမံအုပ်ချုပ်ရေးကောင်စီဒုတိယဥက္ကဋ္ဌ ဒုတိယဝန်ကြီးချုပ် ဒုတိယဗိုလ်ချုပ်မှူးကြီး စိုးဝင်းနှင့်ဇနီး ဒေါ်သန်းသန်းနွယ်၊ ကောင်စီအတွင်းရေးမှူးနှင့်ဇနီး၊ တွဲဖက်အတွင်းရေးမှူးနှင့်ဇနီး၊ ကောင်စီဝင်များနှင့်ဇနီးများ၊ ပြည်ထောင်စုအဆင့် ပုဂ္ဂိုလ်များ၊ ပြည်ထောင်စုဝန်ကြီးများနှင့် ဇနီးများ၊ နေပြည်တော်ကောင်စီဥက္ကဋ္ဌ၊ ညှိနှိုင်းကွပ်ကဲရေးမှူး (ကြည်း၊ ရေ၊ လေ)နှင့်ဇနီး၊ ကာကွယ်ရေးဦးစီးချုပ်ရုံးမှ အဆင့်မြင့်တပ်မတော်အရာရှိကြီးများနှင့် ဇနီးများ၊ နေပြည်တော်တိုင်းစစ်ဌာနချုပ်တိုင်းမှူးနှင့် တာဝန်ရှိသူများ တက်ရောက်ကြသည်။

ဆက်ကပ်လှူဒါန်း

ဦးစွာ နိုင်ငံတော်စီမံအုပ်ချုပ်ရေးကောင်စီဥက္ကဋ္ဌ နိုင်ငံတော်ဝန်ကြီးချုပ်က သာသနာ့မဟာဗိမာန်တော်ကြီးအတွင်းရှိ ဗုဒ္ဓရုပ်ပွားတော်မြတ်အား ဖူးမြော်ကြည်ညို၍ မြသပိတ်ဆွမ်းတော်၊ သစ်သီး၊ ပန်း၊ သောက်တော်ရေချမ်းနှင့် ဆီမီးတို့ကို ဆက်ကပ်လှူဒါန်းသည်။

ထို့နောက် နိုင်ငံတော်စီမံအုပ်ချုပ်ရေးကောင်စီဥက္ကဋ္ဌ နိုင်ငံတော်ဝန်ကြီးချုပ်နှင့် ဇနီး၊ အခမ်းအနား တက်ရောက်လာကြသူများက **စာမျက်နှာ ၄ သို့ ✪**

နိုင်ငံတော်စီမံအုပ်ချုပ်ရေးကောင်စီ အတွင်းရေးမှူး ဒုတိယဗိုလ်ချုပ်ကြီး အောင်လင်းဒွေးနှင့်ဇနီးတို့က ဆရာတော်ထံ ဝါဆိုသင်္ကန်းနှင့် လှူဖွယ်ပစ္စည်းများ ဆက်ကပ်လှူဒါန်းစဉ်။

နိုင်ငံတော်စီမံအုပ်ချုပ်ရေးကောင်စီ တွဲဖက်အတွင်းရေးမှူး ဒုတိယဗိုလ်ချုပ်ကြီး ရဲဝင်းဦးနှင့်ဇနီးတို့က ဆရာတော်ထံ ဝါဆိုသင်္ကန်းနှင့် လှူဖွယ်ပစ္စည်းများ ဆက်ကပ်လှူဒါန်းစဉ်။

နိုင်ငံတော်စီမံအုပ်ချုပ်ရေးကောင်စီအဖွဲ့ဝင် ဒုတိယဝန်ကြီးချုပ်နှင့် ပြည်ထောင်စုဝန်ကြီး ဗိုလ်ချုပ်ကြီး မြထွန်းဦးနှင့်ဇနီးတို့က ဆရာတော်ထံ ဝါဆိုသင်္ကန်းနှင့် လှူဖွယ်ပစ္စည်းများ ဆက်ကပ်လှူဒါန်းစဉ်။

နိုင်ငံတော်စီမံအုပ်ချုပ်ရေးကောင်စီအဖွဲ့ဝင် ဒုတိယဗိုလ်ချုပ်ကြီး မိုးမြင့်ထွန်းက ဆရာတော်ထံ ဝါဆိုသင်္ကန်းနှင့် လှူဖွယ်ပစ္စည်းများ ဆက်ကပ်လှူဒါန်းစဉ်။

နိုင်ငံတော်စီမံအုပ်ချုပ်ရေးကောင်စီဥက္ကဋ္ဌ နိုင်ငံတော်ဝန်ကြီးချုပ် ဗိုလ်ချုပ်မှူးကြီး မင်းအောင်လှိုင်နှင့် ဇနီး ဒေါ်ကြူကြူလှ တို့က သန်လျင်မြို့ မင်းကျောင်းပထမပြန်စာသင်တိုက်ပဓာနနာယက အဂ္ဂမဟာပဏ္ဍိတ အဂ္ဂမဟာသဒ္ဓမ္မဇောတိကဓဇ ဒေါက်တာ ဘဒ္ဒန္တစန္ဒိမာဘိဝံသ အမှူးပြုသည့် ဆရာတော် သံဃာတော်များအား နေ့ဆွမ်းဆက်ကပ်လှူဒါန်းစဉ်။

နိုင်ငံတော်စီမံအုပ်ချုပ်ရေးကောင်စီအဖွဲ့ဝင် ဒုတိယဝန်ကြီးချုပ်နှင့် ပြည်ထောင်စု ဝန်ကြီး ဒုတိယဗိုလ်ချုပ်ကြီး စိုးထွဋ်နှင့်ဇနီးတို့က ဆရာတော်ထံ ဝါဆိုသင်္ကန်းနှင့် လှူဖွယ်ပစ္စည်းများ ဆက်ကပ်လှူဒါန်းစဉ်။

❂ စာမျက်နှာ ၃ မှ

သန်လျင်မင်းကျောင်း ဆရာတော်ကြီးထံမှ ကိုးပါးသီလ ခံယူဆောက်တည်ကြပြီး ဆရာတော်ကြီးများ ရွတ်ပွားချီးမြှင့်တော်မူသည့် မေတ္တာသုတ်ပရိတ်တရားတော်များကို နာယူကြည်ညိုကြသည်။

ယင်းနောက် နိုင်ငံတော်စီမံအုပ်ချုပ်ရေးကောင်စီဥက္ကဋ္ဌ နိုင်ငံတော်ဝန်ကြီးချုပ်နှင့်ဇနီးတို့က သန်လျင်မင်းကျောင်းဆရာတော်ကြီးထံ ဝါဆိုသင်္ကန်းနှင့် လှူဖွယ်ပစ္စည်းများကို ဆက်ကပ်လှူဒါန်းသည်။

ဆက်လက်၍ နိုင်ငံတော်စီမံအုပ်ချုပ်ရေးကောင်စီဒုတိယဥက္ကဋ္ဌ ဒုတိယဝန်ကြီးချုပ်နှင့်ဇနီးတို့က နိုင်ငံတော်သံဃမဟာနာယကအဖွဲ့ ဒုတိယဥက္ကဋ္ဌ၊ ရှမ်းပြည်နယ် ကျောက်မဲမြို့ သီဟိုဠ်ပရိယတ္တိစာသင်တိုက် ပဓာနနာယက၊ အဂ္ဂမဟာပဏ္ဍိတ ဒေါက်တာဘဒ္ဒန္တစန္ဒနသာရဆရာတော်ကြီးထံ ဝါဆိုသင်္ကန်းနှင့် လှူဖွယ်ပစ္စည်းများကို ဆက်ကပ်လှူဒါန်းသည်။ ဆက်လက်ပြီး ကောင်စီအတွင်းရေးမှူးနှင့်ဇနီး၊ တွဲဖက်အတွင်းရေးမှူးနှင့်ဇနီး၊ ကောင်စီဝင်များနှင့် ဇနီးများ၊ ပြည်ထောင်စုအဆင့်ပုဂ္ဂိုလ်များ၊ ပြည်ထောင်စုဝန်ကြီးများ၊ ညှိနှိုင်းကွပ်ကဲရေးမှူး(ကြည်း၊ ရေ၊ လေ)နှင့် အဆင့်မြင့်တပ်မတော်အရာရှိကြီးများက ဆရာတော်၊ သံဃာတော်များထံ ဝါဆိုသင်္ကန်းနှင့် လှူဖွယ်ပစ္စည်းများကို ဆက်ကပ်လှူဒါန်းကြသည်။

ရေစက်သွန်းချ
အမျှပေးဝေ

ထို့နောက် ကျောက်မဲမြို့ သီဟိုဠ်ပရိယတ္တိစာသင်တိုက် ပဓာနနာယကဆရာတော်ကြီးထံမှ အနုမောဒနာတရားနာယူကြပြီး လှူဒါန်းမှုအစုစုတို့အတွက် ရေစက်သွန်းချ အမျှပေးဝေကြကာ ဗုဒ္ဓသာသနံ စိရံတိဋ္ဌတု သုံးကြိမ် ရွတ်ဆိုဆုတောင်း၍ အခမ်းအနားကို ရုပ်သိမ်းလိုက်သည်။

အခမ်းအနားအပြီးတွင် နိုင်ငံတော်စီမံအုပ်ချုပ်ရေးကောင်စီဥက္ကဋ္ဌ နိုင်ငံတော်ဝန်ကြီးချုပ်နှင့်ဇနီး၊ အခမ်းအနားတက်ရောက်လာကြသူများသည် ဆရာတော်၊ သံဃာတော်များအား နေ့ဆွမ်းဆက်ကပ်လှူဒါန်းခဲ့ကြောင်း သိရသည်။

သတင်းစဉ်

နိုင်ငံတော်စီမံအုပ်ချုပ်ရေးကောင်စီအဖွဲ့ဝင် ဦးဝဏ္ဏမောင်လွင်က ဆရာတော်ထံ ဝါဆိုသင်္ကန်းနှင့် လှူဖွယ်ပစ္စည်းများ ဆက်ကပ်လှူဒါန်းစဉ်။

နိုင်ငံတော်စီမံအုပ်ချုပ်ရေးကောင်စီအဖွဲ့ဝင် မန်းငြိမ်းမောင်က ဆရာတော်ထံ ဝါဆိုသင်္ကန်းနှင့် လှူဖွယ်ပစ္စည်းများ ဆက်ကပ်လှူဒါန်းစဉ်။

နိုင်ငံတော်စီမံအုပ်ချုပ်ရေးကောင်စီအဖွဲ့ဝင် ဦးမောင်ကိုက ဆရာတော်ထံ ဝါဆိုသင်္ကန်းနှင့် လှူဖွယ်ပစ္စည်းများ ဆက်ကပ်လှူဒါန်းစဉ်။

နိုင်ငံတော်စီမံအုပ်ချုပ်ရေးကောင်စီအဖွဲ့ဝင် ဒေါက်တာအောင်ကျော်မင်းက ဆရာတော်ထံ ဝါဆိုသင်္ကန်းနှင့် လှူဖွယ်ပစ္စည်းများ ဆက်ကပ်လှူဒါန်းစဉ်။

နိုင်ငံတော်စီမံအုပ်ချုပ်ရေးကောင်စီအဖွဲ့ဝင် ဒေါက်တာကျော်ထွန်းက ဆရာတော်ထံ ဝါဆိုသင်္ကန်းနှင့် လှူဖွယ်ပစ္စည်းများ ဆက်ကပ်လှူဒါန်းစဉ်။

နိုင်ငံတော်စီမံအုပ်ချုပ်ရေးကောင်စီအဖွဲ့ဝင် ဦးရန်ကျော်က ဆရာတော်ထံ ဝါဆိုသင်္ကန်းနှင့် လှူဖွယ်ပစ္စည်းများ ဆက်ကပ်လှူဒါန်းစဉ်။

○ ကျောဖုံးမှ

တက်ရောက်ကြပြီး တိုင်းဒေသကြီးနှင့် ပြည်နယ် တရားမဝင် ကုန်သွယ်မှုတိုက်ဖျက်ရေးအထူးအဖွဲ့ ဥက္ကဋ္ဌများက ဗီဒီယိုကွန်ဖရင့်စနစ်ဖြင့် တက်ရောက်ကြသည်။

အစည်းအဝေးတွင် နိုင်ငံတော်စီမံအုပ်ချုပ်ရေးကောင်စီဒုတိယဥက္ကဋ္ဌ ဒုတိယဝန်ကြီးချုပ်က အမှာစကားပြောကြားရာတွင် တရားမဝင်ကုန်သွယ်မှုတိုက်ဖျက်ရေး ဦးဆောင်ကော်မတီ၏ လုပ်ငန်းညှိနှိုင်းအစည်းအဝေးများ ကျင်းပလာခဲ့သည်မှာ ယခုဆိုလျှင် (၁၀)ကြိမ်မြောက်ဖြစ်ပြီး ယခင်အစည်းအဝေးကိုးကြိမ်၌ ဆုံးဖြတ်ချက် ၃၁၁ ချက် ချမှတ်ဆောင်ရွက်နိုင်ခဲ့ကြောင်း၊ ဖမ်းဆီးရမိမှုအနေဖြင့်လည်း ၂၀၂၂ ခုနှစ် ဇန်နဝါရီလမှ ၂၀၂၃ ခုနှစ် ဇွန်လအထိ အမှုတွဲ ၇၀၁၁ မှုနှင့် ခန့်မှန်းတန်ဖိုးကျပ် ၁၂၇ ဒသမ ၀၅၄ ဘီလီယံဖြစ်ပြီး ယခင်နှစ်ကာလတူနှင့် နှိုင်းယှဉ်ပါက များစွာတိုးတက် ဖမ်းဆီးနိုင်ခဲ့ကြောင်း။

တစ်နှစ်အတွင်း တရားမဝင်ကုန်သွယ်မှု

သို့သော် တရားမဝင်ကုန်သွယ်မှုများသည် လျော့နည်းကျဆင်းသွားခြင်းမရှိဘဲ ဆက်လက်လုပ်ကိုင်ဆောင်ရွက်နေကြကြောင်းကို ကြားသိနေရကြောင်း၊ မြန်မာ-ထိုင်း နှစ်နိုင်ငံ ကုန်သွယ်မှု ၂၀၂၂ ခုနှစ် မေလမှ ၂၀၂၃ ခုနှစ် ဧပြီလအထိစာရင်းတွင် ထိုင်းနိုင်ငံစာရင်းအရ ထိုင်းပို့ကုန်တန်ဖိုးသည် အမေရိကန်ဒေါ်လာ ၂ ဒသမ ၉၃၂ ဘီလီယံဖြစ်ပြီး မိမိတို့ဘက်က စာရင်းအရ သွင်းကုန်တန်ဖိုးမှာ အမေရိကန်ဒေါ်လာ ၁ ဒသမ ၂၉၃ ဘီလီယံဖြစ်၍ အမေရိကန်ဒေါ်လာ ၁ ဒသမ ၆၃၉ ဘီလီယံ ကွာခြားနေသည့်အတွက် ၎င်းသည် တစ်နှစ်အတွင်း တရားမဝင်ကုန်သွယ်မှုများဖြစ်သည်ဟု သုံးသပ်ရကြောင်း။

တရားမဝင် ကုန်သွယ်မှုဖြစ်ပေါ်ရခြင်း အဓိကအကြောင်းရင်းများမှာ **"အစိုးရ၏ မူဝါဒ၊ ရောင်းလိုအားနှင့် ဝယ်လိုအား၊ ပွင့်လင်းမြင်သာမှုနှင့် ကုန်သွယ်မှု၊ အကောက်ခွန် လုပ်ငန်းဝန်းကျင်"** စသော အခြေခံကျသည့် အချက်များအပြင် နိုင်ငံအတွင်း လုံခြုံရေးအရ လိုအပ်ချက်ရှိနေဆဲ နယ်စပ်ဒေသများရှိနေခြင်း၊ နယ်စပ်ဒေသများသည် ရှည်လျားပြီး နှစ်နိုင်ငံချင်း လွယ်ကူစွာဖြတ်သန်းနိုင်သည့် နေရာအများအပြားရှိခြင်းကြောင့် လုံခြုံရေးအရ စောင့်ကြည့်ထိန်းသိမ်းရန် ခက်ခဲခြင်း၊ ဥပဒေရေးရာ အားနည်းချက်များရှိခြင်း၊ တရားမဝင်ကုန်သွယ်မှုတိုက်ဖျက်ရေးလုပ်ငန်းများတွင် ပါဝင်ဆောင်ရွက်ရသည့် ဝန်ထမ်းအင်အားနှင့် စွမ်းဆောင်ရည်နိမ့်ကျခြင်းနှင့် အကျင့်ပျက်မှုများရှိနေခြင်း စသည့်အချက်များကလည်း တရားမဝင်ကုန်သွယ်မှုတိုက်ဖျက်ရာတွင် စိန်ခေါ်မှုများဖြစ်ကြောင်း။

အသိပေးအကြောင်းကြားပေးရန် လိုအပ်

နိုင်ငံ၏ ပထဝီအနေအထားအရ ရှည်လျားသည့် နယ်စပ်မျဉ်းတစ်လျှောက်တွင်ရှိသည့် တရားမဝင် ဝင်ထွက်ပေါက်များ၊ မှောင်ခိုရောင်ကွင်းလမ်းများအပြင် တာဝန်ကျနိုင်ငံ့ဝန်ထမ်းအချို့၏ အားနည်းချက်များကြောင့် တရားမဝင်ကုန်ပစ္စည်းများ နိုင်ငံအတွင်းပိုင်းအထိ ဖမ်းဆီးဖော်ထုတ်သည့်ကြားမှ ဝင်လာဆဲဖြစ်၍ အဆိုပါတရားမဝင်ကုန်ပစ္စည်းများ သိမ်းဆည်းနိုင်မည့် သိုလှောင်ရုံများနှင့် ဈေးကွက်များအထိ ဝင်ရောက်စစ်ဆေးအရေးယူ ဆောင်ရွက်ရန်လိုအပ်ကြောင်း၊ ယင်းကိစ္စကို ကုန်သည်အချင်းချင်း သိရှိပြီးဖြစ်၍ နိုင်ငံ့အကျိုးစီးပွား၊ မိမိကိုယ်ကျိုးစီးပွားကြည့်ပြီး သက်ဆိုင်ရာကို သိလျှင်သိချင်း အသိပေးအကြောင်းကြားပေးရန် လိုအပ်ကြောင်း။

နိုင်ငံ့စီးပွားမြှင့်တင်ရေး အစည်းအဝေးတွင် နိုင်ငံတော်ဝန်ကြီးချုပ်က **"တရားမဝင်ကုန်သွယ်မှုများနှင့် သယံဇာတပစ္စည်းများ တရားမဝင်ထုတ်လုပ်ခြင်းများသည် မိမိတို့ နိုင်ငံ့စီးပွားရေးအပေါ် ထိုးနှက်ချက်များပင်ဖြစ်ကြောင်း"** ဟု ပြောကြားခဲ့ကြောင်း၊ ၂၀၂၃ ခုနှစ် ဇွန်လအတွင်း ကချင်ပြည်နယ်နှင့် တနင်္သာရီတိုင်းဒေသကြီးအတွင်းတွင် သယံဇာတများကို တရားမဝင်တူးဖော်သည့် ဘက်ဟိုးယန္တရား ၅၇ စီး၊ ခန့်မှန်းတန်ဖိုးကျပ် ၄ ဒသမ ၅၃၁ ဘီလီယံ ဖမ်းဆီးနိုင်ခဲ့ကြောင်း၊ ၂၀၂၂ ခုနှစ် ဇန်နဝါရီလမှ ၂၀၂၃ ခုနှစ် ဇွန်လအထိ တရားမဝင် သစ်မျိုးစုံ အမှုတွဲ ၁၄၆၂ မှု၊ ခန့်မှန်းတန်ဖိုးကျပ် ၄ ဒသမ ၄၂၁ ဘီလီယံ ဖမ်းဆီးရမိခဲ့ပြီး ဖမ်းဆီးရမိမှု စုစုပေါင်း၏ ၃ ဒသမ ၄၈ ရာခိုင်နှုန်းဖြစ်ကြောင်း၊ သို့သော် နိုင်ငံအတွင်း သယံဇာတပစ္စည်းများ တရားမဝင်ထုတ်လုပ်နေမှုများသည် ရှိနေဆဲပင်ဖြစ်ကြောင်း၊ ထို့ကြောင့် တရားမဝင်ကုန်သွယ်မှုတိုက်ဖျက်ရေး အထူးအဖွဲ့များအနေဖြင့် နိုင်ငံ၏သယံဇာတပစ္စည်းများ တရားမဝင်ထုတ်လုပ်မှုကိုလည်း ထိထိရောက်ရောက် တားဆီး၊ စစ်ဆေးအရေးယူကြရန် တိုက်တွန်းပြောကြား လိုကြောင်း။

ထိထိရောက်ရောက်အရေးယူ

အခြေခံစားသုံးကုန်ပစ္စည်းများ တိုးမြှင့်ထုတ်လုပ်ရေးအစည်းအဝေးတွင် နိုင်ငံတော်ဝန်ကြီးချုပ်က **"ကုန်စည်ပို့ဆောင်ရေးနှင့်ပတ်သက်ပြီး လမ်းခရီးတွင်ရှိသောဂိတ်များ၌ မလိုလားအပ်သည့် ကုန်ကျစရိတ်များ မရှိစေရေး တိုင်းဒေသကြီးနှင့် ပြည်နယ်အလိုက် တာဝန်ရှိသူများက အလေးထားကြပ်မတ်ဆောင်ရွက်သွားရန်"** ဟု မှာကြားခဲ့ကြောင်း၊ ထို့ကြောင့် တရားမဝင် ကုန်သွယ်မှုတိုက်ဖျက်ရေးအထူးအဖွဲ့များအနေဖြင့် သက်ဆိုင်ရာ တိုင်းဒေသကြီး/ပြည်နယ်အလိုက်တွင် ဖွင့်လှစ်ထားသည့် ကုန်သွယ်ရေးစခန်းများ၊ စစ်ဆေးရေးစခန်းများနှင့် လုံခြုံရေးဂိတ်များတွင် လာဘ်ပေးလာဘ်ယူမှုများမရှိစေရေး၊ မလိုအပ်ဘဲ အချိန်ကြန့်ကြာမှုများမဖြစ်ရေး အလေးထား ကြပ်မတ်ဆောင်ရွက်ကြရန်နှင့် လာဘ်ပေးလာဘ်ယူမှုများကို စိစစ်ဖော်ထုတ်တွေ့ရှိပါက တာဝန်ရှိသူ အဆင့်ဆင့်ကို ထိထိရောက်ရောက်အရေးယူရန် မှာကြားလိုကြောင်း။

တရားမဝင် ကုန်သွယ်မှုများသည် ရှောင်ကွင်းလမ်းများ အသုံးပြုသယ်ဆောင်မှုများရှိသကဲ့သို့ တရားဝင်ကုန်သွယ်မှုလမ်းကြောင်းအတိုင်း စစ်ဆေးရေးဂိတ်များ၊ လုံခြုံရေးဂိတ်များကို ငွေပေးပြီး ဖြတ်သန်းနေမှုများလည်း ရှိနေကြောင်းကို ဖမ်းဆီးရမိစစ်ကြောချက်များအရ သိရှိရကြောင်း၊ အထူးအဖွဲ့ဥက္ကဋ္ဌများနှင့် OSS ဌာနဆိုင်ရာ တာဝန်ခံညွှန်ကြားရေးမှူးချုပ်များအနေဖြင့် မိမိတို့ တာဝန်ယူရသည့် စစ်ဆေးရေးဂိတ်၊ လုံခြုံရေးဂိတ်များတွင် လာဘ်ပေးလာဘ်ယူမှုများမရှိအောင် ကြပ်ကြပ်မတ်မတ်ဆောင်ရွက်ကြရန် အလေးထားမှာကြားလိုကြောင်းနှင့် ပြည်ထောင်စုအဆင့်က ဝင်ရောက်စစ်ဆေးဖော်ထုတ်တွေ့ရှိခဲ့လျှင် သက်ဆိုင်ရာတာဝန်ကျဝန်ထမ်းများအပြင် တာဝန်ရှိသူအဆင့်ဆင့်ကိုပါ ထိထိရောက်ရောက် အရေးယူသွားမ ည်ဖြစ်ကြောင်း။

ဖမ်းဆီးရမိမှု လျော့နည်းကျဆင်းခဲ့

၂၀၂၃ ခုနှစ် ဇွန်လ၏ ဖမ်းဆီးရမိမှုကို သုံးသပ်ရလျှင် ယခင်လထက် ဖမ်းဆီးရမိမှုများသော်လည်း ကုန်ပစ္စည်းအုပ်စုအလိုက် သုံးသပ်ချက်အရ ဖမ်းဆီးရမိမှု လချုပ်ခန့်မှန်းတန်ဖိုးကျပ် ၁၁ ဒသမ ၈၁၆ ဘီလီယံသည် မော်တော်ယာဉ်အုပ်စုကကျပ် ၇ ဒသမ ၈၂ ဘီလီယံဖြစ်ပြီး ယခင်လထက် ကျပ် ၄ ဒသမ ၂၅၄ ဘီလီယံ ပိုလာသော်လည်း ကျန်အုပ်စုများဖြစ်သည့် လယ်ယာ ထွက်ကုန်၊ သစ်မျိုးစုံ၊ လုပ်ငန်းသုံးကုန်ကြမ်း၊ လူသုံးကုန်၊ စားသောက်ကုန်နှင့် တိရစ္ဆာန်အရှင်များမှာ ဖမ်းဆီးရမိမှု လျော့နည်းကျဆင်းလာသည်ကို တွေ့ရကြောင်း၊ စခန်းအလိုက် ပြန်ကြည့်ပါက ကုန်သွယ်မှုလမ်းကြောင်းပေါ်ရှိ အဓိကစစ်ဆေးရေးစခန်းများဖြစ်သည့် မရမ်းချောင်၊ ကော့ကရိတ်တံတားကျိုး၊ မူဆယ်(၁၀၅)မိုင်၊ အပြည်ပြည်ဆိုင်ရာလေဆိပ်နှင့် ဆိပ်ကမ်းများမှာ သိသိသာသာဖမ်းဆီးရမိမှု လျော့နည်းကျဆင်းခဲ့သည်ကို တွေ့ရကြောင်း၊ တရားမဝင်ကုန်သွယ်မှုများရှိနေသော်လည်း ဖမ်းဆီးရမိမှု လျော့နည်းကျဆင်းရခြင်းသည် သက်ဆိုင်ရာအထူးအဖွဲ့များနှင့် တာဝန်ကျဌာနဆိုင်ရာများ၏ တားဆီး စစ်ဆေးမှုများ အားနည်းသည်ဟု သုံးသပ်ရမည်ဖြစ်ကြောင်း။

ကုန်သွယ်မှုလမ်းကြောင်းတစ်လျှောက် ကုန်တင်ယာဉ်များ စစ်ဆေးမှုလွယ်ကူစေရန် ၂၀၂၂ ခုနှစ် ဒီဇင်ဘာ ၁ ရက်မှစ၍ ကုန်တင်လွှာစနစ် စမ်းသပ်အသုံးပြုခဲ့ကြောင်း၊ စမ်းသပ်ကာလ(၆)လပြည့်ပြီဖြစ်သည့်အတွက် ဝန်ထမ်းများ၊ ယာဉ်မောင်းများနှင့် ကုန်သည်လုပ်ငန်းရှင်များ ကြုံတွေ့ရသည့် အခက်အခဲများကို မေးမြန်းပြီး သုံးသပ်တင်ပြပေးရန်လိုကြောင်း၊ သို့မှသာ ၎င်းစနစ်ကို ဆက်လုပ်ရန် သင့်/မသင့် ဆုံးဖြတ်ပေး၍ရမည်ဖြစ်ကြောင်း။

ကွန်တိန်နာ၊ အလုံပိတ်ယာဉ်များနှင့် ကုန်စည်သယ်ယူပို့ဆောင်မှုကို စောင့်ကြည့်စစ်ဆေးသည့် E-Lock စနစ်ကို အိမ်နီးချင်းနိုင်ငံများတွင် အသုံးပြုနေကြသည်မှာ ကြာပြီဖြစ်ကြောင်း၊ မိမိတို့နိုင်ငံတွင်လည်း E-Lock စနစ် အမြန်ဆုံး အကောင်အထည်ဖော်နိုင်အောင် ဆောင်ရွက်ကြရန် တွန်းအားပေး ပြောကြားလိုကြောင်း၊ ပို့ကုန် ကုန်တင်ယာဉ်များကို စစ်ဆေးရာတွင် လွယ်ကူလျင်မြန်စေရန် QR ကုဒ်စနစ်ဖြင့် စစ်ဆေးနေကြောင်း၊ QR ကုဒ်တွင်ပါသည့် ပို့ကုန်အမျိုးအစား၊ တန်ချိန်နှင့် ကုန်တင်ယာဉ်ပေါ်တွင် ပါလာသည့် အမျိုးအစား၊ တန်ချိန်ကိုက်ညီရန် လိုကြောင်းကိုလည်း စစ်ဆေးသည့်ဝန်ထမ်းများက အထူးဂရုပြုစစ်ဆေးရန် မှာကြားလိုကြောင်း။

စီမံဆောင်ရွက်ထားသင့်

ကုန်ပစ္စည်းများစစ်ဆေးရာတွင် Manual စစ်ဆေးခြင်းထက် ICT နည်းပညာအသုံးပြုသည့် နည်းလမ်း၊ X-ray စက်များနှင့် ရှာဖွေစစ်ဆေးနိုင်လျှင် အချိန်ကုန်သက်သာပြီး တွေ့ရှိ ဖမ်းဆီးမှုပိုတက်လာနိုင်သလို ကုန်သွယ်မှုလျင်မြန်ချောမွေ့စေရေးကိုလည်း အထောက်အကူပြုမည်ဖြစ်သည့်အတွက် အကောက်ခွန်ဦးစီးဌာနအနေဖြင့် နိုင်ငံတကာနှင့် အိမ်နီးချင်းနိုင်ငံများတွင် အသုံးပြုနေသည့် ရှာဖွေတားဆီးစစ်ဆေးခြင်းစနစ်များကိုလည်း လေ့လာပြီး စီမံဆောင်ရွက်ထားသင့်ပါကြောင်းနှင့် ယခုစစ်ဆေးမှုပုံစံထက် ပိုမိုခေတ်မီစနစ်ကျသည့် အစီအမံရှိပါကလည်း တင်ပြရန်လိုကြောင်း။

ကုန်သွယ်မှုလုပ်ငန်းများတွင် Online စနစ်များဖြစ်သည့် အကောက်ခွန်ဦးစီးဌာနမှ သွင်းကုန်၊ ပို့ကုန်ကြေညာလွှာ ထုတ်ပေးရာတွင် အသုံးပြုနေသည့် MACCS စနစ်၊ ကုန်သွယ်ရေးဦးစီးဌာနမှ ပို့ကုန်သွင်းကုန်လိုင်စင်ထုတ်ပေးရာတွင် အသုံးပြုနေသည့် Myanmar Tradenet 2.0 စနစ်၊ တစ်ဖက်က ရင်းနှီးမြှုပ်နှံမှုနှင့် ကုမ္ပဏီများညွှန်ကြားမှုဦးစီးဌာနမှ ကုမ္ပဏီမှတ်ပုံတင်ရာတွင် အသုံးပြုသည့် MyCo စနစ်များကို အသုံးပြု ဆောင်ရွက်ခြင်းသည် အင်မတန်ကောင်းမွန်သည့် စနစ်များဖြစ်ကြောင်း၊ သို့သော် မည်သည့်စနစ်တွင်မဆို အလုံးစုံပြီးပြည့်စုံသည်ဟုမရှိကြောင်း၊ စနစ်အသုံးပြုရာတွင် တွေ့ကြုံရသည့်အခက်အခဲများ၊ အားနည်းချက်များကို အမြဲမပြတ်စောင့်ကြည့်သုံးသပ်ပြင်ဆင်ဆောင်ရွက်သွားရန် လိုကြောင်း၊ အချို့ ခေတ်မီသည့်နိုင်ငံများတွင် နည်းစနစ်များ၏ကောင်းမွန်မှုများကြောင့် ဝန်ထမ်းအင်အား အနည်းငယ်ကိုသာ အသုံးပြုပြီး ကုန်သွယ်မှုလုပ်ငန်းများ တွင်တွင်ကျယ်ကျယ် ဆောင်ရွက်နေကြသည်ကို အားလုံးအသိပင်ဖြစ်ကြောင်း။

စဉ်ဆက်မပြတ်တင်ပြ

ထို့အပြင် ဦးဆောင်ကော်မတီ၏(၃/၂၀၂၂) ကြိမ်မြောက် လုပ်ငန်းညှိနှိုင်းအစည်းအဝေးတွင် ဆွေးနွေးခဲ့သည့် ဌာနဆိုင်ရာအချင်းချင်း Online စနစ်ဖြင့် လုပ်ငန်းဆောင်ရွက်နိုင်မည့် National Single Window စနစ်နှင့် မြန်မာ-ထိုင်းနယ်စပ်တွင် စတင်စမ်းသပ်ဆောင်ရွက်နိုင်မည့် Single Window Inspection(SWI)နှင့် Single Stop Customs Inspection(SSCI) လုပ်ငန်းစဉ်များနှင့်ပတ်သက်ပြီး အကောင်အထည်ဖော်ဆောင်ရွက်နိုင်ရေး တိုးတက်ဆွေးနွေး ညှိနှိုင်းဆောင်ရွက်နေမှုများကို သက်ဆိုင်ရာဌာနများက စဉ်ဆက်မပြတ် တင်ပြပေးရန်လိုကြောင်း၊ ဝန်ထမ်းများနှင့် ဆောင်ရွက်သည့်နေရာတွင် နည်းစနစ်နှင့် အစားထိုးဆောင်ရွက်မှသာ ပိုမိုထိရောက်မှန်ကန်မည်ဖြစ်ပြီး အချိန်နှင့်ကုန်ကျစရိတ် လျှော့ချနိုင်မည်ဖြစ်ကြောင်း၊ ထို့ကြောင့် သက်ဆိုင်ရာဌာနများက နည်းစနစ်များ မြန်မြန်အကောင်အထည်ဖော်ဆောင်ရွက်နိုင်အောင် ဆောင်ရွက်သွားကြရန် တိုက်တွန်းပြောကြားလိုကြောင်း။

တရားမဝင် ကုန်သွယ်မှုတိုက်ဖျက်ရာတွင် မည်သို့သော စိန်ခေါ်မှုများရှိနေပါစေ အောင်မြင်အောင်ဆောင်ရွက်ရမည်ဖြစ်ကြောင်း၊ တရားမဝင်ကုန်ပစ္စည်းများကို နယ်စပ်ဒေသနှင့် ကုန်သွယ်မှုလမ်းကြောင်းပေါ်မှ တားဆီးစစ်ဆေးမှုအပြင် သိုလှောင်ရုံများနှင့် ဈေးကွက်များအထိ ဝင်ရောက်စစ်ဆေးအရေးယူနိုင်ရေး ဆောင်ရွက်ကြရမည်ဖြစ်ကြောင်း၊ ပြည်တွင်းက သယံဇာတပစ္စည်းများ တရားမဝင်ထုတ်လုပ်နေမှုကိုလည်း ထိထိရောက်ရောက် တားဆီးစစ်ဆေးအရေးယူကြရန် လိုကြောင်း၊ ကုန်သွယ်မှုလမ်းကြောင်းတစ်လျှောက်တွင်ရှိသည့် ဂိတ်များတွင် မလိုလားအပ်သည့် ကုန်ကျစရိတ်များနှင့် အချိန်ကြန့်ကြာမှုများ မရှိစေရေးအထူးအဖွဲ့ဥက္ကဋ္ဌများနှင့် ဌာနဆိုင်ရာတာဝန်ရှိသူများက အလေးထားကြပ်မတ်ဆောင်ရွက်ကြရန် တိုက်တွန်းပြောကြားလိုကြောင်း။

ကုန်တင်လွှာစနစ် ဆောင်ရွက်မှု သုံးသပ်တင်ပြရန်လိုကြောင်းနှင့် E-Lock စနစ်ကို အမြန်ဆုံးအကောင်အထည်ဖော်ဆောင်ရွက်ရမည်ဖြစ်ကြောင်း၊ လက်ရှိအသုံးပြုနေသည့် နည်းပညာပိုင်းဆိုင်ရာစနစ်များကို အမြဲမပြတ် စောင့်ကြည့်သုံးသပ်ပြင်ဆင်ဆောင်ရွက်ကြရန်လိုကြောင်း၊ ဝန်ထမ်းအင်အားအသုံးပြု လုပ်ငန်းဆောင်ရွက်ရသည့်နေရာတွင် ခေတ်မီနည်းစနစ်နှင့် အစားထိုးနိုင်ရေး အမြန်ဆုံးအကောင်အထည်ဖော် ဆောင်ရွက်ကြရန်နှင့် တရားမဝင်ကုန်သွယ်မှုတိုက်ဖျက်ရေး လုပ်ငန်းများတွင် အထူးအဖွဲ့များနှင့် One Stop Service ဌာနဆိုင်ရာများ အပြန်အလှန် ပူးပေါင်းဆောင်ရွက်သွားကြရန် လိုကြောင်း ပြောကြားသည်။

ထို့နောက် ကုန်သွယ်ရေးဦးစီးဌာန ညွှန်ကြားရေးမှူးချုပ်က ဦးဆောင်ကော်မတီအစည်းအဝေး (၃/၂၀၂၃)အစည်းအဝေး ဆုံးဖြတ်ချက်များအပေါ် ဆောင်ရွက်ပြီးစီးမှုများနှင့် ဦးဆောင်ကော်မတီ၏ လုပ်ငန်းဆောင်ရွက်မှုများကို ရှင်းလင်းတင်ပြသည်။

ယင်းနောက် ဦးဆောင်ကော်မတီရုံးလုပ်ငန်းအဖွဲ့ခေါင်းဆောင် ဒုတိယညွှန်ကြားရေးမှူးချုပ် ဦးအောင်သွင်ဦး၊ ဗဟိုစက်ပစ္စည်းစာရင်းအင်းနှင့် စစ်ဆေးရေးဦးစီးဌာန ညွှန်ကြားရေးမှူးချုပ် ဦးဟန်ဝင်းအောင်၊ အကောက်ခွန်ဦးစီးဌာန ညွှန်ကြားရေးမှူးချုပ် ဦးသိန်းဆွေ၊ ကုန်သွယ်ရေးဦးစီးဌာန ဒုတိယညွှန်ကြားရေးမှူးချုပ် ဦးဝင်းလွင်၊ အစားအသောက်နှင့် ဆေးဝါးကွပ်ကဲရေးဦးစီးဌာန ညွှန်ကြားရေးမှူးချုပ် ပါမောက္ခ ဒေါက်တာခင်ဇော်၊ စစ်ကိုင်းတိုင်းဒေသကြီး တရားမဝင် ကုန်သွယ်မှုတိုက်ဖျက်ရေးအထူးအဖွဲ့ ဥက္ကဋ္ဌတို့က တရားမဝင်ကုန်သွယ်မှုတိုက်ဖျက်ရေး ဦးဆောင်ကော်မတီ လုပ်ငန်းညှိနှိုင်းအစည်းအဝေး (၄/၂၀၂၃)သို့ တင်ပြလာသည့်အမှာစာများကို ဖတ်ကြားတင်ပြကြသည်။

စာမျက်နှာ ၆ သို့ ○

တရားမဝင်ကုန်သွယ်မှုဖြစ်ပေါ်ရခြင်း အဓိကအကြောင်းရင်းများမှာ "အစိုးရ၏ မူဝါဒ၊ ရောင်းလိုအားနှင့် ဝယ်လိုအား၊ ပွင့်လင်းမြင်သာမှုနှင့် ကုန်သွယ်မှု၊ အကောက်ခွန်လုပ်ငန်းဝန်းကျင်" စသော အခြေခံကျသည့် အချက်များအပြင် နိုင်ငံအတွင်း လုံခြုံရေးအရ လိုအပ်ချက်ရှိနေဆဲ နယ်စပ်ဒေသများရှိနေခြင်း၊ နယ်စပ်ဒေသများသည် ရှည်လျားပြီး နှစ်နိုင်ငံချင်း လွယ်ကူစွာဖြတ်သန်းနိုင်သည့် နေရာအများအပြားရှိခြင်းကြောင့် လုံခြုံရေးအရ စောင့်ကြည့်ထိန်းသိမ်းရန်ခက်ခဲခြင်း၊ ဥပဒေရေးရာ အားနည်းချက်များရှိခြင်း၊ တရားမဝင်ကုန်သွယ်မှု တိုက်ဖျက်ရေးလုပ်ငန်းများတွင် ပါဝင်ဆောင်ရွက်ရသည့် ဝန်ထမ်းအင်အားနှင့် စွမ်းဆောင်ရည်နိမ့်ကျခြင်းနှင့် အကျင့်ပျက်မှုများရှိနေခြင်း စသည့်အချက်များကလည်း တရားမဝင်ကုန်သွယ်မှုတိုက်ဖျက်ရာတွင် စိန်ခေါ်မှုများဖြစ်

ပြည်ထောင်စုဝန်ကြီး ဗိုလ်ချုပ်ကြီးတင်အောင်စန်း တရုတ်ပြည်သူ့သမ္မတနိုင်ငံ စီချွမ်ပြည်နယ် ချန်ဒူးဒေသမှ စီးပွားရေးလုပ်ငန်းအဖွဲ့အား လက်ခံတွေ့ဆုံ

နေပြည်တော် ဇူလိုင် ၂၇

နိုင်ငံတော်စီမံအုပ်ချုပ်ရေးကောင်စီဝင် ဒုတိယဝန်ကြီးချုပ်နှင့် ပို့ဆောင်ရေးနှင့်ဆက်သွယ်ရေးဝန်ကြီးဌာန ပြည်ထောင်စုဝန်ကြီး ဗိုလ်ချုပ်ကြီးတင်အောင်စန်းသည် တရုတ်ပြည်သူ့သမ္မတနိုင်ငံ စီချွမ်ပြည်နယ် ချန်ဒူးဒေသမှ ထောက်ပံ့ပို့ဆောင်ရေး၊ ရထားပို့ဆောင်ရေး၊ လေကြောင်းပို့ဆောင်ရေးနှင့် ဆိပ်ကမ်းလုပ်ငန်းများပါဝင်သော စီးပွားရေးလုပ်ငန်းအဖွဲ့အား ယနေ့ မွန်းလွဲပိုင်းတွင် နေပြည်တော်ရှိ ပို့ဆောင်ရေးနှင့် ဆက်သွယ်ရေးဝန်ကြီးဌာန ရုံးအမှတ်(၅)၌ လက်ခံတွေ့ဆုံသည်။

တွေ့ဆုံစဉ် ကုန်သွယ်မှုတိုးမြှင့်ရေးအတွက် နယ်စပ်ဝင်/ထွက်ပေါက်များတွင် လုပ်ငန်းများ လွယ်ကူချောမွေ့စေရေး၊ ထောက်ပံ့ပို့ဆောင်ရေးလုပ်ငန်းများဖွံ့ဖြိုးရေး၊ ကျောက်မျက်ရတနာများ၊ ရေထွက်ကုန်များနှင့် အသီးအနှံများကို ကုန်တင်လေယာဉ်များဖြင့် တရုတ်နိုင်ငံသို့ပို့ဆောင်ရေးနှင့် မြန်မာနိုင်ငံ၌ လေယာဉ်မောင်းသင်တန်းကျောင်း တည်ထောင်ဖွင့်လှစ်ဆောင်ရွက်နိုင်ရေးကိစ္စရပ်များကို ခင်မင်ရင်းနှီးစွာ နှစ်ဖက်အမြင်ချင်းဖလှယ်ဆွေးနွေးခဲ့ကြသည်။

တွေ့ဆုံပွဲသို့ ပို့ဆောင်ရေးနှင့် ဆက်သွယ်ရေးဝန်ကြီးဌာန ဒုတိယဝန်ကြီး၊ ဌာနအကြီးအမှူးများ၊ ချန်ဒူးဒေသစီးပွားရေးလုပ်ငန်းအဖွဲ့ ကိုယ်စားလှယ်များနှင့် တာဝန်ရှိသူများ တက်ရောက်ခဲ့ကြောင်း သိရသည်။

သတင်းစဉ်

မဲခေါင်-လန်ချန်း MSME များ ဒစ်ဂျစ်တယ်ကျွမ်းကျင်မှုဆိုင်ရာ အဆင့်မြှင့်တင်နိုင်ရန် စွမ်းဆောင်ရည်ဖွံ့ဖြိုးတိုးတက်ရေးဖိုရမ် ကျင်းပ

နေပြည်တော် ဇူလိုင် ၂၇

မဲခေါင်-လန်ချန်း MSME များ ဒစ်ဂျစ်တယ်ကျွမ်းကျင်မှုဆိုင်ရာ အဆင့်မြှင့်တင်နိုင်ရန် စွမ်းဆောင်ရည်ဖွံ့ဖြိုးတိုးတက်ရေးဖိုရမ်ကို ယနေ့နံနက်ပိုင်းတွင် နေပြည်တော်ရှိ စက်မှုဝန်ကြီးဌာန ရုံးအမှတ် ၃၀ အစည်းအဝေးခန်းမ၌ ကျင်းပသည်။

ဖိုရမ်သို့ အသေးစား၊ အငယ်စားနှင့် အလတ်စား စီးပွားရေးလုပ်ငန်းများ ဖွံ့ဖြိုးတိုးတက်ရေးလုပ်ငန်းကော်မတီအတွင်းရေးမှူး စက်မှုဝန်ကြီးဌာန ဒုတိယဝန်ကြီး ဦးရင်မောင်ညွန့်၊ မြန်မာနိုင်ငံဆိုင်ရာ တရုတ်ပြည်သူ့သမ္မတနိုင်ငံသံရုံးမှ Counsellor ဖြစ်သူ Mr. Ouyang Daobing၊ စက်မှုဝန်ကြီးဌာနမှ ညွှန်ကြားရေးမှူးချုပ်များ၊ ဦးဆောင်ညွှန်ကြားရေးမှူးများ၊ မဲခေါင်-လန်ချန်း ပူးပေါင်းဆောင်ရွက်မှုညှိနှိုင်းကွပ်ကဲရေးအဖွဲ့ ဒုတိယဥက္ကဋ္ဌ၊ နိုင်ငံခြားရေးဝန်ကြီးဌာန ဒုတိယညွှန်ကြားရေးမှူးချုပ်၊ ဝန်ကြီးဌာနများမှ တာဝန်ရှိသူများ၊ မဲခေါင်-လန်ချန်းဒေသမှ ကိုယ်စားလှယ်များနှင့် ကျွမ်းကျင်ပညာရှင်များ တက်ရောက်ကြသည်။

အခွင့်အလမ်းများကို ပေးစွမ်းနိုင်

ဦးစွာ ဒုတိယဝန်ကြီးက ဒစ်ဂျစ်တယ်နည်းပညာများသည် MSME များအတွက် ကြီးမားသော အခွင့်အလမ်းများကို ပေးစွမ်းနိုင်ပြီး ၎င်းတို့၏လုပ်ငန်းများကို ချဲ့ထွင်ခြင်း၊ ဈေးကွက်အသစ်များသို့ တိုးချဲ့ခြင်းများကို လွယ်ကူချောမွေ့စေပါကြောင်း၊ MSME လုပ်ငန်းရှင်များအနေဖြင့် ဒစ်ဂျစ်တယ်ဈေးကွက်ကို ပိုင်နိုင်စွာဆောင်ရွက်နိုင်လျှင် ဈေးကွက်သစ် (သို့မဟုတ်) ဈေးကွက်ဝေစု ပိုမိုရရှိမည့်အပြင် ကမ္ဘာအနှံ့ရှိ ဝယ်ယူသုံးစွဲသူများနှင့် အချိန်တိုအတွင်း လွယ်လင့်တကူ ဆက်သွယ်ရောင်းချနိုင်မည်ဖြစ်၍ စီးပွားရေးလုပ်ငန်းများသည်လည်း ဖွံ့ဖြိုးတိုးတက်လာမည် ဖြစ်ကြောင်းပြောကြားသည်။

ထို့နောက် မြန်မာနိုင်ငံဆိုင်ရာ တရုတ်ပြည်သူ့သမ္မတနိုင်ငံ သံရုံးမှ Counsellor Mr. Ouyang Daobing က လွန်ခဲ့သည့် ခုနစ်နှစ်ခန့်မှ စတင်ခဲ့သော မဲခေါင်-လန်ချန်း ဒေသတွင်းနိုင်ငံများ၏ MSME များ ဖွံ့ဖြိုးတိုးတက်ရေးကို လုပ်ဆောင်ခဲ့ခြင်းဖြစ်သဖြင့် ယနေ့ကျင်းပသည့်ဖိုရမ်မှ မိမိတို့နိုင်ငံရှိ MSME များ၏ Digital အသုံးပြုမှုကို ပိုမိုမြှင့်တင်နိုင်ရေး နည်းလမ်းကောင်းနှင့် အတွေးအမြင်များ ဖလှယ်နိုင်မည်ဟု မျှော်လင့်ပါကြောင်းပြောကြားသည်။

ပူးပေါင်းဆောင်ရွက်လျက်ရှိ

ဆက်လက်၍ မဲခေါင်-လန်ချန်း ပူးပေါင်းဆောင်ရွက်မှု ညှိနှိုင်းကွပ်ကဲရေးအဖွဲ့ ဒုတိယဥက္ကဋ္ဌ နိုင်ငံခြားရေးဝန်ကြီးဌာနမှ ဒုတိယညွှန်ကြားရေးမှူးချုပ်က မဲခေါင်-လန်ချန်း ဒေသတွင်း နိုင်ငံများအကြား တည်ငြိမ်အေးချမ်းစွာ ယှဉ်တွဲနေထိုင်နိုင်ရေး၊ စီးပွားရေးပူးပေါင်းဆောင်ရွက်နိုင်ရေး၊ အပြန်အလှန်ယှဉ်ကျေးမှုဖလှယ်နိုင်ရေး စသည့် မဏ္ဍိုင် သုံးရပ်ဖြင့် ပူးပေါင်းဆောင်ရွက်လျက်ရှိကြောင်း ပြောကြားသည်။

ထို့နောက် ဒုတိယဝန်ကြီးသည် ဖိုရမ်သို့တက်ရောက်လာသူများနှင့်အတူ စုပေါင်းမှတ်တမ်းတင်ဓာတ်ပုံရိုက်သည်။

အဆိုပါဖိုရမ်တွင် E-Business ပုံစံများနှင့် သဘောတရားများ၊ MSME များ ဒစ်ဂျစ်တယ် စီးပွားရေးစနစ်ပြောင်းလဲမှုအလေ့အကျင့်များ၊ ဒစ်ဂျစ်တယ်စီးပွားရေးစနစ် မဟာဗျူဟာနှင့်စီမံခန့်ခွဲမှု၊ ဒစ်ဂျစ်တယ်စီးပွားရေးစနစ်ပြောင်းလဲရန် နည်းပညာလိုအပ်မှု၊ မဲခေါင်-လန်ချန်းဒေသတွင်းရှိ နိုင်ငံများတွင် ဒစ်ဂျစ်တယ်စီးပွားရေးစနစ်ပြောင်းလဲရန် အဆင်သင့်ရှိရမည့်အချက်များ၊ ဒစ်ဂျစ်တယ်ဆန်းသစ်ခြင်းနှင့် ပြောင်းလဲခြင်းများအတွက် မဲခေါင်-လန်ချန်း ဒေသတွင်းရှိ MSME များ၏ ကောင်းမွန်သည့် အလေ့အကျင့်များ၊ MSME များ၏ ဒစ်ဂျစ်တယ်စီးပွားရေးစနစ်မြှင့်တင်နိုင်ရန် အလိုအပ်ဆုံးသော ဒစ်ဂျစ်တယ်ကျွမ်းကျင်မှုများ၊ ဒစ်ဂျစ်တယ်စီးပွားရေးစနစ်ပြောင်းလဲရန် တွေ့ကြုံရမည့် စိန်ခေါ်မှုများကို နှစ်ရက်ကြာ ဆွေးနွေးသွားမည်ဖြစ်ကြောင်းနှင့် အုပ်စုများဖွဲ့၍ ဒစ်ဂျစ်တယ်စီးပွားရေးစနစ် ပြောင်းလဲမှုအစီအမံများ ရေးဆွဲခြင်း၊ ဖိုရမ်မှထွက်ရှိလာသည့် ရလဒ်များနှင့်ပတ်သက်၍လည်း ပြန်လည်ဆွေးနွေးသုံးသပ်ခြင်းများ ဆောင်ရွက်သွားမည်ဖြစ်ကြောင်း သိရသည်။

သတင်းစဉ်

❍ စာမျက်နှာ ၅ မှ

ဆက်လက်၍ဦးဆောင်ကော်မတီဒုတိယဥက္ကဋ္ဌ ပြည်ထောင်စုဝန်ကြီးများဖြစ်ကြသည့် ဒုတိယဗိုလ်ချုပ်ကြီးစိုးထွဋ်နှင့် ဦးဝင်းရှိန်၊ ဦးဆောင်ကော်မတီအဖွဲ့ဝင် ပြည်ထောင်စုဝန်ကြီး ဦးအောင်နိုင်ဦးတို့က မြန်မာ-ထိုင်း နှစ်နိုင်ငံ ပို့ကုန်သွင်းကုန် နှိုင်းယှဉ်ချက်၊ တရားမဝင်လမ်းကြောင်းများမှ တရားမဝင်ကုန်ပစ္စည်းများတင်သွင်းမှု မရှိစေရေး၊ မူးယစ်ဆေးဝါး၊ ထိန်းချုပ်ဓာတုပစ္စည်းများ၊ တရားမဝင်ယာဉ်များ၊ စားသောက်ကုန်၊ ဆေးဝါးနှင့် အလှကုန်ပစ္စည်း ဖမ်းဆီးရမိမှုများ၊ တရားမဝင်ကုန်သွယ်မှုဆိုင်ရာ သုံးသပ်တွေ့ရှိချက်များ၊ E-Lock စနစ်ကို အမြန်ဆုံးအကောင် အထည်ဖော်ဆောင်ရွက်နိုင်ရေး၊ တရားမဝင်အွန်လိုင်းမှ ကုန်ပစ္စည်းများ ရောင်းချနေမှု၊ QR Code ဖြင့် စစ်ဆေးဆောင်ရွက်နိုင်မှုများနှင့် ကုန်သွယ်ရေးစခန်းများ၌ လုံခြုံရေးဆိုင်ရာကိစ္စရပ်များကို ရှင်းလင်းဆွေးနွေးတင်ပြကြသည်။

ထို့နောက် အစည်းအဝေးသို့တက်ရောက်လာကြသူများက တရားမဝင် ကုန်သွယ်မှုတိုက်ဖျက်ရေးဆိုင်ရာများနှင့်စပ်လျဉ်း၍ သက်ဆိုင်ရာကဏ္ဍများအလိုက် ဆွေးနွေးတင်ပြကြသည်။

ယင်းနောက် ဦးဆောင်ကော်မတီရုံးလုပ်ငန်းအဖွဲ့ခေါင်းဆောင်က တရားမဝင် ကုန်သွယ်မှု တိုက်ဖျက်ရေး ဦးဆောင်ကော်မတီအစည်းအဝေး (၄/၂၀၂၃) ဆုံးဖြတ်ချက်(မူကြမ်း)များကို ဖတ်ကြားတင်ပြသည်။

ဆက်လက်၍ တရားမဝင်ကုန်သွယ်မှုတိုက်ဖျက်ရေး ဦးဆောင်ကော်မတီဥက္ကဋ္ဌ နိုင်ငံတော်စီမံအုပ်ချုပ်ရေးကောင်စီဒုတိယဥက္ကဋ္ဌ ဒုတိယဝန်ကြီးချုပ် က ရှင်းလင်းဆွေးနွေးတင်ပြချက်များနှင့်စပ်လျဉ်း၍ ပေါင်းစပ်ညှိနှိုင်းပေးပြီး အစည်းအဝေးကို ရုပ်သိမ်းလိုက်ကြောင်း သိရသည်။

သတင်းစဉ်

မြန်မာ-တရုတ် နှစ်နိုင်ငံအကြား ကုန်သွယ်မှုတိုးမြှင့်ရေးနှင့် နယ်စပ်ကုန်စည်ပြပွဲကျင်းပနိုင်ရေး ဆွေးနွေး

နေပြည်တော် ဇူလိုင် ၂၇

စီးပွားရေးနှင့် ကူးသန်းရောင်းဝယ်ရေးဝန်ကြီးဌာန အမြဲတမ်းအတွင်းဝန် ဦးမင်းမင်း ဦးဆောင်သောအဖွဲ့နှင့် တရုတ်ပြည်သူ့သမ္မတနိုင်ငံ တဲဟုန်ပြည်နယ် ပြည်သူ့အစိုးရ အုပ်ချုပ်ရေးမှူး Mr. Wei Gang ဦးဆောင်သော ကိုယ်စားလှယ်အဖွဲ့သည် ယနေ့ နံနက် ၉ နာရီခွဲတွင် နေပြည်တော်ရှိ အဆိုပါဝန်ကြီးဌာန အစည်းအဝေးခန်းမ၌ တွေ့ဆုံဆွေးနွေးကြသည်။

တွေ့ဆုံစဉ် မြန်မာ-တရုတ် နှစ်နိုင်ငံအကြား ကုန်သွယ်မှုတိုးမြှင့်နိုင်ရေး၊ ပို့ကုန်အမယ်သစ်များ တိုးမြှင့်တင်ပို့ရာတွင် တရုတ်နိုင်ငံ အကောက်ခွန်အထွေထွေအုပ်ချုပ်မှုအာဏာပိုင်အဖွဲ့ (GACC)၏ ခွင့်ပြုချက်ရရှိရေးအတွက် ပိုမိုပူးပေါင်းဆောင်ရွက်နိုင်ရေး၊ တစ်ဆင့်ဖြတ်သန်းကုန်သွယ်မှုတွင် ပူးပေါင်းဆောင်ရွက်နိုင်ရေး၊ (၁၆)ကြိမ်မြောက် မြန်မာ-တရုတ် နယ်စပ်ကုန်သွယ်မှု ပူးပေါင်းညှိနှိုင်းရေးကော်မတီအစည်းအဝေး ကျင်းပနိုင်ရေး၊ အကြိမ်(၂၀)မြောက် တရုတ်-မြန်မာ နယ်စပ်ကုန်စည်ပြပွဲကျင်းပနိုင်ရေးကိစ္စရပ်များနှင့် စပ်လျဉ်း၍ ရင်းနှီးပွင့်လင်းစွာ ဆွေးနွေးခဲ့ကြသည်။

တွေ့ဆုံပွဲသို့ စီးပွားရေးနှင့် ကူးသန်းရောင်းဝယ်ရေးဝန်ကြီးဌာန ကုန်သွယ်ရေးဦးစီးဌာနနှင့် မြန်မာကုန်သွယ်မှု မြှင့်တင်ရေးအဖွဲ့တို့မှ တာဝန်ရှိသူများ တက်ရောက်ကြကြောင်း သိရသည်။

သတင်းစဉ်

နိုင်ငံတော်စီမံအုပ်ချုပ်ရေးကောင်စီအဖွဲ့ဝင် ပြည်ထောင်စုဝန်ကြီး အမျိုးသားစည်းလုံးညီညွတ်ရေးနှင့် ငြိမ်းချမ်းရေးဖော်ဆောင်မှုညှိနှိုင်းရေးကော်မတီဥက္ကဋ္ဌ ဒုတိယဗိုလ်ချုပ်ကြီးရာပြည့် တရုတ်နိုင်ငံ အာရှရေးရာအထူးကိုယ်စားလှယ် မစ္စတာတိန့်ရှီးကျွင်း ဦးဆောင်သည့် ကိုယ်စားလှယ်အဖွဲ့အား လက်ခံတွေ့ဆုံ

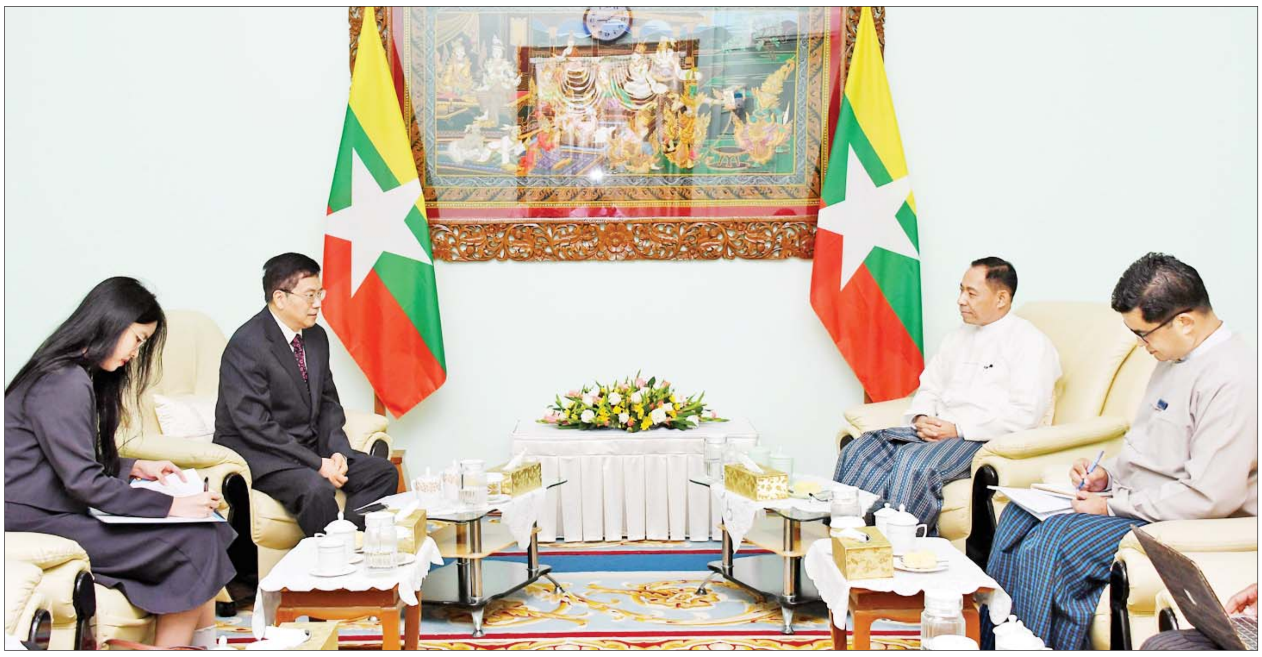

နေပြည်တော် ဇူလိုင် ၂၇

နိုင်ငံတော်စီမံအုပ်ချုပ်ရေးကောင်စီအဖွဲ့ဝင် ပြည်ထောင်စုအစိုးရအဖွဲ့ရုံးဝန်ကြီးဌာန ပြည်ထောင်စုဝန်ကြီး အမျိုးသားစည်းလုံးညီညွတ်ရေးနှင့် ငြိမ်းချမ်းရေးဖော်ဆောင်မှုညှိနှိုင်းရေးကော်မတီဥက္ကဋ္ဌ ဒုတိယဗိုလ်ချုပ်ကြီး ရာပြည့်သည် တရုတ်ပြည်သူ့သမ္မတနိုင်ငံ နိုင်ငံခြားရေးဝန်ကြီးဌာနမှ အာရှရေးရာအထူးကိုယ်စားလှယ် မစ္စတာတိန့်ရှီးကျွင်း ဦးဆောင်သည့် ကိုယ်စားလှယ်အဖွဲ့ကို ယနေ့မွန်းလွဲ ၃ နာရီတွင် နေပြည်တော်ရှိ အဆိုပါဝန်ကြီးဌာန၌ လက်ခံတွေ့ဆုံသည်။

ရင်းနှီးပွင့်လင်းစွာဆွေးနွေး

တွေ့ဆုံစဉ် မြန်မာ-တရုတ် နှစ်နိုင်ငံ ချစ်ကြည်ရင်းနှီးစွာ ပူးပေါင်းဆောင်ရွက်ရေး၊ နယ်စပ်ဒေသတည်ငြိမ်အေးချမ်းရေးနှင့် မြန်မာနိုင်ငံ၏ ငြိမ်းချမ်းရေးလုပ်ငန်းစဉ်များ အကောင်အထည်ဖော်ဆောင်ရွက်နေမှုများအပေါ် အမြင်ချင်းဖလှယ် ရင်းနှီးပွင့်လင်းစွာ ဆွေးနွေးကြပြီး လက်ဆောင်ပစ္စည်းများ အပြန်အလှန် ပေးအပ်ခဲ့ကြကြောင်း သိရသည်။

သတင်းစဉ်

ဥပဒေရေးရာဝန်ကြီးဌာန ဥပဒေသုတေသနအဖွဲ့ စာတမ်းဖတ်ပွဲကျင်းပ

နေပြည်တော် ဇူလိုင် ၂၇

ဥပဒေရေးရာဝန်ကြီးဌာန ဥပဒေသုတေသနအဖွဲ့ (တတိယအကြိမ်) စာတမ်းဖတ်ပွဲကို ယနေ့မွန်းလွဲပိုင်းတွင် အဆိုပါဝန်ကြီးဌာန အစည်းအဝေးခန်းမ၌ ကျင်းပသည်။

ရေးသားပြုစု

စာတမ်းဖတ်ပွဲတွင် ဥပဒေရေးရာဝန်ကြီးဌာန ပြည်ထောင်စုဝန်ကြီးနှင့် ပြည်ထောင်စုရှေ့နေချုပ် ဒေါက်တာသီတာဦးက ဥပဒေရေးရာဝန်ကြီးဌာနရှိ ဥပဒေသုတေသနအဖွဲ့များသည် ၂၀၂၂ ခုနှစ်အတွင်း စာတမ်း ၁၂ စောင်ကို ရေးသားပြုစုနိုင်ခဲ့ကြောင်း၊ ၎င်းတို့ ရေးသားပြုစုခဲ့သည့် စာတမ်းများကို လုပ်ငန်းအဖွဲ့ ခြောက်ဖွဲ့က လစဉ် အလှည့်ကျဖတ်ကြားလာခဲ့ရာ ယခု စာတမ်းဖတ်ပွဲမှာ တတိယအကြိမ်မြောက်ဖြစ်ကြောင်း၊ ယခုကဲ့သို့ စာတမ်းဖတ်ပွဲများ ကျင်းပရခြင်း၏ ရည်ရွယ်ချက်မှာ ဥပဒေရေးရာဝန်ကြီးဌာန တိုင်းဒေသကြီး/ပြည်နယ် ဥပဒေချုပ်ရုံးများနှင့် ဥပဒေရုံးအဆင့်ဆင့်၌ တာဝန်ထမ်းဆောင်နေကြသော အရာထမ်းများကို ဥပဒေအသိပညာများ တိုးတက်စေရန်၊ လုပ်ငန်းစွမ်းဆောင်ရည် အရည်အသွေး မြင့်မားစေရန်၊ စာတမ်းဖတ်ပွဲ အတွေ့အကြုံများ ရရှိစေရန်နှင့် ဥပဒေဗဟုသုတများကို အပြန်အလှန် ဆွေးနွေးဖလှယ်နိုင်စေရန် ဖြစ်ကြောင်း ပြောကြားသည်။

ထို့နောက် ဥပဒေသုတေသနအဖွဲ့ (၅)က “Comparative Study of Prosecution Systems between Singapore and Myanmar” ခေါင်းစဉ်ဖြင့် စာတမ်းဖတ်ကြားကြသည်။

စာတမ်းဖတ်ပွဲသို့ ဥပဒေရေးရာဝန်ကြီးဌာနမှ ညွှန်ကြားရေးမှူးချုပ်များ၊ အရာထမ်းများ၊ တိုင်းဒေသကြီး/ပြည်နယ် ဥပဒေချုပ်ရုံးများမှ အရာထမ်းများ တက်ရောက်ကြသည်။

သတင်းစဉ်

ပြည်ထောင်စုဝန်ကြီး ဦးမြင့်ကျိုင် အိန္ဒိယနိုင်ငံ နယူးဒေလီမြို့ရှိ Aadhaar Center ဒေသဆိုင်ရာရုံး၌ ပြည်သူများအား Aadhaar နံပါတ်ထုတ်ပေးသည့်လုပ်ငန်းစဉ်ကို ကြည့်ရှုလေ့လာ

နေပြည်တော် ဇူလိုင် ၂၇

အိန္ဒိယနိုင်ငံ၌ ရောက်ရှိနေသည့် လူဝင်မှုကြီးကြပ်ရေးနှင့် ပြည်သူ့အင်အားဝန်ကြီးဌာန ပြည်ထောင်စုဝန်ကြီး ဦးမြင့်ကျိုင်နှင့်အဖွဲ့သည် အိန္ဒိယနိုင်ငံဆိုင်ရာ မြန်မာနိုင်ငံသံအမတ်ကြီး ဦးမိုးကျော်အောင်နှင့်အတူ ယမန်နေ့နံနက်ပိုင်းတွင် နယူးဒေလီမြို့ရှိ Aadhaar Center ဒေသဆိုင်ရာရုံးသို့ သွားရောက်ရာ လုပ်ငန်းတာဝန်ခံက ဒေသတွင်းရှိ ပြည်သူများအား Aadhaar စနစ်ဖြင့် Enrolment ဆောင်ရွက်နေမှုနှင့် Update လုပ်ငန်းစဉ် အဆင့်ဆင့် ဆောင်ရွက်နေမှုများကို ရှင်းလင်းတင်ပြသည်။

ထို့နောက် ပြည်ထောင်စုဝန်ကြီး၊ သံအမတ်ကြီးနှင့် အဖွဲ့သည် ဒေသတွင်းပြည်သူများအား Aadhaar စနစ် လုပ်ငန်းစဉ်များအတိုင်း Aadhaar နံပါတ်ရရှိသည်အထိ လုပ်ငန်းများ လက်တွေ့ဆောင်ရွက်နေမှုနှင့် Aadhaar စနစ်ဖြင့် ဘဏ်ဝန်ဆောင်မှုလုပ်ငန်းများ ဆောင်ရွက်မှုများကို ကြည့်ရှုလေ့လာကြရာ တာဝန်ရှိသူများက လိုက်လံရှင်းလင်း ပြသကြသည်။

ယင်းနောက် ပြည်ထောင်စုဝန်ကြီးက သိရှိလိုသည်များကို မေးမြန်းဆွေးနွေးရာ လုပ်ငန်းတာဝန်ခံက ပြန်လည်ရှင်းလင်း ဖြေကြားပြီး ပြည်ထောင်စုဝန်ကြီးသည် လုပ်ငန်းတာဝန်ခံအား အမှတ်တရ လက်ဆောင်ပေးအပ်ခဲ့ကြောင်း သိရသည်။ **သတင်းစဉ်**

မိတ္ထီလာတက္ကသိုလ်၌ ဘာသာရပ်ပေါင်းစုံ သုတေသနပြပွဲ၊ ပြိုင်ပွဲနှင့် ဆုချီးမြှင့်ပွဲ ကျင်းပ

မိတ္ထီလာ ဇူလိုင် ၂၇

မိတ္ထီလာတက္ကသိုလ်၌ ၂၀၂၂-၂၀၂၃ ပညာသင်နှစ် ဘာသာရပ်ပေါင်းစုံ သုတေသနပြပွဲ၊ ပြိုင်ပွဲနှင့် ဆုချီးမြှင့်ပွဲ အခမ်းအနားကို ယနေ့နံနက် ၈ နာရီက အဆိုပါ တက္ကသိုလ်ဘွဲ့နှင်းသဘင်ခန်းမ၌ ကျင်းပသည်။

အဆိုပါအခမ်းအနားကို မိတ္ထီလာတက္ကသိုလ် ပါမောက္ခချုပ် ဒေါက်တာ ဘဟန်၊ ဒုတိယပါမောက္ခချုပ် ဒေါက်တာနေအောင်နှင့် ဒုတိယပါမောက္ခချုပ်ဒေါက်တာ ခင်နှင်းအိတို့က ဖဲကြိုးဖြတ်ဖွင့်လှစ်ပေးပြီး မိတ္ထီလာတက္ကသိုလ် ဘွဲ့နှင်းသဘင်ခန်းမအတွင်း ဘာသာရပ်ပေါင်းစုံမှ ခင်းကျင်းပြသထားသော သုတေသနပြခန်းများကို လှည့်လည်ကြည့်ရှုအားပေးသည်။ ထို့နောက် သုတေသနပြပွဲနှင့် ပြိုင်ပွဲတွင် သက်ဆိုင်ရာဘာသာရပ်အလိုက် သုတေသနဆိုင်ရာများကို ခင်းကျင်းပြသခဲ့ပြီး အကဲဖြတ်ဒိုင်အဖွဲ့က အကဲဖြတ်အမှတ်ပေးခဲ့ကြသည်။ ယင်းနောက် ဆုရရှိခဲ့ကြသော သုတေသနပြခန်းများကို ပါမောက္ခချုပ် ဒေါက်တာ ဘဟန်နှင့် တာဝန်ရှိသူများက ဂုဏ်ပြုဆုများ ပေးအပ်ချီးမြှင့်ခဲ့ကြောင်း သိရသည်။

ချမ်းသာ(မိတ္ထီလာ)

နောက်နှစ်ရက်အတွက် ခန့်မှန်းချက်

နေပြည်တော် ဇူလိုင် ၂၇

ပဲခူးတိုင်းဒေသကြီး၊ ရန်ကုန်တိုင်းဒေသကြီး၊ တနင်္သာရီတိုင်းဒေသကြီး၊ ကရင်ပြည်နယ်နှင့် မွန်ပြည်နယ်တို့တွင် မိုးပိုလာနိုင်သည်။

မိုး/ဇလ

“မိုခါ” မုန်တိုင်းဒဏ်သင့် ရခိုင်ဒေသပြန်လည်ထူထောင်ရေးအတွက် ကြိုးပမ်းဆောင်ရွက်ချက်များ (၁၁) (သာသနာရေးနှင့်ယဉ်ကျေးမှုဝန်ကြီးဌာန)

မြင့်စိုး(နတလ)

ဦးခိုက်ဖူးမြော် လောကာနန္ဒာစေတီတော်

မိုခါမုန်တိုင်းဒဏ်သင့် ရခိုင်ဒေသ ပြန်လည်ထူထောင်ရေး လုပ်ငန်းများ ဆောင်ရွက်ရန်အတွက် မေလ ၁၉ ရက်နေ့တွင် စစ်တွေမြို့သို့ ရောက်ရှိခဲ့သည်။ စစ်တွေလေဆိပ်သို့ လေယာဉ်ဆင်းခါနီး လောကာနန္ဒာစေတီတော်မြတ်ကြီးကို လှမ်း၍ဖူးတွေ့လိုက်ရ၏။ ရွှေရောင်တဝင်းဝင်းနှင့် တင့်တယ်သပ္ပာယ်လှပေစွ။ ဘုရားပရိဝုဏ်အတွင်းရှိ အဆောက်အအုံတချို့မှာမူ မုန်တိုင်းဒဏ်သင့်ခဲ့၍ အမိုးလန်နေသည်ကို တွေ့မြင်နေရသည်။ တိုက်တိုက်ဆိုင်ဆိုင်ပင် နောက်တစ်နေ့ဖြစ်သော မေလ ၂၀ ရက်နေ့၌ ဒုတိယဝန်ကြီးချုပ်နှင့် ပို့ဆောင်ရေးနှင့် ဆက်သွယ်ရေးဝန်ကြီးဌာန ပြည်ထောင်စုဝန်ကြီး ဗိုလ်ချုပ်ကြီးတင်အောင်စန်း၊ နယ်စပ်ရေးရာဝန်ကြီးဌာန ပြည်ထောင်စုဝန်ကြီး ဒုတိယဗိုလ်ချုပ်ကြီးထွန်းထွန်းနောင်၊ ရခိုင်ပြည်နယ်ဝန်ကြီးချုပ် ဦးထိန်လင်းနှင့် ဒုတိယဝန်ကြီးများအဖွဲ့ သွားရောက်ကြည့်ရှုခဲ့သောနေရာသည် လောကာနန္ဒာဘုရားဝင်းဖြစ်နေပါသည်။ မိုခါမုန်တိုင်းသည် စေတီတော်မြတ်ကြီးအား ထိခိုက်ပျက်စီးအောင် မစွမ်းသာခဲ့ပါ။ ကြီးမားလှသောပျက်စီးမှုမတွေ့ရ၊ အဝင်ယာယီစောင်းတန်းများ ပြိုလဲသွားမှုကို အမြန်ဆုံး ရှင်းလင်းထားပြီးဖြစ်သည်။

အရန်စေတီအချို့တွင်သာ ထီးတော်ပျက်စီးခြင်း၊ အချို့တိမ်းစောင်းသွားသော ထီးတော်များကို ပြန်လည်တည့်မတ်ရန် လိုခြင်းများတွေ့ရှိရပြီး ဘုရားကြီးဝင်းထဲရှိ သာသနာ့ဗိမာန်တော်၊ မဟာဝေယန်ဗိမာန်တော် အမိုးလန်ပျက်စီးမှုများကို ဆောက်လုပ်ရေးဝန်ကြီးဌာနက ပြန်လည်ပြုပြင်တည်ဆောက်ပေးသွားမည်ဖြစ်သည်။ စကြာမုနိသိမ်ကျောင်းတော်၌ ဘုံကိုးဆင့်မှ ပန်းဆွဲများပြုတ်ကျခဲ့မှုများကို သက်ဆိုင်ရာဂေါပကအဖွဲ့နှင့် ကော်မတီက တာဝန်ယူပြုပြင်ဆောင်ရွက်ပေးသွားမည်ဖြစ်သည်။

စစ်တွေမြို့ရှိ လောကာနန္ဒာစေတီတော်မြတ်ကြီး။

လောကာနန္ဒာစေတီတော်မြတ်ကြီးအား နတလဝန်ထမ်းဘဝကတည်းက အကြိမ်ကြိမ်အခါခါ ဖူးမြော်ခွင့်ရခဲ့ပါသည်။ စကြာမုနိရုပ်ပွားတော်သို့လည်း ထိုနည်းတူစွာပင်၊ ဓမ္မာရုံများ အမိုးလန်သည်မှအပ ကြီးကြီးမားမား ထိခိုက်မှုမရှိကြောင်းတွေ့ရ၍ စိတ်ချမ်းသာမှုရခဲ့သည်။ ဘုရားပရိဝုဏ်အတွင်း ပြန်လည်ပြုပြင်မှုများ ဆောင်ရွက်ခြင်းနှင့်အတူ ဇွန်လ ၂ ရက်နေ့၌ လောကာနန္ဒာစေတီတော်ကြီး၏ လိုဏ်အတွင်း စစ်တွေမြို့နယ် သံဃနာယကအဖွဲ့က ကြီးမှူးကျင်းပပြုလုပ်သော နိကာယ်၅ရပ် စာမေးပွဲတွင် သံဃာတော် ၅၃၅ ပါး ဝင်ရောက်ဖြေဆိုနေမှုကို ကြည်ညိုဖွယ်ရာ ဖူးတွေ့ခဲ့ရသည်။ ထိုနေ့က စစ်တွေမြို့တွင် လျှပ်စစ်မီးပြန်လည်ရရှိနေပြီဖြစ်ရာ စာဖြေသံဃာများအတွက် မီးအလင်းရောင်ပေးနိုင်ခဲ့သည်ကိုလည်း သာဓုခေါ်ခဲ့ရသေး၏။

ရွှေစေတီကျောင်းတိုက်နှင့် ဆရာတော်ဦးဥတ္တမ

စစ်တွေမြို့သို့ ကျွန်တော်ရောက်ရှိပြီး နှစ်ရက်အကြာ မေလ ၂၁ ရက်နေ့တွင် ဗိုလ်ချုပ်ကြီးတင်အောင်စန်း၊ ဒုတိယဗိုလ်ချုပ်ကြီးထွန်းထွန်းနောင်၊ ရခိုင်ပြည်နယ်ဝန်ကြီးချုပ် ဦးထိန်လင်း၊ သာသနာရေးနှင့် ယဉ်ကျေးမှုဝန်ကြီးဌာန ဒုတိယဝန်ကြီး ဦးအေးထွန်းတို့နှင့်အတူ တပ်ဦးဆုတောင်းပြည့် ပရိယတ္တိစာသင်တိုက်၊ နန္ဒာရာမ ပရိယတ္တိစာသင်တိုက်၊ ရွှေစေတီကျောင်းတိုက်၊ ပညာလင်္ကာရကျောင်းတိုက်၊ မြို့မပရိယတ္တိစာသင်တိုက်တို့သို့ သွားရောက်ဖူးမြော်ကြည်ညိုခွင့်ရခဲ့သည်။ ပြည်ထောင်စုဝန်ကြီးများက ဘုန်းတော်ကြီးကျောင်းအလိုက် ပြန်လည်ပြုပြင်ပေးရမည့် အဆောက်အအုံများနှင့် ပတ်သက်၍ မေးမြန်းလျှောက်ထားပြီး လိုအပ်သည့် သွပ်၊ သံ၊ သစ်များ လှူဒါန်းနိုင်ရေး စီစဉ်ဆောင်ရွက်ပေးခဲ့သည်။

ရွှေစေတီကျောင်းတိုက်သို့ ရှေးယခင်က ကျွန်တော်မရောက်ဖူးခဲ့ခြင်း၊ ရောက်ခွင့်မကြုံခဲ့ခြင်း၊ ရွှေစေတီကျောင်းတိုက်၏ ဂုဏ်ရောင်ထွန်းပြောင်မှုကို မမြင်တွေ့ခဲ့ရခြင်းအတွက် ရှက်ရွံ့သိမ်ငယ်စိတ် ဝင်သွားမိသည်ကတော့ အမှန်ပင်ဖြစ်သည်။ ဤကျောင်းတိုက်သည်ကား ကျွန်တော်တို့ငယ်စဉ် မူလတန်းကျောင်းသားဘဝကတည်းက သင်အံမှတ်သားခဲ့ရဖူးသော နယ်ချဲ့ဆန့်ကျင်ရေးတရားများကို ရဲရဲတောက်ဟောကြားခဲ့သည့် ဆရာတော် ဦးဥတ္တမ သီတင်းသုံးနေထိုင်ခဲ့ရာ ကျောင်းတော်မဟာဖြစ်နေ၍ပါတည်း။ ဆရာတော်၏ ကျေးဇူးတရားက နိုင်ငံတော်နှင့် နိုင်ငံသူနိုင်ငံသားတို့အပေါ် အလွန်ကြီးမားခဲ့သောကြောင့် ၂၀၂၃ ခုနှစ် (၇၅) နှစ်မြောက် စိန်ရတုနေ့၌ နိုင်ငံတော်စီမံအုပ်ချုပ်ရေးကောင်စီဥက္ကဋ္ဌ နိုင်ငံတော်ဝန်ကြီးချုပ် ဗိုလ်ချုပ်မှူးကြီး မင်းအောင်လှိုင်က သာသနာ့သမိုင်း၊ သာသနာ့မော်ကွန်းတွင် အမြင့်ဆုံးဖြစ်တော်မူသော “အဘိဓဇ အဂ္ဂမဟာသဒ္ဓမ္မဇောတိကဓဇ” ဘွဲ့တံဆိပ်တော်ကို ဆက်ကပ်လှူဒါန်းခဲ့ပါသည်။ ယင်းဘွဲ့တံဆိပ်တော်ကို လက်ရှိရွှေစေတီကျောင်း၏ အဌမမြောက်ဆရာတော် သဒ္ဓမ္မဇောတိကဓဇ ဘဒ္ဒန္တအရိယာဝံသက လက်ခံရယူတော်မူသော မှတ်တမ်းဓာတ်ပုံနှင့် ဘွဲ့တံဆိပ်တော်တို့ကို ကျောင်းပေါ်၌ တွေ့ရှိခဲ့ရပါသည်။

ရှေးယခင်က မောင်ရှင်ကြီးဆရာကျောင်း၊ ရတနာတေဇာရာမကျောင်းဟူ၍ အမည်နှစ်မျိုးဖြင့် ခေါ်ခဲ့ကြကြောင်း၊ ယင်းကျောင်းတော်ကြီးကို ခရစ်နှစ် ၁၉၀၃ ခုနှစ်တွင် စစ်တွေ မြို့ ပထမဦးဆုံး ပုဂ္ဂလိက ပေါ်ထွန်းအောင်ကုမ္ပဏီ ဘဏ်တိုက်ပိုင်ရှင် ဦးပေါ်ထွန်းအောင်က ဆောက်လုပ်လှူဒါန်းခဲ့ခြင်း ဖြစ်ကြောင်း၊ ကျောင်း၏ အနောက်မြောက်အရပ်၌ ရွှေလုပ်တတ်သော ပုဂ္ဂိုလ်တစ်ဦးနေခဲ့သည်ကို အစွဲပြု၍ ရွှေစေတီကျောင်းဟု ပြောင်းလဲခေါ်ဝေါ်ခဲ့ကြကြောင်း၊ ပထမဦးဆုံး ကျောင်းထိုင်ဆရာတော်မှာ စစ်တွေမြို့၌ သာသနာတော်မျိုးစေ့ကို စတင်ချထားပေးခဲ့သည့် အရှင်ပညာသာရမထေရ်ဖြစ်ကြောင်း၊ ဒုတိယဆရာတော်လွန်ပြီးနောက် တတိယဆရာတော် အရှင်တေဇာရာမမထေရ်လက်ထက် ၁၈၉၂ ခုနှစ် ဖေဖော်ဝါရီလ ၆ ရက်နေ့၌ ဆရာတော်အား ဥပဇ္ဈာယ်ပြု၍ ငယ်နာမည် မောင်ပေါ်ထွန်းအောင်ဖြစ်သော ဆရာတော် ဦးဥတ္တမလောင်းလျာသည် ရှင်သာမဏေဖြစ်တော်မူခဲ့ကြောင်း သိရှိရပါသည်။ ၁၈၉၉ ခုနှစ်တွင် ရဟန်းဘဝသို့ရောက်ပြီး စစ်တွေမြို့၊ ပခုက္ကူမြို့၊ ရန်ကုန်မြို့၊ မအူပင်မြို့၊ ပဲခူးမြို့၊ တောင်ငူမြို့၊ မန္တလေးမြို့တို့၌ ပါဠိပိဋကတ်ကျမ်းစာများကို လေ့လာသင်ယူခဲ့ပြီး အိန္ဒိယနိုင်ငံ ကာလကတ္တားမြို့၌ တက္ကသိုလ်စာပေ ဘာသာစကားများ ဆက်လက်သင်ယူခဲ့သည်။

စာမျက်နှာ ၉ သို့ ✧

ပြန်လည်ပြုပြင်ပြီးဖြစ်သည့် မဟာဝေယန်ဗိမာန်တော်။

> “သာသနာရေးနှင့် ယဉ်ကျေးမှုဝန်ကြီးဌာန ရှေးဟောင်းသုတေသနနှင့် အမျိုးသားပြတိုက်ဦးစီးဌာန (စစ်တွေဌာနခွဲ) အနေဖြင့် ရခိုင်ပြည်နယ် ယဉ်ကျေးမှုပြတိုက်ကြီးအတွင်း အုတ်ကြွပ်ခေါင်မိုးများ ထိခိုက်ပျက်စီးခြင်း၊ ပြတင်းတံခါးများကွဲခြင်း၊ အတွင်းမျက်နှာကြက်များ ပြုတ်ကျခြင်း၊ ရေဆင်းပိုက်၊ ရေတိုင်ကီ၊ ရေတံလျှောက်များ ထိခိုက်ပျက်စီးခြင်းတို့ကို ပြန်လည်ပြုပြင်ပြီးစီးခဲ့ပြီး ရထားဆွဲပုံပြကွက်၊ ရခိုင်ရိုးရာအိမ်ပြကွက်၊ ရခိုင်မင်္ဂလာဆောင်ပြကွက်၊ ရခိုင်ရိုးရာလှေပြကွက်တို့၌ ပျက်စီးမှုအချို့ကို ပြုပြင်မွမ်းမံပြင်ဆင်ဆဲဖြစ်”

✧ စာမျက်နှာ ၈ မှ
ပါဠိ၊ သက္ကတ၊ အင်္ဂလိပ်၊ ဂျပန်၊ အီတလီ၊ ပြင်သစ်၊ တိဗက်၊ ဘင်္ဂါလီ၊ နာဂရီနှင့် ဟိန္ဒူဘာသာ စာပေစကားများ ကျွမ်းကျင်တတ်မြောက်ခဲ့ကြောင်းလည်း သိရသည်။ နယ်ချဲ့ဆန့်ကျင်ရေးနှင့် လွတ်လပ်ရေးအတွက် လည်းကောင်း၊ သာသနာပြုရေးအတွက် လည်းကောင်း ကြွရောက်တော်မူခဲ့သော အာရှ ဥရောပ နိုင်ငံများလည်း ၂၀ ကျော်ခဲ့သလို ရေးသားတော်မူခဲ့သည့် စာအုပ်စာပေများတွင်လည်း ၁၉၁၄ ခုနှစ်ထုတ် ဂျပန်ပြည် အတ္ထုပ္ပတ္တိစာအုပ်မှသည် ၁၉၃၈ ခုနှစ် ရေးသားခဲ့သည့် တရုတ်-ဂျပန်စာအုပ်ထိ စာအုပ်မျိုးစုံ ရေးသားတော်မူခဲ့သည်။ ကျွန်တော်တို့ နားထဲမှာရော၊ နှလုံးသားထဲမှာရော စွဲနေအောင် သင်ခဲ့ရသည့် အကြောင်းအရာ တစ်ခုကတော့ ၁၉၂၁ ခုနှစ် သူရိယသတင်းစာမှာ ရေးသားခဲ့သော နယ်ချဲ့ဆန့်ကျင်ရေးတရားထဲက စာကြောင်းတစ်ကြောင်းပင် ဖြစ်သည်။ အင်္ဂလိပ်ဘုရင်ခံကို မကြောက်မရွံ့ ရဲရဲတောက်နှင်ထုတ်ခဲ့သည့် "ဆာရယ်ဂျီနယ် ဂရက်ဒေါက် (Sr. Reginald Craddock) မြန်မာပြည်ကထွက်သွား" ဆိုသည့် စာတစ်ကြောင်းပင်။ ဆရာတော် ဦးဥတ္တမသည် ၁၉၂၂ ခုနှစ်မှ ၁၉၂၇ ခုနှစ်အတွင်း ထောင်ဒဏ်သုံးကြိမ် စုစုပေါင်း ၁၂ နှစ် ကျခံခဲ့ရသည်။ သက်တော် ၆၀၊ သိက္ခာတော် ၄၀၊ ၁၉၃၉ ခုနှစ် စက်တင်ဘာလ ၉ ရက်နေ့တွင် ရန်ကုန်မြို့၌ ခန္ဓာဝန်ချ ဘဝနတ်ထံပျံလွန်တော်မူခဲ့သည်။

သာသနာရေးဆိုင်ရာ
အဆောက်အအုံများ ထိခိုက်ပျက်စီးမှု

ရခိုင်ပြည်နယ်အတွင်းရှိ မြို့နယ် ၁၇ မြို့နယ်တွင် မိုခါမုန်တိုင်းဒဏ်ကို မြောက်ပိုင်း ၁၀ မြို့နယ်က ပိုမိုပြင်းထန်စွာခံခဲ့ရသည်။ ကျန်ခုနစ်မြို့နယ်တွင်လည်း အနည်းငယ်မျှ ပျက်စီးဆုံးရှုံးမှုနှင့် ကြုံကြရသေးသည်။ များသောအားဖြင့် အမိုးလန်ခြင်း၊ မျက်နှာကြက်ပြုတ်ကျခြင်းများဖြစ်သည်။ ထီးတော်စောင်းခြင်း၊ ကျိုးပြတ်ကျခြင်းများလည်း ရှိခဲ့သည်။ ရခိုင်ပြည်နယ်တစ်ခုလုံးအနေဖြင့် ပျက်စီးဆုံးရှုံးမှုကို မှတ်တမ်းပြုတင်ပြရလျှင် ကျောင်းတိုက်ပေါင်း ၁၆၄၇ ခု၊ စေတီ ၂၄၄ ဆူ၊ သိမ်ကျောင်း ၆၅၇ ခု၊ ကျောင်းဆောင် ၁၉၄၃ ခု၊ ဓမ္မာရုံ ၈၇၂ ရုံ၊ ဆွမ်းစားဆောင် ၄၆၃ ခု၊ ကုဋီ ၁၀၃၅ လုံးတို့ ဖြစ်သည်။

လောကာနန္ဒာစေတီတော်ကြီးအတွင်း၌ နိကာယ် ၅ ရပ် စာမေးပွဲ ကျင်းပနေစဉ်။

လှူဒါန်းထောက်ပံ့မှုများ

ယင်းသို့ ထိခိုက်ပျက်စီးမှုနှင့်ကြုံခဲ့ရသောမြို့နယ်အသီးသီးတွင် လှူဒါန်းမှုများ ပြုလုပ်ခဲ့ရာ ငွေကျပ် သိန်း ၂၈၇၀၊ သက်ငယ် ၁၃၉၇ စုံ၊ သွပ်ချပ်ရေ ၁၀၆၅၃၉ ချပ်၊ သံ ၄၀၉၁ ဒသမ ၅၄ ပိဿာ၊ သစ် ၃၂၃ ဒသမ ၇၅ တန်၊ ဆွမ်းဆန်တော် ၁၄၉၆ အိတ်၊ ဆီ ၄၉၈ ပိဿာတို့ဖြစ်သည်။ စစ်တွေမြို့နယ်အတွင်းရှိ ကျောင်းပေါင်း ၃၃၁ ကျောင်းအတွက် ခြင်ထောင် ၁၃၇၈ လုံး၊ စတီးပန်းကန် ၈၂၃ ချပ်၊ စတီးဇွန်းအချောင်း ၈၀၀၊ စတီးခွား ၁၀၀၉ လက်၊ စတီးခွက် ၁၀၀၇ လုံး၊ ရေချိုးခွက် ၇၈ ခွက်ကိုလည်း လှူဒါန်းပေးခဲ့ပါသည်။

သာသနာရေးနှင့် ယဉ်ကျေးမှုဝန်ကြီးဌာနအနေဖြင့်လည်း စစ်တွေမြို့ပေါ်မှ ဘုန်းတော်ကြီးသင် ပညာရေးကျောင်းများဖြစ်သော ရွှေစေတီ၊ ခေမာမဏ္ဍိုင်၊ ဝေဠုဝန်၊ ဝေသာလီ (ဓမ္မရတနာ)၊ အမျိုးသား၊ မဟာဗောဓိ၊ မင်းကျောင်း စသည့် ဘုန်းတော်ကြီးကျောင်းများသို့ ငွေကျပ် သိန်း ၁၂၀၀ ပေးအပ်လှူဒါန်းခဲ့ပါသည်။ သာသနာရေးနှင့် ယဉ်ကျေးမှုဝန်ကြီးဌာနက စီစဉ်ကြီးကြပ်မှုဖြင့် အလှူရှင်များကလှူဒါန်းသော အလှူငွေကျပ်သိန်း ၁၀၆၀ ကိုလည်း စစ်တွေ၊ ပေါက်တော၊ ပုဏ္ဏားကျွန်း၊ မြောက်ဦး၊ မင်းပြား၊ ကျောက်တော်နှင့် မြေပုံမြို့နယ်တို့အတွင်းရှိ ဘုန်းတော်ကြီးသင်ပညာရေးကျောင်း ၅၈ ကျောင်းသို့ ခွဲဝေလှူဒါန်းပေးခဲ့ပါသည်။

သီးခြားအလှူရှင်များလည်း ရှိပါသေးသည်။ ရန်ကုန်တိုင်းဒေသကြီး ဘုန်းတော်ကြီးသင် ပညာရေးကျောင်းကြီးကြပ်မှုအဖွဲ့က ရခိုင်ပြည်နယ်မြို့နယ်ရှစ်မြို့နယ်အတွင်းရှိ ဘုန်းတော်ကြီးသင်ပညာရေးကျောင်း ၅၂ ကျောင်းအတွက် ငွေကျပ် သိန်း ၂၆၀ လှူဒါန်းခဲ့သည်။ ဗုဒ္ဓဘာသာကလျာဏယုဝအသင်း YMBA (ဗဟို)ကလည်း စစ်တွေမြို့ ခေမာမဏ္ဍိုင် ဘုန်းတော်ကြီးသင်ပညာရေးကျောင်း၌ စာသင်ခုံများပြုလုပ်ရန် ငွေကျပ် သိန်း ၅၀ ကို လည်းကောင်း၊ ကျန်ကျောင်းများဖြစ်သော ရွှေစေတီ၊ ဝေဠုဝန်၊ ဝေသာလီ၊ အမျိုးသား၊ မဟာဗောဓိ၊ မင်းကျောင်းများ၌လည်း စာသင်ခုံများ ပြုလုပ်ရန် ငွေကျပ်သိန်း ၁၆၀ ကို လည်းကောင်း ပေးအပ်လှူဒါန်းခဲ့ပါသည်။

စစ်တွေမြို့ပေါ်ရှိ
အခြားဘာသာရေးကျောင်းများသို့လည်း
လှူဒါန်း

ပြည်ထောင်စုဝန်ကြီးများ ဦးဆောင်၍ ပြီးခဲ့သည့်ဇွန်လအတွင်း၌ ဆရီဆရီ ဟိန္ဒူဘုရားကျောင်းသို့ သစ်နှစ်တန်၊ သွပ်အချပ် ၂၀၀၊ ငွေကျပ် ၇၅ သိန်း၊ ဆရီဆရီ စန္ဒီမယ်တော်ဘုရားကျောင်းအတွက် သွပ်အချပ် ၁၀၀၊ ရှင်မာကုကာသီဒြယ် ဘုရားရှိခိုးကျောင်းအတွက် သစ်နှစ်တန်၊ ငွေကျပ် ၇၅ သိန်း ပေးအပ်လှူဒါန်းခဲ့ပါသည်။ သစ်နှင့် သွပ်ချပ်များအား ရခိုင်ပြည်နယ်သဘာဝဘေးအန္တရာယ်ဆိုင်ရာ စီမံခန့်ခွဲမှုအဖွဲ့က ပေးအပ်ခဲ့ပြီး အလှူငွေကျပ် သိန်း ၁၅၀ ကို နယ်စပ်ရေးရာဝန်ကြီးဌာနက လှူဒါန်းခဲ့ခြင်းဖြစ်သည်။ သနန္တရဓမ္မပါလက ဟိန္ဒူအဖွဲ့ချုပ်ကလည်း ဟိန္ဒူဘုရားကျောင်း ခုနစ်ကျောင်းအတွက် သွပ်အချပ် ၅၅၀၊ ငွေကျပ် ၉၁၀၉၀၀

ဝေဠုဝန်ဘုန်းတော်ကြီးသင်ပညာရေးကျောင်းမှ ကျောင်းသား ကျောင်းသူလေးများ။

ကိုလည်း ပေးအပ်လှူဒါန်းခဲ့ပါသည်။

ယဉ်ကျေးမှုအဆောက်အအုံများ
ပြန်လည်ပြုပြင်

သာသနာရေးနှင့် ယဉ်ကျေးမှုဝန်ကြီးဌာန ရှေးဟောင်းသုတေသနနှင့် အမျိုးသားပြတိုက်ဦးစီးဌာန (စစ်တွေဌာနခွဲ)အနေဖြင့် ရခိုင်ပြည်နယ် ယဉ်ကျေးမှုပြတိုက်ကြီးအတွင်း အုတ်ကြွပ်ခေါင်မိုးများ ထိခိုက်ပျက်စီးခြင်း၊ ပြတင်းတံခါးများကွဲခြင်း၊ အတွင်းမျက်နှာကြက်များ ပြုတ်ကျခြင်း၊ ရေဆင်းပိုက်၊ ရေတိုင်ကီ၊ ရေတံလျှောက်များ ထိခိုက်ပျက်စီးခြင်းတို့ကို ပြန်လည်ပြုပြင်ပြီးစီးခဲ့ပြီး ရထားဆွဲပွဲပြကွက်၊ ရခိုင်ရိုးရာအိမ်ပြကွက်၊ ရခိုင်မင်္ဂလာဆောင်ပြကွက်၊ ရခိုင်ရိုးရာလှေပြကွက်တို့၌ ပျက်စီးမှုအချို့ကို ပြုပြင်မွမ်းမံပြင်ဆင်ဆဲဖြစ်ပါသည်။ ထိုနည်းတူစွာ ဗုဒ္ဓပြတိုက်တွင်လည်း သွပ်မိုးပျက်စီးမှုကို ပြန်လည်ပြုပြင်ပြီးဖြစ်ပါသည်။ အတွင်းမျက်နှာကြက်များ၊ မှန်တံခါးများနှင့် ခြံစည်းရိုးပျက်စီးမှုတို့ကို ဆက်လက်ပြုပြင် ဆောင်ရွက်ဆဲဖြစ်ပါသည်။ ထိုအဆောက်အအုံများ ပြုပြင်ဆောင်ရွက်ရာတွင် ဆောက်လုပ်ရေးဝန်ကြီးဌာနက ကူညီမှုများစွာပေးခဲ့သည်။ သာသနာရေးနှင့် ယဉ်ကျေးမှုဝန်ကြီးဌာန ဒုတိယဝန်ကြီး ဒေါ်နုမြဇံသည် လူမှုဝန်ထမ်း၊ ကယ်ဆယ်ရေးနှင့် ပြန်လည်နေရာချထားရေးဝန်ကြီးဌာန ပြည်ထောင်စုဝန်ကြီး ဒေါက်တာသက်သက်ခိုင်၏ ခရီးစဉ်နှင့်အတူ မြောက်ဦးမြို့သို့ လိုက်ပါ၍ ယဉ်ကျေးမှုနယ်မြေအတွင်း ထိခိုက်ပျက်စီးမှုများ လှည့်လည်ကြည့်ရှုစစ်ဆေးကာ ပြုပြင်ရေးကိစ္စများ စီမံဆောင်ရွက်ခဲ့ပါသည်။

သမိုင်းဝင် ဗျာဒိတ်တော်လာစေတီများ

မြတ်စွာဘုရား၏ ဗျာဒိတ်တော်အရ နန္ဒပဗ္ဗတတောင်၌ ဟင်္သာမင်းဖြစ်ခဲ့ဖူး၍ တည်ထားကိုးကွယ်ခဲ့သော အာဂျပ်တော်စေတီ(ဓာတ်ဦးစေတီ)၊ ဝါရပဗ္ဗတတောင်၌ ကျီးမင်းဖြစ်ခဲ့ဖူး၍ တည်ထားခဲ့သော လက်ယာသလုံးတော်စေတီ(ဓာတ်လယ်စေတီ)၊ သာရဝဏ္ဏပဗ္ဗတတောင်၌ သမင်မင်းဖြစ်ခဲ့ဖူး၍ တည်ထားသော တင်အုံတော်ဓာတ်စေတီ (ဘုရားလေးဆူကျောင်းတိုက်ရှိစေတီ)၊ စူဠနန္ဒပဗ္ဗတတောင်၌ ပဒ္ဓမင်းဖြစ်ခဲ့ဖူး၍ တည်ထားသော လက်ဝဲသလုံးတော်ဓာတ်စေတီတို့သည် အိန္ဒိယနိုင်ငံ ပြည်ထဲရေးဌာန၏ ၁၈၈၃ ခုနှစ် နိုဝင်ဘာလ ၂၈ ရက်နေ့ ရက်စွဲဖြင့် ထုတ်ပြန်ခဲ့သော ဆုံးဖြတ်ချက်အမှတ် (၁-၁၆၈-၈၃) အရ ရှေးဟောင်းစေတီအဆောက်အအုံများ ဖြစ်သည်ဟူ၍ မှတ်တမ်းတင်ဖော်ပြထားကြောင်း သိရသည်။ လက်ဝဲသလုံးတော်ဓာတ်စေတီကို မင်းအဆက်ဆက် ကိုးကွယ်လာခဲ့ရာမှ တိမ်မြုပ်ပျောက်ကွယ်သွားပြီး ကောဇာသက္ကရာဇ် ၁၂၉၁ ခုနှစ်တွင် ပြန်လည်တူးဖော်တွေ့ရှိကာ တတိယအကြိမ်မြောက်စေတီတော်အဖြစ် ဓာတ်တော်များ၊ ရုပ်ပွားတော်များကို ဌာပနာ၍ တည်ထားခဲ့ကြောင်း သိရသည်။ လက်ဝဲသလုံးတော် ဓာတ်စေတီတော်ကြီးသည် ဉာဏ်တော်အားဖြင့် ၁၈ တောင်၊ လုံးပတ်တော် ၂၇ တောင်ရှိကြောင်း မှတ်တမ်းများအရ သိရှိရပါသည်။

ဦးရဲကျော်သူကျောင်းတိုက် (ခ)
သံကျောင်း

စစ်တွေမြို့ မင်းဘာကြီးလမ်းဆင်ကူးလမ်းရပ်ကွက်တွင် တည်ရှိပါသည်။ ဦးရဲကျော်သူမိသားစုက ဆောက်လုပ် လှူဒါန်းခဲ့ခြင်းဖြစ်၍ ဦးရဲကျော်သူကျောင်းဟု ခေါ်တွင်ခြင်းဖြစ်သည်။ ထို့အတူ သံကျောင်းဟူ၍လည်း ခေါ်ကြသေး၏။ အကြောင်းရင်းကမူ ဦးရဲကျော်သူသည် ၁၉၁၀ ပြည့်နှစ်တွင် ထိုကျောင်းကို ဆောက်လုပ်ရန်အတွက် သစ်မာများ ဝယ်ယူစုဆောင်းခဲ့သည်။ ယင်းသို့စီစဉ်နေဆဲမှာပင် ဦးရဲကျော်သူ ကွယ်လွန်ခဲ့၏။ ၎င်း၏ဇနီးဖြစ်သူ ဒေါ်သန္တာဖြူက သားဖြစ်သူ ဦးရွှေသာအား ခေါ်ယူ၍ ကျောင်းဆက်လက်ဆောက်လုပ်ရန် တိုင်ပင်ခဲ့သည်။ ဦးရွှေသာက စဉ်းစားသည်မှာ သစ်ချည်းသက်သက်ဆောက်လျှင် နောင်နှစ်ပေါင်းများစွာ တာရှည်မခံနိုင်၊ တာရှည်ခံအောင် အင်္ဂလန်မှ လိုအပ်သော သံထည်၊ သံတန်ဆာများ ဝယ်ယူတည်ဆောက်ရန် စိတ်ကူးရ၏။ ထို့ကြောင့် ဖခင်စုဆောင်းထားသော ကျွန်းသစ်မာအချို့ကို ပြန်လည်ရောင်းချပြီး သံထည်ပစ္စည်းများ မှာယူတင်သွင်းသည်။ အိန္ဒိယမှ အင်ဂျင်နီယာ၊ လက်သမားများ ငှားရမ်းခေါ်ယူကာ အောက်ခြေကွန်ကရစ်လောင်းပြီး သံတိုင်၊ သံဖုန်းလျှာ၊ သံထု၊ လျှောက်၊ သံအခြင်၊ သံကုန်ဖီ၊ သံမုခ်တို့ဖြင့် ကြီးကျယ်ခမ်းနား မြင့်မားသည့် သံကျောင်းကို ဆောက်လုပ်ခဲ့သည်။ ပြာသာဒ်သုံးဆင့်တင်လျက် ၁၉၁၀ ပြည့်နှစ်မှစတင်ဆောက်လုပ်ခဲ့ရာ ၁၉၁၇ ခုနှစ်တွင် ပြီးစီးခဲ့ကြောင်း သိရသည်။ မြေကေ ၂ ဒသမ ၅ ကေပေါ်တွင် အလျား ပေ ၁၁၀၊ အနံ ပေ ၁၁၀၊ အမြင့် ပေ ၇၀ ရှိ ရှေးဟောင်းကိုလိုနီခေတ် အုတ်တိုင်အဆောက်အအုံ ဗိသုကာလက်ရာပုံစံ အဆောက်အအုံဖြစ်သည်။

နိုင်ငံတော်အကြီးအကဲ၏ ဇူလိုင်လ ၁၀ ရက်နေ့ သွားရောက်ခဲ့သော ရခိုင်ပြည်နယ်ခရီးစဉ်တွင် မိုခါမုန်တိုင်းဒဏ်ကြောင့် ဦးရဲကျော်သူကျောင်းအမိုးများ ပျက်စီးသွားမှုကို ပြန်လည်ပြုပြင်ရန်၊ ဆွေးမြည့်ဟောင်းနွမ်းလာသည့် သံအဆင်တန်ဆာများကို အစားထိုးပြုပြင်ရန်၊ ၎င်းကျောင်းဝင်းထဲမှ သကျမုနိသိမ်တော်ကိုလည်း မူလရောင်စုံမှန်ချပ်များအတိုင်း စာမျက်နှာ ၁၀ သို့ ✦

MRTV DTH စနစ်တွင် ရုပ်သံလိုင်းများ ထည့်သွင်းထုတ်လွှင့်နိုင်ရန် Request For Proposal တင်သွင်းသည့် ကုမ္ပဏီများက အဆိုပြုလွှာများ လာရောက်ရှင်းလင်းတင်ပြ

နေပြည်တော် ဇူလိုင် ၂၇

MRTV DTH စနစ်တွင် ရုပ်သံလိုင်းများ ထည့်သွင်းထုတ်လွှင့်နိုင်ရန် Request For Proposal တင်သွင်းသည့် ကုမ္ပဏီများက အဆိုပြုလွှာများ ရှင်းလင်းတင်ပြခြင်းကို ယနေ့ မွန်းလွဲပိုင်းတွင် နေပြည်တော်ရှိပြန်ကြားရေးဝန်ကြီးဌာန အစည်းအဝေးခန်းမ၌ ကျင်းပသည်။

တက်ရောက်

ရှင်းလင်းတင်ပြပွဲသို့ ပြန်ကြားရေးဝန်ကြီးဌာန ပြည်ထောင်စုဝန်ကြီး ဦးမောင်မောင်အုန်း၊ ဒုတိယဝန်ကြီး ဦးရဲတင့်၊ အမြဲတမ်းအတွင်းဝန် ဦးမျိုးမြင့်မောင်၊ ဌာနဆိုင်ရာအကြီးအကဲများ၊ တာဝန်ရှိသူများနှင့် Forever Group Co.,Ltd ၊ ABC Content Solution Co.,Ltd၊ New Image Trading Co.,Ltd တို့မှ တာဝန်ရှိသူများ တက်ရောက်ကြသည်။

ရှင်းလင်းတင်ပြပွဲတွင် ပြည်ထောင်စုဝန်ကြီး ဦးမောင်မောင်အုန်းက ယခုကဲ့သို့ မီဒီယာကဏ္ဍတွင် ပူးပေါင်းဆောင်ရွက်ပေးသည့်အတွက် ကျေးဇူးတင်ရှိပါကြောင်း၊ ယခုအစီအစဉ်များကို အရည်အသွေးကောင်းကောင်း၊ အဆင့်အတန်းရှိရှိနှင့် ပြည်သူလူထု စိတ်ဝင်စားသည့် Channel အစီအစဉ်များ ဖြစ်စေလိုပါကြောင်း ပြောကြားသည်။

ထို့နောက် MRTV DTH Platform (Direct to Home) စနစ်တွင် ရုပ်သံလိုင်းများ ထည့်သွင်းပြသခွင့်ပြုနိုင်ရေး စိစစ်ရွေးချယ်ရေးကော်မတီဥက္ကဋ္ဌ ဒုတိယဝန်ကြီး ဦးရဲတင့်က ယခုတင်သွင်းလာသည့် ကုမ္ပဏီများ၏ ရှင်းလင်းတင်ပြချက်များအပေါ် စိစစ်ရေးကော်မတီအကဲဖြတ်အဖွဲ့က စိစစ်ရွေးချယ်နိုင်ရေး လုပ်ငန်းစဉ်အတိုင်းစိစစ်၍ သုံးသပ်တင်ပြသွားမည်ဖြစ်ကြောင်း ပြောကြားသည်။

ယင်းနောက် Forever Group Co.,Ltd မှ တာဝန်ရှိသူများက Forever Guoup မှ မိမိတို့၏ Digital Free to Air အခမဲ့ ရုပ်သံလိုင်းများဖြစ်သော မဟာဇာဝ၊ MRTV – 4 ၊ Channel 7 နှင့် Readers Channel ရုပ်သံလိုင်းများကို မြန်မာနိုင်ငံတစ်ဝန်းလုံးသို့ ပိုမိုပျံ့နှံ့ရောက်ရှိစေရန် မြန်မာ့အသံနှင့် ရုပ်မြင်သံကြားက လက်ရှိထုတ်လွှင့်နေသော DVB/T–2 စနစ်တွင် ထုတ်လွှင့်နေသော Channel နှစ်ခုအပြင် Channel နှစ်ခု ထပ်တိုးပြီး Channel လေးခုအား MRTV DTH Platform (Direct to Home) စနစ်တွင် ထည့်သွင်းထုတ်လွှင့်နိုင်ရန် စီစဉ်ဆောင်ရွက်လျက်ရှိကြောင်း ရှင်းလင်းတင်ပြသည်။

ဆက်လက်၍ ABC Content Solution Co.,Ltd မှ တာဝန်ရှိသူက တင်သွင်းလျှောက်ထားလိုသည့် HD ရုပ်သံလိုင်းနှစ်လိုင်းမှာ Mahar Variety Channel နှင့် Mahar Esports Channel တို့ဖြစ်ပါကြောင်း၊ အရည်အသွေးမြင့်သော အနုပညာထုတ်ကုန်များကို ဦးစားပေးထုတ်လုပ်သွားမည်ဖြစ်ပြီး ပရိသတ်ရှေ့မှောက်သို့ အချိန်နှင့်တစ်ပြေးညီ ဖျော်ဖြေမှုနှင့် သတင်းအချက်အလက်များ ရောက်ရှိရမည်၊ ပြည်တွင်းရုပ်သံ ထုတ်လွှင့်မှုမှသည် ပြည်ပရောက် မြန်မာနိုင်ငံသားများအထိ ဖျော်ဖြေတင်ဆက်သွားမည် ဖြစ်ပါကြောင်း၊ Electronic Media ခေတ်တွင် နိုင်ငံတကာနှင့်တန်းတူ မြန်မာနိုင်ငံကိုယ်စားပြု Esport Channel တစ်ခု ပေါ်ပေါက်လာစေမည်ဖြစ်ပါကြောင်း ရှင်းလင်းတင်ပြသည်။

New Image Trading Co.,Ltd မှ တာဝန်ရှိသူကလည်း MRTV DTH တွင် ဖျော်ဖြေရေးရုပ်သံလိုင်းတစ်ခု ထည့်သွင်းထုတ်လွှင့်လိုပါကြောင်း၊ မိမိတို့ ရုပ်သံလိုင်းအနေဖြင့် မြန်မာပြည်တွင်း ရုပ်ရှင်ရုံများ၏ တိုးတက်နှုန်းနှေးကွေးလာခြင်းအပေါ် တတ်အားသရွေ့ အားဖြည့်သွားမည်ဖြစ်ပါကြောင်း၊ မြန်မာနိုင်ငံတွင် ရေရှည်တည်တံ့သော တီထွင်ဆန်းသစ်မှုနှင့် ပရောဂျက်ဝန်ဆောင်မှုများကို ရှာဖွေနေသည့် ဖောက်သည်များအတွက် ပထမဦးဆုံးသော ရွေးချယ်မှုဖြစ်လာရန်၊ ထိပ်တန်းရုပ်ရှင်နှင့် ဖျော်ဖြေရေးနေရာအဖြစ် မြန်မာနိုင်ငံတစ်ဝန်း အသိအမှတ်ပြုခံရစေရန် ဆောင်ရွက်သွားမည်ဖြစ်ပါကြောင်း ရှင်းလင်းတင်ပြသည်။

ဖြည့်စွက်ဆွေးနွေး

ထို့နောက် စိစစ်ရွေးချယ်ရေးကော်မတီအဖွဲ့ဝင် အမြဲတမ်းအတွင်းဝန် ဦးမျိုးမြင့်မောင်နှင့် ညွှန်ကြားရေးမှူးချုပ် ဦးရဲနိုင်တို့က အစီအစဉ်၊ နည်းပညာနှင့် ဘဏ္ဍာရေးကဏ္ဍများအလိုက် ဖြည့်စွက်ဆွေးနွေးကြပြီး ပြည်ထောင်စုဝန်ကြီးက နိဂုံးချုပ်အမှာစကား ပြောကြားသည်။

မြန်မာ့အသံနှင့်ရုပ်မြင်သံကြားသည် ရုပ်သံနှင့် ရေဒီယို/အက်ဖ်အမ်အစီအစဉ်များကို နေ့စဉ်ထုတ်လွှင့်လျက်ရှိရာ ရုပ်သံအစီအစဉ်များကို DVB/T–2 စနစ်ဖြင့် ထုတ်လွှင့်မှုအပြင် DTH စနစ်ဖြင့် ၂၀၂၂ ခုနှစ် ဖေဖော်ဝါရီ ၁ ရက်မှစတင်၍ In-house Channel များဖြင့်သာ ထုတ်လွှင့်ခဲ့ရာမှ ယခုအခါ ပုဂ္ဂလိက Channel များလည်း ထည့်သွင်းထုတ်လွှင့်မှုဖြင့် ရုပ်သံမီဒီယာ ဖွံ့ဖြိုးတိုးတက်ရေးအတွက် စီစဉ်ဆောင်ရွက်နေခြင်းဖြစ်ကြောင်း သိရသည်။

သတင်းစဉ်

မြန်မာနိုင်ငံ လူငယ်ရေးရာလုပ်ငန်းကော်မတီ လုပ်ငန်းညှိနှိုင်းအစည်းအဝေး ကျင်းပ

နေပြည်တော် ဇူလိုင် ၂၇

မြန်မာနိုင်ငံ လူငယ်ရေးရာလုပ်ငန်းကော်မတီ လုပ်ငန်းညှိနှိုင်းအစည်းအဝေး အမှတ်စဉ် (၂/၂၀၂၃) ကို ယနေ့မွန်းလွဲပိုင်းတွင် လူငယ်ရေးရာဦးစီးဌာန အစည်းအဝေးခန်းမ၌ ကျင်းပသည်။

အစည်းအဝေးတွင် မြန်မာနိုင်ငံ လူငယ်ရေးရာလုပ်ငန်းကော်မတီဥက္ကဋ္ဌ အားကစားနှင့် လူငယ်ရေးရာဝန်ကြီးဌာန ဒုတိယဝန်ကြီး ဦးဇင်မင်းထက်က အပြည်ပြည်ဆိုင်ရာ လူငယ်များနေ့ အခမ်းအနား အောင်မြင်စွာ ကျင်းပနိုင်ရေးအတွက် တာဝန်ရှိသူများအားလုံး ဝိုင်းဝန်းပူးပေါင်းဆောင်ရွက်သွားကြရန်လိုကြောင်း၊ တက္ကသိုလ်ဝင်စာမေးပွဲတွင် ထူးချွန်စွာ အောင်မြင်ခဲ့ကြသူများနှင့် ကဏ္ဍအသီးသီးတွင် ထူးချွန်ဆုရရှိခဲ့ကြသူများကို အပြည်ပြည်ဆိုင်ရာ လူငယ်များနေ့ အခမ်းအနားတွင် ဆုများချီးမြှင့်သွားမည်ဖြစ်ကြောင်းနှင့် ဆုရရှိခဲ့ကြသူများ၏ အမည်စာရင်းများကို သတ်မှတ်ရက်အတွင်း အချိန်မီပေးပို့ကြရန်လိုကြောင်း ပြောကြားသည်။

ထို့နောက် အစည်းအဝေးသို့ တက်ရောက်လာကြသူများက အပြည်ပြည်ဆိုင်ရာ လူငယ်များနေ့ အခမ်းအနား အောင်မြင်စွာကျင်းပနိုင်ရေးအတွက် ဘဏ္ဍာရေး၊ တည်းခိုနေထိုင်ရေး၊ အခမ်းအနားပြင်ဆင်ရေး၊ ထူးချွန်ဆုချီးမြှင့်မည့် အစီအစဉ်များနှင့် ပတ်သက်၍ ဆွေးနွေးတင်ပြကြပြီး ဒုတိယဝန်ကြီးက လိုအပ်သည်များကို ဖြည့်စွက်မှာကြားကာ အစည်းအဝေးကို ရုပ်သိမ်းလိုက်သည်။

သတင်းစဉ်

✦ စာမျက်နှာ ၉ မှ

ပြန်လည်တပ်ဆင်ပေးရန်၊ ယင်းသို့ပြုပြင်ရာတွင် ရှေးမူရှေးလက်ရာမပျက် ပြန်လည်ပြုပြင်တည်ဆောက်ပေးရန်၊ အလှူရှင်များ၏ကမ္ပည်းများကိုလည်း မူလအတိုင်း ပြန်လည်ရေးထိုးဖော်ပြပေးရန် လမ်းညွှန်မှာကြားခဲ့ကြောင်းသိရသည်။

အတုလမာရဇိန် ပြည်လုံးချမ်းသာဘုရားကြီး

သက္ကရာဇ် ၁၂၆၀ ပြည့်နှစ်အထိ စစ်တွေမြို့တွင်ကိုးကွယ်ရန် ဆင်းတုတော်ကြီးကြီးမားမား မရှိသေးပေ။ သံတွဲမြို့မှ ဒေသစာရီကြွချီလာသည့် စန္ဒမုနိရုပ်ပွားတော်မြတ်သည်လည်း စစ်တွေမြို့ ဝက်ပါကွင်းတွင် သုံးနှစ်တာမျှ ထားရှိအပူဇော်ခံပြီးနောက် မူလဘုရားဒါယကာများက ၁၂၆၄ ခုနှစ်တွင် ပြန်လည်ပင့်ဆောင်သွားခဲ့သည်။ ဘုရားပြန်ကြွသွားသဖြင့် မြို့လူထုမှာ စိတ်နှလုံးညှိုးနွမ်းနေခိုက် “ငွေလုံလဲကိုင်၊ ကိန်းနှင့်ဆိုင် ရခိုင်ဘုရားပေါ်လတ္တံ့” ဆိုသည့် တဘောင်တစ်ခုပေါ်လာကြောင်း သိရသည်။ တဘောင်၏ အဓိပ္ပာယ်ကိုမူ မဖော်နိုင်ခဲ့ကြ။ သက္ကရာဇ် ၁၂၆၁ ခု၊ သာသနာသက္ကရာဇ် ၂၄၄၂ ခုနှစ်တွင် ပထမကျားရုပ်ဆရာတော် ဘဒ္ဒန္တဦးအဂ္ဂသည် ကျောင်းတွင်လာရောက်တည်းခိုနေသည့် ကြေးသွန်းဆရာကြီး ဦးဘိုးယောက်ကို ထိုင်တော်မူဆင်းတုတော်တစ်ဆူ နမူနာသွန်းလုပ်စေခဲ့သည်။ ဆင်းတုတော်မှာ ကြည်ညိုဖွယ်ရာဖြစ်၍ မြို့လူထုက နှစ်သက်ဝမ်းမြောက်ကြသဖြင့် ယင်းပုံတော်အတိုင်း သွန်းလုပ်ရန် ဆုံးဖြတ်ခဲ့ကြသည်။ ဘုရားသွန်းလုပ်မည့်သတင်းကြောင့် အနယ်နယ်အရပ်ရပ်မှ ရောက်ရှိလာသူများသည် ဝတ်ဆင်လာသည့် စိန်၊ ရွှေ၊ ငွေ ရတနာပစ္စည်းများကို လှူဒါန်းပူဇော်ကြသည်။ တဘောင်တွင်ပါဝင်သည့် ငွေ၊ လုံ၊ လဲ၊ ကိုင်သည် နေ့သင့်နံသင့်တွက်ပါက ၂၄၄၂ ဖြစ်သောကြောင့် ဘုရားသွန်းလုပ်ရန် အကြောင်းပေါ်လာသည်ဟုဆိုကြ၏။ ယင်းရုပ်ပွားတော်မြတ်ကြီးကို ပထမကျားရုပ် ဆရာတော်ကြီး၏ ဝမ်းကွဲအစ်ကိုတော်စပ်သူ ရှုပရုပ်နေ ဆန်စက်ပိုင်ရှင် ဦးသာဖံအား ဘုရားဒါယကာအဖြစ် တာဝန်ပေးကာ သွန်းလုပ်စေခဲ့သည်။ သွန်းလုပ်ပြီးဆင်းတုတော်ကို ယခင်စန္ဒမုနိရုပ်ပွားတော် သီတင်းသုံးသည့်နေရာတွင် ယာယီစံကျောင်းတော်ဖြင့် အပူဇော်ခံထားရှိခဲ့သည်။ ယင်းနောက်မှ ၁၂၆၅ ခုနှစ်တွင် လက်ရှိနေရာသို့ ပင့်ဆောင်ပြီး ဂန္ဓကုဋိတိုက်နှင့် မူလသိမ်တော်အား ၁၂၇၂ ခုနှစ်တွင် ဆောက်လုပ် လှူဒါန်းခဲ့ကြခြင်းဖြစ်သည်။ ဘွဲ့တော်ကို ပြည်လုံးချမ်းသာဘုရားကြီးဟု သမုတ်ခေါ်ဝေါ်ပူဇော်လာခဲ့ကြကြောင်း သိရသည်။

မိုခါမုန်တိုင်းသည် အတုလမာရဇိန် ပြည်လုံးချမ်းသာ ဘုရားကြီး၏ တန်ဆောင်းပြာသာဒ် ဘုံခုနစ်ဆင့်အား တိုက်ခတ်ခဲ့ပြီး တင်လှူထားသော စိန်ဖူးတော်ကို မြေခသွားစေခဲ့သည်။ ကျိုးပဲ့သွားသော ပြာသာဒ်များကို ပြန်လည်ပြုပြင်ရမည်ဖြစ်သည်။ အဆိုပါဘုရားကြီးရှေ့ ဝက်ပါကွင်းထဲတွင် သစ်ပင်ကိုင်းများ ပြိုလဲသွားမှုကို မြန်မာနိုင်ငံရဲတပ်ဖွဲ့ဝင်များ၊ မီးသတ်တပ်ဖွဲ့ဝင်များ၊ ဌာနဆိုင်ရာဝန်ထမ်းများ၊ လူမှုရေးအသင်းအဖွဲ့များက လုပ်အားဒါနပေးလှူ၍ အမြန်ဆုံးရှင်းလင်းဖယ်ရှားပေးခဲ့ကြသည်။

ရခိုင်ဒေသ ဗုဒ္ဓသာသနာ ရောင်ဝါလင်းစေသောဝ်

အရှင်နာဂိန္ဒမော်ကွန်း၌ “အမျိုးသီလ နှစ်ဌာနကို၊ ပြည့်ဝမဏ္ဍိုင်၊ စောင့်စွမ်းနိုင်သည်၊ ရက္ခိုင်နာမ၊ ဘွဲ့မည်လှဖြင့်၊ အန္တတ္တသညာ၊ ခေါ်အပ်စွာတည်း၊ ဗုဒ္ဓဝင်မှာလည်း၊ ကျွန်းတွင်ဇမ္ဗူ၊ လူတွင်ရခိုင်၊ ကြိုင်သည့်သတင်း၊ ကင်းသည့်အပြစ်၊ ချစ်သည့်အမျိုး၊ ကြိုးသည့်လုံ့လ၊ မြတ်စာဂနှင့်၊ နှစ်ဝနတ်လူ၊ ချစ်ကြည်ဖြူသည်၊ နိဗ္ဗူဆုတောင်း ပြည့်အံ့သတည်း ....”ဟု ရေးထိုးထားခဲ့ကြောင်း လေ့လာဖတ်ရှုခဲ့ရသည်။ အမှန်တကယ်လည်း ရခိုင်ဒေသသည် ခေတ်အဆက်ဆက်၌ သာသနာရောင်ဝါ ထိန်လျှံညီးခဲ့သည်။ အမျိုးသီလနှစ်ဌာနကို စောင့်ထိန်းခဲ့ကြသည်။ မိုခါမုန်တိုင်းသင့်ဒေသများ၌ ပြန်လည်ထူထောင်ရေး လုပ်ငန်းများ ဆောင်ရွက်နေသူ အားလုံးသည်လည်း ရခိုင်ပြည်နယ်သူ ပြည်နယ်သားများနှင့်ထပ်တူအမျှ ကုသိုလ်ရ၍ နိဗ္ဗူထိအောင် ရည်မှန်းကြိုးကုတ်အားထုတ် ဆောင်ရွက်နိုင်ကြပါစေကြောင်း ဆုမွန်တောင်းလိုက်ရပါသတည်း။ ။

မာရဝိဇယဗုဒ္ဓရုပ်ပွားတော်မြတ်ကြီး ဗုဒ္ဓါဘိသေကအနေကဇာတင်လှူခြင်းအခမ်းအနား၊ ကျောက်စာရုံစေတီများ ထီးတော်တင်လှူခြင်း အခမ်းအနား၊ ရေစက်ချမဟာမင်္ဂလာအခမ်းအနားများသို့ တက်ရောက်ပူဇော်နိုင်ရေး အသိပေးနှိုးဆော်ခြင်း

နေပြည်တော် ဇူလိုင် ၂၇

ပြည်ထောင်စုနယ်မြေ နေပြည်တော် ဒက္ခိဏသီရိမြို့နယ်ရှိ မာရဝိဇယဗုဒ္ဓဥယျာဉ်တော်တွင် တည်ထားကိုးကွယ်လျက်ရှိသည့် ကမ္ဘာပေါ်ရှိ ထိုင်တော်မူ ကျောက်ဆစ်ဗုဒ္ဓရုပ်ပွားတော်များအနက် ဉာဏ်တော်အမြင့်ဆုံးဖြစ်လာမည့် မာရဝိဇယ ဗုဒ္ဓရုပ်ပွားတော်မြတ်ကြီး ဗုဒ္ဓါဘိသေကအနေကဇာတင်လှူခြင်းအခမ်းအနား၊ ကျောက်စာရုံစေတီများ ထီးတော်တင်လှူခြင်းနှင့် ဗုဒ္ဓဥယျာဉ်တော်သာသနိက အဆောက်အဦများ လှူဒါန်းခြင်း ရေစက်ချမဟာမင်္ဂလာအခမ်းအနားများကို မြန်မာသက္ကရာဇ် ၁၃၈၅ ခုနှစ် ဒုတိယဝါဆိုလပြည့်နေ့ (ဓမ္မစကြာနေ့)၊ ခရစ်နှစ် ၂၀၂၃ ခုနှစ် ဩဂုတ်လ ၁ ရက်နေ့ (အင်္ဂါနေ့)နံနက်ပိုင်းတွင် ကျင်းပပြုလုပ်မည်ဖြစ်ပါသဖြင့် တက်ရောက်ပူဇော်လိုသည့် အလှူရှင်များအနေဖြင့် အောက်ပါ ပုဂ္ဂိုလ်/တယ်လီဖုန်းနံပါတ်များသို့ ဆက်သွယ်စာရင်းပေးပို့ဆောင်ရွက်နိုင်ပါကြောင်း နိဗ္ဗာန်အကျိုးမျှော်၍ အသိပေး နှိုးဆော်အပ်ပါသည်။

(က)	ဦးအာကာမော်	၀၉-၆၇၆၆၄၁၁၆၈
(ခ)	ဦးအောင်ကို	၀၉-၆၇၅၀၀၀၂၁၃
(ဂ)	ဦးသော်ဇင်လှိုင်	၀၉-၆၈၆၁၆၀၉၈၉
(ဃ)	ဦးချစ်ဖြိုးနိုင်	၀၉-၆၇၄၂၂၀၀၈၄
(င)	ဦးအေးမင်းထက်	၀၉-၆၆၀၉၈၅၉၅၆

“ဝ”အမျိုးသားပါတီ (WA NATIONAL PARTY) ကို နိုင်ငံရေးပါတီအဖြစ် မှတ်ပုံတင်ခွင့်ပြု

ပြည်ထောင်စုသမ္မတမြန်မာနိုင်ငံတော်
ပြည်ထောင်စုရွေးကောက်ပွဲကော်မရှင်
ကြေညာချက်အမှတ် (၄၀ / ၂၀၂၃)

၁၃၈၅ ခုနှစ် ၊ ဒုတိယဝါဆိုလဆန်း ၁၀ ရက်
(၂၀၂၃ ခုနှစ် ၊ ဇူလိုင်လ ၂၇ ရက်)

“ဝ”အမျိုးသားပါတီ (WA NATIONAL PARTY) ကို နိုင်ငံရေးပါတီအဖြစ် မှတ်ပုံတင်ခွင့်ပြုခြင်း

ရှမ်းပြည်နယ် (မြောက်ပိုင်း)၊ လားရှိုးမြို့၊ နယ်မြေ (၂)၊ ရပ်ကွက်(၁)၊ သာယာလမ်း၊ အမှတ် (၄၀) တွင် ပါတီရုံးချုပ်ဖွင့်လှစ်ထားရှိသော **“ဝ”အမျိုးသားပါတီ (WA NATIONAL PARTY)** ကို ၂၀၂၃ ခုနှစ်၊ ဇူလိုင်လ ၂၇ ရက်နေ့မှစ၍ နိုင်ငံရေးပါတီများမှတ်ပုံတင်ခြင်းဥပဒေ ပုဒ်မ ၉ နှင့်အညီ မှတ်ပုံတင်ခွင့်ပြုကြောင်း ကြေညာလိုက်သည်။

“ဝ”အမျိုးသားပါတီ (WA NATIONAL PARTY) ၏ မှတ်ပုံတင်အမှတ်မှာ (၃၅) ဖြစ်ပါသည်။

(ပုံ) သိန်းစိုး
ဥက္ကဋ္ဌ
ပြည်ထောင်စုရွေးကောက်ပွဲကော်မရှင်

ပြည်ထောင်စုဝန်ကြီး ဒေါက်တာညွန့်ဖေ ဦးဆောင်သော ကိုယ်စားလှယ်အဖွဲ့ မြန်မာနိုင်ငံသို့ ပြန်လည်ရောက်ရှိ

နေပြည်တော် ဇူလိုင် ၂၇

ပညာရေးဝန်ကြီးဌာန ပြည်ထောင်စုဝန်ကြီး ဒေါက်တာညွန့်ဖေ ဦးဆောင်သော ကိုယ်စားလှယ်အဖွဲ့သည် အင်ဒိုနီးရှားနိုင်ငံ ဂျကာတာမြို့၌ ကျင်းပသည့် အရှေ့တောင်အာရှ ရှေးဦးကလေးသူငယ် ပြုစုစောင့်ရှောက်မှုနှင့် ပညာရေးပြုပြင်ပြောင်းလဲရေးမူဝါဒဆိုင်ရာ အာဆီယံပညာရေးဝန်ကြီးများ စကားဝိုင်းဆွေးနွေးပွဲသို့ တက်ရောက်ပြီး ယနေ့ညပိုင်းတွင် လေကြောင်းခရီးဖြင့် ရန်ကုန်မြို့သို့ ပြန်လည်ရောက်ရှိကြသည်။

ကြိုဆို

ပြည်ထောင်စုဝန်ကြီးနှင့်အဖွဲ့အား ရန်ကုန်တက္ကသိုလ်၊ ဒဂုံတက္ကသိုလ်၊ ရန်ကုန်နိုင်ငံခြားဘာသာ တက္ကသိုလ်နှင့် ရန်ကုန်အဝေးသင်တက္ကသိုလ်တို့မှ ပါမောက္ခချုပ်များနှင့်တာဝန်ရှိသူများက ရန်ကုန်အပြည်ပြည်ဆိုင်ရာလေဆိပ်၌ ကြိုဆိုခဲ့ကြကြောင်း သိရသည်။

သတင်းစဉ်

အဂတိလိုက်စားမှုတိုက်ဖျက်ရေးကော်မရှင်နှင့် ကချင်ပြည်နယ်အစိုးရအဖွဲ့တို့ ပူးပေါင်း၍ Online Platform ဖြင့် အများပြည်သူထံမှ တုံ့ပြန်မှုရယူခြင်းအစီအစဉ် အသုံးပြုနည်းသင်တန်းဖွင့်ပွဲ ကျင်းပ

နေပြည်တော် ဇူလိုင် ၂၇

အဂတိလိုက်စားမှု တိုက်ဖျက်ရေးကော်မရှင်နှင့် ကချင်ပြည်နယ်အစိုးရအဖွဲ့တို့ ပူးပေါင်း၍ Online Platform ဖြင့် အများပြည်သူထံမှ တုံ့ပြန်မှုရယူခြင်း အစီအစဉ် အသုံးပြုနည်းသင်တန်းဖွင့်ပွဲ အခမ်းအနားကို ယနေ့မွန်းလွဲပိုင်းတွင် ကော်မရှင်ရုံး အစည်းအဝေးခန်းမ၌ ကျင်းပသည်။

အခမ်းအနားသို့ အဂတိလိုက်စားမှု တိုက်ဖျက်ရေးကော်မရှင်ဥက္ကဋ္ဌ ဒေါက်တာဌေးအောင်၊ ကချင်ပြည်နယ်ဝန်ကြီးချုပ် ဦးခက်ထိန်နန်၊ ကချင်ပြည်နယ်အစိုးရအဖွဲ့နှင့် ကော်မရှင်ရုံးတို့မှတာဝန်ရှိသူများနှင့် သင်တန်းသား သင်တန်းသူများ တက်ရောက်ကြသည်။

ဦးစွာ ကချင်ပြည်နယ်ဝန်ကြီးချုပ်က ကချင်ပြည်နယ် အဂတိလိုက်စားမှု တားဆီးကာကွယ်ရေး အဖွဲ့အနေဖြင့် အဂတိလိုက်စားမှု တိုက်ဖျက်ရေး ကော်မရှင်က ချမှတ်ထားရှိသည့်လုပ်ငန်းအစီအစဉ်(၆)ရပ်၊ လုပ်ငန်းတာဝန် (၃) ရပ်တို့နှင့်အညီ အဂတိလိုက်စားမှုတားဆီးကာကွယ်ရေးလုပ်ငန်းများကို အကောင်အထည်ဖော် ဆောင်ရွက်လျက်ရှိကြောင်း ပြောကြားသည်။

ဆက်လက်၍ အဂတိလိုက်စားမှု တိုက်ဖျက်ရေးကော်မရှင်ဥက္ကဋ္ဌက အများပြည်သူထံမှ တုံ့ပြန်မှုရယူခြင်းအစီအစဉ်ကို အသေးစားအဂတိလိုက်စားမှုများ လျှော့ချရန်နှင့် ကာကွယ်တားဆီးရန် ပြည်သူ့ဝန်ဆောင်မှု လုပ်ငန်းများ၏ အရည်အသွေးကို သိရှိရန်နှင့် အစိုးရအဖွဲ့နှင့် ပြည်သူများအကြား ယုံကြည်မှု ပိုမိုခိုင်မာလာစေရန် ရည်ရွယ်၍ အသုံးပြုလျက်ရှိကြောင်း၊ ကော်မရှင်အပါအဝင် ပြည်ထောင်စုဝန်ကြီးဌာနနှင့် အဖွဲ့အစည်းများက အများပြည်သူထံမှ တုံ့ပြန်မှုရယူခြင်းအစီအစဉ်ကို ဆောင်ရွက်ရာ၌ Short Code နံပါတ် “1111” ဖြင့် SMS ပေးပို့ရယူလျက်ရှိရာ တုံ့ပြန်မှုရာခိုင်နှုန်း တိုးတက်လာသော်လည်း လိုအပ်ချက်များ ရှိနေသေးကြောင်း၊ အဂတိလိုက်စားမှု တိုက်ဖျက်ရေး လုပ်ငန်းဆိုသည်မှာ တစ်ဦးကောင်း၊ တစ်ယောက်ကောင်းဖြင့် ဆောင်ရွက်၍ရသည့် ကိစ္စမျိုးမဟုတ်ဘဲ နယ်ပယ်စုံ၊ ကဏ္ဍစုံတွင်ရှိသည့် တစ်ဦးတစ်ယောက်ချင်းမှစ၍ အဖွဲ့အစည်းအထိပါ ပူးပေါင်းဆောင်ရွက်ကြရမည့် လုပ်ငန်းမျိုးဖြစ်ကြောင်း၊ သင်တန်းသားများအနေဖြင့် ဆွေးနွေးပို့ချပေးမည့် နည်းပညာဆိုင်ရာ သင်ခန်းစာများကို မှတ်သားလိုက်နာပြီး ကိုယ်တိုင်တတ်သိလိုစိတ်ဖြင့် ကြိုးစားလေ့လာကြရန် တိုက်တွန်းပြောကြားသည်။

ထို့နောက် နိုင်ငံတကာရေးရာနှင့် တားဆီးကာကွယ်ရေးဦးစီးဌာန တားဆီးကာကွယ်ရေးဌာနခွဲ ညွှန်ကြားရေးမှူးက PFP Web Portal အသုံးပြုနည်းနှင့် စပ်လျဉ်း၍ ရှင်းလင်းဆွေးနွေးပို့ချခဲ့ကြောင်း သိရသည်။

သတင်းစဉ်

ကိုဗစ်-၁၉ ရောဂါ ကာကွယ်၊ ထိန်းချုပ်၊ ကုသရေးဆိုင်ရာပစ္စည်းများ တင်သွင်းနိုင်ရေးဆောင်ရွက်

နေပြည်တော် ဇူလိုင် ၂၇

စီးပွားရေးနှင့် ကူးသန်းရောင်းဝယ်ရေးဝန်ကြီးဌာနအနေဖြင့် ကိုဗစ်-၁၉ ရောဂါ ကာကွယ်၊ ထိန်းချုပ်၊ ကုသရေးဆိုင်ရာပစ္စည်းများကို လေကြောင်း၊ ပင်လယ်ရေကြောင်းနှင့် နယ်စပ်ကုန်သွယ်ရေးစခန်းများမှ နှောင့်နှေးကြန့်ကြာမှုမရှိ တင်သွင်းနိုင်ရေး အချိန်နှင့်တစ်ပြေးညီ စီစဉ်ဆောင်ရွက်ပေးလျက်ရှိရာ ယနေ့တွင် ချင်းရွှေဟော်ကုန်သွယ်ရေးစခန်းမှ ကုမ္ပဏီတစ်ခု၊ ယာဉ်တစ်စီးဖြင့် နှာခေါင်းစည်း ၁ ဒသမ ၃၅၃ တန် တင်သွင်းခဲ့ကြောင်း သိရသည်။

ကိုဗစ်-၁၉ ရောဂါ ကာကွယ်၊ ထိန်းချုပ်၊ ကုသရေးဆိုင်ရာပစ္စည်းများကို သက်ဆိုင်ရာဌာနများနှင့်ညှိနှိုင်းထားသည့် SOP များနှင့်အညီ ဦးစားပေး တင်သွင်းခွင့်ပြုပေးလျက်ရှိကြောင်းနှင့် ဆေးဝါးနှင့် ဆက်စပ်ပစ္စည်းများ တင်သွင်းခြင်းနှင့် ဆက်စပ်သည့် အသိပေးကြေညာချက်များကို အများပြည်သူသိရှိစေရန် ဝန်ကြီးဌာန Website ဖြစ်သည့် commerce.gov.mm တွင် ဝင်ရောက်ကြည့်ရှုနိုင်ရေး စီစဉ်ဆောင်ရွက်ပေးထားသည်။

သတင်းစဉ်

မြန်မာနိုင်ငံလုံးဆိုင်ရာထေရဝါဒဗုဒ္ဓဘာသာအဖွဲ့ချုပ်နှင့် နယ်စပ်တောင်တန်းဒေသသာသနာနုဂ္ဂဟအသင်း(ဗဟို)၏ သဘောထားထုတ်ပြန်ချက်

မြန်မာနိုင်ငံလုံးဆိုင်ရာထေရဝါဒဗုဒ္ဓဘာသာအဖွဲ့ချုပ်နှင့်
နယ်စပ်တောင်တန်းဒေသသာသနာနုဂ္ဂဟအသင်း(ဗဟို)၏
သဘောထားထုတ်ပြန်ချက်

၂၀၂၃ ခုနှစ်၊ ဇူလိုင်လ၊ ၂၇ ရက်။

တနင်္သာရီတိုင်းဒေသကြီး၊ လောင်းလုံးမြို့နယ်၊ စခန်းကြီးကျေးရွာရှိ စိုက်ပျိုးရေးသိပ္ပံကျောင်း(ထားဝယ်)မှ ကျောင်းအုပ်ဆရာမကြီးအပါအဝင် (၇)ဦးတို့အား PDF အမည်ခံ အကြမ်းဖက်သမားများက ဇူလိုင်လ (၂၀)ရက်နေ့တွင် အတင်းအဓမ္မ ဖမ်းဆီးခေါ်ဆောင်သွားကြောင်းနှင့် ဇူလိုင်လ (၂၂)ရက်နေ့တွင် အဆိုပါကျောင်းသို့ စိုက်ပျိုးရေးပညာရပ်များ သင်ကြားပို့ချပေးနေသော လောင်းလုံးမြို့နယ်၊ စိုက်ပျိုးရေးဦးစီးဌာနမှ ဒု-ဦးစီးမှူးအားလည်း လက်နက်ငယ်များဖြင့် ပစ်ခတ်သတ်ဖြတ်လုပ်ကြံသွားကြောင်း သတင်းများကို စိတ်မချမ်းမြေ့ဖွယ်ရာ ကြားသိရပါသည်။

ယခုကဲ့သို့ လက်နက်တစ်စုံတစ်ရာ ကိုင်ဆောင်ထားခြင်းမရှိသော အနာဂတ်လူငယ်မောင်မယ်များကို ပညာသင်ကြားပေးနေသူများအား ဖမ်းဆီးခေါ်ဆောင်ခြင်း၊ ရက်စက်ယုတ်မာစွာ သေနတ်ဖြင့် ပစ်ခတ်သတ်ဖြတ်ခြင်းတို့အပေါ် မြန်မာနိုင်ငံလုံးဆိုင်ရာ ထေရဝါဒဗုဒ္ဓဘာသာအဖွဲ့ချုပ်နှင့် နယ်စပ်တောင်တန်းဒေသ သာသနာနုဂ္ဂဟအသင်း (ဗဟို) အနေဖြင့် လုံးဝလက်မခံနိုင်ပါကြောင်းနှင့် ပြင်းထန်စွာ ကန့်ကွက်ရှုတ်ချပါကြောင်း သဘောထားထုတ်ပြန်အပ်ပါသည်။

မြန်မာနိုင်ငံလုံးဆိုင်ရာ ထေရဝါဒဗုဒ္ဓဘာသာအဖွဲ့ချုပ်နှင့် နယ်စပ်တောင်တန်းဒေသ သာသနာနုဂ္ဂဟအသင်း(ဗဟို)

မြန်မာနိုင်ငံစစ်မှုထမ်းဟောင်းအဖွဲ့ သဘောထားထုတ်ပြန်ချက်

မြန်မာနိုင်ငံစစ်မှုထမ်းဟောင်းအဖွဲ့ သဘောထားထုတ်ပြန်ချက်

၂၀၂၃ ခုနှစ်၊ ဇူလိုင်လ ၂၇ ရက်၊ ကြာသပတေးနေ့

၁။ တနင်္သာရီတိုင်းဒေသကြီး၊ လောင်းလုံးမြို့နယ်၊ စခန်းကြီးကျေးရွာရှိ စိုက်ပျိုးရေးသိပ္ပံကျောင်း (ထားဝယ်) မှ ကျောင်းအုပ်ဆရာမကြီးနှင့် အသက် ၁၁ နှစ်အရွယ် ၎င်း၏ သားဖြစ်သူအပါအဝင် ဆရာ၊ ဆရာမ ၅ ဦး၊ စုစုပေါင်း ၇ ဦးတို့အား ဇူလိုင်လ ၂၀ ရက်တွင် PDF အမည်ခံ အကြမ်းဖက်သမားများက အတင်းအဓမ္မ ဖမ်းဆီးခေါ်ဆောင်သွားခဲ့ပြီး ဇူလိုင်လ ၂၂ ရက်တွင်လည်း အဆိုပါကျောင်းသို့ စိုက်ပျိုးရေးပညာရပ်များ သင်ကြားပို့ချပေးနေသည့် လောင်းလုံးမြို့နယ်၊ စိုက်ပျိုးရေးဦးစီးဌာနမှ ဒုတိယဦးစီးမှူးအား PDF အမည်ခံ အကြမ်းဖက်သမားများက လက်နက်ငယ်များဖြင့် ပစ်ခတ်သတ်ဖြတ်သွားကြောင်း စိတ်မချမ်းမြေ့ဖွယ် ကြားသိရပါသည်။

၂။ ယခုကဲ့သို့ နိုင်ငံ့ဝန်ထမ်းများအား ပစ်မှတ်ထား၍ ဖမ်းဆီးခေါ်ဆောင်ခြင်း၊ သတ်ဖြတ်လုပ်ကြံခြင်း စသည့်လုပ်ရပ်များကို ဆင်ခြင်တုံတရားကင်းမဲ့စွာ လုပ်ဆောင်နေသော PDF အမည်ခံ အကြမ်းဖက်သမားများ၏ လုပ်ရပ်အား မြန်မာနိုင်ငံစစ်မှုထမ်းဟောင်းအဖွဲ့က လုံးဝ (လုံးဝ) လက်မခံနိုင်ပါကြောင်းနှင့် ပြင်းထန်စွာ ကန့်ကွက်ရှုတ်ချပါကြောင်း သဘောထားထုတ်ပြန်အပ်ပါသည်။

မြန်မာနိုင်ငံစစ်မှုထမ်းဟောင်းအဖွဲ့

နိုင်ငံ့စီးပွားမြှင့်တင်ရေးရန်ပုံငွေဖြင့် ဆီစက်လုပ်ငန်းများအောင်မြင်ရေး ဆောင်ရွက်ပေးလျက်ရှိ

နေပြည်တော် ဇူလိုင် ၂၇

မြန်မာနိုင်ငံ၏ ပြည်ပစားသုံးဆီတင်သွင်းမှု လျော့ကျစေရေးနှင့် ပြည်တွင်းစားသုံးဆီ ဖူလုံစေရေးအတွက် ဆီထွက်သီးနှံများ ပိုမိုစိုက်ပျိုးထုတ်လုပ်ရန် လိုအပ်သကဲ့သို့ အရည်အသွေးကောင်း စားသုံးဆီများ ထုတ်လုပ်ရန် အဆင့်မီဆီစက်များလည်း လိုအပ်သဖြင့် ဆီစက်လုပ်ငန်းများ ဖွံ့ဖြိုးရေး ချေးငွေစီမံခန့်ခွဲမှုလုပ်ငန်းအဖွဲ့ကို စီမံကိန်းနှင့်ဘဏ္ဍာရေးဝန်ကြီးဌာန ဒုတိယဝန်ကြီး ဦးဆောင်ဖွဲ့စည်းပြီး အကောင်အထည်ဖော်ဆောင်ရွက်လျက်ရှိသည်။

ယင်းလုပ်ငန်းများ အောင်မြင်ရေးအတွက် ချေးငွေစိစစ်ကြီးကြပ်ရေးနှင့် စောင့်ကြည့်လေ့လာသုံးသပ်ရေး (Monitoring and Evaluation) အဖွဲ့ ခေါင်းဆောင်ဖြစ်သော သမဝါယမနှင့်ကျေးလက်ဖွံ့ဖြိုးရေးဝန်ကြီးဌာန အမြဲတမ်းအတွင်းဝန် ဦးခန့်ဇော်သည် ယနေ့နံနက်ပိုင်းတွင် နေပြည်တော်ကောင်စီနယ်မြေ တပ်ကုန်းမြို့နယ်အတွင်း နိုင်ငံ့စီးပွားမြှင့်တင်ရေးရန်ပုံငွေဖြင့် ဆောင်ရွက်နေသည့် ဆီစက်လုပ်ငန်းများကို ကွင်းဆင်းကြီးကြပ်စစ်ဆေးသည်။

အမြဲတမ်း အတွင်းဝန်သည် တပ်ကုန်းမြို့နယ် ထန်းတောကြီးကျေးရွာရှိ ကျော်သန်းဆီစက်၊ ခရမ်းစပ်ကုန်းကျေးရွာရှိ စိန်စီဆီစက်နှင့် ဆရာစံရပ်ကွက်ရှိ ရန်နိုင်ဆီစက်တို့သို့ သွားရောက်ပြီး ချေးငွေထုတ်ယူပြီးစီးမှု အခြေအနေ၊ ချေးငွေစီမံချက်ပါအတိုင်း ဆီစက်လုပ်ငန်းတွင် အမှန်တကယ်လိုက်နာသုံးစွဲမှု ရှိ/ မရှိတို့ကို ကြီးကြပ်စစ်ဆေးကာ လုပ်ငန်းအခက်အခဲများအပေါ် ဌာနဆိုင်ရာများနှင့်အတူ ပေါင်းစပ်ဖြည့်ဆည်းဆောင်ရွက်ပေးခဲ့ကြောင်း သိရသည်။

သတင်းစဉ်

သပိတ်ကျင်းမြို့နယ်၌ ၂၀၂၃ခုနှစ် မိုးရာသီလူထုစုပေါင်း သစ်ပင်စိုက်ပျိုးပွဲကျင်းပ

သပိတ်ကျင်း ဇူလိုင် ၂၇

မန္တလေးတိုင်းဒေသကြီး သပိတ်ကျင်းမြို့နယ်တွင် သစ်တောဦးစီးဌာနမှ ကြီးမှူးကျင်းပသည့် ၂၀၂၃ ခုနှစ် မိုးရာသီသစ်ပင်စိုက်ပျိုးပွဲကို ယနေ့နံနက်ပိုင်းက ကမ္ဘာအေးကွက်သစ်၌ ကျင်းပသည်။

စုစုပေါင်း အပင် ၅၀၀ စိုက်ပျိုး

ဦးစွာ သပိတ်ကျင်းခရိုင် စီမံအုပ်ချုပ်ရေးအဖွဲ့ဥက္ကဋ္ဌ ဦးရဲမြတ်တင့်နှင့် ဌာနဆိုင်ရာတာဝန်ရှိသူများအား ပျိုးပင်များဖြန့်ဝေပေးခဲ့ပြီး သစ်တောစိုက်ခင်းများ ထူထောင်ခြင်းဖြင့် သဘာဝပတ်ဝန်းကျင် စိမ်းလန်းစိုပြည်၍ ဒေသအပူချိန် လျော့ချနိုင်စေရန်နှင့် ဂေဟစနစ် ပြုပြင်ထိန်းသိမ်းဆောင်ရွက်နိုင်ပြီး သဘာဝဘေးအန္တရာယ်များ ကျရောက်ခြင်းမှ ကာကွယ်နိုင်ရန်အတွက် ကျွန်းပင် ၂၀၀၊ ပိတောက် ပင် ၁၅၀၊ ခရေပင် ၅၀၊ စိန်ပန်းပင် ၅၀၊ ငုရွှေဝါပင် ၅၀ စုစုပေါင်းအပင် ၅၀၀ စိုက်ပျိုးခဲ့သည်။

အဆိုပါ မိုးရာသီသစ်ပင်စိုက်ပျိုးပွဲသို့ သပိတ်ကျင်းခရိုင် စီမံအုပ်ချုပ်ရေးအဖွဲ့ ဥက္ကဋ္ဌနှင့်အဖွဲ့ဝင်များ၊ မြို့နယ်စီမံအုပ်ချုပ်ရေးအဖွဲ့ ဥက္ကဋ္ဌနှင့် အဖွဲ့ဝင်များ၊ မြို့နယ်အထွေထွေအုပ်ချုပ်ရေးဦးစီးဌာန ဒုတိယအုပ်ချုပ်ရေးမှူးနှင့် ဝန်ထမ်းများ၊ မြို့နယ်သစ်တောဦးစီးအရာရှိနှင့်ဝန်ထမ်းများ၊ ဌာနဆိုင်ရာများ၊ မြို့နယ်မိခင်နှင့် ကလေးစောင့်ရှောက်ရေးအသင်းဥက္ကဋ္ဌနှင့်အသင်းဝင်များ၊ မြို့နယ်အမျိုးသမီးရေးရာအဖွဲ့ဝင်များ၊ မီးသတ်တပ်ဖွဲ့ဝင်များ၊ ရပ်ကွက်နေပြည်သူများ ပူးပေါင်းပါဝင်စိုက်ပျိုးခဲ့ကြကြောင်း သိရသည်။

မြို့နယ်(ပြန်/ဆက်)

ကဝမြို့နယ်၌ မိုးရာသီဒီရေတော သစ်ပင်စိုက်ပျိုးပွဲ ကျင်းပ

ကဝ ဇူလိုင် ၂၇

ပဲခူးတိုင်းဒေသကြီး ကဝမြို့နယ်တွင် ဇူလိုင် ၂၆ ရက်က ပဲခူးမြို့နယ်သစ်တောဦးစီးဌာနမှ ၂၀၂၃ ခုနှစ် အပြည်ပြည်ဆိုင်ရာဒီရေတောဂေဟစနစ်ထိန်းသိမ်းရေးနေ့အထိမ်းအမှတ် မိုးရာသီဒီရေတော သစ်ပင်စိုက်ပျိုးပွဲကို အောင်ကံလှိုင်ကျေးရွာအနီး စစ်တောင်းမြစ်ဝရှိ အောင်နိမိတ်ဒီရေတောအဆိုပြုကြိုးပြင်ကာကွယ်တောအတွင်း ကျင်းပခဲ့သည်။

အဆိုပါ သစ်ပင်စိုက်ပျိုးပွဲတော်သို့ ပဲခူးတိုင်းဒေသကြီး သစ်တောဦးစီးဌာန ညွှန်ကြားရေးမှူး ဦးကျော်ဇေယျ ဦးဆောင်သည့် တိုင်းဒေသကြီး/ ခရိုင်/မြို့နယ် သစ်တောဝန်ထမ်းများ၊ ကဝမြို့နယ်ဌာနဆိုင်ရာ

ဝန်ထမ်းများနှင့် ဒေသခံပြည်သူများ စုစုပေါင်း ၇၅ ဦးတို့က စုပေါင်းစိုက်ပျိုးခဲ့ကြ ကြောင်း သိရသည်။

ကြေးမုံ

အပြည်ပြည်ဆိုင်ရာ ဒီရေတော ဂေဟစနစ်ထိန်းသိမ်းရေးနေ့အထိမ်းအမှတ် သစ်ပင်စိုက်ပျိုးပွဲ ကျင်းပ

ကျောင်းကုန်း ဇူလိုင် ၂၇

၂၀၂၃ ခုနှစ် "အပြည်ပြည်ဆိုင်ရာ ဒီရေတော ဂေဟစနစ် ထိန်းသိမ်းရေးနေ့" အထိမ်းအမှတ်အဖြစ် ဧရာဝတီတိုင်းဒေသကြီး ရေကြည်မြို့နယ်သစ်တောဦးစီးဌာန ကျောင်းကုန်းဘိနယ်မှူးကြီးမှူး၍ ကျောင်းကုန်းမြို့နယ် အမှတ်(၁) ရပ်ကွက် အောင်ရတနာဘုန်းကြီးကျောင်းဝင်းအတွင်း၌ ယမန်နေ့နံနက် ၇ နာရီခွဲက စုပေါင်းသစ်ပင်စိုက်ပျိုးခဲ့ကြသည်။

အဆိုပါသစ်ပင်စိုက်ပျိုးပွဲသို့ မြို့နယ်စီမံအုပ်ချုပ်ရေးအဖွဲ့ဥက္ကဋ္ဌ မြို့နယ်အုပ်ချုပ်ရေးမှူး ဦးစိုးဝင်း၊ အဖွဲ့ဝင်(၁)ဗိုလ်မှူး နေဝင်းနောင်၊ အဖွဲ့ဝင်(၂)ဦးတင်မောင်၊ အတွင်းရေးမှူး မြို့နယ်ရဲတပ်ဖွဲ့မှူး ရဲမှူး အောင်နိုင်ဦး၊ ရေကြည်မြို့နယ် သစ်တောဦးစီးဌာန တောအုပ်ကြီး ဦးကိုကိုလေးနှင့် သစ်တောဝန်ထမ်းများ၊ ဌာနဆိုင်ရာ တာဝန်ရှိသူများနှင့် ပြည်သူများ စုစုပေါင်းအင်အား ၁၅၀ ခန့်က အမြင့်သုံးပေနှင့်အထက်ရှိသော ကျွန်းပင် ၁၅၀ နှင့်မန်ဂျန်ရှားပင် ၅၀၀ စုစုပေါင်း အပင် ၆၅၀ အား စိုက်ပျိုးခဲ့ကြသည်။

ဝင်းကြိုင်(ပြန်/ဆက်)

အထွက်နှုန်းကောင်းမွန်ပြီး အရည်အသွေးမြင့်မားသည့် သီးနှံမျိုးသစ်များ တိုးမြှင့်မွေးမြူထုတ်လုပ်နိုင်ရန် ဘာသာရပ်ဆိုင်ရာကျွမ်းကျင်သော မျိုးဗီဇပညာရှင် အရင်းအမြစ်များ လိုအပ်လျက်ရှိ

နေပြည်တော် ဇူလိုင် ၂၇

ပြောင်းလဲသက်ရောက်လာသော ရာသီဥတု အခြေအနေအပေါ် မူတည်၍ ဒေသရာသီဥတုနှင့် ကိုက်ညီသော အထွက်နှုန်း ကောင်းမွန်ပြီး အရည်အသွေး မြင့်မားသည့် သီးနှံမျိုးသစ်များ တိုးမြှင့်မွေးမြူ ထုတ်လုပ်နိုင်ရန် ဘာသာရပ်ဆိုင်ရာ ကျွမ်းကျင်သော မျိုးဗီဇပညာရှင် အရင်းအမြစ်များ လိုအပ်လျက်ရှိကြောင်း ဒုတိယဝန်ကြီး ဒေါက်တာတင်ထွန်းက ပြောကြားသည်။

ယနေ့ နံနက်ပိုင်းတွင် နေပြည်တော် ဇေယျာသီရိမြို့နယ် စိမ်းစားပင် ဆန်စပါး သရုပ်ပြစိုက်ကွင်း၌ ကွင်းဆင်းလေ့လာနေကြသော ရေဆင်းစိုက်ပျိုးရေး တက္ကသိုလ် အပင်မျိုးမွေးမြူရေး ဘာသာရပ်အထူးပြု ကျောင်းသား ကျောင်းသူများနှင့် တွေ့ဆုံစဉ် စိုက်ပျိုးရေး၊ မွေးမြူရေးနှင့် ဆည်မြောင်းဝန်ကြီးဌာန ဒုတိယဝန်ကြီး ဒေါက်တာတင်ထွန်းက ထိုသို့ ပြောကြားခဲ့ခြင်းဖြစ်သည်။

ထို့ပြင် ဒုတိယဝန်ကြီးက ကျောင်းပြီးပါက မိမိကိုယ်ပိုင်လုပ်ငန်းခွင်တွင်ဖြစ်စေ၊ နိုင်ငံ လုပ်ငန်းခွင်တွင်ဖြစ်စေ မျိုးသစ်များ မွေးမြူထုတ်လုပ်ရေးနှင့် မျိုးသန့်မျိုးစေ့ ထုတ်လုပ်ရေး ပညာရပ်များကိုပါ လေ့လာသွားရန်လိုအပ်ကြောင်း၊ အခြေခံစပါးမျိုးမွေးမြူရေးပညာရပ်ကို စာတွေ့ လက်တွေ့ ကျွမ်းကျင်ပိုင်နိုင်မှုရှိရေး စနစ်တကျ လေ့လာသွားကြစေလိုကြောင်းကိုလည်း ထည့်သွင်း ပြောကြားခဲ့သည်။

ဆက်လက်၍ ဒုတိယဝန်ကြီးသည် ရေဆင်းစိုက်ပျိုးရေး တက္ကသိုလ်ဘွဲ့နှင်းသဘင် အစည်းအဝေးခန်းမသို့ ရောက်ရှိရာ ဒုတိယပါမောက္ခချုပ်၊ ပါမောက္ခ/ဌာနမှူးများနှင့် တာဝန်ရှိသူများက အသစ်ဖွဲ့စည်းထားရှိသော ဘာသာရပ်ဆိုင်ရာ ဌာနများ၏ လုပ်ငန်းဆောင်ရွက်မှု၊ စာသင်နှစ်အလိုက် တိုးမြှင့်ဆောင်ရွက်ရမည့် လုပ်ငန်းစဉ်များနှင့် ပတ်သက်၍ တင်ပြကြသည်။

ထို့နောက် ဒုတိယဝန်ကြီးက ရေဆင်းစိုက်ပျိုးရေး တက္ကသိုလ် ကျောင်းဆင်း မောင်မယ်များ၏ ဘဝတစ်သက်တာတွင် အရည်အချင်းပြည့်ဝသည့် စိုက်ပျိုးရေး ပညာရှင်များအဖြစ် အောင်မြင်ခိုင်မာစွာ ရပ်တည်နိုင်ရေးသာမက အနာဂတ်လယ်ယာကဏ္ဍ ခေတ်မီဖွံ့ဖြိုးတိုးတက်ရေးကို မျှော်မှန်း ဆောင်ရွက်ရန် လိုအပ်ချက်များကို ဆွေးနွေးမှာကြားခဲ့ကြောင်း သိရသည်။

သတင်းစဉ်

ဓာတ်ခွဲနမူနာစုစုပေါင်း ၅၀၄၂ ခု စစ်ဆေးပြီးစီး ကိုဗစ် - ၁၉ ရောဂါ ဓာတ်ခွဲအတည်ပြုလူနာသစ် ကိုးဦး တွေ့ရှိ

ကိုဗစ်-၁၉ ရောဂါစောင့်ကြပ်ကြည့်ရှုမှုနှင့်ပတ်သက်၍ သတင်းထုတ်ပြန်ခြင်း (၂၇-၇-၂၀၂၃) ရက်နေ့ ည (၈:၀၀) နာရီ

ကျန်းမာရေးဝန်ကြီးဌာနသည် ကိုဗစ်-၁၉ သံသယလူနာများ၊ ဓာတ်ခွဲအတည်ပြုလူနာနှင့် အနီးကပ်ထိတွေ့ခဲ့သူများနှင့် အသွားအလာကန့်သတ်ထားရှိသူများအား ကိုဗစ်-၁၉ ရောဂါ ရှိ၊ မရှိ ဓာတ်ခွဲစစ်ဆေးခြင်း ပုံမှန်ဆောင်ရွက်လျက်ရှိပြီး (၂၆-၇-၂၀၂၃) ရက်နေ့ ည (၈:၀၀) နာရီမှ (၂၇-၇-၂၀၂၃) ရက်နေ့ ည(၈:၀၀)နာရီအတွင်း ဓာတ်ခွဲနမူနာ စုစုပေါင်း (၅,၀၄၂)ခုအား စစ်ဆေးပြီးစီးခဲ့ရာ ကိုဗစ်-၁၉ ရောဂါ ဓာတ်ခွဲအတည်ပြုလူနာသစ်(၉)ဦး တွေ့ရှိရပါသည်။ ထို့ကြောင့် ယနေ့အတွက် ရောဂါပိုးတွေ့ရှိမှု ရာခိုင်နှုန်းမှာ (၀.၁၈) ရာခိုင်နှုန်းရှိပါသည်။

သို့ဖြစ်ပါ၍ ယနေ့အထိ ဓာတ်ခွဲနမူနာစုစုပေါင်း (၁၁,၀၁၀,၂၄၃) ခုအား စစ်ဆေးခဲ့ပြီး ကိုဗစ်-၁၉ ဓာတ်ခွဲအတည်ပြုလူနာ စုစုပေါင်း (၆၄၁,၀၂၅)ဦး ရှိပြီဖြစ်ပါသည်။

ဓာတ်ခွဲအတည်ပြုလူနာများအား နေအိမ်တွင် သီးခြားထားရှိခြင်းနှင့် ဆေးရုံများတွင် သီးခြားထားရှိကုသမှုပေးခြင်းများ ဆောင်ရွက်ခဲ့ရာ ယနေ့တွင် ပြန်လည်ကောင်းမွန်လာသူ (၇)ဦးရှိသဖြင့် ယနေ့အထိပြန်လည်ကောင်းမွန်လာသူစုစုပေါင်း (၆၁၉,၇၉၉) ဦး ရှိပြီဖြစ်ပါသည်။ ယနေ့တွင် ကိုဗစ်-၁၉ ရောဂါဖြင့် သေဆုံးသူမရှိသဖြင့် ယနေ့အထိ သေဆုံးသူစုစုပေါင်း (၁၉,၄၉၄) ဦး ရှိပါသည်။

ကိုဗစ်-၁၉ ရောဂါဆိုင်ရာ သတင်းအချက်အလက်များကို ကျန်းမာရေးဝန်ကြီးဌာန၏ အင်တာနက်စာမျက်နှာ www. moh. gov.mm တွင် ဝင်ရောက်ကြည့်ရှုနိုင်ပါသည်။

ကျန်းမာရေးဝန်ကြီးဌာန

မြောက်ကိုရီးယားခေါင်းဆောင် ကင်ဂျုံအန်နှင့် ရုရှားကာကွယ်ရေးဝန်ကြီး ဆာဂျေးရှိုဂူးတို့ နောက်ဆုံးပေါ် ဒုံးကျည်များပါဝင်သည့် လက်နက်ပြပွဲသို့ သွားရောက်ကြည့်ရှု

ပြုံယမ်း ဇူလိုင် ၂၇

မြောက်ကိုရီးယား ခေါင်းဆောင် ကင်ဂျုံအန်နှင့် ရုရှားကာကွယ်ရေးဝန်ကြီး ဆာဂျေးရှိုဂူးတို့သည် မြောက်ကိုရီးယား၏ နောက်ဆုံးပေါ် ဒုံးကျည်များပါဝင်သည့် လက်နက်ပြပွဲသို့ ယမန်နေ့တွင် သွားရောက် ကြည့်ရှုခဲ့ကြောင်း မြောက်ကိုရီးယား မီဒီယာများက သတင်းဖော်ပြသည်။

လက်နက်ပြပွဲ၌ ဇူလိုင် ၁၂ ရက်က ဒုတိယအကြိမ် စမ်းသပ်ပစ်လွှတ်ခဲ့သည့် Hwasong-18 တိုက်ချင်းပစ် ဒုံးကျည် အမျိုးအစားအသစ်လည်း ပါဝင်ပြသထားသည်။

ရောက်ရှိနေ

ဆာဂျေးရှိုဂူးသည် ပြုံယမ်း၌ ယနေ့ကျင်းပသည့် ကိုရီးယားစစ်ပွဲ အပစ်အခတ်ရပ်စဲရေး နှစ်(၇၀)ပြည့် အထိမ်းအမှတ်အခမ်းအနားကို တက်ရောက်ရန် မြောက်ကိုရီးယားသို့ ရောက်ရှိနေသည်။

ရုရှားသမ္မတ ဗလာဒီမာပူတင်ထံမှ ကိုယ်ရေးကိုယ်တာ စာတစ်စောင်ကို ဆာဂျေးရှိုဂူးက ခေါင်းဆောင်ကင်ဂျုံအန်ထံသို့ ပေးအပ်ခဲ့ကြောင်း သိရသည်။

ခေါင်းဆောင်ကင်နှင့် ဆာဂျေးရှိုဂူးတို့သည် နိုင်ငံတော်ကာကွယ်ရေးနှင့် လုံခြုံရေးနယ်ပယ်ဆိုင်ရာ ကိစ္စရပ်များနှင့် ပတ်သက်ပြီး အမြင်ချင်းဖလှယ်ခဲ့ကြသည်။

အလားတူ အပစ်အခတ်ရပ်စဲရေး နှစ်ပတ်လည်နေ့ အထိမ်းအမှတ် အခမ်းအနားတက်ရောက်ရန် တရုတ်ကိုယ်စားလှယ်အဖွဲ့လည်း မြောက်ကိုရီးယားနိုင်ငံသို့ ရောက်ရှိလျက်ရှိသည်။ ကိုယ်စားလှယ်အဖွဲ့သည် တရုတ်သမ္မတ ရှီကျင့်ဖျင်၏ ကိုယ်ရေးကိုယ်တာ စာတစ်စောင်ကို ခေါင်းဆောင်ကင်ထံသို့ပေးအပ်ခဲ့ကြောင်း သိရသည်။

ကိုးကား - အင်န်အိတ်ချ်ကေ
ဘာသာပြန် - အောင်ကျော်ကျော်

ဖိလစ်ပိုင်နိုင်ငံ၌ ခရီးသည်တင်စက်လှေတစ်စင်း တိမ်းမှောက်မှုကြောင့် ၂၁ ဦး အနည်းဆုံး သေဆုံး

မနီလာ ဇူလိုင် ၂၇

ဖိလစ်ပိုင်နိုင်ငံ မနီလာမြို့တော်အရှေ့ဘက် ရိုင်ဇယ်လ်ပြည်နယ်ရှိ ရေကန်တစ်ခုတွင် ခရီးသည်တင်စက်လှေတစ်စင်း တိမ်းမှောက်ခဲ့ရာ ၂၁ ဦး အနည်းဆုံး သေဆုံးခဲ့ကြောင်း ဖိလစ်ပိုင်ကမ်းခြေစောင့်တပ်က အတည်ပြုပြောကြားသည်။

အဆိုပါမတော်တဆမှုသည် ယနေ့ ဒေသစံတော်ချိန် မွန်းလွဲ ၁ နာရီဝန်းကျင်တွင် ဖြစ်ပွားခဲ့ပြီး ၂၁ ဦး သေဆုံးခဲ့ကြောင်း ဖိလစ်ပိုင် ကမ်းခြေစောင့်တပ်ပြောရေးဆိုခွင့်ရှိသူ ရေတပ်ဗိုလ်ချုပ်ကြီး အာမန်ဒိုဘာလီလိုက ရုပ်သံအင်တာဗျူးတစ်ခုတွင် ပြောကြားသည်။

စက်လှေသည် ရိုင်ဇယ်လ်ပြည်နယ်ရှိ ဘီနန်ဂိုနန်မြို့၏ အကြီးဆုံးရေကန်ဖြစ်သော Laguna de Bay ရှိ Talim ကျွန်းသို့ ဦးတည်ထွက်ခွာလာစဉ် တိမ်းမှောက်သွားခဲ့ကြောင်း သိရသည်။

လေပြင်းတိုက်ခတ်မှုကြောင့် စက်လှေပေါ် လိုက်ပါစီးနင်းသူများ အထိတ်တလန့်ဖြစ်ခဲ့ပြီးနောက် ဆိပ်ကမ်းဘက်သို့မရောက်မီ တိမ်းမှောက်သွားခဲ့ခြင်းဖြစ်ကြောင်း ဖိလစ်ပိုင်ကမ်းခြေစောင့်တပ်က ဆိုသည်။

မတော်တဆမှုအတွင်း ရေနစ်သေဆုံးသူ ၂၁ ဦးရှိပြီး ကျန် ၄၀ အသက်ရှင်သန်လွတ်မြောက်ခဲ့ကြောင်း ရိုင်ဇယ်လ်ပြည်နယ် ရဲတပ်ဖွဲ့က အတည်ပြုပြောကြားသည်။

တိုင်ဖွန်းမုန်တိုင်း ဒွေါ့ဆူရီတိုက်ခတ်မှုကြောင့် နိုင်ငံအတွင်း ရေကြီးမှုနှင့် မြေပြိုမှုများဖြစ်ပွားခဲ့ပြီး အနည်းဆုံး ငါးဦးသေဆုံးခဲ့ကြောင်း သိရသည်။

ကိုးကား - ဆင်ဟွာ
ဘာသာပြန် - အောင်ကျော်ကျော်

ဗီယက်နမ်နိုင်ငံမှ အထည်ချုပ်လုပ်ငန်းများ အစိမ်းရောင်ထုတ်လုပ်ရေးလုပ်ငန်းများအဖြစ် ပြောင်းလဲ

ဟန္နိုင်း ဇူလိုင် ၂၇

ဗီယက်နမ်နိုင်ငံမှ အထည်ချုပ်ကုမ္ပဏီများသည် သဘာဝပတ်ဝန်းကျင်နှင့်ကိုက်ညီသည့် အစိမ်းရောင်ကုန်ထုတ်လုပ်ရေးလုပ်ငန်းသို့ ပြောင်းလဲရေးအတွက် ကြိုးပမ်းလာကြကြောင်း ဒေသခံသတင်းစာ ဗီယက်နမ်နယူးစ်၏ ယနေ့သတင်းအရ သိရသည်။

နိုင်ငံမှ အထည်ချုပ်ထုတ်ကုန်များကို ကမ္ဘာလုံးဆိုင်ရာ မှာယူမှုများ ကျဆင်းနေချိန်တွင် ယခုကဲ့သို့ ဆောင်ရွက်ခြင်းဖြစ်သည်။

ရေရှည်တည်တံ့ခိုင်မြဲသော ဖွံ့ဖြိုးတိုးတက်ရေး ပန်းတိုင်များ အောင်မြင်စွာ အကောင်အထည်ဖော်ဆောင်ရွက်ရေးနှင့် ထုတ်လုပ်မှုကုန်ကျစရိတ်ဆုံးရှုံးခြင်းကို ကာမိစေရေးအတွက် ပြည်တွင်းကုမ္ပဏီများသည် အစိမ်းရောင်ထုတ်လုပ်မှုကွင်းဆက်များဆီသို့ ကူးပြောင်းရန် လိုအပ်သည်ဟု သတင်းစာကမှတ်ချက်ပြုသည်။ နိုင်ငံအတွင်းရှိ အထည်ချုပ်လုပ်ငန်းများသည် ဥရောပနိုင်ငံများ မှ လက်ခံသည့် အရည်အသွေးမြင့် အဝတ်အထည်များထုတ်လုပ်ရေးအတွက် ပြီးခဲ့သည့်နှစ်များအတွင်းကပင် ကြိုးပမ်းဆောင်ရွက်ခဲ့ကြောင်း ဗီယက်နမ်အထည်ချုပ်လုပ်ငန်းအဖွဲ့မှ ဥက္ကဋ္ဌ ဗူဒတ်ဂျီအန်းက ပြောကြား သည်။

ဗီယက်နမ်အထည်အလိပ်လုပ်ငန်းသည် အရင်းအမြစ်များကို ထိရောက်စွာအသုံးပြုရေး၊ စွန့်ပစ်ပစ္စည်းများလျှော့ချရေးကို ဦးတည်လုပ်ဆောင်သင့်ကြောင်း ၎င်းက ထပ်လောင်းပြောကြားသည်။

ကိုးကား - ဆင်ဟွာ၊ ဘာသာပြန် - စိုးသူရ

တရုတ်အမျိုးသားများထံရောင်းစားရန် စီစဉ်ခဲ့သူများကို လူကုန်ကူးမှုဖြင့် အလုပ်နှင့်ထောင်ဒဏ်ချမှတ်

နေပြည်တော် ဇူလိုင် ၂၇

အမျိုးသမီးလေးဦးကို တရုတ်အမျိုးသားများထံ ရောင်းစားရန် စီစဉ်ခဲ့သူများကို လူကုန်ကူးမှုဖြင့် အလုပ်နှင့် ထောင်ဒဏ် နှစ်(၂၀) ချမှတ်ခဲ့ကြောင်း မြန်မာနိုင်ငံရဲတပ်ဖွဲ့မှ သိရသည်။

ကချင်ပြည်နယ် မိုးညှင်းမြို့နယ်နေ ဒေါ်ခမ်းစိန်(ခ)မရှမ်းမ၊ ရှမ်းပြည်နယ် မူဆယ်မြို့နေ မခင်ချိုသက်၊ မခင်သူသူ(ခ)အကြီးမ၊ ဧရာဝတီတိုင်းဒေသကြီး မအူပင်မြို့နေ မဝင်းဝင်းတို့က မန္တလေးတိုင်းဒေသကြီးနေ မ ---၊ ၂၂ နှစ်၊ ဧရာဝတီတိုင်းဒေသကြီးနေ မ---၊ ၁၉ နှစ်၊ မ----၊ ၁၈ နှစ်နှင့် ရန်ကုန်တိုင်းဒေသကြီးနေ မ---၊ ၁၉ နှစ်တို့ကို တရုတ်ယောကျ်ားယူပါက မြန်မာငွေကျပ် သိန်း ၅၀ မှ သိန်း ၁၀၀ ကျော်ခန့်အထိ ရရှိမည်ဟု ပြောဆိုစည်းရုံးခေါ်ဆောင်၍ တရုတ်ယောကျ်ားများထံ ပို့ဆောင်ရောင်းစားရန် စီစဉ်ခဲ့သဖြင့် မူဆယ်မြို့မရဲစခန်း(ပ)၁၂၀/၂၀၂၃၊ လူကုန်ကူးမှုတားဆီးနှိမ်နင်းရေးဥပဒေပုဒ်မ ၃၇(က)/၃၈(က)/၄၄ ဖြင့် အမှုရေးဖွင့်၍ မူဆယ်ခရိုင်တရားရုံးသို့ တရားစွဲတင်ပို့ခဲ့ရာ ဇူလိုင် ၂၆ ရက်တွင် တရားခံ ဒေါ်ခမ်းစိန်(ခ)မရှမ်းမကို လူကုန်ကူးမှုတားဆီးနှိမ်နင်းရေးဥပဒေပုဒ်မ ၃၇(ခ)အရ အလုပ်နှင့်ထောင်ဒဏ် သုံးနှစ်၊ လူကုန်ကူးမှုတားဆီးနှိမ်နင်းရေး ဥပဒေပုဒ်မ ၃၈(က)အရ အလုပ်နှင့်ထောင်ဒဏ် နှစ် (၂၀) သီးခြားစီကျခံစေရန်နှင့် တရားခံ မခင်ချိုသက်၊ မခင်သူသူ(ခ)အကြီးမနှင့် မဝင်းဝင်းတို့ သုံးဦးကို လူကုန်ကူးမှုတားဆီးနှိမ်နင်းရေး ဥပဒေပုဒ်မ ၃၈(က)အရ အလုပ်နှင့်ထောင်ဒဏ် နှစ် (၂၀) ကျခံစေရန် အမိန့်ချမှတ်ခဲ့ကြောင်း သိရသည်။

သတင်းစဉ်

တရားမဝင် သစ်မျိုးစုံ၊ စက်သုံးဆီ၊ စားသောက်ကုန်ပစ္စည်းများနှင့် ယာဉ်များ သိမ်းဆည်းရမိ

နေပြည်တော် ဇူလိုင် ၂၇

တရားမဝင် ကုန်သွယ်မှု တိုက်ဖျက်ရေး ဦးဆောင်ကော်မတီ၏ ကြီးကြပ်ကွပ်ကဲမှုဖြင့် တရားမဝင် ကုန်သွယ်မှုများကို ဥပဒေနှင့်အညီ ထိရောက်စွာ တားဆီး အရေးယူနိုင်ရေး ဆောင်ရွက်လျက်ရှိရာ ဇူလိုင် ၂၃ ရက်တွင် အကောက်ခွန်ဦးစီးဌာန၏ စီမံခန့်ခွဲမှုဖြင့် မရမ်းချောင် အမြဲတမ်း စစ်ဆေးရေးစခန်း တာဝန်ခံ ဦးဆောင်သော ထုတ်နုတ်ပူးပေါင်းအဖွဲ့သည် ရန်ကုန်-မော်လမြိုင် ပြည်ထောင်စုလမ်းမကြီး မိုင်တိုင်အမှတ် (၉၃)မိုင် (၁) ဖာလုံအနီး၌ ရပ်တန့်ထားသော ယာဉ်နှစ်စီးနှင့် ဘီးလင်းတိုးဂိတ်အနီး၌ ယာယီတားဆီးထားသည့် ယာဉ်သုံးစီးတို့အား စိစစ်၍ မရမ်းချောင် အမြဲတမ်းစစ်ဆေးရေးစခန်းသို့ ပို့ဆောင်ပြီး အသေးစိတ် စစ်ဆေးမှုများ ဆောင်ရွက်ခဲ့ရာ တရားဝင် စာရွက်စာတမ်း အထောက်အထား တင်ပြနိုင်ခြင်းမရှိသည့် ပြောင်းအိတ် ၃၅၇၀ (ခန့်မှန်းတန်ဖိုး ငွေကျပ် ၁၀၃၅၃၀၀၀၀)၊ အဆိုပါပစ္စည်းများ တင်ဆောင်လာသည့် Nissan Diesel Tractor Head နှစ်စီး၊ Man Tractor Head တစ်စီး၊ Scania Tractor Head တစ်စီး၊ Chenglong Tractor Head တစ်စီးနှင့် နောက်တွဲယာဉ် ငါးတွဲ(ခန့်မှန်းတန်ဖိုးငွေကျပ် ၂၂၅၀၀၀၀၀၀) စုစုပေါင်း (ခန့်မှန်းတန်ဖိုးငွေကျပ် ၃၂၈၅၃၀၀၀၀) ကို သိမ်းဆည်းရမိခဲ့ပြီး အကောက်ခွန်လုပ်ထုံးလုပ်နည်းများနှင့်အညီ အရေးယူဆောင်ရွက်လျက်ရှိသည်။

မရမ်းချောင် အမြဲတမ်းစစ်ဆေးရေးစခန်း၌ သိမ်းဆည်းရမိမှု။

ထို့အတူ ဇူလိုင် ၂၅ ရက်တွင် ဧရာဝတီတိုင်း ဒေသကြီး တရားမဝင်ကုန်သွယ်မှုတိုက်ဖျက်ရေး အထူးအဖွဲ့၏ စီမံခန့်ခွဲမှုဖြင့် တာဝန်ကျ ပူးပေါင်းအဖွဲ့က ပုသိမ်-ရန်ကုန် ကားလမ်း ကိုးဆူကျေးရွာ စစ်ဆေးရေးဂိတ်အနီး၌ စစ်ဆေးမှုများ ဆောင်ရွက်ခဲ့ရာ လိုင်စင်မဲ့ Toyota Belta ယာဉ်တစ်စီး(ခန့်မှန်းတန်ဖိုး ငွေကျပ် ၅၀၀၀၀၀၀)ကို သိမ်းဆည်းရမိခဲ့ပြီး ပို့ကုန်သွင်းကုန် ဥပဒေနှင့်အညီ အရေးယူဆောင်ရွက်လျက်ရှိသည်။

ထို့အပြင် ဇူလိုင် ၂၆ ရက်တွင် မကွေးတိုင်းဒေသကြီး တရားမဝင်ကုန်သွယ်မှုတိုက်ဖျက်ရေး အထူးအဖွဲ့၏ စီမံခန့်ခွဲမှုဖြင့် တာဝန်ကျ ပူးပေါင်းအဖွဲ့က ရေစကြိုမြို့ အမှတ်(၇)ရပ်ကွက် မြို့အဝင် ဆိုင်းဘုတ်အနီး၌ တရားမဝင် စက်သုံးဆီ(ချက်ဆီ) ဂါလန် ၃၀ (ခန့်မှန်းတန်ဖိုးငွေကျပ် ၁၈၀၀၀၀)၊ အဆိုပါစက်သုံးဆီများသယ်ဆောင်လာသည့် Jialing ဆိုင်ကယ်တစ်စီးနှင့် Canda ဆိုင်ကယ်တစ်စီး (ခန့်မှန်းတန်ဖိုးငွေကျပ် ၃၀၀၀၀၀) စုစုပေါင်း (ခန့်မှန်းတန်ဖိုးငွေကျပ် ၄၈၀၀၀၀)ကို သိမ်းဆည်းရမိခဲ့ပြီး ရေနံနှင့် ရေနံထွက်ပစ္စည်းများဆိုင်ရာ ဥပဒေနှင့်အညီ အရေးယူဆောင်ရွက်လျက်ရှိသည်။

၎င်းအပြင် ပဲခူးတိုင်းဒေသကြီး တရားမဝင်ကုန်သွယ်မှုတိုက်ဖျက်ရေးအထူးအဖွဲ့၏ စီမံခန့်ခွဲမှုဖြင့် ခရိုင်သစ်တောဦးစီးဌာနအလိုက် ဦးဆောင်သော ပူးပေါင်းအဖွဲ့များက စစ်ဆေးမှုများ ဆောင်ရွက်ခဲ့ရာ ဇူလိုင် ၂၅ ရက်တွင် ပြည်ခရိုင်အတွင်း၌ တရားမဝင် ကျွန်းသစ် ၁ ဒသမ ၀၇၈ တန်(ခန့်မှန်းတန်ဖိုးငွေကျပ် ၂၀၉၃၄၀)ကို လည်းကောင်း၊ ဇူလိုင် ၂၆ ရက်တွင် တောင်ငူခရိုင်အတွင်း၌ တရားမဝင် ကျွန်းသစ် ၁၃ ဒသမ ၄၂၀ တန် (ခန့်မှန်းတန်ဖိုးငွေကျပ် ၄၄၂၈၆၀၀)ကို လည်းကောင်း၊ ဇူလိုင် ၂၇ ရက်တွင် ပဲခူးခရိုင်၊ တောင်ငူခရိုင်နှင့် ညောင်လေးပင်ခရိုင်အတွင်း၌ တရားမဝင် ကျွန်းသစ် ၅ ဒသမ ၅၁၇ တန်နှင့် အခြားသစ် ၃ ဒသမ ၂၇၃ တန် (ခန့်မှန်းတန်ဖိုးငွေကျပ် ၃၇၉၃၃၁၀)ကို လည်းကောင်း စုစုပေါင်း (ခန့်မှန်းတန်ဖိုးငွေကျပ် ၈၄၃၁၂၅၀)ကို သိမ်းဆည်းရမိခဲ့ပြီး သစ်တောဥပဒေနှင့်အညီ အရေးယူ ဆောင်ရွက်လျက်ရှိသည်။

သို့ဖြစ်ပါ၍ ဇူလိုင် ၂၃ ရက်၊ ၂၅ ရက်၊ ၂၆ ရက်နှင့် ၂၇ ရက်တို့တွင် သိမ်းဆည်းရမိမှု စုစုပေါင်းမှာ အမှုတွဲ ၁၅ မှု(ခန့်မှန်းတန်ဖိုးငွေကျပ် ၃၄၂၄၄၁၂၅၀)ဖြစ်ကြောင်း တရားမဝင်ကုန်သွယ်မှု တိုက်ဖျက်ရေးဦးဆောင်ကော်မတီမှ သိရသည်။

သတင်းစဉ်

ထန်းတပင်မြို့နယ်၌ နိုင်ငံ့စီးပွားမြှင့်တင်ရေးရန်ပုံငွေဖြင့် မိုးစပါးစိုက်ပျိုးမည့် တောင်သူများထံသို့ သွင်းအားစုပစ္စည်းများ ပေးအပ်

ရန်ကုန် ဇူလိုင် ၂၇

နိုင်ငံ့စီးပွားမြှင့်တင်ရေးရန်ပုံငွေဖြင့် မိုးစပါးစိုက်ပျိုးမည့် တောင်သူအစုအဖွဲ့များထံသို့ သွင်းအားစုပစ္စည်းများ ပေးအပ်ခြင်းကို ယနေ့နံနက်ပိုင်းက ရန်ကုန်တိုင်းဒေသကြီး ထန်းတပင်မြို့နယ် စိုက်ပျိုးရေးဦးစီးဌာနရုံး၌ ကျင်းပသည်။

သွင်းအားစုပစ္စည်းများ ပေးအပ်ပွဲအခမ်းအနားတွင် မြို့နယ်စီမံအုပ်ချုပ်ရေးအဖွဲ့ဥက္ကဋ္ဌ ဦးနိုင်နိုင်ဦး၊ မြန်မာ့လယ်ယာဖွံ့ဖြိုးရေးဘဏ် မန်နေဂျာ ဦးစောလှဝင်းအောင်နှင့် လေဆာဝေါကုမ္ပဏီနှင့် သြဘာကုမ္ပဏီတို့မှ တာဝန်ရှိသူများက အမှာစကားများ ပြောကြားပြီး မြို့နယ်စိုက်ပျိုးရေးဦးစီးဌာန ဦးစီးမှူး ဦးစောဝင်းကိုက နိုင်ငံ့စီးပွားမြှင့်တင်ရေးရန်ပုံငွေဖြင့် တောင်သူများထံသို့ သွင်းအားစုပစ္စည်းများ ပေးအပ်ရခြင်းနှင့်ပတ်သက်၍ ရှင်းလင်းပြောကြားသည်။

ထို့နောက် တာဝန်ရှိသူများနှင့် နိုင်ငံ့စီးပွားမြှင့်တင်ရေးရန်ပုံငွေဖြင့် အကျိုးတူလယ်ယာစနစ်ဖြင့် ဆောင်ရွက်ကြသည့် တောင်သူများ စာချုပ်ချုပ်ဆိုခဲ့ကြပြီး မိုးစပါး ၂၂၄ ဧက စိုက်ပျိုးသွားကြမည့် ရေဖြူကျေးရွာမှ တောင်သူ ရှစ်ဦး၊ ဘုသန္တတ်ကျေးရွာမှ တောင်သူ ၁၁ ဦး၊ မဲပလီကျေးရွာမှ တောင်သူ ၁၁ ဦး စုစုပေါင်းတောင်သူ ၃၀ ထံသို့ တစ်ဧက ငွေကျပ်နှစ်သိန်းနှုန်းဖြင့်ညီမျှသည့် သွင်းအားစုပစ္စည်းများကို မြို့နယ်စီမံအုပ်ချုပ်ရေးအဖွဲ့ဥက္ကဋ္ဌ ဦးနိုင်နိုင်ဦး၊ မြို့နယ်စိုက်ပျိုးရေးဦးစီးဌာန ဦးစီးမှူး ဦးစောဝင်းကိုနှင့် တာဝန်ရှိသူများက ပေးအပ်ကြောင်း သိရသည်။

ဇင်မင်းထိုက်(ထန်းတပင်)

မြန်မာ့အသံနှင့်ရုပ်မြင်သံကြား

၂၈-၇-၂၀၂၃ သောကြာနေ့

MRTV HD

၀၆:၀၀ မင်းကွန်းဆရာတော်ဘုရားကြီး၏ပရိတ်တရားတော်(အာဋာနာဋိယသုတ်)
၀၇:၀၀ နံနက်ခင်းသတင်း
၀၇:၃၅ ကမ္ဘာတည်မည့်သာသနာ့မော်ကွန်း (အပိုင်း-၃)
၀၉:၃၅ Soccer View
၁၀:၀၀ သတင်းထဲကသတင်း
၁၀:၃၀ လူမှုစီးပွားသတင်းများ
၁၂:၃၀ ရုပ်မြင်သံကြားဇာတ်လမ်း 'လှျှာ'
၁၃:၃၀ MRTV National News
၁၄:၀၀ နိုင်ငံခြားဇာတ်လမ်းတွဲ 'ကံကြမ္မာမုန်တိုင်း' (အပိုင်း-၃၅)
၁၅:၂၅ လူငယ်ရေးရာအစီအစဉ်
၁၆:၃၅ မျိုးဝှက်တင့်စေဆိုကရေးတီးအငွေ
၁၇:၂၀ ဖြစ်ထွန်းအောင်မြင်ဒန့်သလွန်ပင်
၁၇:၃၀ Weekly Sports Info
၁၈:၀၀ ပြည်တွင်းသတင်း
၁၈:၃၅ သံစဉ်ချိုမြမြန်မာတေးအလှ
၁၉:၃၀ ကမ္ဘာတည်မည့်သာသနာ့မော်ကွန်း
၂၀:၀၀ ပြည်တွင်းသတင်း နိုင်ငံတကာသတင်း မိုးလေဝသအခြေအနေ
၂၁:၀၀ "ဟရိဝိဇယမြတ်စုဒ္ဓဝမ္ဗမူဟာတေးများနှင့် ငြိမ်းချမ်းသာယာတေးသံသာများ တေးဂီတ ဖျော်ဖြေပွဲ" တိုက်ရိုက်ထုတ်လွှင့်မှု အစီအစဉ်

mitv

07:01 Evergreen Classic: Metta Inngyin Yagon (Sein Lei Lei)
07:11 Chef Life: Kelvin Hong Song (Chinese Chef)
07:45 Betel Nut Farmer
08:01 News
08:27 Mhaw Yaw Gyi Elephant Camp
08:42 Gemstone Sculptor
08:54 World Nature Conservation Day (28th July)
09:01 Life In Night ……..Art In Life (Ep-2) (Part-2)
09:28 Bravocado Benefits
09:49 Myanma Traditional Art, Silversmith
09:52 World Hepatitis Day (28th July)
10:01 News

MRTV NRC

ချင်း(ချိုး) (၀၆:၀၀ မှ ၀၇:၀၀)
ချင်းရိုးရာဆေးအိုးဆေးတံအကြောင်း
မွန် (၀၇:၀၀ မှ ၀၉:၀၀)
သပြုသီးဟင်းနှင့်ပုစွန်ကြော်
ရခိုင် (၀၉:၀၀ မှ ၁၁:၀၀)
ရခိုင့်ရိုးသဂေါ်တလာဘ်ကောင်ဖျာလွ
ရှမ်း (၁၁:၀၀ မှ ၁၃:၀၀)
သဘာဝကျောက်စက်ပန်းဆွဲများရှိရာဝက်ဘာလိုက်ဂူ
ဝ (၁၃:၀၀ မှ ၁၅:၀၀)
စာအတူတူဖတ်ကြရအောင်
ကချင် (၁၅:၀၀ မှ ၁၇:၀၀)
ဒါကြက်ဥပူတင်းလုပ်စားကြမယ်
ကယား (၁၇:၀၀ မှ ၁၉:၀၀)
ရေစက်နေသောငှက်ကလေး(ပုံပြင်)
ဝကေကရင် (၁၉:၀၀ မှ ၂၀:၀၀)
ငါးတန်ဖမ်းခြင်း
အနောက်ပိုးကရင် (၂၀:၀၀ မှ ၂၁:၀၀)
သဘာဝရဲ့လက်ဆောင်အင်းရဲကျွန်း
အရှေ့ပိုးကရင် (၂၁:၀၀ မှ ၂၂:၀၀)
ပန်းလိုမွှေး၍စွမ်းသည့်ဆေး
ချင်း(လိုင်ဇိုး) (၂၂:၀၀ မှ ၂၃:၀၀)
တေးသံရှင်B Cung Lian Thawng (ရင်တွင်းသီချင်း)

MRTV NEWS

၀၆:၀၀ အဖွင့်၊တေးသီချင်း
၀၆:၄၀ အားကစားသတင်း
၀၉:၀၀ ပြည်တွင်းသတင်း(LIVE)
၁၄:၀၀ MRTV National News
၁၅:၀၀ ပြည်တွင်းသတင်း(LIVE)
၁၆:၀၀ သတင်းမှန်ကဏ္ဍ(LIVE)
၁၉:၀၀ ပြည်တွင်းသတင်း(LIVE)
၁၉:၄၅ ကမ္ဘာတည်မည့်သာသနာ့မော်ကွန်း(အပိုင်း-၂) (မာရဝိဇယဗုဒ္ဓရုပ်ပွားတော်မြတ်ကြီးတည်ထားပူဇော်မှုဆိုင်ရာသမိုင်းမှတ်တမ်း)
၂၀:၀၀ ပြည်တွင်းသတင်း(LIVE)
၂၃:၀၀ ပြည်တွင်းသတင်း(LIVE)

MRTV PARLIAMENT

၀၉:၀၀ အဖွင့်၊အလံ
၀၉:၃၀ ဥပဒေရေးရာအဖြာဖြာဇာတ်လမ်းတို 'ကွက်လပ်ဖြည့်ပါ'
၁၀:၀၀ ပြည်ထောင်စုရွေးကောက်ပွဲကော်မရှင်၏ ကြေညာချက်သတင်းများ
၁၀:၃၀ PR SYSTEM စကားဝိုင်း (MWD)
၁၁:၀၀ နိုင်ငံတကာရွေးကောက်ပွဲများအကြောင်း (ဆွစ်ဇာလန်နိုင်ငံ)
၁၁:၃၀ အတွေးအမြင် (အပိုင်း-၇)
၁၈:၀၀ Economic Review (အပိုင်း-၁၂)

MRTV FARMERS

၀၆:၀၀ အဖွင့်၊နိုင်ငံတော်သီချင်း၊နှုတ်ခွန်းဆက်
၀၆:၀၂ တောင်သူလယ်သမားရေးရာသတင်း
၀၆:၄၀ တောင်သူများအထောက်အပံ့ဖြစ်စေဖို့ ပျားမွေးမြူကြစို့
၀၇:၀၀ ကျေးလက်ကွန်ရက်
၀၇:၄၀ တစ်ပိုင်တစ်နိုင်ရေပေါ်လှောင်အိမ်ဖြင့် ငါးမွေးမြူခြင်း
၀၉:၀၀ စာသင်ခန်းမှသည်လယ်တောဆီ (ဇာတ်လမ်းတို)
၀၉:၅၀ ဆင်သေလက်ဝဲလက်တံမြောင်းတိုးချဲ့တည်ဆောက်ခြင်း

MRTV SPORTS

၀၆:၀၀ အဖွင့်
၀၆:၃၀ အခြေခံအားကစားနည်းစနစ်များ
၀၇:၀၀ Sports News
၀၇:၃၀ Soccer View/ Weekly Sports Info/ Sports Diary/Weekly MNL Review/Weekly Soccer Preview
၀၇:၄၅ အားကစားလောကထဲကသူတို့အကြောင်း/ လူငယ်တို့အတွက် လမ်းပြကြယ်
၀၈:၀၀ ပြန်လည်ခံစားမြန်မာနေရှင်နယ်လိဂ် ဘောလုံးပွဲစဉ်များ
၁၁:၃၀ နိုင်ငံခြားဇာတ်လမ်းတွဲ 'အတိတေတ်ဘောအတ်ဆေး'
၂၀:၀၀ ပြည်တွင်းသတင်း

Education Channel ကို နေ့စဉ် နံနက် (၉:၀၀)နာရီမှ တစ်ကြိမ်လျှင် (၃)နာရီ (၆)ကြိမ်နှုန်း (၂၄)နာရီ ထုတ်လွှင့်ပြသပေးလျက်ရှိပါသည်။

SCAN ME

www.mrtv.gov.mm t.me/mrtvnews twitter.com/mrtvwebportal

ရခိုင်ပြည်နယ်ဝန်ကြီးချုပ် စုပေါင်းသန့်ရှင်းရေးဆောင်ရွက်နေမှုကို လှည့်လည်ကြည့်ရှု ပြန်လည်ထူထောင်ရေးအတွက် အလှူငွေပေးအပ်ပွဲ တက်ရောက်

စစ်တွေ ဇူလိုင် ၂၇

ရခိုင်ပြည်နယ် သဘာဝဘေးအန္တရာယ်ဆိုင်ရာ စီမံခန့်ခွဲမှုအဖွဲ့ဥက္ကဋ္ဌ ရခိုင်ပြည်နယ်ဝန်ကြီးချုပ် ဦးထိန်လင်းသည် ဒုတိယဝန်ကြီးများ၊ ပြည်နယ်ဝန်ကြီးများ၊ တာဝန်ရှိသူများနှင့်အတူ ယနေ့နံနက်ပိုင်းက စစ်တွေမြို့ပေါ်ရှိ ဘုန်းတော်ကြီးကျောင်းများ သန့်ရှင်းသာယာလှပရေးအတွက် စုပေါင်းသန့်ရှင်းရေးဆောင်ရွက်နေမှုကို လှည့်လည်ကြည့်ရှုစစ်ဆေးပြီး မိုခါမုန်တိုင်းသင့်ပြည်သူများအတွက် ပြန်လည်ထူထောင်ရေးလုပ်ငန်းများဆောင်ရွက်ရန် အလှူငွေပေးအပ်ပွဲသို့ တက်ရောက်သည်။

ဦးစွာ ပြည်နယ်ဝန်ကြီးချုပ်နှင့်အဖွဲ့သည် စစ်တွေမြို့ မင်းဂံရပ်ကွက်ရှိ ကျောင်းထိုင်ဘုန်းကြီးသင်တန်းကျောင်း၌ ဌာနဆိုင်ရာများ၊ နယ်မြေခံတပ်မတော်သားများ၊ ရဲတပ်ဖွဲ့ဝင်များနှင့် ဒေသခံပြည်သူများ စုပေါင်းသန့်ရှင်းရေးဆောင်ရွက်နေမှုကို သွားရောက်ကြည့်ရှုအားပေးကြပြီး စားသောက်ဖွယ်ရာများ ပေးအပ်ကြကာ လိုအပ်သည်များကို တာဝန်ရှိသူများအား လမ်းညွှန်မှာကြားခဲ့သည်။ ထို့နောက် ပြည်နယ်ဝန်ကြီးချုပ်နှင့်အဖွဲ့သည် အလိုတော်ပြည့်ဘုန်းတော်ကြီးကျောင်းတိုက်အတွင်း ဌာနဆိုင်ရာများ ပါဝင်သည့် ပူးပေါင်းအဖွဲ့က စုပေါင်းသန့်ရှင်းရေးဆောင်ရွက်နေမှုကို လည်းကောင်း၊ နန္ဒာရာမဘုန်းတော်ကြီးကျောင်းတိုက်အတွင်း၌ စုပေါင်းသန့်ရှင်းရေးဆောင်ရွက်နေမှုကို လည်းကောင်း လှည့်လည်ကြည့်ရှုအားပေးကြပြီး စားသောက်ဖွယ်ရာများ ပေးအပ်ကြကာ လိုအပ်သည်များကို တာဝန်ရှိသူများနှင့် ပေါင်းစပ်ညှိနှိုင်းပေးခဲ့သည်။

အလားတူ ရခိုင်ပြည်နယ်အတွင်းရှိ မြို့နယ်များတွင်လည်း ဌာနဆိုင်ရာများ၊ နယ်မြေခံတပ်မတော်သားများ၊ ရဲတပ်ဖွဲ့ဝင်များနှင့် ဒေသခံပြည်သူများက ဘုန်းတော်ကြီး ကျောင်းတိုက် အသီးသီးတွင် စုပေါင်းသန့်ရှင်းရေးဆောင်ရွက်လျက်ရှိကြောင်း သိရသည်။

ထို့နောက် ပြည်နယ်ဝန်ကြီးချုပ်နှင့်အဖွဲ့သည် ပြည်နယ်အစိုးရအဖွဲ့ရုံး အစည်းအဝေးခန်းမ၌ မိုခါမုန်တိုင်းသင့်ပြည်သူများအတွက် ပြန်လည်ထူထောင်ရေးနှင့် သာသနာရေးဆိုင်ရာ အဆောက်အအုံများ ပြုပြင်ရာတွင် အသုံးပြုနိုင်ရေးအတွက် အလှူငွေပေးအပ်ပွဲသို့ တက်ရောက်ကြသည်။ အလှူငွေပေးအပ်ပွဲတွင် ရန်ကုန်တိုင်းဒေသကြီး လှိုင်မြို့နယ် အောင်ချမ်းသာကျောင်းဆရာတော် မဟာသဒ္ဓမ္မဇောတိကဓဇ ဘဒ္ဒန္တနာရဒနှင့် တပည့်ဒါယကာ၊ ဒါယိကာမများက ငွေကျပ်သိန်း ၁၀၀၊ လပွတ္တာမြို့နယ် ဘီးတွတ်ရွာ စိန်ရတနာလင်းဆန်စက်လုပ်ငန်းပိုင်ရှင် ဦးသန်းဦးနှင့်ဇနီး ဒေါ်ခင်ပြုံးရီတို့က ငွေကျပ်ငါးသိန်း၊ ဇဝံဂေလိ(အေဂျီ) အသင်းတော်များ အထွေထွေသာသနာကောင်စီက ငွေကျပ် သိန်း ၂၀၊ မြန်မာနိုင်ငံ ဆိုင်ကယ်ကုန်သည်ကြီးများအသင်းက ငွေကျပ် ၁၂၅၀၀၀၀၀၊ ထိုင်းနိုင်ငံ ခွန်ကန်မြို့ ဒယ်ချားငါးဖမ်းပိုက်စက်ရုံမှ မြန်မာနိုင်ငံသား အမျိုးသားအလုပ်သမား ဦးနိုင်ဦး အပါ ၁၁ ဦးက ငွေကျပ်သိန်း ၂၀ တို့ကို လှူဒါန်းကြရာ ပြည်နယ်ဝန်ကြီးချုပ် ဦးထိန်လင်းက လက်ခံရယူပြီး ဂုဏ်ပြုမှတ်တမ်းလွှာများ ပြန်လည်ပေးအပ်ကာ ကျေးဇူးတင်စကားပြန်လည်ပြောကြားသည်။

နေ့လယ်ပိုင်းတွင် ပြည်နယ်ဝန်ကြီးချုပ်နှင့် အဖွဲ့သည် စစ်တွေမြို့ ရှုခင်းသာလမ်း (စာတိုက် လမ်းဆုံမှ စစ်တွေဟိုတယ်လမ်းဆုံအထိ) ပေ ၁၂၉၀၀ လမ်းပိုင်းတွင် ဆိုင်ကလုန်းမုန်တိုင်း(မိုခါ) တိုက်ခတ်မှုကြောင့် ပျက်စီးခဲ့မှုများအား ပြန်လည်ပြုပြင်နေမှုများကို သွားရောက်ကြည့်ရှုစစ်ဆေးကြသည်။

ဆက်လက်၍ ပြည်နယ်ဝန်ကြီးချုပ်နှင့်အဖွဲ့သည် ပို့ဗွင့်အပန်းဖြေစခန်း ပြန်လည်ပြုပြင်နေမှုကို သွားရောက်ကြည့်ရှုစစ်ဆေးကြပြီး လိုအပ်သည်များကို လမ်းညွှန်မှာကြားကာ ရှုခင်းသာလမ်း တစ်လျှောက် လမ်းပိုင်းအလိုက်ပြုပြင်နေမှု၊ ကမ်းခြေသန့်ရှင်းသာယာရေးဆောင်ရွက်နေမှု၊ ဒီရေတောသစ်ပင်များ စိုက်ပျိုးထားရှိမှုတို့ကိုလှည့်လည် ကြည့်ရှုစစ်ဆေးခဲ့သည်။

မွန်းလွဲပိုင်းတွင် ပြည်နယ်ဝန်ကြီးချုပ်သည် ဒုတိယဝန်ကြီးများ၊ ပြည်နယ်ဝန်ကြီးများနှင့်အတူ အဆိုပါအစည်းအဝေးခန်းမ၌ သဘာဝဘေးပြန်လည်ထူထောင်ရေးဆိုင်ရာ လုပ်ငန်းညှိနှိုင်းအစည်းအဝေးသို့ တက်ရောက်ကြသည်။ အစည်းအဝေးတွင် လုပ်ငန်းကော်မတီများအလိုက် ပြန်လည်ထူထောင်ရေးဆိုင်ရာလုပ်ငန်းများနှင့် စပ်လျဉ်း၍ အစည်းအဝေးဆုံးဖြတ်ချက်များအပေါ် လိုက်နာဆောင်ရွက်ပြီးစီးမှု၊ ဆက်လက်ဆောင်ရွက်မည့်အစီအမံများ၊ လုပ်ငန်းတိုးတက်မှုအခြေအနေများနှင့်စပ်လျဉ်းပြီး ရှင်းလင်းတင်ပြချက်များအပေါ် လိုအပ်သည်များ ပေါင်းစပ်ညှိနှိုင်းဆောင်ရွက်ပေးခဲ့ကြောင်း သိရသည်။

သတင်း - တင်ထွန်း(ပြန်/ဆက်)
ဓာတ်ပုံ - ဝင်းမင်းစိုး(ပြန်/ဆက်)

ရခိုင်ပြည်နယ်အတွင်း ဒေသအလိုက် ခန့်အပ်တာဝန်ပေးသူများက ပြန်လည်ထူထောင်ရေးလုပ်ငန်းများ ကူညီဆောင်ရွက်လျက်ရှိ

နေပြည်တော် ဇူလိုင် ၂၇

ဆိုင်ကလုန်းမုန်တိုင်း(မိုခါ) တိုက်ခတ်မှုကြောင့် ထိခိုက်ပျက်စီးခဲ့သည့် ဒေသများတွင် ပြန်လည်ထူထောင်ရေးလုပ်ငန်းများ ဆောင်ရွက်နိုင်ရန် ဒေသအလိုက် တပ်မတော်အရာရှိကြီးများကို ခန့်အပ်တာဝန်ပေးထားပြီးဖြစ်သည်။

ထိုသို့ ပြန်လည်ထူထောင်ရေးလုပ်ငန်းများ ဆောင်ရွက်ရန်အတွက် ခန့်အပ်တာဝန်ပေးအပ်ထားရှိရာ ယနေ့တွင် ရခိုင်ပြည်နယ်၊ ကျောက်ဖြူမြို့၌ ရောက်ရှိနေ သော ကာကွယ်ရေးဦးစီးချုပ်ရုံး(ကြည်း) မှ ဒုတိယဗိုလ်ချုပ်ကြီးလူအေးသည် ဌာနဆိုင်ရာတာဝန်ရှိသူများနှင့်အတူ ဂုံးချိန်ကျေးရွာအုပ်စုရှိ ရှေးဟောင်းသမိုင်းဝင် ကျောက်တစ်လုံးဘုရားနှင့် ကျောက်တစ်လုံး ဘုန်းတော်ကြီးကျောင်းတို့၌ ကျောက်ဖြူတပ်နယ်မှ အရာရှိ၊ စစ်သည်၊ မိသားစုဝင်များနှင့် မြန်မာနိုင်ငံရဲတပ်ဖွဲ့ဝင်များ စုပေါင်း၍ သန့်ရှင်းရေးဆောင်ရွက်နေမှုနှင့် မြို့ပေါ်ရပ်ကွက်များရှိ ဘုန်းတော်ကြီးကျောင်းများ၌ သန့်ရှင်းရေးဆောင်ရွက်နေမှုများကို သွားရောက်ကြည့်ရှုအားပေးပြီး သန့်ရှင်းရေးဆောင်ရွက်နေသူများကို တိုင်းရင်းဆေးလုပ်ငန်းရှင်များက ပေးပို့လှူဒါန်းထားသည့် တိုင်းရင်းဆေးမျိုးစုံတို့ကို ပေးဝေလှူဒါန်းခဲ့သည်။ ယင်းနောက် ကျောက်တစ်လုံး မဟာဗောဓိတပ်ဦးကျောင်း ပရိယတ္တိစာသင်တိုက်ဆရာတော် ဘဒ္ဒန္တပညာဘာသအား ဖူးမြော်ကြည်ညိုပြီး မြို့နယ်အတွင်းရှိ သံဃာတော်များအား နေ့ဆွမ်းများ ဆက်ကပ်လှူဒါန်းသည်။

ဆက်ကပ်လှူဒါန်း

အလားတူ ဘူးသီးတောင်မြို့၌ ရောက်ရှိနေသော ကာကွယ်ရေးဦးစီးချုပ်ရုံး(ကြည်း)မှ ဒုတိယဗိုလ်ချုပ်ကြီးအေးဝင်းသည် ဌာနဆိုင်ရာတာဝန်ရှိသူများနှင့်အတူ မြို့သစ်ရပ်ကွက် မြို့မဓမ္မာရုံ၌ မြို့ပေါ်ရပ်ကွက်များရှိ ဘုန်းတော်ကြီးကျောင်း ၂၈ ကျောင်းတို့မှ သံဃာတော်များအား ဝါဆိုသင်္ကန်းနှင့် လှူဖွယ်ဝတ္ထုပစ္စည်းများ ဆက်ကပ်လှူဒါန်းပြီး သံဃာတော်များအား နေ့ဆွမ်းများ ဆက်ကပ်လှူဒါန်းသည်။

ယင်းနောက် အမှတ်(၅)တောင်ရပ်ကွက်ရှိ မြို့ပေါ်ရပ်ကွက်များသို့ ရေပေးဝေနေသော ကန်တော်ကြီးအား ရေပေးဝေနိုင်မှုအခြေအနေများကို သွားရောက်ကြည့်ရှုပြီး မြို့သစ်တောင်ရပ်ကွက်ရှိ မြို့မအားကစားကွင်းတွင် အားကစားပြိုင်ပွဲကျင်းပနိုင်ရေးတို့အား သွားရောက်ကြည့်ရှုစစ်ဆေးပြီး လိုအပ်သည်များ ပေါင်းစပ်ညှိနှိုင်း ဆောင်ရွက်ပေးသည်။

ထို့အတူ ရမ်းဗြဲမြို့၌ ရောက်ရှိနေသော ဗိုလ်မှူးချုပ်ဇော်မင်းအေးသည် တာဝန်ရှိသူများနှင့်အတူ မြို့ပေါ်ရပ်ကွက်များရှိ ဘုန်းတော်ကြီးကျောင်းများ၌ နယ်မြေခံတပ်မတော်သားများက ဌာနဆိုင်ရာဝန်ထမ်းများနှင့် ပူးပေါင်း၍ သစ်ပင်သစ်ကိုင်းများနှင့် ချုံနွယ်ပေါင်းမြက်များ ခုတ်ထွင်ရှင်းလင်းပေးခြင်း၊ အမှိုက်များ ရှင်းလင်းပေးခြင်း စသည့် သန့်ရှင်းရေးလုပ်ငန်းများ စုပေါင်းဆောင်ရွက်ပေးနေမှုများကို သွားရောက်ကြည့်ရှုအားပေးပြီး လိုအပ်သည်များ ပေါင်းစပ်ညှိနှိုင်းဆောင်ရွက်ပေးခဲ့ကြောင်း သိရသည်။

သတင်းစဉ်

အကြမ်းဖက်အုပ်စုအဖြစ် ကြေညာထားသော CRPH၊ NUG နှင့် ၎င်းတို့၏ လက်ဝေခံများ၏ လှုံ့ဆော်၊ ဝါဒဖြန့်ခြင်းများ လိုက်ပါလုပ်ဆောင်ခြင်း၊ အားပေးကူညီခြင်းများ ပြုလုပ်ခဲ့သူများကို ဖော်ထုတ်အရေးယူ

နေပြည်တော် ဇူလိုင် ၂၇

အကြမ်းဖက်အုပ်စုအဖြစ်ကြေညာထားသော CRPH၊ NUG နှင့် ယင်းတို့၏ လက်ဝေခံ အဖွဲ့အစည်းများ၊ ယင်းတို့နှင့် ဆက်နွှယ်နေသော အဖွဲ့အစည်းများ၊ လူပုဂ္ဂိုလ်များသည် နိုင်ငံတော်တည်ငြိမ်အေးချမ်းရေးကိုပျက်ပြားစေရန်နှင့် ပြည်သူလူထုကို အကြောက်တရားများ ဖြစ်ပေါ်စေပြီး အစိုးရယန္တရားများပျက်ပြားစေရန် ရည်ရွယ်လျက် လှုံ့ဆော်ခြင်း၊ ဝါဒဖြန့်ခြင်း၊ ခြိမ်းခြောက်ခြင်းများကို လူမှုကွန်ရက်များမှတစ်ဆင့် နည်းမျိုးစုံဖြင့် ပြုလုပ်လျက်ရှိသည်။

ပြည်သူများအနေဖြင့် ယင်းတို့၏ လှုံ့ဆော်မှု၊ ဝါဒဖြန့်မှုများအပေါ် မသိနားမလည်၍ဖြစ်စေ၊ ကြောက်ရွံ့၍ဖြစ်စေ လိုက်ပါလုပ်ဆောင်ခြင်း၊ အသံဖြင့်ဖြစ်စေ၊ ပြုလုပ်မှုဖြင့်ဖြစ်စေ၊ တစ်နည်းနည်းဖြင့်ဖြစ်စေ အများပြည်သူအနှောင့်အယှက်ဖြစ်စေမည့် ပြုလုပ်မှုများ ပြုလုပ်ခြင်း၊ လှုံ့ဆော်၊ ဝါဒဖြန့်မှုများကို ထပ်ဆင့်ဝေမျှခြင်း၊ အားပေးကူညီခြင်းများ ပြုလုပ်ခဲ့လျှင် အကြမ်းဖက်မှုတိုက်ဖျက်ရေးဥပဒေပုဒ်မ ၅၂(က)၊ ရာဇသတ်ကြီး ပုဒ်မ ၁၂၄-ကနှင့် ပုဒ်မ ၅၀၅-က၊ အီလက်ထရောနစ်ဆက်သွယ်ဆောင်ရွက်ရေးဥပဒေပုဒ်မ ၃၃(က)နှင့် တည်ဆဲဥပဒေများအရ အရေးယူခံရမည့်အပြင် ပြစ်မှုနှင့်သက်ဆိုင်သည့် ရွှေ့ပြောင်းနိုင်သောပစ္စည်း၊ မရွှေ့ပြောင်းနိုင်သောပစ္စည်းများကို အကြမ်းဖက်မှုတိုက်ဖျက်ရေးဥပဒေအရသိမ်းဆည်းခံရနိုင်ပြီး ပြစ်မှုထင်ရှားစီရင်ခြင်းခံရပါက နိုင်ငံတော်ဘဏ္ဍာအဖြစ် သိမ်းဆည်းခံရနိုင်ကြောင်း ၂၀၂၂ ခုနှစ် ဇန်နဝါရီ ၂၅ ရက်တွင် နိုင်ငံပိုင်မီဒီယာများမှတစ်ဆင့် အသိပေးသတင်း ထုတ်ပြန်ခဲ့ပြီး ဖြစ်သည်။

ထိုကဲ့သို့ သတင်းထုတ်ပြန်ခဲ့ပြီးဖြစ်သော်လည်း ၂၀၂၃ ခုနှစ် ဇူလိုင် ၂၆ ရက်၌ အသိပေးထုတ်ပြန်ချက်အပေါ် မျက်ကွယ်ပြု၍ နိုင်ငံတော်တည်ငြိမ်အေးချမ်းရေးကို ပျက်ပြားစေရန် ရည်ရွယ်ကာ လူမှုကွန်ရက်စာမျက်နှာပေါ်၌ လှုံ့ဆော်ခြင်း၊ ဝါဒဖြန့်ခြင်းများ ပြုမူလုပ်ဆောင်ခဲ့သည့် “Wai Yan” အကောင့်ပိုင်ရှင်ဖြစ်သူ မန္တလေးတိုင်းဒေသကြီး ပုသိမ်ကြီးမြို့နယ် နန်းဦးလွင်ကျေးရွာနေ ဝေယံအား ပုသိမ်ကြီးမြို့မရဲစခန်း၌ တရားဥပဒေနှင့်အညီ ဖမ်းဆီးထိန်းသိမ်း အမှုဖွင့်လှစ် အရေးယူခြင်းများ ဆောင်ရွက်ခဲ့သည်။

ထိုကဲ့သို့ CRPH၊ NUG နှင့် ယင်းတို့၏ လက်ဝေခံအဖွဲ့အစည်းများ၊ ယင်းတို့နှင့် ဆက်နွှယ်နေသော အဖွဲ့အစည်းများ၊ လူပုဂ္ဂိုလ်များသည် နိုင်ငံတော်တည်ငြိမ်အေးချမ်းရေးကို ပျက်ပြားစေရန်နှင့် အစိုးရယန္တရားများ ပျက်ပြားစေရန် ရည်ရွယ်လျက် လှုံ့ဆော်ခြင်း၊ ဝါဒဖြန့်ခြင်းများ ပြုလုပ်ခဲ့မှုအပေါ် အားပေးကူညီခြင်း ပြုလုပ်ခဲ့သူများကို ဥပဒေနှင့်အညီ ထိရောက်စွာ အရေးယူသွားမည်ဖြစ်ကြောင်းနှင့် ထိုသို့ လှုံ့ဆော်သူ၊ ဝါဒဖြန့်သူများအား ဆက်လက်ဖော်ထုတ်အရေးယူသွားမည်ဖြစ်ကြောင်း သိရသည်။

သတင်းစဉ်

ကုန်သွယ်/စီးပွား

ဝါသီးနှံစိုက်ပျိုးထွက်ရှိမှုနှင့် ဈေးနှုန်းဈေးကွက်

မန္တလေး ဇူလိုင် ၂၇

မန္တလေးတိုင်းဒေသကြီး မိတ္ထီလာမြို့နယ်နှင့် မလှိုင်မြို့နယ်ရှိ သမ္မကြီးကျေးရွာအုပ်စု၊ မရိုးကျေးရွာအုပ်စု၊ ဖက်ကန်ကျေးရွာအုပ်စုနှင့် သာစည်မြို့နယ် နှမ်းကန်၊ မင်းလှ၊ မကျီးကန်၊ အောင်သာ၊ ရွာမွန်သာ၊ ဇီးပင်ပေါက်၊ ကန်သစ်ကျေးရွာအုပ်စုများနှင့် ဝမ်းတွင်းမြို့နယ်ရှိကျေးရွာများတွင် ဝါသီးနှံကို စိုက်ပျိုးကြကြောင်း၊ ဝါသီးနှံကို မိုးကြိုရာသီနှင့် မိုးနှောင်းရာသီများတွင် စိုက်ပျိုးကြရာ စိုက်ပျိုးသည့် ဝါအမျိုးအစားများမှာ ရွှေတောင်ဝါနှင့် ရာကာဝါများကို အများဆုံး စိုက်ပျိုးကြကြောင်း သိရသည်။

ကုန်ကျစရိတ်အနေဖြင့် ဝါသီးနှံတစ်ဧကလျှင် ခြောက်သိန်းခန့်ကုန်ကျပြီး အထွက်နှုန်းအနေဖြင့် ရာသီဥတုနှင့်ကိုက်ညီလျှင် ပိဿာ ၅၀၀ ထွက်ရှိကြောင်း၊ ထွက်ရှိလာသော ဝါများကို မိတ္ထီလာမြို့ပေါ်ရှိ သီးနှံပွဲရုံများတွင် အရောင်းအဝယ်ဖြစ်လျက်ရှိကြောင်း၊ ဈေးကွက်အနေဖြင့် ဝါကြိတ်စက်များမှ ဝယ်ယူကြိတ်ခွဲပြီး ပြည်တွင်းဈေးကွက်ဖြစ်သည့် မန္တလေးသို့ အဓိကတင်ပို့ကြကြောင်း၊ ကြိတ်ခွဲမှုအနေဖြင့် ဝါကုန်ကြမ်းပိဿာ ၁၀၀ ကြိတ်လျှင် ဝါဂွမ်း ၃၀ ရာခိုင်နှုန်း၊ ဝါစေ့ဖတ် ၇၀ ရာခိုင်နှုန်းရရှိပြီး ဝါစေ့ပိဿာ ၁၀၀ ကြိတ်လျှင် ဝါစေ့ဆီ ၁၂ ရာခိုင်နှုန်းထွက်ရှိကြောင်း၊ ထွက်ရှိလာသော ဝါစေ့ဖတ်များကို တိရစ္ဆာန်အစာအဖြစ် ရောင်းချပြီး ဝါစေ့ဆီကို ပဲကြော်လုပ်ငန်းများမှ ဝယ်ယူအသုံးပြုကြကြောင်း သိရသည်။

ယခုအချိန်တွင် ပွဲရုံများသို့ မိုးကြိုဝါများ ဝင်ရောက်လာပြီး အသင့်အတင့်အရောင်းအဝယ်ဖြစ်လျက်ရှိကြောင်း၊ ဈေးနှုန်းအနေဖြင့် မိုးကြိုဝါ တစ်ပိဿာလျှင် ငွေကျပ် ၃၆၀၀-၃၈၀၀၊ ဝါဂွမ်းတစ် ပိဿာလျှင် ကျပ် ၈၅၀၀၊ ဝါစေ့ဖတ် တစ်ပိဿာလျှင် ကျပ် ၁၅၀၀၊ ဝါစေ့ဆီ တစ်ပိဿာလျှင် ကျပ် ၂၇၀၀ ဖြစ် အရောင်းအဝယ်ဖြစ်လျက်ရှိပြီး ဒေသတွင်း၌ ဝါသီးနှံစိုက်ပျိုးတောင်သူများမှာ ဒေသဆိုင်ရာ ရာသီဥတုနှင့် ကိုက်ညီပြီး ထိုက်သင့်သော အကျိုးအမြတ်များရရှိသဖြင့် နှစ်စဉ် စိုက်ပျိုးသင့်သော စက်မှုကုန်ကြမ်းသီးနှံတစ်မျိုးဖြစ်ကြောင်း သိရသည်။

မောင်တောကုန်သွယ်ရေးစခန်း၏ ကုန်သွယ်မှုအခြေအနေ

နေပြည်တော် ဇူလိုင် ၂၇

မောင်တောကုန်သွယ်ရေးစခန်းမှ ၂၀၂၃-၂၀၂၄ ဘဏ္ဍာနှစ် ဇူလိုင်လ လျာထားချက်မှာ ပို့ကုန် ၁ ဒသမ ၀၀၀ ဒေါ်လာသန်း၊သွင်းကုန် သုည ဒသမ ၀၃၀ ဒေါ်လာသန်း၊ ကုန်သွယ်မှု ပမာဏ ၁ ဒသမ ၀၃၀ ဒေါ်လာ သန်းဖြစ်ပြီး ဇူလိုင် ၁ရက်မှ ၂၅ရက်အထိ အမှန်ဆောင်ရွက်နိုင်မှုမှာပို့ကုန် သုည ဒသမ ၆၇၉ ဒေါ်လာသန်း၊ သွင်းကုန် သုည ဒသမ ၀၈၅ ဒေါ်လာသန်း၊ ကုန်သွယ်မှုပမာဏ သုည ဒသမ ၇၆၄ ဒေါ်လာသန်း ဆောင်ရွက်နိုင်ခဲ့ပြီး လျာထားချက်အပေါ် ၇၄ ဒသမ ၁၇ ရာခိုင်နှုန်းဆောင်ရွက်နိုင်ခဲ့ပြီဖြစ်သည်။

မောင်တော ကုန်သွယ်ရေးစခန်းမှ ဘင်္ဂလားဒေ့ရှ်နိုင်ငံသို့ လယ်ယာထွက်ကုန်ပစ္စည်းများ၊ ရေထွက်ကုန်ပစ္စည်းများနှင့် စက်မှုကုန်ချောပစ္စည်းများကို အဓိကတင်ပို့လျက်ရှိသည်။ ဇူလိုင် ၁ ရက်မှ ၂၅ ရက် အထိ တင်ပို့ခဲ့သည့် ကုန်ပစ္စည်းများတွင် လယ်ယာထွက်ကုန်ပစ္စည်းမှာ ချင်း (အစို) တန ၁၈၄၀၊ တညင်းသီး ၁၀၄ ဒသမ ၃ တန်၊ ဆီးသီးခြောက်ငါးတန်၊ ဝဥ တန် ၂၀၊ ကွမ်းသီး တစ်တန်၊ ထန်းလျက် နှစ်တန်၊ နနွင်းတက် လေးတန်၊ ရေထွက်ပစ္စည်းမှာ ငါးမြစ်ချင်း ၁၄၂ ဒသမ ၄ တန်၊ ငါးသလောက် ၁ ဒသမ ၀၆ တန်၊ ပုစွန်ခြောက် သုည ဒသမ ၂ တန်၊ ငါးစုံလေးခြောက် တန် ၇၀၊ ငါးခေါင်း ပ၄ ၄ ဒသမ ၈၆ တန်၊ ငါးကုန်း ညှိခြောက် ရှစ်တန်၊ စက်မှုကုန်ချောပစ္စည်းများမှာ သနပ်ခါး ၁ ဒသမ ၅ တန်၊ ဆီးယိုထုပ် ငါးတန်၊ လူကြီးစီးဖိနပ်အရန် ၁၇၀၀၊ မုန့်ဖတ်ခြောက် သုည ဒသမ ၈ တန် တင်ပို့ခဲ့သည်။ တင်သွင်းခဲ့သည့်ကုန်ပစ္စည်းများမှာ PVC Pipe ၄၁ ဒသမ ၆၅ တန်၊ PVC Tank ၈၄၅ ခု၊ အမျိုးသားဝတ်တီရှပ် အထည် ၅၀၀ နှင့် Foam Slipper အရန် ၁၀၀၀ တင်သွင်းခဲ့သည်။

သတင်းအရင်းအမြစ်
စီးပွား/ကူးသန်း

တန်ဖိုးမြင့်စားသောက်ကုန်ထုတ်လုပ်မှု နည်းပညာသင်တန်းဆင်းပွဲ ကျင်းပ

စစ်ကိုင်း ဇူလိုင် ၂၇

စစ်ကိုင်းခရိုင် အသေးစားစက်မှုလက်မှု လုပ်ငန်းဦးစီးဌာနနှင့် သမဝါယမနှင့်စီမံခန့်ခွဲမှုပညာ တက္ကသိုလ်(စစ်ကိုင်း)တို့ ပူးပေါင်း၍ တန်ဖိုးမြင့်စားသောက်ကုန်ထုတ်လုပ်မှု နည်းပညာသင်တန်းဆင်းပွဲကို ယမန်နေ့မွန်းလွဲ ၃နာရီက အဆိုပါ တက္ကသိုလ်ရှိ ဘွဲ့နှင်းသဘင်ခန်းမ၌ ကျင်းပသည်။

သင်တန်းဆင်းပွဲတွင် သမဝါယမနှင့် စီမံခန့်ခွဲမှုပညာ တက္ကသိုလ် (စစ်ကိုင်း) ပါမောက္ခချုပ် ဒေါက်တာမိုမိုရီက သင်တန်းဆင်း အမှာစကားပြောကြားပြီး သင်တန်းနည်းပြများအား ဂုဏ်ပြုလက်ဆောင်များ ပေးအပ်ကာ ခရိုင်အသေးစား စက်မှုလက်မှု လုပ်ငန်းဦးစီးဌာန ခရိုင်ဦးစီးမှူးက အသေးစား၊အလတ်စား စက်မှုလက်မှုလုပ်ငန်းများ ထွန်းကားလာစေခြင်းဖြင့် နိုင်ငံတော်၏ စီးပွားရေး ဖွံ့ဖြိုးတိုးတက်မှုကို အထောက်အကူ ပြုပေးနိုင်မည် ဖြစ်သည့်အတွက် သင်တန်းသားများအနေဖြင့် မိမိတို့ကျရာနေရာ ဒေသသို့ ရောက်ရှိသည့်အခါ မိသားစုတစ်ပိုင်တစ်နိုင် လက်တွေ့ဆောင်ရွက် လုပ်ကိုင်သွားကြစေလိုကြောင်း ပြောကြား၍ တာဝန်ရှိသူများက သင်တန်းဆင်းလက်မှတ်များနှင့် ထုတ်ကုန်ပစ္စည်းများကို သင်တန်းသားများအား ပေးအပ်ခဲ့ကြောင်း သိရသည်။ ခရိုင် (ပြန်/ဆက်)

ကျွန်းစုမြို့တွင် နိုင်ငံသားစိစစ်ရေးကတ်ပြားနှင့် အိမ်ထောင်စုလူဦးရေစာရင်း ကွင်းဆင်းဆောင်ရွက်

ကျွန်းစု ဇူလိုင် ၂၇

တနင်္သာရီ တိုင်းဒေသကြီး ကျွန်းစုမြို့နယ်တွင် လူဝင်မှုကြီးကြပ်ရေးနှင့် ပြည်သူ့အင်အားဆိုင်ရာ မြို့နယ်ဦးစီးမှူးရုံးက တိုင်းရင်းသားပြည်သူများ နိုင်ငံသား စိစစ်ရေးကတ်ပြားနှင့် အိမ်ထောင်စုလူဦးရေစာရင်း ရရှိရေး အတွက် ပန်းခင်းအဆင့်(၂) စီမံချက်အရ ကွင်းဆင်းဆောင်ရွက်နေမှုနှင့် Biometric Data များ စာရင်း ကောက်ယူနေမှုကို ယမန်နေ့ မွန်းလွဲပိုင်းတွင် တနင်္သာရီ တိုင်းဒေသကြီး လူမှုရေးဝန်ကြီး ဦးသန့်ဇင်က လာရောက်ကြည့်ရှု စစ်ဆေးခဲ့ကြောင်း သိရသည်။

ကွင်းဆင်းဆောင်ရွက်ရာတွင် မြို့နယ်ဦးစီးမှူးရုံးမှ ဝန်ထမ်းများနှင့် တာဝန်ရှိသူများ ပူးပေါင်း၍ မြို့ပေါ် အမှတ်(၄)ရပ်ကွက်

အုပ်ချုပ်ရေးမှူးရုံး၌ နိုင်ငံသား စိစစ်ရေးကတ်ပြား ၃၆ ကတ်နှင့် အိမ်ထောင်စု ၁၇ စု ဆောင်ရွက်ပေးနေမှု၊ ကျွန်းစုမြို့ ပြည်သူ့ဝန်ဆောင်မှုရုံးတွင် Biometric အချက်အလက်များ စာရင်း ကောက်ယူ ဆောင်ရွက်နေမှုတို့ကို ကြည့်ရှုစစ်ဆေးခဲ့ပြီး လုပ်ငန်း လိုအပ်ချက်များကို လမ်းညွှန်မှာကြားသည်။ ကျွန်းစုမြို့နယ်၌ ယနေ့အထိ နိုင်ငံ့ဝန်ထမ်းများနှင့် မိသားစုဝင် ၁၀၇၀ ကို စာရင်းကောက်ယူ ဆောင်ရွက်ပြီးစီးခဲ့ပြီဖြစ်ကြောင်း သိရသည်။

ထက်မြင့်(ပြန်/ဆက်)

ရန်ကုန်မြို့နှင့် မန္တလေးမြို့အတွက် ရည်ညွှန်းလက်ကားဈေးနှုန်းများနှင့် ပြည်ထောင်စုနယ်မြေ နေပြည်တော်၊ တိုင်းဒေသကြီး/ပြည်နယ် မြို့တော်များအတွက် ရည်ညွှန်းလက်လီဈေးနှုန်းများ

၂၈-၇-၂၀၂၃

ကျပ်/လီတာ

Fuel (လက်လီဈေးနှုန်း)	ရန်ကုန်	မန္တလေး	နေပြည်တော်	ပဲခူး	မကွေး	ထားဝယ်	မုံရွာ	ပုသိမ်	မြစ်ကြီးနား	စစ်တွေ	ဘားအံ	မော်လမြိုင်	လားရှိုး	တောင်ကြီး	လွိုင်ကော်	ဟားခါး	ကျိုင်းတုံ
92 Ron	၂၂၃၀	၂၂၈၀	၂၂၇၀	၂၂၃၅	၂၂၇၅	၂၃၀၀	၂၂၈၅	၂၂၆၀	၂၃၆၀	၂၃၇၅	၂၂၇၀	၂၂၈၀	၂၃၁၅	၂၃၁၅	၂၃၂၀	၂၅၄၅	၃၀၀၀
95 Ron	၂၃၄၀	၂၃၉၀	၂၃၈၅	၂၃၄၅	၂၃၈၅	၂၄၁၀	၂၃၉၅	၂၃၇၀	၂၄၇၀	၂၄၈၅	၂၃၈၀	၂၃၉၅	၂၄၂၅	၂၄၂၅	၂၄၂၅	၂၆၅၅	၃၁၀၀
HSD (500 ppm)	၂၂၈၅	၂၃၃၅	၂၃၃၀	၂၂၉၅	၂၃၃၅	၂၃၆၀	၂၃၅၅	၂၃၂၀	၂၄၄၀	၂၄၃၅	၂၃၂၅	၂၃၃၅	၂၃၇၅	၂၃၇၅	၂၃၇၅	၂၆၀၅	၃၁၀၀
HSD (50 ppm)	၂၃၆၅	၂၄၁၅	၂၄၁၀	၂၃၇၀	၂၄၁၀	၂၄၃၅	၂၄၃၀	၂၃၉၅	၂၅၁၅	၂၅၁၀	၂၄၀၅	၂၄၁၅	၂၄၅၀	၂၄၅၀	၂၄၅၀	၂၆၈၀	၃၁၆၀
HSD (10 ppm)	၂၃၆၅	၂၄၁၅	၂၄၁၀	၂၃၇၀	၂၄၁၀	၂၄၃၅	၂၄၃၀	၂၃၉၅	၂၅၁၅	၂၅၁၀	၂၄၀၅	၂၄၁၅	၂၄၅၀	၂၄၅၀	၂၄၅၀	၂၆၈၀	၃၁၆၀

ကျပ်/လီတာ

Fuel (လက်ကားဈေးနှုန်း)	ရန်ကုန်	မန္တလေး
92 Ron	၂၁၁၉	၂၁၉၅
95 Ron	၂၂၂၅	၂၃၀၃
HSD (500 ppm)	၂၁၇၆	၂၂၄၉
HSD (50 ppm)	၂၂၅၀	၂၃၂၄
HSD (10 ppm)	၂၂၅၀	၂၃၂၄

မှတ်ချက်။ (၁) MOPS ဈေးနှုန်းပေါ်တွင် အခြေခံတွက်ချက်ထားခြင်းဖြစ်ပါသည်။

(၂) သုံးစွဲသူမိဘပြည်သူများအနေဖြင့် စက်သုံးဆီများဝယ်ယူသုံးစွဲရာတွင် ကျေနပ်မှုမရှိပါက ကော်မတီ၏ အောက်ဖော်ပြပါဖုန်းနံပါတ်များသို့ လုံခြုံစိတ်ချစွာဖြင့် သတင်းပေးတိုင်ကြားနိုင်ပါကြောင်း အသိပေးအပ်ပါသည်-

၀၆၇- ၄၀၉၈၈၁၊ ၀၉-၆၉၉၆၁၁၁၁၆

၀၆၇- ၄၁၁၁၂၉၊ ၀၉-၄၄၀၄၃၃၅၃၃

စက်သုံးဆီတင်သွင်းသိုလှောင်ဖြန့်ဖြူးခြင်းလုပ်ငန်းကြီးကြပ်ရေးကော်မတီ

အပြည်ပြည်ဆိုင်ရာ ဒီရေတောဂေဟစနစ်ထိန်းသိမ်းရေးနေ့ အထိမ်းအမှတ် မိုးရာသီ ဒီရေတောသစ်ပင် စိုက်ပျိုး

ကော့သောင်း ဇူလိုင် ၂၇

၂၀၂၃ ခုနှစ် အပြည်ပြည်ဆိုင်ရာ ဒီရေတောဂေဟစနစ် ထိန်းသိမ်းရေးနေ့ အထိမ်းအမှတ် ဒီရေတောသစ်ပင်စိုက်ပျိုးပွဲကို ယမန်နေ့နံနက် ၉နာရီက တနင်္သာရီတိုင်းဒေသကြီး ကော့သောင်းမြို့နယ် (၂) မိုင်ကျေးရွာ၌ ကျင်းပသည်။

အခမ်းအနားသို့ ကော့သောင်းမြို့နယ် သစ်တောဦးစီးဌာနမှ ဦးစီးအရာရှိ ဦးဟိန်းထက်အောင်(၂) ဦးဆောင်သော မြို့နယ်သစ်တောဦးစီးဌာနမှ ဝန်ထမ်းများ၊ ဆရာ ဆရာမများ၊ ကျောင်းသား ကျောင်းသူများ၊ ဒေသခံကျေးရွာသူ ကျေးရွာသားများ တက်ရောက်ကြပြီး မြူးခြေထောက်ပင် ၁၅၀၀ ကို စုပေါင်းစိုက်ပျိုးခဲ့ကြောင်း သိရသည်။

ခရိုင်(ပြန်/ဆက်)

ထွန်းသစ်စစက်မှုလုပ်ငန်းများ

ကိုချင်း

ထွန်းသစ်စစက်မှုလုပ်ငန်းဆိုတာ ဘာလဲ

ထွန်းသစ်စစက်မှုလုပ်ငန်းဆိုသည်မှာ ဖွံ့ဖြိုးတိုးတက်မှု၏ အစပိုင်းအဆင့်တွင်ရှိသော ထုတ်ကုန်အသစ် သို့မဟုတ် စိတ်ကူးသစ်တစ်ခုဖြင့် ဖွဲ့စည်းတည်ထောင်ထားသော စက်မှုလုပ်ငန်းစုတစ်ခုဖြစ်သည်။ ထွန်းသစ်စစက်မှုလုပ်ငန်းတစ်ခုတွင် ပုံမှန်အားဖြင့် ကုမ္ပဏီအနည်းငယ်သာ ပါဝင်ပြီး နည်းပညာအသစ်များကို အဓိကထားလေ့ရှိသည်။ နည်းပညာတစ်ခုသည် တစ်စုံတစ်ခုအခက်ကြုံနေရချိန် ၎င်းနည်းပညာဟောင်းနေရာကို အစားထိုးမည့်အခါတွင် ထွန်းသစ်စစက်မှုလုပ်ငန်းများ ပေါ်ပေါက်လာပါသည်။

ထွန်းသစ်စစက်မှုလုပ်ငန်းများ (Emerging Industries) ကြောင့် ကုမ္ပဏီများ၏ စတော့ရှယ်ယာများသည်လည်း မကြာခဏ မငြိမ်မသက်ဖြစ်လေ့ရှိပြီး ဈေးနှုန်းအတက်အကျ အပြောင်းအလဲကြီးကြီးမားမားများကို ကြုံတွေ့ရနိုင်သည်။ အထူးသဖြင့် လုပ်ငန်းရပ်တည်ရန် ဝင်ငွေနည်းသေးသည့်အချိန် သို့မဟုတ် အမြတ်မရသေးသည့်အချိန်တွင် ထိန်းထားရန်ခက်နိုင်ပါသည်။ ထွန်းသစ်စစက်မှုလုပ်ငန်းတွင် ရင်းနှီးမြှုပ်နှံခြင်းမှာ အတော်လေးမြင့်မားသည့် စွန့်စားမှုများဖြစ်နိုင်သဖြင့် ကနဦးရင်းနှီးမြှုပ်နှံသူများသည် နောက်ထပ်ကုမ္ပဏီကြီးများမှ ဤလုပ်ငန်း၌ လာရောက်ရင်းနှီးမြှုပ်နှံကြရန် မျှော်လင့်ချက်ဖြင့် ကြိုးစားကြရပါသည်။

ထွန်းသစ်စစက်မှုလုပ်ငန်းကို ဘယ်လိုနားလည်သလဲ

ထွန်းသစ်စစက်မှုလုပ်ငန်းတစ်ခုသည် အမြတ်အစွန်းရရှိရန် နှစ်ပေါင်းများစွာ ကြာတတ်ပါသည်။ အစောပိုင်း လည်ပတ်မှုကုန်ကျစရိတ်များမှာ သုတေသနနှင့် ဖွံ့ဖြိုးတိုးတက်ရေး (R&D) ကုန်ကျစရိတ်များသည် အများဆုံးပါဝင်ပါသည်။ ထွန်းသစ်စစက်မှုလုပ်ငန်းများမှ ပေါ်ပေါက်လာသော ထုတ်ကုန်၊ ဝန်ဆောင်မှု သို့မဟုတ် နည်းပညာကို လူများစွာက ကျယ်ကျယ်ပြန့်ပြန့် မသိနိုင်ကြသဖြင့် ခိုင်မာသည့်အမာခံဖောက်သည် မရှိနိုင်ပါ။ ထို့ကြောင့် ဈေးကွက်ရှာဖွေရေးစရိတ်များလည်း ကြီးမြင့်လာမည်ဖြစ်သောကြောင့် ထွန်းသစ်စစက်မှုလုပ်ငန်းတစ်ခုရှိ ကုမ္ပဏီများသည် ရင်းနှီးမြှုပ်နှံသူများနှင့် စားသုံးသူများကို ၎င်းတို့၏ ထုတ်ကုန်၊ ဝန်ဆောင်မှု သို့မဟုတ် နည်းပညာတို့၏ တန်ဖိုးအရည်အသွေးတို့ဖြင့် ဆွဲဆောင်ထားနိုင်ရမည်ဖြစ်သည်။ ထွန်းသစ်စစက်မှုလုပ်ငန်းတွင် ရင်းနှီးမြှုပ်နှံခြင်းသည် ကြီးစွာသောစွန့်စားမှုမှ ရရှိနိုင်သော ဆုလာဘ်တစ်ခုဖြစ်သည်။

စက်မှုလုပ်ငန်းသံသရာ

စက်မှုလုပ်ငန်းသံသရာစက်ဝန်းတွင် လုပ်ငန်းစတင်ခြင်း၊ တိုးတက်ခြင်း၊ တုန်လှုပ်ခြင်း၊ ရင့်ကျက်ခြင်းနှင့် ကျဆင်းခြင်းစသည့် အဆင့်ငါးဆင့် ပါဝင်သည်။ ထွန်းသစ်စစက်မှုလုပ်ငန်းများသည် ဝင်ငွေအနည်းငယ်သာရရှိခြင်း၊ အခြေခံစားသုံးသူမရှိခြင်း၊ ထောက်ပံ့ရေးကွင်းဆက်များ မဖွံ့ဖြိုးသေးခြင်း၊

အလိုအလျောက်မောင်းနှင်နိုင်သည့် Nissan Taxi များ။

ထုတ်ကုန်အသစ်မှာ လူအများနှင့် ရင်းနှီးမှုမရှိသေးခြင်းတို့ကြောင့် လုပ်ငန်းစတင်သည့်အဆင့်၏ တစ်စိတ်တစ်ပိုင်းသာ ဖြစ်ပါသည်။

ထွန်းသစ်စစက်မှုလုပ်ငန်းများ၏ လက္ခဏာများ

ယှဉ်ပြိုင်သူနည်းခြင်း – ဖွံ့ဖြိုးတိုးတက်မှု အစောပိုင်းအဆင့်တွင်ရှိသော လုပ်ငန်းတစ်ခုသည် လုပ်ငန်းအနည်းငယ်သာ ပါဝင်နိုင်သဖြင့် လုပ်ငန်းအချင်းချင်းပြိုင်ဆိုင်မှု နည်းပါးပါသည်။

တိုးတက်မှုအလားအလာကောင်းခြင်း – စက်မှုလုပ်ငန်းအသစ်များသည် လူတစ်ဦးချင်းစီအတွက် အလုပ်အကိုင်ဖန်တီးပေးခြင်းဖြင့် ဈေးကွက်ကို ချဲ့ထွင်နိုင်သည်။ လုပ်ငန်းသည် အမြတ်အစွန်းများ လာပါက ဆက်လက်တိုး၍ ချဲ့ထွင်နိုင်သည်။ ဥပမာအားဖြင့် 3D ပရင်တာများနှင့် အလိုအလျောက်မောင်းနှင်နိုင်သည့် ယာဉ်များသည် အသစ်ဖန်တီးထားသော နည်းပညာများဖြစ်ပြီး နောက်ဆုံးပေါ်ခေတ်ရေစီးကြောင်းတစ်ခုအဖြစ် တိုးတက်မှုအလားအလာများ ဆက်လက်ပြသနေကြောင်း နည်းပညာလောကတွင် သတ်မှတ်ခံရပါသည်။

စွန့်စားမှုနှင့် မတည်ငြိမ်မှု မြင့်မားခြင်း – ထွန်းသစ်စစက်မှုလုပ်ငန်းတစ်ခုတွင် လုပ်ငန်းတစ်ခုဖော်ဆောင်ခြင်းသည် လုပ်ငန်းလည်ပတ်မှုအတွက် ကုန်ကျစရိတ်ကာမိစေရန် လုံလောက်သောရန်ပုံငွေ မပြည့်စုံပါက အလွန်အန္တရာယ်များပါသည်။ ၎င်းတို့၏ ထုတ်ကုန်အသစ်မှာ ဝယ်ယူသူ သို့မဟုတ် စားသုံးသူများနှင့် မရင်းနှီးသေးသောကြောင့် ဈေးကွက်ကို ရှာဖွေရန်မှာလည်း ခက်ခဲနေသေးသဖြင့် ယင်းလုပ်ငန်းကို ဝယ်ယူရန် သို့မဟုတ် ရင်းနှီးမြှုပ်နှံရန် ချီတုံချတုံဖြစ်စေသည်။

စီးပွားရေးအပိုင်း အားနည်းနေသေးသဖြင့် ဈေးနှုန်းကြီးမြင့်ခြင်း – စီးပွားရေး လုပ်ငန်းများသည် ထုတ်လုပ်မှုလုပ်ငန်းစဉ်များတွင် ထိရောက်မှုရှိမှသာ ဈေးနှုန်းချိုသာစွာဖြင့် ထုတ်ကုန်ယူနစ်များ ပိုမိုထုတ်လုပ်နိုင်သောကြောင့် အတိုင်းအတာတစ်ခုအထိ သက်သာရာရနိုင်ပါသည်။ ထွန်းသစ်စစက်မှုလုပ်ငန်းတစ်ခုရှိ စီးပွားရေးလုပ်ငန်းများသည် ထိရောက်သော ထောက်ပံ့ရေးကွင်းဆက်နှင့် ဖြန့်ဖြူးရေးလမ်းကြောင်းကို ဖန်တီးရှာဖွေနေဆဲဖြစ်သောကြောင့် စီးပွားရေးအပိုင်း၌ အတိုင်းအတာတစ်ခုအထိ အားနည်းနေပါသည်။

လုပ်ငန်းနယ်ပယ်သို့ ဝင်ရောက်ရန် အတားအဆီးနည်းပါးခြင်း – ပြိုင်ဘက် အနည်းငယ်သာရှိသောကြောင့် ဈေးကွက်အတွင်းသို့ ဝင်ရောက်ရန် လွယ်ကူပါသည်။ ကုမ္ပဏီများသည် လုံလောက်သော ငွေကြေးအရင်းအမြစ်များနှင့် အလားတူထုတ်ကုန်တစ်ခုကို တီထွင်ဖန်တီးရန် အသိပညာရှိသရွေ့ ဈေးကွက်ထဲသို့ ဝင်ရောက်နိုင်မည်ဖြစ်သည်။

ထွန်းသစ်စစက်မှုလုပ်ငန်းများအတွက် ကြုံတွေ့နိုင်သည့် အတားအဆီးများ

နယ်ပယ်သစ်တွင် ယှဉ်ပြိုင်ရန် လိုအပ်သော ကျွမ်းကျင်မှုအဆင့်ကြောင့် ထွန်းသစ်စစက်မှုလုပ်ငန်းသည် နယ်ပယ်အတွင်းဝင်ရောက်ရန် အတားအဆီးများ မြင့်မားနိုင်သည်။ အဆိုပါအတားအဆီးများမှာ ထုတ်ကုန်များ ထုတ်လုပ်ရန်အတွက် အရင်းအမြစ်များ ရှားပါးခြင်း၊ စီးပွားရေးကို အတိုင်းအတာတစ်ခုအထိ အခွင့်ကောင်းမယူနိုင်ခြင်း၊ လုံလောက်သောဘဏ္ဍာငွေမရှိခြင်း၊ အစိုးရကန့်သတ်ချက်များရှိခြင်း၊ တည်ထောင်ထားနှင့်ပြီးသော ကုမ္ပဏီများထံမှ ပြိုင်ဆိုင်မှုများနှင့် ကြုံရခြင်းတို့ ပါဝင်သည်။

သို့သော်လည်း ဤအတားအဆီးများကြားမှ လုပ်ငန်းနယ်ပယ်အသစ်တစ်ခုသို့ ဝင်ရောက်လာသူများသည် အားသာချက်ကို စောစောသိရှိရန် ကြိုးပမ်းခြင်းအားဖြင့် ဝင်ရောက်လာကြလိမ့်မည်။ ၎င်းတို့သည် ငွေကြေးတတ်နိုင်လျှင် ကျွမ်းကျင်သော ပုဂ္ဂိုလ်များကို ငှားရမ်း၍ လွှမ်းမိုးမှုအားကောင်းသော အကြံပေးများ၏ ဝန်ဆောင်မှုများဖြင့် လုံခြုံစိတ်ချစွာ လုပ်ငန်းကို လည်ပတ်စေမည်ဖြစ်သည်။ သို့သော် အဆိုပါ ဝင်ရောက်လာသူအများစုသည် ၎င်းတို့၏ ထုတ်ကုန် သို့မဟုတ် ဝန်ဆောင်မှုကို ဈေးကွက်အတွင်းသို့ ယူဆောင်လာရာတွင် ကျွမ်းကျင်မှု သို့မဟုတ် လုံလောက်သောရန်ပုံငွေ မရှိသည်ကို နောက်ဆုံးတွင် ကြုံတွေ့တတ်ကြပြီး တစ်ချိန်ချိန်တွင် လုံးလုံးကျရှုံးသွားကြပါသည်။

စားသုံးသူအပေါ် သစ္စာရှိမှုနှင့် ထုတ်ကုန်နှင့် အကျွမ်းတဝင်ရှိစေခြင်း– လူအများစုသည် ထွန်းသစ်စစက်မှုလုပ်ငန်းများအကြောင်း သတိမထားမိကြသောကြောင့် အလားအလာရှိသော ထုတ်ကုန်အသစ် သို့မဟုတ် ဝန်ဆောင်မှုအသစ်များ၏ အားသာချက်များအား အကျွမ်းတဝင်ရှိစေရန် ကုမ္ပဏီများသည် ဈေးကွက်ရှာဖွေရေးတွင် ရင်းနှီးမြှုပ်နှံခြင်းဖြင့် ကူညီပေးရန် လိုအပ်ပါသည်။

ငွေကြေးမြှုပ်နှံမှုအားနည်းခြင်း – ရင်းနှီးမြှုပ်နှံသူများသည် အပြည့်အဝ မဖွံ့ဖြိုးသေးသော လုပ်ငန်းတစ်ခုတွင် ရင်းနှီးမြှုပ်နှံရန် တွန့်ဆုတ်နေနိုင်ပါသည်။ ဤကုမ္ပဏီများနှင့် ဆက်နွယ်နေသော ငွေကြေးဆိုင်ရာအန္တရာယ်များ ပိုမိုကြီးမားလာတတ်သောကြောင့် ဖြစ်သည်။ သို့သော်လည်း မကြာသေးမီနှစ်များအတွင်း စွန့်ဦးတီထွင်သူများသည် အရင်းအနှီးရင်းမြစ်များကို လက်လှမ်းမီလာကြသည်။ ယခုအခါ ထွန်းသစ်စစက်မှုလုပ်ငန်းများကို ငွေကြေးထောက်ပံ့အားပေးရန် ရည်ရွယ်ချက်ဖြင့် **ကုန်သွယ်မှုအတွက် ဖလှယ်သောငွေကြေးရန်ပုံငွေ (Exchange traded fund – ETFs) အများအပြားကိုလည်း တည်ထောင်လာကြပါသည်။**

ကန့်သတ်ချက်များနှင့် စည်းမျဉ်းများရှိခြင်း – စက်မှုလုပ်ငန်းအသစ်ဖြစ်ပြီး မရင်းနှီးသေးသောကြောင့် အစိုးရသည် လုပ်ငန်းဆောင်ရွက်မှုများအပေါ် ကန့်သတ်ချက်များ သို့မဟုတ် စည်းမျဉ်းများ ချမှတ်နိုင်သည်။ ၎င်းသည် လုပ်ငန်းများကို ထိရောက်စွာလည်ပတ်ရန် ဆောင်ရွက်ရာတွင် အတားအဆီးများ ကြုံရနိုင်သည်။

သုတေသနနှင့် ဖွံ့ဖြိုးရေးအတွက် ကုန်ကျစရိတ်မြင့်မားခြင်း – လုပ်ငန်းအသစ်များသည် ထုတ်ကုန်အသစ်တစ်ခုကို ထုတ်ထောင်ရန်အတွက် လုံလောက်သော ဝန်ထမ်း၊ အရင်းအမြစ်များနှင့် အသိပညာများ မပိုင်ဆိုင်ကြပါ။ ထို့ကြောင့် ၎င်းတို့သည် သုတေသနနှင့် ဖွံ့ဖြိုးရေးအတွက် ငွေကြေးများစွာသုံးစွဲရန် လိုအပ်ပါသည်။

ပေးသွင်းသူမရှိခြင်း – ထုတ်ကုန်အသစ်ပေါ်မူတည်၍ လုပ်ငန်းများအတွက် လုံလောက်သော ကုန်ကြမ်းများကို ပေးသွင်းရန် ခက်ခဲနိုင်သည်။ ထို့ကြောင့် ကုန်ပစ္စည်းပေးသွင်းသူများသည် မှန်ကန်သောကုန်ကြမ်းများ ရှာဖွေရာ၌ အမျိုးမျိုးသော အခက်အခဲများ ကြုံတွေ့နိုင်ခြင်းကြောင့် လုပ်ငန်းသစ်တစ်ခုနှင့်လက်တွဲရန် တွန့်ဆုတ်နေနိုင်ပါသည်။

ထွန်းသစ်စစက်မှုလုပ်ငန်းများအတွက် အလားအလာရှိသော မဟာဗျူဟာများ

တန်ဖိုးနည်းခြင်း။ စီးပွားရေးလုပ်ငန်းများသည် ၎င်းတို့၏ပြိုင်ဘက်များနှင့် နှိုင်းယှဉ်လျှင် ဈေးနှုန်းချိုသာစွာဖြင့် ဈေးကွက်တွင် အားသာချက်ရရှိစေရန် ကုန်ကျစရိတ်သက်သာအောင် ဆောင်ရွက်ခြင်းမှာ မဟာဗျူဟာတစ်ခုဖြစ်သည်။ ထိုသို့ လုပ်ဆောင်ခြင်းသည် စားသုံးသူများ၏ ဝယ်လိုအားကို တိုးစေပြီး လုပ်ငန်းမှာလည်း ဝင်ငွေတိုးစေနိုင်သည်။

ကွဲပြားခြင်း။ ကုမ္ပဏီများသည် တစ်မူထူးခြားပြီး ကွဲပြားခြားနားသော ထုတ်ကုန်များကို ပံ့ပိုးပေးနိုင်ရန် ရည်မှန်းချက်ထားကြသည်။ သို့မှသာ ၎င်းတို့၏ ပြိုင်ဘက်များနှင့် အလှမ်းကွာစေပြီး ပြိုင်ဆိုင်မှုအားသာချက်ကို ရရှိစေမည်ဖြစ်သည်။

မဟာဗျူဟာကျသောမိတ်ဖက်။ ကုမ္ပဏီနှစ်ခု သို့မဟုတ် ထိုထက်ပိုသော ကုမ္ပဏီများသည် ထုတ်ကုန်အသစ်တစ်ခုကို အတူတကွထုတ်လုပ်ရန် မိတ်ဖက်အဖွဲ့တစ်ခု ဖွဲ့စည်းနိုင်သည်။

စာမျက်နှာ ၁၈ သို့ ❄

“ကမ္ဘာ့စီးပွားရေး၏ အနာဂတ်သည် ဉာဏ်ရည်တု (Artificial Intelligence - AI) တွင်လည်း တည်ရှိနေပါသည်။ AI သည် ၂၀၂၃ ခုနှစ်၏ အလျင်မြန်ဆုံးကြီးထွားလာသော စက်မှုလုပ်ငန်းတစ်ခုဖြစ်လာမည်ဟု မျှော်လင့်ထားကြပြီး တန်ဖိုးအားဖြင့် $328.34 ဘီလီယံခန့်ရှိနေပြီဟု ခန့်မှန်းထားကြပါသည်။ လက်ရှိအချိန်တွင် AI သည် ကျန်းမာရေးစောင့်ရှောက်မှု၊ ဘဏ္ဍာရေးနှင့် သယ်ယူပို့ဆောင်ရေးကဲ့သို့သော လုပ်ငန်းအများအပြားကို တော်လှန်ပြောင်းလဲလာခဲ့ပြီး အခြားကဏ္ဍများတွင်လည်း မည်သို့ပါဝင်ပြောင်းလဲလာမည်ကို ကမ္ဘာတစ်ဝန်း အာရုံစိုက်မိနေသည့် ထွန်းသစ်စနည်းပညာသစ်လုပ်ငန်းဖြစ်”

❊ စာမျက်နှာ ၁၇ မှ
အချင်းချင်းပြိုင်ဘက်ဖြစ်မည့်အစား ကုမ္ပဏီများသည် အမြတ်အစွန်းတိုးရန် အချင်းချင်းပူးပေါင်းလုပ်ဆောင်နိုင်သည်။

ဖက်စပ်လုပ်ကိုင်ခြင်း။ ဖက်စပ်လုပ်ငန်းတစ်ခုတွင် ပိုင်ဆိုင်မှုများ၊ အရင်းအမြစ်များနှင့် လည်ပတ်မှုများကို ပေါင်းစပ်ရန်အတွက် သီးခြားလုပ်ငန်းအဖွဲ့အစည်းတစ်ခုဖွဲ့စည်းရန် အနည်းဆုံးကုမ္ပဏီနှစ်ခု ပါဝင်ပါသည်။ ထိုသို့လုပ်ဆောင်ခြင်းဖြင့် ကုမ္ပဏီများသည် ပိုမိုကြီးမားသော ဈေးကွက်တစ်ခုသို့ ဝင်ရောက်နိုင်ပြီး ငွေကြေးဆိုင်ရာ စွန့်စားမှုများကို မျှဝေနိုင်စေပါသည်။

Emerging Industries ၏ ဥပမာများ

ယနေ့ခေတ်တွင် ထွန်းသစ်စစက်မှုလုပ်ငန်းနည်းပညာအသစ်များဖြစ်သည့် စွမ်းအင်သစ်သုံးယာဉ်များ (New Energy Vehicles)၊ စက်ရုပ်များ၊ အစစ်အတိုင်းမြင်ရသည့် ပုံရိပ်ရောင်နည်းပညာ (virtual reality)၊ 5G ကွန်ရက်များ၊ Blockchain နည်းပညာ၊ ဉာဏ်ရည်တု (Artificial Intelligence–AI) နှင့် အလိုအလျောက်မောင်းနှင်သည့်ကား (self– driving car) တို့ကို အာရုံစိုက်လာကြသည်။ ဇီဝနည်းပညာလုပ်ငန်း (biotechnology industry) သည် ထွန်းသစ်စစက်မှုလုပ်ငန်းတစ်ခု သို့မဟုတ် တိုးတက်မှုအလားအလာရှိသည့် ကဏ္ဍတစ်ခုဟု ယူဆနိုင်ပြီး immunotherapy နှင့် မျိုးဗီဇကုထုံးများတွင် အောင်မြင်မှုများ ကြုံတွေ့နေပါသည်။

ယခင်က ထွန်းသစ်စစက်မှုလုပ်ငန်းများသည် ယနေ့ခေတ်တွင် ကောင်းမွန်စွာထူထောင်ထားသော စက်မှုလုပ်ငန်းများဖြစ်သည်ဟု ယူဆကြသည်။ ၁၉၉၀ ပြည့်နှစ်ဝန်းကျင်တွင် ကမ္ဘာကြီးသည် အင်တာနက်ကို ထွန်းသစ်စလုပ်ငန်းတစ်ခုအဖြစ် သိရှိခဲ့သည်။ နည်းပညာသစ်၌ ရင်းနှီးမြှုပ်နှံရန် ရာနှင့်ချီသော ကုမ္ပဏီများကို ဖွဲ့စည်းခဲ့သည်။ Dotcom Bubble ကုမ္ပဏီသည် အင်တာနက်အခြေခံစတော့ရှယ်ယာများတွင် နွားဈေးကွက်ကို လှုံ့ဆော်ပေးသည့်ကုမ္ပဏီအဖြစ် လျင်မြန်စွာပျံ့နှံ့လာပြီး ၂၀၂၂ ခုနှစ်များတွင် Dotcom Bubble ကုမ္ပဏီပြိုလဲပြီး အများသူငါ ရောင်းဝယ်ဖောက်ကားသည့် ကုမ္ပဏီများစွာ ပြိုလဲသွားခဲ့သည်။ သို့သော် အင်တာနက်အခြေခံ ထွန်းသစ်စစက်မှုလုပ်ငန်းအဖြစ် အခက်အခဲများကို ကျော်ဖြတ်နိုင်ခဲ့သော ကုမ္ပဏီများဖြစ်သည့် Google ၊ eBay နှင့် Amazon တို့မှာ ထွန်းသစ်စ အင်တာနက်လုပ်ငန်းအတွက် ကောင်းမွန်စွာတည်ထောင်နိုင်ခဲ့ကြသော စံပြုသူများ ဖြစ်လာကြပါသည်။

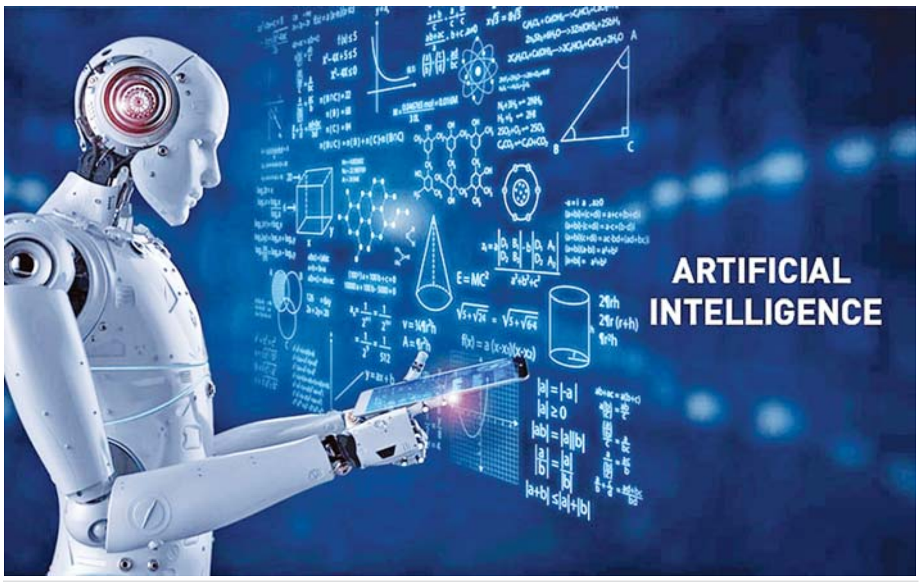

ဉာဏ်ရည်တုနည်းပညာသုံးစက်ရုပ်။

ထည့်သွင်းစဉ်းစားရမည့်အရာများ

ရင်းနှီးမြှုပ်နှံသူအများအပြားသည် ထွန်းသစ်စစက်မှုလုပ်ငန်းများတွင် ရင်းနှီးမြှုပ်နှံခြင်းဖြင့် ၎င်းတို့၏ အစုရှယ်ယာများကို တိုးပွားလာစေရန် စိတ်ဝင်စားကြသည်။ သို့သော်လည်း ဖွံ့ဖြိုးတိုးတက်မှု၏ အစောပိုင်းအဆင့်တွင်ရှိသော တစ်ဦးချင်းကုမ္ပဏီများတွင် ရင်းနှီးမြှုပ်နှံမှုနှင့်ဆက်စပ်သော စွန့်စားရမှုများသည် ရင်းနှီးမြှုပ်နှံသူ အများအပြားအတွက် အဟန့်အတားဖြစ်စေပါသည်။

ကဏ္ဍအသစ်၊ နည်းပညာအသစ်များကို အားပေးသည့် **ကုန်သွယ်မှုအတွက် ဖလှယ်သော ငွေကြေးရန်ပုံငွေ (Exchange traded fund – ETFs)** သည် ရင်းနှီးမြှုပ်နှံသူများအတွက် စွန့်စားရမှုအချို့ကို လျော့ပါးစေပါသည်။ ဥပမာအားဖြင့် ဉာဏ်ရည်တုနှင့် စက်ရုပ်ကုမ္ပဏီများအတွက် အဓိကသီးသန့် ETFs များ ရှိပါသည်။ Blockchain ETFs သည်လည်း blockchain နည်းပညာပါဝင်သော ကုမ္ပဏီများ၌ ရင်းနှီးမြှုပ်နှံပါသည်။ Biotech ETFs များသည်လည်း ဆေးပညာတိုးတက်မှုအတွက် ပြုလုပ်နေသည့် ကုမ္ပဏီများတွင် ရင်းနှီးမြှုပ်နှံသူများ ထိတွေ့မှုရရှိစေရန် ရေပန်းစားလာပါသည်။

ထို့ကြောင့် ထွန်းသစ်စစက်မှုလုပ်ငန်းများကို နေစတင်ထွက်လာသည့် စက်မှုလုပ်ငန်းများဟုလည်း ခေါ်ဆိုကြပါသည်။ ယခုအခါ ကမ္ဘာ့လောင်စာဆီဈေးနှုန်း မြင့်တက်လာမှု၏ အကျိုးဆက်အဖြစ် စွမ်းအင်သစ်သုံးယာဉ်များ (New Energy Vehicles) သည်လည်း နည်းပညာသစ် ထွန်းသစ်စလုပ်ငန်းအဖြစ် ပေါ်ထွက်လာပြီး ယင်းတို့အနက် လက်ရှိအချိန်တွင် လျှပ်စစ်ကားများ (Electric Vehicles–EV) သည် ကမ္ဘာတွင် လူအများ၏ အာရုံစိုက်မှု အများဆုံးရရှိနေသည့် နည်းပညာသစ်ဖြစ်လာနေပါသည်။ လျှပ်စစ်အသုံးပြုယာဉ်များနှင့် ဆက်စပ်သည့် ဓာတ်အားသွင်းခြင်း (Charging) နှင့်ပတ်သက်၍ ဘေးအန္တရာယ်ကင်းရှင်းစွာ အသုံးပြုနိုင်ရေး နည်းပညာသည်လည်း Electric Vehicles–EV နည်းပညာသစ်နှင့် ယှဉ်တွဲပေါ်ထွက်လာသည့် ထွန်းသစ်စစက်မှုလုပ်ငန်း နည်းပညာသစ်ဖြစ်လာပါသည်။

ထို့အပြင် ကမ္ဘာ့စီးပွားရေး၏ အနာဂတ်သည် ဉာဏ်ရည်တု (Artificial Intelligence – AI) တွင်လည်း တည်ရှိနေပါသည်။ AI သည် ၂၀၂၃ ခုနှစ်၏ အလျင်မြန်ဆုံးကြီးထွားလာသော စက်မှုလုပ်ငန်းတစ်ခုဖြစ်လာမည်ဟု မျှော်လင့်ထားကြပြီး တန်ဖိုးအားဖြင့် $328.34 ဘီလီယံခန့်ရှိနေပြီဟု ခန့်မှန်းထားကြပါသည်။ လက်ရှိအချိန်တွင် AI သည် ကျန်းမာရေးစောင့်ရှောက်မှု၊ ဘဏ္ဍာရေးနှင့် သယ်ယူပို့ဆောင်ရေးကဲ့သို့သော လုပ်ငန်းအများအပြားကို တော်လှန်ပြောင်းလဲလာခဲ့ပြီး အခြားကဏ္ဍများတွင်လည်း မည်သို့ပါဝင်ပြောင်းလဲလာမည်ကို ကမ္ဘာတစ်ဝန်း အာရုံစိုက်မိနေသည့် ထွန်းသစ်စ နည်းပညာသစ်လုပ်ငန်းဖြစ်လာပါကြောင်း ရေးသားတင်ပြလိုက်ရပါသည်။ ။

ကိုးကား

- https://www.investopedia.com/terms/e/emergingindustry
- https://corporatefinanceinstitute.com/resources/valuation/emerging-industry/

❖ ၂၀၂၆ ကမ္ဘာ့ဖလားမှ
ယီမင်အသင်းနှင့် သီရိလင်္ကာအသင်း၊ အာဖဂန်နစ္စတန်အသင်းနှင့် မွန်ဂိုလီးယားအသင်း၊ တရုတ် (တိုင်ပေ)အသင်းနှင့်တီမောအသင်း၊ အင်ဒိုနီးရှားအသင်းနှင့် ဘရူနိုင်းအသင်း၊ မော်လ်ဒိုက်အသင်းနှင့် ဘင်္ဂလားဒေ့ရှ်အသင်း၊ စင်ကာပူအသင်းနှင့် ဂူအမ်အသင်း၊ ကမ္ဘောဒီးယားအသင်းနှင့် ပါကစ္စတန်အသင်း၊ ဟောင်ကောင်အသင်းနှင့် ဘူတန်အသင်း၊ နီပေါအသင်းနှင့် လာအိုအသင်းတို့ ယှဉ်ပြိုင်ကစားရမည်ဖြစ်သည်။ မြန်မာအသင်းနှင့် မကာအိုအသင်းသည် ဇွန် ၁၉ ရက်တွင် ဖွန်လနိုင်ငံတကာ ရက်သတ္တပတ်၌ ခြေစမ်းပွဲကစားထားပြီး မြန်မာအသင်းက နှစ်ဂိုး–ဂိုးမရှိဖြင့် အနိုင်ရထားကာ လေးလအကြာတွင် ပြန်လည်တွေ့ဆုံခြင်းဖြစ်သည်။

ပထမအဆင့်ခြေစစ်ပွဲ မဲခွဲပွဲအပြီးတွင် ဒုတိယအဆင့်ခြေစစ်ပွဲအုပ်စုမဲခွဲပွဲကိုလည်း ဆက်လက်ပြုလုပ်ခဲ့ပြီး မြန်မာအသင်းသည် နောက်တစ်ဆင့် တက်ရောက်နိုင်ပါက ဂျပန်၊ ဆီးရီးယား၊ မြောက်ကိုရီးယားအသင်းတို့ ပါဝင်သည့် အုပ်စု (B) သို့ ကျရောက်မည်ဖြစ်သည်။ ဒုတိယအဆင့်ခြေစစ်ပွဲအုပ်စုမဲခွဲမှုအရ အုပ်စု (A) တွင် ကာတာ၊ အိန္ဒိယ၊ ကူဝိတ်၊ အာဖဂန်နစ္စတန်/မွန်ဂိုလီးယား၊ အုပ်စု (B) တွင် ဂျပန်၊ ဆီးရီးယား၊ မြောက်ကိုရီးယား၊ မြန်မာ/မကာအို၊ အုပ်စု (C)တွင်တောင်ကိုရီးယား၊ တရုတ်၊ ထိုင်း၊ စင်ကာပူ/ဂူအမ်၊ အုပ်စု (D) တွင် အိုမန်၊ ကာဂျစ္စတန်၊ မလေးရှား၊ တရုတ်တိုင်ပေ/တီမော၊ အုပ်စု (E) တွင် အီရန်၊ ဥဇဘက်ကစ္စတန်၊ တာ့ခ်မင်နစ္စတန်၊ ဟောင်ကောင်/ဘူတန်၊ အုပ်စု (F) တွင် အီရတ်၊ ဗီယက်နမ်၊ ဖိလစ်ပိုင်၊ အင်ဒိုနီးရှား/ဘရူနိုင်း၊ အုပ်စု (G) တွင် ဆော်ဒီအာရေဗျ၊ ဂျော်ဒန်၊ တာဂျစ်ကစ္စတန်၊ ကမ္ဘောဒီးယား/ပါကစ္စတန်၊ အုပ်စု (H) တွင် ယူအေအီး၊ ဘာရိန်း၊ ယီမင်/သီရိလင်္ကာ၊ နီပေါ/လာအို၊ အုပ်စု (I) တွင် ဩစတြေးလျ၊ ပါလက်စတိုင်း၊ လက်ဘနွန်၊ မော်လ်ဒိုက်/ဘင်္ဂလားဒေ့ရှ်အသင်းတို့ ပါဝင်နေသည်။ ဒုတိယအဆင့် ခြေစစ်ပွဲကို အိမ်ကွင်း၊ အဝေးကွင်း နှစ်ကျော့စနစ်ဖြင့် ကျင်းပမည်ဖြစ်သည်။ ဒုတိယအဆင့်ခြေစစ်ပွဲကို အုပ်စုပုံစံဖြင့် ကျင်းပမည်ဖြစ်ပြီး လေးသင်း ကိုးအုပ်စုခွဲ၍ ပြုလုပ်မည်ဖြစ်သည်။ ဒုတိယအဆင့်ခြေစစ်ပွဲမှ တိုက်ရိုက်ကစားခွင့်ရသည့် ၂၇ သင်း၊ ပထမအဆင့်ခြေစစ်ပွဲမှ တက်ရောက်လာမည့် ကိုးသင်း စုစုပေါင်း ၃၆ သင်း ပါဝင်မည်ဖြစ်သည်။

ကိုညီလေး

■

အားကောင်းသော လေဖိအားနည်းရပ်ဝန်းအခြေအနေ

နေပြည်တော် ဇူလိုင် ၂၇

ယနေ့မွန်းလွဲ ၁၂ နာရီခွဲ အချိန်တိုင်းထွာချက်များအရ ဘင်္ဂလားပင်လယ်အော် အနောက်အလယ်ပိုင်းနှင့် ယင်းနှင့်ဆက်စပ်လျက်ရှိသော ဘင်္ဂလားပင်လယ်အော်အနောက်မြောက်ပိုင်းနှင့် အိန္ဒိယနိုင်ငံ အင်ဒရာပရာဒေ့ရှ်ပြည်နယ်မြောက်ပိုင်း – ဩရိဿပြည်နယ် တောင်ပိုင်းကမ်းခြေတို့တွင် ဖြစ်ပေါ်နေသော အားကောင်းသောလေဖိအားနည်းရပ်ဝန်းသည် အိန္ဒိယနိုင်ငံ ဩရိဿပြည်နယ်တောင်ပိုင်းနှင့် ယင်းနှင့်ဆက်စပ်လျက်ရှိသော အင်ဒရာပရာဒေ့ရှ်ပြည်နယ်မြောက်ပိုင်းသို့ ဝင်ရောက်ခဲ့ပြီး ဖြစ်သည်။

မိုး/ဇလ

ရွှေသွေးဂျာနယ်ထွက်ရှိ

နေပြည်တော် ဇူလိုင် ၂၇

ပြန်ကြားရေးဝန်ကြီးဌာန ပုံနှိပ်ရေးနှင့်ထုတ်ဝေရေးဦးစီးဌာန စာပေဗိမာန်ရုံးက အပတ်စဉ်စနေနေ့တိုင်း ရွှေသွေးဂျာနယ်ကို ထုတ်ဝေဖြန့်ချိလျက်ရှိသည်။

၂၉ –၇ – ၂၀၂၃ ရက်(စနေနေ့)တွင် ထွက်ရှိမည့် ရွှေသွေးဂျာနယ်အတွဲ (၅၅)၊ အမှတ် (၃၀) တွင် ကျောင်းသားကျောင်းသူများအနေဖြင့် ပညာသင်ယူခြင်း၌ စာကို ကြိုးစားသင်ယူရန် လိုအပ်ရုံသာမက ခန္ဓာကိုယ်ကျန်းမာဖွံ့ဖြိုးရန်အတွက်လည်း လိုအပ်ပုံကို တင်ဆက်ထားသည့် "လွဲမှားခြင်း" မျက်နှာဖုံးဇာတ်လမ်း၊ အာကာသအတွင်း၌ ဖြစ်ပွားလျက်ရှိသော မီးတောင်များအကြောင်းကို ဗဟုသုတဖြစ်ဖွယ်တင်ဆက်ထားသည့် "အာကာသ မီးတောင်များ" သုတဆောင်းပါးကဏ္ဍ၊ မိခင်ထံမှမုန့်စားရရန် အကြံအဖန်လုပ်ရာမှ ဒဏ်ကျေလိမ်းဆေးသာ လိမ်းပေးခြင်းခံရသော ဖြိုးရဲအကြောင်းကို တင်ဆက်ထားသည့် "ဖြိုးရဲ – အကြံအဖန်" နှစ်မျက်နှာကာတွန်း၊ ကလေးများအား သူတို့ပြောလိုသော အကြောင်းအရာများကို ထောက်ခံပြောဆိုရင်းဖြင့် လိမ္မာရေးခြားရှိစေရန် ဆိုဆုံးမပုံကို တင်ဆက်ထားသည့် "အဖြူရောင်သင်္ကေတ" ဝတ္ထုကဏ္ဍ၊ သူငယ်ချင်းအပေါ် စိတ်ကောင်းစေတနာထားကာ ဦးစားပေးဆောင်ရွက်တတ်သော မောင်မေတ္တာနှင့် သူငယ်ချင်းဖြစ်သူကို အပြစ်မြင်နေသော ... မောင်မာနတို့အကြောင်းကို ရေးဖွဲ့ထားသည့် "မောင်မေတ္တာနှင့် မောင်မာန"ပုံပြင်ကဏ္ဍ၊ မိမိတို့အပေါ်တွင် ကျရောက်နိုင်သည့် အန္တရာယ်များကို ကာကွယ်ရန်အတွက် သဘာဝကဖန်တီးထားသော ကိုယ်အင်္ဂါအစိတ်အပိုင်းများကို ကျေနပ်လက်ခံနိုင်စေရန် ယုန်မလေး

ခိုင်ဇာနှင့်ဥပမာပေးတင်ဆက်ထားသည့် "အသက်" နှစ်မျက်နှာကာတွန်း၊ သူငယ်ချင်းများအကြား ကြွားဝါပြောဆိုတတ်သော ချက်စူအကြောင်းကို တင်ဆက်ထားသည့် "ချက်စူရဲ့ကြွားချက်" နှစ်မျက်နှာကာတွန်း၊ ရုပ်ရှင်သွားကြည့်ရန် တစ်ယောက်နှင့်တစ်ယောက် ချိန်းဆိုပြောဆိုကြပုံကို ... စကားအသုံးအနှုန်းအမျိုးမျိုးဖြင့် တင်ပြထားသည့် "ရွှေသွေးစကား ဝိုင်း" ကဏ္ဍ၊ ကလေးလက်ရာကဏ္ဍ၊ ဉာဏ်စမ်းကဏ္ဍ၊ ကဗျာကဏ္ဍတို့အပါအဝင် ကဏ္ဍစုံစုံလင်လင်ဖြင့် ထွက်ရှိပြီဖြစ်ရာ တစ်စောင်လျှင် ငွေကျပ် ၄၀၀ ဖြင့် စာပေဗိမာန် စာအုပ်အရောင်းဆိုင်များတွင် ဝယ်ယူနိုင်ကြောင်း သိရသည်။

ကမ္ဘာပေါ်ရှိ ထိုင်တော်မူကျောက်ဆစ်ပုဒ္ဓရုပ်ပွားဆင်းတုတော်များအနက် ဉာဏ်တော်အမြင့်ဆုံးဖြစ်လာမည့် မာရဝိဇယပုဒ္ဓရုပ်ပွားတော်မြတ်ကြီး တည်ဆောက်ပူဇော်ခြင်းလုပ်ငန်းများတွင် အလှူငွေထည့်ဝင်လှူဒါန်းနိုင်ရေးနှိုးဆော်ခြင်း

နိုင်ငံတော်စီမံအုပ်ချုပ်ရေးကောင်စီဥက္ကဋ္ဌ၊ တပ်မတော်ကာကွယ်ရေးဦးစီးချုပ် ဗိုလ်ချုပ်မှူးကြီးမင်းအောင်လှိုင် ဦးဆောင်သည့် (၇)ရက်သား၊ သမီး၊ ဘုရားဒါယကာ၊ ဒါယိကာမတို့က "မာရဝိဇယ"ပုဒ္ဓရုပ်ပွားတော်မြတ်ကြီးကို မြန်မာနိုင်ငံတွင် ထေရဝါဒဗုဒ္ဓသာသနာတော်ကြီး ခိုင်မာစွာထွန်းလင်းတောက်ပလျက်ရှိမှုအား ကမ္ဘာကိုပြသရန်၊ မြန်မာနိုင်ငံသည် ထေရဝါဒဗုဒ္ဓဘာသာကိုးကွယ်မှု၏ဗဟိုချက်ဖြစ်စေရန်၊ နိုင်ငံတော်ကြီးသာယာဝပြောမှုရှိစေရန်၊ ကမ္ဘာကြီးငြိမ်းချမ်းသာယာမှုဖြစ်စေရန် စသည့်ရည်ရွယ်ချက် ၄ ရပ်ဖြင့်တည်ထားကိုးကွယ်ရန်ရည်သန်လျက် ပြည်ထောင်စုနယ်မြေနေပြည်တော်၊ ဒက္ခိဏသီရိမြို့နယ်အတွင်း၌ သာသနာတော်ထုံး၊ ရုပ်ပွားဆင်းတုတော်ထုံး၊ မြန်မာ့ရိုးရာတည်ထုံးများနှင့်အညီ တည်ဆောက်ပူဇော်လျက်ရှိပါသည်။

၂၀၂၃ ခုနှစ်၊ ဇူလိုင်လ ၂၃ ရက်နေ့ အလှူငွေများထည့်ဝင်လှူဒါန်းစာရင်းပေးထားသည့် အလှူရှင်ဘုရားဒါယကာ၊ ဒါယိကာမများစာရင်း

စဉ်	အမည်	အလှူငွေ (ကျပ်)
၇၂။	ဦးရဲအောင်အောင်တင်မိသားစု (Light Heat Group of Company)ကောင်းမှု (သာသနိကအဆောက်အဦအတွက်လှူဒါန်းခြင်း)	၅၀၀၀၀၀၀၀
၇၃။	ဦးဖေအောင်မိသားစု(Mya Foundation)ကောင်းမှု (သာသနိကအဆောက်အဦအတွက်လှူဒါန်းခြင်း)	၅၀၀၀၀၀၀၀
၇၄။	ဒေါ်ကေသွယ်အောင်မိသားစု(First Golden Dragon Construction Co.,Ltd) ကောင်းမှု (သာသနိကအဆောက်အဦအတွက်လှူဒါန်းခြင်း)	၅၀၀၀၀၀၀၀
၇၅။	ဦးဝင်းအောင်မိသားစု(Mandalay Golden Wing Construction)ကောင်းမှု (သာသနိကအဆောက်အဦအတွက်လှူဒါန်းခြင်း)	၅၀၀၀၀၀၀၀
၇၆။	ကရင်ပြည်နယ်အစိုးရအဖွဲ့ကောင်းမှု (သာသနိကအဆောက်အဦအတွက်လှူဒါန်းခြင်း)	၅၀၀၀၀၀၀၀
၇၇။	ဦးမင်းသန့်ထွဋ်မိသားစု(Thant Solution Co.,Ltd၊ Dinky CLO Fashion H Double H Co.,Ltd) ကောင်းမှု (သာသနိကအဆောက်အဦအတွက်လှူဒါန်းခြင်း)	၅၀၀၀၀၀၀၀
၇၈။	ဦးမောင်အေး(Good Brother Co.,Ltd)ကောင်းမှု (ပွင့်ထူးစံကုမ္ပဏီလီမိတက်) (သာသနိကအဆောက်အဦအတွက်လှူဒါန်းခြင်း)	၅၀၀၀၀၀၀၀
၇၉။	ဦးတင်ချန်းမိသားစုကောင်းမှု (သာသနိကအဆောက်အဦအတွက်လှူဒါန်းခြင်း)	၅၀၀၀၀၀၀၀
၈၀။	သီဟသုဓမ္မမဏိဇောတဓရ ဦးကျော်စွာထွဋ်နှင့်ဇနီး ဒေါ်ပိုးဖြူ (သား)မောင်မဟာဥက္ကာကျော်မိသားစု(Shining Myanmar Co.,Ltd)ကောင်းမှု (သာသနိကအဆောက်အဦအတွက်လှူဒါန်းခြင်း)	၅၀၀၀၀၀၀၀
၈၁။	ဦးမျိုးသူရ၊ ဒေါ်ကေခိုင်သူရမိသားစု(Shining Myanmar Co.,Ltd)ကောင်းမှု (သာသနိကအဆောက်အဦအတွက်လှူဒါန်းခြင်း)	၅၀၀၀၀၀၀၀
၈၂။	ဦးရန်မိုးလှိုင်မိသားစု(အထူးဒေသ-၁)ကောင်းမှု (သာသနိကအဆောက်အဦအတွက်လှူဒါန်းခြင်း)	၅၀၀၀၀၀၀၀
၈၃။	ဦးလှိုင်ဇော်ထွန်းမိသားစု(Kyin Lone Myanmar Co.,Ltd)ကောင်းမှု (သာသနိကအဆောက်အဦအတွက်လှူဒါန်းခြင်း)	၅၀၀၀၀၀၀၀
၈၄။	ဦးအေးဝင်းမိသားစု(ကုန်သည်စက်မှုအသင်းချုပ်)ကောင်းမှု (သာသနိကအဆောက်အဦအတွက်လှူဒါန်းခြင်း)	၅၀၀၀၀၀၀၀
၈၅။	ဦးမြဟန်မိသားစု(ကုန်သည်စက်မှုအသင်းချုပ်)ကောင်းမှု (သာသနိကအဆောက်အဦအတွက်လှူဒါန်းခြင်း)	၅၀၀၀၀၀၀၀
၈၆။	ဦးလှမြင့်ရွှေမိသားစု(ကုန်သည်စက်မှုအသင်းချုပ်)ကောင်းမှု (သာသနိကအဆောက်အဦအတွက်လှူဒါန်းခြင်း)	၅၀၀၀၀၀၀၀
၈၇။	ဦးသန်းတင့်မိသားစု(Myanmar Vita Co.,Ltd)ကောင်းမှု (သာသနိကအဆောက်အဦအတွက်လှူဒါန်းခြင်း)	၅၀၀၀၀၀၀၀
၈၈။	ဦးစိုးလွင်မိသားစု (မြန်မာနိုင်ငံအဖျော်ယမကာထုတ်လုပ်ဖြန့်ဖြူးသူများအသင်း)ကောင်းမှု (သာသနိကအဆောက်အဦအတွက်လှူဒါန်းခြင်း)	၅၀၀၀၀၀၀၀
၈၉။	ဦးဉာဏ်ဝင်းမိသားစု(သူရိယစန္ဒာဝင်းကုမ္ပဏီလီမိတက်)ကောင်းမှု (သာသနိကအဆောက်အဦအတွက်လှူဒါန်းခြင်း)	၅၀၀၀၀၀၀၀
၉၀။	ဦးဝင်းနိုင်နှင့်ဇနီး သီရိသုဓမ္မသိင်္ဂီ ဒေါ်ဝေဝေမွန်မိသားစုကောင်းမှု (သာသနာ့ဗိမာန်တော်ကြီးအတွက်လှူဒါန်းခြင်း)	၅၀၀၀၀၀၀၀
၉၁။	သီဟသုဓမ္မမဏိဇောတဓရ ဦးကျော်စွာအောင်(ခ)ဦးကျော်စွာထွဋ် (ခ)ဦးဒီရပ်ကူးမားကောင်းမှု (သာသနိကအဆောက်အဦအတွက်လှူဒါန်းခြင်း)	၅၀၀၀၀၀၀၀
၉၂။	သီဟသုဓမ္မသိင်္ဂီ ဒေါက်တာစုစုသန်းမိသားစု (ရွှေတောင်မိခင်/ရွှေစုစုသန်းကုမ္ပဏီလီမိတက်)ကောင်းမှု (သာသနိကအဆောက်အဦအတွက်လှူဒါန်းခြင်း)	၄၆၇၀၀၀၀၀
၉၃။	ဗိုလ်မှူးချုပ်သန့်ဆွေ(ငြိမ်း)ဒေါ်ခင်ခင်လှမိသားစုကောင်းမှု (ဓမ္မစေတီတော်-၁ ဆူနှင့် သာသနိကအဆောက်အဦအတွက်လှူဒါန်းခြင်း)	၄၀၅၀၀၀၀၀
၉၄။	ဒေါ်ငွေငွေခိုင်မိသားစု(မောရိယမန်းဆေးတိုင်းရင်းဆေးဝါးလုပ်ငန်း)ကောင်းမှု (သာသနိကအဆောက်အဦအတွက်လှူဒါန်းခြင်း)	၄၀၀၀၀၀၀၀
၉၅။	ဦးသက်အောင်ချိုမိသားစု(သိန်းဆက်အောင်ကုမ္ပဏီလီမိတက်)ကောင်းမှု (သာသနိကအဆောက်အဦအတွက်လှူဒါန်းခြင်း)	၄၀၀၀၀၀၀၀
၉၆။	ဦးဟန်စိုးကျော်မိသားစု(TWO ELEPHANT TRADING Co.,Ltd)ကောင်းမှု (သာသနိကအဆောက်အဦအတွက်လှူဒါန်းခြင်း)	၃၇၉၀၀၀၀၀
၉၇။	ဒေါ်စန်းစန်းထွေးမိသားစု(San & Kyu Co.,Ltd)ကောင်းမှု (ဓမ္မစေတီတော်-၁ ဆူလှူဒါန်းခြင်း)	၃၆၉၀၀၀၀၀
၉၈။	မိဘများအားရည်စူး၍ ကိုအောင်ကိုဝင်းနှင့်မိသားစု (ပြည့်စုံသာကုမ္ပဏီ)ကောင်းမှု (ဓမ္မစေတီတော်-၁ ဆူလှူဒါန်းခြင်း)	၃၇၉၀၀၀၀၀
၉၉။	ဗိုလ်လောင်းသင်တန်းအမှတ်စဉ်(၉၁)မိသားစုကောင်းမှု (ဓမ္မစေတီတော်-၁ ဆူလှူဒါန်းခြင်း)	၃၆၉၀၀၀၀၀
၁၀၀။	နှစ်ဖက်သောမိဘများအားအမှူးထား၍ ဦးစည်သူထွန်း+ဒေါ်ကလျာထင်လင်းကျော်၊ (သမီး)မကြယ်စင်လင်းထွန်း၊ (သား)မောင်ကောင်းခန့်လင်းထွန်းမိသားစု(ရွှေစင်မြင့် စိန်ရွှေရတနာဆိုင်၊ Guardian Academy Private School၊ Royal Shwe Sin Myint Co.,Ltd)ကောင်းမှု (ဓမ္မစေတီတော်-၁ ဆူလှူဒါန်းခြင်း)	၃၆၉၀၀၀၀၀
၁၀၁။	ဦးဟိန်းမြတ်ဝင်းလွင်မိသားစု(မြတ်မိဘကုမ္ပဏီလီမိတက်)ကောင်းမှု (သာသနိကအဆောက်အဦအတွက်လှူဒါန်းခြင်း)	၃၅၀၀၀၀၀၀
၁၀၂။	ဦးစည်သူမိသားစု(ပုလဲများမွေးမြူထုတ်လုပ်သည့်ကုမ္ပဏီ)ကောင်းမှု (သာသနိကအဆောက်အဦအတွက်လှူဒါန်းခြင်း)	၃၃၀၀၀၀၀၀
၁၀၃။	အရှေ့မြောက်တိုင်းစစ်ဌာနချုပ်နှင့်ကွပ်ကဲမှုအောက်ရှိ တပ်ရင်း/တပ်ဖွဲ့များကောင်းမှု (သာသနိကအဆောက်အဦအတွက်လှူဒါန်းခြင်း)	၃၂၅၂၈၀၀၀
၁၀၄။	ဦးမြင့်စိုးနှင့်ဇနီး ဒေါ်သန်းသန်းစုမိသားစု(IDEAL Business Success Co.,Ltd) ကောင်းမှု (သာသနိကအဆောက်အဦအတွက်လှူဒါန်းခြင်း)	၃၂၁၀၀၀၀၀
၁၀၅။	ဦးကျော်ကျော်မိုးမိသားစု(M4 Mega Co.,Ltd)ကောင်းမှု (သာသနိကအဆောက်အဦအတွက်လှူဒါန်းခြင်း)	၃၀၀၀၀၀၀၀
၁၀၆။	ဦးစိုးတင့်မိသားစု(ရွှေမြန်မာအထွဋ်အထိပ်ကုမ္ပဏီ)ကောင်းမှု (သာသနိကအဆောက်အဦအတွက်လှူဒါန်းခြင်း)	၃၀၀၀၀၀၀၀
၁၀၇။	ဦးမျိုးထွေးမိသားစု(ZIN HTET Co.,Ltd)ကောင်းမှု (သာသနိကအဆောက်အဦအတွက်လှူဒါန်းခြင်း)	၃၀၀၀၀၀၀၀
၁၀၈။	ဦးမင်းခန့်လွင်မိသားစု(Grand Sirius Co.,Ltd Car Showroom)ကောင်းမှု (သာသနိကအဆောက်အဦအတွက်လှူဒါန်းခြင်း)	၃၀၀၀၀၀၀၀
၁၀၉။	ဦးအောင်ဇော်ဦးမိသားစု(ကုန်သည်စက်မှုအသင်းချုပ်)ကောင်းမှု (သာသနိကအဆောက်အဦအတွက်လှူဒါန်းခြင်း)	၃၀၀၀၀၀၀၀

ဆက်လက်ဖော်ပြပါမည်။

မာရဝိဇယဗုဒ္ဓရုပ်ပွားတော်မြတ်ကြီး၏ မဟာရံအတွင်း တည်ဆောက်လှူဒါန်းမည့် သာသနိကအဆောက်အဦများအတွက် **ကြိုတင်လျာထားစာရင်းပေးသွင်းလှူဒါန်းထားကြသည့် ဘုရားဒါယကာ၊ ဒါယိကာမများအနေဖြင့်** မိမိတို့ရည်စူးလှူဒါန်းထားသည့် အလှူငွေများအားလည်းကောင်း၊ အထက်ပါတည်ဆောက်ရေးလုပ်ငန်းများအတွက် အလှူငွေများထည့်ဝင်လှူဒါန်းလိုသည့် ဘုရားဒါယကာ၊ ဒါယိကာမများသည်လည်းကောင်း၊ **အင်းဝဘဏ်ငွေစာရင်းအမှတ်၊ ၁၀၀၀၁၀၀၀၁၃၃၅၆၁၇၊ မြဝတီဘဏ်ငွေစာရင်းအမှတ်၊ ၁၀၀၀၁၀၀၀၁၇၆၂၆၆၆၊ ကမ္ဘောဇဘဏ်ငွေစာရင်းအမှတ်၊ ၀၁၄၁၀၂၀၁၇၀၀၂၈၇၀၀၁** တို့သို့ ငွေသားဖြင့်ဖြစ်စေ၊ Account Transfer ဖြင့်ဖြစ်စေ ဦးစွာဆက်သွယ်ပေးသွင်းလှူဒါန်းနိုင်ပြီဖြစ်ပါကြောင်းနှင့် အသေးစိတ်သိရှိလိုပါက အောက်ပါဖုန်းနံပါတ်များတွင် စုံစမ်းနိုင်ပါကြောင်း နိဗ္ဗာန်အကျိုးမျှော်၍ အသိပေးနှိုးဆော်အပ်ပါသည်-

(က) ဒုတိယဗိုလ်မှူးကြီးအောင်ကျော်ဇော ၀၉-၆၅၀၁၉၉၉၉၆၊ ၀၃၆-၃၁၀၀၅

(ခ) ဒေါ်အေးအေးကြည် ၀၉-၄၂၉၇၂၂၅၄၈၊ ၀၉-၂၅၅၈၂၅၂၁၆

ကန့်ကွက်လိုက နိုင်လုံသော မှတ်ပုံတင်စာချုပ်စာတမ်းများ၊ တရားရုံးအထောက်အထားစာစ်ရုပ်ပြင် ဤကြော်ငြာပါသည့်နေ့မှစ၍ (၇)ရက်အတွင်း ကန့်ကွက်နိုင်ပါကြောင်းနှင့် ကန့်ကွက်မှုမရှိပါက လုပ်ထုံးလုပ်နည်းအတိုင်းဆက်လက်ဆောင်ရွက်ပေးသွားမည်ဖြစ်ပါသည်။

စဉ်	လျှောက်ထားသူ		လျှောက်ထားသည့်					လျှောက်ထားသည့် အကြောင်းအရာ
	အမည်	မှတ်ပုံတင်	မြို့နယ်	မြေတိုင်း	မြေကွက်	မြေအမည်ပေါက်	လိပ်စာ	
၁။	ဒေါ်ဆုခင်ဇော်	၁၃/တခလ(နိုင်)၀၁၅၂၂၂	ဒလ	၁	၄၀၇/က	ဦးထွန်းရှိန်	၄၀၇/က၊ဦးအောင်ဇေယျ(၁)လမ်း၊တပင်ရွှေထီးရပ်ကွက်	ဂရန်သစ်
၂။	ဒေါ်ဆုခင်ဇော်	၁၃/တခလ(နိုင်)၀၁၅၂၂၂	ဒလ	၁	၄၀၆/ခ	ဦးသန်းအေး	၄၀၆/ခ၊ ဦးအောင်ဇေယျလမ်း၊ တပင်ရွှေထီးရပ်ကွက်	ဂရန်သစ်
၃။	ဦးဇော်ထွန်း	၁၂/ဗဟန(နိုင်)၀၃၁၆၈၁	ဒဂုံမြောက်	၄၁	၄၈၇	ဦးဝင်းနိုင်	၄၈၇၊ မနော်ဟရီလမ်း၊ (၄၁)ရပ်ကွက်	အမည်ပြောင်း
၄။	ဒေါ်ခင်အေး+၉	၁၂/အလန(နိုင်)၀၁၉၅၄၀	အလုံ	၂၃၂	V၃	ဦးထွန်းစိန်	၈၇၊ ၄ဝါလမ်း၊ စောရန်ပိုင်တောင်ရပ်ကွက်	ဂရန်သက်တမ်းတိုး
၅။	ဒေါ်သီတာအေး	၁၀/မလမ(နိုင်)၀၂၇၃၃၅	ဒဂုံမြောက်	၂၈	၉၈၉	ဦးမောင်မောင်ဝင်း	၉၈၉၊ (၂၈)ရပ်ကွက်	မြေပုံကူး(အရောင်း)
၆။	ဦးညွန့်ဝင်း+၁	၁၂/တမန(နိုင်)၀၈၁၄၄၅	ဗဟန်း	၁၆ဧ	၁၁၂/၄-၁၉အေ	ဦးထွန်းဝင်း	၈၈၊ရွှေတောင်ကြား(၁)လမ်း၊ရွှေတောင်ကြား(၁)ရပ်ကွက်	အမည်ပြောင်း
၇။	ဒေါ်ငြိမ်းငြိမ်းအေး	၁၂/ဒဂရ(နိုင်)၀၀၆၉၄၈	ဒဂုံတောင်	၁၄၇	၅၉၇	ဒေါ်ခင်လှမြင့်	၅၉၇၊ (၁၄၇)ရပ်ကွက်၊ ဒဂုံတောင်	အမည်ပြောင်း
၈။	ဒေါ်ခိုင်မင်းစိုး	၇/ဖမန(နိုင်)၀၈၃၈၈၉	တောင်ဥက္ကလာ	၄	၈၉၀/က	ဒေါ်မြင့်မြင့်ခိုင်	၈၉၀/က၊ သီလလမ်း၊ (၄)ရပ်ကွက်	အမည်ပြောင်း
၉။	ဒေါ်သန်းသန်းရှိန်+၂	၁၂/ဥကတ(နိုင်)၀၅၁၂၅၁	တောင်ဥက္ကလာ	၆	၇၇၇/ခ	ဦးဟန်ရှိန်	၇၇၇/ခ၊ ကေတုမတီ(၁၃)လမ်း၊ (၆)ရပ်ကွက်	ဂရန်ခွဲ
၁၀။	ဒေါ်အေးအေးခိုင်	၁၂/လမန(နိုင်)၁၃၇၉၇၆	လှိုင်	၂၂၊ ၂၃၊ ၂၆၊ ၂၈ (မင်းဓမ္မ)	၃၄/အိုင်	Myanmar Imperial Vega Co,Ltd	၃၄I၊ မင်းဓမ္မဉယျာဉ်မြို့တော်အိမ်ရာစီမံကိန်း	အမည်ပြောင်း
၁၁။	ဒေါ်ခင်သက်ဦး(ခ)ဒေါ်ငယ်ငယ်	၁၄/ကခန(နိုင်)၀၀၀၄၈၃	ဒဂုံမြောက်	၃၁	၁၄၂	ဦးကြီးညို	၁၄၂၊ ဇေယျာဒီပလမ်း၊ (၃၁)ရပ်ကွက်	အမည်ပြောင်း
၁၂။	ဒေါ်သင်းမာလာစိုး	၁၃/လရန(နိုင်)၁၂၀၀၈၈	ဒဂုံမြောက်	၃၁	၃၄၆	ဦးသီဟညွန့်	၃၄၆၊ ဘုရင့်နောင်လမ်း၊ (၃၁)ရပ်ကွက်	အမည်ပြောင်း
၁၃။	ဦးကျော်မြင့်ထွန်း	၁၃/မကန(ပြု)၀၀၀၁၄၃	ဒဂုံအရှေ့	၄	၁၃၇၀	ဒေါ်အေးအေး	၁၃၇၀၊ အနော်ရထာလမ်း၊ (၄)ရပ်ကွက်	အမည်ပြောင်း
၁၄။	ဦးကျော်မြင့်ထွန်း	၁၃/မကန(ပြု)၀၀၀၁၄၃	ဒဂုံအရှေ့	၄	၁၃၇၀/အေ	ဒေါ်အေးအေး	၁၃၇၀/အေ၊ အနော်ရထာလမ်း၊ (၄)ရပ်ကွက်	အမည်ပြောင်း
၁၅။	ဒေါ်ကြည်ကြည်ညွန့်	၁၂/ဗတထ(နိုင်)၀၀၂၅၄၀	ရန်ကင်း	၃၈-ကံဘဲ့	၃၀	ဦးအုန်းသန်း	၃၅၊ ထင်းရှူးမြိုင်လမ်း၊ (၉)ရပ်ကွက်	အမည်ပြောင်း
၁၆။	ဒေါ်သိန်းလှမြင့်	၇/သဝတ(နိုင်)၀၅၈၂၂၃	ဒဂုံမြောက်	၄၁	၁၂၇၇	ဒေါ်တင်ရီ	၁၂၇၇၊ မြတ်လေးလမ်း၊ (၄၁)ရပ်ကွက်	အမည်ပြောင်း
၁၇။	ဦးမောင်ထိန်	၄/မတပ(နိုင်)၀၅၂၃၃၇	ဒဂုံဆိပ်ကမ်း	၈၆	၂၈၁	ဒေါ်သင်းသင်းအေး	၂၈၁၊ (၈၆)ရပ်ကွက်၊ ဒဂုံဆိပ်ကမ်း	မြေပုံကူး(အရောင်း)
၁၈။	ဦးစိန်လှထွန်း+၁	၁၂/မဂတ(နိုင်)၀၄၆၁၃၇	တာမွေ	၃အေ-၃	၁၃၀	ဦးစိန်လှထွန်း၊ဦးအောင်ကြီး	၃၈၊ ဈေးလမ်း၊ ဖျိုင်းရွာမရပ်ကွက်	ဂရန်သက်တမ်းတိုး
၁၉။	ဦးဇော်ဇော်နိုင်	၁၂/ခရန(နိုင်)၁၃၆၉၈၀	ဒဂုံအရှေ့	၅	၆၁၄	ဦးတင်စိုး	၆၁၄၊ (၅)ရပ်ကွက်၊ ဒဂုံအရှေ့	ဂရန်သစ်

ဌာနမှူး(ဒုတိယညွှန်ကြားရေးမှူးချုပ်)၊ မြို့ပြမြေစီမံခန့်ခွဲမှုဌာန၊ ရန်ကုန်မြို့တော်စည်ပင်သာယာရေးကော်မတီ

ပြင်ဆင်ဖတ်ရှုပါရန်

၂၅-၇-၂၀၂၃ရက် ကြေးမုံသတင်းစာကြော်ငြာ စာမျက်နှာ (၂၇)ပါ အကြောင်းကြားစာ (ခင်မာသီ)ဒုတိယခရိုင်တရားသူကြီး (၁)ကြော်ငြာတွင် မရမ်းကုန်းခရိုင် တရားရုံးဟု ပြင်ဆင်ဖတ်ရှုပါရန်။

ပြင်ဆင်ဖတ်ရှုပါရန်

၂၀-၇-၂၀၂၃ ရက်နေ့ ကြေးမုံသတင်းစာ၏ စာမျက်နှာကြော်ငြာ (၂၃)မှ တရားလွှတ်တော်ရှေ့နေ (စဉ်-၁၁၄၃၁) ဒေါ်သွယ်သွယ်စိုး၏ ကန့်ကွက်နိုင်ကြောင်း အများသိစေရန်ကြေညာ မြောက်ဥက္ကလာပမြို့နယ်၊ မြေတိုင်းရပ်ကွက်အမှတ် (၅)၊ ဝေဘာဂီလမ်းမ၊ မြေကွက်အမှတ်-၄၉၁၊ အကျယ်အဝန်း(၃၀ပေ x ၆၀ပေ)အစား (၃၀ပေ x ၆၀ပေ) ဟု အမှန်ဖတ်ရှုပါရန်။

ညအချိန်အိပ်နေချိန်တွင် လျှပ်စစ်မီးများ ပိတ်ထားခြင်းဖြင့် လျှပ်စစ်ကို နေ့စဉ်ချွေတာသင့်ပါသည်

ပြည်ထောင်စုသမ္မတမြန်မာနိုင်ငံတော်အစိုးရ
စွမ်းအင်ဝန်ကြီးဌာန
မြန်မာ့ရေနံဓာတုဗေဒလုပ်ငန်း
ရုံးအမှတ်(၄၄)၊ နေပြည်တော်
လျှောက်လွှာခေါ်ယူခြင်း

၁။ စွမ်းအင်ဝန်ကြီးဌာန၊ မြန်မာ့ရေနံဓာတုဗေဒလုပ်ငန်းတွင် လစ်လပ်လျက်ရှိသော အောက်ဖော်ပြပါရာထူးနေရာ (၆၀)အတွက် ယှဉ်တွဲပါသတ်မှတ်အရည်အချင်းနှင့် ကိုက်ညီသူများ လျှောက်ထားနိုင်ပါသည်-

စဉ်	ခန့်ထားမည့်ရာထူး	လစာနှုန်း	ပညာအရည်အချင်း	လစ်လပ်နေရာ
(က)	ထုတ်လုပ်ရေးကျွမ်းကျင်(၂)	၂၁၆၀၀၀-၂၀၀၀-၂၂၆၀၀၀	B.E(Chem)/ B.Sc(Chem)/ B.Sc(IC)	ကျား/ မ ၄
(ခ)	လျှပ်စစ်ကျွမ်းကျင်(၂)	။	B.E(Electronic)/ B.E(Electrical Power)	ကျား ၂
(ဂ)	ကွန်ပျူတာလုပ်ဆောင်ရေးမှူး	။	B.C.Sc/B.C.Tech/ B.E(IT)	ကျား/ မ ၃
(ဃ)	စာရင်းကိုင်(၂)	။	B.Com/B.Act/ B.BA/ B.Econ(Eco)/(Stat)	ကျား/ မ ၃
(င)	စက်မှုကျွမ်းကျင်(၂)	။	B.E(Mech)/ B.E(Mechatronic)	ကျား ၂
(စ)	ဒု-ကြီးကြပ်ရေးမှူး	။	B.A(Eng)	ကျား/ မ ၂
(ဆ)	ဒု-ကြီးကြပ်ရေးမှူး	။	L.L.B	ကျား/ မ ၂
(ဇ)	ဓာတ်ခွဲခန်းကျွမ်းကျင်(၂)	။	B.E(Chem)/ B.Sc(Chem)/ B.Sc(IC)	ကျား/ မ ၂
(ဈ)	ထုတ်လုပ်ရေးကျွမ်းကျင်(၄)	၁၈၀၀၀၀-၂၀၀၀-၁၉၀၀၀၀	ဘွဲ့ရ	ကျား/ မ ၃၀
(ည)	လျှပ်စစ်ကျွမ်းကျင်(၄)	။	ဘွဲ့ရ/AGTI/ EGTI/GTC	ကျား ၅
(ဋ)	စက်မှုကျွမ်းကျင်(၄)	။	ဘွဲ့ရ/AGTI/ EGTI/GTC	ကျား ၅

၂။ လျှောက်ထားသူများသည်-
- (က) ပြည်ထောင်စုသမ္မတမြန်မာနိုင်ငံသားဖြစ်ရမည်။
- (ခ) ၃၁-၈-၂၀၂၃ ရက်နေ့တွင် အသက်(၃၅)နှစ်ထက် မကျော်လွန်သူ၊ နိုင်ငံ့ဝန်ထမ်းဖြစ်ပါက အသက် (၄၀) နှစ်ထက်မကြီးသူဖြစ်ရမည်။
- (ဂ) ကျန်းမာရေးကောင်းမွန်ပြီး ကိုယ်လက်အင်္ဂါပြည့်စုံသန်စွမ်းသူဖြစ်ရမည်။
- (ဃ) အမှတ်(၃)ဓာတ်မြေသြဇာစက်ရုံ(ကျော်စွာ)အောင်လံမြို့နယ်၊ မကွေးတိုင်းဒေသကြီး၊ အမှတ်(၄) ဓာတ်မြေသြဇာစက်ရုံ(မြောင်းတကာ)မှော်ဘီမြို့နယ်၊ ရန်ကုန်တိုင်းဒေသကြီးနှင့် အမှတ်(၅) ဓာတ်မြေသြဇာစက်ရုံ(ကန်ကြီးထောင့်)၊ ကန်ကြီးထောင့်မြို့နယ်၊ ဧရာဝတီတိုင်းဒေသကြီးတို့တွင် တာဝန်ထမ်းဆောင်နိုင်သူများဖြစ်ရပါမည်။
- (င) ရွေးချယ်ခန့်အပ်ခြင်းခံရပါက အနည်းဆုံး ၅ နှစ်တာဝန်ထမ်းဆောင်နိုင်သူဖြစ်ရမည်။

၃။ သတ်မှတ်ထားသော လျှောက်လွှာပုံစံဖြင့်သာလျှောက်ထားရမည်ဖြစ်ပြီး လျှောက်လွှာပုံစံကို စွမ်းအင်ဝန်ကြီးဌာန၏ Website ဖြစ်သော www.energy.gov.mm မှ Download ရယူ၍ လျှောက်လွှာတွင်ပါရှိသည့်အချက်များကို ပြည့်စုံစွာဖြည့်စွက်ပြီး အောက်ဖော်ပြပါ အထောက်အထားများနှင့်အတူ ပူးတွဲတင်ပြလျှောက်ထားရမည်-
- (က) နိုင်ငံသားစိစစ်ရေးကတ်ပြားမိတ္တူ ၊ အိမ်ထောင်စုလူဦးရေစာရင်းပုံစံ(၆၆/၆)မိတ္တူ
- (ခ) ပညာအရည်အချင်းအောင်လက်မှတ်မိတ္တူမှန် (စာမေးပွဲဖြေဆိုသည့်အခါ လက်မှတ်မူရင်းတင်ပြရမည်။)
- (ဂ) အသက်အထောက်အထားစိစစ်ရန် တက္ကသိုလ်ဝင်တန်းအောင်လက်မှတ်မိတ္တူမှန် (ဖြေဆိုခွင့်ကတ်ပြားထုတ်ယူချိန်တွင် မူရင်းတင်ပြရမည်။)
- (ဃ) နိုင်ငံ့ဝန်ထမ်းမဟုတ်ပါက သက်တမ်းရှိ အလုပ်သမားမှတ်ပုံတင်ကတ်ပြားမိတ္တူ၊ နိုင်ငံ့ဝန်ထမ်းဖြစ်ပါက သက်ဆိုင်ရာဝန်ကြီးဌာန/အဖွဲ့အစည်း၏ ခွင့်ပြုချက်မူရင်း (ဖြေဆိုခွင့်ကတ်ပြားထုတ်ယူချိန်တွင် မူရင်းတင်ပြရမည်။)
- (င) လျှောက်လွှာပိတ်ရက်မတိုင်မီ (၁)လအတွင်း ရိုက်ကူးထားသော ပတ်စ်ပို့အရွယ် ကာလာဓာတ်ပုံ (၃)ပုံ။ (နောက်ကျောတွင် အမည်နှင့် နိုင်ငံသားစိစစ်ရေးကတ်ပြား အမှတ်ရေးသား ဖော်ပြရမည်။)
- (စ) လျှောက်လွှာပိတ်ရက် မတိုင်မီ (၁) လအတွင်း ထုတ်ပေးထားသော အကျင့်စာရိတ္တကောင်းမွန်ကြောင်း သက်ဆိုင်ရာ ရပ်ကွက်/ ကျေးရွာ အုပ်ချုပ်ရေးမှူးရုံး၏ ထောက်ခံချက်နှင့် ပြစ်မှုကင်းရှင်းကြောင်း သက်ဆိုင်ရာ မြို့နယ်ရဲစခန်း၏ ထောက်ခံချက်မူရင်း။

၄။ လျှောက်လွှာများကို မြန်မာ့ရေနံဓာတုဗေဒလုပ်ငန်း၊ ရုံးအမှတ်(၄၄)၊ နေပြည်တော်သို့ ၁၅-၈-၂၀၂၃ ရက်နေ့ (လျှောက်လွှာပိတ်ရက်) ရုံးချိန်အရောက် နောက်ဆုံးထား၍ ပေးပို့ရပါမည်။ သတ်မှတ်ထားသည့် စာရွက်စာတမ်းများ မပြည့်စုံလျှင်သော်လည်းကောင်း၊ သတ်မှတ်ရက်ထက် နောက်ကျရောက်ရှိလျှင်သော်လည်းကောင်း လျှောက်လွှာများကို **(လုံးဝ)** လက်ခံစဉ်းစားမည်မဟုတ်ပါ။

၅။ လျှောက်ထားသူများအတွက် ရေးဖြေစာမေးပွဲကို ၂၆ - ၈ - ၂၀၂၃ ရက်နေ့တွင် အမှတ်(၈) အခြေခံပညာအထက်တန်းကျောင်း၊ ဇမ္ဗူသီရိမြို့နယ်၊ နေပြည်တော်တွင် ၉:၀၀ နာရီ မှ ၁၂:၀၀ နာရီထိ ပြုလုပ်မည်ဖြစ်ပြီး အင်္ဂလိပ်စာနှင့် အထွေထွေဗဟုသုတ ဘာသာရပ်များကို ဖြေဆိုရမည်ဖြစ်ပါသည်။

၆။ သတ်မှတ်ထားသည့်အချက်များနှင့်ပြည့်စုံသော ဖြေဆိုခွင့်ရရှိသူများ၏ အမည်စာရင်းများနှင့် ဖြေဆိုခွင့်ကတ်ပြားထုတ်ပေးမည့်နေ့ရက်အား ဖော်ပြပါ Website >> တွင် ကြိုတင်ကြေညာပေးသွားမည်ဖြစ်ပါသည်။

၇။ ရေးဖြေအောင်မြင်သူများစာရင်းနှင့် လူတွေ့ဖြေဆိုရမည့် နေ့ရက်/အချိန်တို့ကို ဖော်ပြပါ Website >> တွင် ထုတ်ပြန်ကြေညာသွားမည်ဖြစ်ပြီး မြန်မာ့ရေနံဓာတုဗေဒလုပ်ငန်း၊ ရုံးအမှတ်(၄၄)၊ နေပြည်တော်တွင် လူတွေ့စစ်ဆေးခြင်းပြုလုပ်မည်ဖြစ်ပါသည်။

၈။ အသေးစိတ်သိရှိလိုပါက မြန်မာ့ရေနံဓာတုဗေဒလုပ်ငန်း၊ ဖုန်းနံပါတ် ၀၆၇-၃၄၁၁၁၂၂ နှင့် ၃၄၁၁၁၇၁ သို့ ရုံးချိန်အတွင်း ဆက်သွယ်မေးမြန်းစုံစမ်းနိုင်ပါသည်။

မြန်မာ့ရေနံဓာတုဗေဒလုပ်ငန်း
စွမ်းအင်ဝန်ကြီးဌာန

ကန့်ကွက်နိုင်ကြောင်းကြော်ငြာ

ကျွန်ုပ်တို့၏မိတ်ဆွေက ရန်ကုန်မြို့၊ ကျောက်တံတားမြို့နယ်၊ ၃-ရပ်ကွက်၊ ၃၅-လမ်း (အလယ်ဘလောက်)၊ အမှတ် (၁၇၀)၊ ၃-လွှာ (ဝဲဘက်အခန်း)၊ တိုက်ခန်းအကျယ် (အလျား ၁၂½ပေ x အနံ ၅၀ပေ)ရှိ တိုက်ခန်းနှင့်တကွ ယင်းတိုက်ခန်းတွင်ပါရှိသော လသာဆောင်အကျယ်အဝန်း (၉ပေx၁၀ပေ)ခန့်ရှိ လသာဆောင်နှင့်တကွ ယင်းတိုက်ခန်းပေါ်ရှိ အကျိုးခံစားခွင့်အရပ်ရပ်အားလုံးတို့အား **(၁၄-၈-၂၀၁၉)**ရက်စွဲပါ **"နှစ်ဦးသဘောတူ တိုက်ခန်းအပြီးအပိုင် အရောင်းအဝယ်ကတိစာချုပ်"**ဖြင့် ဝယ်ယူပိုင်ဆိုင်ထားသူများဖြစ်ကြသော **ဦးမင်းဇေယျာဦး [၁၂/မဂဒ(နိုင်) ၀၉၅၄၈၃]နှင့် ဒေါ်စမ်းစမ်းတင့် [၁၂/ပဘတ(ပြု)၀၀၀၃၃၁]**၊ အမှတ် (၁၇၀)၊ ၃၅-လမ်း၊ ကျောက်တံတားမြို့နယ်၊ ရန်ကုန်မြို့တွင် နေထိုင်သူများထံမှ ဝယ်ယူရန် စရန်ငွေပေးချေပြီးဖြစ်ပါသည်။ အဆိုပါတိုက်ခန်းအရောင်းအဝယ် ပြုလုပ်သည့်ကိစ္စနှင့်စပ်လျဉ်း၍ ကန့်ကွက်ရန်ရှိပါက ဤကြော်ငြာပါသည့်နေ့မှစ၍ (၇)ရက်အတွင်း ခိုင်လုံသော အထောက်အထားများနှင့်တကွ ကျွန်ုပ်တို့ထံ လာရောက်ကန့်ကွက်နိုင်ပါသည်။ သတ်မှတ်ရက်အတွင်း ကန့်ကွက်သူမရှိပါက အရောင်းအဝယ်ကိစ္စကို ဆက်လက်ဆောင်ရွက်သွားမည်ဖြစ်ကြောင်း အများသိစေရန် ကြေညာအပ်ပါသည်။

လွှဲအပ်ညွှန်ကြားချက်အရ -

ဒေါ်ခင်ဝင်းမြင့် (B.Sc, PGDL)	**ဒေါ်ခင်မြတ်သူ (H.G.P, LL.B, D.M.L)**
တရားလွှတ်တော်ရှေ့နေ၊ စဉ်/၁၆၁၉၆	**တရားလွှတ်တော်ရှေ့နေ၊ စဉ်/၇၅၁၅**
ဖုန်း ၀၉-၅၁၇၁၄၃၃	**ဖုန်း ၀၉-၂၅၄၄၈၈၃၃၀**

အမှတ် (၁၂၂)၊ ၂/လမ်းတောင်၊ အရှေ့ကြို့ကုန်း၊ အင်းစိန်မြို့နယ်၊ ရန်ကုန်မြို့။

ပြည်ထောင်စုသမ္မတမြန်မာနိုင်ငံတော်အစိုးရ
သမဝါယမနှင့်ကျေးလက်ဖွံ့ဖြိုးရေးဝန်ကြီးဌာန
အသေးစားစက်မှုလက်မှုလုပ်ငန်းဦးစီးဌာန

၁။ သမဝါယမနှင့်ကျေးလက်ဖွံ့ဖြိုးရေးဝန်ကြီးဌာန၊ အသေးစားစက်မှုလက်မှုလုပ်ငန်းဦးစီးဌာန၊ တိုင်းဒေသကြီး/ပြည်နယ်ဦးစီးဌာနရုံးများ၊ ခရိုင် ဦးစီးဌာနရုံးများနှင့် ရက်ကန်းကျောင်းတို့တွင် လစ်လပ်လျက်ရှိသော အောက်ဖော်ပြပါရာထူးများအတွက် ယှဉ်တွဲဖော်ပြပါ သတ်မှတ်အရည်အချင်းနှင့် ကိုက်ညီသူများ လျှောက်ထားနိုင်ပါသည်-

စဉ်	ခန့်ထားမည့်ရာထူး/လစာနှုန်း/ ပညာအရည်အချင်း	လစ်လပ်
(က)	ဒုတိယဦးစီးမှူး (၂၁၆၀၀၀-၂၀၀၀-၂၂၆၀၀၀) B.E (Mech/EP/EC/Civil) (သို့မဟုတ်) B.Sc (IC/Chem) (သို့မဟုတ်) B.Com၊ B.Act၊ BBA ၊ B.Econ (Eco)၊ B.B.Sc (သို့မဟုတ်) မဟာဘွဲ့တစ်ခုခုရရှိသူ	၉
(ခ)	နည်းပြ (ရက်ကန်း) (၂၁၆၀၀၀-၂၀၀၀-၂၂၆၀၀၀) B.E (Textile)(သို့မဟုတ်) ဘွဲ့တစ်ခုခုနှင့် ရက်ကန်းသင်တန်းဆင်းသူ	၃
(ဂ)	အငယ်တန်းစာရေး (၁၈၀၀၀၀-၂၀၀၀-၁၉၀၀၀၀) ဘွဲ့တစ်ခုခုရရှိသူ (လက်မှုပညာရပ် တစ်ခုခုကျွမ်းကျင်သူဦးစားပေးမည်။)	၁၈
(ဃ)	သုတေသနလက်ထောက်(၄) (၁၈၀၀၀၀-၂၀၀၀-၁၉၀၀၀၀) သိပ္ပံဘွဲ့ (ဓာတု/ ကုန်ထုတ်ဓာတု)(သို့မဟုတ်) ဓာတုဗေဒဆိုင်ရာဘွဲ့တစ်ခုခုနှင့် Dip in Food Technology ရရှိသူ	၇
(င)	စက်မှုကျွမ်းကျင်-၄ (၁၈၀၀၀၀-၂၀၀၀-၁၉၀၀၀၀) အင်ဂျင်နီယာဘွဲ့/ အင်ဂျင်နီယာဒီပလိုမာ/ စက်မှုသင်တန်းကျောင်းဆင်းများ/ THS ကျောင်းဆင်းများ	၁၄
(စ)	စာရင်းကိုင်-၄ (၁၈၀၀၀၀-၂၀၀၀-၁၉၀၀၀၀) ဘွဲ့တစ်ခုခုနှင့်စာရင်းကိုင်ဒီပလိုမာရရှိသူ (သို့မဟုတ်) စီးပွားရေးပညာဘွဲ့တစ်ခုခုရရှိသူ	၉
(ဆ)	လက်ထောက်နည်းပြ (၁၈၀၀၀၀-၂၀၀၀-၁၉၀၀၀၀) AGTI(Textile)(သို့မဟုတ်)ဘွဲ့တစ်ခုခုနှင့် ရက်ကန်းသင်တန်းဆင်းသူ	၄

၂။ လျှောက်ထားသူသည်-
- (က) ပြည်ထောင်စုသမ္မတမြန်မာနိုင်ငံသားဖြစ်ရမည်။
- (ခ) အထက်ဖော်ပြပါရာထူးနေရာများအတွက် လျှောက်ထားသူများသည်၂၀၂၃ ခုနှစ်၊ စက်တင်ဘာလ(၃၀)ရက်နေ့တွင် အသက် (၃၀) နှစ်ထက် မကျော်လွန်သူဖြစ်ရမည်။ ဒေသခံများအား ဦးစားပေးစဉ်းစားမည်။ ဝေးလံဒေသများနှင့် ဌာနမှလက်ရှိနေ့စားဝန်ထမ်းများဖြစ်ပါက အသက်ကန့်သတ်ချက်အား လျှော့ပေါ့စဉ်းစားပေးမည်။
- (ဂ) ကျန်းမာရေးကောင်းမွန်သူဖြစ်ရမည်။
- (ဃ) လက်မှုပညာရပ်တစ်ခုခုကျွမ်းကျင်သူများသည် လက်တွေ့စစ်ဆေးခြင်းခံရမည်။
- (င) အမှတ်စဉ် (က) နှင့် (ခ) ရာထူးများအတွက် ဌာနတွင် အနည်း ဆုံး (၅)နှစ် တာဝန်ထမ်းဆောင်မည်ဖြစ်ကြောင်း ဝန်ခံကတိလက်မှတ်ရေးထိုးနိုင်ရမည်။
- (စ) အမှတ်စဉ် (ဂ) မှ (ဆ) ပါရာထူးများအတွက် ဌာနတွင် အနည်းဆုံး (၃)နှစ် တာဝန်ထမ်းဆောင်မည်ဖြစ်ကြောင်း ဝန်ခံကတိ လက်မှတ်ရေးထိုးနိုင်ရမည်။
- (ဆ) အစိုးရဌာနတစ်ခုခု၏ ဝန်ထမ်းအဖြစ်မှ ထုတ်ပစ် (Dismissal) ခြင်း၊ ရာထူးမှထုတ်ပယ် (Removal)ခြင်း၊ ရာထူးခန့်ထားခြင်းမှ အမိန့်စာပယ်ဖျက်ခံရသူများ လျှောက်ထားခွင့်မရှိပါ။

၃။ လျှောက်လွှာများကို ကိုယ်တိုင်ရေးလျှောက်လွှာ၊ ကိုယ်ရေးရာဇဝင်အကျဉ်းနှင့်အတူ အောက်ပါစာရွက်စာတမ်းများ ပူးတွဲတင်ပြရမည်-
- (က) လျှောက်လွှာတွင် အမည်၊ နိုင်ငံသားစိစစ်ရေးကတ်ပြားအမှတ်၊ မွေးသက္ကရာဇ်၊ လူမျိုးနှင့်ကိုးကွယ်သည့်ဘာသာ၊ ပညာအရည်အချင်းနှင့်အောင်မြင်သည့်ခုနှစ်၊ မိဘအမည်၊ နိုင်ငံသားစိစစ်ရေးကတ်ပြားအမှတ်နှင့် ၎င်းတို့၏ အလုပ်အကိုင်၊ ဝန်ထမ်းဖြစ်လျှင် လက်ရှိရာထူး၊ လစာနှုန်းနှင့်ဌာနအမည်၊ ပြင်ပပုဂ္ဂိုလ်များအတွက် အလုပ်သမားမှတ်ပုံတင်အမှတ်၊ နေ့စွဲနှင့် အလုပ်သမားရုံးအမည်၊ ဆက်သွယ်ရန်လိပ်စာ၊ တယ်လီဖုန်းနံပါတ်၊ အမြဲတမ်းနေရပ်လိပ်စာ အပြည့်အစုံ
- (ခ) တက္ကသိုလ်ဝင်တန်းစာမေးပွဲအောင်လက်မှတ်၊ ဘွဲ့နှင့်ဒီပလိုမာ လက်မှတ်မိတ္တူ
- (ဂ) နိုင်ငံသားစိစစ်ရေးကတ်ပြားမိတ္တူ
- (ဃ) (၁)လအတွင်းရိုက်ကူးထားသော ပတ်စ်ပို့အရွယ် ဓာတ်ပုံ(၃)ပုံ
- (င) ဝန်ထမ်းဖြစ်ပါက သက်ဆိုင်ရာဌာန အကြီးအကဲမှတစ်ဆင့် လျှောက်ထားသည့် ကြိုတင်လျှောက်လွှာမိတ္တူ (၁)စောင်
- (စ) ဝန်ထမ်းမဟုတ်သူများအတွက် အလုပ်သမားမှတ်ပုံတင်မိတ္တူ
- (ဆ) ဝန်ထမ်းမဟုတ်သူများအတွက် အကျင့်စာရိတ္တကောင်းမွန်ကြောင်းနှင့် ပြစ်မှုကင်းရှင်းကြောင်းကို သက်ဆိုင်ရာမြို့နယ်/ ရပ်ကွက် အုပ်ချုပ်ရေးမှူးရုံး၏ ထောက်ခံချက်မူရင်း၊ သက်ဆိုင်ရာ မြန်မာနိုင်ငံရဲတပ်ဖွဲ့ထောက်ခံချက်မူရင်း (လွန်ခဲ့သော (၁) လအတွင်း)

၄။ လျှောက်လွှာများကို သမဝါယမနှင့်ကျေးလက်ဖွံ့ဖြိုးရေးဝန်ကြီးဌာန၊ အသေးစားစက်မှုလက်မှုလုပ်ငန်းဦးစီးဌာန(ရုံးချုပ်)၊ ရုံးအမှတ်(၁၆)၊ နေပြည်တော်သို့လည်းကောင်း၊ သက်ဆိုင်ရာ တိုင်း ဒေသကြီး/ပြည်နယ်ဦးစီးဌာနရုံးများ၊ ခရိုင်ဦးစီးဌာနရုံးများနှင့်ရက်ကန်းကျောင်းများသို့လည်းကောင်း (၃၁-၈-၂၀၂၃) ရက်နေ့ နောက်ဆုံးထား၍ ပေးပို့လျှောက်ထားရမည်။ သတ်မှတ်ရက်ထက်ကျော်လွန်သော/စာရွက်စာတမ်းမပြည့်စုံသော လျှောက်လွှာများအား ထည့်သွင်းစဉ်းစားမည်မဟုတ်ပါ။

၅။ လျှောက်ထားသူများမှ အရည်အချင်းပြည့်မီသူများအား ရေးဖြေ (မြန်မာစာ၊ အင်္ဂလိပ်စာ နှင့် အထွေထွေဗဟုသုတဘာသာရပ်) နှင့် လူတွေ့စစ်ဆေးခြင်းကိုလည်းကောင်း၊ အသေးစားစက်မှုလက်မှုလုပ်ငန်းဦးစီးဌာန ၊ ရုံးချုပ် (နေပြည်တော်)၊ ရုံးအမှတ် (၁၆) နှင့် သက်ဆိုင်ရာတိုင်းဒေသကြီး/ ပြည်နယ်ဦးစီးဌာနရုံးများတွင် ဖြေဆိုရမည်ဖြစ်ပြီး ဖြေဆိုလိုသည့် တိုင်းဒေသကြီး/ပြည်နယ်အား လျှောက်လွှာတွင် ထင်ရှားစွာရေးသားဖော်ပြရန်နှင့် ဖြေဆိုမည့်နေ့ရက်အား ကြိုတင်အကြောင်းကြားသွားမည် ဖြစ်ပါသည်။

၆။ အသေးစိတ်သိရှိလိုပါက အသေးစားစက်မှုလက်မှုလုပ်ငန်းဦးစီးဌာန (ရုံးချုပ်) နေပြည်တော် ဖုန်း၊၀၆၇- ၃၄၁၀၀၅၀၊ ၀၆၇-၃၄၁၀၃၉၇ နှင့် လျှောက်လွှာတင်ထားသည့် တိုင်းဒေသကြီး/ ပြည်နယ်ရှိ ရုံးများသို့ ရုံးချိန်အတွင်း ဆက်သွယ်မေးမြန်းနိုင်ပါသည်။

အသေးစားစက်မှုလက်မှုလုပ်ငန်းဦးစီးဌာန

စက်မှုဝန်ကြီးဌာန
အမှတ်(၁)အကြီးစားစက်မှုလုပ်ငန်း
အိတ်ဖွင့်တင်ဒါခေါ်ယူခြင်း

၁။ အမှတ်(၁)အကြီးစားစက်မှုလုပ်ငန်း၊ အမှတ်(၁) သံမဏိစက်ရုံ(မြင်းခြံ) အတွက် ၂၀၂၃-၂၀၂၄ ခု၊ ဘဏ္ဍာရေးနှစ်အတွင်း အောက်ဖော်ပြပါပစ္စည်းများအား စက်ရုံအရောက် မြန်မာကျပ်ငွေဖြင့် ဝယ်ယူလိုပါသည် -
- Lot (1) Refractory, Castable, Mortar စသည့်ပစ္စည်း (၃၅)မျိုး
- Lot (2) Chemical(၁၄)မျိုး

၂။ တင်ဒါပုံစံများကို (၂၈-၇-၂၀၂၃)ရက်နေ့မှစ၍ ရုံးချိန်အတွင်း ထုတ်လုပ်ရေးဌာန၊ အမှတ်(၁) အကြီးစားစက်မှုလုပ်ငန်း(ရုံးချုပ်)၊ စက်မှုဝန်ကြီးဌာန၊ ရုံးအမှတ်(၃၀)၊ နေပြည်တော်တွင် ဝယ်ယူနိုင်ပြီး၊ အသေးစိတ်အချက်အလက်များ သိရှိလိုပါက ဖုန်း-၀၆၇-၄၀၅၀၅၆၊ ၀၆၇ - ၄၀၅၀၅၉ တွင် စုံစမ်းနိုင်ပါသည်။

၃။ တင်ဒါပိတ်ရက်နှင့် အချိန် - (၁၀-၈-၂၀၂၃)ရက်နေ့၊ (၁၆:၀၀)နာရီ၊

၄။ တင်ဒါတင်သွင်းရမည့်နေရာ - ထုတ်လုပ်ရေးဌာန၊ အမှတ်(၁)အကြီးစားစက်မှုလုပ်ငန်း စက်မှုဝန်ကြီးဌာန၊ ရုံးအမှတ်(၃၀)၊ နေပြည်တော်။

တင်ဒါလက်ခံရေးနှင့်စိစစ်ရေးကော်မတီ
အမှတ်(၁)အကြီးစားစက်မှုလုပ်ငန်း

အမည်မှန်နှင့် မိဘအမည်မှန်

ဝိုင်းမော်မြို့နယ်၊ မူလွန်-မခေါယန်ကျောင်း၊ Grade-7 မှ မလယ်မယ်မီး၏ အမည်မှန်မှာ မလာမာမီးဖြစ်ပြီး ၎င်း၏မိဘအမည်မှန်မှာ ဦးလာမြာဆား [၁/ဒဖယ(နိုင်)၀၀၃၆၉၂]နှင့် ဒေါ်သောင်းမလဲ [၁/ဒဖယ(နိုင်) ၀၀၂၅၈၄] ဖြစ်ပါသည်။

ကန့်ကွက်နိုင်ပါကြောင်း အများသိစေရန်ကြေညာခြင်း

ရန်ကုန်မြို့၊ ဒဂုံမြို့သစ်(မြောက်ပိုင်း)မြို့နယ်၊ မြေတိုင်းရပ်ကွက် အမှတ်-၄၉၊ မြေကွက်အမှတ်- ၁၀၈၅၊ အကျယ်အဝန်း (၀.၀၆၂)ဧကရှိ ဒေါ်အမာ အမည်ပေါက် နှစ်(၆၀) ဂရန်မြေကွက်နှင့် ယင်းမြေကွက်ပေါ်ရှိ အဆောက်အဦအပါအဝင် အကျိုးခံစားခွင့်အရပ်ရပ်အားလုံးတို့ကို လက်ဝယ်ပိုင်ဆိုင်၍ တရားဝင်ရောင်းချပိုင်ခွင့်ရှိသူဟု ဝန်ခံသူ ဦးအောင်သူလတ် [၁၂/ကမရ(နိုင်)၀၄၀၅၈၇]ထံမှ ကျွန်ုပ်၏မိတ်ဆွေက ဝယ်ယူရန် ရောင်းဖိုးငွေ၏ တစ်စိတ်တစ်ဒေသကို ပေးချေပြီးဖြစ်ပါသဖြင့် ကန့်ကွက်လိုပါက တရားဝင် ခိုင်လုံသော အထောက်အထား စာရွက်စာတမ်း(မူရင်း)များနှင့်တကွ ဤကြေညာသည့်နေ့မှစ၍ (၇)ရက်အတွင်း ကျွန်ုပ်ထံသို့ လူကိုယ်တိုင် လာရောက်ကန့်ကွက်နိုင်ပါသည်။ သတ်မှတ်ရက်အတွင်း ကန့်ကွက်မှုမရှိပါက အရောင်းအဝယ်ကို ပြီးဆုံးသည်အထိ ဥပဒေနှင့်အညီ ဆက်လက်ဆောင်ရွက်သွားမည်ဖြစ်ကြောင်း အများသိစေရန် ကြေညာအပ်ပါသည်။

လွှဲအပ်ညွှန်ကြားချက်အရ-
ဦးထွန်းအောင်ကျော်
တရားလွှတ်တော်ရှေ့နေ (စဉ်-၇၀၇၈/၂၀၀၂)
အမှတ်-၃၃၊ ပ-ထပ်၊ မေ့စိန္တာလမ်း၊ ကျားကွက်သစ်ရပ်ကွက်၊
တာမွေမြို့နယ်၊ ရန်ကုန်မြို့။ ဖုန်း - ၀၉-၅၁၁၄၇၀၈

ရန်ကုန်မြို့၊ ဒဂုံမြို့သစ်(အရှေ့ပိုင်း)မြို့နယ်၊ မြေတိုင်းရပ်ကွက် အမှတ်(၁၅၇)၊ မြေကွက်အမှတ်(၁၀၁၂)၊ မြေအကျယ် (၄၀'x၆၀') ပါမစ်မြေမျိုး၊ မြေအမည်ပေါက် ဒေါက်တာဦးမျိုးသိန်း ဟုမှတ်သားထားသော မြေကွက်ကို ဝယ်ယူပိုင်ဆိုင် လက်ဝယ်ထားသူဖြစ်ကြောင်း အများသိစေရန်ကြော်ငြာ

၁။ အထက်ပါမြေကွက်ကို မြို့ရွာနှင့်အိုးအိမ်ဖွံ့ဖြိုးရေးဦးစီးဌာနမှ ဒေါက်တာမျိုးအောင် (J/RGN-၀၂၃၂၅၄)သို့ (၂၈-၁၁-၂၀၀၁)ရက်နေ့တွင် မြေချပါမစ်မှတ်ပုံတင်စာရင်း (E-၃၁)ဖြင့် ချထားပေးခဲ့ရာ ဒေါက်တာမျိုးသိန်း ကွယ်လွန်၍ တရားဝင်အမွေဆက်ခံခွင့်ရှိသူ ဇနီး ဒေါ်သင်းသင်းလှ [၁၂/ဗဟန(နိုင်)၀၅၅၆၀၅] ထံမှ ဦးစိန်ဝင်း [၁၂/သဃက(နိုင်)၁၁၆၅၅၁]က (၉-၁၀-၂၀၀၂)ရက်နေ့တွင် ဝယ်ယူပိုင်ဆိုင်ခဲ့ပါသည်။

၂။ ဦးစိန်ဝင်းထံမှ ဦးသိန်းဟန် [၁၂/သကတ (နိုင်) ၀၅၆၄၄၈]က (၂-၁၀-၂၀၁၀) ရက်နေ့တွင် အဆိုပါမြေကွက်ကို ဝယ်ယူပိုင်ဆိုင်ထားပြီး ဦးသိန်းဟန်က ဒေါ်စုဖိန်း [၁၃/လရန(နိုင်)၀၉၆၄၆၅]သို့ (၁၁-၁၀-၂၀၁၂)ရက်နေ့တွင် ရောင်းချပေးထားသော မြေကွက်ဖြစ်ပါသည်။

၃။ ကျွန်ုပ်၏မိတ်ဆွေ ဒေါ်စုဖိန်းသည် (၁၁-၁၀-၂၀၁၂)ရက်နေ့မှစ၍ အထက်ပါမြေကွက်ကို ဝယ်ယူလက်ရောက်ရရှိပြီးလျှင် ဒေါက်တာမျိုးသိန်းအမည်ပေါက်မြေချပါမစ်မူရင်း၊ ဒေါက်တာမျိုးသိန်း၏ သေစာရင်းမူရင်း၊ ဒေါ်သင်းသင်းလှ၏ နိုင်ငံသားကတ်ဓာတ်ပုံမိတ္တူနှင့် အဆင့်ဆင့်ရောင်းချဝယ်ယူထားသော စာချုပ်စာတမ်းမူရင်းများရှိနေပြီးလျှင် အထက်ပါမြေကွက်ကို (၁၁-၁၀-၂၀၁၂) ရက်နေ့မှစ၍ ဝယ်ယူလက်ရှိထားပိုင်ဆိုင်သူဖြစ်ကြောင်း အများသိစေရန် ကြေညာအပ်ပါသည်။

ညွှန်ကြားချက်အရ -
ဒေါ်မေစပယ်မြင့် (LL.B. D.B.L., D.I.L., D.L.P (101) W.I.P.O)
တရားလွှတ်တော်ရှေ့နေ (စဉ်-၁၀၆၆၇)
အမှတ်- ၂၆၃/၃-လွှာ၊ ဗားကရာလမ်း၊ မြေနီ/တောင်ရပ်ကွက်၊
စမ်းချောင်းမြို့နယ်၊ ရန်ကုန်မြို့။ ဖုန်း- ၀၉-၅၀၃၁၈၁၀

ကန့်ကွက်နိုင်ပါသည်

ရန်ကုန်မြို့၊ ဒဂုံမြို့သစ်အရှေ့ပိုင်းမြို့နယ်၊ မြေတိုင်းရပ်ကွက်အမှတ် (၁၂၄)၊ ဟံသာဝတီလမ်း၊ မြေကွက်အမှတ်(၂၇၄) ဟုခေါ်တွင်သော (အလျား ၄၀ပေx အနံ ၆၀ပေ) အကျယ်အဝန်းရှိ ဦးမျိုးမြင့် [၁၂/ဥကမ (နိုင်)၁၀၃၈၅၀] အမည်ပေါက် နှစ်(၆၀)ဂရန်မြေကွက်၏ တရားဝင်မခွဲစိတ်ရသေးသော မြေကွက်အမှတ် (၂၇၃) နှင့်ကပ်လျက်ဘက်ခြမ်း၊ (အလျား ၂၀ပေx အနံ ၆၀ပေ) အကျယ်အဝန်းရှိ မြေကွက်နှင့် ယင်းမြေကွက်ပေါ်ရှိ အကျိုးခံစားခွင့်အရပ်ရပ်ကို မှတ်ပုံတင်အရောင်းအဝယ်စာချုပ်အမှတ် (၃၉၁၈/၂-၆-၂၀၂၃)ဖြင့် လက်ရှိဝယ်ယူပိုင်ဆိုင်ထားသူ ဒေါ်ခိုင်ငြိမ်းအေး [၁၂/သကတ(နိုင်)၁၇၄၈၉၆]မှ ဥပဒေနှင့်အညီ တရားဝင်လွှဲပြောင်းရောင်းချပိုင်ခွင့်ရှိသည်ဟု ဝန်ခံကတိပြုပြောဆိုလာရာ ကျွန်ုပ်တို့၏မိတ်ဆွေဖြစ်သူမှ အပြီးအပိုင်လွှဲပြောင်းဝယ်ယူရန်အတွက် စရန်ငွေအချို့ကို ပေးချေထားပြီးဖြစ်ပါသည်။ ၎င်းအရောင်းအဝယ်ကို ကန့်ကွက်လိုပါ ခိုင်လုံသောစာရွက်စာတမ်း အထောက်အထားမူရင်းများဖြင့် ဤကြော်ငြာပါသည့်နေမှစ၍ (၇)ရက်အတွင်း ကျွန်ုပ်တို့ထံသို့ လူကိုယ်တိုင်လာရောက်ကန့်ကွက်နိုင်ပါသည်။ သတ်မှတ်ရက်အတွင်း ကန့်ကွက်မည့်သူမရှိပါက အရောင်းအဝယ်ကို ပြီးဆုံးသည်အထိ ဥပဒေနှင့်အညီ ဆက်လက်ဆောင်ရွက်သွားမည်ဖြစ်ကြောင်း အများသိစေရန် ကြေညာအပ်ပါသည်။

လွှဲအပ်ညွှန်ကြားချက်အရ-

ဦးမောင်မောင်ချစ်(စလင်း) LL.B	**ဒေါ်မိုးယုနွယ်**
တရားလွှတ်တော်ရှေ့နေ(စဉ်-၇၇၄၇)	**တရားလွှတ်တော်ရှေ့နေ(စဉ်-၁၃၉၂၄)**
Ph: 09-954280932	**LL.B, D.B.L, D.I.L, D.M.L,**
အမှတ်(၈၁)၊ တကောင်း(၅)လမ်း၊	**WIPO(Switzerland)**

(၅)ရပ်ကွက်၊ တောင်ဥက္ကလာပမြို့နယ်။ Ph: 09-420080932, 09-983837110

ကန့်ကွက်နိုင်ကြောင်းကြော်ငြာ

သာကေတမြို့နယ်၊ မြေတိုင်းရပ်ကွက်အမှတ် (၂/တောင်)၊ မြေကွက်အမှတ်(၁၁၇၀/က၊ ခ၊ ဂ)၊ ဧရိယာ (၄၀'x ၆၀') မြေကွက်တည်နေရာအမှတ်– ၁၁၇၀ (က+ ခ+ ဂ)၊ သုမနလမ်း၊ ၂/တောင်ရပ်ကွက်၊ သာကေတမြို့နယ်၊ ၁။ ဒေါ်ခင်ဝ [၁၂/သကတ(နိုင်) ၀၁၇၉၀၀]၊ ၂။ ဦးပေ [၁၂/သကတ(နိုင်)၀၁၆၈၃၃]၊ ၃။ မတင်မြင့် [၁၂/သကတ(နိုင်)၀၀၉၅၆၃] အမည်ပေါက် နှစ်(၆၀)ဂရန်မြေအား တရားလို ဦးမန်ကုလ် မှ တရားပြိုင် (၁) ဒေါ်ခင်ဝ၊ (၂) ဦးပေ၊ (၃) ဒေါ်တင်မြင့်တို့အပေါ် သာကေတမြို့နယ်တရားရုံး၊ တရားမကြီးမှုအမှတ်(၄၃/၂၀၂၂)ဖြင့် ကတိပဋိညာဉ်အတိုင်း ဆောင်ရွက်ပေးစေလိုမှု တရားစွဲဆိုခဲ့မှု အပေါ်ပဋိညာဉ်အတိုင်း စာချုပ်စာတမ်းမှတ်ပုံတင်ရုံးတွင် အရောင်းအဝယ် မှတ်ပုံတင်စာချုပ် ချုပ်ဆိုပေးရန်စရိတ်နှင့်တကွ အနိုင်ဒီကရီချမှတ် သည့် (၂၉-၉-၂၀၂၂)ရက်စွဲပါ စီရင်ချက်ဒီကရီ၊ တရားမဇာရီမှုအမှတ်-(၃၄/၂၀၂၂)ဖြင့် ဘီလစ်ခန့်အပ်ကြောင်း အမိန့်ချမှတ်သည့် (၂၃-၁၁-၂၀၂၂)ရက်စွဲပါ တရားရုံးနေ့စဉ်မှတ်တမ်း တာဝန်ခံမိတ္တူမှန်နှင့် ထုံးပုံကျအပြီးသတ်အမိန့်၊ ဒေါ်မိုးပပမျိုးအား ဘီလစ်ခန့်အပ်ကြောင်း သာကေတမြို့နယ်တရားရုံးမှ (၂၄-၁၁-၂၀၂၂)ရက်စွဲပါ စာအမှတ်-၉၅၃/ဇာရီ-၃၄/၂၀၂၂ ဖြင့် ဤဌာနသို့ အကြောင်းကြားသည့်စာ၊ ဂရန်မူရင်းတို့တင်ပြ၍ တရားရုံး ဘီလစ်ဒေါ်မိုးပပမျိုးမှ အရောင်းအဝယ်စာချုပ်ချုပ်ဆိုရန် မြေပုံကူးလျှောက်ထားလာခြင်းအား တရားဝင်ခိုင်လုံသော အထောက်အထားများဖြင့် ဤကြော်ငြာပါသည့်နေ့မှစ၍ (၇)ရက်အတွင်း ကန့်ကွက်နိုင်ပါကြောင်းနှင့် ကန့်ကွက်မှုမရှိပါက လုပ်ထုံးလုပ်နည်းအတိုင်း ဆက်လက်ဆောင်ရွက်ပေးမည်ဖြစ်ပါကြောင်း အသိပေးကြေညာအပ်ပါသည်။

ဌာနမှူး (ဒုတိယညွှန်ကြားရေးမှူးချုပ်)
မြို့ပြမြေစီမံခန့်ခွဲမှုဌာန၊ ရန်ကုန်မြို့တော်စည်ပင်သာယာရေးကော်မတီ

ကန့်ကွက်နိုင်ကြောင်းကြေညာခြင်း

ဒက္ခိဏသီရိမြို့၊ ဒက္ခိဏသီရိရပ်ကွက်၊ မြေတိုင်းရပ်ကွက်အမှတ်(၉/ဒက္ခိဏသီရိတောင်ရပ်)၊ ပေ(၈၀x၈၀)၊ မြေကွက်အမှတ်(ဒ-၃၂၄၄၁)၊ ဒေါ်သီသီဟန်(ဘ)ဦးလွန်းစိန်(ခ)ယွန်ရှိန် [၁၂/စခန(နိုင်)၀၆၄၃၂၀] အမည်ပေါက် ပါမစ်မြေကွက်၏ မြေကွက်နေရာ(ယာယီ)ချထားပေးသည့် လက်မှတ်မူရင်းပျောက်ဆုံးသွားပါသဖြင့် ပျောက်ဆုံးကြောင်း မှတ်ပုံတင်တရားရုံးကျမ်းကျိန်လွှာမူရင်း၊ ရပ်ကွက်အုပ်ချုပ်ရေးမှူးထောက်ခံချက်မူရင်း၊ ရဲစခန်းထောက်ခံချက်မူရင်း များတင်ပြ၍ မြေကွက်နေရာ(ယာယီ) ချထားပေးသည့် လက်မှတ်မိတ္တူမှန်လျှောက်ထားလာရာ ကန့်ကွက်လိုသူများ အနေဖြင့် တရားဝင် ပိုင်ဆိုင်မှုစာချုပ်စာတမ်းများ၊ တရားရုံးအမိန့်ဒီကရီများ အထောက်အထားခိုင်လုံစွာ တင်ပြ၍ နေပြည်တော်စည်ပင်သာယာရေးကော်မတီ၊ မြို့ပြစီမံကိန်းနှင့်မြေစီမံခန့်ခွဲမှုဌာနသို့ ဤကြေညာချက်ပါရှိသည့်ရက်မှစ၍ (၁)လအတွင်း လာရောက်ကန့်ကွက်နိုင်ကြောင်းနှင့် သတ်မှတ်ကာလအတွင်း ကန့်ကွက်မှုမရှိပါက ဌာန၏လုပ်ထုံးလုပ်နည်းများနှင့်အညီ မြေကွက်နေရာ(ယာယီ)ချထားပေးသည့် လက်မှတ်(မူရင်း)အား ပယ်ဖျက်၍ မိတ္တူမှန် လျှောက်ထားမှုအား ဆက်လက်ဆောင်ရွက်ပေးသွားမည်ဖြစ်ကြောင်း အသိပေးကြေညာလိုက်သည်။

မြို့ပြစီမံကိန်းနှင့်မြေစီမံခန့်ခွဲမှုဌာန
နေပြည်တော်စည်ပင်သာယာရေးကော်မတီ

ကန့်ကွက်နိုင်ကြောင်းကြေညာခြင်း

ဒက္ခိဏသီရိမြို့၊ ဒက္ခိဏသီရိရပ်ကွက်၊ မြေတိုင်းရပ်ကွက်အမှတ် (၉/ဒက္ခိဏသီရိတောင်ရပ်)၊ ပေ(၈၀x၈၀)၊ မြေကွက်အမှတ်(ဒ-၃၂၄၄၂)၊ ဦးလွန်းစိန်(ခ)ချီယွန်ရှန်(ဘ)ဦးချီတက်ဟန်[၁၃/တကန(နိုင်)၁၃၈၆၈၂] အမည်ပေါက်ပါမစ် မြေကွက်အား ဦးလွန်းစိန်(ခ)ချီယွန်ရှန်ထံမှ ရန်ကုန်မြို့ စာချုပ်စာတမ်းမှတ်ပုံတင်ရုံး၏ အထွေထွေကိုယ်စားလှယ်လွှဲအပ်စာအမှတ်(၂၉၆၃/၂၀၂၂) (၂၂-၂-၂၀၂၂) ရရှိထားသူ ဒေါ်သီသီဟန်(ဘ) ဦးချီယွန်စိန်(ခ)ဦးလွန်းစိန် [၁၂/စခန(နိုင်)၀၆၄၃၂၀] မှ မြေကွက်နေရာ (ယာယီ) ချထားပေးသည့်လက်မှတ်မူရင်း ပျောက်ဆုံးသွားပါသဖြင့် ပျောက်ဆုံးကြောင်းမှတ်ပုံတင် တရားရုံးကျမ်းကျိန်လွှာမူရင်း၊ ရပ်ကွက်အုပ်ချုပ်ရေးမှူးထောက်ခံချက်မူရင်း၊ ရဲစခန်းထောက်ခံချက် မူရင်းများ တင်ပြ၍ မြေကွက်နေရာ(ယာယီ)ချထားပေးသည့်လက်မှတ် မိတ္တူမှန်လျှောက်ထားလာရာ ကန့်ကွက်လိုသူများအနေဖြင့် တရားဝင် ပိုင်ဆိုင်မှုစာချုပ်စာတမ်းများ၊ တရားရုံးအမိန့်ဒီကရီများ အထောက်အထား ခိုင်လုံစွာတင်ပြ၍ နေပြည်တော်စည်ပင်သာယာရေး ကော်မတီ၊ မြို့ပြစီမံကိန်းနှင့် မြေစီမံခန့်ခွဲမှုဌာနသို့ ဤကြေညာချက်ပါရှိသည့်ရက်မှစ၍ (၁)လအတွင်း လာရောက်ကန့်ကွက်နိုင်ကြောင်းနှင့် သတ်မှတ်ကာလအတွင်း ကန့်ကွက်မှုမရှိပါက ဌာန၏လုပ်ထုံးလုပ်နည်းများနှင့်အညီ မြေကွက်နေရာ(ယာယီ)ချထားပေးသည့်လက်မှတ်(မူရင်း)အား ပယ်ဖျက်၍ မိတ္တူမှန်ကို လျှောက်ထားသူ ဒေါ်သီသီဟန်အား ထုတ်ပေးမည်ဖြစ်ကြောင်း အသိပေးကြေညာလိုက်သည်။

မြို့ပြစီမံကိန်းနှင့်မြေစီမံခန့်ခွဲမှုဌာန၊ နေပြည်တော်စည်ပင်သာယာရေးကော်မတီ

ကန့်ကွက်နိုင်ကြောင်းကြေညာခြင်း

ဒက္ခိဏသီရိမြို့၊ ဒက္ခိဏသီရိရပ်ကွက်၊ မြေတိုင်းရပ်ကွက်အမှတ် (၉/ဒက္ခိဏသီရိတောင်ရပ်)၊ ပေ(၈၀x၈၀)၊ မြေကွက်အမှတ်(ဒ-၃၂၄၄၄)၊ ဒေါ်လီလီမြင့်(ခ)ချိန်ချိုရင်(ဘ)ဦးချိန်နန်စိန်[၁၃/တကန(နိုင်)၁၃၈၆၈၃] အမည်ပေါက် ပါမစ်မြေကွက်အား ဒေါ်လီလီမြင့်(ခ)ချိန်ချိုရင်ထံမှ ရန်ကုန်မြို့စာချုပ်စာတမ်းမှတ်ပုံတင်ရုံး၏ အထွေထွေကိုယ်စားလှယ်လွှဲအပ်စာအမှတ်(၇၆၁၃/၂၀၂၃)၊ (၂၈-၄-၂၀၂၃) ရရှိထားသူ ဒေါ်သီသီဟန်(ဘ) ဦးချီယွန်စိန်(ခ)ဦးလွန်းစိန် [၁၂/စခန(နိုင်)၀၆၄၃၂၀]မှ မြေကွက်နေရာ (ယာယီ) ချထားပေးသည့်လက်မှတ်မူရင်း ပျောက်ဆုံးသွားပါသဖြင့် ပျောက်ဆုံးကြောင်းမှတ်ပုံတင် တရားရုံးကျမ်းကျိန်လွှာမူရင်း၊ ရပ်ကွက်အုပ်ချုပ်ရေးမှူးထောက်ခံချက်မူရင်း၊ ရဲစခန်းထောက်ခံချက်မူရင်းများတင်ပြ၍ မြေကွက်နေရာ(ယာယီ) ချထားပေးသည့်လက်မှတ် မိတ္တူမှန်လျှောက်ထားလာရာ ကန့်ကွက်လိုသူများအနေဖြင့် တရားဝင်ပိုင်ဆိုင်မှု စာချုပ်စာတမ်းများ၊ တရားရုံးအမိန့်ဒီကရီများ အထောက်အထားခိုင်လုံစွာတင်ပြ၍ နေပြည်တော်စည်ပင်သာယာရေးကော်မတီ၊ မြို့ပြစီမံကိန်းနှင့် မြေစီမံခန့်ခွဲမှုဌာနသို့ ဤကြေညာချက်ပါရှိသည့်ရက်မှစ၍ (၁)လအတွင်း လာရောက်ကန့်ကွက်နိုင်ကြောင်းနှင့် သတ်မှတ်ကာလအတွင်း ကန့်ကွက်မှုမရှိပါက ဌာန၏ လုပ်ထုံးလုပ်နည်းများနှင့်အညီ မြေကွက်နေရာ(ယာယီ)ချထားပေးသည့် လက်မှတ်(မူရင်း) အားပယ်ဖျက်၍ မိတ္တူမှန်ကို လျှောက်ထားသူ ဒေါ်သီသီဟန်အား ထုတ်ပေးမည်ဖြစ်ကြောင်း အသိပေးကြေညာလိုက်သည်။

မြို့ပြစီမံကိန်းနှင့်မြေစီမံခန့်ခွဲမှုဌာန၊ နေပြည်တော်စည်ပင်သာယာရေးကော်မတီ

ပတ်စ်ပို့ပျောက်

ကျွန်မ ဒေါ်ကိုင်ရာ [၁/မကန(နိုင်)၁၅၉၀၉၉] ၏ ပတ်စ်ပို့နံပါတ်(M-052775) မှာ ပျောက်ဆုံးသွားပါသဖြင့် တွေ့ရှိက အကြောင်းကြားပေးပါရန်။

ဖုန်း-၀၉-၄၀၁၇၉၉၉၉၆

ပျောက်ဆုံးကြောင်း

မမေဖူးပွင့်အောင် [၁၂/သကတ(နိုင်)၁၉၇၁၇၂] ကိုင်ဆောင်သော နိုင်ငံကူးလက်မှတ်အမှတ်-210827 သည် ပျောက်ဆုံးသွားပါသဖြင့် တွေ့ရှိပါက အကြောင်းကြားပေးပါရန်။

Ph:09-780537521

ပျောက်ဆုံးကြောင်း

NMM CO., LTD မှ ရုံးလုပ်ငန်းသုံး စာရွက်စာတမ်းများ ပျောက်ဆုံးသွားပါသဖြင့် တွေ့ရှိပါက အကြောင်းကြားပေးပါရန် မေတ္တာရပ်ခံအပ်ပါသည်။

Ph:09-5061919

စာအုပ်စာပေ လူ့မိတ်ဆွေ

ကန့်ကွက်နိုင်ကြောင်း အများသိစေရန်ကြေညာခြင်း

ရန်ကုန်မြို့၊ ဒဂုံမြို့သစ်(အရှေ့ပိုင်း)မြို့နယ်၊ မြေတိုင်းရပ်ကွက်(၁၃၈)၊ မြေကွက်အမှတ်(၁၇၀)၊ ဦးတင်ရွှေ အမည်ပေါက်ပါမစ်မြေအား စာချုပ်အဆက်ဆက်ဖြင့် လက်ရှိပိုင်ရှင်ဖြစ်သူ ဒေါ်နုနုလှိုင် [၁/မညန(နိုင်)၀၀၈၀၅၈]ထံမှ မိမိတို့ကဝယ်ယူရန် စရန်ငွေပေးချေထားပြီးဖြစ်ပါသည်။ သို့ဖြစ်၍ ကန့်ကွက်လိုသူများသည် ခိုင်လုံသော အထောက်အထားစာရွက်စာတမ်းများဖြင့်(၇)ရက်အတွင်း မိမိတို့ထံ လာရောက်ကန့်ကွက်နိုင်ပါသည်။ ကန့်ကွက်သူမရှိပါက အရောင်းအဝယ်ပြီးဆုံးအောင် ဆက်လက်ဆောင်ရွက်သွားမည်ဖြစ်ကြောင်း အသိပေးကြေညာအပ်ပါသည်။

ဒေါ်တင်မမတိုး(Ph:09-5158174)
ဒေါ်သီနွယ်ဟန်(Ph:09-795929289)

LETPANHLA SOLAR LIMITED

Appointment of the liquidator of the company pursuant to section 152(a) of the Insolvency Law and Rule 15 of the Insolvency Rules (Members' Voluntary Winding Up)

A special general meeting was held on 27 July 2023 at Yuzana Business Tower, Damazaydi Road, Room 306, No. 25, Sanchaung Township, Yangon Region, Myanmar, at which all members unanimously passed special resolutions that the Company be wound up voluntarily, and Daw May Thu Hlaing, the holder of NRC No.1/MaKaNa (Naing) 083615, be appointed as liquidator/ Insolvency Practitioner for the purpose of the said winding up with effect from 27 July 2023.

Therefore, any person claiming to be creditor is requested to submit the details of the claim together with sufficient evidence to the liquidator no later than 27 August 2023.

DAVID LUDWIG	**YE NYUNT**
Director	**Director**

အများသိစေရန်ကန့်ကွက်နိုင်ကြောင်းကြေညာခြင်း

မန္တလေးတိုင်းဒေသကြီး၊ ချမ်းအေးသာစံမြို့နယ်၊ စိတ္တရမဟီရပ်ကွက်၊ သီရိမင်္ဂလာအိမ်ရာဝင်း၊ ၇၃x၇၄လမ်းကြားနှင့် ၂၆x၂၇လမ်းကြား၊ အကွက်အမှတ်(၇၂၆)၊ စိတ္တရမဟီအဆင့်မြင့်အိမ်ရာ၊ Condo-3၊ အခန်းအမှတ်(၅/စီ)၊ ဧရိယာ(၁၆၇၀)စတုရန်းပေရှိ ကွန်ဒိုတိုက်ခန်းနှင့် ၎င်းကွန်ဒိုတိုက်ခန်း၏ အကျိုးခံစားခွင့်အရပ်ရပ်အားလုံးတို့ကို လွှဲပြောင်းရောင်းချပိုင်ခွင့်ရှိသည်ဟု ဝန်ခံကတိပြုသူဖြစ်သော ဒေါ်စန္ဒာမြင့် [၁၂/အစန(နိုင်)၁၅၉၂၇၄]ထံမှ ကျွန်ုပ်၏မိတ်ဆွေဖြစ်သော ဦးဖြိုးညီညီ [၉/အမဇ(နိုင်)၀၂၁၅၅၅]က အပြီးအပြတ်ဝယ်ယူရန်အတွက် စရန်ငွေတစ်စိတ်တစ်ဒေသကို ပေးချေထားပြီးဖြစ်ပါ၍ ကန့်ကွက်လိုသူများရှိပါက ဤကြော်ငြာပါသည့်နေ့မှ (၇)ရက်အတွင်း တိကျခိုင်လုံသော စာရွက်စာတမ်းမူရင်းများနှင့်တကွ ကျွန်ုပ်ထံသို့ ကိုယ်တိုင်လာရောက်ကန့်ကွက်နိုင်ပါသည်။ သတ်မှတ်နေ့ရက်အထိ ကန့်ကွက်မည့်သူမရှိပါက အရောင်းအဝယ်ကို ဥပဒေနှင့်အညီ ပြီးဆုံးသည်အထိ ဆက်လက်ဆောင်ရွက်သွားမည်ဖြစ်ကြောင်း အများသိစေရန် အသိပေးကြေညာအပ်ပါသည်။

ဦးဖြိုးညီညီ၏လွှဲအပ်ညွှန်ကြားချက်အရ
ဒေါ်ချိုချိုဦး ADVOCATE
LL.B, D.B.L, D.LL, H.G.P, DL101 IP Law (GENEVA)
တရားလွှတ်တော်ရှေ့နေ (စဉ်-၁၀၆၃၀)
အမှတ်(၈၈)၊ ၈၅လမ်း၊ ကျွန်းလုံးဥသျှောင်ရပ်ကွက်၊ ချမ်းမြသာစည်မြို့နယ်၊ မန္တလေးမြို့။ ဖုန်း-၀၉-၄၄၁၀၀၇၄၃၅၊ ၀၉-၇၇၈၃၈၈၁၄၅

ကန့်ကွက်နိုင်ကြောင်း အများသိစေရန် ကြော်ငြာခြင်း

ရန်ကုန်မြို့၊ ကြည့်မြင်တိုင်မြို့နယ်၊ ဆေး/ငြိမ်းချမ်းရေးရပ်ကွက်၊ ငြိမ်းချမ်းရေးအလယ်လမ်း၊ တိုက်အမှတ်(၁၈)၊ မြေညီထပ်၊ ခြေရင်းခန်း၊ အကျယ်အဝန်း(၁၂.၅ x ၅၅)ပေရှိတိုက်ခန်းနှင့် ယင်းတိုက်ခန်းပေါ်ရှိ အကျိုးခံစားခွင့်အရပ်ရပ်အားလုံးတို့အား လက်ရှိပိုင်ဆိုင်ပြီး ရောင်းချပိုင်ခွင့်ရှိသော ဦးဝင်းညွန့်[၁၂/ကမတ(နိုင်)၀၁၈၀၂၈]ပါ (၂)ဦးတို့ထံမှ ကျွန်ုပ်အမှုသည်က အပြီးအပိုင်ဝယ်ယူရန် ရောင်းချသည့်တန်ဖိုးငွေ၏တစ်စိတ်တစ်ဒေသကို ပေးချေထားပြီး ဖြစ်ပါသည်။ အဆိုပါအရောင်းအဝယ်နှင့်ပတ်သက်၍ ကန့်ကွက်လိုသူများရှိပါက ဤကြော်ငြာပါသည့် နေ့ရက်မှစတင်၍ (၇)ရက်အတွင်း ခိုင်လုံသော အထောက်အထားစာရွက်စာတမ်းမူရင်းများဖြင့် ကျွန်ုပ်ထံသို့ လာရောက်ကန့်ကွက်နိုင်ပါသည်။ သတ်မှတ်ရက်ကျော်လွန်ပြီး ကန့်ကွက်မည့်သူမရှိပါက အရောင်းအဝယ်ကို ပြီးပြတ်သည်အထိ ဥပဒေနှင့်အညီ ဆက်လက်ဆောင်ရွက်သွားမည်ဖြစ်ကြောင်း အများသိစေရန် အသိပေးကြေညာအပ်ပါသည်။

လွှဲအပ်ညွှန်ကြားချက်အရ-
ဦးသန်းလွင်LL.B(Q)
တရားလွှတ်တော်ရှေ့နေ
(စဉ်-၇၀၉၁/၈-၄-၂၀၀၂)
အမှတ်(၅၅)၊ မင်းလမ်း၊ ဈေးပိုင်းရပ်ကွက်၊ ဒိုက်ဦးမြို့။
Ph:09-5382241

အိတ်ဖွင့်တင်ဒါခေါ်ယူခြင်း
၂၀၂၃-၂၀၂၄ ဘဏ္ဍာရေးနှစ်
လမ်းဦးစီးဌာန၊ မြောက်ဦးခရိုင်
တင်ဒါအမှတ်-၁/၂၀၂၃-၂၀၂၄

ဆောက်လုပ်ရေးဝန်ကြီးဌာန၊ လမ်းဦးစီးဌာန၊ မြောက်ဦးခရိုင်မှ ၂၀၂၃-၂၀၂၄ ဘဏ္ဍာရေးနှစ်၊ ပြည်နယ်ဘဏ္ဍာရန်ပုံငွေဖြင့် ဆောင်ရွက်မည့် လမ်း/တံတားလုပ်ငန်းများအတွက် အသုံးပြုရန် လိုအပ်သော လုပ်ငန်းသုံးပစ္စည်းများအား(မြန်မာကျပ်ငွေ)ဖြင့် ဝယ်ယူလိုပါသည်။

တင်ဒါလျှောက်လွှာရောင်းချမည့်ရက်	- **၁၄-၈-၂၀၂၃ ရက်**
တင်ဒါလျှောက်လွှာအရောင်းပိတ်မည့်ရက်/အချိန်	- **၂၃-၈-၂၀၂၃ ရက် (၁၄:၀၀)နာရီ**
တင်ဒါဖွင့်မည့်ရက်/အချိန်	- **၂၅-၈-၂၀၂၃ ရက် (၁၃:၀၀)နာရီ**
တင်ဒါဖွင့်ပွဲပြုလုပ်မည့်နေရာ	- ခရိုင်လက်ထောက်ညွှန်ကြားရေးမှူး(မြို့ပြ)ရုံး၊ လမ်းဦးစီးဌာန၊ ထမ္မရာဇ်ရပ်ကွက်၊ မြောက်ဦးခရိုင်၊ မြောက်ဦးမြို့။

တင်ဒါလျှောက်လွှာပုံစံ ၊ စည်းကမ်းချက်များနှင့် အသေးစိတ်အချက်အလက်များကို မြောက်ဦးခရိုင်၊ လမ်းဦးစီးဌာန၊ ခရိုင်လက်ထောက်ညွှန်ကြားရေးမှူးရုံး၊ ဖုန်း-၀၉-၄၂၁၇၆၈၂၇၀တွင် ရုံးချိန်တွင်း စုံစမ်းဝယ်ယူနိုင်ပါသည်။

တင်ဒါကော်မတီ

ကန့်ကွက်နိုင်ပါကြောင်းအများသိစေရန်ကြေညာခြင်း

ရန်ကုန်မြို့၊ လသာမြို့နယ်၊ (၂)ရပ်ကွက်၊ (၁၇)လမ်း၊ Residence 17th Housing၊ တိုက်အမှတ်-(၁၀၆/၁၂၆)ဟုခေါ်တွင်သော(၇)ထပ် ကွန်ဒိုအဆောက်အဦ၏ (ပထမထပ်/ D)(ခေါင်းရင်းခန်း)၊ (၂၇-ပေ x ၅၀-ပေ)၊ အကျယ်အဝန်းရှိ ကွန်ဒိုတိုက်ခန်းနှင့် အကျိုးခံစားခွင့်အရပ်ရပ်တို့ကို လက်ဝယ်ရှိ ရောင်းချပိုင်ခွင့်ရှိသူ ဦးမြတ်ကိုကို [၁၄/မမက(နိုင်)၀၀၀၆၄၆]ထံမှ ကျွန်ုပ်၏မိတ်ဆွေ ဦးထင်ကျော်အောင် [၁၂/လသန(ပြု)၀၀၁၄၅၄]က အပြီးအပိုင် ဝယ်ယူရန်အတွက် စရန်ငွေ တစ်စိတ်တစ်ဒေသကို ပေးချေပြီးဖြစ်သဖြင့် ယနေ့မှစ၍ (၇)ရက်အတွင်း ကန့်ကွက်လိုပါက ကျွန်ုပ်ထံသို့ ပိုင်ဆိုင်မှုအထောက်အထားမူရင်းများနှင့်တကွ ကိုယ်တိုင်လာရောက် ကန့်ကွက်နိုင်ပါကြောင်းနှင့် သတ်မှတ်ရက်ကျော်လွန်၍ ကန့်ကွက်မှုမရှိပါက အရောင်းအဝယ်အား ပြီးဆုံးတိုင်အောင် ဆက်လက်ဆောင်ရွက်သွားမည်ဖြစ်ကြောင်း အများသိစေရန် ကြေညာအပ်ပါသည်။

လွှဲအပ်ညွှန်ကြားချက်အရ-
ဒေါ်ခင်မိုးရွှေ (LL.B, LL.M)
တရားလွှတ်တော်ရှေ့နေ(စဉ်-၇၉၀၃/၁၁)
အမှတ်- ၁၀၃(A/B)၊ ပထမထပ်၊ (၃၆)လမ်း၊ ကျောက်တံတားမြို့နယ်၊ ရန်ကုန်မြို့။ ဖုန်း- ၀၉-၅၀၉၄၄၅၇

"ရန်ကုန်မြို့၊ မရမ်းကုန်းမြို့နယ်၊မြေတိုင်းရပ်ကွက် အမှတ်(၂၆-သမိုင်း)၊ မြေကွက်အမှတ်(၅၄)၊ မြေကွက်လိပ်စာ အမှတ်(၅၄)၊ အောင်တေဇလမ်းသွယ်၊ ကုန်းမြင့်ရိပ်သာ (၆)ရပ်ကွက်၊ မရမ်းကုန်းမြို့နယ် ဟုခေါ်တွင်သော ဦးစိုးသိမ်း ပိုင်ဆိုင်သည့် မြေပိုင်မြေ အမျိုးအစား မြေကွက်၏ ခွဲစိတ်ပြီး မြေကွက်ဖြစ်သည့် အမှတ်(၂၀/၁၉)၊ အကျယ်အဝန်း အလျား(၃၀ပေ+၃၂ပေ)x အနံ(၄၀ပေ+၄၄ပေ၁၀လက်မ)ရှိ မြေကွက်နှင့် ယင်းမြေကွက်ပေါ်ရှိနေအိမ်အပါအဝင် အကျိုးခံစားခွင့် အရပ်ရပ်နှင့်ပတ်သက်၍ အများသိစေရန်ကြေညာခြင်း"

အထက်ရည်ညွှန်းလိပ်စာပါ မြေကွက်နှင့် ယင်းမြေကွက်ပေါ်ရှိ နေအိမ်အပါအဝင် အကျိုးခံစားခွင့် အရပ်ရပ်တို့ကို အပိုင်ရောင်းချသူများဖြစ်ကြသော ဒေါ်အေးအေးစိုး [၁၂/မရက(နိုင်)၀၇၃၀၁၉]နှင့် ဒေါ်အေးသိုက် [၁၂/မရက(နိုင်)၀၅၆၄၅၄] တို့မှ မြန်မာ့ဓလေ့ထုံးတမ်းဥပဒေနှင့်အညီ အမွေဆက်ခံ ပိုင်ဆိုင်ကြောင်းနှင့် မေတ္တာဖြင့် အပိုင်ပေးကမ်းခြင်းကတိစာချုပ်အရ ပိုင်ဆိုင်လာသော မြေကွက်ဖြစ်ပြီး ယနေ့တိုင် ၎င်းတို့သာလျှင် ပိုင်ဆိုင်လာခြင်းဖြစ်ကြောင်း၊ ရောင်းချပိုင်ခွင့်ရှိကြောင်းနှင့် အခြားအမွေစားအမွေခံ၊ အပေါင်အနှံအရှုပ်အရှင်းမှစ၍ အာမခံအဖြစ်တင်သွင်းထားခြင်းတို့မှ လုံးဝကင်းရှင်းကြောင်း ဝန်ခံကတိပြုလျက် အပိုင်ရောင်းချရန် ကမ်းလှမ်းလာသည့်အပေါ် ကျွန်ုပ်၏မိတ်ဆွေဖြစ်သူ ဦးဝသုံပြည့်စုံ [၁၂/သကတ(နိုင်)၁၉၃၄၁၁] မှ အပိုင်ဝယ်ယူရန်အတွက် ရောင်းဖိုးငွေ၏ တစ်စိတ်တစ်ဒေသအား စရန်ငွေအဖြစ်ပေးချေထားပြီးဖြစ်ပါသည်။ သို့ဖြစ်ရာ အရောင်းအဝယ်အား ကန့်ကွက်လိုပါကခိုင်လုံသောမူရင်း စာရွက်စာတမ်း အထောက်အထားများဖြင့် ဤကြော်ငြာစာပါသည့်နေ့မှစ၍(၇)ရက်အတွင်း ကျွန်ုပ်ထံသို့ လာရောက်ကန့်ကွက်နိုင်ပါကြောင်းနှင့် သတ်မှတ်ရက်ပြည့်၍ ကန့်ကွက်မည့်သူမရှိပါက အရောင်းအဝယ်အား ဥပဒေနှင့်အညီ ပြီးဆုံးသည့်တိုင်အောင် ဆက်လက်ဆောင်ရွက်သွားမည်ဖြစ်ကြောင်းအများသိစေရန် ကြေညာအပ်ပါသည်။

ဦးဝသုံပြည့်စုံ၏လွှဲအပ်ညွှန်ကြားချက်အရ -

ဒေါ်နီလာဝင်း (LL.B)	**ဒေါ်ခြိမ့်ယွန်းဆက် (LL.B)**
တရားလွှတ်တော်ရှေ့နေ (စဉ်-၁၂၉၂၃)	**အထက်တန်းရှေ့နေ (စဉ်-၄၉၉၅၁)**

အမှတ်-၁၀၁၊ ဒုတိယထပ်၊ မြင်တော်သာလမ်း၊ ၃/မာန်ပြေရပ်ကွက်၊ သာကေတမြို့နယ်၊ ရန်ကုန်မြို့။
Ph:09-778434507, 09-772766716

ကန့်ကွက်လိုက ခိုင်လုံသော မှတ်ပုံတင်စာချုပ်စာတမ်းများ၊ တရားရုံးအထောက်အထားတစ်ရပ်ရပ်ဖြင့် ဤကြော်ငြာပါသည့်နေ့မှစ၍ (၇)ရက်အတွင်း ကန့်ကွက်နိုင်ပါကြောင်းနှင့် ကန့်ကွက်မှုမရှိပါက လုပ်ထုံးလုပ်နည်းအတိုင်းဆက်လက်ဆောင်ရွက်ပေးသွားမည်ဖြစ်ပါသည်။

စဉ်	လျှောက်ထားသူ					လျှောက်ထားသည့်					လျှောက်ထားသည့်အကြောင်းအရာ
	ကိုယ်စားလှယ်လွှဲစာ(GP/SP)ရရှိသူ	မှတ်ပုံတင်အမှတ်	တင်ပြသည့်ကိုယ်စားလှယ်လွှဲစာအမှတ်နှင့်ရုံး	ကိုယ်စားလှယ်လွှဲစာလွှဲအပ်သူ	မှတ်ပုံတင်အမှတ်	မြို့နယ်	မြေတိုင်းရပ်ကွက်	မြေကွက်အမှတ်	မြေအမည်ပေါက်	လိပ်စာ	
၁။	ဦးရဲထွန်း ဒေါ်မိုးစိုးဦး	၁၄/ကကန(နိုင်)၀၀၂၀၃၃ ၇/တငန(နိုင်)၀၁၅၉၀၄	ရန်ကုန်မြို့တော်စာချုပ်စာတမ်းမှတ်ပုံတင်ရုံး GPအမှတ် ၆၂၄၅/၂၀၂၃(၃၁.၃.၂၀၂၃) ရန်ကုန်မြို့တော်စာချုပ်စာတမ်းမှတ်ပုံတင်ရုံး GPအမှတ် ၆၀၅၃/၂၀၂၃(၃၀.၃.၂၀၂၃)	ဦးစိုးနိုင် ဒေါ်သန်းမြ	၁၂/သဃက(နိုင်)၀၆၆၃၇၅ ၁၂/ဥကတ(နိုင်)၁၁၂၀၁၂	တောင်ဥက္ကလာ	၁၂	၅၅၂	ဦးစိုးနိုင်၊ ဒေါ်သန်းမြ	၅၅၂၊ မာဃလမ်း၊ (၁၂)ရပ်ကွက်	မြေပုံကူး(အရောင်း)
၂။	ဒေါ်မိုးမိုးမြင့်	၁၂/ဒပန(နိုင်)၀၅၀၁၇၁	ရန်ကုန်မြို့တော်စာချုပ်စာတမ်းမှတ်ပုံတင်ရုံး SPအမှတ် ၃၃၅၂/၂၀၂၂(၁.၃.၂၀၂၂)	ဦးသန်းဝင်း	၁၂/ဒလန(နိုင်)၀၂၀၇၆၅	ဒဂုံဆိပ်ကမ်း	၇၇	၄၄	ဦးသန်းဝင်း	၄၄၊ ခေမာသီရိလမ်း၊ (၇၇)ရပ်ကွက်	မြေပုံကူး(အရောင်း)
၃။	ဦးသူထူးစံ	၁၂/ဒဂမ(နိုင်)၀၃၀၁၈၃	ရန်ကုန်မြို့တော်စာချုပ်စာတမ်းမှတ်ပုံတင်ရုံး SPအမှတ် ၇၀၃၃/၂၀၂၃(၇.၁၀.၂၀၂၃)	ဦးရဲကျော်အောင်+၁	၁၂/ကမတ(နိုင်)၀၆၀၁၁၁	ဒဂုံမြောက်	၄၆	၇၀/ဂ	ဦးရဲကျော်အောင်+၁	၇၀/ဂ၊ ရွှေလီ(၁)လမ်း၊ (၄၆)ရပ်ကွက်	မြေပုံကူး(အရောင်း)
၄။	ဦးညီညီလင်း	၁၂/ကတန(နိုင်)၀၉၀၀၈၆၁	ရန်ကုန်မြို့တော်စာချုပ်စာတမ်းမှတ်ပုံတင်ရုံး SPအမှတ် ၂၅၅/၂၀၂၃(၁၈.၇.၂၀၂၃)	ဦးကျော်ဇေယျ	၁၂/ကမရ(နိုင်)၀၃၃၁၁၀	ဒဂုံမြောက်	၃၁	၁၆၆	ဦးကျော်ဇေယျ	၁၆၆၊ ဇေယျာအောင်မြေလမ်း၊(၃၁)ရပ်ကွက်	မြေပုံကူး(အရောင်း)
၅။	ဒေါ်ဝါဝါစိုး	၁၂/ဥကတ(နိုင်)၁၃၇၀၅၂	ရန်ကုန်မြို့တော်စာချုပ်စာတမ်းမှတ်ပုံတင်ရုံး SPအမှတ် ၇၀၇၀/၂၀၂၃(၂၀.၄.၂၀၂၃)	ဦးထွန်းလွင်+၁	၁၂/လမတ(နိုင်)၀၁၃၇၆၃	ရွှေပြည်သာ	၅၆၁	၇/က၊ ၉/က၊ ၁၀/က	ဦးထွန်းလွင်+၁	၇/က၊၉/က၊ ၁၀/က၊အမှတ်(၄)လမ်းမကြီး၊ ရွှေပြည်သာ	မြေပုံကူး(ဘဏ်ချေး)
၆။	ဦးရော့ထွန်း	၁၂/ရပသ(နိုင်)၀၅၅၈၀၅	ရန်ကုန်မြို့တော်စာချုပ်စာတမ်းမှတ်ပုံတင်ရုံး SPအမှတ် ၁၁၁၃/၂၀၁၇(၁.၂.၂၀၁၇)	ဒေါ်မြင့်ဌေး	၅/မမန(နိုင်)၀၀၄၄၄၄	ရွှေပြည်သာ	၃၄	၁၁/ခ	ဒေါ်မြင့်ဌေး	၁၁/ခ၊ ဘုရင့်နောင်လမ်း၊ (၁၀)ရပ်ကွက်	မြေပုံကူး(အရောင်း)
၇။	ဒေါ်သန္တာဝင်း	၁၂/လသယ(နိုင်)၀၄၆၀၀၈	ရန်ကုန်မြို့တော်စာချုပ်စာတမ်းမှတ်ပုံတင်ရုံး GPအမှတ် ၁၃၅၁၃/၂၀၂၃(၁၂.၇.၂၀၂၃)	ဦးမောင်မောင်	၁၂/သကတ(နိုင်)၁၀၉၁၂၂	လှိုင်သာယာ	၇လပ-၂၃	၁၀၁၆	ဦးမောင်မောင်	၁၀၁၆၊ ဗိုလ်အောင်ကျော်လမ်း၊(၂၃)ရပ်ကွက်	မြေပုံကူး(အရောင်း)
၈။	ဦးအေးမြင့်	၁၂/ရပသ(နိုင်)၀၁၃၆၆၈	ရန်ကုန်မြို့တော်စာချုပ်စာတမ်းမှတ်ပုံတင်ရုံး SPအမှတ် ၂၉၈၁၅/၂၀၂၂(၂၁.၁၂.၂၀၂၂)	ဒေါ်ဌေးဌေးအုန်း	၁၂/ရကန(နိုင်)၀၃၈၀၀၇၃	ရွှေပြည်သာ	၃၈	၂၃၀	ဒေါ်ဌေးဌေးအုန်း	၂၃၀၊ သစ္စာဓိပတိလမ်း၊ (၁၈)ရပ်ကွက်	မြေပုံကူး(အရောင်း)
၉။	ဒေါ်နွှန်းမာပွင့်	၁၂/သလန(နိုင်)၀၉၁၂၇၄	ရန်ကုန်မြို့တော်စာချုပ်စာတမ်းမှတ်ပုံတင်ရုံး SPအမှတ် ၈၃၂၇/၂၀၂၃(၁၀.၅.၂၀၂၃)	ဒေါ်မေစုကြည်	၁၄/မမက(နိုင်)၁၄၀၇၆၀	ဒဂုံမြောက်	၄၃	၈၄၃/က	ဒေါ်မေစုကြည်	၈၄၃/က၊ ဇေယျာလမ်း၊ (၄၃)ရပ်ကွက်	မြေပုံကူး(အရောင်း)

ဌာနမှူး(ဒုတိယညွှန်ကြားရေးမှူးချုပ်)၊ မြို့ပြမြေစီမံခန့်ခွဲမှုဌာန၊ ရန်ကုန်မြို့တော်စည်ပင်သာယာရေးကော်မတီ

"ဝိဇ္ဇာမဟိဒ္ဓိကုဿာသယသမာဓိဂိုဏ်းတော် လက်တွေ့ပယောဂကုထုံးကျမ်းနှင့် မီးထွန်းအင်းစာမပညာကျမ်း" စာအုပ် မူပိုင်ခွင့်နှင့်ပတ်သက်၍အထူးသတိပေးကြေညာချက်

မူပိုင်ခွင့်မှတ်ပုံတင်အမှတ် (၀/မူပိုင်/စာအုပ် A&A 2023)

အထက်ဖော်ပြပါ "ဝိဇ္ဇာမဟိဒ္ဓိကုဿာသယသမာဓိဂိုဏ်းတော် လက်တွေ့ပယောဂကုထုံးကျမ်းနှင့် မီးထွန်းအင်းစာမပညာကျမ်း" စာအုပ်ကိုရေးသားပြုစုသူမှာ ဂမ္ဘီရစိန္တာမယဆရာနန်းအောင်လှိုင် ဖြစ်ပါသည်။ ယင်းစာအုပ်သည် ရေးသားပြုစုသူ စာရေးဆရာဂမ္ဘီရစိန္တာမယဆရာနန်းအောင်လှိုင် (ဦးစိုးမိုးနိုင် ၊ နိုင်ငံသားစိစစ်ရေးကတ်အမှတ်-၉/အမဇ(နိုင်)၀၉၁၁၂၂) သာလျှင် တစ်ဦးတည်းမူပိုင်ဖြစ်ပြီး မူပိုင်ခွင့်ပိုင်ရှင် (Copyright Owner)ဖြစ်သည်။

ဤကျမ်းစာပါ ပညာရပ်များကို ဂိုဏ်းဝင်မဟုတ်ပဲအသုံးပြုလိုပါက အဘဆရာကြီး (၃)ပါးအား ပင့်ဖိတ်တိုင်ပင်ပြီး မှန်ကန်သောသစ္စာတို့ကိုပြု၍ ဤကျမ်းစာပါ ပညာရပ်များဖြင့် (၇)ရက် သားသမီးတို့၏ ပယောဂဝေဒနာများအား ကိုယ်တိုင်ကိုယ်ကျ ကယ်တင်အသုံးပြုနိုင်ပါသည်။ ဤစာအုပ်နှင့်ပတ်သက်၍ ပြုစုသူ ဆရာနန်းအောင်လှိုင်၏ ခွင့်ပြုချက်တစ်စုံတစ်ရာမရရှိပဲ မည်သူတစ်ဦးတစ်ယောက်ကမျှ မူပိုင်ခွင့်ချိုးဖောက်၍ တုပခြင်း၊ ကူးယူခြင်း၊ အလွဲသုံးစားပြုခြင်း၊ ဆင်တူယိုးမှားထုတ်ဝေခြင်းများမပြုလုပ်ရန် တားမြစ်လိုက်သည်။ လိုက်နာခြင်းမရှိပါက မူပိုင်ခွင့်ဥပဒေအပါအဝင် တည်ဆဲဥပဒေများအရ ရာဇဝတ်ကြောင်း၊ တရားမကြောင်းတို့နှင့် ထိရောက်ပြင်းထန်စွာ အရေးယူမည်ဖြစ်ကြောင်း သတိပေးကြေညာအပ်ပါသည်။

ဥပဒေဆိုင်ရာလွှဲအပ်ချက်အရ

ဒေါ်နွယ်နီလာထွန်း (LL.B)
(DL-101 WIPO Switzerland)
တရားလွှတ်တော်ရှေ့နေ
(စဉ် - ၉၄၀၃/၂၀၁၃)

ဦးအောင်စိုး
B.A.,R.L.,D.B.L.,D.M.L.,D.I.L.,
Diploma in International Business Organisation (UK)
Diploma in International Intellectual Property Law(UK)
နိုင်ငံတကာပဋိပက္ခလစ်နှင့်တရားလွှတ်တော်ရှေ့နေ (စဉ်-၂၁၈၂/၈၂)
အာဆီယံနိုင်ငံ အသိဉာဏ်ပစ္စည်းအသင်း၏အမှုဆောင်

အမှတ်(၂၆)၊ပထမထပ်၊မြို့သစ်(၁)လမ်း၊ကျောက်မြောင်း၊တာမွေမြို့နယ်၊ရန်ကုန်မြို့၊ဖုန်း - ၀၉ ၄၅၃၈၉၀၇၉၂

ပျောက်ဆုံးကြောင်း

ကျွန်မ မစိမ့်စန္ဒီစိုး[၁၀/ပမန(နိုင်)၁၅၃၈၃၃]ကိုင်ဆောင်သော နိုင်ငံကူးလက်မှတ်အမှတ်- MA-578368 သည် ပျောက်ဆုံးသွားပါသဖြင့် တွေ့ရှိပါက အကြောင်းကြားပေးပါရန်။

ဖုန်း-၀၉-၇၉၂၃၆၅၈၈၀

တစ်ဦးတည်းဖြစ်ပါကြောင်း

ရန်ကုန်မြို့၊ သဃ်န်းကျွန်းမြို့နယ်၊ လုပ်သားလမ်း၊ (ဃ)ရပ်ကွက်၊ (၁၅/ခ)နေ (ဘ)ဦးလှအောင်၏သား ဦးဗိုလ်ဖြူ[၁၂/သဃက(နိုင်)၁၂၃၀၅၇]နှင့် ဦးဘိုဖြူတို့မှာ တစ်ဦးတည်းဖြစ်ပါကြောင်း။

ဦးဗိုလ်ဖြူ(ခ)ဦးဘိုဖြူ

အမည်ပြောင်းခြင်း

ရန်ကုန်မြို့၊ ဗဟန်းမြို့နယ်ရှိ ကောင်းထက်ကျော်ကိုယ်ပိုင်အထက်တန်းကျောင်း Grade-11(Rose)နှင့် Grade-10(Rose)တို့မှ (ဘ)ဦးခင်မောင်ဦး[၁၂/ကမရ(နိုင်)၀၀၆၁၄၄]၏ သားများဖြစ်ကြသော မောင်ဖုန်းပြည့်ကြွယ်ဦးအား မောင်ဘုန်းမြတ်ကျော်ဟုလည်းကောင်း၊ မောင်ခန့်လူဇော်ဦးအား မောင်ခန့်ဘုန်းထွဋ်ဟုလည်းကောင်း ပြောင်းလဲခေါ်ဆိုပါရန်။

မောင်ဘုန်းမြတ်ကျော်
မောင်ခန့်ဘုန်းထွဋ်

မြန်မာ့စီးပွားရေးဘဏ်
အိတ်ဖွင့်တင်ဒါ (Open Tender) ခေါ်ယူခြင်း

၁။ မြန်မာ့စီးပွားရေးဘဏ်မှ ၂၀၂၃-၂၀၂၄ ဘဏ္ဍာရေးနှစ်၊ ငွေလုံးငွေရင်းခွင့်ပြုရန်ပုံငွေဖြင့် အောက်ဖော်ပြပါပစ္စည်းများအား Lot အလိုက်ဝယ်ယူလိုပါ၍ ပြည်ထောင်စုသမ္မတမြန်မာနိုင်ငံတော်အတွင်းရှိ မြန်မာနိုင်ငံသားပိုင်ကုမ္ပဏီ လုပ်ငန်းရှင်များအား မြန်မာကျပ်ငွေဖြင့် တင်ဒါတင်သွင်းလျှောက်ထားနိုင်ရန် ဖိတ်ခေါ်ပါသည်။

စဉ်	ပစ္စည်းအမျိုးအမည်	Lot နံပါတ်	အရေအတွက်
က	Server(Rack Type)	၁	၁
ခ	Dell PowerEdge R450 Server	၂	၂
ဂ	MICR Encoder	၃	၇
ဃ	Cheque Image Scanner FB 30U	၄	၇
င	HPE BL460c Gen10/20Gb FLB CTO Blade Server	၅	၂
စ	HPE ProLiant DL380 G10 Rack Server	၆	၂
ဆ	FI Gateway	၇	၁
ဇ	Government Portal	၈	၁

၂။ တင်ဒါပုံစံရောင်းချရမည့်နေ့ရက် - ၂၀၂၃ ခုနှစ်၊ ဩဂုတ်လ ၂ ရက်

၃။ တင်ဒါတင်သွင်းရမည့်နောက်ဆုံးနေ့ရက်/အချိန် - ၂၀၂၃ ခုနှစ်၊ ဩဂုတ်လ ၁၆ ရက်၊ ညနေ ၄:၀၀ နာရီ

၄။ တင်ဒါပုံစံရောင်းချရမည့်နေရာနှင့် တင်သွင်းရမည့်နေရာ - မြန်မာ့စီးပွားရေးဘဏ်၊ အမှတ်(၂၆)သီရိကျော်စွာလမ်း၊ သီရိရတနာအဆင့်မြင့်ဈေး၊ ဘောဂသိဒ္ဓိရပ်ကွက်၊ ဇမ္ဗူသီရိမြို့နယ်၊ နေပြည်တော်

၅။ တင်ဒါဖွင့်လှစ်မည့်နေ့ရက်/အချိန် - ဆက်သွယ်အကြောင်းကြားပါမည်။

၆။ အသေးစိတ်အချက်အလက်များသိရှိလိုပါက ဖုန်းနံပါတ်- ၀၆၇-၃၄၂၁၀၃၀၊ ၀၆၇-၃၄၂၁၀၃၁ Emailနံပါတ်- mebproperty@gmail.com သို့ ရုံးချိန်အတွင်း ဆက်သွယ်စုံစမ်းမေးမြန်းနိုင်ပါသည်။

ပစ္စည်းဝယ်ယူရေးတင်ဒါကော်မတီ

အရွယ်မရောက်သေးသူအတွက် အုပ်ထိန်းသူအဖြစ်ခန့်ထားရန် လျှောက်ထားကြောင်း အကြောင်းကြားစာ
(အုပ်ထိန်းသူနှင့်အုပ်ထိန်းခံရသူတို့အက်ဥပဒေပုဒ်မ ၁၁)
ဒဂုံမြို့သစ်ခရိုင်တရားရုံးတော်
၂၀၂၃ ခုနှစ်၊ တရားမအထွေထွေမှုအမှတ် ၂၂

ဒေါ်သီသီအောင် -------------------- **လျှောက်သူ**

အမှတ် -၁၀၂၂၊ ဒုဋ္ဌဝတီလမ်း၊ အမှတ်-၉၁ရပ်ကွက်၊ ဒဂုံမြို့သစ်(ဆိပ်ကမ်း)မြို့နယ်၊ ရန်ကုန်တိုင်းဒေသကြီး ရပ်နေ အရွယ်မရောက်သေးသူ မောင်ဖွဲ့လင်းလျှံ(ခ)မောင်ဝေလင်း၊ မောင်ဘုန်းလင်းလျှံ(ခ)မောင်ဇေယျာလင်း၊ မောင်ညီလင်းလျှံ(ခ)ဘိုဘိုဟန် ၎င်းပိုင်သောပစ္စည်းအကြောင်း အမှတ် - ၁၀၂၂၊ ဒုဋ္ဌဝတီလမ်း၊ အမှတ် (၉၁)ရပ်ကွက်၊ ဒဂုံမြို့သစ်(ဆိပ်ကမ်း)မြို့နယ်၊ရန်ကုန်တိုင်းဒေသကြီးရပ်နေ (၁)ဒေါ်သီသီအောင်က အထက်အမည်ပါရှိသော အရွယ်မရောက်သေးသူ မောင်ဖွဲ့လင်းလျှံ(ခ)မောင်ဝေလင်း၊ မောင်ဘုန်းလင်းလျှံ(ခ)မောင်ဇေယျာလင်း၊ မောင်ညီလင်းလျှံ(ခ)ဘိုဘိုဟန် တို့၏ မိခင်အရင်း ဖြစ်သည်ဟူ၍၎င်းသူ၏

ကိုယ် / ပစ္စည်း / ကိုယ်နှင့်ပစ္စည်း ကို (၁)အုပ်ထိန်းသူအဖြစ် ခန့်ထားပါမည့်အကြောင်းလျှောက်ထားသည်ဖြစ်၍ ထိုသို့လျှောက်ထားခြင်းကို လူအများသိရှိစေရန် အလို့ငှာ ဤကြော်ငြာစာကို ထုတ်ဆင့်လိုက်သည်။ ထိုလျှောက်ထားချက်ကို ၂၀၂၃ ခုနှစ်၊ ဩဂုတ်လ ၁၀ ရက် (၁၃၈၅ခုနှစ်၊ ဝါခေါင်လဆန်း ၂ ရက်) နေ့တွင် ဆိုင်ဆိုရန် ချိန်းဆိုသည်။

၂၀၂၃ခုနှစ်၊ ဇူလိုင်လ ၂၄ ရက်နေ့၊ ဤရုံးတော်တံဆိပ်ရိုက်နှိပ်၍ ကျွန်ုပ် လက်မှတ်ရေးထိုး ထုတ်ပေးလိုက်သည်။

(စန္ဒာမြင့်)
ဒုတိယခရိုင်တရားသူကြီး(၂)
ဒဂုံမြို့သစ်ခရိုင်တရားရုံး

ကန့်ကွက်နိုင်ကြောင်းကြော်ငြာ

ရန်ကုန်မြို့၊ သာကေတမြို့နယ်၊ မြေတိုင်းရပ်ကွက်အမှတ်(၃)၊ လူနေရပ်ကွက်အမှတ်(၃)၊ မြေကွက်အမှတ်-၈၀၂(က)၊ ဧရိယာ(၂၀ ပေ x ၆၀ ပေ)၊ (၁၂၀၀)စတုရန်းပေ ရှိ နှစ် (၆၀)ဂရန်မြေကွက်နှင့် ယင်းမြေကွက်ပေါ်ရှိ ရန်ကုန်မြို့၊ သာကေတမြို့နယ်၊ (၃)ရပ်ကွက်၊ ရန်ပြေ(၁၅)လမ်းအနောက်၊ အမှတ်(၅)ဟုခေါ်တွင်သော နေအိမ်အပါအဝင် အကျိုးခံစားခွင့်အရပ်ရပ်အားလုံးတို့ကို တရားဝင်လက်ရှိထားပိုင်ဆိုင်လျက်ရှိသူ ဦးကျော်နိုင်[၅/စကန(နိုင်)၀၁၈၈၂၂]ထံမှ ကျွန်ုပ်၏မိတ်ဆွေက အပြီးအပိုင်လွှဲပြောင်း ဝယ်ယူရန်အတွက် စရန်ငွေပေးချေပြီးဖြစ်ပါသည်။ ကန့်ကွက်လိုပါက ခိုင်လုံသော စာချုပ်စာတမ်းများနှင့်တကွ ကျွန်ုပ်ထံတွင် ဤကြော်ငြာပါသည့်နေ့မှစ၍ (၁၄)ရက်အတွင်း ကန့်ကွက်နိုင်ပါသည်။ ထိုရက်ကျော်လွန်ပါက ဥပဒေနှင့်အညီ အရောင်းအဝယ်ကို ဆက်လက်ဆောင်ရွက်သွားမည်ဖြစ်ကြောင်းအများသိစေရန် ကြေညာအပ်ပါသည်။

လွှဲအပ်ညွှန်ကြားချက်အရ -
ဦးသက်နိုင်စိုး (LL.B)
အထက်တန်းရှေ့နေ (စဉ်-၃၁၈၅၆/၂၀၁၀)
အမှတ်-၃၃/၄၉၊ Strand Condominium ၊ ရုံးခန်းအမှတ်-၅၊
မဟာဗန္ဓုလပန်းခြံလမ်း၊ ကျောက်တံတားမြို့နယ်၊ ရန်ကုန်မြို့။
ဖုန်း-၀၉-၄၃၁၃၀၁၅၁

ဒဂုံမြို့သစ်တောင်ပိုင်း၊ မြောက်ပိုင်း၊ အရှေ့ပိုင်း ဆိပ်ကမ်းမြို့နယ်များရှိ မြေကွက်များ ဝယ်လိုသည် ပိုင်ရှင်ကိုယ်တိုင် ဆက်သွယ်ပါ။
09260664480
09260664490

စမ်းချောင်းမြို့နယ်၊ စမ်း/မြောက်ရပ်ကွက်၊ မင်္ဂလာလမ်း၊ အမှတ်(၂၄)ရှိ ၂ခန်းတွဲ (၆) ထပ်တိုက်၏ (၄)လွှာ (ခြေရင်းခန်း) (၃၀ပေ x ၆၀ပေ)ခန့်ရှိ ရေ၊ မီး အစုံပါဝင်သည့် တိုက်ခန်းအား ဝယ်ယူရန် ကန့်ကွက်နိုင်ပါသည်

အထက်ပါတိုက်ခန်းအား ပိုင်ဆိုင်မှုစာချုပ်အဆက်အစပ်များဖြင့် တရားဝင် ပိုင်ဆိုင်သူ ဦးထိန်လွန်နေဲဂျာ [၁၃/ကခန(နိုင်)၀၆၈၀၆၁]ထံမှ ဒေါ်စန္ဒာရည် [၁၂/စခန(နိုင်)၀၄၃၇၂၅] နှင့် ဒေါ်သင်းသင်းရည် [၁၂/စခန(နိုင်)၀၄၃၄၁၉] တို့က အပြီး အပိုင်ဝယ်ယူရန် စရန်ငွေတစ်စိတ်တစ်ဒေသ ပေးချေထားပြီး ဖြစ်ပါသည်။ ပိုင်ရေးဆိုင်ခွင့်ရှိသူများအနေဖြင့် ကန့်ကွက်လိုပါက ခိုင်မာသောစာချုပ်စာတမ်း အထောက်အထား မူရင်းများနှင့်တကွ ကျွန်ုပ်ထံသို့ ယနေ့မှစ၍ (၇)ရက်အတွင်း လူကိုယ်တိုင် လာရောက်ကန့်ကွက်နိုင်ပါသည်။

လွှဲအပ်ညွှန်ကြားချက်အရ-
Japan ဘုန်းမြင့်(ငါးသိုင်းချောင်း)(LL.B)
တရားလွှတ်တော်ရှေ့နေ(စဉ်-၃၁၄၈/၃၁-၅-၁၉၈၅)
အမှတ်(၂၂)၊ ဝါးခယ်မလမ်း၊ စမ်းချောင်းမြို့နယ်။
Ph: 09-767772099, 09-774597373, 09-767779901

ပျောက်ဆုံးကြောင်း

မရွှေဗန်ပါရ်[၄/ဟခန(နိုင်)၀၅၂၃၉၁]ကိုင်ဆောင်သော နိုင်ငံကူးလက်မှတ် အမှတ်- 266363သည် ပျောက်ဆုံးသွားပါသဖြင့် တွေ့ရှိပါက အကြောင်းကြားပေးပါရန်။

Ph:09-757745020

ပျောက်ဆုံးကြောင်း

မောင်ထက်ဝေယံ [၁၂/လမတ(နိုင်)၀၃၈၄၃၆]ကိုင်ဆောင်သော နိုင်ငံကူးလက်မှတ် (နံပါတ်မမှတ်မိ) ပျောက်ဆုံးသွားပါသဖြင့် တွေ့ရှိပါက အကြောင်းကြားပေးပါရန်။

Ph:09-750104098

ပျောက်ဆုံးကြောင်း

မအေးအေးအောင် [၁၂/လကန(နိုင်)၂၃၈၆၄၃]ကိုင်ဆောင်သော ပတ်စ်ပို့နံပါတ်(မမှတ်မိ)ပျောက်ဆုံးသွားပါသဖြင့် တွေ့ရှိပါက အကြောင်းကြားပေးပါရန်။

Ph:09-763327341

ပြင်ဆင်ဖတ်ရှုပါရန်

၂၆-၇-၂၀၂၃ ရက်နေ့ကြေးမုံသတင်းစာ၏ စာမျက်နှာ ကြော်ငြာ(၂၁)မှတရားလွှတ်တော်ရှေ့နေ (စဉ်-၉၇၉၉) ဒေါ်အေးသန္တာ၏ကန့်ကွက်နိုင်ကြောင်း အများသိစေရန်ကြော်ငြာတွင် ဦးမြင့်မောင်သန့်[၁၂/ဗဟန(နိုင်)၀၁၄၅၃၈]အစား [၁၂/ဗဟန(နိုင်)၀၁၀၅၃၈]ဟု အမှန်ဖတ်ရှုပါရန်။

ကန့်ကွက်လိုက ခိုင်လုံသော မှတ်ပုံတင်စာချုပ်စာတမ်းများ၊ တရားရုံးအထောက်အထားတစ်ရပ်ရပ်ဖြင့် ဤကြော်ငြာပါသည့်နေ့မှစ၍ (၇)ရက်အတွင်း ကန့်ကွက်နိုင်ပါကြောင်းနှင့် ကန့်ကွက်မှုမရှိပါက လုပ်ထုံးလုပ်နည်းအတိုင်းဆက်လက်ဆောင်ရွက်ပေးသွားမည်ဖြစ်ပါသည်။

စဉ်	လျှောက်ထားသူ အမည်	လျှောက်ထားသူ မှတ်ပုံတင်	လျှောက်ထားသည့် မြို့နယ်	မြေတိုင်း	မြေကွက်	မြေအမည်ပေါက်	လိပ်စာ	လျှောက်ထားသည့် အကြောင်းအရာ
၁။	ဦးဝင်းကိုကို	၉/မထလ(နိုင်)၀၂၁၂၁၇	ဒဂုံမြောက်	၃၆	၁၆၃	ဒေါ်အုန်းမယ်	၁၆၃/က၊ ရဲရန်နိုင်လမ်း၊ (၃၆)ရပ်ကွက်	မြေပုံကူး(အရောင်း) Portion
၂။	ဦးဝေလှိုင်	၁၂/ဗဟန(နိုင်)၀၀၇၃၀၀	ဒဂုံတောင်	၆၄/စက်မှုဇုန်	၅၅၈	ဦးမောင်လှိုင်	၅၅၈၊ ၆၄/စက်မှုဇုန်	ဂရန်သစ်
၃။	ဒေါ်လှမြင့်ရီ	၁၂/ကမရ(နိုင်)၀၀၀၈၅၄	ဒဂုံဆိပ်ကမ်း	၈၀	၂၆/၁	ဒေါ်လှမြင့်ရီ	၂၆/၁၊ (၈၀)ရပ်ကွက်	ဂရန်သစ်
၄။	ဒေါ်စန်းနု	၁၂/လမတ(နိုင်)၀၁၃၇၃၇	လှိုင်သာယာ	သကတ-၁၀	၅၈၀(ခ)	ဦးလှဦး	၅၈၀(ခ)၊ဗိုလ်တောက်ရွှေဝါလမ်းသွယ်(၁)၊ညောင်ဈေးရွာအုပ်စု	ဂရန်သစ်
၅။	ဦးသန့်ရွှေ+၂	၁၂/စခန(နိုင်)၀၄၅၀၄၂	စမ်းချောင်း	၁၆၆၂ ၂၉ C	၅၇	ဦးသန့်ရွှေ+၂	၅၇၊ ဗိုလ်မိုးလမ်း၊ မြေနီကုန်းတောင်ရပ်ကွက်	ဂရန်သက်တမ်းတိုး
၆။	ဦးမောင်မောင်လွင်+၁၀	၁၂/တမန(နိုင်)၀၉၀၀၇၁	ပန်းဘဲတန်း		II 21 Northern Portion of Southern $\frac{2}{3}$	ဦးမောင်မောင်သိန်း	၁၁၉၊ ၁၂၁၊ ဆူးလေဘုရားလမ်း	အမည်ပြောင်း
၇။	ဦးငြိမ်းဇင်လတ်	၁၂/ကမရ(နိုင်)၀၁၀၇၆၄	ဒဂုံမြောက်	၃၅	၇၄၄/ခ	ဦးစံလင်း	၇၄၄/ခ၊ သစ္စာ(၂)လမ်း၊ (၃၅)ရပ်ကွက်	ဂရန်ခွဲ
၈။	ဦးလှစိန်ဦး	၁၁/မညန(နိုင်)၀၃၅၂၃၄	ဒဂုံမြောက်	၃၅	၇၄၄/က	ဦးစံလင်း	၇၄၄/က၊ သစ္စာ(၂)လမ်း၊ (၃၅)ရပ်ကွက်	ဂရန်ခွဲ
၉။	ဒေါ်ယွန်းကေသွယ်	၁၂/လမန(နိုင်)၁၅၄၈၉၀	ဒဂုံမြောက်	၄၆	၅၁	ဦးသန်းဆောင်	၅၁၊ မိုးမခလမ်း၊ (၄၆)ရပ်ကွက်	အမည်ပြောင်း
၁၀။	ဦးကျော်ဇေယျ+၁	၁၂/ကတတ(နိုင်)၀၂၉၇၃၆	ဒဂုံတောင်	၂၂	၁၂၂	ဦးသိန်းတိုး	၁၂၂၊ စိန်ချယ်လမ်း၊ (၂၂)ရပ်ကွက်၊ ဒဂုံတောင်	အမည်ပြောင်း
၁၁။	ဦးမင်းကိုနိုင်	၅/ဆလက(နိုင်)၀၉၂၆၁၇	မင်္ဂလာဒုံ	ထောက်ကြန့်တိုးချဲ့-၃	၄၆၈	ဒေါ်ကျင်လှ	၄၆၈၊ဗိုလ်တေဇလမ်း၊ထောက်ကြန့်တိုးချဲ့(၃)ရပ်ကွက်	ဂရန်သစ်
၁၂။	ဒေါ်ချောချောဆန်း(ခ)ချိုချိုနိုင်	၁၂/မဂတ(နိုင်)၀၄၆၃၆၇	ဒဂုံတောင်	၁၀၇	၁၅၇၁/ခ	ဦးမြင့်အောင်	၁၅၇၁/ခ၊ လှော်ကားလမ်း၊ (၁၀၇)ရပ်ကွက်	ဂရန်သစ်
၁၃။	ဦးလမင်းဦး	၅/မရန(နိုင်)၁၅၁၂၄၉	ဒဂုံတောင်	၅၅	၁၇၇၆	ဒေါ်ရီဝင်း	၁၇၇၆၊ ရေဝတီဆက်စပ်လမ်း၊ (၁၅)ရပ်ကွက်	အမည်ပြောင်း
၁၄။	ဦးမင်းဇော်	၁၂/မဂတ(နိုင်)၀၇၃၇၂၉	မင်္ဂလာတောင်ညွန့်	၇ B	၁၁၁	ဒေါ်အောင်မေကြည်	၂၉၊ ချမ်းသာလမ်း၊ တောင်လုံးပြန်ရပ်ကွက်	အမည်ပြောင်း
၁၅။	ဦးကပ်ခန့်နိုင်	၅/ကလထ(နိုင်)၀၈၈၇၆၂	ဒဂုံဆိပ်ကမ်း	၇၈	၁၆၃	ဒေါ်ပုန်ကွေချို	၁၆၃၊ရတနာလမ်းနှင့်ဇေယျာသီရိလမ်းထောင့်၊(၇၈)ရပ်ကွက်	အမည်ပြောင်း
၁၆။	ဦးကပ်ခန့်နိုင်	၅/ကလထ(နိုင်)၀၈၈၇၆၂	ဒဂုံဆိပ်ကမ်း	၆၀	၅	ဒေါ်သန်းသန်းမြင့်	၅၊ ရောဝဏ်လမ်း၊ (၆၀)ရပ်ကွက်၊ ဒဂုံဆိပ်ကမ်း	အမည်ပြောင်း
၁၇။	ဦးကပ်ခန့်နိုင်	၅/ကလထ(နိုင်)၀၈၈၇၆၂	ဒဂုံဆိပ်ကမ်း	၆၀	၄	ဒေါ်သန်းသန်းမြင့်	၄၊ ရောဝဏ်လမ်း၊ (၆၀)ရပ်ကွက်၊ ဒဂုံဆိပ်ကမ်း	အမည်ပြောင်း
၁၈။	ဦးအောင်မျိုးသူ	၁၂/ဥကမ(နိုင်)၂၂၃၇၈၆	မြောက်ဥက္ကလာ	ည	၆၃၀/က	ဦးအောင်ဆန်းဦး	၆၃၀/က၊ ရော(၁၃)လမ်း၊ (ည)ရပ်ကွက်	အမည်ပြောင်း

ဌာနမှူး(ဒုတိယညွှန်ကြားရေးမှူးချုပ်)၊ မြို့ပြမြေစီမံခန့်ခွဲမှုဌာန၊ ရန်ကုန်မြို့တော်စည်ပင်သာယာရေးကော်မတီ

ကန့်ကွက်လိုက ခိုင်လုံသော မှတ်ပုံတင်စာချုပ်စာတမ်းများ၊ တရားရုံးအထောက်အထားတစ်ရပ်ရပ်ဖြင့် ဤကြော်ငြာပါသည့်နေ့မှစ၍ (၇)ရက်အတွင်း ကန့်ကွက်နိုင်ပါကြောင်းနှင့် ကန့်ကွက်မှုမရှိပါက လုပ်ထုံးလုပ်နည်းအတိုင်းဆက်လက်ဆောင်ရွက်ပေးသွားမည်ဖြစ်ပါသည်။

စဉ်	လျှောက်ထားသူ ကိုယ်စားလှယ်လွှဲစာ(GP/SP)ရရှိသူ	မှတ်ပုံတင်အမှတ်	တင်ပြသည့်ကိုယ်စားလှယ်လွှဲစာအမှတ်နှင့်ရုံး	ကိုယ်စားလှယ်လွှဲစာလွှဲအပ်သူ	မှတ်ပုံတင်အမှတ်	လျှောက်ထားသည့် မြို့နယ်	မြေတိုင်းရပ်ကွက်	မြေကွက်အမှတ်	မြေအမည်ပေါက်	လိပ်စာ	လျှောက်ထားသည့် အကြောင်းအရာ
၁။	ဒေါ်နိုင်မွန်ဦး	၁၂/ကမတ(နိုင်) ၀၅၂၄၉၀	ရန်ကုန်မြို့တော်စာချုပ်စာတမ်းမှတ်ပုံတင်ရုံး SPအမှတ် ၂၄၁၃၂/၂၀၂၂(၂၈.၁၂.၂၀၂၂)	ဒေါ်ခင်နွဲ့နွဲ့ ဒေါ်ဏီတာအေးအေးမြတ် ဒေါ်အေးအေးဆွေ	၁၂/မဂတ(နိုင်) ၀၀၅၅၆၂ ၁၂/မဂတ(နိုင်) ၀၀၄၅၄၂ ၁၂/မဂတ(နိုင်) ၀၀၅၅၄၇	မင်္ဂလာဒုံ	၁/ခ	၁/E	ဒေါ်ခင်နွဲ့နွဲ့+၂	၂၀၄၊ခရေပင်ရိပ်မွန်အပိုင်း(၄)၊ပန်းချယ်ရီလမ်း	မြေတိုင်း
၂။	ဦးလီပေါ်ရွှန်(ခ)တင်လှ(ခ) ကျော်ဆန်း	၁၂/လမန(ဧည့်) ၀၀၀၃၀၀	ရန်ကုန်မြို့တော်စာချုပ်စာတမ်းမှတ်ပုံတင်ရုံး SPအမှတ် ၁၉၉၂၀/၂၀၂၂(၂၆.၁၀.၂၀၂၂)	ဒေါ်သန္တာမြင့်+၃	၁၂/မရက(နိုင်) ၀၆၂၁၀၂	မရမ်းကုန်း	၄၃/သမိုင်း	၂/ဆ[A]	ဒေါ်သန္တာမြင့်+၃	၃၊ အောင်သုခလမ်း၊ (၅)ရပ်ကွက်	မြေပုံကူး(အရောင်း)
၃။	ဒေါ်စောသီတာလွင်	၁၂/ကမတ(နိုင်) ၀၄၇၀၅၂	သန်လျင်မြို့စာချုပ်စာတမ်းမှတ်ပုံတင်ရုံး GPအမှတ် ၂၀၅/၂၀၂၁(၂၆.၂၀၂၁)	ဦးရင်လင်း	၁၂/လသန(နိုင်) ၀၀၅၀၈၈	လှိုင်သာယာ	၇လပ-၂၅	၃၈၂	ဦးရင်လင်း	၃၈၂၊ လှသီရိလမ်း၊ ရွှေလင်ပန်းစက်မှုဇုန်	မြေပုံကူး(အရောင်း)
၄။	ဒေါ်ကတ်တာခင်မြတ်နွယ်	၁၂/မရက(နိုင်) ၀၉၀၆၄၃	ရန်ကုန်မြို့တော်စာချုပ်စာတမ်းမှတ်ပုံတင်ရုံး SPအမှတ် ၂၀၆၈၃/၂၀၂၂(၃.၁၁.၂၀၂၂)	ဒုတိယဗိုလ်မှူးကြီး မြင့်ထွန်း(ငြိမ်း)	၁၂/ဒဂန(နိုင်) ၀၁၇၆၁၅	မရမ်းကုန်း	၁၉/သမိုင်း	၂၁/ဃ	ဒုတိယဗိုလ်မှူးကြီး မြင့်ထွန်း(ငြိမ်း)+၁	၄၉၊ ရွှေပဒုမ္မာ(၁)လမ်း၊ (၃)ရပ်ကွက်	မြေပုံကူး(အရောင်း)
၅။	ဒေါ်အေးအေးနိုင်	၁၂/သဃက(နိုင်) ၁၃၉၁၅၀	ရန်ကုန်မြို့တော်စာချုပ်စာတမ်းမှတ်ပုံတင်ရုံး SPအမှတ် ၁၈၄၉၄/၂၀၁၉(၂.၄.၂၀၁၉)	ဒေါ်စန္ဒာလွင်	၁၂/သဃက(နိုင်) ၀၉၀၀၅၈	ဒဂုံတောင်	၁၈	၃၇	ဒေါ်စန္ဒာလွင်	၃၇၊ ပုလဲကျွန်းလမ်း၊ (၁၈)ရပ်ကွက်	မြေပုံကူး(အရောင်း)
၆။	ဦးအောင်	၅/ယမပ(နိုင်) ၀၆၂၀၆၆	ရန်ကုန်မြို့တော်စာချုပ်စာတမ်းမှတ်ပုံတင်ရုံး GPအမှတ် ၁၅၄၅၃/၂၀၂၂(၃၀.၈.၂၀၂၂)	ဒေါ်အေးမ	၁၂/သကတ(နိုင်) ၀၇၀၀၇၇	ဒဂုံမြောက်	၄၀	၂၉၇	ဦးစံလှရီ	၂၉၇၊ သဇင်လမ်း၊ (၄၀)ရပ်ကွက်	မြေပုံကူး(အရောင်း)
၇။	ဦးမြင့်အောင်	DLA-၀၃၇၃၈၃	ရန်ကုန်မြို့တော်စာချုပ်စာတမ်းမှတ်ပုံတင်ရုံး SPအမှတ် ၁၀၀၉၆/၂၀၂၀(၁၉.၈.၂၀၂၀)	ဒေါ်နန်းခင်အေး	၉/မရမ(နိုင်) ၀၇၈၇၁၆	မြောက်ဥက္ကလာ	၂၂ရွှေပေါက်ကံ	၁၇၀	ဒေါ်နန်းခင်အေး	၁၇၀၊ (၂၂ရွှေပေါက်ကံ)၊ မြောက်ဥက္ကလာ	မြေပုံကူး(အရောင်း)
၈။	ဦးမင်းထွဋ်အောင်	၁၄/ဝခမ(နိုင်) ၁၂၂၅၆၃	ရန်ကုန်မြို့တော်စာချုပ်စာတမ်းမှတ်ပုံတင်ရုံး SPအမှတ် ၅၁၂၂/၂၀၂၁(၈.၇.၂၀၂၁)	ဦးအေးလွင်	၁၂/ကမတ(နိုင်) ၀၂၅၈၅၉	မြောက်ဥက္ကလာ	ဈ	၃၇A	ဦးအေးလွင်	၃၇A၊ စက္ကဝတ်(၃)လမ်း၊ (ဈ)ရပ်ကွက်	မြေပုံကူး(အရောင်း)

ဌာနမှူး(ဒုတိယညွှန်ကြားရေးမှူးချုပ်)၊ မြို့ပြမြေစီမံခန့်ခွဲမှုဌာန၊ ရန်ကုန်မြို့တော်စည်ပင်သာယာရေးကော်မတီ

ရန်ကုန်မြို့၊ သာကေတမြို့နယ်၊ မြေတိုင်းရပ်ကွက်အမှတ်– ၁/ကျောက်တိုင်၊ မြေကွက်အမှတ်–၆၆/ဘီ ဖြစ်သော အမှတ် (၆၆/ဘီ)၊ မင်းရတနာအိမ်ရာ၊ ၁/အနော်မာတိုးချဲ့ရပ်ကွက်၊ သာကေတမြို့နယ်၊ ရန်ကုန်မြို့ ဟုခေါ်တွင်သည့် ဧရိယာ (အလျား ၅၈' x အနံ ၉၂') အကျယ်ရှိ ဒေါ်တင်တင်ဦး အမည်ပေါက် နှစ်(၆၀)မြေငှားဂရန်မြေကွက်နှင့်ပတ်သက်၍ ကန့်ကွက်နိုင်ကြောင်း

အများသိစေရန်ကြေညာခြင်း

အထက်ပါမြေကွက်နှင့်ပတ်သက်၍ အကျိုးခံစားခွင့်အရပ်ရပ်တို့ကို ရောင်းချပိုင်ခွင့်ရှိသည်ဟု ဝန်ခံပြောဆိုသူဖြစ်သော ဦးရဲထွန်း [၁၂/သကတ(နိုင်)၂၈၉၃၈]ထံမှ ကျွန်ုပ်တို့၏မိတ်ဆွေက အပြီးအပိုင်ဝယ်ယူရန် စရန်ငွေတစ်စိတ်တစ်ဒေသကို ပေးချေပြီးဖြစ်ပါသည်။ အထက်ပါမြေကွက်နှင့်စပ်လျဉ်း၍ ကန့်ကွက်လိုသူများသည် ကျွန်ုပ်တို့ထံသို့ ခိုင်လုံသောစာချုပ်စာတမ်း အထောက်အထားများဖြင့် ဤကြော်ငြာပါသည့်နေ့မှ (၇)ရက်အတွင်း လူကိုယ်တိုင်လာရောက် ကန့်ကွက်နိုင်ပါကြောင်းနှင့် ကန့်ကွက်ရန်မရှိပါက အရောင်းအဝယ်ကို ဥပဒေနှင့်အညီ ဆက်လက်ဆောင်ရွက်သွားမည်ဖြစ်ပါကြောင်း အများသိစေရန် ကြေညာအပ်ပါသည်။

လွှဲအပ်ညွှန်ကြားချက်အရ –

ဒေါ်ဆုမြတ်မွန် (LL.B, D.B.L, D.I.L) — **တရားလွှတ်တော်ရှေ့နေ (စဉ်–၁၀၀၇၀)**

ဒေါ်သူဇာထွေး (LL.B, WIPO Switzerland) — **တရားလွှတ်တော်ရှေ့နေ (စဉ်–၉၅၁၈)**

အမှတ် – ၁၀/၁၂၊ မြေညီထပ်၊ ၃၅–လမ်း၊ ကျောက်တံတားမြို့နယ်၊ ရန်ကုန်မြို့။

ဖုန်း– ၀၉–၂၅၄၁၄၅၄၃၀၊ ၀၉–၄၅၀၀၄၄၆၉၆

ကန့်ကွက်နိုင်ကြောင်းကြော်ငြာ

ရန်ကုန်မြို့၊ဒဂုံမြို့သစ်မြောက်ပိုင်းမြို့နယ်၊မြေတိုင်းရပ်ကွက်(၃၁)၊မြေကွက်အမှတ်(၂၃)၊သခင်ဗစိန်လမ်း၊အကျယ်အဝန်း(၀. ၀၅၈ဧကေ)ရှိ ဦးမောင်လှ အမည်ပေါက်နှစ် ၆၀ဂရန် မြေကွက်နှင့်နေအိမ်အကျိုးခံစားခွင့်များအား အမည်ပေါက်သူဖခင်/မိခင်များကွယ်လွန်သဖြင့်သားသမီးများအဖြစ်အမွေဆက်ခံပိုင်ဆိုင်၍လွှဲပြောင်းရောင်းချခွင့်ရှိသူဖြစ်ကြောင်းဝန်ခံကတိပြုကြသူ ဒေါ်သီတာနွဲ့(၁၂/မဂတ(နိုင်)၀၈၂၅၉၃)၊ဦးလှထွန်း(၆/ကစန(နိုင်)၀၃၁၄၁၈)၊ဦးအောင်သန်း(၁၂/လကန(နိုင်)၀၀၄၇၄၆)၊ဒေါ်ချိုချိုပြုံး(၁၂/လကန(နိုင်)၀၀၄၇၃၉)၊ဦးမြင့်ထွေး(၁၂/လကန(နိုင်)၀၀၄၇၄၀)၊ဦးစိုးနိုင်(၁၂/လကန(နိုင်)၀၀၄၇၄၁)၊ဒေါ်သင်းသင်းလှိုင်(၁၂/လကန(နိုင်)၀၀၆၇၄၉)ထံမှကျွန်ုပ်၏မိတ်ဆွေကဝယ်ယူရန်စရန်ငွေအချို့ကိုပေးချေထားပြီးဖြစ်ပါ၍ကန့်ကွက်လိုသူများရှိပါကအထောက်အထား(မူရင်း)များဖြင့်ယနေ့မှစ၍(၇)ရက်အတွင်းကန့်ကွက်နိုင်ပါသည်။ကန့်ကွက်မည့်သူမရှိပါကအရောင်းအဝယ်ကိုဥပဒေနှင့်အညီဆောင်ရွက်သွားမည်ဖြစ်ပါသည်။

လွှဲအပ်ညွှန်ကြားချက်အရ -

ဒေါ်ခိုင်ဇင်ဦး LL.B, D.B.L, D.I.P.L

တရားလွှတ်တော်ရှေ့နေ (စဉ်–၉၉၇၆)

အမှတ် (၁၀၅၁)၊ပြဗ္ဗစိုးရိလမ်း၊ ၅-ရပ်ကွက်၊ တောင်ဥက္ကလာပမြို့နယ်။ ဖုန်း- ၀၉ ၄၂၀၀၇၀၇၂၉

ကန့်ကွက်နိုင်ကြောင်းကြော်ငြာ

ရန်ကုန်တိုင်းဒေသကြီး၊စမ်းချောင်းမြို့နယ်၊ကျွန်းတော/တောင်ရပ်ကွက်၊ရွှေလဝင်းလမ်း၊တိုက်အမှတ်(၁၁ B)ပေါ်တွင်ဆောက်လုပ်ထားသည့် ၃ထပ်တိုက်အဆောက်အဦး၏ (မြေညီထပ်+ပထမထပ်) တိုက်ခန်းတစ်ခန်းနှင့်အကျိုးခံစားခွင့်များအားတရားဝင်ပိုင်ဆိုင်၍လွှဲပြောင်းရောင်းချပိုင်ခွင့်ရှိသူဖြစ်ကြောင်းဝန်ခံကတိပြုသူ ဒေါ်ချိုချိုထွေး(၈/မကန(နိုင်)၀၀၉၉၃၃)ထံမှကျွန်ုပ်၏မိတ်ဆွေကဝယ်ယူရန်အတွက်စရန်ငွေအချို့ကိုပေးချေထားပြီးဖြစ်ပါ၍ကန့်ကွက်လိုသူများရှိပါကအထောက်အထား(မူရင်း)များဖြင့်ယနေ့မှစ၍(၇)ရက်အတွင်းကန့်ကွက်နိုင်ပါသည်။ကန့်ကွက်မည့်သူမရှိပါကအရောင်းအဝယ်ကိုဥပဒေနှင့်အညီဆက်လက်ဆောင်ရွက်သွားမည်ဖြစ်ပါသည်။

လွှဲအပ်ညွှန်ကြားချက်အရ -

ဒေါ်ခိုင်ဇင်ဦး LL.B, D.B.L, D.I.P.L

တရားလွှတ်တော်ရှေ့နေ (စဉ်–၉၉၇၆)

အမှတ် (၁၀၅၁)၊ပြဗ္ဗစိုးရိလမ်း၊ ၅-ရပ်ကွက်၊ တောင်ဥက္ကလာပမြို့နယ်။ ဖုန်း- ၀၉ ၄၂၀၀၇၀၇၂၉

ကန့်ကွက်နိုင်ကြောင်းကြေညာခြင်း

ဥတ္တရသီရိမြို့၊ ရတနာသိဒ္ဓိရပ်ကွက်၊ မြေတိုင်းရပ်ကွက်အမှတ်– ၃၊ ဥတ္တရသီရိအရှေ့ရပ်၊ မြေဧရိယာ (၀.၂၂၉)ဧက၊ မြေကွက်အမှတ်(ဥ–၅၆၇၆)၊ ဦးရွှေဇာနည်မောင်(ခ)မျိုးချစ်ဆွေ (ဘ) ဦးအုန်းရွှေအမည်ပေါက် နှစ်(၃၀) မြေငှားစာချုပ်မြေကွက်ကို ဦးအောင်ဘိုဘို [၁၀/ကမရ(နိုင်)၀၈၀၂၈၈] (ဘ) ဦးရဲစိန်မှ နေပြည်တော်မြို့စာချုပ်စာတမ်းမှတ်ပုံတင်ရုံး၏ အထူးကိုယ်စားလှယ်လွှဲစာအမှတ် ၂၀၅၇/၂၀၂၃ (၇–၇–၂၀၂၃) တင်ပြ၍ ဦးယဉ်မင်းအောင် [၁၀/သထန (နိုင်) ၀၀၉၃၉၈] (ဘ) ဦးခင်မောင် အမည်ဖြင့် မှတ်ပုံတင်အရောင်းအဝယ်စာချုပ်ချုပ်ဆိုရန် မြေပုံ/ မြေရာဇဝင်ရေးကူးခွင့် လျှောက်ထားလာပါသဖြင့် ကန့်ကွက်လိုသူများအနေဖြင့် တရားဝင်ပိုင်ဆိုင်မှုစာချုပ်စာတမ်းများ၊ တရားရုံးအမိန့်ဒီကရီများ အထောက်အထား ခိုင်လုံစွာတင်ပြ၍ နေပြည်တော်စည်ပင်သာယာရေးကော်မတီ၊ မြို့ပြစီမံကိန်းနှင့် မြေစီမံခန့်ခွဲမှုဌာနသို့ ဤကြေညာချက်ပါရှိသည့်ရက်မှ စ၍ (၁၅)ရက်အတွင်း လာရောက်ကန့်ကွက်နိုင်ကြောင်းနှင့် သတ်မှတ်ကာလအတွင်း ကန့်ကွက်မှုမရှိပါက ဌာန၏လုပ်ထုံးလုပ်နည်းများနှင့်အညီ မြေပုံ/ မြေရာဇဝင်ရေးကူးခွင့်လျှောက်ထားလာမှုအား ဆက်လက်ဆောင်ရွက်ပေးသွားမည်ဖြစ်ကြောင်း ကြေညာလိုက်သည်။

မြို့ပြစီမံကိန်းနှင့် မြေစီမံခန့်ခွဲမှုဌာန

နေပြည်တော်စည်ပင်သာယာရေးကော်မတီ

ပြင်ဆင်ဖတ်ရှုပါရန်

၂၇–၇–၂၀၂၃ ရက်နေ့ထုတ် ကြေးမုံသတင်းစာ၏ စာမျက်နှာ– ၂၆ ပါ ဦးဇော်လွင်မျိုး + ဒေါ်တင်မိုးဇော်၏ "သက်ဆိုင်သူများကန့်ကွက်ရန် အများသိစေရန်ကြေညာခြင်း" ကြော်ငြာ၌ တရားဝင်မခွဲစိတ်ရသေးသော ခေါင်းရင်းခြမ်း၊ အကျယ်အဝန်း(အလျား ၆၀ပေx အနံ ၇၀ပေ) မြေကွက်အစား (အလျား ၆၀ပေx အနံ ၂၀ပေ) မြေကွက်ဟု ပြင်ဆင်ဖတ်ရှုပါရန်။

ပျောက်ဆုံးကြောင်း

ဦးနိုင်ဦး [၁၂/သဃက(နိုင်) ၀၇၅၆၅၄] ကိုင်ဆောင်သော ပတ်စ်ပို့နံပါတ် (မမှတ်မိ) ပျောက်ဆုံးသွားပါသဖြင့် တွေ့ရှိပါက အကြောင်းကြားပေးပါရန်။

Ph: 09–260979574

အများသိစေရန်ကြေညာခြင်း

ရန်ကုန်မြို့၊ လှိုင်သာယာ(အရှေ့ပိုင်း)မြို့နယ်၊ ညောင်ကျေးရွာအုပ်စု၊ ဒိုင်စုကျေးရွာ၊ စန္ဒာလမ်း၊ အမှတ်(၁၀၅/က)နေ ဦးနေမျိုးမင်း [၇/ပတန(နိုင်)၀၉၀၇၂၅] ကိုင်ဆောင်သူ၏ လွှဲအပ်ညွှန်ကြားချက်အရ အောက်ပါအတိုင်း အများသိစေရန် ကြေညာအပ်ပါသည်–

မြေကွက်၏ အမည်ပေါက်ဖြစ်သူ ဦးအောင်ဆန်းမှ **"ရန်ကုန်မြို့၊ လှိုင်သာယာ(အရှေ့ပိုင်း)မြို့နယ်၊ ညောင်ကျေးရွာအုပ်စု၊ ဒိုင်စုကျေးရွာ၊ မြေတိုင်းရပ်ကွက်–သကတတ(၁၀)၊ မြေကွက်အမှတ်(၅၁)၊ မြေဧရိယာ(၄၀x ၆၀)ပေ၊ မြေကွက်၏ မြေချပါမစ်မြေအမျိုးအစား၊ ဦးအောင်ဆန်း (အမည်ပေါက်) မြေချပါမစ်နှင့် ၎င်းမြေကွက်၏ မြေပေါ်မြေအောက်ရှိ အကျိုးခံစားခွင့်အရပ်ရပ်အားလုံး"**အား ရောင်းချရန် ကမ်းလှမ်းလာသဖြင့် ကျွန်ုပ်၏မိတ်ဆွေမှ ဝယ်ယူရန်ဆန္ဒရှိသဖြင့် စရန်ငွေတစ်စိတ်တစ်ဒေသ အားပေးချေပြီးဖြစ်ပါသည်။

သို့ဖြစ်ပါ၍ ကျွန်ုပ်၏မိတ်ဆွေဖြစ်သူ ဦးနေမျိုးမင်းမှ စရန်ငွေတစ်စိတ်တစ်ဒေသအား ပေးချေပြီးဖြစ်ပါ၍ အရောင်းအဝယ်ပြုလုပ်သည့် မြေကွက်နှင့်ပတ်သက်၍ ကန့်ကွက်နိုင်ပါကြောင်း အများသိစေရန် ကြေညာရခြင်းဖြစ်ပါသည်။ ထို့ကြောင့် ပိုင်ရေးပိုင်ခွင့်ရှိပါက ဤကြေညာပါသည့်နေ့ရက်မှ (၇)ရက်အတွင်း ကျွန်ုပ်ထံသို့ဖြစ်စေ၊ ကျွန်ုပ်၏မိတ်ဆွေထံသို့ဖြစ်စေ ကန့်ကွက်နိုင်ပါကြောင်း အများသိစေရန် ကြေညာအပ်ပါသည်။

လွှဲအပ်ညွှန်ကြားချက်အရ–

တရားလွှတ်တော်ရှေ့နေများ

ဦးယဉ်အောင်(LL.B) (စဉ်–၁၄၄၁၅/၂၀၁၈) — **ဒေါ်ပိုးအိစံ(LL.B, D.I.L)** (စဉ်–၁၆၈၀၄/၂၀၂၀) — **ဒေါ်တင့်တင့်ခိုင်(LL.B)** (စဉ်–၉၀၄၅/၂၀၁၃)

အမှတ်(၁၅၅/၁၅၇/၁၅၉)၊ (၃၇)လမ်း (အလယ်)၊

ကျောက်တံတားမြို့နယ်၊ ရန်ကုန်မြို့။

ပျောက်ဆုံးကြောင်း

ဒေါ်ထွေးထွေးလှ [၁၂/မဂတ(နိုင်)၀၃၃၇၅၄] ကိုင်ဆောင်သော ပတ်စ်ပို့နံပါတ် (မမှတ်မိ) ပျောက်ဆုံးသွားပါသဖြင့် တွေ့ရှိပါက အကြောင်းကြားပေးပါရန်။

Ph: 09–260979574

★STAR★

ဒဂုံမြို့သစ် အရှေ့ပိုင်း၊ တောင်ပိုင်း၊ မြောက်ပိုင်း၊ ဆိပ်ကမ်းရှိမြေကွက်များ ဝယ်လိုသည်။

09-43088052

09-260660405

09-421067330

အများသိစေရန်အသိပေးကြော်ငြာခြင်း

ရန်ကုန်မြို့၊ ရွှေပြည်သာမြို့နယ်၊ မြေတိုင်းရပ်ကွက်အမှတ်– ၁၀၊ မြေကွက်အမှတ်– ၄၂၂၊ ဧရိယာ(၀.၀၅၅)ဧက အကျယ်အဝန်းအားဖြင့် (၄၀ပေ x ၆၀ပေ)ရှိ နှစ်(၆၀)ဂရန်မြေကွက်နှင့် ယင်းမြေကွက်ပေါ်ရှိ အမှတ်– ၄၂၂၊ တော်ဝင်လမ်းသွယ် (ဒေင်– ၄ လမ်း)၊ (၇)ရပ်ကွက်၊ ရွှေပြည်သာမြို့နယ်ဟုခေါ်တွင်သည် အကျိုးခံစားခွင့်အရပ်ရပ်အားလုံးတို့ကို အမည်ပေါက်ပိုင်ဆိုင်ရောင်းချခွင့်ရှိသူ ဦးအောင်ဝင်း [၅/ရဘန(နိုင်)၀၆၅၃၀၆]ထံမှ ကျွန်ုပ်၏မိတ်ဆွေက ဝယ်ယူမည်ဖြစ်ပါ၍ အရောင်းအဝယ်ပြုလုပ်သည့် တန်ဖိုးငွေ၏တစ်စိတ်တစ်ဒေသအဖြစ် စရန်တန်ဖိုးငွေကိုပေးချေထားပြီးဖြစ်ပါသည်။ ဖော်ပြပါမြေကွက်နှင့် ယင်းမြေကွက်ပေါ်ရှိ အကျိုးခံစားခွင့်အရပ်ရပ်အားလုံးတို့နှင့် ပတ်သက်၍ အကျိုးသက်ဆိုင်ခံစားခွင့်ရှိသည်ဆိုပါက စာချုပ်စာတမ်းမူရင်းများနှင့်အတူ ဤကြော်ငြာပါသည့်နေ့မှ (၁၄)ရက်အတွင်း ကျွန်ုပ်ထံသို့ လာရောက်ကန့်ကွက်ပါရန်နှင့် သတ်မှတ်ရက်ကျော်လွန်ပါက အရောင်းအဝယ်ကိစ္စကို ဆက်လက်ဆောင်ရွက်သွားမည်ဖြစ်ကြောင်း အများသိစေရန် အသိပေးကြော်ငြာအပ်ပါသည်။

လွှဲအပ်ညွှန်ကြားချက်အရ –

ဒေါ်သီတာအုန်း

တရားလွှတ်တော်ရှေ့နေ(စဉ်–၆၃၀၇)

အမှတ်(၁၉၄/၁၉၆)၊ ပထမထပ်၊ မဟာဗန္ဓုလလမ်း၊ (၁) ရပ်ကွက်၊ ပုဇွန်တောင်မြို့နယ်၊ ရန်ကုန်မြို့။ ဖုန်း– ၀၉–၅၁၆၀၆၀၇

ကန့်ကွက်နိုင်ကြောင်း အများသိစေရန်ကြေညာခြင်း

ရန်ကုန်မြို့၊ လှိုင်သာယာမြို့နယ်၊ မြေတိုင်းရပ်ကွက်အမှတ်(သကတ–၁)၊ လူနေရပ်ကွက်အမှတ်(၇)၊ မြေကွက်အမှတ်(၆၂/က)၊ အကျယ်အဝန်း (၂၀ပေx ၆၀ပေ)ရှိ **ဦးညွန့်စိန်(HLG019679) အမည်ပေါက်** မြေချပါမစ်မြေကွက်နှင့် ယင်းမြေကွက်ပေါ်ရှိ အကျိုးခံစားခွင့်အရပ်ရပ်အားလုံးတို့ကို အမည်ပေါက်ပိုင်ဆိုင်သူမှရောင်းချခဲ့ပြီး ဆက်စပ်စာချုပ်များဖြင့် နောက်ဆုံးဝယ်ယူပိုင်ဆိုင်ထားသည်ဟုဆိုလာသူ **ဦးစန္ဒီမာ**က ၎င်းလက်ဝယ်ရှိ တရားဝင်ပိုင်ဆိုင်ရောင်းချခွင့်ရှိကြောင်းဖွင့်ဟဝန်ခံ၍ အပြီးအပိုင်လွှဲပြောင်းရောင်းချရန် ကမ်းလှမ်းလာသဖြင့် ကျွန်ုပ်၏မိတ်ဆွေဖြစ်သူ **ဦးဆန်းညွန့် [၅/တဆန(နိုင်)၀၃၂၃၀၂]**က ဝယ်ယူမည်ဖြစ်ပါ၍ အရောင်းအဝယ်ပြုလုပ်သည့် တန်ဖိုးငွေ၏ တစ်စိတ်တစ်ဒေသကို ပေးချေထားပြီးဖြစ်ပါသည်။ သို့ပါ၍ ဖော်ပြပါမြေကွက်နှင့် ယင်းမြေကွက်ပေါ်ရှိ အကျိုးခံစားခွင့်အရပ်ရပ်အားလုံးတို့နှင့်ပတ်သက်၍ အကျိုးသက်ဆိုင်ခံစားခွင့်ရှိသူ မည်သူမဆို ပိုင်ဆိုင်မှုစာချုပ်စာတမ်း၊စာရွက်စာတမ်းမူရင်းများနှင့်အတူ ဤကြော်ငြာပါသည့်နေ့မှ (၇)ရက်အတွင်း ကျွန်ုပ်ထံသို့ လူကိုယ်တိုင်လာရောက်ကန့်ကွက်ပါရန်နှင့် သတ်မှတ်ရက်ကျော်လွန်ပါက အရောင်းအဝယ်ကိစ္စကို ဥပဒေနှင့်အညီ ဆက်လက်ဆောင်ရွက်သွားမည်ဖြစ်ကြောင်း အများသိစေရန် အသိပေးကြေညာအပ်ပါသည်။

ဝယ်ယူသူ၏လွှဲအပ်ညွှန်ကြားချက်အရ –

ဒေါ်မင်းသျှန်ပြုံး (စဉ်–၁၂၈၄၆) [တရားလွှတ်တော်ရှေ့နေ] [LL.B,D.I.P.L, DL–101 WIPO(Switzerland)]

ဒေါ်စုစုမွန်(စဉ်–၁၃၄၉၆) [တရားလွှတ်တော်ရှေ့နေ] [LL.B,D.B.L,D.I.L,D.I.P.L, DL–101 WIPO(Switzerland)]

ဖုန်း– ၀၉–၇၉၉၆၆၄၅၅၇ ၊ ၀၉–၇၉၉၆၆၄၅၅၆ ၊ ၀၉–၅၀၄၉၁၇၄

အမှတ်– ၃၀၂(၁၂+၁)၊ ပါရမီကွန်ဒို၊ ဦးသင်းဖေလမ်း၊ (၁၆)ရပ်ကွက်၊ လှိုင်မြို့နယ်၊ ရန်ကုန်မြို့။

ကန့်ကွက်နိုင်ပါကြောင်း အများသိစေရန်ကြေညာချက်

ရန်ကုန်မြို့၊ မရမ်းကုန်းမြို့နယ်၊ မြေတိုင်းရပ်ကွက်အမှတ် (၃၀)၊ လူနေရပ်ကွက်အမှတ်(သမိုင်း)၊ မြေကွက်အမှတ် (၁၈/က၁ A–၁)၊ အကျယ်အဝန်း (၀.၁၂၂ ဧက)ရှိ (အရပ်အခေါ်) အမှတ်(၁၈)၊ ရွှေရတနာလမ်း၊ (၆)ရပ်ကွက်၊ မရမ်းကုန်းမြို့နယ် ဟုခေါ်တွင်သော မြေကွက်မှာ ရန်ကုန်မြို့တော်စည်ပင်သာယာရေးကော်မတီ၊ မြို့ပြစီမံကိန်းနှင့် မြေစီမံခန့်ခွဲမှုဌာနတွင် ဦးဝင်းမြင့်လွင် [၉/မကန(နိုင်)၀၀၀၅၂၉]နှင့် ဦးရဲမြင့်လွင် [၁၂/မဂတ(နိုင်)၀၈၂၄၀၃]တို့အမည်ဖြင့်တည်ရှိသော B လ/န ၃၉ အမျိုးအစား ဘိုးဘွားပိုင်မြေဖြစ်ပါသည်။ ယင်းမြေကွက်နှင့် အကျိုးခံစားခွင့်အရပ်ရပ်အားလုံးတို့ကို တရားဝင်ပိုင်ဆိုင်ပြီး လွှဲပြောင်းရောင်းချပိုင်ခွင့်ရှိသူများဖြစ်ကြောင်း ဝန်ခံကတိပြုသူများဖြစ်သည့် ဦးဝင်းမြင့်လွင်နှင့် ဦးရဲမြင့်လွင်တို့ထံမှ ကျွန်ုပ်၏မိတ်ဆွေဖြစ်သူ ဦးမျိုးညွန့်အောင် [၁၂/ကမရ(နိုင်)၀၀၆၂၉၆]သည် အပြီးအပိုင်လွှဲပြောင်းဝယ်ယူရန်အတွက် စရန်ငွေတချို့တစ်ဝက်ကိုပေးချေထားပြီးဖြစ်ပါသည်။ အကယ်၍တစ်စုံတစ်ရာကန့်ကွက်လိုပါက ဤကြော်ငြာပါသည့်နေ့မှစပြီး (တစ်ပတ်)၊ (၇ ရက်)အတွင်း ပိုင်ဆိုင်မှုအထောက်အထားမူရင်းများဖြင့် ကျွန်ုပ်ထံသို့ဖြစ်စေ/ကျွန်ုပ်၏မိတ်ဆွေထံသို့ဖြစ်စေ လာရောက်ကန့်ကွက်နိုင်ပါသည်။ သတ်မှတ်ရက်အတွင်းကန့်ကွက်မည့်သူမရှိပါက အရောင်းအဝယ်ကိစ္စကို ပြီးဆုံးအောင်မြင်သည်အထိ ဥပဒေနှင့်အညီ ဆက်လက်ဆောင်ရွက်သွားမည်ဖြစ်ပါကြောင်း အများသိစေရန် ကြေညာအပ်ပါသည်။

လွှဲအပ်ညွှန်ကြားချက်အရ

ဒေါ်ခင်လင်းအေး

တရားလွှတ်တော်ရှေ့နေ (စဉ်–၉၇၃၁/၂၀၁၄)

အခန်း (၃)၊ ၇–လွှာ၊ Strand Condo၊ မဟာဗန္ဓုလပန်းခြံလမ်းနှင့် ဘဏ်လမ်းထောင့်၊ ကျောက်တံတားမြို့နယ်၊ ရန်ကုန်မြို့။

ဖုန်း– ၀၉–၅၀၇၂၁၈၅၊ ၀၉–၇၆၅၀၇၂၁၈၅

ကန့်ကွက်နိုင်ပါသည်

ရန်ကုန်တိုင်းဒေသကြီး၊ ဒဂုံမြို့သစ်(အရှေ့ပိုင်း)မြို့နယ်၊မြေတိုင်းရပ်ကွက်အမှတ်(၂)၊လူနေရပ်ကွက်အမှတ်(၂)၊မြေကွက်အမှတ်-၆၅၉၊ဂရန်မြေအမျိုးအစား၊အကျယ်အဝန်း(၄၂×၆၀)ပေ မြေကွက်အနက်မှ တရားဝင်မခွဲမစိတ်ရသေးသော အကျယ်အဝန်း(၂၀×၆၀)ပေမြေကွက်နှင့် ယင်းမြေကွက်ပေါ်ရှိရန်ကုန်တိုင်းဒေသကြီး၊ဒဂုံမြို့သစ်(အရှေ့ပိုင်း)မြို့နယ်၊(၂)ရပ်ကွက်၊သပြေညို(၂)လမ်း၊အမှတ်(၆၅၉/ခ)မြေကွက်နှင့်အဆောက်အဦးကိုဆက်စပ်စာချုပ်များဖြင့်ဝယ်ယူလက်ရှိထားပိုင်ဆိုင်သူ ဦးမျိုးဝင်း(၁၂/ဥကတ(နိုင်)၀၈၁၇၂၂)ထံမှ ကျွန်ုပ်မိတ်ဆွေကဝယ်ယူရန်အတွက်ရောင်းဖိုးငွေ၏တစ်စိတ်တစ်ဒေသကိုစရံငွေအဖြစ်ပေးချေထားပြီးဖြစ်ပါသည်။အဆိုပါအရောင်းအဝယ်နှင့်ပတ်သက်၍ကန့်ကွက်ခွင့်ရှိသူမည်သူမဆိုပိုင်ဆိုင်မှုစာရွက်စာတမ်းမူရင်းများဖြင့်ကျွန်ုပ်ထံသို့ ဤကြော်ငြာပါသည့်နေ့မှ(၁၄)ရက်အတွင်းလာရောက်ကန့်ကွက်နိုင်ပါသည်။ကန့်ကွက်မည့်သူမရှိပါကအရောင်းအဝယ်အားဥပဒေနှင့်အညီဆက်လက်ဆောင်ရွက်သွားမည်ဖြစ်ကြောင်းအများသိစေရန်ကြေညာအပ်ပါသည်။

လွှဲအပ်ညွှန်ကြားချက်အရ-

ဒေါ်ခင်မိုးမိုးအောင်(LL.B)

တရားလွှတ်တော်ရှေ့နေ(စဉ်-၁၀၀၅၅)

အမှတ်-၄၆၊မဟာဗန္ဓုလပန်းခြံလမ်း၊ကျောက်တံတားမြို့နယ်၊ရန်ကုန်မြို့၊၀၉-၄၂၁၀၉၇၄၀၃

"ကန့်ကွက်နိုင်ပါသည်"

ရန်ကုန်မြို့၊ ဒဂုံမြို့သစ်(ဆိပ်ကမ်း)မြို့နယ်၊ (၈၂)ရပ်ကွက်၊ ဂရုဏာ(၄)လမ်း၊ အမှတ်(၂၈၃)ဟု မှတ်သားတည်ရှိသော ဒုအရာခံဗိုလ်တင်မြင့် (LPN–၀၃၂၃၉၄)အမည်ပေါက်၊ အကျယ်အဝန်း (၄၀ပေx ၆၀ပေ) ပါမစ်မြေကွက်အနက်မှ အမှတ်(၂၈၂)နှင့် ကပ်လျက်တည်ရှိသော (ပေ ၂၀x ပေ ၆၀) မြေကွက်နှင့်တကွ အကျိုးခံစားခွင့်အရပ်ရပ်တို့ကို ရောင်းချပိုင်ခွင့်ရှိသည်ဟု ပြောဆိုဝန်ခံသူ ဦးအေးဇော် [၁၄/ဒဒရ(နိုင်)၀၉၂၅၈၅]မှ အပြီးအပိုင်လွှဲပြောင်းဝယ်ယူရန် ကျွန်ုပ်၏မိတ်ဆွေဖြစ်သူမှ စရန်ငွေပေးချေထားပြီးဖြစ်ရာ ထိုအရောင်းအဝယ်အပေါ် ကန့်ကွက်လိုသည့် မည်သူမဆို ခိုင်လုံသောစာမှတ်စာတမ်းအထောက်အထားမူရင်းများဖြင့် ဤကြော်ငြာပါသည့်ရက်မှစ၍ (၁၀)ရက်အတွင်း ကျွန်ုပ်ထံလာရောက်ကန့်ကွက်နိုင်ပါသည်။ ကန့်ကွက်မည့်သူမရှိပါက အရောင်းအဝယ်ပြီးမြောက်သည်အထိ ဥပဒေနှင့်အညီ ဆက်လက်ဆောင်ရွက်သွားမည်ဖြစ်ကြောင်း ကြေညာအပ်ပါသည်။

လွှဲအပ်ညွှန်ကြားချက်အရ –

ဦးသူရိန်ကျော် (ဥပဒေဘွဲ့) (စဉ်–၅၂၃၄၅)

အထက်တန်းရှေ့နေ

အမှတ်(၆၈၂)၊ ရွှေဝါထွန်းလမ်း၊ (၆၈)ရပ်ကွက်၊ ဒဂုံမြို့သစ်(ဆိပ်ကမ်း)မြို့နယ်၊ ရန်ကုန်မြို့။ ဖုန်း– ၀၉–၄၀၇၉၀၀၆၁၆၊ ၀၉–၄၅၇၃၉၈၂၂၇

ကန့်ကွက်နိုင်ပါကြောင်း အများသိစေရန်ကြေညာခြင်း

ရန်ကုန်မြို့၊ ဒဂုံမြို့သစ်(ဆိပ်ကမ်း)မြို့နယ်၊ ၇၉/ရပ်ကွက်၊ အောင်မြင့်မိုရ်လမ်း၊ အမှတ် (၁၂၅)နှင့် (၁၂၆) ဟုခေါ်တွင်သော မြေအမျိုးအစားများ နှစ်(၆၀) ဂရန်၊ အကျယ်အဝန်း အလျား(၈၀)x အနံ(၆၀)၊ ဧရိယာ(၄၈၀၀)စတုရန်းပေရှိသော မြေကွက်(၂)ကွက်နှင့် ယင်းမြေကွက်ပေါ်တွင်ဆောက်လုပ်ထားသော အဆောက်အဦးနှင့် အကျိုးခံစားခွင့်အရပ်ရပ်အားလုံးကို ဦးကျော်ဝင်းနိုင် [၁၂/သလန(နိုင်)၁၁၀၅၂၃]မှ မိမိတစ်ဦးတည်းသာ တရားဝင်ပိုင်ဆိုင်ရောင်းချပိုင်ခွင့်ရှိကြောင်း ဝန်ခံလျက် ကျွန်ုပ်၏မိတ်ဆွေဖြစ်သူ ဦးကျော်စိုးနိုင် [၁၃/ကမန(နိုင်)၀၈၁၇၀၃]မှ အပြီးအပိုင်ဝယ်ယူရန် (၂၆–၇–၂၀၂၃) ရက်နေ့က စရန်ငွေပေးချေထားပြီးဖြစ်ရာ ယင်းမြေကွက်နှင့်ပတ်သက်၍ ကန့်ကွက်လိုပါက မည်သူမဆိုခိုင်လုံသော အထောက်အထားများနှင့်တကွ ဤသတင်းစာပါသည့် (၇)ရက်အတွင်း ကျွန်ုပ်ထံသို့ ကန့်ကွက်နိုင်ပါကြောင်းနှင့် သတ်မှတ်ရက်ကျော်လွန်ပါက အရောင်းအဝယ်ကိစ္စအား ဥပဒေနှင့်အညီ ဆက်လက်ဆောင်ရွက်သွားမည်ဖြစ်ကြောင်း ကြေညာအပ်ပါသည်။

လွှဲအပ်ညွှန်ကြားချက်အရ –

ဦးထွန်းထွန်းလင်း (တရားလွှတ်တော်ရှေ့နေ) (စဉ်–၁၆၉၅၀)

အမှတ်(၅၆၉)၊ ပထမထပ်၊ အခန်း(၁၀၃)၊ MAC Tower၊ ကုန်သည်လမ်း၊ ကျောက်တံတားမြို့နယ်၊ ရန်ကုန်မြို့။

ကန့်ကွက်နိုင်ကြောင်းကြော်ငြာ

မရမ်းကုန်းမြို့နယ်၊မြေတိုင်းရပ်ကွက်အမှတ်–၁၃ကံဘဲ့၊မြေကွက်အမှတ်–၉/ခ–၂၊ဧရိယာ(၀.၀၂၇)ဧက၊မြေကွက်တည်နေရာအမှတ်(၇၂၇)၊မွေ့စေတီလမ်း(၈)ရပ်ကွက်၊မရမ်းကုန်းမြို့နယ်၊ဒေါ်အေး(၁၂/မရက(နိုင်)၀၃၉၀၂၄)အမည်ပေါက်နှစ်(၆၀)မြေငှားဂရန်မြေအားအမည်ပေါက်ဖြစ်သူဒေါ်အေးသည်၁၀-၁၀-၂၀၂၀ရက်နေ့တွင်လည်းကောင်း၊ခင်ပွန်းဖြစ်သူဦးစံကွန်းသည်၁၈-၁၁-၂၀၀၉ရက်နေ့တွင်လည်းကောင်းအသီးသီးကွယ်လွန်သဖြင့်ဒေါ်စောမြင့်(၁၂/မရက(နိုင်)၀၅၁၅၄၅)၊ဒေါ်မိုးကြည်(၁၂/မရက(နိုင်)၀၃၉၀၃၃)၊ဒေါ်အေးမြင့်(၁၂/မရက(နိုင်)၀၃၉၄၄၄)တို့မှတရားဝင်သမီးများတော်စပ်ကြောင်း၊အခြားအမွေစားအမွေခံကတ္တိမသားသမီးများလည်းမွေးစားထားခြင်းမရှိခဲ့ပါကြောင်း၊မိမိတို့ကသာလျှင်တရားဝင်အမွေဆက်ခံပိုင်ဆိုင်ပါကြောင်းတရားရုံးကျမ်းကျိန်လွှာ၊ထောက်ခံကျမ်းကျိန်လွှာ(၂)စောင်၊သေစာရင်း၊အိမ်ထောင်စုစာရင်း၊နှစ်(၆၀)မြေငှားဂရန်တို့တင်ပြ၍၎င်းတို့ထံမှအထွေထွေကိုယ်စားလှယ်လွှဲစာအမှတ် ၁၃၅၄၃/၂၀၂၂(၃-၈-၂၀၂၂)ဖြင့် GPရသူဦးသက်ခိုင်(၁၂/မရက(နိုင်)၁၃၈၃၀၅)ကအထွေထွေကိုယ်စားလှယ်လွှဲစာ၊ကိုယ်စားလှယ်လွှဲအပ်ထားသူများယနေ့ထက်တိုင်အသက်ထင်ရှားရှိပြီး၊ကိုယ်စားလှယ်လွှဲစာကိုလည်းပြန်လည်ရုပ်သိမ်းခြင်းမရှိသေးသည်မှာမှန်ကန်ပါကြောင်းတရားရုံးကျမ်းကျိန်လွှာတို့တင်ပြ၍ပိုင်ဆိုင်ကြောင်းစာချုပ်ချုပ်ဆိုရန်မြေပုံကူးလျှောက်ထားလာရာတရားဝင်ခိုင်လုံသောအထောက်အထားများဖြင့်ဤကြော်ငြာပါသည့်နေ့မှစ၍(၇)ရက်အတွင်းကန့်ကွက်နိုင်ပါကြောင်းနှင့်ကန့်ကွက်မှုမရှိပါကလုပ်ထုံးလုပ်နည်းအတိုင်းဆက်လက်ဆောင်ရွက်ပေးမည်ဖြစ်ပါကြောင်းအသိပေးကြေညာအပ်ပါသည်။

ဌာနမှူး(ဒုတိယညွှန်ကြားရေးမှူးချုပ်)

မြို့ပြမြေစီမံခန့်ခွဲမှုဌာန၊ရန်ကုန်မြို့တော်စည်ပင်သာယာရေးကော်မတီ

ကန့်ကွက်နိုင်ပါကြောင်း အများသိစေရန်ကြေညာခြင်း

မွန်ပြည်နယ်၊ သထုံမြို့နယ်၊ သုဓမ္မဝတီမြို့သစ်၊ ထောင်မှူးကျေးရွာအုပ်စု၊ (ခ)ရပ်ကွက်၊ ကွင်းအမှတ် (၅၁၃)၊ ကွင်းအမည်– တောကွင်း–၂၊ မြေကွက်အမှတ်–(ခ/A–7)၊ မြေအကျယ်– ပေ(၁၀၀x၁၀၀) ပတ်လည်ရှိ ဗိုလ်မှူးသူရသန်းအောင် အမည်ပေါက် နှစ်(၃၀) ဂရန်မြေကွက်နှင့် ယင်းမြေကွက်ပေါ်တွင် ဆောက်လုပ်ထားသော သွပ်မိုး၊ ပျဉ်ခင်း၊ အုတ်ကာ နေအိမ်တို့အား အရပ်ကတိစာချုပ်ဖြင့် ဝယ်ယူပိုင်ဆိုင်လက်ဝယ်ထားရှိသူ ဒေါ်လှကြည် (ဘ) ဦးကာရကား [၁၀/သထန(နိုင်)၀၆၁၈၆၉]က ယင်းမြေကွက်နှင့် မြေကွက်ပေါ်တွင် ဆောက်လုပ်ထားသော နေအိမ်အပါအဝင်ကို မိမိသာတရားဝင်ပိုင်ဆိုင်ပြီး အရှုပ်အရှင်းကင်း၍ လွှဲပြောင်းရောင်းချပိုင်ခွင့်ရှိကြောင်း ဝန်ခံကတိပြုပြောဆိုသဖြင့် အဆိုပါအိမ်ခြံမြေကွက်အား အပြီးအပိုင်လက်ရောက်ဝယ်ယူရန်အတွက် ကျွန်ုပ်၏မိတ်ဆွေဖြစ်သူ ဦးနိုင်မျိုးဦး (ဘ) ဦးမွတ်တား(ခ)ဦးသိန်းမင်း [၅/စကန(နိုင်)၁၉၀၅၅၅]က ရောင်းဖိုးငွေ၏ တစ်စိတ်တစ်ဒေသကို စရန်ငွေအဖြစ် ပေးချေထားပြီးဖြစ်ပါသည်။ အဆိုပါ အရောင်းအဝယ်အား ကန့်ကွက်လိုပါက ဤကြေညာပါသည့်ရက်မှစ၍ (၁၄)ရက်အတွင်း ပိုင်ဆိုင်မှုအထောက်အထား(မူရင်း)များဖြင့် ကျွန်ုပ်ထံလာရောက် ကန့်ကွက်နိုင်ပါသည်။ ထိုသတ်မှတ်ရက်ကျော်လွန်ပါက အရောင်းအဝယ်ကိစ္စကို ပြီးဆုံးသည့်အထိ ဥပဒေနှင့်အညီ ဆက်လက်ဆောင်ရွက်သွားမည်ဖြစ်ကြောင်း အများသိစေရန် ကြေညာအပ်ပါသည်။

လွှဲအပ်ညွှန်ကြားချက်များအရ

ဦးတင်မိုးအောင်(LL.B) တရားလွှတ်တော်ရှေ့နေ(စဉ်–၁၁၁၉၆)

အမှတ် (၅၅၄)၊ ပြည်တော်သာလမ်း ကျိုက္ကော်ရပ်ကွက်၊ သုဝဏ္ဏဝတီမြို့၊ သထုံမြို့နယ်၊ ဖုန်း– ၀၉–၄၂၅၂၇၆၇၇၄၊ ၀၉–၆၉၁၂၁၇၇၇၁

ကန့်ကွက်နိုင်ကြောင်းကြော်ငြာ

တောင်ဥက္ကလာပမြို့နယ်၊ မြေတိုင်းရပ်ကွက်အမှတ်– ၁၁/တိုးချဲ့၊ မြေကွက်အမှတ်(၁၉၁)၊ မြေကွက်တည်နေရာ– အမှတ်(၁၉၁)၊ သီဟသူလမ်း၊ (၁၁) ရပ်ကွက်၊ တောင်ဥက္ကလာပမြို့နယ်၊ (ဒုဗိုလ်မှူးကြီး အောင်ကျော်စန်း) (AE – ၂၁၆၃၄၉) အမည်ပေါက် နှစ်(၆၀)ဂရန်မြေအား အမည်ပေါက် ဒုဗိုလ်မှူးကြီး ဦးအောင်ကျော်စန်း (ခင်ပွန်း) ကွယ်လွန်သဖြင့် ဒေါ်ခင်သန်းတင့် [၁၂/မရက(နိုင်) ၀၀၆၉၆၇] တို့မှ တစ်ဦးတည်းသောဇနီးတော်စပ်ကြောင်း ကျမ်းကျိန်လွှာ– ၁၅၁၆/၂၀၂၃ (၁၀–၇–၂၀၂၃)၊ ထောက်ခံကျမ်းကျိန်လွှာ (၂)စောင်၊ ဂရန်၊ နိုင်ကတ်များ၊ သေစာရင်း၊ အိမ်ထောင်စုစာရင်း၊ ဝန်ဆောင်ခတို့တင်ပြ၍ ၎င်းထံမှ G.P ၁၂၂၁၄/၂၀၂၃ (၂၈–၆–၂၀၂၃)ဖြင့်ရရှိသူ ဒေါ်အိမြတ်ညီညီကျော် [၁၂/ဥကတ(နိုင်)၁၆၈၈၁၇]၊ ပါဝါမရုပ်သိမ်းကြောင်းကျမ်းကျိန်လွှာအမှတ်– ၁၅၁၉/၂၀၂၃ (၁၀–၇–၂၀၂၃)ဖြင့် ပိုင်ဆိုင်ကြောင်းနှင့် အရောင်းမြေပုံကူးလျှောက်ထားလာခြင်းအား တရားဝင်ခိုင်လုံသော အထောက်အထားများဖြင့် ဤကြော်ငြာပါသည့်နေ့မှစ၍ (၇)ရက်အတွင်း ကန့်ကွက်နိုင်ပါကြောင်းနှင့် ကန့်ကွက်မှုမရှိပါက လုပ်ထုံးလုပ်နည်းအတိုင်း ဆက်လက်ဆောင်ရွက်ပေးမည်ဖြစ်ပါကြောင်း အသိပေးကြေညာအပ်ပါသည်။

ဌာနမှူး (ဒုတိယညွှန်ကြားရေးမှူးချုပ်)

မြို့ပြမြေစီမံခန့်ခွဲမှုဌာန

ရန်ကုန်မြို့တော်စည်ပင်သာယာရေးကော်မတီ

ကိုချစ်မင်းသူနှင့်သက်ဆိုင်သူအများသိရှိစေရန် ကြေညာခြင်း

ရန်ကုန်မြို့၊ ဒဂုံဆိပ်ကမ်းမြို့နယ်၊ အမှတ်(၉၄)ရပ်ကွက်၊ ယုဇနဥယျာဉ်မြို့တော်၊ C-အင်ကြင်းလမ်း၊ တိုက်(၃၂)၊ အခန်း (၀၀၁)နေ ဒေါ်တိုးတိုးအောင် (ဘ)ဦးပြုံးချို[၁၄/ဝခမ(နိုင်)၂၄၉၅၃၉]မှ အောက်ပါအတိုင်း ကြေညာအပ်ပါသည်-

ကိုချစ်မင်းသူ (ဘ) ဦးစိုးလင်း[၅/ကလန(နိုင်)၁၄၉၉၈၈]နှင့် အများ သိစေရန် အောက်ပါအတိုင်း ကြေညာအပ်ပါသည်-

မိသားစုပိုင် တိုးတိုးအောင် ကွမ်းနှင့်ကွမ်းယာပစ္စည်းဆိုင်နှင့် ဆက်စပ်သူများအနေဖြင့် ကိုချစ်မင်းသူအား ငွေချေးငှားခြင်း၊ လုပ်ငန်းများနှင့် ပတ်သက်သော ငွေကြေးများပေးဆပ်ခြင်း မပြုလုပ်ကြပါရန် အသိပေး ကြေညာအပ်ပါသည်။

အကယ်၍ ကိုချစ်မင်းသူအား ကျွန်မမသိဘဲ ငွေချေးခြင်း၊ မိသားစုပိုင်လုပ်ငန်းများမှ ငွေကြေး ပေးဆပ်ခြင်း ပြုလုပ်လာပါက ကျွန်မအနေဖြင့် တာဝန်မယူကြောင်းနှင့် ငွေချေးသူ/ပေးဆပ်သူများ၏ တာဝန်သာဖြစ်ပါကြောင်း ကြေညာအပ်ပါသည်။

ဒေါ်တိုးတိုးအောင်
[၁၄/ဝခမ(နိုင်)၂၄၉၅၃၉]
တိုက်(၃၂)၊ အခန်း(၀၀၁)၊ C-အင်ကြင်းလမ်း၊ ယုဇနဥယျာဉ်မြို့တော်၊ ဒဂုံဆိပ်ကမ်းမြို့နယ်။

ပျောက်ဆုံးကြောင်း

မဝါဝါခင်[၁/မကန(နိုင်) ၂၅၄၃၅၆]ကိုင်ဆောင်သော ပတ်စ်ပို့နံပါတ်အမှတ်-MC-958302 သည် ပျောက်ဆုံးသွားပါသဖြင့် တွေ့ရှိပါက အကြောင်းကြားပေးပါရန်။

Ph-09-5063646

ပျောက်ဆုံးကြောင်း

မယုဇနလေးမြင့်အောင် [၁၂/မဂတ(နိုင်) ၀၉၈၈၈၁] ကိုင်ဆောင်သော နိုင်ငံကူး လက်မှတ် အမှတ် 163997 သည် ပျောက်ဆုံးသွားပါသဖြင့် တွေ့ရှိပါက အကြောင်းကြားပေးပါရန်။

Ph:09-5026925

သွေးသည် အသက်

ကန့်ကွက်နိုင်ကြောင်းကြော်ငြာ

ရန်ကုန်မြို့၊ အလုံမြို့နယ်၊ ဂျူန်ရပ်ကွက်၊ မြောင်းကြီးလမ်း၊ အမှတ်-၂၀၊ ၄-လွှာ၊ ခြေရင်းခန်းဟုခေါ်တွင်သော တိုက်ခန်းကိုလက်ရှိလက်ဝယ်ပိုင်ဆိုင်ထားပြီး အရောင်းအဝယ်ပြုလုပ်ပိုင်ခွင့်ရှိကြောင်း ဝန်ခံကတိပြုသူ ဦးအောင်နိုင်ဦး [၁၂/စခန(နိုင်)၀၄၉၈၇၈]ထံမှ ကျွန်ုပ်တို့၏မိတ်ဆွေဖြစ်သော ဒေါ်နှင်းဝတ်ရည်ဦး [၁၂/ဒလန(နိုင်)၀၆၄၁၇၁]က အပြီးအပိုင်ဝယ်ယူရန်အတွက် စရန်ငွေပေးချေပြီးဖြစ်ပါသည်။ ထိုတိုက်ခန်းနှင့် ပတ်သက်ပြီး ကန့်ကွက်ရန်ရှိပါက မည်သူမဆို ကျွန်ုပ်တို့ထံသို့ ဤသတင်းစာပါသည့်နေ့မှ (၇)ရက်အတွင်း အထောက်အထားအပြည့်အစုံဖြင့် လာရောက် ကန့်ကွက်နိုင်ပါသည်။ (၇)ရက်ကျော်လွန်ပါက အရောင်းအဝယ်ကို ဆက်လက်ဆောင်ရွက်သွားမည်ဖြစ်ကြောင်း အသိပေးကြေညာအပ်ပါသည်။

ညွှန်ကြားချက်အရ -
ဦးသူရိန်မြင့် LL.B (စဉ်-၉၅၂၁/၂၀၁၃ခုနှစ်)
ဒေါ်ဆုမွန်ဆွေ LL.B,D.B.L (စဉ်-၁၂၈၁၈/ ၂၀၁၇ခုနှစ်)
တရားလွှတ်တော်ရှေ့နေများ
အမှတ်-၃၁၊ ဆင်ရေကန်လမ်း၊ ဆင်မင်းရပ်ကွက်၊ အလုံမြို့နယ်၊ ရန်ကုန်မြို့။ ဖုန်း -၀၉-၅၀၅၉၈၂၂၊ ၀၉-၇၉၅၇၉၀၇၆၇

ကန့်ကွက်နိုင်ကြောင်းကြော်ငြာ

ရန်ကုန်မြို့၊ တောင်ဥက္ကလာပမြို့နယ်၊ (၉)ရပ်ကွက်၊ ကျော်သူ(၁၇)လမ်း(အောက်)၊ တိုက်အမှတ်(၇၆၅/က)ဟုခေါ်တွင်သော အကျယ်အဝန်း(၂၀ပေ x၆၀ပေ)ရှိ ဒေါ်သောင်းအမည်ပေါက်ဂရန်မြေတွင် တည်ဆောက်ထားသည့် (၆)ထပ်တိုက်၏ မြေညီထပ်တိုက်ခန်း(၁)ခန်း၊ အကျယ်အဝန်း(အလျား ၁၈ ပေxအနံ၅၄ ပေ)တိုက်ခန်းနှင့် ဥပဒေအရ ဆိုင်ရေးဆိုင်ခွင့်ရှိသော အကျိုး ခံစားခွင့်အရပ်ရပ်အားလုံးတို့ကို တရားဝင်ပိုင်ဆိုင်ခွင့် ရှိသူဖြစ်သော ကန်ထရိုက်တာဦးကျော်ဇောသောင်း [၁၂/အလန(နိုင်)၀၃၇၇၉၀] ထံမှ ကျွန်ုပ်၏မိတ်ဆွေ ဒေါ်မြင့်မြင့်အောင် [၁၂/ဥကတ(နိုင်)၀၂၇၉၂၀]နှင့် ဒေါ်ဝင့်ရည်ခိုင် [၁၂/ဥကတ(နိုင်)၁၅၂၉၉၃]တို့က ဝယ်ယူရန် စရန်ငွေတစ်စိတ်တစ်ဒေသ ပေးချေပြီးဖြစ်သည်။ အဆိုပါအရောင်းအဝယ်နှင့် စပ်လျဉ်း၍ ဥပဒေကြောင်းအရ ဆိုင်ရေးဆိုင်ခွင့်ရှိသူအဖြစ် ဤအရောင်းအဝယ်ကိုကန့်ကွက်လိုပါက ပိုင်ဆိုင်မှုအထောက်အထားမူရင်းများပြည့်စုံစွာဖြင့် ဤကြော်ငြာပါသည့်ရက်မှစ၍ (၁၄)ရက်အတွင်း ကျွန်ုပ်ထံသို့ ကိုယ်တိုင်ဆက်သွယ်လာရောက်ကန့်ကွက်နိုင်ပါသည်။ ကန့်ကွက်သူ မရှိပါက အရောင်းအဝယ်ကိုပြီးဆုံးသည်အထိ ဥပဒေနှင့်အညီဆက်လက်ဆောင်ရွက်သွားမည်ဖြစ်ပါသည်။

လွှဲအပ်ညွှန်ကြားချက်အရ
ဒေါ်အေးသူဇာလှိုင် (LL.B, D.B.L, D.I.P.L)
တရားလွှတ်တော်ရှေ့နေ (စဉ်-၁၂၀၉၂)
ဖုန်း-၀၉-၇၉၈၂၉၄၄၈၁၊ ၀၉-၅၀၄၆၅၉၇

"အများသိစေရန် ကြေညာချက်"

ရန်ကုန်မြို့၊ ဒဂုံမြို့နယ်၊ ယောမင်းကြီးရပ်ကွက်၊ ယောမင်းကြီးလမ်း၊ အမှတ်- ၁၉/G-၃ တွင် နေထိုင်သော (အဖ) ဦးဇထန်း၏သမီး ဒေါ်ဆွေးဇာနိုင်ကျူး [၅/ကလဝ(နိုင်)၀၀၀၇၀၂]ပိုင်ဆိုင်သော ရန်ကုန်မြို့၊ ဒဂုံမြို့နယ်၊ ယောမင်းကြီးလမ်း၊ အမှတ်-၁၉/G-၃ ၊ အကျယ်အဝန်း (၁၂.၅ပေx၁၅ပေ) ရှိ ရေမီးအစုံပါဝင်သောတိုက်ခန်းနှင့် အကျိုးခံစားခွင့်အားလုံးကို ရန်ကုန်မြို့၊ ဗဟန်းမြို့နယ်၊ ကိုယ့်မင်းကိုယ့်ချင်း ရပ်ကွက်၊ ကမ္ဘာအေးဘုရားလမ်း၊ အမှတ်- ၅၂၀(ဘီ-၃) တွင်နေထိုင်သော (အဖ)ဦးစိုးသန်းထွန်း၏သား ဦးရန်ကြည်ချမ်း(ခ)ထက်အာကာကျော် [၁၂/ဗဟန(နိုင်)၁၀၀၅၆၁] အား (၉- ၇-၂၀၂၃) နေ့က အရောင်းအဝယ် ပြုလုပ်ပြီးဖြစ်ပြီး (၂၀-၇-၂၀၂၃)နေ့တွင် အထူးကိုယ်စားလှယ်လွှဲစာကို ပြုလုပ်ပေးပြီးဖြစ်ပါ၍ အဆိုပါကိစ္စနှင့်ပတ်သက်ပြီး ကန့်ကွက်လိုပါက ခိုင်မာသော အထောက်အထားနှင့်တကွ ကျွန်ုပ်တို့ထံသို့ (၄-၈-၂၀၂၃)နေ့ကို နောက်ဆုံးထား၍ လာရောက်ကန့်ကွက်နိုင်ကြောင်း ကြေညာအပ်ပါသည်။

လွှဲအပ်ညွှန်ကြားချက်အရ -

ဦးဇော်သိန်းထွန်း
တရားလွှတ်တော်ရှေ့နေ (စဉ်-၁၆၁၅)

ဦးသန့်ဇင်ဖြိုး
အထက်တန်းရှေ့နေ (စဉ်-၄၅၇၃၉)

အခန်း-၃၊ (၇)လွှာ၊ Strand Condo ၊ မဟာဗန္ဓုလပန်းခြံလမ်းနှင့် ဘဏ်လမ်းထောင့်၊ ကျောက်တံတားမြို့နယ်၊ ရန်ကုန်မြို့။ ဖုန်း-၀၉-၆၉၈၈၅၇၀၁၆၊ ၀၉-၅၄၁၅၈၀၈

ကန့်ကွက်နိုင်ပါကြောင်းနှင့် အများသိစေရန် ကြေညာခြင်း

ရန်ကုန်မြို့၊ ရွှေပြည်သာမြို့နယ်၊ မြေတိုင်းရပ်ကွက်အမှတ်-၈/၉၊ မြေကွက်အမှတ်-၈၆ဟုခေါ်တွင်သည့် အမှတ်-၈၆၊ အနော်ရထာလမ်း၊ (၈/၉)ရပ်ကွက်၊ ရွှေပြည်သာမြို့နယ်၊ အကျယ်အဝန်း(အလျား၄၀ပေ x အနံ ၆၀ပေ)ရှိ မြေကွက်သည် ရန်ကုန်မြို့တော်စည်ပင်သာယာရေးကော်မတီ၊ မြို့ပြစီမံကိန်းနှင့်မြေစီမံခန့်ခွဲမှုဌာနရှိ မြို့မြေစာရင်းတွင် ဦးဝင်းမြင့်[၁၂/ကမတ(နိုင်)၀၅၂၄၉၉]အမည်ဖြင့် မှတ်သားတည်ရှိသော နှစ်(၆၀)ဂရန်မြေကွက်ဖြစ်ပြီး အမည်ပေါက်ကိုယ်တိုင်မှ မိမိလက်ရောက်ပိုင်ဆိုင်ထားပြီး ရောင်းချခွင့်ရှိကြောင်းဝန်ခံသဖြင့် အပြီးအပိုင်လွှဲပြောင်းဝယ်ယူရန်အတွက် ကျွန်ုပ်တို့၏မိတ်ဆွေဖြစ်သူ ဒေါ်ဆွေဇင်မာထွန်း[၁၂/တမန(နိုင်)၀၀၁၈၀၅]က စရန်ငွေတစ်စိတ်တစ်ဒေသကို ပေးချေပြီးဖြစ်ပါသည်။ အဆိုပါအရောင်းအဝယ်နှင့်ပတ်သက်၍ အကျိုးသက်ဆိုင်သဖြင့် ကန့်ကွက်လိုသူများရှိပါက ဤကြော်ငြာပါသည့်နေ့ရက်မှစ၍ (၇)ရက်အတွင်း တိကျခိုင်လုံသော စာရွက်စာတမ်းမူရင်းများနှင့်တကွ ကျွန်ုပ်တို့ထံသို့ လာရောက်ကန့်ကွက်နိုင်ပါသည်။ ယင်းနေ့ရက်ကျော်လွန်ပါက အရောင်းအဝယ်ကို ပြီးမြောက်သည်အထိ ဥပဒေနှင့်အညီ ဆက်လက်ဆောင်ရွက်သွားမည်ဖြစ်ကြောင်း အများသိစေရန် ကြေညာအပ်ပါသည်။ **လွှဲအပ်ညွှန်ကြားချက်အရ-**

ဒေါ်အေးမင်းမင်းသိမ့်(LL.B, D.B.L, D.I.L, D.M.L)
တရားလွှတ်တော်ရှေ့နေ(စဉ်-၁၄၅၃၇)

ဒေါ်ခိုင်ဆုဝေ(LL.B)
အထက်တန်းရှေ့နေ(စဉ်-၅၂၀၆၅)

အမှတ်(၉၃၆)၊ ရွှေနှင်းဆီ(၂)လမ်း၊ (၉)မိုင်၊ ပြည်လမ်း၊ မရမ်းကုန်းမြို့နယ်၊ ရန်ကုန်မြို့။
ဖုန်း- ၀၉-၅၀၉၈၉၄၂၊ ၀၉-၇၉၅၉၂၇၉၃၂

ကန့်ကွက်နိုင်ကြောင်း အများသိစေရန်ကြေညာခြင်း

ရန်ကုန်မြို့၊ ရွှေပေါက်ကံမြို့နယ်၊ မြေတိုင်းရပ်ကွက်အမှတ်(၁၄)၊ မြေတိုင်းအကွက်အမှတ်(၉၃၄)ဟု ခေါ်တွင်ပြီး အကျယ်အဝန်း(အလျား ၄၀ပေxအနံ၆၀ပေ)ရှိသည့် မြေကွက်သည် ရန်ကုန်မြို့တော်စည်ပင်သာယာရေးကော်မတီ၏ မြို့ပြမြေစီမံခန့်ခွဲမှုဌာနတွင် ပါမစ်အမည်ပေါက်ပိုင်ရှင် ဒေါ်တီတီဝင်း(ISN-548306)ဟု မှတ်သားတည်ရှိပြီး ယင်းမြေကွက်၏ တရားဝင်မခွဲစိတ်ရသေးသော အကျယ်အဝန်း(အလျား ၂၀ပေ x အနံ ၆၀ပေ)ရှိ ပါမစ်မူရင်းခြမ်းအား ဒေါ်ရွှေရည်ဝင်းလဲ့[၁၂/ဥကတ(နိုင်) ၁၇၃၇၀၈]မှ အဆက်စပ်စာချုပ်များဖြင့် တရားဝင်လက်ရောက်ပိုင်ဆိုင်ထားပြီး ၎င်းမှရောင်းချပိုင်ခွင့် ရှိကြောင်း၊ အရှုပ်အရှင်းကင်းရှင်းကြောင်း ဝန်ခံလျက် ရောင်းချရန်ကမ်းလှမ်းရာ ကျွန်ုပ်တို့၏မိတ်ဆွေမှ ဝယ်ယူရန်စရန်ငွေ တစ်စိတ်တစ်ဒေသကို ပေးချေထားပြီးဖြစ်ပါသည်။ ယခုအရောင်းအဝယ်အား ကန့်ကွက်လိုပါကခိုင်လုံသော အထောက်အထားစာရွက်စာတမ်းမူရင်းများနှင့်တကွ ဤကြေညာပါသည့်နေ့မှ(၇)ရက်အတွင်း လာရောက်ကန့်ကွက်နိုင်ပါကြောင်းနှင့် သတ်မှတ်ရက်အတွင်း ကန့်ကွက်မည့်သူမရှိပါက အရောင်းအဝယ်ကို ဥပဒေနှင့်အညီ ပြီးမြောက်သည်အထိ ဆက်လက်ဆောင်ရွက်သွားမည်ဖြစ်ပါကြောင်း အများသိစေရန် ကြေညာအပ်ပါသည်။

လွှဲအပ်ညွှန်ကြားသူ
ဦးသက်ထွန်းအောင်
[၁/မညန(နိုင်) ၁၇၂၃၅]

လွှဲအပ်ညွှန်ကြားချက်အရ-
ဒေါ်ကေခိုင်သွယ်(စဉ်-၁၁၇၁၆)
တရားလွှတ်တော်ရှေ့နေ

ဒေါ်မြတ်ဆုထွန်း(စဉ်-၄၉၀၄၆)
အထက်တန်းရှေ့နေ

အမှတ်(၈၈၂)၊ သန္တာလမ်း၊ (၃၃)ရပ်ကွက်၊ ဒဂုံမြို့သစ်(မြောက်ပိုင်း)မြို့နယ်၊ ရန်ကုန်မြို့။ ၀၉-၄၄၉၀၀၄၅၄၂၊၀၉-၂၅၃၅၇၅၀၇၇

ကန့်ကွက်နိုင်ပါကြောင်းအများသိစေရန်

ရန်ကုန်မြို့၊ သင်္ဃန်းကျွန်းမြို့နယ်၊ မြေတိုင်းရပ်ကွက်အမှတ်(၅၃)၊ ဇေယျသုခလမ်းနှင့်အောင်တံခွန်လမ်းထောင့်၊ မြေကွက်အမှတ်(၃၉/တ-၃၉/ဏ)၊ အိမ်အမှတ်(၁၀၅/၁၀၇)၊ ဧရိယာ(၀.၂၅၂)ဧက၊ မြေကွက်နှစ်ကွက်ပေါ်တွင် ဆောက်လုပ်ထားသော(၆)ခန်းတွဲ (၈ ½)ထပ် တိုက်၏ ၄-လွှာ၊ အခန်းအမှတ်(4-E)၊ အကျယ်အဝန်း(၁၂၃၃)စတုရန်းပေရှိ ကွန်ဒိုတိုက်ခန်းနှင့် ယင်းတိုက်ခန်းတွင်တပ်ဆင်ထားသော အဲကွန်း(၃)လုံးနှင့် ရေ၊ မီးအပါအဝင် အကျိုးခံစားခွင့်အရပ်ရပ်အားလုံးတို့သည် ဦးအောင်ကျော်[၁၂/သဃက(နိုင်)၁၄၅၆၃၃]နှင့် ဒေါ်ဖြူဖြူဝင်း [၃/ကဆက(နိုင်)၁၂၂၃၆၁]တို့မှ တရားဝင်လက်ရောက်ပိုင်ဆိုင်ထားပြီး ရောင်းချ ပိုင်ခွင့်ရှိကြောင်း ဝန်ခံကတိပြုပြောဆိုသဖြင့် ကျွန်ုပ်၏မိတ်ဆွေဖြစ်သူက အပြီးအပိုင် ဝယ်ယူရန်အတွက် အရောင်းအဝယ်ပြုလုပ်သော တန်ဖိုးငွေ၏ တစ်စိတ်တစ်ဒေသကို စရန်ငွေအဖြစ် ပေးချေထားပြီးဖြစ်ပါသည်။ သို့ဖြစ်ပါ၍ အရောင်းအဝယ်ကိစ္စကို ကန့်ကွက်လိုပါက ခိုင်လုံသောပိုင်ဆိုင်မှုစာရွက်စာတမ်း အထောက်အထား(မူရင်း)များနှင့်တကွ ဤကြော်ငြာပါသည့်နေ့မှစ၍ (၇)ရက်အတွင်း ကျွန်ုပ်ထံ လာရောက်ကန့်ကွက်နိုင်ပါကြောင်းနှင့် သတ်မှတ်ရက်ကျော်လွန်ပါက အရောင်းအဝယ်ကို ဥပဒေနှင့်အညီ ဆက်လက်ဆောင်ရွက်သွားမည်ဖြစ်ပါကြောင်း အများသိစေရန် ကြေညာအပ်ပါသည်။ **လွှဲအပ်ညွှန်ကြားချက်အရ -**

ဒေါ်သော်သော်စန္ဒီဦး (LL.B)
တရားလွှတ်တော်ရှေ့နေ (စဉ်-၁၇၉၁၄)
ရုံး-အမှတ်(၇၆)၊ ဝါယာလက်(၃)လမ်း၊ (၉)ရပ်ကွက်၊ မရမ်းကုန်းမြို့နယ်။
Ph:09-43093746, 09-408551188, 09-408551166

ကန့်ကွက်နိုင်ပါသည်

ရန်ကုန်မြို့၊ ဒဂုံမြို့သစ်(တောင်ပိုင်း)မြို့နယ်၊ မြေတိုင်းရပ်ကွက်အမှတ် (၁၅၃)၊ မြေကွက်အမှတ်-၁၈၉၄၊ (အလျား ၄၀ ပေ x အနံ ၆၀ ပေ) အကျယ်အဝန်းရှိ ဦးအောင်ကျော် အမည်ပေါက် ပါမစ်မြေအမျိုးအစားမြေကွက်အပါအဝင် ယင်းမြေကွက်ပေါ်ရှိ မြေပေါ်မြေအောက် အကျိုးခံစားခွင့် အရပ်ရပ်တို့အား မိမိကိုယ်တိုင် တရားဝင်ပိုင်ဆိုင်ပြီး၊ စီမံခန့်ခွဲ ရောင်းချပိုင်ခွင့်ရှိပါသည်ဟု ဝန်ခံကတိပြုသူ ဦးမြင့်ကျော်ထွန်း [၁၂/သဃက(နိုင်)၁၇၀၅၈၇]ထံမှ ဝယ်ယူရန်အတွက် ကျွန်ုပ်၏မိတ်ဆွေက စရန်ငွေ တစ်စိတ်တစ်ဒေသကို ပေးချေထားပြီးဖြစ်ပါသည်။

အထက်ဖော်ပြပါ မြေကွက်အရောင်းအဝယ်နှင့်ပတ်သက်၍ ကန့်ကွက်လိုသူများရှိပါက ဤကြော်ငြာပါသည့်နေ့မှစ၍ (၅)ရက်အတွင်း ခိုင်လုံသော စာချုပ်စာတမ်း အထောက်အထားများယူဆောင်၍ ကျွန်ုပ်ထံသို့ လာရောက် ကန့်ကွက်နိုင်ပါသည်။ ကန့်ကွက်သူမရှိပါက အထက်ဖော်ပြပါမြေကွက် အရောင်းအဝယ်ကို ဥပဒေနှင့်အညီ အပြီးသတ် ဆောင်ရွက်သွားမည်ဖြစ်ကြောင်း အများသိစေရန် ကြေညာအပ်ပါသည်။

လွှဲအပ်ညွှန်ကြားချက်အရ -
ဦးစိုးလွင်ဦး (LL. B)
အထက်တန်းရှေ့နေ (စဉ်-၃၇၉၈၁)
အမှတ်-၁၃၂၊ ပထမထပ်၊ ပန်းဆိုးတန်းလမ်း၊ ကျောက်တံတားမြို့နယ်၊ ရန်ကုန်မြို့။ ဖုန်း-၀၉-၄၂၁၁၀၈၅၅၁

"ကန့်ကွက်နိုင်ကြောင်း အများသိစေရန်ကြေညာချက်"

ရန်ကုန်မြို့၊ တာမွေမြို့နယ်၊ မေတ္တာညွန့်ရပ်ကွက် ၊ ခေမာသီရိလမ်း၊ အမှတ်-၄၉၂ဟုခေါ်တွင်သော မြို့ရွာနှင့်အိုးအိမ်ဖွံ့ဖြိုးရေးဦးစီးဌာန၊ မေတ္တာညွန့်အိမ်ရာ (၂)ခန်းတွဲ(၅)ထပ် စုပေါင်းပိုင် အဆောက်အအုံမှ မြေညီထပ် (ခေါင်းရင်းခန်း)၊ အခန်းအမှတ်(၀၀၁)၊ ကြမ်းခင်းဧရိယာ(၇၀၀ စ/ပ) အကျယ်ရှိတိုက်ခန်းအပါအဝင် အကျိုးခံစားခွင့် အရပ်ရပ်တို့အား အခန်းအမည်ပေါက် ဒေါ်အုန်းမြိုင် DI-၀၆၇၀၅၉ထံမှ ဝယ်ယူထားသူ ဒေါ်ခင်မေလင်း [၁၂/ဗဟန(နိုင်)၀၈၃၀၇၉]ထံမှ ကျွန်ုပ်၏မိတ်ဆွေက အပြီးအပိုင်ဝယ်ယူရန် စရန်ငွေတစ်စိတ်တစ်ဒေသကို ပေးချေထားပြီးဖြစ်ပါသည်။ ယင်းကိစ္စနှင့် ပတ်သက်၍ ကန့်ကွက်လိုသူများရှိပါက ကြော်ငြာပါသည့်ရက်မှစ၍ (၇) ရက်အတွင်း စာရွက်စာတမ်းမူရင်းများနှင့်တကွ အခြားခိုင်လုံသော အထောက်အထားများဖြင့် ကျွန်ုပ်ထံသို့လာရောက် ကန့်ကွက်နိုင်ပါသည်။ အကယ်၍ ကြော်ငြာပါ သတ်မှတ်ရက်အတွင်း ကန့်ကွက်သူမရှိပါက အရောင်းအဝယ်ကို ဥပဒေနှင့်အညီ တရားဝင်ဆက်လက်ဆောင်ရွက် သွားမည်ဖြစ်ကြောင်း အများသိစေရန် ကြေညာအပ်ပါသည်။

လွှဲအပ်ညွှန်ကြားချက်အရ
ဒေါ်တင်တင်မာ (LL.B)
တရားလွှတ်တော်ရှေ့နေ (စဉ် - ၉၃၀၈)
အမှတ်-၅၀၊ ပထမထပ်၊ အခန်းအမှတ်(A- 1)၊ ဘဏ်လမ်း ကျောက်တံတားမြို့နယ်၊ ရန်ကုန်မြို့။ ဖုန်း-၀၉-၄၂၈၁၆၅၈၃၇

ရန်ကုန်မြို့၊ သာကေတမြို့နယ်၊ မြေတိုင်းရပ်ကွက်အမှတ်(၃)၊ လူနေရပ်ကွက်အမှတ်(၃/ရန်ပြေ) မြေကွက်အမှတ်(၁၀၅၈)၊ မြေကွက်လိပ်စာအမှတ်(၁၀၅၈)၊ ရန်ပြေ(၁၈)လမ်း၊ ၃/ရန်ပြေ ရပ်ကွက်၊ သာကေတမြို့နယ် ဟုခေါ်တွင်သော ဒေါ်ခင်ဖုန်းမြင့် အမည်ပေါက် နှစ်(၆၀)မြေငှားဂရန် မြေအမျိုးအစား၊ အကျယ်အဝန်း(၄၀ ပေx ၆၀ပေ)ရှိ မြေကွက်၏ မခွဲမစိတ်ရသေးသော အစိတ်အပိုင်းဖြစ်သည့် (ခေါင်းရင်းပိုင်း) အကျယ်အဝန်း(၁၀ပေx ၆၀ပေ)ရှိမြေကွက်နှင့် ပတ်သက်၍ အများသိစေရန်ကြေညာခြင်း

အထက်ရည်ညွှန်းလိပ်စာပါ မြေကွက်နှင့် ယင်းမြေကွက်ပေါ်ရှိ နေအိမ်အပါအဝင် အကျိုးခံစားခွင့်အရပ်ရပ်တို့ကို အပိုင်ရောင်းချသူ ဒေါ်စန္ဒာဌေး [၆/ထဝန(နိုင်)၀၇၉၂၅၈]သည် အရပ်ကတိ အရောင်းအဝယ်စာချုပ်အဆက်စပ်ဖြင့် တရားဝင်ဝယ်ယူပိုင်ဆိုင်လာပြီး၊ ယနေ့တိုင် ၎င်းသာလျှင် ပိုင်ဆိုင်၍ ရောင်းချပိုင်ခွင့်ရှိကြောင်းနှင့် အရှုပ်အရှင်းကင်းကြောင်း ထုတ်ဖော်ဝန်ခံကတိပြုလျက် ရောင်းချရန် ကမ်းလှမ်းလာသည့်အပေါ် ကျွန်ုပ်၏မိတ်ဆွေဖြစ်သူ ဒေါ်ဆွေဆွေလွင် [၁၂/သကတ(နိုင်)၁၇၆၃၂၉]မှ အပိုင်ဝယ်ယူရန်အတွက် ရောင်းဖိုးငွေ၏တစ်စိတ်တစ်ဒေသအား စရန်ငွေအဖြစ် ပေးချေထားပြီးဖြစ်ပါသည်။ သို့ဖြစ်ရာ အရောင်းအဝယ်အား ကန့်ကွက်လိုပါက ခိုင်လုံသော မူရင်းစာရွက်စာတမ်း အထောက်အထားများဖြင့် (၇)ရက်အတွင်း ကျွန်ုပ်ထံသို့ လာရောက်ကန့်ကွက်နိုင်ပါကြောင်းနှင့် ကန့်ကွက်မည့်သူမရှိပါက အရောင်းအဝယ်အား ဥပဒေနှင့်အညီ ပြီးဆုံးသည့်တိုင်အောင် ဆက်လက်ဆောင်ရွက်သွားမည်ဖြစ်ကြောင်း အများသိစေရန် ကြေညာအပ်ပါသည်။

ဒေါ်ဆွေဆွေလွင်၏ လွှဲအပ်ညွှန်ကြားချက်အရ -

ဒေါ်နီလာဝင်း
တရားလွှတ်တော်ရှေ့နေ(စဉ်-၁၂၉၂၃)

ဒေါ်ခြိမ့်ယွန်းဆက်
အထက်တန်းရှေ့နေ(စဉ်-၄၉၉၅၁)

အမှတ်(၁၀၁)၊ မြင်တော်သာလမ်း၊ ၃/မာန်ပြေရပ်ကွက်၊ သာကေတမြို့နယ်၊ ရန်ကုန်မြို့။ ဖုန်း-09-778434507, 09-772766716

"မော်တော်ယာဉ်အမှတ်- 7K / 2226 YGN , HONDA FIT GE6 အမျိုးအစား၊ အနက်ရောင် နှင့် မော်တော်ယာဉ်အမှတ်- 5K /6752, DAIHATSU HIJET PICKUP အမျိုးအစား၊ အဖြူရောင် တို့နှင့်ပတ်သက်၍ အများသိစေရန် ကြေညာခြင်း"

အထက်ပါ မော်တော်ယာဉ် နှစ်စီးသည် ကျွန်ုပ်၏မိတ်ဆွေ ဒေါ်လှစိန် [၁၂/ကမရ(နိုင်)၀၄၀၆၅၄] ပိုင်ဆိုင်သော ကားများဖြစ်ပြီး ပိုင်ဆိုင်မှု မော်တော်ယာဉ်မှတ်ပုံတင်စာအုပ်မူရင်းများသည်လည်း ကျွန်ုပ်မိတ်ဆွေ၏ လက်ဝယ်တွင် ရှိပါသည်။ အဆိုပါ မော်တော်ယာဉ်(၂)စီးနှင့်ပတ်သက်ပြီး အမှန်တကယ်ပိုင်ဆိုင်သူ ဒေါ်လှစိန် အနေဖြင့် မည်သူတစ်ဦးတစ်ယောက်ထံသို့ လွှဲပြောင်းရောင်းချထားခြင်း၊ ငှားရမ်းထားခြင်း၊ အခြားတစ်နည်းနည်းဖြင့် လွှဲအပ်ထားခြင်း တစ်စုံတစ်ရာမရှိဘဲ ပျောက်ဆုံးနေပါသည်။ သို့ဖြစ်၍ ယင်းမော်တော်ယာဉ်(၂)စီးအား လက်ဝယ်ထားရှိသူများအနေဖြင့် ယခုကြေညာချက်ပါသည့်နေ့မှစ၍ **(၇)ရက်အတွင်း** ကျွန်ုပ်၏ မိတ်ဆွေထံသို့ မပျက်မကွက် လာရောက်အပ်နှံပါရန် အသိပေးအပ်ပါသည်။ အကယ်၍ သတ်မှတ်ရက်အတွင်း လာရောက် အပ်နှံခြင်းမရှိပါက လက်ဝယ်ထားရှိသူ မည်သူ့ကိုမဆို တည်ဆဲဥပဒေများနှင့်အညီ အရေးယူဆောင်ရွက်သွားမည်ဖြစ်ပါကြောင်း အများသိစေရန် ကြေညာအပ်ပါသည်။

ဒေါ်လှစိန် ၏လွှဲအပ်ညွှန်ကြားချက်အရ -
ဒေါ်မိုးစန္ဒာအောင် (LL.B, D.B.L, D.I.L) အထက်တန်းရှေ့နေ(စဉ်-၄၆၁၅၀)
အမှတ်(၅၈)၊ ပ-ထပ်၊ မဟာဗန္ဓုလပန်းခြံလမ်း၊ ကျောက်တံတားမြို့နယ်၊ ရန်ကုန်မြို့။ ဖုန်း-၀၉-၇၇၅၁၁၅၃၄၇

ကန့်ကွက်နိုင်ပါကြောင်း

ရန်ကုန်မြို့၊ တောင်ဥက္ကလာပမြို့နယ်၊ (၁၀)ရပ်ကွက်၊ ဇေယျ(၁၆)လမ်းရှိ မြေတိုင်းရပ်ကွက်အမှတ်-၁၀၊ မြေကွက်အမှတ်-၉၉၃၊ အကျယ်အဝန်း(၂၀ ပေ x ၆၀ ပေ)ရှိ ဦးမြမောင် [၁၂/ဥကတ(နိုင်)၀၈၄၀၆၄]အမည်ပေါက် ဂရန်မြေကွက်နှင့် ယင်းမြေကွက်ပေါ်ရှိ အိမ်အပါအဝင် မြေပေါ်မြေအောက်အကျိုးခံစားခွင့် အရပ်ရပ်ကို ဒေါ်မာလေး[၁၂/ဥကတ(နိုင်)၁၃၃၆၉၈]နှင့် ဒေါ်ခင်ခင်ထွေး[၁၂/ဥကတ(နိုင်)၁၃၃၇၀၀]တို့က တရားဝင်ပိုင်ဆိုင်ထားရှိကြောင်း၊ အရှုပ်အရှင်း ကင်းရှင်းကြောင်း၊ လက်ဝယ်ရှိကြောင်း၊ ရောင်းချခွင့်ရှိကြောင်း ဖွင့်ဟဝန်ခံ၍ ရောင်းချရာ ကျွန်ုပ်၏မိတ်ဆွေမှ ဝယ်ယူပါသဖြင့် စရန်ငွေအားပေးချေထားပြီးဖြစ်ပါသည်။ အဆိုပါအရောင်းအဝယ်ပြုလုပ်ခြင်းကို ကန့်ကွက်လိုပါက ခိုင်လုံသော အထောက်အထား(မူရင်း)တို့နှင့်တကွ ကျွန်ုပ်ထံသို့ဤကြော်ငြာပါရှိပြီး (၇)ရက်အတွင်း ကန့်ကွက်နိုင်ပါသည်။ သတ်မှတ်ရက်အတွင်း ကန့်ကွက်သူမရှိပါက အရောင်းအဝယ်ပြီးမြောက်အောင် ဆက်လက်ဆောင်ရွက်သွားမည်ဖြစ်ကြောင်း အများသိစေရန် ကြေညာအပ်ပါသည်။

လွှဲအပ်ညွှန်ကြားချက်အရ-
ဦးကြည်သာဦး LL.B
တရားလွှတ်တော်ရှေ့နေ (စဉ်-၁၇၄၈၄/၂၀၂၁)
အမှတ်(၂၀၈)(ပထမထပ်)၊ ဆိပ်ကမ်းသာလမ်း(အလယ်ဘလောက်)၊ ကျောက်တံတားမြို့နယ်၊ ရန်ကုန်မြို့။
ဖုန်း-09-887587889, 09-768211112

ကန့်ကွက်နိုင်ပါသည်

ရန်ကုန်မြို့၊ သင်္ဃန်းကျွန်းမြို့နယ် ၊ မြေတိုင်းရပ်ကွက်အမှတ်-၃၀/သုဝဏ္ဏ (လှုသုံးကုန်)၊ မြေကွက်အမှတ်(၃၄/ခ)၊ ဧရိယာ(၀. ၀၆၄၅ဧက)၊ အကျယ်အဝန်း (၂၈၂၂ စတုရန်းပေ)ရှိ နှစ်(၆၀)ဂရန် မြေကွက်နှင့်ယင်းမြေကွက်ပေါ်ရှိ အမှတ် (၃၄/ခ)၊ ခနသိဒ္ဓိလမ်း၊ (၃၀/သုဝဏ္ဏ)ရပ်ကွက်၊ သင်္ဃန်းကျွန်းမြို့နယ်ဟုခေါ်တွင်သည့် မြေနှင့်အိမ်အပါအဝင် အကျိုးခံစားခွင့်အရပ်ရပ်အား မြို့ပြမြေစီမံခန့်ခွဲမှုဌာနတွင် ဒေါ်အိအိထက်[၁၄/ကခန(နိုင်)၀၈၇၅၁၄]အမည်ပေါက်ပိုင်ဆိုင်ပြီး၊ ယင်းအမည်ပေါက်ထံမှ အထူးကိုယ်စားလှယ်လွှဲစာရယူ၍ ဝယ်ယူပိုင်ဆိုင်ထားကြောင်း၊ ရောင်းချခြင်းဖြင့် စီမံခန့်ခွဲပိုင်ခွင့်ရှိကြောင်း ဖွင့်ဟ ပြောဆိုဝန်ခံသူ ဦးထွန်းလင်း [၉/ဝတန(နိုင်)၀၀၀၀၈၉]ထံမှ ကျွန်ုပ်၏မိတ်ဆွေများဖြစ်သည့် ဦးစန်းလှိုင်မင်း[၁၂/ဒဂန(နိုင်)၀၁၉၁၆၀]နှင့် ဒေါ်ဇာနည်ကျော် [၁၂/အလန(နိုင်) ၀၃၇၁၇၂]အပြီးအပိုင် ဝယ်ယူရန် စရန်ငွေပေးချေပြီးဖြစ်ပါသည်။

အဆိုပါအရောင်းအဝယ်နှင့်ပတ်သက်၍ ကန့်ကွက်လိုပါက ဤကြော်ငြာပါသည့်နေ့ရက်မှစ၍ (၇)ရက်အတွင်း ခိုင်လုံသော စာရွက်စာတမ်းမူရင်းများဖြင့် ကျွန်ုပ်ထံသို့လာရောက်ကန့်ကွက်နိုင်ပါသည်။ သတ်မှတ်ရက်အတွင်း ကန့်ကွက်သူမရှိပါက အရောင်းအဝယ်ကိုဥပဒေနှင့်အညီပြီးဆုံးသည်အထိ ဆက်လက်ဆောင်ရွက်သွားမည်ဖြစ်ပါကြောင်း အများသိစေရန် ကြေညာအပ်ပါသည်။

ညွှန်ကြားချက်အရ -
ဒေါ်အိသီရိကြူ LL.B , M.A (Business Law)
တရားလွှတ်တော်ရှေ့နေ(စဉ်-၉၅၃၃)
အမှတ်(၃၇)၊ အနော်ရထာလမ်း၊ (၁၄)ရပ်ကွက်၊ ရန်ကင်းမြို့နယ်၊ ရန်ကုန်မြို့။
ဖုန်း-၀၉-၄၃၁၆၃၄၀၅

ကန့်ကွက်နိုင်ကြောင်း အများသိစေရန်ကြေညာခြင်း

ရန်ကုန်တိုင်းဒေသကြီး၊ သန်လျင်ခရိုင်၊ သန်လျင်မြို့နယ်၊ မြို့သစ်အလယ်ရပ်ကွက်၊ ဓူဝံလမ်းနှင့်ပန်းတိမ်တန်းလမ်းထောင့်၊ အမှတ်(၃)ဟုခေါ်တွင်သည့် အကွက်အမှတ်(၂၀)၊ ပန်းခြံကွက်၊ ဦးပိုင်အမှတ်(၁၄၂)၊ ဧရိယာ(၀.၀၆၉) ဧက အကျယ်ရှိ ခရိုင်အထွေထွေအုပ်ချုပ်ရေးဦးစီးဌာန၏ ဂရန်အမှုတွဲအမှတ် RPNO--281 V/95-96/(26-9-2008)/(25-9-2038)အရ ဦးမင်းကြည်အမည်ပေါက် ဂရန်မြေကွက်အား အရောင်းအဝယ် စာချုပ်အမှတ်(၅၂/၂၀၂၃)ဖြင့် ဦးခင်မောင်ဖြူ နှင့် ဒေါ်သန်းသန်းတို့မှ ပူးတွဲဝယ်ယူပိုင်ဆိုင်ခဲ့ကြပါသည်။ အဆိုပါပူးတွဲဝယ်ယူပိုင်ဆိုင်ခဲ့သည့် ဧရိယာ(၀.၀၆၉)ဧကအတွင်းမှ ဧရိယာ(၀.၀၃၄)ဧကအား စွန့်လွှတ်စာချုပ်အမှတ်(၉၃/၂၀၂၃)ဖြင့် ဦးခင်မောင်ဖြူမှလည်းကောင်း၊ ဧရိယာ(၀.၀၃၅)ဧကအား စွန့်လွှတ်စာချုပ်အမှတ်(၉၄/၂၀၂၃)ဖြင့် ဒေါ်သန်းသန်းမှ လည်းကောင်း အသီးသီးပိုင်ဆိုင်ခဲ့ကြ၍ တရားဝင်ရောင်းချပိုင်ခွင့်ရှိကြောင်း အဆိုပြုသူ ဦးခင်မောင်ဖြူ [၁၂/ဗဟန(နိုင်)၀၁၂၇၉၂]၊ ဒေါ်သန်းသန်း[၁၂/ဗဟန(နိုင်)၀၁၁၈၆၈]တို့ထံမှ ကျွန်ုပ်တို့၏မိတ်ဆွေ ဦးအောင်လှိုင်မိုး (ဘ) ဦးထွန်းအောင် [၁၂/ကမတ(နိုင်)၀၂၀၁၁၆]က ဝယ်ယူရန် စရန်ငွေတစ်စိတ်တစ်ဒေသအား ပေးချေထားပြီးဖြစ်ပါ၍ အဆိုပါဂရန်မြေကွက်များ နှင့်ပတ်သက်ပြီး ပိုင်ရေးဆိုင်ခွင့်ရှိသူ မည်သူမဆို ကန့်ကွက်လိုပါက ခိုင်မာသည့် တရားဝင်စာချုပ်စာတမ်းအထောက်အထား၊ စာရွက်စာတမ်း(မူရင်း) အပြည့်အစုံဖြင့် ဤကြော်ငြာပါသည့်ရက်မှ (၁၄)ရက်အတွင်း ကျွန်ုပ်တို့ထံ ကိုယ်တိုင်လာရောက် ကန့်ကွက်နိုင်ပါသည်။ သတ်မှတ်ရက်အတွင်း ကန့်ကွက်မည့်သူမရှိပါက အထက်ပါမြေကွက်အရောင်းအဝယ်ကိစ္စအား ဥပဒေနှင့်အညီပြီးဆုံးသည်အထိ ဆက်လက်ဆောင်ရွက်သွားမည်ဖြစ်ကြောင်း အများသိစေရန် ကြေညာအပ်ပါသည်။

လွှဲအပ်ညွှန်ကြားချက်အရ

ဒေါ်စမ်းစိမ့်စိမ့်အေး (LL.B)
တရားလွှတ်တော်ရှေ့နေ
(စဉ်-၈၉၄၉/၂၀၁၃)
ဖုန်း-၀၉-၄၂၁၀၅၃၁၁၀

ဒေါ်ခိုင်သူဇာဝင်း (LL.B)
တရားလွှတ်တော်ရှေ့နေ
(စဉ်-၉၇၃၄/၂၀၁၄)
ဖုန်း-၀၉-၄၂၁၀၅၃၁၀၁

(ရုံးခန်း) သန်လျင်ခရိုင်၊ တရားရုံးရှေ့၊ အောင်သိဒ္ဓိလမ်း၊ အောင်မင်္ဂလာရပ်ကွက်၊ သန်လျင်မြို့။

ရန်ကုန်တိုင်းဒေသကြီး၊ (၁၆)ရပ်ကွက်၊ ပါရမီလမ်း၊ အမှတ်(၆၇/၆၉)ရှိ (၂)ခန်းတွဲ၊ (၈)ထပ်တိုက်၏ (၆လွှာ-အေ)၊ စတုရန်းပေ (၁၂၅၀) အကျယ်အဝန်းရှိသော မီနီကွန်ဒို တိုက်ခန်း (၁)ခန်းနှင့် ၎င်း၏အကျိုးခံစားခွင့် အရပ်ရပ်အားလုံးနှင့်ပတ်သက်၍ ကန့်ကွက်နိုင်ကြောင်းကြေညာခြင်း။

အထက်ဖော်ပြပါ တိုက်ခန်းကို မူလကတရားဝင် ပိုင်ဆိုင်သူများ ဖြစ်ကြသော ၁။ ဦးကျော်မြတ်သူ (၁၂/လမန(နိုင်)၀၀၅၃၇၂)၊ ၂။ ဒေါ်ကင်ပေါင် (အေဂျီ-၃၁၈၃၄၆)၊ ၃။ ဦးရဲမြတ်သူ (၁၂/လမန(နိုင်)၀၀၅၃၇၃)တို့မှ တရားဝင်ပိုင်ဆိုင် လက်ဝယ်ထားရှိပြီး ပြန်လည်ရောင်းချခွင့်ရှိကြောင်း၊ အရှုပ်အထွေးကင်းရှင်းကြောင်း ဝန်ခံပြီး ရောင်းချရာ ကျွန်ုပ်၏ မိတ်ဆွေ ဒေါ်မေဘရဏီဇော် (၁/ကမတ(နိုင်)၀၀၁၄၇၃)မှ ဝယ်ယူရန် ရောင်းကြေးတန်ဖိုးငွေ၏ တစ်စိတ်တစ်ဒေသအား စရံငွေအဖြစ် ရောင်းချသူထံသို့ ပေးချေထားပြီး ဖြစ်ပါသည်။ ဤမီနီကွန်ဒိုတိုက်ခန်းနှင့်ပတ်သက်၍ ပိုင်ရေးဆိုင်ခွင့်ရှိသူတို့မှ ကန့်ကွက်လိုပါက ခိုင်လုံသော အထောက်အထား မူရင်းများနှင့်အတူ ဤကြော်ငြာပါသည့် နေ့မှစပြီး (၁၄)ရက်အတွင်း ကန့်ကွက်နိုင်ပါသည်။ ကန့်ကွက်သူမရှိပါက အရောင်းအဝယ်ကို ပြီးဆုံးသည်အထိ ဆက်လက်ဆောင်ရွက်သွားမည်ဖြစ်ကြောင်း ကြေညာအပ်ပါသည်။

လွှဲအပ်ညွှန်ကြားချက်အရ

ဒေါ်ပြည့်ပြည့်စိုး[LL.B,DBL,WIPO(Switzerland)]
အထက်တန်းရှေ့နေ (စဉ်-၄၀၁၄၁)
အမှတ်(၂)၊၃လွှာ/ဘီ၊ ပုသိမ်လမ်း၊ စမ်းချောင်းမြို့နယ်။
ဖုန်း ၀၉-၉၅၄၀၀၉၀၄၆

ကန့်ကွက်နိုင်ကြောင်းကြော်ငြာ

ဒဂုံမြို့သစ်(မြောက်ပိုင်း)မြို့နယ်၊ မြေတိုင်းရပ်ကွက်အမှတ်(၃၁)၊ မြေကွက်အမှတ်(၅၂၂)၊ မြေကွက်တည်နေရာအမှတ်(၅၂၂)၊ ဇေယျာသီရိ (၂)လမ်း၊ (၃၁)ရပ်ကွက်၊ ဒဂုံမြို့သစ် (မြောက်ပိုင်း)မြို့နယ်ရှိ ဒေါ်မြဖော [၁၂/ကမန(နိုင်) ၀၄၁၉၆၈] အမည်ပေါက် နှစ်(၆၀)မြေငှားစာချုပ် (ဂရန်) မြေအား မြေအမည်ပေါက် (မိခင်) ဒေါ်မြဖောနှင့် (ဖခင်) ဦးစိန်လှိုင်တို့ အသီးသီးကွယ်လွန်သဖြင့် သားသမီးများဖြစ်သော ဒေါ်နော်အေးအေးမြင့် [၁၂/တမန(နိုင်)၀၂၀၂၉၄]၊ ဦးသိန်းစိုး [၁၂/ကမန(နိုင်)၀၆၃၉၇၅]၊ ဦးတင်စိုး [၁၂/ကမန(နိုင်)၀၆၄၅၄၃]တို့မှ ၎င်းတို့ သားသမီး (၃)ဦးသာရှိပြီး အခြားသားသမီးများမကျန်ရှိကြောင်း ကျမ်းကျိန်လွှာ၊ ထောက်ခံကျမ်းကျိန်လွှာ (၂)စောင်၊ (မိခင်) ဒေါ်မြဖော၏ သေဆုံးမှုလက်မှတ်၊ (ဖခင်) ဦးစိန်လှိုင်၏သေဆုံးမှုလက်မှတ်၊ အိမ်ထောင်စုလူဦးရေစာရင်း၊ နှစ်(၆၀) မြေငှားစာချုပ်(ဂရန်)တို့နှင့်အတူ လျှောက်ထားသူ (၃)ဦးအနက် ဦးသိန်းစိုးမှ ကိုယ်တိုင်နှင့် ဒေါ်နော်အေးအေးမြင့်နှင့် ဦးတင်စိုးတို့ထံမှ အထွေထွေကိုယ်စားလှယ်လွှဲစာအမှတ်-၂၈၇၄၆/၂၀၁၉ (၆-၁၁-၂၀၁၉)ဖြင့် ရယူပြီး၊ အထွေထွေကိုယ်စားလှယ်လွှဲစာ၊ ၊ အထွေထွေကိုယ်စားလှယ်လွှဲစာပေးသူ သက်ရှိထင်ရှားရှိကြောင်းနှင့် ပြန်လည်ရုပ်သိမ်းခြင်းမရှိကြောင်း ကျမ်းကျိန်လွှာတို့တင်ပြပြီး ပိုင်ဆိုင်ကြောင်း စာချုပ်ချုပ်ဆိုရန်နှင့် အရောင်းအဝယ်စာချုပ်ချုပ်ဆိုရန် မြေပုံကူးလျှောက်ထားလာခြင်းအား တရားဝင်ခိုင်လုံသော အထောက်အထားများဖြင့် ဤကြော်ငြာပါသည့်နေ့မှစ၍ (၇)ရက်အတွင်း ကန့်ကွက်နိုင်ပါကြောင်းနှင့် ကန့်ကွက်မှုမရှိပါက လုပ်ထုံးလုပ်နည်းအတိုင်း ဆက်လက်ဆောင်ရွက်ပေးမည်ဖြစ်ပါကြောင်း အသိပေးကြေညာအပ်ပါသည်။

ဌာနမှူး(ကိုယ်စား)
မြို့ပြစီမံကိန်းနှင့် မြေစီမံခန့်ခွဲမှုဌာန
ရန်ကုန်မြို့တော်စည်ပင်
သာယာရေးကော်မတီ

သွေးသည် အသက်

ရန်ကုန်မြို့၊ မြောက်ဥက္ကလာပမြို့နယ်၊ ရွှေပေါက်ကံ (၁၄) ရပ်ကွက်၊ ရွှေပေါက်ကံ (၁၄) ရပ်ကွက်အိမ်ရာ၊ တိုက်အမှတ်(၁၄)၊ အခန်း (၀၀၃)၊ မြေညီထပ် တိုက်ခန်းအရောင်းအဝယ်နှင့် ပတ်သက်၍ ကန့်ကွက်နိုင်ကြောင်းကြေညာခြင်း

ရန်ကုန်မြို့၊ မြောက်ဥက္ကလာပမြို့နယ်၊ ရွှေပေါက်ကံ (၁၄)ရပ်ကွက်၊ ရွှေပေါက်ကံ (၁၄)အိမ်ရာ၊ တိုက်အမှတ် (၁၄)၊ အခန်း(၀၀၃)၊ မြေညီထပ်တိုက်ခန်းသည် မြို့ရွာနှင့်အိုးအိမ်ဖွံ့ဖြိုးရေးဦးစီးဌာနတွင် ဒေါ်စန်းစန်းမိုး အမည်ပေါက် တိုက်ခန်းဖြစ်ပြီး အဆိုပါတိုက်ခန်းအား ပိုင်ဆိုင်သူ ဒေါ်စန်းစန်းမိုး [၁၂/ဥကမ(နိုင်)၁၇၁၇၆၇]ထံမှ အပြီးအပိုင်ဝယ်ယူရန်အတွက် ကျွန်မ ဒေါ်စိုးစိုးမွန် [၁၂/သဃက(နိုင်)၁၃၄၉၉၃]က (၂၄-၇-၂၀၂၃)ရက်နေ့စွဲပါ နှစ်ဦးသဘောတူ တိုက်ခန်းအရောင်းအဝယ် စရန်ငွေပေးကတိစာချုပ်ဖြင့် အရောင်းတန်ဖိုးငွေ တစ်စိတ်တစ်ဒေသကို ပေးချေထားပြီးဖြစ်ပါသဖြင့် အဆိုပါတိုက်ခန်းအရောင်းအဝယ်နှင့် ပတ်သက်၍ ကန့်ကွက်လိုသူများရှိပါက တိကျခိုင်လုံသော စာရွက်စာတမ်း အထောက်အထားမူရင်းများနှင့်တကွ ကြေညာချက်ပါသည့်နေ့မှစ၍ (၇) ရက်အတွင်း ကန့်ကွက်နိုင်ကြောင်းနှင့် သတ်မှတ်ရက်အတွင်း ကန့်ကွက်သူမရှိပါက ဥပဒေနှင့်အညီ တိုက်ခန်းအရောင်းအဝယ်ကိစ္စပြီးမြောက်သည်အထိ ဆက်လက်ဆောင်ရွက်သွားမည်ဖြစ်ကြောင်း အများသိစေရန် ကြေညာအပ်ပါသည်။

ဒေါ်စိုးစိုးမွန်
[၁၂/သဃက (နိုင်) ၁၃၄၉၉၃]
တိုက် (၁၉)၊ အခန်း (၂၀၂) ရွှေပေါက်ကံ (၁၄)ရပ်ကွက်အိမ်ရာ၊
အမှတ် (၁၄)ရပ်ကွက် ၊ ရွှေပေါက်ကံမြို့သစ်၊ မြောက်ဥက္ကလာပမြို့နယ်၊
ရန်ကုန်မြို့။ ဖုန်း – ၀၉-၇၈၅၂၁၁၁၇၈၊ ၀၉-၄၃၀၉၅၆၆၂

"ကန့်ကွက်နိုင်ကြောင်း အများသိစေရန်ကြေညာခြင်း"

ရန်ကုန်မြို့၊ အင်းစိန်မြို့နယ်၊ မြေတိုင်းရပ်ကွက်အမှတ်-မြို့သစ်(က)၊ အင်းစိန်၊ မြေကွက်အမှတ်(၅၃၄/ခ)၊ လူနေရပ်ကွက်အမှတ်-အင်းစိန်မြို့သစ်(က+ခ)၊ က-၆လမ်း၊ အိမ်အမှတ်(၉၂)ဟုခေါ်တွင်သော အကျယ်အဝန်း (၂၀ပေx၆၀ပေ) ရှိမြေကွက်နှင့် ယင်းမြေကွက်ပေါ်ရှိ အိမ်အပါအဝင် ရေ၊ မီး၊ ကိုယ်ပိုင်မီတာ၊ ယင်းမြေကွက်ပေါ်ရှိ မြေပေါ်မြေအောက် အကျိုးခံစားခွင့်အရပ်ရပ်အားလုံးတို့ကို လက်ဝယ်ပိုင်ဆိုင်ထားသူ ဒေါ်သန်းသန်းမြင့်+၄ [၁၂/အစန(နိုင်)၀၃၈၆၂၇]သည် မိဘများထံမှ အမွေဆက်ခံပိုင်ဆိုင်ကာ လက်ရှိတွင် ၎င်းတို့မှ တရားဝင်ပိုင်ဆိုင်ရောင်းချခွင့်ရှိကြောင်း ဝန်ခံပြောဆိုကာ ရောင်းချရန်အဆိုပြုကမ်းလှမ်းလာ၍ ကျွန်ုပ်၏မိတ်ဆွေတို့မှ အပြီးအပိုင်ဝယ်ယူရန်အတွက် အိမ်နှင့်မြေတန်ဖိုးငွေ၏တစ်စိတ်တစ်ဒေသအား စရန်ငွေအဖြစ်ပေးချေထားပြီးဖြစ်ပါသည်။ ကန့်ကွက်လိုသူများရှိပါက ဤကြော်ငြာစာပါသည့်နေ့မှစ၍ (၇)ရက်အတွင်း ခိုင်လုံသောစာရွက်စာတမ်းအထောက်အထားမူရင်းများနှင့်တကွ ကျွန်ုပ်ထံသို့ လူကိုယ်တိုင်လာရောက်ကန့်ကွက်နိုင်ပါသည်။ သတ်မှတ်ရက်ကျော်လွန်ပါက အရောင်းအဝယ်ကို ဥပဒေနှင့်အညီ ပြီးဆုံးသည်အထိ ဆက်လက်ဆောင်ရွက်သွားမည်ဖြစ်ကြောင်း ကြေညာအပ်ပါသည်။

ဦးဇော်ထွန်းမြတ်+၁[၁၂/အစန(နိုင်)၀၂၂၆၄၉]၏ လွှဲအပ်ညွှန်ကြားချက်အရ-

ဒေါ်နီနီဇော်(LL.B, D.B.L) — **တရားလွှတ်တော်ရှေ့နေ(စဉ်-၁၅၇၁၇)**
ဒေါ်သဉ္ဇာဝင်း(LL.B, D.B.L) — **အထက်တန်းရှေ့နေ(စဉ်-၄၆၃၅၆)**
အမှတ်-စီ/၅၊ ရန်ကုန်နည်းပညာတက္ကသိုလ်၊ ကြို့ကုန်းအရှေ့ရပ်ကွက်၊ အင်းစိန်မြို့နယ်၊ ရန်ကုန်မြို့။
ဖုန်း-၀၉-၄၂၁၆၅၉၂၄၄၊ ၀၉-၄၂၀၀၂၅၂၉၆၊ ၀၉-၂၆၂၄၇၇၇၃၃၊ ၀၉-၅၁၀၈၁၆၂

ကန့်ကွက်နိုင်ကြောင်းကြေညာခြင်း

နေပြည်တော်၊ ဥတ္တရသီရိမြို့နယ်၊ ဇဝနသိဒ္ဓိရပ်ကွက်၊ သဇင် (၈)လမ်း၊ မြေတိုင်းရပ်ကွက်အမှတ်-၁/ဥတ္တရသီရိမြောက်ရပ်၊ ဦးပိုင်မြေကွက်အမှတ် (ဥ-၅၁၅၁)၊ အကျယ်အဝန်း (၁၀၀x၁၀၀)ပေ၊ ဧရိယာ (၀.၂၂၉)ဧကရှိ ဂရန်မြေကွက်နှင့် (၁)ထပ်အဆောက်အဦအား အမည်ပေါက်ပိုင်ရှင် ဒေါ်မွန်မွန်လင်းထံမှ ဝယ်ယူလက်ရောက်ထားရှိ၍ ရောင်းချပိုင်ခွင့်ရှိကြောင်း အဆိုပြုသူ ဦးသန်းဦး [၇/ဝမန(နိုင်)၀၁၀၂၅၆] ထံမှ ကျွန်ုပ်တို့၏မိတ်ဆွေက အပြီးအပိုင်ဝယ်ယူရန်အတွက် ရောင်းကြေးငွေ၏ တစ်စိတ်တစ်ဒေသ ကို စရန်ငွေအဖြစ် ပေးချေထားပြီးဖြစ်ပါသည်။ အဆိုပါအရောင်းအဝယ်ကိစ္စနှင့်ပတ်သက်၍ ကန့်ကွက်ရန်ရှိပါက တိကျခိုင်လုံသော စာရွက်စာတမ်းအထောက်အထားမူရင်းများဖြင့် ဤကြော်ငြာပါသည့်နေ့မှစ၍ (၇)ရက်အတွင်း ကျွန်ုပ်တို့ထံသို့ လူကိုယ်တိုင်လာရောက်ကန့်ကွက်နိုင်ပါသည်။ သတ်မှတ်ရက်ကျော်လွန်ပါက အရောင်းအဝယ်ကို ပြီးမြောက်သည်အထိ ဥပဒေနှင့်အညီ ဆက်လက်ဆောင်ရွက်သွားမည်ဖြစ်ကြောင်း အများသိစေရန် ကြေညာအပ်ပါသည်။

လွှဲအပ်ညွှန်ကြားချက်အရ

ဦးတင်မောင်ဝင်း B.A (Law), LL.B — **တရားလွှတ်တော်ရှေ့နေ (စဉ်-၁၉၁၆)**
ဒေါ်ဥမ္မာလွင် LL.B — **တရားလွှတ်တော်ရှေ့နေ(စဉ်-၁၄၆၄၂)**
အမှတ် (၁၆၃)၊ ပထမထပ်၊ ၃၇-လမ်း (အလယ်)၊ ကျောက်တံတားမြို့နယ်၊ ရန်ကုန်မြို့။

"ရန်ကုန်မြို့၊ ဒဂုံမြို့သစ်(မြောက်ပိုင်း)မြို့နယ်၊ မြေတိုင်းရပ်ကွက်အမှတ်(၄၁)၊ မြေကွက်အမှတ်(၃၂၇)၊ မြေအကျယ်အဝန်း (၄၅ပေx၆၀ပေ)ရှိ မြေကွက်၏ အကျိုးခံစားခွင့်အရပ်ရပ်"တို့ကို ဝယ်ယူမည်ဖြစ်၍ ပိုင်ရေးဆိုင်ခွင့်ရှိပါက "ကန့်ကွက်နိုင်ပါကြောင်း"

အထက်ဖော်ပြပါမြေကွက်၏ အကျိုးခံစားခွင့်အရပ်ရပ်တို့ကို ရောင်းချသူက ရန်ကုန်မြို့မြေစာရင်းတွင် တရားဝင်အမည်ပေါက်ပိုင်ဆိုင်ထားပြီး မိမိတစ်ဦးတည်းတွင်သာ ရောင်းချပိုင်ခွင့်ရှိသူဖြစ်ကြောင်း၊ မိမိ၏ပိုင်ဆိုင်မှုနှင့် ပတ်သက်၍ အရှုပ်အရှင်းတစ်စုံတစ်ရာမရှိပါကြောင်း၊ အခြားနည်းတစ်ရပ်ရပ်ဖြင့် ကြိုတင်လွှဲပြောင်းရောင်းချထားခြင်းတို့မရှိပါကြောင်း ဝန်ခံကတိပြု၍ ရောင်းချသူ **ဦးအောင်နိုင်ဦး[၁၄/ရကန(နိုင်)၀၀၅၈၅၉]**ထံမှ ကျွန်ုပ်၏မိတ်ဆွေက အပြီးအပိုင်ဝယ်ယူရန်အတွက် စရန်ငွေတစ်စိတ်တစ်ဒေသကို ပေးချေထားပြီးဖြစ်၍ ဤကြေညာပါသည့်နေ့မှ (၇)ရက်အတွင်း ခိုင်လုံသောအထောက်အထားမူရင်းများနှင့်တကွ လာရောက်ကန့်ကွက်နိုင်ပါသည်။ သတ်မှတ်ရက်အတွင်းလာရောက်ကန့်ကွက်မှုမရှိပါက လွှဲပြောင်းဝယ်ယူသည့်ကိစ္စကို နှစ်ဖက်သဘောတူညီချက်များအတိုင်း ဥပဒေနှင့်အညီ ဆက်လက်ဆောင်ရွက်သွားမည်ဖြစ်ကြောင်း အများသိစေရန် အသိပေးကြေညာအပ်ပါသည်။

လွှဲအပ်ညွှန်ကြားချက်အရ-
ဒေါ်သက်ထားဆွိ LL.B, D.I.L, Dip in Eng
အထက်တန်းရှေ့နေ (စဉ်-၄၂၈၉၉)
Ph: 09-972734996, 09-791454531

ကန့်ကွက်နိုင်ကြောင်းကြေညာခြင်း

သာကေတမြို့နယ်၊မြေတိုင်းရပ်ကွက်အမှတ်(၁၀/တောင်)၊မြေကွက်အမှတ်(၁၂၀၉/ခ)၊ဧရိယာ(၂၀×၆၀)၊မြေကွက်တည်နေရာ-အမှတ်(၁၂၀၉/ခ)၊ခိုင်ရွှေဝါလမ်း၊(၁၀)ရပ်ကွက်၊သာကေတမြို့နယ်၊ဒေါ်စောငြိမ်း(MAG-၁၄၈၃၈၁)အမည်ပေါက်နှစ်(၆၀)မြေငှားဂရန်မြေအားအမည်ပေါက်ဒေါ် စောငြိမ်းအားတရားပိုင်ထားကာ (၁)ဦးထွန်းဇော်၊(၂)ဒေါ် မိုးမငြိမ်းမှတရားလိုပြုလုပ်၍သာကေတမြို့နယ်တရားရုံး၊ တရားမကြီးမှုအမှတ်(၂၃/၂၀၂၂)ဖြင့်ကတိပဋိဉာဉ်အတိုင်းမှတ်ပုံတင်အရောင်းအဝယ်စာချုပ်ချုပ်ဆိုပေးစေမှုဖြင့်တရားစွဲဆိုခဲ့ခြင်းအပေါ် အနိုင်ဒီဂရီချမှတ်သည့်(၂၄-၆-၂၀၂၂)ရက်စွဲပါစီရင်ချက်၊တရားမဇာရီမှုအမှတ်(၁၉/၂၀၂၂)ဖြင့်ဘီလစ်ခန့်အပ်သည့်(၂၂-၈-၂၀၂၂)ရက်စွဲပါတရားရုံးနေ့စဉ်မှတ်တမ်းတာဝန်ခံမိတ္တူမှန်၊ သာကေတမြို့နယ်တရားရုံး၏(၂၅-၈-၂၀၂၂)ရက်စွဲပါစာအမှတ်(ဇာရီ-၁၉/၂၀၂၂)ဖြင့်ဒေါ် မိုးပပမိုးအားဘီလစ်ခန့်အပ်ပြီးကြောင်းဌာသိအကြောင်းကြားစာ၊ဂရန်(မူရင်း) နိုင်ငံသားစိစစ်ရေးကတ်၊ဘီလစ်ခန့်စာ၊တရားရုံးအမိန့်တို့တင်ပြ၍တရားရုံးကိုယ်စား ဘီလစ်ဒေါ် မိုးပပမိုး(၁၂/ဥကတ(နိုင်)၁၄၈၈၅၇)မှအရောင်းအဝယ်စာချုပ်ချုပ်ဆိုရန် မြေပုံကူးလျှောက်ထားခြင်းအားတရားဝင်ခိုင်လုံသောအထောက်အထားများဖြင့်ဤ ကြော်ငြာပါသည့်နေ့မှစ၍(၇)ရက်အတွင်းကန့်ကွက်နိုင်ပါကြောင်းနှင့်ကန့်ကွက်မှု မရှိပါကလုပ်ထုံးလုပ်နည်းအတိုင်းဆက်လက်ဆောင်ရွက်ပေးမည်ဖြစ်ပါကြောင်းအသိ ပေးကြေညာအပ်ပါသည်။

ဌာနမှူး(ဒုတိယညွှန်ကြားရေးမှူးချုပ်)
မြို့ပြမြေစီမံခန့်ခွဲမှုဌာန၊
ရန်ကုန်မြို့တော်စည်ပင်သာယာရေးကော်မတီ

ကန့်ကွက်နိုင်ပါသည်

ရန်ကုန်မြို့၊ စမ်းချောင်းမြို့နယ်၊ လင်းလွန်းတောင်ရပ်ကွက်၊ ပန်းတနော်လမ်း၊ အမှတ် (၁၈) မြေကွက်ပေါ်ရှိ (၂)ခန်းတွဲ (၆)ထပ်တိုက်၏ စတုတ္ထထပ်၊ ၅-လွှာ(ခြေရင်းခန်း)၊ (အလျား ၁၂½ x အနံ ၅၀)ပေ အကျယ်အဝန်းရှိသော တိုက်ခန်းနှင့် အကျိုးခံစားခွင့်အရပ်ရပ်တို့ကို ပိုင်ဆိုင်ပြီး တရားဝင်ရောင်းချပိုင်ခွင့်ရှိသူ ဒေါ်စောအေးခိုင် [၁/မညန(နိုင်)၀၄၀၂၅၆]ထံမှ ကျွန်ုပ်၏မိတ်ဆွေ ဒေါ်ချိုချိုဝေ [၁/မညန(နိုင်)၁၄၄၇၇၉]က ဝယ်ယူရန်အတွက် စရန်ငွေများ ပေးချေထားပြီးဖြစ်ပါသည်။ အဆိုပါအရောင်းအဝယ်နှင့်ပတ်သက်၍ အကျိုးသက်ဆိုင်သူ မည်သူမဆို ပိုင်ဆိုင်မှုအထောက်အထား(မူရင်း)များနှင့်တကွ ကျွန်ုပ်ထံသို့ (၇)ရက်အတွင်း လူကိုယ်တိုင်လာရောက်ကန့်ကွက်နိုင်ပါသည်။ ကန့်ကွက်သူမရှိပါက အရောင်းအဝယ်အား ပြီးဆုံးသည်အထိ ဥပဒေနှင့်အညီ ဆက်လက်ဆောင်ရွက်သွားမည်ဖြစ်ကြောင်း အများသိစေရန် ကြေညာအပ်ပါသည်။

လွှဲအပ်ညွှန်ကြားချက်အရ –
ဒေါ်မိုးခင်အိ(LL.B)
တရားလွှတ်တော်ရှေ့နေ(စဉ်-၁၂၁၅၁)
အမှတ်(၃၇)၊ ပွဲစားလမ်း၊ အိုးဘိုရပ်ကွက်၊ ကြည့်မြင်တိုင်မြို့နယ်၊ ရန်ကုန်မြို့။
ဖုန်း- ၀၉-၄၄၃၀၇၁၁၄၈

ကန့်ကွက်နိုင်ကြောင်းကြော်ငြာ

ရန်ကုန်မြို့၊ မရမ်းကုန်းမြို့နယ်၊ (၂)ရပ်ကွက်၊ သမိုင်းဘူတာရုံလမ်း၊ တိုက်အမှတ် (၅၁-ဘီ) မြေတိုင်းရပ်ကွက်အမှတ်(၁၅ သမိုင်း)၊ မြေကွက်အမှတ် (၄၆ က^၁)၊ မြေကွက်ပေါ်တွင် ဆောက်လုပ်ထားသော (၂)ခန်းတွဲ (၃½)ထပ် တိုက်ရှိ မြေညီထပ်(ခြေရင်း)မှန်ခန်းပါ တိုက်ခန်းအား ဦးရဲမြင့်ကျော် + ၁၊ [၁၃/ကသန(နိုင်)၀၁၈၁၁၉]က (၄-၂- ၂၀၁၃)ရက်စွဲပါ စာချုပ်ဖြင့် ကန်ထရိုက်ထံမှ တရားဝင်ဝယ်ယူပိုင်ဆိုင်၍ တရားဝင်လက်ရှိထားပြီး တရားဝင် ရောင်းချပိုင်ခွင့်ရှိကြောင်း ဝန်ခံကတိပြုပြီး ရောင်းချရန်ကမ်းလှမ်းသဖြင့် ကျွန်ုပ်၏မိတ်ဆွေက အပြီးအပိုင်ဝယ်ယူရန်အတွက် စရန်ငွေပေးချေထားပြီးဖြစ်ပါသည်။ ထိုတိုက်ခန်းနှင့်ပတ်သက်၍ ကန့်ကွက်ရန်ရှိပါက ဤကြော်ငြာပါသည့်ရက်မှ (၇)ရက်အတွင်း ကျွန်ုပ်ထံသို့ အထောက်အထားခိုင်လုံစွာဖြင့် ကန့်ကွက်နိုင်ကြောင်း သတ်မှတ်ရက်ကျော်လွန်ပါက ဥပဒေနှင့်အညီ အရောင်းအဝယ်ကို ဆက်လက်ဆောင်ရွက်သွားမည်ဖြစ်ကြောင်း အများသိစေရန် ကြော်ငြာအပ်ပါသည်။

လွှဲအပ်ညွှန်ကြားချက်အရ
ဒေါ်စန်းချိုဦး LL.B, D.B.L
တရားလွှတ်တော်ရှေ့နေ (စဉ်-၇၉၇၀/၂၀၁၁)
အမှတ် (၆၄၆/၄၆၄)၊ အခန်း (၂/၄)၊ ရန်ကုန်-အင်းစိန်လမ်းမကြီး၊
(၁၂)ရပ်ကွက်၊ လှိုင်မြို့နယ်။ ဖုန်း – ၀၉-၂၅၂၉၉၄၉၈၈

ကန့်ကွက်နိုင်ပါကြောင်းနှင့် အများသိစေရန်ကြေညာခြင်း

ရန်ကုန်မြို့၊ မင်္ဂလာဒုံမြို့နယ်၊ မြေတိုင်းရပ်ကွက်အမှတ် (၅၃၂/စီ^၁)၊ မြေကွက်အမှတ် (၄/၁၈၆)၊ အကျယ်အဝန်း (အလျား ၉၅ ပေ / ၉၂ ပေx အနံ ၁၄၈ပေ/၁၆၈ပေ)၊ ဧရိယာ (၀.၃၃၉)ဧကရှိ ဦးညီဝင်းအောင် အမည်ဖြင့်မှတ်သားတည်ရှိသော နှစ် (၆၀) ဂရန်မြေကွက်နှင့် ယင်းမြေကွက်ပေါ်ရှိ အကျိုးခံစားခွင့်အရပ်ရပ်ကို ရောင်းချပိုင်ခွင့်ရှိသူ ဦးမိုးကျော်စွာ [၁၀/မဒန(နိုင်)၁၂၁၃၈၄]မှ အရောင်းအဝယ်စာချုပ်ဖြင့်ပိုင်ဆိုင်ပြီး ရောင်းချပိုင်ခွင့်၊ အကျိုးခံစားခွင့်ရှိကြောင်းဝန်ခံသဖြင့် ကျွန်ုပ်၏မိတ်ဆွေဖြစ်သူက အပြီးအပိုင်ဝယ်ယူရန်အတွက် ရောင်းဖိုးငွေ၏ တစ်စိတ်တစ်ဒေသကို ပေးချေပြီးဖြစ်ပါ၍ အဆိုပါမြေကွက်အရောင်းအဝယ်ကို ပိုင်ရေးဆိုင်ခွင့်ရှိသူ မည်သူမဆို ကန့်ကွက်လိုပါက ဤကြော်ငြာပါသည့်နေ့မှစ၍ (၇)ရက်အတွင်း ပိုင်ဆိုင်မှုစာရွက်စာတမ်းအထောက်အထားမူရင်းများနှင့်တကွ ကျွန်ုပ်ထံသို့ လူကိုယ်တိုင်လာရောက်ကန့်ကွက်နိုင်ပါကြောင်းနှင့် ယင်းနေ့ရက်ကျော်လွန်ပါက အရောင်းအဝယ်ကိုပြီးမြောက်သည်အထိ ဥပဒေနှင့်အညီ ဆက်လက်ဆောင်ရွက်သွားမည်ဖြစ်ကြောင်း အများသိစေရန် ကြေညာအပ်ပါသည်။

လွှဲအပ်ညွှန်ကြားချက်အရ –
ဒေါ်ဇင်မာနွယ်
LL.B, D.B.L, D.I.L, D.M.L
တရားလွှတ်တော်ရှေ့နေ (စဉ်-၁၁၃၇၉)
အမှတ်-၅၇၈၊ သီရိမြိုင် (၉)လမ်း၊ (၁၃) ရပ်ကွက်၊ လှိုင်မြို့နယ်၊ ရန်ကုန်မြို့။
Ph : 09-403712932

ကန့်ကွက်နိုင်ပါသည်

ရန်ကုန်မြို့၊ ဒဂုံမြို့သစ်(တောင်ပိုင်း)မြို့နယ်၊ ဆုပြည့်ရတနာ (၂)လမ်း၊ မြေတိုင်းရပ်ကွက် (၅၆)၊ မြေကွက်အမှတ် (၄၆၄/ခ)၊ အကျယ်အဝန်း (၂၀x၆၀)ပေရှိ ဦးသန်းရှိန် အမည်ပေါက် ပါမစ်မြေကွက်နှင့် ယင်းမြေကွက်ပေါ်တွင်ဆောက်လုပ်ထားသော (၂)ထပ်တိုက်အပါအဝင် အကျိုးခံစားခွင့်အရပ်ရပ်အားလုံးကို အမည်ပေါက်ထံမှ အရောင်းအဝယ်စာချုပ်ဖြင့် ဝယ်ယူပိုင်ဆိုင်၍ တရားဝင်ရောင်းချပိုင်ခွင့်ရှိသူ ဒေါ်ဇာခြည်ဖြိုး [၁၂/ဒဂတ(နိုင်)၀၅၀၃၅၉]မှ ရောင်းချလိုကြောင်း ကမ်းလှမ်းရာ ကျွန်ုပ်၏မိတ်ဆွေဖြစ်သူက စရန်ငွေတစ်စိတ်တစ်ဒေသပေးချေ၍ ဝယ်ယူပြီးဖြစ်ပါသည်။ ကန့်ကွက်လိုပါက သက်ဆိုင်သောစာရွက်စာတမ်းမူရင်းများဖြင့် ဤကြော်ငြာပါပြီး (၇)ရက်အတွင်း ကျွန်ုပ်ထံသို့ ကိုယ်တိုင်လာရောက်ကန့်ကွက်နိုင်ပါကြောင်းနှင့် ကန့်ကွက်ရန်မရှိပါက ဥပဒေနှင့်အညီ အရောင်းအဝယ်ကို ဆက်လက်ဆောင်ရွက်သွားမည်ဖြစ်ကြောင်း ကြေညာအပ်ပါသည်။

လွှဲအပ်ညွှန်ကြားချက်အရ
ဒေါ်ယုယုနွယ် (LL.B, D.B.L)
တရားလွှတ်တော်ရှေ့နေ (စဉ်- ၁၅၅၅၈)
အမှတ် (၁၃၂၇/က)၊ အေးရိပ်သာ (၇)လမ်း၊ (၄၃) ရပ်ကွက်၊
ဒဂုံမြို့သစ် (မြောက်ပိုင်း)မြို့နယ်၊ ရန်ကုန်မြို့။ 09-450065273

ကန့်ကွက်နိုင်ကြောင်းကြော်ငြာ

ဒဂုံအရှေ့မြို့နယ်၊မြေတိုင်းရပ်ကွက်အမှတ်-၅၊မြေကွက်အမှတ်-၇၄၁၊မြေကွက်တည်နေရာအမှတ်-၇၄၁၊ပတ္တမြားလမ်း၊(၅)ရပ်ကွက်၊ဒဂုံအရှေ့မြို့နယ်၊ ဦးစန်းလွင်(NTI-092560)အမည်ပေါက်နှစ်(၆၀)မြေငှားဂရန်မြေအား အမည်ပေါက်-ဦးစန်းလွင်ပိုင်ဆိုင်သော(၄၀'×၆၀')ပေ၊ဧရိယာ(၀.၀၅၅)ဧက၊ ၂၄၀၀စတုရန်းပေအနက်မှတရားဝင်မခွဲမစိတ်ရသေးသောမြေအကျယ်အဝန်း (၂၀'×၆၀')ပေမြေကွက်အမှတ်-၇၄၀နှင့်ကပ်လျက်အခြမ်းအားအမည်ပေါက် ထံမှအရောင်းအဝယ်စာချုပ်အမှတ်-၂၅၇၄/၁၈-၄-၂၀၂၃ဖြင့်ဝယ်ယူပိုင်ဆိုင်သူဒေါ်ခင်စန်းမြင့်(၁၂/တမန(နိုင်)၀၆၃၈၆၃)မှနှစ်(၆၀)ဂရန်၊အရောင်းစာချုပ်၊ အမြတ်ခွန်ပြေစာ၊နိုင်ငံသားစိစစ်ရေးကတ်တို့တင်ပြ၍တစ်ဖက်သက်မြေကွက် ခွဲစိတ်ရန်နှင့်မြေတိုင်းမြေပုံကူးလျှောက်ထားလာခြင်းအားမြေပြင်ကွင်းဆင်း စစ်ဆေးရာမြေပေါ်တွင်အဆောက်အဦ(၂)လုံးရှိပြီးလျှောက်ထားသူကိုယ်တိုင် နေထိုင်ပါသည်။သို့ဖြစ်ပါ၍ဒေါ်ခင်စန်းမြင့်မှမြေကွက်ခွဲစိတ်ရန်နှင့်မြေတိုင်း မြေပုံကူးလျှောက်ထားလာခြင်းအားတရားဝင်ခိုင်လုံသောအထောက်အထား များဖြင့်ဤကြော်ငြာပါသည့်နေ့မှစ၍(၇)ရက်အတွင်းကန့်ကွက်နိုင်ပါကြောင်း နှင့်ကန့်ကွက်မှုမရှိပါကလုပ်ထုံးလုပ်နည်းအတိုင်းဆက်လက်ဆောင်ရွက်ပေး မည်ဖြစ်ပါကြောင်းအသိပေးကြေညာအပ်ပါသည်။

ဌာနမှူး(ဒုတိယညွှန်ကြားရေးမှူးချုပ်)
မြို့ပြမြေစီမံခန့်ခွဲမှုဌာန၊ရန်ကုန်မြို့တော်စည်ပင်သာယာရေးကော်မတီ

ကန့်ကွက်နိုင်ကြောင်းကြေညာခြင်း

ရန်ကုန်မြို့၊ မြောက်ဥက္ကလာပမြို့နယ်၊ ရွှေပေါက်ကံမြို့သစ်၊ မြေတိုင်းရပ်ကွက်အမှတ်- ၁၂ (ရွှေပေါက်ကံ)၊ လူနေရပ်ကွက်အမှတ်- ၁၂၊ အောင်မင်္ဂလာလမ်းသွယ်၊ အမှတ်(၁၃၄၉)၊ ခြေရင်းခြမ်း (အလျား ၂၀ပေx အနံ ၆၀ပေ)ရှိ ပါမစ်မြေကွက်နှင့် ယင်းမြေကွက်ပေါ်ရှိ အကျိုးခံစားခွင့်အရပ်ရပ်အားလုံးတို့အား တရားဝင်ဝယ်ယူပိုင်ဆိုင်ပြီး ပြန်လည်ရောင်းချပိုင်ခွင့်ရှိကြောင်း ဝန်ခံသူ ဦးမြင့်သောင်း [၁၄/ကလန(နိုင်)၀၃၄၈၉၇]ထံမှ ကျွန်ုပ်၏မိတ်ဆွေက အပြီးအပိုင်ဝယ်ယူရန် စရန်ငွေပေးချေထားပြီးဖြစ်ပါသည်။ အဆိုပါမြေကွက် အရောင်းအဝယ်ပြုလုပ်သည့်ကိစ္စကို ကန့်ကွက်လိုပါက ဤကြော်ငြာပါသည့်ရက်မှစ၍ (၇)ရက်အတွင်း ခိုင်လုံသောပိုင်ဆိုင်မှုစာချုပ်စာတမ်းမူရင်းများနှင့်တကွ လာရောက်ကန့်ကွက်နိုင်ပါသည်။ သတ်မှတ်ရက်အတွင်းကန့်ကွက်သူမရှိပါက အရောင်းအဝယ်အား ဥပဒေနှင့်အညီ ဆက်လက်ဆောင်ရွက်သွားမည်ဖြစ်ကြောင်း အများသိစေရန် ကြေညာအပ်ပါသည်။

လွှဲအပ်ညွှန်ကြားချက်အရ
ဦးစည်သူဝင်း (L L.B)
တရားလွှတ်တော်ရှေ့နေ (စဉ်-၁၁၇၃၄)
အမှတ်(၆၄၀/ခ)၊ သရက်တောလမ်း၊ (၁၀၅)ရပ်ကွက်၊
ဒဂုံမြို့သစ်(တောင်ပိုင်း)မြို့နယ်၊ ရန်ကုန်မြို့။ ဖုန်း- ၀၉-၂၅၀၅၀၉၀၉၁

ကန့်ကွက်နိုင်ကြောင်းကြေညာခြင်း

ကျွန်ုပ်တို့၏မိတ်ဆွေတစ်ဦးက ရန်ကုန်တိုင်းဒေသကြီး၊ မှော်ဘီမြို့နယ်၊ ဆပ်သွားတောကျေးရွာအုပ်စု၊ မြေကွက်အမှတ်- ၅၇၄၊ အကွက်အမည်- ကျွန်းတောမြောက်၊ ဦးပိုင်အမှတ်- ၁၅/၂၊ အမှတ်(၃၁၁)၊ (၉၀ပေx၃၅ပေ)၊ (၀.၁၂)ဧကအကျယ် လန-၃ခ မြေအမျိုးအစားမြေကွက်နှင့် ယင်းမြေကွက်ပေါ်တွင် ဆောက်လုပ်ထားသော အဆောက်အဦအပါအဝင် အကျိုးခံစားခွင့်အရပ်ရပ်အားလုံးကို တရားဝင်ပိုင်ဆိုင်ရောင်းချခွင့်ရှိသည်ဟု ဝန်ခံပြောဆိုသူ ဦးခင်ထွန်း [၁၂/မဂဒ(နိုင်) ၀၂၅၅၈၁] ထံမှ ဝယ်ယူရန် စရန်ငွေပေးအပ်ထားပြီးဖြစ်ပါသည်။ ကန့်ကွက်လိုသူများရှိပါက ဤကြေညာချက်ပါရှိသည့်နေ့မှ (၇)ရက်အတွင်း ခိုင်လုံတိကျသောစာရွက်စာတမ်း အထောက်အထားမူရင်းများနှင့်တကွ ကျွန်ုပ်တို့ထံလာရောက်ကန့်ကွက်နိုင်ပါသည်။ သတ်မှတ်ရက်ကျော်လွန်ပါက ငွေအကျေအပြေပေးချေ လက်ရောက်ရယူခြင်း အရောင်းအဝယ်ကတိစာချုပ် ချုပ်ဆိုမည်ဖြစ်ကြောင်း ကြေညာပါသည်။

လွှဲအပ်ညွှန်ကြားချက်အရ

ဦးစိန်မြင့် — **(စဉ်-၁၀၉၁၆)**
ဦးညီလင်းဖေ — **(စဉ်-၃၅၃၂၆)**
အထက်တန်းရှေ့နေများ
အမှတ်(၂၀၃)၊ ပထမထပ်၊ မဟာဗန္ဓုလပန်းခြံလမ်း၊
ကျောက်တံတားမြို့နယ်၊ ရန်ကုန်မြို့။ ဖုန်း- ၀၁၈-၃၇၇၄၀၆

အများသိစေရန် ကြေညာအပ်ပါသည်

ရန်ကုန်မြို့၊ ဒဂုံမြို့သစ်(အရှေ့ပိုင်း)မြို့နယ်၊ မြေတိုင်းရပ်ကွက်အမှတ်(၁၂၄)၊ အောင်ပါရမီလမ်း၊ မြေကွက်အမှတ်(၄၇၆)၊ ဦးသော်ဟိန်း အမည်ပေါက် နှစ်(၆၀) မြေငှားဂရန်မူရင်းပါ မြေအကျယ်ပေ(၄၀x၆၀)အနက်မှ တရားဝင်မခွဲမစိတ်ရသေးသော (မြေကွက်အမှတ်- ၄၇၅ နှင့် ကပ်လျက်အခြမ်း) (ဂရန်မူရင်းခြမ်း) မြေအကျယ် ပေ(၂၀x၆၀)ရှိ မြေကွက်အကျိုးခံစားခွင့်အရပ်ရပ်အားလုံးတို့ကို ဒေါ်ခင်ဆွေလတ် [၁၀/မဒန(နိုင်)၀၁၂၂၆၇]မှ အရပ်ကတိစာချုပ်အဆင့်ဆင့်တို့ဖြင့် ဝယ်ယူပိုင်ဆိုင်ပြီး၊ ရောင်းချပိုင်ခွင့်ရှိကြောင်း၊ မည်သည့်အရှုပ်အရှင်း တစ်စုံတစ်ရာမျှမရှိကင်းရှင်းပါကြောင်း၊ ဂရန်မူရင်းနှင့် အရပ်ကတိစာချုပ်အဆင့်ဆင့်တို့သည် စစ်မှန်ပါကြောင်း ရောင်းသူမှဝန်ခံပါသဖြင့် ဦးညီညီစိုး [၁၄/လပတ(နိုင်)၁၀၇၈၀၁]မှ သဘောတူပြီး (၂၄-၇-၂၀၂၃)ရက်စွဲပါ "(မြေကွက်) အပြီးအပိုင်အရောင်းအဝယ်စာချုပ်"ချုပ်ဆို၍ ဝယ်ယူပိုင်ဆိုင်ပြီး လက်ရောက်လွှဲပြောင်းရရှိထားပြီးဖြစ်ပါကြောင်း အများသိစေရန် ကြေညာအပ်ပါသည်။

ဦးညီညီစိုး၏ ညွှန်ကြားချက်အရ-
ဒေါ်ဝေဝေခိုင် (ခ) ဒေါ်မြမြငွေး (H.G.P, LL.B)
တရားလွှတ်တော်ရှေ့နေ(စဉ်-၆၆၀၅)၊(၂၀-၇-၁၉၉၈)
ရုံး-(ဃ/၃၀၄)၊ ပထမထပ်၊ ခေမာသီလမ်း၊ မြောက်ဥက္ကလာပမြို့နယ်။
ဖုန်း- ၀၉-၅၄၀၇၂၂၉

ကန့်ကွက်နိုင်ကြောင်း အများသိစေရန်ကြေညာချက်

ရန်ကုန်မြို့၊ ရွှေပြည်သာမြို့နယ်၊ မြေတိုင်းရပ်ကွက်အမှတ်- (ဏ/၄၀)၊ မြေကွက်အမှတ် (၂၇၅/က)၊ အကျယ်အဝန်း (အလျား ၂၀ ပေx အနံ ၆၀ ပေ)၊ (၁၂၀၀)စတုရန်းပေရှိ ဒေါ်ဖြူဖြူ [၁၂/တမန(နိုင်)၀၂၅၀၇၄] အမည်ဖြင့်ချပေးထားသော မြေချပါမစ်မြေကွက်နှင့် ယင်းမြေကွက်ပေါ်ရှိ ရွှေပြည်သာမြို့နယ်၊ (ဏ/၁၄) ရပ်ကွက်၊ မိုးမခလမ်း၊ အမှတ်(၂၇၅/က)ဟုခေါ်တွင်သော မြေကွက်၏ အကျိုးခံစားခွင့်အရပ်ရပ်အားလုံးတို့ကို မြေချပါမစ်မူရင်းအမည်ပေါက် ဒေါ်ဖြူဖြူ [၁၂/တမန(နိုင်)၀၂၅၀၇၄]ထံက အရပ်စာချုပ်အဆက်ဆက်ဖြင့် ဝယ်ယူထား၍ အရှုပ်အရှင်းပြဿနာကင်းရှင်းပြီး လက်ရှိပိုင်ဆိုင်သည်ဟု အဆိုပြုလျက် ဒေါ်ခင်မိုးကြည် [၅/တမန(နိုင်)၀၃၅၈၀၃]က ရောင်းချရန်ကမ်းလှမ်းသဖြင့် ဒေါ်နှင်းယုယုထွေး [၁၄/ဓနဖ(နိုင်)၁၃၄၂၀၀]က အပြီးအပိုင်ဝယ်ယူရန်အတွက် မြေကွက်အကျိုးခံစားခွင့်အရပ်ရပ်၏ တန်ဖိုးတစ်စိတ်တစ်ဒေသကို စရန်ငွေအဖြစ် ပေးချေထားပြီးဖြစ်ပါသည်။ သို့ဖြစ်ပါ၍ ယင်းမြေကွက်နှင့်ပတ်သက်၍ ပိုင်ရေးဆိုင်ခွင့်ရှိသူ မည်သူမဆို ကန့်ကွက်လိုပါက ခိုင်လုံသော ပိုင်ဆိုင်မှုစာရွက်စာတမ်း(မူရင်း) အပြည့်အစုံနှင့်တကွ ဤကြော်ငြာပါသည့်နေ့မှ(၇)ရက်အတွင်း ကျွန်ုပ်ထံသို့ လာရောက်ကန့်ကွက်နိုင်ပါကြောင်းနှင့် သတ်မှတ်ရက်ကျော်လွန်ပါက အရောင်းအဝယ်ကိစ္စအား ဥပဒေနှင့်အညီ ဆက်လက်ဆောင်ရွက်သွားမည်ဖြစ်ကြောင်း အများသိစေရန် အသိပေးကြေညာအပ်ပါသည်။

လွှဲအပ်ညွှန်ကြားချက်အရ
ဒေါ်စိုးစိုးသိန်း (LL.B)
တရားလွှတ်တော်ရှေ့နေ(စဉ်-၁၅၄၀၉/၂၀၁၉)
အမှတ်(၁၃၃၉)၊ (၃၅)လမ်း၊ (၁၃)ရပ်ကွက်၊ တောင်ဥက္ကလာပမြို့နယ်၊
ရန်ကုန်မြို့။ ဖုန်း-၀၉-၄၂၀၀၄၉၃၈၀၊ ၀၉-၇၉၅၃၃၅၂၇၅

စိုက်ပျိုးရေး၊ မွေးမြူရေးနှင့်ဆည်မြောင်းဝန်ကြီးဌာန
စက်မှုလယ်ယာဦးစီးဌာန
လယ်ယာသုံးစက်ကိရိယာကျွမ်းကျင်မှုလက်မှတ်ရ သင်တန်းအမှတ်စဉ်(၂)အတွက် သင်တန်းသားများခေါ်ယူခြင်း

၁။ စိုက်ပျိုးရေး၊ မွေးမြူရေးနှင့်ဆည်မြောင်းဝန်ကြီးဌာန၊ စက်မှုလယ်ယာဦးစီးဌာန၊ စက်မှုလယ်ယာဗဟိုသင်တန်းကျောင်း၊ မိတ္ထီလာမြို့တွင် ၂၀၂၃ခုနှစ်၊ အောက်တိုဘာလ၌ ဖွင့်လှစ်မည့် လယ်ယာသုံးစက်ကိရိယာကျွမ်းကျင်မှု လက်မှတ်ရသင်တန်း အမှတ်စဉ်(၂)သို့ တက်ရောက်ရန် သင်တန်းသားများ ခေါ်ယူမည်ဖြစ်ပါသည်။

၂။ လျှောက်ထားသူသည်–

(က) အခြေခံပညာအထက်တန်းပြီးမြောက်ပြီးသူ(သို့မဟုတ်) အစိုးရ နည်းပညာ အထက်တန်းကျောင်း အောင်မြင်ပြီးသူဖြစ်ရမည်။

(ခ) ၂၀၂၃ ခုနှစ်၊ အောက်တိုဘာလ(၁၆)ရက်နေ့ (သင်တန်းစတင် ဖွင့်လှစ်သည့်နေ့ရက်)တွင် အသက် (၁၇)နှစ်ပြည့်ပြီး (၂၅)နှစ်ထက် မကျော်လွန်သူဖြစ်ရမည်။

(ဂ) ပြည်ထောင်စု မြန်မာနိုင်ငံသား၊ အမျိုးသား အိမ်ထောင်မရှိသူ (လူပျို) ဖြစ်ရမည်။

(ဃ) ကျန်းမာရေး ကောင်းမွန်ပြီး လယ်ယာသုံး စက်ကိရိယာများကို စိတ်ပါဝင်စားသူ ဖြစ်ရမည်။

၃။ သင်တန်းတက်ရောက်ခွင့်ရရှိရေးအတွက် သတ်မှတ်အရည်အချင်းများ ပြည့်မီမှု ရှိ/မရှိ စိစစ်ပြီး ပြည့်မီသူများအား လူတွေ့၊ နှုတ်မေး စစ်ဆေးခြင်းကို ဖြေဆိုရမည်ဖြစ်၍ အောင်မြင်သူများကို သင်တန်းတက်ရောက်ခွင့်ပြုပါမည်။

၄။ သင်တန်းကာလမှာ(၁)နှစ်ဖြစ်ပြီး နေထိုင်စရိတ်နှင့်သင်ကြားမှုစရိတ်ကို ဌာနမှကျခံပါမည်။ လစဉ် စားသောက်စရိတ်နှင့် စာအုပ်စာတမ်းကြေးများကို သင်တန်းသားမှ ကျခံရပါမည်။

၅။ သင်တန်းဝင်ခွင့်လျှောက်လွှာများကို စက်မှုလယ်ယာဦးစီးဌာန တိုင်းဒေသကြီး/ပြည်နယ် ဦးစီးဌာနမှူးရုံး၊ ခရိုင်ဦးစီးဌာနမှူးရုံး၊ မြို့နယ်ဦးစီးဌာနမှူးရုံးများတွင် ၂-၈-၂၀၂၃ရက်နေ့မှ စတင်ထုတ်ယူနိုင်ပြီး သင်တန်းတက်ရောက်ခွင့်လျှောက်လွှာ၊ ကတိဝန်ခံချက်၊ အခြေခံပညာ အထက်တန်း ပြီးမြောက်ကြောင်း အထောက်အထား (သို့မဟုတ်) အစိုးရနည်းပညာ အထက်တန်းကျောင်း အောင်မြင်ကြောင်း အောင်လက်မှတ်တို့နှင့်အတူ ၃၁-၈-၂၀၂၃ရက်နေ့ နောက်ဆုံးထား၍ မိမိထုတ်ယူခဲ့သည့်ရုံးတွင် ဝင်ခွင့်လျှောက်လွှာ တင်သွင်းရမည်ဖြစ်သည်။

၆။ လယ်ယာသုံးစက်ကိရိယာ ကျွမ်းကျင်မှု လက်မှတ်ရသင်တန်း အမှတ်စဉ်(၂) တွင် ထူးချွန်စွာ အောင်မြင်သော အစိုးရနည်းပညာ အထက်တန်းကျောင်းမှ မော်တော်ယာဉ်နည်းပညာသင်တန်းဘာသာရပ် (သို့မဟုတ်) စက်ပစ္စည်း အစိတ်အပိုင်းများထုတ်လုပ်ခြင်းနည်းပညာသင်တန်းဘာသာရပ်တို့ဖြင့် အောင်မြင်ပြီးသူများသည် သတ်မှတ်အစိုးရနည်းပညာကောလိပ်နှင့် အစိုးရ စက်မှုလက်မှုသိပ္ပံများ၌ ဖွင့်လှစ်မည့် စက်မှုလယ်ယာနည်းပညာဘာသာရပ် ပထမနှစ်သင်တန်းတွင် တက်ရောက်ရန် အခွင့်အရေးရရှိမည်ဖြစ်ပါသည်။

၇။ အသေးစိတ် အချက်အလက်များကို သိရှိလိုပါက စက်မှုလယ်ယာ ဦးစီးဌာန(ရုံးချုပ်)၊ စီမံကိန်းဌာနခွဲ ဖုန်းအမှတ်၊ ၀၆၇-၃၄၃၁၂၄၆ နှင့် စက်မှုလယ်ယာဗဟိုသင်တန်းကျောင်း၊ မိတ္ထီလာမြို့၊ ဖုန်းအမှတ်-၀၉-၄၅၈၁၄၉၄၇၁ သို့ ဆက်သွယ်မေးမြန်းနိုင်ပါသည်။

"ကန့်ကွက်နိုင်ပါသည်"

ရန်ကုန်မြို့၊ ဒဂုံ(ဆိပ်ကမ်း)မြို့နယ်၊ ရောဝဏ်လမ်းမကြီး၊ အမှတ်(၆၁) ရပ်ကွက်ရှိ ရောဝဏ်-ရတနာအိမ်ရာစီမံကိန်း၊ အပိုင်း(၂)၊ ရောချမ်းသာ အဆင့်မြင့်ကွန်ဒို၊ တိုက်အမျိုးအစား(19)ထပ်RCC၊ တိုက်အမှတ်(9A)၊ (15)ထပ်၊ လူနေအိမ်ခန်းအမှတ်(#204)၊ စတုရန်းပေအကျယ်(1184)ရှိ ကွန်ဒိုမီနီယံတိုက်ခန်း (၁)ခန်းကို ဦးဝင်းအောင်ထွန်း (ဘ)ဦးလှထွန်း[၉/ပမန(နိုင်)၁၅၉၅၄၈]မှ OWNER BOOK ဖြင့် ဝယ်ယူလက်ဝယ် ပိုင်ဆိုင်ထားပြီး ရောင်းချပိုင်ခွင့်ရှိကြောင်း ဝန်ခံသဖြင့် ကျွန်ုပ်၏မိတ်ဆွေက အပြီးအပိုင် လွှဲပြောင်းဝယ်ယူရန်အတွက် သဘောတူညီသဖြင့် အပြီးအပိုင်ဝယ်ယူကာ ငွေအကျေပေးချေထားပြီးဖြစ်ကြောင်းကို အများသိစေရန် အသိပေး ကြေညာ၍ ကန့်ကွက်လိုသူများရှိပါက ကျွန်ုပ်ထံသို့ တိကျခိုင်လုံသော တရားဝင် စာချုပ်စာတမ်းမူရင်းများနှင့်တကွ ယခုကြော်ငြာပါသည့်နေ့မှစ၍ **(၇)ရက်အတွင်း** လာရောက်ကန့်ကွက်နိုင်ပါသည်။ အကယ်၍ သတ်မှတ်ကာလအတွင်း ကန့်ကွက်မည့်သူမရှိပါက အထက်ဖော်ပြပါ ရောင်းဝယ်မှုကို ဥပဒေနှင့်အညီ ပြီးဆုံးအောင် ဆက်လက် ဆောင်ရွက်သွားမည်ဖြစ်ကြောင်း အများသိစေရန် ကြေညာအပ်ပါသည်။

လွှဲအပ်ညွှန်ကြားချက်အရ-
ဒေါ်မီမီခင်ရတနာထွန်း (LL.B) အထက်တန်းရှေ့နေ(စဥ်-၄၉၈၀၄)
အမှတ်(၅၁၈)၊ မြရတနာလမ်း၊ (၂၄)ရပ်ကွက်၊ ဒဂုံတောင်မြို့နယ်။
ဖုန်း-၀၉-၉၆၂၅၉၃၅၄၈

ကန့်ကွက်နိုင်ပါသည်။

ရန်ကုန်မြို့၊ ဒဂုံမြို့သစ် (တောင်ပိုင်း) မြို့နယ်၊ မြေတိုင်းရပ်ကွက်အမှတ်-၎၂၊ မဏိစည်သူလမ်း၊ မြေကွက်အမှတ်-၈၈၅/ခ၊ ဦးတင်ထွန်း (၁၂/သဃက(နိုင်) ၁၅၁၃၈၄) အမည်ပေါက် နှစ် (၆၀) ဂရန်မြေ၊ ဧရိယာ (အလျား ၂၀ ပေ x အနံ ၆၀ ပေ) ရှိ မြေကွက်နှင့်ယင်းမြေပေါ်ရှိ နေအိမ်အပါအဝင် အကျိုးခံစားခွင့် အရပ်ရပ်တို့ကို တရားဝင်ပိုင်ဆိုင် လက်ဝယ်တည်ရှိပြီး ပြန်လည် ရောင်းချပိုင်ခွင့်ရှိကြောင်း ဝန်ခံကတိပြုသူ ဂရန်အမည်ပေါက် **ဦးတင်ထွန်း** (ဘ) ဦးဟာရှင် (၁၂/သဃက (နိုင်) ၁၅၁၃၈၄) ထံသို့ ကျွန်ုပ်တို့၏မိတ်ဆွေက အပြီးအပိုင်ဝယ်ယူရန် အိမ်မြေရောင်းဖိုးငွေ တစ်စိတ်တစ်ဒေသကို ပေးချေထားပြီး ဖြစ်ပါသည်။ အဆိုပါ အိမ်မြေဝယ်ယူခြင်းနှင့်ပတ်သက်၍ အကျိုးခံစားခွင့်ရှိသူ မည်သူမဆိုကန့်ကွက် လိုပါက ဤကြော်ငြာပါသည့်နေ့မှစ၍(၇)ရက်အတွင်း ခိုင်မာသော စာချုပ်စာတမ်း အထောက်အထား (မူရင်း) များနှင့်တကွ ကျွန်ုပ်ထံသို့လာရောက် ကန့်ကွက်နိုင်ပါသည်၊ သတ်မှတ်ရက်အတွင်း ကန့်ကွက်ခြင်းမရှိပါကအထက်ပါ အိမ်မြေအရောင်းအဝယ်အား ဥပဒေနှင့်အညီ ဆက်လက်ဆောင်ရွက်သွားမည်ဖြစ်ကြောင်း အများသိစေရန် အသိပေးကြေညာအပ်ပါသည်။

လွှဲအပ်ညွှန်ကြားချက်အရ –
ဦးမိုးဇော်ဦး(LL.B) တရားလွှတ်တော်ရှေ့နေ (စဥ်-၈၉၈၅/၁၃)
ဦးခိုင်လင်းထွန်း(LL.B) အထက်တန်းရှေ့နေ (စဥ်-၄၃၁၄၇/၁၃)
အမှတ်-၂၂၇၊ အခန်း (၆)၊ ပထမထပ်၊ **MTM Group Condominium**၊ ဆိပ်ကမ်းသာလမ်း၊ အလယ်ဘလောက်၊ ကျောက်တံတားမြို့နယ်။
ဖုန်း – ၀၉-၇၉၈၆၀၂၆၄၆၊ ၀၉-၂၆၄၂၀၁၂၁၂၊ ၀၉-၇၃၀၇၁၄၄၇

ပြည်ထောင်စုသမ္မတမြန်မာနိုင်ငံတော်အစိုးရ
ရန်ကုန်တိုင်းဒေသကြီးအစိုးရအဖွဲ့
(အိတ်ဖွင့်တင်ဒါခေါ်ယူခြင်း)

၁။ ၂၀၂၃-၂၀၂၄ ဘဏ္ဍာရေးနှစ်အတွင်း ရန်ကုန်တိုင်းဒေသကြီးအစိုးရအဖွဲ့၏ ဘဏ္ဍာရန်ပုံငွေဖြင့် မရမ်းကုန်း၊ လှိုင်၊လမ်းမတော်၊ တွံတေး၊ ဒလ၊ ကွမ်းခြံကုန်း၊ တို့တွင်စည်ပင်လမ်းတိုးချဲ့ခြင်းကြောင့် လမ်းနှင့်လွတ်ကင်းမှုမရှိသောကောင်းကင်ဓာတ်အားလိုင်းများပြောင်းရွှေ့/အသစ်တည်ဆောက်ခြင်းလုပ်ငန်း Lot(3)ခုအား (ပစ္စည်း+လုပ်အားခ)ပုတ်ပြတ် (Turnkey) စနစ်မြန်မာကျပ်ငွေဖြင့်လုပ်ငန်းအပ်နှံ ဆောင်ရွက်လိုပါသည်။

၂။ တင်ဒါပုံစံ နှင့် အချက်အလက်များကို ဌာနမှ သတ်မှတ်နှုန်းထားအတိုင်း (၂၈.၇.၂၀၂၃)ရက်နေ့မှစတင်ဝယ်ယူ၍ သတ်မှတ်ရက်အတွင်းလျှောက်ထားရမည်။

၃။ တင်ဒါပိတ်ရက်မှ (၁၁.၈.၂၀၂၃) (၁၄:၀၀) နာရီဖြစ်ပြီး အသေးစိတ်အချက်အလက်များသိရှိလိုပါက ဖုန်းနံပါတ် - ၀၁ ၂၂၀၈၁၆ သို့ ရုံးချိန်အတွင်းဆက်သွယ် စုံစမ်းနိုင်ပါသည်။

တင်ဒါကော်မတီ

အိတ်ဖွင့်တင်ဒါခေါ်ယူခြင်း

(၂၀၂၃-၂၀၂၄) ခု၊ ဘဏ္ဍာရေးနှစ်တွင် ကျန်းမာရေးဝန်ကြီးဌာန၊ ကုသရေးဦးစီးဌာနသည် ပြည်သူ့ဆေးရုံများအတွက် လိုအပ်သော ဆေးနှင့်ဆေးပစ္စည်းများအားဝယ်ယူရန် အိတ်ဖွင့်တင်ဒါအမှတ်-6 DMS/2023-2024(L) အား ခေါ်ယူအပ်ပါသည်။

တင်ဒါစည်းမျဉ်း၊ စည်းကမ်းများကို တင်ဒါလက်ခံရေးနှင့်စိစစ်ရေး ကော်မတီ၊ ရုံးအမှတ်(၄)၊ နေပြည်တော်သို့ ဆက်သွယ်စုံစမ်းမေးမြန်းနိုင်ပါသည်။

ဈေးနှုန်းတင်သွင်းလွှာပုံစံများ စတင်ရောင်းချမည့်ရက်	-၂၆-၇-၂၀၂၃ရက် (ဗုဒ္ဓဟူးနေ့)
တင်ဒါပိတ်မည့်ရက်နှင့်အချိန်	-၉-၈-၂၀၂၃ရက်၊ မွန်းတည့်(၁၂:၀၀)နာရီ
ဆက်သွယ်ရန်ဖုန်းနံပါတ်	-၀၆၇-၃၄၁၁၅၄၄၊ ၀၆၇-၃၄၁၁၆၃၄

တင်ဒါလက်ခံရေးနှင့်စိစစ်ရေးကော်မတီ
ကုသရေးဦးစီးဌာန
ကျန်းမာရေးဝန်ကြီးဌာန

ပြည်ထောင်စုသမ္မတမြန်မာနိုင်ငံတော်
ဆောက်လုပ်ရေးဝန်ကြီးဌာန
လမ်းဦးစီးဌာန
ခရိုင်လက်ထောက်ညွှန်ကြားရေးမှူးရုံး
စစ်တွေခရိုင်၊ စစ်တွေမြို့
အိတ်ဖွင့်တင်ဒါခေါ်ယူခြင်း(၁/၂၀၂၃-၂၀၂၄)

၁။ ရခိုင်ပြည်နယ်၊ စစ်တွေခရိုင်၊ လမ်းဦးစီးဌာနမှ ၂၀၂၃-၂၀၂၄ ဘဏ္ဍာနှစ် (၂၀၂၃ ခုနှစ်၊ ဧပြီလမှ ၂၀၂၄ ခုနှစ်၊ မတ်လအထိ) ပြည်ထောင်စု/ပြည်နယ်ခွင့်ပြုရန်ပုံငွေဖြင့် ဆောင်ရွက်မည့် လမ်း/တံတားလုပ်ငန်းများအတွက် လိုအပ်သော လုပ်ငန်းသုံးပစ္စည်းများအား မြန်မာကျပ်ငွေဖြင့် ဝယ်ယူရန် အောက်ပါ အစီအစဉ်အတိုင်း တင်ဒါခေါ်ယူလိုပါသည်-

(က)	တင်ဒါလျှောက်လွှာ စတင်ရောင်းချမည့်ရက်	-	၄-၈-၂၀၂၃ရက်(သောကြာနေ့)
(ခ)	တင်ဒါလျှောက်လွှာ ပိတ်မည့် ရက်/အချိန်	-	၁၁-၈-၂၀၂၃ရက်(သောကြာနေ့) ညနေ(၁၆:၀၀)နာရီ
(ဂ)	တင်ဒါဖွင့်လှစ်မည့် ရက်/အချိန်	-	၁၂-၈-၂၀၂၃ရက်(စနေနေ့) မွန်းလွဲ(၁:၀၀)နာရီ
(ဃ)	တင်ဒါဖွင့်မည့်နေရာ	-	ပြည်နယ်ညွှန်ကြားရေးမှူးရုံး၊ အစည်းအဝေးခန်းမ၊ လမ်းဦးစီးဌာန၊ ရခိုင်ပြည်နယ်၊ စစ်တွေမြို့

၂။ တင်ဒါလျှောက်လွှာပုံစံ၊ စည်းကမ်းချက်များနှင့် အသေးစိတ်အချက်အလက်များကို လက်ထောက်ညွှန်ကြားရေးမှူး(မြို့ပြ)ရုံး၊ လမ်းဦးစီးဌာန၊ စစ်တွေခရိုင်၊ ဖုန်း-၀၄၃-၂၁၀၆၅ တွင် စုံစမ်းဝယ်ယူနိုင်ပါသည်။

တင်ဒါကော်မတီ

ကန့်ကွက်နိုင်ပါသည်

ရန်ကုန်တိုင်းဒေသကြီး၊ သန်လျင်မြို့နယ်၊ မြို့သစ်အနောက်ရပ်ကွက်၊ ကွင်း/အကွက်အမှတ်နှင့်အမည် (၂၁/ဗိုလ်တဲကွက်)၊ ဦးပိုင်အမှတ်/မြေကွက်အမှတ် (၁၆/က-၂)၊ အမှတ် ၁၂၅/ ဘီ၊ ဗိုလ်ချုပ်နေဝင်းလမ်း၊ ဧရိယာ ၀.၀၄၆ ဧကရှိ ပိုင်ဆိုင်ခွင့် (L)၊ မြေမျိုးနှင့်အတန်း (မြို့မြေ) ကို ဦးခင်ဝင်း (၁၂/သလန(နိုင်) ၀၀၃၈၄၂)ကတရားဝင် ဂရံအမည်ပေါက်ပိုင်ဆိုင်ပါသည်။ အထက်ပါ မြေကွက်နှင့် မြေကွက်ပေါ်ရှိအဆောက်အဦးကို ဦးခင်ဝင်းက ကွယ်လွန်သူသမီးကြီးမှ မွေးဖွားသည့် မြေးများဖြစ်သော မောင်လျှမ်းထက်ကျော်နှင့် မတတရွှန်းကျော် တို့အား မေတ္တာဖြင့် အပြီးအပိုင်ပေးကမ်းမည်ကို ကန့်ကွက်လိုသူရှိပါက ဤကြော်ငြာပါသည့်နေ့မှ (၇)ရက်အတွင်း ကျွန်ုပ်ထံသို့ လာရောက်ကန့်ကွက်နိုင်ပါသည်၊ ကန့်ကွက်သူမရှိပါက ဥပဒေနှင့်အညီ မေတ္တာဖြင့်အပြီးအပိုင်ပေးကမ်းခြင်းကို ဆက်လက်ဆောင်ရွက်သွားမည်ဖြစ်ကြောင်းအသိပေး ကြေညာအပ်ပါသည်။ လွှဲအပ်ညွှန်ကြားချက်အရ-

ဦးအောင်ကျော်ဦး(LL.B)၊တရားလွှတ်တော်ရှေ့နေ(စဥ်-၈၇၅၄)
ရုံး - တိုက်(၁၀၁)၊ ပထမထပ်၊ စက်တွင်းလမ်း၊ အလုံမြို့နယ်၊ ရန်ကုန်မြို့။
ဖုန်း- ၀၉၄၅၀၀၂၄၂၄၃၊ ၀၉၇၉၅၃၂၈၃၃၆

ကန့်ကွက်နိုင်ပါကြောင်း

ရန်ကုန်မြို့၊ ကြည့်မြင်တိုင်မြို့နယ်၊ မြေတိုင်းရပ်ကွက်အမှတ်-၂၆စီ၊ မြေကွက်အမှတ်-V၁၀၃၊ ဧရိယာ(၂၅ x ၅၀)ပေရှိဂရန် မြေကွက်ပေါ်တွင် ဆောက်လုပ်ထားသောအမှတ်-၅၈၊ ပိတောက်ပင်လမ်း၊ ကြည့်မြင်တိုင်မြို့နယ်ဟု ခေါ်တွင်သော ရင်ခွဲ (၆)ထပ်တိုက်၏ ၄လွှာ(ခြေရင်းခန်း) ကို အဆင့်ဆင့်ဝယ်ယူပိုင်ဆိုင်ထားသူ ဦးအုန်းမြင့် [၁၂/စခန(နိုင်)၀၁၁၁၈၄] (ဘ-ဦးခင်မောင်) အမှတ်-၃၂(အေ)၊ မြေညီထပ်၊ ဖျာပုံလမ်း၊ စမ်းချောင်းမြို့နယ်နေထိုင်သူက တရားဝင် ပိုင်ဆိုင်ကြောင်းနှင့် ရောင်းချပိုင်ခွင့်ရှိကြောင်းဝန်ခံသဖြင့် ကျွန်ုပ်၏မိတ်ဆွေများက ဝယ်ယူရန်စရန်ငွေပေးချေထားပြီးဖြစ်ပါသည်။ ဖော်ပြပါတိုက်ခန်းနှင့်ပတ်သက်၍ ကန့်ကွက်လိုပါက ခိုင်လုံသော စာချုပ်စာတမ်းများဖြင့် (၇)ရက်အတွင်း ကန့်ကွက်နိုင်ပါကြောင်းနှင့် ကန့်ကွက်မှုမရှိပါက အရောင်းအဝယ်ကို ဥပဒေနှင့်အညီ ဆက်လက်ဆောင်ရွက်သွားမည်ဖြစ်ကြောင်းအသိပေးကြေညာအပ်ပါသည်။

လွှဲအပ်ညွှန်ကြားချက်အရ
ဒေါ်မြင့်မြင့်အေး B.A. (Law), LL.B
တရားလွှတ်တော်ရှေ့နေ (စဥ်-၂၄၀၃/၈၃) (၃၁-၁၀-၈၃)
အမှတ် (၈၃/၁၁)၊ ပန်းဆိုးတန်းလမ်း၊ ကျောက်တံတားမြို့နယ်
အမှတ် (၉၄/၇၂)၊ ဦးကြွယ်ဟိုးလမ်း၊ ကြည့်မြင်တိုင်မြို့နယ်။
ဖုန်း-၀၉-၇၉၉၆၄၀၇၅၇

ကန့်ကွက်နိုင်ကြောင်းအများသိစေရန်ကြေညာချက်

ရန်ကုန်တိုင်းဒေသကြီး၊ သန်လျင်မြို့၊ အေးသာယာရပ်ကွက်၊ တော်ဝင် (၆)လမ်းထောင့်ကွက် (တောင်/အနောက်လှည့်)၊ အမှတ် (C-50) ဟုခေါ်တွင်သော ဒေါ်ကြည်ကြည်ဝင်း အမည်ပေါက် စလစ်မြေ၊ အကျယ်အဝန်း ပေ(၄၀x၆၀)အကျယ်ရှိ မြေကွက်နှင့် ယင်းမြေကွက်ပေါ်ရှိ အကျိုးခံစားခွင့်အရပ်ရပ်အားလုံးကို လက်ရှိပိုင်ဆိုင်ထားသူ ဒေါ်ဖွန့်စိုးဦး [၁၂/သလန(နိုင်)၀၉၅၄၂၇]ထံမှ ကျွန်ုပ်တို့၏ မိတ်ဆွေဖြစ်သူ ဒေါ်အိပွင့်ဖြူ [၁၂/ကတန(နိုင်)၀၈၀၁၅၅]မှ အပြီးအပိုင်ဝယ်ယူရန် စရန်ငွေ ပေးချေထားပြီးဖြစ်ရာ အဆိုပါ အိမ်ခြံမြေအရောင်းအဝယ်ကို ကန့်ကွက်လိုပါက မည်သူမဆို ပိုင်ဆိုင်မှုအထောက်အထား ခိုင်လုံစွာဖြင့် ကျွန်ုပ်တို့ထံသို့ ဤကြော်ငြာစာပါပြီး (၇)ရက်အတွင်း ကိုယ်တိုင်လာရောက် ကန့်ကွက်နိုင်ပါသည်။ သတ်မှတ်ရက်ကျော်လွန်ပါက အရောင်းအဝယ်အား တရားဝင်ဆက်လက် ဆောင်ရွက်သွားမည်ဖြစ်ကြောင်း ကြေညာအပ်ပါသည်။

လွှဲအပ်ချက်အရ –

ဒေါ်သန္တာဆွေ (LL.M) (စဥ်-၁၀၄၀၇/၁၅)	**ဒေါ်နော်ဆည်းဇာ (LL.B) (စဥ်-၁၂၆၃၇/၁၇)**	**ဦးကျော်ဇေယျ (LL.B) (စဥ်-၁၃၁၈၁/၁၇)**
ဒေါ်မြင့်မြင့်သန်း (LL.M) (စဥ်-၁၃၂၄၀/၁၇)		**ဒေါ်ဝေမာနွယ် (LL.B) (စဥ်-၁၄၇၁၁/၁၈)**

တရားလွှတ်တော်ရှေ့နေများ
အမှတ်(၉)၊ သိပ္ပံလမ်း၊ အုတ်ဖိုစုရပ်ကွက်၊ သန်လျင်မြို့။ ဖုန်း-၀၉-၄၂၂၂၈၁၁၁၈

ကန့်ကွက်နိုင်ပါကြောင်းအများသိစေရန်ကြေညာခြင်း

ရန်ကုန်မြို့၊ ရွှေပြည်သာမြို့နယ်၊ မြေတိုင်းရပ်ကွက်အမှတ်(၄၁/တ)၊ ဦးပိုင်အမှတ်(၁၃၂၂/က)၊ အကျယ်အဝန်း(၂၀x၆၀)ပေရှိ ဦးကျော်ဝ အမည်ပေါက် ပါမစ်မြေအမျိုးအစား အိမ်ခြံမြေအား ဆက်စပ်စာချုပ် အဆင့်ဆင့်ဖြင့် တရားဝင်လက်ရောက်ပိုင်ဆိုင်၍ ရောင်းချပိုင်ခွင့်ရှိသူ ဦးလှစိုး[၁၂/ကတန(နိုင်)၁၁၁၃၉၈]ထံမှ ကျွန်ုပ်၏မိတ်ဆွေ ဒေါ်ဟေမာနှင်းသီတာကျော် [၁၂/မရက(နိုင်)၁၀၄၆၂၅]က အပြီးအပိုင်ဝယ်ယူရန်အတွက် ရောင်းဖိုးငွေ၏တစ်စိတ်တစ်ဒေသဖြစ်သော စရန်ငွေကို (၂၃-၇-၂၀၂၃)ရက်နေ့က ပေးချေခဲ့ပြီးဖြစ်ပါသည်။ သို့ဖြစ်ပါ၍ အဆိုပါအိမ်ခြံမြေအရောင်းအဝယ်နှင့်ပတ်သက်ပြီး ကန့်ကွက်လိုသူများရှိပါက ပိုင်ရေးဆိုင်ခွင့်ရှိသူမည်သူမဆို ဤကြေညာပါသည့်နေ့ရက်မှစ၍ (၇)ရက်အတွင်း ခိုင်လုံသောစာရွက်စာတမ်းမူရင်းအထောက်အထားများနှင့်တကွ ကျွန်ုပ်ထံသို့ လာရောက်ကန့်ကွက်နိုင်ပါကြောင်းနှင့် သတ်မှတ်ရက်ကျော်လွန်၍ ကန့်ကွက်မည့်သူမရှိပါက ဤအရောင်းအဝယ်ကို ဥပဒေနှင့်အညီ ပြီးဆုံးသည်အထိ ဆက်လက်ဆောင်ရွက်သွားမည်ဖြစ်ကြောင်း အများသိစေရန် ကြေညာအပ်ပါသည်။ **လွှဲအပ်ညွှန်ကြားချက်အရ –**

ဦးဖြိုးအောင်မြင့် (LL.B,D.M.L,D,B.L)
တရားလွှတ်တော်ရှေ့နေ (စဥ်-၁၀၇၅၇/၂၀၁၆)
အမှတ်(၂၄/ခ)၊ အနော်မာ(၁၉)လမ်း(အနောက်)၊ (၂/မြောက်)ရပ်ကွက်၊ သာကေတမြို့နယ်၊ ရန်ကုန်မြို့။
ဖုန်း-၀၉-၄၅၀၀၂၀၃၀၂

ကန့်ကွက်နိုင်ပါသည်

ရန်ကုန်တိုင်းဒေသကြီး၊မရမ်းကုန်းမြို့နယ်၊တော်ဝင်လမ်းနှင့်ပြည်လမ်းထောင့်၊သီရိရိပ်သာ အဆင့်မြင့်အိမ်ရာ၊အခန်းအမှတ်(A-606)၊(၁၇၇၀)စတုရန်းပေအကျယ်ရှိကွန်ဒိုတိုက်ခန်းနှင့် အကျိုးခံစားခွင့်အရပ်ရပ်အားလုံးတို့ကိုတရားဝင်လက်ဝယ်ထားပိုင်ဆိုင်၍လွှဲပြောင်းရောင်းချပိုင်ခွင့်ရှိသူ ဖြစ်ကြောင်းဝန်ခံကတိပြုသူများဖြစ်ကြသော၁။ဦးဘာဘာချို(၁၂/အစန(နိုင်)၁၂၂၈၆၅)နှင့်၂။ ဒေါ်ရီရီဝေ(၁၂/အစန(နိုင်)၁၂၂၈၆၆)တို့ထံမှကျွန်ုပ်၏မိတ်ဆွေကအပြီးအပိုင်လွှဲပြောင်းဝယ်ယူရန် စရန်ငွေပေးချေထားပြီးဖြစ်ပါသဖြင့်ကန့်ကွက်လိုပါကဤကြော်ငြာစာပါသည့်နေ့မှစ၍(၁၄)ရက် အတွင်းခိုင်လုံသောပိုင်ဆိုင်မှုအထောက်အထား(မူရင်း)များဖြင့်လာရောက်ကန့်ကွက်နိုင်ပါကြောင်းနှင့် သတ်မှတ်ရက်ထက်ကျော်လွန်ပါကအရောင်းအဝယ်ကိုဥပဒေနှင့်အညီပြီးဆုံးသည်အထိဆက်လက် ဆောင်ရွက်သွားမည်ဖြစ်ကြောင်းအများသိစေရန်ကြေညာအပ်ပါသည်။

လွှဲအပ်ညွှန်ကြားချက်အရ
ဒေါ်ပိုးအိဖြူ
တရားလွှတ်တော်ရှေ့နေ (စဥ်-၁၇၃၂၅)
LL.B,D.B.L,D.I.L,D.I.P.L,WIPO(Switzerland)
Ph : 09-5080073, 09-408098822, 09-409238877
အမှတ်(1/A2)၊မြသီတာအိမ်ရာ၊(၁၄)ရပ်ကွက်၊တောင်ဥက္ကလာပမြို့နယ်၊ရန်ကုန်မြို့။

ကန့်ကွက်နိုင်ကြောင်းကြော်ငြာ

ရန်ကုန်မြို့၊ ဒဂုံမြို့သစ်(အရှေ့ပိုင်း)မြို့နယ်၊ မြေတိုင်းရပ်ကွက်အမှတ်(၅)၊ စိန်ပန်းလမ်း၊ အမှတ်(၁၀၅) ဟု ခေါ်တွင်သော အကျယ်အဝန်း ဧရိယာ(၄၅x၆၀)ပေ အကျယ်ရှိ မြေကွက်နှင့် အကျိုးခံစားခွင့်အရပ်ရပ်ကို ပိုင်ဆိုင်လက်ဝယ်ထားရှိသူ ဒေါ်မသန်းစော [၁၁/ဘသတ(နိုင်)၀၀၇၈၅၀] မှ ရောင်းချရာ ကျွန်ုပ်၏မိတ်ဆွေဖြစ်သူ ဦးငွန်ခွဲ [၅/ကလထ(နိုင်)၀၅၅၅၁၆] မှ အပြီးအပိုင်ဝယ်ယူရန်အတွက် ရောင်းဖိုးငွေ၏ တစ်စိတ်တစ်ဒေသကို စရန်ငွေအဖြစ် ပေးချေထားပြီးဖြစ်ရာ ကန့်ကွက်လိုသူများရှိပါက ဤကြော်ငြာပါသည့်ရက်မှ (၇)ရက်အတွင်း ပိုင်ဆိုင်မှု အထောက်အထားမူရင်းများဖြင့် ကန့်ကွက်နိုင်ပါကြောင်းနှင့် သတ်မှတ်ရက်ကျော်လွန်ပါက အရောင်းအဝယ်ကိုပြီးမြောက်သည်အထိ ဆက်လက်ဆောင်ရွက်သွားမည်ဖြစ်ကြောင်း အများသိစေရန် အသိပေးကြော်ငြာအပ်ပါသည်။

ဦးငွန်ခွဲ ၏လွှဲအပ်ညွှန်ကြားချက်အရ
ဒေါ်စောနှင်းအေး
တရားလွှတ်တော်ရှေ့နေ(စဥ်-၁၅၅၁၂)(၂၇-၆-၂၀၁၉)
အမှတ်(၂၄/ခ)၊ ဗိုလ်မင်းရောင်လမ်း၊ (၈)ရပ်ကွက်၊ ရွှေပြည်သာမြို့နယ်။
ဖုန်း- ၀၉-၇၇၉၆၉၂၇၀၄၊ ၀၉-၄၄၃၀၉၁၈၄၈

ကန့်ကွက်နိုင်ကြောင်းကြော်ငြာ

ဒဂုံမြို့သစ်(ဆိပ်ကမ်း)မြို့နယ်၊ မြေတိုင်းရပ်ကွက် အမှတ်-၉၁၊ မြေကွက်အမှတ်-၁၀၅၊ မြေကွက်တည်နေရာအမှတ်(၁၀၅)၊ (၉၁)ရပ်ကွက်၊ ဒဂုံမြို့သစ်(ဆိပ်ကမ်း)၊ ဦးသက်ဝင်း(ISN-၁၂၁၂၃၃)အမည်ပေါက် မြေချပါမစ်မြေအား ပါမစ်အမည်ပေါက် ဦးသက်ဝင်း (ISN-၁၂၁၂၃၃)(ကွယ်လွန်)၊ ဇနီးဒေါ်ခင်မြင့်ကြည်(မိခင်ကွယ်လွန်)သဖြင့် သားသမီးများဖြစ်ကြသော (၁)ဦးသူရဝင်း[၁၂/ကတတ(နိုင်)၀၁၀၀၀၉]၊ (၂)ဒေါ်ခင်သန္တာဝင်း[၁၂/ကတတ(နိုင်)၀၂၃၉၈၇]၊ (၃)ဦးရဲရင့်ဝင်း[၁၂/ကတတ(နိုင်)၀၀၁၂၈၀]တို့မှ အမွေဆက်ခံပိုင်ဆိုင်ကြောင်း ကျမ်းကျိန်လွှာဖြင့် ပိုင်ဆိုင်ကြောင်းနှင့် ၎င်းတို့ထံမှအရောင်းအဝယ် အရပ်ကတိစာချုပ် အဆင့်ဆင့်ဖြင့် ဝယ်ယူသူ ဦးတင်မောင်အေး(ခ)အောင်သိန်း[၁၂/ဗဟန(နိုင်)၀၉၁၆၁၁]မှ မြေချပါမစ်မူရင်း(မူရင်းတုံးမပါ) တင်ပြ၍ နှစ်(၆၀)မြေငှားစာချုပ်(ဂရန်) လျှောက်ထားလာခြင်းအား တရားဝင်ခိုင်လုံသော အထောက်အထားများဖြင့် ဤကြော်ငြာပါသည့်နေ့မှစ၍ (၇)ရက်အတွင်း ကန့်ကွက်နိုင်ပါကြောင်းနှင့် ကန့်ကွက်မှုမရှိပါက လုပ်ထုံးလုပ်နည်းအတိုင်း ဆက်လက်ဆောင်ရွက်ပေးမည်ဖြစ်ပါကြောင်း အသိပေးကြေညာအပ်ပါသည်။

ဌာနမှူး
(ဒုတိယညွှန်ကြားရေးမှူးချုပ်)
မြို့ပြမြေစီမံခန့်ခွဲမှုဌာန
ရန်ကုန်မြို့တော်စည်ပင်သာယာရေးကော်မတီ

ကန့်ကွက်နိုင်ကြောင်းအများသိစေရန်ကြေညာခြင်း

ပဲခူးခရိုင်၊ ဝေါမြို့နယ်၊ ရှမ်းစုကျေးရွာအုပ်စု၊ ကွင်းအမှတ်-၆၉၃-က၊ ကွင်းအမှတ်-ကြာတွကွင်း၊ ဦးပိုင်အမှတ်(၃၁/၃)ရှိ လယ်ယာမြေ(၈.၅၉) ဧကအနက်မှ ဧရိယာ(၄.၃၈)ဧကအား ဝယ်ယူပိုင်ဆိုင် ရောင်းချခွင့်ရှိသူ ဦးကိုကိုဝင်း [၇/ဝမန(နိုင်)၁၃၀၁၄၃]ထံမှ အပြီးအပိုင်ဝယ်ယူရန်အတွက် တန်ဖိုးငွေ၏ တစ်စိတ်တစ်ဒေသကို စရန်ငွေအဖြစ် ပေးချေထားပြီးဖြစ်ပါသည်။ သို့ဖြစ်ပါ၍ ကန့်ကွက်လိုပါက ဤကြော်ငြာပါသည့်နေ့မှစ၍ (၇)ရက် အတွင်း တရားဝင်ပိုင်ဆိုင်မှုအထောက်အထားမူရင်းများဖြင့် ကျွန်ုပ်ထံ လာရောက် ကန့်ကွက်နိုင်ပါကြောင်းနှင့် သတ်မှတ်ရက်ကျော်လွန်ပါက အရောင်းအဝယ်ကို ပြီးမြောက်သည်အထိ ဥပဒေနှင့်အညီ ဆက်လက်ဆောင်ရွက်သွားမည်ဖြစ်ကြောင်း အများသိစေရန် ကြေညာအပ်ပါသည်။

လွှဲအပ်ညွှန်ကြားချက်အရ
ဦးညီညီ အထက်တန်းရှေ့နေ (စဥ်-၉၀၈၉)
အမှတ်-၂၁၊ ၄ထပ်၊ ဦးရွှေဂွမ်းလမ်း၊ (၇)ရပ်ကွက်၊ ပုဇွန်တောင်မြို့နယ်၊ ရန်ကုန်မြို့။ ဖုန်း-၀၉-၄၀၁၈၇၇၉၇၀

"ကန့်ကွက်နိုင်ကြောင်း အများသိစေရန် ကြေညာခြင်း"

ရန်ကုန်မြို့၊ ဒဂုံမြို့သစ်(မြောက်ပိုင်း)မြို့နယ်၊ မြေတိုင်းရပ်ကွက်အမှတ်(၅၀)၊ မြေကွက်အမှတ်(၆၅၆)၊ (အလျား ၆၀ ပေ x အနံ ၄၀ ပေ)ရှိ ဂရန်မြေအနက်မှ (အလျား၆၀ ပေ x အနံ ၂၀ ပေ) မြေကွက်နှင့် ယင်းမြေပေါ်ရှိ အကျိုးခံစားခွင့် အရပ်ရပ်တို့ကို ဂရန်အမည်ပေါက်ဖြစ်သူ ဒေါ်ခင်ညွန့်ရီ [၁၂/ဒလန(နိုင်)၀၁၈၇၅၁]ထံမှ အပြီးအပိုင်ဝယ်ယူရန်အတွက် ကျွန်ုပ်၏မိတ်ဆွေဖြစ်သူက စရန်ငွေတစ်စိတ်တစ်ဒေသကိုပေးချေထားပြီးဖြစ်ပါ၍ အရောင်းအဝယ်အား ကန့်ကွက်လိုပါက ဤကြေညာပါသည့်နေ့မှစ၍(၇)ရက်အတွင်း ခိုင်လုံသော စာရွက်စာတမ်းအထောက်အထားများနှင့်တကွ ကျွန်ုပ်ထံသို့ လာရောက် ကန့်ကွက်နိုင်ပါကြောင်းနှင့် သတ်မှတ်ရက်ကျော်လွန်၍ ကန့်ကွက်မည့်သူမရှိပါက အရောင်းအဝယ်အား ပြီးမြောက်အောင် ဆက်လက်ဆောင်ရွက်သွားမည်ဖြစ်ကြောင်း အများသိစေရန် ကြေညာအပ်ပါသည်။

လွှဲအပ်ညွှန်ကြားချက်အရ-
ဒေါ်နန်းခင်မြဦး(LL.B)
တရားလွှတ်တော်ရှေ့နေ (စဥ်- ၁၃၇၁၅)
ဖုန်း-၀၉-၇၆၈၀၇၂၉၂၇

“ကန့်ကွက်နိုင်ပါကြောင်းအများသိစေရန် ကြေညာခြင်း”

ရန်ကုန်မြို့၊ သဃ်န်းကျွန်းမြို့နယ်၊ သုဝဏ္ဏ၊ မင်းဒင်လမ်း၊ အမှတ်(၂၀/၂) နေ ဒေါ်ညိမ်းညိမ်း [၁၂/သဃက(နိုင်)၁၃၃၃၄၉] ၏ လွှဲအပ်ညွှန်ကြားချက်အရ အောက်ပါအတိုင်း အသိပေးကြေညာအပ်ပါသည် –

ကျွန်ုပ်၏မိတ်ဆွေ ဒေါ်ညိမ်းညိမ်းသည် ရန်ကုန်မြို့၊ ဒဂုံမြို့သစ် (တောင်ပိုင်း)မြို့နယ်၊ ၁၈(E)ရပ်ကွက်၊ ဇင်ယော်လမ်း၊ အမှတ်(၂၅)၊ အကွက်အမှတ်(၁၃၄၅) ဟုခေါ်တွင်သော အကျယ်အဝန်း (၄၀x၆၀) ပေ အနက်မှ (၂၀x၆၀) ပေရှိ မြေကွက်နှင့် ယင်းမြေကွက်ပေါ်ရှိ နေအိမ် အပါအဝင် အကျိုးခံစားခွင့်အရပ်ရပ်အားလုံးတို့ကို ဒေါ်သီရိအိန္ဒြာကျော် [၁၂/တမန(ဧည့်)၀၀၀၄၀၁] ထံမှ ဝယ်ယူရန်အတွက် စရန်ငွေတစ်စိတ်တစ်ဒေသ ပေးချေထားပြီးဖြစ်သောကြောင့် ဤအရောင်းအဝယ်နှင့် ပတ်သက်၍ ကန့်ကွက်ရန်အကြောင်းတစ်စုံတစ်ရာရှိပါက ခိုင်လုံသော စာရွက်စာတမ်းအထောက်အထား မူရင်းများနှင့်တကွ ဤကြော်ငြာပါပြီး (၇)ရက်အတွင်း လာရောက်ကန့်ကွက်နိုင်ပါကြောင်း အများသိစေရန် ကြေညာအပ်ပါသည်။

လွှဲအပ်ညွှန်ကြားသူ	**လွှဲအပ်ညွှန်ကြားချက်အရ–**
ဒေါ်ညိမ်းညိမ်း	**ဒေါ်သက်သက်မာ(LL.B)**
[၁၂/သဃက(နိုင်)၁၃၃၃၄၉]	**တရားလွှတ်တော်ရှေ့နေ**
	(စဉ်–၁၇၀၂၂)
	ဖုန်း–၀၉–၇၉၂၇၂၄၈၂

ပတ်စ်ပို့ပျောက်

ကျွန်မ မအေးမြင့်ခိုင် [၈/အလန(နိုင်)၂၆၃၀၁၇] ၏ ပတ်စ်ပို့နံပါတ်(MHO–18214) မှာ ပျောက်ဆုံးသွားပါသဖြင့် တွေ့ရှိက အကြောင်းကြားပေးပါရန်။

ဖုန်း–၀၉–၆၇၂၅၀၂၇၄၆

မိဘမေတ္တာ

ဒဂုံမြို့သစ်ဆိပ်ကမ်း အရှေ့ပိုင်း၊ တောင်ပိုင်း၊ မြောက်ပိုင်း ရွှေပေါက်ကံမြို့နယ်ရှိ မြေကွက်များ ဈေးကောင်းပေးဝယ်လိုသည်။

09 422 848 224

In the Matter of the Myanmar Companies Law and QI CAI COMPANY LIMITED

Notice under Section 348

At an Extra–ordinary General Meeting of the Board of Directors of the Company held at No.(7),U Shwe Bin Street, Shwe Lin Ban Industry, Hlaing Thar Yar Township, Yangon, Region, Myanmar on 24–7–2023, the following resolution were passed as Special Resolutions.

Resolved:

(1) “that the Company be and is hereby decided to be wound up voluntarily”

(2) “that Daw Mya Thandar Aung LL.B, LL.M(Civil Law Specialization), Higher Grade Pleader (H.G.P), NRC NO.5/KALANA(N)053304, No.22, Myat Lay Yone Street, (7) Quarter, Hlaing Township, Yangon is appointed as Liquidator of the Company for the purpose of such winding– up and be authorized to carry on the business of the Company to such extend and for such period as may be necessary for the beneficial winding–up thereof and be grated such other powers as may be deemed fit or proper.”

Therefore, the creditors of the above–named Company are required to send their Name, Address and the Particulars of their debts of claims and Names and Addresses of their attorneys, if any, to the under–signed Liquidator in person as by their said debts or claims on or before 28–7–2023 as in default thereof they will be excluded from the settlement of such debts and claims.

Daw Mya Thandar Aung	**DAW AEIN HUI**
Higher Grade Pleader (H.G.P)	**Director**
Liquidator	**QI CAI COMPANY LIMITED**

ရန်ကုန်မြို့၊ဒဂုံမြို့သစ်(အရှေ့ပိုင်း)မြို့နယ်၊မြေတိုင်းရပ်ကွက်အမှတ်(၆)ကသစ်လမ်း၊မြေကွက်အမှတ်(၁၀၇)ဧရိယာ(၄၀'×၆၀')ရှိ ဒေါ်သန်းနွဲ့(AA-၀၈၃၄၈၉)အမည်ပေါက် ပါမစ်မြေကွက်အတွင်းမှတရားဝင်မခွဲမစိတ်ရသေးသော (ခြေရင်းခြမ်း)(၂၀'×၆၀')မြေကွက်နှင့်နေအိမ် အရောင်းအဝယ်ကိုကန့်ကွက်နိုင်ပါကြောင်းကြေညာခြင်း

အထက်ပါမြေကွက်ကို မြေချပါမစ်တွင်-ဒေါ်သန်းနွဲ့(AA-၀၈၃၄၈၉) အမည်ပေါက်နေပြီး၊ အရောင်းအဝယ်ကတိစာချုပ်(အဆက်ဆက်)တို့အရ ဝယ်ယူပိုင်ဆိုင်ထားသူ- ၁။ဦးဇော်မိုးခိုင်(၁၂/မရက(နိုင်)၀၇၃၁၃၆)နှင့် ၂။ဒေါ်မိုးသက်ပိုင်စိုး(၁၂/ဒဂမ(နိုင်)၀၁၃၂၈၅)တို့က အရှုပ်အရှင်း ကင်းစွာဖြင့် လက်ဝယ်ထားရှိပိုင်ဆိုင်ပါကြောင်းနှင့် လွှဲပြောင်းရောင်းချပိုင်ခွင့် ရှိပါကြောင်း ဝန်ခံကတိပြုသည့်အတွက် ကျွန်ုပ်တို့၏မိတ်ဆွေက အပြီးအပိုင် ဝယ်ယူရန်(စရန်ငွေ)များပေးချေထားပြီးဖြစ်ပါသည်။ အဆိုပါအိမ်ခြံမြေကွက် နှင့်ပတ်သက်၍ ပိုင်ဆိုင်အကျိုးခံစားခွင့်ရှိသဖြင့် ကန့်ကွက်လိုသူများရှိပါက ဤကြေညာပါသည့်နေ့မှစ၍(၇)ရက်အတွင်းတိကျခိုင်လုံသော စာရွက် စာတမ်းမူရင်းများနှင့်တကွ လူကိုယ်တိုင်လာရောက်ကန့်ကွက်နိုင်ပါသည်။ သတ်မှတ်နေ့ရက်ကျော်လွန်ပါက မြေကွက်နှင့်နေအိမ်အရောင်းအဝယ်ကို ဥပဒေနှင့်အညီပြီးဆုံးသည်အထိ ဆက်လက်ဆောင်ရွက်မည်ဖြစ်ကြောင်း အများသိစေရန်ကြေညာပါသည်။ (လွှဲအပ်ညွှန်ကြားချက်များအရ)

ဦးသန့်ဇင် (LL-B)	**ဒေါ်ဟန်နွေနိုင်(LL-B)**
အထက်တန်းရှေ့နေ(စဉ်–၂၅၀၆၈)	အထက်တန်းရှေ့နေ(စဉ်–၂၃၄၄)
Ph-09 253995848 , 09-798420119	**Ph-09-4200 73685**

အမှတ်(၅၀)၊ ပ-ထပ်၊ အခန်း(D-2)၊ ဘဏ်လမ်း၊ ကျောက်တံတားမြို့နယ်၊ ရန်ကုန်မြို့။

ကန့်ကွက်နိုင်ပါကြောင်း အများသိစေရန်

ရန်ကုန်မြို့၊ ဒဂုံမြို့သစ်(အရှေ့ပိုင်း)မြို့နယ်၊ မြေတိုင်းရပ်ကွက်အမှတ် (၉)၊ မင်းတပ်လမ်း၊ မြေကွက်အမှတ် (၃၄၄)၊ မြေအကျယ်အဝန်း (၄၀ပေ x ၆၀ပေ) အနက်မှ တရားဝင်မခွဲစိတ်ရသေးသော (ခြေရင်းခြမ်း)၊ မြေအကျယ်အဝန်း(၂၀ပေx၆၀ပေ) ရှိ နှစ်(၆၀)မြေငှားဂရန်မြေကွက်နှင့် ယင်းမြေကွက်ပေါ်ရှိ အကျိုးခံစားခွင့်အရပ်ရပ်အားလုံးတို့ကို ရန်ကုန်မြို့တော်စည်ပင်သာယာရေးကော်မတီ မြို့ပြစီမံကိန်းနှင့်မြေစီမံခန့်ခွဲမှု မြေယာဌာနရှိ မြို့မြေစာရင်းတွင် **ဒေါ်ကြူကြူအေး [၁၄/မမန(နိုင်)၀၂၅၃၂၅]** အမည်ဖြင့် အမည်ပေါက်မှတ်သားတည်ရှိပြီး အမည်ပေါက်ထံမှ **ဒေါ်ငွေခင် [၁၂/ဥကတ(နိုင်)၀၅၄၆၃၈] သည် “နှစ်ဦးသဘောတူ အဆင့်ဆင့်အဆက်စပ်အရောင်းအဝယ်ကတိစာချုပ်များ”** ဖြင့် ဝယ်ယူပိုင်ဆိုင်ထားပြီး မိမိတစ်ဦးတည်းသာလျှင် တရားဝင်လက်ရှိပိုင်ဆိုင်ကြောင်းနှင့် လွတ်လပ်စွာပြန်လည်လွှဲပြောင်းရောင်းချပိုင်ခွင့်ရှိကြောင်း ဝန်ခံကတိပြု၍ အပြီးအပိုင်လွှဲပြောင်းရောင်းချရန် ကျွန်ုပ်၏မိတ်ဆွေထံသို့ စကားကမ်းလှမ်းရာ ကျွန်ုပ်၏မိတ်ဆွေဖြစ်သူက အပြီးအပိုင်ဝယ်ယူရန်အတွက် အရောင်းအဝယ် ပြုလုပ်သောတန်ဖိုးငွေ၏ တစ်စိတ်တစ်ဒေသကို စရန်ငွေအဖြစ် ပေးချေထားပြီးဖြစ်ပါသည်။ သို့ဖြစ်ပါ၍ ကန့်ကွက်လိုပါက ဤကြော်ငြာပါသည့်နေ့မှစ၍ (၇)ရက်အတွင်း ပိုင်ဆိုင်မှုအထောက်အထား (မူရင်း)များဖြင့် ကျွန်ုပ်ထံ လာရောက်ကန့်ကွက်နိုင်ပါကြောင်းနှင့် သတ်မှတ်ရက်ကျော်လွန်ပါက အရောင်းအဝယ်ကို ပြီးမြောက်အောင်မြင်သည်အထိ ဥပဒေနှင့်အညီ ဆက်လက်ဆောင်ရွက်သွားမည်ဖြစ်ပါကြောင်း အများသိစေရန် ကြေညာအပ်ပါသည်။

လွှဲအပ်ညွှန်ကြားချက်အရ –
ဒေါ်ယဉ်ယဉ်ကြည်(LL.B)
တရားလွှတ်တော်ရှေ့နေ (စဉ်–၁၁၄၀၆)
အမှတ်(၅၄၄/ခ)၊ သဒ္ဒါလမ်း(၂၀)၊ (၄)ရပ်ကွက်၊ တောင်ဥက္ကလာပမြို့နယ်၊ ရန်ကုန်မြို့။
ဖုန်း–၀၉–၄၃၁၁၄၆၅၄၊ ၀၉–၇၉၅၆၀၁၈၆၃၊ ၀၉–၇၉၆၃၀၈၀၂၁

“ကန့်ကွက်နိုင်ကြောင်း အများသိစေရန်ကြေညာခြင်း”

ရန်ကုန်မြို့၊ တောင်ဥက္ကလာပမြို့နယ်၊ မြေငှားစာချုပ်အမှတ်(တဥ–၁၃/၀၅၁၁/၉၃)၊ မြေတိုင်းရပ်ကွက်(၁၃)၊ လူနေရပ်ကွက်(၁၃)၊ အကျယ်အဝန်း (အလျား ၅၀ပေ x အနံ ၅၀ ပေ)၊ အတိုင်းအတာ နှစ်(၆၀) ဂရန်မြေကွက်ပေါ်တွင် ဆောက်လုပ်ထားသော အိမ်အမှတ်(၆၅၂)၊ မေတ္တာလမ်း၊ ၂ ခန်းတွဲ၊ ၈ ထပ်ခွဲတိုက်၏ (၇)လွှာ၊ ဆဋ္ဌမထပ် (တိုက်မျက်နှာမူယာဘက်) အခန်း၏ အကျိုးခံစားခွင့်အရပ်ရပ်အားလုံးတို့အား ဒေါ်မိုးသီတာ[၁၀/မဒန(နိုင်)၀၉၈၃၅၀]မှ တရားဝင် ပိုင်ဆိုင်ပြီး လွှဲပြောင်းရောင်းချပိုင်ခွင့်ရှိကြောင်း ဝန်ခံကတိပြု၍ ရောင်းချရန်ကမ်းလှမ်းသဖြင့် ကျွန်ုပ်တို့၏ မိတ်ဆွေဖြစ်သူမှ အပြီးအပိုင်ဝယ်ယူရန်အတွက် ရောင်းဖိုးငွေ၏ တစ်စိတ်တစ်ဒေသကို စရန်ငွေအဖြစ် ပေးချေထားပြီးဖြစ်ပါသည်။ အဆိုပါအရောင်းအဝယ်ကိစ္စနှင့် ပတ်သက်၍ ပိုင်ရေးဆိုင်ခွင့်ရှိသူ မည်သူမဆို ခိုင်လုံသောစာရွက်စာတမ်း(မူရင်း) အထောက်အထားများဖြင့် ဤကြော်ငြာပါသည့်ရက်မှ (၇)ရက်အတွင်း ကျွန်ုပ်တို့ထံ လာရောက်ကန့်ကွက်နိုင်ပါသည်။ သတ်မှတ်ရက်အတွင်း ကန့်ကွက်မည့်သူမရှိပါက အရောင်းအဝယ်ကိစ္စကို ဥပဒေနှင့်အညီ ဆက်လက်ဆောင်ရွက်သွားမည်ဖြစ်ပါကြောင်း အများသိစေရန် ကြေညာအပ်ပါသည်။

လွှဲအပ်ညွှန်ကြားချက်အရ–

ဒေါ်အေးအေးမော်(စဉ်–၇၆၀၇)	**ဒေါ်သူသူမင်း(စဉ်–၁၂၉၆၅)**
[LL.B, D.B.L, WIPO(Switz erland)]	**[LL.B, D.B.L, WIPO(Switzerland)]**

ဒေါ်ခင်မို့မို့ထွန်း (စဉ်–၁၅၉၉၄) (LL.B)
(တရားလွှတ်တော်ရှေ့နေများ)

ဒေါ်မာလာသန်းမြင့်(စဉ်–၄၈၇၁၆)	**ဒေါ်ချယ်ရီဇော်(စဉ်–၄၄၃၉၃)**
[LL.B, WIPO(Switzerland)]	**(LL.B)**

အထက်တန်းရှေ့နေများ
အမှတ်(၄၉)၊ အခန်း(၅+၆)၊ လမ်း(၄၀) အောက်၊
ကျောက်တံတားမြို့နယ်၊ ရန်ကုန်မြို့။
ဖုန်း–၀၉–၂၆၆၂၅၁၂၆၆၊ ၀၉–၂၅၀၃၂၆၆၄၄

ကန့်ကွက်နိုင်ကြောင်းကြေညာချက်

ရန်ကုန်တိုင်းဒေသကြီး၊ သဃ်န်းကျွန်းမြို့နယ်၊ ရန်ကုန်သစ်ရပ်ကွက်၊ ဘုရင့်နောင်(၁၁)လမ်း၊ အမှတ်–၁၇ ဟုခေါ်တွင်သည့် သဃ်န်းကျွန်းမြို့နယ်၊ မြေတိုင်းရပ်ကွက်အမှတ်–ရန်ကုန်သစ်၊ မြေကွက်အမှတ်–၄၈၉၊ ဧရိယာ(၀.၀၅၅) ဧက၊ (၄၀'x၆၀')၊ (၂၄၀၀)စတုရန်းပေအကျယ်အဝန်းရှိ နှစ်(၆၀)ဂရန်မြေကွက်နှင့် ယင်းမြေကွက်ပေါ်ရှိ အကျိုးခံစားခွင့်အရပ်ရပ်တို့မှာ ရန်ကုန်မြို့တော်စည်ပင်သာယာရေးကော်မတီ၊ မြို့ပြမြေ စီမံခန့်ခွဲမှုဌာနရှိ မြို့မြေစာရင်းတွင် ဦးစောအိုကေ [၁၄/ပသန(နိုင်)၁၉၇၂၂၈]အမည်ဖြင့် မှတ်သားတည်ရှိပြီး ၎င်းမှ ဖော်ပြပါမြေကွက်နှင့် အကျိုးခံစားခွင့်အရပ်ရပ်တို့အား မိမိလက်ဝယ်ထား ပိုင်ဆိုင်ကြောင်း၊ အမွေဆိုင် အပေါင်အနှံ အရှုပ်အရှင်းကင်းရှင်းကြောင်းနှင့် လွတ်လပ်စွာလွှဲပြောင်းရောင်းချပိုင်ခွင့်ရှိကြောင်း ဝန်ခံကတိပြုလျက် ကျွန်ုပ်၏မိတ်ဆွေထံသို့ အပြီးအပိုင်လွှဲပြောင်းရောင်းချရန် စကားကမ်းလှမ်းရာ ကျွန်ုပ်၏မိတ်ဆွေက အပြီးအပိုင်ဝယ်ယူရန်အတွက် အရောင်းအဝယ်ပြုသည့်တန်ဖိုးငွေ၏ တစ်စိတ်တစ်ဒေသကို စရန်ငွေအဖြစ် ပေးချေထားပြီးဖြစ်ပါသည်။ ကန့်ကွက်လိုသူရှိပါက ဤကြေညာချက်ပါသည့်နေ့မှ (၁၄)ရက်အတွင်း ကျွန်ုပ် ထံခိုင်လုံသောစာရွက်စာတမ်းအထောက်အထားမူရင်းများနှင့်တကွ ကန့်ကွက်နိုင်ကြောင်းနှင့် သတ်မှတ်ရက်ကျော်လွန်ပါက အရောင်းအဝယ်ကိစ္စကို ဥပဒေနှင့်အညီ ဆက်လက်ဆောင်ရွက်သွားမည်ဖြစ်ကြောင်း အများသိစေရန် ကြေညာအပ်ပါသည်။

လွှဲအပ်ညွှန်ကြားချက်အရ–
ဒေါ်လွဲ့လွဲ့ဝင်း (LL.B, D.B.L, D.I.L, D.M.L)
တရားလွှတ်တော်ရှေ့နေ (စဉ်–၁၄၁၃၂)
အမှတ်–၁၀၈/၁၁၀၊ ၃၈–လမ်း (အောက်)၊ ၆–ရပ်ကွက်၊
ကျောက်တံတားမြို့နယ်၊ ရန်ကုန်တိုင်းဒေသကြီး။
ဖုန်း – ၀၉–၇၉၉၅၉၅၅၀၅ ၊ ၀၉–၄၀၁၅၄၆၂၄၀

ကန့်ကွက်နိုင်ပါကြောင်း အများသိစေရန်

ရန်ကုန်တိုင်းဒေသကြီး၊ ဒဂုံမြို့သစ်(အရှေ့ပိုင်း)မြို့နယ်၊ မြေတိုင်းရပ်ကွက်အမှတ်(၈)၊ ရာဇာဓိရာဇ်လမ်း၊ မြေကွက်အမှတ်(၁၀၉/က)၊ မြေအကျယ်အဝန်း(၂၀ပေ×၆၀ပေ)ရှိ မြေချပါမစ်မြေကွက်နှင့်ယင်းမြေကွက်ပေါ်ရှိအကျိုးခံစားခွင့်အရပ်ရပ်အားလုံးတို့ကို ရန်ကုန်မြို့တော်စည်ပင်သာယာရေးကော်မတီမြို့ပြစီမံကိန်းနှင့်မြေစီမံခန့်ခွဲမှု မြေယာဌာနတွင် ဒေါ်လင်းဧအောင်(HBE-၀၆၀၁၅၈)အမည်ဖြင့် အမည်ပေါက်မှတ်သားတည်ရှိပြီး အမည်ပေါက်ထံမှ ဦးသိန်းနိုင်ထွန်း(၁၂/ဒဂရ(နိုင်)၀၃၄၂၆၆)သည် “နှစ်ဦးသဘောတူအဆင့်ဆင့်အဆက်စပ်အရောင်းအဝယ်ကတိစာချုပ်”များဖြင့်ဝယ်ယူပိုင်ဆိုင်ထားပြီး မိမိတစ်ဦးတည်းသာလျှင်တရားဝင်လက်ရှိပိုင်ဆိုင်ကြောင်းနှင့် လွတ်လပ်စွာလွှဲပြောင်းရောင်းချပိုင်ခွင့်ရှိသူဖြစ်ကြောင်းဝန်ခံကတိပြု၍ ကျွန်ုပ်၏မိတ်ဆွေထံသို့အပြီးအပိုင်လွှဲပြောင်းရောင်းချရန် စကားကမ်းလှမ်းလာရာ ကျွန်ုပ်၏မိတ်ဆွေဖြစ်သူကအပြီးအပိုင်ဝယ်ယူရန်အတွက် အရောင်းအဝယ်ပြုလုပ်သောတန်ဖိုးငွေ၏ တစ်စိတ်တစ်ဒေသကို စရန်ငွေအဖြစ်ပေးချေထားပြီးဖြစ်ပါသည်၊သို့ဖြစ်ပါ၍ကန့်ကွက်လိုပါက ဤကြော်ငြာပါသည့်နေ့မှစ၍(၇)ရက်အတွင်းပိုင်ဆိုင်မှုအထောက်အထား(မူရင်း)များဖြင့်ကျွန်ုပ်ထံလာရောက်ကန့်ကွက်နိုင်ပါကြောင်းနှင့်သတ်မှတ်ရက်ကျော်လွန်ပါက အရောင်းအဝယ်ကိုပြီးမြောက်အောင်မြင်သည်အထိ ဥပဒေနှင့်အညီ ဆက်လက်ဆောင်ရွက်သွားမည်ဖြစ်ပါကြောင်း အများသိစေရန်ကြေညာအပ်ပါသည်၊

လွှဲအပ်ညွှန်ကြားချက်အရ –

ဒေါ်စုမြတ်မောင် (LL.B)	**ဒေါ်ကေကေနိုင် (LL.B)**
တရားလွှတ်တော်ရှေ့နေ (စဉ် –၁၆၅၅၄)	အထက်တန်းရှေ့နေ (စဉ် –၅၃၃၄၄)

အမှတ်(၁၃၁)၊ မြရတနာ(၇)လမ်း၊ (ခ)ရပ်ကွက်၊ မြောက်ဥက္ကလာပမြို့နယ်၊ ရန်ကုန်မြို့၊
ဖုန်း – ၀၉–၄၂၈၀၂၂၃၈၄၊ ၀၉–၄၂၆၈၇၆၆၆၀၊

ရန်ကုန်မြို့၊ ဒဂုံမြို့သစ် (မြောက်ပိုင်း) မြို့နယ်၊ ၄၃–ရပ်ကွက်၊ အေးရိပ်သာ (၇) လမ်း၊ အမှတ်–၁၃၆၀ ဟုခေါ်တွင်သော မြေကွက်အကျိုးခံစားခွင့်အရပ်ရပ်နှင့်ပတ်သက်၍ ကန့်ကွက်နိုင်ပါကြောင်း

ရန်ကုန်မြို့၊ ဒဂုံမြို့သစ် (မြောက်ပိုင်း) မြို့နယ်၊ မြေတိုင်းရပ်ကွက်အမှတ်–၄၃၊ မြေကွက်အမှတ်–၁၃၆၀၊ ဧရိယာ (၀.၀၅၅) ဧက၊ မြေအမျိုးအစား–နှစ်(၆၀) ဂရန်မြေနှင့် ယင်းမြေပေါ်ရှိ အကျိုးခံစားခွင့်အရပ်ရပ်တို့အား မြို့မြေစာရင်းတွင် ဦးတင်မောင်ဝင်း [၁၁/စတန(နိုင်)၀၂၀၂၆၂] အမည်ပေါက်လျက်ရှိပြီး ၎င်းထံမှ ရန်ကုန်မြို့ စာချုပ်စာတမ်း မှတ်ပုံတင်ရုံး၏ နှစ်ဦးသဘောတူ မြေကွက်အပြီးအပိုင် အရောင်းအဝယ်စာချုပ်အမှတ်–၇၂၂၇/၂၀၂၂ (၁၃–၁၀–၂၀၂၂) အရ ဝယ်ယူပိုင်ဆိုင်ခဲ့သူများဖြစ်ကြသည့် ဦးထွန်းတင့်ဝေ [၉/မကန(နိုင်)၁၂၂၁၉၅] နှင့် ဒေါ်သိန်းတရာဝင်း [၁၄/ဟသတ(နိုင်)၀၄၄၃၀၅] ထံမှ အရပ်ကတိအရောင်းအဝယ်စာချုပ်အဆက်ဆက်နှင့် အထူးကိုယ်စားလှယ်လွှဲစာအမှတ်–၁၃၆၉၀/၂၀၂၃ အရ ဦးမြင့်နိုင်ဦး [၁၄/ဖပန(နိုင်)၀၄၂၃၄၀] က မိမိတစ်ဦးတည်းပိုင်ဆိုင်၍ လွှဲပြောင်းရောင်းချပိုင်ခွင့်ရှိကြောင်း ဝန်ခံပြောဆိုသဖြင့် ကျွန်ုပ်တို့မိတ်ဆွေကဝယ်ယူရန် နှစ်ဖက်သဘော တူညီထားသော ရောင်းဖိုးငွေအနက် စရန်ငွေတစ်စိတ်တစ်ဒေသ ပေးချေထားပြီးဖြစ်ပါ၍ အကျိုးသက်ဆိုင်ခွင့်ရှိသူ မည်သူမဆို ခိုင်လုံသောစာရွက်စာတမ်း အထောက်အထားမူရင်းများနှင့်တကွ ကျွန်ုပ်တို့ထံသို့ (၇)ရက်အတွင်း ကန့်ကွက်အရေးဆိုနိုင်ပါသည်။ ကန့်ကွက်ခြင်းမရှိပါက ဥပဒေနှင့်အညီ အရောင်းအဝယ်ဆက်လက်ပြုလုပ်သွားမည်ဖြစ်ကြောင်း သိစေအပ်ပါသည်။

လွှဲအပ်ညွှန်ကြားချက်အရ –

ဦးဟိန်းစိုး	**ဦးသန်းဦး**
အထက်တန်းရှေ့နေ (စဉ်–၄၈၉၃၃)	**တရားလွှတ်တော်ရှေ့နေ (စဉ်–၁၀၈၇၅)**

အမှတ် (၄၆)၊ ပထမထပ် (ဝဲ)၊ မဟာဗန္ဓုလပန်းခြံလမ်း၊
ကျောက်တံတားမြို့နယ်၊ ရန်ကုန်မြို့။

ငြင်းချက်ထုတ်ရန်သမ္မန်စာ
(တရားမကျင့်ထုံးဥပဒေအမိန့်–၅၊ နည်းဥပဒေ ၂၀)
မရမ်းကုန်းခရိုင်တရားရုံးတော်
၂၀၂၃ ခုနှစ်၊ တရားမကြီးမှုအမှတ်–၁၃၆

ဒေါ်ခိုင်နွယ်ထွန်း	**နှင့်**	**၁။ ဦးပွ** **၂။ ဒေါ်တိုးကြည်**
(တရားလို)		**(တရားပြိုင်များ)**

ရန်ကုန်တိုင်းဒေသကြီး၊ မြောက်ဥက္ကလာပမြို့နယ်၊ (၁)ရပ်ကွက်၊ သုမိတ္တာ (၁၃)လမ်း၊ အမှတ်(၄၇၃) ရပ်နေ (၁)တရားပြိုင် ဦးပွနှင့် (၂) တရားပြိုင် ဒေါ်တိုးကြည် (ယခုနေရပ်လိပ်စာမသိ) သူတို့ သိစေရမည်။

သင့်အပေါ်၌တရားလို ဒေါ်ခိုင်နွယ်ထွန်းက ပဋိညာဉ်အတိုင်း ဆောင်ရွက်ပေးစေလိုမှု(သို့မဟုတ်) မှတ်ပုံတင်စာချုပ်ချုပ်ဆိုပေးစေလိုမှု လျှောက်ထားစွဲဆိုချက်ရှိသည်ဖြစ်၍ သင်ကိုယ်တိုင်ဖြစ်စေ၊ သို့တည်းမဟုတ် ၎င်းအမှုနှင့်စပ်လျဉ်း၍ အရေးကြီးသည့် စကားအရပ်ရပ်တို့ကို ချေပပြောဆိုနိုင်သူ သင့်ကိုယ်စားလှယ်နှင့်ဖြစ်စေ၊ ရှေ့နေနှင့်ဖြစ်စေ သို့တည်းမဟုတ် ၎င်းအမှုနှင့်စပ်လျဉ်းသည့် အချက်လက်များကို ချေပပြောဆိုနိုင်သူတစ်ဦးတစ်ယောက် ၎င်းရှေ့နေနှင့်ပါစေ၍ဖြစ်စေ **၂၀၂၃ ခုနှစ်၊ ဩဂုတ်လ (၁၈) ရက် (၁၃၈၅ ခုနှစ်၊ ဝါခေါင်လဆန်း ၂ ရက်) နေ့ မွန်းမတည့်မီ ၁၀ နာရီတွင်** အထက်ကအမည်ရေးသားပါရှိသူ တရားလို၏ အဆိုလွှာကို ထုချေရှင်းလင်းရန် ရုံးတော်သို့လာရောက်ရမည်။ ၎င်းပြင် သင်သိစေရမည်မှာ အထက်ကဆိုခဲ့သည့်နေ့ရက်တွင် သင်မလာရောက်ပျက်ကွက်ခဲ့လျှင် သင့်မျက်ကွယ်တွင် ငြင်းချက်များကို ထုတ်ပေးလိမ့်မည်။ ၎င်းပြင် တရားလိုက ကြည့်ရှုလိုသည့် စာချုပ်စာတမ်းများနှင့် သင်က ထုချေတင်ပြအမှီပြုလိုသည့် စာချုပ်စာတမ်းအစ ရှိသည်တို့ကို သင်နှင့်အတူ ယူဆောင်လာရမည်။ သို့တည်းမဟုတ် သင့်ကိုယ်စားလှယ် ရှေ့နေလက်တွင် ထည့်အပ်လိုက်ရမည်။ သင်က ထုချေလွှာတင်သွင်းလိုလျှင် အမှုမဆိုင်မီလေးရက်က တင်သွင်းရမည်။

၂၀၂၃ ခုနှစ်၊ ဇူလိုင်လ (၂၅) ရက်နေ့ ဤရုံးတံဆိပ်ရိုက်နှိပ်၍ ကျွန်ုပ် လက်မှတ်ရေးထိုးထုတ်ပေးလိုက်သည်။

(မြတ်ခိုင်ဝင်း)
ခရိုင်တရားသူကြီး
မရမ်းကုန်းခရိုင်တရားရုံး

ကန့်ကွက်နိုင်ပါကြောင်း အများသိစေရန်

ရန်ကုန်တိုင်းဒေသကြီး၊ မြောက်ဥက္ကလာပမြို့နယ်၊ မြေတိုင်းရပ်ကွက်အမှတ်(၁၄/ရွှေပေါက်ကံ)၊ ရာဇာဓိရာဇ်(၂)လမ်း၊ မြေကွက်အမှတ်(၁၁၇၀)၊ မြေအကျယ်အဝန်း(၄၀ပေ×၆၀ပေ)၊ ဧရိယာ(၀.၀၅၅)ဧက၊ (၂၄၀၀)စတုရန်းပေရှိ နှစ်(၆၀)မြေငှားဂရန်မြေကွက်နှင့်ယင်းမြေကွက်ပေါ်ရှိ နေအိမ်အပါအဝင် အကျိုးခံစားခွင့်အရပ်ရပ်အားလုံးတို့ကို ရန်ကုန်မြို့တော်စည်ပင်သာယာရေးကော်မတီ မြို့ပြစီမံကိန်းနှင့်မြေစီမံခန့်ခွဲမှု မြေယာဌာနတွင် ဒေါ်ချိုချိုမြင့်(၁၂/စခန(နိုင်)၀၁၆၅၅၂)အမည်ဖြင့် အမည်ပေါက်မှတ်သားတည်ရှိပြီး အမည်ပေါက်ထံမှ ဒေါ်သွဲ့သွဲ့ဝင်း(၁၂/ဥကမ(နိုင်)၁၇၅၂၈၆)သည် အိမ်နှင့်မြေအပြီးအပိုင်အရောင်းအဝယ်ကတိစာချုပ်ဖြင့် ဝယ်ယူပိုင်ဆိုင်ထားပြီး မိမိတစ်ဦးတည်းသာလျှင် တရားဝင်လက်ရှိပိုင်ဆိုင်ကြောင်းနှင့်လွတ်လပ်စွာလွှဲပြောင်း ရောင်းချပိုင်ခွင့်ရှိသူဖြစ်ကြောင်းဝန်ခံကတိပြု၍ ကျွန်ုပ်၏မိတ်ဆွေထံသို့အပြီးအပိုင်လွှဲပြောင်းရောင်းချရန်စကားကမ်းလှမ်းလာရာ ကျွန်ုပ်၏မိတ်ဆွေဖြစ်သူကအပြီးအပိုင်ဝယ်ယူရန်အတွက် အရောင်းအဝယ်ပြုလုပ်သောတန်ဖိုးငွေ၏တစ်စိတ်တစ်ဒေသကို စရန်ငွေအဖြစ်ပေးချေထားပြီးဖြစ်ပါသည်၊သို့ဖြစ်ပါ၍ ကန့်ကွက်လိုပါက ဤကြော်ငြာပါသည့်နေ့မှစ၍(၁၄)ရက်အတွင်း ပိုင်ဆိုင်မှုအထောက်အထား(မူရင်း)များဖြင့် ကျွန်ုပ်ထံလာရောက်ကန့်ကွက်နိုင်ပါကြောင်းနှင့်သတ်မှတ်ရက်ကျော်လွန်ပါက အရောင်းအဝယ်ကိုပြီးမြောက်အောင်မြင်သည်အထိ ဥပဒေနှင့်အညီ ဆက်လက်ဆောင်ရွက်သွားမည်ဖြစ်ပါကြောင်း အများသိစေရန်ကြေညာအပ်ပါသည်၊

လွှဲအပ်ညွှန်ကြားချက်အရ –

ဒေါ်စုမြတ်မောင် (LL.B)	**ဒေါ်ကေကေနိုင် (LL.B)**
တရားလွှတ်တော်ရှေ့နေ (စဉ် –၁၆၅၅၄)	အထက်တန်းရှေ့နေ (စဉ် –၅၃၃၄၄)

အမှတ်(၁၃၁)၊ မြရတနာ(၇)လမ်း၊ (ခ)ရပ်ကွက်၊ မြောက်ဥက္ကလာပမြို့နယ်၊ ရန်ကုန်မြို့၊
ဖုန်း – ၀၉–၄၂၈၀၂၂၃၈၄၊ ၀၉–၄၂၆၈၇၆၆၆၀၊

ကန့်ကွက်နိုင်ကြောင်း အများသိစေရန်ကြေညာခြင်း

ရန်ကုန်တိုင်းဒေသကြီး၊ သန်လျင်မြို့နယ်၊ ပဲခူးစုရပ်ကွက် (ရုံးတော်ကွက်သစ်)၊ ဓမ္မစေတီလမ်း၊ အမှတ်(D–၂၀)၊ အကျယ်အဝန်း(၄၀x၆၀) ပေရှိ ဂရန်အမည်ပေါက် ခွဲတကကက ဘသန်းဖေ(YBU–၀၃၆၇၈၀) [၁၂/သလန(နိုင်) ၀၃၄၂၂၈] မှ ဥပဒေနှင့်အညီ တရားဝင်လွှဲပြောင်းရောင်းချပိုင်ခွင့်ရှိသည်ဟု ဝန်ခံကတိပြုပြောဆိုလာရာ ကျွန်ုပ်၏မိတ်ဆွေဖြစ်သူ ဒေါ်ခိုင်မို့မို့အောင် [၁၄/မအန(နိုင်) ၂၀၈၄၂၀] မှ အပြီးအပိုင်ဝယ်ယူရန်အတွက် စရန်ငွေအချို့ကို ပေးချေထားပြီးဖြစ်ပါသည်။ အရောင်းအဝယ်ကိစ္စနှင့်ပတ်သက်၍ ကန့်ကွက်လိုပါက ခိုင်လုံသော စာရွက်စာတမ်းအထောက်အထားမူရင်းများနှင့်တကွ ဤကြော်ငြာပါသည့်နေ့မှစ၍ (၁၄)ရက်အတွင်း ကျွန်ုပ်ထံသို့ လာရောက်ကန့်ကွက်နိုင်ပါကြောင်း၊ ကန့်ကွက်မည့်သူမရှိပါက ဥပဒေနှင့်အညီ အရောင်းအဝယ်အား ဆက်လက်ဆောင်ရွက်သွားမည်ဖြစ်ကြောင်း အများသိစေရန် ကြေညာအပ်ပါသည်။

ဒေါ်ခိုင်မို့မို့အောင်၏ လွှဲအပ်ညွှန်ကြားချက်အရ–
ဒေါ်အေးမို့မို့အောင် (LL.B,D.B.L)
အထက်တန်းရှေ့နေ (စဉ်–၃၄၃၉၀/၁၀)၊ (၂၄–၉–၂၀၁၀)
တိုက်(၂၈၇)၊ အခန်း(၄)၊ ကျောင်းလမ်း၊ ၂၅–ရပ်ကွက်၊
သုဝဏ္ဏ၊ သဃ်န်းကျွန်းမြို့နယ်။
ဖုန်း–၀၉–၄၂၅၃၁၁၇၁၂၊ ၀၉–၄၄၇၆၅၈၇၀၃

In the Matter of the Myanmar Companies Law and

UNCLE M. C COMPANY LIMITED

Notice under Section 348

At an Extra–ordinary General Meeting of the Board of Directors of the Company held at No.(4), Kan Street, (10)Quarter, Hlaing Township, Yangon, Region, Myanmar on 24 – 07 – 2023, the following resolution were passed as Special Resolutions.

Resolved:

(1) "that the Company be and is hereby decided to be wound up voluntarily"

(2) "that Daw Mya Thandar Aung LL.B, LL.M(Civil Law Specialization), Higher Grade Pleader (H.G.P), NRC NO.5/KALANA(N)053304, No.22, Myat Lay Yone Street, (7) Quarter, Hlaing Township, Yangon is appointed as Liquidator of the Company for the purpose of such winding– up and be authorized to carry on the business of the Company to such extend and for such period as may be necessary for the beneficial winding–up thereof and be grated such other powers as may be deemed fit or proper."

Therefore, the creditors of the above–named Company are required to send their Name, Address and the Particulars of their debts of claims and Names and Addresses of their attorneys, if any, to the under–signed Liquidator in person as by their said debts or claims on or before 28– 07 – 2023 as in default there of they will be excluded from the settlement of such debts and claims.

Daw Mya Thandar Aung — **LIN LIN KHAING**
Higher Grade Pleader (H.G.P) — **Director**
Liquidator — **UNCLE M. C COMPANY LIMITED**

ကန့်ကွက်နိုင်ကြောင်းကြေညာခြင်း

ရန်ကုန်မြို့၊ လှိုင်သာယာမြို့နယ်၊ လူနေရပ်ကွက်အမှတ်(ရွှေဥက္ကံ ရပ်ကွက်)၊ မြေတိုင်းရပ်ကွက်အမှတ်(သကတ–၁၃)၊ အောင်သပြေလမ်း၊ မြေကွက်အမှတ်(၁၆၀/က)၊ ဧရိယာအကျယ်အဝန်း (၂၀ပေx ၆၀ပေ)ရှိ ပါမစ်မြေအမျိုးအစား မြေကွက်နှင့် (၃)ထပ် RC အဆောက်အဦ ယင်းမြေကွက်ပေါ်ရှိ အကျိုးခံစားခွင့် အရပ်ရပ်အားလုံးတို့ကို ဦးသန်းထွန်း(TBN –၀၃၂၁၆၃) အမည်ပေါက်ပြီး ဆက်စပ်စာချုပ်များဖြင့် ပိုင်ဆိုင်ပြီး တရားဝင်လွှဲပြောင်း ရောင်းချပိုင်ခွင့်ရှိသည်ဟု ဝန်ခံကတိပြုသူ ဦးဝင်းမြင့် [၁၂/လသယ(နိုင်)၀၀၆၆၉၆]ထံမှ ကျွန်ုပ်၏မိတ်ဆွေများဖြစ်သူ ဒေါ်နီလာလင်းခိုင် [၁၂/တမန(နိုင်)၁၀၉၄၆၃]နှင့် ဒေါ်ချို့နွယ်ဦး[၁၂/ဒပန(နိုင်)၀၄၀၆၆၈)တို့မှ အပြီးအပြတ်ဝယ်ယူရန် စရန်ငွေတစ်စိတ်တစ်ဒေသကို ပေးချေထားပြီးဖြစ်ပါ၍ ကန့်ကွက်လိုသူများရှိပါက ဤကြော်ငြာပါသည့်နေ့မှ(၇) ရက်အတွင်း တိကျခိုင်လုံသော စာရွက်စာတမ်းမူရင်းများနှင့်တကွ ကျွန်ုပ်ထံသို့ ကိုယ်တိုင်လာရောက်ကန့်ကွက်နိုင်ပါသည်။ သတ်မှတ်နေ့ရက်ကျော်လွန်သည်အထိ ကန့်ကွက်မည့်သူမရှိပါက အရောင်းအဝယ်ကို ဥပဒေနှင့်အညီ ပြီးဆုံးသည်အထိ ဆက်လက်ဆောင်ရွက်သွားမည်ဖြစ်ကြောင်း အသိပေးကြေညာအပ်ပါသည်။

ဒေါ်နီလာလင်းခိုင်နှင့် ဒေါ်ချို့နွယ်ဦးတို့၏ လွှဲအပ်ညွှန်ကြားချက်အရ –
ဒေါ်ဇင်မာဦး(LL.B)
တရားလွှတ်တော်ရှေ့နေ(စဉ်–၁၅၀၂၈)
အမှတ်(၄၂၀)၊ ဗိုလ်ချုပ်လမ်း၊ ဗမာအေးရပ်ကွက်၊ ဒေါပုံမြို့နယ်၊ ရန်ကုန်မြို့။
Ph: 09–5195418

သက်ဆိုင်သူများနှင့် အများသိစေရန်သတိပေးကြေညာခြင်း

ရန်ကုန်မြို့၊ မင်္ဂလာတောင်ညွန့်မြို့နယ်နေ ကျွန်ုပ်အမှုသည်ဖြစ်သူ ဦးရော်နီ(ခ)ဦးအေရာရှစ်စလော့ [၁၂/မဂတ(နိုင်)၀၈၅၀၇၇]၏ လွှဲအပ်ညွှန်ကြားချက်အရ သတိပေး ကြေညာအပ်သည်မှာ ကျွန်ုပ်၏အမှုသည်ဖြစ်သူသည် ပစ္စည်း ခွဲဝေပေးခြင်း၊ တိုက်ခန်းအရောင်းအဝယ်စာချုပ်များ အကြိမ်ကြိမ် ချုပ်ဆိုခြင်း၊ အထွေထွေကိုယ်စားလှယ်လွှဲစာများ လွှဲအပ်ပေးခြင်းတို့အပြင်၊ ရရန်/ပေးရန်ရှိသည့် သဘောတူညီချက်များ၊ ဆောင်ရွက်ရန်ရှိသည့် ကိစ္စအဝဝကို ကျွန်ုပ်၏အမှုသည်ဘက်မှ တရားမျှတစွာဖြင့် အပြီးအပိုင်ဆောင်ရွက်ပေးခဲ့ပြီးဖြစ်ပါသည်။

ကိုယ်စားလှယ်စာလွှဲအပ်ခံရခြင်းကို အကြောင်းပြု၍ ကျွန်ုပ်အမှုသည်၏(ကိုယ်/စိတ်နှစ်ပါး)နှင့် ကျန်းမာရေးမကောင်းစဉ်အချိန်က ၎င်းတို့၏ ကိုယ်ကျိုးအတွက် အလွဲသုံးစားမှုများ ပြုလုပ်ခဲ့ကြကြောင်း စုံစမ်းသိရှိရသည့်အတွက် လိုအပ်သလို အရေးဆိုဆောင်ရွက်ပေးနိုင်ရန် စီစဉ်ဆောင်ရွက်လျက်ရှိပါကြောင်း၊ ကိုယ်စားလှယ်စာရရှိထားကြသူများ အနေဖြင့်စာဖြင့်ရေးသား၍ အတိအလင်း တာဝန်ပေးအပ်ခံရခြင်းမရှိဘဲ မည်သည့်ကိစ္စအဝဝကိုမျှ ဆက်လက်ဆောင်ရွက်ခြင်းတို့မပြုလုပ်ကြပါရန်နှင့် လွှဲအပ်ထားပြီးဖြစ်သော ကိုယ်စားလှယ်စာများအားလုံးကို ဤကြော်ငြာပါသည့်နေ့မှစ၍ အပြီးအပိုင်ရုပ်သိမ်းပယ်ဖျက်လိုက်ပါကြောင်း၊ ကျွန်ုပ်အမှုသည်၏ ပြည်တွင်း/ပြည်ပဆိုင်ရာ ရင်းနှီးမြှုပ်နှံမှု ကုမ္ပဏီအရပ်ရပ်တို့နှင့် ပတ်သက်၍ ရရန်/ပေးရန်ရှိကြသည်ဆိုသူများ အနေဖြင့် (ခိုင်လုံသောအထောက်အထား စာမှတ်စာတမ်းမူရင်းများနှင့်တကွ) ဤကြော်ငြာပါသည့်နေ့မှစ၍(၇)ရက်အတွင်း ကျွန်ုပ်အမှုသည်၏ကိုယ်စား ကျွန်ုပ်ထံသို့ရုံးချိန်အတွင်း ကိုယ်တိုင်လာရောက်တင်ပြတောင်းခံနိုင်ပါကြောင်းနှင့် ကျွန်ုပ်၏သဘောတူခွင့်ပြုချက်မရဘဲ ကျွန်ုပ်အမှုသည်ထံသို့ တိုက်ရိုက်ဖြစ်စေ၊ သွယ်ဝိုက်၍ဖြစ်စေ ဆက်သွယ်မေးမြန်းခြင်း၊ ကန့်ကွက်နှောင့်ယှက်ခြင်းတို့ (လုံးဝ) မပြုလုပ်ကြပါရန်နှင့် လိုအပ်သလို အရေးဆို ဆောင်ရွက်ပေးနိုင်ပါရန် ကျွန်ုပ်အား တစ်ပါတည်း လွှဲအပ်ညွှန်ကြားထားပြီးဖြစ်ပါကြောင်း သက်ဆိုင်သူများနှင့်အများသိစေရန် ကြိုတင်သတိပေးကြေညာအပ်ပါသည်။

လွှဲအပ်ညွှန်ကြားချက်အရ –

တရားလွှတ်တော်ရှေ့နေများ	အထက်တန်းရှေ့နေများ
ဦးဝဏ္ဏဇော်(စဉ်–၉၇၈၀)၊	ဦးမင်းမင်း(စဉ်–၂၇၃၂၀)
ဒေါ်စိုးစိုးနွယ်(စဉ်–၁၄၁၈၃)	ဦးဇာနည်အောင်(စဉ်–၄၉၉၆၀)
ဒေါ်အေးမွန်သိန်း(စဉ်–၁၆၂၆၉)	ဒေါ်နွေးနွေးအိ(စဉ်–၄၉၄၇၁)

အမှတ်–(၁၅၆)၊ ရေစက်လမ်း၊ (၉)ရပ်ကွက်၊ မရမ်းကုန်းမြို့နယ်။
ဖုန်း– ၀၉–၄၃၁၃၃၉၉၀၊ ၀၉–၅၁၈၁၁၈၅

အများသိစေရန်အသိပေးကြေညာခြင်း

ရန်ကုန်မြို့၊ သဃ်ာန်းကျွန်းမြို့နယ်၊ ဘဝမြင့်ရပ်ကွက်၊ ရတနာလမ်း၊ မလိခအိမ်ရာ၊ တိုက်အမှတ်–၂၃ဟုခေါ်တွင်သည့်(၆)ထပ်တိုက် အဆောက်အဦရှိ အခန်းအမှတ်–၂၄ (ဒုတိယထပ်)၊ အကျယ်အဝန်း (၉၀၀ စတုရန်းပေ)ရှိသော တိုက်ခန်းနှင့် ယင်းတိုက်ခန်းပေါ်ရှိ အကျိုးခံစားခွင့် အရပ်ရပ်အားလုံးတို့ကို လက်ဝယ်ရှိ ပိုင်ဆိုင်ရောင်းချခွင့်ရှိသူ ဒေါ်ဥမ္မာလင်း [၉/ပမန(နိုင်) ၀၈၃၇၉၄] ထံမှ ကျွန်ုပ်၏မိတ်ဆွေများက ဝယ်ယူမည်ဖြစ်ပါ၍ အရောင်းအဝယ်ပြုလုပ်သည့် တန်ဖိုးငွေတစ်စိတ်တစ်ဒေသအား စရန်ငွေအဖြစ် ပေးချေထားပြီးဖြစ်ပါသည်။ အထက်ပါ တိုက်ခန်းနှင့် ယင်းတိုက်ခန်း၏ အကျိုးခံစားခွင့်အရပ်ရပ်အားလုံးတို့နှင့် ပတ်သက်၍ အကျိုးသက်ဆိုင်ခံစားခွင့်ရှိသည်ဆိုပါက ပိုင်ဆိုင်မှုစာရွက် စာတမ်းမူရင်းများနှင့်အတူ ဤကြော်ငြာပါသည့်နေ့မှ (၁၀)ရက်အတွင်း လာရောက်ကန့်ကွက်ပါရန်နှင့် သတ်မှတ်ရက်ကျော်လွန်ပါက အရောင်းအဝယ်ကိစ္စပြီးမြောက်သည်အထိ ဥပဒေနှင့်အညီ ဆက်လက်ဆောင်ရွက်မည်ဖြစ်ကြောင်း အသိပေးကြေညာအပ်ပါသည်။

လွှဲအပ်ညွှန်ကြားချက်အရ –
ဦးသန့်ဇော်ဝင်းဦး (LL.B.,LL.M)
တရားလွှတ်တော်ရှေ့နေ (စဉ်– ၉၅၂၇)
တိုက် C2A၊ အခန်း(၁၁၀)၊ (ပ–ထပ်)၊Time Square Condo၊
ဗိုလ်တထောင်မြို့နယ်၊ ရန်ကုန်မြို့။
ဖုန်း– ၀၉– ၉၆၅၁၇၈၀၁၈၊ ၀၉– ၂၅၀၀၆၀၃၁၃

ရန်ကုန်မြို့၊ သဃ်ာန်းကျွန်းမြို့နယ်၊ ၁၆/၃–ရပ်ကွက်၊ မာလာမြိုင်လမ်း၊ အမှတ်–၃၉၆/ခ ဟုခေါ်တွင်သော မြေကွက်အကျိုးခံစားခွင့်အရပ်ရပ်နှင့် ပတ်သက်၍ ကန့်ကွက်နိုင်ပါကြောင်း

ရန်ကုန်မြို့၊ သဃ်ာန်းကျွန်းမြို့နယ်၊ မြေတိုင်းရပ်ကွက်အမှတ်–၁၆/၃၊ မြေကွက်အမှတ် ၃၉၆/ခ၊ ဧရိယာ (၀.၀၂၇၅) ဧက၊ မြေအမျိုးအစား – နှစ် (၆၀) ဂရန်မြေနှင့် ယင်းမြေပေါ်ရှိ မြေနှင့်အကျိုးခံစားခွင့်အရပ်ရပ်တို့အား မြို့မြေစာရင်းတွင် ဒေါ်ခင်မာစီ [၁၂/ပဇတ(နိုင်)၀၀၂၃၃၀] အမည်ပေါက်လျက်ရှိပြီး ဇနီးဖြစ်သူ ဒေါ်ခင်မာစီကွယ်လွန်သဖြင့် ၎င်း၏ခင်ပွန်းဖြစ်သူ ဦးတင့်ဆန်း [၁၂/ပဇတ(နိုင်)၀၀၂၃၂၉] က မိမိတစ်ဦးတည်းအမွေဆက်ခံပိုင်ဆိုင်၍ လွှဲပြောင်းရောင်းချပိုင်ခွင့်ရှိကြောင်း ဝန်ခံပြောဆိုသဖြင့် ကျွန်ုပ်တို့မိတ်ဆွေက ဝယ်ယူရန် နှစ်ဖက်သဘောတူညီထားသော ရောင်းဖိုးငွေအနက် စရန်ငွေတစ်စိတ်တစ်ဒေသ ပေးချေထားပြီးဖြစ်ပါ၍ အကျိုးသက်ဆိုင်ခွင့်ရှိသူ မည်သူမဆိုခိုင်လုံသော စာရွက်စာတမ်းအထောက်အထားမူရင်းများနှင့်တကွ ကျွန်ုပ်တို့ထံသို့ (၇)ရက်အတွင်း ကန့်ကွက်အရေးဆိုနိုင်ပါသည်။ ကန့်ကွက်ခြင်းမရှိပါက ဥပဒေနှင့်အညီ အရောင်းအဝယ်ဆက်လက်ပြုလုပ်သွားမည်ဖြစ်ကြောင်း သိစေအပ်ပါသည်။

လွှဲအပ်ညွှန်ကြားချက်အရ –

ဦးဟိန်းစိုး	ဦးသန်းဦး
အထက်တန်းရှေ့နေ (စဉ်–၄၈၉၃၃)	တရားလွှတ်တော်ရှေ့နေ (စဉ်–၁၀၈၇၅)

အမှတ်(၄၆)၊ ပထမထပ် (ဝဲ)၊ မဟာဗန္ဓုလပန်းခြံလမ်း၊
ကျောက်တံတားမြို့နယ်၊ ရန်ကုန်မြို့။

ကန့်ကွက်နိုင်ပါကြောင်းအများသိစေရန်ကြေညာခြင်း

ရန်ကုန်တိုင်းဒေသကြီး၊ သန်လျင်ခရိုင်၊ အောင်ချမ်းသာရပ်ကွက်၊ မြေတိုင်းရပ်ကွက်အမှတ်(၂၅)၊ ဗိုလ်ချုပ်ရေနံစက်ကွင်း၊ ဦးပိုင်အမှတ်(၇/၈/၉)၊ ဧရိယာ(၁.၂၄)ဧကအနက်မှ အကွက်အမှတ်(၂၀၊၂၁)(အလျား၂၀ပေxအနံ ၆၀ပေ)(၂ကွက်တွဲ)မြေကွက်ကို တရားဝင်ပိုင်ဆိုင်လွှဲပြောင်း ရောင်းချပိုင်ခွင့်ရှိသူဟု အဆိုပြုသူ ဦးတင်ထွန်းနိုင် [၁၂/လသန(နိုင်)၀၁၈၉၁၀]နှင့် ဒေါ်ရည်မွန်ဦး [၁၂/ပဘတ(နိုင်)၀၃၂၂၄၃]ထံမှ ကျွန်ုပ်၏မိတ်ဆွေဖြစ်သူက အပြီးအပိုင်ဝယ်ယူရန်စရန်ငွေ တစ်စိတ်တစ်ဒေသကို ပေးချေထားပြီးဖြစ်ပါသောကြောင့် ကန့်ကွက်လိုသူများရှိပါက ဤကြေညာပါသည့်ရက်မှ(၇)ရက်အတွင်း ခိုင်လုံသော အထောက်အထားမူရင်းများနှင့်တကွ ကျွန်ုပ်ထံသို့ လာရောက်ကန့်ကွက်နိုင်ပါသည်။ သတ်မှတ်ရက်ကျော်လွန်သည်အထိ ကန့်ကွက်မည့်သူ မရှိပါက အပြီးအပိုင်အရောင်းအဝယ်ကို ဥပဒေနှင့်အညီပြီးဆုံးသည်အထိ ဆက်လက်ဆောင်ရွက်သွားမည်ဖြစ်ကြောင်း အများသိစေရန် ကြေညာအပ်ပါသည်။

လွှဲအပ်ညွှန်ကြားချက်အရ–
ဒေါ်အိသန္တာဝင်းမောင် (LL.B(Q),LL.M)
တရားလွှတ်တော်ရှေ့နေ စဉ်–၁၁၇၀၆(၁၅–၁၂–၂၀၁၆)
အမှတ်(က/၂၂)၊ ခိုင်ရွှေဝါလမ်းသွယ်၊ ပဲခူးစုရပ်ကွက်၊ သန်လျင်မြို့၊
Ph: 09–795282398, 09–254036672

ဦးဇေယျာဦး (အဖ– ဦးနေသန်း) [၆/ထဝန(နိုင်)၀၇၂၆၃၉] ကိုင်ဆောင်သူသိစေရန်

ရန်ကုန်မြို့၊ လှိုင်သာယာမြို့နယ်၊ FMI City ကိန္နရီသစ်ခွလမ်းသွယ်(၂)၊ အမှတ် – 0– ၉၁ နေ ကျွန်ုပ်၏မိတ်ဆွေ ဦးဝင်းဇော်ထွန်း [၆/ထဝန(နိုင်) ၀၆၈၀၉၇] ကိုင်ဆောင်သူ၏ လွှဲအပ်ညွှန်ကြားချက်အရ အောက်ပါအတိုင်း အသိပေးကြေညာအပ်ပါသည်–

ကျွန်ုပ်၏မိတ်ဆွေ ဦးဝင်းဇော်ထွန်းသည် ၁၆–၁၀–၂၀၁၈ ရက်နေ့နှင့် ၆–၁၁–၂၀၁၈ ရက်နေ့တို့တွင် ဦးဇေယျာဦး လုပ်ငန်းလုပ်ကိုင်သည့် Evermore Nobility Co,Ltd ၌ ထည့်ဝင်ငွေများအပေါ် တစ်လလျှင် ၃ ရာခိုင်နှုန်းခံစားခွင့်ပြုမည်ဟူသော ဦးဇေယျာဦးပြောဆိုသည့် ကတိကဝတ်အား ယုံကြည်၍ ထည့်ဝင်ငွေများ ထည့်ဝင်ခဲ့ရာ ဦးဇေယျာဦး ကိုယ်တိုင်အသိသက်သေများ ရှေ့တွင် လက်ခံရရှိကြောင်း လက်မှတ်ရေးထိုးပြီး ဦးဝင်းဇော်ထွန်း ထည့်ဝင်သည့် ထည့်ဝင်ငွေများ လက်ခံရယူခဲ့ပါသည်။

ယခုအချိန်တွင် ဦးဇေယျာဦး၏ Evermore Nobility Co.,Ltd သည် လုပ်ငန်းလုပ်ကိုင်ခြင်း မရှိတော့သော်လည်း ကျွန်ုပ်မိတ်ဆွေ ဦးဝင်းဇော်ထွန်း ထည့်ဝင်ထားသည့် ထည့်ဝင်ငွေများအား ပြန်လည်ပေးအပ်ခြင်းမရှိ ပျက်ကွက်လျက်ရှိသဖြင့် ကျွန်ုပ်မိတ်ဆွေ ဦးဝင်းဇော်ထွန်းအနေဖြင့် များစွာနစ်နာလျက်ရှိပါသောကြောင့် ဤကြေညာပါသည့်နေ့မှစ၍ (၁၄) ရက်အတွင်း ဦးဇေယျာဦးသည် ကျွန်ုပ်မိတ်ဆွေ ဦးဝင်းဇော်ထွန်းထံသို့ ထည့်ဝင်ငွေများကို တစ်လုံးတစ်ခဲတည်း ပြန်လည်ပေးအပ်ရန် အသိပေးတောင်းဆိုအပ်ပါသည်။

ဦးဇေယျာဦးအနေဖြင့် လိုက်နာဆောင်ရွက်ပေးအပ်ခြင်းမရှိပါက ကျွန်ုပ်၏မိတ်ဆွေ ဦးဝင်းဇော်ထွန်း၏ လွှဲအပ်ညွှန်ကြားချက်အရ တည်ဆဲဥပဒေများနှင့်အညီ တရားစွဲဆိုဆောင်ရွက်သွားမည်ဖြစ်ကြောင်း ကြေညာအပ်ပါသည်။

လွှဲအပ်ညွှန်ကြားချက်အရ

ဦးရန်လင်းမောင်	ဒေါ်ပွင့်နိုင်ဖြူ
LLB,DBL,DML,DIL	LL.B
တရားလွှတ်တော်ရှေ့နေ	တရားလွှတ်တော်ရှေ့နေ
စဉ် –၁၂၇၂ (၁၄–၃–၂၀၁၇)	စဉ် –၁၂၄၅ (၁၄–၃–၂၀၁၇)

အမှတ် – ၄၂၊ ပထမထပ်(ဘီ)၊ ကွမ်းရွှဲတန်းလမ်း၊ ဈေးကြီးအနောက်ရပ်ကွက်၊ ကြည့်မြင်တိုင်မြို့နယ်၊ ဖုန်း–၀၉–၅၁၀၇၆၂၀၊ ၀၉–၄၂၃၇၂၈၂၂၅

ပို့ဆောင်ရေးနှင့်ဆက်သွယ်ရေးဝန်ကြီးဌာန
မြန်မာ့မီးရထား
အိတ်ဖွင့်တင်ဒါ (Open Tender)ခေါ်ယူခြင်း

၁။ အောက်ဖော်ပြပါ ပစ္စည်း/လုပ်ငန်းများကို မြန်မာကျပ်ငွေ၊ နိုင်ငံခြားငွေ(Euro)တို့ဖြင့် ဝယ်ယူ/ဆောင်ရွက် လိုပါသည် -

စဉ်	တင်ဒါအမှတ်	ပစ္စည်း/လုပ်ငန်းအမျိုးအမည်
(၁)	၉၉/မမ/CE (Kyat)	TATA Dump Truck များ၏ စက်အရန်ပစ္စည်း(၂၉)မျိုး ဝယ်ယူရန်
(၂)	၁၀၀/မမ/CE (Kyat)	**(1"x1½") အရွယ် (စက်ခွဲ)လမ်းခင်းကျောက် (၇၀၀၅) ကျင်းဝယ်ယူရန်** (ဆမ်ဆယ် = ၅၀၀ ကျင်း၊ ရွှေတံခါး = ၃၂၀၅ ကျင်း၊ ဇင်းကျိုက် = ၂၀၀၀ ကျင်း၊ ပုသိမ် = ၄၀၀ ကျင်း၊ အောင်လံ= ၇၀၀ ကျင်း၊ အင်တော်ကျယ် = ၂၀၀ ကျင်း) (ဘူတာများအရောက်ဝယ်ယူရန်) **(6"x9") ကျောက်ကြီး (၄၀၀) ကျင်းဝယ်ယူရန်** ပုသိမ် = ၄၀၀ ကျင်း၊ (ဘူတာအရောက်ဝယ်ယူရန်)
(၃)	၁၀၁/မမ/CE (Kyat)	**ရန်ကုန်မြို့ပတ်ရထားလမ်းအဆင့်မြှင့်တင်ရေးစီမံကိန်း** သီရိမြိုင်ဘူတာအသစ်တည်ဆောက်ခြင်း (80'x26' - 8") (ရေနှင့်မီးလွှာ အပါအဝင်)
(၄)	12(T)23/MR ISN(Euro)	-Rolled Steel Tyre for D.E.L - (360) Nos -Wheel Monobloc Rolled Steel (India)-(168)Nos

တင်ဒါပိတ်မည့်နေ့/အချိန် - အမှတ်စဉ် (၁၊၂) (၁၁. ၈ . ၂၀၂၃) (၁၄:၃၀)နာရီ
အမှတ်စဉ် (၃၊၄) (၂၈. ၈ . ၂၀၂၃) (၁၄:၃၀)နာရီ

၂။ တင်ဒါပုံစံများကို အောက်ဖော်ပြပါ ဌာနတွင် (၂၈ .၇. ၂၀၂၃) ရက်နေ့မှ စတင်၍ ရုံးချိန်အတွင်း ဝယ်ယူနိုင်ကြောင်းနှင့် အသေးစိတ်သိရှိလိုပါက ၎င်းဌာနသို့ မေးမြန်းနိုင်ပါသည် –

ထောက်ပံ့ဌာန၊ မြန်မာ့မီးရထား၊ ကုန်သည်လမ်းနှင့် ၅၁လမ်းထိပ်၊ ဗိုလ်တထောင်မြို့နယ်၊ ရန်ကုန်မြို့၊ ဖုန်း 294352, 291994

ကန့်ကွက်နိုင်ပါသည်

ရန်ကုန်တိုင်းဒေသကြီး၊မင်္ဂလာဒုံမြို့နယ်၊မြေတိုင်းရပ်ကွက်အမှတ်(၈)၊လူနေရပ်ကွက်အမှတ်(ခရေရိပ်သာ)၊မြေကွက်အမှတ်(၉၆+၉၇)၊အကျယ်အဝန်း(၂၀၁၆၀)စတုရန်းပေအကျယ်ရှိ(အရပ်ခေါ်)မင်္ဂလာဒုံမြို့နယ်၊ခရေရိပ်သာ၊ခရေလမ်း၊အမှတ်(၉၆+၉၇)ဟုခေါ်တွင်သည့်နှစ်(၆၀)ဂရန်မြေကွက်များနှင့်ယင်းမြေကွက်များပေါ်တွင်ဆောက်လုပ်ထားသည့်(၂)ထပ်RCတိုက်တစ်လုံးနှင့်အဆောင်တစ်ခုအပါအဝင်ယင်းမြေကွက်များပေါ်ရှိအကျိုးခံစားခွင့်အရပ်ရပ်အားလုံးတို့ကိုတရားဝင်အမည်ပေါက်လက်ဝယ်ပိုင်ဆိုင်ထားပြီးလွှဲပြောင်းရောင်းချပိုင်ခွင့်ရှိသူဖြစ်ကြောင်းဝန်ခံကတိပြုသူဒေါ်ဝင်းဝင်းအေး(၁၂/မရက(နိုင်)၀၉၇၆၁၁)ထံမှကျွန်ုပ်၏မိတ်ဆွေကအပြီးအပိုင်လွှဲပြောင်းဝယ်ယူရန်စရန်ငွေပေးချေထားပြီးဖြစ်ပါသဖြင့်ကန့်ကွက်လိုပါကဤကြော်ငြာစာပါသည့်နေ့မှစ၍(၁၄)ရက်အတွင်းခိုင်လုံသောပိုင်ဆိုင်မှုအထောက်အထား(မူရင်း)များဖြင့်လာရောက်ကန့်ကွက်နိုင်ပါကြောင်းနှင့်သတ်မှတ်ရက်ထက်ကျော်လွန်ပါကအရောင်းအဝယ်ကိုဥပဒေနှင့်အညီပြီးဆုံးသည်အထိဆက်လက်ဆောင်ရွက်သွားမည်ဖြစ်ကြောင်းအများသိစေရန်ကြေညာအပ်ပါသည်။

လွှဲအပ်ညွှန်ကြားချက်အရ
ဒေါ်ပိုးအိဖြူ
LL.B,D.B.L,D.I.L,D.I.P.L,WIPO(Switzerland)
တရားလွှတ်တော်ရှေ့နေ(စဉ်–၁၇၃၂၅)
Ph : 09-5080073, 09-408098822, 09-409238877
အမှတ်(1/A2)၊မြသီတာအိမ်ရာ၊(၁၄)ရပ်ကွက်၊တောင်ဥက္ကလာပမြို့နယ်၊ရန်ကုန်မြို့။

ကန့်ကွက်နိုင်ကြောင်း အများသိစေရန် အသိပေးကြေညာခြင်း

ရန်ကုန်မြို့၊ ဒဂုံမြို့သစ်(မြောက်ပိုင်း)မြို့နယ်၊ မြေတိုင်းရပ်ကွက်(၃၆)၊ မြတ်မွန်လမ်း၊ မြေကွက်အမှတ်(၅၉၃)၊ အကျယ် (၄၀ပေx ၆၀ပေ)ရှိ နှစ်(၆၀)ဂရန်မြေကွက်နှင့် အကျိုးခံစားခွင့်များကို အမည်ပေါက် ဦးဝဏ္ဏထွဋ်ဆီမှတစ်ဆင့် အရပ်စာချုပ် အဆင့်ဆင့်များနှင့်ဝယ်ယူထားသူ ဒေါ်သဒ္ဒါဦးလှိုင်[၁၂/ကမရ(နိုင်)၀၅၆၈၆၅]ထံမှ ကျွန်ုပ်၏မိတ်ဆွေ ဦးလှမြင့်သူ[၁၂/ဒဂမ(နိုင်)၀၂၀၄၄၂]က အပြီးအပိုင်ဝယ်ယူရန် စရန်ငွေအချို့ကိုပေးချေပြီးဖြစ်ရာ အထက်ပါအရောင်းအဝယ်နှင့်ပတ်သက်၍ ပိုင်ဆိုင်ခံစားခွင့်ရှိသူမည်သူမဆို ဤကြေညာပါသည့်နေ့မှ(၇)ရက်အတွင်း ကျွန်ုပ်ထံသို့ လာရောက် ကန့်ကွက်နိုင်ကြောင်းနှင့် ကန့်ကွက်သူမရှိပါက အရောင်းအဝယ်ကို အောင်မြင်အောင်ဆက်လက်ဆောင်ရွက်သွားမည်ဖြစ်ကြောင်း ကြေညာအပ်ပါသည်။

လွှဲအပ်ညွှန်ကြားချက်အရ–
ဒေါ်ဝေမီလှိုင်(LL.B, D.B.L)
တရားလွှတ်တော်ရှေ့နေ(စဉ်–၉၆၉၁)
အမှတ်(၁၈၇)၊ လမ်းမတော်လမ်း၊ လမ်းမတော်မြို့နယ်၊ ရန်ကုန်မြို့။
ဖုန်း–၀၉–၄၂၁၀၀၉၄၆၃၊ ၀၉–၇၉၈၄၀၆၃၇၇

ကန့်ကွက်နိုင်ကြောင်းကြော်ငြာ

ဒဂုံမြို့သစ်(မြောက်ပိုင်း)မြို့နယ်၊ မြေတိုင်းရပ်ကွက်အမှတ် ၃၈၊ မြေကွက်အမှတ် ၅၆၂၊ မြေကွက်တည်နေရာအမှတ်–၅၆၂၊ ဗိုလ်လရောင်လမ်း၊ ၃၈ ရပ်ကွက်၊ ဒဂုံမြို့သစ်(မြောက်ပိုင်း)မြို့နယ်(ဦးသန်းထွန်း AA–091496)အမည်ပေါက် နှစ်(၆၀) မြေငှားစာချုပ်(ဂရန်)မြေအား ဒဂုံမြို့သစ်(မြောက်ပိုင်း)မြို့နယ်တရားရုံး၊ တရားမကြီးမှုအမှတ်–၁၅/၂၀၂၃ ဖြင့် ဒေါ်ဖြိုးအိခင်မှ (တရားလို)ပြု၍ ဦးသန်းထွန်း(မြေအမည်ပေါက်)အပေါ် (တရားပြိုင်)ထားကာ ''ပဋိညာဉ်အတိုင်း အိမ်နှင့် မြေကွက်အရောင်းအဝယ်မှတ်ပုံတင် စာချုပ်ချုပ်ပေးစေလိုမှု''ဖြင့် စွဲဆိုခဲ့ခြင်းအား မှတ်ပုံတင်အရောင်းအဝယ်စာချုပ်ချုပ်ဆိုပေးစေရန်စရိတ်နှင့်တကွ အနိုင်ဒီကရီချမှတ်သည့် ၁၉–၄–၂၀၂၃ ရက်စွဲပါစီရင်ချက်နှင့်ဒီကရီ၊ တရားမဇာရီမှုအမှတ်–၃၃/၂၀၂၃၏ နေ့စဉ်မှတ်တမ်း၊ တရားရုံးကိုယ်စား မြေပုံ၊ မြေရာဇဝင်ကူးယူရန်အတွက် ဘီလစ်ခန့်အပ်ကြောင်း (၉–၆–၂၀၂၃)ရက်စွဲပါအကြောင်းကြားစာ၊ နှစ်(၆၀)မြေငှားစာချုပ်(ဂရန်)တို့တင်ပြ၍ ဘီလစ်စာရေးကြီးဒေါ်လွဲ့လွဲ့ခိုင်မှ အရောင်းအဝယ်မှတ်ပုံတင်စာချုပ်ချုပ်ဆိုရန် မြေပုံကူးလျှောက်ထားလာခြင်းအား တရားဝင်ခိုင်လုံသော အထောက်အထားများဖြင့် ဤကြော်ငြာပါသည့်နေ့မှစ၍ (၇) ရက်အတွင်း ကန့်ကွက်နိုင်ပါကြောင်းနှင့် ကန့်ကွက်မှုမရှိပါက လုပ်ထုံးလုပ်နည်းအတိုင်း ဆက်လက်ဆောင်ရွက်ပေးမည်ဖြစ်ပါကြောင်း အသိပေးကြေညာအပ်ပါသည်။

ဌာနမှူး(ဒုတိယညွှန်ကြားရေးမှူးချုပ်)
မြို့ပြမြေစီမံခန့်ခွဲမှုဌာန၊ ရန်ကုန်မြို့တော်စည်ပင်သာယာရေးကော်မတီ

ကန့်ကွက်နိုင်ကြောင်းအများသိစေရန်ကြေညာခြင်း

ရန်ကုန်မြို့၊ ဒဂုံမြို့သစ်(တောင်ပိုင်း)မြို့နယ်၊ လူနေရပ်ကွက်အမှတ်–စက်မှုဇုန်၊ မြေတိုင်းရပ်ကွက်အမှတ်(၆၃)၊ မြေကွက်အမှတ်(၁၂၁၃+၁၂၁၄)၊ အကျယ်အဝန်း စတုရန်းပေ(၅၄၆၀)၊ ဧရိယာ(၀.၁၂၅)ဧကရှိ ဦးလင်ဘွန်အောင်(ခ)ဦးမင်းအောင် အမည်ပေါက် နှစ် (၆၀)ဂရန်မြေကွက်နှင့် ယင်းမြေကွက်ပေါ်ရှိ ဒဂုံမြို့သစ်(တောင်ပိုင်း)မြို့နယ်၊ စက်မှုဇုန်(အမှတ်–၆၃) ရပ်ကွက်၊ ချင်းတွင်းလမ်း၊ မြေကွက်အမှတ်(၁၂၁၃+၁၂၁၄)ဟုခေါ်တွင်သော မြေကွက်ပေါ်ရှိ (၂) ထပ်လူနေအိမ်တစ်လုံးအပါအဝင် ပတ်သက်သက်ဆိုင်သော အကျိုးခံစားခွင့်များ၊ (၁) ထပ်ဂိုဒေါင်တစ်လုံးအပါအဝင် ပတ်သက်စပ်ဆိုင်သော အကျိုးခံစားခွင့်များကို ဂရန်အမည်ပေါက် ဦးလင်ဘွန်အောင် (ခ) ဦးမင်းအောင်၏ အထူးကိုယ်စားလှယ်လွှဲစာမှတ်ပုံတင်အမှတ်(၂၀၀၇၈/၂၀၂၂) အရ လက်ခံရရှိသူ ဒေါ်ရင်ရင်နွဲ့ [၁၂/ကမရ(နိုင်)၀၄၅၈၄၉]ထံမှ ကျွန်ုပ်၏မိတ်ဆွေ ဒေါ်သိန်းဌေး [၁၂/လမတ(နိုင်)၀၁၅၆၄၂]မှ အပြီးအပိုင်လွှဲပြောင်း ဝယ်ယူရန်အတွက် စရန်ငွေပေးချေပြီးဖြစ်ရာ ကန့်ကွက်လိုသူများရှိပါက ဤကြော်ငြာပါသည့်နေ့မှစ၍ (၇) ရက်အတွင်း ခိုင်လုံသော တရားဝင်ပိုင်ဆိုင်မှုအထောက်အထားမူရင်းများနှင့်တကွ ကျွန်ုပ်ထံလာရောက် ကန့်ကွက်နိုင်ပါကြောင်းနှင့် သတ်မှတ်ရက်အတွင်း ကန့်ကွက်မှုမရှိပါက အရောင်းအဝယ်ကို ဥပဒေနှင့်အညီ ပြီးဆုံးသည်အထိ ဆက်လက်ဆောင်ရွက်သွားမည်ဖြစ်ပါကြောင်း အများသိစေရန်ကြေညာအပ်ပါသည်။

ဒေါ်သိန်းဌေး၏ လွှဲအပ်ညွှန်ကြားချက်အရ
ဦးကျော်သန်း B.A (Law), LL.B,D.M.L,D.B.L, D.I.L တရားလွှတ်တော်ရှေ့နေ(စဉ်–၂၅၉၉/၈၄)
ဖုန်း – ၀၉–၅၁၇၉၃၂၃၊ ၀၉–၄၅၀၀၆၃၆၀၅

ကန့်ကွက်နိုင်ပါသည်

ရန်ကုန်တောင်ပိုင်းခရိုင်၊ သန်လျင်မြို့၊ အေးသာယာရပ်ကွက်၊ မဥ္ဇူ(၈)လမ်း၊ မြေကွက်အမှတ်(၁၄၃)၊ မြေအကျယ် (အလျား၂၀ပေxအနံ၆၀ပေ)၊ ဧရိယာ ၁၂၀၀ စတုရန်းပေရှိမြေကွက်သည် ဦးသိန်းဇော်လေးအမည်ဖြင့် မှတ်သားတည်ရှိပြီး စာချုပ်အဆက်ဆက်ဖြင့် ဝယ်ယူပိုင်ဆိုင်သူ ဒေါ်သက်သက်ဦး [၁၂/ဒပန(နိုင်) ၀၁၇၀၆၅] က ဖော်ပြပါမြေကွက်အား တရားဝင်လွှဲပြောင်းရောင်းချပိုင်ခွင့်ရှိကြောင်း ရောင်းချရန်စကားကမ်းလှမ်းရာ ကျွန်ုပ်၏မိတ်ဆွေဖြစ်သူက မြေကွက်ရောင်းဖိုးငွေ၏ တစ်စိတ်တစ်ဒေသကို စရန်ငွေအဖြစ်ပေးချေထား ပြီးဖြစ်ပါသည်။ အရောင်းအဝယ်အား ကန့်ကွက်လိုပါက ဤကြော်ငြာပါသည့်နေ့ရက်မှစ၍ (၇)ရက်အတွင်း ခိုင်မာသောအထောက်အထားမူရင်းများဖြင့် ကျွန်ုပ်ထံသို့ လာရောက်ကန့်ကွက်နိုင်ပါသည်။ ထိုသတ်မှတ်ရက် ကျော်လွန်ပါက အရောင်းအဝယ်ကိစ္စကို ဥပဒေနှင့်အညီ ဆက်လက်ဆောင်ရွက်သွားမည်ဖြစ်ကြောင်း အများသိစေရန် ကြေညာအပ်ပါသည်။

လွှဲအပ်ညွှန်ကြားချက်အရ–
ဒေါ်ထူးထူးရင် (LLB, LL.M) (Credit)
တရားလွှတ်တော်ရှေ့နေ (စဉ်–၈၀၂၄)
တာဝါဘီ၊ အခန်းအမှတ်(၄၀၁)၊ လမ်း(၅၀)ကွန်ဒို၊ ဗိုလ်တထောင်မြို့နယ်၊
ရန်ကုန်မြို့။ ဖုန်း–၀၉–၅၀၂၇၁၂၉။

ကန့်ကွက်နိုင်ကြောင်း အများသိစေရန်ကြေညာချက်

ရန်ကုန်မြို့၊ ဗဟန်းမြို့နယ်၊ ဗိုလ်စိန်မှန်ရပ်ကွက်၊ ဗိုလ်စိန်မှန်လမ်း၊ အမှတ်–၄၆ မြေတိုင်းရပ်ကွက်အမှတ်–(၃၅/H)၊ မြေကွက်အမှတ်–၈၁/ဘီ+ ၈၁ဃ/၁၊ အကျယ်အဝန်း (အလျား ၃၂.၆/၂၉ ပေ x အနံ ၈၀/၇၄ ပေ) အကျယ်၊ စတုရန်းပေ (၂၂၅၈.၇၅)၊ ဧရိယာ (၀.၀၅၂) ကေရှိ ဦးသန်းအောင်လင်း အမည်ပေါက် နှစ်(၆၀) မြေငှားဂရန်မြေ အမျိုးအစားမြေနှင့် ယင်းမြေကွက်ပေါ်ရှိ နေအိမ်အပါအဝင် အကျိုးခံစားခွင့် အရပ်ရပ်အားလုံးတို့အား ဂရန်အမည်ပေါက်ဦးသန်းအောင်လင်း [၁၀/မဒန(နိုင်)၁၆၂၆၄၅] ထံမှ ကျွန်ုပ်၏ မိတ်ဆွေက အပြီးအပိုင်ဝယ်ယူရန် စရန်ငွေတစ်စိတ်တစ်ဒေသကို ပေးချေထားပြီးဖြစ်ပါသည်။ ယင်းကိစ္စနှင့် ပတ်သက်၍ ကန့်ကွက်လိုသူများရှိပါက ကြော်ငြာပါသည့်ရက်မှစ၍ (၇)ရက်အတွင်း စာရွက်စာတမ်းမူရင်းများနှင့်တကွ အခြားခိုင်လုံသော အထောက်အထားများဖြင့် ကျွန်ုပ်ထံသို့လာရောက် ကန့်ကွက်နိုင်ပါသည်။ အကယ်၍ ကြော်ငြာပါသတ်မှတ်ရက်အတွင်း ကန့်ကွက်သူမရှိပါက အရောင်းအဝယ်ကို ဥပဒေနှင့်အညီ တရားဝင်ဆက်လက်ဆောင်ရွက်သွားမည်ဖြစ်ကြောင်း အများသိစေရန် ကြေညာအပ်ပါသည်။

လွှဲအပ်ညွှန်ကြားချက်အရ
ဒေါ်အေးအေးမြင့် (LL.B,D.B.L)
တရားလွှတ်တော်ရှေ့နေ (စဉ်–၇၃၅၈)
အမှတ်–၅၀၊ ပထမထပ်၊ အခန်းအမှတ်(A– 1)၊
ဘဏ်လမ်း၊ ကျောက်တံတားမြို့နယ်၊ ရန်ကုန်မြို့။
ဖုန်း–၀၉–၅၀၆၄၆၆၇

ကန့်ကွက်နိုင်ကြောင်း အများသိစေရန် အသိပေးကြေညာခြင်း

ရန်ကုန်မြို့၊ ဒဂုံဆိပ်ကမ်းမြို့နယ်၊ မြေတိုင်းရပ်ကွက် L–၁၈(၆၁)၊ မြေကွက်အမှတ်(၂၅၄၆+၂၅၄၇)၊ အကျယ်(၉၀'x၆၀')ရှိ နှစ်(၆၀) ဂရန်မြေကို အမည်ပေါက် ဒေါ်ဆွေဆွေဝင်း [၁၂/ဥကတ(နိုင်) ၁၁၀၅၆၄]ထံမှ ဝယ်ယူထားသူ ဒေါ်မေအိမွန်ထံမှ ကျွန်ုပ်၏မိတ်ဆွေ ဒေါ်အေးအေးလှ[၆/ထဝန(နိုင်) ၀၁၁၈၁၂] က အပြီးအပိုင် ဝယ်ယူရန်စရန်ငွေအချို့ကိုပေးချေပြီးဖြစ်ရာ အထက်ပါအရောင်းအဝယ်နှင့် ပတ်သက်၍ ပိုင်ဆိုင်ခံစားခွင့်ရှိသူများသည် ဤကြေညာပါသည့်နေ့မှ (၁၄) ရက်အတွင်း လာရောက်ကန့်ကွက်နိုင်ကြောင်းနှင့် ကန့်ကွက်သူမရှိပါက အရောင်းအဝယ်ကို အောင်မြင်အောင် ဆက်လက်ဆောင်ရွက်သွားမည်ဖြစ်ပါကြောင်း အများသိစေရန် အသိပေးကြေညာအပ်ပါသည်။

လွှဲအပ်ညွှန်ကြားချက်အရ –
ဒေါ်ဝေမီလှိုင် (LL.B,D.B.L)
တရားလွှတ်တော်ရှေ့နေ (စဉ်–၉၆၉၁)
အမှတ်(၁၈၇)၊ လမ်းမတော်လမ်း၊ လမ်းမတော်မြို့နယ်၊ ရန်ကုန်မြို့။
ဖုန်း–၀၉–၄၂၀၀၉၄၆၃၊ ၀၉–၇၉၈၄၀၆၃၇၇

ရန်ကုန်မြို့၊ လှိုင်မြို့နယ်၊ ၁၃–ရပ်ကွက်၊ မဟာဆွေ (၁) လမ်း၊ အမှတ်–၁၉ ဟုခေါ်တွင်သော မြေကွက်အကျိုးခံစားခွင့် အရပ်ရပ်နှင့် ပတ်သက်၍ ကန့်ကွက်နိုင်ပါကြောင်း

ရန်ကုန်မြို့၊ လှိုင်မြို့နယ်၊ မြေတိုင်းရပ်ကွက်အမှတ်–၁၉၊ မြေကွက်အမှတ်–၄/၁၁ (၅၂) ဧ၊ ဧရိယာ (၀.၀၂၆) ဧက၊ မြေအမျိုးအစား–မြေပိုင်မြေနှင့် ယင်းမြေပေါ်ရှိ အကျိုးခံစားခွင့်အရပ်ရပ်တို့အား မြို့မြေစာရင်းတွင် ဒေါ်စမ်းစမ်းဝင်း [၁၂/လမန (နိုင်) ၀၃၄၃၂၆]၊ [၎င်း၏ ကိုယ်စား ရန်ကုန်မြို့စာချုပ်စာတမ်းများမှတ်ပုံတင်ရုံး၏ အထူးကိုယ်စားလှယ်လွှဲစာအမှတ်–၁၉၃၀၅/၂၀၁၁ (၂၇–၁၀–၂၀၁၁) ရရှိသူ ဒေါ်ဝိုင်းစိန် (ဘ) ဦးဘိုးထွန်း [၁၂/လမန (နိုင်) ၀၃၅၇၁၃] က မိမိတစ်ဦးတည်းပိုင်ဆိုင်၍ လွှဲပြောင်းရောင်းချပိုင်ခွင့်ရှိကြောင်း ဝန်ခံပြောဆိုသဖြင့် ကျွန်ုပ်တို့မိတ်ဆွေက ဝယ်ယူရန် နှစ်ဖက်သဘောတူညီထားသော ရောင်းဖိုးငွေအနက် စရန်ငွေတစ်စိတ်တစ်ဒေသ ပေးချေထားပြီးဖြစ်ပါ၍ အကျိုးသက်ဆိုင်ခွင့်ရှိသူမည်သူမဆို ခိုင်လုံသော စာရွက်စာတမ်းအထောက်အထားမူရင်းများနှင့်တကွ ကျွန်ုပ်တို့ထံသို့ (၇)ရက်အတွင်း ကန့်ကွက်အရေးဆိုနိုင်ပါသည်။ ကန့်ကွက်ခြင်းမရှိပါက ဥပဒေနှင့်အညီ အရောင်းအဝယ် ဆက်လက်ပြုလုပ်သွားမည်ဖြစ်ကြောင်း သိစေအပ်ပါသည်။

လွှဲအပ်ညွှန်ကြားချက်အရ –

ဦးဟိန်းစိုး — **အထက်တန်းရှေ့နေ (စဉ်–၄၈၉၃၃)**

ဦးသန်းဦး — **တရားလွှတ်တော်ရှေ့နေ (စဉ်–၁၀၈၇၅)**

အမှတ် (၄၆)၊ ပထမထပ် (ဝဲ)၊ မဟာဗန္ဓုလပန်းခြံလမ်း၊
ကျောက်တံတားမြို့နယ်၊ ရန်ကုန်မြို့။

ကန့်ကွက်နိုင်ပါသည်

ရန်ကုန်တိုင်းဒေသကြီး၊ စမ်းချောင်းမြို့နယ်၊ ဓမ္မစေတီလမ်း၊ ပန်းခြံတာဝါ၊ တိုက်အမှတ်(၈)၊ (၅ လွှာ)၊ အခန်းအမှတ်(501)၊ အကျယ်အဝန်း(၁၃၅၀)စတုရန်းပေအကျယ်ရှိ ရေ+မီးစုံလင်စွာပါရှိသောကွန်ဒိုတိုက်ခန်းနှင့်အကျိုးခံစားခွင့်အရပ်ရပ်အားလုံးတို့ကိုတရားဝင်လက်ဝယ်ထားပိုင်ဆိုင်၍ လွှဲပြောင်းရောင်းချပိုင်ခွင့်ရှိကြောင်းဝန်ခံကတိပြုသူ ဦးသက်မြင့်လွင်(၁၂/သဃက(နိုင်) ၁၃၇၃၃၂) ထံမှ ကျွန်ုပ်၏မိတ်ဆွေကအပြီးအပိုင်လွှဲပြောင်းဝယ်ယူရန်စရန်ငွေပေးချေထားပြီးဖြစ်ပါသဖြင့်ကန့်ကွက်လိုပါကဤကြော်ငြာစာပါသည့်နေ့မှစ၍(၁၄)ရက်အတွင်းခိုင်လုံသောပိုင်ဆိုင်မှုအထောက်အထား(မူရင်း)များဖြင့်လာရောက်ကန့်ကွက်နိုင်ပါကြောင်းနှင့်သတ်မှတ်ရက်ထက်ကျော်လွန်ပါကအရောင်းအဝယ်ကိုဥပဒေနှင့်အညီပြီးဆုံးသည်အထိဆက်လက်ဆောင်ရွက်သွားမည်ဖြစ်ကြောင်းအများသိစေရန် ကြေညာအပ်ပါသည်။

လွှဲအပ်ညွှန်ကြားချက်အရ
ဒေါ်ပိုးအိဖြူ
တရားလွှတ်တော်ရှေ့နေ (စဉ်–၁၇၃၂၅)
LL.B,D.B.L,D.I.L,D.I.P.L,WIPO(Switzerland)
Ph : 09-5080073, 09-408098822, 09-409238877
အမှတ်(1/A2)၊မြသီတာအိမ်ရာ၊(၁၄)ရပ်ကွက်၊တောင်ဥက္ကလာပမြို့နယ်၊ရန်ကုန်မြို့။

ကန့်ကွက်လိုက ခိုင်လုံသော မှတ်ပုံတင်စာချုပ်စာတမ်းများ။ တရားရုံးအထောက်အထားတစ်ရပ်ရပ်ဖြင့် ဤကြော်ငြာပါသည့်နေ့မှစ၍ (၇)ရက်အတွင်း ကန့်ကွက်နိုင်ပါကြောင်းနှင့် ကန့်ကွက်မှုမရှိပါက လုပ်ထုံးလုပ်နည်းအတိုင်းဆက်လက်ဆောင်ရွက်ပေးသွားမည်ဖြစ်ပါသည်။

စဉ်	လျှောက်ထားသူ ကိုယ်စားလှယ်လွှဲစာ(GP/SP)ရရှိသူ	မှတ်ပုံတင်အမှတ်	တင်ပြသည့်ကိုယ်စားလှယ်လွှဲစာအမှတ်နှင့်ရုံး	ကိုယ်စားလှယ်လွှဲစာလွှဲအပ်သူ	မှတ်ပုံတင်အမှတ်	လျှောက်ထားသည့် မြို့နယ်	မြေတိုင်းရပ်ကွက်	မြေကွက်အမှတ်	မြေအမည်ပေါက်	လိပ်စာ	လျှောက်ထားသည့်အကြောင်းအရာ
၁။	ဦးထိန်လင်းအောင်နှင့်အမည်ပေါက်(၃)ဦး	၁၂/ကမတ(နိုင်)၀၆၆၀၀၁	ရန်ကုန်မြို့တော်စာချုပ်စာတမ်းမှတ်ပုံတင်ရုံး GPအမှတ်၁၁၉၅၂/၂၀၂၂(၁၃.၇.၂၀၂၂) ရန်ကုန်မြို့တော်စာချုပ်စာတမ်းမှတ်ပုံတင်ရုံး GPအမှတ်၂၉၉၂၆/၂၀၂၂(၂၃.၁၂.၂၀၂၂) ရန်ကုန်မြို့တော်စာချုပ်စာတမ်းမှတ်ပုံတင်ရုံး GPအမှတ်၃၅၅၁/၂၀၂၂(၄.၃.၂၀၂၂)	ဦးကျော်နိုင် ဒေါ်လှဝင်း ဒေါ်ရီရီမြင့် ဒေါ်ထားထားစိုး	၁၂/ကမတ(နိုင်)၀၁၀၀၀၆၄ ၁၂/ထတပ(နိုင်)၀၄၉၈၈၃ ၁၂/စခန(နိုင်)၀၂၃၈၅၅ ၁၂/ကမတ(နိုင်)၀၁၀၅၉၃	ကြည့်မြင်တိုင်	၂၆F၁၁	V ၂၄	ဦးကျော်နိုင်၊ဒေါ်မှုမှုမြင့်၊ ဒေါ်သိန်းသိန်းအေး၊ ဒေါ်မြင့်မြင့်ငွေ၊ဒေါ်လှဝင်း၊ ဒေါ်ရီရီမြင့်၊ဒေါ်ထားထားစိုး	၄၂၊ နီဗွန်လမ်း၊ သာဓုအရှေ့ရပ်ကွက်	မြေပုံကူး(စွန့်လွှတ်)
၂။	ဒေါ်မိုးမိုးအေး	၁၂/မရက(နိုင်)၀၄၉၆ရ၈	မော်ဘီမြို့စာချုပ်စာတမ်းမှတ်ပုံတင်ရုံး GPအမှတ်၂၂၇/၂၀၂၃(၂၈.၆.၂၀၂၃)	ဦးအေးဖေ	၁၂/မရက(နိုင်)၀၄၉ရ၁၅	လှိုင်သာယာ	၃/၄	၁၈၁၄	ဦးအေးဖေ	၁၈၁၄၊ ပိမိုးနင်းလမ်း၊ (၆)ရပ်ကွက်	မြေပုံကူး(အရောင်း)
၃။	ဒေါ်ခင်မျိုးမွန်	၁၂/စခန(နိုင်)၀၀၄၈၆၀	ရန်ကုန်မြို့တော်စာချုပ်စာတမ်းမှတ်ပုံတင်ရုံး GPအမှတ်၁၂၃၁၉/၂၀၂၃(၃.၇.၂၀၂၃)	ဒေါ်ကြည်ယဉ်(ခ)ဒေါ်ကြည်ရင်	၁၂/ရကန(နိုင်)၀၅၅၈၈၆	ရန်ကင်း	၅/ကံဘဲ့	၄၇/၃+၄၈/အ+၄၈/ဋ	ဒေါ်ကြည်ယဉ်	၁၂၊ စွန်းလွန်းဂုကျောင်းလမ်းသွယ်(၂)၊ (၁၆)ရပ်ကွက်	မြေပုံကူး(အရောင်း)
၄။	ဒေါ်ယမင်းဆွေ	၉/မခန(နိုင်)၂၅၈၉၀၁	ရန်ကုန်မြို့တော်စာချုပ်စာတမ်းမှတ်ပုံတင်ရုံး SPအမှတ်၃၀၀၂၉/၂၀၁၉(၂၉.၁၁.၂၀၁၉)	ဦးလှိုင်ဝင်း	၈/ပခက(နိုင်)၁၈၅၉၂၆	လှိုင်သာယာ	ရလပ–၂၆	၅၉၅	ဦးလှိုင်ဝင်း	၅၉၅၊ ရွှေဘိုသာလမ်း၊ ၂၆/ရွှေလင်ပန်း ရပ်ကွက်	မြေပုံကူး(အရောင်း)
၅။	ဒေါ်ခင်ကောင်းမွန်ဆွေ	၁၂/ကတတ(နိုင်)၀၂၉၄၁၆	ရန်ကုန်မြို့တော်စာချုပ်စာတမ်းမှတ်ပုံတင်ရုံး SPအမှတ်၉၃၅၃/၂၀၂၂(၇.၆.၂၀၂၂)	ဦးမောင်မောင်+၁	၁၃/ကခန(နိုင်)၀၆၆၃၁၂	ဒဂုံမြောက်	၃၄	၁၃၈၄/ခ	ဦးမောင်မောင်+၁	၁၃၈၄/ခ၊ ယမနေ(၃)လမ်း၊ (၃၄)ရပ်ကွက်	မြေပုံကူး(အရောင်း)
၆။	ဒေါ်ခင်ကောင်းမွန်ဆွေ	၁၂/ကတတ(နိုင်)၀၂၉၄၁၆	ရန်ကုန်မြို့တော်စာချုပ်စာတမ်းမှတ်ပုံတင်ရုံး SPအမှတ်၉၃၅၂/၂၀၂၂(၇.၆.၂၀၂၂)	ဦးမောင်မောင်+၁	၁၃/ကခန(နိုင်)၀၆၆၃၁၂	ဒဂုံမြောက်	၃၄	၁၃၈၄/က	ဦးမောင်မောင်+၁	၁၃၈၄/က၊ ယမနေ(၃)လမ်း၊ (၃၄)ရပ်ကွက်	မြေပုံကူး(အရောင်း)
၇။	ဒေါ်နီလာလွင်	၁၂/ဒဂန(နိုင်)၀၀၃၅၆၃	ရန်ကုန်မြို့တော်စာချုပ်စာတမ်းမှတ်ပုံတင်ရုံး SPအမှတ်၈၃၉/၂၀၂၃(၂၀.၁.၂၀၂၃)	ဒေါ်ခင်ခင်ဌေး+၃	၁၂/ရကန(နိုင်)၀၂၅၄၁၄	မင်္ဂလာဒုံ	၃/ကုံကော်ရိပ်သာ–၁	၂၂၅	ဒေါ်ခင်ခင်အေး+၃	၂၂၅၊ ကုံကော်(၁)လမ်း၊ ကုံကော်ရိပ်သာ ရပ်ကွက်	မြေပုံကူး(အရောင်း)

ဌာနမှူး(ဒုတိယညွှန်ကြားရေးမှူးချုပ်)၊ မြို့ပြမြေစီမံခန့်ခွဲမှုဌာန၊ ရန်ကုန်မြို့တော်စည်ပင်သာယာရေးကော်မတီ

ကန့်ကွက်နိုင်ကြောင်း ကြော်ငြာ

ဒဂုံမြို့သစ်(မြောက်ပိုင်း)မြို့နယ်၊ မြေတိုင်းရပ်ကွက်အမှတ်–၄၇၊ မြေကွက်အမှတ်–၃၂၃၊ မြေကွက်တည်နေရာအမှတ်(၃၂၃)၊ ဗန္ဓုလလမ်း၊ (၄၇) ရပ်ကွက်၊ ဒဂုံမြို့သစ်(မြောက်ပိုင်း) မြို့နယ်၊ နော်ပုလဲစေး AD–၀၀၆၁၆၁ အမည်ပေါက်ပါမစ်မြေအား အမည်ပေါက် ဒေါ်နော်ပုလဲစေးမှ အမည်ပေါက် နှစ်(၆၀) မြေငှားဂရန်မြေကွက်ကို မြန်မာ့စီးပွားရေးဘဏ်၊ ဘဏ်ခွဲ(၄)တွင် နေအိမ်ဆောက်လုပ်ရန်အတွက် ချေး ငွေလျှောက်ထားခဲ့ရာ ထိုချေးငွေများကို (၂၅– ၃–၂၀၁၆) ရက်နေ့တွင် အကျေပေးဆပ်ခဲ့ပြီး ဘဏ်တွင်အပ်နှံထားသော မြေချပါမစ်မူရင်းနှင့် စာရွက်စာတမ်းများအား (၅–၄–၂၀၁၆) ရက်နေ့တွင် ပြန်လည်ထုတ်ယူပြီး ဖြစ်ပါသဖြင့် နော်ပုလဲစေးအမည်ပေါက် မြေချပါမစ်မူရင်းအား ပြန်လည်အပ်နှံပြီး နှစ်(၆၀) မြေငှား(ဂရန်)မူရင်းအား ထုတ်ယူခွင့်ပြုပါရန် တင်ပြလာခြင်းအား မြေပြင်ကွင်းဆင်းစစ်ဆေးရာ မြေပြင်တွင်(၂)ထပ်အုတ်ညှပ်ပျဉ်ထောင် (၁)လုံးရှိပြီး ဒေါ်နော်ပုလဲစေးကိုယ်တိုင် နေထိုင်ပါသဖြင့် ပါမစ်မူရင်းတင်ပြ၍ ဂရန်မူရင်းနှင့် လဲလှယ်ခွင့်ပြုပါရန် လျှောက်ထားလာခြင်းအပေါ် တရားဝင်ခိုင်လုံသော အထောက်အထားများဖြင့် ဤကြော်ငြာပါသည့်နေ့မှစ၍ (၇)ရက်အတွင်း ကန့်ကွက်နိုင်ပါကြောင်းနှင့် ကန့်ကွက်မှုမရှိပါက လုပ်ထုံးလုပ်နည်းအတိုင်း ဆက်လက်ဆောင်ရွက်သွားမည်ဖြစ်ပါကြောင်း အသိပေး ကြေညာအပ်ပါသည်။

ဌာနမှူး
(ဒုတိယညွှန်ကြားရေးမှူးချုပ်)
မြို့ပြမြေစီမံခန့်ခွဲမှုဌာန
ရန်ကုန်မြို့တော်
စည်ပင်သာယာရေးကော်မတီ

ကန့်ကွက်လိုက ခိုင်လုံသော မှတ်ပုံတင်စာချုပ်စာတမ်းများ။ တရားရုံးအထောက်အထားတစ်ရပ်ရပ်ဖြင့် ဤကြော်ငြာပါသည့်နေ့မှစ၍ (၇)ရက်အတွင်း ကန့်ကွက်နိုင်ပါကြောင်းနှင့် ကန့်ကွက်မှုမရှိပါက လုပ်ထုံးလုပ်နည်းအတိုင်းဆက်လက်ဆောင်ရွက်ပေးသွားမည်ဖြစ်ပါသည်။

စဉ်	လျှောက်ထားသူ အမည်	မှတ်ပုံတင်	လျှောက်ထားသည့် မြို့နယ်	မြေတိုင်း	မြေကွက်	မြေအမည်ပေါက်	လိပ်စာ	လျှောက်ထားသည့်အကြောင်းအရာ
၁။	ဦးတင်စိုး	၁၄/မအပ(နိုင်)၀၀၆၃၂၉	သာကေတ	၂/မြောက်	၂၆၉/က	ဒေါ်ရောစိုး	၂၆၉/က၊ မြင်တော်သာလမ်း၊ (၂/မြောက်)ရပ်ကွက်	အမည်ပြောင်း
၂။	ဦးအောင်မော်(ခ)ကျော်ကိုသိန်း	၁၂/လသန(နိုင်)၀၀၉၇၁၅	ဒဂုံမြောက်	၄၂/တိုးချဲ့	၁၈၉	ဒေါ်ရင်ရင်မြ	၁၈၉၊ ဦးဝိစာရလမ်း၊ (၄၂/တိုးချဲ့)ရပ်ကွက်	အမည်ပြောင်း
၃။	ဒေါ်စန္ဒာလွင်	၁၂/ဗဟန(နိုင်)၀၇၈၄၃၅	ဗဟန်း	၃၅အိပ်ချို	၂၉၂	ဒေါ်မြသိန်း	၅၃၊ ဗိုလ်စိန်မှန်လမ်း၊ ဗိုလ်စိန်မှန်ရပ်ကွက်	အမည်ပြောင်း
၄။	ဦးအိုက်ပီချင်	၁၃/လရန(နိုင်)၁၆၅၅၇၁	ဒဂုံဆိပ်ကမ်း	၈၅	၁၃၆	ဦးဖြိုးမင်းအောင်	၁၃၆၊ ဂရုဏာလမ်း၊ (၈၅)ရပ်ကွက်	အမည်ပြောင်း
၅။	ဦးကျော်စွာစိုး	၁၂/အလန(နိုင်)၀၃၄၂၈၄	ဗဟန်း	၃၀စီ	၄၀၃ကေ/၂	ဦးအာကာဇော်+၁	၁၈၀–စီ၊ဓမ္မစေတီလမ်း(လမ်းသွယ်)၊အနောက်ရွှေဂုံတိုင်ရပ်ကွက်	အမည်ပြောင်း
၆။	ဒေါ်စန်းစန်းမိုး	၁၂/ကမန(နိုင်)၀၆၂၅၈၂	ရွှေပြည်သာ	၄၇–သံဒင်း	၁၆၅(ခ)	ဦးထွန်းအောင်ကျော်	၁၆၅(ခ)၊ ချယ်ရီလမ်း၊ (၁၉)ရပ်ကွက်	ဂရန်သစ်
၇။	ဦးဘိုလေး+၂	၇/ပမန(နိုင်)၁၀၆၉၈၆	ဒေါပုံ	၁၄/သဘော်ကျင်း	၁/၁၄၈	ဦးလှမွန်	၂၂၊ မြို့ပတ်လမ်း၊ သဘော်ကျင်းရပ်ကွက်	အမည်ပြောင်း
၈။	ဦးနိုင်ဝင်းအောင်+၁	၁၂/အလန(နိုင်)၀၃၉၈၇၉	ဗဟန်း	၃၆ကို	၇၄စီ/အေ	ဦးကျော်သန်းဝင်း	၁၂၄၊သီလွင်လမ်း(အတွင်းလမ်း)၊ရွှေတောင်ကြားရပ်ကွက်	အမည်ပြောင်း
၉။	ဒေါ်မှာမြင့်	၇/ပခန(နိုင်)၁၇၇၈၈၅	ဒဂုံအရှေ့	၁၀၈	၃၆၉	ဒေါ်ဆွေဆွေဟန်	၃၆၉၊ ကျွန်စစ်သား(၂)လမ်း၊ (၁၀၈)ရပ်ကွက်	အမည်ပြောင်း
၁၀။	ဒေါ်ရီရီခင်	၁၂/ဥကတ(နိုင်)၁၁၀၂၂၀	ဒလ	၄/ကျွန်စစ်သား	၅၇၉+၅၈၀	ဦးအေးမြင့်	၅၇၉+၅၈၀၊ နာဂသိင်္ဂီလမ်း၊ ကျွန်စစ်သားရပ်ကွက်	အမည်ပြောင်း
၁၁။	ဒေါ်ခင်ခင်စန်း	၉/မဟမ(နိုင်)၀၀၇၅၂၄	တောင်ဥက္ကလာ	၉	၂၈၃	ဦးတင်ရွှေ၊ဒေါ်လှကျင်	၂၈၃၊ သုမင်္ဂလာလမ်း၊ (၉)ရပ်ကွက်	အမည်ပြောင်း
၁၂။	ဒေါ်သစ်သစ်	၁၂/ဒလန(နိုင်)၀၂၃၄၆၈	ဒလ	၃/ကမာကဆစ်	၁၁၇၇	ဦးတင်မြင့်	၁၁၇၇၊ဗိုလ်မင်းရောင်(၁)လမ်း၊ကမာကဆစ်ရပ်ကွက်	အမည်ပြောင်း
၁၃။	ဒေါ်နွယ်နီအေး	၁၂/လမန(နိုင်)၀၀၀၉၄၁	သာကေတ	၇/အနောက်	၁၁၉၆/ဂ–၁	ဦးကျော်ဝင်း+၁	၁၁၉၆/ဂ၊မြင်တော်သာလမ်း၊(၇/အနောက်)ရပ်ကွက်	ဂရန်ခွဲ
၁၄။	ဦးအောင်စိုးမိုး	၁၂/လမန(ပြု)၀၀၀၄၃၃	သာကေတ	၇/အနောက်	၁၁၉၆/ဂ–၂	ဦးကျော်ဝင်း+၁	၁၁၉၆/ဂ၊မြင်တော်သာလမ်း၊(၇/အနောက်)ရပ်ကွက်	ဂရန်ခွဲ
၁၅။	ဦးသိန်းလွင်(ခ)အန်းကူး	၁၂/လမတ(ဧည့်)၀၀၀၅၉၀	သာကေတ	၇/အနောက်	၁၁၉၆/ဂ/၃	ဦးကျော်ဝင်း+၁	၁၁၉၆/ဂ၊မြင်တော်သာလမ်း၊(၇/အနောက်)ရပ်ကွက်	ဂရန်ခွဲ
၁၆။	ဦးမောင်လှ(ခ)ကင်ယု(ခ)ကင်ယုံ	၁၂/လမတ(ဧည့်)၀၀၀၅၈၉	သာကေတ	၇/အနောက်	၁၁၉၆/ဂ–၄	ဦးကျော်ဝင်း+၁	၁၁၉၆/ဂ၊မြင်တော်သာလမ်း၊(၇/အနောက်)ရပ်ကွက်	ဂရန်ခွဲ
၁၇။	ဒေါ်မြရွှေ	၁၄/မမန(နိုင်)၁၄၄၂၆၆	လှိုင်သာယာ	၄/၆	၄၆၂+၄၆၃	ဦးထွန်းမင်းလတ်	၄၆၂/၄၆၃၊ ရွှေရိုးနွယ်လမ်း၊ (၅)ရပ်ကွက်	အမည်ပြောင်း
၁၈။	ဦးမင်းချစ်ဦး	၁၂/ဒဂမ(နိုင်)၀၁၅၀၅၃	မင်္ဂလာတောင်ညွန့်	၇/B	၁၀၁	ဦးကျော်ပိုင်	၇၊ ချမ်းသာလမ်း၊ တောင်လုံးပြန်ရပ်ကွက်	အမည်ပြောင်း
၁၉။	ဦးခင်မောင်ထွန်း	၁၂/လမန(နိုင်)၀၄၁၂၈၂	ကမာရွတ်	၇၅	၅/၁	ဦးဇော်အောင်	၃၂၊ အောင်မာဃလမ်း၊ (၁)ရပ်ကွက်	အမည်ပြောင်း
၂၀။	ဦးကျော်မြင့်	၁၂/ပဇတ(ပြု)၀၀၀၃၉၆	ဒလ	၃/ကမာကဆစ်	၈၄၆/ခ	ဦးသောင်းဌေး	၈၄၆/ခ၊မင်းရဲကျော်စွာလမ်း၊(၃/ကမာကဆစ်)ရပ်ကွက်	အမည်ပြောင်း

ဌာနမှူး(ဒုတိယညွှန်ကြားရေးမှူးချုပ်)၊ မြို့ပြမြေစီမံခန့်ခွဲမှုဌာန၊ ရန်ကုန်မြို့တော်စည်ပင်သာယာရေးကော်မတီ

“အများသိစေရန်အသိပေးကြော်ငြာခြင်း”

ရန်ကုန်မြို့၊ ရန်ရှင်းလမ်း၊ အမှတ်(၂)၊ ၅ရပ်ကွက်၊ Yankin Housing Project(2010–11)၊ တိုက်အမှတ်(၄/၂)၊ အခန်းအမှတ်(၄၂)၊ ၅လွှာရှိ ဒေါ်လင်းနန္ဒာဟန် [၁၂/သကတ(နိုင်)၁၅၄၁၈၃] ဆောက်လုပ်ရေးဝန်ကြီးဌာနမြို့ရွာနှင့် အိုးအိမ်ဖွံ့ဖြိုးရေးဦးစီးဌာနတွင် အမည်ပေါက်ပိုင်ဆိုင်သော တိုက်ခန်းအား ကျွန်ုပ်က ဝယ်ယူရန် စရန်ငွေပေးချေပြီးဖြစ်ပါသည်။ အဆိုပါတိုက်ခန်း အရောင်းအဝယ်ကိစ္စနှင့် ပတ်သက်၍ ကန့်ကွက်လိုပါက တရားဝင်ခိုင်လုံသော အထောက်အထားများဖြင့်(၇)ရက်အတွင်း လာရောက်ကန့်ကွက်နိုင်ပါသည်။ သတ်မှတ်ရက်အတွင်း လာရောက်ကန့်ကွက်ခြင်းမပြု ပါက အရောင်းအဝယ်ကိစ္စကို ဥပဒေနှင့်အညီ ပြီးဆုံးသည်အထိ ဆောင်ရွက်သွားမည်ဖြစ်ကြောင်း အများသိစေရန် ကြေညာအပ်ပါသည်။

နွယ်နွယ်စိုး
09–687917845

ကန့်ကွက်နိုင်ကြောင်းအများသိစေရန်ကြေညာခြင်း

ရန်ကုန်မြို့၊ အင်းစိန်မြို့နယ်၊ တောင်သူကုန်းရပ်ကွက်၊ ဝါခင်းတောင်ကျောင်းလမ်း၊ အမှတ်(၉/D) ဟုခေါ်တွင်သော အကျယ်အဝန်း အလျား(၁၄/၅၀)ပေxအနံ(၁၂၀)ပေ အကျယ်အဝန်းရှိ မြေနှင့်ယင်းမြေပေါ်တွင် ဆောက်လုပ်ထားသည့် RC နှစ်ထပ်ခွဲတိုက်တစ်လုံး (ရေ+မီး) အပါအဝင်နှင့် အကျိုးခံစားခွင့်အရပ်ရပ်တို့အား တရားဝင်လက်ရှိထားပိုင်ဆိုင်၍ ရောင်းချပိုင်ခွင့်ရှိကြောင်း ဝန်ခံကတိပြုသူ ဒေါ်ဦး[၁၂/မရက(နိုင်)၀၃၆၈၅၇]မှ ရောင်းချ ရန် ကမ်းလှမ်းလာသည့်အတွက် ကျွန်ုပ်၏မိတ်ဆွေဖြစ်သော ဦးဂျူဗလီထန်းငါ [၅/ကလထ(နိုင်)၁၀၉၀၇၄]မှ ဝယ်ယူရန် သဘောတူညီသည့်အတွက် ရောင်းဖိုးငွေအဖြစ် စရန်ငွေတစ်စိတ်တစ်ဒေသအား ပေးချေထားပြီးဖြစ်ပါသည်။ အဆိုပါ အရောင်းအဝယ်နှင့်ပတ်သက်၍ ကန့်ကွက်လိုသူများရှိပါက စာရွက်စာတမ်း အထောက်အထားမူရင်းများနှင့်တကွ ဤကြော်ငြာပါသည့်နေ့မှစ၍ ကျွန်ုပ်ထံသို့(၇)ရက်အတွင်း လာရောက်ကန့်ကွက်နိုင်ပါကြောင်းနှင့် အဆိုပါ နေ့ရက်ကျော်လွန်ပါက အရောင်းအဝယ်ကို ဥပဒေနှင့်အညီ ဆက်လက် ဆောင်ရွက်သွားမည်ဖြစ်ကြောင်း အများသိစေရန် ကြေညာအပ်ပါသည်။

လွှဲအပ်ညွှန်ကြားသူ	**လွှဲအပ်ညွှန်ကြားချက်အရ–**
ဦးဂျူဗလီထန်းငါ	**ဒေါ်တင်ဇာလင်း (LL.B, D.M.L)**
၅/ကလထ(နိုင်)၁၀၉၀၇၄	**တရားလွှတ်တော်ရှေ့နေ (စဥ်–၁၇၂၈၈)**

ရှေ့နေများနားနေခန်း၊ စုပေါင်းရုံးဝင်း၊ အင်းစိန်မြို့နယ်။
၀၉–၇၆၄၀၂၀၈၀၃

ဘဝနတ်ထံပျံလွန်တော်မူခြင်း

ဘဒ္ဒန္တဝေပုလ္လ

ထန်းပင်ကျောင်းပရိယတ္တိစာသင်တိုက်

သိက္ခာတော်(၅၃)ဝါ၊ သက်တော်(၇၃)နှစ်

ဧရာဝတီတိုင်းဒေသကြီး၊ ဖျာပုံမြို့၊ (၁)ရပ်ကွက်၊ ပထမလမ်း၊ မဟာပုညာရာမတိုက်၊ ထန်းပင်ကျောင်းပရိယတ္တိစာသင်တိုက်၊ ရန်ကုန်မြို့၊ မင်္ဂလာဒုံမြို့နယ်၊ ပတ္တမြားမြို့သစ်၊ ရွှေနားသာကျေးရွာအုပ်စု၊ လေးထောင့်ကန်ကျေးရွာ၊ မဟာပုညာရာမ ရတနာကျော်မြိုင်ကျောင်းတိုက်၊ ရန်ကုန်မြို့၊ ရွှေပြည်သာမြို့နယ်၊ (၈)ရပ်ကွက်၊ ဗညားဒလလမ်း၊ မဏိရတနာဓမ္မရိပ်သာကျောင်းတိုက်ကြီးတို့၏ ဦးစီးပဓာနနာယက၊ နိုင်ငံတော်ဩဝါဒါစရိယ၊ နိုင်ငံတော်သံဃမဟာနာယကအဖွဲ့ တွဲဖက်အကျိုးတော်ဆောင်(ငြိမ်း) သိက္ခာတော်(၅၃)ဝါ၊ သက်တော်(၇၃)နှစ်ရှိ ဆရာတော် ဘဒ္ဒန္တဝေပုလ္လ (အဂ္ဂမဟာပဏ္ဍိတ၊ အဂ္ဂမဟာသဒ္ဓမ္မဇောတိကဓဇ၊ အဂ္ဂမဟာဂန္ထဝါစကပဏ္ဍိတ၊ အဂ္ဂမဟာမင်္ဂလဓမ္မဇောတိကဓဇ၊ သာသနဓဇဓမ္မာစရိယ) ဖျာပုံဆရာတော်အရှင်သူမြတ်သည် (၁၃၈၅–ခုနှစ်၊ ဒုတိယဝါဆိုလဆန်း၈ ရက်)၊ ၂၅–၇–၂၀၂၃ (အင်္ဂါနေ့)၊ နံနက်၅:၃၀နာရီ ဘဝနတ်ထံပျံလွန်တော်မူသွားပါသဖြင့် ဆရာတော်ကြီး၏ ဥတုဇရုပ်ကလာပ်တော်ကို ၁၂–၈–၂၀၂၃ (စနေနေ့) (၁၃၈၅–ခုနှစ်၊ ဒုတိယဝါဆိုလပြည့်ကျော် ၁၁ ရက်) မွန်းလွဲ ၁ နာရီတွင် ထန်းပင်ကျောင်း ပရိယတ္တိစာသင်တိုက်၌ ဈာပန အခမ်းအနားပြုလုပ်၍ ညနေ ၃ နာရီ ဖျာပုံမြို့ဒုတိယလမ်းရှိ မြို့နယ်အားကစားကွင်း၌ အန္တိမအဂ္ဂိဈာပနပူဇော်မည့်အကြောင်း တပည့်သံဃာတော်များနှင့် ဒါယကာ၊ ဒါယိကာမ အပေါင်းတို့အား အသိပေးဖိတ်ကြားအပ်ပါသည်။

ဈာပနကော်မတီအဖွဲ့

“ရန်ကုန်မြို့၊ တောင်ဥက္ကလာပမြို့နယ်၊ မြေတိုင်းရပ်ကွက်အမှတ်(၉)၊ ကျော်သူလမ်းသွယ်(၁၈)လမ်း (အောက်)၊ မြေကွက်အမှတ်(၇၂၁) မြေကွက်ပေါ်တွင် ဆောက်လုပ်ထားသည့် (၂)ခန်းတွဲ(၆)ထပ်တိုက်အဆောက်အဦ၏ တတိယထပ်၊ (၄)လွှာ၊ တိုက်ကိုမျက်နှာမူကြည့်လျှင် လက်ယာဘက်ခြမ်း၊ ခေါင်းရင်းခန်း၊ အကျယ်အဝန်း (၁၉ပေx၅၄ပေ)ရှိ တိုက်ခန်းအား ဝယ်ယူမည်ဖြစ်ကြောင်း အများသိစေရန်ကြေညာခြင်း”

အထက်ပါ တိုက်ခန်းသည် (၁)ဦးသက်ထွန်းအောင် [၁၂/ဥကတ(နိုင်)၁၅၂၇၇၉] ကိုင်ဆောင်ထားသူ နှင့် (၂)ဒေါ်ရွှေရည်ဝင်း [၁၂/သဃက(နိုင်)၁၆၈၄၅၀] ကိုင်ဆောင်ထားသူနှစ်ဦးတို့ တရားဝင်လက်ဝယ်ပိုင်ဆိုင်ထားပြီး အရှုပ်အရှင်းကင်းစွာဖြင့် လွှဲပြောင်းရောင်းချပိုင်ခွင့်ရှိကြောင်း ဝန်ခံကတိပြုသည့်အတွက် ကျွန်ုပ်၏မိတ်ဆွေဖြစ်သူ ဒေါ်ကြူကြူသန်း[၁၂/ဥကတ(နိုင်)၁၁၉၇၇၀]ကိုင်ဆောင်ထားသူမှ အပြီးအပိုင် ဝယ်ယူရန်အတွက် (၂၄–၇–၂၀၂၃) ရက်နေ့တွင် စရန်ငွေတစ်စိတ်တစ်ဒေသအား ပေးချေထားပြီးဖြစ်ပါသည်။ အဆိုပါ အရောင်းအဝယ်ကိစ္စနှင့် ပတ်သက်၍ ကန့်ကွက်လိုသူများရှိပါက ဤကြော်ငြာပါသည့် နေ့မှစ၍(၇)ရက်အတွင်း ခိုင်လုံသည့် ပိုင်ဆိုင်မှု အထောက်အထား စာရွက်စာတမ်း(မူရင်း)များဖြင့် ကျွန်ုပ်ထံလာရောက် ကန့်ကွက်နိုင်ပြီး သတ်မှတ်ရက်ကျော်လွန်ပါက အရောင်းအဝယ်ကိစ္စကို ပြီးဆုံးသည်အထိ ဥပဒေနှင့်အညီဆက်လက်ဆောင်ရွက်သွားမည်ဖြစ်ပါကြောင်း အများသိစေရန်ကြေညာအပ်ပါသည်။

ဒေါ်ကြူကြူသန်း၏လွှဲအပ်ညွှန်ကြားချက်အရ–
ဒေါ်ကြည်ကြည်စမ်း (LL.B)
အထက်တန်းရှေ့နေ (စဥ်–၅၀၆၇၈)
အမှတ်(၉/၁၁)၊၀၀၄–မြေညီထပ်၊(၃၆)လမ်း(အောက်)၊ကျောက်တံတားမြို့နယ်၊ ရန်ကုန်မြို့။ ဖုန်း–၀၉–၄၂၀၂၃၅၆၆၈

ရန်ကုန်မြို့၊ဒဂုံမြို့သစ်(မြောက်ပိုင်း)မြို့နယ်၊မြေတိုင်းရပ်ကွက်အမှတ်(၄၂)ရွှေဥဒေါင်းလမ်းမကြီး၊မြေကွက်အမှတ်(၇၁၇)အကျယ်အဝန်း(၄၀ပေ× ၆၀ပေ)ရှိဒေါ်ခင်ညိုညို(J/RGN ၀၂၁၉၅၁)(၁၂/ဗဟန(နိုင်)၀၄၆၈၈၀)အမည်ပေါက်နှစ်(၆၀)ဂရန်မြေကွက်နှင့်နေအိမ်အားအရောင်းအဝယ်ပြုလုပ်ခြင်းကိုကန့်ကွက်နိုင်ပါကြောင်း။

အထက်ဖော်ပြပါ မြေနှင့်အိမ်အား အမည်ပေါက်ထံမှ ရန်ကုန်မြို့စာချုပ်စာတမ်းမှတ်ပုံတင်ရုံး၏အထူးကိုယ်စားလှယ်လွှဲစာအမှတ်(၁၃၀၁၆/၂၀၂၃)နှင့်အရောင်းအဝယ်ကတိစာချုပ်အဆင့်ဆင့်များအရ **ဦးစတင်ဝင်း(၁၂/ဥတမ(နိုင်)၁၀၀၁၄၅)**က တရားဝင်ဝယ်ယူပိုင်ဆိုင်ထားပြီး အရှုပ်အရှင်း ကင်းရှင်းစွာဖြင့် လက်ဝယ်ထားရှိပိုင်ဆိုင်လျက်ရှိကြောင်းနှင့်လွှဲပြောင်းရောင်းချပိုင်ခွင့်ရှိကြောင်း ဝန်ခံကတိပြုသည့်အတွက် ကျွန်ုပ်၏မိတ်ဆွေက အပြီးအပိုင်ဝယ်ယူရန် (စရန်ငွေ)အချို့ကို ပေးချေထားပြီး ဖြစ်ပါသည်။အဆိုပါ အရောင်းအဝယ်နှင့် ပတ်သက်၍ ပိုင်ရေးဆိုင်ခွင့်ရှိသဖြင့် ကန့်ကွက်လိုသူများရှိပါက ဤကြော်ငြာပါသည့်ရက်မှစ၍ (၇)ရက်အတွင်း ခိုင်လုံ သောစာရွက်စာတမ်း အထောက်အထား(မူရင်း)များနှင့်တကွ ကျွန်ုပ်ထံသို့ လူကိုယ်တိုင်လာရောက် ကန့်ကွက်နိုင်ပါကြောင်းနှင့် ကန့်ကွက်မှုမရှိပါက အရောင်းအဝယ်ကို ဥပဒေနှင့်အညီ ပြီးဆုံးသည်အထိ ဆက်လက်ဆောင်ရွက်သွားမည် ဖြစ်ကြောင်း အများသိစေရန် ကြေညာအပ်ပါသည်။

လွှဲအပ်ညွှန်ကြားချက်အရ– **ဒေါ်နွယ်နီအေး(LL.B)**
တရားလွှတ်တော်ရှေ့နေ(စဥ်–၁၂၃၃၉)
အမှတ်(၃/၃၀၄)၊ဂန္ဓမာလမ်း၊ဝေဘာဂီမြို့သစ်၊မြောက်ဥက္ကလာပမြို့နယ်၊
ရန်ကုန်မြို့။ ဖုန်း–၀၉–၂၅၂၂၁၀၈၀၇

ဝမ်းနည်းခြင်း

ဦးမောင်မောင်စိန်

မြောင်းမြမြို့နယ် ပညာရေးမှူး(ငြိမ်း)

အကြီးတန်းလက်ထောက်တရားပြဆရာ

(အပြည်ပြည်ဆိုင်ရာဓမ္မဂီရိဝိပဿနာအဖွဲ့–မြန်မာနိုင်ငံ)

အသက်(၈၀)

မြောင်းမြမြို့နေ ဒေါ်တင်မြိုင်၏ခင်ပွန်း၊ ဓမ္မမိတ္တယာနဝိပဿနာရိပ်သာ (မြောင်းမြမြို့)၏ တာဝန်ခံတရားပြဆရာကြီး၊ မြောင်းမြမြို့နယ် ပညာရေးမှူး(ငြိမ်း) ဆရာကြီး ဦးမောင်မောင်စိန် အသက်(၈၀)သည် ၂၆–၇–၂၀၂၃ ရက်တွင် မြောင်းမြမြို့၌ ကွယ်လွန်ခဲ့ပြီး ၂၈–၇–၂၀၂၃ ရက်တွင် သဂြိုဟ်မည်ဖြစ်ကြောင်း ကြားသိရပါသဖြင့် ကျန်ရစ်သူမိသားစုနှင့် ထပ်တူ ဝမ်းနည်းကြရပါသည်။

နာယကကြီး၊ တရားပြဆရာ ဆရာမများ
ရိပ်သာအသီးသီးမှ ဂေါပကများ၊ ယောဂီဟောင်းများ
အပြည်ပြည်ဆိုင်ရာ ဓမ္မဂီရိဝိပဿနာအဖွဲ့ (မြန်မာနိုင်ငံ)

ကန့်ကွက်နိုင်ကြောင်း အများသိစေရန် ကြေညာခြင်း

ရန်ကုန်မြို့၊ ဒဂုံမြို့သစ်(မြောက်ပိုင်း)မြို့နယ်၊ မြေတိုင်းရပ်ကွက်(၁၃)၊ မြေကွက်အမှတ် (၁၁၉၈) ဟုခေါ်တွင်သော ဒဂုံမြို့သစ်(မြောက်ပိုင်း)မြို့နယ်၊ (၁၃)ရပ်ကွက်၊ စိုက်မွေး(၂)လမ်း၊ အိမ်အမှတ် (၁၁၉၈)ရှိ ဦးအောင်ထွဋ်ဝေ (ဘ)ဦးဉာဏ်စိန် [၁၂/ဒဂန(နိုင်)၀၁၈၁၈၃] အမည်ပေါက် (၄၁x၆၀) ပေ ကျယ်ဝန်းသည့် နှစ်(၆၀) ဂရန်မြေကွက်နှင့် ယင်းမြေကွက်ပေါ်တွင် ဆောက်လုပ်ထားသော (၁)ထပ်အိမ်၏ အကျိုးခံစားခွင့်အရပ်ရပ်အားလုံးတို့ကို လက်ရှိအမည်ပေါက်ကိုယ်တိုင် တရားဝင်ပိုင်ဆိုင်ထားပြီး ရောင်းချပိုင်ခွင့်ရှိကြောင်း ဝန်ခံကတိပြုသူ ဦးအောင်ထွဋ်ဝေ [၁၂/ဒဂန(နိုင်)၀၁၈၁၈၃]မှ ရောင်းချမည်ဖြစ်ကြောင်း ကမ်းလှမ်းလာရာ ကျွန်ုပ်၏မိတ်ဆွေမှ ဝယ်ယူရန်အတွက် စရန်ငွေတစ်စိတ်တစ်ဒေသကို ပေးချေပြီးဖြစ်ပါသည်။

သို့ဖြစ်ပါ၍ ဤအရောင်းအဝယ်နှင့်ပတ်သက်၍ ဆိုင်ရေးပိုင်ခွင့်ရှိကြောင်း ကန့်ကွက်လိုပါက ဤကြော်ငြာပါသည့်နေ့မှစ၍ (၇)ရက်အတွင်း ကျွန်ုပ်ထံသို့ ခိုင်လုံသောစာရွက်စာတမ်းအထောက်အထား (မူရင်း)အပြည့်အစုံနှင့်အတူ လူကိုယ်တိုင်လာရောက်ကန့်ကွက်နိုင်ပါသည်။ သတ်မှတ်ရက်အတွင်း ကန့်ကွက်ခြင်းမရှိပါက ဥပဒေနှင့်အညီ ဤအရောင်းအဝယ်ကို ပြီးဆုံးသည်အထိ ဆက်လက်ဆောင်ရွက်သွားမည်ဖြစ်ပါကြောင်း အများသိစေရန် အသိပေးကြေညာအပ်ပါသည်။

လွှဲအပ်ညွှန်ကြားချက်အရ
ဒေါ်ခင်ယမုံဇော် (LL.B(Q),HGP)
အထက်တန်းရှေ့နေ (စဥ်–၄၇၄၅၉)
ဖုန်း–၀၉–၈၈၅၀၃၂၃၁၅

ကန့်ကွက်နိုင်ကြောင်း အများသိစေရန်ကြေညာခြင်း

ရန်ကုန်မြို့၊ ဒဂုံမြို့သစ်(ဆိပ်ကမ်း)မြို့နယ်၊ မြေတိုင်းရပ်ကွက်အမှတ်(၉၃)၊ မြန်ဒီလမ်း၊ မြေကွက်အမှတ်(၁၇)ဟုခေါ်တွင်သော ဦးစိန် (ဘ)ဦးဘိုးလှ [၁၂/မဂတ(နိုင်)၀၃၅၉၁၇] အမည်ပေါက် ပေ (၄၀x၆၀) ကျယ်ဝန်းသည့် ပါမစ်မူရင်းနှင့် ၎င်းအနက်မှ တရားဝင်မခွဲစိတ်ရသေးသော ပေ(၂၀x၆၀) ကျယ်ဝန်းသည့် လမ်းနှင့်ကပ်လျက် ပါမစ်မြေကွက်နှင့် ယင်းမြေကွက်ပေါ်ရှိ အကျိုးခံစားခွင့်အရပ်ရပ်အားလုံးတို့ကို အရပ်ကတိစာချုပ်ဖြင့် လက်ရှိပိုင်ဆိုင်ထားပြီး ရောင်းချပိုင်ခွင့်ရှိကြောင်း ဝန်ခံကတိပြုသူ ဒေါ်ယမင်းပိုက် (ဘ) ဦးမြင့်ရှိန် [၆/ကသန(နိုင်)၀၃၉၁၁၅] မှ ရောင်းချမည်ဖြစ်ကြောင်း ကမ်းလှမ်းလာရာ ကျွန်ုပ်၏မိတ်ဆွေမှ ဝယ်ယူရန်အတွက် စရန်ငွေတစ်စိတ်တစ်ဒေသကို ပေးချေပြီးဖြစ်ပါသည်။

သို့ဖြစ်ပါ၍ ဤအရောင်းအဝယ်နှင့်ပတ်သက်၍ ဆိုင်ရေးပိုင်ခွင့်ရှိကြောင်း ကန့်ကွက်လိုပါက ဤကြော်ငြာပါသည့်နေ့မှစ၍ (၇)ရက်အတွင်း ကျွန်ုပ်ထံသို့ ခိုင်လုံသော စာရွက်စာတမ်းအထောက်အထား(မူရင်း) အပြည့်အစုံနှင့်အတူ လူကိုယ်တိုင် လာရောက်ကန့်ကွက်နိုင်ပါသည်။ သတ်မှတ်ရက်အတွင်း ကန့်ကွက်ခြင်းမရှိပါက ဥပဒေနှင့်အညီ ဤအရောင်းအဝယ်ကို ပြီးဆုံးသည် အထိ ဆက်လက်ဆောင်ရွက်သွားမည်ဖြစ်ပါကြောင်း အများသိစေရန် အသိပေးကြေညာအပ်ပါသည်။

လွှဲအပ်ညွှန်ကြားချက်အရ
ဒေါ်ခင်ယမုံဇော် [LL.B(Q), HGP]
အထက်တန်းရှေ့နေ (စဥ်–၄၇၄၅၉)
ဖုန်း–၀၉–၈၈၅၀၃၂၃၁၅

NORA, LOVE DROP ကုန်အမှတ်တံဆိပ် အမည်အမှတ်အသားတို့နှင့် စပ်လျဉ်း၍ အများသိစေရန်ကြေညာခြင်း

ရန်ကုန်မြို့၊ ပန်းဘဲတန်းမြို့နယ်၊ (၈) ရပ်ကွက်၊ လမ်း (၃၀) (အထက်)၊ အမှတ် (၂၁၉/၂၂၁)၊ ပထမထပ်တွင် ဖွင့်လှစ်ထားသော စတားသူရိန်ဦး ကုမ္ပဏီလီမိတက်၏ လွှဲအပ်ညွှန်ကြားချက်အရ အောက်ပါအတိုင်း အသိပေးကြေညာအပ်ပါသည်-

NORA®	LOVEDROP®
မှတ်ပုံတင်အမှတ်–၄/၆၂၄၁/၂၀၂၃	မှတ်ပုံတင်အမှတ်–၄/၆၂၄၂/၂၀၂၃

ဖော်ပြပါ ကုန်အမှတ်တံဆိပ်အမည်အမှတ်အသားများနှင့်စပ်လျဉ်း၍ ရန်ကုန်မြို့စာချုပ်စာတမ်းမှတ်ပုံတင်ရုံး၌ **NORA** အမှတ်တံဆိပ်အား မှတ်ပုံတင်စာချုပ်အမှတ် – ၄/၆၂၄၁/၂၀၂၃ ဖြင့်လည်းကောင်း၊ **LOVE DROP** အမှတ်တံဆိပ်အား မှတ်ပုံတင်စာချုပ်အမှတ် – ၄/၆၂၄၂/၂၀၂၃ ဖြင့်လည်းကောင်း၊ မှတ်ပုံတင်သွင်းထားပါသည်။ ယင်းအမှတ်တံဆိပ်များအား အမျိုးသား၊ အမျိုးသမီး၊ ကလေးအစရှိသည်တို့ အသုံးပြုသည့် အလှကုန် (Cosmetic) ပစ္စည်းအမျိုးမျိုးတို့၌ ရိုက်နှိပ်အသုံးပြုလျက် ဈေးကွက်အတွင်း ဖြန့်ဖြူးရောင်းချလျက်ရှိပါသည်။ ထို ကုန်အမှတ်တံဆိပ်များနှင့် ယင်းကုန်ပစ္စည်းများ ထုတ်ပိုးသည့်ပစ္စည်းတွင်လည်းကောင်း၊ ကုန်ပစ္စည်းအပေါ် လည်းကောင်း၊ ကုန်ပစ္စည်းထည့်သည့် စက္ကူဘူးများ၊ တံဆိပ်တုံး၊ ဘောက်ချာများ၊ ဆိုင်းဘုတ်များ၊ ပလတ်စတစ်အိတ်များ စသည်တို့တွင် ရိုက်နှိပ်၊ ဖိနှိပ်၊ ကပ်နှိပ်အသုံးပြု၍ ပြည်ထောင်စုသမ္မတမြန်မာနိုင်ငံတဝှမ်းလုံးတွင် ထုတ်လုပ်ဖြန့်ဖြူးရောင်းချလျက်ရှိပါသည်။

သို့ဖြစ်ပါ၍ အထက်ဖော်ပြပါ ကုန်အမှတ်တံဆိပ် အမှတ်အသားကို ကုမ္ပဏီ၏ခွင့်ပြုချက်မရှိဘဲအခြားမည်သူတစ်ဦးတစ်ယောက်ကမှ ဆင်တူယိုးမှားသော်လည်းကောင်း၊ ပုံတူထင်ယောင်ထင်မှားသော်လည်းကောင်း၊ အတိအလင်းဖြစ်စေ၊ သွယ်ဝိုက်၍ဖြစ်စေ၊ တုပပြုလုပ်သုံးစွဲခြင်းများမပြုလုပ်ပါရန်နှင့်အမှတ်တံဆိပ်ပိုင်ရှင်ဖြစ်သူ ကုမ္ပဏီ၏ခွင့်ပြုချက်မရှိဘဲ သုံးစွဲခြင်းများတွေ့ရှိပါက တည်ဆဲဥပဒေများနှင့်အညီ အရေးယူဆောင်ရွက်သွားမည်ဖြစ်ကြောင်း အသိပေးကြေညာအပ်ပါသည်။

လွှဲအပ်ညွှန်ကြားချက်အရ –

ဦးတင်မောင်သိန်း (စဥ်–၅၃၃၈)	**ဒေါ်ယဥ်ယဥ်အောင်** (စဥ်–၁၀၈၃၃)	**ဦးမြင့်စိုး** (စဥ်–၄၈၄၄၁)
B.A, RL, D.B.L, D.I.L	LL.B, D.B.L, D.I.L, D.M.L	LL.B
တရားလွှတ်တော်ရှေ့နေများ		**အထက်တန်းရှေ့နေ**
ဦးချစ်ကိုကို (စဥ်–၄၉၃၉၁)	**ဒေါ်စိုင်ဇာသွယ်** (စဥ်–၅၀၀၅၄)	**ဒေါ်အေးမြတ်မွန်** (စဥ်–၅၁၇၈၄)
LLB	LL.B, D.B.L	LL.B, LL.M, M.Res

အထက်တန်းရှေ့နေများ
အမှတ် (၁၅၇)၊ ဒုတိယထပ်၊ (A-3)၊ ၂၈–လမ်း(အထက်)၊ ပန်းဘဲတန်းမြို့နယ်၊
ရန်ကုန်မြို့။ ဖုန်း – ၀၉ ၅၀၇၆၁၅၈ ၊ ၀၉ ၄၃၀ ၆၄၆၅၇

ကန့်ကွက်နိုင်ကြောင်း အများသိစေရန်ကြေညာခြင်း

ရန်ကုန်မြို့၊ ဒဂုံမြို့သစ်(အရှေ့ပိုင်း)မြို့နယ်၊ မြေတိုင်းရပ်ကွက်(၁၂၅)၊ မြေကွက်အမှတ်(၅၁၈/က) ဟု ခေါ်တွင်သော ဒဂုံမြို့သစ်(အရှေ့ပိုင်း)မြို့နယ်၊ (၁၂၅)ရပ်ကွက်၊ မြသဇင်လမ်း၊ အိမ်အမှတ်(၅၁၈/က)၊ ဒေါ်သန်းဌေး [၁၂/ကမတ (နိုင်) ၀၀၄၈၄၁] အမည်ပေါက် ပေ(၂၀x၆၀)ကျယ်ဝန်းသည့် နှစ်(၆၀) ဂရန် မြေကွက်နှင့် ယင်းမြေကွက်ပေါ်တွင် ဆောက်လုပ်ထားသော (၁)ထပ်အိမ်အပါအဝင် ယင်းမြေကွက်ပေါ်ရှိ အကျိုးခံစားခွင့်အရပ်ရပ်အားလုံးတို့ကို အရပ်ကတိစာချုပ်ဖြင့်ပိုင်ဆိုင်ထားပြီး အမည်ပေါက်ထံမှ အထူးကိုယ်စားလှယ်လွှဲစာရရှိထားပြီး ရောင်းချပိုင်ခွင့်ရှိကြောင်း ဝန်ခံကတိပြုသူ ဦးသန်းဦး(ခ)ဦးချစ်လှဲ့ [၉/ညဥန(နိုင်) ၀၁၇၆၂၆]မှ ရောင်းချမည်ဖြစ်ကြောင်း ကမ်းလှမ်းလာရာ ကျွန်ုပ်၏မိတ်ဆွေမှ ဝယ်ယူရန်အတွက် စရန်ငွေတစ်စိတ်တစ်ဒေသကို ပေးချေပြီးဖြစ်ပါသည်။

သို့ဖြစ်ပါ၍ ဤအရောင်းအဝယ်နှင့်ပတ်သက်၍ ဆိုင်ရေးပိုင်ခွင့်ရှိကြောင်း ကန့်ကွက်လိုပါက ဤကြော်ငြာပါသည့်နေ့မှစ၍ (၇)ရက်အတွင်း ကျွန်ုပ်ထံသို့ ခိုင်လုံသောစာရွက်စာတမ်းအထောက်အထား (မူရင်း)အပြည့်အစုံနှင့်အတူ လူကိုယ်တိုင်လာရောက်ကန့်ကွက်နိုင်ပါသည်။ သတ်မှတ်ရက်အတွင်း ကန့်ကွက်ခြင်းမရှိပါက ဥပဒေနှင့်အညီ ဤအရောင်းအဝယ်ကို ပြီးဆုံးသည်အထိ ဆက်လက်ဆောင်ရွက်သွားမည်ဖြစ်ပါကြောင်း အများသိစေရန် အသိပေးကြေညာအပ်ပါသည်။

လွှဲအပ်ညွှန်ကြားချက်အရ –
ဒေါ်ခင်ယမုံဇော် [LL.B(Q), HGP]
အထက်တန်းရှေ့နေ (စဥ်–၄၇၄၅၉)
ဖုန်း–၀၉–၈၈၅၀၃၂၃၁၅

ကန့်ကွက်နိုင်ကြောင်း အများသိစေရန်ကြေညာခြင်း

ရန်ကုန်မြို့၊ တောင်ဥက္ကလာပမြို့နယ်၊ မြေတိုင်းရပ်ကွက်(၁၄/၂)၊ မြေကွက်အမှတ် (၇၀/၁)ဟု ခေါ်တွင်သော တောင်ဥက္ကလာပမြို့နယ်၊ (၁၄/၂) ရပ်ကွက်၊ သံသုမာလမ်း၊ အိမ်အမှတ် (၇၀/၁)ရှိ ဒေါ်တင်ရီ(ဘ)ဦးမောင်ချစ် [၇/သဝတ(နိုင်)၀၁၂၆၅၉] အမည်ပေါက် စတုရန်းပေ(၁၂၇၁) ကျယ်ဝန်းသည့် နှစ်(၆၀) ဂရန်မြေကွက်နှင့် ယင်းမြေကွက်ပေါ်တွင် ဆောက်လုပ်ထားသော (၂)ထပ်တိုက်အိမ်၏ အကျိုးခံစားခွင့်အရပ်ရပ်အားလုံးတို့ကို လက်ရှိအမည်ပေါက်ကိုယ်တိုင်တရားဝင်ပိုင်ဆိုင်ထားပြီး ရောင်းချပိုင်ခွင့်ရှိကြောင်း ဝန်ခံကတိပြုသူ ဒေါ်တင်ရီ [၇/သဝတ(နိုင်)၀၁၂၆၅၉] မှ ရောင်းချမည်ဖြစ်ကြောင်း ကမ်းလှမ်းလာရာ ကျွန်ုပ်၏မိတ်ဆွေမှ ဝယ်ယူရန်အတွက် စရန်ငွေတစ်စိတ်တစ်ဒေသကို ပေးချေပြီးဖြစ်ပါသည်။

သို့ဖြစ်ပါ၍ ဤအရောင်းအဝယ်နှင့်ပတ်သက်၍ ဆိုင်ရေးပိုင်ခွင့်ရှိကြောင်း ကန့်ကွက်လိုပါက ဤကြော်ငြာပါသည့်နေ့မှစ၍ (၇)ရက်အတွင်း ကျွန်ုပ်ထံသို့ ခိုင်လုံသော စာရွက်စာတမ်းအထောက်အထား(မူရင်း) အပြည့်အစုံနှင့်အတူ လူကိုယ်တိုင်လာရောက်ကန့်ကွက်နိုင်ပါသည်။ သတ်မှတ်ရက်အတွင်း ကန့်ကွက်ခြင်းမရှိပါက ဥပဒေနှင့်အညီ ဤအရောင်းအဝယ်ကို ပြီးဆုံးသည်အထိ ဆက်လက်ဆောင်ရွက်သွားမည်ဖြစ်ပါကြောင်း အများသိစေရန် အသိပေး ကြေညာအပ်ပါသည်။

လွှဲအပ်ညွှန်ကြားချက်အရ
ဒေါ်ခင်ယမုံဇော် [LL.B(Q), HGP]
အထက်တန်းရှေ့နေ (စဥ်–၄၇၄၅၉)
ဖုန်း–၀၉–၈၈၅၀၃၂၃၁၅

မူးယစ်ကိုပစ် ပန်းတိုင်သစ် စိတ်သစ် လူသစ် ဘဝသစ်

အထူးဝမ်းနည်းကြေကွဲခြင်း

မြန်မာနိုင်ငံရဲတပ်ဖွဲ့၊ သတင်းရဲတပ်ဖွဲ့၊ ဒုတိယတပ်ဖွဲ့မှူး ရဲမှူးကြီး နိုင်ရဲသူသည် ၂၃-၇-၂၀၂၃ ရက်တွင် ကွယ်လွန်သွားကြောင်း သိရှိရပါသဖြင့် ကျန်ရစ်သူမိသားစုနှင့်အတူ ထပ်တူထပ်မျှ ဝမ်းနည်းကြေကွဲရပါသည်။

ဌာနကြီးမှူး
အရာရှိ၊ အရာခံ၊ အကြပ်တပ်ဖွဲ့ဝင်များ
နိုင်ငံဖြတ်ကျော်မှုခင်းဌာနကြီး

အထူးဝမ်းနည်းကြေကွဲခြင်း
ဒေါ်ခင်စမ်း
အသက်(၇၉)နှစ်

ဦးအောင်လွင်-ပါမောက္ခ ဒေါ်မမေခင်သိန်းတို့၏မိခင် ဒေါ်ခင်စမ်း အသက် (၇၉)နှစ်သည် ၂၇-၇-၂၀၂၃ ရက်နေ့တွင် အလ္လာဟ်အရှင်မြတ်အမိန့်တော်ခံယူသွားကြောင်း သိရှိရပါသဖြင့် မိသားစုနှင့်ထပ်တူ အထူးဝမ်းနည်းကြေကွဲရပါသည်။

နှင်းဆီကုန်းဆေးရုံ
ဝင်းဇီဝကဆေးခန်း

ရန်ကုန်တိုင်းဒေသကြီး၊ သဃ်န်းကျွန်းမြို့နယ်၊ ရန်ကုန်သစ်ရပ်ကွက်၊ အောင်ဇေယျ(၆)လမ်း၊ အမှတ်(၉) ဟုခေါ်တွင်သော မြေပေါ်ရှိ တိုက်အမှတ်(၉)၊ ပဥ္စမထပ်(ခေါင်းရင်း)၊ ဧရိယာ(၁၉×၅၄)ပေရှိ တိုက်ခန်းအရောင်းအဝယ်ကိစ္စအား ကန့်ကွက်နိုင်ကြောင်းကြေညာခြင်း

အထက်ဖော်ပြပါတိုက်ခန်းကိုတရားဝင်ဆက်စပ်စာချုပ်ဖြင့်ဝယ်ယူပိုင်ဆိုင် ထားပြီး ရောင်းချပိုင်ခွင့်ရှိသူဖြစ်ကြောင်းနှင့်အရှုပ်အရှင်းကင်းရှင်းကြောင်းဝန်ခံကတိပြု သူဦးကျော်စွာ (၁၂/သဃက(နိုင်)၁၅၀၇၈၁)ထံမှကျွန်ုပ်၏မိတ်ဆွေဖြစ်သူက ဝယ်ယူရန်ရောင်းဖိုးငွေ၏တစ်စိတ်တစ်ဒေသကိုစရံငွေအဖြစ်ပေးချေထားပြီး ဖြစ်ပါသဖြင့် ကန့်ကွက်လိုပါကခိုင်လုံသောစာရွက်စာတမ်းမူရင်းများနှင့်တကွ ယနေ့မှစ၍(၁၄)ရက်အတွင်းလာရောက်ကန့်ကွက် နိုင်ပါကြောင်းနှင့်၎င်းနေ့ရက် ကျော်လွန်ပါက အရောင်းအဝယ်ကိုဥပဒေနှင့်အညီဆက်လက်ဆောင်ရွက်သွား မည်ဖြစ်ကြောင်းကြေညာအပ်ပါသည်။

လွှဲအပ်ညွှန်ကြားချက်အရ- **ဦးဇော်မျိုးထက် (LL,B)**
တရားလွှတ်တော်ရှေ့နေ(စဥ်-၁၄၉၂၇)
အမှတ်(၅၀)၊E-5ဘဏ်လမ်း၊ ကျောက်တံတားမြို့နယ်။၀၉-၄၃၂၀၇၃၃၉၊၀၉-၄၂၀၀၈၇၁၇၇

ကန့်ကွက်နိုင်ကြောင်းကြေညာခြင်း

ရန်ကုန်မြို့၊ တောင်ဥက္ကလာပမြို့နယ်၊ မြေတိုင်းရပ်ကွက်အမှတ်(၁၃)၊ မြေကွက်အမှတ်(၄၉၉/က-၁)၊ အကျယ်အဝန်း (၁၂၀၀ စတုရန်းပေ)ရှိ နှစ်(၆၀) မြေငှားဂရန်မြေကွက်နှင့် ယင်းမြေကွက်ပေါ်ရှိ ရန်ကုန်မြို့၊ တောင်ဥက္ကလာပ မြို့နယ်၊ (၁၃)ရပ်ကွက်၊ ကောလိယလမ်း၊ အမှတ် (၄၉၉/က-၁)ဟုခေါ် တွင်သော အကျိုးခံစားခွင့်အရပ်ရပ်အားလုံးတို့ကို အမည်ပေါက်ပြီး တရားဝင်လွှဲပြောင်း ရောင်းချပိုင်ခွင့်ရှိသည်ဟု ဝန်ခံကတိပြုသူ ဦးသန်းစိုး [၆/မအရ(နိုင်)၀၉၁၁၅၂] ထံမှ ကျွန်ုပ်၏မိတ်ဆွေ ဦးကျော်သူသူလွင် [၁၂/ကမရ(နိုင်)၀၀၁၁၉၇]၊ ဒေါ်သင်ဇာမောင် [၁၂/ရကန(နိုင်)၀၆၃၅၁၉]တို့မှ အပြီးအပြတ်ဝယ်ယူရန် စရန်ငွေ တစ်စိတ်တစ်ဒေသကို ပေးချေထားပြီးဖြစ်ပါ၍ ကန့်ကွက်လိုသူများရှိပါက ဤကြေညာပါသည့်နေ့မှ (၁၄)ရက်အတွင်း တိကျခိုင်လုံသော စာရွက်စာတမ်း မူရင်းများနှင့်တကွ ကျွန်ုပ်ထံသို့ ကိုယ်တိုင်လာရောက် ကန့်ကွက်နိုင်ပါသည်။ သတ်မှတ်နေ့ရက် ကျော်လွန်သည်အထိ ကန့်ကွက်မည့်သူမရှိပါက အရောင်း အဝယ်ကို ဥပဒေနှင့်အညီ ပြီးဆုံးသည်အထိ ဆက်လက်ဆောင်ရွက်သွားမည်ဖြစ် ကြောင်း အသိပေးကြေညာအပ်ပါသည်။

ဦးကျော်သူသူလွင်နှင့်ဒေါ်သင်ဇာမောင်တို့၏ လွှဲအပ်ညွှန်ကြားချက်အရ
ဦးဝင်းမင်းစိုး LL.B, WIPO(Switzerland)
တရားလွှတ်တော်ရှေ့နေ(စဥ်-၁၂၆၆၄)
Ph: 09-450023651, 09-793568375
အမှတ် (၁၄)၊ကျိုက်ခေါက်ဘုရားလမ်း၊ ကြယ်စင်မြို့တော်(Star City)၊ သန်လျင်မြို့နယ်၊ ရန်ကုန်တိုင်းဒေသကြီး။

အများသိစေရန်ကန့်ကွက်နိုင်ကြောင်းကြော်ငြာ

ရန်ကုန်မြို့၊ ဒဂုံမြို့သစ်(မြောက်ပိုင်း)မြို့နယ်၊ (၃၇)ရပ်ကွက်၊ သမိန်ဗရမ်း လမ်း၊ မြေကွက်အမှတ်(၂၅၃)၊ (၄၀ပေx၆၀ပေ)၊ (၂၄၀၀)စတုရန်းပေ၊ (၀.၀၅၅)ဧက အကျယ်ရှိ ပါမစ်မြေအမျိုးအစားမြေကွက်နှင့် အကျိုးခံစားခွင့်အရပ်ရပ်အားလုံး တို့သည် ဦးဘန်းရီ(ခ)ဦးလှမြင့် (အေဒီ-၀၁၄၉၁၂)က ပါမစ်အမည်ပေါက်ပြီး ယင်းမြေကွက်၏ တရားဝင်မခွဲမစိတ်ရသေးသော (၂၀ပေx၆၀ပေ) အကျယ်ရှိ (လမ်းမဘက်မှ မျက်နှာမူလျှင် ယာဘက်အခြမ်းထောင့်ကွက်) မြေကွက်နှင့် ယင်းမြေကွက်ပေါ်တွင် ဆောက်လုပ်ထားသော (၃)ထပ် အာစီတိုက်(၁)လုံးအား ယခုရောင်းချသူ ဦးဆောင်းထွန်း [၁၂/မဂတ(နိုင်)၀၈၂၁၁၅]က ပါမစ်အမည်ပေါက် ထံမှ အဆက်ဆက်အရောင်းအဝယ်ကတိစာချုပ်များဖြင့် ဝယ်ယူလက်ဝယ်ရရှိ ပိုင်ဆိုင်ထားကာ လွှဲပြောင်းရောင်းချပိုင်ခွင့် အပြည့်အဝရှိကြောင်း တာဝန်ယူဝန်ခံ လျက် ရောင်းချရန်ကမ်းလှမ်းလာသည်ကို ကျွန်ုပ်တို့၏မိတ်ဆွေကဝယ်ယူရန် မြေကွက်နှင့် နေအိမ်ဖိုးငွေတစ်စိတ်တစ်ဒေသအဖြစ် စရန်ငွေတချို့အဝက်ကို ပေးချေထားပြီးဖြစ်ရာ အရောင်းအဝယ်ပြုလုပ်သည်ကို ကန့်ကွက်လိုပါက ယင်း မြေကွက်+နေအိမ်နှင့်ပတ်သက်၍ အကျိုးခံစားခွင့်များရှိသည်ဟုအဆိုရှိသူ မည်သူ မဆို ခိုင်လုံသောစာရွက်စာတမ်းအထောက်အထားမူရင်းများ၊ တရားဝင်မှတ်ပုံတင် စာချုပ်စာတမ်းမူရင်းများ၊ တရားရုံးအမိန့်ဒီကရီ မူရင်းများနှင့်တကွ ကျွန်ုပ်တို့ထံသို့ (၇)ရက်အတွင်း ကန့်ကွက်နိုင်ပါသည်။ သတ်မှတ်ရက်အတွင်း ကန့်ကွက်မည့်သူ မရှိပါက ရုံးလုပ်ငန်းကိစ္စရပ်များကို ဥပဒေနှင့်အညီ အရောင်းအဝယ် ကိစ္စပြီးဆုံး အောင် ဆောင်ရွက်သွားမည်ဖြစ်ကြောင်း အများသိစေရန် အသိပေးကြေညာအပ် ပါသည်။

လွှဲအပ်ညွှန်ကြားချက်အရ

ဦးစွမ်းထက်ပိုင်	**ဒေါ်ပိုးဇာနည်ဝင်း**
တရားလွှတ်တော်ရှေ့နေ(စဥ်-၁၆၂၀၆)	**အထက်တန်းရှေ့နေ**
LL.B, DBL, DIL, MA(Business Law)	**LL.B (စဥ်-၅၀၅၉၅)**
ဖုန်း- ၀၉-၄၃၀၉၄၆၇၂	**ဖုန်း-၀၉-၇၉၉၈၉၀၄၉၂**

တိုက်(၁၄)၊အခန်း(B-1/B-2)၊ မဟာမြိုင်အိမ်ရာ ၊ (၄၁/တိုးချဲ့) ရပ်ကွက်၊ ဒဂုံမြို့သစ်(မြောက်ပိုင်း)မြို့နယ်။

ရဟန်းဒါယကာကြီး
ဦးမြခိုင်
အသက်(၉၃)နှစ်

ရန်ကုန်မြို့၊ ကြည့်မြင်တိုင်မြို့နယ်၊ ရွှေလှိုင်လမ်း၊ အမှတ်(၁၀)နေ (ဦးမောင်ထွန်း-ဒေါ်စိန်ရင်)တို့၏သား၊ ဒေါ်အုန်းမြင့်၏ ချစ်လှစွာသော ခင်ပွန်း၊ (ဦးစိန်ကြည်-ဒေါ်လှတင့်)၊ [ဦးအထောင်(ခ)ဦးစိန်လှိုင်]-ဒေါ်စန်းမြင့်၊ (ဒေါ်တင်ဥ)တို့၏ ချစ်လှစွာသောအစ်ကိုကြီး၊ (ဦးမျိုးမြင့်အောင်)-ဒေါ်ဌေး ဌေးရီ၊ ဦးဝင်းကြည် (စိန်ဌေး ရုပ်ရှင်နှင့် ဗွီဒီယိုထုတ်လုပ်ရေး)-ဒေါ်ရင်ရင် စန်း၊ ဦးခိုင်မြင့်အောင်-ဒေါ်စန္ဒာဝင်း၊ ဦးစောဝင်းသိန်း-ဒေါ်မြစန္ဒာတို့၏ ကျေးဇူးရှင်မွေးသဖခင်၊ မြေးရှစ်ယောက်တို့၏ ချစ်လှစွာသောအဘိုး ဦးမြခိုင် သည် ၂၆-၇-၂၀၂၃ ရက် နံနက် ၈:၁၅ နာရီတွင် ကွယ်လွန်အနိစ္စရောက်သွား ပါသဖြင့် ၂၈-၇-၂၀၂၃ (သောကြာနေ့) နံနက် ၁၁ နာရီတွင် ရေဝေးသုသာန်၌ မီးသင်္ဂြိုဟ်မည်ဖြစ်ပါကြောင်း ဆွေမျိုးမိတ်သင်္ဂဟအပေါင်းအား အကြောင်း ကြားအပ်ပါသည်။

ကျန်ရစ်သူမိသားစု

ဗိုလ်မှူးသိန်းဇံ (ငြိမ်း) ကြည်း-၉၇၃၀
အထွေထွေမန်နေဂျာ (ငြိမ်း)
မြန်မာ့လယ်ယာထွက်ကုန်ပစ္စည်းရောင်းဝယ်ရေး
အသက် (၈၄)နှစ်

ရန်ကုန်မြို့နေ (ဦးပါစု-ဒေါ်အုန်းခင်)တို့၏သား၊ မြင်းခြံမြို့ နေ (ဦးမောင်လေး-ဒေါ်ဇင်)တို့၏ သားသမက်၊ အခန်း (၀၀၁)၊ ပတ္တမြားတိုက်၊ မြခွာညိုအိမ်ရာ၊ သာကေတမြို့နယ်နေ ဒေါ်ခင်မမ (အထက်တန်းပြ-ငြိမ်း၊ အထက-၅၊ မင်္ဂလာဒုံ)၏ ချစ်လှစွာသော ခင်ပွန်း၊ ဒေါက်တာခင်မြတ်ဇံ (ခွဲစိတ်အထူးကုဆရာဝန်)၊ ဦးသာ ထင်အောင်-ဒေါ်ခင်လတ်ဇံ၊ ဒေါ်ခင်လေးဇံ (ဒု-ညွှန်ကြားရေးမှူး၊ စိုက်ပျိုးရေးဦးစီးဌာန)၊ ဒေါ်ခင်မွေးဇံ(USA)တို့၏ ကျေးဇူးရှင် ဖခင်ကြီး၊ မောင်မင်းသက်ဇံ၊ မအိရွှန်းလဲ့သာ၊ မောင်ကောင်းမြတ် သိန်းတို့၏ ချစ်လှစွာသောအဘိုးသည် ၂၆-၇-၂၀၂၃ (ဗုဒ္ဓဟူးနေ့) နံနက် ၁၁:၀၅ နာရီတွင် ကွယ်လွန်သွားပါသဖြင့် ၂၈-၇-၂၀၂၃ (သောကြာနေ့) ညနေ ၅ နာရီတွင် ရေဝေးသုသာန်သို့ ပို့ဆောင် သင်္ဂြိုဟ်မည်ဖြစ်ပါကြောင်း ရပ်နီးရပ်ဝေး ဆွေမျိုးမိတ်သင်္ဂဟ အပေါင်းတို့အား အကြောင်းကြားအပ်ပါသည်။ [ကွယ်လွန်သူအား ရည်စူး၍ ၁-၈-၂၀၂၃ ရက် နံနက် ၇ နာရီမှ ၁၀ နာရီအထိ အထက်ပါ နေအိမ်သို့ ရက်လည်ဆွမ်းကျွေးတရားတော်နာ ကြွရောက်ပါရန် ဖိတ်ကြားအပ်ပါသည်။

ကျန်ရစ်သူမိသားစု

"ကန့်ကွက်နိုင်ပါသည်"

ရန်ကုန်မြို့၊ မင်္ဂလာတောင်ညွန့်မြို့နယ်၊ စံပြဖဆပလရပ်ကွက်၊ အထက် ပန်းဆိုးတန်းလမ်းနှင့် ဗိုလ်မင်းခေါင်လမ်းထောင့်ရှိ Atrium Condominium အခန်းအမှတ်(M) (၁၁)ထပ်ဟုခေါ်တွင်သည့် အကျယ်အဝန်း (၁၆၅၁)စတုရန်း ပေရှိ ဓာတ်လှေကားပါ ကွန်ဒိုတိုက်ခန်းနှင့် ကားတစ်စီးပါကင်၊ ကိုယ်ပိုင်မီတာ၊ စွဲကပ်တည်ရှိနေသောအရာများ၊ အကျိုးခံစားခွင့်အရပ်ရပ်တို့ကို အမည်ပေါက် ဝယ်ယူထားသူ ဒေါ်နှင်းသဇင်မြင့် [၁၂/ကမရ(နိုင်)၀၅၆၆၁၆]က တရားဝင်ရောင်းချ ပိုင်ခွင့် အပြည့်အဝရှိကြောင်း တာဝန်ယူဝန်ခံရောင်းချရာ ဦးအောင်အောင် [၆/ မအရ(နိုင်)၀၉၉၉၄၂]+ ဒေါ်စန္ဒာခိုင် [၆/မမန(ဧည့်)၀၀၀၁၉၇]တို့မှ ဝယ်ယူရန် အတွက် စရန်ငွေပေးချေထားပြီးဖြစ်ပါသည်။

အဆိုပါအရောင်းအဝယ်နှင့် ပတ်သက်ပြီး အကျိုးသက်ဆိုင်သူ မည်သူမဆို ပိုင်ဆိုင်မှုအထောက်အထားစာရွက်စာတမ်းစုံလင်စွာဖြင့် ကျွန်ုပ်ထံသို့ (၇) ရက် အတွင်း လူကိုယ်တိုင်လာရောက် ကန့်ကွက်နိုင်ကြောင်းနှင့် ကန့်ကွက်မည့်သူမရှိ ပါက အရောင်းအဝယ်ကို ဆက်လက်ဆောင်ရွက်သွားမည်ဖြစ်ကြောင်း အများ သိစေရန် ကြေညာအပ်ပါသည်။ **လွှဲအပ်ညွှန်ကြားချက်အရ-**
ဦးအေးမော် (B.Sc, H.G.P, D.B.L, D.A. Psy) အထက်တန်းရှေ့နေ (စဥ် - ၁၈၆၀၉)
အမှတ် (၂၆၀)၊ ပထပ် (ဝဲ)၊ လမ်း-၄၀၊ ကျောက်တံတားမြို့နယ်၊ ရန်ကုန်မြို့။
ဖုန်း - ၀၉- ၅၁၄၃၅၈၃၊ ၀၉- ၇၉၅၉၁၉၈၄၅

သမီးအဖြစ်မှ အမွေပြတ်စွန့်လွှတ်ခြင်း

ရန်ကုန်တိုင်းဒေသကြီး၊ တိုက်ကြီးမြို့နယ်၊ ခန်းမလမ်းနေ ဦးကျော် ငြိမ်းထွန်း [၁၂/တကန(နိုင်)၀၇၇၂၂၉] နှင့် ဒေါ်ခင်မာကြည် [၁၂/တကန(နိုင်) ၀၇၇၂၈၇]တို့၏ သမီးဖြစ်သူ မနီလာထွန်း [၁၂/တကန(နိုင်)၁၃၂၆၂၈]သည် မိဘ/မောင်နှမများ၏ ဆိုဆုံးမမှုကို နာခံခြင်းမရှိဘဲ မိဘခွင့်မလွှတ်နိုင်သည့် ကိစ္စရပ်များအား ဆောင်ရွက်နေသည့်အတွက် သမီးအဖြစ်မှ အမွေပြတ် စွန့်လွှတ်ကြောင်းနှင့် နောက်နောင် မနီလာထွန်းနှင့်ပတ်သက်သည့် ကိစ္စ အဝဝအား မိသားစုမှ တာဝန်ယူဖြေရှင်းပေးမည်မဟုတ်ကြောင်းနှင့် ပတ်သက် စပ်ဆိုင်မှုမရှိပါကြောင်း အများသိစေရန် ကြော်ငြာအပ်ပါသည်။

(စုံစမ်း မေးမြန်းခြင်းသည်းခံပါ)

မိဘ
ဦးကျော်ငြိမ်းထွန်း- ဒေါ်ခင်မာကြည်

ကန့်ကွက်နိုင်ပါသည်

ရန်ကုန်မြို့၊ ဒေါပုံမြို့နယ်၊ နွယ်အေးရပ်ကွက်၊ စကားဝါလမ်း၊ အမှတ် (၂၆၁) မြေကွက်ပေါ်ရှိ (၂)ခန်းတွဲ (၅)ထပ်တိုက်၏ ဒုတိယထပ်၊ ၃-လွှာ(ညာဘက် ခြမ်း)၊ (အလျား ၁၂ $\frac{3}{4}$x အနံ ၅၀)ပေ အကျယ်အဝန်းရှိသော တိုက်ခန်းနှင့် အကျိုး ခံစားခွင့်အရပ်ရပ်တို့ကို ပိုင်ဆိုင်ပြီး တရားဝင်ရောင်းချပိုင်ခွင့်ရှိသူ ဦးလှမြင့် [၁၂/ သကတ(နိုင်)၁၁၆၃၃၀]ထံမှ ကျွန်ုပ်၏မိတ်ဆွေ ဒေါ်ခင်လပြည့်တင်ညို [၁၂/ရကန (နိုင်)၀၈၀၂၉၅]က ဝယ်ယူရန်အတွက် စရန်ငွေများ ပေးချေထားပြီးဖြစ်ပါသည်။ အဆိုပါအရောင်းအဝယ်နှင့်ပတ်သက်၍ အကျိုးသက်ဆိုင်သူ မည်သူမဆို ပိုင်ဆိုင်မှု အထောက်အထား(မူရင်း)များနှင့်တကွ ကျွန်ုပ်ထံသို့ (၇)ရက်အတွင်း လူကိုယ်တိုင် လာရောက်ကန့်ကွက်နိုင်ပါသည်။ ကန့်ကွက်သူမရှိပါက အရောင်းအဝယ်အား ပြီးဆုံးသည်အထိ ဥပဒေနှင့်အညီ ဆက်လက်ဆောင်ရွက်သွားမည်ဖြစ်ကြောင်း အများသိစေရန် ကြေညာအပ်ပါသည်။

လွှဲအပ်ညွှန်ကြားချက်အရ -
ဒေါ်မိုးခင်အိ(LL.B)
တရားလွှတ်တော်ရှေ့နေ(စဥ်-၁၂၁၅၁)
အမှတ်(၃၇)၊ ပွဲစားလမ်း၊ အိုးဘိုရပ်ကွက်၊ ကြည့်မြင်တိုင်မြို့နယ်၊ ရန်ကုန်မြို့။
ဖုန်း - ၀၉၄၄၃၀၇၁၁၄၈

အထူးဝမ်းနည်းကြေကွဲခြင်း
ဟာဂျီမ ဒေါ်ဟလီမာ (ခ) ဒေါ်အမာ
အသက်(၉၁)နှစ်

ဆောက်လုပ်ရေးဝန်ကြီးဌာန၊ အဆောက်အဦဦးစီးဌာနမှ ဦးခင်မောင်သန်း (ဒုတိယညွှန်ကြားရေးမှူးချုပ်/တည်ဆောက်ရေး)၏ မိခင်ကြီး ဟာဂျီမ ဒေါ်ဟလီမာ(ခ) ဒေါ်အမာ အသက်(၉၁)နှစ်သည် ၂၆-၇-၂၀၂၃ ရက် (ဗုဒ္ဓဟူးနေ့) နံနက် ၅ နာရီတွင် အလ္လာဟ်အရှင်မြတ်၏အမိန့်တော်ခံယူသွားကြောင်း သိရှိရပါသဖြင့် ကျန်ရစ်သူမိသားစုနှင့်အတူ ထပ်တူထပ်မျှ အထူးဝမ်းနည်း ကြေကွဲရပါသည်။

ဦးမျိုးမြင့်(ညွှန်ကြားရေးမှူးချုပ်)-ဒေါ်မြင့်မြင့်စိန်နှင့်
အဆောက်အဦဦးစီးဌာန ဝန်ထမ်းမိသားစု
ဆောက်လုပ်ရေးဝန်ကြီးဌာန

ဘုရား၊ ရဟန်း၊ သိမ်၊ ကျောင်း ဒါယကာကြီး
ဦးကျော်စွာသိမ်း
အယ်ဒီတာ၊ ဘီဘီစီမြန်မာပိုင်းအစီအစဉ်(ငြိမ်း)
အသက်(၇၄)နှစ်

ရန်ကုန်မြို့၊ ဗဟန်းမြို့နယ်၊ ရွှေတောင်ကြား (၂)ရပ်ကွက်၊ သံလွင်လမ်း၊ အမှတ် (၇၆)၊ ဇေယျာမြေနေ [ဗိုလ်မှူးကြီး သီရိပျံချီစည်သူသိမ်းတုတ်(ငြိမ်း)၊ သံအမတ်ကြီး(ငြိမ်း)-ဒေါ်ကြည်ကြည်]တို့၏ ချစ်လှစွာသောသား၊ ဒေါ်တင် တင်သိမ်း၏ ချစ်လှစွာသောတူသား၊ ဒေါ်ခင်မေထွေး (Tammy Nyein)၏ ချစ်လှစွာ သောခင်ပွန်း၊ ဒေါ်မာလာသိမ်း-ဦးမျိုးညွန့်၊ (ဒေါ်ဥမ္မာသိမ်း)-မစ္စတာဝိန်းကာလင် တို့၏ မောင်၊ မောင်ဆန်းမျိုးသိမ်း၊ မောင်ဇော်ထက်သိမ်းတို့၏ ဦးလေးသည် ၂၇-၇-၂၀၂၃ ရက် နံနက် ၇ နာရီတွင် ကွယ်လွန်သွားပါသဖြင့် ယင်းနေ့ညနေ ၃ နာရီတွင် ရေဝေးသုသာန်သို့ ပို့ဆောင်မီးသင်္ဂြိုဟ်ပြီးစီးပါကြောင်း ရပ်နီးရပ်ဝေး ဆွေမျိုးမိတ်သင်္ဂဟအပေါင်းတို့အား အကြောင်းကြားအပ်ပါသည်။ [ကွယ်လွန်သူ အားရည်စူး၍ ၂-၈-၂၀၂၃ ရက် နံနက် ၇ နာရီမှ မွန်းတည့် ၁၂ နာရီထိ အထက်ပါ နေအိမ်သို့ ရက်လည်ဆွမ်းကျွေးတရားတော်နာ ကြွရောက်ပါရန် ညှိုးငယ်သော စိတ်ထားဖြင့် ဖိတ်ကြားအပ်ပါသည်။

ကျန်ရစ်သူမိသားစု

ရန်ကုန်မြို့၊ လှိုင်မြို့နယ်၊ (၂)ရပ်ကွက်၊ သီရိ(၃)လမ်း၊ တိုက်အမှတ် (၁၁၇)၊ ၂ ခန်းတွဲ (၆) ထပ်တိုက်မှ (ပထမထပ်-ဝဲ/ခြေရင်းခန်း) တိုက်ခန်းအရောင်းအဝယ်ပြုလုပ်ခြင်းအား ကန့်ကွက်နိုင်ပါသည်

အထက်လိပ်စာပါတိုက်ခန်းကို တရားဝင်ဝယ်ယူ၍ လက်ဝယ်ထားပိုင်ဆိုင်ပြီး လွှဲပြောင်းရောင်းချပိုင်ခွင့်ရှိသူ ဒေါ်ယဉ်ယဉ်ထွန်း [၁၂/မဂတ(နိုင်)၀၉၉၉၉၁] ထံမှ ဦးအေးကြိုင် [၈/ရနခ(နိုင်)၁၁၂၂၁၀] နှင့် ဒေါ်ရီရီခင် [၈/ နမန(နိုင်)၁၇၀၆၇၀] တို့က အပြီးအပိုင်ဝယ်ယူရန် စရန်ငွေတစ်စိတ်တစ်ဒေသ ပေးချေထားပြီးဖြစ်ပါသည်။ ယင်းတိုက်ခန်းနှင့်ပတ်သက်၍ ကန့်ကွက်လိုသူများရှိပါက ပိုင်ဆိုင်မှုအထောက်အထားမူရင်းများ ခိုင်လုံစွာဖြင့် ဤကြော်ငြာစာပါသည့်နေ့မှ (၇)ရက်အတွင်း ကျွန်ုပ်ထံသို့ လာရောက်ကန့်ကွက်နိုင်ပါသည်။ သတ်မှတ်ရက် ပြည့်မြောက်၍ ကန့်ကွက်မှုမရှိပါက တိုက်ခန်းအရောင်းအဝယ်ကိစ္စကို ဥပဒေနှင့်အညီ ဆက်လက်ဆောင်ရွက် သွားမည်ဖြစ်ပါကြောင်း ကြေညာအပ်ပါသည်။

ဦးအေးကြိုင်နှင့် ဒေါ်ရီရီခင်တို့၏ လွှဲအပ်ညွှန်ကြားချက်အရ
ဒေါ်ခင်မာလာ (LL.B)၊ တရားလွှတ်တော်ရှေ့နေ (စဥ်-၈၅၂၀)
တိုက်(၅)၊ အခန်း(၀၀၈)၊ အေးရိပ်မွန်(၉)လမ်း၊ (၅) ရပ်ကွက်၊ လှိုင်မြို့နယ်။ ဖုန်း-၀၉-၅၁၈၁၈၂၀

ကန့်ကွက်နိုင်ကြောင်းကြေညာခြင်း

ဒက္ခိဏသီရိမြို့၊ ဒက္ခိဏသီရိရပ်ကွက်၊ မြေတိုင်းရပ်ကွက်အမှတ် (၉/ဒက္ခိဏသီရိတောင်ရပ်)၊ ပေ(၈၀x၈၀)၊ မြေကွက် အမှတ် (ဒ-၃၂၄၃၉)၊ ဦးကျော်ဇင်ဦး (ဘ) ဦးတင်ငွေ [၅/ရဥန(နိုင်)၀၇၆၈၈၇] အမည်ပေါက် ပါမစ်မြေကွက်အား ဦးကျော်ဇင်ဦး ထံမှ လယ်ဝေးမြို့စာချုပ်စာတမ်းမှတ်ပုံတင်ရုံး၏ အထွေထွေကိုယ်စားလှယ်လွှဲအပ်စာအမှတ် (၅၁/၂၀၂၃)၊ (၂၂-၅-၂၀၂၃) ရရှိထားသူ ဒေါ်သူဇာမြင့် (ဘ) ဦးလွန်းစိန်(ခ)ဦးချီယွန်စိန် [၁၂/စခန(နိုင်)၀၇၀၈၉၀] မှ မြေကွက်နေရာ(ယာယီ)ချထားပေးသည့် လက်မှတ်မူရင်း ပျောက်ဆုံးသွားပါသဖြင့် ပျောက်ဆုံးကြောင်းမှတ်ပုံတင် တရားရုံးကျမ်းကျိန်လွှာမူရင်း၊ ရပ်ကွက်အုပ်ချုပ် ရေးမှူးထောက်ခံချက်မူရင်း၊ ရဲစခန်းထောက်ခံချက်မူရင်းများတင်ပြ၍ မြေကွက်နေရာ(ယာယီ)ချထားပေးသည့်လက်မှတ် မိတ္တူမှန်လျှောက်ထားလာရာ ကန့်ကွက်လိုသူများအနေဖြင့် တရားဝင်ပိုင်ဆိုင်မှုစာချုပ်စာတမ်းများ၊ တရားရုံးအမိန့်ဒီကရီများ အထောက်အထားခိုင်လုံစွာတင်ပြ၍ နေပြည်တော်စည်ပင်သာယာရေးကော်မတီ၊ မြို့ပြစီမံကိန်းနှင့်မြေစီမံခန့်ခွဲမှုဌာနသို့ ဤကြေညာချက်ပါရှိသည့်ရက်မှစ၍ (၁)လအတွင်း လာရောက်ကန့်ကွက်နိုင်ကြောင်းနှင့် သတ်မှတ်ကာလအတွင်း ကန့်ကွက်မှု မရှိပါက ဌာန၏လုပ်ထုံးလုပ်နည်းများနှင့်အညီ မြေကွက်နေရာ(ယာယီ)ချထားပေးသည့် လက်မှတ်(မူရင်း)အား ပယ်ဖျက်၍ မိတ္တူမှန်ကိုလျှောက်ထားသူ ဒေါ်သူဇာမြင့်အား ထုတ်ပေးမည်ဖြစ်ကြောင်း အသိပေးကြေညာလိုက်သည်။

မြို့ပြစီမံကိန်းနှင့်မြေစီမံခန့်ခွဲမှုဌာန
နေပြည်တော်စည်ပင်သာယာရေးကော်မတီ

ကန့်ကွက်နိုင်ကြောင်းကြေညာခြင်း

ရန်ကုန်မြို့၊ မရမ်းကုန်းမြို့နယ်၊ (၃)ရပ်ကွက်၊ အောင်သိဒ္ဓိလမ်း၊ အမှတ် (၈၄/က)၊ ပထမထပ်၊ အခန်းအမှတ် (၁-ဒီ)၊ ဟုခေါ်တွင်သော (၂၁x၄၀)ပေ အကျယ်အဝန်းရှိ ရေ၊ မီးစုံတိုက်ခန်းနှင့် ယင်းနှင့်စပ်ဆက်လျက်ရှိသော အကျိုး ခံစားခွင့်အရပ်ရပ်အား တရားဝင်လွှဲပြောင်းရောင်းချပိုင်ခွင့်ရှိသည်ဟု ဝန်ခံကတိပြုသူ ဒေါ်ဌေးဌေးဝင်း [၁၂/မရက (နိုင်)၀၉၁၄၂၉]ထံမှ ကျွန်ုပ်၏မိတ်ဆွေဖြစ်သူမှ ဝယ်ယူရန်ရောင်းကြေးငွေ၏ တစ်စိတ်တစ်ဒေသအား ပေးချေပြီးဖြစ် သဖြင့် ကန့်ကွက်လိုသူများရှိပါက စာရွက်စာတမ်းအစုံအလင်ဖြင့် (၇)ရက်အတွင်း ကျွန်ုပ်ထံသို့လာရောက် ကန့်ကွက်နိုင်ပါသည်။ ယင်းရက်အားကျော်လွန်ပါက အရောင်းအဝယ်ကို ဆက်လက်ဆောင်ရွက်သွားမည်ဖြစ်ကြောင်း ကြေညာပါသည်။

ဒေါ်ဝင့်ရည်ကျော် [၁၄/အမန(နိုင်)၁၁၇၃၅၇]၏ လွှဲအပ်ညွှန်ကြားချက်အရ-
ဦးဟိတ်ဆားနေစိုး
LL. B, MA (Business Law), MBA(Thesis), DBL, DLS, D.H.N.A (India),
HLS2SX (Harvard University), DL-101, DL-117, PCT 101E22 (WIPO Academy, Switzerland)
တရားလွှတ်တော်ရှေ့နေ (စဥ်-၁၆၈၇၈)
အမှတ် (၇၈၇/၁၀)၊ ကျောင်းကုန်း(၃)လမ်း၊ (၇)ရပ်ကွက်၊ လှိုင်မြို့နယ်၊ ရန်ကုန်မြို့။ ဖုန်း-၀၉-၇၇၇၆၉၈၂၀၃

မူးယစ်ကိုပစ် ပန်းတိုင်သစ် စိတ်သစ် လူသစ် ဘဝသစ်

ပြည်ထောင်စုသမ္မတမြန်မာနိုင်ငံတော် နိုင်ငံတော်စီမံအုပ်ချုပ်ရေးကောင်စီ ဦးတည်ချက်(၁၂)ရပ်

၁။ နိုင်ငံရေး

(က) စစ်မှန်၍စည်းကမ်းပြည့်ဝသော ပါတီစုံဒီမိုကရေစီစနစ်ကို တရားမျှတမှုအပြည့်ကျင့်သုံးပြီး ဒီမိုကရေစီနှင့် ဖက်ဒရယ်စနစ်ကိုအခြေခံသည့် ပြည်ထောင်စုကို တည်ဆောက်နိုင်ရေး။

(ခ) တစ်နိုင်ငံလုံး ထာဝရငြိမ်းချမ်းရေးရရှိရေးအတွက် တစ်နိုင်ငံလုံး ပစ်ခတ်တိုက်ခိုက်မှုရပ်စဲရေး သဘောတူစာချုပ်(NCA)ပါအတိုင်း အလေးထားလုပ်ဆောင်ရေး။

(ဂ) လွတ်လပ်၍တက်ကြွပြီး ဘက်မလိုက်သော နိုင်ငံခြားရေးမူဝါဒကိုကျင့်သုံးပြီး နိုင်ငံများအကြား ငြိမ်းချမ်းစွာ အတူယှဉ်တွဲနေထိုင်ရေး“မူ”ကို ဆက်လက်လိုက်နာကျင့်သုံးရေး။

(ဃ) ပြည်ထောင်စုတစ်ဝန်း တည်ငြိမ်အေးချမ်းရေး၊ တရားဥပဒေစိုးမိုးရေးနှင့် လမ်းပန်းဆက်သွယ်မှု လုံခြုံချောမွေ့စေရေး။

၂။ စီးပွားရေး

(က) စိုက်ပျိုးရေးနှင့် မွေးမြူရေးကိုအခြေခံသည့် ကုန်ထုတ်လုပ်မှု ခေတ်မီနည်းစနစ်များဖြင့် ပိုမိုဖွံ့ဖြိုးတိုးတက်အောင် ဆောင်ရွက်ပြီး အခြားစီးပွားရေးကဏ္ဍများကိုလည်း ဘက်စုံဖွံ့ဖြိုးတိုးတက်အောင် တည်ဆောက်ရေး။

(ခ) ဈေးကွက်စီးပွားရေးစနစ် တည်ငြိမ်အောင်ဖော်ဆောင်ပြီး နိုင်ငံတကာရင်းနှီးမြှုပ်နှံမှုများကို ဖိတ်ခေါ်၍ တိုင်းရင်းသားပြည်သူတစ်ရပ်လုံး၏ စီးပွားရေးဖွံ့ဖြိုးတိုးတက်အောင် တည်ဆောက်ရေး။

(ဂ) သွင်းကုန်အစားထိုးရန်နှင့် ပို့ကုန်မြှင့်တင်နိုင်ရေး ဒေသထွက်ကုန်ကြမ်းများကို အခြေခံသည့် အသေးစား၊ အငယ်စား၊ အလတ်စား စီးပွားရေးလုပ်ငန်း(MSME)များကို ရေရှည်အာမခံချက်ရှိအောင် အားပေးကူညီပြီး နိုင်ငံတော်၏ ထုတ်ကုန်များစွာထုတ်လုပ်နိုင်သည့် အလုပ်အကိုင်အခွင့်အလမ်းများ ဆောင်ရွက်ဖော်ဆောင်ရေး။

(ဃ) တိုင်းပြည်သာယာဝပြောရေးနှင့် စားရေရိက္ခာဖူလုံရေးတို့အတွက် ပြည်သူ့လူမှုစီးပွားဘဝ ဖွံ့ဖြိုးတိုးတက်အောင် ဆောင်ရွက်ရေး။

၃။ လူမှုရေး

(က) စစ်မှန်သော မျိုးချစ်စိတ်ဓာတ်ဖြစ်သည့် ပြည်ထောင်စုစိတ်ဓာတ် ရှင်သန်ထက်မြက်ရေး။

(ခ) တိုင်းရင်းသားလူမျိုးအပေါင်းတို့၏ ဓလေ့ထုံးတမ်းအစဉ်အလာများကို လေးစားလိုက်နာပြီး အမျိုးသားရေးစိတ်ဓာတ်ကို အခြေခံသည့် ကိုးကွယ်ယုံကြည်မှု၊ ယဉ်ကျေးမှု၊ အမျိုးသားရေး စရိုက်လက္ခဏာများ မပျောက်ပျက်အောင် ထိန်းသိမ်းစောင့်ရှောက်ရေး။

(ဂ) နိုင်ငံ၏ အခြေခံကျန်းမာရေးစောင့်ရှောက်မှုကို ပိုမိုခိုင်မာအောင်တည်ဆောက်၍ တစ်မျိုးသားလုံး သက်ရှည်ကျန်းမာသည့် ကျန်းမာရေးစနစ်ဖြစ်ပေါ်လာရေး။

(ဃ) ခေတ်မီဖွံ့ဖြိုးတိုးတက်သော ဒီမိုကရေစီနိုင်ငံတော် တည်ဆောက်ရေးအတွက် လိုအပ်သည့် လူ့စွမ်းအားအရင်းအမြစ်များ မွေးထုတ်နိုင်ရန် ဘက်စုံပညာရေးကဏ္ဍမြှင့်တင်ရေး။

❖ ကုန်ထုတ်လုပ်မှုနှင့် ပတ်သက်၍ သမဝါယမစနစ်ဖြင့်သွားသည့် ကုန်ထုတ်လုပ်မှုကို သွားနိုင်ရန်လို...

❖ မိမိတို့နိုင်ငံတွင် ယခင်က သမဝါယမစနစ်ကို ကျင့်သုံးခဲ့ပြီး အချို့ဖွံ့ဖြိုးပြီးနိုင်ငံများတွင်လည်း သမဝါယမစနစ်ကို ကျင့်သုံးလျက်ရှိ...

❖ သမဝါယမစနစ်ကို ကျင့်သုံးခြင်းဖြင့် လုပ်ငန်းများဆောင်ရွက်မှုကို ပိုမိုတိုးတက်စေမည်ဖြစ်ပြီး စုပေါင်းသမဝါယမစနစ်ကို ကျင့်သုံး၍ ဆောင်ရွက်ကြရန်လို...

(နိုင်ငံတော်စီမံအုပ်ချုပ်ရေးကောင်စီဥက္ကဋ္ဌ နိုင်ငံတော်ဝန်ကြီးချုပ် ဗိုလ်ချုပ်မှူးကြီး မင်းအောင်လှိုင်၏ ၂၀၂၃ ခုနှစ်၊ မတ်လ ၇ ရက်နေ့တွင် ပြုလုပ်သော ရှမ်းပြည်နယ်အတွင်းရှိ အသေးစား၊ အငယ်စားနှင့် အလတ်စားစီးပွားရေး(MSME) လုပ်ငန်းရှင်များအား တွေ့ဆုံဆွေးနွေးမှုမှ ကောက်နုတ်ချက်)

၂၀၂၂ ခုနှစ် ဇန်နဝါရီလမှ ၂၀၂၃ ခုနှစ် ဇွန်လအထိ တရားမဝင်ကုန်သွယ်မှု အမှုတွဲ ၇၀၁၁ မှုနှင့် ဖမ်းဆီးရမိမှု ခန့်မှန်းတန်ဖိုးငွေကျပ် ၁၂၇ ဒသမ ၀၅၄ ဘီလီယံဖြစ်ပြီး ယခင်နှစ် ကာလတူနှင့် နှိုင်းယှဉ်ပါက များစွာတိုးတက် ဖမ်းဆီးနိုင်ခဲ့

နေပြည်တော် ဇူလိုင် ၂၇

တရားမဝင် ကုန်သွယ်မှု တိုက်ဖျက်ရေး ဦးဆောင်ကော်မတီ လုပ်ငန်းညှိနှိုင်းအစည်းအဝေး(၄/၂၀၂၃)ကို ယနေ့မွန်းလွဲ ၂ နာရီတွင် နေပြည်တော်ရှိ စီးပွားရေးနှင့် ကူးသန်းရောင်းဝယ်ရေးဝန်ကြီးဌာန ညီလာခံခန်းမ၌ ကျင်းပရာ တရားမဝင် ကုန်သွယ်မှု တိုက်ဖျက်ရေး ဦးဆောင်ကော်မတီဥက္ကဋ္ဌ နိုင်ငံတော်စီမံအုပ်ချုပ်ရေးကောင်စီ ဒုတိယဥက္ကဋ္ဌ ဒုတိယဝန်ကြီးချုပ် ဒုတိယဗိုလ်ချုပ်မှူးကြီး စိုးဝင်း တက်ရောက်အမှာစကား ပြောကြားသည်။

တက်ရောက်

အစည်းအဝေးသို့ ပြည်ထောင်စုဝန်ကြီးများ ဖြစ်ကြသည့် ဒုတိယဗိုလ်ချုပ်ကြီး စိုးထွဋ်၊ ဦးဝင်းရှိန်နှင့် ဦးအောင်နိုင်ဦး၊ ဒုတိယဝန်ကြီးများ၊ နေပြည်တော်ကောင်စီဝင်၊ အခွန်အယူခံ ခုံအဖွဲ့ဥက္ကဋ္ဌ၊ အမြဲတမ်းအတွင်းဝန်များ၊ ညွှန်ကြားရေးမှူးချုပ်များနှင့် တာဝန်ရှိသူများ

စာမျက်နှာ ၅ ကော်လံ ၁ သို့ ○

နိုင်ငံတော်စီမံအုပ်ချုပ်ရေးကောင်စီဒုတိယဥက္ကဋ္ဌ ဒုတိယဝန်ကြီးချုပ် ဒုတိယဗိုလ်ချုပ်မှူးကြီးစိုးဝင်း တရားမဝင်ကုန်သွယ်မှုတိုက်ဖျက်ရေးဦးဆောင်ကော်မတီ လုပ်ငန်းညှိနှိုင်းအစည်းအဝေး(၄/၂၀၂၃)တွင် အမှာစကား ပြောကြားစဉ်။

၂၀၂၆ ကမ္ဘာ့ဖလား ပထမအဆင့်ခြေစစ်ပွဲတွင် မြန်မာနှင့် မကာအိုအသင်း တွေ့ဆုံ

ရန်ကုန် ဇူလိုင် ၂၇

၂၀၂၆ ကမ္ဘာ့ဖလား အာရှဇုန် ပထမအဆင့်နှင့် ဒုတိယအဆင့်ခြေစစ်ပွဲ မဲခွဲပွဲကို ဇူလိုင် ၂၇ ရက်က ကျင်းပရာ မြန်မာအသင်းသည် ပထမအဆင့်ခြေစစ်ပွဲတွင် မကာအိုအသင်းနှင့် တွေ့ဆုံနေသည်။

ပထမအဆင့်ခြေစစ်ပွဲတွင် အသင်း ၁၈ သင်း ယှဉ်ပြိုင်မည်ဖြစ်ပြီး အနိုင်ရသည့် ကိုးသင်းမှာ ဒုတိယအဆင့်ခြေစစ်ပွဲ တက်ရောက်ခွင့်ရမည်ဖြစ်သည်။ ပထမအဆင့် ခြေစစ်ပွဲကို အောက်တိုဘာ ၁၂ ရက်နှင့် ၁၇ ရက်တို့တွင် ကျင်းပမည်ဖြစ်ပြီး မြန်မာအသင်းသည် အိမ်ကွင်းပွဲစဉ် စတင်ကစားရမည်ဖြစ်သည်။ ပထမအဆင့်ခြေစစ်ပွဲ မဲခွဲမှုအရ မြန်မာအသင်း နှင့် မကာအိုအသင်း၊

စာမျက်နှာ ၁၈ ကော်လံ ၁ သို့ ❖

ဗီယက်နမ်နိုင်ငံမှ အထည်ချုပ်လုပ်ငန်းများ အစိမ်းရောင်ထုတ်လုပ်ရေးလုပ်ငန်းများအဖြစ် ပြောင်းလဲ

စာမျက်နှာ » ၁၃

ထွန်းသစ်စ စက်မှုလုပ်ငန်းများ

ဆောင်းပါး စာမျက်နှာ » ၁၇