ကြေးမုံ

The Mirror Daily

၁၉၅၇ ဧပြီ ၁၆ တွင် စတင်တည်ထောင်သည်။

Established in 1957

ကောင်းမှုကို ပြုလုပ်ဆည်းပူး

အနည်းငယ်သောကောင်းမှုသည် ငါ့အား အကျိုးရောက်လိမ့်မည်မဟုတ်ဟု မထီမဲ့မြင် မအောက်မေ့ရာ။ မိုးရေပေါက်သည် ကျဖန်များလတ်သော် ရေအိုးသည် ပြည့်ဘိသကဲ့သို့ ပညာရှိသည် အနည်းငယ်၊ အနည်းငယ်မျှသော ကောင်းမှုကို ပြုလုပ်ဆည်းပူးဖန်များလတ်သော် ကောင်းမှုဖြင့် ပြည့်၏။

ပါပဝဂ်(ဓမ္မပဒ-၁၂၂)

၁၃၈၅ ခုနှစ်၊ ဒုတိယဝါဆိုလဆန်း ၁၀ ရက်၊ ကြာသပတေးနေ့။ Thursday, 27 July 2023 ၁၁၁၆၉

နိုင်ငံတော်စီမံအုပ်ချုပ်ရေးကောင်စီ၏ ရှေ့လုပ်ငန်းစဉ် (၅)ရပ်

၁။ ပြည်သူတို့၏ လူမှုစီးပွားဘဝလုံခြုံရေးအတွက် ပြည်ထောင်စုတစ်ဝန်းလုံး တည်ငြိမ်အေးချမ်းရေးနှင့် တရားဥပဒေစိုးမိုးရေး အပြည့်အဝရရှိစေရန် အလေးထားလုပ်ဆောင်မည်။

၂။ တိုင်းပြည်သာယာဝပြောရေးနှင့် စားရေရိက္ခာဖူလုံရေးအတွက် ပြည်သူလူထုဗဟိုပြု ဖွံ့ဖြိုးရေးလုပ်ငန်းများကို လူမှုစီးပွားဘဝဖွံ့ဖြိုးတိုးတက်စေရန် ဆောင်ရွက်သွားမည်။

၃။ စစ်မှန်စည်းကမ်းပြည့်ဝသည့် ပါတီစုံဒီမိုကရေစီစနစ် ခိုင်မာစေရေးနှင့် ဒီမိုကရေစီနှင့် ဖက်ဒရယ်စနစ်ကို အခြေခံသည့် ပြည်ထောင်စုတည်ဆောက်ရေး လုပ်ငန်းစဉ်များကို ဆက်လက်ဆောင်ရွက်သွားမည်။

၄။ တစ်နိုင်ငံလုံး ထာဝရငြိမ်းချမ်းရေးရရှိရေးအတွက် တစ်နိုင်ငံလုံး ပစ်ခတ်တိုက်ခိုက်မှုရပ်စဲရေး သဘောတူစာချုပ်(NCA)ပါ သဘောတူညီချက်များအတိုင်း ဖြစ်နိုင်သမျှ အလေးထားလုပ်ဆောင်သွားမည်။

၅။ အရေးပေါ်ကာလဆိုင်ရာပြဋ္ဌာန်းချက်များနှင့်အညီ ဆောင်ရွက်ပြီးစီးပါက ဖွဲ့စည်းပုံအခြေခံဥပဒေ (၂၀၀၈)နှင့်အညီ လွတ်လပ်ပြီး တရားမျှတသော ပါတီစုံဒီမိုကရေစီအထွေထွေရွေးကောက်ပွဲအား ပြန်လည်ကျင်းပ၍ အနိုင်ရသည့်ပါတီအား ဒီမိုကရေစီစံနှုန်းများနှင့်အညီ နိုင်ငံတော်တာဝန်အား လွှဲအပ်နိုင်ရေး ဆက်လက်ဆောင်ရွက်သွားမည်။

၂၀၂၃ ခုနှစ် ကာကွယ်ရေးဦးစီးချုပ်ရုံး (ကြည်း၊ ရေ၊ လေ) မိသားစုများ ဝါဆိုသင်္ကန်းဆက်ကပ်လှူဒါန်းပွဲ မဟာမင်္ဂလာအခမ်းအနားကျင်းပ

နိုင်ငံတော်စီမံအုပ်ချုပ်ရေးကောင်စီဥက္ကဋ္ဌ တပ်မတော်ကာကွယ်ရေးဦးစီးချုပ် ဗိုလ်ချုပ်မှူးကြီးမင်းအောင်လှိုင်နှင့် ဇနီး ဒေါ်ကြူကြူလှတို့က သန်လျင်မြို့ မင်းကျောင်းပထမပြန်စာသင်တိုက် ပဓာနနာယက၊ အဂ္ဂမဟာပဏ္ဍိတ အဂ္ဂမဟာသဒ္ဓမ္မဇောတိကဓဇ ဒေါက်တာဘဒ္ဒန္တစန္ဒိမာဘိဝံသထံ ဝါဆိုသင်္ကန်း ဆက်ကပ်လှူဒါန်းစဉ်။

နေပြည်တော် ဇူလိုင် ၂၆

၂၀၂၃ ခုနှစ် ကာကွယ်ရေးဦးစီးချုပ်ရုံး(ကြည်း၊ ရေ၊ လေ) မိသားစုများ ဝါဆိုသင်္ကန်းဆက်ကပ်လှူဒါန်းပွဲ မဟာမင်္ဂလာအခမ်းအနားကို ယနေ့နံနက်ပိုင်းတွင် ကာကွယ်ရေးဦးစီးချုပ်ရုံး(ကြည်း) အနော်ရထာခန်းမ၌ ကျင်းပပြုလုပ်ရာ နိုင်ငံတော်စီမံအုပ်ချုပ်ရေးကောင်စီဥက္ကဋ္ဌ တပ်မတော်ကာကွယ်ရေးဦးစီးချုပ် ဗိုလ်ချုပ်မှူးကြီးမင်းအောင်လှိုင်နှင့် ဇနီး ဒေါ်ကြူကြူလှတို့ တက်ရောက်ကြည်ညို၍ ဝါဆိုသင်္ကန်း၊ လှူဖွယ်ပစ္စည်းများနှင့် နေ့ဆွမ်းတို့ကို ဆက်ကပ်လှူဒါန်းသည်။

တက်ရောက်

အဆိုပါ အခမ်းအနားသို့ နိုင်ငံတော်သံဃမဟာနာယကအဖွဲ့အကျိုးတော်ဆောင် ရန်ကုန်တိုင်းဒေသကြီး သန်လျင်မြို့ မင်းကျောင်းပထမပြန်စာသင်တိုက် ပဓာနနာယက၊ အဂ္ဂမဟာပဏ္ဍိတ အဂ္ဂမဟာသဒ္ဓမ္မဇောတိကဓဇ ဒေါက်တာဘဒ္ဒန္တစန္ဒိမာဘိဝံသ ဆရာတော်ကြီး အမှူးပြုသော ဥပ္ပါတသန္တိစေတီတော်ကြီး၏ ဩဝါဒါစရိယဆရာတော်ကြီးများအပါအဝင် ပင့်ဖိတ်ထားသည့် ဆရာတော်ကြီး ၂၇ ပါး ကြွရောက်ချီးမြှင့်တော်မူကြပြီး နိုင်ငံတော်စီမံအုပ်ချုပ်ရေးကောင်စီဥက္ကဋ္ဌ တပ်မတော်ကာကွယ်ရေးဦးစီးချုပ်နှင့် ဇနီးတို့နှင့်အတူ နိုင်ငံတော်စီမံအုပ်ချုပ်ရေးကောင်စီ ဒုတိယဥက္ကဋ္ဌ ဒုတိယတပ်မတော်ကာကွယ်ရေးဦးစီးချုပ် ကာကွယ်ရေးဦးစီးချုပ်(ကြည်း) ဒုတိယဗိုလ်ချုပ်မှူးကြီးစိုးဝင်းနှင့် ဇနီး ဒေါ်သန်းသန်းနွယ်၊

စာမျက်နှာ ၃ ကော်လံ ၁ သို့ ❂

ယနေ့ ဖတ်စရာ

မိမိတို့နိုင်ငံမှ ထွက်ရှိသည့် စိုက်ပျိုးမွေးမြူရေးထုတ်ကုန်များ ပြည်ပဈေးကွက်ရရှိရေးအတွက် နိုင်ငံတကာဈေးကွက်ကို အမြဲမပြတ် သုတေသနပြုဆောင်ရွက်

စာမျက်နှာ » ၄

စစ်ရာဇဝတ်မှုများနှင့် အကြမ်းဖက်မှုများ၏ အန္တရာယ်

ဆောင်းပါး စာမျက်နှာ » ၆

နိုင်ငံသားများ၏ သတင်းသိပိုင်ခွင့်ကို ဖြည့်ဆည်းပေးနိုင်ရန် မဏ္ဍိုင်(၄)ရပ် အလုပ်ရုံဆွေးနွေးပွဲ ကျင်းပ

စာမျက်နှာ » ၈

ကျန်းမာရေးဝန်ကြီးဌာနက ဆိုင်ကလုန်းမုန်တိုင်း မိုခါ ကျရောက်ခဲ့သော ရခိုင်ပြည်နယ်၌ ကျန်းမာရေးစီမံခန့်ခွဲမှု၊ ကျန်းမာရေးစောင့်ရှောက်မှုနှင့် အထောက်အကူပြုလုပ်ငန်းများ ဆောင်ရွက်ပေးလျက်ရှိ

စာမျက်နှာ » ၁၆

ကြေးမုံ

ရွေးချယ်ပစ်မှတ်ထားသည့်စွပ်စွဲချက်ကို တုံ့ပြန်

မြန်မာနိုင်ငံနှင့်ပတ်သက်၍ ကုလသမဂ္ဂနှင့် နိုင်ငံအဖွဲ့အစည်းအချို့က စွပ်စွဲပြောဆိုချမှတ်မှုများ မကြာခဏလုပ်ဆောင်နေသည်ကို တွေ့ရမည်ဖြစ်သည်။ မြန်မာနိုင်ငံအပေါ် နိုင်ငံရေးသွတ်သွင်းမှုအရ လုပ်ဆောင်နေမှုများသည် အထူးအဆန်းမဟုတ်တော့သော်လည်း လုပ်ဆောင်မှုမှန်သမျှကို မြန်မာနိုင်ငံ၏ဂုဏ်သိက္ခာအတွက် တိကျခိုင်မာသည့်အချက်အလက်များဖြင့် ပြန်လည်တုံ့ပြန်ချေပရမည်ဖြစ်သည်။

၂၀၂၂ ခုနှစ်အတွက် ကုလသမဂ္ဂအတွင်းရေးမှူးချုပ်၏ ပဋိပက္ခအတွင်း လိင်အကြမ်းဖက်မှုဆိုင်ရာ နှစ်စဉ်အစီရင်ခံစာတွင် မြန်မာနိုင်ငံအပါအဝင် နိုင်ငံပေါင်း ၁၇ နိုင်ငံကို ထည့်သွင်းလျက် ကုလသမဂ္ဂလုံခြုံရေးကောင်စီက ပဋိပက္ခနှင့်စပ်လျဉ်းသော လိင်အကြမ်းဖက်မှုဆိုင်ရာ နှစ်စဉ်တံခါးဖွင့်ဆွေးနွေးပွဲကို ဇူလိုင်လ ၁၄ ရက်နေ့တွင် ပြုလုပ်ခဲ့သည်။ အစီရင်ခံစာ၏နောက်ဆက်တွဲတွင် တပ်မတော်အား ထပ်မံစာရင်းသွင်းခဲ့သည်ကို စိတ်ပျက်ဖွယ်ရာတွေ့ရှိရပြီး ၎င်းလုပ်ရပ်သည် နိုင်ငံရေးသွတ်သွင်းမှုသက်သက်သာဖြစ်ကြောင်း မြန်မာနိုင်ငံက ရှုမြင်သည်။

၂၀၁၇ ခုနှစ်တွင် ရခိုင်ပြည်နယ်မြောက်ပိုင်း၌ လိင်ပိုင်းဆိုင်ရာအကြမ်းဖက်မှုများ ကျူးလွန်သည်ဟူသော စွပ်စွဲချက်များကို အကြောင်းပြု၍ မြန်မာနိုင်ငံကို ကုလသမဂ္ဂအတွင်းရေးမှူးချုပ်၏ ပဋိပက္ခနှင့်စပ်လျဉ်းသော လိင်အကြမ်းဖက်မှုဆိုင်ရာ နှစ်စဉ်အစီရင်ခံစာ၏ နောက်ဆက်တွဲစာရင်းကို ၂၀၁၈ ခုနှစ်မှ စတင်ဖော်ပြခဲ့သည်။ မြန်မာတို့၏ အသိုက်အဝန်းသည် ဓလေ့ထုံးစံနှင့် ယဉ်ကျေးမှုအရ မည်သည့်ပုံစံဖြင့်မဆို လိင်ပိုင်းဆိုင်ရာအကြမ်းဖက်မှုကို လက်မခံ ဆန့်ကျင်ပြီး တပ်မတော်သားများအနေဖြင့် စည်းမျဉ်း၊ ကျင့်ဝတ်များအား အတိအကျလိုက်နာရသည်ကို အများကသိရှိထားကြသည်။ ပြစ်မှုကျူးလွန်သူကို လုံးဝခွင့်မလွှတ်ရေးမူနှင့်အညီ အမြင့်ဆုံးပြစ်ဒဏ်အထိ အရေးယူအပြစ်ပေးလျက်ရှိသည်။

ကုလသမဂ္ဂ၏ လွတ်လပ်သောကျွမ်းကျင်သူများသည် သက်ဆိုင်ရာအစိုးရက ပေးပို့သော အချက်အလက်များကို ထည့်သွင်းစဉ်းစားရန်နှင့် အချက်အလက်အားလုံးကို အပြန်အလှန်စစ်ဆေးရန် လိုအပ်သော်လည်း အစီရင်ခံစာတွင် သက်ဆိုင်ရာအစိုးရဘက်က ပံ့ပိုးထားသည့်အချက်အလက်များကို တမင်ချန်လှပ်ထားရုံသာမက စွပ်စွဲချက်များကို သက်ဆိုင်ရာနိုင်ငံနှင့် စိစစ်ရန်ပျက်ကွက်ခဲ့သည်။ အစီရင်ခံစာတွင် အစိုးရဆန့်ကျင်သည့် အရင်းအမြစ်များမှ အခြေအမြစ်မရှိသော စွပ်စွဲချက်များကို ထည့်သွင်းထားပြီး စွပ်စွဲထားသည့်ဖြစ်စဉ်များကို စိစစ်နိုင်ရန်အတွက် ဖြစ်စဉ်ဖြစ်ပွားသည့်နေရာ၊ နေ့ရက်၊ အချိန် သို့မဟုတ် သင့်လျော်သည့် အချက်အလက်များ မပါဝင်သည်ကို တွေ့ရှိရသည်။ အစီရင်ခံစာတွင် တိုင်ကြားမှုများ လက်ခံရရှိခြင်းမရှိကြောင်း ဝန်ခံထားသော်လည်း မှန်းဆချက်များကို အခြေခံ၍ “သတင်းပေးပို့မှု လျော့နည်းခြင်းဖြစ်သည်” ဟု ကောက်ချက်ချထားသည်။

စိတ်မကောင်းဖွယ်ရာ ယင်းကဲ့သို့ဖြစ်စဉ်များ အစောပိုင်းက ပျံ့နှံ့ဖြစ်ပွားခဲ့ပြီး စစ်တွေရှိ နေရပ်စွန့်ခွာစခန်းတစ်ခုမှ စခန်းခေါင်းဆောင်တစ်ဦးက အမျိုးသမီးများကို အဓမ္မပြုကျင့်ကြောင်း တိုင်ကြားသူ ခြောက်ဦးက ယခုနှစ်အစောပိုင်းတွင် အမှုဖွင့်တိုင်ကြားထားမှုရှိသည်။ ယင်းအမှုများသည် ၂၀၁၂ ခုနှစ်နှင့် ၂၀၂၂ ခုနှစ်ကြားတွင် ဖြစ်ပွားခဲ့ကြောင်းသိရသည်။ အလားတူ PDF အမည်ခံအကြမ်းဖက်အဖွဲ့ဝင် လေးဦးသည် ၂၀၂၂ ခုနှစ် ဩဂုတ်လတွင် စစ်ကိုင်းတိုင်းဒေသကြီး ချောင်းဦးမြို့နယ် ပဲကတိုးရွာ၌ မိန်းကလေးငယ်လေးဦးအပါအဝင် လူ ခုနစ်ဦးကို အဓမ္မပြုကျင့်သတ်ဖြတ်ခဲ့သော ဖြစ်စဉ်ဖြစ်ခဲ့သည်။ PDF အကြမ်းဖက်သမားများကျူးလွန်သည့် လိင်အကြမ်းဖက်မှုဖြစ်စဉ်များ ပျံ့နှံ့နေသော်လည်း ယင်းကဲ့သို့ အချက်အလက်များ ထည့်သွင်းဖော်ပြရန် ပျက်ကွက်ခဲ့ခြင်းသည် အဆိုပါအစီရင်ခံစာ၏မမျှတမှုကို ပေါ်လွင်စေသည်။

အစီရင်ခံစာတွင် ပဋိပက္ခနှင့်စပ်လျဉ်းသော လိင်အကြမ်းဖက်မှု တားဆီးကာကွယ်ရေးအတွက် မြန်မာနိုင်ငံအစိုးရ၏ များပြားသောဆောင်ရွက်ချက်များကို ထိမ်ချန်ထားခြင်းသည် မြန်မာနိုင်ငံကို နိုင်ငံတကာမှ အထင်အမြင်လွဲမှားအောင် ဖန်တီးခြင်းသဘောသက်ရောက်စေသည်။ မြန်မာနိုင်ငံကို ကုလသမဂ္ဂအတွင်းရေးမှူးချုပ်၏ ပဋိပက္ခနှင့်စပ်လျဉ်းသော လိင်အကြမ်းဖက်မှုဆိုင်ရာ နှစ်စဉ်အစီရင်ခံစာ၏ နောက်ဆက်တွဲစာရင်းမှ ပယ်ဖျက်ရေးအတွက် ပူးတွဲကြေညာချက်ကို မြန်မာနိုင်ငံနှင့် ကုလသမဂ္ဂတို့အကြား ၂၀၁၈ ခုနှစ် ဒီဇင်ဘာလ ၇ ရက်နေ့တွင် လက်မှတ်ရေးထိုးခဲ့သည်။ မြန်မာနိုင်ငံအနေဖြင့် အဆိုပါကိစ္စနှင့်ပတ်သက်၍ အမျိုးသားအဆင့်ကော်မတီကို ဖွဲ့စည်းပြီး အမျိုးသားအဆင့်လုပ်ငန်းစီမံချက်ကို ချမှတ်ဆောင်ရွက်လျက်ရှိသည်။ လုပ်ငန်းစီမံချက်နှင့် အကောင်အထည်ဖော်မှုတို့ကို အထူးကိုယ်စားလှယ်ထံသို့ သင့်လျော်ကောင်းမွန်စွာ အသိပေးလျက်ရှိသည်။

သို့ဖြစ်ရာ ပဋိပက္ခနှင့်စပ်လျဉ်းသော လိင်ပိုင်းဆိုင်ရာအကြမ်းဖက်မှုနှင့် ပတ်သက်၍ သိသာထင်ရှားသောဖြစ်စဉ်များမရှိဘဲ နှစ်စဉ်အစီရင်ခံစာ၏နောက်ဆက်တွဲတွင် မြန်မာနိုင်ငံအား ဆက်လက်ထားရှိခြင်းသည် နိုင်ငံရေးသွတ်သွင်းမှုသက်သက်ဖြစ်ပြီး မြန်မာနိုင်ငံအပေါ် ရွေးချယ်ပစ်မှတ်ထားခြင်းကို လက်မခံဘဲ တိကျခိုင်မာသောအချက်အလက်များဖြင့် တုံ့ပြန်ရမည်ဖြစ်ပါကြောင်း။ ။

တောင်ငူမြို့ အထက (၅) ၌ ကလေးသူငယ်အခွင့်အရေးများဆိုင်ရာဥပဒေ အသိပညာပေးဟောပြော

တောင်ငူ ဇူလိုင် ၂၆

ပဲခူးတိုင်းဒေသကြီး တောင်ငူမြို့ အမှတ် (၅) အခြေခံပညာအထက်တန်းကျောင်း၌ တောင်ငူခရိုင်လူမှုဝန်ထမ်းဦးစီးဌာန၊ ခရိုင်ဘေးအန္တရာယ်ဆိုင်ရာစီမံခန့်ခွဲမှုဦးစီးဌာနနှင့် ပညာရေးဌာနတို့ ပူးပေါင်း၍ ယမန်နေ့နံနက် ၉ နာရီက ကလေးသူငယ်အခွင့်အရေးများဆိုင်ရာဥပဒေနှင့် သဘာဝဘေးအန္တရာယ်ဆိုင်ရာ အသိပညာပေး ဟောပြောပွဲ ပြုလုပ်သည်။

ထိုသို့ပြုလုပ်ရာတွင် တောင်ငူခရိုင်လူမှုဝန်ထမ်းဦးစီးဌာန ဒုတိယညွှန်ကြားရေးမှူး ဒေါ်နီနီရွှေက ကလေးသူငယ်အခွင့်အရေးများဆိုင်ရာ ဥပဒေကို ဟောပြောဆွေးနွေးပြီး ခရိုင်ဘေးအန္တရာယ်ဆိုင်ရာ စီမံခန့်ခွဲမှုဦးစီးဌာန ခရိုင်ဦးစီးမှူး ဦးသန်းထွန်းအောင်က သဘာဝဘေးအန္တရာယ်ဆိုင်ရာကို ဟောပြောဆွေးနွေးသည်။

အဆိုပါဟောပြောပွဲသို့ အထက်တန်းအဆင့် ကျောင်းသား ကျောင်းသူ ၃၅၀ ခန့် တက်ရောက်ကြပြီး ခရိုင်ဘေးအန္တရာယ်ဆိုင်ရာစီမံခန့်ခွဲမှုဦးစီးဌာနမှ ဝန်ထမ်းများကအသိပညာပေးလက်ကမ်းစာစောင်များ ဖြန့်ဝေခဲ့ကြောင်း သိရသည်။

ခရိုင်(ပြန်/ဆက်)

ဒဂုံတက္ကသိုလ်၌ ဥပဒေပညာရပ်ဆိုင်ရာ အသိပညာပေးဟောပြောပွဲ ကျင်းပ

ဒဂုံအရှေ့ ဇူလိုင် ၂၆

ရန်ကုန်တိုင်းဒေသကြီး ဒဂုံမြို့သစ် (အရှေ့ပိုင်းမြို့နယ်) ဒဂုံတက္ကသိုလ်တွင် ဥပဒေပညာရပ်ဆိုင်ရာ အသိပညာပေး ဟောပြောပွဲကို ဘွဲ့နှင်းသဘင်ခန်းမ၌ ယနေ့နံနက် ၁၀ နာရီက ကျင်းပသည်။

ဦးစွာ ဒုတိယပါမောက္ခချုပ် ဒေါက်တာမျိုးမင်းက တစ်လင်တစ်မယားစနစ် ကျင့်သုံးခြင်းဆိုင်ရာဥပဒေနှင့် ဥပဒေဆိုင်ရာဗဟုသုတများကို ပဏာမ ရှင်းလင်းပြောကြားပြီး မြန်မာနိုင်ငံစာရေးဆရာအသင်း(ဗဟို)၏ ဥပဒေအကြံပေး၊ မရမ်းကုန်းမြို့နယ် စာရေးဆရာအသင်းဥက္ကဋ္ဌ၊ မရမ်းကုန်းမြို့နယ် မူးယစ်ဆေးဝါး ဆန့်ကျင်ရေးအသင်းဥက္ကဋ္ဌ၊ မြန်မာနိုင်ငံ ရှေ့နေများအသင်း (မရမ်းကုန်းမြို့နယ်)ဥက္ကဋ္ဌ ဦးခင်ဇော်က “အိမ်ထောင်ရေး ပြဿနာများနှင့် ရာဇဝတ်မှု” ခေါင်းစဉ်ဖြင့် အသိပညာပေး ဟောပြောပြီး တက်ရောက်လာသည့် ကျောင်းသား ကျောင်းသူများက သိရှိလိုသည်များကို မေးမြန်းကြသည်။

ထို့နောက် ဆရာဦးခင်ဇော်က ဒဂုံတက္ကသိုလ် စာကြည့်တိုက်အတွက် ဥပဒေဆိုင်ရာစာအုပ်များ ပေးအပ်လှူဒါန်းရာ သင်တန်းရေးရာဌာနမှူး ဦးသန်းစိုးဦးက လက်ခံခဲ့ကြောင်း သိရသည်။

မြို့နယ်(ပြန်/ဆက်)

ထူးခြားသည့် အခြေအနေ

နေပြည်တော် ဇူလိုင် ၂၆။ ။ယနေ့ညနေ ၅ နာရီခွဲ တိုင်းထွာချက်များအရ ဖိလစ်ပိုင်ပင်လယ်ပြင်အနောက်ပိုင်းတွင် ဖြစ်ပေါ်နေသော တိုင်ဖွန်းမုန်တိုင်း “ဒေါ့ဆူရီ” သည် မြောက်-အနောက်မြောက်ဘက်သို့ ရွေ့လျားနိုင်ပြီး ဇူလိုင် ၂၈ ရက်တွင် တရုတ်နိုင်ငံအရှေ့တောင်ပိုင်းသို့ ဖြတ်ကျော်ဝင်ရောက်နိုင်သည်ဟု ခန့်မှန်းရသည်။

မိုး/ဇလ

ရန်ကုန်စတော့အိတ်ချိန်းဈေးကွက် ၂၆-၇-၂၀၂၃

ကုမ္ပဏီအမည်	အဖွင့်ဈေး (ကျပ်)	အပိတ်ဈေး (ကျပ်)	ရှယ်ယာစောင်ရေ	ရှယ်ယာတန်ဖိုး (ကျပ်)
FMI	၈,၃၀၀	၈,၃၀၀	၆၇	၅၅၆,၁၀၀
MTSH	၂,၉၀၀	၂,၈၅၀	၆၄၃	၁,၈၃၈,၈၅၀
MCB	၇,၄၀၀	၇,၄၀၀	၅	၃၇,၀၀၀
FPB	၁,၅၅၀	၁,၅၅၀	၃၄၂	၅၃၀,၁၀၀
TMH	၂,၄၀၀	၂,၄၀၀	၀	၀
EFR	၂,၄၅၀	၂,၄၅၀	၂၀	၄၉,၀၀၀
AMATA	၄,၉၀၀	၄,၉၀၀	၁၀၅	၅၁၄,၅၀၀
MAEX	၁,၇၅၀	၁,၇၅၀	၉,၂၁၁	၁၅,၇၀၄,၂၅၀

ရန်ကုန်စတော့အိတ်ချိန်းမှ ရယူသည်။

ကြေးမုံ

စာတည်းမှူးချုပ် - ဦးစိုးစိုးနိုင်
စာတည်းမှူး - ဦးဝင်းနိုင်
စာတည်းများ - ဦးစန်းအောင်၊ ဦးအေဝမ်းစိုး၊ ဒေါ်ခင်ခင်သက်၊ ဒေါ်ယုဝါဝါ၊ ဒေါ်သီသီမင်း၊ ဦးဟိန်းထက်လင်း၊ ဦးသက်ထွေး
ဘာသာပြန် - ဦးနိုင်လင်းကြည်၊
စာတည်းများ ဦးအောင်ကျော်ကျော်၊ ဦးစိုးသူရ
အကြီးတန်း သတင်းထောက်များ - ဦးစိုးအောင်၊ ဒေါ်စန်းယဉ်ဉ၊ ဒေါ်နေဇာဇာထွန်း၊ ဒေါ်ခင်မို့မို့အောင်၊ ဒေါ်ခင်မျိုးနိုင်၊ ဒေါ်မာမာစိုး
အငယ်တန်း သတင်းထောက်များ - ဦးအောင်ကျော်ဦး၊ ဦးအောင်ကျော်ဝင်း၊ ဦးသန်းတင်အောင်
သုတေသန - ဒေါ်ဇင်မာဝင့်
စာပြင် - ဒေါ်မြသီတာနှင့်အဖွဲ့
စာမျက်နှာဖွဲ့စည်းမှုနှင့် ဒီဇိုင်း - ဒေါ်မျိုးမျိုးဝင်းနှင့်အဖွဲ့
အီးမေးလ်နှင့် အွန်လိုင်း - ဦးစည်သူလွင်နှင့်အဖွဲ့

ပုံနှိပ်ခြင်းလုပ်ငန်းအမှတ် (၀၀၆၄၀)၊
ပုံနှိပ်ထုတ်ဝေခွင့်အမှတ်(၀၀၇၇၁)ဖြင့်
ကြေးမုံသတင်းစာတိုက်က ထုတ်ဝေသည်။

themirror.npt@gmail.com
www.facebook.com/themirrordaily

နေပြည်တော် - စာတည်းမှူး ၀၆၇-၃၆၁၂၆၊ စာတည်းအဖွဲ့ ၀၆၇-၃၆၁၂၈၊ ၀၆၇-၃၆၁၃၀၊ ဖက်စ် ၀၆၇-၃၆၁၃၁
ရန်ကုန်ရုံးခွဲ - အမှတ် ၇၇၊ ၅၂ လမ်းနှင့် မဟာဗန္ဓုလလမ်းထောင့်၊ ပုဇွန်တောင်မြို့နယ်၊ ရန်ကုန်မြို့၊ စာတည်းဌာန ၀၁-၂၉၂၈၃၂
မန်နေဂျာ - ၀၁-၈၆၁၀၆၈၅၊ စီမံ/ငွေစာရင်း ၀၁-၂၉၁၄၅၄၊ ဖြန့်ချိရေး ၀၁-၂၉၂၈၃၀၊ ကြော်ငြာ ၀၁-၃၉၇၃၃၀၊ ဖက်စ် ၀၁-၂၀၃၃၅၁

နေ့ဆွမ်း ဆက်ကပ်လှူဒါန်း

နိုင်ငံတော် စီမံအုပ်ချုပ်ရေးကောင်စီဥက္ကဋ္ဌ တပ်မတော်ကာကွယ်ရေးဦးစီးချုပ် ဗိုလ်ချုပ်မှူးကြီး မင်းအောင်လှိုင်နှင့် ဇနီး ဒေါ်ကြူကြူလှတို့က သန်လျင်မြို့ မင်းကျောင်းပထမပြန်စာသင်တိုက် ပဓာနနာယက၊ အဂ္ဂမဟာပဏ္ဍိတ အဂ္ဂမဟာသဒ္ဓမ္မဇောတိကဓဇ ဒေါက်တာဘဒ္ဒန္တစန္ဒိမာဘိဝံသအမှူးပြုသည့် ဆရာတော်၊ သံဃာတော်များအား နေ့ဆွမ်း ဆက်ကပ်လှူဒါန်းစဉ်။

❂ ရှေ့ဖုံးမှ

ညှိနှိုင်းကွပ်ကဲရေးမှူး (ကြည်း၊ ရေ၊ လေ) ဗိုလ်ချုပ်ကြီး မောင်မောင်အေးနှင့် ဇနီး၊ ကာကွယ်ရေးဦးစီးချုပ် (လေ)နှင့် ဇနီး၊ ပြည်ထောင်စုအဆင့် ပုဂ္ဂိုလ်များနှင့်ဇနီးများ၊ ကာကွယ်ရေးဦးစီးချုပ်ရုံးမှ အဆင့်မြင့် တပ်မတော် အရာရှိကြီးများနှင့် ဇနီးများ၊ တာဝန်ရှိသူများ တက်ရောက်ကြသည်။

ဆက်ကပ်လှူဒါန်း

ဦးစွာ နိုင်ငံတော်စီမံအုပ်ချုပ်ရေးကောင်စီဥက္ကဋ္ဌ တပ်မတော်ကာကွယ်ရေး ဦးစီးချုပ်က အနော်ရထာ ခန်းမအတွင်းရှိ ဗုဒ္ဓရုပ်ပွားတော်မြတ်အား ဖူးမြော်ကြည်ညို၍ မြသပိတ်ဆွမ်းတော်နှင့် ပန်း၊ ရေချမ်း၊ ဆီမီးတို့ကို ဆက်ကပ်လှူဒါန်းသည်။

ထို့နောက် အစီအစဉ်အရ ဝါဆိုသင်္ကန်း ဆက်ကပ်လှူဒါန်းပွဲ အခမ်းအနားကို နမောတဿ သုံးကြိမ်ရွတ်ဆိုဘုရားကန်တော့ဖွင့်လှစ်ပြီး သန်လျင်မင်းကျောင်း ဆရာတော်ကြီးထံမှ ကိုးပါးသီလ ခံယူဆောက်တည်ကြသည်။

ယင်းနောက် ဆရာတော်ကြီးများ ရွတ်ပွားချီးမြှင့်တော်မူသည့် မေတ္တာသုတ် ပရိတ်တရားတော်များကို နာယူကြပြီး နိုင်ငံတော်စီမံအုပ်ချုပ်ရေးကောင်စီ ဥက္ကဋ္ဌ တပ်မတော် ကာကွယ်ရေးဦးစီးချုပ်နှင့်ဇနီးတို့က သန်လျင်မင်းကျောင်း ဆရာတော်ကြီးထံ ဝါဆိုသင်္ကန်းနှင့် လှူဖွယ်ပစ္စည်းများကို ဆက်ကပ်လှူဒါန်းသည်။

ဆက်လက်၍ နိုင်ငံတော်စီမံအုပ်ချုပ်ရေးကောင်စီ ဒုတိယဥက္ကဋ္ဌ ဒုတိယတပ်မတော်ကာကွယ်ရေးဦးစီးချုပ် ကာကွယ်ရေးဦးစီးချုပ်(ကြည်း) နှင့်ဇနီးတို့က နိုင်ငံတော်သံဃမဟာနာယကအဖွဲ့ ဒုတိယဥက္ကဋ္ဌ၊ ရှမ်းပြည်နယ် ကျောက်မဲမြို့ သီဟိုဠ်ပရိယတ္တိ စာသင်တိုက် ပဓာနနာယက အဂ္ဂမဟာပဏ္ဍိတ ဒေါက်တာ ဘဒ္ဒန္တ စန္ဒနသာရ ဆရာတော်ကြီးထံ ဝါဆိုသင်္ကန်းနှင့် လှူဖွယ်ပစ္စည်းများကို ဆက်ကပ်လှူဒါန်းသည်။ ဆက်လက်ပြီး တက်ရောက် လာကြသူများနှင့် ဇနီးများက ဆရာတော်၊ သံဃာတော်များထံ ဝါဆိုသင်္ကန်းနှင့် လှူဖွယ်ပစ္စည်းများကို ဆက်ကပ်လှူဒါန်းကြသည်။

အနုမောဒနာတရားနာယူ

ထို့နောက် နိုင်ငံတော်စီမံအုပ်ချုပ်ရေးကောင်စီ ဥက္ကဋ္ဌ တပ်မတော် ကာကွယ်ရေးဦးစီးချုပ်နှင့်ဇနီး၊ တက်ရောက်လာကြသူများက ကျောက်မဲမြို့ သီဟိုဠ် ပရိယတ္တိစာသင်တိုက် ပဓာနနာယက ဆရာတော်ကြီးထံမှ အနုမောဒနာတရား နာယူကြပြီး လှူဒါန်းမှုအစုစုတို့အတွက် ရေစက်သွန်းချ အမျှပေးဝေကြကာ ဗုဒ္ဓသာသနံ စိရံ တိဋ္ဌတု သုံးကြိမ်ရွတ်ဆိုဆုတောင်း၍ အခမ်းအနားကို ရုပ်သိမ်းလိုက်သည်။

အခမ်းအနား အပြီးတွင် နိုင်ငံတော် စီမံအုပ်ချုပ်ရေးကောင်စီဥက္ကဋ္ဌ တပ်မတော် ကာကွယ်ရေးဦးစီးချုပ်နှင့်ဇနီး၊ နိုင်ငံတော် စီမံအုပ်ချုပ်ရေးကောင်စီ ဒုတိယဥက္ကဋ္ဌ ဒုတိယတပ်မတော်ကာကွယ်ရေးဦးစီးချုပ် ကာကွယ်ရေးဦးစီးချုပ် (ကြည်း) နှင့်ဇနီးနှင့် အခမ်းအနား တက်ရောက် လာကြသည့် တပ်မတော် အရာရှိကြီးများသည် သန်လျင်မင်းကျောင်း ဆရာတော်ကြီးအမှူးပြုသည့် ဆရာတော်၊ သံဃာတော်များအား နေ့ဆွမ်း ဆက်ကပ်လှူဒါန်းခဲ့ကြောင်း သိရသည်။

သတင်းစဉ်

နိုင်ငံတော်စီမံအုပ်ချုပ်ရေးကောင်စီဥက္ကဋ္ဌ တပ်မတော်ကာကွယ်ရေးဦးစီးချုပ် ဗိုလ်ချုပ်မှူးကြီးမင်းအောင်လှိုင်နှင့်ဇနီး ဒေါ်ကြူကြူလှတို့က သန်လျင်မြို့ မင်းကျောင်းပထမပြန်စာသင်တိုက် ပဓာနနာယက၊ အဂ္ဂမဟာပဏ္ဍိတ အဂ္ဂမဟာသဒ္ဓမ္မဇောတိကဓဇ ဒေါက်တာဘဒ္ဒန္တစန္ဒိမာဘိဝံသထံ လှူဖွယ်ပစ္စည်းများဆက်ကပ်လှူဒါန်းစဉ်။

နိုင်ငံတော်စီမံအုပ်ချုပ်ရေးကောင်စီ ဒုတိယဥက္ကဋ္ဌ ဒုတိယတပ်မတော် ကာကွယ်ရေးဦးစီးချုပ် ကာကွယ်ရေးဦးစီးချုပ်(ကြည်း) ဒုတိယဗိုလ်ချုပ်မှူးကြီး စိုးဝင်းနှင့် ဇနီးဒေါ်သန်းသန်းနွယ်တို့က နိုင်ငံတော်သံဃမဟာနာယကအဖွဲ့ ဒုတိယဥက္ကဋ္ဌ ရှမ်းပြည်နယ်ကျောက်မဲမြို့ သီဟိုဠ်ပရိယတ္တိစာသင်တိုက် ပဓာနနာယက၊ အဂ္ဂမဟာပဏ္ဍိတ ဒေါက်တာဘဒ္ဒန္တစန္ဒနသာရ ဆရာတော်ကြီးထံ ဝါဆိုသင်္ကန်းနှင့် လှူဖွယ်ပစ္စည်းများ ဆက်ကပ်လှူဒါန်းစဉ်။

နိုင်ငံတော်စီမံအုပ်ချုပ်ရေးကောင်စီဥက္ကဋ္ဌ နိုင်ငံတော်ဝန်ကြီးချုပ် ဗိုလ်ချုပ်မှူးကြီး မင်းအောင်လှိုင် ပြည်ထောင်စုသမ္မတမြန်မာနိုင်ငံတော် စီးပွားရေးရာကော်မတီအစည်းအဝေး အမှတ်စဉ်(၆/၂၀၂၃)တွင် အမှာစကားပြောကြားစဉ်။

မိမိတို့နိုင်ငံမှထွက်ရှိသည့် စိုက်ပျိုးမွေးမြူရေးထုတ်ကုန်များ ပြည်ပဈေးကွက်ရရှိရေးအတွက် နိုင်ငံတကာဈေးကွက်ကို အမြဲမပြတ်သုတေသနပြု ဆောင်ရွက်

- ❖ **ပြည်တွင်းကုန်ထုတ်လုပ်မှုလုပ်ငန်းတွင် ဈေးကွက်သေချာမှုရှိသည့် ကုန်ထုတ်လုပ်မှုများ ဆောင်ရွက်ရန်လို**
- ❖ **မိမိတို့နိုင်ငံသည် စိုက်ပျိုးရေးနိုင်ငံဖြစ်သဖြင့် စိုက်ပျိုးမွေးမြူရေးကို အခြေခံသည့်ထုတ်ကုန်များ ထုတ်လုပ်ခြင်းသည် ခိုင်မာသည့်ဈေးကွက်ရှိပြီး ကမ္ဘာတစ်ဝန်းလိုအပ်လျက်ရှိသော Food Security ကိုလည်း ထောက်ပံ့ပေးနိုင်သောကြောင့် သေချာသည့် စီးပွားရေးလုပ်ငန်းတစ်ခုဖြစ်**
- ❖ **သေချာသည့်လုပ်ငန်းများကို ဆောင်ရွက်သွားမည်ဆိုပါက မိမိတို့နိုင်ငံ၏စီးပွားရေးမှာ ထပ်မံတိုးတက်နိုင်မည်ဟု ယုံကြည်**

နေပြည်တော် ဇူလိုင် ၂၆

ပြည်ထောင်စုသမ္မတ မြန်မာနိုင်ငံတော် စီးပွားရေးရာကော်မတီ အစည်းအဝေး အမှတ်စဉ်(၆/၂၀၂၃)ကို ယနေ့မွန်းလွဲပိုင်းတွင် နိုင်ငံတော်စီမံအုပ်ချုပ်ရေးကောင်စီဥက္ကဋ္ဌရုံး အစည်းအဝေးခန်းမ၌ ကျင်းပရာ စီးပွားရေးရာကော်မတီဥက္ကဋ္ဌ နိုင်ငံတော်စီမံအုပ်ချုပ်ရေးကောင်စီဥက္ကဋ္ဌ နိုင်ငံတော်ဝန်ကြီးချုပ် ဗိုလ်ချုပ်မှူးကြီး မင်းအောင်လှိုင် တက်ရောက်အမှာစကားပြောကြားသည်။

အစည်းအဝေးသို့ ကောင်စီဝင်များဖြစ်ကြသည့် ဗိုလ်ချုပ်ကြီးတင်အောင်စန်း၊ ဒုတိယဗိုလ်ချုပ်ကြီး မိုးမြင့်ထွန်း၊ ဦးရွှေကြိမ်းနှင့် ဦးမောင်ကို၊ ပြည်ထောင်စုဝန်ကြီးများ၊ ပြည်ထောင်စုအဆင့် ပုဂ္ဂိုလ်များ၊ ဒုတိယဝန်ကြီးများနှင့် တာဝန်ရှိသူများ တက်ရောက်ကြပြီး တိုင်းဒေသကြီးနှင့် ပြည်နယ်ဝန်ကြီးချုပ်များက Video Conferencing ဖြင့် တက်ရောက်ကြသည်။

ချေးငွေများလုံးဝချေးယူခြင်းမရှိ

ဦးစွာ နိုင်ငံတော်စီမံအုပ်ချုပ်ရေးကောင်စီဥက္ကဋ္ဌ နိုင်ငံတော်ဝန်ကြီးချုပ်က အဖွင့်အမှာစကား ပြောကြားရာတွင် နိုင်ငံ့စီးပွားမြှင့်တင်ရေးနှင့် ပတ်သက်၍ မိမိတို့အနေဖြင့် တွန်းအားပေးဆောင်ရွက်ခဲ့ကြောင်း၊ ဘဏ္ဍာငွေသုံးစွဲမှုတွင် နိုင်ငံတော်၏ ရငွေပိုင်းနှင့်ပတ်သက်၍ သာမန်ရငွေများ၊ ချေးငွေနှင့် ထောက်ပံ့ငွေများဟူ၍ သုံးပိုင်းရှိကြောင်း၊ မိမိတို့တာဝန်ယူဆောင်ရွက်ပြီးနောက်ပိုင်း ချေးငွေများလုံးဝချေးယူခြင်းမရှိကြောင်း၊ ပြည်ပထောက်ပံ့ငွေအနေဖြင့်လည်း ၂၀၂၂ ခုနှစ်နှောင်းပိုင်းရောက်မှသာ အနည်းငယ်ရရှိခဲ့သဖြင့် အချို့လုပ်ငန်းများကို ဆောင်ရွက်နိုင်ခဲ့ကြောင်း။

အဆိုပါအချက်များကို ကြည့်ခြင်းအားဖြင့် မိမိတို့နိုင်ငံ၏ ပြည်တွင်းဘဏ္ဍာငွေနှင့် စီးပွားရေးသည် ပြည်တွင်းအင်အားအပေါ်၌သာ လုံးဝတည်မှီလျက်ရှိသည်ကို တွေ့ရမည်ဖြစ်ကြောင်း၊ ယခင်ကလည်း ပြည်တွင်းအားကို အဓိကထား၍သာ နိုင်ငံ့စီးပွားတိုးတက်ရေးကို ဆောင်ရွက်ခဲ့ကြရကြောင်း၊ ယင်းတွင် ကုန်ထုတ်လုပ်မှုများနှင့် သယံဇာတများ ရောင်းချခြင်းတို့ပါကြောင်း၊ မိမိတို့တာဝန်ယူချိန်တွင် သယံဇာတရောင်းချခြင်းကို အတတ်နိုင်ဆုံးထိန်းထားကြောင်း၊ ထို့ကြောင့် မိမိတို့အနေဖြင့် နိုင်ငံ့စီးပွား တိုးတက်ရေးအတွက် ထုတ်ကုန်များ ပိုမိုထုတ်လုပ်နိုင်ရေး ကြိုးပမ်းဆောင်ရွက်နေခြင်းဖြစ်ကြောင်း။

၄ ရာခိုင်နှုန်းခန့်
တိုးတက်မည်ဟု မျှော်မှန်း

နိုင်ငံ့စီးပွားရေးသည်ပြီးခဲ့သည့်ကာလများအတွင်း အထိုက်အလျောက် တိုးတက်မှုရှိခဲ့ပြီး ဆက်လက်၍လည်း တိုးတက်မည်ဟု ခန့်မှန်းထားကြောင်း၊ ၂၀၂၂-၂၀၂၃ ဘဏ္ဍာနှစ်တွင် ၃ ဒသမ ၄ ရာခိုင်နှုန်းတိုးတက်ခဲ့ပြီး ၂၀၂၃- ၂၀၂၄ ဘဏ္ဍာနှစ်တွင်လည်း ၄ ရာခိုင်နှုန်းခန့် တိုးတက်မည်ဟု မျှော်မှန်းထားကြောင်း၊ လက်ရှိဆောင်ရွက်နေသည့် ကုန်ထုတ်လုပ်မှုများကို အမှန်တကယ်ဆောင်ရွက်နိုင်မည်ဆိုပါက ထပ်မံတိုးတက်အောင် ဆောင်ရွက်နိုင်မည်ဖြစ်ကြောင်း၊ ၂၀၂၀-၂၀၂၁ ခုနှစ်တွင် စီးပွားရေးကျဆင်းခဲ့သည့် အခြေအနေမှ ပြန်လည်ရုန်းထွက်ဆောင်ရွက်နိုင်ခဲ့ခြင်းပင် ဖြစ်ကြောင်း။

ပြည်တွင်း ကုန်ထုတ်လုပ်မှုလုပ်ငန်းတွင် ဈေးကွက်သေချာမှုရှိသည့် ကုန်ထုတ်လုပ်မှုများ ဆောင်ရွက်ရန်လိုကြောင်း၊ မိမိတို့နိုင်ငံသည် စိုက်ပျိုးရေးနိုင်ငံဖြစ်သဖြင့် စိုက်ပျိုးမွေးမြူရေးကို အခြေခံသည့် ထုတ်ကုန်များ ထုတ်လုပ်ခြင်းသည် ခိုင်မာသည့် ဈေးကွက်ရှိပြီး ကမ္ဘာတစ်ဝန်းလိုအပ်လျက်ရှိသော Food Security ကိုလည်း ထောက်ပံ့ပေးနိုင်သောကြောင့် သေချာသည့် စီးပွားရေးလုပ်ငန်းတစ်ခုဖြစ်ကြောင်း၊ ထို့ကြောင့် သေချာသည့်လုပ်ငန်းများကို ဆောင်ရွက်သွားမည်ဆိုပါက မိမိတို့နိုင်ငံ၏စီးပွားရေးမှာ ထပ်မံတိုးတက်နိုင်မည်ဟု ယုံကြည်ကြောင်း၊ တိုင်းဒေသကြီးနှင့် ပြည်နယ်များအလိုက် ထုတ်ကုန်များ တိုးမြှင့်ထုတ်လုပ်နိုင်ရေး တိုင်းဒေသကြီးနှင့် ပြည်နယ်ဝန်ကြီးချုပ်များနှင့် တွေ့ဆုံမှာကြားဆောင်ရွက်ခဲ့ပြီးဖြစ်ကြောင်း၊ လက်တွေ့အကောင်အထည်ဖော် ဆောင်ရွက်နိုင်မည်ဆိုပါက နိုင်ငံ၏ စီးပွားရေးလုပ်ငန်းများမှာ အမှန်တကယ်တိုးတက်လာမည်ဖြစ်ကြောင်း။

စိုက်ပျိုးမြေများသုံးစွဲမှုနှင့် ပတ်သက်၍ **စိုက်ပျိုးမြေများကို အခြားနည်းများဖြင့် သုံးစွဲလျက်ရှိခြင်းကြောင့် နိုင်ငံ၏စိုက်ပျိုးရေးလုပ်ငန်းများအတွက် ထိခိုက်နစ်နာမှုများဖြစ်ပေါ်လျက်ရှိကြောင်း၊** ယင်းပြဿနာကို အစိုးရအဆက်ဆက် ဖြေရှင်းခဲ့ကြသော်လည်း ယခုအချိန်ထိ ရှိနေဆဲဖြစ်ကြောင်း၊ **မြေအသုံးချမှုနှင့်ပတ်သက်၍ မှန်မှန်ကန်ကန် ဆောင်ရွက်ကြရမည်ဖြစ်ပြီး ပြဋ္ဌာန်းဥပဒေများနှင့်အညီ စိစစ်ကြပ်မတ်ထိန်းသိမ်း ဆောင်ရွက်သွားရန်လို**ကြောင်း။

ပြည်တွင်း စားသုံးဆီလိုအပ်ချက်အတွက် စားသုံးဆီများကို ပြည်ပမှ နှစ်စဉ်တင်သွင်းနေရသဖြင့် နိုင်ငံခြားငွေများစွာ သုံးစွဲကုန်ကျလျက်ရှိကြောင်း၊ ထို့ကြောင့် ပြည်တွင်း စားသုံးဆီဖူလုံမှုရှိစေရေးအတွက် ဆီထွက်သီးနှံများဖြစ်သည့် ပဲ၊ နှမ်း၊ နေကြာ စိုက်ပျိုးခြင်းများကို အားပေးဆောင်ရွက်လျက်ရှိသကဲ့သို့ ဆီစက်များ အဆင့်မြှင့်တင်ခြင်း လုပ်ငန်းများကို အားပေး ဆောင်ရွက်လျက်ရှိကြောင်း၊ ၂၀၂၅ ခုနှစ်မှစ၍ စားသုံးဆီဖူလုံမှုရှိရမည်ဖြစ်ကြောင်း၊ အလားတူ စက်သုံးဆီများကိုလည်း ပြည်ပမှ နှစ်စဉ်တင်သွင်းနေရကြောင်း၊ စက်သုံးဆီသုံးစွဲမှုများကို လျှော့ချနိုင်ရန်အတွက် လျှပ်စစ်ခတ်အားသုံး အများပြည်သူပို့ဆောင်ရေးစနစ်များ တိုးတက်လာရေးနှင့် ပြည့်ဖြိုးမြဲစွမ်းအင်များမှ လျှပ်စစ်ဓာတ်အား ထုတ်လုပ်ရေးလုပ်ငန်းများ တိုးတက်စေရေး အားပေးဆောင်ရွက်လျက်ရှိကြောင်း။

စီးပွားရေးရာ ကော်မတီအနေဖြင့် အစိုးရကိုတာဝန်ခံရမည်ဖြစ်ပြီး အစိုးရအနေဖြင့် နိုင်ငံတော်စီမံအုပ်ချုပ်ရေးကောင်စီကို တာဝန်ခံရမည်ဖြစ်ကာ နိုင်ငံတော် စီမံအုပ်ချုပ်ရေးကောင်စီအနေဖြင့် တိုင်းပြည်ကို တာဝန်ခံရမည်ဖြစ်ကြောင်း၊ ထို့ကြောင့် စီးပွားရေးရာကော်မတီအနေဖြင့် နိုင်ငံ့စီးပွားဖွံ့ဖြိုးတိုးတက်ရေးကို အလေးထားဆွေးနွေးဆောင်ရွက်သွားကြရန်မှာကြားလိုကြောင်း ပြောကြားသည်။

ထို့နောက် စီးပွားရေးရာကော်မတီအတွင်းရေးမှူး စီမံကိန်းနှင့် ဘဏ္ဍာရေးဝန်ကြီးဌာန ပြည်ထောင်စုဝန်ကြီး ဦးဝင်းရှိန်က ရှင်းလင်းတင်ပြသည်။

ယင်းနောက် တိုင်းဒေသကြီးနှင့် ပြည်နယ်ဝန်ကြီးချုပ်များနှင့် ပြည်ထောင်စုဝန်ကြီးများက သက်ဆိုင်ရာကဏ္ဍအလိုက် ရှင်းလင်းတင်ပြကြသည်။

ဆွေးနွေးတင်ပြ

ထို့နောက် စီမံကိန်းနှင့် ဘဏ္ဍာရေးဝန်ကြီးဌာန ပြည်ထောင်စုဝန်ကြီး ဦးဝင်းရှိန်က ဘဏ္ဍာရေးဆိုင်ရာကိစ္စရပ်များနှင့်ပတ်သက်၍လည်းကောင်း၊ ရင်းနှီးမြှုပ်နှံမှုနှင့် နိုင်ငံခြားစီးပွားဆက်သွယ်ရေးဝန်ကြီးဌာန ပြည်ထောင်စုဝန်ကြီး ဒေါက်တာ ကံဇော်က ပြည်တွင်းစီးပွားရေးလုပ်ငန်းရှင်များအား ကွင်းဆင်းဆောင်ရွက်ပေးမှု၊ နိုင်ငံတကာအဖွဲ့အစည်းများနှင့် စီးပွားရေး ပူးပေါင်းဆောင်ရွက်မှုများ၊ စိုက်ပျိုးရေး၊ မွေးမြူရေးနှင့် ဆည်မြောင်းဝန်ကြီးဌာန ပြည်ထောင်စုဝန်ကြီး ဦးမင်းနောင်က ရော်ဘာသီးနှံစိုက်ပျိုးထုတ်လုပ်မှုနှင့်ပတ်သက်၍ လည်းကောင်း၊ စက်မှုဝန်ကြီးဌာန ပြည်ထောင်စုဝန်ကြီး ဒေါက်တာချာလီသန်းက စပါးခွံဓာတ်ငွေ့လောင်စာသုံး လျှပ်စစ်ထုတ်လုပ်ရေးလုပ်ငန်းများ အဆင့်မြှင့်တင်ရေး ဆောင်ရွက်နေမှုနှင့်ပတ်သက်၍ လည်းကောင်း၊ စီးပွားရေးနှင့် ကူးသန်းရောင်းဝယ်ရေးဝန်ကြီးဌာန ပြည်ထောင်စုဝန်ကြီး ဦးအောင်နိုင်ဦးက ကုန်သွယ်မှုဆိုင်ရာ အခြေအနေများနှင့်ပတ်သက်၍လည်းကောင်း၊ ဥပဒေရေးရာဝန်ကြီးဌာန ပြည်ထောင်စုဝန်ကြီး ဒေါက်တာသီတာဦးက စီးပွားရေးဆိုင်ရာ စာချုပ်စာတမ်းများကို ဥပဒေပိုင်းဆိုင်ရာနှင့် ပတ်သက်ပြီး သဘောထားမှတ်ချက်များနှင့် ပတ်သက်၍လည်းကောင်း ဆွေးနွေးတင်ပြကြသည်။

စာမျက်နှာ ၅ သို့ ○

❍ စာမျက်နှာ ၄ မှ

ရှင်းလင်းတင်ပြမှုများနှင့်စပ်လျဉ်း၍ နိုင်ငံတော်စီမံအုပ်ချုပ်ရေးကောင်စီ ဥက္ကဋ္ဌ နိုင်ငံတော်ဝန်ကြီးချုပ်က လုပ်ငန်းများ ဆောင်ရွက်ရာတွင် အမှန်အတိုင်း ဖြစ်အောင် ဆောင်ရွက်ရန်လိုကြောင်း၊ ရော်ဘာစိုက်ပျိုးရာမှ ထွက်ရှိလာသည့် ရော်ဘာကုန်ကြမ်းများကို အဆင့်မြှင့်တင်နိုင်မည်ဆိုပါက ဝင်ငွေပိုမိုရရှိမည်ဖြစ်ကြောင်း၊ စပါးခွံဓာတ်ငွေ့လောင်စာသုံး လျှပ်စစ်ထုတ်လုပ်ရေး လုပ်ငန်းသည် မိမိတို့နိုင်ငံအနေဖြင့် ဆောင်ရွက်သင့်သည့် လျှပ်စစ်ဓာတ်အားထုတ်လုပ်မှု လုပ်ငန်းတစ်ခုဖြစ်သဖြင့် သက်ဆိုင်ရာဝန်ကြီးဌာနများအနေဖြင့် အကောင်အထည်ဖော်ဆောင်ရွက်ကြစေလိုကြောင်း၊ ကုန်သွယ်မှုနှင့်ပတ်သက်၍ ကုန်ထုတ်လုပ်မှုများ ရှိမှသာ ပို့ကုန်များရရှိမည်ဖြစ်သဖြင့် ကုန်ထုတ်လုပ်မှုများ မြှင့်တင်ဆောင်ရွက်ရမည်ဖြစ်ကြောင်း၊ မိမိတို့နိုင်ငံမှထွက်ရှိသည့် စိုက်ပျိုးမွေးမြူရေးထုတ်ကုန်များ ပြည်ပ ဈေးကွက်ရရှိရေးအတွက် နိုင်ငံတကာဈေးကွက်ကို အမြဲမပြတ် သုတေသနပြု ဆောင်ရွက်နေရန်လိုကြောင်း ဖြည့်စွက်ဆွေးနွေးမှာကြားသည်။

ဝင်ငွေနှင့်ထွက်ငွေညီမျှနေရေး

ထို့နောက် စီးပွားရေးရာကော်မတီဥက္ကဋ္ဌ နိုင်ငံတော်စီမံအုပ်ချုပ်ရေးကောင်စီဥက္ကဋ္ဌ နိုင်ငံတော်ဝန်ကြီးချုပ်က နိဂုံးချုပ်အမှာစကားပြောကြားရာတွင် ဝန်ကြီးဌာနများမှ ဆောင်ရွက်နေသည့် လုပ်ငန်းများနှင့်ပတ်သက်၍ လုပ်ငန်းလည်ပတ်မှုများ အပြည့်အဝလည်ပတ်နိုင်ရေး စီမံဆောင်ရွက်ရန်လိုကြောင်း၊ နိုင်ငံတော်အစိုးရမှ ဆောင်ရွက်နေသည့် လုပ်ငန်းများသည် နိုင်ငံဖွံ့ဖြိုးတိုးတက်ရေးနှင့် ပြည်သူလူထုအတွက် အထောက်အကူပြုသည့် လုပ်ငန်းများဖြစ်သဖြင့် လုပ်ငန်းများအားလုံး ဝင်ငွေနှင့်ထွက်ငွေ ညီမျှနေရေး စနစ်တကျဖြင့် အောင်မြင်အောင် ဆောင်ရွက်နေရန်လိုကြောင်း။

အသစ်ထုတ်ပြန်လိုက်သည့်နှစ်သောင်းတန်ငွေစက္ကူ ထုတ်လုပ်ခြင်းနှင့်ပတ်သက်၍ အကန့်အသတ်ဖြင့်သာထုတ်လုပ်ခြင်းဖြစ်ကြောင်း၊ နိုင်ငံတော်အနေဖြင့် ဘဏ္ဍာငွေ လိုအပ်ချက်မရှိသကဲ့သို့ နိုင်ငံအတွင်း လည်ပတ်သုံးစွဲငွေများ မျှတစွာဖြင့် ရှိနေကြောင်း၊ အဆိုပါနှစ်သောင်းတန် ထုတ်လုပ်ခြင်းသည် အထိမ်းအမှတ်အဖြစ် ထုတ်ခဲ့ခြင်းသာဖြစ်ကြောင်း၊ ယခုအခါ နိုင်ငံအတွင်း ငွေကြေးလည်ပတ်မှုအနေဖြင့် ပုံမှန်အခြေအနေသို့ ပြန်လည်ရောက်ရှိနေပြီဖြစ်ပြီး ဘဏ်များ၌ ငွေကြေးအပ်နှံမှုများ များစွာရှိကြောင်း၊ ယခုကဲ့သို့ နှစ်သောင်းတန်ငွေစက္ကူထုတ်ခဲ့ခြင်းကြောင့် ငွေကြေးဖောင်းပွမှု လုံးဝဖြစ်ပေါ်စေမည်မဟုတ်ကြောင်း၊ စီးပွားရေးအရ ကမောက်ကမ ဖြစ်စေရန်အတွက် နိုင်ငံရေးအရ တိုက်ခိုက်မှုသာဖြစ်ကြောင်း၊ အစိုးရ၏ စီးပွားရေးလုပ်ငန်းများသည် အမြတ်အစွန်းထက် တိုင်းပြည်ဖွံ့ဖြိုးရေးကို အထောက်အကူဖြစ်စေရန် ဖြစ်ကြောင်း၊ အရှုံးပေါ်နေခြင်းလည်း မဖြစ်သင့်ကြောင်း၊ မိမိတို့ စီးပွားရေးရာကော်မတီသည် နိုင်ငံ့စီးပွားမြှင့်တင်ရေးအတွက် အရေးကြီးသည့်ကဏ္ဍတွင် ရှိပြီး နိုင်ငံ့စီးပွားမြှင့်တင်ရေးအတွက် အာရုံစိုက်ဆောင်ရွက်ကြစေလိုကြောင်း၊ လုပ်ငန်းများ ဆောင်ရွက်ရာတွင် တိုင်းပြည်အကျိုးကိုကြည့်၍ ဆောင်ရွက်ကြစေလိုကြောင်းဖြင့် မှာကြားပြီး အစည်းအဝေးကို ည ၇ နာရီခွဲတွင် ရုပ်သိမ်းလိုက်ကြောင်း သိရသည်။

သတင်းစဉ်

ပြည်ထောင်စုဝန်ကြီး ဗိုလ်ချုပ်ကြီးတင်အောင်စန်း တရုတ်နိုင်ငံ ယူနန်ပြည်နယ် တဲဟုန်ပြည်နယ်ခွဲ ပြည်သူ့အစိုးရအုပ်ချုပ်ရေးမှူး Mr. Wei Gang အား လက်ခံတွေ့ဆုံ

နေပြည်တော် ဇူလိုင် ၂၆

နိုင်ငံတော်စီမံအုပ်ချုပ်ရေးကောင်စီဝင် ဒုတိယဝန်ကြီးချုပ်နှင့် ပို့ဆောင်ရေးနှင့် ဆက်သွယ်ရေးဝန်ကြီးဌာန ပြည်ထောင်စုဝန်ကြီး ဗိုလ်ချုပ်ကြီးတင်အောင်စန်းသည် တရုတ်ပြည်သူ့သမ္မတနိုင်ငံ ယူနန်ပြည်နယ် တဲဟုန်ပြည်နယ်ခွဲ ပြည်သူ့အစိုးရအုပ်ချုပ်ရေးမှူး Mr. Wei Gang ဦးဆောင်သော ကိုယ်စားလှယ်အဖွဲ့အား ယနေ့မွန်းလွဲပိုင်းတွင် နေပြည်တော်ရှိ အဆိုပါဝန်ကြီးဌာန၌ လက်ခံတွေ့ဆုံသည်။

အမြင်ချင်းဖလှယ်ဆွေးနွေး

တွေ့ဆုံစဉ် တဲဟုန်ပြည်နယ် မြို့တော်မန်စီနှင့် မန္တလေးခရီးစဉ်ကို Ruili Airline က တစ်ပတ်လေးကြိမ်ပြေးဆွဲမှု၊ မြန်မာအမျိုးသားလေကြောင်းက ရန်ကုန်- မန္တလေး- မန်စီ- မန္တလေး- ရန်ကုန်ခရီးစဉ်ကို တစ်ပတ်သုံးကြိမ် ပြေးဆွဲမှုများအပြင် အလားအလာရှိသောမြို့များသို့ ခရီးသည်နှင့် ကုန်တင်လေယာဉ်များ ပိုမိုတိုးချဲ့ပြေးဆွဲရေး၊ တရုတ်နိုင်ငံ၏ အမြန်ရထားလမ်းကွန်ရက်သည် ၂၀၂၇ ခုနှစ်တွင် ရွှေလီမြို့အထိ တည်ဆောက်ပြီးစီးမည်ဖြစ်ရာ နှစ်နိုင်ငံကုန်သွယ်မှု တိုးမြှင့်ရေးအတွက် မြန်မာနိုင်ငံ၏ ရထားလမ်းကွန်ရက်နှင့် ချိတ်ဆက်ရေး၊ နယ်စပ်ဖြတ်ကျော် ပို့ဆောင်မှုများ လွယ်ကူချောမွေ့စေရေးအတွက် နားလည်မှုစာချွန်လွှာ လက်မှတ်ရေးထိုးရေးနှင့် တရုတ်နိုင်ငံ ထွက်ကုန်များကို ရန်ကုန်ဆိပ်ကမ်းမှတစ်ဆင့် ဖြတ်သန်းပို့ဆောင်ရေးကိစ္စရပ်များကို ခင်မင်ရင်းနှီးစွာ အမြင်ချင်းဖလှယ် ဆွေးနွေးကြသည်။

တွေ့ဆုံပွဲသို့ ပို့ဆောင်ရေးနှင့် ဆက်သွယ်ရေးဝန်ကြီးဌာန ဒုတိယဝန်ကြီး၊ ဌာနအကြီးအကဲများ၊ တရုတ်နိုင်ငံဘက်မှ ကိုယ်စားလှယ်များနှင့် တာဝန်ရှိသူများ တက်ရောက်ကြကြောင်း သိရသည်။ **သတင်းစဉ်**

ပြည်ထောင်စုရွေးကောက်ပွဲကော်မရှင်အဖွဲ့ဝင် ဦးမြင့်သိန်း ဦးဆောင်သော ကိုယ်စားလှယ်အဖွဲ့ တရုတ်နိုင်ငံသို့ လေ့လာရေးခရီး သွားရောက်ရန် ရန်ကုန်မြို့မှထွက်ခွာ

ရန်ကုန် ဇူလိုင် ၂၆

တရုတ်ကွန်မြူနစ်ပါတီ ဗဟိုကော်မတီ နိုင်ငံတကာရေးရာဌာန၏ ဖိတ်ကြားချက်အရ ပြည်ထောင်စုရွေးကောက်ပွဲကော်မရှင်အဖွဲ့ဝင် ဦးမြင့်သိန်း ဦးဆောင်သော မြန်မာကိုယ်စားလှယ်အဖွဲ့သည် ယနေ့နံနက်ပိုင်းတွင် တရုတ်ပြည်သူ့သမ္မတနိုင်ငံသို့ လေ့လာရေးခရီးသွားရောက်ရန် ရန်ကုန်မြို့မှ လေကြောင်းခရီးဖြင့် ထွက်ခွာကြသည်။

ကော်မရှင်အဖွဲ့ဝင် ဦးမြင့်သိန်းနှင့်အဖွဲ့အား ရန်ကုန်တိုင်းဒေသကြီး ရွေးကောက်ပွဲကော်မရှင်အဖွဲ့ခွဲမှ တာဝန်ရှိသူများက ရန်ကုန်အပြည်ပြည်ဆိုင်ရာလေဆိပ်၌ ပို့ဆောင်နှုတ်ဆက်ကြသည်။

အဆိုပါခရီးစဉ်အတွင်း တရုတ်နိုင်ငံ ပြုပြင်ပြောင်းလဲရေးနှင့် တံခါးဖွင့်မူဝါဒ၊ ရပ်ဝန်းနှင့်ပိုးလမ်းမစီမံကိန်း၊ တရုတ်နိုင်ငံ ပါတီတည်ထောင်ခြင်းနှင့် စပ်လျဉ်းသည့် ကိစ္စရပ်များ၊ ရွေးကောက်ပွဲကျင်းပပုံနည်းလမ်းများကို အမြင်ချင်းဖလှယ် ဆွေးနွေးသွားကြရန်ရှိကြောင်း သိရသည်။ **သတင်းစဉ်**

ရုရှားဖက်ဒရေးရှင်းနိုင်ငံ တရားသူကြီးချုပ် ဦးဆောင်သော ကိုယ်စားလှယ်အဖွဲ့နှင့် ရန်ကုန်တိုင်းဒေသကြီး တရားလွှတ်တော် တရားသူကြီးချုပ်တို့ တွေ့ဆုံ၍ တရားစီရင်ရေးဆိုင်ရာကိစ္စရပ်များ ဆွေးနွေး

ရန်ကုန် ဇူလိုင် ၂၆

မြန်မာနိုင်ငံ၌ တရားဝင်ချစ်ကြည်ရေးခရီး ရောက်ရှိနေသော ရုရှားဖက်ဒရေးရှင်းနိုင်ငံ တရားရုံးချုပ် တရားသူကြီးချုပ် H.E. Mr. Vyacheslav Lebedev ဦးဆောင်သော ကိုယ်စားလှယ်အဖွဲ့သည် ယနေ့နံနက်ပိုင်းတွင် နေပြည်တော်မှ လေကြောင်းခရီးဖြင့် ရန်ကုန်မြို့သို့ ရောက်ရှိကြသည်။

ရုရှားဖက်ဒရေးရှင်းနိုင်ငံ တရားသူကြီးချုပ်နှင့်အဖွဲ့ကို ရန်ကုန်တိုင်းဒေသကြီး တရားလွှတ်တော် တရားသူကြီးချုပ် ဒေါ်စန္ဒာသွယ်နှင့် တရားလွှတ်တော် တရားသူကြီးများက ရန်ကုန်အပြည်ပြည်ဆိုင်ရာလေဆိပ်၌ ကြိုဆိုနှုတ်ဆက်ကြသည်။

ရင်းနှီးပွင့်လင်းစွာဆွေးနွေး

မွန်းလွဲပိုင်းတွင် ဧည့်သည်တော် ရုရှားဖက်ဒရေးရှင်းနိုင်ငံ တရားသူကြီးချုပ် ဦးဆောင်သော ကိုယ်စားလှယ်အဖွဲ့နှင့် ရန်ကုန်တိုင်းဒေသကြီး တရားလွှတ်တော်တရားသူကြီးချုပ်၊ တရားလွှတ်တော် တရားသူကြီးများ၊ တရားရေးအရာရှိများသည် တိုင်းဒေသကြီး တရားလွှတ်တော် အစည်းအဝေးခန်းမ၌ တွေ့ဆုံကြပြီး တရားစီရင်ရေးဆိုင်ရာကိစ္စရပ်များကို ရင်းနှီးပွင့်လင်းစွာ ဆွေးနွေးခဲ့ကြကြောင်း သိရသည်။

သတင်းစဉ်

စစ်ရာဇဝတ်မှုများနှင့် အကြမ်းဖက်မှုများ၏အန္တရာယ်

မင်းခန့်ကျော်(ဥပဒေ)

ယနေ့ကာလတွင် တပ်မတော်၊ လုံခြုံရေးတပ်ဖွဲ့ဝင်များနှင့် ပြည်သူလူထုတို့သည် စစ်ရာဇဝတ်မှုများ (War Crimes)ကျူးလွန်နေသည့် လက်နက်ကိုင်သောင်းကျန်းသူများနှင့် အကြမ်းဖက်မှုများကျူးလွန်နေသည့် အကြမ်းဖက်သမားများ၏ အန္တရာယ်နှင့် ရင်ဆိုင်နေရပါသည်။ တပ်မတော်နှင့် လုံခြုံရေးတပ်ဖွဲ့ဝင်များသည် လက်နက်ကိုင်သောင်းကျန်းမှုကို နှိမ်နင်းသည့်စစ်ဆင်ရေးများ ဆောင်ရွက်နေရသလို အကြမ်းဖက်မှုတိုက်ဖျက်သည့် စစ်ဆင်ရေးများကိုလည်း ဆောင်ရွက်နေရပါသည်။ တပ်မတော်သားများသည် အပြည်ပြည်ဆိုင်ရာလူသားချင်းစာနာထောက်ထားမှုဥပဒေဟု ယနေ့ခေတ်တွင် ခေါ်ဆိုနေကြသည့် လက်နက်ကိုင်ပဋိပက္ခဆိုင်ရာဥပဒေများကို လေ့လာဆည်းပူးထားသည့် အားလျော်စွာ လက်နက်ကိုင်ပဋိပက္ခ အသွင်သဏ္ဌာန်ရှိသည့် သောင်းကျန်းမှုနှိမ်နင်းရေး စစ်ဆင်မှုများကို ထိန်းထိန်းသိမ်းသိမ်း ဆောင်ရွက်လျက်ရှိပါသည်။ အရပ်သားများနှင့် အရပ်ဘက်ဆိုင်ရာများမဟုတ်သည့် စစ်ရေးရည်မှန်းချက်များနှင့် အကြမ်းဖက်သမားကိုသာ အဓိကထား တိုက်ခိုက်လျက်ရှိပါသည်။

စစ်ရာဇဝတ်မှု၏ အင်္ဂါရပ်များ

သို့ရာတွင်အချို့သော သောင်းကျန်းသူများသည် ခုခံတိုက်ခိုက်ခြင်းမရှိသည့် မြို့ရွာများကို ပစ်မှတ်ထားတိုက်ခိုက်ခြင်း၊ ပြည်သူလူထုက ပေးဆောင်ထားသည့် အခွန်ဘဏ္ဍာများဖြင့် တည်ဆောက်ထားပြီး ပြည်သူလူထုက အဓိကထား အသုံးပြုသည့် လမ်းတံတားများ ဖျက်ဆီးခြင်းတို့ကို လုပ်ဆောင်လျက်ရှိပါသည်။ ထိုသို့ လုပ်ဆောင်ခြင်းသည် စစ်ရာဇဝတ်မှုကို ကျူးလွန်ရာရောက်ပါသည်။ စစ်ရာဇဝတ်မှုကို နိုင်ငံတကာရာဇဝတ်တရားရုံးဥပဒေတွင် ကျယ်ပြန့်စွာ အဓိပ္ပာယ်ဖွင့်ဆိုထားပါသည်။ ပြည်တွင်းလက်နက်ကိုင်ပဋိပက္ခဆိုင်ရာ စစ်ရာဇဝတ်မှု၏ အင်္ဂါရပ်များအနက်မှ အဓိကကျသည့်အချက်များကို ကောက်နုတ်တင်ပြသွားပါမည်။

ဂျီနီဗာကွန်ဗင်းရှင်းများကို ကြီးလေးစွာ ချိုးဖောက်ခြင်းတွင်ပါဝင်သည့် အကြောင်းမဲ့သတ်ဖြတ်ခြင်း၊ စစ်ရေးလိုအပ်ချက်အတွက်မဟုတ်ဘဲ ကြီးမားကျယ်ပြန့်စွာဖျက်ဆီးခြင်းနှင့် ပစ္စည်းဥစ္စာများကိုသိမ်းပိုက်ခြင်းတို့အား အကြောင်းမဲ့ တမင်လုပ်ဆောင်ခြင်း၊ ဓားစာခံအဖြစ်ဖမ်းဆီးခြင်း၊ ပြည်တွင်းလက်နက်ကိုင်ပဋိပက္ခများတွင် လက်နက်ကိုင်ပဋိပက္ခဆိုင်ရာဥပဒေနှင့် ဓလေ့ထုံးစံများကို ချိုးဖောက်ခြင်းတွင်ပါဝင်သည့် အရပ်သားပြည်သူလူထု သို့မဟုတ် တိုက်ပွဲများတွင် တိုက်ရိုက်ပါဝင်ခြင်းမရှိသည့် အရပ်သားပြည်သူ လူပုဂ္ဂိုလ်တစ်ဦးချင်းစီအား တမင်တိုက်ရိုက်တိုက်ခိုက်ခြင်း၊ လူသားချင်းစာနာထောက်ထားမှုအကူအညီပေးရေး တာဝန်အတွက် ပါဝင်လျက်ရှိသည့်အမှုထမ်းများ၊ တည်ဆောက်တပ်ဆင်ထားမှုများ၊ ပစ္စည်းပစ္စယများ၊ အဖွဲ့များ သို့မဟုတ် ယာဉ်များသည် အပြည်ပြည်ဆိုင်ရာ လက်နက်ကိုင်ပဋိပက္ခဥပဒေအရ အရပ်သား သို့မဟုတ် အရပ်ဘက်ပစ္စည်းများကဲ့သို့ ကာကွယ်စောင့်ရှောက်ခွင့်ရထားစဉ်ကာလအတွင်း တမင်တိုက်ရိုက်တိုက်ခိုက်ခြင်း၊ စစ်ရေးပစ်မှတ်မဟုတ်သည့် ဘာသာရေး၊ ပညာရေး၊ အနုပညာ၊ သိပ္ပံပညာ သို့မဟုတ် အလှူဒါနအတွက်ဖြစ်သော အဆောက်အအုံများ၊ သမိုင်းဝင်အထိမ်းအမှတ်များ၊ ဆေးရုံများ၊ ဖျားနာသူများနှင့် ဒဏ်ရာရရှိထားသူများကို စုစည်းထားရှိသည့်နေရာများအား တမင်တိုက်ရိုက်တိုက်ခိုက်ခြင်း၊ အသက်(၁၅)နှစ်အောက် ကလေးငယ်များကို တိုက်ပွဲများတွင်အသုံးပြုခြင်းတို့သည် စစ်ရာဇဝတ်မှုများပင် ဖြစ်ပါသည်။

အကြမ်းဖက်သမားများ မိုင်းထောင်ဖောက်ခွဲဖျက်ဆီးမှုကြောင့် ပျက်စီးသွားသည့် တံတားတစ်စင်းကို တွေ့ရစဉ်။

လက်နက်ကိုင်သောင်းကျန်းသူများက အထက်ဖော်ပြပါအချက်များတွင် အကျုံးဝင်သည့်လုပ်ရပ်များကို လုပ်ဆောင်နေကြခြင်းသည် စစ်ရာဇဝတ်မှုများကို ကျူးလွန်နေကြခြင်းဖြစ်ပါသည်။ ထိုသို့ စစ်ရာဇဝတ်မှုများကို ကျူးလွန်မှုများကြောင့် ပြည်သူလူထု၏ အသက်အိုးအိမ်စည်းစိမ်များ ပျက်စီးဆုံးရှုံးခြင်း၊ နိုင်ငံတော်၏အခွန်ဘဏ္ဍာများ ဆုံးရှုံးခြင်းတို့ကိုဖြစ်ပေါ်စေပြီး နိုင်ငံတော်ဖွံ့ဖြိုးတိုးတက်ရေးကို အနှောင့်အယှက်ဖြစ်စေပါသည်။

အခြားတစ်ဖက်တွင်လည်း အကြမ်းဖက်မှုတိုက်ဖျက်ရေးဥပဒေအရ အကြမ်းဖက်အုပ်စုများအဖြစ် ကြေညာထားသည့် CRPH ၊ NUG နှင့် ၎င်းတို့၏ လက်ဝေခံဖြစ်သော PDF အမည်ခံ အကြမ်းဖက်အုပ်စုများသည် လက်နက်ကိုင်ပဋိပက္ခနှင့် အကျုံးမဝင်သည့် အကြမ်းဖက်လုပ်ရပ်များကို ကျူးလွန်နေကြသူများ ဖြစ်ပါသည်။ ထို့ကြောင့်ပင်လျှင် တပ်မတော်နှင့် လုံခြုံရေးတပ်ဖွဲ့ဝင်များက အကြမ်းဖက်မှုနှိမ်နင်းရေးစစ်ဆင်မှုများကို ဆောင်ရွက်နေရခြင်းဖြစ်ပါသည်။

အကြမ်းဖက်အုပ်စုတစ်ခုခုကို ငွေကြေးထောက်ပံ့မှုသည် အကြမ်းဖက်မှုဖြစ်

အကြမ်းဖက်မှုတိုက်ဖျက်ရေး ဥပဒေသည် ကုလသမဂ္ဂ အကြမ်းဖက်မှုတိုက်ဖျက်ရေးဆိုင်ရာ ကွန်ဗင်းရှင်းများနှင့်အညီ ရေးဆွဲပြဋ္ဌာန်းထားခြင်းဖြစ်ပါသည်။ အကြမ်းဖက်မှုတိုက်ဖျက်ရေးဥပဒေပုဒ်မ ၃၊ ပုဒ်မခွဲ(ခ)ပုဒ်မခွဲငယ်(၁၀)အရ အများပြည်သူ၏လုံခြုံရေးကိုဖြစ်စေ၊ အသက်အိုးအိမ်စည်းစိမ်ကိုဖြစ်စေ၊ အများပြည်သူ သို့မဟုတ် တစ်ဦးတစ်ယောက်အတွက် အရေးကြီးသော အခြေခံအဆောက်အအုံများကိုဖြစ်စေ၊ နိုင်ငံပိုင်အဆောက်အအုံ၊ ယာဉ်၊ စက်ပစ္စည်းကိရိယာနှင့် အသုံးအဆောင်ပစ္စည်းများကိုဖြစ်စေ ပြင်းထန်စွာထိခိုက်ဆုံးရှုံးစေရန် ပြုလုပ်မှုများသည် အကြမ်းဖက်မှုပင်ဖြစ်ပါသည်။ ထို့အပြင် အကြမ်းဖက်မှုကိုကျူးလွန်သော သို့မဟုတ် ကျူးလွန်မည်ဖြစ်သော အကြမ်းဖက်သမားတစ်ဦးဦးကိုဖြစ်စေ၊ အကြမ်းဖက်အုပ်စုတစ်ခုခုကိုဖြစ်စေ အားပေးကူညီရာရောက်သော ငွေကြေးထောက်ပံ့မှုသည်လည်း အကြမ်းဖက်မှုဖြစ်ပါသည်။ CRPH ၊ NUG နှင့် ၎င်းတို့၏လက်ဝေခံဖြစ်သော PDF အမည်ခံ အကြမ်းဖက်အုပ်စုများသည် အပြစ်မဲ့ပြည်သူများကို အကြောင်းမဲ့သတ်ဖြတ်ခြင်း၊ စွပ်စွဲချက်အမျိုးမျိုးဖြင့် သတ်ဖြတ်ခြင်း၊ အများပြည်သူအတွင်း ကြောက်ရွံ့ထိတ်လန့်မှုကိုဖြစ်စေသည့် မြို့ရွာများတွင် မိုင်းထောင်ဖောက်ခွဲခြင်း၊ စာသင်ကျောင်းများ အပါအဝင်

စာမျက်နှာ ၇ သို့ ✲

> ❛အကြမ်းဖက်မှုတိုက်ဖျက်ရေးဥပဒေပုဒ်မ ၃၊ ပုဒ်မခွဲ(ခ)ပုဒ်မခွဲငယ်(၁၀) အရ အများပြည်သူ၏လုံခြုံရေးကိုဖြစ်စေ၊ အသက်အိုးအိမ်စည်းစိမ်ကိုဖြစ်စေ၊ အများပြည်သူ သို့မဟုတ် တစ်ဦးတစ်ယောက်အတွက် အရေးကြီးသော အခြေခံအဆောက်အအုံများကိုဖြစ်စေ၊ နိုင်ငံပိုင်အဆောက်အအုံ၊ ယာဉ်၊ စက်ပစ္စည်းကိရိယာနှင့် အသုံးအဆောင်ပစ္စည်းများကိုဖြစ်စေ ပြင်းထန်စွာထိခိုက်ဆုံးရှုံးစေရန် ပြုလုပ်မှုများသည် အကြမ်းဖက်မှုပင်ဖြစ်ပါသည်။ ထို့အပြင် အကြမ်းဖက်မှုကိုကျူးလွန်သော သို့မဟုတ် ကျူးလွန်မည်ဖြစ်သော အကြမ်းဖက်သမားတစ်ဦးဦးကိုဖြစ်စေ၊ အကြမ်းဖက်အုပ်စုတစ်ခုခုကိုဖြစ်စေ အားပေးကူညီရာရောက်သော ငွေကြေးထောက်ပံ့မှုသည်လည်း အကြမ်းဖက်မှုဖြစ်❜

KNLA အဖွဲ့မှ အကြမ်းဖက်မှုလိုလားသူများနှင့် PDF အမည်ခံ အကြမ်းဖက်ပူးပေါင်းအဖွဲ့က မိုင်းထောင်ဖောက်ခွဲဖျက်ဆီးခဲ့သည့် ကျုံးအိတ်တံတားကို တွေ့ရစဉ်။

၁၈-၇-၂၀၂၃ ရက်နေ့က အကြမ်းဖက်သောင်းကျန်းသူများ၏ ရက်စက်ကြမ်းကြုတ်စွာ မိုင်းခွဲဖျက်ဆီးမှုကြောင့် ရန်ကုန်-မန္တလေးရထားလမ်း အဆင့်မြှင့်တင်ရေးစီမံကိန်း၏ ဆောင်ရွက်ပြီးစီးနေသည့် ရထားလမ်းထိခိုက်ပျက်စီးမှုကို တွေ့ရစဉ်။

အကြမ်းဖက်မှုပပျောက်ရေးအတွက် ပြည်သူသို့ အသိပေးနှိုးဆော်ချက်

၁။ ပြည်သူအတွက်ဟု သုံးနှုန်း၍ ရဟန်းသံဃာများ၊ ဆရာ၊ ဆရာမများ အပါအဝင် နိုင်ငံ့ဝန်ထမ်းများနှင့် ပြည်သူကိုသတ်ဖြတ်၊ လုယက်ခြင်းကို CRPH၊ NUG၊ PDF အမည်ခံ အကြမ်းဖက်အုပ်စုများက ဥပဒေမဲ့ကျူးလွန်နေသည်။

၂။ ခြိမ်းခြောက်၊ လူသတ်၊ အဖျက်အမှောင့်လုပ်ရပ်များ လုပ်ဆောင်နေသည့် CRPH၊ NUG၊ PDF အကြမ်းဖက်သမားများကို အားပေးမှု၊ ထောက်ခံမှု၊ ကူညီ ထောက်ပံ့မှု မပြုခြင်းသည် ပြည်သူလူထု၏ အသက်အိုးအိမ်စည်းစိမ်ကို ကာကွယ်ပေးခြင်းဖြစ်သည်။

၃။ ယင်းတို့၏ လက်နက်/ခဲယမ်း ကိုင်တွယ်သယ်ဆောင်မှုနှင့် အကြမ်းဖက်သမားတို့၏ သတင်းကို လျှို့ဝှက်ပေးပို့ခြင်းသည် အပြစ်မဲ့ပြည်သူများ၏ အသက်အိုးအိမ်စည်းစိမ်ကို ကာကွယ်ပေးခြင်းဖြစ်သည်။

အမုန်းစကားကို ဆန့်ကျင်ကြ၊ တားဆီးကြရမည်

လူမျိုး၊ ကိုးကွယ်ရာဘာသာ၊ ကျား/မ (သို့မဟုတ်) မည်သူမည်ဝါဖြစ်သည် ဆိုသည့် အကြောင်းအရာတို့အပေါ် အခြေပြု၍ လူပုဂ္ဂိုလ်တစ်ဦး (သို့မဟုတ်) လူအုပ်စုတစ်စုကို မျှတမှုမရှိစွာ ဝေဖန်သည့် (သို့မဟုတ်) မလိုမုန်းထားမှုကို ဖော်ပြသည့် ဆက်ဆံမှုတစ်မျိုးမျိုးကို ရည်ညွှန်းပြီး အကြမ်းဖက်ရန် လှုံ့ဆော်ခြင်းသည် အမုန်းစကားပင်ဖြစ်သည်။

အမုန်းစကား ပြန့်ပွားခြင်းသည် လူ့အဖွဲ့အစည်းအတွင်း ခွဲခြားဆက်ဆံမှုနှင့် အကြမ်းဖက်မှုကိုဖြစ်ပေါ်စေပြီး ဂုဏ်သိက္ခာ ရှိစွာနေထိုင်ရန်နှင့် ငြိမ်းချမ်းပြီး ညီညွတ်သည့်လူ့အဖွဲ့အစည်း တည်ဆောက်ရန် မျှော်မှန်းချက်တို့ကို ထိခိုက်စေသည့်အပြင် အကျင့်စာရိတ္တကိုလည်း ထိပါးစေသည်။

သို့ဖြစ်၍ ပြည်သူများအနေဖြင့် အမုန်းစကားများကို ရှုတ်ချရန်နှင့် တားဆီးရန် စီမံဆောင်ရွက်ရမည်။ အမုန်းစကားဆန့်ကျင်သည့် လှုပ်ရှားမှုများတွင် အားလုံးပါဝင်ရန်နှင့် ပံ့ပိုးအားပေးရမည်။

မြန်မာ့မီးရထားပိုင် ရထားသံလမ်းဆက်ပြား၊ သံလမ်းဆက်မူလီများနှင့် သံလမ်းထိန်းကလစ်များ ဖြုတ်ယူဖျက်ဆီးမှုကြောင့် မန္တလေး-ရန်ကုန် ရထားလမ်းပိုင်းအတွင်း မြစ်ငယ်မှ ရွာသာကြီး ခရီးစဉ် ပြေးဆွဲသော ကုန်ရထားလမ်းချော်မှုဖြစ်ပွားစဉ်။

PDF အမည်ခံအကြမ်းဖက်သမားများ၏ ရက်စက်ကြမ်းကြုတ်စွာ မိုင်းခွဲတိုက်ခိုက်မှုကြောင့် ရထားသံလမ်းထိခိုက်ပျက်စီးမှုကို တွေ့ရစဉ်။

✲ စာမျက်နှာ ၆ မှ

အများပြည်သူဆိုင်ရာ အဆောက်အအုံများကို ဗုံးခွဲတိုက်ခိုက်ခြင်း၊ မီးရထားလမ်းများကို ဖျက်ဆီးခြင်း၊ လမ်းတံတားများကို မိုင်းထောင်ဖျက်ဆီးခြင်း၊ ဆရာ ဆရာမများကို ခြိမ်းခြောက်ဖမ်းဆီးသတ်ဖြတ်ခြင်း စသည့်အကြမ်းဖက်မှုများကို ကျူးလွန်လျက်ရှိကြပါသည်။

“ စစ်ရာဇဝတ်မှုများကို ပြောင်ပြောင်တင်းတင်းကျူးလွန်နေကြသည့် လက်နက်ကိုင်သောင်းကျန်းသူများ၊ အကြမ်းဖက်လုပ်ရပ်များကို ပြောင်ပြောင်တင်းတင်းကျူးလွန်နေကြသည့် အကြမ်းဖက်အုပ်စုများကြောင့် ပြည်သူများစိုးရိမ်ကြောင့်ကြရခြင်း၊ နိုင်ငံတော်ဘဏ္ဍာများ လေလွင့်ဆုံးရှုံးခြင်းနှင့် နိုင်ငံတော်ဖွံ့ဖြိုးတိုးတက်ရေးကို အနှောင့်အယှက်ဖြစ်ပေါ်စေခြင်းတို့ကို ဖြစ်ပေါ်စေလျက်ရှိပါသည်။ အဆိုးဆုံးမှာ အကြမ်းဖက်သမားများ၏အန္တရာယ်ကြောင့် အချို့သောကလေးငယ်များ ပညာသင်ကြားခွင့်ဆုံးရှုံးနေရခြင်းဖြစ် ”

အဆိုပါအကြမ်းဖက်မှုများကို တိုက်ဖျက်ရေးသည် ပြည်သူတစ်ရပ်လုံး၏ အမျိုးသားရေးတာဝန်ဖြစ်ပါသည်။ နိုင်ငံတော်အစိုးရက နိုင်ငံတော်တည်ငြိမ်အေးချမ်းရေး၊ ပြည်သူလူထု၏ လူမှုစီးပွားဘဝများဖွံ့ဖြိုးတိုးတက်ရေး၊ ငြိမ်းချမ်းရေးနှင့်နိုင်ငံတော်ဖွံ့ဖြိုးတိုးတက်ရေးကို အစွမ်းကုန်ကြိုးပမ်းဆောင်ရွက်နေသည့်အချိန်တွင် **စစ်ရာဇဝတ်မှုများကို ပြောင်ပြောင်တင်းတင်း ကျူးလွန်နေကြသည့် လက်နက်ကိုင်သောင်းကျန်းသူများ၊ အကြမ်းဖက်လုပ်ရပ်များကို ပြောင်ပြောင်တင်းတင်းကျူးလွန်နေကြသည့်အကြမ်းဖက်အုပ်စုများကြောင့် ပြည်သူများ စိုးရိမ်ကြောင့်ကြရခြင်း၊ နိုင်ငံတော်ဘဏ္ဍာများ လေလွင့်ဆုံးရှုံးခြင်းနှင့် နိုင်ငံတော်ဖွံ့ဖြိုးတိုးတက်ရေးကို အနှောင့်အယှက်ဖြစ်ပေါ်စေခြင်းတို့ကို ဖြစ်ပေါ်စေလျက်ရှိပါသည်။ အဆိုးဆုံးမှာ အကြမ်းဖက်သမားများ၏ အန္တရာယ်ကြောင့် အချို့သောကလေးငယ်များ ပညာသင်ကြားခွင့်ဆုံးရှုံးနေရခြင်း ဖြစ်ပါသည်။**

ဆုံးပြောင့်ခလုတ်များ တားဆီးကာကွယ် တိုက်ဖျက်

နိုင်ငံရေးနှင့် လူမျိုးရေးအစွန်းရောက်ပြီး လက်နက်ကိုင်ပဋိပက္ခကို ၎င်းတို့၏ကိုယ်ကျိုးစီးပွားအတွက် အသုံးချလျက်ရှိသည့် လက်နက်ကိုင်သောင်းကျန်းသူများ၏ စစ်ရာဇဝတ်မှုကျူးလွန်မှုများသည် နိုင်ငံတော်အစိုးရက မျှော်မှန်းဆောင်ရွက်လျက်ရှိသည့် ထာဝရငြိမ်းချမ်းရေးခရီးလမ်းအတွက် ခလုတ်တံသင်းများဖြစ်သကဲ့သို့ နိုင်ငံရေးဝါဒမှိုင်းတိုက်ထားမှုကြောင့် အစွန်းရောက်အကြမ်းဖက်လုပ်ရပ်များကို ကျူးလွန်လျက်ရှိသည့် အကြမ်းဖက်အုပ်စုများသည် နိုင်ငံတော်စီမံအုပ်ချုပ်ရေးကောင်စီ၏ ရှေ့လုပ်ငန်းစဉ်(၅) ရပ်နှင့်အညီ ဆက်လက်ဆောင်ရွက်မည့် ရှေ့ခရီးလမ်းအတွက် ဆူးပြောင့်ခလုတ်များဖြစ်ပါသည်။ သို့ဖြစ်ပါ၍ လက်နက်ကိုင်သောင်းကျန်းသူများ၏ စစ်ရာဇဝတ်မှုများနှင့် အကြမ်းဖက်သမားများ၏ အကြမ်းဖက်မှုအန္တရာယ်များကို နိုင်ငံတော်အစိုးရ၊ ပြည်သူလူထုနှင့် တပ်မတော်တို့၏ စုပေါင်းညီညွတ်မှုစွမ်းအားဖြင့် တားဆီးကာကွယ် တိုက်ဖျက်သွားရမည်ဖြစ်ပါကြောင်း ရေးသားတင်ပြလိုက်ရပေသည်။ ။

ထီးချိုင့်မြို့နယ် တကောင်းနီကယ်စက်ရုံသို့ သွယ်တန်းထားသော လျှပ်စစ်ဓာတ်အားလိုင်း တာဝါတိုင်များကို PDF အမည်ခံအကြမ်းဖက်သမားများ၏ မိုင်းခွဲခံရသည့် မှတ်တမ်းဓာတ်ပုံ။

“ နိုင်ငံရေးနှင့် လူမျိုးရေးအစွန်းရောက်ပြီး လက်နက်ကိုင်ပဋိပက္ခကို ၎င်းတို့၏ကိုယ်ကျိုးစီးပွားအတွက် အသုံးချလျက်ရှိသည့် လက်နက်ကိုင်သောင်းကျန်းသူများ၏ စစ်ရာဇဝတ်မှုကျူးလွန်မှုများသည် နိုင်ငံတော်အစိုးရက မျှော်မှန်းဆောင်ရွက်လျက်ရှိသည့် ထာဝရငြိမ်းချမ်းရေးခရီးလမ်းအတွက် ခလုတ်တံသင်းများဖြစ် ”

နိုင်ငံသားများ၏ သတင်းသိပိုင်ခွင့်ကို ဖြည့်ဆည်းပေးနိုင်ရန် မဏ္ဍိုင်(၄)ရပ် အလုပ်ရုံဆွေးနွေးပွဲကျင်းပ

ပြည်ထောင်စုဝန်ကြီး ဦးမောင်မောင်အုန်း နိုင်ငံသားများ၏ သတင်းသိပိုင်ခွင့်ကို ဖြည့်ဆည်းပေးနိုင်ရန် မဏ္ဍိုင်(၄)ရပ် အလုပ်ရုံဆွေးနွေးပွဲတွင် အမှာစကားပြောကြားစဉ်။

နေပြည်တော် ဇူလိုင် ၂၆

ဥပဒေပြုရေး၊ အုပ်ချုပ်ရေး၊ တရားစီရင်ရေးနှင့် စတုတ္ထမဏ္ဍိုင်ဖြစ်သည့် သတင်းမီဒီယာတို့အကြား သတင်းမီဒီယာကျင့်ဝတ်ကို အခြေခံ၍ အပြန်အလှန်လေးစားမှုရှိသော ဆက်ဆံမှုတည်ဆောက်ရေးနှင့် ဟန်ချက်ညီ ပူးပေါင်းဆောင်ရွက်မှု တိုးတက်စေရေး၊ မြန်မာနိုင်ငံသတင်းမီဒီယာကဏ္ဍ ဖွံ့ဖြိုးတိုးတက်ရေး၊ လွတ်လပ်စွာ သတင်းရယူပိုင်ခွင့် ပိုမိုရရှိရေးနှင့် မဏ္ဍိုင်(၄)ရပ်တို့ ဆက်ဆံရေး ပိုမိုကောင်းမွန်ရေး၊ ရှေ့ဆက်လက်ဆောင်ရွက်နိုင်မည့် နည်းလမ်းများ၊ အကြံဉာဏ်ကောင်းများကို ဖော်ဆောင်နိုင်ရေး၊ သတင်းအချက်အလက် ရယူခွင့်နှင့်ပတ်သက်၍ အပြန်အလှန် ပူးပေါင်း ဆောင်ရွက်နိုင်ရေးတို့ကို ရည်ရွယ်၍ မဏ္ဍိုင်(၄)ရပ် အလုပ်ရုံဆွေးနွေးပွဲကို ယနေ့နံနက် ၉ နာရီတွင် နေပြည်တော်ရှိ Horizon Lake View ဟိုတယ်၌ ကျင်းပသည်။

တက်ရောက်

ဆွေးနွေးပွဲသို့ နိုင်ငံတော်စီမံအုပ်ချုပ်ရေး ကောင်စီအဖွဲ့ဝင် ဒေါ်ဒွဲဘူနှင့် မန်းငြိမ်းမောင်၊ ပြည်ထောင်စုဝန်ကြီး ဒေါက်တာ သီတာဦး၊ ဦးမောင်မောင်အုန်း၊ ဦးအောင်နိုင်ဦးနှင့် ဒေါက်တာ မျိုးသိန်းကျော်၊ နိုင်ငံတော်စီမံအုပ်ချုပ်ရေးကောင်စီ ဥက္ကဋ္ဌ၏ အကြံပေးအဖွဲ့ဝင်များ၊ ဒုတိယဝန်ကြီးများနှင့် ဌာနဆိုင်ရာ အကြီးအကဲများ၊ ဥပဒေပြုရေး၊ အုပ်ချုပ်ရေးနှင့် တရားစီရင်ရေးမဏ္ဍိုင် (၃) ရပ်မှ တာဝန်ရှိသူများ၊ မြန်မာနိုင်ငံသတင်းမီဒီယာကောင်စီ ဥက္ကဋ္ဌနှင့် အဖွဲ့ဝင်များ၊ မြန်မာ့မီဒီယာ ဖွံ့ဖြိုးတိုးတက်ရေးအဖွဲ့ အဖွဲ့ဝင်များ၊ ရုပ်မြင်သံကြားနှင့် အသံလွှင့်လုပ်ငန်းများ ကြီးကြပ်မှုအဖွဲ့၊ မြန်မာနိုင်ငံ ပုံနှိပ်ထုတ်ဝေသူများအသင်းတို့မှ တာဝန်ရှိသူများနှင့် သတင်းမီဒီယာသမားများ တက်ရောက်ကြသည်။

ရှေးဦးစွာ နိုင်ငံတော် တည်ဆောက်ရေးနှင့် မီဒီယာ၏ အခန်းကဏ္ဍ မှတ်တမ်းဗီဒီယိုနှင့် မိုခါမုန်တိုင်းအန္တရာယ် ရင်ဆိုင်ကျော်လွှားမှုနှင့် စုပေါင်းမှု၏ရလဒ် မှတ်တမ်းဗီဒီယိုတို့ကို ပြသသည်။

ထို့နောက် ပြန်ကြားရေးဝန်ကြီးဌာန ပြည်ထောင်စုဝန်ကြီး ဦးမောင်မောင်အုန်းက စတုတ္ထမဏ္ဍိုင်ဟုခေါ်သည့် မီဒီယာများအနေဖြင့် နိုင်ငံတော်၏ ဥပဒေပြုရေး၊ အုပ်ချုပ်ရေး၊ တရားစီရင်ရေး ဆိုသည့် အဓိကမဏ္ဍိုင် (၃) ရပ်ကို တည့်မတ်အောင် တစ်ဖက်တစ်လမ်းမှ ထိန်းကျောင်းပေးရသည့်တာဝန်ကို ပြည်သူတို့ ကိုယ်စား ထမ်းဆောင်နေရသည့် အတွက် သတင်းအချက်အလက် ရပိုင်ခွင့်နှင့်ပတ်သက်၍ အပြန်အလှန် ပူးပေါင်းဆောင်ရွက်ရန် လိုအပ်ပါကြောင်း။

မီဒီယာများမှ ဖော်ပြချက်များသည် မိမိတို့တိုင်းပြည် တည်ငြိမ်အေးချမ်းမှု၊ ဖွံ့ဖြိုးတိုးတက်မှုနှင့် စည်းလုံးညီညွတ်မှုများကို များစွာ သက်ရောက်မှုရှိသည့် အတွက် စည်းလုံးညီညွတ်မှုကို တည်ဆောက်ပေးသည့် မီဒီယာများဖြစ်ရန် လိုအပ်ပါကြောင်း။

မည်သည့် နိုင်ငံရေးစနစ်ကို ကျင့်သုံးသည်ဖြစ်စေ အစိုးရ၊ ပြည်သူနှင့် အဖွဲ့အစည်းအားလုံး စည်းလုံးညီညွတ်ရန် လိုအပ်ပြီး အဆိုပါအင်အားများ ခိုင်မာအောင် ဆောင်ရွက်ရာတွင် မီဒီယာများက ပိုမိုအလေးပေး ဆောင်ရွက်သင့်ပါကြောင်း။

မဏ္ဍိုင်တစ်ခုချင်းစီ၏ လုပ်ငန်းသဘောသဘာဝတို့ကို အချင်းချင်း အပြန်အလှန် အသိအမှတ်ပြုလက်ခံပြီး ပူးပေါင်းညှိနှိုင်းခြင်းဖြင့် ပွင့်လင်းမြင်သာမှု ရရှိစေမည်ဖြစ်သကဲ့သို့ အရည်အချင်းပြည့်ဝသည့် မီဒီယာသမားကောင်းများ ဖြစ်လာစေရန်၊ ပြည်သူများ မှန်ကန်သော သတင်းအချက်အလက် သိရှိပိုင်ခွင့်ရရှိရေး ဆောင်ရွက်ရန်မှာ ကဏ္ဍပေါင်းစုံမှ ဝိုင်းဝန်းလက်တွဲဆောင်ရွက်ကြရမည် ဖြစ်သည့်အတွက် သက်ဆိုင်ရာမဏ္ဍိုင် အသီးသီးက အများအတွက်၊ နိုင်ငံအတွက်ဟုခံယူပြီး အကြံပြုချက်များကို ပွင့်ပွင့်လင်းလင်း ဆွေးနွေးကြစေလိုပါကြောင်း ပြောကြားသည်။

ဆက်လက်၍ မြန်မာနိုင်ငံ သတင်းမီဒီယာ ကောင်စီဥက္ကဋ္ဌ ဦးအုန်းမောင် (မြင်းမူမောင်နိုင်မိုး)က မိမိနိုင်ငံကို ချစ်မြတ်နိုးရန်နှင့် စောင့်ရှောက်ရန်မှာ နိုင်ငံသားတိုင်း၏ မွေးရာပါတာဝန်ဟု ခံယူပြီး သတင်းမီဒီယာသမားများကလည်း တစ်တပ်တစ်အား ပါဝင်ဆောင်ရွက်ရန် လိုအပ်ပါကြောင်း၊ အပြုသဘောဆောင်သည့် ဝေဖန်ချက်၊ သုံးသပ်ချက်များဖြင့် ထောက်ပြသည်ကို ကျန်သည့် မဏ္ဍိုင်များက လေးလေးစားစား တုံ့ပြန်ပြီး ပြုပြင်သင့်သည်ကို ပြုပြင်၊ ဆောင်ရွက်သင့်သည်ကို ဆောင်ရွက်ရန် ခံယူပြီး လက်ခံကျင့်သုံးသင့်ပါကြောင်း ပြောကြားသည်။

ယင်းနောက် အလုပ်ရုံဆွေးနွေးပွဲကို ကျင်းပရာ မြန်မာ့မီဒီယာ ဖွံ့ဖြိုးတိုးတက်ရေးအဖွဲ့ အဖွဲ့ဝင် ဦးကိုကို (ကိုကို-စက်မှုတက္ကသိုလ်)က ညှိနှိုင်းရေးမှူးအဖြစ် ဆောင်ရွက်သည်။

ဆွေးနွေးပွဲတွင် နိုင်ငံတော်စီမံအုပ်ချုပ်ရေးကောင်စီ အဖွဲ့ဝင် ဒေါ်ဒွဲဘူက အုပ်ချုပ်ရေး၊ ဥပဒေပြုရေး၊ တရားစီရင်ရေး မဏ္ဍိုင်(၃)ရပ်နှင့် စတုတ္ထမဏ္ဍိုင်ဖြစ်သည့် မီဒီယာတို့ အပြန်အလှန် ဆက်စပ်မှုသည် တိုင်းပြည်၏ တိုးတက်မှု၊ ဆုတ်ယုတ်မှုနှင့် တိုင်းပြည်၏ ဖြစ်ပေါ်နေသည့် အခြေအနေများအတွက် အရေးကြီးပါကြောင်း၊ မဏ္ဍိုင်(၃)ရပ်၏ လုပ်ငန်းစဉ်သဘောသဘာဝကို စတုတ္ထမဏ္ဍိုင်ဖြစ်သည့် မီဒီယာက နားလည်ရန် လိုအပ်သကဲ့သို့ မီဒီယာ၏သဘောသဘာဝကို မဏ္ဍိုင်(၃)ရပ်က သဘောပေါက်မှသာ ချောမွေ့ပြေလည်စွာ လုပ်ငန်းများ လုပ်ဆောင်နိုင်မည်ဖြစ်ပါကြောင်း၊ ပြီးခဲ့သော ဒီမိုကရေစီစတင်သည့် ဆယ်စုနှစ်ကာလများတွင် မီဒီယာကဏ္ဍနှင့် မဏ္ဍိုင်သုံးရပ်၏ ဆက်ဆံမှုသည် ကောင်းမွန်ခဲ့ပြီး ပြည်သူလူထုကလည်း စောင့်ကြည့်သည့် အနေအထား ဖြစ်ပါကြောင်း၊ ကိုဗစ်-၁၉ ရောဂါ ဖြစ်ပွားမှုနှင့် နိုင်ငံရေးဖြစ်စဉ် အပြောင်းအလဲနောက်ပိုင်းတွင် သတင်းအမှန်များ ပျောက်ကွယ်သွားပြီး သတင်းတု၊ သတင်းမှားများ၊ ဖေ့စ်ဘွတ်ပေါ်မှ သတင်းများက ပိုမိုအားကောင်းလာသည်ကို တွေ့ရပါကြောင်း။

ပြည်သူလူထုအကြား ဖြစ်ပျက်နေမှုများ၊ သတင်းအမှန်များကို ထုတ်ဖော်ပေးနိုင်ရန် လိုအပ်ပါကြောင်း၊ ပြည်သူများကိုယ်တိုင် ၎င်းတို့၏ ပြဿနာရပ်များကို ၎င်းတို့ကိုယ်တိုင် ဆွေးနွေးခွင့်၊ ပြောကြားခွင့် ရရှိလာသည့်အခါ မဏ္ဍိုင်(၃)ရပ်နှင့် မီဒီယာကို ပိုမိုအားကိုးလာမည်ဖြစ်ပါကြောင်း၊ မဏ္ဍိုင်(၃)ရပ်နှင့် မီဒီယာကဏ္ဍ၏ ဆက်စပ်မှုသည် အရေးကြီးသည့်အတွက် ယနေ့ဆွေးနွေးမှုမှ ရလဒ်ကောင်းများရရှိမည်ဟု ယုံကြည်ပါကြောင်း ပြောကြားသည်။

ယင်းနောက် ပြည်ထောင်စုဝန်ကြီး ဒေါက်တာသီတာဦးက ဥပဒေပြုရေး၊ အုပ်ချုပ်ရေး၊ တရားစီရင်ရေးဆိုသည့် ဒေါက်တိုင်ကြီးသုံးရပ်ကို ပံ့ပိုးပေးသည်မှာ မီဒီယာဒေါက်တိုင်ဖြစ်ပါကြောင်း၊ နိုင်ငံတကာတွင်လည်း မီဒီယာကို ဒေါက်တိုင်ကြီးသဖွယ် တင်စားပြီး ဒေါက်တိုင်ကြီးလေးခု ဖြစ်လာပါကြောင်း၊ မဏ္ဍိုင်ကြီးလေးခုသည် အပြန်အလှန် ပေါင်းစပ်ညှိနှိုင်း ဆောင်ရွက်သွားကြရမည်ဖြစ်ပါကြောင်း၊ Freedom of Expression ဆိုသော်လည်း အပြည့်အဝ လွတ်လပ်ခွင့်ပေးခြင်းထက် စစ်မှန်၍ စည်းကမ်းပြည့်ဝသည့် ဒီမိုကရေစီနိုင်ငံကို ချီတက်နေသည့် နိုင်ငံအတွက် လိုအပ်သည့်နေရာကို သတ်မှတ်ကန့်သတ်ခြင်းလည်း ရှိနိုင်ပါကြောင်း ပြောကြားသည်။

ဖော်ဆောင်ပေးသင့်

ဆက်လက်၍ ပြည်ထောင်စုဝန်ကြီး ဦးအောင်နိုင်ဦးက အနာဂတ်တွင် မီဒီယာနှင့် အစိုးရတို့ ပူးပေါင်း၍ မီဒီယာကဏ္ဍဖွံ့ဖြိုးတိုးတက်ရေးအတွက် Professional Development Program များကို ဖော်ဆောင်ပေးသင့်ပါကြောင်း၊ မီဒီယာဘက်မှ ဖော်ထုတ်အကြံပြုပြောဆိုလာပါက မိမိတို့အနေဖြင့် လိုက်နာဆောင်ရွက်ရန် ဝန်မလေးပါကြောင်း၊ တိုင်းပြည်အတွက် သတင်းမှန်များ ပြန်လည်နေရာရလာပြီး ပြည်သူလူထုတွင်ဖြစ်ပေါ်နေသည့်အမှန်းတရားများ လျော့ပါးလာစေရန် မဏ္ဍိုင်သုံးရပ်နှင့် မီဒီယာတို့ ပူးပေါင်းဆောင်ရွက်မည်ဆိုပါက များစွာထိရောက်မည်ဟု ယုံကြည်ပါကြောင်း ပြောကြားသည်။

ထို့နောက် ဒုတိယဝန်ကြီးများ၊ နိုင်ငံတော်စီမံအုပ်ချုပ်ရေးကောင်စီဥက္ကဋ္ဌ၏ အကြံပေးအဖွဲ့ဝင်များနှင့် ဌာနဆိုင်ရာတာဝန်ရှိသူများက နိုင်ငံသားများ၏ သတင်းသိပိုင်ခွင့်ကို ပိုမိုဖြည့်ဆည်းပေးနိုင်မည့် နည်းလမ်းများကိုအကြံပြုဆွေးနွေးတင်ပြကြသည်။

ယင်းနောက် သတင်းမီဒီယာများမှ တာဝန်ရှိသူများက သတင်းသမား မျိုးဆက်မပြတ်စေရေးအတွက် သတင်းမီဒီယာဝါသနာပါသူများကို မြန်မာနိုင်ငံသတင်းမီဒီယာကောင်စီက သင်တန်းများဖွင့်လှစ်ပို့ချနိုင်ရေး၊ သတင်းသမားအချို့၏ အရည်အသွေး မပြည့်ဝသည့် သတင်းများ ဖြစ်ပေါ်ရသော အခြေခံ အကြောင်းတရားများ၊ သတင်းလုပ်ငန်းဖြင့် သက်မွေးဝမ်းကျောင်းပြုလိုသူများအား ပံ့ပိုးကူညီပေးနိုင်ရေး၊ သတင်းစီးဆင်းမှု မြန်ဆန်စေရေး၊ လွတ်လပ်စွာ သတင်းရယူခွင့်ရရှိရေး၊ တရားမဝင် စလောင်းများကိုစွဲ၊ အွန်လိုင်းမီဒီယာဆိုင်ရာများ၊ မြန်မာ့မီဒီယာ အခြေအနေနှင့် စီးမျောလာသော ဒစ်ဂျစ်တယ်စိန်ခေါ်မှုများ၊ သတင်းတု၊ သတင်းမှားများနှင့် ပတ်သက်၍ အမြန်အတည်ပြု ပြန်ကြားပေးနိုင်ရေးတို့နှင့်စပ်လျဉ်း၍ ဆွေးနွေးကြသည်။

ဆက်လက်၍ တက်ရောက်လာကြသည့် ဌာနဆိုင်ရာ တာဝန်ရှိသူများက ဖြည့်စွက်ရှင်းလင်းဆွေးနွေးကြသည်။

ယင်းနောက် ယနေ့ ကျင်းပသည့် အလုပ်ရုံဆွေးနွေးပွဲ၏ ဆွေးနွေးပွဲရလဒ်များကို အမြဲတမ်းအတွင်းဝန် ဦးမျိုးမြင့်မောင်က ဖတ်ကြား အတည်ပြုသည်။

ထို့နောက် ပြည်ထောင်စုဝန်ကြီး ဦးမောင်မောင်အုန်းက နိဂုံးချုပ်အမှာစကားပြောကြားသည်။

ပြန်ကြားရေး ဝန်ကြီးဌာနနှင့် မြန်မာနိုင်ငံ သတင်းမီဒီယာကောင်စီတို့ပူးပေါင်းပြီး မဏ္ဍိုင်(၄)ရပ် အလုပ်ရုံဆွေးနွေးပွဲများကို ၂၀၁၆ ခုနှစ် ဒီဇင်ဘာ ၃၀ ရက်တွင် ပထမအကြိမ်၊ ၂၀၁၈ ခုနှစ် ဖေဖော်ဝါရီ ၂၁ ရက်တွင် ဒုတိယအကြိမ်၊ ၂၀၁၉ ခုနှစ် ဧပြီ ၃၀ ရက်တွင် တတိယအကြိမ်နှင့် ၂၀၂၀ ခုနှစ် ဩဂုတ် ၂၁ ရက်တွင် စတုတ္ထအကြိမ်အဖြစ် ကျင်းပခဲ့ကြောင်း သိရသည်။ **သတင်းစဉ်**

သံဖြူဇရပ်မြို့နယ် ကျွမ်းကျင်မှုလေ့ကျင့်ရေးသင်တန်းကျောင်း(စက်ခဲ)၌ အခြေခံလျှပ်စစ်သင်တန်းဆင်းပွဲ ကျင်းပ

သံဖြူဇရပ် ဇူလိုင် ၂၆

မွန်ပြည်နယ် သံဖြူဇရပ်မြို့နယ်၌ အလုပ်သမားညွှန်ကြားရေးဦးစီးဌာန ကျွမ်းကျင်မှု လေ့ကျင့်ရေးသင်တန်းကျောင်း (စက်ခဲ)တွင် ဖွင့်လှစ်သည့် အခြေခံလျှပ်စစ်သင်တန်းဆင်းပွဲအခမ်းအနားကို ယနေ့နံနက် ၁၀ နာရီက အဆိုပါသင်တန်းကျောင်း၌ ကျင်းပသည်။

သင်တန်းဆင်းပွဲတွင် သင်တန်းကျောင်း တာဝန်ခံ ဦးစီးအရာရှိ ဦးထွန်းကိုက အမှာစကားပြောကြားပြီး သင်တန်းသားများအား သင်တန်းဆင်းလက်မှတ်များ ပေးအပ်ခဲ့သည်။

အဆိုပါသင်တန်းကို နည်းပြ ဦးရန်ငြိမ်းအောင် (စက်မှုအထက်တန်းကျောင်း-မော်လမြိုင်) နှင့် ဦးဉာဏ်လင်းအောင် (လျှပ်စစ်ကျွမ်းကျင်ပညာရှင်) တို့က အခြေခံလျှပ်စစ် သဘောတရား၊ လျှပ်စစ်သွယ်တန်းနည်း ပညာများကို ဇွန် ၂၁ ရက်မှ ဇူလိုင် ၂၆ ရက်အထိ စာတွေ့၊ လက်တွေ့ သင်ကြားပို့ချပေးခဲ့ပြီး သင်တန်းသား ၃၅ ဦး တက်ရောက်ခဲ့ကြောင်း သိရသည်။ **မြို့နယ်(ပြန်/ဆက်)**

ပြည်ထောင်စုဝန်ကြီးဒေါက်တာညွန့်ဖေ အရှေ့တောင်အာရှ ရှေးဦးအရွယ်ကလေးသူငယ်ပြုစုစောင့်ရှောက်မှုနှင့် ပညာရေးပြုပြင်ပြောင်းလဲရေးမူဝါဒဆိုင်ရာ အာဆီယံပညာရေးဝန်ကြီးများ စကားဝိုင်းဆွေးနွေးပွဲတက်ရောက်

နေပြည်တော် ဇူလိုင် ၂၆

ပညာရေးဝန်ကြီးဌာန ပြည်ထောင်စုဝန်ကြီး ဒေါက်တာညွန့်ဖေ ဦးဆောင်သော မြန်မာကိုယ်စားလှယ်အဖွဲ့သည် ဇူလိုင် ၂၅ ရက် ဒေသစံတော်ချိန် ညနေ ၆ နာရီတွင် အင်ဒိုနီးရှားနိုင်ငံ ဂျကာတာမြို့ရှိ St.Regis ဟိုတယ်သို့ ရောက်ရှိခဲ့ပြီး အဆိုပါဟိုတယ်၌ ပြုလုပ်သည့် အင်ဒိုနီးရှားနိုင်ငံ ပညာရေး၊ ယဉ်ကျေးမှု၊ သုတေသနနှင့်နည်းပညာဝန်ကြီး၊ H.E.Mr. Nadiem Anwar Makarim က ကြိုဆိုဧည့်ခံသော Gala Dinner သို့ တက်ရောက်ခဲ့သည်။

စကားဝိုင်းဆွေးနွေးပွဲကျင်းပ

ယနေ့နံနက်ပိုင်းတွင် အဆိုပါဟိုတယ်၌ အရှေ့တောင်အာရှ ရှေးဦးအရွယ် ကလေးသူငယ်ပြုစုပျိုးထောင်မှုနှင့် ပညာရေးပြုပြင်ပြောင်းလဲရေးမူဝါဒဆိုင်ရာ အာဆီယံပညာရေးဝန်ကြီးများ စကားဝိုင်းဆွေးနွေးပွဲကို ကျင်းပရာ အင်ဒိုနီးရှားနိုင်ငံ ပညာရေး၊ ယဉ်ကျေးမှု၊ သုတေသနနှင့် နည်းပညာဝန်ကြီးဌာနမှ ဝန်ကြီး H.E.Mr. Nadiem Anwar Makarim က အဖွင့်မိန့်ခွန်းပြောကြားပြီး အာဆီယံဆိုင်ရာ မြန်မာအမြဲတမ်း ကိုယ်စားလှယ်အဖွဲ့ရုံး၊ အာဆီယံလူမှုရေး- ယဉ်ကျေးမှုအသိုက်အဝန်း ဒုတိယအထွေထွေအတွင်းရေးမှူးချုပ် H.E. Mr. Ekkaphab Phanthavong က အဖွင့်မိန့်ခွန်းကို video message ဖြင့် ပြောကြားသည်။

ယင်းနောက် အာဆီယံအဖွဲ့ဝင်နိုင်ငံများမှ ဝန်ကြီးများနှင့် အဆင့်မြင့်အရာရှိကြီးများက သက်ဆိုင်ရာနိုင်ငံအလိုက် အရှေ့တောင်အာရှ ရှေးဦးအရွယ် ကလေးသူငယ်ပြုစုပျိုးထောင်မှုနှင့် ပညာရေးပြုပြင်ပြောင်းလဲရေး မူဝါဒဆိုင်ရာများကို ဆွေးနွေးပြောကြားကြရာ ပညာရေးဝန်ကြီးဌာန ပြည်ထောင်စုဝန်ကြီး ဒေါက်တာညွန့်ဖေက ရှေးဦးအရွယ်ကလေးသူငယ်ပြုစုပျိုးထောင်ရေးနှင့် ပညာရေးသည် ကလေးငယ်များ၏ သိမြင်ခံစားမှု၊ စိတ်ပိုင်းဆိုင်ရာနှင့် ရုပ်ပိုင်းဆိုင်ရာ ဖွံ့ဖြိုးတိုးတက်မှုကို မြှင့်တင်ပေးသဖြင့် အနာဂတ်ပညာသင်ယူတတ်မြောက်မှုကို များစွာအထောက်အကူပြုနိုင်ကြောင်း၊ သို့ဖြစ်၍ အာဆီယံဒေသတွင်း ကွန်ရက်တစ်ခုတည်ထောင်ကာ အတွေ့အကြုံများ၊ အကြံဉာဏ်များဖလှယ်ရန် ထောက်ခံကြောင်း၊ မြန်မာနိုင်ငံတွင် ရှေးဦးအရွယ် ကလေးသူငယ်ပြုစုပျိုးထောင်ရေးနှင့် ဖွံ့ဖြိုးရေးဆိုင်ရာဥပဒေကို ၂၀၁၄ ခုနှစ်တွင် ပြဋ္ဌာန်းကာ ငါးနှစ် မဟာဗျူဟာစီမံကိန်းများ ချမှတ်အကောင်အထည်ဖော်လျက်ရှိပါကြောင်း၊ ပညာရေးဝန်ကြီးဌာန အနေဖြင့် သင်ရိုးညွှန်းတမ်းစိစစ်ရေး၊ ဆရာအရည်အသွေး မြင့်မားရေး၊ လက်ဦးဆရာ မိဘများ၏ အခန်းကဏ္ဍမြှင့်တင်ရေး၊ လူမှုအသိုက်အဝန်း ပူးပေါင်းပါဝင်ရေးတို့ကို ဦးတည်ပံ့ပိုးလျက်ရှိပါကြောင်း၊ အာဆီယံဒေသတွင်း နိုင်ငံအချင်းအချင်း အတွေ့အကြုံများ၊ အကြံဉာဏ်များ ဖလှယ်လျက် ပူးပေါင်းဆောင်ရွက်ကြမည်ဆိုပါက အရည်အသွေးရှိသော ရှေးဦး အရွယ်ကလေးသူငယ်ပြုစု ပျိုးထောင်ရေး၊ ဖွံ့ဖြိုးရေးနှင့် ပညာရေးကို အနာဂတ်တွင် ကလေးတိုင်းလက်ခံရရှိနိုင်မည်ဖြစ်ပါကြောင်း ပြောကြားခဲ့သည်။

ဆွေးနွေးပွဲအပြီးတွင် ရှေးဦးအရွယ်ကလေးသူငယ်ပြုစုပျိုးထောင်ရေး၊ ဖွံ့ဖြိုးရေးနှင့် ပညာရေးဆိုင်ရာ ကြေညာချက်ကို ထုတ်ပြန်အတည်ပြုခဲ့ကြသည်။

အဆိုပါစကားဝိုင်းဆွေးနွေးပွဲကို အရည်အသွေးရှိသော ရှေးဦးအရွယ် ကလေးသူငယ်ပြုစုပျိုးထောင်ရေးနှင့် ပညာရေး၏ အရေးပါမှုကို ပိုမိုသိရှိသတိပြုမိစေရန်၊ ဒေသတွင်း ပြုပြင်ပြောင်းလဲရေးမူဝါဒများ ဆွေးနွေးရန်၊ ဒေသတွင်း အလေ့အကျင့်ကောင်းများ ဖလှယ်ရေးအတွက် ကွန်ရက် တစ်ခု တည်ထောင်ရန် ဟူသော ရည်ရွယ်ချက်များဖြင့်ကျင်းပကာ အာဆီယံနိုင်ငံများမှ ပညာရေးဝန်ကြီးများနှင့် အဆင့်မြင့်အရာရှိကြီးများ တက်ရောက်ခဲ့ကြသည်။

မွန်းလွဲပိုင်းတွင် ပြည်ထောင်စုဝန်ကြီးသည် National Museum သို့ သွားရောက်လေ့လာခဲ့သည်။

ထို့ပြင် ပြည်ထောင်စုဝန်ကြီး သည် အင်ဒိုနီးရှားနိုင်ငံ ပညာရေး၊ ယဉ်ကျေးမှု၊ သုတေသနနှင့်နည်းပညာဝန်ကြီးဌာနက ဦးဆောင်ကျင်းပသော ၂၀၂၃ ခုနှစ် အာဆီယံ အဆင့်မြင့်ပညာရေးညီလာခံ Webinar တွင် နည်းပညာအခြေပြု ပင်လယ်ရေကြောင်းကုန်သွယ်မှုကဏ္ဍ ၅ ဒသမ သုည တွင် ပင်လယ်ရေကြောင်းလုပ်ငန်းနှင့် ပညာရေးချိတ်ဆက်မှု၌ အစိုးရ၏ အခန်းကဏ္ဍခေါင်းစဉ်ဖြင့် ဒေသစံတော်ချိန် မွန်းလွဲ ၃ နာရီတွင် အွန်လိုင်းမှ မိန့်ခွန်းပြောကြားသည်။

အသေးစိတ်ရှင်းလင်း

ပြည်ထောင်စုဝန်ကြီးက ကမ္ဘာ့ကုန်သွယ်ရေး၏ ၉၀ ရာခိုင်နှုန်းခန့်ကို ပင်လယ်ရေကြောင်းမှ သယ်ယူပို့ဆောင်လျက်ရှိကြောင်း၊ ပင်လယ်ရေကြောင်း ပို့ဆောင်ရေးသည် ခရီးသွားလုပ်ငန်းနှင့် ယဉ်ကျေးမှုဖလှယ်ရေးကိုလည်း တစ်ဖက်တစ်လမ်းမှ အထောက်အကူပြုလျက်ရှိကြောင်း၊ ပင်လယ်ရေကြောင်း လုပ်ငန်းနှင့်ပညာရေး ချိတ်ဆက်မှု၌ အစိုးရ၏ အခန်းကဏ္ဍမှာအရေးပါကြောင်း၊ အစိုးရအနေဖြင့် ပညာသင်ကျောင်းများနှင့် လုပ်ငန်းအကြား ကွာဟမှုကို ဆက်စပ်ပေးနိုင်ခြင်း၊ ရန်ပုံငွေပံ့ပိုးပေးနိုင်ခြင်း၊ ပညာသင်ကျောင်းများနှင့်လုပ်ငန်းအကြား မိတ်ဖက်ဆက်ဆံရေးကို အားပေးနိုင်ခြင်း၊ မူဝါဒနှင့်လုပ်ထုံးလုပ်နည်းများကို ချမှတ်ပေးနိုင်ခြင်း၊ ပညာသင်ကျောင်းများနှင့် လုပ်ငန်းများ ချိတ်ဆက်၍ သင်ရိုးညွှန်းတမ်းများ ရေးဆွဲစေနိုင်ခြင်းနှင့် နည်းပညာ၊ သက်မွေးပညာရေး တိုးတက်အောင်ပံ့ပိုးပေးနိုင်ခြင်းတို့ကို ဆောင်ရွက်နိုင်ကြောင်း အသေးစိတ်ရှင်းလင်းခဲ့သည်။

အဆိုပါ Webinar သို့ အဆင့်မြင့်အရာရှိကြီးများနှင့် တာဝန်ရှိသူများ စုစုပေါင်း ၈၀၀ ကျော် တက်ရောက်ခဲ့ကြောင်း သိရသည်။

သတင်းစဉ်

အမျိုးသမီးများ ဖွံ့ဖြိုးတိုးတက်ရေးဆိုင်ရာ အမျိုးသားအဆင့် မဟာဗျူဟာစီမံကိန်း (၂၀၂၃-၂၀၃၂)(မူကြမ်း)ရေးဆွဲရေး လုပ်ငန်းညှိနှိုင်းအစည်းအဝေး ကျင်းပ

နေပြည်တော် ဇူလိုင် ၂၆

အမျိုးသမီးများ ဖွံ့ဖြိုးတိုးတက်ရေးဆိုင်ရာ အမျိုးသားအဆင့် မဟာဗျူဟာစီမံကိန်း (၂၀၂၃-၂၀၃၂)(မူကြမ်း)ရေးဆွဲရေးအတွက် အမျိုးသမီးများ ဖွံ့ဖြိုးတိုးတက်ရေးဆိုင်ရာ လုပ်ငန်းယန္တရားများဆိုင်ရာ လုပ်ငန်းကော်မတီ ညှိနှိုင်းအစည်းအဝေးကို ယနေ့ နံနက် ၁၀ နာရီတွင် နေပြည်တော်ရှိ လူမှုဝန်ထမ်း၊ ကယ်ဆယ်ရေးနှင့် ပြန်လည်နေရာချထားရေးဝန်ကြီးဌာန စုပေါင်းအစည်းအဝေးခန်းမ၌ ကျင်းပသည်။

တက်ရောက်

အစည်းအဝေးသို့ အမျိုးသမီးများ ဖွံ့ဖြိုးတိုးတက်ရေးဆိုင်ရာ အမျိုးသားအဆင့် မဟာဗျူဟာစီမံကိန်း (၂၀၂၃-၂၀၃၂)ရေးဆွဲရေး ဦးဆောင်ကော်မတီဥက္ကဋ္ဌ လူမှုဝန်ထမ်း၊ ကယ်ဆယ်ရေးနှင့် ပြန်လည်နေရာချထားရေးဝန်ကြီးဌာန ပြည်ထောင်စုဝန်ကြီး ဒေါက်တာသက်သက်ခိုင်၊ အမြဲတမ်းအတွင်းဝန်၊ ဌာနဆိုင်ရာ တာဝန်ရှိသူများ၊ အမျိုးသမီးများ ဖွံ့ဖြိုးတိုးတက်ရေးဆိုင်ရာ လုပ်ငန်းယန္တရားများဆိုင်ရာ လုပ်ငန်းကော်မတီဝင်များ တက်ရောက်ကြသည်။

အစည်းအဝေးတွင် ပြည်ထောင်စုဝန်ကြီးက အမျိုးသမီးများ ဖွံ့ဖြိုးတိုးတက်ရေးဆိုင်ရာ အမျိုးသားအဆင့် မဟာဗျူဟာစီမံကိန်း (၂၀၂၃-၂၀၃၂) NSPAW Phase II ကို ရေးဆွဲနိုင်ရေးအတွက် ဦးဆောင်ကော်မတီနှင့် လုပ်ငန်းကော်မတီ ၁၂ ခုကို ဖွဲ့စည်းခဲ့ပြီးဖြစ်ကြောင်း၊ အမျိုးသမီးများ ဖွံ့ဖြိုးတိုးတက်ရေးဆိုင်ရာလုပ်ငန်းယန္တရားများ (ပထမ မူကြမ်း)နှင့် ပတ်သက်ပြီး လုပ်ငန်းအကောင်အထည်ဖော်မှုနှင့် ညွှန်းကိန်းများတွင် ကြုံတွေ့ရနိုင်ဖွယ်ရှိသော အခက်အခဲများကိုလည်း တင်ပြဆွေးနွေးပေးကြစေလိုကြောင်း၊ ကော်မတီအဖွဲ့ဝင်များအနေဖြင့် NSPAW Phase II ရေးဆွဲနိုင်ရန် လိုအပ်သည့် အချက်အလက်များကို အကြံပြုဆွေးနွေးပေးကြရန်နှင့် ရှေ့ဆက်ဆောင်ရွက်ရမည့် NSPAW Phase II အကောင်အထည်ဖော်သည့်လုပ်ငန်းစဉ်များတွင်လည်း တက်တက်ကြွကြွ ပူးပေါင်းပါဝင်ပေးကြရန် ပြောကြားသည်။

ထို့နောက် လူမှုဝန်ထမ်းဦးစီးဌာန ညွှန်ကြားရေးမှူးက အမျိုးသမီးများ ဖွံ့ဖြိုးတိုးတက်ရေးဆိုင်ရာ လုပ်ငန်းယန္တရားများ မူဘောင်(မူကြမ်း) ရေးဆွဲထားမှုအပေါ် ရှင်းလင်းတင်ပြပြီး လုပ်ငန်းကော်မတီအဖွဲ့ဝင်များက အကြံပြုဆွေးနွေးခဲ့ကြကြောင်း သိရသည်။

သတင်းစဉ်

ပြည်ထောင်စုတိုင်းရင်းသားလူမျိုးများ ဖွံ့ဖြိုးရေးတက္ကသိုလ် (စစ်ကိုင်း)မိုးရာသီအားကစားပြိုင်ပွဲများ ကျင်းပ

စစ်ကိုင်း ဇူလိုင် ၂၆

နယ်စပ်ရေးရာဝန်ကြီးဌာန ပညာရေးနှင့်လေ့ကျင့်ရေးဦးစီးဌာန ပြည်ထောင်စုတိုင်းရင်းသားလူမျိုးများ ဖွံ့ဖြိုးရေးတက္ကသိုလ်(စစ်ကိုင်း)

၂၀၂၃ ခုနှစ် မိုးရာသီအားကစား ပြိုင်ပွဲများကို ဇူလိုင် ၇ ရက် မှစတင်၍ ကျင်းပလျက်ရှိပြီး ဘောလုံး၊ ဘော်လီဘော၊ ပိုက်ကျော်ခြင်းနှင့် စားပွဲတင်တင်းနစ် အားကစားပြိုင်ပွဲများ အုပ်စုပတ်လည်အဆင့် ယှဉ်ပြိုင်ကစားလျက်ရှိသည်။

ဂုဏ်ပြုဆုများချီးမြှင့်

အဆိုပါ အားကစားပြိုင်ပွဲ ပိတ်ပွဲအခမ်းအနားကို ဇူလိုင် ၃၁ ရက်တွင် ကျင်းပသွားမည်ဖြစ်ပြီး ယင်းနေ့တွင် အမျိုးသားဘောလုံး ဗိုလ်လုပွဲစဉ်ကို ယှဉ်ပြိုင်ကစားကြမည်ဖြစ်ကာ အားကစားအမျိုးအစားအလိုက် ဆုရရှိသည့်အသင်းများကို ဂုဏ်ပြုဆုများ ချီးမြှင့်ပေးအပ်သွားမည်ဖြစ်ကြောင်း သိရသည်။

သတင်းစဉ်

ဟုမ္မလင်းမြို့နယ်၌ ကုန်ထုတ်လမ်းနှစ်လမ်း ဆောင်ရွက်နေမှုအား ကွင်းဆင်းစစ်ဆေး

ဟုမ္မလင်း ဇူလိုင် ၂၆

စစ်ကိုင်းတိုင်းဒေသကြီး ဟုမ္မလင်းခရိုင်ကွပ်ကဲမှုအောက်ရှိ ဟုမ္မလင်းမြို့နယ် ကျေးလက်ဒေသဖွံ့ဖြိုးတိုးတက်ရေးဦးစီးဌာနမှ ၂၀၂၃-၂၀၂၄ ဘဏ္ဍာနှစ်တွင် တိုင်းဒေသကြီး အစိုးရခွင့်ပြုရန်ပုံငွေဖြင့် ထုံမာတဲကျေးရွာကုန် ထုတ်လမ်းနှင့် အောင်သာကျေးရွာကုန်ထုတ်လမ်း လုပ်ငန်းများ ဆောင်ရွက်လျက်ရှိရာ ခရိုင်ကျေးလက်ဒေသဖွံ့ဖြိုးတိုးတက်ရေးဦးစီးဌာန ခရိုင်ဦးစီးမှူး ဒေါ်တင်ယုမေနှင့်တာဝန်ရှိသူများက ဇူလိုင် ၂၄ ရက်က ကွင်းဆင်းစစ်ဆေးခဲ့ကြကြောင်း သိရသည်။

ခရိုင်(ပြန်/ဆက်)

တနင်္သာရီတိုင်းဒေသကြီး လောင်းလုံးမြို့နယ် စခန်းကြီးကျေးရွာရှိ စိုက်ပျိုးရေးသိပ္ပံကျောင်း(ထားဝယ်)မှ ကျောင်းအုပ်ဆရာမကြီး အပါအဝင် ခုနစ်ဦးအား PDF အမည်ခံအကြမ်းဖက်သမားများက ဖမ်းဆီးခေါ်ဆောင်သွားမှုနှင့် စိုက်ပျိုးရေးဦးစီးဌာနမှ ဒုတိယဦးစီးမှူးအား ပစ်ခတ်သတ်ဖြတ်ခဲ့မှုနှင့်ပတ်သက်၍ အဖွဲ့အစည်းအသီးသီးမှ သဘောထားထုတ်ပြန်ချက်များ ထုတ်ပြန်

နေပြည်တော် ဇူလိုင် ၂၆

တနင်္သာရီတိုင်းဒေသကြီး လောင်းလုံးမြို့နယ် စခန်းကြီးကျေးရွာရှိ စိုက်ပျိုးရေးသိပ္ပံကျောင်း(ထားဝယ်)မှ ကျောင်းအုပ်ဆရာမကြီးနှင့် အသက် ၁၁ နှစ်အရွယ် ၎င်း၏သားဖြစ်သူအပါအဝင် ဆရာ၊ ဆရာမ ၅ ဦး စုစုပေါင်း ၇ ဦးတို့အား ဇူလိုင် ၂၀ ရက်တွင် PDF အမည်ခံ အကြမ်းဖက်သမားများက အတင်းအဓမ္မ ဖမ်းဆီးခေါ်ဆောင်သွားခဲ့သည်။ ထို့အပြင် ဇူလိုင် ၂၂ ရက်တွင်လည်း အဆိုပါကျောင်းသို့ စိုက်ပျိုးရေးပညာရပ်များ လာရောက်သင်ကြားပို့ချပေးနေသည့် လောင်းလုံးမြို့နယ်၊ စိုက်ပျိုးရေးဦးစီးဌာနမှ ဒုတိယဦးစီးမှူးအား PDF အမည်ခံ အကြမ်းဖက်သမားများက လက်နက်ငယ်များဖြင့် ပစ်ခတ်သတ်ဖြတ်ခဲ့သည်။

ယခုကဲ့သို့ လက်နက်တစ်စုံတစ်ရာကိုင်ဆောင်ထားခြင်းမရှိသော အနာဂတ် လူငယ်၊ မောင်မယ်များအား ပညာသင်ကြားပေးနေသူများကို ဖမ်းဆီးခေါ်ဆောင်ခြင်း၊ ရက်စက်ယုတ်မာစွာ သေနတ်ဖြင့် ပစ်ခတ်သတ်ဖြတ်ခဲ့မှုအပေါ် ဗုဒ္ဓဘာသာကလျာဏယုဝအသင်း YMBA(ဗဟို)၊ ဘာသာပေါင်းစုံ ချစ်ကြည်ညီညွတ်ရေးအဖွဲ့(ဗဟို)၊ မြန်မာနိုင်ငံသဘင်အစည်းအရုံး(ဗဟို)၊ မြန်မာနိုင်ငံသတင်းမီဒီယာကောင်စီ၊ မြန်မာနိုင်ငံစာရေးဆရာအသင်း၊မြန်မာနိုင်ငံရုပ်ရှင်အစည်းအရုံး၊ မြန်မာနိုင်ငံပန်းချီပန်းပုအစည်းအရုံး(ဗဟို)၊ မြန်မာနိုင်ငံဟာသပညာရှင်များ အစည်းအရုံး၊ မြန်မာနိုင်ငံ ဂီတအစည်းအရုံး(ဗဟို)၊ ပိန္နဲကုန်းရခိုင်ဂျာမေဗလီ၊ ဘူးသီးတောင်မောင်တောဒေသဖွံ့ဖြိုးရေးအသင်း၊ မြန်မာနိုင်ငံလုံးဆိုင်ရာ တမီလ်ဟိန္ဒူဖောင်ဒေးရှင်း(ဗဟို)၊မြန်မာနိုင်ငံလုံးဆိုင်ရာ ဟိန္ဒူဘာသာရေးဗဟိုအဖွဲ့ချုပ်၊ သနန္တဓမ္မပါလက(ဟိန္ဒူ)အဖွဲ့ချုပ်၊ မြန်မာနိုင်ငံလုံးဆိုင်ရာ အစ္စလာမ်ဘာသာရေးအဖွဲ့ကြီး၊ ပြည်ထောင်စုမြန်မာနိုင်ငံ မက်သဒစ်အသင်းတော်(အောက်မြန်မာပြည်)နှင့် မြန်မာနိုင်ငံ ဧဝံဂေလိခရစ်ယာန် မဟာမိတ်အဖွဲ့ချုပ်တို့မှ ပြင်းထန်စွာ ကန့်ကွက်ရှုတ်ချပါကြောင်း သဘောထားများ အသီးသီးထုတ်ပြန်ခဲ့ကြကြောင်း သတင်းရရှိသည်။

သတင်းစဉ်

ဗုဒ္ဓဘာသာကလျာဏယုဝအသင်း YMBA (ဗဟို) ၏ သဘောထားထုတ်ပြန်ချက်

ဗုဒ္ဓဘာသာကလျာဏယုဝအသင်း YMBA (ဗဟို) က ပြင်းထန်စွာ ကန့်ကွက်ရှုတ်ချကြောင်း ကြေညာချက်

၁၃၈၅ ခုနှစ်၊ ဒုတိယဝါဆိုလဆန်း ၉ ရက်

၂၀၂၃ ခုနှစ်၊ ဇူလိုင်လ ၂၆ ရက်

၁။ တနင်္သာရီတိုင်းဒေသကြီး၊ လောင်းလုံးမြို့နယ်၊ စခန်းကြီးကျေးရွာရှိ စိုက်ပျိုးရေးသိပ္ပံကျောင်း(ထားဝယ်)မှ ကျောင်းအုပ်ဆရာမကြီး အပါအဝင် ၇ ဦး တို့အား PDF အမည်ခံ အကြမ်းဖက်သမားများက ဇူလိုင် ၂၀ ရက်တွင် အတင်းအဓမ္မ ဖမ်းဆီးခေါ်ဆောင်သွားကြောင်းနှင့် ဇူလိုင် ၂၂ ရက်တွင် အဆိုပါကျောင်းသို့ စိုက်ပျိုးရေးပညာရပ်များ သင်ကြားပို့ချပေးနေသော လောင်းလုံးမြို့နယ်၊ စိုက်ပျိုးရေးဦးစီးဌာနမှ ဒုတိယဦးစီးမှူးအားလည်း PDF အမည်ခံ အကြမ်းဖက်သမားများက လက်နက်ငယ်များဖြင့် ပစ်ခတ်သတ်ဖြတ်လုပ်ကြံသွားကြောင်း စိတ်နှလုံးမချမ်းမြေ့ဖွယ် ကြားသိရပါသည်။

၂။ အဆိုပါလုပ်ရပ်သည် မျိုးဆက်သစ် လူငယ်၊ မောင်မယ်များ ပညာရေးကဏ္ဍ နှောင့်နှေးစေရန် ရည်ရွယ်ချက်ဖြင့် NUG ၊ CRPH၊ NLD တို့၏လက်ဝေခံ PDF အမည်ခံ အကြမ်းဖက်သမားများက ငါနဲ့မတူ ငါ့ရန်သူဟု သတ်မှတ်၍ စစ်ရေးနှင့်မသက်ဆိုင်သော နိုင်ငံ့ဝန်ထမ်းများကို ပစ်မှတ်ထား၍ ဖမ်းဆီးခေါ်ဆောင်ခြင်း၊ သတ်ဖြတ်ခြင်းသည် လူသားမဆန်သော လုပ်ရပ်များဖြစ်သည့်အတွက် ဗုဒ္ဓဘာသာ ကလျာဏယုဝအသင်း YMBA(ဗဟို) အသင်းကြီးအနေဖြင့် ပြင်းထန်စွာ ကန့်ကွက်ရှုတ်ချပါကြောင်း ထုတ်ပြန်အပ်ပါသည်။

ဗုဒ္ဓဘာသာကလျာဏယုဝအသင်း YMBA (ဗဟို)

ဘာသာပေါင်းစုံချစ်ကြည်ညီညွတ်ရေးအဖွဲ့(ဗဟို) ၏ သဘောထားထုတ်ပြန်ချက်

Myanmar Interfaith Dialogue Group

ပြည်ထောင်စုသမ္မတမြန်မာနိုင်ငံတော်

ဘာသာပေါင်းစုံ ချစ်ကြည်ညီညွတ်ရေးအဖွဲ့(ဗဟို)

သဘောထားထုတ်ပြန်ချက်

၁၃၈၅ ခုနှစ်၊ ဒုတိယဝါဆိုလဆန်း (၉) ရက်

၂၀၂၃ ခုနှစ် ဇူလိုင်လ(၂၆)ရက်

၁။ တနင်္သာရီတိုင်းဒေသကြီး၊ လောင်းလုံးမြို့နယ်၊ စခန်းကြီး ကျေးရွာရှိ စိုက်ပျိုးရေးသိပ္ပံကျောင်း(ထားဝယ်)ရှိ ကျောင်းအုပ်ဆရာမကြီး၊ သားဖြစ်သူ အသက် ၁၁ နှစ်အရွယ် ကလေးငယ်တစ်ဦး အပါအဝင် ဆရာ၊ ဆရာမ ၅ ဦး စုစုပေါင်း ၇ ဦးတို့အား PDF အမည်ခံ အကြမ်းဖက်သမားများက ဇူလိုင် ၂၀ ရက်တွင် အတင်းအဓမ္မ ဖမ်းဆီး ခေါ်ဆောင်သွားကြောင်းနှင့် ဇူလိုင် ၂၂ ရက်တွင်လည်း အဆိုပါ ကျောင်းသို့ စိုက်ပျိုးရေးပညာရပ်များ သင်ကြားပို့ချပေးနေသည့် လောင်းလုံးမြို့နယ်၊ စိုက်ပျိုးရေးဦးစီးဌာနမှ ဒုတိယဦးစီးမှူးအား လက်နက်ငယ်များဖြင့် ပစ်ခတ်သတ်ဖြတ်သွားကြောင်း သိရှိရသည်။

၂။ အထက်ပါဖြစ်စဉ်နှင့်ပတ်သက်၍ ပြည်ထောင်စုသမ္မတ မြန်မာနိုင်ငံတော် ဘာသာပေါင်းစုံချစ်ကြည်ညီညွတ်ရေးအဖွဲ့(ဗဟို) အနေဖြင့် ပြင်းထန်စွာ ပြစ်တင်ရှုတ်ချပါကြောင်း သဘောထား ထုတ်ပြန်အပ်ပါသည်။

ဘာသာပေါင်းစုံချစ်ကြည်ညီညွတ်ရေးအဖွဲ့ (ဗဟို)
အလုပ်အမှုဆောင်အဖွဲ့

မြန်မာနိုင်ငံသဘင်အစည်းအရုံး(ဗဟို)၏ သဘောထားထုတ်ပြန်ချက်

မြန်မာနိုင်ငံသဘင်အစည်းအရုံး(ဗဟို)၏

သဘောထားထုတ်ပြန်ချက်

၁၃၈၅ ခုနှစ်၊ ဒုတိယဝါဆိုလဆန်း ၉ ရက်

၂၀၂၃ ခုနှစ်၊ ဇူလိုင်လ ၂၆ ရက်

၂၀၂၃ ခုနှစ်၊ ဇူလိုင် ၂၀ ရက် နှင့် ၂၂ ရက်နေ့တို့တွင် တနင်္သာရီတိုင်းဒေသကြီး၊ လောင်းလုံးမြို့နယ်၊ စခန်းကြီးကျေးရွာရှိ စိုက်ပျိုးရေးသိပ္ပံကျောင်း(ထားဝယ်)မှ ကျောင်းအုပ်ဆရာမကြီးနှင့် အသက် ၁၁ နှစ်အရွယ် ၎င်း၏သားဖြစ်သူအပါအဝင် ဆရာ၊ ဆရာမ ၅ ဦး စုစုပေါင်း ၇ ဦးတို့အား PDF အမည်ခံ အကြမ်းဖက်သမားများက အတင်းအဓမ္မ ဖမ်းဆီးခေါ်ဆောင်သွားခြင်းနှင့် အဆိုပါကျောင်းသို့ စိုက်ပျိုးရေးပညာရပ်များ လာရောက်သင်ကြား ပို့ချပေးနေသည့် လောင်းလုံးမြို့နယ်၊ စိုက်ပျိုးရေးဦးစီးဌာနမှ ဒုတိယဦးစီးမှူးအား PDF အမည်ခံ အကြမ်းဖက်သမားများက ယုတ်မာရက်စက်စွာ လုပ်ကြံသတ်ဖြတ်ခဲ့ကြောင်း သိရှိရသည်။

အဆိုပါ ဖြစ်စဉ်နှင့်ပတ်သက်၍ မြန်မာနိုင်ငံသဘင်အစည်းအရုံး(ဗဟို)က ပြင်းထန်စွာ ရှုတ်ချပါကြောင်း သဘောထားထုတ်ပြန်အပ်ပါသည်။

မြန်မာနိုင်ငံသဘင်အစည်းအရုံး(ဗဟို)

မြန်မာနိုင်ငံသတင်းမီဒီယာကောင်စီ၏ သဘောထားထုတ်ပြန်ချက်

မြန်မာနိုင်ငံသတင်းမီဒီယာကောင်စီ

သဘောထားထုတ်ပြန်ချက် (၅/၂၀၂၃)

၂၀၂၃ခုနှစ်၊ ဇူလိုင်လ ၂၆ရက်၊ ဗုဒ္ဓဟူးနေ့

၁။ ဒီမိုကရေစီနိုင်ငံအဖြစ် တည်ဆောက်ရာတွင် အရေးပါသည့် ပညာရေးစနစ်ကို ဖျက်ဆီးလိုသော အကြမ်းဖက်သမားများသည် ပညာသင်ကြားပေးနေသည့် ဆရာ၊ ဆရာမများအား ဖိအားပေးခြိမ်းခြောက်ခြင်း၊ ဖမ်းဆီးသတ်ဖြတ်ခြင်းများအပြင် ပညာသင်ယူနေသည့် ကျောင်းသား၊ ကျောင်းသူများကိုလည်း ကျောင်းမတက်နိုင်စေရန်အတွက် ယုတ်မာကောက်ကျစ်သော နည်းလမ်းမျိုးစုံ အသုံးပြုလျက် အကြမ်းဖက်မှုများ ဆောင်ရွက်နေကြောင်း သိရှိရပါသည်။

၂။ အကြမ်းဖက်သမားများက ဇူလိုင်လ(၂၀)ရက်နေ့တွင် တနင်္သာရီတိုင်း လောင်းလုံးမြို့နယ် စခန်းကြီးကျေးရွာရှိ စိုက်ပျိုးရေးသိပ္ပံကျောင်းမှ ကျောင်းအုပ်ဆရာမကြီးနှင့် အသက်(၁၁)နှစ်အရွယ် ၎င်း၏ သားဖြစ်သူအပါအဝင် ဆရာ ဆရာမ (၅)ဦး စုစုပေါင်း ၇ ဦးတို့အား အတင်းအဓမ္မ ဖမ်းဆီးသွားခဲ့ပါသည်။

၃။ ထို့အတူ အဆိုပါကျောင်းတွင် စိုက်ပျိုးရေးပညာရပ်များ သင်ကြားပေးနေသည့် ဆရာ တစ်ဦးအား ဇူလိုင်လ(၂၂)ရက်နေ့တွင် အကြမ်းဖက်သောင်းကျန်းသူများက လက်နက်ငယ်များဖြင့် ဝိုင်းဝန်းပစ်ခတ်ခဲ့သဖြင့် သေဆုံးခဲ့ရကြောင်းကိုလည်း စိတ်မချမ်းမြေ့ဖွယ် ကြားသိရပါသည်။

၄။ အကြမ်းဖက်သမားများသည် ဆင်ခြင်တုံတရားကင်းမဲ့စွာဖြင့် တိုင်းပြည်အနာဂတ်အတွက် အရေးပါသော ပညာရေးစနစ်ကို ယိုင်နဲ့ပြိုကျ ပျက်စီးစေရန် ရည်ရွယ်ဆောင်ရွက်နေသည့် အကြမ်းဖက်လုပ်ရပ်များကို မြန်မာနိုင်ငံသတင်းမီဒီယာကောင်စီက လုံးဝ (လုံးဝ) လက်မခံနိုင်ပါကြောင်းနှင့် ပြင်းထန်စွာ ကန့်ကွက်ရှုတ်ချပါကြောင်း သဘောထားထုတ်ပြန်ကြေညာအပ်ပါသည်။

မြန်မာနိုင်ငံသတင်းမီဒီယာကောင်စီ

မြန်မာနိုင်ငံစာရေးဆရာအသင်း၏ သဘောထားထုတ်ပြန်ချက်

မြန်မာနိုင်ငံစာရေးဆရာအသင်း၏ သဘောထားထုတ်ပြန်ချက်

၂၀၂၃ခုနှစ်၊ ဇူလိုင်လ ၂၆ ရက်

၁။ တနင်္သာရီတိုင်းဒေသကြီး လောင်းလုံးမြို့နယ် စခန်းကြီးကျေးရွာရှိ စိုက်ပျိုးရေးသိပ္ပံကျောင်း (ထားဝယ်)မှ ကျောင်းအုပ် ဆရာမကြီးအပါအဝင် ဆရာ၊ ဆရာမများအား အကြမ်းဖက်သမားများနှင့် မသမာသူအချို့က အတင်းအဓမ္မ ဖမ်းဆီးခေါ်ဆောင်ပြီး ရိုက်နှက်ညှဉ်းပန်းနှိပ်စက်မှုများပြုလုပ်၍ စိုက်ပျိုးရေးဦးစီးဌာနမှ ဒုတိယဦးစီးမှူးဖြစ်သူ ဦးသိန်းဦးအား အပြစ်မဲ့ပစ်ခတ်သတ်ဖြတ်ခဲ့ကြောင်း သိရပါသည်။

၂။ ယခုကဲ့သို့ စစ်ရေးနှင့်မသက်ဆိုင်သူများကို ရည်ရွယ်ချက်ရှိရှိဖြင့် မသမာသူအချို့သည် စာသင်ကျောင်းများအား မီးရှို့ဖျက်ဆီးခြင်း၊ Drop Bomb ချ တိုက်ခိုက်ခြင်း၊ ဆရာ၊ ဆရာမများအား သတ်ဖြတ်ခြင်း၊ ခြိမ်းခြောက်ခြင်းတို့အား ဆောင်ရွက်လျက်ရှိပြီး တစ်နိုင်ငံလုံး ပညာမဲ့သူများဖြစ်စေရေး မသမာသည့် နည်းလမ်းမျိုးစုံအသုံးပြုကာ ဆောင်ရွက်လျက်ရှိသည်။

၃။ ယခုကဲ့သို့ ကျောင်းသား၊ ကျောင်းသူများအား ပညာသင်ကြားပေးနေသည့် ကျောင်းအုပ်ဆရာမကြီး အပါအဝင် ၇ ဦး တို့ကို ဖမ်းဆီးခေါ်ဆောင်သွားခြင်းနှင့် ဒုတိယဦးစီးမှူးဖြစ်သူ ဦးသိန်းဦး သတ်ဖြတ်ခြင်းခံရမှုအား မြန်မာနိုင်ငံစာရေးဆရာအသင်းမှ ကန့်ကွက်ရှုတ်ချကြောင်း သဘောထားထုတ်ပြန်အပ်ပါသည်။

မြန်မာနိုင်ငံစာရေးဆရာအသင်း

မြန်မာနိုင်ငံရုပ်ရှင်အစည်းအရုံး၏ သဘောထားထုတ်ပြန်ချက်

မြန်မာနိုင်ငံရုပ်ရှင်အစည်းအရုံး
သဘောထားကြေညာချက်

၁။ NUG, PDF အမည်ခံ အကြမ်းဖက်သမားများသည် စာသင်ကျောင်းများကို မီးရှို့ဖျက်ဆီးခြင်း၊ စာသင်ကျောင်းများကိုသိမ်းပိုက်၍ ကတုတ်ကျင်းများတူးကာ အကြမ်းဖက်စခန်းများအဖြစ် အသုံးပြုကြသည့်အပြင် ဆရာ ဆရာမများကို သတ်ဖြတ်ခြိမ်းခြောက်ကာ ပညာရေးလုပ်ငန်းများကို ကြီးမားစွာ အနှောင့်အယှက်ပေးလျက်ရှိကြောင်း သိရှိရပါသည်။

၂။ လောင်းလုံး စခန်းကြီးကျေးရွာစိုက်ပျိုးရေးသိပ္ပံကျောင်း(ထားဝယ်)ကျောင်းအုပ်ဆရာမကြီးအပါအဝင် ဆရာ၊ ဆရာမများကို ဖမ်းဆီးခေါ်ဆောင် ရိုက်နှက်ညှဉ်းပန်းနှိပ်စက်မှုများ ပြုလုပ်ကြသည့်အပြင် စိုက်ပျိုးရေးဦးစီးဌာန ဒုတိယဦးစီးမှူးကိုလည်း သတ်ဖြတ်သွားကြောင်း သိရှိရပါသဖြင့် ၎င်းအကြမ်းဖက်လုပ်ရပ်များကို လုပ်ကိုင်နေသည့် NUG, PDF အကြမ်းဖက်လုပ်ရပ်များကို ပြင်းထန်စွာရှုတ်ချပါကြောင်း သဘောထားကြေညာချက် ထုတ်ပြန်အပ်ပါသည်။

မြန်မာနိုင်ငံရုပ်ရှင်အစည်းအရုံး

မြန်မာနိုင်ငံပန်းချီပန်းပုအစည်းအရုံး(ဗဟို)၏ သဘောထားထုတ်ပြန်ချက်

MYANMAR ARTISTS ORGANIZATION CENTRAL

၁။ ၂၀၂၃ ခုနှစ်၊ ဇူလိုင် ၂၀ ရက်နှင့် ၂၂ ရက်နေ့တို့တွင် တနင်္သာရီတိုင်းဒေသကြီး၊ လောင်းလုံးမြို့နယ်၊ စခန်းကြီးကျေးရွာရှိ စိုက်ပျိုးရေးသိပ္ပံကျောင်း(ထားဝယ်)မှ ကျောင်းအုပ်ဆရာမကြီးနှင့် အသက် ၁၁ နှစ်အရွယ် ၎င်း၏သားဖြစ်သူအပါအဝင် ဆရာ၊ ဆရာမ ၅ ဦး စုစုပေါင်း ၇ ဦးတို့အား PDF အမည်ခံ အကြမ်းဖက်သမားများက အတင်းအဓမ္မ ဖမ်းဆီးခေါ်ဆောင်သွားခြင်းနှင့် အဆိုပါကျောင်းသို့ စိုက်ပျိုးရေးပညာရပ်များ လာရောက်သင်ကြားပို့ချပေးနေသည့် လောင်းလုံးမြို့နယ်၊ စိုက်ပျိုးရေးဦးစီးဌာနမှ ဒုတိယဦးစီးမှူးအား PDF အမည်ခံ အကြမ်းဖက်သမားများက ယုတ်မာရက်စက်စွာ လုပ်ကြံသတ်ဖြတ်ခဲ့ကြောင်း သိရှိရသည်။

၂။ အဆိုပါ ဖြစ်စဉ်နှင့်ပတ်သက်၍ မြန်မာနိုင်ငံ ပန်းချီပန်းပုအစည်းအရုံး(ဗဟို)က ပြင်းထန်စွာရှုတ်ချပါကြောင်း သဘောထားထုတ်ပြန်အပ်ပါသည်။

မြန်မာနိုင်ငံပန်းချီပန်းပုအစည်းအရုံး(ဗဟို)

မြန်မာနိုင်ငံဟာသပညာရှင်များအစည်းအရုံး၏ သဘောထားထုတ်ပြန်ချက်

မြန်မာနိုင်ငံဟာသပညာရှင်များအစည်းအရုံး
အကြမ်းဖက်လုပ်ဆောင်မှုများကို ကန့်ကွက်ရှုတ်ချကြောင်း
သဘောထားထုတ်ပြန်ချက်
၂၀၂၃ ခုနှစ်၊ ဇူလိုင်လ ၂၆ ရက်

၁။ တနင်္သာရီတိုင်းဒေသကြီး၊ လောင်းလုံးမြို့နယ်၊ စခန်းကြီးကျေးရွာရှိ စိုက်ပျိုးရေးသိပ္ပံကျောင်း(ထားဝယ်)မှ ကျောင်းအုပ်ဆရာမကြီးနှင့် ၎င်း၏သားဖြစ်သူအပါအဝင် ဆရာ၊ ဆရာမ ၅ ဦး စုစုပေါင်း ၇ ဦးတို့အား PDF အမည်ခံ အကြမ်းဖက်သမားများက ဇူလိုင် ၂၀ ရက်တွင် အတင်းအဓမ္မ ဖမ်းဆီးခေါ်ဆောင်သွားခဲ့ကြောင်းနှင့် ဇူလိုင် ၂၂ ရက်တွင် အဆိုပါကျောင်းသို့ စိုက်ပျိုးရေးပညာရပ်များ သင်ကြားပို့ချပေးနေသည့် လောင်းလုံးမြို့နယ်၊ စိုက်ပျိုးရေးဦးစီးဌာနမှ ဒုတိယဦးစီးမှူးအား PDF အမည်ခံ အကြမ်းဖက်သမားများက လက်နက်ငယ်များဖြင့် ပစ်ခတ်သတ်ဖြတ်ခဲ့ကြောင်း သိရှိရသည်။

၂။ ယခုကဲ့သို့ နိုင်ငံ့သားကောင်းရတနာ၊ သမီးကောင်းရတနာများကို ပညာသင်ကြားပေးလျက်ရှိသည့် ဆရာ၊ ဆရာမများ၊ နိုင်ငံ့ဝန်ထမ်းနှင့် ၎င်းတို့အား အားပေးထောက်ခံခြင်း မရှိသူများကို ဖမ်းဆီးခေါ်ဆောင်ခြင်း၊ သတ်ဖြတ်ခြင်း အပေါ် မြန်မာနိုင်ငံဟာသပညာရှင်များအစည်းအရုံးက ပြင်းထန်စွာရှုတ်ချပါကြောင်း သဘောထားထုတ်ပြန်အပ်ပါသည်။

မြန်မာနိုင်ငံဟာသပညာရှင်များအစည်းအရုံး

မြန်မာနိုင်ငံဂီတအစည်းအရုံး(ဗဟို)၏ သဘောထားထုတ်ပြန်ချက်

Myanmar Music Association

မြန်မာနိုင်ငံဂီတအစည်းအရုံး(ဗဟို) သဘောထားထုတ်ပြန်ချက်
၂၀၂၃ ခုနှစ်၊ ဇူလိုင်လ ၂၆ ရက်

ဇူလိုင်(၂၀)ရက်နေ့တွင် တနင်္သာရီတိုင်းဒေသကြီး၊ လောင်းလုံးမြို့နယ်၊ စခန်းကြီးကျေးရွာရှိ စိုက်ပျိုးရေးသိပ္ပံကျောင်း(ထားဝယ်)တွင် တာဝန်ထမ်းဆောင်လျက်ရှိသည့် ကျောင်းအုပ်ဆရာမကြီးနှင့် အသက်(၁၁)နှစ်အရွယ် ၎င်း၏ သားဖြစ်သူအပါအဝင် ဆရာ/ဆရာမ(၅)ဦး စုစုပေါင်း (၇) ဦးတို့အား PDF အမည်ခံ အကြမ်းဖက်သမားများက အတင်းအဓမ္မ ဖမ်းဆီးခေါ်ဆောင်သွားသည့်ဖြစ်စဉ်နှင့် ဇူလိုင်(၂၂)ရက်နေ့တွင် အဆိုပါကျောင်း၌ စိုက်ပျိုးရေးပညာရပ်များကို သင်ကြားပေးလျက်ရှိသည့် လောင်းလုံးမြို့နယ်၊ စိုက်ပျိုးရေးဦးစီးဌာနမှ ဒုတိယဦးစီးမှူးဖြစ်သူ ဦးသိန်းဦးအား အကြမ်းဖက်သမားများက မော်တော်ဆိုင်ကယ်များဖြင့် ရောက်ရှိလာပြီး သတ်ဖြတ်ခဲ့ကြောင်း သိရှိရသည့်ဖြစ်စဉ်များအပေါ် မြန်မာနိုင်ငံဂီတအစည်းအရုံး(ဗဟို)အနေဖြင့် လွန်စွာစိတ်နှလုံးမချမ်းမြေ့ဖြစ်ရပါသည်။

အဆိုပါဖြစ်စဉ်များနှင့်ပတ်သက်၍ အကြမ်းဖက်လုပ်ရပ်များအား လက်မခံနိုင်ပါကြောင်း သဘောထားထုတ်ပြန်အပ်ပါသည်။

မြန်မာနိုင်ငံဂီတအစည်းအရုံး(ဗဟို)

ပိန္နဲကုန်းရခိုင်ဂျာမေဗလီ၏ သဘောထားထုတ်ပြန်ချက်

ပိန္နဲကုန်းရခိုင်ဂျာမေဗလီ
PINNAYGONE YAKHINE JAAME MOSQUE
No 1 , 130th Street ,Mingala Taungnyunt Township ,Yangon,Myanmar,Tel: 01 – 291122

ပိန္နဲကုန်းရခိုင်ဂျာမေဗလီမှ
သဘောထားထုတ်ပြန်ချက်
(၂၆.၇.၂၀၂၃)

၁။ ဇူလိုင်(၂၀)ရက်နေ့တွင် တနင်္သာရီတိုင်းဒေသကြီး၊ လောင်းလုံးမြို့နယ်၊ စခန်းကြီးကျေးရွာရှိ စိုက်ပျိုးရေးသိပ္ပံကျောင်း(ထားဝယ်)တွင် တာဝန်ထမ်းဆောင်လျက်ရှိသည့် ကျောင်းအုပ်ဆရာမကြီးနှင့် အသက်(၁၁)နှစ်အရွယ် ၎င်း၏သားဖြစ်သူ အပါအဝင် ဆရာ/ ဆရာမ (၅)ဦး စုစုပေါင်း (၇) ဦးတို့အား PDF အမည်ခံ အကြမ်းဖက်သမားများက အတင်းအဓမ္မ ဖမ်းဆီးခေါ်ဆောင်သွားသည့်ဖြစ်စဉ်နှင့် ဇူလိုင် (၂၂) ရက်နေ့တွင် အဆိုပါကျောင်း၌ စိုက်ပျိုးရေးပညာရပ်များကို သင်ကြားပေးလျက်ရှိသည့် လောင်းလုံးမြို့နယ်၊ စိုက်ပျိုးရေးဦးစီးဌာနမှ ဒုတိယဦးစီးမှူးဖြစ်သူ ဦးသိန်းဦးအား အကြမ်းဖက်သမားများက မော်တော်ဆိုင်ကယ်များဖြင့် ရောက်ရှိလာပြီး သတ်ဖြတ်ခဲ့ကြောင်း သိရှိရသည့်ဖြစ်စဉ်များအပေါ် လွန်စွာစိတ်နှလုံးမချမ်းမြေ့ဖြစ်ရပါသည်။

၂။ အဆိုပါဖြစ်စဉ်များနှင့်ပတ်သက်၍ မိမိတို့ ပိန္နဲကုန်းရခိုင်ဂျာမေဗလီမှ လုံးဝလက်မခံကြောင်းနှင့် ပြင်းထန်စွာရှုတ်ချကြောင်း သဘောထားထုတ်ပြန်အပ်ပါသည်။

ပိန္နဲကုန်းရခိုင်ဂျာမေဗလီ

ဘူးသီးတောင်မောင်တောဒေသဖွံ့ဖြိုးရေးအသင်း၏ သဘောထားထုတ်ပြန်ချက်

ဘူးသီးတောင်မောင်တောဒေသဖွံ့ဖြိုးရေးအသင်း
E-mail: bmrdamm@gmail.com Web Site : www.bmrdamm.org

ဘူးသီးတောင်မောင်တောဒေသဖွံ့ဖြိုးရေးအသင်းမှ
သဘောထားထုတ်ပြန်ချက်
(၂၆.၇.၂၀၂၃)

၁။ တနင်္သာရီတိုင်းဒေသကြီး၊ လောင်းလုံးမြို့နယ်၊ စခန်းကြီးကျေးရွာရှိ စိုက်ပျိုးရေးသိပ္ပံကျောင်း(ထားဝယ်)မှ ကျောင်းအုပ်ဆရာမကြီးနှင့် ၎င်း၏သားဖြစ်သူအပါအဝင် ဆရာ၊ ဆရာမ ၅ ဦး စုစုပေါင်း ၇ ဦးတို့အား PDF အမည်ခံ အကြမ်းဖက်သမားများက ဇူလိုင် ၂၀ ရက်တွင် အတင်းအဓမ္မ ဖမ်းဆီးခေါ်ဆောင်သွားခဲ့ကြောင်းနှင့် ဇူလိုင် ၂၂ ရက်တွင် အဆိုပါကျောင်းသို့ စိုက်ပျိုးရေးပညာရပ်များ သင်ကြားပို့ချပေးနေသည့် လောင်းလုံးမြို့နယ်၊ စိုက်ပျိုးရေးဦးစီးဌာနမှ ဒုတိယဦးစီးမှူးအား PDF အမည်ခံ အကြမ်းဖက်သမားများက လက်နက်ငယ်များဖြင့် ပစ်ခတ်သတ်ဖြတ်ခဲ့ကြောင်း သိရှိရသည်။

၂။ ယခုကဲ့သို့နိုင်ငံ့သားကောင်းရတနာ၊သမီးကောင်းရတနာများကို ပညာသင်ကြားပေးလျက်ရှိသည့် ဆရာ၊ ဆရာမများ၊ နိုင်ငံ့ဝန်ထမ်းနှင့် ၎င်းတို့အား အားပေးထောက်ခံခြင်း မရှိသူများကို ဖမ်းဆီးခေါ်ဆောင်ခြင်း၊ သတ်ဖြတ်ခြင်းအပေါ် မိမိတို့ **ဘူးသီးတောင်မောင်တောဒေသဖွံ့ဖြိုးရေးအသင်း**မှ လုံးဝလက်မခံကြောင်းနှင့် ပြင်းထန်စွာရှုတ်ချကြောင်း သဘောထားထုတ်ပြန်လိုက်သည်။

ဘူးသီးတောင်မောင်တောဒေသဖွံ့ဖြိုးရေးအသင်း

မြန်မာနိုင်ငံလုံးဆိုင်ရာ တမီလ်ဟိန္ဒူဖောင်ဒေးရှင်း(ဗဟို)၏ သဘောထားထုတ်ပြန်ချက်

မြန်မာနိုင်ငံလုံးဆိုင်ရာ တမီလ် ဟိန္ဒူဖောင်ဒေးရှင်း (ဗဟို)
ALL MYANMAR TAMIL HINDU FOUNDATION (H.Q.)
No. 111/113, 54th Street, 4th Quarter, Botahtaung Township, Yangon.
Tel. 01 296323, 01 298962, 01 299241

မြန်မာနိုင်ငံလုံးဆိုင်ရာ တမီလ်ဟိန္ဒူဖောင်ဒေးရှင်း(ဗဟို)မှ
သဘောထားထုတ်ပြန်ချက်
(၂၆.၇.၂၀၂၃)

၁။ ၂၀၂၃ ခုနှစ်၊ ဇူလိုင် ၂၀ ရက်နှင့် ၂၂ ရက်နေ့တို့တွင် တနင်္သာရီတိုင်းဒေသကြီး၊ လောင်းလုံးမြို့နယ်၊ စခန်းကြီးကျေးရွာရှိ စိုက်ပျိုးရေးသိပ္ပံကျောင်း(ထားဝယ်)မှ ကျောင်းအုပ်ဆရာမကြီးနှင့် အသက် ၁၁ နှစ်အရွယ် ၎င်း၏သားဖြစ်သူအပါအဝင် ဆရာ၊ ဆရာမ ၅ ဦး စုစုပေါင်း ၇ ဦးတို့အား PDF အမည်ခံ အကြမ်းဖက်သမားများက အတင်းအဓမ္မ ဖမ်းဆီးခေါ်ဆောင်သွားခြင်းနှင့် အဆိုပါကျောင်းသို့ စိုက်ပျိုးရေးပညာရပ်များ လာရောက်သင်ကြားပို့ချပေးနေသည့် လောင်းလုံးမြို့နယ်၊ စိုက်ပျိုးရေးဦးစီးဌာနမှ ဒုတိယဦးစီးမှူးအား PDF အမည်ခံ အကြမ်းဖက်သမားများက ယုတ်မာရက်စက်စွာ လုပ်ကြံသတ်ဖြတ်ခဲ့ကြောင်း သိရှိရသည်။

၂။ အဆိုပါဖြစ်စဉ်နှင့်ပတ်သက်၍ မိမိတို့ မြန်မာနိုင်ငံလုံးဆိုင်ရာ တမီလ်ဟိန္ဒူဖောင်ဒေးရှင်း (ဗဟို)က လုံးဝလက်မခံနိုင်ပါကြောင်းနှင့် ပြင်းထန်စွာကန့်ကွက်ရှုတ်ချပါကြောင်း သဘောထားထုတ်ပြန်အပ်ပါသည်။

မြန်မာနိုင်ငံလုံးဆိုင်ရာ တမီလ်ဟိန္ဒူဖောင်ဒေးရှင်း(ဗဟို)

မြန်မာနိုင်ငံလုံးဆိုင်ရာ ဟိန္ဒူဘာသာရေးဗဟိုအဖွဲ့ချုပ်၏ သဘောထားထုတ်ပြန်ချက်

မြန်မာနိုင်ငံလုံးဆိုင်ရာ ဟိန္ဒူဘာသာရေး ဗဟိုအဖွဲ့ချုပ်
ALL MYANMAR HINDU CENTRAL COUNCIL
No. 387-395(1st Floor), Room No. A2, Bo Aung Kyaw Street, Kyauktada Township, Yangon.
Tel : 01-8245648 E-mail : amhcc201902@gmail.com

မြန်မာနိုင်ငံလုံးဆိုင်ရာ ဟိန္ဒူဘာသာရေးဗဟိုအဖွဲ့ချုပ်၏
သဘောထားထုတ်ပြန်ချက်
၂၀၂၃ ခုနှစ်၊ ဇူလိုင်လ (၂၆) ရက်

၁။ တနင်္သာရီတိုင်းဒေသကြီး၊ လောင်းလုံးမြို့နယ်၊ စခန်းကြီးကျေးရွာရှိ စိုက်ပျိုးရေးသိပ္ပံကျောင်း(ထားဝယ်)မှ ကျောင်းအုပ်ဆရာမကြီး အပါအဝင် ၇ ဦးတို့အား PDF အမည်ခံ အကြမ်းဖက်သမားများက ဇူလိုင် ၂၀ ရက်တွင် အတင်းအဓမ္မ ဖမ်းဆီးခေါ်ဆောင်သွားကြောင်းနှင့် ဇူလိုင် ၂၂ ရက်တွင် အဆိုပါကျောင်းသို့ စိုက်ပျိုးရေးပညာရပ်များ သင်ကြားပို့ချပေးနေသော လောင်းလုံးမြို့နယ်၊ စိုက်ပျိုးရေးဦးစီးဌာနမှ ဒုတိယဦးစီးမှူးအားလည်း PDF အမည်ခံ အကြမ်းဖက်သမားများက လက်နက်ငယ်များဖြင့် ပစ်ခတ်သတ်ဖြတ် လုပ်ကြံသွားကြောင်း စိတ်နှလုံးမချမ်းမြေ့ဖွယ် ကြားသိရပါသည်။

၂။ အဆိုပါလုပ်ရပ်သည် စစ်ရေးနှင့်မသက်ဆိုင်သော နိုင်ငံ့ဝန်ထမ်းများကို ပစ်မှတ်ထား၍ ဖမ်းဆီးခေါ်ဆောင်ခြင်း၊ သတ်ဖြတ်ခြင်းသည် လူသားမဆန်သော လုပ်ရပ်များဖြစ်သည့်အတွက် မြန်မာနိုင်ငံလုံးဆိုင်ရာ ဟိန္ဒူဘာသာရေးဗဟိုအဖွဲ့ချုပ်မှ ပြင်းထန်စွာ ရှုတ်ချပါကြောင်း သဘောထားထုတ်ပြန်အပ်ပါသည်။

မြန်မာနိုင်ငံလုံးဆိုင်ရာဟိန္ဒူဘာသာရေးဗဟိုအဖွဲ့ချုပ်

သနန္တဓမ္မပါလက(ဟိန္ဒူ)အဖွဲ့ချုပ်၏ သဘောထားထုတ်ပြန်ချက်

သနန္တဓမ္မပါလက(ဟိန္ဒူ)အဖွဲ့ချုပ်
သဘောထားထုတ်ပြန်ချက်
၂၀၂၃ ခုနှစ်၊ ဇူလိုင်လ (၂၆) ရက်

၁။ ဇူလိုင်(၂၀)ရက်နေ့တွင် တနင်္သာရီတိုင်းဒေသကြီး၊ လောင်းလုံးမြို့နယ်၊ စခန်းကြီးကျေးရွာရှိ စိုက်ပျိုးရေးသိပ္ပံကျောင်း(ထားဝယ်)တွင် တာဝန်ထမ်းဆောင်လျက်ရှိသည့် ကျောင်းအုပ်ဆရာမကြီးနှင့် အသက်(၁၁)နှစ်အရွယ် ၎င်း၏သားဖြစ်သူ အပါအဝင် ဆရာ/ ဆရာမ (၅)ဦး စုစုပေါင်း (၇) ဦးတို့အား PDF အမည်ခံအကြမ်းဖက်သမားများက အတင်းအဓမ္မ ဖမ်းဆီးခေါ်ဆောင်သွားသည့်ဖြစ်စဉ်နှင့် ဇူလိုင်(၂၂) ရက်နေ့တွင် အဆိုပါကျောင်း၌ စိုက်ပျိုးရေးပညာရပ်များကို သင်ကြားပေးလျက်ရှိသည့် လောင်းလုံးမြို့နယ်၊ စိုက်ပျိုးရေးဦးစီးဌာနမှ ဒုတိယဦးစီးမှူးဖြစ်သူ ဦးသိန်းဦးအား အကြမ်းဖက်သမားများက မော်တော်ဆိုင်ကယ်များဖြင့် ရောက်ရှိလာပြီး ရက်စက်ယုတ်မာစွာ သတ်ဖြတ်ခဲ့ကြောင်းသိရှိရသည့် ဖြစ်စဉ်များအပေါ် လွန်စွာစိတ်နှလုံးမချမ်းမြေ့ ဖြစ်ရပါသည်။

၂။ အဆိုပါဖြစ်ရပ်နှင့်ပတ်သက်၍ မိမိတို့ မြန်မာနိုင်ငံလုံးဆိုင်ရာ သနန္တဓမ္မပါလက(ဟိန္ဒူ)အဖွဲ့ချုပ်မှ ပြင်းထန်စွာ ရှုတ်ချကြောင်း သဘောထားထုတ်ပြန်အပ်ပါသည်။

သနန္တဓမ္မပါလက(ဟိန္ဒူ)အဖွဲ့ချုပ်

မြန်မာနိုင်ငံလုံးဆိုင်ရာ အစ္စလာမ်ဘာသာရေးအဖွဲ့ကြီး၏ သဘောထားထုတ်ပြန်ချက်

ပြည်ထောင်စုသမ္မတမြန်မာနိုင်ငံတော်
မြန်မာနိုင်ငံလုံးဆိုင်ရာ အစ္စလာမ်ဘာသာရေးအဖွဲ့ကြီး

မြန်မာနိုင်ငံလုံးဆိုင်ရာ အစ္စလာမ်ဘာသာရေးအဖွဲ့ကြီး
သဘောထားထုတ်ပြန်ချက်
၂၀၂၃ ခုနှစ်၊ ဇူလိုင်လ (၂၆) ရက်

၁။ တနင်္သာရီတိုင်းဒေသကြီး၊ လောင်းလုံးမြို့နယ်၊ စခန်းကြီးကျေးရွာရှိ စိုက်ပျိုးရေးသိပ္ပံကျောင်း(ထားဝယ်)မှ ကျောင်းအုပ်ဆရာမကြီးနှင့် ၎င်း၏သားဖြစ်သူအပါအဝင် ဆရာ၊ ဆရာမ ၅ ဦး စုစုပေါင်း ၇ ဦးတို့အား PDF အမည်ခံ အကြမ်းဖက်သမားများက ဇူလိုင် ၂၀ ရက်တွင် အတင်းအဓမ္မ ဖမ်းဆီးခေါ်ဆောင်သွားခဲ့ကြောင်းနှင့် ဇူလိုင် ၂၂ ရက်တွင် အဆိုပါကျောင်းသို့ စိုက်ပျိုးရေးပညာရပ်များ သင်ကြားပို့ချပေးနေသည့် လောင်းလုံးမြို့နယ်၊ စိုက်ပျိုးရေးဦးစီးဌာနမှ ဒုတိယဦးစီးမှူးအား PDF အမည်ခံ အကြမ်းဖက်သမားများက လက်နက်ငယ်များဖြင့် ပစ်ခတ်သတ်ဖြတ်ခဲ့ကြောင်း သိရှိရသည်။

၂။ အဆိုပါဖြစ်စဉ်များနှင့်ပတ်သက်၍ မြန်မာနိုင်ငံလုံးဆိုင်ရာ အစ္စလာမ်ဘာသာရေးအဖွဲ့ကြီးက ပြင်းထန်စွာ ရှုတ်ချကြောင်း ထုတ်ပြန်အပ်ပါသည်။

မြန်မာနိုင်ငံလုံးဆိုင်ရာ အစ္စလာမ်ဘာသာရေးအဖွဲ့ကြီး

ပြည်ထောင်စုမြန်မာနိုင်ငံ မက်သဒစ်အသင်းတော် (အောက်မြန်မာပြည်)၏ သဘောထားထုတ်ပြန်ချက်

ပြည်ထောင်စုမြန်မာနိုင်ငံ
မက်သဒစ်အသင်းတော်(အောက်မြန်မာပြည်)
သဘောထားထုတ်ပြန်ချက်
၂၀၂၃ ခုနှစ်၊ ဇူလိုင်လ (၂၆) ရက်

၁။ ၂၀၂၃ ခုနှစ်၊ ဇူလိုင် ၂၀ ရက် နှင့် ၂၂ ရက်နေ့တို့တွင် တနင်္သာရီတိုင်းဒေသကြီး၊ လောင်းလုံးမြို့နယ်၊ စခန်းကြီးကျေးရွာရှိ စိုက်ပျိုးရေးသိပ္ပံကျောင်း(ထားဝယ်)မှ ကျောင်းအုပ်ဆရာမကြီးနှင့် အသက် ၁၁ နှစ်အရွယ် ၎င်း၏သားဖြစ်သူ အပါအဝင် ဆရာ၊ ဆရာမ ၅ ဦး စုစုပေါင်း ၇ ဦးတို့အား PDF အမည်ခံ အကြမ်းဖက်သမားများက အတင်းအဓမ္မ ဖမ်းဆီးခေါ်ဆောင်သွားခြင်းနှင့် အဆိုပါကျောင်းသို့ စိုက်ပျိုးရေးပညာရပ်များ လာရောက်သင်ကြားပို့ချပေးနေသည့် လောင်းလုံးမြို့နယ်၊ စိုက်ပျိုးရေးဦးစီးဌာနမှ ဒုတိယဦးစီးမှူးအား PDF အမည်ခံ အကြမ်းဖက်သမားများက ယုတ်မာရက်စက်စွာ လုပ်ကြံသတ်ဖြတ်ခဲ့ကြောင်း သိရှိရသည်။

၂။ အဆိုပါ ဖြစ်စဉ်နှင့်ပတ်သက်၍ မိမိတို့ မြန်မာနိုင်ငံလုံးဆိုင်ရာ ပြည်ထောင်စုမြန်မာနိုင်ငံ မက်သဒစ်အသင်းတော်(အောက်မြန်မာပြည်)မှ ပြင်းထန်စွာ ရှုတ်ချလိုက်ပါကြောင်း သဘောထားထုတ်ပြန်အပ်ပါသည်။

ပြည်ထောင်စုမြန်မာနိုင်ငံ
မက်သဒစ်အသင်းတော်(အောက်မြန်မာပြည်)

မြန်မာနိုင်ငံ ဧဝံဂေလိခရစ်ယာန်မဟာမိတ်အဖွဲ့ချုပ်၏ သဘောထားထုတ်ပြန်ချက်

မြန်မာနိုင်ငံ ဧဝံဂေလိခရစ်ယာန်မဟာမိတ်အဖွဲ့ချုပ်
သဘောထားထုတ်ပြန်ချက်
၂၀၂၃ ခုနှစ်၊ ဇူလိုင်လ (၂၆) ရက်

၁။ တနင်္သာရီတိုင်းဒေသကြီး၊ လောင်းလုံးမြို့နယ်၊ စခန်းကြီးကျေးရွာရှိ စိုက်ပျိုးရေးသိပ္ပံကျောင်း(ထားဝယ်)မှ ကျောင်းအုပ်ဆရာမကြီး အပါအဝင် ၇ ဦးတို့အား PDF အမည်ခံ အကြမ်းဖက်သမားများက ဇူလိုင် ၂၀ ရက်တွင် အတင်းအဓမ္မ ဖမ်းဆီးခေါ်ဆောင်သွားကြောင်းနှင့် ဇူလိုင် ၂၂ ရက်တွင် အဆိုပါကျောင်းသို့ စိုက်ပျိုးရေးပညာရပ်များ သင်ကြားပို့ချပေးနေသော လောင်းလုံးမြို့နယ်၊ စိုက်ပျိုးရေးဦးစီးဌာနမှ ဒုတိယဦးစီးမှူးအားလည်း PDF အမည်ခံ အကြမ်းဖက်သမားများက လက်နက်ငယ်များဖြင့် ရက်စက်ယုတ်မာစွာ ပစ်ခတ်သတ်ဖြတ် လုပ်ကြံသွားကြောင်း စိတ်မချမ်းမြေ့ဖွယ် ကြားသိရပါသည်။

၂။ အဆိုပါကိစ္စနှင့်ပတ်သက်၍ မိမိတို့ မြန်မာနိုင်ငံလုံးဆိုင်ရာ မြန်မာနိုင်ငံ ဧဝံဂေလိခရစ်ယာန်မဟာမိတ်အဖွဲ့ချုပ်မှ ပြင်းထန်စွာ ရှုတ်ချပါကြောင်း သဘောထားထုတ်ပြန်အပ်ပါသည်။

မြန်မာနိုင်ငံဧဝံဂေလိခရစ်ယာန်မဟာမိတ်အဖွဲ့ချုပ်

ဆည်မြောင်းချောင်းကန် ရေပြည့်လျှံ
တမံသဘော ရေထိန်းတော။

❂ ကျောဖုံးမှ

ဖြစ်စဉ်မှာ လောင်းလုံးမြို့နယ် စခန်းကြီးကျေးရွာရှိ စိုက်ပျိုးရေးသိပ္ပံကျောင်း(ထားဝယ်)သို့ ဇူလိုင် ၂၀ ရက် မွန်းလွဲ ၁၂ နာရီခွဲခန့်တွင် PDF အမည်ခံအကြမ်းဖက်သမားများက လက်နက်များကိုယ်စီကိုင်ဆောင်၍ မြို့ဟောင်းကျေးရွာဘက်မှ မော်တော်ယာဉ်တစ်စီးဖြင့် ရောက်ရှိလာပြီး ကျောင်းတွင် တာဝန်ထမ်းဆောင်လျက်ရှိသည့် ကျောင်းအုပ်ဆရာမကြီးအပါအဝင် ဆရာ ဆရာမများနှင့် ကျောင်းသား ကျောင်းသူများအား ခေါ်ယူ၍ စာသင်ကျောင်းခန်းမ၌ ကျောင်းသား ကျောင်းသူများအား ထိုင်ခိုင်းကာ ဆရာ ဆရာမများအား ကြမ်းပြင်တွင် မှောက်လျက်အနေအထားဖြင့် နေခိုင်းခဲ့ကြောင်း၊ ဆရာ ဆရာမများနှင့် ကျောင်းသား ကျောင်းသူများအား ကိုယ်ထိလက်ရောက် ရိုက်နှက်နှိပ်စက်မှုများပြုလုပ်ခဲ့ပြီး ဆရာ ဆရာမများအား CDM ပြုလုပ်ရန် အကျပ်ကိုင်ခြိမ်းခြောက်မှုများပြုလုပ်ခဲ့ကြောင်း၊ ဇူလိုင် ၂၁ ရက် နံနက် ၈ နာရီနောက်ဆုံးထား၍ ကျောင်းဝင်းအတွင်းမှ ထွက်ခွာကြရန် ခြိမ်းခြောက်ပြောဆိုပြီး ကျောင်းအုပ်ဆရာမကြီးဖြစ်သူ ဒေါ်မြင့်မြင့်ခိုင်နှင့် ၎င်း၏ သားဖြစ်သူ အသက် ၁၁ နှစ်အရွယ် မောင်အောင်ဟိန်းခန့်တို့

PDF အမည်ခံ အကြမ်းဖက်သမားများ သတ်ဖြတ်ခဲ့သည့် လောင်းလုံးမြို့နယ် စိုက်ပျိုးရေးဦးစီးဌာန ဒုတိယဦးစီးမှူး ဦးသိန်းဦး။

အပါအဝင် ဆရာ ဆရာမ ငါးဦး စုစုပေါင်းခုနစ်ဦးတို့ကို အတင်းအဓမ္မဖမ်းဆီးခေါ်ဆောင်၍ ညနေ ၄ နာရီခွဲခန့်တွင် မြို့ဟောင်းကျေးရွာဘက်သို့ ပြန်လည်ထွက်ခွာသွားကြောင်း သိရသည်။

ထို့အပြင် ဇူလိုင် ၂၂ ရက်တွင် အဆိုပါကျောင်း၌ စိုက်ပျိုးရေးပညာရပ်များကို သင်ကြားပေးလျက်ရှိသည့် လောင်းလုံးမြို့နယ် စိုက်ပျိုးရေးဦးစီးဌာနမှ ဒုတိယဦးစီးမှူးဖြစ်သူ ဦးသိန်းဦးသည် ၎င်း၏နေအိမ်၌ အိပ်နေစဉ် PDF အမည်ခံအကြမ်းဖက်သမားများက မော်တော်ဆိုင်ကယ်များဖြင့် ရောက်ရှိလာပြီး နေအိမ်၏ အရှေ့ဘက် ဆီအုန်းခြံသို့ ဖမ်းဆီးခေါ်ဆောင်ကာ လက်နက်ငယ်များဖြင့် ဝိုင်းဝန်းပစ်ခတ်ခဲ့သဖြင့် ဦးသိန်းဦးမှာ ဖြစ်စဉ်နေရာ၌ပင် သေဆုံးသွားခဲ့ကြောင်း သိရသည်။

NUG၊PDFအမည်ခံအကြမ်းဖက်သမားများသည် စာသင်ကျောင်းများအား မီးရှို့ဖျက်ဆီးခြင်း၊ Drop Bomb ချတိုက်ခိုက်ခြင်း၊ စာသင်ကျောင်းများအား သိမ်းပိုက်ပြီး ကတုတ်ကျင်းများ၊ ဆက်သွယ်ရေးမြောင်းများတူး၍ အကြမ်းဖက်စခန်းအဖြစ် အသုံးပြုခြင်း၊ ဆရာ ဆရာမများအား သတ်ဖြတ်ခြင်း၊ ခြိမ်းခြောက်ခြင်းတို့ ဆောင်ရွက်လျက်ရှိပြီး တစ်နိုင်ငံလုံး ပညာမဲ့သူများဖြစ်စေရေး ယုတ်မာစွာ ဆောင်ရွက်လျက်ရှိသည်။ ယခုကဲ့သို့ အနာဂတ်လူငယ်၊ မောင်မယ်များအား ပညာသင်ကြားပေးနေသည့် ကျောင်းအုပ်ဆရာမကြီးအပါအဝင် ခုနစ်ဦးတို့ကို ဖမ်းဆီးခေါ်ဆောင်သွားခြင်းနှင့် ဒုတိယဦးစီးမှူးဖြစ်သူအား သတ်ဖြတ်ခြင်းတို့ကို ကျူးလွန်ခဲ့သည့် PDF အမည်ခံ အကြမ်းဖက်သမားများအား ဖမ်းဆီးရမိရေးအတွက် လုံခြုံရေးတပ်ဖွဲ့ဝင်များက လိုအပ်သည့် လုံခြုံရေးလုပ်ငန်းများ ဆောင်ရွက်လျက်ရှိကြောင်းနှင့် တည်ဆဲဥပဒေများနှင့်အညီ ပြင်းထန်ထိရောက်စွာ အရေးယူနိုင်ရေး ဆက်လက်ဆောင်ရွက်သွားမည်ဖြစ်ကြောင်း သိရသည်။

သတင်းစဉ်

ပူးပေါင်းဆောင်ရွက်မှု နယ်ပယ်သစ်များ ရှာဖွေဖော်ထုတ်ရန် ဖိလစ်ပိုင်သမ္မတ မလေးရှားနိုင်ငံသို့ သွားရောက်

မနီလာ ဇူလိုင် ၂၆

ဖိလစ်ပိုင်နိုင်ငံနှင့် မလေးရှားနိုင်ငံတို့အကြား စီးပွားရေး ပူးပေါင်းဆောင်ရွက်မှု မြှင့်တင်ရန်အတွက် ဖိလစ်ပိုင်သမ္မတ ဖာဒီနန်မားကို့စ်သည် ဇူလိုင် ၂၅ ရက်တွင် မလေးရှားနိုင်ငံသို့ အလည်အပတ်ခရီး ထွက်ခွာခဲ့ကြောင်း သိရသည်။

ယခုအချိန်သည် နှစ်နိုင်ငံအကြား ဆက်ဆံရေးမြှင့်တင်ရန် အတွက် အချိန်အခါကောင်းဖြစ်သည်ဟု မြို့တော်မနီလာမှ မထွက်ခွာမီ ၎င်းက ပြောကြားသည်။

ပြီးခဲ့သည့်ဆယ်စုနှစ်များအတွင်း အရှေ့တောင်အာရှဒေသ၏ အဓိကစီးပွားရေးလုပ်ငန်းများ လုပ်ကိုင်ရာ နိုင်ငံများဖြစ်သည့် ဖိလစ်ပိုင်နှင့် မလေးရှားတို့အကြား စီးပွားရေးအရ ပူးပေါင်းဆောင်ရွက်မှု အများအပြားရှိခဲ့သည်။ မားကို့စ်သည် ၎င်း၏ ခရီးစဉ်အတွင်း မလေးရှားဘုရင်၊ မလေးရှားဝန်ကြီးချုပ် အန်ဝါအီဘရာဟင်နှင့် ဒေသခံစီးပွားရေးသမားများအား တွေ့ဆုံ၍ ရင်းနှီးမြှုပ်နှံမှုနှင့် ကုန်သွယ်မှုဆိုင်ရာ အခွင့်အလမ်းများကို ဆွေးနွေးသွားမည်ဖြစ်သည်။

ထို့ပြင် စိုက်ပျိုးရေး၊ စားနပ်ရိက္ခာဖူလုံရေး၊ ဒစ်ဂျစ်တယ်စီးပွားရေး၊ ခရီးသွားလုပ်ငန်းနှင့် နိုင်ငံသားများအချင်းချင်း ကူးလူးဆက်ဆံမှုမြှင့်တင်ရေးကဏ္ဍများကိုလည်း ဆွေးနွေးသွားမည်ဟု သိရသည်။ **ကိုးကား-ဆင်ဟွာ၊ ဘာသာပြန်-စိုးသူရ**

ဆယ်စုနှစ်တစ်စုကြာ ရပ်ဆိုင်းထားခဲ့သည့် လစ်ဗျား-အီတလီ တိုက်ရိုက်လေကြောင်းခရီးစဉ်များ ပြန်လည်ပြေးဆွဲမည်

ထရီပိုလီ ဇူလိုင် ၂၆

လစ်ဗျားနိုင်ငံနှင့် အီတလီနိုင်ငံတို့အကြား တိုက်ရိုက်ပြေးဆွဲပျံသန်းလျက်ရှိသည့် လေကြောင်းခရီးစဉ်များကို ဆယ်စုနှစ်တစ်စုကြာ ရပ်ဆိုင်းထားခဲ့ပြီးနောက် ပြန်လည်စတင်ပြေးဆွဲတော့မည်ဖြစ်ကြောင်း လစ်ဗျားနိုင်ငံအစိုးရက ကြေညာခဲ့သည်။

အီတလီ လေကြောင်းလိုင်းဖြစ်သည့် အိုင်တီအေ(ITA)သည် အီတလီနိုင်ငံ ရောမမြို့မှ လစ်ဗျားနိုင်ငံ၏ မြို့တော် ထရီပိုလီသို့ ဇူလိုင် ၂၄ ရက်တွင် စမ်းသပ်ပြေးဆွဲခဲ့ပြီး အဆိုပါလေယာဉ်ပေါ်တွင် လစ်ဗျားနိုင်ငံဝန်ကြီးချုပ် အဗ္ဗဒူလ်ဟာမက်ဒီဘီဘာလည်း ပါဝင်စီးနင်းခဲ့ကြောင်း လစ်ဗျားနိုင်ငံအစိုးရ၏ ထုတ်ပြန်ချက်တစ်ရပ်တွင် ဖော်ပြထားသည်။

ယခုစမ်းသပ်ပျံသန်းမှုသည် ဥရောပလေပိုင်နက်ကိုအသုံးပြု၍ လစ်ဗျားပြည်တွင်းလေကြောင်းပျံသန်းမှု တားမြစ်ချက်ကို ရုပ်သိမ်းရန် လက်တွေ့ကျသော လုပ်ဆောင်ချက်ဖြစ်ပြီး လစ်ဗျားနိုင်ငံနှင့် အီတလီနိုင်ငံတို့အကြား ကူးသန်းရောင်းဝယ်ရေး ခရီးစဉ်များကိုလည်း စက်တင်ဘာလတွင် တရားဝင်ပြန်လည်စတင်မည်ဖြစ်ကြောင်း လစ်ဗျားနိုင်ငံဝန်ကြီးချုပ်က သတင်းစာရှင်းလင်းပွဲတွင် ပြောကြားခဲ့သည်။

ထရီပိုလီနှင့် ရောမမြို့တို့အကြား လေကြောင်းခရီးစဉ်များ ပြန်လည်စတင်ရန် ဆုံးဖြတ်ချက်သည် လစ်ဗျားနိုင်ငံသားများအတွက် ခရီးသွားလာရေးအဆင်ပြေစေရန် နိုင်ငံတကာလေဆိပ်များတွင် လေကြောင်းဆိုင်ရာ တားမြစ်ချက်များကို ရုပ်သိမ်းရန် ဝန်ကြီးချုပ်က ဖွဲ့စည်းခဲ့သည့် ကော်မတီ၏ အစည်းအဝေးအပြီးတွင် ထွက်ပေါ်လာခဲ့ခြင်းဖြစ်ကြောင်း သိရသည်။

ဥရောပကော်မရှင်သည် လုံခြုံရေးဆိုင်ရာ အကြောင်းပြချက်များဖြင့် လစ်ဗျားနိုင်ငံ လေကြောင်းလိုင်းအားလုံးကို ဥရောပလေပိုင်နက်အတွင်း ဝင်ရောက်ခွင့်ကို ၂၀၁၄ ခုနှစ် ဒီဇင်ဘာလတွင် ပိတ်ပင်ခဲ့ကြောင်း သိရသည်။ **ကိုးကား-ဆင်ဟွာ**

ဘာသာပြန်-အလင်းသစ်

ဝန်ကြီးချုပ်ရာထူးတာဝန်မှ အနားယူမည်ဟု ဟွန်ဆန်ပြောကြား

ဖနောင်ပင် ဇူလိုင် ၂၆

ကမ္ဘောဒီးယားနိုင်ငံဝန်ကြီးချုပ် ဟွန်ဆန်သည် ဩဂုတ်လ ၂၂ရက်မှ စတင်၍ ဝန်ကြီးချုပ် ရာထူးတာဝန်မှ အနားယူတော့မည်ဖြစ်ကြောင်း ယနေ့ပြောကြားသည်။

၎င်း၏သားအကြီးဆုံးဖြစ်သူ ဟွန်မာနက်ကို ဝန်ကြီးချုပ်အဖြစ် ခန့်အပ်မည်ဖြစ်ကြောင်း ဟွန်ဆန်က ထပ်လောင်းပြောကြားသည်။

ဟွန်မာနက်သည် လာမည့်သီတင်းသုံးပတ်အတွင်း ဝန်ကြီးချုပ်ရာထူးတာဝန်ကို စတင်ထမ်းဆောင်မည်ဖြစ်ကြောင်း ရုပ်မြင်သံကြားမိန့်ခွန်းတွင် ၎င်းက မှတ်ချက်ပြုသည်။

အမျိုးသားလွှတ်တော်အစည်းအဝေးကို ဩဂုတ် ၂၁ ရက်တွင် ကျင်းပမည်ဖြစ်ပြီး ဟွန်မာနက်ဦးဆောင်သည့် အစိုးရသစ်သည် ဩဂုတ် ၂၂ရက်တွင် ကျမ်းသစ္စာကျိန်ဆိုမည်ဖြစ်သည်။

နိုင်ငံတော်တာဝန်အလွှဲအပြောင်းအရ အစိုးရသစ်သည် နိုင်ငံ၏ငြိမ်းချမ်းရေးနှင့် တည်ငြိမ်ရေးကို အကောင်အထည်ဖော် ဆောင်ရွက်မည်ဖြစ်ပြီး အစိုးရအဖွဲ့သစ်တွင် ငယ်ရွယ်ပြီး တက်ကြွသည့်ခေါင်းဆောင်များဖြင့် ဖွဲ့စည်းထားကြောင်း ဟွန်ဆန်က ထပ်လောင်းပြောကြားသည်။

မိမိသည် ကမ္ဘောဒီးယားပြည်သူ့ပါတီ၏ ဥက္ကဋ္ဌအဖြစ် တာဝန်ထမ်းဆောင်မည်ဖြစ်သော်လည်း အစိုးရသစ်၏ အုပ်ချုပ်ရေးကဏ္ဍကို ဝင်ရောက်စွက်ဖက်မည်မဟုတ်ကြောင်း ၎င်းကပြောကြားသည်။ ထို့ပြင် မိမိသည် ဆီးနိတ်လွှတ်တော်၏ ဥက္ကဋ္ဌ ရာထူးတာဝန်ကိုလည်း ၂၀၂၄ခုနှစ် ဖေဖော်ဝါရီ ၂၅ ရက်အထိ ထမ်းဆောင်မည်ဟု ဟွန်ဆန်က မှတ်ချက်ပြုသည်။

ဇူလိုင် ၂၃ရက်က ကျင်းပခဲ့သည့် ရွေးကောက်ပွဲတွင် ကမ္ဘောဒီးယားပြည်သူ့ပါတီ အနိုင်ရရှိခဲ့ပြီးနောက် ဟွန်ဆန်က ယခုကဲ့သို့ပြောကြားခဲ့ခြင်းဖြစ်သည်။ ရွေးကောက်ပွဲရလဒ်များအရ အမျိုးသားလွှတ်တော်တွင် ကမ္ဘောဒီးယား ပြည်သူ့ပါတီက ကိုယ်စားလှယ် ၁၂၀ နေရာရရှိခဲ့ပြီး ဖွန်ဆင်ပတ်ပါတီက ငါးနေရာရရှိခဲ့သည်။

ကိုးကား-ဆင်ဟွာ၊ ဘာသာပြန်-စိုးသူရ

ထိုင်းဝန်ကြီးချုပ်သစ် ရွေးချယ်ရန် နောက်ထပ်တစ်ကြိမ်မဲပေးမှုကို ရွှေ့ဆိုင်း

ဗန်ကောက် ဇူလိုင် ၂၆

ထိုင်းပါလီမန်ဥက္ကဋ္ဌသည် ဝန်ကြီးချုပ်သစ် ရွေးချယ်ရန် နောက်ထပ်တစ်ကြိမ် မဲပေးမှုကို ရွှေ့ဆိုင်းလိုက်ကြောင်း သိရသည်။

လွှတ်တော်အစည်းအဝေးကို ဇူလိုင် ၂၇ ရက်တွင် ကျင်းပရန်စီစဉ်ထားသော်လည်း ရှေ့သို့လှမ်းချီပါတီခေါင်းဆောင် ပီတာလင်ဂျာရိုအန်ရတ်အား ပယ်ချခံရမှုကို ပြန်လည်သုံးသပ်ရန် တောင်းဆိုသည့် အသနားခံစာတင်သွင်းမှုကို ထိုင်းပါလီမန်ဥက္ကဋ္ဌက အကြောင်းပြချက်တစ်ရပ်အဖြစ် ဖော်ပြခဲ့သည်။

မဲခွဲဆုံးဖြတ်မှုကို ဆောင်ရွက်မည်

ပြန်လည်သုံးသပ်သည့် အယူခံလွှာကို ဖွဲ့စည်းပုံအခြေခံဥပဒေခုံရုံးက အဆုံးအဖြတ်ပေးပြီးနောက် နောက်တစ်ကြိမ် မဲခွဲဆုံးဖြတ်မှုကို ဆောင်ရွက်မည်ဖြစ်ကြောင်း သိရသည်။

တစ်ချိန်တည်းမှာပင် ဝန်ကြီးချုပ်ဟောင်း သက်ဆင်ရှင်နာဝပ်၏ သမီး ပါတွန်တန်ရှင်နာဝပ်ထရာက ဖခင်ဖြစ်သူ ထိုင်းနိုင်ငံကို လာမည့်လတွင် ပြန်လည်ရောက်ရှိမည်ဖြစ်ကြောင်း ၎င်း၏အင်စတာဂရမ်တွင် ထုတ်ဖော်ပြောကြားသည်။

ပါတွန်တန်ရှင်နာဝပ်ထရာသည် အတိုက်အခံ ဖွေထိုင်းပါတီတွင် အဓိက အရေးပါသူတစ်ဦးဖြစ်သည်။ ပါတီသည် ပြီးခဲ့သည့်အထွေထွေရွေးကောက်ပွဲတွင် ဒုတိယနေရာရခဲ့သည်။

လက်ရှိတွင် အတိုက်အခံပါတီရှစ်ခု၏ မဟာမိတ်အဖွဲ့သည် ညွန့်ပေါင်းအစိုးရဖွဲ့ရန် ကြိုးစားလျက်ရှိသည်။ ၎င်းတို့သည် ဖွေထိုင်းပါတီမှ ဝန်ကြီးချုပ်လောင်းတစ်ဦးကို ရွေးချယ်ရမည်ဖြစ်သည်။

ကိုးကား - အင်န်အိတ်ချ်ကေ

ဘာသာပြန် - အောင်ကျော်ကျော်

ဂရိနိုင်ငံ၌ တောမီးလောင်ကျွမ်းခဲ့ရာဒေသများ ပြန်လည်ထူထောင်ရေးဆောင်ရွက်မည်

အေသင် ဇူလိုင် ၂၆

ဂရိနိုင်ငံ၌ တောမီးလောင်ကျွမ်းခဲ့သည့်ဒေသများ ပြန်လည်ထူထောင်ရေးအတွက် ဆောင်ရွက်မည်ဖြစ်ကြောင်း ဂရိအစိုးရက ပြောကြားသည်။

လျော်ကြေးငွေများပေးအပ်မည်

နိုင်ငံအတွင်းတောမီးလောင်ကျွမ်းမှုကြောင့် ပျက်စီးခဲ့သည့် အဆောက်အအုံများကို ပြန်လည်တည်ဆောက်ပေးမည်ဖြစ်ပြီး ထိခိုက်ခဲ့သူများကိုလည်း လျော်ကြေးငွေများ ပေးအပ်မည်ဖြစ်ကြောင်း ဝန်ကြီးချုပ်ကီရာကိုမစ်ဆိုတာကစ်က မှတ်ချက်ပြုသည်။ ဇူလိုင်လအတွင်းက နိုင်ငံအတွင်းတောမီးလောင်ကျွမ်းမှုများဖြစ်ပွားစဉ် ကူညီငြိမ်းသတ်ပေးခဲ့သည့် ဘူလ်ဂေးရီးယားနိုင်ငံမှ မီးသတ်တပ်ဖွဲ့ဝင်များကိုလည်း ကျေးဇူးတင်ရှိကြောင်း ဝန်ကြီးချုပ်ကီရာကိုက အေသင်မြို့သို့ အလည်အပတ်ရောက်ရှိနေသည့် ဘူလ်ဂေးရီးယား ဝန်ကြီးချုပ် နီကိုလိုင် ဒန်ကော့ဗ်အား ပြောကြားသည်။ မိမိတို့နိုင်ငံသည် ရာသီဥတုပြောင်းလဲမှု၏ အကျိုးဆက်များကို ခံစားနေရသော်လည်း ထိုအကျပ်အတည်းမှ ကျော်လွှန်စေရေးအတွက် ပြင်ဆင်ဆောင်ရွက်မည်ဖြစ်ကြောင်း ၎င်းက ထပ်လောင်းပြောကြားသည်။

မီးသတ်သမားများသည် ဂရိနိုင်ငံ အရှေ့တောင်ပိုင်းရှိ Rhodes ကျွန်းတွင် လက်ရှိအချိန်၌ မီးငြိမ်းသတ်ရေး တာဝန်များကို ဆောင်ရွက်နေကြသည်။ ခရီးသွားအများအပြား အပါအဝင် လူပေါင်း ၂၀၀၀၀ နီးပါးကို ပင်လယ်ကမ်းခြေအပန်းဖြေစခန်းများမှ ကြိုတင်ကာကွယ်မှုအဖြစ် ဘေးလွတ်ရာသို့ ရွှေ့ပြောင်းပေးခဲ့သည်။

ပြီးခဲ့သည့် သီတင်းပတ်ကတည်းက ဂရိနိုင်ငံသည် အပူချိန် ၄၅ ဒီဂရီစင်တီဂရိတ်အထိ မြင့်တက်ခဲ့ပြီး ဆယ်စုနှစ်များအတွင်း အဆိုးရွားဆုံး အပူလှိုင်းကျရောက်ခြင်းကို ကြုံတွေ့ခဲ့ရသည်။ နောက်ပိုင်းကာလတွင် အပူချိန်များ ဆက်လက်မြင့်မားနေမည်ဟု မိုးလေဝသပညာရှင်များက ပြောကြားသည်။

ကိုးကား-ဆင်ဟွာ

ဘာသာပြန်-စိုးသူရ

တရုတ်အမျိုးသားထံရောင်းစား၍ ငွေကြေးအကျိုးအမြတ်ရယူခဲ့သူများကို လူကုန်ကူးမှုဖြင့် အလုပ်နှင့်ထောင်ဒဏ်ချမှတ်

နေပြည်တော် ဇူလိုင် ၂၆

အမျိုးသမီးတစ်ဦးကို တရုတ်အမျိုးသားထံရောင်းစား၍ ငွေကြေးအကျိုးအမြတ်ရယူခဲ့သူများကို လူကုန်ကူးမှုဖြင့် အလုပ်နှင့်ထောင်ဒဏ် ၁၀ နှစ်စီ ချမှတ်ခဲ့ကြောင်း မြန်မာနိုင်ငံရဲတပ်ဖွဲ့မှ သိရသည်။

ရန်ကုန်တိုင်းဒေသကြီး တိုက်ကြီးမြို့နယ်နေ ဒေါ်စန်းစန်းအေး၊ လှိုင်သာယာမြို့နယ်နေ မမြခိုင်(ခ)မခိုင်၊ မဖြူဖြူဝင်း(ခ)မကုလားမတို့သည် တိုက်ကြီးမြို့နယ်နေ မ ---၊ ၂၃/၂၀၂၀ နှစ်ကို ရှမ်းပြည်နယ် လားရှိုးမြို့ရှိ လက်ဖက်စက်ရုံတွင် တစ်လစရိတ်ငြိမ်း ငွေကျပ်နှစ်သိန်းရမည်၊ အလုပ်အကိုင်ကောင်းပြီး လမ်းစရိတ်ကျခံပေးမည်ဖြစ်ကြောင်း ပြောဆိုစည်းရုံးကာ တရုတ်အမျိုးသားထံ အခမ္မလက်ထပ်ပေါင်းသင်းရန် ပို့ဆောင်ရောင်းစား၍ ငွေကြေးအကျိုးအမြတ်ရယူခဲ့သဖြင့် အဖျောက်နယ်မြေရဲစခန်း(ပ) ၅၇/၂၀၂၀၊ လူကုန်ကူးမှုတားဆီးကာကွယ်ရေး ဥပဒေပုဒ်မ ၂၄/၃၂ ဖြင့် အမှုရေးဖွင့်၍တိုက်ကြီးခရိုင်တရားရုံးသို့ တရားစွဲတင်ပို့ခဲ့ရာ ဇူလိုင် ၂၅ ရက်တွင် တရားခံစန်းစန်းအေးနှင့် မြခိုင်(ခ)မခိုင်တို့ကို လူကုန်ကူးမှုတားဆီးကာကွယ်ရေး ဥပဒေပုဒ်မ ၂၄/၃၂ အရ အလုပ်နှင့်ထောင်ဒဏ် ၁၀ နှစ်စီ ကျခံစေရန်နှင့် ဖြူဖြူဝင်း(ခ)ကုလားမ ကို လူကုန်ကူးမှုတားဆီးကာကွယ်ရေး ဥပဒေပုဒ်မ ၂၄ အရ အလုပ်နှင့်ထောင်ဒဏ် ၁၀ နှစ် ကျခံစေရန် အမိန့်ချမှတ်ခဲ့ကြောင်း သိရသည်။

သတင်းစဉ်

တရားမဝင်ကျွန်းသစ်၊ လုပ်ငန်းသုံးပစ္စည်းများ၊ လူသုံးကုန်ပစ္စည်းများနှင့်မော်တော်ယာဉ်များ သိမ်းဆည်းရမိ

နေပြည်တော် ဇူလိုင် ၂၆

တရားမဝင်ကုန်သွယ်မှုတိုက်ဖျက်ရေး ဦးဆောင်ကော်မတီ၏ ကြီးကြပ်ကွပ်ကဲမှုဖြင့် တရားမဝင်ကုန်သွယ်မှုများကို ဥပဒေနှင့်အညီ ထိရောက်စွာ တားဆီးအရေးယူနိုင်ရေး ဆောင်ရွက်လျက်ရှိရာ ဇူလိုင် ၂၄ ရက်တွင် မန္တလေးတိုင်းဒေသကြီး တရားမဝင်ကုန်သွယ်မှု တိုက်ဖျက်ရေးအထူးအဖွဲ့၏ စီမံခန့်ခွဲမှုဖြင့် တာဝန်ကျပူးပေါင်းအဖွဲ့များက စစ်ဆေးမှုများဆောင်ရွက်ခဲ့ရာ (၁၆)မိုင်ကျောက်ချောစစ်ဆေးရေးစခန်း၌ မန္တလေးမြို့မှ ပြင်ဦးလွင်မြို့သို့ မောင်းနှင်လာသော ယာဉ်တစ်စီးပေါ်မှ တရားဝင်စာရွက်စာတမ်း အထောက်အထား တင်ပြနိုင်ခြင်းမရှိသည့် ကျွန်းတံခါးချပ် Size စုံ သုည ဒသမ ၇၂၈ တန် အပါအဝင် ကုန်ပစ္စည်းနှစ်မျိုး(ခန့်မှန်းတန်ဖိုးငွေကျပ် ၉၆၅၈၀၀)နှင့် အဆိုပါပစ္စည်းများ တင်ဆောင်လာသည့် Isuzu Light Truck တစ်စီး (ခန့်မှန်းတန်ဖိုးငွေကျပ် ၂၅၀၀၀၀၀၀)ကိုလည်းကောင်း၊ မန္တလေး-လားရှိုးကားလမ်း မိုင်တိုင်အမှတ်(၂၃)မိုင် (၆)ဖာလုံ၌ မူဆယ်မြို့မှ မန္တလေးမြို့သို့ မောင်းနှင်လာသော ယာဉ်သုံးစီးပေါ်မှ သွင်းကုန်ကြေညာလွှာတွင် ကြေညာထားသည်ထက် ပိုမိုပါရှိလာသည့် Stationery Goods Raw Paper ၁၅၃၃၀ ကီလိုဂရမ်၊ ပိုက်ဆံအိတ် (မကိုင်) အိတ် ၁၈၀၊ စောင် ၃၅၀ ကီလိုဂရမ် အပါအဝင် ကုန်ပစ္စည်း ၁၆ မျိုး (ခန့်မှန်းတန်ဖိုး ငွေကျပ် ၃၂၃၇၈၈၁၈) နှင့် အဆိုပါပစ္စည်းများ တင်ဆောင်လာသည့် Mitsubishi Fuso Tractor Head တစ်စီးနှင့် နောက်တွဲယာဉ်တစ်တွဲ၊ Hyundai Porter Pickup နှစ်စီး (ခန့်မှန်းတန်ဖိုးငွေကျပ် ၉၃၀၀၀၀၀၀) စုစုပေါင်းခန့်မှန်းတန်ဖိုး ငွေကျပ် ၁၅၁၃၄၄၆၁၈)ကို သိမ်းဆည်းရမိခဲ့ပြီး အကောက်ခွန် လုပ်ထုံးလုပ်နည်းများနှင့်အညီ အရေးယူဆောင်ရွက်လျက်ရှိသည်။

ထို့ပြင် ဇူလိုင် ၂၅ ရက်တွင် ကရင်ပြည်နယ်တရားမဝင်ကုန်သွယ်မှု တိုက်ဖျက်ရေးအထူးအဖွဲ့၏ စီမံခန့်ခွဲမှုဖြင့် တာဝန်ကျပူးပေါင်းအဖွဲ့က ကော့ကရိတ်(တံတားကျိုး) စုပေါင်းစစ်ဆေးရေးစခန်း၌ စစ်ဆေးမှုများဆောင်ရွက်ခဲ့ရာ မြဝတီမြို့မှ ရန်ကုန်မြို့သို့ မောင်းနှင်လာသော ယာဉ်နှစ်စီးပေါ်မှ သွင်းကုန်ကြေညာလွှာတွင် ကြေညာထားခြင်းမရှိသည့် Brodu Speaker အခု ၃၀ (ခန့်မှန်းတန်ဖိုးငွေကျပ် ၆၀၀၀၀၀၀)နှင့် သွင်းကုန်ကြေညာလွှာတွင် ကြေညာထားသည်ထက် ပိုမိုပါရှိလာသည့် Destone Cycle Tyre အခု ၃၀၀ အပါအဝင် ကုန်ပစ္စည်းနှစ်မျိုး (ခန့်မှန်းတန်ဖိုးငွေကျပ် ၂၈၅၀၀၀၀) စုစုပေါင်းခန့်မှန်းတန်ဖိုးငွေကျပ် ၈၈၅၀၀၀၀ ကို သိမ်းဆည်းရမိခဲ့ပြီး အကောက်ခွန်လုပ်ထုံးလုပ်နည်းများနှင့်အညီ အရေးယူဆောင်ရွက်လျက်ရှိသည်။

ထပ်မံ၍ ဇူလိုင် ၂၅ ရက်တွင် ရှမ်းပြည်နယ်တရားမဝင်ကုန်သွယ်မှု တိုက်ဖျက်ရေးအထူးအဖွဲ့၏ စီမံခန့်ခွဲမှုဖြင့် တာဝန်ကျပူးပေါင်းအဖွဲ့က ရေပူအမြဲတမ်းစစ်ဆေးရေးစခန်း၌ စစ်ဆေးမှုများ ဆောင်ရွက်ခဲ့ရာ မူဆယ်မြို့မှ လားရှိုးမြို့သို့ မောင်းနှင်လာသော ယာဉ်နှစ်စီးပေါ်မှတရားဝင်စာရွက်စာတမ်း အထောက်အထား တင်ပြနိုင်ခြင်းမရှိသည့် ပိတ်လိပ်များ (ဆိုဒ်စုံ) ၂၃၀ ကီလိုဂရမ် (ခန့်မှန်းတန်ဖိုးငွေကျပ် ၅၀၆၀၀၀)နှင့် မဝတ်အကျႌအထည် (ဆိုဒ်စုံ) ၃၅၀ (ခန့်မှန်းတန်ဖိုးငွေကျပ် ၇၀၀၀၀၀) စုစုပေါင်းခန့်မှန်းတန်ဖိုးငွေကျပ် ၁၂၀၆၀၀၀ကို သိမ်းဆည်းရမိခဲ့ပြီး အကောက်ခွန် လုပ်ထုံးလုပ်နည်းများနှင့်အညီ အရေးယူဆောင်ရွက်လျက်ရှိသည်။

ကရင်ပြည်နယ်၌ ဖမ်းဆီးရမိမှု။

ထို့အတူ ဇူလိုင် ၂၅ ရက်တွင် အကောက်ခွန်ဦးစီးဌာန၏ စီမံခန့်ခွဲမှုဖြင့် တာဝန်ကျအကောက်ခွန်အဖွဲ့က ထီးတန်းဆိပ်ကမ်း၌ စစ်ဆေးမှုများဆောင်ရွက်ခဲ့ရာ ကုန်သေတ္တာတစ်လုံးအတွင်းမှ သွင်းကုန်ကြေညာလွှာတွင် ကြေညာထားသည်ထက် ပိုမိုပါရှိလာသည့် Personal Goods Gift Bag ၄၉၈၀ ကီလိုဂရမ် အပါအဝင် ကုန်ပစ္စည်းသုံးမျိုး (ခန့်မှန်းတန်ဖိုးငွေကျပ် ၁၄၀၃၆၄၀၀)ကို သိမ်းဆည်းရမိခဲ့ပြီး အကောက်ခွန် လုပ်ထုံးလုပ်နည်းများနှင့်အညီ အရေးယူဆောင်ရွက်လျက်ရှိသည်။

သို့ဖြစ်ပါ၍ ဇူလိုင် ၂၄ ရက်နှင့် ၂၅ ရက်တို့တွင် သိမ်းဆည်းရမိမှု စုစုပေါင်းမှာ အမှုတွဲ ၁၁ မှု (ခန့်မှန်းတန်ဖိုးငွေကျပ် ၁၇၅၄၃၇၀၁၈) ဖြစ်ကြောင်း တရားမဝင်ကုန်သွယ်မှုတိုက်ဖျက်ရေး ဦးဆောင်ကော်မတီမှ သိရသည်။

သတင်းစဉ်

နေပြည်တော်၊ ပြည်နယ်နှင့်တိုင်းဒေသကြီးများမှ တရားမဝင်သစ်များဖမ်းဆီးရမိ

နေပြည်တော် ဇူလိုင် ၂၆

သယံဇာတနှင့် သဘာဝပတ်ဝန်းကျင်ထိန်းသိမ်းရေးဝန်ကြီးဌာန သစ်တောဦးစီးဌာနသည် တရားမဝင်သစ်နှင့် သစ်တောထွက်ပစ္စည်းများ ရှာဖွေဖော်ထုတ်ဖမ်းဆီးရေးအား ပြည်သူပူးပေါင်းပါဝင်မှုဖြင့် လူထုအခြေပြု စောင့်ကြပ်ကြည့်ရှုသတင်းပို့စနစ်အပါအဝင် နည်းလမ်းမျိုးစုံဖြင့် အကောင်အထည်ဖော်ဆောင်ရွက်လျက်ရှိရာ ဇူလိုင် ၁၇ ရက်မှ ၂၃ ရက်အထိ နေပြည်တော်၊ ပြည်နယ်နှင့် တိုင်းဒေသကြီး သစ်တောဦးစီးဌာနများမှ ပေးပို့လာသော စာရင်းများအရ တရားမဝင်ကျွန်း ၂၆ ဒသမ ၆၂၆ တန်၊ သစ်မာ ၁၃ ဒသမ ၉၂၈၄ တန်၊ အခြား ၁၆ ဒသမ ၃၁၇၆ တန်၊ စုစုပေါင်း ၅၆ ဒသမ ၈၇၂၀ တန်၊ ယာဉ်/ ယန္တရား ၂၂ စီး၊ တရားခံ ၁၉ ဦး ဖမ်းဆီးရမိခဲ့ကြောင်း သစ်တောဦးစီးဌာနမှ သိရသည်။

သတင်းစဉ်

■

မြန်မာ့အသံနှင့်ရုပ်မြင်သံကြား

၂၇-၇-၂၀၂၃ ကြာသပတေးနေ့

MRTV HD

- ၀၆:၀၀ မင်းကွန်းဆရာတော်ဘုရားကြီး၏ပရိတ်တရားတော်(ဓမ္မသုတ်)
- ၀၇:၀၀ နံနက်ခင်းသတင်း
- ၀၇:၃၅ "ကမ္ဘာတည်မည့်သာသနာ့မော်ကွန်း" (အပိုင်း-၂)
- ၀၈:၃၅ နိုင်ငံ့စီးပွားအလေးထားMSME လုပ်ငန်းများ
- ၀၉:၁၀ NRCအစီအစဉ်
- ၁၀:၀၀ သတင်းထဲကသတင်း
- ၁၁:၃၀ ရုပ်မြင်သံကြားဇာတ်လမ်း "ဖြားထိသွားသောမုဆိုး"
- ၁၂:၃၀ နိုင်ငံခြားဇာတ်လမ်းတွဲ "ဟယာမျက်နှာဖုံး" (အပိုင်း-၂၄)
- ၁၃:၃၀ MRTV National News
- ၁၄:၀၀ နိုင်ငံခြားဇာတ်လမ်းတွဲ "ကံကြမ္မာမုန်တိုင်း" (အပိုင်း-၁၄)
- ၁၆:၃၅ "အယ်လ်နီညိုကြောင့်ဖြစ်ပေါ်လာနိုင်သောသက်ရောက်မှုများအပေါ်ကြိုတင်စီမံခြင်း"
- ၁၇:၁၅ Soccer View
- ၁၇:၃၀ လူမှုစီးပွားသတင်းများ
- ၁၈:၀၀ ပြည်တွင်းသတင်း
- ၁၈:၃၅ New Future Program
- ၁၉:၃၀ "ကမ္ဘာတည်မည့်သာသနာ့မော်ကွန်း" (အပိုင်း-၃)
- ၂၀:၀၀ ပြည်တွင်းသတင်း၊ နိုင်ငံတကာသတင်း မိုးလေဝသအခြေအနေ
- ၂၁:၀၀ သံစဉ်ချိုမြမြန်မာတေးအလှ
- ၂၁:၃၀ နိုင်ငံခြားဇာတ်လမ်းတွဲ 'ကံကြမ္မာမုန်တိုင်း' (အပိုင်း-၁၆)

mitv

- 07:02 Evergreen Classic: Ma Lay Lat Khat Than (Mya Thinn Chal)
- 07:08 Kyaikkale pagoda
- 07:21 Dough Artist's Dream
- 07:35 Nature's Progeny Town: December Garden
- 08:01 News
- 08:26 Art Designer Nay Chi Win Lai Yee
- 08:48 Healthy Diet: Keto Diet
- 09:01 A Day Life Of Kayan Padaung Tribe
- 09:30 Listening Pleasure, Instrumental Music (Horn Violin) Myaing Gyi Hay Mar
- 09:44 Myanmar Big Circular Tray
- 10:01 News
- 10:27 Myanmar Traditional Food: Mohinga
- 10:48 A Way of Life: Aikido
- 11:01 Myanmar Puppet

MRTV NRC

ချင်း(ချိုး) (၀၆:၀၀ မှ ၀၇:၀၀)
အလုပနိးစုံညီချင်းတောင်ဆီ

မွန် (၀၇:၀၀ မှ ၀၉:၀၀)
သွားလည်ကြမယ် ဇင်းကျိုက်ရေတံခွန်ဆီ

ရခိုင် (၀၉:၀၀ မှ ၁၁:၀၀)
ထိန်းသိမ်းစို့လေ ရိုးရာအမွေ(တက်ညီလက်ညီအပြိုင်လှော် ရခိုင်ရိုးရာပြိုင်လောင်းပွဲတော်)

ရှမ်း (၁၁:၀၀ မှ ၁၃:၀၀)
စံကားမြို့ဟောင်းနှင့်ဖယ်ခုံအင်းအလှ

ဝ (၁၃:၀၀ မှ ၁၅:၀၀)
ဟိုပန်မြို့သို့အလည်တစ်ခေါက်

ကချင် (၁၅:၀၀ မှ ၁၇:၀၀)
အင်းတော်ကြီးရဲ့လှပတဲ့သဘာဝပတ်ဝန်းကျင်

ကယား (၁၇:၀၀ မှ ၁၉:၀၀)
ကယားရိုးရာခေါင်ရည်

ပအိုဝ်းကရင် (၁၉:၀၀ မှ ၂၀:၀၀)
ဒေသတစ်လွှားစိတ်ဝင်စားဖွယ်ရာများ(အပိုင်း-၁၄)

အနောက်ပိုးကရင် (၂၀:၀၀ မှ ၂၁:၀၀)
သဘာဝမိကျောင်းများပျော်စံရာမိန်းမလှကျွန်း

အရှေ့ပိုးကရင် (၂၁:၀၀ မှ ၂၂:၀၀)
မြတ်ဗုဒ္ဓဖြစ်တည်ရာဆန်းကြယ်မြင်ကွင်းဗုဒ္ဓဂါယာ

ချင်း(လိုင်စိုး) (၂၂:၀၀ မှ ၂၃:၀၀)
ဒေသတစ်လွှားစိတ်ဝင်စားဖွယ်ရာများ(အပိုင်း-၁၈)

MRTV NEWS

- ၀၆:၀၀ အဖွင့်၊တေးသီချင်း
- ၀၆:၀၅ လှုပ်လှုပ်ရှားရှားအားကစားသတင်း
- ၀၆:၄၀ အားကစားသတင်း
- ၀၇:၃၀ Next Level
- ၀၈:၃၀ နိုင်ငံတကာသတင်း(LIVE)
- ၀၉:၀၀ ပြည်တွင်းသတင်း(LIVE)
- ၀၉:၁၅ ကမ္ဘာ့ဝန်းကျင်ဇီဝမျိုးကွဲစုံလင်
- ၀၉:၃၀ နိုင်ငံတကာသတင်း(LIVE)
- ၁၁:၀၀ ပြည်တွင်းသတင်း(LIVE)
- ၁၃:၃၀ နိုင်ငံတကာသတင်း(LIVE)
- ၁၄:၀၀ MRTV National News
- ၁၅:၀၀ ပြည်တွင်းသတင်း(LIVE)
- ၁၆:၀၀ သတင်းမှန်ကဏ္ဍ(LIVE)
- ၁၇:၃၀ နိုင်ငံတကာသတင်း(LIVE)
- ၁၉:၀၀ ပြည်တွင်းသတင်း(LIVE)

MRTV PARLIAMENT

- ၀၉:၀၀ အဖွင့်၊အလံ
- ၀၉:၃၀ ဥပဒေရေးရာအဖြာဖြာဇာတ်လမ်းတို 'အတုမှန်းသိလျက်လက်ရှိထားမှု'
- ၁၀:၀၀ ပြည်ထောင်စုရွေးကောက်ပွဲကော်မရှင်၏ ကြေညာချက်သတင်းများ
- ၁၀:၃၀ ဒီမိုကရေစီဆိုသည်မှာ(အပိုင်း-၃)
- ၁၁:၀၀ နိုင်ငံတကာရွေးကောက်ပွဲများအကြောင်း (အင်ဒိုနီးရှားနိုင်ငံ)
- ၁၁:၃၀ အတွေးအမြင် (အပိုင်း-၆)

MRTV FARMERS'

- ၀၆:၀၀ အဖွင့်၊နိုင်ငံတော်သီချင်း၊နှုတ်ခွန်းဆက်
- ၀၆:၀၂ တောင်သူလယ်သမားရေးရာသတင်း
- ၀၆:၄၅ သမားရိုးကျမှသည်ဆန်းသစ်မှုဆီသို့
- ၀၇:၁၅ MSME လုပ်ငန်းစွမ်းအားနိုင်ငံ့စီးပွားအင်အား
- ၀၇:၄၅ မကွေးမြေတစ်ခွင်ရှင်သန်လျက်ရှိသော နှမ်းမျိုးများ၏ဒိုင်ယာရီ
- ၀၈:၂၀ လယ်ဝေးမြို့နယ်ရှိကျေးရွာများ၏စိမ်းစိုသော နေ့ရက်များ
- ၀၈:၅၀ သစ်ပင်စိုက်ပါတို့ကမ္ဘာ့သာယာလှပစိမ်းမြမြ
- ၀၉:၀၀ လာပါမေးပါလေ့လာပါသောင်ဦးခြံမှကြိုဆိုမှာ
- ၀၉:၄၅ ကောက်စိုက်စက်ဖြင့်စိုက်ပျိုးခြင်း

MRTV SPORTS

- ၀၆:၀၀ အဖွင့်
- ၀၆:၃၀ အခြေခံအားကစားနည်းစနစ်များ
- ၀၇:၀၀ Sports News
- ၀၇:၃၀ Soccer View/ Weekly Sports Info/ Sports Diary/Weekly MNL Review/Weekly Soccer Preview
- ၀၇:၄၅ အားကစားလောကထဲက သူတို့အကြောင်း
- ၀၈:၀၀ ပြန်လည်ခံစားမြန်မာနေရှင်နယ်လိဂ် ဘောလုံးပွဲစဉ်များ
- ၁၁:၃၀ နိုင်ငံခြားဇာတ်လမ်းတွဲ 'ဘဝတစ်ခုသော အတက်ဆင်း'
- ၂၀:၀၀ ပြည်တွင်းသတင်း

SCAN ME

Education Channel ကို နေ့စဉ် နံနက် (၉:၀၀)နာရီမှ တစ်ကြိမ်လျှင် (၄)နာရီ (၆)ကြိမ်နှုန်း (၂၄)နာရီ ထုတ်လွှင့်ပြသပေးလျက်ရှိပါသည်၊

www.mrtv.gov.mm t.me/mrtvnews twitter.com/mrtvwebportal

၂၀၂၃ ခုနှစ် အပြည်ပြည်ဆိုင်ရာ ဒီရေတောဂေဟစနစ်ထိန်းသိမ်းရေးနေ့ အထိမ်းအမှတ် သစ်ပင်စိုက်ပျိုးပွဲ ပြုလုပ်

နေပြည်တော် ဇူလိုင် ၂၆

သယံဇာတနှင့် သဘာဝပတ်ဝန်းကျင်ထိန်းသိမ်းရေးဝန်ကြီးဌာန မွန်ပြည်နယ် သစ်တောဦးစီးဌာန၏ ၂၀၂၃ ခုနှစ် အပြည်ပြည်ဆိုင်ရာ ဒီရေတောဂေဟစနစ် ထိန်းသိမ်းရေးနေ့ အထိမ်းအမှတ် သစ်ပင်စိုက်ပျိုးပွဲကို ယနေ့နံနက်ပိုင်းတွင် မွန်ပြည်နယ် ပေါင်မြို့နယ် အလုပ်ကျေးရွာအုပ်စု ဇီးကုန်းကျေးရွာရှိ ပင်လယ်ကမ်းခြေ၌ပြုလုပ်ရာ မွန်ပြည်နယ်ဝန်ကြီးချုပ် ဦးအောင်ကြည်သိန်း၊ အရှေ့တောင်တိုင်းစစ်ဌာနချုပ် တိုင်းမှူး ဗိုလ်မှူးချုပ် စိုးမင်းနှင့် ပြည်နယ်ဝန်ကြီးများ၊ ဌာနဆိုင်ရာတာဝန်ရှိသူများ၊ ဒေသခံပြည်သူများနှင့် ဖိတ်ကြားထားသူများ တက်ရောက်ကြသည်။

ဦးစွာ ပြည်နယ်ဝန်ကြီးချုပ်က အမှာစကားပြောကြားသည်။ ထို့နောက် ပြည်နယ်ဝန်ကြီးချုပ်၊ တိုင်းမှူးနှင့် တာဝန်ရှိသူများက ပျိုးပင်များကို ဒေသခံပြည်သူများနှင့် တာဝန်ရှိသူများအား ပေးအပ်ကြပြီး တက်ရောက်လာကြသူများနှင့်အတူ စုပေါင်းသစ်ပင်စိုက်ပျိုးခဲ့ကြကာ စိုက်ပျိုးနေမှုများကို ကြည့်ရှုအားပေးကြသည်။

ဆက်ကပ်လှူဒါန်း

ဆက်လက်၍ ပြည်နယ်ဝန်ကြီးချုပ်၊ တိုင်းမှူးနှင့် တာဝန်ရှိသူများက အဆိုပါ ကျေးရွာအုပ်စုရှိ ဆယ်အိမ်စုကျောင်းတိုက် ဆရာတော်ဘဒ္ဒန္တဝါသိဒ္ဓထံ သွားရောက်ဖူးမြော်ကြည်ညို၍ လှူဖွယ်ပစ္စည်းများ ဆက်ကပ်လှူဒါန်းခဲ့ကြကြောင်း သိရသည်။

သတင်းစဉ်

ရခိုင်ပြည်နယ်အတွင်း ဒေသအလိုက် ခန့်အပ်တာဝန်ပေးသူများက ပြန်လည်ထူထောင်ရေးလုပ်ငန်းများ ကူညီဆောင်ရွက်လျက်ရှိ

နေပြည်တော် ဇူလိုင် ၂၆

ဆိုင်ကလုန်းမုန်တိုင်း (မိုခါ) တိုက်ခတ်မှုကြောင့် ထိခိုက်ပျက်စီးခဲ့သည့် ဒေသများတွင် ပြန်လည်ထူထောင်ရေး လုပ်ငန်းများ ဆောင်ရွက်နိုင်ရန် ဒေသအလိုက် တပ်မတော်အရာရှိကြီးများကို ခန့်အပ်တာဝန်ပေးထားပြီးဖြစ်သည်။

ထိုသို့ ပြန်လည်ထူထောင်ရေး လုပ်ငန်းများ ဆောင်ရွက်ရန်အတွက် ခန့်အပ်တာဝန်ပေးအပ်ထားရှိရာ ယနေ့တွင် ရခိုင်ပြည်နယ် ကျောက်ဖြူမြို့၌ ရောက်ရှိနေသော ကာကွယ်ရေးဦးစီးချုပ်ရုံး (ကြည်း)မှ ဒုတိယဗိုလ်ချုပ်ကြီး လှူအေးသည် ဌာနဆိုင်ရာတာဝန်ရှိသူများနှင့်အတူ ပြင်ဖြူမော်ရပ်ကွက်ရှိ ထိန်းသိမ်းရေး ဒီရေတောအနီး၌ အပြည်ပြည်ဆိုင်ရာ ဒီရေတောဂေဟစနစ် ထိန်းသိမ်းရေးနေ့ အထိမ်းအမှတ်အဖြစ် မိုးရာသီဒီရေတောသစ်ပင်စိုက်ပျိုးပွဲသို့ တက်ရောက်စိုက်ပျိုးခဲ့ပြီး လေဆိပ်မှ မြို့အဝင်လမ်း လမ်းဘေး ဝဲ၊ ယာတစ်လျှောက်၌ နယ်မြေခံ တပ်မတော်သားများနှင့် ဌာနဆိုင်ရာ ဝန်ထမ်းများ သန့်ရှင်းရေးလုပ်ငန်းများ ဆောင်ရွက်နေမှုတို့ကို သွားရောက်ကြည့်ရှုအားပေးသည်။

အလားတူ ဘူးသီးတောင်မြို့၌ ရောက်ရှိနေသော ကာကွယ်ရေးဦးစီးချုပ်ရုံး(ကြည်း)မှ ဒုတိယဗိုလ်ချုပ်ကြီး အေးဝင်းသည် ဌာနဆိုင်ရာ တာဝန်ရှိသူများနှင့်အတူ SME အသေးစား စက်မှုလက်မှုလုပ်ငန်းများဖြစ်သည့် မြို့သစ်ရပ်ကွက်ရှိ မေယုရေသန့်စက်၊ တောင်ရပ်ကွက်ရှိ HappyLife ရေခဲစက်နှင့် NextOne မုန့်လုပ်ငန်း စက်ရုံများသို့ သွားရောက် ကြည့်ရှုလေ့လာပြီး လိုအပ်သည်များ ပေါင်းစပ်ညှိနှိုင်းဆောင်ရွက်ပေးသည်။

ယင်းနောက် မြို့နယ်အထွေထွေအုပ်ချုပ်ရေးဦးစီးဌာန အစည်းအဝေးခန်းမ၌ ပြုလုပ်သည့် မြို့သန့်ရှင်း သာယာလှပရေး လုပ်ငန်းညှိနှိုင်း အစည်းအဝေးသို့ တက်ရောက်၍ လိုအပ်သည်များ မှာကြားပြီး တက်ရောက်လာကြသူများ၏ တင်ပြချက်များအပေါ် လိုအပ်သည်များ ပေါင်းစပ်ညှိနှိုင်း ဆောင်ရွက်ပေးကာ မြို့သန့်ရှင်း သာယာလှပရေး၊ ရေစီး၊ ရေလာကောင်းမွန်ရေး လုပ်ငန်းများ ဆောင်ရွက်ရန် စက်ယန္တရားနှင့် စက်သုံးဆီများ စေတနာအလျောက် ကူညီလှူဒါန်းခဲ့ကြသူများအား ဂုဏ်ပြုမှတ်တမ်းလွှာများ ချီးမြှင့်ပေးခဲ့ကြောင်း သိရသည်။

သတင်းစဉ်

ရန်ကုန်မြို့နှင့် မန္တလေးမြို့အတွက် ရည်ညွှန်းလက်ကားဈေးနှုန်းများနှင့် ပြည်ထောင်စုနယ်မြေ နေပြည်တော်၊ တိုင်းဒေသကြီး/ပြည်နယ် မြို့တော်များအတွက် ရည်ညွှန်းလက်လီဈေးနှုန်းများ

၂၇-၇-၂၀၂၃ ကျပ်/လီတာ

Fuel (လက်လီဈေးနှုန်း)	ရန်ကုန်	မန္တလေး	နေပြည်တော်	ပဲခူး	မကွေး	ထားဝယ်	မုံရွာ	ပုသိမ်	မြစ်ကြီးနား	စစ်တွေ	ဘားအံ	မော်လမြိုင်	လားရှိုး	တောင်ကြီး	လွိုင်ကော်	ဟားခါး	ကျိုင်းတုံ
92 Ron	၂၁၉၅	၂၂၄၀	၂၂၃၅	၂၂၀၀	၂၂၄၀	၂၂၆၅	၂၂၅၀	၂၂၂၅	၂၃၂၅	၂၃၄၀	၂၂၃၅	၂၂၄၀	၂၂၈၀	၂၂၈၀	၂၂၈၀	၂၅၁၀	၃၀၀၀
95 Ron	၂၃၀၅	၂၃၅၅	၂၃၅၀	၂၃၁၀	၂၃၅၀	၂၃၇၅	၂၃၆၀	၂၃၃၅	၂၄၃၅	၂၄၅၀	၂၃၄၀	၂၃၆၀	၂၃၉၀	၂၃၉၀	၂၃၉၀	၂၆၂၀	၃၁၀၀
HSD (500 ppm)	၂၂၃၅	၂၂၈၀	၂၂၇၅	၂၂၄၀	၂၂၈၀	၂၃၀၅	၂၃၀၀	၂၂၆၅	၂၃၈၅	၂၃၈၀	၂၂၇၅	၂၂၈၀	၂၃၂၀	၂၃၂၀	၂၃၂၀	၂၅၅၀	၃၀၀၀
HSD (50 ppm)	၂၃၁၀	၂၃၆၀	၂၃၅၅	၂၃၂၀	၂၃၅၅	၂၃၈၀	၂၃၇၅	၂၃၄၅	၂၄၆၅	၂၄၅၅	၂၃၅၀	၂၃၆၀	၂၃၉၅	၂၃၉၅	၂၄၀၀	၂၆၂၅	၃၁၆၀
HSD (10 ppm)	၂၃၁၀	၂၃၆၀	၂၃၅၅	၂၃၂၀	၂၃၅၅	၂၃၈၀	၂၃၇၅	၂၃၄၅	၂၄၆၅	၂၄၅၅	၂၃၅၀	၂၃၆၀	၂၃၉၅	၂၃၉၅	၂၄၀၀	၂၆၂၅	၃၁၆၀

ကျပ်/လီတာ

Fuel (လက်ကားဈေးနှုန်း)	ရန်ကုန်	မန္တလေး
92 Ron	၂၀၈၅	၂၁၆၀
95 Ron	၂၁၉၁	၂၂၆၈
HSD (500 ppm)	၂၁၂၄	၂၁၉၆
HSD (50 ppm)	၂၁၉၇	၂၂၇၁
HSD (10 ppm)	၂၁၉၇	၂၂၇၁

မှတ်ချက်။ (၁) MOPS ဈေးနှုန်းပေါ်တွင် အခြေခံတွက်ချက်ထားခြင်းဖြစ်ပါသည်။

(၂) သုံးစွဲသူမိဘပြည်သူများအနေဖြင့် စက်သုံးဆီများဝယ်ယူသုံးစွဲရာတွင် ကျေနပ်မှုမရှိပါက ကော်မတီ၏ အောက်ဖော်ပြပါဖုန်းနံပါတ်များသို့ လုံခြုံစိတ်ချစွာဖြင့် သတင်းပေးတိုင်ကြားနိုင်ပါကြောင်း အသိပေးအပ်ပါသည်-

၀၆၇- ၄၀၉၈၈၁၊ ၀၉-၆၉၉၆၁၁၁၁၆

၀၆၇- ၄၁၁၁၂၉၊ ၀၉-၄၄၀၄၃၃၅၃၃

စက်သုံးဆီတင်သွင်းသိုလှောင်ဖြန့်ဖြူးခြင်းလုပ်ငန်းကြီးကြပ်ရေးကော်မတီ

ဝါးခယ်မမြို့နယ်၌ ကောက်စိုက်စက်ဖြင့် မိုးစပါးစိုက်ပျိုးခြင်း သရုပ်ပြပွဲပြုလုပ်

ဝါးခယ်မ ဇူလိုင် ၂၆

ဧရာဝတီတိုင်းဒေသကြီး ဝါးခယ်မမြို့နယ်စက်မှုလယ်ယာဦးစီးဌာန အမှတ်(၇၈) စက်မှုလယ်ယာစခန်းမှ ကောက်စိုက်စက်ဖြင့် မိုးစပါးစိုက်ပျိုးခြင်း သရုပ်ပြပွဲကို အူကျွန်းကျေးရွာ တောင်သူဦးအောင်မျိုးသိုက်၏ လယ်မြေ သုံးဧကတွင် ဇူလိုင် ၂၅ ရက်က ပြုလုပ်သည်။

အဆိုပါ သရုပ်ပြပွဲသို့ မြို့နယ်စီမံအုပ်ချုပ်ရေးအဖွဲ့ဥက္ကဋ္ဌ ဦးစွမ်းထက်နှင့်အဖွဲ့ဝင်များ၊ ဌာနဆိုင်ရာတာဝန်ရှိသူများနှင့် တောင်သူများ တက်ရောက်ခဲ့ကြပြီး စက်မှုလယ်ယာဦးစီးဌာန မြောင်းမြခရိုင်စက်မှုလယ်ယာဦးစီးမှူး ဦးမျိုးမြင့်ဦးက ကောက်စိုက်စက်ဖြင့် စိုက်ပျိုးခြင်း၏ အကျိုးကျေးဇူးများကို ရှင်းလင်းပြောကြားခဲ့ကြောင်း သိရသည်။

ဟိန်းထက်လင်း(ပြန်/ဆက်)

မြန်အောင်မြို့နယ်၌ မိုးရာသီ ကော်ဖီသီးနှံ စိုက်ပျိုးပွဲကျင်းပ

မြန်အောင် ဇူလိုင် ၂၆

ဧရာဝတီတိုင်းဒေသကြီး မြန်အောင်မြို့နယ် မိုးရာသီ ကော်ဖီသီးနှံစိုက်ပျိုးပွဲကို ယမန်နေ့နံနက်ပိုင်းက ရေနံတောင်သစ်တောကြိုးဝိုင်းအကွက် အမှတ်(၄၇/၄၈)ရှိ ဒေသခံအစုအဖွဲ့ပိုင် သစ်တောလုပ်ငန်း ၁၁၃ ဒသမ ၅ ဧကရှိ လျှော်ဖြူစိုက်ခင်း ငါးဧကတွင် ကော်ဖီသီးနှံစိုက်ပျိုးပွဲကျင်းပသည်။

ကော်ဖီ(သီးနှံ)စိုက်ပျိုးပွဲတွင် မြန်အောင်မြို့နယ် စီမံအုပ်ချုပ်ရေးအဖွဲ့ဥက္ကဋ္ဌ ဦးနေမင်းထွန်းနှင့် မြို့နယ်စိုက်ပျိုးရေးဦးစီးဌာန ဦးစီးမှူး ဦးစိုးမြင့်အောင်တို့က ကော်ဖီပျိုးပင်များပေးအပ်ခဲ့ကြပြီး ဌာနဆိုင်ရာတာဝန်ရှိသူများက ဒေသခံတောင်သူများနှင့်အတူ ကော်ဖီပင်များစိုက်ပျိုးခဲ့ကြသည်။

မြန်အောင်မြို့နယ်အတွင်း ကော်ဖီသီးနှံကို ၂၀၂၃ ခုနှစ်တွင် စတင်စိုက်ပျိုးခဲ့ပြီး မြို့နယ်စိုက်ပျိုးရေးဦးစီးဌာနမှ Robusta မြေပြန့်ကော်ဖီမျိုးကို ယခုနှစ်တွင် အခမဲ့ဖြန့်ဝေပေးကြောင်းနှင့် တစ်ဧကလျှင် ကော်ဖီပင် ၄၃၅ ပင်နှုန်းဖြင့် ငါးဧကအကွက် ၂၁၇၅ ပင် စိုက်ပျိုးခဲ့ကြောင်း သိရသည်။

ဝင်းဗိုလ်(ပြန်/ဆက်)

နေပြည်တော်ကောင်စီဥက္ကဋ္ဌ နေပြည်တော် နို့စားနွားမွေးမြူရေးခြံနှင့် နို့ပေါင်းစက်ရုံ ကြည့်ရှုအားပေး

နေပြည်တော် ဇူလိုင် ၂၆

နေပြည်တော်ကောင်စီဥက္ကဋ္ဌ ဦးတင်ဦးလွင်သည် တာဝန်ရှိသူများနှင့်အတူ ယနေ့နံနက်ပိုင်းတွင် ရန်ကုန်-မန္တလေး အမြန်လမ်း မိုင်တိုင် ၂၁၆ ရှိ နေပြည်တော် နို့စားနွားမွေးမြူရေးခြံနှင့် နို့ပေါင်းစက်ရုံသို့ သွားရောက်ကြည့်ရှုအားပေးသည်။

ကြည့်ရှုအားပေးစဉ် နေပြည်တော်ကောင်စီဥက္ကဋ္ဌက အဆင့်မြင့်မွေးမြူရေးထုတ်ကုန်များ ထုတ်လုပ်နိုင်ရေး၊ အဆင့်မြင့်မွေးမြူရေးစနစ်ဖြင့် မွေးမြူနိုင်ရေး၊ မွေးမြူရေးကဏ္ဍ၏ ရင်းနှီးမြှုပ်နှံမှု မလုံလောက်မှုကို နိုင်ငံ့စီးပွားမြှင့်တင်ရေးရန်ပုံငွေမှ ထုတ်ချေးပေးနိုင်ရေး၊ ရောဂါကြောင့် ဆုံးရှုံးမှုမရှိစေရေး၊ ကောင်းမွန်သည့် မွေးမြူရေးကျင့်စဉ်ကို အပြည့်အဝ လိုက်နာကျင့်သုံးလာစေရေး၊ ထုတ်ကုန်အရည်အသွေးမီစေရေး၊ အဆင့်အတန်းမီစေရေးနှင့် အစားအစာ ဘေးကင်းလုံခြုံစေရေး၊ မွေးမြူရေးလုပ်ငန်းများ ဖွံ့ဖြိုးတိုးတက်အောင်မြင်စေရေးနှင့် တရားမဝင် နည်းလမ်းများဖြင့် ဝင်ရောက်လာသော တိရစ္ဆာန်ထွက်ပစ္စည်းများကို စနစ်တကျ ထိန်းကျောင်း တားဆီးကြပ်မတ်နိုင်ရေး တာဝန်ရှိသူများကို မှာကြားပြီး လုပ်ငန်းလိုအပ်ချက်များကို ပေါင်းစပ်ညှိနှိုင်း ဆောင်ရွက်ပေးသည်။

ထို့နောက် နေပြည်တော်ကောင်စီဥက္ကဋ္ဌနှင့် တာဝန်ရှိသူများသည် နို့စားနွားမွေးမြူရေးခြံအတွင်း နို့စားနွားများ မွေးမြူထားရှိမှု၊ တိရစ္ဆာန်အစားအစာများနှင့် နေပီယာမြက်စိုက်ပျိုးထားရှိမှုကို လှည့်လည်ကြည့်ရှုခဲ့ကြောင်း သိရသည်။

သတင်းစဉ်

ကျန်းမာရေးဝန်ကြီးဌာနက ဆိုင်ကလုန်းမုန်တိုင်း မိုခါ ကျရောက်ခဲ့သော ရခိုင်ပြည်နယ်၌ ကျန်းမာရေးစီမံခန့်ခွဲမှု၊ ကျန်းမာရေးစောင့်ရှောက်မှုနှင့် အထောက်အကူပြုလုပ်ငန်းများ ဆောင်ရွက်ပေးလျက်ရှိ

နေပြည်တော် ဇူလိုင် ၂၆

ကျန်းမာရေးဝန်ကြီးဌာနသည် ဆိုင်ကလုန်းမုန်တိုင်း မိုခါ ကျရောက်ခဲ့သော ရခိုင်ပြည်နယ်၌ ကျန်းမာရေးစောင့်ရှောက်မှုလုပ်ငန်းများ စဉ်ဆက်မပြတ်ဆောင်ရွက်နိုင်ရေးအတွက် ကြိုးစားဆောင်ရွက်လျက်ရှိသည်။

ဆောင်ရွက်ပေး

ရခိုင်ပြည်နယ် စစ်တွေမြို့၌ ရောက်ရှိနေသော ကျန်းမာရေးဝန်ကြီးဌာနမှ ဗဟို အားဖြည့်အဖွဲ့သည် ယမန်နေ့က ရခိုင်ပြည်နယ် ပြည်သူ့ကျန်းမာရေးဦးစီးဌာနမှ တာဝန်ရှိသူများနှင့်အတူ ပုဏ္ဏားကျွန်းမြို့နယ်အတွင်း ကွင်းဆင်း၍ ဆိုင်ကလုန်းမုန်တိုင်း မိုခါ ကျရောက်ပြီးနောက် ဖြစ်ပွားလာနိုင်သော ကျန်းမာရေးဆိုင်ရာ အခြေအနေများနှင့် မိုးဦးကျကာလတွင် ဖြစ်ပွားတတ်သော သွေးလွန်တုပ်ကွေးရောဂါနှင့် ခြင်မှတစ်ဆင့် ကူးစက်တတ်သော ရောဂါများ ကြိုတင်ကာကွယ်နှိမ်နင်းရေးဆိုင်ရာ လုပ်ငန်းစဉ်များ စနစ်တကျ ဆောင်ရွက်ခြင်း၊ ရာသီတုပ်ကွေးရောဂါ ကူးစက်ဖြစ်ပွားမှု မရှိစေရေးအတွက် ကြိုတင်ကာကွယ်နှိမ်နင်းရေးနှင့် ကူးစက်ရောဂါစောင့်ကြပ်ကြည့်ရှု ထိန်းချုပ်တုံ့ပြန်ဆောင်ရွက်ခြင်း၊ ရောဂါစမ်းသပ်စစ်ဆေးခြင်းနှင့် ကုသမှုပေးခြင်းတို့ကို ဆောင်ရွက်ပေးသည်။

ထိုသို့ ဆောင်ရွက်ရာတွင် ရောဂါဖြစ်ပွားမှု စောစီးစွာ သိရှိနိုင်ရေး (Early Case Detection)၊ လိုအပ်ပါက လူနာအား စောစီးစွာ လွှဲပြောင်းကုသမှု ခံယူနိုင်ရန် စီစဉ်ဆောင်ရွက်ခြင်း (Early Referral)၊ ထိရောက်သော ကုသမှုများဖြင့် ကုသမှုခံယူနိုင်ရန် စီစဉ်ခြင်း (Early Treatment) လုပ်ငန်းစဉ်များကို စီမံဆောင်ရွက်ခြင်းနှင့် ပြည်သူလူထုအား ကျန်းမာရေးစောင့်ရှောက်မှုများ ဆောင်ရွက်ရာတွင် ဒေသဆိုင်ရာ အုပ်ချုပ်ရေးအဖွဲ့များနှင့် ပူးပေါင်းဆောင်ရွက်ရန် ညှိနှိုင်းဆောင်ရွက်ပေးပြီး ကျောင်းအခြေပြု ကျန်းမာရေးပညာပေးလုပ်ငန်းများ ဆောင်ရွက်သွားရန် ဆွေးနွေးညှိနှိုင်း စီမံဆောင်ရွက်ကာ လက်သန့်ဆေးရည် ဘူး ၂၀၀ ကို ထောက်ပံ့ပေးသည်။

ထို့ပြင် ကွင်းဆင်းအဖွဲ့သည် ယိုးတရုပ်တိုက်နယ်ဆေးရုံ၊ တိုက်နယ်ကျန်းမာရေးဌာနနှင့် ကြံခင်းကျေးလက်ကျန်းမာရေးဌာနခွဲများသို့ သွားရောက်၍ လုပ်ငန်းဆောင်ရွက်နေမှုများအပေါ် လိုအပ်သော ထောက်ပံ့မှုများ ဆောင်ရွက်ပေးသည်။

ကျန်းမာရေးဝန်ကြီးဌာနအနေဖြင့် ရာသီတုပ်ကွေးရောဂါလူနာများအား ကုသမှုလုပ်ငန်းတွင် အသုံးပြုနိုင်ရန်အတွက် Antiviral Drugs ကို

ဖြန့်ဝေထားရှိပြီး လူနာများကုသရာတွင် ဝန်ကြီးဌာနမှ အတည်ပြုပြဋ္ဌာန်းထားသော စံပြုကုသရေးလုပ်ငန်းလမ်းညွှန် (Standard Treatment Guideline)များဖြင့် ဆောင်ရွက်သွားရန် စီစဉ်ဆောင်ရွက်လျက်ရှိသည်။

သွေးလွန်တုပ်ကွေး ရောဂါကာကွယ်နှိမ်နင်းရေး

ကျန်းမာရေးဝန်ကြီးဌာန၏ အစီအစဉ်ဖြင့် ရခိုင်ပြည်နယ် စစ်တွေမြို့၌ စေလွှတ်ထားသည့် ရောဂါမျိုးသယ်ဆောင်သော ပိုးမွှားကောင်များမှတစ်ဆင့် ကူးစက်တတ်သောရောဂါများ ကာကွယ်နှိမ်နင်းရေးဌာနမှ ကွင်းဆင်းအဖွဲ့ (Vector Born Disease Control Team)သည် ဇူလိုင် ၂၃ ရက်မှစတင်၍ ပုဏ္ဏားကျွန်းမြို့နယ် မြို့ပေါ်ရပ်ကွက်များ၊ သဲတက်ကျေးရွာနှင့် ဒီပါရုံကျေးရွာ၊ ပေါက်တောမြို့နယ် မြို့မရပ်ကွက်များတွင် သွေးလွန်တုပ်ကွေးရောဂါ ကာကွယ်နှိမ်နင်းရေးလုပ်ငန်းများဖြစ်သော ရပ်ကွက်/ကျေးရွာများအတွင်း ခြင်ပေါက်ပွားနိုင်မှု အခြေအနေ ဆန်းစစ်ခြင်း၊ ဖုံး၊ သွန်၊ လဲ၊ စစ် လုပ်ငန်းများ၊ အဘိတ်ဆေးခတ်ခြင်း လုပ်ငန်းများဆောင်ရွက်ခြင်း၊ သက်ကြီးခြင်နှိမ်နင်းရေးအတွက် ခြင်ဆေးမှုတ်ခြင်းနှင့် ကျန်းမာရေးပညာပေးလုပ်ငန်းများကို ဆောင်ရွက်ပေးပြီး အိမ်ခြေစုစုပေါင်း ၆၇၀ ကို စစ်ဆေးဆောင်ရွက်ခြင်း၊ အိမ်ခြေစုစုပေါင်း ၃၂၇ အိမ်တွင် ခြင်ဆေးမှုတ်ခြင်း၊ ရေစည်၊ အုတ်ကန် စုစုပေါင်း ၂၀၇၂ ခုကို အဘိတ်ဆေးခတ်ခြင်း၊ ပြည်သူလူထု ၉၉၆ ဦးကို ကျန်းမာရေးပညာပေးခြင်းတို့ ဆောင်ရွက်ပေးနိုင်ခဲ့ကြောင်း သိရသည်။

သတင်းစဉ်

ကိုဗစ်-၁၉ ရောဂါ ကာကွယ်၊ ထိန်းချုပ်၊ ကုသရေးဆိုင်ရာပစ္စည်းများ ပြည်ပမှ အဆင်ပြေချောမွေ့စွာ တင်သွင်းနိုင်ရေး ဆောင်ရွက်ပေးလျက်ရှိ

နေပြည်တော် ဇူလိုင် ၂၆

စီးပွားရေးနှင့် ကူးသန်းရောင်းဝယ်ရေး ဝန်ကြီးဌာနအနေဖြင့် ကိုဗစ်-၁၉ ရောဂါ ကာကွယ်၊ ထိန်းချုပ်၊ ကုသရေးဆိုင်ရာပစ္စည်းများကို လေကြောင်း၊ ပင်လယ်ရေကြောင်းနှင့် နယ်စပ်ကုန်သွယ်ရေးစခန်းများမှ နှောင့်နှေးကြန့်ကြာမှုမရှိ တင်သွင်းနိုင်ရေး အချိန်နှင့်တစ်ပြေးညီ စီစဉ်ဆောင်ရွက်ပေးလျက်ရှိရာ ယနေ့တွင် ချင်းရွှေဟော်ကုန်သွယ်ရေးစခန်းမှ ကုမ္ပဏီတစ်ခု၊ ယာဉ်တစ်စီးဖြင့် နှာခေါင်းစည်း ၂ ဒသမ ၆၄၈ တန် တင်သွင်းခဲ့ကြောင်း သိရသည်။

စီစဉ်ဆောင်ရွက်ပေး

ကိုဗစ်-၁၉ ရောဂါ ကာကွယ်၊ ထိန်းချုပ်၊ ကုသရေးဆိုင်ရာပစ္စည်းများကို သက်ဆိုင်ရာဌာနများနှင့် ညှိနှိုင်းထားသည့် SOP များနှင့်အညီ ဦးစားပေး တင်သွင်းခွင့်ပြုပေးလျက်ရှိကြောင်းနှင့် ဆေးဝါးနှင့် ဆက်စပ်ပစ္စည်းများ တင်သွင်းခြင်းနှင့် ဆက်စပ်သည့် အသိပေးကြေညာချက်များကိုလည်း အများပြည်သူသိရှိစေရန် ဝန်ကြီးဌာန Website ဖြစ်သည့် commerce.gov.mm တွင် ဝင်ရောက်ကြည့်ရှုနိုင်ရေး စီစဉ်ဆောင်ရွက်ပေးထားသည်။

သတင်းစဉ်

ကိုဗစ်-၁၉ ရောဂါကာကွယ်ဆေး ထိုးနှံရန် တိုက်တွန်းနှိုးဆော်

ကိုဗစ်-၁၉ ရောဂါ ကာကွယ်ဆေးထိုးနှံထားခြင်းဖြင့် ကိုဗစ်-၁၉ ရောဂါ ကူးစက်မှုနှင့် ပြင်းထန်မှုတို့ကို လျော့နည်းစေနိုင်ခြင်း (အထူးအားဖြင့် နာတာရှည်ရောဂါ ခံစားနေရသူများနှင့် သက်ကြီးရွယ်အိုများ)၊ ရောဂါ၏ နောက်ဆက်တွဲပြဿနာဖြစ်သည့် ကိုယ်တွင်းအင်္ဂါများ ထိခိုက်ပျက်စီးမှုမှသည် အသက်အန္တရာယ်ဆုံးရှုံးမှုဖြစ်သည်အထိ ဖြစ်ပေါ်ခြင်းမှ လျှော့ချနိုင်ခြင်းတို့ကြောင့် အသက်(၅)နှစ်နှင့် အထက်ရှိသော ပြည်သူလူထုအားလုံးသည် နီးစပ်ရာကျန်းမာရေးဌာနများနှင့်ဆက်သွယ်၍ ကိုဗစ်-၁၉ ရောဂါကာကွယ်ဆေး (ပထမအကြိမ်၊ ဒုတိယအကြိမ်နှင့် ထပ်ဆောင်း ကာကွယ်ဆေး)များကို မဖြစ်မနေ သွားရောက်ထိုးနှံပါရန် အသိပေးနှိုးဆော်အပ်ပါသည်။

ကျန်းမာရေးဝန်ကြီးဌာန

ဓာတ်ခွဲနမူနာစုစုပေါင်း ၅၀၅၃ ခု စစ်ဆေးပြီးစီး ကိုဗစ်-၁၉ ရောဂါ ဓာတ်ခွဲအတည်ပြုလူနာသစ် ၁၈ ဦး တွေ့ရှိ

ကိုဗစ်-၁၉ ရောဂါစောင့်ကြပ်ကြည့်ရှုမှုနှင့်ပတ်သက်၍ သတင်းထုတ်ပြန်ခြင်း
(၂၆-၇-၂၀၂၃) ရက်နေ့၊ ည (၈:၀၀) နာရီ

ကျန်းမာရေးဝန်ကြီးဌာနသည် ကိုဗစ်-၁၉ သံသယလူနာများ၊ ဓာတ်ခွဲအတည်ပြုလူနာနှင့် အနီးကပ်ထိတွေ့ခဲ့သူများနှင့် အသွားအလာကန့်သတ်ထားရှိသူများအား ကိုဗစ်-၁၉ ရောဂါ ရှိ၊ မရှိ ဓာတ်ခွဲစစ်ဆေးခြင်း ပုံမှန်ဆောင်ရွက်လျက်ရှိပြီး (၂၅-၇-၂၀၂၃) ရက်နေ့၊ ည (၈:၀၀) နာရီမှ (၂၆-၇-၂၀၂၃) ရက်နေ့၊ ည(၈:၀၀)နာရီအတွင်း ဓာတ်ခွဲနမူနာ စုစုပေါင်း (၅,၀၅၃)ခုအား စစ်ဆေးပြီးစီးခဲ့ရာ ကိုဗစ်-၁၉ ရောဂါ ဓာတ်ခွဲအတည်ပြုလူနာသစ် (၁၈) ဦး တွေ့ရှိရပါသည်။ ထို့ကြောင့် ယနေ့အတွက် ရောဂါပိုးတွေ့ရှိမှု ရာခိုင်နှုန်းမှာ (၀.၃၆) ရာခိုင်နှုန်း ရှိပါသည်။

သို့ဖြစ်ပါ၍ ယနေ့အထိ ဓာတ်ခွဲနမူနာစုစုပေါင်း (၁၁,၀၀၅,၂၀၁)ခုအား စစ်ဆေးခဲ့ပြီး ကိုဗစ်-၁၉ ဓာတ်ခွဲအတည်ပြုလူနာ စုစုပေါင်း (၆၄၁,၁၁၆)ဦး ရှိပြီဖြစ်ပါသည်။

ဓာတ်ခွဲအတည်ပြုလူနာများအား နေအိမ်တွင် သီးခြားထားရှိခြင်းနှင့် ဆေးရုံများတွင် သီးခြားထားရှိကုသမှုပေးခြင်းများ ဆောင်ရွက်ခဲ့ရာ ယနေ့တွင် ပြန်လည်ကောင်းမွန်လာသူ (၁၂)ဦးရှိသဖြင့် ယနေ့အထိ ပြန်လည်ကောင်းမွန်လာသူ စုစုပေါင်း (၆၁၉,၇၉၂)ဦး ရှိပြီဖြစ်ပါသည်။ ယနေ့တွင် ကိုဗစ်-၁၉ ရောဂါဖြင့် သေဆုံးသူမရှိသဖြင့် ယနေ့အထိ သေဆုံးသူစုစုပေါင်း (၁၉,၄၉၄) ဦး ရှိပါသည်။

ကိုဗစ်-၁၉ ရောဂါဆိုင်ရာ သတင်းအချက်အလက်များကို ကျန်းမာရေးဝန်ကြီးဌာန၏ အင်တာနက်စာမျက်နှာ www. moh.gov.mm တွင် ဝင်ရောက်ကြည့်ရှုနိုင်ပါသည်။

ကျန်းမာရေးဝန်ကြီးဌာန

နယ်စပ်ရေးရာဝန်ကြီးဌာန ဒုတိယဝန်ကြီး မိုခါမုန်တိုင်းဒဏ်ကြောင့် ထိခိုက်ပျက်စီးခဲ့သည့် ဘုရား၊ စေတီနှင့် သာသနိက အဆောက်အအုံများအား သွားရောက်ကြည့်ရှု

စစ်တွေ ဇူလိုင် ၂၆

နယ်စပ်ရေးရာ ဝန်ကြီးဌာန ဒုတိယဝန်ကြီး ဗိုလ်ချုပ်ခွန်သန့်ဇော်ထူးနှင့် ဌာနဆိုင်ရာ တာဝန်ရှိသူများသည် ယမန်နေ့ နံနက်ပိုင်းက မိုခါဆိုင်ကလုန်းမုန်တိုင်းဒဏ်ကြောင့် ထိခိုက်ပျက်စီးခဲ့သည့် ရခိုင်ပြည်နယ် စစ်တွေမြို့ရှိ ဘုရား၊ စေတီနှင့် သာသနိက အဆောက်အအုံများအား သွားရောက်ကြည့်ရှုပြီး ပြန်လည်ပြုပြင်ရန်အတွက် လိုအပ်သည်များကို တာဝန်ရှိသူများနှင့် ပေါင်းစပ်ညှိနှိုင်း ဖြည့်ဆည်းဆောင်ရွက်ပေးသည်။

ဒုတိယဝန်ကြီးနှင့် အဖွဲ့သည် မြောက်ဘက် ကိုးနဝင်းဓာတုစေတီ၊ ရန်ပြေမာန်ပြေဘုရားကြီး၊ အရှေ့ဘက် ကိုးနဝင်းဓာတုစေတီ၊ ဗဟိုကိုးနဝင်း ဓာတုစေတီ၊ အတုလမာရဇိန် ပြည်လုံးချမ်းသာဘုရားကြီး၊ ရှင်ကလေးစေတီ၊ မဟာဇေယျသိဒ္ဓိစေတီဘုရားများသိမ်၊ ရန်အောင်မြင်ဓာတု ကိုးနဝင်းစေတီ၊ လက်ဝဲသလုံးတော်စေတီတို့သို့ရောက်ရှိပြီး နယ်စပ်ရေးရာဝန်ကြီးဌာနက တာဝန်ယူပြုပြင်ပေးရမည့် အခြေအနေများကို ကြည့်ရှုစစ်ဆေးကာ တာဝန်ရှိသူများအား လိုအပ်သည်များ မှာကြားဖြည့်ဆည်း ဆောင်ရွက်ပေးသည်။

ထို့ပြင် ဒုတိယဝန်ကြီးသည် ဗဟိုကိုးနဝင်း ဓာတုစေတီ၊ အတုလမာရဇိန် ပြည်လုံးချမ်းသာဘုရားကြီးနှင့် လက်ဝဲသလုံးတော်စေတီတော်အတွက် အလှူငွေများကို တာဝန်ရှိသူများထံ ပေးအပ်လှူဒါန်းသည်။

မွန်းလွဲပိုင်းတွင် မြန်မာ့ဆိပ်ကမ်းအာဏာပိုင် စစ်တွေဆိပ်ကမ်း၌ မိုခါသဘာဝဘေးပြန်လည်ထူထောင်ရေးအတွက် စားရေရိက္ခာနှင့် ထောက်ပံ့ပစ္စည်းများ သင်္ဘောဖြင့် ထပ်မံရောက်ရှိလာမှုကို သွားရောက်ကြည့်ရှုစစ်ဆေးပြီး ရခိုင်ပြည်နယ် သဘာဝဘေးအန္တရာယ်ဆိုင်ရာ စီမံခန့်ခွဲမှုအဖွဲ့ကော်မတီ အစည်းအဝေးသို့ တက်ရောက်ခဲ့ကြောင်း သိရသည်။

သတင်းစဉ်

Asian Academy Creative Awards Masterclass နှင့် Producers Summit သို့ မြန်မာ့အသံနှင့်ရုပ်မြင်သံကြားမှ အရာထမ်း၊ အမှုထမ်းများ အွန်လိုင်းမှတစ်ဆင့် ပါဝင်တက်ရောက်

နေပြည်တော် ဇူလိုင် ၂၆

Elevate Broadcast မှ ဦးဆောင်ကျင်းပသည့် Asian Academy Creative Awards Masterclass နှင့် Producers Summit 2023 ကို ယနေ့နံနက် ၈ နာရီတွင် အွန်လိုင်းဖြင့် ပြုလုပ်ရာ မြန်မာ့အသံနှင့်ရုပ်မြင်သံကြားမှ အယ်ဒီတာများ၊ သတင်းထောက်များ၊ အစီအစဉ်ထုတ်လုပ်ရေးမှူးများနှင့် နည်းပညာဆိုင်ရာ ကျွမ်းကျင်သူ အရာထမ်း/အမှုထမ်း ခုနစ်ဦးတို့သည် နေပြည်တော်(တပ်ကုန်း)နှင့် ရန်ကုန်တို့မှ ပါဝင်တက်ရောက်ကြသည်။

ဆွေးနွေးပွဲတွင် ခေတ်ရေစီးကြောင်းနှင့်အညီ ဇာတ်ညွှန်းများပြောင်းလဲရေးသားတတ်စေရန်၊ အနာဂတ်တွင် ခေတ်စားလာနိုင်သည့် နိုင်ငံတကာမှ တွဲဖက်ထုတ်လုပ်သော TV နှင့် ရုပ်ရှင်များအကြောင်း၊ အနာဂတ်တွင် ဆက်လက်ခေတ်စားလာမည့် ကိုရီးယား Content များအကြောင်း၊ AI နည်းပညာနှင့် Copyright၊ AI နည်းပညာကြောင့် TV နှင့် ရုပ်ရှင်ထုတ်လုပ်မှုကို ပြောင်းလဲနိုင်မှုနှင့် AI နည်းပညာ၏ ဆင့်ကဲတိုးတက်မှုဖြစ်စဉ်၊ ရုပ်ရှင်နှင့် TV ဂေဟစနစ်၊ VFX in TV & Film နှင့် Virtual Production၊ Grand Final Award တွင် Winner ဆုရှင်များ၏ အကောင်းဆုံးဟာသအစီအစဉ်၊ ဇာတ်ပို့၊ အသံ၊ ဖျော်ဖြေရေးအစီအစဉ်၊ Best Lifestyle Programme များအပေါ် လေ့လာတွေ့ရှိချက်များကို နိုင်ငံတကာမှကျွမ်းကျင်ပညာရှင်များက ဆွေးနွေးကြပြီး ဇူလိုင် ၂၇ ရက်အထိ ဆက်လက်ကျင်းပမည်ဖြစ်သည်။

Elevate Broadcast သည် Asian Academy Creative Awards (AACA) ကို နှစ်စဉ်ကျင်းပလေ့ရှိရာ ယင်း Asian Academy Creative Awards သည် ဩစတြေးလျနှင့် နယူးဇီလန်၊ ဘင်္ဂလားဒေ့ရှ်၊ တရုတ်၊ တရုတ်(ဟောင်ကောင်)၊ အိန္ဒိယ၊ အင်ဒိုနီးရှား၊ ဂျပန်၊ မလေးရှား၊ မြန်မာ၊ ဖိလစ်ပိုင်၊ စင်ကာပူ၊ တောင်ကိုရီးယား၊ တရုတ်(တိုင်ပေ)၊ ထိုင်းနှင့် ဗီယက်နမ်တို့မှ ဆန်းသစ်တီထွင်ထားသည့် ရုပ်သံဗီဒီယိုလက်ရာများကို ဂုဏ်ပြုပေးအပ်သည့် ဖန်တီးမှုဆိုင်ရာဆုဖြစ်ကြောင်း သိရသည်။

သတင်းစဉ်

ကျိုင်းတုံမြို့၌ ကျောင်းဆောင်သစ်သုံးဆောင်နှင့် သင်ထောက်ကူပစ္စည်းများ ပညာရေးဝန်ကြီးဌာနသို့ လွှဲပြောင်းပေးအပ်

ကျိုင်းတုံ ဇူလိုင် ၂၆

ရှမ်းပြည်နယ် (အရှေ့ပိုင်း) ကျိုင်းတုံမြို့နယ် နားကော်ကျေးရွာ အမက(ခွဲ)၊ နားပေါ်ကျေးရွာ အမကနှင့် နောင်တောင်းကျေးရွာ အမကတို့မှ ကျောင်းဆောင်သစ်သုံးဆောင်နှင့် သင်ထောက်ကူပစ္စည်းများ ပညာရေးဝန်ကြီးဌာနသို့ လွှဲပြောင်းပေးအပ်ပွဲကို ဇူလိုင် ၂၅ ရက် နံနက် ၁၀ နာရီက ကျိုင်းတုံမြို့နယ် ပညာရေးမှူးရုံး အစည်းအဝေးခန်းမ၌ ကျင်းပသည်။

ဦးစွာ ကျိုင်းတုံမြို့နယ် စီမံအုပ်ချုပ်ရေးအဖွဲ့ဥက္ကဋ္ဌ ဦးလှိုင်းမောင်မောင်၊ ရှမ်းပြည်နယ်ဖွံ့ဖြိုးမှုကြီးကြပ်ရေးရုံးခွဲ (ကျိုင်းတုံ)မှ ဒုတိယညွှန်ကြားရေးမှူး ဦးသီဟဇော်နှင့် ဂျပန်နိုင်ငံ နိပ္ပွန်ဖောင်ဒေးရှင်း စေတနာအဖွဲ့(NGO)မှ Project Director ဒေါ်အေးအေးသန်းတို့က အမှာစကားပြောကြားပြီး ဂျပန်နိုင်ငံ နိပ္ပွန်ဖောင်ဒေးရှင်း စေတနာအဖွဲ့မှ တာဝန်ရှိသူများက ကျောင်းဆောင်သစ်နှင့် ပတ်သက်သော စာရွက်စာတမ်းများကို ပညာရေးဝန်ကြီးဌာနသို့ လွှဲပြောင်းပေးအပ်ရာ မြို့နယ်ပညာရေးမှူး ဒေါ်သန်းထွေးခင်က လက်ခံရယူသည်။

ထို့နောက် အမက(ခွဲ) နားကော်၊ အမကနားပေါ်နှင့် အမကနောင်တောင်းကျောင်း တည်ဆောက်ရေး အဖွဲ့ဝင်များက "ငြိမ်းချမ်းရေးနှင့် ဖွံ့ဖြိုးတိုးတက်ရေးအတွက် ပညာသင်ကြားခြင်း စီမံကိန်း"အဖြစ် ဂျပန်နိုင်ငံ နိပ္ပွန်ဖောင်ဒေးရှင်းအဖွဲ့၏ ရန်ပုံငွေကျပ်သိန်း ၃၀၀၀ ကျော်ထောက်ပံ့ကူညီမှုဖြင့် အကောင်အထည်ဖော်ကူညီပါဝင် ဆောင်ရွက်ပေးသည့် နယ်စပ်ဒေသနှင့် တိုင်းရင်းသားလူမျိုးများ ဖွံ့ဖြိုးတိုးတက်ရေးဦးစီးဌာနနှင့် စေတနာအဖွဲ့တို့အား ဂုဏ်ပြုမှတ်တမ်းလွှာများ ပေးအပ်ခဲ့ကြောင်း သိရသည်။

အောင်ဇင်မြင့်(ပြန်/ဆက်)

"ဟာသမြို့တော်" ရယ်စရာ စင်တင်ဟာသ တစ်ခန်းရပ်အစီအစဉ် မြန်မာ့ရုပ်မြင်သံကြားမှ ဆက်လက်ထုတ်လွှင့်ပြသမည်

နေပြည်တော် ဇူလိုင် ၂၆

မြန်မာ့အသံနှင့်ရုပ်မြင်သံကြားမှ ဖျော်ဖြေရေးအစီအစဉ်များကို တိုးမြှင့်တင်ဆက်လျက်ရှိရာ "ဟာသမြို့တော်" ရယ်စရာ စင်တင်ဟာသ တစ်ခန်းရပ်အစီအစဉ်ကို မြန်မာ့အသံနှင့်ရုပ်မြင်သံကြား၏ MRTV-HD Channel မှ အပတ်စဉ် စနေနေ့တိုင်း ထုတ်လွှင့်ပြသပေးလျက်ရှိသည်။

"ဟာသမြို့တော်" ရယ်စရာ စင်တင်ဟာသတစ်ခန်းရပ် အစီအစဉ်ကို ဟားစတိုင်လ် လူရွှင်တော်အဖွဲ့မှ စတားကောင်းထက် စီစဉ်ပြီး "တို့ရွာအားကစားပွဲ" ခေါင်းစဉ်ဖြင့် တင်ဆက်မည်ဖြစ်ရာ အကယ်ဒမီအောင်ခိုင်၊ စတားကောင်းထက်၊ ကောင်းမွန်၊ ဘာမီတွန်၊ ချမ်းမြေ့၊ မတူး၊ ကြူကြူသင်းနှင့် ရဲလေးမတို့က ပါဝင်ဖျော်ဖြေကြမည်ဖြစ်သည်။

အဆိုပါ အစီအစဉ်ကို MRTV-HD Channel မှ ဇူလိုင် ၂၉ ရက် (စနေနေ့) ည ၈ နာရီ သတင်းအပြီးတွင် ထုတ်လွှင့်ပြသမည်ဖြစ်ပြီး ဩဂုတ် ၂ ရက် (ဗုဒ္ဓဟူးနေ့) ညနေ ၆ နာရီ သတင်းအပြီးတွင်လည်း ထပ်မံထုတ်လွှင့်ပြသမည်ဖြစ်ကြောင်း သိရသည်။

သတင်းစဉ်

ခနုဖြူမြို့နယ်၌ သွင်းအားစုမြေဩဇာများ ပေးအပ်ပွဲ ကျင်းပ

ခနုဖြူ ဇူလိုင် ၂၆

ဧရာဝတီတိုင်းဒေသကြီး ခနုဖြူမြို့နယ်တွင် မိုးစပါး တစ်ဧက ၁၀၀ တင်းနှုန်း ပိုမိုထွက်ရှိရေးအတွက် နိုင်ငံ့စီးပွားမြှင့်တင်ရေး ရန်ပုံငွေဖြင့်တောင်သူများသို့ သွင်းအားစုမြေဩဇာများ ပေးအပ်ပွဲအခမ်းအနားကို ယနေ့ နံနက် ၁၀ နာရီက မြို့နယ်စိုက်ပျိုးရေးဦးစီးဌာနရုံး၌ ကျင်းပသည်။

အခမ်းအနားတွင် မြို့နယ်စီမံအုပ်ချုပ်ရေးအဖွဲ့ မြို့နယ်စိုက်ပျိုးမွေးမြူရေးလုပ်ငန်းကြီးကြပ်မှုကော်မတီဥက္ကဋ္ဌ ဦးအေးကိုတင့်နှင့် မြို့နယ်စီမံအုပ်ချုပ်ရေးအဖွဲ့ အဖွဲ့ဝင်(၂) ဦးစိန်မောင်ဝင်းတို့က အဖွင့်အမှာစကားပြောကြားပြီး မြို့နယ်စိုက်ပျိုးရေးဦးစီးဌာန မြို့နယ်ဦးစီးမှူး ဦးချစ်ဝင်းနိုင်က သွင်းအားစုများပေးအပ်ရခြင်းနှင့်ပတ်သက်၍ ရှင်းလင်းဆွေးနွေးသည်။ ထို့နောက် ခနုဖြူမြို့နယ်အတွင်းရှိ မိုးစပါးတွင် သွင်းအားစု ရယူစိုက်ပျိုးမည့် တောင်သူများအား သွင်းအားစုများ ထောက်ပံ့ပေးအပ်ခဲ့ကြောင်း သိရသည်။

မြို့နယ်(ပြန်/ဆက်)

ကျောက်ဆည်ခရိုင်၌ ပက်ကြဲစနစ်ဖြင့် မိုးစပါးများ စိုက်ပျိုး

ကျောက်ဆည် ဇူလိုင် ၂၆

မန္တလေးတိုင်းဒေသကြီး ကျောက်ဆည်ခရိုင်တွင် မိုးစပါး စိုက်ဧက ၁၅၃၁၄ ဧက စိုက်ပျိုးရန် လျာထားလျက်ရှိကြောင်း၊ ယခုအချိန်တွင် မိုးစပါးစိုက်ပျိုးရန်အတွက် ပျိုးထောင်လျက်ရှိပြီး ပက်ကြဲစနစ်များဖြင့်လည်း စိုက်ပျိုးလျက်ရှိကြောင်း သိရသည်။

မိုးစပါးများ စိုက်ပျိုးရာတွင် ပက်ကြဲစနစ်ဖြင့် တစ်ဧကလျှင် စပါးတစ်တင်းနှင့် လေးပြည်ကုန်ကျပြီး ပျိုးထောင်စိုက်ပျိုးစနစ်ဖြင့် တစ်ဧကလျှင် စပါးနှစ်တင်းနှုန်းကုန်ကျကာ ပျိုးထောင်စရိတ်အနေဖြင့် ငွေကျပ် ၁၀၀၀၀၀ ခန့် ကုန်ကျသည်။

အများဆုံးစိုက်ပျိုးလာ

ထို့ပြင် ပက်ကြဲစိုက်ပျိုးမှုတွင် ပျိုးထောင်စိုက်ပျိုးမှုထက် ကုန်ကျစရိတ် ငွေကျပ် ၂၀၀၀၀၀ ကျော်ခန့် သက်သာသောကြောင့် တောင်သူအများစုမှာ ပက်ကြဲစနစ်ကို အများဆုံးစိုက်ပျိုးလာကြကြောင်း၊ အထွက်နှုန်းအနေဖြင့် ကောက်စိုက်စနစ်တွင် တစ်ဧက တင်း ၆၀ အထက်ထွက်ရှိကြောင်း၊ ပက်ကြဲစနစ်တွင် ကုန်ကျစရိတ်သက်သာပြီး အထွက်နှုန်းအနည်းငယ်လျော့နည်းကြောင်း၊ ယခုနှစ်တွင် မိုးရွာသွန်းမှုအားကောင်းသောကြောင့် မြစ်ရေ၊ ဆည်ရေများဖြင့် ပက်ကြဲစနစ်အသုံးပြုကာ မိုးစပါးများ စိုက်ပျိုးလျက်ရှိကြောင်း၊ ဧကနည်းသော တောင်သူများမှာ ကုန်ကျစရိတ်မသိသာသော်လည်း စိုက်ပျိုးမှုများသော တောင်သူများမှာ ကုန်ကျစရိတ် အလွန်ပင်သက်သာ၍ ပက်ကြဲစနစ် မိုးစပါးများကို အများဆုံးစိုက်ပျိုးလာကြကြောင်း သိရသည်။

လွယ်ဂျယ်နယ်စပ် ကုန်စည်စီးဆင်းမှု အခြေအနေ

လွယ်ဂျယ် ဇူလိုင် ၂၆

လွယ်ဂျယ်ကုန်သွယ်ရေးစခန်း အနေဖြင့် ဇူလိုင် ၂၄ ရက်မှ ၂၅ ရက်အတွင်း ကုန်သွယ်မှုဆောင်ရွက်ရာ၌ ပို့ကုန်ပိုင်းတွင် ဆန်တန်ချိန် ၆၄ ဒသမ ၅၀ နှင့် ဆန်ကွဲ ၆၇ တန် တင်ပို့နိုင်ခဲ့သည်။

ပို့ကုန်ပစ္စည်းဈေးနှုန်းများအနေဖြင့် ဆန်တစ်တန်လျှင် ၄၆၉ ဒေါ်လာ၊ ဆန်ကွဲ တစ်တန်လျှင် ၄၀၈ ဒေါ်လာ၊ တစ်သျှူးငှက်ပျော တစ်တန်လျှင် ၃၃၄ ဒေါ်လာ၊ ပြောင်းတစ်တန်လျှင် ဒေါ်လာ ၃၁၀ နှင့် ကြိမ်တစ်တန်လျှင် ဒေါ်လာ ၆၀၀၊ ပဲတီစိမ်းတစ်တန်လျှင် ဒေါ်လာ ၆၆၀၊ မြေထောက်ပဲတစ်တန်လျှင် ၁၄၈၄ ဒေါ်လာနှင့် Aluminium Ingot တစ်တန်လျှင် ၁၇၅၂ ဒေါ်လာဖြစ်ကြောင်း သိရသည်။

အများဆုံး တင်သွင်းနိုင်ခဲ့

ယခုပတ်အတွင်း သွင်းကုန်ပိုင်းအနေဖြင့် စက္ကူလိပ်ခုနစ်တန်၊ ပိတ်လိပ်တန်ချိန် ၇၅ ဒသမ ၂၀၊ ချည်တန်ချိန် ၁၁ ဒသမ ၈၀၊ သွပ်ပြားတန်ချိန် ၁၅ ဒသမ ၅၀၊ ပလတ်စတစ်ဖျာ တန် ၃၀ နှင့် ကုန်စုံ ၉၆ ဒသမ ၃၅ တန် အများဆုံး တင်သွင်းနိုင်ခဲ့သည်။

သွင်းကုန်ပစ္စည်း ဈေးနှုန်းများအနေဖြင့် ချည် တစ်တန်လျှင် ၆၇၅ ဒေါ်လာ၊ သွပ်ပြား တစ်တန်လျှင် ဒေါ်လာ ၇၀၀၊ ပိတ်လိပ် တစ်တန်လျှင် ဒေါ်လာ ၆၀၀၊ စက္ကူလိပ် တစ်တန်လျှင် ဒေါ်လာ ၃၅၀၊ ဓာတ်မြေဩဇာ (Organic Fertilizer) တစ်တန်လျှင် ဒေါ်လာ ၂၅၀၊ ဓာတ်မြေဩဇာ (Compound Fertilizer) တစ်တန်လျှင် ၃၉၈ ဒေါ်လာ၊ ထွန်စက်တစ်စီးလျှင် ဒေါ်လာ ၄၀၀၀၊ ပီနံအိတ်တစ်တန်လျှင် ၇၉၇ ဒေါ်လာ၊ ရိတ်သိမ်းခြွေလှေ့စက် တစ်စီးလျှင် ဒေါ်လာ ၇၂၀၀ ဖြစ်ကြောင်း သိရသည်။

ကွမ်းသီး ဈေးနှုန်းဈေးကွက်

တောင်ငူ ဇူလိုင် ၂၆

ပဲခူးတိုင်းဒေသကြီးတွင် ကွမ်းသီးစိုက်ဧက ၂၀၀၀ ကျော်ရှိသည့်အနက် တောင်ငူခရိုင်၌ ကွမ်းသီးစိုက်ဧက ၁၀၀၀ ကျော် စိုက်ပျိုးလျက်ရှိပြီး တောင်ငူခရိုင်နှင့် နယ်နိမိတ်ချင်းဆက်စပ်လျက်ရှိသော ကရင်ပြည်နယ် သံတောင်ကြီးဒေသတွင် ကွမ်းသီးစိုက်ဧက ၅၈၇၇ ဧကခန့်ဖြင့် အများဆုံးစိုက်ပျိုးလျက်ရှိကြောင်း သိရသည်။

တင်ပို့ရောင်းချ

အထွက်နှုန်းအနေဖြင့် တစ်ဧကလျှင် ကွမ်းသီး ၃၁၃ ပိဿာခန့် ထွက်ရှိကြောင်း၊ ဈေးကွက်အနေဖြင့် တောင်ငူခရိုင်အတွင်းနှင့် သံတောင်ကြီးဒေသမှ ထွက်ရှိသော ကွမ်းသီးများကို တောင်ငူမြို့ရှိ ပွဲရုံများသို့ အဓိက တင်သွင်းပြီး တောင်ငူမြို့မှတစ်ဆင့် ရန်ကုန်နှင့် မန္တလေးမြို့များသို့ တင်ပို့ရောင်းချကြောင်း၊ ယခင်နှစ်၌ သံတောင်ကြီးဒေသမှ တောင်ငူပွဲရုံအရောက် ဈေးနှုန်းမှာ ကွမ်းသီး တစ်ပိဿာလျှင် ငွေကျပ် ၁၀၀၀၀ ရှိခဲ့ပြီး ယခုနှစ်၌ သံတောင်ကြီးဒေသမှ တောင်ငူပွဲရုံအရောက်ဈေးနှုန်းမှာ ကွမ်းသီးတစ်ပိဿာလျှင် ငွေကျပ် ၁၂၀၀၀ ဖြင့် အရောင်းအဝယ်ဖြစ်လျက်ရှိကြောင်း၊ ဈေးနှုန်းမြင့်တက်လာရခြင်းမှာ သယ်ယူပို့ဆောင်ခနှုန်းထားများ၊ လုပ်သားခများနှင့် အခြားကုန်ကျစရိတ်များ မြင့်တက်လာခြင်းတို့ကြောင့် ပွဲရုံများမှ တောင်သူများ တွက်ခြေကိုက်သည့် ဈေးနှုန်းများဖြင့် ဈေးနှုန်းတိုးမြှင့် ဝယ်ယူလာခြင်းဖြစ်ကြောင်း သိရသည်။

သတင်းအရင်းအမြစ် - စီးပွား/ကူးသန်း

၂၆.၇.၂၀၂၃ ရက်နေ့ တိုင်းဒေသကြီးနှင့်ပြည်နယ်၊ မြို့နယ်အလိုက် ဆန်၊ ဆီ၊ မီးဖိုချောင်သုံးပစ္စည်းများ၊ သားငါးဈေးနှုန်းများ

ရေတွက်ပုံ(ကျပ်)

စဉ်	မြို့အမည်	ဆန်(တစ်ပြည်)		ဆီ(တစ်ပိဿာ)		စားဖိုဆောင်သုံး (တစ်ပိဿာ)												အသား၊ ငါး(တစ်ပိဿာ)				
		ဧည့်မထ	ငစိန်	ပဲဆီ	စားအုန်းဆီ	ငရုတ်ခြောက်	ကြက်သွန်နီ	ကြက်သွန်ဖြူ(ရှမ်းစ)	ကြက်သွန်ဖြူ(ကြူကုတ်)	နှမ်းတက်	ချင်း	ဆား	မြေပဲ	ကုလားပဲဝါ	မန်ကျည်းသီး	အာလူး	သကြား	ကြက်	ဝက်	အမဲ	ဆိတ်	ငါးမြစ်ချင်း
၁	၂	၃	၄	၅	၆	၇	၈	၉	၁၀	၁၁	၁၂	၁၃	၁၄	၁၅	၁၆	၁၇	၁၈	၁၉	၂၀	၂၁	၂၂	၂၃
၁	မြစ်ကြီးနား	၃၅၀၀		၁၃၀၀၀	၈၇၀၀	၁၉၀၀၀	၃၀၀၀	၈၅၀၀	၈၅၀၀	၃၅၀၀	၈၀၀၀	၁၀၀၀	၈၅၀၀	၇၅၀၀	၄၅၀၀	၃၀၀၀	၃၈၀၀	၁၂၀၀၀	၂၂၀၀၀	၁၈၀၀၀	၂၆၀၀၀	၁၄၀၀၀
၂	လားရှိုး	၃၅၀၀	၃၅၀၀	၁၄၀၀၀	၈၅၀၀	၂၂၀၀၀	၃၂၀၀	၅၅၀၀	၇၀၀၀	၃၀၀၀	၄၀၀၀	၈၀၀	၈၀၀၀	၅၂၀၀	၄၀၀၀	၃၅၀၀	၃၂၀၀	၁၂၀၀၀	၂၀၀၀၀	၂၀၀၀၀	၃၀၀၀၀	၁၂၀၀၀
၃	ကျိုင်းတုံ	၃၄၀၀		၁၆၀၀၀	၈၂၀၀	၁၈၀၀၀	၃၀၀၀	၈၃၀၀	၈၅၀၀	၄၀၀၀	၄၀၀၀	၁၀၀၀	၈၅၀၀	၆၈၀၀	၄၀၀၀	၄၀၀၀	၄၀၀၀	၁၄၀၀၀	၂၂၀၀၀	၂၄၀၀၀		၁၂၀၀၀
၄	တောင်ကြီး	၃၂၀၀	၂၇၀၀	၉၀၀၀	၈၀၀၀	၂၂၀၀၀	၃၀၀၀	၇၅၀၀	၇၅၀၀	၃၈၀၀	၄၅၀၀	၆၀၀	၈၀၀၀	၆၅၀၀	၄၅၀၀	၃၅၀၀	၃၅၀၀	၁၃၀၀၀	၂၀၀၀၀	၁၆၀၀၀	၂၀၀၀၀	၁၀၀၀၀
၅	လွိုင်ကော်	၃၈၀၀	၂၉၀၀	၁၇၀၀၀	၈၈၀၀	၃၈၀၀၀	၃၃၀၀	၈၀၀၀	၇၂၀၀	၅၅၀၀	၄၅၀၀	၆၀၀	၈၀၀၀	၆၈၀၀	၃၇၀၀	၃၅၀၀	၄၀၀၀	၁၄၀၀၀	၁၉၀၀၀	၁၈၀၀၀	၂၇၀၀၀	၁၀၀၀၀
၆	ဘားအံ	၂၇၀၀		၁၁၀၀၀	၈၀၀၀	၁၆၀၀၀	၂၆၀၀	၉၀၀၀	၈၀၀၀	၅၅၀၀	၆၀၀၀	၆၀၀	၁၀၀၀၀	၆၅၀၀	၃၀၀၀	၃၂၀၀	၃၅၀၀	၁၀၅၀၀	၁၅၀၀၀	၂၀၀၀၀	၂၃၀၀၀	၈၀၀၀
၇	မော်လမြိုင်	၂၈၀၀		၁၄၅၀၀	၇၀၀၀	၁၇၀၀၀	၂၅၀၀	၁၂၀၀၀	၉၀၀၀	၇၀၀၀	၈၀၀၀	၈၀၀	၁၀၀၀၀	၇၀၀၀	၅၀၀၀	၃၅၀၀	၃၆၀၀	၁၂၀၀၀	၁၈၀၀၀	၁၈၀၀၀	၃၀၀၀၀	၁၀၀၀၀
၈	ထားဝယ်	၃၅၀၀		၁၇၀၀၀	၇၀၀၀	၁၆၀၀၀	၂၇၀၀	၈၀၀၀	၁၀၀၀၀	၄၈၀၀	၈၀၀၀	၅၀၀	၈၃၀၀	၆၅၀၀	၄၀၀၀	၃၇၀၀	၃၇၀၀	၁၃၀၀၀	၁၉၀၀၀	၁၈၀၀၀	၂၄၀၀၀	
၉	မြိတ်	၂၉၀၀		၁၅၀၀၀	၆၈၀၀	၁၇၀၀၀	၂၇၀၀	၉၄၀၀	၉၀၀၀	၄၃၀၀	၈၂၀၀	၈၀၀	၁၀၀၀၀	၇၀၀၀	၄၉၀၀	၃၆၀၀	၃၇၀၀	၁၂၀၀၀	၁၉၀၀၀	၁၉၀၀၀	၂၄၀၀၀	
၁၀	ရန်ကုန်	၂၉၀၀	၂၆၀၀	၁၅၀၀၀	၅၅၀၀	၁၇၀၀၀	၂၇၀၀	၁၀၀၀၀	၉၀၀၀	၉၀၀၀	၅၀၀၀	၆၀၀	၇၅၀၀	၇၅၀၀	၄၀၀၀	၃၅၀၀	၃၈၀၀	၁၂၀၀၀	၁၈၀၀၀	၁၉၀၀၀	၃၀၀၀၀	၁၂၀၀၀
၁၁	ပုသိမ်	၂၈၀၀		၁၄၀၀၀	၇၇၀၀	၁၆၀၀၀	၂၅၀၀	၈၀၀၀	၇၅၀၀	၅၀၀၀	၆၀၀၀	၃၀၀	၆၅၀၀	၅၈၀၀	၄၅၀၀	၃၅၀၀	၃၇၀၀	၁၂၀၀၀	၁၆၀၀၀	၁၆၀၀၀	၂၅၀၀၀	၈၀၀၀
၁၂	စစ်တွေ	၃၄၀၀	၃၂၀၀	၁၅၀၀၀	၈၀၀၀	၂၀၀၀၀	၂၈၀၀	၉၀၀၀	၁၀၀၀၀	၅၀၀၀	၈၀၀၀	၆၀၀	၈၀၀၀	၇၀၀၀	၃၀၀၀	၄၀၀၀	၄၀၀၀	၁၆၀၀၀	၂၄၀၀၀	၂၆၀၀၀	၂၆၀၀၀	
၁၃	ဟားခါး	၄၃၅၀		၁၈၅၀၀		၃၀၀၀၀	၃၀၀၀	၈၀၀၀			၄၀၀၀	၁၀၀၀		၆၀၀၀		၄၀၀၀	၅၀၀၀	၁၈၀၀၀	၁၆၀၀၀	၁၅၀၀၀		၁၂၀၀၀
၁၄	မုံရွာ	၄၂၅၀		၁၃၅၀၀	၈၀၀၀	၁၉၀၀၀	၂၃၀၀	၆၅၀၀	၈၅၀၀	၆၀၀၀	၅၀၀၀	၈၀၀	၇၅၀၀	၇၀၀၀	၄၀၀၀	၂၃၀၀	၃၆၀၀	၁၂၀၀၀	၂၀၀၀၀	၁၇၀၀၀	၂၆၀၀၀	၈၀၀၀
၁၅	မန္တလေး	၃၆၀၀	၂၇၀၀	၁၃၅၀၀	၇၅၀၀	၂၂၀၀၀	၂၂၀၀	၇၂၀၀	၈၀၀၀	၅၀၀၀	၇၅၀၀	၈၀၀	၉၃၀၀	၆၈၀၀	၆၀၀၀	၂၈၀၀	၃၆၀၀	၁၄၀၀၀	၁၈၀၀၀	၁၆၀၀၀	၂၄၀၀၀	၁၀၀၀၀
၁၆	ပခုက္ကူ	၃၈၀၀		၁၃၀၀၀	၈၀၀၀	၂၀၀၀၀	၂၃၀၀	၁၀၀၀၀	၈၅၀၀	၅၅၀၀	၅၅၀၀	၆၅၀	၇၅၀၀	၇၅၀၀	၃၀၀၀	၃၂၀၀	၃၅၀၀	၁၄၀၀၀	၂၂၀၀၀	၁၇၀၀၀	၂၂၀၀၀	၇၅၀၀
၁၇	မကွေး	၃၈၀၀		၁၂၅၀၀	၇၅၀၀	၁၈၀၀၀	၂၈၀၀	၇၅၀၀	၇၀၀၀	၆၀၀၀	၇၀၀၀	၁၀၀၀	၇၅၀၀	၈၀၀၀	၅၅၀၀	၃၂၀၀	၃၀၀၀	၁၄၀၀၀	၁၉၀၀၀	၁၈၀၀၀	၂၂၀၀၀	၇၀၀၀
၁၈	ပြည်	၂၆၅၀		၁၄၀၀၀	၈၃၀၀	၂၅၀၀၀	၂၅၀၀	၉၀၀၀	၇၅၀၀	၄၅၀၀	၆၅၀၀	၆၀၀	၆၀၀၀	၆၀၀၀	၄၀၀၀	၃၅၀၀	၃၅၀၀	၁၂၀၀၀	၂၀၀၀၀	၁၅၀၀၀	၂၅၀၀၀	၁၃၀၀၀
၁၉	ပဲခူး	၂၇၅၀		၁၄၅၀၀	၈၀၀၀	၁၆၀၀၀	၂၃၀၀	၇၅၀၀	၇၂၀၀		၉၀၀၀	၄၅၀	၇၈၀၀	၆၂၀၀	၂၉၀၀	၂၈၀၀	၃၆၀၀	၉၀၀၀	၁၄၀၀၀	၁၃၀၀၀	၂၂၀၀၀	၆၀၀၀
၂၀	ပျဉ်းမနား	၃၂၀၀		၁၄၄၀၀	၆၈၀၀	၁၈၀၀၀	၂၄၀၀	၇၂၀၀	၇၅၀၀	၄၂၀၀	၆၀၀၀	၅၀၀	၇၀၀၀	၅၈၀၀	၄၀၀၀	၂၈၀၀	၃၄၀၀	၁၁၀၀၀	၁၈၀၀၀	၁၄၀၀၀	၂၄၀၀၀	၈၅၀၀
၂၁	နေပြည်တော်	၃၂၀၀		၁၅၀၀၀	၆၈၀၀	၁၈၅၀၀	၂၅၀၀	၇၅၀၀	၈၀၀၀	၄၅၀၀	၆၀၀၀	၅၀၀	၇၂၀၀	၅၈၀၀	၄၂၀၀	၃၀၀၀	၃၄၀၀	၁၁၀၀၀	၁၈၅၀၀	၁၅၀၀၀	၂၄၀၀၀	၈၅၀၀
၂၂	ကလေး	၃၂၀၀	၃၁၀၀	၁၄၀၀၀	၈၇၀၀	၂၂၀၀၀	၂၂၀၀	၄၅၀၀	၆၀၀၀	၄၀၀၀	၅၀၀၀	၇၀၀	၈၀၀၀	၆၃၀၀	၄၀၀၀	၃၅၀၀	၃၂၀၀	၁၆၀၀၀	၂၀၀၀၀	၁၆၀၀၀	၂၈၀၀၀	၈၀၀၀

မှတ်ချက်။ (၁) ဧည့်မထဆန် တစ်ပြည်လျှင် မော်လမြိုင်တွင် ၁၅၀ကျပ်၊ ပဲဆီ တစ်ပိဿာလျှင် ဘားအံတွင် ၇၀၀ကျပ် ပြည်တွင် ၅၀၀ကျပ်၊ စားအုန်းဆီ တစ်ပိဿာလျှင် ကျိုင်းတုံ၊ ပုသိမ်နှင့်မုံရွာတွင် ၂၀၀ကျပ်၊ တောင်ကြီးနှင့်ပခုက္ကူတွင် ၅၀၀ကျပ်၊ ပဲခူးတွင် ၆၀၀ကျပ်၊ ပျဉ်းမနားနှင့်နေပြည်တော်တွင် ၁၀၀ကျပ်၊ ကြက်သွန်နီ တစ်ပိဿာလျှင် ဘားအံတွင် ၁၀၀ကျပ်၊ ကြက်သွန်ဖြူ(ရှမ်းစ) တစ်ပိဿာလျှင် လားရှိုးနှင့်ပခုက္ကူတွင် ၅၀၀ကျပ်၊ မြိတ်တွင် ၂၀၀ကျပ်၊ (ကြူကုတ်စ) တစ်ပိဿာလျှင် ပခုက္ကူတွင် ၅၀၀ကျပ်၊ ဆား တစ်ပိဿာလျှင် စစ်တွေတွင် ၁၀၀ကျပ်၊ မြေပဲ တစ်ပိဿာလျှင်မုံရွာတွင် ၉၀၀ကျပ်၊ ကုလားပဲ တစ်ပိဿာလျှင် ကျိုင်းတုံတွင် ၃၀၀ကျပ်၊ သကြား တစ်ပိဿာလျှင် ပခုက္ကူတွင် ၁၀၀ကျပ် ဈေးတက်ခဲ့ပါသည်။

(၂) ငရုတ်ခြောက် တစ်ပိဿာလျှင် မြိတ်တွင် ၁၀၀၀ကျပ်၊ ချင်း တစ်ပိဿာလျှင် ပုသိမ်တွင် ၁၀၀၀ကျပ်၊ ကုလားပဲ တစ်ပိဿာလျှင် ဘားအံတွင် ၁၀၀၀ကျပ်၊ မန်ကျည်းသီး တစ်ပိဿာလျှင် မြိတ်တွင် ၁၀၀ကျပ် ဈေးကျခဲ့ပါသည်။

ကမ္ဘာပေါ်ရှိ ထိုင်တော်မူကျောက်ဆစ်ဗုဒ္ဓရုပ်ပွားဆင်းတုတော်များအနက် ဥာဏ်တော်အမြင့်ဆုံးဖြစ်လာမည့် မာရဝိဇယဗုဒ္ဓရုပ်ပွားတော်မြတ်ကြီး တည်ဆောက်ပူဇော်ခြင်းလုပ်ငန်းများတွင် အလှူငွေထည့်ဝင်လှူဒါန်းနိုင်ရေးနှိုးဆော်ခြင်း

နိုင်ငံတော်စီမံအုပ်ချုပ်ရေးကောင်စီဥက္ကဋ္ဌ၊ တပ်မတော်ကာကွယ်ရေးဦးစီးချုပ် ဗိုလ်ချုပ်မှူးကြီးမင်းအောင်လှိုင် ဦးဆောင်သည့် (၇)ရက်သား၊ သမီး၊ ဘုရားဒါယကာ၊ ဒါယိကာမတို့က "မာရဝိဇယ"ဗုဒ္ဓရုပ်ပွားတော်မြတ်ကြီးကို မြန်မာနိုင်ငံတွင် ထေရဝါဒဗုဒ္ဓသာသနာတော်ကြီး ခိုင်မာစွာထွန်းလင်းတောက်ပလျက်ရှိမှုအား ကမ္ဘာကိုပြသရန်၊ မြန်မာနိုင်ငံသည် ထေရဝါဒဗုဒ္ဓဘာသာကိုးကွယ်မှု၏ဗဟိုချက်ဖြစ်စေရန်၊ နိုင်ငံတော်ကြီးသာယာဝပြောမှုရှိစေရန်၊ ကမ္ဘာကြီးငြိမ်းချမ်းသာယာမှုဖြစ်စေရန် စသည့်ရည်ရွယ်ချက် ၄ ရပ်ဖြင့်တည်ထားကိုးကွယ်ရန်ရည်သန်လျက် ပြည်ထောင်စုနယ်မြေနေပြည်တော်၊ ဒက္ခိဏသီရိမြို့နယ်အတွင်း၌ သာသနာတော်ထုံး၊ ရုပ်ပွားဆင်းတုတော်ထုံး၊ မြန်မာ့ရိုးရာတည်ထုံးများနှင့်အညီ တည်ဆောက်ပူဇော်လျက်ရှိပါသည်။

၂၀၂၃ ခုနှစ်၊ ဇူလိုင်လ ၂၃ ရက်နေ့ အလှူငွေများထည့်ဝင်လှူဒါန်းစာရင်းပေးထားသည့် အလှူရှင်ဘုရားဒါယကာ၊ ဒါယိကာမများစာရင်း

စဉ်	အမည်	အလှူငွေ (ကျပ်)
၃၆။	မြန်မာစီးပွားရေးကော်ပိုရေးရှင်းကောင်းမှု (ဘုရားကြီးရင်ပြင်၊ ရေပန်းရင်ပြင်နှင့်စကျင်ကျောက်ပြားတို့အတွက်လှူဒါန်းခြင်း)	၁၂၂၆၈၀၀၀၀၀
၃၇။	ကျောက်မျက်ရတနာအကျိုးတူလုပ်ငန်းများဖွံ့ဖြိုးတိုးတက်ရေးနှင့် ထိန်းသိမ်းကြီးကြပ်မှုကော်မတီကောင်းမှု (သာသနိကအဆောက်အဦအတွက်လှူဒါန်းခြင်း)	၁၂၂၆၀၀၀၀၀၀
၃၈။	ဦးခွန်သိမ်းမောင်၊ ရှမ်းပြည်နယ်အစိုးရအဖွဲ့ကောင်းမှု (သာသနိကအဆောက်အဦအတွက်လှူဒါန်းခြင်း)	၄၆၃၆၀၀၀၀၀
၃၉။	အဂ္ဂမဟာသီရိသုဓမ္မမဏိဇောတဓရ ဒေါက်တာသာရင်မြတ်နှင့်ဇနီး သီဟသုဓမ္မသိင်္ဂီ ဒေါ်နွယ်နွယ်အေး၊ သုဓမ္မသိင်္ဂီ မချောစုမြတ်မိသားစုကောင်းမှု (သာသနိကအဆောက်အဦအတွက်လှူဒါန်းခြင်း)	၁၀၀၀၀၀၀၀၀
၄၀။	ဦးရဲရင့်အောင်(Myanmar Secure Group) မိသားစုကောင်းမှု (သာသနိကအဆောက်အဦအတွက်လှူဒါန်းခြင်း)	၁၀၀၀၀၀၀၀၀
၄၁။	ဦးကျော်မင်းနိုင် (ကချင်ပြည်နယ်အစိုးရအဖွဲ့)ကောင်းမှု (သာသနိကအဆောက်အဦအတွက်လှူဒါန်းခြင်း)	၁၀၀၀၀၀၀၀၀
၄၂။	ဦးစိုင်းဖီးလစ် (တောင်ပေါ်ဒေသလမ်းဆောက်လုပ်ရေးကုမ္ပဏီ) မိသားစုကောင်းမှု (သာသနိကအဆောက်အဦအတွက်လှူဒါန်းခြင်း)	၁၀၀၀၀၀၀၀၀
၄၃။	ဦးလှစိုး(သီဟနှင့်ညီအစ်ကိုသုံးယောက်)ကောင်းမှု (သာသနိကအဆောက်အဦအတွက်လှူဒါန်းခြင်း)	၁၀၀၀၀၀၀၀၀
၄၄။	ဒေါ်ဆွေဇင်ထွန်း(PYAE SONE WIN AUNG Co.,Ltd) ကောင်းမှု (သာသနိကအဆောက်အဦအတွက်လှူဒါန်းခြင်း)	၁၀၀၀၀၀၀၀၀
၄၅။	ဦးသောင်းထိုက်မင်း၊ ဦးကျော်ဝေ(JEWELLERY LUCKY GROUP Co.,Ltd) ကောင်းမှု (သာသနိကအဆောက်အဦအတွက်လှူဒါန်းခြင်း)	၁၀၀၀၀၀၀၀၀
၄၆။	ဦးအိုင်ထွန်း(ဥက္ကဌ)နှင့်ဇနီး အဂ္ဂမဟာသီရိသုဓမ္မသိင်္ဂီ ဒေါ်နန်းခင်ညွန့်(FUXING BROTHERS Group Of Companies)မိသားစုကောင်းမှု (သာသနိကအဆောက်အဦအတွက်လှူဒါန်းခြင်း)	၁၀၀၀၀၀၀၀၀
၄၇။	ဦးဝင်းစိန်နှင့်မန္တလေးရွှေလုပ်ငန်းရှင်များအသင်းကောင်းမှု (သာသနိကအဆောက်အဦအတွက်လှူဒါန်းခြင်း)	၁၀၀၀၀၀၀၀၀
၄၈။	သီရိသုဓမ္မသိင်္ဂီ ဒေါ်သီတာစန်း(ရွှေပိုင်ထိုက်ကုမ္ပဏီလီမိတက်) မိသားစုကောင်းမှု (သာသနိကအဆောက်အဦအတွက်လှူဒါန်းခြင်း)	၁၀၀၀၀၀၀၀၀
၄၉။	ဦးဟန်ထွန်းဇော်(Southland Myanmar Rubber Co.,Ltd) မိသားစုကောင်းမှု (သာသနိကအဆောက်အဦအတွက်လှူဒါန်းခြင်း)	၁၀၀၀၀၀၀၀၀
၅၀။	ဦးကျော်ထက်ပိုင်(Myanmar Yi Jin Steel Structure Co.,Ltd) မိသားစုကောင်းမှု (သာသနိကအဆောက်အဦအတွက်လှူဒါန်းခြင်း)	၁၀၀၀၀၀၀၀၀
၅၁။	ဦးအောင်အောင်ကျော်မြင့်(South Dagon Oil Mill Co.,Ltd) မိသားစုကောင်းမှု (သာသနိကအဆောက်အဦအတွက်လှူဒါန်းခြင်း)	၁၀၀၀၀၀၀၀၀
၅၂။	ဦးမြဇော်(Lwin Maung Maung Co.,Ltd) မိသားစုကောင်းမှု (သာသနိကအဆောက်အဦအတွက်လှူဒါန်းခြင်း)	၁၀၀၀၀၀၀၀၀
၅၃။	သီရိသုဓမ္မသိင်္ဂီ ဒေါ်နန္ဒာလှိုင် မိသားစုကောင်းမှု (သာသနိကအဆောက်အဦအတွက်လှူဒါန်းခြင်း)	၁၀၀၀၀၀၀၀၀
၅၄။	ဦးစိုးလင်း (Six Winner Brother Co.,Ltd) မိသားစုကောင်းမှု (သာသနိကအဆောက်အဦအတွက်လှူဒါန်းခြင်း)	၁၀၀၀၀၀၀၀၀
၅၅။	ဦးထင်ရှမ်းမိသားစုကောင်းမှု (သာသနိကအဆောက်အဦအတွက်လှူဒါန်းခြင်း)	၉၉၉၀၀၀၀၀
၅၆။	ဦးတင်ထွန်း၊ မြန်မာပြည်ဖွားဗုဒ္ဓဘာသာဝင် တရုတ်မျိုးနွယ်စုများကောင်းမှု (သာသနိကအဆောက်အဦအတွက်လှူဒါန်းခြင်း)	၈၀၀၀၀၀၀၀
၅၇။	ဒေါ်အေးအေးလွင်၊ ဦးမြင့်မြတ်ဟိန်း (တော်ဝင်ဟိန်းကုမ္ပဏီလီမိတက်)မိသားစုကောင်းမှု (သာသနိကအဆောက်အဦအတွက်လှူဒါန်းခြင်း)	၆၅၀၀၀၀၀၀
၅၈။	တနင်္သာရီတိုင်းဒေသကြီးအစိုးရအဖွဲ့ကောင်းမှု (သာသနိကအဆောက်အဦအတွက်လှူဒါန်းခြင်း)	၆၄၄၁၆၂၀၀
၅၉။	ဦးထွန်းနေဦး(ဟိုတယ်တာချီလိတ်)မိသားစုကောင်းမှု (သာသနိကအဆောက်အဦအတွက်လှူဒါန်းခြင်း)	၅၅၀၀၀၀၀၀
၆၀။	ဦးအောင်နိုင် (1 G 1 ဟိုတယ် Lord Eagle Company)မိသားစုကောင်းမှု (သာသနိကအဆောက်အဦအတွက်လှူဒါန်းခြင်း)	၅၅၀၀၀၀၀၀
၆၁။	ဦးစိုင်းလုံမောက် (ဗီလာဘာရီအပန်းဖြေစခန်း၊ တာချီလိတ်)မိသားစုကောင်းမှု (သာသနိကအဆောက်အဦအတွက်လှူဒါန်းခြင်း)	၅၅၀၀၀၀၀၀
၆၂။	သီဟသုဓမ္မမဏိဇောတဓရ ဦးလှအေး(ခ)ဦးအာတီ ကောင်းမှု (သာသနိကအဆောက်အဦအတွက်လှူဒါန်းခြင်း)	၅၅၀၀၀၀၀၀
၆၃။	ဦးအားတီ၊ ဒေါ်ခင်ခင်ထွေး (စံလင်းဖြိုးကုမ္ပဏီ)မိသားစုကောင်းမှု (သာသနိကအဆောက်အဦအတွက်လှူဒါန်းခြင်း)	၅၅၀၀၀၀၀၀
၆၄။	ဦးစိုင်းနွမ်(ရွှေရေကန် ကုမ္ပဏီလီမိတက်)ကောင်းမှု (သာသနိကအဆောက်အဦအတွက်လှူဒါန်းခြင်း)	၅၀၀၀၀၀၀၀
၆၅။	ဦးသက်ပိုင်စိုး(Global Silver Group Co.,Ltd) မိသားစုကောင်းမှု (သာသနိကအဆောက်အဦအတွက်လှူဒါန်းခြင်း)	၅၀၀၀၀၀၀၀
၆၆။	ဒေါ်ဆွေဆွေမွန်(ထူးဝင့်ထွန်းကုမ္ပဏီလီမိတက်) မိသားစုကောင်းမှု (သာသနိကအဆောက်အဦအတွက်လှူဒါန်းခြင်း)	၅၀၀၀၀၀၀၀
၆၇။	ဦးဝဏ္ဏထွန်း(မြန်မာမဟာထွန်းကုမ္ပဏီလီမိတက်) မိသားစုကောင်းမှု (သာသနိကအဆောက်အဦအတွက်လှူဒါန်းခြင်း)	၅၀၀၀၀၀၀၀
၆၈။	ဦးသီဟဇော် (Horus Co.,Ltd) မိသားစုကောင်းမှု (သာသနိကအဆောက်အဦအတွက်လှူဒါန်းခြင်း)	၅၀၀၀၀၀၀၀
၆၉။	ဦးလှထွန်းအောင် (Kyae Wah Siesein Shin Co.,Ltd) မိသားစုကောင်းမှု (သာသနိကအဆောက်အဦအတွက်လှူဒါန်းခြင်း)	၅၀၀၀၀၀၀၀
၇၀။	ဦးမြဟန်နှင့်ဇနီး ဒေါ်ခင်စံပယ်ကြည် (Fortune International Ltd)မိသားစုကောင်းမှု (သာသနိကအဆောက်အဦအတွက်လှူဒါန်းခြင်း)	၅၀၀၀၀၀၀၀
၇၁။	ဦးအောင်မျိုးဝင်း(Gateway Group Of Company) မိသားစုကောင်းမှု (သာသနိကအဆောက်အဦအတွက်လှူဒါန်းခြင်း)	၅၀၀၀၀၀၀၀

ဆက်လက်ဖော်ပြပါမည်။

မာရဝိဇယဗုဒ္ဓရုပ်ပွားတော်မြတ်ကြီး၏ မဟာရံအတွင်း တည်ဆောက်လှူဒါန်းမည့် သာသနိကအဆောက်အဦများအတွက် **ကြိုတင်လျာထားစာရင်းပေးသွင်းလှူဒါန်းထားကြသည့် ဘုရားဒါယကာ၊ ဒါယိကာမများအနေဖြင့်** မိမိတို့ရည်စူးလှူဒါန်းထားသည့် အလှူငွေများအားလည်းကောင်း၊ အထက်ပါတည်ဆောက်ရေးလုပ်ငန်းများအတွက် အလှူငွေများထည့်ဝင်လှူဒါန်းလိုသည့် ဘုရားဒါယကာ၊ ဒါယိကာမများသည်လည်းကောင်း၊ **အင်းဝဘဏ်ငွေစာရင်းအမှတ်၊ ၁၀၀၀၁၀၀၀၁၃၃၅၆၁၇၊ မြဝတီဘဏ်ငွေစာရင်းအမှတ်၊ ၁၀၀၀၁၀၀၀၁၇၆၂၆၆၆၊ ကမ္ဘောဇဘဏ်ငွေစာရင်းအမှတ်၊ ၀၃၄၃၀၂၀၁၇၀၀၂၈၇၀၀၁** တို့သို့ ငွေသားဖြင့်ဖြစ်စေ၊ Account Transfer ဖြင့်ဖြစ်စေ ဦးစွာဆက်သွယ်ပေးသွင်းလှူဒါန်းနိုင်ပြီဖြစ်ပါကြောင်းနှင့် အသေးစိတ်သိရှိလိုပါက အောက်ပါဖုန်းနံပါတ်များတွင် စုံစမ်းနိုင်ပါကြောင်း နိဗ္ဗာန်အကျိုးမျှော်၍ အသိပေးနှိုးဆော်အပ်ပါသည်-

(က) ဒုတိယဗိုလ်မှူးကြီးအောင်ကျော်ဇော　၀၉-၆၅၀၁၉၉၉၉၆၊ ၀၃၆-၃၁၀၀၅

(ခ) ဒေါ်အေးအေးကြည်　၀၉-၄၂၉၇၂၂၅၄၈၊ ၀၉-၂၅၅၈၂၅၂၁၆

ကန့်ကွက်လိုက ခိုင်လုံသော မှတ်ပုံတင်စာချုပ်စာတမ်းများ၊ တရားရုံးအထောက်အထားစာရွက်စာတမ်းများဖြင့် ဤကြော်ငြာပါသည့်နေ့မှစ၍ (၇)ရက်အတွင်း ကန့်ကွက်နိုင်ပါကြောင်းနှင့် ကန့်ကွက်မှုမရှိပါက လုပ်ထုံးလုပ်နည်းအတိုင်းဆက်လက်ဆောင်ရွက်ပေးသွားမည်ဖြစ်ပါသည်။

စဉ်	လျှောက်ထားသူ: ကိုယ်စားလှယ်လွှဲစာ(GP/SP)ရရှိသူ	မှတ်ပုံတင်အမှတ်	တင်ပြသည့်ကိုယ်စားလှယ်လွှဲစာအမှတ်နှင့်ရုံး	ကိုယ်စားလှယ်လွှဲစာလွှဲအပ်သူ	မှတ်ပုံတင်အမှတ်	လျှောက်ထားသည့်: မြို့နယ်	မြေတိုင်းရပ်ကွက်	မြေကွက်အမှတ်	မြေအမည်ပေါက်	လိပ်စာ	လျှောက်ထားသည့်အကြောင်းအရာ
၁။	ဒေါ်အေးမိုးမိုး	၁၁/မပန(နိုင်)၀၇၂၀၃၇	ပဲခူးမြို့စာချုပ်စာတမ်းမှတ်ပုံတင်ရုံး GPအမှတ် ၄၁၁/၂၀၂၃(၁၈.၇.၂၀၂၃)	ဒေါ်သန်း	၁၂/ဥကမ(နိုင်)၀၁၂၈၁၂ DDE-၁၁၇၃၈၈	ဒဂုံမြောက်	၄၅	၆၂၁	ဒေါ်သန်း	၆၂၁၊ မြေတိုင်းလမ်း၊ (၄၅)ရပ်ကွက်	မြေပုံကူး(အရောင်း)
၂။	ဒေါ်ခင်မျိုးမွန်	၁၂/စခန(နိုင်)၀၀၄၈၆၀	ရန်ကုန်မြို့တော်စာချုပ်စာတမ်းမှတ်ပုံတင်ရုံး GPအမှတ် ၁၂၄၃၉/၂၀၂၃(၃.၇.၂၀၂၃)	ဒေါ်ကြည်ယဉ်(ခ) ဒေါ်ကြည်ရင်	၁၂/ရကန(နိုင်)၀၅၅၈၈၆ CF-၀၈၉၅၉၇	ရန်ကင်း	၅-ကံဘဲ့	၄၈/ဟ+၄၇/၄	ဒေါ်ကြည်ယဉ်	၁၁၊စွန်းလွန်းဂူကျောင်းလမ်းသွယ်(၁)၊ (၁၆)ရပ်ကွက်	မြေပုံကူး(အရောင်း)
၃။	ဦးသူရအောင်အောင်	၁၂/ဥကတ(နိုင်)၁၄၄၁၀၃	ရန်ကုန်မြို့တော်စာချုပ်စာတမ်းမှတ်ပုံတင်ရုံး GPအမှတ် ၉၆၁၉/၂၀၂၀(၁၂.၈.၂၀၂၀) ရန်ကုန်မြို့တော်စာချုပ်စာတမ်းမှတ်ပုံတင်ရုံး GPအမှတ် ၉၆၂၀/၂၀၂၀(၁၂.၈.၂၀၂၀)	ဒေါ်ဝေဝေမြင့်+၁ ဒေါ်မိုမို+၁	၁၂/ဥကတ(နိုင်)၀၂၅၇၄၉ ၁၂/ဥကတ(နိုင်)၀၂၆၄၀၃	တောင်ဥက္ကလာ	၉	၄၈၄/ခ	ဦးလှညွန့်	၄၈၄/ခ၊ ဇာနည်(၁၄)လမ်း၊ (၉)ရပ်ကွက်	မြေပုံကူး(အရောင်း)
၄။	ဒေါ်သိင်္ဂီဝင်း	၁၂/မဂတ(နိုင်)၀၀၅၅၇၁	စင်္ကာပူနိုင်ငံသံရုံးကိုယ်စားလှယ်လွှဲစာ GPအမှတ် (၁၃.၃.၂၀၂၃)	ဒေါ်တိုးတိုး	၁၂/သဃက(နိုင်)၁၅၆၈၄၀	ဒဂုံမြောက်	၃၈	၈၀၉	ဒေါ်ခင်အေးမြင့်	၈၀၉၊လှိုင်ထိပ်ခေါင်တင်လမ်း၊(၃၈)ရပ်ကွက်	အမည်ပြောင်း
၅။	ဒေါ်ရီရီစိန်	၁၂/ရကန(နိုင်)၀၃၆၂၂၃	ရန်ကုန်မြို့တော်စာချုပ်စာတမ်းမှတ်ပုံတင်ရုံး GPအမှတ် ၁၃၃၀၅/၂၀၂၃(၁၁.၇.၂၀၂၃)	ဦးစိန်မောင်	၁၂/ရကန(နိုင်)၀၃၆၂၂၄	ဒဂုံမြောက်	၃၉/B	၅၃၄	ဦးစိန်မောင်	၅၃၄၊ သမာဓိ(၃)လမ်း၊ (၃၉/B)ရပ်ကွက်	တိုင်းခွဲအတည်ပြု
၆။	ဦးနိုင်လင်းသိန်း	၁၂/လမတ(နိုင်)၀၂၉၅၆၄	စင်္ကာပူနိုင်ငံမြန်မာသံရုံးကိုယ်စားလှယ်လွှဲစာ SPအမှတ် (၁.၁၂.၂၀၂၁)	ဦးတေဇ	၁၂/ကမရ(နိုင်)၀၂၈၀၉၀	ဗဟန်း	၃၅E	၄၅ဒီ/အေ၁၂	ဦးတေဇ	၁၂၊HTOO VILLA၊သာသနာ့ရိပ်သာလမ်း၊ သာသနာ့ရိပ်သာရပ်ကွက်	မြေပုံကူး(အရောင်း)
၇။	ဒေါ်ထက်ထက်ပွင့်ဖူးဝေ	၁၂/ပဇတ(နိုင်)၀၃၄၅၈၀	ရန်ကုန်မြို့တော်စာချုပ်စာတမ်းမှတ်ပုံတင်ရုံး GPအမှတ် ၄၀၆၂/၂၀၂၁(၁၈.၆.၂၀၂၁) ရန်ကုန်မြို့တော်စာချုပ်စာတမ်းမှတ်ပုံတင်ရုံး GPအမှတ် ၄၃၅၆/၂၀၂၁(၂၃.၆.၂၀၂၁)	ဦးခင်ညို ဒေါ်လှလှမြင့်+၃	၁၂/ဥကတ(နိုင်)၀၆၁၆၀၈ ၁၂/ဥကတ(နိုင်)၀၆၅၁၆၂	တောင်ဥက္ကလာ	၁၃	၉၆၇/ခ	ဒေါ်လှလှမြင့်၊ ဒေါ်သန်းသန်းမြင့်၊ ဦးခင်ညို၊ဒေါ်နိုင်နိုင်ကြည် ဒေါ်စန်းစန်းညွန့်	၉၆၇/ခ၊ သံသုမာလမ်း၊ (၁၃)ရပ်ကွက်	မြေပုံကူး(အရောင်း)

ဌာနမှူး(ဒုတိယညွှန်ကြားရေးမှူးချုပ်)၊ မြို့ပြမြေစီမံခန့်ခွဲမှုဌာန၊ ရန်ကုန်မြို့တော်စည်ပင်သာယာရေးကော်မတီ

ဖခင်အမည်မှန်

ရန်ကုန်မြို့၊ မြောက်ဥက္ကလာပမြို့နယ်၊ အ-လ-က (၁၁) မှ Grade-4 တွင် တက်ရောက်နေသော မဆောင်းဝတီ၏ ဖခင်အမည်မှန်မှာ ဦးဇော်သီဟ ဖြစ်ပါသည်။

ဦးဇော်သီဟ

အမည်မှန်

သာကေတမြို့နယ်၊ School City ကိုယ်ပိုင်အလယ်တန်းကျောင်း၊ Grade-5 တွင် ပညာသင်ကြားနေသော ဦးကျော်ကျော်မိုး [၁၂/သကတ(နိုင်)၁၅၃၁၀၉] ၏ သားဖြစ်သူ မောင်မင်းသစ်ဟိန်း၏ အမည်မှန်မှာ မောင်စစ်ပိုင်သုတ ဖြစ်ပါကြောင်း။

ပြင်ပအလင်းရောင်ကို အသုံးချပါ၊ မလိုအပ်သော အိမ်တွင်းလျှပ်စစ်မီးများကို လျှော့သုံးပါ

ကန့်ကွက်နိုင်ပါကြောင်း အများသိစေရန်ကြေညာခြင်း

ရန်ကုန်မြို့၊ သာကေတမြို့နယ်၊ မြေတိုင်းရပ်ကွက်အမှတ်(၅)၊ သိင်္ဂီ(၁)လမ်း၊ မြေကွက်အမှတ်(၄၄/ခ)၊ မြေအကျယ်အဝန်း(၂၀ပေx၆၀ပေ)၊ (၀.၀၂၇)ဧကရှိ နှစ်(၆၀)ဂရန်မြေကွက်နှင့် အဆောက်အဦအပါအဝင် အကျိုးခံစားခွင့် အရပ်ရပ်တို့ကို ရန်ကုန်မြို့တော်စည်ပင်သာယာရေးနှင့်မြေစီမံခန့်ခွဲမှုဌာနတွင် ယခုရောင်းချသူများဖြစ်သော (၁) ဒေါ်ပြုံး[၁၂/သကတ(နိုင်) ၀၆၀၃၅၅]၊ (၂)ဒေါ်စန်းစန်းကြည်[၁၂/သကတ(နိုင်)၀၃၅၉၁၇](၃)ဦးညွန့်ဝေ [၁၂/သကတ(နိုင်)၁၄၃၁၆၀](၄)ဒေါ်နီလာဝင်း[၁၂/သကတ(နိုင်)၀၁၁၂၈၇](၅)ဦးဇေယျာမင်းထွေး[၁၂/သကတ(နိုင်)၁၃၀၅၉၁] တို့အမည်ဖြင့် မှတ်သားတည်ရှိပြီး မိမိတို့ကိုယ်တိုင် တရားဝင်လက်ဝယ်ပိုင်ဆိုင်ထားပြီး လွတ်လပ်စွာ လွှဲပြောင်းရောင်းချပိုင်ခွင့်၊ စီမံခန့်ခွဲပိုင်ခွင့်ရှိသူများဖြစ်ကြောင်း ဝန်ခံကတိပြု၍ ရောင်းချရန် ကမ်းလှမ်းလာသဖြင့် ကျွန်ုပ်၏မိတ်ဆွေက အပြီးအပိုင်ဝယ်ယူရန် ရောင်းချသည့် တန်ဖိုးငွေအနက်မှ စရန်ငွေအချို့ကို ပေးချေထားပြီးဖြစ်ပါသည်။ ကန့်ကွက်လိုပါက ဤကြော်ငြာပါသည့်နေ့မှစ၍(၁၄)ရက်အတွင်း တရားဝင်ခိုင်လုံခိုင်မာသော စာချုပ်စာတမ်းအထောက်အထား(မူရင်း)များနှင့်တကွ ကျွန်ုပ်ထံသို့ လာရောက်ကန့်ကွက်နိုင်ပါသည်။ သတ်မှတ်ရက်အတွင်း ကန့်ကွက်ခြင်းမရှိပါက အရောင်းအဝယ်ကို ဥပဒေနှင့်အညီ ဆက်လက်ဆောင်ရွက်သွားမည်ဖြစ်ကြောင်း အများသိစေရန် အသိပေးကြေညာအပ်ပါသည်။

လွှဲအပ်ညွှန်ကြားချက်အရ–
ဒေါ်ဇင်မီမီစိုး
အထက်တန်းရှေ့နေ
(LL.B,D.M.L)(စဉ်–၄၁၄၀၀)
Ph:09–796766946,09–405100500
No.450,Zar Ni–12 street, 9 Ward, South Okkalapa Township,Yangon.

ကန့်ကွက်နိုင်ပါကြောင်း အများသိစေရန်ကြေငြာခြင်း

ရန်ကုန်တိုင်းဒေသကြီး၊ သဃ်န်းကျွန်းမြို့နယ်၊ (က)ရပ်ကွက်၊ ဇေယျသုခလမ်းနှင့် အောင်တံခွန်လမ်းထောင့်၊ တိုက်အမှတ်(၁၀၅/၁၀၇)၊ (၆)ခန်းတွဲ(၈)ထပ်တိုက်၏ ၇–လွှာ၊ အခန်းအမှတ် (7F)၊ အကျယ်အဝန်း (၁၂၅၅) စတုရန်းပေရှိ (ဇေယျသုခကွန်ဒို)ဟု ခေါ်တွင်သော ကွန်ဒိုတိုက်ခန်း(၁)ခန်းနှင့်အကျိုးခံစားခွင့်အရပ်ရပ်တို့အား ယခုရောင်းချသူ ဦးဖြိုးမောင်မောင် (၁၂/သဃက(နိုင်)၁၈၄၀၈၄) သည် နှစ်ဦးသဘောတူအရောင်းအဝယ် အဆက်စပ်စာချုပ်များဖြင့် မိမိကိုယ်တိုင် တရားဝင်လက်ဝယ်ပိုင်ဆိုင်ပြီး လွတ်လပ်စွာရောင်းချပိုင်ခွင့်၊ စီမံခန့်ခွဲပိုင်ခွင့်ရှိသူဖြစ်ကြောင်း ဝန်ခံကတိပြု၍ရောင်းချရန်ကမ်းလှမ်းလာသဖြင့် ကျွန်ုပ်မိတ်ဆွေက ရောင်းချသည့်တန်ဖိုးငွေအနက်မှ စရံငွေအချို့ကိုပေးချေထားပြီးဖြစ်ပါသည်။ ကန့်ကွက်လိုပါက ဤကြော်ငြာပါသည့်နေ့မှစ၍ (၇)ရက်အတွင်း တရားဝင်ခိုင်လုံခိုင်မာသော စာချုပ်စာတမ်းအထောက်အထား(မူရင်း)များနှင့်တကွ ကျွန်ုပ်ထံသို့ လာရောက်ကန့်ကွက်နိုင်ပါသည်။ သတ်မှတ်ရက်အတွင်း ကန့်ကွက်ခြင်းမရှိပါက အရောင်းအဝယ်ကို ဥပဒေနှင့်အညီ ဆက်လက်ဆောင်ရွက်သွားမည်ဖြစ်ကြောင်း အများသိစေရန် အသိပေးကြေညာအပ်ပါသည်။

လွှဲအပ်ညွှန်ကြားချက်အရ – **ဒေါ်ဇင်မီမီစိုး (LL.B, D.M.L) (စဉ်–၄၁၄၀၀)**
အထက်တန်းရှေ့နေ
ဖုန်း–၀၉၄၃၁၂၄၈၉၈၊ ၀၉–၄၀၅၁၀၀၅၀၀
အမှတ် (၄၅၀)၊ ၉–ရပ်ကွက်၊ ဇာနည်(၁၂)လမ်း၊
တောင်ဥက္ကလာပမြို့နယ်၊ ရန်ကုန်မြို့။

ပျောက်ဆုံးကြောင်း

ဦးဇေယျာဟိန်း[၁၂/ကမတ(နိုင်)၀၆၆၆၇၁] ကိုင်ဆောင်သော နိုင်ငံကူးလက်မှတ် အမှတ်–MA–234018 သည် ပျောက်ဆုံးသွားပါသဖြင့် တွေ့ရှိပါက အကြောင်းကြားပေးပါရန်။

Ph:09–795388775

ပျောက်ဆုံးကြောင်း

မသီသီမွန်[၁၄/ငပတ(နိုင်)၂၄၆၃၇၈] ကိုင်ဆောင်သော နိုင်ငံကူးလက်မှတ်အမှတ် (MD–252771)သည် ပျောက်ဆုံးသွားပါသဖြင့် တွေ့ရှိပါက အကြောင်းကြားပေးပါရန်။

Ph:09–796062040

ပျောက်ဆုံးကြောင်း

ဒေါ်သက်သက်မွန် [၈/မကန(နိုင်)၂၃၉၅၂၆] ကိုင်ဆောင်သော ပတ်စ်ပို့နံပါတ် MC–405992 ပျောက်ဆုံးသွားပါသဖြင့် တွေ့ရှိပါက အကြောင်းကြားပေးပါရန်။

Ph:09–751228054

ရန်ကုန်မြို့၊ ကျောက်တံတားမြို့နယ်၊ (၆)ရပ်ကွက်၊ (၃၈)လမ်း (အောက်ဘက်)၊ အမှတ်–(၅၇)၊ မြေကွက်အကျယ်အဝန်း (၄၂ပေx၅၇ ၁/၂ ပေ)ရှိ နှစ်(၉၀)မြေငှား ဂရန်မြေကွက်နှင့် ယင်းမြေကွက်ပေါ်ရှိ May Fair Inn (၂)ထပ်တိုက် အဆောက်အဦအပါအဝင် အကျိုးခံစားခွင့်အရပ်အရပ်အားလုံးတို့နှင့်စပ်လျဉ်း၍ အများသိစေရန်ကြေညာခြင်း

အထက်တွင် ဖော်ပြထားသော မြေကွက်နှင့် ယင်းမြေကွက်ပေါ်ရှိ May Fair Inn (၂) ထပ်တိုက် အဆောက်အဦအပါအဝင် အကျိုးခံစားခွင့်အရပ်အရပ်အားလုံးတို့သည် အစ္စလာမ်ဘာသာဝင်အမွေရှင် ဦးဇော်ဝင်း ကျန်ရစ်ခဲ့သော အမွေပစ္စည်းဖြစ်ပါသည်။ အမွေရှင် ဦးဇော်ဝင်း ကွယ်လွန်သွားချိန်တွင် ဇနီးဖြစ်သူဒေါက်တာမေတင်မောင်၊ သား ဦးလင်းအောင်ဇော် သမီး ဒေါ်မေစုလှိုင်ဇော် @ July Moe၊ သား ဦးလင်းနောင်ဇော် @ Alexander Linn တို့ ကျန်ရစ်ခဲ့ပါသည်။

အထက်တွင် ဖော်ပြထားသောမြေကွက်နှင့် ယင်းမြေကွက်ပေါ်ရှိ May Fair Inn(၂)ထပ်တိုက်အဆောက်အဦအပါအဝင် အကျိုးခံစားခွင့်အရပ်အရပ်အားလုံးတို့နှင့် စပ်လျဉ်း၍ အစ္စလာမ်ဘာသာတရားဥပဒေနှင့်အညီ အမွေခွဲဝေဆောင်ရွက်ခြင်း မပြုရသေးမီကာလအတွင်း အမွေခံဇနီးဖြစ်သူ ဒေါက်တာမေတင်မောင်၏ သဘောတူခွင့်ပြုချက်မရရှိဘဲ စီမံခန့်ခွဲမှု ပြုလုပ်ခြင်း၊ ရောင်းချခြင်း၊ ငှားရမ်းခြင်း၊ ပေါင်နှံခြင်း၊ စွန့်လွှတ်ခြင်း၊ ပေးကမ်းခြင်း လှူဒါန်းခြင်းများ မပြုလုပ်ကြရန်နှင့် အများပြည်သူအနေဖြင့်လည်း အထက်တွင် ဖော်ပြထားသော မြေကွက်နှင့်(၂)ထပ်တိုက် အဆောက်အဦနှင့် ပတ်သက်၍ ဝယ်ယူခြင်း၊ ပေါင်နှံခံခြင်းများ၊ တစ်နည်းနည်းဖြင့် လွှဲပြောင်းရယူခြင်းများ မပြုလုပ်ကြရန် အများသိစေရန် ကြေညာအပ်ပါသည်။ အကယ်၍ ပြုလုပ်ပါက ပြုလုပ်သူ၏တာဝန်သာဖြစ်ကြောင်းနှင့် ပြုလုပ်သူအား တည်ဆဲဥပဒေနှင့်အညီ အရေးယူဆောင်ရွက်သွားမည်ဖြစ်ကြောင်း အများသိစေရန် ကြေညာအပ်ပါသည်။

ဒေါက်တာမေတင်မောင်
[၁၂/ကမရ(နိုင်)၀၂၈၆၈၂]
အမှတ်–၁၁/၁၃၊ အခန်း–(၃၀၅)၊ Sevilla Residence၊ အနောက်ရွှေဂုံတိုင်(၄)လမ်း၊ ဗဟန်းမြို့နယ်၊ ရန်ကုန်မြို့။ Ph:09–5038420

"မြန်မာနိုင်ငံအိမ်ခြံမြေဝန်ဆောင်မှုအသင်း၏ အသင်းသူ အသင်းသားများနှင့် အများသိစေရန်ကြေညာခြင်း"

၁။ မြန်မာနိုင်ငံအိမ်ခြံမြေဝန်ဆောင်မှုအသင်းမှ အသင်းဝင်အချို့သည် အသင်း၏ဥက္ကဋ္ဌ ဦးခင်မောင်သန်း၊ ဒုဥက္ကဋ္ဌ(၃)ဦးသိန်းလှညို၊ တွဲဖက်အထွေထွေအတွင်းရေးမှူး(၁)ဒေါ်မိုးမိုးထွန်းတို့၏ တရားဝင်တည်ရှိမှုနှင့် ဂုဏ်သိက္ခာကို ထိခိုက်ဆန့်ကျင်စေခဲ့သော လုပ်ဆောင်ချက်၊ ကြေညာချက်တို့ကို ပြုလုပ်ဆောင်ရွက်ခဲ့ကြပါသည်။ သို့ရာတွင် ၎င်းတို့၏ အဆိုပါဆောင်ရွက်ချက်မှန်သမျှတို့သည် အကြောင်းခြင်းရာအနေဖြင့် မှန်ကန်မှုမရှိခြင်း၊ တည်ဆဲဥပဒေအရပ်ရပ်တို့နှင့် ညီညွတ်မှုမရှိခြင်းတို့ကြောင့် ရင်းနှီးမြှုပ်နှံမှုနှင့် ကုမ္ပဏီများ ညွှန်ကြားမှုဦးစီးဌာန(DICA)မှ တာဝန်ရှိသူများက ၎င်းတို့ဌာန၏ မှတ်ပုံတင်စာရင်းတွင် မြန်မာနိုင်ငံအိမ်ခြံမြေဝန်ဆောင်မှုအသင်း(ဗဟို)၏ ဥက္ကဋ္ဌဦးခင်မောင်သန်း၊ ဒုဥက္ကဋ္ဌ(၃) ဦးသိန်းလှညို၊ တွဲဖက်အထွေထွေအတွင်းရေးမှူး(၁) ဒေါ်မိုးမိုးထွန်းတို့ကို အသင်း၏တာဝန်ရှိသူများအနေဖြင့် ယခင်အတိုင်း တရားဝင်ဆက်လက် တည်ရှိစေခဲ့ပြီးဖြစ်ပါသည်။

၂။ ထို့ကြောင့် မြန်မာနိုင်ငံအိမ်ခြံမြေဝန်ဆောင်မှုအသင်း(ဗဟို)၏ ဥက္ကဋ္ဌ ဦးခင်မောင်သန်း၊ ဒုဥက္ကဋ္ဌ(၃) ဦးသိန်းလှညို၊ တွဲဖက်အထွေထွေအတွင်းရေးမှူး(၁) ဒေါ်မိုးမိုးထွန်းတို့သည် အသင်း၏ တာဝန်ရှိသူများအဖြစ် တရားဝင် ဆက်လက်တည်ရှိနေပြီး အသင်း၏ကောင်းကျိုးအဖြာဖြာကိုလည်း ယခင်အတိုင်း ဆက်လက်ဆောင်ရွက်လျက်ရှိနေပါကြောင်း အသင်းသူအသင်းသားများနှင့် အများသိစေရန် ကြေညာအပ်ပါသည်။

၃။ သို့ပါ၍ မြန်မာနိုင်ငံအိမ်ခြံမြေဝန်ဆောင်မှုအသင်း(ဗဟို)၏ ဥက္ကဋ္ဌဦးခင်မောင်သန်း၊ ဒုဥက္ကဋ္ဌ(၃) ဦးသိန်းလှညို၊ တွဲဖက်အထွေထွေအတွင်းရေးမှူး(၁)ဒေါ်မိုးမိုးထွန်းတို့၏ ဂုဏ်သိက္ခာနှင့် တရားဝင်တည်ရှိမှုအပေါ် ဆန့်ကျင်ထိခိုက်စေခဲ့သော မည်သည့်လုပ်ဆောင်ချက်၊ ထုတ်ပြန်ကြေညာချက်မဆို တရားဝင်အကျိုးသက်ရောက်မှုမရှိသောကြောင့် လိုက်နာကြရန်မလိုပါကြောင်းနှင့် နောင်တွင်မည်သူမဆို မြန်မာနိုင်ငံအိမ်ခြံမြေဝန်ဆောင်မှု အသင်း(ဗဟို)၏ အဆိုပါပုဂ္ဂိုလ်များနှင့်စပ်လျဉ်းသော တရားဝင်တည်ရှိမှုနှင့် ဂုဏ်သိက္ခာအပေါ် ဆန့်ကျင်သည့် ဆောင်ရွက်ချက်မှန်သမျှကို ပြောဆို၊ ပြုလုပ်၊ ကြေညာပါက တည်ဆဲဥပဒေနှင့်အညီ လိုအပ်သလို ထိရောက်စွာ အရေးယူဆောင်ရွက်တော့မည်ဖြစ်ကြောင်း အသင်းသူ အသင်းသားများနှင့် အများသိစေရန် ကြေညာလိုက်ပါသည်။

တာဝန်ရှိသူများ၏ လွှဲအပ်တာဝန်ပေးချက်အရ–
ဦးသက်ကိုကို (LL.B)
တရားလွှတ်တော်ရှေ့နေ (စဉ်–၁၅၇၆၄/၂၀၁၉)
အမှတ်(၇၀၁)၊ မြရတနာ(၅)လမ်း၊ (၂၄)ရပ်ကွက်၊ ဒဂုံမြို့သစ်(တောင်ပိုင်း)မြို့နယ်၊ ရန်ကုန်မြို့။
ဖုန်း–၀၉–၇၈၇၉၄၄၉၂၇၊ ၀၉–၉၄၅၆၀၈၀၀၀၀

သက်ဆိုင်သူများနှင့် အများသိစေရန်ကြေညာချက်

ကျွန်ုပ်၏မိတ်ဆွေ ဒေါ်ညီညီအောင်[၁၂/မဂဒ(နိုင်)၁၁၄၆၄]၊ ကိုင်ဆောင်သူ၏ လွှဲအပ်ညွှန်ကြားချက်အရ အများသိစေရန် အောက်ပါအတိုင်း ကြေညာအပ်ပါသည်–

ကျွန်ုပ်၏မိတ်ဆွေ ဒေါ်ညီညီအောင်သည် သက်ဆိုင်သူအသီးသီးနှင့် အကျိုးတူပူးပေါင်း၍ ကျောက်မျက်ရတနာရောင်းဝယ်ခြင်းလုပ်ငန်းများကို လက်တွဲလုပ်ဆောင်ခဲ့ပါသည်။ ထိုသို့ လက်တွဲလုပ်ဆောင်ရာတွင် သက်ဆိုင်သူ အသီးသီး၏ အကျိုးစီးပွားအမြတ်များရရှိအောင်လည်း ယခင်က ဆောင်ရွက်ပေးခဲ့ပါသည်။ ယခုအခါ ကျွန်ုပ်၏မိတ်ဆွေ ဒေါ်ညီညီအောင်အနေဖြင့် ကျောက်မျက်ရတနာရောင်းဝယ်ခြင်းလုပ်ငန်းများကို ဆောင်ရွက်ရာတွင် အဆင်မပြေမှုလေးများ အခိုက်အတန့်ရှိနေသည့်အတွက် အကျိုးတူပူးပေါင်း လုပ်ဆောင်သူများနှင့် စာရင်းရှင်းလင်းပေးရန်ရှိသည်များကို အကျိုးတူပူးပေါင်းလုပ်ဆောင်သူများ ထိခိုက်နစ်နာမှုမရှိစေရန် တာဝန်ယူဆောင်ရွက်ပေးလျက်ရှိကြောင်း ၎င်း၏ပြောကြားချက်များအရ သိရှိရပါသည်။

ဒေါ်ညီညီအောင်အနေဖြင့် စာရင်းရှင်းလင်းဆောင်ရွက်ပေးရန် လိုအပ်သည့် အကျိုးတူ ပူးပေါင်းလုပ်ဆောင်သူများအား စာရင်းရှင်းလင်းဆောင်ရွက်ပေးရန် ကိစ္စရပ်များ ပြီးမြောက်အောင် လုပ်ဆောင်နိုင်ရန်အတွက် ရက်ပေါင်း(၁၈၀)၊ လအားဖြင့်(၆)လ အချိန်လိုအပ်နေပါသည်။ သို့ဖြစ်ပါ၍ သက်ဆိုင်သူများအနေဖြင့် ဒေါ်ညီညီအောင်ဘက်မှ စာရင်းများ ရှင်းလင်းဆောင်ရွက်ပေးရန် လိုအပ်သည့် ရက်ပေါင်း(၁၈၀)၊ လအားဖြင့် (၆)လ အချိန်အား သည်းခံစောင့်ဆိုင်းပေးပါရန်နှင့် ထိုအချိန်ကာလအတွင်း သက်ဆိုင်သူများမှ စောင့်ဆိုင်းရသည့် ကာလအတွင်း ခိုင်မာသော ခံဝန်ကတိ စာချုပ်စာတမ်းများ ပြုလုပ်ထားလိုပါကလည်း ကျွန်ုပ်မိတ်ဆွေ ဒေါ်ညီညီအောင်ဘက်မှ သက်ဆိုင်သူ အသီးသီးနှင့် ညှိနှိုင်း၍ ၎င်းဆောင်ရွက်ပေးနိုင်မည့် အနေအထားအလိုက် ညှိနှိုင်းလုပ်ဆောင်ပေးသွားမည်ဖြစ်ကြောင်းကိုလည်း ၎င်း၏ ပြောကြားချက်အရ သက်ဆိုင်သူများအား သိစေလိုပါသည်။ ထိုကဲ့သို့ ဒေါ်ညီညီအောင် အနေဖြင့် သက်ဆိုင်သူများအား စာရင်းရှင်းလင်းပေးနိုင်ရန်အတွက် မေတ္တာရပ်ခံတောင်းခံထားသည့် အချိန်ကာလတစ်ခုအတွင်း ဒေါ်ညီညီအောင်နှင့်ပတ်သက်၍ ဖုန်းဖြင့်သော်လည်းကောင်း၊ လူမှုကွန်ရက် အွန်လိုင်း မီဒီယာများပေါ်တွင်လည်းကောင်း၊ Facebook အင်တာနက်စာမျက်နှာပေါ်တွင်လည်းကောင်း၊ Facebook Messenger မှသော်လည်းကောင်း၊ Viber မှ သော်လည်းကောင်း၊ ပတ်ဝန်းကျင်တွင် သော်လည်းကောင်း ဒေါ်ညီညီအောင်နှင့်တကွ ၎င်း၏ခင်ပွန်း မိဘဆွေမျိုးများ၊ မိသားစုဝင်များ၏ ဂုဏ်သိက္ခာပျက်ပြားအောင်ဆဲဆိုခြင်း၊ အရှက်ခွဲခြင်း၊ ခြိမ်းခြောက်ခြင်း၊ Facebook စာမျက်နှာများပေါ်တွင် ရေးသား၍ (post) တင်ခြင်းများအား လုံးဝ (လုံးဝ) မပြုလုပ်ကြပါရန် သက်ဆိုင်သူများအား မေတ္တာရပ်ခံကြောင်း ကြေညာအပ်ပါသည်။ ထိုသို့ မေတ္တာရပ်ခံတောင်းခံထားသည့် အချိန်ကာလအတွင်း အထက်ဖော်ပြပါ မပြုလုပ်ပါရန် မေတ္တာရပ်ခံထားသည့် အကြောင်းအရာများအား ပြုလုပ်ခဲ့ပါက ထိုသို့ ပြုလုပ်သူများအား ဒေါ်ညီညီအောင် အနေဖြင့် မလွှဲမရှောင်သာဘဲ တရားဥပဒေများနှင့်အညီ အရေးယူဆောင်ရွက်သွားရမည် ဖြစ်ပါကြောင်း သက်ဆိုင်သူများနှင့် အများသိစေရန် ကြေညာအပ်ပါသည်။

ဒေါ်ညီညီအောင်၏လွှဲအပ်ညွှန်ကြားချက်အရ
ဒေါ်ပွင့်ဖြူသင်း
တရားလွှတ်တော်ရှေ့နေ(စဉ်–၁၄၁၁၃)
အမှတ်(၃၇၉)၊ သုမန(၂)လမ်း၊ (၅)ရပ်ကွက်၊ သာကေတမြို့နယ်၊ ရန်ကုန်မြို့။
ဖုန်း–၀၉–၄၅၀၄၀၈၂၄၇

ကန့်ကွက်နိုင်ပါကြောင်းကြော်ငြာခြင်း

ရန်ကုန်မြို့၊ ရွှေပြည်သာမြို့နယ်၊ လှော်ကားကျေးရွာ၊ ပြည်တော်သာရပ်ကွက်၊ လှော်ကားဥယျာဉ်လမ်းမကြီး၊ အကျယ်အဝန်း (၂၃x၉၀)ပေရှိ ရွာမြေအမျိုးအစား မြေကွက်နှင့် ယင်းမြေကွက်ပေါ်တွင် ဆောက်လုပ်ထားသော အိမ်(၂)လုံးနှင့် မီတာ(၁)လုံး(အပါအဝင်)တို့၏ အကျိုးခံစားခွင့်အရပ်ရပ်။

အထက်ပါ ရွာမြေအမျိုးအစား မြေနှင့်အိမ်အား အရပ်ကတိစာချုပ်အဆက်ဆက်ဖြင့် ဝယ်ယူ၍ တရားဝင်လက်ဝယ်ထားပိုင်ဆိုင်ပြီး လွှဲပြောင်းရောင်းချပိုင်ခွင့်ရှိသူများဖြစ်ကြောင်း ဝန်ခံကတိပြုသူ (၁) ဦးကျော်လွင် [၁၂/အစန(နိုင်)၁၁၄၃၉၉]၊ (၂) ဦးသန်းနိုင် [၁၂/ရပသ(နိုင်)၀၁၀၅၉၃] နှင့် (၃) ဒေါ်စန်းစန်းမူ [၁၂/အစန(နိုင်)၁၁၂၀၃၀]တို့ထံမှ ကျွန်ုပ်၏မိတ်ဆွေဖြစ်သူက ဝယ်ယူရာ ရောင်းဖိုးငွေ၏ စရန်ငွေအချို့ကို ပေးချေထားပြီးဖြစ်ပါ၍ ကန့်ကွက်လိုသူများရှိပါက ဤကြော်ငြာပါသည့်နေ့မှစ၍ (၁၄)ရက်အတွင်း ခိုင်လုံသောအထောက်အထား (စာရွက်စာတမ်းမူရင်းများ)နှင့်တကွ ကျွန်ုပ်ထံသို့ လာရောက်ကန့်ကွက်နိုင်ပါသည်။ သတ်မှတ်ရက်ပြည့် ကျော်လွန်ပါက အရောင်းအဝယ်ကိစ္စကို ဥပဒေနှင့်အညီ ဆက်လက်ပြီးဆုံးသည်အထိ လုပ်ဆောင်သွားမည်ဖြစ်ကြောင်း အများသိစေရန် ကြော်ငြာအပ်ပါသည်။

ဒေါ်စုစုထွေး၏လွှဲအပ်ညွှန်ကြားချက်အရ–
ဒေါ်ငြိမ်းငြိမ်း (LL.B) (D.B.L)
တရားလွှတ်တော်ရှေ့နေ (စဉ်–၁၅၈၉၇)
အမှတ်(၈၃)၊ ပထမထပ်၊ ပန်းဆိုးတန်းလမ်း၊ ကျောက်တံတားမြို့နယ်၊ ရန်ကုန်မြို့။ ဖုန်း–၀၉–၄၂၅၂၈၆၀၄၂၊ ၀၉–၇၆၀၈၁၁၇၇၆

ကန့်ကွက်နိုင်ပါကြောင်း

ရန်ကုန်မြို့၊ မင်္ဂလာဒုံမြို့နယ်၊ မြေတိုင်းရပ်ကွက်အမှတ်–ရွှေနံ့သာစံပြ၊
(က) မြေကွက်အမှတ် – ၄၀၀၊ ဧရိယာ(၅၂၀၀) စတုရန်းပေ၊
(ခ)မြေကွက် အမှတ်–၄၀၂၊ ဧရိယာ(၅၂၀၀) စတုရန်းပေ၊

မြေအမျိုးအစား– နှစ် (၆၀) မြေငှား ဂရန်မြေနှင့် ယင်းမြေပေါ်ရှိ အမှတ် (၄၀၀ + ၄၀၂)၊ ကံ့ကော်လမ်းနှင့် ၁၂–လမ်းထောင့်၊ ရွှေနံ့သာစံပြရပ်ကွက်၊ မင်္ဂလာဒုံမြို့နယ်၊ ရန်ကုန်မြို့ဟု ခေါ်တွင်သော မြေကွက်(၂)ကွက်နှင့် အကျိုးခံစားခွင့် အရပ်ရပ်တို့အား မြို့မြေစာရင်း၏ အမည်ပေါက်ပိုင်ရှင် ဦးမင်းအောင် [၁၂/မဂဒ(နိုင်)၀၀၀၅၂၈]က မိမိတစ်ဦး တည်း ပိုင်ဆိုင်၍ လွှဲပြောင်းရောင်းချပိုင်ခွင့်ရှိကြောင်း ဝန်ခံပြောဆိုသဖြင့် ကျွန်ုပ်တို့မိတ်ဆွေက ဝယ်ယူရန် နှစ်ဖက်သဘောတူညီထားသော ရောင်းဖိုးငွေအနက် စရန်ငွေတစ်စိတ်တစ်ဒေသပေးချေထားပြီး ဖြစ်ပါ၍ အကျိုးသက်ဆိုင်ခွင့်ရှိသူ မည်သူမဆို ခိုင်လုံသောစာရွက်စာတမ်း အထောက်အထား မူရင်းများနှင့်တကွ ကျွန်ုပ်တို့ထံသို့ (၇)ရက်အတွင်း ကန့်ကွက်အရေးဆိုနိုင် ပါသည်။ ကန့်ကွက်ခြင်းမရှိပါက ဥပဒေနှင့်အညီ အရောင်းအဝယ်ဆက်လက်ပြုလုပ်သွားမည်ဖြစ်ကြောင်းသိစေအပ်ပါသည်။

လွှဲအပ်ညွှန်ကြားချက်အရ

ဦးဟိန်းစိုး	**ဦးသန်းဦး**
အထက်တန်းရှေ့နေ (စဉ်–၄၈၉၃၃)	**တရားလွှတ်တော်ရှေ့နေ (စဉ်–၁၀၈၇၅)**

အမှတ်(၄၆)၊ ပထမထပ် (ဝဲ)၊ မဟာဗန္ဓုလပန်းခြံလမ်း၊ ကျောက်တံတားမြို့နယ်၊ ရန်ကုန်မြို့။

ကန့်ကွက်နိုင်ပါကြောင်း အများသိစေရန်ကြေညာခြင်း

ရန်ကုန်မြို့၊ ကြည့်မြင်တိုင်မြို့နယ်၊ ဈေးကြီးအရှေ့ရပ်ကွက်၊ ဗိုလ်သူရလမ်း၊ တိုက်အမှတ် (၇၂)၊ (၆)ထပ်တိုက်၊ (ဒုတိယထပ်-ဝဲလွှာ)(ခြေရင်းခန်း)၊ အကျယ်အဝန်း (၁၅ ပေ x ၄၀ ပေ) ရှိ တိုက်ခန်းနှင့် ယင်းတိုက်ခန်းပေါ်ရှိ အကျိုးခံစားခွင့်အရပ်ရပ်အားလုံးကို တရားဝင်ဝယ်ယူပိုင်ဆိုင်ပြီး ရောင်းချပိုင်ခွင့်ရှိကြောင်း ဝန်ခံကတိပြုသူ ဦးအောင်ဝင်း[၁၂/လသန(နိုင်)၀၁၉၀၄၇] ကိုင်ဆောင်သူထံမှ ကျွန်ုပ်၏မိတ်ဆွေက အပြီးအပိုင် ဝယ်ယူရန်အတွက် တိုက်ခန်းတန်ဖိုး၏ တစ်စိတ်တစ်ဒေသကို စရန်ငွေအဖြစ် ပေးချေထားပြီးဖြစ်ပါသည်။ အဆိုပါ အရောင်းအဝယ်ကိစ္စနှင့်ပတ်သက်၍ ပိုင်ရေးဆိုင်ခွင့်ရှိသူ မည်သူမဆို ကန့်ကွက်လိုပါက ဤကြော်ငြာပါသည့်နေ့မှစ၍ (၇)ရက်အတွင်း ပိုင်ဆိုင်မှု အထောက်အထားမူရင်းများဖြင့် ကျွန်ုပ်ထံသို့ လာရောက်ကန့်ကွက်နိုင်ပါသည်။ သတ်မှတ်ရက်အတွင်း လာရောက်ကန့်ကွက်ခြင်းမရှိပါက အရောင်းအဝယ်ကိစ္စကို ဥပဒေနှင့်အညီ ဆက်လက်ဆောင်ရွက်သွားမည်ဖြစ်ပါကြောင်း အများသိစေရန် ကြေညာအပ်ပါသည်။

လွှဲအပ်ညွှန်ကြားသူ
ဦးဇော်ဝင်းဗိုလ်
[၁၂/တတန(နိုင်)၂၀၈၁၅၀]

လွှဲအပ်ညွှန်ကြားချက်အရ -
ဒေါ်ကြည်ကြည်လှိုင် (LL.B)
တရားလွှတ်တော်ရှေ့နေ (စဉ်-၁၂၂၀၁)
အမှတ်(၂၃၁)၊ ၄၀လမ်း၊ စောရန်ပိုင်မြောက်ရပ်ကွက်၊ အလုံမြို့နယ်၊ ရန်ကုန်မြို့။
ဖုန်း-၀၉-၇၉၃၅၆၆၃၁၅

ကန့်ကွက်နိုင်ကြောင်းကြေညာခြင်း

ရန်ကုန်မြို့၊ ဒဂုံမြို့သစ်(အရှေ့ပိုင်း)မြို့နယ်၊ (၁၃၂)ရပ်ကွက်၊ ရတနာ(၁)လမ်း၊ အမှတ်(၄၀၀)၊ မြေအကျယ်အဝန်း (ပေ ၂၀ xပေ ၆၀)ရှိ ပါမစ်မြေကွက်နှင့် ယင်းမြေကွက်ပေါ်ရှိ အကျိုးခံစားခွင့်အရပ်ရပ်အားလုံးကို အဆက်စပ်စာချုပ်များဖြင့် ဝယ်ယူပိုင်ဆိုင်ခဲ့သော ယခုလက်ရှိ ပိုင်ရှင်ဖြစ်သူ ဦးသက်ခိုင် [၁၀/ခဆန(နိုင်)၀၆၁၈၄၅]မှမိမိသာလျှင် ပိုင်ဆိုင်ပြီးတရားဝင် ရောင်းချပိုင်ခွင့်ရှိသူဟုဝန်ခံ၍ အပြီးအပိုင် လွှဲပြောင်းရောင်းချရန် ကျွန်ုပ်တို့၏မိတ်ဆွေထံ စကားကမ်းလှမ်းရာ ကျွန်ုပ်တို့၏ မိတ်ဆွေက အပြီးအပိုင် ဝယ်ယူရန်အတွက် ရောင်းဖိုးငွေ၏တစ်စိတ်တစ်ဒေသကို စရန်ငွေအဖြစ် ပေးချေထားပြီးဖြစ်ပါသဖြင့် ကန့်ကွက်လိုပါက တရားဝင်ခိုင်လုံသော ပိုင်ဆိုင်မှုအထောက်အထားမူရင်းများဖြင့် ဤကြော်ငြာပါသည့်နေ့မှစ၍ (၇)ရက်အတွင်း ကျွန်ုပ်တို့ထံသို့ လာရောက်ကန့်ကွက်နိုင်ပါကြောင်းနှင့် သတ်မှတ်ရက်ကျော်လွန်ပါက အရောင်းအဝယ်ကို ပြီးဆုံးသည်အထိ ဥပဒေနှင့်အညီ ဆက်လက်ဆောင်ရွက်သွားမည်ဖြစ်ကြောင်း အများသိစေရန် ကြေညာအပ်ပါသည်။

လွှဲအပ်ညွှန်ကြားချက်အရ
ဒေါ်မျိုးဝဏ္ဏစမ်း(စဉ်-၈၃၁၇) **ဒေါ်အေးကလျာဦး(စဉ်-၉၁၈၃)**
တရားလွှတ်တော်ရှေ့နေများ
တိုက်(၂၆၆)၊ အခန်း(၆)၊ ရန်အောင်(၅)လမ်း၊ (၂)ရပ်ကွက်၊ ရန်ကင်းမြို့နယ်၊ ရန်ကုန်မြို့။
ဖုန်း-၀၉-၅၁၈၃၈၈၂

ကန့်ကွက်နိုင်ကြောင်း အများသိစေရန်ကြေညာခြင်း

ရန်ကုန်မြို့၊ လှိုင်သာယာ(အနောက်ပိုင်း)မြို့နယ်၊ မြေတိုင်းရပ်ကွက်အမှတ်(သကမ-၅)၊ လူနေရပ်ကွက်အမှတ်(၉) ရပ်ကွက်၊ စံရိပ်ငြိမ်လမ်း၊ မြေကွက်အမှတ်(၃၃၂/ခ)၊ အလျား(၂၀)ပေx အနံ(၆၀)ပေ အကျယ်အဝန်းရှိ (အမည်ပေါက် ဦးအုံးကြိုင်) မြေချပါမစ်မြေအမျိုးအစား မြေကွက်အား အမည်ပေါက်ထံမှ အဆင့်ဆင့်စာချုပ်များဖြင့် ဝယ်ယူလက်ရှိထားပိုင်ဆိုင်ပြီး ပြန်လည်ရောင်းချပိုင်ခွင့်ရှိကြောင်း ဝန်ခံပြောဆိုသူ ဦးစံလင်း [၁၂/ကမတ(နိုင်)၀၅၂၈၆၂]သည် အပြီးအပိုင်ရောင်းချရန် ကမ်းလှမ်းခဲ့သဖြင့် ကျွန်ုပ်၏မိတ်ဆွေ ဒေါ်မြင့်မြင့်စိန် [၇/နတလ(နိုင်)၀၉၃၇၃၁]မှ အပြီးအပိုင်ဝယ်ယူရန်အတွက် စရန်ငွေအချို့ ပေးချေထားပြီးဖြစ်ပါ၍ ကန့်ကွက်လိုပါက ဤကြေညာပါသည့်နေ့ရက်မှစ၍ (၁၄)ရက်အတွင်း ခိုင်လုံသောပိုင်ဆိုင်မှု စာရွက်စာတမ်း အထောက်အထားမူရင်းများအားယူဆောင်၍ ကျွန်ုပ်ထံသို့ လူကိုယ်တိုင်လာရောက်ကန့်ကွက်နိုင်ပါကြောင်းနှင့် သတ်မှတ်ရက်အတွင်း ကန့်ကွက်ခြင်းမရှိပါက အရောင်းအဝယ်အား ဆက်လက်ဆောင်ရွက်သွားမည်ဖြစ်ကြောင်း အများသိစေရန် ကြေညာအပ်ပါသည်။

လွှဲအပ်ညွှန်ကြားသူ
ဒေါ်မြင့်မြင့်စိန်

လွှဲအပ်ညွှန်ကြားချက်အရ -
ဒေါ်ဇာခြည်ဝင်း(LL.B) တရားလွှတ်တော်ရှေ့နေ(စဉ်-၁၂၀၃၂)
အမှတ်(၆၀၄)၊ မကွေးလမ်း၊ (၉)ရပ်ကွက်၊ လှိုင်သာယာ(အနောက်ပိုင်း)မြို့နယ်။
ဖုန်း - ၀၉-၄၂၁၁၆၁၅၀၇

ပြင်ဆင်ဖတ်ရှုပါရန်

၉-၇-၂၀၂၃ ရက် ကြေးမုံသတင်းစာ ကြော်ငြာစာမျက်နှာ (၂၈)ပါ ကန့်ကွက်နိုင်ကြောင်း ရွှေပြည်သာမြို့နယ်ကြော်ငြာတွင် ဦးတင်ဝင်း(TKN-၀၂၀၉၃၀)ဟု ပြင်ဆင်ဖတ်ရှုပါရန်။

Passport ပျောက်ဆုံးကြောင်း

ကျွန်မ ဒေါ်သန်းသန်းဝင်း [၁၂/မဂတ(နိုင်)၀၅၂၃၄၅]ကိုင်ဆောင်သော Passport နံပါတ်(မမှတ်မိ) မှာ ပျောက်ဆုံးသွားပါသဖြင့် တွေ့ရှိပါက အကြောင်းကြားပေးပါရန်။

ဖုန်း-၀၉-၂၅၀၆၇၄၂၇၇

ပတ်စ်ပို့ပျောက်

ကျွန်မ မသင်းသင်းခိုင် [၉/တသန(နိုင်)၁၈၂၆၆၃] ၏ ပတ်စ်ပို့နံပါတ်- M 700480 ပျောက်ဆုံး သွားပါသဖြင့် တွေ့ရှိက အကြောင်းကြားပေးပါရန်။

ဖုန်း-၀၉-၇၈၀၇၅၂၆၄၉

အမည်ပြောင်း

အမှတ်(၁၇)၊ အခြေခံပညာ မူလတန်းကျောင်း၊ ဒလမြို့နယ်တွင် ပညာသင်ကြားနေသော (အဖ)ဦးစန်းမင်းထိုက်၏သား မောင်အောင်ဆက်အား ယနေ့မှစ၍ မောင်ကောင်းထက်ဟု ပြောင်းလဲခေါ်ဆိုပါရန်။

ပျောက်ဆုံးကြောင်း

ဦးငွေစင်ထွန်း [၉/ရမသ(နိုင်)၁၀၃၈၄၄] ကိုင်ဆောင်သော ပတ်စ်ပို့နံပါတ်(မမှတ်မိ) ပျောက်ဆုံးသွားပါသဖြင့် တွေ့ရှိပါက အကြောင်းကြားပေးပါရန်။

Ph:09-793987283

ကန့်ကွက်နိုင်ပါကြောင်း

ရန်ကုန်မြို့၊ မြောက်ဥက္ကလာပမြို့နယ်၊ မြေတိုင်းရပ်ကွက်အမှတ် - ၁၇/ရွှေပေါက်ကံ၊ မြေကွက်အမှတ်- ၃၄၉၊ ဧရိယာ (၂၄၀၀) စတုရန်းပေ၊ မြေအမျိုးအစား နှစ် (၆၀) ဂရန်မြေနှင့် ယင်းမြေပေါ်ရှိ အမှတ် (၃၄၉)၊ နှင်းဆီလမ်း၊ ၁၇/ရွှေပေါက်ကံရပ်ကွက်၊ မြောက်ဥက္ကလာပမြို့နယ်၊ ရန်ကုန်မြို့ဟုခေါ်တွင်သော မြေနှင့်အိမ် အကျိုးခံစားခွင့်အရပ်ရပ်တို့သည် မြို့မြေစာရင်းတွင် ဗ.က ဦးမြင့်စိုး (ငြိမ်း) (AE-၂၄၉၉၆၆) အမည်ပေါက်လျက်ရှိပြီး ခင်ပွန်း ဦးမြင့်စိုးကွယ်လွန်သဖြင့် အမွေဆက်ခံပိုင်ဆိုင်ကြောင်းကြေညာစာချုပ်အမှတ် - ၅၄၃၀/၂၀၁၆ (၂၁-၉-၂၀၁၆) အရ မိမိတစ်ဦးတည်းအမွေဆက်ခံပိုင်ဆိုင်၍ လွှဲပြောင်းရောင်းချပိုင်ခွင့်ရှိသည်ဟု အဆိုပြုသူ ဇနီးဒေါ်မြင့်မြင့်တင် [၁၂/မဂဒ (နိုင်) ၀၁၀၅၅၅] ထံမှ ကျွန်ုပ်မိတ်ဆွေ ဦးတင်ကျော်စိုး [၁၂/မဂဒ (နိုင်) ၀၇၈၇၄၅] က ဝယ်ယူရန် နှစ်ဖက်သဘောတူညီထားသော ရောင်းဖိုးငွေအနက် စရန်ငွေတစ်စိတ်တစ်ဒေသ ပေးချေထားပြီးဖြစ်ပါ၍ အကျိုးသက်ဆိုင်ခွင့်ရှိသူ မည်သူမဆို ခိုင်လုံသော စာရွက်စာတမ်းအထောက်အထားမူရင်းများနှင့်တကွ ကျွန်ုပ်ထံသို့ (၇)ရက်အတွင်း ကန့်ကွက်အရေးဆိုနိုင်ပါသည်။ ကန့်ကွက်ခြင်းမရှိပါက ဥပဒေနှင့်အညီ အရောင်းအဝယ်ဆက်လက်ပြုလုပ်သွားမည်ဖြစ်ကြောင်း သိစေအပ်ပါသည်။

လွှဲအပ်ညွှန်ကြားချက်အရ -
ဦးအောင်နိုင်ထွန်း
တရားလွှတ်တော်ရှေ့နေ (စဉ်-၁၃၆၇၄)
အမှတ် (၅၀)၊ ပထမထပ်၊ အခန်း (A-5)၊ ဘဏ်လမ်း၊
ကျောက်တံတားမြို့နယ်၊ ရန်ကုန်မြို့။

ကန့်ကွက်နိုင်ကြောင်းကြော်ငြာ

ဒဂုံမြို့သစ်(မြောက်ပိုင်း)မြို့နယ်၊ မြေတိုင်းရပ်ကွက်အမှတ်- ၄၃၊ မြေကွက်အမှတ်-၉၄၇၊ မြေကွက်တည်နေရာအမှတ်-၉၄၇၊ ဖိုးရာဇာ (၃) လမ်း၊ ၄၃-ရပ်ကွက်၊ ဒဂုံမြို့သစ် (မြောက်ပိုင်း) မြို့နယ်၊ ဒေါ်စန်းစန်းမြင့် [၁၂/မရက(နိုင်)၀၃၇၂၉၅]၊ အမည်ပေါက် နှစ် (၆၀) မြေငှားစာချုပ်(ဂရန်)မြေအား အမည်ပေါက် ဒေါ်စန်းစန်းမြင့် ထံမှ SP No- ၂၂၄၀/၂၀၁၄ ဖြင့် ရရှိသူ ဦးကျော်မင်းနိုင် [၈/တတက (နိုင်) ၀၁၈၁၉၅] မှ ပါဝါ၊ ပါဝါကျမ်းကျိန်လွှာ၊ ဂရန်၊ နိုင်၊ ကတ်တို့တင်ပြ၍ အရောင်းအဝယ်စာချုပ်ချုပ်ဆိုရန် မြေပုံကူးလျှောက်ထားလာရာ (၂၀၁၄) ခုနှစ် အရောင်းအဝယ်စာချုပ်ချုပ်ဆိုရန် မြေပုံကူးနှင့်ပတ်သက်၍ အဆိုပါအရောင်းမြေပုံမူရင်းမှာ နေအိမ်ပြောင်းရွှေ့ရင်း ပျောက်ဆုံးသွားပါသဖြင့် ဌာနသို့ပြန်လည်အပ်နှံနိုင်ခြင်းမရှိပါကြောင်း၊ အဆိုပါမြေကွက်အား မည်သူတစ်ဦးတစ်ယောက်ကိုမျှ ရောင်းချ၊ ပေါင်နှံ၊ ပေးကမ်း၊ စွန့်လွှတ်ထားခြင်းမရှိပါကြောင်း၊ မြေကွက်၏ နှစ် (၆၀) ဂရန်မူရင်း၊ စာရွက်စာတမ်းမူရင်းများမှာ မိမိ၏လက်ဝယ်တွင်ရှိပါကြောင်း၊ အဆိုပါမြေကွက်နှင့်ပတ်သက်၍ ပြဿနာတစ်စုံတစ်ရာမရှိပါကြောင်း၊ ပြဿနာတစ်စုံတစ်ရာပေါ်ပေါက်လာပါကလည်း မိမိမှ တာဝန်ယူဖြေရှင်းပေးမည်ဖြစ်ပါကြောင်း ကျမ်းကျိန်လွှာတို့တင်ပြ၍ အရောင်းအဝယ်စာချုပ်ချုပ်ဆိုရန် မြေပုံကူးလျှောက်ထားလာခြင်းအား တရားဝင်ခိုင်လုံသော အထောက်အထားများဖြင့် ဤကြော်ငြာပါသည့်နေ့မှစ၍ (၇)ရက်အတွင်း ကန့်ကွက်နိုင်ပါကြောင်းနှင့် ကန့်ကွက်မှုမရှိပါက လုပ်ထုံးလုပ်နည်းအတိုင်း ဆက်လက်ဆောင်ရွက်ပေးမည်ဖြစ်ပါကြောင်း အသိပေးကြေညာအပ်ပါသည်။

ဌာနမှူး (ဒုတိယညွှန်ကြားရေးမှူးချုပ်)
မြို့ပြမြေစီမံခန့်ခွဲမှုဌာန၊ ရန်ကုန်မြို့တော်စည်ပင်သာယာရေးကော်မတီ

ပြည်ထောင်စုသမ္မတမြန်မာနိုင်ငံတော်အစိုးရ
ရန်ကုန်တိုင်းဒေသကြီးအစိုးရအဖွဲ့
(အိတ်ဖွင့်တင်ဒါခေါ်ယူခြင်း)

၁။ ၂၀၂၃-၂၀၂၄ ဘဏ္ဍာရေးနှစ်အတွင်း ရန်ကုန်တိုင်းဒေသကြီးအစိုးရအဖွဲ့၏ ဘဏ္ဍာရန်ပုံငွေဖြင့် မရမ်းကုန်း၊ လှိုင်၊လမ်းမတော်၊ တွံတေး၊ ဒလ၊ ကွမ်းခြံကုန်း၊ တို့တွင်စည်ပင်လမ်းတိုးချဲ့ခြင်းကြောင့် လမ်းနှင့်လွတ်ကင်းမှုမရှိသောကောင်းကင်ဓာတ်အားလိုင်းများပြောင်းရွှေ့/အသစ်တည်ဆောက်ခြင်းလုပ်ငန်း Lot(3)ခုအား (ပစ္စည်း+လုပ်အားခ)ပုတ်ပြတ် (Turnkey) စနစ်မြန်မာကျပ်ငွေဖြင့်လုပ်ငန်းအပ်နှံဆောင်ရွက်လိုပါသည်။

၂။ တင်ဒါပုံစံ နှင့် အချက်အလက်များကို ဌာနမှ သတ်မှတ်နှုန်းထားအတိုင်း (၂၈.၇.၂၀၂၃)ရက်နေ့မှစတင်ဝယ်ယူ၍ သတ်မှတ်ရက်အတွင်းလျှောက်ထားရမည်။

၃။ တင်ဒါပိတ်ရက်မှ (၁၁.၈.၂၀၂၃) (၁၄:၀၀) နာရီဖြစ်ပြီး အသေးစိတ်အချက်အလက်များသိရှိလိုပါက ဖုန်းနံပါတ် - ၀၁ ၂၂၀၈၁၆ သို့ ရုံးချိန်အတွင်းဆက်သွယ်စုံစမ်းနိုင်ပါသည်။

တင်ဒါကော်မတီ

ကန့်ကွက်နိုင်ကြောင်း
အများသိစေရန်အသိပေးကြေညာခြင်း

ရန်ကုန်မြို့၊ သဃ်န်းကျွန်းမြို့နယ်၊ လေးဒေါင့်ကန်ရပ်ကွက်၊ လေးဒေါင့်ကန်လမ်း၊ မြေကွက်အမှတ်(၅၉)၊ အိမ်အမှတ်(၇၅)၊ အလျားx အနံ (၂၅'x၅၀')ဧရိယာ(၀.၀၂၉)ကေရှိ နှစ်(၆၀)ဂရန်မြေနှင့် ယင်းမြေပေါ်ရှိနှစ်ထပ်တိုက်ကို အမည်ပေါက် ဒေါ်မြသီတာ(ခ)ဒေါ်ရီရီဦးထံမှ SP ရပြီး လက်ရောက်ဝယ်ယူထားသူ ဦးမျိုးသူရစိုး[၁၀/ခဆန(နိုင်) ၁၂၈၉၅၈]ထံမှ ကျွန်ုပ်၏မိတ်ဆွေ ANG PHAY YOK (ခ)သန္တာမြင့် [၁၂/ဗတထ(ဧည့်) ၀၀၀၃၀၈]+၂ က အပြီးအပိုင်ဝယ်ယူမည်ဖြစ်၍ စရန်ငွေအချို့ကို ပေးချေပြီးဖြစ်ရာ အထက်ပါအရောင်းအဝယ်အား ကန့်ကွက်လိုသူများသည် ကျွန်ုပ်ထံ ဤကြေညာပါသည့်နေ့မှ (၇)ရက်အတွင်း လာရောက်ကန့်ကွက်နိုင်ကြောင်းနှင့် ကန့်ကွက်သူမရှိပါက အရောင်းအဝယ်ကိုအောင်မြင်အောင် ဆက်လက်ဆောင်ရွက်သွားမည်ဖြစ်ကြောင်း ကြေညာအပ်ပါသည်။ **လွှဲအပ်ညွှန်ကြားချက်အရ-**

ဒေါ်ဝေမီလှိုင်(LL.B,D.B.L)
တရားလွှတ်တော်ရှေ့နေ(စဉ်-၉၆၉၁)
အမှတ်(၁၈၇)၊ လမ်းမတော်လမ်း၊ လမ်းမတော်မြို့နယ်၊ ရန်ကုန်မြို့။
ဖုန်း-၀၉-၄၂၁၀၀၉၄၆၃၊ ၀၉-၇၉၈၄၀၆၃၇၇

ကန့်ကွက်နိုင်ကြောင်း အများသိစေရန်
အသိပေးကြေညာခြင်း

ရန်ကုန်မြို့၊ လမ်းမတော်မြို့နယ်၊ ၆-ရပ်ကွက်၊ ၁၃ လမ်း၊ တိုက်အမှတ်(၂၇)၊ ၇လွှာ၊ (A)ခန်း၊ အကျယ်(၁၄'x ၅၀')ရှိ တိုက်ခန်းကို ယခုလက်ရှိပိုင်ဆိုင်၍ လွှဲပြောင်းရောင်းချပိုင်ခွင့်ရှိသူ ဦးဆက်အောင်[၁၂/ပဘတ(နိုင်)၀၃၂၃၁၇]ထံမှ ကျွန်ုပ်၏မိတ်ဆွေ ဒေါ်ခင်ချောစု[၁၂/ကခက(နိုင်)၀၆၄၆၃၀]က အပြီးအပိုင်ဝယ်ယူရန် စရန်ငွေအချို့ကို ပေးချေပြီးဖြစ်ရာ အထက်ပါအရောင်းအဝယ်နှင့်ပတ်သက်၍ ပိုင်ဆိုင်ခံစားခွင့်ရှိသူများသည် ဤကြေညာပါသည့်နေ့မှ (၇)ရက်အတွင်း လာရောက်ကန့်ကွက်နိုင်ကြောင်းနှင့် ကန့်ကွက်သူမရှိပါက အရောင်းအဝယ်ကို အောင်မြင်အောင် ဆက်လက်ဆောင်ရွက်မည်ဖြစ်ကြောင်း အများသိစေရန် အသိပေးကြေညာအပ်ပါသည်။

လွှဲအပ်ညွှန်ကြားချက်အရ-
ဒေါ်ဝေမီလှိုင်(LL.B, D.B.L)
တရားလွှတ်တော်ရှေ့နေ(စဉ်-၉၆၉၁)
အမှတ်(၁၈၇)၊ လမ်းမတော်လမ်း၊ လမ်းမတော်မြို့နယ်၊ ရန်ကုန်မြို့။
ဖုန်း-၀၉-၄၂၁၀၀၉၄၆၃၊ ၀၉-၇၉၈၄၀၆၃၇၇

ကန့်ကွက်နိုင်ကြောင်းကြော်ငြာ

လှိုင်သာယာမြို့နယ်၊ မြေတိုင်းရပ်ကွက်အမှတ်(၃/၄နဝဒေး)၊ မြေကွက်အမှတ် (၂၂၀)၊ ဧရိယာ ၀.၀၅၅ ဧက မြေကွက်တည်နေရာအမှတ်-၁၈၊ Block-6၊ (၆) ရပ်ကွက်၊ နဝဒေးအိမ်ရာ၊ လှိုင်သာယာမြို့နယ်၊ ဦးတေဇာဝင်း [၁၂/မဂဒ(နိုင်)၁၀၈၄၈၂] အမည်ပေါက် နှစ် (၆၀) ဂရန်မြေအား အမည်ပေါက် ဦးတေဇာဝင်း [၁၂/မဂဒ(နိုင်)၁၀၈၄၈၂] ထံမှအထူးကိုယ်စားလှယ်လွှဲစာအမှတ် -၅၆၈/၂၀၁၃ (၁၄-၅-၂၀၁၃)ဖြင့် ရရှိသူ ဦးစိန်ရွှေ[၁၂/လမတ (နိုင်) ၀၀၉၇၃၁] မှ ဂရန်မူရင်း၊ ကိုယ်စားလှယ်လွှဲစာ၊ ပါဝါမရုပ်သိမ်းကြောင်း ကျမ်းကျိန်လွှာ၊ နိုင်ငံသားစိစစ်ရေးကတ်မူရင်းတို့တင်ပြ၍ အရောင်းအဝယ်စာချုပ်ချုပ်ဆိုရန် မြေပုံကူးလျှောက်ထားလာရာ မြေရာဇဝင်မှတ်ချက် ရှိ၂၀၀၃ ခုနှစ် ဘဏ်ချေးရန် မြေပုံကူးလျှောက်ထားခြင်းနှင့်ပတ်သက်၍ ၂၀၀၃ ခုနှစ်တွင် ဘဏ်ချေးရန်အတွက် မြေပုံ၊ မြေရာဇဝင်မူရင်းမှာ အသုံးပြုခဲ့ရခြင်း လုံးဝမရှိဘဲ အထားအသိုမှားယွင်းကာ ပျောက်ဆုံးသွားခဲ့သည်မှာ မှန်ကန်ပါကြောင်း နှစ် (၆၀)ဂရန်မူရင်းမှာ လက်ဝယ်တွင်ရှိပါကြောင်း မြေကွက်အား အခြားမည်သူတစ်ဦးတစ်ယောက်ကိုမျှ လွှဲပြောင်းရောင်းချထားခြင်း၊ ပေါင်နှံထားခြင်း၊ ပေးကမ်းထားခြင်း၊ စွန့်လွှတ်ထားခြင်း၊ လှူဒါန်းထားခြင်း၊ အာမခံအဖြစ် တင်သွင်းထားခြင်းတို့ လုံးဝမရှိကြောင်းနှင့် အရှုပ်အရှင်း တစ်စုံတစ်ရာ ပေါ်ပေါက်လာပါက တာဝန်ယူဖြေရှင်းပေးမည်ဖြစ်ကြောင်း ဝန်ခံကတိပြု ကျမ်းကျိန်လွှာ တင်ပြလာပါသဖြင့် တရားဝင်ခိုင်လုံသော အထောက်အထားများဖြင့် ဤကြော်ငြာပါသည့် နေ့မှစ၍ (၇)ရက်အတွင်း ကန့်ကွက်နိုင်ပါကြောင်းနှင့် ကန့်ကွက်မှုမရှိပါက လုပ်ထုံးလုပ်နည်းအတိုင်း ဆက်လက်ဆောင်ရွက်ပေးမည်ဖြစ်ပါကြောင်း အသိပေးကြေညာအပ်ပါသည်။

ဌာနမှူး(ဒုတိယညွှန်ကြားရေးမှူးချုပ်)
မြို့ပြမြေစီမံခန့်ခွဲမှုဌာန
ရန်ကုန်မြို့တော်စည်ပင်သာယာရေး ကော်မတီ

ကန့်ကွက်လိုက နိုင်လုံသော မှတ်ပုံတင်စာချုပ်စာတမ်းများ၊ တရားရုံးအထောက်အထားတစ်ရပ်ရပ်ဖြင့် ဤကြော်ငြာပါသည့်နေ့မှစ၍ (၇)ရက်အတွင်း ကန့်ကွက်နိုင်ပါကြောင်းနှင့် ကန့်ကွက်မှုမရှိပါက လုပ်ထုံးလုပ်နည်းအတိုင်းဆက်လက်ဆောင်ရွက်ပေးသွားမည်ဖြစ်ပါသည်။

စဉ်	လျှောက်ထားသူ - ကိုယ်စားလှယ်လွှဲစာ(GP/SP)ရရှိသူ	မှတ်ပုံတင်အမှတ်	တင်ပြသည့်ကိုယ်စားလှယ်လွှဲစာအမှတ်နှင့်ရုံး	ကိုယ်စားလှယ်လွှဲစာလွှဲအပ်သူ	မှတ်ပုံတင်အမှတ်	လျှောက်ထားသည့် - မြို့နယ်	မြေတိုင်း ရပ်ကွက်	မြေကွက်အမှတ်	မြေအမည်ပေါက်	လိပ်စာ	လျှောက်ထားသည့်အကြောင်းအရာ
၁။	ဦးအောင်ကျော်မြင့်	၁၂/လမတ(နိုင်) ၀၃၁၅၆၉	ရန်ကုန်မြို့တော်စာချုပ်စာတမ်းမှတ်ပုံတင်ရုံး GPအမှတ် ၈၁၉၀/၂၀၁၆(၅.၉.၂၀၁၆)	ဒေါ်နန်းလင်းလင်းထွန်း	၁/မကတ(နိုင်) ၀၀၀၄၀၄	လှိုင်သာယာ	၂၀ အနော်ရထာ စက်မှုဇုန်	D-9	ဒေါ်နန်းလင်းလင်းထွန်း	D/9၊ အနော်ရထာစက်မှုဇုန်	မြေပုံကူး(မြေငှား)
၂။	ဦးအောင်ကျော်မြင့်	၁၂/လမတ(နိုင်) ၀၃၁၅၆၉	ရန်ကုန်မြို့တော်စာချုပ်စာတမ်းမှတ်ပုံတင်ရုံး GPအမှတ် ၈၁၉၀/၂၀၁၆(၅.၉.၂၀၁၆)	ဒေါ်နန်းလင်းလင်းထွန်း	၁/မကတ(နိုင်) ၀၀၀၄၀၄	လှိုင်သာယာ	၂၀ အနော်ရထာ စက်မှုဇုန်	D/၁၀	ဒေါ်နန်းလင်းလင်းထွန်း	D/၁၀၊ အနော်ရထာစက်မှုဇုန်	မြေပုံကူး(မြေငှား)
၃။	ဦးဗညားအောင်	၁၂/သကတ(နိုင်) ၂၀၂၉၅၉	မှော်ဘီမြို့စာချုပ်စာတမ်းမှတ်ပုံတင်ရုံး GPအမှတ် ၂၆၂/၂၀၂၃(၁၁.၇.၂၀၂၃)	ဦးပထန်	၁၂/သကတ(နိုင်) ၀၉၄၃၁၅	သာကေတ	၁/ထုပ်ရုံ	၁၃၄၆/ခ	ဦးပထန်	၁၃၄၆/ခ၊ထုပ်ရုံ(၉)လမ်း၊(၁/ထုပ်ရုံ)ရပ်ကွက်	မြေပုံကူး(အရောင်း)
၄။	ဒေါ်သက်မာအေး	၁၂/တမန(နိုင်) ၀၀၃၈၉၂	ရန်ကုန်မြို့တော်စာချုပ်စာတမ်းမှတ်ပုံတင်ရုံး SPအမှတ်၁၁၇၃၇/၂၀၂၃(၂၈.၁၂.၂၀၂၃)	ဒေါ်ရင်ရင်မေ+၁	၁/မညန(နိုင်) ၀၁၈၁၂၉	ဗဟန်း	၅၁	၁၇စီ	ဒေါ်ရင်ရင်မေ+၁	၉၉/၃၊အုတ်လမ်း၊အနောက်ရွှေဂုံတိုင်ရပ်ကွက်	မြေပုံကူး(အရောင်း)
၅။	ဦးညီညီနိုင်	၁၂/စခန(နိုင်) ၀၃၀၈၁၃၉	မှော်ဘီမြို့စာချုပ်စာတမ်းမှတ်ပုံတင်ရုံး SPအမှတ် ၁၈၇/၂၀၂၃(၆.၆.၂၀၂၃)	ဦးအေးမြင့်	၁၂/တမန(နိုင်) ၀၅၉၂၆၂	ဒဂုံမြောက်	၃၄	၁၈၄	ဦးအေးမြင့်	၁၈၄၊ ပျဉ်းကတိုးလမ်း၊ (၃၄)ရပ်ကွက်	မြေပုံကူး(အရောင်း)
၆။	ဒေါ်ဝင်းမာထွန်း	၇/ဒဥန(နိုင်) ၁၀၇၅၅၀	အမေရိကန်နိုင်ငံ၊ဂယ်လီဖိုးနီးယားပြည်နယ်၊ လော့အိန်ဂျလိစ်မြို့မြန်မာသံရုံး SPအမှတ်-26/2021	ဦးအောင်မြတ်ဆက်	၁၂/သဃက(နိုင်) ၁၇၃၆၉၄	ကမာရွတ်	၃၆ဒီ	၇၈ဒီ/၂	ဦးအောင်မြတ်ဆက်	၅၄အေးအင်းလျားလမ်းသွယ်၊(၁၀)ရပ်ကွက်	မြေတိုင်း
၇။	ဦးအောင်သိန်းဝင်း	၅/ဆလက(နိုင်) ၀၄၈၈၆၃	ရန်ကုန်မြို့တော်စာချုပ်စာတမ်းမှတ်ပုံတင်ရုံး SPအမှတ် ၁၉၁၉၀/၂၀၁၄(၁၅.၇.၂၀၁၄)	ဦးတေဇ+၁	၁၂/ကမရ(နိုင်) ၀၂၀၀၉၀	မရမ်းကုန်း	၁၉သမိုင်း	၃/ဃ-၃+ ၄/ဃ-၂	ဦးတေဇ+၁	Villa D-6၊မင်းဓမ္မအဆင့်မြင့်အိမ်ရာ၊ မင်းဓမ္မလမ်း၊(၃)ရပ်ကွက်	မြေပုံကူး(အရောင်း)
၈။	ဒေါ်တင်မာမာလွင်	၁၂/မရက(နိုင်) ၁၄၉၄၉၉	ရန်ကုန်မြို့တော်စာချုပ်စာတမ်းမှတ်ပုံတင်ရုံး GPအမှတ် ၁၄၃၂/၂၀၂၀(၂၇.၁.၂၀၂၀)	ဦးနေတိုးမောင်မောင်	၁၂/ကမရ(နိုင်) ၀၄၂၆၇၈	ဒဂုံမြောက်	၄၃	၁၀၈၁	ဦးနေတိုးမောင်မောင်	၁၀၈၁၊ ပုပ္ပါးလမ်း၊ (၄၃)ရပ်ကွက်	မြေပုံကူး(မြေကွက်ခွဲ)+မြေတိုင်း
၉။	ဒေါ်မြတ်မြတ်စိုး	၁၂/သကတ(နိုင်) ၁၃၂၂၃၂	ရန်ကုန်မြို့တော်စာချုပ်စာတမ်းမှတ်ပုံတင်ရုံး SPအမှတ် ၁၀၁၉၁/၂၀၂၂(၂၀.၆.၂၀၂၂)	ဒေါ်မျိုးသွဲ့သွဲ့ဦး+၄	၉/မရတ(နိုင်) ၀၀၄၆၈၅	သာကေတ	၈	၅၁၂/ခ	ဒေါ်ဝင်းကြည်+၁	၅၁၂/ခ၊ နဝရတ်(၃)လမ်း၊ (၈)ရပ်ကွက်	မြေပုံကူး(အရောင်း)
၁၀။	ဒေါ်မေသက်ဆွေ	၁၂/သဃက(နိုင်) ၀၄၄၄၈၈	ရန်ကုန်မြို့တော်စာချုပ်စာတမ်းမှတ်ပုံတင်ရုံး SPအမှတ် ၈၁၂၃/၂၀၂၂(၁၉.၅.၂၀၂၂)	ဦးစောကျွာဝေး	၁၄/ပတန(နိုင်) ၀၃၈၂၂၀	ဒဂုံမြောက်	၂၉	၃၁၀	ဦးစောကျွာဝေး	၃၁၀၊ ဗိုလ်ဇင်ယော်လမ်း၊ (၂၉)ရပ်ကွက်	မြေပုံကူး(အရောင်း)

ဌာနမှူး(ဒုတိယညွှန်ကြားရေးမှူးချုပ်)၊ မြို့ပြမြေစီမံခန့်ခွဲမှုဌာန၊ ရန်ကုန်မြို့တော်စည်ပင်သာယာရေးကော်မတီ

ကန့်ကွက်လိုက နိုင်လုံသော မှတ်ပုံတင်စာချုပ်စာတမ်းများ၊ တရားရုံးအထောက်အထားတစ်ရပ်ရပ်ဖြင့် ဤကြော်ငြာပါသည့်နေ့မှစ၍ (၇)ရက်အတွင်း ကန့်ကွက်နိုင်ပါကြောင်းနှင့် ကန့်ကွက်မှုမရှိပါက လုပ်ထုံးလုပ်နည်းအတိုင်းဆက်လက်ဆောင်ရွက်ပေးသွားမည်ဖြစ်ပါသည်။

စဉ်	လျှောက်ထားသူ - အမည်	မှတ်ပုံတင်	လျှောက်ထားသည့် - မြို့နယ်	မြေတိုင်း	မြေကွက်	မြေအမည်ပေါက်	လိပ်စာ	လျှောက်ထားသည့်အကြောင်းအရာ
၁။	ဒေါ်ငွေငွေကြည်	၁၂/ကမရ(နိုင်)၀၀၅၈၅၅	ဗဟန်း	၃၆အိုင်	၁၁၂အေ/၁၁	ဒေါက်တာစိန်မြင့်+၁	၁၂/ဘီ၊ ကမ္ဘာဇလမ်း၊ ရွှေတောင်ကြား(၂)ရပ်ကွက်	အမည်ပြောင်း
၂။	ဒေါ်ခင်အုန်းမြင့်	၁၂/သကတ(နိုင်)၀၃၈၀၀၀	သာကေတ	၂/မြောက်	၃၉၃/က	ဦးတင်လှိုင်	၃၉၃/ကအနော်မာလမ်း(၂၀)အရှေ့(၂/မြောက်)ရပ်ကွက်	အမည်ပြောင်း
၃။	ဦးဝင်းဇော်(ခ)ဝင်းဇော်ဟိန်း	၅/ဆလက(နိုင်)၀၄၇၈၅၄	ဒလ	၄/ကျွန်စစ်သား	၂၅၂၇	ဦးသန်းဝင်း	၂၅၂၇၊ ပန်းဝါလမ်း၊ ကျွန်စစ်သားရပ်ကွက်	အမည်ပြောင်း
၄။	ဦးဝင်းဇော်(ခ)ဝင်းဇော်ဟိန်း	၅/ဆလက(နိုင်)၀၄၇၈၅၄	ဒလ	၄/ကျွန်စစ်သား	၂၅၂၈	ဦးသန်းဝင်း	၂၅၂၈၊ ပန်းဝါလမ်း၊ ကျွန်စစ်သားရပ်ကွက်	အမည်ပြောင်း
၅။	Yue Hao Real Estate Company Limited	Company Registration No 126007892	လှိုင်သာယာ	၂၀/အနော်ရထာ စက်မှုဇုန်	F5	Yue Hao Real Estate Company Limited	F/5၊ Myay Quater(20)၊ အနော်ရထာစက်မှုဇုန်	မြေပုံကူး(မြေငှားစာချုပ်ရန်)
၆။	ဦးလှမြင့်(ခ)အာမက်+၁	၁၂/ပဘတ(နိုင်)၀၂၈၁၃၃	ဗဟန်း	၂၇	၄၃၈ဝီ.၁၁/၁/အေ.၁	ဒေါ်စိန်စိန်	၃၃/အေ.၁၊နတ်မော်လမ်းသွယ်(၁)လမ်း၊ဗိုလ်ချို(၂)ရပ်ကွက်	အမည်ပြောင်း
၇။	ဦးလှမြင့်(ခ)အာမက်+၁	၁၂/ပဘတ(နိုင်)၀၂၈၁၃၃	တာမွေ	၃၄-အီး	၁၁၁	ဒေါ်မြမြသန်း	၇၃၊ (၁၆၄)လမ်း၊ တာမွေကြီး(ခ)ရပ်ကွက်	အမည်ပြောင်း
၈။	ဒေါ်နော်ဆွေဆွေဝင်း+၃	၁၂/လမန(နိုင်)၀၀၇၃၁၃	ဒဂုံမြောက်	၃၇	၁၀၅	ဦးထွန်းဝင်း	၁၀၅၊ အမိပတိလမ်း၊ (၃၇)ရပ်ကွက်	မြေပုံကူး(အရောင်း)
၉။	ဦးရာဂျာ(ခ)သီဟလွင်	၁၂/ပဘတ(နိုင်)၀၃၂၃၂၁	ဒလ	၁/တပင်ရွှေထီး	၇၀/ခ	ဦးလှအေး	၇၀/ခဦးအောင်ဇေယျ(၁)လမ်း၊တပင်ရွှေထီးရပ်ကွက်	အမည်ပြောင်း
၁၀။	ဦးရာဂျာ(ခ)သီဟလွင်	၁၂/ပဘတ(နိုင်)၀၃၂၃၂၁	ဒလ	၁/တပင်ရွှေထီး	၆၈/က	ဦးလှအေး	၆၈/ကဦးအောင်ဇေယျ(၁)လမ်း၊တပင်ရွှေထီးရပ်ကွက်	အမည်ပြောင်း
၁၁။	ဒေါ်တင်တင်စိုး	၁၂/ဥကတ(နိုင်)၀၅၁၃၄၀၅	ဒဂုံမြောက်	၃၄	၁၂၂၃/က	ဦးတင်ဝင်း	၁၂၂၃၊ ဗိုတောက်မြိုင်(၂)လမ်း၊ (၃၄)ရပ်ကွက်	ဂရန်ခွဲ
၁၂။	ဒေါ်စပ္ပါယ်ထွေး	၁၂/သဃက(နိုင်)၀၀၄၁၁၃	ဒဂုံတောင်	၂၄	၁၁၆၅	ဒေါ်ခင်ချိုဦး	၁၁၆၅၊ နဝရတ်လမ်း၊ (၂၄)ရပ်ကွက်	အမည်ပြောင်း
၁၃။	ဒေါ်အိသက်ခိုင်	၁၂/ဒလန(နိုင်)၀၄၉၄၀၇	ဒလ	၁/ဗညားဒလ	၁၅၁၃	ဦးအေးလွင်	၁၅၁၃၊ဦးအောင်ဇေယျ(၁၄)လမ်း၊ဗညားဒလရပ်ကွက်	အမည်ပြောင်း
၁၄။	ဒေါ်မေဇင်ဦး	၁၂/သကတ(နိုင်)၁၄၇၉၉၅	သာကေတ	၁၀/မြောက်	၄/ခ	ဒေါ်အေးအေးသိန်း	၄/ခ၊ လယ်ယာ(၄)လမ်း၊ (၁၀/မြောက်)ရပ်ကွက်	အမည်ပြောင်း
၁၅။	ဒေါ်ယဉ်ပန်းသန့်	၉/မခန(နိုင်)၀၀၈၈၂၆	ဒဂုံဆိပ်ကမ်း	၉၁	၁၇၇	ဦးကျော်နိုင်	၁၇၇၊ (၉၁)ရပ်ကွက်၊ ဒဂုံဆိပ်ကမ်း	ဂရန်သစ်
၁၆။	ဦးမျိုးမျိုးမင်း+၅	၁၂/ဥကတ(နိုင်)၀၃၄၆၆၈	တောင်ဥက္ကလာ	၄	၆၀၂	ဒေါ်မြကြည်၊ဒေါ်တင်လှ	၆၀၂၊ စာဂ(၂)လမ်း၊ (၄)ရပ်ကွက်	အမည်ပြောင်း
၁၇။	ဦးကမ်ခန့်ခိုင်	၅/ကလထ(နိုင်)၀၈၈၇၆၂	သာကေတ	၁၆၇/ရတနာအိမ်ရာ	၂၀၉	ဦးသက်လှိုင်	၂၀၉၊ဆိပ်တမ်းသာလမ်း၊(၁၆၇)၊ရတနာအိမ်ရာ၊(၁၀/မြောက်)ရပ်ကွက်	အမည်ပြောင်း
၁၈။	ဒေါ်မိုးကြည်(ခ)ဒေါ်လှလှဝင်း	၁၃/လလန(နိုင်)၀၀၀၈၉၇	ဒဂုံမြောက်	၃၄-တိုးချဲ့	B.၁၈	ဦးရန်မျိုးနိုင်	B.၁၈၊ (၃၄-တိုးချဲ့)	အမည်ပြောင်း
၁၉။	ဦးသိန်းထွေး	၁၃/သပန(နိုင်)၀၀၅၅၅၀	တောင်ဥက္ကလာ	၃	၁၂၉	ဒေါ်သန်းသန်း	၁၇၊ (၂)လမ်း၊ (၃)ရပ်ကွက်	အမည်ပြောင်း

ဌာနမှူး(ဒုတိယညွှန်ကြားရေးမှူးချုပ်)၊ မြို့ပြမြေစီမံခန့်ခွဲမှုဌာန၊ ရန်ကုန်မြို့တော်စည်ပင်သာယာရေးကော်မတီ

ပြည်ထောင်စုသမ္မတမြန်မာနိုင်ငံတော်
ပြည်ထောင်စုတရားလွှတ်တော်ချုပ်
ကြော်ငြာစာအမှတ် (၁ / ၂၀၂၃)
လျှောက်လွှာခေါ်ယူခြင်း

၁။ ပြည်ထောင်စုတရားလွှတ်တော်ချုပ် လက်အောက်ရှိ တရားရုံးအသီးသီးတွင် လစာနှုန်းကျပ် ၂၁၆၀၀၀–၂၀၀၀–၂၂၆၀၀၀ ရရှိသော တရားရေးဝန်ထမ်းအဆင့် (၄) (ဒုတိယမြို့နယ် တရားသူကြီးအဆင့်) ရာထူးနေရာ ၈၀ (ကျား ၄၀ + မ ၄၀) လစ်လပ်လျက်ရှိပါသဖြင့် ၂၀၂၃–၂၀၂၄ ဘဏ္ဍာရေးနှစ်တွင် အဆိုပါရာထူးနေရာကို လျှောက်ထားလိုသူများအတွက် လျှောက်လွှာခေါ်ယူခြင်းဖြစ်သည်။

၂။ လျှောက်ထားသူသည် –

- (က) ပြည်ထောင်စုမြန်မာနိုင်ငံသားဖြစ်ရမည်။
- (ခ) အနိမ့်ဆုံး ဥပဒေဘွဲ့ (အယ်လ်အယ်လ်ဘီဘွဲ့) ရရှိပြီးသူ ဖြစ်ရမည်။
- (ဂ) ဒေသမရွေးသွားရောက်တာဝန်ထမ်းဆောင်နိုင်သူဖြစ်ရမည်။
- (ဃ) ကျန်းမာသန်စွမ်းသူဖြစ်ရမည်။
- (င) ၂၀၂၃ ခုနှစ်၊ ဒီဇင်ဘာလ ၃၁ ရက်နေ့တွင် အသက် (၂၈)နှစ်ထက် မကျော်လွန်သူ ဖြစ်ရမည်။ မဟာဥပဒေဘွဲ့ ရရှိသူဖြစ်ပါက အသက် (၃၀)နှစ်ထက်မကြီးသူ ဖြစ်ရမည်။ လက်ရှိဝန်ထမ်းဖြစ်ပါက အသက် (၃၀)နှစ်ထက်မကြီးသူ ဖြစ်ရမည်။
- (စ) အကျင့်စာရိတ္တကောင်းမွန်သူဖြစ်ရမည်။

၃။ လျှောက်ထားသူသည် ရေးဖြေစာမေးပွဲဖြေဆိုရမည်။ ရေးဖြေစာမေးပွဲတွင် အောက်ပါ ဘာသာရပ် (၄)ခုကိုဖြေဆိုရမည်–

- (က) မြန်မာစာ
- (ခ) အင်္ဂလိပ်စာ
- (ဂ) အထွေထွေဗဟုသုတ
- (ဃ) ဥပဒေဘာသာရပ်
  (၂၀၀၈ ခုနှစ် ပြည်ထောင်စုသမ္မတမြန်မာနိုင်ငံတော် ဖွဲ့စည်းပုံအခြေခံဥပဒေ၊ ရာဇသတ်ကြီး၊ ရာဇဝတ်ကျင့်ထုံးဥပဒေ၊ အထူးနှင့်အထွေထွေဥပဒေ၊ တရားမ ကျင့်ထုံးဥပဒေ၊ သက်သေခံဥပဒေ)

၄။ စာမေးပွဲဝင်ကြေး ၁၀၀၀ ကျပ် (ကျပ်တစ်ထောင်တိတိ)ကို မြို့နယ်များမှ လျှောက်ထားသူများသည် မိမိတို့မြို့နယ်များရှိ မြန်မာ့စီးပွားရေးဘဏ်(ရုံးခွဲ)များတွင် ဘဏ်ငွေလွှဲလက်မှတ် ပြုလုပ်၍ လက်ထောက်အထွေထွေမန်နေဂျာ၊ နေပြည်တော်ဘဏ် (အမ်ဒီ–၀၁၀၂၅၉)သို့ ပေးသွင်းရပါမည် သို့မဟုတ် နေပြည်တော်၊ မြန်မာ့စီးပွားရေးဘဏ်ရှိ ငွေစာရင်းအမှတ် (အမ်ဒီ–၀၁၀၂၅၉) သို့လည်း ပေးသွင်းနိုင်ပါသည်။

၅။ လျှောက်လွှာတွင် လိပ်စာအပြည့်အစုံ (စာတိုက်အမည်ပါ) ဖော်ပြ၍ လျှောက်လွှာနှင့်အတူ–

- (က) ဝင်ကြေးငွေပေးသွင်းသည့် ငွေသွင်းပြေစာလက်ခံမူရင်း (သို့မဟုတ်) ချလန်မူရင်း
- (ခ) ပညာအရည်အချင်းလက်မှတ်မိတ္တူမှန်၊ (စစ်ဆေးသည့်အခါမူရင်းတင်ပြနိုင်ရမည်)
- (ဂ) အမှတ်စာရင်းမိတ္တူမှန်၊
- (ဃ) အသက်အတွက် တက္ကသိုလ်ဝင်လက်မှတ်မိတ္တူမှန် (သို့မဟုတ်) အခြေခံပညာ အထက်တန်းစာမေးပွဲအောင်လက်မှတ်မိတ္တူမှန် (စစ်ဆေးသည့်အခါ မူရင်းတင်ပြနိုင်ရမည်)
- (င) လူမှုရေးဆောင်ရွက်ချက်အကျဉ်းချုပ်နှင့် ဓာတ်ပုံ (၁) ပုံ၊
- (စ) ဝန်ထမ်းမဟုတ်သူများအတွက် ပြန်တမ်းဝင်အရာရှိ တစ်ဦးထံမှ (၂၇–၇–၂၀၂၃)ရက်နေ့ နောက်ပိုင်းရရှိသည့် အကျင့်စာရိတ္တကောင်းမွန်ကြောင်း ထောက်ခံချက် မူရင်း
- (ဆ) ဝန်ထမ်းမဟုတ်သူများအတွက် အလုပ်သမားမှတ်ပုံတင်ကတ်ပြားမိတ္တူမှန်တို့ ပူးတွဲပါရှိရမည်။

၆။ လျှောက်ထားသူများသည် သတ်မှတ်ထားသော လျှောက်လွှာပုံစံဖြင့် လျှောက်ထားရမည်။ လျှောက်လွှာပုံစံများကို တိုင်းဒေသကြီး/ပြည်နယ်တရားလွှတ်တော်များ၌ စာမေးပွဲဝင်ကြေးငွေ ပေးသွင်းပြီးဖြစ်ကြောင်း ဘဏ်ငွေလွှဲလက်မှတ် (သို့မဟုတ်) ချလန်ကိုပြသ၍ လျှောက်လွှာတစ်စောင်လျှင် ၁၀၀၀ ကျပ်နှုန်းဖြင့် ဝန်ထမ်းဖြစ်ပါက (၂)စောင်နှင့် ဝန်ထမ်း မဟုတ်သူများ (၁)စောင် ဝယ်ယူဖြည့်သွင်းလျှောက်ထားရပါမည်။

၇။ (က) ဝန်ထမ်းများသည်လျှောက်လွှာ (၁)စောင်ကို မိမိတို့ဝယ်ယူသည့် တိုင်းဒေသကြီး/ပြည်နယ်တရားလွှတ်တော်များတွင် ၂၀၂၃ ခုနှစ်၊ ဩဂုတ်လ ၃၁ ရက်နေ့ အရောက် နောက်ဆုံးထား၍ တင်သွင်းရမည်။ ကျန်လျှောက်လွှာ (၁)စောင်ကို မိမိတို့တာဝန်ထမ်းဆောင်သည့် ဌာနဆိုင်ရာအကြီးအကဲမှတစ်ဆင့် ပြည်ထောင်စုတရားလွှတ်တော်ချုပ်သို့ ကြိုတင်ပေးပို့ရန်ဖြစ်သည်။

(ခ) ဝန်ထမ်းမဟုတ်သူများသည် လျှောက်လွှာများကို မိမိတို့ဝယ်ယူသည့် တိုင်းဒေသကြီး/ ပြည်နယ်တရားလွှတ်တော်များတွင် ၂၀၂၃ ခုနှစ်၊ ဩဂုတ်လ ၃၁ ရက်နေ့အရောက် နောက်ဆုံးထား၍ တင်သွင်းရမည်။

၈။ ရေးဖြေစာမေးပွဲကို ရန်ကုန်နှင့် မန္တလေးမြို့များတွင် ၂၃–၉–၂၀၂၃ နှင့် ၂၄–၉–၂၀၂၃ ရက်နေ့တို့တွင် ဖြေဆိုရမည်ဖြစ်ပြီး ဖြေဆိုခွင့်လက်မှတ်များကို ၂၁–၉–၂၀၂၃ နှင့် ၂၂–၉–၂၀၂၃ ရက်နေ့တို့တွင် ရုံးချိန်အတွင်း လူကိုယ်တိုင် နိုင်ငံသားစိစစ်ရေးကတ်ပြားမူရင်းပြသ၍ အောက်ပါအတိုင်း လာရောက်ထုတ်ယူရမည်။ သတ်မှတ်ရက်ကျော်လွန်ပါက ဖြေဆိုခွင့်လက်မှတ်များကို ထုတ်ပေးမည်မဟုတ်ပါ။

စာမေးပွဲဖြေဆိုခွင့်ကတ်ပြားထုတ်ယူမည့်နေရာ

ကချင်၊ ကယား၊ ချင်း၊ စစ်ကိုင်း၊ မကွေး၊ မန္တလေး၊ ရှမ်း	တိုင်းဒေသကြီးတရားရေးဦးစီးမှူးရုံး မန္တလေးတိုင်းဒေသကြီး တရားလွှတ်တော် မန္တလေးမြို့
ကရင်၊ တနင်္သာရီ၊ ပဲခူး၊ မွန်၊ ရခိုင်၊ ရန်ကုန်၊ ဧရာဝတီ	တိုင်းဒေသကြီးတရားရေးဦးစီးမှူးရုံး ရန်ကုန်တိုင်းဒေသကြီး တရားလွှတ်တော် ရန်ကုန်မြို့

၉။ လျှောက်လွှာနှင့်စပ်လျဉ်း၍ သတ်မှတ်ထားသော စာရွက်စာတမ်း မပြည့်စုံလျှင်သော် လည်းကောင်း၊ သတ်မှတ်ထားသောရက်ထက် နောက်ကျရောက်ရှိလျှင်သော်လည်းကောင်း လျှောက်လွှာများကို လက်ခံစဉ်းစားမည် မဟုတ်ပါ။

၁၀။ ရေးဖြေစာမေးပွဲ အောင်မြင်သူများကိုသာ လူတွေ့စစ်ဆေးခြင်းပြုမည်ဖြစ်ပြီး ရွေးချယ်ခံရသူများသည် သတ်မှတ်ထားသည့် ဆေးအဆင့်နှင့်ပြည့်စုံကြောင်း ဆေးလက်မှတ်တင်ပြနိုင်ရမည်။

၁၁။ ရွေးချယ်ခြင်းခံရပါက အနည်းဆုံး (၇)နှစ် တာဝန်ထမ်းဆောင်နိုင်သူဖြစ်ရမည်။

၁၂။ ရေးဖြေစာမေးပွဲ လာရောက်ဖြေဆိုရာတွင်သော်လည်းကောင်း၊ လူတွေ့စစ်ဆေးရန် လာရောက်သည့်အခါတွင်သော်လည်းကောင်း မိမိစရိတ်ဖြင့် လာရောက်ကြရမည်။

ပြည်ထောင်စုတရားလွှတ်တော်ချုပ်

ကန့်ကွက်နိုင်ကြောင်း အများသိစေရန်ကြေညာခြင်း

ရန်ကုန်မြို့၊ ဒဂုံမြို့သစ်(တောင်ပိုင်း)မြို့နယ်၊ မြေတိုင်းရပ်ကွက်အမှတ်(၁၉)၊ မြေကွက်အမှတ်(၃၆၃)၊ ဧရိယာ (၀.၀၆၄)ဧက၊ (၂၈၂၀)စတုရန်းပေရှိ ဒေါ်ခင်ရှိန်အမည်ပေါက် နှစ်(၆၀)ဂရန်မြေကွက်နှင့် ယင်းမြေကွက်ပေါ်ရှိ နေအိမ်အပါအဝင် အကျိုးခံစားခွင့်အရပ်ရပ်အား တရားဝင်လက်ဝယ်ပိုင်ဆိုင်၍ လွှဲပြောင်းရောင်းချပိုင်ခွင့်ရှိကြောင်း ဝန်ခံကတိပြုရောင်းချသူ (၁) ဦးကျော်သူဝင်း [၁၂/ဒဂတ(နိုင်)၀၀၀၄၁၇]၊ (၂) ဒေါ်သော်သော်စန္ဒရှင် [၁၂/ဒဂတ(နိုင်)၁၄၇၆၇၃]၊ (၃) ဒေါ်ပြည့်ပြည့်စန္ဒရှင် [၁၂/ဒဂတ(နိုင်)၀၄၇၈၂၀]၊ (၄) ဦးဟိန်းဇေယျာထွန်း [၁၂/ဗဟန(နိုင်)၀၉၅၁၆၃]၊ (၅) ဒေါ်ငွေငွေလှ [၁၂/ဗဟန(နိုင်)၀၁၂၆၃၃]၊ (၆) ဒေါ်မြသန္တာဝင်း [၁၂/ဗဟန(နိုင်)၀၉၅၀၆၂]တို့ထံမှ အထက်ပါမြေနှင့်အိမ်ကို အပြီးအပိုင်ဝယ်ယူရန်အတွက် ကျွန်ုပ်တို့၏မိတ်ဆွေဖြစ်သူ (၁) ဒေါ်ဆွန်ရီဟွေ့ [၁၃/ကခန(နိုင်)၀၅၄၂၁၀]နှင့် (၂) ဦးတူးမိုင်[၁၃/ ကခန(နိုင်)၁၁၉၉၃၉]တို့က ရောင်းဖိုးငွေ၏တစ်စိတ်တစ်ဒေသကို ပေးချေထားပြီးဖြစ်ပါ၍ ထိုသို့အရောင်းအဝယ်ပြုလုပ်ခြင်းနှင့်ပတ်သက်၍ ဆိုင်ရေးဆိုင်ခွင့်ရှိသူများအနေဖြင့် ကန့်ကွက်လိုပါက ယနေ့ကြော်ငြာပါသည့်နေ့ရက်မှစ၍ (၇)ရက်အတွင်း ခိုင်လုံသောစာရွက်စာတမ်း၊ အထောက်အထားမူရင်းများနှင့်တကွ ကျွန်ုပ်တို့ထံသို့ ကိုယ်တိုင်လာရောက် ကန့်ကွက်နိုင်ပါကြောင်းနှင့် ကန့်ကွက်ချက်တစ်စုံတစ်ရာမရှိပါက အရောင်းအဝယ်ကိစ္စအား ပြီးဆုံးအောင်မြင်သည်အထိ ဆက်လက်ဆောင်ရွက်သွားမည်ဖြစ်ကြောင်း အများသိစေရန် ကြေညာအပ်ပါသည်။

လွှဲအပ်ချက်အရ–

ဦးချမ်းမြေ့လင်း (LL.B) တရားလွှတ်တော်ရှေ့နေ(စဉ်–၁၃၀၉၄)
ဦးဝင်းဆွေ (LL.B, D.B.L) တရားလွှတ်တော်ရှေ့နေ(စဉ်–၁၄၆၁၂)
ဦးသန့်ဇော်လွင် (LL.B, D.B.L) တရားလွှတ်တော်ရှေ့နေ(စဉ်–၁၄၆၂၃)
အမှတ်(A/၁၂)၊ ပထမထပ်၊ (၁၆၂)လမ်း၊ တာမွေမြို့နယ်၊ ရန်ကုန်မြို့။ ဖုန်း–၀၉–၄၅၀၀၂၅၈၂၇

ကန့်ကွက်နိုင်ပါကြောင်း အများသိစေရန်

ကျွန်ုပ်မိတ်ဆွေ ဒေါ်နန်းဝင်းဝင်းနွဲ့ [၃/ဘအန(နိုင်)၂၂၃၀၄၄]၏ လွှဲအပ်ညွှန်ကြားချက်အရ အောက်ပါအတိုင်း အများသိစေရန် အသိပေးကြေညာအပ်ပါသည်–

ရန်ကုန်မြို့၊ ဒဂုံမြို့သစ်(အရှေ့ပိုင်း)မြို့နယ်၊ မြေတိုင်းရပ်ကွက်(၁၂၉)၊ မြေကွက်အမှတ်(၁၂)အကျယ်အဝန်း (၄၀ပေx၆၀ပေ)ရှိ မြေကွက်နှင့် အကျိုးခံစားခွင့်အရပ်ရပ်အားလုံးတို့သည် ပါမစ်အမည်ပေါက် ဦးအုန်းသွင် [၁၂/သကတ(နိုင်)၁၀၇၆၈၆]ထံမှ အရပ်စာချုပ်အဆက်စပ်ဖြင့် ဝယ်ယူထားသူ ဦးထွန်းကိုကိုလတ်[၈/ရနခ(နိုင်)၀၆၉၈၇၄] မှ မိမိသာလျှင် တရားဝင်ရောင်းချခွင့်ရှိကြောင်း ဝန်ခံကတိပြုပြီး ဖော်ပြပါမြေနှင့်အကျိုးခံစားခွင့်အရပ်ရပ်တို့အား အခြားသူတစ်ဦး တစ်ယောက်ထံသို့ ရောင်းချ၊ ပေါင်နှံ၊ စွန့်လွှတ်၊ ပေးကမ်း၊ လှူဒါန်းထားခြင်းတို့မှ ကင်းရှင်းကြောင်း ဝန်ခံကတိပြု၍ ကျွန်ုပ်မိတ်ဆွေထံ ရောင်းချရန်ကမ်းလှမ်းရာ ကျွန်ုပ်မိတ်ဆွေမှ ဝယ်ယူရန် ရောင်းဖိုးငွေ၏ တစ်စိတ်တစ်ဒေသအား ဦးထွန်းကိုကိုလတ်ထံ(စရန်ငွေ)အဖြစ် ပေးချေထားပြီးဖြစ်၍ ပိုင်ရေးဆိုင်ခွင့်ရှိသူများ ပိုင်ဆိုင်မှု စာရွက်စာတမ်းများနှင့်တကွ ဤကြေညာပါသည့်နေ့မှစ၍ (၇–ရက်)အတွင်း ကျွန်ုပ်ထံလာရောက် ကန့်ကွက်နိုင်ပါကြောင်းနှင့် သတ်မှတ်ရက်ကျော်လွန်ပါက အဆိုပါမြေကွက်၏ အရောင်းအဝယ်ကိစ္စရပ်များအား ဥပဒေနှင့်အညီ ပြီးဆုံးအောင် ဆက်လက်ဆောင်ရွက်သွားမည်ဖြစ်ပါကြောင်း အများသိစေရန် အသိပေးကြေညာအပ်ပါသည်။

လွှဲအပ်ညွှန်ကြားချက်အရ–
ဒေါ်ဆုမြတ်အောင် (တရားလွှတ်တော်ရှေ့နေ)စဉ်–၈၄၅၇
LL.B, D.B.L, D.I.L, D.I.P.L, D.I.R, Dip in Global English PGDCWE,
DL-DIP (101,202,302,317) (Switzerland)
အမှတ်(၁၃၂၅)၊ ရွှေပြည်သာ(၆)လမ်း၊ (၃၂)ရပ်ကွက်၊ မြောက်ဒဂုံမြို့နယ်။
ဖုန်း– ၀၉–၅၀၂၅၅၈၃၊ ၀၉–၉၆၅၀၂၅၅၈၃၊ ၀၉–၄၄၅၄၄၄၄၃၃

အမည်ပြောင်း

အ.မ.က(၆) မူလွန်၊ ဒဂုံမြို့သစ်(အရှေ့ပိုင်း)မြို့နယ်၊ Grade–7 မှ မောင်ဌန်ကူး၏ အမည်ကို မောင်ကိုကိုဦးဟု ပြောင်းလဲခေါ်ဆိုပါရန်။

ဖခင်– ဦးကျော်ကျော်မင်း
မိခင်– ဒေါ်စန်းသီတာ

အမည်ပြောင်း

ရန်ကုန်တိုင်းဒေသကြီး၊ သန်လျင်မြို့နယ်၊ ဒေါ်ခင်မိုးလတ် [၁၂/သလန (နိုင်) ၀၇၀၇၅၄]၏ သမီးဖြစ်သူ မယွန်းနဒီအား ယနေ့မှစ၍ မဂုဏ်ရည်လင်းလက်ဟု ပြောင်းလဲခေါ်ဆိုပါရန်။

မဂုဏ်ရည်လင်းလက်

ပျောက်ဆုံးကြောင်း

မစန်းစန်းထွေး [၁၂/ကမတ (နိုင်) ၀၆၀၁၃၂] ကိုင်ဆောင်သော ပတ်စ်ပို့ (မမှတ်မိ) ပျောက်ဆုံးသွားပါသဖြင့် တွေ့ရှိပါက အကြောင်းကြားပေးပါရန်။

Ph: 09–43052911

ပတ်စ်ပို့ပျောက်

ကျွန်တော် ကိုရဲသူမင်းနိုင် [၁၄/ဓနဖ(နိုင်)၁၃၆၈၆၄]၏ ပတ်စ်ပို့နံပါတ် (MB-083340)မှာ ပျောက်ဆုံးသွားပါသဖြင့် တွေ့ရှိက အကြောင်းကြားပေးပါရန်။

Ph: 09–5069310

စိုက်ပျိုးရေး၊ မွေးမြူရေးနှင့် ဆည်မြောင်းဝန်ကြီးဌာန
မွေးမြူရေးဆိုင်ရာဆေးတက္ကသိုလ်
ပထမနှစ်သင်တန်းဝင်ခွင့်လျှောက်လွှာခေါ်ယူခြင်း

၁။ မွေးမြူရေးဆိုင်ရာဆေးတက္ကသိုလ်၏ ၂၀၂၃–၂၀၂၄ ပညာသင်နှစ်၊ တိရစ္ဆာန်ဆေးပညာဘွဲ့ (DVM) (၆)နှစ်သင်တန်းနှင့် မွေးမြူရေးပညာဘွဲ့ (BASc) (၄)နှစ်သင်တန်းသို့ တက်ရောက်ပညာ သင်ကြားခွင့်ရရှိရန်အတွက် ၂၀၂၃ ခုနှစ် တက္ကသိုလ်ဝင်စာမေးပွဲအောင်မြင်သူများ လျှောက်ထားနိုင်သည်။

၂။ (က) တိရစ္ဆာန်ဆေးပညာဘွဲ့ (DVM) (၆)နှစ်သင်တန်းအတွက် တက္ကသိုလ်ဝင်စာမေးပွဲတွင် စုစုပေါင်းရမှတ် (၄၁၀)မှတ်နှင့်အထက်ရရှိသူ အမျိုးသားဦးရေ(၅၀)ဦးနှင့် အမျိုးသမီး ဦးရေ (၅၀)ဦး စုစုပေါင်း (၁၀၀)ဦး လက်ခံမည်။

(ခ) မွေးမြူရေးပညာဘွဲ့ (BASc) (၄)နှစ်သင်တန်းအတွက် တက္ကသိုလ်ဝင်စာမေးပွဲတွင် စုစုပေါင်းရမှတ် (၃၃၀) မှတ်နှင့်အထက်ရရှိသူ အမျိုးသားဦးရေ(၇၅)ဦးနှင့် အမျိုးသမီးဦးရေ (၇၅)ဦး စုစုပေါင်း (၁၅၀)ဦး လက်ခံမည်။

(ဂ) တိရစ္ဆာန်ဆေးပညာဘွဲ့နှင့် မွေးမြူရေးပညာဘွဲ့အတွက် အမျိုးသားဦးရေ ၅၀% နှင့် အမျိုးသမီးဦးရေ ၅၀% လက်ခံမည်။

၃။ ဝင်ခွင့်လျှောက်ထားသူသည် –

- (က) တက္ကသိုလ်ဝင်ခွင့် လျှောက်ထားချိန်၌ တည်ဆဲနိုင်ငံသားဖြစ်မှုဥပဒေနှင့်ကိုက်ညီသော နိုင်ငံသားဖြစ်ရမည်။
- (ခ) တက္ကသိုလ်ဝင်စာမေးပွဲတွင် မြန်မာစာ၊ အင်္ဂလိပ်စာ၊ သင်္ချာ၊ ဓာတုဗေဒ၊ ရူပဗေဒ၊ ဇီဝဗေဒ ဘာသာတွဲဖြင့် အောင်မြင်သူ ဖြစ်ရမည်။
- (ဂ) ၂၀၂၃ ခုနှစ် ဒီဇင်ဘာလ (၁) ရက်တွင် အသက် (၂၀)နှစ်ထက် မကြီးစေရ။
- (ဃ) ကျန်းမာရေးနှင့် ပြည့်စုံသူ ဖြစ်ရမည်။
- (င) တက္ကသိုလ်မှ ချမှတ်သော စည်းမျဉ်း၊ စည်းကမ်းများကို လိုက်နာနိုင်သူဖြစ်ရမည်။

၄။ ပထမနှစ်ဝင်ခွင့်လျှောက်လွှာသတ်မှတ်ပုံစံမှာ အောက်ဖော်ပြပါအတိုင်းဖြစ်ပြီး မိမိအစီအစဉ်နှင့် (A4 Size) စာရွက်ဖြင့် ကွန်ပျူတာစာစီ၍ သတ်မှတ်ရက်အတွင်း တိုက်ရိုက် လျှောက်ထားရန်ဖြစ်ပါသည်။

၅။ ပထမနှစ်ဝင်ခွင့်လျှောက်လွှာနှင့်အတူ အောက်ဖော်ပြပါ အထောက်အထားများ ပူးတွဲတင်ပြရမည်–

- (က) တက္ကသိုလ်ဝင်စာမေးပွဲအောင်မြင်ကြောင်း သက်ဆိုင်ရာကျောင်းအုပ်ကြီး၏ ထောက်ခံချက် (မိတ္တူ) (ကျောင်းအပ်သည့်အချိန်တွင် မူရင်းတင်ပြရမည်)
- (ခ) တက္ကသိုလ်ဝင် အမှတ်စာရင်း (မိတ္တူ) (ကျောင်းအပ်သည့်အချိန်တွင် မူရင်းတင်ပြရမည်)
- (ဂ) အကျင့်စာရိတ္တကောင်းမွန်ကြောင်း သက်ဆိုင်ရာမြို့နယ် ရဲစခန်း (သို့မဟုတ်) ကျေးရွာ/ရပ်ကွက်အုပ်ချုပ်ရေးမှူးတို့၏ ထောက်ခံချက်(မူရင်း)
- (ဃ) လျှောက်ထားသူနှင့် မိဘနှစ်ပါးတို့၏ နိုင်ငံသားစိစစ်ရေးကတ် (မိတ္တူ)
- (င) လိုင်စင်ဓာတ်ပုံ(၄)ပုံ (ကျောင်းအပ်သည့်အချိန်တွင် ပေးအပ်ရန်)

၆။ လျှောက်လွှာကို အမှတ်စဉ်(၅)ပါ အထောက်အထားများနှင့်အတူ **(၈–၉–၂၀၂၃)ရက် (သောကြာနေ့) နောက်ဆုံးထား၍** ကိုယ်တိုင်/ကိုယ်စား (သို့မဟုတ်) သင်တန်းရေးရာဌာန၊ မွေးမြူရေးဆိုင်ရာဆေးတက္ကသိုလ်၊ ရေဆင်း၊ ဇေယျာသီရိမြို့နယ်၊ နေပြည်တော်သို့လိပ်မူ၍ စာတိုက်သေတ္တာ အမှတ် ၁၅၀၅၀၁ (သို့မဟုတ်) Email လိပ်စာ stdaffair.uvs@gmail.com သို့ ပေးပို့လျှောက်ထားရမည်။ သတ်မှတ်ရက်ထက်နောက်ကျသော လျှောက်လွှာများ၊ မပြည့်စုံသောလျှောက်လွှာများအား ထည့်သွင်းစဉ်းစားမည်မဟုတ်ပါ။ မမှန်မကန်ဖော်ပြ၍ လျှောက်ထားကြောင်း စစ်ဆေးတွေ့ရှိပါက ရွေးချယ်ခြင်းခံရစေကာမူ ပယ်ဖျက်ခြင်း၊ တက္ကသိုလ်မှ ထုတ်ပယ်ခြင်း ခံရမည်။

၇။ အကယ်၍ မွေးမြူရေးဆိုင်ရာဆေးတက္ကသိုလ်သို့ ဝင်ခွင့်မရရှိပါက တက္ကသိုလ်ဝင်ခွင့် ဆုံးရှုံးမှုမဖြစ်စေရန်အတွက် တက္ကသိုလ်ဝင်ခွင့် စိစစ်ရွေးချယ်ရေးအဖွဲ့က ကြေညာသတ်မှတ်ထားသော နည်းလမ်းအတိုင်း တက္ကသိုလ်ဝင်ခွင့် လျှောက်လွှာအိတ်ဖြင့် အခြားတက္ကသိုလ်များသို့လည်း လျှောက်ထားရန် လိုအပ်မည်ဖြစ်သည်။

၈။ အသေးစိတ်သိရှိလိုပါက မွေးမြူရေးဆိုင်ရာဆေးတက္ကသိုလ်၊ သင်တန်းရေးရာဌာန ဖုန်း ၀၆၇–၃၄၁၆၆၅၉ ကို ရုံးချိန်အတွင်း ဆက်သွယ်စုံစမ်းနိုင်ပါကြောင်းနှင့် မွေးမြူရေးဆိုင်ရာဆေးတက္ကသိုလ်၏ website ဖြစ်သော www.uvs.edu.mm တွင် ကြည့်ရှုရယူနိုင်ပါကြောင်း ကြေညာအပ်ပါသည်။

လျှောက်လွှာသတ်မှတ်ပုံစံ
မွေးမြူရေးဆိုင်ရာဆေးတက္ကသိုလ်
ပထမနှစ်ဝင်ခွင့်လျှောက်လွှာ
(တိရစ္ဆာန်ဆေးပညာဘွဲ့ / မွေးမြူရေးပညာဘွဲ့)
(၂၀၂၃ ခုနှစ်၊ တက္ကသိုလ်ဝင်စာမေးပွဲ အောင်မြင်သူများအတွက်သာ)

လိုင်စင် ဓာတ်ပုံ ကပ်ရန်

	ကျောင်းသား/ ကျောင်းသူ	အဖ(အရင်း)	အမိ(အရင်း)
၁။ အမည်			
၂။ နိုင်ငံသားစိစစ်ရေးကတ်ပြားအမှတ်			
၃။ လူမျိုး			
၄။ ကိုးကွယ်သည့်ဘာသာ			
၅။ မွေးသက္ကရာဇ်(တက္ကသိုလ်ဝင်စာမေးပွဲဖြေဆိုခွင့်တောင်းခံစဉ်အတိုင်း)			

	အဖ (အရင်း)	အမိ (အရင်း)
၆။ မိဘအလုပ်အကိုင်/ရာထူး/ဌာန		
၇။ မိဘနေရပ်လိပ်စာ(အပြည့်အစုံ)၊ ဖုန်းနံပါတ်		

၈။ ဝင်ခွင့်လျှောက်ထားသူ၏ ....
ဆက်သွယ်ရန်လိပ်စာ/ ဖုန်းနံပါတ်/ Email ....

၉။ တက္ကသိုလ်ဝင်စာမေးပွဲ ခုံအမှတ် .... ခုနှစ် .... စာစစ်ဌာန ....
ရမှတ်ပေါင်း (ဇီဝဘာသာတွဲ).............. မြို့နယ် .... ပြည်နယ်/ တိုင်း ....

၁၀။ တက်ရောက်လိုသည့်သင်တန်း
တိရစ္ဆာန်ဆေးပညာဘွဲ့(၆)နှစ်သင်တန်းနှင့် မွေးမြူရေးပညာဘွဲ့(၄)နှစ်သင်တန်းစသည်တို့တွင် တက်ရောက်လိုသည့်သင်တန်းကို ဦးစားပေးအလိုက် တိကျမှန်ကန်စွာ ဖြည့်စွက်ရေးသားရန်။

(က) ပထမဦးစားပေး ....
(ခ) ဒုတိယဦးစားပေး ....

၁၁။ ဝန်ခံချက်
အထက်ဖော်ပြပါ အချက်များသည် မှန်ကန်ပါကြောင်း တာဝန်ယူ ဝန်ခံချက် လက်မှတ်ရေးထိုးပါသည်။

မိဘ/ အုပ်ထိန်းသူလက်မှတ်	ဝင်ခွင့်လျှောက်ထားသူလက်မှတ်
လက်မှတ်	လက်မှတ် ....
အမည်	အမည် ....
ရက်စွဲ	ရက်စွဲ ....

ကန့်ကွက်နိုင်ပါကြောင်း

ရန်ကုန်မြို့၊ ကမာရွတ်မြို့နယ်၊ (၁) ရပ်ကွက်၊ အောင်ချမ်းသာ (၁) လမ်းနှင့် ရတနာမြိုင်လမ်းကြား၊ အမှတ် (၁၈၈) မြေပေါ်ရှိ Nawarat Condo, (၄) ခန်းတွဲ (၁၂ ၁/၂) ထပ်တိုက်၏ Level(1)၊ အခန်းအမှတ် (1-B)၊ ဧရိယာ (၁၃၀၈) စ/ပေရှိ ကွန်ဒိုတိုက်ခန်းနှင့် အကျိုးခံစားခွင့်အရပ်ရပ်တို့သည် I Green Development & Engineering Group Co., Ltd မှ မြေရှင်/ Developer အဖြစ် တာဝန်ယူ ဆောက်လုပ်ပြီး ၎င်းထံမှ အရပ်ကတိအရောင်းအဝယ်စာချုပ်အဆက်ဆက်နှင့် (၇-၁၀-၂၀၂၂) ရက်စွဲပါ "နဝရတ်ကွန်ဒို တိုက်ခန်းအပြီးအပိုင်အရောင်းအဝယ်စာချုပ်"တို့အရ ဒေါ်တင်ဇာလီဦး [၁၂/လမန(နိုင်)၁၄၆၀၄၀]က ဝယ်ယူခဲ့ပြီး မိမိတစ်ဦးတည်း လက်ဝယ်ထားရှိပိုင်ဆိုင်၍ လွှဲပြောင်းရောင်းချပိုင်ခွင့်ရှိကြောင်း ဝန်ခံပြောဆိုသဖြင့် ကျွန်ုပ်မိတ်ဆွေက ဝယ်ယူရန် နှစ်ဖက်သဘောတူညီထားသည့် ရောင်းဖိုးငွေအနက် စရန်ငွေတစ်စိတ်တစ်ဒေသပေးချထားပြီးဖြစ်ပါ၍ အကျိုးသက်ဆိုင်ခွင့်ရှိသူ မည်သူမဆို ခိုင်လုံသော စာရွက်စာတမ်း အထောက်အထားမူရင်းများနှင့်တကွ ကျွန်ုပ်ထံသို့ (၇)ရက်အတွင်း ကန့်ကွက်အရေးဆိုနိုင်ပါသည်။ ကန့်ကွက်ခြင်းမရှိပါက ဥပဒေနှင့်အညီ အရောင်းအဝယ်ဆက်လက်ပြုလုပ်သွားမည်ဖြစ်ကြောင်း သိစေအပ်ပါသည်။

လွှဲအပ်ညွှန်ကြားချက်အရ -
ဦးကောင်းမြတ်ဇော်
တရားလွှတ်တော်ရှေ့နေ (စဉ်-၁၂၇၉၂)
အမှတ်(၄၆)၊ ပထမထပ် (ဝဲ)၊ မဟာဗန္ဓုလပန်းခြံလမ်း၊ ကျောက်တံတားမြို့နယ်၊ ရန်ကုန်မြို့။

ကန့်ကွက်နိုင်ကြောင်းကြော်ငြာ

ကျွန်ုပ်တို့၏မိတ်ဆွေက အမှတ်(၄၀/၄)၊ မြစံပါယ်လမ်း၊ မရမ်းကုန်းမြို့နယ်၊ ရန်ကုန်မြို့ဟုခေါ်တွင်သည့် မြေတိုင်းရပ်ကွက်အမှတ်(၄၅/ကံဘဲ့)၊ မြေကွက်အမှတ် (၄၈/က-၇)၊ မြေဧရိယာ(၀.၃၃၅)ဧက အကျယ်အဝန်းရှိ နှစ် (၆၀)ဂရန်မြေအမျိုးအစားမြေကွက်နှင့် ယင်းမြေကွက်ပေါ်ရှိ အာရ်စီအမျိုးအစား (၂) ထပ်တိုက် အဆောက်အဦ(၁) လုံး၊ အိမ်သုံးလျှပ်စစ်မီတာ (၁) လုံး အပါအဝင် ယင်းတို့နှင့် ဆက်စပ်ပတ်သက်လျက်ရှိသည့် အကျိုးခံစားခွင့်အရပ်ရပ်အားလုံးတို့အား ရန်ကုန်မြို့တော်စည်ပင်သာယာရေးကော်မတီ၊ မြို့ပြစီမံကိန်းနှင့်မြေစီမံခန့်ခွဲမှုဌာနတွင် အမည်ပေါက်ပိုင်ဆိုင်သူ ဦးဇော်မင်းသိန်း (ဘ) ဦးစိန်မင်း [၉/ပဥလ(နိုင်)၀၀၂၅၃၂]၊ အမှတ်(၁၆/က)၊ ဦးကွန်းဇော်ရိပ်သာလမ်း၊ ၁၀-ရပ်ကွက်၊ လှိုင်မြို့နယ်၊ ရန်ကုန်မြို့တွင်နေသူများထံမှ ဝယ်ယူရန် စရန်ငွေပေးချေထားပြီး ဖြစ်ပါသည်။ အဆိုပါမြေနှင့် အဆောက်အဦ အရောင်းအဝယ်ပြုလုပ်သည့်ကိစ္စနှင့် စပ်လျဉ်း၍ ကန့်ကွက်ရန်ရှိပါက ဤကြော်ငြာပါသည့်နေ့မှစ၍ (၇) ရက်အတွင်း ခိုင်လုံသော အထောက်အထားများနှင့်တကွ ကျွန်ုပ်တို့ထံ လာရောက်ကန့်ကွက်နိုင်ပါသည်။ သတ်မှတ်ရက်အတွင်း ကန့်ကွက်သူမရှိပါက အရောင်းအဝယ်ကိစ္စကို ဆက်လက်ဆောင်ရွက်သွားမည်ဖြစ်ကြောင်း အများသိစေရန် ကြေညာအပ်ပါသည်။

လွှဲအပ်ညွှန်ကြားချက်အရ

ဒေါ်ခင်ဝင်းမြင့် (B.Sc, PGDL)	**ဒေါ်ခင်မြတ်သူ(H.G.P,LL.B,D.M.L)**
တရားလွှတ်တော်ရှေ့နေ(စဉ်-၁၆၁၉၆)	**တရားလွှတ်တော်ရှေ့နေ(စဉ်-၇၅၁၅)**
ဖုန်း-၀၉-၅၁၇၁၄၃၃	**ဖုန်း-၀၉-၂၅၄၄၈၈၃၃၀**

အမှတ် (၁၂၂)၊ ၂/လမ်းတောင်၊ အရှေ့ကြို့ကုန်း၊ အင်းစိန်မြို့နယ်၊ ရန်ကုန်မြို့။

"ကန့်ကွက်နိုင်ပါသည်"

ရန်ကုန်မြို့၊ သင်္ဃန်းကျွန်းမြို့နယ်နေ ကျွန်ုပ်တို့၏မိတ်ဆွေဖြစ်သူ ဦးဇော်ထက်အောင်[၁၂/သဃက(နိုင်)၁၆၅၃၀၅]၏ လွှဲအပ်ညွှန်ကြားချက်အရ ကြော်ငြာအပ်သည်မှာ-

ရန်ကုန်မြို့၊ မင်္ဂလာဒုံမြို့နယ်၊ ရွှေနံ့သာကျေးရွာ၊ ကွင်းအမှတ်(၅၃၀ C)၊ ကုန်းတလဘောင်ကွင်း၊ ဘားလား- ရွှေနံ့သာ သစ်ခွစိုက်ပျိုးထုတ်လုပ်ရေးအထူးဇုန်ဧရိယာမှ မြေကွက်အမှတ်(၁၅၁)၊ အကျယ်အဝန်း (၁.၅)ဧကရှိ မြေကွက်ကို အမည်ပေါက်ဖြစ်သူ ဗိုလ်မှူးချုပ်သူရစိန်သောင်း [၉/ကပတ(နိုင်)၀၂၉၆၂၇]ထံမှ ဆက်စပ်စာချုပ်ဖြင့် ဝယ်ယူပိုင်ဆိုင် အကျိုးခံစားလျက် ရောင်းချပိုင်ခွင့်ရှိကြောင်း ဝန်ခံကတိပြုသူ ဒေါ်ဥမ္မာကျော် [၁၂/ကမတ(နိုင်)၀၃၄၁၂၈]ထံသို့ ကျွန်ုပ်တို့၏မိတ်ဆွေဖြစ်သူ ဦးဇော်ထက်အောင်က ဝယ်ယူရန်အတွက် အရောင်းအဝယ်ပြုလုပ်မည့်ရောင်းဖိုးငွေ၏ တစ်စိတ်တစ်ဒေသကို စရန်ငွေအဖြစ် ပေးချေထားပြီးဖြစ်ပါသဖြင့် အထက်ဖော်ပြပါမြေကွက်နှင့် ၎င်းမြေကွက်ပေါ်ရှိ အကျိုးခံစားခွင့်အရပ်ရပ်နှင့်ပတ်သက်၍ အကျိုးသက်ဆိုင်ခွင့်ရှိသည်ဆိုပါက မည်သူမဆို အထောက်အထားခိုင်မာစွာဖြင့် ဤကြော်ငြာပါသည့်နေ့မှစ၍ (၁၄)ရက်အတွင်း ကျွန်ုပ်တို့ထံ လာရောက်ကန့်ကွက်နိုင်ပါသည်။ သတ်မှတ်ရက်ကျော်လွန်ပါက အရောင်းအဝယ်ကို ဥပဒေနှင့်အညီ ဆက်လက်ဆောင်ရွက်သွားမည်ဖြစ်ပါကြောင်း အများသိစေရန် ကြေညာအပ်ပါသည်။

လွှဲအပ်ညွှန်ကြားချက်အရ-

ဦးဇင်သင်းအောင်	**ဒေါ်ယမင်းလတ်**	**ဦးသက်ပိုင်ဝင်း**
[LL.B, B.D.S, WIPO(Switzerland)]	**[LL.B, D.B.L, WIPO(Switzerland)]**	**LL.B**
စဉ်-၁၄၄၇၉/၂၀၁၈	**စဉ်-၈၅၆၄/၂၀၁၂**	**စဉ်-၅၃၅၆၆/၂၀၂၀**
တရားလွှတ်တော်ရှေ့နေ	**တရားလွှတ်တော်ရှေ့နေ**	**အထက်တန်းရှေ့နေ**

ရုံးအမှတ်(၉/၁၁)၊ ပထမထပ်(၁၀၃-H)၊ ၃၆လမ်းတို၊ ကျောက်တံတားမြို့နယ်၊ ရန်ကုန်မြို့။
ဖုန်း- ၀၉-၅၀၅၃၄၆၈၊ ၀၉-၉၆၅၀၅၃၄၆၈၊ ၀၉-၅၁၈၁၂၁၀၊ ၀၉-၇၈၅၁၈၁၂၁၀

ကန့်ကွက်နိုင်ကြောင်း အများသိစေရန်ကြေညာခြင်း

ရန်ကုန်မြို့၊ ဒဂုံမြို့သစ်(ဆိပ်ကမ်း)မြို့နယ်၊ မြေတိုင်းရပ်ကွက်အမှတ်(၉၁)၊ မြေကွက်အမှတ် (၇၆၃)၊ (၄၀ပေx ၆၀ပေ)၊ မြေကွက်အမှတ်- ၇၆၄ (၄၀ပေx၆၀ပေ)၊ လူနေမြေကွက်နှစ်ကွက်နှင့် ယင်းမြေကွက်များဆိုင်ရာ အရပ်ရပ်အကျိုးခံစားခွင့်တို့ကို တရားဝင်ပိုင်ဆိုင်ပြီး၊ လွှဲပြောင်းရောင်းချပိုင်ခွင့်ရှိကြောင်း ထုတ်ဖော်ကြေညာသူ ဒေါ်ခင်ထွေး [၁၀/ကမရ(နိုင်)၀၁၆၈၅၇] ထံမှ ကျွန်ုပ်၏မိတ်ဆွေ ဒေါ်ငြိမ်းငြိမ်းလွင် [၅/မမန(နိုင်)၀၇၈၃၇၃]က အပြီးအပိုင်ဝယ်ယူရန် ညှိနှိုင်းသဘောတူသည့် စရန်ငွေပေးချေထားပြီးဖြစ်သည်ကို ကန့်ကွက်လိုသူများသည် ဤကြော်ငြာပါသည့်နေ့မှစ၍ (၇)ရက်အတွင်း ခိုင်လုံသောအထောက်အထားမူရင်းများဖြင့်တကွ ကျွန်ုပ်ထံသို့ ကန့်ကွက်နိုင်ပါကြောင်းနှင့် သတ်မှတ်ရက်ကျော်လွန်ပါက အထက်ပါအရောင်းအဝယ်ကိစ္စကို ဥပဒေနှင့်အညီ အတည်ပြုဆောင်ရွက်သွားမည်ဖြစ်ကြောင်း အများသိစေရန် ကြေညာအပ်ပါသည်။

လွှဲအပ်ညွှန်ကြားချက်အရ
ဦးဌေးဝင်း
LL.B, H.G.P, DL-101(WIPO)
တရားလွှတ်တော်ရှေ့နေ(စဉ်-၃၉၈၉/၁၃-၂-၁၉၈၇)
ရုံး-အမှတ်(၅၆၇)၊ အခန်း(၉၀၂)၊ MAC တာဝါ၊ ကုန်သည်လမ်း၊ ကျောက်တံတားမြို့နယ်၊ ရန်ကုန်မြို့။
Ph: 09-250657330

"ကန့်ကွက်နိုင်ကြောင်း အများသိစေရန်ကြေညာခြင်း"

ရန်ကုန်မြို့၊ အင်းစိန်မြို့နယ်၊ ဈေးကုန်းအနောက်ရပ်ကွက်၊ ဘုန်းကြီးလမ်း၊ အမှတ်(၁၉) ဟုခေါ်တွင်သော မြေတိုင်းရပ်ကွက်အမှတ်(၂)၊ ဦးပိုင်အမှတ်(၁၀၉)၊ မြေကွက်အမှတ်(၁၂၄)၊ ဧရိယာ (၀.၀၄၄)ဧက ခြံမြေနှင့် ယင်းမြေပေါ်တွင် ဆောက်လုပ်ထားသော နေအိမ်တို့အား ဒေါ်သန်းစော [၁၂/အစန(နိုင်)၀၀၃၆၈၁]၊ ကိုဇော်ထက်အောင် [၁၂/အစန(နိုင်)၁၇၂၉၅၂]၊ ကိုဟိန်းထက်ဇော် [၁၂/အစန(နိုင်)၂၀၂၅၆၆]တို့မှ လက်ရှိနေထိုင်ပိုင်ဆိုင်လျက်ရှိပြီး၊ အဆိုပါ ခြံမြေနှင့် နေအိမ်တို့အား အရောင်းအဝယ်ပြုလုပ်မည်ဖြစ်ပါသဖြင့် အဆိုပါအရောင်းအဝယ်အား ကန့်ကွက်လိုပါက ဤကြော်ငြာပါသည့်ရက်မှ (၇)ရက်အတွင်း ကျွန်ုပ်ထံသို့ စာရွက်စာတမ်းအထောက်အထားမူရင်းများဖြင့် လူကိုယ်တိုင် လာရောက်ကန့်ကွက်နိုင်ပါကြောင်းနှင့် သတ်မှတ်ရက်အတွင်း ကန့်ကွက်ခြင်းမရှိပါက အရောင်းအဝယ်ကို ဥပဒေနှင့် အညီ ဆက်လက်ဆောင်ရွက်သွားမည်ဖြစ်ကြောင်း အများသိစေရန် ကြေညာအပ်ပါသည်။

ဒေါ်သန်းစော၊ ကိုဇော်ထက်အောင်၊ ကိုဟိန်းထက်ဇော်တို့၏ လွှဲအပ်ညွှန်ကြားချက်အရ-
ဒေါ်အေးဖြိုးခိုင် (LL.B) တရားလွှတ်တော်ရှေ့နေ (စဉ်-၁၃၇၆၈)
(မ-၄)၊ ဘောဂမြိုင်လမ်း၊ မြောက်ပိုင်းရပ်ကွက်၊ ထောက်ကြန့်၊ မင်္ဂလာဒုံမြို့နယ်၊ ရန်ကုန်မြို့။
ဖုန်း-၀၉-၅၃၉၃၁၅၃

သမီးအဖြစ်မှအမွေပြတ်စွန့်လွှတ်ခြင်း

ရန်ကုန်တိုင်းဒေသကြီး၊ ကျောက်တန်းမြို့နယ်၊ ပါဒကြီးစံပြကျေးရွာ၊ ဘောဂသေနလမ်း၊ အိမ်အမှတ်(၇၂)နေ ဦးဝင်းရွှေ-ဒေါ်တင်သန်းရီတို့၏သမီးလတ်ဖြစ်သူ မမိုမိုဟန် [၁၂/ကတန(နိုင်)၀၉၉၁၂၀]သည် မိဘများသဘောမတူသည့် အမျိုးသားအား လက်ထပ်ယူခဲ့ပြီး မိဘများနှင့် မိသားစုများအား စိတ်ဆင်းရဲအောင် အမျိုးမျိုး ပြုလုပ်လျက်ရှိပါသည်။

မမိုမိုဟန်သည် မိဘများ၏ ဆုံးမမှုများကို နားမထောင်ခြင်း၊ မိဘများ၏ဂုဏ်သိက္ခာကျအောင်ပြုလုပ်ခြင်းတို့ကြောင့်(၂၄-၇-၂၀၂၃)ရက်မှစပြီး သမီးအဖြစ်မှ အမွေပြတ်စွန့်လွှတ်လိုက်သည်။ မမိုမိုဟန်နှင့် ပတ်သက်သည့် ကိစ္စအဝဝအား တာဝန်ယူဖြေရှင်းပေးမည်မဟုတ်ပါ။ (သူနှင့် ပတ်သက်သော ကိစ္စများအား လာရောက်စုံစမ်းမေးမြန်းခြင်းသည်းခံပါ။)

မိဘအုပ်ထိန်းသူများ	**လွှဲအပ်ညွှန်ကြားချက်အရ-**
ဦးဝင်းရွှေ(ဖခင်) - ဒေါ်တင်သန်းရီ(မိခင်)	**ဒေါ်နေခြည်ဦး(LL.B) (စဉ်-၁၀၁၇၀)**
	တရားလွှတ်တော်ရှေ့နေ(နေ့စွဲ ၂၃-၁၂-၁၄)
	အမှတ်-၄၅၂၊ ကံဦးကျောင်းလမ်း၊ ဘုရားကုန်း၊ သန်လျင်မြို့။

ကန့်ကွက်နိုင်ပါသည်

ရန်ကုန်မြို့၊ အမှတ်(၄၇)၊ ၆-လွှာ(ခေါင်းရင်းခန်း)၊ မဂ္ဂင်လမ်း၊ ကျားကွက်သစ်ရပ်ကွက်၊ တာမွေမြို့နယ်ရှိ တိုက်ခန်းကို ဝယ်ယူပိုင်ဆိုင်ထားသူ ဦးတင်အောင်ဝေ [၁၀/မလမ(နိုင်) ၀၀၆၈၅၈]ထံမှ ဝယ်ယူရန် စရန်ငွေပေးချေထားပြီးဖြစ်ပါသည်။ ကန့်ကွက်လိုသူရှိပါက ဤကြော်ငြာပါသည့်နေ့မှ(၇)ရက်အတွင်း ခိုင်လုံသည့် အထောက်အထားဖြင့် ကန့်ကွက်နိုင်ပါသည်။ ကန့်ကွက်သူမရှိပါက အရောင်းအဝယ်ကို ဥပဒေနှင့်အညီ ဆက်လက်ဆောင်ရွက်သွားမည်ဖြစ်ပါကြောင်း ကြေညာအပ်ပါသည်။

ဦးပြည်သန်းကျော်
[၁၂/ကတတ(နိုင်)၀၃၃၅၃၃]
ဖုန်း-၀၉-၉၅၃၀၅၄၀၃၀

ကန့်ကွက်နိုင်ပါကြောင်း အများသိစေရန်ကြေညာခြင်း

ရန်ကုန်မြို့၊ ဒဂုံမြို့သစ်(မြောက်ပိုင်း)မြို့နယ်၊ (၃၈)ရပ်ကွက်၊ မြတ်လေးလမ်း၊ မြေကွက်အမှတ် (၉၂၈)၊ (၄၀-ပေx ၆၀-ပေ) အကျယ်အဝန်းရှိ မြေကွက်အနက်မှ တရားဝင် မခွဲမစိတ်ရသေးသည့် (၂၀-ပေx ၆၀-ပေ) ကျယ်ဝန်းသော မြေကွက်နှင့် ယင်းမြေပေါ်ရှိ အကျိုးခံစားခွင့် အရပ်ရပ်တို့ကို နှစ်(၆၀)ဂရန် မြေကွက်အမည်ပေါက် ပိုင်ရှင်ဖြစ်သူ ဦးစိန်ဝင်း (HZA-၀၀၉၃၀၈) [၁၂/ဒလန(နိုင်) ၀၁၀၄၈၄] ထံမှ ကျွန်ုပ်၏မိတ်ဆွေက အပြီးအပိုင်ဝယ်ယူရန်အတွက် စရန်ငွေ တစ်စိတ်တစ်ဒေသကို ပေးချေပြီးဖြစ်သဖြင့် ဤအရောင်းအဝယ် ကြော်ငြာပါသည့် နေ့မှစ၍ (၇)ရက်အတွင်း ကန့်ကွက်လိုပါက ကျွန်ုပ်ထံသို့ ပိုင်ဆိုင်မှုအထောက်အထားမူရင်းများနှင့်တကွ ကိုယ်တိုင်လာရောက် ကန့်ကွက်နိုင်ပါကြောင်းနှင့် သတ်မှတ်ရက်ကျော်လွန်၍ ကန့်ကွက်မှုမရှိပါက အရောင်းအဝယ်အား ပြီးဆုံးတိုင်အောင် ဆက်လက်ဆောင်ရွက်သွားမည်ဖြစ်ကြောင်း အများသိစေရန် ကြေညာပါသည်။

လွှဲအပ်ညွှန်ကြားချက်အရ-
ဒေါ်ခင်မိုးရွှေ (LL.B, LL.M)
တရားလွှတ်တော်ရှေ့နေ(စဉ်-၇၉၀၃/၁၁)
အမှတ်-(၁၀၃)၊ အခန်း(A/B)၊ ပထမထပ်၊ (၃၆)လမ်း(အောက်)၊
ကျောက်တံတားမြို့နယ်၊ ရန်ကုန်မြို့။ ဖုန်း- ၀၉-၅၀၉၄၄၅၇

အများသိစေရန်အသိပေးကြေညာခြင်း

ရန်ကုန်တိုင်းဒေသကြီး၊ သန်လျင်မြို့နယ်၊ City Loft Star City Thanlyin၊ အဆောက်အဦအမှတ် A 1၊ အခန်းအမှတ် 201 (CL 1- 201)၊ အကျယ်အဝန်း (၈၅၀ စတုရန်းပေ)ရှိ ကွန်ဒိုတိုက်ခန်းနှင့် ယင်းကွန်ဒိုတိုက်ခန်းပေါ်ရှိ အကျိုးခံစားခွင့်အရပ်ရပ်အားလုံးတို့ကို အမည်ပေါက်ပိုင်ဆိုင်ရောင်းချခွင့်ရှိသူ ဦးဖြိုးပြည့်ချမ်းသာ [၁၂/ကမရ(နိုင်)၀၅၂၁၁၇] ထံမှ (၂၆-၇-၂၀၂၃) နေ့စွဲပါစာချုပ်ဖြင့် ကျွန်ုပ်၏မိတ်ဆွေက ဝယ်ယူပိုင်ဆိုင် လက်ဝယ်ထားရှိပြီးဖြစ်ပါကြောင်း အများသိစေရန် အသိပေးကြေညာအပ်ပါသည်။

လွှဲအပ်ညွှန်ကြားချက်အရ -
ဦးသန့်ဇော်ဝင်းဦး (LL.B.,LL.M.)
တရားလွှတ်တော်ရှေ့နေ (စဉ်- ၉၅၂၇)
တိုက် C2A၊ အခန်း(၁၁၀)၊ (ပ-ထပ်)၊Time Square Condo၊
ဗိုလ်တထောင်မြို့နယ်၊ ရန်ကုန်မြို့။
ဖုန်း- ၀၉- ၉၆၅၁၇၈၀၁၈၊ ၀၉-၂၅၀၀၆၀၃၁၃

ကန့်ကွက်နိုင်ကြောင်းကြေညာစာ

ရန်ကုန်မြို့၊ မင်္ဂလာတောင်ညွန့်မြို့နယ်၊ ကျိုက်တော်ရပ်ကွက်၊ ကျိုက်တော်လမ်း၊ ကျိုက်တော်အိမ်ရာ၊ တိုက်အမှတ် (၂)၊ အခန်း အမှတ် (၀၀၄)၊ အကျယ်အဝန်း (၁၅'× ၅၀')ခန့်ရှိ မြေညီထပ် တိုက်ခန်း ရေမီးအစုံအပါအဝင် အကျိုးခံစားခွင့်အရပ်ရပ်အား တရားဝင်ပိုင်ဆိုင်ရောင်းချခွင့်ရှိသူ **ဦးနိုင်ဝင်းထွန်း (၁၂/ပဇတ (နိုင်)၀၃၃၁၆၆)**ထံမှ ကျွန်ုပ်၏မိတ်ဆွေက ဝယ်ယူရန်အတွက် စရန်ငွေပေးချေပြီးဖြစ်ပါသည်။ ကန့်ကွက်လိုသူများရှိပါက ခိုင်မာသောအထောက်အထားမူရင်းများနှင့်တကွ ကျွန်ုပ်ထံသို့ ဤကြေညာစာပါသည့်နေ့မှစ၍ (၇)ရက်အတွင်း လာရောက်ကန့်ကွက်နိုင်ပါသည်။ ကန့်ကွက်မှု မရှိပါက ဥပဒေနှင့်အညီ ဆက်လက်အရောင်းအဝယ် ပြုလုပ်သွားမည်ဖြစ်ကြောင်း အများသိစေရန် ကြေညာအပ်ပါသည်။

လွှဲအပ်ညွှန်ကြားချက်အရ- ဒေါ်ခင်အေးမြင့် (စဉ်-၇၁၅၈)
LL.B, LL.M, D.B.L
တရားလွှတ်တော်ရှေ့နေ
အမှတ် (G-1)၊ အောင်ဆန်းကွင်းမြောက်ဘက်၊ မင်္ဂလာတောင်ညွန့်မြို့နယ်၊ ရန်ကုန်မြို့။ ဖုန်း-၀၉-၅၁၈၆၀၄၅

ကန့်ကွက်နိုင်ကြောင်းကြော်ငြာ

ရန်ကုန်မြို့ ၊ မရမ်းကုန်းမြို့နယ်၊ (၅)ရပ်ကွက် ၊ ဝိဇ္ဇာလမ်းမ၊ အမှတ် (၃၉) ဟုခေါ်တွင်သော (အလျား ၄၀ပေx အနံ ၈၀ပေ) အကျယ်ရှိမြေကွက်နှင့် ယင်းနှင့်တစ်ဆက်တည်း အရှေ့ဘက်ခြမ်းရှိ (အလျား ၃၀/၂၂ပေxအနံ ၉၆/၉၄ပေ) အကျယ်ရှိသော မြေကွက်များပေါ်ရှိ အကျိုးခံစားခွင့်အရပ်ရပ်အားလုံးတို့ကို ရောင်းချသူ ဦးဝေလင်းဖြိုး [၉/အမဇ (နိုင်)၀၁၁၈၇၇]က မိမိသာလျှင် တရားဝင်ဝယ်ယူပိုင်ဆိုင်ခဲ့ပြီး ရောင်းချပိုင်ခွင့်ရှိသည်ဟု ဝန်ခံပြောဆိုသဖြင့် ကျွန်ုပ်၏မိတ်ဆွေများက အပြီးအပိုင်ဝယ်ယူရန်အတွက် ရောင်းဖိုးငွေ၏ တစ်စိတ်တစ်ဒေသကို စရန်ငွေအဖြစ် ပေးချေထားပြီးဖြစ်ပါသည်။ အဆိုပါ အရောင်းအဝယ်ကိစ္စကို ကန့်ကွက်လိုပါက ဤကြော်ငြာပါသည့်နေ့မှ (၇)ရက်အတွင်း ကျွန်ုပ်ထံသို့ခိုင်လုံသော စာချုပ်စာတမ်းအထောက်အထားမူရင်းများနှင့်တကွ လူကိုယ်တိုင်လာရောက် ကန့်ကွက်နိုင်ပါကြောင်းနှင့် သတ်မှတ်ရက်အတွင်း ကန့်ကွက်သူမရှိပါက အရောင်းအဝယ်ကိစ္စကို ဥပဒေနှင့်အညီ ပြီးမြောက်အောင် ဆောင်ရွက်သွားမည်ဖြစ်ကြောင်း အများသိစေရန် ကြေညာအပ်ပါသည်။

လွှဲအပ်ညွှန်ကြားချက်အရ
ဒေါ်ခင်မာမာ (တရားလွှတ်တော်ရှေ့နေ၊ စဉ်-၁၃၄၈၆)
B.Econ, H.G.P, D.B.L, P.G.D.L, D.L.101,WIPO (Geneva).
အမှတ်(၁၀၂/က)၊ မဟာဘောဂလမ်း၊ (၈)ရပ်ကွက်၊ မရမ်းကုန်းမြို့နယ်၊ ရန်ကုန်မြို့။ ဖုန်း- ၀၉-၄၄၃၀၃၅၆၅၈၊ ၀၉-၇၆၆၁၇၉၃၉၇

ရန်ကုန်မြို့၊ ကမာရွတ်မြို့နယ်၊ အမှတ်(၁)ရပ်ကွက်၊ ထန်းတပင်လမ်း(ခ) ရတနာမြိုင်လမ်း၊ အဆောက်အအုံအမှတ်(၂၃)ရှိ (၂)ခန်းတွဲ(၆)ထပ်တိုက်၏ ဒုတိယထပ်(၃)လွှာ၊ တိုက်ရှေ့မှမျက်နှာမူကြည့်လျှင်ညာဘက်ခြမ်း၊ အကျယ်အဝန်း (၁၈ပေ x ၄၃ပေ)၊ (၇၇၄)စတုရန်းပေရှိ တိုက်ခန်း၏ အကျိုးခံစားခွင့်နှင့် စပ်လျဉ်း၍ ကန့်ကွက်နိုင်ကြောင်း အများသိစေရန် ကြေညာခြင်း

အထက်ဖော်ပြပါတိုက်ခန်း၏ အကျိုးခံစားခွင့်အရပ်ရပ်တို့ကို ပိုင်ဆိုင်အကျိုးခံစားခွင့်ရှိပြီး လွှဲပြောင်းရောင်းချပိုင်ခွင့်ရှိကြောင်း ဝန်ခံကတိပြုသူ ဒေါ်အေးအေးသွင်[၁၂/အစန(နိုင်)၁၅၁၈၂၀]ထံမှ အထက်ပါတိုက်ခန်းအား အပြီးအပိုင်ဝယ်ယူရန်အတွက် ကျွန်ုပ်တို့၏မိတ်ဆွေဖြစ်သူ ဦးဇင်ကိုလတ်[၉/မထလ(နိုင်)၂၁၁၆၃၈]၊ ဒေါ်ခိုင်ဇာဝင်း[၅/ထခန(နိုင်)၀၄၇၆၈၄]က စရန်ငွေပေးချေထားပြီးဖြစ်သဖြင့် အကျိုးသက်ဆိုင်၍ ကန့်ကွက်လိုပါက ဤကြော်ငြာပါသည့်နေ့မှစ၍(၇)ရက်အတွင်း ကျွန်ုပ်တို့ထံသို့ ခိုင်လုံသောအထောက်အထားမူရင်းများနှင့်တကွ လာရောက်ကန့်ကွက်နိုင်ကြောင်းနှင့် ကန့်ကွက်မှုမရှိပါက အရောင်းအဝယ်ကိစ္စအား ဥပဒေနှင့်အညီ ဆက်လက်ဆောင်ရွက်သွားမည်ဖြစ်ကြောင်း အများသိစေရန် ကြေညာအပ်ပါသည်။

လွှဲအပ်ချက်အရ-

ဦးချမ်းမြေ့လင်း	**ဦးဝင်းဆွေ**	**ဦးသန့်ဇော်လွင်**
(LL.B)	**(LL.B, D.B.L)**	**(LL.B, D.B.L)**
(စဉ်-၁၃၀၉၄)	**(စဉ်-၁၄၆၁၂)**	**(စဉ်-၁၄၆၂၃)**

(တရားလွှတ်တော်ရှေ့နေများ)
အမှတ်(၈၃/၇)၊ ပထမထပ်၊ ပန်းဆိုးတန်းလမ်း၊ ကျောက်တံတားမြို့နယ်၊ ရန်ကုန်မြို့။ Ph:09-420103373

"ကန့်ကွက်နိုင်ပါသည်"

ရန်ကုန်မြို့၊ မရမ်းကုန်းမြို့နယ်၊ (၇)ရပ်ကွက်၊ ဦးလွန်းမောင်လမ်း၊ မြေတိုင်းရပ်ကွက်အမှတ်(၅၅/သမိုင်း)၊ လူနေရပ်ကွက်အမှတ်(သမိုင်း)၊ မြေကွက်အမှတ်(၃၁/ခ)၊ ဧရိယာ(၀.၀၉၃)ဧကရှိ မြေပိုင်မြေကွက်နှင့် ယင်းမြေကွက်ပေါ်ရှိ အိမ်အပါအဝင် အကျိုးခံစားခွင့်အရပ်ရပ်အားလုံးတို့ကို တရားဝင်လက်ဝယ် ထား ပိုင်ဆိုင်ပြီးလွှဲပြောင်း ရောင်းချပိုင်ခွင့်ရှိကြောင်း ဝန်ခံကတိပြုသူများဖြစ်ကြသော ဦးဧယ်ကို[၁၂/လမတ(နိုင်)၀၀၇၁၃၃]+၄တို့ထံမှ ကျွန်ုပ်တို့၏မိတ်ဆွေဖြစ်သူက ဝယ်ယူရာရောင်းဖိုး စရန်ငွေအချို့ကို ပေးချေထားပြီးဖြစ်၍ ဆိုင်ရေးဆိုင်ခွင့်ရှိသူ မည်သူမဆို ဤကြော်ငြာပါသည့်နေ့မှစ၍ (၇) ရက်အတွင်း ကျွန်ုပ်တို့ထံပိုင်ဆိုင်မှုစာရွက်စာတမ်း (မူရင်း)များဖြင့် လာရောက် ကန့်ကွက်နိုင်ပါသည်။ သတ်မှတ်ရက်ပြည့်ပြီးပါက အရောင်းအဝယ်ကိစ္စကို ပြီးဆုံးသည်အထိ ဥပဒေနှင့်အညီ တရားဝင်ဖြစ်စေရန် လုပ်ဆောင်သွားမည်ဖြစ်ကြောင်း အများသိစေရန်ကြေညာအပ်ပါသည်။

"ဝယ်သူ၏လွှဲအပ်ချက်အရ"
"တရားလွှတ်တော်ရှေ့နေများ"

ဦးအောင်နိုင်ထူး (စဉ်-၁၃၅၇၅)	**ဦးကျော်စွာမြင့် (စဉ်-၁၃၂၈၂)**
LL.B., WIPO (Switzerland)	**LL.B., D.B.L, D.I.L**

အမှတ်(၈၃)၊ ပထမထပ်၊ ပန်းဆိုးတန်းလမ်း၊ ကျောက်တံတားမြို့နယ်၊ ရန်ကုန်မြို့။ Ph: 01-385205,09-420088970

"ကန့်ကွက်နိုင်ပါသည်"

ရန်ကုန်တိုင်းဒေသကြီး၊ ဒလမြို့၊ ညောင်ကုန်းရပ်ကွက်၊ အဲမွန်ဒရာလမ်း၊ မြေတိုင်းရပ်ကွက် အမှတ်(၆)၊ မြေကွက်အမှတ်(၉၅၀)၊ အကျယ် ၂၅ x ၅၀)ပေရှိ ဒေါ်စိန်မြင့် အမည်ပေါက်သည့် ပါမစ်မြေကွက်၊ ယင်းမြေကွက်နှင့် အိမ်အပါအဝင် အကျိုးခံစားခွင့်အရပ်ရပ်အားလုံးတို့ကို တရားဝင်အမွေဆက်ခံပိုင်ဆိုင်ကြသူများဖြစ်ပြီး လွှဲပြောင်းရောင်းချပိုင်ခွင့်ရှိကြောင်း ဝန်ခံကတိပြုသူများဖြစ်သော ဒေါ်လှလှခင်(Q/RGN-006384)+၅ တို့ထံမှ ကျွန်ုပ်တို့၏ မိတ်ဆွေဖြစ်သူက ဝယ်ယူရာ ရောင်းဖိုးစရန်ငွေအချို့ကို ပေးချေထားပြီးဖြစ်၍ ဆိုင်ရေးဆိုင်ခွင့်ရှိသူ မည်သူမဆို ဤကြော်ငြာပါသည့်နေ့မှစ၍ (၇)ရက်အတွင်း ကျွန်ုပ်တို့ထံ ပိုင်ဆိုင်မှုစာရွက်စာတမ်း(မူရင်း)များဖြင့် လာရောက် ကန့်ကွက်နိုင်ပါသည်။ သတ်မှတ်ရက် ပြည့်ပြီးပါက အရောင်းအဝယ်ကိစ္စကို ပြီးဆုံးသည်အထိ ဥပဒေနှင့်အညီ တရားဝင်ဖြစ်စေရန် လုပ်ဆောင်သွားမည် ဖြစ်ကြောင်း အများသိစေရန်ကြေညာအပ်ပါသည်။

"ဝယ်သူ၏လွှဲအပ်ချက်အရ"
"တရားလွှတ်တော်ရှေ့နေများ"

ဦးအောင်နိုင်ထူး (စဉ်-၁၃၅၇၅)	**ဦးကျော်စွာမြင့် (စဉ်-၁၃၂၈၂)**
LL.B., WIPO (Switzerland)	**LL.B., D.B.L, D.I.L**

အမှတ်(၈၃)၊ ပထမထပ်၊ ပန်းဆိုးတန်းလမ်း၊ ကျောက်တံတားမြို့နယ်၊ ရန်ကုန်မြို့။ Ph: 01-385205,09-420088970

ကန့်ကွက်နိုင်ကြောင်းကြော်ငြာ

မြောက်ဥက္ကလာပမြို့နယ်၊ သီရိရတနာလက်ကားဈေး၊ ရုံအမှတ်(L)၊ ဆိုင်ခန်းအမှတ်(၁၇)ဆိုင်ခန်းအမည်ပေါက်(နန်းရွှေကြည်)[၁၃/တကန(နိုင်) ၁၃၀၉၃၅]နှင့် ခင်ပွန်းဖြစ်သူ (ဦးကျော်အောင်)တို့ (၂)ဦးမှာ ကွယ်လွန်သွားပြီဖြစ်၍ ၎င်းတို့၏ အမွေဆက်ခံပိုင်ခွင့်ရှိသူသား(၂)ဦးဖြစ်သော စိုင်းရဲဝင်းလှိုင်[၁၃/တကန (နိုင်)၂၄၆၀၆၀]နှင့် စိုင်းစိုးဝင်းလှိုင် [၁၃/တကန(နိုင်)၂၄၆၂၄၃] (တရားရုံးတွင် ကျမ်းကျိန်လွှာ မြွက်ဟထားသူများ)ထံမှ ဦးနေစိုးထိုက်[၁၀/ပမန(နိုင်)၀၀၉၂၅၀] က ဝယ်ယူထားပြီးဖြစ်ရာ ဦးနေစိုးထိုက် အမည်သို့ ဆိုင်ခန်းအမည်ပြောင်းလျှောက်ထားမှုအား ကန့်ကွက်လိုပါက ဤကြော်ငြာပါသည့်နေ့မှစ၍(၁၄)ရက်အတွင်း ခိုင်လုံသောအထောက်အထားပြည့်စုံစွာဖြင့် လာရောက်ကန့်ကွက်နိုင်ကြောင်း အသိပေးကြေညာအပ်ပါသည်။

ဈေးတာဝန်ခံ
သီရိရတနာလက်ကားဈေး
ဈေးများနှင့်ကုန်စည်ပွဲရုံများဌာန၊ ရန်ကုန်မြို့တော်စည်ပင်သာယာရေးကော်မတီ

ကန့်ကွက်နိုင်ကြောင်း အများသိစေရန်ကြေညာခြင်း

ရန်ကုန်တိုင်းဒေသကြီး၊ သန်လျင်မြို့နယ်၊ အေးမေတ္တာရပ်ကွက်၊ ဘောဂလမ်း၊ အမှတ်(၁၄၆၉/က) ဟုခေါ်တွင်သော မြေအကျယ် (၂၀ပေx ၆၀ပေ)ဟုခေါ်တွင်သော မြေနှင့်မြေပေါ်ရှိ အဆောက်အဦအားစာချုပ်အဆက်စပ်ဖြင့် လက်ရှိထားဝယ်ယူပိုင်ဆိုင်ထားသူ ဦးအောင်သူရမြင့် [၁၀/သထန(နိုင်)၀၉၈၈၀၃] မှ ရောင်းချရန် ကမ်းလှမ်းလာရာ ကျွန်ုပ်၏မိတ်ဆွေဖြစ်သူ ဦးနိုင်ဇော်လင်း[၈/စလန(နိုင်) ၂၇၁၆၃၃]မှအဆိုပါ မြေနှင့်မြေပေါ်ရှိ အဆောက်အဦအား ဝယ်ယူရန် စရန်ငွေအချို့ကို ပေးချေထားပြီးဖြစ်ပါသဖြင့် ကြော်ငြာပါသည့်နေ့မှစ၍ (၁၄)ရက်အတွင်း ကျွန်ုပ်ထံသို့စာရွက် စာတမ်းမူရင်းများနှင့်တကွ လာရောက်ကန့်ကွက်နိုင်ပါကြောင်း၊ ကန့်ကွက်မည့်သူမရှိပါက ဥပဒေနှင့်အညီ ဆက်လက်ဆောင်ရွက်သွားမည်ဖြစ်ကြောင်း အများသိစေရန် ကြေညာအပ်ပါသည်။

ဝယ်ယူသူ ဦးနိုင်ဇော်လင်း၏ လွှဲအပ်ညွှန်ကြားချက်အရ-
ဒေါ်အေးမို့မို့အောင် (LL.B, DBL)
အထက်တန်းရှေ့နေ (စဉ်-၃၄၃၉၀/၁၀)(၂၄-၉-၂၀၁၀)
တိုက်အမှတ်(၂၈၇)၊ အခန်း(၄)၊ ကျောင်းလမ်း၊ ၂၅-ရပ်ကွက်၊ သုဝဏ္ဏ၊ သင်္ဃန်းကျွန်းမြို့နယ်၊ ရန်ကုန်မြို့။
ဖုန်း -၀၉-၄၂၅၃၁၁၇၁၂၊ ၀၉-၄၄၇၆၅၈၇၀၃

မူပိုင်ခွင့်ဆိုင်ရာ မေတ္တာရပ်ခံ အသိပေးခြင်း

ပြန်ကြားရေးဝန်ကြီးဌာန၊ မြန်မာ့အသံနှင့်ရုပ်မြင်သံကြား (MRTV – HD)မှ အများပြည်သူပျော်ရွှင်မှု ဖြစ်စေရန်၊ အပန်းပြေစေရန်နှင့် စိတ်ခွန်အားသစ်များ ရရှိနိုင်ရန်အတွက် အပတ်စဉ် သောကြာနေ့ညများတွင် Friday Night Live Show ဖျော်ဖြေရေးအစီအစဉ်များကို ဆန်းသစ်တင်ဆက်လျက်ရှိရာ ယခုအခါ (၂၈-၇-၂၀၂၃)ရက် (သောကြာနေ့)ညတွင် မြန်မာ့အသံခေတ်ပေါ်တေးဂီတအဖွဲ့နှင့်အတူ ပြင်ပတေးသံရှင်များနှင့် ဌာနအဆိုရှင်များဖြင့် စုပေါင်း၍ Live Show တေးသီချင်းဖျော်ဖြေမှု အစီအစဉ်ကို **"မာရဝိဇယ မြတ်ဗုဒ္ဓ ဓမ္မပူဇာတေးများနှင့် ငြိမ်းချမ်းသာယာ တေးသံသာများ ဖျော်ဖြေပွဲ" ခေါင်းစဉ်ဖြင့်** ရိုက်ကူး ထုတ်လွှင့်သွားမည်ဖြစ်သဖြင့် အောက်ပါ တေးသီချင်းများအား အခမဲ့ အသုံးပြုသွားမည်ဖြစ်ကြောင်း မူပိုင်ခွင့်ရှိသူများအား လေးစားစွာဖြင့် မေတ္တာရပ်ခံ အသိပေးအကြောင်းကြားပါသည်-

(၂၈-၇-၂၀၂၃)ရက်နေ့တွင် မြန်မာ့အသံနှင့်ရုပ်မြင်သံကြား အစီအစဉ်မှ
"မာရဝိဇယ မြတ်ဗုဒ္ဓ ဓမ္မပူဇာတေးများနှင့် ငြိမ်းချမ်းသာယာ တေးသံသာများ ဖျော်ဖြေပွဲ" ခေါင်းစဉ်ဖြင့်
ရိုက်ကူးထုတ်လွှင့်မည့် တေးသီချင်း(၁၁)ပုဒ်

စဉ်	သီချင်းအမည်	အဆိုရှင်
၁။	ကြည်ညိုဖူးမြော် မာရဝိဇယမြတ်ဗုဒ္ဓရုပ်ပွားတော်	ဌာနအဆိုရှင်
၂။	နမောနမော	ပြင်ပအဆိုရှင်
၃။	မိဂဒါဝုန်	ပြင်ပအဆိုရှင်
၄။	ရွှင်လန်းချမ်းမြေ့ပါစေ	ဌာနအဆိုရှင်
၅။	ရွှေမိုးရွာ	ပြင်ပအဆိုရှင်
၆။	ဓမ္မသူရဲကောင်းများ	ဌာနအဆိုရှင်
၇။	နေထွက်နေဝင်	ပြင်ပအဆိုရှင်
၈။	ဇေယျတုသဗ္ဗမင်္ဂလံ	ပြင်ပအဆိုရှင်
၉။	သီတာရတနာ	ပြင်ပအဆိုရှင်
၁၀။	မြင်းလှည်းလေးနဲ့ခေါ်	ပြင်ပအဆိုရှင် + ဌာနအဆိုရှင်
၁၁။	မာရဝိဇယမြတ်ဗုဒ္ဓ	ပြင်ပအဆိုရှင်

ကန့်ကွက်နိုင်ကြောင်း အသိပေးကြေညာခြင်း

ရန်ကုန်မြို့၊ လှိုင်သာယာမြို့နယ်၊ မြေတိုင်းရပ်ကွက်အမှတ်-(သကတ-၁၀)၊ လူနေရပ်ကွက်အမှတ်-(ဒိုင်စု)၊ မြေကွက်အမှတ်-(၁၈)၊ ဧရိယာ(၀. ၀၅၅ဧက)ရှိ နှစ်(၆၀)ဂရန်မြေကွက်နှင့် ယင်းမြေကွက်ပေါ်ရှိ အကျိုးခံစားခွင့်အရပ်ရပ်တို့သည် ဦးထွန်းထွန်းလှ[၁၄/ညတန(နိုင်)၀၁၅၃၅၇]အမည်ဖြင့်တည်ရှိလျက်ရှိပြီး၊ လက်ဝယ်ထားပိုင်ဆိုင်လျက်ရှိကြောင်းနှင့် လွှဲပြောင်းရောင်းချပိုင်ခွင့်ရှိကြောင်း ဝန်ခံကတိပြုလျက် ကျွန်ုပ်၏မိတ်ဆွေအား အပြီးအပိုင် လွှဲပြောင်းရောင်းချလိုကြောင်း ကမ်းလှမ်းလာပါသည်။ ကျွန်ုပ်၏မိတ်ဆွေမှလည်း အပြီးအပိုင်ဝယ်ယူရန်အတွက် စရန်ငွေအချို့အား ပေးချေထားပြီးဖြစ်ပါသည်။ သို့ဖြစ်ပါ၍ ကန့်ကွက်လိုပါက အထောက်အထားမူရင်းများတင်ပြ၍ ဤကြော်ငြာပါသည့်နေ့မှ (၇)ရက်အတွင်း ကျွန်ုပ်ထံသို့ လူကိုယ်တိုင် လာရောက်ကန့်ကွက်နိုင်ပါသည်။ သတ်မှတ်ရက် ကုန်ဆုံးပါက အရောင်းအဝယ်ကို ဥပဒေနှင့်အညီ အပြီးတိုင် ဆက်လက်ဆောင်ရွက်သွားမည်ဖြစ်ကြောင်း ကြေညာအပ်ပါသည်။

ဝယ်ယူသူ၏လွှဲအပ်ညွှန်ကြားချက်အရ –
ဦးရန်နိုင်ဟိန်း (LL.B) — **ဒေါ်သီရိနန္ဒာဝင်းနွဲ့ (LL.B)**
တရားလွှတ်တော်ရှေ့နေ (စဉ်-၁၇၈၉၃) — **အထက်တန်းရှေ့နေ (စဉ်-၄၉၂၅၅)**
အမှတ်(၁၂)၊ ဘုရင့်နောင်(၁၁)လမ်း၊ ရန်ကုန်သစ်ရပ်ကွက်၊ သဃ်န်းကျွန်းမြို့နယ်၊ ရန်ကုန်မြို့။
ဖုန်း-၀၉-၄၂၀၄၂၀၈၇၁၊ ၀၉-၇၉၉၂၃၀၀၃၉

ကန့်ကွက်နိုင်ကြောင်း အများသိစေရန်ကြေညာခြင်း

ရန်ကုန်တိုင်းဒေသကြီး၊ သန်လျင်ခရိုင်၊ သန်လျင်မြို့နယ်၊ ကျောင်းကုန်းဆိပ်ကြီးကွက်သစ်၊ အိမ်ရာမြေ မြေနေရာချထားရေးကော်မတီမှ ဦးရန်အောင် [၁၂/သလန(နိုင်)၀၆၂၈၀၉] အမည်ဖြင့် ချပေးထားသည့် (K-၁၇၆) (ကေ-၁၇၆)၊ အမှတ် (၁၇၆)၊ ဗဟို (၃၀) လမ်း၊ အေးသာယာရပ်ကွက်၊ အောင်ချမ်းသာတိုးချဲ့ဟု ခေါ်တွင်သော အကျယ်အဝန်း (၄၀ ပေ x ၆၀ ပေ) ရှိ မြေကွက်အား အမည်ပေါက်ထံမှ ကျွန်ုပ်၏မိတ်ဆွေက ဝယ်ယူမည်ဖြစ်သည့်အတွက် ကန့်ကွက်လိုသူများရှိပါက ခိုင်လုံသော စာရွက်စာတမ်းအထောက်အထားမူရင်းများဖြင့် ဤကြော်ငြာပါသည့် နေ့ရက်မှစ၍ (၁၄) ရက်အတွင်း ကျွန်ုပ်ထံသို့ လူကိုယ်တိုင် လာရောက်ကန့်ကွက်နိုင်ပါကြောင်းနှင့် ယင်းနေ့ရက်ကျော်လွန်ပါက အရောင်းအဝယ်အား ဥပဒေနှင့်အညီ ဆက်လက်ဆောင်ရွက်သွားမည်ဖြစ်ကြောင်း အများသိစေရန် ကြေညာအပ်ပါသည်။

လွှဲအပ်ညွှန်ကြားချက်အရ –
ဒေါ်နှင်းဝေအောင် (LL.B, D.B.L,D.M.L) DL 101, WIPO (Switzerland), D.A.Psy
တရားလွှတ်တော်ရှေ့နေ (စဉ်-၁၀၉၃၈)
အမှတ်-၈၃၊ အခန်း-၁၄ (အေ)၊ ပန်းဆိုးတန်းလမ်း၊ ကျောက်တံတားမြို့နယ်၊ ရန်ကုန်မြို့။
ဖုန်း-၀၉-၄၃၀၃၁၃၀၉၊ ၀၉-၇၉၉၄၅၂၄၃၅

ရန်ကုန်မြို့၊ လှိုင်မြို့နယ်၊ (၈)ရပ်ကွက်၊ သုခလမ်းမ၊ တိုက်အမှတ် (၁၈၀-B)-၂ခန်းတွဲ (၇) ထပ်တိုက်မှ (မြေညီထပ်-ခြေရင်းခန်း/ A-1) တိုက်ခန်း အရောင်းအဝယ်ပြုလုပ်ခြင်းအား ကန့်ကွက်နိုင်ပါသည်

အထက်လိပ်စာပါတိုက်ခန်းကို တရားဝင်ဝယ်ယူ၍ လက်ဝယ်ထားပိုင်ဆိုင်ပြီး လွှဲပြောင်း ရောင်းချပိုင်ခွင့်ရှိသူ ဦးဇော်ဝင်းထွန်း [၁၂/လမန(နိုင်)၁၂၅၂၅၁]ထံမှ ဦးစည်သူထွန်းမင်း[၁၄/ကခန(နိုင်)၀၈၆၂၃၀] နှင့် ဒေါ်သခွတ်ပန်း [၁၄/ညတန(နိုင်)၁၂၆၉၂၀]တို့က အပြီးအပိုင်ဝယ်ယူရန် စရန်ငွေတစ်စိတ်တစ်ဒေသ ပေးချေထားပြီးဖြစ်ပါသည်။ ယင်းတိုက်ခန်းနှင့်ပတ်သက်၍ ကန့်ကွက်လိုသူများရှိပါက ပိုင်ဆိုင်မှုအထောက်အထားမူရင်းများ ခိုင်လုံစွာဖြင့် ဤကြော်ငြာစာပါသည့်နေ့မှ (၇)ရက်အတွင်း ကျွန်ုပ်ထံသို့ လာရောက်ကန့်ကွက်နိုင်ပါသည်။ သတ်မှတ်ရက်ပြည့်မြောက်၍ ကန့်ကွက်မှုမရှိပါက တိုက်ခန်းအရောင်းအဝယ်ကိစ္စကို ဥပဒေနှင့်အညီ ဆက်လက်ဆောင်ရွက်သွားမည်ဖြစ်ပါကြောင်း ကြေညာအပ်ပါသည်။

ဦးစည်သူထွန်းမင်းနှင့်ဒေါ်သခွတ်ပန်းတို့၏လွှဲအပ်ညွှန်ကြားချက်အရ
ဒေါ်ခင်မာလာ (LL.B)
တရားလွှတ်တော်ရှေ့နေ (စဉ်-၈၅၂၀)
တိုက်(၅)၊ အခန်း(၀၀၈)၊ အေးရိပ်မွန်(၉)လမ်း၊ (၅) ရပ်ကွက်၊ လှိုင်မြို့နယ်။ ဖုန်း-၀၉-၅၁၈၁၈၂၀

"ကန့်ကွက်နိုင်ပါသည်"

ရန်ကုန်မြို့၊ အင်းစိန်မြို့နယ်နေ ကျွန်ုပ်တို့၏မိတ်ဆွေဖြစ်သူ ဒေါ်ခင်ဝင်းမော်[၁၂/အစန(နိုင်)၀၆၀၄၅၇]၏ လွှဲအပ်ညွှန်ကြားချက်အရ ကြော်ငြာအပ်သည်မှာ –

ရန်ကုန်မြို့၊ အင်းစိန်မြို့နယ်၊ စော်ဘွားကြီးကုန်းရပ်ကွက်၊ ဗိုလ်တေဇလမ်း၊ မြေကွက်အမှတ်(၇၇၂)ဟုခေါ်တွင်သော မြေကွက်ပေါ်တွင် ဆောက်လုပ်ထားသော (၂)ခန်းတွဲ၊ (၃)ထပ်တိုက်၏ (ပထမထပ်)၊ လမ်းမှတိုက်အား မျက်နှာမူကြည့်လျှင်-ညာဘက်ခြမ်းခန်း၊ အကျယ်အဝန်း (အလျား ၁၂ ပေ x အနံ ၅၀ ပေ)အကျယ်အဝန်းရှိ ရေမီးစုံတိုက်ခန်း(၁)ခန်းအား ပိုင်ဆိုင်အကျိုးခံစားလျက် ရောင်းချပိုင်ခွင့်ရှိကြောင်း ဝန်ခံကတိပြုသူ ဦးဆန်းထွန်း[၁၂/အစန(နိုင်)၀၅၄၇၉၂]ထံသို့ ကျွန်ုပ်တို့၏ မိတ်ဆွေဖြစ်သူ ဒေါ်ခင်ဝင်းမော်က ဝယ်ယူရန်အတွက် အရောင်းအဝယ်ပြုလုပ်မည့် ရောင်းဖိုးငွေ၏ တစ်စိတ်တစ်ဒေသကို စရန်ငွေအဖြစ် ပေးချေထားပြီးဖြစ်ပါသဖြင့် အထက်ဖော်ပြပါတိုက်ခန်းနှင့် ၎င်းတိုက်ခန်းပေါ်ရှိ အကျိုးခံစားခွင့်အရပ်ရပ်နှင့် ပတ်သက်၍ အကျိုးသက်ဆိုင်ခွင့်ရှိသည်ဆိုပါက မည်သူမဆို အထောက်အထားခိုင်မာစွာဖြင့် ဤကြော်ငြာပါသည့်နေ့မှစ၍ (၁၄)ရက်အတွင်း ကျွန်ုပ်တို့ထံ လာရောက်ကန့်ကွက်နိုင်ပါသည်။ သတ်မှတ်ရက်ကျော်လွန်ပါက အရောင်းအဝယ်ကို ဥပဒေနှင့် အညီ ဆက်လက်ဆောင်ရွက်သွားမည်ဖြစ်ပါကြောင်း အများသိစေရန် ကြေညာအပ်ပါသည်။

လွှဲအပ်ညွှန်ကြားချက်အရ

ဦးဇင်သင်းအောင်	ဒေါ်ယမင်းလတ်	ဦးသက်ပိုင်ဝင်း
[LL.B, B.D.S, WIPO (Switzerland)]	[LL.B, D.B.L, WIPO (Switzerland)]	LL.B
(စဉ်-၁၄၄၇၉/၂၀၁၈)	(စဉ်-၈၅၆၄/၂၀၁၂)	(စဉ်-၅၃၅၆၆/၂၀၂၀)
တရားလွှတ်တော်ရှေ့နေ	တရားလွှတ်တော်ရှေ့နေ	အထက်တန်းရှေ့နေ

ရုံးအမှတ်(၉/၁၁)၊ ပထမထပ်(၁၀၃ – H)၊ ၃၆လမ်းတို၊ ကျောက်တံတားမြို့နယ်၊ ရန်ကုန်မြို့။
ဖုန်း-၀၉- ၅၀၅၃၄၆၈၊ ၀၉-၇၇၅၀၅၃၄၆၈၊ ၀၉-၅၁၈၁၂၁၀၊ ၀၉-၇၈၅၁၈၁၂၁၀

ကန့်ကွက်နိုင်ကြောင်းကြေညာခြင်း

ရန်ကုန်မြို့၊ တောင်ဥက္ကလာပမြို့နယ်၊ (၁၄/၁)ရပ်ကွက်၊ မြင်သာ(၉)လမ်း၊ အမှတ်(၁၀၈/၁)၊ နှစ်ခန်းတွဲ RC(၆)ထပ်တိုက်မှ ပဉ္စမထပ်၊ (၆-လွှာ)၊ (တိုက်မျက်နှာမူလက်ယာဘက်အခန်း)၊ ဧရိယာ(၇၀၀)စတုရန်းပေရှိ တိုက်ခန်းနှင့်တကွ ရေမီးအပါအဝင် အကျိုးခံစားခွင့်အရပ်ရပ်အားလုံးတို့ကို အမည်ပေါက်ပိုင်ဆိုင်ပြီး တရားဝင်လွှဲပြောင်းရောင်းချပိုင်ခွင့်ရှိသည်ဟု ဝန်ခံကတိပြုသူ ဒေါ်မေနှင်း[၁၂/ဥကတ(နိုင်)၁၀၇၇၄၈]ထံမှ ကျွန်ုပ်၏မိတ်ဆွေ ဦးကောင်းမြတ်သူ[၁၀/ကမရ(နိုင်)၀၉၇၃၂၅]၊ ဒေါ်ဝင့်ဝါနိုင်[၇/ပခန(နိုင်)၃၂၉၅၁၃]တို့မှ အပြီးအပြတ်ဝယ်ယူရန် စရန်ငွေတစ်စိတ်တစ်ဒေသကို ပေးချေထားပြီးဖြစ်ပါ၍ ကန့်ကွက်လိုသူများရှိပါက ဤကြေညာပါသည့်နေ့မှ(၇)ရက်အတွင်း တိကျခိုင်လုံသောစာရွက်စာတမ်းမူရင်းများနှင့်တကွ ကျွန်ုပ်ထံသို့ ကိုယ်တိုင်လာရောက် ကန့်ကွက်နိုင်ပါသည်။ သတ်မှတ်နေ့ရက်ကျော်လွန်သည်အထိ ကန့်ကွက်မည့်သူမရှိပါက အရောင်းအဝယ်ကို ဥပဒေနှင့်အညီ ပြီးဆုံးသည်အထိ ဆက်လက်ဆောင်ရွက်သွားမည်ဖြစ်ပါကြောင်း အသိပေး ကြေညာအပ်ပါသည်။

ဦးကောင်းမြတ်သူနှင့် ဒေါ်ဝင့်ဝါနိုင်တို့၏ လွှဲအပ်ညွှန်ကြားချက်အရ-
ဦးဝင်းမင်းစိုး LL.B, WIPO(Switzerland)
တရားလွှတ်တော်ရှေ့နေ(စဉ်-၁၂၆၆၄)
အမှတ်(၁၄)၊ ကျိုက်ခေါက်ဘုရားလမ်း၊ ကြယ်စင်မြို့တော် (Star City)၊
သန်လျင်မြို့နယ်၊ ရန်ကုန်တိုင်းဒေသကြီး။ Ph:09-450023651, 09-793568375

ကန့်ကွက်နိုင်ကြောင်းကြေညာခြင်း

ရန်ကုန်မြို့၊ သာကေတမြို့နယ်၊ (၇)အရှေ့ရပ်ကွက်၊ စပယ်လမ်း၊ အမှတ်(၁၆၄/ခ)၊ တစ်ခန်းတည်း RC(၅)ထပ်တိုက်မှ ပထမထပ်၊(၂-လွှာ)၊ ဧရိယာ(၉၇၂)စတုရန်းပေရှိတိုက်ခန်းနှင့်တကွ ရေမီးအပါအဝင် အကျိုးခံစားခွင့်အရပ်ရပ်အားလုံးတို့ကိုအမည်ပေါက်ပိုင်ဆိုင်ပြီး တရားဝင်လွှဲပြောင်းရောင်းချ ပိုင်ခွင့်ရှိသည်ဟု ဝန်ခံကတိပြုသူ ဒေါ်လှဝင်း [၁၂/သကတ(နိုင်)၀၀၉၈၆၁]ထံမှ ကျွန်ုပ်၏မိတ်ဆွေ ဦးရဲကိုအောင်[၁၄/အဂပ(နိုင်)၁၉၈၂၃၄]၊ ဒေါ်ခင်အေးလွင်[၅/ရဘန(နိုင်)၂၀၃၅၉၉] တို့မှအပြီးအပြတ်ဝယ်ယူရန် စရန်ငွေတစ်စိတ်တစ်ဒေသကို ပေးချေထားပြီးဖြစ်ပါ၍ ကန့်ကွက်လိုသူများရှိပါက ဤကြေညာပါသည့်နေ့မှ (၇)ရက်အတွင်း တိကျခိုင်လုံသော စာရွက်စာတမ်းမူရင်းများနှင့်တကွ ကျွန်ုပ်ထံသို့ ကိုယ်တိုင်လာရောက် ကန့်ကွက်နိုင်ပါသည်။ သတ်မှတ်နေ့ရက်ကျော်လွန်သည့်အထိ ကန့်ကွက်မည့်သူ မရှိပါက အရောင်းအဝယ်ကို ဥပဒေနှင့်အညီ ပြီးဆုံးသည့်အထိ ဆက်လက်ဆောင်ရွက်သွားမည်ဖြစ်ပါကြောင်း အသိပေးကြေညာအပ်ပါသည်။

ဦးရဲကိုအောင်နှင့် ဒေါ်ခင်အေးလွင်တို့၏ လွှဲအပ်ညွှန်ကြားချက်အရ
ဦးဝင်းမင်းစိုး LL.B, WIPO(Switzerland)
တရားလွှတ်တော်ရှေ့နေ(စဉ်-၁၂၆၆၄)
အမှတ်(၁၄)၊ ကျိုက်ခေါက်ဘုရားလမ်း၊ ကြယ်စင်မြို့တော် (Star City)၊
သန်လျင်မြို့နယ်၊ ရန်ကုန်တိုင်းဒေသကြီး။ Ph:09-450023651, 09-793568375

"ကန့်ကွက်နိုင်ကြောင်း အများသိစေရန်ကြေညာခြင်း"

ရန်ကုန်မြို့၊ စမ်းချောင်းမြို့နယ်၊ သံတံတားရပ်ကွက်၊ ဇေယျဝတီလမ်းပိုင်း၊ ဗဟိုလမ်းမကြီး၊ အမှတ် (၃၅)၊ ၅လွှာ (5-A)၊ ($၁၂\frac{၁}{၂}$ x ၅၀)ပေ အကျယ်အဝန်းရှိ ရေ မီး ပါဝင်သော တိုက်ခန်းနှင့် ၎င်း၏အကျိုးခံစားခွင့်အရပ်ရပ်အားလုံးတို့ကို ဦးခင်မောင်အေး [၁၂/ဒဂန(နိုင်) ၀၁၂၀၃၇၈] က ဆက်စပ်စာချုပ်များဖြင့် တရားဝင်လက်ဝယ်ထားရှိပိုင်ဆိုင်သည်ဟု ဝန်ခံကတိပြုပြီး ရောင်းချပိုင်ခွင့်ရှိကြောင်း ကမ်းလှမ်းပြောကြားလာသဖြင့် ကျွန်ုပ်၏မိတ်ဆွေဖြစ်သူ ဦးကြည်ဇင်သန့် [၁၂/ဒဂတ(နိုင်) ၀၈၅၁၀၅] မှ တိုက်ခန်းတန်ဖိုးငွေ အပြေအကျေပေးချေပြီး တိုက်ခန်းအား အပြီးအပိုင်လက်ရောက် ဝယ်ယူပြီးဖြစ်ပါသည်။ အဆိုပါ အရောင်းအဝယ် ပြုလုပ်သည့် တိုက်ခန်းနှင့်ပတ်သက်၍ ကန့်ကွက်လိုသူများရှိပါက ဤကြော်ငြာပါသည့်ရက်မှစ၍ (၇) ရက်အတွင်း တရားဝင်ခိုင်လုံသော စာရွက်စာတမ်းအထောက်အထား (မူရင်း)များဖြင့် လာရောက် ကန့်ကွက်နိုင်ပါကြောင်း အများသိစေရန် ကြေညာအပ်ပါသည်။

လွှဲအပ်ညွှန်ကြားချက်အရ-
ဒေါ်လှလှရွှေ LL.B.D.I.L
တရားလွှတ်တော်ရှေ့နေ (စဉ်-၁၅၉၄၉)
အမှတ်(၉၅၄/က)၊ သရေခေတ္တရာလမ်း၊ (၁၃၂)ရပ်ကွက်၊
ဒဂုံမြို့သစ်(အရှေ့ပိုင်း)မြို့နယ်၊ ရန်ကုန်မြို့။ ဖုန်း- ၀၉-၄၂၀၂၄၀၆၇၁

ရန်ကုန်မြို့၊ဒေါပုံမြို့နယ်၊အောင်ချမ်းသာရပ်ကွက်၊တော်ဝင်လမ်း၊ အမှတ်(၃၂)ဟုခေါ်တွင်သော(၂)ခန်းတွဲ(၆)ထပ်တိုက်၏(၄-လွှာ)တတိယထပ်၊တိုက်ကိုမျက်နှာမူကြည့်လျှင်(ဘယ်ဘက်ခြမ်း) အကျယ်အဝန်း(၁၂'.၆"× ၄၇')ရှိတိုက်ခန်းတစ်ခန်းအား အရောင်းအဝယ်ပြုလုပ်ခြင်းကိုကန့်ကွက်နိုင်ပါကြောင်း။

အထက်ဖော်ပြပါတိုက်ခန်းအား **ဒေါ်သူဇာနွယ်(၁၂/သကတ(နိုင်)၁၈၇၁၇၃)** ကမြေရှင်အကျိုးခံစားခွင့်အဖြစ် ရရှိထားသော တိုက်ခန်းဖြစ်ပြီး အရှုပ်အရှင်းကင်းရှင်းစွာဖြင့် ပိုင်ဆိုင်ပါကြောင်းနှင့်လွှဲပြောင်းရောင်းချ ပိုင်ခွင့်ရှိကြောင်းဝန်ခံကတိပြုသည့်အတွက် ကျွန်ုပ်၏မိတ်ဆွေက အပြီးအပိုင်ဝယ်ယူရန် (စရန်ငွေ)အချို့ကို ပေးချေထားပြီးဖြစ်ပါသည်။အဆိုပါ အရောင်းအဝယ်နှင့် ပတ်သက်၍ ပိုင်ရေးဆိုင်ခွင့်ရှိသူများ အနေဖြင့် ကန့်ကွက်လိုပါက ဤကြော်ငြာပါသည့်ရက်မှစ၍ (၇)ရက်အတွင်း ခိုင်လုံသော စာရွက်စာတမ်း အထောက်အထား(မူရင်း)များနှင့်တကွ ကျွန်ုပ်ထံသို့ လူကိုယ်တိုင်လာရောက် ကန့်ကွက်နိုင်ပါကြောင်းနှင့်သတ်မှတ်ရက်ကျော်လွန်ပါက အရောင်းအဝယ်ကို ဥပဒေနှင့်အညီပြီးဆုံးသည်အထိ ဆက်လက်ဆောင်ရွက်သွားမည်ဖြစ် ကြောင်းအများသိစေရန် ကြေညာအပ်ပါသည်။

လွှဲအပ်ညွှန်ကြားချက်အရ- ဒေါ်နွယ်နီအေး(LL.B)
တရားလွှတ်တော်ရှေ့နေ(စဉ်-၁၂၃၃၉)
အမှတ်(၃/၁၀၄)၊ ဂန္ဓမာလမ်း၊ ဝေဘာဂီမြို့သစ်၊ မြောက်ဥက္ကလာပမြို့နယ်၊
ရန်ကုန်မြို့။ ဖုန်း-၀၉-၂၅၂၂၁၀၈၀၇

လျှပ်စစ်စွမ်းအားဝန်ကြီးဌာန
ရေအားလျှပ်စစ်အကောင်အထည်ဖော်ရေးဦးစီးဌာန
အမှတ်(၂)တည်ဆောက်ရေး
အိတ်ဖွင့်တင်ဒါ(Open Tender)ခေါ်ယူခြင်း
(တင်ဒါအမှတ်-၄/၂၀၂၃-၂၀၂၄)

၁။ ရေအားလျှပ်စစ်အကောင်အထည်ဖော်ရေးဦးစီးဌာန၊ အမှတ်(၂)တည်ဆောက်ရေးမှ စစ်ကိုင်းတိုင်းဒေသကြီး၊ နာဂကိုယ်ပိုင်အုပ်ချုပ်ခွင့်ရဒေသ၊ ခန္တီးခရိုင်၊ လဟယ်မြို့၏ အနောက်တောင်ဘက်(၂)မိုင်ခန့်အကွာတွင် ဆောင်ရွက်လျက်ရှိသော ဖွေထိုက်အသေးစားရေအားလျှပ်စစ်စီမံကိန်း လုပ်ငန်းများတွင် အသုံးပြုရန်အတွက် **ဘိလပ်မြေ တန်(၁၈၀၀)(ဟုမ္မလင်း-ခန္တီး)၊ (ခန္တီး-လဟယ်) စီမံကိန်းလုပ်ငန်းခွင်စခန်းအရောက် သယ်ယူပို့ဆောင်ခြင်း(Lot-14)နှင့် ဘိလပ်မြေတန်(၈၀၀)ကျောက်ဆည်(ဘယ်လင်း)စခန်းဂိုဒေါင်အရောက် ဝယ်ယူပို့ဆောင်ခြင်း(Lot-15)**တို့အား ပြည်တွင်းတိုင်းရင်းသား လုပ်ငန်းရှင်ကုမ္ပဏီများသို့ မြန်မာကျပ်ငွေဖြင့် လုပ်ငန်းအပ်နှံ ဆောင်ရွက်လိုပါသည်။

၂။ တင်ဒါလျှောက်လွှာပုံစံများနှင့် အသေးစိတ်အချက်အလက်များကို လျှပ်စစ်စွမ်းအားဝန်ကြီးဌာန၊ ရေအားလျှပ်စစ်အကောင်အထည်ဖော်ရေးဦးစီးဌာန၊ အမှတ်(၂)တည်ဆောက်ရေး၊ လက်ထောက်ညွှန်ကြားရေးမှူး (မြို့ပြ)(၂)ရုံး၊ မန္တလေးမြို့တွင် သတ်မှတ်ရက်၊ ရုံးချိန်အတွင်း လာရောက်စုံစမ်းဝယ်ယူနိုင်ပါသည်။ လာရောက်ဝယ်ယူရာတွင် ကုမ္ပဏီတစ်ခုလျှင် ကိုယ်စားလှယ်တစ်ဦးသာ ကိုဗစ်-၁၉ ရောဂါဆိုင်ရာအကာအကွယ်(Mask နှင့် Face Shield)များ ဝတ်ဆင်၍ လာရောက်ဝယ်ယူပေးပါရန် မေတ္တာရပ်ခံအပ်ပါသည်-

တင်ဒါလျှောက်လွှာပုံစံများ စတင်ရောင်းချမည့်ရက်နှင့်အချိန်	-	၂၆-၇-၂၀၂၃ ရက် (နံနက် ၉:၀၀ နာရီ)
တင်ဒါလျှောက်လွှာပုံစံများနောက်ဆုံး ရောင်းချမည့်ရက်နှင့် အချိန်	-	၈-၈-၂၀၂၃ ရက် (၁၆:၀၀ နာရီ)
တင်ဒါအဆိုပြုလွှာများ တင်သွင်း ရမည့်ရက်နှင့်အချိန်	-	၉-၈-၂၀၂၃ ရက် (၁၆:၀၀ နာရီ)

ဆက်သွယ်ရန်ဖုန်း-09-424041090,09-402627112

တင်ဒါကော်မတီ
စစ်ကိုင်းတိုင်းဒေသကြီး၊ မုံရွာမြို့။

ကန့်ကွက်နိုင်ပါကြောင်း

ရန်ကုန်မြို့၊ အင်းစိန်မြို့နယ်၊ မြေတိုင်းရပ်ကွက်အမှတ်-၁၀/ဘီ၊ တောင်သူကုန်းရပ်ကွက်၊ မဂ္ဂင်ကျောင်းလမ်း၊ အမှတ် (၂၅၁)၏ မြေကွက်ပေါ်တွင် ဆောက်လုပ်ထားသော (၄)ထပ်တိုက် အဆောက်အဦ၏ ဒုတိယထပ် (၃)လွှာ/ဘီ တိုက်ခန်းနှင့် အကျိုးခံစားခွင့်အားလုံးကို ဦးအောင်နိုင်ဦး [၁၂/အစန (နိုင်)၁၈၅၃၆၈]ကိုင်ဆောင်သူမှ ၎င်းတစ်ဦးတည်း တရားဝင်လက်ရောက်ရရှိပိုင်ဆိုင်ပြီး လွှဲပြောင်းရောင်းချပိုင်ခွင့်ရှိကြောင်း ဝန်ခံလျက် ဒေါ်နော်အယ်ဆဲဖော [၁၄/ပသန (နိုင်)၂၅၉၂၇၄]မှ အပြီးအပိုင်ဝယ်ယူရန်အတွက် စရန်ငွေပေးချေထားပြီးဖြစ်ပါ၍ ကန့်ကွက်လိုပါက ခိုင်လုံသော စာရွက်စာတမ်း (မူရင်း)များဖြင့် ယနေ့မှစ၍ (၇) ရက်အတွင်း ကျွန်ုပ်ထံဆက်သွယ် ကန့်ကွက်နိုင်ပါကြောင်းနှင့် သတ်မှတ်ရက် ကျော်လွန်ပါက အရောင်းအဝယ်ကို ဥပဒေနှင့်အညီ ဆက်လက်ဆောင်ရွက်သွားမည်ဖြစ်ကြောင်း အသိပေးကြေညာအပ်ပါသည်။

ဝယ်ယူသူ၏ လွှဲအပ်ညွှန်ကြားချက်အရ
ဦးနိုင်ဝင်း(LL.B,D.B.L, D.I.L)
တရားလွှတ်တော်ရှေ့နေ(စဉ်-၁၆၇၈၉/၂၀၂၀)
ရုံးအမှတ်(၃၆)၊ မဟာဗန္ဓုလပန်းခြံလမ်း၊ ကျောက်တံတားမြို့နယ်၊ ရန်ကုန်မြို့။
ဖုန်း-၀၉-၄၃၀၈၈၄၇၈

ကန့်ကွက်နိုင်ကြောင်း အများသိစေရန်ကြေညာချက်

ရန်ကုန်မြို့၊ အလုံမြို့နယ်၊ ဆင်မင်းရပ်ကွက်၊ သိပ္ပံလမ်း၊ အမှတ်(၂၈)၊ မြေညီထပ်+ပထမထပ်(အေ)(ဟောင်ကောင်တိုက်ခန်း)အား တရားဝင် ပိုင်ဆိုင်ရောင်းချခွင့်ရှိသူ ဒေါ်ဆွေဆွေဝင်း [၁၂/အလန(နိုင်)၀၂၆၄၀၄]ထံမှ ကျွန်ုပ်၏မိတ်ဆွေဖြစ်သူက ဝယ်ယူရန် တိုက်ခန်းတန်ဖိုး စရန်ငွေအချို့အဝက်အား ပေးချေခဲ့ပြီးဖြစ်ပါသည်။ ယင်းအရောင်းအဝယ်ကိစ္စနှင့်စပ်လျဉ်း၍ ကန့်ကွက်လိုပါလျှင် ဤသတင်းစာကြော်ငြာပါရှိသည့်နေ့ရက်မှ (၇)ရက်အတွင်း ကျွန်ုပ်တို့ထံ အထောက်အထားခိုင်လုံစွာဖြင့် ကန့်ကွက်နိုင်ပါသည်။

သတ်မှတ်ရက်ကျော်လွန်ပါက အရောင်းအဝယ်ကိစ္စအား ဥပဒေနှင့်အညီ ဆက်လက်လုပ်ဆောင်သွားမည်ဖြစ်ကြောင်း အများသိစေရန် ကြေညာအပ်ပါသည်။

ဝယ်ယူသူ၏လွှဲအပ်ညွှန်ကြားချက်အရ

ဒေါ်နှင်းယုအောင်	ဦးစိုးအောင်
(တရားလွှတ်တော်ရှေ့နေ)	(တရားလွှတ်တော်ရှေ့နေ)
(စဉ်-၁၆၄၉၄)	(စဉ်-၆၉၁၄)
LL.B,D.B.L,(Dip in English)	(B.A,R.L,D.B.L,B.D.S)

အမှတ်(၁၆၀)၊ ၎ဝါလမ်း၊ ဌာနာရပ်ကွက်၊ အလုံမြို့နယ်၊ ရန်ကုန်မြို့။
ဖုန်း-၀၁-၂၂၃၇၉၆၊ ၀၉-၄၄၃၀၀၂၆၀၇၊ ၀၉-၄၅၀၀၂၄၀၃၇

အများသိစေရန်ကြေညာချက်

ပဲခူးမြို့၊ မဇင်းရပ်ကွက်၊ ဘုရင့်နောင်(၁)လမ်း၊ ကိုထွန်းဘိုးဘွားရိပ်သာနေ ဦးဝေလု(ဘ)ဦးကာကူး [၁၀/ဘလန(နိုင်)၁၀၇၄၀၅]၏လွှဲအပ်ချက်အရ အောက်ပါအတိုင်း အသိပေးကြေညာအပ်ပါသည် -

ပဲခူးမြို့၊ ဥဿာမြို့သစ်၊ ရပ်ကွက်ကြီး(၄)၊ မြေတိုင်း(၁၃)ရပ်ကွက်၊ ဘုရင့်နောင်လမ်းသွယ်၊ အမှတ်(၄၇၃)နေ အစ္စလာမ်ဘာသာဝင် ဦးစိုးမြင့်(ဘ)ဦးစိန်ဖေ[၇/ပခန(နိုင်)၀၄၈၇၀၇]သည် အိမ်ထောင်မရှိ လူပျိုကြီးဖြစ်၍ ကွယ်လွန်သည့် အချိန်ထိ ဦးဝေလုနှင့်အတူနေထိုင်ကာ ဦးဝေလုကပင် ဦးစိုးမြင့်အား ပြုစုစောင့်ရှောက်ခဲ့ပါသည်။ ကွယ်လွန်သူ ဦးစိုးမြင့်သည် ၎င်းပိုင်ဆိုင်ခွင့်၊ အကျိုးခံစားခွင့်ရှိသည့် ရွှေ့ပြောင်းနိုင်သောပစ္စည်းနှင့် မရွှေ့မပြောင်းနိုင်သောပစ္စည်းတို့အပေါ် ၎င်းကွယ်လွန်ချိန်တွင် ခံစားခွင့်ရပိုင်ခွင့် ရှိစေရန် သေတမ်းစာအား (၂၃-၁၀-၂၀၂၂)ရက်တွင် သက်သေများရှေ့မှောက်၌ လက်မှတ်ရေးထိုး ပြုစု ဆောင်ရွက်ခဲ့ပါသည်။ သို့ဖြစ်ပါ၍ ကွယ်လွန်သူ ဦးစိုးမြင့်၏ရပိုင်ခွင့်၊ အကျိုးခံစားခွင့်အရပ်ရပ်အပေါ် ဦးဝေလု၏ သဘောတူညီချက်မရှိ အသိပေးခြင်းမရှိ၊ စီမံဆောင်ရွက်ခြင်းမပြုလုပ်ကြရန်နှင့် အကယ်၍ ပြုလုပ်ပါက တရားဥပဒေနှင့်အညီ တရားစွဲဆိုအရေးယူဆောင်ရွက်မည်ဖြစ်ကြောင်း အသိပေးကြေညာအပ်ပါသည်။ **ဦးဝေလု၏လွှဲအပ်ချက်အရ-**

ဦးအောင်ထွန်းB.A(Law),LL.B
တရားလွှတ်တော်ရှေ့နေ
(စဉ်-၁၆၉၀/၈-၈-၇၈)
ရုံးခန်း-အမှတ်(၁၄၄)၊ တပင်ရွှေထီးလမ်း၊
ရုံးကြီးရပ်ကွက်၊ ပဲခူးမြို့။
ဖုန်း -၀၉ -၅၃၀၁၇၅၇

ဒေါ်ခိုင်သင်းသူ(LL.B)
တရားလွှတ်တော်ရှေ့နေ(စဉ်-၁၆၉၁၀)
ဒေါ်ချမ်းမြမြငြိမ်း(LL.B) (စဉ်-၅၀၄၉၉)
ဒေါ်ငြိမ်းငြိမ်းဋ္ဌေး(LL.B,LL.M)(စဉ်-၅၃၉၁၄)
ဒေါ်ဝင်းသဇင်ဋ္ဌေး(LL.B)(စဉ်-၅၃၆၈၈)
(အထက်တန်းရှေ့နေများ)

"ကုန်အမှတ်တံဆိပ်အသိပေးကြေညာခြင်း"

စစ်တွေမြို့၊ မေယုလမ်း၊ ဘောလုံးကွင်းရပ်ကွက်၊ အမှတ်- ဒီ-(၅)တွင် တည်ရှိသော May Yu Stars Development Co.,Ltd၊ ကုမ္ပဏီမှတ်ပုံတင်အမှတ်- ၁၂၁၂၁၀၀၆၁ သည် အောက်တွင်ဖော်ပြထားသော ကုန်အမှတ်တံဆိပ်အား ရန်ကုန်မြို့စာချုပ်စာတမ်းမှတ်ပုံတင်ရုံးတွင် မှတ်ပုံတင်သွင်းထားသည့် အမှတ်တံဆိပ်များ မူပိုင်ရှင်ဖြစ်ပါသည်-

စာချုပ်အမှတ်-၄/၃၇၀၁
(နေ့စွဲ-၃၁-၃-၂၀၂၃)

စာချုပ်အမှတ်-၄/၃၇၁၈
(နေ့စွဲ-၃၁-၃-၂၀၂၃)

အထက်ဖော်ပြပါ အမှတ်တံဆိပ် အမည်အမှတ်အသားဖြင့် Shopping Mall၊ Supermarket နှင့် ဆက်စပ်ပစ္စည်းအမျိုးမျိုးတို့အား မိမိတို့ကိုယ်တိုင်ထုတ်လုပ်၍ Online System မှဖြစ်စေ၊ ဆိုင်ခန်းများ ဖွင့်လှစ်၍ဖြစ်စေ၊ လက်လီ/လက်ကား ဖြန့်ဖြူးရောင်းချခြင်းတို့တွင် မြန်မာနိုင်ငံတစ်ဝန်းလုံး၌ အသုံးပြုရောင်းချ ဖွင့်လှစ်လျက်ရှိပါသည်။

သို့ဖြစ်ပါ၍ အဆိုပါအမှတ်တံဆိပ်များအား မည်သည့်ပုံစံဖြင့်မဆို မိုငြမ်းတုပသုံးစွဲခြင်း၊ ဆင်တူယိုးမှားသုံးစွဲခြင်း၊ အမည်စာသားပုံစံတူထုတ်လုပ်ခြင်း၊ တစ်နည်းနည်းဖြင့် အသုံးပြုခြင်းမျိုး မပြုလုပ် မဆောင်ရွက်ကြရန် သတိပေးတားမြစ်ပါသည်။ မိုငြမ်းတုပသုံးစွဲခဲ့မည်ဆိုပါက တည်ဆဲဥပဒေနှင့်အညီ တရားစွဲဆိုအရေးယူမည်ဖြစ်ကြောင်း အများသိစေရန် အသိပေးကြေညာအပ်ပါသည်။

May Yu Stars Development Co.,Ltd
ကုမ္ပဏီ မှတ်ပုံတင်အမှတ်-၁၂၁၂၁၀၀၆၁

ကန့်ကွက်နိုင်ပါကြောင်းနှင့်အများသိစေရန်ကြေညာခြင်း

ရန်ကုန်တိုင်းဒေသကြီး၊ ဒဂုံမြို့သစ်(မြောက်ပိုင်း)မြို့နယ်၊ မြေတိုင်းရပ်ကွက်အမှတ်-(၂၈)၊ လူနေရပ်ကွက်အမှတ်(-)၊ မြေကွက်အမှတ်-(၃၉၃/က)၊ အလျား(၂၀)ပေ×အနံ(၆၀)ပေ၊ ဧရိယာ(၀.၀၂၇၅)ဧက၊ ဒေါ်ခင်ချိုချိုလင်း(၁၂/ဒဂမ(နိုင်)၀၀၂၃၂၇)အမည်ပေါက်၊ မြေအမျိုးအစား-နှစ်(၆၀)မြေငှားဂရန်၊ ရန်ကုန်တိုင်းဒေသကြီး၊ ဒဂုံမြို့သစ်(မြောက်ပိုင်း)မြို့နယ်၊ (၂၈)ရပ်ကွက်၊ အောင်ရိပ်သာ(၄)လမ်း၊ မြေကွက်အမှတ်(၃၉၃/က)၊ အိမ်အမှတ်(၁၁)ဟုခေါ်တွင်သောမြေကွက်၊ အဆောက်အအုံနှင့်အကျိုးခံစားခွင့်အရပ်ရပ်တို့အား ရန်ကုန်မြို့တော်စည်ပင်သာယာရေးကော်မတီ၊ မြို့ပြစီမံကိန်းနှင့်မြေစီမံခန့်ခွဲမှုဌာန၊ မြေငှားစာချုပ်အမှတ်-ဂရန်ခွဲ/ဒဂမ- ၂၁၉/၀၇ အရ မြေကွက်အမည် ပေါက်ပိုင်ရှင်ဖြစ်သူ ဒေါ်ခင်ချိုချိုလင်း(၁၂/ဒဂမ(နိုင်)၀၀၂၃၂၇) ကိုယ်တိုင်မှ လက်ရှိထားပိုင်ဆိုင်လျက် အရှုပ်အရှင်းကင်းရှင်း၍ လွှဲပြောင်းရောင်းချပိုင်ခွင့်ရှိကြောင်း ဝန်ခံကတိပြုသဖြင့် ၎င်းထံမှ ကျွန်ုပ်တို့၏မိတ်ဆွေကအပြီးအပိုင် ဝယ်ယူရန်အလို့ငှာ ရောင်းဖိုးငွေ၏တစ်စိတ်တစ်ဒေသကို ပေးချေထားပြီးဖြစ်ပါသည်။

အဆိုပါအရောင်းအဝယ်နှင့်ပတ်သက်၍ ကန့်ကွက်လိုသူများရှိပါက ခိုင်လုံသောပိုင်ဆိုင်မှုစာရွက်စာတမ်း အထောက်အထားမူရင်းများနှင့်တကွ ဤကြေညာချက်ပါသည့်နေ့မှစ၍ (၇)ရက်အတွင်း ကျွန်ုပ်တို့ထံသို့ လူကိုယ်တိုင်လာရောက်ကန့်ကွက်နိုင်ပါသည်။ သတ်မှတ်ရက်အတွင်း ကန့်ကွက်မှုမရှိပါက အရောင်းအဝယ်ကိုဥပဒေနှင့်အညီ ဆက်လက်ဆောင်ရွက်သွားမည်ဖြစ်ကြောင်းအများသိစေရန် ကြေညာအပ်ပါသည်။

လွှဲအပ်ချက်အရ-

ဒေါ်အေးသန့်ဇင် (LL.B, LL.M)
တရားလွှတ်တော်ရှေ့နေ(စဉ်-၉၄၄၆) (၂၁-၁၁-၂၀၁၃)

ဦးအောင်မျိုးခိုင် (LL.B)
တရားလွှတ်တော်ရှေ့နေ(စဉ်-၁၄၇၃၆)(၂၉-၆-၂၀၁၀)

အမှတ်(၁၉)၊ ပထမထပ်၊ ဂန္ဓမာလမ်း၊ (၆)ရပ်ကွက်၊ ပုဇွန်တောင်မြို့နယ်၊ ရန်ကုန်တိုင်းဒေသကြီး။ ဖုန်း-၀၉-၄၃၀၉၀၀၃၄

ကန့်ကွက်နိုင်ပါကြောင်းနှင့်အများသိစေရန်ကြေညာခြင်း

ရန်ကုန်တိုင်းဒေသကြီး၊ ပုဇွန်တောင်မြို့နယ်၊ အမှတ်(၁)ရပ်ကွက်၊ (၅၁)လမ်း၊ အမှတ်(၉၂/၁၀၀)ဟုခေါ်တွင်သော အဆောက်အဦကြီး၏ အမှတ်(၉၄/၉၆)၊ (၅)ခန်းတွဲ (၆)ထပ်တိုက်၏ စတုတ္ထထပ် (၅)လွှာ၊ အခန်းအမှတ်(E-4)၊ (၂၀ပေ×၆၀ပေ)အကျယ်ရှိ တိုက်ခန်းနှင့် ယင်းတိုက်ခန်း၌ တွယ်ကပ်တပ်ဆင်ထားသော ရေမော်တာ၊ လျှပ်စစ်မီတာ အပါအဝင်အကျိုးခံစားခွင့်အရပ်ရပ်တို့အား ယခုအပိုင်ရောင်းချသူဖြစ်သော ဒေါ်နန်းသီတာအောင်(၁၃/မဆန(နိုင်)၀၁၂၈၇၃)(HWI-041636)ကိုယ်တိုင်မှ (၃၀-၄-၁၉၉၉)ရက်စွဲပါ "တိုက်ခန်းအရောင်း အဝယ်ကတိစာချုပ်"အရ ဝယ်ယူပိုင်ဆိုင်ခဲ့ပြီး လက်ရှိထားပိုင်ဆိုင်လျက် အရှုပ်အရှင်းကင်းရှင်း၍ လွှဲပြောင်းရောင်းချပိုင်ခွင့်ရှိကြောင်း ဝန်ခံကတိပြုသဖြင့် ၎င်းထံမှကျွန်ုပ်တို့၏ မိတ်ဆွေကအပြီးအပိုင်ဝယ်ယူရန်အလို့ငှာ ရောင်းဖိုးငွေ၏တစ်စိတ်တစ်ဒေသကိုပေးချေထားပြီး ဖြစ်ပါသည်။

အဆိုပါအရောင်းအဝယ်နှင့်ပတ်သက်၍ ကန့်ကွက်လိုသူများရှိပါက ခိုင်လုံသောပိုင်ဆိုင်မှုစာရွက်စာတမ်း အထောက်အထားမူရင်းများနှင့်တကွ ဤကြေညာချက်ပါသည့်နေ့မှစ၍ (၇)ရက်အတွင်း ကျွန်ုပ်တို့ထံသို့ လူကိုယ်တိုင်လာရောက်ကန့်ကွက်နိုင်ပါသည်။ သတ်မှတ်ရက်အတွင်း ကန့်ကွက်မှုမရှိပါက အရောင်းအဝယ်ကိုဥပဒေနှင့်အညီ ဆက်လက်ဆောင်ရွက်သွားမည်ဖြစ်ကြောင်းအများသိစေရန် ကြေညာအပ်ပါသည်။

လွှဲအပ်ချက်အရ-

ဒေါ်အေးသန့်ဇင် (LL.B, LL.M)
တရားလွှတ်တော်ရှေ့နေ(စဉ်-၉၄၄၆) (၂၁-၁၁-၂၀၁၃)

ဦးအောင်မျိုးခိုင် (LL.B)
တရားလွှတ်တော်ရှေ့နေ(စဉ်-၁၄၇၃၆)(၂၉-၆-၂၀၁၀)

အမှတ်(၁၉)၊ ပထမထပ်၊ ဂန္ဓမာလမ်း၊ (၆)ရပ်ကွက်၊ ပုဇွန်တောင်မြို့နယ်၊ ရန်ကုန်တိုင်းဒေသကြီး။ ဖုန်း-၀၉-၄၃၀၉၀၀၃၄

ကန့်ကွက်နိုင်ပါကြောင်း အများသိစေရန်ကြေညာချက်

ရန်ကုန်မြို့၊ ဒဂုံမြို့သစ်(တောင်ပိုင်း)မြို့နယ်၊ မြေတိုင်းရပ်ကွက်အမှတ်- ၂၀၊ မြေကွက်အမှတ်- ၁၅၄၃/ခ၊ အောင်သိဒ္ဓိလမ်း၊ ဧရိယာ(၀.၀၂၇)ဧက၊ (ပေ၂၀xပေ၆၀)ကျယ်ဝန်းသော နှစ်(၆၀) မြေငှားဂရန်အမျိုးအစားမြေကွက်နှင့် ယင်းမြေကွက်ပေါ်တွင်ဆောက်လုပ်ထားသော နေအိမ်အပါအဝင် အကျိုးခံစားခွင့်အရပ်ရပ်အားလုံးတို့ကို အမည်ပေါက်ပိုင်ဆိုင်ပြီး တရားဝင်လွှဲပြောင်းရောင်းချပိုင်ခွင့်ရှိသည်ဟု ဝန်ခံကတိပြုသူ ဒေါ်နန်းတင့်အေးလှိုင် [၁၂/တမန(နိုင်)၁၀၄၇၀၈]ထံမှ ကျွန်ုပ်၏မိတ်ဆွေများဖြစ်ကြသည့် ဦးနေလင်းအောင်[၁၄/မအပ(နိုင်) ၂၀၂၃၇၈]နှင့် ဒေါ်သီဂီဖြိုး [၁၄/မအပ(နိုင်) ၂၈၇၉၇၃]တို့က အပြီးအပိုင်ဝယ်ယူရန်အတွက် စရန်ငွေအဖြစ်ရောင်းဖိုးငွေ တစ်စိတ်တစ်ဒေသကို ပေးချေထားပြီးဖြစ်ပါ၍ ကန့်ကွက်လိုသူများရှိပါက ဤကြော်ငြာပါသည့်နေ့မှစ၍ (၇)ရက်အတွင်း တိကျခိုင်လုံသောစာရွက်စာတမ်း(မူရင်း)များနှင့်တကွ ကျွန်ုပ်ထံသို့ ကိုယ်တိုင်လာရောက်ကန့်ကွက်နိုင်ပါသည်။ သတ်မှတ်ရက်အတွင်း ကန့်ကွက်မည့်သူမရှိပါက မြေနှင့်အိမ်အရောင်းအဝယ်ကို ဥပဒေနှင့်အညီ ဆက်လက်ဆောင်ရွက်သွားမည်ဖြစ်ကြော င်း အသိပေးကြေညာအပ်ပါသည်။

လွှဲအပ်ညွှန်ကြားချက်အရ-
ဒေါ်ခင်အေးဝင်း(LL.B)
အထက်တန်းရှေ့နေ(စဉ်-၅၂၅၈၂)
အမှတ်-၇၃၇/ခ၊ မြေညီထပ်၊ မာဃလမ်း၊ (၁၂)ရပ်ကွက်၊
တောင်ဥက္ကလာပမြို့နယ်၊ ရန်ကုန်မြို့။ ဖုန်း-09-796764898

ကန့်ကွက်နိုင်ကြောင်း အသိပေးကြေညာခြင်း

ရန်ကုန်မြို့၊ မရမ်းကုန်းမြို့နယ်၊ မြေတိုင်းရပ်ကွက်အမှတ် (၅၀)၊ လူနေရပ်ကွက်အမှတ် (ကံဘဲ့)၊ မြေကွက်အမှတ် (၄၃/က၂-A)၊ ဧရိယာ(၀.၀၄၇ဧက)ရှိ မြေပိုင်မြေ ၃(ခ) သတ်မှတ်မြေကွက်နှင့် ယင်းမြေကွက်ပေါ်တွင် ဆောက်လုပ်ထားသော အမှတ်(၄၃/က)၊ မလိခလမ်း၊ (၁၀)ရပ်ကွက်၊ မရမ်းကုန်းမြို့နယ်၊ ရန်ကုန်မြို့ဟုခေါ်တွင်သော နေအိမ်အပါအဝင် အကျိုးခံစားခွင့်အရပ်ရပ်တို့သည် ဒေါ်သက်သက်ခင်(ခ)ဒေါ်ဆုမွန်ကျော် [၁၂/မရက(နိုင်)၀၈၁၆၀၆] အမည်ဖြင့် တည်ရှိလျက်ရှိပြီး လက်ဝယ်ထားပိုင်ဆိုင်လျက်ရှိကြောင်းနှင့် လွှဲပြောင်းရောင်းချပိုင်ခွင့်ရှိကြောင်း ဝန်ခံကတိပြုလျက် ကျွန်ုပ်၏မိတ်ဆွေအား အပြီးအပိုင်လွှဲပြောင်းရောင်းချလိုကြောင်း ကမ်းလှမ်းလာပါသည်။ ကျွန်ုပ်၏မိတ်ဆွေမှလည်း အပြီးအပိုင်ဝယ်ယူရန်အတွက် စရန်ငွေအချို့အား ပေးချေထားပြီးဖြစ်ပါသည်။ သို့ဖြစ်ပါ၍ ကန့်ကွက်လိုပါက အထောက်အထားမူရင်းများတင်ပြ၍ ဤကြော်ငြာပါသည့်နေ့မှ (၇)ရက်အတွင်း ကျွန်ုပ်ထံသို့ လူကိုယ်တိုင်လာရောက်ကန့်ကွက်နိုင်ပါသည်။ သတ်မှတ်ရက်ကုန်ဆုံးပါက အရောင်းအဝယ်ကို ဥပဒေနှင့်အညီ အပြီးတိုင်ဆက်လက်ဆောင်ရွက်သွားမည်ဖြစ်ကြောင်း ကြေညာအပ်ပါသည်။

ဝယ်ယူသူ၏လွှဲအပ်ညွှန်ကြားချက်အရ –

ဦးရန်နိုင်ဟိန်း (LL.B)
တရားလွှတ်တော်ရှေ့နေ (စဉ်-၁၇၈၉၃)

ဒေါ်သီရိနန္ဒာဝင်းနွဲ့ (LL.B)
အထက်တန်းရှေ့နေ (စဉ်-၄၉၂၅၅)

အမှတ်(၁၂)၊ ဘုရင့်နောင်(၁၁)လမ်း၊ ရန်ကုန်သစ်ရပ်ကွက်၊
သဃ်န်းကျွန်းမြို့နယ်၊ ရန်ကုန်မြို့။
ဖုန်း – ၀၉-၄၂၀၄၂၀၈၇၁၊ ၀၉-၇၉၉၂၃၀၀၃၉

"ရန်ကုန်မြို့၊တောင်ဥက္ကလာပမြို့နယ်၊မြေတိုင်းရပ်ကွက်အမှတ်(၉)၊ဇာနည်(၁၀)လမ်း(အထက်)၊ မြေကွက်အမှတ်(၄၀၆) မြေကွက်ပေါ်တွင်ဆောက်လုပ်ထားသော (၂)ခန်းတွဲ (၆)ထပ်တိုက်အဆောက်အဦ၏ တတိယထပ်၊ (၄)လွှာ၊ ခြေရင်းခန်း၊ အကျယ်အဝန်း (၁၉ပေx၅၄ပေ)ရှိ တိုက်ခန်းအား ဝယ်ယူမည် ဖြစ်ကြောင်း အများသိစေရန်ကြေညာခြင်း"

အထက်ပါ တိုက်ခန်းသည် ဒေါ်အေးပပခိုင် [၁၂/သကတ(နိုင်)၀၈၃၃၅၉] ကိုင်ဆောင်ထားသူက တရားဝင်ပိုင်ဆိုင် လက်ဝယ်ထားပြီး အရှုပ်အရှင်းကင်းစွာ လွှဲပြောင်းရောင်းချပိုင်ခွင့်ရှိကြောင်း ဝန်ခံကတိပြုသည့်အတွက် ကျွန်ုပ်၏မိတ်ဆွေဖြစ်သူ ဦးကြည်မင်းလွင် [၁၂/မရက(နိုင်) ၁၂၄၈၁၀] ကိုင်ဆောင်ထားသူမှ အပြီးအပိုင်ဝယ်ယူရန်အတွက် စရန်ငွေ တစ်စိတ်တစ်ဒေသအား ပေးချေထားပြီးဖြစ်ပါသည်။ အဆိုပါအရောင်းအဝယ်ကိစ္စနှင့်ပတ်သက်၍ ကန့်ကွက်လိုသူများရှိပါက ဤကြော်ငြာပါသည့်နေ့မှစ၍ (၇)ရက်အတွင်း ခိုင်လုံသည့်ပိုင်ဆိုင်မှုအထောက်အထား စာရွက်စာတမ်း(မူရင်း)များဖြင့် ကျွန်ုပ်ထံလာရောက် ကန့်ကွက်နိုင်ပြီး သတ်မှတ်ရက်ကျော်လွန်ပါက အရောင်းအဝယ်ကိစ္စကို ပြီးဆုံးသည်အထိ ဥပဒေနှင့်အညီ ဆက်လက်ဆောင်ရွက်သွားမည်ဖြစ်ပါကြောင်း အများသိစေရန် ကြေညာအပ်ပါသည်။

ဦးကြည်မင်းလွင်၏လွှဲအပ်ညွှန်ကြားချက်အရ-
ဒေါ်ကြည်ကြည်စမ်း (LL.B)
အထက်တန်းရှေ့နေ (စဉ်-၅၀၆၇၈)
အမှတ်(၉/၁၁)၊ ၀၀၄-မြေညီထပ်၊ (၃၆)လမ်း(အောက်)၊
ကျောက်တံတားမြို့နယ်၊ ရန်ကုန်မြို့။ ဖုန်း-၀၉၄၂၀၂၃၅၆၆၈

ရာဇဘွားဆောက်လုပ်ရေးနှင့်အထွေထွေရောင်းဝယ်ရေး သမဝါယမအသင်းလီမိတက်နှင့်ပတ်သက်၍ အများသိစေရန် အသိပေးကြေညာခြင်း

၁။ အမှတ်(၃၈)၊ (၈၈)လမ်း၊ ကန်နောက်ရပ်ကွက်၊ မင်္ဂလာတောင်ညွန့်မြို့နယ်၊ ရန်ကုန်မြို့တွင်တည်ရှိသော ရာဇဘွားဆောက်လုပ်ရေးနှင့် အထွေထွေရောင်းဝယ်ရေးသမဝါယမအသင်းလီမိတက်(ကိုယ်စား) ဥက္ကဋ္ဌ ဦးဋ္ဌေးဝင်း (ဘ) ဦးလှဋ္ဌေး [၁၂/သကတ(နိုင်)၁၂၉၈၀၆]၏ လွှဲအပ်ချက်အရ အောက်ပါအတိုင်း အများသိစေရန် အသိပေးကြေညာအပ်ပါသည် –

၂။ ရာဇဘွားဆောက်လုပ်ရေးနှင့် အထွေထွေရောင်းဝယ်ရေး သမဝါယမအသင်းလီမိတက်ကို ဦးဋ္ဌေးဝင်းက ဥက္ကဋ္ဌအဖြစ်လည်းကောင်း၊ ဦးညီညီလွင်က ဒုတိယဥက္ကဋ္ဌအဖြစ်လည်းကောင်း တာဝန်ယူဦးဆောင်၍ အသင်းသား(၁၀)ဦးဖြင့် သက်ဆိုင်ရာသမဝါယမဦးစီးဌာနတွင် (၄-၉-၂၀၁၃)နေ့မှစတင်ပြီး တရားဝင်မှတ်ပုံတင်သွင်းဖွဲ့စည်းတည်ထောင်ခဲ့ရာ ယနေ့တိုင် အဆိုပါတရားဝင်အသင်းသား(၁၀)ဦးဖြင့်ပင် ဆောက်လုပ်ရေးလုပ်ငန်းများကို လုပ်ကိုင်ဆောင်ရွက်လျက်ရှိပါသည်။

၃။ သို့ဖြစ်ပါ၍ တရားဝင်မှတ်ပုံတင်သွင်းဖွဲ့စည်းထားသော အသင်းသား(၁၀)ဦး၏ ဆောက်လုပ်ရေးလုပ်ငန်း ဆောင်ရွက်ချက်များအပေါ်တွင်သာ ရာဇဘွားဆောက်လုပ်ရေးနှင့် အထွေထွေရောင်းဝယ်ရေးသမဝါယမအသင်းလီမိတက်မှ တာဝန်ယူဖြေရှင်းဆောင်ရွက်ပေးမည်ဖြစ်ပြီး တရားဝင်အသင်းသားမဟုတ်သူ မည်သူတစ်ဦးတစ်ယောက်၏ လုပ်ကိုင်ဆောင်ရွက်ချက်များအပေါ်တွင် တာဝန်ယူဖြေရှင်းဆောင်ရွက်ပေးမည်မဟုတ်ပါကြောင်း အများသိစေရန် အသိပေးကြေညာအပ်ပါသည်။

လွှဲအပ်ချက်အရ
ဦးမောင်မောင်စိုး (LL.B)၊ အထက်တန်းရှေ့နေ (စဉ်-၄၈၅၄၄)
အမှတ်(၉၉)၊ ပထမထပ်၊ ဆိပ်ကမ်းသာလမ်း(အောက်)၊
ကျောက်တံတားမြို့နယ်၊ ရန်ကုန်မြို့။

"ကန့်ကွက်နိုင်ကြောင်း အများသိစေရန် ကြေညာခြင်း"

ရန်ကုန်မြို့၊ ဒဂုံမြို့သစ်(တောင်ပိုင်း)မြို့နယ်၊ မြေတိုင်းရပ်ကွက် အမှတ်- ၅၄၊ ကျွန်းရွှေဝါလမ်း၊ မြေကွက်အမှတ်- ၈၉၃ ဟုခေါ်တွင်သော ဗိုလ်မှူးမျိုးသန့် အမည်ပေါက်သည့် ပါမစ်မြေအမျိုးအစား မြေအကျယ်ပေ(၄၀ x ၆၀)အနက်မှ တရားဝင်မခွဲမစိတ်ရသေးသော (ပါမစ်မူရင်းခြမ်း) မြေအကျယ်ပေ (၂၀x၆၀)ရှိ မြေကွက်အကျိုးခံစားခွင့်အရပ်ရပ် အားလုံးတို့ကို ဒေါ်သင်းသင်းထိုက် [၇/ကတခ(နိုင်)၁၀၅၆၉၆]မှ ဝယ်ယူပိုင်ဆိုင်ပါကြောင်း၊ ရောင်းချပိုင်ခွင့်ရှိကြောင်း၊ အရှုပ်အရှင်း တစ်စုံတစ်ရာမရှိ ကင်းရှင်းပါကြောင်း တာဝန်ယူရောင်းချသဖြင့် ကျွန်တော် ဦးမျိုးဝင်း [၉/ပမန(နိုင်) ၁၄၀၂၉၉]မှ အပြီးအပိုင် ဝယ်ယူရန်အတွက် စရန်ငွေတစ်စိတ်တစ်ဒေသတို့ကို ပေးချေထားပြီးဖြစ်ရာ ကန့်ကွက်လိုသူများရှိပါက ဤကြော်ငြာစာပါသည့် နေ့မှစ၍ (၁၄)ရက်အတွင်း ကျွန်ုပ်ထံသို့ ခိုင်လုံသောအထောက်အထား စာရွက်စာတမ်းမူရင်းများဖြင့် ဆက်သွယ်၍ ကန့်ကွက်နိုင်ပါသည်။ အကယ်၍ (၁၄)ရက်ကျော်လွန်သည့်တိုင် ကန့်ကွက်မည့်သူများမရှိပါက ဤအရောင်းအဝယ်ကိစ္စကို ပြီးသည်အထိ ဥပဒေနှင့်အညီ ဆက်လက်ဆောင်ရွက်သွားမည်ဖြစ်ပါကြောင်း အများသိစေရန် အသိပေးကြေညာအပ်ပါသည်။

ဦးမျိုးဝင်း
[၉/ပမန(နိုင်)၁၄၀၂၉၉]
Ph: 09-796239504

ကန့်ကွက်နိုင်ပါကြောင်း အများသိစေရန်ကြေညာခြင်း

ရန်ကုန်မြို့၊ မရမ်းကုန်းမြို့နယ်၊ (၁)ရပ်ကွက်၊ သမိုင်းမြို့ဟောင်း (၃)လမ်း၊ အမှတ်(၇၄၉) ဟုခေါ်တွင်သည့် (၂)ခန်းတွဲ (၅)ထပ်တိုက် အဆောက်အဦရှိ အကျယ်အဝန်း (၁၂ $\frac{1}{2}$ ပေx ၅၀ ပေ)ရှိသော ၅-လွှာ (ခြေရင်းခန်း) တိုက်ခန်းနှင့် ယင်းတိုက်ခန်းပေါ်ရှိ အကျိုးခံစားခွင့်အရပ်ရပ်အားလုံးတို့သည် ရောင်းသူ **ဒေါ်ခင်မာကြူ [၁၂/ဗဟန(နိုင်)၀၁၄၂၈၀]**မှ အရှုပ်အရှင်းကင်းရှင်းစွာ လက်ဝယ်ရှိ ပိုင်ဆိုင်ရောင်းချခွင့်ရှိသော တိုက်ခန်းဖြစ်ပါသည်။ အဆိုပါတိုက်ခန်းအား ကျွန်ုပ်၏မိတ်ဆွေဖြစ်သူမှ ဝယ်ယူရန်အတွက် တန်ဖိုးငွေ၏ တစ်စိတ်တစ်ဒေသကို စရန်ငွေအဖြစ် ပေးချေထားပြီးဖြစ်ပါသည်။ အဆိုပါတိုက်ခန်းနှင့်ပတ်သက်၍ ကန့်ကွက်လိုပါက ပိုင်ဆိုင်မှုစာချုပ်စာတမ်း၊ အထောက်အထားမူရင်းများနှင့်အတူ ကြော်ငြာပါသည့်နေ့ရက်မှ (၇)ရက်အတွင်း ကန့်ကွက်နိုင်ပါကြောင်း၊ သတ်မှတ်ရက်ကျော်လွန်ပါက အရောင်းအဝယ်ကိစ္စကို ဆက်လက်ဆောင်ရွက်သွားမည်ဖြစ်ကြောင်း အများသိစေရန် ကြေညာအပ်ပါသည်။

လွှဲအပ်ညွှန်ကြားချက်အရ
ဒေါ်သင်းသင်းမော်
တရားလွှတ်တော်ရှေ့နေ (စဉ် – ၈၂၆)
အမှတ် (၁၉၄/၁၉၆)၊ ပထမထပ်၊ မဟာဗန္ဓုလလမ်း၊ (၁) ရပ်ကွက်၊
ပုဇွန်တောင်မြို့နယ်၊ ရန်ကုန်မြို့။ ဖုန်း – ၀၉-၄၅၀၀၃၁၂၉၂

အမှားပြင်ဆင်ချက်

၄-၇-၂၀၂၃ ရက်နေ့ကြေးမုံ သတင်းစာ၊ကြော်ငြာစာ-၂၄၊ ကော်လံ-၆၊ တရားလွှတ်တော်ရှေ့နေ ဦးညဏ်ဝင်းအောင် နှင့် ဒေါ်စောသဇင်တို့၏ ကန့်ကွက်နိုင်ပါသည်ကြော်ငြာ၊ စာကြောင်းရေ-၂ နှင့်၄ တို့တွင် ပါရှိသော အမှတ်(၅၉)အစား၊အမှတ်(၄)ဟုလည်းကောင်း၊ အခန်းအမှတ် (၄-အေ)အစား (4F/B)ဟုလည်းကောင်း ပြင်ဆင်ဖတ်ရှုပါရန်။

"ကန့်ကွက်နိုင်ပါကြောင်းအများသိစေရန်ကြေညာခြင်း"

ရန်ကုန်တိုင်းဒေသကြီး၊ သန်လျင်ခရိုင်၊ သန်လျင်မြို့၊ အမှုထမ်းရပ်ကွက်၊ အကွက်အမှတ်(၂၉)၊ ညောင်သုံးပင် တောင်ကွက်၊ ဦးပိုင်အမှတ် (၆၈/ခ/၁၁၀)၊ ဧရိယာ(၀.၀၈၃)ဧက ဂရန်အမှုတွဲအမှတ်- RPNO-၂၂/V/၂၀၀၇-၂၀၀၈ (၁၇-၅-၂၀၀၇ မှ ၁၆-၅-၂၀၁၇ ထိ)အရ ဒေါ်ခင်အေးသာ အမည်ပေါက် ဂရန်မြေကွက်နှင့် အကျိုးခံစားခွင့်အရပ်ရပ်တို့အား ရန်ကုန်မြို့၊ စာချုပ်စာတမ်း မှတ်ပုံတင်ရုံး၏ (၃၁-၁-၂၀၁၃)ရက်စွဲပါ အထူးကိုယ်စားလှယ်လွှဲစာအမှတ်-၁၈၀၇/၂၀၁၃ အရ ဦးမြင့်မောင်သန့် (ဘ) ဦးကောင်းဇော် [၁၂/ဗဟန(နိုင်)၀၁၀၅၃၈]ကိုင်ဆောင်သူမှ တရားဝင် လွှဲပြောင်း၊ ရောင်းချပိုင်ခွင့်ရှိကြောင်း ကတိပြုပြောဆိုသည့်အတွက် ကျွန်ုပ်မိတ်ဆွေက ဝယ်ယူရန်အတွက် စရန်ငွေပေးချေ ထားပြီးဖြစ်ပါသည်။ ဤအရောင်းအဝယ်ကို ကန့်ကွက်လိုပါက ခိုင်လုံသော ဂရန်မူရင်း၊ အရောင်းအဝယ်စာချုပ်မူရင်းအထောက်အထားများဖြင့် ဤကြော်ငြာပါသည့်နေ့မှစ၍ (၁၄)ရက်အတွင်း မည်သူမဆို ကျွန်ုပ်ထံသို့လာရောက် ကန့်ကွက်နိုင်ပါသည်။ သတ်မှတ်ရက်ကျော်လွန်ပါက အရောင်းအဝယ်အား ဥပဒေနှင့်အညီ ပြီးဆုံးသည်အထိ ဆက်လက်ဆောင်ရွက်သွားမည်ဖြစ်ကြောင်း အများသိစေရန် ကြေညာအပ်ပါသည်။

လွှဲအပ်ညွှန်ကြားချက်အရ

ဒေါ်သော်သော်လင်း(LL.B)
အထက်တန်းရှေ့နေ (စဉ်-၅၀၈၂၈)

ဒေါ်စိုးစိုးကြည်(LL.B,D.B.L)
တရားလွှတ်တော်ရှေ့နေ (စဉ်-၈၈၆၇)

အမှတ်(၁၂)၊ ပြည်တော်သာလမ်း၊ မြို့သစ်အရှေ့ရပ်ကွက်၊ သန်လျင်မြို့။
ဖုန်း-၀၉-၅၁၈၅၁၆၇

ကန့်ကွက်နိုင်ပါကြောင်းနှင့်အများသိစေရန်ကြေညာခြင်း

ရန်ကုန်မြို့၊ စမ်းချောင်းမြို့နယ်၊ ဝေ/မြောက်ရပ်ကွက်၊ ကျွန်းတောလမ်း၊ မြေတိုင်းရပ်ကွက်အမှတ် (၂၈-အေ)၊ မြေကွက်အမှတ် (၂၅၃) ဟုခေါ်တွင်သော မြေပေါ်တွင်တည်ဆောက်ထားသည့် (၈)ထပ်တိုက်အဆောက်အဦ၏ တိုက်အမှတ်-(၃)၊ (၄)လွှာ၊ အခန်းအမှတ်- (၄) ဟုခေါ်တွင်သော တိုက်ခန်းအပါအဝင် အကျိုးခံစားခွင့်အရပ်ရပ်အားလုံးတို့ကို ရောင်းချသူ ဒေါ်ဝေလွင်အောင် [၇/ပခန(နိုင်) ၂၆၁၈၅၆]မှ မိမိသာလျှင် လက်ဝယ်ပိုင်ဆိုင်၍အရှုပ်အရှင်းကင်းကြောင်း၊ ရောင်းချခွင့်ရှိကြောင်း ဝန်ခံသဖြင့် အပြီးအပိုင်လွှဲပြောင်းဝယ်ယူရန်အတွက် ကျွန်ုပ်တို့၏မိတ်ဆွေများဖြစ်သော ဦးဝင်းညွှန့် [၁၂/ကမတ(နိုင်)၀၁၈၀၂၈]နှင့် ဒေါ်ခင်စောနိုင် [၁၂/ဒဂန(နိုင်)၀၂၀၇၈၉]တို့က စရန်ငွေတစ်စိတ်တစ်ဒေသ ပေးချေပြီးဖြစ်ပါသည်။ အဆိုပါအရောင်းအဝယ်နှင့်ပတ်သက်၍ အကျိုးသက်ဆိုင်သဖြင့် ကန့်ကွက်လိုသူများရှိပါက ဤကြော်ငြာပါသည့်နေ့မှစ၍ (၇)ရက်အတွင်း တိကျခိုင်လုံသော စာရွက်စာတမ်းမူရင်းများနှင့်တကွ ကျွန်ုပ်တို့ထံသို့ လာရောက်ကန့်ကွက်နိုင်ပါသည်။ ယင်းနေ့ရက်ကျော်လွန်ပါက အရောင်းအဝယ်ကို ပြီးမြောက်သည်အထိ ဥပဒေနှင့်အညီ ဆက်လက်ဆောင်ရွက်သွားမည်ဖြစ်ကြောင်း အများသိစေရန် ကြေညာအပ်ပါသည်။

လွှဲအပ်ညွှန်ကြားချက်အရ

ဒေါ်အေးမင်းမင်းသိမ့်
(LL.B,D.B.L,D.I.L,D.M.L)
တရားလွှတ်တော်ရှေ့နေ(စဉ်-၁၄၅၃၇)

ဒေါ်အိအိနိုင်
(LL.B)
အထက်တန်းရှေ့နေ(စဉ်-၄၉၂၇၃)

အမှတ်(၉၃၆)၊ ရွှေနှင်းဆီ(၂)လမ်း၊ (၉)မိုင်၊ ပြည်လမ်း၊ မရမ်းကုန်းမြို့နယ်၊
ရန်ကုန်မြို့။ ဖုန်း- ၀၉-၅၀၉၈၉၄၂၊ ၀၉-၇၉၅၉၂၁၉၃၂

တနင်္သာရီတိုင်းဒေသကြီးအစိုးရအဖွဲ့
တနင်္သာရီတိုင်းဒေသကြီးဖွံ့ဖြိုးမှုကြီးကြပ်ရေးရုံး (ထားဝယ်)
နယ်စပ်ဒေသဖွံ့ဖြိုးရေးလုပ်ငန်းများ အိတ်ဖွင့်တင်ဒါခေါ်ယူခြင်း

၁။ တနင်္သာရီတိုင်းဒေသကြီးအတွင်းရှိ မြို့နယ်များတွင် ၂၀၂၃-၂၀၂၄ ဘဏ္ဍာရေးနှစ်၊ တနင်္သာရီတိုင်းဒေသကြီးအစိုးရအဖွဲ့ရန်ပုံငွေဖြင့် အောက်ဖော်ပြပါ နယ်စပ်ဒေသဖွံ့ဖြိုးရေးလုပ်ငန်းအား ဘဏ္ဍာရေးနှစ်ကာလအတွင်း အချိန်မီပြီးစီးရန်အလို့ငှာ မြန်မာနိုင်ငံသားလုပ်ငန်းရှင်များအား မြန်မာကျပ်ငွေဖြင့် အိတ်ဖွင့်တင်ဒါတင်သွင်းရန် တင်ဒါအသစ်ပြန်လည် ဖိတ်ခေါ်အပ်ပါသည်-

(က) **တနင်္သာရီတိုင်းဒေသကြီး၊ မြို့နယ် ၁၀ မြို့နယ်အတွင်းရှိ လမ်းတံတားနှင့် ရေရရှိရေး လုပ်ငန်းများ**
အမာခံလမ်း၊ မြေလမ်း၊ ကျောက်လမ်း၊ ကွန်ကရစ်လမ်း၊ သံကူကွန်ကရစ်တံတား၊ ရေဆိပ်ခံတံတား၊ Box Culvert နှင့် ရေရရှိရေးလုပ်ငန်းများ

၂။ အိတ်ဖွင့်တင်ဒါလျှောက်လွှာပုံစံနှင့် စည်းကမ်းချက်များကို (၂၇-၇-၂၀၂၃)ရက်နေ့မှ စတင်၍ ရောင်းချမည်ဖြစ်ပြီး (၂၅-၈-၂၀၂၃)ရက်နေ့ ညနေ(၁၆:၃၀)နာရီတွင် နောက်ဆုံးထား၍ အိတ်ဖွင့်တင်ဒါလျှောက်လွှာများအား ပြန်လည်တင်သွင်းရန်ဖြစ်ပါသည်။

၃။ အိတ်ဖွင့်တင်ဒါပုံစံများ ရောင်းချမည့်လိပ်စာနှင့်တင်သွင်းရမည့်လိပ်စာမှာ တနင်္သာရီတိုင်းဒေသကြီး ဖွံ့ဖြိုးမှုကြီးကြပ်ရေးရုံး၊ ဆိပ်ကမ်းသာလမ်း၊ ထားဝယ်မြို့၊ (ဖုန်း-၀၅၉-၂၀၂၂၁၂၆၊ ၀၉-၈၉၉၁၃၈၃၆၉၊ ၀၉-၂၅၄၃၀၃၀၁၈) ဖြစ်ပြီး အသေးစိတ်သိရှိလိုပါက ဖော်ပြပါဖုန်းနံပါတ်များသို့ ဆက်သွယ်စုံစမ်းမေးမြန်းနိုင်ပါသည်။

၄။ တင်ဒါဖွင့်မည့်ရက်အား သီးခြားထုတ်ပြန်ကြေညာပေးသွားမည်ဖြစ်ပါသည်။

တင်ဒါစိစစ်ရွေးချယ်ရေးကော်မတီ
တနင်္သာရီတိုင်းဒေသကြီးအစိုးရအဖွဲ့

ကန့်ကွက်နိုင်ကြောင်းကြေညာခြင်း

ရန်ကုန်မြို့၊ ဒဂုံမြို့သစ်(အရှေ့ပိုင်း)မြို့နယ်၊ (၆)ရပ်ကွက်၊ အင်း၀(၁)လမ်း၊ အမှတ်(၂၄၇)ခြေရင်းခြမ်း၊ မြေအကျယ်ပေ(၂၀x၆၀)(ပါမစ်မိတ္တူ)မြေကွက်အပါအ၀င် အကျိုးခံစားခွင့်အရပ်ရပ်အားလုံးသည် ရန်ကုန်မြို့တော်စည်ပင်သာယာရေးကော်မတီ၊ မြို့ပြစီမံကိန်းနှင့်မြေစီမံခန့်ခွဲမှု မြေယာဌာနရှိမြို့မြေစာရင်းတွင် ဦးကျော်အုန်း (HZH-131804) အမည်ဖြင့် မှတ်သားထားပြီး၊ လက်ရှိပိုင်ဆိုင်ထားသော ဒေါ်အိရွှေစင် [၁၂/လမန(နိုင်)၀၃၂၆၂၃] မှ မိမိသာလျှင် လက်၀ယ်ပိုင်ဆိုင်ထားပြီး အရှုပ်အရှင်းကင်းကြောင်း ရောင်းချပိုင်ခွင့်ရှိသူဖြစ်ကြောင်း ၀န်ခံပြောဆိုလျက် ရောင်းချရန်ကမ်းလှမ်းချက်အား ကျွန်ုပ်၏မိတ်ဆွေမှအပြီးအပိုင်၀ယ်ယူရန် စရန်ငွေတစ်စိတ်တစ်ဒေသကို ပေးချေထားပြီးဖြစ်ပါသည်။ ဖော်ပြပါကိစ္စနှင့်စပ်လျဉ်း၍ ကန့်ကွက်လိုသူများရှိက ကျွန်ုပ်ထံသို့တိကျခိုင်လုံသော တရား၀င်စာချုပ်စာတမ်း(မူရင်း)များနှင့်တကွ ယခုကြော်ငြာပါသည့်နေ့မှစ၍ (၇)ရက်အတွင်း လာရောက်ကန့်ကွက်နိုင်ပါသည်။ ယင်းနေ့ကျော်လွန်က အရောင်းအ၀ယ်ကို ဥပဒေနှင့်အညီ အပြီးဆောင်ရွက်သွားမည်ဖြစ်ကြောင်း ကြေညာအပ်ပါသည်။

လွှဲအပ်ညွှန်ကြားချက်အရ -
ဒေါ်သင်းသင်း၀ါ (LLB)
အထက်တန်းရှေ့နေ (စဉ်-၅၄၈၂၄)
အမှတ်(၆၅၆)၊ ပိတောက်ရွှေ၀ါလမ်း၊ (၄၇)ရပ်ကွက်၊ ဒဂုံမြို့သစ်(မြောက်ပိုင်း)မြို့နယ်။ ဖုန်း-၀၉-၂၅၃၄၂၃၂၅၅၊ ၀၉-၇၇၀၀၈၈၃၁၀

ပတ်စ်ပို့ပျောက်

ကျွန်တော် ဦးငွါးဆာ [၁/၀မန(နိုင်)၀၈၃၄၄၂]၏ ပတ်စ်ပို့နံပါတ် (MB-161553) မှာ ပျောက်ဆုံးသွားပါသဖြင့် တွေ့ရှိက အကြောင်းကြားပေးပါရန်။

ဖုန်း-၀၉-၄၄၀၉၁၉၁၀၄

ဖခင်အမည်မှန်

ပူတာအိုမြို့၊ အထက (လေယာဉ်ကွင်း)ကျောင်း၊ Grade-10(C)မှ မောင်စိုင်းမင်းထွန်း၏ ဖခင်အမည်မှန်မှာ ဦးမဖန်းယောဆက် [၁/ပတအ(နိုင်)၀၀၀၀၈၁] ဖြစ်ပါသည်။

အမည်မှန်

တွံတေးမြို့နယ်၊ အထက(သ၀န်းတော)ကျောင်း Grade-10 တွင် ပညာသင်ကြားနေသော မကြည်ကြည်ငွေးအောင်၏ အမည်မှန်မှာ မကြည်လဲ့လဲ့အေး[၁၂/တတန(နိုင်)၂၄၅၈၀၃]ဖြစ်ပါသည်။

မကြည်လဲ့လဲ့အေး
[၁၂/တတန(နိုင်)၂၄၅၈၀၃]

ကန့်ကွက်နိုင်ကြောင်းကြော်ငြာ

တောင်ဥက္ကလာပမြို့နယ်၊ မြေတိုင်းရပ်ကွက်အမှတ် (၉) မြေကွက်အမှတ် (၁၃၄/က)၊ မြေကွက်တည်နေရာ၊ အမှတ်(၁၃၄/က) သူရ(၄)လမ်း၊ (၉)ရပ်ကွက်၊ တောင်ဥက္ကလာပမြို့နယ်၊ ဒေါ်မွှံ (၁၂/ဥကတ (နိုင်) ၀၂၉၄၈၆) အမည်ပေါက် နှစ် (၆၀)ဂရန်မြေအား အမည်ပေါက် ဒေါ်မွှံ မြေကွက်အား ဒေါ်မွှံ (မိခင်) နှင့် ဦးစိန်လှိုင် (ဖခင်)တို့ ကွယ်လွန်သဖြင့် ဦးတင်ထွန်း (၁၂/ဥကတ (နိုင်) ၀၂၄၃၀၅) ဦးချစ်သောင်း(၁၂/ဥကတ (နိုင်) ၀၂၅၁၀၇)တို့မှ သားများတော်စပ်ကြောင်း ကျမ်းကျိန်လွှာအမှတ်၊ ၂၂၄၃/၁၉-၁၀-၂၀၂၂ ထောက်ခံကျမ်းကျိန်လွှာ (၂)စောင်၊ ဂရန်ပျောက်ဆုံးကြောင်း ရပ်ကွက်၊ ရဲစခန်းထောက်ခံစာ၊ တရားရုံးကျမ်းကျိန်လွှာ၊ နိုင်ငံသားစိစစ်ရေးကတ်ပြား၊ သေစာရင်း၊ အိမ်ထောင်စုစာရင်း၊ ၀န်ဆောင်ခတို့ တင်ပြ၍ ပိုင်ဆိုင်ကြောင်းမြေပုံကူး လျှောက်ထားလာခြင်းအား တရား၀င် ခိုင်လုံသော အထောက်အထားများဖြင့် ဤကြော်ငြာပါသည့်နေ့မှစ၍ (၇)ရက်အတွင်း ကန့်ကွက်နိုင်ပါကြောင်းနှင့် ကန့်ကွက်မှုမရှိပါက လုပ်ထုံးလုပ်နည်းအတိုင်း ဆက်လက်ဆောင်ရွက်ပေးမည်ဖြစ်ပါကြောင်း အသိပေးကြေညာအပ်ပါသည်။

ဌာနမှူး(ဒုတိယညွှန်ကြားရေးမှူးချုပ်)
မြို့ပြမြေစီမံခန့်ခွဲမှုဌာန
ရန်ကုန်မြို့တော်စည်ပင်သာယာရေးကော်မတီ

စာအုပ်စာပေ လူ့မိတ်ဆွေ

ရန်ကုန်မြို့၊ ဒဂုံမြို့သစ်(တောင်ပိုင်း)မြို့နယ်၊ မြေတိုင်းရပ်ကွက်အမှတ်-၁၀၆၊ မြေကွက်အမှတ်-၁၀၁၂၊ ဒေါ်မြရီ (AH-၁၉၂၀၉၃) အမည်ပေါက် ပါမစ်မြေ၊ မြေအကျယ်အ၀န်း(ပေ၄၀xပေ၆၀)ထဲမှ တရား၀င်မခွဲစိတ်ရသေးသည့် မြေအကျယ်အ၀န်း(ပေ၂၀xပေ၆၀)ရှိ မြေကွက်၊ မြေကွက်လိပ်စာအမှတ်-၁၀၁၂/က၊ သဟာရလမ်း၊ ၁၀၆-ရပ်ကွက်၊ ဒဂုံမြို့သစ်(တောင်ပိုင်း)မြို့နယ်ရှိ မြေကွက်ပိုင်ဆိုင်မှုနှင့်ပတ်သက်၍ -

ကန့်ကွက်နိုင်ကြောင်းကြေညာချက်

အထက်အမည်ပါ မြေကွက်ပိုင်ဆိုင်မှုနှင့်ပတ်သက်၍ ဒေါ်သန်းသန်းနွယ်[၇/ဒဥန(နိုင်)၁၆၁၆၃၀]ထံမှ ကျွန်ုပ်၏မိတ်ဆွေက အပြီးအပိုင်လွှဲပြောင်း၀ယ်ယူရန်အတွက် တန်ဖိုးငွေ၏တစ်စိတ်တစ်ဒေသကို ပေးချေထားပြီးဖြစ်ပါသည်။ ကန့်ကွက်လိုသူများရှိပါက ခိုင်လုံသောစာရွက်စာတမ်းမူရင်းများဖြင့် ကြော်ငြာပါသည့်ရက်မှ(၇)ရက်အတွင်း ကျွန်ုပ်ထံလာရောက်ကန့်ကွက်နိုင်ပါကြောင်းနှင့် သတ်မှတ်ရက်အတွင်း ကန့်ကွက်ခြင်းမရှိပါက ဥပဒေနှင့်အညီ အရောင်းအ၀ယ်ကိစ္စကို ဆက်လက်ဆောင်ရွက်သွားမည်ဖြစ်ကြောင်း အများသိစေရန် ကြေညာအပ်ပါသည်။ **လွှဲအပ်ညွှန်ကြားချက်အရ-**

ဦးသန်းညွှန့်(LL.B)	**ဦးနိုင်ထွဋ်လင်း(LL.B)**
တရားလွှတ်တော်ရှေ့နေ(စဉ်-၅၅၂၇)	**အထက်တန်းရှေ့နေ(စဉ်-၃၅၅၄၅)**

အမှတ်(၃၆၅)၊ ပထမထပ်၊ မဟာဗန္ဓုလလမ်း၊ ကျောက်တံတားမြို့နယ်၊ ရန်ကုန်မြို့။
ဖုန်း-၀၉-၅၅၀၆၁၅၇၊ ၀၉-၇၈၅၅၀၆၁၅၇

"ကန့်ကွက်နိုင်ကြောင်း အများသိစေရန် ကြေညာခြင်း"

ရန်ကုန်တိုင်းဒေသကြီး၊ မရမ်းကုန်းမြို့နယ်၊ (၁) ရပ်ကွက်၊ (၆) လမ်း၊ အမှတ် (၆၄၆)ဟု-ခေါ်တွင်သော (၄)ခန်းတွဲ(ခ၁)ထပ်အဆောက်အဦးမှ (၂)လွှာ၊ ဒုတိယထပ်၊ အခန်းအမှတ်(2A)၊ အကျယ်အ၀န်း(၂၂ပေx၅၆ပေ)ရှိ လူနေကွန်ဒိုတိုက်ခန်းနှင့် ယင်းကွန်ဒိုတိုက်ခန်းပေါ်ရှိ ရေ၊ မီး၊ (ကားပါကင်)အပါအ၀င် အကျိုးခံစားခွင့်အရပ်ရပ်အားလုံးတို့ကို တရား၀င် ပိုင်ဆိုင်ပြီး လွှဲပြောင်းရောင်းချပိုင်ခွင့်ရှိသူဖြစ်ကြောင်း ၀န်ခံကတိပြုသူ မြေရှင် ဒေါ်အုံးမြိုင် (၁၂/လမန(နိုင်)၀၁၃၁၄၃) ထံမှ ကျွန်ုပ်တို့၏မိတ်ဆွေဖြစ်သူ ဦးလှအောင် (၁၂/လမန(နိုင်)၀၉၇၇၅၆)က အပြီးအပိုင် လွှဲပြောင်း၀ယ်ယူရန် စရံငွေကိုပေးချေထားပြီး ဖြစ်ပါ၍ ကန့်ကွက်လိုပါက ဤကြော်ငြာပါသည့်နေ့မှစ၍ (၇) ရက်အတွင်း ပိုင်ဆိုင်မှုအထောက်အထား(မူရင်း)များဖြင့် ကျွန်ုပ်တို့ထံလာရောက်ကန့်ကွက်နိုင်ပါသည်။ ထိုရက်ထက်ကျော်လွန်ပါက အရောင်းအ၀ယ်ကိစ္စကိုပြီးဆုံးသည်အထိဥပဒေနှင့်အညီ ဆက်လက်ဆောင်ရွက်သွားမည်ဖြစ်ပါသည်။

လွှဲအပ်ညွှန်ကြားချက်အရ -

ဦးချမ်းမြေ့လင်း LL.B (Advocate)	**ဒေါ်ချိုဇင်ထက်** LL.B (Advocate)
တရားလွှတ်တော်ရှေ့နေ (စဉ်-၉၃၇၉)(၂၁.၁၁.၂၀၁၃)	တရားလွှတ်တော်ရှေ့နေ(စဉ်-၉၃၇၈)(၂၁.၁၁.၂၀၁၃)

အမှတ်(၃၄၉)၊ တပင်ရွှေထီးလမ်း၊ (၁)ရပ်ကွက်၊ မရမ်းကုန်းမြို့နယ်၊ ရန်ကုန်တိုင်းဒေသကြီး။
ဖုန်း ၀၉-၅၄၀၈၂၈၅၊ ၀၉-၇၈၅၄၀၈၂၈၅

"ကန့်ကွက်နိုင်ပါကြောင်း အများသိစေရန် အသိပေးကြေညာခြင်း"

ရန်ကုန်မြို့၊ တောင်ဥက္ကလာပမြို့နယ်၊ မြေတိုင်းရပ်ကွက်အမှတ်(၁၃)၊ မြေကွက်အမှတ်(၈၆၇/က)၊ အနော်မာ(၁၀)လမ်း ဟုခေါ်တွင်သော (၁၂၀၀)စတုရန်းပေ အကျယ်ရှိ မြေကွက်မှာ ဒေါ်ခင်၀င်းမြိုင်[၁၂/ဒပန(နိုင်)၀၄၃၉၀၄] အမည်ပေါက်နှစ်(၆၀)ဂရန်မြေကွက်ဖြစ်ပြီး အမည်ပေါက်ကိုယ်တိုင်မှ အရှုပ်အရှင်းကင်းစွာဖြင့် ရောင်းချပိုင်ခွင့်ရှိကြောင်း ထုတ်ဖော်ကမ်းလှမ်းပြောဆိုချက်အရ ကျွန်ုပ်မိတ်ဆွေမှ အပိုင်၀ယ်ယူရန်အတွက် စရန်ငွေများပေးချေထားပြီးဖြစ်ရာ အဆိုပါမြေကွက်အရောင်းအ၀ယ်ကိစ္စနှင့်ပတ်သက်၍ ကန့်ကွက်ရန်ရှိပါက ဤကြော်ငြာပါသည့်ရက်မှ (၇)ရက်အတွင်း မူရင်းအထောက်အထားများနှင့်တကွ ကျွန်ုပ်ထံ လူကိုယ်တိုင်လာရောက်ကန့်ကွက်နိုင်ပါသည်။ သတ်မှတ်ရက်အတွင်း ကန့်ကွက်မည့်သူမရှိပါက အရောင်းအ၀ယ်ကို ဥပဒေနှင့်အညီပြီးဆုံးသည်အထိ ဆက်လက်ဆောင်ရွက်သွားမည်ဖြစ်ပါကြောင်း အများသိစေရန် အသိပေးကြော်ငြာအပ်ပါသည်။

လွှဲအပ်ညွှန်ကြားချက်အရ-
ဒေါ်ခင်ကြည်မွန်(LL.B)
တရားလွှတ်တော်ရှေ့နေ(စဉ်-၁၀၀၅၂)
Ph:09-43114141, 09-400101414

ပတ်စ်ပို့ပျောက်ဆုံးကြောင်း

အဖ ဦး၀င်းဇော်၏သမီး မယွန်းနဒီဇော်[၁၄/ဖပန(နိုင်)၂၃၁၃၉၅]၏ကိုင်ဆောင်သော ပတ်စ်ပို့ပျောက်ဆုံးသွားပါသဖြင့် တွေ့ရှိက အကြောင်းကြားပေးပါရန်။

Ph-09-650680509

ပျောက်ဆုံးကြောင်း

ဦးအောင်ထွန်းလင်း [၁၀/မလမ(နိုင်)၁၆၉၂၅၉]မှ ကိုင်ဆောင်သော ပတ်စ်ပို့နံပါတ်(မမှတ်မိ)မှာ ပျောက်ဆုံးသွားပါသဖြင့် တွေ့ရှိပါက အကြောင်းကြားပေးပါရန်။

ဖုန်း-၀၉-၄၃၀၀၅၀၉၆

အကြောင်းကြားသိစေအပ်ပါသည်

ဦးရဲထက်ဦး (အုပ်ချုပ်မှုဒါရိုက်တာ)
မြန်မာပညာရှိကုမ္ပဏီလီမိတက် (SAGE MYANMAR COMPANY LIMITED)
အမှတ် ၃၀/၃၂၊ လမင်းခန့်ကွန်ဒို (၃) လွှာ၊ ၁၀ လမ်း၊
အလယ်ဘလောက်၊ လမ်းမတော်မြို့နယ်၊ ရန်ကုန်မြို့။

ရန်ကုန်မြို့၊ ဗိုလ်တထောင်မြို့နယ်၊ သိမ်ဖြူလမ်း၊ အမှတ် (၂၂၈) တွင် တည်ထောင်ထားရှိသော မြန်မာနိုင်ငံစာကြည့်တိုက်များဖောင်ဒေးရှင်းသည် မြန်မာပညာရှိကုမ္ပဏီတွင် ငွေကြေးရင်းနှီးမြှုပ်နှံမှု ပြုလုပ်ထားရှိခဲ့ပါသည်။ လူကြီးမင်းကုမ္ပဏီထံသို့ ဆက်သွယ်သော်လည်း အဆက်အသွယ်မရရှိခဲ့ပါ။ ရှေ့လုပ်ငန်းစဉ်များနှင့်ပတ်သက်၍ ဆွေးနွေးညှိနှိုင်းမှုများ ပြုလုပ်ရန်လိုအပ်သည်ဖြစ်၍ ဤကြော်ငြာပါသည့်နေ့မှ (၁၄)ရက်အတွင်း ကျွန်ုပ်တို့ထံသို့ဖြစ်စေ မြန်မာနိုင်ငံစာကြည့်တိုက်များ ဖောင်ဒေးရှင်းသို့ဖြစ်စေ လာရောက်ပါရန် အကြောင်းကြားပါသည်။ လာရောက်ခြင်း မရှိပါက (MLF) ၏ အစည်းအဝေးဆုံးဖြတ်ချက်နှင့်အညီ ဥပဒေအရ အရေးယူဆောင်ရွက်သွားမည်ဖြစ်ကြောင်း သိစေအပ်ပါသည်။

မြန်မာနိုင်ငံစာကြည့်တိုက်များဖောင်ဒေးရှင်း အတွင်းရေးမှူး ဦးတင်ကိုကို၏
လွှဲအပ်ညွှန်ကြားချက်အရ

ဦးစန်း၀င်း	**ဒေါ်ခိုင်ဆုဝေ**
B.A.,D.A.,H.G.P,R.L	**LLB,D.B.L**
တရားလွှတ်တော်ရှေ့နေ(စဉ်-၂၄၆၆)	**တရားလွှတ်တော်ရှေ့နေ(စဉ်-၁၃၉၈၁)**

အမှတ်(၈၅)၊ မြေညီထပ်၊ (၄၄)လမ်း၊ (၈)ရပ်ကွက်၊ ဗိုလ်တထောင်မြို့နယ်၊ ရန်ကုန်မြို့။ ဖုန်း-၀၉-၅၀၁၉၁၅၅၊ ၀၉-၅၁၈၄၈၂၃

မြေချပါမစ်မူရင်းပျောက်ဆုံးသွားပါကြောင်း အများသိစေရန်ကြေညာခြင်း

ကျွန်ုပ်၏မိတ်ဆွေဖြစ်သူ ဦးသီဟအောင် [၁၂/သဃက(နိုင်) ၁၆၀၉၆၄]ကိုင်ဆောင်သူ ၀ယ်ယူလက်ရောက်ပိုင်ဆိုင်ထားသော ရန်ကုန်မြို့၊ ဒဂုံမြို့သစ်(မြောက်ပိုင်း)မြို့နယ်၊ မြေတိုင်းရပ်ကွက်အမှတ် (၃၇)၊ မြေကွက်အမှတ် (၆၈၉)၊ အကျယ်အ၀န်း (အလျား ၄၀ x အနံ ၆၀)ပေရှိ မြေကွက်၏ ဦးတင်မြင့် အမည်ပေါက် (မြေချပါမစ်)မူရင်း ပျောက်ဆုံးသွားပါသဖြင့် တွေ့ရှိသူမည်သူမဆို ကျွန်ုပ်ထံသို့လည်းကောင်း၊ ကျွန်ုပ်၏မိတ်ဆွေဖြစ်သူ ဦးသီဟအောင်ထံသို့လည်းကောင်း အမြန်ဆုံးဆက်သွယ်အကြောင်းကြားပေးပါရန် ကြေညာအပ်ပါသည်။

လွှဲအပ်ညွှန်ကြားသူ -	**လွှဲအပ်ညွှန်ကြားချက်အရ -**
ဦးသီဟအောင်	**ဒေါ်လှိုင်နန်းထိုက် (LL.B)**
ဖုန်း-၀၉-၄၀၁၄၀၇၉၀၃	**တရားလွှတ်တော်ရှေ့နေ (စဉ်-၁၀၀၂၇)**
	ဖုန်း- ၀၉-၄၂၀၀၈၃၅၃၆၊ ၀၉-၇၈၃၅၄၃၅၅၄

ရန်ကုန်မြို့၊ ဒဂုံမြို့သစ်(တောင်ပိုင်း)မြို့နယ်၊ ၁၈(င)ရပ်ကွက်၊ ပုလဲကျွန်းလမ်း၊ အမှတ်-၅၇၅ ဟုခေါ်တွင်သော မြေကွက် အကျိုးခံစားခွင့်အရပ်ရပ်နှင့်ပတ်သက်၍ ကန့်ကွက်နိုင်ပါကြောင်း

ရန်ကုန်မြို့၊ ဒဂုံမြို့သစ်(တောင်ပိုင်း)မြို့နယ်၊ မြေတိုင်းရပ်ကွက်အမှတ်-၁၈(င)၊ မြေကွက်အမှတ် -၅၇၅၊ ဧရိယာ(၀.၀၆၂)ဧက၊ မြေအမျိုးအစား -နှစ် (၆၀) ဂရန်မြေနှင့် ယင်းမြေပေါ်ရှိ အကျိုးခံစားခွင့်အရပ်ရပ်တို့အား မြို့မြေစာရင်းတွင် ဦးတင်အောင် (DX-၀၀၄၀၂၈) အမည်ပေါက်လျက်ရှိပြီး မိခင်၊ ဖခင်တို့ကွယ်လွန်သဖြင့် တရား၀င်အမွေဆက်ခံခွင့်ရှိသူသား ဦးစောအောင် [၁၂/ပဇတ(နိုင်)၀၂၈၄၂၈] က မိမိတစ်ဦးတည်း အမွေဆက်ခံပိုင်ဆိုင်၍ လွှဲပြောင်းရောင်းချပိုင်ခွင့်ရှိကြောင်း ၀န်ခံပြောဆိုသဖြင့် ကျွန်ုပ်တို့မိတ်ဆွေက ၀ယ်ယူရန် နှစ်ဖက်သဘောတူညီထားသော ရောင်းဖိုးငွေအနက် စရန်ငွေတစ်စိတ်တစ်ဒေသ ပေးချေထားပြီးဖြစ်ပါ၍ အကျိုးသက်ဆိုင်ခွင့်ရှိသူ မည်သူမဆို ခိုင်လုံသော စာရွက်စာတမ်းအထောက်အထားမူရင်းများနှင့်တကွ ကျွန်ုပ်တို့ထံသို့ (၇)ရက်အတွင်း ကန့်ကွက်အရေးဆိုနိုင်ပါသည်။ ကန့်ကွက်ခြင်းမရှိပါက ဥပဒေနှင့်အညီ အရောင်းအ၀ယ်ဆက်လက်ပြုလုပ်သွားမည်ဖြစ်ကြောင်း သိစေအပ်ပါသည်။

လွှဲအပ်ညွှန်ကြားချက်အရ -

ဦးဟိန်းစိုး	**ဦးသန်းဦး**
အထက်တန်းရှေ့နေ (စဉ်-၄၈၉၃၃)	**တရားလွှတ်တော်ရှေ့နေ (စဉ်-၁၀၈၇၅)**

အမှတ် (၄၆)၊ ပထမထပ် (ဝဲ)၊ မဟာဗန္ဓုလပန်းခြံလမ်း၊ ကျောက်တံတားမြို့နယ်၊ ရန်ကုန်မြို့။

မီးဘေးရှောင် မလောင်ခင်တား

လျှပ်စစ်စွမ်းအားဝန်ကြီးဌာန
ရေအားလျှပ်စစ်အကောင်အထည်ဖော်ရေးဦးစီးဌာန
အမှတ်(၂)တည်ဆောက်ရေး
အိတ်ဖွင့်တင်ဒါ (Open Tender) ခေါ်ယူခြင်း
(တင်ဒါအမှတ် - ၃ /၂၀၂၃-၂၀၂၄)

၁။ စစ်ကိုင်းတိုင်းဒေသကြီးအစိုးရအဖွဲ့၏ ရန်ပုံငွေဖြင့်ဆောင်ရွက်လျက်ရှိသော စစ်ကိုင်းတိုင်းဒေသကြီး၊ ဟုမ္မလင်းခရိုင်၊ ဟုမ္မလင်းမြို့နယ်ရှိ နမ့်ပငချောင်းအသေးစားရေအားလျှပ်စစ်စီမံကိန်း လုပ်ငန်းများတွင် အသုံးပြုရန်အတွက် ဘိလပ်မြေ(၁၀၀၀)တန် မန္တလေး(ဂေါ်ဝိန်ဆိပ်ကမ်း) အရောက် ၀ယ်ယူခြင်း(Lot-9)အား ၀ယ်ယူလိုပါသဖြင့် အိတ်ဖွင့်တင်ဒါ တင်သွင်းကြပါရန် ဖိတ်ခေါ်အပ်ပါသည်။

၂။

တင်ဒါလျှောက်လွှာများစတင် ရောင်းချမည့်ရက်နှင့်အချိန်	-	၂၆-၇-၂၀၂၃ ရက်	(နံနက် ၉:၀၀ နာရီ)
တင်ဒါလျှောက်လွှာများနောက်ဆုံး ရောင်းချမည့်ရက်နှင့်အချိန်	-	၈-၈-၂၀၂၃ ရက်	(ညနေ ၁၆:၀၀ နာရီ)
တင်ဒါလျှောက်လွှာများနောက်ဆုံး လက်ခံမည့်ရက်နှင့်အချိန်	-	၉-၈-၂၀၂၃ ရက်	(ညနေ ၁၆:၀၀ နာရီ)

၃။ တင်ဒါလျှောက်လွှာပုံစံများနှင့် အသေးစိတ်အချက်အလက်များကို လျှပ်စစ်စွမ်းအားဝန်ကြီးဌာန၊ ရေအားလျှပ်စစ်အကောင်အထည်ဖော်ရေးဦးစီးဌာန၊ အမှတ်(၂)တည်ဆောက်ရေး၊ လက်ထောက်ညွှန်ကြားရေးမှူး(မြို့ပြ-တွဲဖက်)ရုံး၊ မုံရွာမြို့တွင် သတ်မှတ်ရက်၊ ရုံးချိန်အတွင်း စုံစမ်းမေးမြန်း၀ယ်ယူနိုင်ပါသည်။

ဆက်သွယ်ရန်ဖုန်း- ၀၇၁-၂၀၂၃၂၂၉၊ ၀၉-၆၉၉၉၀၀၅၅၉

တင်ဒါကော်မတီ
စစ်ကိုင်းတိုင်းဒေသကြီး၊ မုံရွာမြို့

ကန့်ကွက်နိုင်ပါကြောင်း

ရန်ကုန်မြို့၊ တောင်ဥက္ကလာပမြို့နယ်၊ မြေတိုင်းရပ်ကွက်အမှတ်-၈၊ မြေကွက်အမှတ် ၈၅/က၊ ဧရိယာ (၀.၁၆၇) ဧက၊ မြေအမျိုးအစား-နှစ် (၆၀) မြေငှားဂရန်မြေနှင့် ယင်းမြေပေါ်ရှိ အမှတ်(၈၅/က)၊ ရတနာလမ်း၊ ၈-ရပ်ကွက်၊ တောင်ဥက္ကလာပမြို့နယ်၊ ရန်ကုန်မြို့ ဟုခေါ်တွင်သော မြေနှင့်အဆောက်အဦအကျိုးခံစားခွင့်အရပ်ရပ်တို့၏ မြို့မြေစာရင်းအမည်ပေါက်ပိုင်ရှင် **ဒေါ်အေးအေးကြည် [၁၂/ဥကတ(နိုင်) ၀၁၀၇၃၃]** က မိမိတစ်ဦးတည်းပိုင်ဆိုင်၍ လွှဲပြောင်းရောင်းချပိုင်ခွင့်ရှိကြောင်း ၀န်ခံပြောဆိုသဖြင့် ကျွန်ုပ်မိတ်ဆွေက ၀ယ်ယူရန် နှစ်ဖက်သဘောတူညီထားသည့် ရောင်းဖိုးငွေအနက် စရန်ငွေတစ်စိတ်တစ်ဒေသပေးချေထားပြီးဖြစ်ပါ၍ အကျိုးသက်ဆိုင်ခွင့်ရှိသူ မည်သူမဆို ခိုင်လုံသော စာရွက်စာတမ်း အထောက်အထားမူရင်းများနှင့်တကွ ကျွန်ုပ်ထံသို့ (၇)ရက်အတွင်း ကန့်ကွက်အရေးဆိုနိုင်ပါသည်။ ကန့်ကွက်ခြင်းမရှိပါက ဥပဒေနှင့်အညီ အရောင်းအ၀ယ်ဆက်လက်ပြုလုပ်သွားမည်ဖြစ်ကြောင်း သိစေအပ်ပါသည်။ **လွှဲအပ်ညွှန်ကြားချက်အရ -**

ဦးသန့်ဇော်
တရားလွှတ်တော်ရှေ့နေ (စဉ်-၇၃၄၁)
အမှတ် (၄၆)၊ ပထမထပ် (ဝဲ)၊ မဟာဗန္ဓုလပန်းခြံလမ်း၊ ကျောက်တံတားမြို့နယ်၊ ရန်ကုန်မြို့။

သက်ဆိုင်သူများ ကန့်ကွက်နိုင်ရန် အများသိစေရန်ကြေညာခြင်း

ရန်ကုန်မြို့၊ ဒဂုံမြို့သစ်(မြောက်ပိုင်း)မြို့နယ်၊ မြေတိုင်းရပ်ကွက်အမှတ်(၅၀)၊ ဇလမင်းထင်လမ်း၊ မြေကွက်အမှတ်(၁၃၄)၊ (အလျား ၆၀ ပေxအနံ၄၀ပေ) မြေဧရိယာ(၀.၅၅)ဧက၊ နှစ်(၆၀)ဂရန်မြေကွက်၊ ရန်ကုန်မြို့တော်စည်ပင်သာယာရေးကော်မတီ၊ မြို့မြေစာရင်းတွင် ဦးအောင်ရွှေ (B/RGN-007064) အမည်ပေါက်မှ တရား၀င်မခွဲမစိတ်ရသေးသော ခေါင်းရင်းခြမ်း၊ အကျယ်အ၀န်း (အလျား ၆၀ ပေ x အနံ ၇၀ ပေ)မြေကွက်နှင့်တကွ ယင်းမြေကွက်ပေါ်ရှိ အဆောက်အဦအပါအ၀င် အကျိုးခံစားခွင့်အရပ်ရပ်တို့အား အရပ်စာချုပ်အဆက်ဆက်ဖြင့် ၀ယ်ယူ၍ တရား၀င်လက်ရှိထားကာ ရောင်းချပိုင်ခွင့်ရှိကြောင်း ၀န်ခံကတိပြုသူ ဦးဖုန်းမင်းစိုး [၁၂/မဂတ(နိုင်)၀၀၈၁၀၂]+ ဒေါ်အေးအေးအောင် [၁၂/ဗဟန(နိုင်)၀၇၈၃၆၇]တို့ထံမှ အပြီးအပိုင် လွှဲပြောင်း၀ယ်ယူရန်အတွက် ရောင်းဖိုးငွေ၏တစ်စိတ်တစ်ဒေသကို (၂၄-၇-၂၀၂၃) ရက်နေ့တွင် ပေးချေထားပြီးဖြစ်ပါသည်။ အဆိုပါ အရောင်းအ၀ယ်နှင့် စပ်လျဉ်း၍ ကန့်ကွက်လိုသူများရှိပါက ဤကြော်ငြာပါသည့်နေ့မှစ၍(၁၄) ရက်အတွင်း တိကျခိုင်မာသော စာရွက်စာတမ်းမူရင်းများနှင့်တကွ အောက်ပါလိပ်စာသို့ လူကိုယ်တိုင်လာရောက် ကန့်ကွက်နိုင်ပါသည်။ သတ်မှတ်ရက်အတွင်း ကန့်ကွက်မှုတစ်စုံတစ်ရာမရှိပါက အရောင်းအ၀ယ်အား ဥပဒေနှင့်အညီ ဆက်လက်ဆောင်ရွက်သွားမည်ဖြစ်ပါကြောင်း အများသိစေရန် ကြေညာအပ်ပါသည်။

ဦးဇော်လွင်မျိုး+ဒေါ်တင်မိုးဇော်
အမှတ်(၄၅၄)၊ မိုးမခလမ်း၊ (၄၆)ရပ်ကွက်၊ ဒဂုံမြို့သစ်မြောက်ပိုင်း၊ ရန်ကုန်မြို့။ ဖုန်း-၀၉-၄၄၉၂၅၃၆၃၈

"အကြင်လင်မယားအဖြစ်မှ တရား၀င်ကွာရှင်း ပြတ်စဲပြီးစီးကြောင်း အများသိစေရန်ကြေညာခြင်း"

ရန်ကုန်မြို့၊ တောင်ဥက္ကလာပမြို့နယ်နေ ဦးညီညီဇော်နှင့် ဒေါ်သက်ချစ်ပိုင်တို့သည် (၁၈-၁၂-၂၀၂၂)ရက်စွဲပါ နှစ်ဦးသဘောတူစာချုပ်ဖြင့် အကြင်လင်မယားအဖြစ်မှ တရား၀င်ကွာရှင်းပြတ်စဲခဲ့ကြပြီး ပစ္စည်းခန်းခွဲ၀ေခြင်းအား တရား၀င်ခွဲယူထားပြီးဖြစ်ပါ၍ ကွာရှင်းပြတ်စဲခဲ့ကြသည့် (၁၈-၁၂-၂၀၂၂) ရက်နေ့မှစ၍ ကျွန်ုပ်၏မိတ်ဆွေဖြစ်သူ ဒေါ်သက်ချစ်ပိုင်[၁၂/ရကန(နိုင်)၀၇၁၁၇၆]နှင့် ဦးညီညီဇော်[၁၂/ဒဂမ(နိုင်)၀၀၈၉၉၆]တို့သည် တစ်ဦးနှင့်တစ်ဦး စီးပွားရေး၊ လူမှုရေးကိစ္စများနှင့် အခြားအ၀၀သောကိစ္စရပ်များသည် မည်သို့မျှ ပတ်သက်မှုမရှိတော့ပါကြောင်း အများသိစေရန် ကြေညာအပ်ပါသည်။

ဒေါ်သက်ချစ်ပိုင်[၁၂/ရကန(နိုင်)၀၇၁၁၇၆]၏ လွှဲအပ်ညွှန်ကြားချက်အရ-
ဒေါ်ခင်အေး၀င်း(LL.B)
အထက်တန်းရှေ့နေ(စဉ်-၅၂၅၈၂)
အမှတ်-၇၃၇/ခ၊ မြေညီထပ်၊ မာဃလမ်း၊ (၁၂)ရပ်ကွက်၊ တောင်ဥက္ကလာပမြို့နယ်၊ ရန်ကုန်မြို့။ ဖုန်း-၀၉-၇၉၆၇၆၄၈၉၈

ကန့်ကွက်နိုင်ကြောင်း အများသိစေရန် ကြေညာခြင်း

ရန်ကုန်မြို့၊ ဒေါပုံမြို့နယ်၊ ဝါဆိုရပ်ကွက်၊ ပုလဲရတနာလမ်း၊ အမှတ်(၄) မြေကွက်ပေါ်တွင် ဆောက်လုပ်ထားသည့် (၂)ခန်းတွဲ(၆)ထပ်တိုက် အဆောက်အဦ၏ ဒုတိယထပ်၊ (၃)လွှာ/ဝဲ၊ (ခြေရင်းခန်း) တိုက်ခန်းကို ဒေါ်နွယ်နီဆန်း [၁၂/ဒပန(နိုင်)ဝ၄၂၄၈၂]က မိမိတရားဝင်ပိုင်ဆိုင်၍ အရှုပ်အရှင်းကင်းပြီး၊ ပြန်လည်ရောင်းချပိုင်ခွင့်ရှိကြောင်း ဝန်ခံကတိပြုသည့်အတွက် ကျွန်ုပ်၏မိတ်ဆွေ ဒေါ်ဖြူမေဇင်[၁၂/မဘန(နိုင်)ဝ၇၆၆၁၈]က အဆိုပါတိုက်ခန်းကို အပြီးအပိုင် ဝယ်ယူရန်အတွက် ရောင်းဖိုးငွေ၏တစ်စိတ်တစ်ဒေသကို ပေးချေပြီးဖြစ်ပါသည်။ ကန့်ကွက်လိုပါက အဆိုပါ တိုက်ခန်း၏ အကျိုးခံစားခွင့်အရပ်ရပ် အားလုံးနှင့်ပတ်သက်၍ ဥပဒေအရ ပိုင်ဆိုင်ခွင့်ရှိသူ မည်သူမဆို ဤကြော်ငြာပါသည့်နေ့မှစ၍ (၇)ရက်အတွင်း ပိုင်ဆိုင်မှုအထောက်အထားမူရင်းများနှင့်တကွ ကျွန်ုပ်ထံ လာရောက်ကန့်ကွက်နိုင်ပါသည်။ သတ်မှတ်ရက်အတွင်း ကန့်ကွက်မည့်သူ မရှိပါက ဥပဒေနှင့်အညီ အရောင်းအဝယ်ကိစ္စ ပြီးဆုံးသည့်တိုင် ဆက်လက်ဆောင်ရွက်သွားမည်ဖြစ်ကြောင်း အများသိစေရန် ကြေညာအပ်ပါသည်။

ဒေါ်ဖြူမေဇင် [၁၂/မဘန(နိုင်)ဝ၇၆၆၁၈]၏ လွှဲအပ်ညွှန်ကြားချက်အရ –
ဒေါ်သီတာအောင် (LL.B, D.B.A., D.B.L., D.M.L)
တရားလွှတ်တော်ရှေ့နေ (စဉ် – ၉၀၈၅)
အမှတ် (၃၈၃)၊ ၃–လွှာ/အေ၊ (၁၃)လမ်း၊ ဇေယျာသီရိရပ်ကွက်၊ ဒေါပုံမြို့နယ်၊ ရန်ကုန်မြို့။
ဖုန်း–၀၉–၂၅၀၂၇၇၈၉၅၊ ၀၉–၇၉၉၂၉၄၈၉၄

ကန့်ကွက်နိုင်ကြောင်း အများသိစေရန် ကြေညာခြင်း

ရန်ကုန်မြို့၊ သာကေတမြို့နယ်၊ (၄/တောင်)ရပ်ကွက်၊ အောင်သစ္စာ(၅)လမ်း၊ အမှတ်(၇၉၀/က) မြေကွက်ပေါ်တွင် ဆောက်လုပ်ထားသည့် (၁)ခန်းတည်း (၅)ထပ်တိုက် အဆောက်အဦ၏ မြေညီထပ် တိုက်ခန်းကို ဦးအောင်ကျော်စိုး [၇/တငန(နိုင်)၀၉၂၄၈၄] က မိမိတရားဝင်ပိုင်ဆိုင်၍ အရှုပ်အရှင်းကင်းပြီး၊ ပြန်လည်ရောင်းချပိုင်ခွင့်ရှိကြောင်း ဝန်ခံကတိပြုသည့်အတွက် ကျွန်ုပ်၏မိတ်ဆွေ ဒေါ်ပြုံးပြုံးလှိုင် [၁၄/မမက(နိုင်)၁၅၁၆၂၇]က အဆိုပါ တိုက်ခန်းကို အပြီးအပိုင် ဝယ်ယူရန်အတွက် ရောင်းဖိုးငွေ၏ တစ်စိတ်တစ်ဒေသကို ပေးချေပြီးဖြစ်ပါသည်။ ကန့်ကွက်လိုပါက အဆိုပါ တိုက်ခန်း၏ အကျိုးခံစားခွင့်အရပ်ရပ်အားလုံးနှင့်ပတ်သက်၍ ဥပဒေအရ ပိုင်ဆိုင်ခွင့်ရှိသူ မည်သူမဆို ဤကြော်ငြာပါသည့်နေ့မှစ၍ (၇)ရက်အတွင်း ပိုင်ဆိုင်မှုအထောက်အထားမူရင်းများနှင့်တကွ ကျွန်ုပ်ထံ လာရောက် ကန့်ကွက်နိုင်ပါသည်။ သတ်မှတ်ရက်အတွင်း ကန့်ကွက်မည့်သူ မရှိပါကဥပဒေနှင့်အညီ အရောင်းအဝယ်ကိစ္စ ပြီးဆုံးသည့်တိုင် ဆက်လက်ဆောင်ရွက်သွားမည်ဖြစ်ကြောင်း အများသိစေရန် ကြေညာအပ်ပါသည်။ **ဒေါ်ပြုံးပြုံးလှိုင် [၁၄/မမက(နိုင်)၁၅၁၆၂၇]၏လွှဲအပ်ညွှန်ကြားချက်အရ –**

ဒေါ်သီတာအောင်
(LL.B, D.B.A., D.B.L., D.M.L)
တရားလွှတ်တော်ရှေ့နေ (စဉ် – ၉၀၈၅)
အမှတ် (၃၈၃)၊ ၃–လွှာ/အေ၊ (၁၃)လမ်း၊ ဇေယျာသီရိရပ်ကွက်၊ ဒေါပုံမြို့နယ်၊ ရန်ကုန်မြို့။
ဖုန်း–၀၉–၂၅၀၂၇၇၈၉၅၊ ၀၉–၇၉၉၂၉၄၈၉၄

ကန့်ကွက်နိုင်ကြောင်း အများသိစေရန် ကြေညာခြင်း

ရန်ကုန်မြို့၊ တောင်ဥက္ကလာပမြို့နယ်၊ (၁၁)ရပ်ကွက်၊ မေတ္တာလမ်းနှင့် သီဟသူလမ်းထောင့်၊ အမှတ်(၅၃၁/ခ)၊ မြေကွက်ပေါ်တွင် ဆောက်လုပ်ထားသည့် (၂)ခန်းတွဲ (၈)ထပ်ခွဲတိုက် Lift ပါ အဆောက်အဦ၏ ပထမထပ်/ဘီ၊ တိုက်ကိုမျက်နှာမူလျှင်(ညာဘက်ခြမ်း)၊ အကျယ်အဝန်း(၁၈x ၅၄)ပေရှိ တိုက်ခန်းကို ဦးစောစာဗလုဒို [၁၄/ပသန(နိုင်)၁၅၄၇၁၀]က မိမိ တရားဝင်ပိုင်ဆိုင်၍ အရှုပ်အရှင်းကင်းပြီး၊ ပြန်လည်ရောင်းချပိုင်ခွင့်ရှိကြောင်း ဝန်ခံကတိပြုသည့်အတွက် ကျွန်ုပ်၏မိတ်ဆွေ ဒေါ်သဲဦးခိုင် [၉/ညဥန(နိုင်)၁၁၃၅၁၆] က အဆိုပါ တိုက်ခန်းကို အပြီးအပိုင် ဝယ်ယူရန်အတွက် ရောင်းဖိုးငွေ၏ တစ်စိတ်တစ်ဒေသကို ပေးချေပြီးဖြစ်ပါသည်။ ကန့်ကွက်လိုပါက အဆိုပါတိုက်ခန်း၏ အကျိုးခံစားခွင့်အရပ်ရပ်အားလုံးနှင့်ပတ်သက်၍ ဥပဒေအရ ပိုင်ဆိုင်ခွင့်ရှိသူ မည်သူမဆို ဤကြော်ငြာပါသည့်နေ့မှစ၍ (၇)ရက်အတွင်း ပိုင်ဆိုင်မှုအထောက်အထားမူရင်းများနှင့်တကွ ကျွန်ုပ်ထံလာရောက်ကန့်ကွက်နိုင်ပါသည်။ သတ်မှတ်ရက်အတွင်း ကန့်ကွက်မည့်သူမရှိပါကဥပဒေနှင့်အညီ အရောင်းအဝယ်ကိစ္စပြီးဆုံးသည့်တိုင် ဆက်လက်ဆောင်ရွက်သွားမည်ဖြစ်ကြောင်း အများသိစေရန် ကြေညာအပ်ပါသည်။

ဒေါ်သဲဦးခိုင် [၉/ညဥန(နိုင်)၁၁၃၅၁၆]၏ လွှဲအပ်ညွှန်ကြားချက်အရ –
ဒေါ်သီတာအောင် (LL.B, D.B.A., D.B.L., D.M.L)
တရားလွှတ်တော်ရှေ့နေ (စဉ် – ၉၀၈၅)
အမှတ်(၃၈၃)၊ ၃–လွှာ/အေ၊ (၁၃)လမ်း၊ ဇေယျာသီရိရပ်ကွက်၊ ဒေါပုံမြို့နယ်၊ ရန်ကုန်မြို့။
ဖုန်း–၀၉–၂၅၀၂၇၇၈၉၅၊ ၀၉–၇၉၉၂၉၄၈၉၄

ကန့်ကွက်နိုင်ကြောင်း အများသိစေရန်ကြေညာခြင်း

ရန်ကုန်မြို့၊ ဒဂုံမြို့သစ်(တောင်ပိုင်း)မြို့နယ်၊ မြေတိုင်းရပ်ကွက်အမှတ်(၇၁)၊ မြေကွက်အမှတ်–၂၃၇၄/က၊ အကျယ်အဝန်း (၂၀ x ၆၀)ပေ ပါမစ်မြေဟုခေါ်တွင်ပြီး ရန်ကုန်မြို့၊ ဒဂုံမြို့သစ်(တောင်ပိုင်း)မြို့နယ်၊ ၇၁–ရပ်ကွက်၊ ကနောင်မင်းကြီးလမ်း၊ အမှတ် –၂၃၇၄/က ဟုခေါ်တွင်သော မြေကွက်နှင့် ယင်းမြေကွက်ပေါ်ရှိ အကျိုးခံစားခွင့်အရပ်ရပ်အားလုံးတို့ကို တရားဝင်ဝယ်ယူပိုင်ဆိုင်ပြီး ရောင်းချပိုင်ခွင့်ရှိကြောင်း ဝန်ခံကတိပြုသူ ဦးသိန်းဝင်းထွေး [၁၂/ဒပန(နိုင်)၀၀၉၂၀၁] ကိုင်ဆောင်သူထံမှ ကျွန်ုပ်၏မိတ်ဆွေက အပြီးအပိုင်ဝယ်ယူရန်အတွက် ရောင်းဖိုးငွေ၏ တစ်စိတ်တစ်ဒေသကို စရန်ငွေအဖြစ်ပေးချေထားပြီး ဖြစ်ပါသည်။ အထက်ဖော်ပြပါ မြေကွက်အရောင်းအဝယ်ကိစ္စကို မည်သူမဆိုကန့်ကွက်လိုပါက ကျွန်ုပ်ထံသို့ ခိုင်လုံသော စာရွက်စာတမ်းအထောက်အထားမူရင်းများဖြင့် ဤကြေညာပါသည့်ရက်မှစ၍ (၇) ရက်အတွင်းလာရောက်ကန့်ကွက်နိုင်ပါသည်။ သတ်မှတ်ရက်ထက်ကျော်လွန်ပါက မြေကွက်အရောင်းအဝယ်ကိစ္စကို ဥပဒေနှင့်အညီ ဆက်လက်ဆောင်ရွက်သွားမည်ဖြစ်ကြောင်း အများသိစေရန် ကြေညာအပ်ပါသည်။

လွှဲအပ်ညွှန်ကြားချက်အရ –
ဦးသက်နိုင်ဦး [LL.B, LL.M, MRes(Law), D.B.L]
အထက်တန်းရှေ့နေ (စဉ်–၃၆၉၃၃)
အမှတ် (၁၅)၊ မြေညီ၊ အထက်မန္တလေးလမ်းသွယ် (၃)၊ ကန်/မြောက်ရပ်ကွက်၊ မင်္ဂလာတောင်ညွန့်မြို့နယ်၊ ရန်ကုန်မြို့။
ဖုန်း – ၀၉–၉၇၅၀၂၁၈၄၁

ကန့်ကွက်နိုင်ပါသည်

ရန်ကုန်တိုင်းဒေသကြီး၊ရန်ကင်းမြို့နယ်၊(၇)ရပ်ကွက်၊ကမ္ဘာအေးဘုရားလမ်း၊စိမ်းလမ်းမေရိပ်သာလမ်းသွယ်၊ **19/B Residence**၊ အမှတ်(၁၉/ဘီ)၊(၈လွှာ)၊ အကျယ်အဝန်း(၂၅၀၀)စတုရန်းပေအကျယ်ရှိ ရေ+မီးစုံလင်စွာပါရှိသောကွန်ဒိုတိုက်ခန်းနှင့် အကျိုးခံစားခွင့်အရပ်ရပ်အားလုံးတို့ကိုတရားဝင်လက်ဝယ်ထားပိုင်ဆိုင်၍ အပြီးအပိုင်လွှဲပြောင်းရောင်းချပိုင်ခွင့်ရှိကြောင်းဝန်ခံကတိပြုသူများဖြစ်သော ၁။ဦးဌေးလှိုင်(၁၂/သဃက(နိုင်)၀၁၃၂၄၉) နှင့် ၂။ဒေါ်အေးအေးသော်(၁၂/သဃက(နိုင်)၀၁၃၇၃၇)တို့ထံမှကျွန်ုပ်၏မိတ်ဆွေကအပြီးအပိုင်လွှဲပြောင်းဝယ်ယူရန်စရန်ငွေပေးချေထားပြီးဖြစ်ပါသဖြင့်ကန့်ကွက်လိုပါကဤကြော်ငြာစာပါသည့်နေ့မှစ၍(၁၄)ရက်အတွင်းခိုင်လုံသောပိုင်ဆိုင်မှုအထောက်အထား(မူရင်း)များဖြင့်လာရောက်ကန့်ကွက်နိုင်ပါကြောင်းနှင့်သတ်မှတ်ရက်ထက်ကျော်လွန်ပါကအရောင်းအဝယ်ကိုဥပဒေနှင့်အညီပြီးဆုံးသည်အထိဆက်လက်ဆောင်ရွက်သွားမည်ဖြစ်ကြောင်းအများသိစေရန်ကြေညာအပ်ပါသည်။

လွှဲအပ်ညွှန်ကြားချက်အရ
ဒေါ်ပိုးအိဖြူ
တရားလွှတ်တော်ရှေ့နေ(စဉ်–၁၇၃၂၅)
LL.B,D.B.L,D.I.L,D.I.P.L,WIPO(Switzerland)
Ph : 09-5080073, 09-408098822, 09-409238877
အမှတ်(1/A2)၊မြသီတာအိမ်ရာ၊(၁၄)ရပ်ကွက်၊တောင်ဥက္ကလာပမြို့နယ်၊ရန်ကုန်မြို့။

ကန်ကွက်နိုင်ပါကြောင်း အများသိစေရန်ကြေညာခြင်း

ရန်ကုန်တိုင်းဒေသကြီး၊ သန်လျင်မြို့နယ်၊ ဘုရားကုန်းကျေးရွာအုပ်စု၊ ကျောက်ရေတွင်းကွက်သစ်၊ မြေတိုင်းရပ်ကွက်အမှတ်-ဘုရားကုန်းအဆင့်(၁)၊ မြေကွက်အမှတ်-၁၂၄၀၊ ဦးခင်ထွန်း(၁၂/သလန(နိုင်)၀၆၇၉၀၅)အမည်ပေါက်၊ အကျယ်အဝန်း (၄၀ပေx၆၀ပေ)ရှိ မြေချပါမစ်မြေကွက်အနက်မှ တရားဝင်မြေကွက်ခွဲစိတ်ခြင်းမပြုရသေးသည့် ခြေရင်းဘက်ခြမ်း၊ အကျယ်အဝန်း (၂၀ပေx၆၀ပေ)ရှိ မြေကွက်ကို အရပ်ကတိစာချုပ်ဖြင့်ဝယ်ယူ၍ လက်ဝယ်ပိုင်ဆိုင်ထားရှိပြီး လွှဲပြောင်းရောင်းချပိုင်ခွင့်ရှိကြောင်း အာမခံကတိပြုသူ ဒေါ်တင်ဇာဝင်း (၁၂/ကခက(နိုင်)၀၅၃၅၃၄)ထံမှ ကျွန်ုပ်၏မိတ်ဆွေဖြစ်သူ ဦးမျိုးသန့် (၁၂/ကမတ(နိုင်)၀၃၄၅၇၀)က အပြီးအပိုင်လွှဲပြောင်းဝယ်ယူရန် စရန်ငွေအချို့ပေးချေပြီးဖြစ်ပါသည်။ အရောင်းအဝယ်အား ကန်ကွက်လိုပါက ကျွန်ုပ်ထံသို့ ပိုင်ဆိုင်မှုအထောက်အထားစာရွက်စာတမ်းမူရင်းများဖြင့် ယနေ့မှစ၍ (၇)ရက်အတွင်း လာရောက်ကန့်ကွက်နိုင်ပါသည်။ သတ်မှတ်ရက်အတွင်း ကန့်ကွက်ခြင်းမရှိပါက အရောင်းအဝယ်ကိစ္စကို ဥပဒေနှင့်အညီ ဆက်လက်ဆောင်ရွက်သွားမည်ဖြစ်ကြောင်း ကြေညာအပ်ပါသည်။

လွှဲအပ်ညွှန်ကြားချက်အရ
ဦးကျော်ဇေယျ (LL.B, LL.M)
အထက်တန်းရှေ့နေ (စဉ်-၃၃၈၄၇/၃-၉-၂၀၁၀)
အမှတ်(၁)၊ ကွမ်းခြံကုန်း၊ ဘုရားကုန်းကျေးရွာအုပ်စု၊
သန်လျင်မြို့နယ်၊ ရန်ကုန်တိုင်းဒေသကြီး။
ဖုန်း - ၀၉ ၄၂၀၀၅ ၄၇၄၇၊ ၀၉ ၇၉၅၆၄ ၂၀၁၈

ကန့်ကွက်နိုင်ပါသည်

ရန်ကုန်မြို့၊ တာမွေမြို့နယ်၊ ဗျိုင်းရေအိုးစင်ရွာမရပ်ကွက်၊ ကျိုက္ကဆံလမ်း၊ အမှတ်(၂၂၇)ဟုခေါ်တွင်သော(၃)ခန်းတွဲ (၆)ထပ်တိုက်အနက်မှ (၃+၄)လွှာ၊ ပထမထပ်(ဝမ်းဆက်)၊ (ခေါင်းရင်းခန်း) တိုက်ခန်းနှင့်တကွ ကိုယ်ပိုင်မီတာ၊ မော်တာ အပါအဝင် အကျိုးခံစားခွင့်အရပ်ရပ်တို့အား (၃၁–၃–၂၀၂၃)နေ့စွဲပါ "နှစ်ဦးသဘောတူ တိုက်ခန်းအပြီးအပိုင်အရောင်းအဝယ်ကတိစာချုပ်" အရ ဝယ်ယူခဲ့ပြီး တရားဝင်လက်ရှိပိုင်ဆိုင်၍ ရောင်းချပိုင်ခွင့်ရှိကြောင်း ကမ်းလှမ်းလာသူ ဒေါ်အေးအေးအောင် [၁၂/ပဇတ(နိုင်)၁၁၀၂၁၆]ထံမှ ကျွန်ုပ်၏မိတ်ဆွေကဝယ်ယူရန် အရောင်းအဝယ်ပြုလုပ်သည့် တိုက်ခန်းတန်ဖိုးငွေ၏ တစ်စိတ်တစ်ဒေသကို စရန်ငွေအဖြစ်ပေးချေထားပြီးဖြစ်ပါသည်။ ကန့်ကွက်လိုသူများရှိပါက ဤကြော်ငြာပါသည့်နေ့မှစ၍ (၅)ရက်အတွင်း ခိုင်လုံသည့် စာချုပ်စာတမ်းအထောက်အထား(မူရင်း)များနှင့်တကွ ကျွန်ုပ်ထံသို့လာရောက်ကန့်ကွက်နိုင်ပါသည်။ သတ်မှတ်ရက်အတွင်း ကန့်ကွက်ခြင်းမရှိပါက အရောင်းအဝယ်ကို ဥပဒေနှင့်အညီ ဆက်လက်ဆောင်ရွက်သွားမည်ဖြစ်ကြောင်း အများသိစေရန် အသိပေးကြေညာအပ်ပါသည်။

လွှဲအပ်ညွှန်ကြားချက်အရ–ဒေါ်ဖြူသင်းကြိုင် (LL.B, D.B.L)
တရားလွှတ်တော်ရှေ့နေ (စဉ်–၁၁၃၀၈)
ရုံး – အမှတ်(၄၃)၊ ပထမထပ်(ခေါင်းရင်းခန်း)၊ သီတာလမ်း၊
ကျောက်မြောင်းကြီးရပ်ကွက်၊ တာမွေမြို့နယ်၊ ရန်ကုန်မြို့။
ဖုန်း – ၀၉–၇၈၁၅၇၇၉၆၉၊ ၀၉–၄၀၀၂၄၉၉၃

ကန့်ကွက်နိုင်ပါကြောင်း

လှိုင်သာယာမြို့နယ်၊ မြေတိုင်းရပ်ကွက်အမှတ်– ၁၂ (ပန်းလှိုင်ဂေါက်ကွင်းအိမ်ရာ)၊ မြေကွက်အမှတ် (၅)၊ ဧရိယာ (၀.၃၉၅)ဧက၊ နှစ်(၆၀) မြေငှားစာချုပ် အမည်ပေါက်မှာ ဒေါက်တာခင်မောင်ဝင်း ဖြစ်ပါသည်။ အဆိုပါမြေကွက်အား မြေနှင့်ဥပစာ အပြီးအပိုင် အရောင်းအဝယ်စာချုပ် (၅၁၆၈/၂၀၂၃)နေ့စွဲ (၁၄–၇–၂၀၂၃) တင်ပြ၍ ဦးဟိန်းထက်ဗိုလ် [၈/ရစက(နိုင်)၁၃၇၀၁၈]၊ ဦးဒေးဗစ်သောင်းစီ [၁၂/လကန(နိုင်)၂၀၁၉၂၀] အမည်သို့ ပြောင်းလဲခွင့်ပြုပါရန် လျှောက်ထားလာပါသဖြင့် ကန့်ကွက်လိုပါက အထောက်အထား(မူရင်း) အပြည့်အစုံတင်ပြ၍ ကြော်ငြာပါသည့်ရက်မှ (၇)ရက်အတွင်း ဤဌာနသို့ လာရောက်ကန့်ကွက်နိုင်ပါသည်။

မြေတိုင်းနှင့်မြေစာရင်းမှတ်တမ်းဌာနခွဲ
မြို့ပြနှင့် အိမ်ရာဖွံ့ဖြိုးရေးဦးစီးဌာန
ရန်ကုန်တိုင်းဒေသကြီး

ကန့်ကွက်နိုင်ပါကြောင်း အများသိစေရန်ကြေညာခြင်း

ရန်ကုန်မြို့၊ မရမ်းကုန်းမြို့နယ်၊ အမှတ်(၄)ရပ်ကွက်၊ ပျော်ဘွယ်လေးကြိုးစက်လမ်း၊ အမှတ် (၃၅/C)ဟု ခေါ်တွင်သော (၁)လွှာလျှင် (၄)ခန်းတွဲပါ (၈)ထပ်ခွဲ အဆောက်အဦ၏ (၆)လွှာ D၊ အကျယ်အဝန်း (၁၇၅၀)စတုရန်းပေခန့်ရှိ ရေ၊ မီးအပြည့်အစုံ တိုက်ခန်းကို (၁၄–၈–၂၀၁၇)ရက်စွဲပါ လူနေကွန်ဒိုတိုက်ခန်း အပျောက်စနစ်ဖြင့် အရောင်းအဝယ်ကတိစာချုပ်အရ ဦးမြင့်သိန်း [၁၂/လသန(နိုင်)၀၀၈၅၇၆] မန်နေးဂျင်းဒါရိုက်တာ MWG Construction Group Limited ထံမှ ဒေါ်မွှေးကြူသင်း [၄/မတပ(နိုင်)၀၀၀၂၁၆]သည် တရားဝင် လက်ရှိထားပိုင်ဆိုင်ပြီး ရောင်းချပိုင်ခွင့်ရှိကြောင်း ဝန်ခံကတိပြုကြလျက် ကျွန်ုပ်မိတ်ဆွေမှ အပိုင်ဝယ်ယူရန် ရောင်းဖိုးငွေ၏ တစ်စိတ်တစ်ဒေသကို ပေးချေခဲ့ပြီးဖြစ်ပါသည်။ သို့ဖြစ်ပါ၍ အထက်ပါအရောင်းအဝယ်ကိစ္စနှင့်ပတ်သက်၍ ကန့်ကွက်လိုသူရှိပါက ကျွန်ုပ်ထံသို့ ခိုင်လုံသည့်စာချုပ်စာတမ်းအထောက်အထားမူရင်းများနှင့်အတူ ဤသတင်းစာကြော်ငြာပါသည့်နေ့မှစ၍ (၇)ရက်အတွင်း လာရောက်ကန့်ကွက်နိုင်ပါကြောင်း အများသိစေရန် ကြေညာအပ်ပါသည်။ အကယ်၍ ကန့်ကွက်မည့်သူမရှိပါက အဆိုပါအရောင်းဝယ်ကိစ္စ အထမြောက်စေရန်အတွက် ဥပဒေနှင့်အညီ ဆက်လက်ဆောင်ရွက်သွားမည့်ဖြစ်ကြောင်း အများသိစေရန် ကြေညာအပ်ပါသည်။

လွှဲအပ်ညွှန်ကြားချက်အရ–
ဒေါ်ခင်မိုးသူ(LL.B) (စဉ်–၈၅၂၁)
တရားလွှတ်တော်ရှေ့နေ
ဖုန်း– ၀၉–၇၉၃၅၉၆၆၄၅

ကန့်ကွက်နိုင်ကြောင်းကြော်ငြာ

ရန်ကုန်မြို့၊ အလုံမြို့နယ်၊ ကမ်းနားလမ်းနှင့် သစ်တောလမ်းထောင့်ရှိ River View Point Condo, Tower(B)၊ (၅)လွှာ၊ အခန်းအမှတ် (B–506)၊ အခန်းအကျယ်အဝန်း(၁၉၅၀–စတုရန်းပေ)ခန့်ရှိ ကွန်ဒိုတိုက်ခန်းတစ်ခန်းနှင့် ၎င်းနှင့်ဆက်စပ်လျက်ရှိသော အကျိုးခံစားခွင့်အရပ်ရပ်အားလုံးကို တရားဝင်လက်ရှိထား ပိုင်ဆိုင်သူ ဦးဌေးဝင်း [၁၂/သဃက(နိုင်)၁၅၅၂၀၆]ထံမှ ပိုင်ဆိုင်မှု အရှုပ်အရှင်းကင်းရှင်း၍ ပြန်လည်လွှဲပြောင်း ရောင်းချပိုင်ခွင့်ရှိကြောင်း ဝန်ခံကတိပြုပြောကြားလာသဖြင့် ကျွန်ုပ်၏မိတ်ဆွေက အပြီးအပိုင် ဝယ်ယူရန်အတွက် စရန်ငွေအဖြစ် (ရောင်းဖိုးငွေ၏ တစ်စိတ်တစ်ဒေသကို) ပေးချေထားပြီးဖြစ်၍ ကန့်ကွက်လိုသူများရှိပါက ဤကြော်ငြာချက်ပါသည့်နေ့မှ (၇)ရက်အတွင်း ကျွန်ုပ်ထံ ခိုင်လုံသော စာရွက်စာတမ်းအထောက်အထားမူရင်းများဖြင့် လာရောက် ကန့်ကွက်နိုင်ပါကြောင်းနှင့် သတ်မှတ်ရက်ပြည့်မြောက်၍ ကန့်ကွက်မည့်သူ မရှိပါက အရောင်းအဝယ်ကိစ္စကို ပြီးပြတ်သည်အထိ ဥပဒေနှင့်အညီ ဆက်လက်ဆောင်ရွက်သွားမည်ဖြစ်ကြောင်း အများသိစေရန် ကြေညာအပ်ပါသည်။

လွှဲအပ်ညွှန်ကြားချက်အရ
ဦးဝင်းဖြိုးသိန်း
အထက်တန်းရှေ့နေ (စဉ်–၅၁၁၂၇)
ဖုန်း–၀၉–၅၀၀၀၃၄၉
တိုက်(၄/၆)၊ အခန်း(၁၂)၊ ရွှေအုန်းပင်အိမ်ရာ(၄)၊
ရန်ကင်းမြို့နယ်၊ ရန်ကုန်မြို့။

မြေနှင့်အိမ်အရောင်းအဝယ်ကို ကန့်ကွက်နိုင်ကြောင်းကြေညာခြင်း

ရန်ကုန်မြို့၊ ဒဂုံမြို့သစ်(တောင်ပိုင်း)မြို့နယ်၊ မင်းဘူးလမ်း၊ အိမ်အမှတ်(၁၃၆၅) ဟုခေါ်တွင်သော မြေတိုင်းရပ်ကွက်အမှတ် (၅၅)၊ မြေကွက်အမှတ်(၁၃၆၅)၊ ဦးကျင်အေး [၁၂/ဥကမ(နိုင်)၀၀၄၀၆၆] အမည်ပေါက် ပါမစ်အကျယ်အဝန်း (၄၀x၆၀)ပေ မြေကွက်အနက်မှ တရားဝင်မခွဲစိတ်ရသေးသည့် အကျယ်အဝန်း (၂၀x၆၀)ပေ၊ (အမှတ်–၁၃၆၇နှင့် ကပ်လျက်ခြမ်း)မြေနှင့် ယင်းမြေပေါ်တွင်ရှိသည့် အိမ်အပါအဝင် အကျိုးခံစားခွင့်အရပ်ရပ်အားလုံးတို့ကို အရပ်စာချုပ်အဆက်ဆက်ဖြင့် ပိုင်ဆိုင်လက်ဝယ်ရရှိသူ ဒေါ်နန်းသီတာ [၁၂/ဒဂတ(နိုင်)၀၅၉၃၇၈]မှ ကာလတန်ဖိုးနှင့်အညီ ရောင်းချရန်ကမ်းလှမ်းရာ ကျွန်ုပ်မိတ်ဆွေမှ ဝယ်ယူရန်အတွက် စရန်ငွေအား ပေးအပ်ထားပြီးဖြစ်သဖြင့် အဆိုပါအရောင်းအဝယ်ကို ကန့်ကွက်လိုပါက ဤကြော်ငြာပါသည့်ရက်မှ (၅)ရက်အတွင်း တိကျခိုင်လုံသော စာရွက်စာတမ်းမူရင်းများဖြင့် ကျွန်ုပ်ထံသို့ လူကိုယ်တိုင်လာရောက် ကန့်ကွက်နိုင်ပါသည်။ သတ်မှတ်ရက်ကျော်လွန်သည်အထိ ကန့်ကွက်မည့်သူမရှိပါက အရောင်းအဝယ်ကို ပြီးမြောက်အောင် ဥပဒေနှင့်အညီ ဆက်လက်ဆောင်ရွက်သွားမည်ဖြစ်ကြောင်း အများသိစေရန် ကြေညာအပ်ပါသည်။

ဒေါ်ကေခိုင်ဝင်း၏ လွှဲအပ်ညွှန်ကြားချက်အရ
ဒေါ်အေးမွန်အောင် (LL.B, LL.M)
တရားလွှတ်တော်ရှေ့နေ (စဉ်–၁၅၃၇၂)
အမှတ်(၁၀/ခ)၊ ပယင်းလမ်း၊ ကျိုက္ကဆံရပ်ကွက်၊ ဗဟန်းမြို့နယ်၊ ရန်ကုန်မြို့။
ဖုန်း– ၀၉–၇၉၉၉၁၁၁၆၄၊ ၀၉–၂၅၄၀၀၁၄၅၅

"ကန့်ကွက်နိုင်ပါကြောင်းအများသိစေရန်ကြေညာခြင်း"

ရန်ကုန်မြို့၊ ရွှေပြည်သာမြို့နယ်၊ မြေတိုင်းရပ်ကွက်အမှတ်–၄၊ မြေကွက်အမှတ်–၁၄၉/က၊ အကျယ်အဝန်း(၂၀ ပေx ၆၀ပေ)ရှိ နှစ်(၆၀)ဂရန်မြေကွက်နှင့် ယင်းမြေကွက်ပေါ်ရှိ အမှတ် – ၁၄၉/က၊ ရာဇာဓိရာဇ်လမ်း၊ သုခပန်းခြံ၊ (၈)ရပ်ကွက်၊ ရွှေပြည်သာမြို့နယ်၊ ရန်ကုန်မြို့ဟုခေါ်တွင်သည့် အကျိုးခံစားခွင့်အရပ်ရပ်အားလုံးတို့သည် ရန်ကုန်မြို့တော်စည်ပင်သာယာရေးကော်မတီ၊ မြို့ပြမြေစီမံခန့်ခွဲမှုဌာနတွင် ဦးသိန်းရွှေ(TKI–၀၆၈၇၇၄)အမည်ပေါက်လျက်ရှိသော မြေကွက်ဖြစ်ပါသည်။ အဆိုပါမြေကွက်အား ဆက်စပ်စာချုပ်များအရ ရောင်းသူ ဒေါ်ခင်စန်း [၁၂/အစန(နိုင်)၁၃၆၉၆၄]မှ လက်ဝယ်ရှိပိုင်ဆိုင်ပြီး အရှုပ်အရှင်းကင်းရှင်းကြောင်း ဝန်ခံလျက် ရောင်းချလိုကြောင်း ကမ်းလှမ်းလာ၍ဝယ်ယူရန် ကျွန်ုပ်၏မိတ်ဆွေမှ အရောင်းအဝယ်ပြုလုပ်သည့် တန်ဖိုးငွေအနက် တစ်စိတ်တစ်ဒေသကို စရန်ငွေအဖြစ် ပေးချေထားပြီးဖြစ်သည့်အတွက် ကန့်ကွက်လိုပါက ခိုင်လုံသော ပိုင်ဆိုင်မှု စာချုပ်စာတမ်း အထောက်အထားမူရင်းများနှင့်အတူ ကျွန်ုပ်ထံသို့ (၇) ရက်အတွင်း ကန့်ကွက်နိုင်ပါကြောင်း သတ်မှတ်ရက်ကျော်လွန်ပါက အရောင်းအဝယ်ကိစ္စကို ဥပဒေနှင့်အညီ ပြီးဆုံးတိုင်အောင် ဆက်လက်ဆောင်ရွက်သွားမည်ဖြစ်ကြောင်း အများသိစေရန် ကြေညာအပ်ပါသည်။

လွှဲအပ်ညွှန်ကြားချက်အရ
ဒေါ်သင်းသင်းမော်
တရားလွှတ်တော်ရှေ့နေ (စဉ် – ၈၈၂၆)
အမှတ် (၁၉၄/၁၉၆)၊ ပထမထပ်၊ မဟာဗန္ဓုလလမ်း၊ (၁) ရပ်ကွက်၊
ပုဇွန်တောင်မြို့နယ်၊ ရန်ကုန်မြို့။ ဖုန်း – ၀၉–၄၅၀၀၃၁၂၉၂

ကန့်ကွက်နိုင်ပါကြောင်း အများသိစေရန်ကြေညာခြင်း

ရန်ကုန်မြို့၊ သဃ်န်းကျွန်းမြို့နယ်၊ မြေတိုင်းရပ်ကွက်အမှတ် – ဇဝန၊ မြေကွက်အမှတ် – ၂၅၂ ပေါ်တွင် ဆောက်လုပ်ထားသည့် သဃ်န်းကျွန်းမြို့နယ်၊ ဇဝနရပ်ကွက်၊ သီရိဇေယျာလမ်း၊ အမှတ်(၅၈) ဟုခေါ်တွင်သည့် (၂) ခန်းတွဲ (၅) ထပ်တိုက် အဆောက်အဦရှိ အကျယ်အဝန်း (၁၂ ပေ x ၅၄ ပေ) ရှိသော ဒုတိယထပ်၊ အခန်းအမှတ် – A တိုက်ခန်းနှင့်ယင်းတိုက်ခန်းပေါ်ရှိ အကျိုးခံစားခွင့်အရပ်ရပ်အားလုံးတို့သည် ရောင်းသူ ဒေါ်တင်တင်ဝင်း [၁၃/တကန(နိုင်)၀၁၄၂၇၃] မှ အရှုပ်အရှင်း ကင်းရှင်းစွာ လက်ဝယ်ရှိ ပိုင်ဆိုင် ရောင်းချခွင့်ရှိသောတိုက်ခန်းဖြစ်ပါသည်။ အဆိုပါတိုက်ခန်းအား ကျွန်ုပ်၏မိတ်ဆွေဖြစ်သူမှ ဝယ်ယူရန်အတွက် တန်ဖိုးငွေ၏ တစ်စိတ်တစ်ဒေသကို စရန်ငွေအဖြစ်ပေးချေထားပြီးဖြစ်ပါသည်။ အဆိုပါတိုက်ခန်းနှင့် ပတ်သက်၍ ကန့်ကွက်လိုပါက ပိုင်ဆိုင်မှုစာချုပ်စာတမ်း၊ အထောက်အထားမူရင်းများနှင့် အတူ ကြော်ငြာပါသည့်နေ့ရက်မှ (၅) ရက်အတွင်း ကန့်ကွက်နိုင်ပါကြောင်း၊ သတ်မှတ်ရက်ကျော်လွန်ပါက အရောင်းအဝယ်ကိစ္စကို ဆက်လက်ဆောင်ရွက်သွားမည်ဖြစ်ကြောင်း အများသိစေရန် ကြေညာအပ်ပါသည်။

လွှဲအပ်ညွှန်ကြားချက်အရ
ဒေါ်သင်းသင်းမော်
တရားလွှတ်တော်ရှေ့နေ (စဉ် – ၈၈၂၆)
အမှတ် (၁၉၄/၁၉၆)၊ ပထမထပ်၊ မဟာဗန္ဓုလလမ်း၊ (၁) ရပ်ကွက်၊
ပုဇွန်တောင်မြို့နယ်၊ ရန်ကုန်မြို့။ ဖုန်း – ၀၉–၄၅၀၀၃၁၂၉၂

ရန်ကုန်တိုင်းဒေသကြီး၊ စမ်းချောင်းမြို့နယ်၊ ရှင်စောပုရပ်ကွက်၊ စမ်းချောင်းလမ်း၊ အမှတ် (၁၀၄)၊ Sanchaung Garden Residence အလွှာ (Level-1)၊ အခန်းအမှတ် (M-108)၊ ဧရိယာ (၁၀၅၆) စတုရန်းပေအကျယ်အဝန်းရှိ ကွန်ဒိုတိုက်ခန်း (၁) ခန်း အပါအဝင် အကျိုးခံစားခွင့်အရပ်ရပ်အားလုံးတို့ နှင့် စပ်လျဉ်း၍ ကန့်ကွက်နိုင်ပါကြောင်း အများသိစေရန်ကြေညာခြင်း

အထက်ဖော်ပြပါ ကွန်ဒိုတိုက်ခန်းမှာ ဦးထင်အောင်ကျော် (၁၂/အစန (နိုင်) ၁၅၀၄၁၆)၊ ဒေါ်ငြိမ်းငြိမ်းအိ (၅/ကသန (နိုင်) ၀၇၉၄၂၃) တို့မှ အရှုပ်အရှင်းကင်းရှင်းကြောင်း၊ ရောင်းချပိုင်ခွင့်ရှိကြောင်း၊ စီမံခန့်ခွဲခွင့်ရှိကြောင်း ပြောဆိုဝန်ခံပြီး ရောင်းချလိုကြောင်း ကမ်းလှမ်းရာ ကျွန်ုပ်တို့မိတ်ဆွေမှ ဝယ်ယူရန်သဘောတူသဖြင့် ရောင်းချသည့်တန်ဖိုး၏ တစ်စိတ်တစ်ဒေသကို စရံငွေအဖြစ် ပေးချေထားပြီးဖြစ်ပါသည်။ ထို့ကြောင့် အရောင်းအဝယ်နှင့်ပတ်သက်၍ ကန့်ကွက်လိုသူများရှိပါက ဤကြော်ငြာပါသည့်နေ့မှစ၍ (၇) ရက်အတွင်း စာရွက်စာတမ်းမူရင်းများနှင့်တကွ အခြားခိုင်လုံသော အထောက်အထားများနှင့် ကျွန်ုပ်တို့ထံ လာရောက်ကန့်ကွက်နိုင်ပါသည်။ အကယ်၍ သတ်မှတ်ရက်အတွင်း ကန့်ကွက်သူမရှိပါက အရောင်းအဝယ်အား ဥပဒေနှင့်အညီ တရားဝင်ဆက်လက်ဆောင်ရွက်သွားမည်ဖြစ်ပါကြောင်း အများသိစေရန် ကြေညာအပ်ပါသည်။

လွှဲအပ်ညွှန်ကြားချက်အရ –

ဦးတင်မောင်သိန်း (စဉ်–၅၃၃၈)	**ဒေါ်ယဉ်ယဉ်အောင်** (စဉ်–၁၀၃၈၃)
B.A, RL, D.B.L, D.I.L	LL.B, D.B.L, D.I.L, D.M.L

တရားလွှတ်တော်ရှေ့နေများ

ဦးကျော်ကျော်လွင် (LL.B, LL.M)	ဒေါ်စိုင်ဇာသွယ် (LL.B, D.B.L)
(စဉ်–၅၀၀၄၄)	(စဉ်–၅၀၀၅၄)

အထက်တန်းရှေ့နေများ

အမှတ် (၅၇)၊ ဒုတိယထပ်၊ (A-3)၊ ၂၈–လမ်း(အထက်)၊ ပန်းဘဲတန်းမြို့နယ်၊ ရန်ကုန်မြို့။ ဖုန်း – ၀၉ ၅၀၇၆၁၅၈ ၊ ၀၉ ၄၃၀ ၆၄၆၄၇

ရန်ကုန်မြို့၊ ရွှေပြည်သာမြို့နယ်၊ မြေတိုင်းရပ်ကွက်အမှတ်–၁၆၊ လူနေရပ်ကွက်အမှတ်–၃၊ အ.မ.က(၂၀)ကျောင်းရှေ့လမ်း၊ မြေကွက်အမှတ်– ၂၀၈၊ ဧရိယာ (၀.၀၈၃)ဧကရှိ ဒု–ဗိုလ်မှူးကြီးတိုးတိုး အမည်ပေါက် နှစ်(၆၀)ဂရန် ထွက်ရှိထားသော မြေကွက်နှင့် ပတ်သက်၍ ကန့်ကွက်နိုင်ကြောင်း ကြေညာခြင်း

အထက်ဖော်ပြပါမြေကွက်အား ဂရန်အမည်ပေါက် ပိုင်ရှင်ထံမှ ရန်ကုန်မြို့ စာချုပ်စာတမ်းမှတ်ပုံတင်ရုံး၏ အရောင်းအဝယ် မှတ်ပုံတင်စာချုပ်အမှတ်–၂၉၀၅/၂၀၀၄(၂၀–၉–၂၀၀၄)ဖြင့် ပိုင်ဆိုင်ထားသူ ဒေါ်ခိုင်ခိုင်ဝါထံမှ အရပ်ကတိစာချုပ်ဖြင့်ဝယ်ယူ၍ လက်ဝယ်ထားရှိပိုင်ဆိုင်သူပိုင်ရှင်အောင်ဇော်မြင့်[၁၂/ထတပ(နိုင်)၀၇၄၀၄၆]မှ ရောင်းချရန် ကမ်းလှမ်းလာမှုအပေါ် ဝယ်ယူရန်အတွက် ကျွန်ုပ်မိတ်ဆွေဖြစ်သူ ဦးအောင်သူ[၁၂/ဥကတ(နိုင်)၀၃၅၆၇၅]မှ စရန်ငွေတစ်စိတ်တစ်ဒေသပေးချေထားပြီးဖြစ်သောကြောင့် အထက်ဖော်ပြပါမြေကွက်၏ ပိုင်ရေးဆိုင်ခွင့်နှင့် ပတ်သက်ပြီး ကန့်ကွက်လိုသူမည်သူမဆို ယနေ့မှစ၍(၇)ရက်အတွင်း မြေကွက်ပိုင်ဆိုင်မှုစာရွက်စာတမ်းမူရင်းများနှင့်အတူ ကျွန်ုပ်ထံသို့ လူကိုယ်တိုင်လာရောက်ကန့်ကွက်နိုင်ပါကြောင်းနှင့် ကန့်ကွက်မည့်သူမရှိပါက အရောင်းအဝယ်အား ဥပဒေနှင့်အညီဆက်လက်ဆောင်ရွက်သွားမည်ဖြစ်ကြောင်း အသိပေးကြေညာအပ်ပါသည်။

လွှဲအပ်ညွှန်ကြားသူ	**လွှဲအပ်ညွှန်ကြားချက်အရ**
ဦးအောင်သူ[၁၂/ဥကတ(နိုင်)၀၃၅၆၇၅]	**ဒေါ်ခင်မာလွင်(LL.B.,D.B.L)**
အမှတ်–၈၅၅၊ အ.မ.က(၂၈)ကျောင်းလမ်း၊	**တရားလွှတ်တော်ရှေ့နေ(စဉ်–၇၆၅၂)**
အောင်ဆန်းရပ်ကွက်၊ အင်းစိန်မြို့နယ်။	**အမှတ်–၁၁၂၊ ဗိုလ်ချုပ်လမ်း၊ (၅)**
	ရပ်ကွက်၊ ရွှေပြည်သာမြို့နယ်။
	ဖုန်း–၀၉–၅၁၈၉၆၈၉

“ရန်ကုန်မြို့၊ ဒဂုံမြို့သစ်(မြောက်ပိုင်း)မြို့နယ်၊ မြေတိုင်းရပ်ကွက်အမှတ်(၄၂)၊ ဦးဉာဏလမ်း မြေကွက်အမှတ်(၁၁၁၃)၊ တည်ရှိမြေအကျယ်အဝန်း (၄၀ပေx၆၀ပေ)ရှိသည့်အနက်မှ တရားဝင် မခွဲမစိတ်ရသေးသောမြေအကျယ်(၂၀ပေx၆၀ပေ)ရှိ ဘေးမြေကွက်အမှတ်(၁၁၁၂)နှင့် ကပ်လျက်တည်ရှိရာ အခြမ်းမြေကွက်၏အကျိုးခံစားခွင့်အရပ်ရပ်”တို့ကို ဝယ်ယူမည်ဖြစ်၍ ပိုင်ရေးဆိုင်ခွင့်ရှိပါက “ကန့်ကွက်နိုင်ပါကြောင်း”

အထက်ဖော်ပြပါ အိမ်ခြံမြေ၏ အကျိုးခံစားခွင့်အရပ်ရပ်တို့ကို ရောင်းချသူက အရောင်းအဝယ်ကတိစာချုပ်ဖြင့် လက်ရှိထား ဝယ်ယူပိုင်ဆိုင်ပြီး မိမိတစ်ဦးတည်းတွင်သာ ရောင်းချပိုင်ခွင့်ရှိသူဖြစ်ကြောင်း၊ မိမိ၏ပိုင်ဆိုင်မှုနှင့် ပတ်သက်၍ အရှုပ်အရှင်းတစ်စုံတစ်ရာမရှိပါကြောင်း၊ အခြားနည်းတစ်ရပ်ရပ်ဖြင့် ကြိုတင်လွှဲပြောင်း ရောင်းချထားခြင်းတို့ မရှိပါကြောင်း ဝန်ခံကတိပြု၍ ရောင်းချသူ **ဒေါ်ညိုညိုခိုင် [၁၂/ဥကတ(နိုင်)၀၉၅၄၆၂](HBE-၁၅၇၀၈၅)**ထံမှ ကျွန်ုပ်၏မိတ်ဆွေက အပြီးအပိုင် ဝယ်ယူရန်အတွက် စရန်ငွေတစ်စိတ်တစ်ဒေသကို ပေးချေထားပြီးဖြစ်၍ ဤကြေညာပါသည့်နေ့မှ (၇)ရက်အတွင်း ခိုင်လုံသော အထောက်အထားမူရင်းများနှင့်တကွ လာရောက်ကန့်ကွက်နိုင်ပါသည်။ သတ်မှတ်ရက်အတွင်း လာရောက်ကန့်ကွက်မှုမရှိပါက လွှဲပြောင်းဝယ်ယူသည့်ကိစ္စကို နှစ်ဖက်သဘောတူညီချက်များအတိုင်း ဥပဒေနှင့်အညီ ဆက်လက်ဆောင်ရွက်သွားမည် ဖြစ်ကြောင်းအများသိစေရန် အသိပေးကြေညာအပ်ပါသည်။

လွှဲအပ်ညွှန်ကြားချက်အရ–
ဒေါ်သက်ထားဆွိ LLB,D.I.L,Dip in Eng
အထက်တန်းရှေ့နေ (စဉ်–၄၂၈၉၉)
Ph:09–972734996, 09–791454531

“ကန့်ကွက်နိုင်ပါသည်”

ရန်ကုန်တိုင်းဒေသကြီး၊ ဒဂုံမြို့သစ်မြောက်ပိုင်းမြို့နယ်၊ မြေတိုင်းရပ်ကွက်အမှတ်-(၃၅)၊မြေကွက်အမှတ်-(၄၉၆)၊ မြေဧရိယာ(၀. ၀၅၈)ဧကရှိနှစ်(၆၀)ဂရန်မြေကွက်နှင့်ယင်း မြေကွက်ပေါ်ရှိ အမှတ်-၄၉၆၊ သမိန်ဗရမ်းလမ်း၊ ၃၅-ရပ်ကွက်၊ ဒဂုံမြို့သစ်မြောက်ပိုင်း မြို့နယ်၊ ရန်ကုန်မြို့ဟုခေါ်တွင်သောအကျိုးခံစားခွင့်အရပ်ရပ်အားတရားဝင်အမည်ပေါက် လက်ဝယ်ပိုင်ဆိုင်ပြီး၊ ရောင်းချပိုင်ခွင့်ရှိသူဖြစ်ကြောင်း ဝန်ခံကတိပြုသူ ဦးဝင်းစိန် (ခ) လော်ဝင်းစိန် (၁၂/ဥကတ(နိုင်)၀၀၀၄၁၃)ထံမှ ကျွန်ုပ်တို့၏မိတ်ဆွေကအပြီးအပိုင်ဝယ် ယူရန်စရံငွေပေးချေထားပြီးဖြစ်ပါသည်။

သို့ပါ၍ အဆိုပါမြေကွက်နှင့်မြေကွက်ပေါ်ရှိအကျိုးခံစားခွင့် အရပ်ရပ်နှင့်ပတ်သက်၍ ဆိုင်ရေးဆိုင်ခွင့်ရှိသူမည်သူမဆို ဤကြေညာချက်ပါသည့်နေ့မှစ၍(၇)ရက်အတွင်းခိုင်လုံသော စာရွက်စာတမ်းအထောက်အထား(မူရင်း)များဖြင့်ကျွန်ုပ်တို့ထံလာရောက်ကန့်ကွက်နိုင် ပါသည်။ သတ်မှတ်ရက်နေ့အတွင်းကန့်ကွက်ခြင်းမရှိပါကအရောင်းအဝယ်ကိုဥပဒေနှင့် အညီဆက်လက်ဆောင်ရွက်သွားမည်ဖြစ်ပါကြောင်းအများသိစေရန်ကြေညာအပ်ပါသည်။

လွှဲအပ်ညွှန်ကြားချက်အရ -

ဒေါ်နန်းဆင့်ဆင့်ထွန်း (LL.B)	ဒေါ်မိုးမိုးအေး (LL.B)
D.B.L,D.M.L	D.B.L,D.M.L,D.I.L
(စဉ်-၁၂၆၃၉)	WIPO,DL-101 Switzerland (စဉ်-၈၅၅၈)
(တရားလွှတ်တော်ရှေ့နေများ)	(ဖုန်း-၀၉-၄၂၅၃၅၈၂၇၀)

အမှတ်-၈၃၊ ပန်းဆိုးတန်းလမ်း၊ ကျောက်တံတားမြို့နယ်၊ ရန်ကုန်မြို့။

ကန့်ကွက်နိုင်ပါကြောင်း အများသိစေရန်ကြော်ငြာခြင်း

ရန်ကုန်မြို့၊ ဒဂုံမြို့သစ်(ဆိပ်ကမ်း)မြို့နယ်၊ မြေတိုင်းရပ်ကွက်အမှတ်(၆၉)၊ လူနေရပ်ကွက်အမှတ်(၆၉)၊ မြေကွက်အမှတ် (၁၇၄၉)၊ အကျယ်အဝန်း(၄၀ပေx၆၀ပေ)၊ ဧရိယာ (၂၄၀၀)စတုရန်းပေရှိ ပါမစ်မြေကွက်၏ တစ်စိတ်တစ်ဒေသဖြစ်သော အကျယ်အဝန်း (၁၀ပေx ၆၀ပေ)၊ ဧရိယာ(၆၀၀)စတုရန်းပေရှိ ပါမစ်မြေကွက်နှင့် ယင်းမြေကွက်ပေါ်ရှိ အကျိုးခံစားခွင့် အရပ်ရပ်တို့ကို အရပ်ကတိစာချုပ်အဆက်အစပ်များဖြင့် ပိုင်ဆိုင်လက်ရောက်ရရှိထားပြီး ပြန်လည်ရောင်းချပိုင်ခွင့်ရှိသည်ဟု ဝန်ခံကတိပြုသူ ဒေါ်ညိုချော [၁၀/သထန(နိုင်)၁၅၆၄၁၁]ထံမှ ကျွန်ုပ်၏မိတ်ဆွေ ဦးနေအောင် [၁၁/ပဏက(နိုင်)၀၅၃၈၁၅] က အပြီးအပိုင်ဝယ်ယူရန် စရန်ငွေများပေးချေထားပြီးဖြစ်ပါသဖြင့် ၎င်းမြေကွက်နှင့်ပတ်သက်သော အကျိုးခံစားခွင့်အရပ်ရပ် ရှိသူ မည်သူမဆို ဤကြော်ငြာပါသည့်ရက်မှစ၍ (၇)ရက်အတွင်း ခိုင်လုံသောစာရွက်စာတမ်း အထောက်အထား(မူရင်း) များဖြင့် ကျွန်ုပ်ထံ လာရောက်ကန့်ကွက်နိုင်ပါသည်။ သတ်မှတ်ရက်အတွင်း ကန့်ကွက်မှုတစ်စုံတစ်ရာမရှိပါက အရောင်းအဝယ် ကိစ္စကို ဥပဒေနှင့်အညီ ဆက်လက်ဆောင်ရွက်သွားမည်ဖြစ်ကြောင်း အများသိစေရန် ကြော်ငြာအပ်ပါသည်။

လွှဲအပ်ညွှန်ကြားချက်အရ
ဦးလှမိုး (L.L.B)
အထက်တန်းရှေ့နေ (စဉ်–၂၃၉၂၀)
အမှတ်(၂၁/ခ)၊ လယ်ယာ(၄)လမ်း၊ ၁၀/မြောက်ရပ်ကွက်၊ သာကေတမြို့နယ်၊ ရန်ကုန်မြို့။ ဖုန်း–၀၉–၂၅၀၃၅၇၃၃၂

ကန့်ကွက်နိုင်ပါကြောင်း အများသိစေရန်ကြော်ငြာခြင်း

ရန်ကုန်မြို့၊ ဒဂုံမြို့သစ်(တောင်ပိုင်း)မြို့နယ်၊ မြေတိုင်းရပ်ကွက်အမှတ်(၁၉)၊ လူနေရပ်ကွက်အမှတ်(၁၉)၊ မြေကွက် အမှတ်(၁၄၁၈)၊ အကျယ်အဝန်း(၄၂ပေ x ၆၀ပေ)၊ ဧရိယာ (၂၅၂၀)စတုရန်းပေရှိ နှစ်(၆၀)ဂရန်မြေကွက်နှင့် ယင်းမြေကွက်ပေါ်ရှိ အိမ်တစ်လုံးအပါအဝင် အကျိုးခံစားခွင့်အရပ်ရပ်တို့ကို မြေအမည်ပေါက်ထံမှ အမွေဆက်ခံပိုင်ဆိုင်ခွင့်ရရှိထားပြီး ပြန်လည် ရောင်းချပိုင်ခွင့်ရှိသည်ဟု ဝန်ခံကတိပြုသူ ဦးကြည်ဝင်း [၇/ကပက(နိုင်)၀၀၄၇၃၆]ထံမှ ကျွန်ုပ်၏မိတ်ဆွေ ဒေါ်စိုးလှဲ့ရည် [၁၂/သဃက(နိုင်)၁၇၃၅၈၁]က အပြီးအပိုင်ဝယ်ယူရန် စရန်ငွေများပေးချေထားပြီးဖြစ်ပါသဖြင့် ၎င်းမြေကွက်နှင့်ပတ်သက်သော အကျိုးခံစားခွင့်အရပ်ရပ်ရှိသူ မည်သူမဆို ဤကြော်ငြာပါသည့်ရက်မှစ၍ (၁၄)ရက်အတွင်း ခိုင်လုံသောစာရွက်စာတမ်း အထောက်အထား(မူရင်း)များဖြင့် ကျွန်ုပ်ထံ လာရောက်ကန့်ကွက်နိုင်ပါသည်။ သတ်မှတ်ရက်အတွင်း ကန့်ကွက်မှု တစ်စုံတစ်ရာမရှိပါက အရောင်းအဝယ်ကိစ္စကို ဥပဒေနှင့်အညီ ဆက်လက်ဆောင်ရွက်သွားမည်ဖြစ်ကြောင်း အများသိစေရန် ကြော်ငြာအပ်ပါသည်။

လွှဲအပ်ညွှန်ကြားချက်အရ
ဦးလှမိုး (LL.B)
အထက်တန်းရှေ့နေ (စဉ်–၂၃၉၂၀)
အမှတ်(၂၁/ခ)၊ လယ်ယာ(၄)လမ်း၊ ၁၀/မြောက်ရပ်ကွက်၊ သာကေတမြို့နယ်၊ ရန်ကုန်မြို့။ ဖုန်း–၀၉–၂၅၀၃၅၇၃၃၂

ကန့်ကွက်နိုင်ကြောင်း အများသိစေရန်ကြေညာခြင်း

ရန်ကုန်တိုင်းဒေသကြီး၊ သာကေတမြို့နယ်၊ မြေတိုင်းရပ်ကွက်အမှတ်(၃)၊ လူနေရပ်ကွက်အမှတ်(၃)၊ ရန်ပြေလမ်း၊ မြေကွက်အမှတ်(၁၄၉)၊ အလျား(၂၀)ပေ၊ အနံ(၆၀)ပေဟုခေါ်တွင်သည့် ဒေါ်တင်ရီအမည်ပေါက် နှစ်(၆၀)ဂရန်မြေကွက်နှင့် ယင်းမြေကွက်ပေါ်ရှိ နေအိမ်အပါအဝင် အကျိုးခံစားခွင့်အရပ်ရပ်အားလုံး တို့ကို တရားဝင်လက်ဝယ်ပိုင်ဆိုင်ပြီး လွှဲပြောင်းရောင်းချပိုင်ခွင့်ရှိကြောင်း ဝန်ခံကတိပြုသူ ဒေါ်တင်ရီ (၁၂/သကတ(နိုင်)၀၈၅၈၂၃) အမည်ပေါက်ထံမှ ကျွန်ုပ်တို့၏မိတ်ဆွေဖြစ်သူ ဒေါ်ခင်မာလွင်(၆/ကသန(နိုင်) ၀၃၅၈၄၁)က အပြီးအပိုင်ဝယ်ယူရန်အတွက် နှစ်ဦးသဘောတူပြီး ရောင်းဖိုးငွေ၏ တစ်စိတ်တစ်ဒေသကို (၇. ၇. ၂၀၂၃)ရက်နေ့တွင် ပေးချေထားပြီးဖြစ်ပါသည်။

အထက်ပါ အရောင်းအဝယ်ကိစ္စနှင့်ပတ်သက်၍ ကန့်ကွက်လိုသူများရှိပါက ပိုင်ဆိုင်ကြောင်းစာချုပ်စာတမ်း၊ စာရွက်စာတမ်း မူရင်းများခိုင်လုံစွာဖြင့် လူကိုယ်တိုင် ကျွန်ုပ်တို့ထံသို့ ကြော်ငြာပါသည့်နေ့မှစ၍ (၇)ရက် အတွင်း လာရောက်ကန့်ကွက်နိုင်ပါသည်။ သတ်မှတ်ရက်ကျော်လွန်ပါက အရောင်းအဝယ်ကို ဥပဒေနှင့်အညီ ပြီးဆုံးသည်အထိ ဆက်လက်ဆောင်ရွက်သွားမည်ဖြစ်ကြောင်း အသိပေးကြေညာအပ်ပါသည်။

လွှဲအပ်ညွှန်ကြားချက်အရ–

ဒေါ်နှင်းဝေဝေ(LL.B)	**စိန်ရွှန်းဦးမျိုးမြင့်(စဉ်–၃၂၅၅/ ၇၄)**
တရားလွှတ်တော်ရှေ့နေ	**အထက်တန်းရှေ့နေ(၉.၉.၁၉၇၄)**
(စဉ်–၁၂၉၂၉)(၁၃.၇.၂၀၁၇)	**B.A, H.G.P, R.L.II, D.L.P, WIPO (Switzerland)**

ရုံးအမှတ်-၁၄၊ သိင်္ဂီလမ်း၊ ပတ္တမြားရပ်ကွက်၊ မင်္ဂလာဒုံမြို့နယ်၊
ရန်ကုန်တိုင်းဒေသကြီး။ ဖုန်း-၀၉-၂၅၄ ၁၃ ၇၇ ၉၉၊ ၀၉-၂၆ ၀၀၀ ၃၆ ၃၉

ရန်ကုန်မြို့၊ရွှေပြည်သာမြို့နယ်၊(၁၈)ရပ်ကွက်၊သမာဓိလမ်း မြေတိုင်းရပ်ကွက်အမှတ်(၁၈)မြေကွက်အမှတ်(၂၃၀)ဧရိယာ (၄၀'×၆၀')ရှိသော၊ဒေါ်ဌေးဌေးအုန်း(၁၂/ရကန(နိုင်) ၀၃၈၀၇၃)အမည်ပေါက်နှစ်(၆၀)မြေငှားဂရန်မြေကွက်နှင့် နေအိမ်အရောင်းအဝယ်ကိုကန့်ကွက်နိုင်ပါကြောင်း

အထက်ဖော်ပြပါမြေကွက်နှင့်နေအိမ်ကို နှစ်(၆၀)မြေငှားဂရန်တွင်တရားဝင် အမည်ပေါက်သူ-ဒေါ်ဌေးဌေးအုန်း(၁၂/ရကန(နိုင်)၀၃၈၀၇၃)ထံမှ အရောင်းအဝယ်ကတိစာချုပ်နှင့် အထူးကိုယ်စားလှယ်လွှဲစာတို့အရ ဝယ်ယူ ပိုင်ဆိုင်ထားသူ-ဦးထူးကိုကိုအောင်(၁၂/မဂတ(နိုင်)၀၉၃၁၀၀)က တရားဝင် ပိုင်ရှင်အဖြစ် အရှုပ်အရှင်းကင်းစွာ လက်ဝယ်ထားရှိပိုင်ဆိုင်ပါကြောင်းနှင့် လွှဲပြောင်းရောင်းချပိုင်ခွင့်ရှိပါကြောင်း ဝန်ခံကတိပြုသည့်အတွက် ကျွန်ုပ် တို့၏မိတ်ဆွေများကအပြီးအပိုင်ဝယ်ယူရန်(စရန်ငွေ)ပေးချေထားပြီးဖြစ်ပါသည်။ အဆိုပါအိမ်ခြံမြေကွက်နှင့်ပတ်သက်၍ ပိုင်ဆိုင်အကျိုးခံစားခွင့်ရှိသဖြင့် ကန့်ကွက်လိုသူများရှိပါက ဤကြေညာပါသည့်နေ့မှစ၍(၇)ရက်အတွင်း တိကျခိုင်လုံသောစာရွက်စာတမ်းမူရင်းများနှင့်တကွ လူကိုယ်တိုင်လာရောက် ကန့်ကွက်နိုင်ပါသည်။ သတ်မှတ်နေ့ရက်ကျော်လွန်ပါက အိမ်ခြံမြေအရောင်း အဝယ်ကို ဥပဒေနှင့်အညီပြီးဆုံးသည်အထိ ဆက်လက်ဆောင်ရွက်မည် ဖြစ်ကြောင်းအများသိစေရန်ကြေညာပါသည်။ (လွှဲအပ်ညွှန်ကြားချက်အရ)

ဦးသန့်ဇင် (LL-B)	**ဒေါ်ဟန်နွေနိုင်(LL-B)**
အထက်တန်းရှေ့နေ(စဉ်–၂၅၀၆၈)	အထက်တန်းရှေ့နေ(စဉ်–၂၇၅၄၄)
Ph-09 253995848 , 09-798420119	Ph-09-4200 73685

အမှတ်(၅၀)၊ ပ-ထပ်၊ အခန်း(D-2) ၊ဘဏ်လမ်း၊ ကျောက်တံတားမြို့နယ်၊ ရန်ကုန်မြို့။

အထွေထွေကိုယ်စားလှယ်လွှဲစာအားပြန်လည် ရုပ်သိမ်းခြင်း

ရန်ကုန်မြို့၊ တောင်ဥက္ကလာပမြို့နယ်၊ ၆–ရပ်ကွက်၊ သုမင်္ဂလာလမ်း၊ အမှတ်(၁၀၆၃/က)နေ ဒေါ်လှငွေ (ဘ) ဦးပါ [၁၂/ဥကတ(နိုင်)၀၅၀၉၂၃] ကိုင်ဆောင်သူမှ ရန်ကုန်မြို့၊ ရန်ကင်းမြို့နယ်၊ ၁၂– ရပ်ကွက်၊ သစ္စာလမ်း၊ အမှတ်(၂၇၈)နေ ဦးထွန်းသိန်း (ဘ) ဦးသိန်းအောင် [၁၂/ရကန(နိုင်)၀၄၁၆၁၉] ကိုင်ဆောင်သူသို့ (၂၇–၂–၂၀၂၃)ရက်နေ့တွင် ရန်ကုန်မြို့၊ စာချုပ်စာတမ်း မှတ်ပုံတင်ရုံး၌ အထွေထွေကိုယ်စားလှယ်လွှဲစာအမှတ် (၃၇၅၀/၂၀၂၃)ဖြင့် လွှဲအပ်ပေးထားခဲ့ပါသည်။ ယခုအခါ ၎င်းအထွေထွေကိုယ်စားလှယ်လွှဲစာ အား ကျွန်မ ဒေါ်လှငွေမှ ဆက်လက်အသုံးပြုရန် မလိုအပ်တော့ပါသဖြင့် ဤကြော်ငြာပါသည့်နေ့မှစ၍ ရုပ်သိမ်းလိုက်ပြီဖြစ်ကြောင်း အများသိစေရန် ကြော်ငြာအပ်ပါသည်။

ဒေါ်လှငွေ [၁၂/ဥကတ(နိုင်)၀၅၀၉၂၃]
ဖုန်း ၀၉–၅၁၅၃၇၆၉

အထက်တန်းရှေ့နေ ဒေါ်နှင်းဝတ်ရည်အောင် (စဉ်–၅၀၄၃၃/၁၈)နှင့်အများသိစေရန်

အဖ–ဦးမြင့်သန်း၊ အမိ–ဒေါ်သန်းသန်းအေးတို့၏သမီး နိုင်ငံသား စိစစ်ရေးကတ်အမှတ် [၁၄/ဟသတ(နိုင်)၂၈၇၄၉၈]ကိုင်ဆောင်သူ ဒေါ်နှင်းဝတ်ရည်အောင်သည် တရားလွှတ်တော်ရှေ့နေအဖြစ် စာရင်း သွင်းရန်နှင့် ရှေ့နေပညာသင်ကြားရန် ၂၀၂၂ ခုနှစ် (၆) လပိုင်းခန့်တွင် အဒေါ်ဖြစ်သူဒေါ်သန်းသန်းနွဲ့မှ ဒေါ်လဲ့လဲ့ဝင်း(တရားလွှတ်တော်ရှေ့နေ) ထံ အပ်နှံပြီးနောက်ပိုင်း ဒေါ်နှင်းဝတ်ရည်အောင်သည် ၎င်း၏ အစ်ကိုမှာ နေပြည်တော်ဥပဒေဌာနမှ လက်ထောက်ညွှန်ကြားရေးမှူး ဖြစ်ကြောင်း၊ ခင်ပွန်းဖြစ်သူမှာ နေပြည်တော်တပ်ကုန်းတွင် လက်ရှိ တာဝန်ထမ်းဆောင်နေသော ဗိုလ်ကြီးတစ်ဦးဖြစ်ကြောင်း၊ ၎င်းဌာန လုပ်ငန်း၌သုံးစွဲရန် ငွေကြေးလိုအပ်ကြောင်းနှင့် ငွေကြေးများထည့်ဝင် ပါက အကျိုးအမြတ်ခွဲပေးမည်ဟု ယုံကြည်အောင်ပြောဆိုပြီး ဒေါ်လဲ့လဲ့ဝင်း အပါအဝင် ဒေါ်မိုးသီတာနိုင်၊ ဒေါ်လွင်မာဦး၊ ဒေါ်ကြည်ကြည်ညွှန့်နှင့် ဒေါ်သင်းသင်းချိုတို့ထံမှ ငွေကြေးများကို မရမ်းကုန်းမြို့နယ် ဒေါ်လဲ့လဲ့ဝင်း နေအိမ်တွင်လည်းကောင်း၊ K–pay များဖြင့်လည်းကောင်း၊ ငွေအကြိမ်ကြိမ် တောင်းခံခြင်း၊ စာချုပ်များတွင် အာမခံလက်မှတ်ထိုးစေခြင်းဖြင့် စုစုပေါင်း ငွေကျပ်(၄၅၂)သိန်းတိတိကို ၂၀၂၂ ခုနှစ်၊ ၁၁ လပိုင်းမှစ၍ အကြိမ်ကြိမ်လက်ခံရယူပြီး အကျိုးအမြတ်ခွဲဝေမှုမရှိဘဲ အကြောင်း အမျိုးမျိုးပြ ယုံကြည်အောင်ပြောဆိုပြီး ၂၄–၅–၂၀၂၂ ရက်တွင် ဖုန်းစက်ပိတ်ထားသဖြင့် စုံစမ်းမေးမြန်းရာမှ ၂၂–၅–၂၀၂၃ ရက်တွင် ဒေါ်နှင်းဝတ်ရည်အောင် လက်ရှိနေထိုင်ရာ ရန်ကုန်မြို့၊ လမ်းမတော်မြို့နယ်၊ ဗဟိုစည်အိမ်ရာ၊ အမှတ်(၁၀) ရပ်ကွက်၊ တိုက်(၄၈)၊ အခန်း(၂)နေအိမ်မှ ရုတ်တရက် ရှောင်တိမ်းသွားကြောင်းသိရှိရ၍ ၁၄–၆–၂၀၂၃ ရက်နေ့တွင် ဒေါ်လဲ့လဲ့ဝင်းနှင့် ဒေါ်မိုးသီတာနိုင်တို့သည် နေပြည်တော် တပ်ကုန်း ဒေါ်နှင်းဝတ်ရည်အောင်၏ခင်ပွန်း ဗိုလ်ကြီးပြည့်မိုးလွင်နှင့်သွားရောက် တွေ့ဆုံခဲ့ရာမှ ၎င်းသင်တန်း(၄)လတက်၍ သင်တန်းမှပြန်လာပြီး (၁)ပတ်အကြာတွင် နှင်းဝတ်ရည်အောင် ရန်ကုန်သို့ပြန်သည့်အချိန်ကျမှ ၎င်း၏သူငယ်ချင်းများထံမှ ငွေကျပ် သိန်း(၄၀၀)ကျော်ကို လိမ်လည် ရယူသွားသည်ကိုသိရကြောင်း၊ ယနေ့ထိ ထိုငွေများ ဆပ်မကုန်သေး ကြောင်း၊ နှင်းဝတ်ရည်အောင်နှင့် ဖုန်းအဆက်အသွယ်ရှိသော်လည်း မည်သည့်နေရာတွင် နေသည်ကိုမသိကြောင်းသိရသဖြင့် နေပြည်တော်မှ ငွေကြေးများလိမ်လည်ရယူပြီး ရန်ကုန်သို့ရောက်လာကာ ကျွန်ုပ် မိတ်ဆွေများထံမှ စုစုပေါင်း ငွေကျပ်(၄၅၂)သိန်းကို အကြိမ်ကြိမ်ထပ်မံ လိမ်လည်ရယူ တိမ်းရှောင်သွားခြင်းဖြစ်ကြောင်း သိရှိရသဖြင့် ဤ သတင်းစာကြော်ငြာပါသည့်ရက်မှ (၁၄)ရက်အတွင်း ဒေါ်နှင်းဝတ်ရည် အောင် လိမ်လည်ရယူထားသည့် ငွေကျပ်(၄၅၂)သိန်းကို တစ်လုံးတစ်ခဲ တည်း ပြန်လည်ပေးဆပ်ရန်နှင့် ပေးဆပ်ခြင်းမပြုပါက တည်ဆဲဥပဒေ များနှင့်အညီ တရားစွဲဆိုမည်ဖြစ်ကြောင်း ဒေါ်နှင်းဝတ်ရည်အောင်နှင့် အများသိစေရန်ကြေညာအပ်ပါသည်။

လွှဲအပ်ညွှန်ကြားသူများ	**လွှဲအပ်ညွှန်ကြားချက်အရ**
ဒေါ်လဲ့လဲ့ဝင်း၊ ဒေါ်မိုးသီတာနိုင်	**ဒေါ်ငွေလာ(LL.B)**
ဒေါ်လွင်မာဦး၊ ဒေါ်ကြည်ကြည်ညွှန့်	**တရားလွှတ်တော်ရှေ့နေ**
ဒေါ်သင်းသင်းချို	**(စဉ်–၁၄၅၆၂)**

အမှတ်(၁၀/၂၁)၊ ရွာလယ်လမ်း၊
တညင်းကုန်းရပ်ကွက်၊ အင်းစိန်မြို့နယ်။
ဖုန်း–၀၉–၂၅၄၁၃၉၆၁၀၊
၀၉–၉၅၅၉၀၈၀၅၆

အများသိစေရန်အသိပေးကြေညာခြင်း

ရန်ကုန်မြို့၊ သာကေတမြို့နယ်၊ ၇/အနောက်ရပ်ကွက်၊ မြေနီ(၅) လမ်း၊ အမှတ်–၆၈၈၊ အကျယ်အဝန်း (၃၉ ပေx ၆၀ပေ)၊ နှစ် (၆၀) ဂရန်မြေကွက်ပေါ်ရှိ ၂ ခန်းတွဲ၊ ၆ ထပ်တိုက် (ဆောက်လုပ်ဆဲ)အဆောက် အဦရှိ ပထမထပ် (၂ လွှာ) (ခြေရင်းခန်း)၊ အကျယ်အဝန်း (၁၇ ပေ x ၅၁ ပေ) ခန့်ရှိ တိုက်ခန်းနှင့်ယင်းတိုက်ခန်းပေါ်ရှိ အကျိုးခံစားခွင့်အရပ်ရပ် အားလုံးတို့ကို လက်ဝယ်ရှိ ပိုင်ဆိုင်ရောင်းချခွင့်ရှိသူ ဒေါ်စုမြတ်သွယ် [၁၂/သကတ(နိုင်)၁၉၅၃၇၂]ထံမှ ကျွန်ုပ်၏မိတ်ဆွေက ဝယ်ယူမည်ဖြစ်ပါ ၍ အရောင်းအဝယ်ပြုလုပ်သည့် တန်ဖိုးငွေတစ်စိတ်တစ်ဒေသအား စရန်ငွေအဖြစ် ပေးချေထားပြီးဖြစ်ပါသည်။ အထက်ပါ တိုက်ခန်းနှင့် ယင်းတိုက်ခန်း၏ အကျိုးခံစားခွင့်အရပ်ရပ်အားလုံးတို့နှင့်ပတ်သက်၍ အကျိုးသက်ဆိုင်ခံစားခွင့်ရှိသည်ဆိုပါက စာရွက်စာတမ်းမူရင်းများ နှင့်အတူ ဤကြော်ငြာပါသည့်နေ့မှ (၁၄)ရက်အတွင်း လာရောက် ကန့်ကွက်ပါရန်နှင့် သတ်မှတ်ရက်ကျော်လွန်ပါက အရောင်းအဝယ်ကိစ္စ ပြီးမြောက်သည်အထိ ဥပဒေနှင့်အညီ ဆက်လက်ဆောင်ရွက်မည်ဖြစ် ကြောင်း အသိပေးကြေညာအပ်ပါသည်။

လွှဲအပ်ညွှန်ကြားချက်အရ –
ဦးသန့်ဇော်ဝင်းဦး (LL.B, LL.M.)
တရားလွှတ်တော်ရှေ့နေ (စဉ်– ၉၅၂၇)
တိုက် C2A: အခန်း(၁၁၀)၊ (ပ–ထပ်)၊ Time Square Condo၊
ဗိုလ်တထောင်မြို့နယ်၊ ရန်ကုန်မြို့။
ဖုန်း– ၀၉–၉၆၅၁၇၈၀၁၈၊ ၀၉–၂၅၀၀၆၀၃၁၃

အများသိစေရန်အသိပေးကြေညာခြင်း

ရန်ကုန်မြို့၊ သာကေတမြို့နယ်၊ ၇/အနောက်ရပ်ကွက်၊ မြေနီ(၅) လမ်း၊ အမှတ်–၆၈၈၊ အကျယ်အဝန်း (၃၉ ပေx ၆၀ပေ)၊ နှစ် (၆၀) ဂရန် မြေကွက်ပေါ်ရှိ ၂ ခန်းတွဲ၊ ၆ ထပ်တိုက် (ဆောက်လုပ်ဆဲ)အဆောက်အဦ ရှိ ဒုတိယထပ် (၃ လွှာ) (ခြေရင်းခန်း)၊ အကျယ်အဝန်း (၁၇ ပေ x ၅၁ ပေ) ခန့်ရှိ တိုက်ခန်းနှင့် ယင်းတိုက်ခန်းပေါ်ရှိ အကျိုးခံစားခွင့်အရပ်ရပ် အားလုံးတို့ကို လက်ဝယ်ရှိ ပိုင်ဆိုင်ရောင်းချခွင့်ရှိသူ ဒေါ်စုမြတ်သွယ် [၁၂/သကတ(နိုင်)၁၉၅၃၇၂]ထံမှ ကျွန်ုပ်၏မိတ်ဆွေက ဝယ်ယူမည် ဖြစ်ပါ၍ အရောင်းအဝယ်ပြုလုပ်သည့် တန်ဖိုးငွေတစ်စိတ်တစ်ဒေသအား စရန်ငွေအဖြစ် ပေးချေထားပြီးဖြစ်ပါသည်။ အထက်ပါ တိုက်ခန်းနှင့် ယင်းတိုက်ခန်း၏ အကျိုးခံစားခွင့်အရပ်ရပ်အားလုံးတို့နှင့်ပတ်သက်၍ အကျိုးသက်ဆိုင်ခံစားခွင့်ရှိသည်ဆိုပါက စာရွက်စာတမ်းမူရင်းများနှင့် အတူ ဤကြော်ငြာပါသည့်နေ့မှ (၁၄)ရက်အတွင်း လာရောက်ကန့်ကွက် ပါရန်နှင့် သတ်မှတ်ရက်ကျော်လွန်ပါက အရောင်းအဝယ်ကိစ္စပြီးမြောက် သည်အထိ ဥပဒေနှင့်အညီ ဆက်လက်ဆောင်ရွက်မည်ဖြစ်ကြောင်း အသိပေးကြေညာအပ်ပါသည်။

လွှဲအပ်ညွှန်ကြားချက်အရ –
ဦးသန့်ဇော်ဝင်းဦး (LL.B.,LL.M.)
တရားလွှတ်တော်ရှေ့နေ (စဉ်– ၉၅၂၇)
တိုက် C2A၊ အခန်း(၁၁၀)၊ (ပ–ထပ်)၊Time Square Condo၊
ဗိုလ်တထောင်မြို့နယ်၊ ရန်ကုန်မြို့။
ဖုန်း– ၀၉– ၉၆၅၁၇၈၀၁၈၊ ၀၉–၂၅၀၀၆၀၃၁၃

ကန့်ကွက်နိုင်ကြောင်းကြော်ငြာ

ဒဂုံဆိပ်ကမ်းမြို့နယ်၊မြေတိုင်းရပ်ကွက်အမှတ်–၁၄၈၊မြေကွက်အမှတ်–၃၂၇၊ မြေကွက်တည်နေရာအမှတ်(၃၂၇)၊(၁၄၈)ရပ်ကွက်၊ဒဂုံဆိပ်ကမ်းမြို့နယ်၊ ဒေါ်သန်းညွန့်(၁၂/အလန(နိုင်)၀၀၈၈၀၉)အမည်ပေါက်မြေချပါမစ်မြေအား ပါမစ်အမည်ပေါက်–ဒေါ်သန်းညွန့်(၁၂/အလန(နိုင်)၀၀၈၈၀၉)ထံမှအရပ် ကတိအရောင်းအဝယ်စာချုပ်အဆက်ဆက်ဖြင့်ဝယ်ယူသူဒေါ်ခင်ရွှေပြုံး(၁၂/ ရပသ(နိုင်)၀၀၂၄၃၁)မှပါမစ်မူရင်း(မူရင်းတုံးပါ)တင်ပြ၍နှစ်(၆၀)မြေငှားစာ ချုပ်ဂရန်သစ်လျှောက်ထားလာခြင်းအားအခွန်ခွဲဝေစည်းကြပ်မှုမှတ်ပုံစာရင်း မှတ်ချက်ရှိ(၂၀၀၇)ခုနှစ်တွင်ဒေါ်သန်းညွန့်မှဂရန်သစ်လျှောက်ထားခဲ့ခြင်းနှင့် (၂၀၁၄)ခုနှစ်တွင်ဦးရီစိုးမှဂရန်သစ်လျှောက်ထားခဲ့ခြင်းတို့နှင့်ပတ်သက်၍ လျှောက်ထားသူမှဌာနဝင်စာ–၂၇၆၆/၇–၃–၂၀၂၃ဖြင့်(၂၀၁၇)တွင်ဒေါ်သန်း ညွန့်မှဂရန်သစ်လျှောက်ထားခဲ့မှုအားမသိရှိခဲ့ပါကြောင်း၊ယခုအချိန်တွင်မူလ ပိုင်ရှင်ဒေါ်သန်းညွန့်အားမည်သည့်ဒေသသို့ပြောင်းရွှေ့သွားသည်ကိုစုံစမ်းမရ ကြောင်းနှင့်(၂၀၁၄)တွင်ဦးရီစိုးမှယင်းမြေကွက်ကိုဂရန်လျှောက်ထားမှုကိုလည်း မသိရှိကြောင်းနှင့်အဆိုပါဒေါ်သန်းညွန့်၊ဦးရီစိုးတို့၏ဂရန်သစ်လျှောက်ထားမှု အပြင်ယင်းမြေကွက်နှင့်ပတ်သက်သည့်အရှုပ်အရှင်းကိစ္စအဝဝကိုတာဝန်ယူ ကြောင်းဝန်ခံကတိပြုတင်ပြလာပါသဖြင့်ဒေါ်ခင်ရွှေပြုံးမှပါမစ်မူရင်းတင်ပြ၍ နှစ်(၆၀)မြေငှားစာချုပ်(ဂရန်)လျှောက်ထားလာခြင်းအားတရားဝင်ခိုင်လုံသော အထောက်အထားများဖြင့်ဤကြော်ငြာပါသည့်နေ့မှစ၍(၇)ရက်အတွင်းကန့်ကွက် နိုင်ပါကြောင်းနှင့်ကန့်ကွက်မှုမရှိပါကလုပ်ထုံးလုပ်နည်းအတိုင်းဆက်လက် ဆောင်ရွက်ပေးမည်ဖြစ်ပါကြောင်းအသိပေးကြေညာအပ်ပါသည်။

ဌာနမှူး(ဒုတိယညွှန်ကြားရေးမှူးချုပ်)
မြို့ပြမြေစီမံခန့်ခွဲမှုဌာန၊ရန်ကုန်မြို့တော်စည်ပင်သာယာရေးကော်မတီ

ကန့်ကွက်နိုင်ကြောင်း အများသိစေရန်ကြေညာခြင်း

ရန်ကုန်မြို့၊ ကြည့်မြင်တိုင်မြို့နယ်၊ သီတာရပ်ကွက်၊ သစ်ယာလမ်း၊ အမှတ်(၂၂)ဟုခေါ်တွင်သော RC (၆)ထပ်တိုက်အဆောက်အဦ၏ ဒုတိယ ထပ်(၃)လွှာ၊ အခန်းအကျယ် (၂၁$\frac{1}{2}$ပေx၅၂ပေ)ရှိ တိုက်ခန်းနှင့်တကွ ယင်း တိုက်ခန်းနှင့် သက်ဆိုင်သော အကျိုးခံစားခွင့်အရပ်ရပ်အားလုံးတို့ကို တရားဝင် လက်ရှိထား ပိုင်ဆိုင်သူ ဒေါ်ခင်စန်းမြင့် [၁၁/စတန(နိုင်)၀၃၈၆၇၅] က အဆိုပါတိုက်ခန်းကို မိမိတစ်ဦးတည်းသာ ပိုင်ဆိုင်ကြောင်း၊ ရောင်းချ ပိုင်ခွင့်နှင့် စီမံခန့်ခွဲပိုင်ခွင့်ရှိကြောင်း၊ ပိုင်ဆိုင်မှုအရှုပ်အရှင်းကင်းရှင်းကြောင်း ဝန်ခံကတိပြုပြီး ရောင်းချရန် ကမ်းလှမ်းလာသဖြင့် ကျွန်ုပ်တို့၏ မိတ်ဆွေ ဖြစ်သူ ဒေါ်သင်းသင်းကြည် [၁၂/အလန(နိုင်)၀၀၂၉၅၇]မှ အပြီးအပိုင် ဝယ်ယူရန် သဘောတူညီသောကြောင့် အရောင်းအဝယ်ပြုလုပ်သည့် တန်ဖိုး ငွေများအနက်မှ အချို့ကို စရန်ငွေပေးချေထားပြီးဖြစ်ပါ၍ ကန့်ကွက် လိုသူများရှိပါက ပိုင်ဆိုင်မှု အထောက်အထားမူရင်းများဖြင့် ဤကြော်ငြာစာ ပါသည့်နေ့မှ (၇)ရက်အတွင်း ကျွန်ုပ်တို့ထံ လာရောက်ကန့်ကွက်နိုင်ပါကြောင်း နှင့် ကန့်ကွက်မည့်သူမရှိပါက ဤအရောင်းအဝယ်ကို ဥပဒေနှင့်အညီ ဆက် လက်ဆောင်ရွက်သွားမည်ဖြစ်ကြောင်း အများသိစေရန် ကြေညာအပ်ပါသည်။

ဒေါ်ထွေးထွေးဝင်း၏လွှဲအပ်ညွှန်ကြားချက်အရ–

ဒေါ်သူဇာအောင်	**ဒေါ်ခင်ပြုံးလှိုင်**
LL.B,D.B.L.D.I.L, WIPO(G.C.I.P Switzerland)	**LL.B**
တရားလွှတ်တော်ရှေ့နေ(စဉ်–၁၁၈၇၉/၁၇)	**အထက်တန်းရှေ့နေ(စဉ်–၄၉၂၉၉)**

ရုံး – တိုက်အမှတ်(၂၈၃/၆)၊ ကျောင်းလမ်း၊ သုဝဏ္ဏကျောင်းရှေ့၊
(၂၅)ရပ်ကွက်၊ သင်္ဃန်းကျွန်းမြို့နယ်၊ ရန်ကုန်မြို့။
ဖုန်း–၀၉–၄၂၃၆၅၄၀၄၀၊ ၀၉–၇၇၃၁၃၁၄၈၄

ကန့်ကွက်နိုင်ပါကြောင်း အများသိစေရန် ကြေညာခြင်း

ရန်ကုန်တိုင်းဒေသကြီး၊ ဒဂုံမြို့သစ်(တောင်ပိုင်း)မြို့နယ်၊ မြေတိုင်းရပ်ကွက်အမှတ်(၅၆)၊ မြေကွက်အမှတ်(၁၁၁၁/ခ)ဟုခေါ်တွင်သော၊ အမှတ် (၁၁၁၁/ခ)၊ စိန်မြရုံချယ်လမ်း၊ (၅၆)ရပ်ကွက်၊ အကျယ်အဝန်း (၂၀ ပေ × ၆၀ ပေ)ရှိ ဒေါ်ရင်ရင်ကြည် အမည်ပေါက်ဂရန်မြေအမျိုးအစားမြေကွက်နှင့် ယင်းမြေကွက်ပေါ်ရှိ နေအိမ်အပါအဝင် အကျိုးခံစားခွင့်အရပ်ရပ်အားလုံးတို့ကို ဒေါ်နှင်းနုဝေ (၁၂/သဃက(နိုင်)၁၆၁၁၅၂)မှ တရားဝင်ပိုင်ဆိုင်၍ ရောင်းချပိုင်ခွင့်ရှိကြောင်း ဝန်ခံကတိပြု၍ ကျွန်ုပ်၏မိတ်ဆွေဖြစ်သော ဦးသန့်ဇင်ထွန်း (၁၂/ရပသ(နိုင်)၀၄၆၉၅၉)မှ အပြီးအပိုင်ဝယ်ယူရန်အတွက် စရန်ငွေပေးချေထားပြီးဖြစ်ပါ၍ ကန့်ကွက်လိုပါက ခိုင်လုံသောစာရွက်စာတမ်းအထောက်အထား(မူရင်း)များဖြင့် ယနေ့မှစ၍ (၇)ရက်အတွင်း ကျွန်ုပ်ထံသို့ လာရောက်ကန့်ကွက်နိုင်ပါသည်။ ကန့်ကွက်သူမရှိပါက ဥပဒေနှင့်အညီ အရောင်းအဝယ်ပြုလုပ်သွားမည်ဖြစ်ကြောင်း အများသိစေရန် ကြေညာအပ်ပါသည်။

လွှဲအပ်ညွှန်ကြားချက်အရ -

ဒေါ်အေးမြင့်ထွန်း
တရားလွှတ်တော်ရှေ့နေ(စဉ်-၁၂၀၀၀)
(LL.B,GTI(EC),DL-101,WIPO (Switzerland))
အမှတ်(၃၃/A)၊ ပထမထပ်၊ သီရိလမ်း၊ စမ်းချောင်းမြို့နယ်၊ ရန်ကုန်မြို့။
၀၉-၅၁၄၇၃၈၄ ၊ ၀၉ ၄၂၅၀၁၅၀၃၄

"ဖြည့်စွက်ဖတ်ရှုပေးပါရန်"

(၉-၅-၂၀၂၃) ရက်စွဲပါ ကြေးမုံသတင်းစာ၊ စာမျက်နှာ-၃၀ ပါ တရားလွှတ်တော်ရှေ့နေ ဒေါ်အေးအေးမြင့် (စဉ်-၇၃၅၈) ၏ ရန်ကုန်မြို့၊ သာကေတမြို့နယ်၊ (၁)ရပ်ကွက်၊ ရောဝဏ်အပြင်လမ်း၊ အမှတ်-၁၈(က)၊ မြေတိုင်းရပ်ကွက်အမှတ်-(၁)၊ မြေကွက်အမှတ်-၁၈(က)၊ ဧရိယာ (၀.၀၂၇၅)ဧက၊ အကျယ် အဝန်း (အလျား ၂၀ပေ x အနံ ၆၀ပေ)၊ နှစ်(၆၀) မြေငှားဂရန်မြေ အမျိုးအစားမြေနှင့် ယင်းမြေပေါ်ရှိ အိမ်အပါအဝင် အကျိုးခံစားခွင့်အရပ်ရပ်တို့အား ဂရန်အမည်ပေါက် **ဦးစိုးလှိုင်ဦး [၁၄/မအပ (နိုင်) ၁၅၈၉၉၄] နှင့် ဒေါ်သန်းသန်းညိမ်း [၁၂/သကတ(နိုင်)၁၃၆၀၀၇]** တို့ထံမှ ကျွန်ုပ်၏မိတ်ဆွေက အပြီးအပိုင်ဝယ်ယူရန် စရန်ငွေတစ်စိတ်တစ်ဒေသကို ပေးချေထားပြီးဖြစ်သည်ဟု ကန့်ကွက်နိုင်ကြောင်း အများသိစေရန်ကြေညာချက် အပေါ် ကျွန်ုပ်၏မိတ်ဆွေနေရာတွင် **[ဒေါ်အိဆွေဇင် ၁၂/အစန (နိုင်)၁၉၂၃၉၂]** က အပြီးအပိုင်ဝယ်ယူရန် စရန်ငွေတစ်စိတ်တစ်ဒေသကို ပေးချေထားပြီးဖြစ်သည်ဟူ၍ ဖြည့်စွက်ပြင်ဆင်ဖတ်ရှုပေးပါရန်။

လွှဲအပ်ညွှန်ကြားချက်အရ -
ဒေါ်အေးအေးမြင့် (LL.B,D.B.L)၊ တရားလွှတ်တော်ရှေ့နေ (စဉ် - ၇၃၅၈)
အမှတ်-၅၀၊ ပထမထပ်၊ အခန်းအမှတ် (A- 1)၊ ဘဏ်လမ်း၊
ကျောက်တံတားမြို့နယ်၊ ရန်ကုန်မြို့။ ဖုန်း-၀၉-၅၀၆၄၆၆၇

အိတ်ဖွင့်တင်ဒါခေါ်ယူခြင်း

(၂၀၂၃-၂၀၂၄) ခု၊ ဘဏ္ဍာရေးနှစ်တွင် ကျန်းမာရေးဝန်ကြီးဌာန၊ ကုသရေးဦးစီးဌာနသည် ပြည်သူ့ဆေးရုံများအတွက် လိုအပ်သော ဆေးနှင့် ဆေးပစ္စည်းများအားဝယ်ယူရန် အိတ်ဖွင့်တင်ဒါအမှတ်-6 DMS/2023-2024(L) အား ခေါ်ယူအပ်ပါသည်။

တင်ဒါစည်းမျဉ်း၊ စည်းကမ်းများကို တင်ဒါလက်ခံရေးနှင့်စိစစ်ရေး ကော်မတီ၊ ရုံးအမှတ်(၄)၊ နေပြည်တော်သို့ ဆက်သွယ်စုံစမ်းမေးမြန်းနိုင်ပါသည်။

ဈေးနှုန်းတင်သွင်းလွှာပုံစံများ စတင်ရောင်းချမည့်ရက် -(၂၆-၇-၂၀၂၃)ရက်၊ (ဗုဒ္ဓဟူးနေ့)
တင်ဒါပိတ်မည့်ရက်နှင့်အချိန် -(၉-၈-၂၀၂၃)ရက်၊ မွန်းတည့်(၁၂:၀၀)နာရီ
ဆက်သွယ်ရန်ဖုန်းနံပါတ် -၀၆၇-၃၄၁၁၅၄၄၊ ၀၆၇-၃၄၁၁၆၃၄

တင်ဒါလက်ခံရေးနှင့်စိစစ်ရေးကော်မတီ
ကုသရေးဦးစီးဌာန
ကျန်းမာရေးဝန်ကြီးဌာန

သမီးအဖြစ်မှ အမွေပြတ်စွန့်လွှတ်ခြင်း

သံဖြူဇရပ်မြို့၊ အောင်သာယာရပ်ကွက်၊ ငုဝါလမ်း၊ အမှတ်(၉) နေ ဦးဝင်းသိန်း-ဒေါ်သိန်းသိန်းဆက်တို့၏ သမီးဖြစ်သူ မအေးသဇင်ဆောင်း [၉/ပမန(နိုင်)၂၈၆၆၆၁] သည် မိဘများ၏ ပြောဆိုဆုံးမမှုကို မနာခံဘဲ ခွင့်မလွှတ်နိုင်သောအပြုအမူများကြောင့် ရာသက်ပန် အမွေပြတ်စွန့်လွှတ်လိုက်ပါသည်။ ၎င်းနှင့်ပတ်သက်၍ မည်သည့်ကိစ္စမှ (လုံးဝ) တာဝန်ယူဖြေရှင်းပေးမည်မဟုတ်ကြောင်း အများသိစေရန် ကြေညာအပ်ပါသည်။ (စုံစမ်းမေးမြန်းခြင်း သည်းခံပါ)

ဦးဝင်းသိန်း-ဒေါ်သိန်းသိန်းဆက်
အောင်သာယာရပ်ကွက်၊ သံဖြူဇရပ်မြို့။

ကန့်ကွက်နိုင်ပါသည်

ရန်ကုန်တိုင်းဒေသကြီး၊ ဒဂုံမြို့သစ်ဆိပ်ကမ်းမြို့နယ်၊ (၆၀) ရပ်ကွက်၊ မြေကွက်အမှတ်- (၃၂၀) ဦးလှဝင်းအမည်ပေါက် ပါမစ်မြေကွက် အကျယ်အဝန်း ပေ(၄၀ × ၆၀) ရှိမြေကွက်နှင့် မြေကွက်အမှတ် - (၃၂၁) ဒေါ်တင်ညွန့် (ခ) ဒေါ်ခင်စန်းဝေ အမည်ပေါက် ပါမစ်မြေကွက်အကျယ်အဝန်း ပေ(၄၀ × ၆၀)ရှိ မြေကွက်များနှင့်အကျိုးခံစားခွင့်အရပ်ရပ်အားလုံးကို တရားဝင်လွှဲပြောင်းရောင်းချပိုင်ခွင့်ရှိကြောင်း ဝန်ခံကတိပြုသူ ဦးမြင့်သောင်း (၁၂/ဒဂဆ (နိုင်) ၀၄၆၁၇၇) ကိုင်ဆောင်သူထံမှ အပြီးအပိုင်ဝယ်ယူရန် ရောင်းဖိုးငွေ တစ်စိတ်တစ်ဒေသကို ကျွန်ုပ်မှပေးချေပြီးဖြစ်ပါသည်။ အထက်ပါမြေကွက်များ အရောင်းအဝယ်ပြုလုပ်မှုအတွက် ကန့်ကွက်လိုပါက ခိုင်လုံသည့်စာရွက်စာတမ်းများဖြင့် ကြော်ငြာပါသည့် (၇) ရက်အတွင်း ကျွန်ုပ်ထံသို့ လူကိုယ်တိုင်လာရောက်ကန့်ကွက်နိုင်ကြောင်းနှင့် သတ်မှတ်ရက် အတွင်း ကန့်ကွက်မည့်သူ မရှိပါက အရောင်းအဝယ်ကို ဥပဒေနှင့်အညီ ဆက်လက်ဆောင်ရွက်သွားမည်ဖြစ်ကြောင်း အများသိစေရန် ကြော်ငြာအပ်ပါသည်။

ဆက်သွယ်ရန် ဦးသန်းထွဋ် (၈/ဝဝန (နိုင်) ၀၅၆၁၈၂)
ဖုန်း - ၀၉-၇၇၇၇၇၇၅၅၃

ကန့်ကွက်နိုင်ကြောင်း အများသိစေရန် အသိပေးကြေညာခြင်း

ရန်ကုန်မြို့၊ ဒဂုံမြို့သစ်(အရှေ့ပိုင်း)မြို့နယ်၊ မြေတိုင်းရပ်ကွက်အမှတ်-၃၊ သွေးသောက်လမ်း၊ မြေကွက်အမှတ်(၂၅၂)၊ မြေဧရိယာ(အလျား ၄၀ပေ x အနံ ၆၀ပေ) ရှိ ဦးအုန်းမောင် [၁၂/မဂတ(နိုင်) ၀၅၀၀၀၉]အမည်ပေါက် မြေချပါမစ်မြေကွက်ထဲမှ တရားဝင်မခွဲစိတ်ရသေးသော (ခြေရင်းခြမ်း) မြေဧရိယာ (အလျား ၂၀ ပေ x အနံ ၆၀ ပေ) မြေကွက်နှင့် ယင်းမြေကွက်ပေါ်ရှိ နေအိမ်တစ်လုံးအပါအဝင် အကျိုးခံစားခွင့်အရပ်ရပ်အားလုံးတို့အား အရပ်ကတိစာချုပ်အဆက်အစပ်ဖြင့် လွှဲပြောင်းဝယ်ယူပိုင်ဆိုင်နေထိုင်သူ ဦးကျော်မြင့် [၁၂/ဥကတ(နိုင်)၁၂၅၄၀၇] က မိမိတစ်ဦးတည်းသာ တရားဝင်ပိုင်ဆိုင်ရောင်းချပိုင်ခွင့်ရှိပြီး အပေါင်အနှံအရှုပ်အရှင်း လုံးဝကင်းရှင်းကြောင်း ဝန်ခံကတိပြုချက်အရ ကျွန်ုပ်၏မိတ်ဆွေ ဦးစိုးသူအောင် [၇/ရတရ (နိုင်)၁၃၇၂၈၆] က အဆိုပါမြေကွက်နှင့် ယင်းမြေကွက်ပေါ်ရှိ နေအိမ်တစ်လုံးအပါအဝင် အကျိုးခံစားခွင့် အရပ်ရပ်အားလုံးတို့အား အပြီးအပိုင်လွှဲပြောင်းဝယ်ယူရန်အတွက် ရောင်းချသူ ဦးကျော်မြင့်ထံသို့ စရန်ငွေများ ပေးချေထားပြီးဖြစ်ပါသည်။ အဆိုပါ အရောင်းအဝယ်ကိစ္စနှင့်စပ်လျဉ်း၍ ပိုင်ရေးဆိုင်ခွင့်ရှိသူမည်သူမဆို ဤကြေညာပါရှိသည့်နေ့ရက်မှစ၍ (၇)ရက်အတွင်း ပိုင်ဆိုင်မှုအထောက်အထားများနှင့်အတူ ကျွန်ုပ်ထံသို့ ရုံးချိန်အတွင်း လာရောက်ကန့်ကွက်နိုင်ပါသည်။ သတ်မှတ်ရက်အတွင်း ကန့်ကွက်မည့်သူမရှိပါက အဆိုပါအရောင်းအဝယ်ကိစ္စကို ဥပဒေနှင့်အညီ ပြီးဆုံးသည်အထိ ဆက်လက်ဆောင်ရွက်သွားမည် ဖြစ်ကြောင်း အများသိစေရန် အသိပေးကြေညာအပ်ပါသည်။

ဦးစိုးသူအောင်၏ လွှဲအပ်ညွှန်ကြားချက်အရ -
ဒေါ်ဇင်ဇင်နိုင် (LL.B),D.B.L၊ တရားလွှတ်တော်ရှေ့နေ (စဉ်-၁၄၀၉၂)
အမှတ်(၁၁၄၄)၊ အောင်သုခ(၂၁) လမ်း၊ ၆/အရှေ့ရပ်ကွက်၊ သာကေတမြို့နယ်၊ ရန်ကုန်မြို့။
ဖုန်း-၀၉-၂၅၄၄၈၆၅၅၉၊ ၀၉-၂၅၄၁၁၀၆၈၈

ကန့်ကွက်လိုက နိုင်လုံသော မှတ်ပုံတင်စာချုပ်စာတမ်းများ၊ တရားရုံးအထောက်အထားတစ်ရပ်ရပ်ဖြင့် ဤကြော်ငြာပါသည့်နေ့မှစ၍ (၇)ရက်အတွင်း ကန့်ကွက်နိုင်ပါကြောင်းနှင့် ကန့်ကွက်မှုမရှိပါက လုပ်ထုံးလုပ်နည်းအတိုင်းဆက်လက်ဆောင်ရွက်ပေးသွားမည်ဖြစ်ပါသည်။											
စဉ်	လျှောက်ထားသူ					လျှောက်ထားသည့်					လျှောက်ထားသည့်အကြောင်းအရာ
	ကိုယ်စားလှယ်လွှဲစာ(GP/SP)ရရှိသူ	မှတ်ပုံတင်အမှတ်	တင်ပြသည့်ကိုယ်စားလှယ်လွှဲစာအမှတ်နှင့်ရုံး	ကိုယ်စားလှယ်လွှဲစာလွှဲအပ်သူ	မှတ်ပုံတင်အမှတ်	မြို့နယ်	မြေတိုင်း၊ ရပ်ကွက်	မြေကွက်အမှတ်	မြေအမည်ပေါက်	လိပ်စာ	
၁။	ဦးနေမျိုးထွန်း	၅/စကန(နိုင်) ၁၅၃၅၇၅	ရန်ကုန်မြို့တော်စာချုပ်စာတမ်းမှတ်ပုံတင်ရုံး SPအမှတ်၄၄၆၉/၂၀၂၂(၁၈.၃.၂၀၂၂)	ဦးစိုးဝင်း	၁၂/သဃက(နိုင်) ၁၀၃၆၁၃	ဒဂုံမြောက်	၄၆	၁၅၇	ဦးစိုးဝင်း	၁၅၇၊ ရတနာသုခ(၂)လမ်း၊ (၄၆)ရပ်ကွက်	မြေပုံကူး(မြေကွက်ခွဲ)+မြေတိုင်း
၂။	ဒေါ်ဥမ္မာဦး	၁၂/ဥကမ(နိုင်) ၁၅၄၇၃၁	ရန်ကုန်မြို့တော်စာချုပ်စာတမ်းမှတ်ပုံတင်ရုံး GPအမှတ် ၂၈၃၈/၂၀၂၂(၁၈.၂.၂၀၂၂)	ဦးတင်ဌေး	HGU-၀၇၂၇၆၄ N/OKA-၀၁၂၇၇၆ ၁၂/ဥကမ(နိုင်) ၁၂၇၅၈၅	မြောက်ဥက္ကလာ	က	၆၉	ဦးတင်ဌေး	၆၉၊ မေယု(၂)လမ်း၊ (က)ရပ်ကွက်	မြေပုံကူး(မြေကွက်ခွဲ)+မြေတိုင်း
၃။	ဒေါ်သင်းသင်းစိုး	၁၂/ဗတထ(နိုင်) ၀၀၆၀၁၃၉	ရန်ကုန်မြို့တော်စာချုပ်စာတမ်းမှတ်ပုံတင်ရုံး SPအမှတ်၉၁၀၁/၂၀၁၆(၆.၁၀.၂၀၁၆)	ဦးအောင်ကိုထွန်း	၁၂/ဥကမ(နိုင်) ၁၅၄၁၉၀	မြောက်ဥက္ကလာ	၁၄/ရွှေပေါက်ကံ	၃၅၅	ဦးအောင်ကိုထွန်း	၃၅၅၊နေမျိုးကျော်သူရလမ်း၊ ၁၄/ရွှေပေါက်ကံရပ်ကွက်	မြေပုံကူး(အရောင်း)
၄။	ဦးညီညီမြင့်	၁၂/မဂတ(နိုင်) ၀၆၁၁၁၆၄	ရန်ကုန်မြို့တော်စာချုပ်စာတမ်းမှတ်ပုံတင်ရုံး SPအမှတ်၉၀၂၉/၂၀၂၁(၁၀.၁၁.၂၀၂၁)	ဒေါ်ဇင်မျိုးမျိုးသောင်းတင်	၁၂/ရကန(နိုင်) ၀၅၅၉၄၄	ဒဂုံမြောက်	၃၄	၉၈၇	ဒေါ်ဇင်မျိုးမျိုးသောင်းတင်	၉၈၇၊ ပျဉ်းမပြိုင်လမ်း၊ (၃၄)ရပ်ကွက်	မြေပုံကူး(အရောင်း)
၅။	ဦးလော်ကျင်းလျို	၁၃/လရန(နိုင်) ၁၁၇၅၀၅	ရန်ကုန်မြို့တော်စာချုပ်စာတမ်းမှတ်ပုံတင်ရုံး SPအမှတ်၁၇၉၈၆/၂၀၂၂(၂၉.၉.၂၀၂၂)	ဒေါ်အိအိဇင်	၁၃/တကန(နိုင်) ၀၀၄၁၆၇	လှိုင်သာယာ	FMI-8	၉၈၉	ဒေါ်အိအိဇင်	၉၈၉၊ ရွှေနှင်းဆီ(၂)လမ်း၊ (၄)ရပ်ကွက်	မြေပုံကူး(အရောင်း)
၆။	ဒေါ်မေဖြိုးသူ	၁၂/အစန(နိုင်) ၀၆၅၇၇၇၀	ရန်ကုန်မြို့တော်စာချုပ်စာတမ်းမှတ်ပုံတင်ရုံး SPအမှတ်၁၀၁၈၂/၂၀၁၆(၈.၁၁.၂၀၁၆)	ဦးအောင်လွင်ဦး	၁၄/ဒအရ(နိုင်) ၀၀၆၄၄၉	လှိုင်သာယာ	၁ တိုးချဲ့	၁၃၄	ဦးအောင်လွင်ဦး	အိပ်ချ်-၁၃၁၊ ရွှေသရဖီ(၄)လမ်း၊(၄)ရပ်ကွက်	တိုင်းခွဲအတည်ပြု
၇။	ဦးလင်းလင်း	၉/မကန(နိုင်) ၁၀၇၈၁၉	ရန်ကုန်မြို့တော်စာချုပ်စာတမ်းမှတ်ပုံတင်ရုံး SPအမှတ် ၂၂၁၉၉/၂၀၂၂(၂၉.၁၁.၂၀၂၂)	ဦးရဲထွဋ်စိုး	၁၂/ဗဟန(နိုင်) ၀၉၀၅၉၆	ဗဟန်း	၃၆အိုင်	၁၁၂အေ/၃ဘီ-၂ +၁၁၂အေ/၃စီ	ဦးရဲမြတ်စိုး+၃	၄၊ ကမ္ဘောဇရိပ်သာလမ်း၊ ရွှေတောင်ကြား(၁)ရပ်ကွက်	အမည်ပြောင်း
၈။	ဦးမင်းလွင်	၁၄/ဝခမ(နိုင်) ၀၀၀၈၆၁	ရန်ကုန်မြို့တော်စာချုပ်စာတမ်းမှတ်ပုံတင်ရုံး SPအမှတ်၉၈၅၈/၂၀၁၄(၄.၄.၂၀၁၄)	ဦးစိုးဝင်း	၁၂/ပဘတ(နိုင်) ၀၀၃၈၇၅	ဒဂုံမြောက်	၄၂	၁၁၉၆	ဦးစိုးဝင်း	၁၁၉၆၊ ဦးဝိစာရလမ်း၊ (၄၂)ရပ်ကွက်	မြေပုံကူး(အရောင်း)
၉။	ဒေါ်ဝါဝါစိုး	၁၂/ဥကတ(နိုင်) ၁၃၇၀၅၂	ရန်ကုန်မြို့တော်စာချုပ်စာတမ်းမှတ်ပုံတင်ရုံး SPအမှတ်၁၇၉၀/၂၀၂၂(၂.၂.၂၀၂၂)	ဦးမြင့်သိန်း(ခ)ကျူကီတန်	၁၂/ကမရ(နိုင်) ၀၄၃၉၈၄	ကမာရွတ်	၃၆စီ	၂၀/၂/က-၄	ဦးမြင့်သိန်း(ခ)ကျူကီတန်	၈၂/အေ၊ အင်းယားလမ်း၊ (၁၀)ရပ်ကွက်	မြေပုံကူး(အပိုင်ပေး)

ဌာနမှူး(ဒုတိယညွှန်ကြားရေးမှူးချုပ်)၊ မြို့ပြမြေစီမံခန့်ခွဲမှုဌာန၊ ရန်ကုန်မြို့တော်စည်ပင်သာယာရေးကော်မတီ

ကန့်ကွက်လိုက နိုင်လုံသော မှတ်ပုံတင်စာချုပ်စာတမ်းများ၊ တရားရုံးအထောက်အထားတစ်ရပ်ရပ်ဖြင့် ဤကြော်ငြာပါသည့်နေ့မှစ၍ (၇)ရက်အတွင်း ကန့်ကွက်နိုင်ပါကြောင်းနှင့် ကန့်ကွက်မှုမရှိပါက လုပ်ထုံးလုပ်နည်းအတိုင်းဆက်လက်ဆောင်ရွက်ပေးသွားမည်ဖြစ်ပါသည်။								
စဉ်	လျှောက်ထားသူ		လျှောက်ထားသည့်					လျှောက်ထားသည့်အကြောင်းအရာ
	အမည်	မှတ်ပုံတင်	မြို့နယ်	မြေတိုင်း	မြေကွက်	မြေအမည်ပေါက်	လိပ်စာ	
၁။	ဦးကျော်မြင့်	၁၂/ပဇတ(ပြု)၀၀၀၃၉၆	ဒလ	၁	၁၁၆၃/က	ဦးဖိုးရွှေ	၁၁၆၃/က၊ ဒလ-တွံတေးလမ်းမကြီး၊ (၁)ရပ်ကွက်	အမည်ပြောင်း
၂။	ဦးမျိုးဝင်း	၈/ရနခ(နိုင်)၀၇၆၆၁၀	ဒလ	၁	၀၀၆/က	ဒေါ်ဒီလ်ဝါရီ	၀၀၆/က၊ မဟာဗန္ဓုလလမ်း၊ ဘုရင့်နောင်ရပ်ကွက်	အမည်ပြောင်း
၃။	ဒေါ်မဦး	၁၂/ဥကမ(နိုင်)၀၃၁၆၄၄	မြောက်ဥက္ကလာ	၁၃-ရွှေပေါက်ကံ	၁၄၅	ဒေါ်သဇင်မေ	၁၄၅မိုးကုတ်လမ်း၊(၁၃)ရပ်ကွက်၊ရွှေပေါက်ကံမြို့သစ်	အမည်ပြောင်း
၄။	ဒေါ်အေးသီရိ	၁၄/ဖပန(နိုင်)၁၀၀၁၆၅	ဒဂုံတောင်	၅၇	၁၅၄၆/ခ	ဒေါ်ရီရီဝင်း၊ဒေါ်ခင်ငွေ	၁၅၄၆/ခ၊ (၅၇)ရပ်ကွက်	ဂရန်ခွဲ
၅။	ဒေါ်စန်းစန်းယု	၉/တကန(နိုင်)၁၀၁၃၅၉	လှိုင်သာယာ	သကမ-၆	၁၃၁/က	ဦးကျော်ဦး	၁၃၁/က၊ စိမ်တွေလမ်း၊ (၁၃)ရပ်ကွက်	ဂရန်သစ်
၆။	ဒေါ်လီချင်း	၁/မမန(နိုင်)၁၁၉၅၃၆	လှိုင်သာယာ	သကတ-၁၁	၅၅၃	ဒေါ်သိန်းသိန်းလှိုင်	၅၅၃၊ ဆိပ်ကမ်းသာလမ်း၊ ညောင်ရှာရပ်ကွက်	အမည်ပြောင်း
၇။	ဒေါ်လီချင်း	၁/မမန(နိုင်)၁၁၉၅၃၆	လှိုင်သာယာ	သကတ-၁	၅၆၅	ဒေါ်သိန်းသိန်းလှိုင်	၅၆၅၊ ဆိပ်ကမ်းသာလမ်း၊ ညောင်ကျေးရွာ	အမည်ပြောင်း
၈။	ဒေါ်လီချင်း	၁/မမန(နိုင်)၀၁၉၅၃၆	လှိုင်သာယာ	သကတ-၁၁	၅၇၁	ဒေါ်သိန်းသိန်းလှိုင်	၅၇၁၊ ဆိပ်ကမ်းသာလမ်း၊ ညောင်ရှာရပ်ကွက်	အမည်ပြောင်း
၉။	ဒေါ်လီချင်း	၁/မမန(နိုင်)၁၁၉၅၃၆	လှိုင်သာယာ	သကတ-၁	၅၇၀	ဒေါ်သိန်းသိန်းလှိုင်	၅၇၀၊ ဆိပ်ကမ်းသာလမ်း၊ ညောင်ကျေးရွာ	အမည်ပြောင်း
၁၀။	ဒေါ်လီချင်း	၁/မမန(နိုင်)၀၁၉၅၃၆	လှိုင်သာယာ	သကတ-၁၁	၅၆၄	ဒေါ်သိန်းသိန်းလှိုင်	၅၆၄၊ ဆိပ်ကမ်းသာလမ်း၊ ညောင်ရှာရပ်ကွက်	အမည်ပြောင်း
၁၁။	ဒေါ်လီချင်း	၁/မမန(နိုင်)၀၁၉၅၃၆	လှိုင်သာယာ	သကတ-၁၁	၅၇၂	ဒေါ်သိန်းသိန်းလှိုင်	၅၇၂၊ ဆိပ်ကမ်းသာလမ်း၊ ညောင်ရှာရပ်ကွက်	အမည်ပြောင်း
၁၂။	ဒေါ်စန္ဒာသင်း	၁၄/မမန(နိုင်)၀၀၃၆၈၁	ဒဂုံမြောက်	၄၆	၈၀၄	ဦးမြင့်ဆွေ	၈၀၄၊ ဗိုလ်ချိုလမ်း၊ (၄၆)ရပ်ကွက်	အမည်ပြောင်း
၁၃။	ဒေါ်ကြိုင်ရှောက်စန်း	၁၃/လကန(နိုင်)၀၀၆၇၀၈	ဒလ	၃/တိုးချဲ့(ကျောင်းစု)	၁၆၉	ဦးစိန်ညွန့်	၁၆၉၊ ဒလ-တွံတေးလမ်း၊ ဆာပါချောင်ရပ်ကွက်	ဂရန်သစ်
၁၄။	ဒေါ်နန်းကျိန်ခမ်း	၁၃/ကမန(နိုင်)၀၆၅၂၀၄	ဒလ	တာကြီး	၃၄၁	ဒေါ်ကြူကြူသင်း	၃၄၁၊ အမှတ်(၁)လမ်း၊ တာကြီးရပ်ကွက်	ဂရန်သစ်
၁၅။	ဒေါ်ဖြူသက်ခိုင်	၁၂/ကမရ(နိုင်)၀၅၁၂၉၉	ဒလ	တာကြီး	၄၉၇	ဦးတင်လွင်	၄၉၇၊ တာကြီးရပ်ကွက်	ဂရန်သစ်
၁၆။	ဒေါ်သန်းသန်းရီ	၁၂/သကတ(နိုင်)၀၀၉၈၈၀	သာကေတ	၂/မြောက်	၃၂၉/ခ	ဦးမောင်လှိုင်	၃၂၉/ခ၊အနော်မာ(၁၉)လမ်းအရှေ့(၂/မြောက်)ရပ်ကွက်	အမည်ပြောင်း
၁၇။	ဒေါ်မိုမိုဝင်း	၁၂/မရက(နိုင်)၀၈၇၈၄၄	ဒဂုံမြောက်	၃၈	၆၄၈/ခ	ဒေါ်မြင့်မြင့်ဆွေ	၆၄၈/ခ၊ ဗညားဒွဲလမ်း၊ (၃၈)ရပ်ကွက်	ဂရန်ခွဲ
၁၈။	ဒေါ်မော်လီချိုချို	၁၂/မရက(နိုင်)၀၈၉၂၈၁	ဒဂုံမြောက်	၃၈	၆၄၈/က	ဒေါ်မြင့်မြင့်ဆွေ	၆၄၈/က၊ ဗညားဒွဲလမ်း၊ (၃၈)ရပ်ကွက်	ဂရန်ခွဲ
၁၉။	ဦးသန်းစိုး	၁၂/မဂတ(နိုင်)၀၂၂၃၈၆	ဒဂုံမြောက်	၃၁	၁၆၈	ဦးအောင်ဆန်းဝင်း	၁၆၈၊ ဇေယျာအောင်မြေလမ်း၊ (၃၁)ရပ်ကွက်	အမည်ပြောင်း
၂၀။	ဦးမိုးဆန်း+၁	၁၂/တမန(နိုင်)၀၆၇၉၁၇	ဒဂုံတောင်	၆၃/ဇုန်	၁၂၄၉	ဦးမိုးလွင်	၁၂၄၉၊ ရွှေတောင်ကြား(၂)လမ်း၊ (၆၃)ရပ်ကွက်	အမည်ပြောင်း

ဌာနမှူး(ဒုတိယညွှန်ကြားရေးမှူးချုပ်)၊ မြို့ပြမြေစီမံခန့်ခွဲမှုဌာန၊ ရန်ကုန်မြို့တော်စည်ပင်သာယာရေးကော်မတီ

ကန့်ကွက်လိုက နိုင်လုံသော မှတ်ပုံတင်စာချုပ်စာတမ်းများ၊ တရားရုံးအထောက်အထားတစ်ရပ်ရပ်ဖြင့် ဤကြော်ငြာပါသည့်နေ့မှစ၍ (၇)ရက်အတွင်း ကန့်ကွက်နိုင်ပါကြောင်းနှင့် ကန့်ကွက်မှုမရှိပါက လုပ်ထုံးလုပ်နည်းအတိုင်းဆက်လက်ဆောင်ရွက်ပေးသွားမည်ဖြစ်ပါသည်။								
စဉ်	လျှောက်ထားသူ		လျှောက်ထားသည့်					လျှောက်ထားသည့်အကြောင်းအရာ
	အမည်	မှတ်ပုံတင်	မြို့နယ်	မြေတိုင်း	မြေကွက်	မြေအမည်ပေါက်	လိပ်စာ	
၁။	ဦးမောင်မောင်နိုင်	၁၄/ဖပန(နိုင်)၁၂၈၀၆၁	ဒဂုံတောင်	၁၈	၁၈၅၆/ခ	ဦးကျော်အေး	၁၈၅၆/ခ၊ မောင်းမကန်ကမ်းသာလမ်း၊ (၁၈)ရပ်ကွက်	အမည်ပြောင်း
၂။	ဦးကျော်ဇေလတ်	၅/မရန(နိုင်)၁၅၁၈၇၁	ဒဂုံဆိပ်ကမ်း	၉၀	၇၇၃	ဦးကျော်စိုးထွန်း	၇၇၃၊ (၉၀)ရပ်ကွက်၊ ဒဂုံဆိပ်ကမ်း	အမည်ပြောင်း
၃။	ဒေါ်ကလျာခိုင်	၁၂/လသန(နိုင်)၀၀၀၈၇၄	သဃ်န်းကျွန်း	၁၆/၁	၉၄၇/ခ	ဒေါ်အေးဝင်း	၉၄၇/ခ၊ မြသီတာလမ်း၊ (၁၆/၁)ရပ်ကွက်	အမည်ပြောင်း
၄။	ဦးမြင့်သိန်း	၁/ကမန(နိုင်)၀၁၂၂၈၇	ဒဂုံမြောက်	၂၉	၁၉၉/ခ	ဦးအောင်လွင်	၁၉၉/ခ၊ အောင်တံခွန်(၅)လမ်း၊ (၂၉)ရပ်ကွက်	ဂရန်ခွဲ
၅။	ဦးအောင်မြင့်ဦး	၁၂/လကန(နိုင်)၁၀၆၅၃၇	ဒဂုံမြောက်	၃၀	၁၃၈	ဒေါ်မြင့်မြင့်ကြည်	၁၃၈၊ မြသီရိလမ်း၊ (၃၀)ရပ်ကွက်	အမည်ပြောင်း
၆။	ဦးလေးမြင့်သော်	၉/မခန(နိုင်)၁၉၄၆၉၃	ဒဂုံမြောက်	၄၈/U9	၅၂၃	ဒေါ်လွင်မာသန့်	၅၂၃၊ အောင်ဇမ္ဗူလမ်း၊ (၄၈.U9)ရပ်ကွက်	အမည်ပြောင်း
၇။	ဦးယောဆို	၉/မကန(နိုင်)၀၅၅၉၄၇	ဒဂုံအရှေ့	၁၁၉	၄၈၀	ဒေါ်ဝေမီလှိုင်	၄၈၀၊ ပြည်ထောင်စုလမ်း၊ (၁၁၉)ရပ်ကွက်	အမည်ပြောင်း
၈။	ဒေါ်ဇင်မာလွင်	၁၂/သကတ(နိုင်)၁၅၈၃၉၇	သာကေတ	၈	၁	ဦးသောင်းညွန့်	၁၊ နဝရတ်လမ်း၊ (၈)ရပ်ကွက်	အမည်ပြောင်း
၉။	ဒေါ်မေဇင်ဦး	၈/ရနခ(နိုင်)၁၁၂၁၅၄	ဒဂုံမြောက်	၃၄	၆၂၁	ဒေါ်ခင်မျိုးကြည်	၆၂၁၊ အင်ကြင်းလမ်း၊ (၃၄)ရပ်ကွက်	အမည်ပြောင်း
၁၀။	ဒေါ်ရတနာလွင်	၇/လပတ(နိုင်)၀၈၂၉၄၈	သာကေတ	၂/မြောက်	၁၈၅/က	ဦးတင်ဝင်း	၁၈၅၊ထူးပါရီလမ်း(၂၀/အနောက်)၊(၂/မြောက်)ရပ်ကွက်	အမည်ပြောင်း
၁၁။	ဦးငြိမ်းမောင်	၉/မလန(နိုင်)၁၀၂၇၄၂	မြောက်ဥက္ကလာ	၁၄-ရွှေပေါက်ကံ	၁၂၉၀	ဒေါ်ဟုန်ပင်း(ခ)မရွှေ	၁၂၉၀၊ဟံသာဝတီလမ်း၊(၁၄-ရွှေပေါက်ကံ)ရပ်ကွက်	အမည်ပြောင်း
၁၂။	ဒေါ်သီတာအောင်	၁၂/အစန(နိုင်)၁၁၇၅၀၁	အင်းစိန်	၁၀/F(ရွာမ)	၂၁.ခ-၂	ဒေါ်ခင်ခင်တင့်	၁၀၈/က၊အောက်မင်္ဂလာဒုံလမ်း၊ရွာမအရှေ့ရပ်ကွက်	အမည်ပြောင်း
၁၃။	ဒေါ်လီပေါ်ရီ(ခ)ခင်မျိုးဝင်း	၁၃/တကန(နိုင်)၀၀၃၆၇၂	ဒဂုံမြောက်	၄၇	၈၀၉	ဒေါ်အုန်းစိန်	၈၀၉၊ ဗိုလ်မှူးဗထူးလမ်း၊ (၄၇)ရပ်ကွက်	အမည်ပြောင်း
၁၄။	ဒေါ်လင်းလက်မိုးဦး+၃	၁၂/ရကန(နိုင်)၀၈၈၉၉၄	ဒဂုံမြောက်	၄၆	၁၄၆၄	ဒေါ်သန်းသန်းရီ	၁၄၆၄၊ စံရိပ်ငြိမ်(၁)လမ်း၊ (၄၆)ရပ်ကွက်	အမည်ပြောင်း
၁၅။	ဒေါ်သင်းသင်းခိုင်	၁၂/ဒဂဆ(နိုင်)၀၁၂၄၄၅	ဗဟန်း	၃၆ဧ	၉၅စီ၂/၂အေ	ဒေါ်သန်းသန်းစိန်	၁၀၊ရွှေတောင်ကြားရိပ်သာလမ်း၊ရွှေတောင်ကြား(၁)ရပ်ကွက်	အမည်ပြောင်း
၁၆။	ဒေါ်အိအိစိုးထွန်း	၁၂/ဗဟန(နိုင်)၀၉၀၆၅၅	ဒဂုံဆိပ်ကမ်း	၆၀	၂၈၁/က	ဦးအောင်ငြိမ်း(ခ)ဟာရှင်	၂၈၁/က၊ (၆၀)ရပ်ကွက်၊ ဒဂုံဆိပ်ကမ်း	ဂရန်ခွဲ
၁၇။	ဒေါ်အေးအေးလွင်	၇/ဒဥန(နိုင်)၀၁၂၂၄၈	ဗဟန်း	၂အီး၁	၄၂၁-ဒီ/၁၁အေ	စောယုတင်စင်	၁၁၁/ခ၊ငါးထပ်ကြီးဘုရားလမ်း၊(ငါး/တောင်)ရပ်ကွက်	အမည်ပြောင်း
၁၈။	ဒေါ်လုလုသန်း	၁၂/မရက(နိုင်)၁၃၇၀၁၉	ဒဂုံမြောက်	၄၉	၉၇၁	ဦးထွန်းကြည်	၉၇၁၊ မဟာဗန္ဓုလလမ်း၊ (၄၉)ရပ်ကွက်	အမည်ပြောင်း
၁၉။	ဦးတင်စိုး	၁၄/မအပ(နိုင်)၀၀၆၁၂၉	သာကေတ	၂/မြောက်	၂၇၂/ခ	ဦးမောင်မောင်စိုး	၂၇၂/ခ၊ မြင်တော်သာလမ်း၊ ၂/မြောက်ရပ်ကွက်	အမည်ပြောင်း
၂၀။	ဦးတင်စိုး	၁၄/မအပ(နိုင်)၀၀၆၁၂၉	သာကေတ	၃/မာန်ပြေ	၄၄၇	ဒေါ်နန်းတင်တင်အေး	၄၄၇၊ မြင်တော်သာလမ်း၊ ၃/မာန်ပြေရပ်ကွက်	အမည်ပြောင်း

ဌာနမှူး(ဒုတိယညွှန်ကြားရေးမှူးချုပ်)၊ မြို့ပြမြေစီမံခန့်ခွဲမှုဌာန၊ ရန်ကုန်မြို့တော်စည်ပင်သာယာရေးကော်မတီ

ဝတ်ရည်ဦး
ဒဂုံမြို့သစ်အရှေ့ပိုင်း၊
တောင်ပိုင်း၊ မြောက်ပိုင်း၊
ဆိပ်ကမ်းရှိမြေကွက်များ
ဝယ်လိုသည်။
09-43088052
09-260660405
09-421067330

ဒဂုံမြို့သစ်တောင်ပိုင်း၊
မြောက်ပိုင်း၊ အရှေ့ပိုင်း
ဆိပ်ကမ်းမြို့နယ်များရှိ
မြေကွက်များ ဝယ်လိုသည်
ပိုင်ရှင်ကိုယ်တိုင်
ဆက်သွယ်ပါ။
09260664480
09260664490

ကန့်ကွက်နိုင်ကြောင်း ကြော်ငြာ

ဒဂုံဆိပ်ကမ်းမြို့နယ်၊ မြေတိုင်းရပ်ကွက်အမှတ်(၉၃)၊ မြေကွက်အမှတ်(၇၈/က)၊ မြေကွက်တည်နေရာအမှတ်(၇၈/က)၊ မြကျွန်းသာလမ်း၊ (၉၃)ရပ်ကွက်၊ ဒဂုံဆိပ်ကမ်းမြို့နယ်၊ ဒေါ်ခင်မာဆွေ (KLT-၀၀၀၅၄၈) အမည်ပေါက်ပါမစ်မြေအား ပါမစ်အမည်ပေါက် ဒေါ်ခင်မာဆွေ (KLT-၀၀၀၅၄၈) [၁၂/ဥကတ(နိုင်)၀၁၀၄၄၅] ထံမှ အရပ်ကတိအရောင်းအဝယ်စာချုပ်ဖြင့်ဝယ်ယူထားသူဒေါ်ထိုက်ထိုက် [၁၂/သကတ(နိုင်) ၁၈၆၂၉၂] မှ ဓာတ်ပုံမှတ်တမ်း နှင့် ရွှေ့ပြောင်းမည့်သူများ၏ ရာဇဝင် အကျဉ်းချုပ်စာရွက်သာပါရှိသည့် ပါမစ်မူရင်း (မူရင်းတုံးမပါ) တင်ပြ၍ နှစ်(၆၀) မြေငှားစာချုပ် (ဂရန်) လျှောက်ထားလာခြင်းအား မြေပြင်ကွင်းဆင်းစစ်ဆေးရာ အတိုင်းအတာ (၂၀x၆၀) ပေရှိပြီး မြေကွက်လပ်ဖြစ်၍ လျှောက်ထားသူမှ ကွင်းဆင်းပုံစံပေါ်တွင်သိရှိကြောင်း လက်မှတ်ရေးထိုးတင်ပြထားပါသဖြင့် ဒေါ်ထိုက်ထိုက်မှ ပါမစ်မူရင်းတင်ပြ၍ နှစ်(၆၀) မြေငှားစာချုပ် (ဂရန်) လျှောက်ထားလာခြင်းအား တရားဝင်ခိုင်လုံသော အထောက်အထားများဖြင့် ဤကြော်ငြာပါသည့်နေ့မှစ၍ (၇)ရက်အတွင်း ကန့်ကွက်နိုင်ပါကြောင်းနှင့် ကန့်ကွက်မှု မရှိပါက လုပ်ထုံးလုပ်နည်းအတိုင်း ဆက်လက်ဆောင်ရွက်ပေးမည်ဖြစ်ပါကြောင်း အသိပေးကြေညာအပ်ပါသည်။

ဌာနမှူး
(ဒုတိယညွှန်ကြားရေးမှူးချုပ်)
မြို့ပြမြေစီမံခန့်ခွဲမှုဌာန
ရန်ကုန်မြို့တော်
စည်ပင်သာယာရေးကော်မတီ

"အများသိစေရန် ကြေညာချက်"

ရန်ကုန်မြို့၊ ဒဂုံမြို့သစ်(မြောက်ပိုင်း)မြို့နယ်၊ မြေတိုင်းရပ်ကွက်အမှတ်(၂၉)၊ မြေကွက်အမှတ်(၇၇၉)၊ (အလျား ၅၄ပေx အနံ ၆၀ပေ)၊ ဧရိယာ(၀.၀၇၄)၊ (၃၂၄၀) စတုရန်းပေရှိ နှစ်(၆၀) ဂရန်မြေအမျိုးအစားမြေကွက်ကြီး၏ တရားဝင်မခွဲမစိတ်ရသေးသော (ဂရန်မိတ္တူခြမ်း)၊ (အလျား ၂၀ပေ x အနံ ၆၀ပေ) အကျယ်ရှိ မြေကွက်နှင့် ယင်းမြေကွက်ပေါ်ရှိ အိမ်အပါအဝင် အကျိုးခံစားခွင့်အရပ်ရပ်အားလုံးနှင့် ပတ်သက်၍ ရန်ကုန်မြို့တော်စည်ပင်သာယာရေးကော်မတီ၊ မြို့ပြစီမံကိန်းနှင့် မြေစီမံခန့်ခွဲမှုဦးစီးဌာနတွင် ဒေါ်ဒီစီကစ်တို(ခ)ဒေါ်မြင့်မြင့်ရီ [၁၂/သဃက(နိုင်) ၁၅၄၃၇၉] အမည်ပေါက်ကြောင်း တရားဝင်လက်ရှိပိုင်ဆိုင်ကြောင်း၊ ရောင်းချခြင်းဖြင့် စီမံခန့်ခွဲခွင့်ရှိကြောင်း ပြောဆိုကမ်းလှမ်းလာသဖြင့် ကျွန်ုပ်၏မိတ်ဆွေဖြစ်သူ ဦးကြည်ပို [၅/ယမပ(နိုင်)၀၅၈၁၄၀]က အပြီးအပိုင်ဝယ်ယူရန် ရောင်းဖိုးငွေတစ်စိတ်တစ်ဒေသကို ပေးချေထားပြီးဖြစ်၍ ဤမြေနှင့်အိမ်အရောင်းအဝယ်အပေါ် ကန့်ကွက်လိုပါက ဤကြေညာချက်ပါရှိသည့်နေ့မှစ၍ (၇)ရက်အတွင်း ပိုင်ဆိုင်မှုစာချုပ်စာတမ်းမူရင်းများနှင့်အတူ ကျွန်ုပ်ထံ လူကိုယ်တိုင်လာရောက် ကန့်ကွက်နိုင်ပါကြောင်းနှင့် သတ်မှတ်ရက်အတွင်း ကန့်ကွက်မည့်သူမရှိပါက အရောင်းအဝယ်ကို ဥပဒေနှင့်အညီ ပြီးဆုံးသည်အထိ ဆက်လက်ဆောင်ရွက်သွားမည်ဖြစ်ကြောင်း အများသိစေရန် ကြေညာအပ်ပါသည်။

လွှဲအပ်ညွှန်ကြားချက်အရ–
ဒေါ်သဲစုနွေး LL.B,WIPO(Switzerland)
အထက်တန်းရှေ့နေ(စဉ်–၄၃၃၉၃)
အမှတ်(၅၀/ခ)၊ မဟော်သဓာ(၁)လမ်း၊ (၁၂)ရပ်ကွက်၊
ဒဂုံမြို့သစ်(အရှေ့ပိုင်း)မြို့နယ်၊ ရန်ကုန်မြို့။
ဖုန်း၊ ၀၉–၄၅၅၀၉၂၈၈၂၊ ၀၉–၇၇၃၀၈၄၇၈၇

မိဘမေတ္တာ
ဒဂုံမြို့သစ်ဆိပ်ကမ်း အရှေ့ပိုင်း၊
တောင်ပိုင်း၊ မြောက်ပိုင်း
ရွှေပေါက်ကံမြို့နယ်ရှိ မြေကွက်များ
ဈေးကောင်းပေးဝယ်လိုသည်။
09 422 848 224

မွေးသက္ကရာဇ်အမှန်

တပ်ကုန်းမြို့၊ မြဝတီရပ်ကွက်နေ အဖ ဦးကျော်ညွှန့်၏သမီး ဒေါ်မာမာအေး [၉/တကန (နိုင်) ၀၀၇၅၀၇]၏ မွေးသက္ကရာဇ်အမှန်မှာ (၅–၁၂–၁၉၆၅) ဖြစ်ပါကြောင်း။

ဒေါ်မာမာအေး

"ကန့်ကွက်နိုင်ပါကြောင်း"

ရန်ကုန်မြို့၊ ဒေါပုံမြို့နယ်၊ နွယ်အေးရပ်ကွက်၊ အောင်ချမ်းသာလမ်း၊ အမှတ် (ဃ/၁၂)၊ 6–A တိုက်ခန်းအား ပိုင်ဆိုင်သူဟု အဆိုပြုသူ ဦးကျော်ကျော်ဦး(ခ)ကျော်ကျော်စိုးထံမှ ကျွန်ုပ်မိတ်ဆွေသည် အပြီးအပိုင်ဝယ်ယူရန် စရန်ငွေတစ်စိတ်တစ်ဒေသအား ပေးချေပြီးဖြစ်ပါ၍ ဤကြော်ငြာပါသည့်နေ့မှ (၇)ရက်အတွင်း မည်သူမဆို အထောက်အထားမူရင်းများဖြင့် ကျွန်ုပ်ထံ ကန့်ကွက်နိုင်ကြောင်းနှင့် ကန့်ကွက်မှုမရှိပါက ဥပဒေနှင့်အညီ အရောင်းအဝယ်ပြီးပြတ်သည်အထိ ဆက်လက်ဆောင်ရွက်သွားမည်ဖြစ်ကြောင်း ဝယ်သူ၏တာဝန်အရ ကြေညာအပ်ပါသည်။

လွှဲအပ်ညွှန်ကြားချက်အရ –
ဦးရန်နိုင်ဦး (အထက်တန်းရှေ့နေ) (စဉ်–၄၆၇၁၆)
အမှတ်–၁၄၀၊ (၃၉) လမ်း၊ ကျောက်တံတားမြို့နယ်၊ ရန်ကုန်မြို့။
၀၉–၅၀၉၂၃၉၁

မွေးသက္ကရာဇ်အမှန်

တပ်ကုန်းမြို့၊ အောင်ဇေယျရပ်ကွက်နေ အဖ ဦးမောင်ကို၏သမီး ဒေါ်ခင်မာ(ခ)ဒေါ်ခင်မာလှိုင် [၉/တကန(နိုင်) ၀၀၇၇၃၉]၏ မွေးသက္ကရာဇ်အမှန်မှာ (၁၉–၂–၁၉၆၈) ဖြစ်ပါကြောင်း။

ဒေါ်ခင်မာ(ခ)ဒေါ်ခင်မာလှိုင်

ကန့်ကွက်နိုင်ပါသည်။

ရန်ကုန်တိုင်းဒေသကြီး၊ မင်္ဂလာတောင်ညွန့်မြို့နယ်၊ မြေတိုင်းရပ်ကွက်အမှတ်- ၅ A ၊ မြေကွက်အမှတ်- II ၈-B/၃ ၊ ဧရိယာ- ၀. ၈၂၃ ဧက ရှိ မြေပိုင်မြေကွက်သည် ရန်ကုန်မြို့တော်စည်ပင်သာယာရေးကော်မတီ၊ မြို့ပြမြေစီမံခန့်ခွဲမှုဌာန၌ ဒေါ်အေးအေးသိန်း (၁၂/မရက (နိုင်) ၀၇၁၈၅၃) ၏ အမည်ပေါက်သော မြေပိုင်မြေကွက်ဖြစ်ပြီး၊ အဆိုပါမြေကွက်အနက်မှ တရားဝင်တိုင်းတာခွဲစိတ်ရခြင်းမရှိသေးသော တောင်ဘက်ခြမ်း ဧရိယာ- ၈၀ ပေ × ၈၀ ပေ ခန့် ရှိ မြေကွက်ကို ဒေါ်အေးအေးသိန်း ထံမှ မြေပိုင်ဆိုင်မှုခွဲဝေခြင်းကတိစာချုပ်ဖြင့် ဒေါ်မိမိကြင် (၁၂/မဂတ (နိုင်) ၀၅၇၃၆၉) မှ အပြီးအပိုင်ခွဲဝေရရှိခဲ့ပြီးနောက် ဒေါ်မိမိကြင် ၏သားဖြစ်သူ ဦးညီညီနိုင်ဦး (၁၂/မဂတ (နိုင်) ၀၉၇၆၆၆) က ပြန်လည်ရုပ်သိမ်းပိုင်ခွင့်မရှိသော အထူးကိုယ်စားလှယ်လွှဲစာ မှတ်ပုံတင်အမှတ်- ၈၁၅၇/၂၀၁၂ (၂-၅-၂၀၁၂) ကို ရယူခဲ့သဖြင့် အဆိုပါမြေကွက်နှင့် ယင်းမြေကွက်ပေါ်၌ ဆောက်လုပ်ထားသော ရန်ကုန်မြို့၊ မင်္ဂလာတောင်ညွန့်မြို့နယ်၊ အထက်ပုဇွန်တောင်လမ်း၊ မင်္ဂလာဩဘာလမ်းသွယ်၊ အမှတ် (၆၈၀/၆၉၄) ဟုခေါ်တွင်သည့် ရေ၊ မီး အစုံ (၁) ထပ်နေအိမ် အပါအဝင် အကျိုးခံစားခွင့် အရပ်ရပ်တို့ကို တရားဝင်လက်ရှိပိုင်ဆိုင်သူများဖြစ်သည့် ဒေါ်မိမိကြင် နှင့် ဦးညီညီနိုင်ဦး တို့ထံမှ ကျွန်ုပ်၏ မိတ်ဆွေက အပြီးအပိုင်ဝယ်ယူရန် ရောင်းဘိုးငွေ၏ တစ်စိတ်တစ်ဒေသကို ပေးချေပြီးဖြစ်ပါသည်။ အဆိုပါ အရောင်းအဝယ်ကို ကန့်ကွက်လိုပါက မြေနှင့်အိမ်အပေါ် ပိုင်ရေးဆိုင်ခွင့်ရှိသူ မည်သူမဆို ခိုင်လုံသော အထောက်အထား၊ မူရင်းစာချုပ်စာတမ်းများနှင့်တကွ ယနေ့မှစ၍ (၇) ရက်အတွင်း ကျွန်ုပ်ထံ လူကိုယ်တိုင်လာရောက် ကန့်ကွက်နိုင်ပါကြောင်းနှင့် သတ်မှတ်ရက်ကုန်ဆုံးသည့်တိုင် ကန့်ကွက်မည့်သူမရှိပါက အရောင်းအဝယ်ကို ဥပဒေနှင့်အညီ ပြီးဆုံးသည်အထိ ဆက်လက်ဆောင်ရွက်သွားမည်ဖြစ်ပါကြောင်း အများသိစေရန်ကြေညာအပ်ပါသည်။

ဝယ်ယူသူ ၏ ညွှန်ကြားချက်အရ
ဒေါ်ခင်ချောသူ (LL.B., LL.M., M.Res.)
တရားလွှတ်တော်ရှေ့နေ (စဉ်- ၉၈၁၂)
အမှတ်- ၁၅/F ၊ ဓမ္မစေတီလမ်းနှင့် မဟာဗောဓိလမ်းထောင့်၊ စမ်းချောင်းမြို့နယ်၊ ရန်ကုန်မြို့။
ဖုန်း- ၀၉-၇၈၈၉၉၉၈၀၆၊ ၀၉-၂၅၃၀၉၉၁၃၅။

ကန့်ကွက်နိုင်ပါကြောင်း အများသိစေရန်

ကျွန်ုပ်မိတ်ဆွေ ဒေါ်မင်းမင်းဆွေ [၁၀/ကတန(နိုင်)၀၂၅၂၈၆]၏ လွှဲအပ်ညွှန်ကြားချက်အရ အောက်ပါအတိုင်း အများသိစေရန် အသိပေးကြေညာအပ်ပါသည်–

ရန်ကုန်မြို့၊ ဒဂုံမြို့သစ်အရှေ့ပိုင်းမြို့နယ်၊ မြေတိုင်းရပ်ကွက်(၁၃)၊ မြေကွက်အမှတ်(၉၂၈) အကျယ်အဝန်း (၄၀ပေx၆၀ပေ)ရှိ မြေကွက်နှင့် အကျိုးခံစားခွင့်အရပ်ရပ်အားလုံးတို့သည် ဂရန်အမည်ပေါက် ဒေါ်ချိုချို [၁၂/မရက (နိုင်)၁၁၀၅၃၃]ထံမှ အရပ်စာချုပ်အဆက်စပ်ဖြင့် ဝယ်ယူထားသူ ဦးစိုးတင့်အောင် [၁၂/ဥကတ(နိုင်)၀၉၁၉၃၆]မှ မိမိသာလျှင် တရားဝင်ရောင်းချခွင့်ရှိကြောင်း ဝန်ခံကတိပြုပြီး ဖော်ပြပါမြေနှင့် အကျိုးခံစားခွင့်အရပ်ရပ်တို့အား အခြားသူတစ်ဦး တစ်ယောက်ထံသို့ ရောင်းချ၊ ပေါင်နှံ၊ စွန့်လွှတ်၊ ပေးကမ်း၊ လှူဒါန်းထားခြင်းတို့မှ ကင်းရှင်းကြောင်း ဝန်ခံကတိပြု၍ ကျွန်ုပ်မိတ်ဆွေထံ ရောင်းချရန်ကမ်းလှမ်းရာ ကျွန်ုပ်မိတ်ဆွေမှဝယ်ယူရန် ရောင်းဖိုးငွေ၏ တစ်စိတ်တစ်ဒေသအား ဦးစိုးတင့်အောင်ထံ(စရန်ငွေ)အဖြစ် ပေးချေထားပြီးဖြစ်၍ ပိုင်ရေးဆိုင်ခွင့်ရှိသူများ ပိုင်ဆိုင်မှုစာရွက်စာတမ်းများနှင့်တကွ ဤကြေညာပါသည့်နေ့မှစ၍ (၇–ရက်)အတွင်း ကျွန်ုပ်ထံလာရောက် ကန့်ကွက်နိုင်ပါကြောင်းနှင့် သတ်မှတ်ရက်ကျော်လွန်ပါက အဆိုပါ မြေကွက်၏ အရောင်းအဝယ်ကိစ္စရပ်များအား ဥပဒေနှင့်အညီ ပြီးဆုံးအောင် ဆက်လက်ဆောင်ရွက်သွားမည်ဖြစ်ပါကြောင်း အများသိစေရန် အသိပေးကြေညာအပ်ပါသည်။

လွှဲအပ်ညွှန်ကြားချက်အရ–
ဒေါ်ဆုမြတ်အောင် (တရားလွှတ်တော်ရှေ့နေ) စဉ်–၈၄၅၇
LL.B, D.B.L, D.I.L, D.I.P.L, D.I.R, Dip in Global English,
PGDCWE, DL–DIP (101,202,302,317) (Switzerland)
အမှတ်(၁၃၂၅)၊ ရွှေပြည်သာ(၆)လမ်း၊ (၃၂)ရပ်ကွက်၊ မြောက်ဒဂုံမြို့နယ်။
ဖုန်း – ၀၉–၅၀၂၅၅၈၃၊ ၀၉–၉၆၅၀၂၅၅၈၃၊ ၀၉–၄၄၅၄၄၄၄၃၃

ရန်ကုန်မြို့၊ ကမာရွတ်မြို့နယ်၊ လှည်းတန်း (၃)ရပ်ကွက်၊ မြနန္ဒာလမ်း၊ ကွန်ဒိုတိုက်အမှတ်(၉)မှ (၄–လွှာ/B) ကွန်ဒိုတိုက်ခန်း အရောင်းအဝယ်ပြုလုပ်ခြင်းအား ကန့်ကွက်နိုင်ပါသည်

အထက်လိပ်စာပါ ကွန်ဒိုတိုက်ခန်းကို တရားဝင်လက်ဝယ်ထားပိုင်ဆိုင်ပြီး လွှဲပြောင်းရောင်းချပိုင်ခွင့်ရှိသူများဖြစ်ကြသော ဦးတင်လှ [၁၂/ကမရ(နိုင်) ၀၀၈၃၅၈]+ ဒေါ်အေးအေးသင်း [၁၂/ကမရ(နိုင်)၀၂၅၁၃၃]+ ဒေါ်မာမာချို [၁၂/ကမရ(နိုင်) ၀၀၄၆၁၉]+ ဒေါ်မဉ္ဇူအောင် [၁၂/ကမရ(နိုင်)၀၇၀၃၇၀]+ ဒေါ်သင်းသင်းထက်အောင် [၁၂/ကမရ(နိုင်)၀၆၀၉၂၇]တို့ (၅)ဦးထံမှ ဒေါ်ဇူးဇူးဇင် [၁၂/လမန(နိုင်) ၁၅၉၇၀၀]က အပြီးအပိုင်ဝယ်ယူရန် စရန်ငွေတစ်စိတ်တစ်ဒေသ ပေးချေထားပြီးဖြစ်ပါသည်။ ယင်းတိုက်ခန်းနှင့်ပတ်သက်၍ ကန့်ကွက်လိုသူများရှိပါက ပိုင်ဆိုင်မှု အထောက်အထားမူရင်းများ ခိုင်လုံစွာဖြင့် ဤကြော်ငြာစာပါသည့်နေ့မှ (၇)ရက်အတွင်း ကျွန်ုပ်ထံသို့လာရောက် ကန့်ကွက်နိုင်ပါသည်။ သတ်မှတ်ရက်ပြည့်မြောက်၍ ကန့်ကွက်မှုမရှိပါက ကွန်ဒိုတိုက်ခန်းအရောင်းအဝယ် ကိစ္စကို ဥပဒေနှင့်အညီ ဆက်လက်ဆောင်ရွက်သွားမည်ဖြစ်ပါကြောင်း ကြေညာအပ်ပါသည်။

ဒေါ်ဇူးဇူးဇင်၏ လွှဲအပ်ညွှန်ကြားချက်အရ
ဒေါ်ခင်မာလာ (LL.B)
တရားလွှတ်တော်ရှေ့နေ (စဉ်–၈၅၂၀)
တိုက်(၅)၊ အခန်း(၀၀၈)၊ အေးရိပ်မွန်(၉)လမ်း၊ (၅) ရပ်ကွက်၊ လှိုင်မြို့နယ်။ ဖုန်း – ၀၉–၅၁၈၁၈၂၀

"ကန့်ကွက်နိုင်ကြောင်း အများသိစေရန်ကြေညာခြင်း"

ရန်ကုန်မြို့၊ ဒဂုံမြို့သစ်(အရှေ့ပိုင်း)မြို့နယ်၊(၁၃၅)ရပ်ကွက်၊ မြေကွက်အမှတ် (၆၄၈) (၄၀x၆၀ပေ) အကျယ်အဝန်းရှိ ဦးထွန်းကြည် (PGN–၀၂၈၂၃၉) [၁၂/သဃက(နိုင်)၀၁၇၆၂၆] အမည်ပေါက် ပါမစ်မြေကွက်မှ တရားဝင်ခွဲစိတ်ခြင်းမပြုရသေးသော (၂၀ပေx၆၀ပေ) အကျယ်အဝန်းရှိ ထောင့်ခြမ်း၊ ပါမစ်မူရင်းခြမ်း မြေကွက်နှင့် ယင်းမြေကွက်ပေါ်ရှိ အကျိုးခံစားခွင့်အရပ်ရပ်အားလုံးတို့အား ဒေါ်ငြိမ်း [၁၂/ဒဂမ(နိုင်)၀၀၂၉၃၉]မှ စာချုပ်အဆက်အစပ်ဖြင့် တရားဝင်လက်ရှိထား ဝယ်ယူပိုင်ဆိုင်သည်ဟု ဝန်ခံကတိပြုပြီး ရောင်းချပိုင်ခွင့်ရှိကြောင်း ကမ်းလှမ်းပြောကြားလာသဖြင့် ကျွန်ုပ်၏မိတ်ဆွေဖြစ်သူ ဦးဆန်းဝင်း [၁၂/မရက(နိုင်)၀၁၉၈၅၃]မှ အပြီးအပိုင်လက်ရောက်ဝယ်ယူရန်အတွက် တန်ဖိုးငွေ၏တစ်စိတ်တစ်ဒေသကို စရန်ငွေအဖြစ် ပေးချေထားပြီးဖြစ်ပါသဖြင့် ကန့်ကွက်လိုသူများရှိပါက ဤကြော်ငြာပါသည့်ရက်မှစ၍ (၇)ရက်အတွင်း ကျွန်ုပ်ထံသို့ တရားဝင်ခိုင်လုံသောစာရွက်စာတမ်း အထောက်အထား(မူရင်း)များဖြင့် လာရောက်ကန့်ကွက်နိုင်ပါကြောင်းနှင့် ကန့်ကွက်မည့်သူမရှိပါက အရောင်းအဝယ်အား ဥပဒေနှင့်အညီ ဆက်လက်ဆောင်ရွက်သွားမည်ဖြစ်ကြောင်း အများသိစေရန် ကြေညာအပ်ပါသည်။

လွှဲအပ်ညွှန်ကြားချက်အရ–
ဒေါ်လှလှငွေး LL.B,D.I.L တရားလွှတ်တော်ရှေ့နေ (စဉ်–၁၅၉၄၉)
အမှတ်(၉၅၄/က)၊ သရေခေတ္တရာလမ်း၊ (၁၃၂)ရပ်ကွက်၊
ဒဂုံမြို့ သစ်(အရှေ့ပိုင်း)မြို့နယ်၊ ရန်ကုန်မြို့။ ဖုန်း– ၀၉–၄၂၀၂၄၀၆၇၁

ကန့်ကွက်နိုင်ကြောင်း အများသိစေရန်ကြေညာခြင်း

ရန်ကုန်မြို့၊ ဒဂုံမြို့သစ် (ဆိပ်ကမ်း) မြို့နယ်၊ မြေတိုင်းရပ်ကွက်အမှတ် – ၈၅ ရပ်ကွက်၊ အလောင်း ဘုရားလမ်း၊ မြေကွက်အမှတ် (၁၂၈) (အရှေ့တောင်မြို့နယ်ဒဂုံမြို့သစ်)၊ အကျယ်အဝန်း (၄၀ ပေ × ၆၀ ပေ) ရှိ မြေကွက်နှင့် မြေကွက်ပေါ်ရှိ အကျိုးခံစားခွင့်အရပ်ရပ်တို့သည် ဆောက်လုပ်ရေးဝန်ကြီးဌာန၊ မြို့ရွာနှင့် အိုးအိမ်ဖွံ့ဖြိုးရေးဦးစီးဌာန၏ မြေစာရင်းတွင် ဦးကျော်ရှိန် (BW–၀၀၃၁၅၆) အမည်ဖြင့် မှတ်သားတည်ရှိသော ပါမစ်မြေကွက်ဖြစ်ပြီး အဆိုပါမြေကွက်အား ဒေါ်မာမာသန်း (ဘ) ဦးခင်ကြည် (၁၂/လကန (နိုင်) ၁၃၆၁၁၈) က အရပ်ကတိစာချုပ်အဆင့်ဆင့်ဖြင့် ဝယ်ယူပိုင်ဆိုင်ပြီး အရှုပ်အရှင်းကင်း၍ တရားဝင်ရောင်းချပိုင်ခွင့် ရှိကြောင်း ဝန်ခံကတိပြုလာသည့် အတွက် ဦးမင်းဆွေ (၁၂/သကတ (နိုင်) ၁၅၃၉၈၉) က အပြီးအပိုင် လွှဲပြောင်းဝယ်ယူရန် စရန်ငွေတစ်စိတ် တစ်ဒေသအား ပေးချေထားပြီးဖြစ်ပါသည်။ အရောင်းအဝယ်အား ကန့်ကွက်လိုပါက ပိုင်ဆိုင်ကြောင်း အထောက်အထား (မူရင်း) များနှင့်အတူ ဤကြော်ငြာပါသည့်နေ့မှစ၍ (၇) ရက်အတွင်း ကျွန်ုပ်ထံသို့ လာရောက်ကန့်ကွက်နိုင်ပါသည်။ သတ်မှတ်ရက်ကျော်လွန်ပါက အရောင်းအဝယ်အား ပြီးဆုံးသည်အထိ ဥပဒေနှင့်အညီ ဆက်လက်ဆောင်ရွက်သွားမည်ဖြစ်ကြောင်း အများသိစေရန် ကြေညာအပ်ပါသည်။

လွှဲအပ်ညွှန်ကြားချက်အရ –
ဒေါ်ဝင်းမာ (တရားလွှတ်တော်ရှေ့နေ ၊ စဉ်–၁၀၅၄၈)
အမှတ်–၁၄၅၊ (ပ)ထပ် ၊ (၃၇)လမ်း၊ ကျောက်တံတားမြို့နယ်၊ ရန်ကုန်မြို့၊ ၀၉–၄၂၁၀၅၉၁၀၇

ကန့်ကွက်နိုင်ကြောင်းကြေညာခြင်း

ရန်ကုန်မြို့၊ လှိုင်မြို့နယ်၊ (၁၆)ရပ်ကွက်၊ မာလာမြိုင်(၅)လမ်း၊ အမှတ် (၉၈)၊ နှစ်ခန်းတွဲ RC (၆)ထပ်တိုက်မှ ပဉ္စမထပ် (၆–လွှာ)၊ (တိုက်မျက်နှာမူလက်ဝဲဘက်အခန်း)၊ ဧရိယာ (၅၅၂)စတုရန်းပေရှိတိုက်ခန်းနှင့်တကွ ရေမီးအပါအဝင် အကျိုးခံစားခွင့် အရပ်ရပ်အားလုံးတို့ကို အမည်ပေါက်ပိုင်ဆိုင်ပြီး တရားဝင်လွှဲပြောင်းရောင်းချပိုင်ခွင့်ရှိသည်ဟု ဝန်ခံကတိပြုသူ ဦးထက်အောင်ရှိုင်း [၉/ညဥန(နိုင်)၂၁၃၆၆၂]ထံမှ ကျွန်ုပ်၏မိတ်ဆွေ ဦးအာကာမောင် [၁၂/ဒဂရ(နိုင်) ၀၀၃၉၃၀]၊ ဒေါ်သန်းသန်းဇင် [၁၂/မရက(နိုင်)၁၄၃၉၃၆]တို့မှ အပြီးအပြတ်ဝယ်ယူရန် စရန်ငွေတစ်စိတ်တစ်ဒေသကို ပေးချေထားပြီးဖြစ်ပါ၍ ကန့်ကွက်လိုသူများရှိပါက ဤကြေညာပါသည့်နေ့မှ (၇)ရက်အတွင်း တိကျခိုင်လုံသောစာရွက်စာတမ်းမူရင်းများနှင့်တကွ ကျွန်ုပ်ထံသို့ ကိုယ်တိုင်လာရောက်ကန့်ကွက်နိုင်ပါသည်။ သတ်မှတ်နေ့ရက်ကျော်လွန်သည်အထိ ကန့်ကွက်မည့်သူမရှိပါက အရောင်းအဝယ်ကို ဥပဒေနှင့်အညီ ပြီးဆုံးသည်အထိ ဆက်လက်ဆောင်ရွက်သွားမည်ဖြစ်ပါကြောင်း အသိပေးကြေညာအပ်ပါသည်။

ဦးအာကာမောင် နှင့် ဒေါ်သန်းသန်းဇင်တို့၏ လွှဲအပ်ညွှန်ကြားချက်အရ–
ဦးဝင်းမင်းစိုး LL.B.WIPO(Switzerland) တရားလွှတ်တော်ရှေ့နေ(စဉ်–၁၂၆၆၄)
အမှတ်(၁၄)၊ ကျိုက်ခေါက်ဘုရားလမ်း၊ ကြယ်စင်မြို့တော်(Star City)၊
သန်လျင်မြို့နယ်၊ ရန်ကုန်တိုင်းဒေသကြီး။ Ph: 09–450023651, 09–793568375

ကန့်ကွက်နိုင်ပါကြောင်း

ရန်ကုန်မြို့၊ တောင်ဥက္ကလာပမြို့နယ် (၇)ရပ်ကွက်၊ မင်းရဲကျော်စွာ (၁)လမ်း၊ အမှတ်(၂၈၁/ခ)ဟုခေါ်သော စတုတ္ထထပ် (၅)လွှာ၊ (18'x54')နှင့် ယင်းတိုက်ခန်းနှင့်ပတ်သက်သော အကျိုးခံစားခွင့်အရပ်ရပ်အားလုံးသည် ရောင်းချသူ ဦးအေးသန်း [၁၂/သဃက(နိုင်)၁၄၄၇၀၃]မှ အရှုပ်အရှင်းကင်း၍ တရားဝင်ပိုင်ဆိုင်ပြီး ပြန်လည်ရောင်းချလွှဲပြောင်းပိုင်ခွင့်ရှိကြောင်း ဝန်ခံကတိပြုပြောကြားလာသဖြင့် ဝယ်ယူသူ ဒေါ်ဝင်းဝင်းနွယ် [၁၂/ပဘတ(နိုင်) ၀၂၇၉၄၂]မှ အပြီးအပိုင်ဝယ်ယူရန် စရန်တစ်စိတ်တစ်ဒေသကို ပေးချေထားပြီးဖြစ်ပါသည်။ ကန့်ကွက်လိုသူများရှိပါက ခိုင်လုံသောစာချုပ်စာတမ်းမူရင်း အထောက်အထားများဖြင့် ဤကြော်ငြာပါသည့်ရက်မှစ၍ (၇)ရက်အတွင်း ကျွန်မထံသို့ လာရောက်ကန့်ကွက်နိုင်ပါကြောင်းနှင့် ကန့်ကွက်သူမရှိပါက ဤအရောင်းအဝယ်အား ဥပဒေနှင့်အညီ ဆက်လက်ဆောင်ရွက်သွားမည်ဖြစ်ကြောင်း အများသိစေရန် အသိပေးအကြောင်းကြားအပ်ပါသည်။

ဒေါ်ဝင်းဝင်းနွယ်
[၁၂/ပဘတ(နိုင်)၀၂၇၉၄၂]
Ph:09–5501192, 09–965501192, 09–425371966

ကန့်ကွက်နိုင်ကြောင်း အများသိစေရန် ကြေညာချက်

ရန်ကုန်မြို့၊ တောင်ဥက္ကလာပမြို့နယ်၊ လူနေရပ်ကွက်အမှတ်–၅၊ မြေတိုင်းရပ်ကွက်အမှတ်–၅၊ မြေကွက်အမှတ်–(၁၉၅/က)၊ အကျယ်အဝန်း (အလျား ၂၀ပေx အနံ ၆၀ ပေ)၊ဧရိယာ(၁၂၀၀)စတုရန်းပေရှိ ၁။ ဒေါ်ခင်နုမေ [၁၂/ဥကတ(နိုင်) ၀၇၇၀၀၆]၊ ၂။ ဒေါ်ညိမ်းသန်း(CJ–၀၀၃၅၆၄)တို့ (၂)ဦးပူးတွဲ အမည်ပေါက်သည့် နှစ်(၆၀)ဂရန်မြေအမျိုးအစားဖြစ်ပြီး၊ ယင်းအမည်ပေါက်(၂)ဦးအနက်မှ ဒေါ်ခင်နုမေ [၁၂/ဥကတ(နိုင်)၀၇၇၀၀၆] ပိုင်ဆိုင်သည့် တရားဝင်ခွဲစိတ်ရသေးခြင်းမရှိသေးသော (အလျား ၁၆ ပေx အနံ ၆၀ ပေ)ရှိ (ခေါင်းရင်းခြမ်း)မြေကွက်နှင့် ယင်းမြေကွက်ပေါ်ရှိ တောင်ဥက္ကလာပမြို့နယ်၊ (၅)ရပ်ကွက်၊ ပါရမီလမ်းမကြီး၊ အမှတ်–(၁၉၅/က)(ခေါင်းရင်းခြမ်း)ဟုခေါ်တွင်သော နှစ်ထပ်အိမ်နှင့် ရေ၊ မီတာအပါအဝင် မြေကွက်၏ အကျိုးခံစားခွင့်အရပ်ရပ်အားလုံးတို့ကို အမည်ပေါက်ဒေါ်ခင်နုမေ [၁၂/ဥကတ(နိုင်)၀၇၇၀၀၆] ကိုယ်တိုင် ရောင်းချရန် ကမ်းလှမ်းသဖြင့် ကျွန်ုပ်၏ မိတ်ဆွေမှ အပြီးအပိုင်ဝယ်ယူရန်အတွက် မြေနှင့် အဆောက်အဦ၏ အကျိုးခံစားခွင့် အရပ်ရပ်၏တန်ဖိုးတစ်စိတ်တစ်ဒေသကို စရန်ငွေအဖြစ် ပေးချေထားပြီးဖြစ်ပါသည်။ သို့ဖြစ်ပါ၍ ယင်းမြေနှင့်အိမ်ပတ်သက်၍ ပိုင်ရေးဆိုင်ခွင့်ရှိသူ မည်သူမဆိုကန့်ကွက်လိုပါက ခိုင်လုံသော ပိုင်ဆိုင်မှု စာရွက် စာတမ်း(မူရင်း)အပြည့်အစုံနှင့်တကွ ဤကြော်ငြာပါသည့်နေ့မှ(၇)ရက်အတွင်း ကျွန်ုပ်ထံသို့ လာရောက် ကန့်ကွက်နိုင်ပါသည်။ သတ်မှတ်ရက်ကျော်လွန်ပါက အရောင်းအဝယ်ကိစ္စအား ဥပဒေနှင့်အညီ ဆက်လက်ဆောင်ရွက်သွားမည်ဖြစ်ကြောင်း အများသိစေရန် အသိပေးကြေညာအပ်ပါသည်။

လွှဲအပ်ညွှန်ကြားချက်အရ –
ဒေါ်စိုးစိုးသိန်း (LL.B)
တရားလွှတ်တော်ရှေ့နေ(စဉ်–၁၅၄၀၉/၂၀၁၉)
အမှတ်(၁၃၃၉)၊ (၃၅)လမ်း၊ (၁၃)ရပ်ကွက်၊ တောင်ဥက္ကလာပမြို့နယ်၊
ရန်ကုန်မြို့။ ဖုန်း–၀၉–၄၂၀၀၄၉၃၈၀၊ ၀၉–၇၉၅၃၃၅၂၇၅

ကန့်ကွက်နိုင်ကြောင်း အများသိစေရန်ကြေညာခြင်း

ရန်ကုန်မြို့၊ မြောက်ဒဂုံမြို့နယ်၊ မြေတိုင်းရပ်ကွက် အမှတ် (၃၃ တိုးချဲ့)၊ မြေကွက်အမှတ်– ၇၄၀(က)၊ အကျယ်အဝန်း ပေ(၂၀x၆၀) ရှိ မြေကွက်အား အရပ်ကတိ အရောင်းအဝယ်စာချုပ်ဖြင့် ဝယ်ယူပိုင်ဆိုင်ထားသူ ဦးမင်းဦး မှတ်ပုံတင်အမှတ် [၁၂/ရကန(နိုင်)၀၄၅၄၉၉]၊ ဒေါ်စန်းစန်းဦး မှတ်ပုံတင်အမှတ် [၁၂/ရကန(နိုင်)၀၄၅၄၉၈]ထံမှ ကျွန်ုပ် ရှိုင်းဝေယံထက် မှတ်ပုံတင် [၈/ရနခ(နိုင်)၁၀၃၉၃၈] မြေကွက်ပိုင်ဆိုင်မှု မူရင်းစာရွက်စာတမ်းဖြင့်တည်ရှိနေသော ဤမြေကွက်အား ဝယ်ယူရန်အတွက် စရန်ငွေ ပေးချေထားပြီးဖြစ်ပါသည်။

အဆိုပါအရောင်းအဝယ်နှင့်ပတ်သက်၍ ကန့်ကွက်လိုသူများရှိပါက ဤကြေညာပါသည့်နေမှစ၍ (၇)ရက်အတွင်း ခိုင်လုံသောစာရွက်စာတမ်း မူရင်းများဖြင့် ကျွန်ုပ်ထံလာရောက်ကန့်ကွက်နိုင်ပါကြောင်းနှင့် သတ်မှတ်ရက်အတွင်း ကန့်ကွက်မည့်သူမရှိပါက အရောင်းအဝယ်ကို ဥပဒေနှင့်အညီ ဆက်လက်ဆောင်ရွက်သွားမည်ဖြစ်ပါကြောင်း အသိပေးကြေညာအပ်ပါသည်။

ရှိုင်းဝေယံထက်
ဖုန်း– ၀၉–၇၇၇၁၉၉၉၉၂၊ ၀၉–၉၆၉၁၄၈၁၄၈

ကန့်ကွက်နိုင်ကြောင်း အများသိစေရန်ကြေညာချက်

ရန်ကုန်မြို့၊ ဒဂုံမြို့သစ်(မြောက်ပိုင်း)မြို့နယ်၊ မြေတိုင်းရပ်ကွက်အမှတ်–၄၂၊ မြေကွက်အမှတ်– (၁၃၁၀)၊ အကျယ်အဝန်း (အလျား ၄၀ပေx အနံ ၆၀ပေ)၊ ဧရိယာ (၀.၀၅၅)ကေရှိ ဦးလှမြင့် (AB–၀၂၈၅၂၂) အမည်ပေါက် နှစ်(၆၀)မြေငှား ဂရန်အမျိုးအစားမြေကွက်နှင့် ယင်းမြေကွက်ပေါ်ရှိ ဒဂုံမြို့သစ်(မြောက်ပိုင်း) မြို့နယ်၊ (၄၂)ရပ်ကွက်၊ ဇော်ဂျီ (၂)လမ်း၊ အမှတ် (၁၃၁၀)ဟုခေါ်တွင်သော မြေကွက်၏အကျိုးခံစားခွင့် အရပ်ရပ်အားလုံးတို့ကို အမည်ပေါက် ဦးလှမြင့် (AB–၀၂၈၅၂၂)ထံက အထွေထွေကိုယ်စားလှယ်စာရရှိထားသူ ဦးအောင်ဆန်းဝင်း [၁၂/မရက(နိုင်)၁၁၉၀၉၇]က ဝယ်ယူထားပြီး အရှုပ်အရှင်းပြဿနာကင်းရှင်းကြောင်းနှင့် လက်ရှိပိုင်ဆိုင်သည်ဟု အဆိုပြုလျက် ရောင်းချရန်ကမ်းလှမ်းသဖြင့် ကျွန်ုပ်၏မိတ်ဆွေမှ အပြီးအပိုင်ဝယ်ယူရန်အတွက် မြေကွက်အကျိုးခံစားခွင့် အရပ်ရပ်အားလုံး၏ တန်ဖိုးတစ်စိတ်တစ်ဒေသကို စရန်ငွေအဖြစ် ပေးချေထားပြီးဖြစ်ပါသည်။ သို့ဖြစ်ပါ၍ ယင်းမြေကွက်နှင့်ပတ်သက်၍ ပိုင်ရေးဆိုင်ခွင့်ရှိသူ မည်သူမဆို ကန့်ကွက်လိုပါက ခိုင်လုံသောပိုင်ဆိုင်မှုစာရွက်စာတမ်း(မူရင်း) အပြည့်အစုံနှင့်တကွ ဤကြော်ငြာပါသည့်နေ့မှ (၇)ရက်အတွင်း ကျွန်ုပ်ထံသို့ လာရောက်ကန့်ကွက်နိုင်ပါသည်။ သတ်မှတ်ရက်ကျော်လွန်ပါက အရောင်းအဝယ်ကိစ္စအား ဥပဒေနှင့်အညီ ဆက်လက်ဆောင်ရွက်သွားမည်ဖြစ်ကြောင်း အများသိစေရန် အသိပေးကြေညာအပ်ပါသည်။

လွှဲအပ်ညွှန်ကြားချက်အရ
ဒေါ်စိုးစိုးသိန်း(LL.B)
တရားလွှတ်တော်ရှေ့နေ (စဉ်–၁၅၄၀၉/၁၉)
အမှတ်(၁၃၃၉)၊ (၃၅)လမ်း၊ (၁၃)ရပ်ကွက်၊ တောင်ဥက္ကလာပမြို့နယ်၊
ရန်ကုန်မြို့။ ဖုန်း–၀၉–၄၂၀၀၄၉၃၈၀၊ ၀၉–၇၉၅၃၃၅၂၇၅

ရန်ကုန်မြို့၊ ဒဂုံမြို့သစ် (မြောက်ပိုင်း)မြို့နယ်၊ ၄၉–ရပ်ကွက်၊ သဇင်မြိုင်လမ်း၊ အမှတ်–၅၉၇ ဟုခေါ်တွင်သော မြေကွက် အကျိုးခံစားခွင့်အရပ်ရပ်နှင့်ပတ်သက်၍ ကန့်ကွက်နိုင်ပါကြောင်း

ရန်ကုန်မြို့၊ ဒဂုံမြို့သစ် (မြောက်ပိုင်း) မြို့နယ်၊ မြေတိုင်းရပ်ကွက်အမှတ်–၄၉၊ မြေကွက်အမှတ်–၅၉၇၊ အကျယ် (၄၀'x၆၀')အနက် တရားဝင်မခွဲစိတ်ရသေးသောမြေ၏ (တောင်ဘက်ခြမ်း) လမ်းထောင့်၊ အကျယ် (၂၀'x၆၀') မြေအမျိုးအစား– နှစ်(၆၀)ဂရန်မြေနှင့် ယင်းမြေပေါ်ရှိ အကျိုးခံစားခွင့်အရပ်ရပ်တို့အား မြို့မြေစာရင်းတွင် ဦးအောင်မြင့် (AA–၀၈၅၀၈၈) [၁၂/ကမတ(နိုင်)၀၁၁၉၆၄] အမည်ပေါက် လျက်ရှိပြီး ၎င်းထံမှ အရပ်ကတိစာချုပ်အဆက်ဆက်အရ ဝယ်ယူပိုင်ဆိုင်၍ လွှဲပြောင်းရောင်းချပိုင်ခွင့်ရှိကြောင်း ဝန်ခံပြောဆိုသဖြင့် ကျွန်ုပ်တို့ မိတ်ဆွေက ဝယ်ယူရန် နှစ်ဖက်သဘောတူညီထားသော ရောင်းဖိုးငွေအနက် စရန်ငွေတစ်စိတ်တစ်ဒေသ ပေးချေထားပြီးဖြစ်ပါ၍ အကျိုးသက်ဆိုင်ခွင့်ရှိသူ မည်သူမဆို ခိုင်လုံသောစာရွက်စာတမ်း အထောက်အထားမူရင်းများနှင့်တကွ ကျွန်ုပ်တို့ထံသို့ (၇)ရက်အတွင်း ကန့်ကွက်အရေးဆိုနိုင်ပါသည်။ ကန့်ကွက်ခြင်း မရှိပါက ဥပဒေနှင့်အညီ အရောင်းအဝယ် ဆက်လက်ပြုလုပ်သွားမည်ဖြစ်ကြောင်း သိစေအပ်ပါသည်။

လွှဲအပ်ညွှန်ကြားချက်အရ –

ဦးဟိန်းစိုး	**ဦးသန်းဦး**
အထက်တန်းရှေ့နေ (စဉ်–၄၈၉၃၃)	**တရားလွှတ်တော်ရှေ့နေ (စဉ်–၁၀၈၇၅)**

အမှတ် (၄၆)၊ ပထမထပ် (ဝဲ)၊ မဟာဗန္ဓုလပန်းခြံလမ်း၊
ကျောက်တံတားမြို့နယ်၊ ရန်ကုန်မြို့။

အမှတ်တံဆိပ်အသိပေးကြေညာခြင်း

မန္တလေးမြို့၊ ချမ်းအေးသာစံမြို့နယ်၊ စိတ္တရမဟီရပ်ကွက်နေ ဦးမျိုးမင်းအောင် (ဘ) ဦးရန်မင်းကွေ့ [၉/မရမ(နိုင်)၀၀၅၇၀၈]၏ လွှဲအပ်ညွှန်ကြားချက်အရ အောက်ပါအတိုင်း အများသိစေရန် သတိပေးကြေညာအပ်ပါသည် –

ကျွန်ုပ်တို့၏မိတ်ဆွေ ဦးမျိုးမင်းအောင်သည် ပူးတွဲဖော်ပြပါ REMAX အမှတ်တံဆိပ်ကို တစ်ဦးတည်းမူပိုင်အမှတ်တံဆိပ်အဖြစ် မန္တလေးမြို့တော် စာချုပ်စာတမ်းမှတ်ပုံတင်ဌာနမှူးရုံးတွင် မှတ်ပုံတင်စာချုပ်အမှတ်(၁၄/၂၀၁၅) အရ တရားဝင်မှတ်ပုံတင်သွင်းထားရှိခဲ့ပြီး REMAX အမည်ဖြင့် တယ်လီဖုန်း အပိုပစ္စည်းအမျိုးမျိုးရောင်းဝယ်လျက်ရှိရာ အများပြည်သူများ တစ်ခဲနက် အားပေးသုံးစွဲလျက်ရှိပါသည်။

သို့ဖြစ်ပါ၍ ဖော်ပြပါ REMAX အမှတ်တံဆိပ်ဖြင့် တယ်လီဖုန်းအပိုပစ္စည်း အမျိုးမျိုးရောင်းဝယ်ရေးသည် ဦးမျိုးမင်းအောင်၏ တစ်ဦးတည်းမူပိုင်အဖြစ် အသုံးပြုလျက်ရှိသည့် အမှတ်တံဆိပ်အမည်အမှတ်အသားဖြစ်ပါကြောင်း၊ အခြားမည်သူတစ်ဦးတစ်ယောက်ကမျှ အဆိုပါ အမှတ်တံဆိပ်တစ်ခုလုံးကိုဖြစ်စေ၊ တစ်စိတ်တစ်ဒေသကိုဖြစ်စေ၊ သွယ်ဝိုက်၍ဖြစ်စေ၊ ဆင်တူယိုးမှားဖြစ်စေ တုပ ပြုလုပ်ခြင်းတို့ကို မပြုလုပ်ကြရန်နှင့် ပြုလုပ်ပါက ဦးမျိုးမင်းအောင်၏ လုပ်ငန်း အကျိုးစီးပွားနှင့်စပ်လျဉ်း၍ ထိခိုက်နစ်နာဆုံးရှုံးမှုအရပ်ရပ်အတွက် ပြည်ထောင်စု သမ္မတမြန်မာနိုင်ငံတော်၏ တည်ဆဲဥပဒေများနှင့်အညီ တရားစွဲဆိုအရေးယူ ဆောင်ရွက်သွားမည်ဖြစ်ပါကြောင်း အများသိစေရန် အသိပေးကြေညာအပ်ပါသည်။

လွှဲအပ်ညွှန်ကြားချက်အရ–
ဦးလှဘုန်း(LL.B)
တရားလွှတ်တော်ရှေ့နေ (စဉ်–၁၀၃၈၈)

ဦးရဲဝင်း(LL.B)	**ဦးပြည့်ကိုကို(LL.B)**
အထက်တန်းရှေ့နေ(စဉ်–၄၈၉၇၈)	**တရားလွှတ်တော်ရှေ့နေ(စဉ်–၁၄၀၁၂)**

အမှတ်(အေ–၈)၊ ၃၁–လမ်း၊ ၇၀ x ၇၁ လမ်းကြား၊ ရန်မျိုးလုံရပ်ကွက်၊
ချမ်းအေးသာစံမြို့နယ်၊ မန္တလေးမြို့။
၀၉–၂၀၃၇၈၆၇၊ ၀၉–၇၆၂၀၃၇၈၆၇၊ ၀၉–၇၉၂၀၃၇၈၆၇၊ ၀၉–၄၀၂၀၃၇၈၆၇

ရဟန်းဒါယကာကြီး

ဦးမြခိုင်

အသက်(၉၃)နှစ်

ရန်ကုန်မြို့၊ ကြည့်မြင်တိုင်မြို့နယ်၊ ရွှေလှိုင်လမ်း၊ အမှတ်(၁၀)နေ (ဦးမောင်ထွန်း-ဒေါ်စိန်ရင်)တို့၏သား၊ ဒေါ်အုန်းမြင့်၏ ချစ်လှစွာသော ခင်ပွန်း၊ (ဦးစိန်ကြည်-ဒေါ်လှတင့်)၊ [ဦးအထောင်(ခ)ဦးစိန်လှိုင်]-ဒေါ်စန်းမြင့်၊ (ဒေါ်တင်ဦ)တို့၏ ချစ်လှစွာသောအစ်ကိုကြီး၊ (ဦးမျိုးမြင့်အောင်)-ဒေါ်ဌေးဌေးရီ၊ ဦးဝင်းကြည် (စိန်ဌေး ရုပ်ရှင်နှင့် ဗွီဒီယိုထုတ်လုပ်ရေး)-ဒေါ်ရင်ရင်စန်း၊ ဦးခိုင်မြင့်အောင်-ဒေါ်စန္ဒာဝင်း၊ ဦးစောဝင်းသိန်း-ဒေါ်မြစန္ဒာတို့၏ ကျေးဇူးရှင်မွေးသဖခင်၊ မြေးရှစ်ယောက်တို့၏ ချစ်လှစွာသောအဘိုး ဦးမြခိုင်သည် ၂၆-၇-၂၀၂၃ ရက် နံနက် ၈:၀၅ နာရီတွင် ကွယ်လွန်အနိစ္စရောက်သွားပါသဖြင့် ၂၈-၇-၂၀၂၃ (သောကြာနေ့) နံနက် ၁၁ နာရီတွင် ရေဝေးသုသာန်၌ မီးသင်္ဂြိုဟ်မည်ဖြစ်ပါကြောင်း ဆွေမျိုးမိတ်သင်္ဂဟအပေါင်းအား အကြောင်းကြားအပ်ပါသည်။

ကျန်ရစ်သူမိသားစု

အထူးဝမ်းနည်းကြေကွဲခြင်း

ဦးသိန်းဟန်(ရေးမြို့)

အသက်(၈၅)နှစ်

သူငယ်ချင်း ဝင်းနိုင်လင်း-မဝေမျိုးထက်တို့၏ ချစ်လှစွာသော ဖခင် ဦးသိန်းဟန်သည် ၂၆-၇-၂၀၂၃(ဗုဒ္ဓဟူးနေ့)တွင် ရေးမြို့၌ ကွယ်လွန်သွားပါသဖြင့် ကျန်ရစ်သူမိသားစုနှင့်အတူ ထပ်တူထပ်မျှ အထူးဝမ်းနည်းကြေကွဲရပါသည်။

တေဇ(၁၃)မှ သူငယ်ချင်းများ

ဗိုလ်မှူးသိန်းဇံ (ငြိမ်း) ကြည်း-၉၇၃၀

အထွေထွေမန်နေဂျာ (ငြိမ်း)

မြန်မာ့လယ်ယာထွက်ကုန်ပစ္စည်းရောင်းဝယ်ရေး

အသက် (၈၄)နှစ်

ရန်ကုန်မြို့နေ (ဦးပါစု-ဒေါ်အုန်းခင်)တို့၏သား၊ မြင်းခြံမြို့နေ (ဦးမောင်လေး-ဒေါ်ဇင်)တို့၏ သားသမက်၊ အခန်း (၀၀၁)၊ ပတ္တမြားတိုက်၊ မြခွာညိုအိမ်ရာ၊ သာကေတမြို့နယ်နေ ဒေါ်ခင်မမ (အထက်တန်းပြ-ငြိမ်း၊ အထက-၅၊ မင်္ဂလာဒုံ)၏ ချစ်လှစွာသော ခင်ပွန်း၊ ဒေါက်တာခင်မြတ်ဇံ (ခွဲစိတ်အထူးကုဆရာဝန်)၊ ဦးသာထင်အောင်-ဒေါ်ခင်လတ်ဇံ၊ ဒေါ်ခင်လေးဇံ (ဒု-ညွှန်ကြားရေးမှူး၊ စိုက်ပျိုးရေးဦးစီးဌာန)၊ ဒေါ်ခင်မွေးဇံ(USA)တို့၏ ကျေးဇူးရှင်ဖခင်ကြီး၊ မောင်မင်းသက်ဇံ၊ မအိန္ဒြန်းလှဲ့သာ၊ မောင်ကောင်းမြတ်သိန်းတို့၏ ချစ်လှစွာသောအဘိုးသည် ၂၆-၇-၂၀၂၃ (ဗုဒ္ဓဟူးနေ့) နံနက် ၁၁:၀၅ နာရီတွင် ကွယ်လွန်သွားပါသဖြင့် ၂၈-၇-၂၀၂၃ (သောကြာနေ့) ညနေ ၃ နာရီတွင် ရေဝေးသုသာန်သို့ ပို့ဆောင်သင်္ဂြိုဟ်မည်ဖြစ်ပါကြောင်း ရပ်နီးရပ်ဝေး ဆွေမျိုးမိတ်သင်္ဂဟအပေါင်းတို့အား အကြောင်းကြားအပ်ပါသည်။ [ကွယ်လွန်သူအား ရည်စူး၍ ၁-၈-၂၀၂၃ ရက် နံနက် ၇ နာရီမှ ၁၀ နာရီအထိ အထက်ပါနေအိမ်သို့ ရက်လည်ဆွမ်းကျွေးတရားတော်နာ ကြွရောက်ပါရန် ဖိတ်ကြားအပ်ပါသည်။

ကျန်ရစ်သူမိသားစု

ကန့်ကွက်နိုင်ကြောင်း အများသိစေရန် ကြော်ငြာခြင်း

ရန်ကုန်မြို့၊ ဒဂုံမြို့သစ်(တောင်ပိုင်း)မြို့နယ်၊ (၂၆)ရပ်ကွက်၊ ရတနာသီဃ်လမ်း၊ အောင်ဇေယျအိမ်ရာဝင်းအတွင်း၌တည်ရှိသော တိုက်အမှတ်(၁၇)၊ အခန်းအမှတ်(၂၀၄)၊ (ဒုတိယထပ်)၊ အကျယ်အဝန်း (၆၁၃ စတုရန်းပေ)ရှိ ဒေါ်စန္ဒာမောင်မောင် အမည်ပေါက် တိုက်ခန်းနှင့် ဆက်စပ်ပတ်သက်လျက်ရှိသည့် အကျိုးခံစားခွင့်အရပ်ရပ်အားလုံးတို့ကို လက်ဝယ်ပိုင်ဆိုင်ထားပြီး အရှုပ်အရှင်းကင်းစွာဖြင့် ပြန်လည်လွှဲပြောင်းရောင်းချပိုင်ခွင့်ရှိကြောင်း ဝန်ခံကတိပြုလျက် ရောင်းချရန်ကမ်းလှမ်းလာသူ ဦးအုန်းသွင် [၁၂/သဃက(နိုင်)၀၀၇၂၄၆]ထံမှ ကျွန်ုပ်သည် အပြီးအပိုင် ဝယ်ယူရန်အတွက် ရောင်းဖိုးငွေ၏တစ်စိတ်တစ်ဒေသကို (၂၁-၇-၂၀၂၃)ရက်စွဲပါ "နှစ်ဦးသဘောတူ တိုက်ခန်း အရောင်းအဝယ် စရန်ပေးကတိစာချုပ်"ဖြင့် ပေးချေ၍ ဝယ်ယူထားပြီးဖြစ်ပါသဖြင့် အဆိုပါတိုက်ခန်းအရောင်းအဝယ်နှင့်ပတ်သက်၍ ကန့်ကွက်လိုသူရှိပါက ဤကြော်ငြာပါသည့်နေ့မှစ၍ (၇)ရက်အတွင်း ခိုင်လုံသောပိုင်ဆိုင်မှုအထောက်အထား(မူရင်း)များဖြင့် ကျွန်ုပ်ထံ လာရောက်ကန့်ကွက်နိုင်ပါကြောင်းနှင့် ကန့်ကွက်မည့်သူမရှိပါက အရောင်းအဝယ်အား ဥပဒေနှင့်အညီ ပြီးဆုံးသည်အထိ ဆက်လက်ဆောင်ရွက်သွားမည်ဖြစ်ကြောင်း အများသိစေရန် ကြေညာအပ်ပါသည်။

ဦးမြတ်မင်းထွဋ်

အမှတ်(၀၀၁)၊ သီရိရတနာရိပ်သာ၊ ခိုင်မာလာလမ်း၊ မိချောင်းကန်(၃)ရပ်ကွက်၊ သဃ်န်းကျွန်းမြို့နယ်။ ဖုန်း-၀၉-၂၅၀၉၅၀၀၅၈

ကန့်ကွက်နိုင်ပါကြောင်း အများသိစေရန်ကြေညာချက်

ရန်ကုန်မြို့၊ မရမ်းကုန်းမြို့နယ်၊ မြေတိုင်းရပ်ကွက်အမှတ်- ၃၅၊ ပျော်ဘွယ်လေးကြိုးစက်လမ်း၊ မြေကွက်အမှတ်- ၁၀/ဇ၆၊ တိုက်အမှတ်- ၃၅/စီ ပေါ်တွင် ဆောက်လုပ်ထားသော (M.W.G)ကွန်ဒိုအမည်ရှိ ၄ ခန်းတွဲ ၈ ၁/၂ တိုက်၏ ဧရိယာ (၁၃၀၀)စတုရန်းပေ ကျယ်ဝန်းသော Penthouse-A (တိုက်ရှေ့မျက်နှာမူလက်ဝဲဘက်ခြမ်း) တိုက်ခန်းနှင့် ယင်းတိုက်ခန်းအတွင်းရှိ အကျိုးခံစားခွင့်အရပ်ရပ်အားလုံးတို့ကို လက်ရှိထားပိုင်ဆိုင်ပြီး လွှဲပြောင်းရောင်းချပိုင်ခွင့်ရှိသည်ဟု ဝန်ခံကတိပြုသူ ဦးလှဝင်း [၁၂/သဃက(နိုင်)၁၃၈၈၈၆]ထံမှ ကျွန်ုပ်၏မိတ်ဆွေများဖြစ်ကြသည့် ဦးအောင်မျိုးလွင် [၁၂/ပဘတ(နိုင်)၀၃၃၇၄၅]နှင့် ဒေါ်ဇွန်ပွင့်ဖြူ(ခ)စိမ့် [၁၂/ပဘတ(နိုင်)၀၃၂၈၉၁]တို့က အပြီးအပိုင်ဝယ်ယူရန်အတွက် စရန်ငွေအဖြစ် ရောင်းဖိုးငွေတစ်စိတ်တစ်ဒေသကို ပေးချေထားပြီးဖြစ်ပါ၍ ကန့်ကွက်လိုသူများရှိပါက ဤကြော်ငြာပါသည့်နေ့မှစ၍ (၇)ရက်အတွင်း တိကျခိုင်လုံသောစာရွက်စာတမ်း(မူရင်း)များနှင့်တကွ ရုံးချိန်အတွင်း ကျွန်ုပ်ထံသို့ ကိုယ်တိုင်လာရောက်ကန့်ကွက်နိုင်ပါသည်။ သတ်မှတ်ရက်အတွင်း ကန့်ကွက်မည့်သူမရှိပါက ကွန်ဒိုတိုက်ခန်းအရောင်းအဝယ်ကို ဥပဒေနှင့်အညီ ဆက်လက်ဆောင်ရွက်သွားမည်ဖြစ်ကြောင်း အသိပေးကြေညာအပ်ပါသည်။

လွှဲအပ်ညွှန်ကြားချက်အရ-

ဒေါ်ခင်အေးဝင်း(LL.B)

အထက်တန်းရှေ့နေ(စဉ်-၅၂၅၈၂)

အမှတ်-၇၃၇/ခ၊ မြေညီထပ်၊ မာဃလမ်း၊ (၁၂)ရပ်ကွက်၊ တောင်ဥက္ကလာပမြို့နယ်၊ ရန်ကုန်မြို့။ ဖုန်း-၀၉-၇၉၆၇၆၄၈၉၈

တန်စွန်နာ(ခ)ဒေါ်စွန်နန်း

အသက်(၁၀၁)နှစ်

ရန်ကုန်မြို့၊ တာမွေမြို့နယ်၊ မေတ္တာညွန့်ရပ်ကွက်၊ ခြံအမှတ်(၃၅)နေ [ရှာရန်ဟိုး(ခ)ဦးဖျန်အေး]၏ဇနီး၊ သားသုံးယောက်၊ သမီး ငါးယောက်တို့၏ ချစ်လှစွာသော မွေးသမိခင်၊ မြေး ၁၀ ယောက်၊ မြစ် တစ်ယောက်တို့၏ ချစ်လှစွာသော အဘွားသည် ၂၆-၇-၂၀၂၃ ရက် နံနက် ၁၁:၂၆ နာရီတွင် ဘဝတစ်ပါးသို့ ကူးပြောင်းကွယ်လွန်သွားပါသဖြင့် ၂၈-၇-၂၀၂၃ (သောကြာနေ့) နံနက် ၉ နာရီတွင် ရန်ကုန်မြို့ ရေဝေးသုသာန်သို့ ပို့ဆောင်မီးသင်္ဂြိုဟ်မည်ဖြစ်ပါကြောင်း ရပ်နီးရပ်ဝေး ဆွေမျိုးမိတ်သင်္ဂဟအပေါင်းတို့အား အသိပေး အကြောင်းကြားအပ်ပါသည်။

ကျန်ရစ်သူမိသားစု

ဒေါ်မြင့်မြင့်ဦး(ခ)ဒေါ်စိုးစိုးသန်း

အသက်(၆၈)နှစ်

ရန်ကုန်မြို့၊ တောင်ဥက္ကလာပမြို့နယ်၊ (၃)ရပ်ကွက်၊ (၁၂)လမ်း၊ အမှတ်(၂၅၈/ခ)နေ (ဦးမြင့်သိန်း)-ဒေါ်မြင့်မြင့်သန်းတို့၏ သမီး၊ ဦးဗိုလ်သန်း (အ.ထ.က ကျောင်းအုပ်ကြီး-ငြိမ်း)၏ဇနီး၊ ဦးဝင်းဆွေ (ဆွမ်ပရာဘွမ်စာတိုက်မှူး)-ဒေါ်ရွှယ်ဆန်းတို့၏မိခင်၊ မြေးနှစ်ယောက်၊ မြစ်တစ်ယောက်တို့၏အဘွား ဒေါ်မြင့်မြင့်ဦး(ခ)ဒေါ်စိုးစိုးသန်းသည် ၂၆-၇-၂၀၂၃ (ဗုဒ္ဓဟူးနေ့) နံနက် ၆:၃၀ နာရီတွင် (၉၆)ပါးသောရောဂါဖြင့် ကွယ်လွန်သွားပါသဖြင့် ၂၈-၇-၂၀၂၃ (သောကြာနေ့) မွန်းလွဲ ၁ နာရီတွင် ရေဝေးအအေးတိုက်မှ ရေဝေးသုသာန်သို့ ပို့ဆောင်မီးသင်္ဂြိုဟ်မည်ဖြစ်ပါသည်။ (နေအိမ်မှ ကားများ ၁၁:၃၀ နာရီတွင် ထွက်ပါမည်။) [ကွယ်လွန်သူအားရည်စူး၍ ၁-၈-၂၀၂၃ (အင်္ဂါနေ့) နံနက် ၇နာရီမှ ၁၂နာရီထိ အထက်ပါနေအိမ်သို့ ရက်လည်ဆွမ်းကျွေးတရားတော်နာ ကြွရောက်ကြပါရန် ညှိုးငယ်သောစိတ်ထားဖြင့် ဖိတ်ကြားအပ်ပါသည်။]

ကျန်ရစ်သူမိသားစု

အထူးဝမ်းနည်းကြေကွဲခြင်း

ဘုရား၊ ရဟန်း၊ သိမ်၊ ကျောင်း ဒါယကာကြီး

ဦးပေါ်အေး

ဌာနခွဲမှူး MPPE (ငြိမ်း)

အသက်(၈၉)နှစ်

အုတ်ဖိုမြို့နယ်အသင်း၏ နာယကကြီး ဦးပေါ်အေးသည် ၂၀-၇-၂၀၂၃ ရက်နေ့တွင် ကွယ်လွန်သွားကြောင်း ကြားသိရပါသဖြင့် ကျန်ရစ်သူမိသားစုနှင့် ထပ်တူထပ်မျှ ဝမ်းနည်းကြေကွဲရပါသည်။

အလုပ်အမှုဆောင်အဖွဲ့

ကန့်ကွက်နိုင်ပါကြောင်းကြေညာခြင်း

ရန်ကုန်မြို့၊ ရွှေပြည်သာမြို့နယ်၊ တ/၁၅ ရပ်ကွက်၊ ဗိုလ်တိုက်ချွန်းလမ်း၊ အိမ်အမှတ်- ၇၉၂ (က) ဟုခေါ်တွင်သော အကျယ်အဝန်း (၂၀x၆၀) ပေရှိသော ပါမစ်အမည်ပေါက် ဦးမြင့်ဌေး (GBK-၀၉၀၃၄၄) အိမ်ခြံမြေနှင့်အကျိုးခံစားခွင့်အရပ်ရပ်အားလုံးတို့အား ဦးမြင့်လွင် [၁၂/လမန(နိုင်)၀၇၅၉၄၆]မှ ဆက်စပ်စာချုပ်ဖြင့် ဝယ်ယူပိုင်ဆိုင်ထားပြီး ရောင်းချခွင့်ရှိကြောင်း၊ အရှုပ်အရှင်းကင်းရှင်းကြောင်း၊ ဝန်ခံကတိပြုလျက် ကျွန်ုပ်မိတ်ဆွေ ဦးထွန်းထွန်းဦး [၁၁/မဥန(နိုင်)၀၃၂၀၉၈] ဖြစ်သူထံသို့ ရောင်းချရန်ကမ်းလှမ်းရာ ကျွန်ုပ်၏မိတ်ဆွေမှ ဝယ်ယူရန် သဘောတူညီပြီး စရန်ငွေတစ်စိတ်တစ်ဒေသကို ပေးချေထားပြီးဖြစ်ပါသည်။ အဆိုပါ အိမ်ခြံမြေအရောင်းအဝယ်ကိစ္စနှင့်ပတ်သက်၍ ကန့်ကွက်လိုသူများရှိပါက စာရွက်စာတမ်းအထောက်အထားစုံလင်စွာဖြင့် ယခုကြော်ငြာပါသည့်နေ့မှစ၍ (၇) ရက်အတွင်း လာရောက်ကန့်ကွက်နိုင်ပါကြောင်း၊ အဆိုပါနေ့ရက်ကျော်လွန်ပါက ကျွန်ုပ်မိတ်ဆွေဘက်မှ အရောင်းအဝယ်ကိစ္စကို ဥပဒေနှင့်အညီ ဆက်လက်ဆောင်ရွက်သွားမည်ဖြစ်ပါကြောင်း အများသိစေရန် ကြေညာအပ်ပါသည်။

ဦးထွန်းထွန်းဦး၏လွှဲအပ်ညွှန်ကြားချက်အရ -

ဒေါ်သိမ့်သိမ့်အေး (LL.B)

တရားလွှတ်တော်ရှေ့နေ (စဉ်-၁၇၁၈၆) (၂၇-၁-၂၀၂၁)

အမှတ်(၂၉၄/က)၊ ဦးအောင်ဇေယျလမ်း၊

အောင်တော်မူပန်းခြံ၊ (၈)ရပ်ကွက်၊ ရွှေပြည်သာမြို့နယ်။

ဖုန်း- ၀၉-၄၅၅၇၂၅၃၀၉၊ ၀၉-၇၇၃၄၉၉၄၅၈

ကန့်ကွက်နိုင်ကြောင်းကြေညာခြင်း

ဒက္ခိဏသီရိမြို့၊ ဒက္ခိဏသီရိရပ်ကွက်၊ မြေတိုင်းရပ်ကွက်အမှတ်(၁၀/ဒက္ခိဏသီရိအနောက်ရပ်)၊ မြေကွက်အမှတ်၊ ဒ-၈(က)၊ မြေဧရိယာ(၂.၅၀)ဧကရှိ ဦးကျင်ငြိမ်း(ဘ)ဦးဘလွင်၊ [၁၄/ပတန(နိုင်)၀၀၄၀၂၂] အမည်ပေါက် နှစ်(၃၀)မြေငှားစာချုပ် မြေကွက်ဖြစ်ပြီး ဖခင်ဖြစ်သူ ဦးကျင်ငြိမ်းမှာ(၁၂-၉-၂၀၂၁)ရက်နေ့တွင် လည်းကောင်း၊ မိခင်ဖြစ်သူ ဒေါ်အေးမြင့်မှာ(၂၄-၃-၂၀၂၂)ရက်နေ့တွင် လည်းကောင်း ကွယ်လွန်သွားပါသဖြင့် သားသမီးများဖြစ်ကြသော ဒေါ်သန်းသန်းစိုး(ဘ)ဦးကျင်ငြိမ်း၊ [၁၄/ပတန(နိုင်)၀၀၄၃၂၈]၊ ဦးစိုးအောင်(ဘ)ဦးကျင်ငြိမ်း၊ [၁၄/ပတန(နိုင်)၀၀၃၃၈၄]၊ ဦးစိုးလှိုင်(ဘ)ဦးကျင်ငြိမ်း၊ [၁၄/ကကန(နိုင်)၀၄၂၈၈၆]၊ ဒေါ်သန်းမြိုင်(ဘ)ဦးကျင်ငြိမ်း၊ [၁၄/ပတန(နိုင်)၀၀၃၉၃၆]တို့မှ အမွေဆက်ခံစာချုပ်ချုပ်ဆိုရန် မြေပုံ၊ မြေရာဇဝင် ရေးကူးခွင့်လျှောက်ထားလာပါသဖြင့် ကန့်ကွက်လိုသူများအနေဖြင့် တရားဝင်ပိုင်ဆိုင်မှု စာချုပ်စာတမ်းများ၊ တရားရုံးအမိန့်၊ဒီကရီများ၊ အထောက်အထားခိုင်လုံစွာတင်ပြ၍ နေပြည်တော်စည်ပင်သာယာရေးကော်မတီ၊ မြို့ပြစီမံကိန်းနှင့်မြေစီမံခန့်ခွဲမှုဌာနသို့ ဤကြေညာချက်ပါရှိသည့်ရက်မှစ၍ (၁၅)ရက်အတွင်း လာရောက်ကန့်ကွက်နိုင်ကြောင်းနှင့် သတ်မှတ်ကာလအတွင်း ကန့်ကွက်မှုမရှိပါက ဌာန၏လုပ်ထုံးလုပ်နည်းများနှင့်အညီ မြေပုံ၊ မြေရာဇဝင် လျှောက်ထားလာမှုအား ဆက်လက်ဆောင်ရွက်သွားမည်ဖြစ်ကြောင်း အသိပေးကြေညာလိုက်သည်။

မြို့ပြစီမံကိန်းနှင့်မြေစီမံခန့်ခွဲမှုဌာန

နေပြည်တော်စည်ပင်သာယာရေးကော်မတီ

နှစ်ပတ်လည်လွမ်းဆွတ်သတိရအမှျဝေခြင်း

ဗိုလ်မှူးချုပ်ဝင်းရှိန် (ငြိမ်း)၊ (ကက-လျှပ်) (ဆိပ်ကမ်းစွမ်းအားပြည့်) (၁၈-၇-၂၀၁၁)

ဒေါ်ခင်မေသန်း (၂၇-၇-၂၀၂၁)

ဦးမျိုးအောင် (ရွှေသံလွင်)၊ (MAG) (၂၃-၇-၂၀၂၁)

ဇူလိုင်လအတွင်း ကွယ်လွန်ခဲ့ကြသော ကျေးဇူးရှင် ဖခင်၊ မိခင်နှင့် မောင် / အစ်ကိုကြီးတို့ကို အစဉ်အမြဲသတိရလျက်ပါ။ လစဉ်/နှစ်စဉ် ပြုလုပ်ခဲ့သော ဆွမ်း၊ သင်္ကန်း၊ ကျောင်း၊ ဆေး အလှူဒါနများနှင့် ဆွမ်းပဒေသာပင် လှူဒါန်းမှု ကုသိုလ်များကိုလည်း အမျှပေးဝေပါတယ်။

မြင့်မြတ်ရာဘုံဘဝမှ သာဓုခေါ်ပါ။

ကျန်ရစ်သူ သား / သမီး / မြေးများ

ရဟန်းဒါယကာကြီး

ဦးမောင်မောင်

အသက်(၇၉)နှစ်

ရန်ကုန်တိုင်းဒေသကြီး၊ ဆိပ်ကြီးခနောင်တိုမြို့နယ်၊ ခနောင်တိုအရှေ့ရပ်ကွက်နေ (ဦးနွယ်-ဒေါ်ကံ)တို့၏သား၊ ဒေါ်သန်းမြင့်၏ ချစ်လှစွာသောခင်ပွန်း၊ ဦးသောင်းသိန်းမြတ်-ဒေါ်နီနီလှ၊ ဦးကံထွန်း-ဒေါ်စိန်မြင့်မြတ်၊ ဦးဝင်းထွန်းမြတ်-ဒေါ်ဖုံဝေမင်း၊ ဦးအောင်မြင့်သူ-ဒေါ်အေးဝင်းမြတ်၊ ဦးဝင်းမင်းအောင်-ဒေါ်ခိုင်ဝင်းမြတ်တို့၏ မွေးသဖခင်ကျေးဇူးရှင်၊ မြေး ခြောက်ယောက်တို့၏ အဘိုးသည် ၂၅-၇-၂၀၂၃ (အင်္ဂါနေ့) ည ၁၀:၁၅ နာရီတွင် ကွယ်လွန်သွားပါသဖြင့် ၂၉-၇-၂၀၂၃ (စနေနေ့) မွန်းတည့် ၁၂ နာရီတွင် ဆိပ်ကြီးခနောင်တိုမြို့နယ်၊ လေသာကွင်းကျောင်းသုသာန်သို့ ပို့ဆောင်သင်္ဂြိုဟ်မည်ဖြစ်ပါကြောင်း။ [ကွယ်လွန်သူအားရည်စူး၍ ၃၁-၇-၂၀၂၃ (တနင်္လာနေ့) နံနက်တွင် ရက်လည်ဆွမ်းကျွေးတရားတော်နာ ကြွရောက်ပါရန် ဆွေမျိုးမိတ်သင်္ဂဟများအား ညှိုးငယ်သောစိတ်ဖြင့် ဖိတ်ကြားအပ်ပါသည်။]

ကျန်ရစ်သူမိသားစု

ဦးလှမိုး

မြန်မာ့သတင်းစဉ်၊ သတင်းနှင့်စာနယ်ဇင်းလုပ်ငန်း

အသက်(၄၉)နှစ်

ရန်ကုန်မြို့၊ လှိုင်သာယာ(အရှေ့ပိုင်း)မြို့နယ်၊ (၃)ရပ်ကွက်၊ ရှင်စောပုလမ်း၊ အမှတ် (၃/၁/၁၇၉)နေ (ဦးလှမြင့်-ဒေါ်ခင်ဝင်းမြင့်)တို့၏ သား၊ (ဦးလှခင်)-ဒေါ်သန်းသန်းရီတို့၏ သားသမက်၊ ဒေါ်မြသိန်းချစ်၏ တူ၊ (ကိုအောင်ဆန်းယု)၊ ကိုဇော်ဝင်း-မယုဇနေ၊ ကိုမင်းသိန်းဇံ-မယုမြတ်စန္ဒာတို့၏ အစ်ကို၊ မမေသဇင်ဦး၊ မအေးသပြေမိုး၊ မောင်သက်လှိုင်ဝင်းတို့၏ မွေးသဖခင်၊ ဒေါ်မေယုဆန်း၏ ခင်ပွန်းသည် ၂၅-၇-၂၀၂၃ (အင်္ဂါနေ့) ည ၁၁:၅၅ နာရီတွင် (၉၆)ပါးသောရောဂါဖြင့် ကွယ်လွန်သွားပါသဖြင့် ကြွင်းကျန်ရစ်သော ရုပ်ကလာပ်ကို ၂၇-၇-၂၀၂၃ (ကြာသပတေးနေ့) မွန်းလွဲ ၁ နာရီတွင် နေအိမ်မှ ထိန်ပင်သုသာန်သို့ ပို့ဆောင်မီးသင်္ဂြိုဟ်မည်ဖြစ်ပါကြောင်း။ (လှိုင်သာယာနေအိမ်မှ ကားများ မွန်းတည့် ၁၂ နာရီတွင် ထွက်ပါမည်။)

ကျန်ရစ်သူမိသားစု

အများသိစေရန် ကြေညာချက်

ရန်ကုန်မြို့၊ မြောက်ဥက္ကလာပမြို့နယ်၊ ဝေဘာဂီမြို့သစ်၊ မြေတိုင်း (၄) ရပ်ကွက်၊ မြေကွက်အမှတ် (၃၁၃)ဟုခေါ်သည့် ဒေါ်သင်းသီတာလွင် [၁၂/ဗဟန(နိုင်)၀၇၀၉၆၁] ပါမစ်အမည်ပေါက် အကျယ်အဝန်း အလျား (၃၀)ပေx အနံ (၅၀)ပေ မြေကွက်အတွင်းမှ အလျား (၂၀)ပေx အနံ (၅၀)ပေရှိ အမှတ်(၃၁၃-ခ/၀) [မြေကွက် အမှတ်(၃၁၄)နှင့် ကပ်လျက်ရှိသော] မြေကွက်၏အကျိုးခံစားခွင့်နှင့် ယင်းမြေကွက်ပေါ်ရှိ ပျဉ်ထောင်သွပ်မိုး၊ လုံးချင်း နေအိမ်အဆောက်အအုံ(၂)လုံး (ရေ၊ လျှပ်စစ်မီးပါ) အပါအဝင်အကျိုးခံစားခွင့်အရပ်ရပ်အားလုံးကို စာချုပ်အဆက်ဆက်ဖြင့် လွှဲပြောင်းဝယ်ယူပိုင်ဆိုင် လက်ရှိထားသည်ဟု ဝန်ခံကတိပြုသည့် ဒေါ်ခင်စုဝေ [၁၂/ဥကမ(နိုင်)၁၆၉၅၄၀] ထံမှ ကျွန်ုပ်၏မိတ်ဆွေက အပြီးအပိုင် လွှဲပြောင်းဝယ်ယူရန် အရောင်းတန်ဖိုးငွေ၏ တစ်စိတ်တစ်ဒေသကို ပေးချေထားပြီး ဖြစ်ပါသည်။ သို့ဖြစ်ပါ၍ အဆိုပါမြေကွက်၏ အကျိုးခံစားခွင့်၊ နေအိမ်အဆောက်အအုံတို့နှင့်ပတ်သက်၍ ကန့်ကွက်လိုပါ က ဤကြော်ငြာစာပါသည့်နေ့မှ (၁၄)ရက်အတွင်း ကျွန်ုပ်ထံသို့ လာရောက်၍ ခိုင်လုံသည့်အထောက်အထားများဖြင့် ကန့်ကွက်နိုင်ပါကြောင်းနှင့် အကယ်၍ ကန့်ကွက်မှုမရှိခဲ့ပါက အရောင်းအဝယ်အား ဥပဒေနှင့်အညီ ပြီးဆုံးသည်အထိ ဆက်လက်ဆောင်ရွက်သွားမည်ဖြစ်ကြောင်း အများသိစေရန် ကြေညာအပ်ပါသည်။

လွှဲအပ်ညွှန်ကြားချက်အရ-

ဦးအောင်ဆန်းထွန်း (LL.B) အထက်တန်းရှေ့နေ(စဉ်-၂၉၃၀၃)

တိုက်(၄၃)၊ အခန်း(၁၀၃)၊ ပထမထပ်၊ အင်းဝအိမ်ရာ၊ (၆၆)ရပ်ကွက်၊

ဒဂုံမြို့သစ်(တောင်ပိုင်း)မြို့နယ်၊ ရန်ကုန်မြို့။

ဖုန်း- ၀၉-၅၀၈၄၃၃၉၊ ၀၉-၄၂၀၀၂၆၄၆၅

ကန့်ကွက်နိုင်ကြောင်း ကြော်ငြာ

တောင်ဥက္ကလာပမြို့နယ်၊ မြေတိုင်းရပ်ကွက် အမှတ် (၁၃)ရပ်ကွက်၊ မြေကွက်အမှတ် (၅၅၁/ခ)၊ မြေကွက်တည်နေရာအမှတ် (၅၅၁/ခ)၊ အနော်မာလမ်း၊ (၁၃)ရပ်ကွက်၊ တောင်ဥက္ကလာပမြို့နယ်၊ ဒေါ်ခင်တင့် (PPN-၀၉၃၀၅၃) အမည်ပေါက် နှစ်(၆၀) မြေငှားဂရန်အား အမည်ပေါက် ဒေါ်ခင်တင့်(မိခင်) ကွယ်လွန်ပြီး ဦးဖေကျင်(ဖခင်)ဖြစ်သူပါ ထပ်မံကွယ်လွန်သဖြင့် ဒေါ်သင်းသင်းရီ [၁၂/ဥကတ(နိုင်)၀၀၆၃၆၄]၊ ဒေါ်မြတ်ပို [၁၂/ဥကတ (နိုင်) ၀၀၆၃၅၀]တို့မှ သမီးများတော်စပ်ကြောင်း ကျမ်းကျိန်လွှာအမှတ် ၁၁၆၃/၂၀၂၂ (၂၅-၁၀-၂၀၂၂)၊ ထောက်ခံကျမ်းကျိန်လွှာ (၂) စောင်၊ နိုင်ကတ်၊ ဝန်ဆောင်ခ၊ သေစာရင်း၊ အိမ်ထောင်စုစာရင်း၊ ရဲစခန်းထောက်ခံချက်၊ ရပ်ကွက်ထောက်ခံချက်တို့ တင်ပြ၍ ဂရန်ပျောက်ဖြင့် ပိုင်ဆိုင်ကြောင်း မြေပုံကူးလျှောက်ထားလာခြင်းအား တရားဝင်ခိုင်လုံသော အထောက်အထားများဖြင့် ဤကြော်ငြာပါသည့်နေ့မှစ၍ (၇)ရက်အတွင်း ကန့်ကွက်နိုင်ပါကြောင်းနှင့် ကန့်ကွက်မှုမရှိပါက လုပ်ထုံးလုပ်နည်းအတိုင်း ဆက်လက်ဆောင်ရွက် ပေးမည်ဖြစ်ပါကြောင်း အသိပေး ကြေညာအပ်ပါသည်။

ဌာနမှူး

(ဒုတိယညွှန်ကြားရေးမှူးချုပ်)

မြို့ပြမြေစီမံခန့်ခွဲမှုဌာန

ရန်ကုန်မြို့တော်စည်ပင်သာယာရေးကော်မတီ

သွေးသည် အသက်

ကန့်ကွက်နိုင်ကြောင်းကြော်ငြာ

ဒဂုံမြို့သစ်(တောင်ပိုင်း)မြို့နယ်၊ မြေတိုင်းရပ်ကွက်အမှတ် ၁၈/က၊ မြေကွက်အမှတ် ၂၅၅၊ မြေကွက်တည်နေရာအမှတ်- ၂၅၅၊ မောင်းမကန်ကမ်းသာလမ်း၊ ၁၈/က ရပ်ကွက်၊ ဒဂုံတောင်၊ ဦးသိန်းတင့်(TKA-၀၄၈၄၆၁) အမည်ပေါက် ပါမစ်မြေအား အရပ်ကတိစာချုပ်အဆက်အစပ်ဖြင့် ဝယ်ယူထားသူ ဒေါ်ဝါဝါနွယ် [၁၂/ဥကတ(နိုင်)၁၇၃၅၉၁]မှ ပါမစ်မူရင်း၊ မိသားစုဓာတ်ပုံ၊ ရွှေ့ပြောင်းသူများရာဇဝင်အကျဉ်းသာပါရှိပြီး တင်ပြပါမစ်ရှိမှီခိုသူများစာရင်းနှင့် အိမ်ရာဆောက်လုပ်နေထိုင်ခွင့်စာရွက်အား ဝယ်ယူစဉ်ကတည်းက မပါရှိပါကြောင်း၊ ကျမ်းကျိန်လွှာအမှတ် (၂၇၁၂/၂၀၂၂) ၇-၁၂-၂၀၂၂ ဖြင့် (ပါမစ်မစုံ) ဖြင့် ဂရန်သစ်လျှောက်ထားလာခြင်းအား မြေပြင်ကွင်းဆင်းစစ်ဆေးရာ (၁ထပ်)RC အဆောက်အဦတစ်လုံးဆောက်လုပ်ထားပြီး ဆိုင်ခန်းငှားရမ်းထားပါသည်။ မြေပြင်ရှိအတိုင်းအတာ ၃၉'x၆၀' ဖြင့် ရယူမည်ဖြစ်ကြောင်း၊ ဝင်စာအမှတ် ၃၉၉၉/၂၃ (၅-၄-၂၀၂၃)ဖြင့် ဝန်ခံကတိပြုရှင်းလင်းတင်ပြလာပါသဖြင့် ဒေါ်ဝါဝါနွယ်မှ ပါမစ်မစုံဖြင့် နှစ်(၆၀)မြေငှားဂရန်လျှောက်ထားခြင်းအား တရားဝင်ခိုင်လုံသောအထောက်အထားများဖြင့် ဤကြော်ငြာပါသည့်နေ့မှစ၍ (၇)ရက်အတွင်း ကန့်ကွက်နိုင်ပါကြောင်းနှင့် ကန့်ကွက်မှုမရှိပါက လုပ်ထုံးလုပ်နည်းအတိုင်း ဆက်လက်ဆောင်ရွက်ပေးမည်ဖြစ်ပါကြောင်း အသိပေး ကြေညာအပ်ပါသည်။

ဌာနမှူး(ဒုတိယညွှန်ကြားရေးမှူးချုပ်)

မြို့ပြမြေစီမံခန့်ခွဲမှုဌာန၊ ရန်ကုန်မြို့တော်စည်ပင်သာယာရေးကော်မတီ

ကန့်ကွက်နိုင်ကြောင်းအများသိစေရန်ကြေညာခြင်း

ရန်ကုန်မြို့၊ ဒဂုံမြို့သစ်(အရှေ့ပိုင်း)မြို့နယ်၊ မြေတိုင်းရပ်ကွက်အမှတ် (၇)၊ ဖျာပုံလမ်း၊ မြေကွက်အမှတ်(၄၂၂/ခ)၊ ဧရိယာအကျယ် (၂၀x၆၀)ပေရှိ မြေကွက်သည် ရန်ကုန်မြို့တော် စည်ပင်သာယာရေးကော်မတီ မြို့ပြမြေစီမံခန့်ခွဲမှုဌာနနှင့် မြေချပါမစ်တို့တွင် ဦးမောင်မောင်လတ် (BTHG-004392) အမည်ပေါက် မှတ်သားတည်ရှိပြီး အဆိုပါမြေကွက်ကို ပါမစ်အမည်ပေါက်ထံမှ အရောင်းအဝယ်အရပ်ကတိ ဆက်စပ်စာချုပ်ဖြင့် ဝယ်ယူပိုင်ဆိုင်ထားပြီး ရောင်းချပိုင်ခွင့်ရှိကြောင်း ဝန်ခံကတိပြုသူ ဦးဝင်းလှိုင် [၈/ခမန(နိုင်)၀၀၁၅၇၄]ထံမှ ကျွန်ုပ်မိတ်ဆွေမှ အပြီးအပိုင်ဝယ်ယူရန်အတွက် စရန်ငွေပေးချေပြီးဖြစ်ပါသည်။ သို့ပါ၍ ကန့်ကွက်လိုသူများရှိပါက ဤကြေညာပါရှိသည့်နေ့မှစ၍ (၇)ရက်အတွင်း ပိုင်ဆိုင်မှုအထောက်အထား တရားဝင်စာချုပ်စာတမ်း မူရင်းများနှင့်တကွ ကျွန်ုပ်ထံလာရောက်ကန့်ကွက်နိုင်ပါကြောင်းနှင့် သတ်မှတ်ရက်ကျော်လွန်ပါက အရောင်းအဝယ် ပြီးမြောက်သည်အထိ ဥပဒေနှင့်အညီ ဆက်လက်ဆောင်ရွက်သွားမည်ဖြစ်ကြောင်း အများသိစေရန် ကြေညာအပ်ပါသည်။

လွှဲအပ်ညွှန်ကြားချက်အရ

ဒေါ်ကြည်ဖြူသန့် (LL.B) အထက်တန်းရှေ့နေ (စဉ်-၅၃၆၂၁)

အမှတ်(၂၀၅)၊ ဦးမောင်ကြီးလမ်း၊ ၄၂-ရပ်ကွက်၊ ဒဂုံမြို့သစ်(မြောက်ပိုင်း)မြို့နယ်။ ဖုန်း-၀၉-၉၆၇၆၂၆၈၁၂

ပြည်ထောင်စုသမ္မတမြန်မာနိုင်ငံတော်
နိုင်ငံတော်စီမံအုပ်ချုပ်ရေးကောင်စီ ဦးတည်ချက်(၁၂)ရပ်

၁။ **နိုင်ငံရေး**

(က) စစ်မှန်၍စည်းကမ်းပြည့်ဝသော ပါတီစုံဒီမိုကရေစီစနစ်ကို တရားမျှတမှုအပြည့်ကျင့်သုံးပြီး ဒီမိုကရေစီနှင့် ဖက်ဒရယ်စနစ်ကို အခြေခံသည့် ပြည်ထောင်စုကို တည်ဆောက်နိုင်ရေး။

(ခ) တစ်နိုင်ငံလုံး ထာဝရငြိမ်းချမ်းရေးရရှိရေးအတွက် တစ်နိုင်ငံလုံး ပစ်ခတ်တိုက်ခိုက်မှုရပ်စဲရေးသဘောတူစာချုပ်(NCA)ပါအတိုင်း အလေးထားလုပ်ဆောင်ရေး။

(ဂ) လွတ်လပ်၍တက်ကြွပြီး ဘက်မလိုက်သော နိုင်ငံခြားရေး မူဝါဒကို ကျင့်သုံးပြီး နိုင်ငံများအကြား ငြိမ်းချမ်းစွာ အတူယှဉ်တွဲနေထိုင်ရေး “မူ” ကို ဆက်လက်လိုက်နာကျင့်သုံးရေး။

(ဃ) ပြည်ထောင်စုတစ်ဝန်း တည်ငြိမ်အေးချမ်းရေး၊ တရားဥပဒေစိုးမိုးရေးနှင့် လမ်းပန်းဆက်သွယ်မှု လုံခြုံချောမွေ့စေရေး။

၂။ **စီးပွားရေး**

(က) စိုက်ပျိုးရေးနှင့် မွေးမြူရေးကိုအခြေခံသည့် ကုန်ထုတ်လုပ်မှု ခေတ်မီနည်းစနစ်များဖြင့် ပိုမိုဖွံ့ဖြိုးတိုးတက်အောင် ဆောင်ရွက်ပြီး အခြားစီးပွားရေးကဏ္ဍများကိုလည်း ဘက်စုံဖွံ့ဖြိုးတိုးတက်အောင် တည်ဆောက်ရေး။

(ခ) ဈေးကွက်စီးပွားရေးစနစ် တည်ငြိမ်အောင်ဖော်ဆောင်ပြီး နိုင်ငံတကာရင်းနှီးမြှုပ်နှံမှုများကို ဖိတ်ခေါ်၍ တိုင်းရင်းသား ပြည်သူတစ်ရပ်လုံး၏ စီးပွားရေးဖွံ့ဖြိုးတိုးတက်အောင် တည်ဆောက်ရေး။

(ဂ) သွင်းကုန်အစားထိုးရန်နှင့် ပို့ကုန်မြှင့်တင်နိုင်ရေး ဒေသထွက်ကုန်ကြမ်းများကို အခြေခံသည့် အသေးစား၊ အငယ်စား၊ အလတ်စား စီးပွားရေးလုပ်ငန်း(MSME)များကို ရေရှည်အာမခံချက်ရှိအောင် အားပေးကူညီပြီး နိုင်ငံတော်၏ ထုတ်ကုန်များစွာ ထုတ်လုပ်နိုင်သည့် အလုပ်အကိုင်အခွင့်အလမ်းများ ဆောင်ရွက်ဖော်ဆောင်ရေး။

(ဃ) တိုင်းပြည်သာယာဝပြောရေးနှင့် စားရေရိက္ခာဖူလုံရေး တို့အတွက် ပြည်သူ့လူမှုစီးပွားဘဝ ဖွံ့ဖြိုးတိုးတက်အောင် ဆောင်ရွက်ရေး။

၃။ **လူမှုရေး**

(က) စစ်မှန်သောမျိုးချစ်စိတ်ဓာတ်ဖြစ်သည့် ပြည်ထောင်စုစိတ်ဓာတ် ရှင်သန်ထက်မြက်ရေး။

(ခ) တိုင်းရင်းသားလူမျိုးအပေါင်းတို့၏ ဓလေ့ထုံးတမ်း အစဉ်အလာများကို လေးစားလိုက်နာပြီး အမျိုးသားရေးစိတ်ဓာတ်ကို အခြေခံသည့် ကိုးကွယ်ယုံကြည်မှု၊ ယဉ်ကျေးမှု၊ အမျိုးသားရေး စရိုက်လက္ခဏာများ မပျောက်ပျက်အောင် ထိန်းသိမ်းစောင့်ရှောက်ရေး။

(ဂ) နိုင်ငံ၏ အခြေခံကျန်းမာရေးစောင့်ရှောက်မှုကို ပိုမိုခိုင်မာအောင် တည်ဆောက်၍ တစ်မျိုးသားလုံး သက်ရှည်ကျန်းမာသည့် ကျန်းမာရေးစနစ်ဖြစ်ပေါ်လာရေး။

(ဃ) ခေတ်မီဖွံ့ဖြိုးတိုးတက်သော ဒီမိုကရေစီနိုင်ငံတော် တည်ဆောက်ရေးအတွက် လိုအပ်သည့် လူ့စွမ်းအားအရင်းအမြစ်များ မွေးထုတ်နိုင်ရန် ဘက်စုံပညာရေးကဏ္ဍမြှင့်တင်ရေး။

❖ စည်းကမ်း ဟူသည် တူညီသည့် သွင်ပြင် လက္ခဏာ၊ နေထိုင် လှုပ်ရှားမှုများ ရရှိရန် ကန့်သတ်ထားမှုများ ဖြစ်...

(နိုင်ငံတော် စီမံအုပ်ချုပ်ရေး ကောင်စီဥက္ကဋ္ဌ တပ်မတော် ကာကွယ်ရေးဦးစီးချုပ် ဗိုလ်ချုပ်မှူးကြီး မင်းအောင်လှိုင်၏ ၂၀၂၃ ခုနှစ်၊ မတ်လ ၆ ရက်နေ့တွင် ပြုလုပ်သော ကလောတပ်နယ်မှ အရာရှိ၊ စစ်သည်၊ မိသားစုများအား တပ်နယ်ခန်းမ၌ တွေ့ဆုံအမှာစကား ပြောကြားမှုမှ ကောက်နုတ်ချက်)

မာရဝိဇယဗုဒ္ဓရုပ်ပွားတော်မြတ်ကြီး ဗုဒ္ဓါဘိသေကအနေကဇာတင်လှူခြင်းအခမ်းအနား၊ ကျောက်စာရုံစေတီများ ထီးတော်တင်လှူခြင်း အခမ်းအနား၊ ရေစက်ချမဟာမင်္ဂလာအခမ်းအနားများသို့ တက်ရောက်ပူဇော်နိုင်ရေး အသိပေးနှိုးဆော်ခြင်း

နေပြည်တော် ဇူလိုင် ၂၆

ပြည်ထောင်စုနယ်မြေ နေပြည်တော် ဒက္ခိဏသီရိမြို့နယ်ရှိ မာရဝိဇယဗုဒ္ဓဥယျာဉ်တော်တွင် တည်ထားကိုးကွယ်လျက်ရှိသည့် ကမ္ဘာပေါ်ရှိ ထိုင်တော်မူ ကျောက်ဆစ်ဗုဒ္ဓရုပ်ပွားတော်များအနက် ဉာဏ်တော်အမြင့်ဆုံးဖြစ်လာမည့် မာရဝိဇယဗုဒ္ဓရုပ်ပွားတော်မြတ်ကြီး ဗုဒ္ဓါဘိသေကအနေကဇာတင်လှူခြင်းအခမ်းအနား၊ ကျောက်စာရုံစေတီများ ထီးတော်တင်လှူခြင်းနှင့် ဗုဒ္ဓဥယျာဉ်တော်သာသနိကအဆောက်အဦများ လှူဒါန်းခြင်း ရေစက်ချမဟာမင်္ဂလာအခမ်းအနားများကို မြန်မာသက္ကရာဇ် ၁၃၈၅ ခုနှစ် ဒုတိယဝါဆိုလပြည့်နေ့ (ဓမ္မစကြာနေ့)၊ ခရစ်နှစ် ၂၀၂၃ ခုနှစ် ဩဂုတ်လ ၁ ရက်နေ့(အင်္ဂါနေ့) နံနက်ပိုင်းတွင် ကျင်းပပြုလုပ်မည်ဖြစ်ပါသဖြင့် တက်ရောက်ပူဇော်လိုသည့် အလှူရှင်များအနေဖြင့် အောက်ပါပုဂ္ဂိုလ်/တယ်လီဖုန်းနံပါတ်များသို့ ဆက်သွယ်စာရင်းပေးပို့ဆောင်ရွက်နိုင်ပါကြောင်း နိဗ္ဗာန်အကျိုးမျှော်၍ အသိပေးနှိုးဆော်အပ်ပါသည်။

(က)	ဦးအာကာမော်	၀၉-၆၇၆၆၄၁၁၆၈
(ခ)	ဦးအောင်ကို	၀၉-၆၇၅၀၀၀၂၁၃
(ဂ)	ဦးသော်ဇင်လှိုင်	၀၉-၆၈၆၁၆၀၉၈၉
(ဃ)	ဦးချစ်ဖြိုးနိုင်	၀၉-၆၇၄၂၂၀၀၈၄
(င)	ဦးအေးမင်းထက်	၀၉-၆၆၀၉၈၅၉၅၆

အားကောင်းသော လေဖိအားနည်းရပ်ဝန်း ဆက်လက်တည်ရှိနေ

နေပြည်တော် ဇူလိုင် ၂၆

ယနေ့ညနေ ၅ နာရီခွဲ တိုင်းထွာချက်များအရ ဘင်္ဂလားပင်လယ်အော် အနောက်အလယ်ပိုင်းနှင့် ယင်းနှင့်ဆက်စပ်လျက်ရှိသော ဘင်္ဂလားပင်လယ်အော်အနောက်မြောက်ပိုင်း၊ အိန္ဒိယနိုင်ငံ အင်ဒရာပရာဒေ့ရှ်ပြည်နယ် မြောက်ပိုင်းကမ်းလွန်-ဩရိဿပြည်နယ် တောင်ပိုင်းကမ်းခြေတို့တွင် ဖြစ်ပေါ်နေသော အားကောင်းသော လေဖိအားနည်းရပ်ဝန်းသည် ဆက်လက်တည်ရှိနေသည်။

အဆိုပါ အားကောင်းသောလေဖိအားနည်းရပ်ဝန်းသည် အနောက်မြောက်ဘက်သို့ ဖြည်းညင်းစွာ ရွေ့လျားနိုင်ပြီး နောက် ၂၄ နာရီအတွင်း အိန္ဒိယနိုင်ငံ အင်ဒရာပရာဒေ့ရှ်ပြည်နယ် မြောက်ပိုင်း-ဩရိဿပြည်နယ် တောင်ပိုင်းကမ်းခြေတို့ကို ဖြတ်ကျော်ဝင်ရောက်နိုင်သည်ဟု ခန့်မှန်းရသည်။

မိုး/ဇလ

လောင်းလုံးမြို့နယ် စခန်းကြီးကျေးရွာရှိ စိုက်ပျိုးရေးသိပ္ပံကျောင်း(ထားဝယ်)မှ ကျောင်းအုပ်ဆရာမကြီးအပါအဝင် ဆရာ ဆရာမများအား PDF အမည်ခံ အကြမ်းဖက်သမားများက အတင်းအဓမ္မ ဖမ်းဆီးခေါ်ဆောင် ရိုက်နှက်ညှဉ်းပန်းနှိပ်စက်မှုများ ပြုလုပ်၊ စိုက်ပျိုးရေးဦးစီးဌာနမှ ဒုတိယဦးစီးမှူးဖြစ်သူအား ပစ်ခတ်သတ်ဖြတ်

နေပြည်တော် ဇူလိုင် ၂၆

NUG အမည်ခံ အကြမ်းဖက်အဖွဲ့နှင့် ၎င်းတို့၏လက်ဝေခံ PDF အမည်ခံ အကြမ်းဖက်သမားများသည် အနာဂတ်ရင်သွေးငယ်များ၏ ပညာသင်ကြား သင်ယူခွင့် အခွင့်အလမ်းများ ပျက်ပြား၍ ပညာမဲ့လူတန်းစားများ ဖြစ်ပေါ်လာစေရန်နှင့် ၎င်းတို့ကို အကြောက်တရားဖြင့် ထောက်ခံအားပေးလာစေရန် ယုတ်မာရိုင်းစိုင်းသော ရည်ရွယ်ချက်များဖြင့် ကျောင်းသား ကျောင်းသူ၊ ဆရာ ဆရာမများနှင့် မိဘများအား ခြိမ်းခြောက်အကျပ်ကိုင်ခြင်း၊ ဖမ်းဆီးခေါ်ဆောင်သတ်ဖြတ်ခြင်း၊ ပညာရေးဆိုင်ရာ အဆောက်အဦများအား မီးရှို့ဖျက်ဆီးခြင်း၊ မိုင်းထောင်ဖောက်ခွဲခြင်း၊ အထောက်အကူပြုပစ္စည်းများနှင့် ကျောင်းသုံးပုံနှိပ်စာအုပ်များ၊ ကျောင်းသုံးစာအုပ်များအား မီးရှို့ဖျက်ဆီးခြင်း၊ အတင်းအဓမ္မလုယူခြင်း စသည့်နည်းလမ်းမျိုးစုံ အသုံးပြု၍ အနာဂတ်မျိုးဆက်သစ် လူငယ်များ၏ ပညာရေးကဏ္ဍမြင့်မားရေးကို နှောင့်ယှက်ဖျက်ဆီးလျက်ရှိသည်။

ထိုသို့ လုပ်ဆောင်လျက်ရှိရာ ဇူလိုင် ၂၀ ရက်က တနင်္သာရီတိုင်းဒေသကြီး လောင်းလုံးမြို့နယ် စခန်းကြီးကျေးရွာရှိ စိုက်ပျိုးရေးသိပ္ပံကျောင်း (ထားဝယ်)မှ ကျောင်းအုပ်ဆရာမကြီးနှင့် အသက် ၁၁ နှစ်အရွယ် ၎င်း၏ သားဖြစ်သူ အပါအဝင် ဆရာ ဆရာမ ငါးဦး စုစုပေါင်း ခုနစ်ဦးတို့အား PDF အမည်ခံ အကြမ်းဖက်သမားများက အတင်းအဓမ္မ ဖမ်းဆီးခေါ်ဆောင်သွားခဲ့ကြောင်း သိရှိရသည်။

စာမျက်နှာ ၁၂ ကော်လံ ၁ သို့ ❂

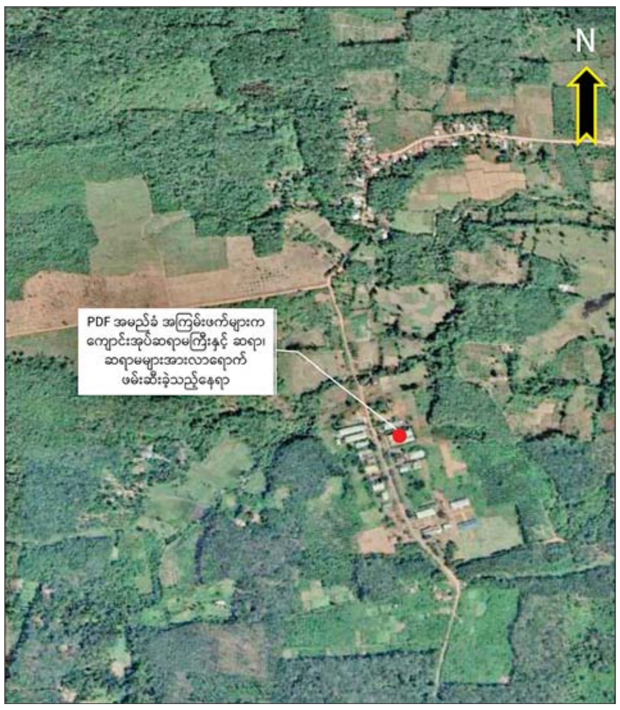

လောင်းလုံးမြို့နယ် စိုက်ပျိုးရေးသိပ္ပံ (ထားဝယ်) နေရာပြပုံ။

ယနေ့ ဖတ်စရာ

ဆယ်စုနှစ်တစ်စုကြာ ရပ်ဆိုင်းထားခဲ့သည့် လစ်ဗျား-အီတလီ တိုက်ရိုက်လေကြောင်းခရီးစဉ်များ ပြန်လည်ပြေးဆွဲမည်
စာမျက်နှာ » ၁၃

တရားမဝင်ကျွန်းသစ်၊ လုပ်ငန်းသုံးပစ္စည်းများ၊ လူသုံးကုန်ပစ္စည်းများနှင့်မော်တော်ယာဉ်များ သိမ်းဆည်းရမိ
စာမျက်နှာ » ၁၄

လွယ်ဂျယ်နယ်စပ် ကုန်စည်စီးဆင်းမှု အခြေအနေ
စာမျက်နှာ » ၁၈