ရေကြေးမှန်

The Mirror Daily

Established in 1957

၁၉၅၇ ဧပြီ ၁၆ တွင် စတင်တည်ထောင်သည်။

ကြီးမားသောအကျိုးကိုရနိုင်

အကြောင်းတစ်ခုခုကြောင့် ငယ်စဉ်က ကုသိုလ်ကောင်းမှုပြုရန် မေ့လျော့နေခဲ့သော်လည်း နောင်ကြီးပြင်းလာသောအခါ သူတော်ကောင်းပညာရှိတို့၏ အဆုံးအမကိုရ၍ မမေ့မလျော့ဘဲ ကောင်းမှုကုသိုလ်ပြုခြင်းဖြင့် ကြီးမားသော မဂ်ဖိုလ်အကျိုးကို ရနိုင်၏။ ထိုသို့ ပြုနိုင်ခြင်းကို မြတ်စွာဘုရားသည် ချီးမွမ်းတော်မူ၏။ လောကဝဂ်(ဓမ္မပဒ-၁၇၂)

၁၃၈၅ ခုနှစ်၊ ဒုတိယဝါဆိုလဆန်း ၄ ရက်၊ သောကြာနေ့။ Friday, 21 July 2023 ၁၁၁၆၃

နိုင်ငံတော်စီမံအုပ်ချုပ်ရေးကောင်စီ၏ ရှေ့လုပ်ငန်းစဉ် (၅)ရပ်

၁။ ပြည်သူတို့၏ လူမှုစီးပွားဘဝလုံခြုံရေးအတွက် ပြည်ထောင်စုတစ်ဝန်းလုံး တည်ငြိမ်အေးချမ်းရေးနှင့် တရားဥပဒေစိုးမိုးရေး အပြည့်အဝရရှိစေရန် အလေးထားလုပ်ဆောင်မည်။

၂။ တိုင်းပြည်သာယာဝပြောရေးနှင့် စားရေရိက္ခာဖူလုံရေးအတွက် ပြည်သူလူထုဗဟိုပြု ဖွံ့ဖြိုးရေးလုပ်ငန်းများကို လူမှုစီးပွားဘဝဖွံ့ဖြိုးတိုးတက်စေရန် ဆောင်ရွက်သွားမည်။

၃။ စစ်မှန်စည်းကမ်းပြည့်ဝသည့် ပါတီစုံဒီမိုကရေစီစနစ် ခိုင်မာစေရေးနှင့် ဒီမိုကရေစီနှင့် ဖက်ဒရယ်စနစ်ကို အခြေခံသည့် ပြည်ထောင်စုတည်ဆောက်ရေး လုပ်ငန်းစဉ်များကို ဆက်လက်ဆောင်ရွက်သွားမည်။

၄။ တစ်နိုင်ငံလုံး ထာဝရငြိမ်းချမ်းရေးရရှိရေးအတွက် တစ်နိုင်ငံလုံး ပစ်ခတ်တိုက်ခိုက်မှုရပ်စဲရေး သဘောတူစာချုပ်(NCA)ပါ သဘောတူညီချက်များအတိုင်း ဖြစ်နိုင်သမျှ အလေးထားလုပ်ဆောင်သွားမည်။

၅။ အရေးပေါ်ကာလဆိုင်ရာပြဋ္ဌာန်းချက်များနှင့်အညီ ဆောင်ရွက်ပြီးစီးပါက ဖွဲ့စည်းပုံအခြေခံဥပဒေ(၂၀၀၈)နှင့်အညီ လွတ်လပ်ပြီး တရားမျှတသော ပါတီစုံဒီမိုကရေစီအထွေထွေရွေးကောက်ပွဲအား ပြန်လည်ကျင်းပ၍ အနိုင်ရသည့်ပါတီအား ဒီမိုကရေစီစံနှုန်းများနှင့်အညီ နိုင်ငံတော်တာဝန်အား လွှဲအပ်နိုင်ရေး ဆက်လက်ဆောင်ရွက်သွားမည်။

မြန်မာသက္ကရာဇ် ၁၃၈၅ ခုနှစ် ဒုတိယဝါဆိုလပြည့်နေ့(ဓမ္မစကြာနေ့)တွင် ကျင်းပမည့် မာရဝိဇယဗုဒ္ဓရုပ်ပွားတော်မြတ်ကြီး ဗုဒ္ဓါဘိသေကအနေကဇာတင်လှူခြင်း၊ ကျောက်စာရုံစေတီများ ထီးတော်တင်လှူခြင်းနှင့် ရေစက်ချအခမ်းအနားများအတွက် လုပ်ငန်းညှိနှိုင်းအစည်းအဝေး ကျင်းပ

နိုင်ငံတော်စီမံအုပ်ချုပ်ရေးကောင်စီ ဒုတိယဥက္ကဋ္ဌ ဒုတိယဝန်ကြီးချုပ် ဒုတိယဗိုလ်ချုပ်မှူးကြီးစိုးဝင်း မြန်မာသက္ကရာဇ် ၁၃၈၅ ခုနှစ် ဒုတိယဝါဆိုလပြည့်နေ့(ဓမ္မစကြာနေ့)တွင် ကျင်းပမည့် မာရဝိဇယဗုဒ္ဓရုပ်ပွားတော်မြတ်ကြီး ဗုဒ္ဓါဘိသေကအနေကဇာတင်လှူခြင်း၊ ကျောက်စာရုံစေတီများ ထီးတော်တင်လှူခြင်းနှင့် ရေစက်ချအခမ်းအနားများအတွက် လုပ်ငန်းညှိနှိုင်းအစည်းအဝေးတွင် အမှာစကားပြောကြားစဉ်။

နေပြည်တော် ဇူလိုင် ၂၀

ကမ္ဘာပေါ်ရှိ ထိုင်တော်မူကျောက်ဆစ်ဗုဒ္ဓရုပ်ပွားတော်များအနက် ဥာဏ်တော်အမြင့်ဆုံးဖြစ်လာမည့် မာရဝိဇယဗုဒ္ဓရုပ်ပွားတော်မြတ်ကြီးအား မြန်မာသက္ကရာဇ် ၁၃၈၅ ခုနှစ် ဒုတိယဝါဆိုလပြည့်နေ့(ဓမ္မစကြာနေ့)၊ ခရစ်နှစ် ၂၀၂၃ ခုနှစ် သြဂုတ်လ ၁ ရက်နေ့တွင် ဗုဒ္ဓါဘိသေကအနေကဇာတင်လှူခြင်း၊ ကျောက်စာရုံစေတီများ ထီးတော်တင်လှူခြင်းနှင့် ရေစက်ချအခမ်းအနားကျင်းပနိုင်ရေး လုပ်ငန်းညှိနှိုင်းအစည်းအဝေးကို ယနေ့နံနက်ပိုင်းတွင် နေပြည်တော်ရှိ မာရဝိဇယဗုဒ္ဓရုပ်ပွားတော်မြတ်ကြီး ရင်ပြင်တော်ရှိ ယာယီရှင်းလင်းဆောင်၌ ကျင်းပရာ နိုင်ငံတော်စီမံအုပ်ချုပ်ရေးကောင်စီ ဒုတိယဥက္ကဋ္ဌ ဒုတိယဝန်ကြီးချုပ် ဒုတိယဗိုလ်ချုပ်မှူးကြီးစိုးဝင်း တက်ရောက်အမှာစကားပြောကြားသည်။

တက်ရောက်

အစည်းအဝေးသို့ နိုင်ငံတော်စီမံအုပ်ချုပ်ရေးကောင်စီဥက္ကဋ္ဌ၏ အကြံပေးပုဂ္ဂိုလ် ဒုတိယဗိုလ်ချုပ်ကြီးညိုစော၊ ဆောက်လုပ်ရေးဝန်ကြီး ဌာန ပြည်ထောင်စုဝန်ကြီး ဦးမျိုးသန့်၊ ကာကွယ်ရေးဦးစီးချုပ်ရုံးမှ အဆင့်မြင့်တပ်မတော်အရာရှိကြီးများ၊ နေပြည်တော်တိုင်းစစ်ဌာနချုပ် တိုင်းမှူး၊ ညွှန်ကြားရေးမှူးချုပ်များနှင့် တာဝန်ရှိသူများ တက်ရောက်ကြသည်။

ဦးစွာ နိုင်ငံတော်စီမံအုပ်ချုပ်ရေးကောင်စီ ဒုတိယဥက္ကဋ္ဌ ဒုတိယဝန်ကြီးချုပ် ဒုတိယဗိုလ်ချုပ်မှူးကြီး စိုးဝင်းက အမှာစကားပြောကြားရာတွင် နေပြည်တော်ကောင်စီနယ်မြေ ဒကွိုဏသီရိမြို့နယ် သဲဖြူကုန်းတော်မြေနေရာတွင် ကိန်းဝပ်စံပယ်တော်မူသည့် မာရဝိဇယဗုဒ္ဓရုပ်ပွားတော်မြတ်ကြီး ဗုဒ္ဓါဘိသေက အနေကဇာတင်လှူခြင်း၊ ကျောက်စာရုံစေတီများ ထီးတော်တင်လှူခြင်းနှင့် ရေစက်ချမင်္ဂလာ အခမ်းအနားများ နိုင်ငံတော်အဆင့် အောင်မြင်စွာ ကျင်းပနိုင်ရေးအတွက် ယခုကဲ့သို့ လုပ်ငန်းညှိနှိုင်းအစည်းအဝေးကို ကျင်းပရခြင်းဖြစ်ကြောင်း။

စာမျက်နှာ ၃ ကော်လံ ၁ သို့ ✪

ယနေ့ ဖတ်စရာ

နိုင်ငံတော်၏ငြိမ်းချမ်းရေးဆွေးနွေးရေးအဖွဲ့နှင့် "ဝ"ပြည်သွေးစည်းညီညွတ်ရေးပါတီ(UWSP)၊ အမျိုးသားဒီမိုကရက်တစ်မဟာမိတ်အဖွဲ့(NDAA)၊ ရှမ်းပြည်တိုးတက်ရေးပါတီ(SSPP) ကိုယ်စားလှယ်အဖွဲ့တို့ ငြိမ်းချမ်းရေးတွေ့ဆုံဆွေးနွေး

စာမျက်နှာ » ၄

မွေးမြူရေးထွက်ကုန် အခြေခံစားသောက်ကုန်ချောထုတ်လုပ်မှုတွင် ပြည်တွင်း၊ ပြည်ပ ရင်းနှီးမြှုပ်နှံမှု တိုးတက်လာရေး အားပေးဆောင်ရွက်

စာမျက်နှာ » ၈

မီးလောင်မှုအပါအဝင် သဘာဝဘေးအန္တရာယ်များနှင့် ရင်ဆိုင်ကြုံတွေ့ပါက ဆက်သွယ်နိုင်သည့် 191 မိုဘိုင်းလ်အက်ပလီကေးရှင်း

ဆောင်းပါး စာမျက်နှာ » ၁၇

ကြေးမုံ

ကမ္ဘာကြီးပူနွေးလာမှုကိုလျှော့ချ ပတ်ဝန်းကျင်ထိန်းသိမ်းရေးတွင်ပါဝင်

ယနေ့ကမ္ဘာကြီး၏ ရာသီဥတုပြောင်းလဲလာခြင်း အခြေခံအကြောင်းသည် သဘာဝပတ်ဝန်းကျင်ပျက်စီးလာရာမှ ကမ္ဘာကြီးပူနွေးလာခြင်းဖြစ်သည်။ နောက်ဆက်တွဲအနေဖြင့် ရာသီဥတုပြောင်းလဲဖောက်ပြန်ခြင်းများ ဖြစ်ပေါ်လာပြီး သက်ရှိလူသားများအားလုံး သဘာဝဘေးအန္တရာယ်အမျိုးမျိုးနှင့် ကြုံတွေ့လာသည်။ လက်ရှိတွင် ကမ္ဘာပေါ်ရှိအချို့ဒေသများ၌ မိုးခေါင်ပူပြင်းခြောက်သွေ့ခြင်းနှင့် ကြုံတွေ့နေပြီး အချို့ဒေသများတွင် မုန်တိုင်းနှင့် ရေကြီးရေလျှံခြင်းများ ကြုံတွေ့နေရသည်။

ကမ္ဘာကြီးတွင် အပူဒဏ်ကြောင့် နှစ်စဉ်လူသိန်းနှင့်ချီပြီး သေဆုံးနေသည်ကို သတိပြုမိကြမည်မဟုတ်ပေ။ ဥရောပတွင် ၂၀၂၂ ခုနှစ်က အပူဒဏ်ကြောင့် လူခြောက်သောင်းကျော် သေဆုံးခဲ့သည်။ ယခုနှစ်တွင်လည်း အပူဒဏ်ကို ဆိုးဆိုးရွားရွားခံစားနေရသည်ကို တွေ့ရမည်ဖြစ်သည်။ ယင်းသည် ကမ္ဘာ့လူသားများအတွက် ကြီးမားသောခြိမ်းခြောက်မှုဖြစ်ပြီး စိုးရိမ်ဖွယ်ရာအခြေအနေဖြစ်ပါသည်။ ယခုကဲ့သို့ အပူချိန်များမြင့်တက်လာခြင်းသည် အယ်လ်နီညိုရာသီဥတုဖြစ်စဉ်၏ သက်ရောက်မှုဖြစ်ပြီး ကမ္ဘာပေါ်ရှိနိုင်ငံများအနေဖြင့် သတိပြုပြင်ဆင်ထားရန် ကုလသမဂ္ဂက သတိပေးထားသည်။

အယ်လ်နီညိုဖြစ်စဉ်သည် အလွန်ပူနွေးခြောက်သွေ့သည့် ဖြစ်စဉ်တစ်ခုဖြစ်ပြီး အလွန်ပူနွေးသောရေများသည် ပစိဖိတ်သမုဒ္ဒရာမျက်နှာပြင်ပေါ်တက်လာပြီး လေထုအတွင်း အပူရှိန်များထုတ်လွှတ်လိုက်ခြင်းဖြစ်သည်။ ကမ္ဘာပေါ်ရှိ အချို့ဒေသများတွင် မိုးပိုလာပြီး အချို့ဒေသများ၌ မိုးခေါင်၍ အပူလှိုင်းများ မြင့်တက်လာသည်။ လက်ရှိတွင် ဥပရောပတိုက်တစ်ခွင်၌ အပူချိန်များမြင့်တက်နေပြီး အီတလီ၊ ဂရိ၊ စပိန်စသည့် ဥရောပနိုင်ငံများ၌ ပြီးခဲ့သည့်ရက်များက အပူချိန် ၄၇ ဒီဂရီဆဲလ်စီးရပ်စ်အထိဖြစ်လာခဲ့သည်။ ဆက်လက်၍လည်း အပူချိန်များမြင့်တက်လာ ပြီး တောမီးလောင်ခြင်း၊ အပူဒဏ်ခံရခြင်းများကို ပြင်းထန်စွာခံစားကြရမည် ဖြစ်သည်။

မြန်မာနိုင်ငံအနေဖြင့် နွေရာသီတွင် အပူဒဏ်ကို ၄၅ ဒီဂရီစင်တီဂရိတ်အထက် ခံစားခဲ့ကြရပြီး ယခုမိုးရာသီတွင် မိုးသည်းထန်မှုနှင့် အချို့ဒေသများတွင် ရေကြီးရေလျှံမှုများ ကြုံတွေ့နေသည်။ ကမ္ဘာ့အပူချိန်မြင့်တက်မှုဒဏ်ကိုလည်း အခြားနိုင်ငံများနည်းတူ ခံစားကြရဦးမည်ဖြစ်သည်။ ပညာရှင်များတွက်ချက်မှုအရ စက်မှုခေတ်လွန်ကာလများတွင် အပူချိန် ၁ ဒသမ ၄ ဒီဂရီဆဲလ်စီးရပ်စ် ပိုမိုပူနွေးလာပြီး သက္တရာဇ် ၂၁၀၀ ပြည့်နှစ်အရောက်တွင် အပူချိန် ၂ ဒသမ ၇ ဒီဂရီဆဲလ်စီးရပ်စ်အထိ ပိုမိုပူနွေးလာမည်ဟု အသိပေးထားသည်။ ထို့ကြောင့် တစ်ကမ္ဘာလုံးအတိုင်းအတာဖြင့် နိုင်ငံတိုင်းက အပူချိန်မြင့်တက်စေသည့် ကာဗွန်လျှော့ချရေးကို ဦးစားပေးလုပ်ဆောင်လာကြသည်။

ကမ္ဘာကြီးပူနွေးလာမှုကြောင့် နောက်ဆက်တွဲဆိုးကျိုးများဖြစ်သည့် အပူလှိုင်းဖြတ်ခြင်း၊ မုန်တိုင်းတိုက်ခတ်ခြင်း၊ ရေကြီးခြင်း၊ မိုးခေါင်ခြင်း၊ မြေပြိုခြင်း၊ တောမီးလောင်ခြင်း၊ ငလျင်လှုပ်ခြင်းစသည်တို့ကို ကြုံတွေ့လာပြီး ရေခဲတောင်များ အရည်ပျော်ကျလာခြင်းကြောင့် ပင်လယ်ရေများ မြင့်တက်လာသည်။ အပူချိန်မြင့်တက်လာသောကြောင့် ပင်လယ်ရေနွေးစီးကြောင်းများ ပိုမိုပူပြင်းလာပြီး အပူဒဏ်ကို ဒေသအနှံ့ခံစားနေကြရသည်။ ထို့အပြင် ဧဝေမျိုးစုံမျိုးကွဲများ၏ နေရင်းဒေသများ ပျက်စီးလာခြင်း၊ ဆိုးရွားသောရာသီဥတုဖြစ်စဉ်ကြောင့် အစားအစာနှင့် သောက်သုံးရေရှားပါးခြင်းများကို ကြုံတွေ့လာရသည်။

သစ်တောပြုန်းတီးမှု၊ လေထုညစ်ညမ်းမှု၊ စက်ရုံအလုပ်ရုံများနှင့် လောင်စာဆီသုံးမော်တော်ယာဉ်များ တိုးပွားလာခြင်းတို့သည် ကမ္ဘာကြီးပူနွေးလာမှုအကြောင်းများဖြစ်သည်။ ယင်းတို့ကို မြန်မာနိုင်ငံအပါအဝင် ကမ္ဘာ့နိုင်ငံများအားလုံးက လျှော့ချဆောင်ရွက်နိုင်အောင် ကြိုးပမ်းဆောင်ရွက်နေကြသည်။ သာဓကအားဖြင့် ကမ္ဘာ့နိုင်ငံများအားလုံးသည် သဘာဝပတ်ဝန်းကျင်ထိန်းသိမ်းမြှင့်တင်ခြင်းလုပ်ငန်းများကို ဆောင်ရွက်နေကြပြီး တစ်ကမ္ဘာလုံးအတိုင်းအတာဖြင့် နှစ်စဉ်တိုးပွားနေသော လောင်စာဆီသုံးမော်တော်ယာဉ်များကို လျှော့ချထုတ်လုပ်ကာ သဘာဝပတ်ဝန်းကျင်ထိန်းသိမ်းမှုကို အထောက်အကူပြုသည့် လျှပ်စစ်သုံးမော်တော်ယာဉ်များ တိုးမြှင့်ထုတ်လုပ်သုံးစွဲနိုင်ရေးကို ကြိုးပမ်းဆောင်ရွက်နေကြသည်။

မြန်မာနိုင်ငံတွင် သဘာဝပတ်ဝန်းကျင်ကို ထိခိုက်စေသော စက်သုံးဆီအသုံးပြုယာဉ်သုံးစွဲမှုမှာ နှစ်စဉ်မြင့်မားလျက်ရှိပြီး စွေးကွက်ပင်ကြီးကြီးမားမားဖြစ်ပေါ်လျက်ရှိသည်။ နိုင်ငံတော်အစိုးရက သဘာဝပတ်ဝန်းကျင်ထိန်းသိမ်းရေးနှင့် နိုင်ငံခြားငွေသုံးစွဲမှု နှစ်စဉ်မြင့်မားနေမှုကို လျှော့ချနိုင်ရန် လျှပ်စစ်သုံးမော်တော်ယာဉ်စီမံကိန်းကို အကောင်အထည်ဖော်နေသည်။ သို့သော် သဘာဝပတ်ဝန်းကျင်ကို ထိန်းသိမ်းနိုင်မည့် စက်သုံးဆီအစားထိုး လျှပ်စစ်မော်တော်ယာဉ် အသုံးပြုမှုတွင် စိတ်ဝင်စားမှုနည်းပါးနေသေးသည်။

သို့ဖြစ်ရာ ပြည်သူများအနေဖြင့် ကမ္ဘာကြီးကို ခြိမ်းခြောက်နေသည့် ရာသီဥတုပြောင်းလဲမှုဖြစ်စဉ်ကို သတိမူ၍ သဘာဝပတ်ဝန်းကျင် ထိန်းသိမ်းရေးလုပ်ငန်းများတွင် အားလုံးပါဝင်ဆောင်ရွက်နိုင်အောင် ယခုအချိန်ကတည်းက ကြိုတင်ပြင်ဆင်ဆောင်ရွက်ထားကြရမည်ဖြစ်သည်ကို သတိမူကြရမည်ဖြစ်ပါကြောင်း။ ။

သုံးခွမြို့၌ သမဝါယမအသင်းသားတောင်သူများသို့ သွင်းအားစုများပေးအပ်

သုံးခွ ဇူလိုင် ၂၀

နိုင်ငံ့စီးပွားမြှင့်တင်ရေးရန်ပုံငွေမှ ပံ့ပိုးချေးငွေဖြင့် မိုးစပါးစိုက်ပျိုးမည့် သမဝါယမအသင်းသား တောင်သူများသို့ သွင်းအားစုပေးအပ်ပွဲ အခမ်းအနားကို ယနေ့နံနက် ၁၀ နာရီက ရန်ကုန်တိုင်းဒေသကြီး သုံးခွမြို့နယ် မြို့နယ်အထွေထွေအုပ်ချုပ်ရေးဦးစီးဌာန အစည်းအဝေးခန်းမ၌ ပြုလုပ်သည်။

ရှင်းလင်းပြောကြား

အခမ်းအနားတွင် မြို့နယ်စီမံအုပ်ချုပ်ရေးအဖွဲ့ ဥက္ကဋ္ဌ ဦးမျိုးမင်းအောင်က အဖွင့်အမှာစကားပြောပြီး မြို့နယ်သမဝါယမဦးစီးဌာန ဦးစီးအရာရှိ ဒေါ်နွယ်နွယ်အေးက သွင်းအားစု ထောက်ပံ့ပေးခြင်းနှင့် ပတ်သက်၍ ရှင်းလင်းပြောကြားသည်။

ဆက်လက်၍ အသင်း ၁၁ သင်းမှ အသင်းသား ၂၂၃ ဦး၏ လယ်ဧက ၂၀၅၀ အတွက် ငွေကျပ်သန်း ၄၁၀ နှင့် ညီမျှသော သွင်းအားစုများဖြစ်သည့် မြေဆီများကို တောင်သူများထံ မြို့နယ်စီမံအုပ်ချုပ်ရေးအဖွဲ့ဥက္ကဋ္ဌ၊ မြို့နယ်သမဝါယမဦးစီးဌာန ဦးစီးအရာရှိနှင့် တာဝန်ရှိသူများက ပေးအပ်ခဲ့ကြောင်း သိရသည်။

မြို့နယ်(ပြန်/ဆက်)

အခြေခံစားကုန်များ သက်သာသောစျေးနှုန်းဖြင့် ဖြန့်ဖြူးရောင်းချ

ငါးသိုင်းချောင်း ဇူလိုင် ၂၀

ပြည်သူများ စားဝတ်နေရေး အဆင်ပြေချောမွေ့စေရေးအတွက် အခြေခံစားသောက်ကုန်များ သက်သာသောစျေးနှုန်းဖြင့် ဖြန့်ဖြူးရောင်းချခြင်းကို ဧရာဝတီတိုင်းဒေသကြီး ငါးသိုင်းချောင်းမြို့အထွေထွေအုပ်ချုပ်ရေး ဦးစီးဌာနရုံး၌ ယနေ့နံနက်၇နာရီက ဆောင်ရွက်ပေးသည်။

ထိုသို့ရောင်းချရာတွင် ငါးသိုင်းချောင်းမြို့အထွေထွေအုပ်ချုပ်ရေးဦးစီးဌာန၊ မြို့နယ်စားသုံးသူရေးရာဦးစီးဌာန၊ မြို့စည်ပင်သာယာရေးအဖွဲ့တို့ ပူးပေါင်း၍ ဆန်တစ်ပြည်လျှင် ငွေကျပ် ၂၀၀၀ နှုန်းဖြင့် ပြည် ၂၄၀၊ ဆီတစ်ပိဿာလျှင် ငွေကျပ် ၄၄၀၀ နှုန်းဖြင့် ပိဿာ ၁၁၀၊ ဝက်သားတစ်ပိဿာလျှင် ငွေကျပ် ၁၃၀၀၀ နှုန်းဖြင့် ပိဿာ၂၀ ၊ ကြက်ဥတစ်လုံးလျှင် ငွေကျပ် ၂၅၀ နှုန်းဖြင့် အလုံး ၆၀၀ တို့ကို ပြည်သူများ စားဝတ်နေရေး အဆင်ပြေချောမွေ့စေရေးနှင့် ကုန်စျေးနှုန်း တည်ငြိမ်ကျဆင်းရေးအတွက်ရည်ရွယ်၍ စျေးနှုန်းလျှော့ချကာ ရောင်းချပေးခဲ့ကြောင်း သိရသည်။

မြို့နယ်(ပြန်/ဆက်)

သင့်စီးပွားရေးလုပ်ငန်းများ အောင်မြင်ဖို့ ကြေးမုံ သတင်းစာတွင် ကြော်ငြာစို့

ရန်ကုန်စတော့အိတ်ချိန်းစျေးကွက် ၂၀-၇-၂၀၂၃

ကုမ္ပဏီအမည်	အဖွင့်စျေး (ကျပ်)	အပိတ်စျေး (ကျပ်)	ရှယ်ယာစောင်ရေ	ရှယ်ယာတန်ဖိုး (ကျပ်)
FMI	၈,၂၀၀	၈,၂၀၀	၁	၈,၂၀၀
MTSH	၂,၈၀၀	၂,၈၅၀	၃,၁၂၉	၉,၁၂၄,၇၅၀
MCB	၇,၁၀၀	၈,၀၀၀	၂၈၆	၂,၁၂၉,၆၀၀
FPB	၁,၅၅၀	၁,၅၅၀	၃၉၀	၅၈၆,၇၀၀
TMH	၂,၅၅၀	၂,၄၅၀	၆၀၉	၁,၅၄၆,၃၀၀
EFR	၂,၃၅၀	၂,၄၅၀	၁၅၅	၃၆၄,၇၅၀
AMATA	၄,၉၀၀	၄,၉၀၀	၈	၃၉,၂၀၀
MAEX	၁,၇၀၀	၁,၇၅၀	၁၆,၀၂၅	၂၇,၅၄၃,၈၀၀

ရန်ကုန်စတော့အိတ်ချိန်းမှ ရယူသည်။

ကြေးမုံ

စာတည်းမှူးချုပ်	ဦးစိုးစိုးနိုင်	အကြီးတန်း	ဦးစိုးအောင်၊ ဒေါ်စန်းယဉ်ဌ၊
စာတည်းမှူး	ဦးဝင်းနိုင်	သတင်းထောက်များ	ဒေါ်နေဇာဇာထွန်း၊ ဒေါ်ခင်မို့မို့အောင်၊ ဒေါ်ခင်မျိုးနိုင်၊ ဒေါ်မာမာစိုး
စာတည်းများ	ဦးစန်းအောင်၊ ဦးအေဝမ်းစိုး၊ ဒေါ်ခင်ခင်သက်၊ ဒေါ်ယုဝါဝါ၊ ဒေါ်သီသီမင်း၊ ဦးဟိန်းထက်လင်း၊ ဦးသက်ထွေး	အင်ယိတန်း သတင်းထောက်များ	ဦးအောင်ကျော်ဦး၊ ဦးအောင်ကျော်ဝင်း၊ ဦးသန်းတင်အောင်
		သုတေသန	- ဒေါ်ဇင်မာဝင့်
ဘာသာပြန်	- ဦးနိုင်လင်းကြည်၊	စာပြင်	- ဒေါ်မြသီတာနှင့်အဖွဲ့
စာတည်းများ	ဦးအောင်ကျော်ကျော်၊ ဦးစိုးသူရ	စာမျက်နှာဖွဲ့စည်းမှုနှင့် ဒီဇိုင်း	- ဒေါ်မျိုးမျိုးဝင်းနှင့်အဖွဲ့
		အီးမေးလ်နှင့် အွန်လိုင်း	- ဦးစည်သူလွင်နှင့်အဖွဲ့

ပုံနှိပ်ခြင်းလုပ်ငန်းအမှတ် (၀၀ဖြ၄၀)၊
ပုံနှိပ်ထုတ်ဝေခွင့်အမှတ်(၀၀ဂ၇၃)ဖြင့်
ကြေးမုံသတင်းစာတိုက်က ထုတ်ဝေသည်။

themirror.npt@gmail.com
www.facebook.com/themirrordaily

နေပြည်တော် - စာတည်းမှူး ၀၆၇-၃၆၁၂၆၊ စာတည်းအဖွဲ့ ၀၆၇-၃၆၁၂၈၊ ၀၆၇-၃၆၁၃၀၊ ဖက်စ် ၀၆၇-၃၆၁၃၁
ရန်ကုန်ရုံးခွဲ - အမှတ် ၇၇၊ ၅၂ လမ်းနှင့် မဟာဗန္ဓုလလမ်းထောင့်၊ ပုဇွန်တောင်မြို့နယ်၊ ရန်ကုန်မြို့၊ စာတည်းဌာန ၀၁-၂၉၂၈၃၂
မန်နေဂျာ - ၀၁-၈၆၁၀၆၈၅၅ စီမံ/ငွေစာရင်း ၀၁-၂၉၁၄၄၅၄ ဖြန့်ချိရေး ၀၁-၂၉၂၈၃၀၊ ကြော်ငြာ ၀၁-၃၉၇၃၃၀၊ ဖက်စ် ၀၁-၂၀၃၃၅

ရှေ့ဖုံးမှ

မာရဝိဇယ ဗုဒ္ဓရုပ်ပွားတော်မြတ်ကြီး တည်ထားကိုးကွယ်ရသည့် ရည်ရွယ်ချက်များမှာ မြန်မာနိုင်ငံ၌ ထေရဝါဒဗုဒ္ဓသာသနာတော်ကြီး ခိုင်မာစွာ ထွန်းလင်းတောက်ပစွာတည်ရှိနေမှုကို ကမ္ဘာသို့ပြသရန်၊ မြန်မာနိုင်ငံကို ထေရဝါဒဗုဒ္ဓဘာသာကိုးကွယ်မှု ဗဟိုချက်ဖြစ်စေရန်၊ နိုင်ငံတော်ကြီး သာယာဝပြောစေရန်နှင့် ကမ္ဘာကြီးငြိမ်းချမ်းသာယာမှုဖြစ်စေရန် စသည့် မွန်မြတ်သည့် စိတ်ရင်းစေတနာတို့ဖြင့် တည်ဆောက်ခဲ့ခြင်း ဖြစ်ကြောင်း၊ မာရဝိဇယ ဗုဒ္ဓရုပ်ပွားတော်မြတ်ကြီး ဘူမိနက်သန်နေရာသည် မန္တလေးတိုင်းဒေသကြီး မတ္တရာမြို့နယ် စကျင်ကျေးရွာအနီး စကျင်တောင်တော်ဖြစ်ပြီး မူလ စကျင်ကျောက်တုံးကြီးကို Anglo Mining Co.,Ltd လုပ်ကွက်အတွင်းမှ ၂၀၁၃ ခုနှစ် စက်တင်ဘာ ၁၈ ရက်တွင် တွေ့ရှိခြင်းဖြစ်ကြောင်း၊ **ကုမ္ဗဏီပိုင်ရှင်က ဗုဒ္ဓရုပ်ပွားတော်မြတ်ကြီး တည်ထားကိုးကွယ်ရန်အလို့ငှာ ရွှေဖောင်ဒေးရှင်းသို့ လျှုဒါန်းခဲ့ရာ ရွှေဖောင်ဒေးရှင်းမှတစ်ဆင့် လုပ်ဆောင်နိုင်မည့် စွမ်းဆောင်ရည်နှင့် လူစွမ်းအား အရင်းအမြစ်များစွာ ပြည့်စုံမှုရှိသည့် တပ်မတော်သို့ ဗုဒ္ဓရုပ်ပွားတော်မြတ်ကြီး ထုဆစ်တည်ဆောက် တည်ထားကိုးကွယ်နိုင်ရန် လွှဲပြောင်းပေးအပ်ခဲ့ကြောင်း**၊ ထို့အတူ ဗုဒ္ဓရုပ်ပွားတော်မြတ်ကြီး တည်ထားကိုးကွယ်နိုင်ရန် မြေနေရာ ၂၂၈ ဧကကိုပါ လွှဲပြောင်းပေးအပ်ခဲ့ကြောင်း။

တပ်မတော်အနေဖြင့် ထိုသို့လွှဲပြောင်းလက်ခံရရှိခဲ့ပြီး စကျင်ကျောက်တော်ကြီး၏ အခြေအနေကို အသေးစိတ်လေ့လာနိုင်ရန် တပ်မတော်မှ တာဝန်ရှိအဖွဲ့များသည် ၂၀၁၇ ခုနှစ် စက်တင်ဘာ ၈ ရက်တွင် သွားရောက်ကြည့်ရှုကြပြီး ဗုဒ္ဓရုပ်ပွားတော်မြတ်ကြီး ဖြစ်မြောက်အောင်မြင်စွာ အကောင်အထည်ဖော်နိုင်ရေး လုပ်ငန်းစဉ် ၈ ရပ်ကို ချမှတ်ဆောင်ရွက်ခဲ့ကြောင်း။

ဆုံးဖြတ်ခဲ့

၂၀၁၈ ခုနှစ် အောက်တိုဘာလတွင် စကျင်ကျောက်တော်ကြီးကို တူးဖော်ထုတ်လုပ်ခြင်း၊ ဒီဇင်ဘာလတွင် ထုဆစ်ရန်ဆင်းတုတော် လေးဖက်ရိုက်ပုံစံ ဖြတ်တောက်ခြင်း၊ ၂၀၁၉ ခုနှစ် မတ်လတွင် လေးဖက်ရိုက်ပုံစံ ဖြတ်တောက်ပြီးစီးမှုအပေါ် ဆင်းတုတော်အချိုးမှန်တွက်ချက်ပြီး စကျင်ကျောက်တော်ကြီးအား ဗုဒ္ဓရုပ်ပွားတော် အပိုင်း လေးပိုင်းခွဲခြား ထုဆစ်ရခြင်း၊ ပလ္လင်တော် သီးသန့်အတွက် အပိုင်း ငါးပိုင်းခွဲ၍ ထုဆစ်ရန်သတ်မှတ်ခြင်း၊ အပိုင်းလိုက် စကျင်ကျောက်တော်များ အပိုင်းလိုက်ခွဲ၍ သယ်ဆောင်ခြင်းများ ဆောင်ရွက်ရန် ဆုံးဖြတ်ခဲ့ကြောင်း။

တူးဖော်ခြင်းလုပ်ငန်းကို ၂၀၁၈ ခုနှစ် ဒီဇင်ဘာလမှ ၂၀၂၀ ပြည့်နှစ် ဇွန်လအထိ ၂၁ လအကြာ ဆောင်ရွက်ခဲ့ပြီး နေပြည်တော်သို့ ပင့်ဆောင်ရေးလုပ်ငန်းကို ၂၀၂၀ ပြည့်နှစ် ဇူလိုင်လမှ စက်တင်ဘာလအထိ ရေကြောင်းမှ ပင့်ဆောင်ခြင်း၊ ၂၀၂၁ ခုနှစ် ဧနဝါရီလမှ ဧပြီလအထိ ကုန်းလမ်းကြောင်းမှ ပင့်ဆောင်ခြင်း လုပ်ငန်းများကို ဆက်လက်ဆောင်ရွက်ခဲ့ကြောင်း၊ ပလ္လင်တော်တွဲဆက်ခြင်း လုပ်ငန်းများကို ၂၀၂၁ ခုနှစ် အောက်တိုဘာလမှ ဒီဇင်ဘာလအထိ လည်းကောင်း၊ ဆင်းတုတော်အစိတ်အပိုင်းများ CNC စက်ဖြင့် ထုဆစ်ခြင်းကို ၂၀၂၁ ခုနှစ် စက်တင်ဘာလမှ ၂၀၂၂ ခုနှစ် မတ်လအထိ လည်းကောင်း၊ ဆင်းတုတော် အစိတ်အပိုင်းများ တွဲဆက်နေရာချထားခြင်းကို ၂၀၂၂ ခုနှစ် ဧပြီလမှ သြဂုတ်လအထိ လည်းကောင်း၊ ဆင်းတုတော်အပိုင်း ၁၊ ၂၊ ၃ တွဲဆက်ခြင်းကို ၂၀၂၂ ခုနှစ် စက်တင်ဘာလမှ အောက်တိုဘာလအထိ လည်းကောင်း၊ တွဲဆက်ပြီးဆင်းတုတော် အပိုင်း ၁၊ ၂၊ ၃ ကို ပင့်ဆောင်ရန် ဆောင်ရွက်မည့် Gantry Tower Crane ပြင်ဆင်ခြင်းကို ၂၀၂၂ ခုနှစ် ဇွန်လမှ ၂၀၂၃ ခုနှစ် ဧနဝါရီလအထိ လည်းကောင်း၊ Gantry Tower Crane ဖြင့် ပြီးစီးသွားသည့် ဆင်းတုတော်အပိုင်း ၁၊ ၂၊ ၃ ပင့်ဆောင်ခြင်းနှင့် ရတနာပလ္လင်တော်အပေါ်သို့ ပင့်ဆောင်နေရာချထားခြင်းကို ၂၀၂၃ ခုနှစ် ဧနဝါရီ ၂၆ ရက်မှ ၃၁ ရက်အထိ လည်းကောင်း၊ ဆင်းတုတော် အပိုင်း(၄) ပင့်ဆောင်ခြင်းနှင့် ရတနာပလ္လင်တော်ပေါ်သို့ ပင့်ဆောင်နေရာချထားခြင်းကို ၂၀၂၃ ခုနှစ် ဖေဖော်ဝါရီ ၁၁ ရက်မှ ၁၃ ရက်အထိ လည်းကောင်း၊ ၂၀၂၃ ခုနှစ် ဖေဖော်ဝါရီ ၁၄ ရက်မှ ဇူလိုင် ၃၁ ရက်အနေကဇာတင် မဂ်လာအခမ်းအနား ဆင်ယင်ကျင်းပခြင်းနှင့်အတူ ကမ္ဘာပေါ်၌ အလေးချိန် အများဆုံးနှင့် ဥာဏ်တော်အမြင့်ဆုံး အုံ့မခန်းဖွယ်ရာ ကျောက်သားစစ်စစ် ဗုဒ္ဓရုပ်ပွားတော်မြတ်ကြီး တစ်ဆူကို မြန်မာနိုင်ငံသူ မြန်မာနိုင်ငံသားများနှင့် ဗုဒ္ဓဘာသာကိုကြည်ညိုလေးစားကိုးကွယ်ကြသည့် ကမ္ဘာနိုင်ငံများရှိ ဗုဒ္ဓဘာသာဝင်များ၊ မာရဝိဇယဗုဒ္ဓရုပ်ပွားတော်မြတ်ကြီး တည်ထားကိုးကွယ်မှုဆိုင်ရာ တည်ဆောက်ရေး အသိပညာ၊ အတတ်ပညာများကို လေ့လာလိုကြသည့် အသိပညာရှင်များ၊ အတတ်ပညာရှင်များ၊ လေ့လာရေးသုတေသီများ ဖူးမြော်ကြည်ညိုကုသိုလ်သဒ္ဓါပွားများခြင်းနှင့် လေ့လာခွင့်များရရှိလာမည်ဖြစ်ကြောင်း။

ကျောက်စာရုံစေတီ ၇၂၀

အလားတူ **ဂေါတမ ဗုဒ္ဓမြတ်စွာဘုရားရှင် ၄၅ ဝါပတ်လုံး ဟောကြား ဆိုဆုံးမတော်မူခဲ့သည့် ဝိနည်း၊ အဘိဓမ္မာနှင့် သုတ္တန် ဒေသနာတော်များ ကမ္ဘာတည်သရွေ့ မပျက်စီးဘဲ ကမ္ဘာ့ဗုဒ္ဓသာသနာ့**ကြောင်း။

ယခုလို ပြည်ပ ပညာရှင် တစ်ဦး တစ်ယောက်မျှမပါဘဲ မြန်မာနိုင်ငံသား အင်ဂျင်နီယာ ပညာရှင်များဖြင့်သာ ဆောင်ရွက်နိုင်မှုကြောင့် မာရဝိဇယဗုဒ္ဓရုပ်ပွားတော်မြတ်ကြီးနှင့်အတူ ဗုဒ္ဓဥယျာဉ်တော်ကြီးတစ်ခု အုံ့မခန်းဖွယ်ရာ ပေါ်ပေါက်လာမှုကိုလည်း နိုင်ငံတော်စီမံအုပ်ချုပ်ရေးကောင်စီဥက္ကဋ္ဌ နိုင်ငံတော်ဝန်ကြီးချုပ် ဦးဆောင်ဘုရားဒါယကာ ဗိုလ်ချုပ်မှူးကြီး မင်းအောင်လှိုင်ကိုယ်တိုင် ၂၀၂၃ ခုနှစ် ဇွန် ၂၉ ရက်တွင် သာသနာရေးဆိုင်ရာ သာသနာနုဂ္ဂဟဘဏ္ဍာတံဆိပ်ရဝုဂ္ဂိုလ်များ၊ ပြည်တွင်းဘဏ်များနှင့် ကုမ္ဗဏီကြီးများမှ တာဝန်ရှိပုဂ္ဂိုလ်များ၊ မြန်မာနိုင်ငံ ကုန်သည်များနှင့် စက်မှုလက်မှုလုပ်ငန်းရှင်များအသင်းချုပ်မှ တာဝန်ရှိပုဂ္ဂိုလ်များ၊ ပြည်တွင်းရုပ်သံလိုင်းများနှင့် ဆက်သွယ်ရေး အော်ပရေတာများမှ တာဝန်ရှိပုဂ္ဂိုလ်များ၊ သတ္တုလုပ်ငန်းကုမ္ဗဏီများမှ တာဝန်ရှိပုဂ္ဂိုလ်များ စုစုပေါင်း ၂၈၀ တို့အားလည်းကောင်း၊ ဒုတိယအကြိမ်အဖြစ် ဇူလိုင် ၁၆ ရက်တွင် ယာယီသမ္မတဦးမြင့်ဆွေ၊ နိုင်ငံတော်သမ္မတ(ငြိမ်း)ဦးသိန်းစိန်အပါအဝင် အငြိမ်းစား အရာရှိကြီးများနှင့် ဧနီးများ၊ ပြည်ထောင်စုဝန်ကြီးများ၊ တိုင်းဒေသကြီးနှင့် ပြည်နယ်ဝန်ကြီးချုပ်များ၊ တပ်မတော်အရာရှိကြီးများနှင့် ဧနီးများ စုစုပေါင်း ၅၁ ဦးတို့အား စကျင်ကျောက်တုံးတော်ကြီး စတင်တွေ့ရှိမှု၊ တူးဖော်မှုမှစ၍ ဗုဒ္ဓါဘိသေက အနေကဇာတင် မဂ်လာအခမ်းအနား ပြုလုပ်မည့် အချိန်အထိ ဦးဆောင်ဘုရားဒါယကာ ကိုယ်တိုင်ဦးစီးလျက် လုပ်ငန်းတာဝန်ရှိသူ အဆင့်ဆင့်တို့၏ စနစ်တကျစီမံဆောင်ရွက်မှုအပေါ် ရှင်းလင်းပေးခဲ့ရာ တက်ရောက်လာသည့် ဧည့်ပရိသတ်များကလည်း ရှင်းလင်းပေးမှုအပေါ် အာရုံပြု၍ ကြည်ညိုသဒ္ဓါတရား ထက်သန်မှုများ အရှိန်အဟုန်မြင့်တက်လျက် မာရဝိဇယ ဗုဒ္ဓရုပ်ပွားတော်မြတ်ကြီးနှင့်တကွ ဗုဒ္ဓဥယျာဉ်တော် တစ်ခုလုံးအတွက် ဘဝနောင်ရေး ကုသိုလ်ယူစိတ်တို့ဖြင့် ပါဝင်လှုဒါန်းမှုပြုကြရာ ပထမအကြိမ်နှင့် ဒုတိယအကြိမ် လှုဒါန်းမှု အလှူငွေ စုစုပေါင်းမှာ ငွေကျပ် ၁၆ ဘီလီယံကျော် ဖြစ်ပါကြောင်း၊ မာရဝိဇယဗုဒ္ဓရုပ်ပွားတော်မြတ်ကြီးနှင့်အတူ ဗုဒ္ဓဥယျာဉ်တော် အတွင်းရှိ သာသနိကအဆောက်အအုံများ အတွက် ဗုဒ္ဓါဘိသေက အနေကဇာတင် လှူဒါန်းနှင့် ရေစက်သွန်းချ အမျှပေးဝေမှု မတိုင်မီ လှူဒါန်းရသော အလှူသည် ဗုဒ္ဓရုပ်ပွားတော်မြတ်ကြီးနှင့် ဗုဒ္ဓဥယျာဉ်တော် ပေါ်ပေါက်လာရေးအတွက် ကနဦး လှူဒါန်းကြရသည့် ထူထောင်ကြသူ (Founder)များ ဖြစ်လာကြတော့မည် ဖြစ်ကြောင်း၊ မကြာမီ ကျင်းပသွားမည့် ဗုဒ္ဓါဘိသေက အနေကဇာတင်လှူခြင်းနှင့် ကျောက်စာရုံစေတီများ ထီးတော်တင်လှူခြင်း ရေစက်ချမဂ်လာ အခမ်းအနား ဆောင်ရွက်ပြီးနောက်မှ ကြည်ညိုသဒ္ဓါပွားများစိတ်ဖြင့် လှူဒါန်းမှုကုသိုလ်များမှာ ကုသိုလ်ဆက် အလှူရှင်အဖြစ်သာ ကုသိုလ်ကံအကျိုးတရား ခံစားကြရမည်ဖြစ်ကြောင်းကိုလည်း ခွဲခြား၍ အသိပေးလိုပါကြောင်း။

ရှင်းလင်းပြသပေးမည်

ဆက်လက်ပြီး မြတ်ဗုဒ္ဓ၏ ဘာသာ၊ သာသနာအကျိုးငှာ ပစ္စည်းလေးပါး ဒါယကာ၊ ဒါယိကာမများအဖြစ် ရက်ရောစွာ လှူဒါန်းမှုပြုခဲ့ကြ၍ နိုင်ငံတော်အစိုးရ အဆက်ဆက်မှ ဂုဏ်ပြုချီးမြှင့်ခဲ့သည့် ဘာသာရေးနှင့် သာသနာရေးဆိုင်ရာ သာသနာနုဂ္ဂဟ ဘဏ္ဍာတံဆိပ်ရရှိသူများ အနက်မှ ပထမအကြိမ်ရှင်းလင်းပွဲ၌ မပါရှိသူများကိုလည်း မာရဝိဇယဗုဒ္ဓရုပ်ပွားတော်မြတ်ကြီးနှင့် ကမ္ဘာ့ဗုဒ္ဓသာသနာ့စာကြည့်တိုက်အဖြစ် တည်ရှိနေမည့် ကျောက်စာရုံစေတီများ အပါအဝင် ဗုဒ္ဓဥယျာဉ်အတွင်းရှိသာသနိကအဆောက်အအုံများ ဖြစ်ပေါ်လာမှု အဆင့်ဆင့်တို့ကို ကိုယ်တိုင်ကိုယ်ကျ မျက်ဝါးထင်ထင် တွေ့မြင်ခွင့်နှင့် ကြည်ညိုသဒ္ဓါပွားများ နိုင်စေရေးအလို့ငှာ နိုင်ငံတော်အကြီးအကဲ ကိုယ်တိုင် ၂၀၂၃ ခုနှစ် ဇူလိုင် ၂၃ ရက် (တနင်္ဂနွေနေ့)တွင် တတိယအကြိမ် ရှင်းလင်းပြသပေးမည် ဖြစ်ကြောင်းကိုလည်း သတင်းကောင်း ပြောကြားလိုပါကြောင်း။

ထို့ကြောင့် ဆင်းတုတော် ဥာဏ်တော်အမြင့် ၆၃ ပေ၊ ပလ္လင်တော်အမြင့် ၁၈ ပေ စုစုပေါင်း ဥာဏ်တော်အမြင့် ၈၁ ပေနှင့် ဆင်းတုတော်အလေးချိန် ၁၇၈၂ တန်၊ ပလ္လင်တော်အလေးချိန်တန် ၃၅၁၀ စုစုပေါင်း ၅၂၉၂ တန်ရှိသည့် ရတနာပုံခေတ် ဘူမိဖသယပုံစံ ထုဆစ်ထားတော်မူသော မာရဝိဇယ ဗုဒ္ဓရုပ်ပွားတော်မြတ်ကြီး၏ ဗုဒ္ဓါဘိသေက အနေကဇာတင် မဂ်လာအခမ်းအနား အောင်မြင်စွာကျင်းပနိုင်ရေး ကြီးမားသော ရည်ရွယ်ချက်ကောင်းများဖြင့် ကမ္ဘာ့ဗုဒ္ဓသာသနာ့စာကြည့်တိုက်အဖြစ် ကျောက်စာရုံစေတီများ ထီးတော်တင်လှူနိုင်ရေးနှင့် ဗုဒ္ဓဥယျာဉ်တော်အတွင်း တည်ဆောက်ပြီးစီးခဲ့သည့် သာသနိကအဆောက်အအုံများ ရေစက်ချကုသိုလ်တော် မဂ်လာအခမ်းအနားများ နိုင်ငံတော်အဆင့် အောင်မြင်စွာ ကျင်းပနိုင်ရေးအတွက် နိုင်ငံတော်စီမံအုပ်ချုပ်ရေးကောင်စီအနေဖြင့် ၂၀၂၃ ခုနှစ် ဇူလိုင် ၁၈ ရက်တွင် ဦးစီးကော်မတီနှင့် ဆပ်ကော်မတီ ကိုးခု ဖွဲ့စည်းပေးခဲ့ကြောင်း၊ အခမ်းအနားကျင်းပမည့်ရက် အချိန်နီးကပ်သည့်အတွက် ဆပ်ကော်မတီများ၏ ကြိုတင်ပြင်ဆင် ဆောင်ရွက်ထားရှိမှုများ၊ ဆက်လက်ဆောင်ရွက်ရန် ကျန်ရှိမှုများ၊ ဗဟိုကော်မတီမှ ပံ့ပိုးပေးရန်လိုအပ်မှု၊ ဆပ်ကော်မတီအလိုက် ဧာတ်တိုက်လေ့ကျင့်မှုများကို နေ့၊ ည အင်တိုက်အားတိုက် ဆောင်ရွက်ကြရမည် ဖြစ်ကြောင်း။ **စာမျက်နှာ ၄ သို့ »»**

ဂေါတမဗုဒ္ဓမြတ်စွာဘုရားရှင် ၄၅ ဝါပတ်လုံး ဟောကြားဆိုဆုံးမတော်မူခဲ့သည့် ဝိနည်း၊ အဘိဓမ္မာနှင့် သုတ္တန် ဒေသနာတော်များ ကမ္ဘာတည်သရွေ့မပျက်စီးဘဲ ကမ္ဘာ့ဗုဒ္ဓသာသနာ့ ဗုဒ္ဓစာကြည့်တိုက်ကြီးအဖြစ် တည်ရှိနေစေရေးအကျိုးငှာ မာရဝိဇယဗုဒ္ဓရုပ်ပွားတော်မြတ်ကြီး မျက်နှာတော်မူရာ အရပ်မျက်နှာ၌ ဝိနည်းကျောက်စာရုံ စေတီ ၉၆ ဆူ၊ အဘိဓမ္မာကျောက်စာရုံစေတီ ၂၁၆ ဆူ၊ အဘိဓမ္မာကျောက်စာရုံ စေတီ ၂၁၆ ဆူနှင့် သုတ္တန်ကျောက်စာရုံစေတီ ၄၀၈ ဆူ စုစုပေါင်း ကျောက်စာရုံစေတီ ၇၂၀ ကို တစ်ဆူလျှင် ကျောက်စာချပ် နှစ်ချပ်၊ ကျောက်စာ တစ်ချပ်တွင် ပါဠိဘာသာ တစ်ဖက်၊ ရိုမန်ဘာသာတစ်ဖက် ရေးထိုးထားပြီး ၂၀၂၂ ခုနှစ် မတ် ၁၆ ရက်မှ ဇွန် ၃၀ ရက်တွင် တည်ဆောက်ခဲ့ကြောင်း၊ ကျောက်စာချပ်များပေါ်တွင် စာသားရေးထွင်းမှုကို ကွန်ပျူတာထိန်းချုပ်စက်ယန္တရားများ အကူအညီဖြင့် ၂၀၂၂ ခုနှစ် မေ ၁၃ ရက်မှစတင်ခဲ့ရာ ၂၀၂၃ ခုနှစ် ဧနဝါရီ ၂၉ ရက်တွင် ပြီးစီးခဲ့ကြောင်း၊ ကျောက်စာချပ် စတင်စိုက်ထူမှုကို ၂၀၂၂ ခုနှစ် သြဂုတ် ၁၁ ရက်တွင် စတင်ခဲ့ရာ ၂၀၂၃ ခုနှစ် ဧနဝါရီ ၃၀ ရက်တွင် ပြီးစီးခဲ့ကြောင်း၊ ထူးခြားချက်အနေဖြင့် **စတင်တူးဖော်ချိန်မှ လုပ်ငန်းစဉ် ၈ ရပ် အကောင်အထည်ဖော်ပြီးစီးသည့် အချိန်အထိ မြန်မာနိုင်ငံ အင်ဂျင်နီယာကောင်စီနှင့် တပ်မတော်သား အင်ဂျင်နီယာများကသာ ဆောင်ရွက်ခဲ့သည်ကို ဂုဏ်ယူဝမ်းမြောက်ဖွယ် တွေ့ရှိရကြောင်း၊ ဆင်းတုတော် ဥာဏ်တော်အမြင့် ၆၃ ပေ၊ ပလ္လင်တော်အမြင့် ၁၈ ပေ စုစုပေါင်း ဥာဏ်တော်အမြင့် ၈၁ ပေနှင့် ဆင်းတုတော်အလေးချိန် ၁၇၈၂ တန်၊ ပလ္လင်တော်အလေးချိန်တန် ၃၅၁၀ စုစုပေါင်း ၅၂၉၂ တန်ရှိသည့် ရတနာပုံခေတ် ဘူမိဖသယပုံစံ ထုဆစ်ထားတော်မူသော မာရဝိဇယ ဗုဒ္ဓရုပ်ပွားတော်မြတ်ကြီး၏ ဗုဒ္ဓါဘိသေက အနေကဇာတင် မဂ်လာအခမ်းအနား အောင်မြင်စွာကျင်းပနိုင်ရေး ကြီးမားသော ရည်ရွယ်ချက်ကောင်းများဖြင့် ကမ္ဘာ့ဗုဒ္ဓသာသနာ့စာကြည့်တိုက်အဖြစ် ကျောက်စာရုံစေတီများ ထီးတော်တင်လှူနိုင်ရေးနှင့် ဗုဒ္ဓဥယျာဉ်တော်အတွင်း တည်ဆောက်ပြီးစီးခဲ့သည့် သာသနိကအဆောက်အအုံများ ရေစက်ချကုသိုလ်တော် မဂ်လာအခမ်းအနားများ နိုင်ငံတော်အဆင့် အောင်မြင်စွာ ကျင်းပနိုင်ရေးအတွက် နိုင်ငံတော်စီမံအုပ်ချုပ်ရေးကောင်စီအနေဖြင့် ၂၀၂၃ ခုနှစ် ဇူလိုင် ၁၈ ရက်တွင် ဦးစီးကော်မတီနှင့် ဆပ်ကော်မတီ ကိုးခု ဖွဲ့စည်းပေးခဲ့ကြောင်း၊ အခမ်းအနားကျင်းပမည့်ရက် အချိန်နီးကပ်သည့်အတွက် ဆပ်ကော်မတီများ၏ ကြိုတင်ပြင်ဆင် ဆောင်ရွက်ထားရှိမှုများ၊ ဆက်လက်ဆောင်ရွက်ရန် ကျန်ရှိမှုများ၊ ဗဟိုကော်မတီမှ ပံ့ပိုးပေးရန်လိုအပ်မှု၊ ဆပ်ကော်မတီအလိုက် ဧာတ်တိုက်လေ့ကျင့်မှုများကို နေ့၊ ည အင်တိုက်အားတိုက် ဆောင်ရွက်ကြရမည် ဖြစ်ကြောင်း။ **စာမျက်နှာ ၄ သို့ »»**

**ဂေါတမဗုဒ္ဓမြတ်စွာဘုရားရှင် ၄၅ ဝါပတ်လုံး ဟောကြားဆိုဆုံးမတော်မူခဲ့သည့် ဝိနည်း၊ အဘိဓမ္မာနှင့် သုတ္တန် ဒေသနာတော်များ ကမ္ဘာတည်သရွေ့မပျက်စီးဘဲ ကမ္ဘာ့ဗုဒ္ဓ သာသနာ့ ဗုဒ္ဓစာကြည့်တိုက်ကြီးအဖြစ် တည်ရှိနေစေရေးအကျိုးငှာ မာရဝိဇယဗုဒ္ဓရုပ်ပွား တော်မြတ်ကြီး မျက်နှာတော်မူရာ အရပ်မျက်နှာ၌ ဝိနည်းကျောက်စာရုံ စေတီ ၉၆ ဆူ၊ အဘိဓမ္မာကျောက်စာရုံ စေတီ ၂၁၆ ဆူ၊ အဘိဓမ္မာကျောက်စာရုံ စေတီ ၂၁၆ ဆူနှင့် သုတ္တန်ကျောက်စာရုံ စေတီ ၄၀၈ ဆူ စုစုပေါင်း ကျောက်စာရုံ စေတီ ၇၂၀ ကို တစ်ဆူလျှင် ကျောက်စာချပ် နှစ်ချပ်၊ ကျောက်စာ တစ်ချပ်တွင် ပါဠိဘာသာ တစ်ဖက်၊ ရိုမန်ဘာသာတစ်ဖက် ရေးထိုးထားပြီး ၂၀၂၂ ခုနှစ် မတ် ၁၆ ရက်မှ ဇွန် ၃၀ ရက်တွင် တည်ဆောက်ခဲ့ကြောင်း၊ ကျောက်စာ တစ်ချပ်တွင် ပါဠိဘာသာ ရိုမန်ဘာသာ ကိုယ်ကိုယ်ဦးစီးလျက် လုပ်ငန်းတာဝန်ရှိသူ အဆင့်ဆင့်တို့၏ စနစ်တကျစီမံဆောင်ရွက်မှုအပေါ် ရှင်းလင်းပေးခဲ့ရာ တက်ရောက်လာသည့် ဧည့်ပရိသတ်များကလည်း ရှင်းလင်းပေးမှုအပေါ် အာရုံပြု၍ ကြည်ညိုသဒ္ဓါတရား ထက်သန်မှုများ အရှိန်အဟုန်မြင့်တက်လျက် မာရဝိဇယ ဗုဒ္ဓရုပ်ပွားတော်မြတ်ကြီးနှင့်တကွ ဗုဒ္ဓ ဥယျာဉ်တော် တစ်ခုလုံးအတွက် ဘဝနောင်ရေး ကုသိုလ်ယူစိတ်တို့ဖြင့် ပါဝင်လှုဒါန်းမှုပြုကြရာ ပထမအကြိမ်နှင့် ဒုတိယအကြိမ် လှုဒါန်းမှု အလှူငွေ စုစုပေါင်းမှာ ငွေကျပ် ၁၆ ဘီလီယံကျော် ဖြစ်ပါကြောင်း၊ မာရဝိဇယဗုဒ္ဓရုပ်ပွားတော်မြတ်ကြီးနှင့်အတူ ဗုဒ္ဓဥယျာဉ်တော် အတွင်းရှိ သာသနိကအဆောက်အအုံများ ဗုဒ္ဓါဘိသေက အနေကဇာတင် လှူခြင်းနှင့် ရေစက်သွန်းချ အမျှပေးဝေမှု မတိုင်မီ လှူဒါန်းရသော အလှူသည် ဗုဒ္ဓရုပ်ပွားတော်မြတ်ကြီးနှင့် ဗုဒ္ဓဥယျာဉ်တော် ပေါ်ပေါက်လာရေးအတွက် ကနဦး လှူဒါန်းကြရသည့် ထူထောင်ကြသူ (Founder)များ ဖြစ်လာကြတော့မည် ဖြစ်ကြောင်း၊ မကြာမီ ကျင်းပသွားမည့် ဗုဒ္ဓါဘိသေက အနေကဇာတင်လှူခြင်းနှင့် ကျောက်စာရုံစေတီများ ထီးတော်တင်လှူခြင်း ရေစက်ချမဂ်လာ အခမ်းအနား ဆောင်ရွက်ပြီးနောက်မှ ကြည်ညိုသဒ္ဓါပွားများစိတ်ဖြင့် လှူဒါန်းမှုကုသိုလ်များမှာ ကုသိုလ်ဆက် အလှူရှင်အဖြစ်သာ ကုသိုလ်ကံအကျိုးတရား ခံစားကြရမည်ဖြစ်ကြောင်းကိုလည်း ခွဲခြား၍ အသိပေးလိုပါကြောင်း။

ရှင်းလင်းပြသပေးမည်

ဆက်လက်ပြီး မြတ်ဗုဒ္ဓ၏ ဘာသာ၊ သာသနာအကျိုးငှာ ပစ္စည်းလေးပါး ဒါယကာ၊ ဒါယိကာမများအဖြစ် ရက်ရောစွာ လှူဒါန်းမှုပြုခဲ့ကြ၍ နိုင်ငံတော်အစိုးရ အဆက်ဆက်မှ ဂုဏ်ပြုချီးမြှင့်ခဲ့သည့် ဘာသာရေးနှင့် သာသနာရေးဆိုင်ရာ သာသနာနုဂ္ဂဟ ဘဏ္ဍာတံဆိပ်ရရှိသူများ အနက်မှ ပထမအကြိမ်ရှင်းလင်းပွဲ၌ မပါရှိသူများကိုလည်း မာရဝိဇယဗုဒ္ဓရုပ်ပွားတော်မြတ်ကြီးနှင့် ကမ္ဘာ့ဗုဒ္ဓသာသနာ့စာကြည့်တိုက်အဖြစ် တည်ရှိနေမည့် ကျောက်စာရုံစေတီများ အပါအဝင် ဗုဒ္ဓဥယျာဉ်အတွင်းရှိသာသနိကအဆောက်အအုံများ ဖြစ်ပေါ်လာမှု အဆင့်ဆင့်တို့ကို ကိုယ်တိုင်ကိုယ်ကျ မျက်ဝါးထင်ထင် တွေ့မြင်ခွင့်နှင့် ကြည်ညိုသဒ္ဓါပွားများ နိုင်စေရေးအလို့ငှာ နိုင်ငံတော်အကြီးအကဲ ကိုယ်တိုင် ၂၀၂၃ ခုနှစ် ဇူလိုင် ၂၃ ရက် (တနင်္ဂနွေနေ့)တွင် တတိယအကြိမ် ရှင်းလင်းပြသပေးမည် ဖြစ်ကြောင်းကိုလည်း သတင်းကောင်း ပြောကြားလိုပါကြောင်း။

ထို့ကြောင့် ဆင်းတုတော် ဥာဏ်တော်အမြင့် ၆၃ ပေ၊ ပလ္လင်တော်အမြင့် ၁၈ ပေ စုစုပေါင်း ဥာဏ်တော်အမြင့် ၈၁ ပေနှင့် ဆင်းတုတော်အလေးချိန် ၁၇၈၂ တန်၊ ပလ္လင်တော်အလေးချိန်တန် ၃၅၁၀ စုစုပေါင်း ၅၂၉၂ တန်ရှိသည့် ရတနာပုံခေတ် ဘူမိဖသယပုံစံ ထုဆစ်ထားတော်မူသော မာရဝိဇယ ဗုဒ္ဓရုပ်ပွားတော်မြတ်ကြီး၏ ဗုဒ္ဓါဘိသေက အနေကဇာတင် မဂ်လာအခမ်းအနား အောင်မြင်စွာကျင်းပနိုင်ရေး ကြီးမားသော ရည်ရွယ်ချက်ကောင်းများဖြင့် ကမ္ဘာ့ဗုဒ္ဓသာသနာ့စာကြည့်တိုက်အဖြစ် ကျောက်စာရုံစေတီများ ထီးတော်တင်လှူနိုင်ရေးနှင့် ဗုဒ္ဓဥယျာဉ်တော်အတွင်း တည်ဆောက်ပြီးစီးခဲ့သည့် သာသနိကအဆောက်အအုံများ ရေစက်ချကုသိုလ်တော် မဂ်လာအခမ်းအနားများ နိုင်ငံတော်အဆင့် အောင်မြင်စွာ ကျင်းပနိုင်ရေးအတွက် နိုင်ငံတော်စီမံအုပ်ချုပ်ရေးကောင်စီအနေဖြင့် ၂၀၂၃ ခုနှစ် ဇူလိုင် ၁၈ ရက်တွင် ဦးစီးကော်မတီနှင့် ဆပ်ကော်မတီ ကိုးခု ဖွဲ့စည်းပေးခဲ့ကြောင်း၊ အခမ်းအနားကျင်းပမည့်ရက် အချိန်နီးကပ်သည့်အတွက် ဆပ်ကော်မတီများ၏ ကြိုတင်ပြင်ဆင် ဆောင်ရွက်ထားရှိမှုများ၊ ဆက်လက်ဆောင်ရွက်ရန် ကျန်ရှိမှုများ၊ ဗဟိုကော်မတီမှ ပံ့ပိုးပေးရန်လိုအပ်မှု၊ ဆပ်ကော်မတီအလိုက် ဧာတ်တိုက်လေ့ကျင့်မှုများကို နေ့၊ ည အင်တိုက်အားတိုက် ဆောင်ရွက်ကြရမည် ဖြစ်ကြောင်း။ **စာမျက်နှာ ၄ သို့ »»**

☆ မာရဝိဇယ ဗုဒ္ဓရုပ်ပွားတော်မြတ်ကြီး ဗုဒ္ဓါဘိသေက အနေကဇာတင်လှူခြင်း၊ ကျောက်စာရုံစေတီများ ထီးတော်တင်လှူခြင်းနှင့် ရေစက်ချအခမ်းအနား ကျင်းပပြီးနောက်ပိုင်း ၂၀၂၃ ခုနှစ် သြဂုတ် ၁၆ ရက်အထိ ဘုရားဖူးပြည်သူများ အားလုံးကို မင်္ဂလာအခမ်းအနားများ အောင်မြင်ခြင်း အထိမ်းအမှတ်အဖြစ် မည်သူမဆို လုံခြုံရေးအရ စစ်ဆေးမှုခံယူပြီး အခမ့ဝင်ရောက်ဖူးမြော်ကြည်ညိုခွင့်ပြုမည်

»»» **စာမျက်နှာ ၃ မှ**

မင်္ဂလာအခမ်းအနား ကျင်းပရာတွင် ပြည်ပနိုင်ငံများမှ ကြွရောက်တော်မူလာကြမည့် ဆရာတော်ကြီးများ၊ ပြည်တွင်းထေရ်ကြီးဝါကြီး ဆရာတော်ကြီးများ၊ သံဃာတော်များ၊ ပြည်ထောင်စုအဆင့် ပုဂ္ဂိုလ်များ၊ ပြည်ထောင်စုဝန်ကြီးများ၊ ဝန်ကြီးဌာနအလိုက် တာဝန်ရှိသူများ၊ အလှူရှင်များအပါအဝင် အခမ်းအနားသို့ ကြွရောက်လာကြမည့် သံဃာတော်များနှင့် ဧည့်သည်တော်များအားလုံး မင်္ဂလာအခမ်းအနား စတင်ကျင်းပချိန်မှ ပြီးဆုံးချိန်အထိ အခမ်းအနားများအလိုက် စိတ်နှလုံး ရှင်လန်းအေးချမ်းစွာဖြင့် ကုသိုလ်ပွားများနိုင်ရန်အတွက် လျှပ်ဒါန်းရမှု၏ ပီတိသောမနဿစိတ်ဖြင့် အာရုံပြုနိုင်ရေး ဆပ်ကော်မတီများအလိုက် လုပ်ငန်းတာဝန်များကို အသေးစိတ်စီမံဆောင်ရွက်ကြရမည်ဖြစ်ကြောင်း၊ ဆပ်ကော်မတီ မဟုတ်သော်လည်း မိမိတို့အတွေ့အကြုံအရ လိုအပ်ချက်နှင့် အကြံပြုချက်များရှိပါက ပါဝင်ဖြည့်စွက်ဆွေးနွေးအကြံပြုစေလိုကြောင်း၊ အရေးကြီးဆုံးအချက်မှာ မင်္ဂလာအခမ်းအနားများ အောင်မြင်စွာ ကျင်းပပြီးစီးနိုင်ရေးဖြစ်ကြောင်း၊ ထို့ကြောင့် ယနေ့ကျင်းပသည့် ညီနှိုင်းအစည်းအဝေးတွင် မိမိတို့ဆပ်ကော်မတီအလိုက် ဆောင်ရွက်ပြီးစီးမှု၊ ဆက်လက်ဆောင်ရွက်ရန်ကျန်ရှိမှုနှင့် လိုအပ်ချက်များကို ပွင့်လင်းစွာ ဆွေးနွေးကြစေလိုကြောင်း၊ အခမ်းအနားများ မကျင်းပမီ၊ အခမ်းအနားကျင်းပနေစဉ်နှင့် အခမ်းအနား ကျင်းပပြီးဆုံးသည့်ကာလ အထိ လုံခြုံရေးကဏ္ဍကို ဘက်ပေါင်းစုံ၊ ရှုထောင့်ပေါင်းစုံမှ သုံးသပ်ရှုမြင်၍ စနစ်တကျစီမံ ဆောင်ရွက်သွားကြရမည်ဖြစ်ကြောင်း၊ မာရဝိဇယ ဗုဒ္ဓရုပ်ပွားတော်မြတ်ကြီး ဗုဒ္ဓါဘိသေကအနေကဇာတင်လှူခြင်း၊ ကျောက်စာရုံစေတီများ ထီးတော်တင်လှူခြင်းနှင့် ရေစက်ချအခမ်းအနား ကျင်းပပြီးနောက်ပိုင်း ၂၀၂၃ ခုနှစ် သြဂုတ် ၁၆ ရက်အထိ ဘုရားဖူးပြည်သူများ အားလုံးကို မင်္ဂလာအခမ်းအနားများ အောင်မြင်ခြင်းအထိမ်းအမှတ် အဖြစ် မည်သူမဆို လုံခြုံရေးအရ စစ်ဆေးမှုခံယူပြီး အခမ့ဝင်ရောက်ဖူးမြော်ကြည်ညိုခွင့်ပြုမည်ဖြစ်ကြောင်းနှင့် အဆိုပါနေ့ရက်နောက်ပိုင်းတွင်မူ နိုင်ငံတကာ ထုံးတမ်းအစဉ်အလာများနှင့်အညီ သတ်မှတ်အခကြေးငွေဖြင့် ဖူးမြော်ကြည်ညိုလေ့လာခွင့်တို့အား ဆောင်ရွက်နိုင်ရေးကိုလည်း လျာထားအစီအစဉ်များ ရေးဆွဲတင်ပြအတည်ပြုချက်ရယူရန်လည်း လိုအပ်မည်ဖြစ်ပါကြောင်း ပြောကြားသည်။

ဆွေးနွေးတင်ပြ

ထို့နောက် သာသနာရေးဦးစီးဌာနမှ ကျွမ်းကျင်ပညာရှင် ဦးသူရက မာရဝိဇယ ဗုဒ္ဓရုပ်ပွားတော်မြတ်ကြီး ဗုဒ္ဓါဘိသေက အနေကဇာတင်လှူခြင်း၊ ကျောက်စာရုံစေတီများ ထီးတော်တင်လှူခြင်းနှင့် ရေစက်ချ အခမ်းအနား ကျင်းပမည့် အစီအစဉ်များကို လည်းကောင်း၊ စစ်ထောက်ချုပ် ဒုတိယဗိုလ်ချုပ်ကြီး ကျော်စွာလင်းက အခမ်းအနားများ အောင်မြင်စွာကျင်းပနိုင်ရေး ကြိုတင်ပြင်ဆင် ဆောင်ရွက်ထားရှိမှုများကို လည်းကောင်း၊ သာသနာရေးဦးစီးဌာန ညွှန်ကြားရေးမှူးချုပ် ဦးမျိုးညွှန့်အောင်က သံဃာတော်များ ပင့်ဖိတ်ထားရှိမှုနှင့် စပ်လျဉ်း၍လည်းကောင်း ရှင်းလင်းတင်ပြကြသည်။

ယင်းနောက် ဖိတ်ကြားရေးဆပ်ကော်မတီ၊ ကြိုဆိုနေရာချထားရေးဆပ်ကော်မတီ၊ သယ်ယူပို့ဆောင်ရေးဆပ်ကော်မတီ၊ အခမ်းအနားပြင်ဆင်ရေးဆပ်ကော်မတီ၊ အခမ်းအနားကျင်းပရေးဆပ်ကော်မတီ၊ ဧည့်ခံကျွေးမွေးရေးဆပ်ကော်မတီ၊ ကျန်းမာရေးဆပ်ကော်မတီ၊ လုံခြုံရေးဆက်သွယ်ရေးနှင့် ပြန်ကြားရေးဆပ်ကော်မတီတို့မှ တာဝန်ရှိသူများက မာရဝိဇယ ဗုဒ္ဓရုပ်ပွားတော်မြတ်ကြီး ဗုဒ္ဓါဘိသေကအနေကဇာတင်လှူခြင်း၊ ကျောက်စာရုံစေတီများ ထီးတော်တင်လှူခြင်းနှင့် ရေစက်ချအခမ်းအနား အောင်မြင်စွာ ကျင်းပနိုင်ရေးအတွက် သက်ဆိုင်ရာကဏ္ဍများအလိုက် ဆောင်ရွက်ပြီးစီးမှုများနှင့် ဆက်လက်ဆောင်ရွက်မည့်အစီအမံများကို ရှင်းလင်းတင်ပြကြရာ နိုင်ငံတော်စီမံအုပ်ချုပ်ရေးကောင်စီဥက္ကဋ္ဌ ၏ အကြံပေးပုဂ္ဂိုလ် ဒုတိယဗိုလ်ချုပ်ကြီး ညိုစော၊ ပြည်ထောင်စုဝန်ကြီး ဦးမျိုးသန့်နှင့် တာဝန်ရှိသူများက ဖြည့်စွက်ရှင်းလင်းဆွေးနွေးတင်ပြကြသည်။

ပေါင်းစပ်ညှိနှိုင်းပေး

ထို့နောက် နိုင်ငံတော်စီမံအုပ်ချုပ်ရေးကောင်စီဒုတိယဥက္ကဋ္ဌ ဒုတိယဝန်ကြီးချုပ် ဒုတိယဗိုလ်ချုပ်မှူးကြီး စိုးဝင်းက ရှင်းလင်းတင်ပြချက်များနှင့် စပ်လျဉ်း၍ လိုအပ်သည်များ ပေါင်းစပ်ညှိနှိုင်းပေးပြီး နိဂုံးချုပ်အမှာစကား ပြောကြားကာ အစည်းအဝေးကို ရုပ်သိမ်းလိုက်ကြောင်း သိရသည်။ **သတင်းစဉ်**

နိုင်ငံတော်၏ငြိမ်းချမ်းရေးဆွေးနွေးရေးအဖွဲ့နှင့် "ဝ"ပြည်သွေးစည်းညီညွတ်ရေးပါတီ(UWSP)၊ အမျိုးသားဒီမိုကရက်တစ်မဟာမိတ်အဖွဲ့(NDAA)၊ ရှမ်းပြည်တိုးတက်ရေးပါတီ(SSPP) ကိုယ်စားလှယ်အဖွဲ့တို့ ငြိမ်းချမ်းရေး တွေ့ဆုံဆွေးနွေး

နေပြည်တော် ဇူလိုင် ၂၀

နိုင်ငံတော်၏ ငြိမ်းချမ်းရေးဆွေးနွေးရေးအဖွဲ့နှင့် "ဝ"ပြည်သွေးစည်းညီညွတ်ရေးပါတီ (UWSP)၊ အမျိုးသား ဒီမိုကရက်တစ်မဟာမိတ်အဖွဲ့(NDAA)၊ ရှမ်းပြည်တိုးတက်ရေးပါတီ (SSPP) ကိုယ်စားလှယ်အဖွဲ့တို့ ငြိမ်းချမ်းရေးတွေ့ဆုံဆွေးနွေးပွဲကို ယနေ့နံနက်ပိုင်းတွင် နေပြည်တော်ရှိ Horizon Lake View ဟိုတယ်၌ ကျင်းပရာ နိုင်ငံတော်စီမံအုပ်ချုပ်ရေးကောင်စီ အဖွဲ့ဝင် ပြည်ထောင်စုဝန်ကြီး အမျိုးသားစည်းလုံးညီညွတ်ရေးနှင့်ငြိမ်းချမ်းရေးဖော်ဆောင်မှု ညှိနှိုင်းရေးကော်မတီဥက္ကဋ္ဌ ငြိမ်းချမ်းရေးဆွေးနွေးရေးအဖွဲ့ ခေါင်းဆောင် ဒုတိယဗိုလ်ချုပ်ကြီး ရာပြည့်က တွေ့ဆုံဆွေးနွေးပွဲသို့တက်ရောက်လာကြသည့် UWSP၊ NDAA၊ SSPP အဖွဲ့တို့မှ ငြိမ်းချမ်းရေးဆွေးနွေးရေး ကိုယ်စားလှယ်အဖွဲ့များကို ရင်းရင်းနှီးနှီး ကြိုဆိုနှုတ်ဆက်သည်။

တွေ့ဆုံဆွေးနွေးပွဲသို့ နိုင်ငံတော်စီမံအုပ်ချုပ်ရေးကောင်စီအဖွဲ့ဝင် ပြည်ထောင်စုဝန်ကြီး ငြိမ်းချမ်းရေးဆွေးနွေးရေးအဖွဲ့ ခေါင်းဆောင် ဒုတိယဗိုလ်ချုပ်ကြီး ရာပြည့်၊ နိုင်ငံတော် စီမံအုပ်ချုပ်ရေးကောင်စီအဖွဲ့ဝင် ဒုတိယဗိုလ်ချုပ်ကြီးမိုးမြင့်ထွန်း၊ အမျိုးသားစည်းလုံးညီညွတ်ရေးနှင့် ငြိမ်းချမ်းရေးဖော်ဆောင်မှု ညှိနှိုင်းရေးကော်မတီအတွင်းရေးမှူး ဒုတိယဗိုလ်ချုပ်ကြီးဝင်းဗိုလ်ရှိန်နှင့် ညှိနှိုင်းရေးကော်မတီအဖွဲ့ဝင်များ၊ "ဝ" ပြည်သွေးစည်းညီညွတ်ရေးပါတီ (UWSP)မှ ဒုတိယဥက္ကဋ္ဌ ဦးလေ့ယာကု၊ အမျိုးသားဒီမိုကရက်တစ်မဟာမိတ်အဖွဲ့ (NDAA) မှ ဒုတိယဥက္ကဋ္ဌ ဦးစန်ဗေ၊ ရှမ်းပြည်တိုးတက်ရေးပါတီ (SSPP)မှ ဒုတိယဥက္ကဋ္ဌ(၃) စဝ်ဆေပိုင်ဖတို့ ဦးဆောင်သည့် ငြိမ်းချမ်းရေးဆွေးနွေးရေး ကိုယ်စားလှယ်များ တက်ရောက်ကြသည်။

အမှာစကား ပြောကြား

တွေ့ဆုံ ဆွေးနွေးပွဲတွင် ငြိမ်းချမ်းရေးဆွေးနွေးရေး အဖွဲ့ ခေါင်းဆောင် ဒုတိယဗိုလ်ချုပ်ကြီး ရာပြည့်နှင့် တက်ရောက်လာကြသည့်တိုင်းရင်းသားလက်နက်ကိုင် အဖွဲ့သုံးဖွဲ့ကိုယ်စား "ဝ"ပြည်သွေးစည်းညီညွတ်ရေးပါတီ (UWSP) ဒုတိယဥက္ကဋ္ဌဦးလေ့ယာကုတို့က နှုတ်ခွန်းဆက် အမှာစကားများ ပြောကြားကြသည်။

ထို့နောက် ယခင်ဆွေးနွေးပွဲများ၌ သဘောတူထားသည့် အချက်များကို အကောင်အထည်ဖော် ဆောင်ရွက်နိုင်ရေးကိစ္စ၊ ငြိမ်းချမ်းရေး ညီလာခံကျင်းပရေးကိစ္စ၊ ဒေသဖွံ့ဖြိုးရေးဆောင်ရွက်မှု အခြေအနေများနှင့် EAO များ ဘက်မှ ဆွေးနွေးလိုသည့်အချက်များအား အပြန်အလှန်ဆွေးနွေး ညှိနှိုင်းခဲ့ကြပြီး ဆွေးနွေးညှိနှိုင်းချက်များအရ သဘောတူညီချက်များရယူနိုင်ရန် မူကြမ်းများကို ဆွေးနွေး ညှိနှိုင်းခဲ့ကြပြီး တွေ့ဆုံဆွေးနွေးပွဲ ပထမနေ့ကို ရပ်နားခဲ့သည်။

လက်မှတ်ရေးထိုးမည်

ဆွေးနွေးပွဲ ဒုတိယနေ့ကို ဇူလိုင် ၂၁ ရက်တွင် ဆက်လက်ကျင်းပသွားမည်ဖြစ်ပြီး နှစ်ဖက်တူညီသည့်သဘောထားများကိုသဘောတူညီချက်များအဖြစ် လက်မှတ်ရေးထိုးသွားမည်ဖြစ်ကြောင်း သိရသည်။ **သတင်းစဉ်**

တိုက်ကြီးမြို့နယ်၌ အာဇာနည်နေ့အထိမ်းအမှတ် ခရိုင်အဆင့်ပြိုင်ပွဲဝင် ဆုရသူများအား ဆုချီးမြှင့်

တိုက်ကြီး ဇူလိုင် ၂၀

ရန်ကုန်တိုင်းဒေသကြီး တိုက်ကြီးမြို့နယ်၌ (၇၆)နှစ်မြောက် အာဇာနည်နေ့ အထိမ်းအမှတ် ခရိုင်အဆင့် ပြိုင်ပွဲဝင်ဆုရ ကျောင်းသား ကျောင်းသူများအား ဆုချီးမြှင့်ခြင်း အခမ်းအနားကို ယနေ့မွန်းလွဲ ၁ နာရီက ခရိုင်ပညာရေးမှူးရုံး ပညာရတနာခန်းမ၌ ကျင်းပသည်။

ဂုဏ်ပြုဆုများ ချီးမြှင့်ပေးအပ်

ထို့နောက် ခရိုင်စီမံအုပ်ချုပ်ရေးအဖွဲ့ဥက္ကဋ္ဌ ဦးမြဝင်းက အဖွင့်အမှာစကားပြောကြားပြီး ခရိုင်ပညာရေးမှူး ဒေါ်စန္ဒာဦးက ဂုဏ်ပြုဆုချီးမြှင့်ရခြင်းနှင့်ပတ်သက်၍ ရှင်းလင်းပြောကြားကာ (၇၆)နှစ်မြောက် အာဇာနည်နေ့အထိမ်းအမှတ် ခရိုင်အဆင့် စာစီစာကုံး၊ ကဗျာ၊ ပန်းချီ၊ ကာတွန်း နှင့် ပိုစတာပြိုင်ပွဲများတွင် ဆုရရှိသူ ကျောင်းသား ကျောင်းသူ ၁၆ ဦးအား တာဝန်ရှိသူများက ဂုဏ်ပြုဆုများ ချီးမြှင့်ပေးကြကြောင်း သိရသည်။

မြင့်ဦး

၂၀၂၃ ခုနှစ် ပြည်နယ်နှင့်တိုင်းဒေသကြီး ဗိုဗီနမ်ပြိုင်ပွဲ ဆုချီးမြှင့်ပွဲအခမ်းအနား ကျင်းပ

နိုင်ငံတော်စီမံအုပ်ချုပ်ရေးကောင်စီအဖွဲ့ဝင်များ၊ နိုင်ငံတော်ဖွဲ့စည်းပုံအခြေခံဥပဒေဆိုင်ရာခုံရုံးဥက္ကဋ္ဌ၊ ပြည်ထောင်စုဝန်ကြီးများနှင့် တာဝန်ရှိသူများ ၂၀၂၃ ခုနှစ် ပြည်နယ်နှင့် တိုင်းဒေသကြီး ဗိုဗီနမ်ပြိုင်ပွဲကို ကြည့်ရှုအားပေးစဉ်။

နေပြည်တော် ဇူလိုင် ၂၀

၂၀၂၃ ခုနှစ် ပြည်နယ်နှင့် တိုင်းဒေသကြီး ဗိုဗီနမ်ပြိုင်ပွဲ ဆုချီးမြှင့်ပွဲအခမ်းအနားကို ယနေ့မွန်းလွဲပိုင်းတွင် နေပြည်တော်ရှိ ဝဏ္ဏသိဒ္ဓိ အားကစားရုံ(A)၌ ကျင်းပသည်။

ယနေ့ကျင်းပသည့် ဗိုဗီနမ်ပြိုင်ပွဲနှင့် ဆုချီးမြှင့်ပွဲသို့ နိုင်ငံတော်စီမံအုပ်ချုပ်ရေးကောင်စီအဖွဲ့ဝင်များဖြစ်ကြသည့် ဒေါ်ခွဲဘူ၊ ပိုးရယ်အောင်သိန်း၊ ဒေါက်တာမှူထန်၊ ဦးမောင်ကို၊ ဒေါက်တာအောင်ကျော်မင်း၊ ဒေါက်တာကျော်ထွန်း၊ ခွန်စံလွင်၊ ဦးရွှေကြိမ်း၊ ဦးရန်ကျော်၊ နိုင်ငံတော်ဖွဲ့စည်းပုံအခြေခံဥပဒေဆိုင်ရာ ခုံရုံးဥက္ကဋ္ဌ ဦးသာဌေး၊ ပြည်ထောင်စုဝန်ကြီးများ၊ ဒုတိယဝန်ကြီးများ၊ ဌာနဆိုင်ရာ တာဝန်ရှိသူများ၊ မြန်မာနိုင်ငံ ဗိုဗီနမ်အဖွဲ့ချုပ်မှ တာဝန်ရှိသူများ၊ ပြိုင်ပွဲဝင်အသင်းများမှ အုပ်ချုပ်သူ/နည်းပြများ၊ အားကစားသမားများနှင့် ဝန်ကြီးဌာနများမှ ဝန်ထမ်းမိသားစုများနှင့် ဝါသနာရှင် ပြည်သူများ တက်ရောက်ကြည့်ရှုအားပေးကြသည်။

ရှေးဦးစွာ ၂၀၂၃ ခုနှစ် ပြည်နယ်နှင့် တိုင်းဒေသကြီး ဗိုဗီနမ်ပြိုင်ပွဲ အမျိုးသား၊ အမျိုးသမီး နှစ်ယောက်တွဲ ဓားမြှောင်ပါအပြပြိုင်ပွဲ၊ အမျိုးသမီးတစ်ဦး အမျိုးသားသုံးဦး လက်နက်ပါအပြပြိုင်ပွဲနှင့် ဗိုလ်လုပွဲစဉ်များဖြစ်သည့် အမျိုးသမီး ၆၅ ကီလိုပြိုင်ပွဲနှင့် အမျိုးသား ၅၅ ကီလိုပြိုင်ပွဲများကို ကျင်းပသည်။

ပေးအပ်ချီးမြှင့်

ပြိုင်ပွဲအပြီးတွင် ဆုပေးပွဲအခမ်းအနားကို ဆက်လက်ကျင်းပရာ ဒုတိယဝန်ကြီးများဖြစ်ကြသည့် ဒေါ်နုမြေနှင့် ဒေါက်တာဝါဝါမောင်တို့က အမျိုးသား(၅၅)ကီလိုပြိုင်ပွဲနှင့် အမျိုးသမီး(၅၅)ကီလိုပြိုင်ပွဲတွင် ပထမ၊ ဒုတိယနှင့် တတိယ ဆုရရှိကြသူများအား ဆုတံဆိပ်နှင့် ငွေသားဆုများ ပေးအပ်ချီးမြှင့်သည်။

ချီးမြှင့်

ထို့နောက်ပြည်ထောင်စုဝန်ကြီးများဖြစ်ကြသည့် ဦးမင်းသိန်းဇ၊ ဦးမြင့်ကြည်၊ ဒေါက်တာချာလီသန်းနှင့် ဦးကိုကိုလှိုင်တို့က အမျိုးသား(၆၀)ကီလိုပြိုင်ပွဲ၊ အမျိုးသမီး(၆၀)ကီလို ပြိုင်ပွဲ၊ အမျိုးသား(၆၅)ကီလိုပြိုင်ပွဲနှင့် အမျိုးသမီး(၆၅)ကီလိုပြိုင်ပွဲတွင် ပထမ၊ ဒုတိယနှင့် တတိယဆုရရှိကြသူများအား ဆုတံဆိပ်နှင့် ငွေသားဆုများ ပေးအပ်ချီးမြှင့်သည်။

ယင်းနောက် နိုင်ငံတော်ဖွဲ့စည်းပုံအခြေခံဥပဒေဆိုင်ရာခုံရုံးဥက္ကဋ္ဌ ဦးသာဌေးက အမျိုးသားလက်သိုင်းအပြပြိုင်ပွဲတွင် ပထမ၊ ဒုတိယနှင့် တတိယဆုရရှိကြသူများအား ဆုတံဆိပ်နှင့် ငွေသားဆုများ ပေးအပ်ချီးမြှင့်သည်။

ဆက်လက်၍ နိုင်ငံတော်စီမံအုပ်ချုပ်ရေးကောင်စီဝင် ဦးရန်ကျော်၊ ဦးရွှေကြိမ်း၊ ခွန်စံလွင်နှင့် ဒေါက်တာကျော်ထွန်းတို့က အမျိုးသမီး လက်သိုင်းအပြပြိုင်ပွဲ၊ အမျိုးသမီး တစ်ကိုယ်တော်ဓားတစ်လက်ပြိုင်ပွဲ၊ အမျိုးသားတစ်ကိုယ်တော် တုတ်ရှည်ပြိုင်ပွဲနှင့် အမျိုးသမီး နှစ်ယောက်တွဲ ဓားတစ်လက် အတိုက်ပြိုင်ပွဲများတွင် ဆုရရှိကြသူများအား ဆုတံဆိပ်နှင့် ငွေသားဆုများ ပေးအပ်ချီးမြှင့်သည်။

ပေးအပ်ချီးမြှင့်

အလားတူ နိုင်ငံတော်စီမံအုပ်ချုပ်ရေးကောင်စီဝင် ဒေါက်တာအောင်ကျော်မင်း၊ ဦးမောင်ကိုနှင့် ဒေါက်တာမှူထန်တို့က အမျိုးသား နှစ်ယောက်တွဲ ဓားရှည်လက်နက်မဲ့ ပြိုင်ပွဲ၊ အမျိုးသား၊ အမျိုးသမီး နှစ်ယောက်တွဲ ဓားမြှောင်ပါအပြပြိုင်ပွဲနှင့် အမျိုးသမီးတစ်ဦး အမျိုးသားသုံးဦး လက်နက်ပါအပြပြိုင်ပွဲများတွင် ပထမ၊ ဒုတိယနှင့် တတိယဆုရရှိကြသူများအား ဆုတံဆိပ်နှင့် ငွေသားဆုများ ပေးအပ်ချီးမြှင့်သည်။

ထို့နောက် နိုင်ငံတော်စီမံအုပ်ချုပ်ရေးကောင်စီဝင်ပိုးရယ်အောင်သိန်းက အမျိုးသားအကောင်းဆုံး အားကစားသမားဆုရ မန္တလေးတိုင်းဒေသကြီးမှ မောင်ကျော်ဇင်မောင်နှင့် အမျိုးသမီးအကောင်းဆုံး အားကစားသမားဆုရ ချင်းပြည်နယ်မှ အိအိမွန်တို့အား ဆုတံဆိပ်နှင့် ငွေသားဆုများ ပေးအပ်ချီးမြှင့်သည်။

တံခွန်စိုက်ဆုဖလား

ယင်းနောက် နိုင်ငံတော်စီမံအုပ်ချုပ်ရေးကောင်စီဝင် ဒေါ်ခွဲဘူက အမျိုးသား တံခွန်စိုက်ဆုဖလား ရရှိသည့် ပြည်ထောင်စုနယ်မြေ နေပြည်တော်၊ အမျိုးသမီး တံခွန်စိုက်ဆုဖလား ရရှိသည့် မန္တလေးတိုင်းဒေသကြီးနှင့် စုပေါင်း တံခွန်စိုက်ဆုဖလား ရရှိသည့် မန္တလေးတိုင်းဒေသကြီးတို့အား တံခွန်စိုက်ဆုဖလား ပေးအပ်သည်။

ဆုချီးမြှင့်ပွဲအပြီးတွင် နိုင်ငံတော်စီမံအုပ်ချုပ်ရေးကောင်စီအဖွဲ့ဝင်များသည် ပြိုင်ပွဲဝင်အားကစားသမားများကို ရင်းရင်းနှီးနှီး နှုတ်ဆက်ကြသည်။

၂၀၂၃ ခုနှစ် ပြည်နယ်နှင့် တိုင်းဒေသကြီး ဗိုဗီနမ်ပြိုင်ပွဲကို ပြိုင်ပွဲဝင် အမျိုးသားအသင်း ၁၃ သင်း၊ အမျိုးသမီးအသင်း ၁၃ သင်း အားကစားသမား စုစုပေါင်း ၂၂၁ ဦးတို့ဖြင့် ဇူလိုင် ၁၇ ရက်မှ ယနေ့အထိ ကျင်းပခဲ့ခြင်းဖြစ်ကြောင်းသိရသည်။

သတင်းစဉ်

နိုင်ငံတော်စီမံအုပ်ချုပ်ရေးကောင်စီအဖွဲ့ဝင် ဒေါ်ခွဲဘူ အမျိုးသမီးတံခွန်စိုက်ဆုဖလားရရှိသည့် မန္တလေးတိုင်းဒေသကြီးအသင်းအား တံခွန်စိုက်ဆုဖလား ပေးအပ်ချီးမြှင့်စဉ်။

ကရင်ပြည်နယ်ဝန်ကြီးချုပ် ဦးစောမြင့်ဦး လှိုင်းဘွဲမြို့မဈေးသစ်ကြီးအား ဖွင့်လှစ်

ဘားအံ ဇူလိုင် ၂၀

လှိုင်းဘွဲမြို့မဈေးသစ်ဖွင့်ပွဲကို ယနေ့ နံနက် ၉ နာရီက လှိုင်းဘွဲမြို့ (ဃ)ရပ်ကွက် ကုန်သည်လမ်းရှိ အဆိုပါဈေးတည်နေရာ၌ ကျင်းပသည်။

ဈေးသစ်ဖွင့်ပွဲတွင် ကရင်ပြည်နယ်ဝန်ကြီးချုပ် ဦးစောမြင့်ဦးက အမှာစကားပြောကြားသည်။ ထို့နောက် ပြည်နယ်ဝန်ကြီးချုပ်၊ ပြည်နယ်တရားလွှတ်တော်တရားသူကြီးချုပ်နှင့် ပြည်နယ်အစိုးရ အဖွဲ့ဝင် ဝန်ကြီးများက ဈေးသစ်ကို ဖဲကြိုးဖြတ်ဖွင့်လှစ်ပေးပြီး ပြည်နယ်ဝန်ကြီးချုပ်က လှိုင်းဘွဲမြို့မဈေးသစ်ဆိုင်းဘုတ်နှင့် ကမ္ဘည်းမော်ကွန်းကို စက်ခလုတ်နှိပ်ဖွင့်လှစ်ပေးကာ တက်ရောက်လာသူများနှင့်အတူ အမွှေးနံ့သာရည်များ ပက်ဖျန်းပေးခဲ့သည်။

ယင်းနောက် ပြည်နယ်ဝန်ကြီးချုပ်နှင့်အဖွဲ့သည် ဈေးသစ်ဖွင့်ပွဲသို့တက်ရောက်လာသော ဘင်ခရာ၊ ပန်းဖွားအဖွဲ့နှင့် ယဉ်ကျေးမှုအဖွဲ့များအား ဂုဏ်ပြုဆုများပေးအပ်ချီးမြှင့်ပြီး ပြည်နယ်စည်ပင်သာယာရေးအဖွဲ့ညွှန်ကြားရေးမှူး သူရမြင့်သူက ဈေးဖွင့်ပွဲ အထိမ်းအမှတ်လက်ဆောင်များ လက်ရောက်ပေးအပ်သည်။

ထို့နောက် ပြည်နယ်ဝန်ကြီးချုပ်နှင့် အဖွဲ့သည် လှိုင်းဘွဲမြို့မဈေးသစ်ကြီးအတွင်း ဈေးသူ၊ ဈေးသားများ၏ ဒေသထွက်ကုန်များ၊ သားငါး၊ ဟင်းသီးဟင်းရွက်များ၊ စားသောက်ကုန်နှင့် လူသုံးကုန်ပစ္စည်းများ ရောင်းဝယ်ဖောက်ကားနေမှုအခြေအနေများကို လှည့်လည်ကြည့်ရှုအားပေးခဲ့ကြကြောင်းသိရသည်။

ပြည်နယ်(ပြန်/ဆက်)

ပြည်ထောင်စုရွေးကောက်ပွဲကော်မရှင် ဥက္ကဋ္ဌ နိုင်ငံရေးပါတီ (၇) ပါတီအား နိုင်ငံရေးပါတီများ မှတ်ပုံတင်ခြင်း ဥပဒေ၊ နည်းဥပဒေများနှင့်အညီ ဆောင်ရွက်ထားရှိမှု ကြည့်ရှုစစ်ဆေး

ရန်ကုန် ဇူလိုင် ၂၀

ပြည်ထောင်စုရွေးကောက်ပွဲကော်မရှင် ဥက္ကဋ္ဌဦးသိန်းစိုးသည် မှတ်ပုံတင်ခွင့်ပြုပြီးဖြစ်သော ပဲခူးတိုင်းဒေသကြီး နယ်မြေအခြေစိုက် ဖက်ဒရယ်ဒီမိုကရက်တစ်ပါတီ၊ ရန်ကုန်တိုင်းဒေသကြီးနယ်မြေ အခြေစိုက် ပြည်သူ့အလုပ်သမားပါတီ၊ မြန်မာနိုင်ငံတောင်သူလယ်သမားဖွံ့ဖြိုးတိုးတက်ရေးပါတီ (Myanmar Farmers' Development Party)၊ ရှမ်းနှင့်တိုင်းရင်းသားများဒီမိုကရက်တစ်ပါတီ (ကျားဖြူပါတီ)၊ ဒီမိုကရက်တစ်ပါတီ၊ အမျိုးသားဒီမိုကရေစီပါတီသစ်နှင့် ဧရာဝတီတိုင်းဒေသကြီးနယ်မြေအခြေစိုက် ကရင်ပြည်သူ့ပါတီ (KPP) တို့မှ ဥက္ကဋ္ဌနှင့် တာဝန်ရှိသူများကို ယနေ့နံနက်ပိုင်းတွင် ရန်ကုန်မြို့လွှတ်တော်အဆောက်အအုံရှိ ပုလဲခန်းမ၌ တွေ့ဆုံ၍ နိုင်ငံရေးပါတီများမှတ်ပုံတင်ခြင်း ဥပဒေ၊ နည်းဥပဒေများနှင့်အညီ ပါတီလုပ်ငန်းများ ဆောင်ရွက်ထားရှိမှု အခြေအနေများကို စစ်ဆေးသည်။

ထိုသို့ တွေ့ဆုံရာတွင် ပြည်ထောင်စုရွေးကောက်ပွဲကော်မရှင်ဥက္ကဋ္ဌက မှတ်ပုံတင်ခွင့်ပြုပြီးသော နိုင်ငံရေးပါတီများ အနေဖြင့် ထုတ်ပြန်ထားရှိသော နိုင်ငံရေးပါတီများမှတ်ပုံတင်ခြင်း ဥပဒေ၊ နည်းဥပဒေများနှင့်အညီ လိုက်နာဆောင်ရွက်သွားရန်၊ ဥပဒေအရ သတ်မှတ်ထားသည့် နိုင်ငံရေးပါတီများ မှတ်ပုံတင်ခွင့်ပြုသည့် နေ့ရက်မှစ၍ ရက်ပေါင်း ၉၀ အတွင်း စုစည်းရမည့်ပါတီဝင်အင်အား ပြည့်မီအောင် စုဆောင်းရေးနှင့် ရက်ပေါင်း ၁၈၀ အတွင်း ဖွင့်လှစ်ရမည့် နိုင်ငံရေးပါတီများ၏ မြို့နယ်ပါတီရုံးများ ဖွင့်လှစ်နိုင်ရေးနှင့် ဖွင့်လှစ်ရာတွင်လည်း သက် ဆိုင်ရာ အ ထွေ ထွေ အုပ် ချုပ် ရေး ဦး စီး ဌာ နမြို့နယ်စည်ပင်သာယာရေးဌာနတို့မှ ခွင့်ပြုချက်တောင်းခံဆောင်ရွက်ရန်၊ မှတ်ပုံတင်ခွင့်ပြုပြီးသော နိုင်ငံရေးပါတီများကို မြို့နယ်ရုံးများ ဖွင့်လှစ်ပြီးပါက မြို့နယ်ပါတီရုံးဖွဲ့စည်းမှုများကို စနစ်တကျ ဖွဲ့စည်းပုံနှင့် တာဝန်ပေးထားရန်၊ မြို့နယ်ပါတီရုံးများဖွင့်လှစ်ပြီးပါက ပြည်ထောင်စုရွေးကောက်ပွဲ ကော်မရှင်နှင့် အထွေထွေအုပ်ချုပ်ရေးဦးစီးဌာန၊ စီမံကိန်းနှင့်ဘဏ္ဍာရေးဝန်ကြီးဌာန စာရင်းစစ်ဌာနတို့မှ ပူးပေါင်းပြီး စစ်ဆေးရန်ရှိသဖြင့် ကြိုတင်ပြင်ဆင်ဆောင်ရွက်ထားရှိရန်၊ ပါတီအလံနှင့် ဆိုင်းဘုတ်များကို သတ်မှတ်ချက်နှင့်အညီ စနစ်တကျလိုက်နာဆောင်ရွက်သွားရန်၊ ပါတီ၏ ဘဏ္ဍာရေးစည်းမျဉ်းစည်းကမ်းများကို ညွှန်ကြားချက်နှင့်အညီ ရေးဆွဲဆောင်ရွက်သွားရန်၊ ပါတီဝင်များကိုင်ဆောင်ထားသည့် သုံးခေါက်ချိုးအမျိုးသားမှတ်ပုံတင်ကတ်ပြားများကို နိုင်ငံသားစိစစ်ရေးကတ်များနှင့် အစားထိုးလဲလှယ်နိုင်ရေးနှင့် အချက်အလက်မှားယွင်းကွဲလွဲမှုများရှိက သက်ဆိုင်ရာလူဝင်မှုကြီးကြပ်ရေးနှင့် ပြည်သူ့အင်အားဦးစီးဌာနများနှင့် ဆက်သွယ်ဆောင်ရွက်သွားရန်၊ စည်းရုံးရေးကာလအတွင်း ပြည်သူများ အနှောင့်အယှက်မဖြစ်စေရေး သတိပြု အလေးထားဆောင်ရွက်သွားကြရန်၊ လာမည့်ရွေးကောက်ပွဲတွင် အချိုးကျကိုယ်စားပြုစနစ် (PR) ကျင့်သုံးသွားမည်ဖြစ်၍ မိမိပါတီကိုယ်စားပြုလွှတ်တော်ကိုယ်စားလှယ်များ ရွေးကောက်တင်မြှောက်ခံရရန် အခွင့်အလမ်း ပိုမိုရရှိလာနိုင်သည်ဖြစ်၍ ခိုင်မာအားကောင်းသည့် နိုင်ငံရေးပါတီများအဖြစ် ပြင်ဆင်တည်ဆောက်ထားကြရန်၊ ရွေးကောက်ပွဲပွင့်လင်းမြင်သာမှုရှိရေးအတွက် မဲစာရင်းပြုစုခြင်းနှင့် စိစစ်ခြင်းလုပ်ငန်းများတွင် နိုင်ငံရေးပါတီများမှ ကိုယ်စားလှယ်အဖွဲ့များ ပါဝင်ဆောင်ရွက် ခွင့်ပြုသွားမည်ဖြစ်၍ ရွေးကောက်ပွဲ အောင်မြင်ရေး ဝိုင်းဝန်းပူးပေါင်းဆောင်ရွက်သွားကြရန်နှင့် လာမည့်ရွေးကောက်ပွဲတွင် EVM (Electronic Voting Machine) စက်ဖြင့် မဲပေးနိုင်ရေး ကြိုတင်ပြင်ဆင်ဆောင်ရွက်ထားရှိမှု အခြေအနေများကို ရှင်းလင်းပြောကြားသည်။

ယင်းနောက် ပါတီများမှတာဝန်ရှိသူများက ပါတီလုပ်ငန်းဆောင်ရွက်နေမှု အခြေအနေများကို ရှင်းလင်းတင်ပြကြသည်။

တွေ့ဆုံပွဲသို့ပြည်ထောင်စုရွေးကောက်ပွဲကော်မရှင်အဖွဲ့ဝင် ဦးသန်းထွန်း၊ ဦးအောင်စောဝင်း၊ ဦးစိုးဦး၊ ရန်ကုန်တိုင်းဒေသကြီး ဥပဒေချုပ် ဦးငွေးအောင်၊ ပြည်ထောင်စုရွေးကောက်ပွဲ ကော်မရှင်ရုံး၊ ရန်ကုန်တိုင်းဒေသကြီး၊ ပဲခူးတိုင်းဒေသကြီးနှင့် ဧရာဝတီတိုင်းဒေသကြီး ရွေးကောက်ပွဲ ကော်မရှင်အဖွဲ့ခွဲရုံးမှ တာဝန်ရှိသူများ၊ နိုင်ငံရေးပါတီ (၇) ပါတီမှ ဥက္ကဋ္ဌနှင့် ဗဟိုအလုပ်အမှုဆောင် အဖွဲ့ဝင်များ တက်ရောက်ကြကြောင်း သိရသည်။

သတင်းစဉ်

ရခိုင်ပြည်နယ်အတွင်း ဒေသအလိုက် ခန့်အပ်တာဝန်ပေးသူများက ပြန်လည်ထူထောင်ရေးလုပ်ငန်းများ ကူညီဆောင်ရွက်လျက်ရှိ

နေပြည်တော် ဇူလိုင် ၂၀

ဆိုင်ကလုန်းမုန်တိုင်း(မိုခါ) တိုက်ခတ်မှုကြောင့် ထိခိုက်ပျက်စီးခဲ့သည့် ဒေသများတွင် ပြန်လည်ထူထောင်ရေးလုပ်ငန်းများ ဆောင်ရွက်နိုင်ရန် ဒေသအလိုက် တပ်မတော်အရာရှိကြီးများကို ခန့်အပ်တာဝန်ပေးထားပြီးဖြစ်သည်။

ကြည့်ရှုအားပေး

ထိုသို့ ပြန်လည်ထူထောင်ရေး လုပ်ငန်းများ ဆောင်ရွက်ရန်အတွက် ခန့်အပ်တာဝန်ပေးအပ်ထားရှိရာ ယနေ့တွင် ရခိုင်ပြည်နယ် ကျောက်ဖြူမြို့၌ ရောက်ရှိနေသော ကာကွယ်ရေးဦးစီးချုပ်ရုံး(ကြည်း)မှ ဒုတိယဗိုလ်ချုပ်ကြီး လူအေးသည် ဌာနဆိုင်ရာ တာဝန်ရှိသူများနှင့်အတူ အလယ်ပိုင်းရပ်ကွက်ရှိ နာရီစင်ကွင်း၌ ဒေသခံပြည်သူများနှင့် ဌာနဆိုင်ရာ ဝန်ထမ်းများအား နယ်မြေခံတပ်မှ တာဝန်ရှိသူများက စားသောက်ကုန်ပစ္စည်းများကို ပြင်ပပေါက်စေးထက်စေးနှန်းသက်သာစွာဖြင့် ရောင်းချပေးနေမှုအား သွားရောက်ကြည့်ရှုအားပေးသည်။ ထို့ပြင် အခြေခံပညာ မူလတန်း(ခွဲ)ကျောင်း ကျောက်တင်ဆိပ်၌ သွားရောက်၍ ခရိုင်/မြို့နယ် စိုက်ပျိုးရေးဦးစီးဌာနမှ ဝန်ထမ်းများနှင့် စပါးစိုက်တောင်သူများကို တွေ့ဆုံ အမှာစကားပြောကြားပြီး လိုအပ်သည်များ ညှိနှိုင်းဆောင်ရွက်ပေးကာ တောင်သူများအား ယူရီးယားဓာတ်မြေသြဇာများကို ထောက်ပံ့ပေးအပ်သည်။ ယင်းနောက် အုန်းတောကျေးရွာ ကွင်းအမှတ်(၄၇၇) တောင်သူတစ်ဦး၏ လယ်မြေတွင် ကျင်းပသည့် မိုးစပါး စိုက်ပျိုးရန် ကွင်းသရုပ်ပြပွဲသို့ သွားရောက်ကြည့်ရှုအားပေးသည်။

အလားတူ ကျောက်တော်မြို့၌ ရောက်ရှိနေသော ဗိုလ်မှူးချုပ် အောင်သူဦးသည် ဌာနဆိုင်ရာ တာဝန်ရှိသူများနှင့်အတူ စိုက်ပျိုးရေးသိပ္ပံ(ကျောက်တော်)ရှိ ကျောင်းသား ကျောင်းသူများအား ဆန်နှင့် ဆီများပေးအပ်ပွဲသို့ တက်ရောက်ခဲ့ပြီး ကျောင်းအုပ်ဆရာကြီး၏ တင်ပြချက်များအပေါ် လိုအပ်သည်များ ညှိနှိုင်းဆောင်ရွက်ပေးခဲ့ကြောင်း သိရသည်။

သတင်းစဉ်

တတိယအကြိမ် အသည်းအစားထိုးခွဲစိတ်ကုသမှုလုပ်ငန်း တတိယနေ့ ဆက်လက်ဆောင်ရွက်

နေပြည်တော် ဇူလိုင် ၂၀

တပ်မတော်တွင် တတိယအကြိမ်အသည်းအစားထိုးခွဲစိတ်ကုသမှု တတိယနေ့ကို ယနေ့တွင် မင်္ဂလာဒုံမြို့နယ်ရှိ အမှတ်(၁) တပ်မတော် ဆေးရုံကြီး(ခုတင် ၁၀၀၀) အထူးကုသမှုစင်တာ၌ ဆက်လက်ပြုလုပ်သည်။

ခွဲစိတ်ကုသ

အဆိုပါ အသည်းအစားထိုးခွဲစိတ်ကုသမှုတွင် လူနာ ဦးမျိုးမြင့်ဦးနှင့် တူဖြစ်သူ အသည်းအလျှူရှင် မောင်အောင်ခန့်ကျော် တို့ကို ခွဲစိတ်ကုသခဲ့ခြင်းဖြစ်ပြီး ထိုသို့ ဆောင်ရွက်ရာတွင် အသည်းအလျှူရှင် လူနာထံမှ အသည်းထုတ်ယူခြင်းကို နံနက် ၉ နာရီခွဲတွင် စတင်ခဲ့ပြီး ထုတ်ယူရရှိသော အသည်းကို ညနေ ၄ နာရီခွဲ ခန့်တွင် အသည်းလက်ခံလူနာထံသို့ အစားထိုးခွဲစိတ်ကုသခြင်း ဆောင်ရွက်ခဲ့ကာ စုစုပေါင်းခွဲစိတ်ချိန် ၁၁ နာရီခန့် ကြာမြင့်ခဲ့သည်။ အသည်းအလျှူရှင်လူနာနှင့်အသည်းလက်ခံလူနာများ၏ ခွဲစိတ်ပြီးနောက်ပိုင်း ကျန်းမာရေးအခြေအနေမှာ ကောင်းမွန်လျက်ရှိပြီး အထူးကြပ်မတ်ကုသခန်း၌ လိုအပ်သော ပြုစုကုသမှုများကို သက်ဆိုင်ရာ ပါရဂူများ၊ ဆေးမှူးများနှင့် သူနာပြု/ ကျွမ်းကျင်သူများက ဆက်လက် ဆောင်ရွက်ပေးလျက်ရှိသည်။

ယခုကဲ့သို့ အသည်းအစားထိုးခွဲစိတ်ကုသမှုကို တပ်မတော် ဆေးရုံကြီးများမှ တာဝန်ရှိသူများသွားရောက် ကြည့်ရှုအားပေးခဲ့ကြောင်း သိရသည်။

သတင်းစဉ်

အာဆီယံအသိုက်အဝန်း ၂၀၂၅ အလွန် မျှော်မှန်းချက်စာတမ်းရေးဆွဲမှုနှင့်စပ်လျဉ်း၍ အာဆီယံမဏ္ဍိုင်သုံးရပ်ရှိ ဝန်ကြီးဌာနများအကြား ညှိနှိုင်းအစည်းအဝေးကျင်းပ

နေပြည်တော် ဇူလိုင် ၂၀

အာဆီယံအသိုက်အဝန်း ၂၀၂၅ အလွန် မျှော်မှန်းချက်ရေးဆွဲရေးနှင့်စပ်လျဉ်း၍ အာဆီယံမဏ္ဍိုင်သုံးရပ်ရှိဝန်ကြီးဌာနများအကြား ညှိနှိုင်းအစည်းအဝေးကို ယနေ့တွင် နိုင်ငံခြားရေးဝန်ကြီးဌာန နေပြည်တော်၌ ကျင်းပသည်။

အဖွင့်အမှာစကား ပြောကြား

အစည်းအဝေး၌ နိုင်ငံခြားရေးဝန်ကြီးဌာန ပြည်ထောင်စုဝန်ကြီး ဦးသန်းဆွေက အဖွင့်အမှာစကားပြောကြားရာတွင် အာဆီယံအသိုက်အဝန်း ၂၀၂၅ အလွန် မျှော်မှန်းချက်ရေးဆွဲရေးဆိုင်ရာ အဆင့်မြင့်လုပ်ငန်းအဖွဲ့မှ ဆောင်ရွက်လျက်ရှိသည့် လုပ်ငန်းစဉ်များ၏ တိုးတက်မှုကို ကျေနပ်အားရကြောင်း ပြောကြားခဲ့ပြီး ဝန်ကြီးဌာနကိုယ်စားလှယ်များအနေဖြင့် သက်ဆိုင်ရာကဏ္ဍများတွင် ကြုံတွေ့နေရသည့် လက်ရှိစိန်ခေါ်မှုများနှင့် အနာဂတ်စိန်ခေါ်မှုများကို ကြိုတင်မျှော်မှန်းထားရန်နှင့် အနာဂတ်လုပ်ငန်းစဉ်များကို အဆိုပြုဆွေးနွေးကြရန် တိုက်တွန်းခဲ့သည်။ ဆက်လက်၍ အာဆီယံအနာဂတ်မျှော်မှန်းချက်ကို ဆွေးနွေးရာ သက်ဆိုင်ရာဝန်ကြီးဌာနများ၏ အမျိုးသားစီမံကိန်းများနှင့် ကိုက်ညီစွာ ထည့်သွင်းဆွေးနွေးခြင်းဖြင့် ဒေသတွင်းပူးပေါင်းဆောင်ရွက်မှုမှ အမျိုးသားအကျိုးစီးပွားကို ဖြစ်ထွန်းစေမည်ဖြစ်ကြောင်း ပြောကြားသည်။

ထို့နောက် အာဆီယံအသိုက်အဝန်း မျှော်မှန်းချက်ရေးဆွဲရေးဆိုင်ရာ အဆင့်မြင့်လုပ်ငန်းအဖွဲ့ (HLTF-ACV) မြန်မာနိုင်ငံ ကိုယ်စားလှယ်အဖွဲ့ ခေါင်းဆောင် ရင်းနှီးမြှုပ်နှံမှုနှင့် နိုင်ငံခြားစီးပွားဆက်သွယ်ရေးဝန်ကြီးဌာန ဒုတိယဝန်ကြီး ဒေါက်တာဝါဝါမောင်က အာဆီယံအသိုက်အဝန်း မျှော်မှန်းချက်ရေးဆွဲရေးဆိုင်ရာ အဆင့်မြင့်လုပ်ငန်းအဖွဲ့၏ နောက်ခံသမိုင်း၊ လုပ်ငန်းစဉ်၊ ဖြစ်ပေါ်တိုးတက်မှု၊ ရှေ့လုပ်ငန်းစဉ်များကို ရှင်းလင်းပြောကြားခဲ့ပြီး အာဆီယံမျှော်မှန်းချက် ၂၀၄၅ စာတမ်းမူကြမ်းအပေါ် ညှိနှိုင်းဆွေးနွေးမှုအခြေအနေများနှင့် စိန်ခေါ်မှုများကို ဆွေးနွေးပြောကြားသည်။

ဆွေးနွေးတင်ပြ

ယင်းနောက် အစည်းအဝေးတက်ရောက်လာသည့် အာဆီယံမဏ္ဍိုင်သုံးရပ်အောက်ရှိ ဝန်ကြီးဌာနများမှ ကိုယ်စားလှယ်များက သက်ဆိုင်ရာကဏ္ဍအလိုက် အကောင်အထည်ဖော်လျက်ရှိသည့် လုပ်ငန်းစဉ်များ၏ ဖြစ်ပေါ်တိုးတက်မှုများ၊ စိန်ခေါ်မှုများနှင့် အနာဂတ်မျှော်မှန်းချက်များအား ဆွေးနွေးတင်ပြကြသည်။ ဆွေးနွေးပွဲသို့ ဝန်ကြီးဌာန စုစုပေါင်း ၂၇ ခုမှ ကိုယ်စားလှယ်များ ပါဝင်တက်ရောက်ခဲ့ကြောင်း သိရသည်။ **သတင်းစဉ်**

ပြည်ထောင်စုဝန်ကြီး ဦးသန်းဆွေ ပေကျင်းမြို့အခြေစိုက် အာဆီယံ-တရုတ်ဗဟိုဌာန အတွင်းရေးမှူးချုပ်အား လက်ခံတွေ့ဆုံ

နေပြည်တော် ဇူလိုင် ၂၀

နိုင်ငံခြားရေး ဝန်ကြီးဌာန ပြည်ထောင်စုဝန်ကြီး ဦးသန်းဆွေသည် မြန်မာနိုင်ငံသို့ တရားဝင်ခရီးစဉ်ဖြင့် ရောက်ရှိနေသော တရုတ်ပြည်သူ့သမ္မတ နိုင်ငံ ပေကျင်းမြို့အခြေစိုက် အာဆီယံ-တရုတ်ဗဟိုဌာန၏အတွင်းရေးမှူးချုပ် မစ္စတာရှေကျုံးကျွင်း ဦးဆောင်သည့် ကိုယ်စားလှယ်အဖွဲ့အား ယနေ့ နံနက် ၁၁ နာရီခွဲတွင် နေပြည်တော်ရှိ နိုင်ငံခြားရေးဝန်ကြီးဌာန၌ လက်ခံတွေ့ဆုံသည်။

ထိုသို့တွေ့ဆုံစဉ် အာဆီယံ-တရုတ် ဆွေးနွေးဖက်ဆက်ဆံရေးကို အပြန်အလှန်နားလည်မှုနှင့် ချစ်ကြည်ရင်းနှီးမှု တိုးမြှင့်ဖော်ဆောင်ရာတွင် အာဆီယံ-တရုတ်ဗဟိုဌာနအနေဖြင့် ဦးစားပေးနယ်ပယ်ခြောက်ခု ဖြစ်သော ကုန်သွယ်မှု၊ ရင်းနှီးမြှုပ်နှံမှု၊ ပညာရေး၊ ယဉ်ကျေးမှု၊ ခရီးသွားလာရေး၊ သတင်းအချက်အလက်နှင့် မီဒီယာကဏ္ဍများ အောက်မှ ပူးပေါင်းဆောင်ရွက်လျက်ရှိသည့် ကိစ္စရပ်များ၊ မြန်မာနိုင်ငံမှ အာဆီယံ-တရုတ် ဆွေးနွေးဖက်ဆက်ဆံရေး ညှိနှိုင်းရေးမှူး နိုင်ငံအနေဖြင့် တာဝန်ယူဆောင်ရွက်ပေးလျက်ရှိစဉ် အောင်မြင်စွာ ဆောင်ရွက်နိုင်ခဲ့သည့် သမိုင်းမှတ်တိုင်များ၊ အာဆီယံ-တရုတ် ဘက်စုံ မဟာဗျူဟာမြောက် မိတ်ဖက်ဆက်ဆံရေးကို ထိရောက်စွာ အကောင်အထည်ဖော်နိုင်ရေး အတွက် အာဆီယံ-တရုတ် လုပ်ငန်းအစီအစဉ်(၂၀၂၁-၂၀၂၅) နှင့် နောက်ဆက်တွဲအစီအစဉ် အောက်ရှိ နယ်ပယ်စုံ၊ ကဏ္ဍစုံ၌ ပူးပေါင်းဆောင်ရွက်မှုများ တိုးမြှင့် အကောင်အထည်ဖော်ရေး၊ အာဆီယံ-တရုတ်ဗဟိုဌာနမှ ဆောင်ရွက်လျက်ရှိသည့် အစီအစဉ်များနှင့် စီမံကိန်းများနှင့် အာဆီယံ-တရုတ် ဆွေးနွေးဖက်ဆက်ဆံရေးကို ပိုမိုနက်ရှိုင်း၍ အဓိပ္ပာယ်ပြည့်ဝပြီး နှစ်ဖက်အကျိုးရှိသည့် မိတ်ဖက်ဆက်ဆံရေးအဖြစ် ပူးပေါင်းဆောင်ရွက်သွားမည့် ကိစ္စရပ်များနှင့်စပ်လျဉ်း၍ အမြင်ချင်းဖလှယ် ဆွေးနွေးခဲ့ကြကြောင်း သိရသည်။ **သတင်းစဉ်**

ပြည်ထောင်စုဝန်ကြီး ဦးကိုကိုလှိုင် မြန်မာနိုင်ငံဆိုင်ရာ အိန္ဒိယသံအမတ်ကြီးအား လက်ခံတွေ့ဆုံ

နေပြည်တော် ဇူလိုင် ၂၀

အပြည်ပြည်ဆိုင်ရာ ပူးပေါင်းဆောင်ရွက်ရေး ဝန်ကြီးဌာန ပြည်ထောင်စုဝန်ကြီး ဦးကိုကိုလှိုင်သည် မြန်မာနိုင်ငံဆိုင်ရာ အိန္ဒိယသံအမတ်ကြီး မစ္စတာ ဗီနေးကူးမားကို ယနေ့နံနက် ၁၁ နာရီတွင် နေပြည်တော်ရှိ အဆိုပါဝန်ကြီးဌာန၌ လက်ခံတွေ့ဆုံသည်။

တွေ့ဆုံစဉ် မြန်မာ-အိန္ဒိယ နှစ်နိုင်ငံအကြား ချစ်ကြည်ရင်းနှီးသော ဆက်ဆံရေးနှင့် ပူးပေါင်းဆောင်ရွက်မှုမြှင့်တင်ရေး၊ မိုခါမုန်တိုင်းဒဏ်သင့် ဒေသများအတွက် အိန္ဒိယနိုင်ငံမှ လူသားချင်းစာနာထောက်ထားမှု အကူအညီ လျှုဒါန်းခဲ့မှုနှင့် ပြန်လည်ထူထောင်ရေး လုပ်ငန်းများ အတွက် လိုအပ်သည့် ဆောက်လုပ်ရေးပစ္စည်းများ အကူအညီ ပေးရေး၊ အိန္ဒိယနိုင်ငံ၏ ရင်းနှီးမြှုပ်နှံမှုများ တိုးမြှင့်သွားနိုင်ရေးနှင့် ဆန်နှင့် ပဲအမျိုးမျိုးကို အိန္ဒိယနိုင်ငံသို့ တင်ပို့နိုင်ရေးတို့အတွက် အလားအလာများ ရှာဖွေသွားရေး၊ အိန္ဒိယ-မြန်မာ-ထိုင်း သုံးနိုင်ငံ အဝေးပြေးလမ်းမ စီမံကိန်း အကောင်အထည်ဖော်နေမှု ကိစ္စရပ်များနှင့်စပ်လျဉ်း၍ ရင်းနှီးပွင့်လင်းစွာ အမြင်ချင်းဖလှယ် ဆွေးနွေးခဲ့ကြသည်။ **သတင်းစဉ်**

လျှပ်စစ်သုံးမော်တော်ယာဉ်များ ရန်ကုန်ဆိပ်ကမ်းသို့ ရောက်ရှိ

နေပြည်တော် ဇူလိုင် ၂၀

အမျိုးသားအဆင့် လျှပ်စစ်သုံးယာဉ်နှင့် ဆက်စပ်လုပ်ငန်းများ ဖွံ့ဖြိုးတိုးတက်ရေး ဦးဆောင်ကော်မတီ၏ ခွင့်ပြုချက်ဖြင့် N.P.K Motors Co.,Ltd. မှ တင်သွင်းလာသော MG, MG4 (Mulan) အမျိုးအစား လျှပ်စစ်သုံးမော်တော်ယာဉ် ၁၀ စီးနှင့် Earth Renewable Energy Co.,Ltd. မှ တင်သွင်းလာသော BYD Dolphin အမျိုးအစား လျှပ်စစ်သုံးမော်တော်ယာဉ်အစီး ၃၀ စုစုပေါင်း လျှပ်စစ်သုံးမော်တော်ယာဉ် အစီး ၄၀ သည် ရန်ကုန်ဆိပ်ကမ်းသို့ ရောက်ရှိလာသဖြင့် ယနေ့တွင် လုပ်ထုံးလုပ်နည်းနှင့်အညီ ထုတ်ယူခွင့်ပြုခဲ့ကြောင်းနှင့် အဆိုပါ လျှပ်စစ်သုံးမော်တော်ယာဉ်များ တင်သွင်းမှုအတွက် အကောက်ခွန်ကင်းလွတ်ခွင့်ပြုထားကြောင်း သိရသည်။ **သတင်းစဉ်**

ဆည်မြောင်းချောင်းကန် ရေပြည့်လျှံ တမံသဘော ရေထိန်းတော။

ပြည်ထောင်စုဝန်ကြီး ဦးကိုကို ရွှေတိဂုံစေတီတော် ဘဏ္ဍာတော်ထိန်းဂေါပကအဖွဲ့ဝင်များနှင့် တွေ့ဆုံ

ရန်ကုန် ဇူလိုင် ၂၀

သာသနာရေးနှင့် ယဉ်ကျေးမှုဝန်ကြီးဌာန ပြည်ထောင်စုဝန်ကြီး ဦးကိုကိုသည် တာဝန်ရှိသူများနှင့် အတူ ယနေ့နံနက်ပိုင်းတွင် ရန်ကုန်တိုင်းဒေသကြီး ဗဟန်းမြို့နယ်ရှိ ရွှေတိဂုံစေတီတော်မြတ်ကြီးသို့ ရောက်ရှိပြီး အထက်ပစ္စယံရင်ပြင်ပေါ်ရှိပတ္တမြားမျက်ရှင် ဘုရားအား ပန်းရေချမ်းဆက်ကပ်ပူဇော် ဖူးမြော်ကြည်ညိုကာ စေတီတော်ရင်ပြင်ပေါ်ရှိ တောင်ဘက်စောင်းတန်း ပြင်ဆင်မွမ်းမံနေမှုနှင့် ရွှေတိဂုံစေတီတော် ဗုဒ္ဓပြတိုက်တို့ကို လှည့်လည်ကြည့်ရှုသည်။

ဆက်လက်၍ ပြည်ထောင်စုဝန်ကြီးသည် ရွှေတိဂုံစေတီတော် ဘဏ္ဍာတော်ထိန်း ဂေါပကအဖွဲ့များနှင့် တွေ့ဆုံပြီး ဘုရားဖူးလာပြည်သူများနှင့် နိုင်ငံခြားဧည့်သည်များ စိတ်ချမ်းသာစွာ ဖူးမြော်နိုင်ရေး ဆောင်ရွက်ကြရန်နှင့် အဆင့်မြင့် ယဉ်ကျေးမှု သင်တန်းများ ပို့ချသင်ကြားမှု၊ လုံခြုံရေး၊ ပြတိုက်၊ စာကြည့်တိုက်၊ ဈေးဆိုင်ခန်းများနှင့်ပတ်သက်၍ လိုအပ်သည်များကို ဆွေးနွေးမှာကြားသည်။

ထို့နောက် ပြည်ထောင်စုဝန်ကြီးနှင့် တာဝန်ရှိသူများသည် ရွှေတိဂုံစေတီတော် ပိဋ္ဌကတ်တိုက်သို့ ရောက်ရှိပြီး ရှေးဟောင်းပေစာများ၊ ပုရပိုက်များကို ကြည့်ရှုစစ်ဆေးကာ စနစ်တကျ ရေရှည်ဆက်လက်ထိန်းသိမ်းစောင့်ရှောက်သွားရေး လမ်းညွှန်မှာကြားခဲ့သည်။

သတင်းစဉ်

မွေးမြူရေးထွက်ကုန်အခြေခံ စားသောက်ကုန်ချောထုတ်လုပ်မှုတွင် ပြည်တွင်း၊ ပြည်ပ ရင်းနှီးမြှုပ်နှံမှု တိုးတက်လာရေး အားပေးဆောင်ရွက်

နေပြည်တော် ဇူလိုင် ၂၀

စိုက်ပျိုးရေး၊ မွေးမြူရေးနှင့် ဆည်မြောင်းဝန်ကြီးဌာန ပြည်ထောင်စုဝန်ကြီး ဦးမင်းနောင်သည် ယနေ့နံနက်ပိုင်းတွင် နေပြည်တော်ကောင်စီနယ်မြေ တပ်ကုန်းမြို့နယ် ရွှေမြို့မွေးမြူရေးဇုန်နှင့် ကံကြီးမွေးမြူရေးဇုန်မှ မွေးမြူရေးလုပ်ငန်းရှင်များနှင့် တွေ့ဆုံ၍ မွေးမြူရေးလုပ်ပိုင်ခွင့်ပြုထားသည့် ယူနစ်ဧရိယာအလိုက် မွေးမြူရမည့် တိရစ္ဆာန်ကောင်ရေ ပမာဏအပြည့် မွေးမြူလုပ်ကိုင်နိုင်ရေး၊ မွေးမြူရေးဇုန်အတွင်း မြေယာအသုံးချမှု မှန်ကန်စေရေးနှင့် ရင်းနှီးမြှုပ်နှံမှု အခွင့်အလမ်းများကို ဆွေးနွေးသည်။

တွေ့ဆုံစဉ် နေပြည်တော်ကောင်စီနယ်မြေ မွေးမြူရေးနှင့် ကုသရေးဦးစီးဌာန တာဝန်ရှိသူက မွေးမြူရေးဇုန်အတွင်း မွေးမြူရေးလုပ်ငန်းများ လုပ်ကိုင်နေမှု အခြေအနေများကိုလည်းကောင်း၊ လယ်ယာမြေစီမံခန့်ခွဲရေးနှင့် စာရင်းအင်းဦးစီးဌာန ညွှန်ကြားရေးမှူးချုပ်က မြေယာအသုံးပြုခွင့်ဆိုင်ရာ သိမှတ်ဖွယ်ရာများနှင့် မြေလွတ်၊ မြေလပ်နှင့် မြေရိုင်းဆိုင်ရာ တည်ဆဲဥပဒေ စည်းမျဉ်းစည်းကမ်းများကိုလည်းကောင်း ရှင်းလင်းတင်ပြကြပြီး မြန်မာနိုင်ငံ မွေးမြူရေးလုပ်ငန်းရှင်များအသင်း (နေပြည်တော်ကောင်စီနယ်မြေ)ဥက္ကဋ္ဌနှင့် မွေးမြူရေးလုပ်ငန်းရှင်များက လုပ်ငန်းဆိုင်ရာ လိုအပ်ချက်များကို တင်ပြကြသည်။

တင်ပြချက်များအပေါ် ပြည်ထောင်စုဝန်ကြီး ဦးမင်းနောင်က မွေးမြူရေးနှင့် ကုသရေးဦးစီးဌာနက အတည်ပြုသတ်မှတ်ထားသည့် မြေအသုံးချလုပ်ပိုင်ခွင့် ပြုထားသော ဧရိယာအလိုက် စီမံချက်ပါ တိရစ္ဆာန်အမျိုးအစား ကောင်ရေပြည့်မီစွာ မွေးမြူရန်နှင့် မွေးမြူခြင်းမရှိဘဲ မြေယာလုပ်ပိုင်ခွင့် ရယူထားခြင်းကို ဥပဒေနှင့်အညီ ဆောင်ရွက်သွားမည့် အခြေအနေများ၊ မွေးမြူရေးလုပ်ငန်းဆိုင်ရာ စံသတ်မှတ်ချက်များနှင့် အညီလုပ်ကိုင်ရန် လိုအပ်ချက်များ၊ မွေးမြူရေးဇုန်အတွင်း ပြည်တွင်းလုပ်ငန်းရှင်များ၏ ရင်းနှီးမြှုပ်နှံမှု တိုးမြှင့်ရေးဆောင်ရွက်ရာတွင် လိုအပ်သော နည်းပညာနှင့် အကူအညီများကို ဝန်ကြီးဌာနမှ ကူညီဆောင်ရွက်ပေးသွားမည့် အခြေအနေများကို ရှင်းလင်းပြောကြားပြီး လုပ်ငန်းများ ပိုမိုအောင်မြင်တိုးတက်ရေး ကြိုးပမ်းသွားကြရန် တိုက်တွန်းပြောကြားသည်။

တပ်ကုန်းမြို့နယ် ရွှေမြို့မွေးမြူရေးဇုန်နှင့် ကံကြီးမွေးမြူရေးဇုန်တို့တွင် မွေးမြူရေးကုမ္ပဏီများ၊ မွေးမြူရေးတောင်သူများက နို့စားနွား၊ ဒေသနွား၊ ဆိတ်နှင့် ဝက်များကို မွေးမြူလုပ်ကိုင်လျက်ရှိပြီး ဒေသ၏ အသားစားသုံးမှုအတွက်သာမက တိုင်းဒေသကြီး၊ ပြည်နယ်များသို့လည်း အသားနှင့် နို့ထွက်ပစ္စည်းများ တင်ပို့ရောင်းချလျက်ရှိကြောင်း၊ တိရစ္ဆာန်မွေးမြူသည်မှ ကုန်ချောထုတ်လုပ်ခြင်း တင်ပို့ခြင်းလုပ်ငန်းများအထိ ပါဝင်သော ပြည်ပရင်းနှီးမြှုပ်နှံမှုများ ဖိတ်ခေါ်၍ နေပြည်တော်ကောင်စီနယ်မြေ၏ မွေးမြူရေးကဏ္ဍ ဖွံ့ဖြိုးတိုးတက်လာစေရန်နှင့် မွေးမြူရေးထွက်ကုန်အခြေခံ စားသောက်ကုန်ချော ထုတ်လုပ်မှုတွင် ပြည်တွင်း၊ ပြည်ပ ရင်းနှီးမြှုပ်နှံမှု တိုးတက်လာရေးအတွက် စိုက်ပျိုးရေး၊ မွေးမြူရေးနှင့် ဆည်မြောင်းဝန်ကြီးဌာနက အားပေးဆောင်ရွက်လျက်ရှိကြောင်း သိရသည်။

သတင်းစဉ်

လက်ဖက်စိုက်ပျိုးရေးနှင့် အနာဂတ်အလားအလာ အလုပ်ရုံဆွေးနွေးပွဲအတွက် ကြိုတင်ညှိနှိုင်းအစည်းအဝေး ကျင်းပ

နေပြည်တော် ဇူလိုင် ၂၀

လက်ဖက် စိုက်ပျိုးရေးနှင့် အနာဂတ်အလားအလာ အလုပ်ရုံဆွေးနွေးပွဲကျင်းပရေး ကြိုတင်ညှိနှိုင်းအစည်းအဝေးကို ယနေ့နံနက်ပိုင်းတွင် စိုက်ပျိုးရေး၊ မွေးမြူရေးနှင့် ဆည်မြောင်းဝန်ကြီးဌာန စုဝေးဆောင်ခန်းမ၌ ကျင်းပရာ ဒုတိယဝန်ကြီး ဒေါက်တာတင်ထွဋ်၊ ညွှန်ကြားရေးမှူးချုပ်များ၊ ဒုတိယညွှန်ကြားရေးမှူးချုပ်များနှင့် ဌာနဆိုင်ရာ တာဝန်ရှိသူများ၊ အွန်လိုင်းမှတစ်ဆင့် မြန်မာနိုင်ငံ လက်ဖက်အသင်းမှ တာဝန်ရှိသူများ တက်ရောက်ကြသည်။

အစည်းအဝေးတွင် ဒုတိယဝန်ကြီး ဒေါက်တာတင်ထွဋ်က လက်ဖက်ကဏ္ဍ ဖွံ့ဖြိုးတိုးတက်ရေးအတွက် ထုတ်လုပ်မှုကွင်းဆက် ဖွံ့ဖြိုးရေး လမ်းပြမြေပုံရေးဆွဲကာ အကောင်အထည်ဖော်ရမည်ဖြစ်ကြောင်း၊ ယခုအခါ နိုင်ငံတော်မှ အသေးစား၊ အငယ်စားနှင့် အလတ်စား MSME လုပ်ငန်းများကို အားပေးကူညီခြင်းဖြင့် နိုင်ငံစီးပွားရေး အရှိန်အဟုန်နှင့် ဖွံ့ဖြိုးလာရေး ဆောင်ရွက်လျက်ရှိရာ အချိန်အခါအသင့်ဖြစ်ပါကြောင်း၊ လက်ဖက် စိုက်ပျိုးထုတ်လုပ်မှု၊ ပြုပြင်ထုတ်လုပ်ရောင်းချနေမှု၊ အရည်အသွေးထိန်းသိမ်းရေးနှင့် နည်းပညာပံ့ပိုးမှုတွင် ဌာနနှင့် ပုဂ္ဂလိက လက်ဖက်ပညာရှင်များ ပူးပေါင်း၍ မြန်မာ့လက်ဖက်တန်ဖိုး ကွင်းဆက်မြှင့်တင်ရေးအတွက် အသေးစိတ်အစီအစဉ်များကို ဆွေးနွေးအဖြေရှာရန် လိုအပ်လျက်ရှိကြောင်း၊ တစ်ဧကအထွက်နှုန်းတိုးတက်စေရန်နှင့် တန်ဖိုးမြင့်လက်ဖက်ထုတ်ကုန်များ တိုးချဲ့ထုတ်လုပ် ဖြန့်ဖြူးနိုင်ရေးအတွက် နည်းပညာပိုင်း၊ မူဝါဒပိုင်း၊ နည်းဗျူဟာပိုင်းများ အားကောင်းလာစေရေးအတွက် သက်ဆိုင်ရာ ဌာနဆိုင်ရာများ၊ အသင်းအဖွဲ့များ၊ ပုဂ္ဂလိကများ၊ တောင်သူများနှင့် ပူးပေါင်းဆောင်ရွက်သွားမည်ဖြစ်ကြောင်း ပြောကြားသည်။

ထို့နောက် စီမံကိန်းဦးစီးဌာန ညွှန်ကြားရေးမှူးချုပ်က လက်ဖက်စိုက်ပျိုးထုတ်လုပ်မှု၊ ပြည်ပတင်ပို့မှု၊ တင်သွင်းမှုနှင့် ပတ်သက်၍ ရှင်းလင်းတင်ပြပြီး ဌာနအလိုက် တာဝန်ရှိသူများနှင့် ပုဂ္ဂလိကအဖွဲ့စည်းများမှ တာဝန်ရှိသူများက သက်ဆိုင်ရာကဏ္ဍအလိုက် တင်ပြဆွေးနွေးကြသည်။

မြန်မာနိုင်ငံ လက်ဖက်စိုက်ပျိုးမှု ကွင်းဆက်တစ်လျှောက်လုံးတွင် ခေတ်အဆက်ဆက်၏ စိုက်ပျိုးထုတ်လုပ်မှု အခြေအနေနှင့် လက်ရှိလက်ဖက်စိုက်ပျိုးထုတ်လုပ်မှု အခြေအနေများကို ခြုံငုံသုံးသပ်ဆွေးနွေးပြီး အားနည်းချက်၊ အားသာချက်များကို ဖော်ထုတ်အဖြေရှာ၍ အစိုးရ၊ ပုဂ္ဂလိကနှင့် လက်ဖက်စိုက်ပျိုးသူ တောင်သူများ၏ ကဏ္ဍအလိုက် ပူးပေါင်းဆောင်ရွက်နိုင်မည့် လုပ်ငန်းများကို သိရှိနိုင်ရန်နှင့် မြန်မာ့လက်ဖက်တန်ဖိုး ကွင်းဆက်မြှင့်တင်ရေး လမ်းပြမြေပုံရေးဆွဲနိုင်ရေးအတွက် လက်ဖက်စိုက်ပျိုးရေးနှင့် အနာဂတ် အလားအလာ အလုပ်ရုံဆွေးနွေးပွဲကို ကျင်းပသွားမည်ဖြစ်ကြောင်း သိရသည်။

သတင်းစဉ်

ပုသိမ်မြို့နယ်၌ ကောက်စိုက်စက်ဖြင့် မိုးစပါးစိုက်ပျိုးခြင်း သရုပ်ပြ

ပုသိမ် ဇူလိုင် ၂၀

ဧရာဝတီတိုင်းဒေသကြီး ပုသိမ်မြို့နယ်၌ ကောက်စိုက်စက်ဖြင့် မိုးစပါးစိုက်ပျိုးခြင်း သရုပ်ပြပွဲကို ယနေ့နံနက်ပိုင်းက ဘုရားကြီးကုန်းကျေးရွာရှိ တောင်သူဦးမိုးနိုင်ဝင်း၏ လယ်မြေတွင် ပြုလုပ်သည်။

အဆိုပါ သရုပ်ပြပွဲတွင် စက်မှုလယ်ယာဦးစီးဌာန အမှတ်(၅၁) စက်မှုလယ်ယာစခန်း(ပုသိမ်မြို့)မှ ခြောက်တန်းသွား ကူဘိုတာ ကောက်စိုက်စက် နှစ်စီးဖြင့် မိုးစပါးစိုက်ပျိုးသရုပ်ပြခဲ့ရာ ခရိုင်စိုက်တိုးမြှင့်အဖွဲ့နှင့် မြို့နယ်စိုက်တိုးမြှင့်အဖွဲ့ဝင် ဌာနဆိုင်ရာများ တက်ရောက်ကြည့်ရှုအားပေးခဲ့ကြကြောင်း သိရသည်။

ခရိုင်(ပြန်/ဆက်)

မြန်မာရေးရာလေ့လာရေးအဖွဲ့၏ (၇)နှစ်မြောက် နှစ်ပတ်လည်အထိမ်းအမှတ် ဂုဏ်ပြုပွဲအခမ်းအနား ကျင်းပ

ရန်ကုန် ဇူလိုင် ၂၀

ပြန်ကြားရေးဝန်ကြီးဌာန ပြန်ကြားရေးနှင့် ပြည်သူ့ဆက်ဆံရေးဦးစီးဌာန မြန်မာရေးရာလေ့လာရေးအဖွဲ့၏ (၇)နှစ်မြောက် နှစ်ပတ်လည်အထိမ်းအမှတ်ဂုဏ်ပြုပွဲ အခမ်းအနားကို ယနေ့ ညနေ ၆နာရီတွင် ရန်ကုန်မြို့ Sky Star ဟိုတယ်၌ ကျင်းပသည်။

အခမ်းအနားသို့ ပြန်ကြားရေးဝန်ကြီးဌာန ပြည်ထောင်စုဝန်ကြီး ဦးမောင်မောင်အုန်း၊ ဌာနဆိုင်ရာတာဝန်ရှိသူများ၊ မြန်မာရေးရာ လေ့လာရေးအဖွဲ့ဝင်များ ၊ ပြင်ပပညာရှင်များနှင့် ဖိတ်ကြားထားသူများ တက်ရောက်ကြသည်။

ဦးစွာ ပြည်ထောင်စုဝန်ကြီးနှင့် တက်ရောက်လာကြသည့် ဧည့်သည်တော်များက ခင်းကျင်းပြသထားသည့် မြန်မာရေးရာအဖွဲ့က ထုတ်ဝေသောစာအုပ်စာစောင်များကို စိတ်ဝင်တစား ကြည့်ရှုလေ့လာကြသည်။ ထို့နောက် မြန်မာရေးရာလေ့လာရေးအဖွဲ့၏ နိုင်ငံ့အရေး စုဝေးပေါင်းစပ် သုံးသပ်လေ့လာ မြန်မာရေးရာ ဗီဒီယိုကလစ်နှင့် စုပေါင်းမှုအင်အား၏ ရလဒ်ဗီဒီယိုကလစ်တို့ကို ပြသသည်။

ဆက်လက်၍ ပြည်ထောင်စုဝန်ကြီး က ဂုဏ်ပြုအမှာစကား ပြောကြားရာ၌ **ပြန်ကြားရေးဝန်ကြီးဌာန ပြန်ကြားရေးနှင့်ပြည်သူ့ဆက်ဆံရေးဦးစီးဌာနက မြန်မာရေးရာ လေ့လာရေးအဖွဲ့ကို ၂၀၁၆ ခုနှစ် ဇွန် ၁၅ ရက်မှစပြီး ဖွဲ့စည်းကာ နိုင်ငံတော်၏ နိုင်ငံရေး၊ စီးပွားရေး၊ လူမှုရေးဆိုင်ရာကိစ္စရပ်များနှင့် အကျိုးသက်ရောက်မှုများအပေါ် ရှုထောင့်ပေါင်းစုံမှ သုံးသပ်ပြီး သုတေသနလုပ်ငန်းများ ဆောင်ရွက်ခဲ့သည်မှာ ယခုဆိုလျှင်(၇) နှစ်တိုင်ခဲ့ပြီ ဖြစ်သည့်အတွက် လွန်စွာဝမ်းမြောက်ဂုဏ်ယူမိကြောင်း။**

မြန်မာရေးရာလေ့လာရေးအဖွဲ့သည် မြန်မာနိုင်ငံ၏ နိုင်ငံရေး၊ လူမှုရေး၊ စီးပွားရေး ဖြစ်ပေါ်ပြောင်းလဲတိုးတက်မှုများ၊ ပြည်ထောင်စုဖွားတိုင်းရင်းသားများ၏ ဓလေ့၊ ရိုးရာ၊ ယဉ်ကျေးမှုအမွေအနှစ်များနှင့် ကမ္ဘာတစ်လွှား ဖြစ်ပေါ်လျက်ရှိသည့်၊ ထင်ရှားသော ဖြစ်စဉ်ဖြစ်ရပ်အခြေအနေများ၊ မျက်မှောက်ခေတ် ကမ္ဘာကြီး၏ စိတ်ဝင်စားစရာများကို သိရှိနိုင်ရန်အတွက် မြန်မာရေးရာစာစောင်ကို သုံးလ တစ်ကြိမ်၊ မျက်မှောက်ခေတ် ကမ္ဘာ့နိုင်ငံများရှိ ထင်ရှားသည့် ဖြစ်စဉ်၊ ဖြစ်ရပ်များအကြောင်း သိရှိစေရန်အတွက် ကမ္ဘာရေးရာ စာစောင်ကို နှစ်လ တစ်ကြိမ်၊ မြန်မာနိုင်ငံအတွင်း မှီတင်းနေထိုင်ကြသည့် တိုင်းရင်းသားများ၏ ဓလေ့၊ ထုံးတမ်း၊ယဉ်ကျေးမှုများအကြောင်း သိရှိနိုင်ရန်အတွက် တိုင်းရင်းသားရေးရာစာစောင်ကို လေးလ တစ်ကြိမ် ထုတ်ဝေလျက်ရှိကြောင်း၊ ယခုအခါ မြန်မာရေးရာစာစောင်၊ ကမ္ဘာရေးရာ စာစောင်နှင့် တိုင်းရင်းသားရေးရာ စာစောင်များတွင် နိုင်ငံရေး၊ စီးပွားရေး၊ လူမှုရေး၊ ယဉ်ကျေးမှု၊နည်းပညာ၊ သဘာဝပတ်ဝန်းကျင်ကဏ္ဍများနှင့် ဥပဒေကဏ္ဍများကို အဓိကကဏ္ဍအဖြစ် ဖော်ပြပေးလျက်ရှိပြီး တိုင်းရင်းသားများ၏ ရိုးရာဓလေ့ယဉ်ကျေးမှုစာပေ၊ အနုပညာကဏ္ဍများကိုလည်း အချိန်အခါအလိုက် ဖော်ပြပေးလျက်ရှိကြောင်း၊ ယခုဆိုလျှင် မြန်မာရေးရာ စာစောင် အမှတ်(၂၃) အထိ၊ ကမ္ဘာရေးရာစာစောင် အမှတ်(၂၀)အထိ၊ တိုင်းရင်းသားရေးရာစာစောင် အမှတ်(၁၁) အထိ ထုတ်ဝေခဲ့ပြီး ဖြစ်ကြောင်း။

မြန်မာရေးရာလေ့လာရေးအဖွဲ့သည် သုတေသနပညာရှင်များ၊ ဘာသာရပ်ဆိုင်ရာ ကျွမ်းကျင်သူများ၏ အမြင်များကို စုစည်းပြီး မြန်မာရေးရာ၊ တိုင်းရင်းသားရေးရာနှင့် ကမ္ဘာရေးရာစာစောင်သုံးစောင်ကို မည်သည့်အခက်အခဲများရှိနေပါစေ သတ်မှတ်ထားသည့် လအပိုင်းအခြားအလိုက် ပုံမှန်ထုတ်ဝေပေးနေသည့်အတွက် မြန်မာရေးရာလေ့လာရေးအဖွဲ့ကို ချီးကျူးမှတ်တမ်းတင်ကြောင်း။

ယနေ့ မြန်မာနိုင်ငံတွင် နိုင်ငံဖွံ့ဖြိုးတိုးတက်ရေးအတွက် လိုအပ်ချက်များပြောပါဆိုလျှင် သုတေသနလုပ်ငန်းသည်လည်း တစ်ခုအပါအဝင်ဖြစ်ကြောင်း၊ အိမ်နီးချင်းနိုင်ငံတချို့နှင့် ဖွံ့ဖြိုးတိုးတက်သည့် နိုင်ငံတိုင်းတွင် သုတေသနလုပ်ငန်းကို အလေးထား လုပ်ဆောင်နေကြသည်ကို အားလုံးတွေ့ကြရမည်ဖြစ်ကြောင်း၊ နိုင်ငံတကာတွင် ကဏ္ဍအလိုက် သုတေသနလုပ်ငန်းများကို အထူးပြုလုပ်ဆောင်နေကြပြီး မူဝါဒချမှတ်သူများအနေဖြင့် သုတေသနတွေ့ရှိချက် (research-based)များအပေါ် အခြေခံသည့် အကြံပြုချက်များ၊ သုံးသပ်ချက်များကို အလေးထားပြီး မူဝါဒများ ချမှတ်လာကြသည်ကို တွေ့ရှိရကြောင်း။

နိုင်ငံတော်စီမံအုပ်ချုပ်ရေးကောင်စီအစိုးရ လက်ထက် ၂၀၂၁ ခုနှစ် နိုဝင်ဘာလတွင် မြန်မာရေးရာ လေ့လာရေးအဖွဲ့ကို ပြန်လည်ပြင်ဆင်ဖွဲ့စည်းခဲ့ပြီး ရေးရာစာစောင်များကို စာမူ အရည်အသွေးအရရော၊ ပုံနှိပ်အရည်အသွေးအရပါ ပိုမိုကောင်းမွန်အောင် ဆောင်ရွက်ခဲ့ကြောင်း၊ စာအုပ်စာစောင်များကို ငွေကြေးအကျိုးအမြတ်အတွက် ထုတ်ဝေခြင်းမျိုး မဟုတ်ဘဲ အများပြည်သူဗဟုသုတရရှိစေရန်နှင့် သုတေသနပြု ရည်ညွှန်းကိုးကားနိုင်ရန်အတွက် ရည်ရွယ်ထုတ်ဝေနေခြင်းဖြစ်သည်ဟုလည်း ပြောကြားလိုကြောင်း။

၂၀၂၂ ခုနှစ်အတွင်း မြန်မာရေးရာလေ့လာရေးအဖွဲ့ သုတေသနပညာရှင်များဖြစ်သော ဆရာ ကိုကို ဦးစီးကျင်းပခဲ့သည့် " မြန်မာနှင့်အာဆီယံဆက်ဆံရေး အကျိုးအပြစ်" ဆွေးနွေးပွဲ၊ ဆရာ ဦးရန်ကျော် ဦးစီးကျင်းပခဲ့သည့် "လက်ရှိအရွှေ့ကို ဘယ်လို ရွှေ့ကြမလဲ"၊ ဆရာ ဦးမောင်မောင် မြင့်သိန်း ဦးစီးကျင်းပခဲ့သည့် " ရုရှား-ယူကရိန်း ပဋိပက္ခနှင့် ကမ္ဘာ့စီးပွားရေးအပေါ် ရိုက်ခတ်မှုများ" ဆွေးနွေးပွဲများမှ နိုင်ငံတော်အတွက် အမှန်တကယ် ကောင်းမွန်အကျိုးရှိသည့် သုံးသပ်၊ အကြံပြုချက်များ မိမိတို့ရရှိခဲ့ကြောင်း ပြောကြားသည်။

ယင်းနောက်မြန်မာရေးရာစာစောင်တွင်ရေးသားသည့် စာပေပညာရှင် ဦးကျော်ကျော်လှိုင် (ကျော်ကျော်လှိုင် – Smart) က ဝမ်းမြောက်စကား ပြောကြားသည်။ အခမ်းအနားအပြီးတွင် ပြည်ထောင်စုဝန်ကြီးက တက်ရောက်လာကြသူများအား ဂုဏ်ပြုညစာဖြင့် တည်ခင်းဧည့်ခံခဲ့သည်။ ယနေ့ ညနေ ၅ နာရီခွဲက ပြည်ထောင်စုဝန်ကြီးသည် ရန်ကုန်မြို့ ဗဟန်းမြို့နယ် Western Park ၌ ကျင်းပသည့် ၂၀၂၂ ခုနှစ်အတွက် မြန်မာ့ရုပ်ရှင်ထူးချွန်ဆု ချီးမြှင့်ပွဲတွင် အကောင်းဆုံး ရုပ်ရှင်ဇာတ်ကားဆု ရရှိသည့် ဝေးမနေချင်ဘူး ရုပ်ရှင်ဇာတ်ကားတွင် ပါဝင်ခဲ့ကြသည့် အနုပညာရှင်များအား ဂုဏ်ပြုပွဲအခမ်းအနားသို့ တက်ရောက်၍ အနုပညာရှင်များကို ရင်းရင်းနှီးနှီး အားပေးနှုတ်ဆက်ခဲ့သည်။

သတင်းစဉ်

ဧရာဝတီတိုင်းဒေသကြီး ဝန်ကြီးချုပ် ဦးတင်မောင်ဝင်း ကျိုက်လတ်မြို့နယ်အတွင်းရှိ ဆန်စက်နှင့် စပါးခွံလောင်စာတောင့်စက်ရုံအား ကြည့်ရှုစစ်ဆေး

ပုသိမ် ဇူလိုင် ၂၀

ဧရာဝတီတိုင်းဒေသကြီးဝန်ကြီးချုပ်ဦးတင်မောင်ဝင်းသည် ယမန်နေ့ညနေပိုင်းက ဖျာပုံခရိုင် ကျိုက်လတ်မြို့နယ်အတွင်းရှိ မျိုးမြတ်မွန်ဆန်စက်နှင့် စပါးခွံလောင်စာတောင့်စက်ရုံအား ကြည့်ရှုစစ်ဆေးခဲ့သည်။

ရှင်းလင်းပြသ

ထိုသို့ စစ်ဆေးရာတွင် တာဝန်ရှိသူများက စပါးခွံလောင်စာသုံး Gasifier ဖြင့် စက်ရုံလည်ပတ်မှုအခြေအနေများ၊ စပါးခွံလောင်စာတောင့် ထုတ်လုပ်မှု၊ စျေးကွက်သို့တင်ပို့ရောင်းချမှုအခြေအနေများကို လိုက်လံရှင်းလင်းပြသရာ တိုင်းဒေသကြီး ဝန်ကြီးချုပ်က လေထုညစ်ညမ်းမှုမရှိစေရေးနှင့် စွန့်ပစ်ပစ္စည်းများမှ သဘာဝပတ်ဝန်းကျင်ထိခိုက်မှုမရှိစေရေး စနစ်တကျ ဆောင်ရွက်ကြရန် လမ်းညွှန်မှာကြားခဲ့သည်။

ဆက်လက်၍ တိုင်းဒေသကြီးဝန်ကြီးချုပ်သည် ပန်းတနော်မြို့နယ် ဘုရားချောင်း ကျေးရွာအုပ်စုရှိ Global Earth Agro & Aqua Industry Public Co., Ltd သို့သွားရောက်ခဲ့ပြီး ကုမ္ပဏီ ဥက္ကဋ္ဌ ဦးဌေးမြင့်နှင့် တာဝန်ရှိသူများက Gasifierများ တပ်ဆင်နေမှုနှင့် Gasifier အဆောက်အအုံ တည်ဆောက်နေမှု၊ ငါးသားဖောက်ခြင်း၊ ငါးမွေးမြူခြင်း၊ ငါးအစာထုတ်လုပ်ခြင်း၊ အေးခဲခြင်း၊ ထုပ်ပိုးခြင်း၊ သိုလှောင်ခြင်း၊ ရောင်းချခြင်း၊ Biomass လောင်စာသုံး လျှပ်စစ်ဓာတ်အားထုတ်လုပ်ခြင်း၊ သုံးစွဲခြင်းများနှင့် ဆက်စပ်သော လုပ်ငန်းများ၊ စပါးခွံလောင်စာသုံးလျှပ်စစ်ဓာတ်အား ပေးစက်ရုံများမှ ထွက်ရှိမည့် စွန့်ပစ်ပစ္စည်းများမှ ဇီဝမြေဩဇာထုတ်လုပ်မည့် အခြေအနေများကို ရှင်းလင်းတင်ပြရာ တိုင်းဒေသကြီး ဝန်ကြီးချုပ်က မိမိတို့ တိုင်းဒေသကြီးသည် စိုက်ပျိုးရေးနှင့် မွေးမြူရေးလုပ်ငန်းများကို အဓိကထားဆောင်ရွက်လျက်ရှိပြီး စိုက်ပျိုးမွေးမြူရေးကို အခြေခံသည့် ကုန်ထုတ်လုပ်မှုနှင့် စက်မှုလုပ်ငန်းများကို အားပေးမြှင့်တင် ဆောင်ရွက်ကြရမည်ဖြစ်ကြောင်း၊ မွေးမြူရေးလုပ်ငန်း ဆောင်ရွက်ရာတွင် မိရိုးဖလာမွေးမြူ

ရေး နည်းလမ်းများထက် စနစ်ကျနပြီး ကောင်းမွန်သည့် ခေတ်မီမွေးမြူရေးနည်းလမ်းများကို အောင်မြင်အောင် ဆောင်ရွက်ရန်လိုကြောင်း မှာကြားခဲ့သည်။

တိုင်းဒေသကြီး(ပြန်/ဆက်)

ပြည်ထောင်စုဝန်ကြီး ဒေါက်တာသက်သက်ခိုင် မြန်မာနိုင်ငံဆိုင်ရာ အိန္ဒိယနိုင်ငံသံအမတ်ကြီးနှင့် တွေ့ဆုံ

နေပြည်တော် ဇူလိုင် ၂၀

လူမှုဝန်ထမ်း၊ ကယ်ဆယ်ရေးနှင့် ပြန်လည်နေရာချထားရေးဝန်ကြီးဌာန ပြည်ထောင်စုဝန်ကြီး ဒေါက်တာသက်သက်ခိုင်သည် မြန်မာနိုင်ငံဆိုင်ရာ အိန္ဒိယနိုင်ငံ သံအမတ်ကြီး မစ္စတာ ဗီနေး ကူးမားဦးဆောင်သောအဖွဲ့ကို ဇူလိုင် ၁၇ ရက် မွန်းလွဲပိုင်းတွင် အဆိုပါဝန်ကြီးဌာန အစည်းအဝေးခန်းမ၌ တွေ့ဆုံသည်။

တွေ့ဆုံစဉ် မြန်မာနိုင်ငံဆိုင်ရာ အိန္ဒိယနိုင်ငံ သံအမတ်ကြီးက အိန္ဒိယနိုင်ငံမှ ဝန်ကြီးဌာနသို့ ပေးအပ်ထားသည့် ပညာတော်သင်ကိစ္စ၊ မိုခါဆိုင်ကလုန်း မုန်တိုင်းသင့်ဒေသများအား လူသားချင်းစာနာမှုအထောက်အပံ့ပေးမှုကိစ္စ၊ နေရပ်စွန့်ခွာသူများ ပြန်လည်လက်ခံရေး၊ လူကုန်ကူးမှုဆိုင်ရာ ကိစ္စရပ်များနှင့် ရခိုင်ပြည်နယ်ဖွံ့ဖြိုးရေး မြန်မာ-အိန္ဒိယ နားလည်မှုစာချွန်လွှာအရ အကောင်အထည်ဖော်နေသည့် စီမံကိန်းများက ရခိုင်ပြည်နယ်ဒေသ စီးပွားရေးအတွက် အထောက်အကူပြုနိုင်မှုများကို တင်ပြသည်။

ယင်းနောက် ပြည်ထောင်စုဝန်ကြီးက မိုခါ မုန်တိုင်းအတွက် အိန္ဒိယနိုင်ငံမှပေးအပ်ခဲ့သည့် လူသားချင်းစာနာမှုအကူအညီများသည် မုန်တိုင်းသင့် သူများအတွက် များစွာအထောက်အကူဖြစ်ခဲ့ပါကြောင်း၊ AHA Centre ၏ ERAT Team ကိုယ်စားလှယ်များ မုန်တိုင်းသင့် ဒေသများဖြစ်သည့် ရခိုင်ပြည်နယ် စစ်တွေ၊ ရသေ့တောင်၊ ပုဏ္ဏားကျွန်းနှင့် ကျောက်တော်မြို့နယ်များသို့သွားရောက်၍ လေ့လာခဲ့မှုအခြေအနေ၊ AHA Centre မှ ကယ်ဆယ်ရေးပစ္စည်းများ ထောက်ပံ့ပေးခဲ့မှု၊ မုန်တိုင်းသင့်ဒေသများသို့ နိုင်ငံတကာမှ အကူအညီများပေးပို့ရန်အတွက် ပေါင်းစပ်ညှိနှိုင်းမှုလုပ်ငန်း ယန္တရားတစ်ရပ် ဖော်ဆောင်ရန်ရှိမှုနှင့် ဝန်ကြီးဌာနမှ ဆောင်ရွက်လျက်ရှိသော မိုင်းအန္တရာယ်အသိပညာပေးရေး၊ မူးယစ်ဆေးဖြတ်ပြီးသူများနှင့် လူကုန်ကူးခံရသူများအား ပြန်လည်ထူထောင်ရေးကိစ္စရပ်များကို ရင်းနှီးပွင့်လင်းစွာ အမြင်ချင်းဖလှယ်ဆွေးနွေးခဲ့ကြသည်။

တွေ့ဆုံပွဲသို့ အမြဲတမ်းအတွင်းဝန် ဒေါက်တာကိုကိုနိုင်၊ ဦးစီးဌာနများမှ ညွှန်ကြားရေးမှူးချုပ်များနှင့် တာဝန်ရှိသူများ ပါဝင်တက်ရောက်ခဲ့ကြကြောင်း သိရသည်။ **သတင်းစဉ်**

အိမ်တွင်းမှုသက်မွေးလုပ်ငန်းပညာသင်ကျောင်းများမှ ကျောင်းအခြေပြုသင်တန်းဖွင့်လှစ်ရန် သင်တန်းသားခေါ်ယူ

နေပြည်တော် ဇူလိုင် ၂၀

လူမှုဝန်ထမ်း၊ ကယ်ဆယ်ရေးနှင့် ပြန်လည်နေရာချထားရေးဝန်ကြီးဌာန၊ လူမှုဝန်ထမ်းဦးစီးဌာနသည် ရန်ကုန်၊ မန္တလေး၊ မော်လမြိုင်၊ ပုသိမ်၊ တောင်ငူ၊ မြစ်ကြီးနား၊ ဖျာပုံ၊ စစ်တွေ၊ ရွာငံနှင့် ထားဝယ်မြို့တို့တွင် အိမ်တွင်းမှုသက်မွေးလုပ်ငန်းပညာသင်ကျောင်းများအား ဖွင့်လှစ်ထားရှိကာ စက်ချုပ်သင်တန်းများ(မိန်းမဝတ်၊ ကလေးဝတ်၊ ကျားရှပ်၊ တိုက်ပုံ၊ ကုတ်အင်္ကျီ)၊ လက်မှုသင်တန်း၊ မုန့်မျိုးစုံပြုလုပ်နည်းသင်တန်း၊ အစားအစာချက်ပြုတ်နည်းသင်တန်းနှင့် ပန်းအလှပြင်သင်တန်းစသည့် သင်တန်းများကို ဘဏ္ဍာရေးနှစ်တစ်နှစ်လျှင် သင်တန်းအပတ်စဉ်(၈)ခု၊ အပတ်စဉ် တစ်ခုလျှင် (၆)ပတ်ကြာသင်ကြားပေးလျက်ရှိသည့်အပြင် ရန်ကုန်၊ မန္တလေး၊ မော်လမြိုင်၊ ပုသိမ်ကျောင်းများ၌ စနေ၊ တနင်္ဂနွေနေ့များတွင်လည်း အထူးသင်တန်းများအား ဖွင့်လှစ်သင်ကြားပေးလျက်ရှိသည်။

အဆိုပါ အိမ်တွင်းမှုသက်မွေးလုပ်ငန်းပညာသင်ကျောင်းများ၌ ၂၀၂၃-၂၀၂၄ ခု၊ ဘဏ္ဍာရေးနှစ်အတွင်း သင်တန်းအပတ်စဉ်(၃/ ၂၀၂၃) ကျောင်းအခြေပြုသင်တန်းအား ၂၄-၇-၂၀၂၃ ရက်နေ့မှ ၁-၉-၂၀၂၃ ရက်နေ့ထိ ဖွင့်လှစ်သင်ကြားပေးမည်ဖြစ်ရာ တက်ရောက်လိုသော သင်တန်းသား(အမျိုးသမီး/အမျိုးသား)များအနေဖြင့် သက်ဆိုင်ရာ တိုင်းဒေသကြီး/ ပြည်နယ်များရှိ အောက်ပါအိမ်တွင်းမှုသက်မွေးလုပ်ငန်းပညာသင်ကျောင်းများသို့ ရုံးချိန်အတွင်း ဆက်သွယ်စုံစမ်း၍ တက်ရောက်နိုင်ကြောင်း အသိပေးဖော်ပြအပ်ပါသည်-

- **အိမ်တွင်းမှုသက်မွေးလုပ်ငန်း ပညာသင်ကျောင်း(ရန်ကုန်)**
  အမှတ်-၁၃၅၊ ဓမ္မစေတီလမ်း၊ ဗဟန်းမြို့နယ်၊ ဖုန်း- ၀၉-၄၂၇၉၀၀၀၄၆
- **အိမ်တွင်းမှုသက်မွေးလုပ်ငန်းပညာသင်ကျောင်း(မန္တလေး)**
  အမှတ်-၁၆၉၊ ၈၃လမ်း၊ ၂၅ x၂၆လမ်းကြား၊ အောင်မြေသာစံမြို့နယ်၊ စစ်ကိုင်းတန်းရပ်၊ မန္တလေးမြို့ ၊ ဖုန်း- ၀၂-၄၀၃၆၇၉၈
- **အိမ်တွင်းမှုသက်မွေးလုပ်ငန်းပညာသင်ကျောင်း(မော်လမြိုင်)**
  ရွှေတောင်ရပ်၊ အထက်လမ်းမကြီးဘေး၊ မော်လမြိုင်မြို့၊
  ဖုန်း-၀၅၇-၂၀၂၇၁၆၆
- **အိမ်တွင်းမှုသက်မွေးလုပ်ငန်းပညာသင်ကျောင်း(တောင်ငူ)**
  အမှတ်(၁၈)ရပ်ကွက်၊ စည်သူလမ်း၊ ဘူတာအနီး၊ တောင်ငူမြို့၊
  ဖုန်း-၀၅၄-၂၃၅၇၃
- **အိမ်တွင်းမှုသက်မွေးလုပ်ငန်းပညာသင်ကျောင်း (မြစ်ကြီးနား)**
  အမှတ်(၉၂)၊ ရှမ်းစုမြောက်ရပ်ကွက်၊ မြစ်ကြီးနားမြို့၊ ဖုန်း- ၀၇၄-၂၁၂၂၅၅
- **အိမ်တွင်းမှုသက်မွေးလုပ်ငန်းပညာသင်ကျောင်း(ဖျာပုံ)**
  ကျုံကူကျေးရွာ၊ ဖျာပုံ-ဘိုကလေး ကားလမ်းဘေး၊ ဖျာပုံမြို့၊
  ဖုန်း- ၀၉ ၄၅၅၇၈၈၀၂
- **အိမ်တွင်းမှုသက်မွေးလုပ်ငန်းပညာသင်ကျောင်း(ပုသိမ်)**
  အမှတ်-၂ ရပ်ကွက်၊ မင်းကြီးလမ်း၊ပုသိမ်မြို့၊ ဖုန်း-၀၄၂-၂၅၃၇၃၊ ၀၄၂-၂၁၀၇၃
- **အိမ်တွင်းမှုသက်မွေးလုပ်ငန်းပညာသင်ကျောင်း(စစ်တွေ)**
  မေယုလမ်း(လေယာဉ်ကွင်းအနီး)၊ မန်ကျည်းမြိုင်ရပ်ကွက်
  စစ်တွေမြို့၊ ဖုန်း-၀၄၃-၂၂၀၆၇
- **အိမ်တွင်းမှုသက်မွေးလုပ်ငန်းပညာသင်ကျောင်း(ရွာငံ)**
  အမှတ်-၈၂ ၊ အင်းကုန်းငါးဆူကျေးရွာအုပ်စု၊ အင်းကုန်းကျေးရွာ၊
  ရှမ်းပြည်နယ်(တောင်ပိုင်း)၊ ရွာငံမြို့၊ ဖုန်း-၀၉- ၇၈၁၁၁၆၂၂
- **အိမ်တွင်းမှုသက်မွေးလုပ်ငန်းပညာသင်ကျောင်း(ထားဝယ်)**
  အကွက်အမှတ်(၂၄)၊ ဆန်ချီအနောက်ကွင်း၊ ထားဝယ်မြို့
  တနင်္သာရီတိုင်းဒေသကြီး၊ ထားဝယ်မြို့၊ ဖုန်း- ၀၅၉-၂၀၂၄၀၀၉

လူမှုဝန်ထမ်းဦးစီးဌာန

မုံရွာ အထက-၃ တွင် လူငယ်စကားဝိုင်းကျင်းပ

မုံရွာ ဇူလိုင် ၂၀

မုံရွာခရိုင် ပြန်ကြားရေးနှင့် ပြည်သူ့ဆက်ဆံရေးဦးစီးဌာနနှင့် မြို့နယ်အခြေခံပညာဦးစီးဌာနတို့ ပူးပေါင်း၍ လူငယ်စကားဝိုင်းကို ယနေ့ နံနက် ၁၀ နာရီက အမှတ်(၃)အခြေခံပညာအထက်တန်းကျောင်းခန်းမ၌ ကျင်းပသည်။

လူငယ်စကားဝိုင်းတွင် အမှတ်(၃) အခြေခံပညာ အထက်တန်းကျောင်းကျောင်းအုပ်ဆရာမကြီးက အဖွင့်အမှာစကားပြောကြားပြီး စစ်ကိုင်းတိုင်းဒေသကြီး ပြန်ကြားရေးနှင့် ပြည်သူ့ဆက်ဆံရေးဦးစီးဌာန မုံရွာခရိုင်ဦးစီးမှူး ဦးမြင့်နိုင်စိုးက လူငယ်စကားဝိုင်း ကျင်းပဆောင်ရွက်ရခြင်းနှင့် ပတ်သက်၍ ပြောကြားသည်။

ထို့နောက် မနှင်းဝတ်ရည်ထွန်း Grade-11 က "လူငယ်နှင့်စာပေ"၊ မောင်မင်းကောင်းခန့် Grade-10 က "လူငယ်နှင့်နည်းပညာ"၊ မသက်မွန်မြင့် Grade-11 က "လူငယ်နှင့် နည်းစာရိတ္တ"၊ မောင်ရှင်းသန့်ကျော် Grade-10 က "လူငယ်နှင့်မူးယစ်ဆေးဝါး" ခေါင်းစဉ်များဖြင့် ဆွေးနွေးပေးခဲ့ကြပြီး တက်ရောက်လာသည့် ကျောင်းသား ကျောင်းသူများ၏ သိရှိလိုသည့်မေးမြန်းမှုများကို ပြန်လည်ဖြေကြားပေးခဲ့သည်။

အခမ်းအနားအပြီးတွင် ကျောင်းသား ကျောင်းသူလေးများက မုံရွာခရိုင် ပြန်ကြားရေးနှင့်ပြည်သူ့ဆက်ဆံရေးဦးစီးဌာနမှ ခင်းကျင်းပြသထားသော စာအုပ်ပြပွဲ၊ နံရံကပ်စာစောင်ပြပွဲတို့ကို စိတ်ပါဝင်စားစွာ ကြည့်ရှုအားပေးခဲ့ကြောင်း သိရသည်။ **ခရိုင်(ပြန်/ဆက်)**

မိုးနဲမြို့၌ အသက်မွေးဝမ်းကျောင်း အထောက်အကူပြုသင်တန်းဆင်း

မိုးနဲ ဇူလိုင် ၂၀

ရှမ်းပြည်နယ်(တောင်ပိုင်း) မိုးနဲမြို့နယ် ကျေးလက်ဒေသ ဖွံ့ဖြိုးတိုးတက်ရေးဦးစီးဌာန၏ ၂၀၂၃-၂၀၂၄ ဘဏ္ဍာနှစ် အသက်မွေးဝမ်းကျောင်း အထောက်အကူပြု အလုပ်ပြင်သင်တန်းဆင်းပွဲကို ယနေ့ နံနက် ၁၀ နာရီက အဆိုပါရုံး အစည်းအဝေးခန်းမ၌ ကျင်းပသည်။

အမှာစကားပြောကြား

အခမ်းအနားတွင်မြို့နယ်စီမံအုပ်ချုပ်ရေးအဖွဲ့ဥက္ကဋ္ဌကိုယ်စား အဖွဲ့ဝင် ဦးဝိုပွယ်က သင်တန်းဆင်းအမှာစကား ပြောကြားပြီး မြို့နယ်ကျေးလက်ဒေသ ဖွံ့ဖြိုးတိုးတက်ရေးဦးစီးဌာန ဦးစီးမှူး ဒေါ်အိအိမွန်က ကျေးလက်ဒေသနေ ပြည်သူများအတွက် အလုပ်အကိုင်အခွင့် အလမ်းများရရှိရေး၊ လုပ်ငန်းစွမ်းဆောင်ရည် ဖွံ့ဖြိုးတိုးတက်စေရန်၊ လုပ်ငန်းခွင်သို့ ဝင်ရောက်လုပ်ကိုင်နိုင်သည်အထိ ကျွမ်းကျင်တတ်မြောက်စေရန် ရည်ရွယ်၍ သင်ကြားပေးခဲ့ခြင်းဖြစ်ကြောင်း ပြောကြားသည်။

ထို့နောက် တာဝန်ရှိသူများက သင်တန်းနည်းပြဆရာမ၊ သင်တန်းသားထူးချွန်ဆုနှင့် သင်တန်းသားများအတွက် လက်ဆောင်များ ပေးအပ်ခဲ့ကြသည်။ အဆိုပါသင်တန်းသို့ မြို့နယ်အတွင်းရှိ ခိုတိဝိုး၊ လွိုင်လင်း၊ ကုန်းကျောင်း၊ ပန်အူ၊ နမ့်မော်ဆွမ့်၊ ဝမ်ယေးကျေးရွာ၊ နားခံ၊ မယ်ဇလီမြိုင်နှင့် ခဲနူတ်ခမ်းကျေးရွာများမှ သင်တန်းသူ ၂၀ တက်ရောက်ကာ သင်တန်းတွင် မျက်နှာပေါင်းတင်နည်း အမျိုးမျိုး၊ ဖောင်ဒေးရှင်း မိတ်ကပ်လိမ်းနည်း၊ ပေါင်ဒါမျိုးစုံအသုံးပြုနည်း၊ ကာလာစုံ ခြယ်နည်းအမျိုးမျိုး၊ နှုတ်ခမ်းနီပုံဖော်နည်းနှင့် ဆံပင်ပုံစံအလှပြုပြင်နည်းများကို ကျွမ်းကျင် နည်းပြဆရာမနှစ်ဦးက ဇူလိုင် ၅ ရက်မှ ၂၀ ရက်ထိ ၁၆ ရက်ကြာ စာတွေ့၊ လက်တွေ့ သင်ကြားပို့ချပေးခဲ့ကြောင်း သိရသည်။

ဝိုးတောင်း

သစ်တောနဲ့သစ်ပင် ချစ်ခင်တဲ့လူမျိုး သစ်ပင်ကိုနှစ်စဉ်စိုက် ရှေတိုက်ကိုစိုး

ရခိုင်ပြည်နယ်ဝန်ကြီးချုပ် ကောက်စိုက်စက်၊ မျိုးစေ့ချကိရိယာဖြင့် မိုးစပါး စိုက်ပျိုးသရုပ်ပြပွဲ တက်ရောက် ကယ်ဆယ်ရေးနှင့် ပြန်လည်ထူထောင်ရေးလုပ်ငန်းများတွင် အသုံးပြုမည့်ပစ္စည်းများ ရောက်ရှိမှု ကြည့်ရှုစစ်ဆေး

စစ်တွေ ဇူလိုင် ၂၀

ရခိုင်ပြည်နယ် သဘာဝဘေးအန္တရာယ်ဆိုင်ရာ စီမံခန့်ခွဲမှုအဖွဲ့ဥက္ကဋ္ဌ ရခိုင်ပြည်နယ် ဝန်ကြီးချုပ်ဦးထိန်လင်းသည် ဒုတိယဝန်ကြီးများ၊ ပြည်နယ်ဝန်ကြီးများ၊ တာဝန်ရှိသူများနှင့်အတူ ယနေ့နံနက်ပိုင်းက စစ်တွေမြို့နယ် ပျားလယ်ချောင်းကျေးရွာ၌ ကောက်စိုက်စက်၊ မျိုးစေ့ချကိရိယာဖြင့် မိုးစပါးစိုက်ပျိုး သရုပ်ပြပွဲကို တက်ရောက်ကြည့်ရှုအားပေးပြီး စစ်တွေမြို့ ဘက်စုံသုံးဆိပ်ကမ်း၌ ကူညီကယ်ဆယ်ရေးနှင့် ပြန်လည်ထူထောင်ရေးပစ္စည်းများ ရောက်ရှိနေမှုနှင့် ဖြန့်ခွဲနေမှုတို့ကို သွားရောက်ကြည့်ရှုစစ်ဆေးသည်။

ရှင်းလင်းတင်ပြ

ဦးစွာ ပြည်နယ်ဝန်ကြီးချုပ်နှင့် အဖွဲ့သည် စစ်တွေမြို့နယ် ပျားလယ်ချောင်းကျေးရွာ၌ စိုက်ပျိုးရေးဦးစီးဌာနနှင့် စက်မှုလယ်ယာဦးစီးဌာနတို့ ပူးပေါင်း၍ ကောက်စိုက်စက်၊ မျိုးစေ့ချကိရိယာဖြင့် မိုးစပါးစိုက်ပျိုးသရုပ်ပြပွဲကို တက်ရောက်ကြရာ စိုက်ပျိုးရေးဦးစီးဌာန မြို့နယ်ဦးစီးမှူးက စစ်တွေမြို့နယ်အတွင်း မိုးစပါးထွန်ယက်စိုက်ပျိုးပြီးစီးနေမှုအခြေအနေများနှင့် ဆက်လက်စိုက်ပျိုးနေမှု အခြေအနေများ၊ မိုခါမုန်တိုင်းသင့်ဒေသများသို့ မျိုးစပါးများ ဖြန့်ဖြူးထားရှိမှုအခြေအနေများ၊ စိုက်ပျိုးနည်းစနစ်အလိုက် တစ်ဧကကုန်ကျစရိတ်နှင့် အကျိုးအမြတ်များကို ရှင်းလင်းတင်ပြရာ ဒုတိယဝန်ကြီးနှင့် ပြည်နယ်ဦးစီးမှူးတို့က ဖြည့်စွက်ရှင်းလင်းတင်ပြကြသည်။

ယင်းနောက် ပြည်နယ်ဝန်ကြီးချုပ်နှင့်အဖွဲ့သည် ကောက်စိုက်စက်ဖြင့် မိုးစပါးစိုက်ပျိုးနေမှု၊ မျိုးစေ့ချကိရိယာဖြင့် မိုးစပါးစိုက်ပျိုးနေမှုတို့ကို တက်ရောက်လာကြသော တောင်သူများနှင့်အတူ ကြည့်ရှုအားပေးကြပြီး တောင်သူများနှင့် တွေ့ဆုံကာ ပြည်နယ်ဝန်ကြီးချုပ်နှင့် ဒုတိယဝန်ကြီးတို့က မိုခါမုန်တိုင်းသင့် တောင်သူများအတွက် အထွက်နှုန်းကောင်းသည့် မျိုးကောင်းမျိုးသန့်များ ဖြန့်ဝေပေးထားမှု၊ လယ်ထွန်စက်များဖြင့် ထွန်ယက်ပေးနေမှုနှင့် လက်မှုလယ်ယာစနစ်မှ စက်မှုလယ်ယာစနစ်သို့ ကူးပြောင်းဆောင်ရွက်ခြင်းဖြင့် ရရှိနိုင်သော အကျိုးကျေးဇူးများကို ရှင်းလင်းပြောကြားသည်။ ဆက်လက်၍ ပြည်နယ်ဝန်ကြီးချုပ်နှင့်အဖွဲ့သည် ကောက်စိုက်စက်၊ မျိုးစေ့ချကိရိယာများ၏ စိုက်ပျိုးနိုင်မှုအခြေအနေ၊ ကောက်စိုက်စက်ဖြင့် စိုက်ပျိုးရန် ပျိုးပင်များ ပျိုးထောင်ထားရှိမှု၊ ပျိုးထောင်ရက်အလိုက် ပျိုးပင်များ ကြီးထွားဖြစ်ထွန်းနေမှုတို့ကို တောင်သူများနှင့် အတူ ကြည့်ရှုလေ့လာကြရာ စိုက်ပျိုးရေးဦးစီးဌာန ပြည်နယ်ဦးစီးမှူးနှင့် စက်မှုလယ်ယာဦးစီးဌာန ပြည်နယ်ဦးစီးမှူးတို့က ရှင်းလင်းပြသကြသည်။ ထို့နောက် ပြည်နယ်ဝန်ကြီးချုပ်က လိုအပ်သည်များကို လမ်းညွှန်မှာကြားကာ ပြည်နယ်ဝန်ကြီးချုပ်၊ ဒုတိယဝန်ကြီးများ၊ ပြည်နယ်ဝန်ကြီးများနှင့် တာဝန်ရှိသူများက တောင်သူများအား စားသောက်ဖွယ်ရာများကို ထောက်ပံ့ပေးအပ်ကြသည်။

ကြည့်ရှုစစ်ဆေး

ထို့နောက် ပြည်နယ်ဝန်ကြီးချုပ်နှင့် အဖွဲ့သည် စစ်တွေမြို့ ဘက်စုံသုံးဆိပ်ကမ်းသို့ သွားရောက်ပြီး MV- WERU PACK KHA နှင့် ပြည်တော်အေး(၃) သင်္ဘောပေါ်မှ ကူညီကယ်ဆယ်ရေးနှင့် ပြန်လည်ထူထောင်ရေးလုပ်ငန်းများတွင် အသုံးပြုမည့်ပစ္စည်းများကို လူအင်အား စက်ယန္တရားအင်အားများ အသုံးပြုကာ ဘေးသင့်ဒေသများသို့ ဖြန့်ခွဲပေးရန်စီစဉ်ဆောင်ရွက်နေမှုတို့ကို ကြည့်ရှုစစ်ဆေးပြီး (**အပေါ်ပုံ**) လိုအပ်သည်များကို တာဝန်ရှိသူများအား မှာကြားသည်။

မွန်းလွဲပိုင်းတွင် ပြည်နယ်ဝန်ကြီးချုပ်သည် ရခိုင်ပြည်နယ်အစိုးရအဖွဲ့ရုံး အစည်းအဝေးခန်းမ၌ ပြည်နယ်အဆင့်ဌာနဆိုင်ရာများနှင့် ညှိနှိုင်းအစည်းအဝေးသို့ တက်ရောက်သည်။

အစည်းအဝေးတွင် ပြည်နယ်ဝန်ကြီးချုပ်ဦးထိန်လင်းက ပြန်လည်ထူထောင်ရေးလုပ်ငန်းများ ဆောင်ရွက်ရာတွင် နိုင်ငံတော်အကြီးအကဲက ယခင်အခြေအနေထက် သာလွန်ကောင်းမွန်အောင် ဆောင်ရွက်သွားရန် လမ်းညွှန်မှာကြားထားပါကြောင်း၊ အဓိကအားဖြင့် စားရေရိက္ခာဖူလုံရေးသည် အဓိကဖြစ်ကြောင်း၊ အမိုးအကာအောက်ရောက်ရှိရေးနှင့် ပညာသင်ကြားရေး၊ ကျန်းမာရေးနှင့်ပတ်သက်ပြီး လစ်ဟင်းမှုမရှိစေရေး စသည်တို့ကို မှာကြားခဲ့ကြောင်း၊ ထိုသို့ မှာကြားချက်များအပေါ် အကောင်အထည်ဖော်ရန် ပြည်ထောင်စုဝန်ကြီးများနှင့် ဒုတိယဝန်ကြီးများကိုယ်တိုင် အနီးကပ်ကြီးကြပ်ဆောင်ရွက်လျက်ရှိခြင်းကြောင့် အချိန်တိုအတွင်းမှာပင် ပြည်နယ်၏ ပြန်လည်ထူထောင်ရေးလုပ်ငန်းများကို ဆောင်ရွက်နိုင်ခဲ့ခြင်းဖြစ်ကြောင်း၊ လက်ရှိတွင်လည်း ဒုတိယဝန်ကြီးများကိုယ်တိုင် အနီးကပ်ကြီးကြပ်ဆောင်ရွက်လျက်ရှိသကဲ့သို့ မြို့နယ်အလိုက်လည်း တပ်မတော်အရာရှိကြီးများကို ခန့်အပ်တာဝန်ပေးကာ ပြန်လည်ထူထောင်ရေးလုပ်ငန်းများကို ပူးပေါင်းဆောင်ရွက်လျက်ရှိပါကြောင်း၊ ဌာနဆိုင်ရာ ဝန်ထမ်းများအနေဖြင့် မိမိတို့တာဝန်ထမ်းဆောင်ရာ နေရာဒေသတွင် ပေးအပ်သည့်လုပ်ငန်းတာဝန်များကို ကျေပွန်စွာထမ်းဆောင်ရန် လိုအပ်မည်ဖြစ်ကြောင်း၊ ဝန်ထမ်းများသည်ပြည်သူ့ကို အလုပ်အကျွေးပြုရမည့် သူများဖြစ်သည့်အတွက် နေ့စဉ်လုပ်ဆောင်နေသော လုပ်ငန်းများသည် ပြည်သူ့ကိုအကျိုးပြုသည့်လုပ်ငန်းများ ဖြစ်ရန်လိုအပ်မည်ဖြစ်ကြောင်း၊ ဒေသအတွက် အကျိုးရှိအောင် လုပ်ဆောင်နေကြသူများဖြစ်သည့်အတွက် စေတနာထား လုပ်ဆောင်ပေးကြစေလိုကြောင်း၊ မိမိတို့ပြည်နယ်သည် စိုက်ပျိုးရေးနှင့် မွေးမြူရေးကို အဓိကထားလုပ်ကိုင်နေသော ပြည်နယ်ဖြစ်သည့်အတွက် စိုက်ပျိုးရေး၊ မွေးမြူရေးလုပ်ငန်းရှင်များ၏ လိုအပ်ချက်များ၊ ပံ့ပိုးပေးရမည် ကိစ္စရပ်များကို တင်ပြဆွေးနွေးပေးကြစေလိုကြောင်း၊ မိုခါမုန်တိုင်းမတိုက်ခတ်မီကာလက လုပ်ဆောင်ဆဲလုပ်ငန်းများကိုလည်း ယခုအချိန်တွင် အပြီးသတ်လုပ်ဆောင်သွားကြရမည်ဖြစ်ကြောင်း၊ မုန်တိုင်းကြောင့် ပြိုလဲသွားသည့် သစ်ပင်များနေရာတွင် အစားထိုးသစ်ပင်များစိုက်ပျိုးခြင်း၊ ရုံးဌာနပတ်ဝန်းကျင်များ၊ ဝန်ထမ်းအိမ်ရာများတွင် အုန်းပင်များ၊ အရိပ်ရပင်များ၊ လေကာပင်များ စိုက်ပျိုးသွားကြရမည်ဖြစ်ကြောင်း၊ လိုအပ်သည်များကို ကူညီပေးသွားမည်ဖြစ်ကြောင်း၊ စိုက်ပျိုးရေးအတွက် အထွက်နှုန်းကောင်းသည့် မျိုးကောင်းမျိုးသန့်များကို ဖြန့်ဝေပေးထားကာ ထွန်ယက်စိုက်ပျိုးနေကြပြီဖြစ်သည့်အတွက် စနစ်တကျပျိုးထောင်ခြင်း၊ ကောက်စိုက်ခြင်းနည်းများဖြင့် စိုက်ပျိုးနိုင်ရေး ကြပ်မတ်ဆောင်ရွက်သွားကြရန်၊ ယခင်ထက် အထွက်နှုန်း ကောင်းမွန်ရေးအတွက် သက်ဆိုင်ရာဌာနအချင်းချင်း ပူးပေါင်းဆောင်ရွက်သွားကြရန်နှင့် တက်ရောက်လာကြသော ဌာနဆိုင်ရာများကလည်း မိမိတို့ဌာနအလိုက် လိုအပ်ချက်များကို ပွင့်ပွင့်လင်းလင်း တင်ပြကြရန် ပြောကြားသည်။

ရှင်းလင်းတင်ပြ

ထို့နောက် ရသုံးမှန်းခြေငွေစာရင်းဦးစီးဌာန ပြည်နယ်ဦးစီးမှူးက ၂၀၂၃-၂၀၂၄ ဘဏ္ဍာနှစ်၊ အထွေထွေပိုလျှံရန်ပုံငွေ(GRF)မှ မိုခါဆိုင်ကလုန်းမုန်တိုင်းသဘာဝဘေးဒဏ်ကြောင့် ပြန်လည်ထူထောင်ရေးလုပ်ငန်းများ ဆောင်ရွက်ရန်အတွက် GRF သို့ အပ်နှံခြင်းနှင့် GRF မှ ပြန်လည်တောင်းခံခြင်းလုပ်ငန်းအခြေအနေများကို တင်ပြသည်။ ဆက်လက်၍ ပြည်နယ်အဆင့်ဌာနဆိုင်ရာများက မိမိတို့ဌာနအလိုက် ပြန်လည်ထူထောင်ရေးလုပ်ငန်းများ ဆောင်ရွက်နေမှု၊ ရုံးဌာနများ ပြန်လည်လည်ပတ်ဆောင်ရွက်နေမှုနှင့် လိုအပ်ချက်များကို ရှင်းလင်းတင်ပြကြရာ ပြည်နယ်ဝန်ကြီးများက ဖြည့်စွက်ရှင်းလင်းတင်ပြကြသည်။

တင်ပြချက်များအပေါ် ပြည်နယ်ဝန်ကြီးချုပ်က ပေါင်းစပ်ညှိနှိုင်းပေးကာ နိဂုံးချုပ်အမှာစကား ပြောကြားသည်။

မွန်းလွဲပိုင်းတွင် ပြည်နယ်ဝန်ကြီးချုပ်သည် ဒုတိယဝန်ကြီးများ၊ ပြည်နယ်ဝန်ကြီးများနှင့်အတူ အဆိုပါအစည်းအဝေးခန်းမ၌ သဘာဝဘေး ပြန်လည်ထူထောင်ရေးဆိုင်ရာ လုပ်ငန်းညှိနှိုင်းအစည်းအဝေးသို့ တက်ရောက်ကြသည်။ အစည်းအဝေးတွင် လုပ်ငန်းကော်မတီများအလိုက် ပြန်လည်ထူထောင်ရေးဆိုင်ရာလုပ်ငန်းများနှင့်စပ်လျဉ်း၍ အစည်းအဝေးဆုံးဖြတ်ချက်များအပေါ် လိုက်နာဆောင်ရွက်ပြီးစီးမှု၊ ဆက်လက်ဆောင်ရွက်မည့်အစီအမံများ၊ လုပ်ငန်းတိုးတက်မှုအခြေအနေများနှင့်စပ်လျဉ်းပြီး ရှင်းလင်းတင်ပြချက်များအပေါ် လိုအပ်သည်များ ပေါင်းစပ်ညှိနှိုင်းဆောင်ရွက်ပေးခဲ့ကြောင်း သိရသည်။

တင်ထွန်း(ပြန်/ဆက်)

ဆိုင်ကလုန်း မုန်တိုင်းဒဏ်သင့် ရခိုင်ပြည်နယ်၌ မိုးစပါး ရာနှုန်းပြည့် စိုက်ပျိုးနိုင်ရေး ကြိုးပမ်းဆောင်ရွက်

နေပြည်တော် ဇူလိုင် ၂၀

ဆိုင်ကလုန်းမုန်တိုင်း မိုခါကြောင့် ထိခိုက်ပျက်စီးခဲ့ရသည့် ရခိုင်ပြည်နယ်တွင် လယ်ယာကုန်ထုတ်လုပ်မှု လျော့ကျမှု မရှိစေရေးနှင့် ဒေသ၏ စားရေရိက္ခာလုံလောက်မှု ရှိစေရေးအတွက် စိုက်ပျိုးရေး၊ မွေးမြူရေးနှင့် ဆည်မြောင်း ဝန်ကြီးဌာနက မျိုးစပါးနှင့် ဟင်းသီးဟင်းရွက် မျိုးစေ့များကို သက်ဆိုင်ရာဌာနများ၊ တပ်ရင်းတပ်ဖွဲ့များနှင့် ပူးပေါင်း၍ တောင်သူလက်ဝယ် အရောက် ပို့ဆောင်ထောက်ပံ့ပေးအပ်ပြီးဖြစ်သည်။

ယင်းသို့ ထောက်ပံ့ရာတွင် ယနေ့အထိ ရခိုင်ပြည်နယ်သို့ ပေါ်ဆန်းရင် ၄၀၀ဖဲ့ တင်း၊ GW-11 တင်း၂၁၅၀၀၊ နံကောက် တင်း၇၈၃၀၊ ကြားပျံတင်း ၄၀၀၀ မျိုးစပါးများရောက်ရှိပြီဖြစ်ကာ တောင်သူများ လက်ဝယ်သို့ စုစုပေါင်းမျိုးစပါး ၇၃၃၉၇ တင်း၊ ဓာတ်မြေသြဇာ ၄၃၁၉၁ အိတ် ဖြန့်ဖြူးပြီးဖြစ်သည်။ စိုက်ပျိုးမြေပြင်ခြင်းလုပ်ငန်းအနေဖြင့် မိုးစပါးစိုက်ပျိုးရန် ဖဲ၀၄၇၈၉ ဧက မြေပြုပြင်ပြီးဖြစ်ကာ ၃ဖဲ၀၈၃ဖဲ ဧက စိုက်ပျိုးပြီးဖြစ်ကြောင်းနှင့် မိုးစပါး ရာနှုန်းပြည့် စိုက်ပျိုးနိုင်ရေး ပြင်ဆင်ဆောင်ရွက်လျက်ရှိသည်။

အလားတူ အိမ်ခြံဝင်းအတွင်း တစ်ပိုင်တစ်နိုင် ဟင်းသီးဟင်းရွက်များ စိုက်ပျိုးနိုင်ရန် စိုက်ပျိုးရေးဦးစီးဌာန(ရုံးချုပ်)မှ ဟင်းသီးဟင်းရွက်မျိုးစေ့ စုစုပေါင်း အထုပ် ၅၈၅၀၀ ကို တပ်ရင်းတပ်ဖွဲ့များအတွက် အထုပ် ၂၀၀၀၀၊ ဌာနဆိုင်ရာများအတွက် ၁၉၈၅ ထုပ်၊ ဒေသခံပြည်သူများအတွက် ၃ဖဲ၅၁၅ ထုပ် ထောက်ပံ့ဖြန့်ဖြူးခဲ့ပြီးဖြစ်သည်။

ထို့အပြင် သဘာဝဘေးဒဏ်ခံနိုင်သည့် လေကာပင်များအဖြစ် စိုက်ပျိုးနိုင်ပြီး ဒေသနေ ပြည်သူများ ဝင်ငွေတိုး နှစ်ရှည်သီးနှံပင်အဖြစ် စိုက်ပျိုးနိုင်ရန် ယနေ့ထိ အုန်းသီး အလုံး ၄၁၀၀၀ ကျော် စုဆောင်းထားရှိကာ အုန်းပျိုးပင် ၃ဖဲ၀၀၀ကျော် ပျိုးထောင်ထားရှိ၍ ဧက ၇၀ ကျော် စိုက်ပျိုးထားရှိပြီးဖြစ်ကြောင်း သိရသည်။

သတင်းစဉ်

မွန်ပြည်နယ် မုဒုံမြို့ အသောကာရာမ မွန်ပရိယတ္တိစာသင်တိုက်ဆရာတော် အရှင်မဂ်လာဘိဝံသထံ သာသနာရေးနှင့် ယဉ်ကျေးမှုဝန်ကြီးဌာနက ပေးအပ်သည့် ဂုဏ်ပြုမှတ်တမ်းလွှာ ဆက်ကပ်

နေပြည်တော် ဇူလိုင် ၂၀

မွန်ပြည်နယ် မုဒုံမြို့ နိုင်ငံတော်ဗဟိုသံဃာ့ဝန်ဆောင် သာသနာ့ဓမ္မာစရိယ ဝိနယ ပါဠိပါရဂူ အသောကာရာမ မွန်ပရိယတ္တိစာသင်တိုက် ဆရာတော် အရှင်မဂ်လာဘိဝံသအား ဇူလိုင် ၁၉ ရက် မွန်းလွဲပိုင်းတွင် မွန်ပြည်နယ်ဝန်ကြီးချုပ် ဦးအောင်ကြည်သိန်း၊ အရှေ့တောင်တိုင်းစစ်ဌာနချုပ် တိုင်းမှူး ဗိုလ်မှူးချုပ် စိုးမင်းနှင့်အဖွဲ့ဝင်များက သွားရောက်ဖူးမြော်ကြည်ညိုပြီး လှူဖွယ်ပစ္စည်းများ ဆက်ကပ်လှူဒါန်းကာ သာသနာရေးဆိုင်ရာများ လျှောက်ထား ကြသည်။

ထို့နောက် အရှင်မဂ်လာဘိဝံသက ကျောက်မျက်ရတနာ ၃၅ မျိုး (ခန့်မှန်းတန်ဖိုးငွေကျပ် ၁၂၆၂၀၀၀)ကို သာသနာရေးနှင့် ယဉ်ကျေးမှုဝန်ကြီးဌာနမှတစ်ဆင့် နိုင်ငံတော်အစိုးရထံသို့ လှူဒါန်းသည့်အတွက် သာသနာရေးနှင့် ယဉ်ကျေးမှုဝန်ကြီးဌာနက ပေးအပ်သည့် ဂုဏ်ပြုမှတ်တမ်းလွှာကို ပြည်နယ်ဝန်ကြီးချုပ်နှင့် တိုင်းမှူးတို့က ဆက်ကပ်ခဲ့ကြောင်း သိရသည်။

သတင်းစဉ်

စစ်ကိုင်းတိုင်းဒေသကြီးတွင် စိုက်ပျိုးရေးနှင့် မွေးမြူရေးထုတ်ကုန်များ တိုးမြှင့်ထုတ်လုပ်ရေး ညှိနှိုင်းအစည်းအဝေး ကျင်းပ

မုံရွာ ဇူလိုင် ၂၀

စိုက်ပျိုးရေးနှင့် မွေးမြူရေးထုတ်ကုန်များ တိုးမြှင့်ထုတ်လုပ်ရေး ညှိနှိုင်းအစည်းအဝေးကို ယနေ့မွန်းလွဲပိုင်းတွင် စစ်ကိုင်းတိုင်းဒေသကြီး အစိုးရအဖွဲ့ရုံး အစည်းအဝေးခန်းမ၌ ကျင်းပသည်။

ဦးစွာ စစ်ကိုင်းတိုင်းဒေသကြီး ဝန်ကြီးချုပ် ဦးမြတ်ကျော်က မိမိတို့တိုင်းဒေသကြီးအနေဖြင့် ဆန်၊ ဆီ၊ ပဲ ဖူလုံလျက်ရှိသော်လည်း ခရိုင်အချို့တွင် ဆန်၊ ဆီဖူလုံမှု အနည်းငယ်လိုအပ်လျက်ရှိသဖြင့် ခရိုင်အလိုက် ဆန်၊ ဆီဖူလုံရေး တာဝန်ရှိသူများအနေဖြင့် အလေးထားဆောင်ရွက်သွားကြရန် လိုအပ်ကြောင်းနှင့် သား၊ ငါးကဏ္ဍအနေဖြင့် တိုင်းဒေသကြီးအတွင်း ခရိုင်အလိုက်ရှိပြီးဖြစ်သည့် မွေးမြူရေးဇုန်များတွင် ကြက်သား၊ ကြက်ဥ၊ ဘဲဥများ တိုးမြှင့်ထုတ်လုပ်နိုင်ရေးအတွက် ကြိုးပမ်းဆောင်ရွက်သွားကြရန် လိုကြောင်း ပြောကြားသည်။

ယင်းနောက် ဌာနဆိုင်ရာတာဝန်ရှိသူများက ဆွေးနွေးတင်ပြကြသည်။

ဆက်လက်ပြီး တိုင်းဒေသကြီးအတွင်းရှိ နာဂ ကိုယ်ပိုင်အုပ်ချုပ်ခွင့်ရဒေသ၊ ကလေးခရိုင်၊ ကသာခရိုင်၊ ကန့်ဘလူခရိုင်၊ ခန္တီးခရိုင်၊ စစ်ကိုင်းခရိုင်၊ ရွှေဘိုခရိုင်၊ ရေဦးခရိုင် စီမံအုပ်ချုပ်ရေးအဖွဲ့ဥက္ကဋ္ဌများက ဗီဒီယိုကွန်ဖရင့်စနစ်ဖြင့် မိမိတို့ခရိုင်များ၏ မြို့နယ်များအတွင်းရှိ စိုက်ပျိုးရေးနှင့် မွေးမြူရေးထုတ်ကုန်များ တိုးမြှင့်ထုတ်လုပ်ရေးလုပ်ငန်းများ ဆောင်ရွက်နေမှုအခြေအနေများနှင့် ပတ်သက်၍ လည်းကောင်း၊ မုံရွာခရိုင်စီမံအုပ်ချုပ်ရေးအဖွဲ့ဥက္ကဋ္ဌက မြို့နယ်များအတွင်း စိုက်ပျိုးရေးနှင့် မွေးမြူရေးထုတ်ကုန်များ တိုးမြှင့်ထုတ်လုပ်ရေး လုပ်ငန်းအခြေအနေများနှင့် ပတ်သက်၍ ရှင်းလင်းတင်ပြကြသည်။

ယင်းနောက် တိုင်းဒေသကြီး အစိုးရအဖွဲ့ဝင်များက တိုင်းဒေသကြီးအတွင်း စိုက်ပျိုးရေးနှင့် မွေးမြူရေးထုတ်ကုန်များ တိုးမြှင့်ထုတ်လုပ်ရေး လုပ်ငန်းအခြေအနေများနှင့်ပတ်သက်၍ အထွေထွေ ဖြည့်စွက်အကြံပြုဆွေးနွေးတင်ပြကြသည်။

ထို့နောက် တိုင်းဒေသကြီး ဝန်ကြီးချုပ်က အစည်းအဝေးသို့ တက်ရောက်လာသူများ၏ အကြံပြုဆွေးနွေးတင်ပြချက်များအပေါ် လိုအပ်သည်များကို တာဝန်ရှိသူများနှင့် ဖြည့်ဆည်းပေါင်းစပ်ဆောင်ရွက်ပေးကာ နိဂုံးချုပ်စကားပြောကြားပြီး အစည်းအဝေးကို ရုပ်သိမ်းခဲ့သည်။

တိုင်းဒေသကြီး(ပြန်/ဆက်)

မန္တလေးတက္ကသိုလ်၌ ဇီဝဆိုင်ရာ အချက်အလက်များ ကောက်ယူ

မဟာအောင်မြေ ဇူလိုင် ၂၀

မန္တလေးတိုင်းဒေသကြီး မဟာအောင်မြေမြို့နယ် လူဝင်မှုကြီးကြပ်ရေးနှင့် ပြည်သူ့အင်အားဝန်ကြီးဌာန မြို့နယ်ဦးစီးမှူးရုံးမှ မြို့နယ်ဦးစီးမှူးနှင့် ဝန်ထမ်းများက ကိုယ်ရေးအချက်အလက်နှင့် ဇီဝဆိုင်ရာအချက်အလက်ကောက်ယူခြင်းလုပ်ငန်းကို ယနေ့နံနက်ပိုင်းတွင် မန္တလေးတက္ကသိုလ်၌ ဆောင်ရွက်ပေးသည်။

လူဝင်မှုကြီးကြပ်ရေးနှင့် ပြည်သူ့အင်အားဝန်ကြီးဌာန မြို့နယ်ဦးစီးမှူး ဦးမောင်မောင်ကြိုင်နှင့် ဝန်ထမ်းများက မန္တလေးတက္ကသိုလ်တွင် တာဝန်ထမ်းဆောင်နေသောဝန်ထမ်းများနှင့် ဝန်ထမ်းမိသားစုဝင်များ၏ စာရင်းဇယားအချက်အလက်များ မှန်ကန်မှုရှိစေရေး စိစစ်ဆောင်ရွက်ခဲ့ရာ မြို့နယ်စီမံအုပ်ချုပ်ရေးအဖွဲ့ဥက္ကဋ္ဌ ဦးတင်မြင့်ဦးနှင့် တာဝန်ရှိသူများက ကြည့်ရှုအားပေးကာ လိုအပ်သည်များ ပေါင်းစပ်ညှိနှိုင်းပေးခဲ့ကြောင်း သိရသည်။ **မြို့နယ်(ပြန်/ဆက်)**

အရှေ့တောင်အာရှ အမျိုးသားလူ့အခွင့်အရေးအဖွဲ့အစည်းများဖိုရမ်၏ ဒုတိယအကြိမ် လုပ်ငန်းအဖွဲ့အစည်းအဝေးသို့ မြန်မာနိုင်ငံအမျိုးသားလူ့အခွင့်အရေးကော်မရှင်မှ ကိုယ်စားလှယ်များ တက်ရောက်

နေပြည်တော် ဇူလိုင် ၂၀

အရှေ့တောင်အာရှ အမျိုးသားလူ့အခွင့်အရေးအဖွဲ့အစည်းများဖိုရမ် (Southeast Asia National Human Rights Institutions Forum – SEANF) ၏ ဒုတိယအကြိမ်လုပ်ငန်းအဖွဲ့အစည်းအဝေးကို ဖိုရမ်၏ အလှည့်ကျဥက္ကဋ္ဌအဖြစ် တာဝန်ယူဆောင်ရွက်လျက်ရှိသည့် ထိုင်းနိုင်ငံ အမျိုးသားလူ့အခွင့်အရေးကော်မရှင်က ဗန်ကောက်မြို့၌ ဇူလိုင် ၁၉ ရက်မှ ၂၀ ရက်အထိ Hybrid format ဖြင့် ကျင်းပသည်။

တက်ရောက်

အစည်းအဝေးသို့ ဖိုရမ်အဖွဲ့ဝင်များ ဖြစ်ကြသည့် မလေးရှား၊ ဖိလစ်ပိုင်၊ ထိုင်းနှင့် တီမောလက်စ်တေ နိုင်ငံ လူ့အခွင့်အရေးကော်မရှင်များမှ ကိုယ်စားလှယ်များက In-person တက်ရောက်ခဲ့ကြပြီး အင်ဒိုနီးရှား နိုင်ငံ အမျိုးသားလူ့အခွင့်အရေးကော်မရှင်မှ ကိုယ်စားလှယ်များနှင့် မြန်မာနိုင်ငံ အမျိုးသားလူ့အခွင့်အရေးကော်မရှင်ဥက္ကဋ္ဌ ဦးလှမြင့်၊ ဒုတိယဥက္ကဋ္ဌ ဒေါက်တာနန္ဒာမွန်း၊ ကော်မရှင်အဖွဲ့ဝင် ဦးပေါ်လွင်စိန်၊ ဒေါက်တာသန်းမြင့်နှင့် ဒေါက်တာတင်မောင်မောင်သန်း၊ ကော်မရှင်ရုံး ဒုတိယညွှန်ကြားရေးမှူးချုပ်၊ နိုင်ငံတကာဆက်ဆံရေးဌာန ညွှန်ကြားရေးမှူးနှင့် ဝန်ထမ်းများက ဗီဒီယိုကွန်ဖရင့်စနစ်ဖြင့် တက်ရောက်ခဲ့ကြသည်။

အစည်းအဝေးတွင် ၂၀၂၃ ခုနှစ် မတ်လက ကျင်းပခဲ့သော ဖိုရမ်၏ ပထမအကြိမ် လုပ်ငန်းအဖွဲ့အစည်းအဝေးနောက်ပိုင်း ကာလအတွင်း ဖိုရမ်အဖွဲ့ဝင် အမျိုးသားလူ့အခွင့်အရေးအဖွဲ့အစည်းများ၏ ဆောင်ရွက်ချက်များနှင့် တိုးတက်အောင်မြင်မှုများ၊ အရှေ့တောင်အာရှ အမျိုးသားလူ့အခွင့်အရေးအဖွဲ့အစည်းများ ဖိုရမ် (SEANF)၏ မဟာဗျူဟာစီမံကိန်း (၂၀၂၂-၂၀၂၆) ပါ ဦးစားပေးကိစ္စရပ်(၅)ရပ် အကောင်အထည်ဖော်ခြင်းနှင့်စပ်လျဉ်း၍ ဦးစားပေးကိစ္စရပ်တစ်ခုစီအလိုက် အကောင်အထည်ဖော်ဆောင်ရွက်ရန် အဓိကတာဝန်ယူထားသော ဖိုရမ်အဖွဲ့ဝင်အမျိုးသားလူ့အခွင့်အရေးအဖွဲ့အစည်းများ၏ အကောင်အထည်ဖော်ဆောင်ရွက်မှုအခြေအနေများ၊ အာဆီယံအစိုးရချင်းဆိုင်ရာ လူ့အခွင့်အရေးကော်မရှင်(AICHR) နှင့် SEANF တို့ ပူးပေါင်းဆောင်ရွက်မှုအခြေအနေများ၊ ၂၀၂၃ ခုနှစ် ဒီဇင်ဘာလတွင် "ASEAN Dialogue in Realizing Southeast Asia as a Torture-Free Region" ကျင်းပနိုင်ရေးကိစ္စရပ်များ၊ ၂၀၂၄ ခုနှစ်တွင် အာဆီယံဒေသတွင်း စီးပွားရေးနှင့်လူ့အခွင့်အရေးနှင့် စပ်လျဉ်းသည့် AICHR-SEANF ဒေသတွင်း အလုပ်ရုံဆွေးနွေးပွဲ ကျင်းပနိုင်ရေးကိစ္စရပ်များ၊ ASEAN Environmental Rights Framework ရေးဆွဲနိုင်ရေး ကိစ္စရပ်များ၊ World Justice Project (WJP) နှင့် ပူးပေါင်းဆောင်ရွက်မှုအခြေအနေများ၊ SEANF ၏ အကြိမ်(၂၀)မြောက် နှစ်ပတ်လည်အစည်းအဝေးနှင့် ဆက်စပ်အစည်းအဝေး ကျင်းပနိုင်ရေးကိစ္စရပ်များကို ဆွေးနွေးခဲ့ကြသည်။

ဆွေးနွေး

လုပ်ငန်းအဖွဲ့အစည်းအဝေး၌ ၂၀၂၃ ခုနှစ် မတ်လက ကျင်းပခဲ့သော ဖိုရမ်၏ပထမအကြိမ် လုပ်ငန်းအဖွဲ့အစည်းအဝေး နောက်ပိုင်းကာလ အတွင်း မြန်မာနိုင်ငံ အမျိုးသားလူ့အခွင့်အရေးကော်မရှင်၏ လူ့အခွင့်အရေးမြှင့်တင်ရေးနှင့် ကာကွယ်စောင့်ရှောက်ရေးတို့နှင့် စပ်လျဉ်းသည့် ဆောင်ရွက်ချက်များနှင့် တိုးတက်အောင်မြင်မှုများကို ကော်မရှင်အဖွဲ့ဝင် ဒေါက်တာသန်းမြင့်က ဆွေးနွေးသည်။ ထို့နောက် မြန်မာနိုင်ငံ အမျိုးသားလူ့အခွင့်အရေးကော်မရှင်က ဦးဆောင်အဖွဲ့အစည်းအဖြစ် တာဝန်ယူထားသော SEANF ၏ မဟာဗျူဟာစီမံကိန်း (၂၀၂၂-၂၀၂၆)ပါ ဦးစားပေးကိစ္စရပ် အမှတ်(၂) ဖြစ်သည့် "စီးပွားရေးလုပ်ငန်းများတွင် လူ့အခွင့်အရေးမြှင့်တင်ရန်နှင့် ကာကွယ်ရန်" ကိစ္စရပ်နှင့်စပ်လျဉ်း၍ ကော်မရှင်၏ အကောင်အထည်ဖော်ဆောင်ရွက်နေမှုများကို ကော်မရှင်ရုံး ဒုတိယညွှန်ကြားရေးမှူးချုပ် ဒေါက်တာခိုင်ခိုင်ဝင်းက ဆွေးနွေးသည်။

ဖိုရမ်၏ အကြိမ်(၂၀)မြောက် နှစ်ပတ်လည် အစည်းအဝေးနှင့် ဆက်စပ်အစည်းအဝေးကို ၂၀၂၃ ခုနှစ် နိုဝင်ဘာလတွင် ကျင်းပသွားရန် လုပ်ငန်းအဖွဲ့အစည်းအဝေးတွင် ကနဦး သဘောတူညီမှုရရှိခဲ့ကြောင်း သိရသည်။

သတင်းစဉ်

ဂျပန်နှင့် အိန္ဒိယနှစ်နိုင်ငံ တစ်ပိုင်းလျှပ်ကူးပစ္စည်းများ ပူးပေါင်းထုတ်လုပ်မည်

နယူးဒေလီ ဇူလိုင် ၂၀

ဂျပန်အစိုးရသည် တစ်ပိုင်းလျှပ်ကူးပစ္စည်း ထောက်ပံ့ထုတ်လုပ်ရေးလုပ်ငန်းစဉ်များ ခိုင်မာမှုရှိစေရန် အိန္ဒိယနိုင်ငံနှင့် ပူးပေါင်းဆောင်ရွက်သွားမည်ဖြစ်ကြောင်း ယနေ့ ပြောကြားသည်။

ယင်းသို့ ဆောင်ရွက်ခြင်းသည် နှစ်နိုင်ငံ စီးပွားရေးပူးပေါင်းဆောင်ရွက်မှု တိုးမြှင့်ရေး သဘောတူညီချက်၏ တစ်စိတ်တစ်ပိုင်းဖြစ်သည်။

တစ်ပိုင်းလျှပ်ကူးပစ္စည်းထုတ်လုပ်ရေးဆိုရာ နှစ်နိုင်ငံပူးပေါင်းဆောင်ရွက်မှု အသေးစိတ်အချက်အလက်များကို ဂျပန်စက်မှုလက်မှုဝန်ကြီး နီရှီမူရာ ယာဆူတိုရှိက နယူးဒေလီမြို့တော်၌ ကျင်းပပြုလုပ်သည့် အခမ်းအနားတစ်ခု၌ ပြောကြားခဲ့သည်။

တိုးမြှင့်ဆောင်ရွက်သွားမည်

ထို့ပြင် နှစ်နိုင်ငံ လူ့စွမ်းအားအရင်းအမြစ်ဖလှယ်ရေး အစီအစဉ်များကိုလည်း တိုးမြှင့်ဆောင်ရွက်သွားမည်ဖြစ်ကြောင်း ၎င်းက ပြောသည်။

အိန္ဒိယနိုင်ငံ၌ ကောင်းမွန်သော လူ့စွမ်းအားအရင်းအမြစ် များစွာရှိပြီး ဂျပန်နိုင်ငံ၌ အဆင့်မြင့်ကုန်ထုတ်စက်ကိရိယာများရှိသည့်အတွက် နှစ်နိုင်ငံ ပူးပေါင်းဆောင်ရွက်မှုသည် နှစ်နိုင်ငံ အကျိုးစီးပွားကို ဖြစ်ထွန်းနိုင်ကြောင်း ဝန်ကြီး နီရှီမူရာ ယာဆူတိုရှိက ဆိုသည်။

နှစ်နိုင်ငံအစိုးရက တစ်ပိုင်းလျှပ်ကူးပစ္စည်းကို အခြေခံထုတ်လုပ်ရေးပစ္စည်းအဖြစ် စတင်ဆောင်ရွက်သွားမည်ဖြစ်ကြောင်း သိရသည်။

တစ်ပိုင်းလျှပ်ကူးပစ္စည်းထုတ်လုပ်မှုလုပ်ငန်းစဉ်မှ ကာဗွန်ထုတ်လွှတ်မှု လျှော့ချရန် နှစ်နိုင်ငံ ပူးပေါင်းဆောင်ရွက်သွားမည်ဖြစ်ကြောင်း သိရသည်။

ကိုးကား – အင်နှိုင်းအိတ်ချ်ကေ
ဘာသာပြန် – အောင်ကျော်ကျော်

ယခုနှစ်ပထမနှစ်ဝက်အတွင်း ပြည်ပခရီးသည် သုံးသန်းကျော် ဖိလစ်ပိုင်နိုင်ငံသို့ လာရောက်ခဲ့

မနီလာ ဇူလိုင် ၂၀

ယခုနှစ်ပထမနှစ်ဝက်အတွင်း ပြည်ပခရီးသည် သုံးသန်းကျော် ဖိလစ်ပိုင်နိုင်ငံသို့ လာရောက်ခဲ့ကြောင်း ဖိလစ်ပိုင်ခရီးသွားလုပ်ငန်းဌာနမှ ထုတ်ပြန်သည့် အချက်အလက်များအရ သိရသည်။

နိုင်ငံအတွင်း ခရီးသွားလုပ်ငန်းပြန်လည်ဦးမော့လာသည်ကို တွေ့ရှိရကြောင်း ခရီးသွားလုပ်ငန်းဝန်ကြီး ခရစ်စတီးနား ဂါဆီယာဖရက်စကိုက ပြောသည်။

ယခုနှစ်ပထမခြောက်လအတွင်း ခရီးသွားလုပ်ငန်းမှ ဝင်ငွေအမေရိကန်ဒေါ်လာ ၃ ဒသမ ၉ ဘီလီယံရရှိခဲ့ပြီး ယင်းပမာဏသည် ယမန်နှစ်အလားတူကာလကရရှိသည့် ဝင်ငွေထက် ငါးဆပိုမိုများပြားကြောင်း ၎င်းကထပ်လောင်းပြောကြားသည်။

နိုင်ငံအတွင်း တောင်ကိုရီးယားမှ ခရီးသည်အများဆုံးဝင်ရောက်ခဲ့ပြီး အမေရိကန်၊ ဩစတြေးလျ၊ ဂျပန်နှင့် ကနေဒါနိုင်ငံများမှ ခရီးသည်များလည်း ဝင်ရောက်ခဲ့သည်။ ခရီးသွားလုပ်ငန်းသည် ဖိလစ်ပိုင်နိုင်ငံသားသန်းပေါင်းများစွာကို အလုပ်အကိုင်များ ရရှိစေခဲ့ကြောင်း ၎င်းက မှတ်ချက်ပြုသည်။ ဖိလစ်ပိုင်နိုင်ငံသို့ ယမန်နှစ်တွင် နိုင်ငံခြားသားခရီးသွားဧည့်သည် ၂ ဒသမ ၆၅ သန်းကျော် လာရောက်ခဲ့ပြီး ဝင်ငွေအမေရိကန်ဒေါ်လာ ၃ ဒသမ ၈၄ ဘီလီယံရရှိကာ ပြည်တွင်းအသားတင်ထုတ်လုပ်မှုတန်ဖိုး၏ ၆ ဒသမ ၂ ရာခိုင်နှုန်းကို ပံ့ပိုးပေးခဲ့သည်။

ကိုးကား – ဆင်ဟွာ၊ ဘာသာပြန် – စိုးသူရ

နယူးဇီလန်နိုင်ငံ အော့ကလန်မြို့၌ ပစ်ခတ်မှုဖြစ်ပွား

အော့ကလန် ဇူလိုင် ၂၀

နယူးဇီလန်နိုင်ငံ အော့ကလန်မြို့တွင် ယနေ့ ကမ္ဘာ့ဖလားဘောလုံးပြိုင်ပွဲ အမျိုးသမီးပွဲစဉ်မစတင်မီ နာရီပိုင်းအလိုတွင် ပစ်ခတ်မှုဖြစ်ပွားရာ သေနတ်သမားအပါအဝင် သုံးဦးသေဆုံးကြောင်း သိရသည်။

အဆိုပါပစ်ခတ်မှုသည် ဘောလုံးပွဲကျင်းပရာ အားကစားရုံနှင့် လေးကီလိုမီတာကွာဝေးသည့် ဆောက်လုပ်ရေးလုပ်ငန်းခွင် တစ်ခုတွင် ယနေ့နံနက် ၇ နာရီခွဲ၌ ဖြစ်ပွားခဲ့ခြင်းဖြစ်ပြီး ဖြစ်စဉ်တွင် ခြောက်ဦးဒဏ်ရာရရှိကြောင်း တာဝန်ရှိသူများက ပြောသည်။

ယနေ့တွင် ဘောလုံးပွဲ အဖွင့်ပွဲစဉ်အဖြစ် နယူးဇီလန်နှင့် နော်ဝေအသင်းတို့ ကစားခဲ့ကြသည်။

ယင်းဘောလုံးပြိုင်ပွဲတွင် နယူးဇီလန်အသင်းက နော်ဝေအသင်းကို တစ်ဂိုး–ဂိုးမရှိဖြင့် အနိုင်ရရှိခဲ့သည်။

ထိုသို့ပစ်ခတ်မှုကြောင့် အမျိုးသားလုံခြုံရေးကို မထိခိုက်နိုင်သဖြင့် ဘောလုံးပွဲစဉ်များကို အစီအစဉ်အတိုင်း ကျင်းပသွားမည်ဖြစ်ကြောင်းနှင့် နယူးဇီလန်နိုင်ငံသားများနှင့် ပြည်ပခရီးသည်များ၏ လုံခြုံရေးကို အထူးဂရုပြုဆောင်ရွက်မည်ဖြစ်ကြောင်း ဝန်ကြီးချုပ် ခရစ်ဟစ်ကင်က ထပ်လောင်းပြောကြားသည်။

ကိုးကား – ဆင်ဟွာ၊ အင်နှိုင်းအိတ်ချ်ကေ
ဘာသာပြန် – စိုးသူရ

ယခုနှစ်ပထမနှစ်ဝက်အတွင်း တရုတ်နိုင်ငံ၏ ပြန်လည်ပြည့်ဖြိုးမြဲစွမ်းအင်သုံးစွဲမှုပမာဏ မြင့်တက်

ပေကျင်း ဇူလိုင် ၂၀

တရုတ်နိုင်ငံ၏ အစိမ်းရောင်ကဏ္ဍပြောင်းလဲရေးကြိုးပမ်းမှုအဖြစ် ယခုနှစ်ပထမနှစ်ဝက်အတွင်း ပြန်လည်ပြည့်ဖြိုးမြဲစွမ်းအင်သုံးစွဲမှုပမာဏ မြင့်တက်လာကြောင်း အမျိုးသားစွမ်းအင်အုပ်ချုပ်ရေးအဖွဲ့က ပြောသည်။

ဇွန်လကုန်တွင် နိုင်ငံ၏ ပြန်လည်ပြည့်ဖြိုးမြဲစွမ်းအင်မှ လျှပ်စစ်သုံးစွဲမှုသည် ၁ ဒသမ ၃၂ဘီလီယံ ကီလိုဝပ်အထိရောက်ရှိခဲ့ပြီး ယင်းပမာဏသည် ယမန်နှစ်အလားတူကာလကထက် ၁၈ ဒသမ ၂ ရာခိုင်နှုန်း တိုးတက်လာခဲ့ကြောင်း သိရသည်။

လေစွမ်းအင်မှ လျှပ်စစ်ထုတ်ယူနိုင်မှုပမာဏသည် ကီလိုဝပ်နာရီသန်းပေါင်း ၃၉၀ အထိ မြင့်တက်လာခဲ့ပြီး ဆိုလာစနစ်မှ လျှပ်စစ်ထုတ်ယူနိုင်မှုပမာဏသည် ကီလိုဝပ်နာရီသန်းပေါင်း ၄၇၀အထိ ရှိခဲ့သည်။

တရုတ်နိုင်ငံသည် နိုင်ငံအတွင်း အစိမ်းရောင်ဖွံ့ဖြိုးတိုးတက်မှုမြင့်တင်ခြင်းအဖြစ် ပြန်လည်ပြည့်ဖြိုးမြဲစွမ်းအင်ကဏ္ဍတွင် ရင်းနှီးမြှုပ်နှံမှုများ တိုးမြှင့်ဆောင်ရွက်ခဲ့သည်။

ကိုးကား – ဆင်ဟွာ၊ ဘာသာပြန် – စိုးသူရ

ဂျပန်နိုင်ငံ၌ အပူဒဏ်ခံစားရမှုကြောင့် ဆေးရုံတက်ရောက်ကုသသူဦးရေ မြင့်တက်လာ

တိုကျို ဇူလိုင် ၂၀

ဂျပန်နိုင်ငံ၌ အပူလှိုင်းဖြတ်မှုကြောင့် အပတ်စဉ် အပူဒဏ်ခံစားရမှုကြောင့် ဆေးရုံတက်ရောက်ကုသသူဦးရေသည် ယခင်အပတ်ကထက် နှစ်ဆတိုးလာကြောင်း ဂျပန်နိုင်ငံ မီးသတ်နှင့် ဘေးအန္တရာယ်ဆိုင်ရာစီမံခန့်ခွဲမှုအေဂျင်စီက ယနေ့ ပြောကြားသည်။

လွန်ခဲ့သော ရက်သတ္တပတ်အတွင်း ပြည်သူ ၈၁၈၉ ဦးသည် အပူဒဏ်ခံစားရမှုကြောင့် ဆေးရုံတက်ရောက်ပြီး ဆေးကုသမှုခံယူခဲ့ရကြောင်း အေဂျင်စီက ပြောသည်။ အဆိုပါအရေအတွက်သည် ယခင်အပတ်ထက် နှစ်ဆတိုးလာရုံသာမက မနှစ်က အလားတူကာလထက်လည်း နှစ်ဆတိုးလာကြောင်း သိရသည်။

ယခုရက်သတ္တပတ်အတွင်း ဂျပန်နိုင်ငံရှိ နေရာအများအပြားတွင် နေ့ဘက်အပူချိန် ၃၉ ဒီဂရီစင်တီဂရိတ်အထိ မြင့်တက်လျက်ရှိပြီး လူသုံးဦး သေဆုံးခဲ့သည်။

အပူလျှပ်ခြင်းခံစားရသူဦးရေ ၄၄၈၄ ဦးရှိသည့် အနက် ထက်ဝက်ကျော်သည် အသက် ၆၅ နှစ်နှင့် အထက် ပြည်သူများဖြစ်ကြောင်း သိရသည်။

မြို့တော်တိုကျို၌ အပူလျှပ်ခြင်းခံစားရသူဦးရေ ၁၀၆၆ ဦးရှိပြီး စီရင်စုများအနက် အများဆုံးဖြစ်သည်။

အပူလျှပ်ခြင်းခံစားရသူများအနက် ၃၂၁၅ ဦးသည် နေအိမ်အတွင်း ခံစားခဲ့ရပြီး ၁၄၄၅ ဦးသည် လမ်းမများပေါ်တွင် ခံစားခဲ့ရကြောင်း သိရသည်။

လာမည့်သီတင်းပတ်များအတွင်း နိုင်ငံတစ်ဝန်းရှိ နေရာအများအပြားတွင် အပူချိန်များ ဆက်လက်မြင့်တက်ဖွယ်ရှိကြောင်း မိုးလေဝသအေဂျင်စီက ပြောသည်။ လေအေးပေးစက်များ အသုံးပြုရန်၊ ရေဓာတ်ပြည့်ဝမှုရှိစေရန်နှင့် နေအိမ်ပြင်ပတွင် အလုပ်လုပ်ကိုင်ပါက အနားယူကြရန် တာဝန်ရှိသူများက တိုက်တွန်းပြောကြားသည်။

ကိုးကား – အင်နှိုင်းအိတ်ချ်ကေ
ဘာသာပြန် – အောင်ကျော်ကျော်

လားရှိုးမြို့၌ ငွေကျပ်သိန်း ၂၉၅၀ တန်ဖိုးရှိ စိတ်ကြွရူးသွပ်ဆေးပြား ၅ ဒသမ ၉ သိန်း သိမ်းဆည်းရမိ

ပြစ်မှုကျူးလွန်သူများအား သိမ်းဆည်းရမိသည့် စိတ်ကြွရူးသွပ်ဆေးပြားများနှင့်အတူ တွေ့ရစဉ်။

နေပြည်တော် ဇူလိုင် ၂၀

ရှမ်းပြည်နယ်(မြောက်ပိုင်း) လားရှိုးမြို့၌ ငွေကျပ်သိန်း ၂၉၅၀ တန်ဖိုးရှိ စိတ်ကြွရူးသွပ်ဆေးပြား ၅ ဒသမ ၉ သိန်း သိမ်းဆည်းရမိခဲ့ကြောင်း သိရသည်။

မူးယစ်ဆေးဝါး တားဆီးနှိမ်နင်းရေးရဲတပ်ဖွဲ့ဝင်များ ပါဝင်သော ပူးပေါင်းအဖွဲ့သည် ဇူလိုင် ၁၇ ရက် ည ၉ နာရီတွင် ရှမ်းပြည်နယ် (မြောက်ပိုင်း) လားရှိုးမြို့ အမှတ်(၂) ရပ်ကွက်တွင် စိုင်းလီ(ခ)ဆိုင်းလီ မောင်းနှင်ပြီး ဂန်ဖန်(ခ)မာဘာရန် လိုက်ပါလာသည့် Wish ယာဉ်ကို သတင်းအရရှာဖွေရာ ယာဉ်ပေါ်မှ ဒေသကာလတန်ဖိုးငွေကျပ်သိန်း ၂၉၅၀ တန်ဖိုးရှိ စိတ်ကြွရူးသွပ်ဆေးပြား ၅ ဒသမ ၉ သိန်း သိမ်းဆည်းရမိခဲ့ပြီး စစ်ဆေးဖော်ထုတ်ချက်အရ ည ၁၀ နာရီတွင် လားရှိုးမြို့ အမှတ်(၂)ရပ်ကွက်တွင် စိတ်ကြွရူးသွပ်ဆေးပြားများ သယ်ဆောင်ရောင်းဝယ်ရာ၌ ပူးပေါင်းပါဝင်သူ မဆိုင်းခေါန်နှင့် မမာခေါန်တို့နှစ်ဦးကို ဆိုင်ကယ်တစ်စီး၊ မူးယစ်ဆေးဝါးသယ်ဆောင်ရောင်းဝယ်ရာမှရရှိသော မြန်မာငွေကျပ် ၃၆၅ သိန်းတို့နှင့်အတူ ဆက်လက်သိမ်းဆည်းရမိခဲ့သဖြင့် ၎င်းတို့လေးဦးကို ဥပဒေအရအရေးယူထားရှိပြီး ကွင်းဆက်ပြစ်မှု ကျူးလွန်သူများကို ဆက်လက်စစ်ဆေး ဖော်ထုတ်လျက်ရှိကြောင်း မြန်မာနိုင်ငံရဲတပ်ဖွဲ့မှ သိရသည်။

သတင်းစဉ်

တာချီလိတ်နှင့် နောင်ချိုမြို့နယ်တို့၌ စိတ်ကြွရူးသွပ်ဆေးပြားများ သိမ်းဆည်းရမိ

စိုင်းသန်းထွေးလေးနှင့် ကျော်ဇေယျ (ခ)ရွှေကူးတို့အား သိမ်းဆည်းရမိသည့် စိတ်ကြွရူးသွပ်ဆေးပြားများနှင့်အတူ တွေ့ရစဉ်။

နေပြည်တော် ဇူလိုင် ၂၀

လုံခြုံရေးတပ်ဖွဲ့ဝင်များပါဝင်သော ပူးပေါင်းအဖွဲ့သည် ဇူလိုင် ၁၉ ရက် နံနက် ၁၁ နာရီခွဲတွင် တာချီလိတ်မြို့နယ် ဖန်မင်ကျေးရွာအုပ်စု ဖန်မင်ကျေးရွာရှိ ချိုင်းလုံ ၄ားရမ်းနေထိုင်သည့် နေအိမ်ကို ဝင်ရောက်ရှာဖွေရာ စိတ်ကြွရူးသွပ်ဆေးပြား ၃၃၈၀၀၀ ကိုလည်းကောင်း၊ ထို့ပြင် ယင်းနေ့နံနက် ၈ နာရီခွဲတွင် ပူးပေါင်းအဖွဲ့သည် နောင်ချိုမြို့ ပါဟတ်ရပ်ကွက် အိုရီယမ်တယ်တိုးဂိတ်အနီးတွင် စိုင်းသန်းထွေးလေး မောင်းနှင်ပြီး ကျော်ဇေယျ(ခ)ရွှေကူး လိုက်ပါလာသည့် Landcruiser Parado ယာဉ်ကို ရပ်တန့်စစ်ဆေးရှာဖွေရာ စိတ်ကြွရူးသွပ်ဆေးပြား ၂၄၀၀၀၀ ၊ မြန်မာငွေကျပ် သုံးသိန်း သိမ်းဆည်းရမိခဲ့သဖြင့် ၎င်းတို့ကို မူးယစ်ဆေးဝါးနှင့်စိတ်ကိုပြောင်းလဲစေသော ဆေးဝါးများဆိုင်ရာ ဥပဒေအရ အရေးယူထားကြောင်း သိရသည်။

သတင်းစဉ်

နေပြည်တော်၊ ပြည်နယ်နှင့်တိုင်းဒေသကြီးများမှ တရားမဝင်သစ်များ သိမ်းဆည်းရမိ

နေပြည်တော် ဇူလိုင် ၂၀

သယံဇာတနှင့် သဘာဝပတ်ဝန်းကျင်ထိန်းသိမ်းရေးဝန်ကြီးဌာန၊ သစ်တောဦးစီးဌာနသည် တရားမဝင်သစ်နှင့် သစ်တောထွက်ပစ္စည်းများ ရှာဖွေဖော်ထုတ်ဖမ်းဆီးရေးအား ပြည်သူပူးပေါင်းပါဝင်မှုဖြင့် လူထုအခြေပြုစောင့်ကြပ်ကြည့်ရှုသတင်းပို့စနစ် အပါအဝင်နည်းလမ်းမျိုးစုံဖြင့် အကောင်အထည်ဖော်ဆောင်ရွက်လျက်ရှိရာ ဇူလိုင် ၁၀ ရက်မှ ဇူလိုင် ၁၆ ရက်အထိ နေပြည်တော်၊ ပြည်နယ်နှင့်တိုင်းဒေသကြီး သစ်တောဦးစီးဌာနများမှ ပေးပို့လာသော စာရင်းများအရ တရားမဝင်ကျွန်း ၁၂၃ ဒသမ ၀၂၁၄ တန်၊ သစ်မာ ၁၈ ဒသမ ၁၉၀၆ တန်၊ အခြား ၃၇ ဒသမ ၅၀၄၂ တန် စုစုပေါင်း ၁၇၈ ဒသမ ၇၁၆၂ တန်၊ ယာဉ်/ ယန္တရား ၁၂ စီး၊ တရားခံ ၁၇ ဦး သိမ်းဆည်းရမိခဲ့ကြောင်း သစ်တောဦးစီးဌာနမှ သိရသည်။

သတင်းစဉ်

ပြည့်တန်ဆာအဖြစ် ရောင်းစားခဲ့ပြီး ငွေကြေးအကျိုးအမြတ်များ ခေါင်းပုံဖြတ်ရယူခဲ့သူကို လူကုန်ကူးမှုဖြင့် အလုပ်နှင့်ထောင်ဒဏ်ချမှတ်

နေပြည်တော် ဇူလိုင် ၂၀

ပြည့်တန်ဆာအဖြစ် ရောင်းစားခဲ့ပြီး ငွေကြေးအကျိုးအမြတ်များ ခေါင်းပုံဖြတ်ရယူခဲ့သူကို လူကုန်ကူးမှုဖြင့် အလုပ်နှင့် ထောင်ဒဏ် ၁၁ နှစ် ချမှတ်ခဲ့ကြောင်း မြန်မာနိုင်ငံရဲတပ်ဖွဲ့မှသိရသည်။

ဖြစ်စဉ်မှာပဲခူးတိုင်းဒေသကြီး ပဲခူးမြို့နေ မဇူးဇူးအောင်(ခ)ကစ်ကစ်က ရန်ကုန်တိုင်းဒေသကြီး သုံးခွမြို့နေ မ ----၊ ၂၂/၂၀၂၂ နှစ်ကို "ဝ"ပြည်နယ် မိုင်းပေါက်မြို့တွင် အလုပ်အကိုင် အဆင်ပြေကြောင်း၊ တစ်လလျှင် ငွေကျပ်သိန်း ၂၀ ရရှိမည် ဖြစ်ကြောင်း ပြောဆိုစည်းရုံးကာ ပြည့်တန်ဆာအဖြစ် ရောင်းစားခဲ့ပြီး ငွေကြေးအကျိုးအမြတ်များ ခေါင်းပုံဖြတ်ရယူခဲ့သဖြင့် ပဲခူးမြို့မရဲစခန်း(ပ) ၃၉၁/၂၀၂၂ လူကုန်ကူးမှုတားဆီးနှိမ်နင်းရေးဥပဒေပုဒ်မ ၃၅ ဖြင့် အမှုရေးဖွင့်ခဲ့ပြီး ပဲခူးခရိုင်တရားရုံးသို့ တရားစွဲတင်ပို့ခဲ့ရာ ဇူလိုင် ၁၈ ရက်တွင် တရားခံ မဇူးဇူးအောင်(ခ) ကစ်ကစ်အား လူကုန်ကူးမှုတားဆီးနှိမ်နင်းရေး ဥပဒေပုဒ်မ ၃၅ အရ အလုပ်နှင့် ထောင်ဒဏ် ၁၁ နှစ် ချမှတ်ခဲ့ကြောင်း သိရသည်။

သတင်းစဉ်

ဥပဒေဘောင်အတွင်း နေထိုင်ခြင်း ဘေးကင်းရန်ကာ လွန်ချမ်းသာ

မြန်မာ့အသံနှင့်ရုပ်မြင်သံကြား

၂၁-၇-၂၀၂၃ သောကြာနေ့

MRTV HD

- ၀၆:၀၀ နိုင်ငံတော်သံယမဟာနာယကအဖွဲ့ဥက္ကဋ္ဌ ဆရာတော်နှင့်အဖွဲ့၏ပေတ္တာသုတ်၊ ရတနာသုတ် ဟောကြားသုတ်၊အဗ္ဗနုရာယ်ကင်းပရိတ်တရားတော်
- ၀၇:၀၀ နံနက်ခင်းသတင်း
- ၀၇:၃၅ တည်ထားပူဇော်မာရဝိဇယဗုဒ္ဓရုပ်ပွားတော် (အပိုင်း-၁)
- ၀၉:၁၀ ဒေသဝမ်းစာထုလုံ့လရေးမှသည်လူမှုဘဝ ပွဲ့ပြီးရေးဆီ
- ၀၉:၄၀ Soccer View
- ၁၀:၀၀ သတင်းထဲကသတင်း
- ၁၀:၃၀ လူမှုစီးပွားသတင်းများ
- ၁၂:၃၀ နိုင်ငံခြားဇာတ်လမ်းတွဲ **'ငမ္ဘာ်လင်ခြင်းအိမ်ဝတ်'** (ဇာတ်သိမ်းပိုင်း)
- ၁၃:၃၀ MRTV National News
- ၁၄:၀၀ နိုင်ငံခြားဇာတ်လမ်းတွဲ **'ကဲ့ကြွတ္တမုန့်တိုင်း'** (အပိုင်း-၃၁)
- ၁၅:၂၅ လူငယ်ရေးရာအစီအစဉ် ဆရာတော်နှင့်အတူ ပျိုရုဂၢ်တင့်စေဆိုကရေးတီးအပွေ
- ၁၆:၃၅ ပျိုရုဂၢ်တင့်စေဆိုကရေးတီးအပွေ
- ၁၇:၂၀ သဘာဝအလှတရားများရှိရာဆီသို့ (နေပြည်တော်ငယလို)
- ၁၇:၃၀ Weekly Sports Info
- ၁၈:၀၀ ပြည်တွင်းသတင်း
- ၁၈:၃၅ သံစဉ်ဝေဖြာစတီရီယိုတေးကဏ္ဍာ
- ၁၉:၃၀ တည်ထားပူဇော်မာရဝိဇယဗုဒ္ဓရုပ်ပွားတော် (အပိုင်း-၂)
- ၂၀:၀၀ ပြည်တွင်းသတင်း နိုင်ငံတကာသတင်း ပိုးလေဝသအခြေအနေ
- ၂၁:၀၀ "LOCAL TALENTS SHOW" (English Songs)တေးဂီတဖျော်ဖြေပွဲ တိုက်ရိုက်ထုတ်လွှင့်မှုအစီအစဉ်

mtv

- 07:01 Evergreen Classic: Than Thayar Kayee Thel (Ei Ei Chon)
- 07:08 Myanmar Guitarist
- 07:32 Ngapali Beach: Fishing Villages
- 07:41 Myanmar Traditional Thatched Roofs: IN-LEAF
- 08:01 News
- 08:28 The Recycle Art: Tyre
- 08:43 Ecotourism: Along River Chindwin To Khamti
- 09:01 Life In Night .....Art In Life (Ep-2) Part-1
- 09:50 Lines & Wash Painting
- 10:01 News
- 10:27 Topical Topics (No. 6) Promote State Economy & Harmonize Ecosystem

MRTV NRC

- ချင်း(ချိုး) (၀၆:၀၀ မှ ၀၇:၀၀) ချင်း(ချိုး)ပိုရ်ရာ၀တ်စားဆင်ယင်မှုများနှင့် အစီဗွါယ်များ
- မွန် (၀၇:၀၀ မှ ၀၉:၀၀) ငင်းဗယ်ခြစ်မရမ်းပြားချက်
- ရခိုင် (၀၉:၀၀ မှ ၁၁:၀၀) အိပ်မက်ကကြီးကခုန်သူ
- ရှမ်း (၁၁:၀၀ မှ ၁၃:၀၀) ရွှေတြိဂံပြိုင်ပွဲ
- ၀ (၁၃:၀၀ မှ ၁၅:၀၀) "၀"ရိုးရာတူရိယာဆိုင်ရာအခေါ်အဝေါ်များ
- ကချင် (၁၅:၀၀ မှ ၁၇:၀၀) ၁ရ၁ချက်စားကြမယ်
- ကယား (၁၇:၀၀ မှ ၁၉:၀၀) ပညာပန်းနှင့်အလှဆင်
- ၀ကကကရင် (၁၉:၀၀ မှ ၂၀:၀၀) ဝပ်လွင်လှပနေသောဗိုနပ်ငလေးများ
- အနောက်ပိုးကရင် (၂၀:၀၀ မှ ၂၁:၀၀) သဘာ၀မိကျောင်းများ ပျော်စံရာပိန်းမလှကျွန်း
- အရှေ့ပိုးကရင် (၂၁:၀၀ မှ ၂၂:၀၀) ကျောက်ကပ်ရောဂါအကြောင်း သိကောင်းစရာ
- ချင်း (လိုင်ဒီး) (၂၂:၀၀ မှ ၂၃:၀၀) JH Thang ရဲ့ရင်တွင်းသီချင်း

MRTV NEWS

- ၀၆:၀၀ အဖွင့်၊ တေးသီချင်း
- ၀၆:၄၀ အားကစားသတင်း
- ၀၇:၀၀ ပြည်တွင်းသတင်း (LIVE)
- ၀၇:၁၅ ရသစုံစွာဤကမ္ဘာမြေ
- ၁၃:၀၀ MRTV National News
- ၁၅:၀၀ ပြည်တွင်းသတင်း (LIVE)
- ၁၆:၀၀ သတင်းမုန်ကဏ္ဍ (LIVE)
- ၁၇:၀၀ ပြည်တွင်းသတင်း (LIVE)
- ၁၇:၄၅ တည်ထားပူဇော်မာရဝိဇယဗုဒ္ဓရုပ်ပွားတော် (အပိုင်း-၁)
- ၂၀:၀၀ ပြည်တွင်းသတင်း (LIVE)
- ၂၂:၀၀ ပြည်တွင်းသတင်း (LIVE)

MRTV PARLIAMENT

- ၀၇:၀၀ အဖွင့်၊ အလံ
- ၀၇:၃၀ ဥပဒေရေးရာအကြောင်းကြားဇာတ်လမ်းတို **'အကျိုးမျက်သီးမှုအကြောင်း သိမှတ်ဈေ ဥပဒေအမှာ'**
- ၁၀:၀၀ ပြည်ထောင်စုလွှတ်တော်ပွဲတော်မရှင်၏ ကြေညာချက်သတင်းများ
- ၁၀:၃၀ PR SYSTEM စကားပိုင်း (MWD)
- ၁၁:၀၀ နိုင်ငံတကာလွှမ်းကောက်ပွဲများအကြောင်း (ဂျာမနီနိုင်ငံ)
- ၁၁:၃၀ အတွေးအမြင် (အပိုင်း-၀)
- ၁၀:၀၀ Economic Review (အပိုင်း-၁၁)

MRTV FARMERS

- ၀၆:၀၀ အဖွင့်၊ နိုင်ငံတော်သီချင်း၊ နွေတ်ခွန်းဆက်
- ၀၆:၀၂ တောင်သူလယ်သမားရေးရာသတင်း
- ၀၆:၄၀ လက်မှတ်ရိုးသတ်ဆေးသုံးစွဲသူများသင်တန်း မှသည်အစားအစာဘေးကင်းလုံခြုံမှုဆီသို့
- ၀၇:၀၀ ကျေးလက်ကွန်ရက်
- ၀၇:၃၀ ကဏန်းပျောမွေးမြူထုတ်လုပ်ရေး
- ၀၈:၅၀ သရက်စိုက်မျိုးဝင်ငွေတိုး
- ၀၉:၀၀ စာသင်ခန်းမှသည်လယ်တောဆီ (ဇာတ်လမ်းတို)
- ၀၉:၄၀ ညောင်ဦးဒေသမှ အိမ်ပြန်လက်ဆောင်

MRTV SPORTS

- ၀၆:၀၀ အဖွင့်
- ၀၆:၃၀ အခြေခံအားကစားနည်းစနစ်များ
- ၀၇:၀၀ Sports News
- ၀၇:၃၀ Soccer View/ Weekly Sports Info/ Sports Diary/Weekly MNL Review/Weekly Soccer Preview
- ၀၇:၄၅ အားကစားလောကထဲကသတ္တိအကြောင်း/ လူငယ်တို့အတွက်လမ်းပြကြယ်
- ၀၈:၀၀ ပြန်လည်သံစဉ်ပြန်မာနေရှင်နယ်လိဂ် ဘောလုံးပွဲစဉ်များ
- ၁၁:၃၀ နိုင်ငံခြားဇာတ်လမ်းတွဲ **'ဘတ်စကတ်ဘော အတင်ဘား'**
- ၂၀:၀၀ ပြည်တွင်းသတင်း

Education Channel ကို နေ့စဉ် နံနက် (၉:၀၀)နာရီမှ တစ်ကြိမ်လျှင် (၆)နာရီ (၆)ကြိမ်နှုန်း (၅၅)နာရီ ထုတ်လွှင့်ပြသပေးလျက်ရှိပါသည်။

SCAN ME

www.mrtv.gov.mm t.me/mrtvnews twitter.com/mrtvwebportal

PDF Game ဆော့ကစားခြင်းကြောင့် ဥပဒေအရ အရေးယူခံရနိုင်သည်

အကြမ်းဖက်လုပ်ငန်းများဆောင်ရွက်နေသည့် PDF အဖွဲ့များအား တစ်ဖက်တစ်လမ်းမှ ထောက်ပံ့လျှုဒါန်းစေရန်၊ လူငယ်လူရွယ်များ၏ မသိစိတ်များအတွင်း တပ်မတော်အပေါ် အထင်အမြင်လွဲမှားစေရန်နှင့် တော်လှန်လိုစိတ်တိုးပွားလာစေရန် စသည့်ရည်ရွယ်ချက်များဖြင့် NUG၊ CRPH လက်အောက်ခံ အကြမ်းဖက်အဖွဲ့အစည်းများက PDF Game Application များ တီထွင်ဖန်တီးအသုံးပြုလျက်ရှိကြောင်း စိစစ်တွေ့ရှိရသည့်အတွက် PDF Game ဆော့ကစားခြင်းသည် အကြမ်းဖက်အဖွဲ့အား ထောက်ပံ့ခြင်းဖြစ်၍ ဥပဒေအရ အရေးယူခံရနိုင်ကြောင်း အသိပေးအပ်ပါသည်။

အမုန်းစကားကို ဆန့်ကျင်ကြ၊ တားဆီးကြရမည်

လူမျိုး၊ ကိုးကွယ်ရာဘာသာ၊ ကျား/မ(သို့မဟုတ်) မည်သူမည်ဝါဖြစ်သည်ဆိုသည့် အကြောင်းအရာတို့အပေါ်အခြေပြု၍ လူပုဂ္ဂိုလ်တစ်ဦး(သို့မဟုတ်) လူအုပ်စုတစ်စုကို မျှတမှုမရှိစွာ ဝေဖန်သည့် (သို့မဟုတ်) မလိုမုန်းထားမှုကို ဖော်ပြသည့် ဆက်ဆံမှု တစ်မျိုးမျိုးကို ရည်ညွှန်းပြီး အကြမ်းဖက်ရန် လှုံ့ဆော်ခြင်းသည် အမုန်းစကားပင်ဖြစ်သည်။

အမုန်းစကားပြန့်ပွားခြင်းသည် လူ့အဖွဲ့အစည်းအတွင်း ခွဲခြားဆက်ဆံမှုနှင့် အကြမ်းဖက်မှုကိုဖြစ်ပေါ်စေပြီး ဂုဏ်သိက္ခာရှိစွာနေထိုင်ရန်နှင့် ငြိမ်းချမ်းပြီးညီညွတ်သည့် လူ့အဖွဲ့အစည်းတည်ဆောက်ရန် မျှော်မှန်းချက်တို့ကို ထိခိုက်စေသည့်အပြင် အကျင့်စာရိတ္တကိုလည်း ထိပါးစေသည်။

သို့ဖြစ်၍ ပြည်သူများအနေဖြင့် အမုန်းစကားများကို ရှုတ်ချရန်နှင့် တားဆီးရန် စီမံဆောင်ရွက်ရမည်။ အမုန်းစကားဆန့်ကျင်သည့် လှုပ်ရှားမှုများတွင် အားလုံး ပါဝင်ရန်နှင့် ပံ့ပိုးအားပေးရမည်။

ဥပဒေဘောင်အတွင်း ဝင်ရောက်လာသည့် PDF အဖွဲ့ဝင်များအား ၎င်းတို့၏ မိဘအုပ်ထိန်းသူများထံသို့ လွှဲပြောင်းပေးအပ်

နေပြည်တော် ဇူလိုင် ၂၀

နိုင်ငံတော်စီမံအုပ်ချုပ်ရေးကောင်စီသည် PDF အပါအဝင် အဖွဲ့အစည်းအမျိုးမျိုးအမည်ခံ၍ လက်နက်ကိုင်ဆန့်ကျင်လျက်ရှိသည့် အဖွဲ့အစည်းများအတွင်းရောက်ရှိနေသူများအား ဥပဒေဘောင်အတွင်းသို့ပြန်လည်ဝင်ရောက်ရန် ဖိတ်ခေါ်လျက်ရှိပြီး ဥပဒေဘောင်အတွင်းသို့ ဝင်ရောက်လာသူများကိုလည်း လိုအပ်သည့် ကူညီပံ့ပိုးမှုများ ဆောင်ရွက်ပေးသွားမည်ဖြစ်ကြောင်းနှင့် လက်နက်/ ခဲယမ်းများဖြင့် ဝင်ရောက်လာသူများကို ဆုကြေးငွေများ သီးသန့်ထောက်ပံ့ပေးသွားမည်ဖြစ်ကြောင်း သတင်းထုတ်ပြန်ခဲ့ပြီးဖြစ်သည်။

ယင်းသို့ နိုင်ငံတော်စီမံအုပ်ချုပ်ရေးကောင်စီက သတင်းထုတ်ပြန်ဖိတ်ခေါ်လျက်ရှိသဖြင့် တိုင်းရင်းသားလက်နက်ကိုင်အဖွဲ့အစည်း နယ်မြေများအတွင်း သင်တန်းများတက်ရောက်ခဲ့ပြီး ပြစ်မှုကျူးလွန်ခြင်းမရှိသည့် ဥပဒေဘောင်အတွင်း ဝင်ရောက်လာသော PDF အဖွဲ့ဝင်များအား ပြန်လည်လက်ခံ၍ ၎င်းတို့၏ မိဘအုပ်ထိန်းသူများထံ ပြန်လည်လွှဲပြောင်းပေးအပ်ခြင်းကို ယနေ့ နံနက်ပိုင်းတွင် ဧရာဝတီတိုင်းဒေသကြီး ပုသိမ်မြို့နယ် မြို့နယ်အထွေထွေအုပ်ချုပ်ရေးမှူးရုံး၌ပြုလုပ်ရာ အနောက်တောင်တိုင်းစစ်ဌာနချုပ်မှ တာဝန်ရှိသူများ၊ ဌာနဆိုင်ရာတာဝန်ရှိသူများ၊ ပြန်လည်အလင်းဝင်လာသည့် PDF အဖွဲ့ဝင်များနှင့် ၎င်းတို့၏ မိဘအုပ်ထိန်းသူများ တက်ရောက်ကြသည်။

ဦးစွာ တိုင်းစစ်ဌာနချုပ်မှ တာဝန်ရှိသူများက နယ်မြေဒေသ တည်ငြိမ်အေးချမ်းရေးနှင့် တရားဥပဒေဆိုင်ရာပုဒ်မများကို အသိပညာပေး ရှင်းလင်းဆွေးနွေးပြောကြားသည်။ ထို့နောက် ဥပဒေဘောင်အတွင်း ပြန်လည်ဝင်ရောက်ခဲ့သည့် ပြစ်မှုကျူးလွန်ခြင်းမရှိခဲ့သော ဧရာဝတီတိုင်းဒေသကြီး ဟသံတမြို့နယ်၊ ငပုတောမြို့နယ်၊ လပွတ္တာမြို့နယ်နှင့် ရန်ကုန်တိုင်းဒေသကြီး လှိုင်သာယာမြို့နယ်တို့မှ PDF အဖွဲ့ဝင် အမျိုးသား လေးဦးအား တာဝန်ရှိသူများက ဝန်ခံကတိလက်မှတ်ရေးထိုးစေကာ ၎င်းတို့၏ မိဘအုပ်ထိန်းသူများထံသို့ လွှဲပြောင်းပေးအပ်ပြီး ထောက်ပံ့ပစ္စည်းများနှင့် စားသောက်ဖွယ်ရာများ ပေးအပ်သည်။

ထိုသို့ နိုင်ငံတော်စီမံအုပ်ချုပ်ရေးကောင်စီမှ ဥပဒေဘောင်အတွင်း ဝင်ရောက်လာသူများအား ပြန်လည်ကြိုဆိုလက်ခံ၍ လိုအပ်သည့်ကူညီပံ့ပိုးမှုများ ဆောင်ရွက်ပေးကာ မိဘအုပ်ထိန်းသူများထံသို့ ပြန်လည်လွှဲအပ်ပေးလျက်ရှိခြင်းများကြောင့် ဥပဒေဘောင်အတွင်းသို့ ပြန်လည်ဝင်ရောက်ရန် ဆန္ဒရှိသူများ ကျန်ရှိနေသေးကြောင်း သိရှိရပြီး ဥပဒေဘောင်အတွင်း ပြန်လည်ဝင်ရောက်လိုသူများအနေဖြင့် နီးစပ်ရာ ခရိုင်၊ မြို့နယ်စီမံအုပ်ချုပ်ရေးအဖွဲ့များ၊ တပ်စခန်းများနှင့် ရဲစခန်းများသို့ အမြန်ဆက်သွယ်သတင်းပေးပို့လာပါက ကြိုဆိုလက်ခံပေးသွားမည်ဖြစ်ကြောင်းနှင့် လက်နက်/ ခဲယမ်းများအတွက် ဆုကြေးငွေများအား ထိုက်တန်စွာပေးအပ်သွားမည်ဖြစ်ကြောင်း သိရသည်။

သတင်းစဉ်

အကြမ်းဖက်အုပ်စုအဖြစ် ကြေညာထားသော CRPH၊ NUG နှင့် ၎င်းတို့၏ လက်ဝေခံများ၏ လှုံ့ဆော်၊ ဝါဒဖြန့်ခြင်းများ လိုက်ပါလုပ်ဆောင်ခြင်း၊ အားပေးကူညီခြင်းများ ပြုလုပ်ခဲ့သူများကို ဇော်ထုတ်အရေးယူ

နေပြည်တော် ဇူလိုင် ၂၀

အကြမ်းဖက်အုပ်စုအဖြစ် ကြေညာထားသော CRPH၊ NUG နှင့် ယင်းတို့၏ လက်ဝေခံအဖွဲ့အစည်းများ၊ ယင်းတို့နှင့် ဆက်နွယ်နေသော အဖွဲ့အစည်းများ၊ လူပုဂ္ဂိုလ်များသည် နိုင်ငံတော်တည်ငြိမ်အေးချမ်းရေးကို ပျက်ပြားစေရန်နှင့် ပြည်သူလူထုကို အကြောက်တရားများ ဖြစ်ပေါ်စေပြီး အစိုးရယန္တရားများ ပျက်ပြားစေရန် ရည်ရွယ်လျက် လှုံ့ဆော်ခြင်း၊ ဝါဒဖြန့်ခြင်း၊ ခြိမ်းခြောက်ခြင်းများကို လူမှုကွန်ရက်များမှတစ်ဆင့် နည်းမျိုးစုံဖြင့် ပြုလုပ်လျက်ရှိသည်။

အသိပေးထုတ်ပြန်

ပြည်သူများအနေဖြင့် ယင်းတို့၏ လှုံ့ဆော်မှု၊ ဝါဒဖြန့်မှုများအပေါ် မသိနားမလည်၍ဖြစ်စေ၊ ကြောက်ရွံ့၍ဖြစ်စေ လိုက်ပါလုပ်ဆောင်ခြင်း၊ အသံဖြင့်ဖြစ်စေ၊ ပြုလုပ်မှုဖြင့်ဖြစ်စေ၊ တစ်နည်းနည်းဖြင့်ဖြစ်စေ အများပြည်သူအနှောင့်အယှက်ဖြစ်စေမည့် ပြုလုပ်မှုများ ပြုလုပ်ခြင်း၊ လှုံ့ဆော်ဝါဒဖြန့်မှုများကို ထပ်ဆင့်ဝေမျှခြင်း၊ အားပေးကူညီခြင်းများ ပြုလုပ်ခဲ့လျှင် အကြမ်းဖက်မှုတိုက်ဖျက်ရေး ဥပဒေပုဒ်မ ၅၂(က)၊ ရာဇသတ်ကြီးပုဒ်မ ၁၂၄-က နှင့် ပုဒ်မ ၅၀၅-က၊ အီလက်ထရောနစ်ဆက်သွယ်ဆောင်ရွက်ရေး ဥပဒေပုဒ်မ ၃၂ (က)နှင့် တည်ဆဲဥပဒေများအရ အရေးယူခံရမည့်အပြင် ပြစ်မှုနှင့်သက်ဆိုင်သည့် ရွှေ့ပြောင်းနိုင်သောပစ္စည်း၊ မရွှေ့ပြောင်းနိုင်သော ပစ္စည်းများကို အကြမ်းဖက်မှုတိုက်ဖျက်ရေးဥပဒေအရ သိမ်းဆည်းခံရနိုင်ပြီး ပြစ်မှုထင်ရှားစီရင်ခြင်းခံရပါက နိုင်ငံတော်ဘဏ္ဍာအဖြစ် သိမ်းဆည်းခံရနိုင်ကြောင်း ၂၀၂၂ ခုနှစ် ဧနီနဝါရီ ၂၅ ရက်တွင် နိုင်ငံပိုင်မီဒီယာများမှတစ်ဆင့် အသိပေးထုတ်ပြန်ခဲ့ပြီးဖြစ်သည်။

ထိုကဲ့သို့ သတင်းထုတ်ပြန်ခဲ့ပြီးဖြစ်သော်လည်း ဇူလိုင် ၁၉ ရက်တွင် အသိပေးထုတ်ပြန်ချက်အပေါ် မျက်ကွယ်ပြု၍ နိုင်ငံတော်တည်ငြိမ်အေးချမ်းရေးကို ပျက်ပြားစေရန် ရည်ရွယ်ကာ လူမှုကွန်ရက်စာမျက်နှာပေါ်၌ လှုံ့ဆော်ခြင်း၊ ဝါဒဖြန့်ခြင်းများ ပြုမှုလုပ်ဆောင်ခဲ့သည့် "Aye Mi San" အကောင့်ပိုင်ရှင်ဖြစ်သူ ပဲခူးတိုင်းဒေသကြီး ညောင်လေးပင်မြို့ မြို့မ(၅) ရပ်ကွက်နေ အေးမိစံကို ညနေ ၃ နာရီ ၂၀ မိနစ်တွင် ညောင်လေးပင်မြို့မရဲစခန်း၌ တရားဥပဒေနှင့်အညီ ဖမ်းဆီးထိန်းသိမ်း အမှုဖွင့်လှစ်အရေးယူခြင်းများ ဆောင်ရွက်ခဲ့သည်။

ထိုကဲ့သို့ CRPH၊ NUG နှင့် ယင်းတို့၏ လက်ဝေခံ အဖွဲ့အစည်းများ၊ ယင်းတို့နှင့်ဆက်နွယ်နေသော အဖွဲ့အစည်းများ၊ လူပုဂ္ဂိုလ်များသည် နိုင်ငံတော်တည်ငြိမ်အေးချမ်းရေးကို ပျက်ပြားစေရန်နှင့် အစိုးရယန္တရားများ ပျက်ပြားစေရန်ရည်ရွယ်လျက် လှုံ့ဆော်ခြင်း၊ ဝါဒဖြန့်ခြင်းများ ပြုလုပ်ခဲ့မှုအပေါ် အားပေးကူညီခြင်းပြုလုပ်ခဲ့သူများကို ဥပဒေနှင့်အညီ ထိရောက်စွာ အရေးယူသွားမည်ဖြစ်ကြောင်းနှင့် ထိုသို့လှုံ့ဆော်သူ၊ ဝါဒဖြန့်သူများကို ဆက်လက်ဖော်ထုတ်အရေးယူသွားမည်ဖြစ်ကြောင်း သိရသည်။

သတင်းစဉ်

KKO (ခွဲထွက်)အဖွဲ့နှင့် PDF အမည်ခံ အကြမ်းဖက်သမားများက ကော့ကရိတ်မြို့ အတွင်းသို့ လက်နက်ကြီးများဖြင့် အကြောင်းမဲ့ပစ်ခတ်ခဲ့မှုကြောင့် အပြစ်မဲ့အရပ်သား ပြည်သူ ငါးဦး ထိခိုက်ဒဏ်ရာများရရှိ

နေပြည်တော် ဇူလိုင် ၂၀

ကရင်ပြည်နယ် ကော့ကရိတ်မြို့ အတွင်းသို့ KKO (ခွဲထွက်) အဖွဲ့နှင့် PDF အမည်ခံ အကြမ်းဖက်သမားများက ဇူလိုင် ၁၉ ရက်တွင် လက်နက်ကြီးများဖြင့် အကြောင်းမဲ့လာရောက်ပစ်ခတ်ခဲ့မှုကြောင့် အပြစ်မဲ့အရပ်သားပြည်သူ ငါးဦး ထိခိုက်ဒဏ်ရာရရှိခဲ့ကြောင်း သိရသည်။

ဖြစ်စဉ်မှာ KKO ခွဲထွက်အဖွဲ့နှင့် PDF အမည်ခံ အကြမ်းဖက်သမားများက ဇူလိုင် ၁၉ ရက် နံနက် ၇ နာရီခွဲတွင် ကော့ကရိတ်မြို့၏ အရှေ့မြောက်ဘက် မီတာ ၃၀၀၀ ခန့်အကွာမှ မြို့အတွင်းသို့ လက်နက်ကြီးများဖြင့် အကြောင်းမဲ့ပစ်ခတ်ခဲ့မှုကြောင့် ကော့ကရိတ်မြို့ အမှတ် ၇ ရပ်ကွက် ပဒုမ္မာလမ်းတွင် တစ်လုံး၊ အမှတ် ၂ ရပ်ကွက် မြို့တော်ဦးရပ်ကွက်တွင် တစ်လုံးနှင့် ခရိုင်ပြည်သူ့ဆေးရုံရှေ့တွင် တစ်လုံး ကျရောက်ပေါက်ကွဲခဲ့ပြီး အပြစ်မဲ့အရပ်သားပြည်သူ အမျိုးသား နှစ်ဦး၊ အမျိုးသမီး သုံးဦးတို့တွင် လက်နက်ကြီးစ ထိမှန်ဒဏ်ရာများရရှိခဲ့ခြင်းဖြစ်ကြောင်း သိရသည်။

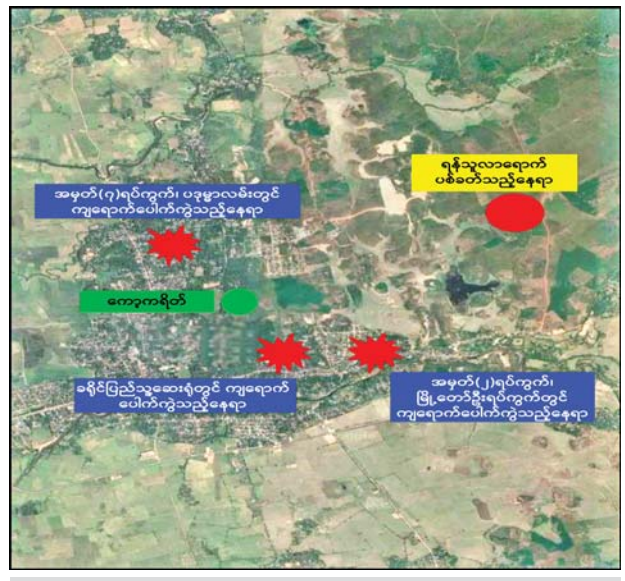

KKO (ခွဲထွက်)အဖွဲ့နှင့် PDF အမည်ခံ အကြမ်းဖက်သမားများက ကော့ကရိတ်မြို့အတွင်းသို့ လက်နက်ကြီးများဖြင့် အကြောင်းမဲ့ လာရောက်ပစ်ခတ်ခဲ့သည့် နေရာပြပုံ။

အဆိုပါ ထိခိုက်ဒဏ်ရာရရှိသူများအား ကော့ကရိတ်မြို့ ပြည်သူ့ဆေးရုံသို့ ပို့ဆောင်ဆေးကုသမှု ခံယူစေလျက်ရှိပြီး ဗုံးသီးများ ကျရောက်ရာ ရပ်ကွက်အတွင်း ပေါက်ကွဲမှုမရှိသေးသည့် ဗုံးသီးများ ကျန်ရှိမှုမရှိစေရေးနှင့် မလိုလားအပ်သော ပေါက်ကွဲမှုများ ကြောင့် ဒေသခံပြည်သူများ ထိခိုက်ဒဏ်ရာရရှိမှုမရှိစေရေး လုံခြုံရေးတပ်ဖွဲ့ဝင်များက စစ်ဆေးဆောင်ရွက်လျက်ရှိသည်။

ယခုကဲ့သို့ စစ်ရေးနှင့်မသက်ဆိုင်သော လူနေရပ်ကွက်များအတွင်းသို့ အကြောင်းမဲ့အကြမ်းဖက်တိုက်ခိုက်ခြင်းသည် ဂျီနီဗာကွန်ဗင်းရှင်းများနှင့် အပြည်ပြည်ဆိုင်ရာ ဥပဒေတို့အရ စစ်ရာဇဝတ်မှု (War Crime)ကို ကျူးလွန်ခြင်းဖြစ်ပြီး လုံခြုံရေးတပ်ဖွဲ့ဝင်များ အနေဖြင့် လိုအပ်သည့်တုံ့ပြန်မှုများကို ဆက်လက်ဆောင်ရွက်သွားမည်ဖြစ်ကြောင်း သိရသည်။

သတင်းစဉ်

ရှမ်းပြည်နယ်အစိုးရအဖွဲ့ ပြည်နယ်ဝန်ကြီးချုပ်ဖလား ကာယဗလမောင်၊ ကာယကြံ့ခိုင်မှုနှင့် ကာယအလှမယ်ပြိုင်ပွဲနှင့် ဆုချီးမြှင့်ပွဲကျင်းပ

တောင်ကြီး ဇူလိုင် ၂၀

၂၀၂၃ခုနှစ် ရှမ်းပြည်နယ်အစိုးရအဖွဲ့ ပြည်နယ်ဝန်ကြီးချုပ်ဖလား ကာယဗလမောင်၊ ကာယကြံ့ခိုင်မှုနှင့် ကာယအလှမယ်ပြိုင်ပွဲနှင့် ဆုချီးမြှင့်ပွဲကို ဇူလိုင် ၁၈ ရက် ညနေ ၃ နာရီက တောင်ကြီးမြို့ တောင်ကြီးတက္ကသိုလ် ဘွဲ့နှင်းသဘင်ခန်းမ၌ ကျင်းပသည်။

သွားရောက်ယှဉ်ပြိုင်သွားမည်

ပြိုင်ပွဲနှင့် ဆုချီးမြှင့်ပွဲတွင် ရှမ်းပြည်နယ်ဝန်ကြီးချုပ် ဦးအောင်ဇော်အေးက အထွေထွေကျန်းမာရေးကောင်းမွန်လာစေရန်နှင့် ကာယဗလမောင်နှင့် ကာယအလှမယ်များ ပေါ်ထွက်လာစေရန် ရည်ရွယ်ပြီး ပြည်နယ်အဆင့်ပြိုင်ပွဲပြုလုပ်ပေးရခြင်းဖြစ်ကြောင်း၊ ပြည်နယ်အဆင့်ပြိုင်ပွဲမှ ထူးချွန်သည့် အားကစားသမားများရွေးချယ်ကာ ရန်ကုန်မြို့တွင် ကျင်းပပြုလုပ်မည့် ပြည်နယ်နှင့်တိုင်းဒေသကြီး ပြိုင်ပွဲသို့ သွားရောက် ယှဉ်ပြိုင်သွားမည်ဖြစ်ကြောင်း ပြောကြားသည်။

ဆက်လက်၍ ဆုချီးမြှင့်ပွဲကျင်းပရာ ကာယအလှမယ်ပြိုင်ပွဲတွင် နှစ်သိမ့်ဆုရရှိသူများအား ငွေသားဆုချီးမြှင့်ခြင်း၊ ကာယအလှမယ်ပြိုင်ပွဲတွင် ဆင္ဆမမှ ဒသမဆုရရှိသူများ၊ စတုတ္ထနှင့် ပဉ္စမဆုရရှိသူများ၊ တတိယနှင့် ဒုတိယဆုရရှိသူများကို

ဆုတံဆိပ်နှင့် ငွေသားဆုများ ချီးမြှင့်ပေးကြပြီး ပထမဆုရရှိသူများကို ဆုတံဆိပ်နှင့်ငွေသားဆုများ၊ သရဖူနှင့်စလွယ်ဆုများကို ရှမ်းပြည်နယ်ဝန်ကြီးချုပ် ၏ဇနီးက ချီးမြှင့်ပေးသည်။

ချီးမြှင့်

ထို့နောက် Men Physiqe ပြိုင်ပွဲတွင် နှစ်သိမ့်ဆုရရှိသူများနှင့် တတိယ၊ ဒုတိယ၊ ပထမဆုရရှိသူများ အား ဆုတံဆိပ်နှင့်ငွေသားဆုများကို ပြည်နယ်ဥပဒေချုပ်ကလည်းကောင်း၊ Women Mode Physique ပြိုင်ပွဲတွင် စတုတ္ထ၊ ပဉ္စမဆုရရှိသူများနှင့် တတိယ၊ ဒုတိယ၊ ပထမဆုရရှိသူများအား ဆုတံဆိပ်နှင့် ငွေသားဆုများကို အရှေ့ပိုင်းတိုင်းစစ်ဌာနချုပ် ဒုတိယတိုင်းမှူး၏ဇနီးနှင့် တိုင်မှူး၏ဇနီးတို့က လည်းကောင်း၊ (၂၁)နှစ်အောက် အမျိုးသား ကာယဗလပြိုင်ပွဲတွင် နှစ်သိမ့်ဆုရရှိသော အားကစားသမားများနှင့် တတိယ၊ ဒုတိယ၊ ပထမဆုရရှိသူများအား ဆုတံဆိပ်နှင့်ငွေသားဆုများကို ပြည်နယ် တိုင်းရင်းသားရေးရာဝန်ကြီးက လည်းကောင်း၊ ၆၀ ကီလိုတန်း အမျိုးသား ကာယဗလပြိုင်ပွဲတွင် တတိယ၊ ဒုတိယ၊ ပထမဆုရရှိသူများအား ဆုတံဆိပ်နှင့်ငွေသားဆုများကို ပြည်နယ် လမ်းပန်းဆက်သွယ်ရေးဝန်ကြီးက လည်းကောင်း၊ ၆၅ကီလိုတန်း အမျိုးသား ကာယဗလပြိုင်ပွဲတွင် စတုတ္ထ၊ တတိယ၊ ဒုတိယ၊ ပထမဆုရရှိသူများအား ဆုတံဆိပ်နှင့် ငွေသားဆုများကို ပြည်နယ် လူမှုရေးရာဝန်ကြီးက လည်းကောင်း၊ ၇၀ ကီလိုတန်း အမျိုးသား ကာယဗလပြိုင်ပွဲတွင် တတိယ၊ ဒုတိယ၊ ပထမဆုရရှိသူများအား ဆုတံဆိပ်နှင့် ငွေသားဆုများကို ပြည်နယ် တရားလွှတ်တော် တရားသူကြီးချုပ်က လည်းကောင်း၊ ၇၅ကီလိုနှင့်အထက် အမျိုးသားပြိုင်ပွဲတွင် ပဉ္စမ၊ စတုတ္ထ၊ တတိယ၊ ဒုတိယ၊ ပထမဆု ရရှိသူများအား ဆုတံဆိပ်၊ ငွေသားဆုများနှင့် ၂၀၂၃ ခုနှစ် ရှမ်းပြည်နယ် ကာယဗလမောင်ရရှိသူအား ဆုတံဆိပ်၊ စလွယ်နှင့်ငွေသားဆုများကို ရှမ်းပြည်နယ်ဝန်ကြီးချုပ် ဦးအောင်ဇော်အေးကလည်းကောင်း ဆုများ ချီးမြှင့်ပေးကြကြောင်း သိရသည်။

ပြည်နယ်(ပြန်/ဆက်)

သာပေါင်းမြို့နယ်၌ ငါးရစ်ငါးသန်ကာလ တရားမဝင်ငါးဖမ်းဆီးမှုမရှိစေရေး အသိပညာပေးဟောပြော

သာပေါင်း ဇူလိုင် ၂၀

ဧရာဝတီတိုင်းဒေသကြီး ငါးလုပ်ငန်းဦးစီးဌာနမှကြီးကြပ်၍ သာပေါင်းမြို့နယ် ဘုရားနီကျေးရွာတွင် ငါးရစ်ငါးသန်ကာလ တရားမဝင် ငါးဖမ်းဆီးမှုမရှိစေရေးနှင့် ရေသယံဇာတ၊ ငါးသယံဇာတထိန်းသိမ်း

ရေး အသိပညာပေးဟောပြောပွဲကို ဇူလိုင် ၁၈ ရက် နံနက် ၁၀ နာရီက အဆိုပါကျေးရွာ ဓမ္မာရုံ၌ ကျင်းပသည်။

လက်ကမ်းစာစောင်များဖြန့်ဝေပေး

အဆိုပါ အသိပညာပေးဟောပြောပွဲသို့ ပုသိမ်ခရိုင် ငါးလုပ်ငန်းဦးစီးဌာနမှူး ဦးအေးနိုင်၊ သာပေါင်းမြို့နယ် ငါးလုပ်ငန်းဦးစီးမှူး ဦးမျိုးသိန်းနှင့် ဝန်ထမ်းများ၊ ဘုရားနီကျေးရွာမှ ကျောင်းသား ကျောင်းသူများနှင့် ရေလုပ်သားကြီးများ တက်ရောက်ကြပြီး ပုသိမ်ခရိုင် ငါးလုပ်ငန်းဦးစီးမှူးနှင့် မြို့နယ်ငါးလုပ်ငန်းဦးစီးမှူးတို့က ငါးရစ်ငါးသန်ကာလအတွင်း တရားမဝင် ငါးဖမ်းဆီးမှုများ မရှိစေရေးနှင့် ငါးလုပ်ငန်းဦးစီးဌာနက ဆောင်ရွက်နေသည့် ရေသယံဇာတ၊ ငါးသယံဇာတ ထိန်းသိမ်းရေးနှင့် သက်ဆိုင်သည့် အသိပညာပေးဆွေးနွေးပြောကြားပြီး တက်ရောက်လာသည့်ကျောင်းသား ကျောင်းသူများ၊ ရေလုပ်သားများနှင့် အင်းသားကြီးများအား ငါးလုပ်ငန်းဦးစီးဌာနမှ ထုတ်ဝေထားသည့် အသိပညာပေး လက်ကမ်းစာစောင်များ ဖြန့်ဝေပေးခဲ့ကြောင်း သိရသည်။

သတင်းစဉ်

ကိုဗစ်-၁၉ ရောဂါ ကာကွယ်ဆေးထိုးနှံရန် တိုက်တွန်းနှိုးဆော်

ကိုဗစ်-၁၉ ရောဂါ ကာကွယ်ဆေးထိုးနှံထားခြင်းဖြင့် ကိုဗစ်-၁၉ ရောဂါကူးစက်မှုနှင့် ပြင်းထန်မှုတို့ကို လျော့နည်းစေနိုင်ခြင်း (အထူးအားဖြင့် နာတာရှည်ရောဂါ ခံစားနေရသူများနှင့် သက်ကြီးရွယ်အို့များ)၊ ရောဂါ၏ နောက်ဆက်တွဲပြဿနာဖြစ်သည့် ကိုယ်တွင်းအင်္ဂါများ ထိခိုက်ပျက်စီးမှုမှသည် အသက်အန္တရာယ် ဆုံးရှုံးမှုဖြစ်သည်အထိ ဖြစ်ပေါ်ခြင်းမှ လျှော့ချနိုင်ခြင်းတို့ကြောင့် အသက်(၅)နှစ်နှင့် အထက်ရှိသော ပြည်သူလူထုအားလုံးသည် နီးစပ်ရာကျန်းမာရေးဌာနများနှင့်ဆက်သွယ်၍ ကိုဗစ်-၁၉ ရောဂါ ကာကွယ်ဆေး (ပထမအကြိမ်၊ ဒုတိယအကြိမ်နှင့် ထပ်ဆောင်း ကာကွယ်ဆေး)များကို မဖြစ်မနေ သွားရောက်ထိုးနှံပါရန် အသိပေးနှိုးဆော်အပ်ပါသည်။

ကျန်းမာရေးဝန်ကြီးဌာန

ရန်ကုန်မြို့နှင့် မန္တလေးမြို့အတွက် ရည်ညွှန်းလက်ကားဈေးနှုန်းများနှင့် ပြည်ထောင်စုနယ်မြေ နေပြည်တော်၊ တိုင်းဒေသကြီး/ပြည်နယ် မြို့တော်များအတွက် ရည်ညွှန်းလက်လီဈေးနှုန်းများ

၂၁-၇-၂၀၂၃

ကျပ်/လီတာ

Fuel (လက်လီဈေးနှုန်း)	ရန်ကုန်	မန္တလေး	နေပြည်တော်	ပဲခူး	မကွေး	ထားဝယ်	မုံရွာ	ပုသိမ်	မြစ်ကြီးနား	စစ်တွေ	ဘားအံ	မော်လမြိုင်	လားရှိုး	တောင်ကြီး	လွိုင်ကော်	ဟားခါး	ကျိုင်းတုံ
92 Ron	၂၁၅၀	၂၂၀၀	၂၁၉၅	၂၁၆၀	၂၂၀၀	၂၂၂၀	၂၂၀၅	၂၁၈၅	၂၂၈၀	၂၃၀၀	၂၁၉၀	၂၂၀၀	၂၂၃၅	၂၂၃၅	၂၂၄၀	၂၄၇၀	၂၈၂၀
95 Ron	၂၂၆၅	၂၃၁၅	၂၃၀၀	၂၂၇၅	၂၃၀၀	၂၃၃၅	၂၃၂၀	၂၃၀၀	၂၃၉၅	၂၄၁၅	၂၃၀၅	၂၃၂၀	၂၃၅၀	၂၃၅၀	၂၃၅၅	၂၅၈၅	၂၉၂၀
HSD (500 ppm)	၂၁၃၀	၂၁၈၀	၂၁၇၅	၂၁၄၀	၂၁၇၅	၂၂၀၀	၂၁၉၅	၂၁၆၀	၂၂၈၀	၂၂၇၅	၂၁၇၀	၂၁၈၀	၂၂၁၅	၂၂၁၅	၂၂၂၀	၂၄၄၅	၂၉၂၀
HSD (50 ppm)	၂၂၁၀	၂၂၆၀	၂၂၅၅	၂၂၂၀	၂၂၅၅	၂၂၈၀	၂၂၇၅	၂၂၄၀	၂၃၆၀	၂၃၅၅	၂၂၅၀	၂၂၆၀	၂၂၉၅	၂၂၉၅	၂၃၀၀	၂၅၂၅	၂၉၀၀
HSD (10 ppm)	၂၂၁၀	၂၂၆၀	၂၂၅၅	၂၂၂၀	၂၂၅၅	၂၂၈၀	၂၂၇၅	၂၂၄၀	၂၃၆၀	၂၃၅၅	၂၂၅၀	၂၂၆၀	၂၂၉၅	၂၂၉၅	၂၃၀၀	၂၅၂၅	၂၉၀၀

ကျပ်/လီတာ

Fuel (လက်ကားဈေးနှုန်း)	ရန်ကုန်	မန္တလေး
92 Ron	၂၀၄၄	၂၁၁၈
95 Ron	၂၁၅၄	၂၂၃၁
HSD (500 ppm)	၂၀၂၆	၂၀၉၆
HSD (50 ppm)	၂၁၀၀	၂၁၇၂
HSD (10 ppm)	၂၁၀၀	၂၁၇၂

မှတ်ချက်။ (၁) MOPS ဈေးနှုန်းပေါ်တွင် အခြေခံတွက်ချက်ထားခြင်းဖြစ်ပါသည်။

(၂) သုံးစွဲသူမိဘပြည်သူများအနေဖြင့် စက်သုံးဆီများဝယ်ယူသုံးစွဲရာတွင် ကျေနပ်မှုမရှိပါက ကော်မတီ၏ အောက်ဖော်ပြပါဖုန်းနံပါတ်များသို့ လုံခြုံစိတ်ချစွာဖြင့် သတင်းပေးတိုင်ကြားနိုင်ပါကြောင်း အသိပေးအပ်ပါသည်-

၀၆۷- ၄၀၉၈၈၁၊ ၀၉-၆၉၉၆၁၁၁၁၆

၀၆۷- ၄၁၁၁၂၉၊ ၀၉-၄၄၀၄၃၃၃၃၃

စက်သုံးဆီတင်သွင်းသိုလှောင်ဖြန့်ဖြူးခြင်းလုပ်ငန်းကြီးကြပ်ရေးကော်မတီ

ဓာတ်ခွဲနမူနာစုစုပေါင်း ၅၂၈၁ ခု စစ်ဆေးပြီးစီး ကိုဗစ်-၁၉ ရောဂါ ဓာတ်ခွဲအတည်ပြုလူနာသစ် ၁၆ ဦး တွေ့ရှိ

ကိုဗစ်-၁၉ ရောဂါစောင့်ကြပ်ကြည့်ရှုမှုနှင့်ပတ်သက်၍ သတင်းထုတ်ပြန်ခြင်း (၂၀-၇-၂၀၂၃) ရက်နေ့၊ ည (၈:၀၀) နာရီ

ကျန်းမာရေးဝန်ကြီးဌာနသည် ကိုဗစ်-၁၉ သံသယလူနာများ၊ ဓာတ်ခွဲအတည်ပြုလူနာနှင့် အနီးကပ်ထိတွေ့ခဲ့သူများနှင့် အသွားအလာ ကန့်သတ်ထားရှိသူများအား ကိုဗစ်-၁၉ ရောဂါ ရှိ၊ မရှိ ဓာတ်ခွဲစစ်ဆေးခြင်း ပုံမှန်ဆောင်ရွက်လျက်ရှိပြီး (၁၉-၇-၂၀၂၃) ရက်နေ့၊ ည (၈:၀၀) နာရီမှ (၂၀-၇-၂၀၂၃) ရက်နေ့၊ ည (၈:၀၀) နာရီအတွင်း ဓာတ်ခွဲနမူနာစုစုပေါင်း (၅,၂၈၁) ခုအား စစ်ဆေးပြီးစီးခဲ့ရာ ကိုဗစ်-၁၉ ရောဂါ ဓာတ်ခွဲအတည်ပြုလူနာသစ် (၁၆) ဦး တွေ့ရှိရပါသည်။ ထို့ကြောင့် ယနေ့အတွက် ရောဂါပိုးတွေ့ရှိမှုရာခိုင်နှုန်းမှာ (၀.၃) ရာခိုင်နှုန်း ရှိပါသည်။

သို့ဖြစ်ပါ၍ ယနေ့အထိ ဓာတ်ခွဲနမူနာစုစုပေါင်း (၁၀,၉၇၃,၂၄၅) ခုအား စစ်ဆေးခဲ့ပြီး ကိုဗစ်-၁၉ ဓာတ်ခွဲအတည်ပြုလူနာ စုစုပေါင်း (၆၄၀,၉၄၆) ဦး ရှိပြီဖြစ်ပါသည်။

ဓာတ်ခွဲအတည်ပြုလူနာများအား နေအိမ်တွင်သီးခြားထားရှိခြင်းနှင့် ဆေးရုံများတွင် သီးခြားထားရှိကုသမှုပေးခြင်းများ ဆောင်ရွက်ခဲ့ရာ ယနေ့တွင် ပြန်လည်ကောင်းမွန်လာသူ (၆) ဦးရှိသဖြင့် ယနေ့အထိ ပြန်လည်ကောင်းမွန်လာသူ စုစုပေါင်း (၆၁၉,၇၃၃) ဦး ရှိပြီဖြစ်ပါသည်။ ယနေ့တွင် ကိုဗစ်-၁၉ ရောဂါဖြင့် သေဆုံးသူ မရှိသဖြင့် ယနေ့အထိ သေဆုံးသူစုစုပေါင်း (၁၉,၄၉၄) ဦး ရှိပါသည်။

ကိုဗစ်-၁၉ ရောဂါဆိုင်ရာ သတင်းအချက်အလက်များကို ကျန်းမာရေးဝန်ကြီးဌာန၏ အင်တာနက်စာမျက်နှာ www. moh.gov.mm တွင် ဝင်ရောက်ကြည့်ရှုနိုင်သည်။

ကျန်းမာရေးဝန်ကြီးဌာန

မီးလောင်မှုအပါအဝင် သဘာဝဘေးအန္တရာယ်များနှင့် ရင်ဆိုင်ကြုံတွေ့ပါက ဆက်သွယ်နိုင်သည့် 191 မိုဘိုင်းလ်အက်ပလီကေးရှင်း

မီးလောင်မှုအပါအဝင် သဘာဝဘေးအန္တရာယ်များ၊ မတော်တဆမှုများနှင့် ရင်ဆိုင်ကြုံတွေ့လျှင် အချိန်နှင့်တစ်ပြေးညီ ဆက်သွယ်သတင်းပေးအကူအညီရယူနိုင်ရန် 191 Application ကို (၇၅) နှစ်မြောက် စိန်ရတုလွတ်လပ်ရေးနေ့က အများပြည်သူသို့ စတင်မိတ်ဆက်ပေးခဲ့ပြီးဖြစ်သည်။

မိုးယံ

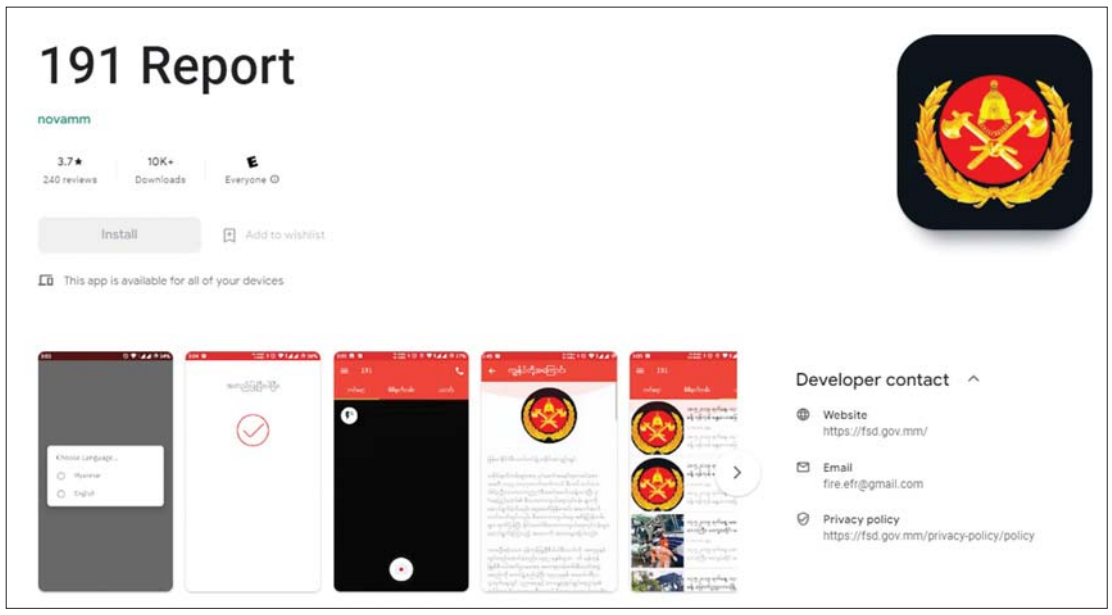

ICT နည်းပညာအသုံးပြု

191 Report Mobile Application သည် ပြည်သူများ နေ့စဉ်ကြုံတွေ့နေရသည့် ဘေးဒုက္ခအန္တရာယ်များကို ခေတ်နှင့်အညီ ICT နည်းပညာအသုံးပြု၍ မီးသတ်ဦးစီးဌာနသို့ အချိန်နှင့်တစ်ပြေးညီ သတင်းပေးပို့အကူအညီတောင်းခံနိုင်ရန်၊အကူအညီတောင်းခံလာသည့်သတင်းပေးပို့ချက်များအား မီးသတ်ဦးစီးဌာနက အချိန်နှင့်တစ်ပြေးညီ တုံ့ပြန်ဆောင်ရွက်နိုင်ရန်၊ မီးသတ်ဦးစီးဌာန၏ ပြည်သူ့ဝန်ဆောင်မှုလုပ်ငန်းများကို အားကိုးယုံကြည်မှုရရှိနိုင်စေရန်၊ နိုင်ငံတော်နှင့် ပြည်သူလူထု၏ အသက်အိုးအိမ်စည်းစိမ်များကို ကာကွယ်စောင့်ရှောက်ရာတွင် ICT နည်းပညာဖြင့် အထောက်အကူဖြစ်စေရန် ရည်ရွယ်ရေးဆွဲထားရှိသော Mobile Application တစ်ခုဖြစ်သည်။

အဆိုပါ 191 Report Mobile Application ကို အသုံးပြုနိုင်ရန် ပထမဦးစွာ Google Play Store နှင့် Apple Store တို့မှ Download ပြုလုပ်ကာ မိမိဖုန်းတွင် Install ပြုလုပ်ရမည်ဖြစ်ပြီး အသုံးပြုရန်အတွက် မိမိဖုန်း၏Location နှင့် ဓာတ်ပုံဗီဒီယို ရိုက်ကူးနိုင်ရန် Camera အသုံးပြုခွင့်ပေးရမည်ဖြစ်သည်။

ထို့ပြင် ဘာသာစကားရွေးချယ်ပြီး မိမိဖုန်းနံပါတ် ထည့်သွင်းကာ Verify Code တောင်းခံရမည်ဖြစ်သည်။ ရောက်ရှိလာသည့် Code ကို ဖြည့်သွင်းပြီး အမည်နှင့်မှတ်ပုံတင်ဖြည့်စွက်ကာ အကောင့်ပြုလုပ်ရမည်ဖြစ်သည်။

အကောင့် Registration ပြုလုပ်ပြီးပါက Camera မြင်ကွင်းပေါ်လာမည်ဖြစ်ပြီး မီးဘေးအန္တရာယ်နှင့် အခြားသောဘေးအန္တရာယ်များ ကြုံတွေ့လာပါက မြင်ကွင်းကို Camera ဖြင့်ရိုက်ပြီး မြားကို နှိပ်၍ ပေးပို့အကြောင်းကြားကာ အကူအညီတောင်းခံနိုင်မည်ဖြစ်သည်။

(၂၄)နာရီ စောင့်ကြည့်လျက်ရှိ

191 Report Mobile Application မှတစ်ဆင့် ပြည်သူများ သတင်းပေးပို့လာမှုအား မြန်မာနိုင်ငံ မီးသတ်တပ်ဖွဲ့ဌာနချုပ်၊ Command and Control Center က (၂၄) နာရီ စောင့်ကြည့်လျက်ရှိပြီး သတင်းပေးပို့လာပါက ပေးပို့လာသော ဖုန်းနံပါတ်သို့ ပြန်လည်ဆက်သွယ်မေးမြန်းပြီး ဖြစ်စဉ်ဖြစ်ပွားမှုအပေါ် မူတည်၍ အခင်းဖြစ်ပွားရာနေရာနှင့် အနီးဆုံးမီးသတ်စခန်းများမှ မီးငြိမ်းသတ်ယာဉ်နှင့် ရှာဖွေကယ်ဆယ်ရေးယာဉ်များ အမြန်ဆုံးစေလွှတ်ကာ အကူအညီပေးနိုင်မည်ဖြစ်ကြောင်း သိရသည်။

ထိုသို့ဆောင်ရွက်နိုင်ရန် ကချင်ပြည်နယ်၊ ကရင်ပြည်နယ်၊ ရှမ်းပြည်နယ်၊ စစ်ကိုင်းတိုင်းဒေသကြီး၊ ပဲခူးတိုင်းဒေသကြီး၊ မကွေးတိုင်းဒေသကြီး၊ မန္တလေးတိုင်းဒေသကြီးနှင့် ဧရာဝတီတိုင်းဒေသကြီး မီးသတ်ဦးစီးမှူးရုံးများတွင် Command and Control Center (ခွဲ) များ တည်ဆောက်ထားရှိပြီး မီးသတ်တပ်ဖွဲ့ဌာနချုပ်နှင့် ချိတ်ဆက်ဆောင်ရွက်လျက်ရှိသည်။ ထို့ပြင် တိုင်းဒေသကြီးနှင့် ပြည်နယ်အသီးသီးရှိ မီးသတ်ဦးစီးမှူးရုံးများတွင်လည်း Command and Control Center များ တိုးချဲ့တည်ဆောက်နိုင်ရေး ဆက်လက်ဆောင်ရွက်လျက်ရှိသည်။

မီးသတ်ဦးစီးဌာနအနေဖြင့် 191 Report Mobile Application ကို အများပြည်သူ ပိုမိုသိရှိ အသုံးပြုနိုင်စေရေးအတွက် (၇၅)နှစ်မြောက် စိန်ရတုလွတ်လပ်ရေးနေ့အထိမ်းအမှတ် ပြည်ထဲရေးဝန်ကြီးဌာန ကိုယ်စားပြုပြခန်းတွင် ဇန်နဝါရီလ ၄ ရက်နေ့မှ ၈ ရက်နေ့အထိ လက်တွေ့ မိတ်ဆက်ပြသပေးခဲ့ရာ အကောင့်ဖွင့်လှစ် Register ပြုလုပ်သူ အရေအတွက် နှစ်ထောင်ဝန်းကျင်ရှိခဲ့ပြီး ယနေ့အချိန်အထိ 191 Report Mobile Application ကို Register ပြုလုပ်သူ အရေအတွက် တစ်သောင်းရှစ်ထောင်ရှစ်ရာငါးဆယ့်တစ်ဦး ရှိလာခဲ့သည်။

ဆက်သွယ်အကူအညီတောင်းခံရန် မေ့လျော့နေတတ်ကြ

မိမိနှင့် မိမိပတ်ဝန်းကျင်တွင် မီးလောင်မှုအပါအဝင် ယာဉ်မတော်တဆမှု၊ တိုက်ပြိုမှု၊ နေအိမ်များအတွင်းသို့ မြွေဝင်ရောက်မှုအစရှိသည့် ဘေးအန္တရာယ်ဖြစ်ပွားကြုံတွေ့ရမှု ဖြစ်စဉ်များတွင် စိုးရိမ် ထိတ်လန့်နေသည့်အတွက် ဆက်သွယ် အကူအညီတောင်းခံရန် မေ့လျော့နေတတ်ကြသည်။

ယခုကဲ့သို့ မိုဘိုင်းလ်အက်ပလီကေးရှင်းတစ်ခုအဖြစ် ပြည်သူများ လက်ဝယ်တွင်ရှိနေပါက အင်တာနက်ချိတ်ဆက်ကာ မြန်မာနိုင်ငံတစ်ဝန်းလုံးရှိ မည်သည့်နေရာမှမဆို မီးသတ်ဦးစီးဌာနသို့ လွယ်လင့်တကူ သတင်းပေးပို့ အကူအညီတောင်းခံနိုင်မည်ဖြစ်သည်။ မီးလောင်မှုနှင့် ရှာဖွေကယ်ဆယ်ရေးဖြစ်စဉ်များအား ပြည်သူများက 191 Report Mobile Application ကို အသုံးပြု၍ သတင်းပေးပို့ အကူအညီတောင်းခံသည့် အကြိမ်အရေအတွက် ယနေ့အချိန်အထိ ၆၃ ခုရှိသည်။

မီးသတ်ဦးစီးဌာနအနေဖြင့်လည်း အချိန်နှင့်နေရာကို တိကျစွာသိရှိပြီးဖြစ်သည့်အတွက် မြန်ဆန်ထိရောက်သည့် ကူညီကယ်ဆယ်မှု လုပ်ငန်းများကို အချိန်နှင့်တစ်ပြေးညီ ဆောင်ရွက်နိုင်မည်ဖြစ်သည်။

ထို့ကြောင့် ဆက်သွယ်အကူအညီတောင်းခံရန် နောက်မကျတော့ဘဲ မီးဘေးကြောင့်ဖြစ်စေ၊ သဘာဝဘေးအန္တရာယ်ကြောင့်ဖြစ်စေ၊ ယာဉ်မတော်တဆမှုများကြောင့်ဖြစ်စေ မလိုလားအပ်သော ဆိုးကျိုးများ၊ နစ်နာဆုံးရှုံးမှုများကို တားဆီးပေးနိုင်သည့်အတွက် 191 Report Mobile Application သည် ပြည်သူလူထုအတွက် အကျိုးရှိထိရောက်သဖြင့် သုံးစွဲသင့်သည့် အက်ပလီကေးရှင်းတစ်ခုလည်းဖြစ်သည်။

ထို့ပြင် မီးသတ်ဦးစီးဌာန၏ မီးလောင်မှုနှင့် ရှာဖွေကယ်ဆယ်ရေး ဆောင်ရွက်မှုသတင်းများကို ဖတ်ရှုနိုင်ခြင်း၊ တစ်နိုင်ငံလုံးရှိ မီးသတ်စခန်းများ၏ ဖုန်းနံပါတ်များနှင့် လိပ်စာများအား တစ်နေရာတည်းတွင် စုစည်းပေးထားခြင်းတို့ကြောင့်လည်း ယနေ့ခေတ်၌ လူတိုင်း၏ လက်ဝယ်တွင်ရှိနေသည့် မိုဘိုင်းလ်ဖုန်းများတွင် မဖြစ်မနေ ဆောင်ထားသင့်ကြောင်း ရေးသားတင်ပြလိုက်ရပါသည်။ ။

> **"မိမိနှင့် မိမိပတ်ဝန်းကျင်တွင် မီးလောင်မှုအပါအဝင် ယာဉ်မတော်တဆမှု၊ တိုက်ပြိုမှု၊ နေအိမ်များအတွင်းသို့ မြွေဝင်ရောက်မှုအစရှိသည့် ဘေးအန္တရာယ်ဖြစ်ပွားကြုံတွေ့ရမှုဖြစ်စဉ်များတွင် စိုးရိမ်ထိတ်လန့်နေသည့်အတွက် ဆက်သွယ်အကူအညီတောင်းခံရန် မေ့လျော့နေတတ်ကြသည်။ ယခုကဲ့သို့ မိုဘိုင်းလ်အက်ပလီကေးရှင်းတစ်ခုအဖြစ် ပြည်သူများ လက်ဝယ်တွင်ရှိနေပါက အင်တာနက်ချိတ်ဆက်ကာ မြန်မာနိုင်ငံတစ်ဝန်းလုံးရှိ မည်သည့်နေရာမှမဆို မီးသတ်ဦးစီးဌာနသို့ လွယ်လင့်တကူ သတင်းပေးပို့ အကူအညီတောင်းခံနိုင်မည်"**

(၇၅)နှစ်မြောက် စိန်ရတုလွတ်လပ်ရေးနေ့အထိမ်းအမှတ် ပြည်ထဲရေးဝန်ကြီးဌာန ကိုယ်စားပြုပြခန်းတွင် 191 Report Mobile Application ကို မိတ်ဆက်ပြသပေးခဲ့ရာ အကောင့်ဖွင့်လှစ် Register ပြုလုပ်သူများကို တွေ့ရစဉ်။

ကုန်သွယ်/စီးပွား

ပြည်ပဲကြီး နှစ်စဉ်ဈေးကောင်းရလျက်ရှိ

ပြည် ဇူလိုင် ၂၀

ပြည်ပဲမျိုးစုံဈေးကွက်မှာ ပဲကြီးသီးနှံအနေဖြင့် မတ်ပဲ၊ ကုလားပဲသီးနှံများနှင့် နှိုင်းယှဉ်လျှင် ဈေးပိုရလျက်ရှိပြီး ပဲလက်ကျန်ရှိမှုအပေါ် နေ့စဉ်အရောင်းအဝယ်ဖြစ်ခဲ့ကြောင်း၊ ပြည်ပဲကြီးကို ပဲခွဲစက်သမားများ အဓိကဝယ်ယူကြပြီး ရန်ကုန်ဝယ်လက်လည်းရှိသည့်အတွက် အိတ် ၂၀၀/၃၀၀ ကျော် နေ့စဉ်အရောင်းအဝယ်ဖြစ်ခဲ့ကြောင်း သိရသည်။

ပဲကြီးဈေးနှုန်းမှာ ရွှေကျွန်းတစ်တင်းလျှင် ငွေကျပ် ၉၇၀၀၀၊ ကမ်းနားတစ်တင်းလျှင် ငွေကျပ် ၉၃၀၀၀ ဖြင့် အရောင်းအဝယ်ဖြစ်နေကြကြောင်း၊ ပဲကြီးသီးနှံမှာ အခြားပဲများနှင့် နှိုင်းယှဉ်လျှင်နှစ်စဉ်ဈေးကောင်းရသောကြောင့်ယခင်နှစ်က ဇူလိုင်လတွင် တစ်တင်း ငွေကျပ် ၇၅၀၀၀ ဖြင့် ဈေးကွက်အတွင်း ဈေးအမြင့်ဆုံးရလျက်ရှိပြီး ယခုနှစ်မှာလည်း တစ်တင်းကျပ်တစ်သိန်းနီးပါးအထိ ရရှိနေသောကြောင့် လှောင်၍ထားသော ပဲကြီးများကို ပဲလက်ကျန်သမားများ ထုတ် ရောင်းချမှုရှိခဲ့ကြောင်း သိရသည်။

မြိတ်ကုန်သွယ်ရေးစခန်းမှ ပို့ကုန်တင်ပို့နိုင်မှုအခြေအနေ

မြိတ် ဇူလိုင် ၂၀

မြိတ်ကုန်သွယ်ရေးစခန်းမှ ၂၀၂၃ ခုနှစ် ဇူလိုင် ၁၇ ရက်မှ ဇူလိုင် ၁၈ ရက်အတွင်း ငါးမုတ်တစ်တန်လျှင် ၉၀၂ ဒေါ်လာနှုန်းဖြင့် တန် ၅၅၀၊ တန်ဖိုး သုည ဒသမ ၄၉၆ ဒေါ်လာသန်း၊ ငါးမျိုးစုံ တစ်တန်လျှင် ၁၂၀၉ ဒေါ်လာနှုန်းဖြင့် ၇၉ တန် ၊ တန်ဖိုး သုည ဒသမ ၀၉၆ ဒေါ်လာသန်း၊ ကင်းမွန်တစ်တန်လျှင် ဒေါ်လာ ၃၄၁၀ နှုန်းဖြင့် ၅ ဒသမ ၆၉၅ တန်၊ တန်ဖိုး ဒေါ်လာ သုည ဒသမ ၀၂၀ သန်း၊ ကဏန်းတစ်တန်လျှင် ဒေါ်လာ ၃၈၉၀ နှုန်းဖြင့် ၁ ဒသမ ၂၇၅ တန်၊ တန်ဖိုး သုည ဒသမ ၀၀၅ ဒေါ်လာသန်း၊ ပုစွန်တစ်တန်လျှင် ဒေါ်လာ ၅၅၀၀ နှုန်းဖြင့် ၁ ဒသမ ၉၅၀ တန်၊ တန်ဖိုး သုည ဒသမ ၀၁၁ ဒေါ်လာသန်း စုစုပေါင်းပို့ကုန်တန်ဖိုး သုည ဒသမ ၆၂၈ ဒေါ်လာသန်း၊ ငါးမုတ်အား အကောက်ခွန်သက်သာခွင့်ဆိုင်ရာ ပင်းရင်းနိုင်ငံ သက်သေခံလက်မှတ် Form D အကျိုးခံစားခွင့် လျှောက်ထားရယူ၍ ထိုင်းနိုင်ငံသို့ကားလမ်းကြောင်းဖြင့် မောတောင်ကုန်သွယ်ရေးစခန်းမှတစ်ဆင့် ပရာဂျွတ်ကရီခမ်ခရိုင်သို့ တင်ပို့နိုင်ခဲ့သည်။ မြိတ်ကုန်သွယ်ရေးစခန်းမှ မောတောင်ကုန်သွယ်ရေးစခန်းအထိကုန်တစ်တန်လျှင်ကားခ (ကုန်ကျစ်) ၁၀၀၀၀၀ ရှိကြောင်း သိရှိရပြီး ကုန်သွယ်မှုလမ်းကြောင်းအနေဖြင့် မြိတ်-ထားဝယ်-ရန်ကုန်လမ်းကြောင်း ကောင်းမွန်လျက်ရှိကြောင်း သိရသည်။

❒ ကော့သောင်းမှ

၂၀၂၃ ခုနှစ် ဇူလိုင် ၁၇ ရက်မှ ၁၈ ရက်အထိ ပို့ကုန်တန်ချိန် ၁၀၈၆ တန်၊ တန်ဖိုး အမေရိကန်ဒေါ်လာ ၁ ဒသမ ၃၅၈ သန်း၊ သွင်းကုန်တန်ချိန်(၁၄၂) (-)U၊ (၈၁၅) BBL၊ တန်ဖိုး အမေရိကန်ဒေါ်လာ သုည ဒသမ ၁၂၆ သန်း၊ ကုန်သွယ်မှုပမာဏ အမေရိကန်ဒေါ်လာ ၁ ဒသမ ၄၈၄ သန်းဖြစ်သည်။

အများဆုံးတင်ပို့နိုင်သည့် ပို့ကုန်ပစ္စည်း ၁၀ မျိုးမှာ သဲတိုး သုည ဒသမ ၅၈ တန်၊ စက်ဟောက် ၆၂ ဒသမ ၃၄၅ တန်၊ ငါးရွှေ ၄ ဒသမ ၈၈ တန်၊ လူးစီ ၁၂ ဒသမ ၄၈၀ တန်၊ ခွေးလျှာ ၁၇ ဒသမ ၈၆၀ တန်၊ ကျောက်ငါး ၁ ဒသမ ၈၁ တန်၊ ကုလားကုတ် ၁ ဒသမ ၈၆ တန်၊ ငါးပုလွေ ၇၉ ဒသမ ၃၄၅ တန်၊ ပလာလန်း ၂ ဒသမ ၆၄ တန်၊ ဇလွယ် သုည ဒသမ ၄၈ တန်တို့ဖြစ်ကြောင်း သိရသည်။

အများဆုံးတင်သွင်းခဲ့သည့် သွင်းကုန်ပစ္စည်း ၁၀ မျိုးမှာ ဓာတ်ဆီတန်ချိန် ၅၀၊ ဒီဇယ်ဆီတန်ချိန် ၅၀၊ ကျောက်ချဉ် ၁၈ တန်၊ မီးသွေးမှုန့် ၈၂ တန်၊ ငါးသယ်လှေကုန် တစ်တန်၊ ရေယာဉ်ခကုန်ကျစ် ငွေကျပ် ၂၁၀၀၀ ရှိကြောင်း သိရသည်။

ကော့သောင်းမြို့ ဇူလိုင် ၁၉ ရက် ကျပ်/ဘတ် ငွေလဲနှုန်းနှင့် စက်သုံးဆီဈေးနှုန်း ကော့သောင်းနယ်စပ်ဒေသ၌ ပို့ကုန်၊ သွင်းကုန်ဆိုင်ရာ နှစ်နိုင်ငံ ငွေပေးချေမှုကိစ္စရပ်များကို သက်ဆိုင်ရာ AD Bank များဖြစ်သည့် A Bank၊ MEB၊ KBZ၊ AYA တို့ဖြင့် ဆောင်ရွက်လျက်ရှိသည်။ ဇူလိုင် ၁၉ ရက် ပြင်ပငွေလဲနှုန်းမှာ မြန်မာငွေကျပ် တစ်သိန်းလျှင် ၁၁၁၉ ဘတ်၊ တစ်ဘတ်လျှင် မြန်မာငွေကျပ် ၈၉ ဒသမ ၄၀ ခန့် ဇူလိုင် ၁၈ ရက်နှင့် နှိုင်းယှဉ်လျှင် သုည ဒသမ ၂၀ ကျပ်ခန့် မြင့်တက်လျက်ရှိသည်။ စက်သုံးဆီဈေးနှုန်းများအနေဖြင့် ဓာတ်ဆီ တစ်ဂါလန်လျှင် ငွေကျပ် ၁၂၁၅၊ ဒီဇယ်တစ်ဂါလန်လျှင် ငွေကျပ် ၁၁၇၀၀ ဖြင့် တည်ငြိမ်လျက်ရှိသည်။

သတင်းအရင်းအမြစ် - စီးပွား/ကူးသန်း

၂၀၂၃ ခုနှစ် ဇူလိုင်လ တတိယ ၁၀ ရက်ပတ်အတွက် မိုးလေဝသနှင့် ဇလဗေဒခန့်မှန်းချက်

နေပြည်တော် ဇူလိုင် ၂၀

ဘင်္ဂလားပင်လယ်အော်အခြေအနေ

ဘင်္ဂလားပင်လယ်အော်တွင် လေဖိအားနည်းရပ်ဝန်းတစ်ကြိမ်ဖြစ်ပေါ်နိုင်ပြီး ပိုမိုအားကောင်းလာကာ မုန်တိုင်းငယ်အဖြစ်သို့ ရောက်ရှိနိုင်သည်။ အနောက်တောင်မုတ်သုံလေသည် ကပ္ပလီပင်လယ်ပြင်နှင့် ဘင်္ဂလားပင်လယ်အော်တို့တွင် အားအသင့်အတင့်မှ အားကောင်းနိုင်သည်။

မိုးအခြေအနေနှင့် မိုးရွာရက်

မိုးရွာသွန်းမှုအခြေအနေမှာ တနင်္သာရီတိုင်းဒေသကြီးနှင့် မွန်ပြည်နယ်တို့တွင် ရွာသွန်းမြဲထက်ပိုနိုင်ပြီး၊ ချင်းပြည်နယ်နှင့် ရခိုင်ပြည်နယ်တို့တွင် ရွာသွန်းမြဲအောက်လျော့နည်းနိုင်ကာ၊ နေပြည်တော်၊ စစ်ကိုင်းတိုင်းဒေသကြီး၊ မန္တလေးတိုင်းဒေသကြီး၊ မကွေးတိုင်းဒေသကြီး၊ ပဲခူးတိုင်းဒေသကြီး၊ ရန်ကုန်တိုင်းဒေသကြီး၊ ဧရာဝတီတိုင်းဒေသကြီး၊ ကချင်ပြည်နယ်၊ ရှမ်းပြည်နယ်၊ ကယားပြည်နယ်နှင့် ကရင်ပြည်နယ်တို့တွင် ရွာသွန်းမြဲခန့် မိုးထစ်ချုန်းရွာနိုင်သည်။

စစ်ကိုင်းတိုင်းဒေသကြီးအထက်ပိုင်း၊ ပဲခူးတိုင်းဒေသကြီး၊ ရန်ကုန်တိုင်းဒေသကြီး၊ ဧရာဝတီတိုင်းဒေသကြီး၊ တနင်္သာရီတိုင်းဒေသကြီး၊ ကချင်ပြည်နယ်၊ ရှမ်းပြည်နယ်၊ ချင်းပြည်နယ်၊ ရခိုင်ပြည်နယ်၊ ကယားပြည်နယ်၊ ကရင်ပြည်နယ်နှင့် မွန်ပြည်နယ်တို့တွင် ခုနစ်ရက်မှ ၁၀ ရက်ခန့်နှင့် နေပြည်တော်၊ စစ်ကိုင်းတိုင်းဒေသကြီးအောက်ပိုင်း၊ မန္တလေးတိုင်းဒေသကြီးနှင့် မကွေးတိုင်းဒေသကြီးတို့တွင် သုံးရက်မှ ခြောက်ရက်ခန့် မိုးထစ်ချုန်းရွာနိုင်သည်။

မြစ်ရေအခြေအနေ

ဧရာဝတီမြစ်ရေသည် မြစ်ကြီးနားမြို့၊ ဗန်းမော်မြို့၊ ရွှေကူမြို့၊ ကသာမြို့နှင့် သပိတ်ကျင်းမြို့တို့တွင် သုံးပေမှ ငါးပေခန့်၊ မန္တလေးမြို့၊ စစ်ကိုင်းမြို့၊ မြင်းမူမြို့၊ ပခုက္ကူမြို့၊ ညောင်ဦးမြို့၊ ချောက်မြို့၊ မင်းဘူးမြို့၊ မကွေးမြို့၊ အောင်လံမြို့၊ ပြည်မြို့၊ ဆိပ်သာမြို့၊ ဟသံတမြို့နှင့် ဇလွန်မြို့တို့တွင် တစ်ပေမှ နှစ်ပေခန့် လက်ရှိရေမှတ်များအထက် မြင့်တက်လာနိုင်သည်။

ချင်းတွင်းမြစ်ရေသည် ခန္ဓီးမြို့၊ ဟုမ္မလင်းမြို့၊ ဖောင်းပြင်မြို့၊ မော်လိုက်မြို့၊ ကလေးဝမြို့၊ မင်းကင်းမြို့၊ ကနီမြို့နှင့် မုံရွာမြို့တို့တွင် ပေဝက်မှ နှစ်ပေခန့် လက်ရှိရေမှတ်များအထက် မြင့်တက်လာနိုင်သည်။

မြစ်သာမြစ်ရေသည် ကလေးမြို့တွင် သုံးပေခန့်၊ ဒုဋ္ဌဝတီမြစ်ရေသည် သီပေါမြို့၊ ရွှေစာရံနှင့် မြစ်ငယ်မြို့တို့တွင် တစ်ပေခွဲမှ နှစ်ပေခန့်၊ စစ်တောင်းမြစ်ရေသည် တောင်ငူမြို့နှင့် မဒေါက်မြို့တို့တွင် သုံးပေမှ သုံးပေခွဲခန့်၊ ရွှေကျင်မြစ်ရေသည် ရွှေကျင်မြို့တွင် သုံးပေခန့်၊ ပဲခူးမြစ်ရေသည် ဇောင်းတူမြို့နှင့် ပဲခူးမြို့တို့တွင် တစ်ပေခွဲမှ သုံးပေခန့်၊ သံလွင်မြစ်ရေသည် ဘားအံမြို့တွင် သုံးပေခန့်၊ သောင်ရင်းမြစ်ရေသည် မြဝတီမြို့တွင် သုံးပေခန့်၊ ဝေန်မြစ်ရေသည် ငါးသိုင်းချောင်းမြို့၊ သာပေါင်းမြို့နှင့် ပုသိမ်မြို့တို့တွင် တစ်ပေခွဲမှနှစ်ပေခန့်၊ တိုးမြစ်ရေသည် မအူပင်မြို့တွင် နှစ်ပေခန့်၊ ကုလားတန်မြစ်ရေသည် ပလက်ဝမြို့နှင့် ကျောက်တော်မြို့တို့တွင် နှစ်ပေမှ သုံးပေခန့်၊ လေးမြို့မြစ်ရေသည် မြောက်ဦးမြို့တွင် နှစ်ပေခန့်နှင့် ဘီးလင်းမြစ်ရေသည် ဘီးလင်းမြို့တွင် လေးပေခန့် လက်ရှိရေမှတ်များအထက် မြင့်တက်လာနိုင်သည်။

မိုး/ဇလ

ရွှေသွေးဂျာနယ်ထွက်ရှိ

နေပြည်တော် ဇူလိုင် ၂၀

ပြန်ကြားရေးဝန်ကြီးဌာန ပုံနှိပ်ရေးနှင့် ထုတ်ဝေရေးဦးစီးဌာန စာပေဗိမာန်ရုံးက အပတ်စဉ်စနေနေ့တိုင်း ရွှေသွေးဂျာနယ်ကို ထုတ်ဝေဖြန့်ချိလျက်ရှိသည်။

၂၂-၇-၂၀၂၃ ရက်(စနေနေ့)တွင် ထွက်ရှိမည့် ရွှေသွေးဂျာနယ် အတွဲ(၅၅)၊ အမှတ် (၂၉) တွင် တောင်စောင်းပေါ်မှ ပြုတ်ကျလာသော ဥလေးကိုဖမ်းပြီး ကူညီပေးလိုက်သော ကြွက်ခေါဆဲ့ ဘဝါလေးတို့အကြောင်း တင်ဆက်ထားသည့် "ကူညီတာပါ" မျက်နှာဖုံးကာတွန်း၊ လောဘကြီးသည့် လူဆိုးသည် "ရွှေထုပ်ကြီး" ရှောက်ပေါင်းပြားလုမှုနှင့် အဖမ်းခံလိုက်ရသည့်အကြောင်း တင်ဆက်ထားသည့် "လောဘရဲ့သားကောင်" နှစ်မျက်နှာကာတွန်း၊ သစ်ပင်သစ်တောများ စိမ်းလန်းပြီးရာသီဥတုများ ပြန်လည်မျှတအောင် သစ်ပင်များစိုက်ပျိုးသင့်ကြောင်း တင်ဆက်ထားသည့် "ဖိုးလပြည့်" တစ်မျက်နှာကာတွန်း၊ သူတစ်ပါးအသက်ကို သတ်မိပါကဝရဲကြီးပြီး ဝင့်လည်တတ်ကြောင်း သားဇော်၏ဖခင်က ဆုံးမထားသည့်အကြောင်း တင်ဆက်ထားသည့် "ဝင့်လိုက်မယ်" နှစ်မျက်နှာကာတွန်း၊ အငြိုးအတေးထားမိသည့် ဖိုးချမ်းသည် သူ့အတွက် ယူလာပေးသောအရုပ်ကို သူကိုယ်တိုင် ဖျက်ဆီးမိလိုက်သည့်အကြောင်း တင်ဆက်ထားသည့် "အငြိုးအတေး" နှစ်မျက်နှာကာတွန်း၊ ယောက်ျားလေးနှင့် မိန်းကလေးတို့စကားနိုင်လုကြပုံအကြောင်းကို ဟာသဖြစ်ဖွယ် တင်ဆက်ထားသည့် ဆရာကို သင်း၏ "အာတူးနဲ့မေလင်းဖြူ" မျက်နှာဝက်ကာတွန်း၊ ကဏ္ဍာစုံလင်စွာ ပါဝင်သည့် အင်္ဂလိပ်စာထူးချွန်စေရန်နှင့် ဉာဏ်ရည်ဉာဏ်သွေးထက်မြက်စေရန်အတွက် ရွှေသွေးစာစောင်ကို ဖတ်သင့်ကြောင်း ရေးဖွဲ့ထားသည့် "ရွှေသွေးစာစောင်ဖတ်ကြစို့" ကဗျာကဏ္ဍ၊ သုတကဏ္ဍ၊ အင်္ဂလိပ်စာသင်ခန်းစာကဏ္ဍ၊ ဉာဏ်စမ်းကဏ္ဍ၊ ဝတ္ထုကဏ္ဍနှင့် ပုံပြင်ကဏ္ဍ အပါအဝင် ကဏ္ဍစုံလင်စွာ ထွက်ရှိပြီဖြစ်ရာ တစ်စောင်လျှင် ငွေကျပ် ၄၀၀ ဖြင့် စာပေဗိမာန်စာအုပ်အရောင်းဆိုင်များတွင် ဝယ်ယူနိုင်ကြောင်း သိရသည်။

သတင်းစဉ်

တွံတေးမြို့နယ်၌ မိုးမခချောင်းအတွင်း ငါးသားပေါက်များ မျိုးစိုက်ထည့်ပေး

တွံတေး ဇူလိုင် ၂၀

ရန်ကုန်တိုင်းဒေသကြီး ငါးလုပ်ငန်းဦးစီးဌာန၏ ကြီးကြပ်မှုဖြင့် တွံတေးခရိုင်ငါးလုပ်ငန်းဦးစီးဌာနက တွံတေးမြို့နယ် မိုးမခချောင်း

အတွင်း ငါးမျိုးစိုက်ထည့်ခြင်းအခမ်းအနားကို ဇူလိုင် ၁၈ ရက် နံနက် ၈ နာရီခွဲက အဆိုပါချောင်းတွင် ကျင်းပသည်။

ငါးမျိုးစိုက်ထည့်ပေး

ငါးမျိုးစိုက်ထည့်ပွဲသို့ ရန်ကုန်တိုင်းဒေသကြီးငါးလုပ်ငန်းဦးစီးဌာန ဒုတိယတိုင်းဦးစီးမှူး ဦးတင့်လွင်၊ တွံတေးခရိုင်ငါးလုပ်ငန်းဦးစီးမှူး ဦးတင်မောင်ထွန်း၊ တွံတေးငါးလုပ်ငန်းစခန်းတာဝန်ခံဒေါ်မိမိခိုင်နှင့် ဝန်ထမ်းများ၊ တံခွန်တိုင်ကျေးရွာ ဒေသခံပြည်သူများက တွံတေးငါးလုပ်ငန်းစခန်းမှ သားဖောက်ထုတ်လုပ်သော နှစ်လက်မအရွယ် ငါးမြစ်ချင်းသားပေါက်ကောင်ရေ ၂၅၀၀၀၀၊ ငါးခုံးမကြီးသားပေါက်ကောင်ရေ ၂၅၀၀၀၀ စုစုပေါင်းသားပေါက်ကောင်ရေ ၅၀၀၀၀၀ အား မိုးမခချောင်းအတွင်းသို့ စုပေါင်း၍ ငါးမျိုးစိုက်ထည့်ပေးခဲ့ကြောင်း သိရသည်။

သတင်းစဉ်

❍ ကျောဖုံးမှ

ယခုပွဲအတွက် အကောင်းဆုံးဆုကို အနိုင်ဂိုးနှစ်ဂိုး သွင်းယူခဲ့သည့် မြဝတီတိုက်စစ်မှူး စန်းသော်သော်က ရရှိသည်။ ပဒုမ္မာကွင်း၌ကျင်းပသည့်ပွဲတွင် သစ္စာအားမာန်အသင်းက အားကစားနှင့် ကာယပညာဦးစီးဌာနအသင်းကို နှစ်ဂိုး-တစ်ဂိုးဖြင့် အနိုင်ရခဲ့သည်။ ယခုပွဲအတွက် အကောင်းဆုံးဆုကို သစ္စာအားမာန်အသင်းတိုက်စစ်မှူး ဂျူလိုင်ကျော်ကရရှိသည်။

ပွဲစဉ်(၃)အပြီးတွင် မြဝတီနှင့် အား/ကာသိပ္ပံအသင်း ကိုးမှတ်စီတူညီနေသော်လည်း ဂိုးကွာခြားချက်အသာဖြင့် မြဝတီအသင်းက ထိပ်ဆုံးတွင် ဦးဆောင်နေသည်။

သတင်း-ကိုညီလေး၊ ဓာတ်ပုံ-MWL

ပြင်ဆင်ဖတ်ရှုပါရန်

(၁၄-၇-၂၀၂၃)ရက်နေ့ပါ ကြေးမုံသတင်းစာ စာမျက်နှာ(၃၀) တွင်ပါရှိသော တရားလွတ်တော်ရှေ့နေ ဒေါ်ခင်သူဇာဝင်း ကန့်ကွက်နိုင်ကြောင်းအများသိစေရန် ကြေညာခြင်း၌ ဒေါ်လှဲ့လှဲ့ဝင်း[၁၂/သကတ(နိုင်)၇၁၉၉၀၃]အစား ဒေါ်လှဲ့လှဲ့ဝင်း [၁၂/သကတ(နိုင်)၀၁၉၉၀၃]ဟု ပြင်ဆင်ဖတ်ရှုပါရန်။

ကန့်ကွက်နိုင်ကြောင်း အများသိစေရန်

ရန်ကုန်မြို့၊ တောင်ဥက္ကလာပမြို့နယ်၊ (၄)ရပ်ကွက်၊ ကေတုမာလာ(၁)လမ်း၊ အမှတ်(၅၀/ခ)ဟု ခေါ်တွင်သော (၂၀ပေx၆၀ပေ)မြေကွက်ပေါ်တွင် ဆောက်လုပ်ထားသည့် လွှာချင်း(၆)ထပ်တိုက်၏ ပထမထပ်တိုက်ခန်းနှင့် တွယ်ကပ်လျက်ရှိသော အကျိုးခံစားခွင့်အရပ်ရပ်အားလုံးတို့သည် ဒေါ်နုင်းယုလှိုင် [၁၂/ဥကမ(နိုင်)၀၁၆၄၇၅] မှ မိမိသာလျှင် တရားဝင်ပိုင်ဆိုင်ရောင်းချခွင့်ရှိကြောင်း ဝန်ခံကတိပြုပြီး ဖော်ပြပါတိုက်ခန်း၏ အကျိုးခံစားခွင့်အရပ်ရပ်တို့အား အခြားသူတစ်ဦးတစ်ယောက်ထံ ရောင်းချ၊ ပေါင်နှံ၊ စွန့်လွှတ်၊ ပေးကမ်း၊ လျူဒါန်းထားခြင်းတို့မှ ကင်းရှင်းကြောင်း ဝန်ခံကတိပြု၍ ကျွန်ုပ်မိတ်ဆွေ ဦးအောင်လင်းကြည် [၇/ပမန(နိုင်)၁၆၉၄၃၃]နှင့် ဒေါ်ကေခိုင်ဦး [၇/သကန(နိုင်)၁၁၂၆၁၄]တို့အား ရောင်းချရန် ကမ်းလှမ်းရာ ကျွန်ုပ် မိတ်ဆွေများမှ ဝယ်ယူရန် ရောင်းဖိုးငွေ၏တစ်စိတ်တစ်ဒေသအား (စရန်ငွေ)အဖြစ် ဒေါ်နုင်းယုလှိုင်ထံ ပေးချေထားပြီးဖြစ်၍ ပိုင်ရေးဆိုင်ခွင့်ရှိသူများ ပိုင်ဆိုင်မှု စာရွက်စာတမ်းများနှင့်တကွ ဤကြေညာပါသည့်နေ့မှစ၍ (၇)ရက်အတွင်း ကျွန်ုပ်ထံ လာရောက်ကန့်ကွက်နိုင်ပါကြောင်းနှင့် သတ်မှတ်ရက် ကျော်လွန်ပါက အဆိုပါ တိုက်ခန်း၏ အရောင်းအဝယ်ကိစ္စရပ်များအား ဥပဒေနှင့်အညီပြီးဆုံးအောင် ဆက်လက်ဆောင်ရွက်သွားမည်ဖြစ်ကြောင်း အများသိစေရန် အသိပေးကြေညာအပ်ပါသည်။

လွှဲအပ်ညွှန်ကြားချက်အရ -
ဒေါ်ဆုမြတ်အောင် (တရားလွတ်တော်ရှေ့နေ) (စဉ် - ၈၄၅၇)
LL.B, D.B.L,D.I.L, D.IP.L, Dip in Global English PGDCWE,
DL-DIP(101,202,302,317) (Switzerland)
အမှတ်(၁၃၂၅)၊ ရွှေပြည်သာ(၆)လမ်း၊ (၃၂)ရပ်ကွက်၊ မြောက်ဒဂုံမြို့နယ်။
ဖုန်း- ၀၉-၅၀၂၅၅၈၃၊ ၀၉-၉၆၅၀၂၅၅၈၃၊ ၀۹-۹۹۵۵۹۹۹۲۲

ကန့်ကွက်နိုင်ကြောင်းအများသိစေရန် အသိပေးကြေညာခြင်း

ကျွန်ုပ်၏မိတ်ဆွေဖြစ်သူ ဒေါ်နွယ်နွယ်ဦး [၁၀/မဒန(နိုင်)၀၀၉၂၄၆] ကိုင်ဆောင်သူ၏ တရားဝင် လွှဲအပ်ညွှန်ကြားချက်များအရ အောက်ပါအတိုင်း အများသိစေရန် အသိပေးကြေညာအပ်ပါသည်-

ရန်ကုန်မြို့၊ သာကေတမြို့နယ်၊ မြေတိုင်းရပ်ကွက်အမှတ်-၂/မြောက်၊ မြင်တော်သာလမ်းနှင့် ဇင်မလမ်းထောင့်၊ မြေကွက်အမှတ်(၁၆၅)ဟုခေါ်တွင်သော မြေဧရိယာ(အလျား ၄၅ပေx အနံ ၇၅ပေ)ရှိ မြေပိုင်ရှင် ဒေါ်လှထွေး [၁၂/သကတ(နိုင်)၀၉၃၇၈၆]ကိုင်ဆောင်သူပိုင် မြေကွက်ပေါ်တွင် ဆောက်လုပ်ထားသော အာရိစီ(၄-ခန်းတွဲ) (4½)ထပ် အဆောက်အဦမှ တတိယထပ် (၄-လွှာ)၊ ခေါင်းရင်းဘက(ထောင့်ခန်း) ရေမီးအပြည့်အစုံ တိုက်ခန်း(၁)ခန်းနှင့် အကျိုးခံစားခွင့်အရပ်ရပ်အားလုံးတို့အား အရပ်ကတိစာချုပ်အဆက်ဆက်ဖြင့် အပြီးအပိုင်လွှဲပြောင်းဝယ်ယူ၍ ရောင်းချပိုင်ခွင့်ရှိကြောင်း အဆိုပြု စကားကမ်းလှမ်းလာသူ ဒေါ်အိအိဖြူ[၉/ခအဇ(နိုင်)၀၀၆၉၂၁] ကိုင်ဆောင်သူမှ အပြီးအပိုင်လွှဲပြောင်းဝယ်ယူပိုင်ဆိုင်ပြီး အပေါင်အနှံ၊ အရှုပ်အရှင်း လုံးဝကင်းရှင်းကြောင်း ဝန်ခံကတိပြု ပြောဆိုချက်အရ အဆိုပါတိုက်ခန်း(၁)ခန်းနှင့် အကျိုးခံစားခွင့်အရပ်ရပ်အားလုံးတို့အား အပြီးအပိုင်လွှဲပြောင်းဝယ်ယူရန် ကျွန်ုပ်မိတ်ဆွေက ရောင်းချသူ ဒေါ်အိအိဖြူထံသို့ စရန်ငွေများ ပေးချေထားပြီးဖြစ်ပါသည်။

အထက်ပါ အရောင်းအဝယ်ကိစ္စနှင့်စပ်လျဉ်း၍ ပိုင်ရေးဆိုင်ခွင့်ရှိသူ မည်သူမဆို ဤကြေညာချက်ပါရှိသည့်နေ့ရက်မှစ၍ (၇)ရက်အတွင်း ပိုင်ဆိုင်မှုအထောက်အထားများနှင့်အတူ ကျွန်ုပ်ထံသို့ ရုံးချိန်အတွင်း လာရောက်ကန့်ကွက်နိုင်ပါသည်။ အကယ်၍ သတ်မှတ်ရက်အတွင်း ကန့်ကွက်မည့်သူ တစ်ဦးတစ်ယောက်မျှမရှိခဲ့ပါက အဆိုပါအရောင်းအဝယ်ကိစ္စကို ဥပဒေနှင့်အညီ ပြီးဆုံးသည်အထိ ဆက်လက်ဆောင်ရွက်သွားမည်ဖြစ်ကြောင်း အများသိစေရန် အသိပေးကြေညာအပ်ပါသည်။

လွှဲအပ်ညွှန်ကြားသူ
ဒေါ်နွယ်နွယ်ဦး
[၁၀/မဒန(နိုင်)၀၀၉၂၄၆]

လွှဲအပ်ညွှန်ကြားချက်များအရ
ဦးအောင်နိုင်စိုး(LL.B)
တရားလွတ်တော်ရှေ့နေ
(စဉ်-၉၈၅၂)(၂၉-၄-၂၀၁၄)

အမှတ်(၁၄၇၀/က)၊ ထူပါရုံ(၁၃)လမ်းအရှေ့၊ ၁/ထူပါရုံ
ရပ်ကွက်၊ သာကေတမြို့နယ်၊ ရန်ကုန်မြို့။
Ph:၀၉-၄၅၅၂၃၄၄၊ ၀၉-၇၉၈၁၉၂၉၉၊ ၀၉-၄၄၃၁၉၃၄၄

ပြင်ဆင်ဖတ်ရှုပါရန်

(၁၃-၇-၂၀၂၃)ရက်နေ့ ကြေးမုံသတင်းစာ စာမျက်နှာ(၂၃)ပါ တရားလွတ်တော်ရှေ့နေ ဦးဝင်းမင်းစိုး(စဉ်-၁၂၆၆၄) ကန့်ကွက်နိုင်ကြောင်း ကြော်ငြာတွင် အမှတ်(၁၃)အစား အမှတ်(ဃ/၁၃)ဟု လည်းကောင်း၊ (နွယ်အေးရပ်ကွက်)အစား (၂-နွယ်အေးရပ်ကွက်)ဟု လည်းကောင်း၊ အကျယ်အဝန်းအား ဧရိယာ(၉၇၂၅ ၁၇.၅)စတုရန်းပေအစား (၅၁၇.၅) စတုရန်းပေဟု ပြင်ဆင်ဖတ်ရှုပါရန်။

ကန့်ကွက်နိုင်ကြောင်း ကြော်ငြာ

ရွှေပြည်သာမြို့နယ်၊မြေတိုင်းရပ်ကွက် အမှတ်(၂၈)၊ မြေကွက်အမှတ်(၂၅၁/ခ)၊ ဧရိယာ(၀.၀၂၇)ဧက၊ မြေကွက် တည်နေရာအမှတ်(၂၅၁/ခ)၊ စိန်ခြယ်လမ်း၊ (၅/၁)ရပ်ကွက်၊ ရွှေပြည်သာ ဒေါ်ကျင်ဖြိုင် (CG-၀၈၁၁၄၀)၊ အမည်ပေါက် နှစ်(၆၀) မြေငှားဂရန့်မြေအား ဂရန်မြေအမည်ပေါက် ဒေါ်ကျင်ဖြိုင် (CG-၀၈၁၁၄၀) မိခင်ဖြစ်သူသည် (၃၁-၁၂-၉၆)ရက်နေ့တွင် လည်းကောင်း၊ ဖခင်ဖြစ်သူ ဦးလှရွှေသည် (၃၁-၁၀-၂၀၀၂)ရက်နေ့တွင် လည်းကောင်း၊ အသီးသီးကွယ်လွန်သွားပါသဖြင့် ကွယ်လွန်သူ မိဘနှစ်ပါးတွင် သားသမီးအရင်းအချာအဖြစ် ဦးကျင်ထွေး[၁၂/ဥကတ(နိုင်)၁၅၅၂၁၀] တစ်ဦးတည်းကိုသာ မွေးဖွားထွန်းကားခဲ့ပြီး အခြားသား/သမီးအရင်းအချာ တစ်ဦး တစ်ယောက်မျှမရှိသည့်အပြင် အမွေစား အမွေခံကိတ္တိမသားသမီးအဖြစ် မွေးစားထားခဲ့ခြင်းလည်း တစ်ဦးတစ်ယောက်မျှ မရှိပါ။ ယင်းမြေကွက်ပေါ်ရှိ အကျိုးခံစားခွင့် အရပ်ရပ်အားလုံးတို့ကို ဦးကျင်ထွေး တစ်ဦးတည်းကသာလျှင် အမွေဆက်ခံပိုင်ဆိုင်ကြောင်း၊ အခြားသော အမွေဆက်ခံခွင့်ရှိသူ တစ်ဦး တစ်ယောက်မျှမရှိကြောင်း၊ လသာမြို့နယ်တရားရုံး၏ ကျမ်းကျိန်လွှာ အမှတ်- ၃၄၀၃/၂၀၂၂(၄-၁၀-၂၀၂၂) အသိသက်သေနှစ်ဦး၏ ထပ်ဆင့် ကျမ်းကျိန်လွှာ(၂)စောင်၊ အိမ်ထောင်စု စာရင်း၊ သေစာရင်း၊ ဂရန်မှရင်း၊ နိုင်ငံသားစိစစ်ရေးကတ်တို့ တင်ပြ၍ ပိုင်ဆိုင်စာချုပ်ချုပ်ဆိုရန် မြေပုံကူးလျှောက်ထားလာပါသည်။ မြေပြင်ကွင်းဆင်းစစ်ဆေးရာတွင် ဦးကျင်ထွေး ထံမှ အထွေထွေကိုယ်စားလှယ်လွှဲစာ အမှတ်-၃၃၅၁ (၃-၃-၂၀၂၂) ရှိသူ ဒေါ်ဆင့်ဆင့်လှိုင်[၁၄/ကပန(နိုင်)၁၂၅ ၈၆၀]မှ ကွင်းဆင်းပုံစံ၌ လက်မှတ်ရေးထိုးပါသဖြင့် ကိုယ်စားလှယ်လွှဲစာ၊ အထွေထွေ ကိုယ်စားလှယ်လွှဲစာ လွှဲအပ်သူ သက်ရှိထင်ရှားရှိပြီး ပြန်လည်ရှင်သိမ်းခြင်း မရှိကြောင်း၊ ရန်ကုန်တိုင်းဒေသကြီး၊ တရားလွှတ်တော်၏ ကျမ်းကျိန်လွှာအမှတ် (၁၆၇၄/၂၀၂၃)၊ (၁၇-၂-၂၀၂)တို့တင်ပြ၍ ပိုင်ဆိုင်စာချုပ်ချုပ်ဆိုရန် မြေပုံကူးလျှောက်ထားလာပါသည်။ ဤကိစ္စ၌ ကန့်ကွက်နိုင်ပါကြောင်းနှင့် ကန့်ကွက်မှုမရှိပါက လုပ်ထုံးလုပ်နည်းအတိုင်း ဆက်လက်ဆောင်ရွက်ပေးမည်ဖြစ်ပါကြောင်း အသိပေးကြေညာအပ်ပါသည်။

ဌာနမှူး
(ဒုတိယညွှန်ကြားရေးမှူးချုပ်)
မြို့ပြမြေစီမံခန့်ခွဲမှုဌာန
ရန်ကုန်မြို့တော်
စည်ပင်သာယာရေးကော်မတီ

ကန့်ကွက်နိုင်ကြောင်း ကြော်ငြာ

မြောက်ဥက္ကလာပမြို့နယ်၊မြေတိုင်းရပ်ကွက်အမှတ်-၄၊ မြေကွက်အမှတ်-၅၄၈၊ ၁၅၀၀စ/ပေ၊ မြေကွက်တည်နေရာအမှတ်(၅၄၈)၊ စာပယ်(၂)လမ်း၊(၄)ရပ်ကွက်၊ ဒေါ်သန်းကြည်(၁၂/ဥကမ(နိုင်)၀၉၂၅၀၆)အမည်ပေါက်နှစ်(၆၀)ဂရန့်မြေအား မြေအမည်ပေါက်-ဒေါ်သန်းကြည်(မိခင်)သည်(၅-၄-၂၀၀၈)ရက်နေ့တွင် လည်းကောင်း၊ဦးရိန်(ဖခင်)သည်(၃-၅-၂၀၀၇)ရက်နေ့တွင်လည်းကောင်း အသီးသီးကွယ်လွန်ခဲ့သဖြင့်ဒေါ်လှလှကြိုင်(၁၂/ဥကမ(နိုင်)၀၉၁၇၅၈)(N/OKA-၀၂၂၅၇)မှတရားဝင်အမွေဆက်ခံခွင့်ရှိသည့်တစ်ဦးတည်းသောသမီးတော်စပ်ကြောင်း၊မိမိမှလွှဲ၍အခြားသောအမွေဆက်ခံခွင့်ရှိသူတစ်ဦးတစ်ယောက်မျှမရှိသည်မှာမှန်ကန်ပါကြောင်းကျမ်းကျိန်လွှာအမှတ်-၁၁၄၄/၂၀၂၃/(၆-၇-၂၀၂၃)ထောက်ခံကျမ်းကျိန်(၂)စောင်၊သေစာရင်းများ၊အိမ်ထောင်စုစာရင်း၊နိုင်ငံသားစိစစ်ရေးကတ်၊ဂရန့်မှရင်းတို့တင်ပြ၍အမွေဆက်ခံပိုင်ဆိုင်ကြောင်းစာချုပ်ချုပ်ဆိုရန်မြေပုံကူးလျှောက်ထားလာရာတရားဝင်ခိုင်လုံသောအထောက်အထားများဖြင့်ဤကြော်ငြာပါသည့်နေ့မှစ၍(၇)ရက်အတွင်း၊ကန့်ကွက်နိုင်ပါကြောင်းနှင့်ကန့်ကွက်မှုမရှိပါကလုပ်ထုံးလုပ်နည်းအတိုင်းဆက်လက်ဆောင်ရွက်ပေးမည်ဖြစ်ပါကြောင်းအသိပေးကြေညာအပ်ပါသည်။

ဌာနမှူး(ဒုတိယညွှန်ကြားရေးမှူးချုပ်)၊မြို့ပြမြေစီမံခန့်ခွဲမှုဌာန၊
ရန်ကုန်မြို့တော်စည်ပင်သာယာရေးကော်မတီ

ကုန်အမှတ်တံဆိပ်သတိပေးကြေညာချက်

ရန်ကုန်မြို့၊ မင်္ဂလာတောင်ညွှန့်မြို့နယ်၊ ယုဇနပလာဇာဈေး၊ ပထမထပ်၊ အမှတ် (A11) နေ ဦးမြိုးပြည်ဆွေ (၆/လလန(နိုင်) ဝရ၃ဝ၆၅)သည် အောက်တွင် ဖော်ပြပါ ကုန်အမှတ်တံဆိပ်ကို ရန်ကုန်မြို့စာရွက်စာတမ်းများတင်ရုံးတွင် ပူးတွဲပါစာရွက်အမှတ်များဖြင့် တစ်ဦးတည်းအဖြစ် သုံးစွဲရန် မှတ်ပုံတင်ထားပြီး ဖြစ်ပါသည်-

ASPOR

မှတ်ပုံတင်စာရွက်အမှတ်- ၆၁၀၄/၂၀၂၃

အထက်တွင် ကပ်နှိပ်ဖော်ပြထားသော ကုန်အမှတ်တံဆိပ်အမည်အမှတ်အသားမှာ ASPOR တူသော ကုန်အမှတ်တံဆိပ်အမည်အမှတ်အသားအပြစ် ဂုဏ်နှင့်ပတ်သက်သော အပိုပစ္စည်းအမျိုးမျိုးတို့ကို ရိုက်နှိပ်၍ ရန်ကုန်မြို့နှင့်တကွ မြန်မာနိုင်ငံတစ်ဝန်းလုံးတွင် ပြန်လှိုက်သုံးစွဲသွားမည်ဖြစ်ပါသည်။ အထက်ဖော်ပြပါ ကုန်အမှတ်တံဆိပ်အမည်အမှတ်အသားများကို တစ်စိတ်တစ်ဒေသဖြစ်စေ၊ တိုက်ရိုက်သော်လည်းကောင်း၊ သွယ်ပိုက်၍သော်လည်းကောင်း၊ ဆင်တုယိုမှားတုပ၍သော်လည်းကောင်း ပြုလုပ်သုံးစွဲပြီး ကုန်ပစ္စည်းများကို ထုတ်လုပ်ပြန့်ပြိုးရောင်းချသူများသည် တရားမကြောင်းအရပြစ်စေ၊ ပြစ်မှုကြောင်းအရပြစ်စေ၊ ထိရောက်စွာ အရေးယူဆောင်ရွက်သွားမည် ဖြစ်ပါကြောင်း အများသိစေရန် သတိပေးကြေညာအပ်ပါသည်။

လွှဲအပ်ညွှန်ကြားချက်အရ

ဒေါ်ဝါဝါမထွေး (LL.B)
တရားလွှတ်တော်ရှေ့နေ
(စဉ် - ၁၀၇၇၄)

ဒေါ်အယ်နိုဦး (LL.B)
တရားလွှတ်တော်ရှေ့နေ
(စဉ်-၁၄၄၄၄)

အမှတ် (၅၅/၅) ဒုတိယထပ်၊ မဟာဗန္ဓုလပန်းပြင်လမ်း၊ ကျောက်တံတားမြို့နယ်၊
ရန်ကုန်မြို့။ Ph; - 09-422556486, 09-420361988

ကန့်ကွက်နိုင်ကြောင်း ကြေညာခြင်း

ရန်ကုန်မြို့၊ ဒဂုံမြို့သစ်(အရှေ့ပိုင်း)မြို့နယ်၊ (၆)ရပ်ကွက်၊ အင်းဝ(၁)လမ်း၊ အမှတ်(၂၄၇) ခြေရင်းခြမ်း၊ မြေအကျယ်ပေ(၂၀x၆၀)**(ပါမစ်မိတ္တူ)**မြေနှင့်အိမ်အပါအဝင် အကျိုးခံစားခွင့်အရပ်ရပ်အားလုံးသည် ရန်ကုန်မြို့တော်စည်ပင်သာယာရေးကော်မတီ၊ မြို့ပြစီမံကိန်းနှင့်မြေစီမံခန့်ခွဲမှု မြေယာဌာနရှိ မြို့မြေစာရင်းတွင် ဦးကျော်အုန်း (HZH-131804)အည်ဖြင့် မှတ်သားထားပြီး၊ လက်ရှိပိုင်ဆိုင်ထားသာ ဒေါ်အိရွှေစင်[၁၂/လမန(နိုင်)၀၃၂၆၂၃]မှ မိမိသာလျှင် လက်ဝယ်ပိုင်ဆိုင်ထားပြီး အရှုပ်အရှင်းကင်းကြောင်း ရောင်းချပိုင်ခွင့်ရှိသူဖြစ်ကြောင်း ဝန်ခံပြောဆိုလျက် ရောင်းချရန် ကမ်းလှမ်းချက်အား ကျွန်ုပ်၏မိတ်ဆွေမှ အပြီးအပိုင်ဝယ်ယူရန် စရန်ငွေတစ်စိတ်တစ်ဒေသကို ပေးချေထားပြီးဖြစ်ပါသည်။ ဖော်ပြပါကိစ္စနှင့်စပ်လျဉ်း၍ ကန့်ကွက်လိုသူများရှိက ကျွန်ုပ်ထံသို့ တိကျခိုင်လုံသော တရားဝင်စာချုပ်စာတမ်း(မူရင်း)များနှင့်တကွ ယနေ့ကြော်ငြာပါသည့်နေ့မှစ၍ (၇)ရက်အတွင်း လာရောက်ကန့်ကွက်နိုင်ပါသည်။ ယင်းနေ့ကျော်လွန်က အရောင်းအဝယ်ကို ဥပဒေနှင့်အညီ အပြီးဆောင်ရွက်သွားမည်ဖြစ်ကြောင်း ကြေညာအပ်ပါသည်။

လွှဲအပ်ညွှန်ကြားချက်အရ -
ဒေါ်သင်းသင်းဝါ (LL.B)
အထက်တန်းရှေ့နေ (စဉ်-၅၄၈၂၄)
အမှတ်(၆၅၆)၊ ပိတောက်ရွှေဝါလမ်း၊ (၄၇)ရပ်ကွက်၊
ဒဂုံမြို့သစ်(မြောက်ပိုင်း)မြို့နယ်။ ဖုန်း-၀၉-၂၅၄၂၃၂၂၅၅၊ ၀၉-၇၇၀၀၈၈၃၁၀

"ကန့်ကွက်နိုင်ကြောင်း အများသိစေရန်ကြေညာခြင်း"

ရန်ကုန်မြို့၊ ဒဂုံမြို့သစ်(ဆိပ်ကမ်း)မြို့နယ်၊ မြေတိုင်းရပ်ကွက်အမှတ် (၆၉)၊ မြေကွက်အမှတ် (၁၀၀၃)ဟုခေါ်တွင်သော ဦးသန်းမြင့် အမည်ပေါက်သည့် ပါမစ်မြေအမျိုးအစား၊ မြေအကျယ်(၂၀x၆၀)ပေ၊ ဧရိယာ (၀. ၀၂၇)ဧက၊ (၁၂၀၀) စတုရန်းပေရှိ မြေကွက်အကျိုးခံစားခွင့် အရပ်ရပ်အားလုံးတို့ကို ဒေါ်စန်းစန်းဝေ [၁/သကတ(နိုင်)၁၂၄၄၉၃]မှ အဆက်စပ်စာချုပ်ဖြင့် ဝယ်ယူပိုင်ဆိုင်ပါကြောင်း၊ ရောင်းချပိုင်ခွင့်ရှိကြောင်း၊ အရှုပ်အရှင်းတစ်စုံတစ်ရာမရှိကင်းရှင်းပါကြောင်း တာဝန်ယူ ရောင်းချသဖြင့် ကျွန်ုပ်၏မိတ်ဆွေဖြစ်သူ ဒေါ်ထက်ထက်အောင် [၁၂/တမန(နိုင်)၁၀၇၀၅၁]မှ အပြီးအပိုင် ဝယ်ယူရန်အတွက် စရန်ငွေတစ်စိတ်တစ်ဒေသတို့ကို ပေးချေထားပြီးဖြစ်ရာ ကန့်ကွက်လိုသူများရှိပါက ဤကြော်ငြာစာပါသည့်နေ့မှစ၍ (၇)ရက်အတွင်း ကျွန်ုပ်ထံသို့ ခိုင်လုံသောအထောက်အထား စာရွက်စာတမ်းမူရင်းများဖြင့် ဆက်သွယ်၍ ကန့်ကွက်နိုင်ပါသည်။ အကယ်၍ (၇)ရက်ကျော်လွန်သည့်တိုင် ကန့်ကွက်မည့်သူများမရှိပါက ဤအရောင်းအဝယ်ကိစ္စကို ပြီးသည်အထိ ဥပဒေနှင့်အညီ ဆက်လက်ဆောင်ရွက်သွားမည်ဖြစ်ပါကြောင်း အများသိစေရန် အသိပေးကြေညာအပ်ပါသည်။

ညွှန်ကြားသူ -
ဒေါ်ထက်ထက်အောင်

ညွှန်ကြားချက်အရ -
ဒေါ်ခင်သူဇာဝင်း (LL.B)
တရားလွတ်တော်ရှေ့နေ (စဉ်-၁၆၄၆၀)
အမှတ်(၈၁၈)၊ အောင်သပြေလမ်း၊ (၁၉)ရပ်ကွက်၊
ဒဂုံမြို့သစ်(တောင်ပိုင်း)မြို့နယ်၊
ရန်ကုန်မြို့။ ဖုန်း-၀၉-၂၅၆၃၂၂၀၉၁

ကန့်ကွက်နိုင်ကြောင်းကြေညာခြင်း

ဥတ္တရသီရိမြို့၊ ဇေနသိဒ္ဓိ ရပ်ကွက် ၊မြေတိုင်းရပ်ကွက်အမှတ်၊ ၁/ဥတ္တရသီရိမြောက်ရပ်၊ မြေဧရိယာ(၀.၂၉)ဧက၊ မြေကွက်အမှတ်(၃.၅၀၂၅)၊ ဒေါ်ခိုင်ခိုင်ထွန်း[၇/တဝန(နိုင်)၀၄၀၉၉၅]၊(ဘ)ဦးအေးထွန်း၊ အမည်ပေါက်၊ နှစ်(၃၀) မြေငှားစာချုပ်မြေကွက်ကို ဒေါ်ခိုင်ခိုင်ထွန်း[၇/တဝန(နိုင်)၀၄၀ ၉၉၅] (ဘ)ဦးအေးထွန်းမှ ဦးအောင်ဘိုဘို[၁၀/ကမရ(နိုင်)၀၈၀၂၈၈]၊ (ဘ) ဦးရဲစိန်အမည်ဖြင့် မှတ်ပုံတင်အရောင်းအဝယ်စာချုပ်ချုပ်ဆိုရန် မြေပုံ/မြေရာဇဝင် ရေးကူးခွင့်လျှောက်ထားလာပါသဖြင့် ကန့်ကွက်လိုသူများ အနေဖြင့် တရားဝင်ပိုင်ဆိုင်မှု စာချုပ်စာတမ်းများ၊ တရားရုံးအမိန့်ဒီဂရီများ အထောက်အထားခိုင်လုံစွာတင်ပြ၍ နေပြည်တော်စည်ပင်သာယာရေးကော်မတီ၊ မြို့ပြစီမံကိန်းနှင့်မြေစီမံခန့်ခွဲမှုဌာနသို့ ဤကြေညာချက်ပါရှိသည့်ရက်မှစ၍(၁၅)ရက်အတွင်း လာရောက်ကန့်ကွက်ပါရှိသည့်ရက်မှစ၍(၁၅)ရက်အတွင်း လာရောက်ကန့်ကွက်နိုင်ကြောင်းနှင့် သတ်မှတ်ကာလအတွင်း ကန့်ကွက်မှုမရှိပါက ဌာန၏လုပ်ထုံးလုပ်နည်းများနှင့်အညီ မြေပုံ/မြေရာဇဝင်ရေးကူးခွင့် လျှောက်ထားလာမှုအား ဆက်လက်ဆောင်ရွက်ပေးသွားမည်ဖြစ်ကြောင်း ကြေညာလိုက်သည်။

မြို့ပြစီမံကိန်းနှင့်မြေစီမံခန့်ခွဲမှုဌာန
နေပြည်တော်စည်ပင်သာယာရေးကော်မတီ

ကန့်ကွက်နိုင်ကြောင်းကြေညာခြင်း

ပုဗ္ဗသီရိမြို့၊ မင်္ဂလာဒီပရပ်ကွက်၊ မြေတိုင်းရပ်ကွက်အမှတ်၊ ၁-ဣ/ဥတ္တရသီရိတောင်ရပ်၊ မြေဧရိယာ(၀.၄၅၉)ဧက၊ မြေကွက်အမှတ်(OS-၄)၊ ဦးမင်းသူ၊ [၁၄/မအပ(နိုင်) ၀၁၃၇၁၀၉]၊ (ဘ)ဦးမောင်ဆန်း၊ အမည်ပေါက် နှစ်(၃၀) မြေငှားစာချုပ်မြေကွက်ကို ဒေါ်ငုဝါဇော်ဝင်း [၉/ကပတ(နိုင်)၂၀၆၂၉၃]၊ (ဘ)ဦးဇော်ဝင်းမှ နေပြည်တော်မြို့စာချုပ်စာတမ်းမှတ်ပုံတင်ရုံး၏ အထူးကိုယ်စားလှယ်လွှဲစာအမှတ် ၁၅၄/၂၀၂၁(၇.၁၀.၂၀၂၁)တင်ပြ၍ ဦးဇော်ဝင်း၊ [၁၃/လရန(နိုင်)၀၁၂၀၉၄]၊ (ဘ) ဦးစိန်ဝင်း အမည်ဖြင့် မှတ်ပုံတင်အရောင်းအဝယ်စာချုပ်ချုပ်ဆိုရန် မြေပုံ/မြေရာဇဝင်ရေးကူးခွင့် လျှောက်ထားလာပါသဖြင့် ကန့်ကွက်လိုသူများအနေဖြင့် တရားဝင်ပိုင်ဆိုင်မှုစာချုပ်စာတမ်းများ၊ တရားရုံးအမိန့်ဒီဂရီများ အထောက်အထားခိုင်လုံစွာတင်ပြ၍ နေပြည်တော်စည်ပင်သာယာရေးကော်မတီ၊ မြို့ပြစီမံကိန်းနှင့် မြေစီမံခန့်ခွဲမှုဌာနသို့ ဤကြေညာချက်ပါရှိသည့်ရက်မှစ၍ (၁၅)ရက်အတွင်း လာရောက်ကန့်ကွက်နိုင်ကြောင်းနှင့် သတ်မှတ်ကာလအတွင်း ကန့်ကွက်မှုမရှိပါက ဌာန၏လုပ်ထုံးလုပ်နည်းများနှင့်အညီ မြေပုံ/မြေရာဇဝင်ရေးကူးခွင့် လျှောက်ထားလာမှုအား ဆက်လက်ဆောင်ရွက်ပေးသွားမည်ဖြစ်ကြောင်း ကြေညာလိုက်သည်။

မြို့ပြစီမံကိန်းနှင့်မြေစီမံခန့်ခွဲမှုဌာန
နေပြည်တော်စည်ပင်သာယာရေးကော်မတီ

ကန့်ကွက်နိုင်ကြောင်း ကြော်ငြာ

ဒဂုံအရှေ့မြို့နယ်၊ မြေတိုင်းရပ်ကွက်အမှတ်-၈၊ မြေကွက်အမှတ်-၆၇၃၊ မြေကွက်တည်နေရာအမှတ်(၆၇၃)၊ စွယ်တော်လမ်း၊ (၈)ရပ်ကွက်၊ ဒဂုံမြို့အရှေ့မြို့နယ်၊ ဦးကျော်ဝင်း(AG-၁၂၀၈၈၃) အမည်ပေါက် နှစ်(၆၀)မြေငှားစာချုပ်ဂရန့်မြေအား အမည်ပေါက် ဦးကျော်ဝင်းအား (တရားဖြိုင်)ထားကာ၊ ဦးစံတင်[၁၄/ဖပန(နိုင်)၀၂၆၂၆၈]မှ (တရားလို)ပြုလုပ်၍ ဒဂုံမြို့သစ်(အရှေ့ပိုင်း)မြို့နယ် တရားရုံးတွင် အရောင်းအဝယ် မှတ်ပုံတင်စာချုပ် ချုပ်ဆိုပေးစေလိုမှုဖြင့် တရားစွဲဆိုခဲ့ရာ အနိုင်ဒီဂရီရရှိသဖြင့်(တရားရှုံး)ဦးကျော်ဝင်းကိုယ်စား ဘီလစ်ဒေါ်မြင့်မြင့် ကြည်[၁၂/ဖပန(နိုင်)၀၂၈၄၃၂]မှ ဒဂုံမြို့သစ်(အရှေ့ပိုင်း)မြို့နယ် တရားရုံး၏ တရားမကြီးမှုအမှတ်-၃၀/၂၀၂၂ (၁-၁၁-၂၀၂၂)၊ တရားမဇာရီမှုအမှတ် ၁/၂၀၂၃ (၂-၃-၂၀၂၃) (တရားပြိုင်) ဦးကျော်ဝင်းအပေါ် အရောင်းအဝယ်စာချုပ် ချုပ်ဆိုပေးစေလိုမှု အနိုင်ဒီဂရီချမှတ်သည့် စီရင်ချက်နှင့်အမိန့်၊ တရားမဇာရီမှုနေ့စဉ်မှတ်တမ်း၊ ဘီလစ်ခန့်စာ၊ နိုင်ငံသားစိစစ်ရေးကတ်၊ နှစ်(၆၀)မြေငှားဂရန့်တို့ တင်ပြ၍ အရောင်းမြေပုံကူးလျှောက်ထားလာခြင်းအား မြေပြင်ကွင်းဆင်းစစ်ဆေးရာ မြေပေါ်တွင် ၁-ထပ်အုတ်ညှပ်တိုက် ၁-လုံးရှိပြီး (တရားနိုင်)ဦးစံတင် ကိုယ်တိုင် နေထိုင်ပါသည်။ သို့ဖြစ်ပါ၍ ဘီလစ် ဒေါ်မြင့်မြင့်ကြည်မှ အရောင်းအဝယ်စာချုပ် ချုပ်ဆိုရန် မြေပုံကူးလျှောက်ထားလာခြင်းအား တရားဝင်ခိုင်လုံသောအထောက် အထားများဖြင့် ဤကြော်ငြာပါသည့်နေ့မှစ၍ (၇)ရက်အတွင်း၊ ကန့်ကွက်နိုင်ပါ ကြောင်းနှင့် ကန့်ကွက်မှုမရှိပါက လုပ်ထုံးလုပ်နည်းအတိုင်း ဆက်လက်ဆောင်ရွက် ပေးမည်ဖြစ်ပါကြောင်း အသိပေး ကြေညာအပ်ပါသည်။

ဌာနမှူး(ဒုတိယညွှန်ကြားရေးမှူးချုပ်)
မြို့ပြမြေစီမံခန့်ခွဲမှုဌာန၊ ရန်ကုန်မြို့တော်စည်ပင်သာယာရေးကော်မတီ

ကန့်ကွက်နိုင်ကြောင်း ကြော်ငြာ

ရန်ကုန်မြို့၊ ဒဂုံမြို့သစ်(အရှေ့ပိုင်း)မြို့နယ်၊ (၆)ရပ်ကွက်၊ အင်းဝ(၁)လမ်း၊ အမှတ်(၂၄၇) ခြေရင်းခြမ်း၊ မြေအကျယ်ပေ(၂၀x၆၀)**(ပါမစ်မိတ္တူ)**မြေနှင့်အိမ်အပါအဝင် အကျိုးခံစားခွင့်အရပ်ရပ်အားလုံးသည် ရန်ကုန်မြို့တော်စည်ပင်သာယာရေးကော်မတီ၊ မြို့ပြစီမံကိန်းနှင့်မြေစီမံခန့်ခွဲမှု မြေယာဌာနရှိ မြ

မြန်မာနိုင်ငံလုံးဆိုင်ရာ ထေရဝါဒဗုဒ္ဓဘာသာအဖွဲ့ချုပ်နှင့် နယ်စပ်တောင်တန်းဒေသ သာသနာနုဂ္ဂဟအသင်း(ဗဟို)မှ ယဉ်ကျေးလိမ္မာ ဆရာဖြစ်သင်တန်း အမှတ်စဉ်(၁၀/၂၀၂၃) ဖွင့်လှစ်မည်

မြန်မာနိုင်ငံလုံးဆိုင်ရာ ထေရဝါဒဗုဒ္ဓဘာသာအဖွဲ့ချုပ်နှင့် နယ်စပ်တောင်တန်းဒေသ သာသနာနုဂ္ဂဟအသင်း(ဗဟို)မှ မြန်မာနိုင်ငံတစ်ဝန်း ပြည်နယ်/တိုင်းဒေသကြီး၊ ခရိုင်၊ မြို့နယ်နှင့်ရပ်ကွက်/ကျေးရွာအသီးသီးတွင် ယဉ်ကျေးလိမ္မာ သင်တန်းများ ဖွင့်လှစ်နိုင်ရန် ရည်ရွယ်ချက်ဖြင့် ယဉ်ကျေးလိမ္မာ ဆရာဖြစ်သင်တန်းကို အစဉ်အလာအတိုင်း သာသနာနုဂ္ဂဟအသင်း(ဗဟို)ရုံးတွင် ဖွင့်လှစ်သင်ကြားပို့ချသွားမည်ဖြစ်ပါသည်။

သင်တန်းအမည်	- ယဉ်ကျေးလိမ္မာဆရာဖြစ်သင်တန်း အမှတ်စဉ်(၁၀/၂၀၂၃)
ပညာအရည်အချင်း	- သာသနာရေးဝန်ကြီးဌာနမှ ကျင်းပပြုလုပ်သော အဘိဓမ္မာစာမေးပွဲ ဝိသုဒ္ဓိမဂ်စာမေးပွဲ အောင်မြင်ထားသူဖြစ်ရမည်။ အနည်းဆုံး အဘိဓမ္မာ(ပ)(ဒု)(တ) အောင်မြင်သူများလည်း လျှောက်ထားနိုင်သည်။
သင်တန်းကာလ	- ၂၀၂၃ ခုနှစ်၊ သြဂုတ်လ(၁၄)ရက်(တနလင်္ဂနေ့)မှ စက်တင်ဘာလ(၈)ရက်(သောကြာနေ့)အထိ၊ အစိုးရရုံးပိတ်ရက်များမှအပ။
သင်တန်းချိန်	- နံနက်(၈)နာရီမှ နံနက်(၁၁)နာရီအထိ (တန်းခွဲ-၁) မွန်းလွဲ(၁)နာရီမှ ညနေ(၄)နာရီအထိ (တန်းခွဲ-၂)
လျှောက်လွှာပေးပို့ရမည့်ရက်	- ၂၀၂၃-ခုနှစ်၊ သြဂုတ်လ(၄)ရက်နေ့ နောက်ဆုံးထားရှိ ပေးပို့ရန်
လျှောက်လွှာလက်ခံမည့်နေရာနှင့် စုံစမ်းရန်	- မြန်မာနိုင်ငံလုံးဆိုင်ရာ ထေရဝါဒဗုဒ္ဓဘာသာအဖွဲ့ချုပ်နှင့် နယ်စပ်တောင်တန်းဒေသ သာသနာနုဂ္ဂဟအသင်း၊ သမဝါယမတန်ဆောင်း(အပေါ်ထပ်)၊ ကမ္ဘာအေးဘုရားဝင်း၊ မရမ်းကုန်းမြို့နယ်၊ ဖုန်း-(၀၉-၂၅၁၁၉၉၉၃၊ ၀၉-၂၅၁၁၁၉၉၉၄၊ ၀၉-၂၅၁၁၁၉၉၉၈)

မှတ်ချက်။ ။ လျှောက်လွှာနှင့်အတူ လိုင်စင်ဓာတ်ပုံ(၄)ပုံ၊ အောင်လက်မှတ်(မူရင်း/မိတ္တူ)နှင့် မှတ်ပုံတင် မိတ္တူများ ပူးတွဲတင်ပြရပါမည်။

ကန့်ကွက်နိုင်ပါကြောင်း

ရန်ကုန်မြို့၊ ဒဂုံမြို့သစ်(မြောက်ပိုင်း)မြို့နယ်၊ မြေတိုင်းရပ်ကွက်အမှတ် - ၄၃၊ မြေကွက်အမှတ် - ဂ၅၂၊ ဧရိယာ(၀.၀၅၅)ဧက၊ မြေအမျိုးအစား - နှစ်(၆၀)ဂရန်နဲမြေနှင့် ယင်းမြေပေါ်ရှိ အမှတ် (ဂ၅၂)၊ အေးရိပ်သာလမ်းနှင့် အေးရိပ်သာ(၅) လမ်းထောင့်၊ ၄၃-ရပ်ကွက်၊ ဒဂုံမြို့သစ်(မြောက်ပိုင်း)မြို့နယ်၊ ရန်ကုန်ဟုခေါ်တွင်သော မြေနှင့်အိမ်အကျိုးခံစားခွင့်အရပ်ရပ်တို့သည် မြို့မြေစာရင်းတွင် ဒေါ်သောင်းမြ (AA-၀၄၃၀၈၁)[၁၂/စခန(နိုင်)၀၁၆၁၁၈] အမည်ပေါက်လျက်ရှိပြီး ၎င်းထံမှ အရပ်ကတိအရောင်းအဝယ် စာချုပ်အဆက်ဆက်နှင့် ရန်ကုန်မြို့ စာချုပ်စာတမ်းမှတ်ပုံတင်ရုံး၏ မှတ်ပုံတင် အထူးကိုယ်စားလှယ်လွှဲစာအမှတ်-၁၃၀၀၀၉(ဂ-၇-၂၀၂၃)ဖြင့်ရရှိသူ ဒေါ်ခင်မာဇော် (ဘ)ဦးကျော်ညွှန့် [၅/ဝလန(နိုင်)၀၈၅၅၆၄]က ဝယ်ယူခဲ့ပြီး မိမိတစ်ဦးတည်းပိုင်ဆိုင်၍ လွှဲပြောင်း ရောင်းချပိုင်ခွင့်ရှိကြောင်း ဝန်ခံပြောဆိုသဖြင့် ကျွန်ုပ်မိတ်ဆွေက ဝယ်ယူရန်နှစ်ဖက်သဘောတူညီထားသည့် ရောင်းဖိုးငွေအနက် စရန်ငွေတစ်စိတ်တစ်ဒေသ ပေးချေထားပြီးဖြစ်ပါ၍ အကျိုးသက်ဆိုင်ခွင့်ရှိသူ မည်သူမဆိုခိုင်လုံသော စာရွက်စာတမ်း အထောက်အထား မူရင်းများနှင့်တကွ ကျွန်ုပ်ထံသို့ (၇)ရက်အတွင်း တန့်ကွက်အရေးဆိုနိုင်ပါသည်။ တန့်ကွက်ခြင်းမရှိပါက ဥပဒေနှင့်အညီ အရောင်းအဝယ်ဆက်လက် ပြုလုပ်သွားမည်ဖြစ်ပါကြောင်း သိစေအပ်ပါသည်။

လွှဲအပ်ညွှန်ကြားချက်အရ
ဦးကောင်းမြတ်ဇော်
တရားလွှတ်တော်ရှေ့နေ (စဉ်-၁၂၇၉၂)
အမှတ်(၄၆)၊ ပထမထပ် (၀)၊ မဟာဗန္ဓုလပန်းခြံလမ်း၊ ကျောက်တံတားမြို့နယ်၊ ရန်ကုန်မြို့။

ကန့်ကွက်နိုင်ပါသည်။

ရန်ကုန်မြို့၊ ကမာရွတ်မြို့နယ်၊ မြေတိုင်းရပ်ကွက်အမှတ်-၄၃၊ မြေကွက်အမှတ်-၁၅၊ ဧရိယာ-၀.၁၅၃ဧကအကျယ်အဝန်းရှိ မြေပိုင်မြေကွက်နှင့်ယင်းမြေကွက်ပေါ်၌ ဆောက်လုပ်ထားသော ရန်ကုန်မြို့၊ ကမာရွတ်မြို့နယ်၊ (၆)ရပ်ကွက်၊ ဟံသာဝတီလမ်း၊ စံပြဆီစက်လမ်းသွယ်၊ အမှတ်-၁၂၅ဟု ခေါ်တွင်သည့် အဆောက်အအုံများအပါအဝင်အကျိုးခံစားခွင့်အရပ်ရပ်ကို တရားဝင်လက်ရှိအမည်ပေါက် ပိုင်ဆိုင်သူ M.G.S Beverages Co.,Ltd (ကုမ္ပဏီမှတ်ပုံတင်အမှတ်-(ယခင်)၁၄၉၂/-၁၉၉၆-၁၉၉၇) (ယခု) 110150318) ထံမှကျွန်ုပ်၏မိတ်ဆွေကအပြီးအပိုင်ဝယ်ယူရန် ရောင်းဘိုးငွေ၏တစိတ်တဒေသကို ပေးချေပြီးဖြစ်ပါသဖြင့် အဆိုပါမြေနှင့်အဆောက်အအုံများအပေါ်ပိုင်ရေးဆိုင်ခွင့်ရှိသူ မည်သူမဆို အရောင်းအဝယ်ကိုကန့်ကွက်လိုပါက ယနေ့မှစ၍(၇)ရက်အတွင်း ခိုင်လုံသောအထောက်အထား မူရင်းစာရွက်စာတမ်းများနှင့်တကွ ကျွန်ုပ်ထံ လူကိုယ်တိုင်လာရောက်ကန့်ကွက်နိုင်ပါကြောင်းနှင့် သတ်မှတ်ရက်ကုန်ဆုံးသည့်တိုင်ကန့်ကွက်သူမရှိပါက အရောင်းအဝယ်ကို ဥပဒေနှင့်အညီပြီးဆုံးသည်အထိ ဆက်လက်ဆောင်ရွက်သွားမည်ဖြစ်ကြောင်း အများသိစေရန် ကြေညာအပ်ပါသည်။

ညွှန်ကြားချက်အရ
သင်းကြူ့စိုး LL.B., LL.M.
တရားလွှတ်တော်ခရေ့နေ (စဉ်- ၆၅၅၆)
ရုံး-အမှတ်-၅၅၊ အခန်း-၂၆၊ တတိယထပ်၊ မဟာဗန္ဓုလပန်းခြံလမ်း၊ ကျောက်တံတားမြို့နယ်၊ ရန်ကုန်မြို့။
ဖုန်း- ၀၁-စဝ၇စ၇၉၉၊ ၀၉-၅၀ ၀၆၃၅၂ ၀၉-၅၅ ၀၆၅၅၆။

အမည်ပြောင်း

နေပြည်တော်၊ ဇေယျာသီရိမြို့နယ်၊ ပုပ္ပါးကုန်းရပ်ကွက်နေ အဖ ဦးကျော်စိုးနိုင် [၅/ကနန(နိုင်)၀၁၉၁၄၀]၏ သား မောင်ဝေလျှံဖြိုးအား မောင်ဝေလျှံဖြိုး [၉/ဇယသ(နိုင်)၀၂၃၅၅၉]ဟု ပြောင်းလဲခေါ်ဆိုပါရန်။

ပတ်စ်ပို့ပျောက်

မကွေးတိုင်းဒေသကြီး၊ အောင်လံမြို့၊ စျေးကုန်းရပ်၊ (၁)လမ်းနေ အဖ ဦးကြည်သောင်း၏သမီး ကျွန်မ မမြတ်မွန်[၉/အလန(နိုင်)၁၃၈၃၂၀]၏ ယခင်နိုင်ငံကူးလက်မှတ်အမှတ်(MB-308311)သည် ပျောက်ဆုံးသွားပါသဖြင့် တွေ့ရှိပါက အောက်ပါဖုန်းနံပါတ်သို့ အကြောင်းကြားပေးပါရန်။

ဖုန်း-၀၉-၄၀၁၆၆၁၀၈၇

မော်တော်ယာဉ်မှတ်ပုံတင်စာအုပ်မိတ္တူလျှောက်ထားခြင်း

မော်တော်ယာဉ်/မော်တော်ဆိုင်ကယ်ယာဉ်အမှတ်၊ 9B/9096 ယာဉ်လက်ဝယ်ရှိသူအမည် ဦးအောင်ကျော်လင်း၊ နိုင်ငံသားစိစစ်ရေးကတ်အမှတ်[၁/မကန(နိုင်)၁၃၃၉၆၁]မှယာဉ်မှတ်ပုံတင်စာအုပ်ပျောက်ဆုံး၍ မိတ္တူထုတ်ပေးရန် လျှောက်ထားလာပါသည်။ ကန့်ကွက်လိုပါက ခိုင်လုံသော အထောက်အထားများနှင့်အတူ တင်ပြသည့်ရက်မှ(၃၀)ရက်အတွင်း အောက်ဖော်ပြပါရုံးသို့ လူကိုယ်တိုင်လာရောက် ကန့်ကွက်နိုင်ပါသည်။

ကုန်းလမ်းပို့ဆောင်ရေးညွှန်ကြားမှူး
ဦးစီးဌာန
ပြည်နယ်ရုံး(မြစ်ကြီးနား)

ကန့်ကွက်နိုင်ကြောင်း ကြေညာခြင်း

နေပြည်တော် ပျဉ်းမနားမြို့၊ ရွာကောက်ရပ်ကွက်၊ မြေတိုင်းရပ်ကွက်အမှတ်- ၃၃ / ပေါင်းလောင်း- ၃၊ မြေကွက်အမှတ်(၁၇၀၁)၊ ဧရိယာ(၀.၀၅၅)ဧကရှိ ဦးဝင်းမြင့်ဦး အမည်ပေါက် မြေကွက်အား ဒေါ်ခင်ပု[၈/ရစက(နိုင်)၀၂၇၃၁၆] မှ ပိုင်ဆိုင်ကြောင်း ကျမ်းကျိန်လွှာ၊ အရောင်းအဝယ်စာချုပ် နှစ်ဦးနှစ်ဖက်သဘောတူကတိဝန်ခံချက်၊ ဝန်ခံကတိပြုချက်၊ ရပ်ကွက်/ရဲစခန်း ထောက်ခံချက်၊ နိုင်ငံသားစိစစ်ရေးကတ်၊ အိမ်ထောင်စုလူဦးရေစာရင်း မူရင်းများတင်ပြပြီး မြေဌားစာချုပ် လျှောက်ထားလာပါသဖြင့် ကန့်ကွက်လိုသူများအနေဖြင့် တရားဝင်ပိုင်ဆိုင်မှု စာချုပ်စာတမ်းများ၊ တရားရုံးအမိန့်၊ ဒီကရီများ အထောက်အထား ခိုင်လုံစွာတင်ပြ၍ နေပြည်တော်စည်ပင်သာယာရေးကော်မတီ၊ မြို့ပြစီမံကိန်းနှင့်မြေစီမံခန့်ခွဲမှုဌာနသို့ ဤကြေညာချက်ပါရှိသည့်ရက်မှစ၍ (၁၅)ရက်အတွင်း လာရောက် ကန့်ကွက်နိုင်ကြောင်းနှင့် သတ်မှတ်ကာလအတွင်း ကန့်ကွက်မှုမရှိပါက ဌာန၏လုပ်ထုံးလုပ်နည်းများနှင့်အညီ မြေဌားစာချုပ် လျှောက်ထားလာမှုအား ဆက်လက်ဆောင်ရွက်ပေးသွားမည်ဖြစ်ကြောင်း ကြေညာလိုက်သည်။

မြို့ပြစီမံကိန်းနှင့်မြေစီမံခန့်ခွဲမှုဌာန
နေပြည်တော်စည်ပင်သာယာရေးကော်မတီ

ကန့်ကွက်နိုင်ပါကြောင်း အများသိစေရန်ကြေညာခြင်း

ရန်ကုန်မြို့၊ ကမာရွတ်မြို့နယ်၊ မြေတိုင်းရပ်ကွက်အမှတ်-(၃၆/ဘီ)၊ မြေကွက်အမှတ်-(၁၅/ဘီ/၁၈.က)၊ အကျယ်အဝန်းဧရိယာ (၀.၁၀၈)ဧကရှိ ဒေါ်မေသင်းနိုင်၊ ဒေါ်ပြည့်သင်းနိုင်၊ ဒေါက်တာသင်းသင်း (၁) ကင်(မ)တင် (၁) မကျင်တင် အမည်ပေါက်မြေပိုင်မြေကွက်နှင့် ယင်းမြေကွက်ပေါ်ရှိ အမှတ်(၉၆- F)၊ အင်းယားလမ်း၊ (၉)ရပ်ကွက်၊ ကမာရွတ်မြို့နယ်၊ ရန်ကုန်မြို့ ဟုခေါ်တွင်သော မြေကွက်နှင့် အိမ်တို့အား တရားဝင် အမည်ပေါက်ပိုင်ဆိုင်သူများထံမှ ကျွန်ုပ်၏မိတ်ဆွေက အပြီးအပိုင်လွှဲပြောင်းဝယ်ယူရန်အတွက် စရန်ငွေများ ပေးချေပြီးဖြစ်ပါသည်။ အဆိုပါမြေကွက်နှင့်မြေကွက်ပေါ်ရှိ အဆောက်အဦအပါအဝင် အကျိုးခံစားခွင့်အရပ်ရပ်တို့အား အရောင်းအဝယ် ပြုလုပ်သည့်ကိစ္စနှင့် စပ်လျဉ်း၍ ကန့်ကွက်ရန်အကြောင်းရှိပါက ဤကြော်ငြာပါသည့်နေ့မှ (၇)ရက်အတွင်း ခိုင်လုံသော အထောက်အထားမူရင်းများနှင့်တကွ ကျွန်ုပ်ထံသို့ ဆက်သွယ်၍ လာရောက်ကန့်ကွက်နိုင်ပါသည်။ အကယ်၍ သတ်မှတ်ရက်အတွင်း ကန့်ကွက်သူ မရှိပါက အဆိုပါအရောင်းအဝယ်ကိစ္စကို ပြီးမြောက်အောင် ဆက်လက် ဆောင်ရွက်သွားမည်ဖြစ်ကြောင်း အများသိစေရန် ကြေညာအပ်ပါသည်။

ဝယ်ယူသူ၏ လွှဲအပ်ညွှန်ကြားချက်အရ
ဦးဓော်ဝင်းထွန်း (LL.B,D.B.L)
တရားလွှတ်တော်ရှေ့နေ (စဉ်- ၈၇၀၃)
ရုံးခန်း (၅)၊ ပထမထပ် Strand Condominium ၊ အမှတ် (၃၃/၄၉)၊
မဟာဗန္ဓုလပန်းခြံလမ်း၊ ကျောက်တံတားမြို့နယ်၊ ရန်ကုန်မြို့။
ဖုန်း-၀၉-၄၅၀၀၃၉၂၁၀၊ ၀၉-၅၀၃၄၆၅၂

ကန့်ကွက်နိုင်ပါကြောင်း

Victoria Agency (Yangon) Co., Ltd. ၏ နုတ်ထွက်ဒါရိုက်တာများဖြစ်သော မန်နေးဂျင်းဒါရိုက်တာ ဦးညွှန့်ရွှေ မှတ်ပုံတင်အမှတ်[၁၂/ဒဂန(နိုင်)၀၂၂၆၉၅]၊ ဒါရိုက်တာဦးသီဟဇော်လင်း မှတ်ပုံတင်အမှတ် [၁၂/ပဇတ(နိုင်)၀၀၁၂၄၄]နှင့် ဒါရိုက်တာ ဦးငြိမ်းချမ်းအောင် မှတ်ပုံတင်အမှတ်[၁၂/ ဒလန(နိုင်)၀၆၉၀၇၈] တို့ (၃)ဦး နုတ်ထွက်ခြင်းကိစ္စနှင့် ဒါရိုက်တာဦးကိုကိုနိုင် မှတ်ပုံတင်အမှတ်[၁၀/မလမ(နိုင်)၃၀၂၆၄၂]အား မန်နေးဂျင်းဒါရိုက်တာအဖြစ် ခန့်အပ်တင်မြှောက်ခြင်းကိစ္စအား ကုမ္ပဏီမှ ဆက်လက်ဆောင်ရွက်သွားမည်ဖြစ်၍ ကန့်ကွက်ရန်ရှိပါက (၁၄)ရက်အတွင်း ကန့်ကွက်နိုင်ပါကြောင်းနှင့် (၁၄)ရက်အတွင်း ကန့်ကွက်ရန် မရှိပါက အထက်ပါကိစ္စရပ်များကို အတည်ပြုဆောင်ရွက်သွားမည်ဖြစ်ပါကြောင်း အသိပေးကြေညာအပ်ပါသည်။

Victoria Agency (Yangon) Co.,Ltd.

ကန့်ကွက်နိုင်ကြောင်း အများသိစေရန်အသိပေးကြေညာခြင်း

ရန်ကုန်မြို့၊တောင်ဥက္ကလာပမြို့နယ်၊ မြေတိုင်းရပ်ကွက်(၉)၊ ကျောဘူ(၂၁)လမ်း၊ မြေကွက်အမှတ်(၇၇၆/က)၊ အကျယ်ပေ(၂၀x၆၀)ရှိ နှစ်(၆၀)ဂရန်မြေကွက်လွတ်ကိုအမည်ပေါက် ဒေါ်အေးသက်မွန်ထံမှ ကျွန်ုပ်၏မိတ်ဆွေ ဒေါ်ဇင်မင်းအေး[၇/ကတခ(နိုင်)၀၇၆၂၉၆]က အပြီးအပိုင်ဝယ်ယူရန် စရန်ငွေအချို့ကို ပေးချေပြီးဖြစ်ရာ အထက်ပါအရောင်းအဝယ်နှင့် သတ်သက်ပြီး အမွေစား/အမွေခံမှစ၍ ပိုင်ဆိုင်ခံစားခွင့်ရှိသူမည်သူမဆို ဤကြေညာပါသည့်နေ့မှ (၇)ရက်အတွင်း ကျွန်ုပ်ထံလာရောက် ကန့်ကွက်နိုင်ကြောင်းနှင့် ကန့်ကွက်သူမရှိပါက အရောင်းအဝယ်ကို အောင်မြင်အောင်ဆက်လက်ဆောင်ရွက်သွားမည်ဖြစ်ပါကြောင်း အများသိစေရန် အသိပေး ကြေညာအပ်ပါသည်။

လွှဲအပ်ညွှန်ကြားချက်အရ-
ဒေါ်ဝေမီလှိုင်(LL.B,D.B.L)
တရားလွှတ်တော်ရှေ့နေ(စဉ်-၉၆၉၆၁)
အမှတ်(၁၈၇)၊ လမ်းမတော်လမ်း၊ လမ်းမတော်မြို့နယ်။
ဖုန်း-၀၉-၄၂၁၀၀၉၄၆၃၊ ၀၉-၇၉စ၄၀၆၃၇၇

ကန့်ကွက်နိုင်ကြောင်းအများသိစေရန်ကြေညာခြင်း

ရန်ကုန်မြို့၊ သာကေတမြို့နယ်၊ ၂/မြောက်ရပ်ကွက်၊ အနော်မာ(၁၉)လမ်းအရှေ့၊ မြေကွက်အမှတ်(၃၃၇/က)ဟုခေါ်တွင်သော အကျယ်အဝန်း (၂၀x၆၀)ပေရှိမြေကွက်မှာ ဦးရည်ရွယ် အမည်ပေါက်ဖြင့်နှစ်(၆၀) မြေဌားဂရန် ထွက်ရှိထားသောမြေကွက်ဖြစ်ပြီး ယင်းမြေကွက်ပေါ်တွင် ဆောက်လုပ်ထားသော နေအိမ်အပါအဝင် အကျိုးခံစားခွင့်အရပ်ရပ်တို့ကို ဦးရည်ရွယ် [၉/နထက(နိုင်)၁၇၅၉၀၁] ကိုင်ဆောင်သူမှ ၎င်းတရားဝင်ပိုင်ဆိုင်ပြီး ပြန်လည်ရောင်းချပိုင်ခွင့်ရှိသူဟုဆိုကာ ရောင်းချရန် ကမ်းလှမ်းလာသဖြင့် ကျွန်ုပ်၏မိတ်ဆွေဖြစ်သူ ဦးသက်နိုင်ထွန်း [၁၂/သကတ(နိုင်)၁၃၃၁၆၁]မှလည်း ယင်းမြေနှင့်အိမ်အား အပြီးအပိုင် ဝယ်ယူရန် အတွက်သဘောတူညီသဖြင့် အရောင်းတန်းဖိုးငွေ၏စရန်ငွေတစ်စိတ်တစ်ဒေသအား ပေးချေထားပြီးဖြစ်ပါသည်။ သို့ဖြစ်ပါ၍ ကန့်ကွက်လိုပါက ခိုင်လုံသောစာရွက်စာတမ်းမူရင်းများဖြင့် ယနေ့မှစ၍(၇)ရက်အတွင်း ကျွန်ုပ်ထံသို့လာရောက် ကန့်ကွက်နိုင်ပါကြောင်းနှင့် သတ်မှတ်ရက်ကျော်လွန်ပါက အရောင်းအဝယ်ကို ဥပဒေနှင့်အညီ ပြီးဆုံးသည်အထိ ဆက်လက်ဆောင်ရွက်သွားမည်ဖြစ်ကြောင်း အသိပေး ကြေညာအပ်ပါသည်။

ဦးသက်နိုင်ထွန်း၏လွှဲအပ်ညွှန်ကြားချက်အရ
ဒေါ်ရွှေညီမူး(LL.B) (အထက်တန်းရှေ့နေ) (စဉ်-၄၉၀၅၀)
ဖုန်း-၀၉-၄၃၁၁၀၃၃၄၊ ၀၉-၂၅၃၆၅၅၄၁

ကန့်ကွက်နိုင်ကြောင်း အများသိရှိစေရန်ကြေညာခြင်း

ရန်ကုန်မြို့၊ ဗဟန်းမြို့နယ်၊ ရွှေဂုံတိုင်ရပ်ကွက်၊ ဓမ္မစေတီလမ်းနှင့် လင့်လမ်းထောင့်အမှတ်-၄၅၆(က/ခ)၊ Building C,Level 1၊ အခန်း(208/B)၊ (၉၆၂)စတုရန်းပေ အကျယ်အဝန်းရှိ ကွန်ဒိုတိုက်ခန်းအား ရောင်းချပိုင်ခွင့်ရှိသူ ဦးကောင်းကောင်း[၁၂/လမန(နိုင်)၁၅၃၇၀၃]ထံမှ(၂၇-၂-၂၀၂၃)ရက်စွဲပါ "နှစ်ဦးသဘောတူ ကွန်ဒိုအိမ်ခန်းအပြီးအပိုင်အရောင်းအဝယ် ကတိစာချုပ်" ဖြင့် ကျွန်ုပ်တို့၏မိတ်ဆွေ ဒေါ်ဖြူဖြူဦး [၁၂/မဂဒ(နိုင်)၁၂၂၃၆၄]က အပြီးအပိုင်ဝယ်ယူပြီး ပိုင်ဆိုင်အကျိုးခံစားလျက်ရှိပါသည်။ အဆိုပါတိုက်ခန်းအား အပြီးအပိုင်ဝယ်ယူခြင်းနှင့် ပတ်သက်၍ ကန့်ကွက်လိုပါက ကျွန်ုပ်တို့ထံသို့ ပိုင်ဆိုင်ကြောင်း အထောက်အထားခိုင်လုံစွာဖြင့် (၇)ရက်အတွင်း လာရောက်ကန့်ကွက်နိုင်ပါသည်။

လွှဲအပ်ညွှန်ကြားချက်အရ-
ဦးလှဝေ(စဉ်-၇၁၂၄) **ဒေါ်ဘီဘီသိန်း(၁)ဒေါ်ဘောဘီ(စဉ်-၈၇၉၁)**
တရားလွှတ်တော်ရှေ့နေများ
အမှတ်(၆၀)၊ ပထမထပ်၊ မဟာဗန္ဓုလပန်းခြံလမ်း၊ ကျောက်တံတား
မြို့နယ်၊ ရန်ကုန်မြို့။ ဖုန်း-၀၉-၇၇၅၁၄၄၄၀၁ ၀၉-၇၇၅၁၄၄၄၀၂

ကန့်ကွက်နိုင်ကြောင်း အများသိရှိစေရန် ကြေညာခြင်း

ရန်ကုန်မြို့၊ အမှတ်(၂၉)၊ ထန်းတပင်လမ်း၊ (၁) ရပ်ကွက်၊ ကမာရွတ်မြို့နယ်ဟုခေါ်တွင်သည့် မြေတိုင်းရပ်ကွက်အမှတ်(၇၅)၊ မြေကွက်အမှတ်(၈၂)၊ ဧရိယာ(၀.၁၃၇)ဧက အကျယ်အဝန်းရှိ နှစ်(၆၀)ဂရန်မြေနှင့် ယင်းမြေပေါ်ရှိ အကျိုးခံစားခွင့် အရပ်ရပ်တို့အား မြို့မြေစာရင်းတွင် ဒေါ်မြသန်း[၁၂/စခန(နိုင်)၀၁၅၀၆၁]အမည်ပေါက်လျက်ရှိပြီး မိခင်၊ ဖခင်တို့ကွယ်လွန်သဖြင့် တရားဝင်အမွေဆက်ခံခွင့်ရှိသူ သားသမီးများဖြစ်ကြသော (၁) ဦးကလစ်ဖက်ဂရန် (၂) ဦးအောင်မိုး [၁၂/စခန(နိုင်)၀၁၆၈၇၈]၊ (၂) ဒေါ်ဘက်နယ်ဘက်ဂရန် (၃) ဒေါ်သူဇာမိုး [၁၂/စခန(နိုင်)၀၁၆၈၇၉]၊ (၃) ဦးစတီဗင်ဂရန် (၃)သီဟကို [၁၂/စခန(နိုင်)၀၁၆၈၈၁] (၄) ဦးရော်နယ်ဂရန်၊ (၅) ဝင်းဇော်ကို [၁၂/စခန(နိုင်)၀၁၆၈၈၂]တို့က မိမိတို့အမွေဆက်ခံပိုင်ဆိုင်၍ လွှဲပြောင်းရောင်းချပိုင်ခွင့်ရှိကြောင်း ဝန်ခံပြောဆိုသဖြင့် ကျွန်ုပ်တို့မိတ်ဆွေကဝယ်ယူရန် နှစ်ဖက်သဘောတူညီထားသော ရောင်းဖိုးငွေ အနက်စရန်ငွေ တစ်စိတ်တစ်ဒေသပေးချေထားပြီးဖြစ်ပါ၍ အကျိုးသက်ဆိုင်ခွင့်ရှိသူ မည်သူမဆို ခိုင်လုံသော စာရွက်စာတမ်း အထောက်အထား မူရင်းများနှင့်တကွ ကျွန်ုပ်တို့ထံသို့ (၇)ရက်အတွင်း ကန့်ကွက်အရေးဆိုနိုင်ပါသည်။ ကန့်ကွက်ခြင်းမရှိပါက ဥပဒေနှင့်အညီ အရောင်းအဝယ်ဆက်လက်ပြုလုပ်သွားမည်ဖြစ်ကြောင်း သိစေအပ်ပါသည်။

လွှဲအပ်ညွှန်ကြားချက်အရ -
ဦးဟိန်းစိုး **ဦးသန်းဦး**
အထက်တန်းရှေ့နေ (စဉ်-၄၈၉၃၃) **တရားလွှတ်တော်ရှေ့နေ (စဉ်-၁၀၈၇၅)**
အမှတ် (၄၆)၊ ပထမထပ် (၀)၊ မဟာဗန္ဓုလပန်းခြံလမ်း၊
ကျောက်တံတားမြို့နယ်၊ ရန်ကုန်မြို့။

ရန်ကုန်မြို့၊ ဒဂုံမြို့သစ် (မြောက်ပိုင်း)မြို့နယ်၊ ၄၃-ရပ်ကွက်၊ ပညာတန်ဆောင် (၃) လမ်း၊ အမှတ်-၂၃၀ ဟုခေါ်တွင်သော မြေနှင့်အိမ် အကျိုးခံစားခွင့်အရပ်ရပ်နှင့်ပတ်သက်၍ ကန့်ကွက်နိုင်ပါကြောင်း

ရန်ကုန်မြို့၊ ဒဂုံမြို့သစ်(မြောက်ပိုင်း)မြို့နယ်၊ မြေတိုင်းရပ်ကွက်အမှတ်-၄၃၊ မြေကွက်အမှတ်-၂၃၀၊ ဧရိယာ(၀.၀၅၅)ဧက၊ မြေအမျိုးအစား - နှစ်(၆၀)ဂရန်မြေနှင့် ယင်းမြေပေါ်ရှိ အကျိုးခံစားခွင့် အရပ်ရပ်တို့အား မြို့မြေစာရင်းတွင် ဒေါ်မြသန်း[၁၂/စခန(နိုင်)၀၁၅၀၆၁]အမည်ပေါက်လျက်ရှိပြီး မိခင်၊ ဖခင်တို့ကွယ်လွန်သဖြင့် တရားဝင်အမွေဆက်ခံခွင့်ရှိသူ သားသမီးများဖြစ်ကြသော (၁) ဦးကလစ်ဖက်ဂရန် (၂) ဦးအောင်မိုး [၁၂/စခန(နိုင်)၀၁၆၈၇၈]၊ (၂) ဒေါ်ဘက်နယ်ဘက်ဂရန် (၃) ဒေါ်သူဇာမိုး [၁၂/စခန(နိုင်)၀၁၆၈၇၉]၊ (၃) ဦးစတီဗင်ဂရန် (၃)သီဟကို [၁၂/စခန(နိုင်)၀၁၆၈၈၁] (၄) ဦးရော်နယ်ဂရန်၊ (၅) ဝင်းဇော်ကို [၁၂/စခန(နိုင်)၀၁၆၈၈၂]တို့က မိမိတို့အမွေဆက်ခံပိုင်ဆိုင်၍ လွှဲပြောင်းရောင်းချပိုင်ခွင့်ရှိကြောင်း ဝန်ခံပြောဆိုသဖြင့် ကျွန်ုပ်တို့မိတ်ဆွေကဝယ်ယူရန် နှစ်ဖက်သဘောတူညီထားသော ရောင်းဖိုးငွေ အနက်စရန်ငွေ တစ်စိတ်တစ်ဒေသပေးချေထားပြီးဖြစ်ပါ၍ အကျိုးသက်ဆိုင်ခွင့်ရှိသူ မည်သူမဆို ခိုင်လုံသော စာရွက်စာတမ်း အထောက်အထား မူရင်းများနှင့်တကွ ကျွန်ုပ်တို့ထံသို့ (၇)ရက်အတွင်း ကန့်ကွက်အရေးဆိုနိုင်ပါသည်။ ကန့်ကွက်ခြင်းမရှိပါက ဥပဒေနှင့်အညီ အရောင်းအဝယ်ဆက်လက်ပြုလုပ်သွားမည်ဖြစ်ကြောင်း သိစေအပ်ပါသည်။

လွှဲအပ်ညွှန်ကြားချက်အရ -
ဦးလှဝေ (စဉ်-၇၁၂၄) **ဒေါ်ဘီဘီသိန်း (၁) ဒေါ်ဘောဘီ (စဉ်-၈၇၉၁)**
တရားလွှတ်တော်ရှေ့နေများ
အမှတ်(၆၀)၊ ပထမထပ်၊ မဟာဗန္ဓုလပန်းခြံလမ်း၊ ကျောက်တံတား
မြို့နယ်၊ ရန်ကုန်မြို့။ ဖုန်း -၀၉-၇၇၅၁၄၄၄၀၁ ၀၉-၇၇၅၁၄၄၄၀၂

ကန့်ကွက်လိုက ပိုင်ဆိုင်သော မှတ်ပုံတင်စာရွက်စာတမ်းများ၊ တရားရုံးအထောက်အထားတစ်ရပ်ရပ်ဖြင့် ဤကြော်ငြာပါသည့်နေ့မှစ၍ (၇)ရက်အတွင်း ကန့်ကွက်နိုင်ပါကြောင်းနှင့် ကန့်ကွက်မှုမပြုပါက လုပ်ထုံးလုပ်နည်းအတိုင်းဆက်လက်ဆောင်ရွက်ပေးသွားမည်ဖြစ်ပါသည်။

| စဉ် | လျှောက်ထားသူ | | |

ရန်ကုန်မြို့၊ ကြည်မြင်တိုင်မြို့နယ်၊ မြေတိုင်းရပ်ကွက်အမှတ်-၂၆F၅၊ မြေကွက်အမှတ်-၈၃၊ သရက်တော တောင်ရပ်ကွက်၊ သရက်တော(၃)လမ်း၊ အမှတ်(၆၈)၊ အကျယ်အဝန်း (၂၅၀ x ၄၇၀)ရှိ ဒေါ်ထားမြင့် (၁၂/ကမတ (နိုင်) ၀၃၉၂၄၂) အမည်ပေါက်နစ်(၆၀)ဂရန်(ဂရန်သက်တမ်းတိုးလျှောက်ထားဆဲ)မြေကွက်နှင့် နေအိမ်အပါအဝင်အကျိုးခံစားခွင့်နှင့်ပတ်သက်၍ ကန့်ကွက်နိုင်ပါကြောင်းအများသိစေရန်ကြေညာခြင်း

အထက်ဖော်ပြပါမြေကွက်နှင့်နေအိမ်အပါအဝင် အကျိုးခံစားခွင့်အရပ်ရပ်တို့အား အမည်ပေါက်ပိုင်ဆိုင်ပြီး ပြန်လည်ရောင်းချခွင့်ရှိကြောင်း၀န်ခံကတိပြုသူ ဒေါ်ထားမြင့် (၁၂/ကမတ (နိုင်) ၀၃၉၂၄၂)ထံမှ ကျွန်ုပ်၏ မိတ်ဆွေက အပြီးအပိုင်ဝယ်ယူရန် (၁၉-၇-၂၀၂၃)ရက်စွဲပါစာရေးကတိစာချုပ်ဖြင့်စရံငွေတစ်စိတ်တစ်ဒေသ ပေးချေထားပြီးဖြစ်ပါသည်။ ထိုအရောင်းအဝယ်ကိစ္စနှင့်ပတ်သက်၍ကန့်ကွက်လိုသူများရှိပါက ကြော်ငြာပါသည့် ရက်မှစ၍(၇)ရက်အတွင်းစာချုပ်စာတမ်း(မူရင်း)များနှင့်တကွ ကျွန်ုပ်ထံလာရောက်ကန့်ကွက်နိုင်ပါသည်။ သတ်မှတ်ရက် ကျော်လွန်ပါကအရောင်းအဝယ်ကိစ္စကို ဥပဒေနှင့်အညီပြီးမြောက်အောင်ဆက်လက်ဆောင်ရွက်သွားမည်ဖြစ်ကြောင်း အများသိစေရန်ကြေညာအပ်ပါသည်။

လွှဲအပ်ညွှန်ကြားချက်အရ
ဦးဇေအောင်မျိုးသိန်း (LL.B, DBL, DIL, DA Psy)
တရားလွှတ်တော်ရှေ့နေ (စဉ် - ၇၈၃၃)
အမှတ်-၅၀၊ ပ-ထပ်၊ အခန်း (D-2)၊ ဘဏ်လမ်း၊ ကျောက်တံတားမြို့နယ်၊ ရန်ကုန်မြို့။ ဖုန်း-၀၉- ၇၈၅၅၅၀၂၅၄

ပတ်စ်ပို့ပျောက်
ကျွန်မ မယမင်းဟေမာ [၁/မကန(နိုင်)၂၃၅၀၃၃]၏ ပတ်စ်ပို့နံပါတ် (MC-116778)မှာ ပျောက်ဆုံးသွားပါသဖြင့် တွေ့ရှိက အကြောင်းကြားပေးပါရန်။
ဖုန်း-၀၉-၄၀၃၆၂၂၇၆၇

ပတ်စ်ပို့ပျောက်
ကျွန်မ မအက်စတာ[၁/ပတအ(နိုင်)၀၃၆၉၉၇၂]၏ ပတ်စ်ပို့နံပါတ်(MA-985950)မှာ ပျောက်ဆုံးသွားပါသဖြင့် တွေ့ရှိက အကြောင်းကြားပေးပါရန်။
ဖုန်း-၀၉-၄၄၈၂၂၄၄၇၁

ပတ်စ်ပို့ပျောက်
ကျွန်မ ဒေါ်နှင်းအိဖြူ[၁/မကန(နိုင်)၁၄၂၂၇၂]၏ ပတ်စ်ပို့နံပါတ် (MA-264737)မှာ ပျောက်ဆုံးသွားပါသဖြင့် တွေ့ရှိက အကြောင်းကြားပေးပါရန်။
ဖုန်း-၀၉-၄၄၄၆၄၄၅၅၅၇

ကန့်ကွက်နိုင်ပါကြောင်း

ရန်ကုန်မြို့၊ ဒဂုံမြို့သစ်(ဆိပ်ကမ်း)မြို့နယ်၊ မြေတိုင်းရပ်ကွက်အမှတ် - ၈၅၊ မြေကွက်အမှတ်-၂၉၀၊ ဧရိယာ (၀.၀၅၅)ဧက၊ မြေအမျိုးအစား-နှစ်(၆၀)ဂရန်နမြေနှင့် ယင်းမြေပေါ်ရှိ မြေကွက်နှင့် အကျိုးခံစားခွင့်အရပ်ရပ်တို့သည် မြို့မြေစာရင်းတွင် ဦးကျော်စိုးဟန် [၁/ဒဂန(နိုင်)၀၀၂၂၃၉] အမည်ပေါက်လျက်ရှိပြီး ၎င်းထံမှ (၁၁-၈-၂၀၂၃)ရက်စွဲပါ "နှစ်ဦးသဘောတူမြေကွက်အရောင်းအဝယ်ကတိစာချုပ်" နှင့် ရန်ကုန်မြို့စာချုပ်စာတမ်းမှတ်ပုံတင်ရုံး၏ မှတ်ပုံတင်အထူးကိုယ်စားလှယ်လွှဲစာရရှိသူ ဒေါ်စုထွေး [၁/ကမရ(နိုင်)၀၅၇၁၅၉]က မိမိတစ်ဦးတည်း၀ယ်ယူပိုင်ဆိုင်၍ လွှဲပြောင်းရောင်းချပိုင်ခွင့်ရှိကြောင်း ၀န်ခံပြောဆိုသဖြင့် ကျွန်ုပ်မိတ်ဆွေက ၀ယ်ယူရန် နှစ်ဖက်သဘောတူညီထားသည့် ရောင်းဖိုးငွေအနက် စရန်ငွေတစ်စိတ်တစ်ဒေသပေးချေထားပြီးဖြစ်ပါ၍ အကျိုးသက်ဆိုင်ခွင့်ရှိသူ မည်သူမဆို ခိုင်လုံသော စာရွက်စာတမ်း အထောက်အထားမူရင်းများနှင့်တကွ ကျွန်ုပ်ထံသို့ (၇)ရက်အတွင်း ကန့်ကွက်အရေးဆိုနိုင်ပါသည်။ ကန့်ကွက်ခြင်းမရှိပါက ဥပဒေနှင့်အညီ အရောင်းအဝယ်ဆက်လက်ပြုလုပ်သွားမည်ဖြစ်ကြောင်း သိစေအပ်ပါသည်။

လွှဲအပ်ညွှန်ကြားချက်အရ -
ဦးကောင်းမြတ်စော်
တရားလွှတ်တော်ရှေ့နေ (စဉ်-၁၂၇၉၂)
အမှတ်(၄၆)၊ ပထမထပ်(၀)၊ မဟာဗန္ဓုလပန်းခြံလမ်း၊ ကျောက်တံတားမြို့နယ်၊ ရန်ကုန်မြို့။

ကန့်ကွက်နိုင်ပါကြောင်း

ရန်ကုန်မြို့၊ ဒဂုံမြို့သစ်(တောင်ပိုင်း)မြို့နယ်၊ မြေတိုင်းရပ်ကွက်အမှတ်-၁၈/C၊ မြေကွက်အမှတ်-၆၅၁၊ အကျယ် (၄၀ x ၆၀)ပေအနက်မှ တရားဝင်မခွဲစိတ်ရသေးသောမြေ၏ ခေါင်းရင်းခြမ်း၊ အကျယ်(၂၆ x ၆၀)ပေ၊ မြေအမျိုးအစား - ပါမစ်မြေနှင့် ယင်းမြေပေါ်ရှိ အမှတ်-၆၅၁၊ ကျွန်းရွှေမြိုင်(စ)လမ်း၊ ၁၈/စီ-ရပ်ကွက်၊ ဒဂုံမြို့သစ်(တောင်ပိုင်း) မြို့နယ်၊ ရန်ကုန်မြို့ဟုခေါ်တွင်သော မြေနှင့်အိမ် အကျိုးခံစားခွင့်အရပ်ရပ်တို့သည် မြို့မြေစာရင်းတွင် ဦးစန်းမောင်(AA - ၀၈၁၄၅)[၁၂/ဗတထ(နိုင်)၀၁၃၆၈၁]အမည်ပေါက်လျက်ရှိပြီး ၎င်းကွယ်လွန်သဖြင့် တရားဝင်ဇနီးဖြစ်သူ ဒေါ်ရီတာ [၇/ညလပ(နိုင်)၀၉၄၂၀၉]မှ ဆက်ခံပိုင်ဆိုင်၍ လွှဲပြောင်းရောင်းချပိုင်ခွင့်ရှိကြောင်း ၀န်ခံပြောဆိုသဖြင့် ကျွန်ုပ်မိတ်ဆွေက ၀ယ်ယူရန် နှစ်ဖက်သဘောတူညီထားသည့် ရောင်းဖိုးငွေအနက် စရန်ငွေတစ်စိတ်တစ်ဒေသ ပေးချေထားပြီးဖြစ်ပါ၍ အကျိုးသက်ဆိုင်ခွင့်ရှိသူ မည်သူမဆို ခိုင်လုံသော စာရွက်စာတမ်း အထောက်အထားမူရင်းများနှင့်တကွ ကျွန်ုပ်ထံသို့ (၇)ရက်အတွင်း ကန့်ကွက်အရေးဆိုနိုင်ပါသည်။ ကန့်ကွက်ခြင်းမရှိပါက ဥပဒေနှင့်အညီ အရောင်းအဝယ် ဆက်လက် ပြုလုပ်သွားမည်ဖြစ်ကြောင်း သိစေအပ်ပါသည်။

လွှဲအပ်ညွှန်ကြားချက်အရ -
ဦးကောင်းမြတ်စော်
တရားလွှတ်တော်ရှေ့နေ (စဉ်-၁၂၇၉၂)
အမှတ်(၄၆)၊ ပထမထပ်(၀)၊ မဟာဗန္ဓုလပန်းခြံလမ်း၊ ကျောက်တံတားမြို့နယ်၊ ရန်ကုန်မြို့။

အများသိစေရန်

ရန်ကုန်မြို့၊ ဒဂုံ(တောင်ပိုင်း)မြို့နယ်၊ (၁၉)ရပ်ကွက်၊ မာလာမြိုင်(၅)လမ်း၊ မြေကွက်အမှတ် (၁၀၁၀)ဟုခေါ်တွင်သော(၄၀x၆၀)ပေရှိ မြေကွက်အား ပါမစ်အမည်ပေါက် ဒေါ်မြကျင်ထံမှ ဆက်စပ်စာချုပ်များဖြင့် ဦးကျော်ဇောနောင်[၁၂/ရကန(နိုင်)၀၆၆၉၃၂]က ဝယ်ယူပိုင်ဆိုင်ထားကြောင်း အများသိစေရန် ကြေညာအပ်ပါသည်။

ညွှန်ကြားသူ-
ဦးကျော်ဇောနောင်
[၁၂/ရကန(နိုင်)၀၆၆၉၃၂]
အမှတ်-၄၃၁
သိဂီ(၆)လမ်း၊ ၂၄-ရပ်ကွက်
ဒဂုံတောင်မြို့နယ်။

ညွှန်ကြားချက်အရ-
ဒေါ်ငြေးငြေးရီ (တရားလွှတ်တော်ရှေ့နေ)၊ စဉ်-၆၅၃၅
H.G.P, LL.B, D.L 101 WIPO(Switzerland), B.D.S(MOFA)
တိုက်(၂)၊ အခန်း(၀၀၁)၊ နှင်းဆီကုန်းအဆင့်မြင့်အိမ်ရာ၊
(က)ရပ်ကွက်၊ သဃ်ခ်ီးကျွန်းမြို့နယ်။ ဖုန်း-၀၉-၅၀၈၉၂၃၉

ရန်ကုန်မြို့၊ ဒဂုံမြို့သစ်(အရှေ့ပိုင်း)မြို့နယ်(စစ်ပင်အောက်ရွာ)၊ မြေတိုင်းရပ်ကွက်(၁၅၈)၊ မြေကွက်အမှတ်(၄၅၅)ဟု မှတ်သားတည်ရှိသော အကျယ်အဝန်း(၄၀x၆၀)ပေရှိ မြေကွက်အရောင်းအဝယ်နှင့် စပ်လျဉ်း၍ ကန့်ကွန်းနိုင်ကြောင်း ကြေညာချက်

အထက်ပါလိပ်စာရှိ မြေရွာနှင့် အိုးအိမ်မဲ့ဖြိုးရေးဦးစီးဌာနတွင် ဦးတင်ဦး[၁၂/ဥကတ(နိုင်)၀၂၀၉၁၆] အမည်ဖြင့် မှတ်သားတည်ရှိလျက်ရှိသူထံမှ အရပ်ကတိစာချုပ်အဆက်အစပ်များဖြင့် ၀ယ်ယူပိုင်ဆိုင် လက်ဝယ်ထားရှိပြီး လွှဲပြောင်းရောင်းချပိုင်ခွင့်ရှိသူဖြစ်ကြောင်း ၀န်ခံကတိပြုသူ ဒေါ်ထက်ထက်ထွန်း[၁၂/ဒဂရ(နိုင်)၀၀၄၇၆၂]ထံမှ ကျွန်ုပ်တို့မိတ်ဆွေက အပြီးအပိုင် လွှဲပြောင်း၀ယ်ယူရန်အတွက် အရောင်းအဝယ်ပြုလုပ်သော တန်ဖိုးငွေ၏ တစ်စိတ်တစ်ဒေသဖြစ်သည့်ငွေကို စရန်ငွေအဖြစ် ပေးချေထားပြီးဖြစ်ပါသည်။

ကန့်ကွက်လိုသူ မည်သူမဆိုတို့က ယနေ့မှစ၍ (၁၄)ရက်အတွင်း စာရွက်စာတမ်း အထောက်အထား ခိုင်လုံစွာဖြင့် ကျွန်ုပ်တို့ထံ ကန့်ကွက်နိုင်ပါကြောင်း၊ ကန့်ကွက်မည့်သူမရှိပါက အရောင်းအဝယ်အား ဥပဒေနှင့်အညီ ဆက်လက်ဆောင်ရွက်သွားမည်ဖြစ်ပါကြောင်း အများသိစေရန် ကြေညာအပ်ပါသည်။

လွှဲအပ်ညွှန်ကြားချက်အရ-

ဦးခင်စော်	**ဒေါ်အိအိဖြူ**
တရားလွှတ်တော်ရှေ့နေ(စဉ်-၁၆၆၃၅)	**တရားလွှတ်တော်ရှေ့နေ(စဉ်-၁၅၄၈၀)**
B. Sc, PGDL, HGP, WIPO (Switzerland)	**LL. B, DLP, WIPO (Switzerland)**

အမှတ်(၅၅)၊ ဘားလမ်း၊ ကျောက်တံတားမြို့နယ်၊ ရန်ကုန်မြို့။ ဖုန်း-၀၉-၄၂၆၁၃၇၁၃၁၄၊ ၀၉-၇၈၇၁၃၉၂၂၃

ငြင်းချက်ထုတ်ရန်ဆင့်စာ
(တရားမကျင့်ထုံးဥပဒေ အမိန့်-၅၅၊ နည်းဥပဒေ-၂၀)
မရမ်းကုန်းခရိုင်တရားရုံးတော်
၂၀၂၃ ခုနှစ်၊ တရားမကြီးမှုအမှတ်-၁၇၂

ဒေါ်ပြုံး } နှင့် { ၁။ ဦးတင်မြ ၂။ ဒေါ်သန်းသန်းဌေး

တရားလို **တရားပြိုင်များ**

ရန်ကုန်တိုင်းဒေသကြီး၊ မြောက်ဥက္ကလာပမြို့နယ်၊ (ဆ)ရပ်ကွက်၊ ကရင်တပ်(၁)လမ်း၊ အမှတ်-၅၄၄နေ (၁)တရားပြိုင် **ဦးတင်မြ (ယခုနေရပ်လိပ်စာမသိ)**နှင့် (၂)တရားပြိုင် **ဒေါ်သန်းသန်းဌေး(ယခုနေရပ်လိပ်စာမသိ)** တို့ သိစေရမည်။

သင်တို့အပေါ်၌ **တရားလိုဒေါ်ပြုံး**က **အိမ်နှင့်မြေအရောင်းအဝယ်စာချုပ်အား မှတ်ပုံတင်စာချုပ်ချုပ်ပေးစေ**လိုကြောင်းနှင့် လျှောက်ထားစွဲဆိုသည်ဖြစ်၍ သင်ကိုယ်တိုင်ဖြစ်စေ၊ ၎င်းအမှုနှင့်စပ်လျဉ်း၍ အရေးကြီးသည့် စကားအရပ်ရပ်တို့ကို ချေပပြောဆိုနိုင်သူ ကိုယ်စားလှယ်နှင့်ဖြစ်စေ၊ ရှေ့နေနှင့်ဖြစ်စေ၊ **၂၀၂၃ ခုနှစ်၊ သြဂုတ် လ ၈ ရက် (၁၃၈၅ခုနှစ် ဒုတိယဝါဆိုလဆုတ်၊ ဂုရက်)**နေ့မွန်းမတည့်မီ ၁၀:၀၀ နာရီတွင်အထက်အမည်ပါသူ တရားလို၏ အဆိုလွှာကို ထုချေရှင်းလင်းရန် ရုံးတော်သို့ လာရောက်ရမည်။ ၎င်းပြင် အထက်ပါနေ့ရက်တွင် သင်မလာရောက် ပျက်ကွက်ခဲ့လျှင် သင့်မျက်ကွယ်တွင် ငြင်းချက်များကို ထုတ်ပေးလိမ့်မည်။ ၎င်းပြင် တရားလိုက ကြည့်ရှုလိုသည့် လိုအပ်သော စာရွက်စာတမ်းများနှင့် သင်က ထုချေတင်ပြအဓိပ္ပြုလိုသည့် စာချုပ်စာတမ်း အစရှိသည်တို့ကို သင်နှင့်အတူ ယူဆောင်လာရမည်။ သို့မဟုတ် သင့်ကိုယ်စားလှယ်ရှေ့နေလက်တွင် ထည့်အပ်လိုက်ရမည်။ သင်က ထုချေလွှာ တင်သွင်းလိုလျှင် အမှုမဆိုင်မီ လေးရက်က တင်သွင်းရမည်။

၂၀၂၃ ခုနှစ်၊ ဇူလိုင် လ ၁၈ ရက်နေ့ ဤရုံးတံဆိပ်ရိုက်နှိပ်၍ ကျွန်ုပ်လက်မှတ်ရေးထိုးထုတ်ပေးလိုက်သည်။

(သင်္ကေတ)
တွဲဖက်ခရိုင်တရားသူကြီး(၁)
မရမ်းကုန်းခရိုင်တရားရုံး

ရန်ကုန်မြို့၊ ဒဂုံမြို့သစ် (မြောက်ပိုင်း)မြို့နယ်၊ ၃၄-ရပ်ကွက်၊ ယမနေ(၅)လမ်း၊ အမှတ်-၇၂၇ ဟုခေါ်တွင်သော မြေကွက်အကျိုးခံစားခွင့်အရပ်ရပ်နှင့်ပတ်သက်၍ ကန့်ကွက်နိုင်ပါကြောင်း

ရန်ကုန်မြို့၊ ဒဂုံမြို့သစ်(မြောက်ပိုင်း)မြို့နယ်၊ မြေတိုင်းရပ်ကွက်အမှတ်-၃၄၄ မြေကွက်အမှတ်-၇၂၇၊ ဧရိယာ(၀.၀၆၃)ဧက၊ မြေအမျိုးအစား - နှစ်(၆၀)ဂရန်မြေနှင့် ယင်းမြေပေါ်ရှိ အကျိုးခံစားခွင့် အရပ်ရပ်တို့အား မြို့မြေစာရင်း၏ အမည်ပေါက်ပိုင်ရှင် ဒေါ်မြမာလာမောင် [၁၄/ပသန(နိုင်)၁၈၆၉၃၁]မှ မိမိတစ်ဦးတည်းအမည်ပေါက်ပိုင်ဆိုင်၍ လွှဲပြောင်းရောင်းချပိုင်ခွင့်ရှိကြောင်း ၀န်ခံပြောဆိုသဖြင့် ကျွန်ုပ်တို့ မိတ်ဆွေက၀ယ်ယူရန် နှစ်ဖက်သဘောတူညီထားသော ရောင်းဖိုးငွေအနက် စရန်ငွေတစ်စိတ်တစ်ဒေသပေးချေထားပြီးဖြစ်ပါ၍ အကျိုးသက်ဆိုင်ခွင့်ရှိသူ မည်သူမဆို ခိုင်လုံသော စာရွက်စာတမ်းအထောက်အထားမူရင်းများနှင့်တကွ ကျွန်ုပ်ထံသို့ (၇)ရက်အတွင်း ကန့်ကွက်အရေးဆိုနိုင်ပါသည်။ ကန့်ကွက်ခြင်းမရှိပါက ဥပဒေနှင့်အညီ အရောင်းအဝယ် ဆက်လက်ပြုလုပ်သွားမည်ဖြစ်ကြောင်း သိစေအပ်ပါသည်။

လွှဲအပ်ညွှန်ကြားချက်အရ -
ဦးဟိန်းစိုး **ဦးသန်းဦး**
အထက်တန်းရှေ့နေ(စဉ်-၄၈၉၃၃) တရားလွှတ်တော်ရှေ့နေ(စဉ်-၁၀၈၈၅)
အမှတ်(၄၆)၊ ပထမထပ်(၀)၊ မဟာဗန္ဓုလပန်းခြံလမ်း၊
ကျောက်တံတားမြို့နယ်၊ ရန်ကုန်မြို့။

ကန့်ကွက်နိုင်ပါကြောင်း

ရန်ကုန်မြို့၊ ဒဂုံမြို့သစ်(မြောက်ပိုင်း)မြို့နယ်၊ မြေတိုင်းရပ်ကွက်အမှတ်-၃၇၊ မြေကွက်အမှတ်(၄၀၆)၊ မြေအမျိုးအစား- နှစ်(၆၀)ဂရန်မြေ၊ အကျယ်(၄၀'x၆၀')အနက် တရားဝင်မခွဲစိတ်ရသေးသောမြေ၏(ခြေရင်းဘက်ခြမ်း)၊ အကျယ်(၂၀'x ၆၀')မြေအစိတ်အပိုင်းအပါအဝင် ယင်းမြေပေါ်ရှိ အမှတ်(၄၀၆)၊ သုခမိန်လမ်း၊ (၃၇)ရပ်ကွက်၊ ဒဂုံမြို့သစ်(မြောက်ပိုင်း)မြို့နယ်၊ ရန်ကုန်မြို့ဟုခေါ်တွင်သော မြေနှင့်အကျိုးခံစားခွင့်အရပ်ရပ်တို့သည် မြို့မြေစာရင်းတွင် ဦးထွန်းအောင်ကျော် (BR-၀၂၉၄၆၂) အမည်ပေါက်လျက်ရှိပြီး ၎င်းထံမှ (၆ - ၆ -၂၀၀၆)ရက်စွဲပါ "အိမ်ခြံမြေနှစ်ဦးသဘောတူအရောင်းအဝယ်ကတိစာချုပ်"အရ ၀ယ်ယူထားရှိသူ ဒေါ်နော်စာရား[၁၂/ဗဟန(နိုင်)၀၆၅၁၀၈၉]က မိမိတစ်ဦးတည်း လက်ဝယ်ထားရှိပိုင်ဆိုင်၍ လွှဲပြောင်းရောင်းချပိုင်ခွင့်ရှိကြောင်း ၀န်ခံပြောဆိုသဖြင့် ကျွန်ုပ်တို့မိတ်ဆွေက ၀ယ်ယူရန် နှစ်ဖက်သဘောတူညီထားသော ရောင်းဖိုးငွေအနက် စရန်ငွေတစ်စိတ်တစ်ဒေသ ပေးချေထားပြီးဖြစ်ပါ၍ အကျိုးသက်ဆိုင်ခွင့်ရှိသူ မည်သူမဆို ခိုင်လုံသော စာရွက်စာတမ်း အထောက်အထား မူရင်းများနှင့်တကွ ကျွန်ုပ်ထံသို့ (၇)ရက်အတွင်း ကန့်ကွက်အရေးဆိုနိုင်ပါသည်။ ကန့်ကွက်ခြင်းမရှိပါက ဥပဒေနှင့်အညီ အရောင်းအဝယ် ဆက်လက်ပြုလုပ်သွားမည်ဖြစ်ကြောင်း သိစေအပ်ပါသည်။ **လွှဲအပ်ညွှန်ကြားချက်အရ -**

ဦးအေးမင်းစော်	**ဦးကျော်မင်းနိုင်**
အထက်တန်းရှေ့နေ(စဉ်-၄၈၉၃၉)	**အထက်တန်းရှေ့နေ(စဉ်-၄၈၈၈၀)**

အမှတ်(၄၆)၊ ပထမထပ်(၀)၊ မဟာဗန္ဓုလပန်းခြံလမ်း၊
ကျောက်တံတားမြို့နယ်၊ ရန်ကုန်မြို့။

အများသိစေရန်ကြေညာခြင်း

ရန်ကုန်မြို့၊ ဒဂုံ(မြောက်ပိုင်း)မြို့နယ်၊ (၄၇)ရပ်ကွက်၊ သရဖီလမ်း၊ အမှတ်(၇၂၇- ခြေရင်း)ဟု ခေါ်တွင်သော မြေအကျယ်ပေ(၂၀x၆၀)(ပါမစ်မိတ္တူ) မြေနှင့်အိမ်အပါအဝင် အကျိုးခံစားခွင့် အရပ်ရပ်အားလုံးသည် ရန်ကုန်မြို့တော်စည်ပင်သာယာရေးကော်မတီ၊ မြို့ပြစီမံကိန်းနှင့် မြေစီမံခန့်ခွဲမှုမြေယာဌာနရှိ မြို့မြေစာရင်းတွင် **ဒေါ်အဲခန်စ(CE-020941)** အမည်ဖြင့် မှတ်သားထားပြီး၊ လက်ရှိပိုင်ဆိုင်ထားသူ **ဒေါ်နန်မရီနာ [၁၂/ဥကမ(နိုင်)၀၃၆၆၅၉]**မှ မိမိသာလျှင် လက်ဝယ်ပိုင်ဆိုင်ထားပြီး အမှုရပ်အရှင်းကင်းကြောင်း၊ ရောင်းချပိုင်ခွင့်ရှိသူဖြစ်ကြောင်း ၀န်ခံပြောဆိုလျက် ရောင်းချရန်ကမ်းလှမ်းချက်အား ကျွန်ုပ်၏မိတ်ဆွေ **ဦးစော်မျိုးနိုင်[၉/မလန(နိုင်)၀၈၈၉၁၄]**မှ (၁၀-၅-၂၀၂၃)ရက်နေ့တွင် အပြီးအပိုင်ဝယ်ယူထားပြီးဖြစ်ပါကြောင်း အများသိစေရန် ကြေညာအပ်ပါသည်။

လွှဲအပ်ညွှန်ကြားချက်အရ -
ဒေါ်သင်းသင်းဝေ (LL.B)
အထက်တန်းရှေ့နေ (စဉ်-၅၄၈၂၄)
အမှတ်(၆၅၆)၊ ဝိတောက်ရွှေဝါလမ်း၊ (၄၇)ရပ်ကွက်၊
ဒဂုံမြို့သစ်(မြောက်ပိုင်း)မြို့နယ်၊
ဖုန်း-၀၉-၂၅၃၄၂၂၅၅၅၊ ၀၉-၇၉၇၆၆၆၁၂၂

ပြည်ထောင်စုသမ္မတမြန်မာနိုင်ငံတော်အစိုးရ
အလုပ်သမားဝန်ကြီးဌာန
(အိတ်ဖွင့်တင်ဒါခေါ်ယူခြင်း)

၁။ လူမှုဖူလုံရေးအဖွဲ့ပိုင် အလုပ်သမားဆေးရုံကြီးများနှင့် ဆေးခန်းများတွင် လိုအပ်သော ဆေးနှင့်ဆေးပစ္စည်းများကို အလုပ်သမားဆေးရုံကြီးများတွင် ဆေးဆိုင်ဖွင့်လှစ်၍ လည်းကောင်း၊ လူမှုဖူလုံရေးအဖွဲ့ပိုင် ဆေးသိုလှောင်ရေးဌာန၊ အလုပ်သမားဆေးရုံကြီးများနှင့် လူမှုဖူလုံရေး ဆေးခန်းများနှင့် စာချုပ်ချုပ်ဆိုထားသောဆေး၄၊ ဆေးခန်းများသို့ အရောက်ပေးပို့၍ လည်းကောင်း တာဝန်ယူရောင်းချပေးခြင်းလုပ်ငန်းကို လုပ်ဆောင်နိုင်သော ဆေးကုမ္ပဏီများအား အောက်ဖော်ပြပါအတိုင်း အိတ်ဖွင့်တင်ဒါခေါ်ယူဆောင်ရွက်သွားမည်ဖြစ်သဖြင့် မြန်မာနိုင်ငံသားပိုင် ပြည်တွင်း ကုမ္ပဏီများအနေဖြင့် တင်ဒါဝင်ရောက်ယှဉ်ပြိုင်ရန် ဖိတ်ခေါ်အပ်ပါသည်-

(က) တင်ဒါပုံစံရောင်းချမည့်ရက် - ၂၁-၇-၂၀၂၃ရက်မှ ၃-၈-၂၀၂၃ရက်ထိ
(ခ) တင်ဒါလျှောက်လွှာနောက်ဆုံး - ၁၇-၈-၂၀၂၃ရက်(၁၆: ၀၀) နာရီ
(ဂ) တင်ဒါတင်သွင်းရမည့်နေရာ - လူမှုဖူလုံရေးရုံးချုပ်၊ အမှတ် - ၉ / ၇၇ ၊ ရွှေတောင်သီရိလမ်း၊ ဧ၀နသိန္ဓိရပ်ကွက်၊ ဥတ္တရာသီရိမြို့နယ်၊ နေပြည်တော်။

၂။ တင်ဒါပုံစံများကို တစ်စုံလျှင် ကျပ်၅၀,၀၀၀/-(ကျပ်ငါးသောင်းတိတိ) နှုန်းဖြင့် ရုံးချိန်အတွင်း ၀ယ်ယူနိုင်ပြီး တင်ဒါအဆိုပြုလွှာများကို တင်သွင်းရာတွင် သတ်မှတ်ချိန်ထက် နောက်ကျတင်သွင်းခြင်း၊ ချိပ်ပိတ်စာအိတ်များ ပေါက်ပြဲ/စုတ်ပြဲနေခြင်းနှင့် e-mail ဖြင့် လျှောက်လွှာတင်သွင်းခြင်းများကို လုံး၀(လုံး၀) လက်ခံမည်မဟုတ်ပါ။

၃။ အသေးစိတ်အချက်အလက်များကို သိရှိလိုပါက အလုပ်သမား၀န်ကြီးဌာန၏ **www.mol. gov.mm** Website တွင် လေ့လာနိုင်ပြီး ဖုန်း-၀၆၇-၃၄၁၇၉၁၆၊ ၀၆၇-၃၄၁၇၉၃၅ များသို့ ရုံးချိန်အတွင်း ဆက်သွယ်မေးမြန်းနိုင်ပါသည်။

၀န်ကြီးဌာနတင်ဒါကော်မတီ

ကန့်ကွက်နိုင်ကြောင်းအများသိစေရန်ကြေညာခြင်း

ရန်ကုန်မြို့၊ လှိုင်မြို့နယ်၊ (၈)ရပ်ကွက်၊ ပဏ္ဍိတလမ်း၊ အမှတ်(၉)ဟုခေါ်တွင်သည့် မြေကွက်ပေါ်တွင် ဆောက်လုပ်ထားသော (Pannita Condo) မှ(၅)လွှာ၊ အခန်းအမှတ်(F)၊ ဧရိယာ(၁၅၄၅)စတုရန်းပေရှိ ရေ/မီးအစုံပါ လူနေထိုင်ရန်အသင့်ရှိ Condoတိုက်ခန်း၏ အကျိုးခံစားခွင့်အရပ်ရပ်အားလုံးတို့သည် (အောင်မြင်တိုးတက်ရေးကုမ္ပဏီ) မန်နေဂျင်းဒါရိုက်တာဖြစ်သူ ဦးသန်းဝေ [၁၂/မရက(နိုင်)၁၃၂၅၆၈]မှ မိမိသာလျှင် တရားဝင်ရောင်းချပိုင်ခွင့်ရှိကြောင်း ၀န်ခံကတိပြုပြီး ဖော်ပြပါ Condoတိုက်ခန်း၏ အကျိုးခံစားခွင့်အရပ်ရပ်အား အခြားသူတစ်ပါးတို့ထံ ရောင်းချ၊ ပေါင်နှံ၊ စွန့်လွှတ်၊ ပေးကမ်း၊ လျှုဒါန်းထားခြင်းတို့မှ ကင်းရှင်းကြောင်း ၀န်ခံကတိပြု၍ ရောင်းချရန် ကမ်းလှမ်းရာ ကျွန်ုပ်၏ မိတ်ဆွေများမှလည်း ၀ယ်ယူရန် Condo တိုက်ခန်း ရောင်းဖိုးငွေ၏ တစ်စိတ်တစ်ဒေသအား (စရန်ငွေ) ပေးချေထားပြီး ဖြစ်ပါ၍ ကန့်ကွက်လိုသူများရှိပါက ဤ Condo တိုက်ခန်းအရောင်းအဝယ်ကို ကြော်ငြာပါသည့်နေ့မှစ၍(၇)ရက်အတွင်း ခိုင်လုံသော အထောက်အထား (စာရွက်စာတမ်းမူရင်းများ)နှင့်တကွ ကျွန်ုပ်ထံသို့ လာရောက်ကန့်ကွက်နိုင်ပါသည်။ သတ်မှတ်ရက်ပြည့် ကျော်လွန်ပါက အဆိုပါCondoတိုက်ခန်း အရောင်းအဝယ်ကိစ္စကို ဥပဒေနှင့်အညီ ဆက်လက်ပြီးဆုံးသည်အထိ လုပ်ဆောင်သွားမည်ဖြစ်ပါကြောင်း အများသိစေရန် ကြော်ငြာအပ်ပါသည်။

ဦးသန့်ဇင်ထွန်းနှင့် ဒေါ်မေသဋ္ဌာတို့၏လွှဲအပ်ညွှန်ကြားချက်အရ -
ဒေါ်ငြိမ်းငြိမ်း(LL.B)(D.B.L)
တရားလွှတ်တော်ရှေ့နေ (စဉ်-၁၅၈၉၇)
အမှတ်(၈၃)ပထမထပ်၊ ပန်းဆိုးတန်းလမ်း၊ ကျောက်တံတားမြို့နယ်၊
ရန်ကုန်မြို့။ ဖုန်း-၀၉-၄၂၅၂၈၆၀၄၂၊ ၀၉-၇၆၀စ၁၁၇၆

(၉-၇-၂၀၂၃)ရက်စွဲပါကြေးမုံသတင်းစာ၌ဦးအောင်ကိုလတ် [၁၀/မလမ(နိုင်)၁၃၇၇၉၃]၏ ညွှန်ကြားချက်အရ တရားလွှတ်တော်ရှေ့နေများဖြစ်သောဦးအောင်ဘော်(စဉ်-၄၀၃၅)၊ ဒေါ်အေးအေးဖိုး(စဉ်-၅၅၂၇)နှင့်အထက်တန်းရှေ့နေဦးရဲမြင့်ထွန်း (စဉ်-၅၀၅၂၂)တို့၏ အများသိစေရန်ကြေညာခြင်းအပေါ် ပြန်လည်ရှင်းလင်းကြေညာခြင်း

ကရင်ပြည်နယ်၊ ကော့ကရိတ်မြို့၊ အမှတ်(၅)ရပ်ကွက်၊ လှိုင်တိုးချဲ့ကွက်သစ်(၁)လမ်း၊ အိမ်အမှတ်(၉၄/ခ)နေ ဒေါ်အုန်းညွှန့် [၃/ကကရ(နိုင်)၀၀၆၉၈၅]၏ ညွှန်ကြားချက်အရ အောက်ပါအတိုင်း အများသိစေရန် ပြန်လည်ရှင်းလင်း ကြေညာအပ်ပါသည် -

မွန်ပြည်နယ်၊ မော်လမြိုင်မြို့၊ မြေနီကုန်းရပ်ကွက်၊ ကွင်း/အကွက်အမှတ် (၃၀/က)၊ အုတ်ဖိုတောင်ကွင်း၊ ဦးပိုင်အ

"ကန့်ကွက်နိုင်ပါသည်"

ရန်ကုန်တိုင်းဒေသကြီး၊ ဗဟန်းမြို့နယ်၊ မြေတိုင်းရပ်ကွက်အမှတ်-(၃၆-ဂျေ) မြေကွက်အမှတ်-(၉၅-စီ-၂/၂-ဘီ) ဧရိယာ-(၀.၁၁၆)ကေရှိ မြေပိုင်မြေကွက်နှင့် ယင်းမြေကွက်တည်ရှိရာ အမှတ်(၁၀/အေ) ရွှေတောင်ကြားရိပ်သာလမ်း၊ ရွှေတောင်ကြား-၁၊ ဗဟန်းမြို့နယ်၊ ရန်ကုန်မြို့ဟု ခေါ်တွင်သည့်အဆောက်အဦးအပါအဝင်အကျိုးခံစားခွင့်အရပ်ရပ်အား တရားဝင်လက်ဝယ်အမည်ပေါက်ပိုင်ဆိုင်ပြီး၊ ရောင်းချိုင်ခွင့်ရှိသူဖြစ်ကြောင်းဝန်ခံကတိပြုသူ ဒေါ်မေမြိုးသူ(၁၂/ဥကတ(နိုင်)၁၄၈၉၉၁)ထံမှ ကျွန်ုပ်တို့၏မိတ်ဆွေက အပြီးအပိုင်ဝယ်ယူရန် စရံငွေပေးချေထားပြီးဖြစ်ပါသည်။ သို့ပါ၍ အဆိုပါ မြေကွက်နှင့် မြေကွက်ပေါ်ရှိ အကျိုးခံစားခွင့်အရပ်ရပ်နှင့်ပတ်သက်၍ ဆိုင်ရာဆိုင်ခွင့်ရှိသူမည်သူမဆို ဤကြေညာချက်ပါသည့်နေ့မှစ၍(၇)ရက်အတွင်း ခိုင်လုံသောစာရွက်စာတမ်းအထောက်အထား(မူရင်း)များဖြင့် ကျွန်ုပ်တို့ထံသို့ လူကိုယ်တိုင်လာရောက်ကန့်ကွက်နိုင်ပါသည်။ သတ်မှတ်ရက်နေ့အတွင်း ကန့်ကွက်ခြင်းမရှိပါက အရောင်းအဝယ်ကို ဥပဒေနှင့်အညီဆက်လက်ဆောင်ရွက်သွားမည်ဖြစ်ပါကြောင်း အများသိစေရန်ကြေညာအပ်ပါသည်။

အထက်တန်းရှေ့နေ	တရားလွှတ်တော်ရှေ့နေများ	
ဒေါ်အင်ကြင်းပိုမိုး	ဒေါ်ဦးဦးအေး	ဒေါ်တင်ဇာနည်နေဝင်း
(LL.B,D.B.L)	(LL.B,D.B.L,D.M.L,D.I.L)(စဉ် ၈၅၅၈)	(LL.B,D.I.L)(စဉ် ၉၃၇၃)
(စဉ် ၄၆၅၄၉)	WIPO,DL.101Switzerland	DL-101(WIPO)Geneva

☎ -09799991090, 09799991095, 09775560071, 09775560072

တိုက်အမှတ်(၃၈)၊ အခန်းအမှတ်(၃၀၁)၊ ၃လွှာ၊ မိုးကောင်းလမ်း၊ရန်ကင်းမြို့နယ်၊ ရန်ကုန်မြို့။

ကန့်ကွက်နိုင်ပါကြောင်း

ရန်ကုန်မြို့၊ ဒဂုံမြို့သစ် (မြောက်ပိုင်း)မြို့နယ်၊ မြေတိုင်းရပ်ကွက်အမှတ်-၄၉၊ မြေကွက်အမှတ်- ၅၃၇၊ မြေအမျိုးအစား- နှစ်(၆၀) ဂရန်မြေ၊ ဧရိယာ (၀.၀၅၆) ဧက၊ အကျယ် (၄၁x၆၀)ပေအနက် တရားဝင်မခွဲစိတ်ရသေးသော မြေ၏(ခေါင်းရင်းဘက်ခြမ်း) အကျယ် (၂၁x၆၀)ပေ မြေအစိတ်အပိုင်းအပါအဝင် ယင်းမြေပေါ်ရှိ အမှတ်- ၅၃၇၊ ပုန်းညက်မြိုင်လမ်း၊ (၄၉)ရပ်ကွက်၊ ဒဂုံမြို့သစ်(မြောက်ပိုင်း)မြို့နယ်၊ ရန်ကုန်မြို့ဟုခေါ်တွင်သော မြေနှင့်အိမ်အကျိုးခံစားခွင့်အရပ်ရပ်တို့သည် မြို့မြေစာရင်းတွင် ဒေါ်စိန်စိန် (CG-၀၂၈၉၄၇) အမည်ပေါက်ဈေးရှိပြီး ၎င်းထံမှ (၂-၁၂-၂၀၂၂) ရက်စွဲပါ "နှစ်ဦးသဘောတူအိမ်ခြံမြေ အပြီးအပိုင်အရောင်းအဝယ်ကတိစာချုပ်"အရ ဝယ်ယူထားရှိသူ ဒေါ်မြင့်မြင့်ဝေ [၁၀/သဖရ(နိုင်)၀၂၅၂၂]က မိမိတစ်ဦးတည်း လက်ဝယ်ထားရှိပိုင်ဆိုင်၍ လွှဲပြောင်းရောင်းချပိုင်ခွင့်ရှိကြောင်း ဝန်ခံပြောဆိုသဖြင့် ကျွန်ုပ်တို့မိတ်ဆွေက ဝယ်ယူရန် နှစ်ဖက်သဘောတူညီထားသော ရောင်းဖိုးငွေအနက် စရန်ငွေတစ်စိတ်တစ်ဒေသ ပေးချေထားပြီးဖြစ်ပါ၍ အကျိုးသက်ဆိုင်ခွင့်ရှိသူ မည်သူမဆို ခိုင်လုံသောစာရွက်စာတမ်းအထောက်အထားမူရင်းများနှင့်တကွ ကျွန်ုပ်တို့ထံသို့ (၇)ရက်အတွင်း ကန့်ကွက်အရေးဆိုနိုင်ပါသည်။ ကန့်ကွက်ခြင်းမရှိပါက ဥပဒေနှင့်အညီ အရောင်းအဝယ်ဆက်လက်ပြုလုပ်သွားမည်ဖြစ်ကြောင်း သိစေအပ်ပါသည်။

လွှဲအပ်ညွှန်ကြားချက်အရ-

ဦးအေးမင်းဇော် — **ဦးကျော်မင်းနိုင်**

အထက်တန်းရှေ့နေ (စဉ်-၄၈၉၃၉) — **အထက်တန်းရှေ့နေ (စဉ်-၄၈၈၈၀)**

အမှတ် (၄၆)၊ ပထမထပ် (ဝ)၊ မဟာဗန္ဓုလပန်းခြံလမ်း၊

ကျောက်တံတားမြို့နယ်၊ ရန်ကုန်မြို့။

ကန့်ကွက်နိုင်ပါကြောင်းနှင့် အများသိစေရန်ကြေညာခြင်း

ရန်ကုန်တိုင်းဒေသကြီး၊ ဒလမြို့နယ်၊ ဘုရင့်နောင်ရပ်ကွက်၊ မဟာဗန္ဓုလ(၃)လမ်း၊ အမှတ်(၈၂၀/ခ)၊ ဧရိယာအကျယ် အဝန်း ၁၂၀၀ စတုရန်းပေ (အလျား ၂၀ပေx အနံ ၆၀ပေ)၌ ဦးသန်းအောင် (MUN-၁၁၃၂၇၁)၏ အမည်ပေါက် ဂရန်မြေကွက်နှင့် ယင်းမြေကွက်ပေါ်တွင်ဆောက်လုပ်ထားသည့် အဆောက်အဦးအပါအဝင် ၎င်းတို့နှင့်စပ်လျဉ်းသည့် အကျိုးခံစားခွင့် အရပ်ရပ်အားလုံးကို ရောင်းချသူ ဦးရဲကျော်လွင် [၁၂/ဒလန(နိုင်)၀၃၅၅၅၄]မှ မိမိပိုင်ဆိုင်ကာ ရောင်းချခွင့်ရှိကြောင်းဝန်ခံသဖြင့် အပြီးအပိုင်လွှဲပြောင်းဝယ်ယူရန်အတွက် ကျွန်ုပ်တို့၏မိတ်ဆွေမှ စရန်ငွေတစ်စိတ်တစ်ဒေသ ပေးချေပြီးဖြစ်ပါသည်။ အဆိုပါ အရောင်းအဝယ်နှင့်ပတ်သက်၍ အကျိုးသက်ဆိုင်သဖြင့် ကန့်ကွက်လိုသူများရှိပါက ဤကြော်ငြာပါသည့်နေ့ရက်မှစ၍ (၇)ရက်အတွင်း တိကျခိုင်လုံသောစာရွက်စာတမ်းမူရင်းများနှင့်တကွ ကျွန်ုပ်တို့ထံသို့ လူကိုယ်တိုင်လာရောက် ကန့်ကွက်နိုင်ပါသည်။ ယင်းနေ့ရက်ကျော်လွန်ပါက အရောင်းအဝယ်ကို ပြီးမြောက်သည်အထိ ဥပဒေနှင့်အညီ ဆက်လက်ဆောင်ရွက်သွားမည်ဖြစ်ကြောင်း အများသိစေရန် ကြေညာအပ်ပါသည်။

ဒေါ်သေဓာသင်း[၁၂/ဥကတ(နိုင်)၁၅၆၇၁၃၂]၏ လွှဲအပ်ညွှန်ကြားချက်အရ-

ဒေါ်အေးမင်းမင်းသိမ့် (LLB,D.B.L,D.I.L,D.M.L) — **ဒေါ်ချယ်ရီဝင်း [LL.B,W.I.P.O(Switzerland)]**

တရားလွှတ်တော်ရှေ့နေ(စဉ် - ၁၄၅၃၃) — **တရားလွှတ်တော်ရှေ့နေ(စဉ်-၁၅၄၀)**

အမှတ်(၉၃၆)၊ ရွှေနှင်းဆီ(၂)လမ်း၊ (၉)မိုင်၊ ပြည်လမ်း၊ မရမ်းကုန်းမြို့နယ်၊ ရန်ကုန်မြို့။

ဖုန်း- ၀၉-၅၀၉၈၉၄၂ ၀၉-၂၀၃၉၀၄

ကန့်ကွက်နိုင်ကြောင်း ကြော်ငြာ

ဒဂုံမြို့သစ်(တောင်ပိုင်း)မြို့နယ်၊ မြေတိုင်းရပ်ကွက်အမှတ်-၂၄၊ မြေကွက်အမှတ်-၃၆၈၊ မြေကွက်တည်နေရာအမှတ်- ၃၆၈၊ သိမ်ကြီ (၄)လမ်း၊ (၂၄)ရပ်ကွက်၊ ဒဂုံတောင် ဒေါ်မြင့်မြင့်စော [၁၂/တမန(နိုင်)၀၄၅၂၈၉]အမည်ပေါက် နှစ်(၆၀)မြေဌားဂရန်မြေအား ဂရန်အမည်ပေါက် ဒေါ်မြင့်မြင့်စောအား တရားပြိုင်ထားကာ ဦးဌေးနိုင်လင်းမှ တရားလိုပြုလုပ်၍ အရောင်းအဝယ် မှတ်ပုံတင်စာချုပ်ချုပ်ဆိုရန် မှတ်ပုံတင်ပေးစေလိုမှုဖြင့် ဒဂုံမြို့သစ် (တောင်ပိုင်း)မြို့နယ် တရားရုံး၊ တရားမကြီးမှုအမှတ်- ၈/၂၀၂၂၊ တရားမဇာရီမှုအမှတ်- ၁၅/၂၀၂၂ဖြင့် တရားစွဲဆိုခဲ့ရာ အနိုင်ဒီကရီ ရရှိခဲ့ပါသည်။ ယခုအခါ တရားရုံးကိုယ်စား ဘီလစ် ဒေါ်ကြည်ကြည်စန်း [၁၄/လမန(နိုင်)၀၀၄၁၁၂]မှ တရားမကြီးမှုအမှတ်-၈/၂၀၂၂ (၁၄-၇-၂၀၂၂)တွင် ချမှတ်ထားသော အနိုင်ဒီကရီ၊ တရားမဇာရီမှုအမှတ်- ၁၅/၂၀၂၂ (၃-၁-၂၀၂၃)တွင် ချမှတ်သည့် ထုံးပုံကျ အပြီးသတ် အမိန့်၊ တရားမဇာရီမှုအမှတ်- ၁၅/၂၀၂၂ ၏ နေ့စဉ်မှတ်တမ်း၊ နှစ်(၆၀)ဂရန်မှုရင်း၊ ဘီလစ်ခန့်စာ၊ အိမ်ထောင်စုစာရင်း၊ နိုင်ငံသားစိစစ်ရေးကတ်ပြားတို့တင်ပြ၍ အရောင်းအဝယ်စာချုပ်ချုပ်ဆိုရန် မြေပုံကူးလျှောက်ထားလာပါသဖြင့် မြေပြင်ကွင်းဆင်းစစ်ဆေးရာ အဆောက်အဦးရှိပြီး (၁)ထပ်ပျဉ်ထောင် အုတ်ညှပ် (၁)လုံးရှိပြီး တရားနိုင်ကိုယ်တိုင်နေထိုင်ပြီး တရားနိုင် ၈နှစ်း ဒေါ်မြိုးမိုးသူနှင့် တရားနိုင် ဦးဌေးနိုင်လင်းတို့မှ ကွင်းဆင်းသိရှိကြောင်း လက်မှတ်ရေးထိုးပေးပါသဖြင့် ဘီလစ် ဒေါ်ကြည်ကြည်စန်း၏ အရောင်းအဝယ်စာချုပ်ချုပ်ရန်မြေပုံကူးလျှောက်ထားခြင်းအား တရားဝင်ခိုင်လုံသော အထောက်အထားများဖြင့် ဤကြော်ငြာပါသည့်နေ့မှစ၍ (၇)ရက်အတွင်း ကန့်ကွက်နိုင်ပါကြောင်းနှင့် ကန့်ကွက်မှုမရှိပါက လုပ်ထုံးလုပ်နည်းအတိုင်း ဆက်လက်ဆောင်ရွက်ပေးမည်ဖြစ်ပါကြောင်း အသိပေးကြေညာအပ်ပါသည်။

ဌာနမှူး

(ဒုတိယညွှန်ကြားရေးမှူးချုပ်)

မြို့ပြမြေစီမံခန့်ခွဲမှုဌာန

ရန်ကုန်မြို့တော်စည်ပင်သာယာရေးကော်မတီ

ကန့်ကွက်နိုင်ကြောင်းကြေညာခြင်း

ရန်ကုန်မြို့၊ ဒဂုံမြို့သစ်(မြောက်ပိုင်း)မြို့နယ်၊ မြေတိုင်းရပ်ကွက်အမှတ်(၄၉)၊ မြေကွက်အမှတ်(၁၃၄၃)၊ အကျယ်အဝန်း (၀.၀၅၅ ဧက)ရှိ နှစ်(၆၀)မြေငှားဂရန်မြေကွက်နှင့် ယင်းမြေကွက်ပေါ်ရှိရန်ကုန်မြို့၊ ဒဂုံမြို့သစ်(မြောက်ပိုင်း)မြို့နယ်၊ (၄၉)ရပ်ကွက်၊ ဗိုလ်သုန်လမ်း၊ အမှတ်(၁၃၄၃)ဟုခေါ်တွင်သော အကျိုးခံစားခွင့်အရပ်ရပ်အားလုံးတို့ကို ဒေါ်အေးမမ [ဂ/ရတန(နိုင်)၀၀၀၂၀၅] အမည်ပေါက်ပြီး တရားဝင်လွှဲပြောင်းရောင်းချပိုင်ခွင့်ရှိသည်ဟု ဝန်ခံကတိပြုသူ ဒေါ်ခင်လေး [၁၂/တမန(နိုင်)၀၆၃၀၈၃]ထံမှ ကျွန်ုပ်၏မိတ်ဆွေ ဦးစိုးထက်ဇော် [၁၂/အလန(နိုင်)၀၄၀၅၉၉၉]မှ အပြီးအပြတ်ဝယ်ယူရန် စရန်ငွေတစ်စိတ်တစ်ဒေသကို ပေးချေထားပြီးဖြစ်ပါ၍ ကန့်ကွက်လိုသူများရှိပါက ဤကြေညာပါသည့်နေ့မှ (၁၄)ရက်အတွင်း တိကျခိုင်လုံသော စာရွက်စာတမ်းမူရင်းများနှင့်တကွ ကျွန်ုပ်ထံသို့ ကိုယ်တိုင်လာရောက် ကန့်ကွက်နိုင်ပါသည်။ သတ်မှတ်နေ့ရက်ကျော်လွန်သည်အထိ ကန့်ကွက်မည့်သူမရှိပါက အရောင်းအဝယ်ကို ဥပဒေနှင့်အညီ ပြီးဆုံးသည်အထိ ဆက်လက်ဆောင်ရွက်သွားမည်ဖြစ်ကြောင်း အသိပေးကြေညာအပ်ပါသည်။ **ဦးစိုးထက်ဇော်၏ လွှဲအပ်ညွှန်ကြားချက်အရ-**

ဦးဝင်းမင်းစိုး LL.B, WIPO(Switzerland) တရားလွှတ်တော်ရှေ့နေ(စဉ်-၁၂၆၆၄)

အမှတ်(၂၀၁)၊ ဘရဏီလမ်း၊ (၁၂)ရပ်ကွက်၊ တောင်ဥက္ကလာပမြို့နယ်၊

ရန်ကုန်မြို့။ Ph: 09-450023651, 09-793568375

ကန့်ကွက်နိုင်ပါကြောင်း

ရန်ကုန်မြို့၊ ဒဂုံမြို့သစ် (မြောက်ပိုင်း)မြို့နယ်၊ မြေတိုင်းရပ်ကွက်အမှတ်-၄၉၊ မြေကွက်အမှတ်- ၅၃၇၊ မြေအမျိုးအစား- နှစ်(၆၀) ဂရန်မြေ၊ ဧရိယာ (၀.၀၅၆) ဧက၊ အကျယ် (၄၁x၆၀)ပေအနက် တရားဝင်မခွဲစိတ်ရသေးသော မြေ၏(ခေါင်းရင်းဘက်ခြမ်း) အကျယ် (၂၁x၆၀)ပေ မြေအစိတ်အပိုင်းအပါအဝင် ယင်းမြေပေါ်ရှိ အမှတ်- ၅၃၇၊ ပုန်းညက်မြိုင်လမ်း၊ (၄၉)ရပ်ကွက်၊ ဒဂုံမြို့သစ်(မြောက်ပိုင်း)မြို့နယ်၊ ရန်ကုန်မြို့ဟုခေါ်တွင်သော မြေနှင့်အိမ်အကျိုးခံစားခွင့်အရပ်ရပ်တို့သည် မြို့မြေစာရင်းတွင် ဒေါ်စိန်စိန် (CG-၀၂၈၉၄၇) အမည်ပေါက်ဈေးရှိပြီး ၎င်းထံမှ (၂-၁၂-၂၀၂၂) ရက်စွဲပါ "နှစ်ဦးသဘောတူအိမ်ခြံမြေ အပြီးအပိုင်အရောင်းအဝယ်ကတိစာချုပ်"အရ ဝယ်ယူထားရှိသူ ဒေါ်မြင့်မြင့်ဝေ [၁၀/သဖရ(နိုင်)၀၂၅၂၂]က မိမိတစ်ဦးတည်း လက်ဝယ်ထားရှိပိုင်ဆိုင်၍ လွှဲပြောင်းရောင်းချပိုင်ခွင့်ရှိကြောင်း ဝန်ခံပြောဆိုသဖြင့် ကျွန်ုပ်တို့မိတ်ဆွေက ဝယ်ယူရန် နှစ်ဖက်သဘောတူညီထားသော ရောင်းဖိုးငွေအနက် စရန်ငွေတစ်စိတ်တစ်ဒေသ ပေးချေထားပြီးဖြစ်ပါ၍ အကျိုးသက်ဆိုင်ခွင့်ရှိသူ မည်သူမဆို ခိုင်လုံသောစာရွက်စာတမ်းအထောက်အထားမူရင်းများနှင့်တကွ ကျွန်ုပ်တို့ထံသို့ (၇)ရက်အတွင်း ကန့်ကွက်အရေးဆိုနိုင်ပါသည်။ ကန့်ကွက်ခြင်းမရှိပါက ဥပဒေနှင့်အညီ အရောင်းအဝယ်ဆက်လက်ပြုလုပ်သွားမည်ဖြစ်ကြောင်း သိစေအပ်ပါသည်။

လွှဲအပ်ညွှန်ကြားချက်အရ-

ဦးအေးမင်းဇော် — **ဦးကျော်မင်းနိုင်**

အထက်တန်းရှေ့နေ (စဉ်-၄၈၉၃၉) — **အထက်တန်းရှေ့နေ (စဉ်-၄၈၈၈၀)**

အမှတ် (၄၆)၊ ပထမထပ် (ဝ)၊ မဟာဗန္ဓုလပန်းခြံလမ်း၊

ကျောက်တံတားမြို့နယ်၊ ရန်ကုန်မြို့။

ငြင်းချက်ထုတ်ရန်ဆင့်စာ

(တရားမကျင့်ထုံးဥပဒေအမိန့်-၅၊ နည်းဥပဒေ(၁)နှင့်(၅)

မရမ်းကုန်းမြို့နယ်တရားရုံးတော်

၂၀၂၀ ပြည့်နှစ်၊ တရားမကြီးမှုအမှတ်-၃၃

ဦးမြင့်စိုး — -------- — **တရားလို**

(ငင်း၏အခွင့်ရကိုယ်စားလှယ် ဦးပြုံးချို)

နှင့်

စိုင်းသူရထွန်း — -------- — **တရားပြိုင်**

ရန်ကုန်တိုင်းဒေသကြီး၊ ဒဂုံမြို့သစ်(မြောက်ပိုင်း)မြို့နယ်၊ (၇)ရပ်ကွက်၊ ဖျာပုံလမ်း၊ အမှတ်(၁၁၅၅/က)နေ တရားပြိုင် ဦးစိုင်းသူရထွန်း(ယခုနေရပ်လိပ်စာ မသိသူ)သိစေရမည်။

သင့်အပေါ်၌ တရားလို ဦးမြင့်စိုး (ငင်း၏အခွင့်ရကိုယ်စားလှယ် ဦးပြုံးချို)က မော်တော်ယာဉ်ငှားရမ်းခ ကြွေးကျန် ငွေကျပ်(၅,၃၄၅,၀၀၀/-)၊ နစ်နာကြေးငွေ ကျပ်- (၃၂၀,၇၀၀/-)နှင့် မော်တော်ယာဉ်ပြင်ဆင်စရိတ်ငွေ(၁၆၅,၀၀၀/-)၊ စုစုပေါင်း ငွေကျပ် (၅,၈၃၀,၇၀၀/-)ရလိမ္မာကို လျှောက်ထားစွဲဆိုသူဖြစ်၍ သင်ကိုယ်တိုင်ဖြစ်စေ၊ ၎င်းအမှုနှင့်စပ်လျဉ်း၍ အရေးကြီးသည့် စကားအရပ်ရပ်တို့ကို ချေပပြောဆိုနိုင်သူ သင့်ကိုယ်စားလှယ်နှင့်ဖြစ်စေ၊ ရှေ့နေနှင့်ဖြစ်စေ ၂၀၂၃ ခုနှစ်၊ ဇူလိုင်လ (၃၁) ရက် (၁၃၈၅ ခုနှစ်၊ ဒုတိယဝါဆိုလဆန်း ၁၄ ရက်)နေ့ မွန်းမတည့်မီ ၁၀ နာရီတွင် အထက်အမည်ပါသူတို့ တရားလိုဏာ အဆိုလွှာကို ထုချေရှင်းလင်းရန် ရုံးတော်သို့လာရောက်ရမည်။ ၎င်းအပြင် အထက်ပါနေ့ရက်တွင် သင်မလာရောက်ပျက်ကွက်ခဲ့လျှင် သင့်မျက်ကွယ်တွင် ငြင်းချက်များကို ထုတ်ပေးလိမ့်မည်။ ၎င်းအပြင် တရားလိုက သိရှိလိုသည့် စာရွက်စာတမ်းများနှင့် သင်က ထုချေတင်ပြ အဓိပြုလုပ်သည့် စာချုပ်စာတမ်းအစရှိသည်တို့ကို သင်နှင့်အတူ ယူဆောင်လာရမည်။ သို့မဟုတ် သင့်ကိုယ်စားလှယ် ရှေ့နေလက်ထဲတွင် ထည့်အပ်လိုက်ရမည်။ သင်ထုချေလွှာတင်သွင်းလိုလျှင် အမှုမဆိုင်မီ (၄)ရက်က တင်သွင်းရမည်။

၂၀၂၃ ခုနှစ်၊ ဇူလိုင်လ (၁၈)ရက်နေ့ ဤရုံးတံဆိပ်ရိုက်နှိပ်၍ ကျွန်ုပ် လက်မှတ်ရေးထိုးပေးလိုက်သည်။

(ဒွေဦးခင်)

တွဲဖက်မြို့နယ်တရားသူကြီး(၁)

မရမ်းကုန်းမြို့နယ်တရားရုံး

ဖခင်အမည်မှန်

ရန်ကုန်မြို့၊ မြောက်ဥက္ကလာပမြို့နယ်၊ မြရတနာကိုယ်ပိုင် အထက်တန်းကျောင်း၊ Grade (11)မှ မအင်ကြင်းပြည့်၏ ဖခင်အမည်မှန်မှာ ဦးဇော်မင်းဦး [၁၂/ထတပ (နိုင်) ၀၀၄၂၀၇] ဖြစ်ပါကြောင်း။

အမည်ပြောင်း

ပဲခူးတိုင်းဒေသကြီး၊ နတ်တလင်းခရိုင်၊ ဇီးကုန်းမြို့၊ အမှတ်(၃)ရပ်ကွက်၊ သစ်နဖားလမ်းနေ (အဖ) ဦးဟန်ဌေး [၁၄/မအန(နိုင်)၀၂၂၉၁၅]၏ သား အမည်မှန်မှာ ဦးဇော်ဝင်းထွန်ဖြစ်ပြီး မွေးသက္ကရာဇ်အမှန်မှာ (၁၃-၁၂-၁၉၈၃) ဖြစ်ပါသည်။

ဦးဇော်ဝင်းထွန်

ရန်ကုန်မြို့၊ ဒဂုံမြို့သစ် (မြောက်ပိုင်း)မြို့နယ်၊ ၄၅-ရပ်ကွက်၊ ဗိုလ်ချို (၃) လမ်း၊ အမှတ်-၉၆၆ ဟုခေါ်တွင်သော မြေကွက် အကျိုးခံစားခွင့်အရပ်ရပ်နှင့်ပတ်သက်၍ ကန့်ကွက်နိုင်ပါကြောင်း

ရန်ကုန်မြို့၊ ဒဂုံမြို့သစ် (မြောက်ပိုင်း) မြို့နယ်၊ မြေတိုင်းရပ်ကွက်အမှတ်-၄၅၊ မြေကွက်အမှတ်- ၉၆၆၊ ဧရိယာ (၀.၀၅၅) ဧက၊ မြေအမျိုးအစား- နှစ် (၆၀) ဂရန်မြေနှင့် ယင်းမြေပေါ်ရှိ အကျိုးခံစားခွင့်အရပ်ရပ်တို့အား မြို့မြေစာရင်း၏ အမည်ပေါက်ပိုင်ရှင် နေသာအမ်ထူး [၁၄/မမန(နိုင်)၁၇၀၃၃၁] [ငင်း၏ကိုယ်စား ရန်ကုန်မြို့စာချုပ်စာတမ်းမှတ်ပုံတင်ရုံး၏ အထူးကိုယ်စားလှယ်လွှဲစာအမှတ်-၅၆၈၈/၂၀၂၃ (၂၄-၃-၂၀၂၃)ရက်သူ ဒေါ်ရင်မြ (၁၁) ဦးသိန်းမောင် [၁၂/စခန(နိုင်)၀၄၆၂၂၈]က မိမိတစ်ဦးတည်းဝယ်ယူပိုင်ဆိုင်၍ လွှဲပြောင်းရောင်းချပိုင်ခွင့်ရှိကြောင်း ဝန်ခံပြောဆိုသဖြင့် ကျွန်ုပ်တို့မိတ်ဆွေက ဝယ်ယူရန် နှစ်ဖက်သဘောတူညီထားသော ရောင်းဖိုးငွေအနက် စရန်ငွေတစ်စိတ်တစ်ဒေသ ပေးချေထားပြီးဖြစ်ပါ၍ အကျိုးသက်ဆိုင်ခွင့်ရှိသူ မည်သူမဆို ခိုင်လုံသော စာရွက်စာတမ်းအထောက်အထား မူရင်းများနှင့်တကွ ကျွန်ုပ်တို့ထံသို့ (၇)ရက်အတွင်း ကန့်ကွက်အရေးဆိုနိုင်ပါသည်။ ကန့်ကွက်ခြင်းမရှိပါက ဥပဒေနှင့်အညီ အရောင်းအဝယ်ဆက်လက်ပြုလုပ်သွားမည်ဖြစ်ကြောင်း သိစေအပ်ပါသည်။

လွှဲအပ်ညွှန်ကြားချက်အရ -

ဦးဟိန်းစိုး — **ဦးသန်းဦး**

အထက်တန်းရှေ့နေ(စဉ်-၄၈၉၃၃) — **တရားလွှတ်တော်ရှေ့နေ(စဉ်-၁၀၈၇၅)**

အမှတ် (၄၆)၊ ပထမထပ် (ဝ)၊ မဟာဗန္ဓုလပန်းခြံလမ်း၊

ကျောက်တံတားမြို့နယ်၊ ရန်ကုန်မြို့။

သက်ဆိုင်သူများသိရှိနိုင်ရန်

ရန်ကုန်မြို့၊ သင်္ဃန်းကျွန်းမြို့နယ်၊ မြေတိုင်းရပ်ကွက် အမှတ်- စ(ပြ)၊ စ(ပြ) (၆)လမ်း၊ မြေကွက်အမှတ်- ၆၃၊ အကျယ် (၂၅-ပေx ၅၀-ပေ)ရှိ မြေကွက်နှင့် ယင်းမြေပေါ်ရှိ နေအိမ်အပါအဝင် အကျိုးခံစားခွင့်အရပ်ရပ်အားလုံးကို နှစ်(၆၀)ဂရန်၏ အမည်ပေါက်ဖြစ်သူ (၁) ဒေါ်စန်းရင် [၁၂/သဃက(နိုင်)၀၅၄၁၅၁]နှင့် (၂) ဦးကြည်မြင့် [၁၂/လမန(နိုင်)၀၆၇၉၅]တို့ထံမှ ကျွန်ုပ်၏ မိတ်ဆွေများဖြစ်သည့် (၁) ဒေါ်သန်းသန်းဆင့် [၁၂/သဃက(နိုင်)၀၄၈၂၄]နှင့် (၂) ဒေါ်နီလာထွန်း [၁၂/မရက(နိုင်)၁၀၅၂၈၄]တို့မှ ဝယ်ယူပိုင်ဆိုင် နေထိုင်လျက်ရှိသည်မှာ ယနေ့ထက်တိုင်ဖြစ်ပါသည်။

အဆိုပါနေအိမ်ခြံမြေနှင့်ပတ်သက်၍ မှတ်ပုံတင်အရောင်းစာချုပ်ပြုလုပ်ချုပ်ဆိုပေးပါရန် ဤကြေညာချက်ပါရှိသည့်နေ့မှ (၇)ရက်အတွင်း လာရောက်ဆက်သွယ်ဆောင်ရွက်ပေးပါရန်နှင့် (၇)ရက်ပြည့်မြောက်သည့်နေ့အထိတိုင် ဆက်သွယ်ဆောင်ရွက်ပေးခြင်းမရှိပါက ဥပဒေနှင့်အညီ ဆက်လက်ဆောင်ရွက်သွားမည်ဖြစ်ကြောင်း အသိပေးကြေညာအပ်ပါသည်။

လွှဲအပ်ညွှန်ကြားချက်အရ-

ဒေါ်ထာနွယ်ခင်

LL.B, D.I.R, D.I.L, D.M.L, DL-101 (WIPO)

တရားလွှတ်တော်ရှေ့နေ (စဉ်- ၈၀၂၁)

အမှတ်- ၅၈၁/ခ၊ ရွှေပြည်သာ (၂) လမ်း၊ ၃၂- ရပ်ကွက်၊

ဒဂုံမြို့သစ် (မြောက်ပိုင်း) မြို့နယ်။ ဖုန်း-၀၉-၅၁၉၇၉၃၂

ကန့်ကွက်လိုက ခိုင်လုံသော မှတ်ပုံတင်ချုပ်စာတမ်းများ၊ တရားရုံးအထောက်အထားစာရင်းရယူခြင်း ဤကြေငြာပါသည့်နေ့မှစ၍ (၇)ရက်အတွင်း ကန့်ကွက်နိုင်ပါကြောင်းနှင့် ကန့်ကွက်မှုမရှိပါက လုပ်ထုံးလုပ်နည်းအတိုင်း ဆက်လက်ဆောင်ရွက်ပေးမည်ဖြစ်ပါသည်။

စဉ်	လျှောက်ထားသူ		လျှောက်ထားသည့်						လျှောက်ထားသည့်
	အမည်	မှတ်ပုံတင်	မြို့နယ်	မြေတိုင်း	မြေကွက်	မြေအမည်ပေါက်	လိပ်စာ		အကြောင်းအရာ
၁။	ဒေါ်ဖြူဖြူဝင်း	၁၂/မရက(နိုင်)၁၁၀၉၃၉	မရမ်းကုန်း	၁၃/ကံဘဲ	ရ/ဇ-၂-A	ဟော်ရွှတ်ကြူ(ခ)ဒေါ်စောခင်	၉၈၀၊ကဗ္ဗာအေးဘုရားလမ်း၊အတွင်းလမ်း၊(၈)ရပ်ကွက်		အပည်ပြောင်း
၂။	ဒေါ်ဖြူဖြူဝင်း	၁၂/မရက(နိုင်)၁၁၀၉၃၉	မရမ်းကုန်း	၁၃/ကံဘဲ	ရ/င-A	တော်ရွှတ်ကြူ(ခ)ဒေါ်စောခင်	၉၈၀၊ကဗ္ဗာအေးဘုရားလမ်း၊(၈)ရပ်ကွက်		အပည်ပြောင်း
၃။	ဒေါ်သက်နန္ဒာအောင်+၁	၁/ပတန(နိုင်)၀၉၃၆၆	အင့်ကြောက်	၄၀	၁၁၁	ဦးအောင်မြင့်	၁၁၁၊ဖြစ်မှုနှုန်းလမ်း၊ရွှန်ကြီးအောင်လမ်းထောင့်၊(၄၀)ရပ်ကွက်		အပည်ပြောင်း
၄။	ဒေါ်ခိုင်မမ	ရ/ပခန(နိုင်)၀၀၁၉၆၆	ကမာရွတ်	၈၀	၁၄၇	ဒေါ်နင်းဟင်ပြည့်+၁	၁၄၀၊ ခိုင်ရွှေပါလမ်း၊ (၃)ရပ်ကွက်		အပည်ပြောင်း
၅။	ဒေါ်သီဂီဝင်း	၁/မဂဒ(နိုင်)၀၁၃၇၅	ကြောက်ဥက္ကလာ	၁၄/ရွှေပေါ်ကွန်	၃၅၆	သူရဦးဝင်းမြင့်	၃၅ရပ်ကွက်ရှေ့ပြိုင်လမ်းသွယ်(၁)၂၃/သုဝဏ္ဏာရပ်ကွက်		အပည်ပြောင်း
၆။	ဦးဇော်ဝင်း	၁/သဃက(နိုင်)၀၁၃၂၃၀	သင်္ဃန်းကျွန်း	၂၃/သုဝဏ္ဏ	၁၉၅/ဆ	ဦးခင်ဟောင်အား+ဒေါ်အုံးကြွယ်	၁၃၈/၆၊ကျွန်းရွှေပြိုင်လမ်းသွယ်(၁)၂၃/သုဝဏ္ဏာရပ်ကွက်		အပည်ပြောင်း
၇။	ဦးဝင်းနိုင်	၁၄/မအပ(နိုင်)၀၃ဂ၅၆	ဒဂုံ	၁	၂၂၂/ခ	ဦးစိုးတင်	၂၂၂/ခ၊ဦးအောင်ဝေယျ(၄)လမ်း၊တာပင်ရွှေထီးရပ်ကွက်		ဂရန်သစ်
၈။	ဦးဝင်းဇော်	၁/ဥကမ(နိုင်)၁၃၁၆၆	ဒဂုံပြောက်	၄၄	၅၂၅	ဒေါ်အေးပို	၅၂၅၊ ရွှေလင်(၇)လမ်း၊ (၄၄)ရပ်ကွက်		မြေပုံကူး(အရောင်း)
၉။	ဦးသက်သိုဝင်းအောင်+၁	၉/မနတ(နိုင်)၀၁၃၂၂	တောင်ဥက္ကလာ	၉	၂၀/ခ	ဦးဘဝင်း၊ဒေါ်မြင့်မြင့်ခင်	၂၀/ခ၊ ကျော်သူ(၂၅)လမ်း၊ (၉)ရပ်ကွက်		အပည်ပြောင်း
၁၀။	ဦးအောင်မြင့်လွင်+၁	၈/ထလန(နိုင်)၀၀ခဝ၄ခ	ဒဂုံပြောက်	၃

ကန့်ကွက်နိုင်ကြောင်းကြေငြာ

ရန်ကုန်တိုင်းဒေသကြီး၊ဒဂုံမြို့သစ်(မြောက်ပိုင်း)မြို့နယ်၊မြေတိုင်းရပ်ကွက်–(၄၂–တိုး၊ချ)၂၊ဦးဝိစာရလမ်း၊မြေကွက်အမှတ်–(၁၈၈)၊ဧရိယာ(၀.၀၅၅)ကေအကျယ်ရှိ ဦးအောင်ကျော်ကျော်အမည်ပေါက်နှစ်(၆၀)ဂရန်မြေကွက်နှင့်ယင်းမြေကွက်ပေါ်ရှိအကျိုးခံစားခွင့် အရပ်ရပ်အားလုံးတို့ကိုတရားဝင်လက်ဝယ်ထားပိုင်ဆိုင်၍ SP-၄၉၅၃/(၃–၉–၂၀၀၄)အရ လွှဲပြောင်းရောင်းချပိုင်ခွင့်ရှိကြောင်းဝန်ခံကတိပြုသူဒေါ်တင်တင်လတ် ၁၂/သကတ(နိုင်)၀၅၉၆၆ရှိ ကန့်ကွက်လိုပါကခိုင်လုံသောစာရွက်စာတမ်းအထောက်အထား(မူရင်း)များဖြင့်ယနေ့မှစ၍ (၇)ရက်အတွင်းကျွန်ုပ်တို့ထံလာရောက်ကန့်ကွက်နိုင်ကြောင်းနှင့်သတ်မှတ်ရက်ထက်ကျော်လွန်ပါကအရောင်းအဝယ်ကိုဥပဒေနှင့်အညီပြီးဆုံးသည်အထိဆောင်ရွက်သွားမည်ဖြစ်ကြောင်း အများသိစေရန်ကြေညာအပ်ပါသည်။ကျွန်ုပ်တို့မိတ်ဆွေ၏လွှဲအပ်ချက်အရ–

ဒေါ်မေချောစိုးဦး	ဒေါ်မေရည်စိုးဦး	ဒေါ်မေဇွန်စိုးဦး
LL.B,D.B.L	LL.B,D.B.L	LL.B,D.B.L,D.I.R
(စဉ်–၇၇၅၇)	(စဉ်–၈၁၁၂)	(စဉ်–၁၃၂၃၅)

တ ရား လွှတ် တော် ရှေ့ နေ များ
ခြံအမှတ်(၅၀၇/အေ)၊ပြည်ရိပ်သာလမ်း၊ကမာရွတ်မြို့နယ်၊ရန်ကုန်မြို့
ဖုန်း–၀၉–၅၀–၅၇၇၁၄ ၊၀၉–၉၅–၅၀–၅၇၇၁၄ ၊၀၉–၅၁–၄၁၀၅၃

ကန့်ကွက်နိုင်ကြောင်းကြေငြာ

ရန်ကုန်တိုင်းဒေသကြီး၊ဒဂုံမြို့သစ်(မြောက်ပိုင်း)မြို့နယ်၊မြေတိုင်းရပ်ကွက်–(၃၆)၊ဘုရင့်နောင်လမ်း၊မြေကွက်အမှတ်–(၃၃၇)၊ဧရိယာ(၀.၀၅၅)ကေအကျယ်ရှိ နှစ်(၆၀)မြေငှားဂရန်မြေကွက်နှင့်ယင်းမြေကွက်ပေါ်ရှိအကျိုးခံစားခွင့် အရပ်ရပ်အားလုံးတို့ကိုတရားဝင်လက်ဝယ်ထားမြေအမည်ပေါက်ပိုင်ဆိုင်၍အပြီးအပိုင်လွှဲပြောင်းရောင်းချပိုင်ခွင့်ရှိကြောင်းဝန်ခံကတိပြုသူဦးထက်စစ်ပိုင် ၁၂/ရကန(ဧည်)၀၀၀၁၂၈ထံမှ ကျွန်ုပ်တို့၏မိတ်ဆွေကအပြီးအပိုင်ဝယ်ယူရန်အတွက်စရန်ငွေပေးချေထားပြီးဖြစ်ပါ၍ ကန့်ကွက်လိုပါကခိုင်လုံသောစာရွက်စာတမ်းအထောက်အထား(မူရင်း)များဖြင့်ယနေ့မှစ၍ (၇)ရက်အတွင်းကျွန်ုပ်တို့ထံလာရောက်ကန့်ကွက်နိုင်ကြောင်းနှင့်သတ်မှတ်ရက်ထက်ကျော်လွန်ပါကအရောင်းအဝယ်ကိုဥပဒေနှင့်အညီပြီးဆုံးသည်အထိဆောင်ရွက်သွားမည်ဖြစ်ကြောင်း အများသိစေရန်ကြေညာအပ်ပါသည်။ကျွန်ုပ်တို့မိတ်ဆွေ၏လွှဲအပ်ချက်အရ–

ဒေါ်မေချောစိုးဦး	ဒေါ်မေရည်စိုးဦး	ဒေါ်မေဇွန်စိုးဦး
LL.B,D.B.L	LL.B,D.B.L	LL.B,D.B.L,D.I.R
(စဉ်–၇၇၅၇)	(စဉ်–၈၁၁၂)	(စဉ်–၁၃၂၃၅)

တ ရား လွှတ် တော် ရှေ့ နေ များ
ခြံအမှတ်(၅၀၇/အေ)၊ပြည်ရိပ်သာလမ်း၊ကမာရွတ်မြို့နယ်၊ရန်ကုန်မြို့
ဖုန်း–၀၉–၅၀–၅၇၇၁၄ ၊၀၉–၉၅–၅၀–၅၇၇၁၄ ၊၀၉–၅၁–၄၁၀၅၃

ကန့်ကွက်နိုင်ကြောင်းကြေငြာ

ရန်ကုန်တိုင်းဒေသကြီး၊ဒဂုံမြို့သစ်(မြောက်ပိုင်း)မြို့နယ်၊မြေတိုင်းရပ်ကွက်–(၂၈)၊မဟာဗန္ဓုလလမ်း၊မြေကွက်အမှတ်–(၆၆)၊ဧရိယာ(၀.၀၅၅)ကေအကျယ်ရှိ နှစ်(၆၀)မြေငှားဂရန်မြေကွက်နှင့်ယင်းမြေကွက်ပေါ်ရှိနေအိမ်အပါအဝင်အကျိုးခံစားခွင့် အရပ်ရပ်အားလုံးတို့ကိုတရားဝင်လက်ဝယ်ထားမြေအမည်ပေါက်ပိုင်ဆိုင်၍အပြီးအပိုင်လွှဲပြောင်းရောင်းချပိုင်ခွင့်ရှိကြောင်းဝန်ခံကတိပြုသူဒေါ်စံကျိုး(၁)ဒေါ်သန်းသန်းမြင့် DKU-000095 ၁၂/စခန(နိုင်)၀၈၃၀၃ထံမှကျွန်ုပ်တို့၏မိတ်ဆွေကအပြီးအပိုင်ဝယ်ယူရန်အတွက်စရန်ငွေပေးချေထားပြီးဖြစ်ပါ၍ကန့်ကွက်လိုပါကခိုင်လုံသောစာရွက်စာတမ်းအထောက်အထား(မူရင်း)များဖြင့်ယနေ့မှစ၍(၇)ရက်အတွင်းကျွန်ုပ်တို့ထံလာရောက်ကန့်ကွက်နိုင်ကြောင်းနှင့်သတ်မှတ်ရက်ထက်ကျော်လွန်ပါကအရောင်းအဝယ်ကိုဥပဒေနှင့်အညီပြီးဆုံးသည်အထိဆောင်ရွက်သွားမည်ဖြစ်ကြောင်း အများသိစေရန်ကြေညာအပ်ပါသည်။ကျွန်ုပ်တို့မိတ်ဆွေ၏လွှဲအပ်ချက်အရ–

ဒေါ်မေချောစိုးဦး	ဒေါ်မေရည်စိုးဦး	ဒေါ်မေဇွန်စိုးဦး
LL.B,D.B.L	LL.B,D.B.L	LL.B,D.B.L,D.I.R
(စဉ်–၇၇၅၇)	(စဉ်–၈၁၁၂)	(စဉ်–၁၃၂၃၅)

တ ရား လွှတ် တော် ရှေ့ နေ များ
ခြံအမှတ်(၅၀၇/အေ)၊ပြည်ရိပ်သာလမ်း၊ကမာရွတ်မြို့နယ်၊ရန်ကုန်မြို့
ဖုန်း–၀၉–၅၀–၅၇၇၁၄ ၊၀၉–၉၅–၅၀–၅၇၇၁၄ ၊၀၉–၅၁–၄၁၀၅၃

ကန့်ကွက်နိုင်ကြောင်းကြေငြာခြင်း

ရန်ကုန်မြို့၊ လှိုင်မြို့နယ်၊ (၉)ရပ်ကွက်၊ ရန်ကုန်–အင်းစိန်လမ်းမ၊ အမှတ်–(၃၂) (၂)ခန်းတွဲ၊ (၇)ထပ်တိုက်၏၊ မြေညီထပ်(တောင်ဘက်ခန်း၊ ခေါင်းရင်းခန်း)၊အကျယ်အလန်း–၁၅'x၅၀'ရှိ တိုက်ခန်းနှင့် ယင်းတိုက်ခန်းတွင် လျှပ်စစ်မီတာ၊ ရေမော်တာအပါအဝင်အကျိုးခံစားခွင့်အရပ်ရပ်အားလုံးတို့ကို (၅–၇–၂၀၁၆) တိုက်ခန်းအပြီးအပိုင်အရောင်းအဝယ် ကတိစာချုပ်အဆက်ဆက်များဖြင့် လက်ရောက်ဝယ်ယူပိုင်ဆိုင်ရရှိထားပြီး လွှဲပြောင်းရောင်းချပိုင်ခွင့်ရှိကြောင်း ဝန်ခံကတိပြုပြောဆိုသူ ဦးဥာဏ်ထွန်းအောင် [၁၂/ဗတထ(နိုင်)၀၀၉၀၇၀]၊ ဒေါ်မေဇင်သန့် [၁၂/မဂတ(နိုင်)၀၀၁၀၅၅]ကိုင်ဆောင်သူတို့ထံမှ ကျွန်ုပ်၏မိတ်ဆွေဖြစ်သူက အပြီးအပိုင်ဝယ်ယူရန်စရန်ငွေပေးချေထားပြီးဖြစ်သည့်အတွက် ပိုင်ရေးဆိုင်ခွင့်နှင့် ပတ်သက်၍ ကန့်ကွက်လိုပါက ခိုင်လုံသော စာရွက်စာတမ်းအထောက်အထားမူရင်းများဖြင့် ဤကြေညာပါသည့်နေ့မှစ၍ (၇)ရက်အတွင်း ကျွန်ုပ်ထံသို့ လာရောက်ကန့်ကွက်နိုင်ပါသည်။ သတ်မှတ်ရက်ထက်ကျော်လွန်ပါက အရောင်းအဝယ်ကိစ္စကို ဥပဒေနှင့်အညီ ဆက်လက်ဆောင်ရွက်သွားမည်ဖြစ်ကြောင်း အများသိစေရန် ကြေညာအပ်ပါသည်။

လွှဲအပ်ညွှန်ကြားချက်အရ –
ဒေါ်မေပြည့်စုံ (၁) ဒေါ်ပွင့် (LLB, DBL, DIL)
တရားလွှတ်တော်ရှေ့နေ (စဉ်–၁၀၀၉၃)
အမှတ်–၅၅၊ အခန်း (၁၅)၊ ပထမထပ်၊ မဟာဗန္ဓုလပန်းခြံလမ်း၊ ကျောက်တံတားမြို့နယ်၊ ရန်ကုန်မြို့။
ဖုန်း–၀၉–၅၁၂၅၇၁၉၅၊ ၀၉–၇၆၅၀၅၁၃၄၄

အများသိစေရန်ကြေညာခြင်း

ရန်ကုန်မြို့၊ မင်္ဂလာဒုံမြို့နယ်၊ ပတ္တမြားတောင်ရပ်ကွက်၊ ရွှေနှံ့သာကျေးရွာ၊ ပုလဲ(၃)အင်ကြင်းလမ်းနှင့် ပညာရိပ်မွန်လမ်းထောင့်၊ အမှတ်(၇၅၈+၇၅၉)ဟုခေါ်တွင်သော ရန်ကုန်မြို့၊ မင်္ဂလာဒုံမြို့နယ်၊ မြေတိုင်းရပ်ကွက်အမှတ်(ပတ္တမြားတောင်)၊ မြေကွက်အမှတ်(၇၅၈+၇၅၉)၊ အကျယ်အဝန်း (၆၀'x ၅၀')ရှိ ပါမစ်မြေအမျိုးအစား မြေကွက်မှာ ဦးကျော်ရွှေ အမည်ဖြင့် မှတ်သားတည်ရှိနေပြီး ယင်းမြေနှင့် ယင်းမြေကွက်ပေါ်တွင် ဆောက်လုပ်ထားသော တစ်ထပ်တိုက်အပါအဝင် အကျိုးခံစားခွင့်အရပ်ရပ်အား အဆက်စပ် စာချုပ်များဖြင့် ဝယ်ယူ၊ ပိုင်ဆိုင်၊ နေထိုင်၊ လက်ဝယ်ထားရှိအကျိုးခံစားလျက် လွှဲပြောင်းရောင်းချခွင့်ရှိသည်ဟု အဆိုပြုသူ ဒေါ်မြင့်မြင့်ဦး [၁၂/ပဇတ(နိုင်)၀၁၁၉၂၃]ထံမှ ကျွန်ုပ်၏မိတ်ဆွေများဖြစ်ကြသော ဦးဝင်းအောင် [၁၂/ပဇတ(နိုင်)၀၁၁၈၈၆]၊ ဒေါ်ယုလေးခိုင် [၁၂/မဂတ(နိုင်)၀၁၁၉၂၃]တို့က ဝယ်ယူရန်အတွက် ရောင်းဖိုးငွေ၏ တစ်စိတ်တစ်ဒေသကို ပေးချေထားပြီးဖြစ်ရာ အဆိုပါအရောင်းအဝယ်ပြုလုပ်ခြင်းနှင့်ပတ်သက်၍ ကန့်ကွက်လိုပါက ယနေ့မှစ၍ (၇)ရက်အတွင်း ခိုင်လုံသော စာချုပ်စာတမ်းမူရင်း အထောက်အထားများနှင့်တကွ ကျွန်ုပ်ထံသို့ လာရောက်ကန့်ကွက်နိုင်ပါကြောင်း သတ်မှတ်ရက်အတွင်း ကန့်ကွက်သူမရှိပါက အရောင်းအဝယ်ကိုပြီးစီးအောင် ဆက်လက်ဆောင်ရွက်သွားမည်ဖြစ်ကြောင်း အများသိစေရန် ကြေညာအပ်ပါသည်။

လွှဲအပ်ညွှန်ကြားချက်အရ–
ဦးကျော်စိုးမိုး LL.B
တရားလွှတ်တော်ရှေ့နေ(စဉ်–၇၈၈၅)
အမှတ်–၉၇၊ ပထမထပ်၊ ၃၈–လမ်း(အောက်)ကျောက်တံတားမြို့နယ်၊ ရန်ကုန်မြို့။ ဖုန်း–၀၉–၄၃၀၆၉၉၂

သစ်တောမှန်လျှင် အသုံးဝင်၊ အစဉ်ထာဝရ ထိန်းသိမ်းကြ

ရန်ကုန်မြို့၊ မင်္ဂလာတောင်ညွှန့်မြို့နယ်၊ ရေတွင်းကုန်းရပ်ကွက်၊ ၁၁၉ လမ်း၊ အမှတ်–၂၁(၈–လွှာ–ညာ) တိုက်ခန်းနှင့်စပ်လျဉ်း၍ သက်ဆိုင်သူ ဒေါ်ချိုတီ (KMW–၁၃၆၀၃၀)နှင့်အများသိစေရန် ကြေညာခြင်း

အထက်ပါတိုက်ခန်းသည် ကျွန်ုပ်၏မိတ်ဆွေ ဦးခင်မောင် [၁၂/ပဘတ(နိုင်)၀၂၅၀၆၇]နှင့် ဒေါ်ချိုတီတို့ နှစ်ဦးပိုင်ဆိုင်သော တိုက်ခန်းဖြစ်ပါသည်။ အဆိုပါ တိုက်ခန်းကို ကျွန်ုပ်၏မိတ်ဆွေထံမှ ဝယ်ယူသူ ဒေါ်လင်းလင်းလတ် [၁၂/ကတတ(နိုင်)၀၂၇၈၃၉]က အပြီးအပိုင်ဝယ်ယူရန်အလို့ငှာ စရန်ငွေ တစ်စိတ်တစ်ဒေသကို ပေးချေထားပြီးဖြစ်သည့်အပြင် ကျွန်ုပ်ငွေကို (၂၀–၈–၂၀၂၃)ရက်နေ့ အပြီးသတ် ပေးချေမည်ဖြစ်ကြောင်း သက်ဆိုင်သူ ဒေါ်ချိုတီနှင့် အများသိစေရန် ကြေညာအပ်ပါသည်။

လွှဲအပ်ညွှန်ကြားချက်အရ –
ဦးခင်မောင်လတ် (LL.B)
တရားလွှတ်တော်ရှေ့နေ(စဉ်–၄၉၂၉)
အမှတ်(၅၅)၊ အခန်း(၅) ဒုတိယထပ်၊ မဟာဗန္ဓုလပန်းခြံလမ်း၊ ကျောက်တံတားမြို့နယ်၊ ရန်ကုန်မြို့။

ကန့်ကွက်နိုင်ကြောင်း အများသိစေရန်ကြေညာခြင်း

ရန်ကုန်မြို့၊ မင်္ဂလာဒုံမြို့နယ်၊ ရွှေနှံ့သာအုပ်စု၊ ပတ္တမြားမြို့သစ်၊ ဇမ္ဗူရောဇမလမ်း၊ မြေတိုင်းရပ်ကွက် ပတ္တမြား(မြောက်)၊ မြေကွက်အမှတ်(၂၁၆)၊ မြေဧရိယာ (၃၀ပေx၅၀ပေ) အကျယ်တန်းရှိသော ဦးစောမူးဒေလူး အမည်ပေါက် နှစ်(၆၀) ဂရန်မြေကွက်နှင့် ယင်းမြေကွက်ပေါ်ရှိ အကျိုးခံစားခွင့် အရပ်ရပ်တို့ကို ဂရန်အမည်ပေါက်ပိုင်ရှင် ဦးစောမူးဒေလူး (ဘ)ဦးစောဘဲနာလူး [၁၂/လကန(နိုင်)၀၆၉၃၅]ထံမှ ကျွန်ုပ်၏မိတ်ဆွေမှ အပိုင်ဝယ်ယူရန် စရန်ငွေတစ်စိတ်တစ်ဒေသ ပေးချေထားပြီးဖြစ်ပါသည်။ အဆိုပါ မြေကွက်အရောင်းအဝယ်ကိစ္စနှင့် ပတ်သက်၍ ပိုင်ရေးဆိုင်ခွင့်ရှိသူ မည်သူမဆို ကန့်ကွက်လိုပါက ဤကြေညာချက်ပါသည့်နေ့မှစ၍ (၇)ရက်အတွင်း ခိုင်လုံသော စာရွက်စာတမ်းအထောက်အထား အပြည့်အစုံဖြင့် ကျွန်ုပ်ထံသို့ ဆက်သွယ်၍ လူကိုယ်တိုင်လာရောက် ကန့်ကွက်နိုင်ပါသည်။ သတ်မှတ်ရက် အတွင်း ကန့်ကွက်မည့်သူမရှိပါက အထက်ပါ မြေကွက် အရောင်းအဝယ် ကိစ္စအား ဥပဒေနှင့်အညီ ပြီးဆုံးသည်အထိ ဆက်လက် ဆောင်ရွက်သွားမည် ဖြစ်ကြောင်း အများသိစေရန် ကြေညာအပ်ပါသည်။

လွှဲအပ်ညွှန်ကြားချက်အရ
ဦးထက်အောင်မင်း LL.B
အထက်တန်းရှေ့နေ စဉ်–၄၆၄၄၉/ ၂၀၁၅
အမှတ် –၂၅၉၊ ကျောက်စိမ်း–၂လမ်း၊ ပတ္တမြားမြို့သစ်၊ မင်္ဂလာဒုံမြို့နယ်၊ ဖုန်း–၀၉–၅၁၀၃၀၆၇

ဖခင်အမည်မှန်

ဝါးခယ်မမြို့နယ်၊ အထက်သက္ကယ်ကျေးရွာအုပ်စု၊ လှည်းဆိပ်ကျေးရွာမှ ဒေါ်နွယ်နီဝင်း [၁၄/၀ခမ(နိုင်)၂၇၆၂၆၀]၏ ဖခင်အမည်မှာ ဦးရွှေထွန်းကျော်(၁)ဦးရွှေမြင့်သိန်း [၁၄/၀ခမ(နိုင်)၀၂၁၆၄၇] ဖြစ်ပါကြောင်း။

ဖခင်အမည်မှန်

မကွေးတိုင်းဒေသကြီး၊ ချောက်ခရိုင်၊ ချောက်မြို့နယ်၊ အ.ထ.က(၁) ကျောင်း၊ Grade–9 မှ မချောပြည့်သဇင်သိန်းနှင့် Grade–4မှ မောင်ကောင်းခန့်သိန်းတို့၏ ဖခင်အမည်မှန်မှာ ဦးဗိုလ်သိန်း[၈/ခမန(နိုင်)၀၀၆၆၃၃] ဖြစ်ပါကြောင်း။

ဦးဗိုလ်သိန်း

မွေးသက္ကရာဇ်အမှန်

ရန်ကုန်မြို့၊ ဒဂုံဆိပ်ကမ်းမြို့နယ်၊ (၆၉)ရပ်ကွက်နေ (ဘ)ဦးမောင်ငယ်၏ သမီးဖြစ်သူ မလေးလေးမြင့်[၁၄/မမက(နိုင်)၁၄၅၅၃၆]၏ မွေးသက္ကရာဇ် အမှန်မှာ (၁၉–၃–၈၂)ဖြစ်ပါသည်။

အများသိစေရန်

ရန်ကုန်မြို့၊ လှိုင်သာယာမြို့နယ်၊ ပတ္တမြားရတနာ(၁)လမ်း၊ (၉)ရပ်ကွက်၊ အိမ်အမှတ်(၅/၅၆၉)(ခ)၊ သောင်ကြီးမြောက်(၂၀'x၆၀')မြေကွက်ပေါ်ရှိ(၃)ထပ်တိုက် အဆောက်အဦသည် ဦးအောင်ကျော်စိုးဝင်း [၉/မခန(နိုင်)၁၅၆၁၈၅]အမည်ပေါက် ပိုင်ဆိုင်သော အဆောက်အဦဖြစ်ပါသည်။ ၎င်းအဆောက်အဦနှင့် ပတ်သက်၍ တစ်စုံတစ်ယောက်မှ ငှားရမ်းခြင်း၊ ပေါင်နှံခြင်း၊ ရောင်းချခြင်းတို့ကို ဦးအောင်ကျော်စိုးဝင်း၏ ခွင့်ပြုချက်မရဘဲ ပြုလုပ်ပါက တရားဥပဒေအရ ထိရောက်စွာ အရေးယူခြင်းခံရမည်ဖြစ်ကြောင်း အသိပေး ကြော်ငြာအပ်ပါသည်။

ပိုင်ရှင်
ဦးအောင်ကျော်စိုးဝင်း
[၉/မခန(နိုင်)၁၅၆၁၈၅]

စာအုပ်စာပေ လူ့မိတ်ဆွေ

ပြည်ထောင်စုသမ္မတမြန်မာနိုင်ငံတော်အစိုးရ
ကျန်းမာရေးဝန်ကြီးဌာန
ကျန်းမာရေးလူ့စွမ်းအားအရင်းအမြစ်ဦးစီးဌာန
ဆေးဝါးတက္ကသိုလ်၊ ရန်ကုန်
"အိတ်ဖွင့်တင်ဒါခေါ်ယူခြင်း"

၁။ ဆေးဝါးတက္ကသိုလ်၊ ရန်ကုန်တွင် ၂၀၂၃–၂၀၂၄ ခု၊ ဘဏ္ဍာရေးနှစ်၊ ငွေလုံးငွေရင်း အသုံးစရိတ်ခွင့်ပြုရန်ပုံငွေဖြင့် အောက်ဖော်ပြပါ လုပ်ငန်းများကို မြန်မာကျပ်ငွေဖြင့် ဆောင်ရွက်လိုပါသဖြင့် တရားဝင်အသိအမှတ်ပြုလိုင်စင်ရ ကုမ္ပဏီများနှင့် လုပ်ငန်းရှင်များထံမှ အိတ်ဖွင့်တင်ဒါထပ်မံခေါ်ယူအပ်ပါသည်–

၂။ ဆောင်ရွက်ရမည့်လုပ်ငန်း

(က) အရာထမ်းအိမ်ရာ မြေကျွံခြင်း လုပ်ငန်းအကြီးစား ပြင်ဆင်ခြင်းလုပ်ငန်း(၁၀၀' x ၅၀'x ၄၄')

(ခ) Transformer တပ်ဆင်ခြင်းလုပ်ငန်း
–11 KV လိုင်း 1C x 95mm² SAC Cable ဖြင့် (240') တည်ဆောက်ခြင်းလုပ်ငန်း
–11–6.6/0.4 KVA, 200 KVA Transformer(၁)လုံး တည်ဆောက်ခြင်းလုပ်ငန်း
–315 KVA Transformer မှCable 400ဖို့လိုင်း(1100') အား 1C x 95 mm² ABC Cable ဖြင့်တည်ဆောက်ခြင်းလုပ်ငန်း

၃။ အိတ်ဖွင့်တင်ဒါစတင်ရောင်းချ	–(၂၁–၇–၂၀၂၃)(သောကြာနေ့)
မည့်နေ့ရက်နှင့်အချိန်	–နံနက်(၉:၃၀)နာရီ
အိတ်ဖွင့်တင်ဒါပိတ်မည့်	–(၇–၈–၂၀၂၃)(တနင်္လာနေ့)
နေ့ရက်နှင့်အချိန်	–နံနက်(၁၀:၀၀)နာရီ
အိတ်ဖွင့်တင်ဒါဖွင့်မည့်	–(၇–၈–၂၀၂၃)(တနင်္လာနေ့)
နေ့ရက်နှင့်အချိန်	–နံနက်(၁၁:၀၀)နာရီ
တင်ဒါရောင်းချမည့်နေရာ	–ဆေးဝါးတက္ကသိုလ်၊ ရန်ကုန်

၄။ အသေးစိတ်အချက်အလက်များ သိရှိလိုပါက ဖုန်း(၀၁–၉၆၉၉၈၇၇)သို့ ရုံးချိန်အတွင်း ဆက်သွယ်မေးမြန်းစုံစမ်းနိုင်ပါသည်။

တင်ဒါခေါ်ယူစိစစ်ရွေးချယ်ရေးအဖွဲ့
ဆေးဝါးတက္ကသိုလ်၊ ရန်ကုန်

ကန့်ကွက်နိုင်ကြောင်း အများသိစေရန် ကြေညာခြင်း

ရန်ကုန်မြို့၊ တောင်ဥက္ကလာပမြို့နယ်၊ (၁၂) ရပ်ကွက်၊ ရတနာလမ်း၊ အမှတ်(၃၄၉) မြေကွက်ပေါ်တွင် ဆောက်လုပ်ထားသည့် (၂)ခန်းတွဲ (၆)ထပ်တိုက် အဆောက်အဦ၏(၄)လွှာ၊ အခန်း(၃/ဘီ)၊ တိုက်ကိုမျက်နှာမူလျှင် (ဘယ်ဘက်ခြမ်း)၊ အကျယ်အဝန်း (၁၉x၅၆)ပေရှိ တိုက်ခန်းကို ဒေါ်ဝင်းနိုင် [၁၂/လသယ(ပြု)၀၀၀၈၅၅]က မိမိတရားဝင် ပိုင်ဆိုင်၍ အရှုပ်အရှင်းကင်းပြီး ပြန်လည်ရောင်းချပိုင်ခွင့်ရှိကြောင်း ဝန်ခံကတိပြုသည့်အတွက် ကျွန်ုပ်၏မိတ်ဆွေ ဦးမြင့်မော် [၉/မနမ(နိုင်)၀၆၁၁၂၄] နှင့် ဒေါ်ဖြိုးမြတ်မော် [၉/အမဇ(နိုင်)၀၀၅၇၃၀] တို့က အဆိုပါ တိုက်ခန်းကို အပြီးအပိုင် ဝယ်ယူရန်အတွက် ရောင်းဖိုးငွေ၏ တစ်စိတ်တစ်ဒေသကို ပေးချေပြီးဖြစ်ပါသည်။ အဆိုပါတိုက်ခန်း၏ အကျိုးခံစားခွင့်အရပ်ရပ်အားလုံးနှင့် ပတ်သက်၍ ဥပဒေအရ ပိုင်ဆိုင်ခွင့်ရှိသူ မည်သူမဆို ကန့်ကွက်လိုပါက ဤကြော်ငြာပါသည့်နေ့မှစ၍ (၇)ရက်အတွင်း ပိုင်ဆိုင်မှုအထောက်အထား မူရင်းများနှင့်တကွ ကျွန်ုပ်ထံလာရောက်ကန့်ကွက်နိုင်ပါသည်။ သတ်မှတ်ရက်အတွင်း ကန့်ကွက်မည့်သူမရှိပါက ဥပဒေနှင့်အညီ အရောင်းအဝယ်ကိစ္စပြီးဆုံးသည့်တိုင် ဆက်လက်ဆောင်ရွက်သွားမည်ဖြစ်ကြောင်း အများသိစေရန် ကြေညာအပ်ပါသည်။

ဦးမြင့်မော် နှင့် ဒေါ်ဖြိုးမြတ်မော် တို့၏လွှဲအပ်ညွှန်ကြားချက်အရ –
ဒေါ်သီတာအောင်
(LL.B, D.B.A., D.B.L., D.M.L) တရားလွှတ်တော်ရှေ့နေ (စဉ် – ၉၀၈၅)
အမှတ်(၃၈၃)၊ ၃–လွှာ/အေ၊ (၁၃)လမ်း၊ ဓေယျာသီရိရုပ်ကွက်၊ ဒေါ်ပုံမြို့နယ်၊ ရန်ကုန်မြို့။ ၀၉–၂၅၀၂၇၇၈၉၅၊ ၀၉–၇၉၉၂၉၄၈၉၄

ကုန်အမှတ်တံဆိပ် အမည်နှင့် ပတ်သက်၍ အများသိစေရန်

"ရန်ကုန်မြို့၊ စမ်းချောင်းမြို့နယ်၊ မြေနီကုန်း/မြောက်ရပ်ကွက်၊ အောင်တော်မူလမ်း၊ အမှတ်–၁၁ တွင် ဖွင့်လှစ်ထားသော Eastern Star Trading Company Limited ၏ လွှဲအပ်ညွှန်ကြားချက်အရ အောက်ပါ ကုန်အမှတ်တံဆိပ်နှင့် ပတ်သက်၍ အများသိစေရန် ကြေညာအပ်သည်မှာ–

YAMA Premium Plus POWER - MAX

အထက်အမည်ပါ ကုန်အမှတ်တံဆိပ် အမည်အမှတ်အသားများကို (၆–၇–၂၀၂၃) နေ့တွင် ရန်ကုန်မြို့၊ စာချုပ်စာတမ်းမှတ်ပုံတင်ရုံးခ်ုပ် မှတ်ပုံတင်စာအမှတ် (၄/၆၂၂၆) နှင့် (၄/၆၂၂၇) ဖြင့် မှတ်ပုံတင်သွင်းထားရှိပြီး ယင်းကုန်အမှတ်တံဆိပ်အား မော်တော်ယာဉ်နှင့် စက်ယန္တရားများ လည်ပတ်မောင်းနှင်ရာတွင် လျှပ်စစ်အကူပစ္စည်းဖြစ်သည့် ဘက်ထရီအိုးများတွင် ယင်းကုန်အမှတ်တံဆိပ်အား ရိုက်နှိပ်အသုံးပြုလျက် စျေးကွက်အတွင်း ဖြန့်ဖြူးရောင်းချလျက်ရှိပါသည်။ ထိုကုန်အမှတ်တံဆိပ်နှင့် ယင်းကုန်ပစ္စည်းများ ထုပ်ပိုးသည့်ပစ္စည်းတွင်လည်းကောင်း၊ ကုန်ပစ္စည်းပေါ်တွင်လည်းကောင်း၊ ကုန်ပစ္စည်းထည့်သည့် စက္ကူဘူးများ၊ ပီနံအိတ်များ၊ တံဆိပ်တုံး၊ ဘောက်ချာများ၊ ဆိုင်းဘုတ်များ၊ ပလတ်စတစ်အိတ်များတွင် ရိုက်နှိပ်၊ ဖိနှိပ်၊ ကပ်နှိပ်အသုံးပြု၍ ပြည်ထောင်စုသမ္မတ မြန်မာနိုင်ငံတစ်ဝန်းလုံးတွင် ထုတ်လုပ်ဖြန့်ချိရောင်းချလျက်ရှိပါသောကြောင့် ယင်းကုန်အမှတ်တံဆိပ်တစ်ခုလုံးသော်လည်းကောင်း၊ တစ်စိတ်တစ်ဒေသသော်လည်းကောင်း၊ တုပပြုလုပ်ခြင်း၊ ဆင်တူယိုးမှားပြုလုပ်ခြင်းများကို တိုက်ရိုက်သော်လည်းကောင်း၊ သွယ်ဝိုက်၍သော်လည်းကောင်း၊ စျေးကွက်အတွင်း ပြုလုပ်သုံးစွဲသူများ တွေ့ရှိခဲ့ပါက တည်ဆဲဥပဒေများအရ ကျွန်ုပ်တို့မိတ်ဆွေ ကုမ္ပဏီ၏နစ်နာမှုများအတွက် တရားစွဲဆိုသွားမည်ဖြစ်ကြောင်း အများသိစေရန် ကြေညာအပ်ပါသည်။

လွှဲအပ်ညွှန်ကြားချက်အရ
ဦးစော်မင်းဦး LL.B
တရားလွှတ်တော်ရှေ့နေ (စဉ်–၁၇၂၇၆/၂၀၂၁)

ဦးကျော်လင်းဟန် LL.B	**ဦးတင်အောင်ဝင်း LL.B**
(စဉ်–၅၃၀၅၃/၂၀၂၀)	**(စဉ်–၅၅၂၆၃/၂၀၂၂)**

အထက်တန်းရှေ့နေများ
အမှတ်–၁၅၃၊ (၅–လွှာ/အေ)၊ ဆိပ်ကမ်းသာလမ်း၊ ကျောက်တံတားမြို့နယ်၊ ရန်ကုန်မြို့။
ဖုန်း–၀၉–၂၅၄၈၆၆၄၀၇၊ ၀၉–၇၈၆၆၃၃၅၅၇

ကန့်ကွက်နိုင်ကြောင်းကြော်ငြာ

ရန်ကုန်မြို့၊ ဒဂုံမြို့သစ်(ဆိပ်ကမ်း)မြို့နယ်၊ မြေတိုင်းရပ်ကွက်အမှတ်(၆၉)၊ သပြေကန်(၅)လမ်း၊ မြေကွက်အမှတ်(၁၈၈)ဟုခေါ်တွင်သော မြေအလျားxအနံ(၄၀x၆၀)ပေရှိ နှစ်(၆၀)မြေငှားဂရန်မြေကွက်ထဲမှ တရားဝင်မခွဲမစိတ်ရသေးသော (ခြေရင်းဘက်အစွန်ခြမ်း/ဂရန်မိတ္တူခြမ်း)(မြေကွက်အမှတ်(၁၈၉) နှင့်ကပ်လျက်အခြမ်း) အကျယ်အဝန်း(၁၀x၆၀)ပေရှိ မြေကွက်နှင့်အဆောက်အအုံအပါအဝင် အကျိုးခံစားခွင့် အရပ်ရပ်အား အမည်ပေါက်ပိုင်ဆိုင်သူ ဦးစိုးဇော်ဦး [၁၀/မလမ(နိုင်)၁၇စ၁၇စ]၊ ဒေါ်ဇင်ဇင်မာ [၁၂/သကတ(နိုင်)၁၅၁၅၆၄]ထံမှ အရောင်းအဝယ်စာချုပ် စာတမ်းအဆက်ဆက်ဖြင့် ဝယ်ယူပိုင်ဆိုင်ထားသူ ဦးသန်းထွေး [၁၂/သဃက(နိုင်)၀၃ဂစ၁၈]ထံမှ ကျွန်ုပ်၏မိတ်ဆွေ ဦးထက်နောင်နောင် [၁၄/ဒဒရ(နိုင်)၂၁၃၀၂၃]မှ အပြီးအပိုင် ဝယ်ယူရန် အတွက် စရန်ငွေတစ်စိတ်တစ်ဒေသကို ပေးချေထားပြီး ဖြစ်ပါသည်။ ဖော်ပြပါကိစ္စနှင့် စပ်လျဉ်း၍ ကန့်ကွက်လိုသူများရှိက ကျွန်ုပ်ထံသို့ တိကျခိုင်လုံသော တရားဝင်စာချုပ်စာတမ်းမူရင်းများနှင့် တကွ ယခုကြော်ငြာပါသည့်နေ့မှစ၍ (၁၄)ရက်အတွင်း လာရောက်ကန့်ကွက်နိုင်ပါသည်။ ယင်းနေ့ကျော်လွန်က အရောင်းအဝယ်ကို ဥပဒေနှင့်အညီ အပြီးဆောင်ရွက်သွားမည်ဖြစ်ကြောင်း ကြေညာအပ်ပါသည်။

လွှဲအပ်ညွှန်ကြားချက်အရ
ဒေါ်ဝါဝါနိုင် LL.B, D.B.L, D.I,L
တရားလွတ်တော်ရှေ့နေ (စဉ်-၁၄၆၅)
အမှတ်(၁၁၃၀)၊ (၁၅)လမ်း၊ (ဂ)ရပ်ကွက်၊ တောင်ဥက္ကလာပမြို့နယ်။ ဖုန်း-၀၉-၄၂၀၁၀၇၁၃၉

"အများသိရှိစေရန် ကြေညာခြင်း"

ရန်ကုန်မြို့၊ လှိုင်သာယာမြို့နယ်၊ မဟော်ဂနီလမ်း၊ မြေတိုင်းရပ်ကွက်အမှတ်(၃/ပ)၊ မြေကွက်အမှတ်(၅၃ဂ)၊ အကျယ်အဝန်း(၆၀x၅၀)ပေ၊ ဧရိယာ(၀.၀၆၈)ဧကရှိ ဦးဌေးတင့်မောင်[၁၄/ဒဒရ(နိုင်)၀၃၂၁၄၅]အမည်ပေါက် နှစ်(၆၀)ဂရန်မြေကွက်အနက်မှ တရားဝင်မခွဲစိတ်ရသေးသော (ခြေရင်းခြမ်းထောင့်ကွက်)၊ အကျယ်အဝန်း(၃၀ပေx၅၀ပေ)ရှိ မြေကွက်နှင့် ယင်းမြေကွက်ပေါ်ရှိအဆောက်အဦအပါအဝင် အကျိုးခံစားခွင့် အဝေဝကို တရားဝင် အမည်ပေါက် လက်ရှိထားကာ စီမံခန့်ခွဲရောင်းချပိုင်ခွင့်ရှိသူဖြစ်ကြောင်း ဝန်ခံပြောဆိုသူ ဦးဌေးတင့်မောင်မှ ရောင်းချရာ ကျွန်ုပ်၏မိတ်ဆွေမှ ဝယ်ယူရန် အတွက် စရန်ငွေ၏တစိတ်တစ်ဒေသ ပေးချေထားပြီးဖြစ်ပါသည်။ ဤအရောင်းအဝယ်နှင့်ပတ်သက်၍ ကန့်ကွက်လိုပါက ခိုင်လုံသော အထောက်အထားမူရင်းများနှင့်တကွ ကျွန်ုပ်ထံသို့ (၇)ရက်အတွင်း ကန့်ကွက်အရေးဆိုနိုင်ပါသည်။ သတ်မှတ်ရက်ကျော်လွန်ပါက မြေကွက်နှင့်အဆောက်အဦ အရောင်းအဝယ် အပြီးသတ်စာချုပ်ချုပ်ဆိုပြီး ဥပဒေနှင့် အညီ ဆက်လက်ဆောင်ရွက်သွားမည်ဖြစ်ကြောင်း အများသိစေရန် ကြေညာအပ်ပါသည်။

ဒေါ်သန်းဌေး၏ လွှဲအပ်ညွှန်ကြားချက်အရ-
ဦးဒါယူစီ
အထက်တန်းရှေ့နေ(စဉ်-၅၃၀၉၇)
အမှတ်(၂၅၁)၊ အင်းစိန်လမ်း၊ လှိုင်မြို့နယ်၊ ရန်ကုန်မြို့။
ဖုန်း-09-260005183, 09-770168530

မတည်ငွေရင်းလျှော့ချခြင်း

ကျွန်တော်များ Kai-Xin Enterprise Co.,Ltd ၏ မတည်ငွေရင်း ပမာဏအား အမေရိကန် ဒေါ်လာ 4,000,000 သန်းမှ အမေရိကန်ဒေါ်လာ 3,070,000 သန်းသို့လျှော့ချမည်ဖြစ်ကြောင်း အသိပေးကြော်ငြာအပ်ပါသည်။

Mr.TSAI HUNGHSUAN
(DIRECTOR)

သွေးသည် အသက်

ကန့်ကွက်နိုင်ကြောင်း အများသိစေရန်ကြေညာခြင်း

ရန်ကုန်မြို့၊ ဒဂုံမြို့သစ်(အရှေ့ပိုင်း)မြို့နယ်၊ မြေတိုင်းရပ်ကွက်အမှတ်-၁၄၊ ဗိုလ်မင်းခေါင်လမ်း၊ မြေကွက်အမှတ်-၉၃၇၊ အကျယ်အဝန်း(၄၀ပေx၆၀ပေ)ရှိ မြေကွက်နှင့် မြေကွက်ပေါ်ရှိ အကျိုးခံစားခွင့်အရပ်ရပ်တို့သည် မြို့ရွာနှင့်အိုးအိမ်ဖွံ့ဖြိုးရေးဦးစီးဌာနတွင် ဦးချစ်ခင်(NTI-၀၀၁၆၄၁)အမည်ဖြင့် မှတ်သားတည်ရှိသော ပါမစ်မြေကွက်ဖြစ်ပြီး အမည်ပေါက် ဦးချစ်ခင်ထံမှ အရပ်ကတိစာချုပ် အဆင့်ဆင့်ဖြင့် ဝယ်ယူပိုင်ဆိုင်လက်ရောက်ရရှိထားပြီး ရောင်းချပိုင်ခွင့်အပြည့်ရှိကြောင်း ဦးမျိုးခိုင် [၁၂/ဗဟန(နိုင်)၀၇၇၂၃၆]မှ ဝန်ခံကတိပြုလာသည့်အတွက် ကျွန်ုပ်၏မိတ်ဆွေက အပြီးအပိုင်လွှဲပြောင်း ဝယ်ယူရန် စရန်ငွေတစိတ်တစ်ဒေသအား ပေးချေထားပြီးဖြစ်ပါသည်။ အရောင်းအဝယ်အား ကန့်ကွက်လိုပါက ပိုင်ဆိုင်ကြောင်း အထောက်အထား(မူရင်း)များနှင့်အတူ ဤကြော်ငြာပါသည့်နေ့မှစ၍ (၇)ရက်အတွင်း ကျွန်ုပ်ထံသို့ လာရောက်ကန့်ကွက်နိုင်ပါသည်။ သတ်မှတ်ရက်ကျော်လွန်ပါက အရောင်းအဝယ်အား ပြီးဆုံးသည်အထိ ဥပဒေနှင့်အညီ ဆက်လက်ဆောင်ရွက်သွားမည်ဖြစ်ကြောင်း အများသိစေရန် ကြေညာအပ်ပါသည်။

လွှဲအပ်ညွှန်ကြားချက်အရ-
ဒေါ်ခင်သန္တာလွင် (LL.B) တရားလွတ်တော်ရှေ့နေ (စဉ်-စ၃၆၅)
အမှတ်(၃၈၈)၊ အေးမြသာယာလမ်း၊ ၃၂-ရပ်ကွက်၊ ဒဂုံမြို့သစ်(မြောက်ပိုင်း)မြို့နယ်၊ ရန်ကုန်မြို့။
ဖုန်း-၀၉-၄၄၃၃၁၃၊ ၀၉-၇၈၆၃၁၇၂၈၀

ကန့်ကွက်နိုင်ကြောင်း အများသိစေရန်ကြေညာခြင်း

ရန်ကုန်မြို့၊ ဗိုလ်တထောင်မြို့နယ်၊ (၁၀)ရပ်ကွက်၊ ဗိုလ်မြတ်ထွန်းလမ်း၊ အမှတ်(၂၅၅/၂၅၇) ဟုခေါ်တွင်သော မြေကွက်ပေါ်တွင်ဆောက်လုပ်ထားသည့်(၁၂)ထပ်အဆောက်အဦ၏(၁၁)လွှာ၊ အခန်းအမှတ်(၁၁/အေ)၊ အကျယ်အဝန်း(၂၅ပေx၆၀ပေ)ရှိ ကွန်ဒိုတိုက်ခန်းနှင့် ယင်းကွန်ဒိုတိုက်ခန်းပေါ်တွင် တွယ်ကပ်ပါရှိသော အကျိုးခံစားခွင့်အရပ်ရပ်အားလုံးတို့ကို တရားဝင် ပိုင်ဆိုင်ပြီး ရောင်းချပိုင်ခွင့်ရှိကြောင်း ဝန်ခံကတိပြုသူ ဦးမြင့်လွင်[၁၂/ပဇတ(နိုင်)၀၁၀၂၀၆]ကိုင်ဆောင်သူထံမှ ကျွန်ုပ်၏မိတ်ဆွေက အပြီးအပိုင်ဝယ်ယူရန်အတွက် ရောင်းဖိုးငွေ၏ တစိစိတ်တစ်ဒေသကို စရန်ငွေအဖြစ်ပေးချေထားပြီးဖြစ်ပါသည်။ အထက်ဖော်ပြပါ ကွန်ဒိုတိုက်ခန်းအရောင်းအဝယ်ကိစ္စကို မည်သူမဆို ကန့်ကွက်လိုပါက ကျွန်ုပ်ထံသို့ ခိုင်လုံသော စာရွက်စာတမ်းအထောက်အထားမူရင်းများဖြင့် ဤကြော်ငြာပါသည့်ရက်မှစ၍ (၇)ရက်အတွင်း လာရောက်ကန့်ကွက်နိုင်ပါသည်။ သတ်မှတ်ရက်ထက်ကျော်လွန်ပါက ကွန်ဒိုတိုက်ခန်းအရောင်းအဝယ်ကိစ္စကို ဥပဒေနှင့်အညီ ဆက်လက်ဆောင်ရွက်သွားမည်ဖြစ်ကြောင်း အများသိစေရန် ကြေညာအပ်ပါသည်။

လွှဲအပ်ညွှန်ကြားချက်အရ -
ဦးသက်နိုင်ဦး [LL.B, LL.M, MRes(Law), D.B.L] အထက်တန်းရှေ့နေ (စဉ်-၃၆၉၃၃)
အမှတ် (၁၅)၊ မြေညီ(ဘီ)၊ အထက်မန္တလေးလမ်းသွယ်(၃)၊ ကန်/မြောက်ရပ်ကွက်၊ မင်္ဂလာတောင်ညွှန့်မြို့နယ်၊
ရန်ကုန်မြို့။ ဖုန်း-၀၉-၉၇၅၀၂၁၃၄၃၁

ကန့်ကွက်နိုင်ပါကြောင်း အများသိစေရန်

ရန်ကုန်တိုင်းဒေသကြီး၊ ဒဂုံမြို့သစ(အရှေ့ပိုင်း)မြို့နယ်၊ မြေတိုင်းရပ်ကွက်အမှတ်(၁၃)၊ ကျန်စစ်သားလမ်း၊ မြေကွက်အမှတ်(၁၀၂၇)၊ မြေအကျယ်အဝန်း(၄၀ပေ×၆၀ပေ)အနက်မှ တရားဝင်မခွဲစိပ်ရသေးသော(ခြေရင်းခြမ်း)၊ မြေကွက်အမှတ်(၁၀၂၆)နှင့်ကပ်လျက်ဘက်အခြမ်း၊ မြေအကျယ်အဝန်း (၂၀ပေ×၆၀ပေ)ရှိ နှစ်(၆၀)မြေငှားဂရန်မြေကွက်နှင့်ယင်းမြေကွက်ပေါ်ရှိ နေအိမ်အပါအဝင် အကျိုးခံစားခွင့်အရပ်ရပ်အားလုံးတို့ကို ရန်ကုန်မြို့တော်စည်ပင်သာယာရေးဂကော်မတီ မြို့ပြစီမံကိန်း နှင့်မြေစီမံခန့်ခွဲမှု မြေယာဌာနတွင် ဦးဘာရင်(ISN-၁၁၈၉၁၉)(၁၂/မဂဇ(နိုင်)၀၅၉၄၆)အမည်ဖြင့် အမည်ပေါက်မှတ်သားတည်ရှိပြီး အမည်ပေါက်ထံမှ ဒေါ်စမာဝေ(၇/ကဝန(နိုင်)၀၂၆၈၂၈)သည် ရန်ကုန်မြို့တော်စာချုပ်စာတမ်းများမှတ်ပုံတင်ရုံးသို့ချုပ်ဆိုထားသော မြေနှင့်အိမ်အပြီးအပိုင်အရောင်းအဝယ်စာချုပ်အမှတ်(၆၅၈၈/၂၀၂၂)ဖြင့် ဝယ်ယူပိုင်ဆိုင်ထားပြီး မိမိတစ်ဦးတည်းသာလျှင်တရားဝင်လက်ရှိပိုင်ဆိုင်ကြောင်း နှင့်လွတ်လပ်စွာလွှဲပြောင်း ရောင်းချပိုင်ခွင့်ရှိသူဖြစ်ကြောင်းဝန်ခံကတိပြု၍ ကျွန်ုပ်၏မိတ်ဆွေထံသို့အပြီး အပိုင်လွှဲပြောင်း ရောင်းချရန်စကားကမ်းလှမ်းလာရာ ကျွန်ုပ်၏မိတ်ဆွေဖြစ်သူက အပြီးအပိုင်ဝယ်ယူရန်အတွက် အရောင်းအဝယ်ပြုလုပ်သောတန်ဖိုးငွေ၏တစိစိတ်တစ်ဒေသကို စရန်ငွေအဖြစ်ပေးဆပ်ထားပြီးဖြစ်ပါသည်။သို့ဖြစ်ပါ၍ကန့်ကွက်လိုပါက ဤကြော်ငြာပါသည့်နေ့မှစ၍(၇)ရက်အတွင်းမိုင်ဆိုင်မှုအထောက် အထား(မူရင်း)များမြင့်ကျွန်ုပ်ထံလာရောက်ကန့်ကွက်နိုင်ပါကြောင်းနှင့်သတ်မှတ်ရက်ကျော်လွန်ပါက အရောင်းအဝယ်ကိုပြီးမြောက်အောင်မြင်သည်အထိ ဥပဒေနှင့်အညီ ဆက်လက်ဆောင်ရွက်သွားမည်ဖြစ်ပါကြောင်း အများသိစေရန် ကြေညာအပ်ပါသည်။

လွှဲအပ်ညွှန်ကြားချက်အရ -

ဒေါ်စုမြတ်မောင် (LL.B) — တရားလွတ်တော်ရှေ့နေ (စဉ်-၁၆၅၅၄)
ဒေါ်ကေကေနိုင် (LL.B) — အထက်တန်းရှေ့နေ (စဉ်-၅၃၃၄)

အမှတ်(၁၃၁)၊ မြေထနာ(၇)လမ်း၊ (ခ)ရပ်ကွက်၊ မြောက်ဥက္ကလာပမြို့နယ်၊ ရန်ကုန်မြို့။
ဖုန်း - ၀၉-၄၂၈၀၂၂၃၄၄၊ ၀၉-၄၂၆၈၇၆၆၆၀။

TEU REEFER CONTAINER SERVICE
Since 2006

1. SERVICE
2. REPAIR
3. PTI {PRE TRIP INSPERATION}

#8, 502R, Inygen Mying Houseing, Bahan, Yangon
Ph:09-263618806

ကန့်ကွက်နိုင်ပါကြောင်းကြေညာခြင်း

ရန်ကုန်တိုင်းဒေသကြီး။ မရမ်းကုန်းမြို့နယ်၊ (၂)ရပ်ကွက်၊ ရှေ့ပါမြေလမ်း။ အမှတ်(၂၄၀/၅၅)ဟုဖေါ်တွင်သည့် (၃)ထပ်တိုက်အဆောက်အဦး၏ ပထမထပ်၊ ဒုတိယလွှာ(ခေါင်းရင်းခန်း)၊ အကျယ်အဝန်း (၁၂ ၆ပ × ၄၀ ပေ)ရှိတိုက်ခန်းနှင့် ရေ၊ မီး၊ အပြည့်အစုံအပါအဝင် အကျိုးခံစားခွင့်အရင်းရင်းအားလုံးတို့ကို တရားဝင် လက်ရှိထားပိုင်ဆိုင်လျက်ရှိသူ ဦးအောင်မိုလ်မိုလ် (၁၂/ဝခန (နိုင်) ၀၅၂၉၇၅)ထံမှ ကျွန်ုပ်၏မိတ်ဆွေက အပြီးအပိုင်လွှဲပြောင်းဝယ်ယူရန်အတွက် စရံငွေပေးချေပြီးပြင်ယင်း၊ ကန့်ကွက်လိုပါက ခိုင်လုံသောစာရွက်စာတမ်းများနှင့်တကွ ကျွန်ုပ်ထံတွင် ဤကြော်ငြာပါသည့်နေ့မှစ၍(၇)ရက်အတွင်းကန့်ကွက်နိုင်ပါသည်။ ထိုရက်ကျော်လွန်ပါက ဥပဒေနှင့်အညီ အရောင်းအဝယ်ကို ဆက်လက်ဆောင်ရွက်သွားမည်ဖြစ်ကြောင်း အများသိစေရန် ကြေညာအပ်ပါသည်။

လွှဲအပ်ညွှန်ကြားချက်အရ -
ဒေါ်ပြင့်သန္တာထွန်း (LL.B)
အထက်တန်းရှေ့နေ (စဉ်-၂၄၉၈၁)
အမှတ်-၆၄ ၊ ဗညားနွဲ့လမ်း၊ (၃၀) ရပ်ကွက်၊
ဒဂုံမြို့သစ် (မြောက်ပိုင်း) မြို့နယ်၊ ရန်ကုန်မြို့။ လိပ်စာ ၀၉-၂၅၇၅၈၁ ၂၃၀၉

ကန့်ကွက်နိုင်ပါကြောင်း

ရန်ကုန်မြို့၊ ဒဂုံမြို့သစ(မြောက်ပိုင်း)မြို့နယ်၊ မြေတိုင်းရပ်ကွက်အမှတ် - ၃၉/ဘီ၊ မြေကွက်အမှတ်(၂၈၅)၊ မြေအမျိုးအစား-နှစ်(၆၀)ဂရန်မြေ၊ အကျယ်(၄၀' x ၆၀')အနက် တရားဝင်မခွဲစိတ်ရသေးသောမြေ၏ (ခေါင်းရင်းဘက်ခြမ်း) အကျယ်(၂၀'x ၆၀')မြေအစိတ်အပိုင်းအပါအဝင် ယင်းမြေပေါ်ရှိ အမှတ်(၂၈၂)၊ ဥသယယားလမ်း၊ (၃၉/ဘီ)ရပ်ကွက်၊ ဒဂုံမြို့သစ(မြောက်ပိုင်း)မြို့နယ်၊ ရန်ကုန်မြို့ဟု ခေါ်တွင်သော မြေနှင့် အကျိုးခံစားခွင့်အရင်းရပ်တို့သည် မြို့မြေဈေးရင်းတွင် ဦးစောတင်ငွေ (BP-၀၃၁၆၈၅) အမည်ပေါက်လျက်ရှိပြီး ၎င်းကွယ်လွန်သဖြင့် တရားဝင်အမွေဆက်ခံခွင့်ရှိသူ (ဇနီး)နှော်ချာပူးလူး [၁၂/စခန(နိုင်)၀၁၀၂၉၇] [ရင်းဇ၏ကိုယ်စား သမီးအရင်းဖြစ်သူ ဒေါ်အေးသီတာတင်(ခ)ဒေါ်ဥတ္တရာထေရီ [၁၂/ဒဂမ(နိုင်)၀၁၂၄၄]ထံမှ (၂၀-၃-၂၀၂၃)ရက်စွဲပါအရင်ကတိအရောင်းအဝယ်စာချုပ်အရ ဝယ်ယူထားရှိသူ ဦးကျော်ကျော်ခိုင် [၁၂/လမန(နိုင်)၁၂၉၅၂]က မိမိတစ်ဦးတည်း လက်ဝယ်ထားရှိပိုင်ဆိုင်၍ လွှဲပြောင်းရောင်းချပိုင်ခွင့်ရှိကြောင်း ဝန်ခံပြောဆိုသဖြင့် ကျွန်ုပ်တို့မိတ်ဆွေက ဝယ်ယူရန် နှစ်ဖက်သဘောတူညီထားသော ရောင်းဖိုးငွေအနက် စရန်ငွေတစိစိတ်တစ်ဒေသ ပေးချေထားပြီးဖြစ်ပါ၍ အကျိုးသက်ဆိုင်ခွင့်ရှိသူ မည်သူမဆို ခိုင်လုံသော စာရွက်စာတမ်း အထောက်အထားမူရင်းများနှင့်တကွ ကျွန်ုပ်တို့ထံသို့ (၇)ရက်အတွင်း ကန့်ကွက်အရေးဆိုနိုင်ပါသည်။ ကန့်ကွက်ခြင်းမရှိပါက ဥပဒေနှင့်အညီ အရောင်းအဝယ် ဆက်လက်ပြုလုပ်သွားမည်ဖြစ်ကြောင်း သိစေအပ်ပါသည်။

လွှဲအပ်ညွှန်ကြားချက်အရ -
ဦးအေးမင်းဇော် — **အထက်တန်းရှေ့နေ (စဉ်-၄၈၉၃၉)**
ဦးကျော်မင်းနိုင် — **အထက်တန်းရှေ့နေ (စဉ်-၄၈၈၈၀)**
အမှတ်(၄၆)၊ ၀ထမထပ်(၀)၊ ဟောဘမ္ဘုလလမ်းမြင့်လမ်း၊ ကျောက်တံတားမြို့နယ်၊ ရန်ကုန်မြို့။

ကန့်ကွက်နိုင်ကြောင်း အများသိစေရန်ကြေညာခြင်း

ရန်ကုန်မြို့၊ တောင်ဥက္ကလာပမြို့နယ်၊ ၉-ရပ်ကွက်၊ သူရ(၃)လမ်း၊ အမှတ်-၅၃၃(က+ခ)၊ အကျယ်အဝန်း(၄၀ပေx၆၀ ပေ)ရှိ မြေကွက်ပေါ်တွင်(၁၇ပေx၅၄ပေ) ရှိ ၂-ခန်းတွဲ x (၆)ထပ်တိုက်သည် မြေရှင် ဒေါ်တင်မြင့် (ပါ-၃)ဦးတို့မှ တော်ဝင်ဧဝရတ်ဆောက်လုပ်ရေးနှင့် အခန်းပေးအခန်းယူ ဆောက်လုပ်လျက်ရှိသော ဆောက်လုပ်ဆဲ တိုက်ခန်းများဖြစ်ပြီး အဆိုပါတိုက်ခန်း၏ ၅-လွှာ (ခေါင်းရင်းခန်း) တိုက်ခန်းနှင့် အကျိုးခံစားခွင့်အရပ်ရပ်အားလုံးတို့အား ကန်ထရိုက်တာ ဒေါ်ပိုးခိုင်ခိုင်မြတ်[၁၂/ရကန(နိုင်)၀၆၄၇၁၅]ထံမှ (၁၃-၃-၂၀၂၃)နေ့စွဲပါ "အရစ်ကျငွေပေးချေမှု (ကြိုဖွိုင့်) စနစ်ဖြင့် အရောင်းအဝယ်ပြုလုပ်ခြင်း ကတိစာချုပ်"အရ ဝယ်ယူပိုင်ဆိုင်ထားပါ၍ ရောင်းချပိုင်ခွင့် အပြည့်ရှိကြောင်း၊ ဒေါ်မြတ်ကေခိုင်စိုး [၁၂/ဥကတ(နိုင်)၁၄၆၀၃]မှ ဝန်ခံကတိပြုလာသည့်အတွက် ကျွန်ုပ်၏မိတ်ဆွေက အပြီးအပိုင်လွှဲပြောင်းဝယ်ယူရန် စရန်ငွေတစိစိတ်တစ်ဒေသအား ပေးချေထားပြီးဖြစ်ပါသည်။ အရောင်းအဝယ်အား ကန့်ကွက်လိုပါက ပိုင်ဆိုင်ကြောင်း အထောက်အထား(မူရင်း)များနှင့်အတူ ဤကြော်ငြာပါသည့်နေ့မှစ၍ (၇)ရက်အတွင်း ကျွန်ုပ်ထံသို့လာရောက်ကန့်ကွက်နိုင်ပါသည်။ သတ်မှတ်ရက် ကျော်လွန်ပါက အရောင်းအဝယ်အား ပြီးဆုံးသည်အထိ ဥပဒေနှင့်အညီ ဆက်လက်ဆောင်ရွက်သွားမည်ဖြစ်ကြောင်း အများသိစေရန် ကြေညာအပ်ပါသည်။

လွှဲအပ်ညွှန်ကြားချက်အရ
ဒေါ်ခင်သန္တာလွင် (LL.B)
တရားလွတ်တော်ရှေ့နေ (စဉ်-စ၃၆၅)
အမှတ်(၃၈၈)၊ အေးမြသာယာလမ်း၊ ၃၂-ရပ်ကွက်၊ ဒဂုံမြို့သစ(မြောက်ပိုင်း)
မြို့နယ်၊ ရန်ကုန်မြို့။ ဖုန်း-၀၉-၄၄၃၃၁၃၊ ၀၉-၇၈၆၃၁၇၂၈၀

ကန့်ကွက်နိုင်ပါကြောင်း
အများသိစေရန်ကြေညာခြင်း

ရန်ကုန်မြို့၊ သာကေတမြို့နယ်၊ (၉)ရပ်ကွက်၊ ငမိုးရိပ်တာပတ်လမ်း၊ Water Front Villa အိမ်ရာစီမံကိန်း-စုပေါင်းပိုင်အဆောက်အအုံ-အမှတ်(၃)၊ အခန်းအမှတ်(၁၀၂)တိုက်ခန်းနှင့် အကျိုးခံစားခွင့်အရပ်ရပ်ကို ယခုလက်ရှိပိုင်ဆိုင်-ရောင်းချခွင့်ရှိသူ-ဦးခင်မောင်ထွေး[၁၁/စတန(နိုင်)၀၇၉၂၇၂]ထံမှ ကျွန်မ ဒေါ်စိုးစိုးခိုင် [၁၂/လမန(နိုင်)၀၀၆၇၅၃]က အပြီးအပိုင်ဝယ်ယူရန် စရန်ငွေ တချို့ပေးချေထားပြီးဖြစ်ပါသည်။ သို့ဖြစ်ပါ၍ အထက်ပါ အရောင်းအဝယ်နှင့်ပတ်သက်၍ ကန့်ကွက်လိုပါက ခိုင်လုံသော စာရွက်စာတမ်းမူရင်းများနှင့်တကွ ဤကြော်ငြာပါသည့်နေ့မှ(၁၄)ရက်အတွင်း လာရောက်ကန့်ကွက်နိုင်ပါသည်။ သတ်မှတ်ရက်ကျော်လွန်ပါက အရောင်းအဝယ်ကိစ္စကို ဥပဒေနှင့်အညီ ပြီးဆုံးသည့်တိုင်အောင် ဆက်လက်ဆောင်ရွက်သွားမည်ဖြစ်ကြောင်း အများသိစေရန် ကြော်ငြာအပ်ပါသည်။

ဒေါ်စိုးစိုးခိုင်[၁၂/လမန(နိုင်)၀၀၆၇၅၃]
ဖုန်း-၀၉-၂၅၄၃၃၃၇

ဦးသိန်းသန်းဝင်း [၂/ဖရဆ(နိုင်)၀၁၂၇၁၃]ထူးပြည့်ပြည့်စုံ ဆောက်လုပ်ရေးကုမ္ဏီလီမိတက်နှင့်အများသိစေရန်

ရန်ကုန်မြို့၊ တောင်ဥက္ကလာပမြို့နယ်၊ (၁၁)ရပ်ကွက်၊ သုမင်္ဂလာလမ်း၊ အမှတ်(၅၂၀)၊ အကျယ်အဝန်း(၄၀x၆၀)ပေရှိ မြေကွက်ပေါ်တွင်လုံးချင်း(၈)ထပ်ခွဲတိုက်ဆောက်လုပ်ရန် ကန်ထရိုက်တာ ဦးသိန်းသန်းဝင်းနှင့် မြေရှင်ဦးတင်ရွှေတို့ (၂၀-၃-၂၀၁၅)ရက်စွဲပါ "**အကျိုးတူကန်ထရိုက်တိုက်ဆောက်လုပ်ရန် မြေပိုင်ရှင်နှင့် ကန်ထရိုက်တာတို့သဘောတူစာချုပ်**" ချုပ်ဆို၍ (၈)ထပ်ခွဲတိုက်သစ်ဆောက်လုပ်ခဲ့ရာတွင် ကန်ထရိုက်တာ ဦးသိန်းသန်းဝင်းက စာချုပ်ပါ ကန်ထရိုက်တာမှ ဆောင်ရွက်ပေးရမည့် တာဝန်ဝတ္တရားများအတိုင်းဆောင်ရွက်ပေးခဲ့ခြင်းမရှိဘဲ တိုက်ဆောက်လုပ်ခြင်းလုပ်ငန်းအား(၂၀၁၉) ခုနှစ်ကတည်းက ယနေ့ထိတိုင် ပျက်ကွက်ရပ်ဆိုင်းခဲ့သဖြင့်မြေရှင်ကိုယ်တိုင်နှင့်ကန်ထရိုက်တာထံမှတိုက်ခန်း ဝယ်ယူထားသူများတွင်ထိခိုက် နစ်နာဆုံးရှုံးမှုများဖြစ်ပေါ်နေသည့်အတွက် မြေရှင်နှင့်တိုက်ခန်းဝယ်ယူထားသူများမှ မိမိတို့တိုက်ခန်းများ BCC(လူနေထိုင်ခွင့်)ကျသည်အထိပြီးစီးနိုင်ရေးနှစ်ဖက်ညှိနှိုင်းဆောင်ရွက်သွားမည်ဖြစ်၍ကန်ထရိုက်တာ ဦးသိန်းသန်းဝင်း အနေဖြင့်ကန့်ကွက်လိုပါကမည်သည့်အတွက်ကန့်ကွက်လိုကြောင်းခိုင်လုံသော အထောက်အထားပြည့်စုံစွာဖြင့်ဤကြော်ငြာပါသည့်နေ့မှစ၍ (၇)ရက်အတွင်းကန့်ကွက်နိုင်ကြောင်း အသိပေးကြေညာအပ်ပါသည်။

လွှဲအပ်ညွှန်ကြားချက်အရ
ဦးသန့်ဇင်(စဉ်-၁၈၅၇၇/၁၉၉၀)
အထက်တန်းရှေ့နေ
B.Sc,M.Sc(Zool), H.G.P,D.B.L,MA(Business law)
တိုက်(၁၄၁/၅)၊ မီးခုံးလမ်း၊ သုဝဏ္ဏမြို့။ Ph:09-443095191

မြေကွက်အရောင်းအဝယ် ပြုလုပ်ခြင်းအား ကန့်ကွက်နိုင်ပါသည်။

ရန်ကုန်တိုင်းဒေသကြီး၊ ဒဂုံမြို့သစ် (တောင်ပိုင်း)မြို့နယ်၊ မြေတိုင်းရပ်ကွက်အမှတ် (၂၆)၊ မြေကွက်အမှတ် (၂၄.B)၊ ဧရိယာ (၀.၂၉၅)ဧကေ၊ ဒဂ (စီမံကိန်း) မြယမုံစမ်းရိပ်မြိုင် ၊ ပါမစ် ၊ စ ၊ ၂၀၁၃ ရှိ မြေကွက်မှာ **ဒေါ်သန်းသန်းဝင်း (၁၁/မပန (နိုင်) ၀၀၀၂၆၁)** ကိုင်ဆောင်သူ အမည်ပေါက်ဖြစ်သော ပါမစ်မြေအမျိုးအစား မြေကွက်နှင့် ယင်းမြေကွက်ပေါ်ရှိ အကျိုးခံစားခွင့်အရင်းရပ်တို့ကို အမည်ပေါက်ပိုင်ရှင်ထံမှ ကျွန်ုပ်၏မိတ်ဆွေက အပြီးအပိုင် ဝယ်ယူရန်အတွက် ရောင်းဖိုးငွေ၏ စရံငွေ တစ်စိတ်တစ်ဒေသကို ပေးချေထားပြီးဖြစ်ပါသည်။ ပိုင်ဆိုင်မှု၊ ရောင်းချမှုနှင့် ပတ်သက်၍ တန့်ကွက်လိုပါက မည်သူမဆို ကျွန်ုပ်ထံသို့ ဤကြော်ငြာ ပါရှိသည့်ရက်မှ (၇)ရက်အတွင်း စာရွက်စာတမ်း မူရင်းများနှင့်တကွ အထောက်အထား ခိုင်လုံစွာဖြင့် ကျွန်ုပ်ထံ လာရောက်တန့်ကွက်နိုင်ကြောင်း အများသိစေရန် ကြေငြာအပ်ပါသည်။ အကယ်၍ သတ်မှတ်ရက်အတွင်း တန့်ကွက်သူ တစ်စုံတစ်ရာမရှိပါက အထက်ပါ မြေကွက်အပြီးအပိုင် အရောင်းအဝယ် စရံပေးစာချုပ်အား ပြီးဆုံးသည်အထိ ဆက်လက် ဆောင်ရွက်သွားမည်ဖြစ်ပါကြောင်း အများသိစေရန် ကြော်ငြာ အပ်ပါသည်။

လွှဲအပ်ညွှန်ကြားချက်အရ -
ဦးစိန်ထွန်း (ခ) ဦးသန်းရွှေ (တရားလွတ်တော်ရှေ့နေ စဉ်-စ၅၃၉)
09 5199378 , 09 793268348

ရန်ကုန်မြို့၊ ဒေါပုံမြို့နယ်၊ နွယ်အေးရပ်ကွက် ၊ နွယ်နီ(၄)လမ်း၊ မှန်ခန်း၊ အမှတ်-(၃၁၀) ဟုခေါ် တွင်သော အကျယ်အဝန်း (၁၂ ပေခွဲ x ၅၀ ပေ) ရှိ တိုက်ခန်းနှင့် စပ်လျဉ်း၍ ကန့်ကွက်နိုင်ပါကြောင်း

အထက်ဖေါ်ပြပါ တိုက်ခန်းကို လွှဲပြောင်းရောင်းချပိုင်ခွင့်ရှိသည်ဟု ဝန်ခံသူ ဦးသန်းထွေး[၁၂/ဒပန(နိုင်)၀၄၈၂၂၁]ထံမှ ကျွန်ုပ်၏မိတ်ဆွေက ဝယ်ယူရန် ရောင်းဖိုးငွေ တစ်စိတ်တစ်ဒေသ ပေးချေထားပြီးဖြစ်ပါသည်။ သို့ဖြစ်ပါ၍ အဆိုပါ အရောင်းအဝယ်ကို ကန့်ကွက်လိုပါက ယနေ့မှစ၍ (၇)ရက်အတွင်း ကျွန်ုပ်ထံသို့ စာချုပ်စာတမ်းမူရင်းများနှင့်တကွ လာရောက်ကန့်ကွက်နိုင်ပါသည်။ သတ်မှတ်ရက်ကျော်လွန်သည်အထိ ကန့်ကွက်သူမရှိပါက အရောင်းအဝယ်ကို ဆက်လက်ဆောင်ရွက်သွားမည်ဖြစ်ပါကြောင်း အများသိစေရန် ကြေညာပါသည်။

လွှဲအပ်ညွှန်ကြားချက်အရ
ဦးဟန်ဇော်လင်း LL.B, D.I.P.L
တရားလွတ်တော်ရှေ့နေ (စဉ်-၁၃၆၆၁)
**အခန

အများသိစေရန်ကြေညာခြင်း

ရန်ကုန်မြို့၊ ပုဇွန်တောင်မြို့နယ်၊ မြေတိုင်းရပ်ကွက်အမှတ်-၇ စီ၊ မြေကွက်အမှတ်- ၉၈၊ အကျယ်အဝန်း (၂၅ပေx၄၀ပေ)ရှိ နှစ် (၆၀) ဂရန်မြေကွက်အနက်မှ တရားဝင်မခွဲမစိတ်ရသေးသော (၁၂ဒေါ့ပေx၄၀ပေ)ရှိ မြေကွက်နှင့်တကွ ယင်းမြေကွက်ပေါ်ရှိ ပုဇွန်တောင်မြို့နယ်၊ (၆) ရပ်ကွက်၊ ဂန္ဓမာလမန်း၊ အမှတ် (၃/က) ဟုခေါ်တွင်သော မြေကွက်နှင့် ယင်းမြေကွက်ပေါ်ရှိ နေအိမ်အပါအဝင် အကျိုးခံစားခွင့်အရပ်ရပ်အားလုံးတို့ကို ပိုင်ဆိုင်သူများဖြစ်သော ဒေါ်လှလှကြိုင် [၁၂/ပဇတ(နိုင်)၀၀၅၆၄၅]နှင့် ဒေါ်လှလှခိုင် [၁၂/ပဇတ(နိုင်)၀၀၆၀၉၁]တို့ထံမှ ကျွန်ုပ်၏မိတ်ဆွေများက အပြီးအပိုင်ဝယ်ယူရန် စရန်ငွေပေးချေပြီးဖြစ်ပါသည်။ ထိုကဲ့သို့ အရောင်းအဝယ်ပြုခြင်းနှင့်စပ်လျဉ်း၍ နစ်နာမှုတစ်စုံတစ်ရာအကြောင်းရှိနိုင်သူ မည်သူမဆို ခိုင်လုံသောအထောက်အထားများဖြင့် ဤကြော်ငြာပါပြီး (၇)ရက်အတွင်း ကန့်ကွက်နိုင်ပါသည်။ ကန့်ကွက်ချက်မရှိပါက တည်ဆဲဥပဒေများအားမဆန့်ကျင်စေဘဲ အရောင်းအဝယ်ကို ဆက်လက်ဆောင်ရွက်သွားမည်ဖြစ်ကြောင်း ကြေညာအပ်ပါသည်။

လွှဲအပ်ညွှန်ကြားချက်အရ -
ဦးမျိုးသူရအောင် (LL.B) တရားလွှတ်တော်ရှေ့နေ (စဉ်-၁၇၁၄၈)
အမှတ် (၄၆/ပထပ)၊ မဟာဗန္ဓုလလမန်း၆ၢ်လမ်း၊ ကျောက်တံတားမြို့နယ်၊
ရန်ကုန်မြို့။ ဖုန်း- ၀၉-၄၄၃၁၁၃၁

ကန့်ကွက်နိုင်ကြောင်း အများသိစေရန်ကြေညာခြင်း

ရန်ကုန်မြို့၊ အမှတ်- ၂၇(ခ)၊ ရှုခင်းသာလမန်း၀၊ ၇-ရပ်ကွက်၊ သာကေတမြို့နယ်ဟုခေါ်တွင်သည့် မြေတိုင်းရပ်ကွက် အမှတ်- ၇၊ မြေကွက်အမှတ်- ၂၇(ခ)၊ ဧရိယာ (၂၀x၆၀)ပေရှိ နှစ်(၆၀)ဂရန်မြေသည် ဒေါ်ခင်သိန်း [၁၂/သကတ(နိုင်)၀၅၈၄၀၉]နှင့် ဦးဘရင် (TKA-၀၄၄၉၉၀)တို့ပူးတွဲ အမည်ပေါက်ဖြစ်ပြီး ဒေါ်ခင်သိန်းကိုယ်တိုင်နှင့် ဦးဘရင်ထံမှ အရပ်ကတိစာချုပ်ဖြင့် ဝယ်ယူပိုင်ဆိုင်ထားသူ ဦးအင်စွိ [၁၂/သကတ(နိုင်)၁၁၇၄၄၈]တို့မှ အဆိုပါမြေကွက်နှင့် ယင်းမြေကွက်ပေါ်ရှိ အိမ်အပါအဝင် အကျိုးခံစားခွင့်အရပ်ရပ်တို့ကို ပြန်လည်လွှဲပြောင်းရောင်းချပိုင်ခွင့်ရှိကြောင်း၀နှ်ခံလျက် အပြီးအပိုင်ရောင်းချရန်မလိုလားရာ ကျွန်ုပ်မိတ်ဆွေမှလည်း ဝယ်ယူရန်အတွက် အရောင်းအဝယ်ပြုလုပ်သည့် မြေနှင့်အိမ်ကို စရန်ငွေပေးချေထားပြီးဖြစ်ပါသည်။ ကန့်ကွက်လိုသူများရှိပါက ကြော်ငြာပါသည့် နေ့မှ (၁၄)ရက်အတွင်း ပိုင်ဆိုင်မှုအထောက်အထားနှိုင်လုံစွာဖြင့် ကျွန်ုပ်ထံသို့ ကန့်ကွက်နိုင်ပါသည်။ သတ်မှတ်ရက်အတွင်း ကန့်ကွက်မည့်သူမရှိပါက အရောင်းအဝယ်ကို ဥပဒေနှင့်အညီ ဆက်လက်ဆောင်ရွက်သွားမည်ဖြစ်ကြောင်း အများသိစေရန် ကြေညာအပ်ပါသည်။

လွှဲအပ်ညွှန်ကြားချက်အရ-
ဒေါ်ဖြိုးဖြိုးမြင့် (LL.B) တရားလွှတ်တော်ရှေ့နေ(စဉ်-၁၁၅၇၆)
အမှတ်-၉၂ သီရိမြိုင်လမန်း၆ ၁၃-ရပ်ကွက်၊ လှိုင်မြို့နယ်။ ဖုန်း- ၀၉-၄၃၁၁၅၄၂၂

ကန့်ကွက်နိုင်ကြောင်းကြော်ငြာ

တောင်ဥက္ကလာပမြို့နယ်၊ မြေတိုင်းရပ်ကွက်အမှတ်- ၁၃၊ မြေကွက်အမှတ်- ၄၇၆/ခ၊ မြေကွက်တည်နေရာအမှတ်-၄၇၆/ခ၊ ကောလိယ (၂၁) လမန်း၊ ၁၃ ရပ်ကွက်၊ တောင်ဥက္ကလာပမြို့နယ်(ဦးသန်းရွှေ) [၁၂/ဥကတ(နိုင်)၀၆၄၆၂] အမည်ပေါက် နှစ်(၆၀) ဂရန်မြေအား အမည်ပေါက် ဦးသန်းရွှေ(ခင်ပွန်း) ကွယ်လွန်သဖြင့် ဒေါ်ခင်အေးသော် [၁၂/ဥကတ(နိုင်)၀၆၄၆၂]မှ တစ်ဦးတည်းသောဇနီးတော်စပ်ကြောင်း ကျမ်းကျိန်လွှာအမှတ်-၃၁၈/၂၀၂၂ (၂-၁၁-၂၀၂၂)၊ ထောက်ခံကျမ်းကျိန်လွှာ(၂)စောင်၊ ဂရန်၊ နိုင်/ကတ်များ၊ သေစာရင်း၊ အိမ်ထောင်စုစာရင်း၊ ၀နှ်ဆောင်ဝန်ထမ်းတင်ပြချက် ပိုင်ဆိုင်ကြောင်းနှင့် အရောင်းမြေပုံကူးလျှောက်ထားလာခြင်းအား တရားဝင်ခိုင်လုံသော အထောက်အထားများဖြင့် ဤကြော်ငြာပါသည့်နေ့မှစ၍ (၇)ရက်အတွင်း ကန့်ကွက်နိုင်ပါကြောင်းနှင့် ကန့်ကွက်မှုမရှိပါက လုပ်ထုံးလုပ်နည်းအတိုင်း ဆက်လက်ဆောင်ရွက်ပေးမည်ဖြစ်ပါကြောင်း အသိပေးကြေညာအပ်ပါသည်။

ဌာနမှူး(ဒုတိယညွှန်ကြားရေးမှူးချုပ်)
မြို့ပြမြေစီမံခန့်ခွဲမှုဌာန
ရန်ကုန်မြို့တော်စည်ပင်သာယာရေးကော်မတီ

ရန်ကုန်မြို့၊ သာကေတမြို့နယ်၊ (၈) ရပ်ကွက်၊ နဝရတ် (၁၀)လမန်း၊ တိုက်အမှတ် (၄၀)ရှိ (၂)ခန်းတွဲ (၆)ထပ်တိုက်၏ ပထမထပ်၊ တိုက်ရှေ့မှ မျက်နှာမူကြည့်လျှင် ညာဘက်ခြမ်း၊ အကျယ်အဝန်း (၁၈ ပေx ၅၄ ပေ)ရှိ တိုက်ခန်းနှင့်စပ်လျဉ်း၍ ကန့်ကွက်နိုင်ကြောင်း အများသိစေရန်ကြေညာခြင်း

အထက်ပါဖော်ပြပါ တိုက်ခန်း၏ အကျိုးခံစားခွင့်အရပ်ရပ်တို့ကို ပိုင်ဆိုင်အကျိုးခံစားခွင့်ရှိပြီး လွှဲပြောင်းရောင်းချပိုင်ခွင့်ရှိကြောင်း ဝန်ခံကတိပြုသူ ဒေါ်မြသီတာ [၁၂/သကတ(နိုင်)၀၂၂၅၈၉]ထံမှ အထက်ပါ တိုက်ခန်းအား အပြီးအပိုင် ဝယ်ယူရန်အတွက် ကျွန်ုပ်တို့၏မိတ်ဆွေဖြစ်သူ ဦးဗညားကျော် [၁၂/ဗဟန(နိုင်)၀၈၆၈၁၆]က စရန်ငွေပေးချေထားပြီးဖြစ်သဖြင့် အကျိုးသက်ဆိုင်၍ ကန့်ကွက်လိုပါက ဤကြော်ငြာပါသည့်နေ့မှ စ၍ (၇)ရက်အတွင်း ကျွန်ုပ်တို့ထံသို့ ခိုင်လုံသောအထောက်အထားမူရင်းများနှင့်တကွ လာရောက်ကန့်ကွက်နိုင်ကြောင်းနှင့် ကန့်ကွက်မှုမရှိပါက အရောင်းအဝယ်ကိစ္စအား ဥပဒေနှင့်အညီ ဆက်လက်ဆောင်ရွက်သွားမည်ဖြစ်ကြောင်း အများသိစေရန် ကြညာအပ်ပါသည်။

လွှဲအပ်ချက်အရ-

ဦးချမ်းမြေလင်း	ဦးဝင်းဆွေ	ဦးသန့်စော်လွင်
(LL.B)	(LL.B, D.B.L)	(LL.B, D.B.L)
(စဉ်- ၁၃၀၉၄)	(စဉ်-၁၄၆၁)	(စဉ်-၁၄၆၂)

(တရားလွှတ်တော်ရှေ့နေများ)
အမှတ် (၈၃/၇)၊ ပထမထပ်၊ ပန်းဆိုးတန်းလမန်း၊
ကျောက်တံတားမြို့နယ်၊ ရန်ကုန်မြို့။ Ph: 09-420103373

အများသိစေရန် ကြေညာခြင်း

ရန်ကုန်မြို့၊ မြောက်ဥက္ကလာပမြို့နယ်၊ (ည)ရပ်ကွက်၊ ခေမာကျောင်းလမန်း၊ အမှတ်(၁၀၂၄)၊ အလျား- ၁၀ ပေ၊ အနံ- ၆၀ ပေ မြေနှင့်အိမ်အား (၁၅-၂-၁၉၉၈)တွင် ဦးခင်မောင်လွင် [၁၂/ဥကတ(နိုင်)၀၄၄၂၂]သည် အရောင်းအဝယ် အဆက်ဆက်စာချုပ်များဖြင့် ဝယ်ယူပိုင်ဆိုင်လာခဲ့သော မြေနှင့်အိမ်အား ဦးခင်မောင်လွင် သိရှိခြင်းမရှိဘဲ ရောင်းချခြင်း၊ ပေါင်နှံခြင်း၊ ပေးကမ်းခြင်း၊ စွန့်လွှတ်ခြင်း၊ လျှဒါနိုးခြင်း၊ အာမခံတင်သွင်းခြင်း၊ ငှားရမ်းခြင်း မပြုလုပ်ရန်နှင့် ပြုလုပ်ခဲ့ပါက ဥပဒေကြောင်းအရ တရားစွဲဆိုဆောင်ရွက်သွားမည်ဖြစ်ပါကြောင်း အများသိစေရန် ကြေညာအပ်ပါသည်။

ဦးခင်မောင်လွင် [၁၂/ဥကတ(နိုင်)၀၄၄၂၂]၏
လွှဲအပ်ညွှန်ကြားချက်အရ-
ဒေါ်သူသူထွန်း (LL.B, D.B.L,WIPO-Switzerland)
တရားလွှတ်တော်ရှေ့နေ (စဉ်-၁၀၉၆၆)
အမှတ်(၇၂၄)၊ သုမာလာ(၁၈)လမန်း၂ ၂/ရပ်ကွက်၊
မြောက်ဥက္ကလာပမြို့နယ်၊ ရန်ကုန်မြို့။ ဖုန်း- ၀၉-၄၂၀၀၅၃၂၇၂

သားအဖြစ်မှ အမွေပြတ်စွန့်လွှတ်ခြင်း

ကျွန်တော် ဦးရဲသူရ [၁၂/ကတတ(နိုင်) ၀၁၉၂၅၉]နှင့် အမိ ဒေါ်ဥမ္မာဝင်း[၁၂/အစန(နိုင်)၁၄၄၈၇၂]တို့၏သားဖြစ်သူ မောင်အောင်သူရ မှတ်ပုံတင် [၁၂/မဂတ(နိုင်)၁၀၉၉၂၀]ကိုင်ဆောင်သူသည် မိဘတို့၏ ဆိုဆုံးမမှုစကားကို နားမထောင်ဘဲ အကြိမ်ကြိမ် စိတ်ဆင်းရဲအောင်ပြုလုပ်၍ အိမ်ပေါ်မှဆင်းသွားသောကြောင့် ၎င်းအား သားအဖြစ်မှ အမွေပြတ်စွန့်လွှတ်လိုက်သည်။ ၎င်းနှင့်ပတ်သက်သည့်ကိစ္စအ၀၀ကို တာ၀နှယ်ဖြေရှင်းပေးမည်မဟုတ်ကြောင်း တရား၀င်ကြေညာအပ်ပါသည်။

အုပ်ထိန်းသူ
ဦးရဲသူရ-ဒေါ်ဥမ္မာ၀င်း

ကုန်အမှတ်တံဆိပ်အသိပေးကြေညာခြင်း

ရန်ကုန်မြို့၊ မရမ်းကုန်းမြို့နယ်၊ (၂)ရပ်ကွက်၊ အောင်မေတ္တာ(၂)လမန်း၊ အမှတ်(၆၀)နေ ဦးနေလင်းထက် [၁၄/အအပ(နိုင်)၂၂၃၅၅၀]သည် အောက်ဖော်ပြပါ ကုန်အမှတ်တံဆိပ်အား ရန်ကုန်မြို့စာချုပ်စာတမ်းမှတ်ပုံတင်ရုံးတွင် မှတ်ပုံတင်သွင်းထားပြီးဖြစ်ပါသည်-

စာချုပ်အမှတ် (၄/၅၈၀၇/၂၀၂၃)

အထက်ဖော်ပြပါ **MH မအူပင် အမေ့အိမ်** ဟူသောစကားရပ်နှင့်ယှဉ်တွဲဖော်ပြပါ ကုန်အမှတ်တံဆိပ်ကို "သောက်ရေသန့်အရွယ်အစားအမျိုးမျိုးတို့" ထုတ်လုပ်ဖြန့်ဖြူးရောင်းချသောလုပ်ငန်း၏ ကုန်အမှတ်တံဆိပ် အမည်အမှတ်အသားအဖြစ် အသုံးပြုသွားမည်ဖြစ်ပါသည်။

သို့ဖြစ်ပါ၍ အဆိုပါကုန်အမှတ်တံဆိပ် အမည်အမှတ်အသားနှင့် စာလုံးဒီဇိုင်းပုံတံဆိပ်များ၊ အမှတ်အသားများကို တစ်စိတ်တစ်ဒေသဖြစ်စေ၊ သွယ်ဝိုက်၍ဖြစ်စေ၊ ပုံတူပုံမှား၊ ထင်ယောင်ထင်မှား၊ ဆင်တူယိုးမှား၊ တုပပြုလုပ်သုံးစွဲခြင်း၊ ထုတ်လုပ်ဖြန့်ဖြူးရောင်းချခြင်းများ မပြုကြရန်နှင့် အကယ်၍ ထိုသို့ပြုလုပ်ပါက တည်ဆဲဥပဒေနှင့်အညီ တရားစွဲဆိုရေးယူမည်ဖြစ်ကြောင်း အများသိစေရန် အသိပေးကြေညာအပ်ပါသည်။

ဦးနေလင်းထက် [၁၄/မအပ(နိုင်)၂၂၃၅၅၀]၏ လွှဲအပ်ညွှန်ကြားချက်အရ
ဦးသူရဝင်း (B.A, B.Sc. (Hons), DBL(Credit), PGDL, LL.B(Q), LL.M (1st year) (Commercial Law), (WIPO) (Switzerland) အထက်တန်းရှေ့နေ (စဉ်-၄၉၄၂၅)
အမှတ်(၂၇)၊ အောင်သပြေအရှေ့ (၁)လမန်း၊ ၇ အရှေ့ရပ်ကွက်၊ သာကေတမြို့နယ်။
ဖုန်း- ၀၉-၄၂၁၀၁၈၄၆၅၊ ၀၉-၇၇၇၇၇၉၄၀၉

ကန့်ကွက်နိုင်ပါသည်

ရန်ကုန်မြို့၊ သာကေတမြို့နယ်၊ ၁/ရပ်ကွက်၊ ရွှေမေတ္တာအတွင်းလမန်း၊ အမှတ်(၁၇၃၅/က)၊ (အလျားxအနံ)(၁၀ပေx၆၀ပေ)ရှိ ဒေါ်ကြည်ကြည်စမ်း ပါ ၃ အမည်ပေါက် နှစ်(၆၀)မြေငှားဂရန်မြေ အမျိုးအစားမြေကွက်နှင့် ယင်းမြေကွက်ပေါ်ရှိ အဆောက်အဦအပါအဝင် အကျိုးခံစားခွင့်အရပ်ရပ်အားလုံးတို့အား ဒေါ်ကြည်ကြည်စမ်း [၁၂/သကတ(နိုင်)၁၇၈၇၅၉]ထံမှ ကျွန်ုပ်မိတ်ဆွေဖြစ်သူ ဒေါ်မြတ်မွန်ထွေး [၈/ပခက(နိုင်)၂၅၄၃၅]သည် အပြီးအပိုင်ဝယ်ယူရန် စရန်ငွေတစ်စိတ်တစ်ဒေသအား ပေးချေထားပြီးဖြစ်ပါသည်။

အဆိုပါ မြေကွက်နှင့်နေအိမ်တို့၏ အကျိုးခံစားခွင့် အရပ်ရပ်အားလုံးတို့နှင့်ပတ်သက်၍ ပိုင်ရေးဆိုင်ခွင့်ရှိသူ မည်သူမဆို ကြော်ငြာပါသည့်ရက်မှ (၇)ရက်အတွင်း ခိုင်လုံသောအထောက်အထားမူရင်းများနှင့်တကွ ကျွန်ုပ်ထံသို့ လာရောက်ကန့်ကွက်နိုင်ပါသည်။ သတ်မှတ်ရက်ကျော်လွန်ပါက အပြီးအပိုင်အရောင်းအ၀ယ်ကို ပြီးဆုံးအောင်မြင်သည်အထိ ဆက်လက်ပြုလုပ်မည်ဖြစ်ပါကြောင်း အများသိစေရန် ကြေညာအပ်ပါသည်။

လွှဲအပ်ညွှန်ကြားချက်အရ-
ဦးလှဦး
အထက်တန်းရှေ့နေ(စဉ်-၄၄၄၉၄)
အမှတ်(၂၄)၊ ဗိုလ်ချုပ်လမန်း၊ ဗမာအေးရပ်ကွက်၊ ဒေါပုံမြို့နယ်။
ဖုန်း- ၀၉-၉၆၁၆၀၆၀၆၁

ဖခင်အမည်မှန်

ရန်ကုန်မြို့၊ သင်္ဃန်းကျွန်းမြို့နယ်၊ အမှတ်(၁)၊ အခြေခံပညာအထက်တန်းကျောင်း၊ Grade-12(A)မှ မခင်မျိုးချစ်၏ ဖခင်အမည်မှန်မှာ ဦးပြည့်စုံအောင်စိုး [၁၂/မဘန(နိုင်)၀၉၅၅၆၆၁] ဖြစ်ပါကြောင်း။

ဦးပြည့်စုံအောင်စိုး

ကန့်ကွက်နိုင်ကြောင်း ကြော်ငြာ

သင်္ဃန်းကျွန်းမြို့နယ်၊ မြေတိုင်းရပ်ကွက်အမှတ် ကြီးပွားရေး/တောင်၊ မြေကွက်အမှတ် ၁၅၂/က၊ မြေကွက်တည်နေရာ အမှတ် (၁၅၂/က)၊ မေတ္တာ (၃)လမန်း၊ ကြီးပွားရေး / တောင်ရပ်ကွက်၊ သင်္ဃန်းကျွန်းမြို့နယ် [ဦးလှရွှေ-၁၂/သဃက (နိုင်) ၀၂၈၁၀၇] အမည်ပေါက် နှစ်(၆၀)ဂရန်မြေအား အမည်ပေါက် ဦးလှရွှေ(ဖခင်) သည် (၃၀-၁-၂၀၀၄)ရက်နေ့တွင် လည်းကောင်း၊ ဒေါ်ခင် (မိခင်) သည် (၆-၁၀-၂၀၀၈)ရက်နေ့တွင် လည်းကောင်း အသီးသီးကွယ်လွန်သဖြင့် ဒေါ်မြရွှေ[၁၂/သဃက(နိုင်) ၀၂၇၉၀၅]၊ ဦးမောင်ကို [၁၂/သဃက(နိုင်)၀၂၇၈၁]၊ ဒေါ်စောနန်းထွေး [၁၂/သဃက (နိုင်) ၀၂၇၈၁၄]တို့က တရားဝင် အမွေဆက်ခံခွင့်ရှိသည့် သား/သမီးများ တော်စပ်ကြောင်း၊ ၎င်းတို့မှလွဲ၍ အခြားသောအမွေဆက်ခံခွင့်ရှိသူ တစ်ဦးတစ်ယောက်မျှမရှိကြောင်း တရားရုံးကျမ်းကျိန် လွှာအမှတ် ၁၀၅၁/၂၀၂၃(၆-၆-၂၀၂၃)၊ သေစာရင်း၊ အိမ်ထောင်စုစာရင်း၊ ဂရန်မူရင်းတို့တင်ပြ၍ ပိုင်ဆိုင်ကြောင်း စာချုပ်ချုပ်ဆိုရန် မြေပုံကူးလျှောက် ထားလာခြင်းအပေါ် တရား၀င်ခိုင်လုံသော အထောက်အထားများဖြင့် ဤကြော်ငြာပါသည့်နေ့မှစ၍ (၇)ရက်အတွင်း ကန့်ကွက်နိုင်ပါကြောင်းနှင့် ကန့်ကွက်မှုမရှိပါက လုပ်ထုံးလုပ်နည်းအတိုင်း ဆက်လက်ဆောင်ရွက်ပေးမည်ဖြစ်ပါကြောင်း အသိပေးကြေညာအပ်ပါသည်။

ဌာနမှူး
(ဒုတိယညွှန်ကြားရေးမှူးချုပ်)
မြို့ပြမြေစီမံခန့်ခွဲမှုဌာန
ရန်ကုန်မြို့တော်
စည်ပင်သာယာရေးကော်မတီ

စာအုပ်စာပေ
လူ့မိတ်ဆွေ

ကန့်ကွက်လိုက ခိုင်လုံသော မှတ်ပုံတင်စာချုပ်စာတမ်းများ၊ တရားရုံးအထောက်အထားစာစာရင်းရယူခြင်း ဤကြော်ငြာပါသည့်နေ့မှစ၍ (၇)ရက်အတွင်း ကန့်ကွက်နိုင်ပါကြောင်းနှင့် ကန့်ကွက်မှုမရှိပါက လုပ်ထုံးလုပ်နည်းအတိုင်း ဆက်လက်ဆောင်ရွက်ပေးမည်ဖြစ်ပါသည်။

စဉ်	လျှောက်ထားသူ		လျှောက်ထားသည်						လျှောက်ထားသည်
	အမည်	မှတ်ပုံတင်	မြို့နယ်	မြေတိုင်း	မြေကွက်	မြေအမည်ပေါက်	လိပ်စာ		အကြောင်းအရာ
၁။	ဒေါ်မိုးပိုးလိုင်	၅/မရန(နိုင်)၀၀၂၂၅၆	လိုင်သာယာ	သကတ-၁	၃၀၇/က	ဦးအောင်ကျော်ထွန်း	၃၀၇/က၊ ဗိုလ်အောင်ကျော်လမန်း၊ (၇)ရပ်ကွက်		အမည်ပြောင်း
၂။	ဦးစိုးပြင်+၅	၁၄/ဘကလ(နိုင်)၀၈၃၉၆၈	မြောက်ဥက္ကလာ	၈	၁၅၉	ဒေါ်လှပြင်	၁၅၉၊ ဥဇနာ(၅)လမန်း၊ (၈)ရပ်ကွက်		အမည်ပြောင်း
၃။	ဘွန်အန်(ခ)ဦးသောင်း	၁၂/လသန(နိုင်)၀၁၈၈၇၁	မင်္ဂလာတောင်ညွှန့်	၁၁B	V၃၆၀	ဒေါ်စန်းစန်းရီ	၇၄၊ (၁၂)လမန်း၊ သမြေကုန်းရပ်ကွက်		အမည်ပြောင်း
၄။	ဦးမျိုးမင်းကျော်	၁၂/ဥကတ(နိုင်)၁၉၁၃၇၁	မြောက်ဥက္ကလာ	၁၇/ရွှေပေါက်	၁၆၉	ဗကညွန့်တင်	၁၆၉၊ စ်ပယ်လမန်း၊ (၁၇/ရွှေပေါက်)ရပ်ကွက်		ဂရန်သစ်
၅။	ဒေါ်ဆုရည်မွန်	၁၂/ဒဂမ(နိုင်)၀၁၉ရ၄၉	အုတ်ပြောက်	၄၅	၅၅	ဦးခင်စိန်	၅၅၁၊ ရွှေပါထွန်းလမန်း၊ (၄၅)ရပ်ကွက်		အမည်ပြောင်း
၆။	ဦးသိတာ	၁၂/ကမရ(နိုင်)၀၅၅ဝ၅၆	အုတ်ပြောက်	၂၀	၁၂၄	ဦးတိုးလွင်	၁၂၄၊ ဗဒုံလလမန်း၊ (၂၀)ရပ်ကွက်		အမည်ပြောင်း
၇။	ဦးရဲဇာနည်အေး(ခ)ဦးချမ်းပြိမ်းကျော်	၃/ဘအန(နိုင်)၀၀၅၅၅၁	သင်္ဃန်းကျွန်း	၃၀/သုဝဏ္ဏ	၈၈	ဦးခိုလ်ခိုလ်	၈၈၊ နွယ်ပန်းသီးနီ ၈မိ၊ သုဝဏ္ဏဘုရားအနီး၊ ၃၀/သုဝဏ္ဏ ရပ်ကွက်		အမည်ပြောင်း
၈။	ဒေါ်စိုးစိုး၀+၁	၁/စခန(နိုင်)၀၀၀ဂ၃၄	အုတ်အရှေ့	၅	၈၈၅	ဦးအောင်သိန်း	၈၅၅၊ ယုဇနလမန်း၊ (၅)ရပ်ကွက်		အရှေ့ပိုး(Portion)+ ဦးစီတ်ရေပုံ့ကူး+မြေတိုင်း
၉။	ဦးတာန်ငေး၀င်း	၈/မဘန(နိုင်)၁၀၄၀၈၃	ရွှေပြည်သာ	၃၂	၉၆၃	ဒေါ်အေးမြတ်မြတ်ဝင်း	၉၆၃၊ ဗေဒါလမန်း၊ (၁၂)ရပ်ကွက်၊ ရွှေပြည်သာ		အမည်ပြောင်း
၁၀။	ဦးကောင်းစံစိုး	၁/မရက(နိုင်)၁၅၅ဂ၅၂	အုတ်ပြောက်	၄၁	၁၂၉၂	ဦးသောင်းညွန့်	၁၂၉၂၊ ဗိုလ်ဂါမဏီလမန်း၊ (၄၁)ရပ်ကွက်		အမည်ပြောင်း
၁၁။	ဒေါ်ကေသိတန်	၁/အစန(နိုင်)၀ ၂၆၆ရ၉	အုတ်ပြောက်	၄၀	၇၅	ဦးကောင်းမြတ်	၇၅၊ ဗိုလ်အောင်ကျော်လမန်း၊ (၄၀)ရပ်ကွက်		အမည်ပြောင်း
၁၂။	ဦးကျန်အန်ကုမား	၁/မဂတ(ညွှန့်)၀၀၀ဂ၆ရ	လိုင်သာယာ	၁၉/မွေးမြူရေးဇုန်	၅/က-၃	ဦးရီတိုလာလ်+၂	၅/က-၃၊ ရွှေရင်အေးကျောင်းလမန်း၊ မွေးမြူရေးဇုန်		ဂရန်ခွဲ
၁၃။	ဦးရီတိုလာလ်	၇/ကတခ(နိုင်)၀ရ၃၄၆	လိုင်သာယာ	၁၉(မွေးမြူရေးဇုန်)	၅/က၂	ဦးရီတိုလာလ်+၂	၅/က-၂၊ ရွှေရင်အေးကျောင်းလမန်းမွေးမြူရေးဇုန်		ဂရန်ခွဲ
၁၄။	ဦးရာမေမ်ကုမာရ်	၇/ကတခ(နိုင်)၁၄၀၄၉၆	လိုင်သာယာ	၁၉/မွေးမြူရေးဇုန်	၅/က-၁	ဦးရီတိုလာလ်+၂	၅/က-၁၊ ရွှေရင်အေးကျောင်းလမန်း၊ မွေးမြူရေးဇုန်		ဂရန်ခွဲ
၁၅။	ဒေါ်ငြိပ်ငြိပ်အေး	၅/အရတ(နိုင်)၀၉၀ရ၇	ရွှေပြည်သာ	၄၅/သင်းပုံ	၃၃၂	ဦးကျော်နိုင်ဝင်း(ခ)ကျိုချိုး	၃၃၂၊ စ်နပန်းလမန်း၊ (၂၀)ရပ်ကွက်၊ ရွှေပြည်သာ		အမည်ပြောင်း
၁၆။	ဒေါ်ဝင်းဝင်းနိုင်	၁/သခန(နိုင်)၁၀၅ရ၉၁	ရွှေပြည်သာ	၃/၂	၉၆၆	ဦးတင်ထွန်း+၁	၉၆၆၊ ဗေဒါလမန်း၊ (၁/)ရပ်ကွက်၊ ရွှေပြည်သာ		အမည်ပြောင်း
၁၇။	ဦးယုဇနမောင်+၁	၁/လသန(နိုင်)၀၀၁ဂ၃၆	သင်္ဃန်းကျွန်း	၂၃/သုဝဏ္ဏ	၂၃၅	ဦးရွှေထွန်းမောင်	၂၃၅၊ ခရေပင်လမန်း၊ (၂/)ရပ်ကွက်		အမည်ပြောင်း
၁၈။	ဦးချစ်စန်း	၅/ကနန(နိုင်)၀ဂ၃ဂ၃၅	လိုင်သာယာ	သကမ-၂	၅၁၀/ခ	ဒေါ်လှမေ	၅၁၀/ခ၊ မကွေးလမန်း၊ (၁၀)ရပ်ကွက်		အမည်ပြောင်း
၁၉။	ဒေါ်နီလာ	၁/အလန(နိုင်)၀ ၂၆ဒ၆၆	အလုံ	၂၃/ဒ်ခ	V၂၅၀	ဦးအေးသောင်း	၉၊ ကွင်းကျောင်း(၃)လမန်း၊ ဆင်မင်းရပ်ကွက်		အမည်ပြောင်း

ဌာနမှူး(ဒုတိယညွှန်ကြားရေးမှူးချုပ်)၊ မြို့ပြမြေစီမံခန့်ခွဲမှုဌာန၊ ရန်ကုန်မြို့တော်စည်ပင်သာယာရေးကော်မတီ

ကန့်ကွက်လိုက ခိုင်လုံသော မှတ်ပုံတင်စာချုပ်စာတမ်းများ၊ တရားရုံးအထောက်အထားစာစာရင်းရယူခြင်း ဤကြော်ငြာပါသည့်နေ့မှစ၍ (၇)ရက်အတွင်း ကန့်ကွက်နိုင်ပါကြောင်းနှင့် ကန့်ကွက်မှုမရှိပါက လုပ်ထုံးလုပ်နည်းအတိုင်း ဆက်လက်ဆောင်ရွက်ပေးမည်ဖြစ်ပါသည်။

| စဉ် | လျှောက်ထားသူ | | | | | |

ကန့်ကွက်နိုင်ပါကြောင်း အများသိစေရန်ကြေငြာခြင်း

ရန်ကုန်တိုင်းဒေသကြီး၊တာမွေမြို့နယ်၊မာန်အောင်ရပ်ကွက်၊ရွှေဝါလမ်း၊တိုက်အမှတ်(၁၃/၂၃)၊(၃)ခန်းတွဲ(၈)ထပ်ခွဲတိုက်၏ (ဖေလွှာ)၊ အခန်းအမှတ်(6A)၊အကျယ်အဝန်း(၁၅၀၀)စတုရန်းပေရှိ(MY CONDO)ဟုခေါ်တွင်သော ကွန်ဒိုတိုက်ခန်း(၁)ခန်းနှင့် အကျိုးခံစားခွင့်အရပ်ရပ်တို့အား ယခုရောင်းချသူ ဒေါ်နုဆက်ထွန်း(၁၂/တမန(နိုင်)၀၅၃၀၂၈)သည်(၁၉-၂-၂၀၁၃)ရက်စွဲပါ မေတ္တာဖြင့်အပြီးအပိုင်ပေးကမ်းခြင်းစာချုပ်ဖြင့် မိမိကိုယ်တိုင်တရားဝင် လက်ဝယ်ပိုင်ဆိုင်ပြီး လွတ်လပ်စွာရောင်းချပိုင်ခွင့်၊ စီမံခန့်ခွဲပိုင်ခွင့်ရှိသူဖြစ်ကြောင်း ဝန်ခံကတိပြု၍ရောင်းချရန်ကမ်းလှမ်းလာသဖြင့် ကျွန်ုပ်၏မိတ်ဆွေက ရောင်းချသည့် တန်ဖိုးငွေအနက်မှ စရံငွေအချို့ကို ပေးချေထားပြီးဖြစ်ပါသည်။ကန့်ကွက်လိုပါက ဤကြော်ငြာပါသည့်နေ့မှစ၍ (၇)ရက်အတွင်း တရားဝင် ခိုင်လုံခိုင်မာသော စာချုပ်စာတမ်းအထောက်အထား(မူရင်း)များနှင့် တကွကျွန်ုပ်ထံသို့ လာရောက် ကန့်ကွက်နိုင်ပါသည်။သတ်မှတ်ရက်အတွင်း ကန့်ကွက်ခြင်းမရှိပါက အရောင်းအဝယ်ကို ဥပဒေနှင့်အညီဆက်လက် ဆောင်ရွက်သွားမည်ဖြစ်ပါကြောင်း အများသိစေရန်အသိပေးကြေညာအပ်ပါသည်။

လွှဲအပ်ညွှန်ကြားချက်အရ,
ဒေါ်ဇင်မိမိစိုး
အထက်တန်းရှေ့နေ
(LL.B, D.M.L)(စဉ်-၄၀၄၀၀)
Ph : 09-43124898, 09-405100500
No.450, (9)ward, ZarNi(12)street,South Okkalarpa Township,Yangon.

ကန့်ကွက်နိုင်ပါကြောင်း အများသိစေရန်ကြေငြာခြင်း

ရန်ကုန်တိုင်းဒေသကြီး၊ကမာရွတ်မြို့နယ်၊(၁)ရပ်ကွက်၊အောင်လှရိပ်သာလမ်း၊တိုက်အမှတ်(၅၃)၊(၂)ခန်းတွဲ(၆)ထပ်တိုက်၏တတိယထပ်(၄လွှာ/ဘီ)၊အကျယ်အဝန်း(အလျား၁၅၀X အနံ၄၀ပေ)ရှိ တိုက်ခန်း(၁)ခန်းနှင့် အကျိုးခံစားခွင့်အရပ်ရပ်တို့အား ယခုရောင်းချသူ ဒေါ်မွန်မွန်ခိုင်(၁၂/သကတ(နိုင်)၁၅၂၅ဝ၁)သည် နစ်ဦးသဘောတူအရောင်းအဝယ်အဆက်စပ် စာချုပ်များဖြင့် မိမိကိုယ်တိုင်တရားဝင် လက်ဝယ်ပိုင်ဆိုင်ပြီး လွတ်လပ်စွာရောင်းချပိုင်ခွင့်၊ စီမံခန့်ခွဲပိုင်ခွင့်ရှိသူဖြစ်ကြောင်းဝန်ခံကတိပြု၍ ရောင်းချရန်ကမ်းလှမ်းလာသဖြင့် ကျွန်ုပ်၏မိတ်ဆွေက ရောင်းချသည့် တန်ဖိုးငွေအနက်မှ စရံငွေအချို့ကို ပေးချေထားပြီးဖြစ်ပါသည်။ကန့်ကွက်လိုပါက ဤကြော်ငြာပါသည့်နေ့မှစ၍ (၇)ရက်အတွင်း တရားဝင် ခိုင်လုံခိုင်မာသော စာချုပ်စာတမ်း(မူရင်း)များနှင့် တကွကျွန်ုပ်ထံသို့ လာရောက် ကန့်ကွက်နိုင်ပါသည်။သတ်မှတ်ရက်အတွင်း ကန့်ကွက်ခြင်းမရှိပါက အရောင်းအဝယ်ကို ဥပဒေနှင့်အညီဆက်လက် ဆောင်ရွက်သွားမည်ဖြစ်ပါကြောင်း အများသိစေရန်အသိပေးကြေညာအပ်ပါသည်။

လွှဲအပ်ညွှန်ကြားချက်အရ,
ဒေါ်ဇင်မိမိစိုး
အထက်တန်းရှေ့နေ
(LL.B, D.M.L)(စဉ်-၄၀၄၀၀)
Ph : 09-43124898, 09-405100500
No.450, (9)ward, ZarNi(12)street,South Okkalarpa Township,Yangon.

ပျောက်ဆုံးကြောင်း

ကျွန်တော် ကောင်းမြတ် [၁၂/ဆကခ(နိုင်)၀၂၁၅၉] All in one လက်မှတ်ခရီးသွားရင်း ပျောက်ဆုံးသွားပါသဖြင့် တွေ့ရှိပါက အကြောင်းကြားပေးပါရန်။ **ဖုန်း-၀၉-၅၅၆၃၇၂၂၉**

ဖခင်အမည်မှန်

ဧရေယာဝီရိမြို့နယ်၊အ.ထ.က(၂) နေပြည်တော် Grade- 6 မှ မနှင်းသဇင်လွင်၏ ဖခင် အမည်မှန်မှာ ဦးရဲမင်းထွေး [၁၂/သလန(နိုင်)၁၉၃၁၆၃]ဖြစ်ပါကြောင်း။

ဦးရဲမင်းထွေး

တစ်ဦးတည်းဖြစ်ကြောင်း

သန်လျင် အ.ထ.က(၁) Grade(11)တွင် ပညာသင်ကြားနေသူ မောင်အောင်မိုး၀င်း၏ဖခင် ဦးနိုင်မိုး(ခ) ဦးအောင်နိုင်မိုး [၁၂/သလန(နိုင်)၁၀၀၂၅]မှာ တစ်ဦးတည်းဖြစ်ပါကြောင်း။

ဦးနိုင်မိုး(ခ)ဦးအောင်နိုင်မိုး

ကန့်ကွက်နိုင်ပါကြောင်း

ရန်ကုန်တိုင်းဒေသကြီး၊ မော်ဘီမြို့နယ်၊ ကိုးလုံးကွင်းရပ်ကွက်၊ စကားဝါလမ်း၊ အိမ်အမှတ် (၃၉)၊ ဧရိယာအလျား(၂၀)ပေ x အနံ (၅၀)ပေရှိ မြေကွက်နှင့် ယင်းမြေကွက်ပေါ်တွင် ဆောက်လုပ်ထားသော နေအိမ်အပါအဝင် အကျိုးခံစားခွင့်အရပ်ရပ်အားလုံးကို လက်ရှိထား နေထိုင်ပိုင်ဆိုင်သူ ဒေါ်ညွှန့်သိန်း [၁၂/မဂဒ(နိုင်)၀၂၁၃၂]ထံမှ ဝယ်ယူရန်အတွက် ကျွန်ုပ်၏မိတ်ဆွေဖြစ်သူမှ စရန်ငွေတစ်စိတ်တစ်ဒေသကို ပေးချေထားပြီးဖြစ်ပါသည်။ သို့ဖြစ်၍ ယင်းမြေကွက်နှင့်ပတ်သက်၍ ကန့်ကွက်လိုပါက တရားဝင် စာရွက်စာတမ်းများနှင့်တကွ (၁၄)ရက်အတွင်း လာရောက်ကန့်ကွက်နိုင်ပါကြောင်း ကြေညာအပ်ပါသည်။

လွှဲအပ်ညွှန်ကြားချက်အရ
ဒေါ်ညီမာမြင့်
တရားလွတ်တော်ရှေ့နေ (စဉ်-၁၄၈၄၉)
အမှတ်(၁၃၈)၊ ဖောင်တော်ဦးဘုရားလမ်း၊ ကျောက်ရေတွင်းရပ်ကွက်၊ မြောက်ဥက္ကလာပမြို့နယ်၊ ရန်ကုန်မြို့။ 09-970530207, 09-254526062

ပတ်စ်ပို့ပျောက်

ကျွန်တော် မောင်ခေတ္တန်း[၉/မလန(နိုင်)၁၇၀၄၈၄]၏ ပတ်စ်ပို့နံပါတ်(မမှတ်မိ)မှာ ပျောက်ဆုံးသွားပါသဖြင့် တွေ့ရှိပါက အကြောင်းကြားပေးပါရန်။

ဖုန်း-၀၉-၇၆၇၀၅၉၁၃၃၀

ကန့်ကွက်နိုင်ကြောင်း အများသိစေရန် ကြေညာချက်

ရန်ကုန်မြို့၊ လှိုင်သာယာ(အနောက်ပိုင်း)မြို့နယ်၊ သကမ-၄၊ အမှတ်-၂၅/၉၊ (၉)ရပ်ကွက်၊ စပ်စံထွန်းလမ်း၊ အမှတ်(၂၇၄/ခ)ဟုခေါ်တွင်သော မြေဧရိယာ အလျား၂၀ပေ၊ အနံ၆၀ပေရှိ မြေကွက်သည် (၂၈-၈-၁၉၉၆)ရက်စွဲပါ အမှူတွဲအမှတ် လသယ/ကြ၁ခိုင်ရေး/ဂရန်/သကမ ၄/၀၂၁၈ ဖြင့် ဦးသန်း(အင်နီဘီအင်နီ-၁၅၇၀၀၇၆)ကိုင်ဆောင်သူမှ နှစ် (၆၀)မြေငှားဂရန်စာချုပ်ဖြင့်တည်ရှိပြီး ယင်းမြေကွက်ပေါ်ရှိ အကျိုးခံစားခွင့်အရပ်ရပ်အား အရပ်ကတိစာချုပ် အဆက်စပ်ဖြင့် လွှဲပြောင်းဝယ်ယူပိုင်ဆိုင်ထားသူ လှိုင်သာယာ(အနောက်ပိုင်း)၊ (၉)ရပ်ကွက်၊ အမှတ်(၂၇၄/က)တွင် နေထိုင်သူ ဦးမင်းမင်းထွန်း[၁၄/ပစလ(နိုင်)၀၄၅၅၇၂]ကိုင်ဆောင်သူမှ ရောင်းချလိုကြောင်း ကမ်းလှမ်းရာ သဘောတူသည့်အလျောက် ကျွန်တော်ဦးသန်းနိုင်စိုး [၁၄/မအန(နိုင်)၁၁၀၂၅၈]မှ ဝယ်ယူရန်စရန်ငွေ တစ်စိတ်တစ်ဒေသကို ပေးချေပြီးဖြစ်ပါသည်။

အဆိုပါ မြေကွက်နှင့်ပတ်သက်၍ ကန့်ကွက်လိုပါက အထောက်အထားစာရွက်စာတမ်း၊ စာချုပ်မူရင်းများဖြင့် ယနေ့မှစ၍(၇)ရက်အတွင်း ကျွန်တော့်ထံသို့ လာရောက်ကန့်ကွက်နိုင်ပါကြောင်းနှင့် ကန့်ကွက်မည့်သူမရှိပါက ဥပဒေနှင့်အညီ အရောင်းအဝယ်ဆက်လက်လုပ်ဆောင်မည်ဖြစ်ကြောင်း ကြေညာအပ်ပါသည်။

ဦးသန်းနိုင်စိုး
Ph:09-699656913,09-459086908

ကန့်ကွက်နိုင်ပါကြောင်း အများသိစေရန်ကြေညာခြင်း

ရန်ကုန်မြို့၊ မရမ်းကုန်းမြို့နယ်အမှတ်(၁)ရပ်ကွက်၊ သမိုင်းမြို့သစ်(၈)လမ်း၊ အမှတ်(၂/က)တွင်ဆောက်လုပ်ထားသော(၃)ထပ်ခွဲတိုက်၏ပထမထပ်(ခြေရင်းခန်း)တစ်ခန်းနှင့် ရေ+မီးမီတာအပါအဝင် အကျိုးခံစားခွင့်အားလုံးကို ဦးထာန္တဲလျန်[၁၀/သထန(နိုင်)၁၄၃၃၉၄]မှ ၎င်းတစ်ဦးတည်းသာ လက်ရှိလက်ရောက်ပိုင်ဆိုင်လျက်ရှိပြီး ပြန်လည်ရောင်းချပိုင်ခွင့်ရှိကြောင်း ဝန်ခံသဖြင့် ယင်းတိုက်ခန်းအား အပြီးအပိုင်ဝယ်ယူရန်ကျွန်ုပ်၏အမှူသည်ဖြစ်သူ ဦးကျော်ညီညီဖြိုး[၁၂/စခန(နိုင်)၀၆၈၁၆၆]က တိုက်ခန်းတန်ဖိုးအနက်မှ စရန်ငွေတချို့အား ပေးချေထားပြီးဖြစ်ပါသည်။ သို့ဖြစ်၍ အရောင်းအဝယ်အား ကန့်ကွက်လိုပါက ဤကြော်ငြာပါသည့်နေ့မှစ၍(၇)ရက်အတွင်း တိကျခိုင်လုံသော စာရွက်စာတမ်းမူရင်းများနှင့်တကွ ကျွန်ုပ်ထံသို့လာရောက်ကန့်ကွက်နိုင်ပါသည်။ သတ်မှတ်ရက်ကျော်လွန်ပါက အရောင်းအဝယ်ကို ဥပဒေနှင့်အညီ ဆက်လက်ဆောင်ရွက်သွားမည်ဖြစ်ကြောင်း အများသိစေရန် ကြေညာအပ်ပါသည်။

ဦးကျော်ညီညီဖြိုး၏ လွှဲအပ်ချက်အရ-
ဒေါ်သဲပွင့်ဖြူ(LL.B)
အထက်တန်းရှေ့နေ(စဉ်-၅၃၅၅၆၆)
အမှတ်(၄၃၅)၊ ကမ်းနားလမ်း၊ ကြည့်မြင်တိုင်မြို့နယ်။ ဖုန်း-၀၉-၄၀၀၈၈၇၄၃၀၀

ဧရိယာဝန်ထမ်းဆောင်ရုံအုပ်ချုပ်ရေးအဖွဲ့ အမှတ်(၃၈)၊ ကိုယ့်မင်းကိုယ့်ချင်းလမ်း ဗဟန်းမြို့နယ်၊ ရန်ကုန်မြို့ ဆရာဝန်များလျှောက်ထားနိုင်ပါသည်

၁။ ဧရိယာဝန်ထမ်းဆောင်ရုံကြီး(ရန်ကုန်)တွင် သံဃာတော်၊ သီလရှင်နှင့် လူပုဂ္ဂိုလ်များကို ကုသိုလ်ဖြစ် ဆေးကုသပေးလျက်ရှိသော စေတနာဆရာဝန်ကြီးများ၊ အထူးကုဆရာဝန်ကြီးများနှင့်အတူ ဆေးကုသမှု လုပ်ငန်းများ ဆောင်ရွက်ပေးမည့် လက်ထောက် ဆရာဝန်များ လိုအပ်လျက်ရှိရာ စိတ်ပါဝင်စားသော အောက်ဖော်ပြပါ အရည်အချင်းများနှင့်ပြည့်စုံသော ဆရာဝန်များသည်ဤဆေးရုံကြီး၏ဝန်ထမ်းဆရာဝန် များအဖြစ်လျှောက်ထားနိုင်ပါသည်-

(က) ဆေးပညာဘွဲ့ (M.B.,B.S) ရရှိပြီးသူ။
(ခ) မြန်မာနိုင်ငံဆေးကောင်စီ၏ ဆရာဝန်မှတ်ပုံတင်ရရှိပြီးသူ။
(ဂ)မြန်မာနိုင်ငံဆေးကောင်စီ၏ အထွေထွေဆေးကုသခွင့်လိုင်စင်ရှိသူ။

၂။ နိုင်ငံတော်အစိုးရဝန်ထမ်းအဖြစ် တာဝန်ထမ်းဆောင်ခဲ့သူများ၊ အငြိမ်းစားယူပြီးသူများလည်း လျှောက်ထားနိုင်ပါသည်။ ရွေးချယ်ခန့်ထား ခံရသူများသည် ထိုက်တန်သော လစာချီးမြှင့်ငွေခံစားခွင့်ရရှိမည့်အပြင် ဝန်ထမ်းအိမ်ရာနေထိုင်ခွင့်ပါရရှိမည်ဖြစ်ပါသည်။

၃။ ဆေးရုံအုပ်ကြီးရုံးတွင် လျှောက်လွှာပုံစံများရယူပြီး လျှောက်ထားနိုင်ပါသည်။ သိရှိလိုသည့် အချက်များရှိပါက ၀၉-၇၉၈၇၄၃၃၆၄၊ ၀၉-၄၃၀၈၈၁၅ သို့ ဆက်သွယ် စုံစမ်းမေးမြန်းနိုင်ပါသည်။

အုပ်ချုပ်ရေးအဖွဲ့
ဧရိယာဝန်ထမ်းဆောင်ရုံကြီး(ရန်ကုန်)

" အများသိစေရန်ကြေညာခြင်း "

ရန်ကုန်မြို့၊ တောင်ဥက္ကလာပမြို့နယ်၊ အမှတ် (၁၂) ရပ်ကွက်၊ မာယ(၁၁) လမ်း၊ အမှတ် (၈၅/ခ) နေ ဒေါ်သီတာအေး (၁၂/ဥကတ (နိုင်) ၀၂၃၄၉၂) ၏ လွှဲအပ်ညွှန်ကြားချက်အရ ကြေညာအပ်သည်မှာ -

ဒေါ်သီတာအေး၏သားဖြစ်သူ ကိုစည်သူကျော် သည် ၂၀၂၂-ခုနှစ်တွင် အိမ်ထောင်ကျပြီး မိခင်နှင့်ခွဲခွာလျက် ကိုယ့်အိုးကိုယ့်အိမ်ကိုယ့်စီးပွားဖြင့် သီးခြားစီခွဲ၍ နေထိုင်ခဲ့သည်မှာ ယနေ့တိုင်ဖြစ်ပါသည်။

ကိုစည်သူကျော်၏ လူမှုရေး၊ စီးပွားရေး၊ စာရင်းရှင်းရန် ကိစ္စများသည် မိခင်မှဆီးမဖြစ်သူ ဒေါ်သီတာအေးနှင့် သက်ဆိုင်ပတ်သက်ခြင်းလုံး၀(လုံး၀) မရှိပါကြောင်းနှင့် ကိုစည်သူကျော်နှင့်သာ တိုက်ရိုက်ဆက်သွယ် ရှင်းလင်းရန်သာဖြစ်ပါကြောင်းနှင့် ယင်းကိစ္စနှင့်ပတ်သက်ပြီး ဒေါ်သီတာအေး အားကိုယ်စိတ်နှစ်ပါး အနှောက်အယှက်ဖြစ်စေမည့် လုပ်ဆောင်မှုများ ပြုလုပ်ပြောဆိုလာပါက မည်သူ့ကိုမဆို တည်ဆဲဥပဒေများနှင့်အညီ အရေးယူမည်ဖြစ်ကြောင်း အများသိစေရန်ကြေညာ အပ်ပါသည်။

လွှဲအပ်ညွှန်ကြားချက်အရ - ဦးအောင်မျိုးမင်း (B.Sc; H.G.P; R.L)
တရားလွတ်တော်ရှေ့နေ(စဉ်-၄၉၉၇/၈၉)

ဒေါ်ခိုင်ခိုင်နု (B.Com (Q)., R.L) အထက်တန်းရှေ့နေ (စဉ်-၂၂၄၃၂)
ဒေါ်မြမျက်ခြည် (LL.B) အထက်တန်းရှေ့နေ (စဉ်-၄၄၆၆၈)
ဖုန်း - 09-421018080

ကန့်ကွက်နိုင်ကြောင်း အများသိစေရန်ကြေညာခြင်း

ရန်ကုန်မြို့၊ သာကေတမြို့နယ်၊ မြေတိုင်းရပ်ကွက်အမှတ်(၁)၊ မြေကွက်အမှတ်(၆၈၀)ဟုခေါ်တွင်သည့် အမှတ်(၆၈၀)၊ အနော်မာ(၁၆)လမ်းအရှေ့၊ (၁)ရပ်ကွက်၊ သာကေတမြို့နယ်၊ ဧရိယာ(၂၀'x၆၀')ရှိမြေကွက်နှင့် စပ်လျဉ်း၍ ဒေါ်တင်တင်လှ[၁၂/သကတ(နိုင်)၀၉၇၀၈၀]နှင့် ဒေါ်သန်းသန်းဝင်း[၁၂/သကတ(ပြု)၀၀၀၆၀၇]တို့က တရားဝင်လက်ရှိ လက်ဝယ်ပိုင်ဆိုင်လုပ်ပိုင်ခွင့်ရှိကြောင်း ဝန်ခံကတိပြုပြီး ကျွန်ုပ်၏မိတ်ဆွေဖြစ်သူ ကန်ထရိုက်တာဦးဇော်လွင်(Zaw Win Family Construction & Home Decoration Co.,Ltd)နှင့် ကန်ထရိုက်တာဦးဝင်းသိန်း(Zaw Win Family Construction & Home Decoration Co.,Ltd)တို့ထံ "(၁)ခန်းတွဲ(၆)ထပ်တိုက်သစ်ဆောက်လုပ်ရန် မြေရှင်နှင့်ကန်ထရိုက်တာတို့ နှစ်ဦးနှစ်ဖက်သဘောတူစာချုပ်"ကို (၁၉-၇-၂၀၂၃)ရက်နေ့က ချုပ်ဆိုပြီးဖြစ်ပါသည်။ အထက်ဖော်ပြပါ ကိစ္စနှင့်စပ်လျဉ်းပြီး ပိုင်ရေးပိုင်ခွင့်၊ ဆိုင်ရေးဆိုင်ခွင့်နှင့် ပတ်သက်၍ ကန့်ကွက်လိုသူများရှိပါက ခိုင်လုံသည့်အထောက်အထားမူရင်းများနှင့်တကွ ကျွန်ုပ်ထံတွင်(၇)ရက်အတွင်း လာရောက်ကန့်ကွက်နိုင်ပါသည်။ သတ်မှတ်ရက်ကျော်လွန်ပါက တိုက်သစ်ဆောင်လုပ်ရန်ကိစ္စနှင့် အခြားဆောင်ရွက်ရန်ရှိသည့်ကိစ္စများကို ဥပဒေနှင့်အညီဆက်လက်ဆောင်ရွက်သွားမည်ဖြစ်ပါကြောင်း အများသိစေရန် ကြေညာအပ်ပါသည်။

ကန်ထရိုက်တာဦးဇော်လွင်နှင့်ဦးဝင်းသိန်းတို့၏ လွှဲအပ်ညွှန်ကြားချက်အရ-
ဒေါ်စိုးလွဲလွဲခိုင်(LL.B,D.B.L,D.I.L)
အထက်တန်းရှေ့နေ(စဉ်-၄၂၉၇၈)
ဖုန်း-၀၉-၄၄၈၀၄၆၂၀၄၊ ၀၉-၆၉၅၉၈၈၈၀

ကန့်ကွက်နိုင်ပါကြောင်းကြော်ငြာ

ရန်ကုန်မြို့၊ ဒဂုံမြို့သစ်(အရှေ့ပိုင်း)မြို့နယ်၊ မြေတိုင်းရပ်ကွက်အမှတ်(၇)ရပ်ကွက်၊ ဗိုလ်မြင့်အောင်လမ်း၊ မြေကွက်အမှတ် (၅၆၆/က)၏ မြေဧရိယာ (၂၀x ၆၀)ပေ စတုရန်းပေ(၁၂၀၀)ရှိ မြေကွက်သည် ဆောက်လုပ်ရေးဝန်ကြီးဌာန မြို့ရွာနှင့်အိုးအိမ်ဖွံ့ဖြိုးရေးဦးစီးဌာန၏ မြေစာရင်းတွင် မြေငှားစာချုပ်အမည်ပေါက် ဦးတင်ညွှန့်(CE -၁၀၃၅၂၇) အမည်ဖြင့် မှတ်သားတည်ရှိပြီး အဆိုပါမြေကွက်၏(၂၀x ၆၀)ပေမြေကွက်၏ထက်ဝက်ဖြစ်သော (၁၀x ၆၀)ပေနှင့် ယင်းမြေကွက်ပေါ် တွင် ဆောက်လုပ်ထားသော အိမ်အပါအဝင်ကို ဦးတင်ညွှန့်၏သမီး ဒေါ်မြတ်မြတ်ထွေး [၁၂/ဗဟန(နိုင်)၀၂၅ဒ၃၃]မှ တရားဝင်ပိုင်ဆိုင်ပြီး အရှည်အရှင်းကင်း၍ ရောင်းချပိုင်ခွင့်ရှိကြောင်း ဝန်ခံကတိပြုပြောဆိုသဖြင့် အဆိုပါ အိမ်မြေအား အပြီးအပိုင် လက်ရောက်ဝယ်ယူရန်အတွက် ကျွန်ုပ်၏မိတ်ဆွေဖြစ်သူ ဒေါ်နန်းခင်မွေး [၁၄/ဒဒရ(နိုင်)၁၃၆၁၈၂]က ရောင်းဖိုးငွေ၏တစ်စိတ်တစ်ဒေသကို စရန်ငွေအဖြစ်ပေးချေထားပြီးဖြစ်ပါသည်။ အဆိုပါအရောင်းအဝယ်အား ကန့်ကွက်လိုပါက ဤကြော်ငြာပါသည့်ရက်မှစ၍ (၇)ရက်အတွင်း ပိုင်ဆိုင်မှုအထောက်အထားမူရင်းများဖြင့် ကျွန်ုပ်ထံလာရောက် ကန့်ကွက်နိုင်ပါသည်။ ထိုသတ်မှတ်ရက်ကျော်လွန်ပါက အရောင်းအဝယ်ကိစ္စကို ပြီးဆုံးသည်အထိ ဥပဒေနှင့်အညီ ဆက်လက် ဆောင်ရွက်သွားမည်ဖြစ်ပါသည်။

လွှဲအပ်ညွှန်ကြားချက်အရ
ဒေါ်စန္ဒာဝင်း
တရားလွတ်တော်ရှေ့နေ(စဉ်-၁၀၃၃၉)
အမှတ်(၁၂/၂၈၃)၊ ဗညားဦးလမ်း၊ ဒဂုံမြို့သစ်(အရှေ့ပိုင်း)မြို့နယ်၊ ရန်ကုန်မြို့။ ဖုန်း-၀၉-၂၅၂၄၁၀၂၃၀၊ ၀၉-၇၄၀၈၈၆၉၇၇

(၁၆-၇-၂၀၂၃)ရက်ထုတ် ကြေးမုံသတင်းစာ စာမျက်နှာ (၂၉)ပါ Alkemal Singapore Pte. Ltd. ၏ တရားလွှတ်တော်ရှေ့နေ ဒေါ်စုမြတ်လွင်နှင့် အထက်တန်းရှေ့နေ ဒေါ်ယွန်းရွှေဇင်တို့၏ အများသိစေရန် သတိပေးကြေညာခြင်းအပေါ် ရှင်းလင်းငြင်းဆိုချက်

အထက်ပါကြော်ငြာအပေါ်ကျွန်ုပ်၏အမှူသည်ဖြစ်သူ Tropical Woods Co. Ltd.၏ ဒါရိုက်တာ၊ ဒေါ်ရာဇီယာ(ခ)ရီရီဝင်းနှင့် Alkemal Yangon Trading Co. Ltd. ၏ ဒါရိုက်တာ၊ Mr. Chranajit Sing Wadalia တို့၏ ညွှန်ကြားချက်အရ အောက်ပါအတိုင်းငြင်းဆိုပါသည် -

ယင်းကြော်ငြာပါ"Alkemal Singapore Pte. Ltd. သည်စင်ကာပူနိုင်ငံတွင် အခြေစိုက်ရုံးဖွင့်လှစ်ထားပြီး ရန်ကုန်မြို့တွင်လည်း လက်အောက်ခံရုံးများအဖြစ် Tropical Woods Co. Ltd. နှင့် Alkemal Yangon Trading Co. Ltd. တို့အား ဖွင့်လှစ်ထားရှိပါသည်။" ဆိုသော အချက်တွင် Alkemal Singapore Pte. Ltd. သည် စင်ကာပူနိုင်ငံတွင် အခြေစိုက်ရုံး ဖွင့်လှစ်ထားသည်ဆိုသည်ကို မှန်မမှန်မသိပါ။ သို့ရာတွင် Alkemal Singapore Pte. Ltd. ရန်ကုန်မြို့တွင်လည်း လက်အောက်ခံရုံးများအဖြစ် Tropical Woods Co. Ltd. နှင့် Alkemal Yangon Trading Co. Ltd. တို့အား ဖွင့်လှစ်ထားရှိသည်ဆိုသည်မှာ လုံးဝမှန်ကန်မှုမရှိသဖြင့် ငြင်းဆိုပါသည်။ ယင်းသို့ စွပ်စွဲရန် ဥပဒေနှင့်အညီ မည်သည့်အထောက်အထားမျှမရှိပါ။

ကြော်ငြာပါ ကျွန်ုပ်အမှူသည်တို့၏ ကုန်ပစ္စည်းများအား အမှတ်-၁၀၇/၁၀၈၊ မကွေရာမင်းသားကြီးလမ်း၊ စက်မှုဇုန်(၂)၊ ဒဂုံမြို့သစ်(ဆိပ်ကမ်း)မြို့နယ်၊ ရန်ကုန်မြို့ရှိ Alkemal Yangon Trading Co. Ltd. မှ ဝယ်ယူခွင့်ပြုထားသည့် ဂိုဒေါင်တွင် ထားရှိပါသည်ဆိုခြင်းမှာလည်း လုံးဝမမှန်ကန်ပါ။ ထိုသို့ခွင့်ပြုချက်ယူရန်လည်း အကြောင်းမရှိပါ။ ၎င်းအပြင် အဆိုပါ ဂိုဒေါင်တွင်ထားရှိသော ပစ္စည်းများနှင့်ပတ်သက်ပြီး၊ ကျွန်ုပ်၏အမှူသည်က ရောင်းချခြင်းမှအစ၊ စီမံခန့်ခွဲခြင်းတို့အပေါ် Alkemal Yangon Trading Co. Ltd. က ယခုကဲ့သို့ တားမြစ်ခြင်း၊ ဖြိမ်းခြောက်ခြင်းများ ပြုခွင့်မရှိပါဘဲလျက်၊ သတင်းစာ၌ကျွန်ုပ်၏ အမှူသည်တို့၏ ဂုဏ်သိက္ခာကို ထိခိုက်နစ်နာစေရန်မမှန်မကန် ကြော်ငြာခြင်းဖြစ်သည်ဟု ၎င်းတို့က ရိုးသားစွာယူဆပါသည်။

ထို့ကြောင့် ယခုကြော်ငြာသည့်နေ့မှ(၇)ရက်အတွင်း (၁၆-၇-၂၀၂၃) ရက်ထုတ် ကြေးမုံသတင်းစာ၊ စာမျက်နှာ(၂၉)ပါ Alkemal Singapore Pte. Ltd. ၏ကြော်ငြာအား ပြန်လည်ရုပ်သိမ်းပြီး ကျွန်ုပ်၏ အမှူသည်များ ကျေနပ်သည်အထိ တောင်းပန်သည့်ကြော်ငြာကို ပြန်လည်ထည့်ရန်တောင်းဆိုလိုက်သည်။

မလိုက်နာပျက်ကွက်ပါက တည်ဆဲဥပဒေများနှင့်အညီ လိုအပ်သလို ဆက်လက်ဆောင်ရွက်ရလိမ့်မည်ဖြစ်ကြောင်း သတိပေးလိုက်သည်။

ဦးမင်းစိန်
တရားလွှတ်တော်ရှေ့နေ(စဉ်-၁၆၉၉)
(၇-ထပ်)၊ ပန်းဆိုးတန်းအော့ဖစ်(စ်)တာ၀၊
၁၈၉/၁၉၅၊ ပန်းဆိုးတန်းလမ်း၊
ကျောက်တံတားမြို့နယ်၊ ရန်ကုန်မြို့။

ကန့်ကွက်နိုင်ပါသည်

ရန်ကုန်မြို့၊ စမ်းချောင်းမြို့နယ်၊ ဟုမ်းလမ်းဘူတာရုပ်ကွက်၊ ရှင်စောပုလမ်း၊ အမှတ်(၁၇)မြေကွက်ပေါ်ရှိ WindsorTowerCondo၊ အခန်းအမှတ်(1103)၊ (11-လွှာ)၊ (1800-Sqft)အကျယ်အဝန်း၊ ကားပါကင်(၁)စီးရပ်နားခွင့်ပါ ကွန်ဒိုတိုက်ခန်း(၁)ခန်း အပါအဝင်အကျိုးခံစားခွင့်အရပ်ရပ်ကို ဒေါ်ရီရီဝင်း(PR No-19PE00047)မှ ဥပဒေနှင့်အညီ တရားဝင်လွှဲပြောင်းရောင်းချပိုင်ခွင့်ရှိသည်ဟု ဝန်ခံကတိပြု ပြောဆိုလာရာ ကျွန်ုပ်တို့၏မိတ်ဆွေဖြစ်သူမှ အပြီးအပိုင်လွှဲပြောင်း ဝယ်ယူရန်အတွက် စရန်ငွေအချို့ကို ပေးချေထားပြီးဖြစ်ပါသည်။ ၎င်းအရောင်းအဝယ်ကို ကန့်ကွက်လိုပါက ခိုင်လုံသောစာရွက်စာတမ်း အထောက်အထားမူရင်းများဖြင့် ဤကြော်ငြာပါသည့်နေ့မှစ၍ (၇)ရက်အတွင်း ကျွန်ုပ်တို့ထံသို့ လူကိုယ်တိုင်လာရောက် ကန့်ကွက်နိုင်ပါသည်။ သတ်မှတ်ရက်အတွင်း ကန့်ကွက်မည့်သူမရှိပါက အရောင်းအဝယ်ကို ပြီးဆုံးသည်အထိ ဥပဒေနှင့်အညီ ဆက်လက်ဆောင်ရွက်သွားမည်ဖြစ်ကြောင်း အများသိစေရန် ကြေညာအပ်ပါသည်။

လွှဲအပ်ညွှန်ကြားချက်အရ-

ဦးမောင်မောင်ချစ်(စလင်း) LL.B	**ဒေါ်မိုးယုနွယ်**
တရားလွှတ်တော်ရှေ့နေ(စဉ်-၇၇၄၇)	**တရားလွှတ်တော်ရှေ့နေ(စဉ်-၁၃၉၂၄)**
Ph:09954280932	**LL.B, D.B.L, D.I.L, D.M.L,**
အမှတ်(၈၁)၊ တကောင်း(၅)လမ်း၊	**WIPO(Switzerland)**
(၅)ရပ်ကွက်၊ တောင်ဥက္ကလာပမြို့နယ်။	**Ph:09420080932,09983837110**

ကန့်ကွက်နိုင်ပါသည်

ရန်ကုန်မြို့၊ ဒဂုံမြို့သစ်တောင်ပိုင်းမြို့နယ်၊ မြေတိုင်းရပ်ကွက်အမှတ်-၁၇၊ စီနိပန်းမြိုင်(၁)လမ်း၊ မြေကွက်အမှတ်(၂၃၈)၊ (အလျား၄၅ပေ×အနံ၆၀ပေ) အကျယ်အဝန်းရှိ နှစ်(၆၀)ဂရန် မြေကွက်နှင့် ယင်းမြေကွက်ပေါ်ရှိ အိမ်အပါအဝင် အကျိုးခံစားခွင့်အရပ်ရပ်ကို အမည်ပေါက်ပိုင်ဆိုင်သူ ဒေါ်ခင်ဆွေသန်း[၁၄/မမန(နိုင်)၀၂၀၃ဒ၅]မှ ဥပဒေနှင့်အညီ တရားဝင်လွှဲပြောင်းရောင်းချပိုင်ခွင့်ရှိသည်ဟုဝန်ခံကတိပြု ပြောဆိုလာရာ ကျွန်ုပ်တို့၏မိတ်ဆွေဖြစ်သူမှ အပြီးအပိုင်လွှဲပြောင်း ဝယ်ယူရန်အတွက် စရန်ငွေအချို့ကို ပေးချေထားပြီးဖြစ်ပါသည်။ ၎င်းအရောင်းအဝယ်ကို ကန့်ကွက်လိုပါက ခိုင်လုံသော စာရွက်စာတမ်း အထောက်အထားမူရင်းများဖြင့် ဤကြော်ငြာပါသည့်နေ့မှစ၍ (၁၄)ရက်အတွင်း ကျွန်ုပ်ထံသို့ လူကိုယ်တိုင်လာရောက် ကန့်ကွက်နိုင်ပါသည်။ သတ်မှတ်ရက်အတွင်း ကန့်ကွက်မည့်သူမရှိပါက အရောင်းအဝယ်ကို ပြီးဆုံးသည်အထိ ဥပဒေနှင့်အညီ ဆက်လက်ဆောင်ရွက်သွားမည်ဖြစ

ငြင်းချက်ထုတ်ရန် သမ္မန်စာ
(တရားမကျင့်ထုံးဥပဒေအမိန့် -၅ ၊ နည်းဥပဒေ -၂၀)
သန်လျင်ခရိုင်တရားရုံးတော်၌
၂၀၂၂ ခုနှစ် ၊ တရားမကြီးမှုအမှတ် - ၂၉၀

ဦးရဲမြင့်ဦး — ၁။ ဦးဘ
၂။ ဒေါ်ဖွားခင်
၃။ ဦးတင်ရီ
တရားလို — တရားပြိုင်များ

ရန်ကုန်တိုင်းဒေသကြီး၊ သုံးခွဖြို့နယ်၊ (၂) ရပ်ကွက်၊ တပင်ရွှေထီးလမ်း၊ အကွက်အမှတ် ၁၃ နေ အမှတ် (၁) တရားပြိုင် ဦးဘနှင့် အမှတ် (၂) တရားပြိုင် ဒေါ်ဖွားခင် (ယခုနေရပ်လိပ်စာမသိသူ) တို့ သိစေရမည်။

သင့်အပေါ်၌ တရားလို ဦးရဲမြင့်ဦးက **"အရောင်းအဝယ် မှတ်ပုံတင်စာချုပ် ချုပ်ဆိုပေးစေလိုမှု"** လျှောက်ထားစွဲဆိုသည်ဖြစ်၍ သင်တို့ကိုယ်တိုင်ဖြစ်စေ၊ ၎င်းအမှုနှင့်စပ်လျဉ်း၍ အရေးကြီးသည့် စကားအရပ်ရပ်တို့ကို ချေပပြောဆိုနိုင်သူ သင်တို့၏ကိုယ်စားလှယ်နှင့်ဖြစ်စေ၊ ရှေ့နေနှင့်ဖြစ်စေ၊ ၂၀၂၃ ခုနှစ်၊ သြဂုတ်လ၊ ၂၃ ရက် (၁၃၈၅ ခုနှစ်၊ ဝါခေါင်လဆန်း ၇ ရက်) နေ့ မွန်းမတည့်မီ နံနက် (၁၀:၀၀) နာရီတွင် အထက်အမည်ပါသူများ တရားလို၏အဆိုလွှာကို ထုချေရှင်းလင်းရန် ရုံးတော်သို့ လာရောက်ရမည်။ ၎င်းအပြင် အထက်ပါနေ့ရက်တွင် သင်တို့မလာရောက် ပျက်ကွက်ခဲ့လျှင် သင်တို့၏မျက်ကွယ်တွင် ငြင်းချက်များကို ထုတ်ပေးလိမ့်မည်။ ၎င်းပြင် တရားလိုက ကြည့်ရှုလိုသည့် စာချုပ်စာတမ်းများနှင့် သင်တို့က ထုချေတင်ပြ အဖိုပြုလိုသည့် စာချုပ်စာတမ်း အစရှိသည်တို့ကို သင်တို့နှင့်အတူ ယူဆောင်လာရမည်။ သို့တည်းမဟုတ် သင်တို့၏ ကိုယ်စားလှယ်ရှေ့နေလက်တွင် ထည့်အပ်လိုက်ရမည်။ သင်က ထုချေလွှာတင်သွင်းလိုလျှင် အမှုမဆိုင်မီ လေးရက်က တင်သွင်းရမည်။

၂၀၂၃ ခုနှစ်၊ ဇူလိုင်လ ၁၃ ရက်နေ့ ဤရုံးတံဆိပ်ရိုက်နှိပ်၍ ကျွန်ပ်လက်မှတ် ရေးထိုးထုတ်ပေးလိုက်သည်။

(ထင်လင်းအောင်)
ဒုတိယခရိုင်တရားသူကြီး
သန်လျင်ခရိုင်တရားရုံး

ကန့်ကွက်နိုင်ကြောင်းကြော်ငြာ

ရန်ကုန်တိုင်းဒေသကြီး၊ သာကေတမြို့နယ်၊ ၆/အရှေ့ ရပ်ကွက်၊ ရွှေခင်းသာလမ်း၊ အမှတ်-၎၆၉ ဟုခေါ်တွင်သော သာကေတမြို့နယ်၊ မြေတိုင်းရပ်ကွက်အမှတ် - ၆/အရှေ့၊ မြေကွက်အမှတ်-၎၆၉၊ ဧရိယာ (၄၀) ပေ x (၆၀) ပေ၊ (၂၄၀၀) စတုရန်းပေရှိ နှစ် (၆၀) ဂရန်မြေနှင့် မြေပေါ်ရှိ အကျိုးခံစားခွင့်များကို ဦးမောင်မောင်လေး (၁) ရာမန် (၁၂/သကတ (နိုင်) ၁၁၉၄၆၈) က အမည်ပေါက် ပိုင်ဆိုင်၍ ရောင်းချရန် ကမ်းလှမ်းရာ ကျွန်ပ်၏မိတ်ဆွေမှ အပြီးအပိုင်ဝယ်ယူရန် စရန်ငွေများ ပေးချေထားပြီး ဖြစ်ပါသည်။

အဆိုပါအရောင်းအဝယ်ကို ကန့်ကွက်လိုသူများရှိပါက ယခုမှစ၍ (၇) ရက်အတွင်း ခိုင်လုံသော စာချုပ်စာတမ်းအထောက်အထားမူရင်းများနှင့် တကွ ကျွန်ပ်တို့ထံသို့ လာရောက်ကန့်ကွက်နိုင်ကြောင်း ကြေညာအပ်ပါသည်။

ညွှန်ကြားချက်အရ
ခင်အေးမာ
တရားလွှတ်တော်ရှေ့နေ(စဉ်-၂၈၇၁)
ဖုန်း - ၀၉-၅၁၄၉၃၀၂
အမှတ်-၅၆၃ (၀-ထပ်)၊ ကုန်သည်လမ်း၊ ကျောက်တံတားဖြို့နယ်၊ ရန်ကုန်မြို့။

ငြင်းချက်ထုတ်ရန်သမ္မန်စာ
တရားမကျင့်ထုံးဥပဒေအမိန့် ၅၊ နည်းဥပဒေ-၂၀
ဒလမြို့နယ်တရားရုံး
၂၀၂၁ ခုနှစ်၊ တရားမကြီးမှုအမှတ်-၁၈

ဦးနာဒဆာမိ နှင့် ၁။ ဒေါ်ဗိုဝ
၂။ ဦးမြင့်ဦး
(တရားလို) [ကွယ်လွန်သူ ဒေါ်ဌေး(၁)
ဒေါ်ဌေးဝင်း၏တရားဝင်ကိုယ်စားလှယ်]

ရန်ကုန်တိုင်းဒေသကြီး၊ ဒလမြို့နယ်၊ စံပြကျေးရွာတံတားချောင်း၊ မ/မရိုးနေ (၁)တရားပြိုင် ဒေါ်ပိုနှင့် ရန်ကုန်တိုင်းဒေသကြီး၊ ဒလမြို့နယ်၊ ၁၁/၁၄ ရပ်ကွက်၊ အမှတ်(၇၀)၊ ဝိတောက်(၁)လမ်း၊ ၁၁/၁၄ ရပ်ကွက်နေ (၂) တရားပြိုင် ဦးမြင့်ဦး [ကွယ်လွန်သူဒေါ်ဌေး(၁)ဒေါ်ဌေးဌေးဝင်း၏ တရားဝင်ကိုယ်စားလှယ်] ယခုနေရပ်လိပ်စာမသိသူ သိစေရမည်။

သင့်အပေါ်၌ တရားလိုဖြစ်သော ဦးနာဒဆာမိမ “လယ်မြေအတွင်းဝင်ရောက် ကျူးကျော်သူများအား နှင်ထုတ်ဖယ်ရှားရန် လက်ရောက်ပြန်လည်ရလိမ္မာ” လျှောက်ထား၍ စွဲဆိုချက်ရှိသည်ဖြစ်၍ သင်တို့ကိုယ်တိုင်ဖြစ်စေ သို့တည်းမဟုတ် ၎င်းအမှုနှင့် စပ်လျဉ်း၍ အရေးကြီးသည့် စကားအရပ်ရပ်တို့ကို ချေပပြောဆိုနိုင်သည့် သင်တို့ကို ကိုယ်စားလှယ်ရုံး အခွင့်အမိန့်အရရှေ့နေဖြစ်စေ သို့တည်းမဟုတ် ၎င်းအမှုနှင့်စပ်ဆိုင်သည့် အချက်များကို ချေပပြောဆိုနိုင်သူတစ်ဦးတစ်ယောက် ၎င်းရှေ့နေနှင့်ဖြစ်စေ၊ ၂၀၂၃ ခုနှစ်၊ သြဂုတ်လ(၄)ရက်၊ (၁၃၈၅ ခုနှစ်၊ ဒုတိယဝါဆိုလဆုတ် ၃ ရက်) မွန်းမတည့်မီ (၁၀:၀၀)နာရီတွင် အထက်အမည်ရေးသားပါရှိသူတို့ တရားလိုစွဲဆိုချက်ကို ထုချေရှင်းလင်းရန် ရုံးသို့လာရောက်ရမည်။ ၎င်းအပြင် သင်တို့ သိစေရမည်မှာ အထက်ဆိုခဲ့သည့် နေ့ရက်တွင် သင်တို့မလာရောက် ပျက်ကွက်ခဲ့လျှင် သင်တို့ကွယ်ရာတွင် ငြင်းချက်များကို ထုတ်ပေးလိမ့်မည်။ ၎င်းပြင် တရားလိုက ကြည့်ရှုလိုသည့် စာရွက်စာတမ်းများ သင်တို့ ထုချေတင်ပြအဖိုပြု လိုသည့် စာချုပ်စာတမ်းအစရှိသည်တို့ကို သင်တို့နှင့်အတူ ယူဆောင်လာရမည်။ သို့တည်းမဟုတ် သင့်ကိုယ်စားလှယ်ရှေ့နေများလက်တွင် ထည့်အပ်ပို့လိုက်ရမည်။ သင်တို့က ထုချေတင်သွင်းလိုလျှင် အမှုမဆိုင်မီလေးရက်က တင်သွင်းရမည်။

၂၀၂၃ ခုနှစ်၊ ဇူလိုင်လ (၁၇) ရက်နေ့ ရုံးတံဆိပ်ရိုက်နှိပ်၍ ကျွန်ပ်လက်မှတ် ရေးထိုး ထုတ်ပေးလိုက်သည်။

(စောယုမွန်)
မြို့နယ်တရားသူကြီး
ဒလမြို့နယ်တရားရုံး

ရန်ကုန်မြို့၊သာကေတမြို့နယ်၊မြေတိုင်း၊ရပ်ကွက်အမှတ်(၁၀)၊ရတနာပုံအိမ်ရာ စီမံကိန်း၊ ရတနာပုံ(၃)လမ်း၊ မြေကွက်အမှတ်(၂၆၃/က)ဧရိယာ(၀.၀၄၆)ဧကရှိ၊ ဒေါ်ခင်နွဲ့(၁)ဒေါ်ချိုချို(၂)/ဗဟန(နိုင်)၀၆၆၂၀၁)ကတရားဝင်ပိုင်ရှင်အဖြစ် အရှည်အရှင်းကင်းစွာ လက်ဝယ်ထားရှိပိုင်ဆိုင်ပါကြောင်း နှင့်လွှဲပြောင်းရောင်းချခွင့်ရှိပါကြောင်း ဝန်ခံကတိပြုသည့်အတွက် ကျွန်ပ်တို့၏မိတ်ဆွေ-ဒေါက်တာဒေါ်ဝါဝါအေး (၁၂/တမန(နိုင်)၀၁၃၆၆၀)က အပြီးအပိုင်ဝယ်ယူရန်(စရန်ငွေ)များကို ရောင်းချသူ၏သမီးဖြစ်သူ-ဒေါ်ဇင်ဟထွန်း (၁၂/အလန(နိုင်)၀၃၃၀၀၂)ထံသို့ ပေးချေထားပြီးဖြစ်ပါသည်။ အဆိုပါအိမ်ခြံမြေကွက်နှင့်ပတ်သက်၍ ပိုင်ဆိုင်အကျိုးခံစားခွင့်ရှိသဖြင့် ကန့်ကွက်လိုသူများရှိပါက ဤကြေညာပါသည့်နေ့မှစ၍(၇)ရက်အတွင်း တိကျခိုင်လုံသောစာရွက်စာတမ်းမူရင်းများနှင့်တကွ လူကိုယ်တိုင်လာရောက်ကန့်ကွက်နိုင်ပါသည်။ သတ်မှတ်နေ့ရက်ကျော်လွန်ပါကအိမ်ခြံမြေကွက်အရောင်းအဝယ်ကို ဥပဒေနှင့်အညီပြီးဆုံးသည်အထိဆက်လက်ဆောင်ရွက်မည်ဖြစ်ကြောင်း အများသိစေရန်ကြေညာပါသည်။ (လွှဲအပ်ညွှန်ကြားချက်များအရ)

ဦးသန့်ဇင် (LL-B)
အထက်တန်းရှေ့နေ(စဉ်-၂၅၆၈)
Ph-09 253995848 , 09-798420119

ဒေါ်ဟန်နွှေနှိုင်(LL-B)
အထက်တန်းရှေ့နေ(စဉ်-၂၂၄၄)
Ph-09-4200 73685

အမှတ်(၅၀)ပထမထပ်၊အခန်း(D-2)
ဘဏ်လမ်း၊ ကျောက်တံတားဖြို့နယ်၊
ရန်ကုန်တိုင်းဒေသကြီး။

"ကန့်ကွက်နိုင်ပါကြောင်း အများသိစေရန် ကြေညာခြင်း"

ရန်ကုန်မြို့၊ လှိုင်သာယာမြို့နယ်၊ ၉-ရပ်ကွက်၊ မင်းဘူးလမ်း၊ အမှတ်(၅၁၁/က) ဟု ခေါ်တွင်သော အကျယ်အဝန်း (၂၀ x ၆၀ ပေ) ရှိ ဦးဘသော်အမည်ပေါက် ပါဝစ်မူရင်းမြေကွက်နှင့် ယင်းမြေပေါ်တွင် ဆောက်လုပ်ထားသော အိမ်အပါအဝင် ရေ၊ မီးစုံ အကျိုးခံစားခွင့်အရပ်ရပ်အားလုံးတို့အား ဒေါ်မြင့်မြင့်စိန် [၇/နတလ(နိုင်)၀၉၃၇၃၁] ကိုင်ဆောင်သူမှ အရပ်ကတိ ဆက်စပ်စာချုပ်များဖြင့် ပိုင်ဆိုင်ဝယ်ယူကာ မိမိတစ်ဦးတည်းသာလျှင် တရားဝင်လက်ရောက် ရယူပိုင်ဆိုင်ထားပြီး ရောင်းချခွင့်ရှိကြောင်း၊ အရှည်အရှင်းကင်းရှင်းကြောင်း ဝန်ခံကတိပြုလျက် ကျွန်ပ်မိတ်ဆွေဖြစ်သူ ဦးဇော်ထွန်း [၁၂/အလန(နိုင်)၀၀၀၃၂၂] ထံသို့ ရောင်းချရန်ကမ်းလှမ်းရာ ကျွန်ပ်မိတ်ဆွေမှ ဝယ်ယူရန်သဘောတူညီပြီး စရန်ငွေ တစ်စိတ်တစ်ဒေသကို (၁၄-၇-၂၀၂၃) ရက်စွဲဖြင့် ပေးချေထားပြီး ဖြစ်ပါသည်။ အဆိုပါမြေနှင့် အိမ်အရောင်းအဝယ်ကိစ္စနှင့်ပတ်သက်၍ ကန့်ကွက်လိုသူများရှိပါက စာရွက်စာတမ်း အထောက်အထားစုံလင်စွာဖြင့် ယခုကြော်ငြာပါသည့်နေ့မှစ၍ (၁၄) ရက်အတွင်း လာရောက်ကန့်ကွက်နိုင်ပါကြောင်းနှင့် ယင်းနေ့ကျော်လွန်ပါက အရောင်းအဝယ်ကို ဥပဒေနှင့်အညီ ဆက်လက်ဆောင်ရွက်သွားမည် ဖြစ်ပါကြောင်း အများသိစေရန် ကြေညာအပ်ပါသည်။

လွှဲအပ်ညွှန်ကြားချက်အရ
ဒေါ်ခင်ပါပါလွင်
တရားလွှတ်တော်ရှေ့နေ (စဉ်-၁၃၃၈၉)
အမှတ်(၄၀)၊ မာလာမြို့ပင်-၇လမ်း၊ ၁၆-ရပ်ကွက်၊ လှိုင်မြို့နယ်၊ ရန်ကုန်မြို့၊ ဖုန်း - ၀၉-၄၅၅၄၄၈၂

ကန့်ကွက်နိုင်ပါသည်

ရန်ကုန်မြို့ ၊ ဒဂုံမြို့သစ်(အရှေ့ပိုင်း)၊ မြေတိုင်းရပ်ကွက်(၁၃၃)၊ မြေကွက်အမှတ် (၆၇၁-က)၊ အကျယ်အဝန်း (၂၀ ပေx ၆၀ ပေ)၊ မူလအမည်ပေါက် ဒေါ်ကျင်မြင့် [၁၂/မရက(နိုင်)၀၉၉၁၂၇] ၏ မြေကွက်နှင့် မြေကွက်ပေါ်ရှိ အကျိုးခံစားခွင့်အရပ်ရပ်အား လက်ရှိပိုင်ဆိုင်သူ ဒေါ်နွယ်နွယ်စိုး [၉/ရမသ(နိုင်)၁၂၆၉၃၇] ထံမှ ဝယ်ယူရန် ကျွန်ပ်မှ စရန်ငွေပေးချေထားပြီးဖြစ်ပါ၍ ကန့်ကွက်လိုသူများ ဤသတင်းစာပါသည့်နေ့မှ (၇) ရက်အတွင်း တရားဝင်စာရွက်စာတမ်း မူရင်းများနှင့်အတူ လာရောက်ကန့်ကွက်နိုင်ပါသည်။

ဒေါ်ယုယုနွယ်
အမှတ်(၇၉၄)၊ (၄၇)ရပ်ကွက်၊ ဗိုလ်မှူးဗထူးလမ်း၊
မြောက်ဒဂုံ။ ဖုန်း - ၀၉-၄၄၅၁၁၈၄၁၃

ကန့်ကွက်နိုင်ပါသည်

ရန်ကုန်မြို့၊ ဗိုလ်တဆောင်မြို့နယ်၊ (၁၀)ရပ်ကွက်၊ (၄၈)လမ်း၊ အမှတ်(၁၄၁)၊ (၇)လွှာ၊ အခန်းအမှတ်(၂၅) ဟုခေါ်တွင်သည့် တိုက်ခန်းနှင့်တကွ ရေမီးမော်တာ အပါအဝင် အကျိုးခံစားခွင့်အရပ်ရပ်တို့ကို လွှဲပြောင်းရောင်းချပိုင်ခွင့်ရှိသည်ဟု ဝန်ခံပြောဆိုသူ ဦးစိုးသိန်း [၁၂/မဂတ(နိုင်)၀၄၁၃၃၁] ထံမှ (၁၇-၇-၂၀၂၃)နေ့စွဲပါ နှစ်ဦးသဘောတူ တိုက်ခန်းအရောင်းအဝယ် စရန်ပေးကတိစာချုပ်အရ ကျွန်ပ်၏ မိတ်ဆွေဖြစ်သူ ဦးဇော်လင်းနိုင် [၁၀/သဖရ(နိုင်)၀၁၁၀၂၀] က တိုက်ခန်းရောင်းဖိုးငွေ၏ တစ်စိတ်တစ်ဒေသကို စရန်ငွေအဖြစ် ပေးချေထားပြီးဖြစ်ပါသည်။ အရောင်းအဝယ်အား ကန့်ကွက်လိုပါက ကျွန်ပ်ထံသို့စာရွက်စာတမ်းမူရင်းများဖြင့် သတင်းစာကြော်ငြာပါရှိပြီး (၇) ရက်အတွင်း လာရောက်ကန့်ကွက်နိုင်ပါသည်။ သတ်မှတ်ရက်အတွင်း ကန့်ကွက်သူမရှိပါက အရောင်းအဝယ်အား ပြီးမြောက်အောင် ဆက်လက်ဆောင်ရွက်သွားမည်ဖြစ်ကြောင်း အများသိစေရန် ကြေညာအပ်ပါသည်။

လွှဲအပ်ညွှန်ကြားချက်အရ
ဒေါ်ထူးထူးရင် (L.L.B, L.L.M) (Credit)
တရားလွှတ်တော်ရှေ့နေ (စဉ်-၈၀၂၄)
တာဝါဘီ၊ အခန်း(၄၀၁)၊ လမ်း(၅၀)၊ ဗိုလ်တဆောင်မြို့နယ်၊ ရန်ကုန်မြို့၊
ဖုန်း-၀၉-၅၀၂၇၁၂၉

ဧရာပြည်သာမြို့နယ် မြေကွက်များ (အထူး)ဝယ်လိုသည်။
09-255166628

ပျောက်ဆုံးကြောင်း

မောင်နေလင်းဦး [၁၄/မအန (နိုင်) ၂၃၀၄၀၆] ကိုင်ဆောင်သော ပတ်စ်ပို့နံပါတ် (မမှတ်မိ) ပျောက်ဆုံးသွားပါသဖြင့် တွေ့ရှိပါက အကြောင်းကြားပေးပါရန်။
Ph:09-451084614

ကန့်ကွက်နိုင်ကြောင်းကြော်ငြာ

ဒဂုံအရှေ့မြို့နယ်၊ မြေတိုင်းရပ်ကွက်အမှတ်-၉၊ မြေကွက်အမှတ်-၁၀၁၉၊ မြေကွက်တည်နေရာအမှတ်-၁၀၁၉၊ ၉-ရပ်ကွက်၊ ဒဂုံအရှေ့မြို့နယ်၊ ဗိုလ်မှူး မြေဝင်း (MGE-၁၅၁၀၀၈) အမည်ပေါက် နှစ် (၆၀) မြေဘားစာချုပ် ဂရန်မြေအား အမည်ပေါက် ဗိုလ်မှူး မြေဝင်းထံမှ အရောင်းစာချုပ်အမှတ် (၆၂၂/၁၁-၁၁-၂၀၁၆) ဖြင့် ဝယ်ယူ ပိုင်ဆိုင်သူ ဒေါ်အုန်းခင် [၁၂/အစန (နိုင်)၀၁၀၉၅၄](ဇနီး)သည် (၁၃-၁၀-၂၀၁၉)ရက်နေ့တွင် ကွယ်လွန်သဖြင့် ဦးမောင်မဲ[၁၂/အစန(နိုင်)၀၁၁၇၇၂] မှ ဒေါ်အုန်းခင်၏ တရားဝင် တစ်ဦးတည်းသော (ခင်ပွန်း) တော်စပ်ကြောင်း ကျမ်းကျိန်လွှာ၊ ထောက်ခံကျမ်းကျိန်လွှာ၊သေစာရင်း၊အိမ်ထောင်စုစာရင်း၊ နှစ် (၆၀) ဂရန်၊ အရောင်းစာချုပ်၊ အမြတ်ခွန်ပြေစာ၊ နိုင်ငံသားစိစစ်ရေးကတ်တို့တင်ပြ၍ ပိုင်ဆိုင်ကြောင်း စာချုပ်ရန် မြေပုံကူးလျှောက်ထားလာခြင်းအား တရားဝင်ခိုင်လုံသော အထောက်အထားများဖြင့် ဤကြော်ငြာပါသည့်နေ့မှစ၍ (၇)ရက်အတွင်း ကန့်ကွက်နိုင်ပါကြောင်းနှင့် ကန့်ကွက်မှုမရှိပါက လုပ်ထုံးလုပ်နည်းအတိုင်း ဆက်လက်ဆောင်ရွက်ပေးမည်ဖြစ်ပါကြောင်း အသိပေးကြေညာအပ်ပါသည်။

ဌာနမှူး
(ဒုတိယညွှန်ကြားရေးမှူးချုပ်)
မြို့ပြမြေစီမံခန့်ခွဲမှုဌာန
ရန်ကုန်မြို့တော်
စည်ပင်သာယာရေးကော်မတီ

ကန့်ကွက်လိုက ခိုင်လုံသော မှတ်ပုံတင်စာချုပ်စာတမ်းများ၊ တရားရုံးအထောက်အထားစာစာရင်းပြုခြင်း ဤကြော်ငြာပါသည့်နေ့မှစ၍ (၇)ရက်အတွင်း ကန့်ကွက်နိုင်ပါကြောင်းနှင့် ကန့်ကွက်မှုမရှိပါက လုပ်ထုံးလုပ်နည်းအတိုင်း ဆက်လက်ဆောင်ရွက်ပေးသွားမည်ဖြစ်ပါသည်။

စဉ်	လျှောက်ထားသူ					လျှောက်ထားသည်					လျှောက်ထားသည့် အကြောင်းအရာ
	ကိုယ်စားလှယ် လွှဲစာ(GP/SP)ရရှိသူ	မှတ်ပုံတင် အမှတ်	တင်ပြသည့် ကိုယ်စားလှယ် လွှဲစာအမှတ်နှင့်ရုံး	ကိုယ်စားလှယ် လွှဲစာလွှဲအပ်သူ	မှတ်ပုံတင် အမှတ်	မြို့နယ်	မြေတိုင်း ရပ်ကွက်	မြေကွက် အမှတ်	မြေအမည်ပေါက်	လိပ်စာ	
၁။	ဦးစိုးလှိုင်	၁၂/ဥကတ(နိုင်) ၀၇၉၃၈၉	ရန်ကုန်မြို့တော်စာချုပ်စာတမ်းမှတ်ပုံတင်ရုံး SPအမှတ်၈၁၁၀/၂၀၀၂(၃.၁.၂.၂၀၀၂)	ဦးခင်မောင်အေး	C1-၀၂၆၆၂၀	ဒဂုံအရှေ့	၄	၁၁၂၂	ဦးခင်မောင်အေး	၁၁၂၂ အနော်ရထာလမ်း။ (၄)ရပ်ကွက်	မြေပုံကူး(အရောင်း)
၂	ဦးသဲမောင်ဝင်း	၁၂/အဂတ(နိုင်) ၀၉၀၉၀၅	မော်ဘီမြို့စာချုပ်စာတမ်းမှတ်ပုံတင်ရုံး GPအမှတ်၁၅၅/၂၀၂၃(၂.၁.၂.၂၀၂၃)	ဦးလှအောင်	CF-၀၀၆၉၉၅	ဒဂုံအရှေ့	၁၅	၂၉၆၉	ဦးလှအောင်	၂၉၆၉၊ (၁၅)ရပ်ကွက်	မြေပုံကူး(အရောင်း)
၃။	ဦးညီညီကော်	၁၁/စတန(နိုင်) ၀၆၇၅၂	ရန်ကုန်မြို့တော်စာချုပ်စာတမ်းမှတ်ပုံတင်ရုံး SPအမှတ်၁၄၃၈/ ၂၀၂၁(၁.၆.၂.၂၀ ၂)	အေ်ခင်အေး(၁) လော်ယော်	ဒုဂ/နတန(နိုင်) ၀၄၅၀၃၂	သာကေတ	၈	ဂ၀၁/ခ	အေ်ခင်အေး(၁)လော်ယော်	ဂ၀၁/ခ၊ ရွှေအုတ်ဂူ(၅)လမ်း။ (၈)ရပ်ကွက်	မြေပုံကူး(အရောင်း)
၄။	ဦးနိုင်သက်ပိုင်ထက်	၁၂/ရပသ(နိုင်) ၀၈၂၄၂၇	ပန်ခွေလေးမြို့စာချုပ်စာတမ်းမှတ်ပုံတင်ရုံး SPအမှတ်၁၄၃၈/ ၂၀၂၂(၁.၁.၁.၂.၂)	အေ်နန်းစန္ဒာတန်	ဒုဂ/တယန(နိုင်) ၀၂၁၂၁၆	ရွှေပြည်သာ	၃/ဒ၃	၉၆၇	အေ်နန်းစန္ဒာတန်	၉၆၇၊ မော်ဘီလမ်း။ (၁၇)ရပ်ကွက်	မြေပုံကူး(အရောင်း)
၅။	ဒေါ်သင်းသင်းမော်	၁၃/ဝခမ(နိုင်) ၀၆၄၀၆၂	ရန်ကုန်မြို့တော်စာချုပ်စာတမ်းမှတ်ပုံတင်ရုံး SPအမှတ်၂၉၃၀/ ၂၀၁၉(၃၀.၇.၂၀၁၉)	ဦးအုန်းကျော်	၁/ကမတ(နိုင်) ၀၄၃၂၄	ကြည့်မြင်တိုင်	၂၅E၂	၂၄အိတ်ချ်	ဦးအုန်းကျော်	၆၊ ဈေးကလေး(၆)လမ်း။ ဈေးကလေး ရပ်ကွက်	မြေပုံကူး(အရောင်း)
၆။	ဦးအောင်ဇော်မြင့်	၁၂/ထတပ(နိုင်) ၀၇၄၀၄၆	ရန်ကုန်မြို့တော်စာချုပ်စာတမ်းမှတ်ပုံတင်ရုံး SPအမှတ်၀၇၆၉/ ၂၀၂၃(၃.၂.၃.၂၀ ၃)	အေ်ပြုံး	၁/ရရက(နိုင်) ၁၁၆၄၃၆	ရွှေပြည်သာ	၂	၃၇၉(က+ခ)	အေ်ပြုံး	၃၇၉(က+ခ၊ မဟာမြိုင်လမ်း။ (၉)ရပ်ကွက်	မြေပုံကူး(အရောင်း)
၇။	ဦးတင်ကိုကိုလတ်	၁၂/သခန(နိုင်) ၀၃ခ၆၀၆	ရန်ကုန်မြို့တော်စာချုပ်စာတမ်းမှတ်ပုံတင်ရုံး SPအမှတ် ၂၃၉၅/ ၂၀ ၂၂(.၃.၁.၂.၂၀ ၂)	ဦးဇော်မြင့်	၁/ဗဟန(နိုင်) ၀၆၅.ခ	ရွှေပြည်သာ	၃	၄၄၀(က)	ဦးဇော်မြင့်	၄၄၀(က)၊ သာခုလမ်း။ ပန်းဖြိုး(၂)၊ (၉) ရပ်ကွက်၊ ရွှေပြည်သာ	မြေပုံကူး(အရောင်း)
၉။	အေ်သန်းသန်းဝင်း	၈/ဆဇန(နိုင်) ၀၅၅ခ	ပုံရှည်မြို့စာချုပ်စာတမ်းမှတ်ပုံတင်ရုံး GPအမှတ်၀၁၀/ ၂၀ ၂(၃.၂.၂.၂၀ ၂)	အေ်ဒွယ်နိုကျော်	၈/ပခက(နိုင်) ၀၀၀ခ၅၂	သာကေတ	၁-ထူးပါရုံ	၈၆၆(ခ)	ဦးမြေမောင်	၈၆၆-ခ၊ ထူးပါရုံ(၁၄)လမ်းအနောက်၊ ၁ ထူးပါရုံရပ်ကွက်	အမည်ပြောင်း

ဌာနမှူး(ဒုတိယညွှန်ကြားရေးမှူးချုပ်)၊ မြို့ပြမြေစီမံခန့်ခွဲမှုဌာန၊ ရန်ကုန်မြို့တော်စည်ပင်သာယာရေးကော်မတီ

ကန့်ကွက်လိုက ခိုင်လုံသော မှတ်ပုံတင်စာချုပ်စာတမ်းများ၊ တရားရုံးအထောက်အထားစာစာရင်းပြုခြင်း ဤကြော်ငြာပါသည့်နေ့မှစ၍ (၇)ရက်အတွင်း ကန့်ကွက်နိုင်ပါကြောင်းနှင့် ကန့်ကွက်မှုမရှိပါက လုပ်ထုံးလုပ်နည်းအတိုင်း ဆက်လက်ဆောင်ရွက်ပေးသွားမည်ဖြစ်ပါသည်။

စဉ်	လျှောက်ထားသူ		လျှောက်ထားသည်						လျှောက်ထားသည့် အကြောင်းအရာ
	အမည်	မှတ်ပုံတင်	မြို့နယ်	မြေတိုင်း	မြေကွက်	မြေအမည်ပေါက်	လိပ်စာ		
၁။	ဦးရဲထွန်းလင်း	၉/အမဇ(နိုင်)၀၀၉၁၃၃	ရွှေပြည်သာ	၄၁	၂၅၆၅/ဂ၃၂	ဦးရဲထွန်းလင်း၊မန်နေးဂျင်းအရိုက်တာMyanmar BJ Enterprise Co.,Ltd	၂၅၆၅/ဂ၃၂၊ အောင်သိမ်ဖွဲ့လမ်း။ (၁၅)ရပ်ကွက်	ဂရန်သစ်	
၂။	ဦးရဲထွန်းလင်း	၉/အမဇ(နိုင်)၀၀၉၁၃၃	ရွှေပြည်သာ	၄၁	၂၅၆၆/ဂ၆၉	ဦးရဲထွန်းလင်း၊မန်နေးဂျင်းအရိုက်တာMyanmar BJ Enterprise Co.,Ltd	၂၅၆၆/ဂ၆၉၊ အောင်သိမ်ဖွဲ့လမ်း။ (၁၅)ရပ်ကွက်	ဂရန်သစ်	
၃။	ဦးဝင်းတင့်	၉/မခန(နိုင်)၀၂၄၃၉၅	လှိုင်	၂၂၊၂၃၊၂၆၊၂၈ (ပင်းဝမ္ပ)	၂၈	Myanmar Imperial Vega Co.Ltd	၂၈၊မင်းဝမ္ပဥယျာဉ်ပြို့တော်အိပ်ရာစီမံကိန်း၊ပါရမီလမ်း။ (၁၂)ရပ်ကွက်	အမည်ပြောင်း	
၄။	ဦးမျိုးလွင်+၁	၉/ညဥန(နိုင်)၁၅၅ခ၁၆	လှိုင်သာယာ	ဇုန်-၅	၅၅	အေ်တင်တင်	၅၅၊ ရတနာလမ်း။ စက်မှုဇုန်(အတိုင်း-၅)ရပ်ကွက်	အမည်ပြောင်း	
၅။	ဦးမျိုးလွင်+၁	၉/ညဥန(နိုင်)၁၅၅ခ၁၆	လှိုင်သာယာ	ဇုန်-၅	၅၅	ဦးနေမျိုး	၅၅၊ အေးရာလမ်း။ စက်မှုဇုန်(အတိုင်း-၅)ရပ်ကွက်	အမည်ပြောင်း	
၆။	ဦးတော်ဝင်း	၇/ပခန(နိုင်)၁၀ ၂၁ခ၀	ဒဂုံတောင်	၅၆	၂၉	ဦးအုန်းကျိုင်	၂၉၊ လော်ကားလမ်း။ (၅၆)ရပ်ကွက်	အမည်ပြောင်း	
၇။	ဦးတော်ဝင်းထွန်း	၁၁/စတန(နိုင်)၀၀၅ခ၆၁	ဒဂုံတောင်	၄၁	၁၂၆၄	ဦးအောင်ကျော်ဆန်း	၁၂၆၄၊ ဗိုလ်မင်းရောင်လမ်း။ (၄၁)ရပ်ကွက်	အမည်ပြောင်း	
၈။	ဦးသီဟန်	၁၂/တမန(နိုင်)၀၁၆ခ၅၄	မြောက်ဥက္ကလာ	၁၂/ရွှေပေါက်ကွဲ	၂၉၅	အေ်တင်ရီ	၂၉၅၊ အောင်ရာဇာလမ်း။ ၁၂/ရွှေပေါက်ကွဲရပ်ကွက်	အမည်ပြောင်း	
၉။	အေ်ဝိုပိုအောင်	၁၂/မရက(နိုင်)၀၃ခ၂၅	ဒဂုံတောင်	၃၂	၅၅	ဦးအေးရွှေ	၅၅၊ ပြည်သာယာလမ်း။ (၃၂)ရပ်ကွက်	မြေပုံကူး(အရောင်း)	
၁၀။	ဦးမြင့်ကော်ဦး	၇/ဘုန(နိုင်)၀၀၀၆၅၉	ဒဂုံတောင်	ဒဂုA	၃၇၂	အေ်ခင်သက်နိုင်	၃၇၂၊ သစ္စာလမ်းသွယ်(၁၀)လမ်း။ (၃၉)ရပ်ကွက်	အမည်ပြောင်း	
၁၁။	အေ်ချိုးသာဂီမောင်	၁၂/အဂန(ပြု)၀၀၀ခ၄	မင်္ဂလာဒုံ	၄၉၅	၁၉၉	ဦးစိုးကျော်ဦး	၁၉၉၊ ရွှေနွယ်သာလမ်း။ ဘားလားသစ်ခွအထူးဇုန်	အမည်ပြောင်း	
၁၂။	ဦးသော်ကြေပင်	၁၃/ကခန(နိုင်)၀၁ခ၅၅	မရမ်းကုန်း	၅၆/သမိုင်း	၈/ဆ-၂-၂+၈-ဆ/၂-၃	အေ်ယင်သူဇာလွင်	၄H ၊ မေခလမ်းသွယ်၊ (၁၀)ရပ်ကွက်	အမည်ပြောင်း	
၁၃။	ဦးမင်းလွင်ဦး	၅/ပလန(နိုင်)၀ ၂၅၂၀	လှိုင်သာယာ	သကမ-၁၆	၄၂/ဂ	ဦးမင်းလွင်ဦး	၄၂/ဂ၊ မြ

ဖိုလ်လောင်းလျှောက်လွှာများ
အချိန်မီပြန်လည်တင်သွင်းရန် အသိပေးနှိုးဆော်ခြင်း

စစ်တက္ကသိုလ်၊ တပ်မတော်နည်းပညာတက္ကသိုလ်၊ တပ်မတော်ဆေးတက္ကသိုလ်နှင့် တပ်မတော်ဆေးတက္ကသိုလ်အမျိုးသမီးဖိုလ်လောင်းလျှောက်လွှာများအား ၁၂-၆-၂၀၂၃ ရက်နေ့မှစ၍ တိုင်းစစ်ဌာနချုပ်များတွင် အခမဲ့ထုတ်ပေးလျက်ရှိရာ **၃၁-၇-၂၀၂၃** ရက်နေ့တွင် လျှောက်လွှာများပိတ်သိမ်းမည်ဖြစ်ပါသဖြင့် လျှောက်လွှာထုတ်ယူလိုသူများ နီးစပ်ရာ တိုင်းစစ်ဌာနချုပ်များတွင် သွားရောက်ထုတ်ယူနိုင်ကြောင်းနှင့် လျှောက်လွှာထုတ်ယူထားသူများအနေဖြင့်လည်း ဖိုလ်လောင်းလျှောက်လွှာများအား မိမိတို့လျှောက်လွှာထုတ်ယူရရှိသည့် တိုင်းစစ်ဌာနချုပ်များသို့ **လျှောက်လွှာပိတ်ရက်မတိုင်မီ အချိန်မီပြန်လည်တင်သွင်းကြရန် အသိပေးနှိုးဆော်အပ်ပါသည်။** အသေးစိတ်သိရှိလိုပါက စစ်ရာထူးခန့်ချုပ်ရုံး(ဖုန်းနံပါတ် ၀၃၆-၃၀၃၃၁၊ ၀၃၆-၃၀၃၃၈)သို့ ဆက်သွယ်မေးမြန်းနိုင်ပါသည်။

စစ်ရာထူးခန့်ချုပ်ရုံး
ကာကွယ်ရေးဦးစီးချုပ်ရုံး(ကြည်း)

အိတ်ဖွင့်တင်ဒါခေါ်ယူခြင်း

၁။ စက်မှုဝန်ကြီးဌာန၊ အမှတ်(၃)အကြီးစားစက်မှုလုပ်ငန်းလက်အောက်ရှိ အမှတ်(၁၀)အထည်စက်ရုံ(တောင်သာ)အတွက်လိုအပ်သော အောက်ဖော်ပြပါ စက်ထိုးထည်ပိတ်သား(၃)မျိုးအား မြန်မာကျပ်ငွေဖြင့် ဝယ်ယူလိုပါ၍ တင်ဒါ အဆိုပြုလွှာများတင်သွင်းရန် ဖိတ်ခေါ်အပ်ပါသည်-

စဉ်	အမျိုးအမည်	ရေတွက်ပုံ	အရေအတွက်
(က)	S ဂွင်းပိတ်သား	kg	၁၂,၀၀၀
(ခ)	CVC ပိတ်သား (လည်ပင်းကွပ်သားအပါ)	kg	၁၁,၂၀၀
(ဂ)	လားကို့စ်ပိတ်သား (ကော်လံ၊ လက်စည်းအပါ)	kg	၁,၈၀၀

တင်ဒါပုံစံရောင်းချမည့်ရက် - ၂၀-၇-၂၀၂၃ရက်(ကြာသပတေးနေ့)
တင်ဒါပိတ်ရက် - ၁၈-၈-၂၀၂၃ ရက်(သောကြာနေ့)

၂။ အသေးစိတ်အချက်အလက်များကို အောက်ပါဌာနတွင် စုံစမ်းနိုင်ပါသည်-
ထုတ်လုပ်ရေးဌာန၊ အမှတ်(၃)အကြီးစားစက်မှုလုပ်ငန်း၊ စက်မှုဝန်ကြီးဌာန၊ ရုံးအမှတ်(၃၇)၊ နေပြည်တော်။
၀၆۷-၃۷၀၈၁၃၈၊ ၀၆۷-၃۷၀၈۷۷۶၊ ၀၆۷-۳۷۰۸۷۷۶۲

အများသိစေရန်ကြေညာခြင်း

ရန်ကုန်တိုင်းဒေသကြီး၊ မြောက်ဥက္ကလာပမြို့နယ်၊ (၈)ရပ်ကွက်၊ ထီယာ(၃)လမ်း၊ အမှတ်-၁၃၈ နေ ဒေါ်အေးသွင်(၁၂/ဥကမ(နိုင်)၀၆၈၈၉၂)၏ ညွှန်ကြားချက်အရ အောက်ပါအတိုင်း အများသိစေရန်ကြေညာအပ်ပါသည် -

ကျွန်ုပ်၏မိတ်ဆွေဖြစ်သူ ဒေါ်အေးသွင်၏ ခင်ပွန်း ဦးအေးသောင်း(၁၂/ဥကမ(နိုင်)၀၆၈၀၅၁)သည် (၅-၁-၂၀၂၂)ရက်နေ့တွင် ကွယ်လွန်သွားခဲ့ပါသည်။ ယခုအခါတွင် ကွယ်လွန်သူ ဦးအေးသောင်း၏ အမည်၊ ဓါတ်ပုံနှင့် တံဆိပ်တုံးတို့ကို အသုံးပြု၍ ဖိတ်စာ၊ ဖွိုင်း၊ မှန်ဦး၊ စာရွက်စာတမ်းများ၊ ရင်ထိုးတံဆိပ်များနှင့် ဦးအေးသောင်းကိုရည်ညွှန်းသော အကြောင်းကိစ္စမှန်သမျှတို့ကို ကျွန်ုပ်၏မိတ်ဆွေ ဒေါ်အေးသွင်၏ ခွင့်ပြုချက်လုံးဝမပါရှိဘဲ မပြုလုပ်ကြရန်နှင့် လူမှုကွန်ယက်စာမျက်နှာများပေါ်တွင်လည်း သုံးစွဲဖော်ပြကြောင်းခြင်းများ မပြုလုပ်ကြရန် သတိပေးတားမြစ်ကြေညာအပ်ပါသည်။

ထို့ကြောင့် ကွယ်လွန်သူ ဦးအေးသောင်းနှင့်ပတ်သက်သည်ကိစ္စအဝဝကို ဆောင်ရွက်လိုသူများအနေဖြင့် ကျွန်ုပ်၏မိတ်ဆွေ ဒေါ်အေးသွင်ထံသို့သော်လည်းကောင်း၊ ကျွန်ုပ်ထံမှတဆင့်သော်လည်းကောင်း ဆက်သွယ်ဆောင်ရွက်ရန် အသိပေးကြေညာအပ်ပါသည်။ ကျွန်ုပ်၏မိတ်ဆွေ ဒေါ်အေးသွင်၏ သဘောတူခွင့်ပြုချက်မရရှိဘဲ ပြုလုပ်ပါက ပြုလုပ်သူမည်သူ့ကိုမဆို ဥပဒေအရ ထိရောက်စွာ အရေးယူ ဆောင်ရွက်သွားမည်ဖြစ်ပါကြောင်း အများသိစေရန်ကြေညာအပ်ပါသည်။

ဦးကျော်ထက်အောင် (LL.B, D.I.P.L, D.M.L)
တရားလွှတ်တော်ရှေ့နေ (စဉ်- ၁၇၂၁၅)
အမှတ်-(၃၃/၄၉)၊ ပထမထပ်၊ အခန်း(၃၃)၊ STRAND CONDO ၊
မဟာဗန္ဓုလပန်းခြံလမ်း၊ ကျောက်တံတားမြို့နယ်၊ ရန်ကုန်တိုင်းဒေသကြီး။
ဖုန်း - ၀၉ ၇၉၉၉၀၀၄၁၂

ကန့်ကွက်နိုင်ကြောင်း အများသိစေရန်ကြော်ငြာခြင်း

ရန်ကုန်မြို့၊ မြောက်ဥက္ကလာပမြို့နယ်၊ မြေတိုင်းရပ်ကွက်အမှတ်(စ)၊ မြေကွက်အမှတ် (၁၃၉၁)၊ ဧရိယာ (၃၀'x ၆၀') အကျယ်အဝန်းရှိ နှစ် (၆၀) ဂရန်မြေ အမျိုးအစား မြေကွက်ပေါ်တွင်ဆောက်လုပ်ထားသည့် မြောက်ဥက္ကလာပမြို့နယ်၊ (စ)ရပ်ကွက်၊ သန္တာ(၆)လမ်း၊ အမှတ် (၃၉၈)၊ (၂)ခန်းတွဲ (၃)ထပ်တိုက် အဆောက်အဦး၏ (၃-လွှာ/B)ရှိ တိုက်ခန်းနှင့် ယင်းတိုက်ခန်း၌ ဆက်စပ်တွယ်ကပ်လျက်ရှိသော အကျိုးခံစားခွင့် အရပ်ရပ်ကို အရောင်းအဝယ်အဆက်စပ်စာချုပ်ဖြင့် ဝယ်ယူပိုင်ဆိုင်ပြီး လွှဲပြောင်းရောင်းချပိုင်ခွင့်ရှိသည်ဟု ဝန်ခံကတိပြုသူ ဒေါ်နန်းမိုးမိုးထွေး [၁၃/ကမန(နိုင်)၁၂၉၀၀၀]ထံမှ ကျွန်ုပ်တို့၏မိတ်ဆွေဖြစ်သူ ဒေါ်အေးအေးအောင် [၉/မဟမ(နိုင်)၀၀၈၈၇၇၁]က ဝယ်ယူရန်အတွက် ရောင်းဖိုးငွေ၏ တစ်စိတ်တစ်ဒေသကို စရန်ငွေအဖြစ် ပေးချေထားပြီးဖြစ်ပါ၍ ကန့်ကွက်လိုသူများရှိပါက ဤကြော်ငြာပါသည့်နေ့ရက်မှစ၍ (၇) ရက်အတွင်း ကျွန်ုပ်တို့ထံသို့ ပိုင်ဆိုင်မှုအထောက်အထား စာချုပ်စာတမ်းမူရင်းများနှင့်တကွ လာရောက်ကန့်ကွက်နိုင်ပါသည်။ သတ်မှတ်နေ့ရက်ကျော်လွန်ပါက အရောင်းအဝယ်ကိစ္စကို ဥပဒေနှင့်အညီ ပြီးဆုံးသည်အထိ ဆက်လက်ဆောင်ရွက်သွားမည်ဖြစ်ကြောင်း အများသိစေရန် ကြေညာအပ်ပါသည်။ **လွှဲအပ်ညွှန်ကြားချက်အရ -**

ဦးကိုကိုဇော်
LL.B, W.I.P.O (Swit)
တရားလွှတ်တော်ရှေ့နေ
(စဉ်-၁၇၇၆၂)

ဒေါ်နုင်းဇာခြည်မြင့်
LL.B,D.B.L,D.M.L, D.I.L, D.I.P.L, W.I.P.O (Swit)
တရားလွှတ်တော်ရှေ့နေ
(စဉ်-၁၂၂၄၁)

အမှတ် (၆၂)၊ ပထမထပ်၊ အခန်း (၁၆)၊ ပန်းဆိုးတန်းလမ်း၊
ကျောက်တံတားမြို့နယ်၊ ရန်ကုန်မြို့။
ဖုန်း-၀၉-၅၀၉၃၉၇၀၊ ၀၉-၂၅၄၄၆၆၁၅၊ ၀၉-၄၄၃၁၀၅၅၃

ကန့်ကွက်နိုင်ပါကြောင်း အများသိစေရန်ကြေညာခြင်း

ရန်ကုန်မြို့၊ လှိုင်မြို့နယ်၊ (၂)ရပ်ကွက်၊ သီရိ(၆)လမ်း၊ မြေတိုင်းရပ်ကွက်အမှတ်-(၁၂/အေ)၊ မြေကွက်အမှတ်-(၂၆၅)၊ ဒေါ်သန်းမြင့်နှင့် ဦးတင်ဝင်းပိုင်ဆိုင်သည့် ဂရန်မြေပေါ်တွင် ဆောက်လုပ်ထားသော တိုက်(၄၇/ဘီ)၊ အခန်းအမှတ်(C)၊ တတိယထပ်(၄)လွှာ(လက်ဝဲဘက်ခန်း)၊ ခေါင်းရင်းခန်း) အကျယ်အဝန်း(၁၅၀ x ၅၅ပေ)ရှိတိုက်ခန်းနှင့်ပတ်သက်သည့် အကျိုးခံစားခွင့်အရပ်ရပ်အားလုံးတို့ကို ကန်ထရိုက်ဖြစ်သူ အောင်တံခွန်ဆောက်လုပ်ရေးလုပ်ငန်း [ဦးအေးလွင်(ခ)ဦးဘီလီယာစ(MDW-238933)] နှင့် ဦးသာထွန်း(ခ)ဦးကျော်မင်း(ခ)ဦးအဒူရော်မန်(MDW-245237)ထံမှ "နှစ်ဦးသဘောတူအဆင့်ဆင့် အပြီးအပိုင်တိုက်ခန်းအရောင်းအဝယ်ကတိစာချုပ်"ဖြင့် ဝယ်ယူပိုင်ဆိုင်ထားသူ ဦးသန်းဗိုးဝင်း[၁၀/မလမ(နိုင်)၁၀၉၁၉၀]နှင့် ၎င်း၏ဇနီးဖြစ်သူ ဒေါ်နုနုဝင်း[၁၂/ရပသ(နိုင်)၀၆၆၂၉၃]ကိုင်ဆောင်သူများမှ မိမိတို့သာလျှင် တရားဝင်လက်ရှိပိုင်ဆိုင်ကြောင်းနှင့် လွတ်လပ်စွာ ပြန်လည်လွှဲပြောင်းရောင်းချပိုင်ခွင့်ရှိကြောင်း ဝန်ခံကတိပြု၍ အပြီးအပိုင် ရောင်းချရန်ကမ်းလှမ်းရာ ကျွန်ုပ်၏မိတ်ဆွေဖြစ်သူ ဒေါ်အေးချို[၇/ဒဥန(နိုင်)၀၇၃စ၁၉]က အပြီးအပိုင်ဝယ်ယူရန်အတွက် အရောင်းအဝယ်ပြုလုပ်သော တန်ဖိုးငွေ၏တစ်စိတ်တစ်ဒေသကို စရန်ငွေအဖြစ် ပေးချေထားပြီးဖြစ်ပါသည်။ သို့ဖြစ်ပါ၍ အဆိုပါတိုက်ခန်းနှင့်ပတ်သက်၍ ပိုင်ရေးဆိုင်ခွင့်ရှိသူ မည်သူမဆို ကန့်ကွက်လိုပါက ဤကြော်ငြာပါသည့်နေ့မှစ၍ (၇)ရက်အတွင်း ပိုင်ဆိုင်မှုအထောက်အထား(မူရင်း)များဖြင့် ကျွန်ုပ်ထံ လာရောက်ကန့်ကွက်နိုင်ပါကြောင်းနှင့် သတ်မှတ်ရက်ကျော်လွန်ပါက အရောင်းအဝယ်ကိုပြီးမြောက်အောင်မြင်သည်အထိ ဥပဒေနှင့်အညီ ဆက်လက်ဆောင်ရွက်သွားမည်ဖြစ်ကြောင်း အများသိစေရန် အသိပေး ကြေညာအပ်ပါသည်။ **လွှဲအပ်ညွှန်ကြားချက်အရ-**

ဒေါ်မိုနာလီဇာမောင်မောင်ခ(LL.B, LL.M, DBL)
(အထက်တန်းရှေ့နေ)(စဉ်-၄၁၆၆၆)
အမှတ်-၅၅၉၊ သမာဓိ(၄)လမ်း၊ ၃၉/ဘီရပ်ကွက်၊ ဒဂုံမြို့သစ်(မြောက်ပိုင်း)
မြို့နယ်၊ ရန်ကုန်မြို့။ ဖုန်း-၀၉-၉၈၁၁၄၄၇၇

မီဘာမေတ္တာ
ဒဂုံမြို့သစ်အိပ်တမ်း အင်ရွှေပိုင်း၊ တောင်ပိုင်း၊ မြောက်ပိုင်း ဌာနပေါက်ကွဲမြို့နယ်ရှိ ငြေတွက်များ ဈေးကောင်းစားဝယ်လိုသည်။
09 422 848 224

မီးသတိပြု

အများသိစေရန် ကြေညာချက်

ရန်ကုန်မြို့ ၊ ဒဂုံမြို့သစ် (တောင်ပိုင်း) မြို့နယ် ၊ မြေတိုင်းရပ်ကွက်အမှတ် (၅၅)၊ မြေကွက်အမှတ် (၁၆၄၂)၊ နဝဒေးလမ်း၊ (အလျား ၄၀ ပေ x အနံ ၆၀ ပေ)၊ ဧရိယာ (၀.၀၅၅) ဧက၊ (၂၄၀၀ စတုရန်းပေ) သည် ဦးစောကပေါ်ထူး (ISN - ၅၂၈၉၀၁) အမည်ပေါက် ပါမစ်မြေကွက်ထဲမှ တရားဝင်မခွဲမစိတ်ရသေးသည့် ခေါင်းရင်းခြမ်း၊ မြေအကျယ်အဝန်း (အလျား ၂၀ ပေ x အနံ ၆၀ ပေ) မြေကွက်နှင့်တကွ ယင်း မြေကွက်ပေါ်ရှိ နေအိမ်အဆောက်အဦ အပါအဝင် အကျိုးခံစားခွင့်အရပ်ရပ်တို့ကို အရောင်းအဝယ်ကတိစာချုပ်အဆက်ဆက်ဖြင့် ဝယ်ယူလက်ရှိထားလျက် စီမံခန့်ခွဲရောင်းချပိုင်ခွင့်ရှိကြောင်း ဝန်ခံကတိပြုသူ ဦးသန်းဌေး [၁၂/သဃက(နိုင်)၀၃၂၃၇၈] ထံမှ ကျွန်ုပ်က ဝယ်ယူရန် စရန်ငွေတစ်စိတ်တစ်ဒေသ ပေးချေထားပြီးဖြစ်ပါ၍ အကျိုးသက်ဆိုင်ခွင့်ရှိသူ မည်သူမဆို ခိုင်လုံသောစာရွက်စာတမ်း အထောက်အထား မူရင်းများနှင့်တကွ ယနေ့မှစ၍ (၇)ရက်အတွင်း ကျွန်ုပ်ထံသို့ လာရောက်ကန့်ကွက်နိုင်ပါကြောင်းနှင့် သတ်မှတ်ရက်အတွင်း ကန့်ကွက်မည့်သူမရှိပါက အရောင်းအဝယ်ကိစ္စအား တရားဝင်ပြီးမြောက်အောင် ဆက်လက်ဆောင်ရွက်သွားမည်ဖြစ်ပါကြောင်း အများသိစေရန် ကြေညာအပ်ပါသည်။

ဦးတက်လူ
[၇/ညလပ(နိုင်)၁၁၅၀၀၁]
ဖုန်း-၀၉-၄၂၁၅၅၀၆၃

ကန့်ကွက်နိုင်ပါကြောင်းအများသိစေရန် ကြေညာခြင်း

ရန်ကုန်မြို့၊ ကြည့်မြင်တိုင်မြို့နယ်၊ နတ်စင်လမ်း၊ အမှတ်(၁၁၂)ဟုခေါ်တွင်သော အကျယ်အဝန်း (အလျား ၂၈ ပေ x အနံ ၅၀ ပေ)ရှိ (၈)ထပ်တိုက်၏ ၇-လွှာ တိုက်ခန်းအပါအဝင် အကျိုးခံစားခွင့်အရပ်ရပ်အားလုံးတို့ကို ဦးဇော်ထူး [၁၂/စခန(နိုင်)၀၁၇၆၆၃]ကိုင်ဆောင်သူမှ လက်ရှိပိုင်ဆိုင်ရောင်းချခွင့်ရှိသည်ဟု ဝန်ခံပြောဆို၍ ကျွန်ုပ်၏မိတ်ဆွေထံသို့ ရောင်းချရန်ကမ်းလှမ်းလာရာ ကျွန်ုပ်၏မိတ်ဆွေမှလည်း အပြီးအပိုင်ဝယ်ယူရန်အတွက် ရောင်းဖိုးငွေ၏ တစ်စိတ်တစ်ဒေသကို ပေးချေထားပြီးဖြစ်ပါ၍ အဆိုပါတိုက်ခန်း၏ ပိုင်ရေးဆိုင်ခွင့်နှင့်ပတ်သက်၍ ကန့်ကွက်လိုသူများရှိပါက ဤကြော်ငြာစာပါသည့်နေ့မှစ၍ (၇)ရက်အတွင်း တိကျခိုင်လုံ သော စာရွက်စာတမ်း၊ စာချုပ်စာတမ်း မူရင်းများနှင့်တကွ ကျွန်ုပ်ထံသို့ ကိုယ်တိုင်လာရောက်ကန့်ကွက်နိုင်ကြောင်းနှင့် သတ်မှတ်ရက်အထိ ကန့်ကွက်သူ မရှိပါက အရောင်းအဝယ်ကို ဥပဒေနှင့်အညီ ပြီးဆုံးသည်အထိ ဆက်လက်ဆောင်ရွက်သွားမည်ဖြစ်ကြောင်း အများသိစေရန် ကြေညာအပ်ပါသည်။

လွှဲအပ်ညွှန်ကြားချက်အရ -
ဦးသန်းထွဋ်အောင် LL.B(Q)
တရားလွှတ်တော်ရှေ့နေ စဉ်-၁၀၆၀၈(၃၀-၄-၂၀၁၅)
အမှတ်(၄၆)၊ ပ-ထပ်၊ မဟာဗန္ဓုလပန်းခြံလမ်း၊ ကျောက်တံတားမြို့နယ်၊ ရန်ကုန်မြို့။ ဖုန်း-၀၉-၂၆၄၈၈၈၇၅

"ကန့်ကွက်နိုင်ပါကြောင်း ကြေညာခြင်း"

ရန်ကုန်မြို့၊ ဒဂုံမြို့သစ်(တောင်ပိုင်း)မြို့နယ်၊ မြေတိုင်းရပ်ကွက်အမှတ်(၇၂) ရပ်ကွက်၊ မြေကွက်အမှတ်(၂၀၄/ခ)၊ ခရေလမ်း၊ ဒဂုံမြို့သစ်(တောင်ပိုင်း)မြို့နယ်ရှိ မြို့ရွာနှင့် အိုးအိမ်ဖွံ့ဖြိုးရေးဦးစီးဌာနရှိ မြို့မြေစာရင်းတွင် ဦးအောင်တိုး အမည်ပေါက် အကျယ်အဝန်း(၂၀ပေx၆၀ပေ)မြေချပါမစ်မြေကွက်နှင့်တကွ အကျိုးခံစားခွင့်အရပ်ရပ်အားလုံးတို့နှင့်ပတ်သက်၍ ဒေါ်စန္ဒာနှင်း[၁၂/ဒဂတ(နိုင်)၀၇၀ ၄၇၁]သည် မိမိတစ်ဦးတည်းသာလျှင် ပိုင်ဆိုင်လက်ဝယ်ထားရှိခဲ့ပြီး တရားဝင်လက်ရှိပိုင်ဆိုင်ကြောင်းနှင့် လွတ်လပ်စွာ ပြန်လည်လွှဲပြောင်းရောင်းချပိုင်ခွင့်ရှိကြောင်း ဝန်ခံကတိပြုပြီး အပြီးအပိုင်လွှဲပြောင်းရောင်းချရန် ကျွန်ုပ်၏မိတ်ဆွေထံသို့ စကားကမ်းလှမ်းရာ ကျွန်ုပ်၏မိတ်ဆွေဖြစ်သူ ဦးဟန်မောင်မောင်[၇/ကဝန(နိုင်)၁၃၃၄၁]က အပြီးအပိုင်ဝယ်ယူရန်အတွက် အရောင်းအဝယ်ပြုလုပ်သော တန်ဖိုးငွေ၏တစ်စိတ်တစ်ဒေသကို စရန်ငွေအဖြစ် ပေးချေထားပြီး ဖြစ်ပါသည်။ သို့ဖြစ်ပါ၍ ကန့်ကွက်လိုပါက အဆိုပါမြေကွက်အရောင်းအဝယ်ကိစ္စကို ဥပဒေနှင့်အညီ ပြီးဆုံးသည်အထိ ဆက်လက်ဆောင်ရွက်သွားမည်ဖြစ်ပါကြောင်း အများသိစေရန် ကြေညာအပ်ပါသည်။

လွှဲအပ်ညွှန်ကြားချက်အရ-
ဒေါ်အိမ္မနိုနိုင် (LL.B, D.B.L, D.I.L)
DL.(101)IP LAW(WIPO,SWITZERLAND)
တရားလွှတ်တော်ရှေ့နေ(စဉ်-၉၃၅၃)
အမှတ်-၅၅၇/၅၆၇၊ အခန်း-၉၀၂ (၉-လွှာ) MAC Tower
မဟာဗန္ဓုလပန်းခြံလမ်းနှင့် ကုန်သည်လမ်းထောင့်၊ ကျောက်တံတားမြို့နယ်၊
ရန်ကုန်မြို့။ ဖုန်း-၀၉-၂၅၀၂၈၉၇၇၃၊ ၀၉-၇၉၅၅၈၈၉၅

ကန့်ကွက်နိုင်ကြောင်း အများသိစေရန်

ရန်ကုန်မြို့၊ ဒေါပုံမြို့နယ်၊ ယမုနာ(၁)ရပ်ကွက်၊ (၁၃)လမ်း၊ အမှတ်(၂၉၃) ဟုခေါ်တွင်သော မြေကွက်ပေါ်တွင် ဆောက်လုပ်ထားသည့် (၆)ထပ်တိုက်၏ ပဉ္စမထပ်(၆လွှာ)+ထပ်ခိုး(ဘယ်)အကျယ်အဝန်း(၁၆ပေ x ၄၇ပေ)ရှိတိုက်ခန်းနှင့် တွယ်ကပ်လျက်ရှိသော အကျိုးခံစားခွင့်အရပ်ရပ်အားလုံးတို့သည် ဦးစိုးမင်းမင်းလွင်[၁၂/သကတ(နိုင်)၁၉၈၀၂၀]နှင့် ဒေါ်ဆန်းဌေး[၉/ပထလ(နိုင်)၃၀၁၃၆၆]တို့မှ မိမိတို့သာလျှင် တရားဝင်ပိုင်ဆိုင်ရောင်းချခွင့်ရှိကြောင်း ဝန်ခံကတိပြုပြီး ဖော်ပြပါတိုက်ခန်း၏အကျိုးခံစားခွင့်အရပ်ရပ်တို့အား အခြားသူတစ်ဦးတစ်ယောက်ထံ ရောင်းချ၊ ပေါင်နှံ၊ စွန့်လွှတ်၊ ပေးကမ်း၊ လျှုဒါန်းထားခြင်းတို့မှ ကင်းရှင်းကြောင်း ဝန်ခံကတိပြု၍ ကျွန်ုပ်မိတ်ဆွေ ဒေါ်ဝါဝါလှိုင်[၁၂/ကတတ(နိုင်)၀၂၇၃၁၀]အား ရောင်းချရန်ကမ်းလှမ်းရာ ကျွန်ုပ်မိတ်ဆွေမှ ဝယ်ယူရန် ရောင်းဖိုးငွေ၏တစ်စိတ်တစ်ဒေသအား (စရန်ငွေ)အဖြစ် ဦးစိုးမင်းမင်းလွင်နှင့် ဒေါ်ဆန်းဌေးထံ ပေးချေထားပြီးဖြစ်၍ ပိုင်ရေးဆိုင်ခွင့်ရှိသူများ ပိုင်ဆိုင်မှုစာရွက်စာတမ်းများနှင့်တကွ ဤကြေညာပါသည့်နေ့မှစ၍ (၇)ရက်အတွင်း ကျွန်ုပ်ထံ လာရောက်ကန့်ကွက်နိုင်ပါကြောင်းနှင့် သတ်မှတ်ရက်ကျော်လွန်ပါက အဆိုပါတိုက်ခန်း၏အရောင်းအဝယ်ကိစ္စရပ်များအား ဥပဒေနှင့်အညီ ပြီးဆုံးအောင် ဆက်လက်ဆောင်ရွက်သွားမည်ဖြစ်ပါကြောင်း အများသိစေရန် အသိပေးကြေညာအပ်ပါသည်။

လွှဲအပ်ညွှန်ကြားချက်အရ-
ဒေါ်ဆုမြတ်အောင် တရားလွှတ်တော်ရှေ့နေ (စဉ်-၈၄၅၇)
LL.B, D.B.L, D.I.L, D.I.P.L, Dip in Global English
PGDCWE, DL-DIP(101,202, 302, 317)(Switzerland)
အမှတ်(၁၃၂၅)၊ ရွှေပြည်သာ(၆)လမ်း၊ (၃၂)ရပ်ကွက်၊ မြောက်ဒဂုံမြို့နယ်။
ဖုန်း-၀၉-၅၀၂၅၅၃၊ ၀၉-၉၆၅၅၀၂၅၃၊ ၀၉-၄၄၅၄၄၄၄၃

ကန့်ကွက်နိုင်ကြောင်း အများသိစေရန်

ရန်ကုန်မြို့၊ ဒဂုံမြို့သစ်(အရှေ့ပိုင်း)မြို့နယ်၊ မြေတိုင်းရပ်ကွက်အမှတ် (၃)၊ ဖိုလ်မှူးဗဟူးလမ်း၊ မြေကွက်အမှတ်(၄၁၉)၊ မြေအကျယ်အဝန်း (၄၀ပေ x ၆၀ပေ)၊ ဧရိယာ(၀.၀၅၅) ဧက၊ (၂၄၀၀)စတုရန်းပေရှိ နှစ်(၆၀) မြေငှားဂရန်မြေကွက်နှင့် ယင်းမြေကွက်ပေါ်ရှိ အကျိုးခံစားခွင့်အရပ်ရပ်အားလုံးတို့ကို ရန်ကုန်မြို့တော်စည်ပင်သာယာရေးကော်မတီ မြို့ပြစီမံကိန်းနှင့် မြေစီမံခန့်ခွဲမှု မြေယာဌာနရှိ မြို့မြေစာရင်းတွင် **ဒေါ်ငွေးငွေးဝင်း [၁၂/ကတတ(နိုင်)၀၂၆၂၅၉]** အမည်ဖြင့် အမည်ပေါက်မှတ်သားတည်ရှိပြီး အမည်ပေါက်ထံမှ **ဒေါ်ခင်သီတာမျိုး [၁၄/မမန(နိုင်)၀၀၀ဂ၃၇]သည် "နှစ်ဦးသဘောတူမြေကွက်အရောင်းအဝယ် တတိယအရစ်စရန်ငွေပေးချေခြင်း ကတိစာချုပ်"** ဖြင့် ဝယ်ယူပိုင်ဆိုင်ထားပြီး မိမိတစ်ဦးတည်းသာလျှင် တရားဝင်လက်ရှိပိုင်ဆိုင်ကြောင်းနှင့် လွတ်လပ်စွာ ပြန်လည်လွှဲပြောင်းရောင်းချပိုင်ခွင့်ရှိကြောင်း ဝန်ခံကတိပြု၍ အပြီးအပိုင်လွှဲပြောင်းရောင်းချရန် ကျွန်ုပ်၏မိတ်ဆွေထံသို့ စကားကမ်းလှမ်းရာ ကျွန်ုပ်၏မိတ်ဆွေဖြစ်သူက အပြီးအပိုင် ဝယ်ယူရန်အတွက် အရောင်းအဝယ်ပြုလုပ်သော တန်ဖိုးငွေ၏တစ်စိတ်တစ်ဒေသကို စရန်ငွေအဖြစ် ပေးချေထားပြီးဖြစ်ပါသည်။ သို့ဖြစ်ပါ၍ ကန့်ကွက်လိုပါက ဤကြော်ငြာပါသည့်နေ့မှစ၍ (၇)ရက်အတွင်း ပိုင်ဆိုင်မှုအထောက်အထား(မူရင်း)များဖြင့် ကျွန်ုပ်ထံ လာရောက်ကန့်ကွက်နိုင်ပါကြောင်းနှင့် သတ်မှတ်ရက် ကျော်လွန်ပါက အရောင်းအဝယ်ကို ပြီးမြောက်အောင်မြင်သည်အထိ ဥပဒေနှင့်အညီ ဆက်လက်ဆောင်ရွက်သွားမည်ဖြစ်ပါကြောင်း အများသိစေရန် ကြေညာအပ်ပါသည်။ **လွှဲအပ်ညွှန်ကြားချက်အရ -**

ဒေါ်ယဉ်ယဉ်ကြည်(LL.B)
တရားလွှတ်တော်ရှေ့နေ (စဉ်-၁၁၄၀၆)
အမှတ်(၅၄၄/ခ)၊ သဒ္ဒါလမ်း(၂၀)၊ (၄)ရပ်ကွက်၊ တောင်ဥက္ကလာပမြို့နယ်၊ ရန်ကုန်မြို့။
ဖုန်း-၀၉-၄၃၁၁၄၆၅၄၊ ၀၉-၅၅၁၆၆၁၀၈၆၃၊ ၀၉-၅၆၆၃၀၈၀၂၁

ပြည်ထောင်စုသမ္မတမြန်မာနိုင်ငံတော်အစိုးရ
ပြန်ကြားရေးဝန်ကြီးဌာန
ပြန်ကြားရေးနှင့် ပြည်သူ့ဆက်ဆံရေးဦးစီးဌာန
ဒုတိယဦးစီးမှူးရာထူး ခန့်ထားရေးအတွက်
ရွေးချယ်ထားသူများစာရင်း ကြေညာခြင်း

၁။ ပြန်ကြားရေးနှင့်ပြည်သူ့ဆက်ဆံရေးဦးစီးဌာနက ဒုတိယဦးစီးမှူး (လစာနှုန်းကျပ် ၂၁၆၀၀၀-၂၀၀၀-၂၂၆၀၀၀) (၆၁)နေရာအတွက် ရေးဖြေစာမေးပွဲနှင့် လူတွေ့စစ်ဆေးခြင်းများ ပြုလုပ်ခဲ့ပြီး စီစစ်ရွေးချယ်ထားသူများစာရင်းအား အောက်ပါအတိုင်း ထုတ်ပြန်ကြေညာအပ်ပါသည်-

ဒဋ္ဌစ(ရန်ကုန်)	၁၊ ၁၇၊ ၂၀၊ ၂၁၊ ၂၉၊ ၃၇၊ ၃၈၊ ၄၂၊ ၄၄၊ ၄၆၊ ၅၁၊ ၅၆၊ ၅၈၊ ၅၉၊ ၆၁၊ ၆၃၊ ၆၄၊ ၇၀၊ ၇၁
ဒဋ္ဌစ(မန္တလေး)	၁၊ ၂၊ ၃၊ ၅၊ ၈၊ ၁၁၊ ၁၂၊ ၁၇၊ ၁၉၊ ၂၀၊ ၂၂၊ ၂၃၊ ၂၇၊ ၂၉၊ ၃၁၊ ၃၆၊ ၄၁
ဒဋ္ဌစ(နေပြည်တော်)	၁၊ ၂၊ ၅၊ ၈၊ ၁၀၊ ၁၇၊ ၁၈၊ ၁၉၊ ၂၅၊ ၃၁၊ ၃၂၊ ၃၆၊ ၄၁၊ ၄၅၊ ၅၃

၂။ ဒုတိယဦးစီးမှူးရာထူး ရွေးချယ်ခံထားရသူများသည် မိမိတို့တာဝန်ကျရုံးအမည်နှင့် ဆက်လက်ဆောင်ရွက်ရမည့် လုပ်ငန်းစဉ်များအား မိမိတို့နှင့် အနီးဆုံး ပြန်ကြားရေးနှင့် ပြည်သူ့ဆက်ဆံရေးဦးစီးဌာန ခရိုင်ရုံးများသို့ သွားရောက်စုံစမ်းမေးမြန်းနိုင်ပါသည်။

၃။ ရွေးချယ်ခံရသူများစာရင်းကို ပြန်ကြားရေးဝန်ကြီးဌာန၏ **Website www.moi.gov.mm** တွင် ဝင်ရောက်ကြည့်ရှုနိုင်ပြီး အသေးစိတ်သိရှိလိုပါက ပြန်ကြားရေးနှင့်ပြည်သူ့ဆက်ဆံရေးဦးစီးဌာန (ရုံးချုပ်) (ဖုန်း ၀၆၇-၃၄၁၂၅၄ ၊ ၀၆၇-၃၄၁၂၀၄) သို့ ရုံးချိန်အတွင်း ဆက်သွယ်မေးမြန်းနိုင်ပါကြောင်း အသိပေးကြေညာအပ်ပါသည်။

ပြန်ကြားရေးနှင့် ပြည်သူ့ဆက်ဆံရေးဦးစီးဌာန

အိတ်ဖွင့်တင်ဒါခေါ်ယူခြင်း

၁။ စက်မှုဝန်ကြီးဌာန၊ အမှတ်(၃) အကြီးစားစက်မှုလုပ်ငန်းလက်အောက်ရှိ ချည်ထုတ်လုပ်သည့် အောက်ဖော်ပြပါစက်ရုံများမှ ချည်အမျိုးမျိုးအား တင်ဒါအမှတ်စဉ် (၆/၂၀၂၃-၂၀၂၄) ဖြင့် ရောင်းချလိုပါ၍ တင်ဒါအဆိုပြုလွှာများ တင်သွင်းရန် ဖိတ်ခေါ်အပ်ပါသည်-

စဉ် စက်ရုံအမည်
(က) အမှတ်(၁)အထည်စက်ရုံ(ရွှေတောင်)
(ခ) အမှတ်(၃)အထည်စက်ရုံ(စစ်ကိုင်း)
(ဂ) အမှတ်(၄)အထည်စက်ရုံ (ပွင့်ဖြူ)
(ဃ) အမှတ်(၅)အထည်စက်ရုံ(ပခုက္ကူ)
(c) အမှတ်(၇)အထည်စက်ရုံ (မြစ်သား)
(စ) အမှတ်(၈)အထည်စက်ရုံ (ပျော်ဘွယ်)

တင်ဒါပုံစံရောင်းချမည့်ရက် - ၂၀-၇-၂၀၂၃ ရက် (ကြာသပတေးနေ့)
တင်ဒါဝိတ်ရက် - ၂၁-၇-၂၀၂၃ ရက် (သောကြာနေ့)

၂။ အသေးစိတ်အချက်အလက်များကို အောက်ပါဌာနတွင် စုံစမ်းနိုင်ပါသည်-

ရောင်းချဖြန့်ဖြူးရေးဌာန၊ အမှတ်(၃) အကြီးစားစက်မှုလုပ်ငန်း၊ စက်မှုဝန်ကြီးဌာန၊ ရုံးအမှတ်(၃၇)၊ နေပြည်တော်။
ဖုန်း-၀၆၇-၄၀၈၁၅၇၊ ၀၆၇-၄၀၈၂၀၃၊ ၀၆၇- ၄၀၈၃၆၂

aungbarlay.ird.gov.mm အောင်ဘာလေ အွန်လိုင်း သိန်းဆု ထီစနစ် Application ကို Download ဖြုတ်လုပ်ရန် QR ကို Scan ဖတ်ပါ။

ကန့်ကွက်နိုင်ကြောင်းကြော်ငြာ

ဒဂုံဆိပ်ကမ်းမြို့နယ်၊မြေတိုင်း၊ရပ်ကွက်အမှတ်-၈၈၊မြေကွက်အမှတ်-၁၂၄၈၊ မြေကွက်တည်နေရာအမှတ်-၁၂၄၈(၈၈)ရပ်ကွက်၊ဒဂုံဆိပ်ကမ်းမြို့နယ်၊ ဦးထွန်းဝင်း(MME-၅၇၈၀၇၉)အမည်ပေါက်ပါမစ်မြေအားပါမစ်အမည်ပေါက်-ဦးထွန်းဝင်း(MME-၅၇၈၀၇၉)(ခင်ပွန်း)သည်(၁၃-၉-၁၉၃၈) ရက်နေ့တွင်ကွယ်လွန်သဖြင့်၄င်း၏ဇနီးဖြစ်သူဒေါ်သီဂီအောင်(၁၂/သယက(နိုင်)၁၀၄၀၀၃)မှ၀ါတ်ပုံနှင့်ရွှေပြောင်းမည်သူများ၏ရာဇဝင်အကျဉ်းချုပ်သာပါ၅၅ ရှိ၍ မှတ်ပုံတင်စာရင်းမဝင်ထားသည်ပါမစ်မှုရင်း၊တရားဝင်ဇနီးတော်စပ်ကြောင်းနှင့်အမွေဆက်ခံပိုင်ဆိုင်ကြောင်းကျမ်းကိုန်လွှာအမှတ်-၁၁/၄၁၁/၂၀၂၁(၃-၁၁-၂၀၂၁)၊ထောက်ခံကျမ်းကိုန်လွှာ(၂)စောင်၊သေစာရင်းတို့တင်ပြ၍နှစ်(၆၀)မြေဌားစာချုပ်(၈ရန်)လျှောက်ထားလာခြင်းအားမြေပြင်ကွင်းဆင်းစစ်ဆေးရာအတိုင်းအတာ(၄၀'×၆၀')ရှိပြီးမြေကွက်လပ်ဖြစ်၍လျှောက်ထားသူမှကွင်းဆင်းပုံစံပေါ်တွင်သိရှိကြောင်းလက်မှတ်ရေးထိုးတင်ပြထားပါသဖြင့်ဒေါ်သီဂီအောင်မှပါမစ်မှရင်း(မစ်)တင်ပြ၍နှစ်(၆၀)မြေဌားစာချုပ်(၈ရန်)လျှောက်ထားလာခြင်းအားတရားဝင်ခိုင်လုံသောအထောက်အထားများဖြင့်ဤကြော်ငြာပါသည်နေ့မှစ၍(၇)ရက်အတွင်းကန့်ကွက်နိုင်ပါကြောင်းနှင့်ကန့်ကွက်မှုမရှိပါကလုပ်ထုံးလုပ်နည်းအတိုင်းဆက်လက်ဆောင်ရွက်ပေးမည်ဖြစ်ပါကြောင်းအသိပေးကြေညာအပ်ပါသည်။ ဌာနမှူး(ဒုတိယညွှန်ကြားရေးမှူးချုပ်)
မြို့ပြမြေစီမံခန့်ခွဲမှုဌာန၊ရန်ကုန်မြို့တော်စည်ပင်သာယာရေးကော်မတီ

ကန့်ကွက်နိုင်ကြောင်းကြော်ငြာ

ရန်ကင်းမြို့နယ်၊မြေတိုင်း၊ရပ်ကွက်အမှတ်-၃၄/ကဘ့်၊မြေကွက်အမှတ်-၂၆/က-၅၊ဧရိယာ(၀.၁၄၇)ဧကပေါ်မြေကွက်တည်နေရာအမှတ်-၃၅၊ရွှေသစ္စာလမ်း၊ ၁၃ရပ်ကွက်၊ရန်ကင်းမြို့နယ်ဦးလှိုင်ဖေ(၁၂/ရကန(နိုင်)၀၄၅၆၀၄)အမည်ပေါက် B-လ/နာ(ခ)မြေအားအမည်ပေါက်-ဦးလှိုင်ဖေမြေကွက်အားတရားရှိုးဒေါ်ခွန်ရီဒေါ်စန်းထွေးတို့ကိုယ်စားဘီလစ်ဦးသန်းထွန်းမှမရျပ်ဆိုပေးသောအရောင်းအဝယ်စာချုပ်အမှတ်-၆၇၈/၂၀၁၃(၁၅-၂-၂၀၁၃)အရဦးလှိုင်ဖေအမည်ပေါက်မြေကွက်အနက်မှတရားဝင်မဲခွဲစိတ်ရသေးသောမြေကွက်၏မြောက်ဘက်ခြမ်း(အလျားင၅၅ ၆″×အနံ၅၈')ခန့်ရှိသော(A)အမှတ်ပြမြေတစ်ကွက်နှင့်ယင်းမြေပေါ်ရှိနေအိမ်အပါအဝင်အကျိုးခံစားခွင့်များအားလုံးကိုဒေါ်စန်းစန်းမော်မှဝယ်ယူခဲ့ပြီးဒေါ်စန်းစန်းမော်ကိုယ်စား SP ရသူဦးဝင်းအောင်မှချုပ်ဆိုပေးသောအရောင်းအဝယ်စာချုပ်အမှတ်-၄၁၈/၂၀၁၃(၂၅-၂-၂၀၁၃)ဖြင့်မြေကွက်ကြီးအနက်မှ(အလျားင၅၅ ၆″×အနံ၅၈')ခန့်ရှိသော(A)အမှတ်ပြမြေကွက်နှင့်ယင်းမြေကွက်ပေါ်ရှိနေအိမ်အပါအဝင်အကျိုးခံစားခွင့်အရပ်ရပ်အားလုံးအားဝယ်ယူသူဒေါ်မြမြသန်း(၁၂/ဥကတ(နိုင်)၁၁၈၇၇၈)မှတရားရုံးအမြဲ၊အရောင်းအဝယ်စာချုပ်၊အမြတ်ခွဲခွဲချလေ၊နိုင်ငံသားစီစစ်ရေးကတ်ပြားတို့တင်ပြ၍အရောင်းအဝယ်စာချုပ်ရန်(Portion)မြေပုံကူးလျှောက်ထားလာခြင်းအားတရားဝင်ခိုင်လုံသောအထောက်အထားများဖြင့်ဤကြော်ငြာပါသည်နေ့မှစ၍(၇)ရက်အတွင်းကန့်ကွက်နိုင်ပါကြောင်းနှင့်ကန့်ကွက်မှုမရှိပါကလုပ်ထုံးလုပ်နည်းအတိုင်းဆက်လက်ဆောင်ရွက်ပေးမည်ဖြစ်ပါကြောင်းအသိပေးကြေညာအပ်ပါသည်။
ဌာနမှူး(ဒုတိယညွှန်ကြားရေးမှူးချုပ်)
မြို့ပြမြေစီမံခန့်ခွဲမှုဌာန၊ရန်ကုန်မြို့တော်စည်ပင်သာယာရေးကော်မတီ

PUN PLUS PROJECTS LIMITED
အစုရှင်များ၏ ဆန္ဒအလျောက်
စာရင်းရှင်းလင်းဖျက်သိမ်းမှုအား ယာယီရွေ့ဆိုင်းခြင်း

၂၀၂၃ ခုနှစ်၊ ဇွန်လ (၂၃) ရက်နေ့တွင် ကုမ္ပဏီ၏ရုံးခန်း၌ ကျင်းပပြုလုပ်သော ဒါရိုက်တာများအထူးအစည်းအဝေးဆုံးဖြတ်ချက်အရ -

(၁) ဆန္ဒအလျောက်စာရင်းရှင်းလင်းဖျက်သိမ်းမှုအား ယာယီရွေ့ဆိုင်းရန်နှင့်
(၂) ၂၀၂၃ ခုနှစ်၊ ဇွန်လ (၂၃) ရက်နေ့ထုတ် ပြည်ထောင်စုသမ္မတ မြန်မာနိုင်ငံတော်ပြန်တမ်း၊ မှတ်ပုံတင်အမှတ်-၃၉၉၊ အတွဲ ၇၆၊ အမှတ် ၂၅၊ အုပ်ရေ ၄ ပါ "**အစုရှင်များ၏ ဆန္ဒအလျောက် စာရင်းရှင်းလင်းဖျက်သိမ်းခြင်း**" ကြော်ငြာကို ရုပ်သိမ်းရန် ဆုံးဖြတ်ချက်ချမှတ်ခဲ့ပါသည်။

U Theim Wai @ Serge Pun
Director

U Papo Ganesan
[B.A. (English), R. L.],
Advocate (Registration No. 4647)
Khin Su Htay & Associates Legal and Tax Consultants Ltd.
Liquidator
Building No. C 1, Room No. 005,
Ground Floor, Hninnsi Street, Yuzana Highway Complex, Kamayut Township, Yangon, Myanmar
Email: papo@ytp.com.mm
Tel: 09 420051071, 09 420140625

ကန့်ကွက်နိုင်ကြောင်း အများသိစေရန်ကြေညာခြင်း

ရန်ကုန်မြို့၊ တာမွေမြို့နယ်၊ ဗျိုင်းရွာမရပ်ကွက်၊ ကျောက်မြောင်းစျေးလမ်း၊ တိုက်အမှတ်(၂၁)၊ ၄-လွှာ၊ အကျယ်အဝန်း (၂၃၀ x ၄၀၀) ရှိသော တိုက်ခန်းနှင့် အကျိုးခံစားခွင့်အရပ်ရပ်တို့ကို ရောင်းချပိုင်ခွင့်ရှိသူ ကန်ထရိုက်တာဦးဇော်ဝင်း [၁၂/တမန(နိုင်)၀၉၄၆၉၇] ထံမှ ကျွန်ုပ်၏မိတ်ဆွေက အပြီးအပိုင်ဝယ်ယူရန်အတွက် ရောင်းဖိုးငွေ၏တစ်စိတ်တစ်ဒေသကို စရန်ငွေပေးချေပြီးဖြစ်၍ ဤအရောင်းအဝယ်အား ကန့်ကွက်လိုပါက ယနေ့မှစ၍ (၇) ရက်အတွင်း ခိုင်လုံသောအထောက်အထား မူရင်းများနှင့် ကျွန်ုပ်ထံ ကိုယ်တိုင်လာရောက် ကန့်ကွက်နိုင်ပါကြောင်းနှင့် သတ်မှတ်ရက်ကျော်လွန်၍ ကန့်ကွက်မှုမရှိပါက အရောင်းအဝယ်အား ပြီးခြောက်အောင် ဆက်လက်ဆောင်ရွက်သွားမည်ဖြစ်ကြောင်း အများသိစေရန် ကြေညာအပ်ပါသည်။

လွှဲအပ်ညွှန်ကြားချက်အရ -
ဒေါ်ခင်မိုးရွှေ (LL.M)
တရားလွှတ်တော်ရှေ့နေ (စဉ်-၇၉၀၃/၁၁)
အမှတ်(၁၀၃)၊ (A/B) ပထမထပ်၊ (၃၆)လမ်း(အောက်)၊ ကျောက်တံတားမြို့နယ်၊ ရန်ကုန်မြို့။ ဖုန်း - ၀၉-၅၀၉၄၄၅၅

ကန့်ကွက်နိုင်ကြောင်းကြော်ငြာ

ဒဂုံဆိပ်ကမ်းမြို့နယ်၊မြေတိုင်း၊ရပ်ကွက်အမှတ်-၈၃၃၊ မြေကွက်တည်နေရာအမှတ်-၆၉၃၊(၈၃)ရပ်ကွက်၊ဒဂုံဆိပ်ကမ်းမြို့နယ်၊။ ဦးသိန်းဝင်း(၁၄/၀ခမ(နိုင်)၁၂၉၄၀၉)၂၂။ဒေါ်သီတာဝင်း(၁၄/မအပ(နိုင်)၂၉၀၅၀၃)အမည်ပေါက်နှစ်(၆၀)မြေဌားဂရန်မြေအားအမည်ပေါက်-ဦးသိန်းဝင်း(၁၄/၀ခမ(နိုင်)၁၂၉၄၀၉)နှင့်ဒေါ်သီတာဝင်း(၁၄/မအပ(နိုင်)၂၉၀၅၀၃) တို့မှဂရန်မူရင်းပျောက်ဆုံးကြောင်းရပ်ကွက်/ရဲစခန်းထောက်ခံစာ၊ကိုယ်တိုင်ဝန်ခံချက်နှင့်အဆိုပါမြေကွက်၏ဂရန်မူရင်းသည်ခရီးသွားလာရင်းပျောက်ဆုံးခဲ့ကြောင်း၊အခြားမည်သူတစ်ဦးတစ်ယောက်ကိုမျှရောင်းချ၊ပေါင်နှံ၊ပေးကမ်းထားခြင်းမရှိကြောင်းနှင့်ဂရန်မူရင်းပျောက်ဆုံးသည်မှာမမှန်ကန်ကြောင်းကတိသစ္စာပြုလွှာအမှတ်-၇၀၇/၁၀၂၂(၂၆-၉-၂၀၂၂)တို့တင်ပြ၍ဂရန်မိတ္တူလျှောက်ထားလာခြင်းအားမြေပြင်ကွင်းဆင်းစစ်ဆေးရာမြေပြင်တွင်မြေကွက်လပ်ဖြစ်၍ လျှောက်ထားသူမှကွင်းဆင်းသိရှိကြောင်းလက်မှတ်ရေးထိုးတင်ပြထားပါသဖြင့် ဦးသိန်းဝင်း၊ဒေါ်သီတာဝင်းတို့မှဂရန်မိတ္တူလျှောက်ထားလာခြင်းအားတရားဝင်ခိုင်လုံသောအထောက်အထားများဖြင့်ဤကြော်ငြာပါသည်နေ့မှစ၍(၇)ရက်အတွင်းကန့်ကွက်နိုင်ပါကြောင်းနှင့်ကန့်ကွက်မှုမရှိပါကလုပ်ထုံးလုပ်နည်းအတိုင်းဆက်လက်ဆောင်ရွက်ပေးမည်ဖြစ်ပါကြောင်းအသိပေးကြေညာအပ်ပါသည်။
ဌာနမှူး(ဒုတိယညွှန်ကြားရေးမှူးချုပ်)
မြို့ပြမြေစီမံခန့်ခွဲမှုဌာန၊ရန်ကုန်မြို့တော်စည်ပင်သာယာရေးကော်မတီ

★STAR★
ဒဂုံမြို့သစ် အရှေ့ပိုင်း၊ တောင်ပိုင်း၊ မြောက်ပိုင်း၊ ဆိပ်ကမ်းရိုမြေကွက်များ ဝယ်လိုသည်။
09-43088052
09-260660405
09-421067330

ကန့်ကွက်နိုင်ကြောင်းကြော်ငြာ

ဒဂုံမြို့သစ် (မြောက်ပိုင်း) မြို့နယ်၊ မြေတိုင်း၊ရပ်ကွက်အမှတ်(၇၅)၊ မြေကွက်အမှတ်(၇၉၂)၊ မြေကွက်တည်နေရာအမှတ်(၇၉၂)၊ ဝီမိုးနင်း(၅)လမ်း၊ (၄၂)ရပ်ကွက်၊ ဒဂုံမြို့သစ်မြောက်ပိုင်းမြို့နယ်၊ ဦးသောင်းထွန်း[၁၂/ဥကမ(နိုင်)၁၀၀၁၄၂]အမည်ပေါက်နှစ်(၆၀) မြေဌားစာချုပ်(၈ရန်)မြေအား အမည်ပေါက် ဦးသောင်းထွန်းထံမှ SP.No.၈၃၇၅/၂၀၀၆ (၂၃-၁၀-၂၀၀၆) ဖြင့်ရရှိသူ ဦးအောင်မိုး [၁၂/ဥကမ(နိုင်)၀၈၅၄၄၇] မှပါ၀ါ၊ ပါ၀ါကျမ်းကျိန်လွှာ၊ ဂရန်၊ နိုင်၊ ကတ်တို့တင်ပြ၍ အရောင်းအဝယ်စာချုပ်ချုပ်ဆိုရန် မြေပုံကူး လျှောက်ထားလာရာ (၂၀၀၅)ခုနှစ်တွင် အမည်ပေါက် ဦးသောင်းထွန်းမှ ဌာနမှ်ဦးဘဏ်ချေးမြေပုံကူး လျှောက်ထားထုတ်ယူခဲ့ပါကြောင်း၊ အဆိုပါထုတ်ယူခဲ့သော ဘဏ်ချေးမြေပုံ၊ နှစ်(၆၀) ဂရန်မူရင်း၊ (၂၃-၁၀-၂၀၀၆) ရက်နေ့တွင် ဦးသောင်းထွန်းမှ လွှဲပေးသော အထုံးကိုယ်စားလုယ်လွှဲစာ (စ၃၇၅/၂၀၀၆) တို့အား မိမိမှ ရရှိခဲ့ပါကြောင်း၊ အဆိုပါမြေပုံမှာ အထားအသိမှားယွင်းကာ ပျောက်ဆုံးသွားခဲ့ပါကြောင်း၊ ဘဏ်ချေးမြေပုံအားအသုံးပြု၍ မည်သည့် ဘဏ်တွင်မှ ချေးငွေချေးယူထားရှိခဲ့ခြင်း မရှိပါကြောင်း၊ ပြဿနာတစ်စုံတစ်ရာ ပေါ်ပေါက်ပါက မိမိမှ တာဝန်ယူဖြေရှင်းပေးမည်ဖြစ်ကြောင်း၊ ဝန်ခံကတိပြု ကျမ်းကျိန်လွှာတို့တင်ပြ၍ အရောင်းအဝယ်စာချုပ် ချုပ်ဆိုရန် မြေပုံကူးလျှောက်ထားလာခြင်းအား တရားဝင်ခိုင်လုံသော အထောက်အထားများဖြင့် ဤကြော်ငြာပါသည်နေ့မှစ၍ (၇)ရက်အတွင်း ကန့်ကွက်နိုင်ပါကြောင်းနှင့် ကန့်ကွက်မှု မရှိပါက လုပ်ထုံးလုပ်နည်းအတိုင်း ဆက်လက်ဆောင်ရွက်ပေးမည်ဖြစ်ပါကြောင်း အသိပေး ကြေညာအပ်ပါသည်။

ဌာနမှူး
(ဒုတိယညွှန်ကြားရေးမှူးချုပ်)
မြို့ပြမြေစီမံခန့်ခွဲမှုဌာန
ရန်ကုန်မြို့တော်
စည်ပင်သာယာရေးကော်မတီ

ကန့်ကွက်လိုက ခိုင်လုံသော မှတ်ပုံတင်စာရွက်စာတမ်းများ၊ တရားရုံးအထောက်အထားတစ်ရပ်ပါခြင့် ဤကြော်ငြာပါသည့်နေ့မှစ၍ (၇)ရက်အတွင်း ကန့်ကွက်နိုင်ပါကြောင်းနှင့် ကန့်ကွက်မှုမရှိပါက လုပ်ထုံးလုပ်နည်းအတိုင်းဆက်လက်ဆောင်ရွက်ပေးသွားမည်ဖြစ်ပါသည်။

စဉ်	လျှောက်ထားသူ					လျှောက်ထားသည်					လျှောက်ထားသည့်အကြောင်းအရာ
	ကိုယ်စားလှယ်လွှဲစာ(GP/SP)ရရှိသူ	မှတ်ပုံတင်အမှတ်	တင်ပြသည့်ကိုယ်စားလှယ်လွှဲစာအမှတ်နှင့်ရုံး	ကိုယ်စားလှယ်လွှဲစာလွှဲအပ်သူ	မှတ်ပုံတင်အမှတ်	မြို့နယ်	မြေတိုင်း၊ရပ်တွက်	မြေကွက်အမှတ်	မြေအမည်ပေါက်	လိပ်စာ	
၁။	ဦးလှမျိုးသိန်း	၁၂/ကမတ(နိုင်)၀၅၃၄၇၉	ရန်ကုန်မြို့တော်စာရင်းစာတမ်းမှတ်ပုံတင်ရုံး GPအမှတ် ၁၃၁၀၉/၂၀၁၈(၆.၁.၂၀၁၈)	အေဟမာန်လှမျိုး	၁၂/ကမတ(နိုင်)၀၆၆၀၀၉	ကြည်မြင်တိုင်	၂၆.F၆	V၅၃	အေဟမာန်လှမျိုး	၁၀၁၊ သရက်တော(၄)လမ်း။ သရက်တောတောင်ရပ်ကွက်	မြေတိုင်း
၂။	ဖိုင်ဇယ်အာမက(၁)စိန်ဝင်းထွန်း	၁၂/စတထ(နိုင်)၀၃၉၄၂	ဒလပြို့စာရင်းစာတမ်းမှတ်ပုံတင်ရုံး GPအမှတ် ၃၇၂/၂၀၂၂(၁၆.၁၁.၂၀၂၂)	ဦးထွန်းထွန်းဝင်း+၃	ဒလ	၁/တပင်ရွှေထီး	၆၄၆/ခ	ဦးထွန်းထွန်းဝင်း+၃		၆၄၆/၀၊ (၅)လမ်း။ တပင်ရွှေထီးရပ်ကွက်	မြေပုံကူး(အရောင်း)
၃။	ဦးမျိုးဇော်	၁၄/ပအန(နိုင်)၀၅၁၆၆၉	ထန်းတပင်ပြို့စာရင်းစာတမ်းမှတ်ပုံတင်ရုံး GPအမှတ် ၅၄/၂၀၂၃(၇.၆.၂၀ ၂၃)	ဦးလှရွှေ	၁/ထတမ(နိုင်)၀၃၄၅ရ၀	မြောက်ဥက္ကလာ	၁၃-ရွှေပေါ်ကွက်	၃၁၁	ဦးလှရွှေ	၃၁၁၊ ရာဇာဝိရောဝ်လမ်း။ (၁၃)ရပ်ကွက် ရွှေပေါ်ကွက်ပြို့သစ်	မြေပုံကူး(အရောင်း)
၄။	အေ်လှလှ	၁၂/သကတ(နိုင်)၀၃၄၄၅	ရန်ကုန်မြို့တော်စာရင်းစာတမ်းမှတ်ပုံတင်ရုံး GPအမှတ် ၈၁၁/၂၀ ၂၃(၈.၆.၂၀ ၂၃)	ဦးမျိုးသန့်	၁/သကတ(နိုင်)၀၀၆ ၂၆၀	သာကေတ	၅	၁၂၂/က	ဦးမျိုးသန့်	၁၂၂/ကသိဂီ(၄)လမ်းမြောက်၊(၅)ရပ်ကွက်	မြေတိုင်း
၅။	အေ်သင်းသင်းဆွေ	၁၂/မဂန(နိုင်)၀၀၂၈၀၃	ရန်ကုန်မြို့တော်စာရင်းစာတမ်းမှတ်ပုံတင်ရုံး SPအမှတ် ၁၅၈ရ၉/၂၀၁၉(၅.၂.၂၀၁၉)	အေ်ခင်ပြုံးရီ+၁	၁/သကတ(နိုင်)၀၁၈၉ရ၉	သာကေတ	၂/မြောက်	၅၈၂	အေ်ခင်ပြုံးရီ၊အေ်ပြုံးပြုံသင်	၅၈၂ ၁ သန္ဓီရုံလမ်း။ ၂/မြောက်ရပ်ကွက်	မြေတိုင်း
၆။	အေ်မြတ်မြတ်ခိုင်	၉/မလန(နိုင်)၀၅၅၅ရ၅	ရန်ကုန်မြို့တော်စာရင်းစာတမ်းမှတ်ပုံတင်ရုံး GPအမှတ် ၅၅၂/၂၀ ၂၂(၁.၄.၂၀ ၂၂)	အေ်ဇင်မာစိုး	၉/ခမန(နိုင်)၁၀၀၆၄ ၂	ရွှေပြည်သာ	၄၀	၁၆/ခ	အေ်ဇင်မာစိုး	၁၆/ခ၊ ကမ်းနားလမ်း။ (၁၉)ရပ်ကွက်	မြေပုံကူး(အရောင်း)
၇။	အေ်မြတ်မြတ်ခိုင်	၉/မလန(နိုင်)၀၅၅၅ရ၅	ရန်ကုန်မြို့တော်စာရင်းစာတမ်းမှတ်ပုံတင်ရုံး GPအမှတ် ၅၅၂/၂၀ ၂၂(၁.၄.၂၀ ၂၂)	အေ်ဇင်မာစိုး	၉/ခမန(နိုင်)၁၀၀၆၄ ၂	ရွှေပြည်သာ	၄၀	၅၅/က+၅၅(ခ)+၅၅(ဂ)	အေ်ဇင်မာစိုး	၅၅/က+၅၅(ခ)+၅၅(ဂ)၊ ယုဇနလမ်း။ (၁၉)ရပ်ကွက်	မြေပုံကူး(အရောင်း)
၈။	အေ်မြတ်မြတ်ခိုင်	၉/မလန(နိုင်)၀၅၅၅ရ၅	ရန်ကုန်မြို့တော်စာရင်းစာတမ်းမှတ်ပုံတင်ရုံး GPအမှတ် ၅၅၂/၂၀ ၂၂(၁.၄.၂၀ ၂၂)	အေ်ဇင်မာစိုး	၉/ခမန(နိုင်)၁၀၀၆၄ ၂	ရွှေပြည်သာ	၄၀	၁၆/ဂ	အေ်ဇင်မာစိုး	၁၆/ဂ၊ ကမ်းနားလမ်း။ (၁၉)ရပ်ကွက်	မြေပုံကူး(အရောင်း)
၉။	ဦးကရူနား	၁၂/မဂတ(မြို့)၀၀၀၃၀	ရန်ကုန်မြို့တော်စာရင်းစာတမ်းမှတ်ပုံတင်ရုံး SPအမှတ် ၁ ၂၄၄၁/၂၀ ၂၃(၃.၇.၂၀ ၂၃)	အေ်ယင်ယင်ဖွယ်+၁	၁/သကတ(နိုင်)၀၁၈၄ ၂	သာကေတ	၄/မြောက်	၁၇၆/က	အေ်ယင်ယင်ဖွယ်+၁	၁၇၆/က၊ အောင်ဇေယျလမ်း။ ၄/မြောက်ရပ်ကွက်	မြေပုံကူး(အရောင်း)
၁၀။	ဦးသိန်းထူး	၁၀/မလမ(နိုင်)၁၃၀၇၃၉	ရန်ကုန်မြို့တော်စာရင်းစာတမ်းမှတ်ပုံတင်ရုံး SPအမှတ် ၁ ၂၁ရ၃/၂၀ ၂၃(၂၆.၆.၂၀ ၂၃)	အေ်ဝိုးစန္ဒာဦး	၁/အဂတ(နိုင်)၀၀၉၆ ၂ ၄	အဂုံမြောက်	၃၇	၃၁၁	ဦးကျော်ဝင်း	၃၁၁၊ ညီညွတ်ရေးလမ်း။ (၃၀)ရပ်ကွက်	မြေပုံကူး(မြေကွက်ခွဲ)+မြေတိုင်း

ဌာနမှူး(ဒုတိယညွှန်ကြားရေးမှူးချုပ်)၊ မြို့ပြမြေစီမံခန့်ခွဲမှုဌာန၊ ရန်ကုန်မြို့တော်စည်ပင်သာယာရေးကော်မတီ

ကန့်ကွက်လိုက ခိုင်လုံသော မှတ်ပုံတင်စာရွက်စာတမ်းများ၊ တရားရုံးအထောက်အထားတစ်ရပ်ပါခြင့် ဤကြော်ငြာပါသည့်နေ့မှစ၍ (၇)ရက်အတွင်း ကန့်ကွက်နိုင်ပါကြောင်းနှင့် ကန့်ကွက်မှုမရှိပါက လုပ်ထုံးလုပ်နည်းအတိုင်းဆက်လက်ဆောင်ရွက်ပေးသွားမည်ဖြစ်ပါသည်။

စဉ်	လျှောက်ထားသူ					လျှောက်ထားသည်					လျှောက်ထားသည့်အကြောင်းအရာ
	ကိုယ်စားလှယ်လွှဲစာ(GP/SP)ရရှိသူ	မှတ်ပုံတင်အမှတ်	တင်ပြသည့်ကိုယ်စားလှယ်လွှဲစာအမှတ်နှင့်ရုံး	ကိုယ်စားလှယ်လွှဲစာလွှဲအပ်သူ	မှတ်ပုံတင်အမှတ်	မြို့နယ်	မြေတိုင်း၊ရပ်တွက်	မြေကွက်အမှတ်	မြေအမည်ပေါက်	လိပ်စာ	
၁။	အေ်ပြိုးတင်ဇာသိုက်	၁၀/မလမ(နိုင်)၁၆၆၉ဂ၉	ရန်ကုန်မြို့တော်စာရင်းစာတမ်းမှတ်ပုံတင်ရုံး GPအမှတ်၁၆၉၃၃/၂၀ ၂၂(၂.၈.၂၀ ၂၂)	အေ်အေးပြိုင်နိုင်	၁/ကမရ(နိုင်)၀၄ဂ၅၉၀	အဂုံမြောက်	၆၆၆	၆၆၆	ဦးစန်းမောင်	၆၆၆၊ မင်းရဲကျော်စွာလမ်း။ (၄၄)ရပ်ကွက်	အမည်ပြောင်း
၂။	ဦးအောင်နိုင်မိုး	၁/စခန(နိုင်)၀၀၈ ၂၂၄	ရန်ကုန်မြို့တော်စာရင်းစာတမ်းမှတ်ပုံတင်ရုံး SPအမှတ်၁၁၅၁/ ၂၀ ၂၁(.၂.၁ ၂.၂၀ ၂)	အေ်ရိုရိုထွေး	၁/မဂန(နိုင်)၀၄ဂ၉ဂ၁	အဂုံမြောက်	၄၂	၁၁ဂ၂	အေ်ရိုရိုထွေး	၁၁ဂ၂ ဦးဝိစာရလမ်း။ (၄၂)ရပ်ကွက်	မြေပုံကူး(အရောင်း)
၃။	ဦးအောင်နိုင်မိုး	၁/စခန(နိုင်)၀၀၈ ၂၂၄	ရန်ကုန်မြို့တော်စာရင်းစာတမ်းမှတ်ပုံတင်ရုံး SPအမှတ်၁၁ဂ၁/ ၂၀ ၂၁(.၂.၁ ၂.၂၀ ၂)	အေ်ရိုရိုထွေး	၁/မဂန(နိုင်)၀၄ဂ၉ဂ၁	အဂုံမြောက်	၄၂	၁၁ဂ၂	အေ်ရိုရိုထွေး	၁၁ဂ၂၊ ဦးဝိစာရလမ်း။ (၄၂)ရပ်ကွက်	မြေပုံကူး(အရောင်း)
၄။	ဦးဇော်မင်းထွန်း	၆/မအရ(နိုင်)၀၀၀ဂ၉	မြောက်မြို့စာရင်းစာတမ်းမှတ်ပုံတင်ရုံး SPအမှတ်၆/၁၀ဂ(၆.၈.၂၀၁၅)	ဦးတင်စိုး	၆/မမန(နိုင်)၁ဂ၉ ၆၆၀	လှို

"အများသိရှိစေရန်ကြေညာခြင်း"

ရန်ကုန်မြို့၊ စမ်းချောင်းမြို့နယ်၊ မုနဲ့တောင်ရပ်ကွက်၊ ရွှေနင်းဆီလမ်း၊ အမှတ်(၈)၊ ၅-လွှာ(အလယ်ခန်း)တိုက်ခန်းအား(၈-၇-၂၀၂၃)ရက်စွဲပါ "နှစ်ဦးသဘောတူတိုက်ခန်းအပြီးအပိုင်အရောင်းအဝယ်ကတိစာချုပ်" အရ တရားဝင်ပိုင်ဆိုင်အကျိုးခံစားလျက်ရှိပြီး လွဲပြောင်းရောင်းချပိုင်ခွင့်ရှိသူဟု ဝန်ခံပြောဆိုလာသူ ဦးစိုးစိုးသောင်း[၁၂/စခန(နိုင်)၁၂၇၅၉၀]နှင့် ဒေါ်လင်းသီတာခိုင်[၁၄/ကလန(နိုင်)၀၀၄၆]တို့က ရောင်းချရာ ကျွန်ုပ်၏မိတ်ဆွေမှ ဝယ်ယူရန်အတွက် စရန်ငွေ၏တစ်စိတ်တစ်ဒေသပေးချေထားပြီးဖြစ်ပါသဖြင့် ဤအရောင်းအဝယ်နှင့်ပတ်သက်၍ ကန့်ကွက်လိုပါက ခိုင်လုံသော အထောက်အထားမူရင်းများနှင့်တကွ ကျွန်ုပ်ထံသို့ (၇)ရက်အတွင်း ကန့်ကွက်အရေးဆိုနိုင်ပါသည်။ သတ်မှတ်ရက်ကျော်လွန်ပါက တိုက်ခန်းအရောင်းအဝယ် အပြီးသတ်စာချုပ် ချုပ်ဆိုပြီး ဥပဒေနှင့်အညီ ဆက်လက်ဆောင်ရွက်သွားမည်ဖြစ်ကြောင်း အများသိစေရန် ကြေညာအပ်ပါသည်။

လွှဲအပ်ညွှန်ကြားသူ -
ဒေါ်အေးမာဝင်း
[၆/ထဝန(နိုင်)၀၉၈၁၁၅]

လွှဲအပ်ညွှန်ကြားချက်အရ -
ဦးဒါယူစီ
အထက်တန်းရှေ့နေ(စဉ်- ၅၃၀၉၇)
အမှတ်(၂၅၁)၊အင်းစိန်လမ်း၊လှိုင်မြို့နယ်၊ရန်ကုန်မြို့။
ဖုန်း-09-260005183

ကန့်ကွက်နိုင်ကြောင်း အများသိစေရန်ကြေညာခြင်း

ရန်ကုန်မြို့၊ တောင်ဥက္ကလာပမြို့နယ်၊ မြေတိုင်းရပ်ကွက်အမှတ် (၁၁)၊ မြေကွက်အမှတ်-၄၄၁/က၊ အကျယ်အဝန်း(၂၀x၆၀)ပေ၊ (၁၂၀၀)စတုရန်းပေ၊ နှစ် (၆၀)မြေငှားဂရန်ဟုခေါ်တွင်ပြီး ရန်ကုန်မြို့၊ တောင်ဥက္ကလာပမြို့နယ်၊ (၁၁) ရပ်ကွက်၊ ၁၀-လမ်း၊ အမှတ်-၄၄၁/က ဟုခေါ်တွင်သော မြေကွက်နှင့် ယင်းမြေကွက်ပေါ်ရှိ (၂)ထပ်နေအိမ်အပါအဝင် အကျိုးခံစားခွင့်အရပ်ရပ်အားလုံးတို့ကို တရားဝင်ဝယ်ယူပိုင်ဆိုင်ပြီး ရောင်းချပိုင်ခွင့်ရှိကြောင်း ဝန်ခံကတိပြုသူ ဒေါ်မင်းမင်းဆွေ[၁၀/ကထန(နိုင်)၀၂၅၂၆]ကိုင်ဆောင်သူထံမှ ကျွန်ုပ်၏မိတ်ဆွေက အပြီးအပိုင်ဝယ်ယူရန်အတွက် ရောင်းဖိုးငွေ၏ တစ်စိတ်တစ်ဒေသကို စရန်ငွေအဖြစ် ပေးချေထားပြီးဖြစ်ပါသည်။ အထက်ဖော်ပြပါ မြေနှင့်အိမ် အရောင်းအဝယ်ကိစ္စကို မည်သူမဆိုကန့်ကွက်လိုပါက ကျွန်ုပ်ထံသို့ ခိုင်လုံသောစာရွက်စာတမ်း အထောက်အထားမူရင်းများဖြင့် ဤကြေညာပါသည်ရက်မှစ၍ (၇) ရက်အတွင်း လာရောက်ကန့်ကွက်နိုင်ပါသည်။ သတ်မှတ်ရက်ထက်ကျော်လွန်ပါက မြေနှင့်အိမ်အရောင်းအဝယ်ကိစ္စကို ဥပဒေနှင့်အညီ ဆက်လက်ဆောင်ရွက်သွားမည်ဖြစ်ကြောင်း အများသိစေရန် ကြေညာအပ်ပါသည်။

လွှဲအပ်ညွှန်ကြားချက်အရ -
ဦးသက်နိုင်ဦး [LL.B, LL.M, MRes(Law), D.B.L]
အထက်တန်းရှေ့နေ (စဉ်-၃၆၉၃၃)
အမှတ်(၁၅)၊ မြေညီ၊ အထက်မန္တလေးလမ်းသွယ်(၃)၊ ကန်/မြောက်ရပ်ကွက်၊ မင်္ဂလာတောင်ညွှန့်မြို့နယ်၊ ရန်ကုန်မြို့။ ဖုန်း-၀၉-၉၇၅၀၂၁၈၄၁

ကန့်ကွက်နိုင်ကြောင်း အများသိစေရန် ကြော်ငြာခြင်း

ရန်ကုန်မြို့၊ ဒဂုံမြို့သစ်(မြောက်ပိုင်း)မြို့နယ်၊ မြေတိုင်းရပ်ကွက်အမှတ်(၃၇)၊ မြေကွက်အမှတ်(၃၄၄)၊ သမာဓိ(၃)လမ်း၊ ဧရိယာ(၂၀'x၆၀')အကျယ်ရှိ(ခြေရင်းခြမ်း)ပါမစ်မြေကွက်နှင့် ထိုမြေကွက်ပေါ်ရှိ အဆောက်အဦအပါအဝင် အကျိုးခံစားခွင့်အရပ်ရပ်တို့ကို တရားဝင်ပိုင်ဆိုင်ပြီး ရောင်းချပိုင်ခွင့်ရှိသူ ဦးလှထွန်း[၁၂/မဂ၁(နိုင်)၀၁၉၁၃၃]ထံမှ ကျွန်ုပ်၏မိတ်ဆွေက အပြီးအပိုင်ဝယ်ယူရန်အတွက်စရန်ငွေပေးချေထားပြီးဖြစ်ပါသည်။ အထက်ဖော်ပြပါအရောင်းအဝယ်ပြုလုပ်သည့် မြေကွက်နှင့်ပတ်သက်၍ ပိုင်ရေးဆိုင်ခွင့်၊ ရပိုင်ခွင့်ရှိသူများအပြင် အခြားမည်သူမဆို ကန့်ကွက်လိုပါက ကျွန်ုပ်ထံသို့ ဤကြော်ငြာစာပါသည့်နေ့မှစ၍(၇)ရက်အတွင်း ခိုင်မာသည့်မူရင်း စာရွက်စာတမ်းအထောက်အထားများဖြင့် လာရောက်ကန့်ကွက်ရန် ဖိတ်ခေါ်အပ်ပါသည်။ အကယ်၍ သတ်မှတ်ကာလအတွင်း ကန့်ကွက်မည်သူမရှိပါက အထက်ဖော်ပြပါ ရောင်းဝယ်မှုကို ဥပဒေနှင့်အညီ ပြီးဆုံးအောင်ဆောင်ရွက်သွားမည်ဖြစ်ကြောင်း အများသိစေရန် ကြော်ငြာအပ်ပါသည်။

လွှဲအပ်ညွှန်ကြားချက်အရ-
ဒေါ်သိဂီအောင်(LL.B,Dip in Business Law)
တရားလွှတ်တော်ရှေ့နေ(စဉ်-၁၀၄၀၄)
အမှတ်(၁၉၉)၊ ဗိုလ်နက်ကျော်လမ်း၊ (၄၉)ရပ်ကွက်၊ ဒဂုံမြို့သစ်(မြောက်ပိုင်း)မြို့နယ်၊ ရန်ကုန်မြို့။ ဖုန်း-၀၉-၄၃၀၆၆၄၁၈

ကန့်ကွက်နိုင်ကြောင်း အများသိစေရန် ကြော်ငြာခြင်း

ရန်ကုန်မြို့၊ ဒဂုံမြို့သစ်(မြောက်ပိုင်း)မြို့နယ်၊ မြေတိုင်းရပ်ကွက်အမှတ်(၃၈)၊ မြေကွက်အမှတ်(၁၀၀၈)၊ ရာဇာမိရာဇလမ်း၊ အကျယ်အဝန်း(၀. ၀၅၅ဧက)၊ ဒေါ်လေးလေးသန့်(၁၁/သတန(နိုင်)၀၄၇၃၀၀) အမည်ပေါက်နှစ်၆၀ဝရန်မြေကွက်နှင့် အကျိုးခံစားခွင့်များအားအမည်ပေါက်သူ၏ အထူးကိုယ်စားလှယ်စာ(၈၈၇၁/၂၀၂၂)အရပိုင်ဆိုင်၍ရောင်းချခွင့်ရှိသူဖြစ်ကြောင်း၀န်ခံကတိပြုသူ ဒေါ်ကေသီခိုင်(၁၂/တကန(နိုင်)၀၈၈၈၆၃)ထံမှကျွန်ုပ်၏မိတ်ဆွေက၀ယ်ယူရန်စရန်ငွေကို ပေးချေထားပြီးဖြစ်ပါ၍ကန့်ကွက်လိုသူများရှိပါကအထောက်အထား(မူရင်း)များဖြင့် ယနေ့မှစ၍(၇)ရက်အတွင်းကန့်ကွက်နိုင်ပါသည်။ကန့်ကွက်မည်သူမရှိပါကအရောင်းအဝယ်ကို ဥပဒေနှင့်အညီဆောင်ရွက်သွားမည်ဖြစ်ပါသည်။

ဒေါ်ခိုင်ဇင်ဦး LL.B, D.B.L, D.I.P.L
တရားလွှတ်တော်ရှေ့နေ (စဉ်-၉၉၃၆)
အမှတ် (၁၀၅၁)မြဟွန်ပိုရ်လမ်း၊ ၅-ရပ်ကွက်၊ တောင်ဥက္ကလာပမြို့နယ်၊ ဖုန်း- ၀၉ ၄၂၀၀၇၀၇၂၉
လွှဲအပ်ညွှန်ကြားချက်အရ -

ကန့်ကွက်နိုင်ကြောင်း အများသိစေရန်ကြေညာခြင်း

ရန်ကုန်မြို့၊ တောင်ဥက္ကလာပမြို့နယ်၊ မြေတိုင်းရပ်ကွက်(၁၈)၊မြေကွက်အမှတ်(၅၁၅)၊ အနော်ရထာလမ်း၊အကျယ်အဝန်း(၀. ၀၅၅ဧက)၊ဦးအောင်လှိုင်မိုး(၁၂/ကမတ(နိုင်)၀၂၀၁၁၆) အမည်ပေါက် နှစ်၆၀ ဂရန်မြေကွက်အကျိုးခံစားခွင့်များအားအမည်ပေါက်ပိုင်ဆိုင်၍ရောင်းချခွင့်ရှိသူဖြစ်ကြောင်း၀န်ခံကတိပြုသူ ဦးအောင်လှိုင်မိုး(၁၂/ကမတ(နိုင်)၀၂၀၁၁၆) ထံမှ ကျွန်ုပ်၏မိတ်ဆွေက၀ယ်ယူရန်စရန်ငွေကိုပေးချေထားပြီးဖြစ်ပါ၍ကန့်ကွက်လိုသူများရှိပါကအရောင်းအဝယ်ကို ဥပဒေနှင့်အညီဆောင်ရွက်သွားမည်ဖြစ်ပါသည်။

ဒေါ်ခိုင်ဇင်ဦး LL.B, D.B.L, D.I.P.L
တရားလွှတ်တော်ရှေ့နေ (စဉ်-၉၉၃၆)
အမှတ် (၁၀၅၁)မြဟွန်ပိုရ်လမ်း၊ ၅-ရပ်ကွက်၊ တောင်ဥက္ကလာပမြို့နယ်၊ ဖုန်း- ၀၉ ၄၂၀၀၇၀၇၂၉
လွှဲအပ်ညွှန်ကြားချက်အရ -

ကန့်ကွက်နိုင်ကြောင်း အများသိစေရန် ကြော်ငြာခြင်း

ရန်ကုန်မြို့၊ တောင်ဥက္ကလာပမြို့နယ်၊ မြေတိုင်းရပ်ကွက်(၁၄)၊ မြေကွက်အမှတ်(၁၀၀၈)၊ ရာဇာမိရာဇလမ်း၊ အကျယ်အဝန်း(၀. ၀၅၅ဧက)၊ ဒေါ်လေးလေးသန့်(၁၁/သတန(နိုင်)၀၄၇၃၀၀) အမည်ပေါက် နှစ်၆၀ဝရန်မြေကွက်နှင့် အကျိုးခံစားခွင့်များအားအမည်ပေါက်သူ၏ အထူးကိုယ်စားလှယ်စာ(၈၈၇၁/၂၀၂၂)အရပိုင်ဆိုင်၍ရောင်းချခွင့်ရှိသူဖြစ်ကြောင်း၀န်ခံကတိပြုသူ ဒေါ်ကေသီခိုင်(၁၂/တကန(နိုင်)၀၈၈၈၆၃)ထံမှကျွန်ုပ်၏မိတ်ဆွေက၀ယ်ယူရန်စရန်ငွေကို ပေးချေထားပြီးဖြစ်ပါ၍ကန့်ကွက်လိုသူများရှိပါကအထောက်အထား(မူရင်း)များဖြင့် ယနေ့မှစ၍(၇)ရက်အတွင်းကန့်ကွက်နိုင်ပါသည်။ကန့်ကွက်မည်သူမရှိပါကအရောင်းအဝယ်ကို ဥပဒေနှင့်အညီဆောင်ရွက်သွားမည်ဖြစ်ပါသည်။

ဒေါ်ခိုင်ဇင်ဦး LL.B, D.B.L, D.I.P.L
တရားလွှတ်တော်ရှေ့နေ (စဉ်-၉၉၃၆)
အမှတ် (၁၀၅၁)မြဟွန်ပိုရ်လမ်း၊ ၅-ရပ်ကွက်၊ တောင်ဥက္ကလာပမြို့နယ်၊ ဖုန်း- ၀၉ ၄၂၀၀၇၀၇၂၉
လွှဲအပ်ညွှန်ကြားချက်အရ -

ကန့်ကွက်နိုင်ကြောင်းကြေညာခြင်း

မြောက်ဥက္ကလာပမြို့နယ်၊ မြေတိုင်းရပ်ကွက်အမှတ်၊ ရွှေပေါက်ကံစက်မှုဇုန်-၁၈၊ မြေကွက်အမှတ်-၉၁၁.၉၂၊ ၀.၁၆ဧက၊ မြေကွက်တည်ရှေရာအမှတ်(၉၁ + ၉၂)။ ဓကျရာမင်းသားကြီးလမ်း၊ ရွှေပေါက်ကံ စက်မှုဇုန် -၁၈၊ ဦးမြတ်စိုး[၁၂/ဥကတ(နိုင်)၀၆၆၁၄၂]၊ အမည်ပေါက်နှစ်(၆၀)ဂရန်မြေအား အမည်ပေါက်ဦးမြတ်စိုး(ဖခင်)သည် (၂၄-၇-၂၀၂၁)ရက်နေ့တွင်လည်းကောင်း၊ ဒေါ်တင်တင်ရီ(မိခင်)သည် (၉-၅-၂၀၁၇) ရက်နေ့တွင်လည်းကောင်း၊ အသီးသီးကွယ်လွန်ခဲ့ကြသဖြင့် ဦးမျိုးမင်းဦး[၁၂/ဥကတ(နိုင်)၁၄၅၁၂၄]၊ ဒေါ်နွယ်နိစိုး [၁၂/ဥကတ(နိုင်)၁၅၃၃၃]၊ ဦးနိုင်လင်းစိုး [၁၂/ဥကတ(နိုင်)၁၅၃၃၃] တို့မှ တရားဝင် အမွေဆက်ခံခွင့်ရှိသည့်သား/သမီးများ တော်စပ်ကြောင်း ၎င်းတို့(၃)ဦးမှလွဲ၍ အခြားအမွေစား အမွေခံကိတ္တိမသား/သမီး တစ်ဦးတစ်ယောက်မျှ ဓကျန်ရှိပါကြောင်း၊ ကျွမ်းကျိန်လွှာအမှတ်-၄၄၉/၁-၃-၂၀၂၃၊ ထောက်ခံကျွမ်းကျိန်လွှာ (၂)စောင်၊ သေစာရင်းများ၊ အိမ်ထောင်စုစာရင်းများ၊ နိုင်ငံသားစိစစ်ရေးကတ်ပြားများနှင့် ဂရန်မူရင်းတို့တင်ပြ၍ပိုင်ဆိုင်ကြောင်းနှင့်စွန့်လွှတ်စာချုပ်ချုပ်ဆိုရန် မြေပုံကူးလျှောက်ထားလာရာ တရားဝင်ခိုင်လုံသော အထောက်အထားများဖြင့် ဤကြော်ငြာပါသည့်နေ့မှစ၍ (၇)ရက်အတွင်း ကန့်ကွက်နိုင်ပါကြောင်းနှင့် ကန့်ကွက်မှုမရှိပါက လုပ်ထုံးလုပ်နည်းအတိုင်း ဆက်လက်ဆောင်ရွက်ပေးမည်ဖြစ်ပါကြောင်း အသိပေးကြေညာအပ်ပါသည်။

ဌာနမှူး
(ဒုတိယညွှန်ကြားရေးမှူးချုပ်)
မြို့ပြမြေစီမံခန့်ခွဲမှုဌာန
ရန်ကုန်မြို့တော်စည်ပင်သာယာရေးကော်မတီ

သွေးသည် အသက်

ကန့်ကွက်နိုင်ကြောင်း အများသိစေရန်ကြေညာခြင်း

ရန်ကုန်မြို့၊ တောင်ဥက္ကလာပမြို့နယ်၊ မြေတိုင်းရပ်ကွက်အမှတ်(၁၂)၊ မြေကွက်အမှတ်-၄-၄၄/ခ၊ ၀.ဝ၆ဧက၊ ရန်ကုန်-ပုဇွန်တောင်လမ်းမကြီး(ဘီ)ပေါ်ရှိ ဘဏ်ခွဲ(ဘ)ကို ကျွန်ုပ်ပိုင်ဆိုင်ခွင့်ရှိကြောင်း ဝန်ခံကတိပြုလျက် ရောင်းချလိုကြောင်း ကမ်းလှမ်းရာ ကျွန်ုပ်၏မိတ်ဆွေ ဦးအေးမင်းထွန်း [၁၄/ခနဖ(နိုင်)၁၁၁၅၁၆]မှ အပြီးအပိုင်ဝယ်ယူရန်အတွက် စရန်ငွေတစ်စိတ်တစ်ဒေသကို ပေးချေထားပြီးဖြစ်ပါ၍ အကျိုးသက်ဆိုင်ခွင့်ရှိသူ မည်သူမဆို ခိုင်လုံသော စာရွက်စာတမ်းမူရင်းများဖြင့် ယနေ့ကြော်ငြာပါသည့်ရက်မှ (၇)ရက်အတွင်း ကျွန်ုပ်ထံသို့ လာရောက်ကန့်ကွက်နိုင်ပါသည်။ သတ်မှတ်ရက်အတွင်း လာရောက်ကန့်ကွက်ခြင်းမရှိပါက ဥပဒေနှင့်အညီ အရောင်းအဝယ်ကိစ္စ ပြီးမြောက်အောင် ဆက်လက်ဆောင်ရွက်သွားမည်ဖြစ်ကြောင်း ကြော်ငြာအပ်ပါသည်။

ဝယ်ယူသူ၏ လွှဲအပ်ညွှန်ကြားချက်အရ -
ဒေါ်ဥမ္မာဖြိုး (LL.B)
အထက်တန်းရှေ့နေ (စဉ် - ၄၀၇၁၄)
ဖုန်း-၀၉-၂၅၀၅၁၆၆၉၀

ကန့်ကွက်နိုင်ကြောင်း အများသိစေရန် ကြေညာချက်

ရန်ကုန်မြို့၊ ဒဂုံမြို့သစ်(တောင်ပိုင်း)မြို့နယ်၊ မြေတိုင်းရပ်ကွက်အမှတ်(၄၄)၊ မြေကွက်အမှတ်(၂၅/G-1)၊ (အမှတ်-၆၉၊ ဗိုလ်ရဲဘော်ရွှေ့လမ်း)၊ ဒဂုံမြို့နယ်) တွင် ဆောက်လုပ်ထားသည့် (၂)ခန်းတွဲ(၆)ထပ်တိုက်၏ (၃)လွှာ(3-A)၊ (တိုက်ခန်းမှ မျက်နှာမူလျှင် ညာဘက်ခြမ်း) ဟုခေါ်တွင်သော (၂၂.၅x၄၄)ပေရှိတိုက်ခန်းနှင့် အကျိုးခံစားခွင့်အရပ်ရပ်အားလက်ရောက်ပိုင်ဆိုင်ထားပြီး ပြန်လည်ရောင်းချပိုင်ခွင့်ရှိသူ ဦးညွှန့်ဝင်း[၁၂/မဂတ(နိုင်)၀၃၃၉၇၀] မှ ပိုင်ဆိုင်မှု အရှုပ်အရှင်းကင်းရှင်းကြောင်း ဝန်ခံကတိပြုလျက် ရောင်းချလိုကြောင်း ကမ်းလှမ်းလာသဖြင့် ကျွန်ုပ်၏မိတ်ဆွေ ဒေါ်ခင်ပမစိုး [၁/မရက(နိုင်)၁၁၄၆၄၇]မှ ဝယ်ယူရန်အတွက် အဆိုပါတိုက်ခန်း၏ ရောင်းဖိုးငွေတစ်စိတ်တစ်ဒေသအား ငွေပေးချေထားပြီးဖြစ်ပါသည်။ အဆိုပါတိုက်ခန်းပိုင်ဆိုင်မှုနှင့်ပတ်သက်ပြီး ကန့်ကွက်လိုပါက မည်သူမဆို ပိုင်ဆိုင်မှုခိုင်လုံသော စာချုပ်စာတမ်းမူရင်းများဖြင့် ယနေ့ကြော်ငြာပါသည့်ရက်မှ (၇)ရက်အတွင်း ကျွန်ုပ်ထံသို့ လာရောက်ကန့်ကွက်နိုင်ပါကြောင်း၊ သတ်မှတ်ရက်ကျော်လွန်ပြီးပါက ဖော်ပြပါအရောင်းအဝယ်ပြုလုပ်ခြင်းအား ဥပဒေနှင့်အညီ ပြီးဆုံးသည်အထိ အပြီးတိုင်ဆက်လက်ဆောင်ရွက်သွားကြမည်ဖြစ်ပါကြောင်း အသိပေးကြေညာအပ်ပါသည်။

လွှဲအပ်ညွှန်ကြားချက်အရ -
ဒေါ်ခင်လှတင် (LL.B) တရားလွှတ်တော်ရှေ့နေ (စဉ်-၇၆၄၅)
အမှတ်-၁၃၈/၁၊ သစ္စာလမ်း၊ ရန်ကင်းမြို့နယ်၊ ရန်ကုန်မြို့။
ဖုန်း-၀၉-၅၁၁၁၂၄၄၄ ၀၉-၄၅၅၁၁၂၄၄

"ကန့်ကွက်နိုင်ကြောင်း အများသိစေရန်ကြေညာခြင်း"

ရန်ကုန်မြို့တော်စည်ပင်သာယာရေးကော်မတီနှင့် ယုဇနဆောက်လုပ်ရေးအဖွဲ့တို့မှ အကျိုးတူပူးပေါင်းဆောက်လုပ်သည့် မင်္ဂလာမြို့တော်အိမ်ရာစီမံကိန်းအဆောက်အဦအတွင်းရှိ ရန်ကုန်မြို့၊ မင်္ဂလာတောင်ညွှန့်မြို့နယ်၊ စက်ရုံလမ်း၊ တိုက်အမှတ်(၅)၊ လက်ဝဲ/လက်ယာ(၆)ခန်းတွဲ၊ (၅)ထပ်တိုက်၊ တိုက်အမှတ်(၅)၊ အခန်းအမှတ်(၁၀၄)၊ ပထမထပ်အခန်းနှင့်တကွ အကျိုးခံစားခွင့်တို့ကို တရားဝင်လက်ဝယ်ထားပိုင်ဆိုင်သူ ဒေါ်သန်ဌေးဦးနှင့် ကျွန်ုပ်၏မိတ်ဆွေတို့က အရောင်းအဝယ်ပြုလုပ်ရန် နှစ်ဦးနှစ်ဖက်သဘော တူညီကြပြီး၍ ရောင်းချသည့်တန်ဖိုးငွေမှ တစ်စိတ်တစ်ဒေသကို စရန်ငွေအဖြစ် ပေးချေထားပြီးဖြစ်ပါသည်။ သို့ဖြစ်ပါ၍ အထက်ဖော်ပြပါတိုက်ခန်းအရောင်းအဝယ်ပြုလုပ်ခြင်းနှင့်ပတ်သက်၍ ပိုင်ရေးဆိုင်ခွင့်ရှိသူ မည်သူမဆို ကန့်ကွက်လိုပါက ကျွန်ုပ်ထံသို့ ဤကြော်ငြာစာပါသည့်နေ့မှစ၍ (၇)ရက်အတွင်း ခိုင်လုံသော အထောက်အထားမူရင်းများနှင့်တကွ လာရောက်ကန့်ကွက်နိုင်ပါသည်။ သတ်မှတ်ရက်ကျော်လွန်ပြီးပါက ဖော်ပြပါအရောင်းအဝယ်ပြုလုပ်ခြင်းအား ဥပဒေနှင့်အညီ ပြီးဆုံးသည်အထိ အပြီးတိုင်ဆက်လက်ဆောင်ရွက်သွားကြမည်ဖြစ်ပါကြောင်း အသိပေးကြေညာအပ်ပါသည်။

လွှဲအပ်ညွှန်ကြားချက်အရ -
ဒေါ်ခင်လှတင် (LL.B) တရားလွှတ်တော်ရှေ့နေ (စဉ်-၇၆၄၅)
အမှတ်-၁၃၈/၁၊ သစ္စာလမ်း၊ ရန်ကင်းမြို့နယ်၊ ရန်ကုန်မြို့။
ဖုန်း-၀၉-၅၁၁၁၂၄၄၄ ၀၉-၄၅၅၁၁၂၄၄၄

ကန့်ကွက်နိုင်ပါသည်

ရန်ကုန်မြို့၊ သာကေတမြို့နယ်၊ (၇)အနောက်ရပ်ကွက်၊ အောင်ချမ်းသာ(၁)လမ်း၊ အမှတ်(၁၂/က)ဟုခေါ်တွင်သော မြေတိုင်းရပ်ကွက်အမှတ်(၇)၊ မြေကွက်အမှတ်(၁၂/က)၊ ဧရိယာ(အလျားပေ၂၀ x အနံပေ၆၀)၊ (၀.၀၂၇)ဧက၊ စတုရန်းပေ(၁၂၀၀)ရှိ နှစ်(၆၀)ဂရန်မြေနှင့်မြေပေါ်ရှိ အကျိုးခံစားခွင့်အရပ်ရပ်တို့အား မိမိအမည်ပေါက်ပိုင်ဆိုင် လက်ဝယ်ထားရှိစဉ် ရောင်းချခွင့်ရှိပြီး ပိုင်ဆိုင်မှုအရှုပ် အရှင်းကင်းရှင်းကြောင်း ကတိပြုသူ ဦးအောင်အောင်[၁၃/တကန(နိုင်)၁၅၈၉၈၁]ထံမှ အပြီးအပိုင်ဝယ်ယူရန်အတွက် ကျွန်ုပ်၏မိတ်ဆွေက ရောင်းဖိုးငွေ၏ တစ်စိတ်တစ်ဒေသကို စရန်ငွေအဖြစ် ပေးချေထားပြီးဖြစ်ပါသည်။ ပိုင်ဆိုင်မှုနှင့်ပတ်သက်ပြီး ရောင်းချခွင့်မရှိကြောင်းနှင့် ဆိုင်ရေးဆိုင်ခွင့်ရှိသူ မည်သူမဆို ကန့်ကွက်လိုပါက ဤကြော်ငြာပါသည့်ရက်မှ (၁၄)ရက်အတွင်း ပိုင်ဆိုင်မှုအထောက်အထား စာချုပ်စာတမ်းမူရင်းများတင်ပြပြီး ကျွန်ုပ်ထံသို့ လူကိုယ်တိုင်လာရောက်ကန့်ကွက်နိုင်ပါသည်။ သတ်မှတ်ရက်အတွင်း ကန့်ကွက်မည့်သူမရှိပါက အရောင်းအဝယ်အား ဥပဒေနှင့်အညီ ပြီးဆုံးသည်အထိ ဆောင်ရွက်သွားမည်ဖြစ်ကြောင်း အများသိစေရန် ကြေညာအပ်ပါသည်။

လွှဲအပ်ညွှန်ကြားချက်အရ-
ဦးအောင်ကျော်ကျော်(LL.B, DBL)
အထက်တန်းရှေ့နေ(စဉ်-၅၀၈၆၁)
အမှတ်(၁၉၁)၊ လမ်း-၄၀၊ မြေညီထပ်၊ ကျောက်တံတားမြို့နယ်၊ ရန်ကုန်မြို့။

ကန့်ကွက်နိုင်ပါကြောင်း

ရန်ကုန်မြို့၊ ရန်ကင်းမြို့နယ်၊ အမှတ်(၁၈/အေ)၊ စိမ်းလဲ့မေရိပ်သာလမ်း၊ (၇)ရပ်ကွက်၊ မြေတိုင်းရပ်ကွက်အမှတ်(၈၅/ကံဘဲ့)၊ မြေကွက်အမှတ်(၅/ဘီ/၈)၊ ဧရိယာ(၀.၂၇၈)ဧကရှိ iGREEN Development & Engineering Group Co.,Ltd အမည်ပေါက် နှစ်(၆၀)မြေပိုင်ဂရန်မြေကွက်ပေါ်တွင် ဆောက်လုပ်ထားသော စိမ်းလဲ့အောင်ကွန်ဒိုမိနီယံ အထပ် (၃)လွှာ၊ အခန်းအမှတ် (၃၀၂)၊ ဧရိယာ (၂၀၆၂) စတုရန်းပေရှိ ကွန်ဒိုတိုက်ခန်းအား ရောင်းချပိုင်ခွင့်ရှိသူ ဒေါ်ငြိမ်းငြိမ်းအိ [၂/လကန(ဧည့်)၀၀၀၁၂]ထံမှ ကျွန်ုပ်၏မိတ်ဆွေဖြစ်သူ ဒေါ်အုပ်ကား [၁/ကမရ(နိုင်)၀၅၆၂၉၇]က အပြီးအပိုင် ဝယ်ယူရန်အတွက် စရန်ငွေ ပေးချေထားပြီးဖြစ်ပါသည်။ သို့ဖြစ်ပါ၍ အရောင်းအဝယ်အား ကန့်ကွက်လိုပါက ကျွန်ုပ်ထံသို့ စာရွက်စာတမ်း အထောက်အထား မူရင်းများဖြင့် ဤသတင်းစာပါသည့်နေ့မှစ၍ (၁)ပတ်အတွင်း လာရောက်ကန့်ကွက်နိုင်ပါကြောင်းနှင့် သတ်မှတ်ရက်အတွင်း ကန့်ကွက်သူမရှိပါက အရောင်းအဝယ်ကိစ္စပြီးမြောက်သည်အထိ ဆက်လက်ဆောင်ရွက်သွားမည်ဖြစ်ကြောင်း အများသိစေရန် အသိပေးကြေညာအပ်ပါသည်။

လွှဲအပ်ညွှန်ကြားချက်အရ
ဒေါ်အိအိဝင်းနိုင်(LL.,B,DBL,DIL)
တရားလွှတ်တော်ရှေ့နေ(စဉ်-၁၂၄၈၂)
၇/အေ၊ ၇-လွှာ၊ ၉၅(ခ)ဘလောက်၊ ကျိုက်ပိုင်းဘုရားလမ်း၊ မရမ်းကုန်းမြို့နယ်၊ ရန်ကုန်မြို့၊ ဖုန်း-၀၉-၄၄၄၁၁၀၆၂၀၇

ကန့်ကွက်နိုင်ကြောင်းကြေညာခြင်း

ရန်ကုန်မြို့၊ ဗဟန်းမြို့နယ်၊ မြေတိုင်းရပ်ကွက်အမှတ်(၃၀/ဘီ)၊ မြေတိုင်းရပ်ကွက်အမှတ်(၃၆ ကေ)၊ မြေကွက်အမှတ်(စဘီ/၁ဘီ၊ ၁၁၁ဒီ/၁)၊ အကျယ်အဝန်း ဧရိယာ(၀.၀၃၈)ဧကနှင့်ဧရိယာ(၀.၁၁၂)ဧကရှိ မြေပိုင်မြေကွက်နှင့် ယင်းမြေပေါ်ရှိ ယခုအခေါ် ရန်ကုန်မြို့၊ ဗဟန်းမြို့နယ်၊ ရွှေတောင်ကြား(၂)ရပ်ကွက်၊ ရွှေတောင်ကြားလမ်း၊ အမှတ်(၃၂-C)ဟုခေါ်တွင်သောအိမ်အပါအဝင်အကျိုးခံစားခွင့်အားလုံးတို့အား ရန်ကုန်မြို့တော်စည်ပင်သာယာရေးကော်မတီမြို့ပြမြေစီမံခန့်ခွဲမှုဌာနတွင် တရားဝင်အမည်ပေါက်ပိုင်ဆိုင်ထားပြီးလွဲပြောင်းရောင်းချပိုင်ခွင့်ရှိသူများဖြစ်သည့် ၁။ ဒေါ်အေးအေး[၁၂/လမတ(နိုင်)၀၁၃၃၃၀]၊ ၂။ ဒေါ်ချိုချိုလွင်[၁၂/ပဘတ(နိုင်)၀၂၀၇၅၅]၊ ၃။ ဦးရဲထွန်းဦး[၁၂/ လမတ(နိုင်)၀၂၄စ၈၃]တို့ထံမှ ကျွန်ုပ်၏မိတ်ဆွေက ဝယ်ယူရန်အတွက် မြေနှင့်အိမ်တန်ဖိုးငွေ၏စရန်ငွေအား ၎င်းတို့၏သူငယ်ချင်းဖြစ်သူ ဦးအထွန်း[၁၂/လမတ(နိုင်)၀၁၇၄၃၃]သို့ ပေးချေထားပြီးဖြစ်ပါသည်။ အဆိုပါမြေနှင့်အိမ် အရောင်းအဝယ်နှင့်ပတ်သက်၍ ကန့်ကွက်မည့်သူများရှိပါက ဤသတင်းစာပါသည့်နေ့မှစ၍ (၇)ရက်အတွင်း ပိုင်ဆိုင်မှု မှတ်ပုံတင် စာချုပ်မူရင်းများနှင့်တကွ ကျွန်ုပ်ထံသို့ လာရောက် ကန့်ကွက်နိုင်ပါသည်။ သက်မှတ်ရက်အတွင်း ကန့်ကွက်မည့်သူမရှိပါက အရောင်းအဝယ်ကို ဥပဒေနှင့်အညီဆက်လက်ဆောင်ရွက်သွားမည်ဖြစ်ကြောင်းအများသိစေရန် ကြေညာအပ်ပါသည်။

လွှဲအပ်ညွှန်ကြားချက်အရ -
ဒေါ်မြလဲ့ဝင်း(L.L.B) အထက်တန်းရှေ့နေ (စဉ်-၂၀၉၅၁)
အမှတ်-၈၃၊ အထက်ဗဟိုလမ်း၊ (၂)ရပ်ကွက်၊ မရမ်းကုန်းမြို့နယ်၊ ရန်ကုန်မြို့။
Ph-၀၉-၅၁၅၁၈၃၃၃ ၀၉-၅၀၉၀၅၅၅

ကန့်ကွက်နိုင်ကြောင်းကြေညာခြင်း

ရန်ကုန်မြို့၊ မရမ်းကုန်းမြို့နယ်၊ မြေတိုင်းရပ်ကွက်အမှတ်(၂၇-သမိုင်း)၊ မြေကွက်အမှတ်(၄/ခ-၂-၆)၊ အကျယ်အဝန်း ဧရိယာ(၀.၅၅)ဧကရှိ မြေပိုင်မြေ(B)၊ အိမ်ရာမြေသတ်မှတ် မြေကွက်နှင့်ယင်းမြေပေါ်ရှိ ယခုအခေါ် ရန်ကုန်မြို့၊ မရမ်းကုန်းမြို့နယ်၊ (၆)ရပ်ကွက်၊ ကုန်းမြင့်ရိပ်သာလမ်းသွယ်၊ အမှတ်(၂)ဟုခေါ်တွင်သော အိမ်အပါအဝင် အကျိုးခံစားခွင့်အားလုံးတို့အား ရန်ကုန်မြို့တော်စည်ပင်သာယာရေးကော်မတီမြို့ပြမြေစီမံခန့်ခွဲမှုဌာနတွင် ၁။ ဒေါ်ရီရီဝင်း၊ ၂။

အထူးဝမ်းနည်းကြေကွဲခြင်း
ဒေါ်ကျင်မြိုင်
အသက် (၉၅)နှစ်

ကျောင်းအကျိုးတော်ဆောင် ဒုတိယဥက္ကဋ္ဌ ဦးနေဝင်း၏မိခင် ဒေါ်ကျင်မြိုင်သည် ၁၉-၇-၂၀၂၃ ရက်တွင် မိုးကောင်းရတနာ မိခင်နှင့်ကလေးဆေးရုံ၌ ကွယ်လွန်သွားကြောင်း သိရှိရပါသဖြင့် ကျန်ရစ်သူမိသားစုနှင့် ထပ်တူထပ်မျှ အထူးဝမ်းနည်းကြေကွဲရပါသည်။

ကျောင်းအုပ်ကြီး၊ ဆရာ၊ ဆရာမများနှင့်
ကျောင်းရုံးဝန်ထမ်းများ
အထက-၁၊ ဒဂုံ

အထူးဝမ်းနည်းကြေကွဲခြင်း
ဒေါ်ကျင်မြိုင်
အသက် (၉၅)နှစ်

ကျောင်းအကျိုးတော်ဆောင် ဒုတိယဥက္ကဋ္ဌ ဦးနေဝင်း၏မိခင် ဒေါ်ကျင်မြိုင်သည် ၁၉-၇-၂၀၂၃ ရက်တွင် မိုးကောင်းရတနာ မိခင်နှင့်ကလေးဆေးရုံ၌ ကွယ်လွန်သွားကြောင်း သိရှိရပါသဖြင့် ကျန်ရစ်သူမိသားစုနှင့် ထပ်တူထပ်မျှ အထူးဝမ်းနည်းကြေကွဲရပါသည်။

ကျောင်းအကျိုးတော်ဆောင်အဖွဲ့နှင့်
မိဘဆရာအသင်း၊ အထက-၁၊ ဒဂုံ

ဦးအောင်အောင်စိုး
အသက် (၅၂) နှစ်

တနင်္သာရီတိုင်းဒေသကြီး၊ မြိတ်မြို့၊ ဆိတ်ယော်ရပ်၊ အမှတ်(၁၀၄)၊ ဗိုလ်ချုပ်လမ်း (မြိတ်ထူးကုန်မာဆိုင်) နေ (ဦးစိုးသိန်း-ဒေါ်အေးညွှန့်) တို့၏ တတိယမြောက်သား ၊ ဦးထွေးငယ်၏ညီ၊ ဒေါ်သင်းသင်းစိုး၊ ဒေါ်တင်တင်ဝေတို့၏ မောင်၊ ဦးဝင်းနိုင်-ဒေါ်သန္တာမြတ်ခိုင် (Htoo & Phoo 1985 Co.,Ltd) တို့၏ အစ်ကို၊ မောင်ထူးဝီယနိုင်နှင့် မဖူးအန္တလီနိုင်တို့၏ ဘကြီးသည် ၂၀-၇-၂၀၂၃ ရက်(ကြာသပတေးနေ့) နံနက် ၁ နာရီတွင် ကွယ်လွန်သွားပါသဖြင့် ကြင်းကျန်ရစ်သောရုပ်ကလာပ်ကို ၂၂-၇-၂၀၂၃ ရက် (စနေနေ့) နံနက် ၁၁နာရီတွင် နေအိမ်မှ ရေဝေးသုသာန်သို့ ပို့ဆောင်မီးသင်္ဂြိုဟ်မည်ဖြစ်ပါကြောင်း ကျန်ရစ်သူမိသားစုမှ ညှိုးငယ်သော စိတ်ထားဖြင့် အသိပေးအပ်ပါသည်။

ရန်ကုန်နေအိမ်နှင့် ထူးနှင့် ဖူးကုမ္ဗဏီ (ညောင်တန်း ပုဇွန်တောင်) ရှေ့မှ ကားများ နံနက် ၉ နာရီတွင် စတင်ထွက်ခွာပါမည်။

ကွယ်လွန်သူအားရည်စူးရှု၍ ၂၆-၇-၂၀၂၃ရက် (ဗုဒ္ဓဟူးနေ့) နံနက် ၇ နာရီမှ ၁၂နာရီအထိ အမှတ်(၁၄၆-Q)၊ စန္ဒာသီရိလမ်း၊ ၉ဝိုင်း၊ ပြည်လမ်း၊ မရမ်းကုန်း မြို့နယ်ရှိ နေအိမ်သို့ ရက်လည်တရားတော်နာကြွရောက်ပါရန် ညှိုးငယ်စွာဖြင့် ကျန်ရစ်သူမိသားစုမှ ဖိတ်ကြားအပ်ပါသည်။

ကျန်ရစ်သူမိသားစု

ကန့်ကွက်နိုင်ကြောင်းကြေညာခြင်း

နေပြည်တော်၊ ပုဗ္ဗသီရိမြို့၊ မြေတိုင်းရပ်ကွက်အမှတ် ၉/ပုဗ္ဗသီရိ အနောက်ရပ်၊ ဝဏ္ဏဒီပရပ်ကွက်မှ မြေဧရိယာ (-)ဧကရှိ မြေကွက်အမှတ် (ပ-၃၂၆၂၇)၏ မြေချပါမစ်(စလစ်)မူရင်း ပျောက်ဆုံးသွားသဖြင့် မြေကွက်အမည်ပေါက် ဒေါ်သန်းသန်းနိုင် [၁၂/ဥကမ(နိုင်)၀၅၀၁၀၆၄] အဖအမည် ဦးညွှန့်မောင်မှ မြေချပါမစ်(စလစ်)မိတ္တူမှန် ထုတ်ပေးပါရန် မြေချပါမစ်(စလစ်)မူရင်း ပျောက်ဆုံးကြောင်း တရားရုံးကျမ်းကျိန်ဆိုချက်မူရင်း၊ ကိုယ်တိုင်ဝန်ခံကတိပြုချက်မူရင်း၊ ရပ်ကွက်အုပ်ချုပ်ရေးမှူးနှင့် ရဲစခန်း ထောက်ခံချက်မူရင်းများတင်ပြပြီး လျှောက်ထားလာပါသဖြင့် ကန့်ကွက်လိုသူများအနေဖြင့် တရားဝင်ပိုင်ဆိုင်မှု စာချုပ်စာတမ်းများ၊ တရားရုံးအမိန့်နဲ့ဒီကရီများ အထောက်အထားခိုင်လုံစွာတင်ပြ၍ နေပြည်တော်စည်ပင်သာယာရေးကော်မတီ၊ မြို့ပြစီမံကိန်းနှင့်မြေစီမံခန့်ခွဲမှုဌာနသို့ ဤကြေညာချက်ပါသည့်ရက်မှစ၍ (၃၀)ရက်အတွင်း လာရောက်ကန့်ကွက်နိုင်ကြောင်းနှင့် သတ်မှတ်ကာလအတွင်း ကန့်ကွက်မှုမရှိပါက ဌာန၏ လုပ်ထုံးလုပ်နည်းများနှင့်အညီ မြေချပါမစ်(စလစ)မိတ္တူမှန် လျှောက်ထားလာမှုအား ဆက်လက်ဆောင်ရွက်ပေးသွားမည်ဖြစ်ကြောင်း ကြေညာလိုက်သည်။

မြို့ပြစီမံကိန်းနှင့် မြေစီမံခန့်ခွဲမှုဌာန
နေပြည်တော်စည်ပင်သာယာရေးကော်မတီ

ကန့်ကွက်နိုင်ကြောင်းကြေညာချက်

ရန်ကုန်မြို့၊ ဒဂုံမြို့သစ်(အရှေ့ပိုင်း)မြို့နယ်၊ မြေတိုင်းရပ်ကွက်အမှတ်(၁၄)၊ ဆဒ္ဒုံးဝါးလမ်း၊ မြေကွက်အမှတ်(၂၂) ဟုခေါ်တွင်သည့် အကျယ်အဝန်း (၄၀x၆၀)ပေ မြေဧရိယာ (၀.၀၅၅)ဧကရှိနှစ်(၆၀) ဂရန်မြေ အမျိုးအစားမြေကွက်နှင့် ယင်းမြေကွက်ပေါ်ရှိ အဆောက်အဦအပါအဝင် အကျိုးခံစားခွင့်အရပ်ရပ်တို့သည် ရန်ကုန်မြို့တော်စည်ပင်သာယာရေးကော်မတီ၊ မြို့ပြမြေစီမံခန့်ခွဲမှုဌာနတွင် ဦးဇော်မင်းဦး [၈/ခမန(နိုင်)၁၀၈၂၂]မှ အမည်ပေါက်လျက်ရှိပြီး ၎င်းမှ တရားဝင်အမည်ပေါက် ပိုင်ဆိုင်ကြောင်း၊ လွှဲပြောင်းရောင်းချပိုင်ခွင့်ရှိကြောင်း အဆိုပြုလျက် ရောင်းချရန် ကမ်းလှမ်းရာ ကျွန်ပ်၏မိတ်ဆွေက အပြီးအပိုင်ဝယ်ယူရန် စရန်ငွေပေးချေထားပြီး ဖြစ်ပါသည်။

အထက်ဖော်ပြပါ မြေနှင့်အဆောက်အဦတို့၏ အရောင်းအဝယ်ကိစ္စနှင့် ပတ်သက်၍ ကန့်ကွက်တားဖြစ်လိုသူများရှိပါက ဤကြေညာပါသည့်နေ့မှစ၍ (၇)ရက်အတွင်း ခိုင်လုံသော အထောက်အထားများဖြင့် ကျွန်ပ်ထံ လူကိုယ်တိုင် လာရောက်ကန့်ကွက်နိုင်ပါသည်။ သတ်မှတ်ရက်ကျော်လွန်ပါက အရောင်းအဝယ်ကို ဥပဒေနှင့်အညီ ပြီးဆုံးအောင်ဆောင်ရွက်သွားမည်ဖြစ်ကြောင်း အများသိစေရန် ကြေညာအပ်ပါသည်။

လွှဲအပ်ညွှန်ကြားချက်အရ -
ဒေါ်နှင်းဝေအောင် (တရားလွတ်တော်ရှေ့နေ)စဉ်-၉၉၁၇
LL.B, D.B.L, D.M.L, D.I.L (W.I.P.O - Switzerland)
တိုက်အမှတ်(၂၀)၊ အခန်း(၂၀၁)၊ ပုလဲမွန်နိအိမ်ရာ၊ ဒဂုံမြို့သစ်(တောင်ပိုင်း)
မြို့နယ်၊ ရန်ကုန်မြို့။ ဖုန်း- ၀၉-၇၉၁၇၂၂၆၀၇၊ ၀၉-၄၄၀၂၂၅၀

သင့်သွေးဖြင့် အသက်ကယ်ပါ

ဦးလှမင်း(မော်လမြိုင်)
ရုံးအဖွဲ့မှူး(ငြိမ်း)၊ ပြည်ထဲရေးနှင့်သာသနာရေးဝန်ကြီးဌာန
ကမ္ဘာအေးစေတီဂေါပကအဖွဲ့ဝင်ဟောင်း
အသက် (၉၃)နှစ်

ရန်ကုန်မြို့၊ ပုဇွန်တောင်မြို့နယ်နေ (ဦးစိဟိ-ဒေါ်စောတင်)တို့၏ သား၊ (ဒေါ်နီနီ)၏ ခင်ပွန်း၊ ဒေါက်တာအေးအေးခိုင်၊ ဒေါက်တာခင်စိုးရီ-ဒေါက်တာစိုးနိုင်တို့၏ ဖခင်၊ ဆုဝင့်နိုင်၏ အဘိုးသည် ၁၉-၇-၂၀၂၃ (ဗုဒ္ဓဟူးနေ့) ညနေ ၅:၁၅ နာရီတွင် ဗဟိုစည်ဆေးရုံ၌ ကွယ်လွန်သွားပါသဖြင့် ကွယ်လွန်သူ၏ဆန္ဒအရ ၂၀-၇-၂၀၂၃ ရက် နံနက် ၁၁ နာရီတွင် ရေဝေးသုသာန်၌ မီးသင်္ဂြိုဟ်ပြီးစီးပါကြောင်း ဆွေမျိုးမိတ်သင်္ဂီဟအပေါင်းအား သိစေအပ်ပါသည်။

ကျန်ရစ်သူမိသားစု

ဦးထွန်းမြင့်
အရာခံဗိုလ်(ငြိမ်း)၊ တပ်မတော်ရေ
အသက်(၈၆)နှစ်

ရန်ကုန်မြို့၊ မင်္ဂလာတောင်ညွှန့်မြို့နယ်၊ စံပြ ဖ.ဆ.ပ.လ ရပ်ကွက်၊ တိုက်ဟောင်း(၅)၊ အခန်း (၂၈)နေ (ဦးစိန်ထင်-ဒေါ်သိန်းကြည်)တို့၏ သား၊ (ဒေါ်စောအေး)၏ ခင်ပွန်း၊ (ဦးသိန်းမြင့်-ဒေါ်သန်းသန်း)တို့၏ ညီ၊ ဦးကာရုံညာ (ဦးအောင်ဆန်း)၊ ဒေါ်သန်းသန်းဝင်းတို့၏ အစ်ကို၊ ကိုဇေယျာထွန်း-မအေးအေးမူ၊ မမြတ်စန္ဒာထွန်းတို့၏ ဖခင်၊ မောင်ဘုန်းမြတ်နေထွဋ်၏ အဘိုး၊ တူ/တူမ သုံးယောက်တို့၏ဦးလေး ဦးထွန်းမြင့်သည် ၁၉-၇-၂၀၂၃ ရက် နံနက် ၄:၀၅ နာရီတွင် (၉၆)ပါးသောရောဂါဖြင့် ရွှေလမင်းဆေးရုံ၌ ကွယ်လွန်သွားပါသဖြင့် ယင်းနေ့ မွန်းလွဲ ၂:၃၀ နာရီတွင် ရေဝေးသုသာန်၌ ကောင်းမွန်စွာသင်္ဂြိုဟ်ပြီးဖြစ်ပါကြောင်း ရပ်ဝေးရပ်နီး ဆွေမျိုးမိတ်ဆွေများအား အသိပေးအကြောင်းကြားအပ်ပါသည်။

ကျန်ရစ်သူမိသားစု

ဦးကျော်လင်း (၁၂/သကတ (နိုင်) ၁၂၈၁၂၇)အား လွှဲအပ်ထားသည့် အထွေထွေကိုယ်စားလှယ်လွှဲစာ ပြန်လည်ရုတ်သိမ်းကြောင်း အများသိစေရန်ကြေငြာခြင်း

ကျွန်ုပ်တို့၏မိတ်ဆွေဖြစ်သူ ဒေါ်နူဘောကွန် (ဘ) ဦးအေးမို့ (TKA - ၀၂၄၅၇၆)၏ လွှဲအပ်ညွှန်ကြားချက်အရ အောက်ပါအတိုင်း ကြေငြာအပ်ပါသည်-

ကျွန်ုပ်တို့၏မိတ်ဆွေမှ (၈-၆-၂၀၁၈)ရက်စွဲပါ ရန်ကုန်မြို့၊ စာချုပ်စာတမ်းမှတ်ပုံတင်ရုံး၌ ဦးကျော်လင်းအား အထွေထွေကိုယ်စားလှယ်လွှဲစာအမှတ် (၆၁၀၃/၂၀၁၈)ဖြင့် အထွေထွေကိုယ်စားလှယ်လွှဲစာ လွှဲအပ်ထားခြင်းကို ယနေ့မှစ၍ ပြန်လည်ရုတ်သိမ်းပါကြောင်း အများသိစေရန်ကြေငြာအပ်ပါသည်။

လွှဲအပ်ညွှန်ကြားချက်အရ -
ဒေါ်အိအိသိမ့် (LL.B) ဦးမျိုးမင်းထွန်း (LL.B., D.B.L)
အထက်တန်းရှေ့နေ (စဉ်-၄၈၇၄၆) တရားလွတ်တော်ရှေ့နေ (စဉ်-၁၂၂၅၉)
အမှတ် (၅/၁၅၇/ခ)၊ စပ်ဝံထွန်းလမ်း၊ ရာဇဝေကြန်ရပ်ကွက်၊ ဒလမြို့နယ်၊
ရန်ကုန်မြို့။ ဖုန်း - ၀၉ ၄၀၁၅၇၃၄၆၂

အများသိစေရန်ကြော်ငြာ

ရန်ကုန်မြို့၊ ဒဂုံမြို့သစ်(တောင်ပိုင်း)မြို့နယ်၊ မြေတိုင်းရပ်ကွက်အမှတ် (၂၀)၊ လှော်ကားလမ်း၊ မြေကွက်အမှတ် (၆/ခ)၊ အကျယ်အဝန်း (၂၀ပေx ၆၀ပေ)၊ (၀.၀၂၇၅)ဧကရှိ နှစ်(၆၀) ဂရန်မြေကွက်သည် ရန်ကုန်မြို့တော်စည်ပင်သာယာရေးကော်မတီ၊ မြို့ပြမြေစီမံခန့်ခွဲမှုဌာနတွင် ဒေါ်သန်းနု [၁၂/သဃက(နိုင်)၀၀၈၀၀၃] အမည်ပေါက်ဖြင့် မှတ်သားတည်ရှိပါသည်။ မြေအမည်ပေါက်ထံ ယခုရောင်းသူ ဦးမင်းသန့် [၁၄/ပသန(နိုင်)၀၀၀၉၄၃]က အရပ်ကတိစာချုပ်ဖြင့် ဝယ်ယူပိုင်ဆိုင် အကျိုးခံစားလျက်ရှိပြီး၊ ၎င်းထံမှ အဆိုပါ အိမ်နှင့်မြေကို ကျွန်ပ်၏မိတ်ဆွေက အပြီးအပိုင်ဝယ်ယူရန် စရန်ငွေပေးချေထားပါသည်။ အကျိုးသက်ဆိုင်ခွင့်ရှိသူများသည် အထောက်အထားခိုင်လုံစွာဖြင့် (၇)ရက်အတွင်း ကန့်ကွက်နိုင်ကြောင်း အများသိစေရန် ကြေညာအပ်ပါသည်။

လွှဲအပ်ညွှန်ကြားချက်အရ-
ဦးစိန်ရီ (တရားလွတ်တော်ရှေ့နေ) (စဉ်-၃၀၃၆) (နေ့စွဲ ၂၇-၂-၈၅)
အမှတ် (၂၂)၊ ဌာနာလမ်း၊ အလုံမြို့နယ်၊ ရန်ကုန်မြို့။
ဖုန်း- ၀၉-၂၅၀၅၀၃၂၃၈၊ ၀၁-၂၂၃၉၅၆

ကန့်ကွက်နိုင်ပါကြောင်းကြေညာခြင်း

ရန်ကုန်မြို့၊ ပုဇွန်တောင်မြို့နယ်၊ (၁)ရပ်ကွက်၊ အမှတ်(၉၇/၁၀၃)၊ အနော်ရထာလမ်း၊ ၅၁ လမ်းနှင့် ၅၂ လမ်းကြားရှိ (၅)လွှာမြောက်တိုက်ခန်း၊ အခန်းအမှတ် (၅၀၅)၊ ဧရိယာ (၁၆ပေခွဲx ၄၅ပေ)ခန့် အကျယ်အဝန်းရှိ ရေ၊ မီး အပြည့်အစုံပါ တိုက်ခန်းအပါအဝင် အကျိုးခံစားခွင့်အရပ်ရပ်အားလုံးအား ဦးနိုင်ဝင်း [၁၂/ဗတထ(နိုင်)၀၁၁၉၈၀]မှ ဝယ်ယူပိုင်ဆိုင် အကျိုးခံစားလျက်ရှိပြီး အဆိုပါ တိုက်ခန်းအား ရောင်းချရန်ကမ်းလှမ်းခဲ့ရာ ကျွန်ပ်၏မိတ်ဆွေဖြစ်သူ ဒေါ်ခင်မိမိလှိုင် [၁၂/ပဇတ(နိုင်)၀၂၈၃၁]မှ အပြီးအပိုင်ဝယ်ယူရန်အတွက် တိုက်ခန်းတန်ဖိုးငွေ အဖြစ် စရန်ငွေတချို့ ပေးချေထားပြီးဖြစ်ပါ၍ ကန့်ကွက်လိုပါက ဤကြော်ငြာပါသည့်နေ့မှ (၁၄)ရက်အတွင်း ပိုင်ဆိုင်မှုအထောက်အထား စာရွက်စာတမ်း(မူရင်း)များဖြင့် ကျွန်ပ်ထံလာရောက်ကန့်ကွက်နိုင်ပါသည်။ ထိုရက်ထက်ကျော်လွန်ပါက ဤတိုက်ခန်း အရောင်းအဝယ်ကိစ္စကို ပြီးဆုံးသည်အထိ ဥပဒေနှင့်အညီ ဆက်လက်ဆောင်ရွက်သွားမည်ဖြစ်ကြောင်း အများသိစေရန် ကြေညာအပ်ပါသည်။

လွှဲအပ်ညွှန်ကြားသူ
ဒေါ်ခင်မိမိလှိုင်
[၁၂/ပဇတ(နိုင်)၀၂၈၃၁]

လွှဲအပ်ညွှန်ကြားချက်အရ-
ဦးအောင်ချိုးခင်(LL.B)
တရားလွတ်တော်ရှေ့နေ(စဉ်-၁၅၁၈၁)
ဖုန်း- ၀၉-၂၅၄၄၉၉၃

မေ့မရနိုင်ပါ (၁၀)နှစ်တာ
ဘုရား၊ ရဟန်း၊ ကျောင်း ဒါယကာကြီး
ဦးကံတင့်(အလုပ်ရုံစိတ်မျှူး)
(တပ်မတော် မိုးရေကာဖျင်စက်ရုံ-ငြိမ်း)သမိုင်း
(၂၁-၇-၂၀၁၃/၂၁-၇-၂၀၂၃)

အစ်ကို ကွယ်လွန်သွားသည်မှာ (၁၀)နှစ်တာပြည့်ခဲ့ပြီဖြစ်သော်လည်း အစ်ကို့ကို တစ်နေ့မှ မေ့မရပါ။ အစ်ကို့အတွက်ရည်စူးရှု၍ ဝါဆိုသင်္ကန်းဆက်ကပ်လှူဒါန်းခြင်း၊ သံဃာတော်များကို ဆွမ်းဆက်ကပ်လှူဒါန်းခြင်း ကုသိုလ်ကောင်းမှုအစုစုတို့ကို အစ်ကို့အား အမျှပေးဝေပါသည်။ ရောက်ရာဘုံဘဝမှ ဝမ်းမြောက်ဝမ်းသာနှင့် အစ်ကို သာဓုခေါ်ဆိုပါ။

အစ်ကိုရေ
အမျှ - အမျှ - အမျှ .....

ချစ်ဇနီး - ဒေါ်တင်ရွှေ
သား - မောင်နိုင်လင်းအောင်-မစိစီလှိုင်
မြေး - မောင်သျှိုင်းတေဇ

ဦးလှကြည်
အသက်(၇၇)နှစ်

ရန်ကုန်မြို့၊ တောင်ဥက္ကလာပမြို့နယ်၊ (၁၂)ရပ်ကွက်၊ မာဃ(၁၃)လမ်း၊ အမှတ်(၄၇၅)နေ ဒေါ်တင်တင်ခိုင်၏ ခင်ပွန်း၊ ဒေါက်တာရောင်အပါစူ-ဒေါ်ညိုညိုထွန်း၊ ဦးထက်အောင်လွင်-ဒေါ်ခင်စန္ဒာထွန်း၊ ဦးမင်းသုဟန်တို့၏ ကျေးဇူးရှင်ဖခင်ကြီး၊ မောင်ကိုဖီအပါစူ၊ မောင်ရဲရင့်ဟန်၊ မအိန္ဒြေခွန်းချိုသာ၊ မောင်ဥာဏ်ဘုန်းရှိန်ဝါတို့၏ အဘိုးသည် ၁၉-၇-၂၀၂၃ ရက်တွင် ကွယ်လွန်သွားပါသဖြင့် ၂၁-၇-၂၀၂၃(သောကြာနေ့) ညနေ ၃ နာရီတွင် ရေဝေးအအေးတိုက်မှ ရေဝေးသုသာန်သို့ ပို့ဆောင်ဂုဏ်သင်္ဂြိုဟ်မည်ဖြစ်ပါကြောင်း ရပ်ဝေးရပ်နီးမှ ဆွေမျိုးမိတ်ဆွေများအား အသိပေးအကြောင်းကြားအပ်ပါသည်။ (နေအိမ်မှကားများ မွန်းလွဲ ၁ နာရီတွင် ထွက်ပါမည်။) [ကွယ်လွန်သူအား ရည်စူးရှု၍ ၂၅-၇-၂၀၂၃ (အင်္ဂါနေ့)တွင် အထက်ပါနေအိမ်သို့ ရက်လည်ဆွမ်းကျွေးတရားတော်နာ ကြွရောက်ပါရန် ဖိတ်ကြားအပ်ပါသည်။]

ကျန်ရစ်သူမိသားစု

ကန့်ကွက်နိုင်ကြောင်း အများသိစေရန်ကြေညာခြင်း

ရန်ကုန်မြို့၊ ဒဂုံမြို့သစ်(အရှေ့ပိုင်း)မြို့နယ်၊ မြေတိုင်းရပ်ကွက်အမှတ်(၁၂)၊ ဗညားဦး (၁)လမ်း၊ မြေကွက်အမှတ် (၃၂၉/က)၊ အကျယ်အဝန်း (၂၀ပေx၆၀ပေ) နှစ်(၆၀) ဂရန်မြေအမျိုးအစားမြေကွက်နှင့် ယင်းမြေကွက်ပေါ်ရှိ အိမ်အပါအဝင် အကျိုးခံစားခွင့် အရပ်ရပ်အားလုံးတို့သည် ရန်ကုန်မြို့တော်စည်ပင်သာယာရေးကော်မတီ၊ မြို့ပြစီမံကိန်းနှင့်မြေစီမံခန့်ခွဲမှုဌာန၏ မြို့မြေဖောရင်းတွင် ဦးစိုးအောင် [၁၂/ဗဟန(နိုင်)၀၀၆၃၆] အမည်ဖြင့် မှတ်သားတည်ရှိ၍ ၎င်းကွယ်လွန်ပြီးနောက် အမွေဆက်ခံခွင့်ရှိသူ သားသမီးဖြစ်ကြသော (၁) ဒေါ်စန်းစန်းရီ [၁၂/ဗဟန(နိုင်)၀၀၆၂၄၆]၊ (၂) ဦးအောင်ဝင်း [၁၂/ဗဟန(နိုင်)၀၁၇၂၉၀]၊ (၃) ဒေါ်ဖြူဖြူ [၁၂/ဗဟန(နိုင်)၀၂၄၇၄၄]၊ (၄) ဦးမျိုးမြင့် [၁၂/ဥကတ(နိုင်)၁၅၄၁၀၄]တို့မှ အချွတ်အရှင်းကင်းရှင်းစွာ လက်ရှိပိုင်ဆိုင်၍ တရားဝင်လွှဲပြောင်းရောင်းချပိုင်ခွင့်ရှိကြောင်း ဝန်ခံကတိပြုသဖြင့် ကျွန်ပ်၏မိတ်ဆွေက အပြီးအပိုင်ဝယ်ယူရန်အတွက် (စရန်ငွေ) ပေးချေထားပြီးဖြစ်ပါသည်။ အဆိုပါအရောင်းအဝယ်နှင့်ပတ်သက်၍ ပိုင်ရေးဆိုင်ခွင့်ရှိသဖြင့် ကန့်ကွက်လိုသူများရှိပါက ဤကြော်ငြာပါသည့်နေ့မှစ၍ (၇)ရက်အတွင်း တိကျခိုင်လုံသောစာချုပ်စာတမ်းမူရင်းများနှင့်တကွ ကျွန်ပ်ထံသို့ လူကိုယ်တိုင်လာရောက် ကန့်ကွက်နိုင်ပါသည်။ သတ်မှတ်နေ့ရက်ကျော်လွန်သည်အထိ ကန့်ကွက်မည့်သူမရှိပါက အဆိုပါအရောင်းအဝယ်ကို ဥပဒေနှင့်အညီ ပြီးဆုံးသည်အထိ ဆက်လက်ဆောင်ရွက်မည်ဖြစ်ကြောင်း အများသိစေရန် ကြေညာအပ်ပါသည်။

ဝယ်ယူသူ၏လွှဲအပ်ညွှန်ကြားချက်အရ- ဒေါ်ကြည်ကြည်ထွေး (LL.B, D.B.L) တရားလွတ်တော်ရှေ့နေ (စဉ်-၁၂၃၀၀)
အမှတ်(၁၆/ခ)၊ ရန်ကုန်လမ်း၊ (၆/ဉ) ရပ်ကွက်၊ ရွှေပြည်သာမြို့နယ်၊ ရန်ကုန်မြို့။ ဖုန်း-၀၉-၄၂၀၀၅၅၅၃

ရန်ကုန်တိုင်းဒေသကြီး၊ ဒဂုံမြို့သစ်(တောင်ပိုင်း)မြို့နယ်၊ မြေတိုင်းရပ်ကွက်အမှတ် - ၁၈၊ မြေကွက်အမှတ် (၁၄၁၉/ခ)၊ ဧင်ယော်လမ်း၊အိမ်ခံအမှတ် (၅၄)၊ဧရိယာ (၀.၀၂၇) ဧက၊ (၂၀'x ၆၀') ရှိ နှစ်(၆၀) ဂရန်မြေကွက် နှင့် ယင်းမြေကွက်ပေါ်ရှိ အိမ်အပါအဝင် အကျိုးခံစားခွင့်အရပ်ရပ်နှင့် ပတ်သတ်၍ ကန့်ကွက်နိုင်ကြောင်း အများသိစေရန် ကြေညာခြင်း

အထက်ရည်ညွှန်းဖော်ပြလိပ်စာပါ မြေနှင့်အိမ် အား တရားဝင်အမွေဆက်ခံပိုင်ဆိုင်လာပြီး ပြန်လည်ရောင်းချပိုင်ခွင့်ရှိသည်ဟု အဆိုပြုသူ ဒေါ်ယဉ်ယဉ်လှ(၁၂/ကမတ(နိုင်)၀၄၀၉၄၄) ထံမှ အပြီးအပိုင်ဝယ်ယူရန်အတွက် ကျွန်ပ်တို့၏ မိတ်ဆွေ မှ စရံငွေပေးချေထားပြီးဖြစ်ပါသည်။ အဆိုပါအိမ်မြေနှင့်ပတ်သက်၍ ပိုင်ရေးဆိုင်ခွင့်ရှိသူမည်သူမဆို ဤကြော်ငြာပါရှိသည့် နေ့ရက်မှစတင်၍ (၇)ရက်အတွင်း ခိုင်လုံသောအထောက်အထား စာရွက်စာတမ်းမူရင်းများနှင့်တကွ ကျွန်ပ်တို့ထံသို့ လာရောက်ကန့်ကွက်နိုင်ပါသည်။ သတ်မှတ်ရက်ကုန်ဆုံး၍ ကန့်ကွက်မည့်သူမရှိပါက အရောင်းအဝယ်ကို ဥပဒေနှင့်အညီ ပြီးဆုံးသည်အထိ ဆက်လက်ဆောင်ရွက်သွားမည်ဖြစ်ကြောင်း အများသိစေရန် ကြေညာအပ်ပါသည်။

ညွှန်ကြားချက်အရ - ဦးအောင်ပြည့်ဖြိုးလွင် (LL.B) ဦးသန်းထိုက်အောင် (LL.B,LL.M)
စဉ် (၁၄၄၄၁) စဉ် (၄၉၉၁၁)
တရားလွတ်တော်ရှေ့နေ အထက်တန်းရှေ့နေ
အမှတ် (၆၀)၊ မြေညီထပ်၊ မဟာဗန္ဓုလပန်းခြံလမ်း၊ ကျောက်တံတားမြို့နယ်၊ ရန်ကုန်တိုင်းဒေသကြီး။
ဖုန်း - ၀၉-၂၅၁၀၃၂၅၄၀၊ ၀၉-၇၉၆၆၄၉၉၈

ကန့်ကွက်နိုင်ပါကြောင်း အများသိစေရန်

ရန်ကုန်တိုင်းဒေသကြီး၊ ဒဂုံမြို့သစ်(အရှေ့ပိုင်း)မြို့နယ်၊ မြေတိုင်းရပ်ကွက်အမှတ်(၉)၊ ဦးဝင်းဖေလမ်းနှင့်စိန်ပဒေသာလမ်းထောင့်၊ မြေကွက်အမှတ်(၇၄၆)၊ မြေအကျယ်အဝန်း(၄၅ပေ×၆၀ပေ)၊ ဧရိယာ(၀.၀၆၂)ဧက၊ (၂၇၀၀)စတုရန်းပေရှိ နှစ်(၆၀)မြေဌားဂရန်မြေကွက်နှင့်ယင်းမြေကွက်ပေါ်ရှိ ဓနအိမ်အပါအဝင်အကျိုးခံစားခွင့်အရပ်ရပ်အားလုံးတို့ကို ရန်ကုန်မြို့တော်စည်ပင်သာယာရေးကော်မတီ မြို့ပြစီမံကိန်းနှင့်မြေစီမံခန့်ခွဲမှု မြေယာဌာနတွင် ဒေါ်ခိုင်ခိုင်စိုး(၁၁/ပဏတ(နိုင်)၀၅၃၉၅၅)အမည်ဖြင့် အမည်ပေါက်မှတ်သားတည်ရှိပြီး အမည်ပေါက်ကိုယ်တိုင်မှ ဝိမိတစ်ဦးတည်းသာလျှင်တရားဝင်လက်ရှိ ပိုင်ဆိုင်ကြောင်းနှင့်လွတ်လပ်စွာလွှဲပြောင်း ရောင်းချပိုင်ခွင့်ရှိသူဖြစ်ကြောင်းဝန်ခံကတိပြု၍ ကျွန်ပ်၏မိတ်ဆွေထံသို့အပြီးအပိုင်လွှဲပြောင်းရောင်းချရန်စကားကမ်းလှမ်းလာရာ ကျွန်ပ်၏မိတ်ဆွေဖြစ်သူက အပြီးအပိုင်ဝယ်ယူရန်အတွက် အရောင်းအဝယ်ပြုလုပ်သောတန်ဖိုးငွေ၏တစ်ဝိတ်တစ်ဒေသကို စရန်ငွေအဖြစ်ပေးဆပ်ထားပြီးဖြစ်ပါသည်။သို့ဖြစ်ပါ၍ကန့်ကွက်လိုပါက ဤကြော်ငြာပါသည့်နေ့မှစ၍(၇)ရက်အတွင်းပိုင်ဆိုင်မှုအထောက်အထား(မူရင်း)များဖြင့် ကျွန်ပ်ထံလာရောက်ကန့်ကွက်နိုင်ပါကြောင်းနှင့်သတ်မှတ်ရက်ကျော်လွန်ပါက အရောင်းအဝယ်ကိုပြီးမြောက်အောင်မြင်သည်အထိ ဥပဒေနှင့်အညီ ဆက်လက်ဆောင်ရွက်သွားမည်ဖြစ်ပါကြောင်း အများသိစေရန်ကြေညာအပ်ပါသည်။

လွှဲအပ်ညွှန်ကြားချက်အရ -
ဒေါ်စုမြတ်မောင် (LL.B) ဒေါ်ကေဇော်ဝေနိုင် (LL.B)
တရားလွတ်တော်ရှေ့နေ (စဉ်-၁၆၅၅၄) အထက်တန်းရှေ့နေ (စဉ်-၅၃၃၄)
အမှတ်(၁၃၁)၊ မြရတနာ(၇)လမ်း၊ (ခ)ရပ်ကွက်၊ မြောက်ဥက္ကလာပမြို့နယ်၊ ရန်ကုန်မြို့၊
ဖုန်း - ၀၉-၄၂၀၂၂၃၄၄၊ ၀၉-၄၂၆ရ၇ဝ၆ဝ၀

မူးယစ်ကိုပစ် ပန်းတိုင်သစ် စိတ်သစ် လူသစ် ဘဝသစ်

ပြည်ထောင်စုသမ္မတမြန်မာနိုင်ငံတော် နိုင်ငံတော်စီမံအုပ်ချုပ်ရေးကောင်စီ ဦးတည်ချက်(၁၂)ရပ်

၁။ နိုင်ငံရေး

(က) စစ်မှန်၍စည်းကမ်းပြည့်ဝသော ပါတီစုံဒီမိုကရေစီစနစ်ကို တရားမျှတမှုအပြည့်ကျင့်သုံးပြီး ဒီမိုကရေစီနှင့် ဖက်ဒရယ်စနစ်ကို အခြေခံသည့် ပြည်ထောင်စုကို တည်ဆောက်နိုင်ရေး။

(ခ) တစ်နိုင်ငံလုံး ထာဝရငြိမ်းချမ်းရေးရရှိရေးအတွက် တစ်နိုင်ငံလုံး ပစ်ခတ်တိုက်ခိုက်မှုရပ်စဲရေး သဘောတူစာချုပ်(NCA)ပါ အတိုင်း အလေးထားလုပ်ဆောင်ရေး။

(ဂ) လွတ်လပ်၍တက်ကြွပြီး ဘက်မလိုက်သော နိုင်ငံခြားရေးမူဝါဒ ကိုကျင့်သုံးပြီး နိုင်ငံများအကြား ငြိမ်းချမ်းစွာ အတူယှဉ်တွဲ နေထိုင်ရေး“မူ”ကို ဆက်လက်လိုက်နာကျင့်သုံးရေး။

(ဃ) ပြည်ထောင်စုတစ်ဝန်း တည်ငြိမ်အေးချမ်းရေး၊ တရားဥပဒေ စိုးမိုးရေးနှင့် လမ်းပန်းဆက်သွယ်မှု လုံခြုံချောမွေ့စေရေး။

၂။ စီးပွားရေး

(က) စိုက်ပျိုးရေးနှင့် မွေးမြူရေးကိုအခြေခံသည့် ကုန်ထုတ်လုပ်မှု ခေတ်မီနည်းစနစ်များဖြင့် ပိုမိုဖွံ့ဖြိုးတိုးတက်အောင် ဆောင်ရွက်ပြီး အခြားစီးပွားရေးကဏ္ဍများကိုလည်း ဘက်စုံ ဖွံ့ဖြိုးတိုးတက်အောင် တည်ဆောက်ရေး။

(ခ) စျေးကွက်စီးပွားရေးစနစ် တည်ငြိမ်အောင်ဖော်ဆောင်ပြီး နိုင်ငံတကာရင်းနှီးမြှုပ်နှံမှုများကို ဖိတ်ခေါ်၍ တိုင်းရင်းသား ပြည်သူတစ်ရပ်လုံး၏ စီးပွားရေးဖွံ့ဖြိုးတိုးတက်အောင် တည်ဆောက်ရေး။

(ဂ) သွင်းကုန်အစားထိုးရန်နှင့် ပို့ကုန်မြှင့်တင်နိုင်ရေး ဒေသထွက်ကုန်ကြမ်းများကို အခြေခံသည့် အသေးစား၊ အငယ်စား၊ အလတ်စား စီးပွားရေးလုပ်ငန်း(MSME)များကို ရေရှည် အာမခံချက်ရှိအောင် အားပေးကူညီပြီး နိုင်ငံတော်၏ထုတ်ကုန် များစွာထုတ်လုပ်နိုင်သည့် အလုပ်အကိုင် အခွင့်အလမ်းများ ဆောင်ရွက်ဖော်ဆောင်ရေး။

(ဃ) တိုင်းပြည်သာယာဝပြောရေးနှင့် စားရေရိက္ခာဖူလုံရေးတို့ အတွက် ပြည်သူ့လူမှုစီးပွားဘဝ ဖွံ့ဖြိုးတိုးတက်အောင် ဆောင်ရွက်ရေး။

၃။ လူမှုရေး

(က) စစ်မှန်သောမျိုးချစ်စိတ်ဓာတ်ဖြစ်သည့် ပြည်ထောင်စု စိတ်ဓာတ် ရှင်သန်ထက်မြက်ရေး။

(ခ) တိုင်းရင်းသားလူမျိုးအပေါင်းတို့၏ဓလေ့ထုံးတမ်း အစဉ်အလာ များကို လေးစားလိုက်နာပြီး အမျိုးသားရေးစိတ်ဓာတ်ကို အခြေခံသည့် ကိုးကွယ်ယုံကြည်မှု၊ ယဉ်ကျေးမှု၊ အမျိုးသားရေး စရိုက်လက္ခဏာများ မပျောက်ပျက်အောင် ထိန်းသိမ်း စောင့်ရှောက်ရေး။

(ဂ) နိုင်ငံ၏ အခြေခံကျန်းမာရေးစောင့်ရှောက်မှုကို ပိုမိုခိုင်မာ အောင်တည်ဆောက်၍ တစ်မျိုးသားလုံး သက်ရှည်ကျန်းမာ သည့် ကျန်းမာရေးစနစ်ဖြစ်ပေါ်လာရေး။

(ဃ) ခေတ်မီဖွံ့ဖြိုးတိုးတက်သော ဒီမိုကရေစီနိုင်ငံတော်တည်ဆောက် ရေးအတွက် လိုအပ်သည့် လူ့စွမ်းအားအရင်းအမြစ်များ မွေးထုတ်နိုင်ရန် ဘက်စုံပညာရေး ကဏ္ဍမြှင့်တင်ရေး။

❖ **လူမှုစီးပွားဘဝ ဖွံ့ဖြိုးတိုးတက်ရေးဆိုတာ လူတိုင်း၊ နိုင်ငံတိုင်းရဲ့ လိုလားချက်၊ မျှော်လင့်ချက် ဖြစ်ပါတယ်။ ဒီလိုလားချက်၊ မျှော်လင့်ချက်ကို ကျွန်တော်တို့ အရှိန်အဟုန်မြင့်တင်ဖြည့်ဆည်းကြပါမယ်။ ကျွန်တော်တို့ တစ်တွေ လုံ့လဝီရိယ ခွန်အား စိုက်ထုတ် ဆောင်ရွက်ဖို့သာ လိုပါတယ်။ ဆန္ဒကြီးခြင်းဖြင့် ကျွန်တော်တို့ ကြိုသမျှပြီးရပါမယ်။**

(နိုင်ငံတော်စီမံအုပ်ချုပ်ရေးကောင်စီ ဥက္ကဋ္ဌ နိုင်ငံတော်ဝန်ကြီးချုပ် ဗိုလ်ချုပ်မှူးကြီး သတိုးမဟာသရေစည်သူ သတိုးသီရိသုဓမ္မ မင်းအောင်လှိုင်၏ ၂၀၂၃ ခုနှစ် ဇန်နဝါရီလ ၄ ရက်နေ့ (၇၅)နှစ်မြောက် စိန်ရတု လွတ်လပ်ရေးနေ့ ဂုဏ်ပြုအခမ်းအနားတွင် ပြောကြားခဲ့သည့် မိန့်ခွန်းမှ ကောက်နုတ်ချက်)

ကော့သောင်းကုန်သွယ်ရေးစခန်း(FOB) စစ်ဆေးရေးစခန်းမှ တာဝန်ရှိသူများက ငါးလှေများကို စစ်ဆေးစဉ်။

ကော့သောင်းကုန်သွယ်ရေးစခန်းမှ ဇူလိုင် ၁၇ ရက်နှင့် ၁၈ ရက်တွင် ရေထွက်ပစ္စည်း ၁၀၈၆ တန်တင်ပို့နိုင်ခဲ့

ကော့သောင်း ဇူလိုင် ၂၀

ကော့သောင်းကုန်သွယ်ရေးစခန်းသည် တစ်ဖက်ထိုင်းနိုင်ငံသို့ ရေထွက်ပစ္စည်းများကို FOB စနစ်ဖြင့် အဓိကတင်ပို့နေသော ပို့ကုန်အသာစီး ရသည့် စခန်းတစ်ခုဖြစ်သည်။ အဓိက တင်ပို့နေသောပစ္စည်းများမှာ ငါးမျိုးစုံ၊ ပုစွန်၊ ရေဘဝဲ၊ ကဏန်း၊ ကင်းမွန်(စိုး/ခြောက်)၊ ငါးပါကင်၊ ဆီအုန်း၊ သီဟိုဠ်ဇေ့နှင့် ပြောင်းတို့ဖြစ်သည်။

စာမျက်နှာ ၁၈ ကော်လံ ၁ သို့ ❐

လေဖိအားနည်းရပ်ဝန်း အခြေအနေ

နေပြည်တော် ဇူလိုင် ၂၀

ယနေ့ညနေ ၅ နာရီခွဲ တိုင်းထွာချက်များအရ ဘင်္ဂလားပင်လယ်အော် အနောက်မြောက်ပိုင်းနှင့် ယင်းနှင့်ဆက်စပ်လျက်ရှိသော အိန္ဒိယနိုင်ငံ ဩရိသကမ်းခြေတွင် ဖြစ်ပေါ်နေသော လေဖိအားနည်းရပ်ဝန်းသည် ဆက်လက်တည်ရှိနေသည်။ အဆိုပါ လေဖိအားနည်းရပ်ဝန်းသည် နောက် ၄၈ နာရီအတွင်း အနောက်-အနောက်မြောက်ဘက်သို့ ရွှေ့လျားပြီး အိန္ဒိယနိုင်ငံ ဩရိသပြည်နယ်ကို ဖြတ်ကျော်ဝင်ရောက်နိုင်သည်ဟု ခန့်မှန်းရသည်။ **မိုး/ဇလ**

မြန်မာအမျိုးသမီးလိုဂ်ပြိုင်ပွဲ ပွဲစဉ်(၃)အပြီးတွင် မြဝတီအသင်း ဆက်လက်ဦးဆောင်

ရန်ကုန် ဇူလိုင် ၂၀

၂၀၂၃ ရာသီ မြန်မာအမျိုးသမီးလိုဂ်ပြိုင်ပွဲ ပွဲစဉ်(၃) နောက်ဆုံးနေ့ကို ဇူလိုင် ၂၀ ရက်က ဆက်လက်ကျင်းပရာ မြဝတီအသင်းနှင့် သစ္စာ အားမာန်အသင်း နိုင်ပွဲရရှိသည်။

စလင်းကွင်း၌ကျင်းပသည့်ပွဲတွင် မြဝတီအသင်းက ရန်ကုန်ယူနိုက်တက်အသင်းကို နှစ်ဂိုး-ဂိုးမရှိဖြင့် အနိုင်ရခဲ့သည်။ မြဝတီအသင်းသည် ပထမပိုင်းသွင်းဂိုးများဖြင့် အနိုင်ရပြီး ဇယားထိပ်ဆုံးတွင် ဆက်လက်ဦးဆောင်နိုင်ခဲ့သည်။ အသင်းသစ် ရန်ကုန်ယူနိုက်တက်အသင်းမှာမူ ရလဒ်ကောင်းရယူနိုင်ရန် ကြိုးပမ်းသော်လည်း အသင်းကြီးများနှင့် ဆက်တိုက်တွေ့ဆုံနေရသဖြင့် ရှုံးပွဲဆက်ခဲ့ခြင်းဖြစ်သည်။

စာမျက်နှာ ၁၈ ကော်လံ ၃ သို့ ❍

မြဝတီအသင်းနှင့် ရန်ကုန်ယူနိုက်တက်အသင်း ယှဉ်ပြိုင်နေစဉ်။

ယနေ့ ဖတ်စရာ

ဂျပန်နိုင်ငံ၌ အပူဒဏ်ခံစားရမှုကြောင့် ဆေးရုံတက်ရောက် ကုသသူဦးရေ မြင့်တက်လာ

စာမျက်နှာ » ၁၃

KKO(ခွဲထွက်)အဖွဲ့နှင့် PDF အမည်ခံ အကြမ်းဖက်သမားများက ကော့ကရိတ်မြို့အတွင်းသို့ လက်နက်ကြီးများဖြင့် အကြောင်းမဲ့ ပစ်ခတ်ခဲ့မှုကြောင့် အပြစ်မဲ့အရပ်သားပြည်သူ ငါးဦး ထိခိုက်ဒဏ်ရာများရရှိ

စာမျက်နှာ » ၁၅