ရောင်းမှ

The Mirror Daily

Established in 1957

၁၉၅၇ ခေါ် ၁၆ တွင် စတင်တည်ထောင်သည်။

၁၃၅၅ ခုနှစ်၊ ကဆုန်လကွယ်၊ ကြာသပတေးနေ့။ Thursday, 18 May 2023 ၁၁၀၉၉

ဆွေမျိုးတို့နှင့် နေရသက္ခဲသို့

သူမိုက်နှင့် ပေါင်းဖော်၍ လှည့်လည်သောသူသည် ကာလရှည်မြင့်စွာ စိုးရိမ်ရ၏။ လူမိုက်တို့နှင့် အတူနေရခြင်းသည် ရန်သူနှင့် အတူနေရသက္ခဲသို့ အခါခပ်သိမ်းဆင်းရဲရ၏။ ပညာရှိနှင့် အတူတကွ နေရခြင်းသည် ဆွေမျိုးတို့နှင့် အတူတကွ နေထိုင်ရသက္ခဲသို့ ချမ်းသာ၏။

သုဓ၀ဂ်(ဓမ္မပဒ-၂၀၇)

နိုင်ငံတော်စီမံအုပ်ချုပ်ရေးကောင်စီ၏ ရှေ့လုပ်ငန်းစဉ် (၅)ရပ်

၁။ ပြည်သူတို့၏ လူမှုစီးပွားဘဝလုံခြုံရေးအတွက် ပြည်ထောင်စုတစ်ဝန်းလုံး တည်ငြိမ်အေးချမ်းရေးနှင့် တရားဥပဒေစိုးမိုးရေး အပြည့်အဝရရှိစေရန် အလေးထားလုပ်ဆောင်မည်။

၂။ တိုင်းပြည်သာယာဝပြောရေးနှင့် စားရေရိက္ခာဖူလုံရေးအတွက် ပြည်သူလူထုဗဟိုပြု ဖွံ့ဖြိုးရေးလုပ်ငန်းများကို လူမှုစီးပွားဘဝဖွံ့ဖြိုးတိုးတက်စေရန် ဆောင်ရွက်သွားမည်။

၃။ စစ်မှန်စည်းကမ်းပြည့်ဝသည့် ပါတီစုံဒီမိုကရေစီစနစ် ခိုင်မာစေရေးနှင့် ဒီမိုကရေစီနှင့် ဖက်ဒရယ်စနစ်ကို အခြေခံသည့် ပြည်ထောင်စုတည်ဆောက်ရေး လုပ်ငန်းစဉ်များကို ဆက်လက်ဆောင်ရွက်သွားမည်။

၄။ တစ်နိုင်ငံလုံး ထာဝရငြိမ်းချမ်းရေးရရှိရေးအတွက် တစ်နိုင်ငံလုံး ပစ်ခတ်တိုက်ခိုက်မှုရပ်စဲရေး သဘောတူစာချုပ်(NCA)ပါ သဘောတူညီချက်များအတိုင်း ဖြစ်နိုင်သမျှ အလေးထားလုပ်ဆောင်သွားမည်။

၅။ တစ်နိုင်ငံလုံး ထာဝရငြိမ်းချမ်းရေးရရှိရေးအတွက် တစ်နိုင်ငံလုံး ပစ်ခတ်တိုက်ခိုက်မှုရပ်စဲရေး သဘောတူစာချုပ်(NCA)ပါ သဘောတူညီချက်များအတိုင်း ဖြစ်နိုင်သမျှ အလေးထားလုပ်ဆောင်သွားမည်။

၆။ အရေးပေါ်ကာလဆိုင်ရာပြဋ္ဌာန်းချက်များနှင့်အညီ ဆောင်ရွက်ပြီးစီးပါက ဖွဲ့စည်းပုံအခြေခံဥပဒေ(၂၀၀၈)နှင့်အညီ လွတ်လပ်ပြီး တရားမျှတသော ပါတီစုံဒီမိုကရေစီအထွေထွေရွေးကောက်ပွဲအား ပြန်လည်ကျင်းပ၍ အနိုင်ရသည့်ပါတီအား ဒီမိုကရေစီစံနှုန်းများနှင့်အညီ နိုင်ငံတော်တာဝန်အား လွှဲအပ်နိုင်ရေး ဆက်လက်ဆောင်ရွက်သွားမည်။

နိုင်ငံတော်စီမံအုပ်ချုပ်ရေးကောင်စီအဖွဲ့ဝင် ဒုတိယဝန်ကြီးချုပ်နှင့် ပို့ဆောင်ရေးနှင့် ဆက်သွယ်ရေးဝန်ကြီးဌာန ပြည်ထောင်စုဝန်ကြီး ဗိုလ်ချုပ်ကြီးတင်အောင်စန်း စစ်တွေနှင့် ပုဏ္ဏားကျွန်းမြို့တို့ရှိ မုန်တိုင်းဒဏ်သင့် ပြည်သူများအား တွေ့ဆုံအားပေးစကားပြောကြားပြီး ထောက်ပံ့ငွေနှင့် ထောက်ပံ့ပစ္စည်းများ ပေးအပ်

စစ်တွေ မေ ၁၇

ရခိုင်ပြည်နယ် စစ်တွေမြို့၌ ရောက်ရှိနေသော နိုင်ငံတော်စီမံအုပ်ချုပ်ရေးကောင်စီအဖွဲ့ဝင် ဒုတိယဝန်ကြီးချုပ်နှင့် ပို့ဆောင်ရေးနှင့် ဆက်သွယ်ရေးဝန်ကြီးဌာန ပြည်ထောင်စုဝန်ကြီး ဗိုလ်ချုပ်ကြီးတင်အောင်စန်းနှင့် ပြည်ထောင်စုဝန်ကြီးများ၊ တပ်မတော်အရာရှိကြီးများ၊ ပြည်နယ်ဝန်ကြီးချုပ်၊ ဒုတိယဝန်ကြီးများနှင့် တာဝန်ရှိသူများသည် ယနေ့နံနက်ပိုင်းက စစ်တွေမြို့ ရွှေမင်းဂံဆိပ်ကမ်းသို့ ရောက်ရှိပြီး တပ်မတော်ကမ်းထိုးယာဉ်ဖြင့် မောင်တောမြို့နယ်နှင့် ဘူးသီးတောင်မြို့နယ်တို့သို့ ပေးပို့မည့် မုန်တိုင်းဒဏ်သင့် ပြည်သူများအတွက် ကူညီထောက်ပံ့ရေးပစ္စည်းများဖြစ်သည့် ရေသန့်စင်စက်ရုံပါ ရေသယ်ယာဉ် နှစ်စီး၊ ဆန်၊ ဆီနှင့် ရိက္ခာများ၊ အမိုးအကာနှင့် ဆောက်လုပ်ရေးပစ္စည်းများ၊ ဆေးဝါးနှင့် ဆေးပစ္စည်းများ တင်ဆောင်နေခြင်းကို ကြည့်ရှုစစ်ဆေးပြီး လိုအပ်သည်များမှာကြားသည်။

ထို့နောက် ဗိုလ်ချုပ်ကြီးတင်အောင်စန်းနှင့်အဖွဲ့သည် သင်္ကြန်ပြင်ကျေးရွာ အမှတ်(၁၀) အခြေခံပညာအထက်တန်းကျောင်း၌ မုန်တိုင်းဒဏ်ကြောင့် ခိုလှုံရောက်ရှိနေကြသော ဒေသခံပြည်သူများအား တွေ့ဆုံအားပေးပြီး ဆန်၊

စာမျက်နှာ ၄ ကော်လံ ၁ သို့ ❐

နိုင်ငံတော်စီမံအုပ်ချုပ်ရေး ကောင်စီအဖွဲ့ဝင် ဒုတိယဝန်ကြီးချုပ်နှင့် ပို့ဆောင်ရေးနှင့် ဆက်သွယ်ရေးဝန်ကြီးဌာန ပြည်ထောင်စုဝန်ကြီး ဗိုလ်ချုပ်ကြီး တင်အောင်စန်းနှင့် တာဝန်ရှိသူများ စစ်တွေမြို့ ရွှေမင်းဂံဆိပ်ကမ်း၌ တပ်မတော်ကမ်းထိုးယာဉ်ဖြင့် မောင်တောမြို့နယ်နှင့် ဘူးသီးတောင်မြို့နယ်တို့သို့ ပေးပို့မည့် မုန်တိုင်းဒဏ်သင့်ပြည်သူများအတွက် ကူညီထောက်ပံ့ရေးပစ္စည်းများ တင်ဆောင်နေမှုကို ကြည့်ရှုစစ်ဆေးစဉ်။

ယနေ့ ဖတ်စရာ

ဆိုင်ကလုန်းမုန်တိုင်း(မိုခါ) ဝင်ရောက်တိုက်ခတ်မှုကြောင့် ပျက်စီးဆုံးရှုံးခဲ့ရသည့် စစ်တွေမြို့မှ ဒေသခံပြည်သူများကို မြန်မာနိုင်ငံရုပ်ရှင်အစည်းအရုံးနှင့် မြန်မာနိုင်ငံ ဂီတအစည်းအရုံး(ဗဟို)မှ အနုပညာရှင်များ လာရောက်အားပေးတွေ့ဆုံ

စာမျက်နှာ » ၁၁

(၃၂)ကြိမ်မြောက် ဆီးဂိမ်းပြိုင်ပွဲ ပိတ်ပွဲအခမ်းအနား ကျင်းပ

စာမျက်နှာ » ၁၇

ကြေးမုံ

မုန်တိုင်းသင့်ပြည်သူများအား အလျင်အမြန်ပြန်လည်ထူထောင်ပေး

အလွန်အလွန်အားကောင်းသော ဆိုင်ကလုန်းမုန်တိုင်း မိုခါ (MOCHA) သည် မေလ ၁၄ ရက်နေ့တွင် မြန်မာနိုင်ငံကမ်းရိုးတန်းဒေသများမှ စစ်တွေမြို့အနီး ဖြတ်ကျော်တိုက်ခတ်စဉ်ပျက်စီးဆုံးရှုံးမှုများဖြစ်ပေါ်ခဲ့သည်။ သဘာဝဘေးအန္တရာယ် ကျရောက်ပြီးနောက် မုန်တိုင်းသင့်ဒေသများအား ပိုမိုကောင်းမွန်သည့် လူနေမှုဘဝများ ရောက်ရှိစေရန်အတွက် ပြန်လည်ထူထောင်ရေးလုပ်ငန်းများ၊ ပြန်လည်တည်ဆောက်ရေးလုပ်ငန်းများနှင့် ထိခိုက်ပျက်စီးသည့် သဘာဝပတ်ဝန်းကျင်အား ထိန်းသိမ်းကာကွယ်ခြင်းလုပ်ငန်းများကို အလျင်အမြန်ဆောင်ရွက်ပေးလျက်ရှိသည်။

မုန်တိုင်းစတင်ဝင်ရောက်သည့် မေလ ၁၄ ရက်နေ့တွင် သေဆုံးသူနှစ်ဦး၊ ထိခိုက်ဒဏ်ရာရရှိသူ ၂၈ ဦးရှိကြောင်း ကနဦးသတင်းများအရသိရှိပြီးနောက် သက်ဆိုင်ရာတာဝန်ရှိအဖွဲ့အစည်းများက တိုင်းဒေသကြီးနှင့်ပြည်နယ်အလိုက် အသေးစိတ်ထပ်မံစစ်ဆေးခဲ့ရာ မေလ ၁၅ ရက်နေ့ညပိုင်းအထိ ကောက်ယူရရှိသော စာရင်းများအရ တိုင်းဒေသကြီးနှင့်ပြည်နယ် ၁၁ ခုတို့တွင် စုစုပေါင်းပျက်စီးဆုံးရှုံးမှုနှင့် သေဆုံးမှုများမှာ ရပ်ကွက်/ကျေးရွာ ၇၆၉ ရွာမှ လူနေအိမ် ၁၁၅၃၂ လုံး၊ သာသနိကအဆောက်အအုံ ၇၃ လုံး၊ ဘုန်းတော်ကြီးကျောင်း ၄၇ ကျောင်း၊ စာသင်ကျောင်း ၁၆၃ ကျောင်း၊ ဆေးရုံ/ဆေးခန်း ၂၉ ခု၊ ဆက်သွယ်ရေးတာဝါတိုင် ၁၁ ခု၊ လမ်းမီးတိုင် ၁၁၉ တိုင်၊ ထရန်စဖော်မာ ငါးခု၊ ဈေးတစ်ခု၊ လေဆိပ်နှစ်ခု၊ ဌာနဆိုင်ရာ အဆောက်အုံ ၁၁၂ လုံး ပျက်စီးခဲ့ပြီး မုန်တိုင်းတိုက်ခတ်နေစဉ် ကူညီကယ်ဆယ်ရေးလုပ်ငန်းများဆောင်ရွက်ကြသည့် လုံခြုံရေးတပ်ဖွဲ့ဝင်များနှင့် ဒေသခံပြည်သူ စုစုပေါင်း ၂၁ ဦး သေဆုံးခဲ့ကြောင်းသိရသည်။

သဘာဝဘေးအန္တရာယ်ဆိုသည်မှာ သက်ရောက်မှု၊ ထိခိုက်မှုတို့ကို မမျှော်မှန်းနိုင်သည့်ကိစ္စဖြစ်သည်။ သို့သော်လည်း ကြိုတင်ပြင်ဆင်မှုများ ကောင်းမွန်ခြင်းနှင့် အချိန်နှင့်တစ်ပြေးညီ တုံ့ပြန်ဆောင်ရွက်နိုင်မှု ကောင်းသောကြောင့် ပျက်စီးဆုံးရှုံးမှုများခဲ့သော်လည်း ပြည်သူများသေဆုံးထိခိုက်မှုများကို ယခင်အလားတူမုန်တိုင်းတိုက်ခတ်မှုနှင့်နှိုင်းယှဉ်လျှင် သိသာစွာလျှော့ချနိုင်ခဲ့သည်ကို တွေ့ရမည်ဖြစ်သည်။ ဆက်လက်၍ပေါ်ထွက်လာမည့် ထပ်တိုးစာရင်းများအရ အပျက်အစီးနှင့်ဆုံးရှုံးမှုများ တိုးနိုင်ပေသေးသည်။ သဘာဝဘေးအန္တရာယ်ကို မည်သို့ပင်ကြိုတွေ့ရသော်လည်း စည်းလုံးညီညွတ်မှုနှင့် စနစ်တကျကြိုတင်ပြင်ဆင်နိုင်မှုစွမ်းပကားများဖြင့် ထိခိုက်ဆုံးရှုံးမှုများကို လျှော့ချနိုင်အောင် ကြိုးပမ်းဆောင်ရွက်ခဲ့သည်ကို တွေ့ရသည်။

သဘာဝဘေးအန္တရာယ် ထိခိုက်ခံခဲ့ရသည့် ဒေသခံပြည်သူများအတွက် တပ်မတော် (ကြည်း၊ ရေ၊ လေ) မိသားစုများနှင့် စေတနာရှင်၊ အလှူရှင်များက လှူဒါန်းသည့် ကူညီကယ်ဆယ်ရေးပစ္စည်းများနှင့် စားသောက်ဖွယ်ရာများ၊ အမျိုးသားသဘာဝဘေးအန္တရာယ်ဆိုင်ရာ စီမံခန့်ခွဲမှုကော်မတီက ထောက်ပံ့ပေးအပ်သည့် ကူညီကယ်ဆယ်ရေးပစ္စည်းများကို တပ်မတော်လေယာဉ်၊ ရဟတ်ယာဉ်နှင့် ရေယာဉ်များဖြင့် ကူညီပို့ဆောင်ပေးလျက်ရှိသည်။ တိုင်းပြည်၏အင်အားသည် ပြည်တွင်းမှာသာရှိသည့်အတွက် ယခုကဲ့သို့ သဘာဝဘေးအန္တရာယ်ကျရောက်ချိန်တွင် နိုင်ငံတော်အစိုးရနှင့်အတူ စေတနာရှင်ပြည်သူများကလည်း အားတက်သရော ပါဝင်ကူညီလှူဒါန်းကြသည်မှာ ဝမ်းမြောက်ဖွယ်ဖြစ်သည်။

နိုင်ငံတော်တွင် အခက်အခဲအကျပ်အတည်းနှင့် စိန်ခေါ်မှုများကြားမှ လိုအပ်ချိန်တွင် ချက်ချင်းပါဝင်လှူဒါန်းနိုင်ကြခြင်းသည် နိုင်ငံ၏စီးပွားရေးပြန်လည်ကောင်းမွန်လာမှုနှင့် အလှူရှင်များ၏ စိတ်စေတနာနှင့် စီးပွားရေးကောင်းမွန်မှုတို့ကြောင့်ဖြစ်သည်။ လှူဒါန်းမှုအစုစုတို့ကို ရခိုင်ပြည်နယ်သာမက အခြားပြည်နယ်နှင့်တိုင်းဒေသကြီးများသို့ ခွဲဝေပို့ဆောင်ပေးမည်ဖြစ်သည်။ မုန်တိုင်းသင့်ပြည်သူများအတွက် တစ်ဦးတစ်ယောက်မျှမကျန်ရှိစေဘဲ ကူညီဖြည့်ဆည်းဆောင်ရွက်ပေးနိုင်ရန် နိုင်ငံတော်အစိုးရက ကြိုးပမ်းဆောင်ရွက်လျက်ရှိသည်။ မုန်တိုင်းဒဏ်သင့်ခဲ့ရသည့်ဒေသများ၌ ကူညီကယ်ဆယ်ရေးနှင့် ပြန်လည်ထူထောင်ရေးလုပ်ငန်းများ ဆောင်ရွက်ရာတွင် အသုံးပြုနိုင်ရန်အတွက် တပ်မတော်(ကြည်း၊ ရေ၊ လေ)မိသားစုများနှင့် စေတနာရှင်အလှူရှင်များက မေလ ၁၅ ရက်နေ့လှူဒါန်းငွေမှာ ကျပ်သိန်းပေါင်း ၁၃၁၈၀ ဖြစ်ပြီး ဆက်လက်၍လည်း လှူဒါန်းမှုများ အဆက်မပြတ်ရှိနေသည်။

သို့ဖြစ်ရာ "ပြည့်အင်အားသည် ပြည်တွင်းမှာသာရှိသည်"ဆိုသည့်အတိုင်း တိုင်းပြည်အတွက် လိုအပ်လာချိန်တွင် နိုင်ငံတော်အစိုးရ၏ စနစ်တကျစီမံခန့်ခွဲဆောင်ရွက်နိုင်မှုနှင့် စည်းလုံးညီညွတ်မှု၊ မြန်မာအချင်းချင်း ရိုင်းပင်းကူညီ စေတနာထားရှိမှုတို့ဖြင့် မုန်တိုင်းဒဏ်ခံရသည့် ပြည်သူများအတွက် ကူညီကယ်ဆယ်ရေး၊ ပြန်လည်ထူထောင်ရေး၊ ပြန်လည်တည်ဆောက်ရေးလုပ်ငန်းများကို လျင်လျင်မြန်မြန်ဆောင်ရွက်နိုင်မည်ဖြစ်ပါကြောင်း။ ။

မြန်မာနိုင်ငံလုံးဆိုင်ရာပညာရေးညီလာခံ (၂၀၂၃)

ပညာရေး ညီလာခံ (၂၀၂၃)

နေပြည်တော်

၂၀၂၃ ခုနှစ် ၊ မေလ ၁၈ ရက်နေ့ မှ ၂၀ ရက်နေ့ ထိ

နည်းပညာတက္ကသိုလ်များနှင့် ကွန်ပျူတာတက္ကသိုလ်များ၏ ဘွဲ့ကြိုသင်တန်းများအားလုံး ဇွန် ၁ ရက်တွင် ဖွင့်လှစ်မည်

ပြည်ထောင်စုသမ္မတမြန်မာနိုင်ငံတော်အစိုးရ
သိပ္ပံနှင့်နည်းပညာဝန်ကြီးဌာန
အဆင့်မြင့်သိပ္ပံနှင့်နည်းပညာဦးစီးဌာန
ကြေညာချက်

သိပ္ပံနှင့်နည်းပညာဝန်ကြီးဌာန အဆင့်မြင့်သိပ္ပံနှင့်နည်းပညာဦးစီးဌာနရှိ နည်းပညာတက္ကသိုလ်များနှင့် ကွန်ပျူတာတက္ကသိုလ်များ၏ ဘွဲ့ကြိုသင်တန်းများအားလုံးကို (၁-၆-၂၀၂၃) ရက်နေ့တွင် ဖွင့်လှစ်မည်ဖြစ်ပါသဖြင့် ကျောင်းအပ်လက်မှတ်ခြင်းကို (၂၃-၅-၂၀၂၃) ရက်နေ့မှစတင်၍ လက်ခံဆောင်ရွက်မည်ဖြစ်ပါကြောင်း ကြေညာအပ်ပါသည်။

အဆင့်မြင့်သိပ္ပံနှင့်နည်းပညာဦးစီးဌာန

မာန်အောင်မြို့နယ် မေယရှေ့ဆောင်ငွေစုငွေချေး သမဝါယမအသင်းက စုဆောင်းငွေပေါ်အတိုး ထုတ်ပေး

မာန်အောင် မေ ၁၇

ရခိုင်ပြည်နယ် မာန်အောင်မြို့နယ် မေယရှေ့ဆောင်ငွေစုငွေချေးသမဝါယမအသင်း၏ ၂၀၂၂-၂၀၂၃ ဘဏ္ဍာနှစ် ဒုတိယခြောက်လအတွက် စုဆောင်းငွေပေါ်အတိုး ထုတ်ပေးခြင်းကို မြို့နယ်သမဝါယမဦးစီးဌာနရုံးခ၌ ကျင်းပရာ အသင်းသား ၆၆၇ ဦး၏ စုဆောင်းငွေပေါ်အတိုး ငွေကျပ် ၂၁၀ ဒသမ ၄၁၆ သိန်းအား အသင်းသားများသို့ ထုတ်ပေးခဲ့ကြောင်း သိရသည်။

သတင်းစဉ်

ရန်ကုန်စတော့အိတ်ချိန်းဈေးကွက် (၁၇ - ၅ -၂၀၂၃)

ကုမ္ပဏီအမည်	အဖွင့်ဈေး (ကျပ်)	အပိတ်ဈေး (ကျပ်)	ရှယ်ယာစောင်ရေ	ရှယ်ယာတန်ဖိုး (ကျပ်)
FMI	၈,၀၀၀	၈,၀၀၀	၂၅၆	၂,၀၆၃,၄၀၀
MTSH	၂,၇၅၀	၂,၈၀၀	၁၄၄	၄၀၂,၉၀၀
MCB	၇,၀၀၀	၇,၀၀၀	၀	၀

FPB	၁,၄၅၀	၁,၄၅၀	၁၀,၁၂	၁၄,၆၇၈,၂၅၀
TMH	၂,၅၀၀	၂,၅၀၀	၀	၀
EFR	၂,၅၅၀	၂,၅၅၀	၀	၀
AMATA	၄,၇၀၀	၄,၇၀၀	၁၉၈	၉၃၀,၆၀၀

ရန်ကုန်စတော့အိတ်ချိန်းမှ ရယူသည်။

နိုင်ငံခြားငွေလဲလှယ်နှုန်း

နေပြည်တော် မေ ၁၇

နိုင်ငံခြားငွေလဲလှယ်နှုန်း			မြန်မာငွေကျပ်
(က)အမေရိကန်	တစ်ဒေါ်လာ	=	၂၁၀၀.၀
(ခ) ဥရောပ	တစ်ယူရို	=	၂၂၇၄.၂
(ဂ) တရုတ်	တစ်ယွမ်	=	၃၀၀.၂၁
(ဃ) ထိုင်း	တစ်ဘတ်	=	၆၁.၂၉၆
(င) မလေးရှား	တစ်ရင်းဂစ်	=	၄၆၄.၁၄
(စ) အိန္ဒိယ	တစ်ရူပီး	=	၂၅.၄၉၂
(ဆ) သြစတြေးလျ	တစ်ဒေါ်လာ	=	၁၃၉၆.၄
(ဇ) စင်ကာပူ	တစ်ဒေါ်လာ	=	၁၅၆၃.၅
(ဈ) ဂျပန်	တစ်ရာယန်း	=	၁၅၃၄.၁
(ည) တောင်ကိုရီးယား	တစ်ရာဝမ်	=	၁၅၇.၀၁

ပြည်ထောင်စုသမ္မတမြန်မာနိုင်ငံတော်
ဗဟိုဘဏ်ဝက်ဘ်ဆိုက်မှ ရယူသည်။

ကြေးမုံ

စာတည်းမှူးချုပ်	- ဦးစိုးစိုးနိုင်	**အကြီးတန်း သတင်းထောက်များ**	- ဦးစိုးအောင်၊ ဒေါ်စန်းယဉ်ဌ၊ ဒေါ်နေဇာဇာထွန်း၊ ဒေါ်ခင်မို့မို့အောင်၊ ဒေါ်ခင်မျိုးနိုင်၊ ဒေါ်မာမာစိုး
စာတည်းမှူး	- ဦးဝင်းနိုင်		
စာတည်းများ	- ဦးစန်းအောင်၊ ဦးအေဝမ်းစိုး၊ ဒေါ်ခင်ခင်သက်၊ ဒေါ်ယုဝါဝါ၊ ဒေါ်သီသီမင်း၊ ဦးဟိန်းထက်လင်း၊ ဦးသက်ထွေး	**အငယ်တန်း သတင်းထောက်များ**	- ဦးအောင်ကျော်ဦး၊ ဦးအောင်ကျော်ဝင်း၊ ဦးသန်းတင်အောင်
		သုတေသန	- ဒေါ်ဇင်မာဝင့်
ဘာသာပြန်	- ဦးနိုင်လင်းကြည်၊	**စာပြင်**	- ဒေါ်နှင်းယုလှိုင်နှင့်အဖွဲ့
စာတည်းများ	ဦးအောင်ကျော်ကျော်၊ ဦးစိုးသူရ	**စာမျက်နှာဖွဲ့စည်းမှုနှင့် ဒီဇိုင်း**	- ဦးခိုင်ဝင်းနှင့်အဖွဲ့
		အီးမေးလ်နှင့် အွန်လိုင်း	- ဦးစည်သူလွင်နှင့်အဖွဲ့

ပုံနှိပ်ခြင်းလုပ်ငန်းအမှတ် (၀၀၆၄၀)၊
ပုံနှိပ်ထုတ်ဝေခွင့်အမှတ်(၀၀၇၇၁)ဖြင့်
ကြေးမုံသတင်းစာတိုက်က ထုတ်ဝေသည်။

themirror.npt@gmail.com
www.facebook.com/themirrordaily

နေပြည်တော် - စာတည်းမှူး ၀၆၇-၃၆၁၂၆၊ စာတည်းအဖွဲ့ ၀၆၇-၃၆၁၂၈၊ ၀၆၇-၃၆၁၃၀၊ ဖက်စ် ၀၆၇-၃၆၁၃၃
ရန်ကုန်ရုံးခွဲ - အမှတ် ၇၇၊ ၅၂ လမ်းနှင့် မဟာဗန္ဓုလလမ်းထောင့်၊ ပုဇွန်တောင်မြို့နယ်၊ ရန်ကုန်မြို့၊ စာတည်းဌာန ၀၁-၂၉၂၈၃၂
မန်နေဂျာ - ၀၁-၈၆၁၀၆၈၅၅ စီမံ/ငွေစာရင်း ၀၁-၂၉၁၄၄၅ ဖြန့်ချိရေး ၀၁-၂၉၂၈၃၀၊ ကြော်ငြာ ၀၁-၃၉၇၃၃၃၀၊ ဖက်စ် ၀၁-၂၀၃၃၅

ဆိုင်ကလုန်းမုန်တိုင်း မိုခါ(MOCHA)ဘေးသင့်သူများအတွက် အများပြည်သူမှ အလှူငွေများ လှူဒါန်းနိုင်ရေးနှင့်စပ်လျဉ်း၍ ညှိနှိုင်းအစည်းအဝေးကျင်းပ

နေပြည်တော် မေ ၁၇

ဆိုင်ကလုန်းမုန်တိုင်းမိုခါ(MOCHA) ဘေးသင့်သူများအတွက် အများပြည်သူမှ အလှူငွေများ လှူဒါန်းရာတွင် လွယ်လင့်တကူ လှူဒါန်းနိုင်ရေးနှင့်စပ်လျဉ်း၍ ဘဏ္ဍာငွေရှာဖွေရေးနှင့် ရန်ပုံငွေထိန်းသိမ်းရေး လုပ်ငန်းကော်မတီဝင်များနှင့် ညှိနှိုင်းအစည်းအဝေးကို ယနေ့မွန်းလွဲ ၂ နာရီတွင် သဘာဝဘေးအန္တရာယ်ဆိုင်ရာ စီမံခန့်ခွဲမှုဗဟိုဌာနခ၌ ကျင်းပရာ အမျိုးသားသဘာဝဘေးအန္တရာယ်ဆိုင်ရာ စီမံခန့်ခွဲမှုကော်မတီ ဒုတိယဥက္ကဋ္ဌ(၁) နိုင်ငံတော်စီမံအုပ်ချုပ်ရေးကောင်စီအဖွဲ့ဝင် ဒုတိယဝန်ကြီးချုပ်နှင့် ပြည်ထဲရေးဝန်ကြီးဌာန ပြည်ထောင်စုဝန်ကြီး ဒုတိယဗိုလ်ချုပ်ကြီးစိုးထွဋ်၊ ဘဏ္ဍာငွေရှာဖွေရေးနှင့် ရန်ပုံငွေထိန်းသိမ်းရေးလုပ်ငန်းကော်မတီ ဒုတိယဥက္ကဋ္ဌ စီမံကိန်းနှင့် ဘဏ္ဍာရေးဝန်ကြီးဌာန ဒုတိယဝန်ကြီး ဦးမောင်မောင်ဝင်း၊ လူမှုဝန်ထမ်း၊ ကယ်ဆယ်ရေးနှင့် ပြန်လည်နေရာချထားရေးဝန်ကြီးဌာန ဒုတိယဝန်ကြီး ဦးစိုးကြည်၊ ဘဏ္ဍာငွေရှာဖွေရေးနှင့် ရန်ပုံငွေထိန်းသိမ်းရေးလုပ်ငန်းကော်မတီဝင်များ၊ မြန်မာနိုင်ငံတော်ဗဟိုဘဏ်နှင့် မြန်မာ့စီးပွားရေးဘဏ်မှ တာဝန်ရှိသူများ တက်ရောက်ကြသည်။

ဦးစွာ အမျိုးသားသဘာဝဘေးအန္တရာယ်ဆိုင်ရာ စီမံခန့်ခွဲမှုကော်မတီ ဒုတိယဥက္ကဋ္ဌ(၁) နိုင်ငံတော်စီမံအုပ်ချုပ်ရေးကောင်စီအဖွဲ့ဝင် ဒုတိယဝန်ကြီးချုပ်နှင့် ပြည်ထဲရေးဝန်ကြီးဌာန ပြည်ထောင်စုဝန်ကြီး ဒုတိယဗိုလ်ချုပ်ကြီးစိုးထွဋ်က ဆိုင်ကလုန်းမုန်တိုင်း မိုခါ (MOCHA) ဘေးဒဏ်သင့်ဒေသများ၌ အရေးပေါ်တုံ့ပြန်ရေးလုပ်ငန်းများ၊ ကူညီကယ်ဆယ်ရေးလုပ်ငန်းများ၊ ပြန်လည်ထူထောင်ရေးလုပ်ငန်းများ ဆောင်ရွက်ရာတွင် ပြည်တွင်း/ပြည်ပမှ အလှူငွေနှင့် ပစ္စည်းများ လှူဒါန်းလျက်ရှိရာ ပစ္စည်းများလက်ခံရယူရေး၊ ဖြန့်ခွဲရေးနှင့်စပ်လျဉ်း၍ အဖွဲ့များဖွဲ့စည်းကာ စနစ်တကျ လက်ခံဖြန့်ခွဲနိုင်ရေး ဆောင်ရွက်လျက်ရှိကြောင်း၊ အလှူငွေများနှင့်စပ်လျဉ်း၍လည်း ပြည်တွင်း/ပြည်ပမှ စေတနာရှင်များ ပေးပို့လှူဒါန်းနိုင်သည့် ငွေစာရင်းအမှတ်များကို အများပြည်သူသိရှိစေရေး ကြေညာဆောင်ရွက်ထားကြောင်း၊ သို့ရာတွင် ဘေးသင့်သူများ၊ ဘေးဒဏ်သင့်ဒေသများအပေါ် စာနာထောက်ထားသော မြန်မာလူမျိုးတို့၏ စေတနာသဒ္ဓါတရားထက်သန်မှု၊ ကူညီဆောင်ရွက်လိုမှုစိတ်ထားများအရ ငွေကြေးလှူဒါန်းမှု အနည်းအများမဆို လွယ်ကူစွာလှူဒါန်းနိုင်ရေး ဆောင်ရွက်ပေးရန်လိုကြောင်း၊ အများပြည်သူ လွယ်ကူစွာလှူဒါန်းနိုင်ရေး နည်းလမ်းများစဉ်းစားရာတွင် ဥပဒေ၊ ဘဏ္ဍာရေးစည်းမျဉ်း၊ စည်းကမ်းများနှင့် ညီညွတ်ရန်လည်း လိုကြောင်း၊ ဥပဒေနှင့်အညီ အမြန်ဆုံးဆောင်ရွက်နိုင်မည့် နည်းလမ်းများကို ဝိုင်းဝန်းဆွေးနွေးကြရန် ပြောကြားသည်။

ထို့နောက် ဘဏ္ဍာငွေရှာဖွေရေးနှင့် ရန်ပုံငွေထိန်းသိမ်းရေးလုပ်ငန်းကော်မတီ ဒုတိယဥက္ကဋ္ဌ စီမံကိန်းနှင့် ဘဏ္ဍာရေးဝန်ကြီးဌာန ဒုတိယဝန်ကြီး ဦးမောင်မောင်ဝင်းက ဥပဒေနှင့်အညီ ဆောင်ရွက်နိုင်မည့်နည်းလမ်းများ၊ ဘဏ်များသို့ငွေသားဖြင့် တိုက်ရိုက်လှူဒါန်းနိုင်မှု၊ စာရင်းပြောင်းနည်းလမ်းဖြင့် လှူဒါန်းနိုင်မှုအခြေအနေများ၊ အများပြည်သူ လွယ်ကူစွာ သိရှိနားလည်နိုင်ရေး အသိပေးကြေညာ ဆောင်ရွက်ရန်ကိစ္စများနှင့်စပ်လျဉ်း၍ ရှင်းလင်းပြောကြားသည်။

ဆက်လက်၍ တက်ရောက်လာသူများက နိုင်ငံခြားငွေ၊ မြန်မာငွေ လှူဒါန်းနိုင်မည့်/ လက်ခံရယူနိုင်မည့် နည်းလမ်းများ၊ လုပ်ငန်းစဉ်မြန်ဆန်စေရေး ဆောင်ရွက်နိုင်မည့် နည်းလမ်းများနှင့်စပ်လျဉ်း၍ ဝိုင်းဝန်းဆွေးနွေးကြသည်။

ဆွေးနွေးမှုများအပေါ် အမျိုးသားသဘာဝဘေးအန္တရာယ်ဆိုင်ရာစီမံခန့်ခွဲမှုကော်မတီ ဒုတိယဥက္ကဋ္ဌ(၁)က လိုအပ်သည်များ ပေါင်းစပ်ညှိနှိုင်းဆောင်ရွက်ပေးခဲ့ပြီး မိုခါ(MOCHA) ဆိုင်ကလုန်းမုန်တိုင်း ဘေးသင့်သူများအတွက် အများပြည်သူမှ အလှူငွေများ လွယ်လင့်တကူ လှူဒါန်းနိုင်ရန်အတွက် အီလက်ထရောနစ် ငွေပေးချေမှုစနစ်နှင့် မိုဘိုင်းငွေပေးချေမှုစနစ်များဖြင့်လည်း လှူဒါန်းနိုင်ရေး ဆက်လက်ဆောင်ရွက်သွားမည်ဖြစ်ကြောင်း သိရသည်။

သတင်းစဉ်

ဇလွန်မြို့၌ ဆီထွက်သီးနှံနေကြာ စံကွက်ရိတ်သိမ်းပွဲ ကျင်းပ

ဇလွန် မေ ၁၇

ဧရာဝတီတိုင်းဒေသကြီး ဇလွန်မြို့နယ် နန်းတော်ကျွန်းကျေးရွာ တောင်သူဦးခင်စိုး၏ ကွင်းအမှတ် (၁၇၁၇) ဦးပိုင်အမှတ်(မ – ၈၆ /၁) ကိုင်းမြေ ၁၀ ဧကတွင် ၂၀၂၂–၂၀၂၃ ခုနှစ် ဆောင်းသီးနှံ(နေကြာ) Super Sun – 41 စံကွက်ရိတ်သိမ်းခြင်းကို ယမန်နေ့ မွန်းလွဲ ၂ နာရီတွင် ကျင်းပခဲ့သည်။

အဆိုပါ ဆောင်းသီးနှံ (နေကြာ) Super Sun – 41 စံကွက်ရိတ်သိမ်းပွဲသို့ မြို့နယ်စီမံအုပ်ချုပ်ရေးအဖွဲ့ဥက္ကဋ္ဌ ဦးထွန်းထွန်းလင်းနှင့်အဖွဲ့ဝင်များ၊ မြို့နယ်စိုက်ပျိုးထုတ်လုပ်မှုတိုးတက်မြင့်မားရေး ကြီးကြပ်မှုကော်မတီဝင်များ၊ မြို့နယ်လယ်ယာမြေစီမံခန့်ခွဲရေးနှင့် စာရင်းအင်းဦးစီးဌာနဝန်ထမ်းများ၊ မြို့နယ်စိုက်ပျိုးရေးဦးစီးဌာန ဦးစီးအရာရှိ ဦးနိုင်ကျော်စိုးနှင့် ဝန်ထမ်းများ၊ ကျေးရွာအုပ်ချုပ်ရေးမှူးများနှင့် ဒေသခံတောင်သူများ တက်ရောက်ကြပြီး နန်းတော်ကျွန်းကျေးရွာ တောင်သူဦးခင်စိုး၏ ကိုင်းမြေ ၁၀ ဧကတွင် ဆီထွက်သီးနှံဆောင်းနေကြာ စံကွက်ရိတ်သိမ်းခဲ့ရာ တစ်ဧကလျှင် နေကြာ ၃၃ ဒသမ ၁၂ တင်း ထွက်ရှိကြောင်း သိရသည်။

ဇလွန်မြို့နယ်၌ ၂၀၂၃ ခုနှစ်အတွင်း စားသုံးဆီရိက္ခာဖူလုံစေရန်အတွက် ဆီထွက်သီးနှံဆောင်းနေကြာကို စိုက်ပျိုးဧက ၁၃၇၇၉ ဧက စိုက်ပျိုးခဲ့ကြောင်း သိရသည်။

မြို့နယ်(ပြန်/ဆက်)

ဆိုင်ကလုန်းမုန်တိုင်း မိုခါကြောင့် ဘေးသင့်ပြည်သူများအတွက် ပြည်တွင်း/ပြည်ပ စေတနာရှင်ပြည်သူများက အလှူငွေများ လှူဒါန်းနိုင်ရေး အသိပေးကြေညာခြင်း

၁။ မြန်မာနိုင်ငံတွင် ၁၄–၅–၂၀၂၃ ရက်နေ့တွင် ဖြစ်ပွားခဲ့သည့် အလွန်အလွန်အားကောင်းသော ဆိုင်ကလုန်းမုန်တိုင်းမိုခါကြောင့် ဘေးသင့်ပြည်သူများအတွက် ပါဝင်လှူဒါန်းလိုသော စေတနာရှင်ပြည်သူများအနေဖြင့် မြန်မာကျပ်ငွေစာရင်းအမှတ် OA –011834 နှင့် နိုင်ငံခြားငွေစာရင်းအမှတ် 1DA– 0300086 သို့ ထည့်ဝင်လှူဒါန်းနိုင်ကြောင်း ကြေညာခဲ့ပါသည်။

၂။ မြန်မာကျပ်ငွေစာရင်းအမှတ် OA –011834 သည် မြန်မာ့စီးပွားရေးဘဏ်၊ နေပြည်တော်ဘဏ်ခွဲတွင် ဖွင့်လှစ်ထားပြီး လှူဒါန်းလိုသူများအနေဖြင့် အောက်ပါနည်းလမ်းများဖြင့် ဆောင်ရွက်နိုင်ပါသည်–

(က) မြန်မာ့စီးပွားရေးဘဏ် နေပြည်တော်ဘဏ်ခွဲတွင် တိုက်ရိုက်ဖြစ်စေ၊ အခြားမြန်မာ့စီးပွားရေးဘဏ်၊ ဘဏ်ခွဲများနှင့် ပုဂ္ဂလိကဘဏ်၊ ဘဏ်ခွဲများအားလုံးတို့မှတစ်ဆင့်ဖြစ်စေ ငွေသားဖြင့် ပေးသွင်းလှူဒါန်းနိုင်ပါသည်။

(ခ) ပြည်တွင်းရှိ နိုင်ငံပိုင်၊ ပုဂ္ဂလိကပိုင်ဘဏ်များတွင် ဖွင့်လှစ်ထားသော ကျပ်ငွေစာရင်းများမှ စာရင်းပြောင်း (Account Transfer) နည်းလမ်းဖြင့် လှူဒါန်းနိုင်ပါသည်။

(ဂ) K Pay ဖြင့် လှူဒါန်းလိုပါက အမျိုးသားသဘာဝဘေးအန္တရာယ်ဆိုင်ရာ စီမံခန့်ခွဲမှုကော်မတီ၏ ဖုန်းနံပါတ် ၀၉–၂၅၅၀၀၁၅၃၃၊ ၀၉–၂၅၅၀၀၁၅၃၄ တို့သို့လည်းကောင်း၊ Wave Money ဖြင့် လှူဒါန်းလိုပါက အမျိုးသားသဘာဝဘေးအန္တရာယ်ဆိုင်ရာ စီမံခန့်ခွဲမှုကော်မတီ၏ ဖုန်းနံပါတ် ၀၉–၂၅၅၀၀၁၅၄၂ တို့သို့ လည်းကောင်း လှူဒါန်းနိုင်ပါသည်။

၃။ နိုင်ငံခြားငွေစာရင်းအမှတ် (1DA–0300086) သည် မြန်မာ့နိုင်ငံခြားကုန်သွယ်မှုဘဏ်၊ ရန်ကုန်မြို့တွင် ဖွင့်လှစ်ထားပြီး လှူဒါန်းလိုသူများအနေဖြင့် အောက်ပါနည်းလမ်းများဖြင့် ဆောင်ရွက်နိုင်ပါသည်–

(က) မြန်မာ့နိုင်ငံခြားကုန်သွယ်မှုဘဏ်တွင် အမေရိကန်ဒေါ်လာ၊ ယူရို၊ စင်ကာပူဒေါ်လာ ငွေသားတို့ဖြင့် တိုက်ရိုက်ပေးသွင်း လှူဒါန်းနိုင်ပါသည်။

(ခ) မြန်မာ့နိုင်ငံခြားကုန်သွယ်မှုဘဏ်တွင် နိုင်ငံခြားငွေစာရင်းရှိသူများမှ စာရင်းပြောင်း (Account Transfer) နည်းလမ်းဖြင့် လှူဒါန်းနိုင်ပါသည်။

(ဂ) ပြည်တွင်း/ ပြည်ပမှ နိုင်ငံခြားငွေဖြင့် လှူဒါန်းလိုသူများအနေဖြင့်–

- SWIFT CODE /BIC – MFTBMMMY
- Beneficiary Name – Natural Disaster Management Fund
- Beneficiary A/C No – 1DA–0300086 သို့ လှူဒါန်းနိုင်ပါသည်။

၄။ ထို့အပြင် အခြားသော အီလက်ထရောနစ်ငွေပေးချေမှုစနစ်နှင့် မိုဘိုင်းငွေပေးချေမှုစနစ်များဖြင့်လည်း လှူဒါန်းနိုင်ရန် ဆက်လက်ဆောင်ရွက်လျက်ရှိပါသဖြင့် ထပ်မံအသိပေးကြေညာသွားမည်ဖြစ်ပါသည်။

၅။ လှူဒါန်းလိုသူများအနေဖြင့် အောက်ပါပုဂ္ဂိုလ်များသို့ ဆက်သွယ်မေးမြန်းလှူဒါန်း နိုင်ပါသည်–

နေပြည်တော်	ရန်ကုန်မြို့	မန္တလေးမြို့
ဒေါ်လွဲ့လွဲ့အေး ညွှန်ကြားရေးမှူးချုပ် ဘေးအန္တရာယ်ဆိုင်ရာ စီမံခန့်ခွဲမှုဦးစီးဌာန ၀၆၇–၃၄၀၄၀၅၀ ၀၉–၂၀၁၁၄	ဦးသန်းစိုး ညွှန်ကြားရေးမှူး ဘေးအန္တရာယ်ဆိုင်ရာ စီမံခန့်ခွဲမှုဦးစီးဌာန ရန်ကုန်တိုင်းဒေသကြီး ဦးစီးမှူးရုံး ၀၉–၂၅၀၁၂၃၈၅၅	ဦးအေးမင်းသူ ညွှန်ကြားရေးမှူး ဘေးအန္တရာယ်ဆိုင်ရာ စီမံခန့်ခွဲမှုဦးစီးဌာန မန္တလေးတိုင်းဒေသကြီး ဦးစီးမှူးရုံး ၀၉–၄၂၀၇၀၈၈၂၇
ဦးဝင်းရွှေ ဒုတိယညွှန်ကြားရေးမှူးချုပ် ဘေးအန္တရာယ်ဆိုင်ရာ စီမံခန့်ခွဲမှုဦးစီးဌာန ၀၆၇–၃၄၀၄၀၄၈ ၀၉–၂၅၄၁၇၀၀၁၁	ဒေါ်သန်းသန်းဝင်း ဒုတိယညွှန်ကြားရေးမှူး ဘေးအန္တရာယ်ဆိုင်ရာ စီမံခန့်ခွဲမှုဦးစီးဌာန ရန်ကုန်တိုင်းဒေသကြီး ဦးစီးမှူးရုံး ၀၉–၄၂၀၇၄၀၁၆၀	

အမျိုးသားသဘာဝဘေးအန္တရာယ်ဆိုင်ရာစီမံခန့်ခွဲမှုကော်မတီ

❒ ရှေ့ဖုံးမှ

ခေါက်ဆွဲခြောက်နှင့် သောက်ရေသန့်များ ထောက်ပံ့ပေးသည်။ ဆက်လက်၍ ခေါင်းဒုက္ခာကျေးရွာသို့ ရောက်ရှိပြီး အခြေခံပညာအလယ်တန်းကျောင်းတွင် လာရောက်ခိုလှုံနေကြသော ဒေသခံပြည်သူများအား ဆန်၊ ခေါက်ဆွဲခြောက်နှင့် သောက်ရေသန့်များ ထောက်ပံ့ပေးအပ်ပြီး အားပေးစကားပြောကြားကြသည်။

အမြန်ဆုံးပြုပြင်ဆောင်ရွက်နိုင်ရေး

ယင်းနောက် ဗိုလ်ချုပ်ကြီး တင်အောင်စန်းနှင့် အဖွဲ့သည် စစ်တွေမြို့မှ တပ်မတော်ရဟတ်ယာဉ်ဖြင့် ပုဏ္ဏားကျွန်း မြို့သို့ထွက်ခွာပြီး အခြေခံပညာအထက်တန်းကျောင်း (ပုဏ္ဏားကျွန်း)၊ ဦးရာဇ၀ မဂ်လာကြိုးတံတား၊ မြို့နယ်ပြည်သူ့ဆေးရုံ၊ မြို့နယ်အုပ်ချုပ်ရေးမှူးရုံးတို့ မုန်တိုင်းဒဏ်ကြောင့် ယိုယွင်းပျက်စီးမှုများကိုစစ်ဆေးပြီး အမြန်ဆုံးပြုပြင်ဆောင်ရွက်နိုင်ရေးမှာကြားကာ လိုအပ်ချက်များ ဖြည့်ဆည်းဆောင်ရွက်ပေးသည်။

ဆက်လက်၍ ဗိုလ်ချုပ်ကြီး တင်အောင်စန်းနှင့် အဖွဲ့သည် မြို့မ ဘုန်းတော်ကြီးကျောင်းသို့ ရောက်ရှိကာ မုန်တိုင်းဒဏ်ကြောင့် ပျက်စီးမှုများကို ကြည့်ရှုစစ်ဆေးပြီး လိုအပ်သည်များ ကူညီထောက်ပံ့ပေးရန် လာရောက်ခြင်းဖြစ်ကြောင်း၊ ပြန်လည်တည်ဆောက်ရေး လုပ်ငန်းများကို အရှိန်အဟုန်မြင့် ဆောင်ရွက်ပေးသွားမည်ဖြစ်ရာ ဒေသခံပြည်သူများကလည်း ဝိုင်းဝန်းကူညီပေးကြစေလိုကြောင်း၊ ရိက္ခာ၊ ဆေးဝါးနှင့် အမိုးအကာများ၊ ဆောက်လုပ်ရေးပစ္စည်းများလည်း ဆက်လက်ပေးပို့၍ အမြန်ဆောင်ရွက်ပေးသွားမည် ဖြစ်ကြောင်း ရှင်းလင်းပြောကြားပြီး ဒေသခံပြည်သူလူထုများ၏ တင်ပြချက်များအပေါ် ဖြည့်ဆည်းဆောင်ရွက်ပေးသည်။

ထို့နောက် မုန်တိုင်းဒဏ်သင့် ပြည်သူလူထုအတွက် ထောက်ပံ့ငွေကျပ်သိန်း ၃၀၀ နှင့် စားသောက်ကုန်များဖြစ်သော ဆန်၊ ဆီ၊ ခေါက်ဆွဲခြောက်နှင့် သောက်ရေသန့်များကို ထောက်ပံ့ပေးအပ်ကြသည်။

မွန်းလွဲပိုင်းတွင် ဗိုလ်ချုပ်ကြီး တင်အောင်စန်းနှင့်အဖွဲ့သည် လောကာနန္ဒာစေတီတော် ဘုရားဝင်းအတွင်းရှိ သာသနာ့ဗိမာန်တော်ကြီး၌ စစ်တွေမြို့ပေါ်ရှိ ရပ်ကွက်များမှ မုန်တိုင်းဒဏ်ခံခဲ့ရသော ပြည်သူများအား ထောက်ပံ့ငွေနှင့် ထောက်ပံ့ပစ္စည်းများ ပေးအပ်သည့်အခမ်းအနားသို့ တက်ရောက်ကြသည်။

အခမ်းအနားသို့မြို့မိမြို့ဖများ ဒေသခံပြည်သူများနှင့်အတူ ရခိုင်ပြည်နယ် လေဘေးသင့်ပြည်သူများအား နှစ်သိမ့်အားပေးရန်ရောက်ရှိနေသည့် မြန်မာနိုင်ငံ ရုပ်ရှင်အစည်းအရုံးဥက္ကဋ္ဌ ဦးကြည်စိုးထွန်း ဦးဆောင်သော ရုပ်ရှင်နှင့် ဂီတအနုပညာရှင်များလည်း တက်ရောက်ကြသည်။

ရှင်းလင်းပြောကြား

အခမ်းအနားတွင် ဗိုလ်ချုပ်ကြီး တင်အောင်စန်းက မိမိတို့အဖွဲ့ ရောက်ရှိလာပြီး ရခိုင်ပြည်နယ်အတွင်း မုန်တိုင်းဒဏ်ခံစားခဲ့ရသော မြို့နယ်များသို့ သွားရောက်၍ ပြည်သူများနှင့် တွေ့ဆုံအားပေးပြီး ထောက်ပံ့ငွေနှင့် ထောက်ပံ့ပစ္စည်းများပေးအပ်မှုအခြေအနေ၊ ရိက္ခာ၊ ဆေးဝါးနှင့် ဆေးပစ္စည်း၊ အိမ်ဆောက်ပစ္စည်းများ လူသုံးကုန်ပစ္စည်း ဆက်လက်ထောက်ပံ့ရန် စီစဉ်ဆောင်ရွက်ထားရှိမှု၊ မုန်တိုင်းဒဏ်ခံမြို့ရွာများ သန့်ရှင်းရေး၊ လမ်းပန်းဆက်သွယ်ရေးနှင့် လျှပ်စစ်မီးရရှိအောင် ဆောင်ရွက်ပေးနေမှု၊ စာသင်ကျောင်းများ၊ ဆေးရုံများနှင့် ဘုန်းတော်ကြီးကျောင်းများအား အမြန်ပြုပြင်ရန်ဆောင်ရွက်ရမည့် အခြေအနေများကို ရှင်းလင်းဆွေးနွေးပြီး နိုင်ငံတော်ဝန်ကြီးချုပ်၏ လမ်းညွှန်ချက်နှင့်အညီ ပြန်လည်ထူထောင်ရေးကိစ္စများ အရှိန်အဟုန်ဖြင့် ဆောင်ရွက်သွားမည်ဖြစ်ကြောင်းရှင်းလင်းပြောကြားသည်။

ဆက်လက်၍ ရခိုင်ပြည်နယ်ဝန်ကြီးချုပ် ဦးထိန်လင်းက နိုင်ငံတော်အကြီးအကဲ၏ လမ်းညွှန်ချက်ဖြင့် တာဝန်ရှိသူများကယခုကဲ့သို့အနီးကပ်လာရောက်ကြီးကြပ်ဆောင်ရွက်နေခြင်းကို ရခိုင်ပြည်နယ် ပြည်သူများကိုယ်စား ကျေးဇူးတင်ပါကြောင်းနှင့် မိမိတို့ ပြည်သူလူထုကလည်း ပြန်လည်ထူထောင်ရေးကိစ္စများတွင် တက်ညီလက်ညီ ပါဝင်ဆောင်ရွက်ကြရန် တိုက်တွန်းမှာကြားသည်။

ထို့နောက် စစ်တွေမြို့ပေါ်၌ မုန်တိုင်းဒဏ်ခံခဲ့ရသော ပြည်သူများအတွက် နိုင်ငံတော်အစိုးရမှ ထောက်ပံ့သည့် ဆန်အိတ် ၆၃၇၀၊ ဆီ ၇၆၄၅ ပိဿာ၊ ဆား ၆၁၄၄ ပိဿာနှင့် ပစ္စည်း ၁၇ မျိုးပါ အိမ်သုံးပစ္စည်းသေတ္တာများ၊ ခေါက်ဆွဲခြောက်ထုပ်များ တာပေါလင်စများ၊ ထောက်ပံ့ငွေကျပ် သိန်း ၂၀၀ တို့ကို ဗိုလ်ချုပ်ကြီး တင်အောင်စန်းနှင့် တာဝန်ရှိသူများကပေးအပ်ရာ ပြည်သူများက လက်ခံရယူကြသည်။ ဆက်လက်၍ ဆရာတော်အရှင်ဆေကိန္နက မုန်တိုင်းသင့်ပြည်သူများအတွက် လှူဒါန်းသည့် စတီးပန်းကန်ပြားများ၊ ငါးနီတူခြောက်နှင့် ငါးပိထုပ်များကို ဆရာတော်ကိုယ်စား မြန်မာနိုင်ငံ ရုပ်ရှင်အစည်းအရုံးဥက္ကဋ္ဌ ဦးကြည်စိုးထွန်းနှင့် ရုပ်ရှင်၊ ဂီတအနုပညာရှင်များက လှူဒါန်းကြရာ ပြည်နယ်ဝန်ကြီးချုပ်ကလက်ခံရယူကာ မြို့မိမြို့ဖတစ်ဦးက ကျေးဇူးတင်စကား ပြန်လည်ပြောကြားသည်။

ယင်းနောက် ဗိုလ်ချုပ်ကြီး တင်အောင်စန်းနှင့် အဖွဲ့ဝင်များသည် တက်ရောက်လာကြသူများ၊ အနုပညာရှင်များနှင့် ရင်းရင်းနှီးနှီး တွေ့ဆုံနှုတ်ဆက်ပြီး အခမ်းအနားကို ရုပ်သိမ်းလိုက်သည်။

တင်ထွန်း(ပြန်/ဆက်)

နိုင်ငံတော်စီမံအုပ်ချုပ်ရေးကောင်စီအဖွဲ့ဝင် ဒုတိယဝန်ကြီးချုပ်နှင့် ပို့ဆောင်ရေးနှင့် ဆက်သွယ်ရေးဝန်ကြီးဌာန ပြည်ထောင်စုဝန်ကြီး ဗိုလ်ချုပ်ကြီးတင်အောင်စန်း သက္ကေပြင်ကျေးရွာ အမှတ်(၁၀) အခြေခံပညာအထက်တန်းကျောင်း၌ မုန်တိုင်းဒဏ်ကြောင့် ခိုလှုံရောက်ရှိနေကြသော ဒေသခံပြည်သူများအတွက် ဆန်အိတ်များ ထောက်ပံ့ပေးအပ်စဉ်။

နိုင်ငံတော်စီမံအုပ်ချုပ်ရေးကောင်စီအဖွဲ့ဝင် ဒုတိယဝန်ကြီးချုပ်နှင့် ပို့ဆောင်ရေးနှင့် ဆက်သွယ်ရေးဝန်ကြီးဌာန ပြည်ထောင်စုဝန်ကြီး ဗိုလ်ချုပ်ကြီးတင်အောင်စန်း လောကာနန္ဒာစေတီတော် ဘုရားဝင်းအတွင်းရှိ သာသနာ့ဗိမာန်တော်ကြီး၌ စစ်တွေမြို့ပေါ်ရှိရပ်ကွက်များမှ မုန်တိုင်းဒဏ်ခံခဲ့ရသော ပြည်သူများအား ထောက်ပံ့ငွေနှင့် ထောက်ပံ့ပစ္စည်းများပေးအပ်သည့် အခမ်းအနားတွင် အမှာစကားပြောကြားစဉ်နှင့် လေဘေးသင့်ပြည်သူများအား နှစ်သိမ့်အားပေးရန်ရောက်ရှိနေသော ရုပ်ရှင်နှင့် ဂီတအနုပညာရှင်များ တက်ရောက်စဉ်။

ဘူးသီးတောင်မြို့နယ်၌ မုန်တိုင်းတိုက်ခတ်မှုကြောင့် ပြိုလဲခဲ့သည့်ဓာတ်အားတိုင်များ ပြန်လည်ပြင်ဆင်

ဘူးသီးတောင် မေ ၁၇

ရခိုင်ပြည်နယ် ဘူးသီးတောင်မြို့နယ်၌ မိုခါမုန်တိုင်းတိုက်ခတ်မှုကြောင့် မေ ၁၄ ရက်က ပြိုလဲခဲ့သည့် ဓာတ်အားတိုင်များကို မြို့နယ်လျှပ်စစ်ဓာတ်အားဖြန့်ဖြူရေးလုပ်ငန်းမှ တာဝန်ရှိသူများက ယနေ့နံနက်ပိုင်းတွင် ပြန်လည်တည့်မတ်ဆောင်ရွက်လျက်ရှိသည်။

သံခြေကျေးရွာ၊ ကြာညိုပြင်၊ ဒပြုချောင်း၊ အမှတ်(၅) ယာဉ်ထိန်းရုံး Hp၊ အမှတ်(၂) လမ်းမကျောင်း၊ ဦးဥတ္တမခန်းမရှေ့၊ ဥက္ကာပျံလမ်း၊ အမှတ်(၁) ရပ်ကွက်အုပ်ချုပ်ရေးမှူးရုံးရှေ့၊ အိုးသည်ကျေးရွာ၊ သပြေတောကျေးရွာ၊ စိမ်းညှင်းပြားစျေးရှေ့၊ ဂူတာပြင်အုပ်စု Hp၊ ကျောက်စာတိုင်ကျေးရွာ၊ နခခ(စ)၊ အမှတ်(၅)ရပ်ကွက်လဝကရုံးရှေ့၊ 33 KV လှိုင်(စကခ ၁၅) တပ်မရှေ့တို့၌ 12 M ၁၂ တိုင်၊ 10 M ၁၄ တိုင်၊ 9 M ကိုးတိုင်၊ သံတိုင် ၇၅" ရှစ်တိုင် ပြိုလဲ ပျက်စီးသွားမှုကို မြို့နယ်လျှပ်စစ်ဓာတ်အားဖြန့်ဖြူရေးလုပ်ငန်းမှ ဝန်ထမ်းများက ပြန်လည်တည့်မတ်ဆောင်ရွက်လျက်ရှိကြောင်း သိရသည်။ **မြို့နယ်(ပြန်/ဆက်)**

နိုင်ငံတော်စီမံအုပ်ချုပ်ရေးကောင်စီအဖွဲ့ဝင် ဒုတိယဝန်ကြီးချုပ်နှင့် ပြည်ထောင်စုဝန်ကြီး ဗိုလ်ချုပ်ကြီး တင်အောင်စန်းနှင့် ပြည်ထောင်စုဝန်ကြီးများ ရခိုင်ပြည်နယ်အတွင်း မုန်တိုင်းဒဏ်ကြောင့် လေဘေးသင့်ပြည်သူများအား သွားရောက်တွေ့ဆုံ၊ ထောက်ပံ့ပစ္စည်းများပေးအပ်

နေပြည်တော် မေ ၁၇

နိုင်ငံတော် စီမံအုပ်ချုပ်ရေးကောင်စီအဖွဲ့ဝင် ဒုတိယဝန်ကြီးချုပ်နှင့် ပို့ဆောင်ရေးနှင့် ဆက်သွယ်ရေးဝန်ကြီးဌာန ပြည်ထောင်စုဝန်ကြီး ဗိုလ်ချုပ်ကြီး တင်အောင်စန်းသည် ပြည်ထောင်စု ဝန်ကြီးများ၊ ကာကွယ်ရေး ဦးစီးချုပ်ရုံးမှ တပ်မတော်အရာရှိကြီးများ၊ ရခိုင်ပြည်နယ်ဝန်ကြီးချုပ်၊ ဒုတိယဝန်ကြီးများ၊ ပြည်နယ်ဝန်ကြီးများ၊ ဌာနဆိုင်ရာ တာဝန်ရှိသူများနှင့် အတူ မေ ၁၆ ရက်နံနက်ပိုင်းက တပ်မတော် ရဟတ်ယာဉ်ဖြင့် ရခိုင်ပြည်နယ် မောင်တောမြို့၊ ဘူးသီးတောင်မြို့၊ ရသေ့တောင်မြို့နှင့် ကျောက်တော်မြို့တို့သို့ ရောက်ရှိပြီး မုန်တိုင်းဒဏ်ကြောင့် လေဘေးသင့် ပြည်သူများအား သွားရောက် တွေ့ဆုံအားပေး စကားပြောကြား၍ ထောက်ပံ့ငွေ၊ ထောက်ပံ့ပစ္စည်းများ၊ ဆေးဝါးများနှင့် စားသောက်ကုန်များ ထောက်ပံ့ပေးအပ်လျှုဒါန်းသည်။

ဒုတိယ ဝန်ကြီးချုပ်နှင့် ပြည်ထောင်စုဝန်ကြီး ဗိုလ်ချုပ်ကြီး တင်အောင်စန်းနှင့် အဖွဲ့ဝင်များသည် မောင်တောမြို့၊ ဘူးသီးတောင်မြို့နှင့် ဘူးသီးတောင် တပ်နယ်၊ ရသေ့တောင်မြို့နှင့် ရသေ့တောင်တပ်နယ်၊ ကျောက်တော်မြို့နှင့် ကျောက်တော်တပ်နယ် တို့တွင် မုန်တိုင်းဒဏ်ကြောင့် ပျက်စီးဆုံးရှုံးမှုများကို လှည့်လည်ကြည့်ရှုစစ်ဆေးပြီး ဌာနဆိုင်ရာများ၊ ဒေသခံပြည်သူများနှင့် တွေ့ဆုံ၍ အားပေးစကား ပြောကြားသည်။

ဒုတိယ ဝန်ကြီးချုပ်နှင့် ပြည်ထောင်စုဝန်ကြီး ဗိုလ်ချုပ်ကြီး တင်အောင်စန်းနှင့် အဖွဲ့ဝင်များသည် အဆိုပါမြို့နယ်များတွင် မုန်တိုင်းဒဏ်ခံခဲ့ရသည့် ပြည်သူများအတွက် နိုင်ငံတော်အစိုးရမှ ထောက်ပံ့သည့် ထောက်ပံ့ငွေ သိန်း ၁၃၀၀ နှင့် ထောက်ပံ့ပစ္စည်းများ၊ ဆေးဝါးများနှင့် စားသောက်ကုန် ပစ္စည်းများကို ပေးအပ်လှူဒါန်းကြသည်။

နိုင်ငံတော်စီမံအုပ်ချုပ်ရေးကောင်စီအဖွဲ့ဝင် ဒုတိယဝန်ကြီးချုပ်နှင့် ပြည်ထောင်စုဝန်ကြီး ဗိုလ်ချုပ်ကြီး တင်အောင်စန်း ဘူးသီးတောင်မြို့၌ ဌာနဆိုင်ရာများ၊ ဒေသခံပြည်သူများအား တွေ့ဆုံ အားပေးစကားပြောကြားစဉ်။

နိုင်ငံတော်စီမံအုပ်ချုပ်ရေးကောင်စီအဖွဲ့ဝင် ဒုတိယဝန်ကြီးချုပ်နှင့် ပြည်ထောင်စုဝန်ကြီး ဗိုလ်ချုပ်ကြီး တင်အောင်စန်း မောင်တောမြို့၌ လေဘေးသင့်ပြည်သူများအား ရင်းရင်းနှီးနှီး နှုတ်ဆက်အားပေးစဉ်။

နိုင်ငံတော်စီမံအုပ်ချုပ်ရေးကောင်စီအဖွဲ့ဝင် ဒုတိယဝန်ကြီးချုပ်နှင့် ပြည်ထောင်စုဝန်ကြီး ဗိုလ်ချုပ်ကြီး တင်အောင်စန်း ကျောက်တော်မြို့ရှိ စိုက်ပျိုးရေးသိပ္ပံကျောင်း ပျက်စီးမှုများကို ကြည့်ရှုစစ်ဆေးစဉ်။

စီမံအုပ်ချုပ်ရေးကောင်စီအဖွဲ့ဝင် ဒုတိယဝန်ကြီးချုပ်နှင့် ပို့ဆောင်ရေးနှင့် ဆက်သွယ်ရေးဝန်ကြီးဌာန ပြည်ထောင်စုဝန်ကြီး ဗိုလ်ချုပ်ကြီး တင်အောင်စန်းက မိမိတို့ လာရောက်ခြင်းမှာ ရခိုင်ပြည်နယ်ကြုံတွေ့နေရသော အခက်အခဲများကိုသိရှိပြီး လိုအပ်သည်များ ကူညီဖြည့်ဆည်း ဆောင်ရွက်ပေးရန် လာခြင်းဖြစ်ကြောင်း၊ ရခိုင်ပြည်နယ်အတွင်း မုန်တိုင်းဒဏ်ခံရသော အခြေအနေများကို ရခိုင်ပြည်နယ် မြောက်ပိုင်းနှင့် တောင်ပိုင်းဒေသများသို့ မိမိတို့ နှစ်ဖွဲ့ခွဲ၍ ကွင်းဆင်းကြည့်ရှုစစ်ဆေးပြီး အရေးကြီးလိုအပ်ချက်များကို ဖြည့်ဆည်း ဆောင်ရွက်ပေးရန် ရောက်ရှိလာခြင်း ဖြစ်ကြောင်း၊ နိုင်ငံတော်ဝန်ကြီးချုပ် ဗိုလ်ချုပ်မှူးကြီး မင်းအောင်လှိုင်သည် မေ ၁၅ ရက်က စစ်တွေမြို့သို့ ရောက်လာပြီး မိမိတို့အဖွဲ့အား မုန်တိုင်းဒဏ်ခံခဲ့ရသော ရခိုင်ပြည်နယ်ရှိ ပြည်သူများအား ကူညီကယ်ဆယ်ရေးနှင့် ထောက်ပံ့ရေးကိစ္စများ၊ ပြန်လည်ထူထောင်ရေး အတွက် ဆောင်ရွက်ရန်များကို အတွင်း မေ ၁၄ ရက်က မိုခါ မုန်တိုင်းဒဏ်ခံခဲ့ရသဖြင့် ပျက်စီးဆုံးရှုံးမှုများနှင့် ပြည်သူများ၏ လမ်းညွှန် မှာကြားခဲ့ပါကြောင်း၊ နိုင်ငံတော်အစိုးရ၊ တပ်မတော်နှင့် ပြည်နယ် အစိုးရတို့အနေဖြင့် ကူညီထောက်ပံ့ရေးနှင့် ကယ်ဆယ်ရေး၊ ပြန်လည်ထူထောင်ရေးကိစ္စများကို အလျင်အမြန်ဆောင်ရွက်လျက်ရှိကြောင်း၊ ရိက္ခာ၊ ဆေးဝါးပစ္စည်းများ၊ ယာယီတဲများနှင့်အမိုးအကာများ၊ ဆောက်လုပ်ရေးပစ္စည်းများ၊ မုန်တိုင်းမကျမီ ကတည်းကကြိုတင်ပို့ဆောင်ထားသည်များရှိသကဲ့သို့ မုန်တိုင်းတိုက်ခတ်ပြီးချိန်မှစ၍ မော်တော်ယာဉ်၊ ရေယာဉ်၊ တပ်မတော် ရေယာဉ်၊ လေယာဉ်တို့ဖြင့် စဉ်ဆက်မပြတ် ပို့ဆောင်ပေးလျက်ရှိကြောင်း၊ မုန်တိုင်းဒဏ်ခံခဲ့ရသည့် မြို့နယ်များ၊ ကျေးရွာ/ရပ်ကွက်များသို့ ကယ်ဆယ်ရေးပစ္စည်းများ အမြန်ပို့ဆောင်ရန် စီစဉ် ဆောင်ရွက်သွားမည်ဖြစ်ကြောင်း၊ နိုင်ငံတော် အကြီးအကဲ၏ လမ်းညွှန်ချက်အရ မကြာမီ ဖွင့်တော့မည့် အခြေခံပညာကျောင်းများ၊ ဆေးရုံများ၊ ဘုန်းတော်ကြီး ကျောင်းများကို ဦးစားပေး ပြုပြင်ရန် စီစဉ်ဆောင်ရွက်သွားမည်ဖြစ်ကြောင်း၊ အလားတူ သယ်ယူပို့ဆောင်ရေး၊ လမ်းပန်းဆက်သွယ်ရေး၊ လျှပ်စစ်မီးရရှိရေးနှင့် သောက်သုံးရေရရှိရေးတို့ကို ဆက်လက်ဆောင်ရွက်ပေးသွားမည်ဖြစ်ကြောင်း၊ ဒေသခံပြည်သူများ တွေ့ကြုံခံစားနေရသည့် အခက်အခဲများကို နိုင်ငံတော်အစိုးရ၊ တပ်မတော်နှင့် ပြည်နယ် အစိုးရအဖွဲ့တို့က အလေးထား ဖြည့်ဆည်းဆောင်ရွက်ပေးသွားမည် ဖြစ်ကြောင်း ဆွေးနွေးပြောကြားသည်။

စာမျက်နှာ ၆ သို့ ❖

❖ **စာမျက်နှာ ၅ မှ**

နယ်စပ်ရေးရာ ဝန်ကြီးဌာန ပြည်ထောင်စုဝန်ကြီး ဒုတိယဗိုလ်ချုပ်ကြီး ထွန်းထွန်းနောင်၊ သမဝါယမနှင့် ကျေးလက်ဒေသ ဖွံ့ဖြိုးတိုးတက်ရေး ဝန်ကြီးဌာန ပြည်ထောင်စုဝန်ကြီး ဦးလှမိုး၊ အနောက်ပိုင်းတိုင်း စစ်ဌာနချုပ် တိုင်းမှူးတို့သည် ဌာနဆိုင်ရာ တာဝန်ရှိသူများ လိုက်ပါလျက် ဆိုင်ကလုန်းမုန်တိုင်း မိုခါ မုန်တိုင်း တိုက်ခတ်မှုကြောင့် ပျက်စီးဆုံးရှုံးမှုများ ဖြစ်ပေါ်ခဲ့သည့် မြေပုံ၊ ကျောက်ဖြူ၊ မင်းပြား၊ မြောက်ဦးမြို့များသို့ တပ်မတော် ရဟတ်ယာဉ်ဖြင့် သွားရောက်၍ မုန်တိုင်းဒဏ်သင့် ပြည်သူများအား တွေ့ဆုံအားပေးစကား ပြောကြားပြီး ထောက်ပံ့ငွေကျပ် သိန်း ၁၀၀၀၊ ဆန်၊ ဆီ၊ ဆားနှင့် စားသောက်ဖွယ်ရာများ၊ ဆေးဝါး ပစ္စည်းများ၊ လူသုံးကုန်ပစ္စည်းများ ထောက်ပံ့ပေးအပ်လျှုဒါန်းသည်။

ရှေးဦးစွာ ပြည်ထောင်စု ဝန်ကြီးများနှင့် အဖွဲ့သည် ပေါက်တောမြို့နယ် ကြိမ်နီပြင် ကျေးရွာရှိ IDP စခန်းများ နှင့် ပေါက်တောမြို့နယ်တို့တွင် မုန်တိုင်းဒဏ်ကြောင့် ပျက်စီးဆုံးရှုံးမှုများအား ဝေဟင်မှလှည့်လည် ကြည့်ရှုစစ်ဆေးပြီး မြေပုံမြို့သို့ ရောက်ရှိကာ ပျက်စီးမှုများ ဖြစ်ပေါ်ခဲ့သည့် အဆောက်အအုံများ၊ ကမ်းနားလမ်း၊ မြို့ပတ်လမ်း နေရာများတွင် ကမ်းထိန်းနံရံနှင့် လမ်းများ ပျက်စီးခြင်းများအား လှည့်လည် ကြည့်ရှုစစ်ဆေးရာ တာဝန်ရှိသူများက ပြန်လည် ထူထောင်ရေး လုပ်ငန်းများ ဆောင်ရွက်နေသည့် အခြေအနေ များနှင့်ပတ်သက်၍ ရှင်းလင်း တင်ပြကြသည်။ ဆက်လက်၍ အဖွဲ့ဝင်များသည် တောင်ပေါ် ရပ်ကွက်သို့ သွားရောက်၍ ရပ်ကွက်တွင်နေထိုင်လျက်ရှိသည့် ဘင်္ဂလီလူမျိုး အိမ်ထောင်စုဝင် များအားလည်းကောင်း၊ အင္ဂ ကျေးရွာ ဘုန်းတော်ကြီးကျောင်း ဓမ္မာရုံတွင် ဒေသခံပြည်သူများ အားလည်းကောင်း သွားရောက် တွေ့ဆုံ အားပေးစကားပြောကြား ပြီး ထောက်ပံ့ငွေ၊ ဆန်၊ ဆီ၊ ဆား နှင့် စားသောက်ဖွယ်ရာများ၊ ဆေးဝါးပစ္စည်းများ၊ လူသုံးကုန် ပစ္စည်းများ ထောက်ပံ့ပေးအပ် လျှုဒါန်းသည်။

ထို့နောက်ပြည်ထောင်စုဝန်ကြီး များနှင့် အဖွဲ့သည် ကျောက်ဖြူမြို့ သို့ ရောက်ရှိပြီး ကျောက်ဖြူပညာ ရေးဒီဂရီကောလိပ်ရှိ လေမုန်တိုင်း ဒဏ်ကြောင့် ပျက်စီးခဲ့သည့် သင်တန်းသူ အိပ်ဆောင်များအား ကြည့်ရှုစစ်ဆေးပြီး ခရိုင်အထွေ ထွေအုပ်ချုပ်ရေးဦးစီးဌာန အစည်း အဝေးခန်းမ၌ ခရိုင်နှင့်မြို့နယ် အဆင့်ဌာနဆိုင်ရာများ၊ မြို့မိ/ မြို့ဖများနှင့်တွေ့ဆုံရာ ခရိုင်စီမံ အုပ်ချုပ်ရေးအဖွဲ့ ဥက္ကဋ္ဌက မုန်တိုင်းမကျရောက်မီကာလ၌ ကူညီကယ်ဆယ်ရေးလုပ်ငန်းများ ဆောင်ရွက်ရန်အတွက် ကြိုတင် စုဖွဲ့ ပြင်ဆင်ဆောင်ရွက်ထားရှိမှု အခြေအနေများ၊ မုန်တိုင်း ဝင်ရောက်ပြီးနောက် ပြန်လည် ထူထောင်ရေး လုပ်ငန်းများနှင့် ပတ်သက်၍ ရှင်းလင်းတင်ပြ သည်။ ထို့နောက် ပြည်ထောင်စု ဝန်ကြီးများနှင့် တိုင်းမှူးတို့က အမှာစကားများ ပြောကြားကြ ပြီး မြို့မိ/ မြို့ဖများ၏ ဒေသ ကောင်းကျိုးအတွက် အကြံပြု တင်ပြချက်များအပေါ် တာဝန်ရှိသူ များနှင့် ပေါင်းစပ်ညှိနှိုင်း ဆောင်ရွက်ပေးကာ လေဘေးသင့် ပြည်သူများအတွက် ထောက်ပံ့ငွေ နှင့် စားသောက်ဖွယ်ရာများ ထောက်ပံ့ပေးအပ်သည်။

ရင်းရင်းနှီးနှီးတွေ့ဆုံ

ယင်းနောက် ပြည်ထောင်စု ဝန်ကြီးများနှင့် အဖွဲ့သည် ကျောက်တစ်လုံး IDP စခန်းအား ပြောင်းရွှေ့ နေရာချထားသည့် အေးမြသာယာ ကျေးရွာသို့ သွားရောက်၍ ကျေးရွာတွင် ပြောင်းရွှေ့ နေထိုင်လျက်ရှိသော ဘင်္ဂလီလူမျိုး မိသားစုဝင်များအား ရင်းရင်းနှီးနှီး တွေ့ဆုံနှုတ်ဆက် အားပေးစကား ပြောကြားပြီး ထောက်ပံ့ငွေနှင့် စားသောက် ဖွယ်ရာများပေးအပ်ကာ ကျေးရွာ အတွင်းသို့ လှည့်လည်ကြည့်ရှု စစ်ဆေးကြသည်။ ထိုမှတစ်ဆင့် အဖွဲ့ဝင်များသည် မင်းပြားမြို့နှင့် မြောက်ဦးမြို့တို့သို့ ဆက်လက် သွားရောက်၍ မုန်တိုင်းဒဏ်သင့် ပြည်သူများအား တွေ့ဆုံ နှုတ်ဆက် အားပေးစကား ပြောကြားပြီး ထောက်ပံ့ငွေ၊ ဆန်၊ ဆီ၊ ဆား၊ ပဲနှင့် စားသောက်ဖွယ်ရာ များ၊ ဆေးဝါးပစ္စည်းများ၊ family kits ပုံးများ ထောက်ပံ့ပေးအပ် လျှုဒါန်းကာ မြို့တွင်းရှိ မုန်တိုင်း ဒဏ်ကြောင့် ပျက်စီးဆုံးရှုံးမှုများ ဖြစ်ပေါ်ခဲ့ရသည့် စာသင်ကျောင်း များနှင့် အဆောက်အအုံများအား လှည့်လည် ကြည့်ရှုစစ်ဆေးပြီး ပြန်လည်ထူထောင်ရေး လုပ်ငန်း များ ဆောင်ရွက်ရန်အတွက် လိုအပ်သည်များကို တာဝန်ရှိသူ များနှင့် ပေါင်းစပ်ညှိနှိုင်း ဆောင်ရွက်ပေးခဲ့ကြောင်း သိရ သည်။ **တင်ထွန်း(ပြန်/ဆက်)**

ပြည်ထောင်စုဝန်ကြီး ဒုတိယဗိုလ်ချုပ်ကြီး ထွန်းထွန်းနောင် မြောက်ဦးမြို့ လေဘေးသင့်ပြည်သူများအား တွေ့ဆုံအားပေးစကား ပြောကြားစဉ်။

နယ်စပ်ရေးရာဝန်ကြီးဌာန ပြည်ထောင်စုဝန်ကြီး ဒုတိယဗိုလ်ချုပ်ကြီး ထွန်းထွန်းနောင်နှင့် သမဝါယမနှင့် ကျေးလက်ဒေသဖွံ့ဖြိုးတိုးတက်ရေးဝန်ကြီးဌာန ပြည်ထောင်စုဝန်ကြီး ဦးလှမိုးတို့ ကျောက်ဖြူမြို့၌ လေဘေးသင့်ပြည်သူများအတွက် ထောက်ပံ့ငွေများ ပေးအပ်စဉ်။

မောင်တောမြို့၊ ရသေ့တောင်မြို့နှင့် ဘူးသီးတောင်မြို့တို့မှ မုန်တိုင်းသင့်ဒေသခံပြည်သူများအတွက် ထောက်ပံ့ပေးအပ်မည့် စားသောက်ကုန်ပစ္စည်းများနှင့် ဆေးပစ္စည်းများအား ကူညီကယ်ဆယ်ရေးအဖွဲ့များက ကူညီပို့ဆောင်

နေပြည်တော် မေ ၁၇

အလွန်အလွန်အားကောင်းသော ဆိုင်ကလုန်း မုန်တိုင်း "မိုခါ"(MOCHA) တိုက်ခတ်မှုကြောင့် ရခိုင်ပြည်နယ်အတွင်း သဘာဝဘေးအန္တရာယ် ထိခိုက်ခဲ့သည့် ဒေသခံပြည်သူများအတွက် တပ်မတော်(ကြည်း၊ ရေ၊လေ) မိသားစုများနှင့် စေတနာရှင်အလှူရှင်များက လှုဒါန်းသည့် ကူညီကယ်ဆယ်ရေးပစ္စည်းများနှင့် စားသောက်ဖွယ်ရာ များကိုလည်းကောင်း၊ အမျိုးသားသဘာဝဘေး အန္တရာယ်ဆိုင်ရာ စီမံခန့်ခွဲမှုကော်မတီက ထောက်ပံ့ ပေးအပ်သည့် ကူညီကယ်ဆယ်ရေးပစ္စည်းများကို လည်းကောင်း တပ်မတော်လေယာဉ်၊ ရဟတ် ယာဉ်၊ ရေယာဉ်များဖြင့် ကူညီပို့ဆောင်ပေးလျက်ရှိ သည်။

သယ်ယူပို့ဆောင်

ယနေ့တွင် စစ်တွေမြို့သို့ ရောက်ရှိနေသော ရခိုင်ပြည်နယ် မောင်တောမြို့နယ်၊ ရသေ့တောင် မြို့နယ်နှင့် ဘူးသီးတောင်မြို့နယ်တို့ရှိ မုန်တိုင်းသင့် ပြည်သူများအား ထောက်ပံ့လှုဒါန်းမည့် ဆန်အိတ် များ၊ ဆီပုံးများ၊ ဆားနှင့် စားသောက်ကုန်ပစ္စည်းများ၊ ရေသန့်စက်၊ သောက်ရေသန့်ဘူးများနှင့် ဆက်သွယ် ရေးဖုန်းလိုင်းများ ပြန်လည်ကောင်းမွန်လာစေရန် ပြုပြင်တပ်ဆင်ဆောင်ရွက်မည့် ဆက်သွယ်ရေး စက်ကိရိယာပစ္စည်းများကို စစ်တွေသင်္ဘောဆိပ်သို့ တပ်မတော်မော်တော်ယာဉ်များဖြင့် သယ်ယူ၍ အဆိုပါမြို့နယ်များသို့ ဆက်လက်ပို့ဆောင်ရန် စက်လှေများပေါ်သို့ အနောက်ပိုင်းတိုင်းစစ်ဌာနချုပ် စစ်တွေတပ်နယ်မှ နယ်မြေခံတပ်မတော်သားများနှင့် မြန်မာနိုင်ငံရဲတပ်ဖွဲ့ဝင်များက သယ်ယူပို့ဆောင်ပေး ကြသည်။

ညှိနှိုင်းဆောင်ရွက်

ထိုသို့ဆောင်ရွက်နေမှုများကို ကာကွယ်ရေး ဦးစီးချုပ်ရုံး(ကြည်း)မှ ဒုတိယဗိုလ်ချုပ်ကြီး ဖုန်းမြတ်၊ တိုင်းမှူး ဗိုလ်ချုပ်ထင်လတ်ဦးနှင့် တာဝန်ရှိသူများက သွားရောက်ကြည့်ရှုအားပေးပြီး လိုအပ်သည်များ ညှိနှိုင်းဆောင်ရွက်ပေးသည်။ (ဝဲပုံ)

ထို့အပြင် မုန်တိုင်းသင့်ပြည်သူများ သန့်ရှင်း သော သောက်သုံးရေများ အသုံးပြုသောက်သုံးနိုင် ရေးအတွက် စစ်တွေမြို့ မေယုလမ်းမကြီးတွင် တပ်မတော် ရေသန့်စက်မော်တော်ယာဉ်များဖြင့် သောက်ရေသန့်များ ထုတ်လုပ်ပေးဝေလှုဒါန်းလျက် ရှိရာ ဒုတိယဗိုလ်ချုပ်ကြီး ဖုန်းမြတ်နှင့် တိုင်းမှူး တို့က သွားရောက်ကြည့်ရှုပြီး ဒေသခံပြည်သူများ အား ရင်းရင်းနှီးနှီး တွေ့ဆုံနှုတ်ဆက် အားပေးစကား ပြောကြားကာ သောက်သုံးရေ လုံလောက်စွာ ဖြန့်ဝေပေးနိုင်ရေးအတွက် လိုအပ်သည်များ ညှိနှိုင်း ဖြည့်ဆည်းဆောင်ရွက်ပေးခဲ့ကြောင်း သိရသည်။

သတင်းစဉ်

နယ်စပ်ရေးရာဝန်ကြီးဌာန ပြည်ထောင်စုဝန်ကြီး ဒုတိယဗိုလ်ချုပ်ကြီး ထွန်းထွန်းနောင် စစ်တွေမြို့နယ်အတွင်းရှိ IDP စခန်းများမှ မုန်တိုင်းဒဏ်သင့်ဘဂ်လီများနှင့် တွေ့ဆုံ၊ ထောက်ပံ့ပစ္စည်းများ ပေးအပ်

စစ်တွေ မေ ၁၇

နယ်စပ်ရေးရာဝန်ကြီးဌာန ပြည်ထောင်စုဝန်ကြီး ဒုတိယဗိုလ်ချုပ်ကြီး ထွန်းထွန်းနောင်နှင့် ရခိုင်ပြည်နယ်ဝန်ကြီးချုပ် ဦးထိန်လင်းတို့သည် စစ်တွေတပ်နယ်မှ တပ်မတော်အရာရှိကြီးများ၊ ဌာနဆိုင်ရာတာဝန်ရှိသူများနှင့်အတူ ယနေ့မွန်းလွဲပိုင်းက စစ်တွေမြို့နယ် သက္ကယ်ပြင်ကျေးရွာသို့ သွားရောက်ပြီး သက္ကယ်ပြင်တိုက်နယ်ဆေးရုံ၌ IDP စခန်းများမှ မုန်တိုင်းသင့် ဘဂ်လီလူမျိုး စခန်းတာဝန်ခံများနှင့် တွေ့ဆုံပြီး ထောက်ပံ့ပစ္စည်းများ ပေးအပ်ကြသည်။

ပြည်ထောင်စုဝန်ကြီး ဒုတိယဗိုလ်ချုပ်ကြီး ထွန်းထွန်းနောင်နှင့် ရခိုင်ပြည်နယ်ဝန်ကြီးချုပ် ဦးထိန်လင်းတို့ စစ်တွေမြို့နယ်အတွင်းရှိ IDP စခန်းများမှ မုန်တိုင်းဒဏ်သင့် ဘဂ်လီလူမျိုးများအတွက် ထောက်ပံ့ပစ္စည်းများ ပေးအပ်စဉ်။

တွေ့ဆုံစဉ် ပြည်ထောင်စုဝန်ကြီးက မုန်တိုင်းဒဏ်ခံခဲ့ရသော ရခိုင်ပြည်နယ်ရှိ ပြည်သူများအား ကူညီကယ်ဆယ်ရေးနှင့် ထောက်ပံ့ရေးလုပ်ငန်းများ၊ ပြန်လည်ထူထောင်ရေးလုပ်ငန်းများကို အမြန်ဆုံးဆောင်ရွက်သွားမည်ဖြစ်ကြောင်း၊ ထိုသို့ဆောင်ရွက်ရာတွင် မုန်တိုင်းဒဏ်ခံခဲ့ရသော IDP စခန်းများတွင် နေထိုင်သူများအတွက်လည်း တစ်ပြေးညီ ကူညီဆောင်ရွက်သွားမည်ဖြစ်ကြောင်း၊ ယခုထောက်ပံ့ပေးအပ်သည့် ဆန်နှင့်အသုံးအဆောင်ပစ္စည်းများသည် လတ်တလော စားဝတ်နေရေးအဆင်ပြေစေရန် ပေးအပ်ခြင်းဖြစ်ကြောင်း၊ ဆက်လက်၍လည်း လိုအပ်ချက်များကို ဆက်လက်ထောက်ပံ့ပေးသွားမည်ဖြစ်ကြောင်း ပြောကြားသည်။

ဆက်လက်၍ ရခိုင်ပြည်နယ်ဝန်ကြီးချုပ် ဦးထိန်လင်းက မုန်တိုင်းဒဏ်ကြောင့် ရခိုင်ပြည်နယ်အတွင်းရှိ မြို့နယ်များတွင် ထိခိုက်ဆုံးရှုံးမှုများ များစွာရှိနေပါကြောင်း၊ မိမိတို့ပြည်နယ်အစိုးရအဖွဲ့အနေဖြင့် နိုင်ငံတော်အစိုးရ၏ ကူညီထောက်ပံ့ပေးမှုများ၊ အလျှုရှင်များ၏ လျှုဒါန်းမှုများဖြင့် ကူညီကယ်ဆယ်ရေးလုပ်ငန်းများကို ဆောင်ရွက်နေပါကြောင်း၊ IDP စခန်းများတွင် နေထိုင်ကြသူများအတွက်လည်း ထောက်ပံ့မှုများကို ဆောင်ရွက်ပေးနေသကဲ့သို့ ဆက်လက်၍လည်း ထောက်ပံ့ပေးသွားမည်ဖြစ်ကြောင်းနှင့် မိမိတို့ပြည်နယ်အစိုးရအဖွဲ့နှင့် အတူ ပူးပေါင်းပြီး ပြန်လည်ထူထောင်ရေးလုပ်ငန်းများတွင် ဝိုင်းဝန်းဆောင်ရွက်ပေးကြစေလိုကြောင်း ပြောကြားသည်။

IDP စခန်းများတွင် နေထိုင်ကြသူများအား မိုခါမုန်တိုင်းနှင့်ပတ်သက်၍ ဘေးလွတ်ရာသို့ တိမ်းရှောင်ကြရန် ရခိုင်ပြည်နယ်အစိုးရအဖွဲ့၊ တပ်မတော်မှ တာဝန်ရှိသူများနှင့် ဌာနဆိုင်ရာတာဝန်ရှိသူများ၊ စခန်းတာဝန်ခံများ၊ လူမှုရေးအဖွဲ့များမှ သတိပေးခြင်း၊ ပြောင်းရွှေ့ပေးခြင်းများ ကူညီဆောင်ရွက်ပေးခဲ့မှုများကို စခန်းတာဝန်ခံများနှင့် IDP စခန်းများတွင် နေထိုင်သူများက တင်ပြကြရာ ပြည်ထောင်စုဝန်ကြီးနှင့် ပြည်နယ်ဝန်ကြီးချုပ်တို့က ညှိနှိုင်းဖြည့်ဆည်းဆောင်ရွက်ပေးခဲ့ပြီး စစ်တွေမြို့နယ်အတွင်းရှိ IDP စခန်း ၁၂ ခုတွင် နေထိုင်ကြသည့် မုန်တိုင်းဒဏ်သင့် ဘဂ်လီလူမျိုးများအတွက် ဆန်အိတ် ၁၂၀၀၊ ဆီပိသာ ၁၅၀၀၊ ပဲပိသာ ၂၂၀၀ နှင့် တာပေါ်လင်စ ၃၆ လိပ်တို့ကို ပေးအပ်ခဲ့ကြောင်း သိရသည်။

တင်ထွန်း(ပြန်/ဆက်)

ဟားခါးမြို့နယ် မတူပီမြို့နယ်နှင့် လိုင်လင်းပီမြို့တို့ရှိ လေဘေးသင့်ပြည်သူများအား ဆန်၊ ဆီ၊ ဆား၊ ကုလားပဲနှင့် စားသောက်ဖွယ်ရာများ ထောက်ပံ့ပေးအပ်

နေပြည်တော် မေ ၁၇

ချင်းပြည်နယ် ဟားခါးမြို့နယ်၊ မတူပီမြို့နယ်နှင့် လိုင်လင်းပီမြို့တို့တွင် လေပြင်းတိုက်ခတ်မှုကြောင့် လူနေအဆောက်အအုံများ ပြိုကျ၊ ပျက်စီးခဲ့သည့် လေဘေးသင့်အိမ်ထောင်စု စုစုပေါင်း ၂၂၀ တို့မှ လေဘေးသင့်ပြည်သူများအား ဆန်၊ ဆီ၊ ဆား၊ ကုလားပဲနှင့် စားသောက်ဖွယ်ရာများ ထောက်ပံ့ပေးအပ်ခြင်းကို ယနေ့မွန်းလွဲပိုင်းတွင် ဟားခါးမြို့ပြည်နယ်အစိုးရရုံး အစည်းအဝေးခန်းမ၌ ကျင်းပသည်။

တက်ရောက်

အဆိုပါအခမ်းအနားသို့ ပြည်နယ်ဝန်ကြီးချုပ် ဒေါက်တာ ဝုန်ဆွန်းထန်၊ ကာကွယ်ရေးဦးစီးချုပ်ရုံး(ကြည်း)မှ ဒုတိယဗိုလ်ချုပ်ကြီး တေဇကျော်၊ အနောက်မြောက်တိုင်းစစ်ဌာနချုပ် တိုင်းမှူး ဗိုလ်ချုပ်သန်းထိုက်၊ ဌာနဆိုင်ရာတာဝန်ရှိသူများနှင့် လေဘေးသင့်ပြည်သူများ တက်ရောက်ကြသည်။

ထောက်ပံ့ပေးအပ်

ဦးစွာ ကာကွယ်ရေးဦးစီးချုပ်ရုံး(ကြည်း)မှ ဒုတိယဗိုလ်ချုပ်ကြီး တေဇကျော်က အားပေးစကားပြောကြားသည်။ ထို့နောက် ချင်းပြည်နယ် လုံခြုံရေးနှင့် နယ်စပ်ရေးရာဝန်ကြီး ဗိုလ်မှူးကြီးဟန်ဝင်းအောင်က မိုခါမုန်တိုင်း တိုက်ခတ်မှုကြောင့် ထိခိုက်ဆုံးရှုံးမှုများ၊ ကယ်ဆယ်ရေးလုပ်ငန်းများနှင့် ပတ်သက်၍ ရှင်းလင်းတင်ပြသည်။ ယင်းနောက် ပြည်နယ်ဝန်ကြီးချုပ်၊ ကာကွယ်ရေးဦးစီးချုပ်ရုံး(ကြည်း)မှ ဒုတိယဗိုလ်ချုပ်ကြီး တေဇကျော်၊ တိုင်းမှူးနှင့် တာဝန်ရှိသူများက လေဘေးသင့်အိမ်ထောင်စု စုစုပေါင်း ၂၂၀ တို့အား ဆန်၊ ဆီ၊ ဆား၊ ကုလားပဲနှင့် စားသောက်ဖွယ်ရာများ ထောက်ပံ့ပေးအပ်ရာ လေဘေးသင့်ပြည်သူများကိုယ်စား ပြည်သူတစ်ဦးက ကျေးဇူးတင်စကား ပြန်လည်ပြောကြားသည်။

ထို့နောက် ပြည်နယ်ဝန်ကြီးချုပ်နှင့် အဖွဲ့ဝင်များသည် လေဘေးသင့်ပြည်သူများအား ရင်းရင်းနှီးနှီး လိုက်လံနှုတ်ဆက်ကြကြောင်း သိရသည်။

သတင်းစဉ်

ဓနုဖြူမြို့နယ်၊ ဗျာပုံမြို့နယ်နှင့် မော်လမြိုင်ကျွန်းမြို့အတွင်းရှိ လေဘေးသင့်ပြည်သူများအား ကူညီစောင့်ရှောက်မှုလုပ်ငန်းများ ဆောင်ရွက်

နေပြည်တော် မေ ၁၇

ဧရာဝတီတိုင်းဒေသကြီး ဓနုဖြူမြို့နယ်အတွင်းရှိ မုန်တိုင်းဒဏ်သင့် ပြည်သူများအား အိမ်မိုးသွပ်များ၊ သွပ်သံများ၊ ဆန်၊ ဆီ၊ စားသောက်ဖွယ်ရာများနှင့် ထောက်ပံ့ငွေများ ပေးအပ်ခြင်းကို ယနေ့မွန်းလွဲပိုင်းတွင် အဆိုပါမြို့နယ်ရှိ အထွေထွေအုပ်ချုပ်ရေး ဦးစီးဌာနရုံး၌ ပြုလုပ်ရာ အနောက်တောင်တိုင်း စစ်ဌာနချုပ် တိုင်းမှူး ဗိုလ်မှူးချုပ် ကြည်ခိုင်နှင့် တာဝန်ရှိသူများ၊ မအူပင်ခရိုင် သဘာဝဘေးအန္တရာယ် ကြိုးကြပ်မှုကော်မတီဥက္ကဋ္ဌ ခရိုင်/မြို့နယ် စီမံအုပ်ချုပ်ရေး အဖွဲ့ဝင်များ၊ မြို့နယ်အဆင့် ဌာနဆိုင်ရာများ၊ မြို့မိမြို့ဖများ၊ လူမှုရေးအသင်းအဖွဲ့များနှင့် လေဘေးသင့်ပြည်သူများ တက်ရောက်ကြသည်။

ဦးစွာတိုင်းမှူးကအားပေးစကားပြောကြားသည်။ ထို့နောက် တိုင်းမှူးနှင့် တာဝန်ရှိသူများက အဆိုပါမြို့နယ်ရှိ လေဘေးသင့်ပြည်သူများအား အိမ်မိုးသွပ်များ၊ သွပ်သံများ၊ ထောက်ပံ့ပစ္စည်းများနှင့် ထောက်ပံ့ငွေများ ပေးအပ်ကြပြီး လေဘေးသင့်ပြည်သူများအား လိုက်လံနှုတ်ဆက်ကာ လိုအပ်သည်များ ညှိနှိုင်းဆောင်ရွက်ပေးသည်။

အလားတူ တိုင်းစစ်ဌာနချုပ်မှ တာဝန်ရှိသူများက ဗျာပုံမြို့နယ်နှင့် မော်လမြိုင်ကျွန်းမြို့များသို့ သွားရောက်၍ လေပြင်းတိုက်ခတ်မှုကြောင့် အမိုးပျက်စီးမှုများ ဖြစ်ပေါ်ခဲ့သည့် လူနေအိမ်များနှင့် စာသင်ကျောင်းများ အတွက် အမိုးသွပ်များ၊ ခေါင်အုပ်သွပ်ပြားများ၊ သစ်များနှင့် သွပ်သံများ လှုဒါန်းခဲ့သည်။ ထို့နောက် နယ်မြေခံ တပ်မတော်သားများကာ ဌာနဆိုင်ရာ ဝန်ထမ်းများနှင့် ပူးပေါင်း၍ သွပ်အမိုးများ လဲပေးခြင်းနှင့် သန့်ရှင်းရေးလုပ်ငန်းများ ဆောင်ရွက်ပေးပြီး ထောက်ပံ့ပစ္စည်းများနှင့် ထောက်ပံ့ငွေများ ပေးအပ်ကာ လိုအပ်သည်များ ညှိနှိုင်း ဆောင်ရွက်ပေးခဲ့ကြောင်း သိရသည်။

သတင်းစဉ်

သီးနှံအခြေခံ ယို၊ ဖျော်ရည်အမျိုးမျိုးနှင့် သီးနှံခြောက် တန်ဖိုးမြှင့် စားသောက်ကုန် ထုတ်လုပ်မှု နည်းပညာသင်တန်းဖွင့်

ဟသံ်တ မေ ၁၇

ဧရာဝတီတိုင်းဒေသကြီး ဟသံ်တခရိုင်အသေးစားစက်မှုလက်မှုလုပ်ငန်းဌာနက ကြီးမှူးဖွင့်လှစ်သော သီးနှံအခြေခံ ယို၊ ဖျော်ရည်အမျိုးမျိုးနှင့် သီးနှံခြောက် တန်ဖိုးမြှင့်စားသောက်ကုန်ထုတ်လုပ်မှု နည်းပညာသင်တန်း အမှတ်စဉ်(၁/၂၀၂၃) ဖွင့်ပွဲအခမ်းအနားကို ယနေ့နံနက် ၁၀ နာရီက ဧလွန်မြို့နယ် သရက်တပင်မြောက်အုပ်စု ကျောင်းစုကျေးရွာတွင် ကျင်းပသည်။

ရှင်းလင်းပြောကြား

အခမ်းအနားတွင် ဧလွန်မြို့နယ် စီမံအုပ်ချုပ်ရေးအဖွဲ့ဥက္ကဋ္ဌ ဦးထွန်းထွန်းလင်းက အဖွင့်အမှာစကားပြောကြားပြီး အသေးစားစက်မှုလက်မှုလုပ်ငန်း ဦးစီးဌာန ခရိုင်ဦးစီးမှူး ဒေါ်လတ်လတ်ဝင်းက သင်တန်းဖွင့်လှစ်ရခြင်းရည်ရွယ်ချက်များကို ရှင်းလင်းပြောကြားသည်။

အဆိုပါသင်တန်းဖွင့်ပွဲသို့ ဧလွန်မြို့နယ် စီမံအုပ်ချုပ်ရေးအဖွဲ့ဥက္ကဋ္ဌနှင့် အဖွဲ့ဝင်များ၊ ကျေးရွာအုပ်ချုပ်ရေးမှူးနှင့် မြို့နယ်အဆင့် ဌာနဆိုင်ရာတာဝန်ရှိသူများ၊ သင်တန်းသား သင်တန်းသူများ စုစုပေါင်း ၃၅ ဦး တက်ရောက်ခဲ့ကြောင်း သိရသည်။

ခရိုင်(ပြန်/ဆက်)

ပြည်ထောင်စုဝန်ကြီး ဦးသန်းဆွေ ကမ္ဘာ့စားနပ်ရိက္ခာအစီအစဉ်ရုံး၏ မြန်မာနိုင်ငံဆိုင်ရာ ညွှန်ကြားရေးမှူးနှင့် ဌာနေကိုယ်စားလှယ်အား လက်ခံတွေ့ဆုံ

နေပြည်တော် မေ ၁၇

နိုင်ငံခြားရေး ဝန်ကြီးဌာန ပြည်ထောင်စုဝန်ကြီး ဦးသန်းဆွေ သည် ကမ္ဘာ့စားနပ်ရိက္ခာ အစီအစဉ်ရုံး (WFP) ၏ မြန်မာနိုင်ငံ ဆိုင်ရာ ညွှန်ကြားရေးမှူးနှင့် ဌာနေ ကိုယ်စားလှယ် Mr. Stephen Anderson ကို ယနေ့ နံနက် ၁၀ နာရီတွင် နေပြည်တော်ရှိ နိုင်ငံခြားရေးဝန်ကြီးဌာနဌာ လက်ခံတွေ့ဆုံသည်။

ဆွေးနွေးပြောကြား

တွေ့ဆုံစဉ် WFP ၏ မြန်မာနိုင်ငံ ဆိုင်ရာ ညွှန်ကြားရေးမှူးနှင့်ဌာနေ ကိုယ်စားလှယ်က မြန်မာနိုင်ငံ ဆိုင်ရာ မဟာဗျူဟာအစီအစဉ် (၂၀၂၃) နှင့်စပ်လျဉ်းသည့် နားလည်မှုစာလွှာ လက်မှတ်ရေးထိုး ပြီးစီးမှုအခြေအနေနှင့် WFP မှ မြန်မာနိုင်ငံတွင် ဆောင်ရွက်လျက်ရှိသည့် စီမံကိန်းများနှင့်ပတ်သက်၍ ဖြစ်ပေါ်တိုးတက်မှုများကို ဆွေးနွေးပြောကြားသည်။

ပူးပေါင်းပါဝင်ဆောင်ရွက်

ယင်းနောက် ပြည်ထောင်စုဝန်ကြီးက မြန်မာနိုင်ငံနှင့် WFP တို့အကြား ပူးပေါင်းဆောင်ရွက်မှုများ၊ သဘာဝဘေးအန္တရာယ် ကျရောက်စဉ် ကာလအတွင်း လိုအပ်သည့် လူသားချင်းစာနာ ထောက်ထားမှု အကူအညီများ ပေးအပ်ရေးနှင့် ဆိုင်ကလုန်း မုန်တိုင်း "မိုခါ" တိုက်ခတ်ခဲ့သည့် ဒေသများရှိ ပြည်သူများအတွက် ပြန်လည်ထူထောင်ရေး လုပ်ငန်းများတွင် အစိုးရနှင့် နီးကပ်စွာ ပူးပေါင်းပါဝင်ဆောင်ရွက်နိုင်ရေး တို့နှင့်ပတ်သက်၍ ပြန်လည် ဆွေးနွေး ပြောကြားခဲ့ကြောင်း သိရသည်။

သတင်းစဉ်

နေပြည်တော်စည်ပင်သာယာရေး လုပ်ငန်းများဆောင်ရွက်နေမှု မြို့တော်ဝန်ကြည့်ရှုစစ်ဆေး

နေပြည်တော် မေ ၁၇

နေပြည်တော်ကောင်စီဥက္ကဋ္ဌ၊ မြို့တော်ဝန် ဦးတင်ဦးလွင်သည် နေပြည်တော် စည်ပင်သာယာရေးကော်မတီ ဒုတိယမြို့တော်ဝန် ဦးမောင်မောင်၊ အမြဲတမ်းအတွင်းဝန်၊ တာဝန်ရှိသူများနှင့်အတူ ယနေ့မွန်းလွဲပိုင်းက နေပြည်တော်စည်ပင်သာယာရေးကော်မတီ စက်ရုံနှင့်မော်တော်ယာဉ်ဌာန၊ ပန်းဥယျာဉ်နှင့် အားကစားကွင်းများဌာနကွပ်ကဲမှု အောက်ရှိ ပျိုးခြံသုံးခြံနှင့် နေပြည်တော်မြို့တော်ဂေါက်ကွင်း၊ မေတ္တာဂန်၊ ချောင်းမကြီးဆည်နှင့် ငလိုက်ရေတင်စက်ရုံတို့သို့ သွားရောက်၍ လုပ်ငန်းဆောင်ရွက်နေမှုကို ကြည့်ရှုစစ်ဆေးသည်။

ကြည့်ရှုစစ်ဆေး

ရှေးဦးစွာ မြို့တော်ဝန်နှင့် တာဝန်ရှိသူများသည် နေပြည်တော်စည်ပင်သာယာရေးကော်မတီ စက်ရုံနှင့် မော်တော်ယာဉ်ဌာနမှ ၂၀၂၂-၂၀၂၃ ဘဏ္ဍာနှစ်အတွင်း ဝယ်ယူထားရှိသည့် လုပ်ငန်းသုံးယာဉ်များ အခြေအနေ၊ ပြုပြင်သုံးစွဲရန်မသင့်တော့၍ သံရည်ကျိုအပ်နံ့ဆောင်ရွက်မည့် Buggy ယာဉ်များနှင့် အုပ်ချုပ်မှုသုံးမော်တော်ယာဉ်များ၏ အခြေအနေများကို ကြည့်ရှုစစ်ဆေးပြီး မြို့တော်ဝန်က သံရည်ကျိုအပ်နံ့မည့်ယာဉ်များကို လုပ်ထုံးလုပ်နည်းနှင့်အညီ အမြန်ဆုံးအပ်နှံနိုင်ရေးဆောင်ရွက်ရန်၊ စက်ရုံနှင့် မော်တော်ယာဉ်ဌာနရှိ အုပ်ချုပ်မှုသုံးယာဉ်နှင့် လုပ်ငန်းသုံးယာဉ်များ၏ ကြံ့ခိုင်မှုကိုစနစ်တကျ စစ်ဆေးဆောင်ရွက်ရန်တို့ကိုမှာကြားသည်။

ဆက်လက်၍ မြို့တော်ဝန်နှင့်တာဝန်ရှိသူများသည် ပန်းဥယျာဉ်နှင့် အားကစားကွင်းများဌာနကွပ်ကဲမှုအောက်ရှိ ပျိုးခြံသုံးခုနှင့် နေပြည်တော်မြို့တော်ဂေါက်ကွင်းတို့သို့ သွားရောက်ကြည့်ရှုစစ်ဆေးပြီး မြို့တော်ဝန်က ပျိုးခြံများတွင် စိုက်ပျိုးထားရှိသည့် ပျိုးပင်များကို သပ်ရပ်စနစ်ကျစွာ ဆောင်ရွက်ထားရှိရန်၊ ပျဉ်းမနားမြို့ မေတ္တာဂန် သဲနုန်းများတူးဖော်ခြင်း လုပ်ငန်းမှ ထွက်ရှိသည့်မြေဆွေးများကို ပျိုးခြံများတွင် စနစ်တကျစုပုံထားရှိ အသုံးပြုရန်၊ ပျိုးခြံများတွင် မန်ကျည်းပျိုးပင်များကို အရေအတွက်သိန်းချီ၍ စိုက်ပျိုးနိုင်ရေးဆောင်ရွက်ရန်တို့ကို မှာကြားသည်။

ထိုမှတစ်ဆင့် နေပြည်တော် ပျဉ်းမနားမြို့ ရန်ကုန်- မန္တလေးကားလမ်းဘေး အထက(၃) ကျောင်းရှေ့ရှိ မေတ္တာဂန်သို့သွားရောက်၍ သဲနုန်းများ တူးဖော်ခြင်းလုပ်ငန်း ဆောင်ရွက်နေမှုကို ကြည့်ရှုစစ်ဆေးပြီး မြို့တော်ဝန်က သဲနုန်းတူးဖော်ခြင်းလုပ်ငန်းများ ဆောင်ရွက်ပြီးစီးပါက အများပြည်သူများ အပန်းဖြေနိုင်စေရေး ပန်းအလှပင်များ စိုက်ပျိုးထားရှိရန်နှင့် နားနေရန်ထိုင်ခုံများ ပြုလုပ်ထားရှိရန်တို့ကို မှာကြားသည်။

ချောင်းမကြီးဆည်အတွင်း ရေဝင်ရောက်မှု

ယင်းနောက် မြို့တော်ဝန်နှင့်တာဝန်ရှိသူများသည် နေပြည်တော် ဥတ္တရသီရိမြို့နယ်အတွင်းရှိ ချောင်းမကြီးဆည်အတွင်း ရေဝင်ရောက်မှုနှင့် ရေပေးဝေဖြန့်ဖြူးမှုအခြေအနေများကို ကြည့်ရှုစစ်ဆေးပြီး မြို့တော်ဝန်က ချောင်းမကြီးဆည်သည် နေပြည်တော်ရှိ အဓိကနေရာများသို့ ရေပေးဝေဖြန့်ဖြူးပေးနေသော အရေးပါသည့် ဆည်တစ်ခုဖြစ်ခြင်းကြောင့် ချောင်းမကြီးဆည်သို့ ရေဝင်ရောက်သည့်ချောင်းများအတွင်း ရေစီးရေလာကောင်းမွန်ပြီး ဆည်အတွင်း ရေပိုမိုဝင်ရောက်စေရေး ဆောင်ရွက်ရန်နှင့် ဆည်၏ရေဝေရေလဲဇရိယာများတွင် သစ်တောသစ်ပင်များ စိုက်ပျိုးထားရှိရန်နှင့်စနစ်တကျ ထိန်းသိမ်းဆောင်ရွက်ကြရန် မှာကြားသည်။ ထို့နောက် မြို့တော်ဝန်နှင့် တာဝန်ရှိသူများသည် ချောင်းမကြီးဆည်အတွင်းသို့ ငလိုက်ချောင်းမှရေကို ရေတင်စက်ရုံမှတစ်ဆင့် ရေဖြည့်တင်းဆောင်ရွက်နေမှု အခြေအနေများကို ကြည့်ရှုစစ်ဆေးခဲ့ကြောင်း သိရသည်။ **သတင်းစဉ်**

မုန်တိုင်းဒဏ်သင့်ဒေသများ၌ ကူညီကယ်ဆယ်ရေးနှင့် ပြန်လည်ထူထောင်ရေးလုပ်ငန်းများအတွက် စေတနာရှင်၊ အလှူရှင်များက အလှူငွေများ ပေးအပ်လှူဒါန်းပွဲ ပြုလုပ်

နေပြည်တော် မေ ၁၇

မုန်တိုင်းဒဏ်သင့် ဒေသများ၌ ကူညီကယ်ဆယ်ရေးနှင့် ပြန်လည်ထူထောင်ရေး လုပ်ငန်းများ ဆောင်ရွက်နိုင်ရန်အတွက် အလှူငွေများ ပေးအပ်လှူဒါန်းခြင်းကို ယနေ့မွန်းလွဲပိုင်းတွင် မန္တလေးမြို့တော် စည်ပင်သာယာရေးကော်မတီ ခြောက်ထပ်ဆောင် အစည်းအဝေးခန်းမ၌ ပြုလုပ်ရာ တိုင်းဒေသကြီး ဝန်ကြီးချုပ် ဦးမျိုးအောင်၊ အလယ်ပိုင်းတိုင်းစစ်ဌာနချုပ် တိုင်းမှူး ဗိုလ်ချုပ်ကိုကိုဦး၊ ဌာနဆိုင်ရာတာဝန်ရှိသူများ၊ အလှူရှင်များနှင့် ဖိတ်ကြားထားသူများ တက်ရောက်ကြသည်။

ဦးစွာ တိုင်းဒေသကြီးဝန်ကြီးချုပ်က အဖွင့်အမှာစကားပြောကြားသည်။ ထို့နောက် အလှူရှင်များက အလှူငွေကျပ်သိန်းပေါင်း ၄၆၀၀ ကို ပေးအပ်လှူဒါန်းရာ တိုင်းဒေသကြီးဝန်ကြီးချုပ်နှင့် တိုင်းမှူးတို့က လက်ခံရယူပြီး ဂုဏ်ပြုမှတ်တမ်းလွှာများပေးအပ်ကာ ကျေးဇူးတင်စကား ပြန်လည်ပြောကြားခဲ့ကြောင်း သိရသည်။ **သတင်းစဉ်**

ဘုတ်ပြင်းမြို့နယ်၌ မုန်တိုင်းဘေးသင့်ဒေသနေ ပြည်သူများအတွက် ထောက်ပံ့လှူဒါန်းငွေပေးအပ်

ဘုတ်ပြင်း မေ ၁၇

တနင်္သာရီတိုင်းဒေသကြီး ဘုတ်ပြင်းမြို့နယ်၌ မိုခါမုန်တိုင်းဘေးသင့် ဒေသနေပြည်သူများအတွက် ထောက်ပံ့ငွေ ပေးအပ်ခြင်းအခမ်းအနားကို ယနေ့မွန်းလွဲပိုင်းက မြို့နယ်အထွေထွေ အုပ်ချုပ်ရေးဦးစီးဌာန သပြေခန်းမတွင် ကျင်းပသည်။

ဦးစွာ မြို့နယ်စီမံအုပ်ချုပ်ရေးအဖွဲ့ဥက္ကဋ္ဌ ဦးအောင်ဝင်းက မိုခါမုန်တိုင်းကြောင့် ရခိုင်ပြည်နယ်အတွင်း သဘာဝဘေးသင့်ခဲ့သည့်အတွက် ထောက်ပံ့ငွေပေးအပ်သည့် မြို့နယ်အဆင့်သဘာဝဘေးအန္တရာယ် စီမံခန့်ခွဲမှုကော်မတီဝင်များနှင့် လူမှုရေးအသင်းအဖွဲ့အစည်းများ၊ မြို့မိမြို့ဖများပူးပေါင်းပါဝင်မှုကို ကျေးဇူးတင်ကြောင်းနှင့် မြို့မိမြို့ဖ ဦးရွှေထွန်းက သဘာဝဘေးသင့်ဒေသများထဲမှ ရခိုင်ပြည်နယ် သဘာဝဘေးသင့်ပြည်သူများအား ထောက်ပံ့လှူဒါန်းငွေ ပေးအပ်ရခြင်းနှင့် ပတ်သက်၍ ရှင်းလင်းပြောကြားပြီး မြို့မိမြို့ဖနှင့်အလှူရှင်များ ထောက်ပံ့ပေးအပ်သည့် ငွေကျပ် ၅၃စ၄၇၀၀ ကို မြို့နယ်စီမံအုပ်ချုပ်ရေးအဖွဲ့ ဥက္ကဋ္ဌ ဦးအောင်ဝင်းထံ ပေးအပ်လှူဒါန်းခဲ့ကြောင်း သိရသည်။

မြို့နယ်(ပြန်/ဆက်)

ညအချိန်အိပ်နေချိန်တွင် လျှပ်စစ်မီးများ ပိတ်ထားခြင်းဖြင့် လျှပ်စစ်ကို နေ့စဉ် ချွေတာသင့်ပါသည်

မိုခါမုန်တိုင်းကြောင့် ရခိုင်ပြည်နယ်အတွင်း လယ်ယာကဏ္ဍလုပ်ငန်းများ ထိခိုက်ပျက်စီးမှုအပေါ် ပြန်လည်ထူထောင်ရေး လုပ်ငန်းညှိနှိုင်းအစည်းအဝေးကျင်းပ

နေပြည်တော် မေ ၁၇

မိုခါမုန်တိုင်းကြောင့် ရခိုင်ပြည်နယ်အတွင်း လယ်ယာကဏ္ဍလုပ်ငန်းများ ထိခိုက်ပျက်စီးမှုအပေါ် ပြန်လည်ထူထောင်ရေးလုပ်ငန်းညှိနှိုင်းအစည်းအဝေးကို ယနေ့ ညနေပိုင်းက စိုက်ပျိုးရေး၊ မွေးမြူရေးနှင့်ဆည်မြောင်းဝန်ကြီးဌာန ပြည်ထောင်စုဝန်ကြီးရုံး အစည်းအဝေးခန်းမ၌ ကျင်းပရာ အစည်းအဝေးသို့ ပြည်ထောင်စုဝန်ကြီး ဦးမင်းနောင်၊ ဒုတိယဝန်ကြီး ဒေါက်တာအောင်ကြီး၊ အမြဲတမ်းအတွင်းဝန် ဦးကျော်မင်းဦး၊ ဦးစီးဌာနများမှ ညွှန်ကြားရေးမှူးချုပ်များနှင့် တာဝန်ရှိသူများ တက်ရောက်ဆွေးနွေးကြသည်။

ဦးစွာ ပြည်ထောင်စုဝန်ကြီး ဦးမင်းနောင်က မိုခါမုန်တိုင်းကြောင့် ရခိုင်ပြည်နယ်အတွင်း လယ်ယာကဏ္ဍလုပ်ငန်းများ ထိခိုက်ပျက်စီးဆုံးရှုံးမှု မြေပြင်စာရင်းမှန် အမြန်ဆုံးကောက်ယူရန်နှင့် ယာယီအဆောက်အအုံများအသုံးပြုနိုင်ရေး၊ဦးစားပေးအလိုက်အဆောက်အအုံများ ပြုပြင်မွမ်းမံမှု ဆောင်ရွက်နိုင်ရေး၊ မုန်တိုင်းဒဏ်ကြောင့် စိုက်ပျိုးသီးနှံ ပျက်စီးမှုပမာဏ အနည်းငယ်သာရှိသော်လည်း မိုးရာသီစိုက်ပျိုးမည့် သီးနှံမျိုးစေ့များ ပျက်စီးမှုရှိနိုင်သဖြင့် လိုအပ်သောမျိုးစေ့များ အချိန်မီဖြန့်ဖြူးနိုင်ရန် ကြိုတင်စီမံရေးနှင့် လယ်ယာလုပ်ငန်းခွင်တွင် စက်မှုလယ်ယာမှ လုပ်ဆောင်ပေးရန် လိုအပ်ပါက အသင့်ရှိရေး စီမံဆောင်ရွက်ရန်လိုကြောင်း၊ ယင်းအပြင် မိမိတို့ဦးစီးဌာနအလိုက် ဝန်ထမ်းများနှင့် မိသားစုများ၏ စားဝတ်နေရေး၊ ကျောင်းသားများအတွက် လိုအပ်သော ကျောင်းသုံးစာအုပ်များ၊ ဝတ်စုံများထောက်ပံ့ပေးနိုင်ရေးနှင့် သက်ဆိုင်ရာဌာနများအလိုက် တင်ပြရမည့် စာရင်းဇယားများ၊ အချက်အလက်များကို ချက်ချင်းစိစစ်တင်ပြကြရန် လိုအပ်ကြောင်း ပြောကြားသည်။

အသေးစိတ်မှာကြား

ဆက်လက်၍ ဒုတိယဝန်ကြီးနှင့် အစည်းအဝေးတက်ရောက်လာကြသူများက နိုင်ငံတော်အစိုးရ၏ သဘာဝဘေးစီမံခန့်ခွဲရေး ဆိုင်ရာလမ်းညွှန်ချက်များနှင့်အညီ ဒေသဆိုင်ရာအစိုးရများနှင့် ညှိနှိုင်းပေါင်းစပ်ဆောင်ရွက်ရမည့်လုပ်ငန်းများ၊ မုန်တိုင်းဒဏ်သင့် ဒေသများ၌ မိုးသီးနှံစိုက်ပျိုးရာတွင် လိုအပ်မည့် မျိုးစေ့များ ဖြည့်ဆည်းပေးနိုင်ရေးအတွက် အခြားတိုင်းဒေသကြီးများရှိ ဌာနပိုင်ခြံများ၊ ပုဂ္ဂလိကမျိုးစေ့ထုတ် လုပ်ငန်းရှင်များက ကူညီပံ့ပိုးပေးသွားရန် ချိတ်ဆက်ဆောင်ရွက်ထားရှိမှုများ၊ ကျောင်းဖွင့်ရာသီတွင် စိုက်ပျိုးရေးသိပ္ပံ(ကျောက်တော်)ဖွင့်လှစ်ရန် ဆောင်ရွက်ရမည့်လုပ်ငန်းစဉ်များ၊ စက်မှုလယ်ယာစခန်းများရှိ စက်ယန္တရားများ စွမ်းအားပြည့် အသုံးပြုနိုင်ရေးနှင့် လိုအပ်ချက်များ ကူညီမှုပေးနိုင်ရန် စက်မှုလယ်ယာဦးစီးဌာနရုံးချုပ်မှ ကျွမ်းကျင်သူများ စေလွှတ်ပေးသွားမည့် အစီအမံများ၊ ရေဘေးကာကွယ်ရေးတာများ ထိခိုက်ပျက်စီးမှုနှင့် ဆည်ရေပေးဝေရေး အဆောက်အအုံများ ထိခိုက်ခဲ့မှုအခြေအနေများ၊ ကာလတိုအတွင်း မွေးမြူရေးလုပ်ငန်းများ ပြန်လည်လုပ်ကိုင်နိုင်ရေးနှင့် မွေးမြူရေးတိရစ္ဆာန် သားပေါက်များ ရရှိရေး၊ တိရစ္ဆာန်အစာရရှိရေးအတွက် ပုဂ္ဂလိကမွေးမြူရေးလုပ်ငန်းရှင်များ၊ မွေးမြူရေးအသင်းအဖွဲ့များက ချိတ်ဆက်ဆောင်ရွက်ထားရှိမှုများကို တင်ပြကြရာ ပြည်ထောင်စုဝန်ကြီးက လိုအပ်ချက်များ ဖြည့်စွက်ဆွေးနွေးပြီး သက်ဆိုင်ရာဒေသများသို့ တာဝန်ပေးစေလွှတ်မည့် ဌာနဆိုင်ရာတာဝန်ရှိသူများကို လုပ်ငန်းဆိုင်ရာကိစ္စရပ်များ အသေးစိတ်မှာကြားခဲ့ကြောင်း သိရသည်။

သတင်းစဉ်

မုန်တိုင်းဒဏ်သင့်ခံရသည့်ဒေသများသို့ အလှူငွေများပေးအပ်

တောင်ကြီး မေ ၁၇

အားကောင်းသော ဆိုင်ကလုန်းမုန်တိုင်း "မိုခါ" ဝင်ရောက်မှုကြောင့် မုန်တိုင်းဒဏ်သင့်ခဲ့ရသည့် ဒေသများ၌ ကူညီကယ်ဆယ်ရေးနှင့် ပြန်လည်ထူထောင်ရေး လုပ်ငန်းများ ဆောင်ရွက်ရာတွင် အသုံးပြုနိုင်ရေး အလှူငွေပေးအပ်လှူဒါန်းပွဲကို ယနေ့ ညနေ ၃နာရီခွဲက ရှမ်းပြည်နယ်အစိုးရ အဖွဲ့ရုံး အစည်းအဝေးခန်းမ၌ ကျင်းပသည်။

ရှမ်းပြည်နယ် ဝန်ကြီးချုပ် ဦးအောင်ဇော်အေးက မုန်တိုင်းတိုက်ခတ်ပြီးဆုံးသွားသောကြောင့် မုန်တိုင်းဒဏ်သင့်ခဲ့ရသည့်ဒေသများ၌ ပြန်လည်ကယ်ဆယ်ရေးနှင့် ပြန်လည်ထူထောင်ရေး လုပ်ငန်းများ ဆောင်ရွက်ရာတွင် လိုအပ်သည့်ပစ္စည်းများ အသုံးပြုနိုင်ရန် အလှူငွေများပေးအပ်ခြင်း အခမ်းအနားကို ကျင်းပရခြင်းဖြစ်ကြောင်း ပြောကြားသည်။

ဆက်လက်၍ ရှမ်းပြည်နယ် အစိုးရအဖွဲ့မှ အလှူငွေများကို

ရှမ်းပြည်နယ်အစိုးရအဖွဲ့အတွင်းရေးမှူး ဦးစိုင်းသော်ဝင်းက ပေးအပ်၍ တိုင်းရင်းသားလုပ်ငန်းရှင်များက ပေးအပ်သော အလှူငွေများကို ရှမ်းပြည်နယ်ဝန်ကြီးချုပ် ဦးအောင်ဇော်အေးက လက်ခံရယူပြီး ဂုဏ်ပြုမှတ်တမ်းလွှာများ ပြန်လည်ပေးအပ်သည်။ ထို့နောက် ပြည်နယ်အဆင့် ဌာနဆိုင်ရာများက ပေးအပ်လှူဒါန်းသည့် အလှူငွေများကို ပြည်နယ်တရားလွှတ်တော် တရားသူကြီးချုပ်၊ ပြည်နယ်ဝန်ကြီးများ၊ ပြည်နယ်ဥပဒေချုပ်နှင့် ပြည်နယ်အစိုးရ အဖွဲ့ အတွင်းရေးမှူးတို့က လက်ခံရယူ၍ ဂုဏ်ပြုမှတ်တမ်းလွှာများ ပြန်လည်ပေးအပ်သည်။

အဆိုပါ မုန်တိုင်းဒဏ်သင့်ခံခဲ့ရသည့်ဒေသများ၌ ကူညီကယ်ဆယ်ရေးနှင့် ပြန်လည်ထူထောင်ရေး လုပ်ငန်းများ ဆောင်ရွက်ရာတွင် အသုံးပြုနိုင်ရေး အလှူငွေများ ပေးအပ်လှူဒါန်းခြင်းတွင် စုစုပေါင်းအလှူငွေကျပ် ၈၅၂ သိန်း ရရှိကြောင်း သိရသည်။

ပြည်နယ်(ပြန်/ဆက်)

သဘာဝဘေးဒဏ် အံတုကျော်လွှား ပြည်တွင်းအား

❖ အလွန်အမင်း၊ အင်အားပြင်းသည့် လေပြင်းဆိုင်ကလုန်း မုန်တိုင်း **မိုခါ** သဘာဝဘေးရန်၊ ကျရောက်ဒဏ်ကြောင့် ဘေးခံသင့်ဒေသ ပျက်စီးကြ၊ ဆုံးရှုံးကြ အနေအစားပျက်ကြ၊ ဘေးဒုက္ခတို့ ကျရောက်ခဲ့ရသည်တကား။

❖ တစ်ခါသေဖူး၊ ပျဉ်ဖိုးနားလည် အသိကြွယ်လျက်၊ ဘယ်ခါထပ်မံ **နာဂစ်**ဒဏ်လို လူ့ခန္ဓာလူ့အသက်၊ မကျေပျက်ရန် အပျက်အစီး၊ လွန်မကြီးရန် ကြိုပြီးပြင်ဆင်၊ ကြိုတင်မြော်တွေး အရေးရေးကို မနှေးလုပ်ဆောင်ခဲ့သည်တကား။

❖ လေပြင်းမုန်တိုင်း၊ ကဆုန်စိုင်းစဉ် တံတိုင်းပီပီ၊ ကာကွယ်ညီကြ သွေးချင်းပီပီ၊ စောင့်ရှောက်ညီကြ မိသားစုပီပီ၊ ဖေးကူညီကြ ညီသည့်အင်အား၊ စွမ်းပကားဖြင့် ကျော်လွှားရင်ဆိုင်ခဲ့သည်တကား။

❖ မုန်တိုင်းအပြီး၊ ရှေ့ခရီးဝယ် အကျည်းတန်နေ၊ ဘေးဒဏ်တွေနှင့် လေဒဏ်မိုးဒဏ်၊ ဒုက္ခခံပြည်သူ ဖေးကူညီမှု၊ အစုစုတွက် လူထုအလွှာ၊ စုံလင်စွာလျှင် ကျရာဝန်တာ၊ ပေးလာတာဝန် စေတနာမွန်ဖြင့် အားသွန်ဆောင်ကြိုး၊ ထမ်းသယ်ပိုးသည် ဆွေမျိုးသားချင်း ပီတကား။

❖ ပြည့်အင်အားသည် ပြည်တွင်းမှာတည့် ပြည်၏အင်အား ပြည်သူများတည့် အားများပေါင်းစု၊ ညီညွတ်မှုဖြင့် ယခုရင်ဆိုင်၊ မုန်တိုင်းဒဏ်အပြင် ရှေ့လျှင်တွေ့ကြုံ၊ ခက်ခဲတုံလည်း တူစုံရင်ဆိုင်၊ အံတုပြိုင်မည် **နိုင်ငံ မြန်မာ တည်မှုအတွက်။ ပြည်သူ မြန်မာ လူထုအတွက်** ။ ။

မျိုးမြတ်မြတ်မြင့်မောင်

မိုခါမုန်တိုင်းကြောင့် လျှပ်စစ်ဓာတ်အားပို့လွှတ်ဖြန့်ဖြူးခြင်း အများဆုံးပျက်စီးခဲ့သည့် ရခိုင်ပြည်နယ်အတွင်း လျှပ်စစ်ဓာတ်အား ပြန်လည်ဖြန့်ဖြူးနိုင်ရေး စီမံဆောင်ရွက်လျက်ရှိ

နေပြည်တော် မေ ၁၇

လျှပ်စစ်စွမ်းအားဝန်ကြီးဌာနသည် ပြည်သူများ၏ အခြေခံလိုအပ်ချက်ဖြစ်သော လျှပ်စစ်ဓာတ်အားများ တိုးတက်ထုတ်လုပ်ဖြန့်ဖြူးပေးနိုင်ရေး စီမံဆောင်ရွက်လျက်ရှိသကဲ့သို့ မေ ၁၄ ရက်တွင် တိုက်ခတ်သွားသော မိုခါမုန်တိုင်းကြောင့် လျှပ်စစ်ဓာတ်အား ပို့လွှတ်ဖြန့်ဖြူးခြင်း အများဆုံး ပျက်စီးခဲ့သည့် စစ်တွေဒေသ၊ ရသေ့တောင်ဒေသများနှင့် အခြားသော ရခိုင်ပြည်နယ်မြောက်ပိုင်းဒေသများသို့ အမြန်ဆုံး လျှပ်စစ်ဓာတ်အားပို့လွှတ် ဖြန့်ဖြူးပေးနိုင်ရေး စီမံဆောင်ရွက်လျက်ရှိသည်။

ထိုသို့ ဆောင်ရွက်လျက်ရှိရာ လျှပ်စစ်စွမ်းအားဝန်ကြီးဌာန ပြည်ထောင်စုဝန်ကြီး ဦးသောင်းဟန်သည် ညွှန်ကြားရေးမှူးချုပ်၊ ဒုတိယညွှန်ကြားရေးမှူးချုပ်၊ တာဝန်ရှိသူများနှင့်အတူ ယနေ့တွင် ရခိုင်ပြည်နယ် စစ်တွေမြို့၌ ရခိုင်ပြည်နယ်မြောက်ပိုင်း ဒေသများသို့ လျှပ်စစ်ဓာတ်အား ပို့လွှတ်ပေးလျက်ရှိသည့် ၂၃၀ ကေဗီ အမ်း-မြောက်ဦး- ပုဏ္ဏားကျွန်း မဟာဓာတ်အားလိုင်း တာဝါတိုင် ၁၂ တိုင် ပျက်စီးမှုများနှင့် လျှပ်စစ်ဓာတ်အား ဖြန့်ဖြူးရေးလိုင်း ပျက်စီးမှုများကို ပြုပြင်ဆောင်ရွက်နိုင်ရန် ဝန်ထမ်းအင်အား စုဖွဲ့ထားရှိမှု၊ ပစ္စည်းများ ပို့ဆောင် ရောက်ရှိမှုများနှင့် ပြင်ဆင်ဆောင်ရွက်မည့် အစီအစဉ်များနှင့် ပတ်သက်၍ လုပ်ငန်းညှိနှိုင်းအစည်းအဝေး ပြုလုပ်သည်။

ယင်းနောက် ပြည်ထောင်စုဝန်ကြီးနှင့် အဖွဲ့သည် ပျက်စီးနေသော တာဝါတိုင်များ၊ ဖြန့်ဖြူးရေးလိုင်းများ ပြန်လည်ပြင်ဆင်တည်ဆောက်နိုင်ရန် ရှင်းလင်းဆောင်ရွက်နေမှုများကို လည်းကောင်း၊ ပြုပြင်ရန်ပစ္စည်း ရောက်ရှိမှုများကိုလည်းကောင်း သွားရောက်စစ်ဆေးသည်။

လျှပ်စစ်စွမ်းအားဝန်ကြီးဌာနအနေဖြင့် ထိုသို့ ပြင်ဆင်ဆောင်ရွက်ခြင်း လုပ်ငန်းများ ဆောင်ရွက်နိုင်ရန်အတွက် လျှပ်စစ်ဓာတ်အားပို့လွှတ်ရေးနှင့် ကွပ်ကဲရေးဦးစီးဌာနမှ ကျွမ်းကျင် ဝန်ထမ်းအင်အား ၄၂၀ တို့သည် စစ်တွေဒေသ၊ မြောက်ဦးဒေသ၊ ပုဏ္ဏားကျွန်းဒေသများတွင် အသီးသီးဖြန့်ခွဲ၍ ဓာတ်အား ပို့လွှတ်လျက်ရှိသည့် မဟာဓာတ်အားလိုင်းများ ပြန်လည်တည်ဆောက်ခြင်း လုပ်ငန်းများကိုလည်းကောင်း၊ လျှပ်စစ်ဓာတ်အားဖြန့်ဖြူးရေးလုပ်ငန်းအနေဖြင့် ရှမ်းပြည်နယ် (တောင်ပိုင်း)၊ ရှမ်းပြည်နယ် (မြောက်ပိုင်း)၊ နေပြည်တော်၊ ရန်ကုန်၊ မန္တလေး၊ မကွေးနှင့် ဧရာဝတီ တိုင်းဒေသကြီးတို့မှ စုဖွဲ့ထားသော ကျွမ်းကျင်ဝန်ထမ်း အင်အား ၆၀၀ ဖြင့် စစ်တွေမြို့အတွင်း ပြန်လည်တည်ဆောက်ခြင်း လုပ်ငန်းများကို လည်းကောင်း ဆောင်ရွက်လျက်ရှိပြီး မေလကုန်တွင် ရခိုင်ပြည်နယ်မြောက်ပိုင်း ဒေသတစ်ခုလုံးအား လျှပ်စစ်ဓာတ်အား ပြန်လည်ရရှိနိုင်ရေး စီမံဆောင်ရွက်လျက်ရှိကြောင်း သိရသည်။

အလားတူ ပြင်ဆင်ခြင်း လုပ်ငန်းများကို အချိန်မီ ပြုပြင်ပြင်ဆင်နိုင်ရန်အတွက် လိုအပ်လျက်ရှိသော ထရန်စဖော်မာများ၊ ဓာတ်အားခွဲရုံသုံး ဆက်စပ်ပစ္စည်းများဖြစ်သည့် တန်ချိန် ၆၉ တန်ရှိ တာဝါသံပေါင်များ၊ ကွန်ကရစ်တာဝါတိုင် ၃၅၀၀ နှင့် အိမ်မိုးသွပ်ချပ် ၁၅၀၀၊ မီးစက်များ၊ စက်သုံးဆီများကို တပ်မတော်ရေယာဉ်များဖြင့် လည်းကောင်း၊ မင်းပြားဒေသရှိ ကွန်ကရစ်တိုင် ၂၀၀၀ ကို စစ်တွေဒေသသို့ မော်တော်ယာဉ်များဖြင့် လည်းကောင်း၊ အခြားဆက်စပ်အသုံးပြုရန် လိုအပ်သည့် ထရန်စဖော်မာများ၊ ကြိုးများ၊ ကြွေသီးများ၊ လိုင်းဆွဲသားရာတွင် အသုံးပြုသည့် ယန္တရားများကို မော်တော်ယာဉ် ၁၂ စီးဖြင့် လည်းကောင်း ပို့ဆောင်ပေးလျက်ရှိပြီး ကျန်ရှိသော ပစ္စည်းများကိုလည်း မော်တော်ယာဉ်များဖြင့် ဆက်လက်ပို့ဆောင်လျက်ရှိကြောင်း သိရသည်။

သတင်းစဉ်

ကျန်းမာရေးဝန်ကြီးဌာန ပြည်ထောင်စုဝန်ကြီး မိုခါဆိုင်ကလုန်းမုန်တိုင်းဒဏ်ကြောင့် ပျက်စီးခဲ့သော စစ်တွေပြည်သူ့ဆေးရုံကြီး၏ ပြန်လည်တည်ဆောက်ပြီးစီးမှု လိုက်လံကြည့်ရှုစစ်ဆေး

စစ်တွေ မေ ၁၇

ကျန်းမာရေးဝန်ကြီးဌာန ပြည်ထောင်စုဝန်ကြီး ပါမောက္ခဒေါက်တာသက်ခိုင်ဝင်းနှင့် ဆောက်လုပ်ရေးဝန်ကြီးဌာန ပြည်ထောင်စုဝန်ကြီး ဦးမျိုးသန့်တို့သည် ယနေ့ မွန်းလွဲပိုင်းတွင် စစ်တွေပြည်သူ့ဆေးရုံကြီးသို့ ရောက်ရှိပြီး မိုခါဆိုင်ကလုန်းမုန်တိုင်းကြောင့် ပျက်စီးခဲ့သော အဆောက်အအုံများ ပြန်လည်ပြုပြင်တည်ဆောက်ပြီးစီးမှု အခြေအနေများကို လှည့်လည်ကြည့်ရှုစစ်ဆေးသည်။

"အများ ပြည်သူနှင့်သက်ဆိုင်သည့် အဆောက်အအုံများကို အမြန်ဆုံးဦးစားပေး ပြန်လည်ပြုပြင်ဆောင်ရွက်ရန်" ဆိုသည့်နိုင်ငံတော်အကြီးအကဲ၏ လမ်းညွှန်ချက်အရ ဆေးရုံရှိပျက်စီးသွားသော အမိုးများကို ဆောက်လုပ်ရေးဝန်ကြီးဌာနမှ တာဝန်ရှိသူများက ပြန်လည်ပြင်ဆင်နေမှုကို ဆောက်လုပ်ရေးဝန်ကြီးဌာန ပြည်ထောင်စုဝန်ကြီးနှင့် တာဝန်ရှိသူများက လိုက်လံကြည့်ရှုစစ်ဆေးပြီး လိုအပ်သည်များ ဖြည့်ဆည်းဆောင်ရွက်ပေးသည်။ ထို့အတူ သမဝါယမနှင့် ကျေးလက်ဖွံ့ဖြိုးရေးဝန်ကြီးဌာန၏ ပံ့ပိုးမှုဖြင့် ဆေးရုံကြီး၏ ရေရရှိမှုအခြေအနေများကိုလည်း လိုက်လံကြည့်ရှု စစ်ဆေးသည်။

ကြည့်ရှုစစ်ဆေး

ကျန်းမာရေးဝန်ကြီးဌာန ပြည်ထောင်စုဝန်ကြီးသည် ဆေးရုံဝင်းအတွင်းရှိ ဆေးသိုလှောင်ရုံအတွင်း ဆေးနှင့် ဆေးပစ္စည်းများ ပျက်စီးဆုံးရှုံးမှုမရှိအောင် ပြင်ဆင်ဆောင်ရွက်ထားရှိမှုနှင့် လူနာများ အဆင်ပြေချောမွေ့စွာ ဆေးကုသမှု ခံယူနိုင်အောင် ဆောင်ရွက်ထားရှိမှုကို လည်းကောင်း၊ အရန်မီးသတ်တပ်ဖွဲ့များနှင့် ဆေးရုံဝန်ထမ်းများပူးပေါင်းကာ သစ်ပင်ချုံနွယ်များနှင့် အမှိုက်များ ရှင်းလင်းနေမှုကိုလည်းကောင်း လိုက်လံကြည့်ရှုစစ်ဆေးကာ လိုအပ်သည်များ ဖြည့်ဆည်းဆောင်ရွက်ပေးသည်။

စစ်တွေ ပြည်သူ့ဆေးရုံကြီးသည် အမျိုးသားသဘာဝဘေးအန္တရာယ်ဆိုင်ရာ စီမံခန့်ခွဲမှု ကော်မတီ၏ ဦးဆောင်လမ်းညွှန်မှုနှင့်အညီ မုန်တိုင်းမကျရောက်မီ ကြိုတင်ပြင်ဆင်ဆောင်ရွက်ထားရှိသည့်အတွက် မုန်တိုင်းကျရောက်စဉ်နှင့် ကျရောက်ပြီးအချိန်များတွင် ဆေးကုသမှုလုပ်ငန်းများ ရပ်ဆိုင်းမသွားဘဲ ၂၄ နာရီပတ်လုံး ခွဲစိတ်ကုသမှုများအပါအဝင် ဆေးကုသမှု လုပ်ငန်းများ ဆောင်ရွက်ပေးလျက်ရှိသည်။

ဝမ်းပျက်ဝမ်းလျှောရောဂါ ဖြစ်ပွားမှုမရှိစေရေး

ထို့အတူ ကျန်းမာရေးဝန်ကြီးဌာန အနေဖြင့် မုန်တိုင်းကျရောက်ခဲ့သည့် ဒေသများဖြစ်သည့် စစ်တွေမြို့ပေါ်နှင့် ရပ်ကွက်၊ ကျေးရွာများရှိ ပြည်သူလူထု ဝမ်းပျက်ဝမ်းလျှောရောဂါ ဖြစ်ပွားမှုမရှိစေရေး ကြိုတင်ကာကွယ်သည့်အနေဖြင့် သောက်သုံးရေပေးဝေသည့် ရေတွင်း၊ ရေကန်များကို ကလိုရင်းဆေးခတ်ခြင်း လုပ်ငန်းကို ယမန်နေ့က ဆောင်ရွက်ခဲ့ပြီး ရခိုင်ပြည်နယ်ရှိ အခြားမြို့နယ်များတွင်ပါ ဆက်လက်ဆောင်ရွက်နိုင်ရန် ညွှန်ကြားဆောင်ရွက်လျက်ရှိသည်။

ရသေ့တောင်မြို့နယ်သို့ ထွက်ခွာ

ဆက်လက်၍ ရသေ့တောင်မြို့နယ်ရှိ ပျက်စီးသွားသည့် ဆေးရုံအဆောက်အအုံများ ပြန်လည်ပြင်ဆင်နိုင်ရေး ဆောက်လုပ်ရေး ဝန်ကြီးဌာနနှင့် ညှိနှိုင်း ဆောင်ရွက်လျက်ရှိပြီး ကျန်းမာရေးစောင့်ရှောက်မှုလုပ်ငန်းများ ပိုမိုအားဖြည့် ဆောင်ရွက်နိုင်ရန်အတွက် တပ်မတော် ဆေးဝန်ထမ်းတပ်ဖွဲ့မှ ဆေးအဖွဲ့တစ်ဖွဲ့သည် ကျန်းမာရေးဝန်ကြီးဌာနမှ ထောက်ပံ့သည့် ရေသန့်များ၊ ဆေးနှင့် ဆေးပစ္စည်းများနှင့်အတူ ယနေ့တွင် ရသေ့တောင်မြို့နယ်သို့ ထွက်ခွာသွားကြသည်။

ထို့အတူ မောင်တောမြို့နယ်ရှိ ကျောက်ပန္နား မြိုယုနှင့် အင်းဒင်ရွာတို့သို့ လိုအပ်သည့်ရေသန့်၊ ဆေးနှင့်ဆေးပစ္စည်းများ၊ ကလိုရင်းဆေးမှုန့်များ ပို့ဆောင်ပေးခဲ့ပြီး စစ်တွေမြို့ရှိ သက္ကယ်ပြင် ကျေးရွာတွင် ကျန်းမာရေးဝန်ထမ်းများက ဆေးခန်းများဖွင့်လှစ်၍ ကျန်းမာရေးစောင့်ရှောက်မှုလုပ်ငန်းများကို ဆောင်ရွက်လျက်ရှိပြီး ပျက်စီးသွားသည့် တိုက်နယ်ဆေးရုံ အမြန်ဆုံး ပြန်လည်ပြင်ဆင်နိုင်ရေး အတွက် ဆောက်လုပ်ရေးဝန်ကြီးဌာနနှင့် ညှိနှိုင်း ဆောင်ရွက်ပေးလျက်ရှိကြောင်း သိရသည်။

သတင်းစဉ်

ကျောက်ဆည်မြို့နယ်၌ လေပြင်းတိုက်ခတ်မှုကြောင့် နေအိမ်ပျက်စီးသွားသည့် အိမ်ထောင်စုလေးစုအား ထောက်ပံ့ငွေများ ပေးအပ်

ကျောက်ဆည် မေ ၁၇

လေပြင်းတိုက်ခတ်မှုကြောင့် နေအိမ်ပျက်စီးသွားသည့် အိမ်ထောင်စုလေးစုအား ထောက်ပံ့ငွေပေးအပ်ပွဲကို မန္တလေးတိုင်းဒေသကြီး ကျောက်ဆည်မြို့နယ် အထွေထွေအုပ်ချုပ်ရေးဦးစီးဌာန အစည်းအဝေးခန်းမ၌ ယမန်နေ့ မွန်းလွဲ ၃ နာရီက ကျင်းပသည်။

ထောက်ပံ့ငွေများပေးအပ်ရာတွင် မေ ၁၃ ရက်နှင့် ၁၄ ရက်က လေပြင်းတိုက်ခတ်မှုကြောင့် နေအိမ်ပျက်စီးသွားသည့် ဘောဂဝတီ ရပ်ကွက်၊ ပေါက်တောရပ်ကွက်နှင့် မင်းစုကျေးရွာ တို့မှ နေအိမ်သုံးလုံးအတွက် အိမ်ဆောက်ပစ္စည်းဝယ်ယူရန် ထောက်ပံ့ ငွေကျပ် ၁၅၀၀၀၀၊ လူဦးရေ ၁၀ ဦးအတွက် ခုနစ်ရက်စာဆန်ရိက္ခာ ထောက်ပံ့ငွေကျပ် ၂၁၀၀၀ နှင့် ပုထိုးနီကျေးရွာမှ ဦးနေမျိုးအောင်၏ နေအိမ်အတွက် အိမ်ဆောက်ပစ္စည်း ဝယ်ယူရန် ထောက်ပံ့ငွေကျပ် ၁၀၀၀၀၀ ကျပ်၊ လူဦးရေသုံးဦးအတွက် ခုနစ်ရက်စာဆန်ရိက္ခာဝိုးကျပ် ၆၃၀၀ နှင့် ငွေကျပ် ၆၂၁၄၉ ကျပ်တန်ဖိုးရှိ ကယ်ဆယ်ရေးပစ္စည်း ၁၇ မျိုးကို ခရိုင်ဘေးအန္တရာယ်ဆိုင်ရာ စီမံခန့်ခွဲမှုဦးစီးဌာနမှ လက်ထောက် ညွှန်ကြားရေးမှူး ဒေါ်စန်းစန်းဝင်းနှင့် တာဝန်ရှိသူများက လေဘေးသင့် ပြည်သူများ၏ လက်ဝယ်အရောက် ထောက်ပံ့ငွေများ ပေးအပ်ခဲ့ကြောင်း သိရသည်။

မြို့နယ်(ပြန်/ဆက်)

ဆိုင်ကလုန်းမုန်တိုင်း(မိုခါ) ဝင်ရောက်တိုက်ခတ်မှုကြောင့် ပျက်စီးဆုံးရှုံးခဲ့ရသည့် စစ်တွေမြို့မှ ဒေသခံပြည်သူများကို မြန်မာနိုင်ငံရုပ်ရှင်အစည်းအရုံးနှင့် မြန်မာနိုင်ငံ ဂီတအစည်းအရုံး(ဗဟို)မှ အနုပညာရှင်များလာရောက် အားပေးတွေ့ဆုံ

စစ်တွေ မေ ၁၇

ဆိုင်ကလုန်းမုန်တိုင်း(မိုခါ) ဝင်ရောက်တိုက်ခတ်မှုကြောင့် ပျက်စီးဆုံးရှုံးခဲ့ရသည့် ရခိုင်ပြည်နယ် စစ်တွေမြို့မှ ဒေသခံပြည်သူများကို အားပေးကူညီရန် မြန်မာနိုင်ငံရုပ်ရှင်အစည်းအရုံးနှင့် မြန်မာနိုင်ငံ ဂီတအစည်းအရုံး(ဗဟို)မှ အနုပညာရှင်များ ပါဝင်သောအဖွဲ့သည် ယနေ့နံနက် ၁၀ နာရီတွင် လေကြောင်းခရီးဖြင့် စစ်တွေမြို့သို့ ရောက်ရှိသည်။

အနုပညာရှင်များ ပါဝင်သောအဖွဲ့အား ရခိုင်ပြည်နယ် တိုင်းရင်းသားရေးရာဝန်ကြီး ဦးတင်လှ၊ စစ်တွေခရိုင်စီမံအုပ်ချုပ်ရေးအဖွဲ့ဝင်များနှင့် တာဝန်ရှိသူများက လေဆိပ်တွင် ကြိုဆိုနှုတ်ဆက်ကြသည်။

အဆိုပါအဖွဲ့သည် စစ်တွေမြို့ အလိုတော်ပြည့် ဘုန်းတော်ကြီးကျောင်းတိုက် ကယ်ဆယ်ရေးစခန်း၊ မဏိရတနာ ဘုန်းတော်ကြီးကျောင်း ကယ်ဆယ်ရေးစခန်းနှင့် ကျေးတောပိုက်ဆိပ်ကျေးရွာ ဆိုင်ကလုန်းမုန်တိုင်းဒဏ်ခံ အဆောက်အအုံတွင် ခိုလှုံနေထိုင်ကြသော ဒေသခံပြည်သူများအား ရင်းရင်းနှီးနှီး နှုတ်ဆက်အားပေးစကားများ ပြောကြားပြီး ဆရာတော် အရှင်ဆေကိန္နာ လှူဒါန်းသည့် ဆေးဝါးပစ္စည်းများနှင့် ရိက္ခာခြောက်များ အား ဘေးသင့်ပြည်သူများထံ လက်ဝယ် အရောက်ပေးအပ်သည်။

မွန်းလွဲပိုင်းတွင် စစ်တွေမြို့ သာသနာ့ဗိမာန်တော်တွင်ကျင်းပသည့် ဘေးသင့်ပြည်သူများအား ကယ်ဆယ်ရေးပစ္စည်းများ၊ စားသောက်ဖွယ်ရာများ ထောက်ပံ့ပေးအပ်ပွဲ အခမ်းအနားသို့ တက်ရောက်အားပေးကြသည်။

ဆိုင်ကလုန်းမုန်တိုင်း(မိုခါ) ဝင်ရောက်တိုက်ခတ်မှုကြောင့် ထိခိုက်ဆုံးရှုံးမှုများ ဖြစ်ပေါ်ခဲ့သည့် ရခိုင်ပြည်နယ် စစ်တွေမြို့မှ ဒေသခံပြည်သူများအား အားပေးကူညီရန် လာရောက်သော အနုပညာရှင်များ အဖွဲ့တွင် မြန်မာနိုင်ငံ ရုပ်ရှင်အစည်းအရုံးမှ နာယကကြီးများ၊ ဥက္ကဋ္ဌ အလုပ်အမှုဆောင်များ၊ အနုပညာရှင်များ၊ မြန်မာနိုင်ငံ ဂီတအစည်းအရုံးမှ အနုပညာရှင်များ စုစုပေါင်း အဖွဲ့ဝင် ၄၅ ဦး ပါဝင်ကြောင်း သိရသည်။

ပြည်နယ်(ပြန်/ဆက်)

အလွန်အလွန်အားကောင်းသော ဆိုင်ကလုန်းမုန်တိုင်း မိုခါ(MOCHA) ဖြတ်သန်းတိုက်ခတ်မှုကြောင့် ထိခိုက်ပျက်စီးဆုံးရှုံးမှုများဖြစ်ပေါ်ခဲ့သော ရခိုင်ပြည်နယ်အတွင်းရှိ မုန်တိုင်းဒဏ်သင့်ပြည်သူများအတွက် ထောက်ပံ့ရေးပစ္စည်းများအား တပ်မတော်(ရေ)မှ စစ်ရေယာဉ်များဖြင့် ပို့ဆောင်

နေပြည်တော် မေ ၁၇

အလွန်အလွန်အားကောင်းသော ဆိုင်ကလုန်းမုန်တိုင်း မိုခါ(MOCHA) ဖြတ်သန်းတိုက်ခတ်မှုကြောင့် ထိခိုက်ပျက်စီး ဆုံးရှုံးမှုများဖြစ်ပေါ်ခဲ့သော ရခိုင်ပြည်နယ် စစ်တွေမြို့ရှိ မုန်တိုင်းဒဏ်သင့်ပြည်သူများအား လိုအပ်သောပစ္စည်းများ ကူညီထောက်ပံ့မှုများပေးနိုင်ရန် တပ်မတော်(ရေ)မှ ၂၉ မီတာ ကမ်းထိုးရေယာဉ်တစ်စင်းသည် ပို့ဆောင်ရေးနှင့် ဆက်သွယ်ရေးဝန်ကြီးဌာနမှ MPT Mobile Van ကား တစ်စီး(၈ တန်)အား ကျောက်ဖြူမြို့ရှိကပ်သပြေကမ်းထိုးရပ်၌ တင်ဆောင်၍ မေ ၁၆ ရက် မွန်းလွဲပိုင်းတွင် ကပ်သပြေ–စစ်တွေခရီးစဉ်အတိုင်း ထွက်ခွာခဲ့ပြီး ယနေ့နံနက်ပိုင်းတွင် စစ်တွေမြို့သို့ ရောက်ရှိပို့ဆောင်ပေးခဲ့သည်။

အလားတူ ၂၉ မီတာ ကမ်းထိုးရေယာဉ် တစ်စင်းသည် ဆန်အိတ် ၄၀၀ နှင့် ပဲအိတ် ၄၀ စုစုပေါင်း ၂၂ တန်တို့အား စစ်တွေမြို့၌တင်ဆောင်၍ မေ ၁၆ ရက် နံနက်ပိုင်းတွင် စစ်တွေ–ရသေ့တောင်ခရီးစဉ်အတိုင်း ထွက်ခွာခဲ့ပြီး ရသေ့တောင်ကမ်းထိုးရပ်သို့ ယနေ့နံနက်ပိုင်းတွင် ရောက်ရှိပို့ဆောင်ပေးခဲ့သည်။

ထို့အတူ တင့်ကားတင်ကမ်းထိုးရေယာဉ် တစ်စင်းသည် ဘူးသီးတောင်မြို့ရှိ နယ်မြေခံတပ်မှ ထောက်ပံ့ရေးပစ္စည်း ၄၈ ထုပ်၊ MILTRUCK ဂါလန် ၂၀၀၀ ဆံ့ ကားနှစ်စီး၊ DONE FENGE ရေသန့်စက်ကားကြီး တစ်စီး၊ HINO ရေသန့်စက်ကားကြီး တစ်စီး၊ SEINO TRUCK နှစ်စီးနှင့် ထောက်ပံ့နှင့် ပို့ဆောင်ရေးတပ်မှ ဆန်အိတ် ၁၅၀ စုစုပေါင်း ၅၃ ဒသမ ၅ တန်တို့အား စစ်တွေမြို့မှ တင်ဆောင်၍ အင္ဂမော်သို့ ပို့ဆောင်ပေးရန် ယနေ့နံနက်ပိုင်းတွင် ထွက်ခွာသွားသည်။

ယင်းနောက် စစ်ရေယာဉ်(ပြည်တော်အေး–၂) သည် အမျိုးသားသဘာဝဘေးအန္တရာယ်စီမံခန့်ခွဲရေးကော်မတီမှ ဆန်အိတ် ၁၂၂၅၀၊ မြန်မာ့စီးပွားရေးကော်ပိုရေးရှင်းမှ သွပ် အချပ် ၈၀၀၀၊ သွပ်သံ ၁၇ ဖာ၊ စားအုန်းဆီ ၁၁၄၄ ဖာ၊ သွားတိုက်ဆေးဘူး ၆၆၇ ဖာ၊ သွားတိုက်တံ အဖာ ၈၀ ၊ လူဝင်မှုကြီးကြပ်ရေးနှင့် ပြည်သူ့အင်အားဝန်ကြီးဌာနမှ မှတ်ပုံတင်တောင်းခံလွှာပုံစံများ ၄၈ ထုပ်၊ မြန်မာ့မီးရထားမှ တာပေါ်လင် ၁၅ ချပ်၊ မီးစက် နှစ်လုံး၊ ချိန်းဆော နှစ်လက်၊ Water Pump တစ်ခု၊ ပို့ဆောင်ရေးမှ တာပေါ်လင် ငါးလိတ်၊ မီးစက် နှစ်လုံး၊ သုံးမူးနိုင်လွန်ကြိုး သုံးခွေ၊ ချိပ်ကွင်းအခု ၁၀၀၀ ပါ တစ်ထုပ်၊ စက်ပစ္စည်း နှစ်ထုပ်၊ ရိက္ခာခြောက်ချပ်ဖာ သုံးခု၊ ဖယောင်းပုဆိုး တစ်လိတ်၊ မြန်မာ့ဆိပ်ကမ်းအာဏာပိုင်မှ မီးစက်နှင့် ဆက်စပ်ပစ္စည်းများ၊ ဆန်အိတ် ၇၀၊ ဆီဘူး ၇၀၊ လူမှုဝန်ထမ်း၊ ကယ်ဆယ်ရေးနှင့် ပြန်လည်နေရာချထားရေးဝန်ကြီးဌာနမှ ကော်ပုံးနှင့် ဒန်အိုးများ စုစုပေါင်း ၆၆၀ တန်တို့ကို စစ်တွေမြို့သို့ ပို့ဆောင်ပေးရန် ဗိုလ်အောင်ကျော်ဆိပ်ကမ်း၌ တင်ဆောင်၍ ရန်ကုန်မြို့မှ ယနေ့မွန်းလွဲပိုင်းတွင် ထွက်ခွာသွားရာ ရန်ကုန်တိုင်းဒေသကြီးဝန်ကြီးချုပ် ဦးစိုးသိန်း၊ ရန်ကုန်တိုင်းစစ်ဌာနချုပ်တိုင်မှူး ဗိုလ်ချုပ်ဇော်ဟိန်းနှင့် တာဝန်ရှိသူများက ပို့ဆောင်နှုတ်ဆက်ကြသည်။

အလားတူ ၂၉ မီတာ ကမ်းထိုးရေယာဉ် တစ်စင်းသည် ကာကွယ်ရေးဦးစီးချုပ်ရုံး(ကြည်း)မှ ရေသန့်စက်ယာဉ် တစ်စီး၊ CANOPY အမိုးစိမ်း အထည် ၈၀၊ ၆၀ ဆံ့ မိုးကာတဲ ၂၅ ခု၊ မိုးကာတဲ၌ရိုင်းဆက် ရှစ်ထုပ်၊ မိုးကာတန်း ၂၅ စည်း၊ မိုးကာဝတ် နှစ်စည်း စုစုပေါင်း ၁၇ ဒသမ ၅ တန်တို့အား လည်းကောင်း၊ ၂၉ မီတာ ကမ်းထိုးရေယာဉ် တစ်စင်းသည် ကာကွယ်ရေးဦးစီးချုပ်ရုံး(ကြည်း)မှ ရေသယ်ယာဉ် တစ်စီး၊ CANOPY အမိုးစိမ်း အထည် ၈၀၊ ၆၀ ဆံ့ မိုးကာတဲ ၂၅ ခု၊ မိုးကာတဲ၌ရိုင်းဆက် ခုနှစ်ထုပ်၊ မိုးကာတန်း ၂၅ စည်း၊ မိုးကာဝတ် နှစ်စည်း စုစုပေါင်း ၁၅ တန်တို့အား လည်းကောင်း စစ်တွေမြို့၌ တင်ဆောင်၍ စစ်တွေ–ရေချမ်းပြင်–ရသေ့တောင်ခရီးစဉ်အတိုင်း ဆက်လက်ပို့ဆောင်သွားမည်ဖြစ်သည်။

ထို့အတူ မေ ၁၆ ရက် နံနက်ပိုင်းတွင် ရန်ကုန်မြို့မှ ကူညီကယ်ဆယ်ရေးအဖွဲ့များနှင့် ကူညီကယ်ဆယ်ရေးပစ္စည်းများ၊ စားသောက်ဖွယ်ရာများ တင်ဆောင်၍ စစ်တွေမြို့သို့ ထွက်ခွာသွားသည့် စစ်ရေယာဉ်(မဟာဗန္ဓုလ)သည် ယနေ့ညနေပိုင်းတွင် စစ်တွေမြို့သို့ ရောက်ရှိခဲ့သည်။

ထို့ပြင် စစ်ရေယာဉ်(မုတ္တမ)သည် ကူညီကယ်ဆယ်ရေးပစ္စည်းများ၊ စားသောက်ဖွယ်ရာများ၊ ကူညီကယ်ဆယ်ရေးဆောင်ရွက်မည့် တပ်ဖွဲ့များနှင့် လျှပ်စစ်ဝန်ကြီးဌာနမှဝန်ထမ်း ၁၀၄ ဦးတို့အား တင်ဆောင်၍ မေ ၁၆ ရက် နံနက်ပိုင်းတွင် ဗိုလ်အောင်ကျော်ဆိပ်ကမ်းမှ ထွက်ခွာခဲ့ပြီး ရခိုင်ပြည်နယ် စစ်တွေမြစ်ဝသို့ ယနေ့ညပိုင်းတွင် ရောက်ရှိခဲ့ကြောင်းနှင့် မေလ ၁၈ ရက်နံနက်ပိုင်းတွင် စစ်တွေမြို့ဆိပ်ကမ်းသို့ ဆိုက်ကပ်ပြီး တင်ဆောင်လာသည့် ထောက်ပံ့ရေးပစ္စည်းများ၊ ကူညီကယ်ဆယ်ရေး ဆောင်ရွက်မည့် တပ်ဖွဲ့ဝင်များနှင့် ဝန်ထမ်းများအား ပို့ဆောင်ပေးသွားမည်ဖြစ်ကြောင်း သိရသည်။

သတင်းစဉ်

ဆိုင်ကလုန်းမုန်တိုင်း မိုခါ ဝင်ရောက်တိုက်ခတ်မှုကြောင့် တိုင်းဒေသကြီး/ပြည်နယ်များရှိ ရပ်ကွက်/ကျေးရွာ ၁၀၆၈ ရွာမှ လူနေအိမ် ၄၄၉၂၈ လုံး၊ သာသနိကအဆောက်အအုံ ၃၇၆ လုံး၊ ဘုန်းတော်ကြီးကျောင်း ၅၉ ကျောင်း၊ စာသင်ကျောင်း ၄၃၉ ကျောင်း၊ ဆေးရုံ/ဆေးခန်း ၅၉ ခု၊ ဆက်သွယ်ရေး တာဝါတိုင် ၁၁ ခု၊ ဓာတ်မီးတိုင် ၁၁၉ တိုင်၊ ထရန်စဖော်မာ ငါးခု၊ ဈေး တစ်ခု၊ လေဆိပ် နှစ်ခု၊ ဌာနဆိုင်ရာအဆောက်အအုံ ၁၅၈ လုံး ပျက်စီးခဲ့ပြီး ဒေသခံပြည်သူ ၄၈ ဦး သေဆုံး

နေပြည်တော် မေ ၁၇

ဘင်္ဂလားပင်လယ်အော်တွင် ဖြစ်ပေါ်နေသော အလွန်အလွန်အားကောင်းသော ဆိုင်ကလုန်းမုန်တိုင်း "မိုခါ"(MOCHA) မေ ၁၄ ရက်တွင် တိုက်ခတ်မှုကြောင့် မြန်မာနိုင်ငံအတွင်းရှိ တိုင်းဒေသကြီးနှင့် ပြည်နယ်များ၌ ပျက်စီးဆုံးရှုံးမှုစာရင်းများကို အချိန်နှင့်တစ်ပြေးညီ ထုတ်ပြန်လျက်ရှိသည်။

ဆက်လက်၍ သက်ဆိုင်ရာတာဝန်ရှိသူများက တိုင်းဒေသကြီးနှင့် ပြည်နယ်များအလိုက် အသေးစိတ်ထပ်မံစိစစ်ခဲ့ရာ ယနေ့ မွန်းလွဲပိုင်းအထိရရှိသော စာရင်းများအရ နေပြည်တော်ကောင်စီနယ်မြေအတွင်းရှိ ရပ်ကွက်/ကျေးရွာ ၄၄ ရွာမှ လူနေအိမ် ၁၂ လုံး၊ သာသနိကအဆောက်အအုံ သုံးလုံး၊ ဘုန်းတော်ကြီးကျောင်း တစ်ကျောင်း၊ စာသင်ကျောင်းသုံးကျောင်း၊ လေဆိပ်အဆောက်အအုံ တစ်ခု၊ ဓာတ်မီးတိုင် ရှစ်တိုင်၊ ထရန်စဖော်မာ တစ်လုံး၊ ဌာနဆိုင်ရာအဆောက်အအုံ တစ်လုံး၊ အုတ်နံရံ တစ်ခု၊ ချင်းပြည်နယ်အတွင်းရှိ ရပ်ကွက်/ကျေးရွာ ၂၄ ရွာမှ လူနေအိမ် ၁၂၉ လုံး၊ သာသနိကအဆောက်အအုံ တစ်လုံး၊ ဘုန်းတော်ကြီးကျောင်း နှစ်ကျောင်း၊ စာသင်ကျောင်း တစ်ကျောင်း၊ ဆေးရုံ/ဆေးခန်းနှစ်ခု၊ ဓာတ်မီးတိုင် လေးခု၊ ဌာနဆိုင်ရာအဆောက်အအုံ ၃၀၊ ဘောလုံးကွင်း တစ်ကွင်း၊ စစ်ကိုင်းတိုင်းဒေသကြီးအတွင်းရှိ ရပ်ကွက်/ကျေးရွာ ၂၃ ရွာ၊ လူနေအိမ် သုံးလုံး၊ ဆက်သွယ်ရေးတာဝါတိုင် ခြောက်တိုင်၊ ဓာတ်မီးတိုင် နှစ်တိုင်၊ ထရန်စဖော်မာ တစ်လုံး၊ အုတ်တံတိုင်း/နံရံ ၂၆ ခု၊ တံတားသုံးစင်း၊ ပဲခူးတိုင်းဒေသကြီးအတွင်းရှိ ရပ်ကွက်/ကျေးရွာ ၇၂ ရွာမှ လူနေအိမ် ၁၁၃ လုံး၊ ဆက်သွယ်ရေးတာဝါတိုင် နှစ်တိုင်၊ ဓာတ်မီးတိုင် တစ်တိုင်၊ မကွေးတိုင်းဒေသကြီးအတွင်းရှိ ရပ်ကွက်/ ကျေးရွာ ၃၄ ရွာမှ လူနေအိမ် လေးလုံး၊ ဓာတ်မီးတိုင် ၁၄ တိုင်၊ အုတ်တံတိုင်း/နံရံ ၆၇ ခု၊ ရာသီသီးနှံစိုက်ခင်း ၁၅၆ ခင်း၊ တံတားတစ်စင်း၊ မန္တလေးတိုင်းဒေသကြီးအတွင်းရှိ ရပ်ကွက်/ကျေးရွာ တစ်ရွာမှ သာသနိကအဆောက်အအုံ လေးခု၊ မွန်ပြည်နယ်အတွင်းရှိ ရပ်ကွက်/ကျေးရွာ လေးရွာမှ လူနေအိမ် တစ်လုံး၊ ဘုန်းတော်ကြီးကျောင်း တစ်ကျောင်း၊ စာသင်ကျောင်း တစ်ကျောင်း၊ ဓာတ်မီးတိုင် ၁၄ တိုင်၊ ရခိုင်ပြည်နယ်အတွင်းရှိ ရပ်ကွက်/ကျေးရွာ ၆၈၆ ရွာမှ လူနေအိမ် ၄၄၅၅၀၂ လုံး၊ သာသနိကအဆောက်အအုံ ၃၆၆ ခု၊ ဘုန်းတော်ကြီးကျောင်း ၄၈ ကျောင်း၊ စာသင်ကျောင်း ၃၉၄ ကျောင်း၊ ဆေးရုံ/ဆေးခန်း ၅၂ ခု၊ ဈေး တစ်ခု၊ လေဆိပ်အဆောက်အအုံ တစ်ခု၊ ဓာတ်မီးတိုင် ၁၅ တိုင်၊ ဆက်သွယ်ရေး တာဝါတိုင် တစ်ခု၊ ဓာတ်မီးတိုင် ခုနစ်တိုင်၊ ထရန်စဖော်မာ တစ်လုံး၊ ဌာနဆိုင်ရာ အဆောက်အအုံ ၁၁၈ လုံး၊ အခြားပျက်စီးမှု ၉၃၂ ခု၊ ရန်ကုန်တိုင်းဒေသကြီးအတွင်းရှိ ရပ်ကွက်/ကျေးရွာ ၆၅ ရွာမှ လူနေအိမ် ၃၁ လုံး၊ သာသနိကအဆောက်အအုံ တစ်လုံး၊ ဘုန်းတော်ကြီးကျောင်း တစ်ကျောင်း၊ စာသင်ကျောင်း ခုနစ်ကျောင်း၊ ဆက်သွယ်ရေး တာဝါတိုင် နှစ်တိုင်၊ ဓာတ်မီးတိုင် ၆၀၊ ထရန်စဖော်မာ နှစ်လုံး၊ ဌာနဆိုင်ရာ အဆောက်အအုံ ခြောက်လုံး၊ ဘောလုံးကွင်း နှစ်ကွင်း၊ အုတ်တံတိုင်း/နံရံ ၃၄ ခု၊ ရှမ်းပြည်နယ်အတွင်းရှိ ရပ်ကွက်/ကျေးရွာ တစ်ရွာမှ လူနေအိမ် နှစ်လုံး၊ ဘုန်းတော်ကြီးကျောင်း တစ်ကျောင်း၊ စာသင်ကျောင်း တစ်ကျောင်း၊ ဧရာဝတီတိုင်းဒေသကြီးအတွင်းရှိ ရပ်ကွက်/ကျေးရွာ ၁၁၄ ရွာမှ လူနေအိမ် ၁၃၁ လုံး၊ သာသနိကအဆောက်အအုံ တစ်လုံး၊ ဘုန်းတော်ကြီးကျောင်း ငါးကျောင်း၊ စာသင်ကျောင်း ၃၂ ကျောင်း၊ ဆေးရုံ/ ဆေးခန်း ငါးခု၊ ဓာတ်မီးတိုင် ကိုးတိုင်၊ ဌာနဆိုင်ရာအဆောက်အအုံ သုံးလုံး၊ အခြားပျက်စီးမှု လေးခု ပျက်စီးဆုံးရှုံးခဲ့ပြီး ရခိုင်ပြည်နယ်အတွင်း ကူညီကယ်ဆယ်ရေးလုပ်ငန်းများ ဆောင်ရွက်နေသည့် လုံခြုံရေးတပ်ဖွဲ့ဝင်များ အပါအဝင် သေဆုံးသူ ၄၇ ဦး၊ ဧရာဝတီတိုင်းဒေသကြီးအတွင်း သေဆုံးသူ တစ်ဦးရှိကြောင်း သိရသည်။

ဆိုင်ကလုန်းမုန်တိုင်း (မိုခါ)တိုက်ခတ်မှုကြောင့် သစ်ပင် သစ်ကိုင်းများ ကျိုးကျနေမှုအား ခုတ်ထွင်ရှင်းလင်းခြင်းနှင့် ပြန်လည်ပြုပြင်ခြင်းလုပ်ငန်းများ ဆောင်ရွက်စဉ်။

သို့ဖြစ်၍ ယနေ့ မွန်းလွဲပိုင်းအထိ ရရှိသော စာရင်းများအရ တိုင်းဒေသကြီးနှင့် ပြည်နယ် ၁၁ ခု တို့တွင် စုစုပေါင်း ပျက်စီးဆုံးရှုံးမှုနှင့် သေဆုံးမှုမှာ ရပ်ကွက်/ကျေးရွာ ၁၀၆၈ ရွာမှ လူနေအိမ် ၄၄၉၂၈ လုံး၊ သာသနိကအဆောက်အအုံ ၃၇၆ လုံး၊ ဘုန်းတော်ကြီးကျောင်း ၅၉ ကျောင်း၊ စာသင်ကျောင်း ၄၃၉ ကျောင်း၊ ဆေးရုံ/ဆေးခန်း ၅၉ ခု၊ ဆက်သွယ်ရေး တာဝါတိုင် ၁၁ ခု၊ ဓာတ်မီးတိုင် ၁၁၉ တိုင်၊ ထရန်စဖော်မာ ငါးခု၊ ဈေး တစ်ခု၊ လေဆိပ် နှစ်ခု၊ ဌာနဆိုင်ရာအဆောက်အအုံ ၁၅၈ လုံး ပျက်စီးခဲ့ပြီး ဒေသခံပြည်သူ ၄၈ ဦး သေဆုံးခဲ့ကြောင်း သိရသည်။

အဆိုပါ ဆိုင်ကလုန်းမုန်တိုင်း တိုက်ခတ်မှုကြောင့် ပျက်စီးဆုံးရှုံးမှု ဖြစ်ပေါ်ခဲ့သည့်နေရာများ၌ တိုင်းဒေသကြီးနှင့် ပြည်နယ်များအလိုက် အသင့်ပြင်ဆင်စုဖွဲ့ထားရှိသည့် ကူညီကယ်ဆယ်ရေးအဖွဲ့များက ပရဟိတလူမှုကူညီရေးအသင်းအဖွဲ့များနှင့်အတူ ကူညီကယ်ဆယ်ရေးလုပ်ငန်းများနှင့် ပြန်လည်ထူထောင်ရေးလုပ်ငန်းများကို ဆောင်ရွက်ပေးလျက်ရှိကြောင်း သိရသည်။

သတင်းစဉ်

အလွန်အလွန်အားကောင်းသော ဆိုင်ကလုန်းမုန်တိုင်း မိုခါ ဖြတ်သန်းတိုက်ခတ်မှုကြောင့် ထိခိုက်ပျက်စီးဆုံးရှုံးမှုများဖြစ်ပေါ်ခဲ့သော ရခိုင်ပြည်နယ်အတွင်းရှိ မုန်တိုင်းဒဏ်သင့် ပြည်သူများအတွက် ထောက်ပံ့ရေးပစ္စည်းများအား တပ်မတော်(လေ)မှ လေယာဉ်များဖြင့် ဆက်လက်ပို့ဆောင်

နေပြည်တော် မေ ၁၇

တပ်မတော်အနေဖြင့် ဆိုင်ကလုန်းမုန်တိုင်း မိုခါ (MOCHA) တိုက်ခိုင်မှုကြောင့် ပျက်စီးဆုံးရှုံးမှုများ ဖြစ်ပေါ်ခဲ့သည့်ဒေသများသို့ ကူညီကယ်ဆယ်ရေးအဖွဲ့များ စုဖွဲ့စေလွှတ်၍ လိုအပ်သည့်ကူညီကယ်ဆယ်ရေးလုပ်ငန်းများကို ဆောင်ရွက်ပေးလျက်ရှိသည့်အပြင် တပ်မတော်(ကြည်း၊ ရေ၊ လေ) မိသားစုများ၊ စေတနာရှင်အလှူရှင်များက လှူဒါန်းသည့် စားသောက်ဖွယ်ရာများ၊ ကူညီထောက်ပံ့ရေးပစ္စည်းများ၊ အမျိုးသားသဘာဝဘေးအန္တရာယ်ဆိုင်ရာ စီမံခန့်ခွဲမှုကော်မတီမှ ထောက်ပံ့ပေးအပ်သည့် ပစ္စည်းများကိုလည်း တပ်မတော်လေယာဉ်၊ ရဟတ်ယာဉ်များ၊ ရေယာဉ်များဖြင့် ကူညီပို့ဆောင်ပေးလျက်ရှိသည်။

ထိုသို့ ပို့ဆောင်ပေးလျက်ရှိရာ ယနေ့တွင် တပ်မတော်(ကြည်း၊ ရေ၊ လေ) မိသားစုများက လှူဒါန်းသည့် ဘီစကစ်အထုပ်ကြီး ၆၉၅ ထုပ်ကို တင်ဆောင်၍ နေပြည်တော်လေဆိပ်မှ စစ်တွေလေဆိပ်သို့ ပထမအကြိမ်အဖြစ်လည်းကောင်း၊ ရိက္ခာထုပ် ၄၀၀ ကို တင်ဆောင်၍ နေပြည်တော်လေဆိပ်မှ စစ်တွေလေဆိပ်သို့ ဒုတိယအကြိမ်အဖြစ်လည်းကောင်း၊ ရိက္ခာထုပ် ၂၅၀၊ ကူညီကယ်ဆယ်ရေးပစ္စည်းများ တင်ဆောင်၍ နေပြည်တော်လေဆိပ်မှ စစ်တွေလေဆိပ်သို့ တတိယအကြိမ်အဖြစ်လည်းကောင်း၊ ဆန်အိတ် ၁၅၀၊ ရေသန့်ဆေးပြား ၁၉ ဖာ၊ ဆေးမျိုးစုံ ၁၆၉ ဖာတို့ကို တင်ဆောင်၍ နေပြည်တော်လေဆိပ်မှ စစ်တွေလေဆိပ်သို့ စတုတ္ထအကြိမ်အဖြစ်လည်းကောင်း သွားရောက်ပို့ဆောင်ပေးသည်။

ကူညီကယ်ဆယ်ရေးလုပ်ငန်းများ ဆောင်ရွက်

အလားတူ သဘာဝဘေးဒဏ်သင့်ဒေသများတွင် ကူညီကယ်ဆယ်ရေးလုပ်ငန်းများ ဆောင်ရွက်ပေးနိုင်ရေး မြန်မာနိုင်ငံမီးသတ်တပ်ဖွဲ့၌နေချုပ်၊ ကွပ်ကဲမှုအောက်ရှိ အထူးရှာဖွေကယ်ဆယ်ရေးတပ်ဖွဲ့ဝင်များ၊ ပဲခူးတိုင်းဒေသကြီး၊ ရန်ကုန်တိုင်းဒေသကြီး၊ ဧရာဝတီတိုင်းဒေသကြီးတို့မှ မီးသတ်တပ်ဖွဲ့ဝင်များပါဝင်သည့် ကူညီကယ်ဆယ်ရေးအင်အား ၄၁၈ ဦးနှင့် စားသုံးဆီများ၊ တာလပတ်လိတ်များ၊ မီးစက်အကြီး/အသေးများ၊ ရေသန့်ကတ်များ၊ ဆန်အိတ်များ၊ အိမ်ဆောက်ပစ္စည်းများ၊ Chain Saw များ၊ ရေသန့်ဘူးများ၊ ကော်ဇောလိတ်များ၊ ဆေးပစ္စည်းများနှင့် ကူညီကယ်ဆယ်ရေးပစ္စည်းများကို တင်ဆောင်၍ ရန်ကုန်မြို့ရှိ မင်္ဂလာဒုံလေဆိပ်မှ စစ်တွေလေဆိပ်သို့ အဖွဲ့လိုက်ခွဲ၍ တပ်မတော်လေယာဉ်များဖြင့် ကိုးခေါက်ပို့ဆောင်ပေးခဲ့သည်။

ယနေ့တွင် ကူညီကယ်ဆယ်ရေးအဖွဲ့များနှင့် ပစ္စည်းများကို တပ်မတော်မှ လေယာဉ်များဖြင့် ပို့ဆောင်မှုမှာ နေပြည်တော်မှ စစ်တွေမြို့သို့ လေးကြိမ်၊ ရန်ကုန်မြို့မှစစ်တွေမြို့သို့ ကိုးကြိမ်ဖြစ်ကြောင်းနှင့် လိုအပ်သည်များ ဆက်လက်ပို့ဆောင်နိုင်ရေး ဆောင်ရွက်လျက်ရှိကြောင်း သိရသည်။

ထိုသို့ ကူညီကယ်ဆယ်ရေးအဖွဲ့များနှင့် ကယ်ဆယ်ရေးပစ္စည်းများကို ရန်ကုန်မြို့ရှိ မင်္ဂလာဒုံလေဆိပ်မှ စစ်တွေလေဆိပ်သို့ ပို့ဆောင်နေမှုများကို ရန်ကုန်တိုင်းဒေသကြီး ဝန်ကြီးချုပ် ဦးစိုးသိန်း၊ ရန်ကုန်တိုင်းစစ်ဌာနချုပ် တိုင်းမှူး ဗိုလ်ချုပ်ဇော်ဟိန်းနှင့် တာဝန်ရှိသူများက သွားရောက်ကြည့်ရှုအားပေးပြီး ထောက်ပံ့ငွေများနှင့် ကူညီကယ်ဆယ်ရေးပစ္စည်းများ ပေးအပ်သည်။

အဆိုပါ တပ်မတော်လေယာဉ်များဖြင့် ရောက်ရှိလာသော ပစ္စည်းများကို တာဝန်ရှိသူများက လက်ခံရယူခဲ့ကြကြောင်းနှင့် သက်ဆိုင်ရာသို့ ဆက်လက်ဖြန့်ဝေသွားမည်ဖြစ်ကြောင်း သိရသည်။

သတင်းစဉ်

ဗီယက်နမ်နိုင်ငံက ကျောက်မီးသွေးသုံးဓာတ်အားပေးစက်ရုံများမှ လျှပ်စစ်ထုတ်လုပ်မှုလျှော့ချမည့်အစီအစဉ်အား အတည်ပြု

ဟန္တိုင်း မေ ၁၇

ဗီယက်နမ်နိုင်ငံသည် ကျောက်မီးသွေးသုံး ဓာတ်အားပေးစက်ရုံများမှ လျှပ်စစ်ဓာတ်အားထုတ်လုပ်မှု လျှော့ချရေး အစီအစဉ်တစ်ရပ်ကို အတည်ပြုခဲ့ကြောင်းနှင့် ယင်းအစီအစဉ်အတွက် အမေရိကန် ဒေါ်လာ ၁၃၄ ဒသမ ၇ ဘီလီယံလိုအပ်မည်ဖြစ်ကြောင်း ဗီယက်နမ်သတင်းဌာနက မေ ၁၆ ရက်တွင် သတင်းထုတ်ပြန်သည်။

ဗီယက်နမ်နိုင်ငံသည် ၂၀၃၀ ပြည့်နှစ်တွင် နိုင်ငံ၏လျှပ်စစ်ဓာတ်အားကို တိုးမြှင့်ထုတ်လုပ်ရန်လည်း စီစဉ်ထားသည်။ ဗီယက်နမ်နိုင်ငံ၏ နှစ်စဉ်ပြည်တွင်း အသားတင်ထုတ်ကုန် တိုးတက်မှုနှုန်းကို ၂၀၃၀ ပြည့်နှစ်တွင် ၇ ရာခိုင်နှုန်းအထိ ဆက်လက်ထိန်းထားရန် ရည်မှန်းထားပြီး ၂၀၅၀ ပြည့်နှစ်တွင် ကာဗွန်ဒိုင်အောက်ဆိုက်ဓာတ်ငွေ့ထုတ်လုပ်မှု လျှော့ချရေး ရည်ရွယ်ထားကြောင်း သိရသည်။

အဆိုပါအစီအစဉ်အရ ဗီယက်နမ်နိုင်ငံသည် ကျောက်မီးသွေးသုံးဓာတ်အားပေးစက်ရုံများမှ လျှပ်စစ်ဓာတ်အားထုတ်လုပ်မှုကို ၂၀၃၀ ပြည့်နှစ်တွင် ၂၀ ရာခိုင်နှုန်းအထိ လျှော့ချမည်ဖြစ်ပြီး ပြန်လည်ပြည့်ဖြိုးမြဲစွမ်းအင်ကို ၆၇ ဒသမ ၅ ရာခိုင်နှုန်းနှင့် ၇၁ ဒသမ ၅ ရာခိုင်နှုန်းအကြား တိုးမြှင့်ထုတ်လုပ်သွားမည်ဖြစ်ကြောင်း သိရသည်။

ဗီယက်နမ်နိုင်ငံ၏ လျှပ်စစ်ထုတ်လုပ်မှု ပမာဏသည် ၂၀၂၀ ပြည့်နှစ် နှစ်ကုန်ပိုင်းတွင် ၆၉ ဂီဂါဝပ်ရှိခဲ့ရာမှ ၂၀၃၀ ပြည့်နှစ်တွင် ၁၅၀ ဂီဂါဝပ်ကျော်အထိ နှစ်ဆတိုးမြှင့်ထုတ်လုပ်နိုင်ရန် စီစဉ်ထားကြောင်း သိရသည်။

ကိုးကား-ဆင်ဟွာ
ဘာသာပြန်-အလင်းသစ်

မြောက်ကိုရီးယားခေါင်းဆောင် ကင်ဂျုံအန် စစ်ထောက်လှမ်းရေးဂြိုဟ်တုလွှတ်တင်မည့်အခြေအနေ သွားရောက်စစ်ဆေး

ပြုံယမ်း မေ ၁၇

မြောက်ကိုရီးယားခေါင်းဆောင် ကင်ဂျုံအန်က စစ်ထောက်လှမ်းရေးဂြိုဟ်တု အကောင်အထည်ဖော်ဆောင်ရွက်လျက်ရှိသည့် နေရာသို့ ယနေ့ သွားရောက်စစ်ဆေးခဲ့ကြောင်း သိရသည်။

အတည်ပြုခဲ့

စစ်ထောက်လှမ်းရေးဂြိုဟ်တု လွှတ်တင်ရေး အစီအစဉ်၏ နောက်ဆက်တွဲအစီအစဉ်များကိုလည်း ခေါင်းဆောင်ကင်က အတည်ပြုခဲ့ကြောင်း သိရသည်။

နိုင်ငံ၏ အဆင့်(၁)ရှိသည့် စစ်ဘက်ဆိုင်ရာ ထောက်လှမ်းဂြိုဟ်တုကို လွှတ်တင်ခြင်းမပြုမီ နောက်ဆုံးပြင်ဆင်မှုများ ဆောင်ရွက်ပြီးစီးပြီဖြစ်ကြောင်း မြောက်ကိုရီးယားနိုင်ငံပိုင်မီဒီယာတွင် ဖော်ပြခဲ့သည်။

ကုလသမဂ္ဂလုံခြုံရေးကောင်စီ၏ ဆုံးဖြတ်ချက်များအရ ပဲ့ထိန်းဒုံးကျည်နည်းပညာကို အသုံးပြု၍ ဒုံးကျည်များစမ်းသပ်စစ်လွှတ်ခြင်းကို တားမြစ်ထားသည်။

သို့သော် ဂြိုဟ်တုကို ပတ်လမ်းအတွင်းသို့ လွှတ်တင်ရန် အကြောင်းပြကာ တာဝေးပစ် ပဲ့ထိန်းဒုံးကျည်များကို ပြုံယမ်းက စမ်းသပ်စစ်လွှတ်လျက်ရှိသည်။

ကုလသမဂ္ဂလုံခြုံရေးကောင်စီ၏ ဆုံးဖြတ်ချက်များကို ချိုးဖောက်ကာ ၂၀၁၆ ခုနှစ် ဖေဖော်ဝါရီလ နောက်ပိုင်းမှစပြီး တာဝေးပစ် ပဲ့ထိန်းဒုံးကျည်များကို စမ်းသပ်စစ်လွှတ်လျက်ရှိကြောင်း သိရသည်။

ကိုးကား- အင်နန်အိတ်ချ်ကေ
ဘာသာပြန် - အောင်ကျော်ကျော်

ဗီယက်နမ်နိုင်ငံ၌ အယ်လ်နီညိုရာသီဥတုဖြစ်စဉ်ကြောင့် အပူချိန်မြင့်တက်ကာ မိုးခေါင်ရေရှားမှု ဖြစ်ပွားနိုင်

ဟန္တိုင်း မေ ၁၇

ဗီယက်နမ်နိုင်ငံ၌ ယခုနှစ်အတွင်း အယ်လ်နီညိုရာသီဥတုဖြစ်စဉ်ကြောင့် ဒေသအများအပြားတွင် အပူချိန်မြင့်တက်နိုင်ပြီး မိုးခေါင်ရေရှားမှုများနှင့် ဆားငန်ရေဝင်ရောက်မှုများ ဖြစ်နိုင်ကြောင်း ထရိုင်ထရီသတင်းစာက ယနေ့ပြောကြားသည်။

ယင်းရာသီဥတုဖြစ်စဉ်များမှာ ၂၀၂၄ ခုနှစ်အထိ ဆက်လက်ဖြစ်ပွားနိုင်ကြောင်း အမျိုးသားမိုးလေဝသ စင်တာအကြီးအကဲ မိုင်ဗန်ခမ်းက ပြောကြားသည်။

နိုင်ငံ၏အချို့ဒေသများတွင် မိုးခေါင်ရေရှားမှုများ ဖြစ်ပွားလာနိုင်ကာ ရေအားလျှပ်စစ်ထုတ်လုပ်ရန်နှင့် စိုက်ပျိုးရေးလုပ်ငန်းအတွက် ရေရရှိမှုနည်းပါးလာမည်ဖြစ်ကြောင်း ၎င်းကမှတ်ချက်ပြုသည်။ ရေအားလျှပ်စစ်ထုတ်လုပ်မှုကျဆင်းသဖြင့် နိုင်ငံအတွင်း လျှပ်စစ်ဓာတ်အားပေးမှု လျော့နည်းမည်ဖြစ်ကြောင်း သိရသည်။ ယခုကဲ့သို့ ထူးခြားရာသီဥတုဖြစ်စဉ်များကြောင့် ဆန်စပါး၊ ကော်ဖီနှင့် သီးနှံများ စိုက်ပျိုးထုတ်လုပ်မှုလျော့နည်းလာနိုင်ကြောင်း ၎င်းက ဆိုသည်။

ယခုလအစောပိုင်းက နိုင်ငံအလယ်ပိုင်း ငွေအမ်းပြည်နယ်တွင် အပူချိန် ၄၄ ဒသမ ၂ ဒီဂရီစင်တီဂရိတ်အထိ စံချိန်တင်မြင့်တက်ခဲ့သည်။ နိုင်ငံအတွင်း မေလကုန်အထိ အပူချိန်များ ထပ်မံမြင့်တက်နိုင်ကြောင်း အမျိုးသားမိုးလေဝသစင်တာ၏ ပြောကြားချက်အရ သိရသည်။

ကိုးကား-ဆင်ဟွာ
ဘာသာပြန်-စိုးသူရ

လာအိုနိုင်ငံ၌ သွေးလွန်တုပ်ကွေးရောဂါကူးစက်ခံရသူ ၂၀၄၁ ဦးရှိ

ဗီယင်ကျန်း မေ ၁၇

လာအိုနိုင်ငံ၌ သွေးလွန်တုပ်ကွေးရောဂါကူးစက်ခံရသူ ၂၀၄၁ ဦးရှိကြောင်း ကျန်းမာရေးဝန်ကြီးဌာနက ပြောကြားသည်။

ယမန်နေ့က နိုင်ငံအတွင်း သွေးလွန်တုပ်ကွေးရောဂါ ကူးစက်ခံရသူ ၂၅ ဦးကို ထပ်မံတွေ့ရှိရကြောင်း သိရသည်။

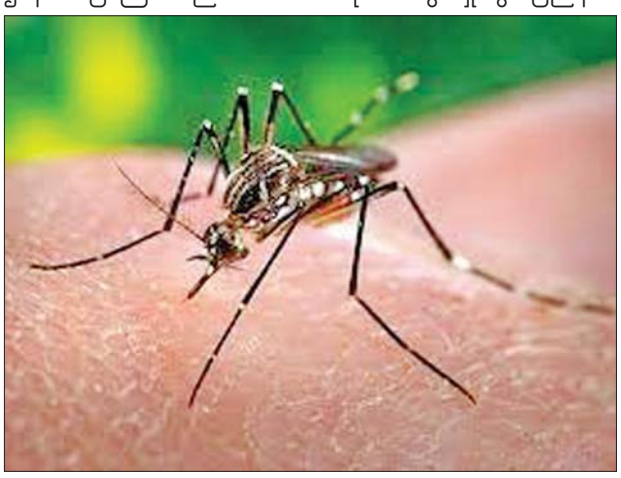

နိုင်ငံအတွင်းရှိ ခမ္မမ်းပြည်နယ်တွင် ၃၆၄ ဦး၊ အော်ဒိုမက်ဇီ ပြည်နယ်တွင် ၃၁၈ ဦးနှင့် မြို့တော် ဗီယင်ကျန်းတွင် ၂၃၄ ဦး အသီးသီး သွေးလွန်တုပ်ကွေးရောဂါကူးစက်ခဲ့သည်။

ယခု သီတင်းပတ်အတွင်း မိုးသည်းထန်စွာ ရွာသွန်းခဲ့သဖြင့် နိုင်ငံအတွင်း သွေးလွန်တုပ်ကွေးရောဂါ ကူးစက်မှုမြင့်တက်လာနိုင်ကြောင်း ကျန်းမာရေးဝန်ကြီးဌာနက ပြောကြားသည်။ နိုင်ငံသားများအား နေအိမ်ဝန်းကျင်တွင် ခြင်ပေါက်ပွားမှု မဖြစ်စေရေး ရှင်းလင်းဆောင်ရွက်ရန် တာဝန်ရှိသူများက ညွှန်ကြားခဲ့သည်။

ကိုးကား-ဆင်ဟွာ
ဘာသာပြန်-စိုးသူရ

နိုင်ငံတကာသယ်ယူပို့ဆောင်ရေးလမ်းကြောင်းပြီးစီးရေး မီးရထားလမ်းတည်ဆောက်ရန် အီရန်နှင့် ရုရှား စာချုပ်တစ်ရပ်ချုပ်ဆို

တီဟီရန် မေ ၁၇

အီရန်နိုင်ငံနှင့် ရုရှားနိုင်ငံတို့သည် တောင်အာရှနှင့် ဥရောပမြောက်ပိုင်း ချိတ်ဆက်ထားသော နိုင်ငံတကာ သယ်ယူပို့ဆောင်ရေးလမ်းကြောင်း ပြီးစီးရေးအတွက် အီရန်နိုင်ငံအတွင်း၌ မီးရထားလမ်းတစ်ခုတည်ဆောက်ရန် စာချုပ်တစ်ရပ်ကို မေ ၁၇ ရက်တွင် ချုပ်ဆိုခဲ့ကြောင်း အီရန်နိုင်ငံသမ္မတရုံးက ပြောကြားသည်။

၁၆၂ ကီလိုမီတာရှည်လျား

အီရန်နိုင်ငံမြောက်ပိုင်း မြို့တော်များဖြစ်သည့် ရက်ရှ်မြို့နှင့် အက်စ်တာရာမြို့တို့အကြား ၁၆၂ ကီလိုမီတာရှည်လျားသည့် မီးရထားလမ်းကို နိုင်ငံတကာ သယ်ယူပို့ဆောင်ရေးစကြီး၏ တစ်စိတ်တစ်ဒေသအဖြစ် တည်ဆောက်သွားမည်ဖြစ်ကြောင်း အီရန်သမ္မတရုံးဝက်ဘ်ဆိုက်မှ ထုတ်ပြန်သည့် သတင်းထုတ်ပြန်ချက်အရ သိရသည်။

နှစ်နိုင်ငံအကြားချုပ်ဆိုခဲ့သည့် မီးရထားလမ်းတည်ဆောက်ရေး စာချုပ်လက်မှတ်ရေးထိုးပွဲသို့ အီရန်နိုင်ငံသမ္မတ အီဘရာဟင်ရိုင်စီနှင့် ရုရှားသမ္မတ ဗလာဒီမာပူတင်တို့လည်း ဗီဒီယိုကွန်ဖရင့်ဖြင့် တက်ရောက်ခဲ့ကြောင်း သိရသည်။

၄၈ လအတွင်းပြီးစီးရန်မျှော်မှန်းထား

စာချုပ်အရ ရုရှားနိုင်ငံက အဆိုပါမဟာဗျူဟာမြောက် မီးရထားလမ်းတည်ဆောက်မှုတွင် ယူရို ၁ ဒသမ ၆ ဘီလီယံ(အမေရိကန်ဒေါ်လာ ၁ ဒသမ ၇၃ ဘီလီယံ) ရင်းနှီးမြှုပ်နှံမည်ဖြစ်ကြောင်းနှင့် ယင်းမီးရထားလမ်းကို ၄၈ လအတွင်း ပြီးစီးရန် မျှော်မှန်းထားကြောင်း သိရသည်။

ကိုးကား-ဆင်ဟွာ
ဘာသာပြန်-အလင်းသစ်

သဘာဝဘေးအန္တရာယ်ကျရောက်သောဒေသများတွင် တပ်မတော်မှ ကူညီကယ်ဆယ်ရေးအဖွဲ့များက ကူညီကယ်ဆယ်ရေးနှင့် ပြန်လည်ထူထောင်ရေးလုပ်ငန်းများ ပူးပေါင်းပါဝင်ဆောင်ရွက်ပေးလျက်ရှိ

နေပြည်တော် မေ ၁၇

အလွန်အလွန် အားကောင်းသော ဆိုင်ကလုန်းမုန်တိုင်း "မိုခါ" ဝင်ရောက်ခဲ့မှုကြောင့် သဘာဝဘေးအန္တရာယ်ကျရောက်ခဲ့ရသည့် ဒေသများတွင် တပ်မတော်မှ ကြိုတင်စုဖွဲ့ စေလွှတ်ထားသည့် ကူညီကယ်ဆယ်ရေးအဖွဲ့များက လိုအပ်သည့် ကူညီကယ်ဆယ်ရေးနှင့် ပြန်လည်ထူထောင်ရေးလုပ်ငန်းများကို အင်တိုက်အားတိုက် ကူညီဆောင်ရွက်ပေးလျက်ရှိသည်။

အဆိုပါ သဘာဝဘေးအန္တရာယ် ကူညီကယ်ဆယ်ရေး အဖွဲ့ကို ဆိုင်ကလုန်းမုန်တိုင်း "မိုခါ" မဝင်ရောက်မီ ကတည်းကပင် တပ်မတော် အကြီးအကဲ၏ လမ်းညွှန်မှုဖြင့် ကြိုတင်စုဖွဲ့ခဲ့ခြင်းဖြစ်ပြီး မုန်တိုင်းဦးတည်ဝင်ရောက်နိုင်သောဒေသများနှင့် ဆက်စပ်နေသောဒေသများသို့ လျင်မြန်စွာ သွားရောက်နိုင်ရေး ၀၊ အမ်၊ ကျောက်တော်၊ ပုသိမ်၊ ပြည်၊ မကွေး စသောဒေသများသို့ ယာဉ်အုပ်စု တစ်စုတွင် တပ်မတော်မှ အရာရှိကြီး တစ်ဦး လိုက်ပါ၍ ယာဉ်အုပ်စု ၁၀ စုကို မေ ၉ ရက်တွင် စတင်စုဖွဲ့ခဲ့ပြီး မေ ၁၂ ရက်တွင် ရန်ကုန်စုရပ်မှ စတင်ထွက်ခွာကြသည်။

ယင်း သဘာဝဘေးအန္တရာယ် ကူညီကယ်ဆယ်ရေး ယာဉ်အုပ်စုများအနက် တစ်နာရီလျှင် သောက်ရေ ဂါလန် ၄၀၀ သန့်စင်ပေးနိုင်သည့် ရေသန့်စင်ယာဉ် အပါအဝင် ယာဉ် ၁၈ စီးပါဝင်သည့် ယာဉ်အုပ်စု(၁)သည် စစ်တွေမြို့သို့ မေ ၁၅ ရက်တွင် ရောက်ရှိ အခြေပြု၍ မေ ၁၆ ရက်နှင့် ယနေ့တို့တွင် ရန်ကုန်-စစ်တွေ ကားလမ်း တစ်လျှောက် သဘာဝဘေးဒဏ်ကြောင့် ကျိုးကျ၍ လမ်းပန်းဆက်သွယ်မှုများ ပိတ်ဆို့လျက်ရှိသည့် သစ်ပင်၊ သစ်ကိုင်းများကို ရှင်းလင်း ဖယ်ရှားပေးခြင်း၊ ရေသန့်ယာဉ်၊ ရေသယ်ယာဉ်များဖြင့် သောက်သုံးရေ အခက်အခဲဖြစ်ပေါ်နေသောနေရာများသို့ ရေပေးဝေခြင်း၊ မိုးကာတဲများနှင့် တာပေါ်လင်များ ဖြန့်ဝေပေးခြင်းတို့ကို နယ်မြေခံလုံခြုံရေးတပ်ဖွဲ့ဝင်များ၊ လူမှုကယ်ဆယ်ရေးအဖွဲ့များနှင့်ပူးပေါင်း၍ ကူညီဆောင်ရွက်လျက်ရှိပြီး ယာဉ်အုပ်စုတွင် ပါဝင်သည့် ဆေးဝန်ထမ်းတပ်ဖွဲ့ဝင်များကလည်း စစ်တွေမြို့ပေါ်၌ လိုအပ်သည့် ကျန်းမာရေးစောင့်ရှောက်မှုလုပ်ငန်းများကို ဆောင်ရွက်ပေးသည်။

အလားတူ ကျောက်ဖြူမြို့တွင် မေ ၁၆ ရက်၌ ရောက်ရှိအခြေပြု လျက်ရှိသည့် ရေသန့်စင်ယာဉ် အပါအဝင် ယာဉ် ၁၂ စီးပါဝင်သည့် ယာဉ်အုပ်စု(၆)မှ ကူညီကယ်ဆယ်ရေးအဖွဲ့များ အနေဖြင့်လည်း ယနေ့တွင် ကျောက်ဖြူမြို့နှင့် ပတ်ဝန်းကျင် တစ်ဝိုက်တို့၌ သဘာဝဘေးအန္တရာယ်ကြောင့် ထိခိုက် ပျက်စီးခဲ့ရသည်များကို ကူညီကယ်ဆယ်ရေးလုပ်ငန်းများ ဆောင်ရွက်ပေးခြင်း၊ အများပြည်သူများ ပုံမှန်အတိုင်း သွားလာအသုံးပြုနိုင်ရေးအတွက် သစ်ပင်၊ သစ်ကိုင်းများ ရှင်းလင်းပေးခြင်းများကို ဆောင်ရွက်ပေးလျက်ရှိပြီး ယာဉ်အုပ်စုတွင် ပါဝင်သည့် ဆေးဝန်ထမ်း တပ်ဖွဲ့ဝင်များကလည်း ကျောက်ဖြူမြို့ပေါ်၌ လိုအပ်သည့် ဆေးကုသပေးမှုများကို ဆောင်ရွက်ပေးသည်။

ကျန်ရှိသည့် သဘာဝဘေးအန္တရာယ် ကူညီကယ်ဆယ်ရေး ယာဉ်အုပ်စုများအနေဖြင့် ရခိုင်ပြည်နယ် မောင်တော၊ ဘူးသီးတောင်၊ ရသေ့တောင်၊ ပုဏ္ဏားကျွန်း၊ ကျောက်တော်နှင့် မြောက်ဦးမြို့တို့၌ ကူညီကယ်ဆယ်ရေးနှင့် ပြန်လည်ထူထောင်ရေး လုပ်ငန်းများ ဆောင်ရွက်ပေးနိုင်ရေး အတွက်လမ်းကြောင်းတစ်လျှောက် သစ်ပင် သစ်ကိုင်း ပိတ်ဆို့လဲကျ နေမှုများကို ဖယ်ရှားရှင်းလင်းခြင်း၊ မြေပြိုပိတ်ဆို့မှုများကို ရှင်းလင်းခြင်းတို့ကို ပြုလုပ်၍ အမြန်ဆုံး ရောက်ရှိနိုင်ရေး ဆက်လက်ချီတက်လျက်ရှိကြောင်း သိရသည်။

အထူးဆေးကုသရေးအဖွဲ့နှင့် နယ်မြေခံကျန်းမာရေးအဖွဲ့များ ပူးပေါင်း၍ သဘာဝဘေးဒဏ်သင့် ပြည်သူများအား ကျန်းမာရေးစောင့်ရှောက်မှုပေးနေစဉ်။

အဆိုပါ ယာဉ်အုပ်စုများ၌ အင်ဂျင်နီယာ တပ်ဖွဲ့ဝင်များ၊ ထောက်ပံ့နှင့် ပို့ဆောင်ရေး ညွှန်ကြားရေးမှူးရုံးမှ တပ်ဖွဲ့ဝင်များ၊ ဆေးဝန်ထမ်းတပ်ဖွဲ့ဝင်များ၊ လျှပ်စစ်နှင့် စက်မှုအင်ဂျင်နီယာ တပ်ဖွဲ့ဝင်များ၊ ဆက်သွယ်ရေး တပ်ဖွဲ့ဝင်များ၊ စစ်လက်နက် ပစ္စည်း ညွှန်ကြားရေးမှူးရုံးမှ တပ်ဖွဲ့ဝင်များ၊ ပြန်ကြားရေး လုပ်ငန်းဆောင်ရွက်ရန် တပ်ဖွဲ့ဝင်များ ပါဝင်ပြီး ယာဉ်အုပ်စုများတွင် မော်တော်ယာဉ်များ၊ ပဲ့ချိတ်စက်များ၊ ဖိုက်ဘာတိုက်လေ့များ၊ ချိန်းဆောများနှင့် လက်သုံးကိရိယာများ၊ အသက်ကယ်အင်္ကျီ၊ အသက်ကယ် ဘောကွင်းများ၊ မိုးကာတဲများ၊ တာပေါ်လင်စများ၊ ပစ္စည်း ၁၄ မျိုးပါ အရေးပေါ်သေတ္တာများ၊ မြွေအဆိပ်ဖြေဆေး အပါအဝင် ဆေးမျိုးစုံ၊ အရေးပေါ် ဆက်သွယ်ရေး စက်မျိုးစုံနှင့် အခြားလိုအပ်သော ဆက်စပ်ပစ္စည်းများပါရှိကြောင်း သိရပြီး လိုအပ်သည့် ကူညီကယ်ဆယ်ရေးနှင့်ပြန်လည်ထူထောင်ရေးလုပ်ငန်းများကို ဆက်လက်ဆောင်ရွက်သွားမည်ဖြစ်ကြောင်း သိရသည်။

ထို့ပြင် တပ်မတော်အကြီးအကဲ၏ လမ်းညွှန်မှုများအရ ကာကွယ်ရေးဦးစီးချုပ်ရုံး(ကြည်း) ဆေးဝန်ထမ်းတပ်ဖွဲ့ညွှန်ကြားရေးမှူးရုံးကွပ်ကဲမှုအောက်မှ ဆေးတပ်ဖွဲ့ဝင်များဖြင့် ဖွဲ့စည်းထားသည့် အထူးဆေးကုသရေးအဖွဲ့သည် မေ ၁၆ ရက်တွင် စစ်တွေမြို့သို့ ရောက်ရှိခဲ့ပြီး ယနေ့တွင် စစ်တွေမြို့ ဆတ်ရိုးကျရပ်ကွက်၌ ယာယီဆေးရုံ ဖွင့်လှစ်၍ နယ်မြေခံကျန်းမာရေးအဖွဲ့များနှင့် ပူးပေါင်း၍ ဆေးကုသမှုပေးရန်လိုအပ်သော သဘာဝဘေးဒဏ်သင့်ပြည်သူများအား ကျန်းမာရေးစောင့်ရှောက်မှုများကို ဆောင်ရွက်ပေးခဲ့ကြောင်းနှင့် ထိုသို့ဆေးကုသပေးနေမှုများကို အနောက်ပိုင်းတိုင်း စစ်ဌာနချုပ်တိုင်းမှူးနှင့် တာဝန်ရှိသူများက သွားရောက်ကြည့်ရှုပြီး လိုအပ်သည်များ ညှိနှိုင်းဆောင်ရွက်ပေးခဲ့ကြောင်း သိရသည်။ **သတင်းစဉ်**

ဆိုင်ကလုန်းမုန်တိုင်း(မိုခါ) တိုက်ခတ်မှုကြောင့် ပျက်စီးခဲ့မှုများအား ပြန်လည်ရှင်းလင်းခြင်းလုပ်ငန်းများ ဆောင်ရွက်စဉ်။

ရှာဖွေကယ်ဆယ်ရေးအဖွဲ့ဝင်များ ရခိုင်ပြည်နယ်သို့ရောက်ရှိ၍ ကူညီကယ်ဆယ်ရေးလုပ်ငန်းများ ဆောင်ရွက်လျက်ရှိ

နေပြည်တော် မေ ၁၇

ဆိုင်ကလုန်းမုန်တိုင်း တိုက်ခတ်မှုကြောင့် ရခိုင်ပြည်နယ်အတွင်း မုန်တိုင်းဒဏ်ခံခဲ့ရသည့်ဒေသများသို့ မြန်မာနိုင်ငံ မီးသတ်တပ်ဖွဲ့ဌာနချုပ်မှ ရှာဖွေကယ်ဆယ်ရေးအဖွဲ့များသည် ရှာဖွေကယ်ဆယ်ရေးနှင့် ရှင်းလင်းရေးလုပ်ငန်းများ ဆောင်ရွက်ရန် ယနေ့မွန်းလွဲပိုင်းတွင် တပ်မတော်လေယာဉ်ဖြင့် စစ်တွေမြို့သို့ ရောက်ရှိကြသည်။

ရှာဖွေကယ်ဆယ်ရေးအထူးတပ်ဖွဲ့ဝင်များက စစ်တွေမြို့ ခုတင်(၅၀၀)ဆံ့ ပြည်သူ့ဆေးရုံကြီးဝင်းအတွင်းရှိ လဲကျနေသောသစ်ပင်များကို ရှင်းလင်းခြင်းနှင့် ပြန်လည်ပြုပြင်ခြင်းလုပ်ငန်းများ ဆောင်ရွက်နေစဉ်။

အဆိုပါ ရှာဖွေကယ်ဆယ်ရေးအဖွဲ့ဝင်များတွင် ဌာနချုပ်မှ ရှာဖွေကယ်ဆယ်ရေးအထူးတပ်ဖွဲ့ဝင်များ၊ ရန်ကုန်တိုင်းဒေသကြီး၊ ဧရာဝတီတိုင်းဒေသကြီးနှင့် ပဲခူးတိုင်းဒေသကြီးတို့မှ သန္ဓေ၊ အရန်၊ ပရဟိတများ ပါဝင်သည့်တပ်ဖွဲ့ဝင်ဦးရေ ၄၁၈ ဦးသည် ရခိုင်ပြည်နယ်အတွင်းရှိ စစ်တွေမြို့နယ်၊ ပေါက်တောမြို့နယ်နှင့် ရသေ့တောင်မြို့နယ်များသို့ သွားရောက်၍ ရှာဖွေကယ်ဆယ်ရေးနှင့် ရှင်းလင်းရေးလုပ်ငန်းများကို ဆောင်ရွက်သွားမည်ဖြစ်ပြီး ယနေ့တွင် စစ်တွေမြို့ ခုတင်(၅၀၀)ဆံ့ ပြည်သူ့ဆေးရုံကြီးတွင် ရှင်းလင်းရေးလုပ်ငန်းများ စတင် ဆောင်ရွက်လျက်ရှိကြောင်း သိရသည်။ **သတင်းစဉ်**

၂၀၂၃ ခုနှစ် ကမ္ဘာ့သွေးတိုးရောဂါနေ့ အထိမ်းအမှတ်အခမ်းအနား ကျင်းပ

နေပြည်တော် မေ ၁၇

၂၀၂၃ ခုနှစ် "ကမ္ဘာ့သွေးတိုးရောဂါနေ့" အထိမ်းအမှတ် အခမ်းအနားကို ယနေ့ နံနက် ၉ နာရီတွင် နေပြည်တော်ရှိ ကျန်းမာရေးဝန်ကြီးဌာန အစည်းအဝေးခန်းမ၌ ကျင်းပသည်။

အထိမ်းအမှတ်ဆောင်ပုဒ်

အခမ်းအနားတွင် ဒုတိယဝန်ကြီး ဒေါက်တာအေးထွန်းက ၂၀၂၃ ခုနှစ် "ကမ္ဘာ့သွေးတိုးရောဂါနေ့" အထိမ်းအမှတ်ဆောင်ပုဒ်မှာ **"Measure Your Blood Pressure Accurately, Control It, Live Longer"** "သက်ရှည်ကျန်းမာနေနိုင်ဖို့ စနစ်တကျ သွေးပေါင်တိုင်းကာ ထိန်းညှိစို့" ဖြစ်ကြောင်း၊ ဆောင်ပုဒ်၏ဦးတည်ချက်သည် ပြည်သူလူထုအတွင်း သွေးတိုးရောဂါနှင့်ပတ်သက်၍ အသိပညာမြှင့်တင်ရန်၊ သွေးပေါင်ချိန်ကို စနစ်တကျ နည်းလမ်းမှန်စွာ တိုင်းတာတတ်စေရန်နှင့် ထိရောက်သောကုသမှုများ ရယူတတ်စေရန် ဖြစ်ကြောင်း။

၂၀၂၃ ခုနှစ် မတ်လတွင် ကမ္ဘာ့ကျန်းမာရေးအဖွဲ့ကြီးက ထုတ်ပြန်ထားသည့် အချက်အလက်များအရ ယနေ့ကမ္ဘာတစ်ဝန်း၌ အသက် ၃၀ နှင့် ၇၉ နှစ်အကြား အသက်အုပ်စုတွင် သွေးတိုးရောဂါရှိသူ ၁ ဒသမ ၂၈ ဘီလီယံခန့်ရှိသည်ကို သိရကြောင်း၊ အဆိုပါ လူဦးရေ၏ ၄၆ ရာခိုင်နှုန်းသည် မိမိတို့တွင် သွေးတိုးရောဂါရှိမှန်း သတိမပြုမိသည့် အခြေအနေတွင် ရှိနေကြောင်း။

မကူးစက်နိုင်သောရောဂါများ ကာကွယ်နှိမ်နင်းရေးနှင့်ပတ်သက်၍ ကမ္ဘာလုံးဆိုင်ရာ ပန်းတိုင်တစ်ခုသည် သွေးတိုးရောဂါအပါအဝင် မကူးစက်နိုင်သော ရောဂါ ဖြစ်ပွားသေဆုံးမှုကို ၂၀၁၀ ပြည့်နှစ်မှ ၂၀၃၀ ပြည့်နှစ်အတွင်း ၃၃ ရာခိုင်နှုန်း လျှော့ချရန်ဖြစ်ကြောင်း၊ အဆိုပါ ပန်းတိုင်ကိုပြည့်မီစေရန် သွေးတိုးရောဂါစစ်ဆေးပေးခြင်း၊ အချိန်နှင့်တစ်ပြေးညီ ထိရောက်သော ကုသမှုပေးခြင်းသည် လွန်စွာ အရေးကြီးသောအခန်းကဏ္ဍများ ဖြစ်သကဲ့သို့ ပြည်သူလူထုအကြား သွေးတိုးရောဂါအန္တရာယ်နှင့် နောက်ဆက်တွဲ ကျန်းမာရေးဆိုးကျိုးများဆိုင်ရာ အသိပညာမြှင့်တင်ခြင်းလုပ်ငန်းသည် အရေးကြီးသော လုပ်ငန်းစဉ်တစ်ခုဖြစ်ကြောင်း ပြောကြားသည်။

ထို့နောက် ၂၀၂၃ ခုနှစ် ကမ္ဘာ့သွေးတိုးရောဂါနေ့ အထိမ်းအမှတ် မှတ်တမ်းဗီဒီယိုနှင့် နေအိမ်၌ စနစ်တကျ သွေးပေါင်ချိန်တိုင်းတာခြင်း သရုပ်ပြဗီဒီယို ကိုပြသပြီး မြန်မာနိုင်ငံသွေးတိုးရောဂါအဖွဲ့ အထွေထွေအတွင်းရေးမှူး ပါမောက္ခ ဒေါက်တာရဲမြင့်က "သွေးတိုးရောဂါအကြောင်းသိကောင်းစရာ" ခေါင်းစဉ်ဖြင့် ကျန်းမာရေးပညာပေးဟောပြောသည်။

ယင်းနောက် ဒုတိယဝန်ကြီးသည် ကမ္ဘာ့သွေးတိုးရောဂါနေ့ အထိမ်းအမှတ်အခမ်းအနား ပြခန်းကို ကြည့်ရှုသည်။

အခမ်းအနားသို့ ညွှန်ကြားရေးမှူးချုပ်များ၊ ဒုတိယညွှန်ကြားရေးမှူးချုပ်များ၊ အဆင့်မြင့်အရာရှိကြီးများ၊ မြန်မာနိုင်ငံမိခင်နှင့်ကလေးစောင့်ရှောက်ရေးအသင်း၊ မြန်မာနိုင်ငံအမျိုးသမီးရေးရာအဖွဲ့ချုပ်၊ မြန်မာနိုင်ငံကြက်ခြေနီအသင်းနှင့် မြန်မာနိုင်ငံဆရာဝန်အသင်းတို့မှ ဥက္ကဋ္ဌနှင့် ကိုယ်စားလှယ်များ၊ မြန်မာနိုင်ငံသွေးတိုးရောဂါအဖွဲ့နာယက၊ ဥက္ကဋ္ဌနှင့် ဆေးရုံအုပ်ကြီးများ၊ ပါမောက္ခ/ဌာနမှူးများ၊ အစိုးရမဟုတ်သော မိတ်ဖက်အဖွဲ့အစည်းများမှ ကိုယ်စားလှယ်များနှင့် တာဝန်ရှိသူများ တက်ရောက်ကြကြောင်း သိရသည်။ **သတင်းစဉ်**

ဓာတ်ခွဲနမူနာစုစုပေါင်း ၉၇၄၉ ခု စစ်ဆေးပြီးစီး ကိုဗစ်-၁၉ ရောဂါ ဓာတ်ခွဲအတည်ပြုလူနာသစ် ၁၃၉ ဦး တွေ့ရှိ

ကိုဗစ်-၁၉ ရောဂါ စောင့်ကြပ်ကြည့်ရှုမှုနှင့်ပတ်သက်၍ သတင်းထုတ်ပြန်ခြင်း (၁၇-၅-၂၀၂၃) ရက်နေ့၊ ည (၈:၀၀) နာရီ

ကျန်းမာရေးဝန်ကြီးဌာနသည် ကိုဗစ်-၁၉ သံသယလူနာများ၊ ဓာတ်ခွဲအတည်ပြုလူနာနှင့် အနီးကပ်ထိတွေ့ခဲ့သူများနှင့် အသွားအလာကန့်သတ်ထားရှိသူများအား ကိုဗစ်-၁၉ ရောဂါ ရှိ၊ မရှိ ဓာတ်ခွဲစစ်ဆေးခြင်း ပုံမှန်ဆောင်ရွက်လျက်ရှိပြီး (၁၆-၅-၂၀၂၃) ရက်နေ့၊ ည (၈:၀၀)နာရီမှ (၁၇-၅-၂၀၂၃)ရက်နေ့၊ ည (၈:၀၀) နာရီအတွင်း ဓာတ်ခွဲနမူနာစုစုပေါင်း (၉,၇၄၉) ခုအား စစ်ဆေးပြီးစီးခဲ့ရာ ကိုဗစ်-၁၉ ရောဂါ ဓာတ်ခွဲအတည်ပြုလူနာသစ် (၁၃၉) ဦး တွေ့ရှိရပါသည်။ ထို့ကြောင့် ယနေ့အတွက် ရောဂါပိုးတွေ့ရှိမှုရာခိုင်နှုန်းမှာ (၁.၄၃) ရာခိုင်နှုန်း ရှိပါသည်။

သို့ဖြစ်ပါ၍ ယနေ့အထိ ဓာတ်ခွဲနမူနာစုစုပေါင်း (၁၀,၅၃၉,၉၉၂)ခုအား စစ်ဆေးခဲ့ပြီး ကိုဗစ်-၁၉ ဓာတ်ခွဲအတည်ပြုလူနာ စုစုပေါင်း (၆၃၇,၆၂၂) ဦးရှိပြီဖြစ်ပါသည်။

ဓာတ်ခွဲအတည်ပြုလူနာများအား နေအိမ်တွင်သီးခြားထားရှိခြင်းနှင့် ဆေးရုံများတွင် သီးခြားထားရှိကုသမှုပေးခြင်းများ ဆောင်ရွက်ခဲ့ရာ ယနေ့တွင် ပြန်လည်ကောင်းမွန်လာသူ (၁၁၃) ဦးရှိသဖြင့် ယနေ့အထိ ပြန်လည်ကောင်းမွန်လာသူ စုစုပေါင်း (၆၁၆,၄၄၂) ဦး ရှိပြီဖြစ်ပါသည်။ ယနေ့တွင် ကိုဗစ်-၁၉ ရောဂါဖြင့် သေဆုံးသူမရှိသဖြင့် ယနေ့အထိ သေဆုံးသူစုစုပေါင်း (၁၉,၄၉၄) ဦး ရှိပါသည်။

ကိုဗစ်-၁၉ ရောဂါဆိုင်ရာ သတင်းအချက်အလက်များကို ကျန်းမာရေးဝန်ကြီးဌာန၏ အင်တာနက်စာမျက်နှာ www.moh.gov.mm တွင် ဝင်ရောက်ကြည့်ရှုနိုင်ပါသည်။ **ကျန်းမာရေးဝန်ကြီးဌာန**

မြန်မာနိုင်ငံဘာသာပေါင်းစုံချစ်ကြည်ညီညွတ်ရေးအဖွဲ့(ဗဟို)မှ ရခိုင်ပြည်နယ် လေဘေးသင့်ပြည်သူများအား ကူညီထောက်ပံ့နိုင်ရန်အတွက် မြန်မာနိုင်ငံချစ်ကြည်ညီညွတ်ရေးအဖွဲ့(ဗဟို)၏ သဘာဝဘေးအန္တရာယ် ကာကွယ်စောင့်ရှောက်ရေးနှင့် စီမံခန့်ခွဲရေးကော်မတီအစည်းအဝေးကို မေ ၁၇ ရက် မွန်းလွဲ ၁ နာရီက ဗိုလ်တထောင်မြို့နယ်ရှိအဖွဲ့(ဗဟို)ရုံးအစည်းအဝေးခန်းမတွင် ပြုလုပ်ရာ ဥက္ကဋ္ဌ ဦးဝဏ္ဏက ပြည်နယ်/တိုင်းဒေသကြီးနှင့်ခရိုင်အဖွဲ့များအနေဖြင့် ပါဝင်လျှောက်ထားနိုင်ရန် ဆွေးနွေးပြောကြားစဉ်။ တင်ဝင်းတင်

လေမုန်တိုင်းကျရောက်ခဲ့သည့်ဒေသများအတွက် ကျန်းမာရေးဆိုင်ရာ သတိပေးနှိုးဆော်ချက်

လေမုန်တိုင်းကျရောက်ပြီးနောက် ရုတ်တရက်ရေလွှမ်းမိုးမှုအန္တရာယ်၊ ရေကြီးမှုအန္တရာယ်၊ မိုးကြိုးအန္တရာယ်၊ မြေပြိုမှုအန္တရာယ်၊ ထိခိုက်ဒဏ်ရာရရှိမှုအန္တရာယ်၊ လျှပ်စစ်ဓာတ်လိုက်မှုအန္တရာယ်၊ မြွေဆိုးကိုက်မှုအန္တရာယ်၊ အအေးမိ၍ဖျားနာခြင်း၊ အဆုတ်ရောင်ခြင်း၊ ခြင်မှတစ်ဆင့်ကူးစက်သော သွေးလွန်တုပ်ကွေးနှင့် ၄က်ဖျားရောဂါ၊ မသန့်ရှင်းသောရေနှင့် အစာကြောင့် ဖြစ်ပွားတတ်သည့် ဝမ်းပျက်ဝမ်းလျှောရောဂါ၊ အစာအဆိပ်သင့်ရောဂါနှင့် အခြားကျန်းမာရေးဆိုင်ရာပြဿနာများ ဖြစ်ပွားတတ်ပါသဖြင့် အောက်ဖော်ပြပါအချက်များကို တိကျစွာ လိုက်နာဆောင်ရွက်ရန် လိုအပ်ပါသည် -

၁။ ဒေသဆိုင်ရာအုပ်ချုပ်ရေးအဖွဲ့များမှ အချိန်နှင့်တစ်ပြေးညီထုတ်ပြန်သော သတိပေးချက်များကို တိကျစွာလိုက်နာပါ။

၂။ ရေလွှမ်းမိုးနေချိန်တွင် ချိုင့်ခွက်နှင့်မြောင်းများအတွင်းသို့ ချော်ကျ၍ ရေနစ်နိုင်သည့်အန္တရာယ်နှင့် ထိခိုက်ဒဏ်ရာရရှိနိုင်သည့်အန္တရာယ်ရှိသောကြောင့် သတိပြု၍ သွားလာပါ။ ကလေးသူငယ်များကို သတိပေးပါ။

၃။ လျှပ်စစ်ဓာတ်လိုက်မှုအန္တရာယ်ကို သတိပြုသွားလာပါ။ မြေပြင်ပေါ်ပြတ်ကျနေသော သို့မဟုတ် ရေထဲသို့ကျနေသော လျှပ်စစ်ဓာတ်ကြိုးများအနီးသို့ သွားလာခြင်းကို ရှောင်ကြဉ်ပါ။ ကလေးသူငယ်များကို သတိပေးပါ။

၄။ မြွေဆိုးအန္တရာယ်ကြုံတွေ့ရတတ်သဖြင့် သတိပြုပါ။

၅။ အန္တရာယ်ရှိသည့် ပျက်စီးနေသော အဆောက်အအုံအတွင်းသို့ သွားလာခြင်းမပြုပါနှင့်၊

၆။ မသန့်ရှင်းသော အစားအစာနှင့် ရေမှတစ်ဆင့် ဝမ်းပျက်ဝမ်းလျှောရောဂါအပါအဝင် ကူးစက်တတ်သောရောဂါများ ဖြစ်ပွားနိုင်သဖြင့် FDA အသိအမှတ်ပြု သောက်ရေသန့်၊ သို့မဟုတ် ကျိုချက်ထားသောရေ သို့မဟုတ် ရေသန့်စင်ဆေးပြား စနစ်တကျခတ်ထားသောရေ သို့မဟုတ် ကလိုရင်းဆေးခတ်၍ သန့်စင်ထားသောရေကိုသာ သောက်သုံးပါ။ မြစ်ရေ၊ ချောင်းရေနှင့် မသန့်ရှင်းသော ရေများကို လုံးဝမသောက်ပါနှင့်၊

၇။ အစာအဆိပ်သင့်မှု မဖြစ်စေရန် ရေမျောအစားအစာများနှင့် စည်သွတ်ဘူးများ၊ ရက်လွန်အစားအစာ၊ သိုးနေသော၊ မှိုတက်နေသောအစားအစာ၊ အမှည့်လွန်အသီးများနှင့် သန့်ရှင်းမှုမရှိသော အစားအစာများကို မစားပါနှင့်၊

၈။ အစားအစာများ ကိုင်တွယ်ပြင်ဆင်ခြင်းမပြုမီ၊ အစားမစားမီနှင့် အိမ်သာအသုံးပြုပြီးချိန်တိုင်း ဆပ်ပြာနှင့် ရေကို အသုံးပြု၍ အနည်းဆုံးစက္ကန့် (၂၀) ကြာအောင် လက်ကိုစနစ်တကျဆေးကြောပါ။

၉။ တစ်ကိုယ်ရေသန့်ရှင်းရေး ဂရုပြုဆောင်ရွက်ပါ။ သန့်ရှင်းသော ယင်လုံအိမ်သာများ အသုံးပြုပါ။

၁၀။ သောက်သုံးရေသိုလှောင်ရာနေရာများနှင့် ရေတွင်းရေကန်များအနီး အညစ်အကြေးမစွန့်ပါနှင့်၊

၁၁။ အမှိုက်သရိုက်များကို စနစ်တကျ စွန့်ပစ်ပါ။ အမှိုက်များကို မြေမြှုပ်ခြင်း၊ မီးရှို့ခြင်း၊ အမှိုက်ပုံကို ထုံးဖြူးခြင်းတို့ကို ဆောင်ရွက်ပေးပါ။

၁၂။ အအေးမမိစေရန် အမိုးအကာအောက်တွင်နေပါ။ ရာသီဥတုနှင့်ကိုက်ညီသည့် အဝတ်အစားများ၊ ဥပမာ-နွေးထွေးသောအဝတ်များ ဝတ်ဆင်ပါ။ (ကလေးသူငယ်များကို အထူးဂရုစိုက်ပါ။)

၁၃။ ကိုဗစ်-၁၉ ရောဂါ ကာကွယ်ဆေးထိုးလုပ်ငန်းများ၊ ပုံမှန်ကာကွယ်ဆေးထိုးလုပ်ငန်းများစသည့် ကျန်းမာရေးစောင့်ရှောက်မှုလုပ်ငန်းများတွင် ပူးပေါင်းပါဝင်ဆောင်ရွက်ပါ။

၁၄။ ခြင်အန္တရာယ်သတိပြုပါ။ မည်သည့်အချိန်တွင်မဆို ခြင်ထောင်ဖြင့်သာ အိပ်စက်ပါ။ ခြင်ကျား၊ ပိုးလောက်လမ်းနှင့် ခြင်နှိမ်နင်းရေးလုပ်ငန်းများတွင် ပူးပေါင်းပါဝင်ဆောင်ရွက်ပါ။

၁၅။ ထိခိုက်ဒဏ်ရာရရှိခြင်းအပါအဝင် ကျန်းမာရေးပြဿနာတစ်စုံတစ်ရာခံစားရပါက နီးစပ်ရာကျန်းမာရေးဌာန သို့မဟုတ် ကျန်းမာရေးစောင့်ရှောက်ပေးနေသည့် ဆေးခန်းသို့ အမြန်ဆုံးသွားရောက်ပြသပါ။

ကျန်းမာရေးဝန်ကြီးဌာန

သက်ရှည်ကျန်းမာဖို့ စားသုံးဆီကို တတ်နိုင်သမျှ လျှော့စားစို့

လေမုန်တိုင်းကျရောက်ပြီးနောက် ဖြစ်ပွားနိုင်သည့် ဝမ်းပျက်ဝမ်းလျှောရောဂါ ကြိုတင်ကာကွယ်ပါ

ပေါက်ပေါက်

လေမုန်တိုင်းကျရောက်ပြီးနောက် ဖြစ်ပွားနိုင်သည့် ဝမ်းပျက်ဝမ်းလျှောရောဂါသည် ရောဂါဝိုးများပါရှိသည့် မသန့်ရှင်းသောရေနှင့် အစားအသောက်များကို စားသောက်မိခြင်းမှတစ်ဆင့် ကူးစက်ဖြစ်ပွား၍ အသက်အန္တရာယ်ထိခိုက်နိုင်သည့် ပြင်းထန်ဝမ်းပျက်ဝမ်းလျှောရောဂါအသွင်ဖြင့်လည်း ဖြစ်ပွားနိုင်သည်။ ဝမ်းပျက်ဝမ်းလျှောရောဂါ ဖြစ်ပွားပါက အရည်ဝမ်းများသွားခြင်း၊ အော့အန်ခြင်း၊ အားအင်ကုန်ခန်းခြင်း၊ ကြွက်တက်ခြင်း၊ သတိလစ်ခြင်း စသည်တို့ဖြစ်ပွားနိုင်ပြီး အသက်သေဆုံးသည်အထိ ဖြစ်ပွားနိုင်သည်။

> **“ ဝမ်းပျက်ဝမ်းလျှောခြင်းသည် မိုးတွင်းကာလတစ်ခုတည်းတွင်သာမဟုတ်ဘဲ အချိန်ကာလမရွေး၊ လူကြီးလူရွယ်လူငယ်မရွေး အခန့်မသင့်လျှင် ဖြစ်တတ်သည့် အဖြစ်များသောဝေဒနာများထဲမှ တစ်ခုအပါအဝင်ဖြစ်သည်။ မြန်မာနိုင်ငံရှိ အသက်ငါးနှစ်အောက်ကလေးငယ်များတွင် ဝမ်းပျက်ဝမ်းလျှောရောဂါ ဖြစ်ပွားမှုနှုန်းများပြားပြီး ၎င်းရောဂါသည် မြန်မာနိုင်ငံတွင် ဒုတိယအဖြစ်အများဆုံး ကလေးရောဂါတစ်ခုဖြစ်ကြောင်းနှင့် အထူးသဖြင့် လေမုန်တိုင်းကျရောက်ပြီးနောက် ဖြစ်ပွားနိုင်သည့် ရောဂါလည်းဖြစ်သဖြင့် ဝမ်းပျက်ဝမ်းလျှောရောဂါ မဖြစ်အောင် ကြိုတင်ကာကွယ်ထားကြစေလို ”**

အကယ်၍ နာရီပိုင်းအတွင်းမှာပင် ဆန်ဆေးရည်အရောင်ဝမ်းများ အဆက်မပြတ်သွားခြင်း သို့မဟုတ် တစ်နေ့တည်းတွင် ဝမ်းအရည် သုံးကြိမ်နှင့်အထက် ဝမ်းသက်ခြင်း၊ ဝမ်းတွင် သွေးပါခြင်း၊ အစာစားချင်စိတ်မရှိခြင်း၊ ဗိုက်နီး၍ပျော့ခွေခြင်း၊ အရည်ကောင်းစွာ မသောက်နိုင်ခြင်း သို့မဟုတ် ခံတွင်းခြောက်၍ ရေအငမ်းမရသောက်ပြီးနောက် ထိုရေအတိုင်း ဝမ်းသွားခြင်း၊ ပြန်အန်ထွက်ခြင်း စသည့်ရောဂါလက္ခဏာများပြနေပါက ဓာတ်ဆားရည် များများသောက်၍ နီးစပ်ရာဆေးရုံဆေးခန်းသို့ အချိန်မဆိုင်းဘဲ ပြသင့်သည်။

လေမုန်တိုင်းကျရောက်ပြီးနောက် ဝမ်းပျက်ဝမ်းလျှောရောဂါများ မဖြစ်ပွားစေရန် အောက်ပါအချက်အလက်များကို တိကျစွာလိုက်နာကျင့်သုံးကြရမည် ဖြစ်သည်။

(က) သောက်သုံးရေသန့်ရှင်းရေး

FDA အသိအမှတ်ပြုသောက်ရေသန့်ကို ရရှိရန် အခက်အခဲရှိပါက သောက်ရေကို ကျိုချက်၍ လည်းကောင်း၊ သောက်သုံးရေကို ကျန်းမာရေးဌာန၏ညွှန်ကြားချက်အတိုင်း စနစ်တကျ ရေသန့်စင်ဆေးပြားခတ်၍လည်းကောင်း၊ ကလိုရင်းဆေးကို နည်းစနစ်တကျခတ်၍လည်းကောင်း အသုံးပြုပါ။

(ခ) လက်သန့်စင်ရေး

အစားအစာများ ကိုင်တွယ်ပြင်ဆင်ခြင်း မပြုမီ၊ အစာမစားမီနှင့် အိမ်သာအသုံးပြုပြီးချိန်တိုင်း ဆပ်ပြာနှင့်ရေကို အသုံးပြု၍ အနည်းဆုံးစက္ကန့် ၂၀ ကြာအောင် လက်ကို စနစ်တကျဆေးကြောပါ။ လေမုန်တိုင်းရှောင်စခန်းများ၊ ကယ်ဆယ်ရေးစခန်းများတွင် လက်သန့်စင်ရေးအတွက် ဆပ်ပြာနှင့် ရေများ အသင့်ထားရှိပေးရန် လိုအပ်ပါသည်။

(ဂ) အစားအစာသန့်ရှင်းရေး

အစားအစာများကို သန့်ရှင်းစွာချက်ပြုတ်၍ ယင်မနားစေရန် ဖုံးအုပ်ပါ။ အစားအစာများကို ပူပူနွေးနွေးစားပါ။ မှိုတက်နေသာအစားအစာများ၊ ယင်နားစာများ၊ အမှည့်လွန်သောအသီးများကို မစားပါနှင့်။

(ဃ) အိမ်သာသန့်ရှင်းရေး

သန့်ရှင်းသော ယင်လုံအိမ်သာများ အသုံးပြုပါ။ အခြားသူများသို့ ဆက်လက်၍ မကူးစက်နိုင်အောင် ဝမ်းသွားပြီးတိုင်း သန့်စင်ခန်း (အိမ်သာ) ကို ရေနိုင်နိုင်လောင်းချသင့်ပါသည်။ ဝမ်းပျက်ဝမ်းလျှောရောဂါ ခံစားရသည့် လူနာ၏အည စ်အကြေးများ၊ အဝတ်အစားများကို သောက်သုံးရေကန်များ အနီးတွင် လျှော်ဖွပ်ခြင်းမပြုရပါ။

ဝမ်းပျက်ဝမ်းလျှောရောဂါအတွက် အိမ်တွင်းကုထုံးများ

အောက်ပါ အိမ်တွင်းကုထုံးများက ဝမ်းပျက်ဝမ်းလျှောခြင်းကို သက်သာပျောက်ကင်းစေနိုင်ပါသည်။

✧ ရေဓာတ်ဆုံးရှုံးမှုကို ပြန်လည်ဖြည့်တင်းပေးသည့်အနေဖြင့် ရေကျက်အေး များများသောက်ပါ။ ဆားနှင့် သကြားကို ဆတူရောသောက်ပါ သို့မဟုတ် သီးစုံဓာတ်ဆားရည်သောက်ပါ။ လက်ဖက်ရည်ကြမ်းထဲကို သကြားအနည်းငယ် ထည့်သောက်ပါ။ ချင်းပြုတ်ရည် သောက်ပါ။ အမည်းရောင်ထန်းလျက်ကျိုပြီး အနည်စစ်သောက်ပါ။ အုန်းစိမ်းရည် သောက်ပါ။ (မည်သည့်အရည်မျိုးကိုပဲ သောက်သောက် အအေးခံသောက်ပါ)

✧ ဒိန်ချဉ်စားပါ။ ဒိန်ချဉ်ထဲတွင် ပါရှိသော လက်တစ်အက်ဆစ်က အစာအိမ်နှင့် အူလမ်းကြောင်းထဲရှိ ဝမ်းသွားစေတတ်သော ဗက်တီးရီးယားပိုးများကို သေစေနိုင်ပါသည်။ (ဒိန်ချဉ်ထဲကို သကြား၊ ထန်းလျက်ရည် မရောဘဲ ဖြစ်နိုင်လျှင် သူ့ချည်းစားပါ)

✧ ဝမ်းသွားခြင်း ရပ်တန့်သွားသော်လည်းနောက် ၁၀ ရက်ခန့်ကြာသည်အထိ နို့ထွက်ပစ္စည်းများဖြစ်ကြသော နို့၊ ချိစ်၊ ဒိန်ခဲ၊ မလိုင်၊ ပူတင်း၊ ကော်ဖီတို့ကို မစားသောက်သင့်ပေ။

✧ အာဟာရအပြည့်မြန်ကာ မပျော့လွန်းမမာလွန်း ကစီဓာတ်ကြွယ်ဝသောအစားအစာများ ဖြစ်ကြသည့် ထမင်း၊ ဆန်ပြုတ်၊ စွပ်ပြုတ်၊ ခေါက်ဆွဲ၊ အာလူး၊ မုန်လာဥနီ၊ ကြက်သား၊ ငါး၊ ဘီစကွတ်မုန့်တို့ကို စားပေးနိုင်ပါသည်။

✧ အမျှင်ဓာတ်များသော အစားအစာများက အစာအိမ်နှင့် အူတို့ကို အလုပ်ရှုပ်စေသဖြင့် ဝမ်းလျှောပြီးနောက် သုံး၊ လေးရက်ခန့် ကြာသည်အထိ မစားသင့်ပေ။ (ကွေကာအုပ်ကလည်း အမျှင်ဓာတ်များသောအစားအစာ ဖြစ်၍ရှောင်ပါ)

✧ လိမ္မော်သီးအခွံများကလည်း ဝမ်းပျက်ဝမ်းလျှောခြင်းအတွက် ကောင်းကျိုးပြုနိုင်သောကြောင့် လိမ္မော်ခွံကို ပြုတ်၍သော်လည်းကောင်း၊ ရေနွေးဆူဆူတွင် ခတ်၍ သော်လည်းကောင်း အအေးခံသောက်သုံးသင့်ပါသည်။

✧ ဇီးသီးလုံးခန့် ပမာဏရှိသော နနွင်းမှုန့်ကို ရေနွေးကြမ်းဖြင့် သုံးရက်ဆက်တိုက် သောက်ပါ။ လုံးဝပျောက်ကင်းနိုင်ပါသည်။

✧ သီးသီးအမှည့်၊ သစ်ကြားသီးစားပါ။ ရေသဖန်းပင်အခေါက်ကို ပြုတ်သောက်ပါ။ မန်ကျည်းသီးစိမ်းစားပါ။ ပိန္နဲပွင့်သုပ်၊ ပိန္နဲသီးအနုဟင်းချက်စားပါ။ စမုန်နက်စားပါ။ ကရင်ဝေးသီးစားပါ။ ကြေးပန်းအရွက်ကို ပြုတ်သောက်ပါ။ ကြောင်လျှာမြစ် ပြုတ်သောက်ပါ။ သရက်စေ့အဆန်ကို ဝါးစားပါ။ ကြာဖြူကြာညိုဝတ်ဆံများ စားပေးပါ။ ငါးပြက်စားပါ။ ဂျီသား(ချေ)စားပါ။ ပရန္ဓဝါမြစ် သွေး၍သောက်ပါ။ ဇာတိဖွိုလ်သီး သွေးသောက်ပါ။ ဆန်ဆေးရည်သောက်ပါ။ ကရမက် သွေး၍သောက်ပါ။

✧ မြေအိုးတစ်လုံးထဲတွင် ကန်စွန်းရိုးနီ ၁၁ ပင်ကို သင့်သလိုဖြတ်တောက်၍ အညိုရောင်ထန်းလျက် ၁၅ ကျပ်သားထည့်ကာ ကန်စွန်းပင ်များ ရေမြုပ်သည်အထိ ရေဖြည့်၍ ကန်စွန်းညွှန ်များ နူးအိလာအောင် ပြုတ်ပေးပါ။ ထိုပြုတ်ရည ်နွေးနွေးကို ရေဆာတိုင်း သောက်ပါ။ တစ်ကြိမ် သောက်လျှင် ရေနွေးကြမ်းပန်းကန်လုံး တစ်လုံးစာ သောက်ရပါမည်။ ဤနည်းအတိုင်း ငါးကြိမ်၊ ခြောက်ကြိမ်ခန့် သောက်ပြီးပါက သူ့အလိုလို ဝမ်းရပ်သွားပါလိမ့်မည်။

အချုပ်အားဖြင့်ဆိုသော် ဝမ်းပျက်ဝမ်းလျှောခြင်းသည် မိုးတွင်းကာလတစ်ခုတည်းတွင်သာ မဟုတ်ဘဲ အချိန်ကာလမရွေး၊ လူကြီးလူရွယ်လူငယ်မရွေး အခန့်မသင့်လျှင်ဖြစ်တတ်သည့် အဖြစ်များသော ဝေဒနာများထဲမှ တစ်ခုအပါအဝင်ဖြစ်သည်။ မြန်မာနိုင်ငံရှိ အသက်ငါးနှစ်အောက် ကလေးငယ်များတွင် ဝမ်းပျက်ဝမ်းလျှောရောဂါ ဖြစ်ပွားမှုနှုန်းများပြားပြီး ၎င်းရောဂါသည် မြန်မာနိုင်ငံတွင် ဒုတိယအဖြစ်အများဆုံး ကလေးရောဂါတစ်ခုဖြစ်ကြောင်းနှင့် အထူးသဖြင့် လေမုန်တိုင်းကျရောက်ပြီးနောက် ဖြစ်ပွားနိုင်သည့် ရောဂါလည်းဖြစ်သဖြင့် အထက်တွင် ဖော်ပြထားသောအချက်အလက်များ အတိုင်း ဝမ်းပျက်ဝမ်းလျှောရောဂါမဖြစ်အောင် ကြိုတင်ကာကွယ်ထားကြစေလိုကြောင်း ရေးသားတင်ပြလိုက်ရပါသည်။ ။

အမျိုးသမီးတစ်ဦးကို တရုတ်အမျိုးသားထံရောင်းစား၍ ငွေကြေးအကျိုးအမြတ် ခေါင်းပုံဖြတ်ရယူခဲ့သူများကို လူကုန်ကူးမှုဖြင့် အလုပ်နှင့်ထောင်ဒဏ်ချမှတ်

နေပြည်တော် မေ ၁၇

အမျိုးသမီးတစ်ဦးကို တရုတ်အမျိုးသားထံရောင်းစား၍ ငွေကြေးအကျိုးအမြတ် ခေါင်းပုံဖြတ်ရယူခဲ့သူများကို လူကုန်ကူးမှုဖြင့် အလုပ်နှင့်ထောင်ဒဏ် ၁၀ နှစ်ချမှတ်ခဲ့ကြောင်း မြန်မာနိုင်ငံရဲတပ်ဖွဲ့မှ သိရသည်။

ရန်ကုန်တိုင်းဒေသကြီး လှိုင်သာယာ(အရှေ့ပိုင်း)မြို့နယ်နေ ဒေါ်ခင်မြမူ၊ ရှမ်းပြည်နယ် မိုင်းလားမြို့နယ်နေ အောင်ဖြိုး(ခ)ဦးဖြိုးတို့က ပဲခူးတိုင်းဒေသကြီး အုတ်ဖိုမြို့နယ်နေ မ---၊ ၁၉/၂၀၁၉ နှစ်အား ရှမ်းပြည်နယ် မိုင်းလားမြို့တွင် အိမ်အကူလုပ်ကိုင်ပါကတစ်လလျှင် မြန်မာငွေကျပ် သိန်း ၄၀ ရရှိမည်ဟု ပြောဆိုစည်းရုံးပြီး တရုတ်နိုင်ငံသို့ ပို့ဆောင်၍ တရုတ်မယားအဖြစ် ရောင်းစားကာ ငွေကြေးအကျိုးအမြတ်များ ခေါင်းပုံဖြတ်ရယူခဲ့သဖြင့် လှိုင်သာယာမြို့မရဲစခန်းက လူကုန်ကူးမှုတားဆီးကာကွယ်ရေးဥပဒေဖြင့် အမှုရေးဖွင့်၍ မြောက်ပိုင်းခရိုင်တရားရုံးသို့ တရားစွဲတင်ပို့ခဲ့ရာ မေ ၁၆ ရက်တွင် တရားခံ ဒေါ်ခင်မြမူအား လူကုန်ကူးမှုတားဆီးကာကွယ်ရေးဥပဒေ ပုဒ်မ ၂၄ အရ အလုပ်နှင့် ထောင်ဒဏ် ၁၀ နှစ်၊ တရားခံ အောင်ဖြိုး(ခ)ဦးဖြိုးအား လူကုန်ကူးမှုတားဆီးကာကွယ်ရေး ဥပဒေပုဒ်မ ၂၄/၃၂ အရ အလုပ်နှင့် ထောင်ဒဏ် ၁၀ နှစ် ကျခံစေရန် အမိန့်ချမှတ်ခဲ့ကြောင်း သိရသည်။

သတင်းစဉ်

(၃၂)ကြိမ်မြောက် အရှေ့တောင်အာရှအားကစားပြိုင်ပွဲ၌ ဝင်ရောက်ယှဉ်ပြိုင်ပြီး ပြန်လည်ရောက်ရှိလာသည့် မြန်မာအားကစားအဖွဲ့အား ကြိုဆို

ရန်ကုန် မေ ၁၇

၂၀၂၃ ခုနှစ် မေ ၅ ရက်မှ ၁၇ ရက်အထိ ကမ္ဘောဒီးယားနိုင်ငံ၌ ကျင်းပသည့် (၃၂)ကြိမ်မြောက် အရှေ့တောင်အာရှ အားကစားပြိုင်ပွဲတွင် ဝင်ရောက်ယှဉ်ပြိုင်ခဲ့သော မြန်မာအားကစားအဖွဲ့သည် ယနေ့ည ၇ နာရီ မိနစ်၂၀ တွင် ရန်ကုန်အပြည်ပြည်ဆိုင်ရာလေဆိပ်သို့ လေယာဉ်အမှတ် 8M–402 ဖြင့် ပြန်လည်ရောက်ရှိလာရာ ရန်ကုန်တိုင်းဒေသကြီး ဝန်ကြီးချုပ်ဦးစိုးသိန်းနှင့် ဝန်ကြီးများ၊ အားကစားနှင့် ကာယပညာဦးစီးဌာန ဒုတိယညွှန်ကြားရေးမှူးချုပ်ဦးကျော်ဦး၊ အားကစားနှင့် ကာယပညာသိပ္ပံ(ရန်ကုန်) ကျောင်းအုပ်ကြီး ညွှန်ကြားရေးမှူးဦးအောင်နိုင်ဆွေ၊ ရန်ကုန်တိုင်းဒေသကြီး အားကစားနှင့် ကာယပညာဦးစီးဌာန ညွှန်ကြားရေးမှူးဦးအောင်မိုးနှင့် တာဝန်ရှိပုဂ္ဂိုလ်များ၊ မြန်မာနိုင်ငံဘောလုံးအဖွဲ့ချုပ်မှ တာဝန်ရှိသူများနှင့် မိဘပြည်သူများက ပန်းစည်းများဖြင့် ဝမ်းပန်းတသာ ဂုဏ်ပြုကြိုဆိုကြသည်။

အဆိုပါ ပြန်လည်ရောက်ရှိလာသည့် မြန်မာအားကစားအဖွဲ့တွင် ပိုက်ကျော်ခြင်းအားကစားနည်း Men's Team Doubles ပြိုင်ပွဲနှင့် Women's Doubles ပြိုင်ပွဲတို့တွင် ငွေတံဆိပ်ရရှိခဲ့သူများနှင့် Men's Doubles ပြိုင်ပွဲတွင် ကြေးတံဆိပ်ရရှိသူများ၊ ငွေတံဆိပ်ဆုရရှိခဲ့သည့် အမျိုးသမီးဘောလုံးအသင်း၊ တိုက်ကွမ်ဒို အားကစားနည်း အမျိုးသမီး တစ်ဦးချင်း Free Style Poomsae ပြိုင်ပွဲ၊ အမျိုးသား တစ်ဦးချင်း Recognized Poomsae ပြိုင်ပွဲ၊ အမျိုးသား(–74) ကီလိုပြိုင်ပွဲ၊ အမျိုးသမီး (+73) ကီလိုပြိုင်ပွဲတို့တွင် ကြေးတံဆိပ်ရရှိသူများနှင့် အမျိုးသားဘောလုံးအသင်းတို့ပြန်လည်လိုက်ပါလာကြောင်း သိရသည်။ **သတင်းစဉ်**

(၃၂) ကြိမ်မြောက် ဆီးဂိမ်းပြိုင်ပွဲ ပိတ်ပွဲအခမ်းအနားကျင်းပ

ရန်ကုန် မေ ၁၇

ကမ္ဘောဒီးယားနိုင်ငံက အိမ်ရှင်အဖြစ် လက်ခံကျင်းပသည့် (၃၂) ကြိမ်မြောက် ဆီးဂိမ်းပြိုင်ပွဲ ပိတ်ပွဲအခမ်းအနားကို မေ ၁၇ ရက်က ဖနွမ်းပင်မြို့ရှိ မိုရိုဒေါ့တီချိုကွင်း၌ ကျင်းပသည်။

ပိတ်ပွဲအခမ်းအနားကို ကမ္ဘောဒီးယားနိုင်ငံ ဝန်ကြီးချုပ် ဟွန်ဆန်တက်ရောက်ခဲ့ပြီး ဖျော်ဖြေရေးအစီအစဉ်များဖြင့် ပိတ်ပွဲအခမ်းအနားကျင်းပခဲ့သည်။ ပိတ်ပွဲအခမ်းအနားတွင် ပြိုင်ပွဲဝင်နိုင်ငံများ ကွင်းအတွင်း ဝင်ရောက်နေရာယူကြပြီး ပြိုင်ပွဲတွင် ကူညီဆောင်ရွက်ခဲ့သည့် စေတနာ့ဝန်ထမ်းများလည်း တက်ရောက်ခဲ့သည်။ ထို့ပြင် (၃၃) ကြိမ်မြောက် ဆီးဂိမ်းပြိုင်ပွဲကို အိမ်ရှင်အဖြစ် လက်ခံကျင်းပမည့် ထိုင်းနိုင်ငံကို ပြိုင်ပွဲကျင်းပရေးအလံ လွှဲပြောင်းပေးအပ်သည်။

(၃၂) ကြိမ်မြောက် ဆီးဂိမ်းပြိုင်ပွဲကို ဧပြီ ၂၉ ရက်မှ မေ ၁၇ ရက်အထိ ကျင်းပခဲ့ပြီး အရှေ့တောင်အာရှ ၁၁ နိုင်ငံစလုံးမှ အားကစားသမား ၆၀၀၀ ကျော်ဝင်ရောက်ယှဉ်ပြိုင်ခဲ့သည်။ ယခုပြိုင်ပွဲတွင် အားကစားနည်း ၃၆ မျိုး ထည့်သွင်းကျင်းပခဲ့ပြီး ရွှေတံဆိပ်စုစုပေါင်း ၅၈၆ ခု ချီးမြှင့်ခဲ့သည်။

သတင်း – ရွှင်းထက်ဇော်
ဓာတ်ပုံ – seagames 2023

★ **ကျော်ဖိုးမှ**

မြန်မာအားကစားအဖွဲ့အနေဖြင့် မြန်မာနိုင်ငံက အိမ်ရှင်အဖြစ် လက်ခံကျင်းပသည့် ၂၀၁၃ ဆီးဂိမ်းပြိုင်ပွဲနောက်ပိုင်း ရွှေတံဆိပ် အများဆုံး ရယူနိုင်ခဲ့ခြင်းဖြစ်သည်။ မြန်မာအားကစားအဖွဲ့သည် (၃၁) ကြိမ်မြောက် ဆီးဂိမ်းပြိုင်ပွဲတွင် ရွှေတံဆိပ်ကိုးခု၊ ငွေတံဆိပ် ၁၈ ခု၊ ကြေးတံဆိပ် ၃၅ ခုရရှိခဲ့သော်လည်း ယခု (၃၂) ကြိမ်မြောက် ဆီးဂိမ်းပြိုင်ပွဲတွင် ရွှေတံဆိပ်အပါအဝင် ငွေနှင့် ကြေးတံဆိပ်အားလုံး ရရှိမှုမှာ သိသိသာသာတိုးတက်လာခဲ့ပြီး ရွှေတံဆိပ် ၂၁ ခု၊ ငွေတံဆိပ် ၂၅ ခု၊ ကြေးတံဆိပ် ၆၈ ခုအထိ ဆွတ်ခူးရရှိခဲ့ခြင်းဖြစ်သည်။

သတင်း – ကိုညီလေး၊ ဓာတ်ပုံ – seagames2023

(၃၂)ကြိမ်မြောက် အရှေ့တောင်အာရှအားကစားပြိုင်ပွဲ မြန်မာအားကစားအဖွဲ့မှ အားကစားနည်းအလိုက် ဆုတံဆိပ်ရရှိမှုစာရင်း

စဉ်	အားကစားနည်း	ဆုရရှိမှု				မှတ်ချက်
		ရွှေ	ငွေ	ကြေး	စုစုပေါင်း	
၁	ဝိုဒီနမ်	၄	၃	၁၇	၂၄	
	ဝိုဒီနမ်(ခွန်ဘိုကာတာ)	၁	၂	၆	၉	
	ဝိုဒီနမ်(အားနစ်)	၂	၂	၈	၁၂	
၂	ပိုက်ကျော်ခြင်း	၂	၂	၁	၅	
	ခြင်းလုံး	၄	၃	၁	၈	
၃	ဘီလီယက်/စနူကာ	၃		၂	၅	
၄	ရိုးရာလေ့	၁	၅	၂	၈	
၅	ခုန်ကူး	၁	၃	၃	၇	
၆	တိုက်ကွမ်ဒို	၁		၄	၅	
၇	အလေးမ	၁		၂	၃	
၈	ပိတန်း	၁			၁	
၉	ခွန်ခမာ		၂	၇	၉	
၁၀	ဂျူဒို		၁	၃	၄	
၁၁	ဘောလုံး(အမျိုးသမီး)		၁		၁	
၁၂	ကြက်တောင်		၁		၁	
၁၃	လက်ဝှေ့			၆	၆	
၁၄	စစ်တုရင်			၂	၂	
၁၅	ပြေးခုန်ပစ်			၂	၂	
၁၆	ခရစ်ကက်			၁	၁	
၁၇	E Sports			၁	၁	
	စုစုပေါင်း	၂၁	၂၅	၆၈	၁၁၄	

ဆီးဂိမ်း အမျိုးသားဘောလုံးပြိုင်ပွဲတွင် အင်ဒိုနီးရှားအသင်း ဗိုလ်စွဲ

ရန်ကုန် မေ ၁၇

(၃၂) ကြိမ်မြောက် ဆီးဂိမ်း အမျိုးသားဘောလုံးပြိုင်ပွဲ ဗိုလ်လုပွဲကို မေ ၁၆ ရက် ညပိုင်းက ကမ္ဘောဒီးယားနိုင်ငံ၌ ကျင်းပရာ အင်ဒိုနီးရှားအသင်း ဗိုလ်စွဲခဲ့သည်။

ဗိုလ်လုပွဲတွင် အင်ဒိုနီးရှားအသင်းနှင့် ထိုင်းအသင်း ယှဉ်ပြိုင်ကစားရာ သာမန်ပွဲကစားချိန် မိနစ် ၉၀ ပြည့်သည်အထိ နှစ်ဂိုးစီသရေကျနေသဖြင့် အချိန်ပိုဆက်လက်ယှဉ်ပြိုင်ကစားရာ အင်ဒိုနီးရှားအသင်းက သုံးဂိုး–ဂိုးမရှိဖြင့်အနိုင်ရကာ စုစုပေါင်း ငါးဂိုး–နှစ်ဂိုးဖြင့် အနိုင်ရဗိုလ်စွဲခဲ့ခြင်းဖြစ်သည်။ ၁၉၉၁ ဆီးဂိမ်းပြိုင်ပွဲတွင် ရွှေတံဆိပ်ရပြီးနောက်ပိုင်း ရွှေတံဆိပ်ဆုနှင့် ဝေးကွာနေသည့် အင်ဒိုနီးရှားအသင်းသည် နှစ်ပေါင်း ၃၀ ကျော်ကြာမှ တစ်ကျော့ပြန် ရွှေတံဆိပ်ရခဲ့ခြင်းဖြစ်သည်။ ထို့ပြင် ဆီးဂိမ်းပြိုင်ပွဲတစ်လျှောက် သုံးကြိမ်မြောက် ရွှေတံဆိပ်ဆုရရှိခြင်းဖြစ်ပြီး အမျိုးသားဘောလုံးပြိုင်ပွဲကို သက်တမ်းအလိုက်ပြောင်းလဲပြီးနောက်ပိုင်း ပထမဆုံး ဗိုလ်စွဲခြင်းလည်းဖြစ်သည်။ **သတင်း– ကိုညီလေး**

ဓာတ်ပုံ– seagames2023

(၃၃) ကြိမ်မြောက် ဆီးဂိမ်းပြိုင်ပွဲကို ထိုင်းနိုင်ငံက အိမ်ရှင်အဖြစ် လက်ခံကျင်းပမည်

ရန်ကုန် မေ ၁၇

၂၀၂၅ ခုနှစ်တွင်ကျင်းပမည့် (၃၃) ကြိမ်မြောက် ဆီးဂိမ်းပြိုင်ပွဲကို ထိုင်းနိုင်ငံက အိမ်ရှင်အဖြစ် လက်ခံကျင်းပမည်ဖြစ်သည်။

လွှဲပြောင်းပေးအပ်

ဆီးဂိမ်းပြိုင်ပွဲ (အရှေ့တောင်အာရှအားကစားပြိုင်ပွဲ)ကို နှစ်နှစ်တစ်ကြိမ် ကျင်းပခြင်းဖြစ်ပြီး ၂၀၂၅ ခုနှစ်တွင် ကျင်းပမည့် (၃၃) ကြိမ်မြောက်ပြိုင်ပွဲကို ထိုင်းနိုင်ငံက အိမ်ရှင်အဖြစ် လက်ခံကျင်းပခွင့်ရထားခြင်းဖြစ်သည်။ (၃၂) ကြိမ်မြောက် ဆီးဂိမ်းပြိုင်ပွဲကို အိမ်ရှင်အဖြစ် လက်ခံကျင်းပခဲ့သည့် ကမ္ဘောဒီးယားနိုင်ငံအနေဖြင့် မေ ၁၇ ရက်က ပြုလုပ်သည့် ပိတ်ပွဲအခမ်းအနားတွင် အရှေ့တောင်အာရှအားကစားပြိုင်ပွဲ အဖွဲ့ချုပ်အလံကို ထိုင်းနိုင်ငံ တာဝန်ရှိသူများထံ လွှဲပြောင်းပေးအပ်ခဲ့သည်။

ထိုင်းနိုင်ငံအနေဖြင့် ဆီးဂိမ်းပြိုင်ပွဲကို ၁၉၅၉၊ ၁၉၆၇၊ ၁၉၇၅၊ ၁၉၈၅၊ ၁၉၉၅၊ ၁၉၉၇၊ ၂၀၀၇ ခုနှစ်တို့တွင် အိမ်ရှင်အဖြစ် လက်ခံကျင်းပခဲ့ဖူးပြီး ၂၀၂၅ ခုနှစ်တွင် ခုနစ်ကြိမ်မြောက်အဖြစ် လက်ခံကျင်းပမည်ဖြစ်သည်။

ထိုင်းနိုင်ငံအနေဖြင့် ၂၀၀၇ ခုနှစ်တွင် နောက်ဆုံးလက်ခံကျင်းပပြီးနောက် ၁၈ နှစ်အကြာတွင် အိမ်ရှင်အဖြစ် ပြန်လည်လက်ခံကျင်းပခြင်းဖြစ်သည်။

ရွှင်းထက်ဇော်

ဆီးဂိမ်းပြိုင်ပွဲအပြီးတွင် အာဆီယံမသန်စွမ်းအားကစားပြိုင်ပွဲကို ကမ္ဘောဒီးယားနိုင်ငံ၌ ဆက်လက်ကျင်းပမည်

ရန်ကုန် မေ ၁၇

(၃၂) ကြိမ်မြောက် ဆီးဂိမ်းပြိုင်ပွဲကို အိမ်ရှင်အဖြစ်လက်ခံကျင်းပခဲ့သည့် ကမ္ဘောဒီးယားနိုင်ငံသည် (၁၂) ကြိမ်မြောက် အာဆီယံမသန်စွမ်းအားကစားပြိုင်ပွဲကို အိမ်ရှင်အဖြစ် ဆက်လက်လက်ခံ ကျင်းပသွားမည်ဖြစ်သည်။

ယင်းပြိုင်ပွဲကို ဇွန် ၃ ရက်မှ ၉ ရက်အထိ ဖနွမ်းပင်မြို့၌ ကျင်းပမည်ဖြစ်ပြီး အားကစားနည်း ၁၂ မျိုး ထည့်သွင်းကျင်းပမည်ဖြစ်သည်။ ဆီးဂိမ်းပြိုင်ပွဲကို အိမ်ရှင်အဖြစ် လက်ခံကျင်းပသည့် နိုင်ငံများအနေဖြင့် ဆီးဂိမ်းပြိုင်ပွဲအပြီးတွင် အာဆီယံမသန်စွမ်းအားကစားပြိုင်ပွဲကို အိမ်ရှင်အဖြစ် ထပ်မံလက်ခံကျင်းပရခြင်းဖြစ်သည်။ (၁၂) ကြိမ်မြောက် အာဆီယံမသန်စွမ်းအားကစားပြိုင်ပွဲတွင် မျက်မမြင်ဘောလုံး၊ Boccia၊ စစ်တုရင်၊ GoalBall၊ ပြေးခုန်ပစ်၊ ကြက်တောင်၊ ဂျူဒို၊ ရေကူး၊ စားပွဲတင်တင်းနစ်၊ အလေးမ၊ ထိုင်လျက်ဘော်လီဘောနှင့် ဂီးချဲဘတ်စကက်ဘောပြိုင်ပွဲများ ထည့်သွင်းကျင်းပမည်ဖြစ်သည်။ ယင်းပြိုင်ပွဲတွင် မြန်မာမသန်စွမ်းအားကစားအဖွဲ့လည်း ဝင်ရောက်ယှဉ်ပြိုင်မည်ဖြစ်ပြီး လေ့ကျင့်ပြင်ဆင်မှုများ ပြုလုပ်လျက်ရှိသည်။

အာဆီယံ မသန်စွမ်းအားကစားပြိုင်ပွဲကို ၂၀၀၁ ခုနှစ်တွင် စတင်ကျင်းပခဲ့ပြီး မြန်မာမသန်စွမ်းအားကစားအဖွဲ့အနေဖြင့် ရွှေတံဆိပ် ၁၉၅ ခု၊ ငွေတံဆိပ် ၁၄၄ ခု၊ ကြေးတံဆိပ် ၁၆၁ ခု ဆွတ်ခူးရရှိထားကြောင်း မှတ်တမ်းများအရ သိရသည်။

ကိုညီလေး

PDF Game ဆော့ကစားခြင်းကြောင့် ဥပဒေအရ အရေးယူခံရနိုင်သည်

အကြမ်းဖက်လုပ်ငန်းများဆောင်ရွက်နေသည့် PDF အဖွဲ့များအား တစ်ဖက်တစ်လမ်းမှ ထောက်ပံ့လှူဒါန်းစေရန်၊ လူငယ်လူရွယ်များ၏ မသိစိတ်များအတွင်း တပ်မတော်အပေါ် အထင်အမြင်လွဲမှားစေရန်နှင့် တော်လှန်လိုစိတ်တိုးပွားလာစေရန် စသည့်ရည်ရွယ်ချက်များဖြင့် NUG၊ CRPH လက်အောက်ခံ အကြမ်းဖက်အဖွဲ့အစည်းများက PDF Game Application များ တီထွင်ဖန်တီးအသုံးပြုလျက်ရှိကြောင်း စိစစ်တွေ့ရှိရသည့်အတွက် PDF Game ဆော့ကစားခြင်းသည် အကြမ်းဖက်အဖွဲ့အား ထောက်ပံ့ခြင်းဖြစ်၍ ဥပဒေအရ အရေးယူခံရနိုင်ကြောင်း အသိပေးအပ်ပါသည်။

အမုန်းစကားကို ဆန့်ကျင်ကြ၊ တားဆီးကြရမည်

လူမျိုး၊ ကိုးကွယ်ရာဘာသာ၊ ကျား/မ(သို့မဟုတ်) မည်သူမည်ဝါဖြစ်သည်ဆိုသည့် အကြောင်းအရာတို့အပေါ်အခြေပြု၍ လူပုဂ္ဂိုလ်တစ်ဦး(သို့မဟုတ်) လူအုပ်စုတစ်စုကို မျှတမှုမရှိစွာ ဝေဖန်သည့် (သို့မဟုတ်) မလိုမုန်းထားမှုကို ဖော်ပြသည့် ဆက်ဆံမှုတစ်မျိုးမျိုးကို ရည်ညွှန်းပြီး အကြမ်းဖက်ရန် လှုံ့ဆော်ခြင်းသည် အမုန်းစကားပင်ဖြစ်သည်။

အမုန်းစကားပြန့်ပွားခြင်းသည် လူ့အဖွဲ့အစည်းအတွင်း ခွဲခြားဆက်ဆံမှုနှင့် အကြမ်းဖက်မှုကိုဖြစ်ပေါ်စေပြီး ဂုဏ်သိက္ခာရှိစွာနေထိုင်ရန်နှင့် ငြိမ်းချမ်းပြီးညီညွတ်သည့် လူ့အဖွဲ့အစည်းတည်ဆောက်ရန် မျှော်မှန်းချက်တို့ကို ထိခိုက်စေသည့်အပြင် အကျင့်စာရိတ္တကိုလည်း ထိပါးစေသည်။

သို့ဖြစ်၍ ပြည်သူများအနေဖြင့် အမုန်းစကားများကို ရှုတ်ချရန်နှင့် တားဆီးရန် စီမံဆောင်ရွက်ရမည်။ အမုန်းစကားဆန့်ကျင်သည့် လှုပ်ရှားမှုများတွင် အားလုံးပါဝင်ရန်နှင့် ပံ့ပိုးအားပေးရမည်။

အကြမ်းဖက်အုပ်စုအဖြစ်ကြေညာထားသော CRPH၊ NUG နှင့် ၎င်းတို့၏ လက်ဝေခံများ၏လှုံ့ဆော်၊ ဝါဒဖြန့်ခြင်းများ လိုက်ပါလုပ်ဆောင်ခြင်း၊ အားပေးကူညီခြင်းများ ပြုလုပ်ခဲ့သူများကိုဖော်ထုတ်အရေးယူ

နေပြည်တော် မေ ၁၇

အကြမ်းဖက်အုပ်စုအဖြစ် ကြေညာထားသော CRPH၊ NUG နှင့် ယင်းတို့၏ လက်အောက်ခံ အဖွဲ့အစည်းများ၊ ယင်းတို့နှင့် ဆက်နွယ်နေသော အဖွဲ့အစည်းများ၊ လူပုဂ္ဂိုလ်များသည် နိုင်ငံတော်တည်ငြိမ်အေးချမ်းရေးကို ပျက်ပြားစေရန်နှင့် ပြည်သူလူထုကို အကြောက်တရားများ ဖြစ်ပေါ်စေပြီး အစိုးရယန္တရားများ ပျက်ပြားစေရန် ရည်ရွယ်လျက် လှုံ့ဆော်ခြင်း၊ ဝါဒဖြန့်ခြင်း၊ ခြိမ်းခြောက်ခြင်းများကို လူမှုကွန်ရက်များမှတစ်ဆင့် နည်းမျိုးစုံဖြင့် ပြုလုပ်လျက်ရှိသည်။

ပြည်သူများအနေဖြင့် ယင်းတို့၏ လှုံ့ဆော်မှု၊ ဝါဒဖြန့်မှုများအပေါ် မသိနားမလည်၍ဖြစ်စေ၊ ကြောက်ရွံ့၍ဖြစ်စေ လိုက်ပါလုပ်ဆောင်ခြင်း၊ အသံဖြင့် ဖြစ်စေ၊ ပြုလုပ်မှုဖြင့်ဖြစ်စေ၊ တစ်နည်းနည်းဖြင့်ဖြစ်စေ အများပြည်သူအနှောင့်အယှက်ဖြစ်စေမည့် ပြုလုပ်မှုများ ပြုလုပ်ခြင်း၊ လှုံ့ဆော်ဝါဒဖြန့်မှုများကို ထပ်ဆင့်ဝေမျှခြင်း၊ အားပေးကူညီခြင်းများ ပြုလုပ်ခဲ့လျှင် အကြမ်းဖက်မှုတိုက်ဖျက်ရေး ဥပဒေပုဒ်မ ၅၂(က)၊ ရာဇသတ်ကြီးပုဒ်မ ၁၂၄-ကနှင့် ပုဒ်မ ၅၀၅-က၊ အီလက်ထရောနစ်ဆက်သွယ် ဆောင်ရွက်ရေး ဥပဒေပုဒ်မ ၃၃ (က)နှင့် တည်ဆဲဥပဒေများအရ အရေးယူခံရမည့်အပြင် ပြစ်မှုနှင့် သက်ဆိုင်သည့် ရွှေ့ပြောင်းနိုင်သောပစ္စည်း၊ မရွှေ့ပြောင်းနိုင်သောပစ္စည်းများကို အကြမ်းဖက်မှုတိုက်ဖျက်ရေး ဥပဒေအရ သိမ်းဆည်းခံရနိုင်ပြီး ပြစ်မှုထင်ရှားစီရင်ခြင်းခံရပါက နိုင်ငံတော်ဘဏ္ဍာအဖြစ် သိမ်းဆည်းခံရနိုင်ကြောင်း ၂၀၂၂ ခုနှစ်၊ ဇန်နဝါရီလ ၂၅ ရက်နေ့တွင် နိုင်ငံပိုင်မီဒီယာများမှ တစ်ဆင့် အသိပေးသတင်းထုတ်ပြန်ခဲ့ပြီး ဖြစ်သည်။

ထိုကဲ့သို့ အသိပေးသတင်းထုတ်ပြန်ခဲ့ပြီးဖြစ်သော်လည်း တနင်္သာရီတိုင်းဒေသကြီး သရက်ချောင်းမြို့နယ် ညောင်ဇင်ကျေးရွာနေ သူရိန်စိုး(ခ)ကြာရိုး၊ ဖြိုးနိုင်(ခ)ဖြိုးပိုင်၊ ညိုညိုစုန်းနှင့် ယမုံအေးတို့ လေးဦးသည် ၎င်းတို့အသုံးပြုသည့် "Kyar Yoe" Facebook အကောင့်၊ "Phyo Pyai" Facebook အကောင့်၊ "Nyo Nyo Sann" Facebook အကောင့်နှင့် "Yamon Aye" Facebook အကောင့်၊ မန္တလေးတိုင်းဒေသကြီး အောင်မြေသာစံမြို့နယ် ပြည်လုံးချမ်းသာရပ်ကွက်နေ အောင်ဇေလင်း(ခ)ဖိုးတုတ်သည် ၎င်းအသုံးပြု သည့် "Aung Zay Linn" Facebook အကောင့်တို့ဖြင့် အသိပေးသတင်းထုတ်ပြန်ချက်အပေါ် မျက်ကွယ်ပြု၍ နိုင်ငံတော်တည်ငြိမ်အေးချမ်းရေးကို ပျက်ပြားစေရန် ရည်ရွယ်လျက် လှုံ့ဆော်ခြင်း၊ ဝါဒဖြန့်ခြင်းများ ပြုမူလုပ်ဆောင်ခဲ့သည့်အတွက် တရားဥပဒေနှင့်အညီ ဖမ်းဆီးထိန်းသိမ်းအမှုဖွင့်လှစ်အရေးယူခြင်းများ ဆောင်ရွက်ခဲ့ရသည်။

အကြမ်းဖက်မှုပပျောက်ရေးအတွက် ပြည်သူသို့ အသိပေးနှိုးဆော်ချက်

၁။ ပြည်သူအတွက်ဟု သုံးနှုန်း၍ ရဟန်းသံဃာများ၊ ဆရာ၊ ဆရာမများ အပါအဝင် နိုင်ငံ့ဝန်ထမ်းများနှင့် ပြည်သူကိုသတ်ဖြတ်၊ လုယက်ခြင်းကို CRPH၊ NUG၊ PDF အမည်ခံ အကြမ်းဖက်အုပ်စုများက ဥပဒေမဲ့ကျူးလွန်နေသည်။

၂။ ခြိမ်းခြောက်၊ လူသတ်၊ အဖျက်အမှောင့်လုပ်ရပ်များ လုပ်ဆောင်နေသည့် CRPH၊ NUG၊ PDF အကြမ်းဖက်သမားများကို အားပေးမှု၊ ထောက်ခံမှု၊ ကူညီထောက်ပံ့မှုမပြုခြင်းသည် ပြည်သူလူထု၏ အသက်အိုးအိမ်စည်းစိမ်ကို ကာကွယ်ပေးခြင်းဖြစ်သည်။

၃။ ယင်းတို့၏ လက်နက်/ခဲယမ်း ကိုင်တွယ်သယ်ဆောင်မှုနှင့် အကြမ်းဖက်သမားတို့၏ သတင်းကို လျှို့ဝှက်ပေးပို့ခြင်းသည် အပြစ်မဲ့ပြည်သူများ၏ အသက်အိုးအိမ်စည်းစိမ်ကို ကာကွယ်ပေးခြင်းဖြစ်သည်။

ထိုကဲ့သို့ CRPH၊ NUG နှင့် ယင်းတို့၏ လက်အောက်ခံ အဖွဲ့အစည်းများ၊ ယင်းတို့နှင့် ဆက်နွယ်နေသော အဖွဲ့အစည်းများ၊ လူပုဂ္ဂိုလ်များသည် နိုင်ငံတော်တည်ငြိမ်အေးချမ်းရေးကို ပျက်ပြားစေရန်နှင့် အစိုးရယန္တရားများ ပျက်ပြားစေရန် ရည်ရွယ်လျက် လှုံ့ဆော်ခြင်း၊ ဝါဒဖြန့်ခြင်းများ ပြုလုပ်ခဲ့မှုအပေါ် အားပေးကူညီခြင်းပြုလုပ်ခဲ့သူများကို ဥပဒေနှင့်အညီ ထိရောက်စွာ အရေးယူသွားမည်ဖြစ်ကြောင်းနှင့် ထိုသို့လှုံ့ဆော်သူ၊ ဝါဒဖြန့်သူများအား ဆက်လက်ဖော်ထုတ် အရေးယူသွားမည်ဖြစ်ကြောင်း သိရသည်။

သတင်းစဉ်

ရန်ကုန်မြို့နှင့် မန္တလေးမြို့အတွက် ရည်ညွှန်းလက်ကားဈေးနှုန်းများနှင့် ပြည်ထောင်စုနယ်မြေ နေပြည်တော်၊ တိုင်းဒေသကြီး/ပြည်နယ် မြို့တော်များအတွက် ရည်ညွှန်းလက်လီဈေးနှုန်းများ

၁၈-၅-၂၀၂၃

ကျပ်/လီတာ

Fuel (လက်လီဈေးနှုန်း)	ရန်ကုန်	မန္တလေး	နေပြည်တော်	ပဲခူး	မကွေး	ထားဝယ်	စံရှာ	ပုသိမ်	မြစ်ကြီးနား	စစ်တွေ	ဘားအံ	မော်လမြိုင်	လားရှိုး	တောင်ကြီး	လွိုင်ကော်	ဟားခါး	ကျိုင်းတုံ
92 Ron	၁၉၁၅	၁၉၆၅	၁၉၅၅	၁၉၂၅	၁၉၆၀	၁၉၈၅	၁၉၇၀	၁၉၅၀	၂၀၄၅	၂၀၆၀	၁၉၅၅	၁၉၆၅	၂၀၀၀	၂၀၀၀	၂၀၀၅	၂၂၃၀	၂၈၁၀
95 Ron	၂၀၀၅	၂၀၅၅	၂၀၅၀	၂၀၁၀	၂၀၅၀	၂၀၇၅	၂၀၆၀	၂၀၃၅	၂၁၃၅	၂၁၅၀	၂၀၄၅	၂၀၆၀	၂၀၉၀	၂၀၉၀	၂၀၉၀	၂၃၂၀	၂၈၈၅
HSD (500 ppm)	၁၈၈၅	၁၉၃၅	၁၉၃၅	၁၈၉၅	၁၉၃၅	၁၉၆၀	၁၉၅၅	၁၉၂၀	၂၀၄၀	၂၀၃၅	၁၉၂၅	၁၉၄၀	၁၉၇၀	၁၉၇၅	၁၉၇၅	၂၂၀၅	၂၉၀၀
HSD (50 ppm)	၁၉၆၅	၂၀၁၅	၂၀၁၅	၁၉၇၅	၂၀၁၅	၂၀၄၀	၂၀၃၅	၂၀၀၀	၂၁၂၀	၂၁၁၅	၂၀၀၅	၂၀၂၀	၂၀၅၀	၂၀၅၅	၂၀၅၅	၂၂၈၅	၂၉၃၀
HSD (10 ppm)	၁၉၆၅	၂၀၁၅	၂၀၁၅	၁၉၇၅	၂၀၁၅	၂၀၄၀	၂၀၃၅	၂၀၀၀	၂၁၂၀	၂၁၁၅	၂၀၀၅	၂၀၂၀	၂၀၅၀	၂၀၅၅	၂၀၅၅	၂၂၈၅	၂၉၃၀

ကျပ်/လီတာ

Fuel (လက်ကားဈေးနှုန်း)	ရန်ကုန်	မန္တလေး
92 Ron	၁၈၁၃	၁၈၈၂
95 Ron	၁၈၉၉	၁၉၇၀
HSD (500 ppm)	၁၇၈၉	၁၈၅၅
HSD (50 ppm)	၁၈၆၃	၁၉၃၀
HSD (10 ppm)	၁၈၆၃	၁၉၃၀

မှတ်ချက်။ (၁) MOPS ဈေးနှုန်းပေါ်တွင် အခြေခံတွက်ချက်ထားခြင်းဖြစ်ပါသည်။

(၂) သုံးစွဲသူမိဘပြည်သူများအနေဖြင့် စက်သုံးဆီများဝယ်ယူသုံးစွဲရာတွင် ကျေနပ်မှုမရှိပါက ကော်မတီ၏ အောက်ဖော်ပြပါဖုန်းနံပါတ်များသို့ လုံခြုံစိတ်ချစွာဖြင့် သတင်းပေးတိုင်ကြားနိုင်ပါကြောင်း အသိပေးအပ်ပါသည်-

၀၆၇- ၄၀၉၈၈၁၊ ၀၉-၆၉၉၆၁၁၁၁၆

၀၆၇- ၄၁၁၁၂၉၊ ၀၉-၄၄၀၄၃၃၅၃

စက်သုံးဆီတင်သွင်းသိုလှောင်ဖြန့်ဖြူးခြင်းလုပ်ငန်းကြီးကြပ်ရေးကော်မတီ

ကမ္ဘာပေါ်ရှိ ထိုင်တော်မူကျောက်ဆစ်ပုဒ္ဓရုပ်ပွားဆင်းတုတော်များအနက် ဥာဏ်တော်အမြင့်ဆုံးဖြစ်လာမည့် မာရဝိဇယပုဒ္ဓရုပ်ပွားတော်မြတ်ကြီး တည်ဆောက်ပူဇော်ခြင်းလုပ်ငန်းများတွင် အလှူငွေထည့်ဝင်လှူဒါန်းနိုင်ရေးနှိုးဆော်ခြင်း

၁။ နိုင်ငံတော်စီမံအုပ်ချုပ်ရေးကောင်စီဥက္ကဋ္ဌ၊ တပ်မတော်ကာကွယ်ရေးဦးစီးချုပ် ဗိုလ်ချုပ်မှူးကြီးမင်းအောင်လှိုင် ဦးဆောင်သည့် (၇)ရက်သား၊ သမီး၊ ဘုရားဒါယကာ၊ ဒါယိကာမတို့က "မာရဝိဇယ"ဗုဒ္ဓရုပ်ပွားတော်မြတ်ကြီးကို မြန်မာနိုင်ငံတွင် ထေရဝါဒဗုဒ္ဓသာသနာတော်ကြီး ခိုင်မာစွာထွန်းလင်းတောက်ပလျက်ရှိမှုအား ကမ္ဘာကိုပြသရန်၊ မြန်မာနိုင်ငံသည် ထေရဝါဒ ဗုဒ္ဓဘာသာကိုးကွယ်မှု၏ဗဟိုချက်ဖြစ်စေရန်၊ တိုင်းပြည်အေးချမ်းသာယာမှုရှိစေရန်၊ ကမ္ဘာကြီးငြိမ်းချမ်းသာယာမှုဖြစ်စေရန် စသည့်ရည်ရွယ်ချက် ၄ ရပ်ဖြင့်တည်ထားကိုးကွယ်ရန် ရည်သန်လျက်ပြည်ထောင်စုနယ်မြေ နေပြည်တော်၊ ဒကွိုဏသီရိမြို့နယ်အတွင်း၌ သာသနာတော်ထုံး၊ ရုပ်ပွားဆင်းတုတော်ထုံး၊ မြန်မာ့ရိုးရာတည်ထုံးများနှင့်အညီ တည်ဆောက်ပူဇော်လျက်ရှိပါသည်။

၂။ မာရဝိဇယဗုဒ္ဓရုပ်ပွားတော်မြတ်ကြီး တည်ဆောက်ရေးလုပ်ငန်းများအား တပ်မတော်(ကြည်း၊ ရေ၊ လေ)မိသားစုများ၊ စေတနာရှင်များ၊ တိုင်းရင်းသားပြည်သူတို့၏ စုပေါင်းလှူဒါန်းမှုဖြင့် အောက်ပါအတိုင်းတည်ဆောက်ပူဇော်သွားမည်ဖြစ်ပါသည်-

စဉ်	လှူဒါန်းနိုင်သည့်အမျိုးအစား	တန်ဖိုး (ကျပ်သိန်း)	လှူဒါန်းနိုင်သည့် အရေအတွက်	လှူဒါန်းပြီး အရေအတွက်	လှူဒါန်းရန်ကျန်ရှိ အရေအတွက်
၁။	ကျောက်စာရုံစေတီ ၁ ဆု(ပိဋကသုံးပုံ မြန်မာပါဠိနှင့် ရိုမန်အင်္ဂလိပ် ၂ ချုပ်ပါ)	၂၇၉. ၀၀	၇၂၀ ဆု	၇၂၀	-
၂။	သာသနာ့ဝိဟာရ်တော်(သိမ်တော်ကြီး)(၂၈၀×၂၀၅)ပေ	၆၀၀၀၀	၁ လုံး	၁၉၁၉၃ သိန်း	၄၀၈၀၇ သိန်း
၃။	သုမ္မာဇရပ်(၅၄×၃၀×၃၂)ပေ	၂၉၇၀. ၀၀	၆	၆	-
၄။	ဂေါပကရုံး(၄၈×၂၄×၂၉)ပေ	၄၈၁၀. ၀၀	၁	-	၁
၅။	မော်ကွန်းတိုက်(၇၂×၃၀×၃၂)ပေ	၈၀၇၉	၁	၁	-
၆။	အဝင်မုခ်ဦး(အနောက်ဘက်)	၂၈၆၅	၁	၁	-
၇။	ရွှေလျားစက်လှေကား(Walking Escalator)				
	(က) Acrylic အမိုးအကာလုပ်ငန်း	၄၅၄၃. ၁၀	၁	-	၁
	(ခ) Pile Foundation လုပ်ငန်း၊ အဆောက်အဦ RC Structure လုပ်ငန်း၊ မိုးကြိုးလွှဲတပ်ဆင်ခြင်းလုပ်ငန်း၊ ထိန်းချုပ်ခန်းများတည်ဆောက်ခြင်းလုပ်ငန်း	၃၂၈၄. ၃၀	၁	-	၁
၈။	ရေပန်းအသေး(အချင်း ၁၅ ပေ၊ အမြင့် ၉ ပေ)	၈၀၅. ၀၀	၁၈ ခု	၄ ခု	၁၄ ခု
၉။	High Mast မီးတိုင်(၂၀ မီတာ) ၁ တိုင်လျှင်	၄၉၄. ၀၀	၉ တိုင်	၆ တိုင်	၃ တိုင်
၁၀။	မဟာရံတံတိုင်း၏မြေထိန်းနံရံ(၁၀ ပေ ၁ ခန်း)	၃၂. ၀၀	၂၀၀ ခန်း	၁၆ ခန်း	၁၈၄ ခန်း
၁၁။	မြန်မာမှုတစ်ဖက်လှုံ့ခြစည်းရိုး ၂၇ ပေခန်း	၃၁. ၀၀	၄၅၅ ခန်း	၉၅ ခန်း	၃၆၀ ခန်း
၁၂။	မဟာရံတံတိုင်းရှိ ထောင့်တိုင်(စကျင်မြန်မာမှုပါ)	၃၂. ၀၀	၅၀ တိုင်	-	၅၀ တိုင်
၁၃။	လမ်းမီးတိုင်(၆ မီတာ) ၁ တိုင်လျှင်	၁၆. ၈၅	၂၀၈ တိုင်	-	၂၀၈ တိုင်
၁၄။	Garden Light (၄ မီတာ) ၁ တိုင်လျှင်	၁၉. ၀၀	၃၆၆ တိုင်	-	၃၆၆ တိုင်
၁၅။	မဟာရံတံတိုင်း စိန်တောင်စကျင်ကနုတ်ပန်း (စကျင်မြန်မာမှုပါ)	၇. ၀၀	၆၅၂ ခု	၁၅၅ ခု	၄၉၇ ခု
၁၆။	စကျင်ကျောက်ပြား ၁ ကျင်းနှုန်း	၈. ၅၀	၇၅၇၆. ၃၅ ကျင်း	-	၇၅၇၆. ၃၅ ကျင်း
၁၇။	မဟာရံတံတိုင်း၏(အင်္ဂတေမြန်မာမှု)	၄. ၅၀	၂၁၈. ၁၄ ကျင်း	၂၉ ကျင်း	၁၈၉. ၁၄ ကျင်း
၁၈။	ကွန်ကရစ် ၈ လက်မထုခင်းခြင်း	၆. ၅၀	၈၄၇၃ ကျင်း	-	၈၄၇၃ ကျင်း
၁၉။	မုစလိန္ဒအိုင်	၂၂၇၃၁. ၀၂	၁	၅၃၈၅ သိန်း	၁၇၃၄၆. ၀၂ သိန်း
	(က) မုစလိန္ဒအိုင်ရေကန်လုပ်ငန်း	၆၇၁၀. ၅၉	၁	-	၁
	(ခ) မုစလိန္ဒအိုင်အဝင်မုခ်ဦးတည်ဆောက်ခြင်း	၃၆၀၆. ၃၆	၁	-	၁
	(ဂ) မုစလိန္ဒအိုင်အတွင်းအပြင်ပတ်လမ်းရင်ပြင်ကွန်ကရစ်ခင်းလေ့ကားများပြုလုပ်ပေးခြင်း				
	၁။ အရှေ့ဘက်အပိုင်း(၃၇၉၉ စပေ)	၁၇၁၁. ၈၅	၁	-	၁
	၂။ အနောက်ဘက်အပိုင်း(၃၇၉၉ စပေ)	၁၇၁၁. ၈၅	၁	-	၁
	၃။ တောင်ဘက်ရင်ပြင်(၆၄၈၂ စပေ)	၂၅၉၄. ၂၆	၁	-	၁
	၄။ မြောက်ဘက်ရင်ပြင်(၅၅၅၂ စပေ)	၂၂၃၆. ၄၀	၁	-	၁
	(ဃ) စကျင်ကျောက်ပြားခင်းခြင်း(၃၁၇. ၆၅ ကျင်း)	၈. ၅၀	၃၁၇. ၆၅	-	၃၁၇. ၆၅
	(င) ရေကန်ပတ်လည် ကနုတ်သံပန်းလက်ရန်းတပ်ဆင်ခြင်း	၂၅. ၂၀	၄၃	-	၄၃
	(စ) အတွင်း/အပြင် မီးနှင့်အပြင်ရေဆက်သွယ်ခြင်း				
	၁။ အတွင်း/အပြင် မီးဆက်သွယ်ခြင်း	၅၄၀. ၀၀	၁	-	၁
	၂။ အပြင်ရေဆက်သွယ်ခြင်း	၃၂. ၀၀	၁	-	၁
၂၀။	ချောင်းဖြောင့်မြေထိန်းနံရံ(၁၂ ပေ × ၁၇၆ ပေ)	၂၁၉. ၀၀	၁၂၂ ခု	-	၁၂၂ ခု
၂၁။	ပိဋကသုံးပုံကျမ်းစာအုပ်များ(မြန်မာပါဠိနှင့် ရိုမန်အင်္ဂလိပ် ၂ မျက်နှာစီပါ)(Creamy Paper) လှူဒါန်းနိုင်ရေး[၅၃ ကျမ်း(၄၀ အုပ်)]တစ်စုံလျှင်	၁၂. ၀၀	၁၀၀၀ စုံ	၅၈၆ စုံ	၄၁၄ စုံ
၂၂။	ပိဋကသုံးပုံကျမ်းစာအုပ်များ(မြန်မာပါဠိနှင့် ရိုမန်အင်္ဂလိပ် ၂ မျက်နှာစီပါ)(Bibble Paper) လှူဒါန်းနိုင်ရေး[၅၃ ကျမ်း(၄၀ အုပ်)]တစ်စုံလျှင်	၂၀. ၀၀	၅၀၀ စုံ	၂၄၄ စုံ	၂၅၆ စုံ

၃။ မာရဝိဇယဗုဒ္ဓရုပ်ပွားတော်မြတ်ကြီး၏ မဟာရံအတွင်း တည်ဆောက်လှူဒါန်းမည့် သာသနိကအဆောက်အဦများအတွက် **ကြီတင်လှာထားစာရင်းပေးသွင်းလှူဒါန်းထားကြသည့် ဘုရားဒါယကာ၊ ဒါယိကာမများအနေဖြင့်** မိမိတို့ရည်စူးလှူဒါန်းထားသည့် အလှူငွေများအားလည်းကောင်း၊ အထက်ပါတည်ဆောက်ရေးလုပ်ငန်းများအတွက် အလှူငွေများထည့်ဝင်လှူဒါန်းလိုသည့် ဘုရားဒါယကာ၊ ဒါယိကာမများသည်လည်းကောင်း၊ **အင်းဝဘဏ်ငွေစာရင်းအမှတ်၊ ၁၀၀၀၁၀၀၀၁၃၃၅၅၊ မြဝတီဘဏ်ငွေစာရင်းအမှတ်၊ ၁၀၀၀၁၀၀၀၀၁၇၆၂၆၆၆၊ ကမ္ဘောဇောဘဏ်ငွေစာရင်းအမှတ်၊ ၀၃၄၃၀၂၀၁၀၁၇၀၀၁၈၇၀၀၁** တို့သို့ ငွေသားဖြင့်ဖြစ်စေ၊ Account Transfer ဖြင့်ဖြစ်စေ ဦးစွာဆက်သွယ်ပေးသွင်းလှူဒါန်းနိုင်ပြီဖြစ်ပါကြောင်းနှင့် အသေးစိတ်သိရှိလိုပါက အောက်ပါဖုန်းနံပါတ်များတွင် စုံစမ်းနိုင်ပါကြောင်း နိဗ္ဗာန်အကျိုးမျှော်၍ အသိပေးနှိုးဆော်အပ်ပါသည်-

(က) ဒုတိယဗိုလ်မှူးကြီးအောင်ကျော်ဇော ၀၉-၆၅၀၁၉၉၉၉၆၊ ၀၃၆-၃၁၀၀၅

(ခ) ဒေါ်အေးအေးကြည် ၀၉-၄၂၉၃၂၂၅၅၄၊ ၀၉-၂၅၅၈၂၂၅၆

အလှူငွေများထည့်ဝင်လှူဒါန်းထားသည့် အလှူရှင်ဘုရားဒါယကာ၊ ဒါယိကာမများစာရင်း

ပိဋကတ်ကျောက်စာမမွေစေတီတော်

စဉ်	အမည်	အလှူငွေ (ကျပ်)
၄၂၇၈။	နှစ်ဖက်သောမိဘများကိုအမှူးထား၍ ဒုတိယဗိုလ်ချုပ်ကြီးအောင်အောင်နှင့်ဇနီး ဒေါ်ညိုမိစောမိသားစုကောင်းမှု (ဓမ္မစေတီတော်-၁ ဆု ဒုတိယအကြိမ်)	၁၈၉၀၀၀၀၀
၄၂၇၉။	စစ်တက္ကသိုလ်ဗိုလ်လောင်းသင်တန်းအမှတ်စဉ်(၉) မိသားစုများကောင်းမှု (ဓမ္မစေတီတော်-၁ ဆု ဒုတိယအကြိမ်)	၆၀၀၀၀၀၀
၄၂၈၀။	စစ်တက္ကသိုလ်ဗိုလ်လောင်းသင်တန်းအမှတ်စဉ်(၃၀) ကျောင်းဆင်းအရာရှိမိသားစုများကောင်းမှု (ဓမ္မစေတီတော်-၁ ဆု ဒုတိယအကြိမ်)	၂၃၀၄၀၀၀၀
၄၂၈၁။	စစ်တက္ကသိုလ်ဗိုလ်လောင်းသင်တန်းအမှတ်စဉ်(၄၀) ကျောင်းဆင်းအရာရှိမိသားစုများကောင်းမှု (ဓမ္မစေတီတော်-၁ ဆု ဒုတိယအကြိမ်)	၁၂၉၀၀၀၀၀
၄၂၈၂။	စစ်တက္ကသိုလ်ဗိုလ်လောင်းသင်တန်းအမှတ်စဉ်(၄၉) ကျောင်းဆင်းအရာရှိမိသားစုများကောင်းမှု (ဓမ္မစေတီတော်-၁ ဆု ဒုတိယအကြိမ်)	၆၀၀၀၀၀၀
၄၂၈၃။	ဒေါက်တာသန်းထွန်းနှင့်ဇနီး ဒေါ်သန်းသန်းဌေး မိသားစုကောင်းမှု (ဓမ္မစေတီတော်-၁ ဆု ဒုတိယအကြိမ်)	၇၉၀၀၀၀၀
၄၂၈၄။	(ဦးဝင်းဆွေ)+ဒေါ်မင်းသွယ်နု၊ (သား)အကယ်ဒမီဆန့်စည်သူ မိသားစုကောင်းမှု (ဓမ္မစေတီတော်-၁ ဆု တတိယအကြိမ်)	၅၀၀၀၀၀၀
၄၂၈၅။	နှစ်ဖက်မိဘနှင့်ဆွေမျိုးများအားရည်စူး၍ ဓာတ်ပုံဆောင်ဦးသန်းဌေး+ဒေါ်အမာမြင့်မိသားစုကောင်းမှု (ဓမ္မစေတီတော်-၁ ဆု တတိယအကြိမ်)	၃၀၀၀၀၀၀
၄၂၈၆။	နှစ်ဖက်မိဘနှင့်ဆွေမျိုးများအားရည်စူး၍ ဦးသန်းရွှေ+ဒေါ်ခင်တုတ်မိသားစုကောင်းမှု (ဓမ္မစေတီတော်-၁ ဆု တတိယအကြိမ်)	၃၀၀၀၀၀၀
၄၂၈၇။	ဦးခင်မောင်ဆွေ၊ ဦးကျော်ကောင်းချို၊ ဦးဇော်ဝင်းမြင့်၊ ဦးသိန်းမြင့်မွန် မိသားစုကောင်းမှု (ဓမ္မစေတီတော်-၁ ဆု ဒုတိယအကြိမ်)	၁၀၀၀၀၀၀

သာသနိကအဆောက်အဦ

စဉ်	အမည်	အလှူငွေ (ကျပ်)
၄၂၈၈။	သီရိပျံချီဦးတင့်လွင်(ဝန်ကြီးချုပ်၊ မကွေးတိုင်းဒေသကြီးအစိုးရအဖွဲ့) နှင့်ဇနီး ဒေါ်ဝင်းဝင်းမြင့်မိသားစုကောင်းမှု	၅၀၀၀၀၀၀
၄၂၈၉။	ဦးစိုးမြင့်နှင့်ဇနီး ဒေါ်နန်းသန်းကြည်မိသားစုကောင်းမှု ငွေဆင်ကျောက်မျက်ရတနာကုမ္ပဏီလိမိတက် (မဟာရံတံတိုင်းမြေထိန်းနံရံ-၃ ခန်း)	၂၁၆၀၀၀၀၀
၄၂၉၀။	တနင်္သာရီတိုင်းဒေသကြီးအစိုးရအဖွဲ့ကောင်းမှု	၅၀၀၀၀၀၀
၄၂၉၁။	ဧရာဝတီတိုင်းဒေသကြီးအစိုးရအဖွဲ့ကောင်းမှု	၅၀၀၀၀၀၀
၄၂၉၂။	စစ်တက္ကသိုလ်ဗိုလ်လောင်းသင်တန်းအမှတ်စဉ်(၃၁) ကျောင်းဆင်းအရာရှိမိသားစုများကောင်းမှု (မြန်မာမှုတစ်ဖက်လှုံ့ခြစည်းရိုး-၁ ခန်း)	၃၁၀၀၀၀၀၀
၄၂၉၃။	စခန်းမှူးရုံးမှ အရာရှိ၊ စစ်သည်မိသားစုများကောင်းမှု (မြန်မာမှုတစ်ဖက်လှုံ့ခြစည်းရိုး-၁ ခန်း)	၃၁၀၀၀၀၀၀
၄၂၉၄။	ဒေါ်ခင်လှဝင်းကောင်းမှု	၁၅၀၀၀၀၀
၄၂၉၅။	ဖခင်ကြီး ဦးမြရွှေ+မိခင်ကြီး ဒေါ်ခင်ရွှေတို့အားရည်စူး၍ ဦးတင်ဦး+ဒေါ်ဝင်းဝင်းချိုမိသားစုကောင်းမှု (မဟာရံတံတိုင်းစိန်တောင်စကျင်ကနုတ်-၁ ခု)	၇၀၀၀၀
၄၂၉၆။	ဦးသိန်းထွန်းအေးကောင်းမှု	၅၅၀၀၀
၄၂၉၇။	ကွယ်လွန်သူဒေါ်အုန်းမြင့်အားရည်စူး၍ ဦးလှသန်းနှင့်(သမီး) မနီလာ၊ မဝါဝါသန်းမိသားစုကောင်းမှု	၅၀၀၀၀
၄၂၉၈။	ဦးဆန်းအောင်နှင့်ဇနီး ဒေါ်ခင်ဌေးကြည်မိသားစုကောင်းမှု	၅၀၀၀၀
၄၂၉၉။	ဦးအောင်နိုင်နှင့်ဇနီး ဒေါ်ခင်စိန်ဝင်း၊ (သား)ကိုစောသီဟနိုင်နှင့်ဇနီး မအေးရှင်၊ (မြေးမလေး)မချစ်သွန်းရတနာ၊ (သား)ကိုအောင်သီဟနိုင်မိသားစုကောင်းမှု	၅၀၀၀၀
၄၃၀၀။	တပ်ကြပ်ကြီးဟန်ဇင်ဝင်းကောင်းမှု (တောင်တွင်းကြီးမြို့)	၅၀၀၀၀
၄၃၀၁။	ဦးအောင်စိုးနှင့်ဇနီး ဒေါ်ချိုဇင်ဦးမိသားစုကောင်းမှု	၅၀၀၀၀

ပိဋကသုံးပုံကျမ်းစာအုပ်

စဉ်	အမည်	အလှူငွေ (ကျပ်)
၄၃၀၂။	မြတ်မြို့နယ်ပညာရေး(ငွေစုငွေချေး) သမဝါယမအသင်းကုမ္ပဏီလိမိတက်မှ ဝန်ထမ်းမိသားစုများကောင်းမှု (အထူး Bibble Paper ကျမ်းစာအုပ်-၂ စုံ)	၄၀၀၀၀၀
၄၃၀၃။	ဦးချစ်သောင်း(ဒုတိယဥက္ကဋ္ဌ၊ ကျန်းမာရေးနှင့်ပြည်သူ့ကြီးကြပ်ရေး ကောင်စီ၊ ဌာနမှူး(စီမံ၊ ဘဏ္ဍာ)(ငြိမ်း))၊ (ဒေါ်မြင့်မြင့်)၊ သား၊ သမီး၊ မြေး၊ မြစ်တစ်စု ကောင်းမှု (အထူး Bibble Paper ကျမ်းစာအုပ်-၁ စုံ)	၂၀၀၀၀၀
၄၃၀၄။	ကွယ်လွန်သူဖခင်ကြီး ဦးကျော်တင်နှင့်မိခင်ကြီး ဒေါ်မြရင်တို့အား ရည်စူး၍ ကျန်ရစ်သူ သား၊ သမီး၊ မြေး၊ မြစ်မိသားစုများကောင်းမှု (အထူး Bibble Paper ကျမ်းစာအုပ်-၁ စုံ)	၂၀၀၀၀၀
၄၃၀၅။	ဦးတင်လှိုင်+ဒေါ်ခင်အေးကြည်၊ ဒေါ်ခင်ဦးလှိုင်မိသားစုကောင်းမှု (အထူး Bibble Paper ကျမ်းစာအုပ်-၁ စုံ)	၂၀၀၀၀၀
၄၃၀၆။	နှစ်ဖက်မိဘများအားအမှူးထား၍ ဗိုလ်ချုပ် ဇေယျကျော်ထင်ဇော်ဟိန်းနှင့်ဇနီး ဒေါ်ယမင်းအောင် (သမီး)မရှင်းသန့်မိုး၊ မသီရိမိုးမိသားစုကောင်းမှု (Creamy စက္ကူကျမ်းစာအုပ်-၁ စုံ)	၁၂၀၀၀၀
၄၃၀၇။	EAGER 3 Co.,Ltd မိသားစုကောင်းမှု (Creamy စက္ကူကျမ်းစာအုပ်-၅ စုံ)	၆၀၀၀၀၀
၄၃၀၈။	ကျေးဇူးတော်ရှင်မိုင်းဖုန်းဆရာတော်ဘုရားကြီးအား အမှူးထား၍ မိခင်ကြီး ဒေါ်စိန်ရီ၊ ဗိုလ်မှူးကြီးမင်းမင်းလွင်နှင့် သား၊ သမီး၊ မြေး၊ မြစ်မိသားစုကောင်းမှု (Creamy စက္ကူကျမ်းစာအုပ်-၁ စုံ)	၁၂၀၀၀၀
၄၃၀၉။	နှစ်ဖက်သောမိဘများဖြစ်ကြသော (ဦးရွှေလှိုင်+ဒေါ်မြင့်စိန်)၊ (ဦးကျော်ဇော+ဒေါ်မြိုင်)နှင့် ဦးလေး(ဦးအောင်စိန်)တို့အားရည်စူးအမှူးထား၍ ဗိုလ်ကြီးစိုးသိန်း(ငြိမ်း)+ဒေါ်စိုးစိုးနွယ် သားသမီးများဖြစ်ကြသော ဦးစစ်မင်းမျိုး+ဒေါ်နုနွှာသိန်း၊ ဗိုလ်ကြီးအောင်ဇေယျ+ဒေါ်ဆုမွန်ဖြိုးဝေ နှင့်မြေးများဖြစ်ကြသော မသွန်းဆုရွှေစင်၊ မောင်အောင်ခန့်ညားသွင် မိသားစုကောင်းမှု (Creamy စက္ကူကျမ်းစာအုပ်-၁ စုံ)	၁၂၀၀၀၀

"သက်ဆိုင်သူများသိစေရန် ကြေညာခြင်း"

စစ်ကိုင်းတိုင်းဒေသကြီး၊ မုံရွာခရိုင်၊ မုံရွာမြို့၊ ပြည်ထောင်စုလမ်းမကြီးနှင့် ရွှေမြေလမ်းထောင့် **N.T.T – Nature Timber Trading Co.,Ltd, J.L.P.C–Jewellery Lucky Production Company Limited** သစ်ပါးလွှာစက်ရုံ(မုံရွာ)၌ ၁၉၅၁ ခုနှစ်၊ ခွင့်ရက်နှင့် အလုပ်ပိတ်ရက် အက်ဥပဒေအရ ၂၀၁၉ ခုနှစ်၊ မတ်လမှ ဩဂုတ်လထိ အလုပ်သမား(၃၃၅)ဦးအတွက် ခံစားခွင့်ငွေ (၃၂၃၅၆၀၆/-)ကျပ် ပေးချေရန်ကျန်ရှိမှုအပေါ် (၄-၄- ၂၀၂၃)ရက်နေ့မှ (၉-၅-၂၀၂၃)ရက်နေ့ထိ အလုပ်သမား(၂၄၈)ဦးအတွက် (၂၇၀၁၂၂၈၆/-)ကျပ်အား ပေးချေပြီး ဖြစ်ပါသည်။ သို့ပါ၍ ပေးချေရန်ကျန်ရှိသည့် ဆက်သွယ်မရရှိသူ (၈၇)ဦးအတွက် ခံစားခွင့်ငွေ (၅၃၄၅၃၂၀/-)ကျပ်အား ကြော်ငြာပါသည့်နေ့ရက်မှစ၍ စက်ရုံ ရုံးဖွင့်ရက်၊ ရုံးဖွင့်ချိန်အတွင်း လာရောက်ထုတ်ယူနိုင်ကြောင်းနှင့် လာရောက်ထုတ်ယူသည့်အခါတွင် နိုင်ငံသားစိစစ်ရေးကတ်ပြား(သို့) ငွေထုတ်ပေးရန် ခိုင်လုံသော အထောက်အထားတစ်ခုခု ယူဆောင်လာကြပါရန် အသိပေးကြေညာအပ်ပါသည်။

စဉ်	စက်ရုံအမည်	ခုနှစ်	အလုပ်သမားဦးရေ	အလုပ်သမားများသို့ပေးရန်ငွေ	မှတ်ချက်
၁။	**N.T.T/J.L.P.C** သစ်ပါးလွှာစက်ရုံ	၂၀၁၉	(၈၇)ဦး	(၅၃၄၅၃၂၀/-)ကျပ်	

N.T.T/J.L.P.C သစ်ပါးလွှာစက်ရုံ(မုံရွာ)
ပြည်ထောင်စုလမ်းနှင့်ရွှေမြေလမ်းထောင့်-မုံရွာမြို့

ကန့်ကွက်နိုင်ပါကြောင်း

ရန်ကုန်မြို့၊ မရမ်းကုန်းမြို့နယ်၊ ဗဟိုလမ်းမကြီး၊ မှဒိတာအိမ်ရာ(၁)၊ အခန်းအမှတ် B-749 အခန်းအား ဒေါ်နန်းမျိုးခမ်း(ဘ) ဦးမောင်လွင် [၁၄/အဂပ(နိုင်)၁၂၂၀၁၈]မှ ၃-၁-၂၀၂၁ရက်တွင် အမည်ပေါက်ပိုင်ဆိုင်သော ဦးဝင်းနိုင်ဦး(ဘ) ဦးဟန်တင် [၁၂/ဥကတ(နိုင်)၀၄၉၁၁၄၆]ထံမှ နှစ်ဦးသဘောတူ အရောင်းအဝယ်စာချုပ်ဖြင့် ဝယ်ယူပိုင်ဆိုင်ခဲ့ပါသည်။ ယခုအခါ ယင်းတိုက်ခန်းအား တော်ဝင်မိသားစုကုမ္ပဏီတွင် ကျွန်မ ဒေါ်နန်းမျိုးခမ်းမှ အမည်ပြောင်းခြင်းအား ဆောင်ရွက်မည်ဖြစ်သည့်အတွက် ယင်းတိုက်ခန်း အမည်ပေါက်ဆောင်ရွက်ခြင်းအား ကန့်ကွက်လိုသူများရှိပါက ဤကြော်ငြာပါသည့်ရက်မှ တစ်လအတွင်း တော်ဝင်မိသားစုကုမ္ပဏီတွင် အထောက်အထားခိုင်လုံစွာဖြင့် လာရောက်ကန့်ကွက်နိုင်ပါသည်။

ဒေါ်နန်းမျိုးခမ်း
ဖုန်း-၀၉-၉၇၅၁၀၉၈၅

ပတ်စ်ပို့ပျောက်ဆုံးကြောင်း

ကျွန်တော် ဦးဇော်ဝင်းထွန်း[၁၂/ပဘတ(နိုင်)၀၀၂၅၇၉]ကိုင်ဆောင်သော နိုင်ငံကူးလက်မှတ် အမှတ် (MF-072713)သည် ပျောက်ဆုံးသွားပါသဖြင့် တွေ့ရှိက အကြောင်းကြားပေးပါရန်။

ဖုန်း-09-978633368

ပျောက်ဆုံးကြောင်း

ဦးနိုင်လင်း [၁၂/ဥကမ(နိုင်)၂၀ဖဖ၉၉]ကိုင်ဆောင်သော နိုင်ငံကူးလက်မှတ် (MA-447142) သည် ပျောက်ဆုံးသွားပါသဖြင့် တွေ့ရှိပါက အကြောင်းကြားပေးပါရန်။

Ph:09-699883415

အမည်ပြောင်း

သဃီန်းကျွန်းမြို့နယ်ရှိ ဦးပြည့်ဖြိုးအောင်၏ သားဖြစ်သူ မောင်အာကာအောင်အား ယနေ့မှစ၍ မာန်ဟိုဏ်းခန့်ဟု ပြောင်းလဲခေါ်ဆိုပါရန်။

မောင်မာန်ဟိုဏ်းခန့်

အများသိစေရန် ကြေညာခြင်း

ရန်ကုန်မြို့၊ မြောက်ဥက္ကလာပမြို့နယ်၊ (၂)ရပ်ကွက်၊ ယုဇန(၁)လမ်း(အနောက်ခြမ်း)၊ အိမ်အမှတ်(၁၉၀)၊ အကျယ်အဝန်း (၁၃၀ × ၆၀၀)ရှိ အိမ်ခြံမြေကွက်နှင့် ရေ၊ မီး အပါအဝင် အကျိုးခံစားခွင့် အရပ်ရပ်အားလုံးတို့ကို ရောင်းချပိုင်ခွင့် ရှိသည်ဟု ဝန်ခံသူဖြစ်သော (၁) ဦးကျော်မင်း(၁၂/ဥကမ(နိုင်)၂၀၃၄၈၈)နှင့် (၂) ဦးသူရစိုး (၁၂/ဥကမ(နိုင်)၂၂၁၄၂၅) တို့ထံမှ ကျွန်ပ်၏မိတ်ဆွေသည် အပြီးအပိုင်ဝယ်ယူရန်အတွက် စရံငွေတစ်စိတ်တစ်ဒေသကို ပေးချေထားပြီးဖြစ်ရာ ကန့်ကွက်လိုပါက ဤကြော်ငြာပါသည့်နေ့မှ (၇)ရက်အတွင်း တိကျခိုင်လုံသော အထောက်အထားနှင့်တကွ ကျွန်ပ်ထံ လာရောက်ကန့်ကွက်နိုင်ပါကြောင်းနှင့် ကန့်ကွက်ခြင်း မရှိပါက အရောင်းအဝယ်ကို ဆက်လက်လုပ်ဆောင်သွားမည်ဖြစ်ကြောင်း အသိပေးကြေညာအပ်ပါသည်။

ဒေါ်ခင်ဝါဝါစိန်(၁၂/ဗဟန(နိုင်)၀၅၁၀၃၇)၏ လွှဲအပ်ညွှန်ကြားချက်အရ -
ဒေါ်စုနန္ဒာလွင်(LL.B)
တရားလွှတ်တော်ရှေ့နေ(စဉ်-၁၆၆၄၂)
အမှတ်(၄၁)၊ အာသာဝတီ(၃)လမ်း၊ (၂)ရပ်ကွက်၊
မြောက်ဥက္ကလာပမြို့နယ်၊ ရန်ကုန်မြို့။
(ဖုန်း) ၀၉-၂၅၂၄၀၀၃၀၂၂ ၀၉-၈၉၄၉၀၀၀၄၀

သမဝါယမနှင့်ကျေးလက်ဖွံ့ဖြိုးရေးဝန်ကြီးဌာန ကျေးလက်လမ်းဖွံ့ဖြိုးရေးဦးစီးဌာန အိတ်ဖွင့်တင်ဒါ(Open Tender)ခေါ်ယူခြင်း

၁။ သမဝါယမနှင့်ကျေးလက်ဖွံ့ဖြိုးရေးဝန်ကြီးဌာန၊ ကျေးလက်လမ်းဖွံ့ဖြိုးရေးဦးစီးဌာန(ရုံးချုပ်)မှ ၂၀၂၃-၂၀၂၄ ခု ဘဏ္ဍာရေးနှစ် ငွေလုံးငွေရင်းခွင့်ပြုရန်ပုံငွေဖြင့် ဆောင်ရွက်မည့် ကျေးလက်တံတားလုပ်ငန်းများအား သတ်မှတ်ဘဏ္ဍာရေးနှစ်တွင် အချိန်မီပြီးစီးအောင် ဆောင်ရွက်နိုင်ရန်နှင့် အရေးပေါ် လိုအပ်သောနေရာများတွင် အသုံးပြုနိုင်ရန်အတွက် လုပ်ငန်းသုံးပစ္စည်း ဘေလီသံပေါင်နှင့်ဆက်စပ်ပစ္စည်းများ ဝယ်ယူလိုပါသဖြင့် တိုင်းရင်းသားပဂ္ဂလိက ဆောက်လုပ်ရေးလုပ်ငန်းရှင်များအား အိတ်ဖွင့်တင်ဒါတင်သွင်းရန် ဖိတ်ခေါ်အပ်ပါသည်။

၂။ တင်ဒါလျှောက်လွှာပုံစံနှင့် အသေးစိတ်အချက်အလက်များအား သိရှိလိုပါက ဖြည့်တင်းရေးဌာနခွဲ၊ ဖုန်း-၀၆၇-၃၄၀၇၈၅၅ နှင့် တံတားတည်ဆောက်ရေးအဖွဲ့၊ ဖုန်း-၀၆၇-၃၄၀၇၈၄၄ တို့သို့ ရုံးချိန်အတွင်း ဆက်သွယ်၍လည်းကောင်း၊ လူကိုယ်တိုင်လာရောက်၍လည်းကောင်း၊ ကျေးလက်လမ်းဖွံ့ဖြိုးရေးဦးစီးဌာန(ရုံးချုပ်)တွင် ရုံးချိန်အတွင်း လာရောက်စုံစမ်း၀ယ်ယူနိုင်ပါသည်။

(က) တင်ဒါလျှောက်လွှာ စတင်ရောင်းချမည့်ရက် - ၂၂-၅-၂၀၂၃ ရက်မှ ၃၀-၅-၂၀၂၃ ရက်
(ခ) တင်ဒါလျှောက်လွှာ နောက်ဆုံးတင်သွင်းရမည့် ရက်/အချိန် - ၅-၆-၂၀၂၃ ရက် (၁၆:၃၀)နာရီ
(ဂ) တင်ဒါလျှောက်လွှာ၀ယ်ယူ တင်သွင်းနိုင်သည့်နေရာ - ဖြည့်တင်းရေးဌာနခွဲ၊ ကျေးလက်လမ်းဖွံ့ဖြိုးရေးဦးစီးဌာန(ရုံးချုပ်)
(ဃ) လုပ်ငန်းတင်ဒါဖွင့်မည့် ရက်/အချိန် - တင်ဒါကုမ္ပဏီများအား ပြန်လည်အကြောင်းကြားသွားမည်ဖြစ်ပါသည်။

ကျေးလက်လမ်းဖွံ့ဖြိုးရေးဦးစီးဌာန
တင်ဒါလက်ခံရေးနှင့်စိစစ်ရေးကော်မတီ

မြန်မာနိုင်ငံလူမွဲခံယူခြင်းဆိုင်ရာဥပဒေပုဒ်မ-၂၁အရ AQUILA NEBULA HOLDING CO.,LTD အား အစုရှယ်ယာရှင်များ၏ ဆန္ဒအလျောက်စာရင်းရှင်းလင်း ဖျက်သိမ်းခြင်းနှင့်ပတ်သက်၍ နောက်ဆုံးအစည်းအဝေးတက်ရောက်ရန်ဖိတ်ကြားခြင်း

AQUILA NEBULA HOLDING CO.,LTD၏ နောက်ဆုံးအစည်းအဝေးကို အောက်ပါအစီအစဉ်အတိုင်း ကျင်းပမည်ဖြစ်ပါသည်-

အစည်းအဝေးကျင်းပမည့်ရက် ။	။ ၂၀၂၃ခုနှစ်၊ ဇူလိုင်လ၊ (၇)ရက်
အစည်းအဝေးကျင်းပမည့်အချိန် ။	။ နံနက် ၁၀း၀၀ နာရီ
အစည်းအဝေးကျင်းပမည့်နေရာ ။	။ ကုမ္ပဏီရုံးခန်း

AQUILA NEBULA HOLDING CO.,LTD၏ စာရင်းများကို ပြုစုဆောင်ရွက်ထားပြီး အစုရှင်များသို့ရှင်းလင်းတင်ပြကာအတည်ပြုချက် ရယူလိုပါသဖြင့် ကျင်းပပြုလုပ်မည့် အစည်းအဝေးသို့အစုရှင်များ မပျက်မကွက် တက်ရောက်ကြပါရန် ဖိတ်ကြားအပ်ပါသည်။ အစည်းအဝေးတွင် စာရင်းရှင်းလင်းဖျက်သိမ်းရေးအရာရှိ၏ အစီရင်ခံစာနှင့် စာရင်းရှင်းတမ်းများ တင်ပြကာ ကုမ္ပဏီအား အပြီးသတ်ဖျက်သိမ်းသွားမည်ဖြစ်ပါသည်။

ဒေါ်အေးမင်းမင်းသိမ့်(တရားလွှတ်တော်ရှေ့နေ)
စာရင်းရှင်းလင်းဖျက်သိမ်းရေးအရာရှိ(MAIP MEMBER-00118)
The Solution Power Legal Consultant and Investment Co.,Ltd
အမှတ်-၉၃၆၊ ရွှေနှင်းဆီ(၂)လမ်း၊ (၉)မိုင်၊ ပြည်လမ်း၊ မရမ်းကုန်းမြို့နယ်၊ ရန်ကုန်မြို့။
Ph:09-5098942,09-795921932

"ကန့်ကွက်နိုင်ကြောင်း အများသိစေရန်ကြေညာချက်"

ရန်ကုန်မြို့၊ သာကေတမြို့နယ်၊ (၁)ထူပါရုံရပ်ကွက်၊ ထူပါရုံ(၃)လမ်း(အနောက်)၊ အမှတ်-၁၀၉၃(ခ) ဟုခေါ်တွင်သော မြေတိုင်းရပ်ကွက် အမှတ်-(၁)၊ မြေကွက်အမှတ်-၁၀၉၃(ခ)၊ အကျယ်အဝန်း(အလျား ၂၀၀x အနံ ၆၀၀၀)ရှိ ဒေါ်ခင်ခင်အေး အမည်ပေါက် နှစ်(၆၀) မြေဌားဂရန်မြေအမျိုးအစားမြေနှင့် ယင်းမြေပေါ်ရှိ အိမ်အပါအဝင် အကျိုးခံစားခွင့်အရပ်ရပ်တို့အား ဂရန်အမည်ပေါက် ဒေါ်ခင်ခင်အေး ကွယ်လွန်သဖြင့် အမွေဆက်ခံပိုင်ခွင့်ရှိသူများဖြစ်သည့် ၎င်း၏ မောင်/ညီမများ ဖြစ်သည့် ဒေါ်လှလှ [၁၂/စခန(နိုင်)၀၁၈၆၇၃] + (၂)ထံမှ ကျွန်ုပ်၏ မိတ်ဆွေက အပြီးအပိုင်ဝယ်ယူရန် စရန်ငွေတစ်စိတ်တစ်ဒေသကို ပေးချေထားပြီးဖြစ်ပါသည်။ ယင်းကိစ္စနှင့် ပတ်သက်၍ ကန့်ကွက်လိုသူများရှိပါက ကြော်ငြာပါသည့်ရက်မှစ၍ (၇)ရက်အတွင်း စာရွက်စာတမ်းမူရင်းများနှင့်တကွ အခြားခိုင်လုံသော အထောက်အထားများဖြင့် ကျွန်ုပ်ထံသို့ လာရောက် ကန့်ကွက်နိုင်ပါသည်။ အကယ်၍ ကြော်ငြာပါသတ်မှတ်ရက်အတွင်း ကန့်ကွက်သူမရှိပါက အရောင်းအဝယ်ကို ဥပဒေနှင့်အညီ တရားဝင်ဆက်လက်ဆောင်ရွက်သွားမည်ဖြစ်ကြောင်း အများသိစေရန် ကြေညာအပ်ပါသည်။

လွှဲအပ်ညွှန်ကြားချက်အရ
ဒေါ်အေးအေးမြင့် (LL.B,D.B.L)
တရားလွှတ်တော်ရှေ့နေ (စဉ်-၇၃၅၈)
အမှတ် - ၅၀၊ ပထမထပ်၊ အခန်းအမှတ်(A- 1)၊ ဘဏ်လမ်း၊
ကျောက်တံတားမြို့နယ်၊ ရန်ကုန်မြို့။ ဖုန်း-၀၉-၅၀၆၄၆၆၇

ပူနွေးကမ္ဘာ တားဆီးရာ ဖြေရှာတစ်ခု တောပြုစု

မွေးမြူရေးဆိုင်ရာဆေးတက္ကသိုလ် ဘွဲ့လွန်သင်တန်း၀င်ခွင့် လျှောက်ထားခြင်းနှင့်ပတ်သက်၍ ပြင်ဆင်ခေါ်ယူမည်ဖြစ်ကြောင်း အသိပေးကြေညာခြင်း

မွေးမြူရေးဆိုင်ရာဆေးတက္ကသိုလ် ၂၀၂၃-၂၀၂၄ ပညာသင်နှစ် ဘွဲ့လွန်သင်တန်း၀င်ခွင့် လျှောက်လွှာခေါ်ယူခဲ့ရာတွင် အမှတ်စဉ် (၂/စ)၌ ပါ၀င်သည့် မွေးမြူရေးပညာမဟာဘွဲ့ (M.A.Sc.) သင်တန်းအတွက် (၂၀၂၃) ခုနှစ်အထိ B.A.Sc. ဘွဲ့ရရှိသူများ (အစား) (၂၀၂၁)ခုနှစ်အထိ B.A.Sc. ဘွဲ့ရရှိသူများဟုလည်းကောင်း၊ အမှတ်စဉ် (၂/ဆ)၌ ပါ၀င်သည့် တိရစ္ဆာန်မဟာဆေးသိပ္ပံဘွဲ့ (M.V.Sc.) သင်တန်းအတွက် (၂၀၂၃)ခုနှစ်အထိ B.V.Sc./D.V.M. ဘွဲ့ရရှိသူများ (အစား) (၂၀၂၁)ခုနှစ်အထိ B.V.Sc./D.V.M. ဘွဲ့ရရှိသူများဟုလည်းကောင်း ပြင်ဆင်မည်ဖြစ်ကြောင်း၊ အသေးစိတ်သိရှိလိုပါက မွေးမြူရေးဆိုင်ရာဆေးတက္ကသိုလ်၊ သင်တန်းရေးရာဌာန ဖုန်း ၀၆၇-၃၄၁၆၆၅၉ ကို ရုံးချိန်အတွင်း ဆက်သွယ်စုံစမ်းနိုင်ပါကြောင်းနှင့် မွေးမြူရေးဆိုင်ရာဆေးတက္ကသိုလ်၏ website ဖြစ်သော www.uvs.edu.mm တွင် ကြည့်ရှုရယူနိုင်ပါကြောင်း အသိပေးကြေညာအပ်ပါသည်။

ရှမ်းပြည်နယ်အစိုးရအဖွဲ့ ရှမ်းပြည်နယ်စည်ပင်သာယာရေးဌာန အိတ်ဖွင့်တင်ဒါ(Open Tender)ခေါ်ယူခြင်း

၁။ ရှမ်းပြည်နယ်စည်ပင်သာယာရေးဌာန ကွပ်ကဲမှုအောက်ရှိ တာချီလိတ်မြို့နယ်စည်ပင်သာယာရေးဌာန၏ ၂၀၂၃-၂၀၂၄ခုဘဏ္ဍာရေးနှစ် ငွေလုံးငွေရင်းအသုံးစရိတ်ရန်ပုံငွေဖြင့် ၀ယ်ယူရန်လျာထားသော လမ်းကြိတ်စက်(8-10 Tons)(၁)စီးအား မြန်မာနိုင်ငံသားလုပ်ငန်းရှင်များထံမှ မြန်မာကျပ်ငွေဖြင့် ၀ယ်ယူလိုပါသဖြင့် အိတ်ဖွင့်တင်ဒါ(Open Tender) တင်သွင်းရန် ဖိတ်ခေါ်အပ်ပါသည်။

၂။ တင်ဒါလျှောက်လွှာ ရောင်းချမည့်နေ့ရက်/အချိန် - ၁၈-၅-၂၀၂၃ ရက်မှ ၂၄-၅-၂၀၂၃ ရက်အထိ(ရုံးချိန်အတွင်း)
တင်ဒါတင်သွင်းရမည့် နောက်ဆုံးနေ့ရက်/အချိန် - ၂၅-၅-၂၀၂၃ ရက်
တင်ဒါတင်သွင်းရမည့်နေရာ - ရှမ်းပြည်နယ်စည်ပင်သာယာရေးဌာန၊ တောင်ကြီးမြို့။
တင်ဒါဖွင့်လှစ်မည့်နေ့ရက် - သီးခြားအကြောင်းကြားပါမည်။

၃။ တင်ဒါလျှောက်လွှာပုံစံ၊ စည်းကမ်းချက်များနှင့် အသေးစိတ်အချက်အလက်များကို ရှမ်းပြည်နယ်စည်ပင်သာယာရေးဌာန၊ တောင်ကြီးမြို့တွင် ရုံးချိန်အတွင်း ဖုန်း(၀၉-၂၆၃၈၄၄၀၁၃)သို့ စုံစမ်း၀ယ်ယူနိုင်ပါသည်။

အိတ်ဖွင့်တင်ဒါစိစစ်ရွေးချယ်ရေးကော်မတီ

သမဝါယမနှင့်ကျေးလက်ဖွံ့ဖြိုးရေးဝန်ကြီးဌာန ကျေးလက်လမ်းဖွံ့ဖြိုးရေးဦးစီးဌာန အိတ်ဖွင့်တင်ဒါ (Open Tender) ခေါ်ယူခြင်း

၁။ သမဝါယမနှင့်ကျေးလက်ဖွံ့ဖြိုးရေးဝန်ကြီးဌာန၊ ကျေးလက်လမ်းဖွံ့ဖြိုးရေးဦးစီးဌာန(ရုံးချုပ်) မှ ၂၀၂၃-၂၀၂၄ခု ဘဏ္ဍာရေးနှစ် ငွေလုံးငွေရင်းခွင့်ပြုရန်ပုံငွေဖြင့် ဆောင်ရွက်မည့် ကျေးလက်တံတား လုပ်ငန်းများအား သတ်မှတ်ဘဏ္ဍာရေးနှစ်တွင် အချိန်မီပြီးစီးအောင် ဆောင်ရွက်နိုင်ရန်အတွက် တိုင်းရင်းသားပဂ္ဂလိက ဆောက်လုပ်ရေး လုပ်ငန်းရှင်များအား အိတ်ဖွင့်တင်ဒါတင်သွင်းရန် ဖိတ်ခေါ်အပ်ပါသည်။

၂။ တင်ဒါလျှောက်လွှာပုံစံနှင့် အသေးစိတ်အချက်အလက်များအား သိရှိလိုပါက ဖြည့်တင်းရေးဌာနခွဲ၊ ဖုန်း-၀၆၇-၃၄၀၇၈၅၅ နှင့် တံတားတည်ဆောက်ရေးအဖွဲ့၊ ဖုန်း-၀၆၇-၃၄၀၇၈၄၄ တို့သို့ ရုံးချိန်အတွင်း ဆက်သွယ်၍လည်းကောင်း၊ လူကိုယ်တိုင်လာရောက်၍ လည်းကောင်း ကျေးလက်လမ်းဖွံ့ဖြိုးရေးဦးစီးဌာန(ရုံးချုပ်)တွင် ရုံးချိန်အတွင်း လာရောက်စုံစမ်း၀ယ်ယူနိုင်ပါသည်။

(က) တင်ဒါလျှောက်လွှာ စတင်ရောင်းချမည့်ရက် - ၂၂-၅-၂၀၂၃ ရက် မှ ၃၀-၅-၂၀၂၃ရက်
(ခ) တင်ဒါလျှောက်လွှာ နောက်ဆုံးတင်သွင်းရမည့် ရက်/အချိန် - ၅-၆-၂၀၂၃ ရက် (၁၆:၃၀)နာရီ
(ဂ) တင်ဒါလျှောက်လွှာ ၀ယ်ယူတင်သွင်းနိုင်သည့် နေရာ - ဖြည့်တင်းရေးဌာနခွဲ၊ ကျေးလက်လမ်းဖွံ့ဖြိုးရေးဦးစီးဌာန(ရုံးချုပ်)
(ဃ) လုပ်ငန်းတင်ဒါ ဖွင့်မည့်ရက်/အချိန် - တင်ဒါကုမ္ပဏီများအား ပြန်လည်အကြောင်းကြားသွားမည်ဖြစ်ပါသည်။

ကျေးလက်လမ်းဖွံ့ဖြိုးရေးဦးစီးဌာန
တင်ဒါလက်ခံရေးနှင့်စိစစ်ရေးကော်မတီ

ကန့်ကွက်နိုင်ပါသည်

ရန်ကုန်တိုင်းဒေသကြီး၊ ဒဂုမြို့နယ်၊ ကျန်စစ်သားရပ်ကွက်၊ ငထွေရူးလမ်း၊ မြေတိုင်းရပ်ကွက်အမှတ် (၄)၊ မြေကွက်အမှတ် (၂၅၆၁+၂၅၆၂)၊ အကျယ် (၅၀ x ၅၀) ပေ ဧရိယာ (၂၅၀၀) စတုရန်းပေရှိ ဒေါ်နီနီဝင်း အမည်ပေါက်သည့် နှစ်(၆၀) ဂရန်မြေကွက်နှင့် ယင်းမြေကွက်ပေါ်ရှိ အကျိုးခံစားခွင့် အရပ်ရပ်အားလုံးတို့ကို တရားဝင် လက်ဝယ်ထားပိုင်ဆိုင်ပြီး `လွှဲပြောင်းရောင်းချပိုင်ခွင့်ရှိသူဖြစ်ကြောင်း ဝန်ခံကတိပြုသူ ဒေါ်ဝင်းဝင်းအေး [၁၂/ဒလန(နိုင်)၀၃၉၈၆၀]ထံမှ ကျွန်ုပ်တို့၏မိတ်ဆွေဖြစ်သူက ဝယ်ယူရာ ရောင်းဖိုးစရန်ငွေအချို့ကို ပေးချေထားပြီးဖြစ်၍ ဆိုင်ရေးဆိုင်ခွင့်ရှိသူ မည်သူမဆို ဤကြော်ငြာပါသည့်နေ့မှစ၍ (၇) ရက်အတွင်း ကျွန်ုပ်တို့ထံသို့ ပိုင်ဆိုင်မှုစာရွက်စာတမ်း(မူရင်း)များဖြင့် လာရောက်ကန့်ကွက်နိုင်ပါသည်။ သတ်မှတ်ရက်ပြည့်ပြီးပါက အရောင်းအ၀ယ်ကိစ္စကို ပြီးဆုံးသည်အထိ ဥပဒေနှင့်အညီ တရားဝင်ဖြစ်စေရန် လုပ်ဆောင်သွားမည်ဖြစ်ကြောင်း အများသိစေရန် ကြေညာအပ်ပါသည်။

"ဝယ်သူ၏ လွှဲအပ်ချက်အရ"
"တရားလွှတ်တော်ရှေ့နေများ"

ဦးအောင်နိုင်ထူး (စဉ်-၁၃၅၇၅) LL.B., WIPO (Switzerland)
ဦးကျော်စွာမြင့် (စဉ်-၁၃၂၈၂) (LL.B., D.B.L, D.I.L)
အမှတ် (၈၃)၊ ပထမထပ်၊ ပန်းဆိုးတန်းလမ်း၊ ကျောက်တံတားမြို့နယ်။
Ph:01-385205, 09-420088970

ကန့်ကွက်နိုင်ပါသည်

ရန်ကုန်တိုင်းဒေသကြီး၊ ဒလမြို့နယ်၊ မြေတိုင်းရပ်ကွက်အမှတ် - ၁၀၊ မြေကွက်အမှတ်(၃၆၉)ဟုခေါ်တွင်သည့် ဒလမြို့နယ်၊ အုံကြီးအရေ့ရပ်ကွက်၊ ဗိုလ်ချုပ်အောင်ဆန်းလမ်း၊ အမှတ်(၃၆၉)၊ အကျယ်အဝန်း(၄၀ x ၆၀)ပေ၊ ဧရိယာ (၀.၀၅၅)ဧက၊ (၂၄၀၀) စတုရန်းပေရှိ နှစ်(၆၀) ဂရန်မြေကွက်နှင့် ယင်းမြေကွက်ပေါ်ရှိ အကျိုးခံစားခွင့်အရပ်ရပ်အားလုံး ကို အချုပ်အရှင်းကင်းရှင်းကြောင်းနှင့် ရောင်းချပိုင်ခွင့်ရှိသူဟုအဆိုပြုပြီး ရန်ကုန်မြို့တော်စည်ပင်သာယာရေး ကော်မတီနှင့် မြို့ပြမြေယာဌာနတွင် အမည်ပေါက်လျက်ရှိသော ဦးလွင်ဝေယံအောင် [၁၂/လမန(နိုင်)၁၅၅၀၄၄]ထံမှ ကျွန်ုပ်၏မိတ်ဆွေ ဦးဆွမ်းဆီ [၁၃/လရန(နိုင်)၁၈၉၃၅၃]က အပြီးအပိုင်ဝယ်ယူရန်အတွက်စရန်ငွေပေးချေပြီးဖြစ်ပါသည်။ ကန့်ကွက်လိုပါက ခိုင်လုံသောစာချုပ်စာတမ်း အထောက်အထားများဖြင့် (၁၄)ရက်အတွင်း ကျွန်ုပ်ထံသို့ ကန့်ကွက်နိုင်ပါသည်။ ထိုရက်မှကျော်လွန်ပါက အရောင်းအဝယ်ကို ဥပဒေနှင့်အညီ ဆက်လက်ဆောင်ရွက်သွားမည် ဖြစ်ကြောင်း ကြေညာအပ်ပါသည်။ **လွှဲအပ်ညွှန်ကြားချက်အရ-**

ဒေါ်သဲစုထွေး (LL.B, D.B.L, D.M.L, D.I.L) တရားလွှတ်တော်ရှေ့နေ (စဉ်-၁၂၁၇)
အမှတ် - ၆၂ (ပထမထပ်)၊ အခန်းအမှတ် -၉၊ ပန်းဆိုးတန်းလမ်းနှင့်ကုန်သည်လမ်းထောင့်
ကျောက်တံတားမြို့နယ်၊ ရန်ကုန်မြို့၊ ဖုန်း- ၀၉-၅၅၁၀၂၀၄၁၅၊ ၀၉-၆၇၂၄၄၄၆၅

ကန့်ကွက်နိုင်ကြောင်း ကြေညာခြင်း

နေပြည်တော်၊ ပုဇွန်သီရိမြို့၊ မြေတိုင်းရပ်ကွက်အမှတ်၊ ၁၅/တပင်ရွှေထီးရပ်၊ တပင်ရွှေထီးရပ်ကွက်ရှိ ဒုတကကျော်သူ (ကိုယ်ပိုင်အမှတ်၊ ၆၆ဂ၃၀၅)၊ မှတ်ပုံတင်အမှတ်- PMA ၂၇၃၉၄၁၊ အဖအမည် ဦးစိန်ညိုး၊ အမည်ပေါက် ပါမစ်မြေကွက်အမှတ်၊ ပစ(င)၄၁၀၂အမည်ပေါက်(ကွယ်လွန်)၏တရားဝင်အမွေခံဇနီးဖြစ်သူ ဒေါ်စန်းနွယ်ဦး၊ မှတ်ပုံတင်အမှတ် [၁၂/အစန(နိုင်)၀၁၄၉၀၂]၊ အဖအမည် ဦးကျော်ဆင့်မှ တရားဝင် အမွေခံဖြစ်ကြောင်း တရားရုံး ကျမ်းကျိန်ဆိုချက် မှုရင်း၊ မြေကွက် ဖိုးပေးသွင်းချလန် မိတ္တူ၊ ဒုတကကျော်သူသေဆုံးခြင်း လက်မှတ် မိတ္တူ၊ မြေကွက်ပေါ်ရှိ အဆောက်အဦ ပုံများ တင်ပြပြီး ၎င်း၏အမည်ဖြင့် မြေဌားစာချုပ် ချထားပေးပါရန် လျှောက်ထားလာပါသဖြင့် ကန့်ကွက်လိုသူများ အနေဖြင့် တရားဝင် ပိုင်ဆိုင်မှု စာချုပ်စာတမ်းများ၊ တရားရုံးအမိန့်နှိုးကရီများ အထောက်အထား ခိုင်လုံစွာ တင်ပြ၍ နေပြည်တော် စည်ပင်သာယာရေးကော်မတီ၊ မြို့ပြစီမံကိန်းနှင့် မြေစီမံခန့်ခွဲမှုဌာနသို့ ဤကြေညာချက်ပါရှိသည့်ရက်မှစ၍ (၁၅)ရက်အတွင်း လာရောက်ကန့်ကွက်နိုင်ကြောင်းနှင့် သတ်မှတ်ကာလအတွင်း ကန့်ကွက်မှုမရှိပါက ဌာနနှစ်၏ လုပ်ထုံးလုပ်နည်းများနှင့်အညီ မြေငှားစာချုပ် လျှောက်ထားလာမှုအား ဆက်လက် ဆောင်ရွက်ပေးသွားမည်ဖြစ်ကြောင်း ကြေညာအပ်ပါသည်။

မြို့ပြစီမံကိန်းနှင့်မြေစီမံခန့်ခွဲမှုဌာန
နေပြည်တော်စည်ပင်သာယာရေးကော်မတီ

"ကန့်ကွက်နိုင်ကြောင်းကြေညာချက်"

ရန်ကုန်မြို့၊ လှိုင်သာယာ(အရှေ့ပိုင်း)မြို့နယ်၊ (၁၅)ရပ်ကွက်၊ သခင်မြလမ်းသွယ်၊ အမှတ်(၁၃၀၉/ခ)၊ အလျားပေ(၂၀) x အနံ(၆၀)ပေ (ဦးသောင်းဝင်း၊ [၁၂/အစန(နိုင်)၀၄၉၀၈၅၅] အမည်ပေါက် ပါမစ်) မြေကွက်နှင့် ယင်းမြေကွက်ပေါ်ရှိ အဆောက်အဦအပါအဝင် အကျိုးခံစားခွင့်အရပ်ရပ်တို့အား ရောင်းချပိုင်ခွင့်ရှိသူ ဒေါ်အေးအေးမူ [၁၂/လသယ(နိုင်)၀၄၅၅၆]ထံမှ ကျွန်ုပ်တို့၏မိတ်ဆွေဖြစ်သူက အပြီးအပိုင်ဝယ်ယူရန်အတွက် စရန်ငွေ တစ်စိတ်တစ်ဒေသပေးချေထားပြီးဖြစ်ပါသည်။ အဆိုပါ အရောင်းအဝယ်နှင့် ပတ်သက်၍ မည်သူမဆို ခိုင်လုံသော အထောက်အထား စာရွက်စာတမ်းမူရင်းများနှင့်တကွ ကျွန်ုပ်တို့ထံသို့ ဤကြော်ငြာပါသည့်နေ့မှ (၁)ပတ်အတွင်း လာရောက်ကန့်ကွက်နိုင်ပါကြောင်းနှင့် သတ်မှတ်ရက်ကျော်လွန်ပါက အရောင်းအဝယ်ကို ဥပဒေနှင့်အညီ တရားဝင် ဆက်လက် ဆောင်ရွက်သွားမည်ဖြစ်ကြောင်း အများသိစေရန် ကြေညာအပ်ပါသည်။

ဦးမောင်လွင် [၈/နမန(နိုင်)၀၃၅၂၄၀]၏ လွှဲအပ်ညွှန်ကြားချက်အရ -
ဒေါ်ယဉ်ယဉ်ဌေယ် (LL.B)(စဉ်-၁၆၉၉၇) ဒေါ်သန္တာစိုး(LL.B)(စဉ်-၁၇၀၂၅)
တရားလွှတ်တော်ရှေ့နေများ
ရှေ့နေများနားနေခန်း၊ စုပေါင်းရုံးကြီး၊ အင်းစိန်မြို့နယ်။
ဖုန်း- ၀၉-၄၂၁၀၄၃၇၇၈၊ ၀၉-၄၂၁၀၈၄၃၁၁

"ကန့်ကွက်နိုင်ကြောင်း ကြော်ငြာ"

ဒေါ်ပုံမြို့နယ်၊ မြေတိုင်းရပ်ကွက်အမှတ်(၁၄/သင်္ဘောကျင်း)၊ မြေကွက်အမှတ်(၂၆၉)၊ ဧရိယာ(၀.၀၂၈)ဧက၊ မြေကွက်တည်နေရာအမှတ်-၂၆၉၊ မြို့မလမ်း၊ သင်္ဘောကျင်းရပ်ကွက်၊ ဒေါ်ပုံမြို့နယ်၊ ဒေါ်စန်းစန်းကြည် [၁၂/ဒပန(နိုင်)၀၂၁၆၉၀]အမည်ပေါက် နှစ်(၆၀)ဂရန်မြေအား တရားလို ဦးထွန်းခိုင်၊ ဒေါ်မြခွါညိုတို့မှ တရားပြိုင် ဒေါ်စန်းစန်းကြည် အပေါ် ဒေါ်ပုံမြို့နယ် တရားရုံး၊ ၂၀၁၉ ခုနှစ်၊ တရားကြီးမှု အမှတ်-၃၆ဖြင့် ပဋိညာဉ်အတိုင်း မြေနှင့် အိမ်အရောင်းအဝယ် မှတ်ပုံတင်စာချုပ် ချုပ်ဆိုပေးစေလိုမှုစွဲဆိုခြင်း အပေါ် အနိုင်ဒီကရီချမှတ်သည့် (၁၉-စ-၂၀၂၀)ရက်စွဲပါ စီရင်ချက် အနိုင်ဒီကရီ၊ ဒေါ်ပုံမြို့နယ်တရားရုံး ၂၀၂၁ ခုနှစ်၊ တရားမဇာဝီမှုအမှတ်-၃၉/၂၀၂၁ဖြင့် ဘီလစ်ခန့်အပ်ကြောင်း အမိန့်ချမှတ်သည့် (၂၉-၁၂-၂၀၂၁)ရက်စွဲပါ တရားရုံးနေ့စဉ်မှတ်တမ်း၊ ဒေါ်ပုံမြို့နယ်တရားရုံးမှ (၁၆-၆-၂၀၂၂)ရက်စွဲပါ စာအမှတ်-၁၆၁/၁၃-၁/၂၀၂၂ဖြင့် ဦးဆောင်းလွင်ဦးအား ဘီလစ်ခန့်အပ်ပြီးကြောင်းဌာနသို့ အကြောင်းကြားသည့်စာ၊ ဂရန်မူရင်းတို့တင်ပြ၍ တရားရုံးကိုယ်စား ဘီလစ် ဦးဆောင်းလွင်ဦး [၁၂/တမန(နိုင်)၀၂၉၅၃၁]မှ အရောင်းအဝယ်စာချုပ်ချုပ်ဆိုရန် မြေပိုကူးလျှောက်ထားလာရာ တရားဝင်ခိုင်လုံသော အထောက်အထားများဖြင့် ဤကြော်ငြာပါသည့်နေ့မှစ၍ (၇)ရက်အတွင်း ကန့်ကွက်နိုင်ပါကြောင်းနှင့် ကန့်ကွက်မှုမရှိပါက လုပ်ထုံးလုပ်နည်းအတိုင်း ဆက်လက် ဆောင်ရွက်ပေးမည်ဖြစ်ပါကြောင်း အသိပေးကြေညာအပ်ပါသည်။

ဌာနမှူး
(ဒုတိယညွှန်ကြားရေးမှူးချုပ်)
မြို့ပြစီမံကိန်းနှင့်မြေစီမံခန့်ခွဲမှုဌာန
ရန်ကုန်မြို့တော်စည်ပင်သာယာရေးကော်မတီ

သွေးသည် အသက်

ကန့်ကွက်နိုင်ကြောင်းကြေညာခြင်း

ရန်ကုန်မြို့၊ သဃန်းကျွန်းမြို့နယ်၊ လေးဒေါင့်ကန်ရပ်ကွက်၊ ပြည်တော်အေးလမ်း၊ အမှတ်(၂၆၅)၊ နှစ်ခန်းတွဲRC(၆)ထပ်တိုက်မှ ထပ်ခိုးပါ မြေညီထပ်၊ ထပ်ခိုး ဧရိယာ(၂၀၉)စတုရန်းပေ၊ မြေညီဧရိယာ(၄၇၃)စတုရန်းပေရှိ တိုက်ခန်းနှင့်တကွ ရေမြေးအပါအဝင် အကျိုးခံစားခွင့်အရပ်ရပ်အားလုံးတို့ကို အမည်ပေါက် ပိုင်ဆိုင်ပြီး တရားဝင်လွှဲပြောင်းရောင်းချပိုင်ခွင့်ရှိသည်ဟု ဝန်ခံကတိပြုသူ ဦးတိုးမောင်မောင် [၉/မထလ(နိုင်)၁၉၉၄၇၇]၊ ဒေါ်သင်းသင်းရွှေအေး [၁၁/တကန(နိုင်)၀၆၆၃၉၃]တို့ထံမှ ကျွန်ုပ်၏မိတ်ဆွေ ဒေါ်မဟူရာဒေဝီဖြိုး [၅/မရန(နိုင်)၁၉၈၀၆၅]မှအပြီး အပြတ်ဝယ်ယူရန် စရန်ငွေတစ်စိတ်တစ်ဒေသကို ပေးချေထားပြီးဖြစ်ပါ၍ ကန့်ကွက်လိုသူများရှိပါက ဤကြေညာပါသည့်နေ့မှ (၇)ရက်အတွင်း တိကျခိုင်လုံသော စာရွက်စာတမ်းမူရင်းများနှင့်တကွ ကျွန်ုပ်ထံသို့ ကိုယ်တိုင်လာရောက် ကန့်ကွက်နိုင်ပါသည်။ သတ်မှတ်နေ့ရက်ကျော်လွန်သည်အထိ ကန့်ကွက်မည့် သူမရှိပါက အရောင်းအဝယ်ကို ဥပဒေနှင့်အညီ ပြီးဆုံးသည်အထိ ဆက်လက် ဆောင်ရွက်သွားမည်ဖြစ်ပါကြောင်း အသိပေးကြေညာအပ်ပါသည်။

ဒေါ်မဟူရာဒေဝီဖြိုး၏ လွှဲအပ်ညွှန်ကြားချက်အရ
ဦးဝင်းမင်းဖိုး LL.B,WIPO(Switzerland)
တရားလွှတ်တော်ရှေ့နေ(စဉ်-၁၂၆၆၄)
အမှတ် (၁၄)၊ကျိုက်ခေါက်ဘုရားလမ်း၊ ကြယ်စင်မြို့တော် (Star City)၊
သန်လျင်မြို့နယ်၊ ရန်ကုန်တိုင်းဒေသကြီး။ Ph:09-450023651,09-793568375

ကန့်ကွက်နိုင်ကြောင်းကြေညာခြင်း

နေပြည်တော်၊ ပုဇွန်သီရိမြို့၊ မြေတိုင်းရပ်ကွက်အမှတ်၊ ၁၅/တပင်ရွှေထီးရပ်၊ တပင်ရွှေထီးရပ်ကွက်ရှိ ဒုအရာခံ ဗိုလ်စန်းယုဟန် (ကိုယ်ပိုင်အမှတ်-၇၃၄၇၅၄)၊ အဖအမည် ဦးသိန်းဟန် အမည်ပေါက် ပါမစ်မြေကွက်အမှတ်၊ ပစ(င)၃၅၅၀ အမည်ပေါက်(ကွယ်လွန်)၏တရားဝင်အမွေခံ ဇနီးဖြစ်သူ ဒေါ်ဖြူဖြူအေး၊ မှတ်ပုံတင်အမှတ် [၉/တကန(နိုင်)၀၉၈၆၃၇]၊ အဖအမည် ဦးဖိုးရင်မှ တရားဝင်အမွေခံဖြစ်ကြောင်း တရားရုံး ကျမ်းကျိန်ဆိုချက်မှုရင်း၊ မြေကွက် ဖိုးပေးသွင်းချလန်မိတ္တူ၊ ဒုအရာခံဗိုလ်စန်းယုဟန်၏သေဆုံးမှု လက်မှတ်မိတ္တူ၊ မြေကွက်ပေါ်ရှိ အဆောက်အဦ ပုံများ တင်ပြပြီး ၎င်း၏ အမည်ဖြင့် မြေငှားစာချုပ်ချထားပေးပါရန် လျှောက်ထားလာပါသဖြင့် ကန့်ကွက်လိုသူများ အနေဖြင့် တရားဝင် ပိုင်ဆိုင်မှု စာချုပ်စာတမ်းများ၊ တရားရုံးအမိန့်နှိုးကရီများ အထောက်အထား ခိုင်လုံစွာ တင်ပြ၍ နေပြည်တော် စည်ပင်သာယာရေးကော်မတီ၊ မြို့ပြစီမံကိန်းနှင့် မြေစီမံခန့်ခွဲမှုဌာနသို့ ဤကြေညာချက်ပါရှိသည့်ရက်မှစ၍ (၁၅)ရက်အတွင်း လာရောက်ကန့်ကွက်နိုင်ကြောင်းနှင့် သတ်မှတ်ကာလအတွင်း ကန့်ကွက်မှုမရှိပါက ဌာနနှစ်၏ လုပ်ထုံးလုပ်နည်းများနှင့်အညီ မြေငှားစာချုပ် လျှောက်ထားလာမှုအား ဆက်လက် ဆောင်ရွက်ပေးသွားမည်ဖြစ်ကြောင်း ကြေညာလိုက်သည်။

မြို့ပြစီမံကိန်းနှင့်မြေစီမံခန့်ခွဲမှုဌာန
နေပြည်တော်စည်ပင်သာယာရေးကော်မတီ

ချင်းပြည်နယ်အစိုးရအဖွဲ့
သယံဇာတရေးရာဝန်ကြီးဌာန
ချင်းပြည်နယ်စည်ပင်သာယာရေးအဖွဲ့၊ ဟားခါးမြို့
အိတ်ဖွင့်တင်ဒါတင်သွင်းသည့်ပိတ်ရက်ထပ်တိုးပြင်ဆင်ခြင်း

၁။ ၂၀၂၃-၂၀၂၄ ဘဏ္ဍာရေးနှစ် စည်ပင်သာယာရေးအဖွဲ့၏ ပြည်နယ်ငွေလုံးငွေရင်းရန်ပုံငွေဖြင့် ဆောင်ရွက်မည့် ပလက်ဝ၊ ဖလမ်း၊ ဟားခါးနှင့် ကျီးခါးမြို့နယ်/မြို့များ၏ "ငွေကျပ်သန်း(၂၀၀)အထက်" လုပ်ငန်းများကို ဆောင်ရွက်ရန် မြန်မာနိုင်ငံသားလုပ်ငန်းရှင်များထံ အပ်နှံဆောင်ရွက်လိုပါကြောင်း အိတ်ဖွင့်တင်ဒါတင်သွင်းနိုင်ကြောင်း ကြော်ငြာပြီးဖြစ်သော်လည်း တင်ဒါလျှောက်လွှာရောင်းချသည့်ကာလတွင် ချင်းပြည်နယ်အတွင်း မိုခါမုန်တိုင်းဖြတ်သန်းကျရောက်ခဲ့ပါသဖြင့် တင်ဒါလျှောက်လွှာတင်သွင်းမည့် ပိတ်ရက်အား (၁၈-၅-၂၀၂၃)ရက်အစား (၂၅-၅-၂၀၂၃)ရက်တွင် ရက်ထပ်တိုးပြင်ဆင်ခဲ့ပါသဖြင့် အောက်ဖော်ပြပါ သတ်မှတ်ရက်များတွင် အိတ်ဖွင့်တင်ဒါတင်သွင်းနိုင်ပါသည်-

- တင်ဒါလျှောက်လွှာစတင်ရောင်းချ - ၂-၅-၂၀၂၃ရက်၊ နံနက်(၉:၃၀)နာရီ
- သည့်ရက်၊ အချိန်
- တင်ဒါလျှောက်လွှာပိတ်မည့်ရက်၊အချိန် - ၂၅-၅-၂၀၂၃ရက်၊ ညနေ(၁၆:၀၀)နာရီ (ရက်ထပ်တိုးပြင်ဆင်)
- လျှောက်လွှာတင်သွင်းမည့်နေရာ - လုပ်ငန်းတည်ရှိသည့် သက်ဆိုင်ရာမြို့နယ်/မြို့စည်ပင်သာယာရေးအဖွဲ့ရုံးများတွင် ချိန်မီဝယ်ယူ၊ တင်သွင်းခြင်း ဆောင်ရွက်ရမည်ဖြစ်ပါသည်။

၂။ တင်ဒါလျှောက်လွှာပုံစံ စည်းကမ်းချက်နှင့် အသေးစိတ်အချက်အလက်များ သိရှိလိုပါက ချင်းပြည်နယ်စည်ပင်သာယာရေးအဖွဲ့ရုံး၏ Website www.csmd.gov.mm နှင့် လုပ်ငန်းတည်ရှိသည့် ပလက်ဝ၊ ဖလမ်း၊ ဟားခါးနှင့် ကျီးခါးမြို့နယ်/မြို့စည်ပင်သာယာရေးအဖွဲ့ရုံးများတွင် ကြည့်ရှု၊ လေ့လာ၊ ဖတ်ရှုနိုင်ပါကြောင်းနှင့် ရုံးချိန်အတွင်း ဆက်သွယ်မေးမြန်းနိုင်ပါသည်-

၃။ တင်ဒါဖွင့်လှစ်မည့်နေ့ရက်၊ အချိန်နှင့်နေရာအား သီးခြားထုတ်ပြန် ကြေညာသွားမည် ဖြစ်ပါသည်။

တင်ဒါကော်မတီ

ရန်ကုန်မြို့၊ ကြည့်မြင်တိုင်မြို့နယ်၊ မကျည်းတန်းမြောက်/အရှေ့ရပ်ကွက်၊ စကားဝါပင်လမ်း၊ အမှတ် (၆၁/အေ) ဟု ခေါ်တွင်သော (၁၂ ပေခွဲ x ၅၀ ပေ) ရှိ မြေကွက်နှင့် ယင်းမြေကွက်ပေါ်ရှိနေအိမ်အား အရောင်းအဝယ်ပြုလုပ်ခြင်း အတွက် ကန့်ကွက်နိုင်ကြောင်းကြေညာခြင်း

အထက်ပါနေအိမ်နှင့်မြေကွက်အား တရားဝင်ဝယ်ယူပိုင်ဆိုင်ပြီး ရောင်းချပိုင်ခွင့်ရှိကြောင်း ဝန်ခံကတိပြုသူ ဒေါ်တင်အေး [၁၂/ကမတ(နိုင်)၀၃၂၀၄၄] ထံမှ ကျွန်ုပ်၏မိတ်ဆွေက အပြီးအပိုင်ဝယ်ယူရန် ရောင်းဖိုးငွေ၏ တစ်စိတ်တစ်ဒေသ အဖြစ် စရန်ငွေ ပေးချေခဲ့ပြီးဖြစ်ပါသည်။ ထိုကဲ့သို့ အရောင်းအဝယ်ပြုခြင်းနှင့် စပ်လျဉ်း၍နစ်နာမှု တစ်စုံတစ်ရာအကြောင်းရှိနိုင်သူ မည်သူမဆို ခိုင်လုံသော အထောက်အထားများဖြင့် ဤကြော်ငြာပါပြီး (၇)ရက်အတွင်း ကန့်ကွက်နိုင်ပါသည်။ ကန့်ကွက်ချက်မရှိပါက တည်ဆဲဥပဒေများအား မဆန့်ကျင်စေဘဲ မြေနှင့်အိမ် အရောင်းအဝယ်အား ဆက်လက်ဆောင်ရွက်သွားမည်ဖြစ်ကြောင်း ကြေညာ အပ်ပါသည်။

လွှဲအပ်ညွှန်ကြားချက်အရ -
ဒေါ်စိမ်စိမ်အေး (LL.B)
တရားလွှတ်တော်ရှေ့နေ (စဉ်-၁၇၈၀၃)
အမှတ် (၅၈/၆၀)၊ ပထမထပ်၊ မဟာဗန္ဓုလပန်းခြံလမ်း၊ ကျောက်တံတားမြို့နယ်၊
ရန်ကုန်မြို့။ ဖုန်း-၀၉-၄၉၂၈၁၁၀၃၊ ၀၉-၉၅၁၀၈၃၃၁

ကန့်ကွက်နိုင်ပါကြောင်းအများသိစေရန် ကြော်ငြာခြင်း

ရန်ကုန်မြို့၊ ဒဂုံမြို့သစ်(မြောက်ပိုင်း)မြို့နယ်၊ မြေတိုင်းရပ်ကွက်အမှတ်(၂၉)၊ မြေကွက်အမှတ်(၉၅၅)၊ အိမ်အမှတ်(၂၁၁)၊ ပြည်ထောင်စုလမ်း၊ မြေအကျယ်အဝန်း (၄၀ x ၆၀)ပေရှိ အမည်ပေါက် ဦးထွန်းတင် [၁၂/ပဘတ(နိုင်)၀၀၈၂၅၀] CQ-033456 ဖြင့် မှတ်သားတည်ရှိသော နှစ်(၆၀)မြေငှားဂရန် မြေကွက်နှင့် ယင်းမြေကွက်ပေါ်တွင် ဆောက်လုပ်ထားသော နေအိမ်အပါအဝင် အကျိုးခံစားခွင့် အရပ်ရပ်အားလုံးတို့ကို ၎င်းအမည်ပေါက်မှ အချုပ်အရှင်းမရှိမိတစ်ဦးတည်းသာ အမှန်တကယ်ပိုင်ဆိုင်သောမြေကွက်နှင့် နေအိမ်ဖြစ်ကြောင်း အဆိုပြုကမ်းလုမ်း ပြောဆိုလာရာ ကျွန်ုပ်၏မိတ်ဆွေများဖြစ်သော ဒေါ်အင်ကြည် [၁၀/မလမ(နိုင်)၁၁၃၉၆၉]၊ ဒေါ်စန္ဒာမော် [၁၂/ဒဂန(နိုင်)၀၂၈၀၉၇]တို့မှ အပြီးအပိုင်လွှဲပြောင်းဝယ်ယူရန်အတွက် ရောင်းချပစ္စည်းတန်ဖိုး၏ တစ်စိတ်တစ်ဒေသ စရန်ငွေကို ပေးချေပြီးဖြစ်ပါသည်။ သို့ဖြစ်ပါ၍ ကန့်ကွက်လိုပါက ကြော်ငြာပါသည့်နေ့မှစ၍ (၇)ရက်အတွင်း ကျွန်ုပ်ထံသို့ ခိုင်လုံသည့် အထောက်အထား စာရွက်စာတမ်းမူရင်းများဖြင့် လာရောက်ကန့်ကွက်နိုင်ပါသည်။ သတ်မှတ်ကာလအတွင်း ကန့်ကွက်သူမရှိပါက ဖော်ပြပါအရောင်းအဝယ်ကို ဥပဒေနှင့်အညီ ဆက်လက် ဆောင်ရွက်သွားမည်ဖြစ်ကြောင်း အများသိစေရန် ကြော်ငြာအပ်ပါသည်။

လွှဲအပ်ညွှန်ကြားချက်အရ-ဒေါ်တင်တင်ဌေး(LL.B) အထက်တန်းရှေ့နေ(စဉ်-၄၁၈၂)
အမှတ်(၈၃/၁၂)၊ ပန်းဆိုးတန်းလမ်း၊ ကျောက်တံတားမြို့နယ်၊ ရန်ကုန်မြို့။
ဖုန်း - ၀၉-၂၅၆၁၈၀၅၇၆

ကန့်ကွက်လိုက ထိုလုံသော မှတ်ပုံတင်စာချုပ်စာတမ်းများ။ တရားရုံးအထောက်အထားစာရင်းရယူခြင်း ဤကြော်ငြာပါသည့်နေ့မှစ၍ (၇)ရက်အတွင်း ကန့်ကွက်နိုင်ပါကြောင်းနှင့် ကန့်ကွက်မှုမပျိုးပါက လုပ်ထုံးလုပ်နည်းအတိုင်းဆက်လက်ဆောင်ရွက်ပေးသွားမည်ဖြစ်ပါသည်။

စဉ်	လျှောက်ထားသူ					လျှောက်ထားသည်					လျှောက်ထားသည့်အကြောင်းအရာ
	ကိုယ်စားလှယ်လွှဲစာ(GP/SP)ရရှိသူ	မှတ်ပုံတင်အမှတ်	တင်ပြသည့်ကိုယ်စားလှယ်လွှဲစာအမှတ်နှင့်ရုံး	ကိုယ်စားလှယ်လွှဲစာလွှဲအပ်သူ	မှတ်ပုံတင်အမှတ်	မြို့နယ်	မြေတိုင်းရပ်ကွက်	မြေကွက်အမှတ်	မြေအမည်ပေါက်	လိပ်စာ	
၁။	ဦးအောင်သူရ	၇/ညလပ(နိုင်) ၁၅၉၆၆၂	ရန်ကုန်မြို့တော်စာချုပ်စာတမ်းမှတ်ပုံတင်ရုံး SPအမှတ်၇၆၁ ၂/၂၀၂၃(၂၀.၄.၂၀၂၃)	အေကေသီလွင်	၈/မထန(နိုင်) ၀၁၂၄၂၈	အဂုံအရှေ့	၁၃၂	၁၃၅	အေကေသီလွင်	၁၉၅၊ အင်း၀လမ်း၊ (၁၃၂)ရပ်ကွက်	မြေပုံကူး(အရောင်း)
၂။	ဦးမျိုးနိုင်	၁၂/ဗဟန(နိုင်) ၀၇၇၂၂၆	ရန်ကုန်မြို့တော်စာချုပ်စာတမ်းမှတ်ပုံတင်ရုံး SPအမှတ်၇၆၁ ၂/၂၀၂၃(၂၀.၄.၂၀၂၃)	အေအားကြည်(ခ) ဒေါ်ပြုးနွဲ့	၁၃/တယန(နိုင်) ၀၁၆၆ဝ၃	အဂုံအရှေ့	၁၂၀	၂၀၈	အေအားကြည်(ခ) ဒေါ်ပြုးနွဲ့	၂၀၈၊ (၁၂၀)ရပ်ကွက်၊ အဂုံအရှေ့	မြေပုံကူး(အရောင်း)
၃။	ဦးမျိုးနိုင်	၁၂/ဗဟန(နိုင်) ၀၇၇၂၂၆	ရန်ကုန်မြို့တော်စာချုပ်စာတမ်းမှတ်ပုံတင်ရုံး SPအမှတ်၃၇၄၇/၂၀၂၃(၂၇.၂.၂၀၂၃)	အေအားကြည်(ခ) ဒေါ်ပြုးနွဲ့	၁၃/တယန(နိုင်) ၀၁၆၆ဝ၃	အဂုံအရှေ့	၁၂၀	၂၀၈	အေအားကြည်(ခ) ဒေါ်ပြုးနွဲ့	၂၀၈၊ (၁၂၀)ရပ်ကွက်၊ အဂုံအရှေ့	မြေပုံကူး(အရောင်း)
၄။	ဦးဖိုးလပြည့်	၁/ပဇတ(နိုင်) ၀၃၇၂၄၀	ရန်ကုန်မြို့တော်စာချုပ်စာတမ်းမှတ်ပုံတင်ရုံး SPအမှတ်၂၁၃၁/၂၀၂၃(၁၁.၁၀.၂၀၂၃)	ဦးမျိုးထွန်းဇော်+၁	၁/သကတ(နိုင်) ၁၃၉၄၀၅	သာကေတ	၁၀/တောင်	၁၃၆	ဦးဇော်မင်း	၁၃၆၊ သရက္ခာ၀တီ(၅)လမ်း၊ (၁၀/တောင်)ရပ်ကွက်	မြေပုံကူး(မြေကွက်ခွဲ)၊ မြေတိုင်း
၅။	ဦးကျော်သူထွန်း	၁/ပဘတ(နိုင်) ၀၃၁၇၁၅	ရန်ကုန်မြို့တော်စာချုပ်စာတမ်းမှတ်ပုံတင်ရုံး SPအမှတ် ၅၆၃၀/၂၀၂၃(၂.၁.၂၀၂၃)	ဦးထွန်းငွေ	၁/သကတ(နိုင်) ၁၃၉၄၆၁	သာကေတ	၁/အနော်မာ	၆၅၁/ခ	ဦးထွန်းငွေ	၆၅၁/ခ၊အနော်မာ(၁၅)လမ်း၊အရှေ့(၁)အနော်မာ	
၆။	ဒေါ်ကြည်ကြည်စိန်	၁/သကတ(နိုင်) ၀၉၃၁၄၅	ရန်ကုန်မြို့တော်စာချုပ်စာတမ်းမှတ်ပုံတင်ရုံး GPအမှတ် ၁၇၃၃၀/ ၂၀၁၄(၂.၅.၂၀၁၄)	အေသောင်းမြ	၁/သကတ(နိုင်) ၀၉၉၅၉၂	သာကေတ	၁/ထူးမ်ရံ	၁၁၃၇	အေသောင်းမြ	၁၁၃၇၊ ထူးမ်ရံ(၁)လမ်း၊ (၁)ရပ်ကွက်	မြေပုံကူး(အရောင်း)
၇။	ဦးအောင်အောင်ပြိုး	၉/မရမ(နိုင်) ၀၀၉၃၂၄	ရန်ကုန်မြို့တော်စာချုပ်စာတမ်းမှတ်ပုံတင်ရုံး SPအမှတ် ၇၄၃၆/ ၂၀၁၁(၄.၅.၂၀၁၁)	ဦးဩသိန်း	၁/ဥကတ(နိုင်) ၀၃၉၆၀၂	သဃန်းကျွန်း	ကြီးပွားရေး/မြေတော်ပြယယုံအိပ်ရာ	၅၁/B	ဦးအောင်အောင်ပြိုး	၅၁/Bပြယယုံကမ်းနားလမ်း၊ကြီးပွားရေး ရပ်ကွက်	မြေပုံကူး(အရောင်း)
၈။	အေ၊လှလှရီ	၁/တမန(နိုင်) ၀၅၂၉၁၁	ရန်ကုန်မြို့တော်စာချုပ်စာတမ်းမှတ်ပုံတင်ရုံး GP အမှတ် ၇၇၉၅/ ၂၀ ၂၀(၁၀.၇.၂၀ ၂၀)	အေတင်ရီ	၁/တမန(နိုင်) ၀၄၃၉၃၄	တာမွေ	ဥအေ	၁၁၀/၁၁၁	ဦးမောင်ကလေးနှင့်အမြဲ	၁၆.A(၁၅၅)လမ်း၊တာမွေကြီး(က+ဝ)ရပ်ကွက်	မြေပုံကူး(အမှာပြင်)
၉။	ဦးအောင်ဝိုင်ထွန်း	၁၃/ဆဆန(နိုင်) ၀၃၁၅၅၉	ရန်ကုန်မြို့တော်စာချုပ်စာတမ်းမှတ်ပုံတင်ရုံး SPအမှတ် ၅၆၇/ ၂၀ ၂၂(၄.၄.၂၀ ၂၂)	ဦးသိန်းထိုက်ဦး	၁/ဗဟထ(နိုင်) ၀၁၅၉၃၅	အုံပြောက်	၄၂	၈-၅၁/၂	ဦးသိန်းထိုက်ဦး	၈/၅၁/၂ သိပ္ပံမောင်ဝလမ်း။ (၄၂)ရပ်ကွက်	မြေပုံကူး(အရောင်း)
၁၀။	ဦးအောင်ဝိုင်ထွန်း	၁၃/ဆဆန(နိုင်) ၀၃၁၅၅၉	ရန်ကုန်မြို့တော်စာချုပ်စာတမ်းမှတ်ပုံတင်ရုံး SP အမှတ် ၅၆၇၅/ ၂၀ ၂၂(၄.၄.၂၀ ၂၂)	ဦးသိန်းထိုက်ဦး	၁/ဗဟထ(နိုင်) ၀၁၅၉၃၅	အုံပြောက်	၄၂	၈/၅၁-၁	ဦးသိန်းထိုက်ဦး	၈/၅၁-၁၊ သိပ္ပံမောင်ဝလမ်း။ (၄၂)ရပ်ကွက်	မြေပုံကူး(အရောင်း)

ဌာနမှူး(ဒုတိယညွှန်ကြားရေးမှူးချုပ်)၊ မြို့ပြမြေစီမံခန့်ခွဲမှုဌာန၊ ရန်ကုန်မြို့တော်စည်ပင်သာယာရေးကော်မတီ

**ကန့်ကွက်လိုက ထိုလုံသော မှတ်ပုံတင်စာချုပ်စာတမ်းများ။ တရားရုံးအထောက်အထားစာရင်းရယူခြင်း ဤကြော်ငြာပါသည့်နေ့မှစ၍ (၇)ရက်အတွင်း ကန့်ကွက်နိုင်ပါက

"အများသိစေရန် ကြေညာချက်"

ရန်ကုန်တိုင်းဒေသကြီး၊ ဒလမြို့နယ်၊ မြေတိုင်းရုပ်ကွက်အမှတ်-၄၊ ငထွေရူးလမ်း၊ ကျွန်စစ်သားရုပ်ကွက်၊ မြေကွက်အမှတ် (၂၅၆၉၊ ၂၅၇၀)၊ (၂၅၆၇+၂၅၆၈)၊ (၂၆၀၃+၂၆၀၄)၊ (၂၆၀၅+၂၆၀၆)၊ တစ်ကွက်လျှင် ဧရိယာ(၅၀ပေx၅၀ပေ)၊ အကျယ်အဝန်းရှိ မြေကွက်(၄)ကွက်သည် နှစ်(၆၀)မြေငှားဂရန် မြေအမျိုးအစားမြေကွက်ဖြစ်ပြီး ရန်ကုန်မြို့တော်စည်ပင်သာယာရေးကော်မတီ၊ မြေယာဌာန မြို့မြေဈေးရင်းတွင် ဒေါ်လေ့လဲ့ဝင်း [၁၂/လမန(နိုင်)၁၂၀၈၀၆]အမည်ဖြင့် မှတ်သားတည်ရှိပါသည်။ ယခုရောင်းသူ အမည်ပေါက်ပိုင်ရှင် ဒေါ်လေ့လဲ့ဝင်းက မြေကွက်(၄)ကွက်အား တရားဝင်ပိုင်ဆိုင်ပြီး လက်ရှိထားစီမံခန့်ခွဲလျက် အပြီးအပိုင်လွှဲပြောင်းရောင်းချလိုကြောင်း ဝန်ခံကတိပြုပြီးကမ်းလှမ်းသဖြင့် ကျွန်ုပ်၏မိတ်ဆွေဖြစ်သူက အပြီးအပိုင်ဝယ်ယူရန်အတွက် ရောင်းဖိုးငွေတစ်စိတ်တစ်ဒေသ ပေးချေထားပြီးဖြစ်ပါသည်။ ဤအရောင်းအဝယ်ကို ကန့်ကွက်လိုသူများသည် ဤကြေညာပါသည့်နေ့မှစ၍ (၇)ရက်အတွင်း ပိုင်ဆိုင်မှုအထောက်အထား(မူရင်း)ဖြင့် ကျွန်ုပ်ထံ လာရောက်ကန့်ကွက်နိုင်ပါကြောင်းနှင့် သတ်မှတ်ရက်အတွင်း လာရောက်ကန့်ကွက်ခြင်းမရှိပါက မြေကွက်အရောင်းအဝယ်ကို ဥပဒေအရ ဆက်လက်ဆောင်ရွက်သွားမည်ဖြစ်ပါကြောင်း အများသိစေရန် ကြေညာအပ်ပါသည်။

လွှဲအပ်ညွှန်ကြားချက်အရ-
ဒေါ်စုသန္တာဝင်း(LL.B, LL.M) တရားလွတ်တော်ရှေ့နေ(စဉ်-၁၃၅၉၉)
အမှတ်-၁၇၈၊ အခန်း(၅)၊ ဗိုလ်အောင်ကျော်လမ်း၊ ဗိုလ်တထောင်မြို့နယ်၊ ရန်ကုန်မြို့။ ၀၉-၄၃၀၃၁၁၅၀၊ ၀၉-၈၆၄၃၀၃၁၁

"အများသိစေရန် ကြေညာချက်"

ရန်ကုန်တိုင်းဒေသကြီး၊ ဒလမြို့နယ်၊ မြေတိုင်းရုပ်ကွက်အမှတ်-၁၊ တပင်ရွှေထီးရုပ်ကွက်၊ မြေကွက်အမှတ် (၆၁-က)၊ အလျား(၂၀ပေx၆၀ပေ)၊ ဧရိယာ(၁၂၀၀)စတုရန်းပေရှိ ဒေါ်စန်းစန်းမြင့် အမည်ပေါက် နှစ်(၆၀) မြေငှားဂရန်မြေအမျိုးအစား မြေကွက်နှင့် ယင်းမြေကွက်ပေါ်ရှိ အမှတ်(၆၁-က)၊ ဗိုလ်တေဇလမ်း၊ တပင်ရွှေထီးရုပ်ကွက်၊ ဒလမြို့နယ်ဟုခေါ်တွင်သော မြေနှင့်အိမ်သည် ရန်ကုန်မြို့တော်စည်ပင်သာယာရေးကော်မတီ မြေယာဌာနတွင် ဒေါ်စန်းစန်းမြင့်[၁၂/ဒလန(နိုင်)၀၃၂၀၂၈] အမည်ဖြင့် မှတ်သားတည်ရှိပါသည်။ ယခုရောင်းသူ မြေအမည်ပေါက်ပိုင်ရှင် ဒေါ်စန်းစန်းမြင့်က မြေနှင့်အိမ်အပါအဝင် အကျိုးခံစားခွင့်အရလဲလှယ်အား တရားဝင်ပိုင်ဆိုင်ပြီး လက်ရှိထားစီမံခန့်ခွဲလျက် အပြီးအပိုင်လွှဲပြောင်းရောင်းချလိုကြောင်း ဝန်ခံကတိပြုပြီးကမ်းလှမ်းသဖြင့် ကျွန်ုပ်၏မိတ်ဆွေဖြစ်သူက အပြီးအပိုင်ဝယ်ယူရန်အတွက် ရောင်းဖိုးငွေတစ်စိတ်တစ်ဒေသ ပေးချေထားပြီးဖြစ်ပါသည်။ ဤအရောင်းအဝယ်ကို ကန့်ကွက်လိုသူများသည် ဤကြေညာပါသည့်နေ့မှစ၍ (၇)ရက်အတွင်း ပိုင်ဆိုင်မှုအထောက်အထား(မူရင်း)ဖြင့် ကျွန်ုပ်ထံ လာရောက်ကန့်ကွက်နိုင်ပါကြောင်းနှင့် သတ်မှတ်ရက်အတွင်း လာရောက်ကန့်ကွက်ခြင်းမရှိပါက မြေနှင့်အိမ်အရောင်းအဝယ်ကို ဥပဒေအရ ဆက်လက်ဆောင်ရွက်သွားမည်ဖြစ်ပါကြောင်း အများသိစေရန် ကြေညာအပ်ပါသည်။

လွှဲအပ်ညွှန်ကြားချက်အရ-
ဒေါ်စုသန္တာဝင်း(LL.B, LL.M) တရားလွတ်တော်ရှေ့နေ(စဉ်-၁၃၅၉၉)
အမှတ်-၁၇၈၊ အခန်း(၅)၊ ဗိုလ်အောင်ကျော်လမ်း၊ ဗိုလ်တထောင်မြို့နယ်၊ ရန်ကုန်မြို့။ ၀၉-၄၃၀၃၁၁၅၀၊ ၀၉-၈၆၄၃၀၃၁၁

"ကန့်ကွက်နိုင်ကြောင်း အများသိစေရန်ကြေညာခြင်း"

ရန်ကုန်မြို့၊ တာမွေမြို့နယ်၊ မအူကုန်းရုပ်ကွက်၊ လမ်း- ၁၄၀၊ အမှတ် (၄၂)၊ (၂)ခန်းတွဲ (၆)ထပ်တိုက်အနက်မှ (၄-လွှာ)၊ (တိုက်ကို မျက်နှာမူလျှင်- ဘယ်ဘက်အခြမ်း)၊ အကျယ်အဝန်း (၁၅x၅၀)ပေရှိ တိုက်ခန်း (၁)ခန်းနှင့် ရေ၊ မီးအစုံ အပါအဝင် အကျိုးခံစားခွင့် အရပ်ရပ်အားလုံးတို့ကို ဦးကျော်ဦး (S/DGNMTT-၀၄၁၈၇၁)မှ အမည်ပေါက်ပိုင်ဆိုင်ပြီး ရောင်းချပိုင်ခွင့်ရှိကြောင်း ပြောဆိုဝန်ခံသည့်အတွက် ကျွန်ုပ်တို့၏ မိတ်ဆွေများဖြစ်ကြသော ဦးကျော်စိုးမိုး [၇/ပခန(နိုင်)၁၈၀၉၆၉]နှင့် ဒေါ်မေသန်းစိုး [၉/ခအဇ(နိုင်)၀၁၂၃၆၄]တို့က ဝယ်ယူရန် ရောင်းဖိုးငွေ၏တစစိတ်တစ်ဒေသကို စရန်ငွေအဖြစ် ပေးချေထားပြီးဖြစ်ပါသည်။

အဆိုပါ တိုက်ခန်းအရောင်းအဝယ်ကိစ္စနှင့် ပတ်သက်၍ ကန့်ကွက်လိုသူများရှိပါက ဤကြေညာစာပါသည့်နေ့မှ (၇)ရက်အတွင်း ခိုင်လုံသောစာချုပ်စာတမ်း(မူရင်း)များဖြင့် ကန့်ကွက်နိုင်ပါသည်။ ထိုရက်ကျော်လွန်၍ ကန့်ကွက်မည့်သူများမရှိပါက အရောင်းအဝယ်ကိစ္စကို ဥပဒေနှင့်အညီ ပြီးမြောက်သည်အထိ ဆက်လက်ဆောင်ရွက်သွားမည်ဖြစ်ကြောင်း အများသိစေရန် ကြေညာအပ်ပါသည်။

လွှဲအပ်ညွှန်ကြားချက်အရ-

ဒေါ်မာမာသိန်း (LL.B)	**ဒေါ်နှင်းဝေလွင်(LL.B)**
တရားလွတ်တော်ရှေ့နေ	**အထက်တန်းရှေ့နေ**
(စဉ်-၈၇၉၂)	**(စဉ်-၅၄၃၀၅)**

အမှတ်-၂၇၅၊ ပထမထပ်၊ ဗညားဒလလမ်းမ၊ အရိုးကုန်းရုပ်ကွက်၊ တာမွေမြို့နယ်၊ ရန်ကုန်မြို့။ ဖုန်း-၀၉-၅၁၀၆၄၅၅၉

အများသိစေရန်

True Time(TT)Travel and Tours Co.,Ltd သည် (၁၁-၅-၂၀၂၃)ရက် အစည်းအဝေး ဆုံးဖြတ်ချက်အရ မန်နေဂျင်းဒါရိုက်တာအဖြစ် ဒေါ်နန်းဖြိုးရတနာ၏ နေရာတွင် ဒေါ်ခင်စုလှိုင်အေး [၁၃/ကခန(နိုင်) ၀၅၃၄၄၇] အား ဦးဆောင်လုပ်ကိုင်ရန် ဆုံးဖြတ်ခဲ့ကြပါသည်။ သို့ဖြစ်ပါ၍ ခရီးသွားလိုင်စင်နှင့် အခြားလုပ်ငန်းလိုင်စင်များကို ဒေါ်ခင်စုလှိုင်အေး အမည်ဖြင့်သာ လျှောက်ထားစီမံဆောင်ရွက်ပါမည်ဖြစ်သောကြောင့် မည်သူမဆို ကန့်ကွက်လိုပါက (၁၄)ရက်အတွင်း ကန့်ကွက်နိုင်ပါကြောင်း သိစေအပ်ပါသည်။

ဒေါ်ခင်စုလှိုင်အေး[၁၃/ကခန(နိုင်) ၀၅၃၄၄၇]
ဖုန်း- ၀၉-၅၃၅၁၂၈

ကန့်ကွက်နိုင်ကြောင်းကြေညာခြင်း

ရန်ကုန်မြို့၊ ဒေါပုံမြို့နယ်၊ မြို့သစ်ရပ်ကွက်၊ မင်္ဂလာသီရိလမ်း၊ အမှတ်(၉၀)၊ နှစ်ခန်းတွဲ RC (၆)ထပ်တိုက်မှ ဒုတိယထပ်(၃-လွှာ)၊ (တိုက်မျက်နှာမူလက်ဝဲဘက်အခန်း)၊ ဧရိယာ (၅၁၇)စတုရန်းပေရှိ တိုက်ခန်းနှင့်တကွ ရေမီးအပါအဝင် အကျိုးခံစားခွင့်အရလဲလှယ်အားလုံးတို့ကို အမည်ပေါက်ပြီး တရားဝင်လွှဲပြောင်းရောင်းချပိုင်ခွင့်ရှိသည်ဟု ဝန်ခံကတိပြုသူ ဦးကျော်လင်း [၁၂/ဒပန(နိုင်)၀၃၇၄၄၅]ထံမှ ကျွန်ုပ်၏မိတ်ဆွေ ဦးမျိုးကိုကိုဝင်း [၆/ထဝန(နိုင်)၁၀၄၇၇၆]၊ ဒေါ်အေပရယ်ထွန်း [၆/ထဝန(နိုင်)၁၀၄၈၁၂]တို့မှ အပြီးအပြတ်ဝယ်ယူရန် စရန်ငွေတစ်စိတ်တစ်ဒေသကို ပေးချေထားပြီးဖြစ်ပါ၍ ကန့်ကွက်လိုသူများရှိပါက ဤကြေညာပါသည့်နေ့မှ (၇)ရက်အတွင်း တိကျခိုင်လုံသော စာရွက်စာတမ်းမူရင်းများနှင့်တကွ ကျွန်ုပ်ထံသို့ ကိုယ်တိုင်လာရောက်ကန့်ကွက်နိုင်ပါသည်။ သတ်မှတ်နေ့ရက်ကျော်လွန်သည်အထိ ကန့်ကွက်မည့်သူမရှိပါက အရောင်းအဝယ်ကို ဥပဒေနှင့်အညီ ပြီးဆုံးသည်အထိ ဆက်လက်ဆောင်ရွက်သွားမည်ဖြစ်ကြောင်း အသိပေးကြေညာအပ်ပါသည်။

ဦးမျိုးကိုကိုဝင်းနှင့် ဒေါ်အေပရယ်ထွန်း၏ လွှဲအပ်ညွှန်ကြားချက်အရ-
ဦးကျော်ခိုင်ဝင်း LL.B, WIPO(Switzerland)
တရားလွတ်တော်ရှေ့နေ(စဉ်-၁၅၃၈၈)
အမှတ်(၆၀)၊ ပထမထပ်၊ မဟာဗန္ဓုလပန်းခြံလမ်း၊ ကျောက်တံတားမြို့နယ်၊ ရန်ကုန်မြို့။ Ph-09-408474700, 09-798199300

အများသိစေရန် အသိပေးကြေညာချက်

ကျွန်ုပ်မိတ်ဆွေ ဒေါ်လှိုင်လှိုင်အိ [၁၂/မဂတ(နိုင်) ၀၇၄၂၈၉]၏ လွှဲအပ်ညွှန်ကြားချက်အရ အောက်ပါအတိုင်း အများသိစေရန် အသိပေးကြေညာအပ်ပါသည်-

ရန်ကုန်မြို့၊ ကျောက်တံတားမြို့နယ်၊ (၃)ရပ်ကွက်၊ (၃၅)လမ်း၊ အမှတ်(၂၂၇)၊ (၂)ခန်းတွဲ (၂)ထပ်တိုက်အဆောက်အအုံ၏ ပထမထပ်(ယာ)အခန်းဖြစ်သော အကျယ်အဝန်း (၁၂.၆ပေx၄၀ပေ)ရှိ တိုက်ခန်းနှင့် ယင်းတိုက်ခန်းပေါ်ရှိ အကျိုးခံစားခွင့်အရပ်ရပ်အားလုံးတို့အား မူလမြေအမည်ပေါက်(အခန်းပိုင်ရှင်)ထံမှ ဦးစိုင်းဘုန်းထူးမှ လည်းကောင်း၊ ဦးစိုင်းဘုန်းထူးထံမှ (၁၈-၅-၁၉စ၃)ရက်တွင် တိုက်ခန်းအရောင်းအဝယ်ကတိစာချုပ်ဖြင့် ဝယ်ယူထားသူ ဦးစံထွန်းလှ [၁၂/ကတတ(နိုင်)၀၀၇၀၆၅]မှ မိမိသာလျှင် တရားဝင်ရောင်းချခွင့်ရှိကြောင်း ဝန်ခံကတိပြုပြီး ဖော်ပြပါတိုက်ခန်းနှင့် အကျိုးခံစားခွင့် အရပ်ရပ်တို့အား အခြားသူတစ်ဦးတစ်ယောက်ထံ ရောင်းချ၊ ပေါင်နှံ၊ စွန့်လွှတ်၊ ပေးကမ်း၊ လှူဒါန်းထားခြင်းတို့မှ ကင်းရှင်းကြောင်း ဝန်ခံကတိပြု၍ ကျွန်ုပ်မိတ်ဆွေအား ရောင်းချရန်ကမ်းလှမ်းရာ ကျွန်ုပ်မိတ်ဆွေမှ ဝယ်ယူရန် ရောင်းဖိုးငွေ၏တစစိတ်တစ်ဒေသအား (စရန်ငွေ)အဖြစ် ဦးစံထွန်းလှထံ ပေးချေထားပြီးဖြစ်၍ ပိုင်ရေးဆိုင်ခွင့်ရှိသူများ ပိုင်ဆိုင်မှု စာရွက်စာတမ်းများနှင့်တကွ ဤကြေညာပါသည့်နေ့မှစ၍ (၇ရက်)အတွင်း ကျွန်ုပ်ထံ လာရောက်ကန့်ကွက်နိုင်ပါကြောင်းနှင့် သတ်မှတ်ရက်ကျော်လွန်ပါက အဆိုပါမြေကွက်အရောင်းအဝယ် ကိစ္စရပ်များအား ဥပဒေနှင့်အညီ ပြီးဆုံးအောင် ဆက်လက်ဆောင်ရွက်သွားမည်ဖြစ်ပါကြောင်း အများသိစေရန် အသိပေးကြေညာအပ်ပါသည်။

လွှဲအပ်ညွှန်ကြားချက်အရ-
ဒေါ်ဆုမြတ်အောင် (တရားလွတ်တော်ရှေ့နေ) စဉ်-၈၄၅၇
[LL.B,D.B.L,D.I.L,D.I.P.L,D.I.R,Dip in Global English, PGDCWE, DL – DIP(101,202,302,317)(Switzerland)]
အမှတ်(၁၃၂၅)၊ ရွှေပြည်သာ(၆)လမ်း၊ (၃)ရပ်ကွက်၊ မြောက်ဒဂုံမြို့နယ်။
ဖုန်း- ၀၉-၅၀၂၅၅၈၃၊ ၀၉-၈၆၅၀၂၅၅၈၃၊ ၀၉-၄၄၅၄၄၄၄၃

ကန့်ကွက်နိုင်ပါသည်

ရန်ကုန်တိုင်းဒေသကြီး၊ ဒလမြို့နယ်၊ ကျွန်စစ်သားရုပ်ကွက်၊ ငထွေရူးလမ်း၊ မြေတိုင်းရုပ်ကွက်အမှတ်(၄)၊ မြေကွက်အမှတ် (၁၃၂၅+၁၃၂၆)၊ အကျယ်(၅၀ x ၅၀)ပေ၊ ဧရိယာ(၂၅၀၀)စတုရန်းပေရှိ ဦးထင်အောင် အမည်ပေါက်သည့် နှစ်(၆၀)ဂရန်မြေကွက်နှင့် ယင်းမြေကွက်ပေါ်ရှိ အကျိုးခံစားခွင့် အရပ်ရပ်အားလုံးတို့ကို တရားဝင်လက်ဝယ်ထားပိုင်ဆိုင်ပြီး လွှဲပြောင်းရောင်းချပိုင်ခွင့်ရှိသူဖြစ်ကြောင်း ဝန်ခံကတိပြုသူ ဦးဖြိုးဟိန်းကို [၉/မဟမ(နိုင်)၀၁၁၃၀၂]ထံမှ ကျွန်ုပ်တို့၏မိတ်ဆွေဖြစ်သူက ဝယ်ယူရာ ရောင်းဖိုးစရန်ငွေအချို့ကို ပေးချေထားပြီးဖြစ်၍ ဆိုင်ရေးဆိုင်ခွင့်ရှိသူ မည်သူမဆို ဤကြော်ငြာပါသည့်နေ့မှစ၍ (၇)ရက်အတွင်း ကျွန်ုပ်တို့ထံသို့ ပိုင်ဆိုင်မှုစာရွက်စာတမ်း(မူရင်း)များဖြင့် လာရောက်ကန့်ကွက်နိုင်ပါသည်။ သတ်မှတ်ရက်ပြည့်ပြီးပါက အရောင်းအဝယ်ကိစ္စကို ပြီးဆုံးသည်အထိ ဥပဒေနှင့်အညီ တရားဝင်ဖြစ်စေရန် လုပ်ဆောင်သွားမည်ဖြစ်ကြောင်း အများသိစေရန် ကြေညာအပ်ပါသည်။

"ဝယ်သူ၏လွှဲအပ်ချက်အရ"
"တရားလွတ်တော်ရှေ့နေများ"

ဦးအောင်နိုင်ထူး (စဉ်-၁၃၅၇၇)	**ဦးကျော်စွာမြင့် (စဉ်-၁၃၂၈၂)**
LL.B, WIPO (Switzerland)	**(LL.B, D.B.L, D.I.L)**

အမှတ်(၈၃)၊ ပထမထပ်၊ ပန်းဆိုးတန်းလမ်း၊ ကျောက်တံတားမြို့နယ်။
Ph: 01-385205, 09-420088970

ကန့်ကွက်နိုင်ပါသည်

ရန်ကုန်တိုင်းဒေသကြီး၊ ဒလမြို့နယ်၊ ကျွန်စစ်သားရုပ်ကွက်၊ ငထွေရူးလမ်း၊ မြေတိုင်းရုပ်ကွက်အမှတ်(၄)၊ မြေကွက်အမှတ် (၁၃၂၅+ ၁၃၂၆)၊ အကျယ်(၅၀ x ၅၀)ပေ၊ ဧရိယာ(၂၅၀၀)စတုရန်းပေရှိ ဦးထင်အောင် အမည်ပေါက်သည့် နှစ်(၆၀)ဂရန်မြေကွက်နှင့် ယင်းမြေကွက်ပေါ်ရှိ အကျိုးခံစားခွင့် အရပ်ရပ်အားလုံးတို့ကို တရားဝင်လက်ဝယ်ထားပိုင်ဆိုင်ပြီး လွှဲပြောင်းရောင်းချပိုင်ခွင့်ရှိသူဖြစ်ကြောင်း ဝန်ခံကတိပြုသူ ဦးဖြိုးဟိန်းကို [၉/မဟမ(နိုင်)၀၁၁၃၀၂]ထံမှ ကျွန်ုပ်တို့၏မိတ်ဆွေဖြစ်သူက ဝယ်ယူရာ ရောင်းဖိုးစရန်ငွေအချို့ကို ပေးချေထားပြီးဖြစ်၍ ဆိုင်ရေးဆိုင်ခွင့်ရှိသူ မည်သူမဆို ဤကြော်ငြာပါသည့်နေ့မှစ၍ (၇)ရက်အတွင်း ကျွန်ုပ်တို့ထံသို့ ပိုင်ဆိုင်မှုစာရွက်စာတမ်း(မူရင်း)များဖြင့် လာရောက်ကန့်ကွက်နိုင်ပါသည်။ သတ်မှတ်ရက်ပြည့်ပြီးပါက အရောင်းအဝယ်ကိစ္စကို ပြီးဆုံးသည်အထိ ဥပဒေနှင့်အညီ တရားဝင်ဖြစ်စေရန် လုပ်ဆောင်သွားမည်ဖြစ်ကြောင်း အများသိစေရန် ကြေညာအပ်ပါသည်။

"ဝယ်သူ၏လွှဲအပ်ချက်အရ"
"တရားလွတ်တော်ရှေ့နေများ"

ဦးအောင်နိုင်ထူး (စဉ်-၁၃၅၇၇)	**ဦးကျော်စွာမြင့် (စဉ်-၁၃၂၈၂)**
LL.B, WIPO (Switzerland)	**(LL.B, D.B.L, D.I.L)**

အမှတ်(၈၃)၊ ပထမထပ်၊ ပန်းဆိုးတန်းလမ်း၊ ကျောက်တံတားမြို့နယ်။
Ph: 01-385205, 09-420088970

ကန့်ကွက်နိုင်ကြောင်းကြေညာခြင်း

ရန်ကုန်မြို့၊ ဗဟိုမြို့သစ်(အရှေ့ပိုင်း)မြို့နယ်၊ မြေတိုင်းရုပ်ကွက်အမှတ်(၁၂)ရပ်ကွက်၊ မြေကွက်အမှတ် (၄၂၃)၊ ကျွန်စစ်သားလမ်း၊ အကျယ်အဝန်း(၄၀x၆၀)ပေရှိ အမည်ပေါက် ဦးပေါ်ထွန်း(CI-047274)ဖြင့် မှတ်သားတည်ရှိပြီး ရန်ကုန်မြို့တော် စည်ပင်သာယာရေးကော်မတီ၊ မြို့ပြစီမံကိန်းနှင့် မြေစီမံခန့်ခွဲမှုမရှိထားသော နှစ်(၆၀)မြေငှားဂရန် မူရင်းမြေကွက်အနက်မှ တရားဝင်မခွဲစိတ်ရသေးသည့် အကျယ်အဝန်း ပေ(၂၀x၆၀)ရှိ မြေကွက်နှင့် ယင်းမြေပေါ်ရှိ ဆောက်လုပ်ထားသော နေအိမ်အပါအဝင် အကျိုးခံစားခွင့်အရလဲလှယ်အားလုံးတို့ကို ၎င်းအမည်ပေါက်ထံမှတစ်ဆင့် အရောင်းအဝယ် အရပ်ကတိစာချုပ်ဖြင့် လက်ဝယ်ထားပိုင်ဆိုင်ပြီး အရှုပ်အရှင်းမရှိ မိမိတစ်ဦးတည်းသာ အမှန်တကယ် ပိုင်ဆိုင်သော မြေနှင့်အိမ်ဖြစ်ကြောင်း အဆိုပြုကမ်းလှမ်းပြောဆိုလာရာ ကျွန်ုပ်၏မိတ်ဆွေဖြစ်သူ ဒေါ်စန္ဒာမော် [၁၂/ဒကန(နိုင်)၀၂၈၀၉၇]မှ အပြီးအပိုင်လွှဲပြောင်းဝယ်ယူရန်အတွက် ရောင်းချဈေးနှုန်းတန်ဖိုး၏ တစစိတ်တစ်ဒေသစရန်ငွေကို ပေးချေပြီးဖြစ်ပါသည်။ သို့ဖြစ်ပါ၍ ကန့်ကွက်လိုပါက ကြော်ငြာပါသည့်နေ့မှစ၍ (၇)ရက်အတွင်း ကျွန်ုပ်ထံသို့ ခိုင်လုံသည့်အထောက်အထား စာရွက်စာတမ်းမူရင်းများဖြင့် လာရောက်ကန့်ကွက်နိုင်ပါသည်။ သတ်မှတ်ကာလအတွင်း ကန့်ကွက်သူမရှိပါက ဖော်ပြပါအရောင်းအဝယ်ကို ဥပဒေနှင့်အညီ ဆက်လက်ဆောင်ရွက်သွားမည်ဖြစ်ကြောင်း အများသိစေရန် ကြော်ငြာအပ်ပါသည်။

ရန်ကုန်မြို့၊ ရွှေပြည်သာမြို့နယ်၊ မြေတိုင်းရုပ်ကွက်အမှတ်-၂၂၊ လူနေရပ်ကွက်အမှတ်-၆/၁၀၊ ဘုရင့်နောင်လမ်း၊ မြေကွက်အမှတ်-၂၄၁(ခ)၊ အကျယ်ပေ(၂၀x၆၀)ရှိ ဦးစိုးဦးမိမ်း အမည်ပေါက် နှစ်(၆၀)ဂရန်ထွက်ရှိထားသော မြေကွက်နှင့် မြေကွက်ပေါ်ရှိ (၂)ထပ်လူနေအိမ်တို့နှင့်ပတ်သက်၍ ကန့်ကွက်နိုင်ကြောင်းကြေညာခြင်း

အထက်ဖော်ပြပါ အိမ်မြေအား ဂရန်အမည်ပေါက် ပိုင်ရှင် ဦးစိုးဦးမိမ်း [၁၂/မရက(နိုင်)၀၇၀၁၃]ထံမှ ဝယ်ယူရန်အတွက် ဦးစိုးဦးမိမ်း၏ဇနီးဖြစ်သူ ဒေါ်ရီရီအေး [၇/ညလပ(နိုင်)၀၈၃၁၇၈]ထံသို့ ကျွန်ုပ်မိတ်ဆွေဖြစ်သူ ဒေါ်အိဓာဓာခင် [၁၂/ရပသ(နိုင်)၀၆၄၇၇၅]ကိုင်ဆောင်သူမှ စရန်ငွေတစ်စိတ်တစ်ဒေသ ပေးချေထားပြီးဖြစ်သောကြောင့် အထက်ဖော်ပြပါအိမ်မြေ၏ ပိုင်ရေးဆိုင်ခွင့်နှင့်ပတ်သက်ပြီး ကန့်ကွက်လိုသူ မည်သူမဆို ယနေ့မှစ၍ (၁၄)ရက်အတွင်း အိမ်မြေပိုင်ဆိုင်မှု စာရွက်စာတမ်းမူရင်းများနှင့်အတူ ကျွန်ုပ်ထံသို့ လူကိုယ်တိုင် လာရောက်ကန့်ကွက်နိုင်ပါကြောင်းနှင့် ကန့်ကွက်မည့်သူမရှိပါက အရောင်းအဝယ်အား ဥပဒေနှင့်အညီ ဆက်လက်ဆောင်ရွက်သွားမည်ဖြစ်ကြောင်း အသိပေးကြေညာအပ်ပါသည်။

လွှဲအပ်ညွှန်ကြားသူ	**လွှဲအပ်ညွှန်ကြားချက်အရ-**
ဒေါ်အိဓာဓာခင်	**ဒေါ်ခင်မာလွင်(LL.B, D.B.L)**
[၁၂/ရပသ(နိုင်)၀၆၄၇၇၅]	**တရားလွတ်တော်ရှေ့နေ(စဉ်-၇၆၅၂)**
အမှတ်-၁၈၉(က)၊ ဂရုဏာလမ်း၊	**အမှတ်-၁၁၂၊ ဗိုလ်ချုပ်လမ်း၊**
(၉)ရပ်ကွက်၊ ရွှေပြည်သာမြို့နယ်။	**(၅)ရပ်ကွက်၊ ရွှေပြည်သာမြို့နယ်။**
	ဖုန်း-၀၉-၅၁၈၉၆၈၉

ကန့်ကွက်နိုင်ကြောင်း ကြေညာခြင်း

နေပြည်တော်၊ ပုဗ္ဗသီရိမြို့၊ မြေတိုင်းရပ်ကွက်အမှတ် ၁၅/တပင်ရွှေထီးရပ်၊ တပင်ရွှေထီးရပ်ကွက်ရှိ တက ၀၄းမြေနှင်း၊ (ကိုယ်ပိုင်အမှတ် ၄၉၆၀၀၄၄)၊ [၁၂/လကန (နိုင်) ၀၃၆၃၄၂]၊ အဖအမည် ဦးပြားအမည်ပေါက် ပါမစ်မြေကွက်အမှတ် ပစ(၈)၅၀၃၆ အမည်ပေါက် (ကွယ်လွန်)၏ တရားဝင် အမွေခံဇနီးဖြစ်သူ ဒေါ်စန်းစန်းမြင့် [၁၂/တမန(နိုင်)၀၂၃၁၇]၊ အဖအမည် ဦးမူခိုင်မှ တရားဝင် အမွေခံဖြစ်ကြောင်း တရားရုံးကျမ်းကျိန်ဆိုချက်မူရင်း၊ မြေကွက်ဖိုးပေးသွင်းချလန်မိတ္တူ၊ တကဝင်းမြင့် သေဆုံးခြင်းလက်မှတ်မိတ္တူ၊ မြေကွက်ပေါ်ရှိ အဆောက်အဦပုံများ တင်ပြပြီး ၎င်း၏အမည်ဖြင့် မြေငှားစာချုပ်ချထားပေးပါရန် လျှောက်ထားလာပါသဖြင့် ကန့်ကွက်လိုသူများ အနေဖြင့် တရားဝင်ပိုင်ဆိုင်မှုစာချုပ်စာတမ်းများ၊ တရားရုံးအမိန့်ဒီကရီများ အထောက်အထားခိုင်လုံစွာတင်ပြ၍ နေပြည်တော်စည်ပင်သာယာရေးကော်မတီ၊ မြို့ပြစီမံကိန်းနှင့် မြေစီမံခန့်ခွဲမှုဌာနသို့ ဤကြေညာချက်ပါရှိသည့်ရက်မှစ၍ (၁၅)ရက်အတွင်း လာရောက်ကန့်ကွက်နိုင်ကြောင်းနှင့် သတ်မှတ်ကာလအတွင်း ကန့်ကွက်မှုမရှိပါက ဌာနအား ဆက်လက်ဆောင်ရွက်ပေးသွားမည်ဖြစ်ကြောင်း ကြေညာလိုက်သည်။

မြို့ပြစီမံကိန်းနှင့်
မြေစီမံခန့်ခွဲမှုဌာန
နေပြည်တော်စည်ပင်သာယာရေးကော်မတီ

သွေးသည် အသက်

"အများသိစေရန် ကြေညာချက်"

ရန်ကုန်တိုင်းဒေသကြီး၊ ဒလမြို့နယ်၊ မြေတိုင်းရုပ်ကွက်အမှတ်-၅၊ ငထွေရူးလမ်း၊ ကျွန်စစ်သားရုပ်ကွက်၊ မြေကွက်အမှတ် (၂၅၆၉၊ ၂၅၇၀)၊ (၂၅၆၇+၂၅၆၈)၊ (၂၆၀၃+၂၆၀၄)၊ (၂၆၀၅+၂၆၀၆)၊ တစ်ကွက်လျှင် ဧရိယာ(၅၀ပေx၅၀ပေ)၊ အကျယ်အဝန်းရှိ မြေကွက်(၄)ကွက်သည် နှစ်(၆၀)မြေငှားဂရန် မြေအမျိုးအစားမြေကွက်ဖြစ်ပြီး ရန်ကုန်မြို့တော်စည်ပင်သာယာရေးကော်မတီ၊ မြေယာဌာန မြို့မြေဈေးရင်းတွင် ဒေါ်လေ့လဲ့ဝင်း [၁၂/လမန(နိုင်)၁၂၀၈၀၆]အမည်ဖြင့် မှတ်သားတည်ရှိပါသည်။ ယခုရောင်းသူ အမည်ပေါက်ပိုင်ရှင် ဒေါ်လေ့လဲ့ဝင်းက မြေကွက်(၄)ကွက်အား တရားဝင်ပိုင်ဆိုင်ပြီး လက်ရှိထားစီမံခန့်ခွဲလျက် အပြီးအပိုင်လွှဲပြောင်းရောင်းချလိုကြောင်း ဝန်ခံကတိပြုပြီးကမ်းလှမ်းသဖြင့် ကျွန်ုပ်၏မိတ်ဆွေဖြစ်သူက အပြီးအပိုင်ဝယ်ယူရန်အတွက် ရောင်းဖိုးငွေတစ်စိတ်တစ်ဒေသ ပေးချေထားပြီးဖြစ်ပါသည်။ ဤအရောင်းအဝယ်ကို ကန့်ကွက်လိုသူများသည် ဤကြေညာပါသည့်နေ့မှစ၍ (၇)ရက်အတွင်း ပိုင်ဆိုင်မှုအထောက်အထား(မူရင်း)ဖြင့် ကျွန်ုပ်ထံ လာရောက်ကန့်ကွက်နိုင်ပါကြောင်းနှင့် သတ်မှတ်ရက်အတွင်း လာရောက်ကန့်ကွက်ခြင်းမရှိပါက မြေကွက်အရောင်းအဝယ်ကို ဥပဒေအရ ဆက်လက်ဆောင်ရွက်သွားမည်ဖြစ်ပါကြောင်း အများသိစေရန် ကြေညာအပ်ပါသည်။

လွှဲအပ်ညွှန်ကြားချက်အရ-
ဒေါ်စုသန္တာဝင်း(LL.B, LL.M) တရားလွတ်တော်ရှေ့နေ(စဉ်-၁၃၅၉၉)
အမှတ်-၁၇၈၊ အခန်း(၅)၊ ဗိုလ်အောင်ကျော်လမ်း၊ ဗိုလ်တထောင်မြို့နယ်၊ ရန်ကုန်မြို့။ ၀၉-၄၃၀၃၁၁၅၀၊ ၀၉-၈၆၄၃၀၃၁၁

"ကန့်ကွက်နိုင်ကြောင်း အများသိစေရန်ကြေညာခြင်း"

ရန်ကုန်မြို့၊ တာမွေမြို့နယ်၊ မအူကုန်းရုပ်ကွက်၊ လမ်း- ၁၄၀၊ အမှတ် (၄၂)၊ (၂)ခန်းတွဲ (၆)ထပ်တိုက်အနက်မှ (၄-လွှာ)၊ (တိုက်ကို မျက်နှာမူလျှင်- ဘယ်ဘက်အခြမ်း)၊ အကျယ်အဝန်း (၁၅x၅၀)ပေရှိ တိုက်ခန်း (၁)ခန်းနှင့် ရေ၊ မီးအစုံ အပါအဝင် အကျိုးခံစားခွင့် အရပ်ရပ်အားလုံးတို့ကို ဦးကျော်ဦး (S/DGNMTT-၀၄၁၈၇၁)မှ အမည်ပေါက်ပိုင်ဆိုင်ပြီး ရောင်းချပိုင်ခွင့်ရှိကြောင်း ပြောဆိုဝန်ခံသည့်အတွက် ကျွန်ုပ်တို့၏ မိတ်ဆွေများဖြစ်ကြသော ဦးကျော်စိုးမိုး [၇/ပခန(နိုင်)၁၈၀၉၆၉]နှင့် ဒေါ်မေသန်းစိုး [

ကန့်ကွက်နိုင်ကြောင်းကြေညာချက်

ရန်ကုန်မြို့၊ ဒဂုံမြို့သစ်(မြောက်ပိုင်း)မြို့နယ်၊ မြေတိုင်းရပ်ကွက်အမှတ်-၄၄၊ မြေကွက်အမှတ်-၅၉၈၊ ဧရိယာ(၀.၀၅၅) ဧက၊ (၄၀၀x၆၀၀ပေ)၊ (၂၄၀၀)စတုရန်းပေ အကျယ်အဝန်းရှိ နှစ်(၆၀)ဂရန်မြေကွက်နှင့် ယင်းမြေကွက်ပေါ်ရှိ အမှတ်-၅၉၈၊ နဝရတ်လမ်း၊ ၄၄-ရပ်ကွက်၊ ဒဂုံမြို့သစ်(မြောက်ပိုင်း)မြို့နယ်ဟုခေါ်တွင်သော နေအိမ်အပါအဝင် အကျိုးခံစားခွင့်အရပ်ရပ်တို့မှာ ရန်ကုန်မြို့တော်စည်ပင်သာယာရေးကော်မတီ၊ မြို့ပြမြေစီမံခန့်ခွဲမှုဌာနရှိ မြို့မြေဈေးရောင်းမှတ်တမ်းတွင် ဦးဝင်းမောင် (CG-၀၀၉၁၆၆)မှ အမည်ပေါက်ပိုင်ဆိုင်ပါသည်။ မြေအမည်ပေါက်သူ ဦးဝင်းမောင်မှာ(၂၉-၄-၂၀၂၂)နေ့တွင်လည်းကောင်း၊ ၎င်း၏ဧနီး ဒေါ်တင်ရွှေမှာ(၂-၁၁-၂၀၁၅)နေ့တွင်လည်းကောင်း ကွယ်လွန်ခဲ့သဖြင့် ကျန်ရစ်သူသားသမီးများဖြစ်သော ဦးမြင့်သိန်း[၁၂/ဒဂမ(နိုင်)၀၃၃၀၇၇]၊ ဒေါ်တင်တင်ဝင်း [၁၂/ဗဟန(နိုင်)၀၅၈(ပြည်)]၊ ဒေါ်ညီညီဝင်း(ခ) ဒေါ်ခင်ညီ [၁၂/တမန(နိုင်)၀၅၁၇၄၄]၊ ဒေါ်သီဂီဝင်း [၁၂/တမန(နိုင်)၀၅၁၆၈၅]၊ ဒေါ်ထွေးထွေးဝင်း [၁၂/တမန(နိုင်)၀၅၂၀၃]နှင့် ဒေါ်ရွှေရည်ဝင်း [၁၂/တမန(နိုင်)၀၇၄၄၄၃]တို့က မိမိတို့(၆)ဦးမှလွဲ၍ အခြားအမွေဆက်ခံခွင့်ရှိသူ တစ်ဦးတစ်ယောက်မျှမရှိကြောင်း မိမိတို့သာလျှင် အမွေဆက်ခံပိုင်ဆိုင်သည်မှာ မှန်ကန်ကြောင်း၊ အပေါင်အနှံ အချွတ်အချင်းကင်းရှင်းကြောင်း၊ မိမိတို့တရားဝင်လက်ရှိထားနေထိုင်ပိုင်ဆိုင်ကြောင်းနှင့် လွတ်လပ်စွာလွှဲပြောင်းရောင်းချပိုင်ခွင့်ရှိကြောင်း ဝန်ခံကတိပြုပြောဆို၍ ကျွန်ုပ်၏မိတ်ဆွေထံသို့ အပြီးအပိုင်လွှဲပြောင်းရောင်းချရန် စကားကမ်းလှမ်းရာ ကျွန်ုပ်၏မိတ်ဆွေက အပြီးအပိုင်ဝယ်ယူရန်အတွက် အရောင်းအဝယ်ပြုသည့် တန်ဖိုးငွေ၏တစ်စိတ်တစ်ဒေသကို စရန်ငွေအဖြစ် ပေးချေထားပြီးဖြစ်ပါသည်။ ကန့်ကွက်လိုသူရှိပါက ဤကြေညာချက်ပါသည့်နေ့မှစ၍ (၁၄)ရက်အတွင်း ကျွန်ုပ်ထံ ခိုင်လုံသော စာရွက်စာတမ်းအထောက်အထားမူရင်းများနှင့်တကွ ကန့်ကွက်နိုင်ကြောင်းနှင့် သတ်မှတ်ရက်ကျော်လွန်ပါက အရောင်းအဝယ်ကိစ္စကို ဥပဒေနှင့်အညီဆက်လက်ဆောင်ရွက်သွားမည်ဖြစ်ကြောင်း အများသိစေရန် ကြေညာအပ်ပါသည်။

လွှဲအပ်ညွှန်ကြားချက်အရ-
ဒေါ်လှဲလှဲဝင်း(LL.B, D.B.L, D.I.L, D.M.L)
တရားလွတ်တော်ရှေ့နေ(စဉ်-၁၄၁၃)
အမှတ်-၁၀၈/၁၁၀၊ ၃၈-လမ်း(အောက်)၊ ၆-ရပ်ကွက်၊ ကျောက်တံတားမြို့နယ်၊ ရန်ကုန်မြို့။
ဖုန်း-၀၉-၄၀၁၅၄၆၂၄၀၊ ၀၉-၇၉၉၅၉၅၅၀၅

ရန်ကုန်မြို့၊ ရွှေပြည်သာမြို့နယ်၊ မြေတိုင်းရပ်ကွက်အမှတ်-၆၊ လူနေရပ်ကွက်အမှတ်-၈၊ သီရိလမ်း၊ မြေကွက်အမှတ် -၁၉၀(က)၊ အကျယ်ပေ(၂၀ x ၆၀)ရှိ ဦးတင်မြင့်အမည်ပေါက် မြေချပါမစ်ထွက်ရှိထားသောအိမ်မြေနှင့်ပတ်သက်၍ ကန့်ကွက်နိုင်ပါကြောင်း ကြေညာခြင်း

အထက်ဖော်ပြပါအိမ်မြေအား ပါမစ်အမည်ပေါက်ပိုင်ရှင်ထံမှ အရပ်ကတိစာချုပ်အဆက်ဆက်ဖြင့် ဝယ်ယူ၍ လက်ဝယ်ထားရှိပိုင်ဆိုင်သူ ပိုင်ရှင်ဒေါ်ခင်သူဇာစော [၁၂/စခန(နိုင်)၀၀၀၁၆၁]ထံမှဝယ်ယူရန်အတွက် ကျွန်ုပ်မိတ်ဆွေဖြစ်သူ ဦးတင်မောင်ဝင်း[စ/မဘန(နိုင်)၀၆၉၆စ၈]ကိုင်ဆောင်သူမှ စရန်ငွေတစ်စိတ်တစ်ဒေသပေးချေထားပြီးဖြစ်သောကြောင့် အထက်ဖော်ပြပါအိမ်မြေ၏ ပိုင်ရေးဆိုင်ခွင့်နှင့် ပတ်သက်ပြီး ကန့်ကွက်လိုသူမည်သူမဆို ယနေ့မှစ၍(၁၄)ရက်အတွင်း အိမ်မြေပိုင်ဆိုင်မှု အထောက်အထားမူရင်းများနှင့်အတူ ကျွန်ုပ်ထံသို့ လူကိုယ်တိုင် လာရောက် ကန့်ကွက်နိုင်ပါကြောင်းနှင့် ကန့်ကွက်မည့်သူမရှိပါက အရောင်းအဝယ်အား ဥပဒေနှင့်အညီ ဆက်လက်ဆောင်ရွက်သွားမည်ဖြစ်ကြောင်း အသိပေးကြေညာအပ်ပါသည်။

လွှဲအပ်ညွှန်ကြားသူ-
ဦးတင်မောင်ဝင်း[စ/မဘန(နိုင်)၀၆၉၆စ၈]
အမှတ်-၁၀၊ မောင်းမကန်ရွာ၊ မင်းဘူးမြို့၊ မကွေးတိုင်းဒေသကြီး။

လွှဲအပ်ညွှန်ကြားချက်အရ-
ဒေါ်ခင်မာလွင်(LL.B, D.B.L)
တရားလွတ်တော်ရှေ့နေ(စဉ်-၇၆၅)
အမှတ်-၁၁၂ ဗိုလ်ချုပ်လမ်း၊ (၅)
ရပ်ကွက်၊ ရွှေပြည်သာမြို့နယ်။
ဖုန်း-၀၉-၅၁ခရ၉၆စ၉

ပြင်ဆင်ဖတ်ရှုပါရန်

(၁၆-၅-၂၀၂၃) ရက်နေ့ ကြေးမုံသတင်းစာ၏ စာမျက်နှာ(၂၆) ကန့်ကွက်နိုင်ကြောင်း အများသိစေရန် ကြေညာခြင်းပါ ဦးတင်ဦး(AB-၀၃၃၆၃၃)အစား ဒေါ်တင်ဦး(AB-၀၃၃၆၃၃)ဟု ပြင်ဆင်ဖတ်ရှုပေးပါရန်။

ဒေါ်ဟေမာနိုးစိုး
တရားလွတ်တော်ရှေ့နေ

အမည်ပြောင်း

သဃ်နိုးကျွန်းမြို့နယ်ရှိ ဦးဇော်ဝင်း၏ သမီးဖြစ်သူ မဖြိုးသီရိမေအား ယနေ့မှစ၍ မခေတ်ထိပ်ထားစံဟု ပြောင်းလဲခေါ်ဆိုပါရန်။

မခေတ်ထိပ်ထားစံ

ကန့်ကွက်နိုင်ပါသည်

ရန်ကုန်မြို့၊ စမ်းချောင်းမြို့နယ်၊ ကျွန်း/မြောက်ရပ်ကွက်၊ ကျွန်းတောလမ်း၊ အမှတ်(၇၇)ပေါ်တွင် ဆောက်လုပ်ထားသော (၂)ခန်းတွဲ၊ (၇)ထပ်တိုက်၏ ဆဋ္ဌမထပ်(၇-လွှာ)၊ (ခေါင်းရင်းခန်း)၊ အကျယ်အဝန်း(၁၂½x၅၀)ပေရှိ တိုက်ခန်းတစ်ခန်းနှင့် ရေ၊ မီး အပါအဝင် အကျိုးခံစားခွင့်များကို အပျောက်စနစ်ဖြင့် ဝယ်ယူရန် လက်ရှိတရားဝင်ပိုင်ရှင် ဒေါ်ဆုဝင့်နိုင်[၁၂/မရက(နိုင်)၁၅၁၁၄၀၅]အား ကျွန်ုပ်တို့၏မိတ်ဆွေမှ စရန်ငွေပေးချေထားပြီးဖြစ်ပါသည်။ စရန်ငွေပေးချေထားခြင်းနှင့်ပတ်သက်၍ မည်သူမဆိုကန့်ကွက်လိုပါက ခိုင်လုံသော အထောက်အထားစာချုပ်စာတမ်း(မူရင်း)များနှင့် ယနေ့မှစ၍ (၇)ရက်အတွင်း ကျွန်ုပ်တို့ထံလာရောက်ကန့်ကွက်နိုင်ပါသည်။

ကန့်ကွက်မည့်သူမရှိပါက အထက်ဖော်ပြပါ တိုက်ခန်းကို တရားဝင်နည်းလမ်းတကျ အရောင်းအဝယ် စာချုပ်ဆက်လက်ချုပ်ဆို၍ ဝယ်ယူသွားမည်ဖြစ်ပါကြောင်း အများသိစေရန် ကြေညာအပ်ပါသည်။

ညွှန်ကြားချက်အရ-

ဒေါ်အေးမြင့်ရီ	**ဒေါ်အိမ်ဖြိုးစင်**	**ဦးသိန်းညွှန့်**
B.Sc, DA, HGP, R.L, DBL, DML, DIL	**LL.B, D.B.L**	**BA, HGP, R.L, DBL, DML, DIL**
တရားလွတ်တော်ရှေ့နေ(စဉ်-၁၃၁၇၃)	**တရားလွတ်တော်ရှေ့နေ(စဉ်-၁၅၉၇)**	**တရားလွတ်တော်ရှေ့နေ(စဉ်-၃၅၆၁)**
ဖုန်း-၀၉-၇၉၈၈၂၇၅၀	**၀၉-၇၉၀၁၂၃၄၈**	**၀၉-၅၀၅၃၃၀၇**

အမှတ်-၁၄၂၊ ပထမထပ်၊ ၃၉-လမ်း(အောက်)၊ ကျောက်တံတားမြို့နယ်၊ ရန်ကုန်မြို့။

"အများသိစေရန် အသိပေးကြေညာခြင်း"

ရန်ကုန်မြို့၊ ဒဂုံမြို့သစ်(အရှေ့ပိုင်း)မြို့နယ်၊ (၄)ရပ်ကွက်၊ အနော်ရထာလမ်း၊ အမှတ်(၁၂၀၆)နေ ဦးခင်မောင်စိန်(ခ)ချင်အကြူ(ဘ)ဦးသန်း(ခ)ချန်ဆင်ရွှန်း [၁၂/မရက(နိုင်)၁၁၀၁၆၅]၏ လွှဲအပ်ချက်အရ အောက်ပါအတိုင်း အသိပေးကြေညာအပ်ပါသည် -

၁။ ရန်ကုန်မြို့၊ မရမ်းကုန်းမြို့နယ်၊ မြေတိုင်းရပ်ကွက်အမှတ်(၁၆)၊ လူနေရပ်ကွက်အမှတ်-သမိုင်း၊ မြေကွက်အမှတ်-၃၄၊ ဧရိယာ(၀.၃၉၅-ဧက) အကျယ်ရှိ မြေပိုင်မြေအမျိုးအစားမြေကွက်နှင့် ယင်းမြေကွက်ပေါ်ရှိ မရမ်းကုန်း မြို့နယ်၊ (၃)ရပ်ကွက်၊ ကျိုက်ပိုင်းဘုရားလမ်း၊ အမှတ်(၄)ဟုခေါ်တွင်သည့် အဆောက်အဦအပါအဝင် အကျိုးခံစားခွင့်အရပ်ရပ်အားလုံး။

၂။ ရန်ကုန်မြို့၊ မရမ်းကုန်းမြို့နယ်၊ မြေတိုင်းရပ်ကွက်အမှတ်(၇/၈/၉/၁၀-သမိုင်း)၊ လူနေရပ်ကွက်အမှတ်-သီရိမွန်အိမ်ရာ၊ မြေကွက်အမှတ်-၂၂၆၊ ဧရိယာ(၀.၀၆၂-ဧက)အကျယ်ရှိ ဂရန်မြေအမျိုးအစားမြေကွက်နှင့် ယင်းမြေကွက်ပေါ်ရှိ အဆောက်အဦအပါအဝင် အကျိုးခံစားခွင့်အရပ်ရပ်အားလုံး။

၃။ ရန်ကုန်မြို့၊ လသာမြို့နယ်၊ (၄)ရပ်ကွက်၊ လသာလမ်း၊ အမှတ်(၁၃၇)၊ အကျယ်အဝန်း(၂၅ပေ x ၆၀ပေ) အကျယ်ရှိ တိုက်ခန်း (မြေညီထပ်နှင့် ထပ်ခိုး)အပါအဝင် အကျိုးခံစားခွင့်အရပ်ရပ်အားလုံး။

စသည်တို့သည် ဦးသန်း(ခ)ချန်ဆင်ရွှန်းနှင့် ဒေါ်ခင်စိန်(ခ)လင်အာရင်တို့မှ မွေးဖွားသည့် သားသမီးများဖြစ်ကြသော ဦးခင်မောင်စိန်၊ ဦးစိုးလွင်၊ ဦးမြင့်လွင်၊ ဒေါ်ခင်မြင့်မြင့်၊ ဦးမောင်မောင်ဦးတင်မောင်၊ ဦးသောင်းစိန်နှင့် ဦးအေးမြတို့၏ အမွေဆိုင်ပစ္စည်းများဖြစ်ပြီး၊ ယခုအခါတွင် ဦးအေးမြသည် လူပျိုကြီးဘဝဖြင့်ကွယ်လွန်ခဲ့ပြီးဖြစ်သည့်အတွက် ကျွန်ုပ်အစ်ကိုမောင်နမ(၇)ဦးမှ ပိုင်ဆိုင်သည့် အမွေဆိုင်ပစ္စည်းများဖြစ်၍ အမွေဆိုင်များအားလုံး၏ သဘောတူခွင့်ပြုချက်မရရှိဘဲ မည်သူတစ်ဦးတစ်ယောက်ကမျှရောင်းချခြင်း၊ ပေါင်နှံခြင်း၊ ပေးကမ်းခြင်း၊ ငှားရမ်းခြင်း၊ အပါအဝင် တစ်နည်းနည်း စီမံခန့်ခွဲခြင်း မပြုလုပ်ပါရန် အသိပေးတားမြစ်လိုက်ပါသည်။ အကယ်၍ အထက်ပါ အကျိုးသက်ဆိုင်သူ ညီအစ်ကိုမောင်နမအားလုံး၏ သဘောတူညီခွင့်ပြုချက်မပါရှိဘဲ ပြုလုပ်ခဲ့ပါက ပြုလုပ်သူများ၏ တာဝန်သာလျှင်ဖြစ်ကြောင်း အများသိစေရန် အသိပေးကြေညာအပ်ပါသည်။

လွှဲအပ်ချက်အရ-
ဦးအောင်ဇော်မျိုး (LL.B)
တရားလွတ်တော်ရှေ့နေ(စဉ်-၈၂၃၃)

ဒေါ်ဝင်းပပ (LL.B) **ဒေါ်ခင်မျိုးကြည်(LL.B)**
တရားလွတ်တော်ရှေ့နေ(စဉ်-၁၆၆၆၀) **တရားလွတ်တော်ရှေ့နေ(စဉ်-၁၇၉၇၁)**

123/6-B Pansodan Business Tower
ပန်းဆိုးတန်းလမ်းနှင့်အနော်ရထာလမ်းထောင့်၊ ကျောက်တံတားမြို့နယ်၊ ရန်ကုန်မြို့။
Phone:09-5184231,09-8614512,09-49208402

လျှပ်စစ်စွမ်းအားဝန်ကြီးဌာန
လျှပ်စစ်ဓာတ်အားထုတ်လုပ်ရေးလုပ်ငန်း
အိတ်ဖွင့်တင်ဒါခေါ်ယူခြင်း

၁။ လျှပ်စစ်စွမ်းအားဝန်ကြီးဌာန၊ လျှပ်စစ်ဓာတ်အားထုတ်လုပ်ရေးလုပ်ငန်း လက်အောက်ရှိ ဓာတ်အားပေးစက်ရုံများအတွက် လုပ်ငန်းဆောင်ရွက်ခြင်းနှင့် ပစ္စည်းများဝယ်ယူခြင်း တင်ဒါများအား (DDP At Site) (မြန်မာကျပ်ငွေဖြင့် အောက်ဖော်ပြပါအတိုင်း အိတ်ဖွင့်တင်ဒါများ ခေါ်ဆိုလိုပါသည်-

စဉ်	တင်ဒါအမှတ်	အမျိုးအမည်
(က)	Tender No. 22(T)/ EPGE(GT)/ 2023-2024	အပူစွမ်းအင်သုံးဓာတ်အားပေးစက်ရုံများအတွက် Switch Yard Accessories များ ဝယ်ယူခြင်း။ (9 Items)
(ခ)	Tender No. 23(T)/ EPGE(GT)/ 2023-2024	ရွာမဓာတ်အားပေးစက်ရုံအတွက် Electrical Spare Parts and Control Cards များ ဝယ်ယူခြင်း။ (1 Item)
(ဂ)	Tender No. 24(T)/ EPGE(GT)/ 2023-2024	အပူစွမ်းအင်သုံးဓာတ်အားပေးစက်ရုံများအတွက် Electrical Spare Parts များ ဝယ်ယူခြင်း။ (2 Items)
(ဃ)	Tender No. 25(T)/ EPGE(GT)/ 2023-2024	အပူစွမ်းအင်သုံးဓာတ်အားပေးစက်ရုံများအတွက် Mechanical Parts များ ဝယ်ယူခြင်း။ (3 Items)
(c)	Tender No.26/ EPGE/ (REHP) 2023-2024	ရေအားလျှပ်စစ်ဓာတ်အားပေးစက်ရုံများ အတွက် လျှပ်စစ်ပိုင်းဆိုင်ရာ စက်အရန်ပစ္စည်းများ ဝယ်ယူခြင်း။
(စ)	Tender No.27/ EPGE/ (REHP) 2023-2024	ရေအားလျှပ်စစ်ဓာတ်အားပေးစက်ရုံ (၆) ရုံ အတွက် Module Card, Control Card နှင့် CPU Board များ ဝယ်ယူခြင်း။ (13 Items)
(ဆ)	Tender No.28/ EPGE/ (REHP) 2023-2024	ရဲရွာဓာတ်အားပေးစက်ရုံရှိ Chiller System (Ventilation and Air Conditioning System) Upgrading ပြုလုပ်ခြင်းလုပ်ငန်း။

၂။ ဝယ်ယူမည့် ပစ္စည်းများ၏ နည်းပညာစံချိန်စံညွှန်း အဆိုပြုလွှာ (Technical Proposal) နှင့် ဈေးနှုန်းအဆိုပြုလွှာ (Financial Proposal) တို့အား သီးခြားစီ ချိပ်ပိတ်၍ တင်ဒါပိတ်ရက်၏ (၁၃:၀၀)နာရီ နောက်ဆုံးထားရှိ **(လူကိုယ်တိုင်)** လာရောက်တင်သွင်းရမည်။

၃။ တင်ဒါပိတ်ရက်နှင့်အချိန် - (၃၁-၅-၂၀၂၃) ရက်၊ (၁၃:၀၀)နာရီ

၄။ တင်ဒါလက်ခံမည့်နေရာ - လျှပ်စစ်ဓာတ်အားထုတ်လုပ်ရေးလုပ်ငန်း၊ ပစ္စည်းဖြည့်တင်းရေးဌာန၊ ရုံးအမှတ်(၂၇)၊ နေပြည်တော်

၅။ တင်ဒါပုံစံအား (၁၈-၅-၂၀၂၃) ရက်နေ့မှစ၍ ရုံးချိန်အတွင်း လာရောက်စုံစမ်း ဝယ်ယူနိုင်ပြီး တင်ဒါကြော်ငြာအား ဝန်ကြီးဌာန Web-Portal (www.moep.gov.mm) တွင်လည်း ကြော်ငြာထားမည်ဖြစ်ပါသည်။

တင်ဒါလက်ခံရေးနှင့်စီစစ်ရေးကော်မတီ (ဖုန်း၊ ၀၆၇-စ၁၀၄၂၇၉)

အများသိစေရန် ကြေညာခြင်း

ရန်ကုန်မြို့၊ မြောက်ဥက္ကလာပမြို့နယ်၊ (၁၆)ရပ်ကွက်၊ မြ၀တီမင်းကြီး(၁၆)လမ်း၊ ရွှေပေါက်ကံ၊ အမှတ်(၇၉၀)နေ ဦးအောင်စိုး [၁၂/သဃက(နိုင်)၀၅၇၆၇၄] ကိုင်ဆောင်သူ၏ လွှဲအပ်ညွှန်ကြားချက်အရ အောက်ပါအတိုင်း အများသိစေရန် ကြေညာအပ်ပါသည်-

ကျွန်ုပ်၏မိတ်ဆွေဖြစ်သူ ဦးအောင်စိုးသည် ၁၀ရက်၊ ၅လ၊ ၂၀၂၃ ရက်တွင် "နှစ်ဦးသဘောတူအိမ်နှင့်မြေအရောင်းအဝယ်စရန်ပေးကတိစာချုပ်" ပြုလုပ်ချုပ်ဆိုကာ ဒေါ်ခိုင်ဝေဖြိုး [၁၂/မဂဒ(နိုင်)၁၆၄၆၇၃]ကိုင်ဆောင်သူပိုင်ဆိုင်သည်ဟုဆိုသော "ရန်ကုန်မြို့၊ မင်္ဂလာဒုံမြို့နယ်၊ ထောက်ကြန့်မြို့၊ တိုးချဲ့(၂/၁)ရပ်ကွက်၊ နီလာလမ်း၊ အမှတ်(၂၀၉/ခ)၊ မြေဧရိယာ(၁၂½x၅၀)ပေရှိ ဦးကုလား(အမည်ပေါက်) မြေချပါမစ်အမျိုးအစားမြေပေါ်တွင်ဆောက်လုပ်ထားသော RC နှစ်ထပ်တိုက်အပါအဝင် မြေပေါ်မြေအောက်ရှိ အကျိုးခံစားခွင့်အရပ်ရပ်အားလုံး"အား ရောင်းချရန်ကမ်းလှမ်းလာသဖြင့် ကျွန်ုပ်၏မိတ်ဆွေမှဝယ်ယူရန်ဆန္ဒရှိသဖြင့် စရန်ငွေတစ်စိတ်တစ်ဒေသ အား ပေးချေပြီးဖြစ်ပါသည်။

သို့ဖြစ်ပါ၍ ကျွန်ုပ်၏မိတ်ဆွေဖြစ်သူ ဦးအောင်စိုးမှ စရန်ငွေတစ်စိတ်တစ်ဒေသအားပေးချေပြီးဖြစ်ပါ၍ အရောင်းအဝယ်ပြုလုပ်သည့် မြေကွက်နှင့် ပတ်သက်၍ ကန့်ကွက်လိုပါက ကန့်ကွက်နိုင်ပါကြောင်း အများသိစေရန် ကြေညာရခြင်းဖြစ်ပါသည်။ ထို့ကြောင့် ကန့်ကွက်လိုပါက ဤကြေညာပါသည့်နေ့ရက်မှ(၇)ရက်အတွင်း ကျွန်ုပ်ထံသို့ဖြစ်စေကန့်ကွက်နိုင်ပါကြောင်း အများသိစေရန် ကြေညာအပ်ပါသည်။

လွှဲအပ်ညွှန်ကြားချက်အရ-
ဦးယဉ်အောင်(LL.B)
တရားလွတ်တော်ရှေ့နေ(စဉ်-၁၄၄၁/၂၀၁၈)
အမှတ်(၁၅၅/၁၅၇/၁၅၉)၊ (၃၇)လမ်း(အလယ်)၊ ကျောက်တံတားမြို့နယ်၊ ရန်ကုန်မြို့။ ဖုန်း-၀၉-၂၆၂၉၀၉၅၈၁၀၉-၄၂၁၀၄၃၂၅၅

"ကန့်ကွက်နိုင်ကြောင်း အများသိစေရန် အသိပေးကြေညာခြင်း"

ရန်ကုန်မြို့၊ သဃ်နိုးကျွန်းမြို့နယ်၊ ကြီးပွားရေးမြောက်ပိုင်း၊ အနော်ရထာလမ်း၊ အမှတ်(၁၃၀-က)ဟုခေါ်တွင်သည့် (၂)ခန်းတွဲ (၅)ထပ်တိုက် အဆောက်အဦ၏ ဒုတိယထပ်(၃-လွှာ)၊ အကျယ်အဝန်း(၁၉ပေ x ၅၄ပေ) အကျယ်ရှိ တိုက်ခန်းနှင့် ယင်းတိုက်ခန်းနှင့်ဆက်နွယ်ပတ်သက်ခံစားခွင့်ရှိသည့် ကိုယ်ပိုင်မီတာနှင့် ရေမော်တာအပါအဝင် အကျိုးခံစားခွင့်အရပ်ရပ်အားလုံးကို လက်ဝယ်ထားပိုင်ဆိုင်အကျိုးခံစားခဲ့၍ လွှဲပြောင်းရောင်းချပိုင်ခွင့်ရှိသူ ဒေါ်သန်းလှ [၁၂/ဥကတ(နိုင်)၁၀၃၁၄၆]ထံမှ ကျွန်ုပ်တို့၏မိတ်ဆွေက အပြီးအပိုင်ဝယ်ယူရန်အတွက် စရန်ငွေပေးချေထားပြီးဖြစ်ပါသည်။

ထို့အတွက် အထက်ဖော်ပြပါ တိုက်ခန်းအရောင်းအဝယ်ပြုလုပ်သည့်ကိစ္စနှင့်ပတ်သက်၍ ကန့်ကွက်လိုသူများရှိပါက ဤကြေညာချက်ပါရှိသည့်နေ့ရက်မှစ၍ (၁၄-ရက်)အတွင်း ကျွန်ုပ်တို့ထံသို့ ခိုင်မာသည့်စာချုပ်စာတမ်း၊ စာရွက်စာတမ်းမူရင်းများနှင့်တကွ လူကိုယ်တိုင်လာရောက် ကန့်ကွက်နိုင်ပါသည်။

အကယ်၍ သတ်မှတ်ကာလပြည့်မြောက်သည့်နေ့ရက်သို့ရောက်ရှိသည့်တိုင် ကန့်ကွက်မည့်သူ တစ်စုံတစ်ဦးမျှမရှိပါက အထက်ဖော်ပြပါ တိုက်ခန်းအရောင်းအဝယ်ကိစ္စကို ဥပဒေနှင့်အညီ ဆက်လက်ဆောင်ရွက်သွားမည်ဖြစ်ပါကြောင်း အများသိစေရန် အသိပေးကြေညာအပ်ပါသည်။

လွှဲအပ်ချက်အရ-
ဦးအောင်ဇော်မျိုး(LL.B)
တရားလွတ်တော်ရှေ့နေ(စဉ်-၈၂၃၃)

ဒေါ်ဝင်းပပ(LL.B) **ဒေါ်ခင်မျိုးကြည်(LL.B)**
တရားလွတ်တော်ရှေ့နေ(စဉ်-၁၆၆၆၀) **တရားလွတ်တော်ရှေ့နေ(စဉ်-၁၇၉၇၁)**

123/6-B၊ Pansodan Business Tower
ပန်းဆိုးတန်းလမ်းနှင့်အနော်ရထာလမ်းထောင့်၊ ကျောက်တံတားမြို့နယ်၊ ရန်ကုန်မြို့။ Phone: 09-5184231, 09-8614512, 09-49208402

အိတ်ဖွင့်တင်ဒါ(Open Tender) ခေါ်ယူခြင်း

ဧရာဝတီတိုင်းဒေသကြီးရှိ မြို့နယ်များတွင် (၂၀၂၃-၂၀၂၄) ခွင့်ပြုရန်ပုံငွေဖြင့် ဆောက်လုပ်ရေးလုပ်ငန်း(၁၇)ခု ဆောင်ရွက်လိုပါ၍ မြန်မာနိုင်ငံသားလုပ်ငန်းရှင်ကုမ္ပဏီများအား သတ်မှတ်ချက်နှင့်အညီ အိတ်ဖွင့်တင်ဒါ တင်သွင်းနိုင်ရန် ဖိတ်ခေါ်အပ်ပါသည်။

၁။ တင်ဒါပုံစံများစတင် ရောင်းချမည့်ရက်	- ၁၈-၅-၂၀၂၃ (ကြာသပတေးနေ့)
၂။ တင်ဒါပိတ်မည့် ရက်နှင့်အချိန်	- ၃၁-၅-၂၀၂၃(ဗုဒ္ဓဟူးနေ့) ညနေ(၄:၀၀)နာရီ(ရုံးချိန်အတွင်း)
၃။ လျှောက်လွှာ တင်သွင်းရန်နေရာ	- တိုင်းဒေသကြီးပြည်သူ့ကျန်းမာရေး ဦးစီးဌာနမှူးရုံး၊ သစ္စာလမ်း၊ ပုသိမ်မြို့။

၄။ အသေးစိတ်သိရှိလိုပါက ရုံးချိန်အတွင်း ဆက်သွယ်စုံစမ်းနိုင်ပါသည်။

ဧရာဝတီတိုင်းဒေသကြီးပြည်သူ့ကျန်းမာရေးဦးစီးဌာန
ဖုန်း-၀၄၂-၂၄၉၃၃၁၊ ၀၉-၉၆၃၃၀၁၅၅

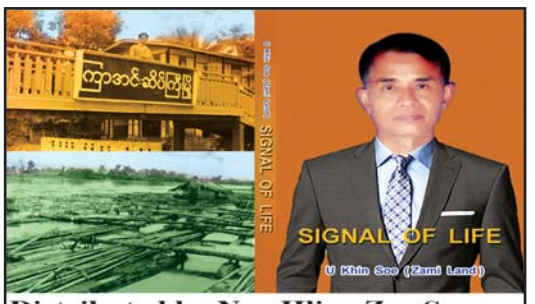

Distributed by Nay Hline Zar Sarpay
Tel: 09898422851 , 09781247038
Email: ukhinsoe002@gmail.com

၂၀၂၀ ခုနှစ်၊ Insolvency Law အရ အစုရှယ်ယာရှင်များ၏ ဆန္ဒအလျောက် ကုမ္ပဏီစာရင်းရှင်းလင်းဖျက်သိမ်းဆဲ Chate Sat Yar Company Limited ထံမှ ရရန်ရှိသည့် ကြွေးမြီများ လာရောက်တောင်းခံကြပါရန် အသိပေးကြေညာခြင်း (Insolvency Law ပုဒ်မ ၂၀၁ နှင့် Insolvency နည်းဥပဒေပုဒ်မ ၈၇အရ)

Chate Sat Yar Company Limited မှ ပေးရန်၊ ရရန်ရှိသည်များကို တောင်းဆိုသူများအနေဖြင့် ၂၀၂၃ ခုနှစ်၊ မေလ ၃၁ ရက်ထက်နောက်မကျစေဘဲ နံနက်(၉:၀၀)နာရီမှ ညနေ(၅:၀၀)နာရီအတွင်း Chate Sat Yar Company Limited မှ ခန့်အပ်ထားသော စာရင်းရှင်းလင်းရေးအရာရှိထံ ကြွေးမြီ သို့မဟုတ် တောင်းဆိုချက် သက်သေခံ အထောက်အထားပုံစံတွင် ဖြည့်သွင်းလျက် ခိုင်လုံသော အထောက်အထား စာရွက်စာတမ်းများနှင့်တကွ ဆက်သွယ်တင်ပြတောင်းဆိုနိုင်ပါကြောင်း ကြေညာအပ်ပါသည်။

ဒေါ်မေသူလှိုင်
စာရင်းရှင်းလင်းဖျက်သိမ်းရေးအရာရှိ
လက်မှတ်ရေးပြည်သူ့စာရင်းကိုင် စဉ်-၁၄၄၉
လူမွဲခံယူခြင်းဆိုင်ရာ ကျွမ်းကျင်သူများ
အသင်းဝင်အမှတ်-၀၀၀၇၅
ဖုန်း-၀၉-၂၅၆၀၆၆၅၅၀၄
လပ်စာ-အမှတ်-၂၀၉၊ ပါရမီလမ်း၊ (၅)ရပ်ကွက်၊
တောင်ဥက္ကလာပမြို့နယ်၊ ရန်ကုန်မြို့။

ကန့်ကွက်နိုင်ကြောင်း အများသိရှိစေရန် ကြေညာခြင်း

ရန်ကုန်မြို့၊ အမှတ်(၁၇၉/ဃ)၊ နှင်းဆီလမ်းသွယ်(၃)လမ်း၊ နှင်းဥယျာဉ်အိမ်ရာ(ဃ)နှင်းကျွန်းမြို့နယ်၊ မြေတိုင်းရပ်ကွက်အမှတ်-၅၂+၅၃(နှင်းဥယျာဉ်အိမ်ရာ)၊ မြေကွက်အမှတ်(၁၇၉/ဃ)၊ ဧရိယာ(၆၈၂၉)စတုရန်းပေအကျယ်အဝန်းရှိ ပါမစ်မြေကွက်သည် ဦးသူရိန်လင်း [၁၂/မဂတ(နိုင်)၀၈၇၃၆၆]အည်ပေါက် ပိုင်ဆိုင်အကျိုးခံစားလျက်ရှိပြီး၊ အဆိုပါမြေနှင့်ယင်းမြေပေါ်ရှိ အကျိုးခံစားခွင့်အရပ်ရပ်ကို ၎င်းမှ အပြီးအပိုင် ရောင်းချရန် ကမ်းလှမ်းလာသည့်အလျောက် ကျွန်ုပ်တို့၏မိတ်ဆွေက အပြီးအပိုင်ဝယ်ယူရန်အတွက် ရောင်းဖိုးငွေ၏ တစ်စိတ်တစ်ဒေသကို ပေးချေထားပြီးဖြစ်ပါသည်။ အဆိုပါ အရောင်းအဝယ်ကိစ္စနှင့်ပတ်သက်၍ ကန့်ကွက်လိုပါက ကျွန်ုပ်တို့ထံသို့ ပိုင်ဆိုင်ကြောင်း အထောက်အထားခိုင်လုံစွာဖြင့် (၇)ရက်အတွင်း လာရောက်ကန့်ကွက်နိုင်ပါသည်။

လွှဲအပ်ညွှန်ကြားချက်အရ-

ဦးလှဝေ(စဉ်-၇၁၂၄)	**ဒေါ်ဘီဘီသိန်း(ခ)ဒေါ်ဘောဘီ(စဉ်-စ၇၉၁)**

တရားလွတ်တော်ရှေ့နေများ
အမှတ်(၆၀)၊ ပထမထပ်၊ မဟာဗန္ဓုလပန်းခြံလမ်း၊ ကျောက်တံတားမြို့နယ်၊ ရန်ကုန်မြို့။ ဖုန်း-၀၉ -၇၇၅၁၄၄၄၄၀၁၊ ၀၉-၇၇၅၁၄၄၄၄၀၂

ကန့်ကွက်နိုင်ကြောင်း အများသိရှိစေရန် ကြေညာခြင်း

ရန်ကုန်မြို့၊ အမှတ်(၇/စ-၁)၊ ဗိုလ်တေ(၄)လမ်း၊ ဗိုလ်တေ(ရေပိုက်ကွက်)၊ သဃ်နိုးကျွန်းမြို့နယ်၊ မြေတိုင်းရပ်ကွက်အမှတ်-၄၈၊ မြေကွက်အမှတ်(၇/စ-၁)၊ ဧရိယာ(၀.၈၄၂)ဧက အကျယ်အဝန်းရှိဘီ(လ/နှ-၃

ပြည်ထောင်စုသမ္မတမြန်မာနိုင်ငံတော်အစိုးရ
ရန်ကုန်လျှပ်စစ်ဓာတ်အားပေးရေးကော်ပိုရေးရှင်း
(အိတ်ဖွင့်တင်ဒါခေါ်ယူခြင်း)

၁။ ရန်ကုန်လျှပ်စစ်ဓာတ်အားပေးရေးကော်ပိုရေးရှင်းရှိ အုပ်ချုပ်မှုနှင့်လုပ်ငန်းသုံးယာဉ်များ အသုံးပြုရန်အတွက် လိုအပ်သော ဒီဇယ်ဆီ (၅၇၀၀၀) ဂါလံအား မြန်မာကျပ်ငွေဖြင့် ဝယ်ယူလိုပါသည်။

၂။ တင်ဒါပုံစံ နှင့် အချက်အလက်များကို ဌာနမှ သတ်မှတ်နှုန်းထားအတိုင်း (၁၈.၅.၂၀၂၃)ရက်နေ့မှစတင်ဝယ်ယူ၍သတ်မှတ်ရက်အတွင်းလျှောက်ထားရမည်။

၃။ တင်ဒါပိတ်ရက်မှာ(၁.၆.၂၀၂၃)ရက်နေ့(၁၄:၀၀)နာရီဖြစ်ပြီးအသေးစိတ်အချက်အလက်များသိရှိလိုပါကဖုန်း။၀၁-၂၂၀၈၁၆ဖုန်းနံပါတ်သို့ဆက်သွယ်စုံစမ်းနိုင်ပါသည်။

တင်ဒါကော်မတီ

"ကန့်ကွက်နိုင်ကြောင်း အများသိစေရန် ကြေညာခြင်း"

ရန်ကုန်မြို့၊ ဒဂုံမြို့သစ်(တောင်ပိုင်း)မြို့နယ်၊ (၇၁)ရပ်ကွက်၊ ကျန်စစ်သားလမ်း၊ အမှတ် (၁၉၄၀/၁) ဟုခေါ်တွင်သော ဒဂုံမြို့သစ်(တောင်ပိုင်း)မြို့နယ်၊ မြေတိုင်းရပ်ကွက်အမှတ်-(၇၁)၊ မြေကွက်အမှတ် (၁၉၄၀/၁)၊ အကျယ်အဝန်း (၂၀x၆၀)ပေရှိ ဦးဖိုးတာ အမည်ပေါက် ပါမစ်မြေကွက်နှင့် ယင်းမြေကွက်ပေါ်ရှိ နေအိမ်အပါအဝင် အကျိုးခံစားခွင့်အရပ်ရပ်အားလုံးကို မြေအမည်ပေါက်သူ ဦးဖိုးတာထံမှ အရပ်ကတိစာချုပ်အဆက်ဆက်ဖြင့် လက်ရှိလက်ရောက်ဝယ်ယူပိုင်ဆိုင်ပြီးရောင်းချပိုင်ခွင့်ရှိကြောင်း ပြောဆိုဝန်ခံသူ ဦးအောင်မင်း [၁၂/၁ဂတ(နိုင်)၁၄၁၈၀၄]ထံမှ ကျွန်ပ်၏မိတ်ဆွေဖြစ်သူ ဦးကျော်ရဲမြင့် [၁၂/မဂတ(နိုင်)၁၄၁၈၀၄]က ဝယ်ယူရန်အတွက် ရောင်းဖိုးငွေ၏ တစ်စိတ်တစ်ဒေသကို စရန်ငွေ အဖြစ် ပေးချေထားပြီးဖြစ်ပါသည်။

အဆိုပါအရောင်းအဝယ်ကိစ္စအား ကန့်ကွက်လိုသူများရှိပါက ဤကြော်ငြာပါသည့်နေ့မှစ၍ (၁၄)ရက်အတွင်း ခိုင်လုံသောစာချုပ်စာတမ်း(မူရင်း)များဖြင့် ကန့်ကွက်နိုင်ပါသည်။ သတ်မှတ်ရက်ကျော်လွန်၍ ကန့်ကွက်မည်သူမရှိပါက ဤအရောင်းအဝယ်ကိစ္စကို ဥပဒေနှင့်အညီ ပြီးဆုံးသည်အထိ ဆောင်ရွက်သွားမည် ဖြစ်ကြောင်း အများသိစေရန် ကြေညာအပ်ပါသည်။

လွှဲအပ်ညွှန်ကြားချက်အရ-
ခေါ်နင်းသီတာဖြိုး(LL.B)
တရားလွှတ်တော်ရှေ့နေ(စဉ်-၁၃၇၂၀)
အမှတ်(၃၆)၊ မြေညီထပ်၊ (၈၉)လမ်း၊ ကန်/အရောက်ရပ်ကွက်၊
မဂ်လာတောင်ညွှန့်မြို့နယ်၊ ရန်ကုန်မြို့။
ဖုန်း-၀၉- ၇၈၀၀၅၅၀၆၆၀၊ ၀၉-၇၅၉၂၆၀၂၀၇

ရန်ကုန်မြို့၊ တောင်ဥက္ကလာပမြို့နယ်၊ ၁၄/ စီမံကိန်း(၂)ရပ်ကွက်၊ ဗိုလ်တာရာ(၁)လမ်း၊ အမှတ်(၁၈၁)ရှိ (၂)ခန်းတွဲ (၆)ထပ်တိုက်၏ တတိယထပ်(တိုက်မျက်နှာမူ-ညာ)ဟုခေါ်တွင်သော အကျယ်အဝန်း (၁၅.၅'x၄၃')ပေရှိ တိုက်ခန်းနှင့်စပ်လျဉ်း၍ ကန့်ကွက်နိုင်ကြောင်း အများသိစေရန်ကြေညာခြင်း

အထက်ဖော်ပြပါတိုက်ခန်း၏ အကျိုးခံစားခွင့်အရပ်ရပ်တို့အား ပိုင်ဆိုင်အကျိုးခံစားခွင့်ရှိပြီး ရောင်းချပိုင်ခွင့်ရှိကြောင်း ဝန်ခံကတိပြုသူ ဦးမြတ်ထွန်း [၁၂/ဥကတ(နိုင်)၁၄၁၈၇၄]ထံမှ ကျွန်ုပ်တို့၏မိတ်ဆွေ ဒေါ်ရည်မွန်စေသူ [၁၄/ဟသတ(နိုင်)၂၄၆၄၆၂]ကဝယ်ယူရန် စရန်ငွေပေးချေထားပြီးဖြစ်သဖြင့် အကျိုးသက်ဆိုင်၍ ကန့်ကွက်လိုပါက ဤကြော်ငြာပါသည့်နေ့မှစ၍ (၇)ရက်အတွင်း ကျွန်ပ်တို့ထံ ခိုင်လုံသောအထောက်အထားများနှင့်တကွ လာရောက်ကန့်ကွက်နိုင်ပါကြောင်းနှင့် ကန့်ကွက်မှုမရှိပါက အရောင်းအဝယ်အား ဥပဒေနှင့်အညီ ဆက်လက်ဆောင်ရွက်သွားမည်ဖြစ်ကြောင်း ကြေညာအပ်ပါသည်။

လွှဲအပ်ချက်အရ-

ဦးချမ်းမြေလင်း	**ဦးဝင်းဆွေ**	**ဦးသန့်ဇော်လွင်**
(LL.B)	**(LL.B, D.B.L)**	**(LL.B, D.B.L)**
(စဉ်-၁၃၀၉၄)	**(စဉ်-၁၄၆၁၂)**	**(စဉ်-၁၄၆၂၃)**

(တရားလွှတ်တော်ရှေ့နေများ)
အမှတ်(၈၃/၇)၊ ပထမထပ်၊ ပန်းဆိုးတန်းလမ်း၊ ကျောက်တံတားမြို့နယ်၊
ရန်ကုန်မြို့။ Ph: 09-420103373

ကန့်ကွက်နိုင်ပါကြောင်း

ရန်ကုန်မြို့၊ ဒဂုံမြို့သစ်(မြောက်ပိုင်း)မြို့နယ်၊ မြေတိုင်းရပ်ကွက်အမှတ်(၃၂)၊ မြေကွက်အမှတ်(၉၃၁)၊ အလျား(၄၀') x အနံ(၆၀') အကျယ်အဝန်းရှိ နှစ်(၆၀) ဂရန်မြေကွက်အား မူလဂရန်အမည်ပေါက် ဦးခင်ညွှန့် (AA-059624)ထံမှ အရောင်းအဝယ်စာချုပ်အဆက်အစပ်ဖြင့် ဦးကျော်စွာ [၁၂/ကမရ(နိုင်)၀၀၂၇၂၁]မှ ဝယ်ယူပိုင်ဆိုင်ခဲ့ပြီး ပြန်လည်ရောင်းချပိုင်ခွင့်ရှိကြောင်း ဝန်ခံကတိပြုသဖြင့် ကျွန်ပ်မိတ်ဆွေမှ အဆိုပါမြေကွက်အား ဝယ်ယူရန်အတွက် စရန်ငွေတစ်စိတ်တစ်ဒေသ ပေးချေထားပြီးဖြစ်ပါသည်။

အဆိုပါမြေကွက် အရောင်းအဝယ်အား ကန့်ကွက်လိုပါက ကြော်ငြာပါသည့်ရက်မှ (၇)ရက်အတွင်း ခိုင်လုံသောစာရွက်စာတမ်းမူရင်းများနှင့် ကျွန်ပ်ထံ လူကိုယ်တိုင်လာရောက် ကန့်ကွက်နိုင်ပါကြောင်းနှင့် သတ်မှတ်ရက်ကျော်လွန်ပါက မြေကွက်အရောင်းအဝယ်ကို ဥပဒေနှင့်အညီ ပြီးဆုံးအောင် ဆက်လက်ဆောင်ရွက်သွားမည်ဖြစ်ကြောင်း အများသိစေရန် ကြော်ငြာအပ်ပါသည်။

လွှဲအပ်ညွှန်ကြားချက်အရ-
ဦးသူရအောင်
တရားလွှတ်တော်ရှေ့နေ(စဉ်-၁၁၃၃၂)
အမှတ်(၉၇)၊ ပထမထပ်(ဘယ်)၊ (၃၈)လမ်း(အောက်)၊ (၆)ရပ်ကွက်၊
ကျောက်တံတားမြို့နယ်၊ ရန်ကုန်မြို့။ ဖုန်း-၀၉-၄၃၁၄၄၃၃၇

"ကန့်ကွက်နိုင်ကြောင်းကြေညာချက်"

ရန်ကုန်မြို့၊ ဒဂုံမြို့သစ်(မြောက်ပိုင်း)မြို့နယ်၊ မြေတိုင်းရပ်ကွက်အမှတ်(၃၁)၊ မြေကွက်အမှတ်(၉၀၄)၊ (၄၀x၆၀)၊ ဧရိယာ(၀.၀၅၅)၊ (၂၄၀)စတုရန်းပေရှိ နှစ်(၆၀)ဂရန်မြေကွက်နှင့်တကွ ယင်းမြေပေါ်ရှိ ရန်ကုန်မြို့၊ ဒဂုံမြို့သစ်(မြောက်ပိုင်း)မြို့နယ်၊ (၃၁)ရပ်ကွက်၊ မန္တလေးလမ်း၊ အမှတ်(၉၀၄)ဟုခေါ်တွင်သော အရပ်ရပ်အကျိုးခံစားခွင့်များအားလုံးကို အမည်ပေါက်သူ ဒေါ်ဖြိုးလှဖြင့် [၇/သ၀တ(နိုင်)၀၀၀၀၀၅]က မိမိတစ်ဦးတည်းသာလျှင် လက်ရှိပိုင်ဆိုင်ပြီး ရောင်းချပိုင်ခွင့်ရှိကြောင်း၊ အရှေ့ပိုအရှင်းကင်းရှင်းကြောင်း ဝန်ခံကတိပြု၍ ရောင်းချလိုကြောင်း ကမ်းလှမ်းလာပါသဖြင့် ၎င်းထံမှ အပြီးအပိုင်ဝယ်ယူရန်အတွက် ကျွန်ပ်၏မိတ်ဆွေက ရောင်းကြေးငွေ၏တစ်စိတ်တစ်ဒေသကို စရန်ငွေ အဖြစ် ပေးချေပြီးဖြစ်ပါသည်။ ကန့်ကွက်လိုသူများရှိပါက ဤကြော်ငြာပါသည့်နေ့မှစ၍ (၇)ရက်အတွင်း ခိုင်လုံသော တရားဝင်ပိုင်ဆိုင်မှု အထောက်အထားမူရင်းများဖြင့် ကျွန်ပ်ထံသို့ ကိုယ်တိုင်လာရောက်ကန့်ကွက်နိုင်ပါသည်။ သတ်မှတ်ရက်ကျော်လွန်ပါက အရောင်းအဝယ်ပြီးမြောက်သည်အထိ ဥပဒေနှင့် အညီ ဆက်လက်ဆောင်ရွက်သွားမည်ဖြစ်ကြောင်း အများသိစေရန် ကြေညာအပ်ပါသည်။

လွှဲအပ်ညွှန်ကြားချက်အရ-ဒေါ်ပါးပါးနီ(LL.B., D.B.L)
တရားလွှတ်တော်ရှေ့နေ(စဉ်-၁၁၈၄၇)
တိုက်(၉/၁၁)၊ အခန်း(၂၀၂-အေ)၊ ဒုတိယထပ်၊ ၃၆လမ်းတို့၊ ကျောက်တံတားမြို့နယ်၊ ရန်ကုန်မြို့။
ဖုန်း-၀၉-၂၅၅၇၇၈၀၀၆၄

သမ်ပင်စိုက်မှ အရိပ်ရ၏ ရိပ်ခိုနားနေ အပန်းဖြေ၏

အမည်မှန်နှင့် မွေးသက္ကရာဇ်အမှန်

အဖ ဦးအောင်မိုး၏ သမီး မြစ်ကြီးနားမြို့၊ အထက(၀လန)၊ Grade-11၊ ခုံအမှတ် (ဇကာ-၂၁) ဖြင့် ဖြေဆိုအောင်မြင်ခဲ့သော မအေးမြတ်သူ၏ အမည်မှန်မှာ မအေးသူဇာအောင် [၁/မကန (နိုင်)၂၈၀၁၈၀]ဖြစ်ပြီး ၎င်း၏ မွေးသက္ကရာဇ်အမှန်မှာ ၂၂-၁-၂၀၀၆ ဖြစ်ပါသည်။

ပတ်စ်ပို့ပျောက်

ကျွန်မ ဒေါ်လုဆန် [၁/မကန (နိုင်) ၀၆၇၉၀၃]၏ ပတ်စ်ပို့နံပါတ်(ME-224606) မှာ ပျောက်ဆုံးသွားပါသဖြင့် တွေ့ရှိက အကြောင်းကြားပေးပါရန်။

၀၉-၄၅၉၈၅၅၀၀

ပတ်စ်ပို့ပျောက်

ကျွန်မ ဒေါ်မဏိခိုင်ဇီ [၁/မကန (နိုင်) ၁၄၄၈၂၁]၏ ပတ်စ်ပို့နံပါတ်(M-745054) မှာ ပျောက်ဆုံးသွားပါသဖြင့် တွေ့ရှိက အကြောင်းကြားပေးပါရန်။

၀၉-၈၉၀၃၄၅၅၆၄

ပတ်စ်ပို့ပျောက်

ကျွန်မ ဒေါ်စရာစိုတီ [၁/ဝမန (နိုင်) ၀၆၂၄၂၈]၏ ပတ်စ်ပို့နံပါတ် (MB-459656) မှာ ပျောက်ဆုံးသွားပါသဖြင့် တွေ့ရှိက အကြောင်းကြားပေးပါရန်။

၀၉-၇၇၄၈၃၁၃၈၂

ပြင်ဆင်ဖတ်ရှုပါရန်

၂၂-၅-၂၀၂၂ရက်နေ့ကြေးမုံ သတင်းစာ၏စာမျက်နှာကြော်ငြာ (၂၉)ကန့်ကွက်နိုင်ကြောင်းကြော်ငြာအမှတ်စဉ်(၉)ဒေါ်အေးအေးသင်း၏အမည်ပြောင်းတွင်မြေအမည်ပေါက်-ဒေါ်အေးအေးသင်း အစားဦးစောလှဖြူဟုအမှန်ဖတ်ရှုပါရန်။

ပြင်ဆင်ဖတ်ရှုပါရန်

၂၇-၄-၂၀၂၃ရက်နေ့ကြေးမုံ သတင်းစာ၏စာမျက်နှာကြော်ငြာ (၂၁)ကန့်ကွက်နိုင်ကြောင်းကြော်ငြာအမှတ်စဉ်(၂)GPဒေါ်စုစုဆင့်၏အရောင်းမြေပုံကူးတွင်မြေအမည်ပေါက်-ဦးသီလှအစားဒေါ်ယဉ်ယဉ်မိုးဟုအမှန်ဖတ်ရှုပါရန်။

ပြင်ဆင်ဖတ်ရှုပါရန်

၂၆-၂-၂၀၂၃ရက်နေ့ကြေးမုံ သတင်းစာ၏စာမျက်နှာကြော်ငြာ (၂၉)ကန့်ကွက်နိုင်ကြောင်းကြော်ငြာအမှတ်စဉ်(၁၇)ဒေါ်လီးကြည်ဝှမ်၏ဂရန်သစ်တွင်မှတ်ပုံတင်အမှတ်-၅/ကသန(နိုင်)၀၀၀၀၅၀ အစား၅/ကသန(ဧည့်)၀၀၀၀၅၀ ဟုအမှန်ဖတ်ရှုပါရန်။

ပြည်ထဲရေးဝန်ကြီးဌာန
ပစ္စည်းများဝယ်ယူမှုဗိစစ်ရေးကော်မတီ
Profile အောင်မြင်သည့်ကုမ္ပဏီအမည်စာရင်း ကြော်ငြာခြင်း

၁။ ပြည်ထဲရေးဝန်ကြီးဌာန၊ ပစ္စည်းဝယ်ယူမှုဗိစစ်ရေးကော်မတီသည် ဝန်ကြီးရုံးနှင့်တပ်ဖွဲ့/ဦးစီးဌာနများအတွက် လိုအပ်သောစက်နှင့်စက်ပစ္စည်းများ၊ လုံခြုံရေးသုံးပစ္စည်းများ၊ စစ်ဆေးရေးပစ္စည်းများ၊ ရုံးသုံးစက်ကိရိယာများ၊ ရုံးသုံးပရိဘောဂများ၊ မော်တော်ယာဉ်များနှင့် အခြားရုံးသုံးပစ္စည်းများ ဝယ်ယူရန်ရှိပါသဖြင့် ပြည်တွင်းမြန်မာနိုင်ငံသား ပုဂ္ဂလိကလုပ်ငန်းရှင်များအား အိတ်ဖွင့်တင်ဒါတင်သွင်းနိုင်ရန် ဖိတ်ခေါ်ခဲ့ပြီးဖြစ်ပါသည်။

၂။ တင်ဒါအဆိုပြုလွှာတင်သွင်းထားသော လုပ်ငန်းရှင်များ၏ ဈေးနှုန်းတင်သွင်းခြင်း တင်ဒါပုံစံများနှင့်ပတ်သက်၍ Profile အောင်မြင်သည့်ကုမ္ပဏီအမည်စာရင်းအား ၁၇-၅-၂၀၂၃ ရက်နေ့မှ စတင်၍ သက်ဆိုင်ရာဝန်ကြီးရုံးနှင့် တပ်ဖွဲ့/ဦးစီးဌာန(ရုံးချုပ်) များတွင် လာရောက်ကြည့်ရှုနိုင်ပါသည်။

၃။ စက်နှင့်စက်ပစ္စည်းဝယ်ယူမှုလုပ်ငန်းများအတွက် ဈေးနှုန်းတင်သွင်းခြင်း တင်ဒါပုံစံတင်သွင်းရမည့်ကုမ္ပဏီများအနေဖြင့် လုပ်ငန်းအုပ်စုအမှတ်စဉ်အလိုက် ၂၀-၅-၂၀၂၃ ရက်နေ့မှစတင်၍ သတ်မှတ်နေ့ရက်များတွင် စ:၃၀ နာရီမှ ၁၀:၀၀ နာရီအထိ ဒဂ္ဂီဏာသီရိမြို့နယ်၊ ကြာပင်အုပ်စု၊ ထန်းတပင်ကျောက်မျက်ကွက်သစ်၊ တော်ဝင်ရတနာလမ်း(ဆုတောင်းပြည့်ကျောင်းတိုက်အနီး)ရှိ ဒဂ္ဂီဏာခရိုင်မီးသတ်စခန်းတွင် တင်သွင်းရမည်ဖြစ်ပါသည်။(သတ်မှတ်ချိန်ကျော်လွန်၍ တင်သွင်းလာသော ဈေးနှုန်းတင်သွင်းခြင်းတင်ဒါပုံစံများကို လက်ခံစဉ်းစားခြင်းမပြုပါ။)

၄။ အသေးစိတ်အချက်အလက်များသိရှိလိုပါက အောက်ပါတယ်လီဗုံနံနံပါတ်များသို့ ဆက်သွယ်စုံစမ်းနိုင်ပါသည်-

(က)	ပြည်ထဲရေးဝန်ကြီးဌာန၊ ဝန်ကြီးရုံး	ဖုန်း-၀၆၇-၃၄၁၄၆၆၊ ၀၆၇-၃၄၁၂၇၈၈
(ခ)	မြန်မာနိုင်ငံရဲတပ်ဖွဲ့	ဖုန်း-၀၆၇-၃၄၁၂၅၁၂၊ ၀၆၇-၃၄၁၄၀၂
(ဂ)	အထွေထွေအုပ်ချုပ်ရေးဦးစီးဌာန	ဖုန်း-၀၆၇-၃၄၁၂၇၇၂၊ ၀၆၇-၃၄၁၂၈၂၁
(ဃ)	အထူးစုံစမ်းစစ်ဆေးရေးဦးစီးဌာန	ဖုန်း-၀၆၇-၃၄၃၁၃၉၀၊ ၀၆၇-၃၄၃၁၃၉၅
(c)	အကျဉ်းဦးစီးဌာန	ဖုန်း-၀၆၇-၃၄၃၁၄၂၆၊ ၀၆၇-၃၄၃၁၄၀
(စ)	မီးသတ်ဦးစီးဌာန	ဖုန်း-၀၆၇-၃၄၂၀၀၂၅၊ ၀၁-၆၆၁၅၄၄

စက်နှင့်စက်ပစ္စည်းဝယ်ယူမှု စီစစ်ရေးကော်မတီ

ကန့်ကွက်နိုင်ကြောင်းကြော်ငြာ

မြောက်ဥက္ကလာပမြို့နယ်၊ မြေတိုင်းရပ်ကွက်အမှတ်-၁၅-ရွှေပေါက္ကံ၊ မြေကွက်အမှတ်-၂၀၀၊ (၂၄၀၀)စတုရန်းပေ၊ မြေကွက်တည်နေရာအမှတ်(၂၀၀)၊ မဟူရာလမ်း၊ ၁၅/ရွှေပေါက္ကံမြို့သစ်၊ ဦးသိန်းလွင် (ISN-၄၈၄၄၃၅)အမည်ပေါက် နှစ်(၆၀)ဂရန်မြေအား မြေအမည်ပေါက် ဦးသိန်းလွင်ထံမှ (၉-၁-၂၀၁၈)ရက်စွဲပါ အရပ်ကတိအရောင်းအဝယ်စာချုပ်ဖြင့် ဦးရဲမင်း က ဝယ်ယူခဲ့ပြီး ဦးရဲမင်း ထံမှ (၃၁-၈-၂၀၂၁)ရက်စွဲပါ အရပ်ကတိအရောင်းအဝယ်စာချုပ်ဖြင့် ဖော်ပြပါမြေကွက်ကြီးထံမှ တရားဝင်မခွဲမစိတ်ရသေးသော (၂၀'x၆၀')ကို ဝယ်ယူထားသူ တရားလို ဦးမောင်မောင်က မြောက်ဥက္ကလာပမြို့နယ်တရားရုံးတော်တွင် တရားမကြီးမူအမှတ်-၄၈/၂၀၂၂ ဖြင့် ဦးရဲမင်း နှင့် ဦးသိန်းလွင် တို့အပေါ် ပဋိညာဉ်အတိုင်း မြေကွက်အရောင်းအဝယ်စာချုပ်ချုပ်ပေးစေလိုမှုမဲ့ဆိုခဲ့ရာ (၃-၁၀-၂၀၂၂)ရက်နေ့က အထက်ဖော်ပြပါမြေကွက်ပေါ်ရှိ အကျိုးခံစားခွင့်အရပ်ရပ်အားလုံးတို့အပေါ် ပဋိညာဉ်ချုပ်ဆိုထားသည်အတိုင်း မှတ်ပုံတင်အရောင်းအဝယ်စာချုပ်ချုပ်ဆိုပေးရန် အမိန့်ရရှိခဲ့ပြီး ယင်းတရားရုံး၏ တရားမတရီမူအမှတ်-၆၂/၂၀၂၂(၂၈-၁၀-၂၀၂၂)ရက်စွဲပါ အမိန့်အရ တရားရုံးကိုယ်စား ဘီလစ်စာရေးကြီး ဒေါ်သူဇာ (၆/ထဝန(နိုင်)၀၂၆၃၃၃)က ဖော်ပြပါတရားရုံးအမိန့်များ။ ဘီလစ်ခန့်အပ်စာ။ နိုင်ငံသားစိစစ်ရေးကတ်ပြားနှင့် ဂရန်မူရင်းတို့တင်ပြ၍ အရောင်းအဝယ်စာချုပ်ချုပ်ဆိုရန် မြေပုံကူးလျှောက်ထားလာရာ တရားဝင်ခိုင်လုံသောအထောက်အထားများဖြင့် ဤကြော်ငြာပါသည့်နေ့မှစ၍(၇)ရက်အတွင်း ကန့်ကွက်နိုင်ပါကြောင်းနှင့်ကန့်ကွက်မှုမရှိပါကလုပ်ထုံးလုပ်နည်းအတိုင်း ဆက်လက်ဆောင်ရွက်ပေးမည်ဖြစ်ပါကြောင်း အသိပေးကြေငြာအပ်ပါသည်။

ဒုနေ့ဗျာ(ဒုတိယညွှန်ကြားရေးမှူး)
မြို့ပြမြေစီမံခန့်ခွဲမှုဌာန
ရန်ကုန်မြို့တော်စည်ပင်သာယာရေးကော်မတီ

ပြင်ဆင်မှုလျှောက်လွှာကို ကြားနာစစ်ဆေးရန် ချိန်းဆိုသည့်နေ့ရက်ကို လျှောက်ထားခံရသူထံသို့ အကြောင်းကြားစာ
(တရားမကျင့်ထုံးဥပဒေပုဒ်မ ၁၁၅)
ပြည်ထောင်စုတရားလွှတ်တော်ချုပ်
၂၀၂၂ ခုနှစ်၊ တရားမပြင်ဆင်မှုအမှတ်-၁၆၅

ဒေါ်မြင့်မြင့်ခိုင် — လျှောက်ထားသူ

နှင့်

ဒေါ်အေးရီ ပါ-၈ — လျှောက်ထားခံရသူများ

၂၀၂၂ ခုနှစ်၊ ဖေဖော်ဝါရီလ ၈ ရက်စွဲပါ မွန်ပြည်နယ်တရားလွှတ်တော်၏ ၂၀၂၁ ခုနှစ်၊ တရားမပြင်ဆင်မှုအမှတ်-၅၆ ၏ နေ့စဉ်မှတ်တမ်းအမိန့်နှင့် ထုံးပုံကျအမိန့်မှ ပြင်ဆင်မှုလျှောက်လွှာနှင့် ၂၀-၄-၂၀၂၂ ရက်စွဲပါ တရားမကျင့်ထုံးဥပဒေ ပုဒ်မ ၁၄၆ အရ လျှောက်လွှာတို့နှင့် ပတ်သက်၍ လျှောက်ထားခံရသူ (၁) ဒေါ်အေးရီ၊ International Meditation Centre အမှတ်(၁၁)၊ အင်းယားမြိုင်လမ်း၊ ဗဟန်းမြို့နယ်၊ ရန်ကုန်တိုင်းဒေသကြီး။ (ယခင်လိပ်စာ၊ ယခုလိပ်စာမသိနေ)သိစေရမည်။

ဤအမှုတွင် မွန်ပြည်နယ်တရားလွှတ်တော်၏ နေ့စဉ်မှတ်တမ်းအမိန့်နှင့် ထုံးပုံကျအမိန့်မှ ပြင်ဆင်မှုလျှောက်လွှာတစ်စောင်ကို တရားလွှတ်တော်ရှေ့နေ ဒေါ်သင်းသင်းဝင်း၊ ဒေါ်ခိုင်ဇာလင်းတို့က တင်သွင်း၍ ဤရုံးခ၌ မှတ်ပုံတင်ခဲ့ပြီးကြောင်းနှင့် ထိုပြင်ဆင်မှုလျှောက်လွှာကို ၂၀၂၃ ခုနှစ်၊ ဇွန်လ ၇ ရက်နေ့ နံနက် (၁၀)နာရီတွင် ဆိုင်ဆိုရန် ဤရုံးတော်ကချိန်းဆိုလိုက်သည်။

သင်ကိုယ်တိုင်ဖြစ်စေ၊ သင့်ရှေ့နေဖြစ်စေ ဤပြင်ဆင်မှုတွင် သင့်အတွက်ဆောင်ရွက်ရန် ဥပဒေအရ ခွင့်ပြုထားသူ ကိုယ်စားလှယ်ဖြစ်စေ မလာရောက်ခဲ့လျှင် ၎င်းပြင်ဆင်မှုကို သင်မရှိသည့်အခါတွင် တစ်ဖက်သတ်စီရင်ဆုံးဖြတ်လိမ့်မည်။

၂၀၂၃ ခုနှစ်၊ မေလ ၁၀ ရက်နေ့ ဤရုံးတော်တံဆိပ်ရိုက်နှိပ်၍ ကျွန်ုပ်လက်မှတ်ရေးထိုးထုတ်ပေးလိုက်သည်။

(တင်မေလတ်)
လက်ထောက်ညွှန်ကြားရေးမှူး
တရားမတရားစီရင်ရေးဌာန
ပြည်ထောင်စုတရားစီရင်ရေးကြီးကြပ်မှုရုံး

ပြန်ကြားရေးနှင့်ပြည်သူ့ဆက်ဆံရေးဦးစီးဌာန
ဒုတိယဦးစီးမှူး
(လစာနှုန်းကျပ် ၂၁၆၀၀၀-၂၀၀၀-၂၂၆၀၀၀-)
ရာထူးစာမေးပွဲ စစ်ဆေးမည့်နေ့ရက် ကြေညာခြင်း

၁။ ပြန်ကြားရေးနှင့်ပြည်သူ့ဆက်ဆံရေးဦးစီးဌာနတွင် ဒုတိယဦးစီးမှူး (လစာနှုန်းကျပ် ၂၁၆၀၀၀- ၂၀၀၀-၂၂၆၀၀၀) (၆၁)နေရာအတွက် ဝန်ထမ်းလျှောက်လွှာများကို ၅-၃-၂၀၂၃ ရက်နေ့မှ ၁၁-၃-၂၀၂၃ ရက်နေ့အထိ နိုင်ငံပိုင်သတင်းစာများမှ ကြော်ငြာခေါ်ယူခဲ့ပြီးဖြစ်ပါသည်။ အဆိုပါ ရာထူးနေရာများအတွက် လျှောက်ထားသူများအနက် သတ်မှတ်အရည်အချင်းနှင့် ကိုက်ညီသူများအား ရေးဖြေစစ်ဆေးခြင်းကို အောက်ပါစာစစ်ဌာနများတွင် ၂၇-၅-၂၀၂၃ ရက်နေ့၊ နံနက် (၉:၀၀)နာရီမှ (၁၂:၀၀) နာရီအထိ ကျင်းပပြုလုပ်သွားမည် ဖြစ်ပါသည်-

(က)	နေပြည်တော်စာစစ်ဌာန	စုပေါင်းခန်းမ၊ ပြန်ကြားရေးဝန်ကြီးဌာန၊ ရုံးအမှတ်(၇)၊ နေပြည်တော်၊ ဖုန်း-၀၆၇-၃၄၇၁၀၂၄၊ ၀၆၇-၃၄၁၁၀၄
(ခ)	ရန်ကုန်စာစစ်ဌာန	အမှတ် (၂၂၈)၊ သိမ်ဖြူလမ်း၊ ဗိုလ်တထောင်ဖြို့နယ်၊ ရန်ကုန်မြို့၊ ၀၁-၈၃၇၁၃၃၄၊ ၀၁-၈၂၀၁၉၃၃
(ဂ)	မန္တလေးစာစစ်ဌာန	အမှတ်(၈) အခြေခံပညာအထက်တန်းကျောင်း၊ အောင်မြေသာစံမြို့နယ်၊ မန္တလေးမြို့ ၀၂-၈၀၉၈၈၈၊ ၀၉-၄၄၄၀၁၅၇၈၉၊ ၀၉-၄၂၀၇၀၄၈၆၈

၂။ ဖြေဆိုခွင့်လျှောက်လွှာ ပေးပို့ထားသူများအနက် သတ်မှတ်ချက်နှင့်ကိုက်ညီသူများသည် သတင်းစာတွင် ကြော်ငြာသည့်နေ့မှစ၍ မိမိတို့အမည်၊ ခုံနံပါတ်ပါဝင်မှု/မရှိနှင့် မည်သည့်စာစစ်ဌာနတွင် ဖြေဆိုရမည်ကို ကာယကံရှင် ကိုယ်တိုင် သက်ဆိုင်ရာစာစစ်ဌာနများသို့ ဆက်သွယ် မေးမြန်းဆောင်ရွက်နိုင်ပြီး ဖြေဆိုခွင့်ရရှိသူ အမည်စာရင်းနှင့် ခုံနံပါတ်များကို ပြန်ကြားရေးဝန်ကြီးဌာန၏ www.moi.gov.mm Website တွင်လည်း ဝင်ရောက်ကြည့်ရှုနိုင်သည်။ ရေးဖြေစာမေးပွဲ ဖြေဆိုခွင့်ရရှိသူများသည် စာမေးပွဲဖြေဆိုမည့်ရက်မတိုင်မီ ၂၆-၅-၂၀၂၃ ရက်နေ့တွင် သက်ဆိုင်ရာ စာစစ်ဌာနများနှင့်ဆက်သွယ်၍ ရုံးချိန်အတွင်း လိုင်စင်ဓာတ်ပုံ(၂)ပုံ၊ နိုင်ငံသားစိစစ်ရေးကတ်ပြားတို့နှင့်အတူ ကိုယ်တိုင်လာရောက်သတင်းပေးပို့၍ ကိုယ်ရေးရာဇဝင် ဖြည့်စွက်ရမည်ဖြစ်ပြီး ၂၇-၅-၂၀၂၃ ရက်နေ့ စာမေးပွဲဖြေဆိုရာတွင် ပညာအရည်အချင်းအောင်လက်မှတ်(မူရင်း)၊ အသက်အထောက်အထားအတွက် အခြေခံပညာအထက်တန်းအောင်လက်မှတ်နှင့် နိုင်ငံသား စိစစ်ရေးကတ်ပြားများကို တစ်ပါတည်း ယူဆောင်လာရမည်။

၃။ ရေးဖြေစာမေးပွဲဖြေဆိုအောင်မြင်သူများ၏ အမည်စာရင်း၊ ခုံအမှတ်နှင့် လူတွေ့စစ်ဆေးမည့်ရက်ကို ကြေးမုံသတင်းစာနှင့် မြန်မာ့အလင်းသတင်းစာများတွင် ထပ်မံကြေညာပေးမည်ဖြစ်ပါသည်။

ပြန်ကြားရေးနှင့်ပြည်သူ့ဆက်ဆံရေးဦးစီးဌာန

အများသိစေရန်ကြေညာချက်

ဒေါ်ပုံမြို့နယ်၊ နွယ်အေးရပ်ကွက်၊ သင်ရွယ်လမ်း၊ အမှတ်(၄၂)၊ မြေတိုင်းရပ်ကွက်အမှတ်(၂/နွယ်အေး)၊ မြေကွက်အမှတ်(၄၂)တွင် (၂)ခန်းတွဲ (၆)ထပ်တိုက် (Pitch Roof) အဆောက်အဦ ဆောက်လုပ်ခွင့်ပြုပါရန် D/Mapနှင့်နှစ်(၆၀)ဂရန် အမည်ပေါက်ဦးမောင်မောင်လှ၏အထူးကိုယ်စားလှယ်လွဲစာရင်းရှိသူဦးမာမက်အာလာဒင် (၁၀/ကမရ(နိုင်)၀၆၁၈၁၃)မှ BP1-5138 အမှုတွဲအား မှတ်ပုံတင်လက်မှတ်ရအင်ဂျင်နီယာဒေါ်ယဉ်ကြည်(RSE-Construction- 2554)ဖြင့် တင်ပြလျှောက်ထားလာရာတွင် မြေအမည်ပေါက် ဦးမောင်မောင်လှ၏ နိုင်ငံသားစိစစ်ရေးကတ်ပြားမူရင်းဘင်ပြန်င်မှမရှိခြင်းနှင့် ပတ်သက်၍ ယခုဆောက်လုပ်ခွင့်တင်ပြလျှောက်ထားခြင်းအား ကန့်ကွက်ရန်ရှိပါက ခိုင်လုံသော အထောက်အထားများဖြင့် ဤကြော်ငြာချက်ပါရှိသည့်နေ့မှစ၍ ရက်ပေါင်း (၁၅)ရက်အတွင်း လျှောက်ထားကန့်ကွက်နိုင်ပါကြောင်းနှင့် သတ်မှတ်ရက်အတွင်း ကန့်ကွက်မှုမရှိပါက လုပ်ထုံးလုပ်နည်းနှင့်အညီ ဆက်လက်ဆောင်ရွက်သွားမ

တည်ဆောက်ရေးလုပ်ငန်းများနှင့်စက်ပစ္စည်းကိရိယာများဝယ်ယူရေးအတွက် အိတ်ဖွင့်တင်ဒါခေါ်ယူခြင်း

၁။ ၂၀၂၃-၂၀၂၄ ခု ဘဏ္ဍာရေးနှစ်၊ မကွေးတိုင်းဒေသကြီးအစိုးရအဖွဲ့၏ ငွေလုံးငွေရင်းရန်ပုံငွေဖြင့် ဆောင်ရွက်မည့် အောက်ဖော်ပြပါလုပ်ငန်းများအား မြန်မာကျပ်ငွေဖြင့် ကန့်သတ်မှုမရှိသော တင်ဒါ(အိတ်ဖွင့်တင်ဒါ) တင်သွင်းရန် ဖိတ်ခေါ်အပ်ပါသည်-

တည်ဆောက်ရေးလုပ်ငန်းများ

စဉ်	Lot	မြို့နယ်	လုပ်ငန်းအမျိုးအမည်	အရေအတွက်
(က)	Lot-1	မကွေး	သစ်ရာကောက်နယ်မြေမီးသတ်စခန်း (၄၅x၅၀x၂၆)ပေ (၂)ထပ်(ပြင်ပရေမီးပါ)	(၁) ခု
(ခ)	Lot-2	အောင်လံ	ရွှေပန်းတောနယ်မြေမီးသတ်စခန်း(၄၅x၅၀x၂၆)ပေ (၂)ထပ်(ပြင်ပရေမီးပါ)	(၁) ခု
(ဂ)	Lot-3	အောင်လံ	ညောင်ပင်ဆိပ်နယ်မြေမီးသတ်စခန်း(၄၅x၅၀x၂၆)ပေ (၂)ထပ်(ပြင်ပရေမီးပါ)	(၁) ခု
(ဃ)	Lot-4	အောင်လံ	ကျောက်ပန်းတောင်းနယ်မြေမီးသတ်စခန်း(၄၅x၅၀x၂၆)ပေ (၂)ထပ်(ပြင်ပရေမီးပါ)	(၁) ခု
(c)	Lot-5	မင်းလှ	ညောင်ဝိုင်းနယ်မြေမီးသတ်စခန်း(၄၅x၅၀x၂၆)ပေ (၂)ထပ်(ပြင်ပရေမီးပါ)	(၁) ခု
(စ)	Lot-6	ပွင့်ဖြူ	လယ်ကိုင်းနယ်မြေမီးသတ်စခန်း(၄၅x ၅၀ x ၂၆)ပေ (၂)ထပ်(ပြင်ပရေမီးပါ)	(၁) ခု

စက်ပစ္စည်းကိရိယာများဝယ်ယူရေး

စဉ်	Lot	ပစ္စည်းအမျိုးအမည်	အရေအတွက်
(က)	Lot-1	Fire Fighting Truck	(၅) စီး
(ခ)	Lot-2	Water Bowser Truck 1600 gal	(၅) စီး

၂။ အိတ်ဖွင့်တင်ဒါပုံစံနှင့် စည်းကမ်းချက်များကို ၁၁-၅-၂၀၂၃ ရက်မှ စတင်ရောင်းချမည်ဖြစ်ပြီး ၂၄-၅-၂၀၂၃ ရက်၊ (၁၆:၀၀)နာရီတွင် နောက်ဆုံးထားပေးသွင်းရမည်ဖြစ်ပါသည်။

၃။ အသေးစိတ်သိရှိလိုပါက ရုံးချိန်အတွင်း မကွေးတိုင်းဒေသကြီးမီးသတ်ဦးစီးမှူးရုံး၊ ရုံးဖုန်းနံပါတ် (၀၆၃-၂၃၂၃၁၊ ၀၆၃-၂၈၆၈၆)သို့ ဆက်သွယ်စုံစမ်းနိုင်ပါသည်။

တင်ဒါဗဟိုကော်မတီ

ရန်ကုန်မြို့တော်စည်ပင်သာယာရေးကော်မတီ အိတ်ဖွင့်တင်ဒါခေါ်ယူခြင်း

၁။ ရန်ကုန်မြို့တော်စည်ပင်သာယာရေးကော်မတီတွင် ၂၀၂၃-၂၀၂၄ ဘဏ္ဍာရေးနှစ်အတွက် အသုံးပြုရန်လိုအပ်သော အောက်ဖော်ပြပါ လုပ်ငန်းသုံးပစ္စည်းများကို သတ်မှတ်နေရာအရောက် ကျပ်ငွေဖြင့် ဝယ်ယူလိုပါသဖြင့် စိတ်ပါဝင်စားသည့် လုပ်ငန်းရှင်များအနေဖြင့် အိတ်ဖွင့်တင်ဒါများပေးသွင်းနိုင်ပါကြောင်း ဖိတ်ခေါ်အပ်ပါသည်-

စဉ်	ပစ္စည်းအမျိုးအမည်	အရေအတွက်	
(က)	Thermoplastic အဖြူ/အဝါ/Glass Bead	၂၀၀/၂၀၀/၄၀	တန်
(ခ)	Tree Trimmer/Chain Saw (36''/22'')	၄၅/၁၁/၄၇	လုံး
(ဂ)	မြက်ဖြတ်စက် (ဘေးလွယ်/နှစ်ဘီး/လေးဘီး)	၁၅၀/၄/၅	လုံး
(ဃ)	ဂရင်းမြက်ဖြတ်စက်/Bed Knife/Blade	၁/၇၂/၆	စီး/ချောင်း
(c)	ရေစုပ်စက်	၄	လုံး
(စ)	ဆီဆေး (10 Liter)/ခံဆေး (5 Liter)	၆၈/၆စ	ပုံး
(ဆ)	ပုံနှိပ်စက္ကူ/ရုံးသုံးစက္ကူများ/CTP Plate	၃၁၀၀/၁၃၅၀/၁၀၀၀	ထုပ်/ချပ်
(ဇ)	H Beam (၅)မျိုး/Air Conditioner (၁၇)မျိုး	1/1	Lot
(ဈ)	Submersible/Centrifugal Motor & Pump	၂၀/၁၇	စုံ
(ည)	Hybrid Solar Power Plant	1	Lot

၂။ အိတ်ဖွင့်တင်ဒါပုံစံများကို ၁စ-၅-၂၀၂၃ ရက်နေ့မှစ၍ ရောင်းချမည်ဖြစ်ပြီး ဖော်ပြပါပစ္စည်းများအနက် အမှတ်စဉ် (ည)ပါ ပစ္စည်းကို ၈-၆-၂၀၂၃ ရက်နေ့ (၁၂:၀၀)နာရီနှင့် ကျန်ပစ္စည်းများကို ၁-၆-၂၀၂၃ ရက်နေ့ (၁၂:၀၀)နာရီ နောက်ဆုံးထား၍ တင်သွင်းရန်ဖြစ်ပါသည်။ တင်ဒါပုံစံအား မြို့တော်ခန်းမ(ပထမထပ်) ဘဏ္ဍာရေးနှင့်ငွေစာရင်းဌာန၊ ပစ္စည်းဝယ်ယူရေးဌာနခွဲတွင် ဝယ်ယူနိုင်ပြီး အသေးစိတ်အချက်အလက်များကို ဖုန်းအမှတ်-၀၁-၃၀ခ၈၇၃၂ သို့ ရုံးချိန်အတွင်း ဆက်သွယ်မေးမြန်းနိုင်ပါသည်။

ပစ္စည်းဝယ်ယူရေးတင်ဒါကော်မတီ

ကန့်ကွက်နိုင်ပါသည်

ရန်ကုန်မြို့၊ ပန်းဘဲတန်းမြို့နယ်၊ (၆)ရပ်ကွက်၊ ၂၉-လမ်း၊ အမှတ်-၆၄၊ ဒုတိယထပ်(ယာ)၊ အကျယ်အဝန်း (၁၂x၅၀)ပေရှိ တိုက်ခန်းနှင့် ယင်းတိုက်ခန်းတွင် တွယ်ကပ်တပ်ဆင်ထားသော အကျိုးခံစားခွင့်အရပ်ရပ်တို့ကို တရားဝင်ပိုင်ဆိုင်ပြီး ရောင်းချပိုင်ခွင့်ရှိကြောင်း ဝန်ခံကတိပြုသူ ဦးရာဂျူး[၁၃/တကန(နိုင်)၁၃၂၀၂၂]ထံမှ ကျွန်ုပ်၏မိတ်ဆွေက ဝယ်ယူရန် အခန်းတန်ဖိုးငွေအချို့ကို စရန်ငွေအဖြစ် ပေးချေထားပြီးဖြစ်ပါ၍ ပိုင်ရေးဆိုင်ခွင့်ရှိသူမည်သူမဆို ကန့်ကွက်လိုပါက ယနေ့မှစ၍ (၇)ရက်အတွင်း ပိုင်ဆိုင်မှု စာချုပ်စာတမ်းမူရင်းများနှင့်အတူ ကျွန်ုပ်ထံ လာရောက်ကန့်ကွက်နိုင်ပါသည်။ ကန့်ကွက်မည့်သူမရှိပါက တိုက်ခန်းအရောင်းအဝယ်ကို ဥပဒေနှင့်အညီ ပြီးဆုံးသည်အထိ ဆောင်ရွက်သွားမည်ဖြစ်ကြောင်း အများသိစေရန် ကြေညာအပ်ပါသည်။

လွှဲအပ်ညွှန်ကြားချက်အရ-
ဦးစော်စော်ဝင်း(LL.B)
တရားလွှတ်တော်ရှေ့နေ(စဉ်-၅၆၃၆/၉၁)
အမှတ်(၃၅၀/၃၅၄)၊ အခန်း(၅)၊ တတိယထပ်၊ အနော်ရထာလမ်း၊ လမ်းမတော်မြို့နယ်၊ ရန်ကုန်မြို့။
ဖုန်း-၀၉-၅၁၉၄၉၉၈၊ ၀၉-၇၉၅၁၉၄၉၉၈၊ ၀၉-၇၆၅၁၉၄၉၉၈

ကန့်ကွက်နိုင်ကြောင်း အများသိစေရန်ကြေညာခြင်း

နေပြည်တော်၊ ဥတ္တရရရှိင်း၊ ပုဗ္ဗသီရိမြို့နယ်၊ သင်ကြေးကုန်းကျေးရွာအုပ်စု၊ လယ်ယာမြေ၊ ဦးပိုင်အမှတ်(၁၂၅)၊ ကွင်းအမှတ်(၁၆၄၄) ပုံစံ(၇)တွင် ဧရိယာအကျယ် မြေ (၁.၇၅)ဧကနှင့်ပတ်သက်၍ အကျိုးခံစားခွင့်အရပ်ရပ်အားလုံးကို တရားဝင်ပိုင်ဆိုင်ပြီး လွှဲပြောင်းရောင်းချပိုင်ခွင့်ရှိသူများဖြစ်ကြကြောင်း ဝန်ခံကတိပြုသော ဦးတင်ထူး[၉/ပမန(နိုင်)၀၅၅၀၇၀]ထံမှ ကျွန်ုပ်၏မိတ်ဆွေဖြစ်သူ ဦးဧေယျာအောင် [၁၂/မဂတ(နိုင်)၀၀၅၄၆၁]က အပြီးအပိုင် ဝယ်ယူရန် စရန်ငွေပေးတစ်စိတ်တစ်ဒေသကို ပေးချေထားပြီးဖြစ်၍၊ အဆိုပါလယ်ယာမြေနှင့်ပတ်သက်၍ ကန့်ကွက်လိုပါက ခိုင်လုံသောပိုင်ဆိုင်မှုစာရွက်စာတမ်း အထောက်အထားမူရင်းများနှင့်အတူ ကျွန်ုပ်ထံ (၇)ရက်အတွင်း ကန့်ကွက်နိုင်ပါကြောင်း၊ သတ်မှတ်ရက်ကျော်လွန်ပါက အရောင်းအဝယ်ကိစ္စကို ဥပဒေနှင့်အညီ ပြီးဆုံးတိုင်အောင် ဆက်လက်ဆောင်ရွက်သွားမည်ဖြစ်ကြောင်း အများသိစေရန် ကြေညာအပ်ပါသည်။

လွှဲအပ်ညွှန်ကြားချက်အရ-
ဒေါ်မြမြအေး B.A, R.L
တရားလွှတ်တော်ရှေ့နေ(စဉ်-၂၃၃၅)
အမှတ်-၂၈၊ ဧလွန်လမ်း၊ စမ်းချောင်းမြို့နယ်။ ဖုန်း- ၀၉-၇၇၁၀၇၅၀၇

သစ်ပင်စိုက်မှ အရိပ်ရ၏ ရိပ်ခိုနားနေ အပန်းဖြေ၏

ဒီကရီကို အတည်ပြုရန် အမိန့်မထုတ်သင့်ကြောင်း ထုချေစေရန် အကြောင်းကြားစာ

(တရားမကျင့်ထုံးဥပဒေအမိန့်-၂၁၊ နည်းဥပဒေ-၂၂)
ရန်ကုန်တိုင်းဒေသကြီးတရားလွှတ်တော်
တရားရုံးတော်
၂၀၁၉ ခုနှစ်၊ တရားမကြီးမှုအမှတ်-၁၄
နှင့်ဆက်နွယ်သည့်
၂၀၂၃ ခုနှစ်၊ တရားမဇာရီမှုအမှတ်-၇

၁။ ဒေါ်စိစိရှိန် နှင့် ဒေါ်မိမိမြင့်ဖူး
၂။ ဦးဆည်လွင်ဖူး
(ကွယ်လွန်သူ ဦးလှမြင့်ဖူး၏ တရားဝင်ကိုယ်စားလှယ်များ)
(၎င်းတို့၏အခွင့်ရကိုယ်စားလှယ် ဒေါ်လွင်လွင်မင်း)

(၎င်း၏အခွင့်ရကိုယ်စားလှယ် ဒေါ်အေးအေးမော်အေး)

ဒီကရီအနိုင်ရသူများ **တရားရုံး**

ရန်ကုန်တိုင်းဒေသကြီး၊ ဗဟန်းမြို့နယ်၊ ဆရားစံရပ်ကွက်၊ ဆရာစံလမ်း၊ အမှတ်(၉)ရပ်နေ တရားရုံး ဒေါ်မိမိမြင့်ဖူး (၎င်း၏အခွင့်ရကိုယ်စားလှယ် ဒေါ်အေးအေးမော်အေး)(ယခုနေရပ်လိပ်စာမသိ) သိစေရမည်။

၂၀၁၉ ခုနှစ်၊ တရားမကြီးမှုအမှတ်-၁၄ တွင်ကျရှိသည့် ဒီကရီကို အတည်ပြုလုပ်ရန် ဤရုံးတော်တွင် တရားနိုင်များဘက်က လျှောက်ထားသည်ဖြစ်၍ မည်သည့်အကြောင်းကြောင့် အတည်ပြုလုပ်စေရန် အမိန့်ကို မထုတ်သင့်ကြောင်း အကြောင်းတစ်ခုခုရှိလျှင် ချေဆိုရန်သင်ကိုယ်တိုင်ဖြစ်စေ၊ ရှေ့နေ သို့မဟုတ် အခွင့်ရကိုယ်စားလှယ်ဖြင့်ဖြစ်စေ၊ **၂၀၂၃ ခုနှစ်၊ ဇွန်လ (၈) ရက်၊ (၁၃၈၅ ခုနှစ်၊ နယုန်လပြည့်ကျော်-၆ ရက်)** **မွန်းလွဲ ၁ နာရီ**တွင် ဤရုံးတော်ရှေ့လာရောက်ရမည်။

၂၀၂၃ ခုနှစ်၊ မေလ (၁၂)ရက်နေ့တွင် ဤရုံးတော်တံဆိပ်ရိုက်နှိပ်၍ လက်မှတ်ရေးထိုးထုတ်ပေးလိုက်သည်။

(သီတာကျော်)
လက်ထောက်ညွှန်ကြားရေးမှူး
ရန်ကုန်တိုင်းဒေသကြီးတရားလွှတ်တော်

"ဦးခိုင်စိုး(ခ)ရေခဲ(ခ)ကြည်လှိုင်နှင့် အများသိစေရန် အသိပေးကြေညာခြင်း"

မွန်ပြည်နယ်၊ သထုံမြို့နယ်၊ လိပ်အင်းရပ်ကွက်၊ အိမ်နံပါတ်(၁၀၅၈)၊ ရွာဦးတာလမ်းနေ ဦးခိုင်စိုး(ခ)ရေခဲ(ခ)ကြည်လှိုင် (၁၁) ဦးခွေး၊ မှတ်ပုံတင်အမှတ် [၁၀/သထန(နိုင်)၁၉၈၇၀၁] ကိုင်ဆောင်သူနှင့် ကျွန်ပ်၏မိတ်ဆွေ ဒေါ်ရီရီခိုင် တို့သည် (၂၀၀၁)ခုနှစ်တွင် အကြင်လင်မယားအဖြစ် ပေါင်းသင်းနေထိုင်ကာ သား(၂)ဦး ထွန်းကားပါသည်။ ဦးခိုင်စိုး(ခ)ရေခဲ(ခ)ကြည်လှိုင်သည် ကျွန်ုပ်မိတ်ဆွေဖြစ်သူအား စိတ်ဆင်းရဲအောင် နှစ်ပေါင်းများစွာ စိတ်ဒုက္ခပေး၍ ပြုမူပြောဆိုကာ (၂၆-၄-၂၀၂၃)ရက်နေ့တွင် နှစ်ဦးပိုင်မော်တော်ယာဉ်အမှတ်(9R-9479)(ဓီဈူဘီရှီ) အမျိုးအစား မော်တော်ကားအားယူဆောင်ပြီး နေအိမ်မှ ဆင်းသွားပါသည်။ ဦးခိုင်စိုး(ခ)ရေခဲ(ခ)ကြည်လှိုင် နေအိမ်မှ ဆင်းသွားသည့်နေ့မှစ၍ ယနေ့တိုင် ကျွန်ုပ်မိတ်ဆွေထံ ဆက်သွယ်ခြင်း မရှိတော့ဘဲ ၎င်း၏သားတောဆန္ဒဖြင့် နေအိမ်မှ ဆင်းသွား၍ ဦးခိုင်စိုး(ခ)ရေခဲ(ခ)ကြည်လှိုင်နှင့် ပတ်သက်သည့် မည်သည့်ကိစ္စ အဝဝကို တာဝန်ယူဖြေရှင်းဆောင်ရွက်ပေးမည် မဟုတ်ကြောင်း ဦးခိုင်စိုး(ခ)ရေခဲ(ခ)ကြည်လှိုင်နှင့် အများသိစေရန် အသိပေးကြေညာအပ်ပါသည်။

လွှဲအပ်ညွှန်ကြားချက်အရ-
ဒေါ်သန္တာမြင့်
အထက်တန်းရှေ့နေ(စဉ်-၅၀၈၃၄)
ဂျေါလမ်း၊ ကွန်ယူတာတက္ကသိုလ်ကျောင်းရှေ့၊ သထုံမြို့။
ဖုန်း- ၀၉-၆၆၁၃၂၄၇၉၅

ကန့်ကွက်နိုင်ပါကြောင်းကြေညာခြင်း

ရန်ကုန်မြို့၊ မင်္ဂလာတောင်ညွှန့်မြို့နယ်၊ ပုသိမ်ညွှန့်ရပ်ကွက်၊ ပုသိမ်ညွှန့်(၄)လမ်း၊ မြေတိုင်းရပ်ကွက်အမှတ်(၄-ဘီ)၊ မြေကွက်အမှတ်(၁၇၄)၊ ဂရန်မြေကွက်ပေါ်တွင် ဆောက်လုပ်ထားသော အဆောက်အအုံအမှတ်(၃)၊ (၂)ခန်းတဲ့၊ (၁၂)ခန်းပါ (၆)ထပ်တိုက်ရှိ (၁၁.၅x၄၇)ပေ ကျယ်ဝန်းသော ထပ်ခိုးပါ မြေညီထပ်အခန်း-B(တိုက်မျက်နှာမူလျှင်ခြေရင်းခန်း)အပါအဝင် ယင်းနှင့်ပတ်သက်ဆက်နွယ်သော အကျိုးခံစားခွင့်အရပ်ရပ်အားလုံးတို့ကို လွှဲပြောင်းရောင်းချပိုင်ခွင့်ရှိကြောင်း ဝန်ခံကတိပြုပြောဆိုသူ **ဦးဆာလီ(ဂ်)ရမ်း (၉/ဓကန(နိုင်)၀၅၄၁၇၁]**ထံမှ ကျွန်ုပ်၏မိတ်ဆွေက အရောက်စနစ်ဖြင့် အပြီးအပိုင်လွှဲပြောင်းဝယ်ယူရန် ရောင်းဖြီးငွေ၏တစ်စိတ်တစ်ဒေသကို စရန်ငွေအဖြစ် ပေးချေလက်ခံထားကြပြီးဖြစ်ပါ၍ ကန့်ကွက်လိုသူများရှိပါက ဤကြော်ငြာပါသည့်နေ့မှစပြီး (၁၄)ရက်အတွင်း ခိုင်လုံသောပိုင်ဆိုင်မှုအထောက်အထား(မူရင်း)များနှင့်တကွ ကျွန်ုပ်ထံသို့ လာရောက်ကန့်ကွက်နိုင်ပါသည်။ သတ်မှတ်ရက်စေ့ရောက်ကုန်ဆုံးပါက အရောင်းအဝယ်ကိစ္စကို ဥပဒေနှင့်အညီ ဆက်လက်ဆောင်ရွက်သွားမည်ဖြစ်ကြောင်း ကြေညာအပ်ပါသည်။

လွှဲအပ်ညွှန်ကြားချက်အရ-
ဦးဧေယျာအောင်(LL.B), DBL, DCBL (City of Oxford College)
တရားလွှတ်တော်ရှေ့နေ(စဉ်-၁၆၇၆၃)
အမှတ်(၈)၊ အခန်း(၅-B) လှော်ကားလမ်း၊ လွတ်လပ်ရေးရပ်ကွက်၊
အလုံမြို့နယ်၊ ရန်ကုန်မြို့။ ဖုန်း-၀၉-၄၄၀၅၅၂၊၆၃၊ ၀၉-၇၉၃၂၇၀၄၉၉

ကန့်ကွက်နိုင်ကြောင်းကြော်ငြာ

မြောက်ဥက္ကလာပမြို့နယ်၊ မြေတိုင်းရပ်ကွက်အမှတ်-၂၊ မြေကွက်အမှတ်-၁၁၈၂/၈၊ ၁၂၀၀ စ/ပေ၊ မြေကွက်တည်နေရာအမှတ် (၁၁၈၂/၈)၊ သုမေဠာ(၃)လမ်း၊ (၂)ရပ်ကွက်၊ ဦးတင်လှ (DKU-044609) အမည်ပေါက် နှစ်(၆၀)ဂရန်မြေအား မြေအမည်ပေါက် ဦးတင်လှ(ဖခင်)သည် (၂၀-၃-၂၀၁၆)ရက်နေ့တွင်လည်းကောင်း၊ ဒေါ်စောတင်(မိခင်)သည် (၉-၅-၂၀၁၂)ရက်နေ့တွင်လည်းကောင်း အသီးသီး ကွယ်လွန်ခဲ့သဖြင့် ဦးလှဝင်း [၁၂/ဌကမ(နိုင်)၀၇၉၇၄၇]မှ တရားဝင်အမွေဆက်ခံခွင့်ရှိသည့် တစ်ဦးတည်းသောသားတော်စပ်ကြောင်း၊ မိမိမှလွဲ၍ အခြားသောကိတ္တိမသားသမီးအဖြစ် မွေစားထားခြင်းလည်းမရှိပါကြောင်း၊ အခြားသောအမွေဆက်ခံခွင့်ရှိသူ တစ်ဦးတစ်ယောက်မျှမရှိသည်မှာ မှန်ကန်ကြောင်း ကျမ်းကျိန်လွှာ အမှတ်- ၄၄၄/၂၂/၂၆-၉-၂၀၂၂။ ထောက်ခံကျမ်းကျိန် (၂)စောင်၊ သေစာရင်း၊ အိမ်ထောင်စုလူဦးရေစာရင်း၊ နိုင်ငံသားစိစစ်ရေးကတ်နှင့် ဂရန်မူရင်းတို့ တင်ပြ၍ အမွေဆက်ခံပိုင်ဆိုင်ကြောင်းနှင့် အရောင်းအဝယ်စာချုပ်ချုပ်ဆိုရန် မြေပုံကူးလျှောက်ထားလာရာ တရားဝင်ခိုင်လုံသော အထောက်အထားများဖြင့် ဤကြော်ငြာပါသည့်နေ့မှစ၍ (၇)ရက်အတွင်း ကန့်ကွက်နိုင်ပါကြောင်းနှင့် ကန့်ကွက်မှုမရှိပါက လုပ်ထုံးလုပ်နည်းအတိုင်း ဆက်လက်ဆောင်ရွက်ပေးမည်ဖြစ်ပါကြောင်း အသိပေးကြေညာအပ်ပါသည်။

ဌာနမှူး(ဒုတိယညွှန်ကြားရေးမှူးချုပ်)
ဖြိုပြမြေစီမံခန့်ခွဲမှုဌာန၊ ရန်ကုန်မြို့တော်စည်ပင်သာယာရေးကော်မတီ

ရောင်းချရန်ကြော်ငြာစာ

(တရားမကျင့်ထုံးဥပဒေအမိန့်-၂၁၊ နည်းဥပဒေ-၆၆)
ရန်ကုန်တိုင်းဒေသကြီးတရားလွှတ်တော်
၂၀၁၉ ခုနှစ်၊ တရားမဇာရီမှုအမှတ် - ၁

၁။ ဦးဇော်ရဲနိုင် [ကိုယ်တိုင်နှင့်(၂)တရားနိုင်၏ အခွင့်ရ ကိုယ်စားလှယ်]	၁။ ဦးသိန်းထွန်း
၂။ ဒေါ်ကျင်မီ	၂။ ဒေါ်ခုနိ်ကျာ
	၃။ ဦးသန့်စင်

(ဒီကရီအနိုင်ရသူများ) **(တရားရုံးများ)**

ရန်ကုန်တိုင်းဒေသကြီးတရားလွှတ်တော်၊ တရားမကြီးမှုအမှတ်-၁၂၇/၂၀၁၄ အမှုတွင် အနိုင်ဒီကရီကို အတည်ပြု ဆောင်ရွက်ရန်အတွက် အောက်တွင်ဖော်ပြထားသောပစ္စည်းကို (၁၃၈၅ ခုနှစ်၊ နယုန်လဆန်း ၆ ရက်)၊ ၂၀၂၃ ခုနှစ်၊ မေလ (၂၄)ရက်နေ့ နံနက်(၁၀း၀၀) နာရီတွင် ၎င်းပစ္စည်းတည်ရှိရာအရပ်၌ လေလံတင် ရောင်းချလိမ့်မည်။ လေလံဆွဲဝယ်ယူသူများသည် မိမိကိုယ်တိုင်သော်လည်းကောင်း၊ မိမိတို့ တရားဝင်လွှဲအပ်သည့် ကိုယ်စားလှယ်ဖြင့်သော်လည်းကောင်း လေလံဆွဲဝယ်ယူနိုင်ကြောင်း ကြေညာလိုက်သည်။

လေလံတင်ရောင်းချမည့်စည်းကမ်းချက်များ

၁။ ပစ္စည်းစာရင်းတွင် ဖော်ပြထားသောအချက်အလက်များမှာ တရာနိုင်က တရားရုံးသို့ တင်ပြချက်အရ သိရသမျှဖြစ်သည်။ မှားယွင်းခြင်း၊ ကြွင်းကျန်ခြင်း တစ်ခုခုပေါ်ပေါက်ပါက တရားရုံးက တာဝန်ယူမည်မဟုတ်ပါ။ တရားရုံး၏ အကျိုးသက်ဆိုင်သမျှကိုသာ ရောင်းချလိမ့်မည့် အကြောင်း လေလံဆွဲဝယ်မည့်သူတို့အား အထူးသတိပြုရန် နှိုးဆော်လိုက်သည်။

၂။ လေလံတင်ရောင်းချသည့်နည်းစနစ်ကို ရောင်းချသူအရာရှိက သတ်မှတ်သည့်အတိုင်း ရောင်းချမည်ဖြစ်သည်။

၃။ ဈေးနှုန်းအမြင့်ဆုံးပေးဝယ်ယူသူအား လေလံဆွဲဝယ်ယူသူအဖြစ် သတ်မှတ်မည်။ သို့သော် အမြင့်ဆုံးပေးသည့်ဈေးနှုန်းမှာ ရောင်းချသည့် ပစ္စည်းအတွက် လက်ခံရန်မသင့်ကြောင်း ရောင်းချသူအရာရှိက ထင်မြင်လျက် လက်မခံဘဲ ငြင်းပယ်ပိုင်ခွင့်ရှိသည်။

၄။ လေလံတင်ရောင်းချပြီး မရွှေ့မပြောင်းနိုင်သောပစ္စည်းအတွက် လေလံဆွဲဝယ်ယူသူက ငွေကျပ် ၁၀၀ လျှင် ၂၅ကျပ်ကို လေလံဆွဲဝယ်ယူပြီးသည်နှင့်တစ်ပြိုင်နက် နေ့ချင်းပေးသွင်းရမည်။ ထိုသို့ပေးသွင်းခြင်းမပြုလျှင် တစ်ဖန်ပြန်လည်လေလံတင်ရောင်းချလိမ့်မည်။

၅။ လေလံဆွဲဝယ်ယူသူများသည် ရောင်းချသည့်အရာရှိက သတ်မှတ်ထားသည့်စပေါ်ငွေကို တင်သွင်းမှသာ လေလံဆွဲဝယ်ယူခွင့်ရှိရမည်။

၆။ လေလံဆွဲဝယ်ယူခွင့်ရှိသူသည် (၂၅)ရာခိုင်နှုန်း နေ့ချင်းပေးသွင်းပြီးနောက် ကျန်ငွေများကို လေလံတင်ရောင်းချသည့်နေ့ကိုပယ်၍ ၁၅ရက်မြောက်နေ့ ရုံးဆင်းချိန်မတိုင်မီ ပေးဆောင်ရမည်။ ၁၅ ရက်မြောက်သည့်နေ့သည် ရုံးပိတ်ရက်ဖြစ်လျှင် ပထမရုံးဖွင့်သည့်နေ့တွင် အပြေအကျေပေးသွင်းရမည်။

၇။ လေလံကျန်ငွေများကို အထက်ပါနေ့ရက်များတွင် ပေးဆောင်ရန် ပျက်ကွက်ပါက ပစ္စည်းကို တစ်ဖန် လေလံတင်ရောင်းချလိမ့်မည်။ ပေးသွင်းထားသည့် လေလံငွေများကို ဘဏ္ဍာအဖြစ် သိမ်းဆည်းခြင်း ခံရမည်။

၂၀၂၃ ခုနှစ်၊ မေလ (၁၆)ရက်နေ့ ဤရုံးတံဆိပ်ရိုက်နှိပ်၍ လေလံတင်ရောင်းချရန် ကြော်ငြာစာ ထုတ်ပေးလိုက်သည်။

(သီတာကျော်)
လက်ထောက်ညွှန်ကြားရေးမှူး
ရန်ကုန်တိုင်းဒေသကြီးတရားလွှတ်တော်
ပစ္စည်းစာရင်း

ရန်ကုန်တိုင်းဒေသကြီး၊ မရမ်းကုန်းမြို့နယ်၊ မြေတိုင်းရပ်ကွက်အမှတ်-၂၅၊ လူနေရပ်ကွက်အမှတ်-သမိုင်း၊ မြေကွက်အမှတ်-၃/B၊ မြေအမျိုးအစား-(B)ဘိုးဘွားပိုင်မြေ၊ ဧရိယာ(၂.၅၀၀)ဧက အကျယ် အဝန်းရှိ မြေကွက်။

လေလံကြမ်းခင်းစျေး ကျပ်သိန်း ၄၀,၀၀၀,၀၀၀,၀၀၀/-
(ကျပ်သိန်းပေါင်းလေးသိန်းတိတိ)

ကန့်ကွက်နိုင်ပါသည်။

ရန်ကုန်မြို့၊ ဗဟန်းမြို့နယ်၊ ရေတာရှည်ရပ်ကွက်၊ ရေတာရှည်လမ်းသစ် အိမ်ရာစီမံကိန်း။ ရေတာရှည်လမ်းသစ်လမ်း။ တိုက်အမှတ်-A-1 (နှစ်ခန်းတွဲ ခုနှစ်ထပ်တိုက်) ၏ ပထမထပ် (တိုက်မျက်နှာမူလျှင် ယာဘက်ခြမ်း)၊ အခန်းအမှတ်-၁၁၀၊ ဧရိယာ (အလျား ၁၂ ပေခွဲ x အနံ ၄၅ ပေ) ရှိတိုက်ခန်းနှင့် အကျိုးခံစားခွင့်အရပ်ရပ်တို့ကို တရားဝင်ပိုင်ဆိုင်ပြီး ပြန်လည်ရောင်းချပိုင်ခွင့်ရှိကြောင်း ဝန်ခံကတိပြုသူများဖြစ်သော **ကိုဖြိုး (ခ) ဦးဦမ်းဖြိုး၊ဝန်း (၁၁)** ဦးမြင့် (၁၂/ဗတထ (နိုင်) ၀၀၀၉၄၁) နှင့် ဒေါ်သီရိမွန် (၁၁) ဦးမျိုးညွှန့် (၁၂/ဗဟန (နိုင်) ၀ ၂၄၈၄) တို့ထံသို့ ကျွန်ုပ်တို့၏ မိတ်ဆွေများက ဝယ်ယူရန် အတွက် တိုက်ခန်းဖိုးငွေ တစ်စိတ်တစ်ဒေသကို ပေးချေထားပြီး ဖြစ်ပါသည်။ အဆိုပါတိုက်ခန်း ရောင်းဝယ်ခြင်းအား ကန့်ကွက်လိုပါက ဤကြော်ငြာပါသည့်နေ့မှစ၍ (၇) ရက်အတွင်း ခိုင်မာသော စာချုပ်စာတမ်း အထောက်အထား (မူရင်း) များနှင့်တကွ ကျွန်ုပ်ထံသို့ လာရောက် ကန့်ကွက်နိုင်ပါသည်။ သတ်မှတ်ရက်အတွင်း ကန့်ကွက်ခြင်းမရှိပါကအထက်ပါ တိုက်ခန်းအရောင်းအဝယ်ကိစ္စအား ဥပဒေနှင့်အညီ ဆက်လက်ဆောင်ရွက်သွားမည်ဖြစ်ကြောင်း အများသိစေရန် အသိပေးကြေညာအပ်ပါသည်။

လွှဲအပ်ညွှန်ကြားချက်အရ -
ဦးမိုးဇော်ဦး(LL.B) တရားလွှတ်တော်ရှေ့နေ (စဉ်-၈၉၈၅/၁၃)
ဦးခိုင်လင်းထွန်း(LL.B) အထက်တန်းရှေ့နေ (စဉ်-၄၃၁၄၇/၁၃)
အမှတ်-၂၂၇၊ အခန်း (၆)၊ ပထမထပ်၊ MTM Group Condominium ၊
ဆိပ်ကမ်းသာလမ်း၊ အလယ်ဘလောက်၊ ကျောက်တံတားမြို့နယ်။
ဖုန်း - ၀၉-၅၃၀၇၃၄၇၊ ၀၉-၂၅၄၂၀၁၂၁၂၊ ၀၉-၆၉၈၆၆၀၂၆၄၆

ဖိတ်ခေါ်ခြင်း

ဝန်ထမ်းဖွဲ့စည်းပုံရေးဆွဲခြင်းနှင့် ဝန်ထမ်းများအား လေ့ကျင့်ပေးခြင်းလုပ်ငန်းများ ဆောင်ရွက်ရန်အတွက် ဝန်ထမ်းရေးရာ စီမံခန့်ခွဲမှုကျွမ်းကျင်သည့်အဖွဲ့(၁)ဖွဲ့ ငှားရမ်းလိုပါသည်။ လျှောက်ထားလိုသည့်အဖွဲ့များသည် (၂၃-၅-၂၀၂၃) ရက် နောက်ဆုံးထားရှိ အောက်ပါဖုန်းနံပါတ်များကို ဆက်သွယ်စုံစမ်းနိုင်ပါသည်-

ဖုန်း-၀၉-၂၀၀၀၉၃၉၊ ၀၉-၇၇၁၈၇၈၆၇၀

မြန်မာနိုင်ငံကျောက်မျက်ရတနာလုပ်ငန်းရှင်များအသင်း

ကန့်ကွက်နိုင်ကြောင်းကြော်ငြာ

ရန်ကုန်တိုင်းဒေသကြီး၊ သန်လျင်မြို့နယ်၊ ကြယ်စင်မြို့တော်အိမ်ရာစီမံကိန်းအတွင်းရှိ သံလွင်ရိပ်မွန်အိမ်ရာ၊ Star City, City Loft Condo, တိုက်အမှတ်(CL-5)၊ အခန်းအမှတ်(408)၊ Type (2BR)၊ အကျယ်အဝန်း(၇၁၀)စတုရန်းပေရှိသော ကွန်ဒိုတိုက်ခန်းနှင့် အခန်းအတွင်း တွယ်ကပ်တပ်ဆင်ထား သော ပရိဘောဂပစ္စည်းများနှင့် လျှပ်စစ်ပစ္စည်းများအပါအဝင်အကျိုးခံစားခွင့်အရပ်ရပ်အားလုံးတို့အား ဝယ်ယူပိုင်ဆိုင်ထားသူ ဦးပြည့်စောဦး [၁၂/ဥကတ(နိုင်)၁၈၃၆၉]က လက်ရှိထားစီမံခန့်ခွဲရောင်းချပိုင်ခွင့်ရှိကြောင်း ဝန်ခံပြောဆိုသဖြင့် ကျွန်ုပ်၏မိတ်ဆွေများက အပြီးအပိုင်ဝယ်ယူရန်အတွက် စရန်ငွေပေးချေထားပြီးဖြစ်ပါသည်။ အဆိုပါ ကွန်ဒိုတိုက်ခန်းနှင့်ပတ်သက်၍ကန့်ကွက်လိုသူများသည် ကျွန်ုပ်ထံသို့မိုခိုင်လုံသောစာချုပ်စာတမ်း အထောက်အထားမူရင်းများနှင့်တကွ ယခုကြော်ငြာပါသည်နေ့မှစ၍ (၇)ရက်အတွင်း လူကိုယ်တိုင်လာရောက်ကန့်ကွက်နိုင်ပါကြောင်းနှင့် ယင်းရက်ကျော်လွန်ပါက ကွန်ဒိုတိုက်ခန်းအရောင်းအဝယ်ကိစ္စကိုဥပဒေနှင့်အညီ ဆက်လက်ဆောင်ရွက်မည်ဖြစ်ကြောင်း ကြေညာအပ်ပါသည်။

လွှဲအပ်ညွှန်ကြားချက်အရ-
ခေါ်သော်သော်စန်ဦး (LL.B) တရားလွှတ်တော်ရှေ့နေ(စဉ်-၁၇၉၁၄)
အမှတ်(၁၁၃၀)၊ ရာဇသူရ (၁၅)လမ်း၊ (၇)ရပ်ကွက်၊ တောင်ဥက္ကလာပမြို့နယ်၊
ရန်ကုန်မြို့။ ဖုန်း-၀၉-၄၃၀၀၉၃၇၄၆

မိဘာမေတ္တာ
ဒဂုံပြိုင်သစ်သိပ်ကမ်း အငယ်ရိုင်း၊ ဟောင်ပိုင်း၊ ငပြာဂ်ပိုင်း ဌေးဝါကွဲပြိုနှယ်ရှိ ပြေကွက်များ ရေးဇကောင်းပေးဝယ်လိုသည်။
09 422 848 224

စာအုပ်စာပေ လူ့မိတ်ဆွေ

ကန့်ကွက်နိုင်ပါကြောင်းအများသိစေရန်

ရန်ကုန်မြို့၊ ဒဂုံအရှေ့ပိုင်းမြို့နယ်၊ မြေတိုင်းရပ်ကွက်အမှတ်(၈)၊ ရာဇာမိရာဇ်လမ်း၊ မြေကွက်အမှတ်(ထ/၃၃)၊ အကျယ်အဝန်း၈ရိယာ(၀.၀၉၂)၈ကရှိ ဦးမျိုးမောင်[၁၂/သဃက(နိုင်)၀၀၇၅၈]အမည်ပေါက် နှစ်(၆၀)ဝရန်မြေကွက်နှင့် ယင်းမြေကွက်ပေါ်ရှိ အကျိုးခံစားခွင့်အရပ်ရပ်အားလုံးတို့အား အမည်ပေါက်ထံမှတစ်ဆင့်အရပ်ကတိ အရောင်းအဝယ် အဆက်စပ်စာချုပ်များဖြင့် ဝယ်ယူပိုင်ဆိုင်ထားသူ ဦးမြင့်အောင် [၁၂/ဥကတ(နိုင်)၀၀၅၅၀]ထံမှ ကျွန်ုပ်၏မိတ်ဆွေဖြစ်သူက အပြီးအပိုင်ဝယ်ယူရန် ရောင်းကြေးငွေ၏ တစ်စိတ်တစ်ဒေသကို ပေးချေထားပြီးဖြစ်၍ ကန့်ကွက်လိုပါက ဤကြော်ငြာပါသည့်ရက်မှစ၍(၁၄)ရက်အတွင်း ခိုင်လုံသော အထောက်အထား(မူရင်း)များဖြင့် ကျွန်ုပ်ထံသို့လာရောက် ကန့်ကွက်နိုင်ပါကြောင်းနှင့် သက်မှတ်ရက်ကျော်လွန်သွားပါက အပြီးသတ်ငွေပေးချေ၍ အရောင်းအဝယ်ပိုင်ဆိုင်ရေးကိစ္စများကို ဥပဒေနှင့်အညီ ဆက်လက်ဆောင်ရွက်သွားမည်ဖြစ်ကြောင်း ကြေညာအပ်ပါသည်။

လွှဲအပ်ညွှန်ကြားချက်အရ
ဒေါ်ခင်သူဇော်ဦး
တရားလွှတ်တော်ရှေ့နေ (စဉ် - ၁၂၄၀၁)
အမှတ်(၇၉၃)၊ စာဂ(၁၇)လမ်း၊ (၄)ရပ်ကွက်၊ တောင်ဥက္ကလာပမြို့နယ်။ ဖုန်း - ၀၉-၅၁၃၁၀၃၃၊ ၀၉-၂၅၁၁၀၁၂၃၃

ကန့်ကွက်နိုင်ပါကြောင်း အများသိစေရန်

ရန်ကုန်မြို့၊ ဒဂုံမြို့သစ်(အရှေ့ပိုင်း)မြို့နယ်၊ မြေတိုင်းရပ်ကွက်အမှတ်(၁၄)၊ ဗိုလ်မင်းခေါင်လမ်း၊ မြေကွက်အမှတ်(၉၅၂)၊ မြေအကျယ်အဝန်း(၄၀ပေx၆၀ပေ)ရှိ မြေချပါမစ် မြေကွက်နှင့်ယင်းမြေကွက်ပေါ်ရှိ နေအိမ်အပါအဝင် အကျိုးခံစားခွင့်အရပ်ရပ်အားလုံးတို့ကို ရန်ကုန်မြို့တော်စည်ပင်သာယာရေးကော်မတီမြို့ပြစီမံကိန်းနှင့် မြေစီမံခန့်ခွဲမှုမြေယာဌာနရှိ မြို့မြေစာရင်းတွင် **ဦးမြင့်ရွှေ (W/RGN-၀၁၂၀၇၉)၊ [၁၄/ဟသတ(နိုင်)၀၆၁၇၃၈]** အမည်ဖြင့် အမည်ပေါက်မှတ်သားတည်ရှိပြီးအမည်ပေါက်ထံမှ **ဦးမင်းအောင် [၁၂/အစန(နိုင်)၀၃၁၇၇၁]**သည် **နှစ်ဦးသဘောတူ အဆင့်ဆင့်အဆက်စပ် အရောင်းအဝယ်ကတိစာချုပ်များဖြင့်** ဝယ်ယူပိုင်ဆိုင်ထားပြီး မိမိတာစ်ဦးတည်းသာလျှင် တရားဝင် လက်ရှိပိုင်ဆိုင်ကြောင်းနှင့် လွတ်လပ်စွာပြန်လည်လွှဲပြောင်းရောင်းချပိုင်ခွင့်ရှိကြောင်း ဝန်ခံကတိပြု၍ အပြီးအပိုင်လွှဲပြောင်းရောင်းချရန် ကျွန်ုပ်၏မိတ်ဆွေထံသို့ စကားကမ်းလှမ်းရာ ကျွန်ုပ်၏မိတ်ဆွေဖြစ်သူက အပြီးအပိုင်ဝယ်ယူရန်အတွက် အရောင်းအဝယ်ပြုလုပ်သော တန်ဖိုးငွေ၏ တစ်စိတ်တစ်ဒေသကိုစရန်ငွေအဖြစ် ပေးချေထားပြီးဖြစ်ပါသည်။ သို့ဖြစ်ပါ၍ ကန့်ကွက်လိုပါက ဤကြော်ငြာပါသည့်နေ့မှစ၍ (၇)ရက်အတွင်း ပိုင်ဆိုင်မှုအထောက်အထား(မူရင်း)များဖြင့် ကျွန်ုပ်ထံလာရောက်ကန့်ကွက်နိုင်ပါကြောင်းနှင့် သတ်မှတ်ရက်ကျော်လွန်ပါက အရောင်းအဝယ်ကိုပြီးမြောက်အောင်မြင်သည်အထိ ဥပဒေနှင့်အညီ ဆက်လက်ဆောင်ရွက်သွားမည်ဖြစ်ပါကြောင်း အများသိစေရန် ကြေညာအပ်ပါသည်။

လွှဲအပ်ညွှန်ကြားချက်အရ -
ဒေါ်ယဉ်ယဉ်ကြည်(LL.B)
တရားလွှတ်တော်ရှေ့နေ(စဉ်-၁၁၄၀၆)
အမှတ်(၅၄၄/ခ)၊ သဒ္ဓါလမ်း(၂၀)၊ (၄)ရပ်ကွက်၊ တောင်ဥက္ကလာပမြို့နယ်၊ ရန်ကုန်မြို့။
ဖုန်း-၀၉-၄၃၁၁၄၆၅၃၊ ၀၉-၇၉၅၆၀၁၈၆၃၊ ၀၉-၇၉၆၃၀၈၀၂၁

ကန့်ကွက်နိုင်ကြောင်း အများသိစေရန် ကြော်ငြာ

ရန်ကုန်မြို့၊ စမ်းချောင်းမြို့နယ်၊ စမ်း/မြောက်ရပ်ကွက်၊ မင်္ဂလာလမ်း၊ အမှတ်(၇၇)မြေကွက်ပေါ်တွင် ဆောက်လုပ်ထားသော ၈ထပ်ခွဲတိုက်၏မြေညီပါ စတုတ္ထထပ်(၅လွှာ) Mini Condo အခန်းနှင့် ပတ်သက်သည့် အကျိုးခံစားခွင့်အရပ်ရပ်အားလုံးအား ရောင်းချစီမံပိုင်ခွင့်ရှိသူဖြစ်ကြောင်း ဝန်ခံကတိပြု ပြောဆိုလာသော မန္တယ်သွေးအောင် [၇/ညလပ(နိုင်)၀၉၅၄၄]ထံမှ တိုက်ခန်းအပြီးအပိုင်ဝယ်ယူရန်အတွက် ရောင်းချသည့်တန်ဖိုးငွေအနက်မှ စရန်ငွေအချို့ကို ပေးချေထားပြီးဖြစ်ပါသည်။ ကန့်ကွက်လိုပါက ဤကြော်ငြာပါသည့်ရက်မှစ၍(၇)ရက်အတွင်း တရားဝင်ခိုင်လုံသော စာရွက်စာတမ်းအထောက်အထားမူရင်းများနှင့်တကွ ကျွန်ုပ်တို့ထံသို့ လာရောက်ကန့်ကွက်နိုင်ပါသည်။ ကန့်ကွက်သူမရှိပါက အရောင်းအဝယ်ကို ဥပဒေနှင့်အညီ ပြီးမြောက်အောင် ဆက်လက်ဆောင်ရွက်သွားမည်ဖြစ်ကြောင်း အများသိစေရန် ကြော်ငြာအပ်ပါသည်။

ဦးပြည်စိုးအောင် **ဒေါ်ယုဇနေဖြူဝင်း**
[၁၂/သဃက(နိုင်)၀၆၁၇၃၇] [၁၂/ပဇတ(နိုင်)၀၂၈၅၂]
Ph:09-5122582 **Ph:09-254206614**

ကန့်ကွက်နိုင်ကြောင်း အများသိစေရန် ကြော်ငြာ

ရန်ကုန်မြို့၊ စမ်းချောင်းမြို့နယ်၊ လင်း/မြောက်ရပ်ကွက်၊ ကျောင်းကုန်းလမ်း၊ အမှတ်(၃၅)၊ မြေကွက်ပေါ်တွင် ဆောက်လုပ်ထားသော ၆ ထပ်တိုက်(၂)ခန်းတွဲ အဆောက်အအုံ၏ မြေညီပါ တတိယထပ် (၄)လွှာ(ခြေရင်းခန်း) အကျယ်အဝန်း(၁၂ $\frac{1}{2}$ x၅၀)ပေရှိ ရေမီးအစုံပါ တိုက်ခန်းနှင့်ပတ်သက်သည့် အကျိုးခံစားခွင့်အရင်းရပ်အားလုံးအား ရောင်းချပိုင်ခွင့်၊ စီမံပိုင်ခွင့်ရှိသူဖြစ်ကြောင်း ဝန်ခံကတိပြုပြောဆိုလာသော ဒေါ်နန်းလင်းလင်းကျော်[၃/ကဆက(နိုင်)၀၀၀၀၁]ထံမှ တိုက်ခန်းအပြီးအပိုင်ဝယ်ယူရန်အတွက် ရောင်းချသည့်တန်ဖိုးငွေအနက်မှ စရန်ငွေအချို့ကို ပေးချေထားပြီးဖြစ်ပါသည်။ ကန့်ကွက်လိုပါက ဤကြော်ငြာပါသည့်ရက်မှစ၍ (၇)ရက်အတွင်း တရားဝင်ခိုင်လုံသော စာချုပ်စာတမ်းအထောက်အထား(မူရင်းများနှင့်တကွ)ကျွန်ုပ်တို့ထံသို့ လာရောက်ကန့်ကွက်နိုင်ပါသည်။ ကန့်ကွက်သူမရှိပါက အရောင်းအဝယ်ကို ဥပဒေနှင့်အညီ ပြီးမြောက်အောင် ဆက်လက်ဆောင်ရွက်သွားမည်ဖြစ်ကြောင်း အများသိစေရန် ကြော်ငြာအပ်ပါသည်။

ဦးပြည်စိုးအောင် **ဒေါ်ယုဇနေဖြူဝင်း**
[၁၂/သဃက(နိုင်)၀၆၁၇၃၇] [၁၂/ပဇတ(နိုင်)၀၂၈၅၂]
09-5122582 **09-254206614**

ပြည်ထဲရေးဝန်ကြီးဌာန၊ ၂၀၂၃-၂၀၂၄ ဘဏ္ဍာရေးနှစ် တည်ဆောက်ရေးလုပ်ငန်း စိစစ်ရေးကော်မတီ အိတ်ဖွင့်တင်ဒါ (Open Tender) ခေါ်ယူခြင်း

၁။ ပြည်ထဲရေးဝန်ကြီးဌာန၊ တည်ဆောက်ရေးလုပ်ငန်း စိစစ်ရေးကော်မတီသည် တပ်ဖွဲ့/ဦးစီးဌာနများအတွက် လိုအပ်သော တည်ဆောက်ရေးလုပ်ငန်းများ ဆောက်လုပ်ခြင်းလုပ်ငန်းများ ဆောင်ရွက်နိုင်ရန် ပြည်တွင်း မြန်မာနိုင်ငံသားပုဂ္ဂလိကလုပ်ငန်းရှင်များအား အိတ်ဖွင့်တင်ဒါတင်သွင်းနိုင်ရန် ဖိတ်ခေါ်ခဲ့ပြီး ဖြစ်ပါသည်။

၂။ အဆိုပြုတင်ဒါ အဆိုပြုလွှာ တင်သွင်းထားသော လုပ်ငန်းရှင်များ၏ စွေးနှုန်းတင်သွင်းခြင်း တင်ဒါပုံစံများနှင့်ပတ်သက်၍ Profile အောင်မြင်သည့် ကုမ္ပဏီ အမည်စာရင်းအား ၁၇-၅-၂၀၂၃ ရက်နေ့မှ စတင်၍ သက်ဆိုင်ရာ တပ်ဖွဲ့/ဦးစီးဌာန(ရုံးချုပ်)များတွင် လာရောက်ကြည့်ရှုနိုင်ပါသည်။

၃။ စွေးနှုန်းတင်သွင်းခြင်းတင်ဒါပုံစံ တင်သွင်းရမည့် ကုမ္ပဏီများအနေဖြင့် တပ်ဖွဲ့/ဦးစီးဌာနများ၏ တည်ဆောက်ရေးလုပ်ငန်းအုပ်စုအလိုက် စွေးနှုန်းအဆိုပြုလွှာများအား ဒဂ္ဂီဏာသီရိမြို့နယ်၊ ကြာပင်အုပ်စု၊ ထန်းတပင်ကျောက်မျက်ကွက်သစ်၊ တော်ဝင်ရတနာလမ်း (ဆုတောင်းပြည့်ကျောင်းတိုက်အနီး)ရှိ ဒဂ္ဂီဏာခရိုင် မီးသတ်စခန်းတွင် ၂၄-၅-၂၀၂၃ ရက်နေ့ မွန်းလွဲ ၁ နာရီ (၁၃:၀၀)မှ ညနေ ၅ နာရီ (၁၇:၀၀)အထိ တင်သွင်းရမည်ဖြစ်ပါသည်။ (သတ်မှတ်ချိန်ကျော်လွန်၍ တင်သွင်းလာသော စွေးနှုန်းတင်သွင်းခြင်း တင်ဒါပုံစံများကို လက်ခံစဉ်းစားခြင်းမပြုပါ။)

၄။ အသေးစိတ်အချက်အလက်များ သိရှိလိုပါက အောက်ပါတယ်လီဖုန်းနံပါတ်များသို့ ဆက်သွယ်စုံစမ်းနိုင်ပါသည်-

(က) မြန်မာနိုင်ငံရဲတပ်ဖွဲ့ ဖုန်း ၀၆၇-၃၄၁၁၃၈၊ ၀၆၇-၃၄၁၂၄၆၂
(ခ) အထူးစုံစမ်းစစ်ဆေးရေးဦးစီးဌာန ဖုန်း ၀၆၇-၃၄၃၁၃၉၀၊ ၀၆၇-၃၄၃၁၃၉၅
(ဂ) အကျဉ်းဦးစီးဌာန ဖုန်း ၀၆၇-၃၄၃၁၄၂၀၊ ၀၆၇-၃၄၃၁၄၂၆
(ဃ) မီးသတ်ဦးစီးဌာန ဖုန်း ၀၆၇-၃၄၂၀၀၂၅၊ ၀၁-၆၆၁၅၄၄

တည်ဆောက်ရေးလုပ်ငန်းစိစစ်ရေးကော်မတီ

လျှပ်စစ်စွမ်းအားဝန်ကြီးဌာန လျှပ်စစ်ဓာတ်အားထုတ်လုပ်ရေးလုပ်ငန်း အိတ်ဖွင့်တင်ဒါခေါ်ယူခြင်း

၁။ လျှပ်စစ်စွမ်းအားဝန်ကြီးဌာန၊ လျှပ်စစ်ဓာတ်အားထုတ်လုပ်ရေးလုပ်ငန်း၊ ပြည်မြောက်ပြမြ စွမ်းအင်နှင့်ရေအားစက်ရုံများဌာန လက်အောက်ရှိ ဓာတ်အားပေးစက်ရုံများတွင် အသုံးပြုရန် (မြန်မာကျပ်ငွေ)ဖြင့် လုပ်ငန်းဆောင်ရွက်ခြင်းနှင့် ပစ္စည်းများအား (DDP At Site) အရောက် ဝယ်ယူရန် အောက်ဖော်ပြပါအတိုင်း အိတ်ဖွင့်တင်ဒါများ ခေါ်ဆိုလိုပါသည်-

စဉ်	တင်ဒါအမှတ်	အမျိုးအမည်
(က)	Tender No.17/ EPGE/ (REHP) 2023-2024	ရေအားလျှပ်စစ်ဓာတ်အားပေးစက်ရုံ (၆) ရုံအတွက် CT, LA, CVT, FCB & Transformer များ ဝယ်ယူခြင်း။ (7 Items)
(ခ)	Tender No.18/ EPGE/ (REHP) 2023-2024	သဖန်းဆိပ်နှင့် ရဲရွာဓာတ်အားပေးစက်ရုံများ အတွက် Cell Bank & Charger များဝယ်ယူခြင်း။ (2 Items)
(ဂ)	Tender No.19/ EPGE/ (REHP) 2023-2024	ပေါင်းလောင်း ဓာတ်အားပေးစက်ရုံရှိ ဓာတ်လှေကားဆ၏ Control System အဆင့်မြှင့်တင်ခြင်းလုပ်ငန်း။
(ဃ)	Tender No.20/ EPGE/ (REHP) 2023-2024	အထက်ပေါင်းလောင်း ဓာတ်အားပေးစက်ရုံရှိ ဓာတ်လှေကားဆ၏ Control System အဆင့်မြှင့်တင်ခြင်း လုပ်ငန်း။
(င)	Tender No.21/ EPGE/ (REHP) 2023-2024	ရဲရွာဓာတ်အားပေးစက်ရုံရှိ လူစီးဓာတ်လှေကားနှင့် ကုန်တင် ဓာတ်လှေကား၏ Control System အဆင့်မြှင့်တင်ခြင်း လုပ်ငန်း။

၂။ ဝယ်ယူမည့် ပစ္စည်းများ၏ နည်းပညာစံချိန်စံညွှန်း အဆိုပြုလွှာ (Technical Proposal) နှင့် စွေးနှုန်းအဆိုပြုလွှာ (Financial Proposal) တို့အား သီးခြားစီ ချိပ်ပိတ်၍ တင်ဒါပိတ်ရက်၏ (၁၃:၀၀)နာရီ နောက်ဆုံးထားရှိ **(လူကိုယ်တိုင်)** လာရောက်တင်သွင်းရမည်။

၃။ တင်ဒါပိတ်ရက်နှင့်အချိန် - (၃၀-၅-၂၀၂၃) ရက်နေ့၊ (၁၃:၀၀)နာရီ
၄။ တင်ဒါလက်ခံမည့်နေရာ - လျှပ်စစ်ဓာတ်အားထုတ်လုပ်ရေးလုပ်ငန်း၊ ပစ္စည်းဖြည့်တင်းရေးဌာန၊ ရုံးအမှတ် (၂၇)၊ နေပြည်တော်

၅။ တင်ဒါပုံစံများအား သတင်းစာကြော်ငြာပါသည့်နေ့မှစ၍ ရုံးချိန်အတွင်း လာရောက်စုံစမ်း ဝယ်ယူနိုင်ပြီး တင်ဒါကြော်ငြာအား ဝန်ကြီးဌာန Web-Portal (www.moep.gov.mm) တွင်လည်း ကြော်ငြာထားမည်ဖြစ်ပါသည်။

တင်ဒါလက်ခံရေးနှင့်စိစစ်ရေးကော်မတီ (ဖုန်း-၀၆၇-၈၁၀၄၂၇၉)

"ကြေးမုံသတင်းစာ၏ (၁၅-၉-၂၀၂၂) ရက်စွဲပါ ကြော်ငြာစာ စာမျက်နှာ (၂၆) တွင်ပါရှိသည့် တရားလွှတ်တော်ရှေ့နေ ဒေါ်မြဓောဓောအောင်၏ အများသိစေရန် ကြေညာချက်အား ပြန်လည်ရုပ်သိမ်းကြောင်းအသိပေးကြေညာခြင်း"

ကျွန်ုပ်ဒေါ်မြဓောဓောအောင် အား ဦးအောင်ဇော်ဖြိုးမှ ကရင်ပြည်နယ်၊ မြဝတီမြို့၊ အမှတ်(၃)ရပ်ကွက် စစ်မှုထမ်းဟောင်းလမ်း၊ အမှတ်(၅၅-စီ) မြေကွက်ပေါ်တွင် နေထိုင်ပြီး အဆိုပါ အိမ်ခြံမြေကို ဆက်စပ်စာချုပ်များဖြင့် ဝယ်ယူပိုင်ဆိုင်ကြောင်း သတင်းစာတွင်အများသိစေရန် ထည့်သွင်းကြော်ငြာပေးပါရန် ဆက်စပ်စာချုပ်များပေးပို့၍ ကျွန်ုပ်ဒေါ်မြဓောဓောအောင်အား လွှဲအပ်ညွှန်ကြားချက်ပေးသောကြောင့် ကြေးမုံသတင်းစာတွင်(၁၅-၉-၂၀၂၂) ရက်စွဲဖြင့် စာမျက်နှာ (၂၆) တွင် ထည့်သွင်းကြော်ငြာပေးခဲ့ပါသည်။ ယင်းမြေကွက်ကိစ္စနှင့်ပတ်သက်၍ ဦးအောင်ဇော်ဖြိုးကိုလည်း ယခုအချိန်အထိ ဆက်သွယ်၍မရပါသဖြင့် ကြေးမုံသတင်းစာ၏ (၁၅-၉-၂၀၂၂) ရက်စွဲပါ ကြော်ငြာစာ စာမျက်နှာ (၂၆) တွင်ပါရှိသည့် အများသိစေရန် ကြေညာချက်အား ယခုကြေညာချက်ဖြင့် ပြန်လည်ရုပ်သိမ်းကြောင်း ဦးအောင်ဇော်ဖြိုးနှင့် အများသိစေရန် ကြေညာအပ်ပါသည်။

ဒေါ်မြဓောဓောအောင်
(LL.B,D.B.L,D.I.L,D.I.P.L)
တရားလွှတ်တော်ရှေ့နေ (စဉ် - ၁၁၉၇၀) (၃၁-၁-၂၀၁၇)
အမှတ် -၄၀၊ ဓောတရံလမ်း၊ ၂/တောင်ရပ်ကွက်၊ သာကေတမြို့နယ်၊
ရန်ကုန်မြို့။ ဖုန်း - ၀၉-၄၅၀၀၁၁၆၅၃၊ ၀၉-၇၇၆၄၄၅၅၃

ငြင်းချက်ထုတ်ရန်သမ္မန်စာ (တရားမကျင့်ထုံးဥပဒေအမိန့်- ၅၊ နည်းဥပဒေ- ၂၀) အင်းစိန်ခရိုင်တရားရုံး ၂၀၂၃ ခုနှစ်၊ တရားမကြီးမှုအမှတ်-၆၁

ဒေါ်ဝဲ့ဖြူဖြူကျော် နှင့် ဦးကျော်စိုးဝင်း
(တရားလို) (တရားပြိုင်)

ရန်ကုန်တိုင်းဒေသကြီး၊ လှိုင်သာယာ(အရောက်ပိုင်း)မြို့နယ်၊ ရွှေလင်ဗန်းစက်မှုဇုန်၊ သံချပ်ဝန်ဦးမြလမ်း၊ အမှတ်-၂၃၂နေ တရားပြိုင် ဦးကျော်စိုးဝင်း(ယခုနေရပ်လိပ်စာမသိ)သိစေရမည်။

သင့်အပေါ်၌တရားလိုက **"အကြင်လင်မယားအဖြစ်မှ ကွာရှင်းပြတ်စဲပေးစေလိုမှု"** လျှောက်ထားစွဲဆိုချက်ရှိသည်ဖြစ်၍ သင်ကိုယ်တိုင်ဖြစ်စေ၊ သို့မဟုတ်၊ ၎င်းအမှုနှင့် စပ်လျဉ်း၍ အရေးကြီးသည့် စကားအရပ်ရပ်တို့ကို ချေပပြောဆိုနိုင်သူ သင့်ကိုယ်စားလှယ်၊ ရုံးအခွင့်အမိန့်ရရှေ့နေဖြစ်စေ သို့တည်းမဟုတ် ၎င်းအမှုနှင့်စပ်ဆိုင်သည့် အချက်များကို ချေပပြောဆိုနိုင်သူ တစ်ဦးတစ်ယောက် ၎င်းရှေ့နေနှင့်ပါ၍ ဖြစ်စေ၂၀၂၃ခုနှစ်၊ ဇွန်လ (၁၂)ရက် (၁၃၈၅ ခုနှစ်၊ နယုန်လဆုတ် ၁၀ရက်နေ့) မွန်းမတည့်မီ ၁၀း၀၀ နာရီတွင် အထက်က အမည်ရေးသားပါရှိသူ တရားလိုစွဲဆိုချက်ကို ထုချေရှင်းလင်းရန်ရုံးသို့ လာရောက်ရမည်။ ၎င်းအပြင် သင်သိစေရမည်မှာ အထက်ကဆိုခဲ့သည့် နေ့ရက်တွင်သင်မလာမရောက် ပျက်ကွက်ခဲ့လျှင် သင့်ကွယ်ရာ၌ ငြင်းချက်များကိုထုတ်ပေးလိမ့်မည်။ ၎င်းအပြင် တရားလိုက ကြည့်ရှုလိုသည့် စာချုပ်စာတမ်းများနှင့် သင်ကထုချေ တင်ပြအဓိပ္ပြာလိုသည့် စာချုပ်စာတမ်း အစရှိသည်တို့ကို သင်နှင့်အတူ ယူဆောင်လာရမည်။ သို့တည်းမဟုတ် သင့်ကိုယ်စားလှယ်ရှေ့နေလက်တွင် ထည့်အပ်ပို့လိုကိုရမည်။ သင်က ထုချေလျှာ တင်သွင်းလိုလျှင် အမှုမဆိုင်မီ (၄)ရက်က တင်သွင်းရမည်။

၂၀၂၃ ခုနှစ်၊ မေလ (၁၅)ရက်နေ့တွင် ဤရုံးတော်တံဆိပ်ရိုက်နှိပ်၍ ကျွန်ုပ်လက်မှတ်ရေးထိုးထုတ်ပေးလိုက်သည်။

(သိန်းသန်းထွန်း)
ဒုတိယခရိုင်တရားသူကြီး(၁)
အင်းစိန်ခရိုင်တရားရုံး

ကန့်ကွက်နိုင်ကြောင်းကြော်ငြာ

ဒဂုံဆိပ်ကမ်းမြို့နယ်၊မြေတိုင်းရပ်ကွက်အမှတ်-၁၇၂၊မြေကွက်အမှတ်-၈၆၊ မြေကွက်တည်နေရာအမှတ်(၈၆)၊(၇)လမ်းနှင့်မြလမ်းထောင့်၊(၁၇၂)ရပ်ကွက်၊ ဒဂုံဆိပ်ကမ်းမြို့နယ်၊ဦးမာမွတ်ရာမန်(ခ)တင်မြင့်(EF-၀၁၆၁၇၈)အမည်ပေါက်ပါမစ်မြေအားပါမစ်အမည်ပေါက်-ဦးမာမွတ်ရာမန်(ခ)တင်မြင့်(EF-၀၁၆၁၇၈)ထံမှအရပ်ကတိအရောင်းအဝယ်စာချုပ်အဆက်ဆက်ဖြင့်ဝယ်ယူသူ ဦးစံထွန်းအောင်ကျော်(ခင်ပွန်း)သည်(၁၂-၁-၂၀၂၂)ရက်နေ့တွင်ကွယ်လွန်သဖြင့်ဌေး၏သမီးဒေါ်သီဂီ(၉/မရမ(နိုင်)၀၅၇၆ဂ၇)မှပါမစ်မူရင်း(မူရင်းတုံးပါ)၊တစ်ဦးတည်းသောတရားဝင်ဇနီးမယားဖြစ်ကြောင်းနှင့်အမွေဆက်ခံပိုင်ဆိုင်ကြောင်းကျမ်းကျိန်လွှာအမှတ်-၈/၃၅၀/၂၀၂၂(၂-၈-၂၀၂၂)၊ထောက်ခံကျမ်းကျိန်လွှာ(၂)စောင်၊သေစာရင်း၊အိမ်ထောင်စုလူဦးရေစာရင်း၀ို့တင်ပြ၍ နှစ်(၆၀)မြေငှားစာချုပ်(၈ရန်)လျှောက်ထားလာခြင်းအားမြေပြင်ကွင်းဆင်းစစ်ဆေးရာဇရိယာ(၂၀၀'x၂၀၀')ရှိ၍(၁)ထပ်Steel Structure အဆောက်အဦ(၁)လုံးရှိပြီး Plastic Recycle လုပ်ငန်းလုပ်ကိုင်၍လျှောက်ထားသူမှကွင်းဆင်းသတိုကြောင်းလက်မှတ်ရေးထိုးတင်ပြထားပါသဖြင့်ဌေး၏သမီးကိုမှပါမစ်မူရင်းတင်ပြ၍နှစ်(၆၀)မြေငှားစာချုပ်(၈ရန်)လျှောက်ထားလာခြင်းအားတရားဝင်ခိုင်လုံသောအထောက်အထားများဖြင့်ဤကြော်ငြာပါသည့်နေ့မှစ၍(၇)ရက်အတွင်းကန့်ကွက်နိုင်ပါကြောင်းနှင့် ကန့်ကွက်မှုမရှိပါကလုပ်ထုံးလုပ်နည်းအတိုင်းဆက်လက်ဆောင်ရွက်ပေးမည်ဖြစ်ပါကြောင်းအသိပေးကြေညာအပ်ပါသည်။

ဌာနမှူး(ဒုတိယညွှန်ကြားရေးမှူးချုပ်)
မြို့ပြမြေစီမံခန့်ခွဲမှုဌာန၊ရန်ကုန်မြို့တော်စည်ပင်သာယာရေးကော်မတီ

ကန့်ကွက်နိုင်ကြောင်းကြော်ငြာ

ရွှေပြည်သာမြို့နယ်၊မြေတိုင်းရပ်ကွက်အမှတ်-၂၇၊မြေကွက်အမှတ်-၁၄၈၊ ဧရိယာ(၀.၀၆၂)ဧက၊မြေကွက်တည်နေရာအမှတ်(၁၄၈)၊ရွှေလီလမ်း၊(၅/၂) ရပ်ကွက်၊ရွှေပြည်သာမြို့နယ်ဦးလှထွန်း(ISN-၅၄၉၁၀၉၇)အမည်ပေါက်နှစ်(၆၀)မြေငှားဂရန်မြေအားဂရန်မြေအမည်ပေါက်-ဦးလှထွန်း(ISN-၅၄၉၁၀၉၇) ခင်ပွန်းဖြစ်သူ(၁၂-၃-၂၀၁၈)ရက်နေ့တွင်ကွယ်လွန်၍တစ်ဦးတည်းသောဇနီးဖြစ်သူဒေါ်ခင်ပု(၁၂/ရပသ(နိုင်)၀၀၀၄၆၂)မှဂရန်မူရင်း၊သေစာရင်း၊အိမ်ထောင်စုစာရင်း၊ယင်းမြေကွက်ပေါ်ရှိအကျိုးခံစားခွင့်အရပ်ရပ်အားလုံးတို့အားကျန်ရစ်သူတစ်ဦးတည်းသောဇနီး၊ဒေါ်ခင်ပုတစ်ဦးတည်း၊ကသာလျှင်မြန်မာ့ဓလေ့ထုံးတမ်း၊ဥပဒေနှင့်အမွေဆက်ခံခြင်းဆိုင်ရာဥပဒေတို့အရတရားဝင်အမွေဆက်ခံပိုင်ဆိုင်ကြောင်း၊အခြားသောအမွေဆက်ခံခွင့်ရှိသူတစ်ဦးတစ်ယောက်မျှမရှိပါကြောင်းကျမ်းကျိန်လွှာအမှတ်-၂၇၄၁(၂၈-၁၂-၂၀၂၂)၊အသိသက်သေနှစ်ဦး၏ထပ်ဆင့်ကျမ်းကျိန်လွှာ(၂)စောင်၊နိုင်ငံသားစီစစ်ရေးကဒ်တို့တင်ပြ၍ ပိုင်ဆိုင်စာချုပ်ချုပ်ဆိုရန်နှင့်အပိုင်ပေးစာချုပ်ချုပ်ဆိုရန်တို့အတွက်မြေပုံကူးလျှောက်ထားလာရာတရားဝင်ခိုင်လုံသောအထောက်အထားများဖြင့်ဤကြော်ငြာပါသည့်နေ့မှစ၍(၇)ရက်အတွင်းကန့်ကွက်နိုင်ပါကြောင်းနှင့် ကန့်ကွက်မှုမရှိပါကလုပ်ထုံးလုပ်နည်းအတိုင်းဆက်လက်ဆောင်ရွက်ပေးမည်ဖြစ်ပါကြောင်းအသိပေးကြေညာအပ်ပါသည်။

ဌာနမှူး(ဒုတိယညွှန်ကြားရေးမှူးချုပ်)
**မြို့ပြမြေစီမံခန့်ခွဲမှုဌာန၊ရန်ကုန်မြို့တော်စည်ပင်သာ

ပို့ဆောင်ရေးနှင့်ဆက်သွယ်ရေးဝန်ကြီးဌာန
မြန်မာ့မီးရထား
အိတ်ဖွင့်တင်ဒါ (Open Tender)ခေါ်ယူခြင်း

၁။ အောက်ဖော်ပြပါ ပစ္စည်းများကို မြန်မာကျပ်ငွေဖြင့် ဝယ်ယူလိုပါသည် -

စဉ်	တင်ဒါအမှတ်	ပစ္စည်းအမျိုးအမည်
(၁)	၁၄/မမ/ CME (MIT)	Machinery and Equipment လုပ်ငန်းအတွက် လိုအပ်သောစက်ပစ္စည်း (၅၂)မျိုး ဝယ်ယူရန်
(၂)	၁၅/မမ/CME (MIT)	ကုန်တွဲ(၃၆)တွဲ (ABC to Auto Coupler Conversion) ပြောင်းလဲခြင်း လုပ်ငန်းအတွက် လိုအပ်သော ပစ္စည်း (၁၀၅)မျိုးဝယ်ယူရန်
(၃)	၁၆/မမ/CME (MIT)	DC 24V 108 LED (with eye protector) (Tube + Fitting Frame) အပါအဝင် တွဲမီးလျှပ်စစ်ပစ္စည်း (၉)မျိုး ဝယ်ယူရန်
(၄)	၁၇/မမ/CME	အထက်မြန်မာပြည်၊ အောက်မြန်မာပြည်နယ်မြေများအတွက် External Wiring လုပ်ငန်းပစ္စည်း (၉)မျိုး ဝယ်ယူရန်
(၅)	12(T)7/MR/ CME/YUG	Speed Recorder Cum Indicator Complete Set (30) Sets
(၆)	12(T)8/MR/ CME/ISN	-KFH 160 P Battery (25) Sets -GNC 170 Nickel Cadmium Battery (10) Sets
(၇)	12(T)9/MR/ CME/NPT	Automatic Voltage Regulator(၁)မျိုး နှင့် Diesel Generator (၂)မျိုး
(၈)	12(T)10/MR/ CME/ISN	Spare Parts for Traction Motor, DAS/E & DPMS (၅၈)မျိုး
(၉)	12(T)11/MR/ CME/ISN	Spare Parts for Auxiliary, Bogie, Boiler, Tin & Copper (၇၆)မျိုး
(၁၀)	12(T)12/MR/ CME/ISN	Spare Parts for CAT Engine & Alco Engine (၉၃)မျိုး

တင်ဒါဝိတ်မည့်နေ့/အချိန် - (၁၆ . ၆. ၂၀၂၃) (၁၄:၃၀)နာရီ

၂။ တင်ဒါပုံစံများကို အောက်ဖော်ပြပါ ဌာနတွင် (၁၈ . ၅ . ၂၀၂၃) ရက်နေ့မှ စတင်၍ ရုံးချိန်အတွင်း ဝယ်ယူနိုင်ကြောင်းနှင့် အသေးစိတ်သိရှိလိုပါက ၎င်းဌာနသို့ မေးမြန်းနိုင်ပါသည် -
ထောက်ပံ့ဌာန၊ မြန်မာ့မီးရထား၊ ကုန်သည်လမ်းနှင့် ၅၁လမ်းထိပ်၊ ဗိုလ်တထောင်မြို့နယ်၊
ရန်ကုန်မြို့၊ ဖုန်း 294352, 291994

ကန့်ကွက်နိုင်ကြောင်းကြော်ငြာ

၁၇ုံမြို့သစ်(အရှေ့ပိုင်း)မြို့နယ်၊မြေတိုင်းရပ်ကွက်အမှတ်-၇၊မြေကွက်အမှတ် ၁၁၄၃/ခ၊မြေကွက်တည်နေရာအမှတ်-၁၁၄၃/ခ၊တပင်ရွှေထီးလမ်း၊(၇)ရပ်ကွက်၊၁၇ုံမြို့သစ်(အရှေ့ပိုင်း)မြို့နယ်၂ဦးဖိုဟာမက်ကာစင်(၁၂/ဗဟန(နိုင်)၀၇၉၄၄၇)အမည်ပေါက်နေစ်(၆၀)မြေငှားဂရန်မြေအေး(၂)ထပ်တိုက်အပါအဝင် အကျိုးခံစားခွင့်အရပ်ရပ်တို့ကိုရန်ကုန်(အရှေ့ပိုင်း)၁ရိုင်တရားရုံး၏တရားမကြီးမှုအမှတ်-၂၄၀/၂၀၀၈၊၁ုံမြို့သစ်(မြောက်ပိုင်း)မြို့နယ်တရားရုံး၏တရားမစာရင်းမှုအမှတ်-၁၉/၂၀၁၁တို့အရတရားနိုင်ဖြစ်သူမြန်မာစီးပွားရေးဘဏ်၊ ၁ုံမြို့သစ်(တောင်ပိုင်း)မြို့နယ်မှအနိုင်ရ၍လေလံတင်ရောင်းချပိုင်ခွင့်ရှိခဲ့သော(တရားရုံး)ဒေါ်ကရီမာ(၁၂/ဗဟန(နိုင်)၀၇၉၃၉၂)အမည်ပေါက်ပိုင်သည့်မြေကွက်အားလေလံကြေမ်းခင်းစေးဖြင့်ဝယ်ယူခဲ့ပြီး(၁၁)နှစ်ခန့်နေထိုင်ခဲ့သူဒေါ်ရင်နု(ခ)ချောင်ကူးရင်(၁၂/၁၈ရပ်(နိုင်)၀၀၀၀၁၉)မှနှစ်(၆၀)ဂရန်၊ နိုင်ကတ်၊မရွှေမပြောင်းနိုင်သည့်ပစ္စည်းကိုရောင်းကြောင်းကန်ကွက်တစ်ခု၁ုံမြို့သစ်(အရှေ့ပိုင်း)၁ရိုင်တရားရုံး၏တရားမကြီးမှုအမှတ်-၂၄၀/၂၀၀၈၊၁ုံမြို့သစ်(မြောက်ပိုင်း)မြို့နယ်တရားရုံး၏တရားမစာရင်းမှုအမှတ်-၁၉/၂၀၁၁၊ ငွေပေးသွင်းသည့်ပြေစာ၊အမြတ်ခွန်ပြေစာ၊နေထိုင်ကြောင်းရပ်ကွက်ထောက်ခံစာတို့တင်ပြ၍အမည်ပြောင်းလျှောက်ထားလာခြင်းအား မြေပြင်ကွင်းဆင်းစစ်ဆေးရာမြေပေါ်တွင်(၂)ထပ်တိုက်အဆောက်အဦးတစ်လုံးရှိပြီးလျှောက်ထားသူ၏တူမဖြစ်သူနေထိုင်ပါသည်။ကွင်းဆင်းသည်ကိုသိရှိကြောင်းလျှောက်ထားသူနှင့်တူမဖြစ်သူတို့မှလက်မှတ်ရေးထိုးပေးပါသည်။သို့ဖြစ်၍ဒေါ်ရင်နု(ခ)ချောင်ကူးရင်၏အမည်ပြောင်းလျှောက်ထားလာခြင်းအားတရားဝင်ခိုင်လုံသောအထောက်အထားများဖြင့်ဤကြော်ငြာပါသည့်နေ့မှစ၍(၇)ရက်အတွင်းကန့်ကွက်နိုင်ပါကြောင်းနှင့်ကန့်ကွက်မှုမရှိပါကလုပ်ထုံးလုပ်နည်းအတိုင်းဆက်လက်ဆောင်ရွက်ပေးမည်ဖြစ်ပါကြောင်းအသိပေးကြေညာအပ်ပါသည်။

ဌာနမှူး(ဒုတိယညွှန်ကြားရေးမှူးချုပ်)
မြို့ပြမြေစီမံခန့်ခွဲမှုဌာန၊ရန်ကုန်မြို့တော်စည်ပင်သာယာရေးကော်မတီ

ကန့်ကွက်နိုင်ပါသည်

ရန်ကုန်မြို့၊ မြောက်ဥက္ကလာပမြို့နယ်၊ မြေတိုင်းရပ်ကွက်အမှတ်(ည)၊ စံပယ်ဖြူလမ်း၊ မြေကွက်အမှတ်-၉၅၁၃/A၊ အကျယ်(၆၀ပေ x ၆၀ပေ)၊ ဧရိယာ(၀.၀၈၂၆ဧက)ရှိမြေကွက်နှင့် ယင်းမြေပေါ်ရှိအဆောက်အဦး၊ ရေ၊လျှပ်စစ်မီတာအပါ အဝင် အကျိုးခံစားခွင့်အရပ်ရပ်အားလုံးတို့သည် ရန်ကုန်မြို့တော်စည်ပင်သာယာရေးကော်မတီ၊ မြို့ပြဖြေစီမံခန့်ခွဲမှုဌာန၊ မြို့မြေစာရင်းတွင် ၎င်း၏အမည်ဖြင့် နှစ်(၆၀)ဂရန်အမည်ပေါက်ကြောင်း၊ တရားဝင်လက်ဝယ်ပိုင်ဆိုင်ပါကြောင်း၊ စီမံခန့်ခွဲပိုင်ခွင့်၊ ရောင်းချပိုင်ခွင့်ရှိကြောင်း၊ အရှုပ်အရှင်းကင်းကြောင်း၊ ဝန်ခံကတိပြု၍ လွှဲပြောင်းရောင်းချရန် အရှင်ပြုကမ်းလှမ်းလာသူ ဦးကျော်လင်းထူး(ဘ)ဦးထွန်းဌေ[၇/ရတရ(နိုင်)၀၀၁၅၈၁]၊ အမှတ်-3-H၊ နဝရတ် Condo၊ စမ်းလမ်းနှင့် မြို့မကျောင်းလမ်းထောင့်၊ ဒဂုံမြို့နယ်တွင် နေထိုင်သူထံမှ ကျွန်ုပ်၏မိတ်ဆွေက အပြီးအပိုင်လွှဲပြောင်းဝယ်ယူရန် စရန်ငွေတချို့ပေးချေထားပြီးဖြစ်၍၊ အဆိုပါအရောင်းအဝယ်အားကန့်ကွက်လိုပါက ဤကြေညာချက်ပါရှိသည့်နေ့မှ (၇)ရက်အတွင်း ခိုင်လုံသည့်ပိုင်ဆိုင်မှုအထောက်အထား(မူရင်း)များဖြင့် ကျွန်ုပ်ထံသို့ လာရောက်ကန့်ကွက်နိုင်ပါသည်။

(၇)ရက်ပြည့်မြောက်သည့်တိုင် ကန့်ကွက်သူမရှိပါက အရောင်းအဝယ်ကိစ္စကို ပြီးမြောက်အောင်မြင်သည်အထိ ဥပဒေနှင့်အညီ ဆက်လက်ဆောင်ရွက်သွားမည်ဖြစ်ပါကြောင်း အများသိစေရန် ကြေညာအပ်ပါသည်။

ဝယ်ယူသူ၏ လွှဲအပ်ညွှန်ကြားချက်အရ-
ဒေါ်ထာနွယ်ခင် (တရားလွတ်တော်ရှေ့နေ၊ စဉ်-၈၀၂၁)
LL.B, D.I.R, D.I.L, D.M.L, DL-101(WIPO)
ဒေါ်ခိုင်ဇင်ဝင်း(LL.B, D.B.L) (တရားလွတ်တော်ရှေ့နေ၊ စဉ်-၁၃၀၈၈)
အမှတ်-၅၈၁/ခ၊ ရွှေပြည်သာ(၂)လမ်း၊ ၃၂ ရပ်ကွက်၊
ဒဂုံမြို့သစ်(မြောက်ပိုင်း)မြို့နယ်။ ဖုန်း-၀၉-၅၁၉၇၉၃၂

ပြင်ဆင်ဖတ်ရှုပါရန်

(၁၇-၅-၂၀၂၃) ရက်နေ့ထုတ် ကြေးမုံသတင်းစာ စာမျက်နှာ ၂၄ ပါ တရားလွှတ်တော်ရှေ့နေ ဒေါ်ရတနာနွေး၏ ကန့်ကွက်နိုင်ပါသည် ကြော်ငြာတွင် ဒေါ်ကျင် အစား ဒေါ်ကျင်မြဟု ပြင်ဆင်ဖတ်ရှုပါရန်။

ဒဂုံမြို့သစ်တောင်ပိုင်း၊
မြောက်ပိုင်း၊ အရှေ့ပိုင်း
ဆိပ်ကမ်းမြို့နယ်များရှိ
မြေကွက်များ ဝယ်လိုသည့်
ပိုင်ရှင်ကိုယ်တိုင်
ဆက်သွယ်ပါ။
09260664480
09260664490

အများသိစေရန်ကြေညာခြင်း

ရန်ကုန်မြို့၊ ကမာရွတ်မြို့နယ်၊ ပြည်လမ်း၊ (၈)ရပ်ကွက်၊ TCC ရိပ်သာလမ်း၊ အမှတ်(၅၀၁/D)တွင် နေထိုင်သူ ဒေါ်အေးစန္ဒာမြင့်[၁၂/ဗတထ(နိုင်)၀၀၈၆၇၄] ကိုင်ဆောင်သူ၏ လွှဲအပ်ညွှန်ကြားချက်အရ အများသိစေရန် ကြေညာအပ်သည်မှာ-

ရန်ကုန်တိုင်းဒေသကြီး၊ မြောက်ပိုင်းခရိုင်၊ အင်းစိန်စီရင်စု၊ မင်္ဂလာဒုံမြို့နယ်၊ မှော်ဘီ၊ သန္ဓေပင်ကျေးရွာတောင်ပိုင်း၊ အုပ်စုအမှတ်(၃၇)၊ ကွင်းအမှတ်(၅၂၁/C) (ကိုးလုံးတောင်ကွင်း)၊ ဦးပိုင်အမှတ်(၆၂+၆၄/၂)၊ ဧရိယာ(၁.၅၇+၀.၁၀) (၎င်းတို့အနက် ဧရိယာ(၀.၂၅)ဧကသည် ၃(ခ)အဖြစ်ရရှိထားပြီး ယခုခေါ်တွင်သည့် သဇင်မြိုင်လမ်းရှိ မြေနှင့်ဌပစာအား ပိုင်ရှင်ဖြစ်သူ ဒေါ်အေးစန္ဒာမြင့်က တရားလိုပြုလုပ်၍ ဒေါ်ဥမ္မာမြင့်နှင့် ဦးဇောင်မိုးမြင့်တို့အပေါ် ရန်ကုန်မြောက်ပိုင်းခရိုင်တရားရုံး တရားမကြီးမှုအမှတ်၊ ၃၂/၂၀၁၂ တွင်"မြေနှင့်အိမ်တွင် အခမဲ့နေထိုင်သူများအား နှင်ထုတ်ပေးစေလိုကြောင်း" တရားစွဲဆိုဆောင်ရွက်ခဲ့ရာ အနိုင်ဒီကရီရရှိခဲ့ပြီး၊ ယခုအခါ ယင်းအမိန့်အား အကောင်အထည်ဖော်နိုင်ရန် မှော်ဘီခရိုင်တရားတော်၌ တရားမစာရင်းမှုအမှတ်၊ ၂၆/၂၀၂၂ ဖြင့် ဖွင့်လှစ်ထားဆောင်ရွက်လျက်ရှိပါသည်။

သို့ပါ၍ အထက်ပါမြေနှင့် ဌပစာအား မည်သူတစ်ဦးတစ်ယောက်မျှ ပိုင်ရှင်ဖြစ်သူနှင့်ပြုချက်မရှိဘဲ တရားမဝင် ကျူးကျော်ဝင်ရောက်နေထိုင်ခြင်း၊ နေအိမ်သစ်ဆောက်လုပ်ခြင်း၊ ခွဲစိတ်လွှဲပြောင်းရောင်းချခြင်း၊ တစ်နည်းနည်းဖြင့် လွှဲပြောင်းခြင်း၊ ပေးကမ်းခြင်းများ လုံးဝမပြုလုပ်ရန်နှင့် ပြုလုပ်ပါက တည်ဆဲတရားဥပဒေများနှင့်အညီ အရေးယူဆောင်ရွက်သွားမည်ဖြစ်ပါကြောင်း အများသိစေရန် ကြေညာအပ်ပါသည်။

လွှဲအပ်ညွှန်ကြားချက်အရ-
ဒေါ်ခိုင်ဌေမြင့် (LL.B,D.B.L,D.I.L)
တရားလွှတ်တော်ရှေ့နေ (စဉ်-၁၀၁၄၈)
အမှတ်(၁၉)၊ သန္ဓါသုခလမ်း၊ ကမ်းနားအနောက်ရပ်ကွက်၊ အင်းစိန်မြို့နယ်။
ဖုန်း-၀၉-၂၅၄၁၆၄၆၀

"ဦးလှဌေး[၁၂/လကန(နိုင်)၀၈၀၀၁၅]နှင့် အများသိစေရန်ကြေညာချက်"

၁။ ကျွန်ုပ်၏မိတ်ဆွေ ဒေါ်တင်လှ[၁၂/လကန(နိုင်)၀၈၀၂၅]သည် (၁၉၆၀) ခုနှစ်တွင် ဦးမြသန်း(ခ)ဦးပွင့်နှင့် အိမ်ထောင်ပြုခဲ့သည့်အချိန်မှစတင်၍ ဒဂုံမြို့သစ်(အရှေ့ပိုင်း)မြို့နယ်၊ မလစ်(အရှေ့)ကျေးရွာအုပ်စု၊ ကျူချောင်းကျေးရွာ၊ ရွာလယ်လမ်း၊ အရှေ့လားသော် ဦးအောင်မြေခြံ၊ အနောက်လားသော်ရေကန်၊ တောင်လားသော် ဦးသာထွန်း၊ ဒေါ်ချစ်ပိုခြံ၊ မြောက်လားသော် ဦးသန်းဇော်၊ ဒေါ်နုခြံတို့၏အလား(၄)ရပ်အတွင်း တည်ရှိနေသောအကျယ်အဝန်း (၁၃၀'x ၁၄၀')ခြံမြေကွက်တွင် နေထိုင်ခဲ့သည်မှာ ယနေ့အချိန်ထိဆိုပါက နှစ်ပေါင်း (၆၃)နှစ်ခန့် ကြာမြင့်ပြီဖြစ်ပါသည်။

၂။ ကျွန်ုပ်၏မိတ်ဆွေဒေါ်တင်လှပိုင်ဆိုင်နေထိုင်လက်ဝယ်ထား အကျိုးခံစားလျက်ရှိသော အထက်ပါခြံမြေကို ဦးလှဌေးမှ ပိုင်ဆိုင်သည်ဟုအဆိုပြုပြီး၊ မလစ်(အရှေ့)ကျေးရွာအုပ်ချုပ်ရေးမှူးရုံးသို့ တိုင်တန်းခဲ့ရာ ရပ်/ကျေးရုံးမှ (၇-၅-၂၀၂၃) ရက်နေ့တွင် ဦးလှဌေးပိုင်သည်ဟုဆုံးဖြတ်ပြီး၊ ခြံခတ်ခွင့်ပြုခဲ့ပါသည်။ ကျွန်ုပ်၏မိတ်ဆွေဒေါ်တင်လှမှ ရပ်/ကျေးရုံး၏ ဆုံးဖြတ်ချက်အတိုင်း ခြံမြေတစ်ဝက်ကိုပေးမည်မဟုတ်သလို ခြံစည်းရိုးခတ်ခွင့်လည်း ခွင့်မပြုကြောင်း ရပ်/ကျေးရုံးသို့ အကြောင်းကြားတင်ပြခဲ့ပြီးဖြစ်ပါသည်။

၃။ သို့ဖြစ်ပါ၍ ကျွန်ုပ်၏မိတ်ဆွေ ဒေါ်တင်လှပိုင်ဆိုင်နေထိုင်လက်ဝယ်ထား အကျိုးခံစားလျက်ရှိသော ခြံမြေကွက်ကို ကျွန်ုပ်၏မိတ်ဆွေ၏ခွင့်ပြုချက်မရှိဘဲ ကျူးကျော်ဝင်ရောက်သူ မည်သူ့ကိုမဆို ဥပဒေအရ ထိရောက်စွာအရေးယူဆောင်ရွက်မည်ဖြစ်ပါကြောင်း ဦးလှဌေးနှင့်အများသိစေရန် ကြေညာအပ်ပါသည်။

လွှဲအပ်ညွှန်ကြားသူ-
ဒေါ်တင်လှ
[၁၂/လကန(နိုင်)၀၈၀၂၅]

လွှဲအပ်ညွှန်ကြားချက်အရ-
ဒေါ်ဇင်စာထွေး
(LL.B, D.B.L)
တရားလွှတ်တော်ရှေ့နေ
(စဉ်-၁၁၁၁၁)

ဦးထွန်းမင်းသိန်း
(LL.B, D.B.L)
တရားလွှတ်တော်ရှေ့နေ
(စဉ်-၁၆၇၈၃)

အမှတ်(၅၁၇)၊ သုမိတ္တာ(၁၄)လမ်း၊ (၁)ရပ်ကွက်၊
မြောက်ဥက္ကလာပမြို့နယ်။ ဖုန်း-၀၉-၆၇၄၇၉၀၂၄၄၊
၀၉-၄၅၁၇၅၃၃၉၄၅၅၊ ၀၉-၇၉၉၆၈၀၃၀၄

ဒီကရီကို အတည်ပြုရန် အမိန့်မထုတ်သင့်ကြောင်း ထုချေစေရန် အကြောင်းကြားစာ (တရားမကျင့်ထုံးဥပဒေအမိန့်-၂၁၊ နည်းဥပဒေ-၂၂) တွဲတေးခရိုင်တရားရုံးတော် ၂၀၁၈ ခုနှစ်၊ တရားမကြီးမှုအမှတ်-၇၁ နှင့်ဆက်နွယ်သည့် ၂၀၂၃ ခုနှစ်၊ တရားမစာရင်းမှုအမှတ်-၂

ဒေါ်စန်းဝင်း } နှင့် { ဦးတင်ရွှေ(ကွယ်လွန်သူ ဒေါ်မြသန်း၏ တရားဝင်ကိုယ်စားလှယ်)

ဒီကရီအနိုင်ရသူ **တရားရှုံး**

အမှတ်-၄၀၄(ဘီ)။ စကြီန်လမ်း၊ ကျွန်းတောရပ်ကွက်၊ တွဲတေးမြို့နယ်နေ ဦးတင်ရွှေ(ကွယ်လွန်သူဒေါ်မြသန်း၏ တရားဝင်ကိုယ်စားလှယ်)သိစေရမည်။

၂၀၁၈ ခုနှစ်၊ တရားမကြီးမှုအမှတ်-၇၁တွင်ကျရှိသည့် ဒီကရီကို အတည်ပြုလုပ်ရန် ဤရုံးတော်တွင် ဒေါ်စန်းဝင်းက လျှောက်ထားသည်ဖြစ်၍ မည်သည့်အကြောင်းကြောင့်အတည်ပြုလုပ်စေရန် အမိန့်ကို မထုတ်သင့်ကြောင်း အကြောင်းတစ်ခုခုရှိလျှင် ချေဆိုရန် သင်ကိုယ်တိုင်ဖြစ်စေ၊ ရှေ့နေသို့မဟုတ် အခွင့်ရကိုယ်စားလှယ်ဖြင့်ဖြစ်စေ၊ ၂၀၂၃ ခုနှစ်၊ ဇွန်လ (၅) ရက်၊ (၁၃၈၅) ခုနှစ်၊ နယုန်လဆုတ်-၃ ရက်) မွန်းမတည့်မီ ၁၀ နာရီအချိန်တွင် ဤရုံးတော်ရှေ့လာရောက်ရမည်။

၂၀၂၃ ခုနှစ်၊ မေလ (၁၅)ရက်နေ့တွင် ဤရုံးတော်တံဆိပ်ရိုက်နှိပ်၍ လက်မှတ်ရေးထိုးထုတ်ပေးလိုက်သည်။

(မျိုးမြင့်ဦး)
ဒုတိယခရိုင်တရားသူကြီး
တွဲတေးခရိုင်တရားရုံး

ကန့်ကွက်နိုင်ကြောင်း အများသိစေရန်ကြေညာခြင်း

ရန်ကုန်မြို့၊ ရွှေပြည်သာမြို့နယ်၊ (၄)ရပ်ကွက်၊ မြတ်လေးပတ်လမ်း၊ မြေတိုင်းရပ်ကွက်အမှတ်(၈/၁၃)၊ မြေကွက်အမှတ်(၄၉)၊ မြေအကျယ်(၆၀ပေx၆၀ပေ)ရှိ မြေခွဲပါမစ်အမျိုးအစားမြေကွက်နှင့် ယင်းမြေကွက်၏အကျိုးခံစားခွင့် အရပ်ရပ်သည် ရန်ကုန်မြို့တော်စည်ပင်သာယာရေးကော်မတီ၊ မြို့ပြစီမံကိန်းနှင့်မြေစီမံခန့်ခွဲမှုဌာနရှိ ၊ မြို့မြေစာရင်းတွင်ဝိုလ်မှူးမျိုးမြင့် အမည်ဖြင့် အမည်ပေါက်မှတ်သားတည်ရှိပြီး အမည်ပေါက်ထံမှအရပ်ကတိစာချုပ်အဆင့်ဆင့်ဖြင့် ဦးမျိုးမင်းသန်း[၉/လဝန(နိုင်)၁၅၂၄၇၀၈]မှ ဝယ်ယူပိုင်ဆိုင်ထားကြောင်း၊ လွှဲပြောင်းရောင်းချပိုင်ခွင့်ရှိကြောင်းဝန်ခံကတိပြု၍ အပြီးအပိုင်လွှဲပြောင်း ရောင်းချရန် ကမ်းလှမ်းလာသဖြင့် ကျွန်ုပ်၏မိတ်ဆွေဖြစ်သူမှ အပြီးအပိုင်ဝယ်ယူရန် စရန်ငွေတစ်စိတ်တစ်ဒေသအားပေးချေထားပြီး ဖြစ်ပါသည်။ သို့ပါ၍ ကန့်ကွက်လိုသူများရှိပါက ဤကြော်ငြာပါသည့်နေ့မှ(၁၄)ရက်အတွင်း ပိုင်ဆိုင်မှုစာချုပ်စာတမ်း မူရင်းများ နှင့်တကွ ကျွန်ုပ်ထံသို့ လူကိုယ်တိုင်လာရောက်ကန့်ကွက်နိုင်ပါသည်။ သတ်မှတ်ရက်အတွင်း ကန့်ကွက်မှုမရှိပါက အရောင်း အဝယ်အား ဥပဒေနှင့်အညီ ပြီးမြောက်သည်အထိ ဆက်လက်ဆောင်ရွက်သွားမည်ဖြစ်ကြောင်း အများသိစေရန် ကြေညာအပ်ပါသည်။

လွှဲအပ်ညွှန်ကြားချက်အရ-
ဒေါ်ထက်ထက်ကျော်(LL.B,D.B.L,D.I.L,D.M.L)
တရားလွှတ်တော်ရှေ့နေ(စဉ်-၁၅၂၁၈)
အမှတ်(၅၀)၊ ဒု-ထပ်၊ ဘဏ်လမ်း၊ ကျောက်တံတားမြို့နယ်၊ ရန်ကုန်မြို့။ဖုန်း-၀၉-၇၉၈၄၇၁၈၂၂

မော်တော်ယာဉ်အမြန်ဆုံးလာရောက်အပ်ရန် အသိပေးကြေညာခြင်း

ရန်ကုန်မြို့၊ မင်္ဂလာဒုံမြို့နယ်၊ ခရေရိပ်သာလမ်း၊ အမှတ်(၁၃၈)နေ Lucky Family Co.,Ltd ၏ လွှဲအပ်ညွှန်ကြားချက်အရ အောက်ပါအတိုင်း ကြေညာအပ်ပါသည်-

Lucky Family Co.,Ltd မှ ပိုင်ဆိုင်သော မော်တော်ယာဉ်(2N-7738)Hyundai Starex(2006Model)ကိုလစဉ်သွင်းစနစ်ဖြင့် ရောင်းချရာဝယ်သူ ဦးမင်းလွင်ဦး [၇/လပတ(နိုင်)၁၃၉၄၁၁]မန်းပင်ကုန်းလမ်း၊ နယ်မြေ(၁၄)၊ မြို့မရပ်ကွက်၊ လက်ပံတန်းမြို့၊ ပဲခူးတိုင်းဒေသကြီးနေသူမှ (၁၁-၃-၂၀၂၀)ရက်တွင် အသိသက်သေ စာချုပ်စာတမ်းဖြင့်ဝယ်ယူခဲ့ပါသည်။ လူကြီးမင်းသည် ငွေသွင်းရန်ဗျက်ကွက်ခြင်းကို ဝန်ခံကတိပြုလက်မှတ်ရေးထိုးသော်လည်း ထပ်မံဖောက်ဖျက်ခြင်းကြောင့် လူကြီးမင်းသည် (၂၅-၅-၂၀၂၃)ရက်နောက်ဆုံးထားပြီးလာရောက်အပ်နှံရန်၊ ၎င်းယာဉ်သည်မည်သူ၏ လက်ဝယ်တွင်ရှိနေကာမူ ကုမ္ပဏီသို့ ငွေသွင်းခြင်း မပြီးပြတ်သေးသည့်အတွက် ရောင်းချခြင်း၊ ဝယ်ခြင်းမပြုလုပ်ရန်ပြုလုပ်ပါက ဥပဒေအရ ဆောင်ရွက်မည်ဖြစ်ကြောင်း အသိပေးကြေညာအပ်ပါသည်။ **လွှဲအပ်ညွှန်ကြားချက်အရ-**

ဒေါ်အေးမြင့်နိုင်(LL.B,D.B.L)Business Law
တရားလွှတ်တော်ရှေ့နေ(စဉ်-၁၆၆၂၂)
အမှတ်(၁၃၈)၊ ခရေရိပ်သာလမ်း၊ မင်္ဂလာဒုံမြို့နယ်၊ ရန်ကုန်မြို့။
Ph:09-422464007,09-795598060

ကန့်ကွက်နိုင်ကြောင်းအများသိစေရန်ကြေညာခြင်း

ကျွန်ုပ်၏အမှုသည်များဖြစ်ကြသည့် ရန်ကုန်တိုင်းဒေသကြီး၊ ကျောက်တန်းမြို့၊ ရွှေကုန်းရပ်ကွက်နေ (၁) ဒေါ်သန်းသန်းမြင့် (၂) ဒေါ်သောင်းသောင်းအေး (၃) ဦးသန်းနိုင် (၄) ဦးအောင်နိုင်ဝင်း (၅) ဒေါ်မြမြွန်တို့၏ လွှဲအပ်ညွှန်ကြားချက်အရ အောက်ပါအတိုင်း အသိပေးကြေညာအပ်ပါသည်–

ရန်ကုန်တောင်ပိုင်းခရိုင်၊ ကျောက်တန်းမြို့၊ ရွှေကုန်းရပ်ကွက်၊ ကွင်းအမှတ် -၆၁၅/ဘီ၊ ရွှေကုန်းရွာကွင်း၊ ဦးပိုင်အမှတ်-၂၇/က၊ ဧရိယာ(စ.၉၅)ဧကရှိ ဒေါ်ကျော့ရင် အမည်ပေါက်လယ်မြေအား နိုင်ငံတော်က သိမ်းဆည်းခဲ့ပြီး ရန်ကုန်တိုင်းဒေသကြီးအစိုးရအဖွဲ့၊ လယ်မြေသိမ်းဆည်းခြင်းခံရမှုများ ပြန်လည် စိစစ်ရေးကော်မတီ၏ အစည်းအဝေးဆုံးဖြတ်ချက်အရ ယင်းလယ်မြေအပေါ်အကျယ်အဝန်း(၄၀'x၆၀')ရှိ အကွက်အမှတ်-၄၄နှင့်၄၅ မြေကွက်(၂)ကွက်ကို အစားထိုးချထားပေးခဲ့ပါသည်။

ဖော်ပြပါ ဒေါ်ကျော့ရင် အမည်ပေါက် မြေကွက်(၂)ကွက်အား ၎င်း၏သားသမီးများဖြစ်ကြသည့် (၁) ဒေါ်ခင်စန်း(၂) ဒေါ်သန်းသန်းမြင့် (၃) ဒေါ်သောင်းသောင်းအေး (၄) ဦးသန်းဌေး (၅) ဦးသန်းနိုင်(၆) ဦးအောင်နိုင်ဝင်း(၇) ဒေါ်မြမြွန်(၈) ဒေါ်မြင့်မြင့်သန်းတို့က တစ်ဦးလျှင် (၁၀'x၆၀')စီ မိသားစုစီမံမှုဖြင့် အညီအမျှချခွဲဝေခဲ့ကြပြီး ဒေါ်ခင်စန်း၊ ဦးသန်းဌေးနှင့် ဒေါ်မြင့်မြင့်သန်းတို့က ၎င်းတို့၏ဝေစုများကိုလက်ရောက်ရယူခဲ့ကြပြီးဖြစ်ပါသည်။ ကျန်ရှိသည့် ကျွန်ုပ်၏ အမှုသည် (၅)ဦးတို့က ၎င်းတို့ရပိုင်ခွင့်ရှိသည့် ဝေစုများကို လက်ရောက်ရယူ၍ လိုအပ်သလို ဆောင်ရွက်သွားမည်ဖြစ်ပါသဖြင့် ယင်းမြေကွက် (၂)ကွက်နှင့်ပတ်သက်၍ ကန့်ကွက်လိုသူများရှိပါက ခိုင်လုံသည့်စာရွက်စာတမ်း အထောက်အထားများနှင့်တကွ ကြော်ငြာပါသည့်နေ့မှ (၇) ရက်အတွင်း ကျွန်ုပ်ထံသာရောက်ကန့်ကွက်နိုင်ပါသည်။ သတ်မှတ်ရက်ကျော်လွန်ပါက ဥပဒေနှင့်အညီ ဆက်လက်ဆောင်ရွက်သွားမည်ဖြစ်ပါကြောင်း အများသိစေရန် ကြေညာအပ်ပါသည်။

လွှဲအပ်ညွှန်ကြားချက်အရ –

ဒေါ်ညီညီနိုင် (LL.B, D.B.L) **ဒေါ်သက်မာဝင်း (LL.B)**

တရားလွှတ်တော်ရှေ့နေ (စဉ်-၁၁၇၄၇) **အထက်တန်းရှေ့နေ (စဉ်-၂၉၅၇)**

အမှတ်(၅၀)၊ ပထမထပ်၊ မဟာဗန္ဓုလပန်း၆်လမ်း၊

ကျောက်တံတားမြို့နယ်၊ ရန်ကုန်မြို့။

ဖုန်း -၀၉-၉၇၉၀၂၄၇၇၃၊ ၀၉-၇၇၃၇၅၃၃၄

ကန့်ကွက်နိုင်ကြောင်း အများသိစေရန်ကြေညာခြင်း

ရန်ကုန်မြို့၊ လှိုင်သာယာ(အနောက်ပိုင်း)မြို့နယ်၊ လူနေရပ်ကွက် အမှတ်(၉)ရပ်ကွက်၊ မြေတိုင်းရပ်ကွက်အမှတ် (သကမ-၆)၊ ဗိုလ်အောင်ကျော်လမ်း၊ မြေကွက်အမှတ်(၆၁၅)၏ အကျယ်အဝန်း ပေ(၄၀x ၆၀)ထဲမှ မခွဲစိတ်ရသေးသည့် ခေါင်းရင်းခြမ်း၊ ဧရိယာအကျယ်အဝန်း ပေ(၃၀x၆၀)ဟုခေါ်တွင်သည့် ဒေါ်ငွေးငွေးနွယ်အမည်ပေါက် မြေချပါမစ်မြေအမျိုးအစား မြေကွက်နှင့် မြေကွက်ပေါ်တွင် ဆောက်လုပ်ထားသည့် Steel Structure အမျိုးအစား (၂)ထပ်ခွဲတိုက် အဆောက်အဦ(၁)လုံးနှင့် ရေဓိစုံအပါအဝင် အကျိုးခံစားခွင့်အရပ်ရပ်အားလုံးတို့ကို ရန်ကုန်မြို့တော်စည်ပင်သာရေးကော်မတီ၊ မြို့ပြစီမံကိန်းနှင့် မြေစီမံခန်ခွဲမှုဌာနရှိ မြို့မြေစာရင်းတွင် ဒေါ်ငွေးငွေးနွယ်(W/RGN – ၀၁၆၆၃၉) အမည်ဖြင့် အမည်ပေါက် မှတ်သားတည်ရှိလျက် ဒေါ်ငွေးငွေးနွယ်ထံမှ အရပ်ကတိစာချုပ်ဖြင့် ဝယ်ယူလက်ရောက်ရရှိထားသူ ဦးတင်အုန်းကိုယ်တိုင်မှ အချုပ်အရှင်းကင်းရှင်းကြောင်း၊ တရားဝင်လွှဲပြောင်း ရောင်းချပိုင်ခွင့်ရှိကြောင်း ဖွင့်ဟဝန်ခံကတိပြုပြောဆိုပြီး ပိုင်ဆိုင်မှုစာရွက်စာတမ်းမူရင်းများနှင့်တကွ ဥပဒေနှင့်အညီ အပြီးအပိုင်လွှဲပြောင်းရောင်းချခဲ့ရာ ကျွန်ုပ်၏မိတ်ဆွေ ကိုဇင်မောင်ဝင်း [၇/၃၃နန(နိုင်)၁၀၄၅၅၆] က ဝယ်ယူသည့်အတွက် ရောင်းကြေးတန်ဖိုးငွေ၏ တစ်စိတ်တစ်ဒေသကို ရောင်းချသူထံပေးချေထားပြီးဖြစ်ပါသည်။ အဆိုပါအရောင်းအဝယ်ကိုအကျိုးခံစားခွင့်ရှိသူ မည်သူမဆို ကန့်ကွက်လိုပါက သက်ဆိုင်သည့် စာချုပ်စာတမ်း၊ စာရွက်စာတမ်းမူရင်းများနှင့်အတူ ကျွန်ုပ်ထံသို့ ဤကြော်ငြာပါသည့်ရက်မှစ၍ (၇)ရက်အတွင်း လူကိုယ်တိုင် လာရောက်ကန့်ကွက်နိုင်ပါကြောင်းနှင့် ကန့်ကွက်သူမရှိပါက အရောင်းအဝယ်ကို ပြီးမြောက်သည်အထိ ဥပဒေနှင့်အညီ တရားဝင်ဆက်လက်ဆောင်ရွက်သွားမည်ဖြစ်ပါကြောင်း အများသိစေရန် ကြေညာအပ်ပါသည်။

လွှဲအပ်ညွှန်ကြားသူ **လွှဲအပ်ညွှန်ကြားချက်အရ–**

ကိုဇင်မောင်ဝင်း **ဒေါ်စိမ်မိုစိမ်သူ(LL.B)**

[၇/၃၃နန(နိုင်)၁၀၄၅၅၆] **တရားလွှတ်တော်ရှေ့နေ (စဉ်-၁၃၃၀၆/၂၀၁၇)**

အမှတ်-၅၁၁/၈၊ ပန်းလောင်လမ်း၊

(၁၄)ရပ်ကွက်၊ လှိုင်သာယာ(အနောက်ပိုင်း)မြို့နယ်၊

ရန်ကုန်မြို့။ ဖုန်း - ၀၉-၇၉၉၆၅၃၀၀၈

ရန်ကုန်မြို့၊ တာမွေမြို့နယ်၊ ဗျိုင်းရေအိုးစင်ရွာမရပ်ကွက်၊ မင်္ဂလာလမ်း၊ တိုက်အမှတ်(၁၄)ဟု ခေါ်တွင်သော (၁)ခန်းတွဲ (၆)ထပ် အဆောက်အဦ၌ရှိ အပေါ်ဆုံးထပ်(၅လွှာ)ဟု ခေါ်တွင်သည့် တိုက်ခန်းနှင့် ယင်းတိုက်ခန်း၏ အကျိုးခံစားခွင့်အရပ်ရပ်အားလုံးကို အပြီးအပိုင် ဝယ်ယူခြင်းအား ကန့်ကွက်နိုင်ပါကြောင်းနှင့် အများသိစေရန်ကြေညာခြင်း

ဖော်ပြပါတိုက်ခန်းနှင့် ယင်းတိုက်ခန်း၏ အကျိုးခံစားခွင့်အရပ်ရပ်ကို ဝယ်ယူပိုင်ဆိုင်ထားသူ ဒေါ်သူသူသွင်(၁၂/ဗဟန(နိုင်)၀၈၉၅၇၄)ထံမှ အပြီးအပိုင်ဝယ်ယူရန်အတွက် ကျွန်ုပ်၏မိတ်ဆွေ ဒေါ်ကြည်မိုးဝေ (၁၂/ဗတထ(နိုင်)၀၃၉၆၂၉]က တိုက်ခန်းတန်ဖိုးကျသင့်ငွေအနက်မှ တစ်စိတ်တစ်ဒေသကို ပေးချေထားပြီးဖြစ်ပါသဖြင့် အဆိုပါ တိုက်ခန်းအရောင်းအဝယ်နှင့် ပတ်သက်၍ ကန့်ကွက်လိုပါက ယခုကြော်ငြာပါသည့်နေ့မှ (၇)ရက်အတွင်း အထောက်အထား အပြည့်အစုံဖြင့် လာရောက်ကန့်ကွက်နိုင်ပါသည်။ သတ်မှတ်နေ့ရက်ကျော်လွန်ပါက အရောင်းအဝယ်ကို ဥပဒေနှင့်အညီ ဆက်လက် ဆောင်ရွက်သွားမည်ဖြစ်ကြောင်း အများသိစေရန် ကြေညာအပ်ပါသည်။

လွှဲအပ်ညွှန်ကြားချက်အရ

ဦးစော်မောင်မောင် (LL.B)

အထက်တန်းရှေ့နေ (စဉ် - ၄၅၁၂၇)

အမှတ်(၆၆၆/ခ)၊ အင်းဝ(၁၉-က)လမ်း၊ (၆)ရပ်ကွက်၊ တောင်ဥက္ကလာပမြို့နယ်၊ ရန်ကုန်မြို့။ ဖုန်း - ၀၉-၉၇၁၇၈၈၈၇၈

ကန့်ကွက်နိုင်ပါသည်

ရန်ကုန်မြို့၊ မြောက်ဥက္ကလာပမြို့နယ်၊ ရွှေပေါက်ကံမြို့သစ်၊ (၁၀) ရပ်ကွက်၊ ဗိုလ်ရာညွန့်လမ်း၊ အမှတ်(၃၈၁)ဟုခေါ်တွင်သော အကျယ်အဝန်း (၄၀x၆၀)ပေရှိ မြေကွက်ကို ဂရန်အမည်ပေါက် ဒေါ်နီလာမိုး [၈/ပခက(နိုင်)၁၅၅၂၂]ထံမှ ဝယ်ယူရန်အတွက် ကျွန်တော်၏ မိတ်ဆွေဖြစ်သူမှ စရန်ငွေကို ပေးချေထားပြီးဖြစ်ပါသည်။ အဆိုပါမြေကွက်နှင့်ပတ်သက်၍ ကန့်ကွက်လိုသူများရှိပါက ဤကြော်ငြာပါသည့်နေ့မှစ၍ (၇)ရက်အတွင်း ကျွန်ုပ်ထံသို့ကိုယ်တိုင် လာရောက်ကန့်ကွက်နိုင်ပါသည်။ ၎င်းနေ့ရက်ကျော်လွန်ပါက အရောင်းအဝယ်အား ဥပဒေနှင့်အညီ ဝယ်ယူဆောင်ရွက်သွားမည်ဖြစ်ကြောင်း အများသိစေရန် ကြော်ငြာအပ်ပါသည်။

လွှဲအပ်ညွှန်ကြားချက်အရ–

ဦးကျော်ကျော်လွင် (LL.B)

တရားလွှတ်တော်ရှေ့နေ(စဉ်-၁၃၄၅၂/၁၂-၁၀-၂၀၁၇)

အမှတ်(၁၂၂၄)၊ ဧရာ(၂၂)လမ်း၊ (ဥ)ရပ်ကွက်၊ မြောက်ဥက္ကလာပမြို့နယ်၊

ရန်ကုန်မြို့။ ဖုန်း-၀၉-၄၃၀၇၃၆၅၉

အမည်ပြောင်း

ဒေါ်ပုံမြို့နယ်၊အ.မ.က-၇၊ မူလတန်းကျောင်း၊ ပထမတန်းမှ ဦးရဲမင်းဇော်၏သား မောင်ချမ်းငြိမ်းသူအား ယနေ့မှစ၍ မောင်ကောင်းမြတ်ဘုန်းစံ ဟုပြောင်းလဲခေါ်ဆိုပါရန်။

မောင်ကောင်းမြတ်ဘုန်းစံ

ပျောက်ဆုံးကြောင်း

ဦးခင်မောင်ကျော် [၁၂/သကတ(နိုင်)၁၄၂၃၉၉] ကိုင်ဆောင်သော Proficiency in Survival Craft and Rescue Boats other than Fast Rescue Boats(PSCRB) Certificate သည် ပျောက်ဆုံးသွားပါသဖြင့် တွေ့ရှိပါက အကြောင်းကြားပေးပါရန်။

Ph:-09-269551185

ပြင်ဆင်ဖတ်ရှုပါရန်

(၁၇-၅-၂၀၂၃)ရက်နေ့ထုတ် ကြေးမုံသတင်းစာ၏ စာမျက်နှာ (၂၇)ပါ အများသိစေရန် ကြော်ငြာခြင်းတွင် ဖော်ပြပါရှိသည့် မြေတိုင်းရပ်ကွက်အမှတ်-၄၂/တိုးချဲ့အား ၄၁/တိုးချဲ့ဟု ပြင်ဆင်ဖတ်ရှုပါရန်။

ကန့်ကွက်နိုင်ကြောင်းကြေညာခြင်း

လယ်ဝေးမြို့၊ အမှတ်(၇)ရပ်ကွက်၊ မြေတိုင်းရပ်ကွက်အမှတ် (၁၈၃၀/ကြပ်ပြင်ကြီးကွင်း)၊ ဦးပိုင်အမှတ် (၄၁ဝ/၄)၊ မြေဧရိယာ (၀.၄၅)ဧကရှိ ဦးအောင်ပန်(ပါ)-၃ ဦး အမည်ပေါက် နှစ်(၃၀) မြေဌားစာချုပ်မြေကွက်အား မှတ်ပုံတင်အရောင်းအဝယ် စာချုပ်ဖြင့် ဝယ်ယူထားသူ ဒေါ်ချိုချိုနိုင်(ဘ) ဦးသန်းရွှေ [၁/မကတ(နိုင်)၀၆၆၀၉၇၂]မှ အဆောက်အဦ ဆောက်လုပ်ခွင့်ပြုမိန့်တင်ရန် နှစ်(၃၀) မြေဌား စာချုပ်မူရင်း၊ မှတ်ပုံတင်အရောင်းအဝယ် စာချုပ်မူရင်းများ တင်ပြ၍ မြေပုံ၊ မြေရာဇဝင် လျှောက်ထားလာမှုအပေါ်ကန့်ကွက်လိုသူများ အနေဖြင့် တရားဝင်ပိုင်ဆိုင်မှု စာချုပ်စာတမ်းများ တရားရုံးအမိန့်ဒီကရီများအထောက်အထားခိုင်လုံစွာ တင်ပြ၍ နေပြည်တော်စည်ပင်သာယာရေးကော်မတီ၊ မြို့ပြစီမံကိန်းနှင့် မြေစီမံခန်ခွဲမှုဌာနသို့ ဤကြေညာချက်ပါရှိသည့် ရက်မှ စ၍ (၁၅)ရက်အတွင်း လာရောက်ကန့်ကွက်နိုင်ကြောင်းနှင့် သတ်မှတ်ကာလအတွင်း ကန့်ကွက်မှုမရှိပါက ဌာန၏လုပ်ထုံးလုပ်နည်းများနှင့်အညီ မြေပုံ၊ မြေရာဇဝင် လျှောက်ထားလာမှုအား ဆက်လက်ဆောင်ရွက်သွားမည်ဖြစ်ကြောင်း အသိပေး ကြေညာလိုက်သည်။

မြို့ပြစီမံကိန်းနှင့် မြေစီမံခန်ခွဲမှုဌာန

နေပြည်တော်စည်ပင်သာယာရေးကော်မတီ

ကန့်ကွက်လိုက ခိုင်လုံသော မှတ်ပုံတင်စာရွက်စာတမ်းများ၊ တရားရုံးအထောက်အထားစာစာရင်းရယူခြင်း ဤကြော်ငြာပါသည့်နေ့မှစ၍ (၇)ရက်အတွင်း ကန့်ကွက်နိုင်ပါကြောင်းနှင့် ကန့်ကွက်မှုမရှိပါက လုပ်ထုံးလုပ်နည်းအတိုင်းဆက်လက်ဆောင်ရွက်ပေးသွားမည်ဖြစ်ပါသည်။

| စဉ် | လျှောက်ထားသူ | | | လျှောက်ထားသည့် | | |

ကန့်ကွက်နိုင်ကြောင်းကြော်ငြာ

ဒဂုံမြို့သစ်(အရှေ့ပိုင်း)မြို့နယ်၊မြေတိုင်းရပ်ကွက်အမှတ်-၁၃၁၊မြေကွက်အမှတ်-၁၁၃၊မြေကွက်တည်နေရာအမှတ်(၁၁၃)၊(၁၃၁)ရပ်ကွက်၊ဒဂုံအရှေ့၊ဦးစိုးလှိုင်(MMN-၄၈၃၄၃)အမည်ပေါက်ပါမစ်မြေအားအမည်ပေါက်-ဦးစိုးလှိုင်(MMN-၄၈၃၄၃)ထံမှအရပ်စာချုပ်ဝယ်ယူထားသူဦးတင်အောင်မိုး(၁၂/၃ဂန(နိုင်)၀၀၈၆၇၂)မှ(နိုင်ငံသားစိစစ်ရေးကတ်)အရပ်စာချုပ်ပါမစ်မူရင်း(မိတ္တူမှန်)တို့တင်ပြ၍ဂရန်သစ်လျှောက်ထားလာခြင်းအားဌာနမှလုပ်ထုံးလုပ်နည်းနှင့်အညီစိစစ်ဆောင်ရွက်ပြီးဖြစ်ပါသဖြင့်မြေပြင်ကွင်းဆင်းစစ်ဆေးရာမြေကွက်လပ်ဖြစ်ပါသည်။သို့ဖြစ်ပါ၍ဦးတင်အောင်မိုး(၁၂/၃ဂန(နိုင်)၀၀၈၆၇၂)မှဂရန်သစ်လျှောက်ထားလာရာတရားဝင်ခိုင်လုံသောအထောက်အထားများဖြင့်ဤကြော်ငြာပါသည့်နေ့မှစ၍(၇)ရက်အတွင်းကန့်ကွက်နိုင်ပါကြောင်းနှင့်ကန့်ကွက်မှုမရှိပါကလုပ်ထုံးလုပ်နည်းအတိုင်းဆက်လက်ဆောင်ရွက်ပေးမည်ဖြစ်ပါကြောင်းအသိပေးကြေညာအပ်ပါသည်။

ဌာနမှူး(ဒုတိယညွှန်ကြားရေးမှူးချုပ်)
မြို့ပြမြေစီမံခန့်ခွဲမှုဌာန၊ရန်ကုန်မြို့တော်စည်ပင်သာယာရေးကော်မတီ

ကျန်းမာရေးဝန်ကြီးဌာန
ကုသရေးဦးစီးဌာန
အမျိုးသားကျန်းမာရေးဓာတ်ခွဲမှူဆိုင်ရာဌာန
အိတ်ဖွင့်တင်ဒါခေါ်ယူခြင်း

၁။ ၂၀၂၃-၂၀၂၄ ဘဏ္ဍာရေးနှစ်အတွက် အမျိုးသားကျန်းမာရေးဓာတ်ခွဲမှူဆိုင်ရာဌာန၊ ရန်ကုန်မြို့တွင် ပုံမှန်ဓာတ်ခွဲလုပ်ငန်းအတွက် လိုအပ်သော ဓာတ်ခွဲခန်းသုံးပစ္စည်း Reagent နှင့် Consumable များဝယ်ယူရန်နှင့် COVID-19 Consumable (NHL/PHL Lab)များအတွက် ဝယ်ယူရန် မြန်မာကျပ်ငွေဖြင့် အစိုးရအသိအမှတ်ပြုသည့် ကုမ္ပဏီများထံမှ ဝယ်ယူမည်ဖြစ်ပါ၍ အိတ်ဖွင့်တင်ဒါများခေါ်ယူအပ်ပါသည်။

၂။ တင်ဒါပုံစံစတင်ရောင်းချမည့် ရက်နှင့်အချိန် - (၁၆-၅-၂၀၂၃)ရက် နံနက်(၁၀:၀၀)နာရီ
တင်ဒါပိတ်မည့် ရက်နှင့်အချိန် - (၂၉-၅-၂၀၂၃)ရက် ညနေ(၄:၀၀)နာရီ

၃။ တင်ဒါစည်းမျဉ်းစည်းကမ်းချက်များနှင့် လုပ်ငန်းများ အသေးစိတ်ကို သိရှိလိုပါက လက်ထောက်ညွှန်ကြားရေးမှူး၊ ဖုန်း-၀၉-၅၀၁၀၉၀၆(သို့မဟုတ်) ၃၅-မော်ကွန်းတိုက်လမ်း၊ ဒဂုံမြို့နယ်၊ ရန်ကုန်မြို့၊ ဖုန်း-၀၁-၈၃၇၁၀၅၅ သို့ ရုံးချိန်အတွင်း စုံစမ်းနိုင်ပါသည်။

တင်ဒါကော်မတီ
အမျိုးသားကျန်းမာရေးဓာတ်ခွဲမှူဆိုင်ရာဌာန
၃၅-မော်ကွန်းတိုက်လမ်း၊ ဒဂုံမြို့နယ်၊ ရန်ကုန်မြို့။

"ကန့်ကွက်နိုင်ကြောင်း အများသိစေရန်ကြေညာခြင်း"

ရန်ကုန်တိုင်းဒေသကြီး၊ ဒဂုမြို့နယ်၊ အုံကြီးအနောက်ရပ်ကွက်၊ ဗိုလ်ချုပ်လမ်းမကြီး၊ အမှတ် (၆၅၃)နေထိုင်သူ ဒေါ်သန်းသန်းအေး[၁၂/ဒလန(နိုင်)၀၃၃၀၉၅]ကိုင်ဆောင်သူ၏ လွှဲအပ်ညွှန်ကြားချက်အရ အောက်ပါအတိုင်း အများသိစေရန်ကြေညာအပ်ပါသည်-

ရန်ကုန်တိုင်းဒေသကြီး၊ ဒဂုမြို့နယ်၊ အုံကြီးအနောက်ရပ်ကွက်၊ ဗိုလ်ချုပ်လမ်းမကြီး၊ မြေကွက်အမှတ်(၃)ဟုခေါ်တွင်သော အကျယ်အဝန်း (၂၁၄၆၀)ပေရှိ မြေကွက်နှင့် ယင်းမြေပေါ်တွင် ဆောက်လုပ်ထားသော အိမ်တို့၏အကျိုးခံစားခွင့်ရပ်တိုအား ဦးကျော်တင့်(ခ)ဦးဖိုးကျော်[၁၂/ဒလန(နိုင်)၀၂၇၆၇၅]မှ တရားဝင်လက်ရှိထားပိုင်ဆိုင် ရောင်းချခွင့်ရှိသဖြင့် ကျွန်ုပ်တို့၏မိတ်ဆွေမှ ဝယ်ယူရန်အတွက် စရန်ငွေတစ်စိတ်တစ်ဒေသအား ပေးချေထားပြီး ဖြစ်ပါသည်။ အဆိုပါမြေ၊ အိမ်တို့နှင့်ပတ်သက်၍ကန့်ကွက်လိုသူများရှိပါက ဤကြော်ငြာပါသည့်နေ့မှစ၍ (၇)ရက်အတွင်း ပိုင်ဆိုင်မှုအထောက်အထားမူရင်း စုံလင်စွာဖြင့် ကျွန်ုပ်တို့ထံ လာရောက်ကန့်ကွက်နိုင်ပါကြောင်းနှင့် (၇)ရက်အတွင်း ကန့်ကွက်မည့်သူမရှိပါက အရောင်းအဝယ်အား ဆက်လက်ဆောင်ရွက်သွားမည်ဖြစ်ပါကြောင်း အများသိစေရန်ကြေညာအပ်ပါသည်။

ဒေါ်သန်းသန်းအေး၏ လွှဲအပ်ညွှန်ကြားချက်အရ-

ဒေါ်အိအိခိုင် (LL.B) — ဒေါ်စိစီဝင်း (LL.B)
တရားလွှတ်တော်ရှေ့နေ (စဉ်-၁၆၀၇၅) — အထက်တန်းရှေ့နေ (စဉ်-၂၂၇၃၆)
အမှတ်(၁၄၆)၊ မြေညီထပ်၊ ဘိုကလေးစျေးလမ်း၊ ဗိုလ်တထောင်မြို့ နယ်၊ ရန်ကုန်မြို့။ Ph -09-254405798

ကန့်ကွက်နိုင်ကြောင်းကြော်ငြာ

မြောက်ဥက္ကလာပမြို့နယ်၊မြေတိုင်းရပ်ကွက်အမှတ်-ညမြေကွက်အမှတ်-၁၀၃၉/ဂ၊၁၀၀၈/ပေ၊မြေကွက်တည်နေရာအမှတ်(၁၀၃၉/က)၊ခေမာသီလမ်း(ညာ)ရပ်ကွက်ဦးစီးထွန်းအောင်ကျော်(၁၂/ဗဟန(နိုင်)၀၅၁၄၂၄)အမည်ပေါက်နှစ်(၆၀)ဂရန်မြေအားမြေအမည်ပေါက်-ဦးစီးထွန်းအောင်ကျော်သည်(၁၂-၁-၂၀၂၂)ရက်နေ့တွင်ကွယ်လွန်ခဲ့သဖြင့်ဌင်းစု၏ဇနီးဖြစ်သူဒေါ်သီဂီ(၉/မရမ(နိုင်)၀၅၅၆၇၇)မှတရားဝင်အမွေဆက်ခံခွင့်ရှိသည့်တစ်ဦးတည်းသာဖနီးတော်စပ်ကြောင်းမိမိမှလွဲ၍အခြားသောအမွေဆက်ခံခွင့်ရှိသူတစ်ဦးတစ်ယောက်မျှမရှိသည်မှာမှန်ကန်ပါကြောင်းကျွမ်းကျိန်ရှိသည်ဟု၊ အမှတ်-၂/၁၆၁၇/၂၀၂၂/၁၅-၂-၂၀၂၂ထောက်ခံကျမ်းကျိန်(၂)စောင်၊သေစာရင်း၊အိမ်ထောင်စုစာရင်း၊နိုင်/ကတ်၊ဂရန်မူရင်းတို့တင်ပြ၍ဌင်းထံမှ GPလွှဲစာအမှတ်-၂၄၂၄/၂၀၂၂/၁၁-၂-၂၀၂၂ဖြင့်ရရှိသူဒေါ်သက်မွန်ဆွေ(၅/ရာဘန(နိုင်)၁၅၇၂၂၄)မှ GPလွှဲစာ၊ပေါ၀ါကျမ်းကျိန်လွှာတို့ပူးတွဲတင်ပြ၍အမွေဆက်ခံပိုင်ဆိုင်ကြောင်းစာချုပ်ချုပ်ဆိုရန်မြေပံ့ကူးလျှောက်ထားလာရာတရားဝင်ခိုင်လုံသောအထောက်အထားများဖြင့်ဤကြော်ငြာပါသည့်နေ့မှစ၍(၇)ရက်အတွင်းကန့်ကွက်နိုင်ပါကြောင်းနှင့်ကန့်ကွက်မှုမရှိပါကလုပ်ထုံးလုပ်နည်းအတိုင်းဆက်လက်ဆောင်ရွက်ပေးမည်ဖြစ်ပါကြောင်းအသိပေးကြေညာအပ်ပါသည်။

ဌာနမှူး(ဒုတိယညွှန်ကြားရေးမှူးချုပ်)
မြို့ပြမြေစီမံခန့်ခွဲမှုဌာန၊ရန်ကုန်မြို့တော်စည်ပင်သာယာရေးကော်မတီ

ကန့်ကွက်နိုင်ကြောင်းကြော်ငြာ

ရန်ကုန်တိုင်းဒေသကြီး၊ တောင်ဥက္ကလာပမြို့နယ်၊ (၄)ရပ်ကွက်၊ စာဝ(၁၈)လမ်း၊ အမှတ်(၇၇၇) ဟုခေါ်တွင်သောမြေကွက်အမှတ်(၂)နှင့်ကွဲ (၆ထပ်)တိုက်၏မြေညီထပ်(ထပ်မိုး)(ခြေရင်းခြင်း)တိုက်နန်းအကျယ်အဝန်း (၅၄×၁၇)ပေရှိ တိုက်ခန်းအား တရားဝင်ပိုင်ဆိုင်ပြီး ရောင်းချပိုင်ခွင့်ရှိသူဟု ဝန်ခံကတိပြုသူ **ဒေါ်အေးအေးချို** (၁၂/ဗဟန(နိုင်)၀၇၃၉၆၉)ထံမှ ကျွန်ုပ်၏ မိတ်ဆွေ **ဒေါ်ခင်စန္ဒာကျော်** (၁၂/ဥကတ(နိုင်)၁၄၆၉၉၉)က ဝယ်ယူရန်အတွက် စရန်ငွေတစ်စိတ်တစ်ဒေသ ပေးချေပြီး ဖြစ်သောကြောင့် ကန့်ကွက်လိုပါက ပိုင်ဆိုင်သော တရားဝင် ပိုင်ဆိုင်မှု အထောက်အထားမူရင်း၊ စာရွက်စာတမ်းများနှင့်တကွ ဤကြော်ငြာပါသည့်နေ့မှစ၍ (၇)ရက်အတွင်း ကျွန်ုပ်ထံသို့ လူကိုယ်တိုင် လာရောက် ကန့်ကွက်နိုင်ပါသည်။ ယင်းနေ့ ကျော်လွန်က အရောင်းအဝယ်ကို ဥပဒေနှင့်အညီ အပြီးဆောင်ရွက် သွားမည်ဖြစ်ကြောင်း ကြော်ငြာအပ်ပါသည်။

ဒေါ်ခင်စန္ဒာကျော် ၏ လွှဲအပ်ညွှန်ကြားချက်အရ
ဒေါ်စုဝဿန်ကျော် (LL.B)
တရားလွှတ်တော်ရှေ့နေ (စဉ်-၁၆၂၈၇/၅-၁၂-၂၀၁၉)
အမှတ်(၁၂၆)၊ နိလာလမ်း၊ (၅ရ)ရပ်ကွက်၊ ဒဂုံပြိုသမ်(တောင်ပိုင်း)မြို့နယ်၊ ဖုန်း-၀၉၄၂၀၀၂၅၁၁

အမည်ပြောင်း

လှိုင်မြို့နယ်ရှိ ဦးအာကာဟိန်း [၁၂/လမန(နိုင်)၁၅၀၄၅၅]၏ သားဖြစ်သူ သူရထက်လင်းအား ယနေ့မှစ၍ ဟိန်းခန့်သူဟု ပြောင်းလဲခေါ်ဆိုပါရန်။

ဟိန်းခန့်သူ

ကန့်ကွက်နိုင်ကြောင်းကြော်ငြာ

ရန်ကုန်မြို့၊ ရန်ကင်းမြို့နယ်၊ (၁၆)ရပ်ကွက်၊ ဘောက်ထော်ပြည်သာယာ အိမ်ရာ၊ တိုက်အမှတ်(၁)၊ အခန်းအမှတ်(၃၄)အား အမည်ပေါက် ဒေါ်အိအိအောင်[၁၂/ဥကတ(နိုင်)၀၀၂၃၅၅]ထံမှ ဒေါ်အိဖြိုးထူး[၁၂/တမန(နိုင်)၁၁၄၅၅၀၂]က စာချုပ်စာတမ်းဖြင့် ဝယ်ယူခဲ့ပြီးဖြစ်ပါသဖြင့် တိုက်ခန်းပိုင်ဆိုင်ခွင့်စာအုပ်တွင် အမည်ပြောင်းလဲပေးပါရန် လျှောက်ထားလာမှုအပေါ် ကန့်ကွက်လိုပါက ကြော်ငြာပါသည့်နေ့မှစ၍ (၁၅)ရက်အတွင်း အထောက်အထားပြည့်စုံစွာဖြင့် တင်ပြကန့်ကွက်နိုင်ပါသည်။

အိမ်ရာ(၂)
မြို့ပြနှင့်အိမ်ရာဖွံ့ဖြိုးရေးဦးစီးဌာန
(ရုံးချုပ်)၊ နေပြည်တော်။
ဖုန်း-၀၆၇-၃၄၀၇၅၄

ကန့်ကွက်နိုင်ကြောင်းကြော်ငြာ

မင်္ဂလာဒုံမြို့နယ်၊ မြေတိုင်းရပ်ကွက်အမှတ်-ရန်ကုန်စက်မှုဇုန်၊ မြေကွက်အမှတ် (၃၀၁)၊ ဧရိယာ(၂.၀၀၃)ဧက၊ မြေကွက်တည်နေရာအမှတ်-၃၀၊ R-၇လမ်း၊ ရန်ကုန်စက်မှုဇုန်၊ မင်္ဂလာဒုံမြို့နယ်၊ ဒေါ်လင်းပိုးအင်း(ခ) ခင်ခင်ဝင်း [၁၂/လသန(နိုင်)၀၁၅၉၈၇] အမည်ပေါက် နှစ် (၆၀) မြေဌားစာချုပ်ဂရန်မြေအား အမည်ပေါက် မိခင်ဖြစ်သူ ဒေါ်လင်းပိုးအင်း (ခ) ခင်ခင်ဝင်းသည် (၁၈-၇-၂၀၂၁) ရက်နေ့တွင် လည်းကောင်း၊ ဖခင်ဖြစ်သူ ဦးဝေါင်ထောင်ကောင်း (ခ) ဦးအောင်မြင့်သည် (၂၇-၃-၂၀၁၅) ရက်နေ့တွင် လည်းကောင်း အသီးသီးကွယ်လွန်သွားကြပါသဖြင့် သားသမီးဖြစ်ကြသော ဒေါ်ယုဝါ (ခ) ဒေါ်အေးအေးမြင့်[၁၂/လသန(နိုင်)၀၀၀၁၅၇]၊ ဒေါ်ယုယုခင်[၁၂/လသန(နိုင်)၀၀၀၄၄၆]၊ ဒေါ်ယုယုလိန်(ခ)၀မ်ယုလိန် [၁၂/ လသန(နိုင်)၀၀၂၃၆၁]၊ ဦးနိုင်ဝင်း(ခ)ရန်နိုင်ဝင်း [၁၂/လသန(နိုင်)၀၀၂၃၆၂]၊ ဒေါ်ယုယုလွင် [၁၂/လသန (ဧည့်)၀၀၁၄၁၄]၊ ဦးထင်ကျော်[၁၂/လသန(ဧည့်)၀၀၁၄၉၈] တို့မှ အမည်ပေါက်၏သား/သမီးများတော်စပ်ကြောင်း ဗိုလ်တထောင်မြို့နယ် တရားရုံး၏ (၁၃-၁၀-၂၀၂၂) ရက်နေ့ ကျမ်းကျိန်လွှာအမှတ် -၅၉၅/၂၀၂၂၊ ထောက်ခံကျမ်းကျိန်လွှာ(၂)စောင်၊ ဂရန်မူရင်း၊ သေဆုံးမှုလက်မှတ် အိမ်ထောင်လူဦးရေစာရင်းများ တင်ပြ၍ ပိုင်ဆိုင်ကြောင်းနှင့် စွန့်လွှတ်မြေပုံကူးလျှောက်ထားလာရာ တရားဝင်ခိုင်လုံသော အထောက်အထားများဖြင့် ဤကြော်ငြာပါသည့်နေ့မှစ၍ (၇) ရက်အတွင်း ကန့်ကွက်နိုင်ပါကြောင်းနှင့် ကန့်ကွက်မှုမရှိပါက လုပ်ထုံးလုပ်နည်းအတိုင်း ဆက်လက်ဆောင်ရွက်ပေးမည်ဖြစ်ပါကြောင်း အသိပေးကြေညာအပ်ပါသည်။

ဌာနမှူး
(ဒုတိယညွှန်ကြားရေးမှူးချုပ်)
မြို့ပြ မြေစီမံခန့်ခွဲမှုဌာန
ရန်ကုန်မြို့တော်စည်ပင်သာယာရေးကော်မတီ

ကန့်ကွက်လိုက ပိုင်လုံသော မှတ်ပုံတင်စာချုပ်စာတမ်းများ။ တရားရုံးအထောက်အထားစာရင်းရယူခြင်း ဤကြော်ငြာပါသည့်နေ့မှစ၍ (၇)ရက်အတွင်း ကန့်ကွက်နိုင်ပါကြောင်းနှင့် ကန့်ကွက်မှုမရှိပါက လုပ်ထုံးလုပ်နည်းအတိုင်းဆက်လက်ဆောင်ရွက်ပေးသွားမည်ဖြစ်ပါသည်။

စဉ်	လျှောက်ထားသူ					လျှောက်ထားသည်					လျှောက်ထားသည် အကြောင်းအရာ
	ကိုယ်စားလှယ် လွှဲစာ(GP/SP)ရရှိသူ	မှတ်ပုံတင် အမှတ်	တင်ပြသည့် ကိုယ်စားလှယ် လွှဲစာအမှတ်နှင့်ရုံး	ကိုယ်စားလှယ် လွှဲစာလွှဲအပ်သူ	မှတ်ပုံတင် အမှတ်	မြို့နယ်	မြေတိုင်း ရပ်ကွက်	မြေကွက် အမှတ်	မြေအမည်ပေါက်	လိပ်စာ	
၁။	ဦးအောင်ယိုမျိုးလွင်	၇/ကဝန(နိုင်) ၁၄၆၂၁၀	ရန်ကုန်မြို့တော်စာချုပ်စာတမ်းမှတ်ပုံတင်ရုံး SP အမှတ် ၂၀၄၄၄/၂၀၁၉(၂.၉.၂၀၁၉)	ဒေါ်ကြေထုံ	၁၃/လရနန(နိုင်) ၀၄၆၄၇၉	လှိုင်သာယာ	ရလပ-၂၆	၃၉၃	ဒေါ်ပိုးပိုး(ခ)ဒေါ်ကြေထုံ	၃၉၃၊ကျန်စစ်သားလမ်း၊ရွှေလင်ဝန်းကျေးရွာ	မြေပုံကူး(အရောင်း)
၂။	ဒေါ်သဏ္ဌာအေး	၁၂/လကန(နိုင်) ၁၅၂၂၆၆	ရန်ကုန်မြို့တော်စာချုပ်စာတမ်းမှတ်ပုံတင်ရုံး GP အမှတ် ၂၅၅ရ/၂၀၁၃(၁၆.၁.၂၀၁၃)	ဦးမောင်အောင်(ခ)	၁/အစန(နိုင်) ၀၂၃၂၂၀	မင်္ဂလာဒုံ	၅၂/ခ	၃၂/ခ	ဒေါ်တင်တင်ဝင်း	၃၂/ခ၊ ဦးဖိုးဝင်းလမ်း။ (၅၂/ခ)ရပ်ကွက်	မြေပုံကူး(အရောင်း)
၃။	ဒေါ်အေးအေးမော်	၁/ဥကတ(နိုင်) ၀၅၅ရ၃၁	ရန်ကုန်မြို့တော်စာချုပ်စာတမ်းမှတ်ပုံတင်ရုံး SP အမှတ် ၃၃ရ၄/၂၀၁၃(၂.၁.၂၀၁၃)	ဦးအောင်ချင်း+၂	၁/ဥကတ(နိုင်) ၀၅၁ခုရ၄	တောင်ဥက္ကလာ	၆	၉၄၅/က	ဦးအောင်ချင်း	၉၄၅/က၊ အင်း၀(၇)လမ်း။ (၆)ရပ်ကွက်	မြေပုံကူး(အရောင်း)
၄။	ဒေါ်ပိုမို့ကျော်(ခ) ပိုးခိုးအေး	၁/ဥကမ(နိုင်) ၁၄၃၁၉၀	ရန်ကုန်မြို့တော်စာချုပ်စာတမ်းမှတ်ပုံတင်ရုံး SP အမှတ် ၄၂၂/၂၀၂၂(၁၇.၃.၂၀၂၂)	ဦးစိန်မြင့်	၁/ဥကမ(နိုင်) ၀၂၄၀ရ၁	မြောက်ဥက္ကလာ	ခ	၃၃-၃	ဦးစိန်မြင့်	၃၃-၃ ၊ မြရတနာ(၁၀)လမ်း။ (ခ)ရပ်ကွက်	မြေပုံကူး(အရောင်း)
၅။	ဦးမွန်နာယ်လန်(ခ) ဦးဘာဏ်ထွန်း	၁/သဃက(နိုင်) ၁၃၆၀၁ဧ	ရန်ကုန်မြို့တော်စာချုပ်စာတမ်းမှတ်ပုံတင်ရုံး SP အမှတ် ၅၁ရ၁/၂၀၂၂(၂.၈.၂၀၂၂)	၃ဝမ်ယိုလ်ချယ်ကြီး ရင်ပြင်+၄	၈/မကန(နိုင်) ၀၁၄၂၈ဧ	သဃန်းကျွန်း	၂၃-သုဝဏ္ဏ	၃၆၀၃ဝ၆	ဗိုလ်မျှားချုပ်ရဲမြင့်၊ ဒေါ်ထင်ဝင်းမြင့်၊ ဒေါ်ဝီဝီရမြင့် ဦးအောင်ဇော်ရဲမြင့်၊ ဒေါ်ကေခိုင်ရဲမြင့်	ရပ်တွင်း	မြေပုံကူး(အရောင်း ခွဲစိတ်)နှင့်မြေတိုင်း
၆။	ဒေါ်အေးအေးလိုင်	၁/ဥကတ(နိုင်) ၁၃၃ရ၂၂	ရန်ကုန်မြို့တော်စာချုပ်စာတမ်းမှတ်ပုံတင်ရုံး GP အမှတ် ၇၇၆၉/၂၀၂၃(၂.၅.၂၀၂၃)	ဦးမြင့်ကြိုင်	ဒီအင်နီယူ-၀၇၅၉၀၃ ၁/ဥကတ(နိုင်) ၀၀၄၄၂၆	တောင်ဥက္ကလာ	၁၀	၆၉	ဒေါ်သန်းနု၊ ဦးမြင့်ကြိုင်၊ ဦးစံမြင့်	၆၉၊ ဝမ္မာရာ(၂)လမ်း။ (၁၀)ရပ်ကွက်	မြေပုံကူး(အရောင်း)
			ရန်ကုန်မြို့တော်စာချုပ်စာတမ်းမှတ်ပုံတင်ရုံး GP အမှတ် ၆၃ရ၅/၂၀၂၃(၂.၅.၂၀၂၃)	ဦးစံမြင့်	၁/ဥကတ(နိုင်) ၀ဝ၄ရ၆						
၇။	ဒေါ်မြင့်မြင့်ဝေ	၁/ကမရ(နိုင်) ၀၀၄၉၄၀	တိုက်ကြီးမြို့နယ်စာချုပ်စာတမ်းမှတ်ပုံတင်ရုံး GP အမှတ် ၆၁/၂၀၂၃(၉.၅.၂၀၂၃)	ဦးအုန်းရွှေ	ISN-၁၆၃ရ၅၉ ၁/သလန(နိုင်) ၀၂၅၉၁ဃ	အုံကြောက်	၃၆	၄ရ၃	ဦးအုန်းရွှေ	အမှတ်-၄ရ၃၊ (၃၆)ရပ်ကွက်၊ အုံကြောက်	မြေပုံကူး(အရောင်း)

ဌာနမှူး(ဒုတိယညွှန်ကြားရေးမှူးချုပ်)၊ မြို့ပြမြေစီမံခန့်ခွဲမှုဌာန၊ ရန်ကုန်မြို့တော်စည်ပင်သာယာရေးကော်မတီ

ကန့်ကွက်လိုက ပိုင်လုံသော မှတ်ပုံတင်စာချုပ်စာတမ်းများ။ တရားရုံးအထောက်အထားစာရင်းရယူခြင်း ဤကြော်ငြာပါသည့်နေ့မှစ၍ (၇)ရက်အတွင်း ကန့်ကွက်နိုင်ပါကြောင်းနှင့် ကန့်ကွက်မှုမရှိပါက လုပ်ထုံးလုပ်နည်းအတိုင်းဆက်လက်ဆောင်ရွက်ပေးသွားမည်ဖြစ်ပါသည်။

စဉ်	လျှောက်ထားသူ		လျှောက်ထားသည်						လျှောက်ထားသည် အကြောင်းအရာ
	အမည်	မှတ်ပုံတင်	မြို့နယ်	မြေတိုင်း	မြေကွက်	မြေအမည်ပေါက်	လိပ်စာ		
၁။	ဦးဌေးအောင်	၁/ဗဟန(နိုင်)၀၂၁၄၀၂	ဗဟန်း	၃၇၅ဘ(ဓာတ္တသိုလ်ရိုးစွန်)	၂၂၂၆	ဦးချစ်ဆွေ	၂၂/ဒီ၊ခ်ီမီးလုံးရိုးသာလမ်း၊တက္ကလာသိုလ်လိုရိုးနှင့်အိမ်ဈေးထိပ်၊ဆရာစံရိုးကွက်	အမည်ပြောင်း	
၂။	ဦးထွန်းထွန်း	၁/လမတ(နိုင်)၀၁၈၀၃၅	အုံကြောင်	၁၈	၁/၆၆	ဒေါ်သိသိမွန်ယ	၁/၆၆၊ နတ်မောက်(၇)လမ်း။ (၁၈)ရပ်ကွက်	အမည်ပြောင်း	
၃။	ဒေါ်အေးမြင့်	၁/ဥကတ(နိုင်)၁၂၂၆၃၂	တောင်ဥက္ကလာ	၁၃	ရ၈၉/က	ဒေါ်ခင်	ရ၈၉/က၊ အနော်မာလမ်း။ (၁၃)ရပ်ကွက်	ကြေးမုံ(အရောင်း)	
၄။	ဒေါ်ဖြိုးဆုမြတ်ကျော်	၁/သကတ(နိုင်)၁၉၃၄၅၀	အုံဆိပ်တမန်း	၆၀	၂၃ရ	ဒေါ်မေမေ၀င်း	၂၃ရ၊ (၆၀)ရပ်ကွက်၊ အုံဆိပ်တမန်း	အမည်ပြောင်း	
၅။	ဒေါ်ခင်ဝင်းမာ	၁/သကတ(နိုင်)၀ရ၆၆ဧ၉	သာကေတ	၄/တောင်	၄၄၂/ခ	ဒေါ်သန်းကြည်	၄၄၂/ခ၊ မေယုလမ်း၁ဃ်၊ ၄/တောင်ရပ်ကွက်	အမည်ပြောင်း	
၆။	ဦးယဉ်ထွေး(ခ)မျိုးယဉ်ထွေး	၇/ကတခ(နိုင်)၀၃၄၂၅၅	အုံကြောက်	၃၃	၃၃ရ၅	ဦးသိန်းမြင့်	၃၃ရ၅၊ ခေတ္တမြို့(၂)လမ်း၁ဃ်ရှင်းသယံဇာတ(၂)လမ်း၊ဘွယ်ထောင်(၃)လမ်း၊(ဒုတိ)ကိုးခဲ့ရုပ်ကွက်	ဂရန်သစ်	
၇။	ဦးဝင်းဗိုလ်+၁	၁/လမန(နိုင်)၀၉၃ရ၅၀	အုံကြောက်	၃၉	၂၃၂	ဦးအောင်ရီ	၂၃၂ ၊ ၀ါတောက်လမ်း။ (၃၉)ရပ်ကွက်	အမည်ပြောင်း	
၈။	ဒေါ်မွန်မွန်ဝိုး	၁/သဃက(နိုင်)၁၄၀ရ၆၅	သဃန်းကျွန်း	၁၆/၃	၄၁၆/ခ	ဒေါ်ခင်ဝင်းငေး	၄၁၆/ခ၊ ဝမ္မရိုလမ်း။ (၁၆/၃)ရပ်ကွက်	အမည်ပြောင်း	
၉။	ဦးလှယိုး	၁/ဗဟန(နိုင်)၀၀၃ရ၆၅	အုံဆိပ်တမန်း	၇၉	၁၁၂၃/ခ	ဦးထွန်းထွန်းဝင်း+၁	၁၁၂၃/ခ၊ ဝိတောက်ရွှေ၀ါလမ်း။ (၇၉)ရပ်ကွက်	ဂရန်ခွဲ	
၁၀။	ဦးထွန်းထွန်းဝင်း	၁/သဃက(နိုင်)၀၁၅၁ခ၅	အုံဆိပ်တမန်း	၇၉	၁၁၂၃/က	ဦးထွန်းထွန်းဝင်း+၁	၁၁၂၃/က၊ ဝိတောက်ရွှေ၀ါလမ်း။ (၇၉)ရပ်ကွက်	ဂရန်ခွဲ	
၁၁။	ဒေါ်ဇေယင်ဇေသော်	၁/အလန(နိုင်)၀၄၂၁၁၀	အုံကြောက်	၂၇/ရ	၃	ဒေါ်နွဲ့ နွယ်ဝင်း	၃/အော၊ နင်းသီလမ်း။ Rose Park-2	အမည်ပြောင်း	
၁၂။	ဒေါ်ကြည်ကြည်ခိုင်	၉/မနမ(နိုင်)၀၆ရ၆၂	တောင်ဥက္ကလာ	၁၇	၃၁၅	ဒေါ်ခင်မိုအောင်	၃၁၅၊ အောင်မင်္ဂလာလမ်း။ (၁၇)ရပ်ကွက်	အမည်ပြောင်း	
၁၃။	ဒေါ်ဝင်ရိုခိုင်	၁၄/ပသန(နိုင်)၀၀၅ရ၀၉၂	သဃန်းကျွန်း	၂၃-သုဝဏ္ဏာ	ရ၉	မစိမ်ရည်မွန်ခိုင်	ရ၉၊ သံသုမာလမ်း။ ၂၃-သုဝဏ္ဏာ၊ သဃန်းကျွန်း	အမည်ပြောင်း	
၁၄။	ဒေါ်ကလိမ်ခိုင်	၁/မရက(နိုင်)၁၅၆ရ၀ရ	ကမာရွတ်	ရ၄	၂၂	ဦးဝင်းမောင်	၁ရ၆၊ ပတ္တမြားလမ်း။ (၁)ရပ်ကွက်	အမည်ပြောင်း	
၁၅။	ဒေါ်အေးသိန်း	၁/အလန(နိုင်)၀ ၂၀၆ရ၉	အုံကြောက	၉	ရ၉၆/ခ	ဦးတင်ဝေ	ရ၉၆/ခ၊ တိမ်ညိုမှ(၂)လမ်း။ (၉)ရပ်ကွက်၊ အုံကြောက	အမည်ပြောင်း	
၁၆။	ဒေါ်မေသန္တာမိုး	၇/တဝန(နိုင်)၁၁ ၂၀၀၉	အုံကြောက်	၃၀	၄၉/ခ	ဦးမြသောင်း	၄၉/ခ၊ သီတလမ်း။ (၃၀)ရပ်ကွက်	ဂရန်ခွဲ	
၁၇။	ဒေါ်ကြည်ကြည်မော်	၁၃/တကန(နိုင်)၁၄၄၀ဝ၁	အုံကြောက	၆	၄၂၀	ဒေါ်လှမြင့်	၄၂၀၊ ဗိုလ်မှူးစထုလမ်း။ (၆)ရပ်ကွက်	အမည်ပြောင်း	
၁၈။	ဦးဝင်းထွန်းအောင်	၇/နတလ(နိုင်)၀ဂ၁ခ၀၄	သာကေတ	၄/မြောက်	၂၉၃/ခ	ဦးခင်ညွှန့်	၂၉၃/ခ၊ မြို့မ(၁၁)လမ်း။ ၄/မြောက်ရပ်ကွက်	မြေပုံကူး(အရောင်း)	
၁၉။	ဒေါ်ခနဆွေ	၁၀/ဃလမ(နိုင်)၀ ၂၆၁ခ၀	တောင်ဥက္ကလာ	၃	၁/ခ-၅	ဒေါ်ကြည်ကြည်	၃၊ ဂန္ဓမလမ်း။ ကြောဂရိရိပ်သာ၊ (၃)ရပ်ကွက်	အမည်ပြောင်း	
၂၀။	ဒေါ်ခင်ဝိုးမြတ်	၁/တတက(နိုင်)၀၀၆ ၂၆၉	အုံကြောက်	၂၈	၆ခ၅	ဦးဝင်းနိုင်	၆ခ၅၊ ပြည်ထောင်စုလမ်း။ (၂၈)ရပ်ကွက်	အမည်ပြောင်း	

ဌာနမှူး(ဒုတိယညွှန်ကြားရေးမှူးချုပ်)၊ မြို့ပြမြေစီမံခန့်ခွဲမှုဌာန၊ ရန်ကုန်မြို့တော်စည်ပင်သာယာရေးကော်မတီ

ကန့်ကွက်လိုက ပိုင်လုံသော မှတ်ပုံတင်စာချုပ်စာတမ်းများ။ တရားရုံးအထောက်အထားစာရင်းရယူခြင်း ဤကြော်ငြာပါသည့်နေ့မှစ၍ (၇)ရက်အတွင်း ကန့်ကွက်နိုင်ပါကြောင်းနှင့် ကန့်ကွက်မှုမရှိပါက လုပ်ထုံးလုပ်နည်းအတိုင်းဆက်လက်ဆောင်ရွက်ပေးသွားမည်ဖြစ်ပါသည်။

စဉ်	လျှောက်ထားသူ					လျှောက်ထားသည်					လျှောက်ထားသည် အကြောင်းအရာ
	ကိုယ်စားလှယ် လွှဲစာ(GP/SP)ရရှိသူ	မှတ်ပုံတင် အမှတ

အများသိစေရန်ကြေညာခြင်း

ရန်ကုန်မြို့၊ ရွှေပြည်သာမြို့နယ်၊ (၃၄/၁၀)ရပ်ကွက်၊ ပဲနွယ်ကုန်းလမ်း၊ အမှတ်(၆၄၂/က)ဟုခေါ်တွင်သော အလျား x အနံ(၁၀ပေx၆၀ပေ)ရှိ ဦးညွှန့်ရွှေအမည်ပေါက် နှစ်(၆၀)ဂရန်အမျိုးအစားမြေကွက်ပေါ်တွင် ဆောက်လုပ်ထားသော အဆောက်အဦအပါအဝင် မြေပေါ်မြေအောက် အကျိုးခံစားခွင့်အရပ်ရပ်အား တရားဝင်လက်ရှိပိုင်ဆိုင် တရားဝင်ပိုင်ဆိုင် ရောင်းချခွင့်ရှိသူ ခေါ်စုစုသက်[၁၂/အစန(နိုင်)၁၃၄၄၇]ကိုင်ဆောင်သူထံမှ ခေါ်ခင်မာချို[၁၄/လပတ(နိုင်)၀၀၂၃၇]ကိုင်ဆောင်သူ မှ (၁-၃-၂၀၂၃)ရက်နေ့တွင် ဝယ်ယူပိုင်ဆိုင်ခဲ့ပြီးဖြစ်ပါသည်။ အထက်ဖော်ပြပါအိမ်ခြံမြေအား ထပ်မံ၍ မည်သူကိုမှ ရောင်းချထားခြင်း၊ ပေးကမ်းထားခြင်း၊ အမည်လွှဲပြောင်းထားခြင်းမရှိပါကြောင်းနှင့် မြေကွက်နှင့်ပတ်သက်၍ သက်ဆိုင်ရာအစိုးရရုံးဌာနတို့တွင် ၎င်း၏ခွင့်ပြုချက်မရှိဘဲ မည်သည့်ဆောင်ရွက်မှုကိုမဆို ကန့်ကွက်ပါကြောင်း၊ ၎င်းပိုင်ဆိုင်သောအိမ်ခြံမြေ၌ ၎င်း၏ခွင့်ပြုချက်မရှိဘဲ ဝင်ရောက်နေထိုင်ခြင်း နှင့်အခြားမည်သည့်ဆောင်ရွက်မှုကိုမဆို ပြုလုပ်ဆောင်ရွက်ပါက တည်ဆဲဥပဒေနှင့်အညီ အရေးယူဆောင်ရွက်သွားမည်ဖြစ်ကြောင်း အများသိစေရန် ကြေညာအပ်ပါသည်။

ခေါ်ခင်မာချို၏လွှဲအပ်ညွှန်ကြားချက်အရ-
ခေါ်စိုးစိုးနွယ်(LL.B)
တရားလွှတ်တော်ရှေ့နေ(စဉ်-၁၄၇၅၃)
ဖုန်း-၀၉-၄၂၀၂၉၉၀၀၀

ကန့်ကွက်နိုင်ပါကြောင်း

ရန်ကုန်တိုင်းဒေသကြီး၊ ဗဟန်းမြို့နယ်၊ မြေတိုင်းရပ်ကွက်အမှတ်(၃၅ ဒီ)၊ ဆရာစံလမ်း၊ ခြံအမှတ်(၅၄)၊ မြေကွက်အမှတ် (၄၇-၃၉/၁၃-B ^B)၊ အကျယ်အဝန်း (၀.၀၉၉)ဧကရှိ ဦးတင်ဆင့်(၉/မကန (နိုင်) ၀၀၆၉၅၉) နှင့် ခေါ်ထွေး (၉/မကန (နိုင်) ၀၀၆၉၆၇)တို့ (၂)ဦး အမည်ပေါက် မြေပိုင်မြေ မြေကွက်နှင့် ယင်းမြေကွက်ပေါ်ရှိ အကျိုးခံစားခွင့် အရပ်ရပ်အားလုံးတို့ကို အမည်ပေါက်ပိုင်ရှင်များဖြစ်သော ဦးတင်ဆင့် နှင့် ခေါ်ထွေး တို့၏ မန္တလေးမြို့စာချုပ်စာတမ်းမှတ်ပုံတင်ရုံးမှ အထွေထွေကိုယ်စားလှယ်လွှဲစာအမှတ် (၅၄၇၇/၂၀၂၀) အရ ရောင်းချပိုင်ခွင့်ရှိသူ ဦးအောင်စိုးဦး (၉/မကန (နိုင်) ၀၇၈၆၆၉) ထံမှ ကျွန်ုပ်တို့၏ မိတ်ဆွေက ဝယ်ယူရန်အတွက် စရန်ငွေ ပေးချေထားပြီး ဖြစ်ပါသည်။ အရောင်းအဝယ်အား ကန့်ကွက်လိုပါက ကျွန်ုပ်တို့ထံသို့ စာရွက်စာတမ်း အထောက်အထားမူရင်းများဖြင့် ယနေ့မှစ၍ (၇)ရက်အတွင်း လာရောက်ကန့်ကွက်နိုင်ပါသည်။ ထိုရက်ကျော်လွန်ပါက အရောင်းအဝယ်ကိစ္စကို ဥပဒေနှင့်အညီ ဆက်လက်ဆောင်ရွက်သွားမည်ဖြစ်ကြောင်း အများသိစေရန်ကြေညာအပ်ပါသည်။

လွှဲအပ်ညွှန်ကြားချက်အရ

ဦးခင်မောင်ဦး	ခေါ်လင်းလင်းထက်
LL.B, D.B.L, D.I.L.,	LL.B,
တရားလွှတ်တော်ရှေ့နေ(စဉ်- ၈၈၅၂)	အထက်တန်းရှေ့နေ(စဉ်- ၄၈၃၃၈)

၀၉ ၅၅၀ ၆၁ ၄၆ ၊ ၀၉ ၄၅ ၅၅၀ ၆၁၄၆ ၊ ၀၉ ၄၂၀၀ ၄၅ ၃၃၃

ကန့်ကွက်နိုင်ကြောင်း အများသိစေရန်ကြေညာခြင်း

ရန်ကုန်မြို့၊ တောင်ဥက္ကလာပမြို့နယ်၊ အမှတ်(၅)ရပ်ကွက်၊ ပင်းယ(၁၂)လမ်းအမှတ်(၂၈၇/က)ဟုခေါ်တွင်သော မြေတိုင်းရပ်ကွက်အမှတ်(၅)၊ လူနေရပ်ကွက်အမှတ်(၅)၊ မြေကွက်အမှတ်(၂၈၇/က)၊ ဧရိယာ(၂၀ပေx၆၀ပေ)ရှိ နှစ်(၆၀)ဂရန် မြေကွက်နှင့် ယင်းမြေကွက်ပေါ်ရှိ အဆောက်အဦအပါအဝင် အကျိုးခံစားခွင့်အရပ်ရပ်တို့ကို ဂရန်အမည်ပေါက်ဖြစ်သူ ဦးစိုးတင့်(ဘ)ဦးစံရ [၁၂/၃ဂမ(နိုင်) ၀၀၈၄၄၈]က တရားဝင်လက်ရှိထားပိုင်ဆိုင်ပြီး အရှုပ်အရှင်းကင်းရှင်း၍ လွှဲပြောင်းရောင်းချပိုင်ခွင့်ရှိကြောင်း ပြောဆိုဝန်ခံကတိပြုသဖြင့် ကျွန်ုပ်၏မိတ်ဆွေ ခေါ်သိန်းဖြူ(ဘ)ဦးအောင်ကျော်သိန်း [၁၁/မပတ(နိုင်) ၀၄၄၄၉၀] မှ ယင်းအိမ်ခြံမြေအပါအဝင် အိမ်ခြံမြေနှင့်ပတ်သက်သော အကျိုးခံစားခွင့်အရပ်ရပ်အားလုံးတို့ကို ဝယ်ယူရန်အတွက် ရောင်းဖိုးငွေ၏ တစ်စိတ်တစ်ဒေသကို စရန်ငွေအဖြစ် ပေးချေထားပြီးဖြစ်ပါသည်။ သို့ဖြစ်ပါ၍ အရောင်းအဝယ်အား ကန့်ကွက်လိုသူများရှိပါက ခိုင်လုံသော စာရွက်စာတမ်းအထောက်အထားများဖြင့် ဤကြော်ငြာပါသည့်နေ့မှစ၍(၇)ရက်အတွင်း ကန့်ကွက်နိုင်ပါသည်။ သတ်မှတ်ရက်အတွင်း ကန့်ကွက်မည့်သူတစ်စုံတစ်ရာမရှိပါက ဥပဒေနှင့်အညီ အရောင်းအဝယ်အား ပြီးမြောက်သည်အထိ ဆက်လက်ဆောင်ရွက်သွားမည်ဖြစ်ကြောင်း အများသိစေရန် အသိပေးကြေညာအပ်ပါသည်။

လွှဲအပ်ညွှန်ကြားချက်အရ-

ဦးမိုက်ကယ်(လ)	ခေါ်သန္တာအေး (LL.B)	ခေါ်ဆင့်သီရိခင်ဇော်(LL.B,D.M.L)
တရားလွှတ်တော်ရှေ့နေ(စဉ်-၂၈၁)	တရားလွှတ်တော်ရှေ့နေ(စဉ်-၁၇၉၂)	တရားလွှတ်တော်ရှေ့နေ(စဉ်-၁၄၈၄၄)

အမှတ်(၃၇)၊ ရာဇမဲရာစ်လမ်း၊ (၃)ရပ်ကွက်၊ ဗိုလ်တထောင်မြို့နယ်၊ ရန်ကုန်မြို့။ ဖုန်း-၀၉-၅၁၀၇၆၁၅

ကန့်ကွက်နိုင်ပါကြောင်း အများသိစေရန်ကြေညာခြင်း

ရန်ကုန်မြို့၊ မရမ်းကုန်းမြို့နယ်၊ မြေတိုင်းရပ်ကွက်အမှတ်(၁/၂)၊ လူနေရပ်ကွက်အမှတ်(၁)၊ မြေကွက်အမှတ်(၉၇၁)၊ အလျား(၂၅)ပေx အနံ(၅၀)ပေ စတုရန်းပေ(၁၂၅၀)ရှိ မြေကွက်ကြီးမှ ခေါင်းရင်းခြမ်းဟုသတ်မှတ်သည့် အလျား(၁၂½)ပေxအနံ(၅၀)ပေရှိ မြေကွက်နှင့် ၎င်းမြေပေါ်ရှိ(၂-ထပ်)လူနေအိမ်ကို လက်ရှိပိုင်ဆိုင်ထားသူ ခေါ်ကြည်ကြည်ခိုင်ထွန်း[၁၂/မရက(နိုင်)၁၄၁၈၂၄]ထံမှ ဦးခင်မောင်ထွန်း [၅/ပလန(နိုင်)၀၀၅၃၀၀]က ပိုင်ဆိုင်မှုအကျိုးခံစားခွင့်အရပ်ရပ်ကို အပြီးအပိုင် ဝယ်ယူရန်အတွက် စရန်ငွေတစ်စိတ်တစ်ဒေသကို ပေးချေထားပြီးဖြစ်ပါသည်။ အဆိုပါအရောင်းအဝယ်ပြုလုပ်သည့် မြေကွက်နှင့်ပတ်သက်၍ ကန့်ကွက်လိုပါက ခိုင်လုံသောစာရွက်စာတမ်းအထောက်အထားများနှင့်တကွ ဤကြော်ငြာပါသည့် နေ့မှစ၍(၇)ရက်အတွင်း ကျွန်ုပ်ထံလာရောက်ကန့်ကွက်နိုင်ပါသည်။ သတ်မှတ်ရက်ကျော်ပါက အရောင်းအဝယ်ကို ပြီးမြောက်အောင် ဥပဒေနှင့်အညီ ဆက်လက်ဆောင်ရွက်သွားမည်ဖြစ်ကြောင်း အများသိစေရန် ကြေညာအပ်ပါသည်။

လွှဲအပ်ညွှန်ကြားချက်အရ-
ဦးမြိုးစော်ဦး(LL.B)
အထက်တန်းရှေ့နေ(စဉ်-၄၅၃၇)
အမှတ်(၄/၅)၊ ကျောက်တော်ကြီးဘုရားလမ်း၊ (၃)ရပ်ကွက်၊ မရမ်းကုန်းမြို့နယ်။
ဖုန်း-၀၉-၉၇၄၅၄၂၂၃၊ ၀၉-၄၂၀၀၁၁၃၅

ကန့်ကွက်နိုင်ကြောင်း အများသိစေရန်ကြေညာချက်

ရန်ကုန်မြို့၊ စမ်းချောင်းမြို့နယ်၊ မြေနီကုန်း(တောင်)ရပ်ကွက်၊ စေတနာသလမ်း၊ တိုက်နန်းအမှတ်-၆၊ စတုတ္ထထပ်(၅လွှာ)၊ ဝဲဘက်ခြေရင်းခန်း၊ အကျယ်အဝန်း(၁၅ပေx၅၀ပေ)ရှိ ရေ၊ မီး အပါအဝင်တိုက်ခန်း၏ အကျိုးခံစားခွင့်အရပ်ရပ်တို့အား ဦးအက်ဒွတ်သော်မတ်(စ်) [၁၂/စခန(နိုင်)၀၅၈၈၄၆]နှင့် ခေါ်မှုမှုဖြင့်(MUN-၁၇၇၇၇၄)တို့က အရှုပ်အရှင်းတစ်စုတစ်ရာမရှိ ကင်းရှင်းကြောင်းနှင့် တရားဝင်လက်ရှိထားပိုင်ဆိုင်အကျိုးခံစားလျက်လွှဲပြောင်းရောင်းချပိုင်ခွင့်ရှိကြောင်း အဆိုပါပြုကမ်းလှမ်းသည်ကို ကျွန်ုပ်တို့၏မိတ်ဆွေမှ ဝယ်ယူရန်အတွက် ရောင်းဖိုးငွေ၏တစ်စိတ်တစ်ဒေသအား စရန်ငွေအဖြစ် (၁၆-၅-၂၀၂၃)ရက်နေ့တွင် ပေးချေထားပြီးဖြစ်ပါသည်။ အထက်ပါတိုက်ခန်းအရောင်းအဝယ်နှင့်ပတ်သက်၍ ပိုင်ရေးဆိုင်ခွင့်ရှိသူ မည်သူမဆို ကန့်ကွက်လိုပါက ပိုင်ဆိုင်မှစာရွက်စာတမ်း အထောက်အထားမူရင်းနှင့်တကွ ကျွန်ုပ်တို့ထံသို့ ဤကြေညာပါသည့် နေ့ရက်မှ (၁၀)ရက်အတွင်း လူကိုယ်တိုင်လာရောက်ကန့်ကွက်နိုင်ပါကြောင်းနှင့် ကန့်ကွက်မည့်သူမရှိပါက အရောင်းအဝယ်အား ဥပဒေနှင့်အညီ ဆက်လက်ဆောင်ရွက်သွားမည်ဖြစ်ကြောင်း အများသိစေရန် ကြေညာအပ်ပါသည်။

လွှဲအပ်ညွှန်ကြားချက်အရ-

ခေါ်နှင်းဝေအောင် (LL.B, D.B.L)	ခေါ်စိမ်းလဲ့စိုး(LL.B, D.B.L)
တရားလွှတ်တော်ရှေ့နေ(စဉ်-၁၀၉၃၈)	အထက်တန်းရှေ့နေ(စဉ်-၅၁၉၄)

အမှတ်-၈၃၊ အခန်း-၁၄(အေ)၊ ပန်းဆိုးတန်းလမ်း၊ ကျောက်တံတားမြို့နယ်၊ ရန်ကုန်မြို့။
ဖုန်း-၀၉-၄၄၃၅၅၅၀၉၃၊ ၀၉-၇၈၀၃၄၂၅၅

အများသိစေရန်

ရန်ကုန်မြို့၊ ဗိုလ်တထောင်မြို့နယ်၊ ဘိုကလေးစျေးလမ်း၊ မြေညီထပ်၊ အမှတ် ၁၁၄ အခန်းသည် ဦးသိန်းလွင်မှ ဝယ်ယူ ပိုင်ဆိုင်ထားသောအခန်းဖြစ်ပါသည်။ ယခုအခါ သမီးဖြစ်သူ ခေါ်ခင်မေကြူမှ တရားဝင်အမွေစားအမွေခံ အမွေဆက်ခံပိုင်ဆိုင်ခွင့်ရရှိထားသောအခန်းဖြစ်ပါသဖြင့် ၎င်းအခန်းတွင် ဦးသိန်းလွင်ထံမှ အင္ဂၢားစာချုပ်ဖြင့် နေထိုင်သူတို့သည် ထိုအခန်းအားရောင်းချခြင်း၊ ပေါင်နှံခြင်း၊ တစ်ဆင့်လွှဲပြောင်းပေးအပ်ခြင်းများမပြုလုပ်ရန်နှင့် ထိုအခန်းအား ပြန်လည်အပ်နှံပါရန်၊ မအပ်နှံပါက တည်ဆဲဥပဒေများအရ အရေးယူဆောင်ရွက်သွားမည်ဖြစ်ကြောင်း အများသိစေ အပ်ပါသည်။ **လွှဲအပ်ညွှန်ကြားချက်အရ-**

ခေါ်ခင်စောဝင်း(LL.B, D.A)
အထက်တန်းရှေ့နေ(စဉ်-၁၆၆၆၇)
အမှတ်(၄၉)၊ ၇ လွှာ၊ အခန်း-H၊ လိပ်ကန်လမ်း၊
(၇)ရပ်ကွက်၊ ပုဇွန်တောင်မြို့နယ်။

အမြန်ဆက်သွယ်ပါ

ယာဉ်မတော်တဆမှုဖြင့် သေဆုံးသွားသော ပုံဟာအမျိုးသားအား သိရှိသူများရှိပါက မရမ်းကုန်းမြို့နယ် ယာဉ်မှူးစစ်ရုံး၊ ဖုန်း-၀၉-၄၄၇ စ၉၆၉၃၀ သို့ ဆက်သွယ်အကြောင်းကြားပေးပါရန်။

(အမှူစစ်)
လ-၂၆၄၂၈၉ ခုရဲအုပ် ဝင်းသူ
အမှတ်(၇)ယာဉ်ထိန်းရဲခုတပ်ဖွဲ့
ခွဲမှူးရုံး(ရန်ကုန်)
ဖုန်း-၀၉-၄၄၇စ၉၆၉၃၀

ကန့်ကွက်နိုင်ပါကြောင်း

ရန်ကုန်မြို့၊ ဒဂုံမြို့သစ်(အရှေ့ပိုင်း)မြို့နယ်၊ မြေတိုင်းရပ်ကွက်အမှတ်(၁၃၂)၊ မြေကွက်အမှတ်(၅၅၆)ဟုခေါ်တွင်သည့် မြေတိုင်းရပ်ကွက်အမှတ်(၂)၊ မြေကွက်အမှတ်(၄၅၆)၊ ဧရိယာ(အလျား၄၀ပေ x အနံ၆၀ပေ)ရှိ ဒေါ်ညွှန့်ညွှန့်ရီအမည်ပေါက် နှစ် (၆၀)ဂရန်မြေကွက်အနက်မှ (အလျား၁၆ပေ x အနံ၆၀ပေ)ရှိ မြေကွက်(၁)နှင့် ယင်းမြေကွက်ပေါ်ရှိ နေအိမ်အပါအဝင် အကျိုးခံစားခွင့်အရပ်ရပ်အားလုံးတို့သည် ယခုရောင်းချသူ ဒေါ်ထူး[၁၂/ကမတ(နိုင်)၀၀၈၅၅၆]ကိုင်ဆောင်သူမှ အဆက်အစပ်စာချုပ်စာတမ်းများဖြင့် တရားဝင်ဝယ်ယူလက်ဝယ်ပိုင်ဆိုင်ထားကြောင်းနှင့် မိမိသာ လွှဲပြောင်းရောင်းချပိုင်ခွင့်ရှိကြောင်း ဝန်ခံပြောဆိုကာ ရောင်းချရန်အဆိုပြုကမ်းလှမ်းလာ၍ ကျွန်ုပ်၏မိတ်ဆွေဖြစ်သူဒေါ်ဝင်းကြည်မှ အပြီးအပိုင် ဝယ်ယူရန် ရောင်းဖိုးငွေ၏ တစ်စိတ်တစ်ဒေသအား စရန်ငွေအဖြစ် ပေးချေထားပြီးဖြစ်ပါသည်။ အဆိုပါ မြေကွက်၊ နေအိမ်နှင့်ပတ်သက်၍ ကန့်ကွက်လိုသူများရှိပါက ဤကြော်ငြာစာပါသည့်နေ့မှစ၍ (၇)ရက်အတွင်း တိကျခိုင်လုံသော စာရွက်စာတမ်း(မူရင်း)များနှင့်တကွ ကျွန်ုပ်ထံသို့ ကိုယ်တိုင်လာရောက်ကန့်ကွက်နိုင်ပါသည်။ သတ်မှတ်ရက် ကျော်လွန်သည်အထိ ကန့်ကွက်မည့်သူမရှိပါက အရောင်းအဝယ်ကို ပြီးမြောက်အောင်မြင်သည်အထိ ဥပဒေနှင့်အညီ ဆက်လက်ဆောင်ရွက်သွားမည် ဖြစ်ပါကြောင်း အများသိစေရန် ကြေညာအပ်ပါသည်။

ဝယ်ယူသူ၏လွှဲအပ်ညွှန်ကြားချက်အရ-
ခေါ်စီစီအေး(LL.B, D.B.L)
တရားလွှတ်တော်ရှေ့နေ (စဉ်-၁၅၅၀၉)
အမှတ်(၁၄၆)၊ ပထမထပ်(အေ)၊ ဧရယာသီရိ(၇)လမ်း၊
ဧရယာသီရိရပ်ကွက်၊ ဒေါပုံမြို့နယ်၊ ရန်ကုန်မြို့။ ဖုန်း-၀၉-၄၂၀၀၃၅၁၇၀၇

ကန့်ကွက်နိုင်ကြောင်း အများသိစေရန်ကြေညာချက်

ရန်ကုန်မြို့၊ စမ်းချောင်းမြို့နယ်၊ သီရိလမ်း၊ အမှတ်(၃၇)နေ ဒေါ်အိမွန်ထွန်း (ဘ) ဦးသန်းထွန်း၊ မှတ်ပုံတင်အမှတ်[၁၂/တတန(နိုင်)၁၈၀၉၂၃] ကိုင်ဆောင်သူ၏ လွှဲအပ်ညွှန်ကြားချက်အရ အောက်ပါအတိုင်း အများသိစေရန် ကြော်ငြာအပ်ပါသည်-

ကျွန်ုပ်၏မိတ်ဆွေဖြစ်သူ ဒေါ်အိမွန်ထွန်းသည် မြို့ပြနှင့်အိမ်ရာဖွံ့ဖြိုးရေးဦးစီးဌာနတွင် ဗိုလ်မှူးတင်စိုး(TTA-068636)[၁၀/သထန(နိုင်)၀၂၀ ၇၁၂]၏ အမည်ဖြင့်တည်ရှိပါသော ရန်ကုန်မြို့၊ အလုံမြို့နယ်၊ ဆင်မင်းရပ်ကွက်၊ မင်္ဂလာဆင်မင်းအိမ်ရာ၊ ကမ်းနားလမ်း၊ တိုက်အမှတ်(၁)၊ အခန်းအမှတ် (၄၀၈)၊ ပဉ္စမထပ်-၅လွှာ(ခေါင်းရင်းခန်း)အား ပိုင်ဆိုင်သော တရားဝင် လွှဲပြောင်း ရောင်းချခွင့်ရှိသူ ဒေါ်နီထွေးအောင်[၅/မရန(နိုင်)၁၆၀၈၂၁]ထံမှ ဝယ်ယူရန်အတွက် စရန်တချို့တစ်ဝက်ကို ပေးအပ်ထားပြီး ဖြစ်ပါသည်။ ထို့ကြောင့် ယခုသတင်းစာကြော်ငြာပါရှိသည့်နေ့မှ(၇)ရက်အတွင်း ကျွန်ုပ်တို့ထံသို့ဖြစ်စေ၊ ကျွန်ုပ်၏မိတ်ဆွေထံသို့ဖြစ်စေ ခိုင်လုံသောအထောက်အထား စာရွက်စာတမ်းအပြည့်အစုံဖြင့် လာရောက်ကန့်ကွက်နိုင်ပါသည်။ သတ်မှတ်ရက်ကျော်လွန်ပါက ဥပဒေနှင့်အညီ အရောင်းအဝယ်ကို ဆက်လက်လုပ်ဆောင်သွားမည်ဖြစ်ပါကြောင်း အများသိစေရန် ကြေညာအပ်ပါသည်။

လွှဲအပ်ညွှန်ကြားချက်အရ-
ခေါ်ရောစိုးမိုး(LL.B)
တရားလွှတ်တော်ရှေ့နေ (စဉ်-၁၂၀၉၈) (၂၈-၂-၂၀၁၇)
ရွှေဆံတော်(၅)လမ်း၊ ရွှေဆံတော်ရပ်ကွက်၊ တွံတေးမြို့၊
ရန်ကုန်တိုင်းဒေသကြီး။ ဖုန်း-၀၉-၄၂၀၁၉၃၇၆၃

"အများသိစေရန် ကြေညာခြင်း"

ဧရာဝတီတိုင်းဒေသကြီး၊ ဖျာပုံခရိုင်၊ ဘိုကလေးမြို့၊ အမှတ်(၅)ရပ်ကွက်၊ ကမ်းနားလမ်း၊ အမှတ်(၁၈)၊ မြေတိုင်းအကွက်အမှတ်(၃) (ဈေးပိုင်း)၊ ဦးပိုင်အမှတ်(၁၇၆)၊ မြေအကျယ် အလျားxအနံ (၅၃ပေx ၂၃ပေ) မြေကွက်အနက်မှ တောင်ဘက်ခြမ်းရှိ မြေအကျယ် အလျားx အနံ(၅၃ပေx ၁၁.၅ပေ)မြေကွက်နှင့် ယင်းမြေကွက်ပေါ်ရှိ နေအိမ်အဆောက်အဦ(၁)ခန်းတို့မှာ ဦးမြသီး၏သားသမီးများဖြစ်ကြသော ဦးလှမြင့်၊ ဒေါ်စန်းမြင့်၊ ဦးသောင်းမြင့်၊ ဒေါ်ခင်မြင့်၊ ဒေါ်ကြည်မြင့်၊ ဦးခင်မြင့်၊ ဦးတင်မြင့်တို့၏ အမွေဆိုင်ပစ္စည်းများဖြစ်ပါကြောင်း အများသိစေရန် ကြေညာအပ်ပါသည်။

ဦးလှမြင့်၏ လွှဲအပ်ညွှန်ကြားချက်အရ

ဒေါ်လှဲ့လှဲ့ဝင်းကြွယ်(LL.B)	ဒေါ်အိအိမွန်(LL.B)
(စဉ်-၂၇၉၉၄/၂၀၁၉)	(စဉ်-၄၈၃၆၁/၂၀၁၆)
ဖုန်း-၀၉-၇၇၁၀၃၇၈၈	ဖုန်း-၀၉-၉၆၅၀၀၀၂၀၉

အထက်တန်းရှေ့နေများ
အမှတ်(၁၈)၊ တတိယလမ်း၊ (၁)ရပ်ကွက်၊ ဘိုကလေးမြို့။

ကန့်ကွက်နိုင်ပါကြောင်း အများသိစေရန်ကြေညာခြင်း

ရန်ကုန်တိုင်းဒေသကြီး၊ ဒလမြို့နယ်၊ မင်းရဲကျော်စွာ(၁)လမ်းဟု လိပ်စာတွင်သော မြေတိုင်းရပ်ကွက်အမှတ်(၂)၊ မြေကွက်အမှတ်(၁၁၄၀/က)၊ အကျယ်အဝန်း(၂၀ x ၆၀)ပေ၊ ဦးကြီးမြစ်အမည်ပေါက် နှစ်(၆၀)ဂရန်နှင့် အကျိုးခံစားခွင့် အရပ်ရပ်တို့အား အမည်ပေါက်ပိုင်ရှင်ထံမှ အရပ်ကတိစာချုပ်ဖြင့် ဝယ်ယူပိုင်ဆိုင်ပြီး ပြန်လည်လွှဲပြောင်းရောင်းချပိုင်ခွင့် ရှိကြောင်း ဝန်ခံကတိပြုသူ ဒေါ်မြင့်မြင့်ခိုင်[၁၂/ဓရန(နိုင်)၀၀၀၀၇၇]ထံမှ ကျွန်ုပ်၏မိတ်ဆွေက ဝယ်ယူရန်အတွက် စရန်ငွေတစ်စိတ်တစ်ဒေသကို ပေးချေထားပြီးဖြစ်ပါ၍ အရောင်းအဝယ်အား ကန့်ကွက်လိုသူများ ရှိပါက မည်သူမဆို ခိုင်လုံသောအထောက်အထားမူရင်းများနှင့်တကွ ကျွန်ုပ်ထံသို့ (၇)ရက်အတွင်း လာရောက်ကန့်ကွက်နိုင်ပါသည်။ ကန့်ကွက်ခြင်းမရှိပါက ဥပဒေနှင့်အညီ အရောင်းအဝယ်ဆက်လက်ပြုလုပ်သွားမည်ဖြစ်ကြောင်း အများသိစေရန် ကြေညာအပ်ပါသည်။

လွှဲအပ်ညွှန်ကြားချက်အရ-
ဒေါ်ဖြိုးနန္ဒာဦး(LL.B)
အထက်တန်းရှေ့နေ(စဉ်-၅၂၉၅၁/၂၀၂၀)
အမှတ်(၁၅၃)၊ ၅-လွှာ(အေ)၊ ဆိပ်ကမ်းသာလမ်း၊ ကျောက်တံတားမြို့နယ်။
ဖုန်း-၀၉-၉၇၉၃၄၄၂၇၄

ကန့်ကွက်နိုင်ပါကြောင်း အများသိစေရန်ကြေညာခြင်း

ရန်ကုန်မြို့၊ ဒဂုံမြို့သစ်(အရှေ့ပိုင်း)မြို့နယ်၊ (၁၃၅)ရပ်ကွက်၊ အမှတ်(၄၁၅)၊ (အလျား၄၀ပေ x အနံ၆၀ပေ)ရှိ မြေကွက်ကို ရန်ကုန်မြို့တော်စည်ပင်သာယာရေးကော်မတီ မြို့ပြစီမံကိန်းနှင့်မြေစီမံခန့်ခွဲမှုဌာနမှ ချမှတ်ထားသော ဒေါ်မြအေး အမည်ပေါက် နှစ်(၆၀)ဂရန်မြေကို ဒေါ်မြတ်ဝင့်ရည်[၁၂/အစန(နိုင်)၀၀၁၆၆၂]မှ ပိုင်ဆိုင်ပြီး ရောင်းချပိုင်ခွင့်ရှိကြောင်း ပြောဆိုဝန်ခံလာသူ ထံမှ ကျွန်ုပ်၏မိတ်ဆွေက ဝယ်ယူရန်အတွက် စရန်ငွေတစ်စိတ်တစ်ဒေသကို ပေးချေထားပြီးဖြစ်ပါသည်။

၎င်းမြေကွက်အား ကန့်ကွက်လိုပါက ကျွန်ုပ်ထံသို့ စာရွက်စာတမ်း အထောက်အထားမူရင်းများဖြင့် ယနေ့မှစ၍(၁၄)ရက်အတွင်း ကန့်ကွက်နိုင်ပါသည်။ ထိုရက်ကျော်လွန်ပါက အရောင်းအဝယ်ကိစ္စကို ဥပဒေနှင့်အညီ ဆက်လက်ဆောင်ရွက်သွားမည်ဖြစ်ကြောင်း အများသိစေရန် ကြေညာအပ်ပါသည်။

လွှဲအပ်ညွှန်ကြားချက်အရ-
ဒေါ်သိန်းသန်းအေး(LL.B)
တရားလွှတ်တော်ရှေ့နေ(စဉ်-၁၁၇၀၃)
တိုက်(၇၈)၊ A3၊ အောင်မင်္ဂလာလမ်း၊ ဘိုးလိန်းအောင်မင်္ဂလာရပ်ကွက်၊
တာမွေမြို့နယ်။ ဖုန်း-၀၉-၇၉၉၂၆၃၃၉၊ ၀၉-၉၆စ၈၅၈၆၆

ကန့်ကွက်နိုင်ကြောင်းကြော်ငြာ

ရန်ကုန်မြို့၊ မရမ်းကုန်းမြို့နယ်၊ မြေတိုင်းအမှတ်(၁၉)(သမိုင်း)၊ မြေကွက်အမှတ်(၁၂/က၊ ၁၂/ခ)၊ အမှတ်(၁၄/၁၉)၊ အောင်သိန္ဓိလမ်းနှင့် ခိုင်ရွှေ၀ါလမ်းထောင့်ကွက်တွင် တည်ဆောက်ထားသည့် Royal Theikdi Condominium အဆောက်အဦ၏ တတိယထပ်၊ အခန်းအမှတ်(H)၊ ဧရိယာအကျယ်အဝန်း(၁၁၁၂-စတုရန်းပေ)ရှိ ကွန်ဒိုတိုက်ခန်းနှင့် ၎င်းနှင့်ဆက်စပ်လျက်ရှိသော အကျိုးခံစားခွင့်အရပ်ရပ်အားလုံးကို တရားဝင်အမည်ပေါက်လက်ရှိထားပိုင်ဆိုင်သူ ဒေါ်ဝင်းစန္ဒာခိုင် [၁၂/တမန(နိုင်) ၀၉၆၁၆၉]ထံမှ ပိုင်ဆိုင်မှု အရှုပ်အရှင်းကင်းရှင်း၍ ပြန်လည်လွှဲပြောင်းရောင်းချပိုင်ခွင့်ရှိကြောင်း ဝန်ခံကတိပြုပြောကြားလာသဖြင့် ကျွန်ုပ်၏မိတ်ဆွေက အပြီးအပိုင်ဝယ်ယူရန်အတွက် စရန်ငွေအဖြစ်(ရောင်းဖိုးငွေ၏တစ်စိတ်တစ်ဒေသကို) ပေးချေထားပြီးဖြစ်ရာ ကန့်ကွက်လိုသူများရှိပါက ဤကြော်ငြာချက်ပါသည့်နေ့မှ(၇)ရက်အတွင်း ကျွန်ုပ်ထံခိုင်လုံသော စာရွက်စာတမ်းအထောက်အထားမူရင်းများဖြင့် လာရောက်ကန့်ကွက်နိုင်ပါကြောင်းနှင့် သတ်မှတ်ရက်ပြည့်မြောက်၍ မိတ်ဆွေ၏ ကန့်ကွက်မည့်သူမရှိပါက အရောင်းအဝယ်ကိစ္စကို ပြီးပြတ်သည်အထိ ဥပဒေနှင့်အညီ ဆက်လက်ဆောင်ရွက်သွားမည်ဖြစ်ကြောင်း အများသိစေရန် ကြေညာအပ်ပါသည်။

လွှဲအပ်ညွှန်ကြားချက်အရ-
ဦးဝင်းမြိုးသိန်း
အထက်တန်းရှေ့နေ(စဉ်-၅၁၁၂၇)
ဖုန်း-၀၉-၅၁၀၀၀၃၄၉
တိုက်(၄/၆)၊ အခန်း(၁၂)၊ ရွှေအုန်းပင်အိမ်ရာ(၄)၊ ရန်ကင်းမြို့နယ်၊ ရန်ကုန်မြို့။

ကန့်ကွက်နိုင်ကြောင်း အများသိစေရန်ကြော်ငြာခြင်း

ရန်ကုန်မြို့၊ ဗိုလ်တထောင်မြို့နယ်၊ ၁၀/ရပ်ကွက်၊ (၄၆)လမ်း၊ အမှတ်(၁၂၆)

ဟု ခေါ်တွင်သော (၂)ခန်းတွဲ၊ (၈)ထပ်တိုက်၏(၁½x၆၀)ပေ အကျယ်အဝန်းရှိသည့် စ-လွှာ(ခြေရင်းခြမ်း) တိုက်ခန်းကို မြေရှင်နှင့် ကန်ထရိုက်တာတို့ အကျိုးတူ ပူးပေါင်းဆောက်လုပ်ရာတွင် ကန်ထရိုက်တာမှ တရားဝင်ရရှိပိုင်ဆိုင်သော အခန်းဖြစ်ပြီး ကန်ထရိုက်တာထံမှတစ်ဆင့် ဆက်စပ်စာချုပ်များဖြင့် ဝယ်ယူထားသော ယခုရောင်းချသူ ဒေါ်ခင်မူယာ[၁၂/ဗတထ(နိုင်)၀၁၀၄၇၈]မှ တရားဝင်ပိုင်ဆိုင်ကြောင်း၊ အရှုပ်အရှင်းတစ်စုံတစ်ရာမရှိကြောင်း ပြန်လည်ရောင်းချပိုင်ခွင့်ရှိကြောင်း ဝန်ခံလျက် ရောင်းချရန်ကမ်းလှမ်းလာရာ ကျွန်ုပ်၏မိတ်ဆွေဖြစ်သူ ဒေါ်သက်သက်မာ [၆/ထဝန(နိုင်)၁၁၀၈၉၇]မှ ဝယ်ယူရန်အတွက် ရောင်းဖိုးငွေ၏တစ်စိတ်တစ်ဒေသကို စရန်ငွေအဖြစ် ပေးချေပြီးဖြစ်ပါ၍ အဆိုပါတိုက်ခန်းအရောင်းအဝယ်နှင့်ပတ်သက်ပြီး အကျိုးသက်ဆိုင်သူ မည်သူမဆို ပိုင်ဆိုင်မှုအထောက်အထား စာရွက်စာတမ်းမူရင်းစုံလင်စွ

ဝမ်းနည်းကြေကွဲခြင်း

ဦးခင်ကျော်

အသက်(၉၇)နှစ်

ဘဏ္ဍာရေးနှင့် အခွန်ဝန်ကြီးဌာန၊ အခွန်အယူခံခုံအဖွဲ့ရုံးမှ ညွှန်ကြားရေးမှူးချုပ်(အငြိမ်းစား) ဦးခင်ကျော် အသက်(၉၇)နှစ်သည် ၁၄-၅-၂၀၂၃ (တနင်္ဂနွေနေ့) ညနေ ၆:၄၀ နာရီတွင် ရန်ကုန်မြို့၌ (၉၆)ပါးသောရောဂါဖြင့် ကွယ်လွန်သွားကြောင်း သိရှိရပါသဖြင့် မိသားစုနှင့်ထပ်တူ ဝမ်းနည်းကြေကွဲရပါသည်။

အခွန်အယူခံခုံအဖွဲ့၊ ဥက္ကဋ္ဌနှင့် အဖွဲ့ဝင်များ
အခွန်အယူခံခုံအဖွဲ့ရုံး၊ အရာထမ်း၊ အမှုထမ်းများ

အများသိစေရန်

ရန်ကုန်မြို့၊ တောင်ဥက္ကလာပမြို့နယ်၊ မြေတိုင်းရပ်ကွက်အမှတ်(၉)၊ မြေကွက်အမှတ် (၉၁၅/က)၊ ဧရိယာ (၂၀x၆၀)ပေရှိ နှစ်(၆၀)ဂရန်မြေကွက်နှင့် ယင်းမြေကွက်ပေါ်ရှိ တောင်ဥက္ကလာပမြို့နယ်၊ ၉- ရပ်ကွက်၊ ကျော်သူ(၁၇)လမ်း၊ အမှတ် (၉၁၅/က) ဟုခေါ်တွင်သည့် မြေကွက်နေအိမ်အဆောက်အအုံတို့နှင့်စပ်လျဉ်းပြီး **ဒေါ်ခင်စိမ်းထွေး [၁၂/ဗဟန(နိုင်)၀၆၇၉၅၄]**ထံမှ ဝယ်ယူရန် ကန့်ကွက်နိုင်ပါကြောင်း (၁၅-၅- ၂၀၂၂)ရက်နေ့ ကြေးမုံသတင်းစာကြော်ငြာကို ပြန်လည်ရုပ်သိမ်းပါကြောင်း အများသိစေရန် ကြေညာအပ်ပါသည်။

လွှဲအပ်ညွှန်ကြားချက်အရ-
ဦးအောင်ဘော်(စဉ်-၄၀၃၅)
LL.B, DBL, DML, DIL, DLP, WIPO (Switzerland)
ဒေါ်အေးအေးစိုး (စဉ်-၅၈၂၇)
B.Sc, Hon (IC), HGP, R.L, D.B.L.
တရားလွှတ်တော်ရှေ့နေများ
ဦးရဲမြင့်ထွန်း(LL.B) (စဉ်-၅၀၅၂၂) အထက်တန်းရှေ့နေ
အမှတ် (၂၇)၊ ၁၂-လမ်း၊ မင်္ဂလာတောင်ညွှန့်မြို့နယ်၊ ရန်ကုန်မြို့။
Tel: 294766 HP: 09-5017044

အထွေထွေကိုယ်စားလှယ်လွှဲစာရုပ်သိမ်းကြောင်း အများသိစေရန်ကြေညာချက်

ရန်ကုန်မြို့၊ စာချုပ်စာတမ်းမှတ်ပုံတင်ရုံးတွင် (၂၄-၂-၂၀၁၅)ရက်နေ့တွင် အထွေထွေကိုယ်စားလှယ်လွှဲစာအမှတ်- ၂၇၁၇/၂၀၁၅ ဖြင့် ကျွန်ုပ်၏မိတ်ဆွေဖြစ်သူ ဒေါ်နောမိ [၁၃/ကတန(နိုင်)၀၈၈၀၄၇]က ဦးမျိုးမင်းသက် [၁၂/ဒဂမ(နိုင်)၀၁၄၃၉၀]အား လွှဲအပ်ခဲ့ပြီးဖြစ်ပါသည်။ အဆိုပါအထွေထွေကိုယ်စားလှယ်လွှဲစာအား ဤကြော်ငြာပါသည့်နေ့မှစ၍ ဒေါ်နောမိက ပြန်လည်ရုပ်သိမ်းကြောင်း အများသိစေရန် ကြေညာအပ်ပါသည်။

လွှဲအပ်ညွှန်ကြားချက်အရ-
ဦးအေးလွင်
M.Sc(F1), R.L(II), D.B.L, D.M.L, D.I.L, P.G.D.L
တရားလွှတ်တော်ရှေ့နေ (စဉ်-၁၇၉၄/၃၁-၁-၂၀၂၂)
အမှတ်(၁၉၄)၊ ဒုဇ္ဇဝတီလမ်း၊ (၄)ရပ်ကွက်၊ ဝေဘာဂီမြို့သစ်၊
မြောက်ဥက္ကလာပမြို့နယ်၊ ရန်ကုန်မြို့။
Ph: 09-5192145, 09-254445692

ရန်ကုန်မြို့၊ သာကေတမြို့နယ်၊ လူနေရပ်ကွက်အမှတ် (ရတနာအိမ်ရာစီမံကိန်း)၊ မြေတိုင်းရပ်ကွက်အမှတ်(၁၆၇)၊ မြေကွက်အမှတ်(၁၆၇)၊ အကျယ်အဝန်း (၀. ၂၀၁)ဧက၊ (စဂုဒ၀)စတုရန်းပေရှိ နှစ်(၆၀) ဂရန်မြေကွက်နှင့်ပတ်သက်၍ ကန့်ကွက်နိုင်ကြောင်းကြေညာခြင်း

အထက်ဖော်ပြပါမြေကွက်နှင့် အိမ်အပါအဝင် အကျိုးခံစားခွင့်အရပ်ရပ်အား ယခုရောင်းချသူ ဦးကျော်ကျော် (ခ)Kyang Seh [၁/မကန(ဧည့်)၀၀၀၇၃၆]မှ မိမိတစ်ဦးတည်း ဝယ်ယူလက်ရောက်ပိုင်ဆိုင်ထားပြီး ပိုင်ဆိုင်မှုအရှုပ်အရှက်ငင်ရှင်းကြောင်း လွှတ်လပ်စွာပြန်လည် ရောင်းချပိုင်ခွင့်ရှိ၍ ပြန်လည်ရောင်းချလိုကြောင်းကမ်းလုမ်းရာ ကျွန်ုပ်၏မိတ်ဆွေမှ အပြီးပိုင်ဝယ်ယူရန်အတွက် စရန်ငွေတစ်စိတ်တစ်ဒေသကို ပေးချေထားပြီးဖြစ်ပါ၍ အကျိုးသက်ဆိုင်ခွင့်ရှိသူ မည်သူမဆို ခိုင်လုံသောစာရွက်စာတမ်းမူရင်းများဖြင့် ယနေ့ကြော်ငြာပါသည့်ရက်မှ (၁၄)ရက်အတွင်း ကျွန်ုပ်ထံသို့ လာရောက်ကန့်ကွက်နိုင်ပါသည်။ သတ်မှတ်ရက်အတွင်း လာရောက်ကန့်ကွက်ခြင်းမရှိပါက ဥပဒေနှင့်အညီ အရောင်းအဝယ်ကိစ္စ ပြီးမြောက်အောင်ဆက်လက်ဆောင်ရွက်သွားမည်ဖြစ်ကြောင်း ကြော်ငြာအပ်ပါသည်။

ဝယ်ယူသူ၏လွှဲအပ်ညွှန်ကြားချက်အရ
ဒေါ်ဥမ္မာဖြိုး (LL.B) အထက်တန်းရှေ့နေ (စဉ်-၄၀၇၁၄)
ဖုန်းနံပါတ်- ၀၉-၂၅၀၅၁၆၉၈၀

ကန့်ကွက်နိုင်ပါသည်

ရန်ကုန်မြို့၊ ဒဂုံမြို့သစ်(မြောက်ပိုင်း)မြို့နယ်၊ မြေတိုင်းရပ်ကွက်အမှတ်(၃၁)၊ လှိုင်သီတာလမ်း၊ မြေကွက်အမှတ်(၂၄၈)၊ (အလျား ၄၀၆၀ x အနံ ၆၀၆၀) အကျယ်အဝန်းရှိ ဦးကျော်မင်းဦး [၁၂/ဒဂမ(နိုင်)၀၀၁၉၉၉၃] အမည်ပေါက် နှစ်(၆၀)ဂရန်မြေကွက်နှင့် ယင်းမြေကွက်ပေါ်ရှိ အိမ်အပါအဝင် အကျိုးခံစားခွင့်အရပ်ရပ်ကို အထူးကိုယ်စားလှယ်လွှဲစာအမှတ် (စ၀၁၀/၂၆-၁၀-၂၀၂၁) ရရှိထားသူ ဒေါ်ဆုဆုမြင့် [၁၂/ဗဟန(နိုင်)၀၈၄၂၂၇]မှ ဥပဒေနှင့်အညီ လွှဲပြောင်းရောင်းချပိုင်ခွင့်ရှိသည်ဟု ဝန်ခံကတိပြုပြောဆိုလာရာ ကျွန်ုပ်တို့၏မိတ်ဆွေဖြစ်သူမှ အပြီးအပိုင်လွှဲပြောင်းဝယ်ယူရန်အတွက် စရန်ငွေအချို့ကို ပေးချေထားပြီးဖြစ်ပါသည်။ ၎င်းအရောင်းအဝယ်ကို ကန့်ကွက်လိုပါက ခိုင်လုံသောစာရွက်စာတမ်းအထောက်အထားမူရင်းများဖြင့် ဤကြော်ငြာပါသည့်နေ့မှစ၍ (၁၄)ရက်အတွင်း ကျွန်ုပ်တို့ထံသို့ လူကိုယ်တိုင် လာရောက်ကန့်ကွက်နိုင်ပါသည်။ သတ်မှတ်ရက်အတွင်း ကန့်ကွက်မည့်သူမရှိပါက အရောင်းအဝယ်ကို ပြီးနုံးသည်အထိ ဥပဒေနှင့်အညီ ဆက်လက်ဆောင်ရွက်သွားမည်ဖြစ်ကြောင်း အများသိစေရန် ကြေညာအပ်ပါသည်။

လွှဲအပ်ညွှန်ကြားချက်အရ-

ဦးမောင်မောင်ချစ်(စလင်း) (LL.B)	**ဒေါ်မိုးယုဇွယ်**
တရားလွှတ်တော်ရှေ့နေ(စဉ်-၇၇၄၇)	**တရားလွှတ်တော်ရှေ့နေ(စဉ်-၁၃၉၂၄)**
Ph: 09-954280932	**LL.B,D.B.L,D.I.L,D.M.L,**
အမှတ်(၈၁)၊ တကောင်း(၅)လမ်း၊	**WIPO(Switzerland)**
(၅)ရပ်ကွက်၊ တောင်ဥက္ကလာပမြို့နယ်။	**Ph:09-420080932,09-983837110**

အသုဘတရားတော်နာဖိတ်ကြားလွှာ

ဒေါ်လှသိန်း

အသက်(၈၁)နှစ်

ရန်ကုန်မြို့နေ (ဦးအောင်လှ-ဒေါ်ထိုက်)တို့၏ သမီး၊ ဦးသက်ဝင်း-ဒေါ်နုနုလွင်၊ မြောက်ဥက္ကလာပမြို့နယ်၊ နွယ်သာကီ (၈)လမ်းနှင့် သမက (၁/၃၀၀)နေ ဦးချစ်စိုးဝေ-ဒေါ်အေးအေးသန်းတို့၏မိခင်၊ မဆုမှူးတင့်တယ်၊ မဓွန်သက်ဦးစံ၊ မမေဖူးပွင့်မောင်၊ မမေသူစိုးတို့၏အဘွား၊ (ဦးသန်းဌေး)၏ဇနီးဖြစ်သူ ဒေါ်လှသိန်း အသက်(၈၁)နှစ်သည် ၁၇-၅-၂၀၂၃ (ဗုဒ္ဓဟူးနေ့) နံနက် ၉:၁၀နာရီတွင် (၉၆)ပါးသောရောဂါဖြင့် ကွယ်လွန်သွားပါသဖြင့် ၁၉-၅-၂၀၂၃ (သောကြာနေ့) မွန်းလွဲ ၁ နာရီတွင် မြောက်ဥက္ကလာပပြည်သူ့ဆေးရုံကြီး အအေးတိုက်မှ ရေဝေးသုသာန်သို့ ပို့ဆောင်မီးသင်္ဂြိုဟ်ပည်ဖြစ်ပါကြောင်း ရပ်ဝေးရပ်နီးမှ ဆွေမျိုးမိတ်သင်္ဂဟများအား အသိပေးအကြောင်းကြားအပ်ပါသည်။ (မြင်းလှည်းလိုင်းခန်းနေအိမ်မှ ကားများ နံနက် ၁၁ နာရီတွင် ထွက်ပါမည်။) [ကွယ်လွန်သူအားရည်စူး၍ ၂၃-၅-၂၀၂၃ (အင်္ဂါနေ့) နံနက် ၆ နာရီတွင် ရက်လည်ဆွမ်းကျွေးတရားတော်နာယူမည်ဖြစ်ပါသဖြင့် သမက (၁/၃၀၀) မြင်းလှည်းလိုင်းနေ ဦးချစ်စိုးဝေ-ဒေါ်အေးအေးသန်းတို့၏ နေအိမ်သို့ ကြွရောက်ကြပါရန် လေးစားစွာဖိတ်ကြားအပ်ပါသည်။]

ကျန်ရစ်သူမိသားစု

လပွတ္တာမြို့နယ်အသင်း(ရန်ကုန်)
သက်ကြီးကန်တော့ခံအဘိုး

ဦးမောင်လွင်(လပွတ္တာ)

အသက်(၉၉)နှစ်

လပွတ္တာမြို့နေ (ဦးမောင်အေး-ဒေါ်စောရင်)တို့၏ သား၊ (ဦးမောင်သွဲ-ဒေါ်သန်းမေ)တို့၏ သားသမက်၊ (ဒေါ်တင်ကြည်)၏ခင်ပွန်း၊ (ဦးကျော်နောင်)-ဒေါ်ကြည်ကြည်ဝင်း၊ ဦးသန်းလွင်-(ဒေါ်မြင့်မြင့်လွင်)၊ ဦးဝင်းမောင်-ဒေါ်ချိုချိုဝင်း၊ ဦးသိန်းဌေးအောင်-ဒေါ်မူမူမြင့်၊ ဒေါ်မာမာလွင်၊ (ဦးတင်ဝင်း-ဒေါ်သီတာ)၊ ဦးမျိုးဇော်-ဒေါ်ခင်မိုမိုလွင်တို့၏ ဖခင်ကြီးသည် ၁၆-၅-၂၀၂၃ (အင်္ဂါနေ့) မွန်းလွဲ ၁:၂၇ နာရီတွင် ရန်ကုန်မြို့အာယုအထူးကုဆေးရုံ၌ ကွယ်လွန်သွားပါ၍ ၁၈-၅-၂၀၂၃ (ကြာသပတေးနေ့) နံနက် ၁၀:၃၀ နာရီတွင် ရေဝေးသုသာန်သို့ ပို့ဆောင်မီးသင်္ဂြိုဟ်မည်ဖြစ်ပါကြောင်း အသင်းသူ၊ အသင်းသားများနှင့် ဆွေမျိုးမိတ်သင်္ဂဟများအား အကြောင်းကြားအပ်ပါသည်။ [ရန်ကုန်၊ မြောက်ဒဂုံမြို့နယ်၊ ၄၆/ရပ်ကွက်၊ မင်္ဂလာသုခ(၂)လမ်း၊ အမှတ်(၁၂၉၀) နေအိမ်မှကားများ နံနက် ၉ နာရီတွင် ထွက်ပါမည်။]

အမှူဆောင်အဖွဲ့
လပွတ္တာမြို့နယ်အသင်း(ရန်ကုန်)

ကန့်ကွက်နိုင်ကြောင်း အများသိစေရန်ကြေညာခြင်း

ရန်ကုန်မြို့၊ သာကေတမြို့နယ်၊ မြေတိုင်းရပ်ကွက်အမှတ် - ၁/အနော်မာ၊ မြေကွက်အမှတ် (၅၆/ခ)၊ ဧရိယာ (၂၀ပေx၆၀ပေ)၊ (၁၂၀၀)စတုရန်းပေ၊ (၀.၀၂၇) ဧကရှိ နှစ်(၆၀) မြေငှားဂရန်ဟုခေါ်တွင်ပြီး ရန်ကုန်မြို့၊ သာကေတမြို့နယ်၊ (၁/အနော်မာ)ရပ်ကွက်၊ အနော်မာ (၂)လမ်းအနောက်၊ အမှတ်-၅၆(ခ) ဟုခေါ်တွင်သော မြေကွက်နှင့် ယင်းမြေကွက်ပေါ်ရှိ နေအိမ်အပါအဝင် အကျိုးခံစားခွင့်အရပ်ရပ်အားလုံးတို့ကို တရားဝင်ဝယ်ယူ အမည်ပေါက်ပိုင်ဆိုင်ပြီး ရောင်းချပိုင်ခွင့်ရှိကြောင်း ဝန်ခံကတိပြုသူ ဒေါ်ခင်သန္တာထွန်း [၁၄/ဒဒရ(နိုင်)၀၉၆၈၈၁] ကိုင်ဆောင်သူထံမှ ကျွန်ုပ်၏မိတ်ဆွေက အပြီးအပိုင်ဝယ်ယူရန်အတွက် ရောင်းဖိုးငွေ၏ တစ်စိတ်တစ်ဒေသကို စရန်ငွေအဖြစ် ပေးချေထားပြီးဖြစ်ပါသည်။ အထက်ဖော်ပြပါ မြေနှင့်အိမ်အရောင်းအဝယ်ကိစ္စကို မည်သူမဆို ကန့်ကွက်လိုပါက ကျွန်ုပ်ထံသို့ ခိုင်လုံသောစာရွက်စာတမ်း အထောက်အထားမူရင်းများဖြင့် ဤကြေညာပါသည့်ရက်မှစ၍ (၇)ရက်အတွင်း လာရောက်ကန့်ကွက်နိုင်ပါသည်။ သတ်မှတ်ရက်ထက်ကျော်လွန်ပါက မြေနှင့်အိမ် အရောင်းအဝယ်ကိစ္စကို ဥပဒေနှင့် အညီ ဆက်လက်ဆောင်ရွက်သွားမည်ဖြစ်ကြောင်း အများသိစေရန် ကြေညာအပ်ပါသည်။

လွှဲအပ်ညွှန်ကြားချက်အရ -
ဦးသက်နိုင်ဦး [LL.B, LL.M, MRes(Law), D.B.L]
အထက်တန်းရှေ့နေ (စဉ်-၃၆၉၃၃)
အမှတ် (၁၅)၊ မြေညီ၊ အထက်မန္တလေးလမ်းသွယ် (၃)၊ ကန်/မြောက်ရပ်ကွက်၊
မင်္ဂလာတောင်ညွှန့်မြို့နယ်၊ ရန်ကုန်မြို့။ ဖုန်း- ၀၉-၉၇၅၀၂၁၈၄၁

ကြော်ငြာစာ
(အမွေဆက်ခံခြင်း အက်ဥပဒေပုဒ်မ ၂၈၃)
မရမ်းကုန်းခရိုင် တရားရုံးတော်
၂၀၂၃ ခုနှစ်၊ တရားမအထွေထွေမှုအမှတ် ၂၈
ကွယ်လွန်သူ စောဌေးဦးနှင့် နော်နှင်းရင်တို့၏
ကျန်ရစ်သောပစ္စည်းများနှင့်စပ်လျဉ်းသည့်အမှု

ရန်ကုန်တိုင်းဒေသကြီး၊ မရမ်းကုန်းမြို့နယ်၊ (၂)ရပ်ကွက်၊ ဒေါ်လှပန်းလမ်း၊ သမိုင်း၊ အမှတ်(၂၀)၌ နေထိုင်ခဲ့သော ကွယ်လွန်သူ စောဌေးဦးနှင့် ဇနီး နော်နှင်းရင်တို့၏ သေတမ်းစာ အတည်ပြုလက်မှတ် ထုတ်ပေးပါမည့်အကြောင်းနှင့် ရန်ကုန်တိုင်းဒေသကြီး၊ မရမ်းကုန်းမြို့နယ်၊ (၂)ရပ်ကွက်၊ ဒေါ်လှပန်းလမ်း၊ သမိုင်း၊ အမှတ်(၂၀)ရပ်နေ စောသာဖလားနှင့် စောသာထူးတို့က အမွေဆက်ခံခြင်းအက်ဥပဒေအေရ လျှောက်ထားချက်ရှိသဖြင့် ဤအမှုကို ၂၀၂၃ ခုနှစ်၊ မေလ ၂၆ ရက် (၁၃၈၅ ခုနှစ်၊ နယုန်လဆန်း ၈ ရက်)နေ့တွင် ဆိုင်ဆိုကြားနာရန် ချိန်းဆိုထားသည်ဖြစ်သောကြောင့် ထိုကွယ်လွန်သူ စောဌေးဦးနှင့် ဇနီး နော်နှင်းရင်တို့၏ ကျန်ရှိရစ်သောပစ္စည်းများတွင် အကျိုးစီးပွားတစ်ခုခုသက်ဝင်သည် အဆိုရှိသူ ခပ်သိမ်းတို့အား အဆိုပါအမှုတွင် ၎င်းတို့ (လာရောက်လျှောက်ထားဆိုင်ဆိုရန် သင့်လျော်မည်ဟုအထင်ရှိလျှင်)ဆိုခဲ့သော ၂၀၂၃ ခုနှစ်၊ မေလ (၂၆)ရက် (၁၃၈၅ ခုနှစ်၊ နယုန်လဆန်း ၈ ရက်)နေ့ နံနက်(၁၀)နာရီ၌ မိမိတို့ကိုယ်တိုင်သော်လည်းကောင်း၊ မိမိတို့က နေရာတကျအမိန့်ပေးထားသူ ကိုယ်စားလှယ်တစ်ဦးဦးအားဖြင့်သော်လည်းကောင်း လာရောက်ဆိုင်ဆိုရန်နှင့် သေတမ်းစာအတည်ပြုချက်လက်မှတ် ထုတ်မပေးမီ မှခင်းမှတ်တမ်းများကို ကြည့်ရှုရန် အမွေဆက်ခံခြင်း အက်ဥပဒေပုဒ်မ ၂၈၃ နှင့်အညီ ယခုမိန့်ကြားဆင့်ဆိုလိုက်သည်။ ၎င်းကဲ့သို့ လာရောက်ခြင်းတစ်ခုခုမရှိ ပျက်ကွက်ခဲ့လျှင် ရုံးတော်ကဆိုခဲ့သော စောသာဖလားနှင့် စောသာထူးတို့၏ လျှောက်လွှာအပေါ်၌ စစ်ဆေးဆောင်ရွက်ပြီးလျှင် ၎င်းအမှုအကြောင်းအရာတွင် စီရင်ချက်ချမှတ်လိမ့်မည်ဖြစ်ကြောင်း။

၂၀၂၃ ခုနှစ်၊ မေလ ၁၇ ရက် ဤရုံးတော်တံဆိပ်ရိုက်နှိပ်၍ ကျွန်ုပ်လက်မှတ်ရေးထိုးထုတ်ပေးလိုက်သည်။

(မြတ်ခိုင်ဝင်း)
ခရိုင်တရားသူကြီး
မရမ်းကုန်းခရိုင်တရားရုံး

ဦးသန်းဦး (ခ) ဦးသိန်းလွင်

အသက်(၈၄)နှစ်

လက်ထောက်အထွေထွေမန်နေဂျာ(ငြိမ်း)၊ မြန်မာ့လယ်ယာဖွံ့ဖြိုးရေးဘဏ်

ဧရာဝတီတိုင်းဒေသကြီး၊ လေးမျက်နှာမြို့နေ (ဦးဇော်ဖေ-ဒေါ်မြတင်)တို့၏သား၊ (ဦးသိန်းအောင်ဇော်)-ဒေါ်မြရီတို့၏ ညီ၊ ဒေါ်ရီရီမြင့်၏ခင်ပွန်း၊ ကိုဝင်းမင်း-Dr.Christina Fink (ခေတ္တာ-USA)၊ Captain ဇာနည်သန်းဦး-မခင်စန္ဒာ (ခေတ္တာ-စင်ကာပူ)၊ Dr.ထွန်းအောင်ကျော်- Dr.ဇင်မင်းသန်းဦး (ခေတ္တာ- USA)တို့၏ဖခင်၊ မောင်ဇေယျာ၊ မောင်နန္ဒာ၊ မောင်ကောင်းထက်ဇာနည်၊ မောင်ဇံအေးချမ်းကျော်တို့၏ အဘိုး ဦးသန်းဦး(ခ)ဦးသိန်းလွင်သည် ၁၇-၅-၂၀၂၃ (ဗုဒ္ဓဟူးနေ့)တွင် အမေရိကန်နိုင်ငံ ခေတ္တာရောက်နေချိန် မေရီလန်းပြည်နယ်ရှိ နေအိမ်၌ ကွယ်လွန်အနိစ္စရောက်သွားပါသဖြင့် ၁၈-၅-၂၀၂၃ (ကြာသပတေးနေ့)တွင် မီးသင်္ဂြိုဟ်မည်ဖြစ်ပါကြောင်း ရပ်ဝေးရပ်နီးမှ ဆွေမျိုးမိတ်သင်္ဂဟအပေါင်းအား အကြောင်းကြားအပ်ပါသည်။

ကျန်ရစ်သူမိသားစု

ဒေါ်တင်အေး (B.A) (ကသာ)

မော်ကွန်းထိန်းအရာရှိ(အငြိမ်းစား)
စစ်သမိုင်းပြတိုက်

အသက်(၉၅)နှစ်

ရန်ကုန်မြို့၊ ဦးဝိစာရအိမ်ရာ၊ တိုက်(၁၅)၊ အခန်း(၂၈)နေ ဗိုလ်မှူးအောင်မြင့်(ရေ)-ဒေါ်အေးအေးငြိမ်း၊ ဒေါ်အေးမာမာ(စစ်သမိုင်းပြတိုက်)၊ ဒေါက်တာဇော်ဝင်း-ဒေါက်တာဇင်သက်ခိုင်တို့၏ ကျေးဇူးရှင်မိခင်ကြီး၊ ဒေါ်နေခြည်အေးအောင်-ဦးတင့်ဇော်အုန်း၊ ဒေါက်တာဖြိုးဝေအေးအောင်၊ ဒေါက်တာနင်းရည်ဝင်း-ဒေါက်တာ Ashwin၊ ဒေါက်တာသက်စုဝင်း-Liyan တို့၏အဘွား၊ သူရိန်၊ Horan တို့၏ဘွားဘွားကြီးသည် ၁၇-၅-၂၀၂၃ (ဗုဒ္ဓဟူးနေ့) နံနက် ၁:၂၀ နာရီတွင် (၉၆)ပါးသောရောဂါဖြင့် ဘဝတစ်ပါးသို့ ကူးပြောင်းကွယ်လွန်သွားပါသဖြင့် ယင်းနေ့တွင်ပင် ရေဝေးသုသာန်၌ သင်္ဂြိုဟ်ပြီးစီးပါကြောင်း ဆွေမျိုးမိတ်သင်္ဂဟအပေါင်းအား အသိပေးအကြောင်းကြားအပ်ပါသည်။

ကျန်ရစ်သူမိသားစု

ဦးမင်းသူ (တက္ကသိုလ်မင်းသူ)

လ. ဝ. က တိုင်းဦးစီးဌာနမှူး (ငြိမ်း)

အသက် (၈၈) နှစ်

ဒေးဒရဲမြို့နယ်၊ ချောင်းဖျားရွာ (ဦးညွန့်-ဒေါ်ခင်)တို့၏သား၊ ရန်ကုန်မြို့နေ ဒေါ်ခင်နွဲ့ရင် (လ. ဝ. က အငြိမ်းစား/မိုးကျော်သူစာပေ)၏ ချစ်လှစွာသောခင်ပွန်း၊ [ဦးဝင်းနိုင် (လ. ဝ. က ဒုတိုင်းဦးစီးဌာနမှူး၊ မန္တလေး)]၏ညီ၊ (ဒေါ်နှင်းရီ)၊ (ဦးကျော်ဝင်း)၊ ဦးအေးမြင့်၊ ဦးသန်းဝင်းတို့၏အစ်ကို၊ ဦးမိုးကျော်သူ-ဒေါ်အေးအေးထွန်း၊ ဦးထင်လင်းဆွေ- ဒေါ်ကေသီမင်းသူ၊ ဦးတင့်လွင်ထွေး-ဒေါ်သီတာမင်းသူ၊ ဦးအောင်လင်းသူ(Dynasty Books)-ဒေါ်ခွန်းချိုဇင်သန့်၊ ဦးအောင်မြတ်သူ (ပြည်မြန်မာစာအုပ်တိုက်)-ဒေါ်ခင်သူဇာဝင်း (မိဘမေတ္တာစာပေ)တို့၏ ချစ်လှစွာသောဖခင်၊ မခြူးအိမ့်ရတနာကျော်၊ မောင်ကျော်သူဟန်၊ မအိဖြိုးခင်၊ မယွန်းဝတီခင်တို့၏ ချစ်လှစွာသောအဘိုးသည် ၁၇-၅-၂၀၂၃ ရက် နံနက် ၁:၁၅ နာရီတွင် ပင်လုံဆေးရုံ၌ ကွယ်လွန်အနိစ္စရောက်သွားပါသဖြင့် ၁၉-၅-၂၀၂၃ (သောကြာနေ့) နံနက် ၁၁ နာရီတွင် ရေဝေးသုသာန်၌ မီးသင်္ဂြိုဟ်မည်ဖြစ်ကြောင်း ဆွေမျိုးမိတ်သင်္ဂဟများအား အသိပေးအကြောင်းကြားအပ်ပါသည်။ (ဒဂုံမြို့သစ်မြောက်ပိုင်းနေအိမ်မှ ကားများ နံနက် ၉:၃၀ နာရီတွင် ထွက်ပါမည်။) [ကွယ်လွန်သူအား ရည်စူး၍ ၂၃-၅-၂၀၂၃ (အင်္ဂါနေ့) နံနက် ၉ နာရီတွင် အမှတ် ၃၅၉၊ အောင်သစ္စာလမ်း၊ ၂၉ ရပ်ကွက်၊ ဒဂုံမြို့သစ်မြောက်ပိုင်းနေအိမ်သို့ ရက်လည်ဆွမ်းကျွေးတရားတော်နာ ကြွရောက်ကြပါရန် ဖိတ်ကြားအပ်ပါသည်။]

ကျန်ရစ်သူမိသားစု

အများသိစေရန် ကြေညာချက်

ရန်ကုန်မြို့တော်စည်ပင်သာယာရေးကော်မတီ၏ ခွင့်ပြုချက်ဖြင့် ဆောက်လုပ်ခဲ့သော အောက်ဖော်ပြပါ အဆောက်အဦများအား တာဝန်ယူဆောင်ရွက်ခဲ့သော ကော်မတီမှအသိအမှတ်ပြု ကန်ထရိုက်တာလိုင်စင်ရ ဦးကိုကိုထွေး (LC-၁၁၉)သည် ကွယ်လွန်သွားပါသဖြင့် ဇနီးဖြစ်သူ ဒေါ်အေးအေးသန်း၊ မှတ်ပုံတင်အမှတ် [၁၂/စခန(နိုင်)၀၁၆၆၀၈]မှ ၎င်းအဆောက်အဦများအတွက် ပေးသွင်းခဲ့သောအာမခံကြေးအား ထုတ်ယူခွင့်ပြုပါရန် လျှောက်ထားလာခြင်းအပေါ် ခွင့်ပြုရန်မသင့်ကြောင်း ကန့်ကွက်လိုပါက စာရွက်စာတမ်းအထောက်အထားများနှင့်အတူ ကြေညာသည့်နေ့မှစ၍ (၁၄)ရက်အတွင်း လာရောက်ကန့်ကွက်နိုင်ပါကြောင်း အကြောင်းကြားလိုက်သည်-

စဉ်	အဆောက်အဦလိပ်စာ	မြေရှင် အမည်	အဆောက်အဦ ဆောက်လုပ်ခွင့်ရ ကန်ထရိုက်တာ	ကန်ထရိုက်တာ လိုင်စင် အမှတ်
၁	အမှတ်(၈၉၅)၊ ဆန်စက်လမ်းနှင့် ဖန်ချက်လမ်းကြား ရွာမအနောက်ရပ်ကွက် အင်းစိန်မြို့နယ်	တော်ဝင်မိသားစု ဆောက်လုပ်ရေး ကုမ္ပဏီလီမိတက်	ဦးကိုကိုထွေး	LC-၁၁၉

ဌာနမှူး၊ အင်ဂျင်နီယာဌာန(အဆောက်အအုံ)

ပြည်ထောင်စုသမ္မတမြန်မာနိုင်ငံတော် နိုင်ငံတော်စီမံအုပ်ချုပ်ရေးကောင်စီ ဦးတည်ချက်(၁၂)ရပ်

၁။ **နိုင်ငံရေး**

(က) စစ်မှန်၍စည်းကမ်းပြည့်ဝသော ပါတီစုံဒီမိုကရေစီစနစ်ကို တရားမျှတမှုအပြည့်ကျင့်သုံးပြီး ဒီမိုကရေစီနှင့် ဖက်ဒရယ်စနစ်ကို အခြေခံသည့် ပြည်ထောင်စုကို တည်ဆောက်နိုင်ရေး။

(ခ) တစ်နိုင်ငံလုံး ထာဝရငြိမ်းချမ်းရေးရရှိရေးအတွက် တစ်နိုင်ငံလုံး ပစ်ခတ်တိုက်ခိုက်မှုရပ်စဲရေး သဘောတူစာချုပ်(NCA)ပါအတိုင်း အလေးထားလုပ်ဆောင်ရေး။

(ဂ) လွတ်လပ်၍ တက်ကြွပြီး ဘက်မလိုက်သော နိုင်ငံခြားရေး မူဝါဒကိုကျင့်သုံးပြီး နိုင်ငံများအကြား ငြိမ်းချမ်းစွာ အတူယှဉ်တွဲနေထိုင်ရေး "မူ"ကို ဆက်လက်လိုက်နာကျင့်သုံးရေး။

(ဃ) ပြည်ထောင်စုတစ်ဝန်း တည်ငြိမ်အေးချမ်းရေး၊ တရားဥပဒေစိုးမိုးရေးနှင့် လမ်းပန်းဆက်သွယ်မှု လုံခြုံ ချောမွေ့စေရေး။

၂။ **စီးပွားရေး**

(က) စိုက်ပျိုးရေးနှင့် မွေးမြူရေးကိုအခြေခံသည့် ကုန်ထုတ်လုပ်မှု ခေတ်မီနည်းစနစ်များဖြင့် ပိုမိုဖွံ့ဖြိုးတိုးတက်အောင် ဆောင်ရွက်ပြီး အခြားစီးပွားရေးကဏ္ဍများကိုလည်း ဘက်စုံဖွံ့ဖြိုးတိုးတက်အောင် တည်ဆောက်ရေး။

(ခ) စျေးကွက်စီးပွားရေးစနစ် တည်ငြိမ်အောင်ဖော်ဆောင်ပြီး နိုင်ငံတကာရင်းနှီးမြှုပ်နှံမှုများကို ဖိတ်ခေါ်၍ တိုင်းရင်းသားပြည်သူတစ်ရပ်လုံး၏ စီးပွားရေးဖွံ့ဖြိုးတိုးတက်အောင် တည်ဆောက်ရေး။

(ဂ) သွင်းကုန်အစားထိုးရန်နှင့် ပို့ကုန်မြှင့်တင်နိုင်ရေး ဒေသထွက်ကုန်ကြမ်းများကို အခြေခံသည့် အသေးစား၊ အငယ်စား၊ အလတ်စား စီးပွားရေးလုပ်ငန်း(MSME)များကို ရေရှည်အာမခံချက်ရှိအောင် အားပေးကူညီပြီး နိုင်ငံတော်၏ ထုတ်ကုန်များစွာထုတ်လုပ်နိုင်သည့် အလုပ်အကိုင်အခွင့်အလမ်းများ ဆောင်ရွက်ဖော်ဆောင်ရေး။

(ဃ) တိုင်းပြည်သာယာဝပြောရေးနှင့် စားရေရိက္ခာဖူလုံရေးတို့အတွက် ပြည်သူ့လူမှုစီးပွားဘဝ ဖွံ့ဖြိုးတိုးတက်အောင် ဆောင်ရွက်ရေး။

၃။ **လူမှုရေး**

(က) စစ်မှန်သော မျိုးချစ်စိတ်ဓာတ်ဖြစ်သည့် ပြည်ထောင်စုစိတ်ဓာတ် ရှင်သန်ထက်မြက်ရေး။

(ခ) တိုင်းရင်းသားလူမျိုးအပေါင်းတို့၏ ဓလေ့ထုံးတမ်း အစဉ်အလာများကို လေးစားလိုက်နာပြီး အမျိုးသားရေးစိတ်ဓာတ်ကို အခြေခံသည့် ကိုးကွယ်ယုံကြည်မှု၊ ယဉ်ကျေးမှု၊ အမျိုးသားရေး စရိုက်လက္ခဏာများ မပျောက်ပျက်အောင် ထိန်းသိမ်းစောင့်ရှောက်ရေး။

(ဂ) နိုင်ငံ၏ အခြေခံကျန်းမာရေးစောင့်ရှောက်မှုကို ပိုမိုခိုင်မာအောင်တည်ဆောက်၍ တစ်မျိုးသားလုံး သက်ရှည် ကျန်းမာသည့် ကျန်းမာရေးစနစ်ဖြစ်ပေါ်လာရေး။

(ဃ) ခေတ်မီဖွံ့ဖြိုးတိုးတက်သော ဒီမိုကရေစီနိုင်ငံတော် တည်ဆောက်ရေးအတွက် လိုအပ်သည့်လူစွမ်းအား အရင်းအမြစ်များ မွေးထုတ်နိုင်ရန် ဘက်စုံပညာရေး ကဏ္ဍမြှင့်တင်ရေး။

❖ **လူအများစုလုပ်ကိုင်သည့် စီးပွားရေးလုပ်ငန်းများကို အားပေးဆောင်ရွက်မှသာလျှင် နိုင်ငံ့စီးပွားရေးသည်လည်း ဖွံ့ဖြိုးတိုးတက်မည်ဖြစ်သဖြင့် မိမိတို့အနေဖြင့် MSME လုပ်ငန်းများကို အားပေးဆောင်ရွက်နေခြင်းဖြစ်...**

❖ **MSME လုပ်ငန်းများကို အားပေးဆောင်ရွက်နေရခြင်းမှာ တိုင်းပြည်၏စီးပွားရေးမြှင့်တင်ရန်၊ ပြည်ပသွင်းကုန်များ အစားထိုးနိုင်ရန်နှင့် ပြည်ပသို့ ပြည်တွင်းထုတ်ကုန်များ တင်ပို့နိုင်ရန် စသည့် ရည်ရွယ်ချက်များဖြင့် ဆောင်ရွက်နေခြင်းဖြစ်...**

❖ **ဒေသမှထွက်ရှိသည့် ကုန်ကြမ်းများကို အခြေခံသည့် ကုန်ထုတ်လုပ်မှုလုပ်ငန်းများကို အားပေးဆောင်ရွက်ရမည်ဖြစ်...**

(နိုင်ငံတော်စီမံအုပ်ချုပ်ရေးကောင်စီဥက္ကဋ္ဌ နိုင်ငံတော်ဝန်ကြီးချုပ် ဗိုလ်ချုပ်မှူးကြီး မင်းအောင်လှိုင်၏ ၂၀၂၃ခုနှစ်၊ ဧနှစ်ဝါရီလ ၁၅ ရက်နေ့တွင် ပြုလုပ်သော စစ်ကိုင်းတိုင်းဒေသကြီး၊ ဟုမ္မလင်းခရိုင်အတွင်းရှိ ခရိုင်၊ မြို့နယ်အဆင့် ဌာနဆိုင်ရာတာဝန်ရှိသူများ၊ မြို့မိ မြိုဖများ၊ အသေးစား၊ အငယ်စားနှင့် အလတ်စားစီးပွားရေး (MSME) လုပ်ငန်းရှင်များနှင့် တွေ့ဆုံဆွေးနွေးမှုမှ ကောက်နုတ်ချက်)

မိုခါမုန်တိုင်းဘေးသင့်ပြည်သူများအတွက် တိုင်းဒေသကြီး၊ ပြည်နယ်များတွင် လျှုဒါန်းနိုင်

နေပြည်တော် မေ ၁၇

မြန်မာနိုင်ငံအတွင်း ၁၄-၅-၂၀၂၃ ရက်နေ့က ဖြစ်ပွားခဲ့သည့် အလွန်အလွန်အားကောင်းသော ဆိုင်ကလုန်းမုန်တိုင်းမိုခါကြောင့် ဘေးသင့်ခဲ့ရသည့်ပြည်သူများအတွက် အလျှူငွေနှင့် ပစ္စည်းများ လျှုဒါန်းလိုသူများအနေဖြင့် လျှုဒါန်းမည့် မြန်မာကျပ်ငွေနှင့် နိုင်ငံခြားငွေတို့ကို အမျိုးသားသဘာဝဘေးအန္တရာယ်ဆိုင်ရာစီမံခန့်ခွဲမှုကော်မတီက သတ်မှတ်ပေးထားသည့် ရန်ပုံငွေ ငွေစာရင်းများသို့ လျှုဒါန်းနိုင်သည့်အပြင် လျှုဒါန်းငွေနှင့် ပစ္စည်းများကို တိုင်းဒေသကြီး၊ ပြည်နယ်အစိုးရအဖွဲ့များတွင် ဖွင့်လှစ်ထားသည့် အလျှုခံဌာနများသို့လည်း သဒ္ဓါတတ်အားနည်းများမဆို ထည့်ဝင်လျှုဒါန်းနိုင်ပါကြောင်း သိရသည်။

သတင်းစဉ်

အလျှုငွေနှင့် ပစ္စည်းများ လျှုဒါန်းနိုင်ကြောင်း အသိပေးကြေညာခြင်း

မြန်မာနိုင်ငံအတွင်း ၁၄-၅-၂၀၂၃ ရက်နေ့က ဖြစ်ပွားခဲ့သော အလွန်အလွန်အားကောင်းသော ဆိုင်ကလုန်းမုန်တိုင်းမိုခါကြောင့် ဘေးသင့်သူများအတွက် ပြည်တွင်းပြည်ပစေတနာရှင်များအနေဖြင့် အလျှုငွေနှင့် ပစ္စည်းများ လျှုဒါန်းနိုင်ပါသည်။

မြန်မာကျပ်ငွေများကို **အမျိုးသားသဘာဝဘေးအန္တရာယ်ဆိုင်ရာစီမံခန့်ခွဲမှုရန်ပုံငွေ၊ OA-011834** သို့လည်းကောင်း၊ နိုင်ငံခြားငွေ(အမေရိကန်ဒေါ်လာ) ကို **Natural Disaster Management Fund ၊ 1DA-0300086** သို့လည်းကောင်း ဆက်သွယ်လျှုဒါန်းနိုင်ပါကြောင်းနှင့် အလျှုပစ္စည်းများကို တိုင်းဒေသကြီး/ ပြည်နယ်အစိုးရအဖွဲ့များတွင် လျှုဒါန်းနိုင်ပါကြောင်း အသိပေးကြေညာအပ်ပါသည်။

အမျိုးသားသဘာဝဘေးအန္တရာယ်ဆိုင်ရာစီမံခန့်ခွဲမှုကော်မတီ

ယနေ့ ဖတ်စရာ

ဆိုင်ကလုန်းမုန်တိုင်း မိုခါ ဝင်ရောက်တိုက်ခတ်မှုကြောင့် တိုင်းဒေသကြီး/ပြည်နယ်များရှိ ရပ်ကွက်/ကျေးရွာ ၁၀၆၈ ရွာမှ လူနေအိမ် ၄၄၉၂၈ လုံး၊ သာသနိက အဆောက်အအုံ ၃၇၆ လုံး၊ ဘုန်းတော်ကြီးကျောင်း ၅၉ ကျောင်း၊ စာသင်ကျောင်း ၄၃၉ ကျောင်း၊ ဆေးရုံ/ဆေးခန်း ၅၉ ခု၊ ဆက်သွယ်ရေးတာဝါတိုင် ၁၁ ခု၊ မာတ်မီးတိုင် ၁၁၉ တိုင်၊ ထရန်စဖော်မာ ငါးခု၊ ဈေး တစ်ခု၊ လေဆိပ် နှစ်ခု၊ ဌာနဆိုင်ရာ အဆောက်အအုံ ၁၅၈ လုံး ပျက်စီးခဲ့ပြီး ဒေသခံပြည်သူ ၄၈ ဦး သေဆုံး

စာမျက်နှာ » ၁၂

(၃၂) ကြိမ်မြောက် ဆီးဂိမ်းပြိုင်ပွဲတွင် မြန်မာအားကစားအဖွဲ့ ရွှေ ၂၁ ခု၊ ငွေ ၂၅ ခု၊ ကြေး ၆၈ ခု ဆွတ်ခူးရရှိ

ကမ္ဘောဒီးယားနိုင်ငံ၌ ကျင်းပသည့် (၃၂) ကြိမ်မြောက် ဆီးဂိမ်းပြိုင်ပွဲတွင် မြန်မာအားကစားအဖွဲ့ကို တွေ့ရစဉ်။

ရန်ကုန် မေ ၁၇

ကမ္ဘောဒီးယားနိုင်ငံက အိမ်ရှင်အဖြစ် လက်ခံကျင်းပခဲ့သည့် (၃၂) ကြိမ်မြောက် ဆီးဂိမ်းပြိုင်ပွဲတွင် မြန်မာအားကစားအဖွဲ့က ရွှေတံဆိပ် ၂၁ ခု၊ ငွေတံဆိပ် ၂၅ ခု၊ ကြေးတံဆိပ် ၆၈ ခု ဆွတ်ခူးရရှိခဲ့သည်။

ဆုတံဆိပ် ၁၁၄ ခု ရယူနိုင်

(၃၂) ကြိမ်မြောက် ဆီးဂိမ်းပြိုင်ပွဲကို မေ ၅ ရက်မှ ၁၇ ရက်အထိ (အားကစားနည်းအချို့ကို ဧပြီ ၂၉ ရက်ကတည်းက စတင်ကျင်းပ) ကျင်းပခဲ့ပြီး အရှေ့တောင်အာရှနိုင်ငံ ၁၁ နိုင်ငံစလုံး ဝင်ရောက်ယှဉ်ပြိုင်ခဲ့သည်။ မြန်မာအားကစားအဖွဲ့သည် အားကစားနည်း ၂၀ ကျော် ဝင်ရောက်ယှဉ်ပြိုင်ခဲ့ရာ ရွှေတံဆိပ် ၂၁ ခုအပါအဝင် ဆုတံဆိပ်စုစုပေါင်း ၁၁၄ ခု ရယူနိုင်ခဲ့ခြင်းဖြစ်သည်။

စာမျက်နှာ ၁၇ ကော်လံ ၁ သို့ ★