The Mirror Daily

၁၉၅၇ ဧပြီ ၁၆ တွင် စတင်တည်ထောင်သည်။ Established in 1957

၁၃၈၄ ခုနှစ်၊ တပေါင်းလပြည့်ကျော် ၈ ရက်၊ အင်္ဂါနေ့။ Tuesday, 14 March 2023 ၁၁၀၃၉

ကောင်းမှုကို ပြုလုပ်ဆည်းပူး

အနည်းငယ်သောကောင်းမှုသည် ငါ့အား အကျိုးရောက်လိမ့်မည်မဟုတ်ဟု မထီမဲ့မြင် မအောက်မေ့ရာ။ မိုးရေပေါက်သည် ကျဖန်များလတ်သော် ရေအိုးသည် ပြည့်ဘိသကဲ့သို့ ပညာရှိသည် အနည်းငယ်၊ အနည်းငယ်မျှသော ကောင်းမှုကို ပြုလုပ်ဆည်းပူးဖန်များလတ်သော် ကောင်းမှုဖြင့် ပြည့်၏။

ပါပဝဂ်(ဓမ္မပဒ-၁၂၂)

နိုင်ငံတော်စီမံအုပ်ချုပ်ရေးကောင်စီ၏ ရှေ့လုပ်ငန်းစဉ် (၅)ရပ်

၁။ ပြည်သူတို့၏ လူမှုစီးပွားဘဝလုံခြုံရေးအတွက် ပြည်ထောင်စုတစ်ဝန်းလုံး တည်ငြိမ်အေးချမ်းရေးနှင့် တရားဥပဒေစိုးမိုးရေး အပြည့်အဝရရှိစေရန် အလေးထားလုပ်ဆောင်မည်။

၂။ တိုင်းပြည်သာယာဝပြောရေးနှင့် စားရေရိက္ခာဖူလုံရေးအတွက် ပြည်သူလူထုဗဟိုပြု ဖွံ့ဖြိုးရေးလုပ်ငန်းများကို လူမှုစီးပွားဘဝဖွံ့ဖြိုးတိုးတက်စေရန် ဆောင်ရွက်သွားမည်။

၃။ စစ်မှန်စည်းကမ်းပြည့်ဝသည့် ပါတီစုံဒီမိုကရေစီစနစ် ခိုင်မာစေရေးနှင့် ဒီမိုကရေစီနှင့် ဖက်ဒရယ်စနစ်ကို အခြေခံသည့် ပြည်ထောင်စုတည်ဆောက်ရေး လုပ်ငန်းစဉ်များကို ဆက်လက်ဆောင်ရွက်သွားမည်။

၄။ တစ်နိုင်ငံလုံး ထာဝရငြိမ်းချမ်းရေးရရှိရေးအတွက် တစ်နိုင်ငံလုံး ပစ်ခတ်တိုက်ခိုက်မှုရပ်စဲရေး သဘောတူစာချုပ်(NCA)ပါ သဘောတူညီချက်များအတိုင်း ဖြစ်နိုင်သမျှ အလေးထားလုပ်ဆောင်သွားမည်။

၅။ အရေးပေါ်ကာလဆိုင်ရာပြဋ္ဌာန်းချက်များနှင့်အညီ ဆောင်ရွက်ပြီးစီးပါက ဖွဲ့စည်းပုံအခြေခံဥပဒေ (၂၀၀၈)နှင့်အညီ လွတ်လပ်ပြီး တရားမျှတသော ပါတီစုံဒီမိုကရေစီအထွေထွေရွေးကောက်ပွဲအား ပြန်လည်ကျင်းပ၍ အနိုင်ရသည့်ပါတီအား ဒီမိုကရေစီစံနှုန်းများနှင့်အညီ နိုင်ငံတော်တာဝန်အား လွှဲအပ်နိုင်ရေး ဆက်လက်ဆောင်ရွက်သွားမည်။

သံလွင်တံတား(တာဆန်း) တည်ဆောက်နေမှုလုပ်ငန်းခွင်ကို တွေ့ရစဉ်။

နမ့်စန်-မိုးနဲ-မိုင်းတုံ-မိုင်းဆတ်လမ်းပေါ်၌ နှစ်လမ်းသွား သံပေါင်တံတားဖြစ်သည့် သံလွင်တံတား(တာဆန်း)တည်ဆောက်မှု ၂၀၂၅ ခုနှစ်တွင် ပြီးစီးရန်လျာထား

မိုင်းတုံ မတ် ၁၃

ရှမ်းပြည်နယ်(အရှေ့ပိုင်း) မိုင်းတုံမြို့နယ်နှင့် ရှမ်းပြည်နယ်(တောင်ပိုင်း) မိုင်းပန်မြို့နယ်တို့ကို ဆက်သွယ်နိုင်ရန် နှစ်လမ်းသွားသံပေါင်တံတားဖြစ်သည့် သံလွင်တံတား(တာဆန်း)ကို တည်ဆောက်လျက်ရှိရာ ၂၀၂၅ ခုနှစ်တွင် ပြီးစီးရန်လျာထားကြောင်း ဆောက်လုပ်ရေးဝန်ကြီးဌာနမှ သိရသည်။

သံလွင်မြစ်ကိုဖြတ်သန်း၍ မူလအရှည်ပေ ၉၀၀ ရှိသော တစ်လမ်းသွား ဘေလီကြိုးတံတားဟောင်းနှင့် ပေ ၃၀၀ အကွာ နမ့်စန်-မိုးနဲ-မိုင်းတုံ- မိုင်းဆတ်လမ်း (NH-23)၊ မိုင်တိုင်အမှတ် ၁၈၄ ကီလိုမီတာ နှင့် ၁၈၅ ကီလိုမီတာကြား၌ တည်ဆောက်နေသော သံလွင်တံတား(တာဆန်း)ကို ဆောက်လုပ်ရေးဝန်ကြီးဌာန တံတားဦးစီးဌာန တံတားအထူးအဖွဲ့(၄)က တာဝန်ယူ တည်ဆောက်လျက်ရှိသည်။

ယခုအခါ မိုင်းပန်ဘက်ကမ်းနှင့် မိုင်းတုံဘက်ကမ်း တစ်ဖက်တစ်ချက်စီ၏ကုန်းပေါ်ရှိ တံတားတိုင်လုပ်ငန်းများပြီးစီးနေပြီဖြစ်ပြီး ပင်မတံတားတိုင် နှစ်တိုင်ဖြစ်သည့် T1 နှင့် T2 ၏ ပိုင်တိုင်ထိပ်အုပ်နှင့် ကိုယ်ထည် လုပ်ငန်းများလည်း ပြီးစီးသွားပြီဖြစ်သည်။ ရေလယ်တိုင် RP 1 နှင့်

စာမျက်နှာ ၇ ကော်လံ ၄ သို့ ✳

ယနေ့ ဖတ်စရာ

ကိုယ်ပိုင်အသေးစား၊ အငယ်စား၊ အလတ်စား (MSME)လုပ်ငန်းများ ထူထောင်နိုင်ကာ မိသားစုစားဝတ်နေရေးအတွက် တစ်ဖက်တစ်လမ်းမှ ဝင်ငွေရရှိစေရန်နှင့် ဝန်ထမ်းမိသားစုများ အလုပ်အကိုင်အခွင့်အလမ်းများရရှိစေရေး ဆောင်ရွက်

စာမျက်နှာ » ၅

ရေရှည်အကျိုးကို ရည်မျှော်ကိုး၍ ပြဋ္ဌာန်းခဲ့သည့် ဥပဒေ

ဆောင်းပါး စာမျက်နှာ » ၆

ဗီယက်နမ်နိုင်ငံ၏ ကော်ဖီထုတ်လုပ်မှု မြှင့်တင်မည်

စာမျက်နှာ » ၁၃

၂၀၂၃ ခုနှစ် တက္ကသိုလ်ဝင်စာမေးပွဲ စတုတ္ထနေ့တွင် ဓာတုဗေဒဘာသာရပ် လာရောက်ဖြေဆိုသူ စုစုပေါင်း ၁၂၂၅၆၈ ဦးရှိ

စာမျက်နှာ » ၈

မီဒီယာများမှ စွပ်စွဲဖော်ပြမှုနှင့်ပတ်သက်၍ နိုင်ငံတော်စီမံအုပ်ချုပ်ရေးကောင်စီ သတင်းထုတ်ပြန်ရေးအဖွဲ့ခေါင်းဆောင် ဗိုလ်ချုပ်ဇော်မင်းထွန်း၏ ပြန်လည်ဖြေကြားချက်

စာမျက်နှာ » ၁၂

ကြေးမုံ

ပြည်သူများ၏ အနာဂတ်ကောင်းမွန်ရေး လူမှုဘဝအန္တရာယ်များကို တားဆီး

နိုင်ငံတော်စီမံအုပ်ချုပ်ရေးကောင်စီသည် "နိုင်ငံ၏ အခြေခံကျန်းမာရေး စောင့်ရှောက်မှုကို ပိုမိုခိုင်မာအောင် တည်ဆောက်၍ တစ်မျိုးသားလုံး သက်ရှည်ကျန်းမာသည့် ကျန်းမာရေးစနစ်ဖြစ်ပေါ်လာရေး" လူမှုရေးဦးတည်ချက်ကို ချမှတ်အကောင်အထည်ဖော်လျက်ရှိသည်။ ပြည်သူများ သက်ရှည်ကျန်းမာရေးကို ဆောင်ရွက်ပေးရာ၌ အစားအသောက်များ ဘေးကင်းလုံခြုံစိတ်ချရေးသည် အရေးကြီးသောအချက်ဖြစ်သည်။

မျက်မှောက်ကာလ လူမှုစီးပွားဘဝ နယ်ပယ်များ၌ ပြည်သူများ ကျန်းမာရေးကို ထိခိုက်စေသည့် လုပ်ဆောင်မှုများပြုလုပ်နေသည်ကိုတွေ့ရသည်။ ဝိသမလောဘစီးပွားရှာဖွေသူများက ပြည်သူများကျန်းမာရေးကို ထိခိုက်စေနိုင်သည့် မရိုးမသားစီးပွားရှာဖွေမှုများကို ပြုလုပ်ကြခြင်းများအပြင် အထူးသဖြင့် လူငယ်လူရွယ်များ၏ အနာဂတ်ဘဝများကို ပျက်စီးစေနိုင်သည့် မူးယစ်ဆေးဝါးဖြင့် စီးပွားရှာဖွေခြင်းနည်းလမ်းတစ်မျိုးဖြင့် လုပ်ကိုင်လာကြသည်ကိုတွေ့ရသည်။ ဝိသမစီးပွားရေးသမားများက အစားအသောက်များတွင် လူတို့၏ကျန်းမာရေးကို ထိခိုက်စေနိုင်သည့် ဓာတုပစ္စည်းများကို အသုံးပြုလာကြသလို မသမာသူများက ကလေးသူငယ် လူငယ်လူရွယ်များ စားသုံးသည့်အစားအစာများအား စွဲလမ်းနှစ်သက်စေရန် မူးယစ်ဆေးဝါးများ အသုံးပြုလာကြသည်ကို ဖော်ထုတ်တွေ့ရှိထားသည်။

ပြီးခဲ့သည့်ရက်ပိုင်းက ရန်ကုန်မြို့ လမ်းမတော်မြို့နယ်တွင် ကွတ်ကီးမုန့်များအတွင်း ဆေးခြောက်များထည့်သွင်း၍ အွန်လိုင်းမှတစ်ဆင့် ရောင်းချသူနှစ်ဦးကို ပြည်သူများ၏ သတင်းပေးမှုအရ ဖော်ထုတ်ဖမ်းဆီးရမိခဲ့ပြီး မတ်လ ၈ ရက်နေ့ကလည်း ရန်ကုန်မြို့ တာမွေမြို့နယ်တွင် ဆေးခြောက်အဆီဖြင့် ရောနှောပြုလုပ်ထားသည့် ချောကလက်မုန့်များနှင့် ဆက်စပ်ပစ္စည်းများကို သိမ်းဆည်းရမိ၍ လုပ်ကိုင်ဆောင်ရွက်သည့် အမျိုးသမီးတစ်ဦးကို ဖမ်းဆီးရမိခဲ့သည်။ ၎င်းသည် ၂၀၁၆ ခုနှစ်မှစတင်၍ ဆေးခြောက်အဆီထုတ်သည့်နည်းပညာကို အွန်လိုင်းမှတစ်ဆင့်လေ့လာခဲ့ပြီး ၂၀၂၂ ခုနှစ် ဩဂုတ်လမှစတင်၍ ဆေးခြောက်များကို အွန်လိုင်းမှတစ်ဆင့်ဝယ်ယူကာ ဆေးခြောက်အဆီများရောနှောထားသည့် ချောကလက်မုန့်များကို အွန်လိုင်းမှတစ်ဆင့်ရောင်းချခဲ့သည်။

ကျန်းမာရေးဝန်ကြီးဌာနအနေဖြင့် ပြည်သူများ အသက်ရှည်ကျန်းမာရေးအတွက် ဘေးကင်းလုံခြုံစိတ်ချသော အစားအသောက်များစားသောက်နိုင်ရန် အစားအသောက်အရည်အသွေးစစ်ဆေးရေးကို တစ်နိုင်ငံလုံး လွှမ်းခြုံစစ်ဆေးပေးလျက်ရှိပြီး အရည်အသွေးမပြည့်မီသော အစားအသောက်များ၊ ပြည်သူများအား အန္တရာယ်ဖြစ်စေနိုင်သော အစားအစာ၊ ဆေးဝါးနှင့်လူသုံးကုန်ပစ္စည်းများအား ဖော်ထုတ်အရေးယူဆောင်ရွက်ပေးနေသည်ကို တွေ့ရမည်ဖြစ်သည်။ မြန်မာနိုင်ငံ မူးယစ်ဆေးဝါးနှင့် စိတ်ကိုပြောင်းလဲစေသော ဆေးဝါးများအန္တရာယ် တားဆီးကာကွယ်ရေးဗဟိုအဖွဲ့သည် မူးယစ်ဆေးဝါးထုတ်လုပ်သယ်ဆောင် ရောင်းဝယ်ဖောက်ကားသူများကို ရှာဖွေဖော်ထုတ် အရေးယူလျက်ရှိပြီး လူငယ်ထုအတွင်း မူးယစ်ဆေးဝါးအလွဲသုံးမှုနှင့် စိတ်ပြောင်းဆေးဝါးအသစ်များ သုံးစွဲမှုကြောင့် ဖြစ်ပေါ်လာနိုင်သောအန္တရာယ်များကို ကြိုတင်ကာကွယ်တားဆီးလျက်ရှိသည်။

ဝိသမလောဘသည် အတောမသတ်နိုင်သကဲ့သို့ နိုင်ငံတော်အစိုးရက ထိရောက်စွာ တားဆီးကာကွယ်နှိမ်နင်းနေသည့်ကြားမှ မသမာသောလုပ်ငန်းအမျိုးမျိုးအား ဆက်လက်လုပ်ကိုင်နေကြသည်ကို တွေ့ရမည်ဖြစ်သည်။ ပြည်သူများ စားသောက်သော အစားအသောက်များတွင် အန္တရာယ်ဖြစ်စေနိုင်သည့် ဓာတုပစ္စည်းများကို နည်းလမ်းအဖုံဖုံဖြင့်ထည့်သွင်း၍ ကိုယ်ကျိုးစီးပွားရှာဖွေကြပြီး မျိုးဆက်သစ်လူငယ်များ လူညွှန့်တုံးစေရန်အတွက် မူးယစ်ဆေးဝါးများအား အမျိုးမျိုးအဆင့်မြှင့်တင် ပြောင်းလဲထုတ်လုပ်လာကြသည်ကို တွေ့ရမည်ဖြစ်သည်။ ယခုကဲ့သို့ လူငယ်လူရွယ်များစားသုံးသည့် ချောကလက်မုန့်များ၊ ကွတ်ကီးမုန့်များတွင် ဆေးခြောက်အဆီများ ရောစပ်ထည့်သွင်း၍ အွန်လိုင်းပေါ်မှ ရောင်းချခြင်းသည် လူ့အသိုက်အဝန်းအတွင်း မည်မျှအန္တရာယ်ကြီးမားပြီး စိုးရိမ်ဖွယ်ရာအခြေအနေရှိသည်ကို သတိပြုရမည်ဖြစ်သည်။

ဝိသမလောဘသားများသည် ၎င်းတို့အကျိုးစီးပွားရလိုမှု တစ်ခုတည်းကိုသာကြည့်၍ သမားရိုးကျ အစားအသောက်များတွင် မသမာမှုများကို လွယ်လွယ်ကူကူ ပြုလုပ်နေကြခြင်းနှင့် မူးယစ်ဆေးဝါးနှင့်စိတ်ကိုပြောင်းလဲစေသော ဆေးဝါးဆိုင်ရာ ဥပဒေအရ ထိရောက်စွာအရေးယူလျက်ရှိသည့် မူးယစ်ဆေးဝါးများကိုလည်း အသွင်အမျိုးမျိုးပြောင်းလဲကာ ထုတ်လုပ်ဖြန့်ဖြူးရောင်းချနေမှုများအား ပြည်သူများက အသိတရားဖြင့် ပူးပေါင်းကူညီဆောင်ရွက်မှုဖြင့် ပိုမိုထိရောက်စွာတိုက်ဖျက်ကြရမည်ဖြစ်သည်။ ကျောင်းသားလူငယ်များနှင့်လူငယ်လူရွယ်များကြားတွင် ထင်ယောင်ထင်မှားဖြစ်အောင် အွန်လိုင်းပေါ်မှ အမျိုးမျိုးဆွဲဆောင်စည်းရုံးမှုများ၊ ပြည်သူများ စားသောက်သော အစားအသောက်များတွင် အန္တရာယ်ဖြစ်အောင် အကျိုးအမြတ်ရှာဖွေမှုများ၊ မူးယစ်ဆေးဝါးအနွယ်ဝင် ဆေးခြောက်များ ဆက်စပ်ပါဝင်သော အစားအစာများကို တွင်တွင်ကျယ်ကျယ် ထုတ်လုပ်ရောင်းချမှုများအား ပြည်သူလူထုပူးပေါင်းကူညီမှုဖြင့် တားဆီးကာကွယ်ကြရမည်ဖြစ်ပါကြောင်း။ ။

(၇၈)နှစ်မြောက် တပ်မတော်နေ့ ဦးတည်ချက်များ

- ★ ဒို့တာဝန်အရေး(၃)ပါးကို အပြည့်အဝအောင်မြင်စွာ ထိန်းသိမ်းစောင့်ရှောက်ရေး၊ နိုင်ငံတော်ဖွဲ့စည်းပုံအခြေခံဥပဒေကို ကာကွယ်စောင့်ရှောက်ရေးနှင့် စစ်မှန်ပြီးစည်းကမ်းပြည့်ဝသော ပါတီစုံဒီမိုကရေစီစနစ်ကို ကာကွယ်စောင့်ရှောက်ရေးတို့အား တပ်မတော်၏ အဓိကတာဝန်အဖြစ် ထမ်းဆောင်ရေး။
- ★ ပါတီစုံဒီမိုကရေစီစနစ်လမ်းကြောင်းကို လျှောက်လှမ်းရာတွင် လက်နက်ကိုင်ပဋိပက္ခချုပ်ငြိမ်းရေးသည် ပကတိလိုအပ်ချက်ဖြစ်သည့်အတွက် တစ်နိုင်ငံလုံးထာဝရငြိမ်းချမ်းရေးရရှိရေး တစ်နိုင်ငံလုံးပစ်ခတ်တိုက်ခိုက်မှုရပ်စဲရေးသဘောတူစာချုပ်(NCA)ပါ သဘောတူညီချက်များအပေါ် အခြေခံ၍ ဖြစ်နိုင်သမျှအလေးထား ဆောင်ရွက်ရေး။
- ★ နိုင်ငံတော်၏အမျိုးသားအကျိုးစီးပွားကို ကာကွယ်စောင့်ရှောက်ရန်၊ ပြည်သူလူထု၏အသက်အိုးအိမ်စည်းစိမ်ကို ကာကွယ်စောင့်ရှောက်ရန်နှင့် သဘာဝဘေးအန္တရာယ်များ ကျရောက်ချိန်တိုင်းတွင် ကျရာအခန်းကဏ္ဍများမှ အားသွန်ခွန်စိုက် ဝိုင်းဝန်းကူညီဆောင်ရွက်ပေးရေး။
- ★ ဒီမိုကရေစီနှင့် ဖက်ဒရယ်စနစ်ကိုအခြေခံသည့် ပြည်ထောင်စုကြီးပေါ်ထွန်းလာစေရေး အရေးပေါ်ကာလဆိုင်ရာ ပြဋ္ဌာန်းချက်များနှင့်အညီ ဆောင်ရွက်ပြီးစီးပါက လွတ်လပ်ပြီးတရားမျှတသော ပါတီစုံဒီမိုကရေစီ အထွေထွေရွေးကောက်ပွဲ ကျင်းပနိုင်ရေး တပ်မတော်က လိုအပ်သည်များ ကူညီဆောင်ရွက်ပေးရေး။

SIM Card များ စနစ်တကျမှန်ကန်စွာ မှတ်ပုံတင်သုံးစွဲနိုင်ရေး အသိပေးကြေညာချက်

၁။ ဆင်းကတ်များမှတ်ပုံတင်ရာတွင် ဖြည့်စွက်ရသည့် အမည်/နိုင်ငံသားစိစစ်ရေးကတ်အမှတ် စသည့်အချက်အလက်များကို လူဝင်မှုကြီးကြပ်ရေးနှင့် ပြည်သူ့အင်အားဝန်ကြီးဌာန၏ National Database တွင်ရှိသော အချက်အလက်များနှင့် တိုက်ဆိုင်စစ်ဆေးခြင်းလုပ်ငန်းစဉ်ကို ဆောင်ရွက်လျက်ရှိပါသည်။

၂။ တိုက်ဆိုင်စစ်ဆေးပြီး အချက်အလက်မမှန်သော နိုင်ငံသားစိစစ်ရေးကတ်များဖြင့် မှတ်ပုံတင်ထားသော ဆင်းကတ်သုံးစွဲသူများထံ ရက်ပေါင်း(၃၀)အတွင်း မှန်ကန်စွာ ပြန်လည်မှတ်ပုံတင်ရန် အသိပေးစာတို(SMS)များ ပေးပို့သွားမည်ဖြစ်ပါသည်။ အသိပေးစာတို(SMS)များရရှိပြီး ရက်ပေါင်း (၃၀)အတွင်း နိုင်ငံသားစိစစ်ရေးကတ်အမှန်ဖြင့် ပြန်လည်ပြင်ဆင်မှတ်ပုံတင် ခြင်းမရှိသောဆင်းကတ်များအား One Way Block(အထွက်ခေါ်ဆိုမှု၊ အထွက်စာတိုပေးပို့မှုနှင့် ဒေတာအသုံးပြုမှု ရပ်ဆိုင်းခြင်း) ဆောင်ရွက်မည်ဖြစ်ပြီး ထိုသို့ One Way Block ဆောင်ရွက်ထားသည့် အချိန်မှစ၍ ရက်ပေါင်း(၉၀)အတွင်း နိုင်ငံသားစိစစ်ရေးကတ် အချက်အလက်အမှန်ဖြင့် လာရောက်ပြင်ဆင်မှတ်ပုံတင်ခြင်း မရှိသောဆင်းကတ်များအား အပြီးပိတ်သိမ်းသွားမည်ဖြစ်ပါသည်။

၃။ ထို့ကြောင့် ဆင်းကတ်သုံးစွဲသူ ပြည်သူများအနေဖြင့် မိမိတို့အသုံးပြုနေသော ဆင်းကတ်များ ပိတ်သိမ်းခံရမှု မရှိစေရေးအတွက် ပြန်လည်မှတ်ပုံတင်နိုင်ရန် အသိပေးစာတို (SMS) ရရှိပါက သက်ဆိုင်ရာ မိုဘိုင်းအော်ပရေတာများ၏ အရောင်းဆိုင်များ၊ Application များနှင့် Website တို့တွင် နိုင်ငံသားစိစစ်ရေးကတ် အချက်အလက်အမှန်ဖြင့် အမြန် ပြန်လည်မှတ်ပုံတင်ကြပါရန် အသိပေးနှိုးဆော်အပ်ပါသည်။

ဆက်သွယ်ရေးညွှန်ကြားမှုဦးစီးဌာန

ရန်ကုန်စတော့အိတ်ချိန်းဈေးကွက် (၁၃ - ၃ -၂၀၂၃)

ကုမ္ပဏီအမည်	အဖွင့်ဈေး (ကျပ်)	အပိတ်ဈေး (ကျပ်)	ရှယ်ယာစောင်ရေ	ရှယ်ယာတန်ဖိုး (ကျပ်)
FMI	၈,၄၀၀	၈,၄၀၀	၁,၂၁၄	၁၀,၁၉၇,၇၀၀
MTSH	၃,၂၀၀	၃,၂၀၀	၁,၄၆၂	၄,၆၇၈,၄၀၀
MCB	၇,၇၀၀	၇,၇၀၀	၁၀	၇၇,၀၀၀
FPB	၁,၆၅၀	၁,၆၀၀	၁,၇၀၀	၂,၇၂၅,၀၀၀
TMH	၂,၅၅၀	၂,၅၅၀	၅၅	၁၄၀,၂၅၀
EFR	၂,၆၅၀	၂,၆၅၀	၀	၀
AMATA	၄,၉၀၀	၄,၉၀၀	၁၇၈	၈၇၂,၂၀၀

ရန်ကုန်စတော့အိတ်ချိန်းမှ ရယူသည်။

နိုင်ငံခြားငွေလဲလှယ်နှုန်း

နေပြည်တော် မတ် ၁၃

နိုင်ငံခြားငွေလဲလှယ်နှုန်း			မြန်မာငွေကျပ်
(က) အမေရိကန်	တစ်ဒေါ်လာ	=	၂၁၀၀.၀
(ခ) ဥရောပ	တစ်ယူရို	=	၂၂၄၁.၃
(ဂ) တရုတ်	တစ်ယွမ်	=	၃၀၄.၆၁
(ဃ) ထိုင်း	တစ်ဘတ်	=	၆၀.၆၉၄
(င) မလေးရှား	တစ်ရင်းဂစ်	=	၄၆၆.၉၈
(စ) အိန္ဒိယ	တစ်ရူပီး	=	၂၅.၅၆၀
(ဆ) သြစတြေးလျ	တစ်ဒေါ်လာ	=	၁၃၉၀.၁
(ဇ) စင်ကာပူ	တစ်ဒေါ်လာ	=	၁၅၅၈.၃
(ဈ) ဂျပန်	တစ်ရာယန်း	=	၁၅၇၃.၄
(ည) တောင်ကိုရီးယား	တစ်ရာဝမ်	=	၁၆၀.၆၅

ပြည်ထောင်စုသမ္မတမြန်မာနိုင်ငံတော် ဗဟိုဘဏ်ဝက်ဘ်ဆိုက်မှ ရယူသည်။

ကြေးမုံ

စာတည်းမှူးချုပ် - ဦးစိုးစိုးနိုင်
စာတည်းမှူး - ဦးဝင်းနိုင်
စာတည်းများ - ဦးစန်းအောင်၊ ဦးအေဝမ်းစိုး၊ ဒေါ်ခင်ခင်သက်၊ ဒေါ်ယုဝါဝါ၊ ဒေါ်သီသီမင်း၊ ဦးဟိန်းထက်လင်း၊ ဦးသက်ထွေး
ဘာသာပြန် - ဦးနိုင်လင်းကြည်၊
စာတည်းများ ဦးအောင်ကျော်ကျော်၊ ဦးစိုးသူရ
အကြီးတန်း သတင်းထောက်များ - ဦးစိုးအောင်၊ ဒေါ်စန်းယဉ်ဥ၊ ဒေါ်နေဇာဇာထွန်း၊ ဒေါ်ခင်မို့မို့အောင်၊ ဒေါ်ခင်မျိုးနိုင်၊ ဒေါ်မာမာစိုး
အငယ်တန်း သတင်းထောက်များ - ဦးအောင်ကျော်ဦး၊ ဦးအောင်ကျော်ဝင်း၊ ဦးသန်းတင်အောင်
သုတေသန - ဒေါ်ဇင်မာဝင့်
စာပြင် - ဒေါ်ခင်သက်မွန်နှင့်အဖွဲ့
စာမျက်နှာဖွဲ့စည်းမှုနှင့် ဒီဇိုင်း - ဒေါ်မျိုးမျိုးဝင်းနှင့်အဖွဲ့
အီးမေးလ်နှင့် အွန်လိုင်း - ဦးစည်သူလွင်နှင့်အဖွဲ့

ပုံနှိပ်ခြင်းလုပ်ငန်းအမှတ် (၀၀၆၄၀)၊
ပုံနှိပ်ထုတ်ဝေခွင့်အမှတ်(၀၀၇၇၁)ဖြင့်
ကြေးမုံသတင်းစာတိုက်က ထုတ်ဝေသည်။

themirror.npt@gmail.com
www.facebook.com/themirrordaily

နေပြည်တော် - စာတည်းမှူး ၀၆၇-၃၆၁၂၆၊ စာတည်းအဖွဲ့ ၀၆၇-၃၆၁၂၈၊ ၀၆၇-၃၆၁၃၀၊ ဖက်စ် ၀၆၇-၃၆၁၃၁
ရန်ကုန်ရုံးခွဲ - အမှတ် ၇၇၊ ၅၂ လမ်းနှင့် မဟာဗန္ဓုလလမ်းထောင့်၊ ပုဇွန်တောင်မြို့နယ်၊ ရန်ကုန်မြို့၊ စာတည်းဌာန ၀၁-၂၉၂၈၃၂
မန်နေဂျာ - ၀၁-၈၆၁၀၆၈၅၊ စီမံ/ငွေစာရင်း ၀၁-၂၉၁၄၅၄၊ ဖြန့်ချီရေး ၀၁-၂၉၂၈၃၀၊ ကြော်ငြာ ၀၁-၃၉၇၃၃၀၊ ဖက်စ် ၀၁-၂၀၃၃၅၁

ကယားပြည်နယ်တရားလွှတ်တော် တရားသူကြီးချုပ် ခန့်အပ်တာဝန်ပေး

ပြည်ထောင်စုသမ္မတမြန်မာနိုင်ငံတော်
နိုင်ငံတော်စီမံအုပ်ချုပ်ရေးကောင်စီ

အမိန့်အမှတ်၊ ၂၆ / ၂၀၂၃

၁၃၈၄ ခုနှစ်၊ တပေါင်းလပြည့်ကျော် ၈ ရက်
(၂၀၂၃ ခုနှစ်၊ မတ်လ ၁၃ ရက်)

ကယားပြည်နယ်တရားလွှတ်တော် တရားသူကြီးချုပ် ခန့်အပ်တာဝန်ပေးခြင်း

နိုင်ငံတော်စီမံအုပ်ချုပ်ရေးကောင်စီသည် ဖွဲ့စည်းပုံအခြေခံဥပဒေပုဒ်မ ၄၁၉ အရ ဦးထွန်းထွန်းဦး အား ကယားပြည်နယ်တရားလွှတ်တော် တရားသူကြီးချုပ်အဖြစ် ခန့်အပ် တာဝန်ပေးလိုက်သည်။

အမိန့်အရ

အောင်လင်းဒွေး
ဒုတိယဗိုလ်ချုပ်ကြီး
အတွင်းရေးမှူး
နိုင်ငံတော်စီမံအုပ်ချုပ်ရေးကောင်စီ

ကယားပြည်နယ်တရားလွှတ်တော် တရားသူကြီး ခန့်အပ်တာဝန်ပေး

ပြည်ထောင်စုသမ္မတမြန်မာနိုင်ငံတော်
နိုင်ငံတော်စီမံအုပ်ချုပ်ရေးကောင်စီ

အမိန့်အမှတ်၊ ၂၇ / ၂၀၂၃

၁၃၈၄ ခုနှစ်၊ တပေါင်းလပြည့်ကျော် ၈ ရက်
(၂၀၂၃ ခုနှစ်၊ မတ်လ ၁၃ ရက်)

ကယားပြည်နယ်တရားလွှတ်တော် တရားသူကြီး ခန့်အပ်တာဝန်ပေးခြင်း

နိုင်ငံတော်စီမံအုပ်ချုပ်ရေးကောင်စီသည် ဖွဲ့စည်းပုံအခြေခံဥပဒေပုဒ်မ ၄၁၉ အရ ဒေါ်ချယ်ရီခင် အား ကယားပြည်နယ်တရားလွှတ်တော် တရားသူကြီးအဖြစ် ခန့်အပ်တာဝန်ပေးလိုက်သည်။

အမိန့်အရ

အောင်လင်းဒွေး
ဒုတိယဗိုလ်ချုပ်ကြီး
အတွင်းရေးမှူး
နိုင်ငံတော်စီမံအုပ်ချုပ်ရေးကောင်စီ

ဒုတိယဝန်ကြီးချုပ်နှင့် ပြည်ထောင်စုဝန်ကြီး ဦးဝင်းရှိန် ရုရှားဖက်ဒရေးရှင်းနိုင်ငံ ရော့စ်ကွန်ဂရက် ရင်းနှီးမြှုပ်နှံမှုရန်ပုံငွေအဖွဲ့မှ ကိုယ်စားလှယ်အဖွဲ့ကို လက်ခံတွေ့ဆုံ

နေပြည်တော် မတ် ၁၃

ဒုတိယဝန်ကြီးချုပ်နှင့် စီမံကိန်းနှင့် ဘဏ္ဍာရေး ဝန်ကြီးဌာန ပြည်ထောင်စုဝန်ကြီး ဦးဝင်းရှိန်သည် ရုရှားဖက်ဒရေးရှင်းနိုင်ငံ ရော့စ်ကွန်ဂရက်ရင်းနှီး မြှုပ်နှံမှုရန်ပုံငွေအဖွဲ့မှ ညွှန်ကြားရေးမှူး Mr. Alexander Sergeevich Shatirov ဦးဆောင်သော ကိုယ်စားလှယ် အဖွဲ့ကို ယနေ့နံနက် ၉ နာရီခွဲတွင် နေပြည်တော် စီမံကိန်းနှင့် ဘဏ္ဍာရေးဝန်ကြီးဌာနရှိ အစည်းအဝေး ခန်းမ၌ လက်ခံတွေ့ဆုံသည်။

ဆွေးနွေး

တွေ့ဆုံစဉ် မြန်မာနိုင်ငံနှင့် ရုရှားဖက်ဒရေးရှင်း နိုင်ငံတို့အကြား နှစ်နိုင်ငံ အကျိုးတူပူးပေါင်း ဆောင်ရွက်နိုင်မည့် စီးပွားရေး၊ ငွေရေးကြေးရေးနှင့် ဘဏ္ဍာရေးဆိုင်ရာကိစ္စရပ်များကို လက်တွေ့ ဆောင်ရွက်နိုင်ရေး ရင်းနှီးပွင့်လင်းစွာဆွေးနွေးကြ သည်။

တွေ့ဆုံပွဲသို့ စီမံကိန်းနှင့် ဘဏ္ဍာရေးဝန်ကြီး ဌာန ဒုတိယဝန်ကြီး ဦးမောင်မောင်ဝင်းနှင့် ဒေါ်သန်းသန်းလင်း၊ ဌာနဆိုင်ရာအကြီးအကဲများ တက်ရောက်ကြကြောင်း သိရသည်။ **သတင်းစဉ်**

ပြည်ထောင်စုဝန်ကြီး ဒေါက်တာကံဇော် ရုရှားဖက်ဒရေးရှင်းနိုင်ငံ ရော့စ်ကွန်ဂရက် ရင်းနှီးမြှုပ်နှံမှုရန်ပုံငွေအဖွဲ့မှ ကိုယ်စားလှယ်အဖွဲ့ကို လက်ခံတွေ့ဆုံ

နေပြည်တော် မတ် ၁၃

ရင်းနှီးမြှုပ်နှံမှုနှင့် နိုင်ငံခြားစီးပွားဆက်သွယ်ရေးဝန်ကြီးဌာန ပြည်ထောင်စုဝန်ကြီး ဒေါက်တာကံဇော်သည် ရုရှားဖက်ဒရေးရှင်းနိုင်ငံ ရော့စ်ကွန်ဂရက် ရင်းနှီးမြှုပ်နှံမှုရန်ပုံငွေအဖွဲ့မှ ညွှန်ကြားရေးမှူး Mr. Alexander Sergeevich Shatirov ဦးဆောင်သော ကိုယ်စားလှယ်အဖွဲ့ကို ယနေ့ နံနက် ၈ နာရီတွင် နေပြည်တော်ရှိ ရင်းနှီးမြှုပ်နှံမှုနှင့် နိုင်ငံခြားစီးပွားဆက်သွယ်ရေးဝန်ကြီးဌာန၌ လက်ခံတွေ့ဆုံသည်။

တွေ့ဆုံစဉ် နှစ်ဖက်ချုပ်ဆိုထားသော နားလည်မှုစာချွန်လွှာအရ နှစ်နိုင်ငံအကြား ရှေ့ဆက်လက်ဆောင်ရွက်သွားမည့် ကုန်သွယ်မှုနှင့် ရင်းနှီးမြှုပ်နှံမှု မြှင့်တင်ရေး၊ သတ္တုကဏ္ဍ၊ စွမ်းအင်ကဏ္ဍ၊ ပို့ဆောင်ရေးနှင့် ဆက်သွယ်ရေးကဏ္ဍ၊ စိုက်ပျိုးရေးကဏ္ဍ၊ ငွေရေးကြေးရေး ကဏ္ဍနှင့် ခရီးသွားကဏ္ဍတို့တွင် ပူးပေါင်းဆောင်ရွက်ရေးဆိုင်ရာကိစ္စရပ်များကို ရင်းနှီးပွင့်လင်းစွာ ဆွေးနွေးသည်။

တွေ့ဆုံပွဲသို့ ရင်းနှီးမြှုပ်နှံမှုနှင့် နိုင်ငံခြားစီးပွားဆက်သွယ်ရေးဝန်ကြီးဌာနမှ ဒုတိယဝန်ကြီး၊ အဆင့်မြင့် အရာရှိကြီးများနှင့် သက်ဆိုင်ရာ တာဝန်ရှိသူများ တက်ရောက်ခဲ့ကြောင်း သိရသည်။ **သတင်းစဉ်**

မော်လမြိုင်ခရိုင်၌ စားသုံးသူကာကွယ်ရေး အသိပညာပေးဆွေးနွေးပွဲ ကျင်းပ

မော်လမြိုင် မတ် ၁၃

မွန်ပြည်နယ် မော်လမြိုင်မြို့၌ ၂၀၂၃ ခုနှစ် မတ်လ ၁၅ ရက်နေ့တွင် ကျရောက်မည့် ကမ္ဘာ့စားသုံးသူအခွင့်အရေးများနေ့ အထိမ်းအမှတ် အကြို စားသုံးသူကာကွယ်ရေး အသိပညာပေးဆွေးနွေးပွဲကို မတ် ၁၃ ရက် နံနက်ပိုင်းက ပြန်ကြားရေးနှင့် ပြည်သူ့ဆက်ဆံရေးဦးစီးဌာန လူထုအခြေပြုဗဟိုဌာနခန်းမ၌ ကျင်းပသည်။

အသိပညာပေးဆွေးနွေး

အဆိုပါဆွေးနွေးပွဲတွင် မော်လမြိုင်ခရိုင် ပြန်ကြားရေးနှင့် ပြည်သူ့ဆက်ဆံရေးဦးစီးဌာနရုံးမှ ဦးစီးအရာရှိ ဒေါ်ခင်စန်းမြင့်နှင့် စီးပွားရေးနှင့် ကူးသန်းရောင်းဝယ်ရေးဝန်ကြီးဌာန စားသုံးသူရေးရာဦးစီးဌာနမှ ဒုတိယဦးစီးမှူး ဒေါ်ခင်ကြည်တို့က စားသုံးသူရေးရာဦးစီးဌာန၏ ကမ္ဘာ့စားသုံးသူအခွင့်အရေးများနေ့ကို စတင်ကျင်းပခဲ့သည့်ခုနှစ်၊ စားသုံးသူအခွင့်အရေး(၈)ချက်၊ အပြည်ပြည်ဆိုင်ရာ စားသုံးသူများအဖွဲ့မှ ထုတ်ပြန်သည့် ဆောင်ပုဒ်၊ စားသုံးသူအခွင့်အရေးများနေ့ ဆောင်ပုဒ် စသည့် ဗဟုသုတရဖွယ်များကို အသိပညာပေးဆွေးနွေးခဲ့ကြသည်။

ခရိုင်(ပြန်/ဆက်)

နေပြည်တော်တွင် “လမ်းလျှောက်သကြံန်” အောင်မြင်စွာ ကျင်းပနိုင်ရေး ညှိနှိုင်းအစည်းအဝေးကျင်းပ

နေပြည်တော် မတ် ၁၃

၂၀၂၃ ခုနှစ် မြန်မာ့ရိုးရာ အတာသကြံန်ပွဲတော်ကာလအတွင်း နေပြည်တော်တွင် “လမ်းလျှောက်သကြံန်” အောင်မြင်စွာ ကျင်းပနိုင်ရေး ညှိနှိုင်းအစည်းအဝေးကို ယနေ့မွန်းလွဲ ၂ နာရီတွင် နေပြည်တော်ရှိ ပြန်ကြားရေးဝန်ကြီးဌာန စုဝေးခန်းမ၌ ကျင်းပသည်။

တက်ရောက်

အစည်းအဝေးသို့ ပြန်ကြားရေးဝန်ကြီးဌာန ပြည်ထောင်စုဝန်ကြီး ဦးမောင်မောင်အုန်း၊ နေပြည်တော်စည်ပင်သာယာရေး ကော်မတီဥက္ကဋ္ဌ မြို့တော်ဝန် ဦးတင်ဦးလွင်၊ ဒုတိယဝန်ကြီး ဗိုလ်ချုပ်ဇော်မင်းထက်၊ ဦးရဲတင့်၊ ဒေါ်နုမြဇံ၊ နေပြည်တော်ကောင်စီဝင် ဗိုလ်မှူးကြီးမင်းနောင်၊ နေပြည်တော်စည်ပင်သာယာရေးကော်မတီ ဒုတိယဥက္ကဋ္ဌ ဒုတိယမြို့တော်ဝန် ဦးမောင်မောင်၊ အမြဲတမ်းအတွင်းဝန်များ၊ ပြည်သူ့ဆက်ဆံရေးနှင့် စိတ်ဓာတ်စစ်ဆင်ရေး ညွှန်ကြားရေးမှူးရုံး ဒုတိယညွှန်ကြားရေးမှူး ဗိုလ်မှူးချုပ်ရဲရင့်အောင်၊ ညွှန်ကြားရေးမှူးချုပ်များ၊ Brilliant Aura Co.,Ltd မှ တာဝန်ရှိသူများနှင့် ဖိတ်ကြားထားသူများ တက်ရောက်ကြသည်။

ဆွေးနွေးပြောကြား

ရှေးဦးစွာ ပြည်ထောင်စုဝန်ကြီး ဦးမောင်မောင်အုန်းက ၂၀၂၃ ခုနှစ် မြန်မာ့ရိုးရာ သကြံန်ပွဲတော်ကာလအတွင်း နေပြည်တော်တွင် လမ်းလျှောက်သကြံန်ကို ထည့်သွင်း ကျင်းပသွားမည်ဖြစ်ရာ သကြံန်ပွဲတော် ပိုမိုစည်ကားများပြားမည်ဟု ယုံကြည်ပါကြောင်း၊ နေပြည်တော်ရှိဝန်ထမ်းများ၊ ဝန်ထမ်းမိသားစုဝင်များနှင့် ပြည်သူများ လူကြီးလူငယ်မရွေး ပျော်ရွှင်စွာဆင်နွှဲနိုင်ရေးအတွက် လမ်းလျှောက်သကြံန်ကို ထည့်သွင်းစီမံဆောင်ရွက်ခြင်းဖြစ်ပါကြောင်း၊ မြန်မာတို့၏ ရိုးရာသကြံန်ကို ပေါ်လွင်အောင် ဆင်နွှဲရင်း ရိုးရာယဉ်ကျေးမှုကိုထိန်းသိမ်းပြီး လမ်းလျှောက်သကြံန်ကိုလည်း စည်းကမ်းတကျ ပျော်ပျော်ရွှင်ရွှင်ဖြစ်စေရန်နှင့် အဆင့်မီသော သကြံန်တစ်ခုဖြစ်စေရန် စီမံဆောင်ရွက်လျက်ရှိပါကြောင်း၊ ဝန်ကြီးဌာနများအနေဖြင့်လည်း မိမိတို့ဝန်ထမ်းများ ပျော်ရွှင်စွာဆင်နွှဲနိုင်စေရေး ပူးပေါင်းပါဝင်ကြမည်ဟု မျှော်လင့်ပါကြောင်း ဆွေးနွေးပြောကြားသည်။

နေပြည်တော် စည်ပင်သာယာရေးကော်မတီဥက္ကဋ္ဌ မြို့တော်ဝန် ဦးတင်ဦးလွင် နေပြည်တော်တွင် “လမ်းလျှောက်သကြံန်” အောင်မြင်စွာ ကျင်းပနိုင်ရေး ညှိနှိုင်းအစည်းအဝေးတွင် ရှင်းလင်းပြောကြားစဉ်။

ရှင်းလင်းပြောကြား

ထို့နောက် နေပြည်တော်စည်ပင်သာယာရေး ကော်မတီဥက္ကဋ္ဌ မြို့တော်ဝန် ဦးတင်ဦးလွင်က နေပြည်တော်၌ ယခုနှစ်သကြံန်တွင် ထည့်သွင်းကျင်းပမည့် လမ်းလျှောက်သကြံန် အောင်မြင်စွာ ကျင်းပနိုင်ရေး နေပြည်တော်ကောင်စီအနေဖြင့် ပူးပေါင်းဆောင်ရွက်သွားမည်ဖြစ်ကြောင်း ရှင်းလင်းပြောကြားသည်။

ဆက်လက်၍ Brilliant Aura Co.,Ltd မှပရောဂျက်ဒါရိုက်တာက နေပြည်တော်၌ ကျင်းပမည့် လမ်းလျှောက်သကြံန်နှင့် ပတ်သက်၍ စီမံဆောင်ရွက်ထားရှိမှုများကို အသေးစိတ် ရှင်းလင်းတင်ပြသည်။

ယင်းနောက် ဒုတိယဝန်ကြီးများ၊ နေပြည်တော်ကောင်စီဝင်၊ ဒုတိယမြို့တော်ဝန်၊ ဌာနဆိုင်ရာ တာဝန်ရှိသူများနှင့် တက်ရောက်လာကြသူများက နေပြည်တော် လမ်းလျှောက်သကြံန် ကျင်းပနိုင်ရေးအတွက် ရေရရှိရေး၊ ဖျော်ဖြေရေးဆိုင်ရာ၊ ကျန်းမာရေးပိုင်းဆိုင်ရာ၊ စည်းကမ်းထိန်းသိမ်းရေးဆိုင်ရာကိစ္စရပ်များ အပါအဝင် အားလုံး ပါဝင်ပျော်ရွှင်စေရေး ပေါင်းစပ်ဆောင်ရွက်သွားမည့် အစီအမံများနှင့် စပ်လျဉ်း၍ ဆွေးနွေးတင်ပြကြရာ တင်ပြချက်များအပေါ် ပြည်ထောင်စုဝန်ကြီးက ဖြည့်စွက်မှာကြားဆွေးနွေးပြီး နိဂုံးချုပ်အမှာစကားပြောကြားသည်။

သတင်းစဉ်

မြန်မာနိုင်ငံ ကျန်းမာရေးပညာရပ်ဆိုင်ရာ နှီးနှောဖလှယ်ပွဲ(၂၀၂၃) အထိမ်းအမှတ် Scrabble ပြိုင်ပွဲသို့ ပြည်ထောင်စုဝန်ကြီး တက်ရောက်ချီးမြှင့်

နေပြည်တော် မတ် ၁၃

ကျန်းမာရေးဝန်ကြီးဌာန ပြည်ထောင်စုဝန်ကြီး ပါမောက္ခဒေါက်တာသက်ခိုင်ဝင်းသည် မတ် ၁၁ မှ ၁၂ ရက်အထိ မြန်မာအပြည်ပြည်ဆိုင်ရာ ကွန်ဗင်းရှင်းဗဟိုဌာန(MICC-2) နေပြည်တော်၌ ကျင်းပခဲ့သည့် မြန်မာနိုင်ငံ ကျန်းမာရေးပညာရပ်ဆိုင်ရာ နှီးနှောဖလှယ်ပွဲ(၂၀၂၃)ကို အောင်မြင်စွာ ကျင်းပနိုင်ခြင်း အထိမ်းအမှတ်အဖြစ် ယနေ့နံနက်ပိုင်းက နေပြည်တော်ရှိ ကျန်းမာရေးဝန်ကြီးဌာနတွင် ကျင်းပသော Scrabble ပြိုင်ပွဲသို့ တက်ရောက်အားပေးကာ ဆုရရှိသူများအား ပြိုင်ပွဲအထိမ်းအမှတ် ဂုဏ်ပြုဆုတံဆိပ်နှင့် ချီးမြှင့်ငွေများ ပေးအပ်သည်။

ထို့ပြင် မြန်မာနိုင်ငံကျန်းမာရေးပညာရပ်ဆိုင်ရာ နှီးနှောဖလှယ်ပွဲ(၂၀၂၃)သို့ တက်ရောက်ခဲ့သည့် ကျန်းမာရေးဝန်ကြီးဌာနမှ ညွှန်ကြားရေးမှူးချုပ်များ၊ ပါမောက္ခချုပ်များ၊ ပါမောက္ခ/ ဌာနမှူးများ၊ တိုင်းဒေသကြီး/ပြည်နယ် ပြည်သူ့ကျန်းမာရေးနှင့် ကုသရေးဦးစီးဌာနမှူးများ၊ ဆေးပညာရှင်များ၊ ဆရာဝန်များ၊ သူနာပြုများနှင့် ကျန်းမာရေးဝန်ထမ်းများအစရှိသည့် အင်အား ၂၂၀ ဦးပါဝင်သော လေ့လာရေးအဖွဲ့သည် ကျန်းမာရေးဝန်ကြီးဌာန ပြည်ထောင်စုဝန်ကြီးရုံး ညွှန်ကြားရေးမှူးချုပ် ဦးစိန်ဝင်း ဦးဆောင်၍ ယနေ့နံနက်ပိုင်းက ပြည်ထောင်စုနယ်မြေ နေပြည်တော် ဒက္ခိဏသီရိမြို့နယ်ရှိ မာရဝိဇယ ဗုဒ္ဓရုပ်ပွားတော်မြတ်ကြီး တည်ထားကိုးကွယ်ရေး လုပ်ငန်းဆောင်ရွက်နေမှုကို သွားရောက်လေ့လာကြသည်။ အဆိုပါလေ့လာရေးအဖွဲ့ကို ရှင်းလင်းဆောင်တွင် တာဝန်ရှိသူများက ရုပ်ပွားတော်မြတ်ကြီး တည်ထားကိုးကွယ်ရန် လုပ်ငန်းဆောင်ရွက်ပုံ အဆင့်ဆင့်နှင့် သာသနိကအဆောက်အအုံများ ဆောက်လုပ်နေမှုကို ရှင်းလင်းပြောကြားပြီး ကျန်းမာရေးဝန်ကြီးဌာန ဝန်ထမ်းမိသားစုများက အလှူငွေများ ပေးအပ်လှူဒါန်းကာ ရုပ်ပွားတော်မြတ်ကြီး တည်ထားကိုးကွယ်ရေးလုပ်ငန်းများ ဆောင်ရွက်နေမှုကို လှည့်လည်ဖူးမြော်ကြည်ညိုသည်။

ယင်းနောက် ဥပ္ပါတသန္တိစေတီတော်မြတ်ကြီးအား သွားရောက်ဖူးမြော်ကြည်ညို၍ အလှူငွေများပေးအပ်လှူဒါန်းကာ ရဋ္ဌနန္ဒက ရတနာဆင်ဖြူတော်အပါအဝင် ဆင်ဖြူတော်များနှင့် အဖော်ဆင်များထံ သွားရောက်၍ အစာအာဟာရကျွေးမွေးပြီး လေ့ခွင်းတောင် ကမ်းခြေအပန်းဖြေစခန်းသို့ လေ့လာရေးခရီး သွားရောက်ခဲ့ကြကြောင်း သိရသည်။

သတင်းစဉ်

အင်ဒိုနီးရှားနိုင်ငံ ဘာလီမြို့၌ ကျင်းပမည့် အာဆီယံနိုင်ငံများအတွင်း ကူးစက်ရောဂါများ ကာကွယ်တားဆီးရေးအတွက် တစ်ခုတည်းသော ကျန်းမာရေးပူးပေါင်းဆောင်ရွက်မှုဆိုင်ရာ အဆင့်မြင့်အရာရှိကြီးများအစည်းအဝေးသို့ မြန်မာနိုင်ငံမှ ကိုယ်စားလှယ်အဖွဲ့ တက်ရောက်မည်

နေပြည်တော် မတ် ၁၃

အင်ဒိုနီးရှားနိုင်ငံ ဘာလီမြို့၌ မတ် ၁၅ ရက်မှ ၁၇ ရက်အထိ ကျင်းပမည့် အာဆီယံနိုင်ငံများအတွင်း ကူးစက်ရောဂါများကာကွယ်တားဆီးရေးအတွက် တစ်ခုတည်းသောကျန်းမာရေးပူးပေါင်းဆောင်ရွက်မှုဆိုင်ရာ အဆင့်မြင့်အရာရှိကြီးများအစည်းအဝေးသို့ တက်ရောက်ရန် ကျန်းမာရေးဝန်ကြီးဌာန ပြည်သူ့ကျန်းမာရေးဦးစီးဌာန ညွှန်ကြားရေးမှူးချုပ် ဦးဆောင်သည့်ကိုယ်စားလှယ်အဖွဲ့သည် ယနေ့တွင် ရန်ကုန်မြို့မှ လေကြောင်းခရီးဖြင့် မလေးရှားနိုင်ငံမှတစ်ဆင့် အင်ဒိုနီးရှားနိုင်ငံသို့ ထွက်ခွာသွားသည်။

အဆိုပါ အစည်းအဝေးတွင် အာဆီယံနိုင်ငံများ၌ ကူးစက်ရောဂါများ ကာကွယ်တားဆီးရေး၊ ရောဂါဖြစ်ပွားလာပါက စောစီးစွာတုံ့ပြန်ဆောင်ရွက်နိုင်ရေးတို့အတွက် သက်ဆိုင်ရာကဏ္ဍများဖြစ်ကြသည့် ပြည်သူ့ကျန်းမာရေး၊ တိရစ္ဆာန်ကျန်းမာရေး၊ သဘာဝပတ်ဝန်းကျင်ကျန်းမာရေးဆိုင်ရာ ကဏ္ဍအသီးသီးတို့မှ တစ်ခုတည်းသောကျန်းမာရေး ပူးပေါင်းဆောင်ရွက်မှု (One Health Approach) ဖြင့် ပေါင်းစပ်ဆောင်ရွက်နေမှုကို အတွေ့အကြုံများဖလှယ်ကြမည်ဖြစ်ကာ မေလတွင် ကျင်းပမည့် (၄၂) ကြိမ်မြောက် အာဆီယံထိပ်သီးညီလာခံတွင် တစ်ခုတည်းသောကျန်းမာရေး ပူးပေါင်းဆောင်ရွက်မှုဆိုင်ရာ ကြေညာစာတမ်း ထုတ်ပြန်နိုင်ရေးအတွက် ဆွေးနွေးကြမည်ဖြစ်ကြောင်း သိရသည်။

သတင်းစဉ်

နိုင်ငံရေးပါတီတည်ထောင်ခွင့်နှင့် မှတ်ပုံတင်ခွင့်များ လာရောက်လျှောက်ထားလျက်ရှိ

နေပြည်တော် မတ် ၁၃

နိုင်ငံရေးပါတီများမှတ်ပုံတင်ခြင်းဥပဒေ ပုဒ်မ ၂၅ အရ နိုင်ငံရေးပါတီအဖြစ် ဆက်လက်တည်ထောင်လိုသော **ရှမ်းနီ(တိုင်းလျှန်)သွေးစည်းညီညွတ်ရေးပါတီ [Shan-Ni Solidarity Party (S.S.P)]** နှင့် **လူထုပါတီ (The Party for People)** တို့သည် ဥပဒေ၊ နည်းဥပဒေများနှင့်အညီ နိုင်ငံရေးပါတီအဖြစ် ဆက်လက်တည်ထောင်ခွင့်နှင့် မှတ်ပုံတင်ခွင့်ကို ပြည်ထောင်စုရွေးကောက်ပွဲကော်မရှင်သို့ ယနေ့တွင် လာရောက်လျှောက်ထားခဲ့သည်။

ယနေ့အထိ နိုင်ငံရေးပါတီများမှတ်ပုံတင်ခြင်းဥပဒေ ပုဒ်မ ၃ အရ လျှောက်ထားသော ပါတီ ခြောက်ပါတီရှိပြီး နိုင်ငံရေးပါတီများမှတ်ပုံတင်ခြင်းဥပဒေ ပုဒ်မ ၂၅ အရ လျှောက်ထားသော ပါတီ ၁၅ ပါတီဖြစ်၍ စုစုပေါင်း ၂၁ ပါတီ ဖြစ်သည်။ ယင်း ၂၁ ပါတီတွင် ပြည်ထောင်စုတစ်ဝန်းလုံး စည်းရုံးမည့် ပါတီ ငါးပါတီနှင့် တိုင်းဒေသကြီး သို့မဟုတ် ပြည်နယ်တစ်ခုအတွင်း၌သာ စည်းရုံးမည့် ပါတီ ၁၆ ပါတီဖြစ်ပြီး အဆိုပါ ပါတီများကို တည်ထောင်ခွင့်နှင့် မှတ်ပုံတင်ခွင့်ပြုနိုင်ရေး ပြည်ထောင်စုရွေးကောက်ပွဲကော်မရှင်က ဆက်လက်စိစစ်ဆောင်ရွက်လျက်ရှိကြောင်း သိရသည်။

သတင်းစဉ်

အကြမ်းဖက်မှုပပျောက်ရေးအတွက် ပြည်သူသို့ အသိပေးနှိုးဆော်ချက်

၁။ ပြည်သူအတွက်ဟု သုံးနှုန်း၍ ရဟန်းသံဃာများ၊ ဆရာ၊ ဆရာမများ အပါအဝင် နိုင်ငံ့ဝန်ထမ်းများနှင့် ပြည်သူကိုသတ်ဖြတ်၊ လုယက်ခြင်းကို CRPH၊ NUG၊ PDF အမည်ခံ အကြမ်းဖက်အုပ်စုများက ဥပဒေမဲ့ကျူးလွန်နေသည်။

၂။ ခြိမ်းခြောက်၊ လူသတ်၊ အဖျက်အမှောင့်လုပ်ရပ်များ လုပ်ဆောင်နေသည့် CRPH၊ NUG၊ PDF အကြမ်းဖက်သမားများကို အားပေးမှု၊ ထောက်ခံမှု၊ ကူညီထောက်ပံ့မှုမပြုခြင်းသည် ပြည်သူလူထု၏ အသက်အိုးအိမ်စည်းစိမ်ကို ကာကွယ်ပေးခြင်းဖြစ်သည်။

၃။ ယင်းတို့၏ လက်နက်/ခဲယမ်း ကိုင်တွယ်သယ်ဆောင်မှုနှင့် အကြမ်းဖက်သမားတို့၏ သတင်းကို လျှို့ဝှက်ပေးပို့ခြင်းသည် အပြစ်မဲ့ပြည်သူများ၏ အသက်အိုးအိမ်စည်းစိမ်ကို ကာကွယ်ပေးခြင်းဖြစ်သည်။

ကိုယ်ပိုင်အသေးစား၊ အငယ်စား၊ အလတ်စား (MSME)လုပ်ငန်းများ ထူထောင်နိုင်ကာ မိသားစုစားဝတ်နေရေးအတွက် တစ်ဖက်တစ်လမ်းမှဝင်ငွေရရှိစေရန်နှင့် ဝန်ထမ်းမိသားစုများ အလုပ်အကိုင်အခွင့်အလမ်းများရရှိစေရေးဆောင်ရွက်

နေပြည်တော် မတ် ၁၃

လူသုံးကုန်ပစ္စည်းများထုတ်လုပ်မှု နည်းပညာသင်တန်းဖွင့်ပွဲ အခမ်းအနားကို ယနေ့နံနက်ပိုင်းကတိုင်းရင်းသားလူမျိုးများရေးရာဝန်ကြီးဌာန အစည်းအဝေးခန်းမ၌ တိုင်းရင်းသားအခွင့်အရေးများ ကာကွယ်စောင့်ရှောက်ရေးဦးစီးဌာနနှင့် သမဝါယမနှင့်ကျေးလက်ဖွံ့ဖြိုးရေးဝန်ကြီးဌာန အသေးစားစက်မှုလုပ်ငန်းဦးစီးဌာနတို့ ပူးပေါင်းကျင်းပရာ အခမ်းအနားသို့ တိုင်းရင်းသားလူမျိုးများရေးရာဝန်ကြီးဌာန ပြည်ထောင်စုဝန်ကြီး Jeng Phang နော်တောင်၊ ဒုတိယဝန်ကြီး ဦးဇော်အေးမောင်၊ အမြဲတမ်းအတွင်းဝန်၊ ညွှန်ကြားရေးမှူးချုပ်များ၊ ဒုတိယအမြဲတမ်းအတွင်းဝန်၊ ဒုတိယညွှန်ကြားရေးမှူးချုပ်များ၊ အရာထမ်းများ၊ အမှုထမ်းများ၊ သင်တန်းကြီးကြပ်သူ၊ သင်တန်းနည်းပြများနှင့် သင်တန်းသား သင်တန်းသူများ တက်ရောက်ကြသည်။

ရည်ရွယ်ဖွင့်လှစ်

ရှေးဦးစွာ ပြည်ထောင်စုဝန်ကြီးက ဤသင်တန်းကို မိမိတို့ဝန်ကြီးဌာနမှ ဝန်ထမ်းများနှင့် ဝန်ထမ်းမိသားစုများ လူသုံးကုန်ပစ္စည်းများ ထုတ်လုပ်သည့် နည်းပညာများကို သင်ယူတတ်မြောက်စေရန်၊ နည်းပညာများကို နားလည်တတ်မြောက်ပြီး ကိုယ်ပိုင်အသေးစား၊ အငယ်စား၊ အလတ်စား လုပ်ငန်းများကို ထူထောင်နိုင်ကာ မိသားစုစားဝတ်နေရေးအတွက် တစ်ဖက်တစ်လမ်းမှ ဝင်ငွေရရှိစေရန်နှင့် ဝန်ထမ်းမိသားစုများ အလုပ်အကိုင်အခွင့်အလမ်းများရရှိစေရန် ရည်ရွယ်ပြီး ဖွင့်လှစ်ပို့ချရခြင်းဖြစ်ကြောင်း၊ ယခုသင်တန်းတွင် နေ့စဉ်လူအများ မရှိမဖြစ်သုံးစွဲလျက်ရှိသော လူသုံးကုန်ပစ္စည်းများဖြစ်သည့် ဘက်စုံသုံးဆပ်ပြာရည်၊ အဝတ်လျှော်ဆပ်ပြာရည်၊ ရေချိုးဆပ်ပြာရည်၊ ပန်းကန်ဆေးဆပ်ပြာရည်၊ ဆပ်ပြာခဲအမျိုးမျိုး၊ သဘာဝခေါင်းလျှော်ရည်၊ ဆပ်ပြာကရင်မ်နှင့် လက်သန့်ဆေးရည်တို့ကို ထုတ်လုပ်သည့် နည်းပညာများကို သမဝါယမနှင့် ကျေးလက်ဖွံ့ဖြိုးရေးဝန်ကြီးဌာန အသေးစား စက်မှုလက်မှုလုပ်ငန်းဦးစီးဌာနမှ သင်တန်းနည်းပြများက မေတ္တာ၊ စေတနာ၊ ဝါသနာကို အရင်းခံပြီး ငါးရက်ကြာ သင်ကြားပို့ချပေးသွားမည်ဖြစ်ကြောင်း ပြောကြားသည်။

ဆက်လက်၍ တိုင်းရင်းသားအခွင့်အရေးများ ကာကွယ်စောင့်ရှောက်ရေးဦးစီးဌာန ဒုတိယညွှန်ကြားရေးမှူးချုပ် ဒေါ်နန်းလောဝ်ဟွမ်က သင်တန်းဖွင့်လှစ်မှုနှင့်စပ်လျဉ်း၍ ရှင်းလင်းတင်ပြသည်။

သင်တန်းကို မတ် ၁၇ ရက်အထိ ငါးရက်ကြာ စာတွေ့လက်တွေ့ သင်ကြားပို့ချပေးမည်ဖြစ်ပြီး သင်တန်းသား သင်တန်းသူ စုစုပေါင်း ၂၀ တက်ရောက်သင်ကြားမည်ဖြစ်ကြောင်း သိရသည်။

သတင်းစဉ်

ရန်ကုန်- မန္တလေးအမြန်လမ်း(ရန်ကုန်- နေပြည်တော်)လမ်းပိုင်းရှိ တိုးလ်ဂိတ်များအလိုက် ယာဉ်ဖြတ်သန်းသွားလာမှု၊ Charging Station များ ဆောက်လုပ်နေမှုနှင့် လမ်း၊ တံတားပြင်ဆင်ထိန်းသိမ်းမှု ကြည့်ရှုစစ်ဆေး

နေပြည်တော် မတ် ၁၃

လျှပ်စစ်သုံးယာဉ်များ ပြေးဆွဲ/အသုံးပြုရေးနှင့် အခြေခံအဆောက်အအုံများ အကောင်အထည်ဖော်ရေး လုပ်ငန်းကော်မတီဥက္ကဋ္ဌ ဆောက်လုပ်ရေးဝန်ကြီးဌာန ဒုတိယဝန်ကြီးဦးဝင်းဖေသည် ရန်ကုန်မြို့တော်စည်ပင်သာယာရေးကော်မတီ ဥက္ကဋ္ဌ ဦးဗိုလ်ဌေးနှင့်အတူ ယမန်နေ့နံနက်ပိုင်းတွင် Charging Station များ ဆောက်လုပ်နေသည့် ရန်ကုန်အပြည်ပြည်ဆိုင်ရာ လေဆိပ်နှင့်အောင်မင်္ဂလာ အဝေးပြေးယာဉ်ရပ်နားစခန်းသို့ သွားရောက်ကြည့်ရှုစစ်ဆေးခဲ့ပြီး လိုအပ်သည်များ မှာကြားသည်။

ကြည့်ရှုစစ်ဆေး

ဆက်လက်၍ ဒုတိယဝန်ကြီးနှင့်အဖွဲ့သည် အမှတ်(၃)လမ်းမကြီး မိုင်တိုင်(၀/၀) မှ (၉/၂)အထိ လမ်းနယ်နိမိတ်သတ်မှတ်ချက်အတိုင်း လမ်းဘေးဝဲ/ယာ ဥပစာလမ်းကွန်ကရစ်ခင်းခြင်းလုပ်ငန်းနှင့် မိုင်တိုင်(၃/၅)မှ မိုင်တိုင် (၆/၅)ထိ ၇၄ ပေအကျယ် ကွန်ကရစ်လမ်းချဲ့ခြင်းလုပ်ငန်း ဆောင်ရွက်နေမှုကို ကြည့်ရှုစစ်ဆေးပြီး ဒုတိယဝန်ကြီးက ခုတ်မီးတိုင်များ၊ သစ်ပင်ဆိုင်းဘုတ်များကို လမ်းနယ်နိမိတ် သတ်မှတ်ချက်အတွင်းမရှိစေရေး ဆောင်ရွက်ရန် မှာကြားသည်။

ထို့နောက် ဒုတိယဝန်ကြီးနှင့်အဖွဲ့သည် မိုင်တိုင် (၃၂/၀) လသာကုန်း UnderPass မှတစ်ဆင့် ပဲခူးမြို့သို့ဝင်ရောက်သည့် ပဲခူးမြို့ရှောင်လမ်းဖောက်လုပ်ရာနေရာ၊ မိုင်တိုင် (၆၈/၃)နှင့် (၆၈/၄)ကြားရှိ ပေ ၄၂၀ အရှည်ရှိသည့် မရမ်းချောင်းတံတားနှင့် မိုင်တိုင်(၇၅/၇)နှင့် (၇၆/၀)ကြားရှိ ပေ ၄၅၀ အရှည် ကျန်ချောင်းတံတား နေရာများသို့ရောက်ရှိပြီး တံတားကြံ့ခိုင်မှု၊ ရေလယ်တိုင်၊ မြေထိန်းနံရံနှင့် လမ်းလယ်ကျွန်း ရေစီးမြောင်းပြင်ဆင်နေမှုနှင့် တံတားဆေးသုတ်လုပ်ငန်း ဆောင်ရွက်နေမှုကို ကြည့်ရှုစစ်ဆေးပြီးလိုအပ်သည်များ မှာကြားသည်။

ကြည့်ရှုစစ်ဆေး

မွန်းလွဲပိုင်းတွင် ဒုတိယဝန်ကြီးနှင့်အဖွဲ့သည် မိုင်တိုင်(၁၁၅/၀)ရှိ ဖြူးတိုးလ်ဂိတ်သို့ ရောက်ရှိပြီး တိုးလ်ဂိတ်အဆောက်အအုံရုံးဆောက်လုပ်မည့်မြေနေရာ၊ ယာဉ်ဖြတ်သန်းသွားလာမှု၊ ကွန်ပျူတာစနစ်ကောင်းမွန်မှု ရှိ၊ မရှိနှင့် ဝန်ထမ်းအိမ်ရာများ၊ ၁၁၅ မိုင်ရှိ UnderPass ပြင်ဆင်နေမှုနှင့် ဖြူးယာဉ်ရပ်နားစခန်းတွင် Charging Station ဆောက်လုပ်နေမှုကို ကြည့်ရှုစစ်ဆေးသည်။

ညနေပိုင်းတွင် ဒုတိယဝန်ကြီးနှင့်အဖွဲ့သည် မိုင်တိုင်(၂၀၁/၀)ရှိ နေပြည်တော် ယာဉ်ရပ်နားစခန်း၌ Charging Station တည်ဆောက်နေမှုကို ကြည့်ရှုစစ်ဆေးပြီး မိုင်တိုင် (၂၀၄/၀) မှတစ်ဆင့် မာရဝိဇယ ဗုဒ္ဓရုပ်ပွားတော်မြတ်ကြီး အဝင်လမ်းတစ်လျှောက် ကြည့်ရှုစစ်ဆေး၍ လိုအပ်သည်များ မှာကြားခဲ့ကြောင်း သိရသည်။

သတင်းစဉ်

ရေရှည်အကျိုးကို ရည်မျှော်ကိုး၍ ပြဋ္ဌာန်းခဲ့သည့်ဥပဒေ

မောင်လွင်

နိုင်ငံတစ်နိုင်ငံအတွက် ဥပဒေပြုရေး၊ အုပ်ချုပ်ရေးနှင့်တရားစီရင်ရေးဆိုင်ရာများအား စနစ်တကျဆောင်ရွက်နိုင်ရန်၊ ပြည်သူများ၏ဆန္ဒဖြင့် မှန်ကန်စွာရွေးချယ်တင်မြှောက်ထားသော အစိုးရတစ်ရပ်ပေါ်ထွန်းလာရန် လွတ်လပ်မျှတပြီး ဒီမိုကရေစီစံနှုန်းနှင့်အညီ ပွင့်လင်းမြင်သာသည့် ရွေးကောက်ပွဲကို မဖြစ်မနေဆောင်ရွက်ရမည်ဖြစ်သည်။

သို့ဖြစ်၍ နိုင်ငံတော်စီမံအုပ်ချုပ်ရေးကောင်စီ ရှေ့လုပ်ငန်းစဉ် (၅) ရပ်တွင်ပါဝင်သည့် နောက်ဆုံးအချက်ဖြစ်သော "အရေးပေါ်ကာလဆိုင်ရာ ပြဋ္ဌာန်းချက်များနှင့်အညီ ဆောင်ရွက်ပြီးစီးပါက ဖွဲ့စည်းပုံအခြေခံဥပဒေ (၂၀၀၈ ခုနှစ်) နှင့်အညီ လွတ်လပ်ပြီး တရားမျှတသော ပါတီစုံဒီမိုကရေစီ အထွေထွေရွေးကောက်ပွဲအား ပြန်လည်ကျင်းပ၍ အနိုင်ရသည့်ပါတီအား ဒီမိုကရေစီစံနှုန်းများနှင့်အညီ နိုင်ငံတော်တာဝန်အား လွှဲအပ်နိုင်ရေး ဆက်လက်ဆောင်ရွက်သွားမည်" ဆိုသည့်အတိုင်း ရွေးကောက်ပွဲအတွက် လိုအပ်သည့် ကြိုတင်ဆောင်ရွက်ရန်ရှိသည်များကို ပြင်ဆင်ဆောင်ရွက်ခဲ့သည်။

ရွေးကောက်ပွဲနှင့်စပ်လျဉ်း၍ ကြိုတင်ပြင်ဆင်ဆောင်ရွက်မှုများအနက် ၂၃-၁-၂၀၂၃ ရက်နေ့က ကျင်းပပြုလုပ်သည့် နိုင်ငံတော်စီမံအုပ်ချုပ်ရေးကောင်စီ အစည်းအဝေး အမှတ်စဉ် (၁/၂၀၂၃)တွင် နိုင်ငံတော်အကြီးအကဲက "ယခင်ရွေးကောက်ပွဲတွင် ဝင်ရောက်ယှဉ်ပြိုင်သည့် နိုင်ငံရေးပါတီများနှင့် လွှတ်တော်ကိုယ်စားလှယ်အဖြစ် ရွေးကောက်တင်မြှောက်ခြင်းခံရသည့် အခြေအနေကို သုံးသပ်ကြည့်ပါက မိမိတို့နိုင်ငံ၌ နိုင်ငံရေးပါတီများပြားနေပြီး ပါတီအလိုက် ပြည်သူကိုကိုယ်စားပြုနိုင်မှုမှာ အားနည်းနေသည်ကို တွေ့နိုင်ပါကြောင်း၊ ဖြစ်သင့်သည်မှာ နိုင်ငံရေးပါတီများတွင် မိမိကိုထောက်ခံသည့် ပြည်သူများကို စုစုစည်းစည်း အင်အားရှိရှိဖြင့် ကိုယ်စားပြုနိုင်ရန်လိုအပ်ကြောင်း၊ ပြည်သူတို့၏ စုပေါင်းစွမ်းအားဖြင့် နိုင်ငံကို ဦးဆောင်ရန်လိုအပ်ပါကြောင်း၊ ယခင် ဗဟိုဦးစီးစနစ်၊ တစ်ပါတီစနစ်များ ကျင့်သုံးခဲ့ရာမှ ဒီမိုကရေစီစနစ်ကို ဖော်ဆောင်လျှောက်လှမ်းခဲ့ရာတွင် ၁၉၉၀ ပြည့်နှစ် ရွေးကောက်ပွဲဆောင်ရွက်ရန် နိုင်ငံရေးပါတီများ မှတ်ပုံတင်ခြင်းဆောင်ရွက်ရာ၌ ပါတီစုံဒီမိုကရေစီစနစ်အမြန်ဖြစ်ထွန်းနိုင်ရေးအတွက် နိုင်ငံရေးပါတီများဖွဲ့စည်းခြင်းကို လျှော့ပေါ့ပေးခဲ့ပြီး နိုင်ငံတော်အေးချမ်းသာယာရေးနှင့် ဖွံ့ဖြိုးရေးကောင်စီအစိုးရလက်ထက်တွင်လည်း နိုင်ငံသူ၊ နိုင်ငံသားအားလုံး ဒီမိုကရေစီအတွေ့အကြုံကို ပိုမိုရရှိစေရန်အတွက် ပါတီများမှတ်ပုံတင်ခြင်းဥပဒေနှင့် ပတ်သက်၍ လျှော့ပေါ့ဆောင်ရွက်ခဲ့ကြကြောင်း၊ သို့ဖြစ်၍ ယခင်ရွေးကောက်ပွဲအတွေ့အကြုံများအရ နိုင်ငံရေးပါတီ အများအပြားရှိသော်လည်း လွှတ်တော်၌ ပါဝင်ခွင့်ရသည့်ပါတီမှာ နည်းပါးသည်ကိုတွေ့ရကြောင်း၊ နိုင်ငံရေးပါတီများပြားပြီး ပါတီဝင်များ အစုအဖွဲ့အနေဖြင့်သာ လုပ်ဆောင်နိုင်သည့်အတွက် ဧရိယာအားဖြင့်၊ အရေအတွက်အားဖြင့်၊ နယ်ပယ်အားဖြင့် ကြီးမားကျယ်ပြန့်စွာ စုစည်းနိုင်မှုမရှိသည်ကို တွေ့ရကြောင်း၊ ထို့ကြောင့် ပါတီများအားလုံး ယခုထက်ပိုမို၍ ကျစ်လျစ်ခိုင်မာစွာ၊ စည်းစနစ်ကျစွာနှင့် ထုထည်ဖြင့် ဖွဲ့စည်းနိုင်ရန်လိုအပ်သောကြောင့် နိုင်ငံရေးပါတီများ မှတ်ပုံတင်ခြင်းဥပဒေကို ပြန်လည်သုံးသပ်ခြင်းများဆောင်ရွက်ပြီး ပြင်ဆင်သင့်သည်များကို ပြင်ဆင်ပြဋ္ဌာန်းရန် လိုအပ်ကြောင်း" လမ်းညွှန်ခဲ့သည်။

သို့ဖြစ်ပါ၍ ပြည်ထောင်စုသမ္မတမြန်မာနိုင်ငံတော် ဖွဲ့စည်းပုံအခြေခံဥပဒေပုဒ်မ ၄၁၉ အရ နိုင်ငံရေးပါတီများ မှတ်ပုံတင်ခြင်းဥပဒေကို ၂၆-၁-၂၀၂၃ ရက်နေ့တွင် ထုတ်ပြန်ခဲ့ပြီး ထိုဥပဒေပါ ပြဋ္ဌာန်းချက်များကို အကောင်အထည်ဖော်ဆောင်ရွက်ရန်အတွက် လိုအပ်သော နိုင်ငံရေးပါတီများ မှတ်ပုံတင်ခြင်းနည်းဥပဒေများကို ၃၁-၁-၂၀၂၃ ရက်နေ့တွင် ထုတ်ပြန်ခဲ့သည်။

အဓိကအားဖြင့် အသစ်ပြဋ္ဌာန်းသည့် နိုင်ငံရေးပါတီများမှတ်ပုံတင်ခြင်းဥပဒေတွင် ပြင်ဆင်ချက် (၃) ခုနှင့် ဖြည့်စွက်ချက်(၂) ခု၊ နိုင်ငံရေးပါတီများမှတ်ပုံတင်ခြင်း နည်းဥပဒေများတွင် ပြင်ဆင်ချက် (၃) ခုကို တွေ့ရှိရသည်။

နိုင်ငံရေးပါတီများ မှတ်ပုံတင်ခြင်းဥပဒေ၏ ပြင်ဆင်ချက် (၃) ခုအနေဖြင့် **နိုင်ငံရေးပါတီတည်ထောင်ခြင်းနှင့် မှတ်ပုံတင်ခြင်း** အခန်း (၂) **ပုဒ်မ ၅ (စ)**တွင် "ပြည်ထောင်စုတစ်ဝန်းလုံးတွင် စည်းရုံးမည့်ပါတီဖြစ်ပါက နိုင်ငံရေးပါတီအဖြစ် မှတ်ပုံတင်ခွင့်ပြုသည့်နေ့ရက်မှစ၍ ရက်ပေါင်း ၉၀ အတွင်း ပါတီဝင်ဦးရေ အနည်းဆုံး ၁၀၀၀၀၀ ကို စည်းရုံးမည်ဖြစ်ကြောင်းဝန်ခံချက် သို့မဟုတ် တိုင်းဒေသကြီး သို့မဟုတ် ပြည်နယ်တစ်ခုအတွင်း စည်းရုံးမည့်ပါတီဖြစ်ပါက နိုင်ငံရေးပါတီအဖြစ် မှတ်ပုံတင်ခွင့်ပြုသည့်နေ့ရက်မှစ၍ ရက်ပေါင်း ၉၀ အတွင်း ပါတီဝင်ဦးရေအနည်းဆုံး ၁၀၀၀ ကို စည်းရုံးရမည်ဖြစ်ကြောင်းဝန်ခံချက်" ဟူ၍လည်းကောင်း၊ **ဆက်လက်ရပ်တည်ပိုင်ခွင့်မရှိခြင်း** အခန်း (၃) **ပုဒ်မ ၁၂ (က) (၁)** တွင် "ပြည်ထောင်စုတစ်ဝန်းလုံးတွင် စည်းရုံးမည့် ပါတီဖြစ်ပါက အထွေထွေရွေးကောက်ပွဲ၌ ပြည်သူ့လွှတ်တော်၊ အမျိုးသားလွှတ်တော်နှင့် တိုင်းဒေသကြီးလွှတ်တော် သို့မဟုတ် ပြည်နယ်လွှတ်တော် (တိုင်းရင်းသားလူမျိုး လွှတ်တော်ကိုယ်စားလှယ် မဲဆန္ဒနယ်အပါအဝင်) မဲဆန္ဒနယ်အားလုံး၏ထက်ဝက်တွင် မိမိပါတီက ဝင်ရောက်ယှဉ်ပြိုင်မှုမပြုနိုင်ခြင်း" ဟူ၍လည်းကောင်း၊ **ပုဒ်မ ၁၂(က)(၂)**တွင် "တိုင်းဒေသကြီး သို့မဟုတ် ပြည်နယ်တစ်ခုအတွင်း၌သာ စည်းရုံးမည့်ပါတီဖြစ်ပါက အထွေထွေရွေးကောက်ပွဲ၌ မိမိစည်းရုံးရမည့် တိုင်းဒေသကြီး သို့မဟုတ် ပြည်နယ်အတွင်းရှိ (တိုင်းရင်းသားလူမျိုး လွှတ်တော်ကိုယ်စားလှယ် မဲဆန္ဒနယ်အပါအဝင်) အနည်းဆုံး မဲဆန္ဒနယ်တစ်နယ်တွင် မိမိပါတီက ဝင်ရောက်ယှဉ်ပြိုင်မှုမပြုနိုင်ခြင်း" ဟူ၍လည်းကောင်း ပြင်ဆင်ထားရှိပါသည်။

နိုင်ငံရေးပါတီများမှတ်ပုံတင်ခြင်းဥပဒေ၏ ဖြည့်စွက်ချက် (၂) ခုအနေဖြင့် **နိုင်ငံရေးပါတီ တည်ထောင်ခြင်းနှင့်မှတ်ပုံတင်ခြင်း** အခန်း (၂) **ပုဒ်မ ၅ (ဆ)**တွင် "ပြည်ထောင်စုတစ်ဝန်းလုံးတွင် စည်းရုံးမည့် ပါတီဖြစ်ပါက ပါတီရန်ပုံငွေ ကျပ်သိန်း ၁၀၀၀ ကိုလည်းကောင်း၊ တိုင်းဒေသကြီး သို့မဟုတ် ပြည်နယ်တစ်ခုအတွင်း၌သာ စည်းရုံးမည့် ပါတီဖြစ်ပါက ပါတီရန်ပုံငွေ ကျပ်သိန်း ၁၀၀ ကိုလည်းကောင်း မြန်မာ့စီးပွားရေးဘဏ်တစ်ခုခုတွင် ငွေစာရင်းဖွင့်လှစ်ပြီးကြောင်း အထောက်အထား" ဟူ၍လည်းကောင်း၊ **ပုဒ်မ ၅ (ဇ)**တွင် "ပြည်ထောင်စုတစ်ဝန်းလုံးတွင် စည်းရုံးမည့်ပါတီဖြစ်ပါက နိုင်ငံရေးပါတီအဖြစ် မှတ်ပုံတင်ခွင့်ပြုသည့်နေ့မှစ၍ ရက်ပေါင်း ၁၈၀ အတွင်း ပြည်ထောင်စုတစ်ဝန်းလုံးရှိ မြို့နယ်အားလုံး၏ အနည်းဆုံးထက်ဝက်၌ ပါတီရုံးခန်းဖွင့်လှစ်မည်ဖြစ်ကြောင်း ဝန်ခံချက် သို့မဟုတ် တိုင်းဒေသကြီး သို့မဟုတ် ပြည်နယ်တစ်ခုအတွင်း၌သာ စည်းရုံးမည့်ပါတီဖြစ်ပါက နိုင်ငံရေးပါတီအဖြစ် မှတ်ပုံတင်ခွင့်ပြုသည့်နေ့မှစ၍ ရက်ပေါင်း ၁၈၀ အတွင်း တိုင်းဒေသကြီး သို့မဟုတ် ပြည်နယ်အတွင်းရှိ မြို့နယ်အားလုံး၏ အနည်းဆုံး ငါးမြို့နယ်၌ ပါတီရုံးခန်းဖွင့်လှစ်မည်ဖြစ်ကြောင်းဝန်ခံချက်" ဟူ၍လည်းကောင်း ဖြည့်စွက်ထားရှိပါသည်။

နိုင်ငံရေးပါတီများ မှတ်ပုံတင်ခြင်းနည်းဥပဒေများတွင် ပြင်ဆင်ချက်(၃)ခုအနေဖြင့် **နိုင်ငံရေးပါတီတည်ထောင်ခြင်း** အခန်း (၂) **နည်းဥပဒေ ၇ နည်းဥပဒေခွဲ (ခ)** တွင် "မှတ်ပုံတင်ကြေး ငွေကျပ် ၁၀ သိန်းကို ကော်မရှင်က သတ်မှတ်သည့် နည်းလမ်းများအတိုင်း ပေးသွင်းရမည်" ဟူ၍လည်းကောင်း၊ **နည်းဥပဒေ ၁၃ နည်းဥပဒေခွဲ (က)** တွင် "နည်းဥပဒေ ၁၂ နည်းဥပဒေခွဲ (က) အရ နိုင်ငံရေးပါတီအဖြစ် မှတ်ပုံတင်ခွင့်ရရှိသောပါတီသည် မှတ်ပုံတင်ခွင့်ရရှိသည့်နေ့ရက်မှစ၍ ရက်ပေါင်း ၉၀ အတွင်း ဥပဒေပုဒ်မ ၅ ပုဒ်မခွဲ (စ) ပါအတိုင်း ပြည်ထောင်စုတစ်ဝန်းလုံးတွင် စည်းရုံးမည့်ပါတီဖြစ်ပါက ပါတီဝင်ဦးရေ အနည်းဆုံး ၁၀၀၀၀၀ ကိုလည်းကောင်း၊ တိုင်းဒေသကြီး သို့မဟုတ် ပြည်နယ်တစ်ခုအတွင်း၌သာ စည်းရုံးမည့်ပါတီဖြစ်ပါက ပါတီဝင်ဦးရေ အနည်းဆုံး ၁၀၀၀ ကိုလည်းကောင်း ပြည့်မီအောင် စည်းရုံးရမည်ဖြစ်ပြီး မိမိတို့စည်းရုံးရရှိထားသည့် သတ်မှတ်ပါတီဝင်ဦးရေ ပြည့်မီသောအင်အားစာရင်းကို မြို့နယ်အလိုက်စုစည်း၍ ပုံစံ(ဇ) နှစ်စုံပြုစုပြီး ကော်မရှင်နှင့် သက်ဆိုင်ရာမြို့နယ်ရွေးကောက်ပွဲကော်မရှင်အဖွဲ့ခွဲသို့ တင်ပြရမည်" ဟူ၍လည်းကောင်း၊ **ပါတီရန်ပုံငွေ၊ ငွေကြေး၊ ပစ္စည်းများ ထိန်းသိမ်းခြင်းနှင့် သုံးစွဲခြင်း** အခန်း (၄) **နည်းဥပဒေ** ၂၁ တွင် "ပါတီတစ်ခုသည် အထွေထွေရွေးကောက်ပွဲ၌ဖြစ်စေ၊ ကြားဖြတ်ရွေးကောက်ပွဲ၌ဖြစ်စေ ရွေးကောက်ပွဲအသုံးစရိတ်ငွေကို မိမိပါတီကိုကိုယ်စားပြု၍ ရွေးကောက်ခံသော ပြည်သူ့လွှတ်တော်၊ အမျိုးသားလွှတ်တော်နှင့် တိုင်းဒေသကြီးလွှတ်တော် သို့မဟုတ် ပြည်နယ်လွှတ်တော် ကိုယ်စားလှယ်လောင်းတစ်ဦးစီအတွက် ငွေကျပ်သိန်း ၁၅၀ အထိလည်းကောင်း၊ တိုင်းရင်းသားလူမျိုးလွှတ်တော်ကိုယ်စားလှယ်လောင်းတစ်ဦးစီအတွက် ငွေကျပ်သိန်း ၃၀၀ အထိလည်းကောင်း သုံးစွဲနိုင်သည်" ဟူ၍လည်းကောင်း ပြင်ဆင်ထားသည်ကို တွေ့ရှိရသည်။

အဆိုပါ ပြင်ဆင်ပြဋ္ဌာန်းချက်များအား လေ့လာကြည့်ပါက အကြမ်းဖျင်းအနေဖြင့် အောက်ပါအတိုင်း တွေ့ရှိရမည်ဖြစ်သည်-

(က) ပါတီများအနေဖြင့် မိမိကိုထောက်ခံသည့် ပြည်သူများကို စုစုစည်းစည်း အင်အားရှိရှိဖြင့် ကိုယ်စားပြုနိုင်ရန်အတွက် **စည်းရုံးရမည့် ပါတီဝင်ဦးရေအနည်းဆုံး သတ်မှတ်ချက်အား** တိုးမြှင့်ထားခြင်း၊

(ခ) ပါတီများအနေဖြင့် ဧရိယာကြီးမားကျယ်ပြန့်စွာ စုစည်းနိုင်ပြီး ကျစ်လျစ်ခိုင်မာစွာဖြင့် ဖွဲ့စည်းလုပ်ဆောင်နိုင်စေရန်အတွက် **ပါတီရန်ပုံငွေနှင့် ပါတီရုံးခန်းဖွင့်လှစ်ရမည့် သတ်မှတ်ချက်**များကို တိကျစွာသတ်မှတ်ပေးခြင်း၊

(ဂ) ရွေးကောက်ပွဲဝင်ရောက်ယှဉ်ပြိုင်မည့် **လွှတ်တော်ကိုယ်စားလှယ်လောင်းများအတွက် ရွေးကောက်ပွဲအသုံးစရိတ်သတ်မှတ်ချက်**များကို ဥပဒေနှင့်အညီ လုံလောက်စွာ အသုံးပြုနိုင်စေရေးအတွက် ခေတ်စနစ်နှင့်လျော်ညီသည့် ပမာဏဖြစ်စေရေး တိုးမြှင့်သတ်မှတ်ပေးခြင်း၊

(ဃ) ပြောင်းလဲကျင့်သုံးမည့် အချိုးကျကိုယ်စားပြု (Proportional Representation) စနစ်အရ မဲဆန္ဒနယ်ကို ဧရိယာကျယ်ပြန့်စွာသတ်မှတ်၍ ဆောင်ရွက်ရမည်ဖြစ်သည်။ PR စနစ်အရ လွှတ်တော်ကိုယ်စားလှယ်နေရာ အချိုးကျရရှိမည်ဖြစ်ပြီး သက်ဆိုင်ရာလွှတ်တော်များတွင် အားလုံးပါဝင်သော ကိုယ်စားပြုမှုကိုဖြစ်ပေါ်စေရန်အတွက် **ဝင်ရောက်ယှဉ်ပြိုင်ရမည့် မဲဆန္ဒနယ်သတ်မှတ်ချက်**များကို သတ်မှတ်ပေးထားသည်။ ထို့ပြင် တိုင်းဒေသကြီး သို့မဟုတ် ပြည်နယ်တစ်ခုအတွင်း၌သာ စည်းရုံးမည့်ပါတီဖြစ်ပါက တိုင်းရင်းသားလူမျိုးလွှတ်တော်ကိုယ်စားလှယ် မဲဆန္ဒနယ်အပါအဝင် အနည်းဆုံးမဲဆန္ဒနယ်တစ်နယ်တွင် ယှဉ်ပြိုင်၍လည်းရသည့် အခွင့်အလမ်းကိုလည်း ခွင့်ပြုထားရှိပါသည်။

(င) ပြဋ္ဌာန်းသည့် နိုင်ငံရေးပါတီများမှတ်ပုံတင်ခြင်းဥပဒေနှင့် နိုင်ငံရေးပါတီများ မှတ်ပုံတင်ခြင်းနည်းဥပဒေများတွင် ပြည်ထောင်စုတစ်ဝန်းလုံး စည်းရုံးမည့်ပါတီများကို အင်အားတောင့်တင်းသော ပါတီများပေါ်ပေါက်လာစေရေး ပြဋ္ဌာန်းချက်သည် ကန့်သတ်ချက်များရှိသည်ဟု ဆိုနိုင်သော်လည်း ပြည်ထောင်စုတစ်ဝန်းလုံး ယှဉ်ပြိုင်မည့်ပါတီအနေဖြင့် အင်အားတောင့်တင်းခိုင်မာနေမှသာ နိုင်ငံတော်အတွက် ဥပဒေပြုရေးနှင့် အုပ်ချုပ်ရေးကဏ္ဍများတွင် အင်အားတောင့်တင်းသော အစိုးရနှင့် ဥပဒေပြုရေးလွှတ်တော် ပေါ်ပေါက်လာမည်ဖြစ်ပေသည်။

> **"ပြည်ထောင်စုတစ်ဝန်းလုံးစည်းရုံးရမည့် ပါတီကြီးများအနေဖြင့် အနည်းငယ်ကန့်သတ်မှုများရှိသော်လည်း မိမိကိုထောက်ခံမည့် ပြည်သူ ၁၀၀၀၀၀ အမှန်တကယ်ရှိပါက ပါတီဝင်ကြေးအဖြစ် လက်ဖက်ရည်တစ်ခွက်ဖိုးမျှသာရှိသော တစ်ဦးလျှင် ၁၀၀၀ ကျပ်နှုန်း ကောက်ခံရုံဖြင့် သိန်း ၁၀၀၀ ရရှိမည်ဖြစ်ပြီး ရွေးကောက်ပွဲဝင်ရောက်မည့်အသုံးစရိတ်များကိုလည်း တစ်ဦးနှုန်းသက်သာစွာဖြင့် ကောက်ခံဝင်ရောက်နိုင်သည့် အားသာချက်များရှိ**
>
> **နိုင်ငံရေးပါတီငယ်များအနေဖြင့် ပါတီခွဲများအဖြစ် ပြင်ဆင်ဖွဲ့စည်း၍ ယှဉ်ပြိုင်လိုသော တိုင်းဒေသကြီး/ ပြည်နယ်အလိုက် ဝင်ရောက်ယှဉ်ပြိုင်နိုင်ခြင်း၊ ပြောင်းလဲကျင့်သုံးမည့် PR စနစ်အရ အချိုးကျ လွှတ်တော်ကိုယ်စားလှယ်နေရာရရှိနိုင်ခြင်း စသည့်အခွင့်အလမ်းများရရှိလာမည်"**

စာမျက်နှာ ၇ သို့ ✤

✤ စာမျက်နှာ ၆ မှ

(စ) ပြည်ထောင်စုတစ်ဝန်းလုံး စည်းရုံးမည့်ပါတီများအနေဖြင့် ရွေးကောက်ပွဲဝင်ခြင်း၊ ပါတီရုံးခန်းဖွင့်ခြင်း၊ ပါတီရန်ပုံငွေ တင်ပြချက်များ စသည်ဖြင့် ကန့်သတ်မှုများရှိသော်လည်း တိုင်းဒေသကြီး/ ပြည်နယ် စည်းရုံးမည့်ပါတီများ၊ တိုင်းရင်းသားလူမျိုးစုပါတီများအနေဖြင့် တိုင်းဒေသကြီး/ ပြည်နယ်အတွင်း အင်နှင့်အားနှင့် စည်းရုံးနိုင်ရေးအတွက် များစွာလျှော့ပေါ့ထားကြောင်း တွေ့ရှိရသည်။ လာမည့် ရွေးကောက်ပွဲတွင် နိုင်ငံရေးပါတီများ သဘောတူညီချက်အရ အချိုးကျကိုယ်စားပြုစနစ် (PR System) ကျင့်သုံးမည်ဖြစ်ကြောင်း သိရသည်။ တိုင်းဒေသကြီး/ ပြည်နယ်တစ်ခု စည်းရုံးမည့်ပါတီအနေဖြင့် အနည်းဆုံး မဲဆန္ဒနယ်တစ်နယ် ယှဉ်ပြိုင်ရမည်ဖြစ်၍ တိုင်းရင်းသားလူမျိုးလွှတ်တော် ရွေးကောက်ပွဲနှင့် ကိုယ်ပိုင်အုပ်ချုပ်ခွင့်ရတိုင်း သို့မဟုတ် ဒေသအတွက် ပါဝင်ယှဉ်ပြိုင်ပါလျှင် ကိုယ်စားလှယ်လောင်းတစ်ဦးသာ ယှဉ်ပြိုင်ခြင်းဖြင့်လည်းကောင်း၊ ဖွဲ့စည်းပုံအခြေခံဥပဒေပုဒ်မ ၁၆၁ ၊ ပုဒ်မခွဲ (က) အရ တိုင်းဒေသကြီး/ ပြည်နယ်လွှတ်တော်အတွက် မဲဆန္ဒနယ်တစ်နယ်တွင် ယှဉ်ပြိုင်ပါလျှင် ကိုယ်စားလှယ်လောင်းနှစ်ဦးသာ ယှဉ်ပြိုင်ပြီး ပါတီရပ်တည်နေနိုင်ခွင့် ရှိမည်ဖြစ်သည်။ ယင်းအပြင် ပြည်ထောင်စုရွေးကောက်ပွဲကော်မရှင်က သတ်မှတ်ပေးသည့် ပြည်သူ့လွှတ်တော်၊ အမျိုးသားလွှတ်တော်အတွက် တိုင်းဒေသကြီး/ ပြည်နယ်တွင်းရှိ မဲဆန္ဒနယ်များတွင်လည်း ပါဝင်ယှဉ်ပြိုင်ခွင့်ရှိနေမည်ဖြစ်၍ တိုင်းဒေသကြီး/ပြည်နယ်လွှတ်တော်တွင် အင်ပြည့်အားပြည့် ပါဝင်ယှဉ်ပြိုင်ရွေးချယ်ခံနိုင်ပြီး ယင်းလွှတ်တော်ဥပဒေပြုရေးနှင့် တိုင်းဒေသကြီး/ ပြည်နယ်အစိုးရအဖွဲ့တွင် အုပ်ချုပ်ရေးပိုင်းတာဝန်များကို ထမ်းဆောင်ခွင့်ရှိမည်ဖြစ်ပေသည်။ ယင်းအပြင် မိမိတို့ ပါတီစည်းရုံးမှုနှင့် တိုင်းရင်းသားပြည်သူတို့၏ ထောက်ခံမှုအပေါ်မူတည်၍ ပြည်သူ့လွှတ်တော်၊ အမျိုးသားလွှတ်တော် ကိုယ်စားလှယ်များအဖြစ် ရွေးချယ်ခံရနိုင်ပြီး ပြည်ထောင်စုဥပဒေပြုရေးကဏ္ဍတွင် ပါဝင်ခွင့်ရရှိနိုင်မည်ဖြစ်သည်။

(ဆ) ပြဋ္ဌာန်းဥပဒေ၊ နည်းဥပဒေအရ သုံးသပ်ရပါလျှင် ပါတီငယ်များအနေဖြင့် မိမိပါဝင်ယှဉ်ပြိုင်လိုသော တိုင်းဒေသကြီး/ ပြည်နယ် သုံး၊ လေးခုရှိပါလျှင် ပြည်ထောင်စုတစ်ဝန်းလုံး စည်းရုံးမည့်ပါတီအဖြစ် မှတ်ပုံတင်ရမည်ဖြစ်သည်။ ပါတီဝင်ဦးရေ၊ ယှဉ်ပြိုင်ရမည့်မဲဆန္ဒနယ်၊ ရုံးခန်းဖွင့်ရန်မြို့နယ်၊ ပါတီရန်ပုံငွေဖော်ပြရန် အခက်အခဲရှိသော ပါတီများအနေဖြင့် ပါတီခွဲများဖွဲ့စည်း၍ မိမိယှဉ်ပြိုင်လိုသော တိုင်းဒေသကြီး/ ပြည်နယ်အလိုက် ပါတီခွဲများ မှတ်ပုံတင်ရမည်ဖြစ်သည်။ ဥပမာ တိုင်းဒေသကြီး/ ပြည်နယ် ငါးခု၌ ပါဝင်လိုသော ပါတီအနေဖြင့် ပါတီခွဲ ငါးခုဖွဲ့စည်း၍ ပါဝင်ယှဉ်ပြိုင်လိုသော တိုင်းဒေသကြီး/ ပြည်နယ်အလိုက် မှတ်ပုံတင်ရမည်ဖြစ်ပေသည်။ နှိုင်းယှဉ်ချက်အနေဖြင့် တိုင်းဒေသကြီး/ ပြည်နယ် ငါးခုတွင် မှတ်ပုံတင်မည့်ပါတီနှင့် ပြည်ထောင်စုတစ်ဝန်းလုံးစည်းရုံးမည့်ပါတီ နှိုင်းယှဉ်ချက်မှာ –

စဉ်	ပါတီ	ပါတီဝင်အင်အား	ယှဉ်ပြိုင်ရမည့် မဲဆန္ဒနယ်	ပါတီရုံးခန်း ဖွင့်ရမည့်မြို့	ပါတီရန်ပုံငွေ
၁	ပြည်ထောင်စုတစ်ဝန်းလုံး	၁၀၀၀၀၀	တစ်ဝက်	၁၆၅ မြို့	သိန်း ၁၀၀၀
၂	တိုင်းဒေသကြီး/ ပြည်နယ် ၅ ခုပါတီခွဲအဖြစ်	၅၀၀၀	၅ နယ်	၂၅ မြို့	သိန်း ၅၀၀

အနေဖြင့် ပါတီခွဲများအဖြစ် ပြင်ဆင်ဖွဲ့စည်း၍ ယှဉ်ပြိုင်လိုသော တိုင်းဒေသကြီး/ ပြည်နယ်အလိုက် ဝင်ရောက်ယှဉ်ပြိုင်နိုင်ခြင်း၊ ပြောင်းလဲကျင့်သုံးမည့် PR စနစ်အရအချိုးကျလွှတ်တော်ကိုယ်စားလှယ်နေရာရရှိနိုင်ခြင်း စသည့်အခွင့်အလမ်းများ ရရှိလာမည်ဖြစ်သည်။ ထို့ကြောင့် ပါတီစုံဒီမိုကရေစီစနစ်ကို ပီပြင်စွာဖော်ဆောင်ပြီး ဥပဒေပြုရေးအပိုင်းတွင် သက်ဆိုင်ရာလွှတ်တော်များနှင့် အုပ်ချုပ်ရေးပိုင်း အစိုးရအဖွဲ့များတွင် **“နိုင်ငံရေးပါတီအများစုမှ ကိုယ်စားလှယ်များ ပါဝင်လာနိုင်ရေး”** အခွင့်အလမ်းများ ဖော်ဆောင်ပေးထားကြောင်း တွေ့ရှိရသည်။

နိုင်ငံရေးပါတီများမှတ်ပုံတင်ခြင်းဥပဒေနှင့် နည်းဥပဒေများ၏ ပြင်ဆင်ဖြည့်စွက်ချက်များအပေါ် ခြုံငုံသုံးသပ်ကြည့်ပါက နိုင်ငံရေးပါတီများအနေဖြင့် ယခုထက် ပိုမိုကျစ်လျစ်ခိုင်မာပြီး မဲဆန္ဒရှင်အများစု၏ စုစည်းအင်အားကို ကိုယ်စားပြုပြီး နိုင်ငံတော်အကျိုးသယ်ပိုးနိုင်စေရန် ရည်ရွယ်၍ ပြင်ဆင်ပြဋ္ဌာန်းထားသည်ကို တွေ့ရှိရမည်ဖြစ်သည်။

ပြည်ထောင်စုတစ်ဝန်းလုံးစည်းရုံးရမည့် ပါတီကြီးများအနေဖြင့် အနည်းငယ်ကန့်သတ်မှုများရှိသော်လည်း မိမိကိုထောက်ခံမည့် ပြည်သူ ၁၀၀၀၀၀ အမှန်တကယ်ရှိပါက ပါတီဝင်ကြေးအဖြစ် လက်ဖက်ရည်တစ်ခွက်ဖိုးမျှသာရှိသော တစ်ဦးလျှင် ၁၀၀၀ ကျပ်နှုန်း ကောက်ခံရုံဖြင့် သိန်း ၁၀၀၀ ရရှိမည်ဖြစ်ပြီး ရွေးကောက်ပွဲဝင်ရောက်မည့် အသုံးစရိတ်များကိုလည်း တစ်ဦးနှုန်းသက်သာစွာဖြင့် ကောက်ခံဝင်ရောက်နိုင်သည့် အားသာချက်များရှိသည်။ နိုင်ငံရေးပါတီငယ်များ

သို့ဖြစ်ပါ၍ နိုင်ငံရေးပါတီအဖြစ် ဆက်လက်တည်ထောင်မည့် ပါတီများ၊ နိုင်ငံရေးပါတီအဖြစ် အသစ်တည်ထောင်ခြင်းနှင့် မှတ်ပုံတင်ခြင်းဆောင်ရွက်မည့် အစုအဖွဲ့များအနေဖြင့် စေတနာအမှန်ဖြင့် နိုင်ငံတော်၏ရေရှည်အကျိုးကိုရည်ရွယ်၍ အသစ်ပြဋ္ဌာန်းထားသော နိုင်ငံရေးပါတီများ မှတ်ပုံတင်ခြင်းဥပဒေနှင့် နည်းဥပဒေများနှင့်အညီ နိုင်ငံအကျိုးကို သယ်ပိုးနိုင်စေရန်ဆန္ဒဖြင့် ရည်ရွယ်တင်ပြအပ်ပါသည်။ ။

စားသောက်ကုန်ထုတ်လုပ်မှုနည်းပညာပေးသင်တန်း အမှတ်စဉ် (၁/၂၀၂၃) သင်တန်းဖွင့်ပွဲအခမ်းအနား ကျင်းပ

နေပြည်တော် မတ် ၁၃

အားကစားနှင့် လူငယ်ရေးရာဝန်ကြီးဌာန လူငယ်ရေးရာဦးစီးဌာနနှင့် အသေးစားစက်မှုလက်မှုလုပ်ငန်းဦးစီးဌာနတို့ ပူးပေါင်းဖွင့်လှစ်သည့် စားသောက်ကုန်ထုတ်လုပ်မှုနည်းပညာပေးသင်တန်း အမှတ်စဉ် (၁/၂၀၂၃) ဖွင့်ပွဲအခမ်းအနားကို ယနေ့မွန်းလွဲ ၂ နာရီတွင် နေပြည်တော် ပုဗ္ဗသီရိမြို့နယ် စစ်မှုထမ်းဟောင်းကြီးကြပ်မှုအဖွဲ့ရုံး၌ ကျင်းပသည်။

တိုက်တွန်းပြောကြား

အခမ်းအနားတွင် အားကစားနှင့် လူငယ်ရေးရာဝန်ကြီးဌာန ဒုတိယဝန်ကြီး ဒေါက်တာစိုးဝင်းက လူငယ်များ၏ စားဝတ်နေရေး ချောင်လည်စေရန်နှင့် တစ်နိုင်တစ်ပိုင် အိမ်တွင်းစီးပွားရေးလုပ်ငန်းများ လုပ်ကိုင်နိုင်စေရန် အသေးစားစက်မှုလက်မှုလုပ်ငန်းဦးစီးဌာန၏ နည်းပညာပံ့ပိုးမှုဖြင့် လူငယ်များအတွက် အသက်မွေးဝမ်းကျောင်း နည်းပညာပေးသင်တန်းများ စဉ်ဆက်မပြတ် ဖွင့်လှစ်ဆောင်ရွက်ပေးခြင်းကြောင့် ပြည်သူများ ကျယ်ကျယ်ပြန့်ပြန့်သိရှိလာပြီး လုပ်ငန်းစတင်လုပ်ကိုင်လိုသူများ ပေါ်ထွက်လာစေရန်အတွက် ရည်ရွယ်ဆောင်ရွက်ပေးခြင်း ဖြစ်ကြောင်း၊ လူငယ်များအနေဖြင့် တစ်ဦးချင်းစွမ်းဆောင်ရည်ရှိပြီး မိမိတတ်ကျွမ်းသည့် အတတ်ပညာများကို တစ်ပါးသူအား ပြန်လည်မျှဝေနိုင်စေရန်အတွက် ကြိုးစားသင်ယူသွားကြရန်လိုကြောင်း တိုက်တွန်းပြောကြားသည်။

အဆိုပါ စားသောက်ကုန်ထုတ်လုပ်မှုနည်းပညာပေးသင်တန်းအမှတ်စဉ်(၁/၂၀၂၃)ကို မတ် ၁၇ ရက်အထိ နေပြည်တော်ပုဗ္ဗသီရိမြို့နယ်ရှိစစ်မှုထမ်းဟောင်းကြီးကြပ်မှုအဖွဲ့ရုံး၌ သင်တန်းသား သင်တန်းသူ ၃၂ ဦးအား အသေးစားစက်မှုလက်မှုလုပ်ငန်းဦးစီးဌာနမှ သင်တန်းနည်းပြ ဦးစီးအရာရှိ ဒေါ်စုလှိုင်မြင့်နှင့် ဒုတိယဦးစီးမှူး ဒေါ်ရီရီဝင်းတို့က ဆပ်ပြာရည်၊ ဆပ်ပြာခဲ၊ ခေါင်းလျှော်ရည်၊ လက်သန့်ဆေးရည်၊ သစ်သီးယိုအမျိုးမျိုး ပြုလုပ်နည်းများကို စာတွေ့လက်တွေ့ သင်ကြားပို့ချပေးသွားမည်ဖြစ်သည်။

သတင်းစဉ်

မတ် ၁၃ ရက် နံနက်ပိုင်းက ရန်ကုန်တိုင်းဒေသကြီး သန်လျင်ခရိုင် ခရမ်းမြို့ အထက(၁)တွင် စာမေးပွဲ ဖြေဆိုကြသည့် ကျောင်းသား ကျောင်းသူများအား ယာဉ်ထိန်းရဲတပ်ဖွဲ့စု အမှတ်(၅၅)မှ ခေတ္တတပ်စုမှူးက စာရေးကိရိယာများ လှူဒါန်းစဉ်။ **ကြေးမုံ**

သက်ရှိကမ္ဘာရှင်သန်ဖို့ အိုဇုန်းလွှာကို ထိန်းသိမ်းစို့

✱ ရှေ့ဖုံးမှ

RP 2 တိုင်များ၏ RC Bored Pile လုပ်ငန်းများဆောင်ရွက် ပြီးစီးနေပြီဖြစ်ပြီး တံတားတစ်စင်းလုံး တည်ဆောက်မှု ၃၅ ရာခိုင်နှုန်း ပြီးစီးနေပြီဖြစ်ကြောင်း သိရသည်။

အဆိုပါ သံလွင်တံတား (တာဆန်း) မှာ အရှည် ၂၆၆ ဒသမ ၈၆၁ မီတာရှိပြီး ပင်မ တံတား အရှည် မီတာ ၂၀၀ ရှိသည်။ Steel Truss Bridge + RC Bridge တံတားအမျိုးအစားဖြစ်၍ တံတားအောက်ခံအုတ်မြစ်များကို အချင်း ၁ ဒသမ ၅ မီတာရှိသည့် RC Bored Pile ဖြင့် တည်ဆောက်ထားသည်။ တံတားအောက်ထည်မှာ RC အမျိုးအစားဖြစ်ပြီး တံတားအပေါ်ထည်မှာ Steel Truss + RC ဖြစ်သည်။ မိုင်းပန်ဘက်ကမ်းရှိ ချဉ်းကပ်တံတားအရှည်မှာ ၁၁ မီတာရှိကာ မိုင်းတုံဘက်ကမ်းရှိ ချဉ်းကပ်တံတားအရှည်မှာ ၅၄ ဒသမ ၈၆၁ မီတာရှိသည်။ ယာဉ်သွားလမ်းအကျယ် ၈ ဒသမ ၅ မီတာနှင့် လူသွားလမ်းအကျယ် တစ်ဖက်လျှင် တစ်မီတာစီ ပါဝင်မည်ဖြစ်၍ ရေလမ်းကင်းလွတ်အကျယ် ၈၅ ဒသမ ၆ မီတာနှင့် ရေလမ်းကင်းလွတ်အမြင့် ၁၀ ဒသမ ၅ မီတာရှိမည်ဖြစ်ကာ တံတားခံနိုင်ဝန်မှာ တန် ၆၀ ဖြစ်သည်။

မူလ ဘေလီကြိုးတံတားဟောင်းမှာ သက်တမ်းကြာမြင့်လာပြီဖြစ်ရာ တံတားခံနိုင်ဝန်အား လျော့နည်းလာသောကြောင့် တံတားပေါ်မှတစ်ဆင့် ဖြတ်သန်းမောင်းနှင်ကြသည့် ယာဉ်များ၏ Weight Limit ကို ၁၆ တန်သာခွင့်ပြုနိုင်တော့သဖြင့် ကုန်တင်ယာဉ်များမှာ သတ်မှတ်ကုန်ချိန်များကို ယာဉ်ငယ်များဖြင့်သာ ကုန်တင်၊ ကုန်ချ ပြုလုပ်နေကြရသည်။

အဆိုပါ သံလွင်တံတား (တာဆန်း) တည်ဆောက်ရေး စီမံကိန်း ကို ၂၀၁၉ ခုနှစ် ဖေဖော်ဝါရီ ၆ ရက်တွင် လုပ်ငန်းများ စတင်ဆောင်ရွက်ခဲ့ကြောင်း သိရသည်။

သတင်း–ပွင့်သစ္စာ
ဓာတ်ပုံ–စိုးမြင့်အောင်

■

ပြည်ထောင်စုဝန်ကြီး ဒေါက်တာညွန့်ဖေ ၂၀၂၃ ခုနှစ် တက္ကသိုလ်ဝင်စာမေးပွဲ စတုတ္ထနေ့ ဓာတုဗေဒဘာသာရပ်ဖြေဆိုနေမှုနှင့် တက္ကသိုလ်၊ ဒီဂရီကောလိပ်များတွင် စာမေးပွဲဖြေဆိုနေမှု လှည့်လည်ကြည့်ရှုအားပေး

နေပြည်တော် မတ် ၁၃

ပညာရေးဝန်ကြီးဌာန ပြည်ထောင်စုဝန်ကြီး ဒေါက်တာညွန့်ဖေသည် တာဝန်ရှိသူများနှင့်အတူ ယနေ့ နံနက်ပိုင်းတွင် မိတ္ထီလာမြို့နယ် အမှတ်(၄) အခြေခံပညာအထက်တန်းကျောင်း စာစစ်ဌာန၊ အမှတ်(၁)အခြေခံပညာ အထက်တန်းကျောင်း စာစစ်ဌာနနှင့် အမှတ်(၂) အခြေခံပညာအထက်တန်းကျောင်း စာစစ်ဌာနများသို့သွားရောက်၍ကျောင်းသား ကျောင်းသူများ ၂၀၂၃ ခုနှစ် တက္ကသိုလ်ဝင်စာမေးပွဲ စတုတ္ထနေ့ ဓာတုဗေဒဘာသာရပ် အေးချမ်းစွာဖြေဆိုနေမှုကို လှည့်လည်ကြည့်ရှုအားပေးသည်။

ကြည့်ရှုအားပေး

ထိုမှတစ်ဆင့် ပြည်ထောင်စုဝန်ကြီးသည် မိတ္ထီလာတက္ကသိုလ်သို့ သွားရောက်၍ တက္ကသိုလ်၌ ကျင်းပနေသည့် ၂၀၂၁-၂၀၂၂ ပညာသင်နှစ်နှင့် ၂၀၂၂-၂၀၂၃ ပညာသင်နှစ် နေ့သင်တန်းစာမေးပွဲ ဖြေဆိုနေမှုကို လှည့်လည်ကြည့်ရှုအားပေးပြီး တက္ကသိုလ် သုတေသနဌာန သုံးထပ်ဆောင် အဆောက်အအုံ

တည်ဆောက်နေမှုကို ကြည့်ရှုစစ်ဆေးကာ လိုအပ်သည်များ ဖြည့်ဆည်းဆောင်ရွက်ပေးသည်။ ယခု ကျင်းပသည့် မိတ္ထီလာတက္ကသိုလ်နေ့သင်တန်းစာမေးပွဲတွင် တက္ကသိုလ်ကျောင်းသား ကျောင်းသူ ၆၁၉၀ ဝင်ရောက်ဖြေဆိုကြကြောင်း သိရသည်။

ဆက်လက်၍ ပြည်ထောင်စုဝန်ကြီးသည် မိတ္ထီလာပညာရေး ဒီဂရီကောလိပ်သို့ သွားရောက်၍ ၂၀၂၂-၂၀၂၃ ပညာသင်နှစ် ပထမနှစ်(ပထမနှစ်ဝက်)၊ ပထမနှစ် (ဒုတိယနှစ်ဝက်)၊ ဒုတိယနှစ်(ပထမနှစ်ဝက်) စာမေးပွဲဖြေဆိုနေမှုကို လှည့်လည်ကြည့်ရှုအားပေးကာ ပြည်ထောင်စုဝန်ကြီးက ဆရာ ဆရာမ ၇၅ ဦး၊ သင်တန်းသား သင်တန်းသူ ၆၇၈ ဦးတို့အတွက် နေ့လယ်စာနှင့် မုန့်အာဟာရ အလှူငွေများ ပေးအပ်လှူဒါန်းသည်။

ယင်းနောက် အဆိုပါ ပညာရေးဒီဂရီကောလိပ်တွင် တည်ဆောက်နေဆဲ ပင်မသုံးထပ်စာသင်ဆောင်ကို ကြည့်ရှုစစ်ဆေးကာ လိုအပ်သည်များကို ဖြည့်ဆည်းဆောင်ရွက်ပေးသည်။

ယနေ့ကျင်းပသည့် တက္ကသိုလ်ဝင်စာမေးပွဲ စတုတ္ထနေ့ ဓာတုဗေဒဘာသာရပ်ကို မြန်မာနိုင်ငံတစ်ဝန်းလုံးရှိ ပြည်တွင်းစာစစ်ဌာန ၈၅၈ ခုနှင့် နိုင်ငံခြားစာစစ်ဌာန ငါးခု စာစစ်ဌာန စုစုပေါင်း ၈၆၃ ခုတို့၌ စာမေးပွဲဖြေဆိုရန် စုစုပေါင်း ၁၃၅၅၉၂ ဦး စာရင်းပေးသွင်းကြပြီး ၁၂၂၅၆၈ ဦး ဝင်ရောက်ဖြေဆိုကြရာ ရာခိုင်နှုန်းအားဖြင့် ၉၀ ဒသမ ၃၉ ရာခိုင်နှုန်း ဖြစ်ကြောင်း သိရသည်။

သတင်းစဉ်

၂၀၂၃ ခုနှစ် တက္ကသိုလ်ဝင်စာမေးပွဲ စတုတ္ထနေ့တွင် ဓာတုဗေဒဘာသာရပ် လာရောက်ဖြေဆိုသူ စုစုပေါင်း ၁၂၂၅၆၈ ဦးရှိ

နေပြည်တော် မတ် ၁၃

၂၀၂၃ ခုနှစ် တက္ကသိုလ်ဝင်စာမေးပွဲ စတုတ္ထနေ့ကို ယနေ့ ဆက်လက်ကျင်းပရာ တစ်နိုင်ငံလုံးအတိုင်းအတာဖြင့် ဓာတုဗေဒဘာသာရပ် လာရောက်ဖြေဆိုသူ စုစုပေါင်း ၁၂၂၅၆၈ ဦးရှိကြောင်း သိရသည်။

ယနေ့တွင် နိုင်ငံခြားစာစစ်ဌာန ငါးခုနှင့် ပြည်တွင်း၌ စာစစ်ဌာန ၈၃၈ ခု စာစစ်ဌာန စုစုပေါင်း ၈၄၃ ခု ဖွင့်လှစ်ဖြေဆိုခဲ့ရာ စာမေးပွဲဖြေဆိုရန် စာရင်းပေးသွင်းသူဦးရေ စုစုပေါင်း ၁၃၅၅၉၂ ဦးရှိပြီး စာမေးပွဲ စတုတ္ထနေ့ ဓာတုဗေဒဘာသာရပ် လာရောက်ဖြေဆိုသူ စုစုပေါင်း ၁၂၂၅၆၈ ဦးရှိကာ ဖြေဆိုသူရာခိုင်နှုန်းအနေဖြင့် ၉၀ ဒသမ ၃၉ ရာခိုင်နှုန်းရှိကြောင်း ပညာရေးဝန်ကြီးဌာနမှ သိရသည်။

သတင်းစဉ်

အခြေခံပညာဦးစီးဌာန
၂၀၂၃ ခုနှစ်၊ တက္ကသိုလ်ဝင်စာမေးပွဲ တိုင်းဒေသကြီး/ပြည်နယ်အလိုက် ခရိုင်၊ မြို့နယ်၊ စာစစ်ဌာနနှင့် ဖြေဆိုသူဦးရေစာရင်း

ဘာသာရပ်-ဓာတုဗေဒဘာသာရပ် ရက်စွဲ၊ ၁၃ - ၃ - ၂၀၂၃

စဉ်	တိုင်းဒေသကြီး/ပြည်နယ်	ခရိုင်အရေအတွက်	မြို့နယ်အရေအတွက်	စာစစ်ဌာနအရေအတွက်	စာရင်းရှိဦးရေ			ဖြေဆိုသူဦးရေ			ပျက်ကွက်သူဦးရေ			ဖြေဆိုရာနှုန်း	ပျက်ကွက်ရာနှုန်း	မှတ်ချက်
					ကျောင်းဖြေ	ပြင်ပဖြေ	ပေါင်း	ကျောင်းဖြေ	ပြင်ပဖြေ	ပေါင်း	ကျောင်းဖြေ	ပြင်ပဖြေ	ပေါင်း			
၁	ကချင်	၆	၁၅	၃၀	၈၃၀	၆၂၂၂	၇၀၅၂	၈၁၃	၅၇၂၂	၆၅၃၅	၁၇	၅၀၀	၅၁၇	၉၂.၆၇%	၇.၃၃%	
၂	ကယား	၃	၄	၄	၈၇	၄၉၅	၅၈၂	၈၇	၄၅၈	၅၄၅	၀	၃၇	၃၇	၉၃.၆၄%	၆.၃၆%	
၃	ကရင်	၆	၇	၁၃	၄၅၆	၁၈၂၉	၂၂၈၅	၄၂၃	၁၆၃၉	၂၀၆၂	၃၃	၁၉၀	၂၂၃	၉၀.၂၄%	၉.၇၆%	
၄	ချင်း	၆	၈	၁၃	၂၂၄	၁၂၂၃	၁၄၄၇	၂၀၃	၉၅၁	၁၁၅၄	၂၁	၂၇၂	၂၉၃	၇၉.၇၅%	၂၀.၂၅%	
၅	စစ်ကိုင်း	၁၄	၃၁	၅၀	၈၅၄	၅၆၉၀	၆၅၄၄	၈၀၂	၄၈၄၇	၅၆၄၉	၅၂	၈၄၃	၈၉၅	၈၆.၃၂%	၁၃.၆၈%	
၆	တနင်္သာရီ	၄	၁၀	၁၉	၉၇၄	၂၉၄၉	၃၉၂၃	၉၂၈	၂၆၅၀	၃၅၇၈	၄၆	၂၉၉	၃၄၅	၉၁.၂၁%	၈.၇၉%	
၇	ပဲခူး(ရှေ့)	၃	၁၄	၃၂	၁၀၇၉	၅၁၃၆	၆၂၁၅	၁၀၃၉	၄၆၁၀	၅၆၄၉	၄၀	၅၂၆	၅၆၆	၉၀.၈၉%	၉.၁၁%	
၈	ပဲခူး(နောက်)	၃	၁၄	၄၃	၈၇၃	၄၅၉၉	၅၄၇၂	၈၄၈	၄၁၇၆	၅၀၂၄	၂၅	၄၂၃	၄၄၈	၉၁.၈၁%	၈.၁၉%	
၉	မကွေး	၇	၂၄	၅၃	၆၆၁	၁၀၉၄၇	၁၁၆၀၈	၆၄၇	၉၉၄၈	၁၀၅၉၅	၁၄	၉၉၉	၁၀၁၃	၉၁.၂၇%	၈.၇၃%	
၁၀	မန္တလေး	၁၁	၂၈	၉၇	၃၆၈၉	၁၈၀၄၆	၂၁၇၃၅	၃၅၉၂	၁၆၃၇၃	၁၉၉၆၅	၉၇	၁၆၇၃	၁၇၇၀	၉၁.၈၆%	၈.၁၄%	
၁၁	မွန်	၄	၁၀	၂၃	၁၂၉၉	၄၂၆၅	၅၅၆၄	၁၂၂၈	၃၉၃၂	၅၁၆၀	၇၁	၃၃၃	၄၀၄	၉၂.၇၄%	၇.၂၆%	
၁၂	ရခိုင်	၇	၁၇	၅၆	၂၀၅	၁၂၁၆၈	၁၂၃၇၃	၁၉၈	၁၀၆၂၈	၁၀၈၂၆	၇	၁၅၄၀	၁၅၄၇	၈၇.၅၀%	၁၂.၅၀%	
၁၃	ရန်ကုန်	၁၄	၄၅	၈၂	၁၇၉၇	၂၂၇၆၆	၂၄၅၆၃	၁၇၆၇	၂၀၀၃၂	၂၁၈၉၉	၃၀	၂၆၃၄	၂၆၆၄	၈၉.၁၅%	၁၀.၈၅%	
၁၄	ရှမ်း(တောင်)	၈	၂၁	၅၆	၁၄၇၆	၅၈၁၃	၇၂၈၉	၁၄၄၀	၅၂၂၁	၆၆၆၁	၃၆	၅၉၂	၆၂၈	၉၁.၃၈%	၈.၆၂%	
၁၅	ရှမ်း(မြောက်)	၉	၁၇	၂၀	၈၉၈	၂၂၈၇	၃၁၈၅	၈၅၅	၂၀၆၀	၂၉၁၅	၄၃	၂၂၇	၂၇၀	၉၁.၅၂%	၈.၄၈%	
၁၆	ရှမ်း(ရှေ့)	၇	၁၀	၁၂	၁၃၅	၁၀၄၆	၁၁၈၁	၁၃၀	၉၂၂	၁၀၅၂	၅	၁၂၄	၁၂၉	၈၉.၀၈%	၁၀.၉၂%	
၁၇	ဧရာဝတီ	၈	၂၆	၁၉၆	၁၆၆၄	၇၄၇၈	၉၁၄၂	၁၆၀၈	၆၇၅၉	၈၃၆၇	၅၆	၇၁၉	၇၇၅	၉၁.၅၂%	၈.၄၈%	
၁၈	နေပြည်တော်	၄	၈	၃၉	၂၀၂	၅၂၂၁	၅၄၂၃	၂၀၀	၄၇၂၃	၄၉၂၃	၂	၄၉၈	၅၀၀	၉၀.၇၈%	၉.၂၂%	
၁၉	နိုင်ငံခြား			၅		၉	၉		၉	၉		၀	၀	၁၀၀.၀၀%	၀.၀၀%	
ပြည်ထောင်စုချုပ်		၁၂၄	၃၀၉	၈၄၃	၁၇၄၀၃	၁၁၈၁၈၉	၁၃၅၅၉၂	၁၆၈၀၈	၁၀၅၇၆၀	၁၂၂၅၆၈	၅၉၅	၁၂၄၂၉	၁၃၀၂၄	၉၀.၃၉%	၉.၆၁%	

မှတ်ချက်။ - ဘာသာတွဲ (၈)တွဲ ရှိသည့်အနက် ဘာသာတွဲ (၁၊၅၊၆၊၇၊၈) ရှိ ကျောင်းသားများ ဖြေဆိုကြပါသည်။ ဘာသာတွဲ (၂၊၃၊၄) ဖြေဆိုသည့် ကျောင်းသားများ ရပ်နားပါသည်။

- စာမေးပွဲကျင်းပသည့် မြို့နယ်ဦးရေနှင့် စာစစ်ဌာနဦးရေသာ ဖော်ပြထားပါသည်။

ရန်ကုန်တိုင်းဒေသကြီး ဝန်ကြီးချုပ် တက္ကသိုလ်ဝင်စာမေးပွဲ ဓာတုဗေဒဘာသာရပ်အား အေးချမ်းစွာဖြေဆိုနေမှုကို လှည့်လည်ကြည့်ရှုအားပေး

ရန်ကုန် မတ် ၁၃

ရန်ကုန်တိုင်းဒေသကြီး ဝန်ကြီးချုပ် ဦးစိုးသိန်းနှင့် တိုင်းဒေသကြီးဝန်ကြီးများသည် ယနေ့နံနက်ပိုင်းတွင် ကျောင်းသား ကျောင်းသူများ၏ တက္ကသိုလ်ဝင်စာမေးပွဲ ဓာတုဗေဒဘာသာရပ်အား အေးချမ်းစွာဖြေဆိုနေမှုကို လှည့်လည်ကြည့်ရှုအားပေးသည်။

ဦးစွာ တိုင်းဒေသကြီး ဝန်ကြီးချုပ်နှင့်အဖွဲ့သည် ကမာရွတ်မြို့နယ် အခြေခံပညာဦးစီးဌာန လေ့ကျင့်ရေး အထက်တန်းကျောင်းတွင် ကျောင်းသား ကျောင်းသူ ၃၀၈ ဦး၏ ဓာတုဗေဒဘာသာရပ်ဖြေဆိုနေမှုကို လည်းကောင်း၊ စမ်းချောင်းမြို့နယ် အမှတ်(၂) အခြေခံပညာအထက်တန်းကျောင်း စာစစ်ဌာနတွင် ကျောင်းသား ကျောင်းသူ ၂၀၅ ဦးတို့မှ ဓာတုဗေဒဘာသာရပ်အား အေးချမ်းစွာဖြေဆိုနေမှုကို လည်းကောင်း လှည့်လည်ကြည့်ရှုအားပေးသည်။

ထိုသို့ အားပေးကြည့်ရှုရာ ကျောင်းပြင်ပနှင့် တစ်သက်တာပညာရေးဦးစီးဌာန ညွှန်ကြားရေးမှူးချုပ် ဦးကျော်ဝင်း၊ တိုင်းဒေသကြီး ပညာရေးမှူး ဦးကျော်မိုးထွန်း၊ ကျောင်းအုပ်ကြီးများ၊ မြို့နယ်ပညာရေးမှူးများနှင့် သက်ဆိုင်ရာစာစစ်ဌာန ကြီးကြပ်ရေးမှူးများက စာစစ်ဌာနများအလိုက် ဆောင်ရွက်ထားရှိမှု၊ တက္ကသိုလ်ဝင်စာစစ်ဌာနများဆိုင်ရာ အချက်အလက်များကို ရှင်းလင်းတင်ပြကြသည်။ တိုင်းဒေသကြီးဝန်ကြီးချုပ်က ကျောင်းသား ကျောင်းသူများ စိတ်အေးချမ်းသာစွာ ဖြေဆိုနိုင်ရေး အလေးထား ဆောင်ရွက်ကြရမည်ဖြစ်ကြောင်း၊ စာမေးပွဲကျင်းပစဉ် ကာလအတွင်း လိုအပ်သည်များနှင့်ထူးခြားဖြစ်စဉ်များ ဖြစ်ပေါ်လာပါက အချိန်နှင့်တစ်ပြေးညီ အမြန်ဆုံးဖြည့်ဆည်းဆောင်ရွက်ပေးသွားမည်ဖြစ်ကြောင်း ပြောကြားသည်။

ရန်ကုန်တိုင်းဒေသကြီးတွင် စာစစ်ဌာန စုစုပေါင်း ၈၃ ခု၌ ဖြေဆိုသူဦးရေ စုစုပေါင်း ၂၃၈၀၇ ဦး ဝင်ရောက်ဖြေဆိုကြပြီး ၈၈ ဒသမ ၇၉ ရာခိုင်နှုန်း ရှိကြောင်း သိရသည်။ **တိုင်းဒေသကြီး(ပြန်/ဆက်)**

စစ်ကိုင်းတိုင်းဒေသကြီး ဝန်ကြီးချုပ်ဦးမြတ်ကျော် တက္ကသိုလ်ဝင်စာမေးပွဲ ဓာတုဗေဒဘာသာရပ် ဖြေဆိုနေမှု ကြည့်ရှုအားပေး

မုံရွာ မတ် ၁၃

စစ်ကိုင်း တိုင်းဒေသကြီး ဝန်ကြီးချုပ်ဦးမြတ်ကျော်သည် တိုင်းဒေသကြီး အစိုးရအဖွဲ့ဝင်များ၊ ဌာနဆိုင်ရာတာဝန်ရှိသူများနှင့်အတူ ယနေ့နံနက်ပိုင်းတွင် မုံရွာမြို့နယ်အတွင်းရှိ အလုံမြို့ အခြေခံပညာအထက်တန်းကျောင်း စာစစ်ဌာနသို့ သွားရောက်ပြီး ကျောင်းသား ကျောင်းသူများ ၂၀၂၃ခုနှစ် တက္ကသိုလ်ဝင်စာမေးပွဲ စတုတ္ထနေ့ ဓာတုဗေဒဘာသာရပ် အေးချမ်းစွာ ဖြေဆိုနေမှုများကို လှည့်လည်ကြည့်ရှုအားပေးသည်။

တိုင်းဒေသကြီး ဝန်ကြီးချုပ်နှင့်တာဝန်ရှိသူများသည် မုံရွာမြို့နယ်အတွင်းရှိ အလုံမြို့ အခြေခံပညာ အထက်တန်းကျောင်း စာစစ်ဌာနသို့သွားရောက်၍ ကျောင်းသား ကျောင်းသူများ တက္ကသိုလ်ဝင်စာမေးပွဲ စတုတ္ထနေ့ ဓာတုဗေဒဘာသာရပ် ဖြေဆိုနေမှုများကို လှည့်လည်ကြည့်ရှုအားပေးရာ သက်ဆိုင်ရာ တာဝန်ရှိသူများက စာစစ်ဌာနများအလိုက် ဆောင်ရွက်ထားရှိမှု အခြေအနေများကို ရှင်းလင်းတင်ပြကြသည်။

တိုင်းဒေသကြီးဝန်ကြီးချုပ်က တက္ကသိုလ်ဝင် စာမေးပွဲကို ဝင်ရောက်ဖြေဆိုသည့် ကျောင်းသား ကျောင်းသူများ စိတ်အေးချမ်းသာစွာ စာမေးပွဲဖြေဆိုနိုင်ရေး၊ ဖြေဆိုမှုများအား စည်းကမ်းတကျရှိစေရေး၊ သွားလာမှုအဆင်ပြေစေရေး၊ ကျန်းမာရေး၊ လုံခြုံရေး ဆောင်ရွက်ပေးမှုဆိုင်ရာများနှင့် တက္ကသိုလ်ဝင်စာမေးပွဲ အောင်မြင်စွာ ကျင်းပပြီးစီးနိုင်ရေးနှင့် လိုအပ်သည်များကို မှာကြားသည်။

စစ်ကိုင်းတိုင်း ဒေသကြီး၌ ယနေ့စာစစ်ဌာန စုစုပေါင်း ၅၀ တွင် ဖြေဆိုရန် စုစုပေါင်း ၆၅၄၄ ဦး စာရင်းပေးသွင်းထားပြီး ဓာတုဗေဒဘာသာရပ်ကို ဖြေဆိုသူ ကျောင်းသား ကျောင်းသူ စုစုပေါင်း ၅၆၄၉ ဦး ဝင်ရောက်ဖြေဆိုကြရာ ဖြေဆိုမှုရာခိုင်နှုန်းအားဖြင့် ၈၆ ဒသမ ၃၂ ရာခိုင်နှုန်း ရှိကြောင်း သိရသည်။

ဆက်လက်၍ တိုင်းဒေသကြီး ဝန်ကြီးချုပ်နှင့်အဖွဲ့သည် အလုံမြို့ အခြေခံပညာအထက်တန်းကျောင်း၌ ၂၀၂၃-၂၀၂၄ ပညာသင်နှစ်တွင်ဖွင့်လှစ်မည့် စက်မှုလက်မှု၊ စိုက်ပျိုးရေး၊ မွေးမြူရေးအထက်တန်းကျောင်း ကျောင်းဆောင်သစ် ဆောက်လုပ်မှုအား လှည့်လည်ကြည့်ရှုစစ်ဆေးခဲ့ကြောင်း သိရသည်။

တိုင်းဒေသကြီး(ပြန်/ဆက်)

တောင်ငူမြို့၌ အခြေခံအင်္ဂလိပ်စာနှင့် အခြေခံပန်းချီရေးဆွဲနည်းသင်တန်းများ ဖွင့်လှစ်

တောင်ငူ မတ် ၁၃

ကျောင်းသား ကျောင်းသူများနွေရာသီအားလပ်ချိန်များ၌ အချိန်ကိုအကျိုးရှိစွာ အသုံးချနိုင်စေရန်ရည်ရွယ်၍ ပဲခူးတိုင်းဒေသကြီး တောင်ငူခရိုင် ပြန်ကြားရေးနှင့် ပြည်သူ့ဆက်ဆံရေးဦးစီးဌာန လူထုအခြေပြုဗဟိုဌာနခန်းမ၌ အခြေခံအင်္ဂလိပ်စာနှင့် အခြေခံပန်းချီ ရေးဆွဲနည်း (အခမဲ့) သင်တန်းများကို ယနေ့ မွန်းလွဲပိုင်းက ဖွင့်လှစ်ခဲ့ကြောင်း သိရသည်။

ရှေးဦးစွာ တောင်ငူခရိုင် ပြန်ကြားရေးနှင့် ပြည်သူ့ဆက်ဆံရေး ဦးစီးဌာနမှ လက်ထောက်ညွှန်ကြားရေးမှူး ဒေါ်ဆွေဆွေမိုးက သင်တန်းဖွင့်လှစ်ရခြင်း၏ ရည်ရွယ်ချက်ကို ရှင်းလင်းပြောကြားပြီး အခြေခံအင်္ဂလိပ်စာ သင်တန်းတွင် ဆရာဦးသန့်ဇင် (Free Lancer Teacher) က Speaking၊ ဆရာဦးစောဂျရန်းက Grammar နှင့် Letter Writing တို့ကို သင်ကြားပေးသွားမည်ဖြစ်သည်။

ဆက်လက်၍ အခြေခံပန်းချီသင်တန်းတွင်ပန်းချီဆရာ ဦးစိုးမြင့်လေး (တောင်ငူ) က အခြေခံပန်းချီပညာရပ်များကို သင်ကြားပြသသွားမည်ဖြစ်ပြီး အဆိုပါ သင်တန်းကို မတ် ၁၃ ရက်မှ ၂၄ ရက်အထိ (အခမဲ့) ဖွင့်လှစ်သင်ကြားသွားမည်ဖြစ်၍ သင်တန်းသား သင်တန်းသူ ၂၆ ဦး တက်ရောက်သင်ကြားလျက်ရှိကြောင်း သိရသည်။

ခရိုင်(ပြန်/ဆက်)

၂၀၂၃ ခုနှစ်အတွက် အာဆီယံဆု(ASEAN Prize 2023) လျှောက်ထားနိုင်ကြောင်း ကြေညာချက်

၁။ အာဆီယံအတွင်းရေးမှူးချုပ်ရုံးအနေဖြင့် အာဆီယံ၏ ဂုဏ်ပုဒ်၊ အာဆီယံစိတ်ဓာတ်နှင့် အောက်ဖော်ပြပါ သတ်မှတ်ထားသည့် နယ်ပယ်များတွင် အာဆီယံလမ်းစဉ်တို့ကို မြှင့်တင်ပေးနိုင်သည့် လူပုဂ္ဂိုလ်/အဖွဲ့အစည်းတို့၏ ဆောင်ရွက်မှုများနှင့် အောင်မြင်မှုများကို အသိအမှတ်ပြုသည့်အနေဖြင့် ၂၀၂၃ ခုနှစ် အာဆီယံဆုကို ပေးအပ်ချီးမြှင့်ရန်အတွက် အဆိုပြုလွှာများ ခေါ်ယူလျက်ရှိပါသည်-

(က) အာဆီယံ အဖွဲ့ဝင်နိုင်ငံများအကြား ပူးပေါင်းဆောင်ရွက်မှုများ၊

(ခ) အာဆီယံနှင့် ကမ္ဘာတစ်ဝန်းအကြား ပူးပေါင်းဆောင်ရွက်မှုများ၊

(ဂ) အာဆီယံအဖွဲ့ဝင်နိုင်ငံများအကြား ပြည်သူအချင်းချင်း ထိတွေ့ဆက်ဆံမှုများ၊

(ဃ) အာဆီယံအဖွဲ့ဝင်နိုင်ငံများအကြား စံနှုန်းများမြှင့်တင်ရေးနှင့် စီးပွားရေးပူးပေါင်းဆောင်ရွက်မှုများ၊

(င) အာဆီယံအသိုက်အဝန်း တည်ထောင်ရေးအတွက် သိသာထင်ရှားသည့် ဆောင်ရွက်မှုများ။

၂။ အာဆီယံဆုအား အပြီးသတ်ရွေးချယ်မည့်ဒိုင်အဖွဲ့ကို လက်ရှိ အာဆီယံအတွင်းရေးမှူးချုပ်နှင့် အာဆီယံအတွင်းရေးမှူးချုပ်ဟောင်းများအပါအဝင် ထင်ရှားသော အဆင့်မြင့်ပုဂ္ဂိုလ်များဖြင့် ဖွဲ့စည်းထားပြီး ဆုရရှိသူအား အာဆီယံဆုဖလားနှင့် အမေရိကန်ဒေါ်လာ ၂၀၀၀၀ ချီးမြှင့်သွားမည်ဖြစ်ပါသည်။

၃။ အဆိုပါဆုအား လျှောက်ထားရန်အဆိုပြုသူများသည် အာဆီယံအဖွဲ့ဝင်နိုင်ငံများမှ နိုင်ငံသား(သို့မဟုတ်) အဖွဲ့အစည်းဖြစ်ရမည်ဖြစ်ပြီး စည်းမျဉ်းစည်းကမ်းကို အခြေခံပြီး ပြည်သူကို ဦးတည်၍ ပြည်သူကို ဗဟိုပြုသည့် အာဆီယံအသိုက်အဝန်းထူထောင်ခြင်းနှင့် အာဆီယံဒေသတွင်း ပူးပေါင်းဆောင်ရွက်မှုများတွင် ပါဝင်ဆောင်ရွက်ခဲ့ကြသည့် ဆောင်ရွက်ချက်များ၊ အောင်မြင်မှုများနှင့် အာဆီယံနှင့်ပတ်သက်၍ ရှေ့ဆက်ဆောင်ရွက်မည့်အစီအစဉ်များကို အင်္ဂလိပ်ဘာသာဖြင့် လျှောက်လွှာတွင် အကျဉ်းချုပ်ရေးသားဖော်ပြရမည်ဖြစ်ပါသည်။

၄။ အကျဉ်းချုပ်တွင်ပါရှိရမည့် အချက်အလက်များကို လျှောက်လွှာပုံစံတွင် ဖော်ပြပါရှိပါကြောင်းနှင့် လျှောက်လွှာပုံစံကို အာဆီယံအတွင်းရေးမှူးချုပ်ရုံး၏ အင်တာနက်စာမျက်နှာ https://asean.org/nomination-form/ တွင် ရယူ၍ အာဆီယံရေးရာဦးစီးဌာန၊ နိုင်ငံခြားရေးဝန်ကြီးဌာန၊ ရုံးအမှတ်(၉)၊ နေပြည်တော်(သို့မဟုတ်) dgasean@gmail.com နှင့် amns.mofa@gmail.com ကို ၂၈-၄-၂၀၂၃ **ရက်နေ့ နောက်ဆုံးထား၍** လိပ်မူလျှောက်ထားနိုင်ပါကြောင်း အသိပေးအကြောင်းကြားအပ်ပါသည်။ အသေးစိတ်အချက်အလက်များကိုလည်း ဖော်ပြပါအာဆီယံအတွင်းရေးမှူးချုပ်ရုံး၏ အင်တာနက်စာမျက်နှာတွင် လေ့လာကြည့်ရှုနိုင်ပါကြောင်း အသိပေးအပ်ပါသည်။

အကြမ်းဖက်မှုတိုက်ဖျက်ရေးနည်းဥပဒေများ ထုတ်ပြန်

(ယမန်နေ့မှအဆက်)

ပုံစံ(ဂ)

ဆက်နွှယ်ပါဝင်သည့် အဖွဲ့အစည်းနှင့်တာဝန်ခံများအဖြစ်
အမည်စာရင်းတင်သွင်းရေးအတွက် စံပြုပုံစံ
(နည်းဥပဒေ ၅)

အကြမ်းဖက်မှုတိုက်ဖျက်ရေးဗဟိုအဖွဲ့သို့ ဆက်နွှယ်ပါဝင်သည့် အဖွဲ့အစည်းနှင့် တာဝန်ခံများအဖြစ် အမည်စာရင်းတင်သွင်းရာတွင် အောက်ဖော်ပြပါ တိကျခိုင်မာ၍ ဖော်ထုတ်ရရှိသည့် သတင်းအချက်အလက်များ ထောက်ပံ့ပေးရန်နှင့် ဖော်ထုတ်မရနိုင်သော သတင်းအချက်အလက်များကိုမူ ကွက်လပ်ဖြင့် ချန်လှပ်ထားနိုင်ပါသည်။

အပိုင်း ၁ (က) ။ သတင်းအချက်အလက် သတ်မှတ်ဖော်ပြချက်	
အမည်အပြည့်အစုံ	မြန်မာအမည်
	အင်္ဂလိပ်အမည်
	အခြားဘာသာဖြင့် (ရှိလျှင်)
အမည်အတိုကောက် (ရှိလျှင်)	မြန်မာအမည်
	အင်္ဂလိပ်အမည်
	အခြားဘာသာဖြင့် (ရှိလျှင်)
အဖွဲ့အစည်းနှင့် တာဝန်ခံ ဆောင်ရွက်သူ အမျိုးအစား	၁။ ကုမ္ပဏီ၊ အစုစပ်လုပ်ငန်း သို့မဟုတ် အခြားစီးပွားရေးအဖွဲ့အစည်း ( ) ၂။ အကျိုးအမြတ်ရယူခြင်း မရှိသောအဖွဲ့အစည်း သို့မဟုတ် အစိုးရမဟုတ်သော အဖွဲ့အစည်း ( ) ၃။ ယုံမှတ်အပ်နှံမှု အဖွဲ့အစည်း၊ ဖောင်ဒေးရှင်း၊ ရန်ပုံငွေ သို့မဟုတ် လှူဒါန်းထောက်ပံ့သည့်အဖွဲ့အစည်း ( ) ၄။ အခြား( ) ဖော်ပြရန်။
မှတ်ပုံတင် သတင်းအချက်အလက်	မှတ်ပုံတင်အမှတ် -
	မှတ်ပုံတင်ထုတ်ပေးသည့်အာဏာပိုင် -
	မှတ်ပုံတင်စီးပွားရေးလုပ်ငန်း/ ကုန်သွယ်မှုအမည်-
	မှတ်ပုံတင်ထားသည့် ပင်မလိပ်စာ
လိုင်စင် / သက်သေခံလက်မှတ်	လိုင်စင်အမျိုးအစား
	လိုင်စင်အမှတ်
	လိုင်စင်ထုတ်ပေးသည့်အာဏာပိုင်
	လိုင်စင် ထုတ်ပေးသည့်ရက်စွဲနှင့် ကုန်ဆုံးမည့် ရက်စွဲ
ဖွဲ့စည်းသည့် နေရာ/ အချိန်	နေရာ (လမ်း၊ မြို့၊ ပြည်နယ်/ တိုင်း၊ နိုင်ငံ) ရက်၊ လ၊ နှစ်၊
လှုပ်ရှားသည့် နယ်မြေများ	နေရာ (လမ်း၊ မြို့၊ ပြည်နယ်/ တိုင်း၊ နိုင်ငံ) သတ်မှတ်ကာလ (ရက်၊ လ၊ နှစ်၊)
	နေရာ (လမ်း၊ မြို့၊ ပြည်နယ်/ တိုင်း၊ နိုင်ငံ) သတ်မှတ်ကာလ (ရက်၊ လ၊ နှစ်၊)
	နေရာ (လမ်း၊ မြို့၊ ပြည်နယ်/ တိုင်း၊ နိုင်ငံ) သတ်မှတ်ကာလ (ရက်၊ လ၊ နှစ်၊)
နေရပ်လိပ်စာ (ရှိလျှင်)	လက်ရှိ (လမ်း၊ မြို့၊ ပြည်နယ်/ တိုင်း၊ နိုင်ငံ)ရက်စွဲ၊
	ယခင် (လမ်း၊ မြို့၊ ပြည်နယ်/ တိုင်း၊ နိုင်ငံ) ရက်စွဲ၊

အပိုင်း ၁ (ခ)။ အခြားအမည် (မရရှိနိုင်သော သတင်းအချက်အလက်များရှိပါက ကွက်လပ်ထားရှိရန်)	
အမည်	မြန်မာအမည်
	အင်္ဂလိပ်အမည်
	အခြားဘာသာဖြင့် (ရှိလျှင်)
အမျိုးအစား	( ) အမည်အပြောင်းအလဲ ( ) စာလုံးပေါင်းအပြောင်းအလဲ ( ) ယခင်သိရသည့်အချက်များ ( ) အခြား၊ ရှင်းလင်းချက်။
အမည် အတိုကောက် (ရှိလျှင်)	မြန်မာအမည်
	အင်္ဂလိပ်အမည်
	အခြားဘာသာဖြင့် (ရှိလျှင်)
အခြားအမည်နှင့် သက်ဆိုင်သော အခြားသတင်းအချက်အလက်များ	

အပိုင်း ၁ (ဂ)။ ပိုင်ရှင်များ၊ ဒါရိုက်တာများ၊ မန်နေဂျာများ နှင့် အရာရှိများ (မရရှိနိုင်သော သတင်းအချက်အလက်များရှိပါက ကွက်လပ်ဖြင့် ထားရှိရန်)	
ပိုင်ရှင်များ၊ ဒါရိုက်တာများ၊ မန်နေဂျာများနှင့် အရာရှိများ	
အမည်အပြည့်အစုံ	မြန်မာအမည်
	အင်္ဂလိပ်အမည်
	အခြားဘာသာဖြင့် (ရှိလျှင်)
မွေးဖွားမှုအချက်အလက်	နေရာ (လမ်း၊ မြို့၊ ပြည်နယ်/ တိုင်း၊ နိုင်ငံ) ရက်၊ လ၊ နှစ်၊
နိုင်ငံသား၊ နိုင်ငံသားဖြစ်မှု(ယခင်နှင့် ယခု ခွင့်ပြုခဲ့မှု၊ ရုပ်သိမ်းခဲ့မှု၊ ပယ်ဖျက်ခဲ့မှု၊ ထွက်ခွာခဲ့မှု ရက်စွဲများ(သိရှိလျှင်)	
နေထိုင်ခဲ့သောနိုင်ငံများ	
လိပ်စာ သို့မဟုတ် တည်နေရာ(ယခင်နှင့် ယခု)	နေရာ (လမ်း၊ မြို့၊ ပြည်နယ်/ တိုင်း၊ နိုင်ငံ) ရက်စွဲ၊ (ရက်၊ လ၊ နှစ်၊)
သက်သေခံကတ်နှင့် ခရီးသွားခြင်းဆိုင်ရာ အထောက်အထားလက်မှတ်များ	(စာတမ်းအမှတ်အသားပါအတိုင်း နိုင်ငံသား၊ အမျိုးအစား၊ မည်သူက မည်သည့်နေ့ရက်တွင် မည်သည့်နေရာ၌ မည်သူကို ထုတ်ပေးသည်၊ မွေးဖွားသည့် နေရာနှင့် နေ့ရက် တို့ကို ဖော်ပြရန်)
ရုပ်ပိုင်းဆိုင်ရာ ဖော်ပြချက်များ	(ကျား/မ/လူမျိုးစု/တိုင်းရင်းသား/နောက်ခံအကြောင်းနှင့် အခြား အသေးစိတ်အချက်အလက်များ)
အခြားအမည်များ	အခြားအမည်များနှင့်စပ်လျဉ်း၍ ထပ်မံရရှိသော အခြားသတင်းအချက်အလက်များရှိပါက ဖော်ပြရန်။
အခြားဆက်စပ်သတင်းအချက် အလက်များ	

အပိုင်း ၁ (ဃ)။ ဖွဲ့စည်းမှုဆိုင်ရာ ကွင်းဆက်များ၊ ပါဝင်/ ဆက်နွှယ်သည့် အုပ်စုများ၊ အဖွဲ့အစည်းများနှင့် တာဝန်ခံဆောင်ရွက်နေသည့် အဖွဲ့အစည်းများ မိခင်အဖွဲ့အစည်းနှင့် လက်အောက်ခံအဖွဲ့အစည်းနှင့် အဖွဲ့ခွဲများ၊ ညီနောင်အဖွဲ့အစည်းများ အားလုံးကို ဖော်ပြရန်။ မရရှိနိုင်သော သတင်းအချက်အလက်များရှိပါက ကွက်လပ်ဖြင့် ထားရှိရန်။	
ပါဝင်/ ဆက်နွှယ်သည့်အုပ်စုများ၊ အဖွဲ့အစည်းများနှင့် တာဝန်ခံဆောင်ရွက်နေသည့် အဖွဲ့အစည်းများ	
အမည်အပြည့်အစုံ	မြန်မာအမည်
	အင်္ဂလိပ်အမည်
	အခြားဘာသာဖြင့် (ရှိလျှင်)
ဖွဲ့စည်းသည့်နေရာ/ အချိန်	နေရာ (လမ်း၊ မြို့၊ ပြည်နယ်/ တိုင်း၊ နိုင်ငံ) ရက်၊ လ၊ နှစ်၊
လိပ်စာ သို့မဟုတ် တည်နေရာ	နေရာ (လမ်း၊ မြို့၊ ပြည်နယ်/ တိုင်း၊ နိုင်ငံ) ရက်စွဲ (ရက်၊ လ၊ နှစ်၊)
ငွေကြေးဆိုင်ရာသတင်း အချက် အလက်များ	ပိုင်ဆိုင်မှု အဓိကထောက်ပံ့မှုရရှိနေသည့် အရင်းအမြစ်များ
အခြားအမည်များ	အခြားအမည်များနှင့် စပ်လျဉ်း၍ ထပ်မံရရှိသော အခြားသတင်းအချက်အလက်များရှိပါက ဖော်ပြရန်။
အခြားဆက်စပ်သတင်း အချက် အလက်များ	

အပိုင်း ၁ (င)။ အခြားသတင်းအချက်အလက်များ

စာမျက်နှာ ၁၁ သို့ »»»

»»» စာမျက်နှာ ၁၀ မှ

အပိုင်း ၁ (စ)။ ငွေရေးကြေးရေးဆိုင်ရာ သတင်းအချက်အလက်များ			
သိရှိရသော ပိုင်ဆိုင်သည့် ငွေကြေးပစ္စည်းများ	ရန်ပုံငွေ	တန်ဖိုး	
		ဘဏ်စာရင်း	
		ဘဏ်စာရင်းအမှတ်	
	စတော့ခ်များ၊ ဘွန်းများနှင့် အခြား ငွေကြေးဆိုင်ရာ ပိုင်ဆိုင်မှုများ	တန်ဖိုး	
		အမျိုးအစားနှင့် အချိန်ကာလ	
		ထိန်းသိမ်းထားရှိမှု	
	ပစ္စည်းပိုင်ဆိုင်မှု	တန်ဖိုး	
		လိပ်စာ	
		မှတ်ပုံတင်အမှတ်	
		မှတ်ပုံတင်ခွင့်ပြုချက်	
	အခြားပိုင်ဆိုင်မှုများနှင့် စီးပွားရေးဆိုင်ရာ အရင်းအမြစ်များ	တန်ဖိုး	
		အမျိုးအစား	
အဓိကထောက်ပံ့နေသော အရင်းအမြစ်များ	အလှူရှင်များ ( )		
	ငွေကြေးခဝါချမှုများ ( )		
	အခြား ( )၊ ရှင်းလင်းဖော်ပြချက်		

အပိုင်း ၁ (ဆ)။ အထက်တွင် သီးခြားဖော်ပြထားခြင်း မရှိသည့် အခြားသတင်းအချက်အလက်များ

ပုံစံ(ဃ)

ပြည်ထောင်စုသမ္မတမြန်မာနိုင်ငံတော်အစိုးရ
အကြမ်းဖက်မှုတိုက်ဖျက်ရေးဗဟိုအဖွဲ့
အကြမ်းဖက်မှုတိုက်ဖျက်ရေးဆိုင်ရာ နိုင်ငံတကာဆက်ဆံရေးလုပ်ငန်းကော်မတီ
(နည်းဥပဒေ ၉၁)

သို့

ပြည်ထောင်စုဝန်ကြီး
နိုင်ငံခြားရေးဝန်ကြီးဌာန
ပြည်ထောင်စုသမ္မတမြန်မာနိုင်ငံတော်အစိုးရ

အကြောင်းအရာ။ ။ **အကြမ်းဖက်တရားခံအား လွှဲပြောင်းပေးရန်၊ တရားခံအား ရှာဖွေဖမ်းဆီး လွှဲပြောင်းပေးရန် တောင်းဆိုခြင်း**

၁။ ……………………… တွင်ဖြစ်ပွားသော ……………………………………… အကြမ်းဖက်မှုနှင့် စပ်လျဉ်း၍ အကြမ်းဖက်မှုတိုက်ဖျက်ရေးဥပဒေအရ ပြည်ထောင်စုသမ္မတမြန်မာနိုင်ငံတော်တွင် စုံစမ်းစစ်ဆေးရန်/စုံစမ်းထောက်လှမ်းရန်/တရားစွဲဆိုရန်/ပြန်လည်စစ်ဆေးစီရင်နိုင်ရန် ရှိပါသဖြင့် ပြည်ပနိုင်ငံ / မြို့ / ဒေသ………………… အတွင်း ရောက်ရှိနေသူ …………… မြန်မာနိုင်ငံသားအား ရှာဖွေဖမ်းဆီး၍ နိုင်ငံတော်သို့ လွှဲပြောင်းပေးနိုင်ရေးအတွက် သံတမန်လမ်းကြောင်းအရ ဆက်သွယ်၍ အကူအညီတောင်းခံနိုင်ရန် အကြောင်းကြားအပ်ပါသည်။

၂။ အကြမ်းဖက်မှုဆိုင်ရာ အချက်အလက်များမှာ အောက်ပါအတိုင်း ဖြစ်ပါသည် -

(က) တရားခံလွှဲပြောင်းပေးရန် တောင်းဆိုသည့်ကိစ္စနှင့်သက်ဆိုင်သည့် အမှုအကျဉ်းချုပ်နှင့် သဘောသဘာဝ…………………………………………………………
…………………………………………………………………………
…………………………………………………………………………
…………………………………………………………………………
…………………………………………………………………………

(ခ) အရေးယူထားသည့် ဥပဒေနှင့်ပုဒ်မ ……………………………………………
…………………………………………………………………………
…………………………………………………………………………

(ဂ) ဆောင်ရွက်ပေးစေလိုသည့်ကိစ္စ ……………………………………………
…………………………………………………………………………
…………………………………………………………………………

(ဃ) ဆောင်ရွက်ပေးရမည့် အချိန်ကာလ(အလျင်အမြန်ဆောင်ရွက်ရမည့်ကိစ္စဖြစ်ပါက ဆောင်ရွက်ရန်ဖော်ပြချက်)………………………………………………
…………………………………………………………………………

(င) တောင်းဆိုသည့်ကိစ္စနှင့်စပ်လျဉ်း၍ နိုင်ငံတော်တွင် ကျင့်သုံးနေသော သက်ဆိုင်ရာ ဥပဒေ၊ နည်းဥပဒေများ၊ လုပ်ထုံးလုပ်နည်းများ၏ ကောက်နုတ်ချက်များနှင့် အကြောင်းပြချက်များ
…………………………………………………………………………
…………………………………………………………………………

(စ) နိုင်ငံတော်တွင် အဆိုပါပြစ်မှုကို စုံစမ်းထောက်လှမ်းခြင်း၊ တရားစွဲဆိုခြင်း၊ တရားစီရင်ရေးဆိုင်ရာ ဆောင်ရွက်ခြင်းပြုလုပ်သူ အရာရှိ၏ အမည်၊ ဌာနနှင့် လုပ်ငန်းတာဝန်………
…………………………………………………………………………
…………………………………………………………………………

(ဆ) အခြားလိုအပ်သောအချက်များ ……………………………………………
…………………………………………………………………………

ဥက္ကဋ္ဌ
အကြမ်းဖက်မှုတိုက်ဖျက်ရေးဆိုင်ရာ နိုင်ငံတကာဆက်ဆံရေးလုပ်ငန်းကော်မတီ

စာအမှတ်။ ………………………
ရက်စွဲ ။ ………………………

မှတ်ချက်။ မသက်ဆိုင်သည့်စာသားကို ဖျက်ရန်။

ပုံစံ(င)

တရားခံလွှဲပြောင်းပေးရန် တောင်းဆိုခြင်းခံရသူ
အကြမ်းဖက်သမား၏ အကြောင်းအရာ အတ္ထုပ္ပတ္တိများ
(နည်းဥပဒေ ၉၁)

၁။ တရားခံအမည် - ………………………………
၂။ အခြားအမည် (ရှိလျှင်) - ………………………………
၃။ နိုင်ငံသားစိစစ်ရေးကတ်ပြားအမှတ် - ………………………………
၄။ နိုင်ငံကူးလက်မှတ်အမှတ်၊ ထုတ်ပေးသည့်ရက်စွဲ၊ ထုတ်ပေးသည့်နေရာ - ………………………………
………………………………
၅။ အလုပ်အကိုင် - ………………………………
၆။ အဘနှင့် အမိအမည် - ………………………………
၇။ မွေးဖွားရာအရပ် - ………………………………
၈။ အမြဲနေထိုင်ရာအရပ် - ………………………………
၉။ အသက် / မွေးသက္ကရာဇ် - ………………………………
၁၀။ လူမျိုး / ဘာသာ - ………………………………
၁၁။ အရပ် - ………………………………
၁၂။ ပုံပန်း - ………………………………
၁၃။ ဆံပင် - ………………………………
၁၄။ မျက်ခုံးများ - ………………………………
၁၅။ နဖူး - ………………………………
၁၆။ မျက်စိများ - ………………………………
၁၇။ နှာခေါင်း - ………………………………
၁၈။ ပါးစပ် - ………………………………
၁၉။ သွားများ - ………………………………
၂၀။ လက်ချောင်းများ - ………………………………
၂၁။ နားရွက်များ - ………………………………
၂၂။ မျက်နှာရှည်သည်/ဝိုင်းသည်/ - ………………………………
မျက်နှာထားချိုသည်/မျက်နှာထား - ………………………………
ပုပ်သည်/တွန့်ကြောင်းများသည် - ………………………………
၂၃။ အသားအရောင် - ………………………………
၂၄။ မှတ်ဆိတ် - ………………………………
၂၅။ နှုတ်ခမ်းမွေးများ - ………………………………
၂၆။ ထူးခြားသော အမှတ်အသားများ - ………………………………
၂၇။ ထူးခြားသော အမူအရာများ - ………………………………
၂၈။ အမြဲဝတ်တတ်သော အဝတ်တန်ဆာများ - ………………………………
………………………………
၂၉။ အမှုအကြောင်းအရာ အကျဉ်းချုပ် - ………………………………
- ………………………………

မီဒီယာများမှ စွပ်စွဲဖော်ပြမှုနှင့်ပတ်သက်၍ နိုင်ငံတော်စီမံအုပ်ချုပ်ရေးကောင်စီ သတင်းထုတ်ပြန်ရေးအဖွဲ့ခေါင်းဆောင် ဗိုလ်ချုပ်ဇော်မင်းထွန်း၏ ပြန်လည်ဖြေကြားချက်

မေး။ ။ ယခုရက်ပိုင်း မီဒီယာအချို့မှာ ပင်လောင်းမြို့နယ် နမ့်နိမ်ရွာ ဘုန်းကြီးကျောင်းမှာ သံဃာသုံးပါးနဲ့ ပြည်သူတွေကို ကယား PDF လို့စွပ်စွဲပြီး တပ်က အစုလိုက်၊ အပြုံလိုက်ပစ်ခတ်သတ်ဖြတ်ခဲ့တယ်လို့ ဖော်ပြထားတာတွေ့နေရပါတယ်။ အထက်ပါဖြစ်စဉ်နှင့် ပတ်သက်ပြီး ဖြစ်စဉ်အမှန်ကိုသိချင်ပါတယ်ရှင်။

ဖြေ။ ။ ပင်လောင်းဒေသဆိုတာက ပအိုဝ်းကိုယ်ပိုင်အုပ်ချုပ်ခွင့်ရဒေသလည်း ဖြစ်တယ်။ တည်ငြိမ်အေးချမ်းမှုရှိတဲ့ဒေသလည်း ဖြစ်ပါတယ်။ ယခင်ကတည်းက တပ်မတော်အနေနဲ့ရော အစိုးရအနေနဲ့ပါ ပအိုဝ်းကိုယ်ပိုင်အုပ်ချုပ်ခွင့်ရဒေသမှာ ဒေသဖွံ့ဖြိုးတိုးတက်ရေးကို လုပ်ဆောင်နေတာရှိပါတယ်။ အဲဒီဒေသနဲ့နီးစပ်နေတဲ့ ကယားပြည်နယ်မှာ တိုက်ပွဲတွေဖြစ်တယ်။ မငြိမ်မသက်ဖြစ်နေတယ်ဆိုပေမယ့် ပအိုဝ်းကိုယ်ပိုင်အုပ်ချုပ်ခွင့်ရဒေသမှာ တည်ငြိမ်အေးချမ်းပြီး ဖွံ့ဖြိုးတိုးတက်မှုရှိနေတာ အမှန်ပါပဲ။ ဒါကတော့ ပအိုဝ်းဒေသမှာ နယ်မြေခံပြည်သူ့စစ်တွေ၊ PNLO အဖွဲ့အစည်းတွေ၊ တပ်မတော်သားတွေနဲ့ ပူးပေါင်းဆောင်ရွက်နေတာဖြစ်တယ်။ မတ်လဆန်းလောက်မှာ တောင်ဘက်မှာရှိတဲ့ KNPF/ KNPP/ PDF အကြမ်းဖက်အဖွဲ့တွေက ပအိုဝ်းဒေသကို နှောင့်ယှက်ဖျက်ဆီးတိုက်ခိုက်လာတာ တွေ့ရတယ်။ မတ်လ ၁၁ ရက်နေ့က ပင်လောင်းမြို့နယ် နမ့်နိမ်ရွာမှာ

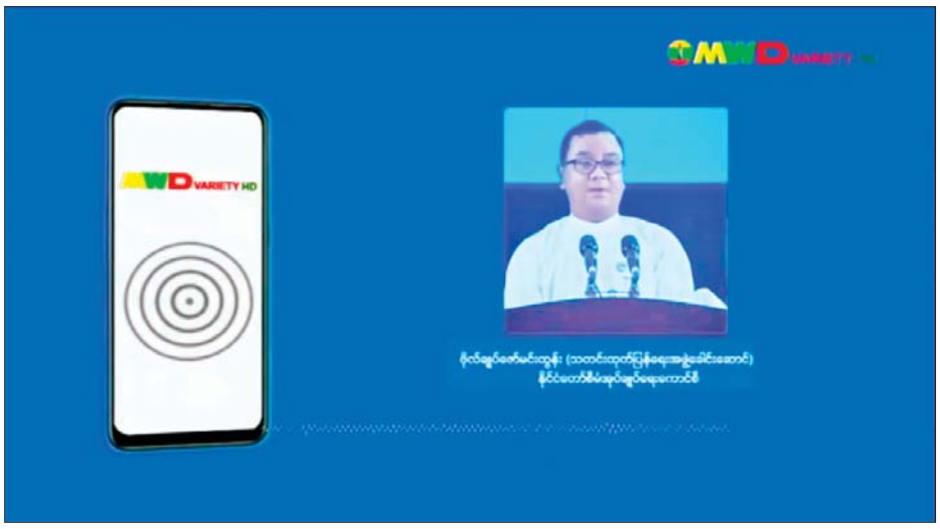

KNPF/ KNPP အကြမ်းဖက်အဖွဲ့တွေ ဝင်ရောက်လာပြီး ရွာကိုခြိမ်းခြောက်လာတယ်။ နယ်မြေဒေသကို ခြိမ်းခြောက်တာတွေ ရှိလာတယ်။ ဒါနဲ့ပတ်သက်ပြီး တပ်မတော်အနေနဲ့လည်း ဒေသခံပြည်သူ့စစ်တွေနဲ့ ပူးပေါင်းပြီး နယ်မြေလုံခြုံရေးဆောင်ရွက်ခဲ့ပြီးဖြစ်တယ်။ မတ်လ ၁၁ ရက်နေ့ ၉ နာရီမှာ အဲဒီရွာနားရောက်တဲ့အခါမှာ KNPF/ KNPP/ PDF အကြမ်းဖက်အဖွဲ့တွေက တပ်မတော်စစ်ကြောင်းတွေ၊ နယ်မြေခံ ဒေသခံပြည်သူ့စစ်တွေကို စတင်တိုက်ခိုက်ခဲ့တယ်။ ချောင်းမြောင်းပစ်ခတ်ခဲ့ပြီးတော့ တိုက်ပွဲဖြစ်ပွားခဲ့တယ်။ ပြီးတော့ အဲဒီအဖွဲ့တွေက တည်ငြိမ်အေးချမ်းနေတဲ့ နမ့်နိမ်ရွာထဲကိုဝင်တယ်။ ဝင်ပြီးတော့ ပစ်ခတ်ခဲ့တယ်။ ကျွန်တော်တို့အနေနဲ့ ဒီအဖွဲ့တွေကို တိုက်ခိုက်ခဲ့ရတာရှိတယ်။ အလောင်းနဲ့ လက်နက်တချို့ရရှိခဲ့တယ်။ ညနေ ၃ နာရီ နောက်ပိုင်းမှာ ထပ်မံတိုက်ပွဲ ဖြစ်ပွားခဲ့တယ်။ ဖြစ်စဉ်တစ်ခုလုံးကို ပြောရမယ်ဆိုရင်တော့ ပအိုဝ်းဒေသရဲ့ ငြိမ်းချမ်းနေမှု၊ ဖွံ့ဖြိုးတိုးတက်နေမှုကို ဖျက်ဆီးဖို့ရည်ရွယ်ချက်နဲ့ လာရောက်ဆောင်ရွက်နေတာဖြစ်တယ်။ တည်ငြိမ်နေတဲ့ ပအိုဝ်းဒေသခံတွေ၊ ပအိုဝ်းပြည်သူ့စစ်တွေ၊ ဒေသခံလုံခြုံရေးအဖွဲ့တွေနဲ့ တပ်မတော်ကြားမှာ ထင်ယောင်ထင်မှားဖြစ်စေဖို့ လုပ်ဆောင်တာဖြစ်တယ်။ ကျွန်တော်တို့အနေနဲ့က KNPF/ KNPP/ PDF အဖွဲ့တွေနဲ့ တိုက်ခိုက်ခဲ့တာဖြစ်တယ်။ ဒီနေရာမှာ ရွာသူရွာသားတွေသေတယ်ဆိုပြီး သတင်းမှားလွှင့်နေတာရှိတယ်။ KNPF/ KNPP/ PDF အကြမ်းဖက်အဖွဲ့တွေဝင်သွားပြီး အကြမ်းဖက်ပစ်ခတ်တဲ့ အချိန်မှာ ရွာသူရွာသား တချို့လည်း သေဆုံးတယ်။ ထိခိုက်ဒဏ်ရာရတာ တွေ့ရတယ်။ ထွက်ပြေးရတာမျိုးလည်းရှိတယ်။ ကျွန်တော်ဆိုလိုတာက ပအိုဝ်းဒေသသည် အစဉ်အဆက် ငြိမ်းချမ်းလာတဲ့ဒေသဖြစ်တဲ့အတွက် တောင်ဘက်မှာရှိတဲ့ KNPF/ KNPP အဖွဲ့တွေအနေနဲ့ ပအိုဝ်းဒေသတည်ငြိမ်အေးချမ်းရေးကို ဖျက်ဆီးဖို့၊ အစိုးရ၊ တပ်မတော်နဲ့ ဒေသခံပအိုဝ်း ပြည်သူလူထုအကြားမှာ ထင်ယောင်ထင်မှားဖြစ်စေဖို့အတွက် ဒီသတင်းတွေကို ထုတ်လွှင့်နေခြင်းဖြစ်တယ်။ ပြစ်မှုကျူးလွန်ခဲ့သူတွေ၊ စစ်ရာဇဝတ်မှုတွေကို ကျူးလွန်ခဲ့သူတွေဟာ ဒီလူတွေပဲဖြစ်တယ်လို့ ကျွန်တော်ပြောချင်ပါတယ်။ ကျွန်တော်တို့ တပ်မတော်အနေနဲ့ကတော့ ပအိုဝ်းဒေသတည်ငြိမ် အေးချမ်းရေးနဲ့ ပအိုဝ်းပြည်သူလူထုတွေရဲ့ အသက် အိုးအိမ်စည်းစိမ်ကို ထိခိုက်အောင်လုပ်ခဲ့တဲ့ KNPF/ KNPP/ PDF အဖွဲ့တွေကို ထပ်မံပြီးတော့ လုံခြုံရေး အရလိုအပ်တဲ့ အရေးယူဆောင်ရွက်မှုတွေကို ပြင်းပြင်းထန်ထန် ဆက်လက်ဆောင်ရွက်သွားမယ်လို့ ပြောချင်ပါတယ်။

အတ္ထရံ မြစ်ကူး(စံပယ်ဂူ)တံတား ချဉ်းကပ်လမ်း မြေယာလျော်ကြေးငွေပေးအပ်ပွဲ ဒုတိယအကြိမ် ပြုလုပ်

ကျိုက်မရော မတ် ၁၃

မွန်ပြည်နယ် ကျိုက်မရောမြို့နယ် အတ္ထရံ မြစ်ကူး (စံပယ်ဂူ) တံတားချဉ်းကပ်လမ်း ဖောက်လုပ်ရာ၌ လမ်းနယ်အတွင်းပါဝင်သည့် လယ်မြေ၊ ဥယျာဉ်မြေနှင့် အခြားနည်း အသုံးပြုခွင့်ရမြေများအား မြေယာလျော်ကြေးငွေ ဒုတိယအကြိမ်ပေးအပ်ပွဲ အခမ်းအနားကို ယနေ့နံနက် ၁၁နာရီက ကျိုက်မရောမြို့ အထွေထွေအုပ်ချုပ်ရေး ဦးစီးဌာန၊ (ရွှေဟင်္သာ) ခန်းမ၌ ပြုလုပ်သည်။

အခမ်းအနားတွင် မြို့နယ် စီမံအုပ်ချုပ်ရေးအဖွဲ့ ဥက္ကဋ္ဌ ဦးကျော်စိုးဦးက (စံပယ်ဂူ)တံတား ချဉ်းကပ်လမ်း မြေယာလျော်ကြေးငွေပေးအပ်ခြင်းနှင့် ပတ်သက်၍ ရှင်းလင်းပြောကြားခဲ့ပြီး မွန်ပြည်နယ် လမ်းဦးစီးဌာန ဒုတိယညွှန်ကြားရေးမှူး(မြို့ပြ) ဒေါ်ဝါဝါမြင့်က အတ္ထရံမြစ်ကူး(စံပယ်ဂူ) တံတားချဉ်းကပ်လမ်း ဖောက်လုပ်ရာတွင် ပါဝင်သွားသည့် မြေများအတွက် တောင်သူများအား မြေယာ လျော်ကြေးငွေများကို တောင်သူများလက်ဝယ် အရောက်ပေးအပ်ခဲ့ရာ တောင်သူများက လက်ခံရယူခဲ့သည်။ ယနေ့ပေးအပ်ခဲ့သော မြေယာလျော်ကြေးငွေ ရရှိသည့် ကျေးရွာများဖြစ်သည့် မယ်ကရိုကျေးရွာမှ တောင်သူရှစ်ဦး၊ ကော့ပနောကျေးရွာမှ တောင်သူလေးဦး၊ ရှင်စောပုရပ်ကွက်မှ တောင်သူသုံးဦး စုစုပေါင်းတောင်သူ ၁၅ ဦးတို့၏ လယ်မြေဧက ၂၂ ဒသမ ၁၃ ဧကအား တစ်ဧကလျှင် ကျပ်သိန်း ၅၀ နှုန်းဖြင့် စုစုပေါင်း ကျပ် ၁၁၀၆၅၀၀၀၀ နှင့်၊ သီးနှံ ၄၁၆ တင်းအတွက် ကျပ် ၇၄၈၀၀၀၀ စုစုပေါင်း ကျပ် ၁၁၈၁၃၈၀၀၀၀ အား မွန်ပြည်နယ် အစိုးရအဖွဲ့ မြေယာလျော်ကြေးငွေ စိစစ်ပေးချေရေး ကော်မတီအတွင်းရေးမှူးနှင့် တာဝန်ရှိသူများက တောင်သူများ၏ လက်ဝယ်အရောက် စနစ်တကျပေးအပ်ခဲ့ကြောင်း မြို့နယ်လမ်းဦးစီးဌာနမှ သိရသည်။ **မြို့နယ်(ပြန်/ဆက်)**

တွံတေးမြို့နယ်၌ ငါးမွေးမြူရေးနည်းပညာသင်တန်း ဖွင့်လှစ်

တွံတေး မတ် ၁၃

ရန်ကုန်တိုင်းဒေသကြီး တွံတေးမြို့နယ်ပသီကျေးရွာငါးမွေးမြူရေးလုပ်ငန်းရှင်များအား ငါးမွေးမြူရေးလုပ်ကိုင်ရာတွင် အထောက်အကူရရှိပြီး ငါးလုပ်ငန်းပိုမိုဖွံ့ဖြိုးတိုးတက်စေရန်အတွက် ငါးမွေးမြူရေးနည်းပညာသင်တန်းကို ယမန်နေ့ နံနက် ၁၀ နာရီတွင် ပသီကျေးရွာမူလတန်းကျောင်းတွင် ပို့ချသင်ကြားပေးခဲ့ကြောင်း သိရသည်။

သင်တန်းဖွင့်ပွဲတွင် တွံတေးခရိုင် ငါးလုပ်ငန်းဦးစီးဌာနမှူး ဦးတင်မောင်ထွဋ်က အဖွင့်အမှာစကားပြောကြားသည်။

ထို့နောက်သင်တန်းနည်းပြ တွံတေးခရိုင် ငါးလုပ်ငန်းဦးစီးဌာနမှူး ဦးတင်မောင်ထွဋ်နှင့် ဝန်ထမ်းများ၊ တွံတေးငါးလုပ်ငန်းတာဝန်ခံ ဒေါ်မိမိခိုင်တို့က ငါးမွေးမြူရေးဆိုင်ရာ အခြေခံ ငါးမွေးမြူရေး ၊ ငါးမှုန်ငါးသန် ပြုစုခြင်း၊ ငါးဆေးထိုးသားဖောက်ခြင်း၊ ငါးအသားတိုး မွေးမြူခြင်းတို့အား သင်ကြားပို့ချပေးခဲ့သည်။

အဆိုပါသင်တန်းသို့ တွံတေးခရိုင် ငါးလုပ်ငန်းဦးစီးဌာန ဦးစီးဌာနမှူး ဦးတင်မောင်ထွဋ်နှင့်ဝန်ထမ်းများ၊ ပသီကျေးရွာအုပ်ချုပ်ရေးမှူးနှင့် ရာအိမ်မှူးများ ၊ငါးမွေးမြူရေးလုပ်ငန်းရှင်များ၊ ဝါသနာရှင် သင်တန်းသား သင်တန်းသူ ၃၅ ဦး တက်ရောက်ခဲ့ကြောင်း သိရသည်။

တွံတေးသား

ကျေးလက်ရေရရှိရေးလုပ်ငန်း ရာနှုန်းပြည့်ဆောင်ရွက်ပြီးစီး

ကျိုက်ထို မတ် ၁၃

သမဝါယမနှင့် ကျေးလက်ဖွံ့ဖြိုးရေးဝန်ကြီးဌာန၊ ကျိုက်ထိုမြို့နယ် ကျေးလက်ဒေသ ဖွံ့ဖြိုးတိုးတက်ရေးဦးစီးဌာနက ၂၀၂၂-၂၀၂၃ ဘဏ္ဍာနှစ်တွင် ပြည်ထောင်စု(မွမ်းမံ) ရန်ပုံငွေ ၅ ဒသမ ၂၀ သန်းဖြင့် ဌာနမှဆောင်ရွက်သည့် ကျိုက်ထိုမြို့နယ် ကျူချောင်ကျေးရွာ ရေပေးရေးလုပ်ငန်း ရေစက်ရုံတည်ဆောက်ခြင်း ၁၀' x ၈' x ၈'၊ ရေပိုက်သွယ်တန်းခြင်း ၂''Ø ၁၂၀၀' နှင့် အင်ဂျင်ပန့်တပ်ဆင်ခြင်းလုပ်ငန်းများ ဆောင်ရွက်ခဲ့ရာတွင် ယခုအချိန်တွင် ရာနှုန်းပြည့် ပြီးစီးပြီဖြစ်သည်။

ကျေးလက်နေပြည်သူများ ရေရရှိရေးအတွက် အဆိုပါလုပ်ငန်းအား ဆောင်ရွက်ပေးခဲ့ပြီး ထိုသို့ဆောင်ရွက်ခြင်းဖြင့် ကျေးရွာနေ အိမ်ထောင်စု ၂၅၇ စု လူဦးရေ ၁၂၆၇ ဦးတို့အတွက် အကျိုးကျေးဇူးရရှိမည်ဖြစ်ကြောင်း သိရသည်။

၂၂၂

❒ ၂၀၂၄ အာရှဖလားမှ

မြန်မာအသင်းသည် အုပ်စု (G) တွင် ပါဝင်ခဲ့ပြီး ကမ္ဘောဒီးယားအသင်းကို နှစ်ဂိုး-ဂိုးမရှိ၊ မလေးရှားအသင်းကို သုံးဂိုး-တစ်ဂိုးဖြင့် အနိုင်ရကာ ရမှတ်ခြောက်မှတ်ဖြင့် အုပ်စုပထမရပြီး ဒုတိယအဆင့်ခြေစစ်ပွဲ တက်ရောက်လာခြင်းဖြစ်သည်။ ပထမအဆင့်အုပ်စုပွဲစဉ်များအပြီးတွင် အုပ်စု (A)၌ တရုတ်အသင်း၊ အုပ်စု (B)၌ နီပေါအသင်း၊ အုပ်စု (C)၌ သြစတြေးလျအသင်း၊ အုပ်စု (D)၌ လက်ဘနွန်အသင်း၊ အုပ်စု (E)၌ တရုတ်(တိုင်ပေ)အသင်း၊ အုပ်စု (F)၌ ဗီယက်နမ်အသင်း၊ အုပ်စု (G)၌ မြန်မာအသင်း၊ အုပ်စု (H)၌ အီရန်အသင်းတို့ အုပ်စုပထမရကာ နောက်တစ်ဆင့်တက်ရောက်ခဲ့သည်။

ဒုတိယအဆင့်ခြေစစ်ပွဲကို ပထမအဆင့်ခြေစစ်ပွဲမှ တက်ရောက်လာသည့် ရှစ်သင်းအား လေးသင်းနှစ်အုပ်စုခွဲ၍ ကျင်းပမည်ဖြစ်ပြီး ထိပ်ဆုံးရပ်တည်မှုရ နှစ်သင်းစီမှာ ခြေစစ်ပွဲအောင်မြင်မည်ဖြစ်သည်။ ဒုတိယအဆင့်ခြေစစ်ပွဲကို ၂၀၂၃ ခုနှစ် ဇွန် ၃ ရက်မှ ၁၁ ရက်အတွင်း ဆက်လက်ကျင်းပမည်ဖြစ်သည်။

သတင်း-ကိုညီလေး၊ ဓာတ်ပုံ-MFF

သီရိလင်္ကာနိုင်ငံ၌ ဖေဖော်ဝါရီလအတွင်း ခရီးသွားလုပ်ငန်းမှ အမေရိကန်ဒေါ်လာ ၁၆၉ ဒသမ ၉ သန်း ဝင်ငွေရရှိ

ကိုလံဘို မတ် ၁၃

သီရိလင်္ကာနိုင်ငံသည် ဖေဖော်ဝါရီလအတွင်း ခရီးသွားလုပ်ငန်းမှ အမေရိကန်ဒေါ်လာ ၁၆၉ ဒသမ ၉ သန်း ဝင်ငွေရရှိခဲ့ကြောင်း နိုင်ငံ၏ ခရီးသွားလုပ်ငန်းဝန်ကြီးဌာနဝန်ကြီး ဟာရင်ဖာနန်ဒိုက မတ် ၁၃ ရက်တွင် ပြောကြားသည်။

ပြီးခဲ့သည့်နှစ် ဖေဖော်ဝါရီလက ခရီးသွားလုပ်ငန်းမှ အမေရိကန်ဒေါ်လာ ၁၆၉ ဒသမ ၄ သန်း ဝင်ငွေရရှိခဲ့ခြင်းကြောင့် ယခုနှစ် ဖေဖော်ဝါရီလတွင် ခရီးသွားလုပ်ငန်းမှ ဝင်ငွေတိုးတက်မှု ရှိခဲ့ကြောင်း ဟာရင်ဖာနန်ဒိုက ပြောကြားခဲ့သည်။

သီရိလင်္ကာနိုင်ငံသို့ ယခုနှစ် ပထမနှစ်လတာကာလအတွင်း နိုင်ငံခြားသားခရီးသွား ၂၁၀၀၀၀ ကျော် လာရောက်ခဲ့ခြင်းကြောင့် အဆိုပါကာလအတွင်း အမေရိကန်ဒေါ်လာ ၃၃၁ ဒသမ ၇ သန်း ဝင်ငွေရရှိခဲ့ကြောင်း သိရသည်။

သီရိလင်္ကာနိုင်ငံသို့ ယခုနှစ် ဇန်နဝါရီလအတွင်း နိုင်ငံခြားသားခရီးသွား ၁၀၂၅၄၅ ဦးလာရောက်ခဲ့ပြီး ဖေဖော်ဝါရီလအတွင်း နိုင်ငံခြားသားခရီးသွား ၁၀၇၆၃၉ ဦး လာရောက်ခဲ့ကြောင်း သိရသည်။

ထို့ပြင် သီရိလင်္ကာနိုင်ငံသို့ မတ် ၈ ရက်အထိ နိုင်ငံခြားသားခရီးသွား လာရောက်မှုမှာ ၂၃၄၅၄၇ ဦးရှိခဲ့ခြင်းကြောင့် ယမန်နှစ်နှင့် အလားတူ ကာလနှင့် နှိုင်းယှဉ်ပါက ၉ ဒသမ ၆ ရာခိုင်နှုန်းမြင့်တက်မှုရှိခဲ့ကြောင်း ၎င်းက ဆက်လက်ပြောကြားခဲ့သည်။

ခရီးသွားလုပ်ငန်းသည် သီရိလင်္ကာနိုင်ငံ၏ နိုင်ငံခြားဝင်ငွေအများဆုံးရရှိသည့် လုပ်ငန်းများအနက် တစ်ခုအပါအဝင်ဖြစ်ပြီး ကိုဗစ်-၁၉ ကပ်ရောဂါနှင့် ပြည်တွင်းစီးပွားရေးနှင့် နိုင်ငံရေး ပဋိပက္ခများကြောင့် နိုင်ငံခြားဝင်ငွေအပေါ်ထိခိုက်မှုရှိခဲ့ကြောင်း သိရသည်။

သီရိလင်္ကာနိုင်ငံသည် ၂၀၂၃ ခုနှစ်အတွင်း နိုင်ငံခြားသားခရီးသွား ၁ ဒသမ ၅ သန်းနှင့် ၂၀၂၄ ခုနှစ်တွင် နိုင်ငံခြားသားခရီးသွား သုံးသန်း ဝင်ရောက်မှုရှိရေး ဆွဲဆောင်သွားရန် ရည်ရွယ်လျက်ရှိကြောင်း သိရသည်။

ကိုးကား - ဆင်ဟွာ
ဘာသာပြန် - အလင်းသစ်

ဗီယက်နမ်နိုင်ငံ၏ ကော်ဖီထုတ်လုပ်မှု မြှင့်တင်မည်

ဟန္နိုင်း မတ် ၁၃

ဗီယက်နမ်နိုင်ငံ၏ ကော်ဖီထုတ်လုပ်မှုကို မြှင့်တင်သွားမည်ဖြစ်ကြောင်း ဗီယက်နမ်သတင်းအေဂျင်စီက ယမန်နေ့တွင် ပြောကြားသည်။

အဆင့်မြှင့်တင်သွားမည်

နိုင်ငံ၏ ကော်ဖီထုတ်လုပ်မှုမှတစ်ဆင့် ပြည်ပပို့ကုန် ဝင်ငွေတိုးတက်ရရှိစေရန်နှင့် အစိမ်းရောင်စီးပွားရေးလုပ်ငန်းအဖြစ် ပြောင်းလဲနိုင်ရန် ဆောင်ရွက်သွားမည်ဖြစ်ကြောင်း ဒါလတ်ပြည်နယ်၌ ကျင်းပသည့် 2023 Buon Ma Thuot Coffee Festival တွင် တာဝန်ရှိသူများက ပြောကြားသည်။

အရည်အသွေးမြင့်မားသည့် ကော်ဖီထုတ်လုပ်နိုင်ရန်အတွက် ကုန်ပစ္စည်းထောက်ပံ့ရေးလမ်းကြောင်းများကို အဆင့်မြှင့်တင်သွားမည်ဖြစ်ပြီး အဆင့်မြင့်ကော်ဖီ စိုက်ပျိုးနည်းစနစ်များကို အသုံးပြုကာ ကော်ဖီစိုက် တောင်သူများ၏ လူနေမှုဘဝကို မြှင့်တင်သွားမည်ဖြစ်ကြောင်း သိရသည်။

၂၀၃၀ ပြည့်နှစ်အရောက်တွင် ကော်ဖီ ပြည်ပတင်ပို့ခြင်းမှ အမြတ်ငွေ အမေရိကန်ဒေါ်လာ ခြောက်ဘီလီယံရရှိရန် ဗီယက်နမ်နိုင်ငံက ဆောင်ရွက်နေသည်။

ကိုးကား - ဆင်ဟွာ
ဘာသာပြန် - စိုးသူရ

အာဖဂန်နစ္စတန်နိုင်ငံ ဗဟိုဘဏ်က ပြည်တွင်းငွေကြေး တည်ငြိမ်မှုရှိရန် အမေရိကန်ဒေါ်လာ ၁၆ သန်းရောင်းချမည်

ကဘူးလ် မတ် ၁၃

အာဖဂန်နစ္စတန် ဗဟိုဘဏ်(DAB)သည် ပြည်တွင်းငွေကြေးလဲလှယ်မှုနှုန်း တည်ငြိမ်မှုရှိစေရေးအတွက် အမေရိကန်ဒေါ်လာ ၁၆ သန်းကို လေလံစနစ်ဖြင့် ရောင်းချပေးသွားမည်ဖြစ်ကြောင်း အာဖဂန်နစ္စတန် ဗဟိုဘဏ်၏ ထုတ်ပြန်ချက်အရ သိရသည်။

အမေရိကန်ဒေါ်လာ တစ်ဒေါ်လာအတွက် ငွေကြေးလဲလှယ်မှုနှုန်းသည် ပြီးခဲ့သည့်သီတင်းပတ်အတွင်းက ၈၈ အာဖဂန်နီရှိခဲ့ရာမှ မတ် ၁၃ ရက်တွင် ၈၈ ဒသမ ၅၀ အာဖဂန်နီအထိ ရှိလာခဲ့ကြောင်း သိရသည်။

ထို့ကြောင့် အာဖဂန်နစ္စတန်ဗဟိုဘဏ်အနေဖြင့် နိုင်ငံခြားငွေကြေးလဲလှယ်မှုနှုန်းကြောင့် အာဖဂန်ငွေကြေးတန်ဖိုး လျော့ကျမည့်အရေးကို ကာကွယ်ရန် ဆောင်ရွက်လျက်ရှိပြီး ပြီးခဲ့သည့်သီတင်းပတ်အတွင်းကလည်း အာဖဂန်နစ္စတန်ဗဟိုဘဏ်က ပြည်တွင်းငွေကြေးလဲလှယ်မှုနှုန်း တည်ငြိမ်ရန် အမေရိကန်ဒေါ်လာ ၁၆ သန်း လေလံတင်ရောင်းချခဲ့ကြောင်း သိရသည်။

အာဖဂန်နစ္စတန်နိုင်ငံသည် နိုင်ငံ၏စီးပွားရေး တည်ငြိမ်ရေးကို အထောက်အပံ့ဖြစ်စေရန် နိုင်ငံတကာအသိုက်အဝန်း၏ လူသားချင်းစာနာမှုဆိုင်ရာ အထောက်အပံ့များမှ တစ်စိတ်တစ်ဒေသအဖြစ် လွန်ခဲ့သည့် ၁၇ လတာကာလအတွင်း အမေရိကန်ဒေါ်လာ နှစ်ဘီလီယံကျော် လက်ခံရရှိခဲ့ကြောင်း သိရသည်။

ကိုးကား - ဆင်ဟွာ
ဘာသာပြန် - အလင်းသစ်

ဂျပန်နိုင်ငံ နာရီတာလေဆိပ်၌ ဆိုလာစနစ်သုံး လျှပ်စစ်ဓာတ်အားပေးစနစ်များတပ်ဆင်အသုံးပြုမည်

တိုကျို မတ် ၁၃

ဂျပန်နိုင်ငံနာရီတာလေဆိပ်ရှိ စွမ်းအင်လိုအပ်ချက်များ ဖြည့်ဆည်းနိုင်ရန်အတွက် ဆိုလာစနစ်သုံး လျှပ်စစ်ဓာတ်အားပေးစနစ်များ တပ်ဆင်အသုံးပြုသွားမည်ဖြစ်ကြောင်း သိရသည်။

တပ်ဆင်သွားမည်

ယင်းလေဆိပ်ရှိ စွမ်းအင်လိုအပ်ချက်၏ ၄၀ ရာခိုင်နှုန်းကို ဆိုလာစနစ်ဖြင့် ရယူသုံးစွဲသွားမည်ဖြစ်သည်။ ယခုအစီအစဉ်ကို နာရီတာအပြည်ပြည်ဆိုင်ရာလေဆိပ်ကော်ပိုရေးရှင်းနှင့် တိုကျိုဂက်စ်လုပ်ငန်းတို့ပူးပေါင်းဆောင်ရွက်ခြင်းဖြစ်သည်။ ယခုအစီအစဉ်အရ လေယာဉ်ပြေးလမ်းများဘေးနှင့် ခေါင်မိုးများပေါ်တွင် ဆိုလာပြားများ အများအပြား တပ်ဆင်သွားမည်ဖြစ်သည်။

အဆိုပါ ဆိုလာစနစ်သုံး လျှပ်စစ်ဓာတ်အား ထုတ်လုပ်ရေးအစီအစဉ်မှ လျှပ်စစ်ဓာတ်အား ၁၈၀ မီဂါဝပ် ထုတ်လုပ်နိုင်မည်ဖြစ်ပြီး ကုန်ကျစရိတ်အားဖြင့် ယန်း ၁၀၀ ဘီလီယံခန့်ရှိမည်ဖြစ်သည်။

ကိုးကား - အင်န်အိတ်ချ်ကေ
ဘာသာပြန် - စိုးသူရ

ဖိလစ်ပိုင်နိုင်ငံ၌ လောင်စာဆီဖိတ်စဉ်မှုကြောင့် ဒေသခံ ၁၀၀၀၀၀ ခန့် ထိခိုက်နေရ

မနီလာ မတ် ၁၃

ဖိလစ်ပိုင်နိုင်ငံ၌ ဖေဖော်ဝါရီ ၂၈ ရက်က စတင်ဖြစ်ပွားခဲ့သည့် လောင်စာဆီတင်သင်္ဘော လောင်စာဆီ ဖိတ်စဉ်မှုကြောင့် အိုရီယန်တယ်မန်ဒိုရို ပြည်နယ်ရှိ ဒေသခံ ၁၀၀၀၀၀ ခန့် ထိခိုက်ခဲ့ရကြောင်း ပြည်နယ်အုပ်ချုပ်ရေးမှူး ဟူမာလီတိုဒိုလာက ယနေ့ ပြောကြားသည်။

ထို့ပြင် အဆိုပါဖြစ်စဉ်ကြောင့် အိုရီယန်တယ်မန်ဒိုရိုပြည်နယ် ပိုလာမြို့၌ ဒေသခံများ အစာအိမ်ရောဂါဖြစ်ခြင်း၊ ရင်ဘတ်နာခြင်းစသည့် ဝေဒနာများ ခံစားရပြီး ကမ်းခြေတစ်လျှောက် ငါးများသေဆုံးမှုနှင့် ဒီရေတောများ ပျက်စီးမှုတို့ဖြစ်ပွားခဲ့သည်။ လက်ရှိအချိန်တွင် အဆိုပါဒေသရှိ တံငါသည်များအား ငါးဖမ်းခြင်းမပြုရန် တားမြစ်ထားသည်။ နိုင်ငံတစ်ဝန်းရှိ ကမ်းခြေဒေသများတွင်လည်း အဆိုပါ လောင်စာဆီဖိတ်စဉ်မှု၏ အကျိုးဆက်များကို ခံစားရနိုင်ကြောင်း ဖိလစ်ပိုင် အဏ္ဏဝါသိပ္ပံအင်စတီကျူက သတိပေးထားသည်။

ယခုလောင်စာဆီဖိတ်စဉ်မှုအား သန့်ရှင်းရေးလုပ်ငန်းများ ဆောင်ရွက်ရန်အတွက် သက်ဆိုင်ရာဌာနများကို သမ္မတဖာဒီနန်မားကို့စ်က ညွှန်ကြားခဲ့သည်။ ယင်းလောင်စာဆီတင်သင်္ဘောသည် လူဇုန်ကျွန်းရှိ ဘာတန်ပြည်နယ်မှ စက်မှုလုပ်ငန်းသုံး လောင်စာဆီ လီတာ ၈၀၀၀၀၀ ကို ဖိလစ်ပိုင်နိုင်ငံ အလယ်ပိုင်းသို့ ပို့ဆောင်ရန် ထွက်ခွာခဲ့ခြင်းဖြစ်သည်။

ကိုးကား - ဆင်ဟွာ၊ ဘာသာပြန်- စိုးသူရ

နောင်ချိုမြို့နယ်နှင့် ပုသိမ်ကြီးမြို့နယ်တို့တွင် ငွေကျပ် တစ်ဘီလီယံကျော်တန်ဖိုးရှိ စိတ်ကြွရူးသွပ်ဆေးပြား ၁၁ သိန်း သိမ်းဆည်းရမိ

နေပြည်တော် မတ် ၁၃

နောင်ချိုမြို့နယ်နှင့် ပုသိမ်ကြီးမြို့နယ်တို့တွင် ငွေကျပ် တစ်ဘီလီယံကျော်တန်ဖိုးရှိ စိတ်ကြွရူးသွပ်ဆေးပြား ၁၁ သိန်း သိမ်းဆည်းရမိခဲ့ကြောင်း မြန်မာနိုင်ငံရဲတပ်ဖွဲ့မှ သိရသည်။

သိမ်းဆည်းရမိ စိတ်ကြွရူးသွပ်ဆေးပြားများနှင့် ဖမ်းဆီးရမိသူများကို တွေ့ရစဉ်။

မူးယစ်ဆေးဝါးတားဆီးနှိမ်နင်းရေးရဲတပ်ဖွဲ့မှ တပ်ဖွဲ့ဝင်များ ပါဝင်သော ပူးပေါင်းအဖွဲ့သည် မတ် ၈ ရက် မွန်းလွဲ ၃ နာရီ ၄၅ မိနစ်တွင် နောင်ချိုမြို့ ပါဟတ်ရပ်ကွက် အိုရီယမ်တယ်တိုးဂိတ်အနီး မန္တလေး-လားရှိုးကားလမ်းတွင် ကွတ်ခိုင်မှ မန္တလေးသို့ ခိုင်ထူး မောင်းနှင်သောယာဉ်နှင့် ကောင်းစံ (ခ) ကောင်းကောင်း မောင်းနှင်သောယာဉ်တို့အား သတင်းအရ ရှာဖွေရာ ယာဉ်နှစ်စီး၏ ခေါင်မိုးပေါ်ရှိ အခင်းဖော့ပြားများအတွင်း သို ဝှက် သယ် ဆောင် လာ သည့် စိတ်ကြွရူးသွပ်ဆေးပြား ခြောက်သိန်း သိမ်းဆည်းရမိခဲ့ကြောင်း၊ သတင်းကွင်းဆက်အရ ယင်းနေ့ ညနေ ၄ နာရီခွဲတွင် ပုသိမ်ကြီးမြို့နယ် ၁၆ မိုင် စစ်ဆေးရေးဂိတ်တွင် စိုးနိုင်မောင်းနှင်သည့် ယာဉ်၏ ခေါင်မိုးပေါ်ရှိ အခင်းဖော့ပြားများအတွင်းမှ အလားတူ စိတ်ကြွရူးသွပ်ဆေးပြား ငါးသိန်း ထပ်မံ သိမ်းဆည်းရမိသဖြင့် စုစုပေါင်း စိတ်ကြွရူးသွပ်ဆေးပြား ၁၁ သိန်း သိမ်းဆည်းရမိခဲ့ပြီး စစ်ဆေးဖော်ထုတ်ချက်အရ ညနေ ၅ နာရီတွင် ပုသိမ်ကြီးမြို့နယ် လက်ကောင်းကျေးရွာ၌ စိတ်ကြွရူးသွပ်ဆေးပြားများ သယ်ဆောင်ရာတွင် ပူးပေါင်းပါဝင်သူ ကျော်ဇင်ဝိုင်း(ခ)ကျော်ကျော်နှင့် ယင်းနေ့ ညနေ ၆ နာရီခွဲတွင် ကွတ်ခိုင်မြို့ နမ့်ခမ်း- မန်းကားဂိတ်မှူး မောင်စီချို(ခ) မော်စီတို့ကို ဖမ်းဆီးရမိခဲ့သဖြင့် ၎င်းတို့ကို ဥပဒေအရ အရေးယူထားရှိပြီး ကွင်းဆက် ပြစ်မှုကျူးလွန်သူများကို ဆက်လက်စစ်ဆေးဖော်ထုတ်လျက်ရှိကြောင်း၊ မူးယစ်ဆေးဝါး သယ်ဆောင် ရောင်းဝယ်သူများသည် ဒေသတည်ငြိမ်အေးချမ်းရေးနှင့် လုံခြုံရေးကို ထိခိုက်စေရန် ရည်ရွယ်၍ နည်းလမ်းမျိုးစုံ အသုံးပြုပြီး ကျူးလွန်လျက်ရှိကြောင်း သိရသည်။

သတင်းစဉ်

“ပြည်သူ့ကြားက ပြည်သူ့စကား” အစီအစဉ် ထုတ်လွှင့်မည်

နေပြည်တော် မတ် ၁၃

မျက်မှောက်ကာလတွင် ဖြစ်ပွားလျက်ရှိသော လုံခြုံရေး၊ တရားဥပဒေစိုးမိုးရေးနှင့် အကြမ်းဖက်မှုတားဆီးရေးဆိုင်ရာ ကိစ္စရပ်များနှင့်ပတ်သက်၍ ပရိသတ်များ၏ရင်တွင်းခံစားချက်စကားသံများအား သဇင်FM၏ **“ပြည်သူ့ကြားက ပြည်သူ့စကား”**အစီအစဉ်မှ **“လူငယ်တွေရဲ့ပညာရေးလမ်းကြောင်းကို ဖျက်ဆီးနှောင့်ယှက်နေတဲ့ PDF များ”** ခေါင်းစဉ်ဖြင့် မတ် ၁၅ ရက် မွန်းလွဲ ၁ နာရီတွင် ထုတ်လွှင့်တင်ဆက်ပေးသွားမည်ဖြစ်ပါသည်။ လာမည့်အပတ် ဗုဒ္ဓဟူးနေ့ မွန်းလွဲ ၁ နာရီတွင် **“ရွှေစာရံဘုရားသို့ သွားရောက်သည့် ဘုရားဖူးယာဉ်အား PDF အမည်ခံအကြမ်းဖက်သမားများက မိုင်းထောင်ဖောက်ခွဲပစ်ခတ်တိုက်ခိုက်မှုကြောင့် ကလေးငယ် အပါအဝင် ပြည်သူသုံးဦး သေဆုံးမှု”** ခေါင်းစဉ်ဖြင့် ဆွေးနွေးတင်ဆက်မည်ဖြစ်သောကြောင့် ပါဝင်ဆွေးနွေးလိုသူပရိသတ်များအနေဖြင့် အပတ်စဉ်ကြာသပတေးနေ့ နံနက် ၁၀ နာရီမှ ၁၁ နာရီအတွင်း ဖုန်းနံပါတ် ၀၉- ၈၉၉၀၉၉၅၉၅ သို့ အမည်၊ နေရပ်လိပ်စာ၊ အလုပ်အကိုင်နှင့် ပြန်လည်ဆက်သွယ်ရမည့်ဖုန်းနံပါတ်တို့ကို Message ပေးပို့ပါဝင်နိုင်ပြီဖြစ်ပါကြောင်း အသိပေးကြေညာအပ်ပါသည်။ ပါဝင်လာသည့် ပရိသတ်များ၏ ဖုန်းနံပါတ်များနှင့် ကိုယ်ရေးအချက်အလက်များအား လျှို့ဝှက်ပေးထားမည်ဖြစ်ကြောင်း အသိပေးကြေညာအပ်ပါသည်။

သတင်းစဉ်

မံစီ၊ မူဆယ်နှင့် ကျိုင်းတုံမြို့နယ်တို့တွင် မူးယစ်ဆေးများ သိမ်းဆည်းရမိ

နေပြည်တော် မတ် ၁၃

မူးယစ်ဆေးဝါးတားဆီးနှိမ်နင်းရေးရဲတပ်ဖွဲ့မှ တပ်ဖွဲ့ဝင်များ ပါဝင်သော ပူးပေါင်းအဖွဲ့သည် မတ် ၁၂ ရက် နံနက် ၁၀ နာရီခွဲတွင် မံစီမြို့နယ် မန်မကောက်ကျေးရွာအနီး မံစီ-ရွှေကူသွားကားလမ်းတွင် ကျော်စိုးဝင်း မောင်းနှင်ပြီး မာတန်နှင့် မလှလှညွန့်တို့ လိုက်ပါလာသည့် ဆိုင်ကယ်ကို ရပ်တန့်စစ်ဆေးရှာဖွေရာ စိတ်ကြွရူးသွပ်ဆေးပြား ၉၂၁၂

ကျအီအား သိမ်းဆည်းရမိသည့် မူးယစ်ဆေးဝါးများနှင့်အတူ တွေ့ရစဉ်။

ပြားကိုလည်းကောင်း၊ ထိုနေ့ မွန်းလွဲ ၁ နာရီတွင် မူဆယ်မြို့ ကောင်းမူးတုံရပ်ကွက် လက်ဝါးကပ်တိုင်လမ်းတွင် စိုင်းကျော်အောင်(ခ)ကွမ်းမောဝ် မောင်းနှင်လာသော ဆိုင်ကယ်ကို ရပ်တန့်စစ်ဆေးရှာဖွေရာ စိတ်ကြွရူးသွပ်ဆေးပြား ၄၀၀၀ သိမ်းဆည်းရမိခဲ့ပြီး စစ်ဆေးပေါ်ပေါက်ချက်အရ မွန်းလွဲ ၂ နာရီတွင် ၎င်းနေထိုင်သည့် မူဆယ်မြို့ ခရစ်ယာန်ရပ်ကွက် ချယ်ရီလမ်းရှိ နေအိမ်သို့ ဝင်ရောက်ရှာဖွေရာ စိတ်ကြွရူးသွပ်ဆေးပြား ၂၄၀၀၀ သိမ်းဆည်းရမိခဲ့ကြောင်း၊ ဆက်လက်၍ ကွင်းဆက်အရ မွန်းလွဲ ၂ နာရီ ၄၅ မိနစ်တွင် ပူးပေါင်းအဖွဲ့က မူဆယ်မြို့ ကောင်းမူးတုံရပ်ကွက် ကြက်ခြေနီရုံးလမ်းရှိ နေမင်းသူရ(ခ)ဖိုးလပြည့်၏နေအိမ်သို့ ဝင်ရောက်ရှာဖွေရာ ၎င်းထံမှ စိတ်ပြောင်းဆေးဝါးဖြစ်သည့် ကက်တမင်း သုညဒသမ ၃ ကီလိုကိုလည်းကောင်း။

မတ် ၈ ရက် နံနက် ၅ နာရီခွဲတွင် ကျိုင်းတုံမြို့နယ် ကတ်တောင်ကျေးရွာအုပ်စု ပါစမ်ကျေးရွာအနီးရှိ ကျိုင်းတုံ-မိုင်းခတ်သွားလမ်းတွင် ကျအီ မောင်းနှင်လာသော ဆိုင်ကယ်ကို ရပ်တန့်စစ်ဆေးရှာဖွေရာ အိုက်စ် ၄၀ ကီလိုနှင့် စိတ်ကြွရူးသွပ်ဆေးပြား ၆၀၀၀ တို့ကို သိမ်းဆည်းရမိခဲ့သဖြင့် ၎င်းတို့အား မူးယစ်ဆေးဝါးနှင့်စိတ်ကိုပြောင်းလဲစေသောဆေးဝါးများဆိုင်ရာဥပဒေအရ အရေးယူထားကြောင်း သိရသည်။

သတင်းစဉ်

ရေလုပ်ငန်းသို့ ပို့ဆောင်၍ လုပ်အားခအကျိုးအမြတ်များကို ခေါင်းပုံဖြတ်ရယူခဲ့သူများအား လူကုန်ကူးမှုဖြင့် အလုပ်နှင့်ထောင်ဒဏ်ချမှတ်

နေပြည်တော် မတ် ၁၃

ရေလုပ်ငန်းသို့ ပို့ဆောင်၍ လုပ်အားခအကျိုးအမြတ်များကို ခေါင်းပုံဖြတ်ရယူခဲ့သူများအား လူကုန်ကူးမှုဖြင့် အလုပ်နှင့် ထောင်ဒဏ် ခုနစ်နှစ်စီ ချမှတ်ခဲ့ကြောင်း မြန်မာနိုင်ငံရဲတပ်ဖွဲ့မှ သိရသည်။

ရန်ကုန်တိုင်းဒေသကြီး ရွှေပြည်သာမြို့နယ်နေ မျိုးသက်ပိုင်(ခ)သက်ပိုင်နှင့် ဧရာဝတီတိုင်းဒေသကြီး ဖျာပုံမြို့နယ်နေ ဇော်လင်းထွဋ်တို့က ရန်ကုန်တိုင်းဒေသကြီး စမ်းချောင်းမြို့နယ် ကိုးထပ်ကြီးဘုရားဝင်းဟံသာဝတီဘုန်းကြီးကျောင်းနေ မောင်--- အား ဖျာပုံမြို့ရှိ ငါးဖမ်းစက်လှေတွင် တစ်ရက် စားစရိတ်ငြိမ်း ငွေကျပ် ၇၀၀၀ ရမည်ဟု ပြောဆိုစည်းရုံး၍ ရေလုပ်ငန်းသို့ပို့ဆောင်ကာ လုပ်အားခအကျိုးအမြတ်များ ခေါင်းပုံဖြတ်ရယူခဲ့သဖြင့် ကြည့်မြင်တိုင်မြို့မရဲစခန်း (ပ) ၄၂/ ၂၀၂၂၊ လူကုန်ကူးမှုတားဆီးကာကွယ်ရေးဥပဒေပုဒ်မ ၂၄/၃၂ ဖြင့် အမှုရေးဖွင့်ခဲ့ပြီး အနောက်ပိုင်းခရိုင် တရားရုံးသို့ တရားစွဲတင်ပို့ခဲ့ရာ မတ် ၉ ရက်တွင် တရားခံ မျိုးသက်ပိုင်(ခ)သက်ပိုင်ကို လူကုန်ကူးမှုတားဆီးကာကွယ်ရေးဥပဒေပုဒ်မ ၂၅ အရလည်းကောင်း၊ တရားခံ ဇော်လင်းထွဋ်ကို လူကုန်ကူးမှုတားဆီးကာကွယ်ရေးဥပဒေပုဒ်မ ၂၅/၃၂ အရလည်းကောင်း အလုပ်နှင့်ထောင်ဒဏ် ခုနစ်နှစ်စီ ချမှတ်ခဲ့ကြောင်း သိရသည်။

သတင်းစဉ်

ပြည်သူများ၏ ဝိုင်းဝန်းကူညီဆောင်ရွက်မှုဖြင့် ဆိုင်ကယ် ၁၃ စီးနှင့် ကား ငါးစီး လုယက်ခဲ့သူများအား ဖော်ထုတ်ဖမ်းဆီးရမိ

ဘားအံ မတ် ၁၃

ကရင်ပြည်နယ်ဘားအံမြို့နယ်အတွင်း ပြည်သူများ၏ ဝိုင်းဝန်းကူညီဆောင်ရွက်ပေးမှုဖြင့် မတ် ၉ ရက်က ဆိုင်ကယ် ၁၃ စီးနှင့် ကား ငါးစီး လုယက်မှုကျူးလွန်ခဲ့သူများအား ဖော်ထုတ်ဖမ်းဆီးရမိခဲ့ကြောင်း သိရသည်။

ဖြစ်စဉ်မှာ ယာဉ်မောင်း ဦးတောရွှေ (၄၆)နှစ် ကော့တလန်စိန်ရွာ ဘားအံမြို့နယ်နေသူသည် မတ် ၉ ရက် နံနက် ၁၁ နာရီခွဲခန့်က ကန့်ဒါအမျိုးအစားယာဉ်ဖြင့် ကော့တလန်စိန်ဘုန်းကြီးကျောင်းသို့ သဲများပို့ဆောင်ရန် သွားရောက်စဉ် ကော့ကမာကျေးရွာ အဝင်အနီးတွင် လူငယ် ငါးဦးခန့်ပါဝင်သော Toyota Mark-x ယာဉ်သည် ကားရှေ့ကျော်တက်ပိတ်ရပ်ပြီး လက်နက်ပြ၍ ဝိုင်းဝန်းခြိမ်းခြောက်ထိုးကြိတ်ကာ ၎င်း၏ကားအား လုယက်ယူဆောင်သွားကြောင်း ဘားအံမြို့နယ် အိန္ဒုနယ်မြေရဲစခန်းတွင် တရားလိုပြုလုပ်တိုင်တန်းခဲ့သည်။ အိန္ဒုနယ်မြေရဲစခန်းမှ ပြစ်မှုကျူးလွန်သူများအား စုံစမ်းဖော်ထုတ်ခဲ့ရာ ပြည်သူများ၏ ဝိုင်းဝန်းကူညီဆောင်ရွက်ပေးမှုကြောင့် မမြင့်ဖူ(ခ) နော်မြင့်ဖူ ၃၂ နှစ် အမှတ်(၅)ရပ်ကွက် အောင်နန်းလမ်း ဘားအံမြို့၊ နေလင်းထွန်း(ခ) သားငယ်လေး (၂၁)နှစ် အောင်မြင်ရွှေဘိုလမ်း အမှတ်(၄)ရပ်ကွက် မြဝတီမြို့၊ ဇင်လင်းထက် (ခ)ဘီးလင်း (၂၉)နှစ် အောင်နန်း(၃)လမ်း အမှတ်(၅) ရပ်ကွက် ဘားအံမြို့၊ ချစ်ကိုဦး (၂၈) နှစ် အောင်မြင်ရွှေဘိုလမ်း အမှတ်(၄)ရပ်ကွက် မြဝတီမြို့၊ မျိုးမင်းသိန်း (ခ)အေနိုင်း (၂၈)နှစ် အောင်မြင်ရွှေဘိုလမ်း အမှတ် (၃)ရပ်ကွက် ကရင်စာပေစု မြဝတီမြို့နေသူတို့အား ပြစ်မှုကျူးလွန်စဉ် ကိုင်ဆောင်လက်နက်များ၊ သက်သေခံပစ္စည်းများနှင့်အတူ ဖော်ထုတ်ဖမ်းဆီးရမိခဲ့သည်။

ဖမ်းဆီးရမိသူများအား ဖော်ထုတ်စစ်ဆေးချက်အရ ဘားအံမြို့နယ်အတွင်း ကား ငါးစီးနှင့် ဆိုင်ကယ် ၁၃ စီးကို လုယက်မှုများကျူးလွန်ခဲ့ကြောင်း အမှုစစ်ဆေးပေါ်ပေါက်ခဲ့ပြီး ကျန်ရှိသော သက်သေခံ မော်တော်ယာဉ်များနှင့် ဆိုင်ကယ်များအား သိမ်းဆည်းရမိရေးနှင့် ဆက်လက်အရေးယူနိုင်ရေး ချိတ်ဆက်ဆောင်ရွက်လျက်ရှိကြောင်း သိရသည်။

ခရိုင်(ပြန်/ဆက်)

■

PDF အမည်ခံအကြမ်းဖက်သမားများက ပုလဲမြို့ရှိ မြို့နယ်သစ်တောဦးစီးမှူးရုံးကို မီးပုလင်းများဖြင့် ပစ်ပေါက်တိုက်ခိုက်

နေပြည်တော် မတ် ၁၃

စစ်ကိုင်းတိုင်းဒေသကြီး ပုလဲမြို့ရှိ မြို့နယ်သစ်တောဦးစီးမှူးရုံးကို PDF အမည်ခံ အကြမ်းဖက်သမားများက မီးပုလင်းများဖြင့် ပစ်ပေါက်တိုက်ခိုက်ရာ ဝန်ထမ်းအိမ်ရာ အဆောက်အအုံ မီးလောင်ပျက်စီးသွားကြောင်း သိရသည်။

ဖြစ်စဉ်မှာ ပုလဲမြို့ရှိ မြို့နယ်သစ်တောဦးစီးမှူးရုံးကို ယနေ့နံနက် ၈ နာရီခွဲခန့်တွင် PDF အမည်ခံ အကြမ်းဖက်သမားများက အဆိုပါမြို့၏ အနောက်ဘက်ရှိ မြကုန်းကျေးရွာမှ ဆိုင်ကယ်သုံးစီးဖြင့် ရောက်ရှိလာပြီး ရုံးဝင်းအတွင်းသို့ မီးပုလင်း လေးလုံးဖြင့် ပစ်ပေါက်၍ မီးရှို့ဖျက်ဆီးခဲ့ကြောင်း၊ မီးလောင်မှုဖြစ်ပွားရာနေရာသို့ နယ်မြေခံလုံခြုံရေးတပ်ဖွဲ့ဝင်များ၊ မီးသတ်တပ်ဖွဲ့ဝင်များက သွားရောက်မီးငြိမ်းသတ်ခဲ့ရာ နံနက် ၁၁ နာရီခန့်တွင် မီးငြိမ်းသတ်နိုင်ခဲ့ကြောင်းနှင့် မီးလောင်မှုကြောင့် ယာယီပိတ်ထားပြီး လူနေထိုင်ခြင်းမရှိသည့် ဝန်ထမ်းအိမ်ရာ အဆောက်အအုံအဟောင်းများ (ကာလတန်ဖိုးကျပ် ၈၅ သိန်းခန့်) မီးလောင်ပျက်စီးသွားခဲ့ကြောင်း သိရသည်။

ထိုသို့ စစ်ရေးပစ်မှတ်မဟုတ်သည့် အစိုးရပိုင် အဆောက်အအုံများကို အကြောင်းမဲ့အဖျက်အမှောင့်လုပ်ငန်းများလုပ်ဆောင်နေသည့် PDF အမည်ခံ အကြမ်းဖက်သမားများအား ဥပဒေနှင့်အညီ ထိရောက်စွာအရေးယူနိုင်ရေး လုံခြုံရေးတပ်ဖွဲ့ဝင်များက လိုအပ်သည့် စုံစမ်းစစ်ဆေးမှုများ ဆက်လက်ဆောင်ရွက်လျက်ရှိကြောင်း သိရသည်။

သတင်းစဉ်

ပုလဲမြို့နယ် မြို့နယ်သစ်တောဦးစီးမှူးရုံး အဆောက်အအုံအဟောင်းကို PDF အမည်ခံအကြမ်းဖက်သမားများ၏ မီးပုလင်းများဖြင့် ပစ်ပေါက်တိုက်ခိုက်မှုဖြစ်စဉ်ပြပုံ။

မုံရွာမြို့နယ် အောင်သာကျေးရွာအနီး၌ PDF အမည်ခံအကြမ်းဖက်သမားများ၏ ယာယီအခြေပြုနေရာတစ်ခု သိမ်းဆည်းရမိ

နေပြည်တော် မတ် ၁၃

စစ်ကိုင်းတိုင်းဒေသကြီး မုံရွာမြို့နယ် အောင်သာကျေးရွာအနီး၌ PDF အမည်ခံ အကြမ်းဖက်သမားများက ခိုအောင်းနေထိုင်၍ လူသစ်စုဆောင်းခြင်း၊ ဆက်ကြေးကောက်ခံခြင်း စသည့်အဖျက်အမှောင့်လုပ်ငန်းများ လုပ်ဆောင်လျက်ရှိကြောင်း နယ်မြေတည်ငြိမ်အေးချမ်းရေးကို လိုလားသည့် တာဝန်သိ ဒေသခံပြည်သူများက လုံခြုံရေး တပ်ဖွဲ့ဝင်များထံသို့ သတင်းပေးပို့လာခဲ့သည်။

အဆိုပါ သတင်းပေးပို့ချက်အရ အောင်သာကျေးရွာအနီး၌ လုံခြုံရေးတပ်ဖွဲ့ဝင်များက လိုအပ်သည့် သတင်းဖော်ထုတ်ခြင်းနှင့် လုံခြုံရေးလုပ်ငန်းများကို ဆောင်ရွက်ခဲ့ရာ ယနေ့ ညနေ ၄ နာရီခွဲခန့်တွင် ၎င်းကျေးရွာအနီး ယာယီအခြေပြု၍ ခိုအောင်းနေထိုင်လျက်ရှိသည့် အခြေပြုနေရာတစ်ခုကို သိမ်းပိုက်ရရှိခဲ့ပြီး လူနေတဲ ကိုးလုံးနှင့် အကြမ်းဖက်လုပ်ရပ်များ လုပ်ဆောင်ရန် အသုံးပြုသည့် မြေအောက်အချုပ်ခန်း တစ်ခုတို့ကို သိမ်းဆည်းရမိခဲ့သည်။

လုံခြုံရေးတပ်ဖွဲ့ဝင်များ အနေဖြင့် အဆိုပါနယ်မြေအတွင်း ဒေသခံပြည်သူများ၏ လုံခြုံရေး၊ နယ်မြေတည်ငြိမ်အေးချမ်းရေးနှင့် တရားဥပဒေစိုးမိုးရေးတို့အတွက် လိုအပ်သည့် လုံခြုံရေးဆိုင်ရာ ကိစ္စရပ်များကို ဆက်လက်ဆောင်ရွက်လျက်ရှိကြောင်း သိရသည်။

သတင်းစဉ်

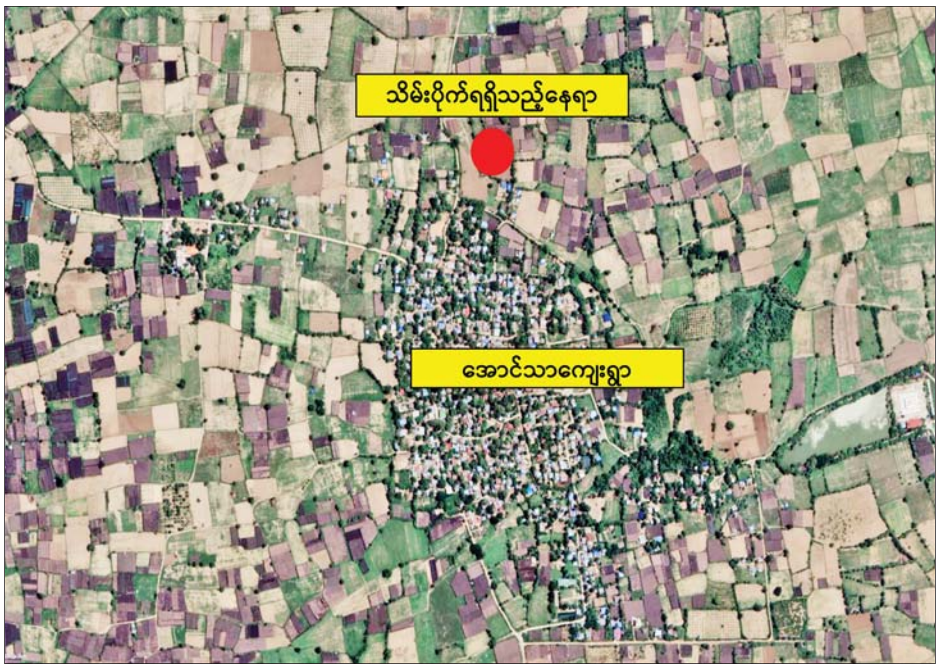

မုံရွာမြို့နယ် အောင်သာကျေးရွာအနီး ခိုအောင်းနေထိုင်၍ အဖျက်အမှောင့်လုပ်ရပ်များ လုပ်ဆောင်လျက်ရှိသည့် PDF အမည်ခံ အကြမ်းဖက်သမားများ၏ ယာယီအခြေပြုနေရာတစ်ခုကို သိမ်းပိုက်ရရှိသည့်ဖြစ်စဉ်ပြပုံ။

သိမ်းဆည်းရရှိသည့် လူနေတဲများနှင့် မြေအောက်အချုပ်ခန်း၏ မှတ်တမ်းဓာတ်ပုံ။

အကြမ်းဖက်အုပ်စုအဖြစ်ကြေညာထားသော CRPH၊ NUG နှင့် ၎င်းတို့၏ လက်ဝေခံများ၏ လှုံ့ဆော်၊ ဝါဒဖြန့်ခြင်းများ လိုက်ပါလုပ်ဆောင်ခြင်း၊ အားပေးကူညီခြင်းများ ပြုလုပ်ခဲ့သူများကို ဖော်ထုတ်အရေးယူ

နေပြည်တော် မတ် ၁၃

အကြမ်းဖက်အုပ်စုအဖြစ်ကြေညာထားသော CRPH၊ NUG နှင့် ယင်းတို့၏ လက်အောက်ခံအဖွဲ့အစည်းများ၊ ယင်းတို့နှင့် ဆက်နွှယ်နေသော အဖွဲ့အစည်းများ၊ လူပုဂ္ဂိုလ်များသည် နိုင်ငံတော်တည်ငြိမ်အေးချမ်းရေးကို ပျက်ပြားစေရန်နှင့် ပြည်သူလူထုကို အကြောက်တရားများ ဖြစ်ပေါ်စေပြီး အစိုးရယန္တရားများ ပျက်ပြားစေရန် ရည်ရွယ်လျက် လှုံ့ဆော်ခြင်း၊ ဝါဒဖြန့်ခြင်း၊ ခြိမ်းခြောက်ခြင်းများကို လူမှုကွန်ရက်များမှတစ်ဆင့် နည်းမျိုးစုံဖြင့် ပြုလုပ်လျက်ရှိသည်။

ပြည်သူများအနေဖြင့် ယင်းတို့၏ လှုံ့ဆော်မှု၊ ဝါဒဖြန့်မှုများအပေါ် မသိနားမလည်၍ဖြစ်စေ၊ ကြောက်ရွံ့၍ဖြစ်စေ လိုက်ပါလုပ်ဆောင်ခြင်း၊ အသံဖြင့်ဖြစ်စေ၊ ပြုလုပ်မှုဖြင့်ဖြစ်စေ၊ တစ်နည်းနည်းဖြင့်ဖြစ်စေ အများပြည်သူအနှောင့်အယှက်ဖြစ်စေမည့် ပြုလုပ်မှုများ ပြုလုပ်ခြင်း၊ လှုံ့ဆော် ဝါဒဖြန့်မှုများကို ထပ်ဆင့်ဝေမျှခြင်း၊ အားပေးကူညီခြင်းများ ပြုလုပ်ခဲ့လျှင် အကြမ်းဖက်မှုတိုက်ဖျက်ရေးဥပဒေပုဒ်မ ၅၂(က)၊ ရာဇသတ်ကြီး ပုဒ်မ ၁၂၄-ကနှင့် ပုဒ်မ ၅၀၅-က၊ အီလက်ထရောနစ်ဆက်သွယ်ဆောင်ရွက်ရေးဥပဒေပုဒ်မ ၃၃ (က)နှင့် တည်ဆဲဥပဒေများအရ အရေးယူခံရမည့်အပြင် ပြစ်မှုနှင့်သက်ဆိုင်သည့် ရွှေ့ပြောင်းနိုင်သောပစ္စည်း၊ မရွှေ့ပြောင်းနိုင်သောပစ္စည်းများကို အကြမ်းဖက်မှုတိုက်ဖျက်ရေးဥပဒေအရ သိမ်းဆည်းခံရနိုင်ပြီး ပြစ်မှုထင်ရှားစီရင်ခြင်းခံရပါက နိုင်ငံတော်ဘဏ္ဍာအဖြစ် သိမ်းဆည်းခံရနိုင်ကြောင်း ၂၀၂၂ ခုနှစ် ဇန်နဝါရီ ၂၅ ရက်တွင် နိုင်ငံပိုင်မီဒီယာများမှတစ်ဆင့် အသိပေးသတင်းထုတ်ပြန်ခဲ့ပြီးဖြစ်သည်။

ထိုကဲ့သို့ အသိပေးသတင်းထုတ်ပြန်ခဲ့ပြီးဖြစ်သော်လည်း မကွေးတိုင်းဒေသကြီး ရေစကြိုမြို့နယ် အမှတ်(၆)ရပ်ကွက်နေ ဆန်းဆင့်အောင်(ခ)ပိုင်သူထက်အောင်သည် ၎င်းအသုံးပြုသည့် “Pain Thu” Facebook အကောင့်၊ မွန်ပြည်နယ် ကျိုက်ထိုမြို့နယ် မြောက်ပိုင်းရပ်ကွက်နေ မေဇွန် (ခ) ခင်ဝင်းရီသည် ၎င်းအသုံးပြုသည့် “May Zon” Facebook အကောင့်နှင့် ရှမ်းပြည်နယ် (တောင်ပိုင်း) ကလောမြို့နယ် ချောင်းပါးကျေးရွာနေ ဝါဝါအောင်သည် ၎င်းအသုံးပြုသည့် “War War Aung” Facebook အကောင့်တို့သည် အသိပေးသတင်းထုတ်ပြန်ချက်အပေါ် မျက်ကွယ်ပြု၍ နိုင်ငံတော်တည်ငြိမ်အေးချမ်းရေးကို ပျက်ပြားစေရန် ရည်ရွယ်လျက် လှုံ့ဆော်ခြင်း၊ ဝါဒဖြန့်ခြင်းများ ပြုမူလုပ်ဆောင်ခဲ့သည့်အတွက် တရားဥပဒေနှင့်အညီ ဖမ်းဆီးထိန်းသိမ်း အမှုဖွင့်လှစ်အရေးယူခြင်းများ ဆောင်ရွက်ခဲ့ရသည်။

ထိုကဲ့သို့ CRPH၊ NUG နှင့် ယင်းတို့၏ လက်အောက်ခံအဖွဲ့အစည်းများ၊ ယင်းတို့နှင့်ဆက်နွှယ်နေသော အဖွဲ့အစည်းများ၊ လူပုဂ္ဂိုလ်များသည် နိုင်ငံတော်တည်ငြိမ်အေးချမ်းရေးကို ပျက်ပြားစေရန်နှင့် အစိုးရယန္တရားများ ပျက်ပြားစေရန် ရည်ရွယ်လျက် လှုံ့ဆော်ခြင်း၊ ဝါဒဖြန့်ခြင်းများ ပြုလုပ်ခဲ့မှုအပေါ် အားပေးကူညီခြင်းပြုလုပ်ခဲ့သူများအား ဥပဒေနှင့်အညီ ထိရောက်စွာ အရေးယူသွားမည်ဖြစ်ကြောင်းနှင့် ထိုသို့လှုံ့ဆော်သူ၊ ဝါဒဖြန့်သူများအား ဆက်လက်ဖော်ထုတ်အရေးယူသွားမည်ဖြစ်ကြောင်း သိရသည်။

သတင်းစဉ်

နွားထိုးကြီးမြို့အတွင်းရှိ မြို့နယ်လျှပ်စစ်မန်နေဂျာရုံးနှင့် မြို့နယ်အထွေထွေအုပ်ချုပ်ရေးမှူးရုံးများအား PDF အမည်ခံ အကြမ်းဖက်သမားများက Drop Bomb များဖြင့် ပစ်ချတိုက်ခိုက်

နေပြည်တော် မတ် ၁၃

မန္တလေးတိုင်းဒေသကြီး နွားထိုးကြီးမြို့ အမှတ်(၄)ရပ်ကွက်ရှိ မြို့နယ်လျှပ်စစ်မန်နေဂျာရုံးနှင့် အမှတ်(၁)ရပ်ကွက်ရှိ မြို့နယ်အထွေထွေအုပ်ချုပ်ရေးမှူးရုံးတို့အား PDF အမည်ခံအကြမ်းဖက်သမားများက Drone ယာဉ်များအသုံးပြု၍ Drop Bomb များ ပစ်ချ တိုက်ခိုက်ခဲ့သဖြင့် ရုံးဝန်ထမ်း အမျိုးသား တစ်ဦးသေဆုံးပြီး အမျိုးသား သုံးဦး ဒဏ်ရာရရှိခဲ့ကြောင်း သိရသည်။

ဖြစ်စဉ်မှာ နွားထိုးကြီးမြို့ အမှတ်(၄)ရပ်ကွက်ရှိ မြို့နယ်လျှပ်စစ်မန်နေဂျာရုံးကို ယနေ့နံနက် ၁၁ နာရီခန့်တွင် PDF အမည်ခံ အကြမ်းဖက်သမားများက အဆိုပါရုံး၏ အနောက်တောင်ဘက်မှ Drone ယာဉ် တစ်စင်းဖြင့် Drop Bomb သုံးလုံး ပစ်ချတိုက်ခိုက်ခဲ့ရာ ရုံးဝင်းအတွင်း ကျရောက်ပေါက်ကွဲခဲ့ပြီး ရုံးဝန်ထမ်း အမျိုးသားတစ်ဦး ဗုံးစထိမှန်ဒဏ်ရာများရရှိခဲ့သည်။

အလားတူ နွားထိုးကြီးမြို့ အမှတ်(၁)ရပ်ကွက်ရှိ မြို့နယ်အထွေထွေအုပ်ချုပ်ရေးမှူး ရုံးအား နံနက် ၁၁ နာရီ ၁၅ မိနစ်ခန့်တွင် PDF အမည်ခံအကြမ်းဖက်သမားများက အဆိုပါရုံး၏ အနောက်တောင်ဘက်မှ Drone ယာဉ် တစ်စင်းဖြင့် Drop Bomb သုံးလုံး ပစ်ချတိုက်ခိုက်ခဲ့ရာ ရုံးဝင်းအတွင်း ကျရောက်ပေါက်ကွဲခဲ့ပြီး ရုံးဝန်ထမ်း အမျိုးသား တစ်ဦးသေဆုံးခဲ့ရာ အမျိုးသား နှစ်ဦး ဗုံးစထိမှန်ဒဏ်ရာများ ရရှိကာ ရုံးတံခါးပေါက်မှန် ရှစ်ချပ် ကွဲအက်ပျက်စီးခဲ့သည်။

ဖြစ်စဉ်တွင် သေဆုံး/ဒဏ်ရာရရှိခဲ့သူများကို လုံခြုံရေးတပ်ဖွဲ့ဝင်များက နွားထိုးကြီးမြို့နယ် ပြည်သူ့ဆေးရုံသို့ ပို့ဆောင်ပေးခဲ့ပြီး ထိုသို့ဆင်ခြင်တုံတရားမဲ့စွာ အကြမ်းဖက်လုပ်ရပ်များလုပ်ဆောင်နေသော PDF အမည်ခံ အကြမ်းဖက်သမားများကို ဖမ်းဆီးရမိရေး လုံခြုံရေးတပ်ဖွဲ့ဝင်များက နေ့ညမပြတ်လုံခြုံရေး ဆောင်ရွက်လျက်ရှိကြောင်း သိရသည်။ **သတင်းစဉ်**

နွားထိုးကြီးမြို့ လျှပ်စစ်မန်နေဂျာရုံးရှေ့ အုတ်တံတိုင်းအနီး PDF အမည်ခံ အကြမ်းဖက်သမားများက Drone အသုံးပြု၍ ပစ်ချတိုက်ခိုက်သည့် Drop Bomb သုံးလုံး ပေါက်ကွဲမှုဖြစ်စဉ်ပြ မှတ်တမ်းဓာတ်ပုံ။

နွားထိုးကြီးမြို့ မြို့နယ်အထွေထွေအုပ်ချုပ်ရေးမှူးရုံးဝင်းအတွင်း PDF အမည်ခံအကြမ်းဖက်သမားများက Drone အသုံးပြု၍ ပစ်ချတိုက်ခိုက်သည့် Drop Bomb သုံးလုံး ပေါက်ကွဲမှုဖြစ်စဉ်ပြ မှတ်တမ်းဓာတ်ပုံ။

ရုံးတံခါးမှန်များ ကွဲအက်ပျက်စီးမှု မှတ်တမ်းဓာတ်ပုံ။

❖ **ကျောဖုံးမှ**

အခုပွဲစဉ်မှာ ဘာစီလိုနာအသင်း ဂိုးသမား တာစတီဂန်အနေနဲ့ ဘီဘာအိုအသင်းရဲ့ ဂိုးကန်သွင်းမှုတွေကို အကောင်းဆုံး ကာကွယ်နိုင်ခဲ့တာကြောင့် ဘာစီလိုနာအသင်းအနေနဲ့ ဘီဘာအိုအသင်းကို အနိုင်ရရှိခဲ့တာဖြစ်ပါတယ်။

ဘာစီလိုနာအသင်းဟာ ဘီဘာအိုအသင်းကို အနိုင်ရရှိခဲ့တာကြောင့် စပိန်လာလီဂါပွဲစဉ် ၂၅ ပွဲယှဉ်ပြိုင်ကစားပြီးချိန်မှာ ရမှတ် ၆၅ မှတ်အထိ စုဆောင်းနိုင်ခဲ့ပြီး အမှတ်ပေးဇယား ဒုတိယနေရာမှ ရီးယဲလ်မက်ဒရစ်အသင်းက ၅၆ မှတ်ရရှိထားတာဖြစ်လို့ ရီးယဲလ်မက်ဒရစ်အသင်းကို ကိုးမှတ်ဖြတ်ကာ ဇယားထိပ်ဆုံးမှာ ဦးဆောင်ခွင့်ရရှိခဲ့တာဖြစ်ပါတယ်။

အခြားသော စပိန်လာလီဂါပွဲစဉ်တွေမှာတော့ မာယော့ကာအသင်းနဲ့ ရီးယဲလ်ဆိုစီဒက်အသင်းတို့ ပွဲစဉ်မှာ တစ်ဂိုး-တစ်ဂိုးစီ၊ ဗီလာရီးယဲလ်အသင်းနဲ့ ရီးယဲလ်ဘက်တစ်အသင်းတို့ပွဲစဉ်မှာ တစ်ဂိုး-တစ်ဂိုးစီ စသဖြင့် သရေရလဒ်ထွက်ပေါ်ခဲ့ပြီး ဆီဗီလာအသင်းနဲ့ အယ်လ်မာရီးယားအသင်းတို့ ပွဲစဉ်မှာတော့ ဆီဗီလာအသင်းက နှစ်ဂိုး-တစ်ဂိုးနဲ့ အနိုင်ရရှိခဲ့တာဖြစ်ပါတယ်။

ငွေကြယ်

ရန်ကုန်မြို့နှင့် မန္တလေးမြို့အတွက် ရည်ညွှန်းလက်ကားဈေးနှုန်းများနှင့် ပြည်ထောင်စုနယ်မြေ နေပြည်တော်၊ တိုင်းဒေသကြီး/ပြည်နယ် မြို့တော်များအတွက် ရည်ညွှန်းလက်လီဈေးနှုန်းများ

၁၄-၃-၂၀၂၃

ကျပ်/လီတာ

Fuel (လက်လီဈေးနှုန်း)	ရန်ကုန်	မန္တလေး	နေပြည်တော်	ပဲခူး	မကွေး	ထားဝယ်	မုံရွာ	ပုသိမ်	မြစ်ကြီးနား	စစ်တွေ	ဘားအံ	မော်လမြိုင်	လားရှိုး	တောင်ကြီး	လွိုင်ကော်	ဟားခါး	ကျိုင်းတုံ
92 Ron	၂၁၅၅	၂၂၀၅	၂၁၉၅	၂၁၆၅	၂၂၀၀	၂၂၂၅	၂၂၁၀	၂၁၉၀	၂၂၈၅	၂၃၀၀	၂၁၉၅	၂၂၀၅	၂၂၄၀	၂၂၄၀	၂၂၄၅	၂၄၇၀	၂၈၁၀
95 Ron	၂၂၄၀	၂၂၉၀	၂၂၉၀	၂၂၅၀	၂၂၉၀	၂၃၁၀	၂၂၉၅	၂၂၇၅	၂၃၇၀	၂၃၉၀	၂၂၈၀	၂၂၉၅	၂၃၂၅	၂၃၂၅	၂၃၃၀	၂၅၆၀	၂၈၈၅
HSD (500 ppm)	၂၁၉၀	၂၂၄၀	၂၂၄၀	၂၂၀၀	၂၂၄၀	၂၂၆၀	၂၂၆၀	၂၂၂၅	၂၃၄၅	၂၃၄၀	၂၂၃၀	၂၂၄၅	၂၂၇၅	၂၂၈၀	၂၂၈၀	၂၅၁၀	၃၀၀၀
HSD (50 ppm)	၂၂၇၀	၂၃၂၀	၂၃၂၀	၂၂၈၀	၂၃၂၀	၂၃၄၀	၂၃၄၀	၂၃၀၅	၂၄၂၅	၂၄၂၀	၂၃၁၀	၂၃၂၅	၂၃၅၅	၂၃၆၀	၂၃၆၀	၂၅၉၀	၃၁၃၀
HSD (10 ppm)	၂၂၇၀	၂၃၂၀	၂၃၂၀	၂၂၈၀	၂၃၂၀	၂၃၄၀	၂၃၄၀	၂၃၀၅	၂၄၂၅	၂၄၂၀	၂၃၁၀	၂၃၂၅	၂၃၅၅	၂၃၆၀	၂၃၆၀	၂၅၉၀	၃၁၃၀

ကျပ်/လီတာ

Fuel (လက်ကားဈေးနှုန်း)	ရန်ကုန်	မန္တလေး
92 Ron	၂၀၄၅	၂၁၂၀
95 Ron	၂၁၂၉	၂၂၀၅
HSD (500 ppm)	၂၀၈၅	၂၁၅၆
HSD (50 ppm)	၂၁၅၉	၂၂၃၁
HSD (10 ppm)	၂၁၅၉	၂၂၃၁

မှတ်ချက်။ (၁) MOPS ဈေးနှုန်းပေါ်တွင် အခြေခံတွက်ချက်ထားခြင်းဖြစ်ပါသည်။

(၂) သုံးစွဲသူမိဘပြည်သူများအနေဖြင့် စက်သုံးဆီများဝယ်ယူသုံးစွဲရာတွင် ကျေနပ်မှုမရှိပါက ကော်မတီ၏ အောက်ဖော်ပြပါဖုန်းနံပါတ်များသို့ လုံခြုံစိတ်ချစွာဖြင့် သတင်းပေးတိုင်ကြားနိုင်ပါကြောင်း အသိပေးအပ်ပါသည်-

၀၆၇- ၄၀၉၈၈၁၊ ၀၉-၆၉၉၆၁၁၁၁၆

၀၆၇- ၄၁၁၁၂၉၊ ၀၉-၄၄၀၄၃၃၅၃၃

စက်သုံးဆီတင်သွင်းသိုလှောင်ဖြန့်ဖြူးခြင်းလုပ်ငန်းကြီးကြပ်ရေးကော်မတီ

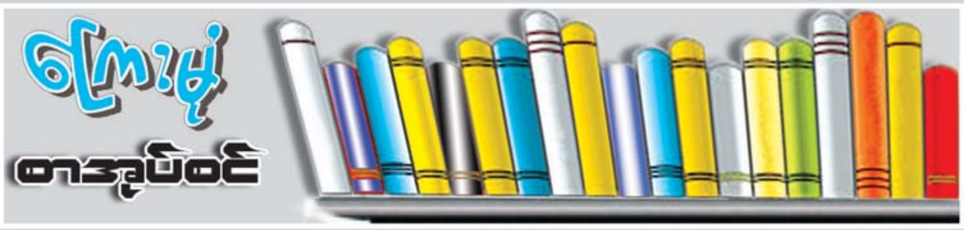

ကြေးမုံစာအုပ်စင် စာအုပ်အမြင်

ကြေးမုံစာအုပ်စင် စာအုပ်အမြင်ကဏ္ဍတွင် စာအုပ်ထုတ်ဝေသူများ၊ စာအုပ်ဖြန့်ချိသူများ၊ စာရေးဆရာများ၏ ထုတ်ဝေသော စာအုပ်များကို စာဖတ်ပရိသတ်များ ကျယ်ကျယ်ပြန့်ပြန့် သိရှိလေ့လာဖတ်ရှုနိုင်ရန်အတွက် စုစည်းဖော်ပြပေးလိုက်ပါသည်။ (စာတည်း)

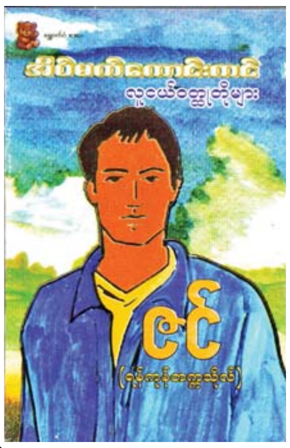

အိပ်မက်ကောင်းကင် လူငယ်ဝတ္ထုတိုများ စာအုပ်ထွက်ရှိ

နေပြည်တော် မတ် ၁၃

ဇင်(ရန်ကုန်တက္ကသိုလ်) ရေးသားသည့် အိပ်မက်ကောင်းကင် လူငယ်ဝတ္ထုတိုများ စာအုပ်ထွက်ရှိလာပြီဖြစ်သည်။

အဆိုပါစာအုပ်တွင် လူငယ်များအနေဖြင့် မြန်မာ့ရိုးရာယဉ်ကျေးမှုဓလေ့ထုံးစံများအား တန်ဖိုးထားမြတ်နိုးပြီး ထိန်းသိမ်းစောင့်ရှောက်နိုင်သူများ ဖြစ်လာကြစေရန်၊ ဉာဏ်ရည်၊ ဉာဏ်သွေးမြင့်မားလာစေရန်၊ အသိပညာ၊ ဗဟုသုတနှင့် ပြည့်စုံသည့် ထက်မြက်ထူးချွန်သူများအဖြစ် ဘက်စုံဖွံ့ဖြိုးတိုးတက် လာစေရန်နှင့် နှလုံးသားလှပသောလူငယ်များအဖြစ် အမိနိုင်ငံနှင့်လူမျိုးအကျိုး သယ်ပိုးစွမ်းဆောင်နိုင်သူများဖြစ်လာကြစေရန် ရည်ရွယ်ထုတ်ဝေခြင်းဖြစ်သည်။ အိပ်မက်ကောင်းကင် လူငယ်ဝတ္ထုတိုများစာအုပ်တွင် လူငယ်များ၏ လက်တွေ့ဘဝဖြစ်ရပ်မှန်များအပေါ် အခြေခံပြီးရေးဖွဲ့ထားခြင်းဖြစ်သည်။

ဘဝတွင် ကြုံတွေ့လာရသောအခက်အခဲ၊ ပြဿနာများကို ရင်ဆိုင်ကျော်လွှားရင်း ဘဝအားမာန်များဖြစ်ထွန်းလာအောင် ကြိုးစားရုန်းကန်ခဲ့ကြရသည့် လူငယ်များ၏ ပုံရိပ်များကို ဖော်ညွှန်းရေးဖွဲ့ထားခြင်းဖြစ်ရာ လူငယ်များအနေဖြင့်အကောင်းဆုံးဘဝများကို ပိုင်ဆိုင်ခွင့်ရရှိနိုင်စေရန် မိမိကိုယ်မိမိ ယုံကြည်မှု၊ ဇွဲ၊ လုံ့လ၊ ဝီရိယရှိမှုနှင့် ရည်မှန်းချက်ပန်းတိုင်သို့ ရောက်ရှိအောင် မဆုတ်မနစ်ကြိုးစားသွားကြရန် လွန်စွာအရေးကြီးပါသည်။

အဆိုပါစာအုပ်ကို ရွှေဝက်ဝံစာပေ အမှတ် (တတ-၅၄/၂၅)၊ ၅၂(စီ)လမ်း၊ ၁၂၅ x ၁၂၆ လမ်းကြား၊ (စ) ရပ်ကွက်၊ ပြည်ကြီးတံခွန်မြို့နယ်၊ မန္တလေးမြို့မှ ထုတ်ဝေထားပြီး တန်ဖိုးငွေကျပ် ၄၀၀၀ ဖြင့် ရောင်းချလျက်ရှိကြောင်း သိရသည်။

သတင်းစဉ်

စူပါပါဝါပြိုင်ပွဲနှင့် AI နည်းပညာစာအုပ် ဖြန့်ချိရောင်းချ

နေပြည်တော် မတ် ၁၃

ပြန်ကြားရေးဝန်ကြီးဌာန ပုံနှိပ်ရေးနှင့်ထုတ်ဝေရေးဦးစီးဌာန စာပေဗိမာန်က ဒေါက်တာတင်ဘုန်းကျော်၏ **"စူပါ ပါဝါပြိုင်ပွဲနှင့် AI နည်းပညာ"** စာအုပ်ကို ဖြန့်ချိရောင်းချနေပြီဖြစ်သည်။

အဆိုပါ စာအုပ်သည် မူရင်းစာရေးဆရာ Michael Kanaan ၏ T Minus AI ကို ဒေါက်တာတင်ဘုန်းကျော်က ဘာသာပြန်ဆိုထားခြင်းဖြစ်သည်။ စာအုပ်တွင် (၁) အသိဉာဏ်ဆင့်ကဲ တိုးတက်လာခြင်း (၂) နှစ်ဆယ့်တစ်ရာစုတွက်ချက်မှုနှင့် AI နည်းပညာ (၃) AI နည်းပညာ၏ အချုပ်အခြာပိုင်စိုးမှုဟူ၍ အပိုင်းသုံးပိုင်းပါရှိကာ ရှင်းလင်းတိကျစွာ ဖတ်ချင်စဖွယ်ဖြစ်အောင် ပြန်ဆိုရေးသားထားသည့်စာအုပ်ဖြစ်သည်။

ထို့ကြောင့် စာဖတ်သူတို့အား AI နှင့်ပတ်သက်သည့် ဗဟုသုတများစွာ ပေးစွမ်းနိုင်ရုံသာမက ကွန်ပျူတာနှင့် သတင်းအချက်အလက်နည်းပညာ ဗဟုသုတများကိုပါ တစ်ပါတည်းပေးစွမ်းနိုင်သော စာအုပ်ဖြစ်သည်။ ထို့ပြင် လူသားတို့၏သမိုင်းမှ အစပြု၍ ပထဝီနိုင်ငံရေးမှ အာဏာနိုင်ငံရေးအဆုံး ကဏ္ဍပေါင်းစုံတွင် AI နည်းပညာ၏ ကျယ်ပြန့်စွာ သက်ရောက်မှုနှင့် အနာဂတ်အလားအလာများကို ထိထိမိမိနှင့် ကွက်ကွက်ကွင်းကွင်းမြင်အောင် ဖော်ပြနိုင်သော စာအုပ်ကောင်းတစ်အုပ်ဖြစ်သည်။

ယင်းစာအုပ်ကို ရောင်းဈေး ငွေကျပ် ၆၀၀၀ ဖြင့် အမှတ် ၅၂၉-၅၃၁၊ ကုန်သည်လမ်းရှိ စာပေဗိမာန်စာအုပ်ဆိုင် (ဖုန်း ၀၁-၈၂၄၉၀၃၁၊ ၀၁-၈၃၈၁၄၄၈)၊ အမှတ် (တ-၅၅)၊ သပြေကုန်းဈေး၊ နေပြည်တော်ရှိ စာပေဗိမာန်စာအုပ်ဆိုင် (ဖုန်း ၀၆၇-၃၄၁၄၆၈၁)၊ ၈၆ လမ်း၊ ၂၁ လမ်း နှင့် ၂၂ လမ်းကြား၊ မန္တလေးမြို့ရှိ စာပေဗိမာန်စာအုပ်ဆိုင် (ဖုန်း ၀၂-၄၀၃၀၁၈၆) နှင့် အမြို့မြို့အနယ်နယ်ရှိ စာပေဗိမာန်ကိုယ်စားလှယ်များထံတွင် ဆက်သွယ်ဝယ်ယူနိုင်ပါသည်။ လက်ကားမှာယူလိုပါက အမှတ် ၅၂၉-၅၃၁၊ ကုန်သည်လမ်းရှိ စာပေဗိမာန်စာအုပ်ဆိုင် (ဖုန်း ၀၁-၈၂၄၉၀၃၁၊ ၀၁-၈၃၈၁၄၄၈) သို့ ဆက်သွယ်မှာယူနိုင်ကြောင်း သိရသည်။

သတင်းစဉ်

○ MFF ဖူဆယ်လိဂ်-၁ မှ

အနိုင်ရပြီး Dream Team အသင်းနှင့် MFF ယူ-၁၈ အသင်းတို့ လေးဂိုးစီ သရေကျခဲ့သည်။

ပွဲစဉ်(၅)အပြီးတွင် VUC အသင်းနှင့် လက်ရှိချန်ပီယံ MIU အသင်းတို့ ငါးပွဲစလုံးအနိုင်ရကာ ရမှတ် ၁၅ မှတ်စီ ရထားသော်လည်း VUC အသင်းက ဂိုးကွာခြားချက်အသာဖြင့် ထိပ်ဆုံးမှ ဦးဆောင်လျက်ရှိသည်။ ယင်းနှစ်သင်းနောက်တွင် Generations အသင်းနှင့် Dream Team အသင်းတို့က ရမှတ် ၁၀ မှတ်စီ၊ AKG အသင်းက ရမှတ် ကိုးမှတ်၊ ဖူဆယ်ချစ်သူအသင်းက ရမှတ် ခြောက်မှတ်၊ Winner Soccer အသင်းနှင့် MFF ယူ-၁၈ အသင်းတို့က ရမှတ်လေးမှတ်စီရရှိထားကာ Futsal-19 အသင်းနှင့် AMM Brothers အသင်းတို့မှာ ရမှတ်မရရှိသေးပေ။

ဖူဆယ်လိဂ်-၁ ပြိုင်ပွဲ ပွဲစဉ်(၆)ကို မတ် ၁၆ ရက်တွင် ဆက်လက်ကျင်းပမည်ဖြစ်သည်။

ကိုညီလေး

ပြင်ဦးလွင်နှင့် နောင်ချိုဒေသတို့မှထွက်ရှိသော ကော်ဖီတန်ချိန် ၁၀၀ ကျော်ကို အာရှနှင့်ဥရောပနိုင်ငံများသို့ တင်ပို့သွားမည်

ပြင်ဦးလွင် မတ် ၁၃

ယခုနှစ်ကော်ဖီရာသီတွင် ပြင်ဦးလွင်နှင့် နောင်ချိုဒေသတို့မှ ထွက်ရှိသော မြန်မာကော်ဖီတန်ချိန် ၁၀၀ ကျော်ကို ပြည်ပနိုင်ငံများဖြစ်သည့် အာရှနှင့်ဥရောပနိုင်ငံများသို့ တင်ပို့သွားမည်ဖြစ်ကြောင်း ပြင်ဦးလွင်နှင့် နောင်ချိုဒေသ ကော်ဖီအသင်းထံမှ သိရသည်။

"ဒီနှစ်မှာ ကော်ဖီဈေးကွက်ကောင်းမယ်လို့ မျှော်လင့်ပါတယ်။ မြန်မာနိုင်ငံအနေနဲ့ ကော်ဖီက ဒီနှစ်မှာတန်ချိန် ၁၀၀၀၀ တင်ပို့သွားမှာပါ။ အဲဒီတန်ချိန် ၁၀၀၀၀ ထဲကမှ ပြင်ဦးလွင်နဲ့ နောင်ချိုဒေသအနေနဲ့ပြောမယ်ဆိုရင် အခုနှစ်မှာ ကော်ဖီကို ကွန်တိန်နာ ငါးလုံးတင်ပို့သွားဖို့ရှိတယ်။ တန်နဲ့ဆိုရင် ၁၀၀ ကျော်လောက်ပါ။ တန်ချိန်များရင်လည်း များသွားနိုင်ပါတယ်။ အရင်တုန်းက ကော်ဖီတစ်ပိဿာကို ကျပ် ၂၀၀၊ ၃၀၀ ပဲရပါတယ်။ ခုချိန်မှာတော့ တစ်ပိဿာကို ကျပ် ၃၀၀၀ ကနေ ၃၈၀၀ ထိ ပေးတယ်လို့ ကြားသိရပါတယ်။ ခုချိန် ထိုင်းနိုင်ငံကနေ အပြိုင်အဆိုင်ဝယ်ကြတော့ ပြည်တွင်းကော်ဖီတောင်သူတွေအနေနဲ့ ရင်းနှီးမြှုပ်နှံရတာ အကျိုးရှိလာပါတယ်။ ကော်ဖီဈေးကွက်က ရှိနေပါပြီ။ မြန်မာ့ကော်ဖီက ထွက်သလောက်ရောင်းချနေရပါတယ်။ ကော်ဖီကို ပြည်တွင်းဖြန်းအားအနေနဲ့လည်း တိုးတက်လာပါတယ်။ ကော်ဖီကောင်းသောက်တဲ့သူတွေ ပေါ်လာပါပြီ။ ပြည်တွင်းထွက်ကုန်ဖြစ်တဲ့အတွက် သွင်းကုန်နဲ့စာရင် ဈေးနှုန်းယှဉ်ပြိုင်နိုင်ပါတယ်" ဟု ပြင်ဦးလွင်နှင့် နောင်ချိုဒေသ ကော်ဖီအသင်းဥက္ကဋ္ဌ ဦးရဲမြင့်က ပြောသည်။

မြန်မာနိုင်ငံအတွင်း ကော်ဖီစိုက်ဒေသများအလိုက် အရည်အသွေးမြင့်အထူးတန်းဝင်ကော်ဖီကို အများဆုံးစိုက်ပျိုးထုတ်လုပ်လျက်ရှိပြီး ထွက်ရှိလာသည့် ကော်ဖီများကို ပြည်ပနိုင်ငံများသို့ တင်ပို့လျက်ရှိရာ ကော်ဖီများမှာ နိုဝင်ဘာ၊ ဒီဇင်ဘာ၊ ဇန်နဝါရီနှင့် ဖေဖော်ဝါရီလတို့တွင် လှိုင်လှိုင်ပေါ်လေ့ရှိပြီး ရိတ်သိမ်းနေပြီဖြစ်သည်။

ယင်းကော်ဖီများကို ဧပြီလနှင့် မေလတို့မှ စတင်ပြီး Export အနေဖြင့် အမေရိကား၊ နယ်သာလန်၊ ဩစတြေးလျ၊ ဂျပန်၊ ကိုရီးယား၊ ပြင်သစ်၊ ဂျာမနီ၊ ဘယ်လ်ဂျီယံ၊ ဆွစ်ဇာလန်၊ ထိုင်းနှင့် တရုတ်နိုင်ငံတို့သို့ ယခုနှစ်ရာသီတွင် ကော်ဖီတန်ချိန် ၁၀၀ တင်ပို့ရောင်းချသွားမည်ဖြစ်ကြောင်း ၎င်းကဆက်လက်ပြောကြားသည်။

အဆိုပါ ကော်ဖီများကို ပြီးခဲ့သည့်နှစ်ကော်ဖီရာသီချိန်တွင် Export အနေဖြင့် ပြည်ပနိုင်ငံများသို့ တန်ချိန် ၅၀၀၀ တင်ပို့နိုင်ခဲ့ကြောင်း၊ ထွက်သည့်ကော်ဖီများလည်း လက်ကျန်မရှိ ရောင်းချခဲ့ရကြောင်း၊ ယခုနှစ် ကော်ဖီရာသီတွင်လည်း တန်ချိန် ၁၀၀၀၀ တင်ပို့သွားမည်ဖြစ်ပြီး ပြင်ဦးလွင်နှင့် နောင်ချိုဒေသ ကော်ဖီအသင်းအနေဖြင့် တန်ချိန် ၁၀၀ တင်ပို့ရောင်းချသွားမည်ဖြစ်ကြောင်း၊ ယခုနှစ်တွင် ဈေးနှုန်းများအနေဖြင့် ကော်ဖီတစ်တန်လျှင် ဒေါ်လာ ၈၀၀၀ ဈေးနှုန်းအထိရှိနေကြောင်း သိရသည်။

မောင်အေးချမ်း

ဖျာပုံမြို့နယ် ဇင်းဘောင်ကျေးရွာ၌ ဆီထွက်သီးနှံ ဆောင်းနေကြာစံကွက်ရိတ်သိမ်းပွဲ ပြုလုပ်

ဖျာပုံ မတ် ၁၃

ဧရာဝတီတိုင်းဒေသကြီး ဖျာပုံမြို့နယ် ဇင်းဘောင်ကျေးရွာ တောင်သူဦးမောင်မောင်သိန်း၏ ကွင်းအမှတ်(၄၀၇- A)၊ ဦးပိုင်အမှတ်(၁/၃၈)၊ ဧရိယာ ၁၀ ဧကရှိ စိုက်ခင်း၌ ဆီထွက်သီးနှံ ဆောင်းနေကြာရေဆင်းစပ်မျိုး(၁)မျိုးစေ့ထုတ်စိုက်ခင်းတွင် စံကွက်ရိတ်သိမ်းပွဲကို မတ် ၁၃ ရက်နံနက် ၉ နာရီက ပြုလုပ်သည်။

ထိုသို့ ဆီထွက်သီးနှံဆောင်းနေကြာစံကွက်ရိတ်သိမ်းပွဲသို့ ဖျာပုံခရိုင် စီမံအုပ်ချုပ်ရေးအဖွဲ့ဥက္ကဋ္ဌ ခရိုင်အုပ်ချုပ်ရေးမှူး ဦးတင်လင်း၊ မြို့နယ်စီမံအုပ်ချုပ်ရေးအဖွဲ့ဥက္ကဋ္ဌ မြို့နယ်အုပ်ချုပ်ရေးမှူး ဦးသက်ထားမောင်၊ ခရိုင်နှင့် မြို့နယ်စိုက်ပျိုးထုတ်လုပ်မှု တိုးတက်မြင့်မားရေး ကြီးကြပ်မှုကော်မတီဝင်များနှင့် မြို့နယ်လယ်ယာမြေစီမံခန့်ခွဲရေးနှင့် စာရင်းအင်းဦးစီးဌာန ဦးစီးမှူးနှင့် ဝန်ထမ်းများ၊ မြို့နယ်စိုက်ပျိုးရေးဦးစီးဌာန ဦးစီးအရာရှိ ဒေါ်ဥမ္မာအေးနှင့် ဝန်ထမ်းများ၊ ကျေးရွာအုပ်ချုပ်ရေးမှူးများနှင့် ဒေသခံတောင်သူများ တက်ရောက်ကြည့်ရှုအားပေးသည်။

ဇင်းဘောင်ကျေးရွာတောင်သူ ဦးမောင်မောင်သိန်း၏ ၁၀ ဧကရှိ လယ်မြေတွင် ဆီထွက်သီးနှံဆောင်းနေကြာစံကွက် ရိတ်သိမ်းခြွေလှေ့ပြီး တစ်ဧကလျှင်နေကြာ ၂၂ ဒသမ ၇၈ တင်းထွက်ရှိပြီး ဖျာပုံမြို့နယ်အနေဖြင့် ၂၀၂၃ ခုနှစ်အတွင်း ဆီရိက္ခာဖူလုံစေရန်အတွက် ဆီထွက်သီးနှံဆောင်းနေကြာ ၅၆၄ ဧက စိုက်ပျိုးထားရှိကြောင်း မြို့နယ်စိုက်ပျိုးရေးဦးစီးဌာနရုံးမှ သိရသည်။

၂၀၇

ဓာတ်ခွဲနမူနာစုစုပေါင်း ၃၄၂၄ ခု စစ်ဆေးပြီးစီး၊ ကိုဗစ် - ၁၉ ရောဂါ ဓာတ်ခွဲအတည်ပြုလူနာသစ် နှစ်ဦးတွေ့ရှိ

ကိုဗစ်-၁၉ ရောဂါစောင့်ကြပ်ကြည့်ရှုမှုနှင့်ပတ်သက်၍ သတင်းထုတ်ပြန်ခြင်း

(၁၃-၃-၂၀၂၃) ရက်နေ့၊ ည (၈:၀၀) နာရီ

ကျန်းမာရေးဝန်ကြီးဌာနသည် ကိုဗစ်-၁၉ သံသယလူနာများ၊ ဓာတ်ခွဲအတည်ပြုလူနာနှင့် အနီးကပ်ထိတွေ့ခဲ့သူများနှင့် အသွားအလာကန့်သတ်ထားရှိသူများအား ကိုဗစ်-၁၉ ရောဂါ ရှိ၊ မရှိ ဓာတ်ခွဲစစ်ဆေးခြင်း ပုံမှန်ဆောင်ရွက်လျက်ရှိပြီး (၁၂-၃-၂၀၂၃) ရက်နေ့၊ ည (၈:၀၀) နာရီမှ (၁၃-၃-၂၀၂၃) ရက်နေ့၊ ည (၈:၀၀) နာရီအတွင်း ဓာတ်ခွဲနမူနာစုစုပေါင်း (၃,၄၂၄) ခုအား စစ်ဆေးပြီးစီးခဲ့ရာ ကိုဗစ်-၁၉ ရောဂါ ဓာတ်ခွဲအတည်ပြုလူနာသစ် (၂) ဦးတွေ့ရှိရသဖြင့် ရောဂါပိုးတွေ့ရှိမှုရာခိုင်နှုန်းမှာ (၀.၀၆) ရာခိုင်နှုန်းရှိပါသည်။

သို့ဖြစ်ပါ၍ ယနေ့အထိ ဓာတ်ခွဲနမူနာစုစုပေါင်း (၁၀,၁၀၃,၄၅၅) ခုအား စစ်ဆေးခဲ့ပြီး ကိုဗစ်-၁၉ ဓာတ်ခွဲအတည်ပြုလူနာစုစုပေါင်း (၆၃၃,၉၅၇) ဦး ရှိပြီဖြစ်ပါသည်။

ဓာတ်ခွဲအတည်ပြုလူနာများအား နေအိမ်တွင်သီးခြားထားရှိခြင်းနှင့် ဆေးရုံများတွင် သီးခြားထားရှိကုသမှုပေးခြင်းများ ဆောင်ရွက်ခဲ့ရာ ယနေ့တွင် ပြန်လည်ကောင်းမွန်လာသူ (၁၁) ဦး ရှိသဖြင့် ယနေ့အထိ ပြန်လည်ကောင်းမွန်လာသူစုစုပေါင်း (၆၁၄,၄၅၃) ဦး ရှိပြီဖြစ်ပါသည်။ ယနေ့တွင် ကိုဗစ်-၁၉ ရောဂါဖြင့် သေဆုံးသူမရှိသဖြင့် ယနေ့အထိ သေဆုံးသူစုစုပေါင်း (၁၉,၄၉၀) ဦးရှိပါသည်။

သုတေသနတွေ့ရှိချက်များအရ ကိုဗစ်-၁၉ ရောဂါကာကွယ်ဆေး ထိုးနှံထားသူများတွင် ရောဂါပြင်းထန်မှု၊ ဆေးရုံတက်ရောက်ကုသခံယူရမှုနှင့် သေဆုံးမှုတို့ကို လျှော့ချနိုင်ပြီး ထပ်ဆောင်းကာကွယ်ဆေး ထိုးနှံထားခြင်းဖြင့် ရောဂါပြင်းထန်မှု၊ ဆေးရုံတက်ရောက်ကုသခံရမှုနှင့် သေဆုံးမှုတို့ကို ပိုမိုလျှော့ချနိုင်ကြောင်းကို တွေ့ရှိရပါသည်။

ပြည်သူလူထုအနေဖြင့် ကိုဗစ်-၁၉ ရောဂါနှင့်အတူယှဉ်တွဲပြီး (Living with COVID) နေထိုင်ရာတွင် နေထိုင်မှုပုံစံသစ် (New Normal) နည်းလမ်းအားလိုက်နာ၍ နေထိုင်ရမည်ဖြစ်သဖြင့် –

- အသက် (၅)နှစ်နှင့်အထက် ပြည်သူများအားလုံးသည် ကျန်းမာရေးဝန်ကြီးဌာနမှ အခမဲ့ထိုးနှံပေးလျက်ရှိသော ကိုဗစ်-၁၉ ရောဂါ ကာကွယ်ဆေးကို အကြိမ်ပြည့်ထိုးနှံခြင်းနှင့် ကာကွယ်ဆေးထိုးနှံပြီး (၆)လပြည့်ပြီးပါက ထပ်ဆောင်းကာကွယ်ဆေးများ ထိုးနှံခြင်းတို့ကို နီးစပ်ရာကျန်းမာရေးဌာနများ၊ ကျေးရွာ/ရပ်ကွက်အုပ်ချုပ်ရေးမှူးရုံးများနှင့်ဆက်သွယ်၍ မပျက်မကွက်ခံယူကြရန်၊
- အလုံပိတ်အခန်းများ၊ လူထူထပ်သောနေရာများ၊ အများပြည်သူနှင့်သက်ဆိုင်သောနေရာများ၌ ရှိနေစဉ် ပါးစပ်နှင့် နှာခေါင်းစည်းကို စနစ်တကျတပ်ဆင်ရန်၊
- အလုံပိတ်အခန်း၌ လူတစ်ဦးထက်ပို၍ ရှိနေစဉ် လေဝင်/လေထွက်ကောင်းမွန်စေရေးအတွက် ဖြစ်နိုင်ပါက ပြတင်းပေါက်များအား ဖွင့်ထားရန်၊
- လက်ကို ဆပ်ပြာ၊ ရေ(သို့မဟုတ်) အယ်လ်ကိုဟော (အနည်းဆုံး ၆၀ ရာခိုင်နှုန်း) ပါဝင်သော လက်သန့်ဆေးရည်ဖြင့် စက္ကန့် (၂၀) ကြာ မကြာခဏဆေးကြောရန်၊
- လူတစ်ဦးနှင့်တစ်ဦး ခပ်ခွာခွာနေရန်၊
- တတ်နိုင်သမျှ လူစုလူဝေးရှောင်ကြဉ်ရန်၊
- ပါးစပ်နှင့်နှာခေါင်းစည်း တပ်ဆင်မထားချိန်၌ ချောင်းဆိုး၊ နှာချေလျှင် တံတောင်ဆစ်ကွေးနှင့် အုပ်၍ ချောင်းဆိုး၊ နှာချေခြင်းစသည့် တစ်ကိုယ်ရေကာကွယ်ရေးနည်းလမ်းများကို ဆက်လက်လိုက်နာကြပါရန် တိုက်တွန်းနှိုးဆော်အပ်ပါသည်။

ကိုဗစ်-၁၉ ရောဂါဆိုင်ရာ သတင်းအချက်အလက်များကို ကျန်းမာရေးဝန်ကြီးဌာန၏ အင်တာနက်စာမျက်နှာ www.moh.gov.mm တွင် ဝင်ရောက်ကြည့်ရှုနိုင်ပါသည်။

ကျန်းမာရေးဝန်ကြီးဌာန

ကျောင်းကုန်းမြို့ ဓမ္မသဟာယမဥ္ဇူရိသာသနာ့ဗိမာန်တော်ကြီး ကျောင်းလွှတ်ပူဇာ ရေစက်ချအလှူတော်မင်္ဂလာအခမ်းအနား ကျင်းပ

ပုသိမ် မတ် ၁၃

ဧရာဝတီတိုင်းဒေသကြီး ကျောင်းကုန်းမြို့ အမှတ်(၂)ရပ်ကွက်အတွင်း ကိန်းဝပ်စံပယ်တော်မူသော မြို့၏ကျက်သရေဆောင် သမိုင်းဝင်မျက်ရှင်တော်ပြည်လုံးချမ်းသာဘုရားကြီး ပရိဝုဏ်အတွင်း အလှူရှင်များ၏ ကောင်းမှုဖြင့်ဆောက်လုပ်လှူဒါန်းပြီးစီးသော ဓမ္မသဟာယမဥ္ဇူရိဗိမာန်တော်ကြီး ကျောင်းလွှတ်ပူဇာ ရေစက်ချအလှူတော်မင်္ဂလာအခမ်းအနားကို ယနေ့နံနက်ပိုင်းက ကျင်းပရာ ဧရာဝတီတိုင်းဒေသကြီးဝန်ကြီးချုပ် ဦးတင်မောင်ဝင်းနှင့် ဇနီး၊ အနောက်တောင်တိုင်းစစ်ဌာနချုပ် တိုင်းမှူး၊ အစိုးရအဖွဲ့ဝင် ဝန်ကြီးများနှင့် ၎င်းတို့၏ဇနီးများ၊ တိုင်းဒေသ ကြီး ဥပဒေချုပ်၊ ဌာနဆိုင်ရာများ၊ အလှူရှင်များနှင့် ဒေသခံပြည်သူများ တက်ရောက်ကြသည်။

ရှေးဦးစွာ ဓမ္မသဟာယမဥ္ဇူရိဗိမာန်တော်ကြီး ကျောင်းလွှတ်ပူဇာ ရေစက်ချအလှူတော်မင်္ဂလာ အခမ်းအနားကျင်းပရာ "နမောတဿ" မဟာပဋ္ဌာနဘုရားရှိခိုးဖြင့် သုံးကြိမ်ရွတ်ဆို ဘုရားကန်တော့၍ ဖွင့်လှစ်ခဲ့ပြီး စစ်ကိုင်းမြို့ မဟာသုဇောဓာရုံကျောင်းတိုက်ကြီး၏ ဦးစီးပဓာန နာယကပါမောက္ခချုပ်ဆရာတော်ကြီး ဒေါက်တာနန္ဒမာလာဘိဝံသထံမှ ဝန်ကြီးချုပ်နှင့် ဧည့်ပရိသတ် တပည့်ဒါယကာ၊ ဒါယိကာမများက ငါးပါးသီလခံယူဆောက်တည်ခဲ့ကြကာ ဆရာတော်အရှင်သူမြတ်များ ရွတ်ပွားသရဇ္ဈာယ် ချီးမြှင့်တော်မူသော ပရိတ်တရားတော်များကို နာယူကြည်ညိုခဲ့ကြသည်။

ယင်းနောက် ပါမောက္ခချုပ်ဆရာတော်ကြီး ဒေါက်တာနန္ဒမာလာဘိဝံသနှင့် ဆရာတော် သံဃာတော်အရှင်သူမြတ်များအား တိုင်းဒေသကြီးဝန်ကြီးချုပ်နှင့်ဇနီး၊ အနောက်တောင်တိုင်းစစ်ဌာနချုပ် တိုင်းမှူး၊ အစိုးရအဖွဲ့ဝင်ဝန်ကြီးများနှင့် ဇနီးများက လှူဖွယ်ပစ္စည်းများကိုလည်းကောင်း၊ အလှူရှင်များက ဓမ္မပူဇာအလှူငွေများကိုလည်းကောင်း ဆက်ကပ်လှူဒါန်းခဲ့ကြပြီး တိုင်းဒေသကြီးဝန်ကြီးချုပ်နှင့် ဧည့်ပရိသတ် တပည့်ဒါယကာ၊ ဒါယိကာမများက အနုမောဒနာတရားနာကြား၍ ကောင်းမှုကုသိုလ်အစုစုတို့အတွက် ရေစက်သွန်းချဆုတောင်းအမျှပေးဝေခဲ့ပြီး ဓမ္မသဟာယမဥ္ဇူရိသာသနာ့ဗိမာန်တော်ကြီး ကျောင်းလွှတ်ပူဇာ ရေစက်ချအလှူတော်မင်္ဂလာ အောင်ပွဲထွက်တင်အခမ်းအနားအား "ဗုဒ္ဓသာသနံ စိရံ တိဋ္ဌတု" သုံးကြိမ်သံပြိုင်ရွတ်ဆို ဆုတောင်း၍ ရုပ်သိမ်းခဲ့ပြီး နေ့ဆွမ်းများ ဆက်ကပ်လှူဒါန်းခဲ့သည်။

တိုင်းဒေသကြီး(ပြန်/ဆက်)

ကျေးသီးမြို့နယ် ဝမ်ဟိုင်းဒေသ၌ ၆၆/၁၁ ကေဗွီ (၅)အမ်ဗွီအေ ပါခီးဓာတ်အားခွဲရုံဖွင့်

ကျေးသီး မတ် ၁၃

ရှမ်းပြည်နယ်(တောင်ပိုင်း) မိုင်းရှူးခရိုင် ကျေးသီးမြို့နယ် ဝမ်ဟိုင်းဒေသ၌ မတ် ၁၂ ရက် နံနက် ၈ နာရီခွဲက ၆၆/၁၁ ကေဗွီ (၅)အမ်ဗွီအေ ပါခီးဓာတ်အားခွဲရုံ ဖွင့်လှစ်ခဲ့ကြောင်း သိရသည်။

ဖွင့်ပွဲတွင် ရှမ်းပြည်နယ်ဝန်ကြီးချုပ် ဦးအောင်ဇော်အေးက ဝမ်ဟိုင်းဒေသရှိ တိုင်းရင်းသားညီအစ်ကိုမောင်နှမများကို နိုင်ငံတော်ဓာတ်အားစနစ်မှ လျှပ်စစ်ဓာတ်အား ဖြန့်ဖြူးပေးနိုင်ရန်အတွက် ၆၆ ကေဗွီဓာတ်အားလိုင်းနှင့် ၆၆/၁၁ ကေဗွီ (၅)အမ်ဗွီအေ ဓာတ်အားခွဲရုံကြီးကို ပြည်ထောင်စုဘဏ္ဍာရန်ပုံငွေဖြင့် အကောင်အထည်ဖော် ဆောင်ရွက်ပေးနိုင်ခဲ့ပြီး ရှမ်းပြည်နယ်အစိုးရအဖွဲ့၏ ဘဏ္ဍာရန်ပုံငွေဖြင့် ၁၁ ကေဗွီ ဓာတ်အားလိုင်း၊ ၄၀၀ ဗို့ ဓာတ်အားလိုင်းနှင့် ဖြန့်ဖြူးရေးထရန်စဖော်မာများ တည်ဆောက်ပေးထားပြီးဖြစ်၍ လာမည့်ဘဏ္ဍာနှစ်တွင် ကျန်ရှိနေသေးသည့် ကျေးရွာများအထိ ချိတ်ဆက်ဓာတ်အားဖြန့်ဖြူးပေးနိုင်အောင် စီမံကိန်းများ ဆက်လက်ရေးဆွဲပြီး အကောင်အထည်ဖော် ဆောင်ရွက်ပေးသွားမည်ဖြစ်ကြောင်း၊ ယခုကဲ့သို့ တည်ငြိမ်အေးချမ်းမှုရှိအောင် အဘက်ဘက်မှ ဝိုင်းဝန်းကူညီပေးကြသည့် တိုင်းရင်းသားခေါင်းဆောင်များနှင့်အတူ တိုင်းရင်းသားညီအစ်ကို မောင်နှမအားလုံးကို အထူးကျေးဇူးတင်ရှိပါကြောင်း ပြောကြားသည်။

ဆက်လက်၍ ၆၆/၁၁ ကေဗွီ (၅)အမ်ဗွီအေ ပါခီးဓာတ်အားခွဲရုံ တည်ဆောက်ခဲ့မှုနှင့်ပတ်သက်၍ ပြည်နယ်လျှပ်စစ်အင်ဂျင်နီယာ ဒုတိယအင်ဂျင်နီယာချုပ် ဦးထွန်းဝဏ္ဏက ရှင်းလင်းတင်ပြပြီး ဝမ်ဟိုင်းဒေသခံတစ်ဦးက ကျေးဇူးတင်စကား ပြန်လည်ပြောကြားသည်။ ထို့နောက် ပါခီးဓာတ်အားခွဲရုံ ဖွင့်ပွဲအထိမ်းအမှတ်အလံများကို ပြည်နယ်ဝန်ကြီးချုပ်က ဝမ်ဟိုင်းဒေသ တာဝန်ရှိသူတစ်ဦးအား ပေးအပ်ပြီး ဝမ်ဟိုင်းဒေသတာဝန်ခံက ပြည်နယ်ဝန်ကြီးချုပ်နှင့် အရှေ့အလယ် ပိုင်းတိုင်း တိုင်းမှူးအား အမှတ်တရပစ္စည်း ပြန်လည်ပေးအပ်သည်။

ဖဲကြိုးဖြတ်ဖွင့်လှစ်

ယင်းနောက် ၆၆/၁၁ ကေဗွီ (၅)အမ်ဗွီအေ ပါခီးဓာတ်အားခွဲရုံအား ပြည်နယ်ဝန်ကြီးချုပ်၊ အရှေ့အလယ်ပိုင်းတိုင်းစစ်ဌာနချုပ် တိုင်းမှူး ဗိုလ်ချုပ်မျိုးမင်းထွန်း၊ ပြည်နယ်သယံဇာတရေးရာဝန်ကြီး ဦးစိုင်းလိတ်၊ ပြည်နယ်လမ်းပန်းဆက်သွယ်ရေးဝန်ကြီး ရဲမှူးချုပ်တင်ကိုကို၊ ပြည်နယ်အစိုးရအဖွဲ့အတွင်းရေးမှူး ဦးစိုင်းသော်ဝင်း၊ ဝမ်ဟိုင်းဒေသမှ တာဝန်ရှိသူများနှင့် ပြည်နယ်လျှပ်စစ်အင်ဂျင်နီယာ ဒုတိယအင်ဂျင်နီယာချုပ် ဦးထွန်းဝဏ္ဏတို့က ဖဲကြိုးဖြတ်ဖွင့်လှစ်ပေးကြသည်။

ဆက်လက်၍ ပြည်နယ်လျှပ်စစ်အင်ဂျင်နီယာ ဒုတိယအင်ဂျင်နီယာချုပ်ဦးထွန်းဝဏ္ဏက ပါခီးဓာတ်အားခွဲရုံ Control ခန်းနှင့်ပတ်သက်၍ ရှင်းလင်းတင်ပြပြီး ပြည်နယ်ဝန်ကြီးချုပ်က ၆၆/၁၁ ကေဗွီ (၅)အမ်ဗွီအေ ပါခီးဓာတ်အားရုံအား စက်ခလုတ်နှိပ်၍ ဓာတ်အားလက်ခံရယူပြီး အရှေ့အလယ်ပိုင်းတိုင်းစစ်ဌာနချုပ် တိုင်းမှူး ဗိုလ်ချုပ် မျိုးမင်းထွန်းက ၁၁ ကေဗွီ ပါခီးဖီဒါအား စက်ခလုတ်နှိပ်၍ ဓာတ်အားပို့လွှတ်ဖြန့်ဖြူးပေးခဲ့ကြကြောင်း သိရသည်။

မြို့နယ်(ပြန်/ဆက်)

မော်လမြိုင်မြို့ တပ်မတော်ဆေးရုံ၌ တက်ရောက်ဆေးကုသမှုခံယူနေသူများကို ကြည့်ရှုအားပေး

နေပြည်တော် မတ် ၁၃

မွန်ပြည်နယ် မော်လမြိုင်မြို့ရှိ တပ်မတော်ဆေးရုံတို့၌ တက်ရောက်ကုသမှုခံယူလျက်ရှိသော အရာရှိ၊ စစ်သည်များ၊ မိသားစုဝင်များနှင့် ဒေသခံပြည်သူများကို ယနေ့နံနက်ပိုင်းတွင် ကာကွယ်ရေးဦးစီးချုပ်ရုံး(ကြည်း)မှ ဒုတိယဗိုလ်ချုပ်ကြီး သက်ပုံ၊ အရှေ့တောင်တိုင်းစစ်ဌာနချုပ် တိုင်းမှူး ဗိုလ်ချုပ်မြတ်သက်ဦးနှင့် အဖွဲ့ဝင်များက သွားရောက်ကြည့်ရှုအားပေး၍ တစ်ဦးချင်း၏ ရောဂါဖြစ်ပွားမှု၊ ဆေးကုသပေးထားမှုနှင့် ကျန်းမာရေးတိုးတက်မှု အခြေအနေများကို ရင်းရင်းနှီးနှီး မေးမြန်းအားပေး စကားပြောကြားပြီး ဆေးရုံတက်လူနာများကို အာဟာရဖြည့် စားသောက်ဖွယ်ရာများနှင့် ထောက်ပံ့ငွေများ ပေးအပ်သည်။

ထို့နောက် ကာကွယ်ရေးဦးစီးချုပ်ရုံး(ကြည်း)မှ ဒုတိယဗိုလ်ချုပ်ကြီး သက်ပုံ၊ တိုင်းမှူးများနှင့် အဖွဲ့ဝင်များသည် ဆေးရုံများအတွင်း လှည့်လည်ကြည့်ရှုပြီး လိုအပ်သည်များ ညွှန်ကြားဆောင်ရွက်ပေးခဲ့ကြောင်း သိရသည်။

သတင်းစဉ်

မြန်မာ့ပင်လယ်ပြင်

နေပြည်တော် မတ် ၁၃

လှိုင်းအနည်းငယ်မှ လှိုင်းအသင့်အတင့်ရှိမည်။ လှိုင်းအမြင့်မှာ မြန်မာ့ကမ်းရိုးတန်းတစ်လျှောက်နှင့် ကမ်းလွန်ပင်လယ်ပြင်တို့တွင် သုံးပေမှ ခုနစ်ပေခန့် ရှိနိုင်သည်။

မိုး/ဇလ

သာသနာတော်နှစ် ၂၅၆၆ - ၂၅၆၇ ခုနှစ် သက္ကရာဇ် ၁၃၈၄ - ၁၃၈၅ ခုနှစ် မဟာသင်္ကြန် အကျ-အကြတ်-အတက်- နှစ်ဆန်း(၁) ရက်နှင့် ဝါဆို- ဝါကပ်- လ- ရက်နှင့် နေ့များ

၁။ **မဟာသင်္ကြန် အကျရက်**
- ဇေယတု-မြန်မာသက္ကရာဇ်- ၁၃၈၄ ခုနှစ်၊ နှောင်းတန်ခူးလပြည့်ကျော်(၁၀)ရက်
- ရခိုင်သက္ကရာဇ်-၁၃၈၄ ခုနှစ် ပထမတာကူးလပြည့်ကျော် (၁၀)ရက်
- ခရစ်နှစ် ၂၀၂၃ ခုနှစ်၊ ဧပြီလ(၁၄) ရက်၊ သောကြာနေ့ ပြည်ထောင်စုသမ္မတ မြန်မာနိုင်ငံတော် စံတော်ချိန် ညနေစက် ၆- နာရီ၊ ၁၂- မိနစ်၊ ၈-စက္ကန့်အချိန်တွင် မဟာသင်္ကြန်ကျပါသည်။

၂။ **မဟာသင်္ကြန်အကြတ်ရက်**
- မြန်မာသက္ကရာဇ် ၁၃၈၄ ခုနှစ်၊ နှောင်းတန်ခူးလပြည့်ကျော်(၁၁)ရက်
- ရခိုင်သက္ကရာဇ် ၁၃၈၄ ခုနှစ်၊ ပထမတာကူးလပြည့်ကျော် (၁၁)ရက်
- ခရစ်နှစ် ၂၀၂၃ ခုနှစ်၊ဧပြီလ(၁၅)ရက်၊စနေနေ့သည် မဟာသင်္ကြန်အကြတ်ရက်ဖြစ်ပါသည်။

၃။ **မဟာသင်္ကြန် အတက်ရက်**
- မြန်မာသက္ကရာဇ် ၁၃၈၄ ခုနှစ်၊ နှောင်းတန်ခူးလပြည့်ကျော်(၁၂)ရက်
- ရခိုင်သက္ကရာဇ် ၁၃၈၄ ခုနှစ်၊ ပထမတာကူးလပြည့်ကျော် (၁၂)ရက်
- ခရစ်နှစ် ၂၀၂၃ ခုနှစ်၊ ဧပြီလ (၁၆)ရက်၊ တနင်္ဂနွေနေ့ မြန်မာစံတော်ချိန် ညစက် ၁၀ -နာရီ၊ ၁၆-မိနစ်၊ ၄၉-စက္ကန့် အချိန်တွင် မဟာသင်္ကြန်တက်ပါသည်။

၄။ **မြန်မာ - ရခိုင် - နှစ်ဆန်း (၁) ရက်**
- မြန်မာသက္ကရာဇ် ၁၃၈၅ ခုနှစ်၊ ဦးတန်ခူးလပြည့်ကျော် (၁၃)ရက်
- ရခိုင်သက္ကရာဇ် ၁၃၈၅ ခုနှစ်၊ ပထမတာကူးလပြည့်ကျော် (၁၃)ရက်
- ခရစ်နှစ် ၂၀၂၃ ခုနှစ်၊ ဧပြီလ (၁၇)ရက်၊ တနင်္လာနေ့သည် မြန်မာ-ရခိုင် နှစ်ဆန်း(၁) ရက်နေ့ ဖြစ်ပါသည်။

၅။ **ရဟန်းတော်များအတွက် ဝါဆို-ဝါကပ်-လ-ရက်များ**

ဤ ၁၃၈၅ ခုနှစ်တွင် အဓိမာသနှင့် အဓိဟာကိန်းကြုံသော် လထပ်ရက်ငင်ဝါကြီးထပ်သော နှစ်ဖြစ်ပါ၍ ဗုဒ္ဓဘာသာ သာသနာတော်ဝန်ထမ်းရဟန်း အရှင်သူမြတ်တို့မှာ မြန်မာသက္ကရာဇ်-၁၃၈၅ ခုနှစ်၊ ဒုတိယဝါဆိုလပြည့်ကျော် (၁)ရက်၊ ရခိုင်သက္ကရာဇ် -၁၃၈၅ ခုနှစ် ဝါဆိုလပြည့်ကျော် (၁)ရက်၊ ခရစ်နှစ် ၂၀၂၃ ခုနှစ်၊ ဩဂုတ်လ(၂)ရက်၊ ဗုဒ္ဓဟူးနေ့တွင် ပထမပုရိမဝါကပ်ဆိုတော်မူကြရမည် ဖြစ်ပါသည်။

ဒုတိယပစ္ဆိမဝါကို မြန်မာသက္ကရာဇ် - ၁၃၈၅ ခုနှစ်၊ ဝါခေါင်လပြည့်ကျော်(၁)ရက်၊ ရခိုင်သက္ကရာဇ်-၁၃၈၅ ခုနှစ် ဝါခေါင်လပြည့်ကျော်(၁)ရက်၊ ခရစ်နှစ် ၂၀၂၃ ခုနှစ်၊ စက်တင်ဘာလ(၁)ရက်၊ သောကြာနေ့တွင် ကပ်ဆိုတော်မူကြရမည်ဖြစ်ပါသည်။

ဦးပညိန္ဒ	ဦးအောင်ချစ်	ဦးပြေငြိမ်း
ဥက္ကဋ္ဌ	ဒုတိယဥက္ကဋ္ဌ(၁)	ဒုတိယဥက္ကဋ္ဌ(၂)

ဗုဒ္ဓဘာသာနှင့်ယဉ်ကျေးလိမ္မာသင်တန်းများ ဖွင့်လှစ်

နေပြည်တော် မတ် ၁၃

ယဉ်ကျေးလိမ္မာသည့် သားကောင်း၊ သမီးကောင်းများအဖြစ် သာမက မိမိပတ်ဝန်းကျင်၊ မိမိနိုင်ငံအတွက် အကျိုးပြုနိုင်ပြီး ဘာသာ၊ သာသနာကို အရှည်တည်တံ့ တိုးတက်ခိုင်မြဲအောင် ဆောင်ရွက်နိုင်သည့် နိုင်ငံ့သားကောင်း၊ သမီးကောင်းရတနာများ ဖြစ်ရန်ရည်ရွယ်၍ ဗုဒ္ဓဘာသာနှင့် ယဉ်ကျေးလိမ္မာသင်တန်းကို ယနေ့နံနက်ပိုင်းတွင် အနောက်ပိုင်းတိုင်းစစ်ဌာနချုပ် စစ်တွေတပ်နယ်အပါအဝင် ကွပ်ကဲမှုအောက် တပ်နယ်အသီးသီးရှိ သတ်မှတ်နေရာများ၌ လည်းကောင်း၊ အလယ်ပိုင်းတိုင်းစစ်ဌာနချုပ်နှင့် ကွပ်ကဲမှုအောက် တပ်နယ်အသီးသီးရှိ တပ်ရင်း/တပ်ဖွဲ့များရှိ သတ်မှတ်နေရာများ၌လည်းကောင်း ပြုလုပ်ရာ တိုင်းမှူးများနှင့် တာဝန်ရှိသူများ၊ အရာရှိ၊ စစ်သည်၊ မိသားစုဝင်များ၊ ကျောင်းသား ကျောင်းသူများ တက်ရောက်ကြသည်။

အနောက်ပိုင်းတိုင်းစစ်ဌာနချုပ် တိုင်းမှူး ဗိုလ်ချုပ်ထင်လတ်ဦးက ကျောင်းသူတစ်ဦးအား ယဉ်ကျေးလိမ္မာသင်ခန်းစာ စာအုပ်ပေးအပ်စဉ်။

ပေးအပ်

ဦးစွာ တိုင်းမှူးများက သင်တန်းဖွင့်အမှာစကားများ ပြောကြားကြသည်။ ထို့နောက် တိုင်းမှူးများက သင်တန်းအထောက်အကူပြု ပစ္စည်းများ ပေးအပ်ကြရာ သင်တန်းသား သင်တန်းသူများ ကိုယ်စား သင်တန်းသားများက လက်ခံရယူကြသည်။ ယင်းနောက် တိုင်းမှူးများက သင်တန်းသား သင်တန်းသူများအား ရင်းရင်းနှီးနှီး လိုက်လံနှုတ်ဆက်ပြီး လိုအပ်သည်များ ဖြည့်ဆည်းဆောင်ရွက်ပေးကြသည်။

အဆိုပါ ဗုဒ္ဓဘာသာနှင့် ယဉ်ကျေးလိမ္မာသင်တန်းများကို အနောက်ပိုင်းတိုင်း စစ်ဌာနချုပ် စစ်တွေတပ်နယ် အပါအဝင် ကွပ်ကဲမှုအောက် တပ်နယ် အသီးသီးရှိ သင်တန်းသား သင်တန်းသူစုစုပေါင်း ၁၆၁၅ ဦး ဖြင့် မတ် ၂၄ ရက်အထိ လည်းကောင်း၊ အလယ်ပိုင်းတိုင်း စစ်ဌာနချုပ်နှင့် ကွပ်ကဲမှုအောက် တပ်နယ်အသီးသီးရှိ တပ်ရင်း/တပ်ဖွဲ့များရှိ သင်တန်းသား သင်တန်းသူ စုစုပေါင်း ၆၁၄၀ ဖြင့် ဧပြီ ၇ ရက်အထိလည်းကောင်း ဖွင့်လှစ် သင်ကြားပေးသွားမည် ဖြစ်ကြောင်း သိရသည်။

သတင်းစဉ်

ထန်းတပင်မြို့နယ်၌ ငါးမွေးမြူရေး နည်းပညာပေးသင်တန်းဖွင့်လှစ်

ထန်းတပင်(ရန်ကုန်) မတ် ၁၃

ရန်ကုန်တိုင်းဒေသကြီးငါးလုပ်ငန်းဦးစီးဌာနမှ ငါးမွေးမြူရေး နည်းပညာပေးသင်တန်းများကို တိုင်းဒေသကြီးအတွင်းရှိ မြို့နယ်များ၌ ဖွင့်လှစ်ဆောင်ရွက်လျက်ရှိရာ ယနေ့တွင် ထန်းတပင်မြို့နယ် စံကင်းကြီးကျေးရွာ၌ ငါးမွေးမြူရေးနည်းပညာပေးသင်တန်းကို ဖွင့်လှစ်ခဲ့ကြောင်း သိရသည်။

သင်တန်းဖွင့်ပွဲတွင် ရန်ကုန်တိုင်းဒေသကြီး ငါးလုပ်ငန်းဦးစီးဌာန ဒုတိယတိုင်းဒေသကြီးဦးစီးဌာနမှူး ဦးတင့်လွင်နှင့် မြို့နယ်စီမံအုပ်ချုပ်ရေးအဖွဲ့ဥက္ကဋ္ဌ ဦးနိုင်နိုင်ဦးတို့က အဖွင့်အမှာစကားပြောကြားကြပြီး သင်တန်းမှတ်စုများကို တက်ရောက်လာကြသည့် ငါးမွေးတောင်သူများ ထံသို့ပေးအပ်ခဲ့ကြောင်း သိရသည်။

ထန်းတပင်မြို့နယ်တွင် ငါးမွေးမြူရေးနည်းပညာပေးသင်တန်းကို တစ်ရက်တာဖွင့်လှစ်ခဲ့ခြင်းဖြစ်ပြီး သင်တန်းသို့ ငါးမွေးမြူရေးတောင်သူ ၅၀ တက်ရောက်ခဲ့ကြသည်။ သင်တန်းတွင် ရန်ကုန်တိုင်းဒေသကြီး ငါးလုပ်ငန်းဦးစီးဌာန ဒုတိယတိုင်းဒေသကြီး ဦးစီးဌာနမှူး ဦးတင့်လွင်၊ လှော်ကားငါးလုပ်ငန်းစခန်းမှ လက်ထောက်ညွှန်ကြားရေးမှူး ဒေါ်အေးအေးမော်၊ အင်းစိန်ခရိုင်ငါးလုပ်ငန်းဦးစီးဌာန ခရိုင်ဦးစီးမှူး ဦးလေးနိုင်နှင့် မြို့နယ်ဦးစီးမှူး ဦးနေဝင်းအောင်တို့က အခြေခံငါးမွေးမြူရေးဆိုင်ရာများကို သင်ကြားပို့ချပေးခဲ့ကြောင်း သိရသည်။

ဇင်မင်းထိုက်(ထန်းတပင်)

မုံရွာဒေသထွက် သရက်သီးစိမ်း(ခေါ်) သရက်ကင်းများ ဈေးကောင်းရ

မုံရွာ မတ် ၁၃

စစ်ကိုင်းတိုင်းဒေသကြီး မုံရွာမြို့နယ် အညာဒေသ၌ မတ်လပိုင်းတွင် သရက်သီးစိမ်း (ခေါ်) သရက်ကင်းများ စတင်ပေါ်နေပြီဖြစ်ရာ ရာသီစာအဖြစ် စားသုံးသောကြောင့် သရက်ကင်း ဈေးကောင်းရရှိကာ ဝင်ငွေတိုးနေကြောင်း သရက်စိုက်ပျိုးသူများထံမှ သိရသည်။

ယခုအချိန်တွင် ကုန်စိမ်းဈေးကွက်သို့ သရက်သီးစိမ်း(ခေါ်) သရက်ကင်းဈေးမှာ အသီးအနေအထားပေါ်မူတည်၍ သရက်သီး ၁၀ လုံးလျှင် အနိမ့်ဆုံးငွေကျပ် ၁၀၀၀ မှ ၁၅၀၀ နှုန်းဖြင့် လက်လီရောင်းချရကြောင်း၊ သရက်ကင်း တစ်ပိဿာလျှင် ငွေကျပ် ၉၀၀၀ မှ ၁၀၀၀၀ နှုန်းဖြင့် ပွဲစားများက ခြံအရောက်လာရောက်ဝယ်ယူမှုများလည်းရှိကြောင်း၊ စိုက်ပျိုးသောသရက်မျိုးများမှာ ဟသ်ာ၊ ရွှေပို၊ လက်ခုတ်၊ ဝါဆို၊ စိန်တစ်လုံး၊ ပတ္တမြားငမောက်၊ မချစ်စု၊ ပန်းဆွဲသရက် စသည့်မျိုးခွဲအစုံ စိုက်ပျိုးကြကြောင်း သိရသည်။

မိတ္ထီလာခရိုင်၌ အကျိုးအမြတ်များစွာရရှိသည့် နေကြာသီးနှံကို တိုးချဲ့စိုက်ပျိုး

မန္တလေး မတ် ၁၃

မန္တလေးတိုင်းဒေသကြီး မိတ္ထီလာခရိုင်၌ ပြည်တွင်းစားသုံးဆီ ဖူလုံပိုလျှံရေးအတွက် ၂၀၂၂-၂၀၂၃ ခုနှစ်တွင် ဆီထွက်သီးနှံ နေကြာကို မိတ္ထီလာ၊ သာစည်၊ မလှိုင်၊ ဝမ်းတွင်း စသည့် မြို့နယ်များတွင် မိုးနေကြာ ၃၇၂၃ ဧကနှင့် ဆောင်းနေကြာ ဧက ၉၇၂၀ စိုက်ပျိုးနိုင်ခဲ့ပြီး စိုက်ပျိုးသည့် နေကြာမျိုးကွဲများမှာ ဆင်းရွှေကြာ-၂၊ ရေဆင်း(၁) စပ်မျိုးနှင့် Black Sunflower မျိုးများကို သီးသန့်စိုက်ခင်းများဖြင့် လည်းကောင်း၊ အခြားသီးနှံများနှင့်ရော၍ ပင်ကြား၊ တန်းကြား သီးညှပ်စိုက်ပျိုးခြင်းဖြင့် လည်းကောင်း၊ စိုက်ပျိုးရေးဦးစီးဌာန၏ နည်းပညာ၊ မျိုးကောင်းမျိုးသန့်များ ထောက်ပံ့ပေးမှုဖြင့် စိုက်ပျိုးကြောင်း သိရသည်။

တိုးချဲ့စိုက်ပျိုး

တောင်သူများအနေဖြင့် မိုးနေကြာကို မိုးဦးကာလဖြစ်သော မေ၊ ဇွန် လများတွင် စိုက်ပျိုးကြသော်လည်း ယခုနှစ်တွင် မိုးနှောင်းကာလ ဩဂုတ်၊ စက်တင်ဘာလများအထိ တိုးချဲ့စိုက်ပျိုးကြသည်။ နေကြာစိုက်ပျိုးထုတ်လုပ်မှု ကုန်ကျစရိတ်မှာ တစ်ဧကလျှင် ငွေကျပ် နှစ်သိန်းခန့်သာ ကုန်ကျပြီး တစ်ဧကအထွက်နှုန်းမှာ တင်း ၂၀ ကျော်ခန့်ထွက်ရှိပြီး လက်ရှိ နေကြာဈေးနှုန်းမှာလည်း တစ်တင်းလျှင် ငွေကျပ် ၃၅၀၀၀ ခန့် ရောင်းချရပြီး ဆီကြိတ်ရောင်းလျှင် နေကြာဆီ တစ်ပိဿာလျှင် ငွေကျပ် ၁၂၀၀၀၊ နေကြာဖတ် တစ်ပိဿာလျှင် ငွေကျပ် ၁၅၀၀ ခန့် ရရှိသဖြင့် စီးပွားရေးအရ တွက်ခြေကိုက်၍ အကျိုးအမြတ်များစွာရရှိသဖြင့် လာမည့်နှစ်များတွင်လည်း နေကြာသီးနှံကို ပိုမိုတိုးချဲ့စိုက်ပျိုးသင့်ကြောင်း သိရသည်။ ■

ပဲအသစ်များပေါ်ချိန် တောင်သူများ ဈေးကောင်းရ

အောင်လံ မတ် ၁၃

မကွေးတိုင်းဒေသကြီး အောင်လံမြို့နယ်၌ ပဲအသစ်များ ဈေးကွက်သို့ လှိုင်လှိုင်ဝင်ရောက်လာပြီး ဈေးကောင်းရနေသည့်အတွက် တောင်သူများအဆင်ပြေသည်ဟု သိရသည်။ ဈေးကွက်သို့ ကုလားပဲ(HL)၊ ကုလားပဲ(မြကြေး)၊ ပဲကြီး၊ ဗိုလ်ကိတ်ပြာစသည့် ပဲအသစ်များ ဝင်ရောက်လာပြီး အရောင်းအဝယ်သွက်နေကြောင်း သိရသည်။

ယခင်နှစ်နှင့် နှိုင်းယှဉ်ပါက စိုက်ပျိုးမှုနည်းသကဲ့သို့ အထွက်လည်း နည်းသည်။ စိုက်စရိတ်ကြီးမြင့်မှု၊ ပိုးကျမှု၊ လုပ်သားရှားပါးမှုတို့ကြောင့် စိုက်ပျိုးမှုနည်းကာ အထွက်နည်းခြင်းဖြစ်ကြောင်း သိရသည်။ ပဲကြီးဈေးမှာ တရုတ်ဝယ်လိုအားကြောင့် ပြီးခဲ့သည့်နှစ်ဈေးနှင့် နှိုင်းယှဉ်ပါက သိသိသာသာ ဈေးကောင်းရနေကာ ကုလားပဲနှင့် ဗိုလ်ကိတ်ပဲတို့လည်း ဈေးကောင်းရကြောင်း သိရသည်။

ကုလားပဲကို ပြည်တွင်းစားသုံးမှုများသည့်အတွက် ပဲခွဲစက်သမားများက အဝယ်ရှိနေပြီး ပဲကြီးကို ပြည်တွင်း ပဲကြော်လုပ်ငန်းများနှင့် တရုတ်မှ အဝယ်ရှိနေသဖြင့် ဈေးပိုမိုရရှိသည်။ ဗိုလ်ကိတ်ပဲကို ကြာဆံထုတ်လုပ်ရာတွင် အသုံးများသောကြောင့် ကြာဆံစက်များမှ ဝယ်လိုအားရှိပြီး ယခုနှစ်တွင် အသစ်ထွက်သည့်ပဲများ ဈေးကောင်းရရှိကြောင်း သိရသည်။

မူဆယ်(၁၀၅)မိုင် ကုန်သွယ်ရေးဇုန် (၁၂-၃-၂၀၂၃) ရက်နေ့ ကုန်သွယ်မှုအခြေအနေ

မူဆယ် မတ် ၁၃

မူဆယ် (၁၀၅)မိုင် ကုန်သွယ်ရေးဇုန်အနေဖြင့် (၁၂-၃-၂၀၂၃) ရက်နေ့တွင် ပို့ကုန်တန်ဖိုး အမေရိကန်ဒေါ်လာ ၁ ဒသမ ၅၉၇ သန်း၊ သွင်းကုန်တန်ဖိုး ကန်ဒေါ်လာ ၂ ဒသမ ၄၅၀ သန်း၊ ကုန်သွယ်မှုပမာဏ ကန်ဒေါ်လာ ၄ ဒသမ ၀၄၇ သန်း ဆောင်ရွက်နိုင်ခဲ့သည်။

အများဆုံးတင်ပို့ခဲ့သည့် ပို့ကုန်ပစ္စည်းများမှာ မြေပဲဆန် ၁၇၅ ဒသမ ၅ တန်၊ သခွားမွှေး ၁၀၆၆ တန်၊ ကြက်သွန်နီ ၅၀၇ ဒသမ ၃၁ တန်၊ ပဲတီစိမ်း ၂၀၈ ဒသမ ၅ တန်၊ ဖရဲသီး ၁၂၄၉ ဒသမ ၆ တန်၊ ငါးရှဉ့် ၃၄ ဒသမ ၇၆ တန်၊ ငရုတ်သီးစို ၂၄၄ ဒသမ ၅၁ တန်၊ ကဏန်း ၁၇ ဒသမ ၁၇၅ တန်၊ အလူမီနီယံသတ္တု ၃၄ ဒသမ ၅၂၃ တန်နှင့် နေလဲစေ့ ၈၄ ဒသမ ၁၈၀ တန်တို့ဖြစ်သည်။

အများဆုံးတင်သွင်းခဲ့သည့် သွင်းကုန်ပစ္စည်းများမှာ ယာဉ်နှင့်ယာဉ်ယန္တရားများ၊ သွပ်လိပ်၊ ကားတာယာ၊ လိမ္မော်သီး၊ ဒီဇယ်ဆီ၊ စတီးပြား၊ သံချောင်း၊ ကိတ်ပြုလုပ်ရာတွင်သုံးသည့် ခရင်မှုန့်နှင့် တစ်သျှူးစက္ကူတို့ဖြစ်သည်။

မတ် ၁ ရက်မှ ၁၂ရက်အထိ ပို့ကုန်တန်ဖိုး ကန်ဒေါ်လာ ၂၉ ဒသမ ၅၉၇ သန်း၊ သွင်းကုန်တန်ဖိုး ကန်ဒေါ်လာ ၁၅ ဒသမ ၃၉၃ သန်း၊ ကုန်သွယ်မှုတန်ဖိုး ကန်ဒေါ်လာ ၄၄ ဒသမ ၉၉သန်း ဆောင်ရွက်နိုင်ခဲ့ပြီးဖြစ်သည်။ MACCS စနစ်အရ ငွေလဲနှုန်းတစ်ယွမ်လျှင် ၃၀၃ ဒသမ ၁၁၅ ကျပ်ဖြင့် တွက်ချက်ထားရှိခြင်းဖြစ်ပြီး လက်ရှိတွင် ကုန်သွယ်မှုလမ်းကြောင်း ကောင်းမွန်လျက်ရှိကြောင်း သိရသည်။

သတင်းအရင်းအမြစ်
စီးပွား/ကူးသန်း

၁၃-၃-၂၀၂၃ ရက်နေ့ တိုင်းဒေသကြီးနှင့် ပြည်နယ်၊ မြို့နယ်အလိုက် ဆန်၊ ဆီ၊ မီးဖိုချောင်သုံးပစ္စည်းများ၊ သားငါး၊ ရွှေ ဈေးနှုန်းများ

ရေတွက်ပုံ(ကျပ်)

စဉ်	မြို့အမည်	ဆန်(တစ်ပြည်)		ဆီ(တစ်ပိဿာ)		စားဖိုဆောင်သုံး (တစ်ပိဿာ)												အသား၊ ငါး(တစ်ပိဿာ)					၁၆' ပဲရည် ရွှေ (တစ်ကျပ်သား)
		ဧည့်မထ	ငစိန်	ပဲဆီ	စားအုန်းဆီ	ငရုတ်ခြောက်	ကြက်သွန်နီ	ကြက်သွန်ဖြူ(ရှမ်းစ)	ကြက်သွန်ဖြူ(ကြူကုတ်)	နနွင်းတက်	ချင်း	ဆား	မြေပဲ	ကုလားပဲဝါ	မန်ကျည်းသီး	အာလူး	သကြား	ကြက်	ဝက်	အမဲ	ဆိတ်	ငါးမြစ်ချင်း	
၁	၂	၃	၄	၅	၆	၇	၈	၉	၁၀	၁၁	၁၂	၁၃	၁၄	၁၅	၁၆	၁၇	၁၈	၁၉	၂၀	၂၁	၂၂	၂၃	၂၄
၁	မြစ်ကြီးနား	၂၇၀၀		၁၅၅၀၀	၈၀၀၀	၁၈၀၀၀	၂၀၀၀	၅၀၀၀	၄၂၀၀	၃၅၀၀	၂၃၀၀	၁၀၀၀	၇၅၀၀	၅၀၀၀	၅၅၀၀	၂၃၀၀	၃၀၀၀	၁၃၀၀၀	၁၈၀၀၀	၁၆၀၀၀	၂၀၀၀၀	၁၂၀၀၀	၂၈၅၀၀၀၀
၂	လားရှိုး	၂၂၀၀	၂၅၀၀	၁၀၀၀၀	၇၂၀၀	၁၈၀၀၀	၂၀၀၀	၇၀၀၀	၄၅၀၀	၃၀၀၀	၂၀၀၀	၇၀၀	၇၀၀၀	၅၅၀၀	၃၅၀၀	၂၀၀၀	၃၈၀၀	၁၂၀၀၀	၁၈၀၀၀	၁၈၅၀၀	၂၈၀၀၀	၈၀၀၀	၂၈၄၅၀၀၀
၃	ကျိုင်းတုံ	၃၀၀၀		၁၆၀၀၀	၇၀၀၀	၁၈၀၀၀	၂၀၀၀	၈၀၀၀	၅၃၀၀		၁၅၀၀	၁၀၀၀	၈၅၀၀	၅၅၀၀	၃၀၀၀	၂၅၀၀	၃၄၀၀	၁၂၀၀၀	၂၂၀၀၀	၂၄၀၀၀		၁၀၀၀၀	၂၈၄၅၀၀၀
၄	တောင်ကြီး	၂၅၀၀	၂၃၅၀	၁၀၀၀၀	၇၀၀၀	၁၉၀၀၀	၂၀၀၀	၅၅၀၀	၅၀၀၀	၄၀၀၀	၁၀၀၀	၆၀၀	၉၀၀၀	၄၈၀၀	၄၅၀၀	၂၅၀၀	၃၂၀၀	၁၂၅၀၀	၁၇၅၀၀	၁၄၀၀၀	၁၆၀၀၀	၈၅၀၀	၂၈၁၀၀၀၀
၅	လွိုင်ကော်	၃၄၀၀	၂၅၀၀	၁၃၅၀၀	၆၀၀၀	၂၂၀၀၀	၂၀၀၀	၄၅၀၀	၅၂၀၀	၅၅၀၀	၁၈၀၀	၆၀၀	၇၅၀၀	၅၅၀၀	၃၇၀၀	၂၃၀၀	၃၀၀၀	၁၂၀၀၀	၁၆၀၀၀	၁၈၀၀၀	၂၆၀၀၀	၉၀၀၀	၂၈၆၀၀၀၀
၆	ဘားအံ	၂၂၀၀		၁၂၀၀၀	၇၂၀၀	၁၃၅၀၀	၁၈၀၀	၅၅၀၀	၄၅၀၀	၅၀၀၀	၂၅၀၀	၆၀၀	၇၀၀၀	၄၈၀၀	၃၈၀၀	၂၅၀၀	၂၈၀၀	၁၀၀၀၀	၁၅၀၀၀	၂၀၀၀၀	၂၄၀၀၀	၈၀၀၀	၂၈၆၀၀၀၀
၇	မော်လမြိုင်	၂၃၅၀		၁၃၅၀၀	၇၀၀၀	၁၅၀၀၀	၂၀၀၀	၇၀၀၀	၅၀၀၀	၃၅၀၀	၂၅၀၀	၆၀၀	၉၀၀၀	၅၀၀၀	၅၀၀၀	၂၅၀၀	၂၈၀၀	၁၀၀၀၀	၁၈၀၀၀	၁၈၀၀၀	၂၅၀၀၀	၆၅၀၀	၂၈၅၃၀၀၀
၈	ထားဝယ်	၂၃၀၀		၁၆၀၀၀	၈၆၀၀	၁၇၀၀၀	၁၆၀၀	၄၅၀၀	၅၀၀၀	၄၂၀၀	၁၈၀၀	၅၀၀	၆၅၀၀	၆၀၀၀	၄၂၀၀	၂၉၀၀	၂၈၀၀	၁၂၀၀၀	၁၈၀၀၀	၁၆၀၀၀	၂၃၀၀၀		၂၈၂၃၀၀၀
၉	မြိတ်	၂၆၅၀		၁၅၀၀၀	၆၆၀၀	၁၆၀၀၀	၁၈၀၀	၆၇၀၀	၅၀၀၀	၃၆၀၀	၃၀၀၀	၈၀၀	၆၉၀၀	၅၇၀၀	၅၀၀၀	၂၉၀၀	၂၉၀၀	၁၂၀၀၀	၁၆၀၀၀	၁၇၀၀၀	၂၄၀၀၀		၂၈၄၀၀၀၀
၁၀	ရန်ကုန်	၂၃၀၀	၂၁၀၀	၁၂၀၀၀	၅၀၀၀	၁၆၀၀၀	၂၂၀၀	၇၀၀၀	၅၀၀၀	၈၀၀၀	၃၀၀၀	၆၀၀	၆၅၀၀	၅၀၀၀	၅၀၀၀	၂၅၀၀	၃၀၀၀	၉၀၀၀	၁၅၀၀၀	၁၆၀၀၀	၂၇၀၀၀	၁၀၀၀၀	၂၇၉၀၀၀၀
၁၁	ပုသိမ်	၂၂၀၀		၁၄၀၀၀	၆၉၀၀	၁၂၀၀၀	၁၄၀၀	၅၀၀၀	၄၀၀၀	၅၀၀၀	၂၅၀၀	၄၀၀	၇၅၀၀	၄၅၀၀	၅၀၀၀	၂၅၀၀	၂၅၀၀	၉၀၀၀	၁၄၀၀၀	၁၇၀၀၀	၂၅၀၀၀	၉၀၀၀	၂၈၀၀၀၀၀
၁၂	စစ်တွေ	၂၆၀၀	၂၄၀၀	၁၁၅၀၀	၈၅၀၀	၁၅၀၀၀	၁၈၀၀	၇၀၀၀	၄၈၀၀	၃၀၀၀	၃၀၀၀	၆၀၀	၈၀၀၀	၄၈၀၀	၂၅၀၀	၃၀၀၀	၃၅၀၀	၁၂၀၀၀	၂၀၀၀၀	၂၀၀၀၀	၂၄၀၀၀		၂၈၄၀၀၀၀
၁၃	ဟားခါး	၃၅၀၀		၁၆၀၀၀		၁၈၀၀၀	၅၀၀၀	၅၀၀၀			၂၀၀၀	၁၀၀၀		၅၀၀၀		၃၀၀၀	၄၀၀၀	၁၄၀၀၀	၁၂၀၀၀	၁၂၀၀၀		၉၀၀၀	၂၉၀၀၀၀၀
၁၄	မုံရွာ	၂၉၅၀		၁၂၀၀၀	၇၀၀၀	၁၉၀၀၀	၁၅၀၀	၆၀၀၀	၅၃၀၀	၅၃၀၀	၁၇၀၀	၇၀၀	၆၄၀၀	၆၄၀၀	၄၀၀၀	၂၆၀၀	၃၂၀၀	၁၂၀၀၀	၁၆၀၀၀	၁၇၀၀၀	၂၆၀၀၀	၈၀၀၀	၂၇၉၀၀၀၀
၁၅	မန္တလေး	၂၃၀၀	၁၆၀၀	၁၂၅၀၀	၇၂၀၀	၂၀၀၀၀	၁၈၀၀	၃၂၀၀	၄၀၀၀	၄၅၀၀	၂၀၀၀	၆၀၀	၇၁၀၀	၅၀၀၀	၆၀၀၀	၂၅၀၀	၂၈၀၀	၁၂၀၀၀	၁၆၀၀၀	၁၄၀၀၀	၂၀၀၀၀	၈၀၀၀	၂၇၉၇၀၀၀
၁၆	ပခုက္ကူ	၂၇၀၀		၁၁၅၀၀	၇၁၀၀	၁၆၀၀၀	၁၃၀၀	၆၈၀၀	၆၀၀၀	၆၀၀၀	၂၀၀၀	၆၀၀	၇၀၀၀	၅၆၀၀	၄၀၀၀	၂၄၀၀	၃၂၀၀	၁၂၀၀၀	၁၆၀၀၀	၁၄၀၀၀	၂၂၀၀၀	၆၀၀၀	၂၈၅၀၀၀၀
၁၇	မကွေး	၂၅၅၀		၁၁၀၀၀	၇၁၀၀	၁၈၀၀၀	၁၅၀၀	၄၅၀၀	၅၀၀၀	၆၀၀၀	၂၈၀၀	၁၀၀၀	၆၀၀၀	၅၀၀၀	၄၅၀၀	၃၂၀၀	၃၀၀၀	၁၄၀၀၀	၁၈၀၀၀	၁၆၀၀၀	၂၂၀၀၀	၇၀၀၀	၂၈၃၅၀၀၀
၁၈	ပြည်	၂၀၀၀		၁၂၅၀၀	၇၀၀၀	၂၅၀၀၀	၁၄၀၀	၇၀၀၀	၅၀၀၀	၄၅၀၀	၁၇၀၀	၄၀၀	၆၀၀၀	၅၀၀၀	၄၀၀၀	၂၈၀၀	၂၃၀၀	၁၀၀၀၀	၁၃၀၀၀	၁၅၀၀၀	၂၅၀၀၀	၉၀၀၀	၂၈၃၅၀၀၀
၁၉	ပဲခူး	၂၄၀၀		၁၃၅၀၀	၇၄၀၀	၁၆၀၀၀	၁၆၀၀	၄၅၀၀	၄၅၀၀		၂၀၀၀	၆၀၀	၇၀၀၀	၅၀၀၀	၄၀၀၀	၂၂၀၀	၃၀၀၀	၁၀၀၀၀	၁၆၀၀၀	၁၅၀၀၀	၂၅၀၀၀	၆၅၀၀	၂၈၉၆၀၀၀
၂၀	ပျဉ်းမနား	၂၄၀၀		၁၄၀၀၀	၇၀၀၀	၁၄၀၀၀	၁၃၀၀	၅၄၀၀	၄၂၀၀	၄၀၀၀	၁၈၀၀	၅၀၀	၇၂၀၀	၄၆၀၀	၃၈၀၀	၂၄၀၀	၃၁၀၀	၁၀၀၀၀	၁၄၀၀၀	၁၄၀၀၀	၂၃၀၀၀	၁၀၀၀၀	၂၇၉၀၀၀၀
၂၁	နေပြည်တော်	၂၄၀၀		၁၄၅၀၀	၇၀၀၀	၁၅၀၀၀	၁၅၀၀	၅၆၀၀	၄၆၀၀	၄၂၀၀	၂၂၀၀	၅၀၀	၇၅၀၀	၄၆၀၀	၄၀၀၀	၂၆၀၀	၃၁၀၀	၁၁၀၀၀	၁၄၀၀၀	၁၅၀၀၀	၂၃၀၀၀	၁၀၀၀၀	၂၇၉၀၀၀၀
၂၂	ကလေး	၂၃၀၀	၂၁၀၀	၁၂၀၀၀	၈၀၀၀		၁၈၀၀	၄၀၀၀	၅၀၀၀		၁၅၀၀	၇၀၀	၇၀၀၀	၅၀၀၀	၄၀၀၀	၃၀၀၀	၃၀၀၀	၁၄၀၀၀	၁၈၀၀၀	၁၆၀၀၀	၂၄၀၀၀	၁၀၀၀၀	၂၉၇၀၀၀၀

မှတ်ချက်။ (၁) ဧည့်မထဆန် တစ်ပြည်လျှင် ပခုက္ကူတွင် ၂၀၀ ကျပ်၊ ငစိန်ဆန် တစ်ပြည်လျှင် စစ်တွေတွင် ၁၀၀ ကျပ်၊ စားအုန်းဆီ တစ်ပိဿာလျှင် မကွေးတွင် ၁၀၀ ကျပ်၊ ပုသိမ်၊ ပျဉ်းမနားနှင့် နေပြည်တော်တွင် ၂၀၀ ကျပ်၊ ကြက်သွန်နီ တစ်ပိဿာလျှင် ရန်ကုန်တွင် ၂၀၀ ကျပ်၊ ပုသိမ်တွင် ၁၀၀ ကျပ်၊ ကြက်သွန်ဖြူ(ရှမ်းစ) တစ်ပိဿာလျှင် ပခုက္ကူတွင် ၃၀၀ ကျပ်၊ ကြက်သွန်ဖြူ(ကြူကုတ်စ) တစ်ပိဿာလျှင် မြိတ် နှင့် နေပြည်တော်တွင် ၂၀၀ ကျပ်၊ ပခုက္ကူတွင် ၅၀၀ ကျပ်၊ ကုလားပဲ တစ်ပိဿာလျှင် လားရှိုး နှင့် လွိုင်ကော်တွင် ၅၀၀ ကျပ်၊ မြိတ်တွင် ၂၀၀ကျပ်၊ အမဲသား တစ်ပိဿာလျှင် ပျဉ်းမနားနှင့်နေပြည်တော်တွင် ၁၀၀၀ကျပ် ဈေးတက်ခဲ့ပါသည်။

(၂) ဧည့်မထဆန် တစ်ပြည်လျှင် မော်လမြိုင်တွင် ၅၀ ကျပ်၊ စားအုန်းဆီ တစ်ပိဿာလျှင် တောင်ကြီး နှင့် ပဲခူးတွင် ၁၀၀ ကျပ်၊ မုံရွာတွင် ၂၀၀ ကျပ်၊ ပြည်တွင် ၃၀၀ ကျပ်၊ ငရုတ်ခြောက် တစ်ပိဿာလျှင် မော်လမြိုင်နှင့် ပခုက္ကူတွင် ၁၀၀၀ကျပ်၊ ကြက်သွန်ဖြူ(ရှမ်းစ) တစ်ပိဿာလျှင် တောင်ကြီးတွင် ၅၀၀ ကျပ်၊ ကြက်သွန်ဖြူ(ကြူကုတ်စ) တစ်ပိဿာလျှင် တောင်ကြီးတွင် ၅၀၀ ကျပ်၊ ပျဉ်းမနားတွင် ၂၀၀ ကျပ်၊ ဆား တစ်ပိဿာလျှင် ဘားအံတွင် ၁၀၀ ကျပ်၊ မြေပဲ တစ်ပိဿာလျှင် မြိတ်တွင် ၂၀၀ ကျပ်၊ ကုလားပဲ တစ်ပိဿာလျှင် ပခုက္ကူတွင် ၄၀၀ကျပ်၊ မန်ကျည်းသီး တစ်ပိဿာလျှင် စစ်တွေတွင် ၅၀၀ကျပ် ဈေးကျခဲ့ပါသည်။

ပတ်စ်ပို့ပျောက်

ကျွန်မ မတီကာဒေဝီ[၁/မကန(နိုင်)၂၁၉၄၇၉]၏ ပတ်စ်ပို့နံပါတ် (မမှတ်မိ) မှာ ပျောက်ဆုံးသွားပါသဖြင့် တွေ့ရှိက အကြောင်းကြားပေးပါရန်။

ဖုန်း-၀၉-၇၆၁၈၈၄၉၇၇

ပတ်စ်ပို့ပျောက်

ကျွန်တော် ဦးစည်သူအောင် [၁/ကမတ(နိုင်)၀၀၂၃၄၅] ၏ ပတ်စ်ပို့နံပါတ် (မမှတ်မိ)မှာ ပျောက်ဆုံးသွားပါသဖြင့် တွေ့ရှိက အကြောင်းကြားပေးပါရန်။

ဖုန်း-၀၉-၄၀၅၂၀၀၂၁၁

ပတ်စ်ပို့ပျောက်

ကျွန်တော် မောင်ကျော်ဖြိုးအောင် [၉/ပဘန(နိုင်)၂၂၂၀၉၉] ၏ ပတ်စ်ပို့နံပါတ် (မမှတ်မိ)မှာ ပျောက်ဆုံးသွားပါသဖြင့် တွေ့ရှိက အကြောင်းကြားပေးပါရန်။

ဖုန်း-၀၉-၉၇၇၂၇၁၂၂၆

ပတ်စ်ပို့ပျောက်

ကျွန်တော် မောင်အောင်ချင်း [၁/မကန(နိုင်)၂၄၆၆၅၉]၏ ပတ်စ်ပို့နံပါတ် (မမှတ်မိ)မှာ ပျောက်ဆုံးသွားပါသဖြင့် တွေ့ရှိကအကြောင်းကြားပေးပါရန်။

ဖုန်း-၀၉-၄၄၂၉၂၆၉၈၅

အမှားပြင်ဆင်ဖတ်ရှုပါရန်

(၂၂-၂-၂၀၂၃)ရက်နေ့ကြေးမုံသတင်းစာ စာမျက်နှာ-၂၃ တွင် ဒေါ်မြင့်မြင့်အေး၏ လွှဲအပ်ညွှန်ကြားချက်အရ တရားလွှတ်တော်ရှေ့နေ ဒေါ်မေသကြီန်နှင့်ဒေါ်လင်းလင်းထွန်းတို့၏ အများသိစေရန်ကြေညာခြင်း ကြော်ငြာတွင် ရန်ကုန်တိုင်းဒေသကြီး၊ သာကေတမြို့နယ်၊ ရှုခင်းသာရပ်ကွက်၊ ရှုခင်းသာအိမ်ရာ၊ တိုက်အမှတ် B-8၊ (၅)လွှာ၊ အခန်းအမှတ်(၅၁၃)အစား အခန်းအမှတ်(၅၀၅)ဟုပြင်ဆင်ဖတ်ရှုပေးပါရန်။

ပျောက်ဆုံးကြောင်း

ဦးကျော်မင်းဦး [၁၂/မဂတ(နိုင်)၀၈၉၇၈၆]ကိုင်ဆောင်သော (CDC-74380)သည် ပျောက်ဆုံးသွားပါသဖြင့် တွေ့ရှိပါက အကြောင်းကြားပေးပါရန်။

Ph-09-421128349

ပျောက်ဆုံးကြောင်း

ကျွန်တော် မောင်မဟေ့စ်ကူမာ [၇/ဖမန(နိုင်)၁၈၂၆၀၈]ကိုင်ဆောင်သော နိုင်ငံကူးလက်မှတ်အမှတ် (A 380880)သည် ပျောက်ဆုံးသွားပါသဖြင့် တွေ့ရှိပါက အကြောင်းကြားပေးပါရန်။**Ph-09-962963565**

တောတောင်ပျက်ပြုန်းမြေဆီသုဉ်း၏

ကန့်ကွက်နိုင်ကြောင်းကြော်ငြာ

ရန်ကုန်မြို့၊ ဒဂုံမြို့သစ်(အရှေ့ပိုင်း)မြို့နယ်၊ မြေတိုင်းရပ်ကွက်အမှတ်(၁၃)၊ ဆည်မြောင်း(၃)လမ်း၊ မြေကွက်အမှတ်(၇၂၄)၊ အကျယ်အဝန်း (၄၀ပေx၆၀ပေ)ရှိ ဦးကိုလေး (ISN-၅၆၁၆၉) အမည်ပေါက် မြေချပါမစ်မြေကွက်ထဲမှ တရားဝင်မခွဲမစိတ်ရသေးသော မြေကွက်အမှတ်(၇၂၃)နှင့် ကပ်လျက်ဘက်အခြမ်း၊ အကျယ်အဝန်း (၂၀ပေx၆၀ပေ)ရှိ မြေကွက်နှင့် ယင်းမြေကွက်ပေါ်တွင် ဆောက်လုပ်ထားသော နေအိမ်အပါအဝင် အကျိုးခံစားခွင့်အရပ်ရပ်အားလုံးတို့အား အဆက်အစပ် အရပ်ကတိစာချုပ်ဖြင့် ဝယ်ယူပိုင်ဆိုင်ထားသူ ဒေါ်စန္ဒာမိုး [၁၂/အစန(နိုင်)၀၆၄၁၁၀]က လက်ရှိထားစီမံခန့်ခွဲရောင်းချပိုင်ခွင့်ရှိကြောင်း ဝန်ခံပြောဆိုသဖြင့် ကျွန်ုပ်၏မိတ်ဆွေက ဝယ်ယူရန်အတွက် စရန်ငွေပေးချေထားပြီးဖြစ်ပါသည်။ သို့ဖြစ်ပါ၍ အဆိုပါအရောင်းအဝယ်နှင့်ပတ်သက်၍ ကန့်ကွက်လိုသူများရှိပါက ဤကြော်ငြာပါသည့်နေ့မှစ၍ (၇)ရက်အတွင်း တိကျခိုင်လုံသော စာရွက်စာတမ်းမူရင်းများနှင့်တကွ ကျွန်ုပ်ထံသို့ လူကိုယ်တိုင်လာရောက် ကန့်ကွက်နိုင်ပါသည်။ ယင်းနေ့ရက်ကျော်လွန်ပါက အရောင်းအဝယ်ကိစ္စကို ပြီးမြောက်သည်အထိ ဥပဒေနှင့်အညီ ဆက်လက်ဆောင်ရွက်သွားမည်ဖြစ်ကြောင်း အများသိစေရန် ကြေညာအပ်ပါသည်။

လွှဲအပ်ညွှန်ကြားချက်အရ-
ဒေါ်ဝတ်ရည်ဖြူ(LL.B)
အထက်တန်းရှေ့နေ(စဉ်-၃၆၀၂၀)
အမှတ်(၈)၊ ရုံးပတ်လမ်း၊ မြို့နယ်တရားရုံးအနီး၊ မဝတလမ်းဆုံ၊ ဒဂုံမြို့သစ်(မြောက်ပိုင်း)မြို့နယ်၊ ရန်ကုန်မြို့။ ဖုန်း- ၀၉-၂၆၂၄၇၉၉၆၅

ကန့်ကွက်နိုင်ပါသည်

ရန်ကုန်တိုင်းဒေသကြီး၊ လမ်းမတော်မြို့နယ်၊ အမှတ် (၂) ရပ်ကွက်၊ ၆-လမ်း၊ အမှတ် (၆၇) ဟုခေါ်တွင်သော အဆောက်အဦး၏ ၅-လွှာအခန်း (မြောက်ဘက်ခြမ်း)၊ အလျား × အနံ (၁၂၃´ × ၅၀´) အကျယ်အဝန်းရှိ ကိုယ်ပိုင်ရေမော်တာ၊ အမည်ပေါက်လျှပ်စစ်မီတာအပြင် လူနေထိုင်ရန်အသင့်ရှိသည့်တိုက်ခန်း (၁)ခန်း နှင့်အကျိုးခံစားခွင့်အရပ်ရပ်အားလုံးတို့ကို (၄-၆-၁၉၉၆) ရက်စွဲပါ "အပျောက်စနစ်ဖြင့် အိမ်ခန်းအပြီးအပိုင်အရောင်းအဝယ်ကတိစာချုပ်" အရ ဒေါ်ရင်ရင်ငွေး (အိတ်ချ်ဇက်အေ-၂၅၁၅၉) (၁၄/ဒဒရ (နိုင်) ၀၀၄၈၈၈) မှ အပြီးအပိုင်ဝယ်ယူလက်ရှိထားပိုင်ဆိုင်၍ လွှဲပြောင်းရောင်းချပိုင်ခွင့်ရှိသူများဖြစ်ကြောင်း အဆိုပြုလျက် ရောင်းချရန်ကမ်းလှမ်းရာ ကျွန်ုပ်၏မိတ်ဆွေမှ အပြီးအပိုင်ဝယ်ယူရန် သဘောတူ၍ စရံငွေအဖြစ် ရောင်းဘိုးငွေ၏တစ်စိတ်တစ်ဒေသကို ပေးချေထားပြီးဖြစ်ပါသည်။ ဤအရောင်းအဝယ်ကိုကန့်ကွက်လိုပါက ဖော်ပြပါတိုက်ခန်း၏ပိုင်ဆိုင်မှု အထောက်အထား (မူရင်း)များဖြင့် ဤကြော်ငြာပါသည့်နေ့မှစ၍ (၇) ရက် အတွင်း ကျွန်ုပ်ထံလာရောက်ကန့်ကွက်နိုင်ပါသည်။ ထိုရက်ကျော်လွန်ပါကအရောင်းအဝယ်ကိစ္စကိုဥပဒေနှင့်အညီ ဆက်လက်ဆောင်ရွက်သွားမည်ဖြစ်ကြောင်း အများသိစေရန် ကြော်ငြာအပ်ပါသည်။

လွှဲအပ်ညွှန်ကြားချက်အရ
ဒေါ်မြမြသင်း (LL.B)
တရားလွှတ်တော်ရှေ့နေ (စဉ် - ၄၃၈၀)
အမှတ် - ၅၂ ၊ ပထမထပ်၊ ၇-လမ်း၊ လမ်းမတော်မြို့နယ်၊ ရန်ကုန်မြို့။ ဖုန်း - ၀၉ ၅၀၈၂၈၁၁

မွေးသက္ကရာဇ်အမှန်

ဝိုင်းမော်မြို့နယ်၊ ဝူယန်ကျေးရွာ၊ နယ်မြေ(၂)၊ အမှတ်(၅၃)နေ (ဘ)ဦးဂမ်မွန်း၏သား မောင်ဒေးဗစ်နော့နော် [၁/ဝမန(နိုင်)၀၉၄၃၈၄] ၏မွေးသက္ကရာဇ်အမှန်မှာ ၂၅-၁၂-၁၉၉၆ ဖြစ်ပါသည်။

ပတ်စ်ပို့ပျောက်

ကျွန်တော် မောင်ထွယ်ခေါင် [၁/မကန(နိုင်)၂၁၉၁၄၃]၏ ပတ်စ်ပို့နံပါတ် (မမှတ်မိ)မှာ ပျောက်ဆုံးသွားပါသဖြင့် တွေ့ရှိက အကြောင်းကြားပေးပါရန်။

ဖုန်း-၀၉-၄၃၁၄၈၁၄၀

ကန့်ကွက်နိုင်ကြောင်း အများသိစေရန် ကြော်ငြာခြင်း

ရန်ကုန်မြို့၊ ဒဂုံမြို့သစ်(အရှေ့ပိုင်း)မြို့နယ်၊ (၁၃၇)ရပ်ကွက်၊ နဝဒေးကျောကပ်လမ်း၊ အမှတ်(၃၈)၊ မြေကွက်အမှတ်(၃၈)၊ အကျယ်အဝန်း(၄၀ပေ x ၆၀ပေ)ရှိ မြေကွက်၏ နှစ်(၆၀)ဂရန်အမည်ပေါက် ပိုင်ဆိုင်သူ ဒေါ်ခင်မှုံစီ [၁၂/ဗတထ(နိုင်)၀၀၅၂၀၀]ထံမှ ဝယ်ယူထားသူ ဒေါ်အေးအေးငြိမ်း[၁၂/ဒဂရ(နိုင်)၀၀၇၂၇]ကရောင်းချရန် ကမ်းလှမ်းသဖြင့် ကျွန်ုပ်မိတ်ဆွေ ဦးစောဆန်းကျော်အေးမြ[၁၄/ဖပန(နိုင်)၀၀၀၃၆၇]က ဝယ်ယူရန်အတွက် ရောင်းဖိုးငွေ၏ တစ်စိတ်တစ်ဒေသကို ပေးအပ်ထားပြီးဖြစ်ပါသည်။ သို့ဖြစ်ပါ၍ အထက်ပါအိမ်ခြံမြေအရောင်းအဝယ်ပြုခြင်းနှင့်ပတ်သက်၍ ကန့်ကွက်လိုပါက ဤကြော်ငြာပါရှိပြီး (၁၄)ရက်အတွင်း ကျွန်ုပ်ထံသို့ စာရွက်စာတမ်းမူရင်းများနှင့်တကွ ကန့်ကွက်နိုင်ပါကြောင်း အများသိစေရန် ကြေညာအပ်ပါသည်။

လွှဲအပ်ညွှန်ကြားချက်များအရ-
ဒေါ်နန့်ရှုဂေးခလိန်(LL.B) တရားလွှတ်တော်ရှေ့နေ(စဉ်-၈၀၃၅)
အမှတ်(၁၀၃)၊ သဒ္ဒါရုံလမ်း၊ (၄၇)ရပ်ကွက်၊ ဒဂုံမြို့သစ်(မြောက်ပိုင်း)မြို့နယ်၊ ရန်ကုန်မြို့။ ဖုန်း-၀၉-၄၂၁၀၆၁၃၅၄၊ ၀၉-၇၈၆၅၂၄၅၁၉

ကန့်ကွက်နိုင်ကြောင်း အများသိစေရန် ကြေညာခြင်း

ရန်ကုန်တိုင်းဒေသကြီး၊ သန်လျင်မြို့နယ်၊ မြို့မတောင်ရပ်ကွက်၊ ငြိမ်းချမ်းလမ်း၊ အမှတ်(၃၄)တွင် တည်ရှိသည့် မြေကွက် အကျယ်ပေ(၂၀x၄၀)ရှိ မြေကွက်နှင့် မြေကွက်ပေါ်ရှိ အကျိုးခံစားခွင့်အရပ်ရပ်အားလုံးတို့ကို တရားဝင်လက်ဝယ်ထားပိုင်ဆိုင်၍ လွှဲပြောင်း ရောင်းချပိုင်ခွင့်ရှိသူဟု ဝန်ခံကတိပြုသူဖြစ်သော ဦးမျိုးလှိုင်(ဘ)ဦးရွှေသိန်း [၁၂/သလန(နိုင်)၀၁၃၄၄၅]ထံမှ ကျွန်ုပ်မိတ်ဆွေဖြစ်သော ဒေါ်ယဉ်မင်းခိုင်[၁၂/သလန (နိုင်)၀၉၂၄၃၄]မှ အပြီးအပိုင်ဝယ်ယူရန်အတွက် စရန်ငွေတစ်စိတ်တစ်ဒေသ ပေးချေထားပြီးဖြစ်သောကြောင့် ကန့်ကွက်မည့်သူရှိပါက တိကျခိုင်လုံသော စာချုပ်စာတမ်း အထောက်အထားမူရင်းများနှင့်တကွ ဤကြော်ငြာပါသည့်နေ့ရက်မှ (၇)ရက်အတွင်း ကျွန်ုပ်တို့ထံသို့ လာရောက် ကန့်ကွက်နိုင်ပါသည်။ သတ်မှတ်ရက်အတွင်း ကန့်ကွက်မည့်သူမရှိပါက ဥပဒေနှင့်အညီ အရောင်းအဝယ်ကို ပြီးမြောက်အောင်မြင်သည်အထိ ဆက်လက်ဆောင်ရွက်သွားမည်ဖြစ်ကြောင်း အများသိစေရန် ကြေညာအပ်ပါသည်။

ဒေါ်ယဉ်မင်းခိုင်၏လွှဲအပ်ညွှန်ကြားချက်အရ -
ဒေါ်သီရိဦး (LL.B) (LL.M)
တရားလွှတ်တော်ရှေ့နေ(စဉ်-၁၁၂၃၀)
အမှတ်(၉)၊ မဂ္ဂင်လမ်း၊ ပဲခူးစုရပ်ကွက်၊ သန်လျင်မြို့။
ဖုန်း-၀၉-၄၂၀၀၁၉၇၈၆၊ ၀၉-၇၉၉၂၂၉၁၈၃

ကန့်ကွက်နိုင်ကြောင်းကြော်ငြာ

ဒဂုံမြို့သစ်(မြောက်ပိုင်း)မြို့နယ်၊မြေတိုင်းရပ်ကွက်အမှတ်-၄၂၊မြေကွက်အမှတ်-၉၆၄၊မြေကွက်တည်နေရာအမှတ်(၉၆၄)ဦးကျော့လမ်း၊(၄၂)ရပ်ကွက်၊ ဒဂုံမြို့သစ်(မြောက်ပိုင်း)မြို့နယ်၊ဒေါ်ကြည်အေး(DI-၀၄၃၃၂၇)အမည်ပေါက်နှစ်(၆၀)မြေငှားစာချုပ်(ဂရန်)မြေအားအမည်ပေါက်-ဒေါ်ကြည်အေး(ဇနီး) ကွယ်လွန်သဖြင့်(ခင်ပွန်း)ဖြစ်သူဦးအောင်သန်းရွှေ(၁၂/ဗဟန(နိုင်)၀၇၁၀၈၃)မှမိမိသည်သာတစ်ဦးတည်းသောတရားဝင်ခင်ပွန်းဖြစ်ကြောင်း၊မိမိမှလွဲ၍အခြားသောခင်ပွန်းတစ်ဦးတစ်ယောက်မျှမရှိပါကြောင်း၊မိမိသည်သာတရားဝင်အမွေပိုင်ဆိုင်ပါကြောင်းကျမ်းကျိန်လွှာ၊ထောက်ခံကျမ်းကျိန်လွှာ(၂)စောင်၊(ဇနီး) ဒေါ်ကြည်အေး၏သေဆုံးမှုလက်မှတ်၊ဂရန်၊နိုင်/ကတ်တို့တင်ပြ၍ပိုင်ဆိုင်ကြောင်း စာချုပ်ချုပ်ဆိုရန်နှင့်အရောင်းအဝယ်စာချုပ်ချုပ်ဆိုရန် မြေပုံကူးလျှောက်ထားလာခြင်းအားတရားဝင်ခိုင်လုံသောအထောက်အထားများဖြင့်ဤကြော်ငြာပါသည့် နေ့မှစ၍(၇)ရက်အတွင်းကန့်ကွက်နိုင်ပါကြောင်းနှင့်ကန့်ကွက်မှုမရှိပါကလုပ်ထုံးလုပ်နည်းအတိုင်းဆက်လက်ဆောင်ရွက်ပေးမည်ဖြစ်ပါကြောင်းအသိပေးကြေညာအပ်ပါသည်။

ဌာနမှူး(ဒုတိယညွှန်ကြားရေးမှူးချုပ်)၊မြို့ပြမြေစီမံခန့်ခွဲမှုဌာန၊
ရန်ကုန်မြို့တော်စည်ပင်သာယာရေးကော်မတီ

ကန့်ကွက်နိုင်ကြောင်း အများသိစေရန် ကြေညာခြင်း

ရန်ကုန်တိုင်းဒေသကြီး၊ သန်လျင်မြို့နယ်၊ အုတ်ဖိုစုရပ်ကွက်၊ နံ့သာကုန်း (၁)လမ်း၊ အမှတ်(၃၀)ဟုခေါ်တွင်သော အကွက်အမှတ်(၂၆)၊ ကျိုက်ဖောမိ မြောက်ကွက်၊ ဦးပိုင်အမှတ်(၁၈)၊ ဧရိယာ(၁. ၀၀၀)ဧက အတွင်းမှ ဧရိယာ (၀. ၀၅၁)ဧကရှိ မြေကွက်နှင့် မြေကွက်ပေါ်ရှိ အကျိုးခံစားခွင့်အရပ်ရပ် အားလုံးတို့ကို တရားဝင်လက်ဝယ်ထားပိုင်ဆိုင်၍ လွှဲပြောင်းရောင်းချပိုင်ခွင့်ရှိသူဟု ဝန်ခံကတိပြုသူဖြစ်သော ဒေါ်မြင့်သိန်း (ဘ)ဦးညွန့်မောင် [၁၂/စခန(နိုင်)၀၁၄၀၅၅]ထံမှ ကျွန်ုပ်မိတ်ဆွေဖြစ်သော ဦးဇော်မျိုးအောင် [၁၂/သခန(နိုင်)၀၇၉၁၈၅]၊ ဒေါ်ယဉ်ထွေး[၁၂/သခန(နိုင်)၀၈၉၅၀၃]တို့မှ အပြီးအပိုင်ဝယ်ယူရန်အတွက် စရန်ငွေတစ်စိတ်တစ်ဒေသ ပေးချေထားပြီးဖြစ်သောကြောင့် ကန့်ကွက်မည့်သူရှိပါက တိကျ ခိုင်လုံသော စာချုပ်စာတမ်း အထောက်အထားမူရင်းများနှင့်တကွ ဤကြော်ငြာပါသည့်နေ့ရက်မှ (၁၄) ရက်အတွင်း ကျွန်ုပ်တို့ထံသို့ လာရောက် ကန့်ကွက်နိုင်ပါသည်။ သတ်မှတ်ရက်အတွင်း ကန့်ကွက်မည့်သူမရှိပါက ဥပဒေနှင့်အညီ အရောင်းအဝယ်ကို ပြီးမြောက်အောင်မြင်သည်အထိ ဆက်လက်ဆောင်ရွက်သွားမည်ဖြစ်ကြောင်း အများသိစေရန် ကြေညာအပ်ပါသည်။

ဦးဇော်မျိုးအောင်၊ ဒေါ်ယဉ်ထွေးတို့၏လွှဲအပ်ညွှန်ကြားချက်အရ -
ဒေါ်သီရိဦး (LL.B) (LL.M) တရားလွှတ်တော်ရှေ့နေ(စဉ်-၁၁၂၃၀)
အမှတ်(၉)၊ မဂ္ဂင်လမ်း၊ ပဲခူးစုရပ်ကွက်၊ သန်လျင်မြို့။
ဖုန်း-၀၉-၄၂၀၀၁၉၇၈၆၊ ၀၉-၇၉၉၂၂၉၁၈၃

ကန့်ကွက်နိုင်ကြောင်းကြော်ငြာ

သဃ်န်းကျွန်းမြို့နယ်၊ မြေတိုင်းရပ်ကွက်အမှတ်- ၁၆/၃၊ မြေကွက်အမှတ်- ၄၅၄/က၊ မြေကွက် တည်နေရာ- အမှတ်-၄၅၄/က၊ သုမနလမ်း၊ (၁၆/၃) ရပ်ကွက်၊ သဃ်န်းကျွန်းမြို့နယ်၊ ဒေါ်မြင့်မြင့်ရီ (ခ) ဒေါ်မြမဥ္စူ [၁၂/သဃက(နိုင်)၀၂၄၇၆၉] အမည်ပေါက် နှစ် (၆၀) ဂရန်မြေအား အမည်ပေါက် ဒေါ်မြင့်မြင့်ရီ (ခ) ဒေါ်မြမဥ္စူ (မိခင်)သည် (၇- ၅- ၂၀၁၇) ရက်နေ့တွင်လည်းကောင်း၊ ဦးအေးကြူ(ဖခင်) သည် (၁၆-၆-၁၉၉၇) ရက်နေ့တွင်လည်းကောင်း အသီးသီးကွယ်လွန်သဖြင့် ဦးမျိုးမြင့်လွင် [၁၂/သဃက(နိုင်)၀၀၃၀၁၆]၊ ဦးကျော်စွာ [၇/ပခန(နိုင်)၄၄၃၁၀၁]၊ ဦးဝင်းမင်းထွန်း [၁၂/သဃက(နိုင်)၁၅၈၃၅၁]၊ ဒေါ်နွယ်နီ [၁၂/သဃက(နိုင်)၀၂၃၈၆]၊ ဒေါ်နှင်းယုလှိုင် [၁၂/သဃက (နိုင်) ၀၀၂၀၅]၊ ဒေါ်ဖြူနှင်းစန္ဒာ [၁၂/သဃက(နိုင်)၁၅၈၃၄၆]၊ ဒေါ်စုမြတ်နန္ဒာ [၁၂/သဃက(နိုင်)၁၅၈၃၃၈] တို့မှ တရားဝင်အမွေဆက်ခံခွင့်ရှိသည့် သားသမီးများတော်စပ်ကြောင်း၊ ၎င်းတို့မှလွဲ၍ အခြားသော အမွေဆက်ခံခွင့်ရှိသူ တစ်ဦးတစ်ယောက်မျှ မရှိကြောင်း၊ တရားရုံးကျမ်းကျိန်လွှာအမှတ် (၈၆၂/၂၀၂၂) (၃၁- ၅- ၂၀၂၂)၊ သေစာရင်း၊ အိမ်ထောင်စုလူဦးရေစာရင်း၊ ဂရန်မူရင်းတို့တင်ပြ၍ ဒေါ်စုမြတ်နန္ဒာမှ ကိုယ်တိုင်နှင့် ကျန်(၆)ဦး၏ GP-(၃၂၄၈/၂၀၂၂) (၂၅-၂-၂၀၂၂)၊ GP- (၃၂၅၅/၂၀၂၂) (၂၅-၂-၂၀၂၂) ရယူ၍ ပိုင်ဆိုင်ကြောင်းနှင့် အရောင်းအဝယ်စာချုပ်ချုပ်ဆိုရန် မြေပုံကူးလျှောက်ထားလာခြင်း အပေါ် တရားဝင်ခိုင်လုံသော အထောက်အထားများဖြင့် ဤကြော်ငြာပါသည့် နေ့မှစ၍ (၇)ရက်အတွင်း ကန့်ကွက်နိုင်ပါကြောင်းနှင့် ကန့်ကွက်မှုမရှိပါက လုပ်ထုံးလုပ်နည်းအတိုင်း ဆက်လက်ဆောင်ရွက်ပေးမည်ဖြစ်ပါကြောင်း အသိပေးကြေညာအပ်ပါသည်။

ဌာနမှူး (ဒုတိယညွှန်ကြားရေးမှူးချုပ်)
မြို့ပြမြေစီမံခန့်ခွဲမှုဌာန
ရန်ကုန်မြို့တော်စည်ပင်သာယာရေးကော်မတီ

(၄-၃-၂၀၂၃)ရက်နေ့ထုတ် ကြေးမုံသတင်းစာ စာမျက်နှာ(၂၆) တွင် ပါရှိသည့် "(၂၄-၂-၂၀၂၃)ရက်နေ့ထုတ်ကြေးမုံသတင်းစာ စာမျက်နှာ(၂၃)ပါ အများသိစေရန် ကြော်ငြာအား တုံ့ပြန်ရှင်းလင်းထားသည့် အများသိစေရန် ကြော်ငြာချက်အပေါ် တုံ့ပြန်ရှင်းလင်းကြေညာခြင်း

(၂၄-၂-၂၀၂၃)နေ့ သတင်းစာတွင် ဖော်ပြထားမှုမှာ ဒေါ်တင်ရီအမည်ပေါက်ပိုင်ဆိုင်သောမြေကွက်(ကြေညာချက်များပါလိပ်စာရှိ)မြေကွက်အမှတ်(၉၆၄)သည် ယနေ့တိုင် အမွေဆိုင်များမှ အမွေဝေစု ခွဲဝေရခြင်းမရှိ၍ ရောင်းချခြင်းမပြုရန် ကြေညာခြင်းသာဖြစ်ပါသည်။ ဒေါ်တင်ရီမှ ဦးတင်မောင်လတ်ထံ ရောင်းချခြင်းကိစ္စကို ကျွန်ုပ်မိတ်ဆွေမှ လုံးဝမသိရှိခဲ့ပါ။ ဒေါ်မြင့်မြင့်ဦးအနေဖြင့် လက်ဝဲဘက်ခြမ်းရှိ (၁၀ပေx၄၀ပေ)ဝယ်ယူထားခြင်းနှင့် ပတ်သက်၍ ပိုင်ဆိုင်မှုခိုင်မာစေရန် လူကြီးမင်းအား ရောင်းချသူများနှင့်သာ ဆက်လက်ဆောင်ရွက်ရမည်ဖြစ်ပါသည်။ သို့ဖြစ်ပါ၍ ကျွန်ုပ်၏မိတ်ဆွေမှာ အမွေဆိုင်ဖြစ်၍ တရားဝင်ကန့်ကွက်ပိုင်ခွင့်ရှိသူဖြစ်သည့်အလျောက် လူကြီးမင်း၏ ဝယ်ယူမှုကို အသိအမှတ်မပြုကြောင်းနှင့် (၂၄-၂-၂၀၂၃)ရက်နေ့စွဲပါ ကြော်ငြာကို ပြန်လည်မရုပ်သိမ်းပေးနိုင်ကြောင်း အများသိစေရန် ကြေညာအပ်ပါသည်။ သို့ဖြစ်ပါ၍ လူကြီးမင်း၏ ကြေညာချက်ပါ "ဦးမောင်မောင်လွင်၏ မမှန်မကန်ထည့်သွင်းကြေညာချက်အား ခြွင်းချက်မရှိ ပြန်လည်ရုပ်သိမ်းပေးရန်တောင်းဆိုမှုမှာ ကျွန်ုပ်မိတ်ဆွေ၏ ဂုဏ်သိက္ခာကို တိုက်ရိုက်ထိပါးကာ ဂုဏ်သိက္ခာကျဆင်းစေခြင်းဖြစ်၍ ဤကြော်ငြာပါရှိပြီး(၇)ရက်အတွင်း ပြန်လည်ရုပ်သိမ်းပေးပါရန် အများသိစေရန် ကြေညာအပ်ပါသည်။

လွှဲအပ်ညွှန်ကြားချက်များအရ-
ဒေါ်နန့်ရှုဂေးခလိန်(LL.B)
တရားလွှတ်တော်ရှေ့နေ(စဉ်-၈၀၃၅)
အမှတ်(၁၀၃)၊ သဒ္ဒါရုံလမ်း၊ (၄၇)ရပ်ကွက်၊ ဒဂုံမြို့သစ်(မြောက်ပိုင်း)မြို့နယ်၊ ရန်ကုန်မြို့။ ဖုန်း-၀၉-၄၂၁၀၆၁၃၅၄၊ ၀၉-၇၈၆၅၂၄၅၁၉

လျှပ်စစ်စွမ်းအားဝန်ကြီးဌာန
ရေအားလျှပ်စစ်အကောင်အထည်ဖော်ရေးဦးစီးဌာန
(အိတ်ဖွင့်တင်ဒါခေါ်ယူခြင်း)

၁။ လျှပ်စစ်စွမ်းအားဝန်ကြီးဌာန၊ ရေအားလျှပ်စစ်အကောင်အထည်ဖော်ရေးဦးစီးဌာနမှ အောက်ဖော်ပြပါ ရေအားလျှပ်စစ်စီမံကိန်းအသစ် (၄) ခုအား ပုဂ္ဂလိကရင်းနှီးမြှုပ်နှံမှုဖြင့် ဖြစ်မြောက်နိုင်စွမ်းအစီရင်ခံစာပြုစုခြင်းအပါအဝင် စီမံကိန်းအကောင်အထည်ဖော်ဆောင်ရွက်ရန် စိတ်ဝင်စားသူ လုပ်ငန်းရှင်ကုမ္ပဏီများသို့ လုပ်ငန်းအပ်နှံလိုပါသည်-

(က) ဖုန်အင်ခရေအားလျှပ်စစ်စီမံကိန်းကို ပုဂ္ဂလိကရင်းနှီးမြှုပ်နှံမှုဖြင့် ဖြစ်မြောက်နိုင်စွမ်းအစီရင်ခံစာပြုစုခြင်းအပါအဝင် စီမံကိန်းအကောင်အထည်ဖော်ဆောင်ရွက်ခြင်းလုပ်ငန်း
(Tender No. 20/DHPI(P&W)/2022-2023)(Re-Tender)

(ခ) ကဆန်ရေအားလျှပ်စစ်စီမံကိန်းကို ပုဂ္ဂလိကရင်းနှီးမြှုပ်နှံမှုဖြင့် ဖြစ်မြောက်နိုင်စွမ်းအစီရင်ခံစာပြုစုခြင်းအပါအဝင် စီမံကိန်းအကောင်အထည်ဖော်ဆောင်ရွက်ခြင်းလုပ်ငန်း
(Tender No. 21/DHPI(P&W)/2022-2023) (Re-Tender)

(ဂ) နမ့်မယ်ဆိုင်ရေအားလျှပ်စစ်စီမံကိန်းကို ပုဂ္ဂလိကရင်းနှီးမြှုပ်နှံမှုဖြင့် ဖြစ်မြောက်နိုင်စွမ်းအစီရင်ခံစာပြုစုခြင်းအပါအဝင် စီမံကိန်းအကောင်အထည်ဖော်ဆောင်ရွက်ခြင်းလုပ်ငန်း
(Tender No. 22/DHPI(P&W)/2022-2023) (Re-Tender)

(ဃ) အထက်ဆည်တော်ကြီးရေအားလျှပ်စစ်စီမံကိန်းကို ပုဂ္ဂလိကရင်းနှီးမြှုပ်နှံမှုဖြင့် ဖြစ်မြောက်နိုင်စွမ်းအစီရင်ခံစာပြုစုခြင်းအပါအဝင် စီမံကိန်းအကောင်အထည်ဖော် ဆောင်ရွက်ခြင်းလုပ်ငန်း
(Tender No. 23/DHPI(P&W)/2022-2023) (Re-Tender)

၂။ တင်ဒါပုံစံနှင့်အချက်အလက်များကို အောက်ပါလိပ်စာတွင် ရုံးချိန်အတွင်းလာရောက် စုံစမ်းဝယ်ယူနိုင်ပါသည်။ လာရောက်ဝယ်ယူရာတွင် ကုမ္ပဏီတစ်ခုလျှင် ကိုယ်စားလှယ် (၁) ဦးသာ ကိုဗစ်-၁၉ ရောဂါဆိုင်ရာ အကာအကွယ် (Mask နှင့် Faceshield)များ ဝတ်ဆင်၍ လာရောက် ဝယ်ယူပေးပါရန် မေတ္တာရပ်ခံပါသည်။

တင်ဒါပုံစံစတင် ရောင်းချမည့်ရက်	-	(၁၅-၃-၂၀၂၃) ရက်မှ (၃၀-၃-၂၀၂၃) ရက်နေ့ထိ (အစိုးရရုံးပိတ်ရက်များမပါ)
တင်ဒါပုံစံ ရောင်းချမည့်အချိန်	-	ရုံးဖွင့်ရက်(၁၀ : ၀၀)နာရီမှ (၁၅: ၀၀) နာရီအတွင်း
တင်ဒါပုံစံရောင်းချမည့်နေရာ	-	ရုံးအမှတ်(၂၇)၊ ရေအားလျှပ်စစ်အကောင်အထည်ဖော်ရေး ဦးစီးဌာန၊ (၃)ထပ်ဆောင်၊ ရုံးသစ်၊ နေပြည်တော်
တင်ဒါအဆိုပြုလွှာ တင်သွင်းရမည့်ရက် အချိန်၊ နေရာ	-	အမှတ်စဉ်(၁)(က)ပါလုပ်ငန်းအတွက် (၁၄- ၇ -၂၀၂၃) ရက်၊ (၁၀:၃၀)နာရီ အမှတ်စဉ်(၁)(ခ)ပါလုပ်ငန်းအတွက် (၁၄- ၇ -၂၀၂၃) ရက်၊ (၁၁:၀၀)နာရီ အမှတ်စဉ်(၁)(ဂ)ပါလုပ်ငန်းအတွက် (၁၄- ၇ -၂၀၂၃) ရက်၊ (၁၁:၃၀)နာရီ အမှတ်စဉ်(၁)(ဃ)ပါလုပ်ငန်းအတွက် (၁၄- ၇ -၂၀၂၃) ရက်၊ (၁၃:၀၀)နာရီ ရေအားလျှပ်စစ်အကောင်အထည်ဖော်ရေးဦးစီးဌာန၊ အစည်းအဝေးခန်းမ(ရုံးအမှတ်-၂၇) (၃)ထပ်ဆောင်၊ ရုံးသစ်၊ နေပြည်တော်။

၃။ တင်ဒါကြော်ငြာပုံစံကို လျှပ်စစ်စွမ်းအားဝန်ကြီးဌာန၏ အင်တာနက်စာမျက်နှာ www.moep.gov.mm တွင်လည်း ဝင်ရောက်ကြည့်ရှုနိုင်ပါသည်။

တင်ဒါလက်ခံရေးနှင့်စိစစ်ရေးကော်မတီ
ရေအားလျှပ်စစ်အကောင်အထည်ဖော်ရေးဦးစီးဌာန
လျှပ်စစ်စွမ်းအားဝန်ကြီးဌာန
ရုံးအမှတ်(၂၇)၊ နေပြည်တော်
ဖုန်း-၀၆၇-၈၁၀၄၁၈၄၊ ၈၁၀၄၂၉၈

ကန့်ကွက်နိုင်ကြောင်း အများသိစေရန် ကြေညာခြင်း

ရန်ကုန်တိုင်းဒေသကြီး၊ သန်လျင်မြို့နယ်၊ အောင်ချမ်းသာ(၂) ရပ်ကွက်၊ ဘုရင့်နောင်လမ်း၊ အကွက်အမှတ်(၂၅)၊ ဗိုလ်ချုပ်ရေနံစက်ကွက်၊ ဦးပိုင်အမှတ်(၁၉)၊ မြေကွက် အမှတ်(ခ-၅၁၉)၊ ဧရိယာ(၀.၀၉၁)ဧကရှိ ဦးလှကြွယ်(ဌာနေ) သို့ မြေနေရာချထားပေးသော မြေကွက်အတွင်းမှ ဧရိယာ(၀.၀၂၇)ဧကရှိ မြေကွက်နှင့် မြေကွက်ပေါ်ရှိ အကျိုးခံစားခွင့်အရပ်ရပ်အားလုံးတို့ကို တရားဝင်လက်ဝယ်ထားပိုင်ဆိုင်၍ လွှဲပြောင်း ရောင်းချပိုင်ခွင့်ရှိသူဟု ဝန်ခံကတိပြုသူဖြစ်သော ဦးအောင်သူမြင့် (ဘ)ဦးကျော်မြင့် (ကိုယ်စားလက်မှတ်ရေးထိုးသူ ဒေါ်ခိုင်သီတာလွင် [၁၂/သလန(နိုင်)၀၀၁၁၁၉])ထံမှ ကျွန်ုပ်မိတ်ဆွေဖြစ်သော ဒေါ်တင်တင်ရှိန် [၆/ထဝန(နိုင်)၀၂၈၁၅၄]၊ ဦးသန်းဇော်မင်း [၆/ထဝန(နိုင်)၁၀၀၈၆၆]တို့မှ အပြီးအပိုင်ဝယ်ယူရန်အတွက် စရန်ငွေတစ်စိတ်တစ်ဒေသပေးချေထားပြီးဖြစ်သောကြောင့် ကန့်ကွက်မည့်သူရှိပါက တိကျခိုင်လုံသော စာချုပ်စာတမ်း အထောက်အထားမူရင်းများနှင့်တကွ ဤကြော်ငြာပါသည့်နေ့ရက်မှ (၇)ရက်အတွင်း ကျွန်ုပ်တို့ထံသို့ လာရောက်ကန့်ကွက်နိုင်ပါသည်။ သတ်မှတ်ရက်အတွင်း ကန့်ကွက်မည့်သူမရှိပါက ဥပဒေနှင့်အညီ အရောင်းအဝယ်ကို ပြီးမြောက် အောင်မြင်သည်အထိ ဆက်လက်ဆောင်ရွက်သွားမည်ဖြစ်ကြောင်း အများသိစေရန် ကြေညာအပ်ပါသည်။

ဒေါ်တင်တင်ရှိန်၊ ဦးသန်းဇော်မင်းတို့၏လွှဲအပ်ညွှန်ကြားချက်အရ -
ဒေါ်သီရိဦး (LL.B) (LL.M)
တရားလွှတ်တော်ရှေ့နေ(စဉ်-၁၁၂၃၀)
အမှတ်(၉)၊ မဂ္ဂင်လမ်း၊ ပဲခူးစုရပ်ကွက်၊ သန်လျင်မြို့။
ဖုန်း-၀၉-၄၂၀၀၁၉၇၈၆၊ ၀၉-၇၉၉၂၂၉၁၈၃

ပူနွေးကမ္ဘာ တားဆီးရာ ဖြေရှာတစ်ခု တောပြုစု

ကန့်ကွက်နိုင်ပါကြောင်း အများသိစေရန် ကြေညာခြင်း

ရန်ကုန်မြို့၊ ဒဂုံမြို့သစ်(အရှေ့ပိုင်း)မြို့နယ်၊ (၉)ရပ်ကွက်၊ အနော်ရထာလမ်း၊ အမှတ်-၁၀၁၉ ဟုခေါ်တွင်သော မြေတိုင်းရပ်ကွက်အမှတ်(၉)၊ မြေကွက်အမှတ်(၁၀၁၉)၊ မြေအကျယ်အဝန်း(၄၀ပေ x ၆၀ပေ)ရှိ မြေအမျိုးအစား-နှစ်(၆၀)ဂရန်မြေနှင့် ယင်းမြေကွက်ပေါ်ရှိ အိမ်အပါအဝင် အကျိုးခံစားခွင့်အရပ်ရပ်အားလုံးတို့ကို ဆက်စပ်စာချုပ်များဖြင့် ပိုင်ဆိုင် အကျိုးခံစားခွင့်ရှိသူ ဦးမောင်မဲ [၁၂/အစန(နိုင်)၀၁၁၇၇၂]မှ မိမိတစ်ဦးတည်းသာလျှင် တရားဝင်လက်ရှိပိုင်ဆိုင်ကြောင်းနှင့် လွတ်လပ်စွာ ပြန်လည်လွှဲပြောင်းရောင်းချပိုင်ခွင့်ရှိကြောင်း ဝန်ခံကတိပြု၍ အရောင်းအဝယ်ပြုလုပ်ရန် ကမ်းလှမ်းလာသဖြင့် ကျွန်ုပ်၏မိတ်ဆွေဖြစ်သူက အပြီးအပိုင်ဝယ်ယူရန်အတွက် ရောင်းဖိုးငွေ၏ တစ်စိတ်တစ်ဒေသကို စရန်ငွေအဖြစ် ပေးချေထားပြီးဖြစ်ပါသည်။ သို့ဖြစ်ပါ၍ ဤအိမ်မြေအရောင်းအဝယ်ပြုလုပ်ခြင်းကို ကန့်ကွက်လိုပါက ပိုင်ဆိုင်အကျိုးခံစားခွင့်ရှိသူမည်သူမဆို ဤကြော်ငြာပါသည့်နေ့မှစ၍(၁၄)ရက်အတွင်း တိကျခိုင်လုံသော ပိုင်ဆိုင်မှုအထောက်အထား မူရင်းများဖြင့် ကျွန်ုပ်ထံသို့ လာရောက်ကန့်ကွက်နိုင်ပါသည်။ သတ်မှတ်ရက်ကျော်လွန်ပါက အရောင်းအဝယ်ပြီးမြောက်အောင်မြင်သည်အထိ ဥပဒေနှင့်အညီ ဆက်လက်ဆောင်ရွက်သွားမည်ဖြစ်ကြောင်း အများသိစေရန် ကြေညာအပ်ပါသည်။

လွှဲအပ်ညွှန်ကြားချက်အရ-

ဒေါ်နန်းနီလာချစ်ဆွေ (LL.B,D.B.L,D.I.L,D.I.P.L) အထက်တန်းရှေ့နေ(စဉ်-၃၉၅၆၁)

ဒေါ်ယွန်းသန္တာအောင် (LL.B) အထက်တန်းရှေ့နေ(စဉ်-၄၈၁၂၇)

အမှတ်(၁၇၁)၊ အထက်ပန်းဆိုးတန်းလမ်း၊ မင်္ဂလာတောင်ညွန့်မြို့နယ်၊ ရန်ကုန်မြို့။ ဖုန်း-၀၉-၂၅၄၅၄၇၁၂၈၊ ၀၉-၇၅၅၄၉၁၂၄၄

ပျောက်ဆုံးကြောင်း

ဦးဇော်ဝင်းအောင် [၁၂/ကတတ(နိုင်)၀၂၅၃၈၅]၏ Passport (MA307589)မှာ ပျောက်ဆုံးသွားပါသဖြင့် တွေ့ရှိပါက အကြောင်းကြားပေးပါရန်။

Ph:09-264880820

တစ်ဦးတည်း ဖြစ်ပါကြောင်း

ရန်ကုန်မြို့၊ လမ်းမတော်မြို့နယ်နေ မနှင်းအေးဝေ[၁၃/ကလန(နိုင်)၁၂၇၈၆၂]၏ ဖခင်အမည်မှန်မှာ ဦးဝင်းမြင့်(ခ) ဦးမျိုးမင်းကြည်သည် တစ်ဦးတည်းဖြစ်ပါကြောင်း။

ဦးဝင်းမြင့်(ခ)
ဦးမျိုးမင်းကြည်

ကန့်ကွက်နိုင်ပါသည်

ရန်ကုန်မြို့၊ လှိုင်သာယာမြို့နယ်၊ မြေတိုင်းရပ်ကွက်အမှတ်(၂၆)၊ မြေကွက်အမှတ်(၃၉၀) ဟုခေါ်တွင်သော အကျယ်အဝန်း(၄၀x၆၀)ပေ၊ ဧရိယာ (၂၄၀၀)စတုရန်းပေရှိ နှစ်(၆၀)ဂရန်မြေကွက်နှင့် ယင်းမြေကွက်ပေါ်ရှိ အဆောက်အဦ အပါအဝင် အကျိုးခံစားခွင့်အရပ်ရပ်အားလုံးကို ရောင်းချသူ ဒေါ်လှလှဌေး [၁၂/လမန(နိုင်)၀၃၂၆၅၈]က အမည်ပေါက်ပိုင်ဆိုင်ပြီး ရောင်းချပိုင်ခွင့်ရှိကြောင်းဝန်ခံ၍ ကျွန်ုပ်တို့၏မိတ်ဆွေ ဦးလေးမြတ် [၁၂/အစန(နိုင်)၀၇၅၆၀၈]မှ အပြီးအပိုင်ဝယ်ယူရန်အတွက် စရန်ငွေပေးချေထားပြီးဖြစ်ပါသည်။ ကန့်ကွက်လိုပါက ခိုင်လုံသော စာချုပ်စာတမ်းအထောက်အထားမူရင်းများဖြင့် ဤကြော်ငြာပါသည့်နေ့မှစ၍ (၁၄)ရက်အတွင်း ကျွန်ုပ်တို့ထံသို့ ကန့်ကွက်နိုင်ပါသည်။ ထိုရက်မှကျော်လွန်ပါက ဥပဒေနှင့်အညီ အရောင်းအဝယ်ကို ဆက်လက်ဆောင်ရွက်သွားမည်ဖြစ်ကြောင်း ကြေညာအပ်ပါသည်။

ဦးလေးမြတ်၏ လွှဲအပ်ညွှန်ကြားချက်အရ -

ဒေါ်သူဇာအောင် (LL.B, D.I.L, Dip in HR) တရားလွှတ်တော်ရှေ့နေ (စဉ်- ၁၃၉၅၀) ဖုန်း-၀၉-၆၉၂၂၂၀၁၀၀

ဒေါ်ခင်အေးဝင်း (LL.B) အထက်တန်းရှေ့နေ (စဉ်-၅၂၅၈၂) ဖုန်း-၀၉-၇၉၆၇၆၄၈၉၈

အမှတ်-၆၂၊ အခန်းအမှတ်(၉)၊ ပထမထပ်၊ ပန်းဆိုးတန်း(အောက်လမ်း)၊ ကျောက်တံတားမြို့နယ်၊ ရန်ကုန်မြို့။

အထွေထွေကိုယ်စားလှယ်လွှဲစာ ရုပ်သိမ်းကြောင်း (ဘ) ဦးညွန့်မောင်၏သား ဦးဌေးအောင် [၁၂/သဃက(နိုင်)၀၄၈၈၇၁]နှင့် အများသိစေရန်

ရန်ကုန်တိုင်းဒေသကြီး၊ သန်လျင်ခရိုင်၊ ကျောက်တန်းမြို့နယ်၊ ညောင်ဝိုင်းကျေးရွာအုပ်စု၊ မြိုင်သာယာ (၃) နေ (ဘ) ဦးတင်မောင်၏သား ဦးသန်းထွန်း [၁၂/ကတန(နိုင်)၀၅၄၂၃၈]၏ လွှဲအပ်ညွှန်ကြားချက်အရ အောက်ပါအတိုင်း ကြေညာအပ်ပါသည်-

ကျောက်တန်းမြို့နယ်၊ စာချုပ်စာတမ်းမှတ်ပုံတင်ရုံး၌ (၇-၆-၂၀၂၂)ရက်နေ့က ဦးသန်းထွန်းမှ(ဘ)ဦးညွန့်မောင်၏သား ဦးဌေးအောင်သို့ အထွေထွေကိုယ်စားလှယ်လွှဲစာအမှတ်-(၃၃/၂၀၂၂)ဖြင့် လွှဲအပ်ခဲ့သော အထွေထွေကိုယ်စားလှယ်လွှဲစာအား ယခု ဤကြော်ငြာပါရှိသော နေ့ရက်မှစ၍ ရုပ်သိမ်းလိုက်ပြီဖြစ်ကြောင်း ဦးဌေးအောင်နှင့် အများသိစေရန် ကြေညာအပ်ပါသည်။

လွှဲအပ်ညွှန်ကြားချက်အရ -
ဦးအောင်ဆန်းဦး (LL.B)
အထက်တန်းရှေ့နေ (စဉ်-၃၃၉၄၈)
အမှတ် (၅၅)၊ အခန်း (၂၇)၊ တတိယထပ်၊ မဟာဗန္ဓုလပန်းခြံလမ်း၊ ကျောက်တံတားမြို့နယ်၊ ရန်ကုန်မြို့။
ဖုန်း-၀၉-၇၇၄၉၃၅၃၂

ကန့်ကွက်နိုင်ပါကြောင်း အများသိစေရန်

ရန်ကုန်မြို့၊ ဒဂုံမြို့သစ်(မြောက်ပိုင်း)မြို့နယ်၊ မြေတိုင်းရပ်ကွက်အမှတ်(၃၉-A)၊ မေတ္တာလမ်း၊ မြေကွက်အမှတ်(၄၁၂)၊ ခြေရင်းခြမ်း၊ မြေကွက်အမှတ်(၄၀၉)နှင့် ကပ်လျက်ဘက်အခြမ်းရှိ မြေအကျယ်အဝန်း (၂၀ပေx ၆၀ပေ) နှစ်(၆၀) မြေငှားဂရန်မြေကွက်နှင့် ယင်းမြေကွက်ပေါ်ရှိ နေအိမ် အပါအဝင် အကျိုးခံစားခွင့်အရပ်ရပ်အားလုံးတို့ကို ရန်ကုန်မြို့တော်စည်ပင်သာယာရေးကော်မတီ မြို့ပြစီမံကိန်းနှင့်မြေစီမံခန့်ခွဲမှုမြေယာဌာနရှိ မြို့မြေစာရင်းတွင် ဒေါ်ခင်သိန်း(WAW-၀၀၃၉၁၅) [၁၂/ရကန(နိုင်)၀၃၇၇၉၅]အမည်ဖြင့် အမည်ပေါက်မှတ်သားတည်ရှိပြီး အမည်ပေါက်ကိုယ်တိုင်မှ မိမိတစ်ဦးတည်းသာလျှင်တရားဝင် လက်ရှိပိုင်ဆိုင်ကြောင်းနှင့် လွတ်လပ်စွာ ပြန်လည်လွှဲပြောင်းရောင်းချပိုင်ခွင့်ရှိကြောင်း ဝန်ခံကတိပြု၍ အပြီးအပိုင်လွှဲပြောင်းရောင်းချရန် ကျွန်ုပ်၏မိတ်ဆွေထံသို့ စကားကမ်းလှမ်းရာ ကျွန်ုပ်၏မိတ်ဆွေဖြစ်သူက အပြီးအပိုင်ဝယ်ယူရန်အတွက် အရောင်းအဝယ်ပြုလုပ်သော တန်ဖိုးငွေ၏တစ်စိတ်တစ်ဒေသကို စရန်ငွေအဖြစ်ပေးချေထားပြီးဖြစ်ပါသည်။ သို့ဖြစ်ပါ၍ ကန့်ကွက်လိုပါက ဤကြော်ငြာပါသည့်နေ့မှစ၍ (၇)ရက်အတွင်း ပိုင်ဆိုင်မှုအထောက်အထား(မူရင်း)များဖြင့် ကျွန်ုပ်ထံလာရောက်ကန့်ကွက်နိုင်ပါကြောင်းနှင့် သတ်မှတ်ရက်ကျော်လွန်ပါက အရောင်းအဝယ်ကို ပြီးမြောက်အောင်မြင်သည်အထိ ဥပဒေနှင့်အညီ ဆက်လက်ဆောင်ရွက်သွားမည်ဖြစ်ပါကြောင်း အများသိစေရန် ကြေညာအပ်ပါသည်။

လွှဲအပ်ညွှန်ကြားချက်အရ -
ဒေါ်ယဉ်ယဉ်ကြည်(LL.B)
တရားလွှတ်တော်ရှေ့နေ (စဉ်-၁၁၄၀၆)
အမှတ်(၅၄၄/ခ)၊ သဒ္ဒါလမ်း(၂၀)၊ (၄)ရပ်ကွက်၊ တောင်ဥက္ကလာပမြို့နယ်၊ ရန်ကုန်မြို့။
ဖုန်း-၀၉-၄၃၁၁၄၆၅၄၊ ၀၉-၇၉၅၆၀၁၈၆၃၊ ၀၉-၇၉၆၃၀၈၀၁၁

ကန့်ကွက်နိုင်ပါကြောင်း အများသိစေရန်

ရန်ကုန်မြို့၊ တောင်ဥက္ကလာပမြို့နယ်၊ မြေတိုင်းရပ်ကွက်အမှတ်(၅)၊ တကောင်း (၂)လမ်း၊ မြေကွက်အမှတ်(၄၆/ခ)၊ မြေအကျယ်အဝန်း (၂၀ပေx၆၀ပေ)၊ ဧရိယာ(၁၂၀၀)စတုရန်းပေရှိ နှစ်(၆၀) မြေငှားဂရန်မြေကွက်နှင့် ယင်းမြေကွက်ပေါ်ရှိ RC နှစ်ထပ်တိုက်အပါအဝင် အကျိုးခံစားခွင့်အရပ်ရပ်အားလုံးတို့ကို ရန်ကုန်မြို့တော်စည်ပင်သာယာရေးကော်မတီ မြို့ပြစီမံကိန်းနှင့်မြေစီမံခန့်ခွဲမှုမြေယာဌာနရှိ မြို့မြေစာရင်းတွင် ဒေါ်ဆုမွန်ဖြိုး [၇/ဖမန(နိုင်)၁၈၆၈၆၆]အမည်ဖြင့် အမည်ပေါက်မှတ်သားတည်ရှိပြီး အမည်ပေါက်ကိုယ်တိုင်မှ မိမိတစ်ဦးတည်းသာလျှင် တရားဝင်လက်ရှိပိုင်ဆိုင်ကြောင်းနှင့် လွတ်လပ်စွာ ပြန်လည်လွှဲပြောင်းရောင်းချပိုင်ခွင့်ရှိကြောင်း ဝန်ခံကတိပြု၍ အပြီးအပိုင်လွှဲပြောင်းရောင်းချရန် ကျွန်ုပ်၏မိတ်ဆွေထံသို့စကားကမ်းလှမ်းရာကျွန်ုပ်၏မိတ်ဆွေဖြစ်သူက အပြီးအပိုင်ဝယ်ယူရန်အတွက် အရောင်းအဝယ်ပြုလုပ်သောတန်ဖိုးငွေ၏ တစ်စိတ်တစ်ဒေသကို စရန်ငွေအဖြစ်ပေးချေထားပြီး ဖြစ်ပါသည်။ သို့ဖြစ်ပါ၍ ကန့်ကွက်လိုပါက ဤကြော်ငြာပါသည့်နေ့မှစ၍ (၇)ရက်အတွင်း ပိုင်ဆိုင်မှုအထောက်အထား(မူရင်း)များဖြင့် ကျွန်ုပ်ထံလာရောက် ကန့်ကွက်နိုင်ပါကြောင်းနှင့် သတ်မှတ်ရက်ကျော်လွန်ပါက အရောင်းအဝယ်ကို ပြီးမြောက်အောင်မြင်သည်အထိ ဥပဒေနှင့်အညီ ဆက်လက်ဆောင်ရွက်သွားမည်ဖြစ်ပါကြောင်း အများသိစေရန် ကြေညာအပ်ပါသည်။

လွှဲအပ်ညွှန်ကြားချက်အရ -
ဒေါ်ယဉ်ယဉ်ကြည်(LL.B)
တရားလွှတ်တော်ရှေ့နေ (စဉ်-၁၁၄၀၆)
အမှတ်(၅၄၄/ခ)၊ သဒ္ဒါလမ်း(၂၀)၊ (၄)ရပ်ကွက်၊ တောင်ဥက္ကလာပမြို့နယ်၊ ရန်ကုန်မြို့။
ဖုန်း-၀၉-၄၃၁၁၄၆၅၄၊ ၀၉-၇၉၅၆၀၁၈၆၃၊ ၀၉-၇၉၆၃၀၈၀၁၁

မော်တော်ကား 4D-9005 Beltaနှင့်ပတ်သက်၍ အများသိစေရန် ကြေညာခြင်း

ပန်းဘဲတန်းမြို့နယ်တရားရုံး၊ ရာဇသတ်ကြီးပုဒ်မ-၄၂၀ တရားလို ဒေါ်ဘေဘီမြင့်နှင့် တရားခံဒေါ်သန္တာအောင်အမှုတွင် အမှုသည်ဖြစ်သည့် ဒေါ်ဘေဘီမြင့် မှတ်ပုံတင်အမှတ် [၁၂/ပဘတ(နိုင်)၀၂၃၉၇၆]မှ ပန်းဘဲတန်းမြို့နယ်တရားရုံးတွင် ကားကိုလိမ်လည်ခိုးယူမှုဖြင့် တရားစွဲဆိုထားရာ တရားခံဖြစ်သူသည် အပြီးသတ်အမိန့်ချခါနီးတွင် ထွက်ပြေးတိမ်းရှောင်နေ၍ ပန်းဘဲတန်းမြို့နယ် တရားသူကြီး ဒေါ်ကြည်ကြည်ဝင်းမှ ရာဇဝတ်အထွေထွေမှုအမှတ်-၄၄/၂၂အရ ထွက်ပြေးတရားခံအဖြစ် ကြေညာထားပါသည်။

သို့ဖြစ်ပါ၍ တရားရုံး၏အမိန့်တစ်စုံတစ်ရာမရရှိဘဲ အချင်းဖြစ်ကားအား လက်ရှိရယူထားသူမှ လွှဲပြောင်းရောင်းချခြင်း၊ ကားအမည်ပြောင်းခြင်း၊ လိုင်စင်အသစ်ဝင်ခြင်းတို့အား ပြုလုပ်ခွင့်မရှိကြောင်း သက်ဆိုင်ရာ က.ည.န ဦးစီးဌာနသို့ ကန့်ကွက်အကြောင်းကြားထားသည့်အပြင် အများသိစေရန် ကြေညာအပ်ပါသည်။

ဦးအေးသောင်း
တရားလွှတ်တော်ရှေ့နေ (စဉ်-၁၃၄၄) (၂၁-၁-၁၉၇၀)
ဖုန်း-09-421031639

ပျောက်ဆုံးကြောင်း

ဦးလှစိန်(ဘ) ဦးအောင်သိန်း [၁၂/လမတ(နိုင်)၀၂၄၄၁၈] သင်္ဘောစက်လက်မှတ် နံပါတ် CED-1 0087/19.20 လက်မှတ်ခရီးသွားစဉ် ပျောက်ဆုံးသွားသဖြင့် တွေ့ရှိပါက အကြောင်းကြားပါရန်။

Ph:09-444089303

ပျောက်ဆုံးကြောင်း

ဦးလော်ထူး [၁၃/ကတန(နိုင်)၀၀၄၂၀၄]ကိုင်ဆောင်သူ ကျွန်ုပ်သည် ပတ်စ်ပို့နံပါတ် MD-663717 ဖြစ်သော ပတ်စ်ပို့ပျောက်ဆုံးသွားပါသဖြင့် တွေ့ရှိပါက အကြောင်းကြားပေးပါရန်။

Ph-09-255213185

ရောင်းချရန်ကြော်ငြာစာ
(တရားမကျင့်ထုံးဥပဒေအမိန့်-၂၁၊ နည်းဥပဒေ-၆၆)
မင်္ဂလာဒုံခရိုင်တရားရုံး
၂၀၂၂ ခုနှစ်၊ တရားမဇာရီမှုအမှတ်-၆၂

ဒေါ်မေမိုးသန္တာ နှင့် ၁။ ဦးချိုအေး
၂။ ဒေါ်ညိုညိုဝင်း

(ဒီကရီအနိုင်ရသူ) **(တရားရှုံးများ)**

ရန်ကုန်မြောက်ပိုင်းခရိုင်တရားရုံး၊ ဒုတိယခရိုင်တရားသူကြီး(၆)ရုံး၏ ၂၀၂၀ ခုနှစ်၊ တရားမကြီးမှုအမှတ်-၁၆၂ တွင် ရရှိခဲ့သော ဒီကရီအရ အောက်တွင်ဖော်ပြထားသောပစ္စည်းများကို ၂၀၂၃ ခုနှစ်၊ ဧပြီလ(၁၉)ရက်၊ နံနက်(၁၀)နာရီတွင် ၎င်းပစ္စည်းတည်ရှိရာအရပ်၌ လေလံတင်ရောင်းချလိမ့်မည်။ ကိုယ်တိုင်သော်လည်းကောင်း၊ တရားဝင်လွှဲအပ်သည့် ကိုယ်စားလှယ်ဖြင့်သော်လည်းကောင်း လေလံဆွဲဝယ်ယူနိုင်ကြောင်း ကြေညာလိုက်သည်။

လေလံတင်ရောင်းချမည့် စည်းကမ်းချက်များ

၁။ ပစ္စည်းစာရင်းတွင်ဖော်ပြထားသောအချက်အလက်များမှာ တရားနိုင်က တရားရုံးသို့ တင်ပြချက်အရ သိရသမျှဖြစ်သည်။ မှားယွင်းခြင်း၊ ကြွင်းကျန်ခြင်းတစ်ခုခုပေါ်ပေါက်ပါက တရားရုံးက တာဝန်ယူမည် မဟုတ်ပါ။ တရားရှုံး၏ အကျိုးသက်ဆိုင်သမျှကိုသာ ရောင်းချလိမ့်မည်အကြောင်း၊ လေလံဆွဲဝယ်မည့်သူတို့အား အထူးသတိပြုရန် နှိုးဆော်လိုက်သည်။

၂။ လေလံတင်ရောင်းချသည့်နည်းစနစ်ကို ရောင်းချသူအရာရှိက သတ်မှတ်သည့်အတိုင်း ရောင်းချမည်ဖြစ်သည်။

၃။ ဈေးနှုန်းအမြင့်ဆုံးဝယ်ယူသူအား လေလံဆွဲဝယ်ယူသူအဖြစ်သတ်မှတ်မည်။ သို့သော် အမြင့်ဆုံးပေးသည့် ဈေးနှုန်းမှာ ရောင်းချသည့်ပစ္စည်းအတွက် လက်ခံရန်မသင့်ကြောင်း ရောင်းချသူအရာရှိကထင်မြင်လျှင် လက်မခံဘဲ ငြင်းပယ်ပိုင်ခွင့်ရှိသည်။

၄။ လေလံတင်ရောင်းချပြီး မရွှေ့မပြောင်းနိုင်သောပစ္စည်းအတွက် လေလံဆွဲဝယ်သူက ငွေကျပ် ၁၀၀လျှင် ၂၅ကျပ်ကိုလေလံဆွဲဝယ်ယူပြီးသည်နှင့် တစ်ပြိုင်နက် နေ့ချင်းပေးသွင်းရမည်။ ထိုသို့ပေးသွင်းခြင်းမပြုလျှင် တစ်ဖန်ပြန်လည်လေလံတင်ရောင်းချလိမ့်မည်။

၅။ လေလံဆွဲဝယ်ယူသူများသည် ရောင်းချသည့်အရာရှိကသတ်မှတ်ထားသည့်စပေါ်ငွေကိုတင်သွင်းမှသာ လေလံဆွဲဝယ်ယူခွင့်ရှိရမည်။

၆။ လေလံဆွဲဝယ်ယူရရှိသူသည် ၂၅ရာခိုင်နှုန်းနေ့ချင်းပေးသွင်းပြီးနောက် ကျန်ငွေများကို လေလံတင်ရောင်းချသည့်နေ့ကိုပယ်၍ ၁၅ရက်မြောက်နေ့ ရုံးဆင်းချိန်မတိုင်မီပေးဆောင်ရမည်။ ၁၅ ရက်မြောက်သည့်နေ့သည် ရုံးပိတ်ရက်ဖြစ်လျှင် ပထမရုံးဖွင့်သည့်နေ့တွင် အပြေအကျေပေးသွင်းရမည်။

၇။ လေလံကျန်ငွေများကို အထက်ပါနေ့ရက်များကို ပေးဆောင်ရန် ပျက်ကွက်ပါက ပစ္စည်းကိုတစ်ဖန်လေလံတင် ရောင်းချလိမ့်မည်။ ပေးသွင်းထားသည့်လေလံငွေများကို ဘဏ္ဍာအဖြစ်သိမ်းဆည်းခြင်းခံရမည်။

၂၀၂၃ ခုနှစ်၊ မတ်လ (၁၃) ရက်တွင် ဤရုံးတံဆိပ်ရိုက်နှိပ်၍ လေလံတင်ရောင်းချရန် ကြော်ငြာစာထုတ်ပေးလိုက်သည်။

(ချစ်ကိုကို)
ခရိုင်တရားသူကြီး
မင်္ဂလာဒုံခရိုင်တရားရုံး

လေလံတင်ရောင်းချမည့်ပစ္စည်းစာရင်း

၁။ ရန်ကုန်တိုင်းဒေသကြီး၊ မင်္ဂလာဒုံမြို့နယ်၊ (၁/၃)ရပ်ကွက်၊ ကာယ(၁၂)လမ်း၊ မြေကွက်အမှတ်(၄/၃၆၅)။

၂။ ရန်ကုန်တိုင်းဒေသကြီး၊ မင်္ဂလာဒုံမြို့နယ်၊ (၁/၃)ရပ်ကွက်၊ ကာယ(၁၂)လမ်း၊ မြေကွက်အမှတ်(၄/၃၆၆)။

လေလံကြမ်းခင်းဈေး- ကျပ်သိန်း(၂၇၅၀)

ကန့်ကွက်နိုင်ကြောင်း ကြော်ငြာ

ဒဂုံမြို့သစ်(မြောက်ပိုင်း)မြို့နယ်၊ မြေတိုင်းရပ်ကွက်အမှတ်(၃၈)၊ မြေကွက်အမှတ်-၁၁၅၄၊ မြေကွက်တည်နေရာအမှတ်-၁၁၅၄၊ ပြည်ထောင်စုလမ်းမ၊ ၃၈ ရပ်ကွက်၊ ဒဂုံမြို့သစ်(မြောက်ပိုင်း)မြို့နယ်၊ ဒေါ်ကြင်သန်း(S/OKA-၀၀၂၉၅၆) အမည်ပေါက် နှစ်(၆၀)မြေငှားစာချုပ်(ဂရန်)မြေအား မြေအမည်ပေါက် (မိခင်) ဒေါ်ကြင်သန်းနှင့်(ဖခင်)ဦးဖုန်းမြင့်တို့ အသီးသီးကွယ်လွန်သဖြင့် သားသမီးများဖြစ်သော ဒေါ်သွယ်သွယ်ခိုင် [၁၂/ဒဂမ(နိုင်)၀၀၀၃၈၅]၊ ဦးဇော်ထွန်းနိုင်[၁၂/မရက(နိုင်)၁၂၀၈၂၈]တို့မှ ၎င်းတို့သားသမီး (၂)ဦးတို့ကိုသာ မွေးဖွားခဲ့ပြီး ၎င်းတို့မှလွဲ၍ အခြားသောအမွေဆက်ခံခွင့်မည်သူတစ်ဦးတစ်ယောက်မျှမရှိကြောင်း ကျမ်းကျိန်လွှာ၊ ထောက်ခံကျမ်းကျိန်လွှာ(၂)စောင်(ဖခင်) ဦးဖုန်းမြင့်၏ သေဆုံးမှုလက်မှတ်၊ (မိခင်) ဒေါ်ကြင်သန်း၏ သေဆုံးမှုလက်မှတ်၊ အိမ်ထောင်စုလူဦးရေစာရင်း၊ နှစ်(၆၀)မြေငှားစာချုပ်(ဂရန်)၊ ဒေါ်ကျင်သန်း[၁၂/ဥကတ(နိုင်) ၀၂၇၆၉၆]နှင့် (S/OKA-၀၀၂၉၅၆)တို့မှာ တစ်ဦးတည်းကိုင်ဆောင်သောမှတ်ပုံတင်အမှတ်များဖြစ်ကြောင်း (၉-၁-၂၀၂၃)ရက်စွဲပါတောင်ဥက္ကလာပမြို့နယ်၊ လူဝင်မှုကြီးကြပ်ရေးနှင့် ပြည်သူ့အင်အားဝန်ကြီးဌာန မြို့နယ်ဦးစီးမှူး ထောက်ခံချက်တို့တင်ပြ၍ ပိုင်ဆိုင်ကြောင်း စာချုပ်ချုပ်ဆိုရန်နှင့် အရောင်းအဝယ်မှတ်ပုံတင်စာချုပ်ချုပ်ဆိုရန် မြေပုံကူးလျှောက်ထားလာခြင်းအား တရားဝင်ခိုင်လုံသော အထောက်အထားများဖြင့် ဤကြော်ငြာပါသည့်နေ့မှစ၍ (၇)ရက်အတွင်း ကန့်ကွက်နိုင်ပါကြောင်းနှင့် ကန့်ကွက်မှုမရှိပါက လုပ်ထုံးလုပ်နည်းအတိုင်း ဆက်လက်ဆောင်ရွက်ပေးမည်ဖြစ်ပါကြောင်း အသိပေးကြေညာအပ်ပါသည်။

ဌာနမှူး(ဒုတိယညွှန်ကြားရေးမှူးချုပ်)
မြို့ပြမြေစီမံခန့်ခွဲမှုဌာန၊ ရန်ကုန်မြို့တော်စည်ပင်သာယာရေးကော်မတီ

ကန့်ကွက်နိုင်ပါကြောင်းနှင့် အများသိစေရန်ကြေညာခြင်း

ရန်ကုန်တိုင်းဒေသကြီး၊ ဒလမြို့နယ်၊ မြေတိုင်းရပ်ကွက်အမှတ်(၄)ရပ်ကွက်၊ ကျန်စစ်သားရပ်ကွက်၊ ဗိုလ်ချုပ်အောင်ဆန်းလမ်း၊ မြေကွက်အမှတ်(၄/၂၀၄၄)ဟုခေါ်တွင်သော ဒေါ်လှရွှေ၏အမည်ဖြင့် ထွက်ရှိထားသည့် အကျယ်အဝန်း(အလျား ၂၅ပေx အနံ၅၀ပေ)ရှိ ပါမစ်မြေအမျိုးအစား မြေကွက်အပါအဝင် ၎င်းမြေကွက်နှင့် ပတ်သက်စပ်လျဉ်းသော အကျိုးခံစားခွင့်အရပ်ရပ်အားလုံးတို့ကို ရောင်းချသူ ဦးမောင်ဇော်(ခ)ANWAL[၁၂/ပဘတ(ပြု)၀၀၀၃၆၃]မှ အရောင်းအဝယ်စာချုပ်အဆက်ဆက်ဖြင့် ဝယ်ယူပိုင်ဆိုင်ကာ အရှုပ်အရှင်းကင်း၍ မိမိသာလျှင် ရောင်းချခွင့်ရှိကြောင်း ဝန်ခံသဖြင့် အပြီးအပိုင်လွှဲပြောင်းဝယ်ယူရန်အတွက် ကျွန်ုပ်တို့၏မိတ်ဆွေဖြစ်သူမှ စရန်ငွေတစ်စိတ်တစ်ဒေသပေးချေပြီးဖြစ်ပါသည်။ အဆိုပါအရောင်းအဝယ်နှင့် ပတ်သက်၍ အကျိုးသက်ဆိုင်သဖြင့် ကန့်ကွက်လိုသူများရှိပါက ဤကြော်ငြာပါသည့်နေ့မှစ၍ (၇)ရက်အတွင်း တိကျခိုင်လုံသော စာရွက်စာတမ်းမူရင်းများနှင့်တကွ ကျွန်ုပ်တို့ထံသို့ လာရောက်ကန့်ကွက်နိုင်ပါသည်။ ယင်းနေ့ရက်ကျော်လွန်ပါက အရောင်းအဝယ်ကို ပြီးမြောက်သည်အထိဥပဒေနှင့်အညီ ဆက်လက်ဆောင်ရွက်သွားမည်ဖြစ်ကြောင်း အများသိစေရန် ကြေညာအပ်ပါသည်။

ဒေါ်ယဉ်မွန်ခန့်[၈/ခမန(နိုင်)၁၇၅၁၉၆]၏ လွှဲအပ်ညွှန်ကြားချက်အရ-

ဒေါ်အေးမင်းမင်းသိမ့် (LL.B,D.B.L,D.I.L,D.M.L) တရားလွှတ်တော်ရှေ့နေ(စဉ်-၁၄၅၃၇)

ဒေါ်ချယ်ရီဝင်း (LL.B,DL-101,WIPO) တရားလွှတ်တော်ရှေ့နေ(စဉ်-၁၅၄၀၁)

The Solution Power Legal Consultant and Investment Company Limited

အမှတ်(၉၃၆)၊ ရွှေနှင်းဆီ(၂)လမ်း၊ (၉)မိုင်၊ ပြည်လမ်း၊ မရမ်းကုန်းမြို့နယ်၊ ရန်ကုန်မြို့။ ဖုန်း-၀၉-၇၉၅၉၂၁၉၃၂၊ ၀၉-၅၀၉၈၉၄၂

ကန့်ကွက်နိုင်ပါကြောင်းနှင့်အများသိစေရန်ကြေညာခြင်း

ရန်ကုန်မြို့၊ ဒဂုံမြို့သစ်(မြောက်ပိုင်း)မြို့နယ်၊ မြေတိုင်းရပ်ကွက်အမှတ်၊ (၃၂)ရပ်ကွက်၊ ချမ်းမြေ့သာယာ(၄)လမ်း၊ မြေကွက်အမှတ်(၁၉၈)ဟုခေါ်တွင်သော ဦးခင်မောင်သိန်းအမည်ပေါက် နှစ်(၆၀)ဂရန်မြေ အမျိုးအစား၊ ဧရိယာအကျယ်အဝန်း (၀.၀၅၅)ဧက၊ (အလျား၄၀ပေxအနံ၆၀ပေ)ရှိ မြေကွက်မှ တရားဝင်မခွဲစိတ်ရသေးသော ခေါင်းရင်းဘက်ခြမ်း(အလျား၂၀xအနံ၆၀ပေ)မြေကွက်အပါအဝင် ၎င်းမြေကွက်နှင့်ပတ်သက်သော အကျိုးခံစားခွင့်အရပ်ရပ်အားလုံးတို့ကို ရောင်းချသူ ဦးမျိုးသက်[၁၂/သဃက(နိုင်)၀၃၉၂၇၂]မှ အရောင်းအဝယ်စာချုပ်အဆက်ဆက်ဖြင့် ဝယ်ယူပိုင်ဆိုင်ကာ အရှုပ်အရှင်းကင်း၍ မိမိသာလျှင်ရောင်းချခွင့်ရှိကြောင်း ဝန်ခံသဖြင့် အပြီးအပိုင်လွှဲပြောင်းဝယ်ယူရန်အတွက် ကျွန်ုပ်တို့၏မိတ်ဆွေဖြစ်သူမှ စရန်ငွေတစ်စိတ်တစ်ဒေသပေးချေပြီး ဖြစ်ပါသည်။ အဆိုပါအရောင်းအဝယ်နှင့် ပတ်သက်၍ အကျိုးသက်ဆိုင်သဖြင့်ကန့်ကွက်လိုသူများရှိပါက ဤကြော်ငြာပါသည့်နေ့မှစ၍ (၇)ရက်အတွင်း တိကျခိုင်လုံသော စာရွက်စာတမ်းမူရင်းများနှင့်တကွ ကျွန်ုပ်တို့ထံသို့လာရောက်ကန့်ကွက်နိုင်ပါသည်။ ယင်းနေ့ရက်ကျော်လွန်ပါက အရောင်းအဝယ်ကိုပြီးမြောက်သည်အထိ ဥပဒေနှင့်အညီ ဆက်လက်ဆောင်ရွက်သွားမည်ဖြစ်ကြောင်း အများသိစေရန် ကြေညာအပ်ပါသည်။

ဦးတင်အောင်ကျော် [၁၂/ဥကမ(နိုင်)၀၁၇၃၅၁]၏ လွှဲအပ်ညွှန်ကြားချက်အရ-

ဒေါ်အေးမင်းမင်းသိမ့် (LL.B,D.B.L,D.I.L,D.M.L) တရားလွှတ်တော်ရှေ့နေ(စဉ်-၁၄၅၃၇)

ဒေါ်ချယ်ရီဝင်း (LL.B,DL-101,WIPO) တရားလွှတ်တော်ရှေ့နေ(စဉ်-၁၅၄၀၁)

The Solution Power Legal Consultant and Investment Company Limited

အမှတ်(၉၃၆)၊ ရွှေနှင်းဆီ(၂)လမ်း၊ (၉)မိုင်၊ ပြည်လမ်း၊ မရမ်းကုန်းမြို့နယ်၊ ရန်ကုန်မြို့။ ဖုန်း-၀၉-၇၉၅၉၂၁၉၃၂၊ ၀၉-၅၀၉၈၉၄၂

အများသိစေရန်ကြေညာခြင်း

ပုသိမ်ကြီးမြို့ စာချုပ်စာတမ်း မှတ်ပုံတင်ရုံးတွင် (၂၄-၁-၂၀၁၂) ရက်နေ့၌ ဦးစိုးမြိုင် (ဘ) ဦးဉာဏ် [၉/မလန(နိုင်)၀၀၃၉၉၃] ကိုင်ဆောင်သူမှ မန္တလေးမြို့၊ ပုသိမ်ကြီးမြို့နယ်၊ အုန်းချောကျေးရွာ၊ ကွင်းအမှတ် (၅၅၉/က-အုန်းချောအရှေ့)၊ ဦးပိုင်အမှတ် (၀/၄၅)၊ ဧရိယာ (၀.၀၃၂၁) ဧက အကျယ်အဝန်းရှိ ဂရန်မြေကွက်နှင့် ယင်းမြေကွက်ပေါ်ရှိ ပိုင်ဆိုင်အကျိုးခံစားခွင့်အရပ်ရပ်အားလုံးတို့ကို ဦးမောင်နီ (ဘ) ဦးရီဆုဝင်း [၁၃/သပန(နိုင်)၀၃၀၃၄၈]သို့ ကိုယ်စားလှယ်လွှဲစာအမှတ် (၀၄၈/၂၀၁၂) အား လွှဲအပ်ခဲ့ပါသည်။ ယခုအခါ လွှဲအပ်ခဲ့သည့် အထူးကိုယ်စားလှယ်လွှဲစာအား လုပ်ငန်းကိစ္စများ ဆောင်ရွက်ရန် မလိုအပ်တော့ပါသဖြင့် ယနေ့မှစ၍ ကျွန်ုပ်၏မိတ်ဆွေမှ ပြန်လည်ရုပ်သိမ်းမည်ဖြစ်ပါသည်။

သို့ဖြစ်ပါ၍ အဆိုပါ ကိစ္စနှင့်ပတ်သက်၍ ကန့်ကွက်လိုသူများရှိပါက ဤကြေညာသည့်နေ့မှ (၁၄)ရက်အတွင်း ခိုင်လုံသော အထောက်အထား စာချုပ်စာတမ်းမူရင်းများနှင့်အတူ ကျွန်ုပ်ထံသို့ လာရောက် ကန့်ကွက်နိုင်ပါသည်။ အကယ်၍ သတ်မှတ်ရက်အတွင်း ကန့်ကွက်မည့်သူမရှိပါက ဥပဒေနှင့်အညီ ဖျက်သိမ်း၍ ဆက်လက်ဆောင်ရွက်သွားမည်ဖြစ်ကြောင်း အများသိစေရန် ကြေညာအပ်ပါသည်။

လွှဲအပ်သူ **ဦးစိုးမြိုင်**

လွှဲအပ်ချက်အရ -
ဒေါ်ခင်သင်းသင်းကြူ (LL.B)
တရားလွှတ်တော်ရှေ့နေ(စဉ်-၁၄၉၁၁)(၁၃-၁၁-၂၀၁၈)
(စ)ရပ်ကွက်၊ ထထ-၁၅/၂၂၊ ပြည်ကြီးတံခွန်မြို့နယ်၊ မန္တလေးမြို့။
Ph:09-259028901, 09-784464236

ကန့်ကွက်နိုင်ပါကြောင်း အများသိစေရန်ကြေညာခြင်း

ရန်ကုန်တိုင်းဒေသကြီး၊ အလုံမြို့နယ်၊ စောရန်ပိုင်အနောက်ရပ်ကွက်၊ မြေတိုင်းရပ်ကွက်အမှတ်(၂၃-M)၊ မြေကွက်အမှတ်(III/၁၁၂)၊ နွယ်သာကီလမ်း၊ အမှတ်(၂၆)၊ အကျယ်အဝန်း (၂၄ပေ x ၅၀ပေ)ရှိ **ဦးကျော်ထွန်းဝင်း (၉/မရမ (နိုင်) ၀၂၂၉၂၆)**အ မည်ပေါက်မြေကွက်နှင့် မြေကွက်ပေါ်ရှိ (၂)ခန်းတွဲ(၂)ထပ်အဆောက်အဦအပါအဝင်အကျိုးခံစားခွင့်အရပ်ရပ်အားလုံးတို့အား တရားဝင်အမည်ပေါက်ပိုင်ဆိုင်ပြီး၊ ပြန်လည်ရောင်းချပိုင်ခွင့်ရှိကြောင်းဝန်ခံကတိပြုသည့်အတွက် ကျွန်ုပ်၏မိတ်ဆွေကဝယ်ယူရန်စရန်ငွေတစ်စိတ်တစ်ဒေသပေးချေထားပြီးဖြစ်ပါသည်။ ထိုအရောင်းအဝယ်ကိစ္စနှင့်ပတ်သက်၍ကန့်ကွက်လိုသူများရှိပါကကြော်ငြာပါသည့်ရက်မှစ၍(၇)ရက်အတွင်းစာချုပ်စာတမ်း(မူရင်း)များနှင့်တကွ ကျွန်ုပ်ထံလာရောက်ကန့်ကွက်နိုင်ပါသည်။သတ်မှတ်ရက်ကျော်လွန်ပါကအရောင်းအဝယ်ကိစ္စကိုဥပဒေနှင့်အညီပြီးမြောက်အောင်ဆက်လက်ဆောင်ရွက်သွားမည်ဖြစ်ကြောင်း အများသိစေရန်ကြေညာအပ်ပါသည်။ လွှဲအပ်ညွှန်ကြားချက်အရ

ဦးအောင်မျိုးသိန်း (LL.B, DBL, DIL, DA Psy)
တရားလွှတ်တော်ရှေ့နေ (စဉ် – ၇၈၃၃)
အမှတ်-၅၀၊ ပ-ထပ်၊ အခန်း (D-2)၊ ဘဏ်လမ်း၊ ကျောက်တံတားမြို့နယ်၊ ရန်ကုန်မြို့။ ဖုန်း-၀၉- ၇၈၅၅၅၀၂၅၄

ကန့်ကွက်နိုင်ပါကြောင်း အများသိစေရန်

ရန်ကုန်မြို့၊ ဒဂုံမြို့သစ်(မြောက်ပိုင်း)မြို့နယ်၊ မြေတိုင်းရပ်ကွက်အမှတ်(၃၁)၊ ဇေယျာသိဒ္ဓိလမ်း၊ မြေကွက်အမှတ်(၃၀၉)၊ မြေအကျယ်အဝန်း(၄၅/၄၃ပေx၆၀ပေ) ရှိ နှစ်(၆၀) မြေငှားဂရန် မြေကွက်ပေါ်တွင်ဆောက်လုပ်ထားသော (၂)ခန်းတွဲ(၆)ထပ်တိုက် အဆောက်အဦမှ ပထမထပ်၊ (ခြေရင်းခြမ်း)၊(၂-လွှာ) အကျယ်အဝန်း(၁၈ပေ x ၅၁ပေ)၊ (အမြင့် ၉ ပေ)ရှိ တိုက်ခန်း(၁)ခန်းနှင့် ယင်းတိုက်ခန်းတွင် ရေမီးအစုံအလင်ပါ အခိုင်အမာတွယ်ကပ်တပ်ဆင်ထားသောပစ္စည်းများနှင့်စပ်လျဉ်းသည့် အကျိုးခံစားခွင့်အရပ်ရပ်အားလုံးတို့ကို ယခုလက်ရှိပိုင်ဆိုင်ထားသူ ဦးကျော်စိုးဦး [၁၂/ရကန (နိုင်)၀၇၄၉၈၅]မှ(၁၅-၅-၂၀၂၁)ရက်စွဲပါနှစ်ဦးသဘောတူကတိစာချုပ်အရ ဝယ်ယူပိုင်ဆိုင်ထားသောတိုက်ခန်းဖြစ်ပြီး မိမိတစ်ဦးတည်းသာလျှင် တရားဝင်လက်ရှိပိုင်ဆိုင်ကြောင်းနှင့်လွတ်လပ်စွာပြန်လည်လွှဲပြောင်းရောင်းချပိုင်ခွင့်ရှိကြောင်း ဝန်ခံကတိပြု၍အပြီးအပိုင်လွှဲပြောင်း ရောင်းချရန်ကျွန်ုပ်၏မိတ်ဆွေထံသို့ စကားကမ်းလှမ်းရာ ကျွန်ုပ်၏မိတ်ဆွေဖြစ်သူက အပြီးအပိုင်ဝယ်ယူရန်အတွက် အရောင်းအဝယ်ပြုလုပ်သော တန်ဖိုးငွေ၏ တစ်စိတ်တစ်ဒေသကို စရန်ငွေအဖြစ် ပေးချေထားပြီးဖြစ်ပါသည်။ သို့ဖြစ်ပါ၍ ကန့်ကွက်လိုပါက ဤကြော်ငြာပါသည့်နေ့မှစ၍ (၇)ရက်အတွင်း ပိုင်ဆိုင်မှု အထောက်အထား(မူရင်း)များဖြင့် ကျွန်ုပ်ထံလာရောက်ကန့်ကွက်နိုင်ပါကြောင်းနှင့် သတ်မှတ်ရက်ကျော်လွန်ပါက အရောင်းအဝယ်ကိုပြီးမြောက်အောင်မြင်သည်အထိ ဥပဒေနှင့်အညီဆက်လက်ဆောင်ရွက်သွားမည်ဖြစ်ပါကြောင်း အများသိစေရန်ကြေညာအပ်ပါသည်။

လွှဲအပ်ညွှန်ကြားချက်အရ –
ဒေါ်ယဉ်ယဉ်ကြည်(LL.B)
(စဉ်-၁၁၄၀၆) တရားလွှတ်တော်ရှေ့နေ
အမှတ်(၅၄၄/ခ)၊ သဒ္ဓါလမ်း(၂၀)၊ (၄)ရပ်ကွက်၊ တောင်ဥက္ကလာပမြို့နယ်၊ ရန်ကုန်မြို့။
ဖုန်း-၀၉-၄၃၁၁၄၆၅၄၊ ၀၉-၇၉၅၆၀၁၈၆၃၊ ၀၉-၇၉၆၃၀၈၀၂၁

ကန့်ကွက်နိုင်ပါကြောင်း အများသိစေရန်

ရန်ကုန်မြို့၊ ဒဂုံမြို့သစ်(မြောက်ပိုင်း)မြို့နယ်၊ မြေတိုင်းရပ်ကွက်အမှတ်(၂၈)၊ အောင်ရိပ်သာ(၂)လမ်း၊ မြေကွက်အမှတ်(၄၄၉)၊(ခြေရင်းခြမ်း)၊ မြေကွက်အမှတ်(၄၅၀)နှင့် ကပ်လျက်ဘက်အခြမ်းရှိ မြေအကျယ်အဝန်း (၂၀ပေx၆၀ပေ)၊ နှစ်(၆၀) မြေငှားဂရန်မြေကွက်နှင့် ယင်းမြေကွက်ပေါ်ရှိ နေအိမ်အပါအဝင် အကျိုးခံစားခွင့်အရပ်ရပ်အားလုံးတို့ကို ရန်ကုန်မြို့တော်စည်ပင်သာယာရေးကော်မတီမြို့ပြစီမံကိန်းနှင့်မြေစီမံခန့်ခွဲမှုမြေယာဌာနရှိ မြို့မြေစာရင်းတွင် ဦးချို (CG-၀၀၀၅၄၅)၊ [၁၂/ကမတ(နိုင်)၀၁၂၉၈၁] အမည်ဖြင့်အမည်ပေါက်မှတ်သားတည်ရှိပြီး အမည်ပေါက်ထံမှ ဦးဝင်းမြတ်ဦး [၉/မထလ(နိုင်)၀၀၇၇၇၂]သည် နှစ်ဦးသဘောတူ အဆင့်ဆင့် အဆက်စပ်အရောင်းအဝယ်ကတိစာချုပ်များဖြင့် ဝယ်ယူ ပိုင်ဆိုင်ထားပြီးမိမိတစ်ဦးတည်းသာလျှင် တရားဝင်လက်ရှိ ပိုင်ဆိုင်ကြောင်းနှင့် လွတ်လပ်စွာပြန်လည်လွှဲပြောင်းရောင်းချပိုင်ခွင့်ရှိကြောင်း ဝန်ခံကတိပြု၍ အပြီးအပိုင်လွှဲပြောင်းရောင်းချရန် ကျွန်ုပ်၏မိတ်ဆွေထံသို့ စကားကမ်းလှမ်းရာ ကျွန်ုပ်၏မိတ်ဆွေဖြစ်သူက အပြီးအပိုင် ဝယ်ယူရန်အတွက် အရောင်းအဝယ်ပြုလုပ်သောတန်ဖိုးငွေ၏ တစ်စိတ်တစ်ဒေသကို စရန်ငွေအဖြစ် ပေးချေထားပြီးဖြစ်ပါသည်။ သို့ဖြစ်ပါ၍ကန့်ကွက်လိုပါက ဤကြော်ငြာပါသည့် နေ့မှစ၍ (၇)ရက်အတွင်း ပိုင်ဆိုင်မှုအထောက်အထား(မူရင်း)များဖြင့် ကျွန်ုပ်ထံလာရောက်ကန့်ကွက်နိုင်ပါကြောင်းနှင့် သတ်မှတ်ရက်ကျော်လွန်ပါက အရောင်းအဝယ်ကိုပြီးမြောက်အောင်မြင်သည်အထိ ဥပဒေနှင့်အညီ ဆက်လက်ဆောင်ရွက်သွားမည်ဖြစ်ပါကြောင်းအများသိစေရန်ကြေညာအပ်ပါသည်။

လွှဲအပ်ညွှန်ကြားချက်အရ –
ဒေါ်ယဉ်ယဉ်ကြည်(LL.B)
(စဉ်-၁၁၄၀၆) တရားလွှတ်တော်ရှေ့နေ
အမှတ်(၅၄၄/ခ)၊ သဒ္ဓါလမ်း(၂၀)၊ (၄)ရပ်ကွက်၊ တောင်ဥက္ကလာပမြို့နယ်၊ ရန်ကုန်မြို့။
ဖုန်း-၀၉-၄၃၁၁၄၆၅၄၊ ၀၉-၇၉၅၆၀၁၈၆၃၊ ၀၉-၇၉၆၃၀၈၀၂၁

ရန်ကုန်မြို့၊ သင်္ဃန်းကျွန်းမြို့နယ်၊ (စ/သုမင်္ဂလာရပ်ကွက်)၊ လေးထောင့်ကန်လမ်းမကြီး၊ ဇဝနလမ်းဆုံ၊ သုမင်္ဂလာအိမ်ရာ၊ Tosta Plaza၊ အခန်းအမှတ်(၇၀၂)နှင့် အခန်းအမှတ်(၁၀၀၅)၊ လမ်းမတော်မြို့နယ်၊ ဗိုလ်ချုပ်လမ်းနှင့် ဝါးတန်းလမ်းထောင့် အမှတ်(၇၉၇)တိုက်အဆောက်အအုံရှိ အခန်းအမှတ်(B-504)စုစုပေါင်း တိုက်ခန်း(၃)ခန်းနှင့်ပတ်သက်၍ အများသိစေရန် သတိပေးတားမြစ်ကြေညာချက်

ဦးမျိုးအောင်[၁၂/တမန(နိုင်)၀၅၂၀၇၃]သည် ၎င်းပိုင်ဆိုင်သော အထက်ဖော်ပြပါ တိုက်ခန်းများအား ကျွန်ုပ်၏အမှုသည် ဒေါ်ဖြူဖြူစိမ်း[၉/မရမ(နိုင်) ၀၈၇၉၆၅] ထံသို့ အာမခံအဖြစ်ပေးအပ်လျက် ဒေါ်ဖြူဖြူစိမ်း ပိုင်ငွေသိန်း(၂၂၅၀)ကျပ်အား ငွေယုံကြည်အပ်နှံခြင်း ကတိစာချုပ်များ ချုပ်ဆိုလျက် ရယူသွားခဲ့သော်လည်း အဆိုပါငွေများအား ယနေ့တိုင် ပြန်လည်ပေးအပ်ခဲ့ခြင်းမရှိပါ။

သို့ပါ၍ ဦးမျိုးအောင်မှ ကျွန်ုပ်အမှုသည်ပိုင် အဆိုပါငွေများအား ရယူခဲ့ခြင်းအတွက် အာမခံအဖြစ် ပေးအပ်ခဲ့သော အထက်ဖော်ပြပါတိုက်ခန်းများနှင့် ပတ်သက်၍ မည်သူတစ်ဦးတစ်ယောက်မျှ ကျွန်ုပ်အမှုသည်၏ တရားဝင်ခွင့်ပြုချက် တစ်စုံတစ်ရာမရှိဘဲ ရောင်းချခြင်း၊ ပေါင်နှံခြင်း၊ ငှားရမ်းခြင်း၊ ပေးကမ်းခြင်း၊ အခြားတစ်နည်းနည်းဖြင့် လွှဲပြောင်းခြင်း အစရှိသည်တို့ကို ဆောင်ရွက်ခြင်း မပြုပါရန် အသိပေး တားမြစ်ကြေညာအပ်ပါသည်။

လွှဲအပ်ညွှန်ကြားချက်အရ-
ဦးလှစိန်(တရားလွှတ်တော်ရှေ့နေ) (စဉ်-၃၂၇၈)
United Condo၊ အခန်း-၁၁၁၊ နဝဒေးလမ်းနှင့် အလံပြဘုရားလမ်းထောင့်၊ ဒဂုံမြို့နယ်၊ ရန်ကုန်မြို့။

သစ်ပင်စိုက်မှ အရိပ်ရ၏ ရိပ်ခိုနားနေ အပန်းဖြေ၏

ကန့်ကွက်နိုင်ပါကြောင်း အများသိစေရန်ကြေညာခြင်း

ရန်ကုန်မြို့၊ ဒဂုံမြို့သစ်(ဆိပ်ကမ်း)မြို့နယ်၊ မြေတိုင်းရပ်ကွက်အမှတ်(၇၇)၊ မြေကွက်အမှတ်(၁၀၅၉)၊ မြေပေအကျယ်အဝန်း(အလျား၄၀ပေx အနံ၆၀ပေ) (၀.၀၅၅)ဧကရှိ နှစ်(၆၀)ဂရန်မြေကွက်သည် ရန်ကုန်မြို့တော်စည်ပင်သာယာရေးကော်မတီ၊ မြို့ပြစီမံကိန်းနှင့် မြေစီမံခန့်ခွဲမှု(မြေယာဌာန)၏ မြို့မြေစာရင်းတွင် ဒေါ်မြတ်ချမ်းသာ[၈/ရနခ(နိုင်)၀၀၁၈၃၁]၏ အမည်ဖြင့် အမည်ပေါက်မှတ်သားတည်ရှိပြီး ထိုမြေကွက်နှင့်ပတ်သက်၍ ဒေါ်မြတ်ချမ်းသာက မိမိကသာ တရားဝင်ပိုင်ဆိုင်ပြီး အရှုပ်အရှင်းကင်းရှင်း၍ လွှဲပြောင်းရောင်းချပိုင်ခွင့်ရှိကြောင်းဝန်ခံကတိပြု ပြောဆိုသဖြင့် အဆိုပါမြေကွက်အား အပြီးအပိုင် လက်ရောက်ဝယ်ယူရန်အတွက် ကျွန်ုပ်၏မိတ်ဆွေဖြစ်သူ ဒေါ်ခင်သန္တာ [၁၂/တမန(နိုင်)၀၀၀၄၆၉]က ရောင်းဖိုးငွေ၏ တစ်စိတ်တစ်ဒေသကို စရန်ငွေအဖြစ် ပေးချေထားပြီးဖြစ်ပါသည်။ အဆိုပါအရောင်းအဝယ်အား ကန့်ကွက်လိုပါက ဤကြော်ငြာပါသည့်ရက်မှစ၍ (၇)ရက်အတွင်း ပိုင်ဆိုင်မှုအထောက်အထား(မူရင်း)များဖြင့် ကျွန်ုပ်ထံလာရောက် ကန့်ကွက်နိုင်ပါသည်။ ထိုသတ်မှတ်ရက်ကျော်လွန်ပါက အရောင်းအဝယ်ကိစ္စကို ပြီးဆုံးသည်အထိ ဥပဒေနှင့်အညီ ဆက်လက်ဆောင်ရွက်သွားမည်ဖြစ်ပါသည်။

ဒေါ်ခင်သန္တာ၏ လွှဲအပ်ညွှန်ကြားချက်အရ-
ဒေါ်သွယ်သွယ်စိုး | **ဒေါ်စန္ဒာအေး**
တရားလွှတ်တော်ရှေ့နေ(စဉ်-၁၁၄၃၁) | **တရားလွှတ်တော်ရှေ့နေ(စဉ်-၁၆၇၅၅)**
အမှတ်(၂၆၉)၊ သဇင်(၂၃)လမ်း၊ အေးသာယာရပ်ကွက်၊ သန်လျင်မြို့နယ်၊
ရန်ကုန်တိုင်းဒေသကြီး။ ဖုန်း-၀၉-၄၂၅၃၀၄၂၀၂၊ ၀၉-၄၅၅၃၀၅၆၉၇

ကန့်ကွက်နိုင်ပါကြောင်း

ရန်ကုန်တိုင်းဒေသကြီး၊ တောင်ဥက္ကလာပမြို့နယ်၊ ၉/ရပ်ကွက်၊ ဇာနည်(၁၃)လမ်း၊အမှတ်(၃၇၁) (အလျား၄၀ပေ × အနံ ၆၀ ပေ)ရှိမြေကွက်ပေါ်တွင် မြေရှင်နှင့် ကန်ထရိုက်တာ အခန်းပေး၊ အခန်းယူစနစ်ဖြင့် ဆောက်လုပ်နေသော (၂)ခန်းတွဲ (၆)ထပ်တိုက် လူနေတိုက်ခန်းများအနက်မှ အမှတ်(၃၇၁)၊ ဇာနည်(၁၃)လမ်း၊ ၉/ရပ်ကွက်၊ တောင်ဥက္ကလာပမြို့နယ်၊ ရန်ကုန်မြို့ဟု ခေါ်တွင်သော အကျယ်အဝန်း (အလျား ၁၇ပေ × အနံ ၅၄ပေ)၊ (၅)လွှာ (A)တိုက်ခန်းကို ဦးဇော်လင်းနိုင်(၁၂/တမန(ဧည့်)၀၀၀၃၃၅) (ကန်ထရိုက်တာ လိုင်စင်အမှတ် - ၁၁၁၁၄၆၂၂၅) မှ တရားဝင်လက်ရှိပိုင်ဆိုင်သော တိုက်ခန်းဖြစ်ပါသည်၊ ဦးဇော်လင်းနိုင်မှ ၎င်းပိုင်ဆိုင်သော တိုက်ခန်းမှာ အရှုပ်အရှင်း ကင်းရှင်းကြောင်း၊ ရောင်းချပိုင်ခွင့်ရှိကြောင်း ဝန်ခံကတိပြု၍ ရောင်းချသဖြင့် ၎င်းထံမှ အပြီးအပိုင်လွှဲပြောင်းဝယ်ယူရန် ကျွန်ုပ်မိတ်ဆွေက ရောင်းဖိုးငွေ၏ တစ်စိတ်တစ်ဒေသကို စရန်ငွေအဖြစ် ပေးချေပြီးဖြစ်ပါသည်၊ အထက်ပါ တိုက်ခန်းနှင့်ပတ်သက်၍ ကန့်ကွက်လိုသူများရှိပါက တရားဝင်ခိုင်လုံသော စာချုပ်စာတမ်းအထောက်အထားမူရင်းများဖြင့် ဤကြော်ငြာပါသည့်နေ့မှစ၍ (၇)ရက်အတွင်း ကျွန်ုပ်ထံသို့ လာရောက် ကန့်ကွက်နိုင်ပါသည်၊

လွှဲအပ်ညွှန်ကြားချက်အရ -
ဒေါ်မေသူစိုး (LL.B)
တရားလွှတ်တော်ရှေ့နေ (စဉ် ၁၇၈၆၄)
အမှတ်(၂၉)၊ တိုက် (C-3)၊ ရန်ပြေ(၁၈)လမ်းအနောက်၊ ၃/ရပ်ကွက်၊
သာကေတမြို့နယ်၊ ရန်ကုန်မြို့၊ ဖုန်း ၀၉၄၂၁၁၁၆၄၀၈၊ ၀၉ ၇၆၆၆၀၃၃၆၇

ကန့်ကွက်နိုင်ကြောင်းကြော်ငြာ

ရန်ကုန်မြို့၊ ကြည့်မြင်တိုင်မြို့နယ်၊ ကျောင်းကြီးလမ်း၊ တိုက်အမှတ် (၇/၉) ဟုခေါ်တွင်သော(၃)ခန်းတွဲ၊ (၇)ထပ်တိုက်မှ တိုက်အမှတ်(၇)၊ ဒုတိယထပ်၊ ၃-လွှာ(စီ)၊ ခြေရင်းခန်း၊ အကျယ်အဝန်း (၁၉ ပေ x ၅၀ ပေ)ရှိတိုက်ခန်းနှင့် တကွ အကျိုးခံစားခွင့် အရပ်ရပ်အားလုံးတို့ကို တရားဝင်လက်ရှိထားပိုင်ဆိုင်သူ ဒေါ်မြင့်မြင့်လေး [၁၂/လမတ(နိုင်)၀၀၅၉၀၂]၏ ကိုယ်စား တရားဝင်ရောင်းချပိုင်ခွင့်ရှိကြောင်းပြောဆိုလာသူ G.Pအမှတ်(၁၁၃၆၆/၁၅)ရရှိသူ ဦးသိန်းစိုးအောင်[၁၂/လမတ(နိုင်)၀၂၅၄၆၅]ထံမှ ကျွန်ုပ်၏မိတ်ဆွေက အပြီးအပိုင်လွှဲပြောင်း ဝယ်ယူရန်အတွက် စရန်ငွေပေးချေပြီးဖြစ်ပါသည်။ ကန့်ကွက်လိုပါက ခိုင်လုံသော စာချုပ်စာတမ်းများနှင့်တကွ ကျွန်ုပ်ထံတွင် ဤကြော်ငြာပါသည့်နေ့မှစ၍ (၇)ရက်အတွင်း ကန့်ကွက်နိုင်ပါသည်။ ထိုရက်ကျော်လွန်ပါက ဥပဒေနှင့်အညီ အရောင်းအဝယ်ကို ဆက်လက်ဆောင်ရွက်သွားမည်ဖြစ်ကြောင်းအများသိစေရန် ကြေညာအပ်ပါသည်။

လွှဲအပ်ညွှန်ကြားချက်အရ –
ဦးသက်နိုင်စိုး (LL.B)
အထက်တန်းရှေ့နေ (စဉ်-၃၁၈၅၆/၂၀၁၀)
အမှတ်-၃၃/၄၉၊ Strand Condominium ၊ ရုံးခန်းအမှတ်-၅၊
မဟာဗန္ဓုလပန်းခြံလမ်း၊ ကျောက်တံတားမြို့နယ်၊ ရန်ကုန်မြို့။
ဖုန်း-၀၉-၄၃၁၃၀၁၅၁

ကန့်ကွက်နိုင်ကြောင်း အများသိစေရန်ကြေညာခြင်း

ရန်ကုန်တိုင်းဒေသကြီး၊ ရွှေပြည်သာမြို့နယ်၊ (၁၀)ရပ်ကွက်၊ သီတဂူ(၄)လမ်း၊ အိမ်အမှတ်(၄၄၆-က) ရှိ ပေ (၂၀ × ၆၀) ပေ အိမ်ခြံမြေ ကွက်(၁)ကွက်နှင့် ယင်းအိမ်ခြံမြေနှင့် အကျိုးခံစားခွင့်အရပ်ရပ်အားလုံးတို့ကို တရားဝင်လက်ဝယ်ထားရှိပိုင်ဆိုင်၍ ရောင်းချပိုင်ခွင့်ရှိသည်ဟု ဝန်ခံပြောဆိုသူ ဒေါ်လှလှငွေ (၁၂/ရပသ(နိုင်)၀၃၃၈၁၀) ကိုင်ဆောင်သူထံမှ အပြီးအပြတ် ဝယ်ယူရန်ကျွန်ုပ်၏မိတ်ဆွေဖြစ်သောဒေါ်သင်းသင်းလှိုင်(၁၂/ရပသ(နိုင်)၀၅၅၂၂၆) ကိုင်ဆောင်သူက စရန်ငွေတစ်စိတ်တစ်ဒေသ ပေးချေပြီးဖြစ်ပါသည်။ အထက်ပါအိမ်ခြံမြေနှင့် စပ်လျဉ်း၍ ကန့်ကွက်လိုသူများသည် ကျွန်ုပ်ထံသို့ခိုင်လုံသော စာချုပ်စာတမ်း အထောက်အထားများနှင့်တကွ ဤကြော်ငြာပါသည့်(၇)ရက်အတွင်း လူကိုယ်တိုင်လာ ရောက်ကန့်ကွက်နိုင်ပါကြောင်းနှင့် ကန့်ကွက်ရန် မရှိပါက အရောင်းအဝယ်ကို ဥပဒေနှင့်အညီ အပြီးအပြတ်ဆက်လက်ဆောင်ရွက်သွားမည်ဖြစ်ပါကြောင်း အများသိစေရန် ကြေညာအပ်ပါသည်။

ဒေါ်သင်းသင်းလှိုင်၏ လွှဲအပ်ညွှန်ကြားချက်အရ
ဦးပြည့်ထူးခန့်
တရားလွှတ်တော်ရှေ့နေ (စဉ်-၁၆၈၀၈)
အမှတ်(၁၇၀၃-က)၊ ပြည်လုံးမွှေးလမ်း၊ ပန်းခြံ(၂၄)၊ (ဏ/၁၄)ရပ်ကွက်၊
ရွှေပြည်သာမြို့နယ်၊ ရန်ကုန်တိုင်းဒေသကြီး။
ဖုန်း - ၀၉ ၂၅၃၅၇၇၃၂၉

ကန့်ကွက်နိုင်ပါကြောင်း

ရန်ကုန်မြို့၊ ဒဂုံမြို့သစ်(တောင်ပိုင်း)မြို့နယ်၊ မြေတိုင်းရပ်ကွက် အမှတ်-၇၁၊ မြေကွက်အမှတ်-၂၅၈၇/ခ၊ အကျယ်(၂၀'x ၆၀')၊ မြေအမျိုးအစား- နှစ်(၆၀)ဂရန်မြေနှင့် ယင်းမြေပေါ်ရှိ အမှတ်(၂၅၈၇/ခ)၊ လှော်ကားလမ်း၊ ၇၁-ရပ်ကွက်၊ ဒဂုံမြို့သစ်(တောင်ပိုင်း) မြို့နယ်၊ ရန်ကုန်မြို့ ဟုခေါ်တွင်သော မြေနှင့် အကျိုးခံစားခွင့်အရပ်ရပ်တို့သည် မြို့မြေစာရင်းတွင် ဒေါ်အေး[၁၂/ပဘတ(နိုင်)၀၂၈၅၉၃] အမည်ပေါက်လျက်ရှိပြီး ၎င်းထံမှ အရပ်ကတိ အရောင်းအဝယ်စာချုပ်အဆက်ဆက်အရ ဝယ်ယူထားရှိသူ ဦးကျော်အောင်[၉/မကန(နိုင်)၀၇၄၄၂၅]၊ ဒေါ်တင်တင် [၉/မကန(နိုင်)၀၆၉၉၄၆]တို့က မိမိတို့လက်ဝယ်ထားရှိ ပိုင်ဆိုင်၍လွှဲပြောင်းရောင်းချပိုင်ခွင့်ရှိကြောင်းဝန်ခံပြောဆိုသဖြင့် ကျွန်ုပ်တို့မိတ်ဆွေကဝယ်ယူရန် ရောင်းဖိုးငွေ၏ စရန်ငွေတစ်စိတ်တစ်ဒေသ ပေးချေထားပြီးဖြစ်ပါ၍ အကျိုးသက်ဆိုင်ခွင့်ရှိသူ မည်သူမဆို ခိုင်လုံသော စာရွက်စာတမ်း အထောက်အထားမူရင်းများနှင့်တကွ ကျွန်ုပ်တို့ထံသို့ (၇)ရက်အတွင်း ကန့်ကွက်အရေးဆိုနိုင်ပါသည်။ ကန့်ကွက်ခြင်း မရှိပါက ဥပဒေနှင့်အညီ အရောင်းအဝယ် ဆက်လက်ပြုလုပ်သွားမည်ဖြစ်ကြောင်း သိစေအပ်ပါသည်။ **လွှဲအပ်ညွှန်ကြားချက်အရ –**

ဦးအေးမင်းဇော် | **ဦးကျော်မင်းနိုင်**
အထက်တန်းရှေ့နေ(စဉ်-၄၈၉၃၉) | **အထက်တန်းရှေ့နေ(စဉ်-၄၈၈၈၀)**
အမှတ်(၄၆)၊ ပထမထပ် (ဝဲ)၊ မဟာဗန္ဓုလပန်းခြံလမ်း၊
ကျောက်တံတားမြို့နယ်၊ ရန်ကုန်မြို့။

ကန့်ကွက်နိုင်ကြောင်း အများသိစေရန်ကြေညာခြင်း

ရန်ကုန်မြို့၊ အင်းစိန်မြို့နယ်၊ အောင်ဆန်း (ရွာသစ်အရှေ့)ရပ်ကွက်၊ မင်္ဂလာလမ်း၊ အမှတ်-၆၀၄ဟု ခေါ်တွင်သော မြေအကျယ်အဝန်း အလျား (၁၂၉)ပေ x အနံ (၃၉)ပေထဲမှ ရှေ့မျက်နှာစာမှ အနံ(၆၀)ပေအထိ (မူရင်းခြံ၏ တစ်ဝက်တိတိ)၊ ခေါင်းရင်းခြမ်း၊ ရေ၊ မီးတာအကျိုးခံစားခွင့်အရပ်ရပ်တို့သည် ဒေါ်လှလှဝင်း [၈/ခမန(နိုင်)၀၀၆၇၆၉] မှ တရားဝင်ပိုင် ဆိုင်ရောင်းချ ခွင့်ရှိသူဖြစ်ပြီး၊ ကျွန်ုပ်၏မိတ်ဆွေများဖြစ်သော ဒေါ်မြတ်အိအိဇော် [၉/ညဥန(နိုင်)၁၈၉၀၁၂]မှ ဝယ်ယူရန်အတွက် ရောင်းဖိုးငွေ၏ စရန်တစ်စိတ်တစ်ဒေသကို (၁၂-၃-၂၀၂၃)ရက်နေ့တွင် ပေးချေပြီးဖြစ်ပါသဖြင့် အထက်ဖော်ပြပါ အကျိုးခံစားခွင့်အရပ်ရပ်နှင့်ပတ်သက်၍ အကျိုးသက်ဆိုင်ခံစားခွင့်ရှိသည်ဆိုပါက စာရွက်စာတမ်း အထောက်အထားမူရင်းများနှင့်တကွ ကန့်ကွက်သူများရှိပါက ကြော်ငြာပါသည့်နေ့မှစ၍ (၇)ရက်အတွင်း ကျွန်ုပ်ထံသို့ လာရောက်ကန့်ကွက်နိုင်ပါသည်။ သတ်မှတ်ရက်အတွင်း ကန့်ကွက်ရန်မရှိပါက အရောင်းအဝယ်ကို ဥပဒေနှင့်အညီ ပြီးဆုံးသည်အထိ ဆက်လက်ဆောင်ရွက်သွားမည်ဖြစ်ကြောင်း အများသိစေရန် ကြေညာအပ်ပါသည်။

လွှဲအပ်ညွှန်ကြားချက်အရ
ဒေါ်အောင်အောင်အေး (LL.B, D.I.L)
တရားလွှတ်တော်ရှေ့နေ (စဉ်-၁၄၆၃၉/၁၄-၆-၂၀၁၈)
အင်းစိန်ရှေ့နေများအသင်းရုံးခန်း၊ စုပေါင်းရုံးဝင်း၊ အင်းစိန်မြို့နယ်။
ဖုန်း-၀၉-၄၂၅၀၃၃၄၆၁

ကန့်ကွက်နိုင်ပါကြောင်း အများသိစေရန် ကြေညာခြင်း

ရန်ကုန်တိုင်းဒေသကြီး၊ ဒလမြို့နယ်၊ ကမာကသွယ်ရပ်ကွက်၊ ရာဇသင်္ကြန်(၁၁)လမ်း၊ မြေတိုင်းရပ်ကွက်အမှတ်(၂)၊ မြေကွက်အမှတ်(၁၆၀/ခ)၊ အကျယ်အဝန်း(၂၀' x ၆၀')မြေကွက်နှင့် ယင်းမြေကွက်ပေါ်ရှိ အကျိုးခံစားခွင့်အရပ်ရပ်အားလုံးကို လက်ရှိဝယ်ယူပိုင်ဆိုင်ထားပြီးဖြစ်သည့်မူလအမည်ပေါက် ဦးဘာဘူထံမှ ဒေါ်ဌေးဌေးဝင်းက ဝယ်ယူပိုင်ဆိုင်ခဲ့ပြီး ရောင်းချပိုင်ခွင့်ရှိသည်ဟု ဝန်ခံကတိပြုပြောဆိုရောင်းချပြီး ဒေါ်ဌေးဌေးဝင်း[၁၂/ဒလန(နိုင်)၀၂၇၆၁၈]မှ အပြီးအပိုင်လွှဲပြောင်းဝယ်ယူထားပြီး ယခုအခါ အဆိုပါအိမ်နှင့်မြေကို ကျွန်ုပ်၏မိတ်ဆွေဖြစ်သူ ဦးကိုကိုဦး[၁၂/ဒလန(နိုင်)၀၉၀၈၂၃]မှ အပြီးအပိုင်လွှဲပြောင်း ဝယ်ယူရန်အတွက် စရန်ငွေတစ်စိတ်တစ်ဒေသကို ပေးချေထားပြီးဖြစ်ပါသည်။ ၎င်းအရောင်းအဝယ်ကိစ္စနှင့်ပတ်သက်၍ ကန့်ကွက်လိုပါက ခိုင်လုံသောစာရွက်စာတမ်း အထောက်အထား မှန်ကန်စွာဖြင့် ဤကြော်ငြာပါသည့် (၇)ရက်အတွင်း ကျွန်ုပ်ထံသို့ဖြစ်စေ၊ ကျွန်ုပ်၏မိတ်ဆွေထံသို့ဖြစ်စေ ကန့်ကွက်နိုင်ပါသည်။ သတ်မှတ်ရက်အတွင်း ကန့်ကွက်မည့်သူမရှိပါက အရောင်းအဝယ်ကို ပြီးဆုံးသည်အထိ ဥပဒေနှင့်အညီ ဆက်လက်ဆောင်ရွက်သွားမည်ဖြစ်ကြောင်း အများသိစေရန် ကြော်ငြာအပ်ပါသည်။

လွှဲအပ်ညွှန်ကြားချက်အရ-
ဦးတင်အောင်
တရားလွှတ်တော်ရှေ့နေ(စဉ်-၇၄၆၉)
ကုမ္ပဏီအကြံပေး
၁၇၆၊ လမ်း-၄၀၊ ကျောက်တံတား။ Ph-09-450755744

ကန့်ကွက်နိုင်ကြောင်း အများသိစေရန်ကြေညာခြင်း

ရန်ကုန်တိုင်းဒေသကြီး၊ ရွှေပြည်သာမြို့နယ်၊ (၁၀)ရပ်ကွက်၊ သီတဂူ(၄)လမ်း၊ အိမ်အမှတ်(၄၄၅-ခ) ရှိ ပေ (၂၀ × ၆၀) ပေ အိမ်ခြံမြေ ကွက်(၁)ကွက်နှင့် ယင်းအိမ်ခြံမြေနှင့် အကျိုးခံစားခွင့်အရပ်ရပ်အားလုံးတို့ကို တရားဝင်လက်ဝယ်ထားရှိပိုင်ဆိုင်၍ ရောင်းချပိုင်ခွင့်ရှိသည်ဟု ဝန်ခံပြောဆိုသူ ဒေါ်လှလှငွေ (၁၂/ရပသ(နိုင်)၀၃၃၈၁၀) ကိုင်ဆောင်သူထံမှ အပြီးအပြတ် ဝယ်ယူရန် ကျွန်ုပ်၏မိတ်ဆွေဖြစ်သော ဦးညီညီနိုင်(၁၂/လမန(နိုင်)၀၀၂၂၅၃) ကိုင်ဆောင်သူက စရန်ငွေတစ်စိတ်တစ်ဒေသ ပေးချေပြီးဖြစ်ပါသည်၊ အထက်ပါအိမ်ခြံမြေနှင့် စပ်လျဉ်း၍ ကန့်ကွက်လိုသူများသည် ကျွန်ုပ်ထံသို့ခိုင်လုံသော စာချုပ်စာတမ်း အထောက်အထားများနှင့်တကွ ဤကြော်ငြာပါသည့်(၇)ရက်အတွင်း လူကိုယ်တိုင်လာ ရောက်ကန့်ကွက်နိုင်ပါကြောင်းနှင့် ကန့်ကွက်ရန် မရှိပါက အရောင်းအဝယ်ကို ဥပဒေနှင့်အညီ အပြီးအပြတ်ဆက်လက်ဆောင်ရွက်သွားမည်ဖြစ်ပါကြောင်း အများသိစေရန် ကြေညာအပ်ပါသည်၊

ဦးညီညီနိုင်၏ လွှဲအပ်ညွှန်ကြားချက်အရ
ဦးပြည့်ထူးခန့်
တရားလွှတ်တော်ရှေ့နေ (စဉ်-၁၆၈၀၈)
အမှတ်(၁၇၀၃-က)၊ ပြည်လုံးမွှေးလမ်း၊ ပန်းခြံ(၂၄)၊ (ဏ/၁၄)ရပ်ကွက်၊
ရွှေပြည်သာမြို့နယ်၊ ရန်ကုန်တိုင်းဒေသကြီး၊
ဖုန်း - ၀၉ ၂၅၃၅၇၇၃၂၉

ကန့်ကွက်နိုင်ကြောင်းကြော်ငြာ

ဒဂုံမြို့သစ်(မြောက်ပိုင်း)မြို့နယ်၊ မြေတိုင်းရပ်ကွက်အမှတ်-၃၄၊ မြေကွက်အမှတ်-၅၉၆၊ မြေကွက်တည်နေရာအမှတ်-၅၉၆၊ အင်ကြင်းလမ်း၊ ၃၄-ရပ်ကွက်၊ ဒဂုံမြို့သစ်(မြောက်ပိုင်း)မြို့နယ်(ဦးအောင်ချိန်) (AB-043711) အမည်ပေါက် နှစ်(၆၀)မြေငှားစာချုပ်(ဂရန်)မြေအား မြေအမည်ပေါက်(ခင်ပွန်း) ဦးအောင်ချိန်ကွယ်လွန်သဖြင့် (ဇနီး) ဒေါ်လှရီ[၁၂/ဥကတ(နိုင်)၀၅၁၁၉၀]မှ တစ်ဦးတည်းသောတရားဝင်ဇနီးဖြစ်ကြောင်းနှင့် ၎င်းသာလျှင်အမွေဆက်ခံပိုင်ဆိုင်ကြောင်းကျမ်းကျိန်လွှာ၊ ထောက်ခံကျမ်းကျိန်လွှာ(၂)စောင်၊ (ခင်ပွန်း)ဦးအောင်ချိန်သေဆုံးမှုလက်မှတ်၊ အိမ်ထောင်စုလူဦးရေစာရင်း၊နှစ်(၆၀)မြေငှားဂရန်စာချုပ်(ဂရန်)၊ ဒေါ်လှရီထံမှ ရန်ကုန်မြို့စာချုပ်စာတမ်းမှတ်ပုံတင်ရုံး၊ အထွေထွေကိုယ်စားလှယ်လွှဲစာအမှတ်-၂၂၇၂၀/၂၀၂၂ (၆-၁၂-၂၀၂၂) ဖြင့်ရရှိသူ ဦးအောင်ခင်ထွန်း[၁၂/ဥကတ(နိုင်)၁၅၁၈၂၆]မှ အထွေထွေကိုယ်စားလှယ်လွှဲစာ၊အထွေထွေကိုယ်စားလှယ်လွှဲစာပေးသူသက်ရှိထင်ရှားရှိကြောင်းနှင့် ပြန်လည်ရုပ်သိမ်းခြင်းမရှိကြောင်း ကျမ်းကျိန်လွှာတို့တင်ပြ၍ ပိုင်ဆိုင်ကြောင်းစာချုပ်ချုပ်ဆိုရန်နှင့် အရောင်းအဝယ်မှတ်ပုံတင်စာချုပ်ချုပ်ဆိုရန် မြေပုံကူး လျှောက်ထားလာခြင်းအား တရားဝင်ခိုင်လုံသောအထောက်အထားများဖြင့် ဤကြော်ငြာပါသည့်နေ့မှစ၍ (၇)ရက်အတွင်း၊ ကန့်ကွက်နိုင်ပါကြောင်းနှင့်ကန့်ကွက်မှုမရှိပါက လုပ်ထုံးလုပ်နည်းအတိုင်းဆက်လက်ဆောင်ရွက် ပေးမည်ဖြစ်ပါကြောင်း အသိပေးကြေညာအပ်ပါသည်။ **ဌာနမှူး(ဒုတိယညွှန်ကြားရေးမှူးချုပ်)၊ မြို့ပြမြေစီမံခန့်ခွဲမှုဌာန၊ ရန်ကုန်မြို့တော်စည်ပင်သာယာရေးကော်မတီ**

အများသိစေရန် အသိပေးကြော်ငြာခြင်း

ရန်ကုန်မြို့၊ ဒဂုံမြို့သစ်(မြောက်ပိုင်း)မြို့နယ်၊ မြေတိုင်းရပ်ကွက် အမှတ်-၄၈/U-10၊ မြေကွက်အမှတ်-၄၄၃ ၊ ဧရိယာ(၀.၁၁၂) ဧကရှိ နှစ်(၆၀)ဂရန်မြေကွက်နှင့် ယင်းမြေကွက်ပေါ်ရှိ အမှတ်-၄၄၃၊ ကျန်းမာရေးလမ်း၊ ၄၈/U-10 ရပ်ကွက်၊ ဒဂုံမြို့သစ်(မြောက်ပိုင်း) မြို့နယ်ဟုခေါ်တွင်သည့် အကျိုးခံစားခွင့် အရပ်ရပ်အားလုံးတို့ကို အမည်ပေါက်ပိုင်ဆိုင်ရောင်းချခွင့်ရှိသူ ဒေါ်ကျင်ချိန် [၁၃/တကန(နိုင်)၁၂၅၂၇၅] ထံမှ ကျွန်ုပ်၏မိတ်ဆွေကဝယ်ယူမည်ဖြစ်ပါ၍ အရောင်းအဝယ်ပြုလုပ်သည့် တန်ဖိုးငွေ၏ တစ်စိတ်တစ်ဒေသအဖြစ် စရန်တန်ဖိုးငွေကို ပေးချေထားပြီးဖြစ်ပါသည်။ ဖော်ပြပါမြေကွက်နှင့်ယင်းမြေကွက်ပေါ်ရှိ အကျိုးခံစားခွင့်အရပ်ရပ်အားလုံးတို့နှင့်ပတ်သက်၍ အကျိုးသက်ဆိုင်ခံစားခွင့်ရှိသည်ဆိုပါက စာချုပ်စာတမ်းမူရင်းများနှင့်အတူ ဤကြော်ငြာပါသည့်နေ့မှ (၁၄)ရက်အတွင်း ကျွန်ုပ်ထံသို့လာရောက်ကန့်ကွက်ပါရန်နှင့် သတ်မှတ်ရက်ကျော်လွန်ပါက အရောင်းအဝယ်ကိစ္စကို ဆက်လက်ဆောင်ရွက်သွားမည်ဖြစ်ကြောင်း အများသိစေရန် အသိပေးကြော်ငြာအပ်ပါသည်။

လွှဲအပ်ညွှန်ကြားချက်အရ –
ဒေါ်သီတာအုန်း
တရားလွှတ်တော်ရှေ့နေ(စဉ်-၆၃၀၇)
အမှတ်(၁၉၄/၁၉၆)၊ ပထမထပ်၊ မဟာဗန္ဓုလလမ်း၊ (၁) ရပ်ကွက်၊ ပုဇွန်တောင်မြို့နယ်၊ ရန်ကုန်မြို့။ ဖုန်း-၀၉-၅၁၆၀၆၀၇

ကန့်ကွက်နိုင်ပါသည်

ရန်ကုန်မြို့၊ ဒဂုံမြို့သစ်အရှေ့ပိုင်းမြို့နယ်၊ မြေတိုင်းရပ်ကွက်အမှတ်(၁၄)၊ ဗိုလ်တေဇလမ်း၊ မြေကွက်အမှတ်(၄၈)၊ (အလျား၄၀ပေ x အနံ၆၀ပေ) အကျယ်အဝန်းရှိ ဦးငွေအောင်[၁၂/မဂတ(နိုင်)၀၃၅၈၅၉]အမည်ပေါက် နှစ်(၆၀) ဂရန်မြေကွက်နှင့် ယင်းမြေကွက်ပေါ်ရှိ အကျိုးခံစားခွင့်အရပ်ရပ်ကို အရပ်အရောင်းအဝယ်ကတိစာချုပ်အဆက်စပ်ဖြင့် လက်ရှိဝယ်ယူပိုင်ဆိုင်ထားသူ ဦးမြင့်စိုး[၆/မအရ(နိုင်)၀၂၄၁၃၇]မှ ဥပဒေနှင့်အညီ လွှဲပြောင်းရောင်းချပိုင်ခွင့်ရှိသည်ဟု ဝန်ခံကတိပြုပြောဆိုလာရာ ကျွန်ုပ်တို့၏မိတ်ဆွေဖြစ်သူမှ အပြီးအပိုင်လွှဲပြောင်းဝယ်ယူရန်အတွက် စရန်ငွေအချို့ကို ပေးချေထားပြီးဖြစ်ပါသည်။ ၎င်းအရောင်းအဝယ်ကို ကန့်ကွက်လိုပါက ခိုင်လုံသော စာရွက်စာတမ်းအထောက်အထားမူရင်းများဖြင့် ဤကြော်ငြာပါသည့်နေ့မှစ၍ (၇)ရက်အတွင်း ကျွန်ုပ်တို့ထံသို့ လူကိုယ်တိုင်လာရောက်ကန့်ကွက်နိုင်ပါသည်။ သတ်မှတ်ရက်အတွင်း ကန့်ကွက်မည့်သူမရှိပါက အရောင်းအဝယ်ကို ပြီးဆုံးသည်အထိ ဥပဒေနှင့်အညီ ဆက်လက်ဆောင်ရွက်သွားမည်ဖြစ်ကြောင်း အများသိစေရန် ကြေညာအပ်ပါသည်။

လွှဲအပ်ညွှန်ကြားချက်အရ–

ဦးမောင်မောင်ချစ်(စလင်း) (LL.B)	**ဒေါ်မိုးယုနွယ်**
တရားလွှတ်တော်ရှေ့နေ(စဉ်-၇၇၄၇)	**တရားလွှတ်တော်ရှေ့နေ(စဉ်-၁၃၉၂၄)**
Ph-09-954280932	**LL.B, D.B.L, D.I.L, D.M.L,**
အမှတ်(၈၁)၊ တကောင်း(၅)လမ်း၊	**WIPO(Switzerland)**
(၅)ရပ်ကွက်၊ တောင်ဥက္ကလာပမြို့နယ်။	**Ph: 09-420080932, 09-983837110**

ကန့်ကွက်နိုင်ပါသည်

ရန်ကုန်မြို့၊ ဒဂုံမြို့သစ်(တောင်ပိုင်း)မြို့နယ်၊ မြိတ်လမ်း၊ မြေတိုင်းရပ်ကွက်အမှတ်(၆၆)၊ အင်းဝအိမ်ရာ၊ တိုက်(၆)၊ အခန်းအမှတ်(၂၀၄)၊ (၄ခန်းတွဲ ၃ထပ်)၏ ဒုတိယထပ်၊ အကျယ်အဝန်း(၉၆၀)စတုရန်းပေရှိ ဒုဗိုလ်မှူးကြီးစိုးဝင်းမော်[၁၂/ဥကမ(နိုင်)၀၁၈၉၄၆]အမည်ပေါက် ရေမီးစုံတိုက်ခန်း(၁)ခန်းအပါအဝင် အကျိုးခံစားခွင့်အရပ်ရပ်ကို အရောင်းအဝယ်ကတိစာချုပ်အဆက်ဆက်ဖြင့်လက်ရှိဝယ်ယူပိုင်ဆိုင်ထားသူ ဦးကျော်ဇေယျ[၇/လပတ(နိုင်)၀၀၁၃၅၁]မှ ဥပဒေနှင့်အညီ ရောင်းချပိုင်ခွင့်ရှိ သည်ဟု ဝန်ခံကတိပြုပြောဆိုလာရာ ကျွန်ုပ်တို့၏မိတ်ဆွေဖြစ်သူ ဒေါ်ညီညီအောင် [၁၂/ဥကတ(နိုင်)၁၀၁၂၇၄]မှ အပြီးအပိုင်လွှဲပြောင်းဝယ်ယူရန်အတွက် စရန်ငွေအချို့ကို ပေးချေထားပြီးဖြစ်ပါသည်။ ၎င်းအရောင်းအဝယ်ကို ကန့်ကွက်လိုပါက ခိုင်လုံသော စာရွက်စာတမ်း အထောက်အထားမူရင်းများဖြင့် ဤကြော်ငြာပါသည့် နေ့မှစ၍(၁၄)ရက်အတွင်း ကျွန်ုပ်တို့ထံသို့ လူကိုယ်တိုင်လာရောက်ကန့်ကွက်နိုင်ပါသည်။ သတ်မှတ်ရက်အတွင်း ကန့်ကွက်မည့်သူမရှိပါက အရောင်းအဝယ်ကိုပြီးဆုံးသည်အထိ ဥပဒေနှင့်အညီ ဆက်လက်ဆောင်ရွက်သွားမည်ဖြစ်ကြောင်း အများသိစေရန် ကြေညာအပ်ပါသည်။

လွှဲအပ်ညွှန်ကြားချက်အရ–

ဦးမောင်မောင်ချစ်(စလင်း)LL.B	**ဒေါ်မိုးယုနွယ်**
တရားလွှတ်တော်ရှေ့နေ(စဉ်-၇၇၄၇)	**တရားလွှတ်တော်ရှေ့နေ(စဉ်-၁၃၉၂၄)**
Ph-09954280932	**LL.B,D.B.L,D.I.L,D.M.L,**
အမှတ်(၈၁)၊ တကောင်း(၅)လမ်း၊	**WIPO(Switzerland)**
(၅)ရပ်ကွက်၊ တောင်ဥက္ကလာပမြို့နယ်။	**Ph:09-420080932,09-983837110**

ကန့်ကွက်နိုင်ကြောင်းအများသိစေရန်ကြေညာခြင်း

ရန်ကုန်မြို့၊ မြောက်ဥက္ကလာပမြို့နယ်၊ မြေတိုင်းရပ်ကွက်၊ (၄၅)တိုးချဲ့၊ နှင်းဆီ (၁)လမ်း၊ မြေကွက်အမှတ်-၈၀၅/က၊ (အလျား ပေ ၂၀ x အနံ ပေ ၆၀)၊ ဧရိယာအကျယ်အဝန်း (၀. ၀၂၇၅)ဧက၊ စတုရန်းပေ(၁၂၀၀)အကျယ်အဝန်းရှိ အမည်ပေါက် နှစ်(၆၀)ဂရန်မြေကွက်နှင့် ယင်းမြေကွက်ပေါ်ရှိ အကျိုးခံစားခွင့်အရပ်ရပ်ကို အမည်ပေါက်ပိုင်ဆိုင်သူ ဦးမျိုးတင့် (ဘ)ဦးဝင်းမြင့် [၁၂/အလန(နိုင်)၀၀၁၆၈၂] နှင့် ဦးကျော်စိန်ဝင်း (ဘ)ဦးဝင်းမြင့် [၁၂/အစန (နိုင်)၀၆၈၂၁၀] ကိုင်ဆောင်သူနှစ်ဦးအမည်ပေါက်မှ ဥပဒေနှင့်အညီ လွှဲပြောင်းရောင်းချပိုင်ခွင့်ရှိသည်ဟု ဝန်ခံကတိပြုပြောဆိုလာရာ ကျွန်ုပ်တို့၏မိတ်ဆွေဖြစ်သူ **ကိုကျော်ဝေယံထွန်း (ဘ)ဦးဝင်းသန်း [၁၂/ဥကမ(နိုင်)၂၁၆၉၉၁] ကိုင်ဆောင်သူမှ** အပြီးအပိုင်လွှဲပြောင်းဝယ်ယူရန်အတွက် စရန်ငွေတစ်စိတ်တစ်ဒေသများကို ပေးချေထားပြီးဖြစ်ပါသည်။ ၎င်းအရောင်းအဝယ်ကို ကန့်ကွက်လိုပါက ခိုင်လုံသောစာရွက်စာတမ်း အထောက်အထားမူရင်းများဖြင့် လာရောက်ကန့်ကွက်နိုင်ပါသည်။

ဤကြော်ငြာပါသည့်နေ့မှစ၍ ခုနစ်ရက်အတွင်း ကျွန်ုပ်တို့ထံသို့ လူကြီးမင်းကိုယ်တိုင် လာရောက်ကန့်ကွက်နိုင်ပါသည်။ သတ်မှတ်ထားသည့်ရက်အတွင်း ကန့်ကွက်မည့်သူမရှိပါက အရောင်းအဝယ်ကိစ္စကို ပြီးဆုံးသည်အထိ ဥပဒေနှင့်အညီ ဆက်လက်ဆောင်ရွက်သွားမည်ဖြစ်ကြောင်း အများသိစေရန် ကြော်ငြာအပ်ပါသည်။

ကိုကျော်ဝေယံထွန်း၏ လွှဲအပ်ညွှန်ကြားချက်အရ–

ဒေါ်အိမိုးသူ	**ဒေါ်စန်းစန်းတင့်**
LL.B, WIPO (Swizerland)	**LL.B, WIPO (Swizerland)**
တရားလွှတ်တော်ရှေ့နေ	**တရားလွှတ်တော်ရှေ့နေ**
(စဉ်-၁၁၉၉၅)	**(စဉ်-၁၂၅၂၈)**

အမှတ်(၇၄၈)၊ နှင်းဆီ(၂)လမ်း၊ (၄၅)ရပ်ကွက်၊ မြောက်ဥက္ကလာပမြို့နယ်။
Ph: 09-79540786, 09-420488623, 09-456206457

အများသိစေရန်ကြေညာခြင်း

ရန်ကုန်မြို့၊ မြောက်ဥက္ကလာပမြို့နယ်၊ (င) ရပ်ကွက်၊ နွယ်နီလမ်း၊ အမှတ်(၃၃၆)တွင်နေထိုင်ကြသူများဖြစ်ကြသော (၁) ဒေါ်နီနီခိုင်ဦး [၁၂/ဥကမ(နိုင်)၁၉၅၉၀၇]၊ (၂) ဒေါ်အိချောပြည့် [၇/ညလပ(နိုင်)၂၀၂၄၂]၊ (၃) ဒေါ်မဉ္ဇူဝင်း [၁၂/ဥကမ(နိုင်)၁၈၅၈၂၃]တို့၏လွှဲအပ်ညွှန်ကြားချက်အရ အများသိစေရန် ကြေညာအပ်ပါသည်။

ရန်ကုန်မြို့၊ မြောက်ဥက္ကလာပမြို့နယ်၊ ဝေဘာဂီရပ်ကွက်၊ စိန်ပန်းမြိုင်လမ်း၊ အမှတ်(၂၃၇)၊ မြေဧရိယာ (၀.၀၃၄)ဧကတုရန်းပေ (၁၅၀၀) (အလျား ၃၀x အနံ ၅၀)ပေအကျယ်အဝန်းရှိ ဦးမောင်မောင် [၁၂/ဥကမ(နိုင်)၀၂၂၉၃၇] အမည်ပေါက်သည့် နှစ်(၆၀)ဂရန်မြေကွက်နှင့် ယင်းမြေကွက်ပေါ်တွင်ရှိ နေအိမ်အဆောက်အဦ ရေ၊ မီးအပါအဝင်တို့အား(၁၉-၁၀-၂၀၂၁)ရက်နေ့၌ စတင်ကာ “အိမ်ခြံမြေကွက် နှစ်ဦးသဘောတူအရောင်းအဝယ်ကတိစာချုပ်” ချုပ်ဆို၍ ကျွန်ုပ်၏မိတ်ဆွေများမှ လက်ထိလက်ရောက် ဝယ်ယူပိုင်ဆိုင်ခဲ့ပြီး စာချုပ်ပါစာမျက်နှာ(၂) စာပိုဒ်(၃)၌ အဆိုပါမြေကွက်အား ဌာနဆိုင်ရာ၌ လိုအပ်ပါက လိုက်ပါကူညီ ဆောင်ရွက်ပေးပါမည်ဟု သဘောတူထားပါကြောင်း၊ အပြီးအပိုင်အရောင်းအဝယ်ပြုလုပ်စဉ်က စာချုပ်၌ အတိအလင်း ဖော်ပြရေးသားထားပြီး အဆိုပါအိမ်မြေကွက်ရောင်းချသူ ဦးမောင်မောင်မှလည်း သဘောတူ၍ ကောင်းစွာသိရှိထားသူ တစ်ဦးဖြစ်ပါကြောင်း၊ ကျွန်ုပ်၏မိတ်ဆွေတို့မှလည်း ဌာနဆိုင်ရာ၌ လိုအပ်သည့် အချိန်မှသာ ရောင်းချသူ မူလပိုင်ရှင်အမည်ပေါက် ဦးမောင်မောင်အား ခေတ္တခဏ ဌာနဆိုင်ရာသို့လိုက်ပါကူညီဆောင်ရွက်ပေးရန် ခေါ်ယူမည်ကိုလည်း အရောင်းအဝယ်ပြုလုပ်စဉ်က ကောင်းစွာသဘောတူ သိရှိထားပြီးဖြစ်ပါသည်။ သို့ဖြစ်ပါ၍ အရောင်းအဝယ်အပြီးအပိုင်ပြုလုပ်ထားသော အိမ်ခြံမြေကွက်သည် လက်ထိလက်ရောက်ပိုင်ဆိုင်သည်မှာ ကျွန်ုပ်၏မိတ်ဆွေ(၃)ဦးဖြစ်ပြီး အဆိုပါ အိမ်ခြံမြေကွက်နှင့် ပတ်သက်၍ ယခင်မူလပိုင်ရှင်အမည်ပေါက် ဦးမောင်မောင်နှင့် သက်ဆိုင်ခြင်း၊ ပတ်သက်ခြင်းလုံးဝမရှိပါကြောင်း၊ ကျွန်ုပ်မိတ်ဆွေ(၃)ဦးကသာလျှင် (၁၉-၁၀-၂၀၂၁) ရက်နေ့မှစကာ ယနေ့အချိန်ထိ လက်ထိလက်ရောက်ဝယ်ယူ ပိုင်ဆိုင်ထားသူများဖြစ်ပြီး အဆိုပါ အိမ်ခြံမြေကွက်အား သော့ခတ်ထားလက်ရောက်ရယူပိုင်ဆိုင်၍ ယင်းနေ့၌ပင် အိမ်ခြံမြေနှင့်ပတ်သက်သည့် စာရွက်စာတမ်းမူရင်း၊ မိတ္တူများကိုလည်း လက်ထိလက်ရောက်လက်ဝယ်တွင်ထားရှိပြီး လက်ဝယ်ပိုင်ဆိုင်သူများဖြစ်ပါကြောင်း အများသိစေရန်ကြေညာအပ်ပါသည်။

လွှဲအပ်ညွှန်ကြားချက်အရ–

ဒေါ်စန်းစန်းဝင်း(LL.B,DIPL)	**ဒေါ်အေးမို့မို့ခိုင်(LL.B)**
တရားလွှတ်တော်ရှေ့နေ(စဉ်-၁၅၄၁၂)	**အထက်တန်းရှေ့နေ(စဉ်-၅၁၀၃၆)**
အမှတ်(၆၇)၊ သီဟလမ်း၊ (၃၈)ရပ်ကွက်၊	**အမှတ်(၁၉)၊ သီရိဇေယျာလမ်း၊**
ဒဂုံမြို့သစ်(မြောက်ပိုင်း)မြို့နယ်၊	**ဇဝနရပ်ကွက်၊ သဃ်္ဃန်းကျွန်းမြို့နယ်၊**
ရန်ကုန်မြို့။	**ရန်ကုန်မြို့။**

ဖုန်း-၀၉-၄၂၀၁၅၂၃၀၉၊ ၀၉-၇၈၀၉၇၂၄၄၀၊ ၀၉-၇၉၈၂၆၀၁၅၁

ကန့်ကွက်နိုင်ကြောင်း ကြော်ငြာ

သာကေတမြို့နယ်၊ မြေတိုင်းရပ်ကွက်အမှတ်-၂/တောင်၊ မြေကွက်အမှတ်-၇၂၂/က၊ ဧရိယာ(၁၂၀၀စ/ပေ)၊ မြေကွက်တည်နေရာအမှတ်(၇၂၂/ခ)၊ မာန်ပြေ(၁) လမ်းအနောက်၊ ၂/တောင်ရပ်ကွက်၊ သာကေတမြို့နယ်(ဦးမြမောင်)[၁၂/သကတ(နိုင်)၀၀၅၃၃၄]အမည်ပေါက် နှစ်(၆၀)မြေငှားဂရန်မြေအား အမည်ပေါက် ဦးမြမောင်[၁၂/သကတ(နိုင်)၀၀၅၃၃၄]ဖခင်နှင့် ဒေါ်သိန်းရင်(ခ) ဒေါ်အေးမှုံ [၁၂/သကတ(နိုင်)၀၀၄၇၅၆]တို့ အသီးသီးကွယ်လွန်သဖြင့်တစ်ဦးတည်းသော သမီးဖြစ်သူ ဒေါ်ဝါဝါဝင်း[၁၂/သကတ(နိုင်)၁၂၂၃၀၈]မှ မိဘများတွင်သားသမီးအဖြစ် မိမိတစ်ဦးတည်းသာမွေးဖွားခဲ့ပြီး အခြားအမွေစားအမွေခံ၊ ကိတ္တိမသားသမီးများ ကျန်ရစ်ခြင်းမရှိကြောင်းနှင့် မိမိသာလျှင် ပိုင်ဆိုင်ကြောင်း တရားရုံးကျမ်းကျိန်လွှာ၊ ထောက်ခံကျမ်းကျိန်လွှာ(၂)စောင်၊ ဂရန်မူရင်း၊ နိုင်ငံသားစိစစ်ရေးကတ်ပြား၊ ဖခင်ဦးမြမောင်၊ မိခင် ဒေါ်သိန်းရင်(ခ) ဒေါ်အေးမှုံတို့၏ သေဆုံးမှုလက်မှတ်၊ အိမ်ထောင်စုလူဦးရေးစာရင်းတို့တင်ပြ၍ ပိုင်ဆိုင်ကြောင်းနှင့် အရောင်းစာချုပ်ရန် မြေပုံကူးလျှောက်ထားလာခြင်းအား တရားဝင်ခိုင်လုံသော အထောက်အထားများဖြင့် ဤကြော်ငြာပါသည့်နေ့မှစ၍(၇)ရက်အတွင်း ကန့်ကွက်နိုင်ပါကြောင်းနှင့် ကန့်ကွက်မှုမရှိပါက လုပ်ထုံးလုပ်နည်းအတိုင်း ဆက်လက်ဆောင်ရွက်ပေးမည်ဖြစ်ပါကြောင်း အသိပေးကြေညာအပ်ပါသည်။

ဌာနမှူး(ဒုတိယညွှန်ကြားရေးမှူးချုပ်)
မြို့ပြမြေစီမံခန့်ခွဲမှုဌာန၊ ရန်ကုန်မြို့တော်စည်ပင်သာယာရေးကော်မတီ

“အထွေထွေကိုယ်စားလှယ်လွှဲစာ ရုပ်သိမ်းကြောင်း အများသိစေရန်ကြေညာခြင်း”

အထက်ကြေညာချက်ပါကိစ္စနှင့်ပတ်သက်၍ ရန်ကုန်တိုင်းဒေသကြီး၊ ဒေါပုံမြို့နယ်တွင် နေထိုင်သူ ဒေါ်လဲ့လဲ့ဝင်း (ဘ) ဦးအေးလှိုင် (၁၂/ဒပန(နိုင်)၀၁၀၁၁၇) ကိုင်ဆောင်သူ၏ လွှဲအပ်ညွှန်ကြားချက်အရ (၂၇-၅-၂၀၁၄)ရက်စွဲပါ စာချုပ်အမှတ်-၁၄၂၆၀/၂၀၁၄ ဖြင့် ဒေါ်လဲ့လဲ့ဝင်းမှ ဒေါ်တင်ဆွိဆွိယဉ်(၁၂/လကန (နိုင်)၁၆၉၆၄၀) ကိုင်ဆောင်သူအား လွှဲအပ်ပေးထားသည့် အထွေထွေကိုယ်စားလှယ် လွှဲစာ(ပါဝါ) လွှဲအပ်ထားခြင်းအား ယနေ့ဤကြေညာချက်ပါသည့်နေ့မှစ၍ အလုံးစုံရုပ်သိမ်းလိုက်ကြောင်းနှင့် ကန့်ကွက်မည့်သူရှိပါက အထောက်အထားခိုင်လုံစွာဖြင့် (၇)ရက်အတွင်း ကန့်ကွက်နိုင်ကြောင်းနှင့် ကန့်ကွက်မည့်သူမရှိပါက ဥပဒေနှင့်အညီ ဆက်လက်ဆောင်ရွက် သွားမည်ဖြစ်ကြောင်း အများသိစေရန် ကြေညာအပ်ပါသည်။

လွှဲအပ်ညွှန်ကြားချက်အရ -

ဒေါ်သင်းသင်းဆွေ (စဉ်-၉၆၉၅/၂၀၁၄) (LL.B)	**ဒေါ်ခင်လတ်လတ်စိုး (စဉ်-၈၅၂၆/၂၀၁၂) (LL.B(Q), LL.M,B.A(Business Law)**

တရားလွှတ်တော်ရှေ့နေများ
အမှတ်-၄/ပ-ထပ်၊ မင်းနန္ဒာလမ်း။ ဗိုလ်ထွန်းဇံရပ်ကွက်၊ ဒေါပုံမြို့နယ်၊ ရန်ကုန်တိုင်းဒေသကြီး။ ဖုန်း- ၀၉ ၄၂၀၉၂၁၉၇၃၊ ၀၉ ၅၀၃၉၅၉၆

“ကန့်ကွက်နိုင်ကြောင်း အများသိစေရန် ကြေညာခြင်း”

ရန်ကုန်မြို့၊ တာမွေမြို့နယ်၊ ကျောက်မြောင်းရပ်ကွက်၊ မြို့သစ်(၁)လမ်း၊ အမှတ်(၂၉)၊ နှစ်ခန်းတွဲ(၇)ထပ်တိုက်၏ပထမထပ်/(တိုက်ရှေ့မျက်နှာမူလျှင်ဝဲဘက်)၊ အကျယ်အဝန်း(၁၅ပေ x ၅၅ပေ) ရှိတိုက်ခန်းနှင့် ယင်းတိုက်ခန်းအတွင်း တပ်ဆင်ထားသော ကိုယ်ပိုင်လျှပ်စစ်မီတာ၊ ရေမော်တာအပါအဝင် တိုက်ခန်းနှင့်ဆက်စပ်သည့် အကျိုးခံစားခွင့်အရပ်ရပ်များအားလုံးတို့သည် ဦးလှငွေ[၁၂/ကတတ(နိုင်)၀၁၀၃၈၀]မှပိုင်ဆိုင်ပြီး ကျွန်ုပ်၏မိတ်ဆွေက ဝယ်ယူရန်အတွက် စရန်ငွေပေးချေထားပြီးဖြစ်ပါသည်။ အရောင်းအဝယ်ကိစ္စနှင့်ပတ်သက်၍ ကန့်ကွက်လိုပါက ဤကြေညာပါသည့်နေ့မှစ၍ (၇)ရက်အတွင်း လာရောက်ကန့်ကွက်နိုင်ပါသည်။ သတ်မှတ်ရက်ကျော်လွန်၍ ကန့်ကွက်သူမရှိပါက အရောင်းအဝယ်ကို ဥပဒေနှင့်အညီ ဆက်လက်ဆောင်ရွက်သွားမည်ဖြစ်ကြောင်း အများသိစေရန် ကြေညာအပ်ပါသည်။

လွှဲအပ်ညွှန်ကြားချက်အရ–
ဒေါ်နွယ်နွယ်ထွန်း
LL.B, D.B.L, D.I.L, D.M.L
တရားလွှတ်တော်ရှေ့နေ(စဉ်-၁၁၆၇၄)
အမှတ်(၄၈)၊ ၁၂၀-လမ်း၊ ရေတွင်းကုန်းရပ်ကွက်၊ မင်္ဂလာတောင်ညွန့်မြို့နယ်၊ ရန်ကုန်မြို့။ ဖုန်း-၀၉-၅၄၀၅၆၈၈

ကန့်ကွက်နိုင်ပါသည်

ရန်ကုန်တိုင်းဒေသကြီး၊ တောင်ဥက္ကလာပမြို့နယ်၊ (၇)ရပ်ကွက်၊ သီရိဇေယျာလမ်း၊ တိုက်အမှတ်(၈၆၃)၊ ပထမထပ်(ခြေရင်းခန်း)၊ အကျယ်အဝန်း(၁၉′×၅၄′)အကျယ်ရှိ ရေ+မီးစုံလင်စွာပါရှိသော တိုက်ခန်းနှင့် ယင်းတိုက်ခန်းပေါ်ရှိ အကျိုးခံစားခွင့်အရပ်ရပ်အားလုံးလုံးတို့ကို တရားဝင်ဝယ်ယူပိုင်ဆိုင်၍ အပြီးအပိုင်လွှဲပြောင်းရောင်းချပိုင်ခွင့်ရှိသူဖြစ်ကြောင်းဝန်ခံကတိပြုသူ ဦးဝင်းဇော်မင်း (၅/ရဥန(နိုင်)၀၅၉၀၀၄)ထံမှ ကျွန်ုပ်၏မိတ်ဆွေက အပြီးအပိုင်ဝယ်ယူရန်အတွက် စရန်ငွေအချို့ကို ပေးချေထားပြီးဖြစ်ပါ၍ ကန့်ကွက်လိုပါက အကျိုးခံစားခွင့်ရှိသူမည်သူမဆို ပိုင်ဆိုင်မှုအထောက်အထား (မူရင်းများ)ဖြင့် ယနေ့မှစ၍ (၇)ရက်အတွင်း ကျွန်ုပ်ထံသို့ လာရောက်ကန့်ကွက်နိုင်ပါသည်။ သတ်မှတ်ရက်ထက်ကျော်လွန်ပါက အရောင်းအဝယ်ကို ဥပဒေနှင့်အညီ ပြီးဆုံးသည်အထိ ဆက်လက်ဆောင်ရွက်သွားမည်ဖြစ်ပါသည်

လွှဲအပ်ညွှန်ကြားချက်အရ–

ဒေါ်ခိုင်ခိုင်စန်း	**ဒေါ်နှင်းနုလွင်**
(LL.B, D.B.L, D.I.L)	**(LL.B)**
တရားလွှတ်တော်ရှေ့နေ (စဉ်-၁၆၄၆၁)	**အထက်တန်းရှေ့နေ (စဉ်-၅၃၁၁၄)**

တိုက်(၃)၊ အခန်း(၃၀၁)၊ မြေညီထပ်၊ မိုးကောင်းလမ်းမကြီး၊ ရန်ကင်းမြို့နယ်၊ ရန်ကုန်မြို့။ ဖုန်း - ၀၉-၄၀၁၆၀၂၈၀၀၊ ၀၉-၈၈၃၀၂၈၀၉၆

ကန့်ကွက်နိုင်ပါသည်

ရန်ကုန်တိုင်းဒေသကြီး၊ တာမွေမြို့နယ်၊ မာန်အောင်ရပ်ကွက်၊ အရှေ့မြင်းပြိုင်ကွင်းလမ်း၊ တိုက်အမှတ်(၂၃၈)၊ အခန်းအမှတ် (7-D)၊ ၁၁-လွှာ၊ အကျယ်အဝန်း(၁၃၃၈)စတုရန်းပေအကျယ်ရှိ ရေ+မီးစုံလင်စွာပါရှိသော ကွန်ဒိုတိုက်ခန်းနှင့် ယင်းကွန်ဒိုတိုက်ခန်းပေါ်ရှိ အကျိုးခံစားခွင့်အရပ်ရပ်အားလုံးလုံးတို့ကို တရားဝင်ဝယ်ယူပိုင်ဆိုင်၍ အပြီးအပိုင်လွှဲပြောင်းရောင်းချပိုင်ခွင့်ရှိသူဖြစ်ကြောင်းဝန်ခံကတိပြုသူ ဦးသိန်းစံ(ခ)မိုဟန်ရောင်း (၁၂/ပဘတ(နိုင်)၀၂၁၂၇၇)ထံမှ ကျွန်ုပ်၏မိတ်ဆွေက အပြီးအပိုင်ဝယ်ယူရန်အတွက် စရန်ငွေအချို့ကို ပေးချေထားပြီးဖြစ်ပါ၍ ကန့်ကွက်လိုပါက အကျိုးခံစားခွင့်ရှိသူမည်သူမဆို ပိုင်ဆိုင်မှုအထောက်အထား(မူရင်းများ)ဖြင့် ယနေ့မှစ၍ (၁၄)ရက်အတွင်း ကျွန်ုပ်ထံသို့ လာရောက်ကန့်ကွက်နိုင်ပါသည်။ သတ်မှတ်ရက်ထက်ကျော်လွန်ပါက အရောင်းအဝယ်ကို ဥပဒေနှင့်အညီ ပြီးဆုံးသည်အထိ ဆက်လက်ဆောင်ရွက်သွားမည်ဖြစ်ပါသည်

လွှဲအပ်ညွှန်ကြားချက်အရ–

ဒေါ်ခိုင်ခိုင်စန်း	**ဒေါ်နှင်းနုလွင်**
(LL.B, D.B.L, D.I.L)	**(LL.B)**
တရားလွှတ်တော်ရှေ့နေ (စဉ်-၁၆၄၆၁)	**အထက်တန်းရှေ့နေ (စဉ်-၅၃၁၁၄)**

တိုက်(၃)၊ အခန်း(၃၀၁)၊ မြေညီထပ်၊ မိုးကောင်းလမ်းမကြီး၊ ရန်ကင်းမြို့နယ်၊ ရန်ကုန်မြို့။ ဖုန်း - ၀၉-၄၀၁၆၀၂၈၀၀၊ ၀၉-၈၈၃၀၂၈၀၉၆

ကန့်ကွက်နိုင်ပါသည်

ရန်ကုန်တိုင်းဒေသကြီး၊ ရန်ကင်းမြို့နယ်၊ မြေတိုင်းရပ်ကွက်အမှတ်(၁၆)၊ အမှတ်(၁၂/က)၊ ပြည်သာယာလမ်း၊ (Basement+၈)ထပ်ခွဲအဆောက်အဦး၏၄လွှာ၊ အခန်းအမှတ်(၄)၊ ဘယ်ဘက်ခြမ်း၏ပေအကျယ်(အလျား၂၅ပေ၆လက်မ x အနံ၇၀ပေ)အကျယ်ရှိကွန်ဒိုတိုက်ခန်းနှင့် အကျိုးခံစားခွင့်အရပ်ရပ်အားလုံးတို့ကို တရားဝင်လက်ဝယ်ထားပိုင်ဆိုင်၍ အပြီးအပိုင်လွှဲပြောင်းရောင်းချပိုင်ခွင့်ရှိသူဖြစ်ကြောင်းဝန်ခံကတိပြုသူ ဒေါ်ခင်စီစီမိုး(၁၂/မဂတ(နိုင်)၀၇၀၁၂၉)ထံမှ ကျွန်ုပ်၏မိတ်ဆွေက အပြီးအပိုင်လွှဲပြောင်းဝယ်ယူရန် စရန်ငွေတစ်ချို့ပေးချေထားပြီးဖြစ်ပါသဖြင့် ကန့်ကွက်လိုပါက ယနေ့မှစ၍(၇)ရက်အတွင်းခိုင်လုံသောပိုင်ဆိုင်မှုအထောက်အထား(မူရင်း)များဖြင့်လာရောက်ကန့်ကွက်နိုင်ပါကြောင်းနှင့်သတ်မှတ်ရက်ထက်ကျော်လွန်ပါကအရောင်းအဝယ်ကိုဥပဒေနှင့်အညီပြီးဆုံးသည်အထိဆောင်ရွက်သွားမည်ဖြစ်ကြောင်းအများသိစေရန်ကြေညာအပ်ပါသည်။

လွှဲအပ်ညွှန်ကြားချက်အရ
ဒေါ်မေရည်စိုးဦး
LL.B.,D.B.L
တရားလွှတ်တော်ရှေ့နေ(စဉ်-၈၁၁၂)
Fb Page: Aung Myay Saytanar RealestateCo.,Ltd, E-mail: aungmyayrealestate@gmail.com
အမှတ် (၈၈၈)၊အခန်း(၃)၊မေတ္တာလမ်းကွန်ဒို၊မေတ္တာလမ်းမ၊(၁၀)ရပ်ကွက်၊တောင်ဥက္ကလာပမြို့နယ်၊ရန်ကုန်မြို့။
09- 5080073 , 09- 76 5080073 , 09- 69 5080073 , 09- 50 577 14

ကန့်ကွက်နိုင်ပါကြောင်း အများသိစေရန်

ရန်ကုန်မြို့၊ လှိုင်သာယာမြို့နယ်၊ မြေတိုင်းရပ်ကွက်အမှတ်(သကမ-၁၂)၊ အနော်ရထာလမ်း၊ မြေကွက်အမှတ်(၅၈/က) ဟုခေါ်တွင်သော အမှတ်(၅၈/က)၊ အနော်ရထာလမ်း၊ (၁၁)ရပ်ကွက်၊ လှိုင်သာယာမြို့နယ်ရှိ မြေအကျယ်အဝန်း(၂၀ပေx၆၀ပေ)၊ ဧရိယာ(၀.၀၂၇၅) ဧက (၁၂၀၀)စတုရန်းပေရှိ နှစ်(၆၀)မြေငှားဂရန်မြေကွက်နှင့် ယင်းမြေကွက်ပေါ်ရှိ နေအိမ်အပါအဝင် အကျိုးခံစားခွင့်အရပ်ရပ်အားလုံးတို့ကို ရန်ကုန်မြို့တော်စည်ပင်သာယာရေးကော်မတီ မြို့ပြစီမံကိန်းနှင့်မြေစီမံခန့်ခွဲမှုမြေယာဌာနရှိ မြို့မြေစာရင်းတွင် ဦးအေးသိန်း[၁၂/သခန(နိုင်)၀၆၀၅၇၅] အမည်ဖြင့် အမည်ပေါက်မှတ်သားတည်ရှိပြီး အမည်ပေါက်ထံမှ အဆင့်ဆင့်အဆက်စပ်အရောင်းအဝယ် ကတိစာချုပ်များဖြင့် ဝယ်ယူပိုင်ဆိုင်ထားသူများဖြစ်ကြသော ဦးမြင့်အောင်[၈/မမန(နိုင်)၀၈၃၆၁၂]နှင့် ဒေါ်နွယ်နွယ်ဝေ[၁၄/ဘကလ(နိုင်)၂၅၉၅၈၆]တို့မှ မိမိတို့သာလျှင် တရားဝင်လက်ရှိပိုင်ဆိုင်ကြောင်းနှင့် လွတ်လပ်စွာ ပြန်လည်လွှဲပြောင်း ရောင်းချပိုင်ခွင့်ရှိကြောင်း ဝန်ခံကတိပြု၍ အပြီးအပိုင်လွှဲပြောင်းရောင်းချရန် ကျွန်ုပ်၏မိတ်ဆွေထံသို့ စကားကမ်းလှမ်းရာ ကျွန်ုပ်၏မိတ်ဆွေဖြစ်သူက အပြီးအပိုင်ဝယ်ယူရန်အတွက် အရောင်းအဝယ်ပြုလုပ်သောတန်ဖိုးငွေ၏ တစ်စိတ်တစ်ဒေသကို စရန်ငွေအဖြစ် ပေးချေထားပြီး ဖြစ်ပါသည်။ သို့ဖြစ်ပါ၍ ကန့်ကွက်လိုပါက ဤကြော်ငြာပါသည့်နေ့မှစ၍ (၇)ရက်အတွင်း ပိုင်ဆိုင်မှုအထောက်အထား (မူရင်း)များဖြင့် ကျွန်ုပ်ထံလာရောက်ကန့်ကွက်နိုင်ပါကြောင်းနှင့် သတ်မှတ်ရက်ကျော်လွန်ပါက အရောင်းအဝယ်ကို ပြီးမြောက်အောင်မြင်သည်အထိ ဥပဒေနှင့်အညီ ဆက်လက်ဆောင်ရွက်သွားမည်ဖြစ်ပါကြောင်း အများသိစေရန် ကြေညာအပ်ပါသည်။

လွှဲအပ်ညွှန်ကြားချက်အရ –
ဒေါ်ယဉ်ယဉ်ကြည်(LL.B)
တရားလွှတ်တော်ရှေ့နေ (စဉ်-၁၁၄၀၆)
အမှတ်(၅၄၄/ခ)၊ သဒ္ဒါလမ်း(၂၀)၊ (၄)ရပ်ကွက်၊ တောင်ဥက္ကလာပမြို့နယ်၊ ရန်ကုန်မြို့။
ဖုန်း-၀၉-၄၃၁၁၄၆၅၄၊ ၀၉-၇၉၅၆၀၁၈၆၃၊ ၀၉-၇၉၆၃၀၈၀၁၂၁

ကန့်ကွက်နိုင်ပါကြောင်း အများသိစေရန်

ရန်ကုန်မြို့၊ ဒဂုံမြို့သစ်(မြောက်ပိုင်း)မြို့နယ်၊ မြေတိုင်းရပ်ကွက်အမှတ်(၃၉-B)၊ အကောက်ခွန်(၅)လမ်း၊ မြေကွက်အမှတ်(၁၂၀)၊ ခြေရင်းခြမ်း၊ မြေကွက်အမှတ်(၁၂၁)နှင့်ကပ်လျက်ဘက်အခြမ်း၊ မြေအကျယ်အဝန်း(၂၀ပေx၆၀ပေ)ရှိနှစ်(၆၀) မြေငှားဂရန်မြေကွက်နှင့်ယင်းမြေကွက်ပေါ်ရှိ နေအိမ်အပါအဝင် အကျိုးခံစားခွင့်အရပ်ရပ်အားလုံးတို့ကို ရန်ကုန်မြို့တော်စည်ပင်သာယာရေးကော်မတီမြို့ပြစီမံကိန်းနှင့်မြေစီမံခန့်ခွဲမှုမြေယာဌာနရှိမြို့မြေစာရင်းတွင် နော်အဲဖေါ(AD-၀၄၃၂၀၇)အမည်ဖြင့် အမည်ပေါက်မှတ်သားတည်ရှိပြီး အမည်ပေါက်ထံမှ ဒေါ်စုလတ်ကျော် [၁၂/တတန(နိုင်)၁၆၇၀၄၆]သည် နှစ်ဦးသဘောတူအဆင့်ဆင့်အဆက်စပ်အရောင်းအဝယ် ကတိစာချုပ်များဖြင့်ဝယ်ယူပိုင်ဆိုင်ထားပြီးမိမိတစ်ဦးတည်းသာလျှင် တရားဝင်လက်ရှိပိုင်ဆိုင်ကြောင်းနှင့် လွတ်လပ်စွာပြန်လည်လွှဲပြောင်း ရောင်းချပိုင်ခွင့်ရှိကြောင်း ဝန်ခံကတိပြု၍ အပြီးအပိုင်လွှဲပြောင်းရောင်းချရန် ကျွန်ုပ်၏မိတ်ဆွေထံသို့ စကားကမ်းလှမ်းရာ ကျွန်ုပ်၏မိတ်ဆွေဖြစ်သူက အပြီးအပိုင်ဝယ်ယူရန်အတွက် အရောင်းအဝယ်ပြုလုပ်သောတန်ဖိုးငွေ၏ တစ်စိတ်တစ်ဒေသကို စရန်ငွေအဖြစ် ပေးချေထားပြီး ဖြစ်ပါသည်။ သို့ဖြစ်ပါ၍ ကန့်ကွက်လိုပါက ဤကြော်ငြာပါသည့်နေ့မှစ၍(၇)ရက်အတွင်း ပိုင်ဆိုင်မှုအထောက်အထား(မူရင်း)များဖြင့် ကျွန်ုပ်ထံလာရောက်ကန့်ကွက်နိုင်ပါကြောင်းနှင့် သတ်မှတ်ရက်ကျော်လွန်ပါက အရောင်းအဝယ်ကိုပြီးမြောက်အောင်မြင်သည်အထိ ဥပဒေနှင့်အညီ ဆက်လက်ဆောင်ရွက်သွားမည်ဖြစ်ပါကြောင်း အများသိစေရန် ကြေညာအပ်ပါသည်။ **လွှဲအပ်ညွှန်ကြားချက်အရ –**

ဒေါ်ယဉ်ယဉ်ကြည်(LL.B)
တရားလွှတ်တော်ရှေ့နေ (စဉ်-၁၁၄၀၆)
အမှတ်(၅၄၄/ခ)၊ သဒ္ဒါလမ်း(၂၀)၊ (၄)ရပ်ကွက်၊ တောင်ဥက္ကလာပမြို့နယ်၊ ရန်ကုန်မြို့။
ဖုန်း-၀၉-၄၃၁၁၄၆၅၄၊ ၀၉-၇၉၅၆၀၁၈၆၃၊ ၀၉-၇၉၆၃၀၈၀၁၂၁

ရန်ကုန်တိုင်းဒေသကြီး ဗိုလ်တထောင်ကျိုက်ဒေးအပ်ဆံတော်ဦးစေတီတော် နောင်တော်ကြီးအရံစေတီတော် လုံးတော်ပြည့် မျက်ပါးရွှေကပ်လှူပူဇော်ရန် အိတ်ပိတ်တင်ဒါခေါ်ယူခြင်း

၁။ ဗိုလ်တထောင် ကျိုက်ဒေးအပ် ဆံတော်ဦးစေတီတော်ရှိ နောင်တော်ကြီးစေတီတော်အား လုံးတော်ပြည့် မျက်ပါးရွှေသက်န်း ကပ်လှူပူဇော်မည်ဖြစ်ပါ၍ အောက်ပါလုပ်ငန်းများကို အိတ်ပိတ် တင်ဒါခေါ်ယူအပ်ပါသည်-

(က) စေတီတော်တစ်ဆူလုံးအတွက် လိုအပ်မည့် (၂"x၂") ပတ်လည် ရွှေမျက်ပါးအား တွက်ချက်၍ တင်ပြခြင်း

(ခ) ရွှေမှိုက်ဟောင်းများ ချွတ်ယူခြင်းလုပ်ငန်း

(ဂ) ငြမ်းဆင်ခြင်းနှင့် ရွှေချခြင်းလုပ်ငန်း

၂။ ဤကြော်ငြာပါသည့်နေ့မှစ၍ (၁)ပတ်အတွင်း နောက်ဆုံးထား၍ တင်ဒါလျှောက်လွှာပုံစံဝယ်ယူနိုင်သည်။ အသေးစိတ်သိရှိလိုပါက ဂေါပကအဖွဲ့ရုံးခန်းတွင် ရုံးချိန်အတွင်း စုံစမ်းနိုင်ပါသည်။

ဘဏ္ဍာတော်ထိန်းဂေါပကအဖွဲ့
ဗိုလ်တထောင်ကျိုက်ဒေးအပ်ဆံတော်ဦးစေတီတော်
ဖုန်း- ၀၉-၂၅၅၇၇၉၇၇၁၊ ၀၉-၆၆၆၀၇၄၁၁၁

"ကန့်ကွက်နိုင်ကြောင်း အများသိစေရန်ကြေညာခြင်း"

ရန်ကုန်မြို့နေ ကျွန်ုပ်တို့၏မိတ်ဆွေ ဒေါ်အေးကြူ [၁၂/သကတ(နိုင်)၁၄၉၁၃၂]၏ လွှဲအပ်ချက်အရ အောက်ပါအတိုင်း ကြေညာအပ်ပါသည်-

ကျွန်ုပ်တို့၏ မိတ်ဆွေသည် ရန်ကုန်တိုင်းဒေသကြီး၊ သန်လျင်မြို့၊ အောင်ချမ်းသာ (၂) ရပ်ကွက်၊ ဗိုလ်မိုးညိုလမ်း၊ အမှတ် (ခ/၁၂)၊ ဦးမောင်တင်ဂရန်အမည်ပေါက် (အလျား ၂၀ ပေxအနံ ၆၀ ပေ) မြေကွက်နှင့်ယင်းမြေကွက်ပေါ်ရှိ အကျိုးခံစားခွင့်အရပ်ရပ်အားလုံးတို့ကို ဆက်စပ်စာချုပ်များဖြင့် လက်ရှိပိုင်ဆိုင်ကြောင်း အဆိုပြုလာသူ ဦးဇော်စိုးညွန့် [၇/ပခန(နိုင်)၂၁၅၆၅၆] ထံမှ (၁၂-၃-၂၀၂၃)ရက်စွဲပါ အရောင်းအဝယ်စရန်ပေးစာချုပ်ဖြင့် စရန်ငွေပေးချေပြီးဖြစ်ရာ အဆိုပါမြေကွက်အရောင်းအဝယ်ကို ကန့်ကွက်လိုပါက မည်သူမဆို ပိုင်ဆိုင်မှုအထောက်အထားခိုင်လုံစွာဖြင့် ကျွန်ုပ်တို့ထံသို့ ဤကြော်ငြာစာပါပြီး (၇)ရက်အတွင်း ကိုယ်တိုင်လာရောက်ကန့်ကွက်နိုင်ပါသည်။ သတ်မှတ်ရက်ကျော်လွန်ပါက အရောင်းအဝယ်အား တရားဝင်ဆက်လက်ဆောင်ရွက်သွားမည်ဖြစ်ကြောင်း ကြေညာအပ်ပါသည်။

လွှဲအပ်ချက်အရ-

ဒေါ်နော်ဆည်းဇာ (LLB) **(စဉ်-၁၂၆၃၇/၁-၆-၂၀၁၇)**	**ဒေါ်အေးသန္တာဆွေ (LL.B, LL.M)** **(စဉ်-၁၀၄၀၇/ ၂၆-၂-၂၀၁၅)**
ဦးကျော်ဇေယျ (LLB) **(စဉ်-၁၃၁၈၁/၃၁-၈-၂၀၁၇)**	**ဒေါ်မြင့်မြင့်သန်း (LLB, LLM)** **(စဉ်-၁၃၂၄၀/၃၁-၈-၂၀၁၇)**
ဒေါ်ဝေမာနွယ် (LLB) **(စဉ်-၁၄၇၁၁/၂၉-၆-၂၀၁၈)**	

တရားလွှတ်တော်ရှေ့နေများ
အမှတ် (၉)၊ သိပ္ပံလမ်း၊ အုတ်ဖိုစုရပ်ကွက်၊ သန်လျင်မြို့။
ဖုန်း - ၀၉-၄၂၂၂၈၁၁၁၈

ဒီကရီကိုအတည်ပြုလုပ်ရန် အမိန့်မထုတ်သင့်ကြောင်း ထုချေစေရန် အကြောင်းကြားစာ

(တရားမကျင့်ထုံးဥပဒေအမိန့်- ၂၁၊ နည်း- ၂၂)

မရမ်းကုန်းခရိုင်တရားရုံးတော်

၂၀၂၂ ခုနှစ်၊ တရားမကြီးမှုအမှတ် ၈ နှင့်ဆက်သွယ်သည့် ၂၀၂၃ ခုနှစ်၊ တရားမဇာရီမှုအမှတ်- ၄

ဦးအောင်ဘုန်းကျော် } နှင့် { ဦးရဲလင်းမောင်
ဒီကရီအနိုင်ရသူ **တရားရှုံး**

ရန်ကုန်တိုင်းဒေသကြီး၊ မရမ်းကုန်းမြို့နယ်၊ (၂)ရပ်ကွက်၊ ဝါဝါဝင်းလမ်း၊ အမှတ် (၃၉)ရပ်နေ တရားရှုံး ဦးရဲလင်းမောင် (ယခုနေရပ်လိပ်စာမသိ) သိစေရမည်။

၂၀၂၂ ခုနှစ်၊ တရားမကြီးမှုအမှတ် - ၈ တွင် ကျရှိသည့် ဒီကရီကို အတည်ပြုလုပ်ရန် ဤရုံးတော်တွင် တရားနိုင်က လျှောက်ထားသည်ဖြစ်၍ မည်သည့်အကြောင်းကြောင့် အတည်ပြုလုပ်စေရန် အမိန့်ကိုမထုတ်သင့်ကြောင်း အကြောင်းတစ်ခုခုရှိလျှင် ပြ၍ချေဆိုရန် သင်ကိုယ်တိုင်ဖြစ်စေ၊ ရုံးတော်အခွင့်အမိန့်ရရှေ့နေဖြစ်စေ၊ အကြောင်းပြချေဆိုနိုင်သူ အခွင့်ရကိုယ်စားလှယ်ဖြင့်ဖြစ်စေ၊ **၂၀၂၃ ခုနှစ်၊ မတ်လ ၂၄ ရက်** (၁၃၈၄ ခုနှစ်၊ တန်ခူးလဆန်း ၄ ရက်) နေ့ မွန်းမတည့်မီ (၁၀)နာရီတွင် ဤရုံးတော်ရှေ့ လာရောက်စေ။

၂၀၂၃ ခုနှစ်၊ မတ်လ ၆ ရက်နေ့တွင် ဤရုံးတော်တံဆိပ်ရိုက်နှိပ်၍ ကျွန်ုပ်လက်မှတ် ရေးထိုးထုတ်ပေးလိုက်သည်။

(မြတ်ခိုင်ဝင်း)
ခရိုင်တရားသူကြီး
မရမ်းကုန်းခရိုင်တရားရုံး

ကန့်ကွက်နိုင်ကြောင်း အများသိစေရန်ကြေညာခြင်း

ရန်ကုန်မြို့၊ တောင်ဥက္ကလာပမြို့နယ်၊ (၁၁) ရပ်ကွက်၊ သုမင်္ဂလာလမ်း၊ အမှတ် (၅၂၁/က+ခ)၊ အခန်းအမှတ် (၂၀၁)၊ နှစ်ခန်းတွဲ RC (၈)ထပ်ခွဲတိုက်မှ ဒုတိယထပ်(ခေါင်းရင်းခန်း)၊ အကျယ်အဝန်း (၁၈x၅၄)ပေ၊ ဧရိယာ (၉၇၂) စတုရန်းပေရှိ တိုက်ခန်းနှင့် ယင်းတိုက်ခန်းအတွင်းရှိ စွဲကပ်ပစ္စည်းများအပါအဝင် အကျိုးခံစားခွင့်အရပ်ရပ်အားလုံးတို့ကို ဦးကျော်ဖြိုးကို [၁၂/ဗဟန(နိုင်)၀၉၆၂၃၅] မှ လက်ဝယ်ရရှိပိုင်ဆိုင်ပြီး ရောင်းချပိုင်ခွင့်ရှိကြောင်း ဝန်ခံကတိပြုသည့်အတွက် အပြီးအပိုင်ဝယ်ယူရန် ကျွန်ုပ်၏မိတ်ဆွေ ဒေါ်ဝင်းမြင့်စိုး [၁/မကတ(နိုင်)၀၀၁၂၈၂] မှ စရန်ငွေတစ်စိတ်တစ်ဒေသကို ပေးအပ်ထားပြီးဖြစ်ပါသည်။ အထက်ဖော်ပြပါ တိုက်ခန်းအား အရောင်းအဝယ်ပြုလုပ်ခြင်းကို ကန့်ကွက်လိုပါက ဤကြေညာပါသည့်ရက်မှ (၁၀)ရက်အတွင်း ခိုင်လုံသောပိုင်ဆိုင်မှုစာရွက်စာတမ်းအထောက်အထားမူရင်းများယူဆောင်လာပြီး ကျွန်ုပ်ထံသို့ လာရောက်ကန့်ကွက်နိုင်ပါသည်။ သတ်မှတ်ရက်အတွင်း ကန့်ကွက်ခြင်းမရှိပါက အရောင်းအဝယ်ပြုလုပ်ခြင်းကို ဥပဒေနှင့်အညီ ပြီးဆုံးသည်အထိ ဆက်လက်ဆောင်ရွက်သွားမည်ဖြစ်ကြောင်း အများသိရှိစေရန် ကြေညာအပ်ပါသည်။

လွှဲအပ်ညွှန်ကြားချက်အရ -
ဒေါ်အိမွန်သော် (LL.B, LL.M)
တရားလွှတ်တော်ရှေ့နေ (စဉ်-၁၅၃၇၀)
အမှတ်-၇၇၊ ဈေးလမ်း၊ ခနောင်တိုအနောက်ရပ်ကွက်၊ ဆိပ်ကြီးခနောင်တိုမြို့နယ်၊ ရန်ကုန်တိုင်းဒေသကြီး။
ဖုန်း- ၀၉-၄၂၁၀၇၁၅၁၀၊ ၀၉-၇၉၉၂၉၈၂၈၇

ကန့်ကွက်နိုင်ကြောင်း အများသိစေရန်ကြေညာခြင်း

ရန်ကုန်မြို့၊ ကြည့်မြင်တိုင်မြို့နယ်၊ သရက်တော(တောင်)ရပ်ကွက်၊ သရက်တော (၂)လမ်း၊ အမှတ်(၉၃)၊ ၃ လွှာ (ခေါင်းရင်းခြမ်း)၊ အကျယ်အဝန်း (၁၂ပေခွဲx၅၀ပေ)ရှိ တိုက်ခန်းနှင့်တကွ အကျိုးခံစားခွင့်အရပ်ရပ်အားလုံးကို ဆက်စပ်စာချုပ်များဖြင့် တရားဝင်ပိုင်ဆိုင်ပြီး ရောင်းချပိုင်ခွင့်ရှိကြောင်း ဝန်ခံကတိပြုသူ ဦးသာထွန်းအောင် [၁၂/ကမတ(ပြု)၀၀၀၇၁၅]ထံမှ ကျွန်ုပ်တို့၏ မိတ်ဆွေက (၁၀-၃-၂၀၂၃)ရက်စွဲဖြင့် ရောင်းဖိုးငွေ၏ တစ်စိတ်တစ်ဒေသကို စရန်ငွေအဖြစ် ပေးချေထားပြီးဖြစ်ပါသည်။ အဆိုပါ အရောင်းအဝယ်ကို ကန့်ကွက်လိုသူများရှိပါက ဤကြော်ငြာပါသည့်နေ့မှစ၍ (၁၄)ရက်အတွင်း ကျွန်ုပ်တို့ထံသို့ တိကျခိုင်လုံသောပိုင်ဆိုင်မှုစာရွက်စာတမ်းမူရင်းများနှင့်တကွ ကန့်ကွက်နိုင်ပါကြောင်းနှင့် သတ်မှတ်ရက်အတွင်း ကန့်ကွက်ခြင်းမရှိပါက အရောင်းအဝယ်ကို ဥပဒေနှင့်အညီ ဆက်လက်ဆောင်ရွက်သွားမည်ဖြစ်ကြောင်း အများသိစေရန် ကြေညာအပ်ပါသည်။

လွှဲအပ်ညွှန်ကြားချက်အရ-

ဒေါ်တင်မိုးမြတ်	**ဒေါ်စုမြတ်သဇင်**	**ဒေါ်မျိုးပပအောင်**
(စဉ်-၁၆၂၁၂/ ၁၉-၁၁-၂၀၁၉)	**(စဉ်-၁၅၆၀၁/ ၁၁-၇-၂၀၁၉)**	**(စဉ်-၃၉၂၀၁/ ၂၅-၆-၂၀၁၂)**
တရားလွှတ်တော်ရှေ့နေ	**တရားလွှတ်တော်ရှေ့နေ**	**အထက်တန်းရှေ့နေ**

အမှတ်-၆၂၊ ပထမထပ်၊ အခန်းအမှတ်-၄၊ ပန်းဆိုးတန်းအောက်လမ်း၊ ကျောက်တံတားမြို့နယ်၊ ရန်ကုန်မြို့။
ဖုန်း-၀၉-၄၂၀၀၈၄၉၉၂၊ ၀၉-၇၉၅၃၅၃၉၆၂

ရန်ကုန်မြို့၊ မရမ်းကုန်းမြို့နယ်၊ (၄)ရပ်ကွက်၊ အောင်မင်္ဂလာ (၁)လမ်း၊ တိုက်အမှတ် (၄/၄၃)၊ (၂)ခန်းတွဲ (၃)ထပ်တိုက် အဆောက်အဦမှ (မြေညီထပ်-ခြေရင်းခန်း)တိုက်ခန်း အရောင်းအဝယ်ပြုလုပ်ခြင်းအား ကန့်ကွက်နိုင်ပါသည်

အထက်လိပ်စာပါ တိုက်ခန်းကို တရားဝင် လက်ရှိပိုင်ဆိုင်ပြီး လွှဲပြောင်းရောင်းချပိုင်ခွင့်ရှိသူ ဒေါ်စိုးစိုးစံ [၂/လကန(နိုင်)၀၀၁၆၄၇]ထံမှ ဒေါ်လဲ့လဲ့ဝင်း [၈/ရနခ(နိုင်)၀၉၆၅၀၆]က ဝယ်ယူရန်အတွက် စရန်ငွေ ပေးချေပြီးဖြစ်ရာ ယင်းတိုက်ခန်းနှင့်ပတ်သက်၍ ကန့်ကွက်လိုသူများရှိပါက ပိုင်ဆိုင်မှုအထောက်အထားမူရင်းများ ခိုင်လုံစွာဖြင့် ဤကြော်ငြာစာပါသည့်နေ့မှ (၇)ရက်အတွင်း ကျွန်ုပ်ထံသို့ လာရောက်ကန့်ကွက်နိုင်ပါသည်။ သတ်မှတ်ရက် ပြည့်မြောက်၍ ကန့်ကွက်မှုမရှိပါက တိုက်ခန်းအရောင်းအဝယ်ကိစ္စကို ဥပဒေနှင့်အညီ ဆက်လက်ဆောင်ရွက်သွားမည်ဖြစ်ပါကြောင်း ကြေညာအပ်ပါသည်။

ဒေါ်လဲ့လဲ့ဝင်း၏ လွှဲအပ်ညွှန်ကြားချက်အရ-
ဒေါ်ခင်မာလာ (LL.B)
တရားလွှတ်တော်ရှေ့နေ (စဉ်-၈၅၂၀)
(KHIN MAR LAR LAW FIRM)
တိုက်(၅)၊ အခန်း(၀၀၈)၊ အေးရိပ်မွန်(၉)လမ်း၊ (၅) ရပ်ကွက်၊ လှိုင်မြို့နယ်။
ဖုန်း - ၀၉-၅၁၈၁၈၂၀

ကန့်ကွက်နိုင်ကြောင်းကြော်ငြာ

ရန်ကုန်တိုင်းဒေသကြီး၊ ဗဟန်းမြို့နယ်၊ မြေတိုင်းရပ်ကွက်အမှတ်-၃၅/ဘီ၊ နတ်မောက်လမ်းသွယ်၊ မြေကွက်အမှတ် (၁၄-စီ/၅)၊ မြေဧရိယာ (၀.၀၂၀)ဧကရှိ မြေပိုင်မြေအမျိုးအစားမြေကွက်နှင့် ပျဉ်ထောင်(၂)ထပ်အိမ်အပါအဝင် ဆက်နွယ်တွယ်ကပ်လျက်ရှိသည့် အကျိုးခံစားပိုင်ခွင့် အရပ်ရပ်အားလုံးတို့သည် ရန်ကုန်မြို့တော်စည်ပင်သာယာ ရေးကော်မတီမြို့ပြစီမံ ကိန်းနှင့် မြေစီမံခန့်ခွဲမှုဌာန၌ ဒေါ်နုနုဝေ (၁၂/ဗဟန(နိုင်)၀၃၂၂၅၆) အမည်ပေါက်ပိုင်ဆိုင်၍ ရောင်းချပိုင်ခွင့်ရှိကြောင်း၊ စီမံခန့်ခွဲခွင့်ရှိကြောင်း၊ အရှုပ်အရှင်းကင်းရှင်းကြောင်း ဝန်ခံကတိပြုပြောဆို၍ရောင်းချရာ ကျွန်ုပ်၏ မိတ်ဆွေမှအပြီးအပိုင်ဝယ်ယူရန် စရံငွေတစ်စိတ်တစ်ဒေသပေးချေထား ပြီးဖြစ်ပါ၍ကန့်ကွက်လိုသူရှိပါက ပိုင်ဆိုင်မှုစာရွက် စာတမ်းမူရင်းများ နှင့်တကွ ဤကြော်ငြာပါသည့်နေ့မှစ၍ (၁၄)ရက် အတွင်းကန့်ကွက်နိုင်ပြီး ကန့်ကွက်ခြင်းမရှိပါကဥပဒေနှင့်အညီအရောင်းအဝယ်ကိုပြီးဆုံး သည်အထိဆက်လက်ဆောင်ရွက်သွားမည်ဖြစ်ကြောင်းကြေညာအပ်ပါသည်။

လွှဲအပ်ညွှန်ကြားချက်အရ-
ဦးဇော်မျိုးထက် (LL,B)
တရားလွှတ်တော်ရှေ့နေ(စဉ်-၁၄၉၂၇)
အမှတ်(၁၀၁)ပထမထပ်၊၃၉လမ်း၊ ကျောက်တံတားမြို့နယ်။၀၉-၄၃၂၀၇၃၃၉၊၀၉-၄၂၀၀၈၇၁၇၇။

ကန့်ကွက်နိုင်ကြောင်းကြော်ငြာစာ

ရန်ကုန်တိုင်းဒေသကြီး၊အလုံမြို့နယ်၊ကရင်ခြံရပ်ကွက်၊အလုံလမ်း၊ **Orchid Condo**၊အမှတ်(၂၃၂)၊ (၁၀)လွှာ၊အခန်းအမှတ်(၁၀ဂ)၊အကျယ်အဝန်း(၁ဂ၆၀)စတုရန်းပေအကျယ်ရှိတိုက်ခန်းနှင့်ယင်းတိုက်ခန်းပေါ်ရှိ အကျိုးခံစားခွင့်အားလုံးတို့ကိုတရားဝင်ဝယ်ယူ၍လက်ဝယ်ထားပိုင်ဆိုင်ကြောင်းဝန်ခံကတိပြုသူ ဒေါ်ရွှေယုံ(၁၃/တခလ(နိုင်)၀၂၆၄၉၄)ထံမှကျွန်ုပ်၏မိတ်ဆွေကအပြီးအပိုင်လွှဲပြောင်းဝယ်ယူရန်စရန်ငွေတချို့ကိုပေးချေထားပြီးဖြစ်ပါ၍ကန့်ကွက်လိုပါကဤကြော်ငြာစာထုတ်သည့်နေ့မှစ၍(၁၄)ရက်အတွင်းပိုင်ဆိုင်မှုအထောက်အထား(မူရင်း)များဖြင့်လာရောက်ကန့်ကွက်နိုင်ပါသည်။ကန့်ကွက်မှုတစ်စုံတစ်ရာမရှိပါကဥပဒေနှင့်အညီဆက်လက်အရောင်းအဝယ်ပြုလုပ်သွားမည်ဖြစ်ကြောင်းအများသိစေရန်ကြော်ငြာအပ်ပါသည်။

လွှဲအပ်ညွှန်ကြားချက်အရ -

ဦးအောင်ကျော်ထွန်း**LL.B.,LL.M.**	ဦးကောင်းထက်အောင် **LL.B.**	ဦးကျော်ကိုကိုလွင် **LL.B.**
တရားလွှတ်တော်ရှေ့နေ(စဉ်-၁၁၁၆၃)	တရားလွှတ်တော်ရှေ့နေ(စဉ်-၁၆၉၀၁)	အထက်တန်းရှေ့နေ(စဉ်-၅၂၃၆၈)
ဒေါ်ချိုလွင်လွင်အောင်**LL.B.**	ဒေါ်ထက်မြတ်မိုး **LL.B.**	ဒေါ်မြတ်မြတ်သွယ် **LL.B.**
အထက်တန်းရှေ့နေ (စဉ်-၅၃ရ၃၁)	အထက်တန်းရှေ့နေ(စဉ်-၅၂၆၆၁)	အထက်တန်းရှေ့နေ(စဉ်-၅၃၅၀၃)

AUNG HTOO CHUN LAW FIRMတိုက်အမှတ်(၁၅ရ/၁၆၉)၊အခန်းအမှတ်-**B-2**ပထမထပ်၊ ၃၆လမ်း(လယ်)၊ကျောက်တံတားမြို့နယ်၊ရန်ကုန်မြို့။ဖုန်း၀၉၄၀၈၁၈၅၅၉၉။

ကန့်ကွက်နိုင်ကြောင်းကြော်ငြာစာ

ရန်ကုန်တိုင်းဒေသကြီး၊ဒဂုံမြို့သစ်(ဆိပ်ကမ်း)မြို့နယ်၊မြေတိုင်းရပ်ကွက်အမှတ်(၈၀)၊ရောဝတီလမ်း၊မြေကွက်အမှတ်(၈ရ၃)၊အကျယ်အဝန်း(၄၀ပေX၆၀ပေ)ခန့်ရှိဒေါ်ခင်သန်းမြင့်အမည်ပေါက်သည့်ပါမစ်မြေကွက်နှင့်ယင်းမြေကွက်ပေါ်ရှိအကျိုးခံစားခွင့်အားလုံးတို့ကိုတရားဝင်ဝယ်ယူ၍လက်ဝယ်ထားပိုင်ဆိုင်ကြောင်းဝန်ခံကတိပြုသူဦးကျော်သန်း(၁၃/လရန(နိုင်)၁၉၁၄၅၄)ထံမှကျွန်ုပ်၏မိတ်ဆွေကအပြီးအပိုင်လွှဲပြောင်းဝယ်ယူရန်စရန်ငွေတချို့ကိုပေးချေထားပြီးဖြစ်ပါ၍ကန့်ကွက်လိုပါကဤကြော်ငြာစာထုတ်သည့်နေ့မှစ၍(၇)ရက်အတွင်းပိုင်ဆိုင်မှုအထောက်အထား(မူရင်း)များဖြင့်လာရောက်ကန့်ကွက်နိုင်ပါသည်။ကန့်ကွက်မှုမရှိပါကဥပဒေနှင့်အညီဆက်လက်အရောင်းအဝယ်ပြုလုပ်သွားမည်ဖြစ်ကြောင်းအများသိစေရန်ကြော်ငြာအပ်ပါသည်။

လွှဲအပ်ညွှန်ကြားချက်အရ -

ဦးအောင်ကျော်ထွန်း**LL.B.,LL.M.**	ဦးကောင်းထက်အောင် **LL.B.**	ဦးကျော်ကိုကိုလွင် **LL.B.**
တရားလွှတ်တော်ရှေ့နေ(စဉ်-၁၁၁၆၃)	တရားလွှတ်တော်ရှေ့နေ(စဉ်-၁၆၉၀၁)	အထက်တန်းရှေ့နေ(စဉ်-၅၂၃၆၈)
ဒေါ်ချိုလွင်လွင်အောင်**LL.B.**	ဒေါ်ထက်မြတ်မိုး **LL.B.**	ဒေါ်မြတ်မြတ်သွယ် **LL.B.**
အထက်တန်းရှေ့နေ (စဉ်-၅၃ရ၃၁)	အထက်တန်းရှေ့နေ(စဉ်-၅၂၆၆၁)	အထက်တန်းရှေ့နေ(စဉ်-၅၃၅၀၃)

AUNG HTOO CHUN LAW FIRMတိုက်အမှတ်(၁၅ရ/၁၆၉)၊အခန်းအမှတ်-**B-2**၊ပထမထပ်၊ ၃၆လမ်း(လယ်)၊ကျောက်တံတားမြို့နယ်၊ရန်ကုန်မြို့။ဖုန်း၀၉၄၀၈၁၈၅၅၉၉။

ကန့်ကွက်နိုင်ပါကြောင်း အများသိစေရန်ကြေညာခြင်း

ရန်ကုန်မြို့၊ ဒဂုံမြို့သစ်(အရှေ့ပိုင်း)မြို့နယ်၊ မြေတိုင်းရပ်ကွက်အမှတ်(၈)၊ မြေကွက်အမှတ် (၂၅၇/က)၊ မြေကွက်အကျယ် (အလျား ၂၀ပေ x အနံ ၆၀ပေ) (၁၂၀၀ စတုရန်းပေ)ရှိဦးထွန်းဖေ [၁၂/ဗဟန(နိုင်)၀၂၅၈၂၃]အမည်ပေါက် ပါမစ်မြေကွက်နှင့် ဒဂုံမြို့သစ်(အရှေ့ပိုင်း)မြို့နယ်၊ (၈)ရပ်ကွက်၊ စံပယ်(၁)လမ်း၊ အမှတ်(၂၅၇/က)ဟုခေါ်တွင်သည့် နေအိမ်တို့ကို အရပ်ကတိစာချုပ်အဆက်ဆက်ဖြင့် ဦးသန်းဝင်း [၁၂/ဗဟန(နိုင်)၀၀၀၃၂၆]မှ ဝယ်ယူလက်ရှိပိုင်ဆိုင်ပြီး ရောင်းချပိုင်ခွင့်ရှိကြောင်း ဝန်ခံလျက် ရောင်းချရန်ကမ်းလှမ်းရာ ကျွန်ုပ်မိတ်ဆွေမှလည်း အပြီးအပိုင်ဝယ်ယူရန် သဘောတူညီသည့်အလျောက် စရန်ငွေတစ်စိတ်တစ်ဒေသကို ပေးချေထားပြီးဖြစ်ပါသည်။ သို့ဖြစ်ပါ၍ ဤအရောင်းအဝယ်ကို ကန့်ကွက်လိုပါက ပိုင်ဆိုင်ကြောင်း အထောက်အထားမူရင်းများနှင့်အတူ ကျွန်ုပ်တို့ထံသို့ ဤကြေညာပါသည့်နေ့မှစ၍ (၇)ရက်အတွင်း လာရောက်ကန့်ကွက်နိုင်ပါသည်။ သတ်မှတ်ရက်အတွင်း ကန့်ကွက်ခြင်းမရှိပါက အရောင်းအဝယ်ကို ဥပဒေနှင့်အညီ ပြီးဆုံးသည်အထိ ဆောင်ရွက်သွားမည်ဖြစ်ကြောင်း ကြေညာအပ်ပါသည်။

လွှဲအပ်ညွှန်ကြားချက်အရ-

ဦးခင်မောင်မြင့်	**ဦးကျော်ဝင်းလှိုင်**	**ဒေါ်အိအိသိမ့်**
(LL.B,D.B.L,D.M.L,D.I.L)	**(LL.B)**	**(LL.B)**
တရားလွှတ်တော်ရှေ့နေ	**တရားလွှတ်တော်ရှေ့နေ**	**အထက်တန်းရှေ့နေ**
(စဉ်-၅၆၈၃)(၂၈-၆-၁၉၉၁)	**(စဉ်-၁၇၄၇၇)(၂၁-၁၂-၂၀၂၁)**	**(စဉ်-၅၀၆၃၇)(၂၈-၁၂-၂၀၁၈)**
ဖုန်း- ၀၉-၄၃၀၃၂၁၈၁	**ဖုန်း- ၀၉-၄၂၁၀၈၆၁၆၀**	**ဖုန်း- ၀၉-၄၄၂၅၂၇၁၇၆**

အမှတ်(၈၈၀)၊ (၁၁)လမ်း၊ (၁၃)ရပ်ကွက်၊ တောင်ဥက္ကလာပမြို့နယ်။

ကန့်ကွက်နိုင်ပါကြောင်း အများသိစေရန်ကြေညာခြင်း

ရန်ကုန်မြို့၊ ဒဂုံမြို့သစ်(အရှေ့ပိုင်း)မြို့နယ်၊ မြေတိုင်းရပ်ကွက်အမှတ်(၁၂)၊ မြေကွက်အမှတ်(၆၅)၊ မြေကွက်အကျယ် (အလျား ၄၀ပေx အနံ ၆၀ပေ) (၂၄၀၀ စတုရန်းပေ)ရှိ ဦးလှအောင်(PRE-၁၃၀၀၁၁) အမည်ပေါက် ပါမစ်မြေကွက်ကို ဒေါ်သက်မာစိုး [၁၂/ဒဂမ(နိုင်)၀၀၇၆၂၅]မှ အရပ်ကတိစာချုပ်အဆက်ဆက်ဖြင့် ဝယ်ယူလက်ရှိပိုင်ဆိုင်ပြီး ရောင်းချပိုင်ခွင့်ရှိကြောင်း ဝန်ခံလျက် ရောင်းချရန်ကမ်းလှမ်းရာ ကျွန်ုပ်မိတ်ဆွေမှလည်း အပြီးအပိုင်ဝယ်ယူရန် သဘောတူညီသည့်အလျောက် စရန်ငွေတစ်စိတ်တစ်ဒေသကို ပေးချေထားပြီးဖြစ်ပါသည်။ သို့ဖြစ်ပါ၍ ဤအရောင်းအဝယ်ကို ကန့်ကွက်လိုပါက ပိုင်ဆိုင်ကြောင်း အထောက်အထားမူရင်းများနှင့်အတူ ကျွန်ုပ်တို့ထံသို့ ဤကြေညာပါသည့်နေ့မှစ၍ (၇)ရက်အတွင်း လာရောက်ကန့်ကွက်နိုင်ပါသည်။ သတ်မှတ်ရက်အတွင်း ကန့်ကွက်ခြင်းမရှိပါက အရောင်းအဝယ်ကို ဥပဒေနှင့်အညီ ပြီးဆုံးသည်အထိ ဆောင်ရွက်သွားမည်ဖြစ်ကြောင်း ကြေညာအပ်ပါသည်။

လွှဲအပ်ညွှန်ကြားချက်အရ-

ဦးခင်မောင်မြင့်	**ဦးကျော်ဝင်းလှိုင်**	**ဒေါ်အိအိသိမ့်**
(LL.B, D.B.L, D.M.L, D.I.L)	**(LL.B)**	**(LL.B)**
တရားလွှတ်တော်ရှေ့နေ	**တရားလွှတ်တော်ရှေ့နေ**	**အထက်တန်းရှေ့နေ**
(စဉ်-၅၆၈၃)(၂၈-၆-၁၉၉၁)	**(စဉ်-၁၇၄၇၇)(၂၁-၁၂-၂၀၂၁)**	**(စဉ်-၅၀၆၃၇)(၂၈-၁၂-၂၀၁၈)**
ဖုန်း- ၀၉-၄၃၀၃၂၁၈၁	**ဖုန်း- ၀၉-၄၂၁၀၈၆၁၆၀**	**ဖုန်း- ၀၉-၄၄၂၅၂၇၁၇၆**

အမှတ်(၈၈၀)၊ (၁၁)လမ်း၊ (၁၃)ရပ်ကွက်၊ တောင်ဥက္ကလာပမြို့နယ်။

စမ်းချောင်းမြို့နယ်၊ သံတံတားရပ်ကွက်၊ ဗဟိုလမ်း၊ အမှတ်(၄၆/၄၈)ရှိ (၃)ခန်းတွဲ၊ (၇)ထပ်တိုက်၏ ပထမထပ်(ခေါင်းရင်းခန်း) (၁၅ပေx ၅၅ပေ) ခန့်ရှိ တိုက်ခန်းအား ဝယ်ယူရန် ကန့်ကွက်နိုင်ပါသည်

အထက်ပါတိုက်ခန်းအား ပိုင်ဆိုင်မှုစာချုပ် အဆက်အစပ်များဖြင့် တရားဝင်ပိုင်ဆိုင်သူ **ဒေါ်ခင်ခင်ဆွေ [၁၂/လမတ(နိုင်)၀၀၄၄၃၄]ထံမှ ဦးသိန်းအောင် [၆/ထဝန(နိုင်)၀၂၂၅၁၃]+ ဒေါ်ဝင်းကြည် [၆/ထဝန(နိုင်)၀၂၂၅၁၄]**တို့က အပြီးအပိုင်ဝယ်ယူရန် စရန်ငွေတစ်စိတ်တစ်ဒေသ ပေးချေထားပြီးဖြစ်ပါသည်။ ပိုင်ရေးဆိုင်ခွင့်ရှိသူများအနေဖြင့် ကန့်ကွက်လိုပါက ခိုင်မာသောစာချုပ်စာတမ်းအထောက်အထားမူရင်းများနှင့်တကွ ကျွန်ုပ်ထံသို့ ယနေ့မှစ၍ (၇)ရက်အတွင်း လူကိုယ်တိုင်လာရောက်ကန့်ကွက်နိုင်ပါသည်။

ကြည့်မြင်တိုင်မြို့နယ်၊ ဈေးကြီးအရှေ့ရပ်ကွက်၊ ဗိုလ်သူရလမ်း၊ အမှတ်(၉၂)ရှိ (၂)ခန်းတွဲ (၈)တိုက်၏ (၇)လွှာ(ခေါင်းရင်းခန်း)၊ (၁၂½ပေ x ၅၀ပေ)ခန့်ရှိ ရေ၊ မီးအစုံပါဝင်သည့် တိုက်ခန်းအားဝယ်ယူရန် ကန့်ကွက်နိုင်ပါသည်

အထက်ပါတိုက်ခန်းအား ပိုင်ဆိုင်မှုစာချုပ် အဆက်အစပ်များဖြင့် တရားဝင်ပိုင်ဆိုင်သူ **ဒေါ်တင်မျိုးလှိုင် [၁၂/ကမတ(နိုင်)၀၅၁၇၄၂]ထံမှ ဦးအောင်ဇော်မျိုးထက် [၁၂/စခန(နိုင်)၀၅၉၄၃၆] + ဒေါ်ဇင်မီအောင် [၁၂/စခန(နိုင်)၀၅၇၀၁၀]**တို့က အပြီးအပိုင်ဝယ်ယူရန် စရန်ငွေတစ်စိတ်တစ်ဒေသ ပေးချေထားပြီးဖြစ်ပါသည်။ ပိုင်ရေးဆိုင်ခွင့်ရှိသူများအနေဖြင့် ကန့်ကွက်လိုပါက ခိုင်မာသောစာချုပ်စာတမ်းအထောက်အထားမူရင်းများနှင့်တကွ ကျွန်ုပ်ထံသို့ ယနေ့မှစ၍ (၇)ရက်အတွင်း လူကိုယ်တိုင်လာရောက်ကန့်ကွက်နိုင်ပါသည်။

လွှဲအပ်ညွှန်ကြားချက်အရ-
Japan - ဘုန်းမြင့် (ငါးသိုင်းချောင်း)(LL.B)
တရားလွှတ်တော်ရှေ့နေ (စဉ်-၃၁၄၈/၃၁-၅-၁၉၈၅)
အမှတ်(၂၂)၊ ဝါးခယ်မလမ်း၊ စမ်းချောင်းမြို့နယ်။
Ph: 09-767772099, 09-777797911, 09-789877799, 09-799933939

စမ်းချောင်းမြို့နယ်၊ စမ်း/တောင်ရပ်ကွက်၊ ဦးဖိုးလမ်း၊ အမှတ်(၁၇)ရှိ (၂)ခန်းတွဲ (၆)ထပ်တိုက်၏ ၆-လွှာ၊ (ခြေရင်းခန်း) (၁၂½ပေ x ၅၅ပေ)ခန့်ရှိ ရေ၊ မီးအစုံပါဝင်သည့် တိုက်ခန်းအား ဝယ်ယူရန် ကန့်ကွက်နိုင်ပါသည်

အထက်ပါတိုက်ခန်းအား ပိုင်ဆိုင်မှုစာချုပ် အဆက်အစပ်များဖြင့် တရားဝင်ဝယ်ယူပိုင်ဆိုင်သူ **ဦးမျိုးကျော် [၁၂/လမတ(နိုင်)၀၀၄၃၂၅]**ထံမှ ကျွန်ုပ်၏မိတ်ဆွေတို့က အပြီးအပိုင်လွှဲပြောင်းဝယ်ယူရန် စရန်ငွေတစ်စိတ်တစ်ဒေသ ပေးချေထားပြီးဖြစ်ပါသည်။ ပိုင်ရေးဆိုင်ခွင့်ရှိသူများအနေဖြင့် ကန့်ကွက်လိုပါက ခိုင်မာသောစာချုပ်စာတမ်းအထောက်အထားမူရင်းများနှင့်တကွ ယနေ့မှစ၍ ကျွန်ုပ်ထံသို့ (၁၄)ရက်အတွင်း လူကိုယ်တိုင် လာရောက်ကန့်ကွက်နိုင်ပါသည်။

လွှဲအပ်ညွှန်ကြားချက်အရ-
Japan-ဘုန်းမြင့်(ငါးသိုင်းချောင်း) (LL.B)
တရားလွှတ်တော်ရှေ့နေ (စဉ်-၃၁၄၈/၃၁-၅-၁၉၈၅)
အမှတ်(၂၂)၊ ဝါးခယ်မလမ်း၊ စမ်းချောင်းမြို့နယ်။
Ph: 09-767772099, 09-777797911, 09-789877799, 09-799933939

သစ်ပင်စိုက်မှ အရိပ်ရ၏ ရိပ်ခိုနားနေ အပန်းဖြေ၏

မူပိုင်ခွင့်ဆိုင်ရာ မေတ္တာရပ်ခံ အသိပေးခြင်း

၁။ ပြန်ကြားရေးဝန်ကြီးဌာန၊ မြန်မာ့အသံနှင့်ရုပ်မြင်သံကြား (MRTV – HD)မှ အများပြည်သူပျော်ရွှင်မှု ဖြစ်စေရန်၊ အပန်းပြေစေရန်နှင့် စိတ်ခွန်အားသစ်များ ရရှိနိုင်ရန်အတွက် အပတ်စဉ် သောကြာနေ့ညများတွင် Friday Night Live Show ဖျော်ဖြေရေးအစီအစဉ်များကို ဆန်းသစ်တင်ဆက်လျက်ရှိရာ နိုင်ငံတော်၏ နေ့ကြီး ရက်ကြီးများတွင်လည်း အခြေအနေအချိန်အခါနှင့် ကိုက်ညီသင့်လျော်စွာ ဂုဏ်ပြုအစီအစဉ်များ ထည့်သွင်း တင်ဆက်လျက်ရှိပါသည်။

၂။ ယခုအခါ ၂၀၂၃ခုနှစ်၊ မတ်လ(၂၇)ရက်နေ့တွင် ရောက်ရှိမည့် (၇၈)နှစ်မြောက် တပ်မတော်နေ့ ဂုဏ်ပြုအစီအစဉ်အဖြစ် **"ပြည်ချစ်သားမွန် တေးသဝဏ်"** ခေါင်းစဉ်ဖြင့် ပွဲစဉ်(၄)ကို မြန်မာ့အသံခေတ်ပေါ်တေးဂီတ အဖွဲ့နှင့်အတူ ဌာနအဆိုရှင်များ၊ ပြင်ပတေးသံရှင်များဖြင့် စုပေါင်း၍ စစ်သည်တေးသီချင်းဖျော်ဖြေမှု (Live Show) အစီအစဉ်ကို (၁၇-၃-၂၀၂၃)ရက် (သောကြာနေ့)ညတွင် ရိုက်ကူးထုတ်လွှင့်သွားမည်ဖြစ်သဖြင့် အောက်ပါ တေးသီချင်းများအား အခမဲ့ အသုံးပြုသွားမည်ဖြစ်ကြောင်း မူပိုင်ခွင့်ရှိသူများအား လေးစားစွာဖြင့် မေတ္တာရပ်ခံ အသိပေး အကြောင်းကြားပါသည်။

(၁၇-၃-၂၀၂၃)ရက်နေ့တွင် မြန်မာ့အသံနှင့်ရုပ်မြင်သံကြား အစီအစဉ်မှ
(၇၈)နှစ်မြောက် တပ်မတော်နေ့ ဂုဏ်ပြုအစီအစဉ် " ပြည်ချစ်သားမွန် တေးသဝဏ်"
ပွဲစဉ်(၄)ရိုက်ကူးထုတ်လွှင့်မည့် တေးသီချင်း(၁၀)ပုဒ်

စဉ်	သီချင်းအမည်	အဆိုရှင်
၁။	ပေဖူးလွှာ	ဌာနအဆိုရှင်
၂။	အောင်ပွဲခံကာပြန်လာတဲ့အစ်ကို	ဌာနအဆိုရှင်
၃။	ဝေလည်းမွေး ကြွေလည်းမွေး	ပြင်ပအဆိုရှင်
၄။	အမြဲတမ်းနားလည်မယ်	ပြင်ပအဆိုရှင်
၅။	ခဏအနေလေးဝေးနေရတယ်	"တူယှဉ်နွဲ့ပျော် ဂီတပွဲတော် Season-1" အဆိုရှင်
၆။	သူရဲကောင်းအဓိပ္ပါယ်များ	ပြင်ပအဆိုရှင်
၇။	ချစ်သူအတွက်ဆိုစွန့်ဝံ့တယ်	ဌာနအဆိုရှင်
၈။	စစ်သားချစ်သူဘဝတွေ	ဌာနအဆိုရှင်
၉။	အသက်ထက်မြတ်တဲ့ဂုဏ်	ပြင်ပအဆိုရှင်
၁၀။	အားမှဖုန်းဆက်ပါ	"တူယှဉ်နွဲ့ပျော် ဂီတပွဲတော် Season-2" အဆိုရှင်

ပျောက်ဆုံးကြောင်း

အောင်ကိုလတ်(ဘ)တင်အောင် [၇/ဒဥန(နိုင်)၁၆၂၆၁]ကိုင်ဆောင်သူ၏ နိုင်ငံကူးလက်မှတ် အမှတ်(မမှတ်မိ)မှာ ပျောက်ဆုံးသွားပါသဖြင့် တွေ့ရှိက အကြောင်းကြားပေးပါရန်။

ဖုန်း-၀၉-၉၈၀၉၂၂၂၀

ကန့်ကွက်နိုင်ကြောင်းကြော်ငြာ

တောင်ဥက္ကလာပမြို့နယ်၊ မြေတိုင်းရပ်ကွက်အမှတ် ၆၊ မြေကွက်အမှတ် ၂၃၄၊ မြေကွက်တည်နေရာအမှတ် (၂၃၄)၊ အင်းဝ (၃) လမ်း၊ (၆) ရပ်ကွက်၊ တောင်ဥက္ကလာပမြို့နယ်၊ ဒေါ်အုံးမြင့် (၁၂/ပဘတ(နိုင်) ၀၀၈၈၉၆) အမည်ပေါက် နှစ် (၆၀) မြေငှားဂရန်အမည်ပေါက် ဒေါ်အုံးမြင့်၏ အထူးကိုယ်စားလှယ်လွှဲစာရရှိသူ ဦးရွှေစိုးကို တရားပြိုင်ထားကာ တရားလို ဦးသိန်းတန်မှ အရောင်းအဝယ်စာချုပ်ချုပ်ဆိုပေးစေလိုမှုဖြင့်စွဲဆိုသော တောင်ဥက္ကလာပမြို့နယ်တရားရုံး တရားမကြီးမှုအမှတ် (၂၆/၂၀၂၂) ၏ စီရင်ချက်၊ တရားမဇာရီမှုအမှတ် (၄၀/၂၀၂၂) အမိန့်၊ ဘီးလစ်ခန့်စာ၊ ဂရန်၊ နိုင်ကတ်၊ ဝန်ဆောင်ခတို့တင်ပြ၍ တရားရုံးကိုယ်စား ဘီးလစ်ဒေါ်နန်းဆန်သိန်း (၁၂/မရက(နိုင်) ၀၄၇၆၁၆) မှ အရောင်းအဝယ်စာချုပ်ချုပ်ဆိုရန် မြေပုံကူးလျှောက်ထားလာခြင်းအား တရားဝင်နိုင်လုံသော အထောက်အထားများဖြင့် ဤကြော်ငြာပါသည့်နေ့မှစ၍ (၇) ရက်အတွင်း ကန့်ကွက်နိုင်ပါကြောင်းနှင့် ကန့်ကွက်မှုမရှိပါက လုပ်ထုံးလုပ်နည်းအတိုင်း ဆက်လက်ဆောင်ရွက်ပေးမည်ဖြစ်ပါကြောင်း အသိပေး ကြေညာအပ်ပါသည်။

ဌာနမှူး(ဒုတိယညွှန်ကြားရေးမှူးချုပ်)
မြို့ပြမြေစီမံခန့်ခွဲမှုဌာန
ရန်ကုန်မြို့တော်စည်ပင်သာယာရေးကော်မတီ

ကန့်ကွက်နိုင်ကြောင်း အများသိစေရန် ကြေညာခြင်း

ရန်ကုန်မြို့၊ ရွှေပြည်သာမြို့နယ်၊ မြေတိုင်းရပ်ကွက်အမှတ်(၄၉ ဝါးတရာစက်မှုဇုန်)မြေကွက်အမှတ်(၃၈၆၊ ၃၈၇)၊ မြေအကျယ်ဧရိယာ(၃.၆၁၃)ဧက(ဒေါ်ခင်ခင်နီ အမည်ပေါက် မြေချပါမစ်)ရှိ မြေကွက်နှင့် အကျိုးခံစားခွင့် အရပ်ရပ်ကို တရားဝင်အမည်ပေါက်ပိုင်ဆိုင်သူ ဒေါ်ခင်ခင်နီ[၉/မနမ(နိုင်) ၀၀၇၅၇၂]ထံမှ ကျွန်ုပ်၏မိတ်ဆွေဖြစ်သူ ဦးအောင်နိုင်ဦး[၉/ခမစ(နိုင်)၀၀၁၀၃၄]က အပြီးအပိုင်ဝယ်မည်ဖြစ်၍ စရန်ငွေတစ်စိတ်တစ်ဒေသအား ပေးချေထားပြီးဖြစ်ပါသည်။ ကန့်ကွက်လိုသူရှိပါက ဤကြော်ငြာပါသည့်နေ့မှစ၍(၇)ရက်အတွင်း အထောက်အထားခိုင်လုံစွာဖြင့် ကျွန်ုပ်ထံသို့ လာရောက်ကန့်ကွက်နိုင်ပါကြောင်း အများသိစေရန် ကြေညာအပ်ပါသည်။ သတ်မှတ်ရက်အတွင်း ကန့်ကွက်သူမရှိပါက အရောင်းအဝယ်အား ဥပဒေနှင့်အညီ ဆက်လက်ဆောင်ရွက်သွားမည်ဖြစ်ကြောင်း ကြေညာအပ်ပါသည်။

လွှဲအပ်ညွှန်ကြားသူ	**လွှဲအပ်ညွှန်ကြားချက်အရ-**
ဦးအောင်နိုင်ဦး	**ဒေါ်ညိုမာထွေး(စဉ်-၁၄၆၇၂)**
[၉/ခမစ(နိုင်)၀၀၁၀၃၄]	**တရားလွှတ်တော်ရှေ့နေ**
	အမှတ်(၇၉/ခ)၊ ခရေလမ်း၊ (၁၅)ရပ်ကွက်၊ လှိုင်သာယာ(အရှေ့ပိုင်း)မြို့နယ်။
	ဖုန်း-၀၉-၄၂၀၂၉၄၀၀၄

ကန့်ကွက်နိုင်ကြောင်းကြော်ငြာ

သဃ်န်းကျွန်းမြို့နယ်၊ မြေတိုင်းရပ်ကွက်အမှတ်-၅၄-သုဝဏ္ဏ၊ မြေကွက်အမှတ်-၄၂၊ မြေကွက်တည်နေရာ အမှတ်(၄၂)၊ နှင်းဆီကုန်းအိမ်ရာ၊ သုဝဏ္ဏ-၅၄ရပ်ကွက်၊ သဃ်န်းကျွန်းမြို့နယ်၊ဦးခင်မောင်မြင့် [၁၃/မရတ(နိုင်)၀၀၄၈၁၉]အမည်ပေါက် နှစ်(၆၀)ဂရန်မြေအား အမည်ပေါက် ဦးခင်မောင်မြင့် (ခင်ပွန်း)သည်(၃-၅-၂၀၂၁)ရက်နေ့တွင် ကွယ်လွန်သဖြင့် ဒေါ်ဝင်းဝင်းနု [၁၂/မဂဒ(နိုင်)၀၃၈၂၉၆]က တရားဝင်အမွေဆက်ခံခွင့်ရှိသည့်ဇနီးတော်စပ်ကြောင်း၊ ၎င်းမှလွဲ၍ အခြားသောအမွေဆက်ခံခွင့်ရှိသူတစ်ဦးတစ်ယောက်မျှမရှိကြောင်း ကျမ်းကျိန်လွှာအမှတ်-(၂၂၅၅/၂၀၂၃)(၁၆-၁-၂၀၂၃)၊ သေစာရင်း၊ အိမ်ထောင်စုလူဦးရေစာရင်း၊ ဂရန်မူရင်းတို့တင်ပြ၍ ၎င်းထံမှအထွေထွေကိုယ်စားလှယ်လွှဲစာအမှတ်-(၅၀/၂၀၂၃)(၂-၁-၂၀၂၃)ဖြင့် ရရှိသူ GP ဒေါ်ဆုသစ်သစ်ထွန်း[၁/မကတ(နိုင်) ၀၈၂၅၀၀]မှ GP ပါဝါပေးသူသက်ရှိထင်ရှားရှိကြောင်း နှင့် ပါဝါမရုပ်သိမ်းသေးကြောင်း တရားရုံးကျမ်းကျိန်လွှာအမှတ်(၂၂၅၀/၂၀၂၃)(၁၆-၁-၂၀၂၃)တို့တင်ပြ၍ ပိုင်ဆိုင်ကြောင်း နှင့် အရောင်းအဝယ်စာချုပ်ချုပ်ဆိုရန် မြေပုံကူးလျှောက်ထားလာခြင်းအပေါ် တရားဝင်ခိုင်လုံသော အထောက်အထားများဖြင့် ဤကြော်ငြာပါသည့်နေ့မှစ၍(၇) ရက်အတွင်း ကန့်ကွက်နိုင်ပါကြောင်း နှင့် ကန့်ကွက်မှုမရှိပါက လုပ်ထုံးလုပ်နည်းအတိုင်း ဆက်လက်ဆောင်ရွက်ပေးမည် ဖြစ်ပါကြောင်း အသိပေးကြေညာအပ်ပါသည်။

ဌာနမှူး(ဒုတိယညွှန်ကြားရေးမှူးချုပ်)
မြို့ပြမြေစီမံခန့်ခွဲမှုဌာန၊ ရန်ကုန်မြို့တော်စည်ပင်သာယာရေးကော်မတီ

"ရန်ကုန်တိုင်းဒေသကြီး၊ ဒဂုံမြို့သစ် (ဆိပ်ကမ်း) မြို့နယ်၊ မြေတိုင်းရပ်ကွက် အမှတ်- ၁၄၉၊ မြေကွက်အမှတ်- ၆၄၊ အလျား ၄၀'× အနံ ၆၀' ရှိ ဦးတင်ရွှေ အမည်ပေါက် ပါမစ်မြေကွက်နှင့် မြေကွက်ပေါ်ရှိ အကျိုးခံစားခွင့် အရပ်ရပ်တို့နှင့်ပတ်သက်၍ အများသိစေရန်ကြေညာခြင်း"

အထက်ဖော်ပြပါမြေကွက်နှင့် ယင်းမြေကွက်ပေါ်ရှိ အကျိုးခံစားခွင့်အရပ်ရပ်အားလုံးကို မြို့ရွာနှင့်အိုးအိမ်ဖွံ့ဖြိုးရေးဦးစီးဌာနတွင် အမည်ပေါက်သူ ဦးတင်ရွှေထံမှ တရားဝင်ဝယ်ယူပိုင်ဆိုင်လက်ရောက်ရရှိထားပြီး လွှဲပြောင်းရောင်းချခွင့်ရှိသူ ဦးဝင်းတင် [၁၂/ဒပန (နိုင်) ၀၅၁၉၂၉] ထံမှ ကျွန်ုပ်တို့အား အရေးအခွင့်တာဝန်ပေးလွှဲအပ်သူက အပြီးအပိုင်ဝယ်ယူရန် ရောင်းဖိုးငွေ တစ်စိတ်တစ်ဒေသကို ပေးချေထားပြီးဖြစ်ပါသည်။

အထက်ပါအရောင်းအဝယ်ကိစ္စနှင့်ပတ်သက်၍ ကန့်ကွက်လိုသူ မည်သူမဆို ဤကြော်ငြာပါသည့်နေ့ရက်မှစ၍ (၇) ရက်အတွင်း ခိုင်လုံသောပိုင်ဆိုင်မှုအထောက်အထားများဖြင့် ကျွန်ုပ်တို့ထံ ကန့်ကွက်နိုင်ပါသည်။ သတ်မှတ်ရက်အတွင်း ကန့်ကွက်ခြင်းမရှိပါက အရောင်းအဝယ်ကို ဥပဒေနှင့်အညီပြီးမြောက်အောင် ဆက်လက်ဆောင်ရွက်သွားမည်ဖြစ်ပါကြောင်း အများသိစေရန် ကြေညာအပ်ပါသည်။

လွှဲအပ်ညွှန်ကြားချက်အရ-

ဒေါ်ခင်မျိုးကြည် (စဉ်- ၁၀၇၁၂)	ဦးဘိုဘို (စဉ်- ၁၀၆၆၄)
LL.B, D.B.L, D.I.L, D.M.L	B.sc (Geol), M.P.A, M.A (Business Law),
တရားလွှတ်တော်ရှေ့နေ	H.G.P, PG.D.L, LL.B, LL.M II (Civil Law),
	D.M.A, D.A Psy, D.A.E, D.B.L, D.M.L, D.LL,
	D.I.R, DLP, (WIPO) (101,201,301,302,317,450)
	တရားလွှတ်တော်ရှေ့နေ

FAME MYANMAR LAW FIRM
အမှတ်- ၄၅/စီ (ဒုတိယထပ်)၊ လမ်း (၅၀)၊ ဗိုလ်တထောင်မြို့နယ်၊ ရန်ကုန်တိုင်းဒေသကြီး။
Ph: 09-5148942, 018- 201840, 018-610275

"လူပျောက်ကြော်ငြာ"

ဦးထွန်းထွန်းဦး၏သား ကိုပြည့်ဖြိုးဟိန်း [၁၂/မဘန(နိုင်) ၁၀၉၇၀၇]အသက်(၃၄)နှစ်သည် (၁-၃-၂၀၂၃)ရက်တွင် နေအိမ်မှ ပျောက်ဆုံးသွားပါသဖြင့် တွေ့ရှိပါက ဖုန်း-၀၉-၄၃၀၃၃၀၅၆ သို့ ဆက်သွယ်ပေးပါရန်။ သတင်းပေးသူအား ထိုက်တန်စွာကျေးဇူးဆပ်ပါမည်။ လက်ခံထားသူအား ဥပဒေအရ ထိရောက်စွာ အရေးယူပါမည်။

ဇနီး-မအိအိမိုး[၁၂/မဘန(နိုင်)၁၄၇၅၉၁]

"ကန့်ကွက်နိုင်ပါသည်"

ရန်ကုန်မြို့၊ တောင်ဒဂုံမြို့နယ်၊ အမှတ်-၂၆၂၊ ရွှေနှင်းဆီ(၅)လမ်း၊ (၂၅)ရပ်ကွက်၊ မြေအကျယ်(၄၀ပေx၆၀ပေ) အကျယ်အဝန်းရှိ နှစ်(၆၀) ဂရန်မြေကွက်နှင့် နေအိမ်အကျိုးခံစားခွင့်အရပ်ရပ်ကို ဂရန်အမည်ပေါက် လက်ရှိပိုင်ဆိုင်အကျိုးခံစားခွင့်ရှိသော ဦးခင်မောင်သန်း [၁၂/မဂတ(နိုင်) ၀၂၈၆၄၉]ထံမှ ကျွန်ုပ်၏မိတ်ဆွေ ဒေါ်ရွှေဇင်အေး [၁၂/ဒဂတ(နိုင်)၀၁၁၄၃၆] သည် အပြီးအပိုင်ဝယ်ယူရန် စရန်ငွေ တစ်စိတ်တစ်ဒေသအားပေးချေထား ပြီးဖြစ်ပါသည်။

အဆိုပါမြေကွက်နှင့်နေအိမ်တို့၏ အကျိုးခံစားခွင့်အရပ်ရပ်အားလုံးတို့နှင့်ပတ်သက်၍ ပိုင်ရေးဆိုင်ခွင့်ရှိသူ မည်သူမဆို ကြော်ငြာပါသည့်ရက်မှ (၇)ရက်အတွင်း ခိုင်လုံသော အထောက်အထားမူရင်းများနှင့်တကွ ကျွန်ုပ်ထံသို့ လာရောက်ကန့်ကွက်နိုင်ပါသည်။ သတ်မှတ်ရက်ကျော်လွန်ပါက အပြီးအပိုင် အရောင်းအဝယ်ကို ပြီးဆုံးအောင်မြင်သည်အထိ ဆက်လက်ပြုလုပ်မည်ဖြစ်ပါကြောင်း အများသိစေရန် ကြေညာအပ်ပါသည်။

လွှဲအပ်ညွှန်ကြားချက်အရ-
ဦးကျော်ဝေ
အထက်တန်းရှေ့နေ(စဉ်-၄၈၃၇၄)
တိုက်-၁၁၊ အခန်း-၂၀၊ ၃၀ ရပ်ကွက်၊ ဆောင်းဟေမာန်အိမ်ရာ၊ မ/ဒဂုံ
Ph:09-421036887

ကန့်ကွက်နိုင်ကြောင်း အများသိစေရန် ကြေညာခြင်း

ကျွန်ုပ်၏မိတ်ဆွေဖြစ်သူ ဒေါ်အေးလီ[၁၃/နခန(နိုင်)၀၈၃၃၅၉]သည် ရန်ကုန်မြို့၊ အင်းစိန်မြို့နယ်၊ နံ့သာကုန်းရပ်ကွက်၊ လမ်းသစ်လမ်းအနီး၊ ရွှေပြည်အေး(၁)လမ်း၊ အမှတ်(၃)၊ မြေတိုင်းရပ်ကွက်အမှတ်(၇စီ)၊ လူနေရပ်ကွက်အမှတ်(နံ့သာကုန်း)၊ မြေကွက်အမှတ်(၁၁D)၊ မြေအမျိုးအစား နှစ်(၆၀) ဂရန်မြေ၊ ဧရိယာ(၀.၁၆၁)ဧကရှိ အလျား($\frac{၆၆}{၅၉}$)ပေ x အနံ($\frac{၁၁၄}{၁၁၁.၆}$)ပေဟုခေါ်တွင်သော မြေကွက်နှင့် ယင်းမြေကွက်ပေါ်ရှိ အဆောက်အဦအပါအဝင် အကျိုးခံစားခွင့်အရပ်ရပ်တို့အား တရားဝင်ပိုင်ဆိုင်သူ၊ ရောင်းချပိုင်ခွင့်ရှိသူ ဒေါ်စန်းနုစ်[၁၂/အစရ(နိုင်)၀၂၇၈၅၃]ထံမှ တရားဝင်ဝယ်ယူရန်အတွက် ရောင်းဖိုးငွေ၏ တစ်စိတ်တစ်ဒေသကို ပေးချေခဲ့ပြီးဖြစ်ပါသည်။

သို့ဖြစ်ပါ၍ အထက်ပါအရောင်းအဝယ်ကိစ္စနှင့်ပတ်သက်၍ ကန့်ကွက်လိုသူရှိပါက ကျွန်ုပ်ထံသို့ ခိုင်လုံသည့်စာချုပ်စာတမ်းအထောက်အထားမူရင်းများနှင့်အတူ ဤသတင်းစာကြော်ငြာပါသည့်နေ့မှစ၍ (၁၄)ရက်အတွင်း လာရောက်ကန့်ကွက်နိုင်ပါကြောင်း အများသိစေရန် ကြေညာအပ်ပါသည်။ အကယ်၍ ကန့်ကွက်မည့်သူမရှိပါက အဆိုပါအရောင်းအဝယ်ကို ဥပဒေနှင့်အညီ ဆက်လက်ဆောင်ရွက်သွားမည်ဖြစ်ကြောင်း အများသိစေရန် ကြေညာအပ်ပါသည်။

လွှဲအပ်ညွှန်ကြားချက်အရ-
ဒေါ်ပေရယ်စိုး
[LL.B,D.B.L,DL.101(WIPO)Switzerland)]
တရားလွှတ်တော်ရှေ့နေ(စဉ်-၁၆၀၈၅)
အမှတ်(၈၀)၊ ဘုရင့်နောင်လမ်း၊ ဗမာအေးရပ်ကွက်၊ ဒေါပုံမြို့နယ်။
ဖုန်း-၀၉-၄၂၃၀၀၈၀၆၀၊ ၀၉-၂၅၀၉၃၄၀၀၃

ကန့်ကွက်နိုင်ပါသည်

ရန်ကုန်မြို့၊ တာမွေမြို့နယ်၊ တာမွေကြီး(ခ)ရပ်ကွက်၊ ၁၆၄-လမ်း၊ တိုက်အမှတ်-၆၃၊ ဒုတိယထပ်(ခေါင်းရင်းခန်း)နေအိမ်တိုက်ခန်းအပါအဝင် အကျိုးခံစားခွင့်အရပ်ရပ်တို့ကို တိုက်ခန်းပိုင်ရှင် ဒေါ်ဥမ္မာဝင်း[၁/မကတ(နိုင်) ၀၆၉၇၉၅]ထံမှ အပြီးအပိုင်ဝယ်ယူရန် ကျွန်မ ဒေါ်ခိုင်သန္တာဝင်း[၁၂/တမန (နိုင်)၁၀၆၈၀၄]က စရန်ငွေအချို့ပေးချေထားပြီးဖြစ်ပါသည်။ တိုက်ခန်း အရောင်းအဝယ်နှင့်ပတ်သက်၍ ကန့်ကွက်လိုပါလျှင် အထောက်အထား အပြည့်အစုံနှင့်တကွ ကြော်ငြာပါသည့်နေ့ရက်မှ(၇)ရက်အတွင်း ကန့်ကွက်နိုင်ပါကြောင်းနှင့် သတ်မှတ်ရက်ကျော်လွန်ပါက အပြီးအပိုင်အဝယ်စာချုပ်ကို ဥပဒေနှင့်အညီ ဆက်လက် ဆောင်ရွက်သွားမည်ဖြစ်ကြောင်း အများသိစေရန် ကြေညာအပ်ပါသည်။

ဒေါ်ခိုင်သန္တာဝင်း
အမှတ်-၁၁၉၇၊ ဒုတိယထပ်(ခြေရင်းခန်း)
လက်ဝဲမင်းဒင်လမ်း၊ မေတ္တာညွန့်ရပ်ကွက်၊ တာမွေမြို့နယ်၊ ရန်ကုန်မြို့။
Ph:09-779660112

ကန့်ကွက်နိုင်ကြောင်းကြော်ငြာ

သဃ်န်းကျွန်းမြို့နယ်၊ မြေတိုင်းရပ်ကွက်အမှတ်-ကြီးပွားရေး(တောင်)၊ မြေကွက်အမှတ်(၆၆/က)၊ မြေကွက်တည်နေရာအမှတ်(၆၆/က)၊ သံသုမာလမ်း၊ ကြီးပွားရေး(တောင်)ရပ်ကွက်၊ သဃ်န်းကျွန်းမြို့နယ်၊ [ဒေါ်ညွှက်-[၁၂/ဥကတ(နိုင်) ၀၁၀၂၃၇]အမည်ပေါက် နှစ်(၆၀)ဂရန်မြေအား အမည်ပေါက် ဒေါ်ညွှက် (အပျိုကြီးဘဝဖြင့်) (၁၅-၇-၂၀၂၁)ရက်နေ့တွင် ကွယ်လွန်သဖြင့် ဒေါ်စန်းစန်းယု[၁၂/အလန (နိုင်)၀၁၃၉၅၆]က တရားဝင်အမွေဆက်ခံခွင့်ရှိသည့် အမွေစားအမွေခံ ကိတ္တိမသမီးအဖြစ် မွေးစားခြင်း စာချုပ်ဖြင့် မွေးစားခဲ့ကြောင်း၊ ၎င်းမှလွဲ၍ အခြားသော အမွေဆက်ခံခွင့်ရှိသူ တစ်ဦးတစ်ယောက်မျှမရှိကြောင်း တရားရုံးကျမ်းကျိန်လွှာ အမှတ်(၇၃၄/၂၀၂၂) (၁၄-၂-၂၀၂၂)၊ သေစာရင်း၊ အိမ်ထောင် စုလူဦးရေစာရင်း၊ ဂရန်မူရင်း၊ အမွေစားအမွေခံကိတ္တိမသမီးအဖြစ် မွေးစားခြင်းစာချုပ်အမှတ်- ၈၇၁၈/၂၀၀၉ (၁၃-၁၁- ၂၀၀၉)တို့တင်ပြ၍ ပိုင်ဆိုင်ကြောင်းစာချုပ်ချုပ်ဆိုရန် မြေပုံကူးလျှောက်ထားလာခြင်းအပေါ် တရားဝင်ခိုင်လုံသော ထောက်အထားများဖြင့်ဤကြော်ငြာပါသည့်နေ့မှစ၍ (၇)ရက်အတွင်း ကန့်ကွက်နိုင်ပါကြောင်းနှင့် ကန့်ကွက်မှုမရှိပါက လုပ်ထုံးလုပ်နည်းအတိုင်း ဆက်လက်ဆောင်ရွက်ပေးမည်ဖြစ်ပါကြောင်း အသိပေး ကြေညာအပ်ပါသည်။

ဌာနမှူး(ဒုတိယညွှန်ကြားရေးမှူးချုပ်)
မြို့ပြမြေစီမံခန့်ခွဲမှုဌာန၊ ရန်ကုန်မြို့တော်စည်ပင်သာယာရေးကော်မတီ

ကန့်ကွက်နိုင်ပါကြောင်း အများသိစေရန် ကြေညာခြင်း

ရန်ကုန်တိုင်းဒေသကြီး၊ မြောက်ပိုင်းခရိုင်၊ ထန်းတပင်မြို့နယ်၊ ပန်းတိုင်ကျေးရွာအုပ်စု၊ ကွင်းအမှတ်(၃၄၉)၊ နဲဗျောအနောက်၊ အုန်းပင်စုကျေးရွာ၊ ဦးပိုင်အမှတ်(၃၁) ဟုခေါ်တွင်သော အကျယ်အဝန်း(၂.၃၅)ဧကအနက်မှ (၁.၃၀)ဧကရှိ ဥယျာဉ်ခြံမြေနှင့် ယင်းမြေပေါ်ရှိ အကျိုးခံစားခွင့်အရပ်ရပ်အားလုံးတို့ကို လက်ဝယ်ပိုင်ဆိုင်ထားသူ ပြေစာအမည်ပေါက် ဦးငွေသန်း(ကွယ်လွန်)၏ တရားဝင်ဇနီးမယားဖြစ်သူ ဒေါ်အေးသန်း[၁၂/ထတပ(နိုင်)၀၃၇၃၉၉]မှ ဝယ်ယူကာ လက်ရှိတွင် တရားဝင်ပိုင်ဆိုင်ပြီး ရောင်းချပိုင်ခွင့်ရှိကြောင်း ဝန်ခံပြောဆိုကာ ရောင်းချရန် အဆိုပြုကမ်းလှမ်းလာ၍ ကျွန်ုပ်၏မိတ်ဆွေမှ အပြီးအပိုင်ဝယ်ယူရန်အတွက် အဆိုပါမြေတန်ဖိုးငွေ၏ တစ်စိတ်တစ်ဒေသအား စရန်ငွေအဖြစ် ပေးချေထားပြီးဖြစ်ပါသည်။ ကန့်ကွက်လိုသူများရှိပါက ဤကြော်ငြာစာပါသည့်နေ့ရက်မှစ၍ (၇)ရက်အတွင်း ခိုင်လုံသောစာရွက် စာတမ်းအထောက်အထားမူရင်းများနှင့်တကွ ကျွန်ုပ်ထံသို့ လူကိုယ်တိုင်လာရောက်ကန့်ကွက်နိုင်ပါသည်။ သတ်မှတ်ရက်ကျော်လွန်ပါက အရောင်းအဝယ်ကို ဥပဒေနှင့်အညီ ပြီးဆုံးသည်အထိ ဆက်လက်ဆောင်ရွက်သွားမည်ဖြစ်ကြောင်း ကြေညာအပ်ပါသည်။

ဒေါ်ဇင်မိုးခိုင်[၁၃/မနန(နိုင်)၀၃၃၉၁၂]၏ လွှဲအပ်ညွှန်ကြားချက်အရ-

ဒေါ်သဉ္ဇာဝင်း(LL.B,D.B.L)	**ဦးစောအယ်ဟေသား(LL.B)**
အထက်တန်းရှေ့နေ(စဉ်-၄၆၃၅၆)	**အထက်တန်းရှေ့နေ(စဉ်-၄၇၁၉၂)**

အမှတ်(စီ/၅)၊ ရန်ကုန်နည်းပညာတက္ကသိုလ်၊ ကြို့ကုန်းအရှေ့ရပ်ကွက်၊
အင်းစိန်မြို့နယ်၊ ရန်ကုန်မြို့။
ဖုန်း-၀၉-၄၂၁၆၅၉၂၄၄၊ ၀၉-၂၆၂၄၇၇၇၃၃၊ ၀၉-၂၅၄၉၆၁၅၀၀၊ ၀၉-၄၅၂၀၀၀၂၈၄

ရန်ကုန်မြို့၊ သာကေတမြို့နယ်၊ (၄/တောင်)ရပ်ကွက်၊ မြို့မလမ်း၊ အမှတ်-(၅၇၇/က)၊ (၁)ခန်းတည်း(၆)ထပ်တိုက်အဆောက်အအုံ၏ ပဥ္စမထပ်(၆-လွှာ) ရှိ တိုက်ခန်းအရောင်းအဝယ် ပြုလုပ်ခြင်းအပေါ် ကန့်ကွက်နိုင်ပါကြောင်းကြေညာခြင်း

အထက်ဖော်ပြပါတိုက်ခန်းနှင့် ယင်းတိုက်ခန်းအတွင်းတပ်ဆင်ထားသော ကိုယ်ပိုင်မီတာ၊ ရေမော်တာ အပါအဝင် ဆက်စပ်လျက်ရှိသော အကျိုးခံစားခွင့် အရပ်ရပ်အားလုံးတို့သည် မြေရှင်ဒေါ်ခင်ငြိမ်းမှ တရားဝင်ပိုင်ဆိုင်ထားသော အခန်းဖြစ်ပြီး၊ အဆိုပါမြေရှင်ထံမှတစ်ဆင့် ဝယ်ယူပိုင်ဆိုင်လက်ရှိထားသူဖြစ်သည့် ဒေါ်မျိုးကြည်ဖြူထွန်း [၁၂/ဗဟန(နိုင်)၀၉၆၉၉၅]မှ လွှဲပြောင်းရောင်းချပိုင်ခွင့်ရှိကြောင်းနှင့် ရောင်းချလိုကြောင်း ကမ်းလှမ်းရာ ကျွန်ုပ်၏မိတ်ဆွေဖြစ်သူမှ ဝယ်ယူရန်သဘောတူညီပါသောကြောင့် ရောင်းကြေးငွေ၏ တစ်စိတ်တစ်ဒေသ အဖြစ် စရန်ငွေကိုပေးချေထားပြီးဖြစ်ပါသည်။

မည်သူမဆို ယခုအရောင်းအဝယ်သဘောတူညီချက်အပေါ် ကန့်ကွက်လို ပါက ဤသတင်းစာကြော်ငြာပါရှိသည့်နေ့မှ (၇)ရက်အတွင်း ကျွန်ုပ်ထံသို့ စာရွက် စာတမ်း(မူရင်း) အထောက်အထားအပြည့်အစုံဖြင့် ကိုယ်တိုင်လာရောက်၍ ကန့်ကွက်နိုင်ပါသည်။ ကန့်ကွက်သူမရှိပါက အရောင်းအဝယ် အထမြောက်သည် အထိ ဆက်လက်ဆောင်ရွက်မည်ဖြစ်ပါကြောင်း အသိပေးကြေညာအပ်ပါသည်။

လွှဲအပ်ညွှန်ကြားချက်အရ-
ဒေါ်နီလာခင်(LL.B, D.BL)
တရားလွှတ်တော်ရှေ့နေ(စဉ်-၉၇၅၁/၂၀၁၄)
(NLK Legal Services)
nilarwinkhin1@gmail.com.mm (Ph-၀၉-၂၅၂၆၄၀၀၂၄)

ရန်ကုန်တိုင်းဒေသကြီး၊ သန်လျင်မြို့နယ်၊ မြို့ဟောင်းအရှေ့ရပ်ကွက်၊ ကွင်းအမှတ်-၅၊ သန်လျင်ဈေးတန်းကွက်၊ ဦးပိုင်အမှတ်-၁၃၄၊ ခြံအမှတ်-၉၊ ဦးဖိုးသိန်းလမ်းသွယ်-၁၊ ဧရိယာ (၀.၀၄၇)ဧကရှိ မြေကွက်နှင့်ယင်းမြေကွက်ပေါ်တွင်ဆောက်လုပ်ထားသော နှစ်ထပ်အိမ်(၁)လုံးတို့နှင့်ပတ်သက်ဆက်နွယ်သော အကျိုးခံစားခွင့် ရပ်ရပ်အားလုံးတို့ကို ဝယ်ယူခြင်းနှင့်ပတ်သက်၍ ကန့်ကွက်နိုင်ပါကြောင်း အများသိစေရန် အသိပေးကြေညာခြင်း

အထက်ရည်ညွှန်းလိပ်စာပါ မြေကွက်မှာ ရန်ကုန်တောင်ပိုင်းခရိုင်သန်လျင် မြို့၊ ခရိုင်မြေစာရင်းတွင် ဦးဘိုးတော-အမည်ဖြင့် မှတ်သားတည်ရှိသော ဘိုးဘွားပိုင် မြေဖြစ်ပါသည်။ ယင်းမြေကွက်နှင့် မြေကွက်ပေါ်ရှိ အကျိုးခံစားခွင့်အရပ်ရပ် အားလုံးတို့ကို ဦးတင်ကြည် [၁၂/သလန(နိုင်)၀၄၀၉၇၅]မှ အရပ်ကတိစာချုပ်ဖြင့် ဝယ်ယူပိုင်ဆိုင်ထားကြောင်း ဝန်ခံကတိပြု၍ ရောင်းချရန်ကမ်းလှမ်းသဖြင့် ကျွန်ုပ်၏မိတ်ဆွေ ဦးသီးသန့်[၁၂/သဃက(နိုင်)၀၄၁၁၇၃]မှ ဝယ်ယူရန် အရောင်း အဝယ်ပြုလုပ်သော မြေနှင့်အိမ်၏ရောင်းဖိုးငွေများထဲမှ တစ်စိတ်တစ်ဒေသငွေကို စရန်ငွေအဖြစ် ပေးအပ်ပြီးဖြစ်ပါသည်။ သို့ဖြစ်ပါ၍ အဆိုပါအရောင်းအဝယ်ကိစ္စနှင့် ပတ်သက်၍ ကန့်ကွက်လိုသူများရှိပါက ခိုင်လုံသော ပိုင်ဆိုင်မှုစာရွက်စာတမ်း၊ စာချုပ်စာတမ်းအထောက်အထားမူရင်းများဖြင့် ဤကြော်ငြာပါသည့်နေ့မှ (၁၄)ရက် အတွင်း ကျွန်ုပ်ထံသို့ လူကိုယ်တိုင်လာရောက်ကန့်ကွက်နိုင်ပါသည်။ သတ်မှတ် ရက်အတွင်း ကန့်ကွက်မည့်သူမရှိပါက အဆိုပါအရောင်းအဝယ်ကို ဥပဒေနှင့် အညီ ပြီးဆုံးအောင်မြင်သည်အထိ ဆက်လက်ဆောင်ရွက်သွားမည်ဖြစ်ကြောင်း အများသိစေရန် ကြေညာအပ်ပါသည်။

ဦးသီးသန့်၏ လွှဲအပ်ညွှန်ကြားချက်အရ
ဒေါ်ကြူကြူမာ(LL.B) တရားလွှတ်တော်ရှေ့နေ (စဉ်-၁၃၉၇၃)
အမှတ်(၂၄၈)၊ မင်္ဂလာလမ်း၊ (၁၃) ရပ်ကွက်၊ တောင်ဥက္ကလာပမြို့နယ်၊
ရန်ကုန်မြို့။ ဖုန်း- ၀၉-၂၅၀၁၆၁၈၉၈၊ ၀၉-၄၃၁၁၇၇၃၃

ပျောက်ဆုံးကြောင်း

ဦးဇင်လင်းမြင့် [၇/ပမန(နိုင်)၁၄၃၁၆၄] ကိုင်ဆောင်သော နိုင်ငံကူးလက်မှတ် အမှတ် MA-979817 သည် ပျောက်ဆုံးသွားပါသဖြင့် တွေ့ရှိပါက အကြောင်းကြားပေးပါရန်။ **Ph: 09-971723651**

ပျောက်ဆုံးကြောင်း

ကျွန်မ မရတနာဖြိုး [၉/ဝတန (နိုင်) ၁၈၃၄၂၃]၏ နိုင်ငံကူးလက်မှတ်(မမှတ်မိ) မှာ ပျောက်ဆုံးသွားပါသဖြင့် တွေ့ရှိပါက အကြောင်းကြားပေးပါရန်။

ဖုန်း-၀၉-၉၈၇၇၇၅၈၅၅

ပျောက်ဆုံးကြောင်း

မအေးအေးငြိမ်း [၁၂/သဃက(နိုင်)၁၆၇၁၁၉] ကိုင်ဆောင်သော နိုင်ငံကူးလက်မှတ် အမှတ်(မမှတ်မိ) ပျောက်ဆုံးသွားပါသဖြင့် တွေ့ရှိပါက အကြောင်းကြားပေးပါရန်။

Ph: 09-950579012

ထွန်းတောက်ကြယ်
အိမ်ခြံမြေ အကျိုးဆောင်
ဒဂုံမြို့သစ်မြောက်ပိုင်း၊ အရှေ့ပိုင်း၊ တောင်ပိုင်း၊ ဆိပ်ကမ်းရှိ မြေကွက်များ ရောင်း/ဝယ်ရေးကို ထွန်းတောက်ကြယ် အကျိုးဆောင်မှ ဆောင်ရွက်ပေးပါသည်။
မိတ်ဆွေတို့ စိတ်တိုင်းကျအောင်ဆောင်ရွက်ပေးပါသည်။
09-443777598

သွေးသည် အသက်

ကန့်ကွက်နိုင်ကြောင်း အများသိစေရန် အသိပေးကြေညာခြင်း

ရန်ကုန်မြို့၊ ကြည့်မြင်တိုင်မြို့နယ်၊ ဈေးကြီးရပ်ကွက်၊ ဈေးကြီးလမ်း၊ အမှတ်(၅၄)၊ မြေထပ်၊ (ဝဲ+ယာ)၊ အကျယ် (၂၄'x၅၀')ရှိ တိုက်ခန်းကို မူလပိုင်ရှင် ဦးတင်ဝင်း+ဒေါ်ရစ်ပတ်ချိုတို့၏ သမီးများဖြစ်ကြသော ဒေါ်နီလာ [၁၂/လမန(နိုင်)၁၃၂၆၁၇]နှင့် ဒေါ်သီတာ [၁၂/ပဘတ(နိုင်)၀၀၁၄၇၄]တို့ထံမှ ကျွန်ုပ်၏မိတ်ဆွေများဖြစ်ကြသော ဒေါ်နီနီအေး [၁၂/သဃက(နိုင်)၁၅၃၅၃၇]နှင့် ဦးဝင်းထွန်းကျော် [၁၂/သဃက(နိုင်)၁၅၃၅၃၈]တို့က အပြီးအပိုင် ဝယ်ယူမည်ဖြစ်ရာ အထက်ပါအရောင်းအဝယ်နှင့်ပတ်သက်ပြီး အမွေစား၊ အမွေခံမှစ၍ ပိုင်ဆိုင်ခံစားခွင့်ရှိသူများ သည် ဤကြေညာပါသည့်နေ့မှ (၇)ရက်အတွင်း ကျွန်ုပ်ထံ လာရောက်ကန့်ကွက်နိုင်ကြောင်းနှင့် ကန့်ကွက်သူမရှိပါက အရောင်းအဝယ်ကို အောင်မြင်အောင် ဆက်လက်ဆောင်ရွက်သွားမည်ဖြစ်ကြောင်း ကြေညာအပ်ပါသည်။

လွှဲအပ်ညွှန်ကြားချက်အရ-
ဒေါ်ဝေမီလှိုင်(LL.B,D.B.L)
တရားလွှတ်တော်ရှေ့နေ(စဉ်-၉၆၉၁)
အမှတ်(၈၂)၊ ၁၂လမ်း၊ လမ်းမတော်မြို့နယ်။ ဖုန်း- ၀၉-၄၂၁၀၀၉၄၆၃၊ ၀၉-၇၉၈၄၀၆၃၇၇

ကန့်ကွက်နိုင်ကြောင်း အများသိစေရန်ကြေညာခြင်း

ရန်ကုန်မြို့၊ မြောက်ဥက္ကလာပမြို့နယ် မြေတိုင်းရပ်ကွက်အမှတ်(ဆ)၊ မြေကွက်အမှတ်- (၂၄၉)၊ (ဆ)ရပ်ကွက်၊ သုနန္ဒာ(၁၀)လမ်း၊ အမှတ်(၂၄၉) ဟုခေါ်တွင်သော နှစ်(၆၀)ဂရန်မြေအမျိုးအစား၊ ဦးသိန်းရွှေ [၁၂/ဥကမ(နိုင်)၀၃၀၈၂၃]၊ ဒေါ်မြင့်သန်း [၁၂/ဥကမ(နိုင်)၀၃၀၈၂၂] အမည်ပေါက်အကျယ်အဝန်း အလျား(၂၀)ပေx အနံ(၆၀)ပေရှိ မြေအနက်မှ ခေါင်းရင်း ဘက်ခြမ်း အလျား(၁၀)ပေxအနံ(၆၀)ပေရှိမြေနှင့် အိမ်အကျိုးခံစားခွင့်အရပ်ရပ်အားလုံးကို အဆင့်ဆင့်ဆက်စပ်စာချုပ်များဖြင့် တရားဝင် ဝယ်ယူပိုင်ဆိုင် ရောင်းချပိုင်ခွင့်ရှိသူများဖြစ်သော ဦးမျိုးဇော်၊ ဒေါ်သွယ်သွယ်ထွန်းတို့ထံမှ ကျွန်ုပ်၏မိတ်ဆွေ ဖြစ်သူ ဒေါ်သူဇာငြိမ်းနှဲ့အောင်အနေဖြင့် ဝယ်ယူရန်အတွက် အရောင်းအဝယ်အဖြစ် စရန်ငွေတစ်စိတ်တစ်ဒေသ ပေးချေထား ပြီးဖြစ်ရာ ယင်းအိမ်မြေနှင့်ပတ်သက်၍ ပိုင်ဆိုင်အကျိုးခံစားခွင့်ရှိသူ မည်သူမဆို ခိုင်လုံသောစာရွက်စာတမ်းအထောက် အထားများနှင့်တကွ ဤကြော်ငြာပါသည့်ရက်မှစ၍ (၁၄)ရက်အတွင်း ကျွန်ုပ်ထံ လာရောက်ကန့်ကွက်နိုင်ပါကြောင်းနှင့် သတ်မှတ်ရက်ကျော်လွန်သည်အထိ ကန့်ကွက်မည့်သူမရှိပါက အရောင်းအဝယ်အား ဥပဒေနှင့်အညီ ဆက်လက်ဆောင်ရွက် သွားမည်ဖြစ်ကြောင်း အများသိစေရန် ကြေညာအပ်ပါသည်။

လွှဲအပ်ညွှန်ကြားချက်အရ-
ဒေါ်လွင်မာဦး(LL.B) တရားလွှတ်တော်ရှေ့နေ(စဉ်-၁၄၅၁၁)
အမှတ်(၁၁၇၄)၊ ဘုရင့်နောင်လမ်းမ၊ (၅၁)ရပ်ကွက်၊ ဒဂုံမြို့သစ်(မြောက်ပိုင်း)မြို့နယ်၊ ရန်ကုန်မြို့။ ဖုန်း-၀၉-၂၅၉၆၈၆၀၈၈

ရန်ကုန်မြို့၊ ဒဂုံမြို့သစ်(တောင်ပိုင်း)မြို့နယ်၊ (၁၈)ရပ်ကွက်၊ ပုလဲကျွန်းလမ်း၊ တိုက်အမှတ်- ၇၈၈ ဟုခေါ်တွင်သော ၃ ခန်းတွဲ(၅)ထပ် အဆောက်အဦ၏ တတိယထပ်(၄လွှာ)(တိုက်မျက်နှာမူသော် ဘယ်ဘက်ထောင့်ခန်း)၊ အကျယ်အဝန်း(၁၂.၅ပေ x ၅၅ပေ)ခန့်ရှိ တိုက်ခန်းနှင့် ယင်းတိုက်ခန်းနှင့်ပတ်သက်သော ကိုယ်ပိုင်မီတာ+ကိုယ်ပိုင်မော်တာ၊ ရေ မီးစုံအပါအဝင် အကျိုးခံစားခွင့်အရပ်ရပ်အားလုံးတို့အား အရောင်းအဝယ်ပြုလုပ်ခြင်းကို ကန့်ကွက်နိုင်ပါကြောင်း

အထက်ဖော်ပြပါ တိုက်ခန်းကို တရားဝင်ပိုင်ဆိုင်ပြီး ယခုရောင်းချပိုင်ခွင့်ရှိသူဟု ဝန်ခံကတိပြုသူ ဒေါ်သိန်းသိန်းအေး [၁၂/မဂတ(နိုင်)၀၂၆၀၃၄]ထံမှ ကျွန်ုပ်တို့၏မိတ်ဆွေများဖြစ်သော ဦးရဲညွန့်ဝင်း [၁၄/ကလန(နိုင်)၀၈၅၀၉၈]၊ ဒေါ်အေးအေးမိုး [၉/ကပတ(နိုင်)၁၄၁၆၄၃]တို့က အပြီးအပိုင်လွှဲပြောင်းဝယ်ယူရန်အတွက် စရန်ငွေပေးချေထားပြီးဖြစ်ပါသည်။ ပိုင်ရေးဆိုင်ခွင့် ရှိသူများအနေဖြင့် ကန့်ကွက်လိုပါက ခိုင်မာသောစာရွက်စာတမ်းအထောက်အထား(မူရင်း)များနှင့်တကွ ကျွန်ုပ်ထံသို့ (၇)ရက်အတွင်း လူကိုယ်တိုင် လာရောက်ကန့်ကွက်နိုင်ပါသည်။ သတ်မှတ်ရက်ကျော်လွန်ပါက အရောင်းအဝယ်ကို ဥပဒေနှင့် အညီ ဆက်လက်ဆောင်ရွက်သွားမည်ဖြစ်ကြောင်း အများသိစေရန် ကြေညာအပ်ပါသည်။

လွှဲအပ်ညွှန်ကြားချက်အရ- **တရားလွှတ်တော်ရှေ့နေများ**

ဦးမြင့်သန်း	**ဒေါ်သီရိလှိုင်**	**ဒေါ်ဖြူဖြူထွဏ်း(အထက်တန်းရှေ့နေ)**
(စဉ်-၆၉၆၃)	**(စဉ်-၁၅၂၆၀)**	**(စဉ်-၃၂၁၅၆)**

Zaluckpwint Real Estate & Law Firm 2013@gmail.com
စာချုပ်စာတမ်း(အထူး)ဝန်ဆောင်မှုပေးသည်။ Ph: 09-5018076
တိုက်အမှတ်(၂၄၇)၊ မြေညီထပ်၊ တပင်ရွှေထီးလမ်း၊ (၃၆)ရပ်ကွက်၊ ဒဂုံမြို့သစ်(မြောက်ပိုင်း)မြို့နယ်။

ကန့်ကွက်နိုင်ပါသည်

ရန်ကုန်မြို့၊ ဒဂုံဆိပ်ကမ်းမြို့နယ်၊ ၈၈/ရပ်ကွက်၊ ကရမက်လမ်း၊ အမှတ်(၇၀၅/က+ခ)၊ (အလျားxအနံ)(၄၀ပေx၆၀ပေ)ရှိ မြေကွက်အား လက်ရောက်ပိုင်ဆိုင်အကျိုးခံစားလျက်ရှိသော ဦးကိုကိုမောင် [၁၄/ဘကလ(နိုင်)၂၀၄၁၈၇]ထံမှ ကျွန်ုပ်မိတ်ဆွေဖြစ်သူ ဦးဝင်းမောင် [၁၂/သဃက(နိုင်)၀၈၁၁၉၅]သည် အပြီးအပိုင်ဝယ်ယူရန် စရန်ငွေတစ်စိတ် တစ်ဒေသအား ပေးချေထားပြီးဖြစ်ပါသည်။

အဆိုပါ မြေကွက်၏ အကျိုးခံစားခွင့်အရပ်ရပ်အားလုံးတို့နှင့် ပတ်သက်၍ ပိုင်ရေးဆိုင်ခွင့်ရှိသူ မည်သူမဆို ကြော်ငြာပါသည့်ရက်မှ (၁၀)ရက်အတွင်း ခိုင်လုံသောအထောက်အထားမူရင်းများနှင့်တကွ ကျွန်ုပ်ထံသို့ လာရောက်ကန့်ကွက်နိုင်ပါသည်။ သတ်မှတ်ရက်ကျော်လွန် ပါက အပြီးအပိုင်အရောင်းအဝယ်ကို ပြီးဆုံးအောင်မြင်သည်အထိ ဆက်လက်ပြုလုပ်မည်ဖြစ်ပါကြောင်း အများသိစေရန် ကြေညာ အပ်ပါသည်။

လွှဲအပ်ညွှန်ကြားချက်အရ-
ဦးလှဦး
အထက်တန်းရှေ့နေ (စဉ်-၄၄၄၉၄)
အမှတ်(၂၄)၊ ဗိုလ်ချုပ်လမ်း၊ ဗမာအေးရပ်ကွက်၊ ဒေါပုံမြို့နယ်။
ဖုန်း- ၀၉-၉၆၁၆၀၆၀၆၁

ကန့်ကွက်နိုင်ပါသည်

ရန်ကုန်မြို့၊ သာကေတမြို့နယ်၊ ၂/မြောက်ရပ်ကွက်၊ အနော်မာလမ်း (၂၀)၊ အမှတ်(၄၄၁)၊ (၂)ခန်းတွဲ(၆)ထပ်တိုက် အဆောက်အဦမှ (၁၇ပေx ၅၅ပေ)ခန့် အကျယ်အဝန်းရှိ (အပေါ်ဆုံးထပ်/B-6) တိုက်ခန်း(၁)ခန်းနှင့် အကျိုးခံစားခွင့်အရပ်ရပ်တို့ကို လက်ရောက်ပိုင်ဆိုင် အကျိုးခံစားလျက် ရှိသည့် ဦးမင်းလွင် [၁၂/တမန(နိုင်)၀၃၁၈၉၃] ကိုင်ဆောင်သူထံမှ ကျွန်ုပ် ၏မိတ်ဆွေဖြစ်သော ဦးထက်နေလင်း [၁၂/သကတ(နိုင်)၁၇၈၄၃၅]သည် အပြီးအပိုင်ဝယ်ယူရန် စရန်ငွေတစ်စိတ်တစ်ဒေသအား ပေးချေထားပြီး ဖြစ်ပါသည်။

အဆိုပါ တိုက်ခန်းနှင့်တကွ အကျိုးခံစားခွင့်အရပ်ရပ်အားလုံး တို့နှင့်ပတ်သက်၍ ပိုင်ရေးဆိုင်ခွင့်ရှိသူ မည်သူမဆို ကြော်ငြာပါသည့်ရက်မှ (၁၀)ရက်အတွင်း ခိုင်လုံသောအထောက်အထားမူရင်းများနှင့်တကွ ကျွန်ုပ် ထံသို့ လာရောက်ကန့်ကွက်နိုင်ပါသည်။ သတ်မှတ်ရက်ကျော်လွန်ပါက အပြီးအပိုင်အရောင်းအဝယ်ကို ဆက်လက်ပြုလုပ်မည်ဖြစ်ပါကြောင်း အများသိစေရန် ကြေညာအပ်ပါသည်။

လွှဲအပ်ညွှန်ကြားချက်အရ-
ဦးလှဦး
အထက်တန်းရှေ့နေ (စဉ်-၄၄၄၉၄)
အမှတ်(၂၄)၊ ဗိုလ်ချုပ်လမ်း၊ ဗမာအေးရပ်ကွက်၊ ဒေါပုံမြို့နယ်။
ဖုန်း- ၀၉-၉၆၁၆၀၆၀၆၁

သားအဖြစ်မှ အမွေပြတ်စွန့်လွှတ်ခြင်း

ပဲခူးတိုင်းဒေသကြီး၊ ရွှေကျင်မြို့နယ်၊ ရှမ်း/ကြေးရပ်ကွက်၊ ဘုရားကြီးလမ်း၊ အိမ်အမှတ် (၄)နေ ဦးဝင်သိန်း [၇/ရကန(နိုင်) ၀၀၁၉၄၂]နှင့် ဒေါ်သန်းသန်းအေး [၁၂/သဃက(နိုင်)၀၂၄၆၈၂]တို့၏ သား မောင်ဖွဲ့ထွဋ်နောင် [၇/ရကန(နိုင်)၀၆၉၀၆၄]သည် မိဘဖြစ်သူ တို့၏ ဆိုဆုံးမမှုကို နာခံခြင်းမရှိဘဲ အကြိမ်ကြိမ်စိတ်ဆင်းရဲအောင် ပြုလုပ်သဖြင့် သားအဖြစ်မှ အမွေပြတ်စွန့်လွှတ်လိုက်ပါသည်။

နောက်နောင် ၎င်းနှင့်ပတ်သက်သော ကိစ္စအဝဝကို လုံးဝ(လုံးဝ) တာဝန်ယူဖြေရှင်းပေးမည်မဟုတ်ပါကြောင်း အများသိစေရန် ကြေညာ အပ်ပါသည်။

လွှဲအပ်ညွှန်ကြားချက်အရ-
ဒေါ်ရီရီချို(LL.B)
အထက်တန်းရှေ့နေ(စဉ်-၃၃၄၈၃)
ခ/၆၄၊ ပြည်သာယာလမ်းသွယ်(၃)လမ်း၊ ဧ/မြောက်ရပ်ကွက်၊
သဃ်န်းကျွန်းမြို့နယ်၊ ရန်ကုန်မြို့။ ဖုန်း-၀၉-၂၆၇၂၈၄၉၆၂

ကန့်ကွက်နိုင်ကြောင်း အများသိစေရန် အသိပေးကြေညာခြင်း

ရန်ကုန်မြို့၊ လမ်းမတော်မြို့နယ်၊ (၄)ရပ်ကွက်၊ လှည်းတန်းလမ်း၊ တိုက် အမှတ်(၁၁၁)၊ ပထမလွှာ၊ (HR 3 + 4ထပ်) (ခေါင်းရင်း/ဘယ်ဘက်ခန်း)၊ အကျယ် (၁၅ x ၅၀)ပေရှိ တိုက်ခန်းကို ယခုလက်ရှိပိုင်ဆိုင်၍ လွှဲပြောင်းရောင်းချပိုင်ခွင့် ရှိသူ ဦးသာတင့်၏ သားသမီးချွေးမမြေးများဖြစ်သော ဒေါ်မြင့်မြင့်အေး၊ ဦးမြတ်စိုး၊ ဒေါ်အေးအေးမြင့်၊ ဒေါ်တင်တင်ဦး၊ ဒေါ်တင်တင်အိ၊ ဒေါ်ကြူကြူစိန်၊ မောင်စန်း လင်းအောင်တို့ထံမှ ကျွန်ုပ်၏မိတ်ဆွေ ဒေါ်နွယ်မာဝေ [၁၂/လမတ(နိုင်)၀၀၂၈၆၄]က အပြီးအပိုင်ဝယ်ယူရန် စရန်ငွေအချို့ကို ပေးချေပြီးဖြစ်ရာ အထက်ပါ အရောင်း အဝယ်နှင့်ပတ်သက်ပြီး အမွေစား၊ အမွေခံမှစ၍ ပိုင်ဆိုင်ခံစားခွင့်ရှိသူ မည်သူမဆို ယခုကြေညာပါသည့်နေ့မှ (၇)ရက်အတွင်း ကျွန်ုပ်ထံ လာရောက် ကန့်ကွက်နိုင် ကြောင်းနှင့် ကန့်ကွက်သူမရှိပါက အရောင်းအဝယ်ကို အောင်မြင်အောင် ဆက်လက်ဆောင်ရွက်သွားမည်ဖြစ်ကြောင်း အများသိစေရန် အသိပေးကြေညာ အပ်ပါသည်။

လွှဲအပ်ညွှန်ကြားချက်အရ-
ဒေါ်ဝေမီလှိုင်(LL.B, D.B.L)
တရားလွှတ်တော်ရှေ့နေ(စဉ်-၉၆၉၁)
အမှတ်(၈၂)၊ ၁၂-လမ်း၊ လမ်းမတော်မြို့နယ်။
ဖုန်း- ၀၉-၄၁၀၀၉၄၆၃၊ ၀၉-၇၉၈၄၀၆၃၇၇

ကန့်ကွက်နိုင်ကြောင်းကြေညာခြင်း

ရန်ကုန်မြို့၊ မြောက်ဥက္ကလာပမြို့နယ်၊ မြေတိုင်းရပ်ကွက်အမှတ်(၂)၊ မြေကွက်အမှတ် (၁၂၃/၃)၊ အကျယ်အဝန်း အလျား(၂၀)ပေxအနံ(၆၀)ပေ၊ ဧရိယာ(၁၂၀၀)စတုရန်းပေ ဒေါ်အုံးကြိုင်(ISN-၀၆၁၂၂၇) အမည်ပေါက် နှစ်(၆၀) မြေငှားဂရန်မြေအမျိုးအစားပေါ်ရှိ အိမ်မြေနှင့်အကျိုးခံစားခွင့်အရပ်ရပ်တို့အား လက်ရှိပိုင်ဆိုင်၍ ရောင်းချပိုင်ခွင့်ရှိကြောင်း ဝန်ခံကတိပြုသူ ဒေါ်ကေသီခိုင် [၈/ဆမန(နိုင်)၀၄၃၀၁၆]ထံမှ ကျွန်ုပ်မိတ်ဆွေ ဦးဇေယျာမျိုး[၁၄/ပပတ(နိုင်) ၁၇၁၉၁၇]က ဝယ်ယူရန်အတွက် စရန်ငွေတစ်စိတ်တစ်ဒေသကို ပေးချေပြီးဖြစ်ပါ သည်။ သို့ပါ၍ ကန့်ကွက်လိုသူရှိပါက (၁၄)ရက်အတွင်း ခိုင်လုံသောစာရွက်စာတမ်း များ၊ အထောက်အထားများနှင့်တကွ ကျွန်ုပ်ထံ ကန့်ကွက်နိုင်ပါသည်။ သတ်မှတ် နေ့ရက်ကျော်လွန်သည်အထိ ကန့်ကွက်မည့်သူမရှိပါက အရောင်းအဝယ်ကို ဥပဒေနှင့်အညီ ပြီးဆုံးသည်အထိ ဆက်လက်ဆောင်ရွက်သွားမည်ဖြစ်ကြောင်း အသိပေးကြေညာအပ်ပါသည်။

လွှဲအပ်ညွှန်ကြားချက်အရ
ဒေါ်ဝါဝါမွန် (LL.B)
အထက်တန်းရှေ့နေ (စဉ်-၄၈၉၂၂)
အမှတ်(၁၂၂၄)၊ သုဇိတာ(၁၄)လမ်း၊ (၂)ရပ်ကွက်၊ မြောက်ဥက္ကလာပမြို့နယ်။
Ph: 09-263630989, 09-785474591

ကန့်ကွက်နိုင်ပါကြောင်း အများသိစေရန်

ရန်ကုန်မြို့၊ ကြည့်မြင်တိုင်မြို့နယ်၊ ဆေး/ငြိမ်းရပ်ကွက်၊ ငြိမ်းချမ်းရေး အလယ်လမ်း၊ အမှတ်-၁၈၊ မြေညီထပ်(ခြေရင်းခန်း)၊ အကျယ်အဝန်း (၁၂½'x ၅၅')ပေရှိ တိုက်ခန်းနှင့် ယင်းတိုက်ခန်းပေါ်ရှိ အကျိုးခံစားခွင့်အရပ်ရပ်တို့ကို အဆက်အစပ်စာချုပ်ဖြင့် တရားဝင်ပိုင်ဆိုင်ပြီး ရောင်းချပိုင်ခွင့်ရှိကြောင်း ဝန်ခံ ကတိပြုသူ ဒေါ်နုနုရီ [၇/ပမန(နိုင်)၀၆၃၃၅၀]ထံမှ ကျွန်ုပ်၏မိတ်ဆွေက အပြီး အပိုင်လွှဲပြောင်းဝယ်ယူရန်အတွက် စရန်ငွေအချို့ကို ပေးချေထားပြီးဖြစ်ပါသည်။ ၎င်းအရောင်းအဝယ်ကို ကန့်ကွက်လိုပါက ပိုင်ဆိုင်မှုအထောက်အထားမူရင်း များဖြင့် ဤကြော်ငြာပါသည့်နေ့မှစ၍ (၇)ရက်အတွင်း ကျွန်ုပ်ထံသို့ လူကိုယ်တိုင် လာရောက်ကန့်ကွက်နိုင်ပါသည်။ သတ်မှတ်ရက်အတွင်း ကန့်ကွက်မည့်သူ မရှိပါက အရောင်းအဝယ်ကို ပြီးဆုံးသည်အထိ ဥပဒေနှင့်အညီ ဆက်လက်ဆောင် ရွက်သွားမည်ဖြစ်ကြောင်း အများသိစေရန် ကြေညာအပ်ပါသည်။

လွှဲအပ်ညွှန်ကြားချက်အရ-
ဒေါ်လှလှနွယ်(LL.B)
တရားလွှတ်တော်ရှေ့နေ(စဉ်-၇၇၈၇)
တိုက်အမှတ်-၉/၁၁၊ အခန်း(၁၀၃/E)၊ ၃၆ လမ်းတို၊ ကျောက်တံတားမြို့နယ်၊
ရန်ကုန်မြို့။ ဖုန်း-၀၉-၉၅၃၁၃၉၃၇၅၊ ၀၉-၇၈၁၄၃၅၄၇၄

ကန့်ကွက်နိုင်ပါသည်

ရန်ကုန်မြို့၊ လှိုင်သာယာ(အရှေ့ပိုင်း)မြို့နယ်၊ မြေတိုင်းရပ်ကွက်အမှတ်- (၄/၅ ဒု)၊ လူနေရပ်ကွက်အမှတ်(၅)ရပ်ကွက်၊ မြေကွက်အမှတ်(၁၀၈၆ + ၁၀၈၈)၊ ဒဂုံရွှေမျှားလမ်းနှင့် မဟာဆွေ (၈)လမ်းထောင့်ဟုခေါ်တွင်သော ပေအကျယ် (၆၀x၅၀)ပေ၊ ဒေါ်ခင်ရွှေ ဂရန်အမည်ပေါက်နှင့် အကျိုးခံစားခွင့်အရပ်ရပ်တို့ကို တရားဝင်လက်ရောက်ရောင်းချပိုင်ခွင့်ရှိသူ ဒေါ်ခင်ရွှေ [၁၃/နစန(နိုင်)၀၇၂၀၅၇] ထံမှ ကျွန်ုပ်၏မိတ်ဆွေဖြစ်သူ ဦးမင်းဇော် [၁၄/လပတ(နိုင်)၁၂၄၉၅၅]မှ အရောင်း အဝယ်ပြုလုပ်၍ စရန်ငွေတစ်စိတ်တစ်ဒေသကို ပေးချေထားပြီးဖြစ်ပါသည်။ သို့ပါ၍ အရောင်းအဝယ်ကန့်ကွက်လိုသည်ရှိပါက ကြော်ငြာပါသည့်ရက်မှစ၍ (၇)ရက်အတွင်း ကျွန်ုပ်ထံသို့ တရားဝင်ပိုင်ဆိုင်သည့် စာချုပ်စာတမ်းအထောက် အထား (ဂရန်မူရင်းများ)ဖြင့် ကန့်ကွက်နိုင်ပါသည်။ သတ်မှတ်ရက်ကျော်လွန်ပါက အရောင်းအဝယ်ကို ဥပဒေနှင့်အညီ ဆက်လက်ဆောင်ရွက် သွားမည်ဖြစ်ပါကြောင်း အများသိစေရန် ကြေညာအပ်ပါသည်။

လွှဲအပ်ညွှန်ကြားချက်အရ
ဦးစိုးပိုင် (LL.B)
တရားလွှတ်တော်ရှေ့နေ (စဉ်-၇၉၅၈)
တိုက်(၂)၊ အခန်း(၆)၊ ကျန်စစ်သားလမ်း၊ အောင်မြေသာယာ ShopHouse
(၆)ရပ်ကွက်၊ လှိုင်သာယာ။ ဖုန်း- ၀၉-၅၄၁၄၅၃၄၊ ၀၉-၄၂၁၀၄၃၁၀၉

ကန့်ကွက်နိုင်ပါသည်

ရန်ကုန်မြို့၊ လှိုင်သာယာ(အရှေ့ပိုင်း)မြို့နယ်၊ မြေတိုင်းရပ်ကွက်အမှတ် (သကတ-၁ တိုးချဲ့)၊ လူနေရပ်ကွက်အမှတ်(၇)၊ မြေကွက်အမှတ်(၁၀)၊ ဗဟိုလမ်း၊ မြေဧရိယာပေ(၄၀x၆၀)ရှိ ဦးမိုးကျော် [၁၂/အစန(နိုင်)၀၁၆၅၀၂]၊ ဒေါ်ရီရီခိုင် [၁၂/ အစန(နိုင်)၀၁၆၅၁၄] ဂရန်အမည်ပေါက်နှင့် အကျိုးခံစားခွင့်အရပ်ရပ်တို့ကို အရပ်ကတိစာချုပ်ဖြင့် တရားဝင်လက်ရောက် ရောင်းချပိုင်ခွင့်ရှိသူ ဦးမိုးကျော် [၁၂/အစန(နိုင်)၀၁၆၅၀၂]ထံမှ ကျွန်ုပ်၏မိတ်ဆွေဖြစ်သူ ဦးကိုကိုကြီး [၁၄/လမန (နိုင်)၀၆၉၅၉၃]က အရောင်းအဝယ်ပြုလုပ်၍ စရန်ငွေတစ်စိတ်တစ်ဒေသကို ပေးချေထားပြီးဖြစ်ပါသည်။ သို့ပါ၍ အရောင်းအဝယ် ကန့်ကွက်လိုသည်ရှိပါက ကြော်ငြာပါသည့်ရက်မှစ၍ (၇)ရက်အတွင်း ကျွန်ုပ်ထံသို့ တရားဝင်ပိုင်ဆိုင်သည့် စာချုပ်စာတမ်းအထောက်အထား (ဂရန်မူရင်းများ)ဖြင့် ကန့်ကွက်နိုင်ပါသည်။ သတ်မှတ်ရက်ကျော်လွန်ပါက အရောင်းအဝယ်ကို ဥပဒေနှင့်အညီ ဆက်လက် ဆောင်ရွက်သွားမည်ဖြစ်ပါကြောင်း အများသိစေရန် ကြေညာအပ်ပါသည်။

လွှဲအပ်ညွှန်ကြားချက်အရ
ဦးစိုးပိုင် (LL.B)
တရားလွှတ်တော်ရှေ့နေ (စဉ်-၇၉၅၈)
တိုက်(၂)၊ အခန်း(၆)၊ ကျန်စစ်သားလမ်း၊ အောင်မြေသာယာ ShopHouse
(၆)ရပ်ကွက်၊ လှိုင်သာယာ။ ဖုန်း- ၀၉-၅၄၁၄၅၃၄၊ ၀၉-၄၂၁၀၄၃၁၀၉

"ကန့်ကွက်နိုင်ကြောင်း အများသိစေရန် ကြေညာခြင်း"

ရန်ကုန်မြို့၊ ရွှေပြည်သာမြို့နယ်၊ (တ/၁၅) ရပ်ကွက်၊ ပန်းခြံ (၁၈)၊ အောင်သပြေလမ်း၊ အမှတ်- ၂၄၆ (ခ) လိပ်စာပါ ပေ ၂၀ x ပေ ၆၀ မြေနှင့် နေအိမ်အပါအဝင် အကျိုးခံစားခွင့်အရပ်ရပ်အားလုံး အား လက်ရှိထားပိုင်ဆိုင်သည့် မှတ်ပုံတင်အမှတ် [၁၂/ရပသ(နိုင်) ၀၀၅၅၃၆] ကိုင်ဆောင်သူ ဦးမောင်မောင်ဝင်းထံမှ မှတ်ပုံတင်အမှတ် [၁၁/မပတ(နိုင်)၀၂၄၈၉၅] ကိုင်ဆောင်သူ ဒေါ်မစောဖြူမှ ဝယ်ယူရန် သဘောတူပြီးဖြစ်ကာ စရန်ငွေတစ်စိတ်တစ်ပိုင်း ပေးချေထားပြီးဖြစ် ပါသည်။ ထိုမြေကွက်အရောင်းအဝယ်နှင့်ပတ်သက်ပြီး ကန့်ကွက်ရန် ရှိပါက ဤကြော်ငြာပါသည့်နေ့မှစ၍ (၇)ရက်အတွင်း ကျွန်ုပ်ထံသို့ အထောက်အထားများနှင့်တကွ လာရောက်ကန့်ကွက်နိုင်ပါသည်။ အကယ်၍ သက်မှတ်ရက်အတွင်း ကန့်ကွက်သူမရှိပါက အထက်ပါ အိမ်၊မြေအရောင်းအဝယ်အား ဆက်လက်ဆောင်ရွက်သွားတော့မည် ဖြစ်ကြောင်း အများသိစေရန် ကြေညာအပ်ပါသည်။

လွှဲအပ်ညွှန်ကြားချက်များအရ-
ဦးဇော်ဦး (LL.B)
တရားလွှတ်တော်ရှေ့နေ (စဉ်- ၁၂၇၂၀)
အမှတ်- ၃၃၃(က)၊ ကျောက်စိမ်းလမ်း၊ ၅/၈ ရပ်ကွက်၊
ရွှေပြည်သာမြို့နယ်။ ဖုန်း- ၀၉-၄၅၀၈၈၆၃၅၃

ကန့်ကွက်နိုင်ကြောင်း အများသိစေရန်ကြေညာခြင်း

ရန်ကုန်မြို့၊ မြောက်ဥက္ကလာပမြို့နယ်၊ ရွှေပေါက်ကံမြို့သစ်၊ (၁၄)ရပ်ကွက်၊ မေတ္တာလမ်း၊ (၁၄) အိမ်ရာ၊ တတိယထပ်၊ တိုက်အမှတ် (၄)၊ အခန်းအမှတ် (၃၀၇)၊ အကျယ်အဝန်း (၅၇၆)စ/ပေရှိ ဒေါ်သူဇာထွန်း [၁၂/ဥကမ(နိုင်)၁၈၆၄၁၁] အမည်ပေါက်တိုက်ခန်းအား ဒေါ်လှလှမြင့် [၁၂/ဥကတ(နိုင်)၁၂၀၃၈၇]ထံမှ လက်ဝယ်ပိုင်ဆိုင်ကြောင်းနှင့် ပြန်လည်ရောင်းချပိုင်ခွင့်ရှိကြောင်း ဝန်ခံကတိပြု သဖြင့် ကျွန်ုပ်မိတ်ဆွေ ဒေါ်မြင့်စိုးကြည် [၁၂/မဂဒ(နိုင်)၁၀၄၇၅၈]မှ အဆိုပါ တိုက်ခန်းအား ဝယ်ယူရန် ရောင်းဖိုးငွေ၏တစ်စိတ်တစ်ဒေသကို စရန်ငွေအဖြစ် ပေးချေထားပြီးဖြစ်ပါသည်။

အဆိုပါတိုက်ခန်းအရောင်းအဝယ်နှင့်ပတ်သက်၍ ကန့်ကွက်လိုပါက ဤကြော်ငြာပါသည့်နေ့မှစ၍ (၇)ရက်အတွင်း ခိုင်လုံသောစာရွက်စာတမ်း အထောက်အထားမူရင်းများနှင့်တကွ ကျွန်ုပ်ထံသို့ လူကိုယ်တိုင် လာရောက် ကန့်ကွက်နိုင်ပါကြောင်းနှင့် သတ်မှတ်ရက်ကျော်လွန်ပါက အရောင်းအဝယ် ကို ဥပဒေနှင့်အညီ ပြီးဆုံးအောင် ဆက်လက်ဆောင်ရွက်သွားမည်ဖြစ်ကြောင်း အများသိစေရန် ကြေညာအပ်ပါသည်။

လွှဲအပ်ညွှန်ကြားချက်အရ -
ဒေါ်သိဂီဝင်း
တရားလွှတ်တော်ရှေ့နေ (စဉ်-၁၅၂၆၄/၁၈)
အမှတ် (၄၈၇)၊ နဝရတ်လမ်း၊ (၁၅) ရပ်ကွက်၊ ရွှေပေါက်ကံမြို့သစ်၊
မြောက်ဥက္ကလာပမြို့နယ်၊ ရန်ကုန်မြို့။ ဖုန်း- ၀၉-၇၉၅၈၇၈၇၀၀

ကန့်ကွက်နိုင်ကြောင်းအများသိစေရန်ကြေညာခြင်း

ရန်ကုန်မြို့၊ တောင်ဥက္ကလာပမြို့နယ်၊ မြင်သာ(၄)လမ်း၊ လူနေရပ်ကွက်အမှတ်-မြင်သာစုပေါင်းအိမ်ရာ၊ မြေတိုင်းရပ်ကွက်အမှတ် (၁၄/၁)၊ မြေကွက်အမှတ် (၄၂/၂)၊ ဧရိယာ(၀. ၀၃၉) ဧကရှိ ဒေါ်သန်း (EC-046841) အမည်ပေါက် နှစ် (၆၀) မြေငှားဂရန်မြေကွက်နှင့် ယင်းမြေကွက်ပေါ်ရှိ အကျိုးခံစားခွင့်အရပ်ရပ်အားလုံးတို့ကို အမည်ပေါက် မိခင် ဒေါ်သန်းနှင့် ဖခင် ဦးခင်မောင်တို့ ကွယ်လွန်သဖြင့် တရားဝင် အမွေဆက်ခံပိုင်ဆိုင်ပြီး ပြန်လည်ရောင်းချပိုင်ခွင့်ရှိကြောင်း ပြောဆိုဝန်ခံကတိပြုသူ (၁) ဦးမောင်မောင်လွင် [၉/မသန(နိုင်)၀၀၄၂၀၄]၊ (၂) ဦးသိန်းဝင်း[၁၂/ဥကတ(နိုင်)၁၀၂၅၁၆]တို့ထံမှ ကျွန်ုပ်၏ မိတ်ဆွေက အပြီးအပိုင်ဝယ်ယူရန်အတွက် စရန်ငွေပေးချေထားပြီးဖြစ်ပါသည်။ ကန့်ကွက်လိုသူများရှိပါက ဤကြေညာပါသည့်နေ့မှ (၇)ရက်အတွင်း ခိုင်လုံသောအထောက်အထား စာချုပ်စာတမ်းမူရင်းများနှင့်တကွ ကျွန်ုပ်ထံသို့ လာရောက်ကန့်ကွက်နိုင်ပါသည်။ ကန့်ကွက်ခြင်းမရှိပါက အရောင်းအဝယ်ကို ဥပဒေနှင့်အညီ ဆက်လက်ဆောင်ရွက်သွားမည်ဖြစ်ကြောင်း အများသိစေရန် ကြေညာအပ်ပါသည်။ **လွှဲအပ်ညွှန်ကြားချက်အရ -**

ဦးကျော်ဆန်းဝင်း (LL.B)
(တရားလွှတ်တော်ရှေ့နေ)(စဉ်-၁၀၈၉၁)
အခန်းအမှတ် (၅)၊ ပထမထပ်၊ Strand Condoiminium၊
အမှတ်(၃၃/၄၉)၊ မဟာဗန္ဓုလပန်းခြံလမ်း(ဘားလမ်း)၊
ကျောက်တံတားမြို့နယ်၊ ရန်ကုန်မြို့။ ဖုန်း-၀၉-၅၄၀၆၈၀၈

ကန့်ကွက်နိုင်ကြောင်းကြော်ငြာ

ရန်ကုန်မြို့၊ လှိုင်သာယာ(အနောက်ပိုင်း)မြို့နယ်၊ မြေတိုင်းရပ်ကွက်အမှတ်-သကမ-၁၂၊ မြေကွက်အမှတ်၊ ၁၂/၂၀၅(က)ဟုခေါ်တွင်သော ဦးငွေးလွင် အမည်ပေါက် မြေချပါမစ်၊ (၂၀ပေx၆၀ပေ)အကျယ်ရှိ မြေကွက်နှင့်ယင်းမြေကွက်ပေါ်တွင် အမှတ်-၂၀၅(က)၊ မေတ္တာလမ်း၊ (၁၁)ရပ်ကွက်၊ လှိုင်သာယာ(အနောက်ပိုင်း)မြို့နယ်၊ ရန်ကုန်မြို့ဟုခေါ်တွင်သော (၆)ခန်းတွဲ နေအိမ်အဆောင်အပါအဝင် ယင်းမြေကွက်၊ နေအိမ်အဆောင်တို့နှင့်ဆက်နွယ်လျက်ရှိသော အကျိုးခံစားခွင့်အရပ်ရပ်အားလုံးတို့အား၊ အရောင်းအဝယ်စာချုပ်အဆင့်ဆင့်ဖြင့် ဝယ်ယူပိုင်ဆိုင်လက်ရှိထားသူ ဒေါ်ချိုချိုသိန်း [၁၂/အစန(နိုင်)၁၂၅၁၉၀]ထံမှ အထက်ပါမြေကွက်နှင့် နေအိမ်လိုင်းခန်းအား ဝယ်ယူရန်အတွက် ကျွန်ုပ်မှ စရန်ငွေအချို့ပေးချေထားပြီးဖြစ်ပါသည်။ ကန့်ကွက်လိုသူရှိပါက ဤကြော်ငြာပါသည့်နေ့မှစ၍ (၇)ရက်အတွင်း ကျွန်ုပ်ထံ ပိုင်ဆိုင်မှုအထောက်အထားမူရင်းစာရွက်စာတမ်းများဖြင့် ကျွန်ုပ်ထံလာရောက်ကန့်ကွက်နိုင်ပါသည်။ အကယ်၍ ကန့်ကွက်သူမရှိပါက အရောင်းအဝယ်ကိစ္စအားပြီးပြတ်အောင် ဆက်လက်ဆောင်ရွက်သွားမည်ဖြစ်ကြောင်း အများသိစေရန် အသိပေးကြေညာအပ်ပါသည်။ **ဦးကြည်ရွှင်**

Ph:09-794555706, 09-666690660

ကန့်ကွက်နိုင်ကြောင်း ကြော်ငြာ

ရန်ကုန်မြို့၊ လှိုင်သာယာ(အနောက်ပိုင်း)မြို့နယ်၊ မြေတိုင်းရပ်ကွက်အမှတ်-သကမ-၁၀၊ မြေကွက်အမှတ်-၁၀/၅-(ခ)၊ ဟုခေါ်တွင်သော ဦးကျော်သိန်း အမည်ပေါက်မြေချပါမစ်-(၂၀ပေ x ၆၀)ပေ အကျယ်ရှိ မြေကွက်နှင့် မြေပေါ်ရှိ အမှတ်-၅-(ခ)၊ ဆင်ဖြူရှင်လမ်း၊ (၁၂)ရပ်ကွက်၊ လှိုင်သာယာ(အနောက်ပိုင်း)မြို့နယ်ဟုခေါ်တွင်သော နေအိမ်အပါအဝင် ယင်းမြေကွက်၊ နေအိမ်တို့နှင့်ဆက်နွယ်လျက်ရှိသော အကျိုးခံစားခွင့် အရပ်ရပ်အားလုံးတို့အား အရောင်းအဝယ်စာချုပ်အဆင့်ဆင့်ဖြင့် လက်ရှိထားပိုင်ဆိုင်ကြောင်း၊ ရောင်းချပိုင်ခွင့်ရှိကြောင်း အဆိုပြုသူ ဦးတင်ဝင်း [၁၂/ဥကမ(နိုင်)၀၄၀၈၄၀]နှင့် ဒေါ်အေးအေးမြင့်[၁၂/ဥကမ(နိုင်) ၀၄၁၂၄၆]တို့ထံမှ အထက်ပါမြေကွက်နှင့်နေအိမ်အား ဝယ်ယူရန်အတွက် ကျွန်ုပ်မှစရန်ငွေအချို့ ပေးချေထားပြီးဖြစ်ပါသည်။ ကန့်ကွက်လိုသူရှိပါက ဤကြော်ငြာပါသည့်နေ့မှစ၍(၇)ရက်အတွင်း ကျွန်ုပ်ထံပိုင်ဆိုင်မှုအထောက်အထားမူရင်း စာရွက်စာတမ်းများဖြင့် ကျွန်ုပ်ထံလာရောက်ကန့်ကွက်နိုင်ပါသည်။ အကယ်၍ ကန့်ကွက်သူမရှိပါက အရောင်းအဝယ်ကိစ္စအား ပြီးပြတ်အောင်ဆက်လက်ဆောင်ရွက်သွားမည်ဖြစ်ကြောင်း အများသိစေရန် အသိပေးကြေညာအပ်ပါသည်။ **ဦးကြည်ရွှင်**

Ph:09-794888706,09-666690660

ရန်ကုန်တိုင်းဒေသကြီး၊ ဒလမြို့နယ်၊ မြေတိုင်းရပ်ကွက်အမှတ်(၂)၊ လူနေရပ်ကွက်အမှတ်-ဗိုလ်ရန်ပြေ၊ မြေကွက်အမှတ်(၁၁၈၀)၊ မြေကွက်လိပ်စာအမှတ်(၂/၁၁၈၀)၊ မင်းရဲကျော်စွာလမ်း၊ ဗိုလ်ရန်ပြေရပ်ကွက်၊ ဒလမြို့နယ်ဟုခေါ်တွင်သော ဦးသန်းဝင်း[၁၂/ဒလန(နိုင်)၀၃၂၅၀၀]အမည်ဖြင့် မှတ်သားတည်ရှိသော နှစ်(၆၀)မြေငှားဂရန်မြေအမျိုးအစား၊ အကျယ်အဝန်း(၄၀ပေ x ၆၀ပေ)၊ ဧရိယာ(၂၄၀၀) စတုရန်းပေရှိ မြေကွက်နှင့် ယင်းမြေပေါ်တွင် ဆောက်လုပ်ထားသော နေအိမ်အပါအဝင် အကျိုးခံစားခွင့်အရပ်ရပ်အားလုံးနှင့်ပတ်သက်၍ အများသိစေရန် ကြေညာခြင်း

အထက်ရည်ညွှန်းလိပ်စာပါ အိမ်နှင့်မြေအား အပိုင်ရောင်းချသူများဖြစ်ကြသော ဒေါ်စန်းစန်းအေး[၁၂/ဒလန(နိုင်)၀၃၂၅၀၂]နှင့် ဒေါ်ဆွေဆွေထွန်း[၁၂/ဒလန(နိုင်)၀၄၆၇၉၅]တို့မှာ ဂရန်အမည်ပေါက် ဦးသန်းဝင်း၏ဇနီးနှင့် သမီးတော်စပ်သူများဖြစ်ကြောင်းနှင့် ဦးသန်းဝင်းမှာ သာသနာ့ဘောင်သို့ အပြီးတိုင်ဝင်သွားပြီဖြစ်၍ အဆိုပါအိမ်နှင့်မြေအား ဇနီးဖြစ်သူ ဒေါ်စန်းစန်းအေးနှင့်သမီးဖြစ်သူ ဒေါ်ဆွေဆွေထွန်းတို့အား အပြီးအပိုင်လွှဲပြောင်းပေးအပ်ပြီး ပေးကမ်းခဲ့သဖြင့် ပိုင်ဆိုင်လာသောမြေကွက်ဖြစ်ကြောင်းနှင့် ယနေ့တိုင် ၎င်းတို့သာလျှင် ပိုင်ဆိုင်၍ရောင်းချပိုင်ခွင့်ရှိကြောင်း၊ အခြားအမွေစား အမွေခံအပေါင်အနှံမှစ၍ အာမခံအဖြစ် တင်သွင်းထားခြင်းတို့ လုံးဝကင်းရှင်းကြောင်း၊ အရှုပ်အရှင်းကင်းကြောင်း၊ ထုတ်ဖော်ဝန်ခံလျက် ရောင်းချရန်ကမ်းလှမ်းလာသဖြင့် ကျွန်ုပ်၏မိတ်ဆွေဖြစ်သူ ဒေါ်သန္တာအေး [၁၂/တမန(နိုင်)၀၀၀၂၄၅]မှ အပိုင်ဝယ်ယူရန်အတွက် ရောင်းဖိုးငွေ၏တစ်စိတ်တစ်ဒေသအား စရန်ငွေအဖြစ် ပေးချေထားပြီးဖြစ်ပါသည်။ သို့ဖြစ်ရာ အရောင်းအဝယ်အား ကန့်ကွက်လိုပါက ခိုင်လုံသောမူရင်းစာရွက်စာတမ်း အထောက်အထားများဖြင့် (၇) ရက်အတွင်း ကျွန်ုပ်ထံသို့ လာရောက်ကန့်ကွက်နိုင်ပါကြောင်းနှင့် ကန့်ကွက်မည့်သူမရှိပါက အရောင်းအဝယ်အား ဥပဒေနှင့်အညီ ပြီးဆုံးသည့်တိုင်အောင် ဆက်လက်ဆောင်ရွက်သွားမည်ဖြစ်ကြောင်း အများသိစေရန် ကြေညာအပ်ပါသည်။

ဒေါ်သန္တာအေး၏ လွှဲအပ်ညွှန်ကြားချက်အရ-

ဒေါ်နီလာဝင်း(LL.B)	**ဒေါ်ခြိမ့်ယွန်းဆက်(LL.B)**
တရားလွှတ်တော်ရှေ့နေ(စဉ်-၁၂၉၂၃)	**အထက်တန်းရှေ့နေ(စဉ်-၄၉၉၅၁)**

အမှတ်-၁၀၁၊ ဒုတိယထပ်၊ မြင်တော်သာလမ်း၊ ၃/မာန်ပြေရပ်ကွက်၊
သာကေတမြို့နယ်၊ ရန်ကုန်မြို့။ Ph-09-778434507, 09-772766716

ကန့်ကွက်နိုင်ကြောင်းကြော်ငြာ

ရန်ကုန်မြို့၊ အင်းစိန်မြို့နယ်၊ အောင်ဆန်းရပ်ကွက်၊ သစ္စာဝါဒီကျောင်းလမ်း၊ အမှတ်(၃၆၅) ဟုခေါ်တွင်သောအကျယ်အဝန်း ဧရိယာ(၂၅x၁၀၆)ပေ အကျယ်ရှိ မြေကွက်နှင့် အကျိုးခံစားခွင့်အရပ်ရပ်ကို ပိုင်ဆိုင်လက်ဝယ်ထားရှိသူ ဦးတင်အုန်း [၉/မနမ(နိုင်)၀၄၈၃၉၉]မှ ရောင်းချရာ ကျွန်ုပ်၏မိတ်ဆွေဖြစ်သူ ဦးသက်မင်းထွန်း [၇/သကန(နိုင်)၁၀၁၀၃၅]မှ အပြီးအပိုင်ဝယ်ယူရန်အတွက် ရောင်းဖိုးငွေ၏ တစ်စိတ်တစ်ဒေသကို စရန်ငွေအဖြစ် ပေးချေထားပြီးဖြစ်ရာ ကန့်ကွက်လိုသူများ ရှိပါက ဤကြော်ငြာပါသည့်ရက်မှ (၇)ရက်အတွင်း ပိုင်ဆိုင်မှု အထောက်အထားမူရင်းများဖြင့် ကန့်ကွက်နိုင်ပါကြောင်းနှင့် သတ်မှတ်ရက်ကျော်လွန်ပါက အရောင်းအဝယ်ကိုပြီးမြောက်သည်အထိ ဆက်လက်ဆောင်ရွက်သွားမည်ဖြစ်ကြောင်း အများသိစေရန် အသိပေးကြော်ငြာအပ်ပါသည်။

ဦးသက်မင်းထွန်း၏ လွှဲအပ်ညွှန်ကြားချက်အရ-
ဒေါ်စောနှင်းအေး
တရားလွှတ်တော်ရှေ့နေ(စဉ်-၁၅၅၁၂)(၂၇-၆-၂၀၁၉)
အမှတ်(၂၄/ခ)၊ ဗိုလ်မင်းရောင်လမ်း၊ (၈)ရပ်ကွက်၊ ရွှေပြည်သာမြို့နယ်။
ဖုန်း-၀၉-၇၇၉၆၉၂၇၀၄၊ ၀၉-၄၄၃၀၉၁၈၄၈

ရန်ကုန်မြို့၊ တာမွေမြို့နယ်၊ ပုဏ္ဏားကုန်းရပ်ကွက်၊ ကျိုက္ကဆံလမ်း၊ အမှတ်(၂၆)တွင်ရှိသော မြေတိုင်းအမှတ် (၃/စီ-၄) မြေကွက်အမှတ်(၃၁/ဘီ)၊ ဧရိယာ(၀.၀၂၉) ပေါ်ရှိအိမ်နှင့်မြေတို့နှင့် စပ်လျဉ်း၍ “သက်ဆိုင်သူနှင့် အများသိစေရန်အသိပေးကြေညာချက်”

အထက်ဖော်ပြပါမြေကွက်ပေါ်တွင် (၁၉၄၆)ခုနှစ်ကတည်းက ယခုကြေညာသူ ဒေါ်ခင်မေမြင့်၏ အဘွား ဒေါ်ကျင်မြိုင်သည် ပိုင်ဆိုင်ခဲ့ပြီး ကိုယ်ပိုင်အဆောက်အဦဆောက်လုပ်၍ မိသားစုအားလုံးသည် တရားဝင်သန်းခေါင်းစာရင်းဖြင့်နေထိုင်ခဲ့သည်မှာ ယနေ့အချိန်ထိဖြစ်ပါသည်။ ကြေညာသူ၏ဖခင် ဦးကျော်မြင့်သည် ယင်းအိမ်နှင့်မြေကို (၁၉၉၀)ခုနှစ်တွင် ပိုင်ဆိုင်ကြောင်းမြွက်ဟကြေညာပေးစေလိုမှုဖြင့် တရားမကြီးမှုအမှတ်- ၁၅(ခ)/၁၉၉၀ ကိုစွဲဆိုခဲ့ရာ (၄-၆-၁၉၉၁)ရက်နေ့တွင် အနိုင်ဒီကရီရရှိခဲ့ပါသည်။ ယင်းစီရင်ချက်နှင့် ဒီကရီသည် လိမ်လည်လှည့်ဖြားရယူထားခြင်းကြောင့် ပျက်ပြယ်ကြောင်းမြွက်ဟကြေညာပေးရန်နှင့် မြေကွက်ပေါ်ရှိ အဆောက်အဦကို တရားပြိုင်များမှ ဖြိုဖျက်ဖယ်ရှားထွက်ခွာပြီး တရားလိုသို့ လက်ရောက်ပေးအပ်စေလိုမှု ဦးမြင့်သိန်းသည် ဦးကျော်မြင့်အပေါ် စွဲဆိုခဲ့ရာ တာမွေမြို့နယ်တရားရုံး တရားမကြီးမှုအမှတ်-၂၁/၉၉ ဖြင့် (၁၀-၁၁-၁၉၉၉)ရက်တွင် ယင်းအမှုကို ပလပ်ကြောင်း အမိန့်ချမှတ်ခဲ့ပါသည်။

ဦးမြင့်သိန်းတို့က ယင်းစီရင်ချက်နှင့်ဒီကရီအပေါ် တရားမပထမအယူခံမှုအမှတ်-၉၉/၁၉၉၉ ဖြင့် ခရိုင်တရားရုံးတော်သို့ အယူခံတင်သွင်းသော်လည်း အယူခံရုံးမှ (၅-၇-၂၀၀၀)ရက်နေ့တွင် ပလပ်ခဲ့ပါသည်။ ဦးမြင့်သိန်း ကွယ်လွန်ပြီးနောက် ကျန်ရစ်သူဇနီးဒေါ်ခင်ကြည်၊ သား-ဦးဇော်ဝင်းအပါအဝင် သား၊ သမီး (၉)ဦးတို့က ကျေနပ်မှုမရှိသဖြင့် တရားလိုပြုလုပ်ပြီး ဦးကျော်မြင့်အပေါ် ရန်ကုန်တိုင်းတရားရုံး၌ အိမ်နှင့်မြေမှ ထွက်ခွာဖယ်ရှားပေးစေလိုမှု ထပ်မံစွဲဆိုခဲ့သော်လည်း ပလပ်ခံရသဖြင့် အယူခံတက်ရာ တရားမအယူခံမှုအမှတ်-၁၇၄/၂၀၀၁ (၂၁-၁၀-၂၀၀၁)နေ့တွင် ပလပ်ခဲ့ပါသည်။ ယင်းစီရင်ချက်နှင့်ဒီကရီမှာ ယနေ့အထိ တရားဝင်အတည်ဖြစ်နေပါသည်။

ဖခင်ဖြစ်သူ ဦးကျော်မြင့်မှ ပိုင်ဆိုင်ကြောင်းမြွက်ဟကြေညာသည့် အနိုင်ဒီကရီဖြင့် မြေအမည်ပေါက် ပြောင်းလဲပေးရန် ရန်ကုန်မြို့တော်စည်ပင်သာယာရေးကော်မတီ၊ မြို့မြေစာရင်းဌာနသို့ အမည်ပြောင်းလျှောက်ထားရာ ဒေါ်ခင်ကြည်နှင့် သား-ဦးဇော်ဝင်းအပါအဝင် သား၊ သမီးများက ဝင်ရောက်ကန့်ကွက်သည့်အပြင် ပြည်ထဲရေးဝန်ကြီးဌာနသို့ မရွှေ့မပြောင်းနိုင်သည့်ပစ္စည်းလွှဲပြောင်းခြင်းကို ကန့်သတ်သည့် ဥပဒေဆိုင်ရာစိစစ်ရေးအဖွဲ့သို့ နိုင်ငံခြားသားပိုင်မြေအား အမွေဆက်ခံခွင့်ပြုရန် လျှောက်ထားမှုကြောင့် ကြေညာသူမိသားစုများမှာ နှစ်ပေါင်းများစွာ ဖြေရှင်းခဲ့ကြပြီး (၁၄-၃-၂၀၁၄)ရက်နေ့တွင် စာအမှတ်(၂၀၀/၂-၇(၅၅၃)ရေး-၃)စာဖြင့် ဒေါ်ခင်ကြည်လျှောက်ထားသည့်ကိစ္စအား မရွှေ့မပြောင်းနိုင်သည့်ပစ္စည်း လွှဲပြောင်းခြင်းကို ကန့်သတ်သည့် ဥပဒေနှင့်အကျုံးဝင်ခြင်းမရှိကြောင်း ကြေညာသူတို့ထံ အကြောင်းကြားစာ ပေးပို့ခဲ့ပါသည်။

ကြေညာသူမိသားစုများက တရားရုံး၏ ဆုံးဖြတ်ချက်နှင့်အညီ ပိုင်ဆိုင်နေထိုင်အသုံးပြုလျက်ရှိသော အိမ်နှင့်မြေကို အမျိုးမျိုးနှောင့်ယှက်နေမှုများ မပြုလုပ်စေရန်အတွက် အမြဲတမ်းတားမြစ်မိန့်ထုတ်ပေးစေလိုမှု တရားမမှုအမှတ်-၃၃/၂၀၀၉ ဖြင့် ဆန့်ကျင်နှောင့်ယှက်သူများကို တရားစွဲဆိုခဲ့ရာ တရားရုံးအဆင့်ဆင့်တွင် အနိုင်ဒီကရီရရှိခဲ့ပြီး ပြည်ထောင်စုတရားလွှတ်တော်ချုပ်က တရားမအယူခံမှုအမှတ်-၉၃၆/၂၀၁၄ ဖြင့် ဒီကရီကို ထပ်ဆင့်အတည်ပြုထားပြီး ယင်းဒီကရီမှာ အပြီးသတ်နောက်ဆုံးအတည်ဖြစ်လျက်ရှိနေပါသည်။

သို့ဖြစ်ပါ၍ အထက်ဖော်ပြပါအကြောင်းဖြစ်စဉ်များအရ ကြေညာသည့် မြေနှင့်အဆောက်အဦသည် ကြေညာသူမိသားစုများသာ တရားရုံး၏ အနိုင်ဒီကရီများအရ အပြီးအပြတ်ပိုင်ဆိုင်ပြီး (၁၉၄၆)ခုနှစ်ကတည်းက မိသားစုအစဉ်အဆက်နေထိုင်ခဲ့ရာ ဥပဒေနှင့်အညီ လိုအပ်သလိုအရေးယူဆောင်ရွက်ခွင့်ရှိနေပြီဖြစ်၍ ယင်းအိမ်မြေနှင့်စပ်လျဉ်း၍ မည်သူမျှ တရားရုံးအမိန့်များကို မျက်ကွယ်ပြု၍ ကန့်ကွက်နှောင့်ယှက် ဆိုင်ပြိုင်တောင်းဆိုခွင့်မရှိပါကြောင်းနှင့် ဖြစ်စဉ်အမှန်ကို ထိမ်ချန်ပြီး တစ်နည်းနည်းဖြင့် ကန့်ကွက်နှောင့်ယှက်မှုများပြုလုပ်ပါက ကန့်ကွက်နှောင့်ယှက်နေသူများအပေါ် ဥပဒေနှင့်အညီ ထိရောက်စွာ အရေးယူတရားစွဲဆိုသွားမည် ဖြစ်ကြောင်း သက်ဆိုင်သူနှင့်အများသိစေရန် ကြေညာအပ်ပါသည်။

လွှဲအပ်ညွှန်ကြားသူ	**လွှဲအပ်ညွှန်ကြားချက်အရ**
ဒေါ်ခင်မေမြင့်	**ဦးဝင်းမြင့်(လက်ပံတန်း)**
[၁၂/တမန(နိုင်)၁၂၁၆၅၆]	**တရားလွှတ်တော်ရှေ့နေ**
အမှတ်(၂၄/၂၆)၊ ကျိုက္ကဆံလမ်း၊	**(စဉ်-၄၇၈၇/၁၉၈၉)**
ပုဏ္ဏားကုန်းရပ်ကွက်၊	**အမှတ်(၅၀)ပထမထပ်၊**
တာမွေမြို့နယ်၊ ရန်ကုန်မြို့။	**ဘဏ်လမ်း၊ ကျောက်တံတားမြို့နယ်၊**
	ရန်ကုန်မြို့။ ဖုန်း-၀၉-၇၉၄၄၈၈၄၅၈

မော်လမြိုင်အသင်း(ရန်ကုန်) (၁၀၃)ကြိမ်မြောက် နှစ်ပတ်လည်အစည်းအဝေး၊ သက်ကြီးပူဇော်ပွဲနှင့် ပညာရည်ချွန်ဆုပေးပွဲဖိတ်ကြားခြင်း

မော်လမြိုင်အသင်း(ရန်ကုန်)၏ (၁၀၃)ကြိမ်မြောက်နှစ်ပတ်လည်အစည်းအဝေး၊ သက်ကြီးပူဇော်ပွဲနှင့် ပညာရည်ချွန်ဆုပေးပွဲကို ၂၀၂၃ ခုနှစ်၊ ဧပြီလ (၂)ရက် (တနင်္ဂနွေနေ့) (၈:၃၀)နာရီတွင် ရွှေတိဂုံစေတီတော်၊ အနောက်ဘက်မုခ်၊ အောက်ပစ္စယံ-အုတ်လမ်း မော်လမြိုင်ဓမ္မာရုံတွင် ကျင်းပပြုလုပ်မည်ဖြစ်ရာ အသင်းဝင်များ၊ မြို့နယ်သူ၊ မြို့နယ်သားများ တက်ရောက်ကြပါရန် ဖိတ်ကြားအပ်ပါသည်။ ၂၀၂၃ ခုနှစ်၊ မတ်လတွင် အသက်(၈၀) ပြည့်ပြီး အသင်းဝင်သက်တမ်း(၁)နှစ်ပြည့် ဘိုး/ဘွား(အသစ်)များသည် အသင်းဝင်အမှတ်၊ အမည်၊ မွေးနေ့သက္ကရာဇ်တို့ကို အတွင်းရေးမှူးဦးသာစန်း ဖုန်း-၀၉-၄၄၃၀၆၉၀၇၃၊ စည်းရုံးရေးမှူး ဒေါ်အေးအေးမော် ဖုန်း-၀၉-၇၉၈၀၀၄၃၈၀၊ ပြန်ကြားရေးမှူး ဒေါ်ခင်လေးရီ ဖုန်း-၀၉-၂၅၀၅၁၆၂၁၊ ရုံးတာဝန်ခံ ဦးတင်အောင် ဖုန်း-၀၉-၂၅၃၃၀၄၈၄၀၊ ၀၉-၄၂၀၄၅၄၀၄ တို့ကို (၂၄-၃-၂၀၂၃)ရက်အရောက် နောက်ဆုံးထားပေးပို့ကြပါရန်၊ ပူဇော်ပွဲသို့တက်ရောက်လာမည့် ဘိုး/ဘွားအဟောင်းများသည် အသင်းဝင်ကတ်ပြား၊ နိုင်ငံသားစိစစ်ရေးကတ်တို့ကို တစ်ပါတည်းယူဆောင်လာကြပါရန်နှင့် ၂၀၁၉၊ ၂၀၂၂ ခုနှစ် တက္ကသိုလ်ဝင်တန်းကို ဂုဏ်ထူးဖြင့်အောင်မြင်ခဲ့ကြသော အသင်းဝင်တို့၏ သား/သမီးများကို ပညာရည်ချွန်ချီးမြှင့်နိုင်ရန် အထောက်အထားများဖြင့် (၂၄-၃-၂၀၂၃) ရက်နောက်ဆုံးထားပေးပို့ပါရန် အကြောင်းကြားအပ်ပါသည်။ **အမှုဆောင်အဖွဲ့**

ပျောက်ဆုံးကြောင်း

ကျွန်မ မနှင်းနုနုဇော်[၁/မကတ(နိုင်)၁၅၇၂၆၂]ကိုင်ဆောင်သော နိုင်ငံကူးလက်မှတ်သည် ပျောက်ဆုံးသွားပါသဖြင့် တွေ့ရှိပါက အကြောင်းကြားပေးပါရန်။

Ph-09-401695184

ပြင်ဆင်ဖတ်ရှုပါရန်

၅-၃-၂၀၂၃ ရက်နေ့၊ ကြေးမုံသတင်းစာ၏ စာမျက်နှာ ကြော်ငြာ(၂၅)၊ ကန့်ကွက်နိုင်ကြောင်း ကြော်ငြာတွင် ရန်ကုန်မြို့၊ လှိုင်မြို့နယ်၊ အေးရိပ်မွန်အိမ်ရာအစား ရတနာမွန်အိမ်ရာဟု အမှန်ဖတ်ရှုပါရန်။

ပျောက်ဆုံးကြောင်း

ဦးကောင်းလတ်ဇော် [၁၂/သလန(နိုင်)၁၁၂၈၂၀] ကိုင်ဆောင်သော BST(222/2022) သင်တန်းဆင်းလက်မှတ်သည် ပျောက်ဆုံးသွားပါသဖြင့် တွေ့ရှိပါကအကြောင်းကြားပေးပါရန်။

Ph-09-740918599

ကန့်ကွက်နိုင်ကြောင်းကြော်ငြာ

ဒဂုံမြို့သစ်(မြောက်ပိုင်း)မြို့နယ်၊ မြေတိုင်းရပ်ကွက်အမှတ်-၂၉၊ မြေကွက်အမှတ်-၈၉၄၊ မြေကွက်တည်နေရာအမှတ်-၈၉၄၊ အောင်သစ္စာလမ်း၊ (၂၉)ရပ်ကွက်၊ ဒဂုံမြို့သစ်(မြောက်ပိုင်း)မြို့နယ်၊ ဒေါ်သန်းသန်းဆွေ (MGIE-011088) အမည်ပေါက် နှစ်(၆၀)မြေငှားစာချုပ်(ဂရန်)မြေအား ရန်ကုန်အရှေ့ပိုင်းခရိုင်တရားရုံးတော်၊ တရားမကြီးမှုအမှတ်-၄၇၃/၂၀၂၁ ဖြင့် ဒေါ်သန္တာမြင့်မှ (တရားလို)ပြု၍ ဒေါ်သန်းသန်းဆွေ(မြေအမည်ပေါက်)အပေါ် တရားပြိုင်ထားကာ “ကတိပဋိညာဉ်အတိုင်း အရောင်းအဝယ်မှတ်ပုံတင်စာချုပ်ပြုလုပ်ချုပ်ဆိုပေးစေလိုကြောင်း” စွဲဆိုခဲ့ရာ တရားဝင်မှတ်ပုံတင်စာချုပ်ချုပ်ဆိုပေးစေရန် စရိတ်နှင့်တကွ အနိုင်ဒီကရီချမှတ်သည့် (၂၀-၆-၂၀၂၂)ရက်စွဲပါ စီရင်ချက်နှင့်ဒီကရီ၊ ဒဂုံမြို့သစ်ခရိုင်တရားရုံးတော်၊ တရားမဇာရီမှုအမှတ်-၂၂၅/၂၀၂၂၏ နေ့စဉ်မှတ်တမ်းနှင့်(၂၅-၁၀-၂၀၂၂)ရက်စွဲပါအမိန့်၊ တရားရုံးကိုယ်စား အရောင်းအဝယ်စာချုပ်ချုပ်ဆိုပေးရန်အတွက် ဘီလစ်ခန့်အပ်ကြောင်း(၂၉-၁၂-၂၀၂၂)ရက်စွဲပါ ဘီလစ်ခန့်အပ်ကြောင်း အကြောင်းကြားစာ၊ နှစ်(၆၀)မြေငှားစာချုပ်(ဂရန်)တို့တင်ပြ၍ ဘီလစ်ဒေါ်မြသီရိအောင်မှ အရောင်းအဝယ်မှတ်ပုံတင်စာချုပ်ချုပ်ဆိုရန် မြေပုံကူးလျှောက်ထားလာခြင်းအား တရားဝင်ခိုင်လုံသော အထောက်အထားများဖြင့် ဤကြော်ငြာပါသည့်နေ့မှစ၍ (၇)ရက်အတွင်း ကန့်ကွက်နိုင်ပါကြောင်းနှင့် ကန့်ကွက်မှုမရှိပါက လုပ်ထုံးလုပ်နည်းအတိုင်း ဆက်လက်ဆောင်ရွက်ပေးမည်ဖြစ်ပါကြောင်း အသိပေးကြေညာအပ်ပါသည်။

ဌာနမှူး(ဒုတိယညွှန်ကြားရေးမှူးချုပ်)
မြို့ပြမြေစီမံခန့်ခွဲမှုဌာန
ရန်ကုန်မြို့တော်စည်ပင်သာယာရေး ကော်မတီ

အများသိစေရန် ကန့်ကွက်နိုင်ကြောင်းကြော်ငြာ

ရန်ကုန်မြို့၊ တောင်ဥက္ကလာပမြို့နယ်၊ (၇)ရပ်ကွက်၊ သုမင်္ဂလာလမ်း၊ အမှတ်(၄၂၀/က)၊ မြေကွက်ပေါ်တွင်ဆောက်လုပ်ထားသော (၆)ထပ်တိုက်၏ စတုတ္ထထပ်၊ ၅-လွှာရှိ(၁၈ပေ x ၅၄ပေ)အကျယ်ရှိ တိုက်ခန်းအား ယခုရောင်းချသူ ဦးတင်မောင်ထွန်း [၁/မကတ(နိုင်)၀၅၉၄၇၁]မှ ဝယ်ယူလက်ဝယ်ရရှိပိုင်ဆိုင်ထားပြီးရောင်းချပိုင်ခွင့်အပြည့်အဝရှိကြောင်း တာဝန်ယူဝန်ခံလျက် ရောင်းချရန် ကမ်းလှမ်းလာသည်ကို ကျွန်ုပ်တို့၏မိတ်ဆွေကဝယ်ယူရန် တိုက်ခန်းတန်ဖိုးငွေ တစ်စိတ်တစ်ဒေသအဖြစ် စရန်ငွေတချို့အဝက်ကို ပေးချေထားပြီးဖြစ်ရာ အရောင်းအဝယ်ပြုလုပ်သည်ကို ကန့်ကွက်လိုပါက ယင်းတိုက်ခန်းနှင့်ပတ်သက်၍ အကျိုးခံစားခွင့်များရှိသည်ဟု အဆိုရှိသူ မည်သူမဆို ခိုင်လုံသော စာရွက်စာတမ်းအထောက်အထားမူရင်းများ တရားဝင်မှတ်ပုံတင် စာချုပ်စာတမ်းမူရင်းများ၊ တရားရုံးအမိန့်ဒီကရီမူရင်းများနှင့်တကွ ကျွန်ုပ်တို့ထံသို့(၇)ရက်အတွင်း ကန့်ကွက်နိုင်ပါသည်။ သတ်မှတ်ရက်အတွင်း ကန့်ကွက်မည့်သူမရှိပါက ရုံးလုပ်ငန်းကိစ္စရပ်များကို ဥပဒေနှင့်အညီ အရောင်းအဝယ်ကိစ္စပြီးဆုံးအောင်ဆောင်ရွက်သွားမည်ဖြစ်ကြောင်း အများသိစေရန် အသိပေးကြေညာအပ်ပါသည်။

လွှဲအပ်ညွှန်ကြားချက်အရ-

ဦးသော်ဇင်	**ဦးငြိမ်းချမ်းထွေး**
(LL.B)(စဉ်-၁၆၇၁၃)	**(LL.B)(စဉ်-၁၆၇၄၆)**
ဖုန်း-၀၉-၄၃၀၆၄၂၈၁	**ဖုန်း-၀၉-၂၆၀၀၂၉၂၇၂**
(တရားလွှတ်တော်ရှေ့နေ)	**(တရားလွှတ်တော်ရှေ့နေ)**

တိုက်(၄၆)၊ အခန်း(C-3)၊ မဟာမြိုင်အိမ်ရာ၊ (၄၁)တိုးချဲ့ရပ်ကွက်၊
ဒဂုံမြို့သစ်(မြောက်ပိုင်း)မြို့နယ်။

ကန့်ကွက်နိုင်ကြောင်းကြော်ငြာ

ရန်ကုန်မြို့၊ လှိုင်သာယာ(အနောက်ပိုင်း)မြို့နယ်၊ (၁၆)ရပ်ကွက်၊ တောင်ငူလမ်းမကြီး၊ မြေကွက်အမှတ်(၁၀၁/က)၊ အကျယ်အဝန်း(၂၀ပေ x ၆၀ ပေ) မြေကွက်အား မြေချပါမစ်ဖြင့် ဝယ်ယူပိုင်ဆိုင်ထားသူ ဒေါ်ရှုလျှံ မှတ်ပုံတင်အမှတ်[၁၄/မမန(နိုင်)၁၄၂၃၂] ကိုင်ဆောင်သူထံမှ ကျွန်မ ဒေါ်ချိုချိုလတ် မှတ်ပုံတင်အမှတ်[၇/ညလပ(နိုင်)၀၉၄၂၆၃] ကိုင်ဆောင်သူက အပြီးအပိုင်ဝယ်ယူရန် စရန်ငွေတစ်စိတ်တစ်ဒေသ ပေးချေပြီးဖြစ်ပါသည်။ အဆိုပါအရောင်းအဝယ်ပြုလုပ်သည့် မြေကွက်နှင့် ပတ်သက်၍ ကန့်ကွက်လိုသူများရှိပါက ဤကြော်ငြာပါသည့်ရက်မှစ၍ (၇)ရက်အတွင်း ကျွန်မထံသို့ ခိုင်လုံသော စာရွက်စာတမ်း အထောက်အထားများဖြင့် လာရောက်ကန့်ကွက်နိုင်ပါသည်။ ကန့်ကွက်မည့်သူများမရှိပါက အရောင်းအဝယ်အား ဆက်လက်ဆောင်ရွက်သွားမည်ဖြစ်ပါကြောင်း အများသိစေရန် ကြော်ငြာအပ်ပါသည်။

ဒေါ်ချိုချိုလတ်
[၇/ညလပ(နိုင်)၀၉၄၂၆၃]
အမှတ်(၁၈)၊ မင်းလမ်း၊ မြို့မ(၁)ရပ်ကွက်၊ ညောင်လေးပင်မြို့နယ်။
ဖုန်း-၀၉-၇၇၇၆၂၀၂၆၀

ကန့်ကွက်နိုင်ပါသည်

ရန်ကုန်မြို့၊ ကြည့်မြင်တိုင်မြို့နယ်၊ မန်ကျည်းတန်းတောင်/အနောက်ရပ်ကွက်၊ ကမ်းနားလမ်း၊ အမှတ်(၃၃၀)(7-A) တိုက်ခန်းနှင့် ၎င်းတိုက်ခန်း၏ အကျိုးခံစားခွင့်အရပ်ရပ်အားလုံးတို့ကိုပိုင်ဆိုင်ပြီး လွှဲပြောင်းရောင်းချပိုင်ခွင့်ရှိသည်ဟု ဝန်ခံကတိပြုသူဖြစ်သော ဒေါ်ခင်မြင့်[၉/မထလ(နိုင်)၀၆၃၈၂၉]ထံမှ ကျွန်ုပ်၏ မိတ်ဆွေဖြစ်သူ ဒေါ်စန်းနီလာ[၁၄/ပသရ(နိုင်)၀၀၀၆၃၅]က အပြီးအပြတ်ဝယ်ယူရန်အတွက် စရန်ငွေတစ်စိတ်တစ်ဒေသကို ပေးချေထားပြီးဖြစ်ပါ၍ ကန့်ကွက်လိုသူများရှိပါက ဤကြော်ငြာပါသည့်နေ့မှ (၇)ရက်အတွင်း တိကျခိုင်လုံသော စာရွက်စာတမ်းမူရင်းများနှင့်တကွ ကျွန်ုပ်ထံသို့ ကိုယ်တိုင်လာရောက်ကန့်ကွက်နိုင်ပါသည်။ သတ်မှတ်နေ့ရက်ကျော်လွန်ပါက ဤအရောင်းအဝယ်ကို ဥပဒေနှင့်အညီ ဆက်လက်ဆောင်ရွက်သွားမည်ဖြစ်ပါကြောင်း အများသိစေရန် ကြေညာအပ်ပါသည်။

လွှဲအပ်ညွှန်ကြားချက်အရ-
ဒေါ်အေးသိမ့်သိမ့်(LL.B)(D.M.L)
အထက်တန်းရှေ့နေ(စဉ်-၂၅၀၇၁)
အမှတ်(၅၉)၊ (၄-ဘီ)၊ ရတနာပုံလမ်း၊ ဈေးကြီးအရှေ့ရပ်ကွက်၊
ကြည့်မြင်တိုင်မြို့နယ်၊ ရန်ကုန်မြို့။ ဖုန်း-၀၉-၇၆၅၁၈၈၄၁၂

ကန့်ကွက်နိုင်ပါကြောင်းကြေညာခြင်း

ရန်ကုန်မြို့၊ ဒဂုံမြို့သစ်(ဆိပ်ကမ်း)မြို့နယ်၊ မြေတိုင်းရပ်ကွက်အမှတ်(၆၈)၊ မြေကွက်အမှတ်(၇၅၈) အကျယ်အဝန်း (၄၀ပေx ၆၀ပေ) ကွမ်းအပ်သာမင်းသားလမ်း၊ နှစ် (၆၀) မြေငှားဂရန်အမည်ပေါက် ဦးကျော်သူ [၁၂/ကတတ(ဧည့်)၀၀၀၃၈၄] က မိမိတစ်ဦးတည်းပိုင်ဆိုင်၍ လွှဲပြောင်းရောင်းချပိုင်ခွင့်ရှိကြောင်း ဝန်ခံပြောဆိုသဖြင့် ကျွန်ုပ်မှ ဝယ်ယူရန် စရန်ငွေတစ်စိတ်တစ်ဒေသကို ပေးချေထားပြီးဖြစ်၍ အကျိုးသက်ဆိုင်ခွင့်ရှိသူ မည်သူမဆို ခိုင်လုံသော စာရွက်စာတမ်းအထောက်ထားမူရင်းများနှင့်တကွ ကျွန်ုပ်ထံသို့ (၇)ရက်အတွင်း ကန့်ကွက်အရေးဆိုနိုင်ပါသည်။ ကန့်ကွက်ခြင်းမရှိပါက ဥပဒေနှင့်အညီ အရောင်းအဝယ်ဆက်လက်ပြုလုပ်သွားမည်ဖြစ်ကြောင်းသိစေအပ်ပါသည်။

ဦးဆန်းဝေ [၁၀/မလမ(နိုင်)၁၅၇၇၀၀]
ဖုန်း-၀၉-၇၈၅၀၅၅၇၉၇

"ကန့်ကွက်နိုင်ကြောင်း အများသိစေရန် ကြေညာချက်"

ရန်ကုန်မြို့၊ စမ်းချောင်းမြို့နယ်၊ မုန့်လက်ဆောင်းကုန်းတောင်ရပ်ကွက်၊ ဂန္ဓမာလမ်း၊ အမှတ်(၂၂)ပေါ်တွင် ဆောက်လုပ်ထားသည့်(၂)ခန်းတွဲ(၆)ထပ်တိုက်၏ အကျယ်အဝန်း(၁၂ပေခွဲx၅၀ပေ)ရှိ မြေညီထပ်(ခြေရင်းခန်း)၊ တိုက်ခန်းနှင့်တကွ ရေ၊ မီးအပါအဝင် အကျိုးခံစားခွင့်များအားလုံးက "(၂၀-၈-၂၀၁၄)ရက်စွဲပါ နှစ်ခန်းတွဲခြောက်ထပ်တိုက်အခန်းပေး၊ အခန်းယူစနစ်ဖြင့် အဆောက်အဦ အသစ်ဆောက်လုပ်ရန် မြေရှင်နှင့် လုပ်ငန်းလက်ခံသူ(ကန်ထရိုက်တာ)တို့နှစ်ဦးသဘာတူကတိစာချုပ်"အရ မြေရှင်များအနက်မှ ဦးငြိမ်းဦး[၁၄/အဂပ(နိုင်)၀၀၈၃၆၈]မှ ရရှိအကျိုးခံစားခွင့်ရှိသော တိုက်ခန်းဖြစ်ပြီး ၎င်းထံမှ အရပ်ကတိအဆင့်ဆင့်စာချုပ်များဖြင့် ဝယ်ယူပိုင်ဆိုင်ထားသူများဖြစ်ကြသော ဒေါ်ယုဇနဖြူဝင်း [၁၂/ပဇတ(နိုင်)၀၂၈၅၂၂]နှင့် ဦးပြည့်စိုးအောင် [၁၂/သဃက(နိုင်)၀၆၁၇၃၇]တို့က လက်ရှိပိုင်ဆိုင်ပြီး လွှဲပြောင်းရောင်းချပိုင်ခွင့်ရှိကြောင်း၊ အမွေစားအမွေခံ အရှုပ်အရှင်း ကင်းရှင်းကြောင်း ဝန်ခံကတိပြု၍ ရောင်းချလိုကြောင်းကမ်းလှမ်းလာ၍ ကျွန်ုပ်တို့၏ မိတ်ဆွေက အရောင်းအဝယ်ပြုလုပ်သည့်တန်ဖိုးငွေများအနက်မှ တစ်စိတ်တစ်ဒေသကို စရန်ငွေအဖြစ် ပေးချေပြီးဖြစ်ပါသည်။ ကန့်ကွက်လိုသူများရှိပါက ဤကြော်ငြာပါသည့်နေ့မှစ၍ (၇)ရက်အတွင်း ခိုင်လုံသော တရားဝင်ပိုင်ဆိုင်မှု အထောက်အထားမူရင်းများဖြင့် ကျွန်ုပ်ထံသို့ ကိုယ်တိုင်လာရောက်ကန့်ကွက်နိုင်ပါသည်။ သတ်မှတ်ရက်ကျော်လွန်ပါက အရောင်းအဝယ်ပြီးမြောက်သည်အထိ ဥပဒေနှင့်အညီ ဆက်လက်ဆောင်ရွက်သွားမည်ဖြစ်ကြောင်း အများသိစေရန် ကြေညာအပ်ပါသည်။

ဒေါ်နှင်းဝေဝေအောင် [၁၂/သလန(နိုင်)၁၂၆၂၄၂]၏ လွှဲအပ်ညွှန်ကြားချက်အရ-

ဒေါ်ပါးပါးနီ (LL.B, D.B.L) **ဒေါ်ပြည့်ပြည့်ဖြိုး(LL.B, D.B.L)**

တရားလွှတ်တော်ရှေ့နေ(စဉ်-၁၁၈၄၇) **အထက်တန်းရှေ့နေ(စဉ်-၄၂၆၄၀)**

တိုက်(၉/၁၁)၊ အခန်း(၂၀၂-အေ)၊ ဒုတိယထပ်၊ ၃၆-လမ်းတို၊

ကျောက်တံတားမြို့နယ်၊ ရန်ကုန်မြို့။ ဖုန်း-၀၉-၂၅၅၇၇၈၀၉၄

ကန့်ကွက်နိုင်ကြောင်း အများသိစေရန် ကြေညာခြင်း

ရန်ကုန်တိုင်းဒေသကြီး၊ အင်းစိန်ခရိုင်၊ လှိုင်သာယာ(အရှေ့ပိုင်း)မြို့နယ်၊ မြေတိုင်းရပ်ကွက်အမှတ်(သကတ-၁)တိုးချဲ့၊ လူနေရပ်ကွက်အမှတ် (၇)ရပ်ကွက်၊ တေးဥယျာဉ်(၁၃)လမ်း၊ အမှတ်(၂၆၇/က)ဟုခေါ်တွင်သော မြေအကျယ်(၁၀ x ၆၀)ပေ အိမ်ခြံမြေနှင့် မြေပေါ်မြေအောက် အကျိုးခံစားခွင့်အရပ်ရပ်အပါအဝင် ရန်ကုန် မြို့တော်စည်ပင်သာယာရေးကော်မတီ၊ မြို့ပြစီမံကိန်းနှင့် မြေစီမံခန့်ခွဲမှုဌာနတွင် နှစ်(၆၀)ဂရန်အမည်ပေါက် ဦးလှဌေးပိုင်ဆိုင်ကြောင်း၊ ၎င်းထံမှ အဆင့်ဆင့် လွှဲပြောင်းဝယ်ယူခဲ့သော အရပ်ကတိစာချုပ်များဖြင့် လက်ဝယ်ထားရှိပိုင်ဆိုင်ပြီး လွှဲပြောင်းရောင်းချခွင့်ရှိကြောင်း ဝန်ခံကတိပြုသူ ဒေါ်သစ်လွင်ဦး[၁၂/လသယ(နိုင်)၀၁၀၉၀၆]ထံမှ ကျွန်ုပ်၏မိတ်ဆွေ ဒေါ်စန်းစန်းသွင်[၈/ကမန(နိုင်)၀၆၉၄၅၉]ကိုင်ဆောင်သူက အပြီးအပိုင်ဝယ်ယူရန်အတွက် စရန်ငွေတစ်စိတ်တစ်ဒေသ ပေးချေထားပြီးဖြစ်ပါသည်။ ယင်းမြေကွက်နှင့်ပတ်သက်၍ ကန့်ကွက်လိုသူများရှိပါက ဤကြော်ငြာပါသည့်နေ့မှစ၍ (၇)ရက်အတွင်း ကျွန်ုပ်ထံသို့ ခိုင်လုံသောစာချုပ် စာတမ်းများဖြင့် လာရောက်ကန့်ကွက်နိုင်ပါသည်။ သတ်မှတ်ရက်အတွင်း ကန့်ကွက်ခြင်းမရှိပါက အရောင်းအဝယ်ပြီးမြောက်သည်အထိ ဥပဒေနှင့်အညီ ဆက်လက် ဆောင်ရွက်သွားမည်ဖြစ်ကြောင်း အများသိစေရန် အသိပေးကြေညာအပ်ပါသည်။

ဒေါ်စန်းစန်းသွင်၏ လွှဲအပ်ညွှန်ကြားချက်အရ-

ဒေါ်ဝေမွန်သင်း(LL.B, C.B.L) အထက်တန်းရှေ့နေ(စဉ်-၃၆၇၃၃)

ဖုန်း-၀၉-၄၂၄၈၂၃၄၈၈

အမှတ်(၄၄၈)၊ မင်္ဂလာလမ်း၊ (၉)ရပ်ကွက်၊ လှိုင်သာယာ

(အနောက်ပိုင်း)မြို့နယ်၊ ရန်ကုန်မြို့။

လင်မယားအဖြစ်မှ ပတ်သက်မှုမရှိတော့ပါကြောင်း အများသိစေရန်ကြေညာချက်

ကျွန်ုပ်၏မိတ်ဆွေဖြစ်သူ ရန်ကုန်မြို့၊ ဒဂုံမြို့သစ်(မြောက်ပိုင်း)မြို့နယ်၊ (၄၁)တိုးချဲ့ရပ်ကွက်၊ မဟာမြိုင်ဈေးလမ်း၊ မဟာမြိုင်အိမ်ရာ၊ တိုက်အမှတ်(၄၆)၊ အခန်းမှတ်(F1)နေ ဦးမြင့်သက်ထွန်း [၁၂/ဒဂမ(နိုင်)၀၀၄၅၆၈]၏ လွှဲအပ်ညွှန်ကြားချက်အရ အများသိစေရန် ကြေညာအပ်ပါသည်။

ကျွန်ုပ်၏မိတ်ဆွေဖြစ်သူ ဦးမြင့်သက်ထွန်းနှင့် ဒေါ်ချယ်ရီစိုး[၁၂/ဒဂမ(နိုင်)၀၁၀၇၃၂]တို့သည် ၂၀၀၀ ခုနှစ်မှစတင်၍ အကြင်လင်မယားအဖြစ် ပေါင်းသင်းခဲ့ရာ သားသမီး(၂)ဦးထွန်းကားခဲ့ပါသည်။ ကျွန်ုပ်၏မိတ်ဆွေသည် ဒေါ်ချယ်ရီစိုး၏ ငွေကြေး အရှုပ်အရှင်းကိစ္စရပ်များကြောင့် ကျွန်ုပ်၏မိတ်ဆွေအနေဖြင့် မိဘ၊ ညီအစ်ကို၊ မောင်နှမ၊ ဆွေမျိုး၊ မိတ်ဆွေသူငယ်ချင်းများအလယ်တွင် အရှက်တကွဲ အကျိုးနည်းဖြစ်ကာ ဂုဏ်သိက္ခာကျဆင်းခဲ့ရပါသည်။ ယခုအချိန်တွင် ကျွန်ုပ်၏ မိတ်ဆွေသည်ဒေါ်ချယ်ရီစိုးအားဇနီးအဖြစ်ဆက်လက်ပေါင်းသင်းရန် စိတ်ဆန္ဒမရှိတော့သကဲ့သို့ ၎င်းနှင့်လည်းယနေ့မှစ၍ အဆက်အသွယ်ပြုလုပ်တော့မည်မဟုတ်ပါ။ သို့ဖြစ်ပါ၍ ယနေ့မှစ၍ ဒေါ်ချယ်ရီစိုးနှင့်ပတ်သက်သော လူမှုရေး၊ စီးပွားရေး၊ ငွေကြေးကိစ္စရပ်များသည် ကျွန်ုပ်၏မိတ်ဆွေနှင့် သက်ဆိုင်ခြင်းမရှိပါသောကြောင့် ဒေါ်ချယ်ရီစိုးနှင့်ပတ်သက်သည့် ပေးရန်/ယူရန်ရှိသော ငွေကြေးကိစ္စရပ်များအားလုံးအား ဒေါ်ချယ်ရီစိုးနှင့်သာ ရှင်းလင်းရန်နှင့် ကျွန်ုပ်၏မိတ်ဆွေမှ ဒေါ်ချယ်ရီစိုးနှင့်ပတ်သက်သည့် မည်သည့်ကိစ္စကိုမျှ ဖြေရှင်းပေးမည်မဟုတ်ပါကြောင်း အများသိစေရန် ကြေညာအပ်ပါသည်။

လွှဲအပ်ညွှန်ကြားချက်အရ

ဒေါ်ဝေဝေအောင်(LL.B)

တရားလွှတ်တော်ရှေ့နေ(စဉ်-၃၆၉၁၀)

အမှတ်(၁၉၇)၊ အညာစုလမ်း၊ (၉)ရပ်ကွက်၊

မရမ်းကုန်းမြို့နယ်၊ ရန်ကုန်မြို့။ ဖုန်း-၀၉-၇၆၁၆၁၈၂၁၁

ကန့်ကွက်နိုင်ကြောင်းကြော်ငြာ

ဒဂုံမြို့သစ်(မြောက်ပိုင်း)မြို့နယ်၊ မြေတိုင်းရပ်ကွက်အမှတ်-၃၅၊ မြေကွက်အမှတ်-၁၁၂၈၊ မြေကွက်တည်နေရာအမှတ်-၁၁၂၈၊ ကန်သာယာ(၁)လမ်း၊ (၃၅)ရပ်ကွက်၊ ဒဂုံမြို့သစ်(မြောက်ပိုင်း)မြို့နယ်(ဦးအောင်မြင့်) AD -၀၃၆၈၉၂ အမည်ပေါက် နှစ်(၆၀)မြေငှားစာချုပ်(ဂရန်)မြေအား မြေအမည်ပေါက် ဦးအောင်မြင့် ကွယ်လွန်သဖြင့် ပိုင်ဆိုင်ကြောင်းကြေညာစာချုပ်အမှတ်-၄၉၂၁/၂၀၁၄ (၂၁-၈-၂၀၁၄)ဖြင့် ဒေါ်ခင်ရီ(၁၂/ရပသ(နိုင်)၀၁၈၆၈၇)မှပိုင်ဆိုင်ခဲ့ပြီးဒေါ်ခင်ရီထံမှအပြီးအပိုင်အရောင်းအဝယ်စာချုပ်အမှတ်-၉၂၇၁/၂၀၂၂(၂၃-၁၂-၂၀၂၂)ဖြင့်မြေဧရိယာ(၀.၀၅၅)ဧကရှိ နှစ်(၆၀)ဂရန်မြေကွက်ကြီးအနက်မှ မခွဲမစိတ်ရသေးသော ခြေရင်းဘက်ခြမ်း(၂၀ ပေx ၆၀ ပေ)ရှိမြေကွက်အား ဦးကျော်ကျော်[၆/ရဖန(နိုင်)၀၀၄၁၆၅]၊ ဒေါ်မိမိလေး[၆/ရဖန(နိုင်)၀၀၄၁၆၇]တို့မှဝယ်ယူပြီး နှစ်(၆၀)မြေငှားဂရန်စာချုပ်(ဂရန်)၊ ပိုင်ဆိုင်စာချုပ် အမှတ်-၄၉၂၁/၂၀၁၄(၂၁-၈-၂၀၁၄)၊ အရောင်းအဝယ်စာချုပ်အမှတ်- ၉၂၇၁/၂၀၂၂ (၂၃-၁၂-၂၀၂၂)တို့ တင်ပြ၍မြေကွက်ခွဲရန်မြေပုံကူးနှင့်မြေတိုင်းမြေပုံလျှောက်ထားလာရာတွင် ဦးကျော်ကျော်နှင့် ဒေါ်မိမိလေးတို့မှမိမိဘက်မှတစ်ဖက်သတ်ခွဲစိတ်မည်ဖြစ်ပါသောကြောင့် မြေကွက်ခွဲမြေပုံနှင့်မြေတိုင်းလျှောက်ထားခြင်းအား ခွင့်ပြုပေးပါရန် ၃-၁-၂၀၂၃ ရက်စွဲပါ စာဖြင့်ဝန်ခံကတိပြုတင်ပြလာပါသဖြင့် ဦးကျော်ကျော်၊ ဒေါ်မိမိလေးတို့၏ တစ်ဖက်သတ်မြေကွက်ခွဲမြေပုံကူးနှင့် မြေတိုင်းမြေပုံလျှောက်ထားလာခြင်းအားတရားဝင် ခိုင်လုံသောအထောက်အထားများဖြင့် ဤကြော်ငြာပါသည့်နေ့မှစ၍ (၇)ရက်အတွင်း ကန့်ကွက်နိုင်ပါကြောင်းနှင့် ကန့်ကွက်မှုမရှိပါက လုပ်ထုံးလုပ်နည်းအတိုင်း ဆက်လက်ဆောင်ရွက်ပေးမည်ဖြစ်ပါကြောင်း အသိပေးကြေညာအပ်ပါသည်။

ဌာနမှူး(ဒုတိယညွှန်ကြားရေးမှူးချုပ်)

မြို့ပြမြေစီမံခန့်ခွဲမှုဌာန

ရန်ကုန်မြို့တော်စည်ပင်သာယာရေးကော်မတီ

ရန်ကုန်မြို့၊မြောက်ဥက္ကလာပမြို့နယ်၊ရွှေပေါက်ကံမြို့သစ် မြေတိုင်းရပ်ကွက်အမှတ်(၁၁)ကျောင်းလမ်း(၁၁/၂)ရပ်ကွက် မြေကွက်အမှတ်(၂၁၀)ဧရိယာ(၄၀'×၆၀')ရှိဒေါ် သန်းမြင့် (CHK-၁၀၄၄၉၁)အမည်ပေါက်ပါမစ်မြေကွက်အတွင်းမှ (ခြေရင်းခြမ်း)(၂၀'×၆၀')မြေကွက်အရောင်းအဝယ်ကို ကန့်ကွက်နိုင်ပါကြောင်းအများသိစေရန်ကြေညာခြင်း

အထက်ပါမြေကွက်ကို အရောင်းအဝယ်ကတိစာချုပ်(အဆက်ဆက်)အရ လွှဲပြောင်းဝယ်ယူပိုင်ဆိုင်ထားသူ-ဒေါ်မြင့်မြင့်ဝေ(၁၂/ဥကမ(နိုင်)၁၇၆၆၅၇)က အရှုပ်အရှင်းကင်းစွာဖြင့် လက်ဝယ်ထားရှိပိုင်ဆိုင်ပါကြောင်းနှင့်လွှဲပြောင်းရောင်းချပိုင်ခွင့်ရှိပါကြောင်း ဝန်ခံကတိပြုသည့်အတွက် ကျွန်ုပ်တို့၏မိတ်ဆွေ (၁)ဦးတင်ဇော်ဇော်လွင်(၁၂/ဥကမ(နိုင်)၂၀၁၄၉၈)(၂)ဒေါ်မျိုးမျိုးအေး (၁၂/တမန(နိုင်)၁၀၇၉၅၉)တို့ကအပြီးအပိုင်ဝယ်ယူရန်(စရန်ငွေ)များပေးချေထားပြီးဖြစ်ပါသည်။ အဆိုပါမြေကွက်နှင့်ပတ်သက်၍ ပိုင်ဆိုင်အကျိုးခံစားခွင့်ရှိသဖြင့် ကန့်ကွက်လိုသူများရှိပါက ဤကြေညာပါသည့်နေ့မှစ၍(၇)ရက်အတွင်း တိကျခိုင်လုံသောစာရွက်စာတမ်းမူရင်းများနှင့်တကွကန့်ကွက်နိုင်ပါသည်။သတ်မှတ်နေ့ရက်ကျော်လွန်ပါက မြေကွက်အရောင်းအဝယ်ကို ဥပဒေနှင့်အညီပြီးဆုံးသည်အထိဆက်လက်ဆောင်ရွက်မည်ဖြစ်ပါသည်။

(လွှဲအပ်ညွှန်ကြားချက်များအရ)

ဦးသန့်ဇင် (LL-B) **ဒေါ် ဟန်နွေနိုင်(LL-B)**

အထက်တန်းရှေ့နေ(စဉ်-၂၅၀၆၈) အထက်တန်းရှေ့နေ(စဉ်-၂၇၃၅၅)

Ph-09 253995848 , 09-798420119 **Ph-09-4200 73685**

အမှတ်(၅၀)၊ ပ-ထပ်၊ အခန်း(D-2)၊ ဘဏ်လမ်း၊ ကျောက်တံတားမြို့နယ်၊ ရန်ကုန်မြို့။

ကန့်ကွက်နိုင်ပါသည်

ရန်ကုန်တိုင်းဒေသကြီး၊ တာမွေမြို့နယ်၊ နတ်ချောင်းရပ်ကွက်၊ (၂)လမ်း၊ အမှတ်(၁၉)ဟုခေါ်တွင်သောမြေကွက်ပေါ်တွင် ဆောက်လုပ်ထားသည့်(၆)ထပ်တိုက်ရှိအကျယ်အဝန်း(၁၂၅ပေ×၅၀ပေ)ရှိ ဒုတိယထပ်(၃-လွှာ/A ခေါင်းရင်းခြမ်း)တိုက်ခန်းနှင့်တကွ ယင်းတိုက်ခန်းတွင် တိုက်ခန်းအင်္ဂါရပ်နှင့် အညီတပ်ဆင်ထားသောပစ္စည်းများ အပါအဝင်အကျိုးခံစားခွင့် အရပ်ရပ်အားလုံးတို့ကို ဦးစန်းထွဋ် (၁၂/ပဘတ(နိုင်)၀၂၇၁၇၇)က အဆက်ဆက်စာချုပ်များဖြင့် ဝယ်ယူပိုင်ဆိုင်လက်ဝယ်အကျိုးခံစားခွင့်ရလျက်ရှိကြောင်း၊ ရောင်းချပိုင်ခွင့်ရှိကြောင်းအဆိုပြုလျက် ကျွန်ုပ်တို့၏ မိတ်ဆွေဖြစ်သူ ဒေါ်အေးအေးအောင်(၁၂/လမတ(နိုင်)၀၃၁၁၁၈)အားအပြီးအပိုင်နည်းလမ်းတကျအရောင်းအဝယ် စာချုပ်ချုပ်ဆို၍ လက်ရောက်လွှဲပြောင်းရောင်းချလိုကြောင်းကမ်းလှမ်းရာကျွန်ုပ်တို့၏ မိတ်ဆွေကလည်း နည်းလမ်းတကျအရောင်းအဝယ်စာချုပ်ချုပ်ဆို၍ လက်ရောက်လွှဲပြောင်းဝယ်ယူရန်သဘောတူသည့်အတွက် အရောင်းတန်ဖိုးငွေ၏တစ်စိတ်တစ်ဒေသကို ပေးချေထားပြီးဖြစ်ပါသည်။

အထက်ဖော်ပြပါတိုက်ခန်းနှင့်တကွ အကျိုးခံစားခွင့်အရပ်ရပ်အားလုံးတို့နှင့်ပတ်သက်၍ ဥပဒေအရပိုင်ရေးဆိုင်ခွင့်ရှိသူမည်သူမဆိုကန့်ကွက်လိုပါကဤကြော်ငြာပါသည့်ရက်မှစ၍(၁၄)ရက်အတွင်းခိုင်လုံသောပိုင်ဆိုင်မှု အထောက်အထားမူရင်းအပြည့်အစုံနှင့်တကွ ကျွန်ုပ်တို့ထံတင်ပြကန့်ကွက်နိုင်ပါသည်။ သတ်မှတ်ရက်ကျော်လွန်ပါကအထက်ပါအရောင်းအဝယ်ကို အပြီးတိုင်ဆက်လက်ဆောင်ရွက်သွားမည်ဖြစ်ပါသည်။

ညွှန်ကြားချက်အရ

ဦးစိန်မင်း A.G.T.I (M.T), LL.B (စဉ်-၅၀၆၆/၁၉၈၉)

ဒေါ်ယုယုခင် (စဉ်-၁၀၃၀၀/၂၀၁၅) **ဒေါ်ယဉ်ယဉ်အေး** (စဉ်-၁၀၃၈၂/၂၀၁၅)

တရားလွှတ်တော်ရှေ့နေများ

ရုံး -အခန်း(၃၀၁/၁)၊ တိုက်(၉/၁၁)၊ ၃၆-လမ်း၊ ကျောက်တံတားမြို့နယ်၊ ရန်ကုန်မြို့။
အိမ် -အမှတ်-၃၃၅၊ ကျိုက္ကဆံလမ်း၊ တာမွေကြီး(က+ဂ)ရပ်ကွက်၊
တာမွေမြို့နယ်၊ ရန်ကုန်မြို့။ ဖုန်း-၀၉-၄၄၃၀၀၅၆၉၄၊ ၀၉ ၇၉၈၄၅၈၄၀၀

ကန့်ကွက်နိုင်ပါကြောင်းအများသိစေရန်

ရန်ကုန်မြို့၊ တောင်ဥက္ကလာပမြို့နယ်၊ မြေတိုင်းရပ်ကွက်အမှတ်(၁၃)၊ မြေကွက်အမှတ် (၈၅၅/က)၊မြေအကျယ်အဝန်း-အလျားxအနံ(၂၀ပေx၆၀ပေ)ရှိ နှစ်(၆၀)ဂရန်မြေကွက်နှင့် ယင်းမြေကွက်ပေါ်ရှိအကျိုးခံစားခွင့် အရပ်ရပ်အားလုံးတို့သည် ရန်ကုန်မြို့တော်စည်ပင်သာယာရေးကော်မတီ မြို့ပြစီမံကိန်းနှင့်မြေစီမံခန့်ခွဲမှုဌာနတွင် ဦးသူရအောင်[၁၂/သဃက(နိုင်)၁၅၀၄၅၅]၊ ဒေါ်အေးသက်မြင့်[၇/ရတရ(နိုင်)၀၀၁၇၀၈]အမည်ဖြင့်မှတ်သားတည်ရှိပါသည်။အဆိုပါမြေကွက်အား အမည်ပေါက်ဦးသူရအောင်နှင့်ဒေါ်အေးသက်မြင့်တို့ထံမှကျွန်ုပ်၏ မိတ်ဆွေဖြစ်သူက အပြီးအပိုင်ဝယ်ယူရန် ရောင်းကြေးငွေ၏တစ်စိတ်တစ်ဒေသကိုပေးချေထားပြီးဖြစ်၍ ကန့်ကွက်လိုပါက ဤကြော်ငြာပါသည့်ရက်မှ(၁၄)ရက်အတွင်းခိုင်လုံသောအထောက်အထား(မူရင်း)များဖြင့် ကျွန်ုပ်ထံသို့လာရောက်ကန့်ကွက်နိုင်ပါကြောင်းနှင့် သတ်မှတ်ရက်ကျော်လွန်သွားပါက အပြီးသတ်ငွေပေးချေ၍ အရောင်းအဝယ်ပိုင်ဆိုင်ရေးကိစ္စရပ်များကို ဥပဒေနှင့် အညီဆက်လက်ဆောင်ရွက်သွားမည်ဖြစ်ကြောင်း ကြေညာအပ်ပါသည်။

လွှဲအပ်ညွှန်ကြားချက်အရ-

ဒေါ်ခင်သူဇာငြိမ်း တရားလွှတ်တော်ရှေ့နေ (စဉ်-၁၂၄၀၁)

အမှတ်(၇၉၃)၊ စာဂ(၁၇)လမ်း၊ (၄)ရပ်ကွက်၊ တောင်ဥက္ကလာပမြို့နယ်။

ဖုန်း-၀၉-၅၁၃၁၂၀၃၊ ၀၉-၂၅၁၀၁၂၅၃၀

အများသိစေရန်ကြေညာခြင်း

Farmer Auto Trading Co.,Ltd. မှ Yoma Bankနှင့်ချိတ်ဆက်၍ (၂၂/၄)၊ သီရိမြိုင်(၄)လမ်း၊ (၁၃)ရပ်ကွက်၊ လှိုင်မြို့နယ်နေ ဒေါ်ဇင်စန္ဒာ[၁၂/ကမရ(နိုင်)၀၅၆၁၆၇]မှ Suzuki Cheevrolet(5E/2375)ယာဉ်အား အရစ်ကျစနစ်ဖြင့် ဝယ်ယူခဲ့ပြီး လစဉ်အရစ်ကျပေးသွင်းရမည့်ငွေများကို မပေးသွင်း၍ ကြေးမုံသတင်းစာ(၁၀-၁၂-၂၀၂၀) စာမျက်နှာ(၂၆)၊ စဉ်(၂၂)နှင့် (၃-၈-၂၀၂၂) စာမျက်နှာ(၂၆)၊ စဉ်(၂)၊ (၅-၁၀-၂၀၂၂) စာမျက်နှာ(၂၆)၊ စဉ်(၃)တွင် (၃)ကြိမ်တိုင်တိုင် ထည့်သွင်းဖော်ပြကြေညာခဲ့သော်လည်း လာရောက်ပေးသွင်းခဲ့ခြင်းမရှိပါ။ ယခုအခါ ရန်ကုန်မြို့၊ ဒဂုံမြို့သစ်(တောင်ပိုင်း)မြို့နယ်၊ (၁၈)ရပ်ကွက်၊ ငွေစံပါယ်လမ်း၊ (၄၂၉)နေ ဒေါ်နှင်းလဲ့ရည်[၁၂/လမန(နိုင်)၁၃၇၀၇၅]မှ ၎င်း၏လက်ဝယ်တွင် Suzuki Cheevrolet (5E/2375)ယာဉ်နှင့် ယာဉ်ဝယ်ယူခဲ့စဉ်က အထောက်အထားများအားပြသပြီး အရစ်ကျပေးသွင်းရမည့်ငွေများကို တစ်လုံးတစ်ခဲတည်းပေးသွင်း၍ Owner Bookမူရင်းအား ထုတ်ပေးပါရန် လာရောက်လျှောက်ထားလာရာ ဒေါ်ဇင်စန္ဒာနှင့်တကွ မည်သူမဆို အရစ်ကျဝယ်ယူထားသော Suzuki Cheevrolet (5E/ 2375) ယာဉ်နှင့်တကွ စာရွက်စာတမ်းများ၊ ပေးသွင်းရမည့် အရစ်ကျငွေများ အားလုံးကို ယူဆောင်လာ၍ ယခုကြေညာစာပါသည့်နေ့မှစ၍ (၇)ရက်အတွင်း Owner Bookမူရင်းအား လာရောက်ထုတ်ယူပါရန်နှင့် (၇)ရက်ကျော်လွန်သည်အထိ လာရောက်ထုတ်ယူခြင်းမပြုပါက ယခုယာဉ်နှင့်တကွ ငွေများ ပေးသွင်း၍ လာရောက်လျှောက်ထားသူ ဒေါ်နှင်းလဲ့ရည်အား ယာဉ်ပိုင်ဆိုင်မှုစာအုပ်မူရင်းအား ထုတ်ပေးတော့မည်ဖြစ်ပါကြောင်း အများသိစေရန် ကြေညာအပ်ပါသည်။

Farmer Auto Trading Co.,Ltd ၏ လွှဲအပ်ညွှန်ကြားချက်အရ-

ဒေါ်သူသူထွန်း (LL.B, D.B.L,WIPO-Switzerland)

တရားလွှတ်တော်ရှေ့နေ (စဉ်-၁၀၉၆၆)

အမှတ်(၄၄၀)၊ ဝေဇယန္တာလမ်း၊ တောင်ဥက္ကလာပမြို့နယ်၊ ရန်ကုန်မြို့။

ဖုန်း-၀၉-၄၂၀၀၅၃၂၇၂

"Yangon Auto Alliances Company Limited အစုရှင်များ၏ ဆန္ဒအလျောက် ဖျက်သိမ်းရန်ကြေညာချက်"

၁။ Yangon Auto Alliances Company Limited ကို အစုရှင်များ၏ ဆန္ဒအလျောက် ဖျက်သိမ်းရန် (၁၃ - ၃ - ၂၀၂၃) နေ့တွင် ကုမ္ပဏီရုံးခန်း၌ကျင်းပသော သာမန်ထက် ထူးကဲသည့် အထွေထွေအစည်းအဝေးက အထူးဆုံးဖြတ်ချက် ချမှတ်ခဲ့ပါသည်။

၂။ ယင်းအစည်းအဝေးကပင် ကုမ္ပဏီ စာရင်းရှင်းလင်းဖျက်သိမ်းရေးအရာရှိအဖြစ် ဦးဇော်လွင် (နိုင်ငံသားစိစစ်ရေးအမှတ်-၅/ရဥန(နိုင်)၀၅၅၂၈၇) အား ခန့်ထားရန်ဆုံးဖြတ်ကြပါသည်။

၃။ သို့ပါ၍ ကုမ္ပဏီထံ ပေးရန်နှင့် ရရန်ရှိသည်များကို(၁၂ - ၄ - ၂၀၂၃) နေ့ နောက်ဆုံးထား၍ ဦးဇော်လွင် (စာရင်းရှင်းလင်းဖျက်သိမ်းရေးအရာရှိ)ထံဆက်သွယ် ဆောင်ရွက်ရန် ကြေညာအပ်ပါသည်။

ဦးမောင်မောင်စိုး	ဦးဇော်လွင်(စာရင်းရှင်းလင်းဖျက်သိမ်းရေးအရာရှိ)
(အုပ်ချုပ်မှုဒါရိုက်တာ)	အမှတ် (၃၁၃/၃၂၃)၊အခန်း-၈/စီ၊(၇)လွှာ၊
Yangon Auto Alliances	မဟာဗန္ဓုလလမ်းနှင့် ဗိုလ်အောင်ကျော်လမ်းထောင့်၊
Company Limited	ဗိုလ်တထောင်မြို့နယ်၊ ရန်ကုန်မြို့။

"Yangon Auto 7 Company Limited အစုရှင်များ၏ ဆန္ဒအလျောက် ဖျက်သိမ်းရန်ကြေညာချက်"

၁။ Yangon Auto 7 Company Limited ကို အစုရှင်များ၏ ဆန္ဒအလျောက် ဖျက်သိမ်းရန် (၁၃ - ၃ - ၂၀၂၃) နေ့တွင် ကုမ္ပဏီရုံးခန်း၌ကျင်းပသော သာမန်ထက် ထူးကဲသည့် အထွေထွေအစည်းအဝေးက အထူးဆုံးဖြတ်ချက် ချမှတ်ခဲ့ပါသည်။

၂။ ယင်းအစည်းအဝေးကပင် ကုမ္ပဏီ စာရင်းရှင်းလင်းဖျက်သိမ်းရေးအရာရှိအဖြစ် ဦးဇော်လွင် နိုင်ငံသားစိစစ်ရေးအမှတ်[၅/ရဥန(နိုင်)၀၅၅၂၈၇] အား ခန့်ထားရန်ဆုံးဖြတ်ကြပါသည်။

၃။ သို့ပါ၍ ကုမ္ပဏီထံ ပေးရန်နှင့် ရရန်ရှိသည်များကို(၁၂ - ၄ - ၂၀၂၃)ရက် နောက်ဆုံးထား၍ ဦးဇော်လွင် (စာရင်းရှင်းလင်းဖျက်သိမ်းရေးအရာရှိ)ထံ ဆက်သွယ်ဆောင်ရွက်ရန် ကြေညာအပ်ပါသည်။

ဦးမောင်မောင်စိုး	ဦးဇော်လွင်(စာရင်းရှင်းလင်းဖျက်သိမ်းရေးအရာရှိ)
(အုပ်ချုပ်မှုဒါရိုက်တာ)	အမှတ် (၃၁၃/၃၂၃)၊အခန်း-၈/စီ၊(၇)လွှာ၊
Yangon Auto 7 Company Limited	မဟာဗန္ဓုလလမ်းနှင့် ဗိုလ်အောင်ကျော်လမ်းထောင့်၊
	ဗိုလ်တထောင်မြို့နယ်၊ ရန်ကုန်မြို့။

"ရန်ကုန် ဂိုးလ် ကုမ္ပဏီ လီမိတက် အစုရှင်များ၏ ဆန္ဒအလျောက် ဖျက်သိမ်းရန်ကြေညာချက်"

၁။ ရန်ကုန် ဂိုးလ် ကုမ္ပဏီလီမိတက်ကို အစုရှင်များ၏ ဆန္ဒအလျောက် ဖျက်သိမ်းရန် (၁၃ - ၃ - ၂၀၂၃) နေ့တွင် ကုမ္ပဏီရုံးခန်း၌ကျင်းပသော သာမန်ထက် ထူးကဲသည့် အထွေထွေအစည်းအဝေးက အထူးဆုံးဖြတ်ချက် ချမှတ်ခဲ့ပါသည်။

၂။ ယင်းအစည်းအဝေးကပင် ကုမ္ပဏီ စာရင်းရှင်းလင်းဖျက်သိမ်းရေးအရာရှိအဖြစ် ဦးဇော်လွင် နိုင်ငံသားစိစစ်ရေးအမှတ်[၅/ရဥန(နိုင်)၀၅၅၂၈၇] အား ခန့်ထားရန် ဆုံးဖြတ်ကြပါသည်။

၃။ သို့ပါ၍ ကုမ္ပဏီထံ ပေးရန်နှင့် ရရန်ရှိသည်များကို (၁၂ - ၄ - ၂၀၂၃)ရက် နောက်ဆုံးထား၍ ဦးဇော်လွင် (စာရင်းရှင်းလင်းဖျက်သိမ်းရေးအရာရှိ)ထံ ဆက်သွယ်ဆောင်ရွက်ရန် ကြေညာအပ်ပါသည်။

ဦးညွှန့်မောင်	ဦးဇော်လွင် (စာရင်းရှင်းလင်းဖျက်သိမ်းရေးအရာရှိ)
(အုပ်ချုပ်မှုဒါရိုက်တာ)	အမှတ်(၃၁၃/၃၂၃)၊ အခန်း-၈/စီ၊ (၇)လွှာ၊
ရန်ကုန် ဂိုးလ် ကုမ္ပဏီ လီမိတက်	မဟာဗန္ဓုလလမ်းနှင့်ဗိုလ်အောင်ကျော်လမ်းထောင့်၊
	ဗိုလ်တထောင်မြို့နယ်၊ ရန်ကုန်မြို့။

မိဘမေတ္တာ

ဒဂုံမြို့သစ်ဆိပ်ကမ်း အရှေ့ပိုင်း၊
တောင်ပိုင်း၊ မြောက်ပိုင်း
ရွှေပေါက်ကံမြို့နယ်ရှိ မြေကွက်များ
ဈေးကောင်းပေးဝယ်လိုသည်။

09 422 848 224

သားအဖြစ်မှ အမွေပြတ်စွန့်လွှတ်ခြင်း

ကျွန်တော် ဦးအောင်မျိုး၏သားဖြစ်သူ မောင်အောင်ခိုင်လင်း[၁၂/ကမရ(နိုင်)၀၇၄၁၅၉]သည် ဖခင်ဖြစ်သူအား ကိုယ်စိတ်နှစ်ပါးဆင်းရဲအောင် အကြိမ်ကြိမ်ပြုလုပ်နေပါသဖြင့် ဤကြော်ငြာပါသည့်နေ့မှစ၍ သားအဖြစ်မှ ရာသက်ပန်အမွေပြတ်စွန့်လွှတ်လိုက်ပါသည်။ နောက်နောင်၎င်းနှင့် ပတ်သက်သော ကိစ္စအားလုံးကို တာဝန်ယူဖြေရှင်းပေးသွားမည်မဟုတ်ကြောင်း အသိပေးအကြောင်းကြားအပ်ပါသည်။

ဦးအောင်မျိုး

[၁၂/ဥကမ(နိုင်)၁၅၉၇၅၆]

"ကန့်ကွက်နိုင်ပါကြောင်းနှင့် အများသိစေရန်ကြေညာခြင်း"

ရန်ကုန်မြို့၊ မင်္ဂလာတောင်ညွန့်မြို့နယ်၊ ပုသိမ်ညွန့်ရပ်ကွက်၊ ပုသိမ်ညွန့်(၃)လမ်း၊ အမှတ်(၁၆)ဟုအမည်ခေါ်တွင်သည့် (၆)ထပ်တိုက်အဆောက်အဦရှိ အကျယ်အဝန်း (၁၂ ½ ပေ x ၅၅ ပေ)ရှိ ၆ လွှာ (B) (ခြေရင်းခန်း) တိုက်ခန်းအား လက်ဝယ်ထားပိုင်ဆိုင်လျက်ရှိသူ ဒေါ်တင်တင်အောင်[၁၂/တမန(နိုင်)၀၀၈၀၁၉]ထံမှ ကျွန်ုပ်၏မိတ်ဆွေ ဖြစ်သူ ဦးပိုင်စိုးခန့်[၁၂/ဗဟန(နိုင်)၀၉၅၇၅၈]က ဝယ်ယူရန်အတွက် ရောင်းဖိုးငွေ၏ တစ်စိတ်တစ်ဒေသကို ပေးချေပြီးဖြစ်ပါသည်။ အဆိုပါတိုက်ခန်းအရောင်းအဝယ်နှင့်ပတ်သက်၍ အကျိုးသက်ဆိုင်သဖြင့် ကန့်ကွက်လိုသူများရှိပါက ဤကြော်ငြာပါသည့်နေ့မှစ၍ (၇)ရက်အတွင်း ကျွန်ုပ်ထံသို့ အထောက်အထားခိုင်လုံစွာဖြင့် လာရောက်တင်ပြကန့်ကွက်နိုင်ပါကြောင်း နှင့် သတ် မှတ်ရက်အတွင်း ကန့်ကွက်မည့်သူ မရှိခဲ့ပါက အရောင်းအဝယ်အား ဥပဒေနှင့်အညီပြီးဆုံးသည်အထိ ဆက်လက်ဆောင်ရွက်သွားမည်ဖြစ်ပါကြောင်း အများသိစေရန် အသိပေးကြေညာအပ်ပါသည်။

လွှဲအပ်ညွှန်ကြားချက်အရ-

ဦးဝေယံငြိမ်း အထက်တန်းရှေ့နေ (စဉ်-၄၈၉၂၃/၂၅-၇-၂၀၁၇)

အမှတ် (၃၂၃)၊ အောင်တံခွန်လမ်း၊ (၂၉)ရပ်ကွက်၊ ဒဂုံမြို့သစ်(မြောက်ပိုင်း)မြို့နယ်၊ ရန်ကုန်မြို့။

ဖုန်း-၀၉-၇၉၅၆၀၆၀၈၅

အများသိစေရန် အသိပေးကြေညာခြင်း

ရန်ကုန်မြို့၊ စမ်းချောင်းမြို့နယ်၊ ကျွန်းတော(လယ်)ရပ်ကွက်၊ အောင်သပြေလမ်း၊ အမှတ်(၄၆)၊ (၅-လွှာ/B) ဟုခေါ်တွင်သော တိုက်ခန်းနှင့် ယင်းတိုက်ခန်းနှင့်ဆက်စပ်သော အကျိုးခံစားခွင့်အရပ်ရပ်ကို ဦးဇော်မင်းထွန်း[၁၂/သကတ(နိုင်)၁၃၅၈၃၉]က ၎င်းသာလျှင် တရားဝင်ပိုင်ဆိုင်၍ လွှဲပြောင်းရောင်းချပိုင်ခွင့်ရှိကြောင်း ဝန်ခံကတိပြုပြောကြား လာသောကြောင့် ကျွန်ုပ်၏မိတ်ဆွေ ဒေါ်ဆရ(စ်)ဝါသီ[၁၂/စခန(နိုင်)၀၅၃၇၀၄]က အပြီးအပိုင်ဝယ်ယူရန်အတွက် ရောင်းချသည့် တိုက်ခန်းတန်ဖိုးငွေ၏ တစ်စိတ်တစ်ဒေသကို စရန်ငွေအဖြစ် ပေးချေထားပြီးဖြစ်ပါသည်။ ကန့်ကွက် လိုသူများရှိပါက ခိုင်လုံသော(မူရင်း)အထောက်အထား စာချုပ်စာတမ်းများဖြင့် ဤကြေညာပါသည့်နေ့မှစ၍ (၇)ရက်အတွင်း ကျွန်ုပ်ထံ လာရောက်ကန့်ကွက်နိုင်ပါသည်။ ကန့်ကွက်သူမရှိပါက ဤတိုက်ခန်းအရောင်း/အဝယ်ကို ဥပဒေနှင့်အညီ အပြီးသတ် ဆက်လက်ဆောင်ရွက်သွားမည်ဖြစ်ကြောင်း အများသိစေရန် ကြေညာအပ်ပါသည်။

လွှဲအပ်ချက်အရ-

ဦးနိုင်ဝင်း(LL.B)၊ အထက်တန်းရှေ့နေ(စဉ်-၅၀၀၉၈)

အမှတ်(၂၄)၊ (၆-လွှာ)၊ စမ်းချောင်းလမ်း၊ စမ်း(မြောက်)ရပ်ကွက်၊ စမ်းချောင်းမြို့နယ်၊ ရန်ကုန်မြို့။

ဖုန်း-၀၉-၂၆၀၆၁၀၀၃၃

ကန့်ကွက်နိုင်ကြောင်းကြော်ငြာ

ရန်ကုန်တိုင်း၊ဒဂုံမြို့သစ်မြောက်ပိုင်းမြို့နယ်၊မြေတိုင်းရပ်ကွက်(၄၈U10)၊မဟာဂန္ဓာရုံလမ်းမ မြေကွက်အမှတ်(၃၈၀)၊ အကျယ်အဝန်း(၀. ၁၁၈ဧက)၊မြေကွက်အမှတ်(၃၈၁)၊ အကျယ်အဝန်း(၀. ၁၁၈ဧက)၊ ဦးတိုးအောင်(၁၂/မရက(နိုင်)၀၁၈၇၃၃)အမည်ပေါက်နှစ်၆၀ ဂရန်မြေကွက်(၂)ကွက်**နှင့် အကျိုးခံစားခွင့်များအားအထူးကိုယ်စားလှယ်စာ(၂၁၄၁-၂၁၄၂/၂၈-၃-၂၀၀၅) အရဝယ်ယူပိုင်ဆိုင်၍လွှဲပြောင်းရောင်းချခွင့်ရှိသူဖြစ်ကြောင်း ဝန်ခံကတိပြုသူ ဒေါ်နန်းစံခမ်း(၁၂/ဗဟန(နိုင်)၀၆၈၃၈၉)ထံမှ ကျွန်ုပ်၏မိတ်ဆွေကဝယ်ယူရန်အတွက်စရန်ငွေအချို့ကိုပေးချေထားပြီးဖြစ်ပါ၍ကန့်ကွက်လိုသူများရှိပါက အထောက်အထား(မူရင်း)များဖြင့် ယနေ့မှစ၍(၇)ရက်အတွင်းကန့်ကွက်နိုင်ပါသည်။ကန့်ကွက်သူမရှိပါကအရောင်းအဝယ်ကိုဥပဒေနှင့်အညီဆောင်ရွက်သွား မည်ဖြစ်ပါသည်။**

လွှဲအပ်ညွှန်ကြားချက်အရ - **ဒေါ်ခိုင်ဇင်ဦး LL.B, D.B.L, D.I.P.L**

တရားလွှတ်တော်ရှေ့နေ (စဉ်-၉၃၃၆)

အမှတ် (၁၀၅၁)၊ပြဟ္မစိုရ်လမ်း၊ ၅-ရပ်ကွက်၊ တောင်ဥက္ကလာပမြို့နယ်။ ဖုန်း - ၀၉ ၄၂၀၀၇၀၇၂၉

အများသိစေရန်ကြေညာခြင်း

ရန်ကုန်မြို့၊ သာကေတမြို့နယ်၊ (၃/ရန်ပြေ)ရပ်ကွက်၊ ရန်ပြေ(၁၁)လမ်း၊ အမှတ်-(၁၅/ခ) ဟုခေါ်တွင်သော အကျယ်အဝန်း (၁၈½ပေx၅၄ပေ)တွင် ဆောက်လုပ်ထားသည့်(၅)ထပ်တိုက်၏ ပဉ္စမထပ်(ဒါဘာ) တိုက်ခန်းအပါအဝင် အကျိုးခံစားခွင့်အရပ်ရပ်တို့အား ဆက်စပ်စာချုပ်များဖြင့်ဝယ်ယူကာ လက်ရှိထားနေထိုင်ပိုင်ဆိုင်ပြီး ရောင်းချပိုင်ခွင့်ရှိကြောင်း ဝန်ခံပြောဆိုသူ ဒေါ်မူမူလှိုင် [၁၄/ကပန(နိုင်)၁၅၁၈၀၈]ထံမှ ကျွန်ုပ်တို့၏မိတ်ဆွေက ယုံကြည်၍ အပြီးအပိုင်ဝယ်ယူရန် စရန်ငွေတစ်စိတ်တစ်ဒေသ ပေးချေပြီးဖြစ်ပါသောကြောင့် ကန့်ကွက်မည့်သူများရှိပါက ဤကြော်ငြာပါသည့်နေ့မှစ၍ (၁၀)ရက်အတွင်း ပိုင်ဆိုင်မှုစာရွက်စာတမ်းမူရင်းများနှင့်တကွ ကျွန်ုပ်တို့ထံလာရောက်ကန့်ကွက်နိုင်ပါကြောင်းနှင့် သတ်မှတ်ရက်ကျော်လွန်သည့်တိုင်အောင် ကန့်ကွက်မည့်သူမရှိပါက အရောင်းအဝယ်အား ဥပဒေနှင့်အညီ ဆက်လက်ဆောင်ရွက်သွားမည်ဖြစ်ပါကြောင်း အများသိစေရန် ကြေညာအပ်ပါသည်။

လွှဲအပ်ညွှန်ကြားချက်အရ

ဒေါ်ဟေမာဝင့်အောင် (LL.B) (တရားလွှတ်တော်ရှေ့နေ) (စဉ်-၁၀၉၇၁)

အမှတ်-(၅)၊ ဘုရင့်နောင်(၁၀)လမ်း၊ ရန်ကုန်သစ်ရပ်ကွက်၊ သုဝဏ္ဏ၊ သင်္ဃန်းကျွန်းမြို့နယ်၊ ရန်ကုန်မြို့။

ဖုန်း-၀၉-၄၄၉၀၀၉၁၇၉

ကန့်ကွက်နိုင်ပါကြောင်း အများသိစေရန် ကြေညာခြင်း

ရန်ကုန်မြို့၊ ဒဂုံမြို့သစ်(မြောက်ပိုင်း)မြို့နယ်၊ မြေတိုင်းရပ်ကွက်အမှတ်-၃၅၊ ကန်သာယာ(၁)လမ်း၊ မြေကွက်အမှတ်-၁၁၂၄၊ အကျယ်အဝန်း(၄၃ပေ x ၆၀ပေ)၊ ဧရိယာ(၀.၀၅၉)ဧက၊ ဒေါ်အေးသန်း(N/OKA-၀၂၉၅၇၂)[၁၂/ဗဟန(နိုင်)၀၆၈၈၀၂] အမည်ပေါက် နှစ်(၆၀)မြေငှားဂရန်မြေကွက်ကြီးထဲမှ တရားဝင်မခွဲမစိတ်ရသေးသော မြေကွက်အား မျက်နှာမူလျှင် (ဘယ်)ဘက်ခြမ်းဖြစ်သည့် (၂၀ပေ x ၆၀ပေ)ရှိမြေကွက်နှင့် ယင်းမြေကွက်ပေါ်ရှိ အကျိုးခံစားခွင့်အားလုံးတို့အား အမည်ပေါက် ဒေါ်အေးသန်းမှ အရှုပ်အရှင်းကင်းပါ၍ ရောင်းချပိုင်ခွင့်အပြည့်ရှိကြောင်း ဝန်ခံကတိပြုလာသည့်အတွက် ကျွန်ုပ်၏မိတ်ဆွေက အပြီးအပိုင်လွှဲပြောင်းဝယ်ယူရန် စရန်ငွေတစ်စိတ်တစ်ဒေသအား ပေးချေထားပြီးဖြစ်ပါသည်။ အရောင်းအဝယ်အား ကန့်ကွက်လိုပါက ပိုင်ဆိုင်ကြောင်း အထောက်အထား(မူရင်း)များနှင့်ကျွန်ုပ်ထံသို့ ဤကြော်ငြာပါသည့်နေ့မှစ၍ (၇)ရက်အတွင်း လာရောက်ကန့်ကွက်နိုင်ပါသည်။ သတ်မှတ်ရက်ကျော်လွန်ပါက အရောင်းအဝယ်အား ပြီးဆုံးသည်အထိ ဥပဒေနှင့်အညီ ဆက်လက်ဆောင်ရွက်သွားမည်ဖြစ်ကြောင်း အများသိစေရန် ကြေညာအပ်ပါသည်။

လွှဲအပ်ညွှန်ကြားချက်အရ-

ဒေါ်ခင်သန္တာလွင်(LL.B)

တရားလွှတ်တော်ရှေ့နေ(စဉ်-၈၃၆၅)

အမှတ်-၃၈၈၊ အေးမြသာယာလမ်း၊ ၃၂-ရပ်ကွက်၊ ဒဂုံမြို့သစ်(မြောက်ပိုင်း)မြို့နယ်၊ ရန်ကုန်မြို့။

ဖုန်း-၀၉-၄၄၃၂၁၈၀၁၃၊ ၀၉-၇၈၆၃၁၇၂၈၀

ကန့်ကွက်နိုင်ကြောင်း အများသိစေရန် ကြော်ငြာခြင်း

ရန်ကုန်မြို့၊ ဒဂုံမြို့သစ်(မြောက်ပိုင်း)မြို့နယ်၊ မြေတိုင်းရပ်ကွက်အမှတ်-(၃၂)၊ မြေကွက်အမှတ်-၉၉၀၊ အကျယ်အဝန်း (၄၂ပေ x ၆၀ပေ)၊ ဦးအင်ဝိုင်း(AA-၀၁၀၇၈၃)အမည်ပေါက် နှစ်(၆၀)မြေငှားဂရန်မြေကွက်ကြီးထဲမှ တရားဝင်မခွဲမစိတ်ရသေးသောမြေကွက်အား မျက်နှာမူလျှင်(ယာ)ဘက်ခြမ်း (၂၂ပေ x ၆၀ပေ)ရှိ မြေကွက်နှင့် ယင်းမြေကွက်ပေါ်ရှိ အမှတ်-၉၉၀၊ ရှုခင်းသာလမ်း၊ ၃၂-ရပ်ကွက်၊ ဒဂုံ(မြောက်ပိုင်း)မြို့နယ်ဟုခေါ်တွင်သော အဆောက်အဦအပါအဝင် အကျိုးခံစားခွင့်အားလုံးတို့အား အမည်ပေါက်ကွယ်လွန်ပြီးဖြစ်၍ ဇနီးဖြစ်သူ ဒေါ်အေးမိ[၁၂/စခန(နိုင်)၀၃၆၁၇၈]ထံမှ အမွေဆက်ခံပိုင်ဆိုင်ကြောင်း မြွက်ဟကြေညာစာချုပ်အမှတ်-၅၈၁၈/၂၀၂၂နှင့် အထွေထွေကိုယ်စားလှယ်လွှဲစာအမှတ် -(၁၂၅၇၇/၂၀၂၂)တို့ဖြင့် ဝယ်ယူပိုင်ဆိုင်လက်ရောက်ရရှိထားပြီး အရှုပ်အရှင်းကင်းပါ၍ ရောင်းချပိုင်ခွင့်အပြည့်ရှိကြောင်း ဒေါ်နှင်းနန္ဒာဝင်း[၁၂/ပဇတ(နိုင်)၀၂၈၁၄၃]မှ ဝန်ခံကတိပြုလာသည့်အတွက် ကျွန်ုပ်၏မိတ်ဆွေက အပြီးအပိုင် လွှဲပြောင်းဝယ်ယူရန် စရန်ငွေတစ်စိတ်တစ်ဒေသအား ပေးချေထားပြီးဖြစ်ပါသည်။ အရောင်းအဝယ်အား ကန့်ကွက်လိုပါက ပိုင်ဆိုင်ကြောင်း အထောက်အထား(မူရင်း)များနှင့် ဤကြော်ငြာပါသည့်နေ့မှစ၍ (၇)ရက်အတွင်း ကျွန်ုပ်ထံသို့ လာရောက်ကန့်ကွက်နိုင်ပါသည်။ သတ်မှတ်ရက်ကျော်လွန်ပါက အရောင်းအဝယ်အား ပြီးဆုံးသည်အထိ ဥပဒေနှင့်အညီ ဆက်လက်ဆောင်ရွက်သွားမည်ဖြစ်ကြောင်း အများသိစေရန် ကြေညာအပ်ပါသည်။

လွှဲအပ်ညွှန်ကြားချက်အရ-

ဒေါ်ခင်သန္တာလွင်(LL.B)

တရားလွှတ်တော်ရှေ့နေ(စဉ်-၈၃၆၅)

အမှတ်-၃၈၈၊ အေးမြသာယာလမ်း၊ ၃၂-ရပ်ကွက်၊ ဒဂုံမြို့သစ်(မြောက်ပိုင်း)မြို့နယ်၊ ရန်ကုန်မြို့။

ဖုန်း-၀၉-၄၄၃၂၁၈၀၁၃၊ ၀၉-၇၈၆၃၁၇၂၈၀

"ရန်ကုန်တိုင်းဒေသကြီး၊ ဒဂုံမြို့သစ် (တောင်ပိုင်း) မြို့နယ်၊ မြေတိုင်းရပ်ကွက်အမှတ်- ၁၅၃၊ မြေကွက်အမှတ်- ၂၅၃၂၊ အလျား ၄၀'× အနံ ၆၀' ရှိ ဒေါ်ခင်ပြုံးအေးအမည်ပေါက် ပါမစ်မြေကွက်နှင့် မြေကွက်ပေါ်ရှိအကျိုးခံစားခွင့်အရပ်ရပ်တို့နှင့်ပတ်သက်၍ အများသိစေရန်ကြေညာခြင်း"

ကျွန်ုပ်တို့အား အရေးအခွင့်တာဝန်ပေးလွှဲအပ်သူ ဦးဘိုဘိုထွန်း [၆/သရခ (နိုင်) ၀၀၀၈၂၇] နှင့် ဒေါ်အိစိုင်ဇာမွန် [၁၂/ဒလန (နိုင်) ၀၂၉၄၁၃] တို့၏ လွှဲအပ်ညွှန်ကြားချက်အရ အောက်ပါအတိုင်း အများသိစေရန် ကြေညာအပ်ပါသည်-

အထက်ဖော်ပြပါမြေကွက်နှင့် မြေကွက်ပေါ်ရှိအကျိုးခံစားခွင့်အရပ်ရပ်တို့သည် ရန်ကုန်မြို့၊ မြို့ရွာနှင့်အိုးအိမ်ဖွံ့ဖြိုးမှုဦးစီးဌာနတွင် ဒေါ်ခင်ပြုံးအေး [၁၂/ကတတ (နိုင်) ၀၁၅၃၅၈] အမည်ပေါက် ပါမစ်မြေကွက်ဖြစ်ပြီး ၎င်းထံမှ ဝယ်ယူပိုင်ဆိုင်လက်ရှိထားသူ ဦးနီလာထွန်း [၉/ပမန (နိုင်) ၁၂၂၂၈၄] ထံမှ ကျွန်ုပ်တို့အား အရေးအခွင့်တာဝန်ပေးလွှဲအပ်သူများက (၉.၃.၂၀၂၃) ရက်နေ့က နှစ်ဦးသဘောတူမြေကွက်နှင့် မြေကွက်ပေါ်ရှိ အကျိုးခံစားခွင့်များ အပြီးအပိုင်အရောင်းအဝယ် စာချုပ်ချုပ်ဆိုပြီး ဝယ်ယူပိုင်ဆိုင် လက်ရောက်ရရှိထားသောမြေကွက် ဖြစ်ပါသည်။

သို့ဖြစ်ပါ၍ ကျွန်ုပ်တို့အား အရေးအခွင့်တာဝန်ပေးလွှဲအပ်သူများ၏ သဘောတူခွင့်ပြုချက်မရရှိဘဲ မည်သူမဆို ဝင်ရောက်နေထိုင်ခြင်း၊ ရောင်းချခြင်း၊ ပေါင်နှံခြင်း၊ ပေးကမ်းခြင်း၊ အခြားတစ်နည်းနည်းဖြင့် စီမံခန့်ခွဲပိုင်ခွင့်၊ လွှဲပြောင်းပိုင်ခွင့်မရှိကြောင်းနှင့် ထိုသို့ပြုလုပ်ခဲ့ပါက ဥပဒေပြဋ္ဌာန်းရှိသည်များနှင့်အညီ အရေးယူဆောင်ရွက်သွားမည်ဖြစ်ကြောင်း အများသိစေရန် ကြေညာအပ်ပါသည်။

လွှဲအပ်ညွှန်ကြားချက်အရ-

ဒေါ်ခင်မျိုးကြည် (စဉ်- ၁၀၇၁၂)
LL.B, D.B.L, D.I.L, D.M.L
တရားလွှတ်တော်ရှေ့နေ

ဦးဘိုဘို (စဉ်- ၁၀၆၆၄)
B.sc (Geol), M.P.A, M.A (Business Law), H.G.P, PG.D.L, LL.B, LL.M II (Civil Law), D.M.A, D.A Psy, D.A.E, D.B.L, D.M.L, D.I.L, D.I.R, DLP, (WIPO) (101,201,301,302,317,450)
တရားလွှတ်တော်ရှေ့နေ

FAME MYANMAR LAW FIRM

အမှတ်- ၄၅/စီ (ဒုတိယထပ်)၊ လမ်း (၅၀)၊ ဗိုလ်တထောင်မြို့နယ်၊ ရန်ကုန်တိုင်းဒေသကြီး။
Ph: 09-5148942, 018- 201840, 018-610275

ကန့်ကွက်နိုင်ပါသည်

ရန်ကုန်တိုင်းဒေသကြီး၊ ဒဂုံမြို့သစ်(အရှေ့ပိုင်း)မြို့နယ်၊ မြေတိုင်းရပ်ကွက်အမှတ်(၇)မြေကွက်အမှတ်(၁၀၈/ခ)၊ အကျယ်အဝန်း(၂၀'×၆၀')ပေ၊ ဧရိယာ(၀. ၀၂၇၅)ဧကရှိ မြေငှားစာချုပ်ရမြေကွက်နှင့်ယင်းမြေကွက်ပေါ်ရှိ ရန်ကုန်တိုင်းဒေသကြီး၊ ဒဂုံမြို့သစ်(အရှေ့ပိုင်း)မြို့နယ်၊ (၇)ရပ်ကွက်၊ ရွှေဘုံသာလမ်း၊ အမှတ်(၁၀၈/ခ)ဟုခေါ်တွင်သောနေအိမ်အပါအဝင်အကျိုးခံစားခွင့်အရပ်ရပ်အားလုံးတို့သည်ဦးဝင်းမြင့်(၁၂/မရက(နိုင်)၀၅၈၀၅၇)အမည်ဖြင့်ရန်ကုန်မြို့တော်စည်ပင်သာယာရေးကော်မတီ၊ မြို့ပြစီမံကိန်းနှင့်မြေစီမံခန့်ခွဲမှုဌာနနှင့် နှစ်(၆၀)မြေငှားဂရန်စာချုပ်အမည်ပေါက်လျက်ရှိပြီး၊ ၎င်းထံမှစာချုပ်အဆက်စပ်ဖြင့်ဝယ်ယူလက်ဝယ်ပိုင်ဆိုင်အကျိုးခံစားခွင့်ရလျက်ရှိကြောင်း၊ ရောင်းချပိုင်ခွင့်ရှိကြောင်းအဆိုပြုသူ ဦးမျိုးသက်ဌေး (၁၂/သဃက (နိုင်)၀၄၄၇၁၂)က ကျွန်ုပ်၏မိတ်ဆွေအား မှတ်ပုံတင်အရောင်းအဝယ်စာချုပ်ချုပ်ဆို၍ လက်ရောက်လွှဲပြောင်းရောင်းချလိုကြောင်းကမ်းလှမ်းသည်ကို ကျွန်ုပ်၏မိတ်ဆွေကလည်း ဝယ်ယူရန်သဘောတူသည့်အတွက် အရောင်းတန်ဖိုးငွေ၏တစ်စိတ်တစ်ဒေသကိုပေးချေထားပြီးဖြစ်ပါ၍ကန့်ကွက်လိုပါက ဤကြော်ငြာပါသည့်ရက်မှစ၍ (၁၄)ရက်အတွင်း ခိုင်လုံသောပိုင်ဆိုင်မှု အထောက်အထားမူရင်းအပြည့်အစုံနှင့်တကွ ကျွန်ုပ်ထံတင်ပြကန့်ကွက်နိုင်ပါသည်။ သတ်မှတ်ရက်ကျော်လွန်ပါက အထက်ပါအရောင်းအဝယ်ကို အပြီးတိုင်ဆက်လက်ဆောင်ရွက်သွားမည်ဖြစ်ပါသည်။

ညွှန်ကြားချက်အရ

ဒေါ်သင်းသီရိအောင် (LL.B) (စဉ်-၁၄၁၄၈/၂၀၁၈)

တရားလွှတ်တော်ရှေ့နေ

အမှတ်(၂၀၈)၊ ပထမထပ်၊ ဆိပ်ကမ်းသာလမ်း၊ ကျောက်တံတားမြို့နယ်၊ ရန်ကုန်မြို့။ ဖုန်း-၀၉-၇၉၈၄၄၀၉၈၄၊ ၀၉-၂၅၄၁၁၀၃၁၀

ကန့်ကွက်နိုင်ကြောင်းကြော်ငြာ

ဒဂုံမြို့သစ်(တောင်ပိုင်း)မြို့နယ်၊ မြေတိုင်းရပ်ကွက်အမှတ်(၇၀)၊ မြေကွက်အမှတ်(၅၉၅)၊ မြေကွက်တည်နေရာအမှတ်-(၅၉၅)၊ ဒဂုံမြို့သစ်(တောင်ပိုင်း)မြို့နယ်၊ ဦးဖေသိန်း(HRGN-009813)အမည်ပေါက် နှစ်(၆၀)မြေငှားဂရန်မြေအား ဂရန်အမည်ပေါက် ဦးဖေသိန်းအား တရားပြိုင်ထားကာ ဦးဇော်ဝင်းကြိုင် ၎င်း၏ အခွင့်ရကိုယ်စားလှယ် ဒေါ်အေးအေးငြိမ်းမှ တရားလိုပြုလုပ်၍ အရောင်းအဝယ် စာချုပ်ချုပ်ဆိုရန် မှတ်ပုံတင်ပေးစေလိုမှုဖြင့် ဒဂုံမြို့သစ်(တောင်ပိုင်း) မြို့နယ်တရားရုံး၊ တရားမကြီးမှုအမှတ်-၇၈/၂၀၁၅၊ တရားမဇာရီမှုအမှတ်-၇/၂၀၁၆ ဖြင့် တရားစွဲဆိုခဲ့ရာ အနိုင်ဒီကရီရရှိခဲ့ပါသည်။ ယခုအခါ တရားရုံးကိုယ်စား ဘီလစ် ဒေါ်ကြည်ကြည်စန်း[၁၄/လမန(နိုင်)၀၀၄၁၅၂]မှ တရားမကြီးမှုအမှတ်-၇၈/၂၀၁၅ တွင်ချမှတ်ထားသော အနိုင်ဒီကရီ၊ တရားမဇာရီမှုအမှတ်-၇/၂၀၁၆ ၏ နေ့စဉ်မှတ်တမ်း၊ စီရင်ချက်၊ နှစ်(၆၀)ဂရန်မူရင်းဘီလစ်ခန့်စာတို့ တင်ပြ၍ အရောင်းအဝယ်စာချုပ်ချုပ်ဆိုရန် မြေပုံကူးလျှောက်ထားလာပါသဖြင့် မြေပြင်ကွင်းဆင်းစစ်ဆေးရာ အဆောက်အဦမရှိ မြေကွက်လပ်ဖြစ်ပြီး လူမနေ ဦးဇော်ဝင်းကြိုင်(တရားနိုင်)မှုံရွာမြို့နယ် စာချုပ်စာတမ်းမှတ်ပုံတင်ရုံး၏ GP အမှတ်-၀၁၆/၂၁ ဦးဇော်ဝင်းနိုင်မှ သိရှိသဘောတူလက်မှတ်ရေးထိုးပေးပါသဖြင့် ဘီလစ်ဒေါ်ကြည်ကြည်စန်း၏ အရောင်းအဝယ်စာချုပ်ချုပ်ဆိုရန် မြေပုံကူးလျှောက်ထားလာခြင်းအား တရားဝင်ခိုင်လုံသော အထောက်အထားများဖြင့် ဤကြော်ငြာပါသည့်နေ့မှစ၍ (၇)ရက်အတွင်း ကန့်ကွက်နိုင်ပါကြောင်းနှင့် ကန့်ကွက်မှုမရှိပါက လုပ်ထုံးလုပ်နည်းအတိုင်း ဆက်လက်ဆောင်ရွက်ပေးမည်ဖြစ်ပါကြောင်း အသိပေးကြေညာအပ်ပါသည်။

ဌာနမှူး(ဒုတိယညွှန်ကြားရေးမှူးချုပ်)

မြို့ပြမြေစီမံခန့်ခွဲမှုဌာန

ရန်ကုန်မြို့တော်စည်ပင်သာယာရေးကော်မတီ

အမှတ်တံဆိပ်သတိပေးကြေညာချက်

အမှတ် ၅၁၊ အင်းယားမြိုင်လမ်း၊ ရွှေတောင်ကြားရပ်ကွက်၊ ဗဟန်းမြို့နယ်၊ ရန်ကုန်တိုင်းဒေသကြီးတွင် တရားဝင် ရုံးစိုက်သော L.I.S.T COMPANY LIMITED အနေဖြင့် အောက်ဖော်ပြပါ အမှတ်တံဆိပ်၏ မူလ တီထွင် ဖန်တီးသူ အမှတ်တံဆိပ် ပိုင်ရှင် ဖြစ်ပါသည်-

(မှတ်ပုံတင်အမှတ်-၄/၉၃၀/၂၀၂၃)

အထက်ဖော်ပြပါ အမှတ်တံဆိပ်အား အလှကုန်အမျိုးမျိုး ရောင်းဝယ်ဖြန့်ချီရေးလုပ်ငန်း လုပ်ကိုင်ဆောင်ရွက် ရာတွင် ယှဉ်တွဲ ကပ်နှိပ် ဖော်ပြ အသုံးပြုမည် ဖြစ်ပါသည်။

အဆိုပါ အမှတ်တံဆိပ်အား ဆင်တူယိုးမှား ပြုလုပ်ခြင်း၊ မရိုးမဖြောင့်သော သဘောအားဖြင့် ထင်ယောင်ထင်မှား ဖြစ်စေရန်ပြုလုပ်ခြင်း၊ တစ်စိတ် တစ်ဒေသဖြစ်စေ တုပကူးယူခြင်းများ နှင့် အထက်ဖော်ပြပါ အမှတ်တံဆိပ်ပိုင်ရှင်၏ ခွင့်ပြုချက်မရှိဘဲ သုံးစွဲခြင်းများ တွေ့ရှိပါက မြန်မာနိုင်ငံ၏ တည်ဆဲဥပဒေများအရ အရေးယူ ဆောင်ရွက် သွားမည်ဖြစ်ကြောင်း အသိပေးအပ်ပါသည်။

L.I.S.T COMPANY LIMITED ၏ လွှဲအပ်ညွှန်ကြားချက်အရ

ဒေါ်လှစန္ဒာသိန်း

အထက်တန်းရှေ့နေ (စဉ်-၅၅၁၉၂)

အမှတ် ၂၆၄၊ ၃စီ၊ ရှိုင်းကွန်ဒို၊ ဆိပ်ကမ်းသာလမ်း၊ ကျောက်တံတားမြို့နယ်၊ ရန်ကုန်။ ဖုန်း ၃၈၉၃၃၆၉၊ ၂၄၈၈၉၃

ပို့ဆောင်ရေးနှင့်ဆက်သွယ်ရေးဝန်ကြီးဌာန
မြန်မာ့ဆိပ်ကမ်းအာဏာပိုင်
(အိတ်ဖွင့်တင်ဒါခေါ်ယူခြင်း)

၁။ ၂၀၂၃-၂၀၂၄ ခု၊ ဘဏ္ဍာရေးနှစ်အတွက် မြန်မာ့ဆိပ်ကမ်းအာဏာပိုင်တွင် အသုံးပြုရန် လိုအပ်သော (၂၀၂၃ ခုနှစ်၊ ဧပြီလအတွက်)ဒီဇယ်ဆီ (High Speed Diesel)၊ ပရီမီယံ ဒီဇယ်ဆီ(Premium High Speed Diesel) နှင့် ဓာတ်ဆီ(Octane -92) တို့ကို မြန်မာကျပ်ငွေဖြင့် ဝယ်ယူလိုပါသဖြင့် အိတ်ဖွင့်တင်ဒါများအား ၆-၄-၂၀၂၃ ရက်နေ့ (၁၃:၀၀)နာရီနောက်ဆုံးထားတင်သွင်းရန် ဖိတ်ခေါ်အပ်ပါသည်။

၂။ တင်ဒါပုံစံနှင့်စည်းကမ်းချက်များကို မြန်မာ့ဆိပ်ကမ်းအာဏာပိုင်၊ ဗဟိုပစ္စည်းထိန်းဌာန၊ ကမ်းနားလမ်း(ဗိုလ်တထောင်ဘုရား အနောက်ဘက်၊ ကွန်ကရစ်လမ်း၊ Toll Gate အနီး) ၊ ဗိုလ်တထောင်မြို့နယ်တွင် (၁၇-၃-၂၀၂၃)ရက်နေ့မှစ၍(၄-၄-၂၀၂၃)ရက်နေ့ထိ ရုံးချိန်အတွင်း ဆက်သွယ် ဝယ်ယူနိုင်ပါကြောင်းနှင့် အသေးစိတ်သိရှိလိုပါက တယ်လီဖုန်းအမှတ်၊ ၀၁-၈၆၁၀၂၃၀ နှင့် ၀၁-၈၆၁၀၂၃၂ တို့ကိုဆက်သွယ်စုံစမ်းနိုင်ပါသည်။

တင်ဒါလက်ခံရေးနှင့်စိစစ်ရေးကော်မတီ

ကန့်ကွက်နိုင်ကြောင်းအများသိစေရန်ကြော်ငြာခြင်း

ပဲခူးတိုင်းဒေသကြီး၊ သာယာဝတီခရိုင်၊ မင်းလှမြို့နယ်၊ စစ်ကွင်းမြို့၊ မြို့မရပ်ကွက်၊ မြို့လယ်လမ်းတွင် Andaman (အက်ဒမန်)အမည်နှင့်ရေသန့်ထုတ်လုပ်ရောင်းချရန် ရှိပါသဖြင့် အမည်တူများရှိပါက ကြော်ငြာသည့်ရက်မှစ၍ (၇)ရက်အတွင်း ဦးစောအောင်ဆန်းထူး(၇/မလန(နိုင်)၀၇၁၇၁၁) သို့အကြောင်းပြချက်ခိုင်လုံစွာဖြင့်ဆက်သွယ်ကန့်ကွက်နိုင်ပါသည်။ **ဦးစောအောင်ဆန်းထူး**

ဖုန်း၊ (Viber) ၀၉-၄၂၃၆၉၇၅၅၁

ကန့်ကွက်နိုင်ကြောင်း အများသိစေရန် ကြေညာချက်

ရန်ကုန်တိုင်းဒေသကြီး၊ ကျောက်တန်းမြို့နယ်၊ ခရိုင်သာစီမံကိန်း၊ ကွင်းအမှတ်-ညောင်ပင်ဆိပ်ကွင်း၊ အကွက်အမှတ်-၆၂၆၊ အေ/၆၂၅၊ ဦးပိုင်အမှတ်-၇၃+N/၄ ဟုခေါ်တွင်သော ဦးပြည့်စုံအောင် အမည်ပေါက်နှစ်(၃၀) ဂရန်မြေအမျိုးအစား၊ ဧရိယာ(၄.၂၇)ဧကအကျယ်ရှိ မြေကွက်ကြီးအနက်မှ တရားဝင်ခွဲစိတ်ခြင်း မပြုရသေးသည့် ခရိုင်သာစီမံကိန်းမြေကွက်အမှတ်-B-1၊(အလျား ၄၀ပေ x အနံ ၁၀၈ပေ)အကျယ်ရှိ မြေကွက်နှင့်တကွ အကျိုးခံစားခွင့်အရပ်ရပ်အားလုံးကို တရားဝင်လက်ရှိပိုင်ဆိုင်သူ ဦးပြည့်စုံအောင်[၉/ပဥလ(နိုင်)၀၄၀၆၆၀]ထံမှ ကျွန်ုပ်၏မိတ်ဆွေတစ်ဦးက ဝယ်ယူရန်အတွက် ရောင်းဖိုးငွေများ၏ တစ်စိတ်တစ်ဒေသဖြစ်သည့် စရန်ငွေကို ပေးချေထားပြီးဖြစ်ပါသည်။ ထို့ကြောင့် ယင်းကိစ္စနှင့်ပတ်သက်၍ ကန့်ကွက်လိုသူများရှိပါက ယနေ့မှစ၍ (၇)ရက်အတွင်း စာရွက်စာတမ်း အထောက်အထားခိုင်လုံစွာဖြင့် ကျွန်ုပ်ထံသို့ လူကိုယ်တိုင်လာရောက်ကန့်ကွက်နိုင်ပါသည်။ အကယ်၍ သတ်မှတ်ရက်အတွင်း လာရောက်ကန့်ကွက်ခြင်းမရှိပါက အဆိုပါအရောင်းအဝယ်အား ဥပဒေနှင့်အညီ ဆက်လက်ဆောင်ရွက်သွားမည်ဖြစ်ကြောင်း အများသိစေရန် ကြေညာအပ်ပါသည်။

လွှဲအပ်ညွှန်ကြားချက်အရ-

ဒေါ်သီရိဇော်

တရားလွှတ်တော်ရှေ့နေ (စဉ်-၁၇၀၁၈)

United Condo၊ အခန်း-၁၁၁၊ အလံပြဘုရားလမ်းနှင့် နဝဒေးလမ်းထောင့်၊ ဒဂုံမြို့နယ်၊ ရန်ကုန်မြို့။

အမှတ်တံဆိပ်သတိပေးကြေညာချက်

အမှတ် ၂အေ/၅၊ ရန်ကုန်-ပုသိမ်လမ်းမကြီး၊ နဝဒေးအိမ်ရာ၊ လှိုင်သာယာမြို့နယ်၊ ရန်ကုန်တိုင်းဒေသကြီးတွင် တရားဝင် ရုံးစိုက်သော FU KAI COMPANY LIMITED အနေဖြင့် အောက်ဖော်ပြပါ အမှတ်တံဆိပ်၏ မူလ တီထွင် ဖန်တီးသူ အမှတ်တံဆိပ် ပိုင်ရှင် ဖြစ်ပါသည်-

(မှတ်ပုံတင်အမှတ်-၄/၆၉၄/၂၀၂၃)

အထက်ဖော်ပြပါ အမှတ်တံဆိပ်အား ဆိုးဆေးအမျိုးမျိုး ရောင်းဝယ်ဖြန့်ချီရေးလုပ်ငန်း လုပ်ကိုင်ဆောင်ရွက် ရာတွင် ယှဉ်တွဲ ကပ်နှိပ် ဖော်ပြ အသုံးပြုမည် ဖြစ်ပါသည်။

အဆိုပါ အမှတ်တံဆိပ်အား ဆင်တူယိုးမှား ပြုလုပ်ခြင်း၊ မရိုးမဖြောင့်သော သဘောအားဖြင့် ထင်ယောင်ထင်မှား ဖြစ်စေရန်ပြုလုပ်ခြင်း၊ တစ်စိတ် တစ်ဒေသဖြစ်စေ တုပကူးယူခြင်းများ နှင့် အထက်ဖော်ပြပါ အမှတ်တံဆိပ်ပိုင်ရှင်၏ ခွင့်ပြုချက်မရှိဘဲ သုံးစွဲခြင်းများ တွေ့ရှိပါက မြန်မာနိုင်ငံ၏ တည်ဆဲဥပဒေများအရ အရေးယူ ဆောင်ရွက် သွားမည်ဖြစ်ကြောင်း အသိပေးအပ်ပါသည်။

FU KAI COMPANY LIMITED ၏ လွှဲအပ်ညွှန်ကြားချက်အရ

ဒေါ်လှစန္ဒာသိန်း

အထက်တန်းရှေ့နေ (စဉ်-၅၅၁၉၂)

အမှတ် ၂၆၄၊ ၃စီ၊ ရှိုင်းကွန်ဒို၊ ဆိပ်ကမ်းသာလမ်း၊ ကျောက်တံတားမြို့နယ်၊ ရန်ကုန်။ ဖုန်း ၃၈၉၃၃၆၉၊ ၂၄၈၈၉၃

ဝမ်းနည်းကြေကွဲခြင်း
ဒေါ်ဝေဝေတင်
အသက်(၉၀)

ရန်ကုန်မြို့၊ ဒဂုံမြို့သစ်(မြောက်ပိုင်း)မြို့နယ်၊ (၄၀)ရပ်ကွက်နေ အာယုအင်တာနေရှင်နယ်ဆေးရုံကြီးတွင် Chief Medical Officer ရာထူးဖြင့် တာဝန်ထမ်းဆောင်နေသည့် ဒေါက်တာတင်မောင်နိုင်၏ ချစ်လှစွာသောမိခင် ဒေါ်ဝေဝေတင် အသက်(၉၀)သည် ၁၁-၃-၂၀၂၃ ရက် (စနေနေ့) ညနေ ၄:၂၀ နာရီတွင် ဆုံးပါးသွားကြောင်း သိရှိရသည့်အတွက် မိသားစုနှင့်ထပ်တူထပ်မျှ ဝမ်းနည်းကြေကွဲရပါသည်။

အာယုအင်တာနေရှင်နယ်ဆေးရုံကြီး
အုပ်ချုပ်မှုအဖွဲ့

အထူးဝမ်းနည်းကြေကွဲခြင်း
မဆုစန္ဒီမင်း
အသက်(၂၆)နှစ်

သူငယ်ချင်း စန္ဒီ ကွယ်လွန်ကြောင်း သိရှိရပါသဖြင့် အန်တီချို မိသားစုနှင့် ထပ်တူထပ်မျှ ဝမ်းနည်းကြေကွဲရပါသည်။

လသာ(၂)မှ ငယ်သူငယ်ချင်းများ
ဆုဝင့်သော်၊ လင်းလဲ့လဲ့အောင်

ကန့်ကွက်နိုင်ကြောင်း အများသိစေရန်ကြေညာခြင်း

ရန်ကုန်မြို့၊ ရွှေပြည်သာမြို့နယ်၊ အမှတ်(၁၀)ရပ်ကွက်၊ မြေတိုင်း(၃၄)၊ ပြည်လမ်း၊ အမှတ်- ၂၂၉(ခ)၊ မြေအကျယ် (၂၀x၆၀)ပေ၊ မြေချပါမစ်မြေ အမျိုးအစားမြေကွက်နှင့် နေအိမ်(၂)လုံးအပါအဝင် အကျိုးခံစားခွင့်အားလုံးတို့ကို လက်ရှိနေထိုင်ပိုင်ဆိုင်ပြီး ရောင်းချပိုင်ခွင့်ရှိကြောင်း ဝန်ခံကတိပြုသူ ဒေါ်သီတာအေး [၁၁/သတန(နိုင်)၀၅၆၂၆၅]ထံမှ အပြီးအပိုင်ဝယ်ယူရန်အတွက် ကျွန်ုပ်၏မိတ်ဆွေ ဦးကျော်လှိုင်ချေ [၁၁/မပတ(နိုင်)၀၄၄၆၃၄]မှ စရန်ငွေပေးချေထားပြီးဖြစ်ပါသည်။ အထက်ပါ မြေနှင့်အိမ်အရောင်းအဝယ်နှင့်ပတ်သက်၍ ကန့်ကွက်လိုသူများရှိပါက ပိုင်ရေးဆိုင်ခွင့်ရှိသူ မည်သူမဆို ခိုင်လုံသောအထောက်အထားမူရင်းများနှင့် ယနေ့မှစ၍ (၇)ရက်အတွင်း ကျွန်ုပ်ထံသို့ လူကိုယ်တိုင် ကန့်ကွက်နိုင်ပါကြောင်းနှင့် ကန့်ကွက်မည့်သူမရှိပါက အရောင်းအဝယ်အား ဥပဒေနှင့်အညီ ဆက်လက်ဆောင်ရွက်သွားမည်ဖြစ်ကြောင်း အများသိစေရန် ကြေညာအပ်ပါသည်။

ဦးကျော်လှိုင်ချေ၏လွှဲအပ်ညွှန်ကြားချက်အရ-
ဒေါ်လှဝင်းနွယ်(စဉ်-၉၆၈၉)　　ဒေါ်အေးမြသွယ်(စဉ်-၁၃၇၆၉)
(တရားလွှတ်တော်ရှေ့နေများ)
ရှေ့နေများနားနေခန်း၊ မြို့နယ်တရားရုံးဝင်း၊ ရွှေပြည်သာမြို့နယ်၊ ရန်ကုန်မြို့။ ဖုန်း - ၀၉-၂၅၀၀၅၀၈၈၄၊ ၀၉-၄၂၁၁၇၂၁၀၁

ကန့်ကွက်နိုင်ကြောင်း အများသိစေရန်ကြေညာခြင်း

ရန်ကုန်တိုင်းဒေသကြီး၊ ရွှေပြည်သာမြို့နယ်၊ (၁၀)ရပ်ကွက်၊ သီတဂူ(၄) လမ်း၊ အိမ်အမှတ်(၄၄၆-ခ) ရှိ ပေ (၂၀ × ၆၀) ပေ အိမ်ခြံမြေ ကွက်(၁) ကွက်နှင့် ယင်းအိမ်ခြံမြေနှင့် အကျိုးခံစားခွင့်အရပ်ရပ်အားလုံးတို့ကို တရားဝင်လက်ဝယ်ထားရှိပိုင်ဆိုင်၍ ရောင်းချပိုင်ခွင့်ရှိသည်ဟု ဝန်ခံပြောဆိုသူ ဒေါ်လှလှဌေး (၁၂/ရပသ(နိုင်)၀၃၃၈၁၀) ကိုင်ဆောင်သူထံမှ အပြီးအပြတ် ဝယ်ယူရန် ကျွန်ုပ်၏မိတ်ဆွေဖြစ်သော ဒေါ်ပပစိုး(၇/ဒဥန(နိုင်)၀၀၇၃၀၆) ကိုင်ဆောင်သူက စရန်ငွေတစ်စိတ်တစ်ဒေသ ပေးချေပြီးဖြစ်ပါသည်။ အထက်ပါ အိမ်ခြံမြေနှင့် စပ်လျဉ်း၍ ကန့်ကွက်လိုသူများသည် ကျွန်ုပ်ထံသို့ခိုင်လုံသော စာချုပ်စာတမ်း အထောက်အထားများနှင့်တကွ ဤကြေငြာပါသည့်(၇)ရက်အတွင်း လူကိုယ်တိုင်လာ ရောက်ကန့်ကွက်နိုင်ပါကြောင်းနှင့် ကန့်ကွက်ရန် မရှိပါက အရောင်းအဝယ်ကို ဥပဒေနှင့်အညီ အပြီးအပြတ်ဆက်လက်ဆောင်ရွက်သွားမည်ဖြစ်ပါကြောင်း အများသိစေရန် ကြေညာအပ်ပါသည်။

ဒေါ်ပပစိုး၏ လွှဲအပ်ညွှန်ကြားချက်အရ
ဦးပြည့်ထူးခန့်
တရားလွှတ်တော်ရှေ့နေ (စဉ်-၁၆၈၀၈)
အမှတ်(၁၇၀၃-က)၊ ပြည်လုံးမွှေးလမ်း၊ ပန်းခြံ(၂၄)၊ (ဏ/၁၄)ရပ်ကွက်၊ ရွှေပြည်သာမြို့နယ်၊ ရန်ကုန်တိုင်းဒေသကြီး။
ဖုန်း - ၀၉ ၂၅၃၅၇၇၃၂၉

“ကန့်ကွက်နိုင်ပါသည်”

ရန်ကုန်မြို့၊ တာမွေမြို့နယ်၊ ဗျိုင်းရေအိုးစင်(ရွာမ)ရပ်ကွက်၊ ကျောက်မြောင်းဈေးလမ်း၊ အမှတ်(၃၈) (၅)လွှာအခန်းဟုခေါ်တွင်သော (အလျား ၅၀ပေ x အနံ ၂၅ပေ)ရှိ နေအိမ်တိုက်ခန်းအား ရောင်းချသူ ဦးဇော်မျိုးထံမှ ဝယ်ယူရန်အတွက် ကျွန်ုပ်၏မိတ်ဆွေက စရန်ငွေပေးချေထားပြီးဖြစ်ပါသည်။

အထက်ဖော်ပြပါ နေအိမ်တိုက်ခန်းအရောင်းအဝယ်နှင့်ပတ်သက်၍ အကျိုးသက်ဆိုင်မှုရှိ၍ ကန့်ကွက်လိုပါက ဤကြော်ငြာပါသည့်နေ့ရက်မှစ၍ (၇)ရက်အတွင်း ခိုင်လုံသောစာချုပ်စာတမ်းအထောက်အထားများဖြင့် လာရောက်ကန့်ကွက်နိုင်ပါသည်။ ကန့်ကွက်သူမရှိပါက အရောင်းအဝယ်ကို ပြီးမြောက်သည်အထိ ဆက်လက်ဆောင်ရွက်သွားမည်ဖြစ်ကြောင်း သက်ဆိုင်သူအများသိစေရန် ကြေညာအပ်ပါသည်။

ဝယ်သူ၏ လွှဲအပ်ညွှန်ကြားချက်အရ-
ဦးဝင်းကြည် (LL.B,H.G.P,D.B.L,D.M.L,D.I.L)　　ဒေါ်ခင်မိုးဝါ (LL.B,D.B.L)
တရားလွှတ်တော်ရှေ့နေ(စဉ်-၅၅၂၆) အထက်တန်းရှေ့နေ(စဉ်-၂၇၈၉၄)
အမှတ်(၇၉၆/ခ)၊ ကျော်သူ(၂၁)လမ်း၊ (၉)ရပ်ကွက်၊ တောင်ဥက္ကလာပမြို့နယ်၊ ရန်ကုန်မြို့။
ဖုန်း- ၀၉-၄၂၉၀၃၂၂၀၇၊ ၀၉-၄၂၅၂၇၀၃၀၀

ဆရာ ဦးမျိုးထွန်းဦး
အထက်တန်းပြ(ငြိမ်း)၊ အထက(၁)၊ မအူပင်မြို့
အသက်(၈၁)နှစ်

ရန်ကုန်မြို့၊ စမ်းချောင်းမြို့နယ်၊ ရှင်စောပုဘုရားလမ်း၊ အမှတ်(၄၁)နေ ဆရာ ဦးမျိုးထွန်းဦး (အထက်တန်းပြ-ငြိမ်း၊ အထက-၁၊ မအူပင်မြို့)သည် ၁၂-၃-၂၀၂၃ (တနင်္ဂနွေနေ့) ည ၉:၃၀ နာရီတွင် ကွယ်လွန်သွားပါသဖြင့် ကြွင်းကျန်ရစ်သည့် ရုပ်ကလာပ်အား ၁၄-၃-၂၀၂၃ (အင်္ဂါနေ့) နံနက် ၁၁ နာရီတွင် ရေဝေးသုသာန်၌ သင်္ဂြိုဟ်မည်ဖြစ်ပါကြောင်း ရပ်နီးရပ်ဝေးမှ ဆွေမျိုးမိတ်ဆွေများအား ညှိုးငယ်စွာ အသိပေးအပ်ပါသည်။ (နေအိမ်မှကားများ နံနက် ၉ နာရီတွင် ထွက်ပါမည်။)

ကျန်ရစ်သူမိသားစု

အထူးဝမ်းနည်းကြေကွဲခြင်း

ပဲခူးတိုင်းဒေသကြီး၊ ကျောက်တံခါးမြို့၊ စာတိုက်ရပ်ကွက်၊ ဗိုလ်ချုပ်လမ်း၊ အမှတ်(၃၄)နေ ဒေါ်ချိုချိုသိန်း၏ခင်ပွန်း ဦးနိုင်လင်းအောင် (မိုးညိုမြို့နယ် ဥပဒေအရာရှိ) အသက် (၃၁)နှစ်သည် ၁၂-၃-၂၀၂၃ ရက် (တနင်္ဂနွေနေ့) မွန်းလွဲ ၂:၃၀ နာရီတွင် ကွယ်လွန်သွားပါသဖြင့် မိသားစုနှင့်ထပ်တူထပ်မျှ ဝမ်းနည်းကြေကွဲရပါသည်။

ပဲခူးတိုင်းဒေသကြီး ဥပဒေချုပ်၊
တိုင်းဒေသကြီး ဥပဒေအရာရှိနှင့်
တိုင်းအတွင်းရှိ ဥပဒေအရာရှိများ

ကန့်ကွက်နိုင်ကြောင်း အများသိစေရန်ကြေညာခြင်း

ရန်ကုန်တိုင်းဒေသကြီး၊ ရွှေပြည်သာမြို့နယ်၊ (၁၀)ရပ်ကွက်၊ သီတဂူ(၄) လမ်း၊ အိမ်အမှတ်(၄၄၅-က) ရှိ ပေ (၂၀ × ၆၀) ပေ အိမ်ခြံမြေ ကွက်(၁) ကွက်နှင့် ယင်းအိမ်ခြံမြေနှင့် အကျိုးခံစားခွင့်အရပ်ရပ်အားလုံးတို့ကို တရားဝင်လက်ဝယ်ထားရှိပိုင်ဆိုင်၍ ရောင်းချပိုင်ခွင့်ရှိသည်ဟု ဝန်ခံပြောဆိုသူ ဒေါ်လှလှဌေး (၁၂/ရပသ(နိုင်)၀၃၃၈၁၀) ကိုင်ဆောင်သူထံမှ အပြီးအပြတ် ဝယ်ယူရန် ကျွန်ုပ်၏မိတ်ဆွေဖြစ်သော ဒေါ်လဲ့လဲ့နွယ်(၁၂/ကမရ(နိုင်)၀၀၅၉၁၀) ကိုင်ဆောင်သူက စရန်ငွေတစ်စိတ်တစ်ဒေသ ပေးချေပြီးဖြစ်ပါသည်။ အထက်ပါအိမ်ခြံမြေနှင့် စပ်လျဉ်း၍ ကန့်ကွက်လိုသူများသည် ကျွန်ုပ်ထံသို့ခိုင်လုံသော စာချုပ်စာတမ်း အထောက်အထားများနှင့်တကွ ဤကြေငြာပါသည့်(၇)ရက်အတွင်း လူကိုယ်တိုင်လာ ရောက်ကန့်ကွက်နိုင်ပါကြောင်းနှင့် ကန့်ကွက်ရန် မရှိပါက အရောင်းအဝယ်ကို ဥပဒေနှင့်အညီ အပြီးအပြတ်ဆက်လက်ဆောင်ရွက်သွားမည်ဖြစ်ပါကြောင်း အများသိစေရန် ကြေညာအပ်ပါသည်။

ဒေါ်လဲ့လဲ့နွယ်၏ လွှဲအပ်ညွှန်ကြားချက်အရ
ဦးပြည့်ထူးခန့်
တရားလွှတ်တော်ရှေ့နေ (စဉ်-၁၆၈၀၈)
အမှတ်(၁၇၀၃-က)၊ ပြည်လုံးမွှေးလမ်း၊ ပန်းခြံ(၂၄)၊ (ဏ/၁၄)ရပ်ကွက်၊ ရွှေပြည်သာမြို့နယ်၊ ရန်ကုန်တိုင်းဒေသကြီး။
ဖုန်း - ၀၉ ၂၅၃၅၇၇၃၂၉

ကန့်ကွက်နိုင်ပါသည်

ရန်ကုန်မြို့၊ သဃ်န်းကျွန်းမြို့နယ်၊ မြေတိုင်းရပ်ကွက်အမှတ်(၁၉)၊ မြေကွက်အမှတ် (၈/ဃ-၁+၈/ဥ-၁/ခ)၊ ဧရိယာ (၀.၀၅၃၈ဧက)ရှိ ဘီ လ/န-၃၉ (အိမ်ရာမြေ)မြေကွက်နှင့် ယင်းမြေကွက်ပေါ်ရှိ အမှတ်(S-၁၆)၊ ငွေတိုက်စိုးခြံလမ်းသွယ်(၂)လမ်း၊ ဇ/မြောက်ရပ်ကွက်၊ သဃ်န်းကျွန်းမြို့နယ်ဟုခေါ်တွင်သည့် မြေနှင့်အိမ်အပါအဝင် အကျိုးခံစားခွင့်အရပ်ရပ်အား မြို့ပြမြေစီမံခန့်ခွဲမှုဌာနတွင် ဦးမောင်ငယ်(ခ)ဦးအေးမော် [၁၂/ဗတထ(နိုင်)၀၁၄၈၉၆] အမည်ပေါက်ပိုင်ဆိုင်ပြီး ယင်းအမည်ပေါက် ကွယ်လွန်သဖြင့် တစ်ဦးတည်းသောဇနီးဖြစ်ကြောင်း အမွေဆက်ခံပိုင်ဆိုင်ခွင့်ရှိကြောင်း ဝန်ခံကတိပြုသူ ဒေါ်ချိုချို [၁၂/ကတတ(နိုင်)၀၀၇၇၃၄]ထံမှ ကျွန်ုပ်၏မိတ်ဆွေဖြစ်သူက အပြီးအပိုင်ဝယ်ယူရန် စရန်ငွေပေးချေပြီးဖြစ်ပါသည်။

အဆိုပါအရောင်းအဝယ်နှင့်ပတ်သက်၍ ကန့်ကွက်လိုပါက ဤကြော်ငြာပါသည့်နေ့ရက်မှစ၍ (၇)ရက်အတွင်း ခိုင်လုံသောစာရွက်စာတမ်းမူရင်းများဖြင့် ကျွန်ုပ်ထံသို့ လာရောက်ကန့်ကွက်နိုင်ပါသည်။ သတ်မှတ်ရက်အတွင်း ကန့်ကွက်သူမရှိပါက အရောင်းအဝယ်ကို ဥပဒေနှင့်အညီ ပြီးဆုံးသည်အထိ ဆက်လက်ဆောင်ရွက်သွားမည်ဖြစ်ပါကြောင်း အများသိစေရန် ကြေညာအပ်ပါသည်။

ညွှန်ကြားချက်အရ-
ဒေါ်အိသီရိကြူ LL.B, M.A (Business Law)
တရားလွှတ်တော်ရှေ့နေ(စဉ်-၉၅၃၃)
ဖုန်း-၀၉-၄၃၁၆၃၄၀၅
အမှတ်(၃၇)၊ အနော်ရထာလမ်း၊ (၁၄)ရပ်ကွက်၊ ရန်ကင်းမြို့နယ်၊ ရန်ကုန်မြို့။

ဘုရား၊ ရဟန်း၊ သိမ်၊ ကျောင်း ဒါယကာကြီး
ဦးသိန်း
အသက်(၁၀၄)နှစ်

ဧရာဝတီတိုင်းဒေသကြီး၊ ပန်းတနော်မြို့နယ်၊ ယင်းယိုကျေးရွာနေ (ဦးချစ်တီး-ဒေါ်မြခင်)တို့၏သား၊ ရန်ကုန်မြို့၊ စမ်းချောင်းမြို့နယ်၊ သီရိခေမာရပ်ကွက်၊ ခေမာလမ်း၊ အမှတ် (၃၇/၃၉)နေ (ဒေါ်ကျင်ရွှေ)၏ခင်ပွန်း၊ ဦးရွှေပင်-ဒေါ်ဝင်းဝင်းကြည်၊ ဦးကျော်အေး-ဒေါ်လှလှမြင့်၊ (ဦးခင်မောင်သိန်း)-ဒေါ်သန်းမြင့်၊ ဒေါ်စန်းဝင်း၊ ဒေါ်စန်းစန်းဝင်း၊ ဦးဇော်ဝင်း-ဒေါ်ခင်မြင့်ဦး၊ (ဒေါ်ကြည်ကြည်သိန်း)၊ ဦးမြင့်စိုး-ဒေါ်ခင်ခင်မြင့်တို့၏ ကျေးဇူးရှင်ဖခင်ကြီး၊ မြေး ၁၂ ယောက်၊ မြစ် ၁၁ ယောက်တို့၏အဘိုးသည် ၁၂-၃-၂၀၂၃ (တနင်္ဂနွေနေ့) ည ၇:၂၀ နာရီတွင် အာရှတော်ဝင်ဆေးရုံကြီး၌ ကွယ်လွန်သွားပါသဖြင့် ၁၆-၃-၂၀၂၃ (ကြာသပတေးနေ့) ညနေ ၃ နာရီတွင် ထိန်ပင်သုသာန်သို့ ပို့ဆောင်မီးသင်္ဂြိုဟ်မည်ဖြစ်ပါကြောင်း ရပ်ဝေးရပ်နီးမှ ဆွေမျိုးမိတ်သင်္ဂဟများအား အသိပေးအပ်ပါသည်။ (နေအိမ်မှကားများ မွန်းလွဲ ၁:၃၀ နာရီတွင် ထွက်ပါမည်။)

ကျန်ရစ်သူမိသားစု

ဦးလှထွန်း
(လ/ထ မန်နေဂျာ-ငြိမ်း)၊ မြန်မာ့စိုက်ပျိုးရေးလုပ်ငန်း
အားကစားကလောင်ရှင်
လှထွန်းဦး(လယ်-ဆည်)
အသက်(၈၄)နှစ်

ရန်ကုန်မြို့၊ မရမ်းကုန်း၊ (၉)မိုင်၊ ရှမ်းရွာနေ (ဦးရွှေငို-ဒေါ်နန်းအေး)တို့၏သား၊ ကျောက်ဖြူမြို့နေ (ဦးစံညွှန့်-ဒေါ်စိန်ခင်)တို့၏သားသမက်၊ (ဒေါ်ခင်မြင့်)၏ချစ်လှစွာသောခင်ပွန်း၊ ဒေါ်အုန်းအုန်းထွန်း၊ ဒေါ်အုန်းအုန်းမြိုင်၊ ဦးကျော်သူလင်း-ဒေါ်နီလာ၊ (ဒေါ်ခင်မေချို)-ဦးဇော်ဝင်း၊ ဦးစံလင်း-ဒေါ်လွင်လွင်မိုး၊ ဦးတင်ထွန်းမြင့်-ဒေါ်မေဟန်စိုး၊ ဒေါ်နုနုဝေ-ဦးကျော်မင်းသိန်း၊ (ဦးဇော်မင်း)တို့၏ ကျေးဇူးရှင်ဖခင်ကြီး၊ မြေး ကိုးယောက်၊ မြစ် သုံးယောက်တို့၏ ဘိုးဘိုးကြီးသည် ၁၂-၃-၂၀၂၃ ရက် ည ၉ နာရီတွင် တက်လမ်းဆေးရုံကြီး၌ ကွယ်လွန်သွားပါသဖြင့် ၁၄-၃-၂၀၂၃ ရက် ညနေ ၄ နာရီတွင် ရေဝေးသုသာန်သို့ ပို့ဆောင်မီးသင်္ဂြိုဟ်မည်ဖြစ်ပါကြောင်း။ (နေအိမ်မှကားများ ညနေ ၂:၄၅ နာရီတွင် ထွက်ပါမည်။) [ကွယ်လွန်သူအားရည်စူး၍ ၁၈-၃-၂၀၂၃ (စနေနေ့) နံနက် ၇ နာရီမှ ၁၂ နာရီအထိ တိုက်နံပါတ်(၆၃)၊ ပေါ်ဆန်းမွှေးလမ်း၊ သုဝဏ္ဏ၊ သဃ်န်းကျွန်းမြို့နယ်နေအိမ်သို့ ရက်လည်ဆွမ်းကျွေး တရားတော်နာကြွရောက်ပါရန် ညှိုးငယ်သောစိတ်ထားဖြင့် ဖိတ်ကြားအပ်ပါသည်။]

ကျန်ရစ်သူမိသားစု

ဝမ်းနည်းကြေကွဲခြင်း
ဦးစိုးလူလ
ဗိုလ်ကြီး(အငြိမ်းစား)၊ တပဇ(၂၁)
အသက်(၅၁) နှစ်

ရန်ကုန်မြို့၊ လှိုင်မြို့နယ်၊ (၁၆)ရပ်ကွက်၊ မာလာမြိုင်(၃)လမ်း၊ အမှတ်(၅၃) မြေညီထပ်နေ (ဦးစိုးသိန်း-ဒေါ်ခင်မေဝင်း)တို့၏သား၊ ဦးကျော်ကျော်မိုး-ဒေါ်စိုးစိမ့်ခိုင် (စိုက်ပျိုးရေးဦးစီးဌာန)၊ ဦးသန့်ဇင် (CE Maersk)-ဒေါ်စိုးစိမ့်လတ်၊ (ဦးအောင်အောင်ကြည်)-ဒေါ်စိုးစိမ့်အိ (လ/ထအတွင်းဝန်၊ စက်မှုဝန်ကြီးဌာန) တို့၏မောင် ဦးစိုးလူလသည် ၁၂-၃-၂၀၂၃ (တနင်္ဂနွေနေ့) မွန်းလွဲ ၁ နာရီတွင် ကွယ်လွန်သွားကြောင်း သိရပါသဖြင့် မိသားစုဝင်များနှင့်ထပ်တူ ဝမ်းနည်းကြေကွဲရပါသည်။

အလုပ်သင်ဗိုလ်၊ ဗိုလ်လောင်းသင်တန်းအမှတ်စဉ်(၂၁)မှ
သူငယ်ချင်းများနှင့် မိသားစုများ

ဒေါ်တင်တင်ဝင်း
မြန်မာ့သစ်လုပ်ငန်း(ဘဏ္ဍာရေး)/စိုက်မွေး(ငြိမ်း)
အသက်(၇၆)နှစ်

ရန်ကုန်မြို့၊ တောင်ဥက္ကလာပမြို့နယ်၊ (၅)ရပ်ကွက်၊ တကောင်း(၄)လမ်းရှည်၊ အမှတ်(၁၈၀/B)နေ (ဦးလှသောင်း-ဒေါ်သန်းကြည်)တို့၏ချစ်လှစွာသောသမီး၊ (ဦးဆန်းဦး)(R/O Liz Star Shipping)၏ ချစ်လှစွာသောဇနီး၊ ဦးနှင်းမြိုင်၏ ချစ်လှစွာသောအစ်မ၊ ပပဆုအောင်၊ ဇင်မေဆန်းဦးတို့၏ ချစ်လှစွာသောကျေးဇူးရှင် မွေးသမိခင်သည် ၁၃-၃-၂၀၂၃ရက် (တနင်္လာနေ့) မွန်းလွဲ ၁၂:၂၅ နာရီတွင် (၉၆)ပါးသောရောဂါဖြင့် ကွယ်လွန်သွားပါသဖြင့် ၁၅-၃-၂၀၂၃ရက် (ဗုဒ္ဓဟူးနေ့) ညနေ ၃ နာရီတွင် ရေဝေးသုသာန်သို့ ပို့ဆောင်မီးသင်္ဂြိုဟ်မည်ဖြစ်ပါကြောင်း။

(နေအိမ်မှကားများ မွန်းလွဲ ၁နာရီတွင် ထွက်ခွာပါမည်။)

ကျန်ရစ်သူမိသားစု

သက်ရှိကမ္ဘာ ရှင်သန်ဖို့ အိုဇုန်းလွှာကို ထိန်းသိမ်းစို့

ကန့်ကွက်နိုင်ပါကြောင်း အများသိစေရန်ကြေညာခြင်း

ရန်ကုန်မြို့၊ ရွှေပြည်သာမြို့နယ်၊ မြေတိုင်းရပ်ကွက်အမှတ် (၄၀)၊ (ဏ/၁၄)ရပ်ကွက်၊ ဝဏ္ဏဘာလမ်း၊ အမှတ်(၁၀၆/က) ဟုခေါ်တွင်သော ဦးသန်းအေး အမည်ပေါက် ပါမစ်မြေအမျိုးအစား၊ အကျယ်အဝန်း အလျား (၂၀)ပေx အနံ (၆၀)ပေ မြေကွက်နှင့် မြေပေါ်မြေအောက် အကျိုးခံစားခွင့်အရပ်ရပ်အားလုံးအား ဒေါ်ငြိမ်းမြသူ [၁၂/ရပသ(နိုင်)၁၃၁၁၇၈] ကိုင်ဆောင်သူသာ လက်ရှိထားပိုင်ဆိုင်၍ ပြန်လည်ရောင်းချခွင့်ရှိကြောင်း၊ အရှုပ်အရှင်းကင်းရှင်းကြောင်း ဝန်ခံကတိပြုလျက် ကျွန်ုပ်မိတ်ဆွေဖြစ်သူ ဒေါ်ထူးပြည့်စုံဖူး [၈/ခမန(နိုင်)၁၉၂၅၀၂]ထံသို့ ရောင်းချရန်ကမ်းလှမ်းရာ ကျွန်ုပ်မိတ်ဆွေမှ ဝယ်ယူရန် သဘောတူညီပြီး စရန်ငွေတစ်စိတ်တစ်ဒေသကို ပေးချေထားပြီးဖြစ်ပါသည်။ အဆိုပါမြေကွက်အရောင်းအဝယ်ကိစ္စနှင့်ပတ်သက်၍ ကန့်ကွက်လိုသူများရှိပါက ပိုင်ဆိုင်မှုစာရွက်စာတမ်း အထောက်အထားစုံလင်စွာဖြင့် ယခုကြော်ငြာပါသည်နေ့မှစ၍ (၇)ရက်အတွင်း လာရောက်ကန့်ကွက်နိုင်ပါကြောင်းနှင့် အဆိုပါနေ့ရက်ကျော်လွန်ပါက ကျွန်ုပ်မိတ်ဆွေဘက်မှ အရောင်းအဝယ်ကိစ္စကို ဥပဒေနှင့်အညီ ဆောင်ရွက်သွားမည်ဖြစ်ပါကြောင်း အများသိစေရန် ကြေညာအပ်ပါသည်။

ဒေါ်ထူးပြည့်စုံဖူး၏လွှဲအပ်ညွှန်ကြားချက်အရ -
ဒေါ်ဖြူဝေဝေအောင်(LL.B,D.B.L)
အထက်တန်းရှေ့နေ(စဉ် - ၄၈၄၃၀)
အင်းစိန်စုပေါင်းရုံးဝင်း၊ အင်းစိန်မြို့နယ် ၊ ရန်ကုန်မြို့။ ဖုန်း- ၀၉-၇၇၇၂၉၁၇၇၅၊ ၀၉-၄၅၄၄၁၆၃၀၉၊ ၀၉-၇၇၂၈၆၉၁၃၂

ပြည်ထောင်စုသမ္မတမြန်မာနိုင်ငံတော် နိုင်ငံတော်စီမံအုပ်ချုပ်ရေးကောင်စီ ဦးတည်ချက်(၁၂)ရပ်

၁။ နိုင်ငံရေး
(က) စစ်မှန်၍စည်းကမ်းပြည့်ဝသော ပါတီစုံဒီမိုကရေစီစနစ်ကို တရားမျှတမှုအပြည့်ကျင့်သုံးပြီး ဒီမိုကရေစီနှင့် ဖက်ဒရယ်စနစ်ကို အခြေခံသည့် ပြည်ထောင်စုကို တည်ဆောက်နိုင်ရေး။
(ခ) တစ်နိုင်ငံလုံး ထာဝရငြိမ်းချမ်းရေးရရှိရေးအတွက် တစ်နိုင်ငံလုံးပစ်ခတ်တိုက်ခိုက်မှုရပ်စဲရေး သဘောတူစာချုပ်(NCA)ပါအတိုင်း အလေးထားလုပ်ဆောင်ရေး။
(ဂ) လွတ်လပ်၍တက်ကြွပြီး ဘက်မလိုက်သော နိုင်ငံခြားရေးမူဝါဒကိုကျင့်သုံးပြီး နိုင်ငံများအကြား ငြိမ်းချမ်းစွာအတူယှဉ်တွဲနေထိုင်ရေး“မူ”ကို ဆက်လက်လိုက်နာကျင့်သုံးရေး။
(ဃ) ပြည်ထောင်စုတစ်ဝန်း တည်ငြိမ်အေးချမ်းရေး၊ တရားဥပဒေစိုးမိုးရေးနှင့် လမ်းပန်းဆက်သွယ်မှု လုံခြုံချောမွေ့စေရေး။

၂။ စီးပွားရေး
(က) စိုက်ပျိုးရေးနှင့် မွေးမြူရေးကိုအခြေခံသည့် ကုန်ထုတ်လုပ်မှု ခေတ်မီနည်းစနစ်များဖြင့် ပိုမိုဖွံ့ဖြိုးတိုးတက်အောင်ဆောင်ရွက်ပြီး အခြားစီးပွားရေးကဏ္ဍများကိုလည်း ဘက်စုံဖွံ့ဖြိုးတိုးတက်အောင် တည်ဆောက်ရေး။
(ခ) ဈေးကွက်စီးပွားရေးစနစ် တည်ငြိမ်အောင်ဖော်ဆောင်ပြီး နိုင်ငံတကာရင်းနှီးမြှုပ်နှံမှုများကို ဖိတ်ခေါ်၍ တိုင်းရင်းသားပြည်သူတစ်ရပ်လုံး၏ စီးပွားရေးဖွံ့ဖြိုးတိုးတက်အောင် တည်ဆောက်ရေး။
(ဂ) သွင်းကုန်အစားထိုးရန်နှင့် ပို့ကုန်မြှင့်တင်နိုင်ရေး ဒေသထွက်ကုန်ကြမ်းများကို အခြေခံသည့် အသေးစား၊ အငယ်စား၊ အလတ်စား စီးပွားရေးလုပ်ငန်း(MSME)များကို ရေရှည်အာမခံချက်ရှိအောင် အားပေးကူညီပြီး နိုင်ငံတော်၏ ထုတ်ကုန်များစွာထုတ်လုပ်နိုင်သည့် အလုပ်အကိုင် အခွင့်အလမ်းများ ဆောင်ရွက်ဖော်ဆောင်ရေး။
(ဃ) တိုင်းပြည်သာယာဝပြောရေးနှင့် စားရေရိက္ခာဖူလုံရေးတို့အတွက် ပြည်သူ့လူမှုစီးပွားဘဝ ဖွံ့ဖြိုးတိုးတက်အောင် ဆောင်ရွက်ရေး။

၃။ လူမှုရေး
(က) စစ်မှန်သောမျိုးချစ်စိတ်ဓာတ်ဖြစ်သည့် ပြည်ထောင်စုစိတ်ဓာတ် ရှင်သန်ထက်မြက်ရေး။
(ခ) တိုင်းရင်းသားလူမျိုးအပေါင်းတို့၏ ဓလေ့ထုံးတမ်းအစဉ်အလာများကို လေးစားလိုက်နာပြီး အမျိုးသားရေးစိတ်ဓာတ်ကို အခြေခံသည့် ကိုးကွယ်ယုံကြည်မှု၊ ယဉ်ကျေးမှု၊ အမျိုးသားရေးစရိုက်လက္ခဏာများ မပျောက်ပျက်အောင် ထိန်းသိမ်းစောင့်ရှောက်ရေး။
(ဂ) နိုင်ငံ၏ အခြေခံကျန်းမာရေးစောင့်ရှောက်မှုကို ပိုမိုခိုင်မာအောင်တည်ဆောက်၍ တစ်မျိုးသားလုံး သက်ရှည်ကျန်းမာသည့် ကျန်းမာရေးစနစ်ဖြစ်ပေါ်လာရေး။
(ဃ) ခေတ်မီဖွံ့ဖြိုးတိုးတက်သော ဒီမိုကရေစီနိုင်ငံတော်တည်ဆောက်ရေးအတွက် လိုအပ်သည့် လူ့စွမ်းအားအရင်းအမြစ်များ မွေးထုတ်နိုင်ရန် ဘက်စုံပညာရေးကဏ္ဍမြှင့်တင်ရေး။

❖ **အောင်မြင်သည့် ကုန်ထုတ်လုပ်မှုလုပ်ငန်းဖြစ်ရန်အတွက် ထုတ်လုပ်သည့်ကုန်ပစ္စည်းများ အရည်အသွေးကောင်းမွန်ရန်နှင့် ထုပ်ပိုးမှုများ အဆင့်မီအောင်ဆောင်ရွက်၍ သုံးစွဲသူများ စိတ်ပါဝင်စားမှုရှိလာအောင်ဆောင်ရွက်ရမည်ဖြစ်....**

❖ **ပစ္စည်းချင်းတူပါက ဈေးနှုန်းသက်သာရန်၊ ဈေးနှုန်းချင်းတူပါက ပစ္စည်းအရည်အသွေး ပိုမိုကောင်းမွန်ရန် လိုအပ်မည်ဖြစ်ပြီး ထိုသို့ဆောင်ရွက်နိုင်မှသာ မိမိတို့၏ထုတ်ကုန်ပစ္စည်းများ ဈေးကွက်ရရှိမည်ဖြစ်...**

(နိုင်ငံတော်စီမံအုပ်ချုပ်ရေးကောင်စီဥက္ကဋ္ဌ နိုင်ငံတော်ဝန်ကြီးချုပ် ဗိုလ်ချုပ်မှူးကြီး မင်းအောင်လှိုင်၏ ၂၀၂၂ ခုနှစ်၊ နိုဝင်ဘာလ ၅ ရက်နေ့တွင် ပြုလုပ်သော မြိတ်ခရိုင်အတွင်းရှိ အသေးစား၊ အငယ်စားနှင့် အလတ်စား စီးပွားရေး(MSME) လုပ်ငန်းရှင်များအား တွေ့ဆုံ၍ စီးပွားရေးလုပ်ငန်းများ ဖွံ့ဖြိုးတိုးတက်ရေးအတွက် ဆွေးနွေးပြောကြားမှုမှ ကောက်နုတ်ချက်)

ယနေ့ ဖတ်စရာ

နွားထိုးကြီးမြို့အတွင်းရှိ မြို့နယ်လျှပ်စစ်မန်နေဂျာရုံးနှင့် မြို့နယ်အထွေထွေအုပ်ချုပ်ရေးမှူးရုံးများအား PDF အမည်ခံ အကြမ်းဖက်သမားများက Drop Bomb များဖြင့် ပစ်ချတိုက်ခိုက်
စာမျက်နှာ » ၁၆

ပြင်ဦးလွင်နှင့်နောင်ချိုဒေသတို့မှထွက်ရှိသော ကော်ဖီတန်ချိန် ၁၀၀ ကျော်ကို အာရှနှင့် ဥရောပနိုင်ငံများသို့ တင်ပို့သွားမည်
စာမျက်နှာ » ၁၇

မိတ္ထီလာခရိုင်၌ အကျိုးအမြတ်များစွာရရှိသည့် နေကြာသီးနှံကို တိုးချဲ့စိုက်ပျိုး
စာမျက်နှာ » ၂၀

ဘာစီလိုနာအသင်းက ဘီဘာအိုအသင်းကို အနိုင်ရရှိ လာလီဂါအမှတ်ပေးဇယားထိပ်ဆုံးမှာ ဆက်လက်ဦးဆောင်

ဘာစီလိုနာအသင်းဟာ မတ် ၁၂ ရက်ညပိုင်းက ယှဉ်ပြိုင်ကစားခဲ့တဲ့ စပိန်လာလီဂါပွဲစဉ်မှာ ဘီဘာအိုအသင်းကို အနိုင်ရရှိခဲ့တာကြောင့် လာလီဂါအမှတ်ပေးဇယားထိပ်ဆုံးမှာ ကိုးမှတ်ဖြတ်ကာ ဆက်လက်ဦးဆောင်ခွင့်ရရှိခဲ့ပါတယ်။

ဘီဘာအိုအသင်းနဲ့ ဘာစီလိုနာအသင်းတို့ပွဲစဉ်မှာ ဘာစီလိုနာအသင်းဟာ ပထမပိုင်းပွဲကစားချိန်ကုန်ဆုံးပြီး နာကျင်အချိန်ပိုတစ်မိနစ်မှာ ရရှိခဲ့တဲ့ ရာဖင်ဟာရဲ့ တစ်လုံးတည်းသော သွင်းဂိုးနဲ့ အနိုင်ရရှိခဲ့တာ ဖြစ်ပါတယ်။

စာမျက်နှာ ၁၆ ကော်လံ ၁ သို့ ❖

၂၀၂၄ အာရှဖလား ယူ-၂၀ အမျိုးသမီးခြေစစ်ပွဲ ဒုတိယအဆင့် ဇွန်လတွင် ကျင်းပမည်

ရန်ကုန် မတ် ၁၃

မြန်မာ ယူ-၂၀ အမျိုးသမီးအသင်း ယှဉ်ပြိုင်ခွင့်ရထားသည့် ၂၀၂၄ အာရှဖလား ယူ-၂၀ အမျိုးသမီးခြေစစ်ပွဲ ဒုတိယအဆင့်ကို ဇွန်လတွင် ဆက်လက်ကျင်းပသွားမည်ဖြစ်သည်။

ပထမအဆင့်ခြေစစ်ပွဲကို မတ် ၈ ရက်မှ ၁၂ ရက်အထိကျင်းပပြီးနောက် ဒုတိယအဆင့်ခြေစစ်ပွဲတက်ရောက်ခွင့်ရသည့်အသင်း ရှစ်သင်း ထွက်ပေါ်လာမည်ဖြစ်သည်။ ပထမအဆင့်ခြေစစ်ပွဲကို အုပ်စုရှစ်ခုခွဲ၍ ကျင်းပခဲ့ပြီး အုပ်စုတစ်ခုစီမှ ထိပ်ဆုံးရပ်တည်မှုအရ ရှစ်သင်းသာ ဒုတိယအဆင့်ခြေစစ်ပွဲတက်ရောက်ခွင့်ရရှိခြင်းဖြစ်သည်။

စာမျက်နှာ ၁၂ ကော်လံ ၁ သို့ ❒

မြန်မာ ယူ-၂၀ အမျိုးသမီးအသင်း ကစားသမားများကို တွေ့ရစဉ်။

MFF ဖူဆယ်လိဂ်-၁ ပြိုင်ပွဲတွင် VUC နှင့် MIU အသင်း နိုင်ပွဲဆက်

ရန်ကုန် မတ် ၁၃

MFF ဖူဆယ်လိဂ်-၁ ပြိုင်ပွဲ ပွဲစဉ်(၅)ကို မတ် ၁၂ ရက်က သုဝဏ္ဏဘောလုံးကွင်းရှိ MFF ဖူဆယ်အားကစားရုံ၌ ဆက်လက်ကျင်းပရာ VUC အသင်းနှင့် လက်ရှိချန်ပီယံ MIU အသင်းတို့ နိုင်ပွဲဆက်ခဲ့သည်။

ပွဲစဉ်(၅)တွင် VUC အသင်းက AMM Brothers အသင်းကို ၁၃ ဂိုး-ဂိုးမရှိ၊ Generations အသင်းက ဖူဆယ်ချစ်သူအသင်းကို ငါးဂိုး-နှစ်ဂိုး၊ AKG အသင်းက Futsal-19 အသင်းကို ရှစ်ဂိုး-ငါးဂိုး၊ MIU အသင်းက Winner Soccer အသင်းကို ရှစ်ဂိုး-တစ်ဂိုးဖြင့်

စာမျက်နှာ ၁၇ ကော်လံ ၁ သို့ ❍