ကြေးမုံ
The Mirror Daily
၁၉၅၇ ဧပြီ ၁၆ တွင် စတင်တည်ထောင်သည်။ Established in 1957

ဂုဏ်တော်ထူးနှင့် ပြည့်စုံတော်မူ

မြတ်စွာဘုရားသည် စိုးရိမ်ကြောင့်ကြမှုမရှိဘဲ အလွန်ချမ်းသာစွာ အသက်မွေးနိုင်ကုန်၏။ ဆွမ်းအာဟာရ မရသော်လည်း အာဘဿရဘုံရှိ ဗြဟ္မာကြီးများကဲ့သို့ ပီတိဟူသောအစာကို စားသုံး၍နေနိုင်ကုန်၏။ (ထိုသို့ ဂုဏ်တော်ထူးနှင့် ပြည့်စုံတော်မူပေသော မြတ်စွာဘုရားအား ရည်မှန်း၍ ပူဇော်ကန်တော့ရာ၏)

သုခဝဂ် (ဓမ္မပဒ-၂၀၀)

၁၃၈၁ ခုနှစ်၊ ပြာသိုလပြည့်ကျော် ၃ ရက်၊ တနင်္ဂနွေနေ့။ Sunday, 12 January 2020 ၉၈၉၂

ရွှေဘိုမြို့ ၂၃၀ ကေဗွီ နဘား-ရွှေဘို-အုန်းတော ဓာတ်အားလိုင်း ၁၇၈ ဒသမ ၅၆ မိုင်နှင့် ၂၃၀/၃၃/၁၁ ကေဗွီ ၁၀၀ အမ်ဗွီအေ ရွှေဘိုပင်မဓာတ်အားခွဲရုံ ဖွင့်ပွဲကျင်းပ

နေပြည်တော် ဇန်နဝါရီ ၁၁

လျှပ်စစ်နှင့် စွမ်းအင်ဝန်ကြီးဌာန လျှပ်စစ်ဓာတ်အားပို့လွှတ်ရေးနှင့် ကွပ်ကဲရေးဦးစီးဌာနက အကောင်အထည်ဖော် တည်ဆောက်ပြီးစီးခဲ့သည့် စစ်ကိုင်းတိုင်းဒေသကြီး ရွှေဘိုမြို့ ၂၃၀ ကေဗွီ နဘား-ရွှေဘို-အုန်းတော ဓာတ်အားလိုင်း ၁၇၈ ဒသမ ၅၆ မိုင်နှင့် ၂၃၀/၃၃/၁၁ ကေဗွီ ၁၀၀ အမ်ဗွီအေ ရွှေဘိုပင်မဓာတ်အားခွဲရုံ ဖွင့်ပွဲအခမ်းအနားကို ယနေ့နံနက် ၉ နာရီခွဲတွင် အဆိုပါဓာတ်အားခွဲရုံ၌ ကျင်းပသည်။

အခမ်းအနားတွင် ပြည်ထောင်စုဝန်ကြီး ဦးဝင်းခိုင်က ယခုတည်ဆောက်ခဲ့သည့် ၂၃၀ ကေဗွီ နဘား-ရွှေဘို- အုန်းတော ဓာတ်အားလိုင်း ၁၇၈ ဒသမ ၅၆ မိုင်နှင့် ၂၃၀/၃၃/၁၁ ကေဗွီ ၁၀၀ အမ်ဗွီအေ ရွှေဘိုပင်မဓာတ်အားခွဲရုံတို့ကို ဗန်းမော်ဒေသရှိ တာပိန်(၁)ရေအားလျှပ်စစ်စက်ရုံမှ ထွက်ရှိလာမည့် လျှပ်စစ်ဓာတ်အားကို ကချင်ပြည်နယ်နှင့် စစ်ကိုင်းတိုင်းဒေသကြီး အတွင်း တည်ငြိမ်၍ ဗို့အားပြည့်မီသော လျှပ်စစ်ဓာတ်အား ဖြန့်ဖြူးပေးနိုင်ရေးအတွက် တည်ဆောက်ခဲ့ခြင်းဖြစ်ကြောင်း၊ ထိုသို့ ဗို့အားပြည့်မီသော လျှပ်စစ်ဓာတ်အား ဖြန့်ဖြူးပေးနိုင်ရေးအတွက် စာမျက်နှာ ၃ ကော်လံ ၁ သို့ ☆

၂၃၀/၃၃/၁၁ ကေဗွီ ၁၀၀ အမ်ဗွီအေ ရွှေဘိုပင်မဓာတ်အားခွဲရုံကို တွေ့ရစဉ်။

ကြေးမုံ ယနေ့ ဖတ်စရာ

အဌမအကြိမ် လေးမြိုင်ဓမ္မပူဇာ စာပေဆုချီးမြှင့်ပွဲနှင့် ထေရဝါဒ ဓမ္မစာမူဆုချီးမြှင့်ပွဲကျင်းပ စာမျက်နှာ » ၂

ရှေးဦးအရွယ် ကလေးသူငယ်ပြုစုပျိုးထောင်ရေးနှင့် ဖွံ့ဖြိုးရေးလုပ်ငန်းစဉ် အသိပညာပေးရေး ညှိနှိုင်းအစည်းအဝေး ကျင်းပ စာမျက်နှာ » ၄

ပန်းဘဲတန်းအထက -၁ (ယခင် စိန့်မေရီ ဒိုင်အိုစီဇင် မိန်းကလေးအထက်တန်းကျောင်း) အပြာရောင် ကမ္ဘည်းပြား တပ်ဆင် စာမျက်နှာ » ၁၅

No.501, Pyay Road, Kamaryut Township, Yangon, Myanmar. Tel : +95(01)2304270~2, Fax : +95(01)537176, Email : contact@apq-electric.com
No.31/D, Block 900, 78 Road, between 42nd and 43rd Road, Mahar Aung Myay Township, Mandalay. Tel : +95 (02) 4033449, www.apq-electric.com

ကြေးမုံ

ငြိမ်းချမ်းရေးကို တည်ဆောက်ကြစို့

တိုင်းရင်းသားပြည်သူအားလုံး၏ တူညီသောဆန္ဒ၊ စုပေါင်းညီညွတ်သော စွမ်းအား၊ စည်းလုံးညီညွတ်မှုခွန်အား၊ အမျိုးသားခေါင်းဆောင်ကြီးများ၊ တိုင်းပြည်နှင့် လူမျိုးကို ချစ်မြတ်နိုးသော တိုင်းသူပြည်သားအားလုံး၏ စွန့်လွှတ်စွန့်စား အနစ်နာခံကြိုးပမ်းအားထုတ်မှုများကြောင့် မြန်မာနိုင်ငံသည် လုံးဝလွတ်လပ်သော ပြည်ထောင်စုသမ္မတ မြန်မာနိုင်ငံတော် ဖြစ်ပေါ်လာခဲ့သည်။

လွတ်လပ်ရေးဖခင်ကြီးများနှင့် မျိုးချစ်မြန်မာတိုင်းရင်းသားပြည်သူအပေါင်းတို့ ကြိုးပမ်းအားထုတ်ရယူပေးခဲ့သော လွတ်လပ်ရေးမှာ တိုင်းပြည်၏ကံကြမ္မာသည် တိုင်းသူပြည်သားများ၏ လက်ဝယ်တွင်ရှိရေးဖြစ်သည်။ လွတ်လပ်ရေး၏ ရည်ရွယ်ချက်ဖြစ်သည့် ကိုယ့်ကံကြမ္မာ ကိုယ်ဖန်တီးနိုင်ရေးသည် နိုင်ငံသူ နိုင်ငံသားအားလုံး လုံခြုံစိတ်ချအေးချမ်းသာယာသောဘဝကို ပိုင်ဆိုင်နိုင်ဖို့ဖြစ်သည်။ ယင်းသို့ပိုင်ဆိုင်နိုင်ရန်အတွက် ငြိမ်းချမ်းရေးသည် မရှိမဖြစ်လိုအပ်သော အရေးအကြီးဆုံးကိစ္စဖြစ်သည်။

တိုင်းရင်းသားပြည်သူများ၏ စည်းလုံးညီညွတ်သောစွမ်းပကားဖြင့် လွတ်လပ်သည့်နိုင်ငံ တည်ဆောက်ပြီးသည်နှင့် လွတ်လပ်ရေး၏အနှစ်သာရဖြစ်သော တရားမျှတခြင်း၊ လွတ်လပ်ခြင်း၊ ညီမျှခြင်း၊ တန်းတူညီမျှအခွင့်အရေးရခြင်း၊ အေးချမ်းသာယာဝပြောခြင်းတို့နှင့် ပြည့်စုံသည့် ပြည်ထောင်စုနိုင်ငံတော် ထူထောင်ရမည့် မျှော်လင့်ချက်များ ထွန်းတောက်ခဲ့သည်။ လွတ်လပ်သည့် ပြည်ထောင်စုကြီး ထူထောင်နိုင်ရန်အတွက် မျှော်လင့်ချက်များ စတင်ထွန်းတောက်ခဲ့မှုနှင့်စပ်လျဉ်း၍ (၇၂)နှစ်မြောက် ကချင်ပြည်နယ်နေ့အခမ်းအနားတွင် နိုင်ငံတော်၏အတိုင်ပင်ခံပုဂ္ဂိုလ်က ရှင်းလင်းပြောကြားခဲ့သည်။

"ထွန်းတောက်တဲ့ မျှော်လင့်ချက်တွေကို အကောင်အထည်ဖော်ဖို့ ကျွန်မတို့ခေတ်မှာ ဆက်ပြီးတော့ လုပ်သွားဖို့ အင်မတန်မှ အရေးကြီးပါတယ်။ အခု ကျွန်မတို့ဟာ ၂၀ ရာစုနှစ် ကျွန်မတို့ လွတ်လပ်ရေးဖခင်ကြီးများ စတင်ခဲ့တဲ့ ပင်လုံကို ၂၁ ရာစုနှစ်ကနေပြီးတော့ အဆုံးသတ်ဖို့လိုပါတယ်။ အဆုံးသတ်တယ်ဆိုတာ တကယ့်ကို ထာဝရတည်တံ့ခိုင်မြဲမယ့် ငြိမ်းချမ်းရေး ရဖို့ ကျွန်မတို့အားလုံး ကြိုးစားဖို့ဟာ တာဝန်တစ်ရပ်ဖြစ်ပါတယ်" ဟု ပြောကြားခဲ့သည်။

လွတ်လပ်ရေးခေါင်းဆောင်ကြီးများသည် တိုင်းပြည်လွတ်လပ်ရေးအတွက် ၂၀ ရာစုပင်လုံတွင် စည်းလုံးညီညွတ်မှုခွန်အားများကို အခိုင်အမာတည်ဆောက်ပေးခဲ့သည်။ လွတ်လပ်သောနိုင်ငံ ဖြစ်တည်ရေးအတွက် သွေးစည်းညီညွတ်ရေး သန္ဓေကို မျိုးစေ့ချပေးခဲ့သည်။ လွတ်လပ်ရေးခေါင်းဆောင်ကြီးများ မျိုးစေ့ချပေးခဲ့သော အမြုတေဖြင့် လွတ်လပ်ရေးမျှော်လင့်ချက်များအား ပြီးမြောက်အောင် လုပ်ကိုင်ရာတွင် လက်ရှိမျိုးဆက်တွင်ပင် ပြီးပြတ်အောင် ကြိုးပမ်းဆောင်ရွက်ကြရမည်ဖြစ်သည်။

ဘိုးဘွား၊ မိဘများ ဆောင်ကြဉ်းပေးခဲ့သော လွတ်လပ်ရေးအမွေတာဝန်မှာ လွတ်လပ်ရေးကို ထိန်းသိမ်းစောင့်ရှောက်ကြရမည်ဖြစ်သလို လွတ်လပ်ရေး၏အနှစ်သာရ၊ လွတ်လပ်ရေး၏ မျှော်လင့်ချက်ဖြစ်သည့် ငြိမ်းချမ်းသာယာဝပြောသည့်လူ့ဘောင်ကို လက်ရှိမျိုးဆက်များက မဖြစ်မနေကြိုးပမ်းတည်ဆောက်ကြရမည် ဖြစ်သည်။ ကြိုးပမ်းတည်ဆောက်၍ရရှိလာမည့် မှန်ကန်ကောင်းမွန်သောအမွေအနှစ်များကို အနာဂတ်မျိုးဆက်သစ်များအတွက် ထားပေးခဲ့ရမည်ဖြစ်သည်။ သို့မှသာ လွတ်လပ်ရေးအမွေထားခဲ့ပေးသော ဘိုးဘွားမိဘများကို ကျေးဇူးဆပ်ရာရောက်မည်ဖြစ်သလို လက်ရှိနှင့် အနာဂတ်အတွက် တာဝန်ကျေပွန်သော နိုင်ငံသားကောင်းများဟု သတ်မှတ်နိုင်မည်ဖြစ်သည်။

မျက်မှောက်ကာလ နိုင်ငံသားများအနေဖြင့် အတိတ်အတွက်တာဝန်၊ အနာဂတ်အတွက်တာဝန်များကို ထိထိရောက်ရောက် အကောင်အထည်ဖော်ရန်အတွက် ပစ္စုပ္ပန်ကာလသည် အထူးအရေးကြီးပေသည်။ နောင်မျိုးဆက်သစ်များအတွက် အမွေကောင်းများကိုထားခဲ့ပေးရန်အတွက် လက်ရှိငြိမ်းချမ်းရေးဖြစ်စဉ်တွင် အားလုံးပါဝင် ကြိုးပမ်းဆောင်ရွက်ကြရန် အရေးကြီးပေသည်။ နိုင်ငံသူ နိုင်ငံသားအားလုံး၏ စုပေါင်းညီညွတ်သောစွမ်းအားဖြင့် ပါဝင်ဆောင်ရွက်ကြပါက လက်ရှိငြိမ်းချမ်းရေးဖြစ်စဉ်သည် ချောမွေ့လာမည်ဖြစ်သည်။

သို့ဖြစ်ရာ ကျွန်ုပ်တို့ပြည်ထောင်စုဖွား တိုင်းရင်းသားသွေးချင်းများသည် ငြိမ်းချမ်းရေးကို ရယူနိုင်သော ပြည်ထောင်စုသားချင်းဖြစ်သည်ဆိုသည့် ယုံကြည်ချက်ကို မွေးမြူ၍ မတူကွဲပြားသော တိုင်းရင်းသားအချင်းချင်း အပေါ်တွင် ယုံကြည်မှုတည်ဆောက်ကာ ထိုမတူကွဲပြားသော အင်အားများဖြင့် ထာဝရငြိမ်းချမ်းရေးကို အခိုင်အမာတည်ဆောက်ပြီး ဒီမိုကရေစီဖက်ဒရယ်ပြည်ထောင်စုကို တည်ဆောက်ကြမည်ဖြစ်ပါကြောင်း။ ။

အဋ္ဌမအကြိမ် လေးမြိုင်ဓမ္မပူဇာ စာပေဆုချီးမြှင့်ပွဲနှင့် ထေရဝါဒ ဓမ္မစာမူဆုချီးမြှင့်ပွဲကျင်းပ

ရန်ကုန် ဇန်နဝါရီ ၁၁

ဓမ္မဝါဒဖော်ဆောင်ရေးအဖွဲ့က ကြီးမှူးကျင်းပသည့် အဋ္ဌမအကြိမ် လေးမြိုင်ဓမ္မပူဇာ စာပေဆုချီးမြှင့်ပွဲနှင့် ထေရဝါဒ ဓမ္မစာမူ ဆုချီးမြှင့်ပွဲအခမ်းအနားကို ယနေ့နံနက် ၉ နာရီတွင် ရန်ကုန်မြို့ မရမ်းကုန်းမြို့နယ်ရှိ ဇမ္ဗူသီရိဓမ္မဗိမာန်တော်၌ ကျင်းပသည်။

အခမ်းအနားတွင် ဓမ္မဝါဒ ဖော်ဆောင်ရေးအဖွဲ့ နာယကဆရာတော် ဗိုလ်ကလေး အရှင်ပဏ္ဍိတက ဩဝါဒအမှာစကားမြွက်ကြားကာ အမျိုးသားစာပေတစ်သက်တာဆုရ စည်သူလယ်တွင်းသားစောချစ်က မုဒိတာစကား ပြောကြားသည်။

ထို့နောက် ဆုအလှူရှင် အမျိုးသားစာပေတစ်သက်တာဆုရ ဓမ္မရံသီနှင့် ဓမ္မရတနာ ဓမ္မမဂ္ဂဇင်းများ၏ အယ်ဒီတာချုပ် ဆရာကြီးစည်သူ ဦးလေးမြိုင်က လေးမြိုင်ဓမ္မပူဇာစာပေဆုရရှိကြသည့် တရားကိုဘယ်လိုချစ်ကြမလဲနှင့် ဓမ္မစာစုများ စာပေဖြင့် အရှင်အဂ္ဂဝံသ (မော်ကျွန်း)၊ သဘောထားမှန်မှန် အမြင်မှန်မှန် စာပေဖြင့် အရှင်အာစာရ(ကံယုံ)၊ ပြိတ္တာများနှင့် တွေ့ဆုံခြင်းစာပေဖြင့် သုန္ဒရဝင်း (ချောင်းဦး)၊ ပထမထွတ်ခေါင် ဆရာတော်ကြီး၏ ကမ္မဋ္ဌာန်းသံပေါက်များ ဖွင့်ဆိုချက်စာပေဖြင့် ဦးညွန့်မောင် (ဓမ္မာစရိယ၊ ဘီအေ၊ အာရ်အယ်လ်) နှင့် မန္တန်နှင့် ပရိတ်ရောမကြိတ်ပါနဲ့ စာပေဖြင့် အောင်ထိုက်(ရွှေဘို)တို့ကို ဆုများ ပေးအပ်သည်။

ယင်းနောက် လေးမြိုင်ဓမ္မပူဇာ စာပေဆုရရှိသူများကိုယ်စား ဆရာတော် အရှင်အဂ္ဂဝံသ(မော်ကျွန်း)က ကျေးဇူးတင်စကား မြွက်ကြားပြီး ဓမ္မဝါဒဖော်ဆောင်ရေးအဖွဲ့ ဥက္ကဋ္ဌ ဆရာကြီး ဦးညွန့်မောင် (ဓမ္မာစရိယ၊ ဘီအေ၊ အာရ်အယ်လ်)က ထေရဝါဒ ဓမ္မစာမူဆု ချီးမြှင့်ရခြင်းနှင့်စပ်လျဉ်းပြီး ရှင်းလင်းပြောကြားသည်။

ထို့နောက် ဆုအလှူရှင်များက ဓမ္မဝါဒဖော်ဆောင်ရေးအဖွဲ့မှ ပေးအပ်သည့် ထေရဝါဒဓမ္မစာမူဆုများထဲမှ ဓမ္မအဓမ္မဆိုင်ရာ စာမူဆု၌ "ဓမ္မကို ငြင်းပယ်သူများနှင့် မှားယွင်းစွာ ဟောကြသူများ" စာမူဖြင့် ပထမဆုရ အောင်အောင်ဇော်(လှိုင်သာယာ)နှင့် "ဘယ်ပုံ ဘယ်နည်း ကာကွယ်ကြမှာလဲ" စာမူဖြင့် ဒုတိယဆုရ ဓမ္မိက (စကားဝါမြေ)၊ အယူအမြင် စင်ကြယ်ရေးဆိုင်ရာ စာမူဆု၌ "ပညာမပါ သဒ္ဓါမစစ်" စာမူဖြင့် ပထမဆုရ ဇော်မြင့်ထွန်း၊ "သူတော်ကောင်းတရားတု"စာမူဖြင့် ဒုတိယဆုရ သက်ဝေမှူး(မြဝတီ)နှင့် "မှားလျှင်အပြစ် မှန်လျှင်အကျိုး" စာမူဖြင့် တတိယဆုရ ကိုချို(မြကိုင်း)တို့ကို ဆုများ ပေးအပ်ကြသည်။

ယင်းနောက် ဆုရရှိသူများကိုယ်စား ဓမ္မိက(စကားဝါမြေ)က ကျေးဇူးတင်စကားပြောကြားပြီး သာသနာရေးဝန်ကြီးဌာန ပြည်ထောင်စုဝန်ကြီး (ငြိမ်း) ဦးစိုးဝင်းက မုဒိတာစကား ပြောကြားသည်။ **သတင်း – နေလင်း၊ ဓာတ်ပုံ – မင်းသစ်(MNA)**

ပန်းဈေးအသစ်တည်ဆောက်မှုပြီးစီး၍ ဖေဖော်ဝါရီလအတွင်း ဖွင့်လှစ်မည်

မန္တလေး ဇန်နဝါရီ ၁၁

မန္တလေး-ပြင်ဦးလွင်ကားလမ်း တလဲကုန်းကျေးရွာအနီး လမ်းဘေးဝဲ/ယာတွင် ပန်းဈေးရောင်းချနေခြင်းကြောင့် ယာဉ်ကြောပိတ်ဆို့မှုများ မကြာခဏ ဖြစ်ပေါ်လျက်ရှိရာ ယာဉ်ကြောပိတ်ဆို့မှုနှင့် ယာဉ်မတော်တဆမှုများ ကင်းဝေးစေရန် မန္တလေး-ပြင်ဦးလွင်ကားလမ်းနှင့် တန်ဖိုးမျှတအိမ်ရာ အဝင်လမ်းဘေး သန့်စင်ကုန်းကျေးရွာအနီးတွင် ပန်းဈေးအသစ်ကို ၂၀၁၉ ခုနှစ် စက်တင်ဘာလတွင် စတင်တည်ဆောက်ခဲ့ရာ ယခုအခါ တည်ဆောက်မှုပြီးစီး၍ လာမည့်ဖေဖော်ဝါရီလအတွင်း ဖွင့်လှစ်သွားမည်ဖြစ်ကြောင်း မန္တလေးမြို့တော်စည်ပင်သာယာရေးကော်မတီမှ သိရသည်။

အဆိုပါ ပန်းဈေးသစ်ကို မြေဧက ၂ ဒသမ ၁၉ ဧကပေါ်တွင် ပန်းဈေးအဆောင် ငါးဆောင်နှင့် စက်ရေတွင်း၊ ရေလှောင်ကန်၊ ရေစင်၊ ခြောက်ခန်းတွဲ အများသုံးသန့်စင်ခန်းများနှင့်ဈေးရုံးခန်းများပါဝင်ပြီး ပန်းဈေးအဆောင်တစ်ဆောင်လျှင် ဆယ်ပေပတ်လည် အခန်း ၂၄ ခန်း ပါဝင်ကာ ၂၀၁၈-၂၀၁၉ ဘဏ္ဍာနှစ်အတွင်း ငွေကျပ်သန်း ၃၀၀ အကုန်အကျခံ တည်ဆောက်ခဲ့ကြောင်း သိရသည်။

ထို့ပြင် မန္တလေး-ပြင်ဦးလွင်ကားလမ်းမှ ပန်းဈေးအသစ်အဝင်ပေါက်အထိ မူလမြေသားလမ်းမှ ကွန်ကရစ် လမ်းခင်းခြင်းများကို ဆောင်ရွက်ထားခြင်းကြောင့် ပန်းဈေးအသစ်သို့ လွယ်ကူချောမွေ့စွာ ဝင်၊ ထွက် သွားလာနိုင်ကြောင်း သိရသည်။

"ပန်းဈေးဆိုင်ခန်းများကို အပြတ်ရောင်းချပေးမှာ မဟုတ်ဘဲ လခနဲ့ လစဉ်ပေးသွင်းရမှာပါ။ ပြန်လည်ရောင်းချခွင့်နဲ့ လွှဲပြောင်းခွင့်ကို လုံးဝခွင့်မပြုဘဲ လက်ရှိပန်းဈေးတွင် ရောင်းချနေသည့် ဈေးသည် ၁၁၂ ဦးကို နေရာချပေးသွားမှာပါ" ဟု မန္တလေးမြို့တော်ဝန် ဒေါက်တာရဲလွင်က ပြောသည်။

သန်းဇော်မင်း(ပြန်/ဆက်)

MYANMAR Digital News
Presented by NPE
www.mdn.gov.mm

သင့်စီးပွားရေးအောင်မြင်ဖို့
ကြေးမုံသတင်းစာတွင် ကြော်ငြာစို့

ကြေးမုံ

စာတည်းမှူးချုပ် – ဦးဝင်းရွှေ
စာတည်းမှူး – ဦးဝင်းနိုင်
စာတည်းများ – ဦးစန်းအောင်၊ ဦးအေဝမ်းစိုး၊ ဒေါ်ခင်ခင်သက်၊ ဒေါ်ယုဝါဝါ၊ ဒေါ်သီသီမင်း
သတင်းထောက်မှူး – ဦးမြင့်စိုး
ဘာသာပြန်စာတည်းများ – ဦးဇော်ဝင်း၊ ဦးအောင်ကျော်ကျော်
အကြီးတန်းသတင်းထောက်များ – ဦးဟိန်းထက်လင်း၊ ဦးနိုင်လင်းကြည်၊ ဒေါ်နေဇာဇာထွန်း၊ ဦးသက်ထွေး၊ ဦးကိုမင်း၊ ဒေါ်စန်းယဉ်ဥ
အငယ်တန်းသတင်းထောက်များ – ဦးအောင်ကျော်ဦး၊ ဦးအောင်ကျော်ဝင်း၊ ဦးသန်းတင်အောင်၊ ဒေါ်ခင်မို့မို့အောင်၊ ဒေါ်ခင်မျိုးနိုင်၊ ဒေါ်ခင်စုစုလှိုင်၊ ဦးအေးမင်းသူ၊ ဒေါ်မာမာစိုး
ဓာတ်ပုံသတင်းထောက် – ဦးခင်မောင်ဝင်း

ပုံနှိပ်ခြင်းလုပ်ငန်းအမှတ် (၀၀၆၄၀)၊ ပုံနှိပ်ထုတ်ဝေခွင့်အမှတ်(၀၀၇၇၁)ဖြင့် ကြေးမုံသတင်းစာတိုက်က ထုတ်ဝေသည်။
၁၉၅၇ ဧပြီ ၁၆ တွင် စတင်တည်ထောင်သည်။
themirror.npt@gmail.com
www.facebook.com/themirrordaily
နေပြည်တော် – စာတည်းမှူး ၀၆၇-၃၆၁၂၆၊ စာတည်းအဖွဲ့ ၀၆၇-၃၆၁၂၈၊ ၀၆၇-၃၆၁၃၀၊ ဖက်စ် ၀၆၇-၃၆၁၃၁
ရန်ကုန်ရုံးခွဲ – အမှတ် ၇၇၊ ၅၂ လမ်းနှင့် မဟာဗန္ဓုလလမ်းထောင့်၊ ပုဇွန်တောင်မြို့နယ်၊ ရန်ကုန်မြို့၊ စာတည်းဌာန ၀၁-၂၉၂၈၃၂
မန်နေဂျာ – ၀၁-၈၆၁၀၆၈၅၊ စီမံ/ငွေစာရင်း ၀၁-၂၉၁၃၄၅၄၊ ဖြန့်ချိရေး ၀၁-၂၉၂၈၃၀၊ ကြော်ငြာ ၀၁-၃၉၇၃၃၀၊ ဖက်စ် ၀၁-၂၀၃၃၅၁

☆ ရှေ့ဖုံးမှ

၂၃၀ ကေဗွီ ဗန်းမော်-နဘားဓာတ်အားလိုင်း ၇၅ မိုင်၊ ၂၃၀ ကေဗွီ ဗန်းမော်နှင့် နဘားဓာတ်အားခွဲရုံအသစ်နှစ်ရုံ တည်ဆောက်ခြင်းလုပ်ငန်းများနှင့် ၂၃၀ ကေဗွီ နဘား-ရွှေဘို-အုန်းတောဓာတ်အားလိုင်း ၁၇၈ ဒသမ ၅၆ မိုင်၊ ၂၃၀ ကေဗွီ ရွှေဘိုဓာတ်အားခွဲရုံနှင့် အုန်းတောဓာတ်အားခွဲရုံတွင် Switch Bay(2)Bays တိုးချဲ့တည်ဆောက်ခြင်းလုပ်ငန်းများကို ဆောင်ရွက်ခဲ့ခြင်းဖြစ်ကြောင်း၊ နဘား-ရွှေဘို-အုန်းတောဓာတ်အားလိုင်း ၁၇၈ ဒသမ ၅၆ မိုင်အနက် ၂၃၀ ကေဗွီ ရွှေဘို-အုန်းတော ဓာတ်အားလိုင်းကို ၂၀၁၉ ခုနှစ် နိုဝင်ဘာ ၁၄ ရက်တွင် စမ်းသပ်ပို့လွှတ်ကာ ရွှေဘိုမြို့ပေါ်နှင့် ရွှေဘိုစက်မှုဇုန်၊ ရေဦးမြို့နယ်နှင့် ခင်ဦးမြို့နယ်များကို လျှပ်စစ်ဓာတ်အား ပိုမိုတည်ငြိမ်ကောင်းမွန်စွာဖြင့် စတင်ဖြန့်ဖြူးပေးနိုင်ခဲ့ပြီး ကသာ၊ ရွှေကူ၊ ထီးချိုင့်၊ ဗန်းမောက်၊ အင်းတော်၊ မော်လူး၊ မိုးကောင်း၊ မိုးညှင်းမြို့များကို ဓာတ်အားပိုမိုတည်ငြိမ်ကောင်းမွန်စွာဖြင့် ဖြန့်ဖြူးပေးနိုင်ရေး ဆက်လက်ဆောင်ရွက်လျက်ရှိကြောင်း။

ကြိုးပမ်းဆောင်ရွက်လျက်ရှိ

ထို့ပြင် တာပိန်(၁)ရေအားလျှပ်စစ်စက်ရုံမှ ထွက်ရှိလာမည့် လျှပ်စစ်ဓာတ်အားကို နိုင်ငံတော်ဓာတ်အားစနစ်နှင့် အမြန်ဆုံးချိတ်ဆက်ပို့လွှတ်နိုင်ရေးအတွက် ၂၃၀ ကေဗွီ ဗန်းမော်-နဘား ဓာတ်အားလိုင်း ၇၅ မိုင် တည်ဆောက်ခြင်း၊ ဗန်းမော်မြို့တွင် ၂၃၀/၁၃၀/၁၁ ကေဗွီ (၂ x ၁၀၀) အမ်ဗွီအေ၊ ၁၃၀/၆၆ ကေဗွီ ၅၀ အမ်ဗွီအေ ဓာတ်အားခွဲရုံနှင့် နဘားမြို့တွင် ၂၃၀/၆၆/၁၁ ကေဗွီ (၂ x ၅၀) အမ်ဗွီအေဓာတ်အားခွဲရုံတည်ဆောက်ခြင်း လုပ်ငန်းများကိုလည်း ကြိုးပမ်းဆောင်ရွက်လျက်ရှိရာ ယခုလကုန်တွင် ပြီးစီးတော့မည်ဖြစ်ကြောင်း၊ ယခုတွင် ဗန်းမော်မှ ဓာတ်အားဖြန့်ဖြူးရာ၌ နဘားကို ၆၆ ကေဗွီဓာတ်အားလိုင်းနှင့်သာ ချိတ်ဆက်ထားပြီး နဘားမှတစ်ဆင့် မိုးကောင်း၊ မိုးညှင်း၊ မြစ်ကြီးနား၊ ဖားကန့် စသည့်မြို့များသို့ မလွှဲမရှောင်သာဘဲ ရှည်လျားစွာဆွဲထားခဲ့ရသည့်အတွက် ဗို့အားမတည်ငြိမ်သည့် အခြေအနေများကို မကြာခဏ ကြုံတွေ့ရလျက်ရှိကြောင်း၊ ယခုတည်ဆောက်ပြီးစီးခဲ့သည့် ၂၃၀ ကေဗွီ နဘား-ရွှေဘို-အုန်းတော ဓာတ်အားလိုင်းနှင့် တစ်ဆက်တည်းဖြစ်သည့် ၂၃၀ ကေဗွီ ဗန်းမော်-နဘား ဓာတ်အားလိုင်းနှင့် ဓာတ်အားခွဲရုံများသည် မကြာမီ ဖွင့်လှစ်နိုင်တော့မည်ဖြစ်သည့်အတွက် ကာမိုင်း၊ ဖားကန့်၊ တနိုင်း စသည့်မြို့များသို့ အရည်အသွေးပြည့်မီသည့် ဓာတ်အားများ ဆက်လက်ဖြန့်ဖြူးပေးသွားနိုင်မည်ဖြစ်ကြောင်း၊ ဆက်လက်ပြီး ၁၃၂ ကေဗွီ ဝါရှောင်-ဝိုင်းမော်နှင့် ၂၃၀ ကေဗွီ ဝိုင်းမော်-နဘား ဓာတ်အားလိုင်းများကို အကောင်အထည်ဖော် တည်ဆောက်သွားမည်ဖြစ်၍ ကချင်ပြည်နယ်နှင့် စစ်ကိုင်းတိုင်းဒေသကြီး အထက်ပိုင်းရှိသည့် မြို့ရွာများသို့ အရည်အသွေးပြည့်မီသည့် လျှပ်စစ်ဓာတ်အားများကို ပိုမိုဖြန့်ဖြူးပေးသွားနိုင်မည်ဖြစ်ကြောင်း။

ထို့ပြင် စစ်ကိုင်းတိုင်းဒေသကြီးအနောက်မြောက်ဘက်အခြမ်းရှိ မြို့/ရွာများသို့ ဓာတ်အားဖြန့်ဖြူးပေးနိုင်ရန်အတွက် ၂၃၀ ကေဗွီ ညောင်ပင်ကြီး-ဂန့်ဂေါ ဓာတ်အားလိုင်း ၉၅ မိုင် စီမံကိန်းကိုလည်း စတင်အကောင်အထည်ဖော် ဆောင်ရွက်လျက်ရှိပါကြောင်း၊ တစ်ဆက်တည်းတွင် အိန္ဒိယနိုင်ငံနယ်စပ်၌ တည်ရှိသည့် တမူးမြို့နှင့် ပတ်ဝန်းကျင်မြို့ရွာများသို့ နိုင်ငံတော်ဓာတ်အားစနစ်မှ လျှပ်စစ်ဓာတ်အားဖြန့်ဖြူးပေးနိုင်ရန်အတွက် ၂၃၀ ကေဗွီ ကလေး-တမူး ဓာတ်အားလိုင်း မိုင် ၉၀ ကို ဆက်လက်တည်ဆောက် အကောင်အထည်ဖော်သွားမည်ဖြစ်ကြောင်း၊ စစ်ကိုင်းတိုင်းဒေသကြီးအတွင်းတွင် ယခင် ၂၀၁၅ ခုနှစ်တွင် စုစုပေါင်း ၉၀ ဒသမ ၇ မဂ္ဂါဝပ်ခန့်သာ သုံးစွဲနိုင်ခဲ့ရာမှ ၂၀၂၀ ပြည့်နှစ်တွင် စုစုပေါင်း မဂ္ဂါဝပ် ၂၆၀ အထိ တိုးတက်သုံးစွဲလာနိုင်ခဲ့ပါကြောင်း၊ စစ်ကိုင်းတိုင်းဒေသကြီးအတွင်း ၂၀၁၆ ခုနှစ်တွင် မြို့ ၂၇ မြို့၊ ကျေးရွာ ၁၃၃၅ ရွာ၊ အိမ်ထောင်စု ၃၀၅၁၇၁ စု ၂၇ ဒသမ ၈ ရာခိုင်နှုန်းကိုသာ နိုင်ငံတော်ဓာတ်အားစနစ်မှ လျှပ်စစ်ဓာတ်အား ပို့လွှတ်နိုင်ခဲ့ရာ ယခုအချိန်ထိ မြို့ပေါင်း ၃၄ မြို့၊ ကျေးရွာ ၂၂၈၉ ရွာ၊ အိမ်ထောင်စု ၄၈၄၀၃၁ စုကို ဓာတ်အားပေးနိုင်ပြီးဖြစ်သည့်အတွက် တိုင်းဒေသကြီးတစ်ခုလုံး၏ Electrification Ratio မှာ ၄၄ ရာခိုင်နှုန်းကျော် လျှပ်စစ်ဓာတ်အားရရှိလျက်ရှိပါကြောင်း၊ ၂၀၂၁-၂၀၂၂ ခုနှစ်တွင် ၆၀ ရာခိုင်နှုန်းနှင့် ၂၀၂၅-၂၀၂၆ ခုနှစ်တွင် ၇၅ ရာခိုင်နှုန်းအထိ ဖြည့်ဆည်းပေးနိုင်ရေး ကြိုးပမ်းဆောင်ရွက်လျက်ရှိကြောင်း ပြောကြားသည်။

အမှာစကားပြောကြား

ထို့နောက် စစ်ကိုင်းတိုင်းဒေသကြီးဝန်ကြီးချုပ် ဒေါက်တာမြင့်နိုင်က ဓာတ်အားလိုင်းနှင့်ဓာတ်အားခွဲရုံ ဖွင့်လှစ်နိုင်ခဲ့ခြင်းနှင့်ပတ်သက်၍ အမှာစကားပြောကြားပြီး CCPG ကုမ္ပဏီမှ President Mr. Yu Jun က စီမံကိန်းတည်ဆောက်ရေးလုပ်ငန်းများ ဆောင်ရွက်ခဲ့မှုကို ရှင်းလင်းတင်ပြ၍ ဒေသခံပြည်သူ ဦးချစ်ကိုကိုက ဓာတ်အားလိုင်းနှင့် ဓာတ်အားခွဲရုံဖွင့်လှစ်နိုင်ခြင်းအတွက် ကျေးဇူးတင်စကား ပြန်လည်ပြောကြားသည်။

ယင်းနောက် ဓာတ်အားလိုင်းနှင့် ဓာတ်အားခွဲရုံကို တိုင်းဒေသကြီးလွှတ်တော်ဥက္ကဋ္ဌ ဦးသန်း၊ လျှပ်စစ်နှင့် စွမ်းအင်ဝန်ကြီးဌာန ဒုတိယဝန်ကြီး ဦးခင်မောင်ဝင်း၊ တိုင်းဒေသကြီး လျှပ်စစ်၊ စက်မှုနှင့် လမ်းပန်းဆက်သွယ်ရေးဝန်ကြီး ဦးသန်းညွန့်ဝင်း၊ ရွှေဘိုမြို့နယ် ပြည်သူ့လွှတ်တော်ကိုယ်စားလှယ် ဒေါက်တာအေဇင်လတ်၊ အမျိုးသားလွှတ်တော်ကိုယ်စားလှယ် ဦးအောင်မျိုး၊ တရုတ်နိုင်ငံသံရုံးမှ Economic Counsellor Mr. Tan Shufu နှင့် CCPG ကုမ္ပဏီမှ President Mr. Yu Jun တို့က ဖဲကြိုးဖြတ်ဖွင့်လှစ်ပေးကြသည်။

ထို့နောက် ပြည်ထောင်စုဝန်ကြီး ဦးဝင်းခိုင်၊ တိုင်းဒေသကြီးဝန်ကြီးချုပ် ဒေါက်တာမြင့်နိုင်တို့က ရွှေဘိုပင်မဓာတ်အားခွဲရုံ ကမ္ဗည်းကျောက်စာကို စက်ခလုတ်နှိပ်ဖွင့်လှစ်ပေးပြီး ဓာတ်အားခွဲရုံမှ လျှပ်စစ်ဓာတ်အားများကို စက်ခလုတ်နှိပ်၍ ဗို့အားပြည့်မီစွာ ပို့လွှတ်ဖြန့်ဖြူးပေးကာ ဓာတ်အားခွဲရုံအတွင်း လှည့်လည်ကြည့်ရှုကြသည်။

သတင်းစဉ်

ပြည်ထောင်စုဝန်ကြီး ဦးဝင်းခိုင်၊ တိုင်းဒေသကြီးဝန်ကြီးချုပ် ဒေါက်တာ မြင့်နိုင်တို့ ရွှေဘိုပင်မဓာတ်အားခွဲရုံ ကမ္ဗည်းကျောက်စာကို စက်ခလုတ်နှိပ်ဖွင့်လှစ်ပေးစဉ်။

ကလေးစာပေပွဲတော်(ကန့်ဘလူ) ဒုတိယနေ့ စည်ကားသိုက်မြိုက်စွာ ကျင်းပ

ကန့်ဘလူ ဇန်နဝါရီ ၁၁

စစ်ကိုင်းတိုင်းဒေသကြီး ကန့်ဘလူမြို့တွင် ကျင်းပလျက်ရှိသော ကလေးစာပေပွဲတော်(ကန့်ဘလူ) ဒုတိယနေ့ကို ဇန်နဝါရီ ၁၀ ရက် နံနက် ၉ နာရီမှ ညနေ ၅ နာရီအထိ ကျင်းပရာ ကန့်ဘလူမြို့နယ်၊ ကွန်းလှမြို့နယ်၊ ဇီးကုန်းမြို့များမှ ပွဲတော်လာ ကျောင်းသား ကျောင်းသူများ၊ စာပေဝါသနာရှင်များ၊ မိဘပြည်သူများဖြင့် စည်ကားလျက်ရှိသည်။

ထည့်သွင်းကျင်းပ

ကန့်ဘလူကလေးစာပေပွဲတော်တွင် ပွဲတော်သို့ လာရောက်ကြသည့် ကလေးငယ်များအတွက် ကဗျာရွတ်ပြိုင်ပွဲ၊ ကျပန်းစကားပြောပြိုင်ပွဲ၊ ပုံပြောပြိုင်ပွဲ၊ ဆေးရောင်ခြယ်ပြိုင်ပွဲ၊ အရုပ်ဆက်ပြိုင်ပွဲ၊ အားကစားပြိုင်ပွဲများနှင့် စုပေါင်းယှဉ်ပြိုင်ရသည့် ဂိမ်းကစားနည်းပြိုင်ပွဲများကိုလည်း ထည့်သွင်းကျင်းပပေးခဲ့ပြီး ပွဲတော်ဒုတိယနေ့စာပေဆွေးနွေးပွဲတွင် လူငယ်နှင့်အနာဂတ်ခေါင်းစဉ်ဖြင့် နောင်ရိုး(ကန့်ဘလူ)၊ မေရီမွန်(မြန်မာစာ)တို့က လည်းကောင်း၊ လူငယ်နှင့်ရသခေါင်းစဉ်ဖြင့် ဒေါက်တာထွန်းထွန်းနိုင်က လည်းကောင်း၊ ကလေးစာပေဆိုတာ ခေါင်းစဉ်ဖြင့် ကန့်ဘလူခင်မောင်ဆွေက လည်းကောင်း ပညာပေးဆွေးနွေးခြင်းနှင့် အပြန်အလှန်မေးမြန်းဖြေကြားခြင်းများ ပြုလုပ်ခဲ့ကြကြောင်း သိရသည်။

အသိပညာပေးပြခန်းများအနေဖြင့် မြန်မာနိုင်ငံရဲတပ်ဖွဲ့မှ ယာဉ်စည်းကမ်း၊ လမ်းစည်းကမ်း၊ လူကုန်ကူးမှု၊ မူးယစ်ဆေးဝါးအန္တရာယ် အသိပညာပေးပြခန်း၊ မီးသတ်ဦးစီးဌာနမှ မီးဘေးအန္တရာယ်ကြိုတင်ကာကွယ်ရေး အသိပညာပေးပြခန်း၊ အစိုးရစက်မှုလက်မှုသိပ္ပံ(ကန့်ဘလူ) ပြခန်း၊ မဟာစံတော်ဝင်ကိုယ်ပိုင်ကျောင်းမှ ပလတ်စတစ်အမှိုက်အန္တရာယ်ပြခန်း၊ ပြည်သူ့ကျန်းမာရေးဦးစီးဌာနနှင့် တိုင်းရင်းဆေးတို့မှ ကျန်းမာရေးအသိပညာပေးပြခန်း၊ စိုက်ပျိုးရေးဦးစီးဌာနပြခန်း၊ စားသုံးသူရေးရာဦးစီးဌာနပြခန်း၊ သစ်တောဦးစီးဌာနပြခန်း၊ မြန်မာ့ရိုးရာဝါးဖြင့် ပြုလုပ်သည့် ဆန်ကောဆန်ခါ၊ ဖျာ၊ တင်းတောင်းပြခန်း၊ ပညာရေးပြခန်း၊ မြန်မာ့ယွန်းလက်မှုပညာပြခန်းများကိုလည်း ပွဲတော်လာရောက်ကြသူများက စိတ်ဝင်တစားလေ့လာကြည့်ရှုကြသည်။

ကပြဖျော်ဖြေ

ပွဲတော်တွင် ဖျော်ဖြေရေးအစီအစဉ်များအနေဖြင့် အခြေခံပညာကျောင်းများ၊ ကိုယ်ပိုင်ကျောင်းများ၊ ဘော်ဒါဆောင်များမှ ကျောင်းသား ကျောင်းသူများက ပြည်ထောင်စု၏ ထာဝရအလှ၊ တာဝန်ကိုယ်စီ ထမ်းရွက်မည်၊ မျှော်လင့်နေတုန်း ပျို့ဖုန်းလာခဲ့မယ်၊ အပျိုတော်ယိမ်းအက၊ အိုးစည်အက၊ ကဗျာလွတ်အက၊ မင်္ဂလာပါ၊ ကရင်ဒုံးယိမ်းအက၊ ကောက်စိုက်သီချင်း၊ စည်းလုံးခြင်းအတွက် သီးချင်းတစ်ပုဒ်အကများဖြင့် ကပြဖျော်ဖြေပြီး ကလေးသူငယ်ဉာဏ်ရည်မြင့်မားစေရန်အတွက် အထောက်အကူဖြစ်စေမည့် စာအုပ်အရောင်းဆိုင်များတွင်လည်း ဝယ်ယူသူများဖြင့် စည်ကားလျက်ရှိသည်။ ပွဲတော်သို့လာရောက်သူများကိုလည်း စေတနာရှင် အလှူရှင်များက ဆိုင်ဖျော်လက်ဖက်ရည်၊ အချိုရည်ဘူးများ၊ ကောက်ညှင်းပေါင်းနှင့်အကြော်များဖြင့် စေတနာညီ့ခံကျွေးမွေးခဲ့သည်။

ကလေးစာပေပွဲတော်များကို နိုင်ငံ၏အနာဂတ်တွင် ခေါင်းဆောင်များဖြစ်လာကြမည့် ကလေးများ၏ ဉာဏ်ရည်ဉာဏ်သွေးနှင့် အယူအဆများ ထက်မြက်လာစေရန်၊ ကလေးများ၏ တီထွင်ဖန်တီးလိုစိတ်များ ရင့်သန်လာစေရန်နှင့် နှုတ်မှုရေးရာပြောဆိုနိုင်သည့် စွမ်းရည်များ မြင့်မားလာစေရန်၊ ကလေးစာပေနှင့် ထိတွေ့ရင်းနှီးခွင့်ရပြီး စာဖတ်ဝါသနာပါလာစေရန်နှင့် ကလေးများ၏ ပျော်ရွှင်မှုကို ဖန်တီးပေးနိုင်ရန်ဟူသည့် ရည်ရွယ်ချက်များဖြင့် ကျင်းပပေးခြင်းဖြစ်ကြောင်း သိရသည်။ **အောင်ဝင်းငြိမ်း(ကန့်ဘလူ)**

ပွင့်ဖြူမြို့နယ်၌ အလုပ်ဆိုတာ အင်အားပါ စာအုပ်အား စာဖတ်ဝိုင်းကျင်းပ

ပွင့်ဖြူ ဇန်နဝါရီ ၁၁

မကွေးတိုင်းဒေသကြီး ပွင့်ဖြူမြို့နယ်တွင် စာဖတ်သူဦးရေ တိုးပွားလာစေရန်နှင့် စာပေဖတ်ရှုလေ့လာသည့် အလေ့အကျင့်ကောင်းများရရှိစေရန် ရည်ရွယ်၍ စာရေးဆရာမ ဒေါက်တာမတင်ဝင်း၏ “အလုပ်ဆိုတာ အင်အားပါ” စာအုပ်အား စာဖတ်ဝိုင်းကို ဇန်နဝါရီ ၁၁ ရက် နံနက်ပိုင်းက မြို့နယ်ပြန်ကြားရေးနှင့် ပြည်သူ့ဆက်ဆံရေးဦးစီးဌာနရုံး လူထုအခြေပြုဗဟိုဌာနခန်းမ၌ ကျင်းပသည်။

ဆွေးနွေးပြောကြား

စာဖတ်ဝိုင်းကျင်းပရာ၌ ရှေးဦးစွာ ပွင့်ဖြူမြို့ စာအုပ်၊ စာစောင်ချစ်မြတ်နိုးသူများအသင်းဥက္ကဋ္ဌ ဦးစောလွင်က စာဖတ်ဝိုင်းများကျင်းပခြင်းဖြင့် မြို့နယ်အတွင်း စာဖတ်သူဦးရေ တိုးပွားလာစေမည်ဖြစ်ပြီး တက်ရောက်လာသည့် အသင်းဝင်များနှင့် စာပေဝါသနာရှင်များအနေဖြင့် မိမိတို့လေ့လာဖတ်ရှုထားသမျှကို အပြုသဘောဆောင်၍ အကောင်းဆုံး ဆွေးနွေးပေးကြစေလိုကြောင်းနှင့် မိမိတို့ပတ်ဝန်းကျင်တွင် ပြည်သူများ အသိပညာဗဟုသုတ တိုးပွားစေရေး စည်းရုံးပြောဆို ဆောင်ရွက်သွားကြစေလိုကြောင်း ဆွေးနွေးပြောကြားသည်။

ငင်းနောက် တက်ရောက်လာသည့် စာအုပ်စာစောင်ချစ်မြတ်နိုးသူများအသင်းမှ အဖွဲ့ဝင်သုံးဦးက စာရေးဆရာမ ဒေါက်တာမတင်ဝင်း၏ “အလုပ်ဆိုတာ အင်အားပါ” စာအုပ်အား ဦးဆောင်ဆွေးနွေးရာ တက်ရောက်လာသူများက သိရှိလိုသည်များကို မေးမြန်း၍ အပြန်အလှန်ဆွေးနွေးခဲ့ကြကြောင်း သိရသည်။

ရဲဝင်းနိုင်(ညောင်ဦး)

ရဟန်း၊ သာမဏေ၊ သီလရှင်အပါး ၂၀၂၀ တို့အား လှူဖွယ်ဝတ္ထုပစ္စည်းများလောင်းလှူပွဲအခမ်းအနား ကျင်းပ

ရန်ကုန် ဇန်နဝါရီ ၁၁

မြန်မာနိုင်ငံလုံးဆိုင်ရာ ထေရဝါဒ ဗုဒ္ဓဘာသာအဖွဲ့ချုပ်၊ နယ်စပ်တောင်တန်းဒေသ သာသနာနုဂ္ဂဟအသင်း(ရန်ကုန်တိုင်းဒေသကြီး)နှင့် Jin Gang Shan Asia Pacific General Association (ထိုင်ဝမ်၊ စင်ကာပူ၊ မလေးရှား၊ အင်ဒိုနီးရှား)ဗုဒ္ဓဘာသာအဖွဲ့တို့ ပူးပေါင်း၍ ပထမအကြိမ် ရဟန်း၊ သာမဏေ၊ သီလရှင်အပါး ၂၀၂၀ တို့အား လှူဖွယ်ဝတ္ထုပစ္စည်းများလောင်းလှူပွဲအခမ်းအနားကို ယနေ့မွန်းလွဲ ၂ နာရီတွင် ရန်ကုန်မြို့ရှိ နိုင်ငံတော်ပရိယတ္တိသာသနာ့တက္ကသိုလ်(ရန်ကုန်) ဘွဲ့နှင်းသဘင်ခမ္မာရုံ၌ ကျင်းပသည်။

ပရိတ်တရားတော်များ ရွတ်ပွားချီးမြှင့်

အခမ်းအနားတွင် နိုင်ငံတော်သံဃမဟာနာယကအဖွဲ့ ဒုတိယဥက္ကဋ္ဌ မိုင်းသောက်ဆရာတော် အဘိဓဇမဟာရဋ္ဌဂုရု ဘဒ္ဒန္တသုမင်္ဂလာဘိဝံသထံမှ သာသနာရေးနှင့် ယဉ်ကျေးမှုဝန်ကြီးဌာန ပြည်ထောင်စုဝန်ကြီး သူရဦးအောင်ကိုနှင့်ဇနီး၊ ဧည့်ပရိသတ်များက ငါးပါးသီလ ခံယူဆောက်တည်ကြပြီး ဆရာတော်၊ သံဃာတော်များက ပရိတ်တရားတော်များကို ရွတ်ပွားချီးမြှင့်ကြသည်။

ထို့နောက် ပြည်ထောင်စုဝန်ကြီး သူရဦးအောင်ကိုက သာသနာရေးဆိုင်ရာများ လျှောက်ထားသည်။

ယင်းနောက် မြန်မာနိုင်ငံလုံးဆိုင်ရာ ထေရဝါဒဗုဒ္ဓဘာသာအဖွဲ့ချုပ်နှင့် နယ်စပ်တောင်တန်းဒေသ သာသနာ့နုဂ္ဂဟအသင်း ဗဟိုဥက္ကဋ္ဌ မဟာသဒ္ဓမ္မဇောတိကဓဇ၊ အဂ္ဂမဟာသီရိသုဓမ္မ မဏိဇောတဓရ ဝဏ္ဏကျော်ထင် ဒေါက်တာခင်ရွှေက သာသနာနုဂ္ဂဟအသင်း၏ သာသနာပြုလုပ်ငန်းများကို လျှောက်ထားသည်။

ဂုဏ်ပြုမှတ်တမ်းလွှာပေးအပ်

ထို့နောက် ပြည်ထောင်စုဝန်ကြီးနှင့် တာဝန်ရှိသူများက ဆရာတော်၊ သံဃာတော်များအား လှူဖွယ်ဝတ္ထုပစ္စည်းများ ဆက်ကပ်လှူဒါန်းကြပြီး အလှူရှင်များအား ဂုဏ်ပြုမှတ်တမ်းလွှာများ ပေးအပ်ကြသည်။

ယင်းနောက် နိုင်ငံတော်ပရိယတ္တိ သာသနာ့တက္ကသိုလ်(ရန်ကုန်) ပါမောက္ခချုပ် ဆရာတော် အဂ္ဂမဟာပဏ္ဍိတ၊ အဂ္ဂမဟာသဒ္ဓမ္မဇောတိကဓဇ၊ ဂုဏ်ထူးဆောင် ဓမ္မပါရဂူ ဒေါက်တာဘဒ္ဒန္တကုမာရထံမှ ပြည်ထောင်စုဝန်ကြီးနှင့် ဧည့်ပရိသတ်တို့က အနုမောဒနာတရားနာယူကြပြီး လှူဒါန်းမှုအစုစုတို့အတွက် ရေစက်သွန်းလောင်း အမျှပေးဝေကြသည်။

ထို့နောက် ပြည်ထောင်စုဝန်ကြီးနှင့်ဇနီး၊ မြန်မာနိုင်ငံလုံးဆိုင်ရာ ထေရဝါဒ ဗုဒ္ဓဘာသာအဖွဲ့ချုပ်နှင့် နယ်စပ်တောင်တန်းဒေသ သာသနာ့နုဂ္ဂဟအသင်း ဗဟိုဥက္ကဋ္ဌ၊ တာဝန်ရှိသူများနှင့် အလှူရှင်များက ရဟန်း၊ သာမဏေ၊ သီလရှင်အပါး ၂၀၂၀ တို့အား လှူဖွယ်ပစ္စည်းများ လောင်းလှူကြသည်။ **သတင်းစဉ်**

ရှေးဦးအရွယ် ကလေးသူငယ်ပြုစုပျိုးထောင်ရေးနှင့် ဖွံ့ဖြိုးရေးလုပ်ငန်းစဉ် အသိပညာပေးရေး ညှိနှိုင်းအစည်းအဝေးကျင်းပ

နေပြည်တော် ဇန်နဝါရီ ၁၁

ကိုယ်ဝန်ဆောင်မိခင်နှင့် ၎င်းမှမွေးဖွားသော အသက် နှစ်နှစ်အောက်ကလေးငယ်များအား ငွေကြေးထောက်ပံ့ခြင်း (MCCT) အစီအစဉ်တွင် ရှေးဦးအရွယ် ကလေးသူငယ်ဖွံ့ဖြိုးတိုးတက်မှု(Child Development)နှင့်ပတ်သက်၍ ပြည်သူလူထုအတွင်း ကျယ်ကျယ်ပြန့်ပြန့် အသိပညာပေးနိုင်ရေး ပေါင်းစပ်ဆောင်ရွက်မည့်လုပ်ငန်းစဉ် ညှိနှိုင်းအစည်းအဝေးကို ယနေ့မွန်းလွဲပိုင်းတွင် ရန်ကုန်မြို့ရှိ ရှေးဦးအရွယ်ကလေးသူငယ်ပြုစုပျိုးထောင်ရေးနှင့် ဖွံ့ဖြိုးရေးဆိုင်ရာ ပင်မအထောက်အကူပြုဗဟိုဌာန၌ ကျင်းပသည်။

ကျယ်ကျယ်ပြန့်ပြန့် အသိပညာပေး

အစည်းအဝေးတွင် လူမှုဝန်ထမ်း၊ ကယ်ဆယ်ရေးနှင့် ပြန်လည်နေရာချထားရေးဝန်ကြီးဌာန ပြည်ထောင်စုဝန်ကြီး ဒေါက်တာဝင်းမြတ်အေးက ဝန်ကြီးဌာနအနေဖြင့် ပြည်သူများအကျိုးအတွက် ကဏ္ဍအလိုက် လုပ်ငန်းစဉ်များချမှတ်ဆောင်ရွက်လျက်ရှိသည့်အပြင် ပူးပေါင်းဆောင်ရွက်လျက်ရှိသော လုပ်ငန်းများလည်း ရှိပါကြောင်း၊ လူမှုကာကွယ်စောင့်ရှောက်ရေးလုပ်ငန်းများကို ကိုယ်ဝန်ဆောင်ချိန်မှစ၍ သက်ကြီးရွယ်အိုအထိ လူမှုဝန်ထမ်းဦးစီးဌာနက အကောင်အထည်ဖော် ဆောင်ရွက်လျက်ရှိကြောင်း၊ ကိုယ်ဝန်ဆောင်မိခင်နှင့် ၎င်းမှမွေးဖွားသော အသက် နှစ်နှစ်အောက် ကလေးငယ်များအား ငွေကြေးထောက်ပံ့ခြင်းအစီအစဉ်တွင် ရှေးဦးအရွယ် ကလေးသူငယ်ဖွံ့ဖြိုးတိုးတက်ရေးနှင့် ပတ်သက်၍ ကလေးဘဝအစ ရက်ပေါင်း ၁၀၀၀ ကာလ၏ အရေးပါပုံကို မိဘများက သိရှိနားလည်ပြီး မိမိတို့ကိုယ်တိုင် လိုက်နာဆောင်ရွက်ရမည်ကို ကျယ်ကျယ်ပြန့်ပြန့် အသိပညာပေးရန် ဖြစ်ကြောင်း။

ရှေးဦးအရွယ် ကလေးသူငယ်ပြုစုပျိုးထောင်ရေးနှင့် ဖွံ့ဖြိုးရေးလုပ်ငန်း (Early Childhood Care and Development – ECCD)ကို ဥပဒေများနှင့်အညီ ပီပီပြင်ပြင် အကောင်အထည်ဖော်ဆောင်ရွက်ရန်ဖြစ်ကြောင်း၊ ECCD လုပ်ငန်းတွင် ဖွံ့ဖြိုးမှုနှေးကွေးသောကလေးသူငယ်များအတွက် မိဘများ၊ မိသားစုဝင်များ၊ ပြုစုစောင့်ရှောက်သူများက ကိုယ်တိုင်သိရှိပြီး ECCD လမ်းကြောင်းပေါ်ကို ရောက်ရှိသွားစေရန် ရှေးဦးအရွယ်ကလေးသူငယ်ဖွံ့ဖြိုးရေး အခြေအနေတိုင်းတာစစ်ဆေးခြင်းနှင့် ကူညီပံ့ပိုးမှုဆိုင်ရာ ဝန်ဆောင်မှု (Early Childhood Intervention – ECI) လုပ်ငန်းပါဝင်ပါကြောင်း၊ လူသားစွမ်းရည်အရင်းအမြစ်ကောင်းများထွက်ပေါ်ရေးအတွက် အကောင်အထည်ဖော်ကြသူများက လုပ်ငန်းကျွမ်းကျင်မှုရှိရန် အရေးကြီးသကဲ့သို့ မိမိ၏ကျွမ်းကျင်မှုကို အသိအမှတ်ပြုခံရရန်လည်း လိုအပ်ပါကြောင်း။

ကြိုးပမ်းကြရမည်

မိမိတို့၏ကျွမ်းကျင်မှုကို အာမခံပေးနိုင်မည့် မြန်မာနိုင်ငံ လုပ်သားများကျွမ်းကျင်မှု "စံ"သတ်မှတ်ပြဋ္ဌာန်းရေးအဖွဲ့ – National Skill Standards Authority (NSSA) တွင် ပါဝင်နိုင်ရေး ကြိုးပမ်းကြရမည်ဖြစ်ကြောင်း၊ ရှေးဦးအရွယ်ကလေးသူငယ်ကဏ္ဍကို ပြည်သူလူထုက ကျယ်ကျယ်ပြန့်ပြန့်သိရှိစေရန် မည်မျှဆောင်ရွက်နိုင်ပြီကို ပြန်လည်ဆန်းစစ်ရန်လည်း လိုအပ်ပါကြောင်း၊ လက်ရှိတွင် ရှေးဦးအရွယ်ကလေးသူငယ်ကဏ္ဍအတွက် မိခင်ဝိုင်းများ၊ နေ့ကလေးထိန်းကျောင်းများ၊ မူကြိုကျောင်းများ ဖွင့်လှစ်ဆောင်ရွက်လျက်ရှိသော်လည်း မိမိတို့၏ ဆောင်ရွက်ပေးနိုင်မှုနှင့် အကျိုးခံစားခွင့်ရှိသည့် ကလေးသူငယ်များ၏ ပမာဏသည် မမျှတဘဲရှိနေပါကြောင်း၊ ပုဂ္ဂလိကအဖွဲ့အစည်းများ၊ လူမှုအဖွဲ့အစည်းများနှင့် ပူးပေါင်းဆောင်ရွက်လျက်ရှိသော်လည်း လုံလောက်မှုမရှိသေးပါကြောင်း၊ ထို့ကြောင့် ရှေးဦးအရွယ် ကလေးသူငယ်ဖွံ့ဖြိုးတိုးတက်ရေးနည်းလမ်းများကို ပြည်သူလူထုက အထူးသဖြင့် မိဘများ၊ မိသားစုဝင်များက သိရှိထားပါက မိမိတို့၏လုပ်ငန်းများ တိုးချဲ့ဆောင်ရွက်ရာတွင် ပိုမိုလွယ်ကူမြန်ဆန်မည်ဖြစ်ကြောင်းပြောကြားသည်။

ဆွေးနွေး

ထို့နောက် လူမှုဝန်ထမ်းဦးစီးဌာန တာဝန်ရှိသူများက ပေါင်းစပ်ညှိနှိုင်းမည့်လုပ်ငန်းစဉ်များ၊ ECCD သင်တန်းများနှင့်ပတ်သက်၍ National Skill Standards Authority (NSSA) အစီအစဉ်တွင်ပါဝင်နိုင်ရေး ဆောင်ရွက်မည့်လုပ်ငန်းစဉ်များ၊ ကိုယ်ဝန်ဆောင်မိခင်နှင့် ၎င်းမှမွေးဖွားသော အသက် နှစ်နှစ်အောက် ကလေးငယ်များအား ငွေကြေးထောက်ပံ့ခြင်းအစီအစဉ်ကို ပြည်သူလူထုအတွင်း အသိပညာပေးဆောင်ရွက်မည့် လုပ်ငန်းအစီအစဉ်များနှင့် Child Development နှင့်ပတ်သက်၍ ပြည်သူလူထုအတွင်း အသိပညာပေးဆောင်ရွက်မည့် လုပ်ငန်းအစီအစဉ်များကို ရှင်းလင်းတင်ပြကြရာ ပြည်ထောင်စုဝန်ကြီးနှင့် တာဝန်ရှိသူများက ပေါင်းစပ်ညှိနှိုင်းဆွေးနွေးကြသည်။

ယင်းနောက် ပြည်ထောင်စုဝန်ကြီးသည် ပြန်လည်ထူထောင်ရေးဦးစီးဌာန၏ ပြန်လည်ထူထောင်ရေးစခန်း၌ မူးယစ်ဆေးဖြတ်ပြီးသူများအား ပြန်လည်ထူထောင်ရေး သင်တန်းဖွင့်လှစ်၍ ပြန်လည်ထူထောင်ရေးလုပ်ငန်းများ ဆောင်ရွက်ပေးနေမှုကိုသွားရောက်ကြည့်ရှု၍ သင်တန်းသားများကို အားပေးစကားပြောကြားပြီး သင်တန်းဖွင့်လှစ်ဆောင်ရွက်မှုအခြေအနေနှင့်စပ်လျဉ်း၍ တာဝန်ရှိသူများနှင့် ညှိနှိုင်းဆွေးနွေးခဲ့သည်။ **သတင်းစဉ်**

ကောလင်းမြို့နယ်၌ စားသုံးသူရေးရာသိကောင်းစရာအကြောင်း အသိပညာပေးဟောပြော

ကောလင်း ဇန်နဝါရီ ၁၁

စစ်ကိုင်းတိုင်းဒေသကြီး ကောလင်းမြို့နယ် စားသုံးသူရေးရာဦးစီးဌာနက ကျောင်းဖွင့်ရာသီချိန်တွင် မြို့နယ်အတွင်းရှိ ကျောင်းသား ကျောင်းသူများနှင့် ကျောင်းသားမိဘများအား စားသုံးကုန်များနှင့်ပတ်သက်ပြီး ဘေးအန္တရာယ်ကင်းဝေးစေရန်နှင့် စားသုံးသူရေးရာသိကောင်းစရာများ အသိပညာဗဟုသုတရရှိစေရန်ရည်ရွယ်၍ ယမန်နေ့ မွန်းလွဲ ၁ နာရီက ကောလင်းမြို့နယ် ပဇင်းတာကျေးရွာ အခြေခံပညာမူလတန်းလွန်ကျောင်း၊ ချဉ်ပစ်ခုံကျေးရွာ အခြေခံပညာမူလတန်းကျောင်းနှင့် ဥဒီသာကျေးရွာ အခြေခံပညာမူလတန်းကျောင်းများသို့ သွားရောက်ပြီး စားသုံးသူရေးရာသိကောင်းစရာအကြောင်း အသိပညာပေး ဆောင်ရွက်ခဲ့ကြောင်း သိရသည်။

စာသင်ကျောင်းများသို့သွားရောက်ပြီး စားသုံးသူရေးရာသိကောင်းစရာအကြောင်း ပညာပေးဟောပြောရာတွင် ကောလင်းမြို့နယ် စားသုံးသူရေးရာဦးစီးဌာန မြို့နယ်တာဝန်ခံ ဦးမြင့်ကြိုင်က ကျောင်းသား ကျောင်းသူများနှင့် မိဘများအား သရေစာမုန့်များဝယ်ယူစားသုံးရာတွင် ဘေးအန္တရာယ် မဖြစ်စေရေးအတွက် ရှောင်ကြဉ်သတိပြုရန်အချက်များနှင့် စားသုံးသူရေးရာ အခွင့်အရေးဆိုင်ရာများ၊ ၂၀၁၉ ခုနှစ် မတ်လ ၁၅ ရက်နေ့တွင် အသိမှတ်ပြုပြဋ္ဌာန်းထားသော စားသုံးသူကာကွယ်ရေးဥပဒေပါ အချက်အလက်များနှင့် FDA မှ ပိတ်ပင်ထားသော စားသောက်ကုန်ပစ္စည်းအမျိုးအမည်များကို ဆွေးနွေးဟောပြောခဲ့သည်။

ထို့နောက် ကျောင်းသား ကျောင်းသူများက ဘေးအန္တရာယ်ဖြစ်စေနိုင်သည့် စားသောက်ကုန်များ၊ စားသုံးသူများရပိုင်ခွင့် အခွင့်အရေးများနှင့် စပ်လျဉ်းပြီး သိရှိလိုသည်များကိုမေးမြန်းကြရာ ရှင်းလင်းဖြေကြားပေးပြီး စားသုံးသူရေးရာ သိကောင်းစရာ ပညာပေးလက်ကမ်းစာစောင်များ ဖြန့်ဝေပေးခဲ့သည်။

အဆိုပါ အသိပညာပေးဟောပြောပွဲသို့ ဆရာ ဆရာမများ၊ ကျောင်းသား ကျောင်းသူများနှင့် ကျောင်းသားမိဘများ ၁၀၀ ခန့် တက်ရောက်ခဲ့ကြောင်း သိရသည်။ **မြင့်ထွန်းမင်း(ပြန်/ဆက်)**

သူနာပြုနှီးနွှယ်ကွင်းဆင်းလေ့ကျင့်သင်တန်းကျောင်း၏ စာသင်ဆောင်၊ ကျောင်းသူအိပ်ဆောင်နှင့် ထမင်းစားဆောင်ဖွင့်ပွဲ အခမ်းအနားသို့ ပြည်ထောင်စုဝန်ကြီး ဒေါက်တာမြင့်ထွေး တက်ရောက်

ရန်ကုန် ဇန်နဝါရီ ၁၁

ကျန်းမာရေးနှင့် အားကစားဝန်ကြီးဌာန ပြည်ထောင်စုဝန်ကြီး ဒေါက်တာမြင့်ထွေးသည် ရန်ကုန်တိုင်းဒေသကြီး လွှတ်တော်ဥက္ကဋ္ဌ ဦးတင်မောင်ထွန်းနှင့်အတူ ယနေ့နံနက်ပိုင်းတွင် ဒဂုံမြို့သစ် (အရှေ့ပိုင်း) သူနာပြုနှီးနွှယ်ကွင်းဆင်းလေ့ကျင့်သင်တန်းကျောင်းတွင် ကျင်းပသည့် "သူနာပြုနှီးနွှယ်ကွင်းဆင်းလေ့ကျင့်သင်တန်းကျောင်း၏ စာသင်ဆောင်၊ ကျောင်းသူအိပ်ဆောင်နှင့် ထမင်းစားဆောင်ဖွင့်ပွဲအခမ်းအနား"သို့ တက်ရောက်သည်။

ဖဲကြိုးဖြတ်ဖွင့်လှစ်

ရှေးဦးစွာ ပြည်ထောင်စုဝန်ကြီး ဒေါက်တာမြင့်ထွေး၊ ရန်ကုန်တိုင်းဒေသကြီး လွှတ်တော်ဥက္ကဋ္ဌ ဦးတင်မောင်ထွန်း၊ အမြဲတမ်းအတွင်းဝန် ပါမောက္ခ ဒေါက်တာသက်ခိုင်ဝင်း၊ ညွှန်ကြားရေးမှူးချုပ် (ပြည်ထောင်စုဝန်ကြီးရုံး) ဒေါက်တာသာထွန်းကျော်၊ ညွှန်ကြားရေးမှူးချုပ် (ကျန်းမာရေးလူ့စွမ်းအားအရင်းအမြစ်ဦးစီးဌာန) ဒေါက်တာတင်တင်လေး၊ ညွှန်ကြားရေးမှူးချုပ် (ပြည်သူ့ကျန်းမာရေးနှင့် ကုသရေးဦးစီးဌာန) ဒေါက်တာစိုးဦးတို့က သူနာပြုနှီးနွှယ်ကွင်းဆင်းလေ့ကျင့်သင်တန်းကျောင်း၏ စာသင်ဆောင်၊ ကျောင်းသူအိပ်ဆောင်နှင့် ထမင်းစားဆောင်တို့ကို ဖဲကြိုးဖြတ် ဖွင့်လှစ်ပေးကြသည်။

ပြည်ထောင်စုဝန်ကြီး ဒေါက်တာမြင့်ထွေးက အဖွင့်အမှာစကားပြောကြားရာတွင် လူနာများအား ပြုစုကုသမှု၊ လူနာများဘေးကင်းလုံခြုံမှုကိစ္စရပ်များတွင် သူနာပြုများ၏ အခန်းကဏ္ဍသည် အလွန်အရေးကြီးပါကြောင်း၊ ဝန်ကြီးဌာနအနေဖြင့် သူနာပြုသားဖွားကဏ္ဍ ဘက်စုံဖွံ့ဖြိုးရေးကိစ္စရပ်များကို ဦးစားပေးသတ်မှတ် ဆောင်ရွက်လျက်ရှိပါကြောင်း၊ သူနာပြုသင်တန်းကျောင်းများတွင် အသုံးပြုသော သင်ရိုးညွှန်းတမ်းများကိုလည်း ကမ္ဘာ့ကျန်းမာရေးအဖွဲ့မှ ပညာရှင်များနှင့်ပူးပေါင်း၍ နိုင်ငံတကာအဆင့်မီဖြစ်စေရေး ရေးဆွဲခဲ့ပါကြောင်း။

၃၆၀၀ အထိ တိုးမြှင့်ခေါ်ယူ

ရွှေဘို၊ မြောင်းမြနှင့် ဟားခါးမြို့တို့တွင်လည်း သူနာပြုသင်တန်းကျောင်းများကို အသစ်ဖွင့်လှစ်ခဲ့ပြီး သူနာပြုသင်တန်းကျောင်းများတွင်လည်း ယခင်က တစ်နှစ်လျှင် စုစုပေါင်း ၁၈၀၀ ခန့်သာ လေ့ကျင့်မွေးထုတ်ပေးခဲ့ရာမှ ၂၀၁၈–၂၀၁၉ ပညာသင်နှစ်မှစတင်၍ ၃၆၀၀ အထိ တိုးမြှင့်ခေါ်ယူလေ့ကျင့်နိုင်ရန်အတွက် လိုအပ်သည့် အရင်းအမြစ်များကို ဖြည့်ဆည်းကာ ဆောင်ရွက်ခဲ့ပါကြောင်း၊ ပြည်သူများ၏ ကျန်းမာရေးစောင့်ရှောက်မှုလုပ်ငန်းများအတွက် လိုအပ်လျက်ရှိသော သူနာပြုလူ့စွမ်းအားအရင်းအမြစ်များ ထပ်မံတိုးမြှင့်လေ့ကျင့်ပေးနိုင်ရန်အတွက် လိုအပ်သည့် နည်းပြဆရာ၊ ဆရာမ၊ အဆောက်အဦ၊ သင်ကြားမှုအထောက်အကူပြုပစ္စည်းများ၊ ဘဏ္ဍာငွေ စသည်တို့ကို တိကျစွာ သိရှိချမှတ်နိုင်ရေးအတွက် ဘက်စုံခြုံငုံသုံးသပ်မှုများလည်း ပြုလုပ်စေလိုပါကြောင်း။

သူနာပြုသားဖွားသင်တန်းကျောင်းများ ဘက်စုံဖွံ့ဖြိုးတိုးတက်ရေးကိစ္စရပ်များနှင့်ပတ်သက်၍ သူနာပြုသားဖွားသင်တန်းကျောင်းများမှ ကျောင်းအုပ်ကြီးများအနေဖြင့် ပုံမှန် တွေ့ဆုံဆွေးနွေးခြင်း၊ အတွေ့အကြုံဝေမျှခြင်းများကို ပြုလုပ်ကြစေလိုပါကြောင်း၊ သင်ကြားရေးဆေးရုံများမှ ဆေးရုံအုပ်ကြီးများ၊ အထူးကုဆရာဝန်များနှင့်လည်း ပုံမှန် တွေ့ဆုံဆွေးနွေးမှုများပြုလုပ်ကာ သူနာပြုစုကုသမှု လက်တွေ့သင်ကြားခြင်းများ ပိုမိုကောင်းမွန်စေရေး ဆောင်ရွက်ကြစေလိုပါကြောင်း။

ထို့အပြင် သူနာပြုသင်တန်းသား သင်တန်းသူများထံမှ အကြံပြုချက်များကိုလည်း ရယူ၍ ဆောင်ရွက်သွားရမည်ဖြစ်ပါကြောင်း၊ သူနာပြုနှင့် သားဖွားသင်တန်းကျောင်းများရှိ စာကြည့်တိုက်များတွင် သက်ဆိုင်ရာ ပညာရပ်စာအုပ်စာတမ်းများအပါအဝင် လိုအပ်သည့် စာအုပ်စာတမ်းများ စုံလင်စွာထားရှိကာ သင်တန်းသား သင်တန်းသူများ စာကြည့်တိုက်ကို ပိုမိုအသုံးချလေ့လာစေရေးကိုလည်း ဆောင်ရွက်ရမည်ဖြစ်ပါကြောင်း၊ ၂၀၁၆ ခုနှစ် ဒီဇင်ဘာလတွင် ကျင်းပခဲ့သည့် "အမျိုးသားအဆင့် သူနာပြုနှင့် သားဖွားနှီးနှောဖလှယ်ပွဲ" နှင့် ၂၀၁၇ ခုနှစ်တွင် ကျင်းပခဲ့သည့် "သူနာပြုနှင့် သားဖွားပညာရေးဆိုင်ရာ နှီးနှောဖလှယ်ပွဲ" တို့မှ ထွက်ပေါ်လာသော အကြံပြုချက်များ၊ ဆောင်ရွက်ရမည့်လုပ်ငန်းများနှင့်ပတ်သက်၍ ဆောင်ရွက်ပြီးစီးမှု အခြေအနေများကို ပြန်လည်သုံးသပ်ခြင်းနှင့် ဦးစားပေးအဆင့်အလိုက် ဆောင်ရွက်ရန် လိုအပ်သည်များကို အားဖြည့်ဆောင်ရွက်ခြင်းတို့ကို ဆောင်ရွက်သွားစေလိုပါကြောင်း။

ပြည်ထောင်စုဝန်ကြီး ဒေါက်တာမြင့်ထွေး နိုင်ငံတကာအဆင့်မီ မိခင်နို့ရည်ဘဏ်ဖွင့်ပွဲတွင် အမှာစကားပြောကြားစဉ်။

ဝန်ကြီးဌာနအနေဖြင့် သူနာပြုသိပ္ပံဘွဲ့၊ သူနာပြုသိပ္ပံ (ပေါင်းကူး) On-campus Program၊ သူနာပြုသိပ္ပံ (ပေါင်းကူး) Off-campus Program၊ သူနာပြုဒီပလိုမာသင်တန်းများဖြင့် သူနာပြုများကို မွေးထုတ်လေ့ကျင့်ပေးလျက်ရှိပါကြောင်း၊ ယခု သင်တန်းတက်ရောက်နေသော သူနာပြုသင်တန်းသား သင်တန်းသူများအနေဖြင့်လည်း အထူးပြု သူနာပြုသင်တန်းများ၊ မဟာဘွဲ့နှင့် ပါရဂူဘွဲ့ သင်တန်းများ တက်ရောက်နိုင်သည်အထိ ကြိုးပမ်းကြစေလိုပါကြောင်း၊ သူနာပြုများအနေဖြင့် ကျန်းမာရေးစောင့်ရှောက်မှုလုပ်ငန်းများ ဆောင်ရွက်ရာတွင် သူနာပြုအမိဋ္ဌာန် သစ္စာနှင့်အညီ၊ သူနာပြုကျင့်ဝတ်များနှင့်အညီ ဆောင်ရွက်ခြင်းဖြင့် လူနာများ၏ အားကိုးယုံကြည်မှုများကို ရရှိနိုင်ရုံသာမက လုပ်ဖော်ကိုင်ဖက် ဆေးနှင့် ဆေးနှီးနွှယ်ပညာရှင်များကလည်း လေးစားကြမည်ဖြစ်ပါကြောင်း။

သူနာပြုသင်တန်းသား၊ သင်တန်းသူများအနေဖြင့် စာပေပညာရပ်များ၊ လက်တွေ့ သူနာပြုစုမှုပညာရပ်များကို သင်ယူလေ့ကျင့်ရုံသာမက ကိုယ်လက်လှုပ်ရှား အားကစားကိုလည်း ပြုလုပ်ကြစေလိုပါကြောင်း၊ သင်တန်းကျောင်း ပိုမိုဖွံ့ဖြိုးတိုးတက်ရေးကိစ္စရပ်များကို လွှတ်တော်ကိုယ်စားလှယ်များနှင့် သက်ဆိုင်ရာတာဝန်ရှိသူများက ဆက်လက်ပံ့ပိုးစေလိုပါကြောင်း။

ဝန်ကြီးဌာနအနေဖြင့် သူနာပြုနှင့် သားဖွားကဏ္ဍ ဘက်စုံဖွံ့ဖြိုးတိုးတက်ရေးကိစ္စရပ်များအတွက် ဦးစားပေးသတ်မှတ်ကာ ဆက်လက်ပံ့ပိုးဆောင်ရွက်သွားမည်ဖြစ်ပါကြောင်း ပြောကြားသည်။

ထို့နောက် ရန်ကုန်တိုင်းဒေသကြီးလွှတ်တော် ဥက္ကဋ္ဌ ဦးတင်မောင်ထွန်းက အမှာစကားပြောကြားပြီး သူနာပြုနှီးနွှယ်ကွင်းဆင်းလေ့ကျင့်သင်တန်းကျောင်းမှ ကျောင်းအုပ်ကြီး ဒေါ်မိခင်စောမူက သင်တန်းကျောင်းနှင့်ပတ်သက်၍ ရှင်းလင်းတင်ပြသည်။

ယင်းနောက် ပြည်ထောင်စုဝန်ကြီးနှင့် တာဝန်ရှိသူများသည် သင်တန်းကျောင်း အဆောင်သစ်များ၊ စာသင်ဆောင်များ၊ စာကြည့်တိုက်နှင့် လက်တွေ့ပုံတူသရုပ်ပြသင်ကြားခန်းတို့ကို လှည့်လည်ကြည့်ရှုသည်။

ဆက်လက်၍ ပြည်ထောင်စုဝန်ကြီးသည် ရန်ကုန်မြို့ Novotel Hotel ၌ ကျင်းပသည့် "ကျန်းမာရေးနှင့် အားကစားဝန်ကြီးဌာနနှင့် ဂျပန်နိုင်ငံ Niigata University တို့ ပူးပေါင်းဆောင်ရွက်မှု (၂၀)နှစ်ပြည့် အထိမ်းအမှတ်အခမ်းအနား" သို့ တက်ရောက်သည်။

အခမ်းအနားတွင် ပြည်ထောင်စုဝန်ကြီးက မြန်မာ–ဂျပန် နှစ်နိုင်ငံချစ်ကြည်ရင်းနှီးစွာဖြင့် ကျန်းမာရေးနှင့် အားကစားဝန်ကြီးဌာနနှင့် ဂျပန်နိုင်ငံ Niigata University တို့ နှစ်ပေါင်း ၂၀ ကြာ ပူးပေါင်းဆောင်ရွက်မှုများသည် ဝန်ကြီးဌာနအတွက် များစွာအကျိုးရှိစေခဲ့ပါကြောင်း၊ Niigata University မှ ခေတ်မီနောက်ဆုံးပေါ် ကျွမ်းကျင်မှုပိုင်းဆိုင်ရာ၊ သုတေသနပိုင်းဆိုင်ရာ၊ ပညာရပ်ပိုင်းဆိုင်ရာများ၊ ခွဲစိတ်ခွဲမှုပိုင်းဆိုင်ရာ ဝေမျှခဲ့မှုကြောင့် ဝန်ကြီးဌာနမှ ဝန်ထမ်းများ၏ စွမ်းဆောင်ရည်များ မြင့်မားလာကာ ဝန်ကြီးဌာနနှင့် ပြည်သူများအတွက် ကျန်းမာရေးစောင့်ရှောက်မှုလုပ်ငန်းများတွင် များစွာ အထောက်အကူပြုနိုင်ခဲ့ပါကြောင်း၊ ဝန်ကြီးဌာန၊ အမျိုးသားကျန်းမာရေးဆိုင်ရာဓာတ်ခွဲဌာန (NHL) နှင့် Niigata University တို့သည် "ရာသီတုပ်ကွေးရောဂါ စောင့်ကြပ်ကြည့်ရှုမှု သုတေသနလုပ်ငန်းများ" ကိုလည်း ၂၀၀၄ ခုနှစ်မှစတင်၍ ပူးပေါင်းဆောင်ရွက်နိုင်ခဲ့ပြီး ယခုအခါ အဆိုပါလုပ်ငန်းဆောင်ရွက်မှုနေရာ နှစ်ခုကို ထပ်မံတိုးချဲ့ဆောင်ရွက်လျက်ရှိပါကြောင်း၊ ထို့အပြင် ၂၀၁၇ ခုနှစ်တွင် ရာသီတုပ်ကွေးရောဂါ ပျံ့နှံ့ဖြစ်ပွားမှုဖြစ်စဉ်၌လည်း Niigata University မှ ကျွမ်းကျင်မှုပိုင်းဆိုင်ရာ ပံ့ပိုးမှုများ ဆောင်ရွက်ခဲ့သည်ကို ကျေးဇူးတင်ရှိပါကြောင်း။

ဖော်ထုတ်ဆောင်ရွက်စေလို

Niigata University တွင် ပညာတော်သင်သွားရောက်ခဲ့သည့် ဝန်ကြီးဌာနမှဝန်ထမ်းများအနေဖြင့် ပညာတော်သင်ပြီးဆုံး၍ ပြန်လည်တာဝန်ထမ်းဆောင်သည့်အခါ သင်ကြားသင်ယူမှု အတွေ့အကြုံများကို ပြန်လည်ဝေမျှပေးစေလိုပါကြောင်း၊ ပူးပေါင်းဆောင်ရွက်ခဲ့သည့် သုတေသနလုပ်ငန်းများမှ ရလဒ်နှင့် တွေ့ရှိချက်များကို လက်တွေ့လုပ်ငန်းများ ဆောင်ရွက်ရာတွင် အမှန်တကယ် အကျိုးရှိစွာ အသုံးချဆောင်ရွက်စေလိုပါကြောင်း၊ ထိုသို့ဆောင်ရွက်ရာတွင် ပြည်သူ့ကျန်းမာရေးပညာရှင်များနှင့် ဆွေးနွေးညှိနှိုင်းမှုများပြုလုပ်ကာ ပြည်သူလူထုအတွင်း အကောင်အထည်ဖော်ဆောင်ရွက်နိုင်မည့် လုပ်ငန်းစဉ်များ ဖော်ထုတ်ဆောင်ရွက်စေလိုပါကြောင်း။

Niigata University အနေဖြင့် ဝန်ကြီးဌာနရှိ ပြည်သူ့ကျန်းမာရေးဦးစီးဌာန၊ ကျန်းမာရေးလူ့စွမ်းအားအရင်းအမြစ်ဦးစီးဌာန၊ တက္ကသိုလ်များနှင့် သဘောတူညီမှုစာချွန်လွှာနှင့် နားလည်မှုစာချွန်လွှာများ လက်မှတ်ရေးထိုးကာ အဆင့်အတန်းမြင့်မားသည့် သုတေသနလုပ်ငန်းများအပါအဝင် လုပ်ငန်းများ ကျယ်ကျယ်ပြန့်ပြန့် ဆက်လက်ပူးပေါင်းဆောင်ရွက်စေလိုပါကြောင်း ပြောကြားသည်။

ထို့နောက် မြန်မာနိုင်ငံဆိုင်ရာ ဂျပန်နိုင်ငံသံရုံးမှ Deputy chief of mission ဖြစ်သူ Mr. Toru Maeda နှင့် Niigata University မှ ဥက္ကဋ္ဌ Professor Sugata Takahashi တို့က နှုတ်ခွန်းဆက်စကား ပြောကြားကြသည်။

ကျန်းမာရေးနှင့် အားကစားဝန်ကြီးဌာနနှင့် Niigata University တို့သည် လာမည့် ငါးနှစ်တာကာလအတွင်း လက်ရှိဆောင်ရွက်နေသည့် ရာသီတုပ်ကွေးရောဂါ စောင့်ကြပ်ကြည့်ခြင်းလုပ်ငန်းအပြင် ကိုယ်ဝန်ဆောင်မိခင်များကို ရာသီတုပ်ကွေးရောဂါ ကာကွယ်ဆေးထိုးနှံပေးခြင်းဖြင့် မွေးဖွားလာမည့် ကလေးငယ်များကို တုပ်ကွေးရောဂါ ကာကွယ်ပေးနိုင်ခြင်းရှိ၊ မရှိ သုတေသနလုပ်ငန်းနှင့် ကလေးများတွင် ဦးနှောက်အမြှေးရောင်ရောဂါ ဖြစ်ပွားမှုအခြေအနေ လေ့လာခြင်းလုပ်ငန်းများကို ပူးပေါင်းလုပ်ဆောင်သွားရန် ဆွေးနွေးသဘောတူညီမှုရရှိခဲ့သည်။

ယင်းနောက် ပြည်ထောင်စုဝန်ကြီးသည် ပြည်ထောင်စုငြိမ်းချမ်းရေးကော်မရှင်ဥက္ကဋ္ဌ ဒေါက်တာတင်မျိုးဝင်း၊ ရန်ကုန်တိုင်းဒေသကြီး လွှတ်တော် ဥက္ကဋ္ဌ ဦးတင်မောင်ထွန်းနှင့်အတူ မွန်းလွဲပိုင်းတွင် ဗဟိုအမျိုးသမီးဆေးရုံကြီး (ရန်ကုန်)၌ ကျင်းပခဲ့သော "မြန်မာနိုင်ငံ၏ ပထမဆုံးသော နိုင်ငံတကာအဆင့်မီ မိခင်နို့ရည်ဘဏ်ဖွင့်ပွဲအခမ်းအနား" သို့ တက်ရောက်သည်။

ရှေးဦးစွာ ပြည်ထောင်စုဝန်ကြီး၊ ရန်ကုန်တိုင်းဒေသကြီး လွှတ်တော် ဥက္ကဋ္ဌ၊ အမြဲတမ်းအတွင်းဝန် ပါမောက္ခ ဒေါက်တာသက်ခိုင်ဝင်း၊ ညွှန်ကြားရေးမှူးချုပ် (ပြည်ထောင်စုဝန်ကြီးရုံး) ဒေါက်တာသာထွန်းကျော်၊ ညွှန်ကြားရေးမှူးချုပ် (ပြည်သူ့ကျန်းမာရေးနှင့် ကုသရေးဦးစီးဌာန) ဒေါက်တာစိုးဦး၊ မွေးကင်းစအထူးကုဆရာဝန်ကြီး(ငြိမ်း) ပါမောက္ခ ဒေါက်တာစန်းစန်းမြင့်တို့က နိုင်ငံတကာအဆင့်မီ မိခင်နို့ရည်ဘဏ်ကို ဖဲကြိုးဖြတ် ဖွင့်လှစ်ပေးကြသည်။

ပြည်ထောင်စုဝန်ကြီးက အဖွင့်အမှာစကားပြောကြားရာတွင် နိုင်ငံတကာအဆင့်မီ မိခင်နို့ရည်ဘဏ်ကို ယခုကဲ့သို့ အောင်မြင်စွာ ဖွင့်လှစ်နိုင်ရန် ဝိုင်းဝန်းကြိုးပမ်းဆောင်ရွက်ခဲ့ကြသည့် ဆေးရုံအုပ်ကြီး၊ ပါမောက္ခ/ ဌာနမှူးများ၊ အလှူရှင်များနှင့် တာဝန်ရှိသူများအားလုံးကို ကျေးဇူးတင်ရှိ ဂုဏ်ပြုပါကြောင်း၊ ဤကဲ့သို့ မိခင်နို့ရည်ဘဏ်ကို တည်ထောင်နိုင်ခြင်းကြောင့် အကြောင်းအမျိုးမျိုးကြောင့် မိခင်နို့ရည်မရရှိနိုင်သော နာမကျန်းမိခင်များ၏ ကလေးများ၊ မိခင်သေဆုံးသွားသူကလေးများ၊ စွန့်ပစ်ခံကလေးများ၊ လမစေ့၊ ကိုယ်အလေးချိန်မပြည့်ဘဲ မွေးဖွားသောကလေးများအတွက် အထူးအကျိုးရှိမည်ဖြစ်ပါကြောင်း၊ လူသားမိခင်နို့ကိုသောက်သုံးရခြင်းဖြင့် ကလေးငယ်များ၏ ကိုယ်ခန္ဓာဖွံ့ဖြိုးမှု၊ ဦးနှောက်ဖွံ့ဖြိုးမှုသာမက ရောဂါပိုးများကို ခုခံနိုင်သည့် ကိုယ်ခံအား ပဋိပစ္စည်းများကို ရရှိစေနိုင်မည်ဖြစ်ပါကြောင်း။

မိခင်နို့ရည်ကို မည်သည့်နို့အမျိုးအစား၊ မည်သည့် အာဟာရနှင့်မျှ အစားထိုး၍မရပါကြောင်း၊ မိခင်နို့သည် နို့မှုန့်နှင့် အခြားနို့ထွက်ပစ္စည်းများထက်မဆို အဆများစွာ ဘေးအန္တရာယ်ကင်းပြီး အကျိုးကျေးဇူးရှိပါကြောင်း၊ ယခုလို နို့တိုက်မိခင်များထံမှ မိခင်နို့ရည်များကို စနစ်တကျစုဆောင်းပြီး တိုက်ကျွေးနိုင်ခြင်းကြောင့် မွေးကင်းစကလေးသေဆုံး၊ တစ်နှစ်အောက်နှင့် ငါးနှစ်အောက်ကလေး သေဆုံးမှုများ လျော့နည်းကျဆင်းလာမည်ဖြစ်ပါကြောင်း။

ဖွင့်လှစ် ဆောင်ရွက်နိုင်ခဲ့ပြီ

မြန်မာနိုင်ငံတွင် မိခင်နို့ရည်ဘဏ်ကို ၁၉၉၄ ခုနှစ်တွင် ဗဟိုအမျိုးသမီးဆေးရုံကြီး (ရန်ကုန်)၊ မွေးကင်းစကလေး အထူးကြပ်မတ်ကုသဆောင်၌ အငြိမ်းစား ပါမောက္ခ ဒေါက်တာစန်းစန်းမြင့်က စတင်ဆောင်ရွက်ခဲ့ပြီး ယခုအခါ နိုင်ငံတကာအဆင့်မီ ခေတ်မီစက်ပစ္စည်းကိရိယာများ ဖြည့်ဆည်းခြင်း၊ ဘေးအန္တရာယ်ကင်းရှင်းရေး ဆန်းစစ်သုံးသပ်ခြင်းများပြုလုပ်ခြင်း၊ လုပ်ထုံးလုပ်နည်းနှင့် လုပ်ငန်းလမ်းညွှန်များပြုစုရေးဆွဲခြင်းများ ပြုလုပ်၍ မြန်မာနိုင်ငံ၏ ပထမဆုံး နိုင်ငံတကာအဆင့်မီ မိခင်နို့ရည်ဘဏ်ကို ဖွင့်လှစ်ဆောင်ရွက်နိုင်ခဲ့ပြီဖြစ်ပါကြောင်း၊ ဝန်ကြီးဌာနအနေဖြင့် နို့တိုက်မိခင်များက လှူဒါန်းသော နို့ရည်များကို ရောဂါပိုးကင်းရှင်းအောင် သန့်စင်သော နို့ပေါင်းခံစက် (Human Milk Pasteurizer) ကို ယခုမိခင်နို့ရည်ဘဏ် ဖွင့်လှစ်နိုင်ရေးအတွက် ဝယ်ယူပံ့ပိုးပေးခဲ့ပြီး အလှူရှင်များကလည်း အခြား စက်ပစ္စည်းကိရိယာများနှင့် လိုအပ်ချက်များကို စေတနာထက်သန်စွာဖြင့် လှူဒါန်းပေးခဲ့ပါကြောင်း။

ထို့အပြင် ရန်ကုန်ကလေးဆေးရုံကြီး၊ ရန်ကင်းကလေးဆေးရုံကြီး၊ မြောက်ဥက္ကလာပသင်ကြားရေးဆေးရုံကြီး၊ မန္တလေးဗဟိုအမျိုးသမီးဆေးရုံကြီး၊ မန္တလေးခုတင် (၅၅၀) ဆံ့ ကလေးဆေးရုံကြီးနှင့် တောင်ကြီးအမျိုးသမီးနှင့် ကလေးဆေးရုံကြီးတို့အတွက် နို့ရည်များကို ရောဂါပိုးကင်းရှင်းအောင် သန့်စင်သော နို့ပေါင်းခံစက်(Human Milk Pasteurizer) တစ်လုံးစီကို ဝယ်ယူထားပြီးဖြစ်ကာ ဤကဲ့သို့ နိုင်ငံတကာအဆင့်မီ မိခင်နို့ရည်ဘဏ်များ တည်ထောင်နိုင်ရေး ဦးစားပေး ဆောင်ရွက်သွားမည်ဖြစ်ပါကြောင်း၊ တိုင်းဒေသကြီး/ ပြည်နယ်အဆင့် ဆေးရုံကြီးများတွင်လည်း နိုင်ငံတကာအဆင့်မီ မိခင်နို့ရည်ဘဏ်များ ဖွင့်လှစ်နိုင်ရေး ဆောင်ရွက်သွားနိုင်ရေး အဆင့်လိုက်ဆောင်ရွက်သွားမည်ဖြစ်ပါကြောင်း ပြောကြားသည်။

ယင်းနောက် ဗဟိုအမျိုးသမီးဆေးရုံကြီး (ရန်ကုန်) ဆေးရုံအုပ်ကြီး ပါမောက္ခဒေါက်တာ ခင်ပြုံးကြည်နှင့် Alive and Thrive ၏ Regional Technical Specialist ဖြစ်သူ Ms. Jennifer Cashin တို့က နှုတ်ခွန်းဆက်စကား အသီးသီး ပြောကြားခဲ့ပြီး မွေးကင်းစအထူးကုဆရာဝန်ကြီး (ငြိမ်း) ပါမောက္ခ ဒေါက်တာစန်းစန်းမြင့်က မိခင်နို့ရည်ဘဏ် အကြောင်းကို ရှင်းလင်းတင်ပြသည်။

ထို့နောက် နိုင်ငံတကာအဆင့်မီ မိခင်နို့ရည်ဘဏ် အတွက် အလှူငွေများ လှူဒါန်းရခြင်းအကြောင်းကို အလှူငွေမတည်သူ ဒေါက်တာထက်ဇံလင်းက ရှင်းလင်းပြောကြားသည်။

ဆက်လက်၍ မွေးကင်းစကလေးအထူးကု ပါမောက္ခ ဒေါက်တာနန့်စမ်းစမ်းအေးက နိုင်ငံတကာအဆင့်မီ မိခင်နို့ရည်ဘဏ် တည်ဆောက်ခဲ့ပုံများကို ရှင်းလင်းတင်ပြခဲ့ကြောင်း သတင်းရရှိသည်။ **သတင်းစဉ်**

ပန္နရသမ(၁၅)ကြိမ်မြောက်မှ...သည်

မြင့်စိုး (နတလ)

လေးမျက်နှာက နဝမအကြိမ်

ရန်ကုန်မြို့တော်ကြီးကနေ နံနက်ဖနာရီ ၁၅မိနစ်အချိန်စတင်ထွက်ခွာခဲ့ကြသည်။ ထွက်ခွာခဲ့ကြသည်ဟု ပြောရခြင်းမှာလည်း ယခုတစ်ခေါက် မွေးရပ်မြေ ဧရာဝတီတိုင်းဒေသကြီးခရီးစဉ်၌ ကျွန်တော်နှင့်အတူ ညီတော်မောင်တစ်ဦး လိုက်ပါလာ၍ဖြစ်သည်။ သူ့နာမည်က ကိုမောင်မောင်မြင့် အလုပ်သင်ဗိုလ် ဗိုလ်လောင်းသင်တန်းအမှတ်စဉ်(၁၁) ကျောင်းဆင်းတစ်ဦး။ သို့သော် ငယ်ရွယ်တက်ကြွသည့် လူငယ်ဘဝမှာပဲ အရှေ့မြောက်တိုင်းစစ်ဌာနချုပ်နယ်မြေအတွင်း ရန်သူဗကပများနှင့် ရင်ဆိုင်ခဲ့ရသော တိုက်ပွဲတစ်ခု၌ လက်နက်ငယ်ကျည်ထိမှန်ပြီး မျက်စိနှစ်ကွင်း အလင်းကွယ်ခဲ့သည်မှာ ကြာပေပြီ။ သို့တစေ စိတ်ဓာတ်ကအလွန်မာကျောသဖြင့် တပ်မတော်အသိုင်းအဝိုင်းတွင် လူချစ်လူခင်ပေါများသူတစ်ယောက်ပီပီ သူတစ်ပါး၏အကူအညီကို မယူတတ်ဘဲ သူကသာလူတော်တော်များများကို ကူညီခဲ့သူဖြစ်၏။ မှတ်ဉာဏ်ကလည်း ကောင်းမှကောင်း။ ခရီးစထွက်မည့် နံနက်မှာပင်သူပြောလိုက်တာက အစ်ကိုကြီး ကျွန်တော့်ကို မြောက်ဒဂုံအိမ်ရာ လာမခေါ်နဲ့တော့၊ အသိတစ်ယောက်ကားနဲ့လိုက်ပို့ခိုင်းပြီး တောင်ဥက္ကလာ(၃၁)ကားဂိတ်နားကပန်းပေါဝန်လက်ဖက်ရည်ဆိုင်မှာ စောင့်နေမည်ဆိုပဲ။ သူ့ကိုခေါ်သွားပြီး ဟင်္သာတမြို့က သူ၏မိခင်ကြီးအိမ်မှာထားခဲ့ဖို့ပဲဖြစ်ပါသည်။ ကျွန်တော်က တလုတ္တော်လမ်းခွဲမှတစ်ဆင့် လေးမျက်နှာမြို့လေးရှိရာသို့ ဆက်လက်မောင်းနှင်ထွက်ခွာခဲ့ပါသည်။

ဝေန်တံတား(လေးမျက်နှာ) ပေါ်မှ ဖူးမြော်ရသည့် စတုမုခ ထူပါရုံစေတီတော်။

အထက လှော်ကထား၏ (၁၅)ကြိမ်မြောက် မြတ်ဆရာပူဇော်ပွဲ တက်ရောက်လာကြသူများ။

လေးမျက်နှာမြို့တွင် အထက၊ အလကကျောင်းများ၏ မြတ်ဆရာပူဇော်ပွဲအခမ်းအနား ကျင်းပလာခဲ့သည်မှာ နဝမအကြိမ်သို့ တိုင်ခဲ့ပေပြီ။ ကျွန်တော်က လှော်ကထားအလကမှာ ရှစ်တန်းအောင်ပြီး ဘယ်မြို့ဘယ်ရွာကိုမျှမသွားနိုင်သောကြောင့် လေးမျက်နှာပရဟိတကျောင်း၌နေထိုင်ကာ လေးမျက်နှာအထက (အမျိုးသားနေရှင်နယ်ကျောင်းကြီး) မှာ ကိုးတန်းနှင့် (၁၀)တန်းကို တက်ရောက်သင်ကြားခဲ့သူဖြစ်သည်။ အမျိုးသားနေရှင်နယ်ကျောင်းကြီးလည်း ၁၉၉၃ခုနှစ်လောက်ကတည်းက ငဝန်မြစ်ကမ်းပြိုသည့်နောက်သို့ ပါသွားခဲ့ပြီဖြစ်၍ ယခုအခါငဝန်မြစ်အရှေ့ဘက်ကမ်း၌ တည်ထားသောလေးမျက်နှာမြို့သစ် အထကမှာ မြတ်ဆရာပူဇော်ပွဲများကျင်းပလာခဲ့ခြင်းဖြစ်သည်။ ယခုနှစ် ဆရာကန်တော့ပွဲသို့ဆရာကြီး ဆရာမကြီးများ ကြွရောက်ကန်တော့ခံကြရာတွင် အသက် ၈၀ နှင့်အထက် ဆရာကြီးတစ်ဦး၊ ဆရာမကြီးနှစ်ဦးတို့ ပါဝင်ခဲ့၏။

မြတ်စေတနာ အခမဲ့ဆေးခန်း

လေးမျက်နှာမြို့ထဲမှာ ကျွန်တော့်ညီ၏အိမ်ရှိသော်လည်း သွားမတည်းဖြစ်ခဲ့ပါ။ ကျောင်းနေဖက်သူငယ်ချင်း ဦးငွေဝင်းနှင့် ဦးသန်းဦးတို့ကိုပါခေါ်၍ပရဟိတကျောင်းမှာပဲ တစ်ညအိပ်ခဲ့သည်။ ကိုးတန်း၊ ၁၀ တန်း အထက်တန်းကျောင်းသားကြီးများအနေဖြင့်ကျန်သောအတန်းစဉ်မှ တိုင်းရင်းသားကလေးငယ်များကိုဦးဆောင်၍ လယ်စိုက်ချိန်မှာလယ်စိုက်၊ ပဲစိုက်ချိန်မှာ ပဲ၊ မိုးတွင်းဘက်အချိန်မှာ လှေများဖြင့် ကန်စွန်းရွက်ခူး၊ နွေရာသီကျောင်းပိတ်ရက်မှာ လေးမျက်နှာ အနောက်ခြမ်းကျေးရွာများသို့သွား၍ မန်ကျည်းပင်များလှဲကာ ထင်းခွဲအစရှိသည့်လုပ်ငန်းများကိုလုပ်ရင်း ဘဝအတွေ့အကြုံရခဲ့ပုံတွေကို သတိရမိသေးတော့။ လေးမျက်နှာ အထက၊ အလက ကျောင်းများ၏ မြတ်ဆရာပူဇော်ပွဲ အခမ်းအနားကထိုနေ့(ဒီဇင်ဘာ ၂၈ရက်နေ့) နံနက် ၈ နာရီ မကျင်းပမီအချိန်နည်းနည်းရသေးသောကြောင့် ပရဟိတ ကျောင်းဝင်းထဲ၌ လိုက်လံကြည့်ရှုခဲ့သည်။ လက်ရှိပရဟိတ ဆရာတော်ဘဒ္ဒန္တ အရိယာနန္ဒ၏လက်ထက်တွင် သာသနိကအဆောက်အဦများ တိုးပွားလာကြောင်း သတိပြုမိသည်။ ထိုအထဲတွင်မှ ကျေးဇူးရှင် မိဘနှစ်ပါးဖြစ်ကြသော ဦးရှပ်နှင့်ဒေါ်ဖန်၊ အစ်မကြီးဖြစ်သူ ဒေါ်တင်ကြည်တို့အားရည်စူး၍ဒေါ်တင်ရီ၊ ဦးတင့်လွင်နှင့် ဒေါ်ခင်စန်းဦး ရဲရင့်လွင်ပွဲရုံမိသားစုတို့က ဆောက်လုပ်လှူဒါန်းထားသည့် အာယုပါလကျောင်းဆောင်၌ အဆိုပါအလှူရှင်များ၏ မတည်ရန်ပုံငွေဖြင့် မြတ်စေတနာ အခမဲ့ဆေးခန်းကို နှစ်ပတ်ခြားတစ်ကြိမ် စနေနေ့တိုင်း ဖွင့်လှစ်ကုသပေးနေကြောင်းတွေ့ရ၍ ဝမ်းသာကြည်နူးစွာ သာဓုခေါ်ခဲ့ရသည်။ လူနာဦးရေ ၁၅၀ နှင့် ၂၀၀ ကြား လာရောက်ပြသနေကြ၏။ လေးမျက်နှာပြည်သူ့ဆေးရုံကြီးမှ ဆရာဝန်များနှင့်သူနာပြုဆရာမများက လာရောက်ကြည့်ရှုကုသပေးခြင်းဖြစ်သည်။ ဆီးချိုရောဂါသည်က အများဆုံးဖြစ်နေကြောင်းတွေ့ရသည်။ ၂၀၁၁ ခုနှစ်ကတည်းက အခမဲ့ဆေးခန်းကိုစတင်ဖွင့်လှစ်ခဲ့ခြင်းဖြစ်ရာ ရှစ်နှစ်တာကာလအတွင်းသို့ချင်းနင်းဝင်ရောက်လာခဲ့ပြီ။ သင့်တော်သော ဆေးဝါးများကိုရက်၂၀ စာ၊ တစ်လစာ စသည်ဖြင့် အခမဲ့ထုတ်ပေးနေခြင်းဖြစ်ရာ ရေရှည်တည်တံ့ရေးအတွက် ကြိုးပမ်းဆောင်ရွက်နေကြကြောင်းနှင့် အလှူရှင်များလည်း လိုအပ်လျက်ရှိကြောင်း သိရသည်။ ကျွန်တော်လည်းတတ်အားသမျှလှူခွင့်ရခဲ့၏။

ငဝန်တံတား(လေးမျက်နှာ)နှင့် ပန်းတောကြီးလမ်း

ကမ္ဘာဦးလူတို့ နေနှင့်လကို မျှော်ကြသလိုလေးမျက်နှာမြို့သူမြို့သား၊ နယ်သူနယ်သားများအားလုံးကနှစ်ပေါင်းများစွာ မျှော်လင့်တောင့်တခဲ့ရသော ငဝန်မြစ်ကူးတံတားကြီးကို ၂၀၁၈ ခုနှစ် ဒီဇင်ဘာလမှာ တည်ဆောက်ပြီးစီးဖွင့်လှစ်ပေးခဲ့ပြီးဖြစ်သည်။ တံတားကြီးပေါ်မှနေ၍ငဝန်မြစ်တစ်ဖက်ကမ်း ခတ္တာရုပ်ကွက်အခြမ်းတွင်တင့်တယ်သပ္ပာယ်စွာ စံနေတော်မူသော စတုမုခ ထူပါရုံစေတီတော်မြတ်ကြီးကို လှမ်း၍ဖူးမြော်ရသည်မှာ ကြည်ညိုဖွယ်ရာကောင်းလှပါဘိ။ တံတားကြီးပြီးသွားမှတော့တံတား၏ဂုဏ်အင်္ဂါနှင့်လျော်ညီစွာ လေးမျက်နှာ-ပန်းတောကြီးလမ်း (၇/၄)မိုင်သည်လည်း ကျောက်လမ်း၊ ကတ္တရာလမ်းစသည်ဖြင့် ဘဏ္ဍာနှစ်အလိုက်ပြောင်းလဲခဲ့ပြီ။ ထိုလမ်းသည် ပန်းတောကြီးကျေးရွာအနီး၌ ပုသိမ်-မုံရွာကားလမ်းမကြီးနှင့်ဆုံခဲ့သည်။ လေးမျက်နှာနှင့် နင်းကြမ်းကျေးရွာအကြား လမ်းပိုင်းအလိုက် ကတ္တရာခင်းပြီးဖြစ်သကဲ့သို့ ပန်းတောဘက်မှလည်း လမ်းဦးစီးဌာန လမ်းအထူးအဖွဲ့(၂၀)မှ တာဝန်ခံအင်ဂျင်နီယာ ဒေါ်သီသီဟန်ဦးစီးအရာရှိ (မြို့ပြ)က တာဝန်ယူကြီးကြပ်၍ ၂၀၁၉-၂၀၂၀ဘဏ္ဍာနှစ်တွင် ကတ္တရာလမ်း(၃/၁)မိုင် ခင်းနေသည်ကိုတွေ့ရသည်။ နောင်သောအခါ လမ်းတစ်ခုလုံးကတ္တရာခင်းပြီးပါက ပန်းတောကြီးမှ လေးမျက်နှာခရီးသည်တင်ကားဖြင့် ၁၀ မိနစ်ခရီးမျှသာ၊ ထိုမှ ဟင်္သာတ၊ ထိုမှ ရန်ကုန်၊ထိုမှ ပုသိမ် ဆန္ဒရှိသလို သွားလာကူးသန်းကြပေရော့။ မြို့နယ်သူ မြို့နယ်သားအားလုံး၏ကိုယ်စား ကျေးဇူးစကားဆိုပါရစေ ဆောက်လုပ်ရေးဝန်ကြီးဌာနနှင့်လမ်းဦးစီးဌာန၊ တံတားဦးစီးဌာနများ။

ပန္နရသမ(၁၅)ကြိမ်မြောက်ခဲ့ပြီ

ကျွန်တော့်ဇာတိ စိန်တောင်ကျေးရွာနှင့်ကပ်လျက်လှော်ကထားအထကကျောင်းမှာ မြတ်ဆရာပူဇော်ပွဲကျင်းပလာခဲ့တာ (၁၅)ကြိမ်သို့ တိုင်ခဲ့ပြီ။ အလယ်တန်းကျောင်းသားဘဝကို ထိုကျောင်းတွင် ကုန်လွန်ခဲ့၏။ အလကမှ တွဲဖက်အထက၊ ထိုမှ ၁၉၉၁ခုနှစ်တွင် အထကအဆင့် တိုးမြှင့်ဖွင့်လှစ်ခွင့်ရခဲ့ပြီးနောက် ၂၀၀၈ ခုနှစ်တွင်လှော်ကထားအထက စာစစ်ဌာနဖြစ်လာအောင်၊ အဆောက်အဦနှင့် စာသင်ခုံ လုံလောက်မှုရှိအောင်၊ လုံခြုံရေးကိစ္စများကအစ လုပ်ထုံးလုပ်နည်းနှင့်အညီဖြစ်လာအောင် ရပ်မိရပ်ဖများ၊ ကျွန်တော်တို့ကျောင်းသားကျောင်းသူဟောင်းများ ဝိုင်းဝန်းကြိုးပမ်းခဲ့ကြသည်။ အဂ္ဂမဟာသီရိ သုဓမ္မသီင်္ဂီ ဒေါ်ခင်ကြည်ကဲ့သို့ လေးမျက်နှာဇာတိဖွား အလှူရှင်များကလည်း ကျောင်းဆောင်သစ်များဆောက်လုပ်လှူဒါန်းခဲ့ကြသည်။ ကျွန်တော်တို့ ကြိုးပမ်းရကျိုးနပ်သည်လို့ပဲ ပြောကြပါစို့ရဲ့။ လှော်ကထားအထကသည် လေးမျက်နှာမြို့နယ်အတွင်း အောင်ချက်ရာခိုင်နှုန်းမြင့်မားစွာဖြင့် နှစ်စဉ် ပထမ၊ ဒုတိယ ရနေသလိုဝိဇ္ဇာဘာသာတွဲ၌ တစ်နိုင်ငံလုံး အဆင့်(၄)ရရှိသူ၊ ခြောက်ဘာသာဂုဏ်ထူး ရရှိသူများ ပေါ်ထွက်လာခဲ့သည်။

လှော်ကထားအထက၏ ယခုနှစ် မြတ်ဆရာပူဇော်ပွဲအခမ်းအနားသို့ တွဲဖက်အထကလက်ထက်၌ သင်ကြားခဲ့ဖူးသော ဆရာ ဆရာမများအပါအဝင် စုစုပေါင်း ၅၇ ဦးကြွရောက်အပူဇော်ခံခဲ့ကြသည်။ ဆရာကြီး ဆရာမကြီး ၅၇ ဦးစလုံးက ဩဝါဒစကားများ၊ အမှတ်တရစကားများ ကိုယ်စီကိုယ်စီ ပြောကြားသွားပေရာ ဆရာဆရာမတို့၏နှုတ်ထွက်စကားကို မကြားရသည်မှာ နှစ်ပေါင်းအစိတ်၊ သုံးဆယ်ရှိနေပြီဖြစ်သော တပည့်ဟောင်းများအဖို့ဖရဏာပီတိ ဂွမ်းဆီထိဘိအလား ခံစားမှတ်သား နားဆင်ခဲ့ကြရပေသည်။ အမှတ်တရစကားကလည်း အမျိုးမျိုးအဖုံဖုံပင်။ အချို့ ဆရာကြီးများသည် မြစ်ဝကျွန်းပေါ်ဒေသ၌ ဗကပများရှိနေဆဲအချိန် ၁၉၆၈-၁၉၆၉ နှစ်များမှအစ၊ ဖြတ်လေးဖြတ် စစ်ဆင်ရေးပြုလုပ်ခဲ့သည့် ၁၉၇၀ပြည့်လွန်နှစ်များ၌ တာဝန်ထမ်းဆောင်ခဲ့ကြသူများဖြစ်ပေရာ ထိုခေတ် ထိုကာလက ပုံရိပ်များကို ပြန်လည်၍ပုံဖော်ပြောကြားကြသည်မှာ မှတ်သားစရာအတိ ဖြစ်ခဲ့၏။ အချို့ကလည်း ရွာတွေကချက်ကျွေးသော ဒေသအစားအစာတွေကို လွမ်းကြ၊ သတိတရရှိကြသဖြင့်ပြော၍ မဆုံးတော့။

ပြန်လည်ဆုံတွေ့ကြပါစို့

နဝမအကြိမ်မြောက် ကျင်းပပြီးစီးခဲ့သည့်လေးမျက်နှာအထက၊ အလကကျောင်းများမှ ဆရာကြီးဆရာမကြီးများ၊ ကျောင်းသား ကျောင်းသူဟောင်း သူငယ်ချင်းများနှင့် လာမည့်နှစ်များမှာ တွေ့ဆုံ၍ ပူဇော်ကန်တော့ လိုပါသေးသည်။ ထိုနည်းတူစွာ လှော်ကထားအထက၏ ပန္နရသမ(၁၅)ကြိမ်မြောက်မှသည် သောဠသမ(၁၆)ကြိမ်၊ သတ္တာရသမ(၁၇)ကြိမ်၊ အဋ္ဌာရသမ(၁၈) ကြိမ်တို့သို့ လည်းကောင်း၊ ထိုထက်ပို၍ လောဘတကြီး ဆန္ဒပြုပါဆိုလျှင် ရွှေရတု ပညာသ အကြိမ် (၅၀)မြောက်သို့တိုင်ဆရာကြီးဆရာမကြီးတို့ကို အသက်ရာကျော်ရှည်လိုလျက်ပူဇော်ကန်တော့ပွဲများ ကျင်းပလိုပါသည်။ ကျောင်းသားကျောင်းသူဟောင်း သူငယ်ချင်းများနှင့်လည်း ထပ်မံတွေ့ဆုံလိုပါသေးသည်။ ပြန်လည်ဆုံတွေ့ကြပါစို့.....။

ကတ္တရာခင်းထားသည့် လေးမျက်နှာ-ပန်းတောကြီးလမ်းပိုင်း။

ပြည်ထောင်စုဝန်ကြီး ဒေါက်တာမျိုးသိမ်းကြီး Asi@Connect National Launch ဖွင့်ပွဲအခမ်းအနား တက်ရောက်

ရန်ကုန် ဇန်နဝါရီ ၁၁

Asi@Connect National Launch ဖွင့်ပွဲအခမ်းအနားကို ယနေ့နံနက် ၁၀ နာရီတွင် ရန်ကုန်မြို့ရှိ နိုဗိုတယ်ဟိုတယ်၌ ကျင်းပသည်။

အရေးကြီး

အခမ်းအနားတွင် ပြည်ထောင်စုဝန်ကြီး ဒေါက်တာမျိုးသိမ်းကြီးက အဆင့်မြင့်ပညာကဏ္ဍပြုပြင်ပြောင်းလဲရေးကို အကောင်အထည်ဖော်ရာတွင် ကျောင်းသား ကျောင်းသူများ၊ လူငယ်လူရွယ်များ၊ ဘဝတစ်သက်တာ သင်ယူလေ့လာသူများ၏ အရည်အသွေး တိုးတက်လာစေရန် သင်ကြားသင်ယူမှု၊ လေ့ကျင့်ရေး၊ သုတေသနနှင့် တီထွင်ဆန်းသစ်မှုမှအစပြု၍ သင်ယူမှုဝန်းကျင်ကောင်းများကို ဖန်တီးအားပေးလျက်ရှိကြောင်း၊ တက္ကသိုလ်၏ အသက်သွေးကြောသည် သုတေသနဖြစ်ပြီး သုတေသနဖွံ့ဖြိုးရေးသည် နိုင်ငံ၏စီးပွားရေးဖွံ့ဖြိုးမှုနှင့် ရေရှည်တည်တံ့ခိုင်မြဲ၍ ဟန်ချက်ညီသော ဖွံ့ဖြိုးတိုးတက်မှုအတွက် အရေးကြီးပါကြောင်း။

စတုတ္ထအဆင့် စီမံကိန်းဖြစ်

Asi@Connect သည် ၂၀၀၁ ခုနှစ်တွင် အာရှ - ဥရောပအစည်းအဝေး (ASEM)မှ စတင်ခဲ့သော ဥရောပ-အာရှ သတင်းအချက်အလက်ကွန်ရက် (Trans-Eurasia Information Network - TEIN) တည်ဆောက်ရေးအတွက် ဥရောပသမဂ္ဂမှ အထောက်အပံ့ပေးသော စီမံကိန်းအစီအစဉ်များတွင် စတုတ္ထအဆင့် စီမံကိန်းဖြစ်ပါကြောင်း၊ Asi@Connect Project တွင် အာရှနိုင်ငံပေါင်း ၂၄ နိုင်ငံမှ တက္ကသိုလ်များနှင့် သုတေသနဌာနများ ပူးပေါင်းပါဝင်ဆောင်ရွက်လျက်ရှိပြီး ဥရောပမှ သုတေသနပညာရှင်ပေါင်း သန်း ၅၀ ကို GEANT ကွန်ရက်မှတစ်ဆင့် ဆက်သွယ်၍ သုတေသနလုပ်ငန်းပေါင်းများစွာ ဆောင်ရွက်လျက်ရှိပါကြောင်း၊ Asi@Connect Project ၏ အဓိကလုပ်ငန်း ခြောက်ခုအနက် တစ်ခုဖြစ်သည့် ဒေသတွင်းဒစ်ဂျစ်တယ်နည်းပညာကွာဟမှု လျှော့ချနိုင်ရေးအတွက် အကူအညီပေးခြင်းဖြစ်သောကြောင့် Asi@Connect Project ၏ ပံ့ပိုးမှုဖြင့် ရန်ကုန်ကွန်ပျူတာတက္ကသိုလ်တွင် ၂၀၁၉ - ၂၀၂၀ အတွင်း TOT (Training of Trainers) သင်တန်း ၁၃ မျိုးကို မြန်မာနိုင်ငံ၏ တိုင်းဒေသကြီးနှင့် ပြည်နယ်များရှိ နည်းပညာတက္ကသိုလ်များမှ ဆရာ ဆရာမများကို သင်ကြားပို့ချပေးလျက်ရှိကြောင်း ပြောကြားသည်။

ထို့နောက် European Union Head of Mission Mr.Johann Hesse ၊ TEIN*CC မှ President Mr.Yong Hwan Chung နှင့် ရန်ကုန်ကွန်ပျူတာတက္ကသိုလ်မှ ပါမောက္ခချုပ် ဒေါက်တာမီမီသက်သွင်တို့က အမှာစကား ပြောကြားကြသည်။

ယင်းနောက် WP6 Project CCNA Cyber Op နှင့် WP6 Project Bridging the Digital Divide in Myanmar ခေါင်းစဉ်များဖြင့် နည်းပညာဆိုင်ရာများကို ဆက်လက်ဆွေးနွေးကြသည်။

သတင်းစဉ်

ဒုတိယဝန်ကြီး ဦးသာဦး မြန်မာနိုင်ငံရေကြောင်းပညာတက္ကသိုလ် (၁၄)ကြိမ်မြောက် ဘွဲ့နှင်းသဘင်နှင့် ပညာရည်ချွန်ဆုချီးမြှင့်ခြင်းအခမ်းအနား တက်ရောက်

နေပြည်တော် ဇန်နဝါရီ ၁၁

ပို့ဆောင်ရေးနှင့် ဆက်သွယ်ရေးဝန်ကြီးဌာန မြန်မာနိုင်ငံရေကြောင်းပညာတက္ကသိုလ်၏ (၁၄)ကြိမ်မြောက် ဘွဲ့နှင်းသဘင်နှင့် ပညာရည်ချွန်ဆုချီးမြှင့်ခြင်းအခမ်းအနားကို ယနေ့နံနက် ၈ နာရီတွင် ရန်ကုန်တိုင်းဒေသကြီးရှိ အဆိုပါတက္ကသိုလ်ဘွဲ့နှင်းသဘင်ခန်းမ၌ ကျင်းပသည်။

အခမ်းအနားတွင် ပို့ဆောင်ရေးနှင့် ဆက်သွယ်ရေးဝန်ကြီးဌာန ဒုတိယဝန်ကြီး ဦးသာဦးက ဘာသာရပ်အလိုက် ပညာရည်ချွန် ပထမဆုရ မောင်သန်းနိုင်ဝင်း၊ မဇင်မာဝင်း၊ မပေရယ်တင့်ဆွေ၊ မောင်ဖွဲ့လကျ်ာထွဋ်၊ မောင်ဝင်းဝင်းအောင်၊ မမေသူကျော်၊ မသန့်ဇံဇံဝင်း၊ စောစည်သူထွန်း၊ မောင်မင်းမော်ထွန်းနှင့် မောင်မျိုးမြင့်ပိုင်တို့ကို ဆုများပေးအပ်ချီးမြှင့်သည်။

ဆက်လက်၍ တော်ဝင်ရေယာဉ်ဗိသုကာအသင်း(အင်္ဂလန်)၏ RINA Myanma Shipyard Award ရွှေတံဆိပ်ဆုနှင့် ငွေကျပ်နှစ်သိန်းကို မောင်ဖွဲ့လကျ်ာထွဋ်အား လည်းကောင်း၊ Hutchison Port Holdings (Hong kong) ၏ Best Port & Harbour Engineer Student Prize HPH ရွှေတံဆိပ်ဆုနှင့် အမေရိကန်ဒေါ်လာ ၁၀၀၀ ကို မမေသူကျော်အား လည်းကောင်း၊ Maersk Line (Shipping Co.,Ltd) ၏ ပညာရည်ချွန်ဆု Best Marine Electrical System & Electronics Engineer Student Prize ဆုငွေကျပ် နှစ်သိန်းကို စောစည်သူထွန်းအား လည်းကောင်း၊ ဂျပန်နိုင်ငံ Furuno Electric Co.,Ltd မှ ပညာရည်ချွန်ဆု Best Nautical Science Student Prize ကို မောင်မျိုးမြင့်ပိုင်အား လည်းကောင်း၊ ဂျပန်နိုင်ငံ YANMAR Co., Ltd မှ Best Marine Engineer Student Prize ရွှေနာရီဆုကို မောင်ဝင်းဝင်းအောင်အား လည်းကောင်း၊ Starhigh - Asia Pacific Pte.,Ltd မှ ပညာရည်ချွန်ဆုနှင့် Best River & Coastal Engineer Student Prize အမေရိကန်ဒေါ်လာ ၁၀၀၀ ကို မသန့်ဇံဇံဝင်းအား လည်းကောင်း၊ Brilliance Marine Training Center မှ ပညာရည်ချွန်ဆု Best Marine Mechanical Engineer Student Prize ဆုငွေကျပ် သုံးသိန်းကို မောင်မင်းမော်ထွန်းအား လည်းကောင်း၊ Myanmar Excellent Stars Maritime Training Center ၏ Chief Mate COC Exam အတွက် ပညာသင်ဆုနှင့် အမေရိကန်ဒေါ်လာ ၂၀၀ ကို မောင်မျိုးမြင့်ပိုင်အား လည်းကောင်း ဒုတိယဝန်ကြီးနှင့် တာဝန်ရှိသူများက ပေးအပ်ချီးမြှင့်ကြသည်။

ဘွဲ့လက်မှတ်များ ပေးအပ်

ထို့နောက် မြန်မာနိုင်ငံရေကြောင်းပညာတက္ကသိုလ်ပါမောက္ခချုပ် ဒေါက်တာမြတ်လွင်က ရေယာဉ်တည်ဆောက်မှုပညာဘွဲ့ရ ၃၀၊ ရေကြောင်းအင်ဂျင်နီယာဘွဲ့ရ ၅၅ ဦး၊ ဆိပ်ကမ်းအင်ဂျင်နီယာဘွဲ့ရ ၂၅ ဦး၊ မြစ်ချောင်းနှင့်ကမ်းရိုးတန်းအင်ဂျင်နီယာဘွဲ့ရ ၁၀ ဦး၊ ရေကြောင်းလျှပ်စစ်နှင့် အီလက်ထရွန်နစ်ပညာဘွဲ့ရ ၂၃ ဦး၊ ရေကြောင်းစက်မှုအင်ဂျင်နီယာဘွဲ့ရ ၄၂ ဦး၊ ရေကြောင်းသိပ္ပံဂုဏ်ထူးဘွဲ့ရ ၅၅ ဦး၊ ရေကြောင်းသိပ္ပံဘွဲ့ရ ၁၁ ဦး၊ ဘွဲ့လွန်ဒီပလိုမာ ၃၃ ဦးနှင့် ထောက်ပံ့သယ်ယူပို့ဆောင်ရေးဒီပလိုမာ ၁၃၁ ဦးတို့ကို သက်ဆိုင်ရာဘွဲ့လက်မှတ်နှင့် ဒီပလိုမာဘွဲ့လက်မှတ်များကို ပေးအပ်သည်။

မြန်မာနိုင်ငံ ရေကြောင်းပညာတက္ကသိုလ်သည် ၂၀၀၂ ခုနှစ်တွင် စတင်ဖွင့်လှစ်ခဲ့ပြီး ၂၀၀၇ ခုနှစ်မှ ၂၀၂၀ ပြည့်နှစ်အထိ ဘွဲ့နှင်းသဘင်အခမ်းအနားကို နှစ်စဉ်ကျင်းပခဲ့ရာ ရေကြောင်းဘက်ဆိုင်ရာဘွဲ့နှင့် ဒီပလိုမာဘွဲ့ရ ကျောင်းသား ကျောင်းသူစုစုပေါင်း ၅၂၀၅ ဦးကို မွေးထုတ်ပေးနိုင်ခဲ့ကြောင်း သိရသည်။

သတင်းစဉ်

Asi@Connect Project ၏ပံ့ပိုးမှုဖြင့် ရန်ကုန်ကွန်ပျူတာတက္ကသိုလ်မှ Cyber Security Operation သင်တန်းဖွင့်

ရန်ကုန် ဇန်နဝါရီ ၁၁

Asi@Connect Project ၏ပံ့ပိုးမှုဖြင့် ရန်ကုန်ကွန်ပျူတာတက္ကသိုလ်မှ Cyber Security Operation ဖွင့်ပွဲအခမ်းအနားကို ယနေ့နံနက်ပိုင်းတွင် ရန်ကုန်မြို့ ပြည်လမ်းရှိ နိုဗိုတယ်ဟိုတယ်၌ ကျင်းပသည်။

ယနေ့ဖွင့်လှစ်သည့် Cyber Security Operation ကို မလေးရှားနိုင်ငံမှ ပညာရှင်များက ရန်ကုန်၊ မန္တလေးအပါအဝင် ကွန်ပျူတာတက္ကသိုလ် ၂၇ ကျောင်း၊ နည်းပညာတက္ကသိုလ်နှင့် ဆေးတက္ကသိုလ်တို့မှ သင်တန်းသားသင်တန်းသူ ၇၀ ကို ရန်ကုန်ကွန်ပျူတာတက္ကသိုလ်၌ ခုနစ်ရက်ကြာ ပို့ချပေးသွားမည်ဖြစ်သည်။

"အခုလို ပရောဂျက်တွေကို မြန်မာနိုင်ငံအနေနဲ့ နိုင်ငံတကာနဲ့အတူ ပူးပေါင်းဆောင်ရွက်လာနိုင်တဲ့အတွက် ကျွန်မတို့နိုင်ငံရဲ့ ရည်မှန်းသုတေသနအဆင့်အတန်းတွေ ပိုမိုမြင့်မားလာပြီး ပြည်သူလူထု လူမှုစီးပွားတိုးတက်လာဖို့အတွက် ရည်ညွှန်းပါတယ်" ဟု ရန်ကုန်ကွန်ပျူတာတက္ကသိုလ် ပါမောက္ခချုပ် ဒေါက်တာမီမီသက်သွင်က ပြောသည်။

ရန်ကုန် ကွန်ပျူတာတက္ကသိုလ်သည် ၂၀၁၉ - ၂၀၂၀ အတွင်း Asi@Connect Project ၏ပံ့ပိုးမှုဖြင့် TOT (Training of Trainers) သင်တန်းပေါင်း ၁၃ မျိုးဖြစ်သည့် IT Essentials, CCNA-1, CCNA-2, CCNA-3, CCNA-4, CCNP, Internet of Things, Big Data, Software Defined Network စသည့် သင်တန်းများကို မြန်မာနိုင်ငံ တိုင်းဒေသကြီးနှင့် ပြည်နယ်အသီးသီးရှိ နည်းပညာတက္ကသိုလ်များမှ ဆရာ ဆရာမများကို သင်ကြားပို့ချပေးလျက်ရှိသည်။

ယခုကဲ့သို့ သင်တန်းများ ဖွင့်လှစ်ပေးခြင်းဖြင့် ဆရာ ဆရာမများအနေဖြင့် နိုင်ငံတကာ နည်းပညာများကို လေ့လာခွင့်ရပြီး မိမိတို့ တာဝန်ကျရာဒေသ တက္ကသိုလ်များတွင် ပြန်လည်မျှဝေနိုင်မည့်အပြင် နည်းပညာကွာဟမှုကိုလည်း လျှော့ချပေးနိုင်မည်ဖြစ်ကြောင်း ရန်ကုန်ကွန်ပျူတာတက္ကသိုလ် ပါမောက္ခ ဒေါ်ခင်မာစိုးက ပြောသည်။

Asi@Connect Project တွင် မလေးရှား၊ ထိုင်းနှင့် ကမ္ဘောဒီးယား စသည့်အာရှနိုင်ငံပေါင်း ၂၇ နိုင်ငံမှ တက္ကသိုလ်များနှင့် သုတေသနဌာနများ ပူးပေါင်းပါဝင်ဆောင်ရွက်လျက်ရှိပြီး ဥရောပမှ သုတေသနပညာရှင်များကို GEANT ကွန်ရက်မှတစ်ဆင့် ဆက်သွယ်၍ သုတေသနလုပ်ငန်းပေါင်းများစွာကို ဆောင်ရွက်လျက်ရှိသော ပရောဂျက်တစ်ခုဖြစ်သည်။

မြန်မာနိုင်ငံသည် ၂၀၁၈ ခုနှစ်မှစတင်၍ Asi@Connect Project အဖွဲ့ဝင်အဖြစ် ပါဝင်ခဲ့သည်။

ဝင်းဝင်းမော်

ထူးခြားသည့် ညအပူချိန်များ

နေပြည်တော် ဇန်နဝါရီ ၁၁

ထူးခြားသည့်ညအပူချိန်များမှာ ဟားခါးမြို့တွင် -၁ ဒီဂရီစင်တီဂရိတ်၊ ရမ်ကလောင်းတွင် ၃ ဒီဂရီစင်တီဂရိတ်၊ နမ့်စန်မြို့၊ ပင်လောင်းမြို့နှင့် ဟဲဟိုးမြို့တို့တွင် ၅ ဒီဂရီစင်တီဂရိတ်စီနှင့် မိုင်းယန်းမြို့၊ တီးတိန်မြို့နှင့် မိုးကုတ်မြို့တို့တွင် ၆ ဒီဂရီစင်တီဂရိတ်စီတို့ ဖြစ်ကြသည်။

မိုး/ဇလ

ဒုတိယဝန်ကြီး ဗိုလ်ချုပ်သန်းထွဋ် တနင်္သာရီတိုင်းဒေသကြီးအတွင်းရှိ ဒေသဖွံ့ဖြိုးရေးလုပ်ငန်းများအား ကြည့်ရှုစစ်ဆေး

နေပြည်တော် ဇန်နဝါရီ ၁၁
နယ်စပ်ရေးရာဝန်ကြီးဌာန ဒုတိယဝန်ကြီး ဗိုလ်ချုပ်သန်းထွဋ်သည် တနင်္သာရီတိုင်းဒေသကြီး အစိုးရအဖွဲ့ဝင် လုံခြုံရေးနှင့် နယ်စပ်ရေးရာဝန်ကြီး ဗိုလ်မှူးကြီးကျော်ဇေယျနှင့်အတူ တနင်္သာရီတိုင်းဒေသကြီးအတွင်းရှိ ဒေသဖွံ့ဖြိုးရေးလုပ်ငန်းများအား ဇန်နဝါရီ ၆ ရက်မှ ၉ ရက်အထိ ကွင်းဆင်းကြည့်ရှုစစ်ဆေးခဲ့သည်။

ဒုတိယဝန်ကြီးနှင့်အဖွဲ့သည် ဇန်နဝါရီ ၆ ရက်မှ ၈ ရက်အထိ ကော့သောင်းမြို့နယ်အတွင်း ၂၀၁၈-၂၀၁၉ ဘဏ္ဍာနှစ် နယ်စပ်ဒေသဖွံ့ဖြိုးရေးရန်ပုံငွေဖြင့် ဆောင်ရွက်ပြီးစီးခဲ့သည့် အောင်သာယာကျေးရွာအဝင်လမ်းပေါ်ရှိ ပေ ၅၀ တံတားနှင့် အောင်သာယာ-လုံးတော-နမ္မနွယ်လမ်းပေါ်ရှိ ပေ ၃၀ တံတားနှစ်စင်း၊ ဘုတ်ပြင်းမြို့နယ် ဟန်ကပြု-ရွာဟောင်းလူ လမ်းပေါ်၌ ၂၀၁၉-၂၀၂၀ ဘဏ္ဍာနှစ် ခွင့်ပြုရန်ပုံငွေဖြင့် ဆောင်ရွက်လျက်ရှိသည့် ကျောက်လမ်း ၆/၄ မိုင်၊ Box Culvert အစင်း ၂၀ တည်ဆောက်နေမှု၊ အဆိုပါလမ်းပေါ်ရှိ ဘေလီတံတားပေ ၃၀ တံတားနှစ်စင်းနှင့် ပေ ၂၀ တစ်စင်း၊ မိုးရွာသွန်းမှုကြောင့် ပျက်စီးသွားခဲ့သည့် မြေလမ်း ၁၅/၀ မိုင်ပြုပြင်ခြင်း၊ မြေဖြတ်ခြင်း ၀/၁ မိုင် ဆောင်ရွက်နေမှုများနှင့် ၂၀၁၈-၂၀၁၉ ဘဏ္ဍာနှစ်တွင် ဆောင်ရွက်ပြီးစီးခဲ့သည့် ကွန်ကရစ်တံတား ပေ ၁၀၀၊ ၆၅ ပေနှင့် မြေထိန်းနံရံတည်ဆောက်မှုလုပ်ငန်းခွင်များသို့ ရောက်ရှိစစ်ဆေးခဲ့ပြီး လိုအပ်သည်များ မှာကြားခဲ့သည်။

ယင်းနောက် ပြည်ကြီးမဏ္ဍိုင်မြို့ လေညာအနောက်ရပ်ကွက် တန်ဖိုးနည်းအိမ်ရာ အလုံး ၂၀ ဆောက်လုပ်ပြီးစီးမှု အခြေအနေများအား ကြည့်ရှုစစ်ဆေးသည်။

ဒုတိယဝန်ကြီးနှင့်အဖွဲ့သည် ဇန်နဝါရီ ၉ ရက်တွင် တနင်္သာရီမြို့နယ်၌ ၂၀၁၈-၂၀၁၉ ဘဏ္ဍာနှစ်အတွင်း ဆောင်ရွက်ပြီးစီးခဲ့သည့် ဘန်လော-ဘန်တဲ-ကျောက်မီးကျောင်း လမ်းပေါ်ရှိ ကျေးရွာချင်းဆက်မြေသားလမ်း ၅/၀ မိုင်နှင့် Box Culvert ကိုးစင်းတည်ဆောက်ပြီးစီးမှု အခြေအနေကိုလည်းကောင်း၊ အဆိုပါ လမ်းပေါ်၌ ၂၀၁၉-၂၀၂၀ ဘဏ္ဍာနှစ် ခွင့်ပြုရန်ပုံငွေဖြင့် ဆောင်ရွက်လျက်ရှိသည့် ကွန်ကရစ်တံတား ၄၅ ပေ၊ စတိန်သောင်-မမသောင် ကျေးရွာချင်းဆက် ကျောက်ခင်းလမ်း ၁/၂ မိုင်ဆောင်ရွက်နေမှုများကို ကြည့်ရှုစစ်ဆေးခဲ့ပြီး ယခုဆောင်ရွက်နေသောလုပ်ငန်းများသည် ဒေသခံပြည်သူများအတွက် အကျိုးပြုမည့်လုပ်ငန်းများဖြစ်သဖြင့် တာဝန်ခံကုမ္ပဏီများအနေဖြင့် အချိန်မီပြီးစီးအောင် စေတနာထားဆောင်ရွက်သွားကြရန်နှင့် ဒေသခံပြည်သူများကလည်း လမ်းရေရှည်တည်တံ့ကောင်းမွန်စေရန်အတွက် ဝိုင်းဝန်းပူးပေါင်းထိန်းသိမ်းသွားကြရန်မှာကြားခဲ့ပြီး တင်ပြချက်များအပေါ် ညှိနှိုင်းပေါင်းစပ်ဖြည့်ဆည်းဆောင်ရွက်ပေးခဲ့ကြောင်း သိရသည်။

သတင်းစဉ်

ပဲနွယ်ကုန်းအသင်း(ရန်ကုန်)၏ ဆဋ္ဌမအကြိမ် သင်းလုံးကျွတ်နှစ်ပတ်လည်အစည်းအဝေး သက်ကြီးပူဇော်ပွဲနှင့် ပညာရည်ချွန်ဆုပေးပွဲ ကျင်းပ

ရန်ကုန် ဇန်နဝါရီ ၁၁
ပဲနွယ်ကုန်းအသင်း(ရန်ကုန်)၏ ဆဋ္ဌမအကြိမ် သင်းလုံးကျွတ်နှစ်ပတ်လည်အစည်းအဝေး၊ သက်ကြီးပူဇော်ပွဲနှင့် ပညာရည်ချွန်ဆုပေးပွဲအခမ်းအနားကို ယနေ့နံနက် ၈ နာရီက ရန်ကုန်မြို့ မဟာဝိဇယစေတီတော်ဝင်းအတွင်းရှိ ပို့ဆောင်ရေးဝန်ကြီးဌာန ဓမ္မာရုံ၌ ကျင်းပသည်။

အခမ်းအနားတွင် ပဲနွယ်ကုန်းအသင်း(ရန်ကုန်)၏ နာယကအဖွဲ့ဝင် ဦးထွန်းကြိုင်က အဖွင့်အမှာစကားပြောကြားပြီး အသင်းဥက္ကဋ္ဌ ဦးငြိမ်းမောင်က နှုတ်ခွန်းဆက်စကားပြောကြားသည်။

ထို့နောက် သင်းလုံးကျွတ်နှစ်ပတ်လည်အစည်းအဝေးကိုစတင်ရာ ပဲနွယ်ကုန်းအသင်း(ရန်ကုန်)၏ အလုပ်အမှုဆောင်အဖွဲ့ အစီရင်ခံစာကို တင်သွင်းဖတ်ကြားခြင်း၊ နှစ်ချုပ်ငွေစာရင်းရှင်းတမ်းကို ဖတ်ကြားခြင်း၊ ရှေ့လုပ်ငန်းစဉ်များကို အကြံပြုဆွေးနွေးခြင်းနှင့် အမှုဆောင်အသစ်ရွေးချယ်ခြင်းတို့ကို ဆောင်ရွက်ကြသည်။

ယင်းနောက် သက်ကြီးပူဇော်ပွဲနှင့် ပညာရည်ချွန်ဆုပေးပွဲကို ဆက်လက်ကျင်းပရာ ပဲနွယ်ကုန်းအသင်းဝင်

အသက် ၈၀ နှင့်အထက် သက်ကြီး အဘိုး အဘွား ၂၅ ဦးအား ပူဇော်ကန်တော့ကာ ထောက်ပံ့ငွေများပေးအပ်သည်။ ဆက်လက်၍ ၂၀၁၉ ခုနှစ် တက္ကသိုလ်ဝင်စာမေးပွဲတွင် ထူးချွန်စွာအောင်မြင်ခဲ့ကြသော ကျောင်းသား ကျောင်းသူ ၁၆ ဦးအား အသင်းတာဝန်ရှိသူတို့က ဂုဏ်ပြုဆုများ ပေးအပ်ချီးမြှင့်ကြသည်။

ပဲနွယ်ကုန်းအသင်း(ရန်ကုန်)၏ဥက္ကဋ္ဌ ဦးငြိမ်းမောင်က "အခမ်းအနားမှာ လူငယ်လေးတွေ ပညာရေးနဲ့ပတ်သက်ပြီး အားတက်သရောဖြစ်လာအောင်၊ ပိုပြီးကြိုးစားချင်စိတ်တွေ ဖြစ်လာအောင် တက္ကသိုလ်ဝင်တန်းမှာ ဂုဏ်ထူးနဲ့ ထူးချွန်စွာအောင်မြင်ခဲ့တဲ့သူတွေကို ထိုက်ထိုက်တန်တန်နဲ့ ဂုဏ်ပြုချီးမြှင့်မှုတွေလုပ်တယ်။ သက်ကြီးပူဇော်ပွဲဆိုရင်လည်း အသက် ၈၀ နဲ့အထက် အဘိုး အဘွားတွေကို တစ်နှစ်ထက်တစ်နှစ် တိုးတက်ပြီးတော့ ကန်တော့ခဲ့တာ စတုတ္ထအကြိမ်မြောက် ရောက်ရှိလာခဲ့ပါပြီ။ အခုလိုကျင်းပခြင်းအားဖြင့် အသင်းရဲ့ပုံရိပ်ဟာ ပိုပြီးမြင့်မားတိုးတက်လာမယ်။ ကျန်းမာရေး၊ ပညာရေး၊ လူမှုရေးလုပ်ငန်းတွေကို ဒီထက်မက ပိုပြီး ဆောင်ရွက်နိုင်မှာဖြစ်ပါတယ်"ဟု ပြောသည်။

ဇာတိမြေပဲနွယ်ကုန်းသား၊ ပဲနွယ်ကုန်းသူများ၏ ကျန်းမာရေး၊ ပညာရေး၊ လူမှုရေး စသည့်ကိစ္စရပ်များကို ထဲထဲဝင်ဝင်ဆောင်ရွက်နိုင်ရန်၊ စုစုစည်းစည်းဖြင့် ရိုးရာပွဲတော်များကျင်းပနိုင်ရန်၊ လူငယ်များ ပညာရည်ထူးချွန်တိုးတက်ကာ နိုင်ငံ့သားကောင်းများဖြစ်လာစေရန် စသည့် ရည်ရွယ်ချက်များဖြင့် ပဲနွယ်ကုန်းအသင်း(ရန်ကုန်)ကို ၂၀၁၄ ခုနှစ် စက်တင်ဘာ ၈ ရက်တွင် စတင်ဖွဲ့စည်းခဲ့ရာ ယခုအခါ အသင်းဝင်အင်အား ၈၀၀ ခန့်ရှိကြောင်း သိရသည်။

သတင်းနှင့်ဓာတ်ပုံ-ဇော်ကြီး

ချောင်းပိတ်ရေဖြင့် နွေစပါးဧက ၃၀၀ ကျော် ရေပေးဝေမည်

ရေတာရှည် ဇန်နဝါရီ ၁၁
ပဲခူးတိုင်းဒေသကြီး ရေတာရှည်မြို့နယ် ဆွာချောင်းတမံမှ နွေစပါးစိုက်ဧက ၈၀၀၀ ကျော်ကို ရေပေးဝေလျက်ရှိပြီး ကျေးရွာအုပ်စုရှစ်ခုတွင် ယခုအခါ စိုက်ပျိုးပြီး စိုက်ပျိုးနေဆဲဖြစ်ကြောင်း သိရသည်။

ထို့အတူ ဆွာချောင်းနှင့် သိုင်းချောင်းစီးဆင်းရေဖြင့် ချောင်းမြောက်ဘက်ခြမ်းရှိ တောင်သူများ နွေစပါးစိုက်ပျိုးနိုင်ရန် ဆည်မြောင်းနှင့် ရေအသုံးချမှု စီမံခန့်ခွဲရေးဦးစီးဌာနက စီပင်အေးကျေးရွာအနီး၌ စက်ယန္တရားများဖြင့် သဲတမံပြုလုပ်၍ ရေသိုလှောင်ခြင်းပြုလုပ်ရာ လုပ်ငန်းများအားလုံး ဇန်နဝါရီ ၅ ရက်တွင် ပြီးစီးသွားခဲ့ပြီး အဆိုပါ ချောင်းပိတ်ရေဖြင့် သစ်ယာကုန်း၊ စိမ့်ဝိုင်း၊ ဆီဆုံကုန်း၊ ရွှေသပြေ၊ မြောက်လွတ်ကုန်းကျေးရွာဝန်းကျင်ရှိ ကွင်းအမှတ် ၆၁၉၊ ၆၂၀ (က)၊ ၆၂၁ (ဂ) တို့တွင် နွေစပါးစိုက်ဧက ၃၀၀ ကျော်ကို ရေပေးဝေနိုင်မည်ဖြစ်ကြောင်း သိရသည်။

"ကျွန်တော်တို့တောင်သူတွေ နွေစပါးစိုက်ရလို့ ပျော်နေကြတယ်။ မိုးစပါးတုန်းက အထွက်ကလျော့၊ ဈေးကမကောင်းဆိုတော့ တောင်သူတိုင်းလိုလို အရှုံးပေါ်ကြတယ်။ နွေစပါးက ထွက်နှုန်းကောင်းပါတယ်။ ဈေးနှုန်းအရနည်းလည်း အရှုံးမရှိနိုင်ပါဘူး"ဟု ဆီဆုံကုန်းကျေးရွာနေ ဒေသခံတောင်သူတစ်ဦးက ပြောသည်။

ကိုလွင်(ဆွာ)

မြန်မာလူငယ်နည်းပညာစွန့်ဦးတီထွင်ဖွံ့ဖြိုးရေးအစီအစဉ် ၂၀၂၀ စကားဝိုင်းကျင်းပ

ရန်ကုန် ဇန်နဝါရီ ၁၁
မြန်မာလူငယ်နည်းပညာစွန့်ဦးတီထွင်ဖွံ့ဖြိုးရေး အစီအစဉ် ၂၀၂၀ စကားဝိုင်းကို ယနေ့မွန်းလွဲ ၂ နာရီက ရန်ကုန်မြို့ လှိုင်မြို့နယ် MICT Park ၌ ကျင်းပသည်။

မြန်မာပြည်တွင်မျိုးဆက်သစ်လူငယ်စွန့်ဦးတီထွင်သူများစွာလိုအပ်လျက်ရှိပြီး လူငယ်များစွာကို မွေးထုတ်ပေးလိုသည့် ရည်ရွယ်ချက်ဖြင့် ဆောင်ရွက်ခြင်းဖြစ်သည်။ MYTDP ပြိုင်ပွဲတွင် အောင်မြင်သူများအား ယခုနှစ်တွင် ကျပ်သိန်း ၁၀၀ အထိ ချီးမြှင့်သွားမည်ဖြစ်ပြီး လုပ်ငန်းအတွက် ခြောက်လစာ၊ နေရာအခမဲ့ရရှိမည့်အပြင် ကုမ္ပဏီမှတ်ပုံတင်ဝန်ဆောင်မှုကိုလည်းရရှိမည်ဖြစ်ကြောင်း၊ မြန်မာနိုင်ငံကွန်ပျူတာအသင်းချုပ်နှင့် ဆက်စပ်သော နိုင်ငံတကာညီလာခံနှင့်လူငယ်တွေ့ဆုံပွဲများ တက်ရောက်နိုင်သောအခွင့်အရေးများကိုလည်းရရှိမည်ဖြစ်သည်။ မြန်မာလူငယ်နည်းပညာစွန့်ဦးတီထွင် ဖွံ့ဖြိုးရေးအစီအစဉ်(MYTDP) ပြိုင်ပွဲကို ၂၀၁၈ ခုနှစ်မှစတင်၍ မြန်မာပြည်အလယ်ပိုင်းနှင့် မြန်မာပြည်အောက်ပိုင်းတို့တွင်ကျင်းပခဲ့ရာ သုံးနှစ်မြောက်ကျင်းပခြင်းဖြစ်ပြီး ယှဉ်ပြိုင်ကြမည့် စွန့်ဦးတီထွင်လူငယ်များအနေဖြင့် ဇန်နဝါရီ ၂၄ ရက်တွင် လျှောက်လွှာပိတ်မည်ဖြစ်သည်။ ရန်ကုန်မြို့တွင် ဖေဖော်ဝါရီ ၄ ရက်မှစတင်၍ ပြိုင်ပွဲများကို ကျင်းပသွားမည်ဖြစ်သည်။ မန္တလေးမြို့၌ ဖေဖော်ဝါရီ ၉ ရက်တွင် စတင်ယှဉ်ပြိုင်မည်ဖြစ်ရာ ရွေးချယ်ခံရသော အသင်းများအား ရန်ကုန်မြို့လှိုင်မြို့နယ်ရှိ MICT Park ၌ နောက်ဆုံးယှဉ်ပြိုင်မှုအဖြစ် ကျင်းပသွားမည်ဖြစ်ကြောင်း သိရသည်။

မြန်မာလူငယ် နည်းပညာစွန့်ဦးတီထွင်ဖွံ့ဖြိုးရေးအစီအစဉ် ၂၀၂၀ စကားဝိုင်းကို မြန်မာနိုင်ငံ ကွန်ပျူတာအသင်းချုပ်နှင့် MPT တို့ ပူးပေါင်းကျင်းပခြင်းဖြစ်ပြီး နည်းပညာစွန့်ဦးတီထွင်ဖွံ့ဖြိုးရေးအစီအစဉ်ဖြင့် လူငယ်များ၏ တီထွင်ကြံဆမှုအား မြေတောင်မြှောက်ပံ့ပိုးပေးလျက်ရှိရာ Myanmar Youth Technopreneurship Development Program 2020 ပြိုင်ပွဲတွင် တိုင်းပြည်နှင့် လူမျိုးအတွက် အကျိုးရှိစေမည့် တီထွင်ဆန်းသစ်မှုများဖြင့် ယှဉ်ပြိုင်နိုင်ရန် အတွေ့အကြုံရှိသော စီးပွားရေးလုပ်ငန်းရှင်လေးဦးက စကားဝိုင်းဆွေးနွေးခဲ့သည်။

သတင်းနှင့်ဓာတ်ပုံ-သစ္စာ

ကလေးစာပေပွဲတော်၌ မီးဘေးအန္တရာယ် ကြိုတင်ကာကွယ်ရေး အသိပညာပေး သရုပ်ပြမှုအစီအစဉ်အား ထည့်သွင်းပြသ

နတ်တလင်း ဇန်နဝါရီ ၁၁
ပဲခူးတိုင်းဒေသကြီး သာယာဝတီခရိုင် နတ်တလင်းမြို့တွင် ဇန်နဝါရီ ၁၁ ရက်က ပြုလုပ်သည့် တတိယအကြိမ်မြောက် ကလေးစာပေပွဲတော်၌ မီးဘေးအန္တရာယ် ကြိုတင်ကာကွယ်ရေး အသိပညာပေး လက်တွေ့သရုပ်ပြမှုအစီအစဉ်ကို ထည့်သွင်းပြသခဲ့သည်။

အဆိုပါ အစီအစဉ်တွင် နတ်တလင်းမြို့နယ် မီးသတ်ဦးစီးမှူး ဦးသက်ချိုဦးက မီးဘေးအန္တရာယ် ကြိုတင်ကာကွယ်ရေးဆိုင်ရာ သိကောင်းစရာများအကြောင်းကို အသိပညာပေးရှင်းလင်းပြောကြားပြီး မီးသတ်တပ်ဖွဲ့ဝင်များနှင့်အတူ မီးသတ်ဆေးဘူးဖြင့် ငြိမ်းသတ်နည်း၊ အဝတ်ရေစိုဖြင့် ငြိမ်းသတ်နည်းနှင့် အထပ်မြင့် မီးငြိမ်းသတ်ခြင်းကို လက်တွေ့သရုပ်ပြသရာ ပွဲတော်လာရောက်ကြသူ ကျောင်းသား ကျောင်းသူများ၊ ဆရာ ဆရာမများနှင့် ဒေသခံပြည်သူများက ပါဝင်ဆောင်ရွက်ခဲ့ကြကြောင်း သိရသည်။

မြို့နယ်(ပြန်/ဆက်)

မြန်မာနိုင်ငံ၌ J series festival ပထမဆုံးအကြိမ် ကျင်းပ

ရန်ကုန် ဇန်နဝါရီ ၁၁
The executive committee of International Drama Festival in TOKYO က ကြီးမှူးကျင်းပသည့် J series festival ကို ယနေ့ညနေပိုင်းတွင် ရန်ကုန်ကွန်ဗင်းရှင်းစင်တာ (YCC)၌ ကျင်းပသည်။

အဆိုပါပွဲတော်ကို ၂၀၁၃ ခုနှစ်တွင် စတင်ကျင်းပခဲ့ပြီး ထိုင်းနိုင်ငံတွင် ငါးကြိမ်၊ အင်ဒိုနီးရှားနိုင်ငံတွင် နှစ်ကြိမ်၊ ဗီယက်နမ်နိုင်ငံနှင့် ထိုင်ဝမ်တို့တွင် တစ်ကြိမ်စီကျင်းပခဲ့ကာ ယခု ၂၀၂၀ ပြည့်နှစ်တွင် မြန်မာနိုင်ငံ၌ ပထမဆုံးအကြိမ် ကျင်းပခြင်းဖြစ်ကြောင်း သိရသည်။

ပွဲတော်တွင် MNTV Channel ၌ပြသနေသည့် "ကြံ့ရဆုံရ သမီးယောက္ခမ" ဇာတ်လမ်းတွဲ၌ သရုပ်ဆောင်သည့် ဂျပန်နိုင်ငံမှ သရုပ်ဆောင် Ms. Hada Michiko ၊ သရုပ်ဆောင်အဆိုတော် မိုရီဆာကီဝင်း၊ အဆိုတော် Ms. Hirahara Ayaka၊ အဆိုတော် Ms. Milet နှင့် မြန်မာနိုင်ငံမှအဆိုတော် AR–T တို့က Talk Show အစီအစဉ်နှင့် ဖျော်ဖြေမှုများဖြင့် တင်ဆက်ကြပြီး ဂျပန်နိုင်ငံမှ ဒရမ်မာစီးရီးနမူနာ ၁၅ ကားကိုပြသကာ မြန်မာနိုင်ငံဆိုင်ရာ ဂျပန်သံအမတ်ကြီး မစ္စတာအိချီရော့ မာရုယာမ က ကျေးဇူးတင်စကား ပြောကြားခဲ့သည်။

J series festival ပွဲတော်သို့ တက်ရောက်လာကြသည့် တာဝန်ရှိသူများနှင့် အနုပညာရှင်များကို မြန်မာ့သတင်းစဉ်က တွေ့ဆုံမေးမြန်းခဲ့သည်များကို ဖော်ပြအပ်ပါသည် –

Mr. Shigemura Hajime

သရုပ်ဆောင် Ms. Hada Michiko

အဆိုတော် Ms. Milet

အဆိုတော် Ms. Hirahara Ayaka

သရုပ်ဆောင် အဆိုတော်
မိုရီဆာကီဝင်း

Mr. Shigemura Hajime (ပွဲစီစဉ်သူ)
The executive committee of International Drama Festival in TOKYO ဒုတိယဥက္ကဋ္ဌ

ဒီပွဲတော်ကို အာရှနိုင်ငံတွေမှာ ကျင်းပလာတာ ခြောက်နှစ်ရှိသွားပြီ။ မြန်မာနိုင်ငံမှာ ဒါပထမဆုံးပါ။ ရည်ရွယ်ချက်ကတော့ ဂျပန်မှာ ခေတ်စားနေတဲ့ အကြောင်းအရာတွေကို မြန်မာတွေနဲ့ မိတ်ဆက်ပေးပြီး မြန်မာမှာ ခေတ်စားနေတဲ့အကြောင်းအရာတွေကို ဂျပန်တွေကို ပြန်ပြီး မိတ်ဆက်ပေးတာပါ။ နှစ်နိုင်ငံ ပိုမိုချစ်ကြည်ရင်းနှီးမှု တိုးပွားလာအောင် လုပ်ဖို့ဖြစ်ပါတယ်။ အခု မြန်မာနိုင်ငံမှာ ကျင်းပခွင့်ရတဲ့အတွက် ဝမ်းသာပါတယ်။

သရုပ်ဆောင် Ms. Hada Michiko

မြန်မာနိုင်ငံမှာ ဒီလိုမျိုးဂျပန်ဒရမ်မာဇာတ်လမ်းတွေ ပြသနေပြီး ကြည့်ရှုနေတာကို သိရတဲ့အတွက် ဝမ်းသာပါတယ်။ ကျေးဇူးလည်းတင်ပါတယ်။ နောက်ထပ်လည်း ဒီထက်ကောင်းတဲ့ ဂျပန်ဒရမ်မာစီးရီးတွေ ထပ်လွှင့်နိုင်မယ်လို့လည်း မျှော်လင့်ပါတယ်။ ဆက်ပြီး ကြည့်ရှုကြပါ၊ အားပေးမယ်လို့လည်း မျှော်လင့်ပါတယ်။ ဂျပန်နဲ့ မြန်မာနိုင်ငံက တော်တော်များများ တူညီတဲ့အတွက် နောက်ပိုင်းမှာလည်း မြန်မာလူမျိုးတွေနဲ့ အတူတူတွဲပြီးတော့ အနာဂတ်မှာလည်း ကောင်းမွန်မှုတွေ ရရှိမယ်လို့ ထင်ပါတယ်။

အဆိုတော် Ms. Milet

ကျွန်မရဲ့ တန်ဖိုးရှိတဲ့ ပထမဆုံးသီချင်းကို မြန်မာနိုင်ငံမှာ ဆိုခွင့်ရခဲ့တဲ့အတွက် အထူးကျေးဇူးတင်ရှိပါတယ်။ အနုပညာကနေတစ်ဆင့် ဂျပန်နိုင်ငံနဲ့ မြန်မာနိုင်ငံရဲ့ချစ်ကြည်ရေးကို ပိုမိုတိုးတက်စေချင်ပါတယ်။ ဒီအခမ်းအနားကို တက်ရောက်ခွင့်ရတဲ့အတွက် ဂုဏ်ယူပါတယ်။

အဆိုတော် Ms. Hirahara Ayaka

"အိပ်မက်တွေ မိုးထားတဲ့အိမ်" ဇာတ်လမ်းတွဲမှာပါတဲ့ ဇာတ်ဝင်တေး "တကယ်လို့ " သီချင်းကို ရေးစပ်ခွင့်ရတဲ့အတွက် အထူးကျေးဇူးတင်ရှိပါတယ်။ မိုရီဆာကီဝင်းနဲ့တွဲဆိုခွင့်ရတဲ့အတွက် ဂုဏ်ယူမိပါတယ်။ ဆိုတဲ့သီချင်းက လူအများရဲ့ပူးပေါင်းဆောင်ရွက်ခြင်းကြောင့် အောင်မြင်သွားတဲ့ သီချင်းဖြစ်ပါတယ်။ ဒီသီချင်းကို အနာဂတ်မှာ မြန်မာလူမျိုးတွေ လက်ခံသွားနိုင်မယ်ဆိုရင် ကျွန်မအနေနဲ့ ဝမ်းသာမိပါတယ်။ ဒီနေ့ J series ပွဲတော်အတွက် ပူးပေါင်းဆောင်ရွက်ပေးတဲ့ သက်ဆိုင်ရာတာဝန်ရှိသူများကိုလည်း ကျေးဇူးတင်ပါတယ်။

သရုပ်ဆောင်အဆိုတော်
မိုရီဆာကီဝင်း

ဂျပန်နိုင်ငံက ဒရမ်မာစီးရီးတွေကို မြန်မာနိုင်ငံမှာ ပြသခွင့်ရတဲ့အတွက် ဝမ်းသာပါတယ်။ နောက်ပိုင်းလည်း ဆက်ပြီးအားပေးပါလို့ ကျွန်တော် ပြောချင်ပါတယ်။ ကျွန်တော်က မြန်မာနိုင်ငံ ဒရမ်မာစီးရီးမှာ ပထမဦးဆုံး ပါဝင်တာဖြစ်ပါတယ်။ ကျွန်တော့် ဇာတ်လမ်းတွဲကို ပြသဖို့နီးလာပြီလို့ သိရတဲ့အတွက် ဝမ်းသာပါတယ်။ ဒီပွဲဖြစ်မြောက်အောင်စီစဉ်ပေးတဲ့ တာဝန်ရှိသူအားလုံးကိုလည်း ကျေးဇူးတင်ပါတယ်။

ယခုနှစ် ဂျပန် –မြန်မာရုပ်ရှင်ပွဲတော် ၂၀၂၀ ကို ဖေဖော်ဝါရီ ၉ ရက်တွင် Thuwunna Bhumi Event Park ၌ ကျင်းပသွားမည်ဖြစ်ရာ ဖြူဖြူကျော်သိန်း၊ နီနီခင်ဇော်၊ Sophia Everest၊ Project K အဖွဲ့၊ ဂျပန်နိုင်ငံမှ အဆိုတော် Ms. Hirahara Ayaka၊ သရုပ်ဆောင်အဆိုတော် မိုရီဆာကီဝင်း တို့က တေးသီချင်းများဖြင့် ဖျော်ဖြေတင်ဆက်သွားမည်ဖြစ်ပြီး ဂျပန် – မြန်မာကုမ္ပဏီများမှ ဆိုင်ခန်းများကိုကြည့်ရှုအားပေးရင်း ဂျပန်အစားအစာများကိုလည်း ဝယ်ယူစားသုံးနိုင်မည်ဖြစ်ကြောင်း သိရသည်။

တွေ့ဆုံမေးမြန်း – ရီရီမြင့်
ဓာတ်ပုံ– လှမိုး

အမေရိကန်နိုင်ငံမှ ဒါရိုက်တာ Mr. Dylan Chow ၏ ဆုရဇာတ်လမ်းတိုများနှင့်ပတ်သက်၍ ဇာတ်ညွှန်းဆိုင်ရာဆွေးနွေးပွဲ ကျင်းပ

ရန်ကုန် ဇန်နဝါရီ ၁၁
အမေရိကန်နိုင်ငံမှ ဒါရိုက်တာ Mr. Dylan Chow ၏ ဆုရဇာတ်လမ်းတိုများနှင့်ပတ်သက်၍ ဇာတ်ညွှန်းဆိုင်ရာ ဆွေးနွေးပွဲကို ယနေ့ညနေ ၄ နာရီခွဲက ရန်ကုန်မြို့ ဗဟန်းမြို့နယ် ရွှေတောင်ကြားလမ်း အမှတ်(၅၀) ရုပ်ရှင်အနုပညာ ရပ်ဝန်းရှိ ရုပ်ရှင်ပြခန်းမ၌ ကျင်းပသည်။

ဆွေးနွေးပွဲတွင် ဒါရိုက်တာ Mr. Dylan Chow နှင့် အတူ Music Video တွင် ကိုယ်တိုင်သီဆိုပါဝင်သရုပ်ဆောင်ခဲ့သူ အဆိုတော် မဒ္ဒူရီတို့က ဆုရရုပ်ရှင်ဇာတ်လမ်းတိုများနှင့်ပတ်သက်၍လည်းကောင်း၊ Music Video ရိုက်ကူးခဲ့စဉ်က အတွေ့အကြုံများ၊ အခက်အခဲများနှင့်ပတ်သက်၍ ရှင်းလင်းပြောကြားကြသည်။

ထို့နောက် ဒါရိုက်တာ Mr. Dylan Chow ရိုက်ကူးခဲ့သည့် ဆုရရုပ်ရှင်ဇာတ်လမ်းတိုများနှင့်အတူ အဆိုတော် မဒ္ဒူရီ ကိုယ်တိုင်သီဆိုပါဝင်သရုပ်ဆောင်ထားသော “ဘာလိုလို”နှင့် “နောက်ထပ်တစ်ခေါက်”အမည်ရှိ Music Video တို့ကိုပြသပြီး ရိုက်ကူးခဲ့မှုအခြေအနေများနှင့် စပ်လျဉ်း၍ တက်ရောက်လာကြသည့် ပရိသတ်များ၏ မေးမြန်းဆွေးနွေးမှုများအပေါ် ဒါရိုက်တာ Mr. Dylan Chow က ပြန်လည်ရှင်းလင်းဖြေကြားသည်။

ဒါရိုက်တာ Mr. Dylan Chow က "အဓိကကတော့ ကျွန်တော် လော့စ်အိန်ဂျလိစ်မှာ ဆုရခဲ့တဲ့ဇာတ်ကားတွေကို ဒီမှာပြစေချင်တယ်။ အမေရိကန်ပရိသတ်လည်း လိုချင်သလို မြန်မာပရိသတ်လည်း လိုချင်ပါတယ်။ ကျွန်တော်က မြန်မာပြည်မှာမွေးတဲ့အတွက် မြန်မာပရိသတ်ကိုလည်း ပြသချင်ပါတယ်။ ဒါကတော့ ကျွန်တော့်ရဲ့အဓိကရည်ရွယ်ချက်ပါ" ဟု ယနေ့ဆွေးနွေးပွဲနှင့်ပတ်သက်၍ မီဒီယာများကို ပြောကြားသည်။

၎င်းသည် မြန်မာနိုင်ငံတွင် မွေးဖွားခဲ့သူဖြစ်ပြီး သရုပ်ဆောင်ပညာလေ့လာဆည်းပူးရန် အမေရိကန်နိုင်ငံသို့ ပြောင်းရွှေ့နေထိုင်ခဲ့ရာမှ ၂၀၁၇ ခုနှစ်တွင် ထုတ်လုပ်မှုဆိုင်ရာ ရုပ်ရှင်ပညာဘွဲ့ကို ရရှိခဲ့သည်။ ၎င်းသည် ဖြစ်ရပ်မှန်အပေါ်အခြေခံသည့် ဇာတ်လမ်းရေးသားမှုနှင့် ရုပ်ရှင်ဇာတ်လမ်းတိုဖန်တီးမှုများကို အစဉ်တစိုက် လုပ်ဆောင်ခဲ့ရာ ၎င်း၏ရုပ်ရှင်ဇာတ်လမ်းတိုများသည် လော့စ်အိန်ဂျလိစ်၌ ကျင်းပသည့် ရုပ်ရှင်ပွဲတော်များတွင် ထူးချွန်ဆုများစွာရရှိခဲ့ကြောင်း သိရသည်။

ဆွေးနွေးပွဲသို့ ရုပ်ရှင်အနုပညာရှင်များ၊ အလှဖန်တီးရှင်များနှင့် ရုပ်ရှင်အနုပညာအသိုင်းအဝိုင်းမှ ပုဂ္ဂိုလ်များ၊ ဝါသနာရှင်များနှင့် စိတ်ပါဝင်စားသူများ၊ ဖိတ်ကြားထားသူများ တက်ရောက်ကြသည်။

သတင်းနှင့်ဓာတ်ပုံ–ဇော်ကြီး

မြန်မာဝိုင်အမ်စီအေ နှစ်သစ်ကျေးဇူးတော် ချီးမွမ်းမင်္ဂလာအခမ်းအနားနှင့် လုပ်ငန်းဆောင်ရွက်မှုများရှင်းလင်းပွဲ ကျင်းပ

ရန်ကုန် ဇန်နဝါရီ ၁၁
မြန်မာဝိုင်အမ်စီအေ နှစ်သစ်ကျေးဇူးတော်ချီးမွမ်းမင်္ဂလာအခမ်းအနားနှင့် လုပ်ငန်းဆောင်ရွက်မှုများ ရှင်းလင်းပွဲကို ဇန်နဝါရီ ၁၀ ရက် နံနက် ၁၀ နာရီတွင် မြန်မာဝိုင်အမ်စီအေရုံးချုပ်ခန်းမ၌ ကျင်းပသည်။ ရှင်းလင်းပွဲသို့ အမှုဆောင်ကော်မတီဝင်များ၊ မိတ်ဖက်အဖွဲ့အစည်းများ၊ ဝန်ထမ်းများနှင့် ဖိတ်ကြားထားသူများ တက်ရောက်ကြပြီး ဥက္ကဋ္ဌ ဦးသာစိန်က ကြိုဆိုနှုတ်ခွန်းဆက်စကား ပြောကြားသည်။

မြန်မာဝိုင်အမ်စီအေလုပ်ငန်းဆောင်ရွက်မှုများအဖြစ် နှစ်သိမ့်အားပေးဆွေးနွေးရေးစင်တာမိတ်ဖက်အဖွဲ့အစည်းများ ညှိနှိုင်းအစည်းဝေးနှင့် စေတနာ့ဝန်ထမ်းသင်တန်းဆင်းပွဲလက်မှတ် ချီးမြှင့်ပေးအပ်ပွဲကျင်းပခြင်း၊ အခွင့်အလမ်းနည်းပါးသောလူငယ်များ၏ ဘဝမြှင့်တင်ရေးစီမံကိန်းလုပ်ငန်းကို တောင်ကြီး၊ လားရှိုး၊ မအူပင်၊ မုံရွာမြို့များရှိ ဝိုင်အမ်စီအေအသင်းများတွင် မြန်မာဝိုင်အမ်စီအေ၏ကြီးကြပ်မှုဖြင့် ဆောင်ရွက်လျက် လူငယ်အစုအဖွဲ့ စီးပွားရေးလုပ်ငန်းများ တည်ထောင်ခြင်း၊ အသက်မွေးဝမ်းကျောင်း၊ ပြည်သူ့နီတိ၊ စီးပွားရေးစီမံခန့်ခွဲမှုသင်တန်းများ ဆောင်ရွက်လျက်ရှိကြောင်း သိရသည်။

ထို့ပြင် မြန်မာဝိုင်အမ်စီအေနှင့် မအူပင်ဝိုင်အမ်စီအေတို့ ပူးပေါင်းလျက် Singapore YMCA National University of Singapore မှ ကျောင်းသား ကျောင်းသူ ၂၁ ဦးတို့သည် ဒီဇင်ဘာ ၁၀ ရက်မှ ၂၃ ရက်အထိလည်းကောင်း၊ Singapore YMCA နှင့် Singapore University of Technology & Design မှ ကျောင်းသား ကျောင်းသူ ၁၉ ဦးသည် ဒီဇင်ဘာ ၂၄ ရက်မှ ဇန်နဝါရီ ၂ ရက်အထိ မအူပင်မြို့နယ် ဖိုးရာဝဲရွာလမ်းခင်းခြင်းနှင့် ကလေးများအား အင်္ဂလိပ်စကားပြောသင်ကြားခြင်းအစီအစဉ်များ ဆောင်ရွက်ခဲ့ကြောင်း သိရသည်။

မြန်မာဝိုင်အမ်စီအေနှင့် တောင်ငူဝိုင်အမ်စီအေတို့ ပူးပေါင်းလျက် Yokohama YMCA မှ ဆရာမ ရှစ်ဦးသည် သက်ကြီးရွယ်အိုစောင့်ရှောက်မှုသင်တန်းကို ဒီဇင်ဘာ ၂၅ ရက်မှ ၃၁ ရက်အထိပြုလုပ်ခဲ့ပြီး သင်တန်းသူ ၂၆ ဦး တက်ရောက်ကာ တောင်ငူမြို့ရှိ ကျေးရွာနှစ်ရွာတွင် အဘိုးအဘွားများအား လက်တွေ့စောင့်ရှောက်မှုပြုလုပ်ခဲ့သည်။ ထို့အပြင် ကလေးသူငယ်များ ဖွံ့ဖြိုးတိုးတက်စေရေးအတွက် Dan Church Aid–Norwegian Church Aid ၏ အကူအညီဖြင့် ကလေးသူငယ်များ လူ့အဖွဲ့အစည်းအတွင်း လူမှုခွဲခြားဆက်ဆံခြင်းများ လျှော့ချနိုင်ရန်နှင့် စွမ်းရည်ဖွံ့ဖြိုးတိုးတက်စေရန် အသိပညာများပေးခြင်း စသောလုပ်ငန်းအစီအစဉ်များကို ၂၀၂၀ ပြည့်နှစ် ဇန်နဝါရီလမှ ဒီဇင်ဘာလအထိ လားရှိုးမြို့နယ်နှင့် ကွတ်ခိုင်မြို့နယ်တို့၌ အကောင်အထည်ဖော်ဆောင်ရွက်သွားမည့်အပြင် လူကုန်ကူးမှုတားဆီးကာကွယ်ရေး အသိပညာပေးခြင်းအစီအစဉ်ကိုလည်း Dan Church Aid–Norwegian Church Aid ၏ အကူအညီဖြင့် စီမံကိန်းလုပ်ငန်းအစီအစဉ်များကို ၂၀၂၀ ပြည့်နှစ်မှ ၂၀၂၂ ခုနှစ်အထိ လားရှိုးမြို့နယ်နှင့် မူဆယ်မြို့နယ်တို့၌ သုံးနှစ် အကောင်အထည်ဖော်ဆောင်ရွက်သွားရန် မြန်မာဝိုင်အမ်စီအေက စီစဉ်လျက်ရှိသည်။ **တင်မောင်လတ်**

နှမလက်လျှော့နေလေတော့နှင့် မောင်မိုးသူ (၁)

မောင်မိုးသူ

သူငယ်ချင်း တက္ကသိုလ်ကိုကိုလေးဟာ မန်းတက္ကသိုလ်ရုပ်ရှင်ထုတ်လုပ်ရေးကို တည်ထောင်ပြီး "လွမ်း" ဇာတ်ကားကို ပထမဆုံးဇာတ်ကားအဖြစ် ရိုက်ကူးပါတယ်။ အဲဒီကားမှာ မောင်မောင်တာနဲ့ မသက်ပန်တို့ ပါဝင်ကြပြီး တက္ကသိုလ်ဘုန်းနိုင်ရဲ့ ဇာတ်ညွှန်းဖြစ်ပါတယ်။ သူငယ်ချင်း ကိုကိုလေးရဲ့ ဒုတိယဇာတ်ကားကတော့ ဗိုလ်ကြီးမမ ဇာတ်ကားဖြစ်ပါတယ်။ ဗိုလ်ကြီးမမဇာတ်ကားမှာ မင်းသား ဝင်းညွန့်၊ မင်းသမီး ဖျာပုံမယ် တင်တင်အေးနဲ့ မသက်ပန်တို့ ပါဝင်ကြပါတယ်။

အဲဒီဇာတ်ကား ရိုက်ကူးနေစဉ်အတွင်း မိုးဦးပန်း စာအုပ်ထုတ်ဝေဖို့ မောင်မိုးသူ ရန်ကုန်ရောက်နေခိုက်နဲ့ ကြုံကြိုက်တဲ့အခါများမှာ မောင်မိုးသူဝင်ရိုက်ခဲ့ဖူးပါတယ်။ တကယ်တမ်း အဲဒီဇာတ်ကားထွက်လာတော့ ဇာတ်ညွှန်းနဲ့ တွဲဖက်ဒါရိုက်တာ မောင်မိုးသူဆိုပြီး စာတန်းထိုးတာ ပါလာပါတယ်။ ရုပ်ရှင်လောကထဲကို ကိုယ်တိုင်ဘာမှမလုပ်ရဘဲနဲ့ သူငယ်ချင်းကိုကိုလေးက နာမည်ထည့်ပေးလို့ ဇာတ်ညွှန်းနဲ့ တွဲဖက်ဒါရိုက်တာ မောင်မိုးသူဆိုပြီး စတင်ပါဝင်လာတာ ဖြစ်ပါတယ်။

အဲဒီနောက်မှာ တတိယကားအဖြစ် ရေပွက်ပမာ ဇာတ်ကားရိုက်ကူးခဲ့ပါတယ်။ စတုတ္ထဇာတ်ကားကတော့ ရန်ကုန်သားနှင့် မန္တလေးသူဇာတ်ကားပဲ ဖြစ်ပါတယ်။ တက္ကသိုလ်ရုပ်ရှင်ရုံးခန်းဟာ ကုန်စျေးတန်းအောက်လမ်းမှာရှိပြီး အဲဒီရုပ်ရှင်ရုံးခန်းမှာ မောင်မိုးသူနေပါတယ်၊ အိပ်ပါတယ်။ ကိုကိုလေးနဲ့ မသက်ပန်တို့လည်း ကုန်စျေးတန်းလမ်းမှာပဲ နေကြပါတယ်။

ကိုကိုလေးနဲ့ မောင်မိုးသူတို့ နှစ်ယောက်ဟာ ညနေတိုင်း အေအိုင်ဆိုတဲ့ ဗိသုကာရုံးခန်းကို အမြဲသွားကြပါတယ်။ အဲဒီမှာ လူစုံတာပေါ့။ အဲဒီရုံးခန်းမှာ ပန်းချီ ပေါ်ဦးသက်လည်း အိပ်ပါတယ်။ အဲဒီအချိန်မှာ ပါကစ္စတန် ဒယ်ကာမြို့မှာ ဗိသုကာလုပ်နေတဲ့ ဗိသုကာခင်မောင်ရင်ဟာ ဒါရိုက်တာ ဆာတရာဂျစ်ရေးရိုက်တဲ့ အပူးဇာတ်လမ်းသုံးကားတွဲကို ကြည့်ဖြစ်ခဲ့ပါတယ်။ အဲဒီအချိန်က အိန္ဒိယရုပ်ရှင်ဆိုတာ အဆိုအကများနဲ့ အချစ်အိမ်ထောင်ရေး ဖျော်ဖြေရေးဇာတ်ကားများ အများဆုံးရိုက်ကူးနေတဲ့ကြားက ဆာတရာဂျစ်ရေးရဲ့ဇာတ်ကားဟာ သဘာဝ ဇာတ်ကားဖြစ်လေတော့ အိန္ဒိယရုပ်ရှင်လောကမှာ ဝင်ငွေကောင်းခြင်း၊ အောင်မြင်ခြင်းမရှိခဲ့ပေမယ့် ကမ္ဘာ့ရုပ်ရှင်လောကမှာတော့ ဆာတရာဂျစ်ရေးရဲ့ဇာတ်ကားများဟာ ထင်ရှားခဲ့ပါတယ်။

ကမ္ဘာ့ရုပ်ရှင်လောကမှာ အိန္ဒိယမှဒါရိုက်တာဖြစ်တဲ့ ဆာတရာဂျစ်ရေးနဲ့ ဂျပန်ဒါရိုက်တာ ဆာကူယိုဆားဝါး တို့ဟာ ကမ္ဘာ့ရုပ်ရှင်နယ်ပယ်မှာ ထင်ရှားအောင်မြင်မှုရခဲ့တဲ့ ဒါရိုက်တာနှစ်ဦးဖြစ်ပါတယ်။ အဲဒီဆာတရာဂျစ်ရေးရဲ့ ဇာတ်ကားကိုကြည့်ပြီး ခင်မောင်ရင် ရန်ကုန်ပြန်လာပါတယ်။ ရန်ကုန်ပြန်လာပြီး (၂၄) လမ်းက အေအိုင်ရုံးခန်းမှာ ပေါ်ဦးသက်နဲ့အတူ နေကြပါတယ်။ အဲဒီအချိန်မှာ မောင်မိုးသူတို့ရဲ့ ရေပွက်ပမာဇာတ်ကားကရုံတင်ပြီး ဝင်ငွေတွေအများကြီးရတဲ့ အချိန်ဖြစ်ပါတယ်။

အဲဒီအချိန်မှာ ခင်မောင်ရင်က ဒီလိုအပေါစားရုပ်ရှင်ကားမျိုးမရိုက်ဘဲ အကောင်းစားရုပ်ရှင်ဇာတ်ကားရိုက်မယ်ဆိုပြီးတော့ သူ့ရဲ့နာမည်ကြီး နှမလက်လျှော့နေလေတော့ ဇာတ်ကားကို မန်းတက္ကသိုလ်ရုပ်ရှင်ရဲ့ တတိယမြောက်ဇာတ်ကားအဖြစ် ရိုက်ကူးပါတယ်။ တကယ်တော့ ခင်မောင်ရင်ရဲ့ နှမလက်လျှော့နေလေတော့ ဇာတ်ကားဟာ ဆာတရာဂျစ်ရေးရဲ့ အပူးဇာတ်လမ်းတွဲသုံးကားထဲက တစ်ကားကို ပြန်လည်ရိုက်ကူးထားခြင်း ဖြစ်ပါတယ်။ နှမလက်လျှော့နေလေတော့ဇာတ်ကားကို ခင်မောင်ရင်က ကမ္ဘာကျော်ဆာတရာဂျစ်ရေးရဲ့ ရိုက်ချက်တွေ၊ အလွန်နှေးကွေး လှပတဲ့ရိုက်ချက်တွေနဲ့ ရိုက်ကူးထားပါတယ်။

ခင်မောင်ရင်က ဒီလိုအပေါစားရုပ်ရှင်ကားမျိုးမရိုက်ဘဲ အကောင်းစားရုပ်ရှင်ဇာတ်ကားရိုက်မယ်ဆိုပြီးတော့ သူ့ရဲ့နာမည်ကြီး နှမလက်လျှော့နေလေတော့ ဇာတ်ကားကို မန်းတက္ကသိုလ်ရုပ်ရှင်ရဲ့ တတိယမြောက်ဇာတ်ကားအဖြစ် ရိုက်ကူးပါတယ်။ တကယ်တော့ ခင်မောင်ရင်ရဲ့ နှမလက်လျှော့နေလေတော့ ဇာတ်ကားဟာ ဆာတရာဂျစ်ရေးရဲ့ အပူးဇာတ်လမ်းတွဲသုံးကားထဲက တစ်ကားကို ပြန်လည်ရိုက်ကူးထားခြင်းဖြစ်

နှမလက်လျှော့နေလေတော့ အဖွင့်ပြကွက်ဟာ နှင်းမှုန်တွေကြားထဲက တက္ကသိုလ်ရိပ်သာလမ်းအတိုင်း ပဲပြုတ်တောင်းကို ခေါင်းရွက်လာတဲ့ ပဲပြုတ်သည် လာနေတာကို အလွန်လှပနှေးကွေးစွာ ရိုက်ပြထားပါတယ်။ တက္ကသိုလ်ရိပ်သာလမ်းကနေပြီးတော့ လှည်းတန်းနေအိမ်အထိ အလွန်လှပနှေးကွေးစွာ ပဲပြုတ်သည်လာနေတာကို ရိုက်ကူးထားခြင်း ဖြစ်ပါတယ်။ ရုပ်ရှင်ကြည့်ပရိသတ်များ သည်းညည်းမခံနိုင်လောက်အောင် ကြာညောင်းတဲ့ရိုက်ချက် ဖြစ်ပါတယ်။

ခင်မောင်ရင်က နှမလက်လျှော့နေလေတော့ ဇာတ်ကားမှာ မောင်သိန်းတန် (ဂျာနယ်ကျော်မမလေးရဲ့ သား)နဲ့ မင်းသမီးငယ်နှစ်လက်တို့ ပါဝင်ရိုက်ကူးဖြစ်ပါတယ်။ မင်းသမီးတွေရဲ့နာမည်ကိုတော့ မောင်မိုးသူ မမှတ်မိတော့ ပါဘူး။ ခင်မောင်ရင် ဒါရိုက်တာအဖြစ်နဲ့ ရိုက်ကူးတာ ဖြစ်လေတော့ ခင်မောင်ရင်ရဲ့ အနုပညာကိုလေးစားတဲ့ ညွန့်မြန်မာရုပ်ရှင်ကုမ္ပဏီပိုင်ရှင် ဦးနေဝင်းက ညွန့်မြန်မာ ရုပ်ရှင်စက်ကို အခမဲ့ငှားရမ်းရိုက်ကူးပေးစေပါတယ်။ အဲဒီဇာတ်ကားရဲ့ နောက်ခံစန္ဒရားတီးလုံးများကို စန္ဒရား သိန်းမောင်က တီးခတ်ပေးထားပါတယ်။

အခန်းတစ်ခန်းရဲ့ ဇာတ်ဝင်သီချင်းတစ်ပုဒ်ကိုတော့ ဝင်းဖေက သီဆိုပေးခဲ့ပါတယ်။ နှမလက်လျှော့နေလေတော့ ဇာတ်ကားဟာ ခင်မောင်ရင်စိတ်တိုင်းကျရိုက်ကူးတဲ့ ဇာတ်ကားတစ်ကားပဲ ဖြစ်ပါတယ်။ အနုပညာနယ်ပယ်မှာ အလွန်ထင်ရှားတဲ့ ဇာတ်ကားတစ်ကားဖြစ်ပေမယ့် ရန်ကုန်မြို့မှာ ရုံတင်စဉ်က တစ်ပတ်ပဲ ပြသလိုက်ရပြီး လူတွေ မကြိုက်တဲ့၊ သဘောမကျတဲ့ ဇာတ်ကားတစ်ကား ဖြစ်ခဲ့ပါတယ်။

နှမလက်လျှော့ဇာတ်ကားဟာ ဇာတ်ကားရဲ့အစမ်းပြပွဲကို မြေနီကုန်းက ရတနာပုံရုပ်ရှင်ရုံမှာ ညပွဲအပြီး ၁၂ နာရီကျော်မှ ပြသပါတယ်။ အဲဒီဇာတ်ကားကို မောင်သိန်းတန်ရဲ့ မိခင် ဂျာနယ်ကျော်မမလေးကိုယ်တိုင်လည်း လာကြည့်ပါတယ်။ မောင်မိုးသူတို့ သူငယ်ချင်းတစ်သိုက်လည်း ကြည့်ကြရတာပေါ့။ ခင်မောင်ရင်က ဂျစ်ကားတစ်စီးငှားထားပြီး ဂျာနယ်ကျော်မမလေးတို့မိသားစုနဲ့ မောင်သိန်းတန်တို့ကို သူတို့အိမ်ကို ပြန်ပို့တဲ့အခါမှာ အတူကြည့်ကြရတဲ့ ကိုဘိုကြီး၊ ဇော်ဇော်အောင်၊ ပေါ်ဦးသက်၊ ခင်မောင်ရင်၊ မောင်မိုးသူတို့ သူငယ်ချင်းတစ်သိုက်ဟာ နံနက် ၃ နာရီအချိန်မှာ မြေနီကုန်းရတနာပုံရုပ်ရှင်ရုံမှ (၂၄) လမ်း အေအိုင်ရုံးခန်းကို ခြေကျင်လျှောက်ပြီး ပြန်ခဲ့ရတာတွေက အမှတ်တရပါပဲ။

ခင်မောင်ရင်ရဲ့ နှမလက်လျှော့ဇာတ်ကားကို ညွန့်မြန်မာရုပ်ရှင်ရဲ့ ဗိုလ်ချုပ်လမ်းမက သွင်ရုပ်ရှင်ရုံမှာ ပြသပါတယ်။ တစ်ပတ်ပဲ ပြသခဲ့ရတဲ့ကားပဲ ဖြစ်ပါတယ်။ ဇာတ်ကားရုံတင်ပြသချိန်တွင် ခင်မောင်ရင်နဲ့မောင်မိုးသူတို့ ရုံရှေ့မှာရှိနေကြပါတယ်။ အဲဒီရုပ်ရှင်ရုံဝင်ခဈေးနှုန်းများမှာ သုံးမတ်တန်း၊ တစ်ကျပ်ခွဲတန်း၊ နှစ်ကျပ်ခွဲတန်း stall နဲ့ အပေါ်ထပ်ဒီစီ သုံးကျပ်ခွဲတန်းတို့ ဖြစ်ပါတယ်။

ဇာတ်ကားထဲက မင်းသားက မောင်သိန်းတန် ဖြစ်ပေမယ့် တွံတေးသိန်းတန်နဲ့အမည်တူဖြစ်လို့ တွံတေးသိန်းတန်ကားဖြစ်လေမလားဆိုပြီး လာရောက်ကြည့်ရှုကြတဲ့ ပရိသတ်များလည်းရှိတယ် ခင်ဗျ။ ခင်မောင်ရင်ရဲ့ အနုပညာမြောက်တဲ့ဇာတ်ကားအဖြစ် လာရောက်ကြည့်ရှုကြတဲ့ နှစ်ကျပ်ခွဲတန်းနှင့် သုံးကျပ်ခွဲတန်းက လူတချို့က ပြဿနာမရှိပေမယ့် တစ်ကျပ်ခွဲတန်း၊ သုံးမတ်တန်းက ပရိသတ်တွေက မကျေမချမ်းနဲ့ သောင်းကျန်းကြပါတယ်။ အဲဒါနဲ့ ရုံရှေ့မှာရှိတဲ့ ခင်မောင်ရင်က မောင်မိုးသူကို အဲဒီ နှစ်တန်းပိတ်လို့မရဘူးလားလို့ ပြောပါတယ်။ မောင်မိုးသူက ရယ်ကျဲကျဲနဲ့ရပါတယ်၊ အဲဒီတစ်ကျပ်ခွဲတန်းနဲ့ သုံးမတ်တန်းက လက်မှတ်တွေကို ငါတို့အားလုံးဝယ်ပြီးတော့ ပိတ်လို့ရတာပေါ့ဆိုတော့ ခင်မောင်ရင်က ဘာမှမပြောဘဲ ငြိမ်သွားပါတော့တယ်။

နှမလက်လျှော့နေလေတော့ ဇာတ်ကားဟာ ခင်မောင်ရင်ရဲ့အနုပညာမြောက်တဲ့ ဇာတ်ကားတစ်ကား အဖြစ် ထင်ရှားကျော်ကြားခဲ့သလို ကြည့်ဖူးသူ သိပ်မရှိကြပါ။ အဲဒီ နှမလက်လျှော့ ဇာတ်ကားထုပ်ကိုလည်း မန္တလေးမှာပြသဖို့ဆိုပြီးတော့ ပန်းချီဝင်းဖေရဲ့ရုံတော်ကြီးက တိုက်ခန်းတစ်ခန်းထဲမှာ ထားရှိခဲ့ပေမယ့် မန္တလေးတွင်လည်း မပြဖြစ်ပါ။ နောက် အဲဒီကားထုပ်ကိုလည်း ရှာမတွေ့တော့ပါ။ အဲဒီကားထုပ်ကြည့်ဖူးချင်ကြသူများ လိုက်လံရှာဖွေကြသော်လည်း ယခုအချိန်အထိ မတွေ့ရှိတော့ပါ။ ဘယ်ရောက်သွားပြီလဲ မသိတော့ပါ။

ခင်မောင်ရင်က မောင်သိန်းတန်နဲ့ နှမလက်လျှော့နေလေတော့ဇာတ်ကားကို ရိုက်ကူးတယ်ဆိုတော့ သူငယ်ချင်းဖြစ်တဲ့ ဇော်ဇော်အောင်က ဟိတ်ကောင် နှမလက်လျှော့နေလေတော့ဆိုတာ တွံတေးသိန်းတန်ရဲ့ အလွန်အောင်မြင်တဲ့သီချင်းကွ။ မင်းကားရဲ့မင်းသားက မောင်သိန်းတန်ဆိုတော့ ခွကျမနေဘူးလားလို့ ပြောပါတယ်၊ ခင်မောင်ရင်က ထုံးစံအတိုင်း နှုတ်ခမ်းစူပြီးတော့ နှမလက်လျှော့နေလေတော့ဆိုတာ ရှင်မဟာရဋ္ဌသာရရဲ့ ကဗျာဆိုပြီး ပြန်ပြောပါတယ်။ ။

ပုလောမြို့နယ်၌ ၂၀၁၉-၂၀၂၀ဘဏ္ဍာနှစ် ပြည်ထောင်စုရန်ပုံငွေဖြင့် ကျေးလက်ဒေသဖွံ့ဖြိုးရေးလုပ်ငန်းများ ဆောင်ရွက်

ပုလော ဇန်နဝါရီ ၁၁

တနင်္သာရီတိုင်းဒေသကြီး မြိတ်ခရိုင် ပုလောမြို့နယ်၌ ၂၀၁၉-၂၀၂၀ ဘဏ္ဍာနှစ်တွင် ပြည်ထောင်စုရန်ပုံငွေဖြင့် ကျေးလက်ဒေသဖွံ့ဖြိုးရေးလုပ်ငန်းများ လုပ်ကိုင်လျက်ရှိကြောင်း ကျေးလက်ဒေသဖွံ့ဖြိုးတိုးတက်ရေးဦးစီးဌာန ပုလောမြို့နယ်ရုံးမှ သိရသည်။

လယ်ယာမြေထွက်ကုန်များ ဈေးကွက်သို့ အချိန်မီ ရောက်ရှိစေရန် ရည်ရွယ်၍ လယ်ယာမြေဧက ၁၀၀၀ ကျော်ခန့် အကျိုးပြုသည့် မော်ကြောင်း-အော်ကြီး ၃ မိုင် ၂ ဖာလုံရှိ ကျေးလက်ကုန်ထုတ်လမ်းနှင့် ယင်းလမ်းပေါ်ရှိ ရေပြွန်ငါးပေတံတားတစ်စင်း၊ ကွန်ကရစ်တံတား ၁၀ ပေ တစ်စင်းတည်ဆောက်လျက်ရှိကြောင်း၊ ထိုလုပ်ငန်းများကို ၂၀၁၉ခုနှစ် ဒီဇင်ဘာ ၂၀ ရက်မှ တင်ဒါအောင်မြင်သော ကျောက်ရွှေဝါကုမ္ပဏီက စတင်အကောင်အထည်ဖော် ဆောင်ရွက်လျက်ရှိကြောင်း သိရသည်။

ယင်းကျေးလက်ကုန်ထုတ်လမ်းနှင့် တံတားများ ပြီးစီးသွားပါက ကျေးလက်လူနေမှု ဘဝအခြေအနေ တိုးတက်မြင့်မား၍ ကျေးလက်ဒေသရှိ ထုတ်ကုန်များ ပိုမိုလျင်မြန်စွာထုတ်လုပ်နိုင်မည်ဖြစ်ပြီး အဆိုပါ လုပ်ငန်း ဆောင်ရွက်နေမှုများကို မြိတ်ခရိုင် ကျေးလက်ဒေသဖွံ့ဖြိုးတိုးတက်ရေးဦးစီးဌာနမှ ခရိုင်ဦးစီးမှူး ဦးအောင်ကျော်ဦး၊ ပုလောမြို့နယ်ဦးစီးမှူး ဦးလှိုင်မင်းထွန်းနှင့် ဝန်ထမ်းများ ကကွင်းဆင်းစစ်ဆေးခဲ့ရာ ကုမ္ပဏီမှ တာဝန်ရှိသူများက လိုက်လံရှင်းလင်းပြသခဲ့ပြီး သတ်မှတ်ကာလအတွင်း လုပ်ငန်းပြီးစီးမှု၊ သတ်မှတ်စံချိန်စံညွှန်းများနှင့်အညီ ဆောင်ရွက်သွားကြရန် လမ်းညွှန်မှာကြားခဲ့ကြောင်း သိရသည်။

ထူးဝေယံ(ပြန်/ဆက်)

ငွေကြေးရရှိစေနိုင်မှုဆိုင်ရာများဆောင်ရွက်ရေး လုပ်ငန်းကော်မတီနှင့် ကရင်ပြည်နယ်ရှိကုန်သည်များ၊ စက်မှုလက်မှုလုပ်ငန်းရှင်များတွေ့ဆုံပွဲ ကျင်းပ

ဘားအံ ဇန်နဝါရီ ၁၁

ပုဂ္ဂလိက ကဏ္ဍဖွံ့ဖြိုးတိုးတက်ရေးအတွက် ငွေကြေးရရှိစေနိုင်မှုဆိုင်ရာများဆောင်ရွက်ရေး လုပ်ငန်းကော်မတီနှင့် ကရင်ပြည်နယ်ကုန်သည်များနှင့် စက်မှုလက်မှုလုပ်ငန်းရှင်များတွေ့ဆုံပွဲ အခမ်းအနားကို ယနေ့မွန်းလွဲ ၂ နာရီတွင် ကရင်ပြည်နယ် ဘားအံမြို့ရှိ ဖွဲကပင်ခန်းမ၌ ကျင်းပရာ ကရင်ပြည်နယ်ဝန်ကြီးချုပ် ဒေါ်နန်းခင်ထွေးမြင့်က နှုတ်ခွန်းဆက်အမှာစကားပြောကြားပြီး ငွေကြေးရရှိစေနိုင်မှုဆိုင်ရာများဆောင်ရွက်ရေးလုပ်ငန်းကော်မတီဥက္ကဋ္ဌ စီမံကိန်း၊ ဘဏ္ဍာရေးနှင့် စက်မှုဝန်ကြီးဌာန ဒုတိယဝန်ကြီး ဦးမောင်မောင်ဝင်းက ပုဂ္ဂလိကကဏ္ဍဖွံ့ဖြိုးတိုးတက်ရေးအတွက် ကော်မတီက ဆောင်ရွက်ပေးနေမှုများကို ရှင်းလင်းပြောကြားသည်။

ရှင်းလင်းဆွေးနွေး

ထို့နောက် ပြည်ထောင်စုသမ္မတမြန်မာနိုင်ငံတော် ကုန်သည်များနှင့် စက်မှုလက်မှုလုပ်ငန်းရှင်များအသင်း တွဲဖက်အတွင်းရေးမှူး ဦးမျိုးသန့်နှင့် ကရင်ပြည်နယ် ကုန်သည်များနှင့် စက်မှုလက်မှုလုပ်ငန်းရှင်များအသင်း ဒုတိယဥက္ကဋ္ဌ(၁) ဦးစောစံလင်းတို့က နှုတ်ခွန်းဆက်စကားများပြောကြားပြီး ညီနောင်လုပ်ငန်းစုများက SMEs ချေးငွေလျှောက်ထားရာတွင် လိုအပ်ချက်များ ဖြေလျှော့ပေးရေးကိစ္စ၊ ချေးငွေသက်တမ်းတိုးမြှင့်ပေးရေးကိစ္စ၊ ချေးငွေလျှောက်ထားရာတွင် လိုအပ်သည့် မြေပိုင်ဆိုင်မှု အထောက်အထားများရရှိရေးအတွက် ဌာနများမှ ပေါင်းစပ်ညှိနှိုင်းဆောင်ရွက်ပေးရေးကိစ္စနှင့် ဘဏ်ချေးငွေအတိုးနှုန်းလျှော့ချပေးရေးကိစ္စများကို တင်ပြကြရာ တက်ရောက်လာသည့် ငွေကြေးရရှိစေနိုင်မှုဆိုင်ရာများဆောင်ရွက်ရေးလုပ်ငန်းကော်မတီဝင်များမှ ပြန်လည်ရှင်းလင်းဆွေးနွေးခဲ့သည်။

ပုဂ္ဂလိကကဏ္ဍ ဖွံ့ဖြိုးတိုးတက်ရေး

အဆိုပါ အခမ်းအနားသို့ ပုဂ္ဂလိကကဏ္ဍ ဖွံ့ဖြိုးတိုးတက်ရေးအတွက် ငွေကြေးရရှိစေနိုင်မှုဆိုင်ရာများဆောင်ရွက်ရေးလုပ်ငန်းကော်မတီဥက္ကဋ္ဌ စီမံကိန်း၊ ဘဏ္ဍာရေးနှင့် စက်မှုဝန်ကြီးဌာန ဒုတိယဝန်ကြီး၊ ကရင်ပြည်နယ်စီမံကိန်း၊ ဘဏ္ဍာရေးနှင့် စည်ပင်သာယာရေးဝန်ကြီး၊ မြန်မာ့လယ်ယာဖွံ့ဖြိုးရေးဘဏ်၊ ရသုံးမှန်းခြေငွေစာရင်းဦးစီးဌာန၊ ငွေရေးကြေးရေးကြီးကြပ်စစ်ဆေးရေးဦးစီးဌာနနှင့် မြန်မာနိုင်ငံတော်ဗဟိုဘဏ်တို့မှ ဌာနအကြီးအကဲများ၊ ဒုတိယညွှန်ကြားရေးမှူးချုပ်များ၊ ပြည်နယ်အဆင့် ဌာနဆိုင်ရာအကြီးအကဲများ၊ ကုန်သည်စက်မှု လုပ်ငန်းရှင်များ စုစုပေါင်း ၁၅၀ တက်ရောက်ခဲ့ကြောင်း သိရသည်။

သတင်းစဉ်

❖ ၂၀၂၀ အိုလံပစ်မှ

ဇန်နဝါရီ တတိယပတ်အထိ လေ့ကျင့်သွားမည်ဖြစ်သည်။ ကမ္ဘာ့ကြက်တောင်ချန်ပီယံဖွင့်လှစ်ထားသည့် မလေးရှားနိုင်ငံမှ ကြက်တောင်ကလပ်တွင် သွားရောက်လေ့ကျင့်နေခြင်းဖြစ်ပြီး နှစ်ပတ်ကျော်ကြာမြင့်မည်ဖြစ်သည်။

မြန်မာကြက်တောင် အားကစားမယ် သက်ထားသူဇာ

ထို့ပြင် သက်ထားသူဇာသည် ဇန်နဝါရီ ၇ ရက်မှ ၁၁ ရက်အထိ ကျင်းပသည့် Perodua Malaysia Masters 2020 ပြိုင်ပွဲတွင်လည်း ဝင်ရောက်ယှဉ်ပြိုင်ခဲ့သည်။ သက်ထားသူဇာသည် ယင်းပြိုင်ပွဲတွင် လက်ရည်စစ်ပွဲအဆင့်မှ ယှဉ်ပြိုင်ခဲ့ရပြီး ဟောင်ကောင်ကစားသမားကို အရေးနိမ့်ခဲ့သောကြောင့် လက်ရည်စစ်ပွဲမအောင်မြင်ခဲ့ပေ။ Perodua Malaysia Masters 2020 ပြိုင်ပွဲမှာ ကမ္ဘာ့ကြက်တောင်အဖွဲ့ချုပ်က ကြီးမှူးကျင်းပနေသည့် ပြိုင်ပွဲများအနက် Grade–2 အဆင့်ရှိ HSBC BWF World Tour Super 500 ပြိုင်ပွဲလည်းဖြစ်သည်။

သက်ထားသူဇာသည် ၂၀၁၈ ခုနှစ်ကုန်ခါနီးမှ စတင်ကာ နိုင်ငံတကာပြိုင်ပွဲများတွင် အောင်မြင်မှုများ ဆက်တိုက်ရယူနိုင်ခဲ့သူဖြစ်သည်။ အိုလံပစ်ပြိုင်ပွဲဝင်ခွင့်ရရန် ဧပြီလအထိ ပြိုင်ပွဲများယှဉ်ပြိုင်ရမည်ဖြစ်ရာ သက်ထားသူဇာအနေဖြင့် ကမ္ဘာ့အဆင့်သတ်မှတ်ချက်မြင့်မားရန်နှင့် အိုလံပစ်ပြိုင်ပွဲဝင်ခွင့်ရရန် ပြိုင်ပွဲများ ဆက်လက်ယှဉ်ပြိုင်မည်ဖြစ်သည်။

သတင်း – ရှိုင်းထက်ဇော်၊ ဓာတ်ပုံ – စိုးညွန့်

○ MNL ပြိုင်ပွဲမှ

လေ့ကျင့်မှုစတင်ပြုလုပ်ခဲ့ရသည့် ဖွဲကပင်အသင်းသည် အဖွင့်ပွဲတွင် ပုံစံကောင်းပြသနိုင်ရန် ရုန်းကန်ခဲ့ရပြီး ရတနာပုံကို အိမ်ကွင်း၌ နှစ်ရာသီဆက်တိုက် အရှုံးပေးခဲ့ရသည်။

ရတနာပုံအသင်းတွင် ပြည်ပကလပ်အသင်းများ၌ သွားရောက်ကစားပြီး ပြန်လည်ရောက်ရှိလာသည့် အောင်သူနှင့် စည်သူအောင်အပါအဝင် လှိုင်းဘိုဘို၊ ဝင်းနိုင်စိုး၊ မျိုးကိုထွန်းတို့ဖြင့် လူစုံပါဝင်ခဲ့ပြီး ဖွဲကပင်အသင်းမှာလည်း နိုင်ငံခြားသားကစားသမားသုံးဦးကို ပွဲထွက်လူစာရင်းတွင် အသုံးပြုခဲ့သည်။

ရတနာပုံအသင်းသည် ပွဲစကတည်းက တိုက်စစ်ဖွင့်ကစားခဲ့သလို ဖွဲကပင်အသင်းကလည်း တိုက်စစ်ကစားပုံလိုအပ်ချက်များနေသောကြောင့် ရတနာပုံအသင်းက ပိုဖိကစားနိုင်ခဲ့သည်။ ၂၂ မိနစ်တွင် ရတနာပုံအသင်း အဖွင့်ဂိုးရခဲ့ပြီး ပင်နယ်တီမှတစ်ဆင့် ဝင်းနိုင်စိုးက သွင်းယူခဲ့ခြင်းဖြစ်သည်။ ရတနာပုံအသင်းသည် တောင်ပံနှစ်ဖက်မှ အဓိကတိုက်စစ်ဆင်ခဲ့ပြီး ရတနာပုံအသင်းနှင့် နှစ်နှစ်ကြာဝေးကွာနေသည့် အောင်သူသည် ပထမဆုံးပွဲတွင် ထင်သလောက် လုပ်ပြနိုင်ခြင်းမရှိခဲ့ပေ။

ဒုတိယပိုင်းတွင် ဖွဲကပင်အသင်းသည် ပထမပိုင်းထက် တိုက်စစ်ဆင်မှု ပိုမိုပြုလုပ်နိုင်ခဲ့သော်လည်း ဂိုးရနိုင်သည့်အနေအထားတွင် ရတနာပုံအသင်းက အခွင့်အရေးပိုရခဲ့သည်။ ၅၂ မိနစ်တွင် ရတနာပုံအသင်း ဒုတိယဂိုးရခဲ့ပြီး မျိုးကိုထွန်းက သွင်းယူခဲ့ခြင်းဖြစ်သည်။ ယင်းနောက်ပိုင်းတွင် ရတနာပုံအသင်းက အနိုင်ရလဒ်ကို ထိန်းကစားကာ အမှတ်ပြည့်ရယူခဲ့ပြီး ဖွဲကပင်အသင်းသည် ချေပဂိုးရရန်ပင် စွမ်းဆောင်နိုင်ခြင်းမရှိခဲ့ပေ။

ပုသိမ်ကွင်း၌ ကျင်းပသည့်ပွဲတွင် ဧရာဝတီအသင်းနှင့် မကွေးအသင်းတို့ ဂိုးရနိုင်သည့် အခွင့်အရေးများရသော်လည်း အသုံးမချနိုင်၍ ဂိုးမရှိသရေရလဒ်ဖြင့် ပြီးဆုံးခဲ့သည်။ နိုင်ငံခြားသားနှင့် ပြည်တွင်းကစားသမားများ ခေါ်ယူအားဖြည့်ထားသည့် ဧရာဝတီအသင်းသည် အဖွင့်ပွဲတွင် အိမ်ကွင်း၌ သရေတစ်မှတ်သာရယူနိုင်ခဲ့သည်။

ပွဲစဉ်(၁) နောက်ဆုံးနေ့ကို ဇန်နဝါရီ ၁၂ ရက်တွင် ဆက်လက်ကျင်းပမည်ဖြစ်ပြီး ပဲခူး Grand Royal ကွင်း၌ ဟံသာဝတီအသင်းနှင့် ရခိုင်အသင်း၊ YUSC ကွင်း၌ ရန်ကုန်အသင်းနှင့် ချင်းယူနိုက်တက်အသင်း၊ မော်လမြိုင်ကွင်း၌ Southern အသင်းနှင့် စစ်ကိုင်းအသင်းတို့ ယှဉ်ပြိုင်ကစားမည်ဖြစ်သည်။

သတင်း – ရှိုင်းထက်ဇော်၊ ဓာတ်ပုံ – ဘုန်းသော်

MFF ဖူဆယ်လိဂ်ပြိုင်ပွဲ ဒုတိယအကျော့ပြန်လည်စတင်

ရန်ကုန် ဇန်နဝါရီ ၁၁

၂၀၁၉–၂၀၂၀ ရာသီ MFF ဖူဆယ်လိဂ်ပြိုင်ပွဲ ဒုတိယအကျော့အဖွင့် ရက်သတ္တပတ်ဖြစ်သည့် ပွဲစဉ် (၁၂)ကို ယနေ့နံနက်ပိုင်းမှစ၍ အမျိုးသားအားကစားပြိုင်ပွဲရုံ–၂ လှိုင်၌ ဆက်လက်ကျင်းပရာ ထိပ်ဆုံးတွင် အပြိုင်ဖြစ်နေသည့် VUC အသင်းနှင့် လက်ရှိချန်ပီယံ MIU အသင်းတို့ နိုင်ပွဲပြန်ရရှိခဲ့သည်။

ဦးဆောင်လျက်ရှိ

ပထမအကျော့နောက်ဆုံးပွဲတွင် ထိပ်တိုက်တွေ့ဆုံပြီး သရေကျခဲ့သည့် VUC အသင်းနှင့် လက်ရှိချန်ပီယံ MIU အသင်းတို့မှာ ဒုတိယအကျော့အဖွင့်ပွဲတွင် နိုင်ပွဲပြန်ရာတွေ့ခဲ့ခြင်းဖြစ်သည်။ ထို့ကြောင့် ယင်းနှစ်သင်းသည် ဇယားထိပ်ဆုံး၌ ရမှတ်တူဖြင့် အပြိုင်ဖြစ်နေပြီး ဂိုးကွာခြားချက်ဖြင့် VUC အသင်းက ဆက်လက်ဦးဆောင်လျက်ရှိသည်။ ပွဲစဉ် (၁၂) တွင် လက်ရှိချန်ပီယံ MIU အသင်းက Winner အသင်းကို ရှစ်ဂိုး – ဂိုးမရှိ၊ VUC အသင်းက ဖူဆယ်ချစ်သူအသင်းကို ၁၂ဂိုး – ဂိုးမရှိ၊ Dream Team အသင်းက AMM Brothers အသင်းကို ခြောက်ဂိုး – လေးဂိုး၊ On Doctor အသင်းက လက်ဝဲသုန္ဒရအသင်းကို ၁၁ဂိုး – ဂိုးမရှိ၊ GV အသင်းက MFF ယူ–၁၉အသင်းကို ကိုးဂိုး – ဂိုးမရှိ၊ Do DoKoKo အသင်းက မြို့မ JY အသင်းကို ရှစ်ဂိုး – တစ်ဂိုးဖြင့် အနိုင်ရခဲ့သည်။

ရပ်တည်နေ

ဇယားထိပ်ဆုံးတွင် ရမှတ်တူဖြင့် အပြိုင်ဖြစ်နေသည့် လက်ရှိချန်ပီယံ MIU အသင်းနှင့် VUC အသင်းတို့ အမှားအယွင်းမရှိ ဂိုးပြတ်အနိုင်ရခဲ့သလို တတိယနေရာမှ GV အသင်း၊ စတုတ္ထနေရာမှ On Doctor အသင်းတို့လည်း နိုင်ပွဲရခဲ့သည်။ ထို့ကြောင့် ဇယားထိပ်ဆုံးတွင် VUC နှင့် MIU အသင်းတို့ ၃၄ မှတ်စီရထားပြီး ဂိုးကွာခြားချက်ဖြင့် VUC အသင်းက ဆက်လက်ဦးဆောင်လျက်ရှိသည်။ MIU အသင်းက ဒုတိယ၊ GV အသင်းက ရမှတ် ၃၀ ဖြင့် တတိယ၊ On Doctor အသင်းက ၂၅ မှတ်ဖြင့် စတုတ္ထနေရာတွင် ရပ်တည်နေသည်။

ရှိုင်းထက်ဇော်

မြန်ကြားရေးနှင့်ပြည်သူ့ဆက်ဆံရေးဦးစီးဌာန၊ အခြေခံပညာဦးစီးဌာန နှင့် ပြင်ဦးလွင်ခရိုင်စီမံခန့်ခွဲမှုကော်မတီတို့ ပူးပေါင်းစီစဉ်ကျင်းပသော

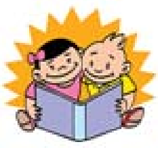

ကလေးစာပေပွဲတော်

စာအုပ် စာပေ ပြပွဲ နှင့် စာအုပ် ဈေးရောင်းပွဲ
(ပြင်ဦးလွင်မြို့)

၂၀၂၀ ပြည့်နှစ်၊ ဇန်နဝါရီလ (၁၃၊၁၄)ရက် (တနင်္လာ၊ အင်္ဂါ) နေ့၊ နံနက် ၉ နာရီမှ ညနေ ၅ နာရီထိ မည်သူမဆို ပါဝင်ဆင်နွှဲနိုင်ပါသည်။

ဧရာဝတီခန်းမ ၊ အ.ထ.က (၁)၊ ပြင်ဦးလွင်မြို့။

»» ပြည်တွင်းထုတ်မှ

''ကြာချည်မျှင်နဲ့ ရက်လုပ်တဲ့အထည်တွေက အင်မတန်ရှားပါးတာပါ။ သူ့ရဲ့ ကောင်းမွန်တဲ့အရည်အသွေးကို ဝတ်ဆင်သူတွေ သိစေချင်ပါတယ်။ ကြာချည်မျှင်နဲ့ ရက်လုပ်ထားတဲ့အထည်တွေက ဝတ်ဆင်သူတွေကို နွေရာသီမှာ အေးမြစေပြီး ဆောင်းရာသီမှာတော့ အနွေးဓာတ်ကို ပေးစွမ်းနိုင်ပါတယ်။ သူ့ရဲ့ အကောင်းဆုံးအားသာချက်ကတော့ ဝတ်ဆင်ရတာပေါ့ပါးပြီး လျှော်ရတာလွယ်ကူပါတယ်။ ဒီကြာပဝါထည်ကို မြန်မာလူမျိုးတွေက လည်ပင်းမှာ ပတ်ကြတာများပေမယ့် နိုင်ငံခြားသားတွေကတော့ ခါးမှာ လုံချည်လိုပတ်ပြီး ဝတ်ဆင်ကြတာ များပါ တယ်။ ဒါကြောင့် နှစ်မျိုးအသုံးပြုလို့ရအောင် ခွဲခြားပြီး ရက်လုပ်ထားပါတယ်။ ကြာပဝါတစ်ထည်ရဖို့ ရက်ကန်းစင်ပေါ်မှာ လူခြောက်ယောက်အဆင့်ဆင့်လုပ်ရပြီး သုံးရက် လောက်ကြာပါတယ်။ နိုင်ငံတကာကဝင်လာတဲ့ ပိတ်စတွေ၊ အဝတ်အထည်တွေက ဈေးတွေမှာ အလွယ်တကူအလိပ်လိုက်သွားဝယ်လို့ရပေမယ့် ဒီကြာချည်ကတော့ စောင့်ဆိုင်းပြီးလုပ်ရတဲ့ ရှားပါးတဲ့ထုတ်ကုန်ဖြစ်တဲ့အတွက် ပြည်တွင်းဖြစ်ကိုအားပေးကြဖို့ တိုက်တွန်းလိုပါတယ် ''ဟု ၎င်းက ပြောသည်။

PAN ORGANIC WEAR ရက်ကန်းလုပ်ငန်းတွင် ကြာချည်မျှင်ပဝါထည်များအပြင် သဘာဝဆိုးဆေးဖြင့် ရက်လုပ်သည့် လုံချည်များလည်း ထုတ်လုပ်လျက်ရှိပြီး အဆိုပါရက်ကန်းလုပ်ငန်းတွင် လူအင်အား ၂၀ ကျော်ဖြင့် ချည်ထည်များကို ထုတ်လုပ်လျက်ရှိသည့်အပြင် မျိုးဆက်သစ်လူငယ်များကိုလည်း ခေါ်ယူမွေးထုတ်ပေးလျက်ရှိကြောင်း သိရသည်။

အဆိုပါ ကြာပဝါများထုတ်လုပ်ရန် ကုန်ကြမ်းအဖြစ်အသုံးပြုသည့် ကြာချည်မျှင်များကို စွန်ရဲအင်းဒေသမှ ကြာချည်အမျိုးအစားပေါ်မူတည်၍ တစ်ပိဿာလျှင် ငွေကျပ် သုံးသိန်းမှ လေးသိန်းကျော်အထိ ဈေးပေးဝယ်ယူရပြီး နှစ်စဉ် ဇန်နဝါရီလမှ မတ်လအထိ ကြာပေါက်ရောက်မှုနည်းပါးပြီး ဧပြီလမှစ၍ ကြာများပြန်လည်ပေါများစွာ ပေါက်ရောက်လေ့ရှိကြောင်း သိရသည်။

မင်းထက်အောင်(မန်းကိုယ်ပွား)

ကျွဲနှစ်ကောင် ခတ်သည့်ကြား မြေစာပင်မခံနိုင်

■ ကိုရင်ဩ

PHOTO CREDIT: ASSOCIATED PRESS

"ဆွမ်းခံရင်း ငှက်သင့်" ရဘိအလား အီရန်က ပစ်ခတ်လိုက်သော Tor- M1 ဟု ယူဆရသည့် လေယာဉ်ပစ်ဒုံးတစ်စင်းက ယူကရိန်းခရီးသည်တင် ဂျက်လေယာဉ်ကြီးကို ပစ်ချမိခဲ့သည်။ အီရတ်ရှိ အမေရိကန်တပ်ဖွဲ့ဝင်များကို အီရန်က ဒုံးလက်နက်များဖြင့် ပစ်ခတ်တိုက်ခိုက်မှု ပြုလုပ်ခဲ့ပြီးနောက် နာရီပိုင်းအကြာတွင် ယူကရိန်းနိုင်ငံတကာ လေကြောင်း၌ာနပိုင် ဘိုးရင်းလေယာဉ်ကြီး မြေပြင်မှ ဝေဟင်ပစ်ဒုံးကျည်ထိမှန်ခံခဲ့ရသည် ....

ယခု ရက်သတ္တပတ်အစောပိုင်းက ယူကရိန်းခရီးသည်တင်လေယာဉ်တစ်စင်းကို မိမိတို့က မတော်တဆ မှားယွင်းစွာ ပစ်ချမိခဲ့ပါသည်ဟု ဆိုသော အီရန်နိုင်ငံ၏ ဝန်ခံချက်ပါရှိသည့် ထုတ်ပြန်ကြေညာချက်တစ်ရပ် ဇန်နဝါရီ ၁၁ ရက်တွင် ပေါ်ထွက်လာသောအခါ လှုပ်လှုပ်ရွရွ အရှေ့အလယ်ပိုင်းဒေသ၏ မျက်ဖြူဆိုက်ဖွယ်ရာ ဖြစ်ရပ်အထွေထွေကို ကျွန်ုပ်မျက်စိတဆုံး စေ့ငုလေ့လာမိလေ၏။

"မဆီမဆိုင် လက်ပံသားခေးနဲ့ချိုင်"ဟူဘိသို့ပင် တင်းမာမှုများကြောင့် ရှုပ်ထွေးမှုများ ဖြစ်ပေါ်နေဆဲကာလအတွင်း အပြစ်မဲ့အရပ်သားများသေဆုံးမှုကို ဖြစ်ပေါ်စေခဲ့ရသည့် ဖြစ်ရပ်တစ်ခုအဖြစ် နားလည်မှုလွဲမှားခြင်းကြောင့် မသက်ဆိုင်သူများ ဖြိုးဖြိုးဖြတ်ဖြတ်သေဆုံးခဲ့ရသည့် ဖြစ်စဉ်ကို ကျွန်ုပ် ရှုမြင်မိလေသည်။

ဇန်နဝါရီ ၈ ရက်အစောပိုင်းက ယူကရိန်းလေယာဉ်ကြီး ပျက်ကျမှု ဖြစ်ပွားခဲ့၏။ လေယာဉ်ပေါ်လိုက်ပါလာသူ ၁၇၆ ဦးစလုံး သေပွဲဝင်ခဲ့ကြရ၏။ အီရန်နိုင်ငံက အီရတ်နိုင်ငံရှိ အမေရိကန်တပ်ဖွဲ့ဝင်များ စခန်းချထားသော စစ်အခြေစိုက်စခန်းနှစ်ခုကို ပဲ့ထိန်းဒုံးကျည်များဖြင့် ပစ်ခတ်တိုက်ခိုက်သည့် ဖြစ်စဉ်အတွင်း ယူကရိန်းလေယာဉ်မှာ လက်နက်စက်ကွင်းမှမလွတ်ဘဲ ကြမ္မာငင်ခဲ့ရ၏။

မြေစာပင်ဖြစ်ခဲ့ရ

မြို့တော်ဘဂ္ဂဒက် နိုင်ငံတကာလေဆိပ်အနီး အမေရိကန်၏ လေကြောင်းတိုက်ခိုက်မှုတစ်ရပ်ကြောင့် အီရန်စစ်ဗိုလ်ချုပ်ကြီး ကာဆမ်းဆိုလန်းမန်းနီ ကျဆုံးခဲ့ရပြီးနောက် အီရန်ဘက်မှ ပထမဆုံးသော လက်စားချေတုံ့ပြန်မှုအဖြစ် အီရတ်ရှိ အမေရိကန်စစ်စခန်းနှစ်ခုကို ပစ်ခတ်တိုက်ခိုက်ခဲ့ရာတွင် ရန်သူ၏စစ်လေယာဉ်အဖြစ် ထင်မှတ်မှားကာ ယူကရိန်းခရီးသည်တင်လေယာဉ်ကြီး မြေစာပင်ဖြစ်ခဲ့ရခြင်း ဖြစ်သည်။

အီရတ်နိုင်ငံ အန်ဘာပြည်နယ်ရှိ အိန်အယ်လ်အာဆတ် လေတပ်စခန်းနှင့် အာရဘီးပြည်နယ်ရှိ အမည်နာမ မဖော်ပြသော စစ်စခန်းတစ်ခုတို့ကို အီရန်က တာတိုပစ်ပဲ့ထိန်းဒုံးများဖြင့် ပစ်ခတ်တိုက်ခိုက်ခဲ့သည်။ ဘဂ္ဂဒက်မြို့တော် အနောက်ဘက် ၁၄၄ မိုင်အကွာရှိ အိန်အယ်လ်အာဆတ်စစ်စခန်း အပါအဝင် စစ်စခန်းနှစ်ခုတွင်ရှိနေသော အမေရိကန်တပ်ဖွဲ့ဝင်များကို အီရန်က ပဲ့ထိန်းဒုံးအမျိုးအစားဖြစ်သည့် ဖီတား-၃၁၃ ဒုံးကျည်များဖြင့် ပစ်ခတ်တိုက်ခိုက်ခဲ့ရာတွင် အမေရိကန်တပ်ဖွဲ့ဝင် ၈၀ ခန့် ကျဆုံးခဲ့ရသည်ဟု အီရန်က အစောပိုင်းတွင် ထုတ်ပြန်ကြေညာခဲ့သည်။ သို့ရာတွင် အမေရိကန်သမ္မတ ဒေါ်နယ်ထရမ့်ကမူ မိမိတို့ဘက်မှ တစ်ဦးတစ်ယောက်မျှ ထိခိုက်သေဆုံးသူမရှိကြောင်း၊ အီရန်နိုင်ငံအနေဖြင့် မိမိတို့ကို အစွမ်းကုန်အင်အားသုံး၍ တိုက်ခိုက်ခဲ့သည့်တိုင် မိမိတို့ဘက်မှကျဆုံးသူမရှိသဖြင့် အီရန်ခေါင်းဆောင် "ဖင်ထိုင်ကျသွားပြီ" ဖြစ်ကြောင်း ပြန်လည်တုံ့ပြန်ပြောဆိုခဲ့သည်။

အီရန်ဗိုလ်ချုပ်ကြီး ဆိုလန်းမန်းနီ၏ နောက်ဆုံးဈာပနအခမ်းအနားတွင် သွေးပူသွေးဆူနေကြသူ အီရန်ပြည်သူများနှင့် ခေါင်းဆောင်များက လက်စားချေတိုက်ခိုက်မှုများကို ပြင်းပြင်းထန်ထန် ပြုလုပ်သွားမည်ဟု ကြွေးကြော်ခဲ့ကြပြီး တင်းမာမှုအရှိန်အဟုန်မြင့်တက်နေချိန်တွင် နောက်ဆက်တွဲဖြစ်ရပ်များက မမျှော်လင့်ဘဲဖြစ်ပွားခဲ့ရသည်။

ဈာပနစီတန်းလှည့်လည်ပွဲ

ဆိုလန်းမန်းနီအား သူ၏ဇာတိရပ်မြေတွင် ဂူသွင်းသင်္ဂြိုဟ်ရန် ကနဦးတွင် ဇန်နဝါရီ ၇ ရက်ကို သတ်မှတ်ခဲ့သည်။ သို့ရာတွင် ဈာပနစီတန်းလှည့်လည်ပွဲတွင် လူသိန်းပေါင်းများစွာက ပါဝင်ခဲ့ကြရာ လူနင်းမှုများဖြစ်ပွားခဲ့ပြီး ၅၆ ဦးထက်မနည်း သေဆုံးခဲ့ရကာ ၂၁၃ ဦး ဒဏ်ရာရရှိခဲ့ရသည်။

အမေရိကန်စစ်သည်များကို ပစ်မှတ်ထားလျက် အီရတ်စစ်စခန်းနှစ်ခုကို ပဲ့ထိန်းဒုံး ၁၂ စင်းထက်မနည်းဖြင့် အီရန်က ပစ်ခတ်တိုက်ခိုက်ခဲ့ပြီးနောက် နာရီပိုင်းအကြာတွင် ဂူသွင်းသင်္ဂြိုဟ်ပွဲကျင်းပခဲ့ခြင်း ဖြစ်သည်။

အီရတ်နိုင်ငံရှိ စစ်စခန်းများတွင် အမေရိကန်တပ်ဖွဲ့ဝင် ၅၂၀၀ ခန့် ဖြန့်ကြက်ထားသည်။ အီရတ်အစိုးရက ဘာသာရေးအစွန်းရောက် အိုင်အက်စ်စစ်သွေးကြွများကို ချေမှုန်းတိုက်ခိုက်ရာတွင် အကူအညီပေးနိုင်ရန် ယင်းနိုင်ငံရှိစစ်စခန်းများတွင် အမေရိကန်တပ်ဖွဲ့များ ဖြန့်ကြက်ထားသည်ဟု ယူဆရသည်။

ထိုစဉ်အတွင်း အမေရိကန်စစ်ဘက်က ဗိုလ်ချုပ်ကြီး ဆိုလန်းမန်းနီအား လုပ်ကြံသတ်ဖြတ်သည့် နေ့ရက်တစ်ရက်တည်းမှာပင် ယီမင်နိုင်ငံရှိ အီရန်စစ်ဘက်ဆိုင်ရာ ထိပ်တန်းပုဂ္ဂိုလ်တစ်ဦးကို အမေရိကန်တပ်ဖွဲ့က လုပ်ကြံသတ်ဖြတ်ရန် ကြိုးပမ်းခဲ့သေးကြောင်း အမေရိကန်တာဝန်ရှိသူတစ်ဦးက ဇန်နဝါရီ ၁၁ ရက်တွင် ထုတ်ဖော်ပြောဆိုခဲ့သည်။ ယီမင်နိုင်ငံတွင် အမေရိကန်တပ်ဖွဲ့၏ ပစ်မှတ်ထားခြင်းခံခဲ့ရသူမှာ အီရန်လက်ရွေးစင် ကို့စ်တပ်ဖွဲ့မှ တပ်မှူးကြီးဖြစ်သူ အဗ္ဗဒူလ်ရီဇာရှာလိ ဆိုသူဖြစ်ပြီး ၎င်းအား လုပ်ကြံသတ်ဖြတ်နိုင်ရန် ကြိုးပမ်းခဲ့သည့်တိုင်အောင် အောင်မြင်မှုမရှိခဲ့ဟု ဆိုသည်။ ယင်းစစ်ဆင်ရေးနှင့်ပတ်သက်၍ အမေရိကန်တာဝန်ရှိသူက အသေးစိတ် ထုတ်ဖော်ပြောကြားခြင်းမရှိပေ။ ရှာလိသည် အီရန်တော်လှန်ရေးအစောင့်တပ်ဖွဲ့၏ ပြည်ပစစ်ဆင်ရေးလုပ်ငန်းများကို တာဝန်ယူရသော ကို့စ်တပ်ဖွဲ့၏ တပ်မှူးကြီး ဖြစ်သည်။

ယီမင်ပြည်တွင်းစစ်

ယနေ့ထက်တိုင်အောင် ဆက်လက်ဖြစ်ပွားနေဆဲ ယီမင်ပြည်တွင်းစစ်တွင် အစိုးရတပ်ဖွဲ့နှင့် ဟူသီသူပုန်တို့အကြား တိုက်ခိုက်မှုများရှိနေသည်။ ဟူသီသူပုန်အဖွဲ့သည် လောလောဆယ်တွင် မြို့တော် ဆာနားကို ထိန်းချုပ်ထားပြီး သမ္မတဟောင်း အလီအဗ္ဗဒူလာဆာလားအား သစ္စာခံသည့်တပ်ဖွဲ့များနှင့် မဟာမိတ်ပြုထားသည်။ ဟူသီသူပုန်အဖွဲ့သည် အီရန်၏ အထောက်အပံ့များ ရရှိနေသည်ဟု ယူဆရပြီး ဆော်ဒီအာရေဗျနိုင်ငံက ယီမင်ပြည်တွင်းစစ်တွင် စစ်ရေးအရ ကြားဝင်စွက်ဖက်မှုများ ပြုလုပ်နေသည်ဆို၏။

ဆော်ဒီလိုလားသော ယီမင်သမ္မတ ဟာဒီအား စစ်ရေးအကူအညီပေးနိုင်ရန် အာရှအနောက်ပိုင်းနှင့် အာဖရိကတိုက်တို့မှ နိုင်ငံ ကိုးနိုင်ငံပါဝင်သော ညွန့်ပေါင်းအဖွဲ့ကို ဆော်ဒီအာရေဗျနိုင်ငံက ဦးဆောင်လျက်ရှိသည်။

တင်းမာမှုများ အရှိန်အဟုန်မြင့်တက်လာချိန်တွင် အမေရိကန်တပ်ဖွဲ့များ ရုပ်သိမ်းပေးရန် အီရတ်ပါလီမန်က ဇန်နဝါရီ ၅ ရက်တွင် ဆုံးဖြတ်ချက်တစ်ရပ် ချမှတ်ခဲ့သည်။ မိမိတို့မြေပေါ်မှ နိုင်ငံခြားတပ်ဖွဲ့များကို မောင်းထုတ်ရန်ရည်ရွယ်၍ အီရတ်ပါလီမန်က ယင်းကဲ့သို့ ဆုံးဖြတ်ခဲ့ခြင်းဖြစ်သည်။ နိုင်ငံခြားသားတပ်ဖွဲ့များ ပြန်လည်ရုပ်သိမ်းရေးပါလီမန်၏ ဆုံးဖြတ်ချက်ကို အကောင်အထည်ဖော်နိုင်ရန် ပြင်ဆင်မှုများ ပြုလုပ်ပေးပါဟု အီရတ်ဝန်ကြီးချုပ် နူရ်အယ်လ်မာလီကီက ဇန်နဝါရီ ၆ ရက်တွင် တောင်းဆိုခဲ့သည်။

အရေးယူပိတ်ဆို့မှုများ

သို့ရာတွင် အမေရိကန်က အီရတ်ပါလီမန်၏ ဆုံးဖြတ်ချက်ကို ငြင်းဆန်ခဲ့သည်။ အမေရိကန်သည် တပ်ဖွဲ့ရုပ်သိမ်းရေးကိစ္စကို ငြင်းဆန်လိုက်ချိန်မှာပင် အီရန်နိုင်ငံအပေါ် အရေးယူဒဏ်ခတ်မှုများ နောက်ထပ်ပြုလုပ်ရန် ထုတ်ပြန်ကြေညာခဲ့သည်။ အီရန်၏ စီးပွားရေး အထိနာစေရန် နယ်ပယ်ကဏ္ဍပေါင်းစုံကို ပစ်မှတ်ထားသည့် အရေးယူပိတ်ဆို့မှုများကို ထပ်မံပြုလုပ်သွားမည်ဟု သမ္မတထရမ့် အစိုးရအဖွဲ့က ဇန်နဝါရီ ၁၀ ရက်တွင် ထုတ်ပြန်ကြေညာခဲ့သည်။ ဆောက်လုပ်ရေး၊ ကုန်စည်ထုတ်လုပ်မှု၊ အထည်အလိပ်နှင့် ခတ်သတ္တု တူးဖော်ထုတ်လုပ်ရေးလုပ်ငန်းကဏ္ဍများ အပါအဝင် စီးပွားရေးကဏ္ဍ အများအပြားကို ပစ်မှတ်ထားကြောင်း အမေရိကန်အစိုးရ၏ကြေညာချက်တွင် ဖော်ပြထားသည်။

သမ္မတ၏ အမိန့်ဒီဂရီဖြင့် ထုတ်ပြန်လိုက်သော အီရန်အပေါ် စီးပွားရေးပိတ်ဆို့ရေး အမိန့်တွင် ယင်းနိုင်ငံ၏ သံနှင့်သံမဏိထုတ်လုပ်ရေး အကြီးဆုံးကုမ္ပဏီများ၊ ဆေးရှဲလ် အခြေစိုက် အီရန်ကုမ္ပဏီသုံးခု၊ အီရန်ထုတ်ကုန်များကို သယ်ယူပို့ဆောင်ပေးသော သင်္ဘောကုမ္ပဏီတစ်ခုတို့ အကျုံးဝင်ပါရှိပြီး စီးပွားရေးပိတ်ဆို့မှုကြောင့် အီရန်အစိုးရမှာ ဒေါ်လာငွေ ကုဋေပေါင်းများစွာ ဆုံးရှုံးရလိမ့်မည်ဟု ဆိုသည်။

ထိုစဉ်အတွင်း အီရတ်နိုင်ငံ မြို့တော်ဘဂ္ဂဒက်ရှိ လုံခြုံရေးတင်းကျပ်လှသော "အစိမ်းရောင်ဇုန်နယ်မြေ" အနီးအပါးတွင် ဇန်နဝါရီ ၈ ရက်က ရော့ကတ်ဒုံးကျည်ငယ်များ ကျရောက်ပေါက်ကွဲခဲ့သည်။ သို့ရာတွင် အမေရိကန်တပ်ဖွဲ့ဝင်များအပါအဝင် ညွန့်ပေါင်းတပ်ဖွဲ့ဝင်များ ထိခိုက်မှုမရှိခဲ့ကြောင်း အိုင်အက်စ်အဖွဲ့ကို ချေမှုန်းနေသည့် အမေရိကန် ဦးဆောင်သော ညွန့်ပေါင်းအဖွဲ့၏ ပြောခွင့်ရသူတစ်ဦးက ပြောကြားခဲ့သည်။

အီရန်နှင့် အမေရိကန်တို့အကြား စစ်ပွဲဖြစ်လုနီးပါးအခြေအနေသို့ ဆိုက်ရောက်ခဲ့ရပြီးနောက် ရက်သတ္တတစ်ပတ်အကြာတွင် အမေရိကန်သမ္မတ၏ စစ်ရေးအရ အရေးယူနိုင်မှုစွမ်းပကားကို ကန့်သတ်ချုပ်ချယ်သော ဆုံးဖြတ်ချက်တစ်ရပ်ကို အမေရိကန် အောက်လွှတ်တော်က ဇန်နဝါရီ ၉ ရက်တွင် အတည်ပြုပေးခဲ့သည်။ အောက်လွှတ်တော်တွင် ထောက်ခံမဲ ၂၂၄ မဲ၊ ကန့်ကွက်မဲ ၁၉၄ မဲဖြင့် အတည်ပြုခဲ့သော ဆုံးဖြတ်ချက်အရ ကွန်ဂရက်လွှတ်တော်၏ သဘောတူညီချက် မရယူဘဲ အီရန်နိုင်ငံအား အမေရိကန်သမ္မတက စစ်ရေးအရ အရေးယူဆောင်ရွက်နိုင်ခြင်း မရှိစေရန် ပိတ်ပင်တားမြစ်ခဲ့သည်။ ယခုအခါတွင်မူ အဆိုပါဆုံးဖြတ်ချက်ကို အထက်လွှတ်တော်က အတည်ပြုပေးရမည့်အဆင့်သို့ ရောက်ရှိသွားပေပြီ။

သမ္မတထရမ့်၏ စစ်ရေးစွမ်းပကားကို ထိန်းချုပ်ဟန့်တားမှုပြုလုပ်ရန် ရည်ရွယ်သော အောက်လွှတ်တော်၏ ဆုံးဖြတ်ချက်သည် အမေရိကန်အစိုးရအနေဖြင့် မလိုက်နာမနေရသဘောမျိုးသက်ရောက်သည့် ဆုံးဖြတ်ချက်မဟုတ်သည့်တိုင်အောင် ကျင့်ဝတ်သိက္ခာပိုင်းအရ စောင့်စည်းအပ်သော တရားများကို အာဏာရှင်များအလေးထားရန် ညွှန်းဆိုလိုက်ခြင်းအဖြစ် ရှုမြင်ရ၏။

အီရတ်ရှိ အမေရိကန်တပ်ဖွဲ့ဝင်များကို ပစ်မှတ်ထား၍ အီရန်က သဲသဲမဲမဲ တိုက်ခိုက်ခဲ့သည့်တိုင်အောင် အမေရိကန်ဘက်မှ အကျအဆုံး အထိအခိုက်မရှိသဖြင့် အီရန်အား စစ်ရေးအရ အရေးယူမည့် နည်းလမ်းများ လတ်တလောတွင်မရှိတော့ဟု သမ္မတထရမ့်က ထုတ်ဖော်ပြောဆိုခဲ့လေသည်။ သမ္မတထရမ့်သည် လတ်တလော အခြေအနေအရ စစ်ရေးနည်းလမ်းကို ထပ်မံမသုံးတော့ဘဲ စီးပွားရေးပိတ်ဆို့မှု နည်းလမ်းကို အသုံးပြု၍ အီရန်အား ဆက်လက်အရေးယူသွားမည်ဟုလည်း မိန့်ဆိုခဲ့သည်။

မြေစာပင်

လွန်ခဲ့သည့် ရက်သတ္တပတ်က နှစ်နိုင်ငံအကြား စစ်ပွဲဖြစ်လုနီးပါး အခြေအနေအထိ ဆိုက်ရောက်ခဲ့ရသော တင်းမာမှုတွင် မြေစာပင်ဖြစ်ရသည့်နိုင်ငံမှာ အီရတ်နိုင်ငံဖြစ်သည်။ နှစ်နိုင်ငံအကြား ကာလသမနိရှည်ရှည် ရှိလာခဲ့သော "ကျောင်းတော်မှ ရန်စ" မှအစပြုကာ ဗိုလ်ချုပ်ကြီး ဆိုလန်းမန်းနီ သေဆုံးခဲ့ရသည့်ဖြစ်စဉ်အထိ တင်းမာမှုအထွေထွေတွင် မိမိတို့နိုင်ငံ မြေစာပင်ဖြစ်နေရကြောင်း အီရတ်ခေါင်းဆောင် အယာတိုလာ အလီစစ္စတာနီက ဇန်နဝါရီ ၁၁ ရက်တွင် ဝေဖန်ပြောကြားခဲ့သည်။ အီရန်နှင့် အမေရိကန်အကြား ဖြစ်ပေါ်နေသော တင်းမာမှုကြောင့် မိမိတို့နိုင်ငံအတွင်းမှာရော၊ အရှေ့အလယ်ပိုင်းဒေသတစ်ခွင်မှာပါ လုံခြုံရေးအခြေအနေ ပိုမိုဆိုးရွားလာလိမ့်မည်ဟု သူက သတိပေးသည်။

အီရတ်ခေါင်းဆောင်ကြီး ပြောသလိုပင် အရှေ့အလယ်ပိုင်းဒေသ မလုံမခြုံဖြစ်ရမှုတွင် ပြည်သူများလည်း မြေစာပင်သဖွယ် ထိခိုက်ရမှုများ ရှိနိုင်ပေလိမ့်မည်။ စစ်ရေးတင်းမာမှုများ ဖြစ်ပေါ်နေစဉ် မီးခိုးကြွက်လျှောက် ဘေးဆိုးကြမ္မာများ ဆိုက်ရောက်တတ်ပုံကို ယူကရိန်း ခရီးသည်တင်လေယာဉ်မှားယွင်းပစ်ချခံရမှုဖြစ်စဉ်က သာဓကဆောင်လျက်ရှိသည်။

ဆွမ်းခံရင်း ငှက်သင့်

"ဆွမ်းခံရင်း ငှက်သင့်" ရဘိအလား အီရန်က ပစ်ခတ်လိုက်သော Tor-M1 ဟု ယူဆရသည့် လေယာဉ်ပစ် ဒုံးတစ်စင်းက ယူကရိန်းခရီးသည်တင် ဂျက်လေယာဉ်ကြီးကို ပစ်ချမိခဲ့သည်။ အီရတ်ရှိ အမေရိကန်တပ်ဖွဲ့ဝင်များကို အီရန်က ဒုံးလက်နက်များဖြင့် ပစ်ခတ်တိုက်ခိုက်မှု ပြုလုပ်ခဲ့ပြီးနောက် နာရီပိုင်းအကြာတွင် ယူကရိန်းနိုင်ငံတကာ လေကြောင်း၌ာနပိုင် ဘိုးရင်းလေယာဉ်ကြီး မြေပြင်မှဝေဟင်ပစ် ဒုံးကျည်ထိမှန်ခံခဲ့ရသည်။

မိမိတို့ဘက်မှ အမြင့်ဆုံးတပ်လှန့်ထားစဉ် ခရီးသည်တင်လေယာဉ်တစ်စင်းကို ရန်သူ၏ ပစ်မှတ်အဖြစ် နားလည်မှုလွဲကာ ကြိုတင်ရည်ရွယ်ထားခြင်းမရှိဘဲ မှားမှားယွင်းယွင်းဖြင့် ပစ်ခတ်မိခဲ့ပါသည်ဆိုသော အီရန်တော်လှန်ရေး အစောင့်တပ်ဖွဲ့၏ ဇန်နဝါရီလ ၁၁ ရက်က ကြေညာချက်သည် ဒေါသမာန်ဟုန် ပြင်းထန်နေချိန် ရှူးရှူးရှားရှား လက်တုံ့ပြန်ရာမှ အမှားတွေ့တတ်ပုံကို ဖော်ညွှန်းနေသည့် သာဓကဖြစ်စဉ်တစ်ခုအဖြစ် ကျွန်ုပ် တွေးတောမိရင်း "ကျွဲနှစ်ကောင် ခတ်သည့်ကြား မြေစာပင်မခံနိုင်"ဟု ကျူးရင့်မိပါသတည်း။ ။

Ref: Iran Admits It Shot Down Boeing Jet, Reversing Days of Denials (Bloomberg)

ကွယ်လွန်သူ အိုမန်ဘုရင်၏ ဝမ်းကွဲညီ အုပ်ချုပ်သူအသစ်အဖြစ် ကျမ်းသစ္စာကျိန်ဆို

၂၀၂၀ ပြည့်နှစ် ဇန်နဝါရီ ၁၁ ရက်တွင် အိုမန်ဘုရင် ဟိုင်သမ်ဘင် တာရစ် အာဆိုက်က တော်ဝင်မိသားစုကောင်စီ ရှေ့မှောက်တွင် ပထမဆုံးအကြိမ် မိန့်ခွန်းပြောကြားစဉ်။

မာ့စ်ကတ် ဇန်နဝါရီ ၁၁

ကွယ်လွန်သူ အိုမန်ဘုရင် ကာဘူးစ်၏ ဝမ်းကွဲညီဖြစ်သူ အသက် ၆၅ နှစ်ရှိ အိုမန်ယဉ်ကျေးမှုဝန်ကြီး ဟိုင်သမ်ဘင် တာရစ်သည် တော်ဝင်ဘုရင်သစ်အဖြစ် ကျမ်းသစ္စာကျိန်ဆိုခဲ့ကြောင်း အိုမန်အစိုးရက စနေနေ့က ပြောကြားသည်။ ကွယ်လွန်သူ အိုမန်ဘုရင် ရွေးချယ်ခဲ့သူကိုသာ ခေါင်းဆောင်အဖြစ်ခန့်အပ်ရန် တော်ဝင်မိသားစုအစည်းအဝေးက ဆုံးဖြတ်ခဲ့ပြီးနောက် ဟိုင်သမ်ဘင် တာရစ်သည် နိုင်ငံ၏ ဘုရင်သစ်အဖြစ် ကျမ်းသစ္စာကျိန်ဆိုခဲ့ကြောင်း အစိုးရက ပြောကြားသည်။

ခေတ်သစ်အာရပ်ကမ္ဘာ၏ အရှည်ကြာဆုံးခေါင်းဆောင်ဖြစ်သည့် အသက် ၇၉ နှစ်အရွယ် ဘုရင်ကာဘူးစ်သည် သောကြာနေ့က ကွယ်လွန်ခဲ့သည်။ ၎င်းဘုရင်သည် အိမ်ထောင်မရှိ၊ သားသမီးမရှိသဖြင့် ဆက်ခံမည့်သူ မရှိပေ။

အိုမန်အခြေခံဥပဒေအရ တော်ဝင်မိသားစုသည် ဆက်ခံသူကို ရွေးချယ်ဆုံးဖြတ်ရန် သုံးရက်အချိန်ရသည်။ အကယ်၍ တော်ဝင်မိသားစုအတွင်း သဘောတူညီမှု မရရှိပါက ကွယ်လွန်သူ ဘုရင် ကာဘူးစ်က ရွေးချယ်ခဲ့သူသည် ဆက်ခံသူဖြစ်လာမည် ဖြစ်သည်။

ပညာရှင်အများစုက ၂၀၁၇ ခုနှစ်တွင် နိုင်ငံတကာ ဆက်ဆံရေးနှင့် ပူးပေါင်းဆောင်ရွက်ရေး ဒုတိယဝန်ကြီးချုပ်အဖြစ် ခန့်အပ်ခြင်းခံခဲ့ရသည့် ဝမ်းကွဲညီဖြစ်သူ အာဆက်ဘင်တာရစ် ထီးနန်းရလိမ့်မည်ဟု မျှော်မှန်းခဲ့ကြသည်။

အားကစားဝါသနာအိုးဖြစ်သည့် ဟိုင်သမ်သည် ၁၉၉၀ ပြည့်လွန်နှစ်များအလယ်ကာလတွင် ယဉ်ကျေးမှုဝန်ကြီးဖြစ်မလာမီ နိုင်ငံခြားရေးဝန်ကြီးဌာန နိုင်ငံရေးရာဌာနတွင် လက်ထောက်အတွင်းရေးမှူး ရာထူးတာဝန် ထမ်းဆောင်ခဲ့သည်။ သူသည် ၁၉၈၀ ပြည့်လွန်နှစ်များ အစောပိုင်းကာလတွင် အိုမန်ဘောလုံးအဖွဲ့ချုပ်၏ ပထမဆုံး အကြီးအကဲတာဝန်ကိုလည်း ထမ်းဆောင်ခဲ့သည်။

ကိုးကား-အေအက်ဖ်ပီ
ဘာသာပြန်-အောင်ဇော်လင်း

ရွှေ့ပြောင်းသွားလာသူများကို တင်ဆောင်လာသည့်လှေနစ်မြုပ်ရာ အနည်းဆုံး ၁၂ ဦး သေဆုံး

အေသင် ဇန်နဝါရီ ၁၁

ရွှေ့ပြောင်းသွားလာသူများ တင်ဆောင်လာသည့် လှေတစ်စင်းသည် အိုင်အိုနီးယန်းပင်လယ်၌ စနေနေ့က နစ်မြုပ်ရာ အနည်းဆုံး လူ ၁၂ ဦးသေဆုံးခဲ့ကြောင်း ဂရိကမ်းခြေစောင့်တပ်ဖွဲ့က ပြောကြားသည်။ ယခုအချိန်အထိ ရုပ်အလောင်း ၁၂ ခုကို ရှာဖွေရရှိခဲ့ပြီးဖြစ်ကြောင်း၊ အသက်ရှင်ကျန်ရစ်သူ ၂၀ ကျော်ကို ကယ်ဆယ်ထားကြောင်း၊ ရှာဖွေရေးနှင့် ကယ်ဆယ်ရေးလုပ်ငန်းများ ဆက်လက်ဆောင်ရွက်နေဆဲဖြစ်ကြောင်း ၎င်းအဖွဲ့၏ ကြေညာချက်တွင် ဖော်ပြသည်။

ကယ်ဆယ်ခဲ့သူများအနက်မှ သုံးဦးကို အရေးပေါ်ကုသမှုအတွက် အနီးစပ်ဆုံးဆေးရုံသို့ ရဟတ်ယာဉ်ဖြင့် ပို့ဆောင်ထားသည်ဟု ကြေညာချက်တွင် ဖော်ပြသည်။ လှေပေါ်တွင် လိုက်ပါလာသူများ၏ အထောက်အထား အသေးစိတ်ကို ချက်ချင်းမသိရသေးဟု ဆိုသည်။ လူ ၅၀ ခန့် တင်ဆောင်လာသည့် အဆိုပါလှေသည် အီတလီနိုင်ငံသို့ သွားဖို့ကြိုးစားနေစဉ်အတွင်း ပါဆီကျွန်းအနီးတွင် လှေအတွင်း ရေဝင်ခဲ့ခြင်းဖြစ်သည်။ ထိုအချိန်တွင် လှေပေါ်ရှိ တစ်စုံတစ်ယောက်က ဘေးဒုက္ခကြုံတွေ့နေရသည်ဟု ဖုန်းခေါ်ဆိုခဲ့ကြောင်း အာဏာပိုင်များက ပြောကြားသည်။

ကမ်းခြေစောင့်တပ်ဖွဲ့၏ ကင်းလှည့်ရေယာဉ် ခြောက်စင်းနှင့် ရဟတ်ယာဉ်သုံးစင်းတို့သည် ရှာဖွေကယ်ဆယ်ရေးတွင် ပါဝင်ဆောင်ရွက်လျက်ရှိကြောင်း၊ အနီးအနားမှ ဖြတ်သန်းသွားသည့် ကုန်တင်သင်္ဘောလေးစင်းသည်လည်း ကယ်ဆယ်ရေးလုပ်ငန်းတွင် ပါဝင်ဆောင်ရွက်နေကြောင်း ကမ်းခြေစောင့်တပ်ဖွဲ့က ပြောကြားသည်။

များပြားလှသည့် ရွှေ့ပြောင်းသွားလာသူများနှင့် ဒုက္ခသည်များသည် မကြာသေးမီနှစ်များက လူအပြည့်အသိပ်တင်ဆောင်သည့်လှေငယ်များဖြင့် မြေထဲပင်လယ်ကို ဖြတ်ဖို့ကြိုးစားရင်း သေဆုံးခဲ့ကြသည်။ အနောက်ဥရောပသို့ သွားရောက်ဖို့ကြိုးစားနေသည့် ဒုက္ခသည်များသည် ဂရိမြောက်ပိုင်းနယ်စပ်ကိုဖြတ်၍ သွားကြသည်။ အချို့သည် အယ်လ်ဘေးနီးယားနိုင်ငံသို့ တောင်ပေါ်လမ်းကြောင်းများမှလည်းကောင်း၊ မြေထဲပင်လယ်ကိုဖြတ်၍ အိမ်နီးချင်း အီတလီနိုင်ငံသို့လည်းကောင်း ပုန်းလျှိုးကွယ်လျှိုး လမ်းကြောင်းများဖြင့် ၎င်းတို့၏နိုင်ငံမှ ထွက်ခွာဖို့ ကြိုးစားနေကြသည်။

၂၀၁၉ ခုနှစ်တွင် ဂရိနိုင်ငံသည် ရွှေ့ပြောင်းသွားလာသူများနှင့် ဒုက္ခသည်များအတွက် ဥရောပသို့ အဓိကဝင်ပေါက်ဖြစ်လာခဲ့ပြန်သည်။ ကုလသမဂ္ဂဒုက္ခသည်အေဂျင်စီက ဂရိနိုင်ငံအတွင်းသို့ ဒုက္ခသည် ၅၅၀၀၀ ကျော်သည် ပင်လယ်မှလည်းကောင်း၊ ဒုက္ခသည် ၁၄၀၀၀ ကျော်သည် တူရကီနယ်စပ်မှလည်းကောင်း ရောက်ရှိလာသည်ဟု မှတ်တမ်းတင်ထားသည်။

ဂရိနိုင်ငံ၏ ကွန်ဆာဗေးတစ်အစိုးရသစ်သည် အိမ်နီးချင်း တူရကီနိုင်ငံ၏ကမ်းခြေမှ နိုင်ငံအတွင်းသို့ နေ့စဉ်ဝင်ရောက်လာသည့် ရာချီသည့်ခိုလှုံခွင့်တောင်းခံသူများနှင့်ပတ်သက်၍ စီမံခန့်ခွဲရန် ရုန်းကန်နေရကြောင်း သိရသည်။

ကိုးကား-အေအက်ဖ်ပီ၊ ဘာသာပြန်-အောင်ဇော်လင်း

တရုတ်၌ အမည်မသိ နမိုးနီးယား အဆုတ်ရောင်ရောဂါကြောင့် လူသေဆုံးမှု ရှိလာ

ပေကျင်း ဇန်နဝါရီ ၁၁

အမျိုးအမည်မသိရသော နမိုးနီးယားအဆုတ်ရောင်ရောဂါတစ်မျိုးဖြစ်ပွားမှုကြောင့် ပထမဆုံးအကြိမ် လူသေဆုံးမှုရှိလာပြီဟု ယူဆရကြောင်း တရုတ်အာဏာပိုင်များက သတင်းထုတ်ပြန်ခဲ့သည်။

အဆိုပါ ရောဂါဆန်းကြောင့် လူတစ်ဦး သေဆုံးခဲ့ပြီး ခုနစ်ဦးမှာ အရေးပေါ်အခြေအနေဖြစ်ကြောင်း တရုတ်နိုင်ငံ အလယ်ပိုင်း ဝူဟန်မြို့တော်ရှိ ကျန်းမာရေးဌာနမှ တာဝန်ရှိသူများက ပြောကြားသည်။ ပြီးခဲ့သည့်လက ဝူဟန်မြို့တော်၌စတင်၍ ရောဂါပျံ့နှံ့ခဲ့ရာ ရောဂါကူးစက်ခံရသူ ၄၁ ဦးအထိ ရှိလာခဲ့ပြီဖြစ်သည်။ နာမကျန်းဖြစ်မှုမှာ ကိုရိုနာဗိုင်းရပ်စ်ပိုးသစ်တစ်မျိုးကြောင့် ဖြစ်ပွားခြင်းဟု ကူးစက်ခံရသည့်လူနာများ၏ ရောဂါလက္ခဏာများက ပြသနေကြောင်း ကမ္ဘာ့ကျန်းမာရေးအဖွဲ့က ပြောကြားသည်။

ဇန်နဝါရီ ၃ ရက်နောက်ပိုင်း မည်သည့်ရောဂါကူးစက်မှုမျှ ထပ်မံတွေ့ရှိခဲ့ခြင်းမရှိဘဲ လူလူချင်း ကူးစက်သည့် အထောက်အထားလည်းမရှိကြောင်း ဝူဟန်မြို့တော်မှ အာဏာပိုင်များက ပြောသည်။ လူနာအများစုမှာ ယခုအခါ ပိတ်ထားခဲ့ပြီဖြစ်သည့် မြို့တော်အတွင်းရှိ ပင်လယ်စာဈေးတစ်ခု၌ အလုပ်လုပ်ကိုင်ခဲ့ကြောင်း ဒေသန္တရ တာဝန်ရှိသူများက ပြောကြားသည်။

ကိုးကား-အင်န်အိတ်ချ်ကေ၊ ဘာသာပြန် - ကျော်ထိုက်စိုး

ခရိုအေးရှားဘိုးဘွားရိပ်သာ မီးလောင်မှုကြောင့် လူခြောက်ဦးထက်မနည်း သေဆုံး

ဇာဂရက်ဘ်(ခရိုအေးရှား) ဇန်နဝါရီ ၁၁

ခရိုအေးရှားနိုင်ငံ အနောက်မြောက်ဘက်တွင်တည်ရှိသော ဘိုးဘွားရိပ်သာတစ်ခုတွင် ယနေ့အစောပိုင်းက မီးလောင်မှုတစ်ခုဖြစ်ပွားခဲ့ရာ လူခြောက်ဦးထက်မနည်း သေဆုံးခဲ့ကြောင်း ဒေသဆိုင်ရာရဲတပ်ဖွဲ့က ပြောကြားသည်။

အဆိုပါမီးလောင်မှုသည် နိုင်ငံ၏ အနောက်မြောက်ဘက် အော်ရီစလာ့ဗ်လဂျီမြို့ရှိ လူနေရပ်ကွက်တွင် ဒေသစံတော်ချိန် နံနက် ၅ နာရီခန့်က ဖြစ်ပွားခဲ့ခြင်းဖြစ်ပြီး အဆိုပါရိပ်သာ၌ နေထိုင်သော လူခြောက်ဦးသေဆုံးခဲ့ကြောင်း ရဲတပ်ဖွဲ့ပြောရေးဆိုခွင့်ရှိသူ ဗိုရန်လွန်ကာက အေအက်ဖ်ပီသတင်းဌာနသို့ ပြောကြားသည်။

မီးလောင်မှုကြောင့် ဒဏ်ရာရရှိမှုသတင်းကိုမူ ယခုထက်ထိမရရှိသေးကြောင်း၊ ဒေသဆိုင်ရာရဲတပ်ဖွဲ့သည် မီးလောင်မှုနှင့်ပတ်သက်၍ စုံစမ်းစစ်ဆေးမှုများ လုပ်ဆောင်လျက်ရှိကြောင်း ၎င်းက ထပ်မံပြောကြားသည်။

သို့သော် အဆိုပါမီးလောင်မှုကို ဒေသဆိုင်ရာမီးသတ်တပ်ဖွဲ့ဝင်များက တစ်နာရီအတွင်း ငြိမ်းသတ်နိုင်ခဲ့ကြောင်း သိရသည်။

ခရိုအေးရှားဝန်ကြီးချုပ် အန်ဒရေးဂျ်ပလင်ကိုဗစ်ခ်နှင့် ပြည်ထဲရေးဝန်ကြီး ဒါဗိုဘိုဇင်နိုဗစ်ခ်တို့သည် မီးလောင်မှုဖြစ်ပွားသည့်နေရာသို့ သွားရောက်ကြည့်ရှုခဲ့ကြကြောင်း ဒေသဆိုင်ရာ မီဒီယာများက ဖော်ပြထားသည်။

ကိုးကား - အေအက်ဖ်ပီ၊ ဘာသာပြန် - ဂျေတီ

ပါကစ္စတန် ဗလီဝတ်ပြုကျောင်း ဗုံးပေါက်ကွဲမှုတွင် ၁၄ ဦးသေ၊ ၂၀ ဒဏ်ရာရ

အစ္စလာမ္မာဘတ် ဇန်နဝါရီ ၁၁

ပါကစ္စတန်နိုင်ငံ အနောက်တောင်ပိုင်း ကွက်တာမြို့တော်ရှိ ဗလီဝတ်ပြုကျောင်းတစ်ခု၌ ဗုံးပေါက်ကွဲမှုတစ်ခုဖြစ်ပွားခဲ့ရာ လူ ၁၄ ဦးထက်မနည်း သေဆုံးခဲ့ပြီး ၂၀ ခန့် ဒဏ်ရာရရှိခဲ့သည်။

လူ ၁၉ ဦးကို ဒဏ်ရာများရရှိခဲ့မှုကြောင့် ဆေးရုံတစ်ခု၌ ကုသပေးနေကြောင်း ဒေသန္တရ အာဏာပိုင်များက ပြောကြားသည်။ ယမန်နေ့က ဗလီဝတ်ပြုကျောင်းကို လှုပ်ရမ်းသွားစေခဲ့သည့် ဗုံးပေါက်ကွဲမှုကြောင့် အဆောက်အအုံကို ဆိုးရွားစွာ ထိခိုက်ပျက်စီးသွားစေခဲ့ကြောင်း ၎င်းတို့က ပြောကြားသည်။ သောကြာနေ့ညနေ ဝတ်ပြုဆုတောင်းပွဲအတွက် ဗလီဝတ်ပြုကျောင်း၌ လူပေါင်းများစွာ စုဝေးရောက်ရှိခဲ့သည်ဟု ဆိုသည်။ အုတ်ကျိုးအုတ်ပဲ့များအောက်တွင် လူအချို့ ပိတ်မိနေဆဲဖြစ်ကြောင်း တာဝန်ရှိသူများက ပြောကြားသည်။

လက်ရှိအချိန်ထိ မည်သူကမျှ ဗုံးဖောက်ခဲ့သည်ဟု ပြောကြားခဲ့ခြင်းမရှိသော်လည်း ဒေသန္တရရဲတပ်ဖွဲ့က အသေခံဗုံးခွဲမှုမှာ သံသယဖြစ်ဖွယ်ရာ အမျိုးသားတစ်ဦးက ဗလီဝတ်ပြုကျောင်းအတွင်း ဝင်ရောက်သွားပြီးနောက် ချက်ချင်းဆိုသလို ပေါက်ကွဲမှုဖြစ်ပွားခဲ့ခြင်းဟု သံသယရှိနေသည်။

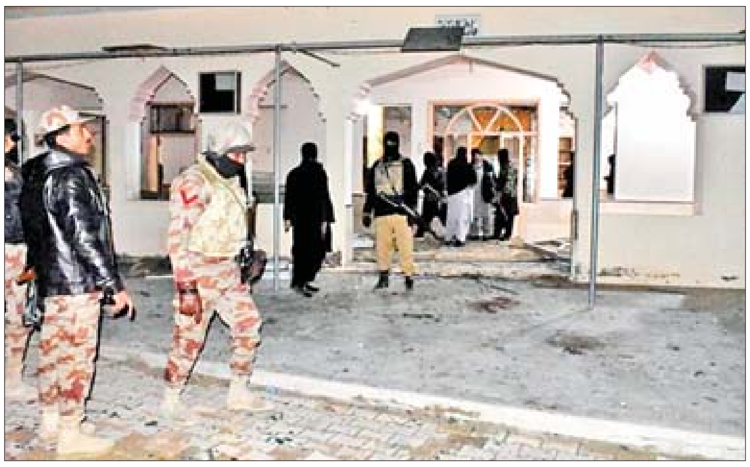

ကိုးကား-အင်န်အိတ်ချ်ကေ
ဘာသာပြန် - ကျော်ထိုက်စိုး

မြို့နယ်အချို့တွင် မူးယစ်ဆေးဝါးများ သိမ်းဆည်းရမိ

နေပြည်တော် ဇန်နဝါရီ ၁၁
မူးယစ်ဆေးဝါးတားဆီးနှိမ်နင်းရေးရဲတပ်ဖွဲ့မှ တပ်ဖွဲ့ဝင်များပါဝင်သော ပူးပေါင်းအဖွဲ့သည် ဇန်နဝါရီ ၁၀ ရက်က မိုးမိတ်မြို့နယ် သစ်ဆိမ့်ကုန်းကျေးရွာအုပ်စု နဘူး(လီဆူ)ကျေးရွာနေ ဒေါ်ဟီမလေး၏ နေအိမ်ကိုရှာဖွေရာ နေအိမ်ခြံစည်းရိုး

ခွန်သန်းထွန်း၊ ကျော်လှ တို့အား သိမ်းဆည်းရမိသည့် စိတ်ကြွရူးသွပ်ဆေးပြားများနှင့်အတူ တွေ့ရစဉ်။

အနီးရှိ အိတ်အတွင်းမှ စိတ်ကြွရူးသွပ်ဆေးပြား ၁၃၃၅ ပြားကို လည်းကောင်း၊ ထို့အတူ ပူးပေါင်းအဖွဲ့သည် မိုးမိတ်မြို့နယ် ပဒါန်းကျေးရွာအုပ်စု ထုံးဘိုကျေးရွာ ရွာလယ်လမ်းတွင် အားလူမောင်းနှင်လာသည့် ဆိုင်ကယ်ကိုရပ်တန့်ရှာဖွေရာ ၎င်း၏ကျောပိုးအိတ်အတွင်းမှ ဘိန်းဖြူ သုည ဒသမ ဝ၉၃၂ ကီလို၊ စိတ်ကြွရူးသွပ်ဆေးပြား ၁၄၇ဝ နှင့် လက်ကိုင်ဖုန်းတစ်လုံးတို့ကို လည်းကောင်း။

နမ့်ခမ်း
အလားတူ ဇန်နဝါရီ ၁ဝ ရက်က မူးယစ်ဆေးဝါးတားဆီးနှိမ်နင်းရေး ရဲတပ်ဖွဲ့မှ တပ်ဖွဲ့ဝင်များ ပါဝင်သောပူးပေါင်းအဖွဲ့သည် နမ့်ခမ်းမြို့နယ် ဟိုဆိုင်းကျေးရွာရှိ ကူးတို့ဆိပ်အနီး နမ့်ခမ်း-ဟိုဆိုင်း ကျေးရွာလမ်းတွင် ကျန်အားချိန် မောင်းနှင်လာသည့် ဆိုင်ကယ်ကို ရပ်တန့်ရှာဖွေရာ ၎င်းထံမှ စိတ်ကြွရူးသွပ်ဆေးပြား ၁ဝဝဝ ကို လည်းကောင်း။

တောင်ကြီး
ထို့အတူ ဇန်နဝါရီ ၁၁ ရက်က ပူးပေါင်းအဖွဲ့သည် တောင်ကြီးမြို့ ကံကြီးရပ်ကွက် တောင်ကြီး-ကျောက်တလုံးကားလမ်းတွင် ခွန်သန်းထွန်း မောင်းနှင်ပြီး ကျော်လှ လိုက်ပါလာသည့် ဆိုင်ကယ်ကို ရပ်တန့်ရှာဖွေရာ ကျော်လှ၏ ကျောပိုးအိတ်အတွင်းမှ စိတ်ကြွရူးသွပ်ဆေးပြား ၂၆ဝဝ နှင့် လက်ကိုင်ဖုန်း တစ်လုံးတို့ကို လည်းကောင်း သိမ်းဆည်းရမိခဲ့သဖြင့် ၎င်းတို့အား မူးယစ်ဆေးဝါးနှင့် စိတ်ကိုပြောင်းလဲစေသောဆေးဝါးများဆိုင်ရာဥပဒေအရ အရေးယူထားကြောင်း သိရသည်။

ရဲပြန်ကြား

သန်လျင်မြို့နယ်တွင် ထမင်းပေါင်းအိုး အပူလွန်ကဲရာမှ မီးလောင်မှုဖြစ်

သန်လျင် ဇန်နဝါရီ ၁၁
ရန်ကုန်တောင်ပိုင်းခရိုင် သန်လျင်မြို့နယ် ဘုရားကုန်းကျေးရွာ ကံသာဓမ္မရိပ်သာ ကျောင်းဝင်းအတွင်း၌ ယနေ့ မွန်းလွဲ ၁ နာရီ ၁၅ မိနစ်ခန့်က ထမင်းပေါင်းအိုး အပူလွန်ကဲရာမှ မီးလောင်မှုဖြစ်ပွားရာ နေအိမ်သုံးလုံး မီးလောင်ကျွမ်းခဲ့ကြောင်း သိရသည်။

မီးလောင်မှုဖြစ်ပွားရာသို့ သန်လျင်မြို့နယ်မီးသတ်စခန်းမှ မီးငြှိမ်းသတ်ယာဉ် နှစ်စီး၊ တောင်ပိုင်းခရိုင် မီးသတ်စခန်းမှ မီးငြှိမ်းသတ်ယာဉ် လေးစီး၊ ကျောက်တန်းမြို့နယ်မီးသတ်စခန်းမှ မီးငြှိမ်းသတ်ယာဉ် နှစ်စီး၊ သာကေတမြို့နယ် မီးသတ်စခန်းမှ မီးငြှိမ်းသတ်ယာဉ် တစ်စီး၊ ဒဂုံဆိပ်ကမ်းမြို့နယ်မီးသတ်စခန်းမှ မီးငြှိမ်းသတ်ယာဉ် တစ်စီး စုစုပေါင်း မီးငြှိမ်းသတ်ယာဉ် ၁၀ စီး၊ ကွပ်ကဲမှုယာဉ် တစ်စီး၊ အထောက်အကူပြုယာဉ် နှစ်စီး၊ သန္ဓေမီးသတ်တပ်ဖွဲ့ဝင် ၅၆ ဦး၊ အရန်မီးသတ်တပ်ဖွဲ့ဝင် ၃ဝ၊ သန်လျင်မြို့နယ်ရဲတပ်ဖွဲ့ မြို့နယ်ရဲတပ်ဖွဲ့မှူး ရဲမှူးထွန်းထွန်းဦးနှင့် ရဲတပ်ဖွဲ့ဝင်များ၊ ကြက်ခြေနီတပ်ဖွဲ့ဝင်များ၊ ကျေးရွာအုပ်ချုပ်ရေးမှူး ဦးဘုန်းကျော်သူနှင့် အုပ်ချုပ်ရေးအဖွဲ့ဝင်များ၊ ပြည်သူများ ဝိုင်းဝန်းငြှိမ်းသတ်ရာ မွန်းလွဲ ၁ နာရီခွဲတွင် မီးထိန်းနိုင်ပြီး ၁ နာရီ ၃၃ မိနစ်တွင် မီးငြိမ်းသွားခဲ့ကြောင်း သိရသည်။

အဆိုပါ မီးလောင်မှုမှာ ဒေါ်မွေးမွေးအောင် ထမင်းပေါင်းအိုးတည်ထားခဲ့ရာမှ အပူလွန်ကဲကာ မီးစတင်လောင်ကျွမ်းခဲ့ပြီး စုစုပေါင်း အဆောက်အဦ သုံးလုံး မီးလောင်ကျွမ်းခဲ့ကာ လူနှင့် တိရစ္ဆာန် ထိခိုက်ဒဏ်ရာရ၊ သေဆုံးမှုမရှိကြောင်းနှင့် မီးလောင်မှုအား သန်လျင်မြို့မရဲစခန်းက ဥပဒေအရ အရေးယူဆောင်ရွက်လျက်ရှိကြောင်း သိရသည်။

သက်ခိုင် (သန်လျင်)

စစ်ကိုင်းတိုင်းဒေသကြီးအတွင်း ၂၀၁၉ ခုနှစ် မီးလောင်မှုသည် ၂၀၁၈ ခုနှစ်ကထက် ၃၃ ကြိမ်ပိုမိုခဲ့သော်လည်း ဆုံးရှုံးမှု ငွေကျပ် သန်း ၁၆၁၀ ကျော် လျော့နည်း

စစ်ကိုင်း ဇန်နဝါရီ ၁၁
စစ်ကိုင်းတိုင်းဒေသကြီးအတွင်း ၂၀၁၉ ခုနှစ် မီးလောင်မှုသည် ၂၀၁၈ ခုနှစ်ကထက် ၃၃ ကြိမ် ပိုမိုခဲ့သော်လည်းဆုံးရှုံးမှု တန်ဖိုးငွေကျပ် သန်း ၁၆၁၀ ကျော်လျော့နည်းခဲ့ကြောင်း တိုင်းဒေသကြီး မီးသတ်ဦးစီးမှူး ဦးမင်းစမ်းအေးထံမှ သိရသည်။

"မီးလောင်မှုတွေ လျော့နည်းကျဆင်းရေးအတွက်ပြည်သူလူထုက ပူးပေါင်းပါဝင်ဆောင်ရွက်ဖို့လိုတယ်။ အိမ်တိုင်း၊ ကားတိုင်းမှာ မီးသတ်ဆေးဘူးလေးတွေ ဆောင်ထားဖို့လိုတယ်။ Small Fire တွေကို ကြိုတင်ငြှိမ်းနိုင်တယ်ဆိုရင် မီးလောင်မှုမဖြစ်ဘူး"ဟု ဦးမင်းစမ်းအေးက ပြောသည်။

၂၀၁၉ ခုနှစ်က စစ်ကိုင်းတိုင်းဒေသကြီးအတွင်း မီးဖိုမီး၊ ပေါ့ဆမီး၊ လျှပ်စစ်မီး၊ ရှို့မီး၊ အလိုအလျောက်မီး၊ တောမီးနှင့် မိုးကြိုးမီး စုစုပေါင်း ၂၀၃ ကြိမ်လောင်ခဲ့ရာ ငွေကျပ် ၂၂၉ ဒသမ ၁၇၅ သန်း ဆုံးရှုံးခဲ့ပြီး ၂၀၁၈ ခုနှစ်က အကြိမ် ၁၇၀ လောင်ခဲ့ရာ ငွေကျပ် ၁၈၃၉ ဒသမ ၆၈ သန်း ဆုံးရှုံးခဲ့ကြောင်း သိရသည်။

၂၀၁၉ ခုနှစ်က တိုင်းဒေသကြီးအတွင်း မီးလောင်မှု အကြိမ် ၅၀ ကျော်ဖြင့် မုံရွာခရိုင်က အများဆုံးဖြစ်ခဲ့ပြီး တမူးခရိုင်က သုံးကြိမ်ဖြင့် အနည်းဆုံးဖြစ်ခဲ့ကြောင်း တိုင်းဒေသကြီး မီးသတ်ဦးစီးမှူးရုံးစာရင်းများမှ သိရသည်။

"ဖွံ့ဖြိုးတိုးတက်လာတာနဲ့အတူ လျှပ်စစ်ပစ္စည်းသုံးတာတွေများလာပြီ။ လျှပ်စစ်သွယ်တဲ့နေရာမှာ ကိုယ့်စိတ်ကြိုက်မသွယ်တန်းဘဲ ကျွမ်းကျင်သူရဲ့အကူအညီနဲ့ သွယ်တန်းသင့်တယ်။ အပြင်သွားရင် ကိုယ့်အိမ်လုံခြုံရေးအတွက် မိန်းအရင်ချပြီးမှ သွားသင့်တယ်"ဟု ဦးမင်းစမ်းအေးက ပြောသည်။

၂၀၁၉ ခုနှစ် တစ်နှစ်လုံး စစ်ကိုင်းတိုင်းဒေသကြီးအတွင်း ရှာဖွေကယ်ဆယ်ရေးလုပ်ငန်းများ ဆောင်ရွက်ရာတွင် ယာဉ်တိုက်မှုနှင့် ရေနစ်သေဆုံးမှု ၃၂ ကြိမ်၊ မြေပြိုမှု သုံးကြိမ်၊ ရေယာဉ်တိမ်းမှောက်မှု နှစ်ကြိမ်၊ လေပြင်းတိုက်မှုအကြိမ် ၄၀၊ ရေကြီးရေလျှံမှု ၂၁ ကြိမ်နှင့် လျောင်လှုပ်မှု တစ်ကြိမ် ဆောင်ရွက်ခဲ့ကြောင်း သိရသည်။

မျိုးဝင်းထွန်း(မုံရွာ)

အင်းတော်မြို့နယ်တွင် နှစ်ရက်အတွင်း စိတ်ကြွရူးသွပ်ဆေးပြား ၁၆၂ ပြား သိမ်းဆည်းရမိ

အင်းတော် ဇန်နဝါရီ ၁၁
စစ်ကိုင်းတိုင်းဒေသကြီး အင်းတော်မြို့ အောင်ဇေယျရပ်ကွက်အတွင်းနှင့် ငါးပြည့်အင်းကျေးရွာအတွင်းတို့မှ စိတ်ကြွရူးသွပ်ဆေးပြားများ သိမ်းဆည်းရမိခဲ့ကြောင်း သိရသည်။

ဖြစ်စဉ်မှာ ဇန်နဝါရီ ၁ဝ ရက် ညနေ ၆ နာရီခန့်တွင် ခရိုင်ရဲတပ်ဖွဲ့မှူး ဒုရဲမှူးကြီး မြင့်သောင်း၏ ချပြသတင်းအရ အင်းတော်မြို့နယ်ထိန်းခေါင်းဆောင် ဒုရဲအုပ်မင်းအောင်ဦးစီးသောအဖွဲ့သည် အင်းတော်မြို့ အောင်ဇေယျရပ်ကွက်ရှိ ဆေးရုံရှေ့တွင် စောင့်ဆိုင်းနေစဉ် အုတ်ခုံတွင်ထိုင်နေသူ အောင်ဇေယျရပ်ကွက်နေ အောင်ဆန်း(ခ)အောင်အောင်အား မသင်္ကာ၍ ရှာဖွေစစ်ဆေးရာ ၎င်းထံမှ စိတ်ကြွရူးသွပ်ဆေးပြား ၉၂ ပြားကို ရှာဖွေတွေ့ရှိသဖြင့် မူးယစ်ဆေးဝါးဥပဒေအရ ဖမ်းဆီးအရေးယူဆောင်ရွက်ထားကြောင်း သိရသည်။

အလားတူ နယ်ထိန်းရဲတပ်ဖွဲ့ဝင်များသည် ယနေ့ မွန်းလွဲ ၁၂ နာရီခွဲခန့်တွင် အင်းတော်မြို့နယ် ငါးပြည့်အင်းကျေးရွာသင်္ချိုင်းကုန်းအနီး စောင့်ဆိုင်းနေစဉ် ငါးပြည့်အင်းကျေးရွာနေ အောင်သစ်ဆိုသူအား မသင်္ကာ၍ ရပ်တန့်စစ်ဆေးရာ ၎င်းထံမှ စိတ်ကြွရူးသွပ်ဆေးပြား ၇၀ ကို ရှာဖွေတွေ့ရှိသဖြင့် မူးယစ်ဆေးဝါးဥပဒေအရ ဖမ်းဆီးအရေးယူဆောင်ရွက်ထားကြောင်း သိရသည်။

လူအောင်(ကသာ)

မိုးကောင်း၌ မော်တော်ယာဉ်အရှိန်လွန်ကာ ဆိုင်ကယ်နှစ်စီးနှင့် ဆက်သွယ်ရေးတိုင်အား တိုက်မိ

မိုးကောင်း ဇန်နဝါရီ ၁၁
ကချင်ပြည်နယ် မိုးကောင်းမြို့ ကျွန်းတောရပ်ကွက်၌ ဇန်နဝါရီ ၁၁ ရက် နံနက်ပိုင်းက မော်တော်ယာဉ်တစ်စီးသည် ရှေ့မှဆိုင်ကယ်နှစ်စီးနှင့် လမ်းဘေးဆက်သွယ်ရေးတိုင်အား တိုက်မိခဲ့၍ ဆိုင်ကယ်စီးနင်းသူနှစ်ဦး ထိခိုက်ဒဏ်ရာရရှိခဲ့ကြောင်း သိရသည်။

ဖြစ်စဉ်မှာ ယနေ့နံနက် ၉ နာရီခွဲက ကျွန်းတောရပ်ကွက်မှ မိုးကောင်းမြို့သို့ မြစ်ကြီးနား-ရွှေဘို ပြည်ထောင်စုကားလမ်းမကြီးအတိုင်း မိုးကောင်းမြို့နယ်၊ ကြာအင်း ရွာမကျေးရွာနေ တိုးဝေအောင် မောင်းနှင်လာသည့် ယာဉ်သည် ကျွန်းတော အထက်တန်းကျောင်းခွဲလမ်းအရောက်တွင် ရှေ့မှမောင်းနှင်နေသည့် ဆိုင်ကယ်နှစ်စီးကို တိုက်မိပြီး လမ်း၏ဝဲဘက်ရှိ Mytel ဆက်သွယ်ရေးတိုင်အား တိုက်မိခဲ့၍ ဆိုင်ကယ်စီးနင်းသူနှစ်ဦး ထိခိုက်ဒဏ်ရာရရှိကာ မိုးကောင်းဆေးရုံသို့ ဆေးကုသမှုခံယူရန် ပို့ဆောင်ထားကြောင်း သိရသည်။

ဖြစ်စဉ်နှင့်ပတ်သက်၍ တိုးဝေအောင်အား မိုးကောင်းမြို့မရဲစခန်းတွင် အမှုဖွင့်အရေးယူထားကြောင်း သိရသည်။

ဝင်းနိုင်(ကချင်မြေ)

မော်လူးတွင် ဆိုင်ကယ်နှင့် ခရီးသည်တင်ယာဉ်တိုက်မိ ဆိုင်ကယ်မောင်းသူကို အမှုဖွင့်

မော်လူး ဇန်နဝါရီ ၁၁
စစ်ကိုင်းတိုင်းဒေသကြီး မော်လူးမြို့တွင် ခရီးသည်တင်ယာဉ်နှင့် ဆိုင်ကယ်တိုက်မိရာ ဆိုင်ကယ်မောင်းသူအား အမှုဖွင့်အရေးယူဆောင်ရွက်ခဲ့ကြောင်း သိရသည်။

ဖြစ်စဉ်မှာ ဇန်နဝါရီ ၁ဝရက် ည ၇ နာရီခွဲက မော်လူးနယ်မြေရဲစခန်းမှ ရဲတပ်ကြပ် နေဝင်းထွန်းသည် ယာဉ်/လမ်းစည်းကမ်းဆောင်ရွက်နေစဉ် မင်းသစ္စာရပ်ကွက် မူလွန်အရှေ့ ပြည်ထောင်စုလမ်းမကြီးပေါ်တွင် ယာဉ်တိုက်မှုဖြစ်ပွားကြောင်း သတင်းအရ သက်သေများနှင့်အတူ အခင်းဖြစ်ရာသို့သွားရောက်စစ်ဆေးရာ မြစ်ကြီးနားမှ မန္တလေးသို့ ယာဉ်မောင်း သီဟလွင်မောင်းနှင်ပြီး ယာဉ်နောက်လိုက် ချဲကိုတို့ လိုက်ပါလာသော ခရီးသည်ယာဉ်သည် လမ်းမကြီး၏ ယာဘက်အတိုင်း မောင်းနှင်လာစဉ် လမ်းမကြီးအရှေ့ဘက်ခြမ်း ဟဲနုရွာ မူလွန်ကျောင်းဝင်းအတွင်းမှ သစ်လွင်မောင်းနှင်ပြီး မောင်ပြူး လိုက်ပါလာသော ဆိုင်ကယ်မှ လမ်းမကြီးပေါ် ဖြတ်တက်ခဲ့ရာ ဆိုင်ကယ်မှာ ယာဉ်၏အရှေ့ပိုင်းနှင့် တိုက်မိခဲ့သဖြင့် ဆိုင်ကယ်မောင်းနှင်သူ သစ်လွင်နှင့် မောင်ပြူးတို့မှာ ဒဏ်ရာများရရှိခဲ့၍ ရဲဆေးစာဖြင့် မော်လူးတိုက်နယ်ဆေးရုံသို့ ပို့ဆောင်ခဲ့ကြောင်း၊ ဆိုင်ကယ်မဆင်မခြင်မောင်းနှင်သူ သစ်လွင်အား မော်လူးနယ်မြေရဲစခန်းက အမှုဖွင့်အရေးယူ ဆောင်ရွက်ထားကြောင်း သိရသည်။

ဝ၆၃

ဂုတ်တွင်းလမ်းပိုင်း၌ တွဲယာဉ်တစ်စီးတိမ်းမှောက်၊ လမ်းပိတ်ဆို့မှုဖြစ်

သီပေါ ဇန်နဝါရီ ၁၁
ရှမ်းပြည်နယ်(မြောက်ပိုင်း) မန္တလေး၊ သီပေါ၊ လားရှိုး ၊ မူဆယ်ပြည်ထောင်စု လမ်းမကြီး ကျောက်မဲ-နောင်ချို-ဂုတ်တွင်းလမ်းပိုင်း ခြောက်ထပ်ကွေ့ မိုင်တိုင် (ဝ၄/၃-၄) ၌ ယနေ့ နံနက် ၆ နာရီက တွဲယာဉ်တစ်စီးတိမ်းမှောက်၍ လမ်းပိတ်ဆို့မှုဖြစ်ပွားခဲ့သည်။

အဆိုပါယာဉ်တိမ်းမှောက်မှုကြောင့် မန္တလေးမှ တက်လာသော ယာဉ်များ နောင်ချိုမြို့ စိမ်းလဲ့ကန်သာတွင် လည်းကောင်း၊ မူဆယ်၊ လားရှိုးမှလာသော အဆင်းယာဉ်များ ကျောက်မဲ မိုးမြင့်သာနှင့် ရေကန်တောင်၌ လည်းကောင်း ခေတ္တရပ်နားထားရသည်။

ယာဉ်ကြောပိတ်ဆို့မှု ကြာရှည်စွာမဖြစ်ပေါ်စေရေးအတွက် (၁၂ဝ) ယာဉ်ထိန်းရဲတပ်ဖွဲ့ဝင်များ၊ ဂုတ်တွင်းနှင့်နောင်ပိန်ရဲကင်းတို့မှ တပ်ဖွဲ့ဝင်များ၊ ပြည်သူများပူးပေါင်းပါဝင် ကူညီဆောင်ရွက်မှုဖြင့် နံနက် ၁ဝ နာရီကျော်တွင် ဂုတ်တွင်းလမ်းပိုင်း ပြန်လည် ဖွင့်လှစ်နိုင်ပြီဖြစ်ကြောင်း သိရသည်။

စိုင်း(သီပေါ)

သီပေါမြို့နယ် တောင်ယာတဲတစ်ခု၌ လူနှစ်ဦး သေနတ်ဒဏ်ရာဖြင့် သေဆုံး

သီပေါ ဇန်နဝါရီ ၁၁
ရှမ်းပြည်နယ်(မြောက်ပိုင်း) သီပေါမြို့နယ် ထွန်ခိုက်ကျေးရွာအုပ်စု တုံးမုံကျေးရွာနှင့် မိုင်းလင်းကျေးရွာအုပ်စု စံလောင်းကျေးရွာကြား မန္တလေး-သီပေါ-လားရှိုး-မူဆယ် ပြည်ထောင်စုလမ်းမကြီး မိုင်တိုင်အမှတ် (၁၄၈/၇)နှင့် (၁၄၉/ဝ) အကြား လမ်းမကြီးယာဘက် လေးဖာလုံအကွာ ထောင်တုံးအနီး တောင်ယာတဲအတွင်းတွင် ယနေ့မွန်းတည့် ၁၂ နာရီက အသက် ၃၅ နှစ်ခန့်ရှိ အမျိုးသားအလောင်း တစ်လောင်းနှင့် တောင်ယာတဲအပြင်ဘက်၌ အသက် ၅ဝ ခန့်ရှိ အမျိုးသားအလောင်း တစ်လောင်းတို့သည် သေနတ်ဒဏ်ရာများဖြင့် သေဆုံးနေကြောင်း တွေ့ရှိ၍ ရွာသားတစ်ဦးက သီပေါရဲစခန်းသို့ အကြောင်းကြားခဲ့သည်။

အခင်းဖြစ်ရာသို့ မြို့နယ်ရဲတပ်ဖွဲ့မှူး ရဲမှူးမင်းစိုးထက်ဦး၊ မြို့မရဲစခန်းမှူး ဒုရဲမှူး သန်းထွေးနှင့် တပ်ဖွဲ့ဝင်များ၊ တာဝန်ရှိသူများ သွားရောက်ကြည့်ရှုစစ်ဆေးကြပြီး အမှုမှန်ပေါ်ပေါက်ရေးအတွက် ဆက်လက်ဆောင်ရွက်လျက်ရှိကြောင်း သိရသည်။

စိုင်း(သီပေါ)

ကယားပြည်နယ်နေ့အထိမ်းအမှတ် တိုင်းရင်းသားရိုးရာယဉ်ကျေးမှု အကပြိုင်ပွဲ ကျင်းပ

လွိုင်ကော် ဇန်နဝါရီ ၁၁

(၆၈)နှစ်မြောက် ကယားပြည်နယ်နေ့ အထိမ်းအမှတ် တိုင်းရင်းသားရိုးရာ ယဉ်ကျေးမှုအကပြိုင်ပွဲ ဖွင့်ပွဲအခမ်းအနားကို ဇန်နဝါရီ ၁၀ ရက် ည ၇ နာရီက လွိုင်ကော်မြို့ ကယားပြည်နယ်နေ့ ပွဲတော်နေရာ၌ ကျင်းပသည်။

ကယားပြည်နယ်ဝန်ကြီးချုပ် ဦးအယ်လ်ဖောင်းရှိုနှင့် ဇနီး၊ ပြည်နယ်လွှတ်တော်ဥက္ကဋ္ဌ၊ ပြည်နယ်ဝန်ကြီးများ၊ ပြည်နယ်ဥပဒေချုပ်၊ ဌာနဆိုင်ရာတာဝန်ရှိသူတို့က တက်ရောက်အားပေးကြသည်။

ပြိုင်ပွဲ ပထမနေ့အနေဖြင့် လွိုင်ကော်မြို့နယ်နှင့် ဒီးမော့ဆိုမြို့နယ်အတွင်းရှိ တိုင်းရင်းသားရိုးရာ ယဉ်ကျေးမှုအကအဖွဲ့ ၁၆ ဖွဲ့တို့မှ ပါဝင်ယှဉ်ပြိုင်ဖျော်ဖြေခဲ့ကြသည်။

အဆိုပါ တိုင်းရင်းသားရိုးရာယဉ်ကျေးမှုအကပြိုင်ပွဲများကို ဇန်နဝါရီ ၁၀ ရက်မှ ၁၃ ရက်အထိ ကျင်းပသွားမည်ဖြစ်ကြောင်းနှင့် ပြိုင်ပွဲအပြီးတွင် ဒေသခံတေးဂီတအဖွဲ့တို့က ဆက်လက်ဖျော်ဖြေတင်ဆက်သွားမည်ဖြစ်ကြောင်း သိရသည်။

ထွန်းလေး

ချင်းအမျိုးသားနေ့အခမ်းအနား အောင်မြင်စွာကျင်းပနိုင်ရေး စည်းဝေး

ဟားခါး ဇန်နဝါရီ ၁၁

၂၀၂၀ ပြည့်နှစ် ဖေဖော်ဝါရီ ၂၀ ရက်တွင် ကျရောက်မည့် (၇၂)နှစ်မြောက် ချင်းအမျိုးသားနေ့ကို ထန်တလန်မြို့၌ ကျင်းပသွားမည်ဖြစ်ရာ ချင်းတိုင်းရင်းသားတို့၏ ရိုးရာယဉ်ကျေးမှု၊ ဓလေ့ထုံးစံများ၊ ရိုးရာယဉ်ကျေးမှုအမွေအနှစ်များ မပျောက်ပျက်စေရေး၊ ဓလေ့ထုံးတမ်းအစဉ်အလာများနှင့်အညီ ခမ်းနားထည်ဝါစွာ၊ စည်ကားသိုက်မြိုက်စွာ ကျင်းပနိုင်ရေးအတွက် စတုတ္ထအကြိမ် လုပ်ငန်းညှိနှိုင်းအစည်းအဝေးကို ဇန်နဝါရီ ၉ ရက် နံနက် ၁၀ နာရီခွဲက ထန်တလန်မြို့ Diamond Jubilee Memorial ခန်းမ၌ ကျင်းပသည်။

ချင်းအမျိုးသားနေ့ပွဲတော် ကျင်းပရေးဦးစီးကော်မတီဥက္ကဋ္ဌနှင့် လုပ်ငန်းကော်မတီအသီးသီးတို့က ကော်မတီအလိုက်ဆောင်ရွက်ပြီးစီးမှု အခြေအနေများနှင့် ဆက်လက်ဆောင်ရွက်မည့်လုပ်ငန်းများကို ကဏ္ဍအလိုက်ရှင်းလင်းတင်ပြကြသည်။

ထို့နောက် ချင်းပြည်နယ်ဝန်ကြီးချုပ် ဦးဆလိုင်းလျန်လွယ်က လုပ်ငန်းကော်မတီအလိုက် တင်ပြချက်များအပေါ် ဖြည့်စွက်ဆွေးနွေးပြီးနောက် အခမ်းအနားတွင် ပြခန်းများ၊ ပြိုင်ပွဲများ၊ ဖျော်ဖြေပွဲများ ကျင်းပမည့်နေရာများကို ကွင်းဆင်းကြည့်ရှုခဲ့သည်။

ချင်းအမျိုးသားနေ့ပွဲတော်ကို ဖေဖော်ဝါရီ ၁၉ ရက်မှ ၂၁ ရက်အထိ ထန်တလန်မြို့၌ စည်ကားသိုက်မြိုက်စွာ ကျင်းပသွားမည်ဖြစ်ကြောင်း သိရသည်။ **ကျော်စွာ(ပြန်/ဆက်)**

အထွေထွေအုပ်ချုပ်ရေးဦးစီးဌာန ပြုပြင်ပြောင်းလဲရေး အလုပ်ရုံဆွေးနွေးပွဲ ကျင်းပ

မကွေး ဇန်နဝါရီ ၁၁

အထွေထွေအုပ်ချုပ်ရေး ဦးစီးဌာန ပြုပြင်ပြောင်းလဲရေး လုပ်ငန်းများကို အထောက်အကူဖြစ်စေရန်အတွက် ပြုပြင်ပြောင်းလဲရေးဆိုင်ရာ အလုပ်ရုံဆွေးနွေးပွဲကို ဇန်နဝါရီ ၁၀ ရက် နံနက် ၉ နာရီက တိုင်းဒေသကြီးအစိုးရအဖွဲ့ရုံးအစည်းအဝေးခန်းမသစ်၌ ကျင်းပသည်။

မကွေးတိုင်းဒေသကြီး ဝန်ကြီးချုပ် ဒေါက်တာအောင်မိုးညိုက အထွေထွေအုပ်ချုပ်ရေးဦးစီးဌာနသည် နိုင်ငံတော်၏ အုပ်ချုပ်ရေးကဏ္ဍကို အဓိက အထောက်အကူပြု ဆောင်ရွက်နေရသဖြင့် မိမိတို့ဌာနရှိဝန်ထမ်းများအနေဖြင့် တစ်ဦးချင်းအလိုက်သော်လည်းကောင်း၊ ဌာနအဖွဲ့အစည်းအလိုက်သော်လည်းကောင်း စိတ်ဓာတ်နှင့် ခံယူချက်များ ပြောင်းလဲကြရမည်ဖြစ်ပြီး မိမိတို့၏ ကျင့်ဝတ်သိက္ခာမြင့်မားရေး၊ ဌာန၏ လုပ်ငန်းတာဝန်များကို လုပ်ထုံး လုပ်နည်းများနှင့်အညီ ဆောင်ရွက်နိုင်ရန်အတွက် လုပ်ငန်းစွမ်းဆောင်ရည်မြင့်မားရေးကို ရည်ရွယ်၍ အလုပ်ရုံဆွေးနွေးပွဲကို ကျင်းပရခြင်းဖြစ်ကြောင်း ပြောကြားသည်။

ဆက်လက်၍ စိတ်ဓာတ်နှင့် ခံယူချက်ပြောင်းလဲရေး၊ ကျင့်ဝတ်သိက္ခာမြင့်မားရေးခေါင်းစဉ်အား မကွေး၊ မင်းဘူး၊ သရက်ခရိုင်အုပ်ချုပ်ရေးမှူးများက ဆွေးနွေးခဲ့ကြပြီး လုပ်ငန်းစွမ်းဆောင်ရည်မြင့်မားရေးခေါင်းစဉ်အား ပခုက္ကူနှင့် ဂန့်ဂေါခရိုင်အုပ်ချုပ်ရေးမှူးများက ဆွေးနွေးခဲ့ကြသည်။

ထို့နောက် ပြုပြင်ပြောင်းလဲရေးဆိုင်ရာခေါင်းစဉ် ရှစ်ခုအား အုပ်စုလိုက် ဆွေးနွေးခြင်းနှင့် အပြန်အလှန်မေးမြန်းခြင်းတို့ ဆောင်ရွက်ခဲ့ကြောင်း သိရသည်။ **သန်းနိုင်ဦး(ငဖဲ)**

ဆေးလိပ်ငွေ့ကင်းစင်ရှမ်းပြည်နယ်တစ်ခွင် ကျောင်းအခြေပြုမီနီမာရသွန်ပြိုင်ပွဲ ကျင်းပ

လွိုင်လင် ဇန်နဝါရီ ၁၁

ရှမ်းပြည်နယ်(တောင်ပိုင်း) လွိုင်လင်မြို့၌ ဆေးလိပ်ငွေ့ကင်းစင် ရှမ်းပြည်နယ်တစ်ခွင် ကျောင်းအခြေပြုမီနီမာရသွန်ပြိုင်ပွဲကို ဇန်နဝါရီ ၁၁ ရက် နံနက် ၅ နာရီခွဲက ကျင်းပရာ ပြည်နယ်ဝန်ကြီးချုပ် ဒေါက်တာလင်းထွဋ် တက်ရောက်ပြီး တာလွှတ်ပေးသည်။

အဆိုပါကျောင်းအခြေပြု မီနီမာရသွန်ပြိုင်ပွဲကို လွိုင်လင်ခရိုင်အားကစားကွင်းရှေ့မှ ပင်လုံမြို့ဘက်အထွက် သစ်တောပျိုးဥယျာဉ်အထိ ထိုမှခရိုင် အားကစားကွင်းအတွင်းသို့ ပြန်လည်ပန်းဝင်သည်။

ပြိုင်ပွဲသို့ ကျောင်းသား ကျောင်းသူ စုစုပေါင်း ၅၈၈ ဦး ဝင်ရောက်ယှဉ်ပြိုင်ကြသည်။ ဆက်လက်၍ ဆုရရှိသည့် ကျောင်းသား ကျောင်းသူများအား လွိုင်လင်မြို့နယ် ပြည်သူ့လွှတ်တော်ကိုယ်စားလှယ် ဦးခင်မောင်သီ၊ ခရိုင်ပညာရေးမှူး၊ ဒုတိယမြို့နယ်အုပ်ချုပ်ရေးမှူးနှင့် တာဝန်ရှိသူများက ဆုများအသီးသီးချီးမြှင့်ခဲ့ကြောင်း သိရသည်။

မိုးလွင်ဦး(လွိုင်လင်)

ပန်းဘဲတန်းအထက -၁ (ယခင် စိန့်မေရီ ဒိုင်အိုစီဇင် မိန်းကလေးအထက်တန်းကျောင်း) အပြာရောင်ကမ္ပည်းပြားတပ်ဆင်

ရန်ကုန် ဇန်နဝါရီ ၁၁

အောက်စဖို့ဒ်တက္ကသိုလ်မှ ပထမဆုံး မာစတာဘွဲ့ရရှိခဲ့သော မြန်မာအမျိုးသမီး ဒေါ်မြစိန် တက်ခဲ့သည့်ရန်ကုန်တိုင်းဒေသကြီး ပန်းဘဲတန်းမြို့နယ်ရှိ အမှတ်(၁) အခြေခံပညာအထက်တန်းကျောင်း ပန်းဘဲတန်း (ယခင် စိန့်မေရီ ဒိုင်အိုစီဇင် မိန်းကလေးအထက်တန်းကျောင်း) အား ဇန်နဝါရီ ၁၁ ရက် နံနက် ၉ နာရီခွဲက ရန်ကုန်မြို့ မြို့ပြအမွေအနှစ်အထိမ်းအမှတ်အဖြစ် ၃၅ ခုမြောက် အပြာရောင်ကမ္ပည်းပြား တပ်ဆင်ခဲ့သည်။

ရန်ကုန်တိုင်းဒေသကြီး ဝန်ကြီးချုပ် ဦးဖြိုးမင်းသိန်းက"ဒီအဆောက်အဦကြီးထဲကို ရောက်လာရင် ပြည်သူတွေဟာ ရန်ကုန်မြို့မှာ ပညာရေး၊ ကျန်းမာရေး၊ လူမှုရေးကဏ္ဍနယ်ပယ်အသီးသီး၊ စီးပွားရေးဆိုင်ရာနယ်ပယ်တွေမှာ ဘယ်လိုဖြတ်သန်းခဲ့တယ်ဆိုတာ ဒီလိုသမိုင်းအမွေအနှစ် အဆောက်အဦတွေကနေ ပြောပြနေမှာပဲဖြစ်ပါတယ်။ ဒါကိုထိန်းသိမ်းစောင့်ရှောက်ခြင်းအားဖြင့် ကျွန်တော်တို့ရဲ့ သမိုင်းကို ထိန်းသိမ်းစောင့်ရှောက်ခြင်းဖြစ်သလို အနာဂတ်ကို ဘယ်လိုဆက်ပြီးပုံဖော်ရမလဲဆိုတာကိုလည်း ဒီသမိုင်းတွေကနေ ကျွန်တော်တို့ကို လမ်းညွှန်နေမှာပဲ ဖြစ်ပါတယ်" ဟု ပြောကြားသည်။

အဆိုပါကျောင်းသည် ရန်ကုန်မြို့၏ အစောဆုံး မိန်းကလေးသီးသန့်ကျောင်းများတွင် တစ်ခုအပါအဝင်ဖြစ်ပြီး မြန်မာအမည်ဆရာမှတ်ကြီးဟု ထင်ရှားသော အင်္ဂလိကန်သာသနာပြု ဒေါက်တာဂျေအီးမာ့ခ်စ်က ၁၈၆၆ ခုနှစ်တွင် တည်ထောင်ခဲ့ကြောင်း၊ မူလသစ်သားကျောင်းဆောင်ကို လက်ရှိကျောင်းဆောင်ဖြင့် ၁၉၁၅ ခုနှစ် ဇူလိုင် ၂၈ ရက်တွင် အစားထိုးခဲ့ပြီး ၂၉ ရက်တွင် ဖွင့်ပွဲကျင်းပရာ ယင်းအချိန်က ဒုတိယဘုရင်ခံ Adamson နှင့် ဇနီး၊ အင်္ဂလိကန်သာသနာချုပ်နှင့် ဧည့်သည်တော်များ တက်ရောက်ကြောင်း သိရသည်။

၁၉၆၅ ခုနှစ်တွင် ကျောင်းကိုပြည်သူပိုင်ပြုခဲ့ပြီး အထက (၁) ပန်းဘဲတန်းအဖြစ် ပြင်ဆင်ဖွဲ့စည်းခဲ့ကြောင်း၊ ကျောင်း၏သမိုင်းတစ်လျှောက်တွင် ထင်ရှားသည့် မြန်မာအမျိုးသမီးများစွာ မွေးထုတ်ပေးခဲ့ကြောင်း၊ ယင်းတို့အနက် ထင်ရှားသူတစ်ဦးမှာ သမိုင်းပညာရှင်၊ ကျောင်းဆရာမကြီးနှင့် စာရေးဆရာမကြီး တစ်ဦးဖြစ်သည့် ဒေါ်မြစိန်ဖြစ်ပြီး ၎င်းသည် အောက်စဖို့တက္ကသိုလ်မှမာစတာဘွဲ့ရရှိခဲ့သည့် ပထမဆုံး မြန်မာအမျိုးသမီးဖြစ်၍ နိုင်ငံပေါင်းချုပ်အသင်းကြီးတွင် မြန်မာကိုယ်စားလှယ်အဖြစ် ၁၉၃၁ ခုနှစ်မှ ၁၉၃၃ ခုနှစ်အထိ တာဝန်ထမ်းဆောင်ခဲ့ကာ ဂျီနီဗာအမျိုးသမီးကွန်ဖရင့်နှင့် လန်ဒန်မြို့ မျက်နှာစုံညီအစည်းအဝေးများတွင်လည်း ကိုယ်စားလှယ်အဖြစ် တက်ရောက်ခဲ့ကြောင်း သိရသည်။

လက်ရှိတွင် သူငယ်တန်းမှ တက္ကသိုလ်ဝင်တန်းအထိ ကျောင်းသူ ၂၆၂ ဦးအား ဆရာ ဆရာမ ၂၁ ဦးဖြင့် ပညာသင်ကြားပေးနေကြောင်း၊ အဆောက်အဦမှာ သုံးထပ်ဆောင်နှစ်ဆောင်နှင့် နှစ်ထပ်ဆောင်တစ်ဆောင်ရှိပြီး အခန်းပေါင်း ၅၃ ခန်းရှိကြောင်း သိရသည်။

အခမ်းအနားသို့ တိုင်းဒေသကြီးဝန်ကြီးချုပ်နှင့် တာဝန်ရှိသူများ၊ ရန်ကုန်မြို့တော်စည်ပင်သာယာရေးကော်မတီမှ တာဝန်ရှိသူများ၊ ရန်ကုန်မြို့ပြအမွေအနှစ် ထိန်းသိမ်းစောင့်ရှောက်ရေးအဖွဲ့မှ တာဝန်ရှိသူများနှင့် အဆိုပါကျောင်း၏ ကျောင်းသူဟောင်းများ၊ ဆရာမများနှင့် ကျောင်းသူများ တက်ရောက်ကြသည်။

ဇာနည်မောင်

ပါပါးကြီး နှင့် ကျားဝါဖေ့ဖေ့
မိသားစု ကာတွန်းများ
ကျောင်းသွားရမယ် အိပ်ရာထကြတော့
ဒေါင် ဒေါင်
အင်း
ဟင်း အင်း
ခုထိ မထကြဘူး
ဟိုက်ကောင်တွေ အိပ်ရာထလို့ ပြောနေတယ်မလား
အိပ်ရာက အမြန် ထအောင်လုပ်ရမယ်
ကျောင်းလာတာ နောက်ကျရင်တော့ ကြိမ်လုံးစာ ကျွေးမှာရှင့်
AUDIO
ဟာ..ဆရာမကြီးအသံပဲ ဖေ့ဖေ့ရေ..ထ..ထ ဆရာမအော်နေပြီ
မြန်မြန်လုပ်ဟ ကျောင်းနောက်ကျရင်တော့မှာ
ကျောင်းအုပ်ဆရာမကြီးရဲ့ အသံကို ဖုန်းထဲမှာ သွင်းထားတော့ အလုပ်ဖြစ်သွားပြီ ဟီး ဟီး
သွားပြီ ပါပါးရေ တာ့တာ

ဟုတ် မမ
တစ်
၁=တစ်
၁-တစ်
နောက်တစ်နေ့
ဒါ-ဘာဂဏန်းလဲ
မသိဘူး မမ--
ဘာဖြစ်လဲ
အင်း-ဒါလည်း တစ်ပဲလား

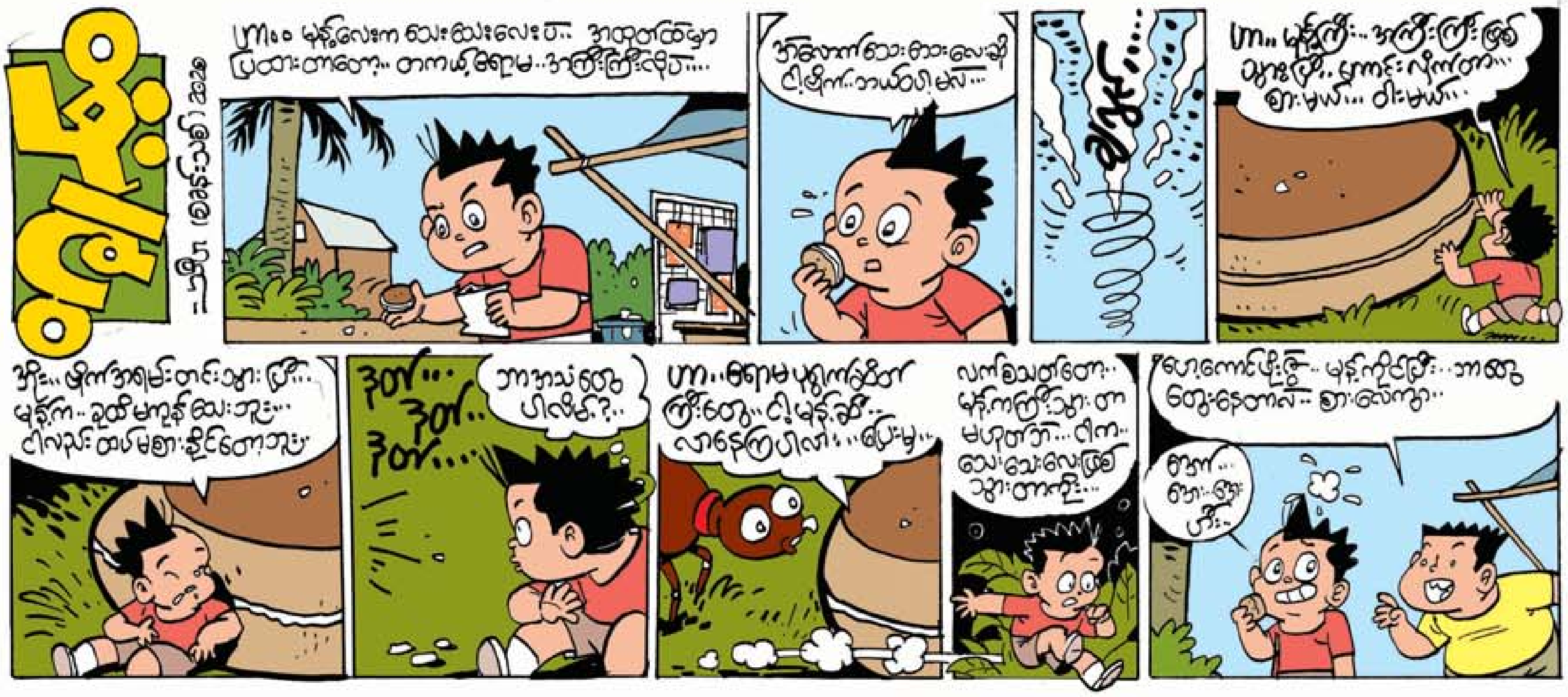
ဘာအသံတွေ ပါလိမ့်?..

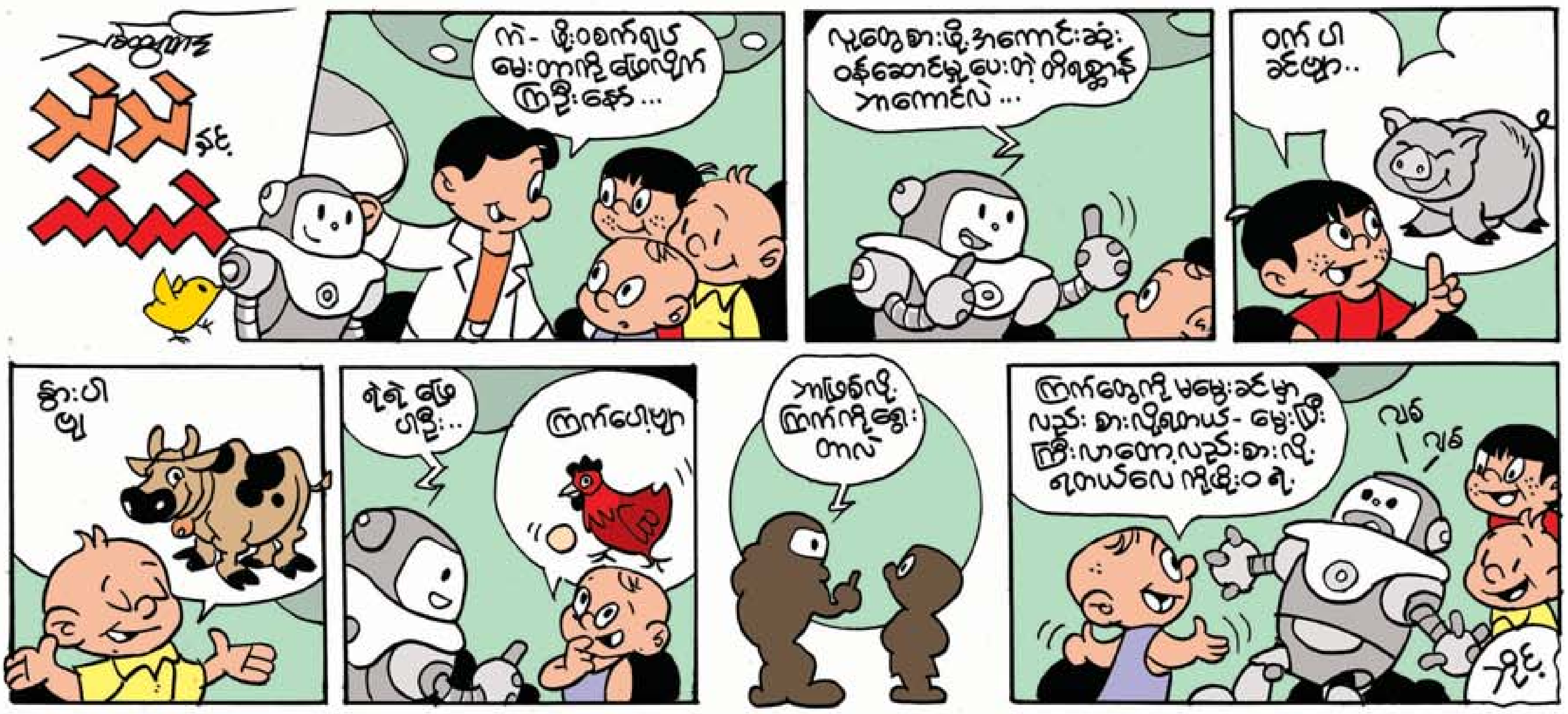

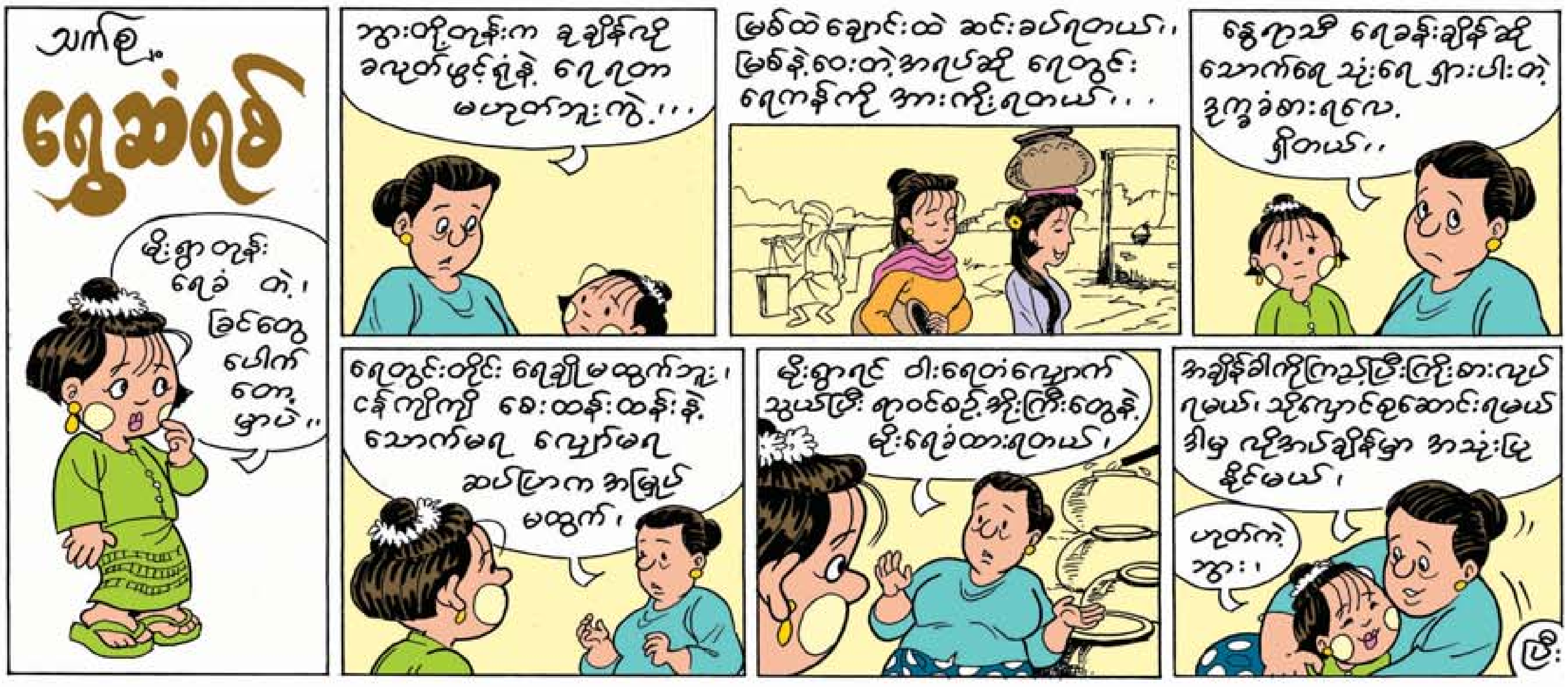

တောင်ကြီး၌ နှစ်သိမ့်ဆွေးနွေးအကြံပေးခြင်း ဆရာဖြစ်သင်တန်းဖွင့်ပွဲ ကျင်းပ

တောင်ကြီး ဇန်နဝါရီ ၁၁

ရင်ခွင်မဲ့ကလေးငယ်များနှင့် တစ်ကိုယ်ရေမိခင်များအတွက် မှန်ကန်သောရွေးချယ်မှုကို ကိုယ်တိုင်ဆုံးဖြတ်လုပ်ဆောင်နိုင်ရန် နှစ်သိမ့်ဆွေးနွေးအကြံပေးခြင်း ဆရာဖြစ်သင်တန်းဖွင့်ပွဲအခမ်းအနားကို ဇန်နဝါရီ ၁၀ ရက်က တောင်ကြီးမြို့ စိန့်ဂျိုးဇက်အောက်မေ့ဖွယ်ခမ်းမရုံ၌ ကျင်းပသည်။

မြန်မာနိုင်ငံ ရင်ခွင်မဲ့ကလေးများ လျှော့ချရေးနှင့် ကာကွယ်စောင့်ရှောက်ရေးအသင်း(ဗဟို)မှ အထွေထွေအတွင်းရေးမှူး ပါမောက္ခ ဒေါက်တာမြသီတာက မြန်မာနိုင်ငံ ရင်ခွင်မဲ့ကလေးများ လျှော့ချရေးနှင့် ကာကွယ်စောင့်ရှောက်ရေးအသင်း ဖွဲ့စည်းပြီးနောက် လုပ်ငန်းများ အကောင်အထည်ဖော်ရန်နှင့် အသင်းဖွံ့ဖြိုးတိုးတက်ရေးအတွက် အသင်းသားများ၏စွမ်းဆောင်ရည်မြင့်မားရန် ဆောင်ရွက်လျက်ရှိပါကြောင်း၊ အသင်း၏ရည်ရွယ်ချက်တွင်လည်း ရင်ခွင်မဲ့ကလေးများ လျှော့ချရေးဖြစ်ပြီး ရင်ခွင်မဲ့များအား ကာကွယ်စောင့်ရှောက်ရေးဆိုသည့် အချက်များပါဝင်ပါကြောင်း၊ လျှော့ချဖို့ဆောင်ရွက်ရာတွင် တစ်ကိုယ်ရေမိခင်များအား မစွန့်ပစ်အောင် နှစ်သိမ့်ဆွေးနွေးပေးရန် အကြံပေးပညာလိုအပ်သည့်အတွက် သင်တန်းများပြုလုပ်ပေးခြင်း ဖြစ်ကြောင်း ပြောကြားသည်။

ဆက်လက်၍ ရှမ်းပြည်နယ်ဝန်ကြီးချုပ်၏ဇနီး၊ ရင်ခွင်မဲ့ကလေးများ လျှော့ချရေးနှင့် ကာကွယ်စောင့်ရှောက်ရေးအသင်း (ရှမ်းပြည်နယ်) အထောက်အကူပြုအဖွဲ့ဝင် ဒေါ်နန်းရွှေမြင့်က အဖွင့်အမှာစကားပြောကြားပြီး သင်တန်းနည်းပြဆရာမ ပါမောက္ခ ဒေါက်တာအေးမြလွင်က သင်တန်း၏ ရည်ရွယ်ချက်များနှင့် သင်ခန်းစာပို့ချမည့်အစီအစဉ်များအား ရှင်းလင်းပြောကြားသည်။

အဆိုပါ သင်တန်းကို ဇန်နဝါရီ ၁၀ ရက်မှ ၁၂ ရက်အထိ ဖွင့်လှစ်သွားမည်ဖြစ်ပြီး ရှမ်းပြည်နယ်တောင်ပိုင်းရှိ မြို့နယ်များမှ သင်တန်းသားသင်တန်းသူ ၃၂ ဦး တက်ရောက်ကြမည်ဖြစ်ကြောင်း သိရသည်။

မြင့်သန်းဦး(ပြန်/ဆက်)

ဖျာပုံမြို့၌ အမေနေ့ဂုဏ်ပြု စာပေဟောပြောပွဲ ကျင်းပ

ဖျာပုံ ဇန်နဝါရီ ၁၁

ဖျာပုံမြို့ အမေနေ့ဖြစ်မြောက်ရေးအဖွဲ့က ကြီးမှူးကျင်းပသည့် (၁၇)ကြိမ်မြောက် အမေနေ့ဂုဏ်ပြုစာပေဟောပြောပွဲနှင့် ဂီတဖျော်ဖြေပွဲကို ဇန်နဝါရီ ၉ ရက် ည ၈ နာရီက ဧရာဝတီတိုင်းဒေသကြီး ဖျာပုံမြို့ ပထမလမ်းရှိ မြို့နယ်စည်ပင်သာယာရေးအဖွဲ့ရုံးရှေ့၌ ကျင်းပသည်။

ဖျာပုံမြို့ အမေနေ့ဖြစ်မြောက်ရေးအဖွဲ့အတွင်းရေးမှူး ဦးထင်အောင်က အမှာစကားပြောကြားပြီး ကာတွန်းဆရာ အော်ပီကျယ်က "မယုံဘူး" ခေါင်းစဉ်ဖြင့်လည်းကောင်း၊ အကြည်တော်က "လေ့ကလေးကိုလှော်မည်" ခေါင်းစဉ်ဖြင့်လည်းကောင်း ဟောပြောခဲ့ကြသည်။

ထို့နောက် မောင်လူချောတေးဂီတအဖွဲ့က အမေနေ့ဂုဏ်ပြုတေးသီချင်းများဖြင့် သီဆိုဖျော်ဖြေခဲ့ကြသည်။

သူဇာနွယ်(ဖျာပုံ)

ဗီဒီယိုသတင်းရိုက်ကူးတည်းဖြတ်ပေးပို့ခြင်း သင်တန်းဆင်းပွဲ ကျင်းပ

ရန်ကုန် ဇန်နဝါရီ ၁၁

ရန်ကုန်တိုင်းဒေသကြီး ကျောက်တံတားမြို့နယ် ပန်းဆိုးတန်းလမ်း(အောက်ဘလောက်)ရှိ ပြန်ကြားရေးနှင့် ပြည်သူ့ဆက်ဆံရေးဦးစီးဌာန ရန်ကုန်သင်တန်းကျောင်း၌ ဗီဒီယိုသတင်းရိုက်ကူး တည်းဖြတ်ပေးပို့ခြင်း သင်တန်း အမှတ်စဉ်(၂) ဆင်းပွဲအခမ်းအနားကို ဇန်နဝါရီ ၁၁ ရက် မွန်းလွဲ ၂ နာရီက ကျင်းပသည်။

ပြန်ကြားရေးနှင့် ပြည်သူ့ဆက်ဆံရေးဦးစီးဌာန ညွှန်ကြားရေးမှူးချုပ် ဦးရဲနိုင်က သင်တန်းဆင်းအမှာစကားပြောကြားပြီး သင်တန်းသားများ လက်တွေ့ရိုက်ကူးထားသည့် ဗီဒီယိုသတင်းများဖြင့် အဖွဲ့လိုက်ရှင်းလင်းသည်။

ယင်းနောက် ညွှန်ကြားရေးမှူးချုပ်ဦးရဲနိုင်က သင်တန်းနည်းပြဆရာ ဦးအောင်တင်ထွန်းအား ဂုဏ်ပြုမှတ်တမ်းလွှာချီးမြှင့်ပြီး သင်တန်းသားများအား သင်တန်းဆင်းလက်မှတ်ပေးအပ်ရာ သင်တန်းသားများကိုယ်စား သင်တန်းသားတစ်ဦးက လက်ခံရယူသည်။

သင်တန်းသားများ ဗီဒီယိုလက်တွေ့ရိုက်ကူးရာတွင် ပထမဆုရရှိသော အဖွဲ့(၁)၊ ဒုတိယဆုရရှိသော အဖွဲ့(၅)နှင့် အထူးဆု သုံးဆုကို မူပိုင်ခွင့်နှင့် မှတ်ပုံတင်ဌာနခွဲမှ ညွှန်ကြားရေးမှူး ဒေါ်ယုယုဝင်းက ဂုဏ်ပြုဆုများချီးမြှင့်ခဲ့ကြောင်း သိရသည်။

နေခြည်(ပြန်/ဆက်)

စာဆိုတော်နေ့အထိမ်းအမှတ် စာပေဟောပြောပွဲ ကျင်းပ

တပ်ကုန်း ဇန်နဝါရီ ၁၁

နေပြည်တော် တပ်ကုန်းမြို့နယ် စာရေးဆရာအသင်းက ကြီးမှူးကျင်းပသည့် (၇၅)နှစ်မြောက် စာဆိုတော်နေ့အထိမ်းအမှတ် စာပေဆုနှင်းပွဲနှင့် စာပေဟောပြောပွဲ အခမ်းအနားကို ဇန်နဝါရီ ၁၀ ရက် ည ၇ နာရီက တပ်ကုန်းမြို့နယ် အောင်ဆန်းခန်းမ၌ ကျင်းပသည်။

၂၀၁၆ ခုနှစ် ပခုက္ကူဦးအုံးဖေ စာပေဆုပြိုင်ပွဲတွင် ကဗျာပေါင်းချုပ်ဒုတိယဆု၊ ၂၀၁၇ ခုနှစ် စာပေဗိမာန်စာမူဆုပြိုင်ပွဲတွင် ပြဇာတ်စာပေတတိယဆု၊ ၂၀၁၈ခုနှစ်၊ စာပေဗိမာန်စာမူဆုပြိုင်ပွဲတွင် ပြဇာတ်စာပေတတိယဆုရရှိထားသည့် စာရေးဆရာ တင်မျိုးဝင်း (မောင်လွယ်အိတ်)အား ထပ်ဆင့်ဂုဏ်ပြု ချီးမြှင့်၍လည်းကောင်း၊ စာဆိုတော်နေ့အထိမ်းအမှတ်အဖြစ် ကဗျာ၊ ဆောင်းပါး၊ ဝတ္ထုတိုပြိုင်ပွဲတွင် ဆုရရှိသူများအား တာဝန်ရှိသူများက ဆုများချီးမြှင့်သည်။

ထို့နောက် စာရေးဆရာမောင်ငြိမ်းသူ (ကြို့ပင်ကောက်)က "စကားလက်ဆောင် စာလက်ဆောင်"၊ စာရေးဆရာဝေလွင်မောင်က "ရေးသည့်စာ ပြောသည့် စကား"၊ စာရေးဆရာမ ဆွေဇင်ထိုက် (ရုပ်ရှင်သရုပ်ဆောင်)က "ပြောင်းလဲခြင်းအလွန်" ခေါင်းစဉ်တို့ဖြင့် ဟောပြောခဲ့ကြောင်း သိရသည်။

တင်စိုးလွင်(ပြန်/ဆက်)

ဂျပန်နိုင်ငံမှ အလှူရှင် မစ္စတာတာကာအိုယာမာမိုတိုက ဇန်နဝါရီ ၁၀ ရက်တွင် မိတ္ထီလာမြို့နယ် ဥယျာဉ်ကုန်း အခြေခံပညာမူလတန်းကျောင်းနှင့် ရုံးတောကျေးရွာ မူလတန်းကျောင်းတို့အတွက် ကျောင်းသုံးစာအုပ်များ လှူဒါန်းရာ သက်ဆိုင်ရာမှ ဂုဏ်ပြုမှတ်တမ်းလွှာ ပြန်လည်ပေးအပ်စဉ်။ (အလှူရှင်သည် မိတ္ထီလာမြို့ ဖွံ့ဖြိုးရေးအတွက် ကျန်းမာရေး၊ လူမှုရေး၊ ပညာရေးကဏ္ဍများတွင် အလှူငွေ ကျပ်သိန်းတစ်ထောင်ကျော် လှူဒါန်းထားကြောင်း သိရသည်။) **တင်လှိုင်(မိတ္ထီလာ)**

ဂန့်ဂေါမြို့နယ်၌ ကြားဖြတ်သန်းခေါင်စာရင်း ကောက်ယူ

ဂန့်ဂေါ ဇန်နဝါရီ ၁၁

ဂန့်ဂေါမြို့နယ် လူဝင်မှုကြီးကြပ်ရေးနှင့် ပြည်သူ့အင်အားဆိုင်ရာ မြို့နယ်ဦးစီးမှူးရုံးမှ ဇန်နဝါရီ ၂ ရက်မှစတင်ကာ ၂၀၁၉ ခုနှစ် ကြားဖြတ်သန်းခေါင်စာရင်း ကောက်ယူလျက်ရှိရာ ကောက်ကွက်ပေါင်း မြို့ပြနှစ်နေရာနှင့် ကျေးလက် ၁၈ နေရာတို့ ကောက်ယူပြီးဖြစ်ကြောင်း သိရသည်။

“ဒေါ်မိုင်ဖျက်ချင်းပါရ် ဦးဆောင်တဲ့ အဖွဲ့ (၁)က ကျောတိုက်၊ စည်ပင်သာယာရပ်ကွက်များနဲ့ ဝက်ချီပါရွာ၊ မင်းရွာ၊ ခေါင်းတုံကျေးရွာများ၊ ကျောမြို့ပေါ်ရပ်ကွက်၊ ဦးမင်းထက်သာ ဦးဆောင်တဲ့အဖွဲ့က ဟံသာဝတီ၊ လယ်ကြီး၊ ရွှေဘို၊ မြင်သား၊ နှမ်းခါး၊ မွေ့လယ်၊ ရေရှင်မ၊ ကန် စတဲ့ ကျေးရွာများ၊ ဒေါ်ကြူကြူမြင့် ဦးဆောင်တဲ့အဖွဲ့က ရှုံးရှီ၊ ဇာဟော၊ စိုင်ဒူး၊ ကျော်ရွာ၊ မောက်၊ တောင်ယာပြင် စတဲ့ ကျေးရွာတွေမှာ ကွင်းဆင်းကောက်ယူကြတာဖြစ်ပါတယ်” ဟု မြို့နယ်ဦးစီးမှူး ဦးဝင်းနိုင်က ပြောကြားသည်။

စိန်ကျော်

ဆာနေးရဲ့အနာဂတ်နဲ့ပတ်သက်ပြီး ပါဝင်ပတ်သက်မှုမရှိဟု ဂွါဒီယိုလာ ပြောကြား

မန်စီးတီးအသင်းတောင်ပံကစားသမား ဆာနေးဟာ အသင်းကနေထွက်ခွာပြီး ဂျာမန်ဘွန်ဒက်လီဂါကလပ် ဘိုင်ယန်မြူးနစ်အသင်းဆီ ပြောင်းရွှေ့ဖို့စီစဉ်နေတာကြောင့် ဆာနေးရဲ့အနာဂတ်နဲ့ပတ်သက်ပြီး ပါဝင်ပတ်သက်မှုမရှိဘူးလို့ နည်းပြဂွါဒီယိုလာက ပြောကြားပါတယ်။

တောင်ပံကစားသမား ဆာနေးဟာ ဩဂုတ် ၄ ရက်က လီဗာပူးအသင်းနဲ့ ယှဉ်ပြိုင်ကစားခဲ့တဲ့ ကွန်မြူနတီဒိုင်းပွဲစဉ်မှာ ဒူးဒဏ်ရာရရှိခဲ့ပြီးနောက်ပိုင်း မန်စီးတီးအသင်းနဲ့အတူ ပါဝင်ကစားနိုင်ခဲ့ခြင်းမရှိခဲ့တာ ဖြစ်ပါတယ်။

ဆာနေးရဲ့ လက်ရှိ မန်စီးတီးအသင်းနဲ့ချုပ်ဆိုထားတဲ့ စာချုပ်သက်တမ်းကလည်း ၂၀၂၂ ခုနှစ်မှာ ကုန်ဆုံးမှာဖြစ်ပြီး အီတီဟက်ဒ်မှာ နှစ်ပေါင်းများစွာ ဆက်ရှိနေလိမ့်မယ်လို့ နည်းပြဂွါဒီယိုလာက အရင်ကပြောကြားခဲ့ပေမယ့် အခုလက်ရှိမှာတော့ ဆာနေးရဲ့အနာဂတ်နဲ့ပတ်သက်ပြီး ပါဝင်ပတ်သက်မှုမရှိဘူးလို့ ဆိုလာတာဖြစ်ပါတယ်။

မန်စီးတီးအသင်းဟာ လီရွိုင်းဆာနေးကို ၂၀၁၆ ခုနှစ်အတွင်းက ရှော်လ်ကေးအသင်းကနေ ပြောင်းရွှေ့ကြေးပေါင် ၃၇ သန်းနဲ့ ငါးနှစ်သက်တမ်းရှိ စာချုပ်တစ်ရပ်ချုပ်ဆိုကာ ခေါ်ယူခဲ့တာ ဖြစ်ပါတယ်။

ပြင်သစ်တိုက်စစ်မှူး ဂျရူး ချယ်လ်ဆီးအသင်းမှ ထွက်ခွာဖွယ်ရှိ

ချယ်လ်ဆီးအသင်းမှ ပြင်သစ်တိုက်စစ်မှူး ဂျရူးဟာ ယခုဇန်နဝါရီ အပြောင်းအရွှေ့ကာလအတွင်းမှာ အသင်းကနေ ထွက်ခွာဖွယ်ရှိနေတယ်လို့ သိရပါတယ်။

အသက် ၃၃ နှစ်အရွယ်ရှိ တိုက်စစ်မှူး ဂျရူးဟာ နည်းပြသစ် ဖရန့်လမ်းပတ်လက်ထက် ယခုနှစ်ဘောလုံးရာသီမှာ ပရီမီယာလိဂ်ပွဲစဉ်နှစ်ပွဲသာ ပွဲထွက်ကစားခွင့်ရရှိခဲ့တာလည်း ဖြစ်ပါတယ်။ ဒါ့အပြင် တိုက်စစ်မှူး ဂျရူး အသင်းကနေထွက်ခွာသွားရင်တောင် အစားထိုးကစားသမားအဖြစ် ခေါ်ယူဖို့လိုအပ်လိမ့်မယ်မဟုတ်ဘူးလို့ နည်းပြလမ်းပတ်က ဆိုပါတယ်။

တိုက်စစ်မှူး ဂျရူးဟာ ၂၀၁၈ ခုနှစ် ဇန်နဝါရီအပြောင်းအရွှေ့ကာလအတွင်းက အာဆင်နယ်အသင်းကနေ ချယ်လ်ဆီးအသင်းဆီ ၁၈ လသက်တမ်းရှိ စာချုပ်တစ်ရပ်နဲ့ ပြောင်းရွှေ့ခဲ့တာ ဖြစ်ပါတယ်။ ဒါပေမယ့် နည်းပြလမ်းပတ်ဟာ အသက် ၂၂ နှစ်အရွယ် အေဘရာဟမ်ကိုသာ တိုက်စစ်ပိုင်းမှာ အဓိကထားကစားစေခဲ့တာကြောင့် ဂျရူးဟာ ပုံမှန်ပွဲထွက်ကစားခွင့်ပျောက်ဆုံးခဲ့ရတာဖြစ်ပါတယ်။ တိုက်စစ်မှူး ဂျရူးဟာ ပြီးခဲ့တဲ့ဘောလုံးရာသီက ချယ်လ်ဆီးအသင်းနဲ့အတူ လိဂ်ပွဲ ၂၇ ပွဲအထိ ပါဝင်ကစားပေးခဲ့တာ ဖြစ်ပါတယ်။

တိုက်စစ်မှူး ဂျရူးဟာ အာဆင်နယ်အသင်းကို ၂၀၁၂ ခုနှစ်မှာ စတင်ရောက်ရှိလာခဲ့တာဖြစ်ပါတယ်။ ၂၀၁၈ ခုနှစ်အထိ ပွဲပေါင်း ၁၈၀ ပါဝင်ကစားခဲ့ပြီး သွင်းဂိုး ၇၃ ဂိုးအထိ သွင်းယူပေးခဲ့တာ ဖြစ်ပါတယ်။ ပြင်သစ်နိုင်ငံလက်ရွေးစင်အသင်းအတွက်တော့ ၉၇ ပွဲကစားပေးထားပြီး သွင်းဂိုး ၃၉ ဂိုး သွင်းယူပေးထားတာ ဖြစ်ပါတယ်။

တိုက်စစ်မှူး ဂျရူးဟာ အက်စတွန်ဗီလာအသင်းနဲ့ နယူးကာဆယ်အသင်းတို့ဆီ ပြောင်းရွှေ့ကစားဖို့ ချိတ်ဆက်မှုတွေပြုလုပ်နေပေမယ့် အင်တာမီလန်အသင်းက ဂျရူးကိုခေါ်ယူဖို့ ပွင့်ပွင့်လင်းလင်းပြောကြားလာပြီး ပြောင်းရွှေ့ကြေးပေါင် ၃ ဒသမ ၄ သန်းနဲ့ ခေါ်ယူဖို့လည်း စီစဉ်နေတယ်လို့ သိရပါတယ်။ အင်တာမီလန်အသင်းနည်းပြ ကွန်တီဟာ ချယ်လ်ဆီးနည်းပြဖြစ်ခဲ့စဉ်က တိုက်စစ်မှူး ဂျရူးကို အာဆင်နယ်အသင်းဆီကနေ စတမ်းဖို့ဒ်ဘရစ်ချ်သို့ ခေါ်ယူခဲ့တာဖြစ်ပြီး လက်ရှိမှာလည်း ဂျရူးကို အီတလီမြေသို့ ခေါ်ယူဖို့စီစဉ်နေတာ ဖြစ်ပါတယ်။

ငွေကြယ် - ရေးသားသည်

မန်ယူအသင်းက ဝုလ်ဗက်တိုက်စစ်မှူး ရာအူးလ်ဂျီမီနက်ဇ်ကို ခေါ်ယူမည်

မန်ယူအသင်းဟာ ဝုလ်ဗက်တိုက်စစ်မှူး ရာအူးလ်ဂျီမီနက်ဇ်ကို စာချုပ်ချုပ်ဆိုခေါ်ယူသွားဖို့ စိတ်ဝင်စားနေပြီး ယခုဇန်နဝါရီ အပြောင်းအရွှေ့ကာလအတွင်းမှာ လိုင်ယွန်အသင်းမှ တိုက်စစ်မှူး မောက်ဆာဒမ်ဘီလီကိုလည်း ခေါ်ယူသွားမယ်လို့ ဆိုပါတယ်။

တိုက်စစ်မှူး မောက်ဆာဒမ်ဘီလီကို ချယ်လ်ဆီးအသင်းကလည်း ခေါ်ယူဖို့ ပြောင်းရွှေ့ကြေးပေါင် ၃၄ သန်းနဲ့ ကမ်းလှမ်းခဲ့ပေမယ့် အောင်မြင်မှုရရှိခဲ့တာဖြစ်ပြီး လက်ရှိမှာ ချယ်လ်ဆီးအသင်းနဲ့အပြိုင် မန်ယူအသင်းကခေါ်ယူဖို့ စီစဉ်နေတာဖြစ်ပါတယ်။ မောက်ဆာဒမ်ဘီလီဟာ လွန်ခဲ့တဲ့ ၁၈ လက ပြောင်းရွှေ့ကြေးပေါင် သန်း ၂၀ နဲ့ လိုင်ယွန်အသင်းကို ရောက်ရှိလာခဲ့တာဖြစ်ပြီး လက်ရှိအချိန်မှာ သွင်းဂိုး ၃၀ အထိ သွင်းယူပေးထားတာဖြစ်ပါတယ်။

တိုက်စစ်မှူး ရာအူးလ်ဂျီမီနက်ဇ်ဟာ ၂၀၁၄ ကနေ ၂၀၁၅ အထိ အက်သလက်တီကိုမက်ဒရစ်အသင်းနဲ့အတူ ၂၁ ပွဲ ပါဝင်ကစားပေးခဲ့ကာ သွင်းဂိုးတစ်ဂိုးသွင်းယူပေးခဲ့ပြီး ၂၀၁၅ ခုနှစ်ကနေ ၂၀၁၉ ခုနှစ်အထိ ဘင်ဖီကာအသင်းနဲ့အတူ ပွဲပေါင်း ၈၀ မှာ သွင်းဂိုး ၁၈ ဂိုးသွင်းယူပေးခဲ့တာ ဖြစ်ပါတယ်။

ရာအူးလ်ဂျီမီနက်ဇ်ဟာ ဘင်ဖီကာအသင်းကနေ ၂၀၁၈-၂၀၁၉ ဘောလုံးရာသီမှာ ဝုလ်ဗက်အသင်းထံ အငှားနဲ့ လာရောက်ကစားခဲ့ပြီး လက်ရှိမှာ ဝုလ်ဗက်အသင်းနဲ့ အမြဲတမ်းစာချုပ်ချုပ်ဆိုထားတာ ဖြစ်ပါတယ်။ ဝုလ်ဗက်အသင်းနဲ့အတူ အကောင်းဆုံးခြေစွမ်းပြကစားနိုင်တဲ့အတွက်ကြောင့်လည်း မန်ယူအသင်းက တိုက်စစ်ပိုင်းအတွက် ရာအူးလ်ဂျီမီနက်ဇ်ကို ခေါ်ယူဖို့ စီစဉ်လာတာဖြစ်ပါတယ်။

တိုက်စစ်မှူး ရာအူးလ်ဂျီမီနက်ဇ်ဟာ မက္ကဆီကိုနိုင်ငံ လက်ရွေးစင်အသင်းမှာလည်း ပွဲပေါင်း ၈၁ ပွဲ ပါဝင်ကစားပေးထားကာ သွင်းဂိုး ၂၄ ဂိုးအထိ သွင်းယူပေးနိုင်ခဲ့တာ ဖြစ်ပါတယ်။

အနုပညာ

iHeartRadio တေးဂီတဆုပေးပွဲတွင် ဂျက်စတင်ဘီဘာ ပါဝင်ဖျော်ဖြေမည်

ကျော်ကြားတဲ့ ပေါ့ပ်ကြယ်ပွင့်တစ်ဦးဖြစ်သူ ဂျက်စတင်ဘီဘာဟာ ဆုပေးပွဲဖျော်ဖြေရေးစင်မြင့်ထက် မရောက်ရှိခဲ့တာ အတော်ကြာခဲ့ပြီဖြစ်ပေမယ့် မကြာမီကျင်းပသွားမယ့် ယခုနှစ်ရဲ့ iHeartRadio တေးဂီတဆုပေးပွဲမှာ ပါဝင်ဖျော်ဖြေသွားမှာဖြစ်ကြောင်း လတ်တလော ထုတ်ဖော်ပြောကြားလာတာဖြစ်တယ်လို့ အီးအွန်လိုင်းဒေ့ါကွန်းရဲ့ ရေးသားဖော်ပြချက်တွေအရ သိရပါတယ်။

လေးနှစ်အတွင်း ပထမဆုံးအကြိမ် တေးသီချင်းသစ် ပြန်လည်ထုတ်လွှင့်မှုနဲ့အတူ ဂျက်စတင်ဘီဘာက ဖျော်ဖြေရေးစင်မြင့်ထက် ပြန်လည်တက်လှမ်းသွားဖို့ရာ စီစဉ်ခဲ့တာဖြစ်ပါတယ်။ "Yummy" တေးသီချင်းရဲ့ တေးသံရှင် ဂျက်စတင်ဘီဘာဟာ လာမယ့် မတ်လ ၂၉ရက်မှာ လော့စ်အန်ဂျလိစ်မှာ ပြုလုပ်သွားမယ့် ယခုနှစ်ရဲ့ iHeartRadio တေးဂီတဆုပေးပွဲမှာ ပါဝင်ဖျော်ဖြေသွားမှာဖြစ်တယ်လို့ သိရပါတယ်။

အဆိုပါ ဆုပေးပွဲမှာ ဂျက်စတင်ဘီဘာဟာ ထူးချွန်ဆုငါးဆုအတွက် လျာထားစာရင်းဝင်ထားကြောင်းလည်း သိရပါတယ်။ ဒီဆုတွေထဲမှာ သူနဲ့ ဗြိတိန်ပေါ့ပ်ကြယ်ပွင့် အက်ဒ်ရှီးရန်တို့ တွဲဖက်ဖန်တီးထားတဲ့ တေးသီချင်း "I Don't Care" ဟာ အကောင်းဆုံးပူးပေါင်းထုတ်လုပ်မှုနဲ့ အကောင်းဆုံး တေးဗီဒီယိုဆုတို့အတွက် ဆန်ခါတင်စာရင်းမှာ ပါဝင်နေကြောင်း သိရပါတယ်။

EXO အဖွဲ့ဝင် ဆယ်ဟွန်းနဲ့ ချန်ရိုးတို့ရဲ့ နိုင်ငံကူးလက်မှတ် အချက်အလက်များ ပေါက်ကြား

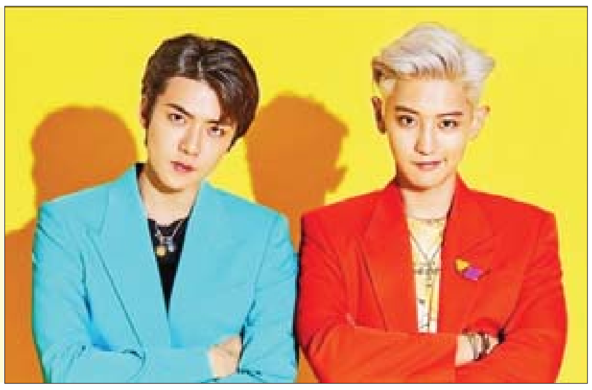

တောင်ကိုရီးယားရဲ့ ကျော်ကြားတဲ့ အမျိုးသားတေးဂီတအဖွဲ့တစ်ဖွဲ့ဖြစ်တဲ့ EXO ရဲ့ အဖွဲ့ဝင်နှစ်ဦးဖြစ်တဲ့ ဆယ်ဟွန်းနဲ့ ချန်ရိုးတို့ဟာ လတ်တလော ဗီယက်နမ်နိုင်ငံကို သွားရောက်ခဲ့ရာ ပေါ့ပ်ကြယ်ပွင့်တွေရဲ့ နိုင်ငံကူးလက်မှတ် အချက်အလက်တွေ ဟန်နွိုင်းလေဆိပ် ဝန်ထမ်းတစ်ဦးကြောင့် အွန်လိုင်းမီဒီယာပေါ်မှာ ပျံ့နှံ့ခဲ့ကြောင်း အောကေပေ့ါပ်ဒေ့ါကွန်းရဲ့ ရေးသားဖော်ပြချက်တွေအရ သိရပါတယ်။

ပြီးခဲ့တဲ့ ဇန်နဝါရီ ၁၁ ရက်မှာ ဆယ်ဟွန်းနဲ့ ချန်ရိုးတို့ရဲ့ အချက်အလက်တွေ အွန်လိုင်းမီဒီယာတွေပေါ်မှာ ပျံ့နှံ့ခဲ့တာပါ။ အဆိုပါ ကြယ်ပွင့်နှစ်ဦးဟာ ဇန်နဝါရီ ၁၀ ရက်က ဟန်နွိုင်းကို ရောက်ရှိလာခဲ့တာဖြစ်ပြီး လေဆိပ်ဝန်ထမ်းတစ်ဦးက ကြယ်ပွင့်တွေရဲ့ အချက်အလက်တွေကို ဓာတ်ပုံရိုက်ကာ သူငယ်ချင်းတစ်ဦးဆီပေးပို့ခဲ့ပြီး အဲဒီကနေတစ်ဆင့် အွန်လိုင်းမီဒီယာပေါ်မှာ ပျံ့နှံ့ခဲ့တာဖြစ်ပါတယ်။

လေဆိပ်ဝန်ထမ်းရဲ့ ပြောကြားချက်အရ သူဟာ EXO ပရိသတ်တစ်ဦးဖြစ်တဲ့ သူငယ်ချင်းထံ အချက်အလက်တွေ ပေးပို့ခဲ့ကြောင်း၊ ယခုလို အွန်လိုင်းပေါ်မှာ ပျံ့နှံ့သွားလိမ့်မယ်လို့ မထင်မိကြောင်းနဲ့ သူ့ရဲ့ အပြုအမူအတွက် EXO ပရိသတ်တွေကို တောင်းပန်ပါကြောင်း ပြန်လည်ရှင်းလင်းခဲ့ပါတယ်။ ၎င်းဝန်ထမ်းအလုပ်လုပ်နေတဲ့ လေကြောင်းလိုင်းက အဆိုပါဝန်ထမ်းကို လက်ရှိမှာ အလုပ်ဖြုတ်လိုက်ပြီဖြစ်ကြောင်းနဲ့ ဒေသခံရဲတွေကလည်း သူ့ကို စောင့်ကြည့်နေကြောင်း ပြန်လည်ရှင်းလင်းပြောကြားခဲ့ပါတယ်။

အေးပြည့် - စုစည်းသည်

လှိုက်လှဲစွာ အထူးဂုဏ်ယူဝမ်းမြောက်ပါကြောင်း

ပြည်ထောင်စုသမ္မတမြန်မာနိုင်ငံတော်၊ နိုင်ငံတော်သမ္မတရုံး၏အမိန့်ကြော်ငြာစာအမှတ်-(၂/၂၀၂၀)ဖြင့် ဘာသာရပ်ဆိုင်ရာပညာရှင်ဖြစ်သော သိပ္ပံကျော်စွာဘွဲ့ချီးမြှင့်အပ်နှင်းခြင်းခံရသည့်

- ဦးထွန်းအောင်ချိန်   တစ်သက်တာစာပေဆုရှင်၊ သမိုင်းပညာရှင်၊ သမိုင်းဌာနည့်ပါမောက္ခ
- ဒေါက်တာတိုးလှ   အမျိုးသားစာပေဆုရှင်၊ သမိုင်းပညာရှင်၊ သမိုင်းဌာနည့်ပါမောက္ခ
- ဦးကျော်ဝင်း   အမျိုးသားစာပေဆုရှင်၊ ညွှန်ကြားရေးမှူးချုပ် (ငြိမ်း)၊ ပါမောက္ခ(အချိန်ပိုင်း)
  (မနုဿကျော်ဝင်း)   ရန်ကုန်တက္ကသိုလ်၊ မနုဿဗေဒဌာန

တို့သည် စာပေပညာအကျိုးဆောင်ရွက်နိုင်ကြပါစေဟု ဂုဏ်ယူဝမ်းမြောက်၍ အလေးအနက်ဆုတောင်းလိုက်ပါသည်။

အမျိုးသားစာပေဆုရ ဒေါက်တာဦးဖြေ(စာရေးဆရာ၊ ဝိဿဇ္ဇကာပဲခူး)
ဒေဝယက္ခတိုင်းရင်းဆေးတိုက် ပဲခူးမြို့

မွေးနေ့မင်္ဂလာဆုတောင်းလွှာ

ဦးတင်မောင်မောင်မြတ် (ဥက္ကဋ္ဌ-မြန်မာပိတောက် ကုမ္ပဏီလီမိတက်) ၏ ၁၂-၁-၂၀၂၀ တွင် ကျရောက်သော မွေးနေ့မင်္ဂလာရက်မြတ်မှသည် နောင်နှစ်ပေါင်းများစွာတိုင်အောင် စိတ်၏ ချမ်းသာခြင်း၊ ကိုယ်၏ကျန်းမာခြင်းနှင့် လိုအင်ဆန္ဒများ ပြည့်ဝပြီး ချစ်သောမိသားစု၊ ချစ်သောဝန်ထမ်းများနှင့်အတူ ပျော်ရွှင်ချမ်းမြေ့စွာဖြင့် အောင်မြင်သောဘဝကို လျှောက်လှမ်းနိုင်ပါစေကြောင်း ဆုမွန်ကောင်းတောင်းအပ်ပါသည်။

Myanmar Padauk Co.,Ltd.
ဒါရိုက်တာများနှင့်ဝန်ထမ်းများ

ရန်ကုန်မြို့ပြ အများပြည်သူသယ်ယူပို့ဆောင်ရေး အများနှင့်သက်ဆိုင်သောကုမ္ပဏီလီမိတက် တင်ဒါစိစစ်ရွေးချယ်ရေးအဖွဲ့

"အိတ်ဖွင့်တင်ဒါခေါ်ယူခြင်း"

၁။ ရန်ကုန်မြို့ပြ အများပြည်သူသယ်ယူပို့ဆောင်ရေး အများနှင့်သက်ဆိုင်သော ကုမ္ပဏီလီမိတက်သည် မော်တော်ယာဉ်သုံး ဘက္ထရီ N-200အိုး(၂၀၀)လုံး ဝယ်ယူရန်ရှိပါသဖြင့် မြန်မာနိုင်ငံသားလုပ်ငန်းရှင်များထံမှ အိတ်ဖွင့်တင်ဒါတင်သွင်းရန် ဖိတ်ခေါ်ပါသည်။

၂။ အိတ်ဖွင့်တင်ဒါပုံစံနှင့်စည်းကမ်းများကို (၁၃-၁-၂၀၂၀) ရက်မှစ၍ (၉:၃၀ နာရီမှ ၁၆:၃၀နာရီ) ရုံးချိန်အတွင်း တင်ဒါပုံစံ (၁)စောင်လျှင် ငွေကျပ် ၂၀၀၀/-ဖြင့် **ရန်ကုန်မြို့ပြအများပြည်သူ သယ်ယူပို့ဆောင်ရေးအများနှင့်သက်ဆိုင်သော ကုမ္ပဏီလီမိတက် (YUPT Public Co.,Ltd)၊ အမှတ်(၂၉၆)၊ သံသုမာလမ်း၊ (၁၅)ရပ်ကွက်၊ တောင်ဥက္ကလာပမြို့နယ်**တွင် လာရောက်ဝယ်ယူနိုင်ပါသည်။ တင်ဒါတင်သွင်းရမည့် ကုမ္ပဏီများသည် တင်ဒါအဆိုပြုလွှာ အပြည့်အစုံကို(၂၇-၁-၂၀၂၀)ရက် ၁၂:၀၀ နာရီ နောက်ဆုံးထား၍ ပြန်လည်တင်သွင်းရပါမည်။ နောက်ကျတင်သွင်းသော တင်ဒါများကိုလက်ခံစဉ်းစားမည်မဟုတ်ပါ။

၃။ အိတ်ဖွင့်တင်ဒါနှင့် သက်ဆိုင်သည့် အသေးစိတ်သိရှိလိုသော အချက်များရှိပါက တယ်လီဖုန်းအမှတ်-၀၉-၄၅၀၂၂၀၁၃၁၊၀၉-၅၀၆၅၃၇၉ သို့ ရုံးချိန်အတွင်း ဆက်သွယ်မေးမြန်း စုံစမ်းနိုင်ပါသည်။

တင်ဒါစိစစ်ရွေးချယ်ရေးအဖွဲ့
ရန်ကုန်မြို့ပြအများပြည်သူသယ်ယူပို့ဆောင်ရေး အများနှင့်သက်ဆိုင်သောကုမ္ပဏီလီမိတက်

သင့်သွေးဖြင့် အသက်ကယ်ပါ

"အထူးဂုဏ်ယူဝမ်းမြောက်ခြင်း"

Health Care Group (Myanmar) အဖွဲ့၏နာယကဖြစ်သော
ဒေါ်မာလာမြင့် (Managing Director)
(Myint Media and Advertising) (Myint Universe Co,Ltd)
အား ၄-၁-၂၀၂၀ လွတ်လပ်ရေးနေ့ (စနေနေ့)တွင်
နိုင်ငံတော် အစိုးရမှချီးမြှင့်သော သာသနာတော်ဆိုင်ရာ
"သီဟသုဓမ္မသိင်္ဂီ" ဘွဲ့တံဆိပ်တော်ချီးမြှင့်ခြင်းခံရကြောင်းသိရှိရ၍
အထူးဂုဏ်ယူဝမ်းမြောက်အပ်ပါသည်။

ဦးဆောင်နာယက၊ အလုပ်အမှုဆောင်အဖွဲ့နှင့်အဖွဲ့သူ/ သားများ
ကျန်းမာရေးလေ့ကျင့်ပြုစုစောင့်ရှောက်မှုအဖွဲ့(မြန်မာ) H.C.G(Myanmar)

ကျိုးပေါင်းရောဂါဖြစ်နေရင်......

"အေးသစ္စာ" ဆေးခန်းကိုသတိရပါ။

ရုတ်အပ်မထိုး၊ မနှင်းမနှိပ်၊ မနာမကျင် တိုင်းရင်းဆေးစစ်စစ်ဖြင့်ကုသည်။

၁။ အမှတ်(၁၃၀၂)၊ ရွှေခင်းသာလမ်း၊ ၆/ရပ်ကွက်၊ ကြယ်ငါးပွင့်ဆိုင်ကမ်းအနီး၊ သာကေတမြို့နယ်၊ ရန်ကုန်။
၂။ အမှတ်(၈)၊အနောက်မြင်းပြိုင်ကွင်းလမ်း၊ တာမွေအဝိုင်းအနီး၊ တာမွေမြို့နယ်။
စုံစမ်းရန် -Ph: 09-798118528, 09-963558502

ဦးကျော်ဝင်း (AF ၀၂၇၂၂၇)[၁၂/ဗဟန(နိုင်)၀၄၂၁၅၂] နှင့်အများသိစေရန်ကြေညာခြင်း

ရန်ကုန်မြို့၊ လှိုင်မြို့နယ်၊ (၁၂)ရပ်ကွက်၊ စက်မှုရိပ်သာ၊ တိုက်အမှတ်(၃၀)၊ အခန်း(၂၁)နေ ဒေါ်ညွှန့်ညွှန့်(CA-၀၄၀၈၃၆)[၁၂/ဗဟန(နိုင်)၀၅၇၂၅၆]၏လွှဲအပ်ညွှန်ကြားချက်အရ အောက်ပါအတိုင်း အသိပေးကြေညာအပ်ပါသည်။

ရန်ကုန်မြို့၊ ဗဟန်းမြို့နယ်၊ ဆရာစံမြောက်၊ အရှေ့ရပ်ကွက်၊ သုခုမလမ်းအမှတ်(၈၄)မြေကွက်ပေါ်ရှိ (၂)ခန်းတွဲ(၄)ထပ်တိုက်၏ ဒုတိယထပ်(ခြေရင်းခန်း)ဧရိယာ(အလျား၄၀ပေxအနံပေ၁၀)ရှိ ရေ၊ မီးစုံ တိုက်ခန်းတစ်ခန်းနှင့်အကျိုးခံစားခွင့်အားလုံးတို့သည် ဦးကျော်ဝင်းမှပိုင်ဆိုင်ကြောင်းနှင့်ရောင်းချခွင့်ရှိကြောင်း ဝန်ခံခဲ့ပြီး အဆိုပါ တိုက်ခန်းအပျောက်အရောင်းအဝယ်အပြီးအပိုင်လွှဲအပ်ခြင်းသဘောတူစာချုပ်ကို ၂-၅-၂၀၀၁ရက်တွင် ဒေါ်ညွှန့်ညွှန့်သည် ပိုင်ရှင်ဦးကျော်ဝင်းထံမှ တိုက်ခန်းတန်ဖိုးငွေအကျေပေးချေ ဝယ်ယူခဲ့ပါသည်။ ထိုစဉ်က တိုက်ခန်းမှာ ဆောက်လုပ်မပြီးသေးသဖြင့် လက်ရောက်ရယူနိုင်ခဲ့ခြင်းမရှိပါ။ တိုက်ခန်းပိုင်ရှင်ရောင်းချသူ ဦးကျော်ဝင်းအနေဖြင့် ဤကြော်ငြာပါသည့်ရက်မှ(၇)ရက်အတွင်း နောက်ဆုံးထား၍ ဝယ်ယူသူဒေါ်ညွှန့်ညွှန့်လက်ဝယ်သို့ အထက်ဖော်ပြပါ တိုက်ခန်းအား အရှုပ်အရှင်း ကင်းရှင်းစွာဖြင့် လက်ရောက်ပေးအပ်ရန် အသိပေးကြေညာအပ်ပါသည်။

အကယ်၍ လိုက်နာဆောင်ရွက်မှုမရှိဘဲ ပျက်ကွက်ခဲ့ပါက ဥပဒေနှင့်အညီ ဆက်လက်ဆောင်ရွက်သွားမည်ဖြစ်ကြောင်း အသိပေးကြေညာအပ်ပါသည်။

လွှဲအပ်ညွှန်ကြားချက်အရ-
ဦးနေလင်းအောင်(အင်းစိန်)တရားလွှတ်တော်ရှေ့နေ(စဉ်-၉၄၈၉)
ရုံးခန်း-အမှတ်(၃၀၃/ခ)၊ မင်းကြီးလမ်း၊ တောင်သူကုန်းရပ်ကွက်၊ အင်းစိန်မြို့နယ်၊ ရန်ကုန်မြို့။
ဖုန်း-၀၉-၂၅၂၇၀၂၁၃၃၊ ၀၉-၉၆၆၁၇၄၈၁၆၊ ၀၉-၇၇၉၆၆၆၄၆၁

ကန့်ကွက်နိုင်ကြောင်း အများသိစေရန်ကြော်ငြာခြင်း

ရန်ကုန်တိုင်းဒေသကြီး၊ ဗိုလ်တထောင်မြို့နယ်၊ မဟာဗန္ဓုလလမ်း၊ Botataung Center ၊ အဆောက်အဦး (A)၊ အခန်းအမှတ် (G-05, G-06) တို့ပေါ်တွင်သော ရေ၊ မီးအစုံ တိုက်ခန်း (၂) ခန်းနှင့် အကျိုးခံစားခွင့်အရပ်ရပ်တို့ကို ပိုင်ဆိုင်ရောင်းချခွင့်ရှိသူ ဦးစံအောင် (ခ) ဦးစန်းအောင် (၉/မရမ (နိုင်) ၀၇၀၄၀၂) ထံမှ ကျွန်ုပ်တို့၏မိတ်ဆွေဖြစ်သူက အပြီးအပိုင် ဝယ်ယူရန်အတွက် စရံငွေပေးချေထားပြီးဖြစ်ပါသည်။ အထက်ဖော်ပြပါ တိုက်ခန်း (၂) ခန်းနှင့် အကျိုးခံစားခွင့်တို့ ရောင်းဝယ်မှုအပေါ် ကန့်ကွက်လိုပါက ကျွန်ုပ်တို့ထံသို့ ခိုင်လုံသည့် အထောက်အထားများနှင့်တကွ ဤကြော်ငြာပါသည့်နေ့မှစ၍ (၇) ရက် အတွင်း လာရောက်ကန့်ကွက်နိုင်ပါသည်။ သတ်မှတ်ရက်အတွင်းလာရောက်ကန့်ကွက်မှုမရှိပါက တိုက်ခန်း (၂) ခန်းနှင့်အကျိုးခံစားခွင့်အရပ်ရပ်ကို ဥပဒေနှင့်အညီ အပြီးအပြတ်ဆက် လက်ဆောင်ရွက်သွားမည်ဖြစ်ကြောင်း အများသိစေရန်ကြေညာအပ်ပါသည်။

လွှဲအပ်ညွှန်ကြားချက်အရ -

ဦးတင်မောင်ဆိုင်း	ဦးကျော်မင်းထွန်း	ဦးမင်းခေါင်
(စဉ်-၅၃၃၈)	(စဉ်-၈၆၇၆)	(စဉ်-၁၁၀၅၉)

တရားလွှတ်တော်ရှေ့နေများ
အမှတ် (၁၅၇)၊ ဒုတိယထပ်၊ (A-3)၊ ၂၈-လမ်း(အထက်)၊ ပန်းဘဲတန်းမြို့နယ်၊
ဖုန်း - ၀၉ ၅၀၇၆၁၅၈ ၊ ၀၉ ၄၃၀ ၆၄၆၅၇

အများသိစေရန်ကြော်ငြာခြင်း

ရန်ကုန်တိုင်းဒေသကြီး၊တောင်ဒဂုံမြို့နယ်၊ ဇောတိကလမ်း၊ မြေတိုင်းရပ်ကွက် အမှတ် (၅၄)၊မြေကွက်အမှတ်(၁၀၄၃/က)၊ (ဦးလှကြည် အမည်ပေါက်) နှစ် (၆၀) ဂရန်မြေအမျိုးအစား၊ (၀.၀၂၅ ဧက)(အလျား ၂၀' x အနံ၆၀')ရှိမြေကို ဦးဇော်မင်း လတ် (ဘ) ဦးဖိုးငို (၁၂/ဒဂတ(နိုင်)၀၅၅၉၂၀) ထံမှကျွန်ုပ်၏မိတ်ဆွေဦးဘိုနီ (ဘ) ဦးမောင်သန်းထွန်း(၁၁/ကတန(နိုင်)၀၆၆၅၃၀)မှဝယ်ယူရန် စရံငွေပေးချေ ထားပြီး ဖြစ်ပါ၍ အရောင်းအဝယ်ပြုသော မြေနှင့်ပတ်သက်၍ ကန့်ကွက်လိုပါက ပိုင်ဆိုင်မှု စာချုပ်စာတမ်းများဖြင့် (၇)ရက် အတွင်း လာရောက်ကန့်ကွက်နိုင်ကြောင်း နှင့် ကန့် ကွက်မည်သူမရှိပါက အပြီးသတ်အရောင်းအဝယ်ပြုလုပ်ဆောင်ရွက် သွားမည်ဖြစ် ကြောင်း အများသိစေရန် ကြေညာအပ်ပါသည်။

လွှဲအပ်ညွှန်ကြားချက်အရ-

ဒေါ်တင်နီလာထွန်း	ဒေါ်ရှုမြတ်ဇော်
(တရားလွှတ်တော်ရှေ့နေ)	(အထက်တန်းရှေ့နေ)
စဉ်-၁၂၇၂၄	စဉ်-၄၇၇၂၉

အခန်း(၃)မရမ်းကုန်းမြို့နယ်တရားရုံးရှေ့
နဂါးရုံဘုရားလမ်း(၅)ရပ်ကွက်မရမ်းကုန်းမြို့နယ်
၀၉ ၄၃၀၈၇၀၄၁၅၊၀၉ ၆၉၅၆၄၀၀၀၅

Summit of Leader 2019 ဂုဏ်ယူဝမ်းမြောက်ခြင်း

UK Oxford Summit of Leader 2019 မှ ချီးမြှင့်သော The Socrates Committee မှ ပေးအပ်ချီးမြှင့်သော SME Leadership and Innovatives ဆုအား ၁၇. ၁၂. ၂၀၁၉ရက်နေ့တွင် UK Oxford Townhall တွင် SME -Development Bank အား ချီးမြှင့်ခြင်းခံရသည့်အတွက် များစွာ ဂုဏ်ယူဝမ်းမြောက်မိပါကြောင်းနှင့် မြန်မာနိုင်ငံအတွင်းရှိ SME လုပ်ငန်းရှင်များအား အနာဂတ်တွင် အားကိုးအားထားပြုနိုင်သောဘဏ်တစ်ခုဖြစ်ပါစေကြောင်း ဆုမွန်ကောင်းတောင်းအပ်ပါသည်။

ဦးမင်းမင်းစိုး+ဒေါ်ဟန်နီထွန်း

MD၊ Petro Tech Co.,Ltd,

Myanmar Mud Co.,Ltd & AMC Myanmar Limited.

နိုင်ငံတကာသတင်းဂျာနယ်

အမှတ်စဉ် - ၁၂၄၅

အမေရိကန်-အီရန် စစ်ရေးတင်းမာမှု လမ်းဆုံလမ်းခွသို့ ရောက်ရှိချိန်

အရှေ့အလယ်ပိုင်းဒေသကို မီးလောင်တိုက်သွင်းလာစေမယ့် အမေရိကန်ရဲ့လုပ်ကြံသတ်ဖြတ်မှု

အသုံးထက်မြက်သော လက်နက်များထုတ်လုပ်ရာတွင် ကမ္ဘာ့ဦးဆောင်နိုင်ငံဖြစ်လာတဲ့ ရုရှား

အခြေအနေများဆိုးရွားနေသဲ ဗင်နီဇွဲလား အကျပ်အတည်း

အမေရိကန်-အီရန် တင်းမာမှုက ကမ္ဘာလုံးဆိုင်ရာ ပဋိပက္ခအဖြစ် ပြောင်းလဲသွားနိုင်

တနင်္လာနေ့တိုင်းထွက်ပြီ

ကြော်ငြာနှင့် ဖြန့်ချိရေး - အမှတ် (၅၇)၊ ၅၂ လမ်း၊ မြောက်ပိုင်းရပ်ကွက်၊ ပုဇွန်တောင်မြို့နယ်၊ ဖုန်း - ၀၁ - ၃၉၅၃၃၀ ၊ ၀၁ - ၂၉၂၈၃၀

Gmail - internationaljournalmm@gmail.com

"အထူးလှိုက်လှဲဝမ်းမြောက်ဂုဏ်ယူခြင်း"

ပခုက္ကူခရိုင်အသင်း(ရန်ကုန်)၏ ဥက္ကဋ္ဌကြီး ဦးကျော်ကျော်လှိုင်၏ဇနီး ဒေါ်မိုးမိုးထွေး(ခ) ဒေါ်ကြူကြူမော် (OK Myanmar Co:)အား နိုင်ငံတော်မှ "သီဟသုဓမ္မသီရိ"ဘွဲ့ကို ချီးမြှင့်ခြင်းအတွက် လှိုက်လှဲစွာ ဂုဏ်ယူဝမ်းမြောက်ပါကြောင်း။

(နာယကကြီးများ၊ အမှုဆောင်များနှင့် အသင်းသားများ)

ပခုက္ကူခရိုင်အသင်း (ရန်ကုန်)

မွေးသက္ကရာဇ်အမှန်

ဦးဝင်းဟန်၏သား ရန်ကုန်တိုင်းဒေသကြီး၊ လှည်းကူးမြို့နယ်၊ ရဲစခန်းဝင်းနေ ဦးမျိုးဇော်၏ မွေးသက္ကရာဇ်အမှန်မှာ ၁၁-၄-၁၉၈၁ ဖြစ်ပါကြောင်း။

တိုက်ခန်းဝယ်ယူ/ငှားယူလိုသည်။

* မြို့ထဲ/မြို့နီးတိုက်ခန်း(ဦးစားပေး)
* ကျွမ်းကျင်အိမ်ကူ/လူနာစောင့်1.5Ls
* အိမ်ခြံမြေအကျိုးတူလုပ်လိုသူများ ဆက်သွယ်ပါရန်။

09-431 33 981, 01-824 55 85
09-950 977 152, 01-824 666 3

ကန့်ကွက်နိုင်ပါကြောင်း အများသိစေရန်

ရန်ကုန်တိုင်းဒေသကြီး ၊ အင်းစိန်မြို့နယ်၊ မြေတိုင်းရပ်ကွက်အမှတ်(၃၁)၊ စွယ်တော်လမ်း၊ မြေကွက်အမှတ် (၁၀၂၉)၊ မြေအကျယ်အဝန်း (၀.၀၅၅)ဧကရှိ နှစ်(၆၀)ဂရန်မြေကွက်နှင့် အကျိုးခံစားခွင့်အရပ်ရပ်အားလုံးတို့ကို ရန်ကုန်မြို့တော်စည်ပင်သာယာရေးကော်မတီ၊ မြို့ပြစီမံကိန်းနှင့်မြေစီမံခန့်ခွဲမှုဌာန၌ ဒေါ်စန်းစန်းရီ (AB-၀၅၅၅၅၅) အမည်ဖြင့် အမည်ပေါက်မှတ်သားထားသည်ကို၍ မိမိတစ်ဦးတည်းသာ လက်ရှိတရားဝင်ပိုင်ဆိုင်ကြောင်းနှင့် လွှတ်လပ်စွာ ပြန်လည်လွှဲပြောင်း ရောင်းချပိုင်ခွင့်ရှိကြောင်း ဝန်ခံကတိပြု၍ ကျွန်ုပ်၏မိတ်ဆွေထံသို့ အပြီးအပိုင်လွှဲပြောင်းရောင်းချရန် ကားကားလှမ်းရာ ကျွန်ုပ်၏မိတ်ဆွေက အပြီးအပိုင်ဝယ်ယူရန်အတွက် အရောင်းအဝယ်ပြုလုပ်သော တန်ဖိုးငွေ၏ တစ်စိတ်တစ်ဒေသကို စရံငွေအဖြစ်ပေးချေထားပြီးဖြစ်ပါသည်။ ကန့်ကွက်လိုပါက ဤကြော်ငြာပါသည့်နေ့မှစ၍ (၁၄)ရက်အတွင်း ပိုင်ဆိုင်မှုအထောက်အထား(မူရင်း)များဖြင့် ကျွန်ုပ်ထံလာရောက်ကန့်ကွက်နိုင်ပါကြောင်းနှင့် သတ်မှတ်ရက်ကျော်လွန်ပါက အရောင်းအဝယ်ကို ပြီးမြောက် အောင်မြင်သည်အထိ ဥပဒေနှင့်အညီ ဆက်လက်ဆောင်ရွက်သွားမည်ဖြစ်ပါကြောင်း အများသိစေရန် ကြေညာအပ်ပါသည်။

လွှဲအပ်ညွှန်ကြားချက်အရ -

ဒေါ်စုမြတ်မောင် (LL.B) ၊ (စဉ်-၄၄၅၉၃)

အထက်တန်းရှေ့နေ

အမှတ်(၂၇)၊ မြရာမနေ(၇)လမ်း၊ (ခ)ရပ်ကွက်၊ မြောက်ဥက္ကလာပမြို့နယ်၊ ရန်ကုန်တိုင်းဒေသကြီး။

၀၉-၄၂၈၀၂၂၁၀၄

ကန့်ကွက်နိုင်ကြောင်းကြော်ငြာ

ရန်ကုန်မြို့၊ သာကေတမြို့နယ်၊ မြေတိုင်းရပ်ကွက်အမှတ်(၁၀/တောင်)၊ မြေကွက်အမှတ်(၁၃၁၁/က)၊ နွယ်နီ(၂)လမ်းဟုခေါ်တွင်သော နှစ်(၆၀)မြေငှားဂရန်တွင် ဦးတင်ငွေ အမည်ပေါက် အကျယ်အဝန်း ပေ(၂၀x၆၀)၊ (၁၂၀၀)စတုရန်းပေ (၀.၀၂၇)ဧကရှိ မြေကွက်နှင့် ယင်းမြေကွက်ပေါ်တွင် ဆောက်လုပ်ထားသော နေအိမ်အပါအဝင် အကျိုးခံစားခွင့်အရပ်ရပ်အားလုံးတို့ကို အမည်ပေါက် ကွယ်လွန်သည့်အတွက် အမည်ပေါက်၏ ဇနီးဖြစ်သူ ဒေါ်အုန်းရှင်[၁၂/သကတ(နိုင်)၀၉၀၉၀၅]ထံမှ ကျွန်ုပ်၏မိတ်ဆွေများဖြစ်သော ကိုအောင်ရဲမြင့်[၅/ခဥန(နိုင်)၀၉၂၅၃၅]နှင့် မတင်ဇာလင်း[၁၂/သကတ(နိုင်)၁၇၃၀၇၃]တို့က အပြီးအပိုင် ဝယ်ယူရန် စရန်ငွေတစ်စိတ်တစ်ဒေသကို ပေးချေပြီးဖြစ်ပါ၍ ပိုင်ရေးဆိုင်ခွင့် ရှိသူမည်သူမဆို ကန့်ကွက်လိုပါလျှင် တရားဝင်ခိုင်လုံသော အထောက်အထား၊ စာရွက်စာတမ်း(မူရင်း)များဖြင့် ဤကြော်ငြာပါသည့် ရက်မှစ၍ (၇)ရက်အတွင်း ကျွန်ုပ်ထံသို့ ကိုယ်တိုင်လာရောက်ကန့်ကွက်နိုင်ပါသည်။ သတ်မှတ်ရက်အတွင်း ကန့်ကွက်ခြင်းမရှိပါက အရောင်းအဝယ်ကို ပြီးပြတ်သည်အထိ ဆက်လက်ဆောင်ရွက်သွားမည်ဖြစ်ကြောင်း အများသိစေရန် ကြေညာအပ်ပါသည်။

ကိုအောင်ရဲမြင့်နှင့် မတင်ဇာလင်းတို့၏ လွှဲအပ်ညွှန်ကြားချက်အရ-

ဒေါ်ဝင်းဝင်းခိုင်(LL.B)

တရားလွှတ်တော်ရှေ့နေ(စဉ်-၈၈၁၇)

အမှတ်(၂၃၈)၊ မာန်ပြေ(၆)လမ်းအရှေ့၊ (၃)ရပ်ကွက်၊

သာကေတမြို့နယ်၊ ရန်ကုန်မြို့။ ဖုန်း-၀၉-၄၃၀၆၅၉၃၉

ရွှေတိဂုံစေတီတော် ရေကြည်တော်ဝတ်အသင်း ဂုဏ်ထူးဆောင်အမှုဆောင်ထာဝရအလှူရှင် Dr.ဦးစိုးမိုး ဇနီးဒေါ်မြသန်းဝင်း(သီဟသုဓမ္မသီရိ)ဘွဲ့အတွက် အထူးဂုဏ်ယူဝမ်းမြောက်ခြင်း

ပြည်ထောင်စုသမ္မတ မြန်မာနိုင်ငံတော်မှ ၂၀၂၀ ပြည့်နှစ်၊ ဇန်နဝါရီလ ၄ ရက်တွင် နိုင်ငံတော်သမ္မတမှ ဒေါ်မြသန်းဝင်းအား "သီဟသုဓမ္မသီရိ"ဘွဲ့အား ချီးမြှင့်အပ်နှင်းခြင်း ခံရသည့်အတွက် အသင်းသား+သူအပေါင်းမှ ဂုဏ်ယူဝမ်းမြောက်ပါကြောင်း။

အမှုဆောင်အဖွဲ့

ရွှေတိဂုံစေတီတော်ရေကြည်တော်ဝတ်အသင်း

ကန့်ကွက်နိုင်ကြောင်းအများသိစေရန်ကြေညာခြင်း

ရန်ကုန်တိုင်းဒေသကြီး၊လှိုင်သာယာမြို့နယ်၊(၁၄)ရပ်ကွက်၊ ကျန်စစ်သားလမ်း၊အမှတ်(၁၁၂၅)ဟုခေါ်တွင်သော-မြေတိုင်းရပ်ကွက်အမှတ်(သကမ-၁၄)၊မြေကွက်အမှတ်(၁၁၂၅)၊ဧရိယာ(၀. ၀၅၅)ဧကရှိ နှစ်(၆၀)ဂရန်မြေကွက်နှင့်တကွအဆောက်အဦအပါအဝင် အကျိုးခံစားခွင့်အရပ်ရပ်၏ တရားဝင်အမည်ပေါက်ပိုင်ဆိုင်သူ ဒေါ်ကြင်နု(၁၄/ဘကလ(နိုင်)၀၀၄၇၂၃)မှာ ကွယ်လွန်သွားပြီးကျန်ရစ်သူငှင်း၏သမီးအရင်းအချာနှစ်ဦးဖြစ်သည့် ဒေါ်နီနီအောင်(၁၄/ဘကလ(နိုင်)၀၀၄၇၂၄)နှင့် ဒေါ်မြမြအောင်(၁၄/ဘကလ(နိုင်)၀၀၁၃၀၀)တို့မှအဆိုပါမြေကွက်နှင့် အဆောက်အဦအား တရားဝင်အမွေဆက်ခံပိုင်ဆိုင်ပါကြောင်းနှင့် တရားဝင်လွှဲပြောင်းရောင်းချပိုင်ခွင့်ရှိကြောင်းဝန်ခံသည့်အတွက် ၎င်းတို့ထံမှကျွန်ုပ်၏မိတ်ဆွေက အပြီးအပိုင်လွှဲပြောင်းဝယ်ယူရန်အတွက် ရောင်းဖိုးငွေ၏တစ်စိတ်တစ်ဒေသကို စရန်ငွေအဖြစ်ပေးချေပြီးဖြစ်ရာ ကန့်ကွက်လိုသူများရှိပါက ဤကြော်ငြာပါသည့်နေ့မှစ၍(၇)ရက်အတွင်း ခိုင်လုံသော တရားဝင်ပိုင်ဆိုင်မှုအထောက်အထားမူရင်းများနှင့်တကွ ကျွန်ုပ်ထံသို့လာရောက်ကန့်ကွက်နိုင်ပါကြောင်းနှင့် ကန့်ကွက်မှုမရှိပါက အရောင်းအဝယ်ကိုပြီးဆုံးသည်အထိ ဥပဒေနှင့်အညီဆက်လက်ဆောင်ရွက်သွားမည်ဖြစ်ကြောင်း အများသိစေရန်ကြေညာအပ်ပါသည်။

လွှဲအပ်ညွှန်ကြားချက်အရ - **ဒေါ်မာလာဆွေ**

တရားလွှတ်တော်ရှေ့နေ(စဉ်-၆၄၆၆/၁၉၉၇)

LL.B.,H.G.P.,D.B.L.,D.M.L.,D.I.L.,D.A.Psy.,WIPO(Switzerland).

အမှတ်(၁၁)ဦးဘဟန်လမ်း၊သဃ်န်းကျွန်းမြို့နယ်၊ရန်ကုန်တိုင်းဒေသကြီး။

ဖုန်း-၀၉ ၅၁ ၂၇၈ ၂၈၊ ၀၉ ၉၅၅၁ ၂၇၈ ၂၈

ကန့်ကွက်နိုင်ပါကြောင်း အများသိစေရန်

ရန်ကုန်တိုင်းဒေသကြီး ၊ မြောက်ဥက္ကလာပမြို့နယ်၊ ရွှေပေါက်ကံမြို့သစ် ၊ မြေတိုင်းရပ်ကွက်အမှတ် (၁၁/၁)၊ ပုလဲရွှေ(၁)လမ်း၊ မြေကွက်အမှတ် (၅၃၃)၊ မြေအကျယ်အဝန်း (၄၀ပေ×၆၀ပေ)ရှိ တရားဝင်ခွဲစိတ်ရသောသော မြေကွက်အနက်မှ မြေအကျယ်အဝန်း (၂၀ပေ×၆၀ပေ)ရှိ (ခေါင်းရင်းခြမ်း)မြေပျံမစ်မြေကွက်နှင့် အကျိုးခံစားခွင့်အရပ်ရပ်အားလုံးတို့ကို ဆောက်လုပ်ရေးဝန်ကြီး ဌာန၊ မြို့ရွာနှင့်အိုးအိမ်ဖွံ့ဖြိုးရေးဦးစီးဌာန၌ ဒေါ်ခင်စင်မာ အမည်ဖြင့် အမည်ပေါက်မှတ်သား တည်ရှိပြီး ယခုရောင်းချသူ ဒေါ်မြင့်မြင့်ဇော် (၁၂/ဥကမ (နိုင်)၁၂၆၅၂၃) မှ နစ်ဦးသဘောတူအရောင်းအဝယ် အဆက်စပ်ကတိစာချုပ်များဖြင့် လက်ရှိတရားဝင်ပိုင်ဆိုင်ကြောင်းနှင့် လွှတ်လပ်စွာ ပြန်လည်လွှဲပြောင်း ရောင်းချပိုင်ခွင့် ရှိကြောင်း ဝန်ခံကတိပြု၍ ကျွန်ုပ်၏မိတ်ဆွေထံသို့ အပြီးအပိုင်လွှဲပြောင်းရောင်းချရန် ကားကားလှမ်းရာ ကျွန်ုပ်၏မိတ်ဆွေက အပြီးအပိုင်ဝယ်ယူရန်အတွက် အရောင်း အဝယ်ပြုလုပ်သော တန်ဖိုးငွေ၏ တစ်စိတ်တစ်ဒေသကို စရန်ငွေအဖြစ်ပေးချေထားပြီးဖြစ်ပါသည်။ ကန့်ကွက်လိုပါက ဤကြော်ငြာပါသည့်နေ့မှစ၍ (၇)ရက်အတွင်း ပိုင်ဆိုင်မှု အထောက်အထား(မူရင်း)များဖြင့် ကျွန်ုပ်ထံလာရောက်ကန့်ကွက်နိုင်ပါကြောင်းနှင့် သတ်မှတ်ရက်ကျော်လွန်ပါက အရောင်းအဝယ်ကို ပြီးမြောက် အောင်မြင်သည်အထိ ဥပဒေနှင့်အညီ ဆက်လက်ဆောင်ရွက်သွားမည်ဖြစ်ပါကြောင်း အများသိစေရန် ကြေညာအပ်ပါသည်။

လွှဲအပ်ညွှန်ကြားချက်အရ -

ဒေါ်စုမြတ်မောင် (LL.B) ၊ (စဉ်-၄၄၅၉၃)

အထက်တန်းရှေ့နေ

အမှတ်(၂၇)၊ မြရာမနေ(၇)လမ်း၊ (ခ)ရပ်ကွက်၊ မြောက်ဥက္ကလာပမြို့နယ်၊ ရန်ကုန်တိုင်းဒေသကြီး။

၀၉-၄၂၈၀၂၂၁၀၄

[illegible]

စဉ်	[illegible]		[illegible]					[illegible]
	[illegible]	[illegible]	[illegible]	[illegible]	[illegible]	[illegible]	[illegible]	
၁	[illegible]	[illegible]	[illegible]	[illegible]	[illegible]	[illegible]	[illegible]	[illegible]
၂	[illegible]	Company Registration No- 112189319	[illegible]	[illegible]	[illegible]	[illegible]	[illegible]	[illegible]
၃	[illegible]	Company Registration No- 112189319	[illegible]	[illegible]	[illegible]	[illegible]	[illegible]	[illegible]
၄	[illegible]	[illegible]	[illegible]	2/C	[illegible]	[illegible]	[illegible]	[illegible]
၅	[illegible]	[illegible]	[illegible]	FML-8	[illegible]	[illegible]	[illegible]	[illegible]
၆	[illegible]	[illegible]	[illegible]	[illegible]	[illegible]	[illegible]	[illegible]	[illegible]
၇	[illegible]	[illegible]	[illegible]	[illegible]	[illegible]	[illegible]	[illegible]	[illegible]
၈	[illegible]	[illegible]	[illegible]	[illegible]	[illegible]	[illegible]	[illegible]	[illegible]
၉	[illegible]	[illegible]	[illegible]	[illegible]	[illegible]	[illegible]	[illegible]	[illegible]
၁၀	[illegible]	[illegible]	[illegible]	[illegible]	[illegible]	[illegible]	[illegible]	[illegible]
၁၁	[illegible]	[illegible]	[illegible]	[illegible]	[illegible]	[illegible]	[illegible]	[illegible]
၁၂	[illegible]	[illegible]	[illegible]	[illegible]	[illegible]	[illegible]	[illegible]	[illegible]
၁၃	[illegible]	[illegible]	[illegible]	[illegible]	[illegible]	[illegible]	[illegible]	[illegible]
၁၄	[illegible]	[illegible]	[illegible]	[illegible]	[illegible]	[illegible]	[illegible]	[illegible]
၁၅	[illegible]	[illegible]	[illegible]	[illegible]	[illegible]	[illegible]	[illegible]	[illegible]
၁၆	[illegible]	[illegible]	[illegible]	[illegible]	[illegible]	[illegible]	[illegible]	[illegible]
၁၇	[illegible]	[illegible]	[illegible]	[illegible]	[illegible]	[illegible]	[illegible]	[illegible]
၁၈	[illegible]	[illegible]	[illegible]	[illegible]	[illegible]	[illegible]	[illegible]	[illegible]

[illegible]

အမည်မှန်

[၁၂/ရကန(နိုင်)၀၈၂၅၈၀၀]

ကိုင်ဆောင်ထားသူ ဦးနေလင်းထွန်း၏ဥပဒေဘွဲ့လက်မှတ်ပေါ်ရှိ အမည်မှန်မှာ နေလင်းထွန်းဖြစ်ပြီး တက္ကသိုလ်ဝင်တန်း စာမေးပွဲအောင်လက်မှတ်ပေါ်ရှိ ဖခင်အမည်မှန်မှာ ဦးရာမ်းနရိုင် ဖြစ်ပါသည်။

တစ်ဦးတည်းဖြစ်ကြောင်း

မောင်ဇော်ဇော်အောင် (အဖ-ဦးရဲဦး) နိုင်ငံသားစိစစ်ရေးအမှတ်[၁၄/ဖပန(နိုင်)၁၃၄၁၁၀]၏ မွေးစာရင်းပါအမည်မှာ မောင်ဆိုင်မွန်ရဲဦးဖြစ်ပြီး လက်ရှိသန်းခေါင်စာရင်းနှင့် နိုင်ငံသားစိစစ်ရေးကတ်တွင်ပါရှိသော မောင်ဇော်ဇော်အောင်မှာ တစ်ဦးတည်းဖြစ်ပါကြောင်း။

မောင်ဇော်ဇော်အောင်(ခ)

မောင်ဆိုင်မွန်ရဲဦး

အထူးဂုဏ်ယူဝမ်းမြောက်ခြင်း

၂၀၂၀ ပြည့်နှစ် (၇၂)နှစ်မြောက် လွတ်လပ်ရေးနေ့တွင် နိုင်ငံတော်သမ္မတရုံး၏ အမိန့်ကြော်ငြာစာအမှတ်-၁/၂၀၂၀ဖြင့် လူပုဂ္ဂိုလ်ဆိုင်ရာ သာသနာနုဂ္ဂဟဘွဲ့တံဆိပ်ဖြစ်သည့် "သုဓမ္မဇောတိကဓဇ" ဘွဲ့ကို (သားလတ်)ဒေါက်တာကျော်သက်နိုင်(ရွှေမြန်မာထောပတ်)အား ဂုဏ်ပြုချီးမြှင့်အပ်နှင်းခံရသည့်အတွက် အထူးဂုဏ်ယူဝမ်းမြောက် ပါကြောင်းနှင့် အမျိုးဘာသာ၊ သာသနာအကျိုးကို ဆက်လက်ကြိုးပမ်းဆောင်ရွက်နိုင်ပါစေကြောင်း မိဘနှစ်ပါးမှ ဆုမွန်ကောင်း ပို့သလိုက်ပါသည်။

ဘုရား၊ ကျောင်း၊ ရဟန်းဒါယကာကြီးဦးသန်း
ဘုရား၊ ကျောင်း၊ ရဟန်းဒါယိကာမကြီးဒေါ်သောင်း
အောင်သိဒ္ဓိနို့ဆီမိသားစု စက်ကွေ့ရပ်၊ မြစ်ငယ်မြို့

ISO 9001:2015 ထောက်ခံချက်ရ
TKSS **သုခစုစံ**
ဝန်ကြီးဌာန၏တရားဝင်ခွင့်ပြုလိုင်စင်ရရှိထားသော ✦ သက်မွေးပညာသင်တန်းကျောင်း ✦
ITE စင်ကာပူနိုင်ငံ အသိအမှတ်ပြု I.T.E နှင့် N.S.S.A (Assessment Center)
Basic Engineering Course
Electrical, Mechanical, Pipe Fitting, Welder, Air Con
ပြည်တွင်း ဝန်ထမ်းကောင်းလိုအပ်သော အလုပ်ရှင်များနှင့် အလုပ်ကောင်းရှာဖွေနေသူများ ဆက်သွယ်နိုင်ပါသည်။
ပန်းဆိုးတန်းမှတ်တိုင်၊ ကုန်သည်လမ်းကြီး(၃၉-လမ်းထောင့်)၊ တိုက်အမှတ်(၅၀၆)။
(01) 377 343, 377 344. www.thukhasusan.com.mm thukhasusantkss

"ကုန်အမှတ်တံဆိပ်အသုံးပြုခြင်းကြော်ငြာချက်အား ထပ်မံကြော်ငြာချက်"

ရန်ကုန်တိုင်းဒေသကြီး [illegible] ... (၁၃-၁၂-၂၀၁၀)ရက်နေ့ [illegible] ကြေညာပြီးဖြစ်ပါသည်။

[illegible] Ocean [illegible]

[illegible]

လွှဲအပ်သူ၏ကြေညာချက်အရ
ဒေါ်[illegible] LL.B
အထက်တန်းရှေ့နေ စဉ်-[illegible]
အမှတ် (၅၅)၊ အခန်း (၁၄/ဒဒ)၊ [illegible] ကျောက်တံတားမြို့နယ်၊ ရန်ကုန်မြို့
ဖုန်း - [illegible]

မြောက်ဥက္ကလာပ၊ ရွှေပေါက်ကံ၊ မြဝတီမင်းကြီးလမ်း၊ ၁၅/၄၅၅၊ မြေနှင့်အိမ်ဝယ်မည်၊ ကန့်ကွက်နိုင်သည်

ရန်ကုန်တိုင်းဒေသကြီး မြောက်ဥက္ကလာပမြို့နယ်၊ မြေတိုင်းရပ်ကွက်-၁၅၊ လူနေရပ်ကွက်-ရွှေပေါက်ကံ၊ မြဝတီမင်းကြီးလမ်း၊ မြေကွက်အမှတ်-၄၅၅ (အလျား ၄၀ ပေ × အနံ ၆၀ ပေ) ဧရိယာ (၂၄၀၀) စတုရန်းပေရှိ "ဒေါ်ကြည်မြိုင်" အမည်ပေါက် အနှစ် (၆၀) ဂရန်မြေကွက်နှင့် ယင်းမြေကွက်ပေါ်ရှိ အဆောက်အဦးအပါအဝင် အကျိုးခံစားခွင့်အရပ်ရပ်တို့ကို တရားဝင် အစပြုငှားရမ်းခဲ့သူ ဦးမောင်ခင် (၁၀/သဖရ (နိုင်) ၀၂၃၀၇၂) ထံမှ "ဒေါ်[illegible]" (၅/သမေ (နိုင်) ၀၇၃[illegible]) က အပြီးအပိုင်ဝယ်ယူရန် စရန်ငွေများ ပေးချေထားပြီးဖြစ်သည်။ ကန့်ကွက်လိုသူရှိပါက ဤကြော်ငြာပါသည့်နေ့မှ (၁၄) ရက်အတွင်း ပိုင်ဆိုင်မှုစာရွက်စာတမ်း အထောက်အထားများဖြင့် ကျွန်ုပ်ထံတွင် လာရောက်ပြသ၍ ကန့်ကွက်နိုင်သည်။ ၎င်းရက်ကျော်လွန်ပါက မြေကွက်နှင့်အိမ်အရောင်းအဝယ်ကို အပြီးအပိုင်ဆောင်ရွက်သွားမည်ဖြစ်ကြောင်း "ဒေါ်[illegible]"၏ လွှဲအပ်ညွှန်ကြားချက်အရ အများသိစေရန် ကြေညာအပ်ပါသည်။

ဒေါ်[illegible] ဦးမြင့်အောင် (မောင်ကောင်းမေ) LL.B., DML (စဉ်-၄၉၀၈/၁၉၈၉) (Law Firm)
ဦးတင်မောင်မြင့် (ကြယ်နီဝေ) LL.B., DIL (စဉ်-၃၃၀၅/၂၀၁၀)
တရားလွှတ်တော်ရှေ့နေများ
အမှတ်-၈၃/၁၅ (၄-လွှာ)၊ ပန်းဆိုးတန်းလမ်း၊ ကျောက်တံတားမြို့နယ်၊ ရန်ကုန်မြို့၊ ဖုန်း-၀၉ ၃၈၀၅၅၃၉၂၂

အောင်ဇေယျမြေဇင်းတောရဓမ္မရိပ်သာ(သန်လျင်) (၃၃)ကြိမ်မြောက် တရားစခန်းဖွင့်လှစ်ခြင်း

ရန်ကုန်တိုင်းဒေသကြီး၊ တောင်ပိုင်းခရိုင်၊ သန်လျင်မြို့နယ်၊ လက်ယက်စမ်းကျေးရွာအုပ်စု၊ ပျဉ်ထောင်ကျောင်းကျေးရွာ၊ အောင်ဇေယျမြေဇင်းတောရဓမ္မရိပ်သာကြီး၏ (၃၃)ကြိမ်မြောက် တရားစခန်းကို ၂၆-၁-၂၀၂၀ရက် (တပို့တွဲလဆန်း ၂ ရက်)မှ ၈-၃-၂၀၂၀ ရက် (တပေါင်းလပြည့်နေ့)ထိ ကန္နီနည်း ဥပနိဿယအတိုင်း မောင်းထောင်မြေဇင်းတောရ ဆရာတော်ကြီး၏ တပည့် ဘဒ္ဒန္တကလျာဏဝံသနှင့် ဘဒ္ဒန္တကုမာရတို့မှ ဦးဆောင်ပြသမည်ဖြစ်ရာ တရားစခန်းဝင်လိုသူ ရဟန်း၊ သီလရှင်၊ အမျိုးသား၊ အမျိုးသမီးယောဂီများသည် အောက်ဖော်ပြပါဖုန်းနံပါတ်များသို့ ဆက်သွယ်စာရင်းပေးသွင်းနိုင်ပါသည်။ ဆွမ်းစရိတ်ပေးသွင်းရန်မလိုပါ။

ဆက်သွယ်ရန်ဖုန်း-09-795626061, 09-775516650, 09-799438819

ရွှေထူးလွင် (ချောင်းသာ စားတည်းငြိမ်း) (၃၅၀၀ဝိ/)
ရွှေစက်တော်၊ (ပုဂံ၊ ပဒုတ္တ၊ ပုပ္ပါး)
တောင်ကြီး၊အင်းလေး၊ ပင်းတယ၊လွိုင်ကော်(မန္တလေး၊ပြင်ဦးလွင်၊ မုံရွာ၊ အလောင်းတော်ကဿပ (မိုးကုတ်)(ကျိုးတုံ၊ တာချီလိတ်၊ရွှေတြိဂံ)(တမူး၊ကလေး၊မိုးလေး၊ဟားခါး၊ ရိဒ်ရေကန်) (ထားဝယ်၊ ရှင်ကိုးရှင်မောင်းမကန်၊မြိတ်)(ကန်ချုနပူရီဗန်ကောက်၊ အယုဒ္ဓယ (ကော့သောင်း သူဌေးကျွန်း) ကျိုက်ထီးရိုး၊ မော်လမြိုင်၊ ကျိုက္ခမီ၊ စက်စ)(မြဝတီ-မဲဆောက်) (ငေါ်ရန်ဂိုကျွန်း မော်တင်စွန်း ၊ ငွေဆောင်၊ ချောင်းသာ၊ (ငပလီ)၊ (ပြည်အကောက်တောင်) (ဇလွန်) ဇလုံတောင်၊အင်းတော်ကြီး၊ မြစ်ကြီးနား၊မေခ၊မလိခမြစ်ဆုံ၊ပန်ဝါ၊ထိန်ချုန်း၊ ရေခဲတောင်ခရီးစဉ်၊
09-450044494 09450044496 (အိမ်အရောက်ပို့/ကြို) တားစီးလုံးငှားသည်၊

Irrawaddy Travels & Tours ၀၉၄၂၀၅၇၇၁၀၀ ၀၉၆၆၆၆၁၁၄၂၉ Jan-17, Feb-2, 28 March- 4, 26 လက်မှတ်အိမ်အရောက်ပို့
▲ မြစ်ကြီးနား၊မြစ်ဆုံ၊ထိန်ချုန်း၊ဇလုံတောင်၊အင်းတော်ကြီး(ရွှေမဉ္ဇူ) (၃၂၀၀၀ဝိ)
▲ ပူတာအို၊ဆွမ်ပရာဘွမ်၊ကောင်းမှုလုံး၊နတ်ကျွန်း၊မုလာရှီဒီး၊ကျောက်နဂါး (၃၀၀၀၀ဝိ)
▲ ကလေး၊တမူး၊နတ်မတောင်၊ချင်းပြည်နယ်-ရိဒ်ရေကန်၊မဟာမြိုင်ဆရာတော်ဖူး(၃၀၀၀၀ဝိ)

ပီတိသုခစံ Travel & Tours ၀၉၄ ၂၀၀၀၅၂၇၇၊ ၀၉၉၆၄ ၂၀၅၂၇၇၊ Jan-17,Feb-2,28,Mar-6,26 လက်မှတ်အိမ်အရောက်ပို့
▲ မြစ်ကြီးနား၊မြစ်ဆုံ၊ ဆွမ်ပရာဘွမ်၊ ပူတာအို၊ ကောင်းမှုလုံးစေတီ၊ ကျောက်နဂါး၊ နတ်ကျွန်း၊ ▲ ထားဝယ်၊ မောင်းမကန်၊ ကန်ချနာဘူရီ၊ ရေးကပျာဝကမ်းခြေ၊ ကလေး၊ တမူး၊ နတ်မတောင်၊ ချင်းပြည်နယ်၊ ရိဒ်ရေကန်၊ မဟာဗောဓိမြိုင်ဆရာတော်ဖူး▲

ဖခင်အမည်မှန်

ထားဝယ်ခရိုင်၊ ရေဖြူမြို့နယ်၊ အထက(ကလိန်အောင်)၊ ဒသမတန်း(ဂ)မှ မမျိုးပပဆွေ၏ ဖခင် ဦးသိန်းဆွေ၏ အမည်မှန်မှာ ဦးသိန်းရွှေ[၆/ရဖန(နိုင်)၀၂၃၆၃၆] ဖြစ်ပါသည်။

ဦးသိန်းရွှေ

အမျိုးသမီးသီးသန့် အဆောင်ငှားမည်
အထပ်နိမ့်၊ ဆိပ်ကမ်းသာလမ်းနှင့်မဟာဗန္ဓုလလမ်းထောင့်
မဟာဗန္ဓုလလမ်းမပေါ်
(ပန်းဆိုးတန်းကားမှတ်တိုင်)
Ph: 09 263451177

ဖောင်းကြွပျောက် လျှောက်ထားခြင်း

ယာဉ်အမှတ် 4E/3982 ၏ ဖောင်းကြွနံပါတ်ပြား ပျောက်ဆုံး၍ ထုတ်ပေးရန် လျှောက်ထားလာပါသဖြင့် ယခင် ဖောင်းကြွနံပါတ်ပြား ပျက်ပြယ်ပါကြောင်း အများသိရှိစေရန် ကြော်ငြာအပ်ပါသည်။

ကညန၊ ခရိုင်ရုံး(ရန်ကုန်အနောက်ပိုင်း)

သချ်ာကျော်ရှိန် [illegible]
မဟာကျော်
PPTT, PGDMA
အငယ်တန်းစာရေးနှင့်ငွေကိုင်၄ဝင်ခွင့်
အမှတ်-၃၅၃၊ဒုထပ်၊မဟာဗန္ဓုလလမ်း။
(ဆိပ်ကမ်းသာလမ်းနှင့် ၃၉လမ်းကြား)
Ph: 09 263451177

တစ်ဦးတည်းဖြစ်ပါကြောင်း

မုံရွာမြို့၊ အထက(၂)မှ အလပြ ဆရာမဒေါ်ခင်မျိုးသက်နှင့် ဒေါ်ခင်မမ [၅/မရန(နိုင်)၀၆၄၅၆၂]မှာ တစ်ဦးတည်းဖြစ်ပါကြောင်း။

ဒေါ်ခင်မျိုးသက်(ခ)ဒေါ်ခင်မမ

ဖခင်အမည်မှန်

ပုလဲမြို့နယ်၊ လက်တောင်ကြီးကျေးရွာ၊ အထက စတုတ္ထတန်းမှ မကြယ်စင်ဝင်း နှင့် သတ္တမတန်းမှ မနေခြည်ဝင်းတို့၏ ဖခင်အမည်မှန်မှာ ဦးဘိုလွင် [၅/ပလန(နိုင်)၀၅၂၈၅၆]ဖြစ်ပါကြောင်း။

ဦးဘိုလွင်

အမွေပြတ်စွန့်လွှတ်ကြောင်းကြေညာခြင်း

ကရင်ပြည်နယ်၊ မြဝတီမြို့၊ အမှတ်(၁)ရပ်ကွက်၊ ဒေါနလမ်း၊ (က/၉၁)နေ ကျွန်မ ဒေါ်ငွေရီ၏သမီးဖြစ်သူ မမေသန္တာစိုး[၃/မဝတ(နိုင်)၀၂၆၆၉၅]သည် မိဘမောင်နှမများအပေါ် ကိုယ်စိတ်နှစ်ပါးဆင်းရဲအောင် အမျိုးမျိုးပြုမူလုပ်ကိုင်ခဲ့ပါသဖြင့် သမီးအဖြစ်မှအမွေပြတ်စွန့်လွှတ်လိုက်ပါသည်။ ၎င်းနှင့်ပတ်သက်သည့် မည်သည့်ကိစ္စအဝဝကိုမှ လုံးဝ(လုံးဝ) တာဝန်ယူဖြေရှင်းပေးမည် မဟုတ်ကြောင်း ကြေညာအပ်ပါသည်။
စုံစမ်းမေးမြန်းခြင်းသည်းခံပါ။

ဒေါ်ငွေရီ

ကုန်အမှတ်တံဆိပ်သတိပေးကြေညာချက်

ရန်ကုန်တိုင်းဒေသကြီး၊ အမှတ်(၁၉၂)၊ ကျောက်ဒေးဘုရားလမ်း၊ Myanmar Centre Business Suites, ဗဟန်းမြို့နယ်တွင် ရုံးခန်းဖွင့်လှစ်၍လုပ်ငန်းဆောင်ရွက်လျက်ရှိသော Consumer Goods Myanmar Ltd သည် အောက်ဖော်ပြပါ ကုန်အမှတ်တံဆိပ် အမည်အမှတ်အသားကို ရန်ကုန်တိုင်းဒေသကြီး၊ စာချုပ်စာတမ်းမှတ်ပုံတင်ရုံးတွင် ကုမ္ပဏီ၏ပိုင်အမှတ်တံဆိပ်အဖြစ် မှတ်ပုံတင်ခဲ့ပြီး ဖြစ်ပါသည်။

KOKONAT
(၄/ ၄၄၁/ ၂၀၂၀)

Consumer Goods Myanmar Ltd သည် အထက်တွင် ကပ်နိပ် ဖော်ပြထားသော ကုန်အမှတ်တံဆိပ် အမည်အမှတ်အသားကို [illegible] "[illegible]" တို့ကိုထုတ်လုပ်ပြီး မြန်မာနိုင်ငံတစ်ဝန်းလုံးတွင် ဖြန့်ချိရောင်းချသွားမည်ဖြစ်ပါသည်။

သို့ပါ၍ အဆိုပါကုန်အမှတ်တံဆိပ် အမည်အမှတ်အသား၏ တစ်စိတ်တစ်ဒေသကို ဖြစ်စေ၊ အစိတ်အပိုင်းကိုဖြစ်စေ၊ ဆင်တူယိုးမှား ပြုလုပ်၍သော်လည်းကောင်း၊ [illegible] ပြုလုပ်၍သော်လည်းကောင်း၊ ထုတ်လုပ်ခြင်း၊ ဖြန့်ဖြူးရောင်းချခြင်း တို့ကို မပြုလုပ်ကြပါရန် နှင့် အကယ်၍ပြုလုပ်ပါက တရားဥပဒေအရ ထိရောက်စွာ အရေးယူသွားမည် ဖြစ်ကြောင်း သတိပေး ကြေညာအပ်ပါသည်။ လွှဲအပ်ညွှန်ကြားချက်အရ
ဦးမောင်မောင်မြင့်(L.L.B)တရားလွှတ်တော်ရှေ့နေ
(စဉ်-[illegible])ဖုန်း-၀၉ [illegible]

"စိုင်းခွန်နောင်" ကုမ္ပဏီ
အိမ်ခြံမြေနှင့် ဥပဒေဝန်ဆောင်မှုလုပ်ငန်း
ဝယ်/ငှားသင့်သောနေရာကောင်းများ (ပွဲခမလို)
01-233 1172~4, 09 4430 29696, 09 250 373716, 09 44310 4200, 09 899 700050

▪ Time မင်းရဲကျော်စွာကွန်ဒို	(2450sqft)	Lift	4200L
▪ ရကဒ၊စိမ်းလဲ့အောင်ကွန်ဒို	(2379sqft)	Lift	3600L
▪ ရကဒ၊ Space Yankin	(1168sqft)	Lift	2686L
▪ ဗဟ၊ Grand ဆရာစံကွန်ဒို	(1680sqft)	Lift	2600L
▪ တ/ဥက္ကလာ၊ဒေါ်သိန်တင်လမ်း	(12½'×50')	မြေညီ	2200L
▪ တာမွေ၊ဖိုးစိန်ကွန်ဒို	(1650sqft)	Lift	1950L
▪ တောင်မြင်းပြိုင်ကွင်းလမ်း	(18'×70')	မြေညီ	1800L
▪ သဃက၊မလိခကွန်ဒို	(900sqft)	Lift	1650L
▪ လှိုင်၊ရွှေဟသာကွန်ဒို	(2200sqft)	Lift	$ 2300
▪ ဗဟ၊ Golden Link Condo	(2000sqft)	Lift	$ 2000
▪ စခ၊မွေစေတီလမ်းမ	(25'×80')	မြေညီ	27L
▪ တမ၊ဗညားဒလလမ်းမ	(25'×60')	မြေညီ+1F	25L
▪ ဗဟ၊ရွှေဂုံတိုင်လမ်းမ	(30'×55')	မြေညီ	18L
▪ သဃက၊သုမင်္ဂလာလမ်းမ	(19'×54')	မြေညီ+မှန်ခန်း	12L
▪ ရကဒ၊မိုးကောင်းလမ်း	(25'×85')	Lift	12L

အခြားကွန်ဒို/တိုက်ခန်းနှင့်ပတ်သက်သောအချက်အလက်များအား သိရှိလိုပါက Facebook, www.saikhungnoung.com တို့တွင်လည်းဝင်ရောက်ကြည့်ရှုနိုင်ပါသည်။

အမြန်ရောင်းမည်
ရန်ကုန်တိုင်းဒေသကြီး၊ သဃင်္န်းကျွန်းမြို့နယ်၊ သုမင်္ဂလာလမ်းမမေးတင်၊ ဧရိယာ(၀.၃၃၄)ဧကရှိသော မြေကွက် အမြန်ရောင်းမည်။
ဆက်သွယ်ရန် -09 254 069 138, 09 799 776 253

မြေညီတိုက်ခန်းများရောင်းရန် (လူနေခွင့်ရပြီး)
၁။ တောင်ဥက္ကလာပ၊ ၉ရပ်ကွက်၊ စည်ပင်ရုံးရှေ့၊ အာနည်(၁၁)လမ်း၊ (၁၈ × ၅၄)ပေ၊ ပြင်ဆင်ပြီး။
၂။ တောင်ဥက္ကလာပ၊ ၁၃ရပ်ကွက်၊ ရတနာလမ်း၊ ဇေယျာလမ်းပေါ်၊ (၁၅ × ၅၄)ပေ၊ ထပ်ခိုးပါပြင်ဆင်ပြီး။
၃။ သာကေတ၊ ၆ရပ်ကွက်၊ ရွှေဝင်းသာလမ်း၊ အောင်သုခလမ်းပေါ်၊ (၁၈ × ၅၄)ပေ၊ ပြင်ဆင်ပြီး။
09-252226848,09-790888090,09-73096497

ပြည်သူ့ကျန်းမာရေးတက္ကသိုလ်၊ ရန်ကုန် (၁၂)ကြိမ်မြောက် ဘွဲ့နှင်းသဘင်

ပြည်သူ့ကျန်းမာရေးတက္ကသိုလ်၊ ရန်ကုန်၏ (၁၂)ကြိမ်မြောက် ဘွဲ့နှင်းသဘင်အခမ်းအနားကို ၂၀-၂-၂၀၂၀ရက် (ကြာသပတေးနေ့) နံနက်ပိုင်းတွင်လည်းကောင်း၊ အစမ်းလေ့ကျင့်ခြင်းကို ၁၉-၂-၂၀၂၀ ရက်(ဗုဒ္ဓဟူးနေ့) နံနက်ပိုင်းတွင် လည်းကောင်း၊ ရန်ကုန်တက္ကသိုလ်၊ ဘွဲ့နှင်းသဘင်ခန်းမ၌ ကျင်းပပြုလုပ်မည်ဖြစ်ပါသဖြင့် အောက်ဖော်ပြပါ သင်တန်းများ၏ ဘွဲ့ရအောင်စာရင်းထုတ်ပြန်ပြီးသူများသည် ဘွဲ့နှင်းသဘင်တက်ရောက်ရန် ဤတက္ကသိုလ်တွင် လျှောက်ထားရမည်။

၁။ ပါရဂူဘွဲ့(ပြည်သူ့ကျန်းမာရေး) (၁/၂၀၁၇)သင်တန်း ဘွဲ့ရအောင်စာရင်း ထုတ်ပြန်ပြီးသူများ။
၂။ ပြည်သူ့ကျန်းမာရေးမဟာဘွဲ့ (၁/၂၀၁၉)သင်တန်း ဘွဲ့ရအောင်စာရင်း ထုတ်ပြန်ပြီးသူများ။
၃။ ဆေးရုံအုပ်ချုပ်မှုပညာမဟာဘွဲ့ (၁/၂၀၁၉)သင်တန်း ဘွဲ့ရအောင်စာရင်းထုတ်ပြန်ပြီးသူများ။
၄။ ဆေးပညာမဟာသိပ္ပံ(ဆေးရုံအုပ်ချုပ်မှုနှင့် ကျန်းမာရေးစီမံခန့်ခွဲမှုပညာ) (၁/၂၀၁၈)သင်တန်း (နောက်ဆက်တွဲ)ဘွဲ့ရ အောင်စာရင်းထုတ်ပြန်ပြီးသူ။
၅။ ဆေးပညာသင်ကြားရေးဒီပလိုမာ(၃/၂၀၁၉)သင်တန်း ဘွဲ့ရအောင်စာရင်း ထုတ်ပြန်ပြီးသူများ။
၆။ ဆေးပညာသင်ကြားရေးဒီပလိုမာ(၃/၂၀၁၈)သင်တန်း ဘွဲ့ရအောင်စာရင်း ထုတ်ပြန်ပြီးသူများ။

ဘွဲ့နှင်းသဘင်တက်ရောက်ဘွဲ့ယူလိုသူများသည် ဘွဲ့နှင်းသဘင်ကြေး (၁၅၀၀၀/-)ကျပ်နှင့် အဝေးရောက်ဘွဲ့ယူလိုသူများသည် အဝေးရောက်ဘွဲ့နှင်းသဘင်ကြေး(၁၀၀၀၀/-)ကျပ်ကို ပေးသွင်းရမည်။ သတ်မှတ်ထားသော လျှောက်လွှာပုံစံတွင် ပြည့်စုံစွာဖြည့်စွက်လျက် လွန်ခဲ့သည့် သုံးလအတွင်း ရိုက်ကူးထားသော (တစ်လက်မခွဲxနှစ်လက်မ)အရွယ် ရောင်စုံဓာတ်ပုံ(၅)ပုံနှင့်အတူ ၄-၂-၂၀၂၀ ရက် နောက်ဆုံးထား၍ ပြည်သူ့ကျန်းမာရေးတက္ကသိုလ်၊ ရန်ကုန်မော်ကွန်းထိန်းထံ လျှောက်ထားနိုင်သည်။ ဘွဲ့တက်ရောက်ယူမည့်သူများသည် အစမ်းလေ့ကျင့်ခြင်းကို မပျက်မကွက် တက်ရောက်ရမည်။ အသေးစိတ် အချက်အလက်များကို သိရှိလိုပါက ပြည်သူ့ကျန်းမာရေးတက္ကသိုလ်၊ ရန်ကုန် မော်ကွန်းထိန်းရုံးခန်း(ဖုန်း-၀၁-၃၉၅၃၆၇)၊ စာမေးပွဲ/ဘွဲ့နှင်းသဘင်ဌာနစု[ဖုန်း -၀၁-၃၉၅၂၁၃၊ ၃၉၅၂၁၄(လိုင်းခွဲ-၁၅)]သို့ ဆက်သွယ်မေးမြန်း စုံစမ်းနိုင်ပါသည်။

အမိန့်အရ-လှလှရီ
မော်ကွန်းထိန်း
ပြည်သူ့ကျန်းမာရေးတက္ကသိုလ်၊ ရန်ကုန်

အထူးဂုဏ်ယူဝမ်းမြောက်ခြင်း

၂၀၂၀ ခုနှစ်ပြည့်၊ ဇန်နဝါရီလ ၄ ရက်၊ (၇၂)နှစ်မြောက် (လွတ်လပ်ရေးနေ့)တွင် ပြည်ထောင်စုသမ္မတ မြန်မာနိုင်ငံတော်၊ နိုင်ငံတော်သမ္မတရုံး၏ အမိန့်ကြော်ငြာစာအမှတ်-၁/၂၀၂၀ ဖြင့် လူပုဂ္ဂိုလ်ဆိုင်ရာ သာသနာနုဂ္ဂဟဘွဲ့တံဆိပ်တော်ရ

"သီဟသုဓမ္မသိင်္ဂီ" ဒေါ်မေမျိုးမြတ်

ပြင်ဦးလွင်(အခမဲ့) နာရေးကူညီမှု အသင်းကြီး၏ မော်တော်ယာဉ်၊ စက်သုံးဆီ လစဉ် ဂါလန် ၃၀၀၊ ချို့တဲ့ငွေ လစဉ်(၃) သိန်းတို့၏ ထာဝရအလှူရှင်၊ အသင်း၏ နာယကကြီးဖြစ်သော ဒေါက်တာကျော်စော (အဂ္ဂမဟာ သီရိသုဓမ္မမဏိဇောတဓရ) စာပန်းအိမ်ကိုယ်ပိုင်အထက်တန်းကျောင်း၏ ဇနီးဖြစ်သူ ဒေါ်မေမျိုးမြတ် သည် ၂၀၁၉ ခုနှစ်အတွက် နိုင်ငံတော်ကချီးမြှင့်သော "သီဟသုဓမ္မသိင်္ဂီ"ဘွဲ့တံဆိပ်ချီးမြှင့်ခြင်းခံရသည့်အတွက် အတိုင်းမသိ ဝမ်းသာပြီး ၂၀၂၀ နှစ်သစ်မှစ၍ မိသားစုနှင့်အတူ ဒီထက်မက သာသနာအကျိုး၊ လူထုအကျိုးပြုလုပ်ငန်းများကို လုပ်ဆောင်နိုင်ပါစေကြောင်း လှိုက်လှိုက်လှဲလှဲ ဂုဏ်ယူဝမ်းမြောက်မိပါသည်။

ဦးဇော်မင်းဦး-ဒေါ်မီမီထွေး၊ (သမီး) မစံပယ်ဦး၊ မမိုးပွင့်ဦး၊ (သား) မောင်ဖြိုးသန့်ကိုကို
ဦးစိန်မောင်(သား) ဇော်မင်းဦး ရွှေဆိုင်မိသားစု

"ဝမ်းမြောက်ဂုဏ်ပြုခြင်း"

ငယ်ဆရာဖြစ်တော်မူသော ဒေါက်တာဘဒ္ဒန္တဝေပုလ္လဇောတိ (ခိုနားရာဆရာတော်)သာသနဝေပုလ္လဓမ္မရိပ်သာကျောင်းလင်းလွန်း(တောင်)ရပ်ကွက်၊ စမ်းချောင်းမြို့နယ်၊ ရန်ကုန်တိုင်းဒေသကြီး၌ သီတင်းသုံးတော်မူသော ဆရာတော်သည် ပြည်ထောင်စုသမ္မတမြန်မာနိုင်ငံတော်၊ နိုင်ငံတော်သမ္မတရုံး၏ အမိန့်ကြော်ငြာစာအမှတ်(၁/၂၀၂၀)ဖြင့် **ဓမ္မကထိကဗဟုဇနဟိတဓရ** ဘွဲ့တံဆိပ်တော်ကို ဆက်ကပ်လှူဒါန်းခြင်း ခံယူရရှိတော်မူပါသောကြောင့် အထူးဝမ်းမြောက် ကြည်ညိုဂုဏ်ယူမိပါကြောင်း။

ဦးဇေယျာဝင်း
(တရားလွှတ်တော်ရှေ့နေ)

"ဝမ်းမြောက်ဝမ်းသာစွာ ကြည်ညိုခြင်း"

သုဓမ္မသိင်္ဂီဒေါ်ခင်ထွေး၏ ခင်ပွန်းဖြစ်သူ ဦးဟန်ရှင်သည် နိုင်ငံတော်သမ္မတ၏ အမိန့်ကြော်ငြာစာအမှတ်(၁/၂၀၂၀)အရ **သီရိသုဓမ္မမဏိဇောတဓရ** ဘွဲ့တံဆိပ်ကို ထိုက်ထိုက်တန်တန် အပ်နှင်းခြင်းခံရပါသဖြင့် အထူးဝမ်းမြောက်ဂုဏ်ယူမိပါကြောင်း။ ဦးဇေယျာဝင်း
(တရားလွှတ်တော်ရှေ့နေနှင့်တပည့်များ)

ကန့်ကွက်နိုင်ပါကြောင်း

ဒက္ခိဏသီရိမြို့၊ ဒက္ခိဏသီရိရပ်ကွက်၊ မြေတိုင်းရပ်ကွက်အမှတ်(၁၀/ဒက္ခိဏသီရိအနောက်ရပ်)၊ မြေကွက်အမှတ် ဒ-၅(က)၊ ဧရိယာ(၂.၅၀)ဧကရှိ ဦးကျင်ငြိမ်း(ဘ) ဦးဘလွင် [၁၄/ပတန(နိုင်)၀၀၄၀၂၂]အမည်ပေါက်နှစ်(၃၀) မြေငှားစာချုပ်မြေကွက်အား ဦးကျင်ငြိမ်း (ဘ)ဦးဘလွင်[၁၄/ပတန(နိုင်)၀၀၄၀၂၂]မှ ပေးကမ်းစာချုပ် ချုပ်ဆိုရန်အတွက် မြေငှားစာချုပ်မူရင်းတင်ပြ၍ မြေပုံ၊ မြေရာဇဝင်လျှောက်ထားလာရာ ကန့်ကွက်လိုသူများအနေဖြင့် ပိုင်ဆိုင်မှုစာချုပ်စာတမ်းများ၊တရားရုံးအမိန့်ဒီကရီများဖြင့် အထောက်အထား ခိုင်လုံစွာတင်ပြ၍ နေပြည်တော်စည်ပင်သာယာရေးကော်မတီ၊ မြို့ပြစီမံကိန်းနှင့် မြေစီမံခန့်ခွဲမှုဌာနသို့ ဤကြော်ငြာပါသည့်နေ့မှစ၍ (၁၅)ရက်အတွင်း လာရောက်ကန့်ကွက်နိုင်ကြောင်းနှင့် ကန့်ကွက်မှုမရှိပါက ဌာန၏ လုပ်ထုံးလုပ်နည်းများနှင့်အညီ မြေပုံ၊မြေရာဇဝင် လျှောက်ထားလာမှုအား ဆက်လက်ဆောင်ရွက်ပေးသွားမည်ဖြစ်ကြောင်း အသိပေးကြေညာအပ်ပါသည်။

မြို့ပြစီမံကိန်းနှင့်မြေစီမံခန့်ခွဲမှုဌာန
နေပြည်တော်စည်ပင်သာယာရေးကော်မတီ

Super Cool
Air Con ရောင်းသေချာ၊ အဝတ်လျှော်စက် တပ်ဆင်၊
ပြုပြင်၊ ရောင်းဝယ်၊ လဲလှယ်ခြင်းလုပ်ငန်း (အနီးဆုံးဆိုင်ခွဲသို့)
(၁) မ/ဒဂုံမြို့နယ် 09-777407575,01-706356,09-49594626
(၂) ရန်ကင်းမြို့နယ် -09-73187375, 09-400407575
(၃) သာကေတမြို့နယ် -09-445036969, 09-799880775
(၄) ကြည့်မြင်တိုင်မြို့နယ် -09-256155553, 09-33338211
(၅) မ/ဥက္ကလာမြို့နယ် -09-450013581, 09-49316140
(၆) လှိုင်မြို့နယ် အင်းစိန်လမ်းမ- 09-256223396, 09-47054581
(၇) မန္တလေး -09-49252181, 09444042912
အပြီးအဆင်ဈေးနှုန်း → 1.0 HP 355000Ks
1.5 HP 395000Ks
Air-Con အဟောင်းအပျက်များကိုလည်း ဈေးကောင်း ပေးဝယ်ယူနေပါသည်။09-445063969

ကန့်ကွက်နိုင်ကြောင်း အများသိစေရန်ကြေညာခြင်း

ရန်ကုန်မြို့၊ မရမ်းကုန်းမြို့နယ်၊ ဘုရင့်နောင်ဈေး၊ ရုံ/အမှတ်-က-၁၈၊ ဆိုင်ခန်းအမှတ်(၇)၊ ဆိုင်ခန်းအငှားချထားခံရသူ ဦးဒေဝါရာဂျာ(ခ)ကျော်ထွန်း [၁၂/မဂတ(နိုင်)၀၁၄၆၈၇]ထံမှ ၂၀-၂-၂၀၁၇ ရက်စွဲပါ အရောင်း/အဝယ် အရပ်ကတိစာချုပ်ဖြင့် ဝယ်ယူသူ ဦးမောင်စိုး[၁၀/ပမန(ပြု)၀၀၀၉၃၅]မှ အမည်ပြောင်းလျှောက်ထား၍ ဆိုင်ခန်းမှတ်ပုံတင်စာအုပ်အသစ် ထုတ်ယူခွင့်လျှောက်ထားလာခြင်းအား ကန့်ကွက်လိုပါက (၁၄)ရက်အတွင်း ခိုင်လုံသော မူရင်းစာရွက်စာတမ်း အထောက်အထားများနှင့်တကွ လာရောက်ကန့်ကွက်နိုင်ပါကြောင်းနှင့် သတ်မှတ်ရက်ကုန်ဆုံးသည့်တိုင် ကန့်ကွက်မည့်သူမရှိပါက လုပ်ထုံးလုပ်နည်းနှင့်အညီ ဆက်လက်ဆောင်ရွက်သွားမည်ဖြစ်ကြောင်း အများသိစေရန် ကြေညာအပ်ပါသည်။

ဈေးများဌာန၊ ရန်ကုန်မြို့တော်စည်ပင်သာယာရေးကော်မတီ
သက်ဆိုင်ရာဈေးတာဝန်ခံ၏ ဖုန်းနံပါတ်-09-450063717

ကန့်ကွက်နိုင်ကြောင်းကြော်ငြာ

ဒဂုံမြို့သစ်(အရှေ့ပိုင်း)မြို့နယ်၊ မြေတိုင်းရပ်ကွက်အမှတ်(၆)၊ မြေကွက်အမှတ်(၁၀၅၄) မြေကွက်တည်နေရာအမှတ်(၁၀၅၄)၊ (၆)ရပ်ကွက်၊ ဒဂုံမြို့သစ်(အရှေ့ပိုင်း)မြို့နယ်၊ ဗိုလ်မှူးဘိုဝင်းထွန်း(၁၃/လခတ(နိုင်)၀၀၅၁၃)အမည်ပေါက်နှစ်(၆၀)ဂရန်မြေအားအမည်ပေါက် ဗိုလ်မှူးဘိုဝင်းထွန်း(၁၃/လခတ(နိုင်)၀၀၅၁၉)ခင်ပွန်းကွယ်လွန်သဖြင့်ဇနီးဖြစ်သူ ဒေါ်ကေသီနိုးသိမ်း(၁၃/လခတ(နိုင်)၀၀၂၆၀၇)မှတစ်ဦးတည်းသောတရားဝင်ဇနီးဖြစ်ကြောင်းကျမ်းကျိန်လွှာ၊ထောက်ခံကျမ်းကျိန်လွှာ၊သေစာရင်း၊သန်းခေါင်စာရင်းနှင့် နှစ်(၆၀)မြေငှားစာချုပ်(ဂရန်)မူရင်းတို့တင်ပြ၍ပိုင်ဆိုင်ကြောင်းနှင့်အရောင်းစာချုပ်ချုပ်ဆိုရန်မြေပုံကူးလျှောက်ထားလာခြင်းအားကွင်းဆင်းစစ်ဆေးရာမြေကွက်လပ်ဖြစ်ပါသည်။ သို့ဖြစ်ပါ၍ဒေါ်ကေသီနိုးသိမ်းမှနှစ်(၆၀)မြေငှားစာချုပ်(ဂရန်)မူရင်းတို့တင်ပြ၍ပိုင်ဆိုင်ကြောင်းနှင့်အရောင်းစာချုပ်ချုပ်ဆိုရန်မြေပုံကူးလျှောက်ထားလာခြင်းအားတရားဝင်နိုင်လုံသောအထောက်အထားများဖြင့် ဤကြော်ငြာပါသည့်နေ့မှစ၍(၇)ရက်အတွင်းကန့်ကွက်နိုင်ပါကြောင်းနှင့်ကန့်ကွက်မှုမရှိပါကလုပ်ထုံးလုပ်နည်းအတိုင်း ဆက်လက်ဆောင်ရွက်ပေးမည်ဖြစ်ပါကြောင်းအသိပေးကြေညာအပ်ပါသည်။

ဦးစီးမှူး(ဒုတိယညွှန်ကြားရေးမှူးချုပ်)၊ မြို့ပြစီမံကိန်းလုပ်ငန်းတာဝန်ခံအဖွဲ့၊
ရန်ကုန်မြို့တော်စည်ပင်သာယာရေးကော်မတီ

မဇင်မာထွန်း [၇/ဝမန(နိုင်) ၁၁၅၈၇၀] သိစေရန်ကြေညာခြင်း

ဝေါမြို့၊ သစ်စက်ရပ်ကွက်၊ မနောမယလမ်းနေ မလဲ့လဲ့ထွန်း (ဘ)ဦးထွန်းမြင့်၏ လွှဲအပ်ချက်အရ တစ်ရပ်ကွက်တည်း၊ စိတ္တသုခလမ်းနေ ကိုကျော်ထွေး၏ဇနီး သင် မဇင်မာထွန်း (ဘ)ဦးသန်းထွန်း (မိ)ဒေါ်ငယ်သိစေရန် ကြေညာအပ်ပါသည်။

သင်နှင့် မလဲ့လဲ့ထွန်းတို့သည် တစ်ရပ်ကွက်တည်းနေထိုင်သူများဖြစ်သည့် အပြင် ရပ်ကွက်ထဲ၌ စုမဲဒိုင် လုပ်ငန်းကို လုပ်ကိုင်ကြသူများဖြစ်၍ တစ်အိမ်နှင့်တစ်အိမ် ဝင်ထွက်သွားလာကာ မိသားစုများကဲ့သို့ ခင်မင်ရင်းနှီးမှု ရှိခဲ့ကြကြောင်းသိရှိရသည်။ ထိုသို့နေထိုင်ရာမှ သင်သည် သင်လုပ်ကိုင်သည့် စုမဲလုပ်ငန်းများတွင် မဲနံပါတ်ကျသူများအား စုမဲငွေထုတ်ပေးရမည့်နေ့ရက်များ၌ လိုအပ်သည့်ငွေများကို မလဲ့လဲ့ထွန်းထံမှ ခေတ္တလက်လှည့်အဖြစ် အကြိမ်ကြိမ်သက်သေများရှေ့၌ လက်မှတ်ရေးထိုးကာ ချေးယူ အကူအညီတောင်းခံခဲ့ကြောင်းလည်းသိရှိရသည်။ ထိုသို့အကူအညီတောင်းခံခြင်းမှာ (၁၀.၅.၂၀၁၉)နေ့မှစတင်ခြင်းဖြစ်ပြီး သင်မှ မလဲ့လဲ့ထွန်းထံက ချေးယူငွေများအား ချေးယူပြီးသည့်အခါတိုင်း ရက်အနည်းငယ်အတွင်း ပြန်လည်ပေးသွင်းလေ့ရှိကြောင်း လည်း သိရှိရသည်။ သို့သော် နောက်ပိုင်းတွင် သင်မှ ချေးယူခဲ့သည့်ငွေများမှာ (၁၃.၁၂.၂၀၁၉)နေ့အထိ ချေးယူကာ ပြန်ဆပ်ပြီး ကျန်ငွေမှာ သိန်း (၄၅၀) ကျပ်တိတိဖြစ်ပေါ်ခဲ့သဖြင့် မလဲ့လဲ့ထွန်းမှ (၁၅.၁၂.၂၀၁၉)နေ့တွင် သင့်အားခေါ်ယူ၍ ချေးငွေပမာဏများနေပြီဖြစ်၍ ထပ်မံမချေးနိုင်တော့ကြောင်းနှင့် ထိုငွေသိန်း (၄၅၀) ကျပ်အား (၁၅)ရက်အတွင်း ပြန်လည်ပေးဆပ်ရန် ပြောဆိုခဲ့ရာ သင်မှ (၂၈.၁၂.၂၀၁၉)နေ့တွင် ပေးဆပ်မည်ဖြစ်ကြောင်း ဝန်ခံကတိပြုခဲ့သည်ဟု သိရသည်။

သို့သော် သင်သည် (၂၈.၁၂.၂၀၁၉) ရက်နေ့တွင်လည်း ကတိအတိုင်း ပေးဆပ်ခြင်းမရှိဘဲ ယနေ့အချိန်ထိ မလဲ့လဲ့ထွန်းထံသို့ တစ်စုံတစ်ရာ ဆက်သွယ်ခြင်းမရှိဘဲ ရှောင်တိမ်းနေကြောင်း သိရှိရပါသည်။

သို့ပါ၍ သင်မှ မလဲ့လဲ့ထွန်းသို့ ပေးဆပ်ရန်ရှိသည့် ငွေသိန်း (၄၅၀) ကျပ်တိတိအား ဤကြေညာစာပါသည့်နေ့မှ (၁၄)ရက်အတွင်း မလဲ့လဲ့ထွန်းထံသို့ ကျွန်ုပ်ထံမှ တစ်ဆင့် တွေ့ဆုံပေးဆပ်ရန်နှင့် ပျက်ကွက်ခဲ့ပါက ဥပဒေအရ ဆက်လက်ဆောင်ရွက်သွားမည်ဖြစ်ကြောင်း အသိပေးကြေညာအပ်ပါသည်။

လွှဲအပ်ညွှန်ကြားသူ	လွှဲအပ်ညွှန်ကြားချက်အရ
ဒေါ်လဲ့လဲ့ထွန်း (ဘ) ဦးထွန်းမြင့်	ဒေါ်အေးသန္တာစိုး (LL.B) (၂၆-၂-၂၀၁၅)
[၇/ဝမန (နိုင်) ၀၀၀၁၅၅]	တရားလွှတ်တော်ရှေ့နေ (စဉ်-၁၀၄၁၈)
မနောမယလမ်း၊ သစ်စက်ရပ်ကွက်	အမှတ်(၃၂)၊ဘူတာလမ်း၊ သစ်စက်ရပ်ကွက်၊
ဝေါမြို့	ဝေါမြို့။ 09-773334707

"ဦးမြင့်လွင်(ခ)မုဟမ္မဒ်အာဇမ်[၁၂/မဂတ(နိုင်)၀၀၉၄၃၇] နှင့် အများသိစေရန်ကြေညာခြင်း"

ကျွန်ုပ်၏မိတ်ဆွေဖြစ်သူ ဒေါ်အိအိခိုင်(ခ)ဖီရိုဇာဘီ[၁၂/သကတ(နိုင်)၁၆၂၄၄၁] နှင့် ဦးမြင့်လွင်(ခ)မုဟမ္မဒ်အာဇမ်တို့ သည် ပြည်ထောင်စုသမ္မတမြန်မာနိုင်ငံတော် မြန်မာနိုင်ငံလုံးဆိုင်ရာမော်လဝီအဖွဲ့ချုပ်(ဗဟို)(အစ္စလာမ်ရေးရာခုံရုံး)၏ ၁၆-၁၀-၂၀၁၇ရက်စွဲပါ စာအမှတ်(၃၉၅/၁၇/ခမ္မ/မလဝ/ဗဟ)အစ္စလာမ်တရားဥပဒေ ဖသ်ဝါဓမ္မသတ်ဆုံးဖြတ်ချက်အရ လင်မယားအဖြစ်မှ အပြီးအပြတ် ကွာရှင်းပြတ်စဲပြီးဖြစ်ပါကြောင်း ဦးမြင့်လွင်(ခ)မုဟမ္မဒ်အာဇမ်နှင့် အများသိစေရန် ကြေညာအပ်ပါသည်။

လွှဲအပ်သူ	လွှဲအပ်ချက်အရ-
ဒေါ်အိအိခိုင်(ခ)ဖီရိုဇာဘီ	ဒေါ်မာမာသိန်း(LL.B)
[၁၂/သကတ(နိုင်)၁၆၂၄၄၁]	တရားလွှတ်တော်ရှေ့နေ(စဉ်-၈၇၉၂/၂၀၁၃)

အမှတ်-၄၂၊ ၄လွှာ၊ လမ်း(၁၄၀)၊ မအူကုန်းရပ်ကွက်၊ တာမွေမြို့နယ်၊ ရန်ကုန်မြို့။
ဖုန်း-၀၉-၅၀၆၄၉၅၉၊ ၀၉-၅၀၈၈၆၀၅

ကန့်ကွက်နိုင်ကြောင်းကြေညာခြင်း

ရန်ကုန်မြို့၊ တောင်ဥက္ကလာပမြို့နယ်၊ (၆)ရပ်ကွက်၊ အင်းဝလမ်း၊ အမှတ်-၂၁၇၊ (၁)ခန်းတွဲ RC (၆)ထပ်တိုက်၏ စတုတ္ထထပ်အခန်း၊ ဧရိယာ (၉၇၂)စတုရန်းပေ၊ နှစ်(၆၀) မြေငှားဂရန်မြေကွက်ပေါ်ရှိတိုက်ခန်းနှင့် ၎င်းတိုက်ခန်း၏ အကျိုးခံစားခွင့်အရပ်ရပ်အားလုံးကိုပိုင်ဆိုင်၍ လွှဲပြောင်းရောင်းချပိုင်ခွင့်ရှိသည်ဟု ဝန်ခံသူဖြစ်သော ဦးကျော်သိန်း[၁၂/လမန(နိုင်)၁၀၉၇၁၅] ထံမှ ကျွန်ုပ်တို့၏ မိတ်ဆွေများဖြစ်သော ဦးဇော်မောင်မောင်မျိုး[၁၂/ဥကတ(နိုင်)၁၅၂၂၇၈]၊ ဒေါ်ညိမ်းညိမ်းသူ[၁၂/ဥကတ(နိုင်)၁၆၉၈၈၆]တို့က အပြီးအပိုင်ဝယ်ယူရန်အတွက် ကန့်ကွက်လိုသူများရှိလျှင် တိကျခိုင်လုံသော စာရွက်စာတမ်းမူရင်းများနှင့်တကွ ဤကြေညာပါသည့်နေ့မှ (၇)ရက်အတွင်း ကျွန်ုပ်တို့ထံသို့ ကိုယ်တိုင်လာရောက်ကန့်ကွက်နိုင်ပါသည်။ သတ်မှတ်နေ့ရက်ကျော်လွန်သည်အထိ ကန့်ကွက်မည့်သူမရှိပါက အရောင်းအဝယ်ကို ဥပဒေနှင့်အညီ ပြီးဆုံးသည်အထိ ဆက်လက်ဆောင်ရွက်မည်ဖြစ်ကြောင်း အများသိစေရန်ကြေညာအပ်ပါသည်။

ဦးဇော်မောင်မောင်မျိုး၊ ဒေါ်ညိမ်းညိမ်းသူတို့၏ လွှဲအပ်ညွှန်ကြားချက်များအရ-

ဦးဝင်းမင်းစိုး	ဒေါ်သူဇာကျော်	ဒေါ်ဝေဖြိုးအောင်
LL.B,WIPO(Switzerland)	LL.B,D.B.L,D.I.L,D.I.P.L WIPO	LL.B
တရားလွှတ်တော်ရှေ့နေ	(Switzerland)	တရားလွှတ်တော်ရှေ့နေ
(စဉ်-၁၂၆၆၄)	တရားလွှတ်တော်ရှေ့နေ	(စဉ်-၁၅၄၅၅)
Ph-01-246869,	(စဉ်-၁၆၅၂၆)	Ph-09-421157856
09-450023651	Ph-09-765602290	

Level(၅၊ ၆၊ ၇၊ ၈)၊ တာဝါ(၂)၊ HAGL Myanmar Center Tower၊
အမှတ်(၁၉၂)၊ ကမ္ဘာအေးဘုရားလမ်း၊ ဗဟန်းမြို့နယ်၊ ရန်ကုန်မြို့။

ကန့်ကွက်နိုင်ကြောင်းကြေညာခြင်း

ရန်ကုန်မြို့၊ တောင်ဥက္ကလာပမြို့နယ်၊ ၁၃-ရပ်ကွက်၊ ကောလိယလမ်း၊ အမှတ် ၃၈၈၊ ၂ ခန်းတွဲ RC ၈ ½ ထပ်တိုက်၏ ပထမထပ် (ခြေရင်းခန်း)၊ ဧရိယာ(၁၀၂၆)စတုရန်းပေ၊ နှစ်(၆၀)မြေငှားဂရန်မြေကွက်ပေါ်ရှိ မီနီကွန်ဒိုတိုက်ခန်းနှင့်၎င်းမီနီကွန်ဒိုတိုက်ခန်း၏ အကျိုးခံစားခွင့်အရပ်ရပ်အားလုံးကို ပိုင်ဆိုင်၍ လွှဲပြောင်းရောင်းချပိုင်ခွင့်ရှိသည်ဟု ဝန်ခံသူဖြစ်သော ဦးရဲခေါင်ထွန်း[၁၄/ဟသတ(နိုင်)၀၀၁၂၀၆]ထံမှ ကျွန်ုပ်တို့၏မိတ်ဆွေများဖြစ်သော ဦးပြည့်ဖြိုးထက် [၁၂/ပဘတ(နိုင်)၀၃၀၈၅၉]၊ ဒေါ်မေသင်းကြူ[၇/ပတတ(နိုင်)၁၀၅၀၂၁]တို့က အပြီးအပိုင်ဝယ်ယူရန်အတွက် ကန့်ကွက်လိုသူများရှိလျှင် တိကျခိုင်လုံသော စာရွက်စာတမ်းမူရင်းများနှင့်တကွ ဤကြေညာပါသည့်နေ့မှ (၇)ရက်အတွင်း ကျွန်ုပ်တို့ထံသို့ ကိုယ်တိုင်လာရောက် ကန့်ကွက်နိုင်ပါသည်။ သတ်မှတ်နေ့ရက်ကျော်လွန်သည်အထိ ကန့်ကွက်မည့်သူမရှိပါက အရောင်းအဝယ်ကို ဥပဒေနှင့်အညီ ပြီးဆုံး သည်အထိ ဆက်လက်ဆောင်ရွက်မည်ဖြစ်ကြောင်း အများသိစေရန် ကြေညာအပ်ပါသည်။

ဦးပြည့်ဖြိုးထက်၊ ဒေါ်မေသင်းကြူတို့၏ လွှဲအပ်ညွှန်ကြားချက်များအရ

ဦးဝင်းမင်းစိုး	ဒေါ်သူဇာကျော်	ဒေါ်ဝေဖြိုးအောင်
LL.B,WIPO(Switzerland)	LL.B,D.B.L,D.I.L,D.I.P.L,WIPO	LL.B
တရားလွှတ်တော်ရှေ့နေ	(Switzerland)	တရားလွှတ်တော်ရှေ့နေ
(စဉ်-၁၂၆၆၄)	တရားလွှတ်တော်ရှေ့နေ	(စဉ်-၁၅၄၅၅)
Ph-01-246869,	(စဉ်-၁၆၅၂၆)	Ph-09-421157856
09-450023651	Ph-09-765602290	

Level(၅၊ ၆၊ ၇၊ ၈)၊ တာဝါ(၂)၊ HAGL Myanmar Center Tower၊
အမှတ်(၁၉၂)၊ ကမ္ဘာအေးဘုရားလမ်း၊ ဗဟန်းမြို့နယ်၊ ရန်ကုန်မြို့။

ရတနာသစ်တော ပြည့်သွေးကြော သစ်တောရတနာ ထိန်းသိမ်းပါ

ပျဉ်းမနားမြို့နယ်အသင်း(ရန်ကုန်)
မင်္ဂလာဆုမွန်လွှာ

အသင်းတည်ထောင်သူတစ်ဦးဖြစ်သော ဦးဆောင်နာယကကြီး ဒေါက်တာလှမောင်သံအမတ်ကြီး- (ငြိမ်း)နှင့် ဇနီး ဒေါ်ခင်မြင့်ရီတို့၏ ၁၀-၁-၂၀၂၀ရက်နေ့တွင် ကျရောက်သော မင်္ဂလာသက်တမ်း (၆၅) နှစ်ပြည့် မင်္ဂလာမှသည် မင်္ဂလာသက်တမ်းနှစ် (၁၀၀)တိုင် သားသမီးမြေးမြစ်များဖြင့် ချမ်းမြေ့ပျော်ရွှင်စွာ အသင်းကြီးအကျိုး၊ ပျဉ်းမနားမြို့အကျိုး၊ နိုင်ငံ့အကျိုး ရှက်သယ်ပိုးနိုင်ပါစေကြောင်း ဆုတောင်းပါသည်။

အမှုဆောင်အဖွဲ့

ပေါက်စံတည် ပရဟိတအသင်း
ဝမ်းမြောက်ဂုဏ်ယူစွာ သာဓုခေါ်ဆိုခြင်း

ဇောတိကပုံပမာ လျှဒါန်းကုသိုလ်ယူနေပါသော မြန်မာနိုင်ငံတစ်ဝန်းသီလရှင်ဆရာကြီး၊ ဆရာလေးများ၏ ပစ္စည်းလေးပါးဒါယကာကြီး သီဟသုဓမ္မမဏိဇောတဓရ ဦးအောင်သန်းစိန်၏ဇနီး အတုလကာရိပမာ သာသနဒ္ဓါယိကာမကြီးဒေါ်အေးမြင့်သန်းအား နိုင်ငံတော်အစိုးရမှ သာသနာတော်ဆိုင်ရာ သီဟသုဓမ္မသီရိဘွဲ့တံဆိပ်တော်ကို ထိုက်တန်စွာ ချီးမြှင့်အပ်နှင်းခြင်းခံရပါ၍ အသင်းကြီးမှ ဝမ်းမြောက်ဂုဏ်ယူစွာ သာဓုခေါ်ဆိုအပ်ပါသည်။

အမှုဆောင်အဖွဲ့

သန်းဌေးနှင့်ရောင်းရင်းများ ဈေးတော်တော်ခွင့်ပြုအထူးသတင်းများ

ရွှေဒဂုံတော်နှင့် မသော့မောင်းဘုရား လမ်းဘုရားစုံ.......(၃)ရက်။	45000	
ရွှေဒဂုံတော်နှင့် မသော့မောင်းဘုရား ပြည်လမ်းဘုရားစုံ(၄)ရက်။	50000	
ရွှေဒဂုံတော်နှင့် မုံ-ညောင်ဦး-ပုပ္ပါး(၅)ရက်။	100000	Jan
ရွှေဒဂုံတော်နှင့် အလောင်းတော်ကဿပ(၅)ရက်။	95000	27,28

01-380841, 09-241883, 09-43045109, 09-30284810

ပျောက်ဆုံးကြောင်း

ကျွန်တော် ဝင်းထွန်း (၁၂/ပဘတ(နိုင်) ၀၁၉၇၆)၏ နိုင်ငံကူးလက်မှတ် (MB-089449)သည်ပျောက်ဆုံးသွားပါသဖြင့် တွေ့ရှိက အကြောင်းကြားပေးပါရန်။ ဖုန်း-၀၉-၇၉၉၂၂၅၉၄၀

ပျောက်ဆုံးကြောင်း

ကျွန်ုပ်တော် Zaw Min Oo Trading Co.,Ltd၏ ID No:125648 (30/09/2017)မှာ ပျောက်ဆုံးသွားပါသဖြင့် တွေ့ရှိပါက ကျေးဇူးပြန်ဆပ်ပါမည်။

ဖုန်း-09-5505474

ကန့်ကွက်နိုင်ပါကြောင်း

ဒက္ခိဏသီရိမြို့၊ ဒက္ခိဏသီရိရပ်ကွက်၊ မြေတိုင်းရပ်ကွက်အမှတ်(၁၀/ဒက္ခိဏသီရိအနောက်ရပ်)၊ မြေကွက်အမှတ်-ဒ-၈(က)၊ ဧရိယာ(၂.၅၀)ဧကရှိ ဦးကျင်ငြိမ်း(ဘ)ဦးဘလွင်[၁၄/ပတန(နိုင်)၀၀၄၀၂၂] အမည်ပေါက် နှစ်(၃၀)မြေငှားစာချုပ်မြေကွက်အား ဦးကျင်ငြိမ်း(ဘ)ဦးဘလွင်[၁၄/ပတန(နိုင်)၀၀၄၀၂၂]မှ ပေးကမ်း စာချုပ်ချုပ်ဆိုရန်အတွက် မြေငှားစာချုပ်မူရင်းတင်ပြ၍ မြေပုံ၊ မြေရာဇဝင်လျှောက်ထားလာရာ ကန့်ကွက်လိုသူများအနေဖြင့် ပိုင်ဆိုင်မှုစာချုပ်စာတမ်းများ၊ တရားရုံးအမိန့်ဒီကရီများဖြင့် အထောက်အထားခိုင်လုံစွာ တင်ပြ၍ နေပြည်တော်စည်ပင်သာယာရေးကော်မတီ၊ မြို့ပြစီမံကိန်းနှင့်မြေစီမံခန့်ခွဲမှုဌာနသို့ ဤကြော်ငြာပါသည့်ရက်မှစ၍ (၁၅)ရက်အတွင်း လာရောက်ကန့်ကွက်နိုင်ကြောင်းနှင့် ကန့်ကွက်မှုမရှိပါက ဌာန၏လုပ်ထုံးလုပ်နည်းများနှင့်အညီ မြေပုံ၊ မြေရာဇဝင်လျှောက်ထားလာမှုအား ဆက်လက်ဆောင်ရွက်ပေးသွားမည်ဖြစ်ကြောင်း အသိပေးကြေညာလိုက်သည်။

မြို့ပြစီမံကိန်းနှင့်မြေစီမံခန့်ခွဲမှုဌာန
နေပြည်တော်စည်ပင်သာယာရေး
ကော်မတီ

စလင်းမြို့နယ်အသင်း(ရန်ကုန်)
နှစ်ပတ်လည်အစည်းအဝေးဖိတ်ကြားလွှာ

စလင်းမြို့နယ်အသင်း(ရန်ကုန်)၏ (၄၈)ကြိမ်မြောက် နှစ်ပတ်လည်သင်းလုံးကျွတ်အစည်းအဝေး၊ သက်ကြီးပူဇော်ပွဲနှင့် ပညာရည်ချွန်ဆုပေးပွဲများကို အောက်ပါအစီအစဉ်အတိုင်း ကျင်းပမည်ဖြစ်ရာ အသင်းဝင်များရော၊ အသင်းမဝင်ရသေးသူများပါ မပျက်မကွက်တက်ရောက်ကြပါရန်နှင့် အသက်(၇၅)နှစ်အထက် သက်ကြီးအသင်းဝင်များနှင့် ၂၀၁၉ခုနှစ်၊ အခြေခံပညာအထက်တန်းအောင် ဂုဏ်ထူးရသော အသင်းဝင်များ၏သားသမီးများအမည်စာရင်းကို ဦးဌေးကြွယ် ဖုန်း-၀၉-၂၆၃၃၅၀၄၀၀၊ ဒေါက်တာသိန်းညွန့် ဖုန်း-၀၉-၂၅၀၀၈၃၅၅၄၊ ဦးစန်းညိုအောင် ဖုန်း-၀၉-၂၅၀၁၅၄၀၄၈၊ ဦးလင်းသက်မော် ဖုန်း-၀၉-၅၁၁၇၂၉၉တို့နှင့် နီးစပ်ရာနာယကများ၊ အမှုဆောင်များထံသို့ ၂၀-၁-၂၀၂၀ရက် နောက်ဆုံးထားပေးပို့ ကြပါရန် လေးစားစွာဖြင့် အသိပေးအကြောင်းကြားအပ်ပါသည်။

နေ့ရက် - ၂၆-၁-၂၀၂၀(တနင်္ဂနွေနေ့)
အချိန် - နံနက် ၉:၀၀နာရီ
နေရာ - ဂန္ဓကုဋီတိုက်၊ စလင်းပရိယတ္တိစာသင်တိုက်
ပန်းပင်ကြီးလမ်း၊ ကြည့်မြင်တိုင်၊ ရန်ကုန်မြို့။

ဦးဌေးကြွယ်-ဒေါ်သန်းသန်းတို့မှ နံနက်စာကို လက်ဖက်ရည်ဖြင့်လည်းကောင်း၊ အစည်းအဝေးကျင်းပပြီး နေ့လယ်စာကို ဦးကြည်မြင့်-ဒေါ်ခင်အေးကြူနှင့် ဦးထွန်းဦး-ဒေါ်ခင်လှလှတို့မှ ကြက်ဆီထမင်း၊ ရေခဲမုန့် တို့ဖြင့်လည်းကောင်း ဧည့်ခံကျွေးမွေးပါမည်။

အမှုဆောင်အဖွဲ့

အိမ်တော်ရာစေတီတော် (ရန်ကုန်)
မြို့မကျောင်းလမ်း၊ ဒဂုံမြို့နယ်

အထူးလှိုက်လှဲစွာ ကျေးဇူးတင်ရှိပါကြောင်း

ရန်ကုန်မြို့၊ ဒဂုံမြို့နယ်၊ မြို့မကျောင်းလမ်းရှိ သမိုင်းဝင်မဟာဓမ္မရံသီအိမ်တော်ရာစေတီတော်မြတ်ကြီး၏ (၁၇၁) ကြိမ်မြောက် ဗုဒ္ဓပူဇနိယပွဲတော် ဆွမ်းဆန်စိမ်းလောင်းလှူပွဲကြီးအား (၁၃၈၁ ခုနှစ်၊ ပြာသိုလပြည့်နေ့) (ကြာသပတေးနေ့) ညနေတွင် ဘုရားအမှူးပြုသော ဆရာတော်/သံဃာတော် (၅၀)တို့အား ကုသိုလ်ရှင်များက လောင်းလှူခဲ့ကြရာတွင် ပွဲတော်သမိုင်းတစ်လျှောက် အစည်ကားဆုံးသောနှစ်တစ်နှစ်ဖြစ်လာခဲ့ပါသည်။ သို့ပါ၍ အဆိုပါအခမ်းအနားသို့ ကိုယ်တိုင်တက်ရောက် ကုသိုလ်ယူလောင်းလှူပေးပါသော ရန်ကုန်တိုင်းဒေသကြီး လွှတ်တော်ဥက္ကဋ္ဌ ဦးတင်မောင်ထွန်းနှင့်တကွ ဌာနဆိုင်ရာများ၊ လူမှုရေးအဖွဲ့အစည်းများ၊ သာသနာ့နုဂ္ဂဟ ဘွဲ့ရအလှူရှင်ကြီးများ၊ ဆွမ်းလောင်းစားပွဲအလှူရှင်များ၊ ဝေယျာဝစ္စကုသိုလ်အလှူရှင်များ၊ အမျိုးသားယဉ်ကျေးမှုနှင့် အနုပညာတက္ကသိုလ် မြန်မာ့ဆိုင်းဝိုင်းအဖွဲ့၊ ဂီတအနုပညာရှင်များနှင့် ကျေးဇူးတင်ထိုက်သူအားလုံးကို အထူးလှိုက်လှဲစွာ ဂုဏ်ပြုကျေးဇူးတင်ရှိပါကြောင်း မှတ်တမ်းတင် ဖော်ပြအပ်ပါသည်။

(အိမ်တော်ရာစေတီတော်ဂေါပကအဖွဲ့)

နာယကကြီး အကြံပေးအတိုင်ပင်ခံ သီရိသုဓမ္မသီရိ ဒေါ်စန်းစန်းရီ အားဂုဏ်ပြုလွှာ

ပြည်ထောင်စုသမ္မတမြန်မာနိုင်ငံတော်၊ နိုင်ငံတော်သမ္မတရုံးအမိန့်ကြော်ငြာစာအမှတ်(၁/၂၀၂၀)အရ

ဒေါ်စန်းစန်းရီ

SME Development Bank - ဥက္ကဋ္ဌ
Super One Holdings Co., Ltd. - CFO & Senior MD အား

သီရိသုဓမ္မသီရိဘွဲ့

ထိုက်ထိုက်တန်တန် ချီးမြှင့်အပ်နှင်းခံရပါသဖြင့် အထူးပင်လှိုက်လှဲစွာ ဝမ်းမြောက်ဂုဏ်ယူပါသည်၊ နိုင်ငံတော် အကျိုး၊ သာသနာတော်အကျိုးတို့ကို ဆတက်ထမ်းပိုးတို့၍ ဆက်လက်ကြိုးပမ်းဆောင်ရွက်နိုင်ပါစေကြောင်း ဆုမွန်ကောင်းတောင်းအပ်ပါသည်။

၁၉၇၅ - ၁၉၇၉ ဓာတုဗေဒ/ ကုန်ထုတ်ဓာတုဗေဒ
ဆရာကန်တော့ပွဲဖြစ်မြောက်ရေးကော်မတီ နှင့် သူငယ်ချင်းများ

စေတနာရှင်
ဟင်းချိုင့်ဆွဲနှင့် ထမင်းဘူးပါဆယ်ပို့ဆောင်ရေးလုပ်ငန်း
စက်ရုံ၊ အလုပ်ရုံ၊ ကုမ္ပဏီ၊ ဘာသာရေးအသင်းအဖွဲ့များ၊ မိသားစုများအတွက် အရောက်ပို့ဆောင်ပေးပါမည်။09440654428, 09770361106

အထူးဂုဏ်ယူဝမ်းမြောက်ခြင်း
ဦးဇော်မျိုးခိုင်
Group Managing Director
AA Medical Products Ltd.
(Pacific-AA Group)အား

ပြည်ထောင်စုသမ္မတမြန်မာနိုင်ငံတော်၊ နိုင်ငံတော်သမ္မတမှ သာသနာတော်ဆိုင်ရာ "**အဂ္ဂမဟာသီရိ သုဓမ္မမဏိဇောတဓရ**"ဘွဲ့တံဆိပ်ကို ချီးမြှင့်အပ်နှင်းခြင်းခံရသည့်အတွက် အထူးဂုဏ်ယူဝမ်းမြောက်ပါကြောင်းနှင့် နောင်နှစ်ပေါင်းများစွာလည်း ဘာသာရေး၊ လူမှုရေး၊ ပညာရေး၊ ကျန်းမာရေးကဏ္ဍများတွင် ဆတက်ထမ်းပိုးဆောင်ရွက်နိုင်ပါစေကြောင်း ဆုမွန်ကောင်းတောင်းအပ်ပါသည်။

GWH M & E Engineering Co.,Ltd.

အများသိစေရန်ကြေညာခြင်း

ကျွန်ုပ်တို့၏ မိတ်ဆွေများဖြစ်သော (၁)ဟာဂျီ ဦးအုန်းမြင့်[၁၂/ပဘတ(နိုင်)၀၀၇၃၀၄]၊ (၂)ဦးတင်ဝင်း [၁၂/မဂတ(နိုင်)၀၅၄၆၅၆]၊ (၃)ဟာဂျီ ဦးကြည်ဝင်း[၁၂/ပဘတ(နိုင်)၀၀၇၀၁၅]၊ (၄)ဒေါ်စန္ဒာဝင်း[၉/မရမ(နိုင်)၀၄၂၅၂၄]၊ (၅)ဒေါ်ခင်မာလာ[၁၂/ပဘတ(နိုင်)၀၁၃၄၉၃]၊ (၆)ဟာဂျီမ ဒေါ်ခင်မာလွင်[၁၂/ပဘတ(နိုင်)၀၀၀၅၁၉]တို့၏ လွှဲအပ်ညွှန်ကြားချက်အရ အောက်ပါအတိုင်း အများသိစေရန်ကြေညာအပ်ပါသည်။

ရန်ကုန်မြို့၊ မင်္ဂလာတောင်ညွန့်မြို့နယ်၊ လွတ်လပ်ရေးရပ်ကွက်၊ ၉၈-လမ်း၊ မြေတိုင်းရပ်ကွက်အမှတ် (၁၁-N)၊ မြေကွက်-V-90၊ ပေ(၂၅x၄၈.၆)အကျယ်ရှိ အမှတ်(၇)၊ ၉၈-လမ်း၊ လွတ်လပ်ရေးရပ်ကွက်၊ မင်္ဂလာတောင်ညွန့်မြို့နယ်ဟုခေါ်သော မြေနှင့်အဆောက်အအုံသည် ကျွန်ုပ်တို့မိတ်ဆွေများ၏ အဘိုးဟာဂျီဦးစံဒွန်း(CF-၀၃၀၉၄၅)နှင့် ဟာဂျီမ ဒေါ်မေခင်(ခ)ဒေါ်ဝါဝါ (CF-၀၃၁၁၄၂)တို့တရားဝင်အမည်ပေါက်ပိုင်ဆိုင်ခဲ့သော မြေနှင့်အဆောက်အအုံ ဖြစ်ပါသည်။ ဟာဂျီ ဦးစံထွန်း(CF-၀၃၀၉၄၅)နှင့် အဘွားဟာဂျီမ ဒေါ်မေခင်(ခ)ဒေါ်ဝါဝါ (CF-၀၃၁၁၄၂)တို့တွင် ကျွန်ုပ်တို့မိတ်ဆွေများ၏ ဖခင်ဖြစ်သူ ဟာဂျီ ဦးခင်မောင်[၁၂/ပဘတ(နိုင်)၀၁၉၀၂၁] (ကွယ်လွန်)နှင့် ဟာဂျီမ ဒေါ်စိန်မြင့်[၁၂/မဂတ(နိုင်)၀၅၅၆၉၁]ဟူသော သားသမီး(၂)ဦး ထွန်းကားခဲ့ပါသည်။ အမည်ပေါက် ပိုင်ရှင်များမှာ ကွယ်လွန်သွားကြပြီဖြစ်၍ အမွေပုံပစ္စည်းအား အစ္စလာမ်တရား ဥပဒေအရ ဦးခင်မောင်(ကွယ်လွန်)မှ သားယောကျ်ားလေး၏ ဝေစုနှင့်ဒေါ်စိန်မြင့်မှ သမီးမိန်းကလေး၏ ဝေစုကို ခွဲဝေယူရန်ဖြစ်ပါသည်။

ဟာဂျီဦးခင်မောင်မှာ ၉-၈-၂၀၀၈ရက်တွင် ကွယ်လွန်သွားပြီဖြစ်သောကြောင့် ဟာဂျီ ဦးခင်မောင်၏ အစ္စလာမ်တရားတော်နှင့်အညီ ရထိုက်ခွင့်ရှိသော အမွေဝေစုအား ဦးခင်မောင်၏ သားသမီး(၁၁)ဦးမှ အမွေဆက်ခံပိုင်ဆိုင်ခွင့်ရှိရမည်ဖြစ်ပါသည်။

သို့ဖြစ်ပါ၍ အထက်ဖော်ပြပါ မြေနှင့်အိမ်အား ဟာဂျီ ဦးခင်မောင်၏ သားသမီးများဖြစ်သော ကျွန်ုပ်တို့၏မိတ်ဆွေ အထက်ပါ (၆)ဦးသိရှိခြင်းမရှိဘဲ၊ သဘောတူညီခြင်းမရှိဘဲ အခြားသူတစ်ပါးအား ရောင်းချခြင်း၊ ပေါင်နှံခြင်း၊ ပေးကမ်းခြင်း၊ စွန့်လွှတ်ခြင်း၊ လှူဒါန်းခြင်း၊ လွှဲပြောင်းခြင်းတို့မပြုရန်နှင့် ပြုလုပ်ခဲ့ပါက အထက်ဖော်ပြပါ (၆)ဦးမှ တည်ဆဲဥပဒေအရ အရေးယူဆောင်ရွက်သွားမည်ဖြစ်ကြောင်း အများသိစေရန် ကြေညာအပ်ပါသည်။

ညွှန်ကြားချက်အရ-

ဒေါ်ဥမ္မာခင်	**ဒေါ်ဇင်မာမင်း**
LL.B,D.I.L,D.M.L	**LL.B,D.B.L,D.I.L**
တရားလွှတ်တော်ရှေ့နေ	**တရားလွှတ်တော်ရှေ့နေ**
(စဉ်-၁၄၄၄၅/၁၇-၅-၂၀၁၈)	**(စဉ်-၁၁၆၅၁/၁၅-၁၂-၂၀၁၆)**

အမှတ်(၁၁၇)၊ အောင်မင်္ဂလာပတ်လမ်း၊ ကျောက်မြောင်းကြီးရပ်ကွက်၊ တာမွေမြို့နယ်။
ဖုန်း-၀၉-၄၂၀၀၃၁၃၅၂

အိတ်ဖွင့်တင်ဒါခေါ်ယူခြင်း

၁။ ဆောက်လုပ်ရေးဝန်ကြီးဌာန၊ ရန်ကုန်တိုင်းဒေသကြီးကျေးလက်လမ်းဖွံ့ဖြိုးရေးဦးစီးဌာန အောက် ရှိ တိုက်ကြီးမြို့နယ်တွင် ၂၀၁၉-၂၀၂၀ ဘဏ္ဍာရေးနှစ် တိုင်းဒေသကြီးငွေလုံးငွေရင်းရန်ပုံငွေဖြင့် ဆောင်ရွက်မည့် တော်ခရမ်း-ရေတွင်းဖြူ-ဓမ္မိတ်-အလဘုတ်လမ်း ကျေးရွာချင်းဆက်ကွန်ကရစ်လမ်းလုပ်ငန်းအား မြန်မာနိုင်ငံသား လုပ်ငန်းရှင်များထံမှ မြန်မာကျပ်ငွေဖြင့် အိတ်ဖွင့်တင်ဒါ တင်သွင်းရန် ဖိတ်ခေါ်အပ်ပါသည်။

၂။ အိတ်ဖွင့်တင်ဒါပုံစံနှင့်စည်းကမ်းချက်များကို ရန်ကုန်တိုင်းဒေသကြီး၊ ကျေးလက်လမ်းဖွံ့ဖြိုးရေးဦးစီးဌာန၊ ရန်ကုန်တိုင်းဒေသကြီး ညွှန်ကြားရေးမှူးရုံးတွင် အောက်ပါအစီအစဉ်အတိုင်း ရောင်းချသွားမည်ဖြစ်ပါသည်။

(က) တင်ဒါလျှောက်လွှာ စတင်ရောင်းချမည့်ရက် - ၁၃-၁-၂၀၂၀၊ တနင်္လာနေ့
(ခ) တင်ဒါနောက်ဆုံး တင်သွင်းရမည့်ရက် - ၁၄-၂-၂၀၂၀၊ သောကြာနေ့ ၁၆:၀၀ နာရီအထိ
(ဂ) တင်ဒါတင်သွင်းရမည့်နေရာ- ညွှန်ကြားရေးမှူး(မြို့ပြ)ရုံး၊ ရဲတံခွန်တာဝါ၊PentHouse(C)၊ ပန်းလှိုင်လမ်း၊ ကြည့်မြင်တိုင်မြို့နယ်၊ ရန်ကုန်မြို့။

၃။ အသေးစိတ်အချက်အလက်များနှင့် တင်ဒါလျှောက်လွှာများအား ညွှန်ကြားရေးမှူး(မြို့ပြ)ရုံး၊ ကျေးလက်လမ်းဖွံ့ဖြိုးရေးဦးစီးဌာန၊ ရန်ကုန်တိုင်းဒေသကြီး၊ ကြည့်မြင်တိုင်မြို့နယ်တွင် လာရောက်ကြည့်ရှုခြင်းဖြင့်လည်းကောင်း၊ ရုံးဖုန်း ၀၁-၅၀၈၃၀၉၊ ၀၁-၅၀၈၃၀၅ သို့ ရုံးချိန်အတွင်း စုံစမ်းမေးမြန်းနိုင်ပါကြောင်း အသိပေးကြေညာအပ်ပါသည်။

တင်ဒါလက်ခံရေးနှင့် စိစစ်ရေးကော်မတီ

ဒဗ္ဗာသိရီ ခရီးသွားလုပ်ငန်း မှ

ဗုဒ္ဓဂယာ ဘုရားဖူးခရီးစဉ်များ

since 1993 !!ဈေးနှုန်းအမှန် ၊ ဝန်ဆောင်မှုအမှန်!! since 1993

- သံဝေဇနီယ (၄) ဌာန၊ အဝိဇဟိတ (၄) ဌာန (အပြီးအစီးစရိတ်ငြိမ်း)
- ဗုဒ္ဓဂယာ (၈ ရက် ခရီးစဉ်) ကျပ် ၁၀ သိန်း(ဘုန်းကြီးကျောင်းတည်း)
  07 - 14 Feb 2020/ 23 - 30 Mar 2020(11 - 18 Apr 2020 - ကျပ် ၁၁ သိန်းခွဲ)
- ဗုဒ္ဓဂယာ (၁၅ ရက် ခရီးစဉ်) ကျပ် ၁၂ သိန်း(ဟိုတယ် ၂ ညတည်း)
  16 - 30 Jan 2020/ Feb 16 - 01 Mar 2020/ 05 - 19 Mar 2020
- (၁၀ + ၁) စာရင်းပေးလျှင် ၁ ဦး အခမဲ့ပေးပါသည်။ (၅ + ၁) ဦးစာရင်းပေးလျှင် ၁ ဦး ၁၀% ထပ်မံဈေးလျှော့ပါမည်။ (31 Jan 2020 ကာလအထိသာ)
- မည်သည့်ခရီးစဉ်မဆို အဖွဲ့လိုက်နှင့် သီးသန့်ဖူးမြော်ချင်သူများကိုလည်းဈေးနှုန်းချိုသာစွာဖြင့် စီစဉ်ပေးပါသည်။
- ဆက်သွယ်ရန်လိပ်စာ - အမှတ် ၁၄၆၊ ၃လွှာ ၊ အနော်ရထာလမ်း၊ ဗိုလ်တထောင်မြို့နယ် ၊ ရန်ကုန်မြို့။
- ဖုန်း - ၀၁ - ၂၉၄၀၅၈ ၊ ၀၁ - ၂၉၇၉၉၅ ၊ ၀၉ -၂၀၀၅၆၅၀ ၊ ၀၉ - ၇၇၂၀၀၅၆၅၀။

ညောင်တုန်းမြို့နယ်အသင်း(ရန်ကုန်)
(၈၁)နှစ်မြောက် နှစ်ပတ်လည်သင်းလုံးကျွတ်အစည်းအဝေး
သက်ကြီးပူဇော်ခြင်းနှင့် ပညာရည်ချွန်ဆုချီးမြှင့်ပွဲဖိတ်ကြားလွှာ

ညောင်တုန်းမြို့နယ်အသင်း(ရန်ကုန်)၏ (၈၁)နှစ်မြောက် နှစ်ပတ်လည်သင်းလုံးကျွတ်အစည်းအဝေး၊ သက်ကြီးပူဇော်ပွဲနှင့် ပညာရည်ချွန်ဆုပေးပွဲကို အောက်ပါအစီအစဉ်အတိုင်း ကျင်းပပါမည်။ အသက်(၇၅)နှစ်နှင့်အထက် အသင်းဝင်များနှင့် ၂၀၁၉ခုနှစ် တက္ကသိုလ်ဝင်တန်းစာမေးပွဲတွင် ဂုဏ်ထူးရအသင်းဝင်များ၏ သားသမီးများ အမှတ်စာရင်းမိတ္တူကို ၂၃-၁-၂၀၂၀ ရက် နောက်ဆုံးထား၍ အသင်းရုံးသို့ ပေးပို့ပါရန်နှင့် ကန်တော့ခံဘိုးဘွားများနှင့် ထူးချွန်ဆုရသူများ၊ အသင်းဝင်များ၊ မျိုးဆက်သစ်များ စုံညီစွာတက်ရောက်ပါရန် ဖိတ်ကြားအပ်ပါသည်။

နေ့ရက်	- ၁၆-၂-၂၀၂၀ ရက်(တနင်္ဂနွေနေ့)
အချိန်	- နံနက်(၇)နာရီမှ နံနက်(၁၁)နာရီထိ (နံနက် ၉ နာရီတွင် သက်ကြီးဘိုးဘွားများကန်တော့ပါမည်။)
နေရာ	- ရွှေကျင်နိကာယသာသနာလင်္ကာရ မဟာဓမ္မဗိမာန်တော်ကြီး(ရွှေတိဂုံဘုရားအရှေ့ဘက်)၊ ကြားတောရလမ်းနှင့် ကမ္ဘာအေးဘုရားလမ်းထောင့်၊ ဗဟန်းမြို့နယ်၊ ရန်ကုန်မြို့။
ဆက်သွယ်ရန်	- ဦးညီညီထွန်းလွင်(ဥက္ကဋ္ဌ)၀၉-၅၁၇၁၄၆၆၊ ဦးအေးကျော်(ဒု-ဥက္ကဋ္ဌ-၁)၀၉-၅၁၁၄၁၂၅ ဒေါ်ကျင်ချစ်(ဒု-ဥက္ကဋ္ဌ-၂) ၀၉-၃၀၃၆၀၉၇၂၊ ဦးဇော်ထွဋ်မင်း(အတွင်းရေးမှူး)၀၉-၂၅၀၄၃၄၀၉၃၊ ရုံး(၀၁-၃၈၀၁၀၆) ဒေါ်တင်နွယ်ဝင်း(ဘဏ္ဍာရေးမှူး)၀၉-၄၃၁၀၄၉၃၄၊ ဦးမောင်တင့်(ရုံးအဖွဲ့မှူး)၀၉-၂၅၄၃၇၉၉၄၉ **(အမှုဆောင်အဖွဲ့)**

မြန်မာ့လက်မှုအနုပညာအသင်း(MACA)
(အသင်းသားစုံညီအစည်းအဝေးဖိတ်ကြားလွှာ)

(၂၀၂၀-၂၀၂၂)သက်တမ်းအတွက် အလုပ်အမှုဆောင် ရွေးချယ်တင်မြှောက်ပွဲနှင့် အသင်းသားစုံညီ နှစ်ပတ်လည် အစည်းအဝေးပွဲအား ရိုးရာလက်မှုအနုပညာနှင့် ထုတ်ကုန်ပစ္စည်းများပြပွဲ(၂၀၂၀)နှင့်အတူ ကျင်းပပြုလုပ်မည်ဖြစ်ပါ၍ အသင်းသားများအားလုံးမှ မပျက်မကွက် တက်ရောက်ပေးကြပါရန် လေးစားစွာဖြင့် ဖိတ်ကြားအပ်ပါသည်။

နေ့ရက်	- ၁၅-၁-၂၀၂၀(ဗုဒ္ဓဟူးနေ့)
အချိန်	- နံနက်(၉:၃၀) နာရီမှ ညနေ (၅:၀၀)နာရီအထိ
နေရာ	- အမှတ်(၂၉)၊ မင်းရဲကျော်စွာလမ်း၊ လမ်းမတော်မြို့နယ်၊ ရန်ကုန်မြို့။ (မြန်မာ့ရိုးရာလက်မှုအနုပညာနှင့်ပြပွဲ(၂၀၂၀)အား မည်သူမဆို လာရောက်ကြည့်ရှုနိုင်ပါကြောင်း)

ဗဟိုအလုပ်အမှုဆောင်အဖွဲ့၊ မြန်မာ့လက်မှုအနုပညာအသင်း(MACA)

အထူးပျိုက်လှဲစွာ ဝမ်းမြောက်ဂုဏ်ပြုလွှာ

ပြည်ထောင်စုသမ္မတမြန်မာနိုင်ငံတော်၊ နိုင်ငံတော်သမ္မတရုံး အမိန့်ကြော်ငြာစာအမှတ်(၁/၂၀၂၀)အရ

ဒေါ်စန်းစန်းရီ

SME Development Bank - ဥက္ကဋ္ဌ

Super One Holdings Co.,Ltd - CFO & Senior MD တို့အား

သီရိသုဓမ္မသီဂိတ္တိ

ထိုက်ထိုက်တန်တန် ချီးမြှင့်အပ်နှင်းခံရပါသဖြင့် အထူးပင် ပျိုက်လှဲစွာ ဝမ်းမြောက်ဂုဏ်ယူပါသည်။
နိုင်ငံတော်အကျိုး သာသနာတော်အကျိုးတို့ကို ဆထက်ထမ်းပိုးပြီး ဆက်လက်ကြိုးပမ်း
ဆောင်ရွက်နိုင်ပါစေကြောင်း ဆုမွန်ကောင်းတောင်းအပ်ပါသည်။

ဒေါ်မြမြအေး၊ ဒေါ်သိန်းသိန်းထွန်း၊ ဒေါ်ခင်သန်းမြင့်
တရားလွှတ်တော်ရှေ့နေကြီးများ

၂၀၂၀ ပြည့်နှစ်၊ အခြေခံပညာ(ကာယပညာ)သက်ကြီးပူဇော်ပွဲနှင့်တွေ့ဆုံပွဲ
ဖိတ်ကြားလွှာ

၂၀၂၀ ပြည့်နှစ်၊ အခြေခံပညာ(ကာယပညာ) သက်ကြီးပူဇော်ပွဲနှင့် တွေ့ဆုံပွဲကို အောက်ဖော်ပြပါ အစီအစဉ်အတိုင်း ကျင်းပပြုလုပ်မည်ဖြစ်ပါ၍ (၃၁-၁၂-၂၀၁၉)ရက်နေ့တွင် အသက်(၆၀)ပြည့်မြောက်ပြီး သတ်မှတ်မှုနှင့်ကိုက်ညီသည့် မြန်မာနိုင်ငံတစ်ဝှမ်းလုံးရှိ ကာယပညာ ဆရာကြီး၊ ဆရာမကြီးများအားလုံး **ဖိတ်စာ ရရှိသည်ဖြစ်စေ၊ မရရှိသည်ဖြစ်စေ** ကြွရောက်ကြပါရန်နှင့် ကြွရောက်မည်ဆိုပါက သက်ဆိုင်ရာ တိုင်းဒေသကြီး/ပြည်နယ်မှ လ/ထညွှန်မှူး(ကာယ)များနှင့် ဆက်သွယ်၍ ကြိုတင်အကြောင်းကြားပေးနိုင်ပါရန် လေးစားစွာ ဖိတ်ကြားအပ်ပါသည်။

"အစီအစဉ်"

ကျင်းပမည့်နေ့ရက် - ၁၈/၁၉-၁-၂၀၂၀ (စနေနေ့/တနင်္ဂနွေနေ့)
ကျင်းပမည့်နေရာ - မကွေးမြို့
သတင်းပို့ရန် - မကွေးမြို့သို့(၁၇-၁-၂၀၂၀)ရက်နေ့ ညနေပိုင်းထက်မစော (၁၈-၁-၂၀၂၀)ရက်နေ့ နံနက်ပိုင်းထက်နောက်မကျဘဲ အရောက်လာရန်နှင့် ရောက်ရှိမည့် ခန့်မှန်းခရီးစဉ်အခြေအနေနှင့် လာရောက်မည့်အင်အား (ကန်တော့ခံဦးရေ၊ ကန်တော့မည့်သူဦးရေ)စာရင်းကို (၀၉-၄၃၀၂၁၆၈၅) ၊ (၀၉-၄၃၁၇၈၀၀၇) တယ်လီဖုန်းများသို့ ကြိုတင်သတင်းပေးကြပါရန် မေတ္တာရပ်ခံအပ်ပါသည်။

(ကျင်းပရေးဗဟိုကော်မတီ)

မြန်မာနိုင်ငံတော်ဗဟိုဘဏ်
အိတ်ဖွင့်တင်ဒါခေါ်ယူခြင်း

၁။ မြန်မာနိုင်ငံတော်ဗဟိုဘဏ်၊ ရုံးလုပ်ငန်းများတွင် အသုံးပြုရန်အတွက် အောက်ပါပစ္စည်း(၁၉)မျိုးအား အိတ်ဖွင့်တင်ဒါ တင်သွင်းရန်ဖိတ်ခေါ်ပါသည်။

(က)	ရုံးသုံးစက်ပစ္စည်း	(၁၆)မျိုး
(ခ)	ရုံးသုံးပရိဘောဂ	(၂)မျိုး
(ဂ)	ရုံးသုံးယာဉ်	(၁)မျိုး

၂။ တင်ဒါစည်းကမ်းချက်များပါဝင်သော အိတ်ဖွင့်တင်ဒါပုံစံကို ၁၃-၁-၂၀၂၀ ရက်မှ ၁၇-၁-၂၀၂၀ရက်အထိ ရုံးဖွင့်ရက်များအတွင်း မြန်မာနိုင်ငံတော်ဗဟိုဘဏ်၊ ရုံးအမှတ်(၅၅)၊ စီမံခန့်ခွဲမှုနှင့် လူသားအရင်းအမြစ်ဖွံ့ဖြိုးရေးဌာန၊ အင်ဂျင်နီယာဌာနစိတ်(စက်မှု)၊ ပစ္စည်း(၁)ဌာနစိတ်နှင့် မော်တော်ယာဉ်ဌာနစိတ်တို့တွင် လာရောက်ထုတ်ယူနိုင်ပါသည်။

၃။ အိတ်ဖွင့်တင်ဒါများကို ၁၃-၂-၂၀၂၀ရက် မွန်းတည့် ၁၂:၀၀နာရီ နောက်ဆုံးထား၍ ရုံးအမှတ်(၅၅)၊ စီမံခန့်ခွဲမှုနှင့် လူသားအရင်းအမြစ်ဖွံ့ဖြိုးရေးဌာနတွင် တင်သွင်းရန်ဖြစ်ပါသည်။ (သတ်မှတ်ကာလထက်ကျော်လွန်သောတင်ဒါများကို ထည့်သွင်းစဉ်းစားမည်မဟုတ်ပါ။)

၄။ အိတ်ဖွင့်တင်ဒါတင်သွင်းလိုသူသည် တင်ဒါတန်ဖိုး၏ ၁% အား တင်ဒါအာမခံကြေးအဖြစ် (၃)လသက်တမ်းရှိသော Bank Guarantee အား သတ်မှတ်တင်ဒါစာရွက်စာတမ်းများနှင့်အတူ ချိပ်ပိတ်တင်သွင်းရပါမည်။ (ငွေသားသို့မဟုတ် P.O Cheque ဖြင့်တင်သွင်းခြင်းကို လုံးဝလက်ခံမည်မဟုတ်ပါ။)

၅။ အသေးစိတ်သိရှိလိုသောအချက်များရှိပါက ဖုန်း-၀၆၇-၃၄၁၈၂၉၃ (အင်ဂျင်နီယာဌာနစိတ်၊ စက်မှု) ဖုန်း-၀၆၇-၃၄၁၈၅၉၀ [ပစ္စည်း(၁)ဌာနစိတ်] နှင့် ဖုန်း-၀၆၇-၃၄၁၈၂၉၅ (မော်တော်ယာဉ်ဌာနစိတ်)သို့ ရုံးချိန်အတွင်း စုံစမ်းနိုင်ပါသည်။

တင်ဒါကော်မတီ

ကုန်အမှတ်တံဆိပ်သတိပေးကြေညာချက်

ရန်ကုန်တိုင်းဒေသကြီး၊ ဗဟန်းမြို့နယ်၊ ကမ္ဘာအေးဘုရားလမ်း၊ ပုလဲကွန်ဒို၊ တာဝါ-အေ၊ အခန်းအမှတ်-၈၀၆ (အေ)တွင် ရုံးခန်းဖွင့်လှစ်ထားသော **SHINNINI COMPANY LIMITED** သည် အောက်ဖော်ပြပါ ကုန်အမှတ်တံဆိပ်၏ ပိုင်ရှင်ဖြစ်၍ ယင်းအမှတ်တံဆိပ်ကို အပြည်ပြည်ဆိုင်ရာ ကုန်တံဆိပ်အဆင့်အတန်းသတ်မှတ်ချက် အုပ်စု (၂၉) နှင့် (၃၀) တွင် ပါဝင်သည့် အစားအသောက်များ၊ Coffee, Tea, smoothie, dessert, snack and cake အစရှိသည်တို့ကို ပြုလုပ်ရောင်းချသည့် ဆိုင်၏အမည်တံဆိပ်အမှတ်အသားအဖြစ်သုံးစွဲသွားမည်ဖြစ်ပါသည်။

LAFEE
COFFEE & TEA

မှတ်ပုံတင်စာချုပ်အမှတ်- ၂၉၅၇၇/ ၂၀၁၉

အထက်ဖော်ပြပါ ကုန်အမှတ်တံဆိပ်ကို တိုက်ရိုက်သော်လည်းကောင်း၊ သွယ်ဝိုက်၍သော်လည်းကောင်း၊ ဆင်တူယိုးမှား၊ ထင်ယောင်ထင်မှားဖြစ်စေရန်သော်လည်းကောင်း တုပသုံးစွဲခြင်းမပြုလုပ်ပါရန် နှင့် ထိုသို့ ပြုလုပ်ဆောင်ရွက်သူမည်သူကိုမဆို တည်ဆဲတရားဥပဒေများနှင့်အညီ ထိရောက်စွာ အရေးယူသွားမည်ဖြစ်ကြောင်း သတိပေးကြေညာအပ်ပါသည်။

လွှဲအပ်ညွှန်ကြားချက်အရ
ဒေါ် လှလှစန်း LL.B, DBL
တရားလွှတ်တော်ရှေ့နေ (စဉ် - ၅၄၀၁)
အမှတ် (၅၅)၊ ယောဓမှူးပန်းခြံလမ်း၊
ကျောက်တံတားမြို့နယ်၊ ရန်ကုန်တိုင်းဒေသကြီး။
ဖုန်း - ၀၉-၅၁၃၀၁၇၃

ကန့်ကွက်နိုင်ကြောင်းကြေညာခြင်း

ရန်ကုန်တိုင်းဒေသကြီး၊ စမ်းချောင်းမြို့နယ်၊ စမ်း/မြောက်ရပ်ကွက်၊ အရှေ့ကုန်းလမ်း၊ အမှတ်(၁၇)၊ (၈-လွှာ)၊ ဧရိယာ (၂၅ x ၅၀)ပေ နှင့် (၉-လွှာ) ဧရိယာ (၂၅ x ၅၀)ပေရှိသော တိုက်ခန်း(၂)ခန်း နှင့် ရန်ကုန်တိုင်းဒေသကြီး၊ စမ်းချောင်းမြို့နယ်၊ ကျွန်းတောလမ်း၊ အမှတ်(၁၃၉)၊ (၆-လွှာ)၊ လက်ယာဘက်အခန်း ၊ ဧရိယာ(၁၂ ၁/၂ x ၅၀) ပေရှိသောတိုက်ခန်း(၁)ခန်း အပါအဝင် စုစုပေါင်းတိုက်ခန်း (၃)ခန်းနှင့် ၎င်းတိုက်ခန်းများ၏ အကျိုးခံစားခွင့် အရပ်ရပ်အားလုံးတို့ကို လွှဲပြောင်းရောင်းချပိုင်ခွင့်ရှိသော ပိုင်ဆိုင်သူ ဦးသန့်ဇင်ထွန်း ထံမှ ကျွန်ုပ်တို့၏ မိတ်ဆွေဖြစ်သူက အပြီးပြတ်ဝယ်ယူရန် စရန်ငွေအပြည့်အဝ ပေးချေထားပြီးဖြစ်ပါ၍ ဤကြော်ငြာပါသည့်နေ့မှ (၇)ရက်အတွင်း ကန့်ကွက်လိုသူများရှိပါက တိကျခိုင်လုံသော စာရွက်စာတမ်းမူရင်းများနှင့်တကွ ကျွန်ုပ်တို့ထံသို့ ကိုယ်တိုင်လာရောက် ကန့်ကွက်နိုင်ပါသည်။ သတ်မှတ်နေ့ရက်ကျော်လွန်သည့်အထိ ကန့်ကွက်မည့်သူမရှိပါက အရောင်းအဝယ်ကို ဥပဒေနှင့်အညီ ပြီးဆုံးသည့်အထိ ဆက်လက်ဆောင်ရွက်သွားမည်ဖြစ်ကြောင်း အများသိစေရန် အသိပေးကြေညာအပ်ပါသည်။

လွှဲအပ်ညွှန်ကြားချက်အရ

ဒေါ်ရင်ရင်ဝေ	ဒေါ်ဇင်နွယ်လင်း
LL.B	LL.B, D.B.L
အထက်တန်းရှေ့နေ(စဉ်-၄၁၆၉၈)	အထက်တန်းရှေ့နေ(စဉ်- ၅၀၉၅၉)

အမှတ်(၂၅)၊ အောင်မင်းခေါင်(၂)လမ်း၊ သံလွင်လမ်းကာမာရွက်မြို့နယ်၊ ရန်ကုန်တိုင်းဒေသကြီး။
ဆက်သွယ်ရန်ဖုန်းနံပါတ်- ၀၉-၂၆၁၆၄၅၅၇၇ ၊ ၀၉-၄၀၁၅၄၇၆၄၈

အများသိစေရန်ကြေညာခြင်း

မန္တလေးတိုင်းဒေသကြီး၊ ကျောက်ဆည်ခရိုင်၊ မြစ်သားမြို့နယ်၊ ဘူတာရပ်ကွက်၊ စိန်ပန်းလမ်းနှင့် ဒေါနလမ်းထောင့်၊ အကွက်အမှတ်(၂/ဘူတာရပ်)၊ ဦးပိုင်(၉၄-ခ)၊ ဧရိယာ(.၀၈၃)ဧကရှိ ဂရန်မြေနှင့် အဆောက်အအုံအပါအဝင်နှင့် နေထိုင်ပိုင်ဆိုင် အကျိုးခံစားခွင့်အရပ်ရပ်အားလုံးတို့ကို တရားဝင်အမည်ပေါက်ပိုင်ဆိုင်ပြီး လွှဲပြောင်းရောင်းချပိုင်ခွင့်ရှိကြောင်း ပြောဆိုဝန်ခံကတိပြုသူ ဦးလိမ္မာ(ဘ)ဦးဖိုးလူ[၉/နထက(နိုင်)၁၃၂၆၅၇]ထံမှ ကျွန်ုပ်၏မိတ်ဆွေဖြစ်သူက အဆုံးအပိုင်လက်ရောက်လွှဲပြောင်းဝယ်ယူရန် သဘောတူညီသဖြင့် ရောင်းကြေးစရန်ငွေအချို့ ပေးချေပြီးဖြစ်ပါသည်။

အထက်ဖော်ပြပါ ဂရန်မြေကွက်နှင့်ပတ်သက်၍ ကန့်ကွက်လိုသူများရှိပါက ခိုင်လုံသည့် စာချုပ်စာတမ်းမူရင်းများနှင့်တကွ ဤကြေညာသည့်ရက်မှစ၍ (၇)ရက်အတွင်း ကျွန်ုပ်ထံသို့ လာရောက်ကန့်ကွက်နိုင်ပါသည်။ သတ်မှတ်ရက်အတွင်း ကန့်ကွက်သူမရှိခဲ့ပါက အရောင်းအဝယ်ကိစ္စကို ဥပဒေနှင့်အညီ ဆက်လက်ဆောင်ရွက်သွားမည်ဖြစ်ကြောင်း အများသိစေရန် ကြေညာအပ်ပါသည်။

ဝယ်ယူသူ၏လွှဲအပ်ချက်အရ-

ဒေါ်စိန်စိန်ကြည် ADVOCATE
တရားလွှတ်တော်ရှေ့နေ(စဉ်-၁၀၆၃၈)
LL.B,D.B.L,D.I.L,D.L 101, IPLaw(GENEVA)
အမှတ်(A-7)၊ ၈၅လမ်း၊ ကျွန်းလုံးဥသျှောင်ရပ်ကွက်၊ ချမ်းမြသာစည်မြို့နယ်၊ မန္တလေးမြို့။
ဖုန်း-၀၉-၄၀၂၅၁၆၅၂၉

ကန့်ကွက်နိုင်ကြောင်းကြေညာချက်

ရန်ကုန်တိုင်းဒေသကြီး၊ ဒဂုံမြို့သစ် (မြောက်ပိုင်း) မြို့နယ်၊ မြေတိုင်းရပ်ကွက်အမှတ် - ၄၆၊ လူနေရပ်ကွက်အမှတ် - ၄၆၊ မြေကွက်အမှတ် - ၁၀၆၉၊ မြေအကျယ်အဝန်း - အလျား - ၄၅ ပေ× အနံ - ၆၀ ပေရှိ နှစ် (၆၀) မြေငှားဂရန် မြေကွက်နှင့်ယင်းမြေကွက်ပေါ်ရှိ အမှတ် - ၁၀၆၉၊ မာယာလမ်း (၄၆) ရပ်ကွက်၊ ဒဂုံမြို့သစ် (မြောက်ပိုင်း) မြို့နယ်ဟုခေါ်တွင်သော ဥပစာအပါအဝင် အကျိုးခံစားခွင့်အရပ်ရပ်အား အမည်ပေါက် ပိုင်ဆိုင်သူ ဦးခင်မောင်မြင့် (၁၂/လမန (နိုင်) ၁၀၄၇၀၈) ၏ အထွေထွေကိုယ်စားလှယ်စာရသူ ဦးခင်စိုး (၁၂/ ရကန (နိုင်) ၀၂၁၇၃၈) ထံမှ ကျွန်ုပ်မိတ်ဆွေက အပြီးအပိုင် ဝယ်ယူရန်အတွက် ရောင်းဖိုးငွေ၏ တစိတ်တဒေသ အဖြစ် စရံငွေပေးချေထားပြီးဖြစ်ရာ ကန့်ကွက်လိုသူများရှိပါက ပိုင်ဆိုင်မှု အထောက် အထားမူရင်းများ ယူဆောင်လာ၍ ကျွန်ုပ်ထံသို့ ဤကြေညာပါသည့်နေ့မှစ၍ (၇) ရက် အတွင်း လာရောက်ကန့်ကွက်နိုင်ကြောင်းနှင့် ယင်းနေ့ရက်ကျော်လွန်ပါက ဥပဒေနှင့်အညီ အရောင်းအဝယ်အား ဆက်လက်ပြုလုပ်မည်ဖြစ်ကြောင်း အသိပေးကြေညာလိုက်ပါသည်။

လွှဲအပ်ညွှန်ကြားချက်အရ -

ဦးမင်းဇေယျ (B.A, R.L)တရားလွှတ်တော်ရှေ့နေ - စဉ် (၂၀၂၀/၈၀)
အမှတ် - ၈၃/၁၄ (အေ) ပန်းဆိုးတန်းလမ်း၊ ကျောက်တံတားမြို့နယ်၊
ရန်ကုန်မြို့၊ဖုန်း - ၀၉- ၅၁၉၈၆၃၇၈၊ ၀၉- ၉၇၅၁၉၈၆၃၇၈

ကြီး မြန် သစ် ပင် စိုက် ပျိုး လျှင် စွမ်း အင် လည်း ရ ပြည် လည်း လှ

အထူးဂုဏ်ယူ ဝမ်းမြောက်ခြင်း

၂၀၂၀ ပြည့်နှစ်၊ ဇန်နဝါရီလ(၄)ရက်၊ (၇၂)နှစ်မြောက် လွတ်လပ်ရေးနေ့တွင်
ပြည်ထောင်စုသမ္မတ မြန်မာနိုင်ငံတော်၊ နိုင်ငံတော်သမ္မတရုံး၏ အမိန့်ကြော်ငြာစာ အမှတ် ၁/၂၀၂၀ ဖြင့်
လူပုဂ္ဂိုလ်ဆိုင်ရာ အမြင့်ဆုံး သာသနာနုဂ္ဂဟ ဘွဲ့တံဆိပ်တော်များ ဖြစ်ကြသည့် **"အဂ္ဂမဟာ သီရိသုဓမ္မမဏိဇောတဓရ"**
ဘွဲ့ကို EXCELLENT FORTUNE DEVELOPMENT GROUP (EFD GROUP)နှင့်
EXCELLENT FORTUNE FOUNDATION (EFF FOUNDATION) တို့၏ Chairman & Founder **ဦးနိုင်းမျိုးဝင်းနှင့်**
"အဂ္ဂမဟာ သီရိသုဓမ္မသိရီ" ဘွဲ့ကို ဇနီး **ဒေါ်နန်းခင်မြင့်ရီ** Senior Vice Chairman & Co-Founder တို့အား
ပြည်ထောင်စုသမ္မတ မြန်မာနိုင်ငံတော်၊ နိုင်ငံတော်သမ္မတမှ ကိုယ်တိုင်ကိုယ်တန် ဂုဏ်ပြုချီးမြှင့်
အပ်နှင်းခြင်းခံရသည့်အတွက် အထူးဂုဏ်ယူ ဝမ်းမြောက်ကြောင်းနှင့်
မိသားစုနှင့်အတူ အသက်ရာကျော်တိုင်အောင် ကျန်းမာချမ်းသာစွာဖြင့် နိုင်ငံနှင့် အမျိုးဘာသာ သာသနာအကျိုးကို
ဆက်လက်ထမ်းပြီး ဆောင်ရွက်နိုင်သော သာသနာပြု ဇနီးမောင်နှံ ဖြစ်ပါစေကြောင်း
ဆုမွန်ကောင်း တောင်းအပ်ပါသည်။

ခေတ်သစ်ဖောင်ဒေးရှင်း

အထူးဂုဏ်ယူ ဝမ်းမြောက်ခြင်း

၂၀၂၀ ပြည့်နှစ်၊ ဇန်နဝါရီလ(၄)ရက်၊ (၇၂)နှစ်မြောက် လွတ်လပ်ရေးနေ့တွင်
ပြည်ထောင်စုသမ္မတ မြန်မာနိုင်ငံတော်၊ နိုင်ငံတော်သမ္မတရုံး၏ အမိန့်ကြော်ငြာစာ အမှတ် ၁/၂၀၂၀ ဖြင့်
လူပုဂ္ဂိုလ်ဆိုင်ရာ အမြင့်ဆုံး သာသနာနုဂ္ဂဟ ဘွဲ့တံဆိပ်တော် ဖြစ်သည့် **"အဂ္ဂမဟာ သီရိသုဓမ္မမဏိဇောတဓရ"** ဘွဲ့ကို
ဦးစိတ် MBCCD & Sae Paing Co., Ltd. အား
ပြည်ထောင်စုသမ္မတ မြန်မာနိုင်ငံတော်၊ နိုင်ငံတော်သမ္မတမှ ကိုယ်တိုင်ကိုယ်တန် ဂုဏ်ပြုချီးမြှင့်
အပ်နှင်းခြင်းခံရသည့်အတွက် အထူးဂုဏ်ယူ ဝမ်းမြောက်ကြောင်းနှင့်
မိသားစုနှင့်အတူ အသက်ရာကျော်တိုင်အောင် ကျန်းမာချမ်းသာစွာဖြင့် နိုင်ငံနှင့် အမျိုးဘာသာ၊ သာသနာအကျိုးကို
ဆက်လက်ထမ်းပြီး ဆောင်ရွက်နိုင်ပါစေကြောင်း ဆုမွန်ကောင်း တောင်းအပ်ပါသည်။

ဦးနိုင်းမျိုးဝင်း + ဒေါ်နန်းခင်မြင့်ရီ
EXCELLENT FORTUNE DEVELOPMENT GROUP (EFD GROUP)

ဂုဏ်ပြုပူဇော်လွှာ

၂၀၂၀ ခုနှစ်၊ ဇန်နဝါရီ (၄)ရက် (လွတ်လပ်ရေးနေ့) တွင် ပြည်ထောင်စုသမ္မတမြန်မာနိုင်ငံတော်၊ နိုင်ငံတော်သမ္မတ၏ သာသနာတော်ဆိုင်ရာ ဘွဲ့တံဆိပ်တော်များကို ဆက်ကပ်လှူဒါန်း ချီးမြှင့်တော်မူကြသည့် ဆရာတော်ကြီးများအား ဆေးတိုက် မိသားစုမှ ဝမ်းမြောက်စွာ ဂုဏ်ပြုပူဇော်အပ်ပါသည်။

"မဟာသဒ္ဓမ္မဇောတိကဓဇ" ဘွဲ့တံဆိပ်တော်ရ
"ဘဒ္ဒန္တဥဿေဘသာရ"
မန္တလေးတိုင်းသံဃနာယကအဖွဲ့ ဥက္ကဋ္ဌ
ကျောက်တော်ကြီးဘုရားကြီးပြေပါဆုံးနေရုံ
စတုဘုမ္မိကနန်းပရိယတ္တိစာသင်တိုက်၊ မန္တလေးမြို့

"ဂန္ထဝါစကပဏ္ဍိတ" ဘွဲ့တံဆိပ်တော်ရ
"ဘဒ္ဒန္တပဏ္ဍိတသာရ"
စတုဘုမ္မိကနိကာယ(ဗဟို)ဂဏနာယက
ရန်ကုန်တိုင်းသံဃနာယကအဖွဲ့ ဥက္ကဋ္ဌ
စတုဘုမ္မိမဟာသတိပဋ္ဌာန်စာသင်တိုက်၊ ရန်ကုန်မြို့

"သဒ္ဓမ္မဇောတိကဓဇ" ဘွဲ့တံဆိပ်တော်ရ
"ဘဒ္ဒန္တစန္ဒာဘာသ"
စတုဘုမ္မိမဟာသတိပဋ္ဌာန်ကျောင်း
ရွှေဝတီတိုင်းဒေသကြီး၊ ဖျာပုံမြို့

ဦးအောင်လင်း + ဒေါ်စင်သန်းနွဲ့ — ဦးညီညီလွင် + ဒေါ်စင်လင်းမာ — ဦးနေလင်း + ဒေါ်ဝါဝါဆွေ — ဦးအောင်ကျော်ဆန်း + ဒေါ်အိမြတ်နိုး
(သမီး) မသဉ္ဇာဝင့်မှူးအောင် (သား) မောင်ညီလင်းထိုက် — (သား) မောင်နေလင်းထိုက် — (သမီး) မမေပဒုမ္မာစု

"ဗုဒ္ဓဘာသာ ... နာဂ်ါ" အမှတ်(၁၃/၁၄) မြေအမှတ်(၃)လမ်း၊ ... ရန်ကုန်မြို့။

အထူးဂုဏ်ယူဝမ်းမြောက်ကြောင်း

ဦးဇော်မိုးခိုင်

(Group Managing Director)

AA MEDICAL PRODUCTS LTD

(PACIFIC–AA GROUP) အား

နိုင်ငံတော်မှ ဂုဏ်ပြုချီးမြှင့်အပ်နှင်းသည့် သာသနာတော်ဆိုင်ရာ **"အဂ္ဂမဟာသီရိသုဓမ္မမဏိဇောတဓရ"** ဘွဲ့တံဆိပ်တော် ချီးမြှင့်ခံရခြင်းအတွက် အထူးဝမ်းမြောက်ဂုဏ်ယူပါကြောင်းနှင့် ၂၀၂၀ပြည့်နှစ်၊ ဇန်နဝါရီလ ၂၃ရက်တွင် ပါရမီရှင် သဲအင်းဓမ္မရိပ်သာ၊ ဓမ္မဗိမာန်တော်ကြီး ရေစက်ချ မဟာမင်္ဂလာအခမ်းအနားကြီး ပြုလုပ်လှူဒါန်းသည့်အတွက် သာဓုအနုမောဒနာ ခေါ်ဆိုပါကြောင်း။

ဦးယုကြည်–(ဒေါ်ယဉ်ယဉ်မြင့်)
ဦးမြတ်သင်းအောင်–(ဒေါ်ခင်မြင့်မြင့်)
အဂ္ဂမဟာသီရိသုဓမ္မသိင်္ဂီ(လူမှုထူးချွန်–ပထမဆင့်)
(ဦးတင်ဝ)–ဒေါ်ခင်သင်းရီ
ဒေါက်တာထွန်းတင်–ဒေါ်သန်းသန်းလွင်(ခေတ္တ H K)
ဦးသိန်းကျော်–ဒေါ်သန်းသန်းအေး(ရွှေတိုင်းယဉ်)
ဦးရဲဝင်း–ဒေါ်ခင်မြင့်ဌေး
ဒေါက်တာထွန်းဦး–ဒေါ်ခင်မြင့်ဦး(U.S.A)
(ဦးသန်းနိုင်)–ဒေါက်တာသင်းသင်း(U.S.A)

စာမူတောင်းခံခြင်း

ပဲခူးမြို့၊ မင်းကျောင်းစာသင်တိုက်ဆရာတော် ဘဒ္ဒန္တသူရိယ (သီရိပဝရ ဓမ္မာစရိယပါဠိပါရဂူ BA) အရှင်မြတ်အား ဂုဏ်ပြုစာစောင် ထုတ်ဝေမည်ဖြစ်ပါ၍ ရတု၊ ကဗျာ၊ ဂါထာ၊ ဆောင်းပါးများကို ၃၁–၁–၂၀၂၀ နေ့ နောက်ဆုံးထားလျက် ဖော်ပြပါ တိပိဋကဆရာတော်နှင့် ဆက်သွယ်ရေးသားပေးပို့ကြပါရန် တောင်းခံမေတ္တာရပ်ပါသည်။

ဘဒ္ဒန္တကုမာရာဘိဝံသ(တိပိဋက)
တိပိဋကကျောင်းတော်၊ ၁၂၊ စကားဝါလမ်း၊
ပြည်လမ်းအနောက်၊ ဒဂုံမြို့နယ်၊ ရန်ကုန်
၀၉–၅၀၂၀၆၃၀၊ ၀၉–၇၈၅၀၂၀၆၃၀

ဆရာဒွေး နှင့် သမီး–ဆရာမ ဒွေးစန္ဒာလွင်
သား–ဆရာ ဒွေးသူရိန်ဝင်း

အင်္ဂလိပ်စာ သဒ္ဒါ၊ အရေး နှင့် 4 Skills

တစ်နိုင်ငံလုံးမှာ မှုလတ်တွင်သင်ကြားသော သုံးဆင့်သင်နည်းသစ် စာအုပ် (ပ/၁တွဲ) အမြို့မြို့ ဆိုင်တိုင်းတွင်ရပြီ။ တစ်ပတ်(၂)ရက် (၅)လတက်ရုံနှင့် လုံးဝရေးတတ်မည်၊ ဘွဲ့ကြို ဘွဲ့ရ ၁၀–တန်းဖြေ/အောင်၊ အလုပ်ဝင်နေသူ အရွယ်မရွေးတက်ပါ။ အခြေခံညံ့သည်ဟု ယူဆလျှင် မဖြစ်မနေတက်ပါ။

ဇန်နဝါရီလ(၆/၉/၁၁)ရက်နေ့ (ပ/၁)တန်းခွဲသစ်ဖွင့်မည်။ လစဉ်တန်းခွဲသစ် ဖွင့်သည်။

4 Skills နိုင်ငံတကာအဆင့်မီသင်ကြားမှု

၂၂၄၊ မန်းဆိုးတန်း(ထက်)ဂုံးတံတားအဆင်း မီးပွိုင့်အနီး၊ ရန်ကုန်မြို့။

Ph: 01-375970, 0951 72096, 09254541441

၁၉၈၂ ခုနှစ်၊ ရန်ကုန်တက္ကသိုလ်၊ ဘူမိဗေဒ ကျောင်းသားကျောင်းသူဟောင်းများ၏ အာစရိယပူဇော်ပွဲနှင့် မိတ်ဆုံစားပွဲ ဖိတ်ကြားခြင်း

၁၉၈၂ ခုနှစ်၊ ရန်ကုန်တက္ကသိုလ်ဘူမိဗေဒကျောင်းသား၊ကျောင်းသူဟောင်းများ၏ နဝမအကြိမ်မြောက် အာစရိယပူဇော်ပွဲနှင့် မိတ်ဆုံစားပွဲအား အောက်ပါအစီအစဉ်အတိုင်း ကျင်းပမည်ဖြစ်ပါ၍ မပျက်မကွက် တက်ရောက်ကြပါရန် ဖိတ်ကြားအပ်ပါသည်။

နေ့ရက် – ၁.၂.၂၀၂၀ (စနေနေ့)
အချိန် – ညနေ(၄း၃၀)နာရီမှ ည (၈း၀၀)နာရီ
နေရာ – Western Park Ruby (ပြည်သူ့ရင်ပြင်)
ဘဏ်စာရင်းအမှတ်– AYA Bank 0211202010036505
မနီနီမော်–၀၉ ၅၁၄၆၈၀၈၊ ကိုကောင်းနိုင်–၀၉ ၂၆၀၅၅ ၇၀၀၂၊
ကိုထင်လင်း–၀၉ ၅၀၀၆၆၃၈၊ ကိုအောင်မျိုးသိုက်–၀၉ ၇၈၅၁၅ ၇၂ ၇၆

မင်္ဂလာပါ
အိမ်ပြောင်း၊အိမ်ရွှေ့ လုပ်ငန်း
မြို့တွင်း / နယ်ဒေသများအတွက်
ဈေးနှုန်းချိုသာစွာဖြင့်
Box ကားများဖြင့်
အလုပ်သမားစီစဉ်ပေးသည်။
09-450042704
09-250095116
09-420096296

ကိုချစ်ကို
အိမ်ခြံမြေအကျိုးဆောင်မှ
အငှားသစ် (ကြော်ငြာ/တောင်းဆို/
အရောင်း/အငှား)ခြေကြည့်များ
ရွှေ့ကောင်းဆောင်ပေးပါသည်။
ပွဲခငွေပေးရန်မလိုပါ။
09-5094084

အထူးဂုဏ်ယူ ဝမ်းမြောက်ခြင်း

၂၀၂၀ ပြည့်နှစ်၊ ဇန်နဝါရီလ(၄)ရက်၊ (၇၂)နှစ်မြောက် လွတ်လပ်ရေးနေ့တွင် ပြည်ထောင်စုသမ္မတ မြန်မာနိုင်ငံတော်၊ နိုင်ငံတော်သမ္မတရုံး၏ အမိန့်ကြော်ငြာစာ အမှတ် ၁/၂၀၂၀ ဖြင့် သာသနာနုဂ္ဂဟ ဘွဲ့တံဆိပ်တော် ဖြစ်သည့် **"သုဓမ္မသိင်္ဂီ"** ဘွဲ့ကို

ဒေါ်အေးအေးမြင့် (ဥက္ကဋ္ဌ၊ ရန်ကုန်တိုင်းဒေသကြီး မိခင်နှင့်ကလေး စောင့်ရှောက်မှုကြီးကြပ်ရေးအဖွဲ့နှင့် အမျိုးသမီးရေးရာအဖွဲ့)အား

ပြည်ထောင်စုသမ္မတ မြန်မာနိုင်ငံတော်၊ နိုင်ငံတော်သမ္မတမှ

ထိုက်ထိုက်တန်တန် ဂုဏ်ပြုချီးမြှင့် အပ်နှင်းခြင်းခံရသည့်အတွက် အထူးဂုဏ်ယူ ဝမ်းမြောက်ကြောင်းနှင့် မိသားစုနှင့်အတူ အသက်ရာကျော်တိုင်အောင် ကျန်းမာချမ်းသာစွာဖြင့် နိုင်ငံနှင့် အမျိုးဘာသာ၊ သာသနာအကျိုးကို ဆတက်ထမ်းပိုး ဆောင်ရွက်နိုင်ပါစေကြောင်း ဆုမွန်ကောင်း တောင်းအပ်ပါသည်။

ဦးစိုင်းမျိုးဝင်း + ဒေါ်နန်းခင်မြင့်ရီ

EXCELLENT FORTUNE DEVELOPMENT GROUP (EFD GROUP)

၁၉၃၃ ခုနှစ် – သမားတော်ကြီး ဦးဘရှိန်စတင်တည်ထောင်သည်

ရွှေမန်းတောင် အမှတ်တံဆိပ်

အကြောပြေ မျက်စိကြည်ဆေး

ကြော်ငြာခွင့်ပြုချက်အမှတ်
တဆထလ(စာနယ်ဇင်း)၀၁/၈၂၀၃

တိုင်းရင်းဆေးဝါးမှတ်ပုံတင်အမှတ် –
TMR 007525(0620)

ရွှေမန်းတောင်တိုင်းရင်းဆေးဝါးဖြန့်ချိရေး – အမှတ်(၁၀၂)၊ ၃၀လမ်း၊ ရန်ကုန်မြို့ဖုန်း(၀၁)၃၇၆၈၀၈၊ ၅၄၉၀၄၂(Res)

နိုင် ငံ တစ် ဝန်း စိမ်း လန်း ဖို့ သ ဘာ ဝ တော တွေ ထိန်း သိမ်း စို့

အမှတ်(၁၆၆-အေ)၊ စမ်းချောင်းလမ်း၊ အခန်း(၃-အေ)၊ မြေနီကုန်း City Mart အနီး၊
စမ်းချောင်းမြို့နယ်၊ ရန်ကုန်မြို့။ ဖုန်း-၀၉ ၅၁၅၄၀၄၇၊ ၀၉ ၄၂၀၈၁၁၂၇၊ ၀၉ ၂၅၄၂၅၄၃၃၀

ဖခင်အမည်မှန်

ကရင်ပြည်နယ်၊ မြဝတီမြို့၊ အထက (ခွဲ)၊ (အောင်မြေရွှေဘုံ)၊ တတိယတန်းမှ မဇင်ဝေဖူး၏ ဖခင်အမည်မှန်မှာ ဦးစောပယ်ထွန်း [၃/မဝတ(နိုင်)၀၅၉၂၇၆] ဖြစ်ပါကြောင်း။ **ဦးစောပယ်ထွန်း**

တစ်ဦးတည်းဖြစ်ပါကြောင်း

အမက(၁၆)၊ ဒဂုံ(အရှေ့ပိုင်း)မြို့နယ်နေ ဦးမောင်ပါ [၉/အမရ(နိုင်)၀၄၈၀၁၇] ၏သမီး မူလတန်းပြဆရာမဒေါ်နော်စန်းစန္ဒာအောင်နှင့် ဒေါ်စန်းစန္ဒာအောင်[၉/အမရ(နိုင်)၁၂၃၈၈၅]သည် တစ်ဦးတည်းဖြစ်ပါကြောင်း။

အောင်မင်္ဂလာ
အိမ်ပြောင်း/ရွှေ့လုပ်ငန်း
မြို့တွင်း/နယ်ဝေး
09428773300
09428773355

အမည်ပြောင်း

မကွေးမြို့၊ ဥယျာဉ်မှူး ကိုယ်ပိုင် ကျောင်း Grade-3 တွင် ပညာသင် ကြားနေသော အဖ ဦးခင်မောင်ညွန့် ၈/မကန(နိုင်) ၁၁၃၂၀၄၏ သမီး မအိမ့်သိရိမောင်အား မဆု အမရာစံဟု ပြောင်းလဲခေါ်ဆိုပါရန်။

မဆုအမရာစံ

ကန့်ကွက်နိုင်ပါကြောင်း

ရန်ကုန်မြို့၊ ဒဂုံမြို့သစ်(မြောက်ပိုင်း) မြို့နယ်၊ မြေတိုင်းရပ်ကွက်အမှတ်-၃၈၊ မြေကွက်အမှတ် -၃၅၉၊ ဧရိယာ (၀.၀၅၅)ဧက၊ အကျယ် ပေ(၄၀x၆၀)အနက် တရားဝင်မခွဲမစိတ်ရသေးသော မြေ၏ ခြေရင်းဘက်ခြမ်း အကျယ်ပေ(၂၀x၆၀)၊ မြေအမျိုးအစား-နှစ်(၆၀)ဂရန်မြေပေါ်ရှိ အမှတ်-၃၅၉၊ ကင်းဝန်လမ်း၊ ၃၈-ရပ်ကွက်၊ ဒဂုံမြို့သစ်(မြောက်ပိုင်း)မြို့နယ်၊ ရန်ကုန်မြို့ဟုခေါ်တွင်သော မြေနှင့်အိမ် အကျိုးခံစားခွင့်အရပ်ရပ်တို့အား မြို့မြေစာရင်းတွင် ဦးစံလွင် (BF-၀၂၄၅၃၁) [၁၂/ဥကတ(နိုင်)၀၂၃၄၄၀] အမည်ပေါက်လျက်ရှိပြီး ၎င်းထံမှအရောင်းအဝယ် အရပ်ကတိစာချုပ်အဆက်ဆက်အရ လက်ဝယ်ထားရှိပိုင်ဆိုင်သူ ဦးစိုးသိန်း(ခ) ဦးသိန်းစိုး [၁၂/လမန(နိုင်)၀၇၉၉၂၈]မှ လွှဲပြောင်းရောင်းချပိုင်ခွင့်ရှိကြောင်း ဝန်ခံပြောဆိုသဖြင့် ကျွန်ုပ်တို့မိတ်ဆွေက ဝယ်ယူရန် စရန်ငွေတစ်စိတ်တစ်ဒေသပေးချေထားပြီးဖြစ်ပါ၍ အကျိုးသက်ဆိုင်ခွင့်ရှိသူမည်သူမဆိုခိုင်လုံသော စာရွက်စာတမ်း အထောက်အထားမူရင်းများနှင့်တကွ ကျွန်ုပ်တို့ထံသို့ (၇)ရက်အတွင်း ကန့်ကွက်အရေးဆိုနိုင်ပါသည်။ ကန့်ကွက်ခြင်းမရှိပါက ဥပဒေနှင့်အညီ အရောင်းအဝယ် ဆက်လက် ပြုလုပ်သွားမည်ဖြစ်ကြောင်း သိစေအပ်ပါသည်။

လွှဲအပ်ညွှန်ကြားချက်အရ

ဦးအေးမင်းဇော် — **အထက်တန်းရှေ့နေ (စဉ်-၄၈၉၃၉)**
ဦးကျော်မင်းနိုင် — **အထက်တန်းရှေ့နေ(စဉ်-၄၈၈၈၀)**
အမှတ်(၄၆)၊ပထမထပ်(ဝဲ)၊ မဟာဗန္ဓုလပန်းခြံလမ်း၊ ကျောက်တံတားမြို့နယ်၊ ရန်ကုန်မြို့။

ကန့်ကွက်နိုင်ကြောင်းကြော်ငြာ

စမ်းချောင်းမြို့နယ်၊ မြေတိုင်းရပ်ကွက်အမှတ်-၂၈စီ၊ မြေကွက်အမှတ်-၆၁ အယ်လ်(သို့) မြေပိုင်မြေကွက် (၈၈၁ မှ ၈၈၃)၊ မြေကွက်တည်နေရာအမှတ်-၃၂၊ ၃၄၊ ၃၆ ဝေဠုဝန်လမ်းကျယ်၊ ဝေဠုဝန်(တောင်)ရပ်ကွက်၊ စမ်းချောင်းမြို့နယ်၊ (ဦးထွန်းတင်၊ ဒေါ်သန်းကြည်)အမည်ပေါက် မြေပိုင်မြေအား အမည်ပေါက် ဒေါ်သန်းကြည်သည် ၁၉-၁-၁၉၇၄ရက်တွင် အပျိုကြီးဘဝဖြင့် ကွယ်လွန်ပြီး ကျန်အမည်ပေါက် တစ်ဦးဖြစ်သူ ဦးထွန်းတင်သည် ၂၀-၁၀-၁၉၇၀ရက်တွင်လည်းကောင်း၊ (ဇနီး)ဒေါ်ထွေးခင်သည် ၈-၉-၁၉၈၁ရက်တွင်လည်းကောင်း၊ ၎င်းတို့၏ တစ်ဦးတည်းသော သားဖြစ်သူ ဦးကြည်မောင်သည် ၁၀-၅-၂၀၀၀ရက်တွင်လည်းကောင်း၊ (ချွေးမ) ဒေါ်နှင်းမြိုင်သည် ၂၄-၂-၂၀၀၄ ရက်တွင်လည်းကောင်း၊ ဦးကြည်မောင်နှင့် ဒေါ်နှင်းမြိုင်တို့၏ သားသမီး(၄)ဦးအနက် သားဖြစ်သူ ဦးမြင့်ဆွေ(ခ)ဦးသံလုံးသည် ၁၂-၅-၂၀၀၇ရက်တွင် လူပျိုကြီးဘဝဖြင့် အသီးသီးကွယ်လွန်ကြသဖြင့် ကျန်သမီးများဖြစ်သော ဒေါ်ညွန့်ဝေ[၁၂/စခန(နိုင်)၀၁၇၅၂၇]၊ ဒေါ်ညွန့်ရွှေ[၁၂/စခန(နိုင်)၀၁၇၁၇၂]နှင့် ဒေါ်လှငွေး(ခ)လှလှငွေး[၁၂/စခန(နိုင်)၀၁၈၆၉၈]တို့မှ အမည်ပေါက်၏ မြေးများတော်စပ်ကြောင်း မရမ်းကုန်းမြို့နယ် တရားရုံး၏ ကျမ်းကျိန်လွှာအမှတ်စဉ်(၃၄၇၈/၂၀၁၉)၊ ထောက်ခံကျမ်းကျိန်လွှာ(၂)စောင်၊ ဦးထွန်းတင်၊ ဒေါ်သန်းကြည်၊ ဒေါ်ထွေးခင်သေဆုံးကြောင်း တိုင်းကျန်းမာရေးဦးစီးဌာန၏ သေစာရင်း မိတ္တူမှန် ထုတ်ပေးခြင်းမပြုနိုင်ပါကြောင်း အကြောင်းကြားစာ၊ သေဆုံးသည်မှာ မှန်ကန်ကြောင်း ရပ်ကွက်အုပ်ချုပ်ရေးမှူး၏ ထောက်ခံစာ၊ သေစာရင်း၊ အိမ်ထောင်စုစာရင်း၊ အမည်ပေါက် စာချုပ်အမှတ်(၂၂၉၄/၁၉၀၆) (၂၆-၁၀-၁၉၀၆)စာချုပ်စာတမ်း မှတ်ပုံတင်ရုံး၏ စာချုပ်လက်ခံအမှန် (Notary)ဘာသာပြန်၊ မြေပြင်ကွင်းဆင်းစစ်ဆေးရာ မြေပေါ်တွင် (၂)ထပ်ပျဉ်ထောင်(၃)လုံးနှင့် (၁)ထပ် ပျဉ်ထောင်(၁)လုံးရှိပြီး အရပ်ကတိ စာချုပ်ဖြင့် ဝယ်ယူသူ ဒေါ်သူဇာ မိသားစု၊ ဒေါ်တင်တင်ထွေး+၂မိသားစု၊ အောင်ကျော်ဦး +၁မိသားစု၊ ဦးတင်ညို +၅မိသားစုနှင့် (၂)ထပ်ပျဉ်ထောင်(၁)လုံးတွင် လျှောက်ထားသူ ဒေါ်ညွန့်ဝေ+၂ မိသားစုနေထိုင်ကြောင်း တင်ပြ၍ ပိုင်ဆိုင်ကြောင်း မြေပုံကူးနှင့် စွန့်လွှတ်မြေပုံကူး လျှောက်ထားလာရာ တရားဝင်ခိုင်လုံသော အထောက်အထားများဖြင့် ဤကြော်ငြာပါသည့်ရက်မှစ၍ (၇)ရက်အတွင်း ကန့်ကွက်နိုင်ပါကြောင်းနှင့် ကန့်ကွက်မှုမရှိပါက လုပ်ထုံးလုပ်နည်းအတိုင်း ဆက်လက်ဆောင်ရွက်ပေးမည်ဖြစ်ပါကြောင်း အသိပေးကြေညာအပ်ပါသည်။

ဌာနမှူး(ဒုတိယညွှန်ကြားရေးမှူးချုပ်)
မြို့ပြစီမံကိန်းလုပ်ငန်းတာဝန်ခံအဖွဲ့
ရန်ကုန်မြို့တော်စည်ပင်သာယာရေးကော်မတီ

ကန့်ကွက်နိုင်ကြောင်းကြော်ငြာ

ဒဂုံတောင်မြို့နယ်၊ မြေတိုင်းရပ်ကွက်အမှတ် -၂၀၊ မြေကွက်အမှတ်-၁၀၁၁၊ မြေကွက်တည်နေရာအမှတ် (၁၀၁၁)၊ လှိုင်သီတာလမ်း၊ (၂၀)ရပ်ကွက်၊ ဒဂုံတောင်မြို့နယ်၊ ဦးကျော်မြင့် [၅/စကန(နိုင်)၀၃၅၄၅၃] အမည်ပေါက် နှစ်(၆၀)ဂရန်မြေအား ဂရန်အမည်ပေါက် ဦးကျော်မြင့်အား တရားပြိုင်ထားကာ ဦးအောင်မော်ဝင်းမှ တရားလိုပြုလုပ်၍ အရောင်းအဝယ်စာချုပ် မှတ်ပုံတင်ပေးစေလိုမှုဖြင့် ရန်ကုန်အရှေ့ပိုင်းခရိုင်တရားရုံး၊ တရားမကြီးမှုအမှတ် (၄၇၅/၂၀၁၈)၊ တရားမဇာရီမှုအမှတ် (၂၆၃/၂၀၁၉)ဖြင့် တရားစွဲဆိုခဲ့ရာ အနိုင်ဒီကရီရရှိပြီးဖြစ်ပါသည်။ ယခုတရားရုံးကိုယ်စားဘီလစ် ဒေါ်သက်စုမွန် [၁၂/သကတ(နိုင်)၁၆၁၁၈၀]မှ တရားမကြီးမှုအမှတ် (၄၇၅/၂၀၁၈)တွင် ချမှတ်ထားသော အနိုင်ဒီကရီ၊ တရားမဇာရီမှုအမှတ် (၂၆၃/၂၀၁၉)၏နေ့စဉ်မှတ်တမ်း၊ ထုံးပုံကျအပြီးသတ်အမိန့်၊ ဂရန်မူရင်းပျောက်ဆုံးကြောင်း ရပ်ကွက်/ ရဲစခန်းထောက်ခံချက်၊ ဂရန်ပျောက်ဆုံးသည်မှာ မှန်ကန်ကြောင်း ကျမ်းကျိန်လွှာ ၁၇၇၈/၂-၉-၂၀၁၉၊ ကိုယ်တိုင်ဝန်ခံချက်၊ ဘီလစ်ခန့်စာ (၄-၆-၂၀၁၉) တို့ကို တင်ပြ၍ အရောင်းစာချုပ်ရန် မြေပုံကူးလျှောက်ထားလာရာ တရားဝင်ခိုင်လုံသော အထောက်အထားများဖြင့် ဤကြော်ငြာပါသည့်နေ့မှစ၍ (၇)ရက်အတွင်း ကန့်ကွက်နိုင်ပါကြောင်းနှင့် ကန့်ကွက်မှုမရှိပါက လုပ်ထုံးလုပ်နည်းအတိုင်း ဆက်လက်ဆောင်ရွက်ပေးမည် ဖြစ်ပါကြောင်း အသိပေးကြေညာအပ်ပါသည်။

ဌာနမှူး (ဒုတိယညွှန်ကြားရေးမှူးချုပ်)
မြို့ပြစီမံကိန်းနှင့်လုပ်ငန်းတာဝန်ခံအဖွဲ့
ရန်ကုန်မြို့တော်စည်ပင်သာယာရေးကော်မတီ

ကန့်ကွက်နိုင်ကြောင်းကြော်ငြာ

တာမွေမြို့နယ်၊ မြေတိုင်းရပ်ကွက်အမှတ်-၄အေ(အက်စ်-၉၁)၊ မြေကွက်အမှတ်-၁၃၄၊ ဧရိယာ(၀.၀၂၈)ဧက၊ မြေကွက်တည်နေရာအမှတ်(၂၇)၊ ဇဋ္ဌိလလမ်း၊ မလွကုန်းဌေးကြွယ်(က)ရပ်ကွက်၊ တာမွေမြို့နယ်၊ ဦးမောင်လှနှင့် မကြည်ခင် အမည်ပေါက် နှစ်(၆၀)ဂရန်(သက်ကုန်)မြေအား အမည်ပေါက် ဦးမောင်လှ(ဖခင်)၊ ဒေါ်ကြည်ခင်(မိခင်)နှင့် သားတစ်ဦးဖြစ်သူ ဦးမြင့်ဟန်တို့ အသီးသီးကွယ်လွန်ကြသဖြင့် ကျန်သားသမီးများဖြစ်သော ဒေါ်ခင်ခင်ငြိမ်း[၁၂/တမန(နိုင်)၀၀၇၅၇၆]၊ ဦးမြင့်ဆွေ [၁၂/တမန(နိုင်)၀၀၈၃၀၁]၊ ဒေါ်သန်းသန်းနွဲ့[၁၂/တမန(နိုင်)၀၀၇၄၁၄]၊ ဦးမြင့်အောင် [၁၂/သလန(နိုင်)၀၄၆၃၅၇]၊ ဒေါ်ဝင်းမြင့်ထွေး[၁၄/မမက(နိုင်)၀၁၂၂၄၃]၊ ဒေါ်လှမြင့်ထွေး[၁၂/တမန(နိုင်)၀၀၇၄၄၅]တို့နှင့် ဦးမြင့်ဟန်(ကွယ်လွန်)နှင့် ဇနီးဒေါ်ခင်သန့်ဇင်တို့မှ မွေးဖွားသော အမွေမမီမြေးများဖြစ်သော ဒေါ်ယမင်းအေး[၁၂/တမန(နိုင်)၁၁၃၈၇၀]၊ ဦးထက်အောင်လှိုင်[၁၂/တမန(နိုင်)၁၁၃၈၇၁]၊ ဦးထက်အောင်လွင် [၁၂/တမန(နိုင်)၁၂၂၄၅၈]တို့ပူးတွဲ၍ ကျမ်းကျိန်လွှာများ၊ သေစာရင်းများ၊ အိမ်ထောင်စုလူဦးရေစာရင်းများ၊ မြေခွန်ပြေစာတို့တင်ပြ၍ ပိုင်ဆိုင်ကြောင်း စာချုပ်ချုပ်ဆိုရန် မြေပုံကူးလျှောက်ထားလာခြင်းအား တရားဝင်ခိုင်လုံသော အထောက်အထားများဖြင့် ဤကြော်ငြာပါသည့်နေ့မှစ၍ (၇)ရက်အတွင်း ကန့်ကွက်နိုင်ပါကြောင်းနှင့် ကန့်ကွက်မှုမရှိပါက လုပ်ထုံးလုပ်နည်းအတိုင်း ဆက်လက်ဆောင်ရွက်ပေးမည်ဖြစ်ပါကြောင်း အသိပေးကြေညာအပ်ပါသည်။

ဌာနမှူး(ဒုတိယညွှန်ကြားရေးမှူးချုပ်)
မြို့ပြစီမံကိန်းလုပ်ငန်းတာဝန်ခံအဖွဲ့
ရန်ကုန်မြို့တော်စည်ပင်သာယာရေးကော်မတီ

“အများသိစေရန် ကြေညာချက်”

ရန်ကုန်မြို့၊တာမွေမြို့နယ်၊ပုသိမ်ညွှန့်စံပြရပ်ကွက်၊စိတ္တသုခလမ်း၊ အမှတ်(၈၁)၊ ၆လွှာ (ခေါင်းရင်းခန်း)၊အကျယ်အဝန်း(၁၂$\frac{1}{2}$ပေ×၅၅ပေ)ရှိ လူနေတိုက်ခန်း (၁)ခန်း၊လျှပ်စစ် မီတာ၊ရေမော်တာအပါအဝင်အကျိုးခံစားခွင့်များအားလုံးကို တရားဝင်ပိုင်ဆိုင်သူ ဒေါ်သီတာထွန်း(၁၁/ကဖန(နိုင်)၀၆၁၀၃၅)ထံမှ အပြီးအပိုင် ဝယ်ယူရန်အတွက် ကျွန်ုပ်တို့၏မိတ်ဆွေဦးနေယုလင်း(၇/ကဝန(နိုင်)၁၁၀၉၉၅) က ရောင်းဖိုးငွေအချို့ကိုပေးချေထားပြီး ဖြစ်ပါသည်။အဆိုပါအရောင်းအဝယ်ကိစ္စနှင့်ပတ်သက်၍ ကန့်ကွက်လိုသူမည်သူမဆို ပိုင်ဆိုင်မှုအထောက်အထားစာရွက်စာတမ်းမူရင်းများနှင့်တကွ(၂၄-၁-၂၀၂၀)ရက်နေ့ နောက်ဆုံးထားပြီး ကျွန်ုပ်တို့ထံသို့လူကိုယ်တိုင်လာရောက်ကန့်ကွက်နိုင်ပါသည်။သတ်မှတ်ရက်အတွင်းကန့်ကွက်ခြင်းတစ်စုံတစ်ရာမရှိပါကအရောင်းအဝယ်ကိစ္စကိုပြီးမြောက်အောင် ဆက်လက်ဆောင်ရွက်သွားမည်ဖြစ်ကြောင်းအများသိစေရန်ကြေညာအပ်ပါသည်။

လွှဲအပ်ညွှန်ကြားချက်များအရ-

ဦးထွန်းအောင်	ဒေါ်သူဇာတင်
(တရားလွှတ်တော်ရှေ့နေ)	(အထက်တန်းရှေ့နေ)
စဉ်-၈၀၂၉(၂.၂.၂၀၁၂)	စဉ်-၄၃၀၉၅(၂၂.၁၀.၂၀၁၃)
ဖုန်း-၀၉-၅၀၅၄၃၆၆	ဖုန်း-၀၉-၇၉၈၇၄၀၉၁၉

အမှတ်-၅၈(B-4)၊အဝေရာလမ်းသွယ်၊မေတ္တာညွန့်ရပ်ကွက်၊ တာမွေမြို့နယ်၊ ရန်ကုန်မြို့။

ကန့်ကွက်နိုင်ကြောင်းကြော်ငြာ

ဒဂုံမြောက်ပိုင်းမြို့နယ်၊ မြေတိုင်းရပ်ကွက်အမှတ်-၃၅၊ မြေကွက်အမှတ်-၁၁၁၁၊ မြေကွက်တည်နေရာအမှတ် (၁၁၁၁)၊ ကန်သာယာ(၂)လမ်း၊ (၃၅)ရပ်ကွက်၊ ဒဂုံမြို့သစ်(မြောက်ပိုင်း)မြို့နယ်၊ ဦးစံသိန်း(BS/၀၁၈၈၆၀) [၁၂/သကတ(နိုင်)၀၀၃၈၁၂] အမည်ပေါက် နှစ်(၆၀)ဂရန်မြေအား ဂရန်အမည်ပေါက် ဦးစံသိန်း (BS/ ၀၁၈၈၆၀) [၁၂/သကတ(နိုင်)၀၀၃၈၁၂]အပိုင် ပေ(၄၀x၆၀)ရှိ မြေကွက်အနက်မှ တရားဝင်မခွဲစိတ်ရသေးသော ပေ(၂၀x၆၀)(မြေကွက်အမှတ်-၁၁၁၂နှင့် ကပ်လျက်အခြမ်း)အား အရောင်းအဝယ်စာချုပ် အမှတ်-၃၉၅၇/၂၀၁၈(၁၈-၁၂-၂၀၁၈)ဖြင့် ဝယ်ယူပိုင်ဆိုင်သူ (၁)ဒေါ်မြမြစန်း[၁၂/တမန(နိုင်)၀၄၆၉၄၉]၊ (၂)ဦးခင်မောင်အေး[၁၂/တမန(နိုင်)၀၄၅၇၁၈]တို့မှ ဂရန်မူရင်း၊ အရောင်းအဝယ်စာချုပ်၊ လိုင်စင် အင်ဂျင်နီယာ၏ အဆိုပြုခွဲစိတ် မြေပုံ၊ မြေတိုင်းမြေပုံ၊ မြေကွက်ခွဲစိတ်ရန်မြေပုံ ရာဇဝင်တို့တင်ပြ၍ မြေကွက် ခွဲစိတ်(အတည်ပြု/တိုင်းခွဲ) လျှောက်ထားလာခြင်းအား တရားဝင်ခိုင်လုံသော အထောက်အထားများဖြင့် ဤကြော်ငြာပါသည့်ရက်မှစ၍ (၇)ရက်အတွင်း ကန့်ကွက်နိုင်ပါကြောင်းနှင့် ကန့်ကွက်မှုမရှိပါက လုပ်ထုံးလုပ်နည်းအတိုင်း ဆက်လက်ဆောင်ရွက်ပေးမည်ဖြစ်ပါကြောင်း အသိပေးကြေညာအပ်ပါသည်။

ဌာနမှူး(ဒုတိယညွှန်ကြားရေးမှူးချုပ်)
မြို့ပြစီမံကိန်းလုပ်ငန်းတာဝန်ခံအဖွဲ့
ရန်ကုန်မြို့တော်စည်ပင်သာယာရေးကော်မတီ

ကန့်ကွက်နိုင်ပါကြောင်း အများသိစေရန်ကြေညာချက်

ရန်ကုန်တိုင်းဒေသကြီး၊ စမ်းချောင်းမြို့နယ်၊ ညောင်တီလမ်း၊ တိုက်အမှတ် (၈) ဟုခေါ်တွင်သော (၂)ခန်းတွဲ (၆)ထပ်တိုက်၏ ပထမထပ် (ခြေရင်းခန်း) တိုက်ခန်း (၁) ခန်းအပါအဝင် အကျိုးခံစားခွင့်အရပ်ရပ်တို့အား ဆက်စပ်စာချုပ်များဖြင့်ဝယ်ယူကာ လက်ရှိထားပိုင်ဆိုင်လျက်ရှိပြီး ရောင်းချခွင့်ရှိကြောင်းဝန်ခံ ကတိပြုသူ **ဦးပြည့်စိုးအောင် (၁၂/သဃက (နိုင်) ၀၆၁၇၃၇)** ကိုင်ဆောင်သူထံမှ ကျွန်ုပ်၏ မိတ်ဆွေက အရောင်းအဝယ်ပြုလုပ်၍ ရောင်းဖိုးငွေ၏ တစ်စိတ်တစ်ဒေသကိုပေးချေထားပြီးဖြစ်ပါသည်။ ထိုအရောင်း အဝယ်ကိုကန့်ကွက်လိုသူရှိပါက ဤကြော်ငြာပါသည့်ရက်မှစ၍ (၇)ရက်အတွင်း ကျွန်ုပ်ထံသို့ ဥပဒေနှင့်အညီတရားဝင်ပိုင်ဆိုင်သည့် ခိုင်လုံသော စာချုပ်စာတမ်း (မူရင်းများ)ဖြင့် တင်ပြကန့်ကွက်နိုင်ပါသည်။ သတ်မှတ်ရက်ကျော်လွန်ပါက အရောင်းအဝယ်ကိစ္စကို ပြီးမြောက်အောင်ဆက်လက်ဆောင်ရွက်သွားမည်ဖြစ်ကြောင်း အများသိစေရန်ကြေညာအပ်ပါသည်။

လွှဲအပ်ညွှန်ကြားချက်အရ
ဦးဟန်စိန်
တရားလွှတ်တော်ရှေ့နေ(စဉ် - ၃၉၅၃/၈၆)
အမှတ် - ၅၀၊ ပထမထပ်၊ အခန်း (A-21)၊ ဘုတ်လမ်း၊
ကျောက်တံတားမြို့နယ်၊ ရန်ကုန်မြို့။ ဖုန်း- ၀၉-၇၃၁၁၅၂၇၃

တော တောင် ခြောက် ခန်း လယ် ယာ နွမ်း ၏

ဆီးဝင်လေလမ်းကြောင်းရောဂါ အတွက်ပြီးရင် ရှုပ်ထွေးလှိုင်သည်နှင့် ကြောက်ကြည့်ကုသောက်သုံးဆေး
ဆီးချိုသွေးတိုးရောဂါတွေကို ထိန်းညှိပေး ဆေးစွမ်းထက်မြက်စိန်ဘာယက်
အကြောပြေဆေး

ထုံကျဥ်ကိုက်ခဲလျှင် လိမ်း မူးမောလျှင် ရှူ
ကောင်းသတင်းမွှေးကြော် ဆင်ဖြူတော်
အကြောပြေဒက်ကြောလိမ်းဆေး

၂၀၂၀ မတ်လတွင် ဖြေဆိုမည့်ကျောင်းသားကျောင်းသူများ ကြိုတင်ပြင်ဆင်နိုင်ရန်အတွက်
ဆရာဦးနေအုပ် (စိန့်ပေါလ်)နှင့် ဝါရင့်ပါမောက္ခဆရာကြီးများ စီစဉ်ထုတ်ဝေသော
ရွှေဆီ
တက္ကသိုလ်ဝင်တန်း
ဘာသာစုံ
မေးခွန်း(၅)စုံနှင့်စံပြအဖြေများ
မေးခွန်းပုံစံသစ်အမှတ်ပေးစည်းမျဉ်းနှင့်အညီ ကျောင်းသားကျောင်းသူတို့ ကျက်မှတ်ရလွယ်ကူအောင် နည်းပေးလမ်းညွှန်ပြုစုရေးသားထားသည်။

GRADE-11 ENGLISH A Collection of Chapter-end Tests by U Nay Oke UNIT 1 TO 14 112 sets of chapter-end tests
ဦးနေအုပ် (စိန့်ပေါလ်) တက္ကသိုလ်ဝင်တန်း ■ အင်္ဂလိပ်စာ
ပြုစုထားသည့် အခန်းဆုံးလေ့ကျင့်ခန်းမေးပွဲ မေးခွန်းပေါင်းချုပ်
ထွက်ပြီ
အခန်း(၁)မှ(၁၄)အထိ မေးခွန်းပေါင်း ၁၁၂ စုံ မေးခွန်းသီးသန့်(၁)အုပ်၊ အဖြေသီးသန့်(၁) အုပ်
ဖြန့်ချိရေး

BLK Super Speciality Hospital
Organized by : Medic Valley A Complete Healthcare Solution
Dr. Manav Wadhawan
Dr.Sanjeev Gera
အသည်းနှင့် နှလုံး ရောဂါများနှင့် ပတ်သက်၍ ဟောပြောဆွေးနွေးပွဲသို့ တက်ရောက်နိုင်ပါရန် ဖိတ်ကြားခြင်း။
Medic Valley Pvt.Ltd ၏ စီစဉ်ဆောင်ရွက်မှုဖြင့် အိန္ဒိယနိုင်ငံ၊ နယူးဒေလီမြို့ရှိ BLK Super Speciality Hospital မှ မြန်မာနိုင်ငံတွင် လူနာဟောင်းများစွာကုသပြီးသော ....
"ဒေါက်တာ မနဗ်ဝါဒါဝမ်" Dr. Manav Wadhawan
(Director, Institute for Digestive & Liver Diseases)
Dr. Sanjeev Gera
(Sr. Consultant-Cardiology and Head, Non-Invasive Cardiology)
ကျင်းပမည့် နေ့ရက်၊ အချိန်၊ နေရာ များ
ရန်ကုန်မြို့
Pullman Hotel
မန္တလေးမြို့
City Hospital
အသေးစိတ်စုံစမ်းရန်နှင့် စာရင်းပေးသွင်းရန်
09-951550275,09-799201099
Medic Valley Private Limited (Myanmar)

လျှပ်စစ်နှင့် စွမ်းအင်ဝန်ကြီးဌာန
မြန်မာ့ရေနံဓာတုဗေဒလုပ်ငန်း
အိတ်ဖွင့်တင်ဒါခေါ်ယူခြင်း

၁။ မြန်မာ့ရေနံဓာတုဗေဒလုပ်ငန်းလက်အောက်ရှိ ဓာတ်မြေသြဇာစက်ရုံများမှ ထုတ်လုပ်သော ဓာတ်မြေသြဇာများကို တင်ဒါခေါ်ယူရောင်းချသွားမည်ဖြစ်၍ မြန်မာ့ရေနံဓာတုဗေဒလုပ်ငန်း ရုံးအမှတ် ၄၄၊ နေပြည်တော်တွင် အောက်ပါအတိုင်း တင်သွင်းနိုင်ပါရန် ဖိတ်ခေါ်အပ်ပါသည်-

ဓာတ်ရှိ	ပမာဏ (တန်)	တင်ဒါဖွင့်မည့် ရက်	နာရီ	တင်ဒါနောက်ဆုံးတင်သွင်းရမည့် ရက်	နာရီ
အမှတ်(၄)ဓာတ်မြေသြဇာစက်ရုံ (မြောင်းတကာ)	၂၅၀၀	၁၃-၂-၂၀၂၀	၁၄:၀၀	၁၃-၂-၂၀၂၀	၁၂:၀၀
	၂၅၀၀	၁၈-၂-၂၀၂၀	၁၄:၀၀	၁၈-၂-၂၀၂၀	၁၂:၀၀
အမှတ်(၅)ဓာတ်မြေသြဇာစက်ရုံ (ကန်နီကြီးထောင့်)	၂၅၀၀	၁၃-၂-၂၀၂၀	၁၄:၀၀	၁၃-၂-၂၀၂၀	၁၂:၀၀
	၂၅၀၀	၁၈-၂-၂၀၂၀	၁၄:၀၀	၁၈-၂-၂၀၂၀	၁၂:၀၀

၂။ တင်ဒါစည်းကမ်းချက်နှင့် ပုံစံများအား (၁၀၀၀ ကျပ်)ဖြင့် ရုံးချိန်အတွင်း ဝယ်ယူနိုင်ပါသည်။

၃။ အသေးစိတ်သိရှိလိုပါက မြန်မာ့ရေနံဓာတုဗေဒလုပ်ငန်း၊ ကုန်ထုတ်လုပ်မှုဌာန၊ ဖုန်း-၀၆၇-၃၄၁၁၀၀၂၊ ၀၆၇-၃၄၁၁၀၉၅ တို့သို့ ရုံးချိန်အတွင်း ဆက်သွယ်၍ မေးမြန်းနိုင်ပါသည်။

တင်ဒါလက်ခံရေးနှင့် စိစစ်ရေးကော်မတီ

"မြေညီထပ်နှင့် ပေကျယ်" တိုက်ခန်းများရောင်းမည်

၁။ စမ်းချောင်း၊ ပေ(၁၂ ၁/၂ x ၅၀)၊ မြေညီထပ်၊ ကြွေပြား၊ သံပန်းဆန်းရှိတ်၊ ဘိုထိုင်၊ ရေမီးစုံ၊ (Hall)ပြင်ဆင်ပြီး၊ တိုက်ခန်းသန့်(လမ်းသန့်)။ (580)သိန်း

၂။ စမ်းချောင်း၊ ပေ(၂၅x၅၀)၊ ၅လွှာ၊ ကျွန်းပါကေး၊ MBR(1),BR(2),ဘိုထိုင်(2)၊ ကြွေပြား၊ သံပန်းဆန်းရှိတ်၊ ပြင်ဆင်ပြီးတိုက်ခန်းကျယ်/သန့်။ (950)သိန်း

၃။ စမ်းချောင်း၊ ပေ(၂၅x၅၀)၊ ၆-လွှာ၊ ပါးကေး၊ ကြွေပြား၊ သံပန်းဆန်းရှိတ်၊ ဘိုထိုင်(2)၊ MBR(1),BR(1),ရေပူရေအေး၊ ခတ်လေ့ကားပါကွန်ဒိုတိုက်ခန်းသန့်။ (1290)သိန်း

(ပွဲစားမလိုပါ)

ဖုန်း-09-5185350,09-789088707

ကန့်ကွက်နိုင်ပါကြောင်း

ရန်ကုန်တိုင်းဒေသကြီး၊ ဒဂုံမြို့သစ်အရှေ့ပိုင်း၊ အင်ကြင်းလမ်း(၈)ရပ်ကွက်၊ အမှတ်(၈၀)၊ ဂရန်မြေ၊ ပေ(၄၀×၆၀)ရှိ ဒေါ်ခင်မူ(NBN ၁၉၅၉၂၉)အမည်ပေါက် မှ ရောင်းချရန်ကမ်းလှမ်းလာသည့်အလျောက် ဒေါ်ပပနိုင် (၁၄/မအပ(နိုင်)၁၉၃၉၆၁) မှ ဝယ်ယူထားပြီး ရောင်းဖိုးငွေ၏ တစ်စိတ်တစ်ဒေသကို ပေးချေထားပြီး ဖြစ်ပါသည်။ အဆိုပါအရောင်းအဝယ်နှင့် ပတ်သက်၍ ကန့်ကွက်လိုပါက ကျွန်ုပ်ထံသို့ ခိုင်လုံသောစာရွက်စာတမ်း အထောက်အထား(မူရင်း)များနှင့်တကွ ကျွန်ုပ်ထံသို့ ဤကြော်ငြာပါသည့်နေ့မှစ၍ (၇)ရက်အတွင်း လူကိုယ်တိုင်လာရောက်ကန့်ကွက်နိုင်ပါကြောင်းနှင့် သတ်မှတ်ရက်အတွင်း ကန့်ကွက်ရန်မရှိပါက အရောင်းအဝယ်ကို လုပ်ထုံးလုပ်နည်းအတိုင်း ဆက်လက်လုပ်ဆောင်သွားမည်ဖြစ်ကြောင်း ကြော်ငြာအပ်ပါသည်။

ဒေါ်ပပနိုင် (၁၄/မအပ(နိုင်)၁၉၃၉၆၁)
၀၉-၄၅၅၀၃၇၉၄၇၈

သားအဖြစ်မှ အမွေပြတ်စွန့်လွှတ်ခြင်း

ရန်ကုန်မြို့၊ တောင်ဥက္ကလာပမြို့နယ်၊ အမှတ်(၁၀)ရပ်ကွက်၊ ဇေယျာ(၁၇)လမ်း၊ အိမ်အမှတ်(၅၁၇/က)နေ (ဦးသန်းညွန့်)-ဒေါ်ညွန့်ညွန့်ဆွေ၏ သားဖြစ်သူ မောင်မင်းအောင်[၁၂/ဥကတ(နိုင်)၁၄၃၁၄၀]သည် မိဘများ၏ ဆိုဆုံးမစကားကို နားမထောင်သည့်အပြင် ခွင့်မလွှတ်နိုင်သည့် လုပ်ရပ်များအား အကြိမ်ကြိမ် လုပ်ဆောင်နေပါသဖြင့် သားအဖြစ်မှ အမွေပြတ်စွန့်လွှတ်ကြောင်းနှင့် ၎င်းနှင့် ပတ်သက်သော ကိစ္စအဝဝအား တာဝန်ယူဖြေရှင်းပေးမည်မဟုတ်ကြောင်း အများသိစေရန် အသိပေးကြေညာအပ်ပါသည်။

ဒေါ်ညွန့်ညွန့်ဆွေ[၁၂/ဥကတ(နိုင်)၀၈၄၉၅၈]

အများသိစေရန် ကြေညာချက်

၁။ ဒဂုံမြို့သစ်(မြောက်ပိုင်း)မြို့နယ်၊ (၄၃)ရပ်ကွက်၊ ရတနာလမ်း၊ မြေတိုင်းရပ်ကွက်အမှတ်(၄၃)၊ မြေကွက်အမှတ်(၆၀၀)၊ အမှတ်(၆၀၀)တွင် (၂)ခန်းတွဲ(၅)ထပ်တိုက် အဆောက်အအုံဆောက်လုပ်ရန်မြေရှင် ဒေါ်ခင်လေးမြိုင်၏ အထွေထွေကိုယ်စားလှယ်လွှဲစာရရှိသူ (GP)ဒေါ်အိအိခိုင်၊ လိုင်စင်ရကန်ထရိုက်တာ ဦးမြင့်နိုင်(LC-930)၊ လိုင်စင်ရအင်ဂျင်နီယာ ဒေါ်အိအိခိုင်(LS-763) တို့သို့ ရန်ကုန်မြို့တော်စည်ပင်သာယာရေးကော်မတီ၊ အင်ဂျင်နီယာဌာန (အဆောက်အအုံ)၏ ၁-၉-၂၀၁၅ရက်စွဲပါ စာအမှတ်-၂၁၉၁/ ၂၁၉၂/စည်ပင်-ယာ(အုံ)ဖြင့် ဆောက်လုပ်ခွင့်ပြုထားပြီး မူလလိုင်စင်ရကန်ထရိုက်တာ ဦးမြင့်နိုင်(LC-930) အစား ဦးသက်ကိုကို(LC-988)သို့ ပြောင်းလဲခွင့်ပြုပါရန် တင်ပြလာခြင်းအား လုပ်ထုံးလုပ်နည်းနှင့်အညီ စိစစ်၍ လိုင်စင်ရကန်ထရိုက်တာ ပြောင်းလဲဆောင်ရွက်ခွင့်ပြုထားပါသည်။

၂။ ယခုအခါအဆိုပါ ၂ ခန်းတွဲ (၅)ထပ်တိုက်အဆောက်အဦဆောက်လုပ်ခွင့်အား လိုင်စင်ရကန်ထရိုက်တာ ဦးသက်ကိုကို(LC-988)အစား လိုင်စင်ရကန်ထရိုက်တာ ဦးမင်းအောင်(LC-1114)သို့ ထပ်မံပြောင်းလဲ ဆောင်ရွက်ခွင့်ပြုပါရန် မြေရှင်၏ (GP)ရရှိသူနှင့် လိုင်စင်ရကန်ထရိုက်တာ(၂)ဦးတို့မှ ဤလုပ်ငန်းတာဝန်ခံအဖွဲ့သို့ လျှောက်ထားလာပါသဖြင့် ကန့်ကွက်ရန်ရှိပါက ခိုင်လုံသောအထောက်အထားများဖြင့် ဤကြေညာချက်ပါရှိသည့်ရက်မှစ၍ ရက်ပေါင်း(၁၅)ရက်အတွင်း လျှောက်ထားကန့်ကွက်နိုင်ပါကြောင်းနှင့် သတ်မှတ်ရက်အတွင်း ကန့်ကွက်မှုမရှိပါက လုပ်ထုံးလုပ်နည်းနှင့်အညီ ဆက်လက် ဆောင်ရွက်သွားမည်ဖြစ်ကြောင်း အသိပေးကြေညာအပ်ပါသည်။

အတွင်းရေးမှူး(ဒုတိယညွှန်ကြားရေးမှူးချုပ်)
အဆောက်အဦဆိုင်ရာလုပ်ငန်းတာဝန်ခံအဖွဲ့
ရန်ကုန်မြို့တော်စည်ပင်သာယာရေးကော်မတီ

သားအဖြစ်မှအမွေပြတ်စွန့်လွှတ်ခြင်း

ညောင်လေးပင်မြို့နယ်၊ ထော်နွတ်ကျေးရွာနေ ဦးတင်မြင့် [၇/ညလပ(နိုင်)၀၃၂၄၃၃]၏သား မောင်ထူးဇော်ထက်[၇/ညလပ(နိုင်)၁၅၉၆၃၄]သည် မိဘများ၏ ဆိုဆုံးမမှုကို မနာခံဘဲ မိဘများအား စိတ်ဆင်းရဲ၊ ကိုယ်ဆင်းရဲစေသော အပြုအမူများကိုဆောင်ရွက်ခြင်းများကြောင့် သားအဖြစ်မှ အမွေပြတ်စွန့်လွှတ်လိုက်ပါသည်။ နောက်နောင် ၎င်းနှင့်ပတ်သက်၍ မည်သည့်ကိစ္စကိုမျှ တာဝန်မယူပါကြောင်းနှင့် လုံးဝဖြေရှင်းပေးမည် မဟုတ်ပါကြောင်း ကြေညာအပ်ပါသည်။ (မေးမြန်းခြင်းသည်းခံပါ။)

ဖခင်-ဦးတင်မြင့်

ကောင်းမြတ်
ယာဉ်မောင်းသင်တန်း
အချိန်တိုအတွင်း အိမ်အရောက် အမြန်သင်ပေးသည်။
09 973748149, 09 445296758

ကန့်ကွက်နိုင်ကြောင်းကြော်ငြာ

မြောက်ဥက္ကလာပမြို့နယ်၊ မြေတိုင်းရပ်ကွက်အမှတ်-၂၀/ရွှေပေါက်ကံ၊ မြေကွက်အမှတ် ၃၁၊ မြေကွက်တည်နေရာအမှတ်(၃၁)၊ ကျွန်းစိန်သားလမ်း၊(၂၀/ရွှေပေါက်ကံ)၊ ဇေမအောင်ကြွယ်အမည်ပေါက်ပါမစ်မြေအားအမည်ပေါက်ဇေမအောင်ကြွယ်(၁၂/ရကန(နိုင်)၀၀၇၈၈၃)ထံမှအပိုင်ပေးကမ်းအရပ်ကတိစာချုပ်ဖြင့်ရရှိသူဒေါ်မိမိ(၁၂/အလန(နိုင်)၀၂၂၈၇၃)မှပါမစ်မူရင်း(ဓာတ်ပုံ၊ရွှေ့ပြောင်းသူများ၏ရာဇဝင်အကျဉ်းချုပ်အိမ်ရာဆောက်လုပ်နေထိုင်ခွင့်)သာတင်ပြ၍ပျောက်ဆုံးသဖြင့်လျှောက်ထားလာခြင်းအပေါ်စိစစ်ရာတင်ပြလျှောက်ထားသောပါမစ်အမည်ပေါက်ဇေမအောင်ကြွယ်မှဤဌာနရှိ Assessment Roll တွင်ကိုက်ညီမှုနှင့်ကန့်သော်လည်းမြို့မြေစာရင်းတွင်လျှောက်ထားမြေကွက်ကိုအမည်ပေါက်ဦးအောင်ကြွယ်(ISN-၂၀၂၃၁၇)ဖြင့်မှတ်သားထားကြောင်းတွေ့ရှိရပါသဖြင့်ဖော်ပြပါဒေါ်မိမိမှဂရန်သစ်လျှောက်ထားလာခြင်းအပေါ်တရားဝင်နိုင်လုံသောအထောက်အထားများဖြင့်ဤကြော်ငြာပါသည့်နေ့မှစ၍(၇)ရက်အတွင်းကန့်ကွက်နိုင်ပါကြောင်းနှင့်ကန့်ကွက်မှုမရှိပါကလုပ်ထုံးလုပ်နည်းအတိုင်းဆက်လက်ဆောင်ရွက်ပေးမည်ဖြစ်ပါကြောင်းအသိပေးကြေညာအပ်ပါသည်။ ဌာနမှူး(ဒုတိယညွှန်ကြားရေးမှူးချုပ်) မြို့ပြစီမံကိန်းလုပ်ငန်းတာဝန်ခံအဖွဲ့၊ ရန်ကုန်မြို့တော်စည်ပင်သာယာရေးကော်မတီ

အများသိစေရန်ကြေညာခြင်း

ရန်ကုန်မြို့၊ ဒဂုံမြို့သစ်(တောင်ပိုင်း)မြို့နယ်၊ မြေတိုင်းရပ်ကွက်အမှတ်(၁၈)၊ စိန်ပန်းမြိုင်(၃)လမ်း၊ မြေကွက်အမှတ်-၄၄၊ အကျယ်အဝန်း ပေ(၄၀x၆၀)ရှိ မြေကွက်အနက်မှ တရားဝင်မခွဲမစိတ်ရသေးသောမြေကွက်၏ (ခြေရင်းခြမ်း) အကျယ်အဝန်း ပေ(၂၀x၆၀)မြေကွက်အစိတ်အပိုင်းအား ဦးဝင်းနိုင် (L/RGN-၀၀၄၅၉၉) အမည်ပေါက် ပါမစ်မြေကွက်နှင့် အကျိုးခံစားခွင့်အရပ်ရပ်တို့ကို တရားဝင်အမွေဆက်ခံပိုင်ဆိုင်၍ ရောင်းချပိုင်ခွင့်ရှိသူ ၎င်း၏ဇနီး ဒေါ်ချစ်ချစ်(ခ)ဒေါ်ဝါဝါလှိုင်[၁၂/ရကန(နိုင်)၀၀၄၃၉၉]ထံမှ ကျွန်ုပ်မိတ်ဆွေက အပြီးအပိုင်ဝယ်ယူရန်အတွက် စရန်ငွေပေးချေထားပြီးဖြစ်ပါသည်။ အရောင်းအဝယ်အား ကန့်ကွက်လိုပါက စာရွက်စာတမ်းအထောက်အထားမူရင်းများဖြင့် ယနေ့မှစ၍ (၇)ရက်အတွင်း ကျွန်ုပ်ထံသို့ လာရောက်ကန့်ကွက်နိုင်ပါသည်။ သတ်မှတ်ရက်ကျော်လွန်ပါက အရောင်းအဝယ်ကိစ္စကို ဥပဒေနှင့်အညီ ဆက်လက်ဆောင်ရွက်သွားမည်ဖြစ်ကြောင်း အများသိစေရန် ကြေညာအပ်ပါသည်။

လွှဲအပ်ညွှန်ကြားချက်အရ - ဒေါ်အေးပွင့်ဖြူ (LL.B)
တရားလွှတ်တော်ရှေ့နေ (စဉ်-၁၂၃၉၁)
ဖုန်း-၀၉-၄၃၁၅၃၃၁၀
အမှတ်-၅၈၄၊ ၅ လွှာ၊ စည်ပင်လမ်း၊ (၂၅)ရပ်ကွက်၊ ဒဂုံမြို့သစ်(တောင်ပိုင်း)မြို့နယ်

ကန့်ကွက်နိုင်ကြောင်းကြေညာခြင်း

ရန်ကုန်မြို့၊ သာကေတမြို့နယ်၊ (၈)ရပ်ကွက်၊ နဝရတ်(၂)လမ်း၊ အမှတ်(၄၅၁)၊ နှစ်ခန်းတွဲ RC (၆)ထပ်တိုက်မှ ပထမထပ်(A)၊ တိုက်မျက်နှာမူ(ဘယ်ဘက်ခြမ်း)၊ ဧရိယာ(၇၀၂)၊ စတုရန်းပေရှိ တိုက်ခန်းနှင့်တကွ ရေမီးအပါအဝင် အကျိုးခံစားခွင့်အရပ်ရပ်အားလုံးတို့ကို အမည်ပေါက်ပိုင်ဆိုင်ပြီး တရားဝင်လွှဲပြောင်းရောင်းချပိုင်ခွင့်ရှိသည်ဟု ဝန်ခံကတိပြုသူ ဒေါ်စိန်မေ[၁၂/သကတ(နိုင်)၀၅၂၆၈၁]ထံမှ ကျွန်ုပ်တို့၏မိတ်ဆွေ ဒေါ်မြလင်းသစ်[၁၂/ဒဂမ(နိုင်)၀၂၇၁၃၂]မှ အပြီးအပြတ်ဝယ်ယူရန် စရန်ငွေတစ်စိတ်တစ်ဒေသကို ပေးချေထားပြီးဖြစ်ပါ၍ ကန့်ကွက်လိုသူများရှိပါက ဤကြေညာပါသည့်နေ့မှ (၇)ရက်အတွင်း တိကျခိုင်လုံသော စာရွက်စာတမ်းမူရင်းများနှင့်တကွ ကျွန်ုပ်တို့ထံသို့ ကိုယ်တိုင်လာရောက် ကန့်ကွက်နိုင်ပါသည်။ သတ်မှတ်နေ့ရက်ကျော်လွန်သည်အထိ ကန့်ကွက်မည့်သူမရှိပါက အရောင်းအဝယ်ကို ဥပဒေနှင့်အညီ ပြီးဆုံးသည်အထိ ဆက်လက်ဆောင်ရွက်သွားမည်ဖြစ်ကြောင်း အသိပေးကြေညာအပ်ပါသည်။

ဒေါ်မြလင်းသစ်၏ လွှဲအပ်ညွှန်ကြားချက်အရ-

ဦးဝင်းမင်းစိုး	ဒေါ်သူဇာကျော်	ဒေါ်ဝေဖြိုးအောင်
LL.B,WIPO(Switzerland)	LL.B,D.B.L,D.I.L,D.I.P.L,WIPO(Switzerland)	LL.B
တရားလွှတ်တော်ရှေ့နေ(စဉ်-၁၂၆၆၄)	တရားလွှတ်တော်ရှေ့နေ(စဉ်-၁၆၅၂၆)	တရားလွှတ်တော်ရှေ့နေ(စဉ်-၁၅၄၅၅)
Ph-09-450023651	Ph-09-254508917	Ph-09-421157856

Level(၅၊ ၆၊ ၇၊ ၈) တာဝါ(၂)၊ HAGL Myanmar Center Tower၊ အမှတ်(၁၉၂)၊ ကမ္ဘာအေးဘုရားလမ်း၊ ဗဟန်းမြို့နယ်၊ ရန်ကုန်မြို့။

ကန့်ကွက်နိုင်ပါသည်

ရန်ကုန်တိုင်းဒေသကြီး၊ သန်လျင်မြို့နယ်၊ မြတ်ရတနာအိမ်ရာစီမံကိန်း၊ အောင်ချမ်းသာတိုးချဲ့ရပ်ကွက်၊ မြတ်ရတနာ(၂)လမ်း၊ မြေကွက်အမှတ်(၂၀)၊ ဧရိယာ(၀.၀၅၅)ဧကအကျယ်ရှိ ဗိုလ်မှူးကိုကိုအမည်ပေါက် မြေကွက်နှင့် ယင်းမြေကွက်ပေါ်ရှိ အကျိုးခံစားခွင့်အရပ်ရပ်တို့ကို တရားဝင်ဝယ်ယူ၍ လက်ဝယ်ထားရှိပိုင်ဆိုင်ပြီး လွှဲပြောင်းရောင်းချပိုင်ခွင့်ရှိသူဖြစ်ကြောင်း ဝန်ခံကတိပြုသူ ဒေါ်နီလာချို(၁၂/ကမရ(နိုင်)၀၄၀၉၆၈)ထံမှ ကျွန်ုပ်မိတ်ဆွေက အပြီးအပိုင်ဝယ်ယူရန်အတွက် စရန်ငွေအချို့ကို ပေးချေထားပြီးဖြစ်ပါ၍ ကန့်ကွက်လိုပါက အကျိုးခံစားခွင့်ရှိသူမည်သူမဆို ပိုင်ဆိုင်မှုအထောက်အထား(မူရင်းများ) ဖြင့် ယနေ့မှစ၍ (၁၄) ရက်အတွင်း ကျွန်ုပ်ထံသို့ လာရောက်ကန့်ကွက်နိုင်ပါသည်။ သတ်မှတ်ရက်ထက်ကျော်လွန်ပါကအရောင်းအဝယ်ကို ဥပဒေနှင့်အညီ ပြီးဆုံးသည်အထိ ဆက်လက်ဆောင်ရွက်သွားမည်ဖြစ်ပါသည်။

လွှဲအပ်ညွှန်ကြားချက်အရ-

ဒေါ်ခိုင်ခိုင်စန်း
(LL.B, D.B.L, D.I.L)
တရားလွှတ်တော်ရှေ့နေ (စဉ်-၁၆၄၆၁)
အမှတ်(၄၆/၄၈)၊ ပထမထပ်(B)၊ ၁၆-ရပ်ကွက်၊ ဦးအေး(၁)လမ်း၊ လှိုင်မြို့နယ်၊ ရန်ကုန်မြို့။ ဖုန်း - ၀၉-၄၀၁၆၀၂၈၀၀၊ ၀၉-၇၉၅၃၆၀၀၀၇

ဝမ်းနည်းကြေကွဲခြင်း

ဦးသန်းလွင်

နာယက၊ မြန်မာနိုင်ငံငါးလုပ်ငန်းအဖွဲ့ချုပ်

ဦးသိန်းအောင်

ဒု-ထွေဂျာ၊ မွေး/စား/နို့လုပ်ငန်း

မွေးမြူရေးနှင့် ရေလုပ်ငန်းဖွံ့ဖြိုးတိုးတက်ရေးအတွက် အခက်အခဲများအား လက်တွဲရင်ဆိုင်ဖြေရှင်းခဲ့ရသည်များကို အမှတ်ရနေကြမှာပါ။

ဦးခင်မောင်အေး (ဒုဝန်ကြီး-ငြိမ်း)
မွေးမြူရေးနှင့်ရေလုပ်ငန်းဝန်ကြီးဌာန
ဒေါ်ညွန့်တင် (အင်/ယာမှူး-ငြိမ်း၊
ဆောက်လုပ်ရေးဝန်ကြီးဌာန)

အထူးဝမ်းနည်းကြေကွဲခြင်း

ဆရာကြီး ဦးတင်လှ(ကျောက်တန်း၊အထက-ငြိမ်း)

အသက် (၉၆) နှစ်

ရန်ကုန်တိုင်းဒေသကြီး၊ ကျောက်တန်းမြို့၊ ရွှေကုန်းရပ်ကွက်၊ အောင်သုခလမ်း၊ အမှတ်(၈၆၂)နေ ဒေါ်ရီရီ၏ခင်ပွန်း၊ ဗိုလ်မှူးကြီးလှသိန်းဆွေ (ငြိမ်း) (ဒုတိယဝန်ကြီး-ငြိမ်း၊ ဘဏ္ဍာ၊ အခွန်)-ဒေါ်သီတာဝင်းတို့၏ချစ်လှစွာသောဖခင်ကြီး ဆရာကြီး ဦးတင်လှသည် ၈-၁-၂၀၂၀ ရက် နံနက် ၄ နာရီတွင် ရွှေဂုံတိုင်အထူးကုဆေးရုံကြီး၌ ကွယ်လွန်သွားကြောင်း သိရှိရပါသဖြင့် မိသားစုနှင့်ထပ်တူ ဝမ်းနည်းကြေကွဲရပါသည်။

ချစ်သူငယ်ချင်း ဦးမြင့်သန်းဦး (ညီညီ)-ဒေါ်မူယာအောင်
(YADI SHINN THANT Co.,Ltd)

ဝမ်းနည်းကြေကွဲခြင်း

ဘုရား၊ ရဟန်း၊ သိမ်၊ ကျောင်း၊ မုခ်ဦး၊ တန်ဆောင်းဒါယကာကြီး

ဆရာကြီး ဦးတင်လှ (ကျောက်တန်း၊ အထက-ငြိမ်း)

အသက် (၉၆) နှစ်

ရန်ကုန်တိုင်းဒေသကြီး၊ ကျောက်တန်းမြို့၊ ရွှေကုန်းရပ်ကွက်၊ အောင်သုခလမ်း၊ အမှတ်(၈၆၂)နေ ဒေါ်ရီရီ၏ခင်ပွန်း၊ ဗိုလ်မှူးကြီးလှသိန်းဆွေ (ငြိမ်း)(ဒုတိယဝန်ကြီး-ငြိမ်း၊ ဘဏ္ဍာရေးနှင့် အခွန်ဝန်ကြီးဌာန)-ဒေါ်သီတာဝင်းတို့၏ဖခင် ဆရာကြီး ဦးတင်လှသည် ၈-၁-၂၀၂၀ (ဗုဒ္ဓဟူးနေ့)တွင် ကွယ်လွန်သွားကြောင်း သိရှိရပါသဖြင့် မိသားစုနှင့်ထပ်တူထပ်မျှ ဝမ်းနည်းကြေကွဲရပါသည်။

ဗဟိုအလုပ်အမှုဆောင်ကော်မတီ
ပြည်ထောင်စုကြံ့ခိုင်ရေးနှင့်ဖွံ့ဖြိုးရေးပါတီ

ဝမ်းနည်းကြေကွဲခြင်း

ဦးလှဆွေ

ခရိုင်ဦးစီးဌာနမှူး (ငြိမ်း)၊ မွေးမြူရေးနှင့် ကုသရေးဦးစီးဌာန

အသက် (၈၅) နှစ်

Suntac Engineeering Construction Co., Ltd မှ Director ဒေါ်ဆွေမိနိုင်၏ဖခင်ကြီး ဦးလှဆွေ (၈၅)နှစ်သည် ၈-၁-၂၀၂၀ ရက်တွင် ကွယ်လွန်သွားကြောင်းသိရှိရသည့်အတွက် မိသားစုနှင့် ထပ်တူ ဝမ်းနည်းကြေကွဲရပါကြောင်း။

Board of Directors နှင့် ဝန်ထမ်းများ
Suntac Group of Companies

အထူးဝမ်းနည်းကြေကွဲခြင်း

ဒေါက်တာမြတ်မွန်အေး (အဖွဲ့ဝင်-ပညာရှင်)

ပြည်သူ့ကျန်းမာရေးနှင့်ဈေးများလုပ်ငန်းတာဝန်ခံအဖွဲ့
ရန်ကုန်မြို့တော်စည်ပင်သာယာရေးကော်မတီ

အသက် (၆၄) နှစ်

၁၁-၁-၂၀၂၀ (စနေနေ့) နံနက် ၅:၀၅ နာရီတွင် ကွယ်လွန်သွားကြောင်းသိရှိရပါသဖြင့် မိသားစုနှင့် ထပ်တူထပ်မျှ ဝမ်းနည်းကြေကွဲရပါသည်။

ဌာနမှူးနှင့်ဝန်ထမ်းများ
ပြည်သူ့ကျန်းမာရေးဌာန
ရန်ကုန်မြို့တော်စည်ပင်သာယာရေးကော်မတီ

အထူးဝမ်းနည်းကြေကွဲခြင်း

ဦးတင်အောင်ကျော် (ရွှေကျင်)

အသက် (၆၃) နှစ်

သူငယ်ချင်း ဦးတင်အောင်ကျော် (ရွှေကျင်) အသက် (၆၃) နှစ်သည် ၆-၁-၂၀၂၀ ရက်တွင် ကွယ်လွန်သွားကြောင်း ကြားသိရပါသဖြင့် ကျန်ရစ်သူမိသားစုနှင့်အတူ ထပ်တူထပ်မျှ ဝမ်းနည်းကြေကွဲရပါသည်။

ရန်ကုန်ဝိဇ္ဇာနှင့် သိပ္ပံတက္ကသိုလ်၊
၁၉၇၈ ခုနှစ်၊ ဘွဲ့ရဘူမိဗေဒကျောင်းသားများ

အထူးဝမ်းနည်းကြေကွဲခြင်း

ဘုရား၊ ရဟန်း၊ သိမ်၊ ကျောင်းဒါယကာကြီး

ဦးခင်မောင်ထွန်း

အသက် (၅၆) နှစ်

ဟိတသုခပရဟိတ အဖွဲ့မှ မခင်ထားထားရီ၊ မခင်နှင်းယု၊ မဝင်းပပချယ်ရီထွေးတို့၏အစ်ကိုကြီး ဦးခင်မောင်ထွန်းသည် ၉-၁-၂၀၂၀ ရက်တွင် ကွယ်လွန်သွားပါသဖြင့် ကျန်ရစ်သူမိသားစုနှင့် ထပ်တူထပ်မျှ ဝမ်းနည်းကြေကွဲရပါသည်။

ဟိတသုခ ပရဟိတအဖွဲ့

အထူးဝမ်းနည်းကြေကွဲခြင်း

ဒုတိယဗိုလ်မှူးကြီး ကျော်ဝင်း (ငြိမ်း)

လေ/၁၃၈၈

(B.Sc Engineer)

အသက် (၈၃) နှစ်

မော်လမြိုင်မြို့နယ်၊ ကတိုး/ကော့နှပ်ရွာနေ (ဦးဖိုးကင်း-ဒေါ်အေးသီ)တို့၏သား၊ (ဦးထွန်းလှိုင်-ဒေါ်လှခင်)တို့၏ သားသမက်၊ (ဒေါ်အေးမြိုင်)၏ခင်ပွန်း၊ ဗိုလ်မှူးကြီး မောင်မောင်သန့် (တပ်မတော်-ရေ)၊ ဒေါ်ယဉ်ယဉ်ထွေး၊ ဦးမင်းညီညီ (Chief Officer-MTM Shipping Co.,Ltd)-ဒေါ်လဲ့ယဉ်နွဲ့ တို့၏ဖခင်၊ မြေးလေးယောက်တို့၏အဘိုးသည် ၇-၁-၂၀၂၀ (အင်္ဂါနေ့) နံနက် ၂ နာရီတွင် မော်လမြိုင်မြို့၊ မြိုင်သာယာရပ်ကွက်နေအိမ်၌ ကွယ်လွန်သွားကြောင်းသိရှိရပါသဖြင့် ကျန်ရစ်သူမိသားစုများနှင့် ထပ်တူထပ်မျှ အထူးဝမ်းနည်းကြေကွဲရပါသည်။

တပ်မတော် (လေ) အငြိမ်းစား အရာရှိ၊ စစ်သည်၊ မိသားစုများ

ဝမ်းနည်းကြေကွဲခြင်း

ဒေါ်ခင်မေအေး

အသက် (၈၃) နှစ်

ဆေးတက္ကသိုလ် (၂)၊ (Department of Endocrinology)မှ တွဲဖက်ပါမောက္ခ ဒေါက်တာ မောင်မောင်သန့်၏မိခင် ဒေါ်ခင်မေအေး အသက် (၈၃)နှစ်သည် ၁၀-၁-၂၀၂၀ (သောကြာနေ့)တွင် ကွယ်လွန်သွားပါသဖြင့် မိသားစုနှင့်ထပ်တူ ဝမ်းနည်းကြေကွဲရပါကြောင်း။

ပါမောက္ခ/ဌာနမှူးနှင့် ဆရာ၊ ဆရာမများ
ဆီးချိုနှင့် ဟော်မုန်းရောဂါအထူးကုဌာန
ဆေးတက္ကသိုလ် (၂)၊ ရန်ကုန်

အထူးဝမ်းနည်းကြေကွဲခြင်း

ဒေါက်တာမြတ်မွန်အေး (အဖွဲ့ဝင်-ပညာရှင်)

ပြည်သူ့ကျန်းမာရေးနှင့်ဈေးများလုပ်ငန်းတာဝန်ခံအဖွဲ့
ရန်ကုန်မြို့တော်စည်ပင်သာယာရေးကော်မတီ

အသက် (၆၄) နှစ်

၁၁-၁-၂၀၂၀ (စနေနေ့) နံနက် ၅:၀၅ နာရီတွင် ကွယ်လွန်သွားကြောင်းသိရှိရပါသဖြင့် မိသားစုနှင့်ထပ်တူထပ်မျှ ဝမ်းနည်းကြေကွဲရပါသည်။

ဌာနမှူးနှင့်ဝန်ထမ်းများ
ဈေးများဌာန
ရန်ကုန်မြို့တော်စည်ပင်သာယာရေးကော်မတီ

ဝမ်းနည်းကြေကွဲခြင်း

ဦးသာမိုး

အသက် (၅၈) နှစ်

ရန်ကုန်စီးပွားရေးတက္ကသိုလ် ဝါဏိဇ္ဇဗေဒဌာနမှ ကထိက ဒေါ်ထိုက်ထိုက်လင်း၏အစ်ကို ဦးသာမိုးသည် ၈-၁-၂၀၂၀ (ဗုဒ္ဓဟူးနေ့) ည ၁၁:၃၀ နာရီတွင် ကွယ်လွန်သွားပါသဖြင့် ကျန်ရစ်သူမိသားစုနှင့် ထပ်တူ ဝမ်းနည်းကြေကွဲရပါသည်။

ဒေါက်တာဒေါ်စိုးသူ
ပါမောက္ခ/ဌာနမှူး
ပါမောက္ခများနှင့်ဆရာ/ဆရာမများ
ဝါဏိဇ္ဇဗေဒဌာန၊ ရန်ကုန်စီးပွားရေးတက္ကသိုလ်

ဝမ်းနည်းကြေကွဲခြင်း

ဒုတိယဗိုလ်မှူးကြီးတင်ဦး

အသက် (၅၁) နှစ်

O.T.S (91)

O.T.S (91)မှ ဒုတိယဗိုလ်မှူးကြီးတင်ဦး အသက် (၅၁)နှစ်သည် ၁၁-၁-၂၀၂၀ ရက်တွင် ကွယ်လွန်သွားကြောင်း သိရှိရသည့်အတွက် မိသားစုနှင့်ထပ်တူ ဝမ်းနည်းကြေကွဲရပါကြောင်း။

O.T.S (91) သီဟတပ်ခွဲမှ
သူငယ်ချင်းမိသားစုများ

အထူးဝမ်းနည်းကြေကွဲခြင်း

ကိုဇော်ဇော်ဟိန်း (ခ) ဖိုးဇော် (ပခုက္ကူမြို့)

အသက် (၄၂) နှစ်

Goal Seasoning Powder စားဖိုမှူးကြက်သားမှုန့်လုပ်ငန်းမှ Sale & Marketing တာဝန်ခံ ကိုဇော်ဇော်ဟိန်း(ခ)ဖိုးဇော်သည် ၁၀-၁-၂၀၂၀ ရက် ည ၁၂:၃၅ နာရီတွင် ပင်လုံဆေးရုံကြီး၌ ကွယ်လွန်သွားကြောင်း ကြားသိရသည့်အတွက် မိသားစုနှင့် ထပ်တူထပ်မျှ ဝမ်းနည်းကြေကွဲရပါကြောင်း။

ဝန်ထမ်းများ
Goal Seasoning Powder

ဘုရား၊ ရဟန်း၊ သိမ်၊ ကျောင်း ဒါယိကာမကြီး

ဒေါ်မြသန်း (တာမွေ)

အသက် (၇၇) နှစ်

ရန်ကုန်မြို့၊ အမှတ်(၃၁)၊ ဗဟိုရ်လမ်း၊ ဗျိုင်းရေအိုးစင်(ရွာမ)ရပ်ကွက်၊ တာမွေမြို့နယ်နေ (ဦးမောင်တင်-ဒေါ်အုန်းကြည်)တို့၏ သမီး၊ (ဒေါ်အေးမြင့်)၏ ညီမ၊ [ဦးခင်မောင်ဝင်း (ခွဲစိတ်ဆရာဝန်ကြီး)-ဒေါ်တင်တင်နု]တို့၏အစ်မ၊ ဦးသာအေး(Bernhard Schulte Shipmanagement Ltd)-ဒေါ်သီတာဦး၊ ဦးကျော်သူ (U3 Construction Co., Ltd)-ဒေါ်သက်သက်မွန်၊ ဦးသန့်ဇော်၊ ဦးတင်မိုးအောင်(Bernhard Schulte Shipmanagement Ltd)-ဒေါ်လဲ့လဲ့ဝင်း၊ Capt. ဦးရဲထွဋ် (Lizstar Shipping Co., Ltd)၊ ဦးဝင်းဦး-ဒေါ်အေးမိမိခိုင်(Htet Oo Scaffolding Co.,Ltd)တို့၏မိခင်၊ မြေးခြောက်ယောက်၊ မြစ်တစ်ယောက်တို့၏ဘွားဘွားကြီးသည် ၁၀-၁-၂၀၂၀ (သောကြာနေ့) နံနက် ၈ နာရီတွင် ကွယ်လွန်သွားပါသဖြင့် ၎င်း၏ဆန္ဒအရ ယင်းနေ့တွင်ပင် သင်္ဂြိုဟ်ပြီးစီးပါကြောင်း။

ကျန်ရစ်သူမိသားစု

ဦးစိုးမြင့် (၆၈)နှစ်

ပဲ့နင်းကြီး(ငြိမ်း)၊မြန်မာ့ရေလုပ်ငန်း

ရန်ကုန်မြို့၊ ဒဂုံမြို့သစ်မြို့နယ် (မြောက်ပိုင်း)၊ အမှတ်(၁၈)၊ အောင်ရိပ်သာလမ်း၊ (၂၈)ရပ်ကွက်နေ ဒေါ်အုန်းရီ (ဦးစီးအရာရှိ-ငြိမ်း၊ သမဝါယမဦးစီးဌာန၊ ညွှန်ကြားရေးမှူးချုပ်ရုံး)၏ ခင်ပွန်း၊ ဦးကျော်ဇင်ထက်-ဒေါ်သီတာဦး၊ ဦးကျော်စည်သူ-ဒေါ်ယမုံဦးတို့၏ ဖခင်၊ မဝင့်ကေသရီကျော်၊ မစိမ့်စမ်းယမုံကျော်တို့၏ ချစ်လှစွာသောအဘိုးသည် ၁၀-၁-၂၀၂၀ (သောကြာနေ့) ညနေ ၄:၅၅ နာရီတွင် ကွယ်လွန်သွားပါသဖြင့် ၁၂-၁-၂၀၂၀ (တနင်္ဂနွေနေ့) နံနက် ၁၁ နာရီတွင် ရေဝေးသုသာန်သို့ ပို့ဆောင်မီးသင်္ဂြိုဟ်ပါမည်။ (နေအိမ်မှကားများ နံနက် ၉:၃၀ နာရီတွင် ထွက်ပါမည်။) ကျန်ရစ်သူမိသားစု

ဦးသိန်းထူး (၅၆)နှစ်

မန်နေဂျာ၊ မောရဝတီ ကုမ္ပဏီ

ရန်ကုန်မြို့၊ ပုဇွန်တောင်မြို့နယ်၊ ရေကျော်၊ (၈)ရပ်ကွက်၊ မြောင်းကြီးလမ်း၊ အမှတ်(၈၅)၊ (ပ)ထပ် (ညာ)နေ (ဦးအောင်မြင့်) - ဒေါ်သန်းရင်တို့၏ သားကြီး၊ ဦးအောင်မြင့်-(ဒေါ်စိန်စိန်) တို့၏သားသမက်၊ ဦးစိုင်းဆိုင်ကျောက်-ဒေါ်ယဉ်ယဉ်ထွန်း၊ [ကိုဇော်ဝင်းထွန်း (ခ) ဖိုးဇော်]တို့၏အစ်ကိုကြီး၊ ဒေါ်သွယ်သွယ်နှင်း၏ ချစ်လှစွာသောခင်ပွန်း၊ မောင်အောင်မျိုးမင်း၏ မွေးသဖခင်ကျေးဇူးရှင်၊ တူ/တူမ ခြောက်ယောက်တို့၏ ဦးလေးသည် ၁၁-၁-၂၀၂၀ (စနေနေ့) နံနက် ၀၀:၃၀ နာရီတွင် ကွယ်လွန်သွားပါသဖြင့် ၁၂-၁-၂၀၂၀ (တနင်္ဂနွေနေ့) ညနေ ၃ နာရီတွင် ရေဝေးအအေးတိုက်မှ ရေဝေးသုသာန်သို့ ပို့ဆောင်မီးသင်္ဂြိုဟ်ပါမည်။ (နေအိမ်မှကားများ မွန်းလွဲ ၁ နာရီတွင် ထွက်ပါမည်။) [ကွယ်လွန်သူအားရည်စူး၍ ၁၇-၁-၂၀၂၀ (သောကြာနေ့) နံနက် ၇ နာရီမှ ၁၀ နာရီအထိ အထက်ပါနေအိမ်သို့ ရက်လည်ဆွမ်းကျွေးတရားတော်နာကြွရောက်ပါရန် ဖိတ်ကြားအပ်ပါသည်။] ကျန်ရစ်သူမိသားစု

ဝမ်းနည်းကြေကွဲခြင်း

ဦးသန်းလွင် (ခရမ်း)

(ဈေးကြီး၊ တလိုင်းပိုင်း၊ ငါးကြော်ဖို၊ အိုးဘိုးရပ်ကွက်လုံးဆိုင်ရာ သက်ကြီးဝါကြီး ပူဇော်ပွဲနာယကကြီး)

အသက် (၇၅) နှစ်

ရန်ကုန်မြို့၊ ကြည့်မြင်တိုင်မြို့နယ်၊ ကျောင်းကြီးလမ်း၊ အမှတ် (၃၁)နေ ဦးသန်းလွင် (ခရမ်း)သည် ၆-၁-၂၀၂၀ (တနင်္လာနေ့)တွင် ကွယ်လွန်သွားကြောင်းသိရှိရပါသဖြင့် ကျန်ရစ်သူမိသားစုများနှင့်အတူ ထပ်တူဝမ်းနည်းကြေကွဲရပါကြောင်း။

ဈေးကြီး၊ တလိုင်းပိုင်း၊ ငါးကြော်ဖို၊
အိုးဘိုရပ်ကွက်လုံးဆိုင်ရာ
သက်ကြီးဝါကြီးပူဇော်ပွဲကျင်းပရေးအဖွဲ့
ကြည့်မြင်တိုင်မြို့နယ်

လွမ်းဆွတ်သတိရအမျှပေးဝေခြင်း

၂၂-၁၂-၂၀၁၉ ရက်တွင် ကွယ်လွန်သည်

ဦးသောင်းမြင့် (ကြည့်မြင်တိုင်)

အသက် (၈၀)

အမှတ်(၁) သစ်စက်၊ မြန်မာ့သစ်လုပ်ငန်း (ငြိမ်း)

Lin Win Co.,Ltd (ငြိမ်း)

အ.ထ.က(၂) (ဟုမ်းလမ်း၊ ထီးတန်း) ကြည့်မြင်တိုင်၊

ကျောင်းသားဟောင်းများအသင်း (နာယကကြီး)

"အိုနာသေဘေး၊ မကြုံသေးဟု
အတွေးတွေမှား၊ ထင်မိငြားခဲ့။
စိတ်ထားဖြူစင်-မယ့်သခင်ရေ
ကြင်နာဝေ၄၊ မေ့အမျှကို
ယူပါ ငယ်ပေါင်း၊ ရစေကြောင်းဖြင့်
ထပ်လောင်းဝေ၄၊ အမျှ-အမျှ-အမျှ
ပေးဝေ၄သည်၊ သာစု အခါခါ
ခေါ်ဆိုကာဖြင့်၊ ကောင်းရာမွန်ရာ
မြတ်နေရာသို့၊ ရောက်ပါစေကြောင်း
ဆုမွန်တောင်းသည်၊ ငယ်ပေါင်းချစ်သူ
ကောင်းရာသုဂတိရောက်ပါစေ။

ချစ်ဇနီး-ဒေါ်အေးအေး
(ရွှေတိုင်-မေအေး)

အများသိစေရန်ကြေညာခြင်း

မကွေးတိုင်းဒေသကြီး၊ ပခုက္ကူခရိုင်၊ ကမ္မမြို့၊ လက်ပြ(၂)ရပ်ကွက်တွင် ရုံးခန်းဖွင့်လှစ်ဆောင်ရွက်လျက်ရှိသော "THIRI SAN HTIKE Co.,Ltd"သည် အောက်ပါကုန်အမှတ်တံဆိပ်နှင့် အမည်အမှတ်အသားကို မှတ်ပုံတင်အမှတ်-IV-၂၇၃၉၅/၂၀၁၉ ဖြင့် ကုမ္ပဏီမူပိုင်အမှတ်အဖြစ် မှတ်ပုံတင်သွင်းပြီးဖြစ်ပါသည်။

Fresh®

Purified Drinking Water

IV-၂၇၃၉၅/၂၀၁၉

အထက်ဖော်ပြပါ "Fresh"ကုန်အမှတ်တံဆိပ်နှင့် အမည်အမှတ်အသားကို အသုံးပြု၍ သောက်ရေသန့်များကို ထုတ်လုပ်ရောင်းချမည်ဖြစ်သည့်အပြင် FDA(Food and Drug Administration) လက်မှတ် ကို လျှောက်ထားကာ မြန်မာနိုင်ငံအတွင်း ထုတ်လုပ်ဖြန့်ချိသွားမည်ဖြစ်ပါသည်။ ထို့ကြောင့် FDA လက်မှတ်လျှောက်ထားခြင်းအတွက် ကန့်ကွက်လိုပါက သက်ဆိုင်ရာတရားဝင် အထောက်အထားများပြ၍ ကျွန်ုပ်ထံသို့(၇)ရက်အတွင်း လူကိုယ်တိုင်လာရောက်ကန့်ကွက်နိုင်ပါသည်။ အကယ်၍ သတ်မှတ်ရက်အတွင်း ကန့်ကွက်ခြင်းမရှိပါက FDA လက်မှတ် လျှောက်ထားခြင်းအား ဆက်လက်ဆောင်ရွက်သွားမည်ဖြစ်ပါသည်။

ဒေါ်စုစံ
ကုမ္ပဏီကိုယ်စားပြုဒါရိုက်တာ
[၈/ပခက(နိုင်)၂၁၂၆၆၇]
ဖုန်း-၀၉-၇၈၇၈၇၄၉၄၄

ဘုရား၊ ရဟန်း၊ သိမ်၊ ကျောင်း ဒါယကာကြီး

ဦးမြသန်း

အသက်(၈၅)နှစ်

မကွေးတိုင်းဒေသကြီး၊ ပွင့်ဖြူမြို့နယ်၊ ကုန်းဇောင်းမြို့၊ ဥဘဏ်ကံရပ်၊ ဈေးအရှေ့လမ်းနေ (ဦးချိန်-ဒေါ်ပု)တို့၏သား၊ (ဦးသြက-ဒေါ်ဖွားရွှေ)တို့၏ သားသမက်၊ ဒေါ်ကြင်ပိုင်၏ချစ်လှစွာသောခင်ပွန်း၊ ဗိုလ်မှူးကြီးကျော်စိုး(ငြိမ်း)၊ ဦးဆောင်ညွှန်ကြားရေးမှူး(ငြိမ်း)-ဒေါက်တာလီလီမြင့်(ညွှန်ကြားရေးမှူး၊ ကျောင်းပြင်ပနှင့် တစ်သက်တာပညာရေးဦးစီးဌာန)၊ ဦးဝင်းနိုင်-ဒေါ်စမ်းစမ်းအေး(သူနာပြုဆရာမကြီး၊ မင်းဘူးပြည်သူ့ဆေးရုံကြီး)၊ ဦးအောင်လွင်-ဒေါ်ရွှေနွယ်ဝင်းတို့၏ဖခင်၊ ဒေါက်တာဘုန်းမြတ်ဟိန်း [အဖွဲ့ခေါင်းဆောင် ဆရာဝန် (တိုးချဲ့ကာကွယ်ဆေး/ကူးစက်) ရန်ကုန်တိုင်းဒေသကြီး၊ ကျန်းမာရေးဦးစီးဌာန၊ အနောက်ပိုင်းခရိုင်]-ဒေါက်တာပန်းအိဖြူ (Medical Affair Manager) Mega Life Science Co.,Ltd. ၊ ဒေါက်တာစိုးနေခြည်မြတ် (Medical Executive, PSI)၊ မောင်သုတကျော်စိုး (BSc, Computing, Victoria University College)တို့၏ ချစ်လှစွာသော ဘိုးဘိုးကြီးသည် ၁၁-၁-၂၀၂၀ရက် (စနေနေ့) နံနက် ၈ နာရီတွင် အထက်ပါနေအိမ်၌ ကွယ်လွန်အနိစ္စရောက်သွားပါသဖြင့် ၁၃-၁-၂၀၂၀ရက် (တနင်္လာနေ့) တွင် ဂူသွင်းသင်္ဂြိုဟ်မည်ဖြစ်ပါကြောင်း ရပ်နီးရပ်ဝေးဆွေမျိုးမိတ်သင်္ဂဟများအား အသိပေး အကြောင်းကြားအပ်ပါသည်။

ကျန်ရစ်သူမိသားစု

ဘုရား၊ ရဟန်း၊ ကျောင်း ဒါယိကာမကြီး

ဒေါ်ခင်စန်းရီ (ခ) ဒေါ်မေစီသောင်း

စိန်မေရီ ဒိုင်အိုစီဇင် ကျောင်းသူဟောင်း

အသက် (၇၄) နှစ်

ရန်ကုန်မြို့၊ ပုဇွန်တောင်မြို့နယ်၊ (၉)ရပ်ကွက်၊ ဗိုလ်ချုပ်အောင်ဆန်းလမ်း၊ အမှတ်(၁၀၄)နေ (ဦးသောင်း-ဒေါ်ကျင်ညွန့်)-မာဃတို့၏ သမီးကြီး၊ ဦးမြင့်ရွှေ၊ ဦးစိုးလွင်-ဒေါ်နုနုဆွေရီ၊ ဦးလှရိုန်တို့၏အစ်မ၊ ကိုဟန်ဇော်ဦး-မဇင်မြတ်မွန်၊ ဗိုလ်ကြီးဒေါက်တာသန်းနိုင်စိုး၊ ကိုစိုးဝေလင်းတို့၏ ကြီးတော်၊ မောင်သီဟန်ဇော်၏ ဘွားဘွားကြီးသည် ၁၀-၁-၂၀၂၀ ရက် ညနေ ၄:၅၄ နာရီတွင် ကန်သာယာဆေးရုံ၌ ကွယ်လွန်သွားပါသဖြင့် ၁၂-၁-၂၀၂၀ (တနင်္ဂနွေနေ့) မွန်းလွဲ ၁ နာရီတွင် ရေဝေးသုသာန်၌ မီးသင်္ဂြိုဟ်မည်ဖြစ်ပါသည်။ (နေအိမ်မှကားများ နံနက် ၁၁ နာရီတွင် ထွက်ပါမည်။) ကျန်ရစ်သူမိသားစု

ဘုရား၊ ရဟန်း၊ သိမ်၊ ကျောင်း ဒါယိကာမကြီး

ဒေါက်တာမြတ်မွန်အေး

ပြည်သူ့ကျန်းမာရေးနှင့်ဈေးများလုပ်ငန်းတာဝန်ခံအဖွဲ့

အဖွဲ့ဝင် (ပညာရှင်)

ဌာနမှူး(ငြိမ်း)၊ကျန်းမာရေးဌာန၊ရန်ကုန်မြို့တော်စည်ပင်သာယာရေးကော်မတီ

အသက် (၆၄) နှစ်

ရန်ကုန်မြို့၊ စမ်းချောင်းမြို့နယ်၊ ဝေဠုဝန်မြောက်ပိုင်းရပ်ကွက်၊ သပြေလမ်း၊ အမှတ် (၃၉)နေ (ဦးစိန်လှိုင်-ဒေါ်သိန်းကြင်)တို့၏ သမီး၊ ဒေါ်ခင်ဝင်းမြင့်၏ညီမ၊ ဆရာမဒေါ်ခင်စန်းဝင်း(ငြိမ်း၊အထက-၁၊ စမ်းချောင်း)၊ ဦးအောင်စိုး(ဟိုတယ်လုပ်ငန်း)-ဒေါက်တာဒေါ်ခင်ညိုဝင်း(ပါမောက္ခ ဌာနမှူး၊ သမိုင်းဌာန၊ တောင်ငူတက္ကသိုလ်)၊ ဒေါ်ခင်ဝင်းပြုံး(ငြိမ်း၊ သဃ်န်းကျွန်းပညာရေးကောလိပ်)၊ ဒေါ်ဌေးဌေးဝင်း (အထက-၂၊ ဒဂုံ)၊ ဦးအောင်နိုင်(အကောက်ခွန်-ငြိမ်း)-ဒေါ်မြင့်မြင့်ဆွေ၊ ဒေါ်နီနီဝင်း (ပင်စင်ဦးစီးဌာန)တို့၏ချစ်လှစွာသောအစ်မကြီး၊ မမိုးပွင့်ဖြူ (ခေတ္တ-စင်ကာပူ)၊ မမြတ်ပွင့်ဖြူ၊ မမြတ်နိုးအောင်၊ မောင်မြင့်မြတ်တို့၏ကြီးကြီးသည် ၁၁-၁-၂၀၂၀ (စနေနေ့) နံနက် ၅:၀၅ နာရီတွင် ရန်ကုန်ဆေးရုံကြီး၌ ကွယ်လွန်သွားပါသဖြင့် ၁၃-၁-၂၀၂၀ (တနင်္လာနေ့) မွန်းလွဲ ၁ နာရီတွင် ရေဝေးသုသာန်သို့ ပို့ဆောင်ဂူသွင်းသင်္ဂြိုဟ်မည်ဖြစ်ပါကြောင်း။ (နေအိမ်မှကားများ နံနက် ၁၁ နာရီတွင် ထွက်ပါမည်။) [ကွယ်လွန်သူအားရည်စူး၍ ၁၇-၁-၂၀၂၀ (သောကြာနေ့)တွင် အထက်ပါနေအိမ်သို့ ရက်လည်ဆွမ်းကျွေးတရားတော်နာကြွရောက်ပါရန် ဖိတ်ကြားအပ်ပါသည်။]

ကျန်ရစ်သူမိသားစု

ဒုတိယဗိုလ်မှူးကြီးတင်ဦး (OTS-91)

ပြင်ဦးလွင်မြို့

အသက် (၅၁) နှစ်

ဧရာဝတီတိုင်းဒေသကြီး၊ ပုသိမ်ခရိုင်၊ ရွှေသောင်ယံမြို့နယ်၊ ကံကြီးရွာနေ (ဦးဂျိုးဇက်)-ဒေါ်တင်ရီတို့၏ သား၊ ဦးဆန်းဦး၊ ဦးမြင့်ဦးတို့၏ညီ၊ ဒေါ်ရီရီဌေး၏အစ်ကို၊ စစ်ကိုင်းတိုင်းဒေသကြီး၊ တမူးခရိုင်၊ တမူးမြို့နေ ဦးသောင်-(ဒေါ်ခင်ပို)တို့၏ သားသမက်၊ ပြင်ဦးလွင်မြို့နေ ဒေါ်ခင်မိုးတင့်(ခ)ဒေါ်မိုးမိုး၏ ခင်ပွန်း၊ မဇင်နွယ်တင်ဦး၏ဖခင် ဒုတိယဗိုလ်မှူးကြီးတင်ဦးသည် ၁၁-၁-၂၀၂၀ (စနေနေ့) နံနက် ၁၁:၂၄ နာရီတွင် ကွယ်လွန်သွားပါသဖြင့် ၁၃-၁-၂၀၂၀ (တနင်္လာနေ့) မွန်းလွဲ ၁၂:၃၀ နာရီတွင် ပြင်ဦးလွင်တပ်မတော်ဆေးရုံမှ (၈) မိုင်သုသာန်သို့ ပို့ဆောင်သင်္ဂြိုဟ်မည်ဖြစ်ပါကြောင်း ရပ်နီးရပ်ဝေးမှ ဆွေမျိုးမိတ်သင်္ဂဟအပေါင်းတို့အား အကြောင်းကြားသိစေအပ်ပါသည်။

ကျန်ရစ်သူမိသားစု

ဝမ်းနည်းကြေကွဲခြင်း

ဒေါ်ခင်မေအေး

အသက် (၈၃) နှစ်

ဆေးတက္ကသိုလ် (၂)၊ (Department of Endocrinology)မှ တွဲဖက်ပါမောက္ခ ဒေါက်တာမောင်မောင်သန့်၏မိခင် ဒေါ်ခင်မေအေး အသက် (၈၃) နှစ်သည် ၁၀-၁-၂၀၂၀ (သောကြာနေ့)တွင် ကွယ်လွန်သွားပါသဖြင့် မိသားစုနှင့်ထပ်တူ ဝမ်းနည်းကြေကွဲရပါ ကြောင်း။

MSEM (Myanmar Society of Endocrinology and Metabolism)/ MMDA (Myanmar Diabetes Association)

ဘုရား၊ ရဟန်း၊ သိမ်၊ ကျောင်းဒါယိကာမကြီး

ဒေါ်ဟုန်တီ (လှိုင်ကျေးရွာ)

အသက် (၈၆) နှစ်

(ဦးဟုတ်စိန်-ဒေါ်စိန်)တို့၏ သမီး၊ (ဒေါ်ကျင်ဆိုင်)၊ (ဒေါ်ကျင်အေး)၊ (ဦးအောင်သန်း)၊ ဦးတင်ဝင်း-ဒေါ်ခင်တီတို့၏ ညီမ၊ တူ/တူမ ၁၀ ယောက်တို့၏အဒေါ် ဒေါ်ဟုန်တီသည် ၁၁-၁-၂၀၂၀ (စနေနေ့) နံနက် ၁၀ နာရီတွင် အမှတ်(၈၂)၊ ဝေပုလ္လ (၂)လမ်း၊ (ဃ)ရပ်ကွက်၊ မ/ဥက္ကလာပနေအိမ်၌ ကွယ်လွန်သွားပါသဖြင့် ၁၃-၁-၂၀၂၀ (တနင်္လာနေ့) ညနေ ၃ နာရီတွင် ရေဝေးအအေးတိုက်မှ ရေဝေးသုသာန်သို့ ပို့ဆောင်မီးသင်္ဂြိုဟ်ပါမည်။ (နေအိမ်မှ ကားများ မွန်းလွဲ ၂ နာရီတွင် ထွက်ပါမည်။)

ကျန်ရစ်သူမိသားစု

ဘုရား၊ ရဟန်း၊ သိမ်၊ ကျောင်း၊ မုခ်ဦး ဒါယိကာမကြီး

ဒေါ်သန်းသန်းစိန် (ကြံခင်း)

အသက် (၈၁) နှစ်

ရန်ကုန်မြို့၊ ဗိုလ်တထောင်မြို့နယ်၊ ဗိုလ်တထောင်ဘုရားလမ်း၊ အမှတ်(၁၄၉/၁၅၁)၊ မြေညီထပ်နေ (ဦးမောင်တင့်-ဒေါ်စိန်ရီ)တို့၏ သမီး၊ (ဦးသောင်းတင်)၏ဇနီး၊ (ဦးဌေးမြင့်-ဒေါ်စောမြ)တို့၏ ညီမ၊ ဦးအောင်ကျော်စိုး-ဒေါ်တင်မြင့်လှိုင်တို့၏ အစ်မ၊ ဦးကျော်ဆန်းအောင်-ဒေါ်စပယ်သောင်း၊ ဒေါ်ချယ်ရီသောင်း၊ (ဦးတိုးအောင်သောင်း)၊ ဦးမင်းတင်မောင်အေး (MOEE)-ဒေါ်အေးမာသောင်း(MOEE)၊ ဦးနေလင်းအောင်-ဒေါ်ချောစုဝင်းတို့၏ ချစ်လှစွာသောမွေးသမိခင်၊ မောင်အောင်ထက်ပိုင်၊ မမေသံစဉ်၊ မအိန္ဒြေကို၊ မဖြူစင်ကိုတို့၏ ချစ်လှစွာသောဘွား ဘွား ဒေါ်သန်းသန်းစိန်သည် ၁၁-၁-၂၀၂၀ (စနေနေ့) ညနေ ၃:၁၀ နာရီတွင် အထက်ပါနေအိမ်၌ ကွယ်လွန်သွားပါသဖြင့် ၁၃-၁-၂၀၂၀ (တနင်္လာနေ့) နံနက် ၁၁ နာရီတွင် ရေဝေးသုသာန်သို့ ပို့ဆောင်မီးသင်္ဂြိုဟ် မည်ဖြစ်ပါကြောင်း ရပ်ဝေးရပ်နီးမှ ဆွေမျိုးမိတ်သင်္ဂဟများအား အသိပေး အကြောင်းကြားအပ်ပါသည်။ (နေအိမ်မှကားများ နံနက် ၉ နာရီတွင် ထွက်ပါမည်။) ကျန်ရစ်သူမိသားစု

ဦးစောဝင်း (စစ်တွေ)

ကုန်သည်

အသက် (၆၁) နှစ်

ရန်ကုန်မြို့နေ (ဦးသံဒူ)-ဒေါ်စိန်ပန်းဦးတို့၏သား ဦးစောဝင်းသည် ၁၁-၁-၂၀၂၀ ရက် မွန်းလွဲ ၁:၄၅ နာရီတွင် ကွယ်ကဘောအထူးကုဆေးရုံ၌ ကွယ်လွန်သွားပါသဖြင့် ၁၃-၁-၂၀၂၀ ရက် ညနေ ၅ နာရီတွင် ရေဝေးသုသာန်၌ မီးသင်္ဂြိုဟ်ပါမည်။ (အမှတ်-၃၊ မဟာဇေယျလမ်း၊ ရေကျော်၊ ပုဇွန်တောင်မြို့နယ်နေအိမ်မှ ကားများ ညနေ ၃ နာရီတွင် ထွက်ပါမည်။)

ကျန်ရစ်သူမိသားစု

ဦးလူလှ

အသက် (၈၀)

ရန်ကုန်မြို့၊ သဃ်န်းကျွန်းမြို့နယ်၊ သုဝဏ္ဏ (၂၄)ရပ်ကွက်၊ ပုလဲလမ်းအရှေ့၊ တိုက်(၈၅/၆)နေ (ဦးပေါကြွယ်-ဒေါ်ချစ်စိုး)တို့၏ သား၊ ဒေါ်မြချစ်၏ခင်ပွန်း၊ ဦးဝင်းဖေ-ဒေါ်သိန်းသိန်းမူ၊ ကိုမင်းအောင်၊ ကိုလင်းအောင်၊ မသင်းသင်းကြူတို့၏ကျေးဇူးရှင်ဖခင်ကြီး၊ မြေးခြောက်ယောက်၊ မြစ်နှစ်ယောက်တို့၏အဘိုး ဦးလူလှသည် ၁၀-၁-၂၀၂၀ ရက် မွန်းလွဲ ၁:၂၅ နာရီတွင် ကွယ်လွန်သွားပါသဖြင့် ၁၂-၁-၂၀၂၀ (တနင်္ဂနွေနေ့) မွန်းတည့် ၁၂နာရီတွင် ရေဝေးသုသာန်သို့ ပို့ဆောင်သင်္ဂြိုဟ်မည်ဖြစ်ပါကြောင်း ရပ်နီးရပ်ဝေးမှ မိတ်ဆွေသင်္ဂဟအပေါင်းတို့အား အသိပေးအကြောင်းကြားအပ်ပါသည်။ (နေအိမ်မှကားများ နံနက် ၁၀:၃၀ နာရီတွင် ထွက်ပါမည်။) [ကွယ်လွန်သူအားရည်စူး၍ ၁၆-၁-၂၀၂၀ (ကြာသပတေးနေ့)တွင် အထက်ပါနေအိမ်သို့ ရက်လည်ဆွမ်းကျွေး တရားတော်နာကြွရောက်ပါ ရန် ဖိတ်ကြားအပ်ပါသည်။]

ကျန်ရစ်သူမိသားစု

ဘုရား၊ ရဟန်း၊ သိမ်၊ ကျောင်းဒါယိကာမကြီး

ဒေါ်ခင်သန်း(မင်္ဂလာဒုံ)

အသက် (၇၀)

ရန်ကုန်မြို့၊ မင်္ဂလာဒုံမြို့နယ်၊ (၂/ခ)ရပ်ကွက်၊ ဓမ္မသုခအတွင်းလမ်း၊ အမှတ်(၄၉၃)နေ (ဦးကျော်-ဒေါ်ညွန့်စိန်)တို့၏သမီး၊ (ဦးအုန်းထွန်း-ဒေါ်အေးကြည်)တို့၏ သမီးချွေးမ၊ ဦးသန်းထွန်းအေး၏ဇနီး၊ ဦးလှဝင်းနိုင်-ဒေါ်ယဉ်ယဉ်နွယ်သန်း၊ ဦးဇော်မြင့်ဝေ-ဒေါ်ခင်ဥမ္မာထွန်း၊ ဒေါက်တာအောင်ဖြိုးတို့၏ မိခင်၊ မစုသီရိဇင်၊ မောင်ပြည့်ဖုန်းသန့်တို့၏ အဘွားသည် ၁၀-၁-၂၀၂၀ (သောကြာနေ့) ည ၉:၃၀ နာရီတွင် ကွယ်လွန်သွားပါသဖြင့် ၁၂-၁-၂၀၂၀ (တနင်္ဂနွေနေ့) နံနက် ၁၁ နာရီတွင် ရေဝေးသုသာန်သို့ ပို့ဆောင် မီးသင်္ဂြိုဟ်ပါမည်။ (နေအိမ်မှကားများ နံနက် ၁၀:၃၀ နာရီတွင် ထွက်ပါမည်။)

ကျန်ရစ်သူမိသားစု

ဘုရား၊ ရဟန်း၊ ဇရပ်၊ ရေတွင်း အလှူဒါယကာကြီး

ဦးကျော်သန်း (ခ) တန်ထျန်လမ်း (အုတ်ဖိုမြို့)

အသက် (၉၂) နှစ်

ရန်ကုန်မြို့၊ ဗိုလ်တထောင်မြို့နယ်၊ ဗိုလ်မြတ်ထွန်းလမ်း၊ အမှတ် (၂၈၁)၊ ငါးလွှာနေ ဒေါ်သန်းအေး(ခ)ဒေါ်ဝင်နီ၏ ခင်ပွန်း၊ ဒေါ်နုနုရီ(ပူစူး)-ဦးဇေယျာဦး မင်းဝင်း၊ ဦးခင်မောင်ညွန့်-ဒေါ်မြင့်မြင့်အေး၊ ဒေါ်အေးအေးကြင်၊ ဒေါ်ထွေးထွေးရီ-ဦးမေအောင်၊ ဦးမျိုးညွန့်-ဒေါ်စန္ဒာဝင်း၊ ဒေါ်မို့မို့လွင်တို့၏ ချစ်လှစွာသောဖခင်၊ မြေး ခုနစ်ယောက်တို့၏ အဘိုးသည် ၁၀-၁-၂၀၂၀ ရက် မွန်းလွဲ ၁:၁၅ နာရီတွင် ရန်ကုန်မြို့၊ ဗဟိုရိစည်ဆေးရုံ၌ ကွယ်လွန်သွားပါသဖြင့် ၁၂-၁-၂၀၂၀ ရက် နံနက် ၁၀ နာရီတွင် ရေဝေးအအေးတိုက်မှ ရေဝေးသုသာန်သို့ ပို့ဆောင်မီးသင်္ဂြိုဟ်မည်ဖြစ်ပါကြောင်း။ (နေအိမ်မှကားများ နံနက် ၈ နာရီထွက်ပါမည်။) ကျန်ရစ်သူမိသားစု

ဒေါ်ဝင်းသက်မော်

အထက်တန်းပြ၊ အထက-၃၊ တောင်ကြီး

အသက် (၅၅) နှစ်

အင်းလေးနမ့်ပန် (ဈေးပိုင်း)ရပ်နေ (ဦးစိန်ထွန်း-ဒေါ်သန်းကြည်)တို့၏ သမီး၊ တောင်ကြီးမြို့၊ ရေအေးကွင်းရပ်ကွက်၊ ကမ္ဘောဇလမ်းခွဲ(၁)၊ အမှတ်(၁၀/၅)နေ (ဦးထွန်းဘော်-ဒေါ်တင်မေ)တို့၏ သမီးချွေးမ၊ ဦးဝင်းတင်-ဒေါ်မြင့်မြင့်သန်း၊ (ဒေါ်ခင်မြင့်ချို)၊ ဦးအောင်ကျော်မိုး-ဒေါ်ခင်မြင့်ဝင်း၊ ဦးကျော်မျိုးနိုင်တို့၏ ညီမ၊ ဦးကျော်မျိုးဝင်း-ဒေါ်အေးအေးမိုး၊ ဦးကျော်သန်းဝင်း-ဒေါ်စန်းစန်းဌေး၊ ဒေါ်မေမေသူ၊ ဦးကျော်မင်းနိုင်-ဒေါ်နီဇာယမုံဦးတို့၏အစ်မ၊ ဦးစိုးနိုင်ထွန်း(ခ)ဦးသားယေ်၏ ချစ်လှစွာသောဇနီး၊ မမြင့်မိုရ်စိုးဝင်း၊ မသော်တာစိုးဝင်း၊ မောင်ထက်မြတ်နိုင်တို့၏ မွေးသမိခင်ကျေးဇူးရှင်၊ တူ/တူမ ကိုးယောက်တို့၏အဒေါ်သည် ၁၀-၁-၂၀၂၀ (သောကြာနေ့) ည ၁၁:၃၁ နာရီတွင် ကွယ်လွန်သွားပါသဖြင့် ၁၃-၁-၂၀၂၀ (တနင်္လာနေ့) မွန်းလွဲ ၁ နာရီတွင် အထက်ပါနေအိမ်မှ တိုင်းရင်းသားပေါင်းစုံသုသာန်သို့ ပို့ဆောင်မီးသင်္ဂြိုဟ်မည်ဖြစ်ပါကြောင်း အသိပေးအကြောင်းကြားအပ်ပါသည်။ ကျန်ရစ်သူမိသားစု

ဦးလှမောင်

သံအမတ်ကြီး (ငြိမ်း)၊ (ဗိုလ်မှူးကြီး)

D.S.A အမှတ်စဉ် (၁၀)

အသက် (၇၄) နှစ်

(ဦးနော-ဒေါ်သိန်းရင်)တို့၏ သား၊ (ဦးစံခင်-ဒေါ်မြကြွယ်)တို့၏ သားသမက်၊ အရာခံဗိုလ်မြမောင် (ငြိမ်း၊ တပ်မတော်-လေ)၏ညီ၊ အမှတ်(၃၁၄)၊ အင်ကြင်းမြိုင်လမ်း၊ လမ်းသွယ်(၅)၊ သုဝဏ္ဏနေ ဒေါ်သန္တာခင်၏ခင်ပွန်း၊ (မောင်ဇင်ဝေမောင်)၊ မယုဝေမောင် (ကမ္ဘောဇဘဏ်)၊ ဒုရဲမှူးရဲဝင့်မောင် (မူးယစ်ဗဟိုနိုင်ငံတကာဆက်ဆံရေးဌာန၊ နေပြည်တော်)တို့၏ဖခင် ဦးလှမောင်သည် ၁၁-၁-၂၀၂၀ (စနေနေ့) နံနက် ၄ နာရီတွင် ကွယ်လွန်သွားပါသဖြင့် ၁၃-၁-၂၀၂၀ (တနင်္လာနေ့) မွန်းလွဲ ၁ နာရီတွင် ရေဝေးသုသာန်၌ မီးသင်္ဂြိုဟ်မည်ဖြစ်ပါသည်။ (နေအိမ်မှကားများ နံနက် ၁၁ နာရီတွင် ထွက်ပါမည်။) [ကွယ်လွန်သူအားရည်စူး၍ ၁၇-၁-၂၀၂၀ (သောကြာနေ့) နံနက် ၈ နာရီမှ မွန်းတည့် ၁၂ နာရီအထိ အမှတ်(၃၁၄)၊ အင်ကြင်းမြိုင်လမ်း၊ လမ်းသွယ်(၅)၊ သုဝဏ္ဏ နေအိမ်သို့ ရက်လည်ဆွမ်းကျွေး တရားတော်နာကြွရောက်ပါရန် ဖိတ်ကြားအပ်ပါသည်။]

ကျန်ရစ်သူမိသားစု

အနိစ္စ

ဦးအောင်သန်းလွင်

(သရက်-ပြလို့)

B.Sc (Chemistry)

အလုပ်ရုံစိတ်မှူး(ငြိမ်း)၊ဘိ/စက်-သရက်

မကွေးတိုင်းဘော်လီဘောလက်ရွေးစင်

အသက် (၆၅) နှစ်

သရက်မြို့၊ ပြည်တော်အေးရပ်ကွက်၊ ကျောင်းကြီးလမ်း၊ အမှတ် (၄၂)နေ (ဦးသိန်းဥာဏ်-ဒေါ်သိန်းမေ)တို့၏သား၊ (ဦးမြဟန်)-ဒေါ်ခင်နုတို့၏ သားသမက်၊ ဒေါ်ချိုချိုဟန်၏ ခင်ပွန်း၊ ဦးစိုးမြင့်၊ ဦးအေးသိန်း-ဒေါ်စန်းတင်တို့၏ ညီ/မောင်၊ ဦးမောင်မောင်လွင်-ဒေါ်စမ်းစမ်းဝေ၊ ဒေါ်တင်တင်အေး၊ ဒေါ်ရီရီဌေးတို့၏ အစ်ကို၊ ရန်ကုန်မြို့၊ အလုံမြို့နယ်၊ ကွင်းချောင်း၊ ဆဒ္ဒန်လမ်း၊ အမှတ် (၅၂)နေ ဦးချမ်းမြေ့လွင် (2nd Officer)-ဒေါက်တာခင်ဇူလိုင်ဟန်၊ ကိုရောလွင်၊ ကိုလွင်ဖြိုးဟန်(ခေတ္တ-ဂျပန်)တို့၏ဖခင်၊ ခွန်းသံစဉ်ဟန်၏ အဘိုးသည် ၁၀-၁-၂၀၂၀ (သောကြာနေ့) နံနက် ၉:၁၀ နာရီတွင် ရန်ကုန်မြို့၊ ခုတင်(၅၀၀) ဆေးရုံကြီး၌ ကွယ်လွန်သွားပါသဖြင့် ၁၂-၁-၂၀၂၀ (တနင်္ဂနွေနေ့) ညနေ ၃နာရီတွင် ရေဝေးသုသာန်သို့ ပို့ဆောင်မီးသင်္ဂြိုဟ်မည်ဖြစ်ပါကြောင်း ရပ်ဝေးရပ်နီးမှ ဆွေမျိုးမိတ်သင်္ဂဟအပေါင်းတို့အား အသိပေးအကြောင်းကြားအပ်ပါသည်။ (အလုံမြို့နယ်၊ ဆဒ္ဒန်လမ်းနေအိမ်မှ ကားများ မွန်းလွဲ ၁ နာရီတွင် ထွက်ပါမည်။) [ကွယ်လွန်သူအားရည်စူး၍ ၁၆-၁-၂၀၂၀ (ကြာသပတေးနေ့) နံနက် ၇ နာရီမှ ၉ နာရီအထိ ရက်လည်ဆွမ်းကျွေး တရားတော်နာကြွရောက်ပါရန် ဖိတ်ကြားအပ်ပါသည်။] ကျန်ရစ်သူမိသားစု

ဦးရဲထွဋ်(ခ) ဦးဟုတ်စွမ်

အသက် (၆၅) နှစ်

ရန်ကုန်မြို့နေ (ဦးစိန်လှိုင်)-ဒေါ်ကျင်မှုံတို့၏ သားကြီး၊ ဦးဟုတ်စိန်-ဒေါ်အင်သန်း၊ ဦးမောင်ကြည်-ဒေါ်မြသန်း၊ ဦးဟုတ် အောင်-ဒေါ်မြင့်မြင့်ကြည်၊ ဦးသိန်းထွန်း-ဒေါ်စန်းစန်းလှိုင်၊ ဒေါ်ရီရီလှိုင်၊ (ဒေါ်သင်းသင်းလှိုင်)၊ ဦးထွန်းထွန်းထွေး-ဒေါ်စုစုအောင်၊ ဒေါ်ဌေးဌေးလှိုင်၊ ဒေါ်သီသီလှိုင်တို့၏အစ်ကိုကြီး၊ ရန်ကုန်မြို့၊ အမှတ်(၅၄)၊ ငါးလွှာ(A)၊ စက်တွင်းလမ်း၊ ဆင်မင်းရပ်ကွက်၊ အလုံမြို့နယ်နေ ဒေါ်မြမြသန်း၏ ချစ်လှစွာသောခင်ပွန်း၊ မောင်ရန်ပိုင်၊ ကိုတင်အောင်ဇင်-မချစ်ချစ်ဇော်၊ မလွင်မီမီချစ်တို့၏ ချစ်လှစွာသောဖခင်၊ မောင်ကောင်းပြည့်လျှံ၏ အဘိုး၊ တူ/တူမ ၁၃ ယောက်တို့၏ဘကြီးသည် ၁၁-၁-၂၀၂၀ ရက် နံနက် ၁:၁၅ နာရီတွင် ရန်ကုန်ဆေးရုံကြီး၌ ကွယ်လွန်သွားပါသဖြင့် ၁၃-၁-၂၀၂၀ ရက် မွန်းလွဲ ၂ နာရီတွင် ထိန်ပင်သုသာန်သို့ ပို့ဆောင်မီးသင်္ဂြိုဟ်မည်ဖြစ်ပါကြောင်း ရပ်နီးရပ်ဝေးမှ မိတ်သင်္ဂဟများအား အကြောင်းကြားအပ်ပါသည်။ (နေအိမ်မှကားများ မွန်းလွဲ ၁၂:၃၀ နာရီတွင် ထွက်ပါမည်။) [ကွယ်လွန်သူအားရည်စူး၍ ၁၇-၁-၂၀၂၀ ရက်တွင် အထက်ပါနေအိမ်သို့ ရက်လည်ဆွမ်းကျွေးတရားတော်နာကြွရောက်ပါရန် ဖိတ်ကြားအပ်ပါသည်။] ကျန်ရစ်သူမိသားစု

ဘုရား၊ ရဟန်း၊ သိမ်၊ ကျောင်း ဒါယကာကြီး

ဦးကြူးရှောင် (မြင်းခြံ)

အသက် (၇၇) နှစ်

ရန်ကုန်မြို့၊ လမ်းမတော်မြို့နယ်၊ (၅)ရပ်ကွက်၊ အမှတ်(၇၄)နေ (ယိုဟန်ထောင်း)-ဟိုဆွေလန်တို့၏ သားကြီး၊ (ဦးရှောင်အင်-ဒေါ်ကျူတ်)တို့၏ သားသမက်၊ ဒေါ်တင်တင်မြင့်(ခ)ဒေါ်တုတ်ယိုး၏ ချစ်လှစွာသောခင်ပွန်း၊ ဦးမြတ်သူ-ဒေါ်ဝင်းယုခိုင်၊ ဦးကျော်သူရ-ဒေါ်မိုးမြင့်စန္ဒီဦးတို့၏ ချစ်လှစွာသောဖခင်၊ မခင်ဇာသွယ်၊ မောင်ဘုန်းမြတ်ကျော်၊ မောင်ထူးမြတ်ထက်တို့၏ ချစ်လှစွာသောအဘိုးသည် ၁၀-၁-၂၀၂၀ (သောကြာနေ့) ည ၈:၃၅ နာရီတွင် ဗဟိုရိစည်ဆေးရုံ၌ ကွယ်လွန်သွားပါသဖြင့် ၁၂-၁-၂၀၂၀ (တနင်္ဂနွေနေ့) မွန်းလွဲ ၂ နာရီတွင် ရေဝေးသုသာန်သို့ ပို့ဆောင်မီးသင်္ဂြိုဟ်မည်ဖြစ်ပါကြောင်း ရပ်ဝေးရပ်နီးရှိ ဆွေမျိုးမိတ်သင်္ဂဟအပေါင်းတို့အား အသိပေးအကြောင်းကြားအပ်ပါသည်။

ကျန်ရစ်သူမိသားစု

ဘုရား၊ ရဟန်း၊ သိမ်၊ ကျောင်း ဒါယကာကြီး

ဦးစိုင်းကျော်သိန်း (မြန်မာအမျိုးသားလေကြောင်း)

အသက် (၆၃) နှစ်

မိုးမိတ်မြို့နေ (ဦးအေးမောင်-ဒေါ်အေးကြည်)နှင့် ရန်ကုန်မြို့နေ (ဦးမြတ်ထွန်းအောင်-ဒေါ်ယဉ်ကြည်)တို့၏ သား၊ ရန်ကုန်မြို့နေ (ဦးချစ်စိန်-ဒေါ်စောကြင်)တို့၏ သားသမက်၊ ရန်ကုန်မြို့၊ ကြည့်မြင်တိုင်မြို့နယ်၊ အိုးဘိုလမ်း၊ အမှတ် (၅၇)နေ ဒေါ်ခင်ချို (မြန်မာအမျိုးသားလေကြောင်း)၏ခင်ပွန်း၊ ကိုအောင်ထက်ကျော်-မနန္ဒာလွင်၊ မရတနာကျော်(မြန်မာအမျိုးသားလေကြောင်း)တို့၏ ချစ်လှစွာသောဖခင်၊ (ဦးစန်းအောင်-ဒေါ်ကြည်ကြည်အေး)၊ ဦးသန်းမြင့် -ဒေါ်အမာရီ(မြန်မာအမျိုးသားလေကြောင်း)၊ ဒေါ်နန်းသူ၊ ဒေါ်တင်တင်ဝင်းတို့၏ ညီ/မောင်၊ ကိုရန်နိုင်-မနန္ဒာ၊ မခင်စောသန်း (မြန်မာအမျိုးသားလေကြောင်း)၊ ကိုရန်အောင်-မနွယ်နွယ်စိုး၊ ကိုဇင်မင်းလတ်-မကေခိုင်အောင်တို့၏ဦးလေး၊ မဖြူဖွေးကြည်သန်း၏ အဘိုးသည် ၁၁-၁-၂၀၂၀ (စနေနေ့) နံနက် ၁၀:၀၉ နာရီတွင် ကွယ်လွန်သွားပါသဖြင့် ၁၃-၁-၂၀၂၀ (တနင်္လာနေ့) မွန်းလွဲ ၂ နာရီတွင် ထိန်ပင်သုသာန်သို့ ပို့ဆောင်မီးသင်္ဂြိုဟ်မည်ဖြစ်ပါကြောင်း။ (နေအိမ်မှ ကားများ မွန်းလွဲ ၁၂:၁၅ နာရီတွင် ထွက်ပါမည်။)

ကျန်ရစ်သူမိသားစု

ဗိုလ်ကြီးဝင်းတင့် (ငြိမ်း)

OTS-74 (စည်သူ)

အသက် (၆၂) နှစ်

မန္တလေးမြို့၊ မဟာအောင်မြေမြို့နယ်၊ ချမ်း/မြောက်၊ (၅၁၈/က) ရပ်ကွက်၊ (၄၂)လမ်း၊ (၈၀X၈၁)လမ်းကြားနေ မဇင်နွယ်တင့်၊ ကိုမင်းဟန်ဖြိုး၊ ကိုထက်ဇေယျာဖြိုးတို့၏ ဖခင်၊ မြေး ငါးယောက်တို့၏အဘိုး၊ ဒေါ်ဌေးဌေး၏ ချစ်လှစွာသောခင်ပွန်းသည် ၁၁-၁-၂၀၂၀ (စနေနေ့) နံနက် ၅ နာရီတွင် ကွယ်လွန်သွားပါသဖြင့် ၁၂-၁-၂၀၂၀ (တနင်္ဂနွေနေ့) နံနက် ၁၁ နာရီတွင် နေအိမ်မှ တောင်အင်းမြောက်အင်းသုသာန်သို့ ပို့ဆောင်မီးသင်္ဂြိုဟ်မည်ဖြစ်ပါကြောင်း ရပ်ဝေးရပ်နီးမှ ဆွေမျိုးမိတ်သင်္ဂဟများအား အကြောင်းကြားအပ်ပါသည်။ ကျန်ရစ်သူမိသားစု

ဒေါ်မေနှင်းကို

ဂုဏ်မင်းဆေးတိုက်

အသက် (၅၀)

ရန်ကုန်မြို့၊ စမ်းချောင်းမြို့နယ်၊ သံတံတားရပ်ကွက်၊ ဇေယျဝတီလမ်း(ဗဟိုလမ်း)၊ အမှတ်(၃၁)၊ မြေညီထပ်နေ (ဦးချစ်ကိုကို-ဒေါ်ကြူကြူခိုင်)တို့၏သမီး၊ ဦးဇော်သိန်း၊ ဒေါ်ယမင်းကို (ဒုတိယအတွင်းဝန်/ဌာနစုမှူး-၁၊ နိုင်ငံခြားရေးဝန်ကြီးဌာန)တို့၏အစ်မသည် ၁၁-၁-၂၀၂၀ (စနေနေ့) နံနက် ၆:၅၀ နာရီတွင် ကွယ်လွန်သွားပါသဖြင့် ၁၃-၁-၂၀၂၀ (တနင်္လာနေ့) မွန်းလွဲ ၂ နာရီတွင် ရေဝေးအအေးတိုက်မှ ရေဝေးသုသာန်သို့ ပို့ဆောင်မီးသင်္ဂြိုဟ်မည်ဖြစ်ပါကြောင်း။ (နေအိမ်မှကားများ မွန်းတည့် ၁၂ နာရီတွင် ထွက်ပါမည်။) [ကွယ်လွန်သူအားရည်စူး၍ ၁၇-၁-၂၀၂၀ (သောကြာနေ့) နံနက် ၇ နာရီမှ ၁၁ နာရီအထိ အထက်ပါနေအိမ်သို့ ရက်လည်ဆွမ်းကျွေးတရားတော်နာကြွရောက်ပါရန် ဖိတ်ကြားအပ်ပါသည်။]

ကျန်ရစ်သူမိသားစု

ပြည်တွင်းထုတ် ကြာပဝါအထည်များကို ဂျပန်နိုင်ငံသို့ အများဆုံးတင်ပို့ရောင်းချ

ကြာရိုးမှထွက်ရှိသည့် ကြာချည်မျှင်ဖြင့်ရက်လုပ်ထားသော ကြာပဝါအထည်များကို တွေ့ရစဉ်။

မန္တလေး ဇန်နဝါရီ ၁၁

ကြာရိုးမှထွက်ရှိသည့် ကြာချည်မျှင်ဖြင့် ရက်လုပ်သည့် ပြည်တွင်းထုတ်ကုန် ကြာပဝါ အထည်များကို ဂျပန်နိုင်ငံသို့ အများဆုံး တင်ပို့ရောင်းချနေရကြောင်း မန္တလေးတိုင်း ဒေသကြီး အမရပူရမြို့နယ်ရှိ PAN ORGANIC WEAR ကြာချည်လုပ်ငန်းမှ ကိုနေမျိုးသက်က ပြောသည်။

ရက်လုပ်ရောင်းချ

အဆိုပါလုပ်ငန်းမှ ကုန်ကြမ်းဖြစ်သည့် ကြာချည်မျှင်များကို ကျောက်ဆည်မြို့နယ် စွန်ရဲရွာအနီးရှိ စွန်ရဲအင်းအတွင်း ပေါက်ရောက်သည့် ကြာပင်များမှ ကြာရိုးများကို ချည်မျှင်အဖြစ်ထုတ်လုပ်သည့် ဒေသခံများထံမှ ဝယ်ယူကာ ရက်လုပ်ရောင်းချခြင်းဖြစ်သည်။ ကြာနှင့်ပိုး ပေါင်းစပ်ရက်လုပ်ထားသည့် ပဝါထည်များကို တစ်ထည်လျှင် ကျပ်တစ်သိန်းကျော်ဖြင့်လည်းကောင်း၊ ကြာချည်မျှင် သီးသန့်ဖြင့်ရက်လုပ်ထားသည့် ကြာပဝါများကို တစ်ထည်လျှင် ငွေကျပ်လေးသိန်းကျော်ဖြင့်လည်းကောင်း ရောင်းချရကြောင်း သိရသည်။

စာမျက်နှာ ၁၁ ကော်လံ ၄ သို့ »»»

၂၀၂၀ ရာသီ MNL အမှတ်ပေးပြိုင်ပွဲ ဘောလုံးပွဲစဉ် တိုက်ရိုက် ထုတ်လွှင့်ပြသမည်

နေပြည်တော် ဇန်နဝါရီ ၁၁

၂၀၂၀ရာသီ Myanmar National League (MNL)အမှတ်ပေးပြိုင်ပွဲ ပွဲစဉ်များမှ ပွဲစဉ်(၁)အဖြစ် ရန်ကုန်ယူနိုက်တက်အသင်းနှင့် ချင်းယူနိုက်တက်အသင်းတို့သည် ဇန်နဝါရီ ၁၂ ရက် ညနေ ၃ နာရီခွဲတွင် ရန်ကုန်မြို့ရှိ YUSC ကွင်း၌ ယှဉ်ပြိုင်ကစားကြမည်ဖြစ်သည်။

အဆိုပါပွဲစဉ်ကို မြန်မာ့အသံနှင့် ရုပ်မြင်သံကြား (MRTV) နှင့် MRTV Sports Channel တို့တွင် ယင်းနေ့ညနေ ၃ နာရီ ၁၅ မိနစ်အချိန်မှ စတင်ပြီး တိုက်ရိုက် ထုတ်လွှင့်ပြသပေးသွားမည် ဖြစ်ကြောင်း သိရသည်။

သတင်းစဉ်

ကြေးမုံ ယနေ့ ဖတ်စရာ

မြန်မာနိုင်ငံ၌ J Series Festival ပထမဆုံးအကြိမ်ကျင်းပ စာမျက်နှာ » ၉

ကျွဲနစ်ကောင် ခတ်သည့်ကြား မြေစာပင်မခံနိုင် စာမျက်နှာ » ၁၂

တရုတ်၌ အမည်မသိ နမိုးနီးယား အဆုတ်ရောင်ရောဂါကြောင့် လူသေဆုံးမှုရှိလာ စာမျက်နှာ » ၁၃

ပြင်သစ်တိုက်စစ်မှူး ဂျရူး ချယ်လ်ဆီးအသင်းမှ ထွက်ခွာဖွယ်ရှိ စာမျက်နှာ » ၁၉

MNL ပြိုင်ပွဲတွင် ရတနာပုံအသင်းနိုင်ပွဲရပြီး ရှောဝတီနှင့် မကွေး သရေကျ

ရန်ကုန် ဇန်နဝါရီ ၁၁

၂၀၂၀ ရာသီ MNL အမှတ်ပေးပြိုင်ပွဲ ပွဲစဉ်(၁) ဒုတိယနေ့ကို ယနေ့ညနေပိုင်းက ဆက်လက်ကျင်းပရာ ရတနာပုံအသင်း အဝေးကွင်း၌ နိုင်ပွဲရယူပြီး ရှောဝတီနှင့် မကွေးအသင်း သရေကျခဲ့သည်။

သုဝဏ္ဏကွင်း၌ ကျင်းပသည့်ပွဲတွင် ရတနာပုံအသင်းက ဖွဲ့ကပင်အသင်းကို နှစ်ဂိုး-ဂိုးမရှိဖြင့် အနိုင်ရခဲ့သည်။ ပြည်တွင်းကစားသမားများဖြင့် ဖွဲ့စည်းထားသည့် ရတနာပုံအသင်းအတွက် ကျေနပ်စရာကောင်းသည့် ရလဒ်ဖြစ်ခဲ့ပြီး အဖွင့်ပွဲတွင် နိုင်ပွဲရယူနိုင်ခဲ့သည်။ ရာသီစတင်ခါနီး ရက်သတ္တသုံးပတ်ဝန်းကျင် အလိုလောက်မှ

စာမျက်နှာ ၁၁ ကော်လံ ၁ သို့ ❍

ရတနာပုံအသင်း တောင်ပံကစားသမား စည်သူအောင် ဖွဲ့ကပင်အသင်းဘက်သို့ ထိုးဖောက်နေစဉ်။

၂၀၂၀ အိုလံပစ်ဝင်ခွင့်ရရန် ကြက်တောင်အားကစားမယ် သက်ထားသူဇာ မလေးရှား၌ ကာလတိုလေ့ကျင့်

ရန်ကုန် ဇန်နဝါရီ ၁၁

ဂျပန်နိုင်ငံ၌ ကျင်းပမည့် ၂၀၂၀ တိုကျိုအိုလံပစ်ပြိုင်ပွဲ ယှဉ်ပြိုင်ခွင့်ရရန် ကြိုးပမ်းနေသည့် မြန်မာကြက်တောင်အားကစားမယ် သက်ထားသူဇာသည် မလေးရှားနိုင်ငံ၌ ကာလတိုလေ့ကျင့်မှု ပြုလုပ်လျက်ရှိသည်။

သက်ထားသူဇာသည် ဇန်နဝါရီ ၄ ရက်ကတည်းက မလေးရှားနိုင်ငံ၌ လေ့ကျင့်နေခြင်းဖြစ်ပြီး

စာမျက်နှာ ၁၁ ကော်လံ ၁ သို့ ❖

မျိုးဆက်သစ်ရင်ပြင်

ကြေးမုံ
အထူးဂျာနယ်

ဇန်နဝါရီ ၁၂၊ ၂၀၂၀
(တနင်္ဂနွေနေ့)

ဝတ္ထုတို

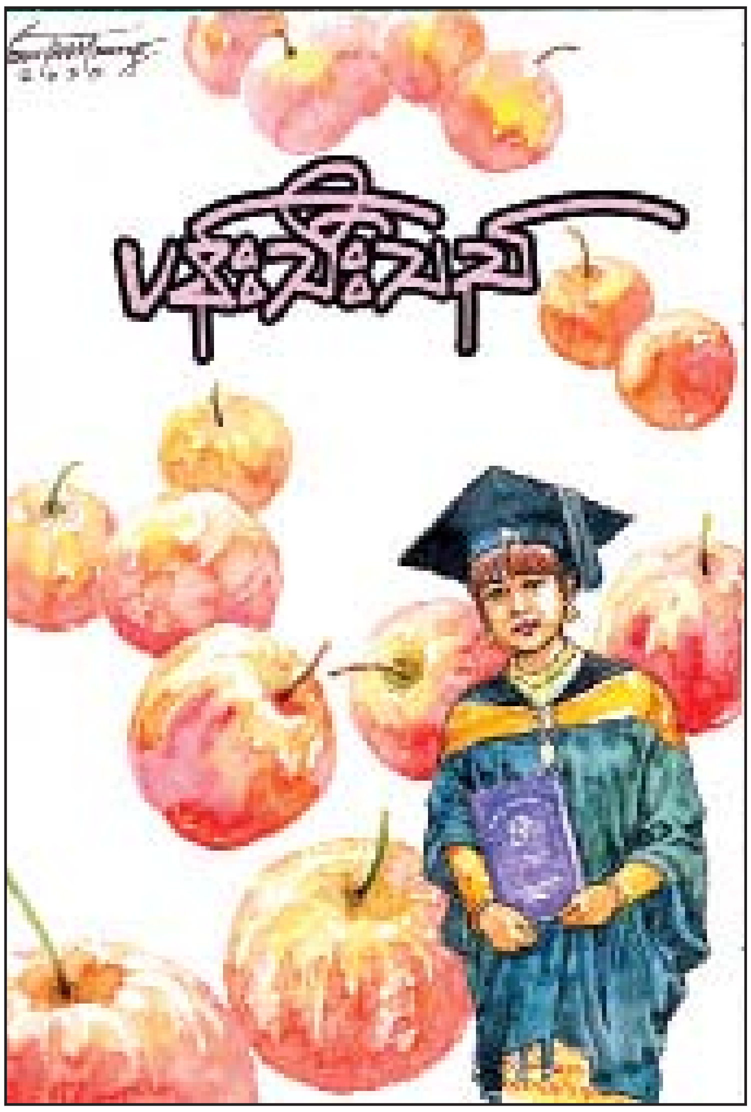

■ နေဇင်-MDY

(၁)

သက်ငယ်မိုး၍ ထရံကာထားသော အိမ်ကလေးသည် ယိုင်နဲ့နဲ့ ဖြစ်နေသည်။ ရာသီကူးပြောင်းပြီဖြစ်၍ လေပြင်းများလည်း တိုက်ခတ်နေသည်။ လေပြင်းများကြားဝယ် ဒေါ်ညိုလုံး၏အိမ်လေးသည် လေယူရာကို ယိမ်းရင်း ယိမ်းအက ကနေသလို ဖြစ်နေသည်။ မြို့မကျ တောမကျ မေမြို့ကားလမ်းမကြီးနှင့် နီးသော ရွာကြီးတစ်ရွာတွင် ဒေါ်ညိုလုံးတို့ မိသားစုနေသည်။ ဒေါ်ညိုလုံးတွင် သားတစ်ယောက်၊ သမီးနှစ်ယောက်ရှိပြီး ခင်ပွန်းသည်ကတော့ ဆုံးပါးခဲ့တာ ကြာလေပြီ။

မုဆိုးမတစ်ယောက်ဖြစ်သော ဒေါ်ညိုလုံးသည် ပန်းသီးရောင်းရင်း အသက်မွေးဝမ်းကျောင်း ပြုရှာ၏။ သူနေသော ရွာကြီးနှင့် နီးသော ကားလမ်းမကြီးတွင် ခရီးတစ်ထောက်နားဂိတ်တစ်ခုရှိသည်။ ထိုဂိတ်သည်ပင် ဒေါ်ညိုလုံး ပန်းသီးရောင်းရန်အတွက် အဆင်ပြေ စေသော နေရာတစ်ခုဖြစ်သည် ။

ဒေါ်ညိုလုံး၏ သမီးအကြီးဆုံး ယဉ်လတ်မှာ တစ်ရွာသားနှင့် အိမ်ထောင်ကျ၍ သျှောင်နောက်ဆံထုံးပါကာ တစ်နယ်တစ်ကျေးမှာ လုပ်ကိုင်စားသောက်နေရသည်။ ယဉ်လတ်သည်ပင် ကလေးအမေဖြစ်နေပြီ ဖြစ်သောကြောင့် မိဘအိမ်ကို မလာနိုင်တာကြာလေပြီ။ ဒေါ်ညိုလုံး၏ သမီးအငယ်ဆုံးမှာ လှသွယ်ဖြစ်သည်။ လှသွယ်က ဆယ်တန်းကျောင်းသူတစ်ဦးဖြစ်သည်။ တစ်ဦးတည်းသော သားအလတ်ကတော့ ဇော်လတ်ဖြစ်သည်။ ဇော်လတ်သည် လေးတန်းကတည်းက ကျောင်းထွက်ပြီး ကုန်ထမ်းကာ အမေနှင့်နှမကို လုပ်ကျွေးသည်။

ဇော်လတ်သည် ပင်ပန်းသော်လည်း မညည်းညူပေ။ အမေနှင့်နှမအတွက်ဟု စိတ်ထားကာ အားများပင် ရှိနေသည်။ ဇော်လတ်၏ လုပ်ခသည် အကြွေးမတင် အသုံးလောက်ရုံသာ ရှိသည်။ ဒေါ်ညိုလုံး၏ ပန်းသီးရောင်းရသော ငွေကတော့ စုငွေဖြစ်သည်။

(၂)

လှသွယ်သည် ရုပ်ရည်ရူပကာယ ပြည့်စုံသည်။ စာတော်သည်။ ဇော်လတ်ကျောင်းထွက်ရခြင်း၏ အဓိကရည်ရွယ်ချက်က သူ့ညီမ လှသွယ် ကျောင်းဆက်တက်နိုင်ရန် ဖြစ်သည်။ သူ၏စိတ်တွင် လှသွယ်လေး ပညာတတ်ဖြစ်စေချင်သော ဆန္ဒသာရှိသည်။

လှသွယ်က စာတော်သလို ကြိုးစားမှုရှိသည်။ ထို့ကြောင့် ဆယ်တန်းကို ဂုဏ်ထူးလေးဘာသာဖြင့် အောင်သည်။ အမေနှင့် အစ်ကို၏ ပင်ပန်းရကျိုး နပ်စေခဲ့သည်။ လှသွယ်သည် အစ်ကိုကကုန်ထမ်း၊ အမေက ပန်းသီးရောင်း၊ ပင်ပင်ပန်းပန်းလုပ်ကိုင်ပြီးမှ ထားပေးသော တက္ကသိုလ်ကို ဆက်မတက်ချင်။ သူ့ဘာသာငွေရှာပြီး အဝေးသင်တက္ကသိုလ်ကိုသာ တက်လိုသည်။ ညပိုင်းတွင်တော့ စာသင်သည့်အလုပ်ကို လုပ်သည်။ နေ့ပိုင်းတွင်လည်း အခြားအလုပ်တစ်ခုခုကိုလုပ်ရင်း အစ်ကိုနှင့်အမေကို လုပ်ကျွေးမည်ဟု ပြောလေသည်။ သို့သော် အစ်ကိုဇော်လတ်၏ စကားကို ကြောက်ရတော့ "နင် ဆေးကျောင်း ဆက်တက်ရမယ်။ ဆရာဝန်မကြီးဖြစ်မှ ပြန်ပြီး တစ်လှည့်လုပ်ကျွေး။ ဘာမှမပြောနဲ့တော့ ကျောင်းတက်ဖို့သာပြင်"ဟု စေတနာဇောဖြင့် ပြောတော့ လှသွယ်ခမျာ ငြိမ်နေရသည်သာ။

ဆေးကျောင်းတက်ရန်အတွက် ကုန်ကျစရိတ်သည် အများကြီးဖြစ်သည်ကို ဇော်လတ်သိသည်။ ထို့ကြောင့်လည်း နေရောညပါ အလုပ်ကို ကြိုးစားလုပ်ကိုင်ရန် ဇော်လတ်ဆုံးဖြတ်ထားပြီးသားဖြစ်သည်။ ယဉ်လတ်ကလည်း သူ့ညီမ ဂုဏ်ထူးလေးဘာသာဖြင့် ဆယ်တန်းကို နှစ်ချင်းပေါက် အောင်သည်ကြားတော့ အဝေးကပဲ ဝမ်းသာရကြောင်း သတင်းပါးနိုင်ရှာသည်။ လူကိုယ်တိုင် မလာနိုင်ပေ။

လှသွယ်သည် ညကျူရှင်သင်ခြင်းမှ ရသော ပိုက်ဆံကို စုထားသည်။ ဆယ်တန်းအောင်ပြီး တစ်နှစ်ကြာတော့ လှသွယ်ကျောင်းစတက်ရသည်။ ဒေါ်ညိုလုံးစုထားသော ပိုက်ဆံများကို သမီးအတွက် ထုတ်သုံးခဲ့သည်။ အိမ်ပြင်ရန်စုထားသော ငွေများကိုလည်း သမီးဆရာဝန်ဖြစ်ဖို့ အရေးမှာ သုံးရှာသည်။ သမီးက ငွေလိုလို့ဟု ပြောလျှင် ရအောင်ရှာပေးရှာသည်။ ပေါင်တန်သာပေါင် ရောင်းတန်သာရောင်းပြီး "အမေနဲ့ နင့်အစ်ကို စုထားတဲ့ ငွေတွေ ကျန်သေးတယ်။ ဘာမှမပူနဲ့၊ အမေတို့မှာ လုံလောက်တယ်"ဟု ပြောရှာသည်။

လှသွယ်သည်လည်း တကယ်လိုအပ်မှသာ တောင်းရှာသည်။ ကျောင်းကြီးကအကျယ်ကြီးဖြစ်ကြောင်း၊ စနေ၊ တနင်္ဂနွေနေ့ရောက်လျှင် သူငယ်ချင်းများစုပြီး ဘုရားဖူးခြင်း၊ အလည်အပတ် သွားလာခြင်းများ ပြုလေ့ရှိကြောင်း၊ ကျောင်းသား ကျောင်းသူ အများစုက ကိုယ်ပိုင်ကားများဖြင့် ကျောင်းလာတက်ကြောင်း ရွာက အမေနှင့်အစ်ကိုကို သတိရစာပို့တိုင်းပါလေ့ရှိသည်။ ထိုအခါ လေးတန်းကျောင်းထွက် ဇော်လတ်ကသာ ဖတ်ပြရှာသည်။ စာဆိုနကန်းတစ်လုံးမျှမတတ်သည့် ဒေါ်ညိုလုံးကတော့ ပြုံးလျက်ပင် နားထောင်နေသည်။ သူ့အပြုံးတွင် ပီတိများပါ၍ မျက်ရည်များပင် ကျရသည်။

(၃)

ဇော်လတ်သည် ကုန်ထမ်းအလုပ်ကို နားသည့်အခါ ပန်းရန်လိုက်သည်။ တစ်နေ့တွင် ဇော်လတ် ပန်းရန်လုပ်ရာ သုံးထပ်တိုက်၏ အပေါ်ဆုံးအထပ် အပြင်ဘက်ငြမ်းပေါ်မှ အင်္ဂတေအချောကိုင်နေသည်။ ဇော်လတ်သည် သူ့ညီမအတွက် နေ့မနား ညမအား အလုပ်လုပ်သည့်ဒဏ်တို့ကြောင့် အင်္ဂတေအချောကိုင်ရင်း ခေါင်းမူးကာ မိုက်ခနဲဖြစ်၍ အောက်ခင်းပျဉ်ပြားပေါ်မှ ခြေချော်ကာ သံငြမ်းနှင့်ခေါင်းကိုရိုက်မိပြီး အောက်က သမံတလင်းပေါ်ကျကာ မရှုမလှသေဆုံးရရှာလေသည်။

မောင်ဇော်လတ်၏ကိစ္စကို ဒေါ်ညိုလုံးသည် အစ်ကြီးမယဉ်လတ်ကိုတော့ အကြောင်းကြားသည်။ သို့သော်ဆေးကျောင်း နောက်ဆုံးနှစ်တက်နေသော လှသွယ်ကိုတော့ ပညာရေးအနှောင့်အယှက်ဖြစ်မည်ကို စိုးသောကြောင့် အကြောင်းမကြား အသိမပေးပေ။ ရက်လည်ပြီးသောအခါ ယဉ်လတ်တို့ မိသားစုလည်း အမေကိုကန်တော့ကာ ပြန်သွားကြသည်။ ဒေါ်ညိုလုံးမှာ တစ်ယောက်တည်းသာ ကျန်နေခဲ့ရှာသည်။

ရက်လည်ပြီး နောက်တစ်ရက်တွင် ဒေါ်ညိုလုံးတစ်ယောက်တည်း ကားလမ်းမကြီးပေါ်သို့ ပန်းသီးတောင်းရွက်ကာ လာရတော့သည်။ အရင်ကတော့ ဇော်လတ်အလုပ်မသွားမီ ပန်းသီးဈေးတောင်းကို လိုက်ပို့ပေးသည်။ ပြီးမှ ဇော်လတ်က အလုပ်သွားသည်။ အခုတော့ ဒေါ်ညိုလုံးတစ်ယောက်တည်း ပန်းသီးတောင်း ခေါင်းရွက်ကာ လေးလံသောခြေလှမ်းများဖြင့် လျှောက်လာခဲ့သည်။

သို့

အမေနှင့် အစ်ကို့ထံသို့ သတိတရ စာရေးလိုက်ပါသည်။ အမေနှင့်အစ်ကို နေကောင်းရဲ့လား။ သမီး အစ်ကို့ကို အိပ်မက်မက်တယ်။ အစ်ကိုက အိပ်မက်ထဲမှာ သမီးကိုစကားလည်း မပြောဘူး။ ပြီးတော့ သမီးကို လက်ပြနှုတ်ဆက်ပြီး မြင်ကွင်းထဲက ပျောက်ကွယ်သွားတယ် အမေ။ အစ်ကိုနေကောင်းရဲ့လားအမေ၊ သမီး စိတ်တွေလည်း လေးနေလို့ စာရေးလိုက်ရတာပါအမေ။ အမေလည်း ကျန်းမာရေးကို ဂရုစိုက်ပါနော် .....

ချစ်သော သမီးလှသွယ်

သမီးငယ်ဆီမှ စာရောက်လာတော့ သားလတ်ကို လွမ်းရပြန်သည်။ အရင်က သမီးငယ်ဆီက စာလာတိုင်း ဇော်လတ်က ဖတ်ပြနေကျ။ အခုတော့ ဘေးအိမ်ကလှအောင်ကို ဖတ်ခိုင်းရသည်။

"အရီးလုံးက လှသွယ်ကို ကိုဇော်လတ်ဆုံးတာ ပြောပြမထားဘူးထင်တယ်။ "

"ဟုတ်တယ် မောင်လှအောင်ရဲ့၊ သမီးသာ သူ့အစ်ကိုဆုံးတာသိရင် ဆရာဝန်မဖြစ်ဘဲ ရွာပြန်လာမှာစိုးလို့ မပြောတာ"

မိခင်တစ်ဦး၏မေတ္တာ၊ စေတနာသည် သားသမီးများအပေါ်၌ မုဒိတာပွားကာ ကြယ်တံခွန်တွေထက်လင်းသော လမင်းတစ်စင်းသာ ဖြစ်စေချင်သည်။ သံယောဇဉ်ကိုလည်း ဥပေက္ခာပြုရင်း ပညာသင်စေသည်။ ထို့ကြောင့် မိဘများ၏ဂုဏ်သည် ဗြဟ္မာဂုဏ်ထိုက်ခြင်းဖြစ်သည်။

ဒေါ်ညိုလုံးတစ်ယောက် လှအောင်ကို အကူအညီတောင်း၍ သမီးငယ်ထံသို့ အမေနှင့် အစ်ကို သာကြောင်းမာကြောင်းသာ စာပြန်လေသည်။ ဒေါ်ညိုလုံးသည် ပန်းသီးရောင်းရငွေ တစ်ခုတည်းနှင့် မလုံလောက်သည်ကိုသိရာ ရရာအလုပ်ကို လိုက်လုပ်သည်။ မြေသယ်၊ ပန်းရန်၊ ရွှေချည်ထိုးစသော အလုပ်များလည်း လုပ်လေ့ရှိသည်။ ဒေါ်ညိုလုံးတစ်ယောက် အလုပ်များ၏ဖိစီးမှု၊ အသက်အရွယ်၏ အိုမင်းမှုတို့ကြောင့် စိတ်ထောင်းသမျှ ကိုယ်ကြေခဲ့ကာ အိပ်ရာထဲလဲပါတော့သည်။ အိပ်ရာထဲလဲ၍ နာမကျန်းဖြစ်သော်လည်း ဆေးမြီးတိုများဖြင့်သာ သက်သာခဲ့သည်။ အိမ်နီးနားချင်း လှအောင်တို့မိသားစုကပင် ကူညီလုပ်ကိုင်ပေးရှာသည်။

လှအောင်အမေကပင် "အစ်မလုံးက သားသမီးအတွက်ဆို အသက်ပင်ဆုံးစေတော့ ဆိုတဲ့ လူစားမျိုး"ဟု မှတ်ချက်ပေးလေသည်။ ဒေါ်ညိုလုံးကလည်း ထိုစကားကိုပင် ကျေနပ်နေ၏။ လှအောင်တို့မိသားစု၏ ကူညီမှုကြောင့် ဒေါ်ညိုလုံးတစ်ယောက် ကျန်းကျန်းမာမာ ပြန်ဖြစ်လာခဲ့သည်။ ကျန်းမာရေးကောင်းသည်နှင့်တစ်ပြိုင်နက် ဒေါ်ညိုလုံး၏ ပန်းသီးအရောင်းခန်းလေးသည် ပြန်လည်အသက်ဝင်လာခဲ့သည်။

လှသွယ်သည် ကျောင်းရက်ရှည်ပိတ်လျှင်သော်မှ ရွာကိုပြန်မလာရပေ။ အမေကိုယ်တိုင်ကလည်း ပညာရေးတစ်ပိုင်းတစ်စဖြင့် အနှောင့်အယှက် ဖြစ်မည်စိုးသောကြောင့် မြို့က သူ့အဖေအမျိုးတွေဆီမှာ နေစေသည်။ လှသွယ်ကိုယ်တိုင်လည်း လေ့လာဆည်းပူးစရာများကို ကျောင်းပိတ်သည့်တိုင် မနေမနားဆည်းပူးနေရသောကြောင့် ရွာက အစ်ကိုနှင့် အမေရှိသော တဲအိမ်ကလေးဆီကို စိတ်ရောက်သော်လည်း ကိုယ်မရောက်ဖြစ်ရသည်။ အစ်ကိုဇော်လတ် သေပြီဆိုတာသာ လှသွယ်သိပါက ရွာကိုချက်ချင်းပြန်လာမှာသိသော မိခင်က ကျန်းမာကြပါတယ်လို့ စာကြောင့် စိတ်ချလက်ချနေခြင်းလည်းဖြစ်သည်။

(၄)

ထိုနေ့က မိုးတွေပြင်းထန်စွာ ရွာပြီး လေတွေလည်း တိုက်သည်။ ဒေါ်ညိုလုံးသည် မနက်တွင် သူ့သမီး လှသွယ်တစ်ယောက် ရွာမှာမရှိသေးသည့် ဆရာဝန်မကြီး တစ်ယောက်အဖြစ်ရွာကိုပြန်လာမည့်အကြောင်း တွေးရင်း မိုးတွေသည်း လေတွေတိုက်သည့်ကြားက တဲအိမ်လေး၏ အိမ်ပေါက်ဝမှ မိုးများလေများကိုကြည့်ရင်း အတွေးဖြင့် ပျော်ရသလို သူ့အစ်ကိုဇော်လတ်၏ အကြောင်းကိုလည်း သမီးလေးသိရတော့မည်ကိုလည်း ဝမ်းနည်းနေရှာသည်။ တစ်ညလုံးလည်း မိုးထဲလေထဲ မအိပ်ဘဲ မနက်သမီးလာမည်ကို စောင့်နေရှာသည်။ သူနေသော တဲအိမ်ကလေး၏ ခြံဝင်းလေးသည်လည်း လှအောင်တို့ထံ ပေါင်ထားရသည်။ သမီးငယ်၏ ကျောင်းသုံးစရိတ်တွေ ပို့ရင်းက ငွေလိုတိုင်း ချေးငှား ပေါင်နှံခဲ့ရသည်မှာလည်း နောက်ဆုံး အဝတ်တစ်ထည် ကိုယ်တစ်ခုသာ ကျန်ပါတော့သည်။

သူရကန်စက် ဖန်ဂယက်သည် အမှောင်ကိုခွင်း အလင်းကိုဆောင် ပုစွန်ဆီအရောင် အသွေးကလေးဖြင့် မြင့်မားမတ်စောက်ပြီး ပြေပြေကလေး နိမ့်ဆင်းနေသည့် အရှေ့ရှမ်းရိုးမတောင်တန်းဆီမှ ထွက်ပေါ်လာခဲ့ပါပြီ။

ဒေါ်ညိုလုံး၏တဲအိမ်ကလေးသည် ယနေ့မနက်တွင် ထူးထူးခြားခြား လူစည်ကားနေပါသည်။ လှသွယ် ကားပေါ်က ဆင်းလာခဲ့သည်။ ညကရွာထားသော မိုးကြောင့် ကားသည် အိမ်ထဲသို့ဝင်မရပေ။ မြေမာသောကျောက်ကြမ်းရွာလမ်းမကြီးပေါ်သာ ရပ်ခဲ့ရသည်။ ဘွဲ့ဝတ်စုံကြီးနှင့်ပင် ဖြစ်သည်။ သူတို့အိမ်ဝိုင်းထဲတွင် စုံလင်လှသော လူများကြောင့် လှသွယ်အံ့ဩနေသည်။ "သမီးဆရာဝန်မကြီး ဆရာဝန်အဖြစ်နဲ့ ပြန်လာမည်ကို အမေက ရွာကို ပတ်ကြွားထားတာ ထင်တယ်"ဟု တွေးနေမိခြင်းဖြစ်သည်။ အိမ်ဝိုင်းထဲသို့ ဝင်သည့်အခါ နားမလည်နိုင်သော မျက်ဝန်းအစုံတို့သည် လှသွယ်ကိုငေးလျက် ကြည့်နေကြသည်။ ဒေါ်ညိုလုံး ဆုံးပြီဆိုတာကိုလည်း သူတို့တစ်တွေ ပြောမထွက်။ ဇော်လတ်၏ မရှုမလှဖြစ်ရပ်တွေကိုလည်း ပြောမထွက် ဖြစ်နေကြသည်။ ထိုအချိန်တွင် "ဒူ ဝေ ဝေ" ဟူသော ကြေးစည်သံနှင့်အတူ ဒေါ်ညိုလုံး၏ ရုပ်အလောင်းကို ကာလသားများ ထမ်း၍ တဲအိမ်လေးထဲမှ ထွက်လာလေတော့သည်။ ထိုအခါ လှသွယ်၏ရင်တို့သည် ပေါက်ကွဲမတတ်ခံစားရပြီး ဖြေမဆည်နိုင်သော မျက်ရည်တို့သည် ကျလျက်.....။

အေးချမ်းကြပါစေ

မျိုးဆက်သစ်ရင်ပြင်အတွက် စာမူများကို mirrormyosathit@gmail.com သို့သာ ပေးပို့ရမည်ဖြစ်ပါသည်။

ရောဝတီကို ထိန်းသိမ်းပါ

(လေးဆစ်တွဲ)

❍ မြစ်ရော နဒီအလှက
သဘာဝဖြင့် အကျိုးပြုနေ။
ရေအလျဉ် စီးဆင်းပြေးလို့
ချစ်ခြင်းပေးဝေ။
စိုက်ပျိုးခြင်း ပြုကြပေ
ရောရေက မခန်းဘူး။
ပေးဆပ်ကာ မှုမပျက်
ရှေ့ဆက်ဂုဏ်ထူး။

❍ ကမ္ဘာကျော် အသွင်ကူး
ကြည်နူးတဲ့ ရောဝတီ။
ကဗျာဆန် အလှတရားဖြင့်
ပိုင်ထားလို့တည်။
သူ့ဂုဏ်ဒြပ် စံချိန်မီ
မှန်ကန်သည်မို့ တန်ဖိုးများ။
ထိန်းသိမ်းကာ မပျက်စီးဖို့
စည်းကမ်းတို့ထား။

❍ ရောရေ စီးဆင်းအားက
အကျိုးပွားလို့ ကျေးဇူးရှင်။
မြစ်မကောရန် ရေကြောင်းလမ်း
ထိန်းထမ်းနေ့စဉ်။
စည်းကမ်းမဲ့ လုပ်ငန်းခွင်
မြစ်ရေပြင်သို့ မလုပ်ဘဲ။
ရေဇလာကြည်
ရောဝတီ မြစ်ကြောင်းလှဖို့
ထိန်းသိမ်းကြမြဲ။

ဖြိုးထက်(ရေစကြို)

. . . .

ကျေးတောအရှက် မြင်ကွင်းစုံ

လင်းကြက်တွန်သံ
ဆွမ်းချက်ရန် နှိုးဆော်ပေး။
ရွာဦးကျောင်း အုန်းမောင်းက
ထပ်လောင်းမြည်သေး။
နွားညီနောင်
အားစည်အောင် အစာကျွေး။
တို့တောင်ယာ လယ်ကွက်ဆီသို့
နွားထွန်ထွက်ရေး။
ကြေးစည်သံ တနှောင်နှောင်
ရောင်နီလာ အချိန်လေး။
ဗုဒ္ဓသားတော် မြတ်ရဟန်းတို့
ဆွမ်းခံကြွသေး။
ပဲပြုပ်သည်
စားအုံးကွယ် ပူပူနွေး။
လမ်းအလယ် တောင်းစုတ်ဆွဲလို့
ပဲပြုပ်တယ့်လေး။
ရွှေကျီးသံ
ဧည့်လာရန် ဖိတ်ခေါ်ပေး။
ကျေးတောရွာ အရှက်ကျင်း
မြင်ကွင်းကဲ့လေး။

ဖိုးပုလဲ(အညာမြေ)

ဆောင်းပါး

ပါမစ်

■ ကြယ်မင်းပိုင်

ကျွန်တော်က ဖေ့စ်ဘွတ်သုံးတဲ့နေရာမှာ လက်ရှိစာသင်နေဆဲတပည့်တွေကို သူငယ်ချင်းအဖြစ် လက်ခံလေ့မရှိပါဘူး။ လက်ရှိ သင်နေတဲ့ တပည့်တွေဆိုတာက ကိုးတန်း၊ ဆယ်တန်းအရွယ်တွေဆိုတော့ အသက်အားဖြင့် ၁၄၊ ၁၅၊ ၁၆ အရွယ်တွေပေါ့။ တကယ်တော့လည်း အခြေခံပညာ ကျောင်းသားအရွယ်မှာ ဖေ့စ်ဘွတ်ပေါ်မှာ ရှိမနေသင့်ဘူး မဟုတ်လား။ ဒါပေမဲ့ ဒါက ခေတ်ရေစီးကြောင်းကိစ္စ။ သူ့မိဘနဲ့ သူ့သားသမီး ဖုန်းပေးသုံးတဲ့ကိစ္စ ကျွန်တော်တို့အနေနဲ့ ဘာမှ ပြောလို့မရ။ တကယ်ပြောကြည့်တော့လည်း တကယ်မရတာ လက်တွေ့။ ဘာပဲဖြစ်ဖြစ် ကျွန်တော်ကတော့ ကိုယ်စာသင်နေတဲ့ တပည့်တွေကို ဖေ့စ်ဘွတ်မှာ သူငယ်ချင်းအဖြစ် လက်ခံလေ့မရှိသူပါ။

စာမေးပွဲအောင်လို့ပဲ ဖြစ်ဖြစ်၊ မအောင်ဘဲနဲ့ပဲ ဖြစ်ဖြစ် ကျွန်တော့်စာသင်ခန်းထဲမှာ မဟုတ်တော့ဘဲ တပည့်ဟောင်း ဖြစ်သွားပြီဆိုရင်တော့ တပည့်တွေကို ကျွန်တော် လက်ခံလေ့ရှိပါတယ်။ ဒါကြောင့် ကျွန်တော့် အကောင့်ထဲမှာ တပည့်ဟောင်းတွေရှိတယ်။ တချို့တပည့်တွေကတော့ ကျောင်းပြီးလို့ အလုပ်ထဲဝင်နေကြပြီ။ တချို့ကျတော့ ဆယ်တန်းမအောင်လို့ ကျောင်းဆက်မတက်တော့ဘဲ အပြင်မှာပဲ အလုပ်တစ်ခုခု လုပ်နေကြသူတွေ။ တချို့ကျပြန်တော့ ဆယ်တန်းအောင်ပြီးခါစ တက္ကသိုလ်တက်နေတုန်း။ ပထမနှစ် ကျောင်းသားတွေလည်းပါရဲ့။ ဒုတိယနှစ်၊ တတိယနှစ် ကျောင်းသားတွေလည်းပါရဲ့။ ကျွန်တော်ပြောချင်တဲ့ အကြောင်းက အဲဒီမှာ စတာပါပဲ။

အခုတလော တက္ကသိုလ်တက်နေတဲ့ တပည့်တချို့ရဲ့ ပို့(စ်)တွေကို မြင်ပြီး ဒီစာကို ရေးချင်စိတ်ပေါ်လာတာပါပဲ။ ဟိုတစ်နေ့က တပည့်မလေးတစ်ယောက်တင်ထားတဲ့ ပို့(စ်)က သူရည်းစားကောင်လေးနဲ့ စိတ်ကောက်နေတဲ့အကြောင်း။ နောက် တပည့်ကောင်လေးတစ်ယောက်ကလည်း သူ့ကောင်မလေး စိတ်ကောက်နေတာကို ချော့ထားတဲ့ ပို့(စ်)တစ်ခု။ နောက်ထပ်တပည့်ကျော် တစ်ယောက်ကလည်း သူ့ရည်းစားနဲ့ အဆင်မပြေတဲ့အကြောင်း။ နောက်တစ်ယောက်ကျပြန်တော့ ရည်းစားနဲ့ ပြတ်တဲ့အကြောင်း တင်ထားပြန်တယ်။ လွန်ခဲ့တဲ့ တစ်လလောက်ကပဲ သူ့ရည်းစားနဲ့ ပျော်မြူးနေကြပုံတွေ တင်ထားတာကို သတိထားမိလိုက်သေးရဲ့။ အခုလိုတင်တဲ့ တပည့်တွေကို ကြည့်လိုက်တော့ ပထမနှစ်၊ ဒုတိယနှစ်ကလေးတွေ။ တိုင်းပြည်ရဲ့ အနာဂတ်ကလေးတွေ။ သူတို့ကို ကြည့်ပြီး ကျွန်တော် ရင်မောလိုက်တာ။

တကယ်တော့ သမီးရည်းစားကိစ္စဆိုတာ လူတစ်ယောက်ရဲ့ ကိုယ်ရေးကိုယ်တာကိစ္စ။ လူတိုင်းကို ချပြလို့ကောင်းလောက်အောင် ကျက်သရေမင်္ဂလာအပေါင်းနဲ့ ခညောင်းနေတဲ့ ကိစ္စမျိုးမဟုတ်။ ချပြသင့်တဲ့ကိစ္စမျိုးလည်းမဟုတ်။ ဟီရိ၊ ဩတ္တပ္ပဆိုတဲ့ ရှက်ရမှာကို ရှက်ခြင်း၊ ကြောက်ရမှာကို ကြောက်ခြင်းတွေ မရှိကြတာလား။ မသိတာကြလား။ ရှက်ရမှာကို မရှက်တတ်၊ ကြောက်ရမှာကို မကြောက်တတ်တဲ့ လူငယ်လေးတွေ မြင်ရတိုင်း စိတ်မသက်မသာဖြစ်မိတယ်။ အဲဒီအထဲမှာ ကိုယ့်တပည့်လေးတွေပါနေရင် စိတ်မကောင်းဖြစ်မိတယ်။ သူတို့ကို လမ်းညွှန်မှုမပေးနိုင်ခဲ့လေသလားလို့ ကိုယ့်ကိုယ်ကိုယ် အပြစ်တင်မိတယ်။ တချို့တပည့်တွေကိုတော့ သမီးရည်းစားကိစ္စဆိုတာ လူသိရှင်ကြား လိုင်းပေါ်တင်သင့်တဲ့ကိစ္စ မဟုတ်ကြောင်း ဆုံးမလိုက်တာနဲ့ ဆင်ခြင်သွားကြတယ်။ တချို့ကျတော့လည်း ဟုတ်ကဲ့လို့ပြောပြီး ခေတ်ရေစီးကြောင်း မြောင်းပုပ်ကြီးထဲမှာ ပိုးလိုးပက်လက်နဲ့ မျောပါဆဲ။

တက္ကသိုလ်ရောက်သွားတာနဲ့ လုပ်ချင်ရာလုပ်ခွင့် ပါမစ်ရတယ်လို့များ သူတို့ထင်နေကြသလားလို့ ကျွန်တော်တွေးမိတယ်။ ရည်းစားထားခွင့်၊ ဆေးလိပ်သောက်ခွင့်၊ အရက်၊ ဘီယာသောက်ခွင့်၊ နေချင်သလို နေခွင့်များကို ရလိုက်တယ်လို့များ ထင်ရလောက်အောင် လူငယ်အများစုဟာ တက္ကသိုလ်ရောက်တာနဲ့ ရည်းစားထားတယ်၊ ဆေးလိပ်သောက်တယ်၊ ဘီယာသောက်တယ်၊ ဆောင့်ကြွားကြွားလုပ်တယ်။ ကိုယ့်ထက်ကြီးတဲ့သူကို ရိုသေရကောင်းမှန်းမသိတဲ့ အတန်းပညာမှာသာ တက္ကသိုလ်ရောက်နေပေမယ့် လူ့ယဉ်ကျေးမှုမှာတော့ မူလတန်းအဆင့်ပဲရှိသေးတဲ့ မိုက်ရိုင်းတဲ့ လူငယ်လေးတွေ ဖြစ်လာတယ်။ အားလုံးကို မဆိုလိုပေမယ့် အတော်များများကိုတော့ လူမှုပတ်ဝန်းကျင်မှာ တွေ့နေရတယ်။

တကယ်တော့ တက္ကသိုလ်ဆိုတာ ဘဝအတွက် လိုအပ်တဲ့ပညာရပ်တွေကို သင်ယူလေ့လာရမယ့်နေရာ ဖြစ်တယ်။ အခြေခံပညာထက် တစ်ဆင့်မြင့်တဲ့ အဆင့်မြင့်ပညာရပ်တွေကို သင်ယူလေ့လာရတဲ့နေရာဖြစ်တယ်။ မိမိရဲ့ ဉာဏ်ပညာကို မြင့်မားသည်ထက် မြင့်မားအောင်၊ မိမိရဲ့ အသိပညာ ဗဟုသုတကို ကျယ်ပြန့်သည်ထက် ကျယ်ပြန့်အောင် လေ့လာကြိုးကုတ် အားထုတ်ရမယ့်နေရာဖြစ်တယ်။ အပျော်အပါးနောက်လိုက်ပြီး ပေါ့တန်တန်နေရမယ့် နေရာမဟုတ်၊ အတန်းပြေးလိုက်၊ ရည်းစားနဲ့ လျှောက်လည်လိုက်၊ သူငယ်ချင်းတွေနဲ့ လျှောက်လည်လိုက်နဲ့ အချိန်တွေကို အလဟဿဖြုန်းတီးပစ်ရမယ့် နေရာမဟုတ်ဘူးဆိုတာ လူငယ်လေးတွေကို သိစေချင်တယ်။ တက္ကသိုလ်တက်နေစဉ်မှာ အချိန်ကို အကျိုးရှိရှိအသုံးချပြီး မိမိအရည်အချင်းကို တိုးတက်အောင်လုပ်ထားမှ ကျောင်းပြီးလို့ လုပ်ငန်းခွင်ဝင်တဲ့အခါ အဆင်သင့်ဖြစ်နေမှာ ဖြစ်တယ်။

ဒါကြောင့် တက္ကသိုလ်တက်နေစဉ် အားလပ်ချိန်လေးများကို အကျိုးရှိမယ့် သင်တန်းလေးတွေ တက်ထားသင့်တယ်။ အင်္ဂလိပ်စာလိုမျိုး ဘာသာစကားသင်တန်းဖြစ်ဖြစ်၊ ကွန်ပျူတာသင်တန်းဖြစ်ဖြစ် အကျိုးရှိမယ့် သင်တန်းတစ်ခုခု တက်သင့်တယ်။ ဒီလို သင်တန်းတွေ တက်ဖို့ဆိုတာ တက္ကသိုလ်ကျောင်းသားဘဝမှာ ရတဲ့တန်ဖိုးရှိတဲ့ အခွင့်အရေးတွေထဲက တစ်ခုပဲ။ နောက် အခွင့်အရေးတစ်ခုကတော့ စာများများဖတ်ဖို့။ ကျောင်းစာအပြင် သုတ၊ ရသစာပေတွေ ဖတ်ခြင်းအားဖြင့် ဗဟုသုတတွေ ကြွယ်ဝလာမယ်။ အသိဉာဏ်တွေ တိုးလာမယ်။ အတွေးအခေါ်တွေ မြင့်မားလာမယ်။ ဟီရိ၊ ဩတ္တပ္ပတရားတွေကို နားလည်လာပြီး ရှက်သင့်တာကို ရှက်တတ်လာမယ်။ ကြောက်သင့်တာကို ကြောက်တတ်လာမယ်။ ဒါဟာ အခုလို ခေတ်ရေစီးကြောင်း ကြမ်းနေချိန်မှာ သိပ်အရေးကြီးတဲ့ အရာတစ်ခုပဲ။

အခုခေတ် တက္ကသိုလ်ကျောင်းသားတချို့ကို ကြည့်ပြီး ကျွန်တော် ဗိုလ်ချုပ်တို့ကို အားနာမိတယ်။ ဗိုလ်ချုပ်တို့ခေတ်က တက္ကသိုလ်ကျောင်းသားတွေ ဘယ်လို ကြိုးစားခဲ့လဲ။ ဘယ်လောက်တော်ခဲ့ကြလဲ။ မြန်မာ့လွတ်လပ်ရေးကို အရယူပေးဖို့ အစပထမဟာ ကျောင်းသားသပိတ်ပဲမဟုတ်လား။ အဲဒီခေတ်က ကျောင်းသားတွေဟာ မှန်ကန်တဲ့အမြင်ရှိတယ်၊ မှန်ကန်တဲ့ သတ္တိရှိတယ်၊ ကြိုးစားအားထုတ်မှုကလည်း လေးစားလောက်စရာပဲ။ အခုခေတ် တက္ကသိုလ်ကျောင်းသားတွေဟာ ဗိုလ်ချုပ်တို့ကို အတုယူသင့်တယ်။ အားနာသင့်တယ်။ သူတို့ဘယ်လောက်တော်ခဲ့တယ်ဆိုတာ သိပြီး အတုယူတတ်ရမယ်၊ အားကျတတ်ရမယ်။ လူငယ်ဆိုတာ တိုင်းပြည်ရဲ့ အနာဂတ်ဖြစ်လို့ မိမိတန်ဖိုးကို မိမိသိရမယ်။

ကျွန်တော်ကတော့ တပည့်တွေကို စာသင်ခန်းထဲမှာ ဟီရိ၊ ဩတ္တပ္ပအကြောင်း၊ အသိဉာဏ်ပညာအကြောင်း အမြဲပြောလေ့ရှိတယ်။ ဒါပေမဲ့ တက္ကသိုလ်ရောက်သွားတာနဲ့ တချို့တပည့်တွေဟာ ခေတ်ရေစီးကြောင်းထဲ မျောပါကုန်ကြတယ်။ ခေတ်ရေစီးကြောင်းက သူတို့ရဲ့ ဉာဏ်ပညာကို တိုက်စားပစ်တယ်၊ ဟီရိ၊ ဩတ္တပ္ပတရားတွေကို ဝါးမျိုပစ်တယ်။ အဲဒီအခါမှ လူငယ်လေးတွေဟာ ရှက်ရမှာကို မရှက်တတ်တော့ဘူး။ ကြောက်ရမှာကို မကြောက်တတ်တော့ဘူး။ ဘဝမှာ တန်ဖိုးထားအပ်တဲ့အရာတွေကို သူတို့ နားမလည်ကြတော့ဘူး။ ဖေ့စ်ဘွတ်ကို ဘဝလို့ ထင်လာတယ်။ တကယ်တော့ ဖေ့စ်ဘွတ်ဆိုတာ တကယ်မရှိတဲ့ လေလှိုင်းထဲက လောကတစ်ခုပါ။ အဲဒီ တကယ်မရှိတဲ့ လောကထဲမှာ ပျော်ဝင်ရင်း တကယ့်အပြင်လောကမှာ နစ်မွန်းမသွားဖို့ သတိရှိကြရမှာဖြစ်တယ်။

တကယ်တော့ တက္ကသိုလ်ကျောင်းသားဘဝဆိုတာ ပါမစ်တစ်ခုကို ရထားတာပါ။ အဲဒီပါမစ်ဟာ ရည်းစားထားခွင့်ပါမစ်လည်း မဟုတ်ဘူး၊ အရက်၊ ဘီယာသောက်ခွင့် ပါမစ်လည်း မဟုတ်ဘူး၊ ဆေးလိပ်သောက်ခွင့်ပါမစ်လည်း မဟုတ်ဘူး၊ အပျော်အပါးလိုက်စားခွင့် ပါမစ်လည်း မဟုတ်ဘူး၊ ဖေ့စ်ဘွတ်မှာ တင်ချင်ရာတင်ခွင့် ပါမစ်လည်း မဟုတ်ဘူး။ အဲဒီပါမစ်ဟာ မိမိရဲ့ အသိဉာဏ်ပညာနဲ့ ဗဟုသုတကို တိုးတက်မြင့်မားအောင် ကြိုးစားခွင့်ပါမစ်၊ မိမိရဲ့ အရည်အသွေးကို တိုးတက်မြင့်မားအောင် စာပေလေ့လာလိုက်စားခွင့်ပါမစ်သာဖြစ်တယ်ဆိုတာ လူငယ်လေးတွေကို သိစေချင်လိုက်တာ ..... ။

ဆောင်းလပြာသို

❍ နေ့မှာဝါဆို ညပြာသို
တင်စားကြသကို
အချမ်းပိုတဲ့ သည်ကာလ
ဆောင်းလ ဟေမန္တ။

❍ မြူနှင်းလွှလွှ သိုင်းကာခြုံ
ရှစ်ခွင် မှိုင်းကာမှုန်
ဆွတ်ပျံ့ထုံလို့ လေဆောင်ညင်း
နွယ်ပန်း ခွာညိုသင်း။

❍ အအေးပြင်းတဲ့ ပြာသိုခါ
နွားချိုတောင် အေးတာ
မီးလောင်တဲ့ခါ ပြာတွေဖွေး
သိုမှီကြတယ်လေး။

❍ သည်အရေးကြောင့် လအမည်
ပြာသို ခေါ်တွင်သည်
ဆောင်းလခါမီ လယ်ကွင်းထဲ
ကောက်နံ့လှိုင်နေဆဲ။

❍ မြင်းခင်းသဘင်ပွဲ နွဲဆင်ယင်
ရှေးခေတ်အခါတွင်
သူရဲကောင်းပင် ရွေးချယ်ကြ
လက်ရုံးရည်ပြ ရဲပေစွ
သည်ဆောင်း ပြာသိုလ။

ဖြူဖြူစုလွင်(ပညာရေး)

. . . .

လူနဲ့သစ်ပင် ချစ်ချစ်ခင်

ပတ်ဝန်းကျင် သဘာဝကိုလ
စောင့်ရှောက်ကြ တို့တစ်တွေ။
တောတောင်ကို မပျက်ပြုန်းစေဖို့
ထင်းသုံးလည်းချွေ။
သစ်ခိုးထုတ် ရှောင်ကြဉ်လေ
အမိမြေ စိမ်းစိုရေး။
အပင်သန် ဆတက်တိုးဖို့
စိုက်ပျိုးစို့လေး။
မြေဆီလွှာ မပျက်စီးရေးကိုလ
ထိန်းသိမ်းပေး စွမ်းရည်ပို။
အောက်ဆီဂျင် ရရှိဖို့အတွက်
သစ်ပင်တို့လို။
ဥတုက တောမှီခို
ကမ်းပါးပြို သက်သာလှ။
လူသားတွေ အကျိုးထူးတယ်
(သစ်ပင်တွေရဲ့)
ကျေးဇူးသိမှ။
သစ်ပင်ကို ချစ်ခင်ကြလေမှ
ထာဝရ တည်တံ့မှာ။
တစ်ပင်ခုတ်လျှင် ဆယ်ပင်စိုက်ပါကွဲ့
အချိုးကိုက်မှာ။
အပင်ကြီး ဖြစ်ဖို့ရာ
အပင်ငယ်မှာ မွေးမြူထား။
စိမ်းညိုညို့ အပင်အုပ်ကို
(ဝိုင်းဝန်းကာ)
မခုတ်ခင်တား။

မင်းနန္ဒာ(ဂွ)

ဝတ္ထုတို

လင်းဝင့်မြူ(ပြင်ဦးလွင်)

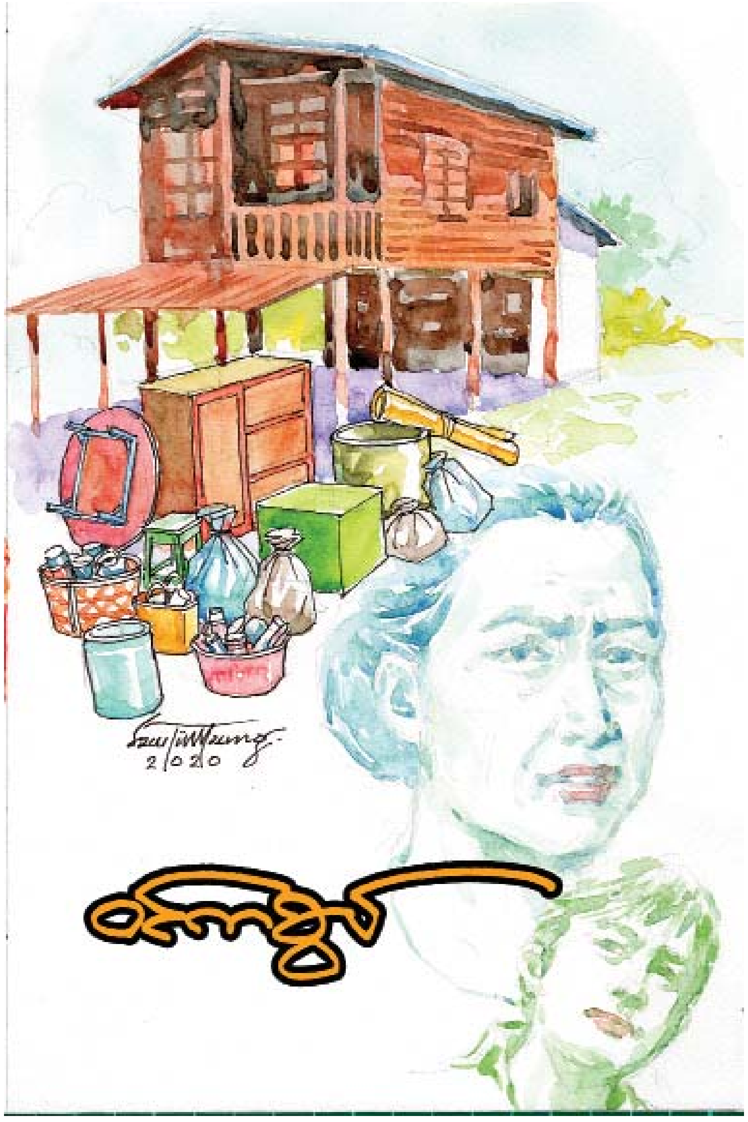

အခန်း ၁

"မသင်း...၊ အစ်မတို့ အိမ်ပြောင်းတော့မယ် ဆို"

"ဟုတ်တယ် မောင်ပုရေ၊ အိမ်ရှင်က အိမ်ပြင်ဆောက်တော့မယ်၊ မြန်မြန်လေး ပြောင်းပေးပါတဲ့လေ။ အိမ်စောင့်အဖြစ်နေခဲ့တဲ့နှစ်တွေက ၁၀ နှစ်ကျော်ပြီမို့ အိမ်နီးချင်းတွေနဲ့ ခွဲရမှာလည်း စိတ်မကောင်းဘူး။ ပြီးတော့ အိမ်ဆိုင်လေးကလည်း ဖွင့်ထားတာ အခြေကျနေပြီးသားမို့ ဖြစ်နိုင်ရင် ပြောင်းမပေးချင်ပါဘူးအေ။ မောင်ပုအသိထဲမှာ ဒီနားတစ်ဝိုက်နဲ့နီးတဲ့ အိမ်ငှားလေးဘာလေး မရှိဘူးလား။ ရှိရင် အစ်မကို စပ်ပေးပါဦး"

"ရှိပါ့ဗျာ ရှိပါ့။ ဒီရပ်ကွက်က လူမနေဖြစ်သေးတဲ့တိုက်တွေဆို များသောအားဖြင့် ကျုပ်ဆီပဲ သော့အပ်ထားကြတာဗျ။ ရောင်းမယ့်အိမ်ခြံ၊ ငှားမယ့်အိမ်ခြံတွေဆိုတာ အကုန်လုံး ကျုပ်လက်ထဲမှာချည်းပဲ။ သိတယ်မို့လား။ ဘယ်လက စပြောင်းချင်သလဲဆိုတာသာ ပြောလိုက် အစ်မ။ အကုန်အဆင်ပြေစေရမယ်။ ပြီးရင်တော့ ထုံးစံအတိုင်း ပွဲခတော့ ပေးရမယ်နော် အစ်မ"

"အေးပေါ့။ ထုံးစံအတိုင်း ပွဲခပေးမှာပေါ့ မောင်ပုရယ်။ အဲဒါဆို အစ်မအတွက် တစ်လတစ်သိန်းတန်လေးလောက် ရှာပေးပါဦး။ သုံးလတစ်ကြိမ်ပေးရတဲ့ ဟာမျိုးပေါ့။ ခြောက်လတစ်ကြိမ်သွင်းဆို အစ်မငွေမလိုက်နိုင်လို့ပါ။ သိတဲ့အတိုင်းပဲ မောင်ပုရယ်။ အိမ်မှာက အမွှန့် ကလေးသုံးယောက်ရဲ့ စရိတ်ကလည်း နည်းတာမဟုတ်ဘူး။ ကုန်တယ်။ အစ်မရွာခဏပြန်နေတုန်း အမွှန်က အစ်မပစ္စည်းရှိသမျှကို ရောင်းဟယ်၊ ပေါင်ဟယ်နဲ့ လုပ်ချသွားလိုက်တာ။ တော်တော်ကိုဆိုးပါတယ်။ သားဆိုး သမီးဆိုးဆိုတာကလည်း ပစ်ရိုးထုံးစံက မရှိဘူး မဟုတ်လား။ သူကတော့ ရွှေလီမှာ အလုပ်သွားမလို့ဆိုပြီးသွားတာပဲ။ အစ်မမှာတော့ ကလေးသုံးယောက်နဲ့ ချာလည်လည်ပြီး ကျန်နေခဲ့တော့တာပဲ။ ကိုနိုင်မင်းကလည်း ဆိုင်ကယ်ကယ်ရီဆွဲတာ သိပ်အလုပ်မဖြစ်ဘူးလေ။ အမွှန်ကတော့ သွားခဲ့တာ တစ်နှစ်ပြည့်တော့မယ် ဘာအဆက်အသွယ်မှလည်း မရပါဘူး မောင်ပုရယ်"

"အင်း ဟုတ်ပါ့နော် အစ်မ။ အမွှန်တစ်ယောက် သူ့ယောကျ်ားနဲ့ ကွဲပြီးကတည်းက စိတ်လေပြီး လျှောက်လုပ်တာ။ နှစ်လုံးထီ ထိုးလို့ထိုး။ သုံးလုံးထီ ထိုးလို့ထိုးနဲ့။ ဒါတွေနဲ့ ကြီးပွားတဲ့သူ ရှိမှမရှိဘဲ။ ဒါတွေကြောင့် ဘဝပျက်တဲ့သူတွေမှ တစ်ပုံကြီး။ ကလေးသုံးယောက်ကတော့ အစ်မရှိလို့သာပဲပေါ့။ အမွှန့်ဒဏ်တွေကို အစ်မလည်း အတော်ခံရရှာတာပါလားနော်"

"အဲဒါလည်း ဝဋ်ကြွေးတစ်မျိုးပေါ့ မောင်ပုရယ်။ ဘယ်တတ်နိုင်ပါ့မလဲ။ ဒီမိသားစုမှာမှ လာပေါက်ဖွားတဲ့ ကလေးတွေမှာလည်း ဝဋ်ကြွေးတစ်မျိုးပေါ့။ ဒီသမီးမျိုးကို ရထားတဲ့ အစ်မမှာလည်း ဝဋ်ကြွေးတစ်မျိုးပေါ့ကွယ်"

ဟုတ်ပါတယ်။ ကျွန်မအနေနဲ့ကတော့ အဲဒီလိုပဲ ခံယူထားပါတယ်။ မိဘနဲ့ သားသမီးကြားက ပတ်သက်ဆက်နွယ်မှုဆိုတာ ရေးဘဝက ရေစက်ကောင်းဖြစ်ချင်လည်း ဖြစ်မယ်။ ရေစက်ဆိုးဖြစ်ချင်လည်း ဖြစ်မယ်။ ဘယ်မိဘမှာမှ သားသမီးသွားဖြစ်ချင်တယ်လို့ ရွေးချယ်ခွင့်မရှိသလို ဘယ်သားသမီးမျိုးကိုမှ သားသမီးတော်ချင်တယ်ဆိုပြီး ရွေးချယ်ခွင့်မှမရှိဘဲလေ။ ကံစီမံရာပေါ့။

အခန်း(၂)

"အစ်မရေ..အစ်မ။ အစ်မ ရှာခိုင်းထားတဲ့ အိမ်မျိုးတွေ့ပြီဗျို့။ အဲဒါလာပြောတာ။ ဈေးတန်းလေးလည်း နီးတယ်။ အစ်မဆိုင်ထွက်လို့လည်း အဆင်ပြေမယ့် နေရာမျိုးပဲဗျ။ ဈေးလည်းသင့်တယ်။ တစ်လ ၁၂၀၀၀၀ တဲ့။ တိုက်လေးပါပဲ။ ဘယ်လိုလဲ။ အခုလိုက်ကြည့်မလား"

"အေးပေါ့ လိုက်ကြည့်မယ်လေ။ ဝါဝင်တော့မှာမို့ မြန်မြန်ရွှေ့ချင်နေတာ မောင်ပုရဲ့။ ကိုဖိုးမောင်ရေ ဆိုင်လေးခဏကြည့်ပြီး ရောင်းထားပေးပါဦး။ ကျုပ်ဒီနားခဏ အိမ်ငှားလိုက်ကြည့်လိုက်ဦးမယ်နော့်"

"အေး ..အေး...အေး..ထားခဲ့..ငါကြည့်ထားလိုက်မယ်"

အိမ်ထဲက ရေနွေးတည်နေရင်း ပြန်ပြောတဲ့ ကိုဖိုးမောင်အသံကို ကြားလိုက်ရတယ်ဆိုရင်ပဲ ကျွန်မလည်း မောင်ပုနဲ့အတူ အိမ်ငှားသွားကြည့်ကြတယ်။ တကယ်ကို မောင်ပုပြောတဲ့အတိုင်း ဈေးနဲ့နီးပြီး ဆိုင်ထွက်ဖို့ အဆင်ပြေပါတယ်။ ဈေးလည်းသင့်တာမို့ ကျွန်မလည်းငှားဖို့ သေချာသွားတယ်။ ဒါကြောင့်လည်း နောက်ရက်မှာ ငွေချေမယ်။ ပြောင်းမယ်လို့ အိမ်ရှင်ကို ပြောခဲ့လိုက်တယ်။ ပြောထားတဲ့ရက်မှာပဲ ကျွန်မတို့ အိမ်ပြောင်းဖြစ်ခဲ့ကြတယ်။ ငွေချေတာ၊ စာချုပ်ချုပ်တာ အကုန်အဆင်ပြေပါတယ်။ အိမ်ငှားကို အနည်းဆုံး သုံးလတစ်ခါချုပ် အဆင်ပြေတယ်ဆိုတော့ ကောင်းတာပေါ့။ အပြောင်းအရွှေ့ဆိုတာက လွယ်တာမဟုတ်ဘူး။ ဆွေမျိုးသိပ်မရှိ၊ မိတ်ဆွေသိပ်မရှိတဲ့ ကျွန်မတို့ ဇနီးမောင်နှံမှာ ပိုလို့တောင် မလွယ်သေး။ တော်သေးတာပေါ့။ မောင်ပုက အကုန်လုံးကိုကူမ၊ ကူပြောင်းပေးရှာတယ်။

အိမ်အပြောင်းအရွှေ့ဒုက္ခက တော်ရုံတော့ မဟုတ်ဘူး။ ပစ္စည်းတွေ မကွဲမပျောက်မရှုဖို့နဲ့ နေရာကျဖို့က တော်တော်ကြိုးစားရတာမျိုး။ ဂရုတစိုက် ရှိလှတာတောင်မှ အပြောင်းအရွှေ့မှာ ပန်းကန်ကွဲတာမျိုး၊ မှန်ကွဲတာမျိုး၊ တီဗွီကွဲတာမျိုးတွေဟာ တစ်ခုမဟုတ် တစ်ခု လောက်တော့ဖြစ်တာပဲ။ အခုတော့ အဆင်ပြေပြေပြီးမြောက်သွားခဲ့တာမို့ မောင်ပုကိုလည်း ကျေးဇူးတင်ရပါတယ်။ ရွှေ့စိုက်လို့ အဆင်ပြေမယ့် ပန်းပင်တွေအထိ သူပဲ အကုန်ရွှေ့စိုက်ပေးခဲ့တာပဲ။ အလုပ်လုပ်တာတော့ စေတနာပါတဲ့ မောင်ပုပါပဲ။ ဒါကြောင့်လည်း သူငွေးတွေက သူ့ဆို ယုံယုံကြည်ကြည်နဲ့ ရှိပေတာကိုး။ ကျွန်မလည်း မောင်ပုကို ကျေးဇူးတင်မိပါတယ်။

"မောင်ပုရေ၊ မနက်ဖြန်ဆို အစ်မဆိုင်စဖွင့်ပြီလေ။ အုန်းနို့ခေါက်ဆွဲ၊ မုန့်ဟင်းခါး၊ မုန့်တီသုပ် အစုံရတယ်နော်။ လာစားလှည့်။ မောင်ပုသားလေးပါခေါ်ခဲ့။ နေ့တိုင်းလာစားနော်။ အစ်မ ပိုက်ဆံမယူဘူး သိလား။ အစ်မတို့ အိမ်အတွက် မောင်ပုလုပ်ပေးတာတွေ ကျေးဇူးတင်လို့ပါ"

"ဩော်..ဟုတ်ကဲ့ အစ်မ။ ရပါတယ်ဗျ။ လာအားပေးရမှာပေါ့ဗျာ"

အခန်း(၃)

"ဘွားဘွား ဘွားဘွား၊ ဟို ဦးမောင်ပုတို့ သားအဖက ဘွားဘွားဆိုင်ဖွင့်ကတည်းက မုန့်လာလာစားတာ ဘယ်တော့မှလည်း ပိုက်ဆံမပေးဘူးနော်။ အဲဒါ ဘာလို့လဲဟင်"

"ဩော်..သမီးကလည်း။ ဘွားဘွားက မယူဘူး။ လာစားပါလို့ မှာထားလို့ပေါ့။ ဘွားဘွားတို့ အိမ်ရွှေ့တုန်းက သူ့ကျေးဇူးတွေ အများကြီးရှိလို့ပေါ့။ လူဆိုတာ ကျေးဇူးရှိသူကို ကျေးဇူးဆပ်ရတာ မင်္ဂလာတစ်ပါးပဲ သမီးရဲ့"

"ဟုတ်ကဲ့ပါ ဘွားဘွား"

ကျွန်မမြေး အစ်ကြီးမလေး ဖွန်ပွင့်ဖြူကို ဒီအတိုင်းပဲ ရှင်းပြဖြစ်တယ်။ ကလေးဆိုတဲ့ ဒီအရွယ်တွေဟာ သူတို့သိချင်တာကို ပွင့်ပွင့်လင်းလင်းမေးချတတ်တာမျိုး။ ကျွန်မဖြေလိုက်တဲ့ အဖြေကိုတော့ ဖွန်ပွင့်ဖြူတစ်ယောက် သိပ်ကျေနပ်ဟန်မပြ။ မျက်မှောင်ကြုတ်လို့ တွေးနေဟန်ရှိပါတယ်။ ကျွန်မပြုံးမိတယ်။

ကျွန်မတို့ဒီအိမ်ကို ပြောင်းလာပြီးမှ ပြေပြေလည်လည် ရှိလာတယ်။ ဈေးနားနီးပြီး အချက်အချာကျတဲ့နေရာမို့ ထင်ပါရဲ့။ ကျွန်မတော့ လက်ထဲငွေပိုလေးရှိရင် သုံးတဲ့ထဲ မပါအောင် စုစုထားတယ်။ အိမ်ငှားတာ သုံးလပြည့်ရင် နောက်သုံးလအတွက် စာချုပ်ချုပ်ရဦးမယ်လေ။ အိမ်ငှားတွေရဲ့ ဘဝဆိုတာ ဒီလိုပါပဲလေ။ ဒီတစ်ခါ စာချုပ်ချုပ်ရမယ်လို့ ကျွန်မက ထင်ထားတာ။ အိမ်ရှင်က နေပြည်တော်ပြောင်းသွားပြီမို့ မောင်ပုကိုပဲ သုံးလစာထပ်ပေးဖို့ပြောတာနဲ့ ကျွန်မလည်း မောင်ပုလက်ထဲကို ငွေအပ်လိုက်တယ်။

ပြီးမှသူတို့ဘာသာသူတို့ဘဏ်က လက်လွှဲယူကြပုံပါပဲ။ သူဌေးတွေက မောင်ပုဆိုရင်ကို ယုံကြည်လက်လွှဲပြီးသားပဲ။ အဲဒါမောင်ပုရဲ့ ကံလို့ပဲ ဆိုကြပါစို့။ မောင်ပုလို ပွဲစားက အိမ်ရှင်ဘက်ကလည်း မုန့်ဖိုးရ၊ အိမ်ငှားဘက်ကလည်း မုန့်ဖိုးရနဲ့ အရောင်းအဝယ်များ တည့်ပြီဆိုရင် ရောင်းတဲ့ဘက်ကနေ ပွဲညွှန့်ကတင်ထားလိုက်သေးတာ။ ဝယ်တဲ့ဘက်ကလည်း ပွဲခရအောင် တောင်းတတ်သေးတာ။ တော်တော်လည်လည်ဝယ်ဝယ်ရှိလှတဲ့ မောင်ပုရယ်ပါ။

အခန်း(၄)

"မသင်းရေ အစ်မ၊ အစ်မကို ကျွန်တော်ပြောရမှာ စိတ်တောင်မကောင်းဘူး။ အိမ်ရှင်က ရှေ့လကစပြီး မငှားတော့ဘူးတဲ့ဗျာ။ အဲဒါ အစ်မတို့ နောက်တစ်အိမ်ရှာထားဖို့ ကျွန်တော်က လာပြောထားတာ"

"ဟယ် ဟုတ်လား မောင်ပုရဲ့။ အစ်မတို့ ဒီအိမ်လေးမှာ နေသားတကျနဲ့ ဆိုင်လေးကလည်း ရောင်းကောင်းနေရုံ ရှိသေးတယ်ကွယ်။ စိတ်တွေလည်း ညစ်ပါတယ်။ တစ်ခါတစ်ခါ ရွှေ့ရပြောင်းရတာ ပြန်အခြေကျဖို့က မလွယ်ဘူး။ လူပန်းငွေကုန်ကြီး။ ဒုက္ခပါပဲကွယ်"

"ဩော်..အစ်မကလည်း အိမ်ငှားနေရတာ ဒီလိုပါပဲ။ ကြုံရတွေ့ရလေ့ရှိတဲ့ ပြဿနာတွေပါပဲဗျာ။ ဘာမှမပူနဲ့။ နောက်တစ်အိမ်ရှာထားဖို့ ကျွန်တော့်တာဝန်သာထား။ ရွှေ့တော့ပြောင်းတော့လည်း ကျွန်တော်ကူမှာပေါ့ဗျာ"

"အေးပါကွယ်။ ကျေးဇူးပါ မောင်ပုရဲ့။ ဒီလိုပဲ ရွှေ့ရတော့မှာပေါ့"

ဒီလိုနဲ့ပဲ ကျွန်မတို့ နောက်တစ်နေရာကို အရင်ပုံစံအတိုင်း ရွှေ့ဖြစ်ကြပြန်ပါတယ်။ အရွှေ့အပြောင်းဆိုတာကတော့ ရွှေ့ဖူးသူတိုင်း သိကြပါတယ်။

တစ်ရက်မှာတော့ အရင်ကနေခဲ့တဲ့ အိမ်ရှင်နဲ့ ဈေးထဲမှာ အမှတ်မထင်တွေ့လို့ နှုတ်ဆက်စကားဆိုဖြစ်တယ်။ သူတို့က ပန်းပွဲတော်လာလည်ကြတာ နေမှာပေါ့။

"ဟယ် မသင်း၊ အခု ဘယ်နားလေးနေကြတုန်း။ ကျွန်မတို့အိမ်မှာ နေရတာ အဆင်မပြေလို့ ရွှေ့သွားကြတာဆို၊ မောင်ပုက ပြောတယ်။ အခုရော အိမ်အသစ်မှာ ပြေလည်သွားပြီလား"

"ရှင်....၊ ညီမတို့ရဲ့အိမ်မှာ အစ်မတို့ နေရတာ အဆင်ပြေပါတယ်။ ဈေးရောင်းလည်း ကောင်းတယ်။ မောင်ပုကပြောတော့ အစ်မတို့ကို ဆက်မငှားတော့ဘူး။ ဖယ်ပေးရမယ်ဆိုလို့သာ အစ်မတို့ ပြောင်းရတာပါ"

"ဟယ် ဟုတ်လား။ အဲဒါတော့ မောင်ပုက မကောင်းဘူးဘဲ။ အိမ်ငှားအသစ်ပြောင်းတိုင်း သူပွဲခရနေတော့ ဒီလိုမျိုး လုပ်လိုက်တာနေမှာ"

အကြောင်းစုံကို ဇာတ်ရည်လည်သွားတဲ့ ကျွန်မ ဒေါသကြောင့် အသားတဆတ်ဆတ်တုန်နေမိပါတယ်။ ကိုယ်ကတော့ သူ့အပေါ် ကျေးဇူးရှင်လို ဆက်ဆံခဲ့ပေမယ့် မောင်ပုရဲ့ လုပ်ရပ်ဟာ ရက်စက်လွန်းပါတယ်။ ကျွန်မလည်း စိတ်တိုလို့ မောင်ပုအိမ်ဘက်ကို ခပ်သွက်သွက်လျှောက်ခဲ့တယ်။ ပြောဆိုပစ်မယ်လို့ အတွေးနဲ့ပေါ့။ မောင်ပုအိမ်ကို ကျွန်မရောက်သွားချိန်မှာတော့ တံခါးမှာ သော့ခလောက်ပိတ်ထားတယ်။ ဒါနဲ့ ဘေးအိမ်ကို မေးကြည့်လိုက်တယ်။

"အစ်မရေ မောင်ပုတို့ ဘယ်များသွားကြသလဲ၊ သိလားဟင်"

"ဩော် မောင်ပုတို့က သူ့ခွေးမအိမ်သွားတယ်ကွဲ့။ ဈေးတန်းနားက အိမ်အမှတ် ၁၂ လေကွယ်။ ရှမ်းခေါက်ဆွဲဆိုင်လေးပေါ့။ အဲဒီကိုသာ လိုက်သွားလိုက် သေချာပေါက် တွေ့လိမ့်မယ်"

"ဟုတ်ကဲ့...ကျေးဇူးပါနော် အစ်မ"

လက်စသတ်တော့ မောင်ပုက ကျွန်မ အငှားနေခဲ့တဲ့ အိမ်ကို အရောင်းအဝယ်လေး ကောင်းတော့ မျက်စိကျသွားခဲ့တာကိုး။ အခု သူ့ခွေးမကို ကျွန်မဖွင့်ခဲ့သလို ဆိုင်မျိုးဖွင့်ပေးထားသတဲ့လေ။

"ဩော်...လူတွေ.. လူတွေ"

ကျွန်မလည်း မောင်ပုကို မျက်နှာချင်း မဆိုင်ချင်လောက်အောင် ရွံကြောက်ကြီးဖြစ်သွားခဲ့တာမို့ ကိုယ့်အိမ်ကိုပဲ တန်းတန်းမတ်မတ် ပြန်ခဲ့ပါတော့တယ်။ အိမ်ငှားတွေရဲ့ဘဝဟာလည်း တရားရစရာပါလားနော်။ ညစ်ချင်တဲ့သူတွေအတွက်ကတော့ သူတို့လက်ခုပ်ထဲက ရေလိုပါပဲ။

"ဩော် ကျွန်မတို့က ဝင်ကစွပ်လို လူတွေပေါ့"လို့ ကျွန်မတွေးမိပါတယ်။ အငှားခန္ဓာတွေကို သယ်ပိုးခရီးဆက်ကြရဦးမယ်လေ။

ကြိုတင်ကာကွယ် မီးအန္တရာယ်

ခြောက်သွေ့ရာသီ ရောက်လာပြီ
ဂရုစိုက်ကြမည်
အားလုံးတူညီ ပြင်ဆင်ထား
ရေအိတ်သဲအိတ်များ။

ကြီးမားလှတဲ့ အန္တရာယ်
မီးဘေးပါဝင်တယ်။

ရှောင်ကြဉ်ကြမယ် အချက်များ
သတိပြုမှတ်သား။

ဟိုနားဒီနားသွားတဲ့ခါ
သေချာစစ်ကြပါ။
အမှိုက်ပုံမှာ မီးကြွင်းများ
ငြိမ်းသတ်ခဲ့ရဲ့လား။

ချမှတ်ထားတဲ့ စည်းကမ်းတွေ
လိုက်နာကြစို့လေ။

အရေးပေါ်နေ ဖုန်းဆက်စို့
မီးသတ်တပ်ဖွဲ့သို့။

ပိုင်ဆု(အင်းစိန်)

....

လုပ်အားပေးကြမယ်

ကျောင်းကန်ဘုရား စေတီဝယ်
လုပ်အားပေးစို့ကွယ်။
အုတ်ခဲသယ်ကာ ကူညီပေး
သွားကြစို့ကွဲ့လေး။
လမ်းဘေးနားက အမှိုက်တွေ
ပြိုင်တူကောက်မယ်လေ။
မြက်တွေကိုကွယ် ခုတ်ထွင်ရှင်း
အမှိုက်လေးတွေကင်း။
လမ်းတွေခင်းလို့ ဖောက်လုပ်စဉ်
ကူညီကြမည်ပင်။
နိုင်ရာတာဝန် ထမ်းဆောင်ကြ
စိတ်ထားလေးတွေလှ။
စိတ်ထားလှပ ဖြူစင်အောင်
အများကျိုးကိုဆောင်။
ကိုယ်ကျိုးအောင်တယ် မှတ်လို့ထား
လုပ်အားပေးဖို့သွား။
ညီ ညီမလေးများ။

လရောင်လင်း(မြောင်းမြ)

ဆောင်းပါး

အသစ် အဟောင်း

■ မောင်လေးလှိုင်

"ဘာဖြစ်ဖြစ် သစ်မှကောင်းတာကွ"ဟု တိုက်ပုံအင်္ကျီအဟောင်းကိုဝတ်ထားသော လူတစ်ယောက်နှင့် "ဟောင်းလေကောင်းလေပဲကွ"ဟု တီရှပ်အသစ်ကို ဝတ်ထားသော လူတစ်ယောက် နှစ်ယောက်ပြိုင်၍ ငြင်းခုံနေကြသည်ကို "ဆောင်းကြွင်းနွေ" လက်ဖက်ရည်ဆိုင်ရှေ့မှ ဖြတ်အလျှောက် ကြားမိရသည်။

ထို့ကြောင့် ကျွန်တော်သည် အသစ်နှင့်အဟောင်း အကြောင်းကို အတွေးဆန့်မိ၏။

ပုံမှန်အားဖြင့် လူတို့သည် အသစ်ကိုပို၍ နှစ်သက်ကြသည်။ အင်္ကျီအသစ်၊ နာရီအသစ်၊ လက်ကိုင်ဖုန်းအသစ် စသည့် အသစ်အသစ်တို့ကို လိုချင်ကြသည်။

အသစ်တို့သည် ပွဲလမ်းသဘင်၊ အခမ်းအနား စသည့် လူစည်ကားရာအရပ်တို့၌ အသုံးဝင်သည်။ သို့သော် အလုပ်ခွင်၌ လည်းကောင်း၊ အိမ်မှာနေသောအခါ၌ လည်းကောင်း အသစ်ထက် အဟောင်းသည် ပို၍ကောင်းပေ၏။

ယခုမှ အသစ်စက်စက်မသုံးရသေးသော လက်ကိုင်ပုဝါ အဖြူတစ်ထည်အား အညစ်အကြေးတစ်ခုခု စွန်းပေမသွားစေရန် သတိရှိကြသည်။ ဂရုစိုက်တန်ဖိုးထားကြသည်။

မှင်တစ်စက် အညစ်အကြေးတစ်ခုခု စွန်းပေပြီးသား လက်ကိုင်ပဝါကိုမူ ထပ်၍ စွန်းပေမသွားရန် သတိမရှိကြ။ ဂရုတစိုက်တန်ဖိုးမထားကြချေ။

တစ်လောက အကိုတစ်ယောက်၏ မြို့အစွန်ခြံတစ်ခြံသို့ အလည်ရောက်ဖြစ်သည်။ နောက်ဆုံးတစ်ခေါက်ဆုံစဉ်က ထိုအစ်ကို၏ မိခင်(အန်တီ)၏ ငွေရောင်ဆံပင်တို့သည် ဆေးအကူအညီကြောင့် နတ်မှောင်ပျိုနေသည်ကို သတိထားမိသည်။

အန်တီက "သား ထမင်းစားပြီးမှပြန်နော်"ဟု ရောက်ရောက်ချင်းပြောသည်။ ရေသောက်၊ စကားလေးနည်းနည်းပြော၍ ခဏနားပြီးနောက် ထမင်းစားကြသည်။ အသားဝင်းငါးဟင်းမပါသော်လည်း သခွားသီးကို ငပိရည်လေးနှင့် တို့၍လည်းကောင်း၊ သံပရာချဉ်လေးနှင့်လည်းကောင်း စားလိုက်ရသည်မှာ မြိန်ရာဟင်းကောင်းပင် ဖြစ်တော့၏။

ထမင်းစားပြီး အန်တီက သွားစရာရှိသည်ဟုဆိုကာ အပြင်ထွက်သွားသည်။ ကျွန်တော်နှင့် အစ်ကိုသာ အိမ်တွင် ကျန်ရစ်ရင်း စကားပြောကြ၏။

ထမင်းဝိုင်းတွင်စားခဲ့ရသော အပင်က ခူးလာသော အသစ် လတ်လတ်ဆတ်ဆတ် သခွားသီးသည် စား၍ ကောင်းကြောင်း ပြောသောအခါ

"ဒီထက်သစ်တဲ့ သခွားသီးနုနုလေးတွေကတော့ မကောင်းဘူး ခါးတယ်ကွ" ပြန်ပြောသည်။

> **"သစ်မှကောင်းသည် ဟောင်းမှကောင်းသည် ဟူ၍ မုချပြော၍ ရနိုင်မည်မထင်ပါ။ သခွားသီးတို့သည် အသစ်လတ်လတ်ဆတ်ဆတ်ဖြစ်မှကောင်းသော်ငြား သစ်လွန်းသော သီးခါးစသခွားသည်ကား ကောင်းနိုင်မည် မဟုတ်ပါ။ သံပရာချဉ်သည် ဟောင်းမှ(နှပ်ထားမှ)ကောင်းသော်ငြား ဟောင်းလွန်းသော သံပရာချဉ်ကိုတော့ လွှင့်ပစ်ရုံသာ ရှိပါတော့၏။"**

"နှပ်ထားတဲ့ သံပရာချဉ်လေးက ကောင်းလိုက်တာ အစ်ကိုရာ" ဟု ပြောသောအခါ "အနှပ်လွန်သွားလို့ နှစ်ဘူးတောင် လွှင့်ပစ်လိုက်ရတယ် ငါ့ကောင်ရေ"ဟု ပြုံးရယ်ကာ ပြောသည်။ ကျွန်တော်တို့နှစ်ယောက် စကားတွေအများကြီး ဆက်ပြောဖြစ်ကြသည်။ စာအုပ်တွေအကြောင်း၊ ကိုယ်လေးစားအားကျရတဲ့ ဆရာကြီးတွေအကြောင်း၊ လက်ရှိနာမည်ရ စာရေးဆရာအသစ်တွေအကြောင်း နှစ်နာရီလောက် ပြောဖြစ်ကြ၏။

ညနေရောက်တော့ မြို့ထဲသို့ ဘတ်စ်ကားဖြင့် ပြန်လာသည်။ ဘက်စ်ကားပေါ်အတက် နှစ်ရာတန်အသစ်ကလေးကို ပိုက်ဆံပုံးထဲထည့်မည် အလုပ် နောက်မှကပ်လျက်လိုက်ပါလာသော အမျိုးသမီးက ကျွန်တော့်လက်ထဲမှ နှစ်ရာတန်အသစ်အား လုစ်ခနဲစွဲယူလိုက်သည်။ "ဒီမယ် နှစ်ယောက်ခ "ဟု ကားဆရာကိုပြောရင်း နှစ်ရာတန်အဟောင်းနှစ်ရွက် ပုံးထဲသို့ ထည့်လေ၏။

ထိုအမျိုးသမီးသည် အဘယ်အကြောင်းကြောင့် ပိုက်ဆံအား ယူလိုက်သည်ကို တွေးမိသည်။ ဘုရားပွဲများအတွက် သံဃာတော်များအား ဝတ္ထုငွေလောင်းလှူနိုင်သည်။ အလှူခံ ဆရာလေးများအား အသစ်ကလေးလောင်းလှူချင်၍လည်း ဖြစ်နိုင်သည်။ ထိုနေရာမျိုး၌ အဟောင်းထက် အသစ်သည် ပို၍လှသယောင်ရှိသည်။

သို့သော် ပိုက်ဆံဟူသည်ကား အသစ် နှစ်ရာဆိုလျှင် အဟောင်းလည်း နှစ်ရာသာဖြစ်ပေ၏။

ကားမှတ်တိုင်ကဆင်းတော့ အိမ်ကို လမ်းလျှောက်ပြန်လာသည်။ လမ်းထိပ်က ရွက်ဟောင်းတချို့ ကြွေ၍ ရွက်သစ်တချို့ ဝေနေသော သစ်ပင်တစ်ပင်အောက်တွင် ဆိုင်းဘုတ်မှစာကို အသံထွက်ဖတ်လိုက်မိသည်။"အသစ်တည်ဆောက် အဟောင်းပြုပြင် မြို့နယ်စည်ပင် "ဟူ၍ ဖြစ်ပေတော့၏။

အသစ်ကို တည်ဆောက်ရမည်။

အဟောင်းကိုလည်း ပြုပြင်ရမည်။ အသစ်သည် တန်ဖိုးရှိ၍ အဟောင်းသည်လည်း တန်ဖိုးရှိ၏။

အသစ်ထက်အဟောင်းသည် ပို၍ တန်ဖိုးရှိသည်၊ အဟောင်းထက် အသစ်သည် ပို၍တန်ဖိုးရှိသည် ဟူ၍ မုချတန်ဖိုးမဖျတ်နိုင်ပေ။

ရှေးဟောင်းအမွေအနှစ်တို့သည် ပစ္စုပ္ပန်မှကြည့်သော် အတိတ်ဖြစ်သည်။ အတိတ်ဖြစ်သောကြောင့် အသစ်မဟုတ်။ အသစ်မဟုတ်သောကြောင့် အဟောင်းဖြစ်၏။

ထို့အတူ ခေတ်နှင့်အညီ ပေါ်ထွက်လာသော နောက်ဆုံးပေါ် နည်းပညာပစ္စည်းများသည်လည်း အဟောင်းများ မဟုတ်ကြချေ။

သို့သော်...သမိုင်းပညာရှင်တို့၏ တူးဖော်တွေ့ရှိချက်များသည် ခေတ်မီဆန်းသစ်သော နည်းပညာတို့ဖြင့် ရှာဖွေစိစစ်ကြသည်များ မကင်းသကဲ့သို့ သိပ္ပံပညာရှင်တို့၏ အသစ်တွေ့ရှိချက်များသည်လည်း နည်းဟောင်းများကို အခြေခံ၍ ရှာဖွေလေ့လာကြခြင်းဖြစ်ပေ၏။

အတွေးအယာဉ်ကြောမှာ မျောပါရင်း မျောပါရင်းဖြင့် နေအဆင်းကွယ်ပျောက်၍ ညအခင်းသို့ လမင်းပင် ရောက်ချေပြီ။ နှပ်ထားသော ကော်ဖီကို တစ်ကျိုက်သောက်၍ပြတင်းမှ ဝင်လာသော လတ်ဆတ်တဲ့လေကို တဝရှူလိုက်သည်။ ထို့နောက်...ဆုံးဖြတ်ခြင်းရထားဖြင့် ဆက်၍ ခရီးသွားပေ၏။

သစ်မှကောင်းသည် ဟောင်းမှကောင်းသည် ဟူ၍ မုချပြော၍ ရနိုင်မည်မထင်ပါ။ သခွားသီးတို့သည် အသစ်လတ်လတ်ဆတ်ဆတ်ဖြစ်မှကောင်းသော်ငြား သစ်လွန်းသော သီးခါစ သခွားသည်ကား ကောင်းနိုင်မည် မဟုတ်ပါ။ သံပရာချဉ်သည် ဟောင်းမှ(နှပ်ထားမှ)ကောင်းသော်ငြား ဟောင်းလွန်းသော သံပရာချဉ်ကိုတော့ လွှင့်ပစ်ရုံသာ ရှိပါတော့၏။

ပိုက်ဆံအသစ်ကလေးများကိုမြင်တိုင်း တချို့အရာတို့၌ အသစ်မှအဟောင်းသို့ ပြောင်းသွားလင့်ကစား သူ့တန်ဖိုးသည် လျော့ကျမသွားတတ်ကြောင်းကို လည်းကောင်း၊ သမိုင်း(ရှေးဟောင်းအမွေအနှစ်)နှင့် သိပ္ပံ(သိပ္ပံနည်းဖြင့် တီထွင်ထုတ်လုပ်ထားသောပစ္စည်း)များကို တွေ့မိတိုင်း တချို့အရာတို့၌ အသစ်နှင့်အဟောင်း ပူပေါင်းဆောင်ရွက်ရန် လိုအပ်ကြောင်းတို့ကို ယနေ့မှဝယ်လာသော အသစ်စက်စက်ဘောပင်ဖြင့် စာအုပ်ဟောင်းတစ်အုပ်ပေါ်တွင် ရေးသားလိုက်ရပါတော့၏။ ။

■ လင်းဆက်နေ

စာပေလောကရဲ့ လားရာဟာ ဘာလဲ ဘယ်လဲ

တစ်နေ့က အွန်းလိုင်းစာပေအသိုင်းဝိုင်းတွင်ဖြစ်သည်။ ကြားရသိရ မြင်တွေ့နေရတာတွေဟာ ကျွန်တော်တို့လို ကဗျာ၊ စာပေ ဝါသနာရှင်လေးတွေအဖို့ အတော်လေးရင်လေးမိသည်။ "အဘယ်ကြောင့်ဆိုသော် စာအုပ်တစ်အုပ်ကို ငွေကျပ် ၂၀၀၀ နှုန်းနဲ့ ဝယ်ယူရမည်တဲ့" ကိုယ့်စာမူပါသော စာအုပ်ဖြစ်သည်။ တစ်အုပ်ကို ငွေကျပ် ၂၀၀၀ ဆိုတာ သိပ်တော့ ပြဿနာမရှိ၊ ခက်သည်က စာအုပ်လေးအုပ်ဝယ်ရမည် ဖြစ်သည်။ ထိုစာအုပ်လေးအုပ်ဆိုလျှင် ငွေကျပ် ၈၀၀၀ ကျမည်၊ ပို့ခ ကျပ် ၂၀၀၀ နဲ့ဆို ငွေကျပ် ၁၀၀၀၀ ဖြစ်သွားသည်။ အဘယ်ကြောင့်နည်း။

တစ်နေ့လုပ်ခ ကျပ် ၆၀၀၀/၇၀၀၀ လောက်သာရသည့် ကျွန်တော့်အတွက် ထိုငွေကျပ် ၁၀၀၀၀ ဆိုတာ အတော်လေးခက်ခဲရပြီဖြစ်သည်။ တစ်နည်းအားဖြင့် ကျွန်တော်မသုံးရဲပါ။ တစ်နေ့တာ ထွက်ငွေဟာ ကျပ် ၅၀၀၀/၆၀၀၀ အထိရှိလေသည်။ အဘယ်နည်းနှင့်မျှ ကျွန်တော်မသုံးရဲပါ၊ ထို ငွေကျပ် ၅၀၀၀/၆၀၀၀ သည် နေ့စဉ်စားစရိတ်ပဲ ရှိသေးသည်၊ လူမှုရေး၊ ကျန်းမာရေးအတွက် ကုန်ကျငွေ မပါသေးပါ။

ကျွန်တော်ဆိုလိုချင်သည်မှာ စာမူကိုယူသုံးပါ၊ စာမူခမပေးရင်လဲ လက်ခံပါသည်။ ယခုဟာက(အွန်လိုင်းဂရုတော်တော်များများမှာ) မြင်တွေ့နေရခြင်း ဖြစ်လေသည်။ စာပေကို ခုတုံးလုပ်ပြီး ကိုယ့်အကျိုးအမြတ်အတွက်ပဲ ကြည့်ပြီး "ငါလုပ်တာ၊ ငါပိုင်တယ်၊ ငါထုတ်တဲ့ စာအုပ်ထဲပါချင်ရင် ဘယ်သူဘယ်လောက်ထည့်၊ ဘယ်သူကတော့ ဘယ်လိုရောင်းပေး"စသည်ဖြင့် ဒါမျိုးက အတော်များသည်။ တကယ်တမ်းပြောရမည်ဆိုရင် အွန်လိုင်း ကဗျာ/စာပေဆိုတာ ကျွန်တော်တို့လို ဝါသနာရှင်များအတွက် ဗဟုသုတဟင်းလေးအိုးကြီးဖြစ်သည်။ အွန်လိုင်းပေါ်မှာ ကိုယ်လိုချင်သော စာပေ/ ကိုယ်မသိနားမလည်တဲ့ စာပေတွေကို လေ့လာမှတ်သားကြရသည်။ ထိုအွန်လိုင်းကနေ တစ်ဆင့် အပြင်စာပေလောကကို မဝင့်မရဲနှင့် ခြေချဖို့ ကြိုးစားရသည်။ ဆိုလိုတာက စာပေကို တကယ်ဝါသနာပါတဲ့သူများကို တတ်သိနားလည်နေသော ဆရာများက လက်တွဲခေါ်ယူသင့်သည် မဟုတ်လား၊ ယခု စာပေလောကသည် ထိုသို့မဟုတ် ငါသိ၊ ငါတတ်၊ ငါဆရာ၊ ငါသာလျှင်တော်နေသူက များကြသည်။ တချို့ ရှိသေးသည် ကဗျာ/စာပေကို ရေးနည်းအမှန်မသိပါဘဲ ဟိုလူကိုဝေဖန်၊ ဒီလူကိုပုတ်ခတ်နဲ့ မြန်မာ့စာပေလောကအတွက်တော့ ရှက်ဖွယ်ရာအတိဖြစ်ချေသည်။

ယနေ့ခေတ်လူငယ်များသည် စာပေကိုသိပ်စိတ်မဝင်စားကြတော့ပေ။ အဘယ်ကြောင့်ဆိုသော် ဖုန်းတွေက အလွယ်တကူဝယ်လို့ရနေလေသည်။ ထို့ကြောင့်လဲ ယနေ့လို ဖုန်းတွေပလူပျံပေါနေတဲ့ ခေတ်ထဲမှာ စာပေကိုချစ်တဲ့စိတ်နှင့် ရလာမည့် အကျိုးအမြတ်ကိုမကြည့်၊ ဝါသနာကိုအရင်းခံပြီး စာအုပ်ထုတ်နေကြသည့် ဆရာကြီးများကို အတော်လေး လေးစားမိသည်။ စာအုပ်တစ်အုပ် ဖြစ်လာဖို့ဆိုတာ အတော်မလွယ်ကူတဲ့အရာပါ၊ ငွေကျပ် ငါးသိန်း/ခြောက်သိန်းဝန်းကျင် အကုန်မခံဘဲ စာအုပ်တစ်အုပ်ဖြစ်ဖို့ဆိုတာ ဝေလာဝေး၊ ဒါတောင် စာမျက်နှာ ၈၀ /၁၀၀ ပါတဲ့ကဗျာစာအုပ်လောက်သာဖြစ်သည်။ ထိုကဗျာစာအုပ်သည်လည်း အုပ်ရေ ၅၀၀ မကျော်ပါ၊ ထို့ကြောင့် ယနေ့ခေတ်စာအုပ်တစ်အုပ်ဖြစ်လာအောင် ဖန်တီးကြတဲ့ ဆရာဆရာမများကို လေးစားမိခြင်းဖြစ်သည်။ ဆိုင်ပေါ်တင်တော့လဲ ဒုက္ခကရောက်ရသေးသည်၊ နာမည်ရပြီးသား စာရေးဆရာ/ ကဗျာဆရာများရဲ့ စာအုပ်ဆို ဘယ်ဆိုင်မှာတင်တင်ရောင်းအားကကောင်းသည်။ တက်သစ်စဆိုလျှင်တော့ ကြိုးစားပေတော့၊ ကိုယ့်စာအုပ် ရောင်းကုန်အောင်။

ကျွန်တော်ပြောချင်တာက အဲဒါဖြစ်သည် ငွေကျပ် ၁၀၀၀၀ နဲ့ ဝယ်ပါပြီတဲ့ ထိုစာအုပ်များကို ဘယ်သွားရောင်းရမည်လဲ။ မည်သူကရော ထိုစာအုပ်တစ်အုပ်အတွက် ငွေကျပ် ၂၀၀၀ ပေးဝယ်မည်လဲ။ လူတိုင်းကတော့ သူတို့အသုံးမတည့်တဲ့ ပစ္စည်းဆိုလျှင် မဝယ်ချင်ကြပါ၊ အနည်းဆုံး အားနာပါးနာနဲ့ ဝယ်သူရှိတယ်ထားအုံး ငွေကျပ် ၁၀၀၀၀ အရင်းပြန်ရဖို့က မလွယ်ကူချေ၊ အစကမှ စားဝတ်နေရေးက အဆင်မပြေကြတာ ငွေကျပ် ၂၀၀၀ ဆိုတာ မည်သူကမျှ လွယ်လွယ်မသုံးချင်ကြပါ။ လူတိုင်းက ကိုယ်လိုမစဉ်စား၊ ကိုယ်လိုမတွက်ကြပေမယ့်၊ လူတိုင်းကိုတော့ ကိုယ်လိုစိတ်မျိုးထားရပေမည်။ အော်သူတို့ အဆင်ပြေကြပါ့မလား၊ ငါဒီစာအုပ်ရောင်းလိုက်လို့ သူ့အိမ်မှာ မိသားစုနဲ့ ပြေလည်ပါ့မလားလို့ ကိုယ်ဘက်က ကြည့်ရပေမည်။ အိမ်တစ်အိမ်မှာ မိသားစု ငါးယောက် ရှိတယ်ပဲထား၊ အဲဒီ ငါးယောက်အထဲ စာပေဝါသနာပါသူ တစ်ဦးပါခဲ့ရင် တော်သေး၊ မပါခဲ့ရင်တော့ သွားပြီဖြစ်သည်။ မည်သူက ထိုစာအုပ်ကို ဝယ်မည်နည်း။

> **"စာပေကို ကိုယ့်အကျိုးတွက် အသုံးချ၊ စာပေနဲ့ ခုတုံးလုပ်ပြီး စာပေကို အရောင်းဆိုးနေကြလေသည်။ တစ်ယောက်သွားလို့ မရောက်တဲ့ ဒီခရီးမှာ အဖော်အပေါင်းပါသင့်သလို၊ စာပေဆိုတာ တစ်ယောက်ထဲသောက်လို့ မကုန်ခန်းနိုင်တဲ့ ဘဝခွန်အားဖြစ်တဲ့ ပင်လယ်ကြီး မဟုတ်ပေဘူးလားဗျာ။ အဲဒါကြောင့် မျိုးဆက်သစ်များကို နေရာတစ်နေရာလောက်ဖြစ်ဖြစ် စာပေမျိုးစေ့များ ကြဲပေးဖို့ တောင်းတမိ"**

ကျွန်တော်လိုလူမျိုးဆိုရင် အိမ်နဲ့အတိုက်ခံလုပ်ပြီးတော့မှ စာပေကိုလုပ်ရတာဖြစ်သည်။ အိမ်မှာရှိတဲ့ မိသားစုဝင်တွေက မည်သူမျှအားမပေး၊ ကိုယ်ဝါသနာပါတယ်ဆိုပေမယ့် အိမ်မှာရှိတဲ့ စားဝတ်နေရေး ယိုပေါက်ကြီးကို ကြည့်ရသေးလေသည်။ တစ်ခါတလေ ကိုယ့်စာမူလေးသတင်းစာတို့၊ မဂ္ဂဇင်းတို့မှာပါလာရင် အပြေးကြွားရသေးသည်။ စာမူလေးကြည့်ပြီး အော်အေးအေး ဒါလောက်ပဲချီးကျူးသံ ကြားရသည်။ စာအုပ်မိတ်ဆက်ပွဲတို့၊ စာပေတွေ့ဆုံပွဲတို့ ကိုယ်ကသွားချင်ပေမယ့် ထိုပွဲများက အလုပ်နားရက်နဲ့ မတိုက်ရင်တော့ သွားဖို့ဆိုတာ ဝေးသေးသည်။

ပြောချင်တာက ကျွန်တော်တို့လို ဝါသနာအရင်းခံပြီး ကြိုးစားရတဲ့ သူတွေအတွက်တော့ စာမူခဆိုတာ မရရင်နေပါ၊ ကိုယ့်စာမူပါတဲ့ စာအုပ်ကလေးကိုတော့ အမှတ်တရ အနေဖြင့် သိမ်းထားချင်မိတာအမှန်ပင်ဖြစ်လေသည်။

စာပေလောကရဲ့ လားရာဟာ ဘာလဲ/ဘယ်လဲလို့ မေးရမလို ဖြစ်နေပေသည်။ စာပေကို ကိုယ့်အကျိုးတွက် အသုံးချ၊ စာပေနဲ့ ခုတုံးလုပ်ပြီး စာပေကို အရောင်းဆိုးနေကြလေသည်။ တစ်ယောက်သွားလို့ မရောက်တဲ့ ဒီခရီးမှာ အဖော်အပေါင်းပါသင့်သလို၊ စာပေဆိုတာ တစ်ယောက်ထဲ သောက်လို့မကုန်ခန်းနိုင်တဲ့ ဘဝခွန်အားဖြစ်တဲ့ ပင်လယ်ကြီး မဟုတ်ပေဘူးလားခင်ဗျာ။ အဲဒါကြောင့် မျိုးဆက်သစ်များကို နေရာတစ်နေရာလောက်ဖြစ်ဖြစ် စာပေမျိုးစေ့များ ချပေးဖို့ တောင်းတမိသည်။

ထိုသို့သောကြောင့် ဝါသနာရှင်လေးများဖြစ်ကြတဲ့ ကျွန်တော်တို့လို အစိမ်းသတ်သတ်စာပေသမားများကို ခေါင်းပုံမဖြတ်ကြပါနဲ့လို့၊ ဆရာ ဆရာမများက လက်တွဲခေါ်ယူပေးသင့်သည် မဟုတ်ပါလား၊ စာပေဆိုတာ ခုတုံးမလုပ်သင့်တဲ့အရာပါ ဆရာတွေ ဆရာမတွေက စိတ်ရင်းစေတနာနှင့် လက်တွဲခေါ်ယူမှ မြန်မာစာပေလောက မပျောက်မှာ ဖြစ်သောကြောင့် ကိုယ်အကျိုးကိုစွန့်ပြီး မျိုးဆက်သစ် လူငယ်များကို အမွေပေးခဲ့ကြပါလို့ တောင်းဆိုလိုက်မိပါသည်။ ။

ဆိပ်ကြီးခနောင်တို အ.ထ.က မြတ်ဆရာပူဇော်မည်

ရန်ကုန်တိုင်းဒေသကြီး၊ ဆိပ်ကြီးခနောင်တိုမြို့နယ်၊ အထက၏ (၁၆)ကြိမ်မြောက် အသက်(၆၀)နှစ်နှင့်အထက် အငြိမ်းစား ဆရာကြီး၊ ဆရာမကြီးများအား မြတ်ဆရာပူဇော်ပွဲကို ၂၀၂၀ ခုနှစ်၊ ဇန်နဝါရီလ ၁၉ရက် (တနင်္ဂနွေနေ့) နံနက်(၁၁)နာရီတွင် အဆိုပါကျောင်း အောင်ဆန်းခန်းမ၌ကျင်းပမည်ဖြစ်ရာ ဆရာကြီး၊ ဆရာမကြီးများ ဖိတ်စာရသည်ဖြစ်စေ၊ မရသည်ဖြစ်စေ ကြွရောက်ပါရန်နှင့် ကျောင်းသား၊ ကျောင်းသူဟောင်းများအားလုံးတက်ရောက်ကြပါရန် ဖိတ်ကြားအပ်ပါသည်။

ဆက်သွယ်လှူဒါန်းလိုပါက ဦးအောင်ကျော် ဖုန်း ၀၉-၅၁၄၉၅၆၂၊ ဦးအုန်းသန်း ဖုန်း-၀၉-၂၅၀၀၃၉၇၀၃၊ ဒေါ်သီတာမြင့် ဖုန်း-၀၉-၃၁၇၈၆၀၂၀၊ ဦးစိုးဝင်း ဖုန်း-၀၉-၇၉၉၂၉၈၂၆၆၊ ဦးအေးမြင့် ဖုန်း-၀၉-၄၃၁၅၂၃၄၊ ဦးလှဝင်း(သမားတော်)ဖုန်း-၀၉-၂၅၄၂၆၇၁၂၂၊ ဦးဇော်လွင်မြင့် ဖုန်း-၀၉-၅၁၄၃၁၈၆၊ ဦးကျော်ဇင်ချစ် ဖုန်း-၀၉-၅၁၃၆၃၈၅ သို့ဆက်သွယ်နိုင်ပါသည်။

မြတ်ဆရာပူဇော်ပွဲဖြစ်မြောက်ရေးကော်မတီ

ဟိုတယ်နှင့် ခရီးသွားလုပ်ငန်းသင်တန်းကျောင်း၏ ကြီးကြပ်ဦးဆောင်မှုဖြင့် အောက်ဖော်ပြပါ ဟိုတယ်ဆိုင်ရာ သင်တန်းများအား ဟိုတယ်နှင့် ခရီးသွားလုပ်ငန်းသင်တန်းဌာန (ရန်ကုန်) တွင်ဖွင့်လှစ်ပါမည်။

စဉ်	သင်တန်းအမျိုးအစား	အနည်းဆုံးပညာအရည်အချင်း
၁။	ခရီးသွားလုပ်ငန်းကျွမ်းကျင်မှုဆိုင်ရာ Travel Consultant နှင့် Tour Operator သင်တန်း (အဆင့်-၁)	- တက္ကသိုလ်ဒုတိယနှစ် ၊ ဘွဲ့ရများ
၂။	စည်းကြိုနှင့် Opera System သင်တန်း(အဆင့်-၁)	- တက္ကသိုလ်ဒုတိယနှစ် ၊ ဘွဲ့ရများ
၃။	အိပ်ခန်းဆောင်ထိန်းသိမ်းရေးနှင့် Laundry သင်တန်း (အဆင့်-၁)	- တက္ကသိုလ်ဝင်တန်း (သို့) ၎င်းအဆင့်ရှိသူများ
၄။	အစားအစာနှင့်အချော်ယမကာကျွေးမွေးရေးနှင့် Stewarding သင်တန်း (အဆင့်-၁)	- တက္ကသိုလ်ဝင်တန်း (သို့) ၎င်းအဆင့်ရှိသူများ
၅။	အနောက်တိုင်းအစားအစာနှင့်မုန့်ထုတ်လုပ်ရေး သင်တန်း (အဆင့်-၁)	- တက္ကသိုလ်ဝင်တန်း (သို့) ၎င်းအဆင့်ရှိသူများ
၆။	အရှေ့တိုင်းအစားအစာထုတ်လုပ်ရေးသင်တန်း (အဆင့်-၁)	- အထက်တန်းပညာအဆင့်ရှိ စိတ်ပါဝင်စားသူများ
၇။	ဟိုတယ်ဆိုင်ရာ ကြီးကြပ်ရေးသင်တန်း (အဆင့်-၂) တာဝန်ခံကိုင်၊ (စီမံ/ဘဏ္ဍာ) (Admin. & Account Supervisor)	- စီမံခန့်ခွဲရေးပညာဘွဲ့ရရှိပြီးသူ (သို့) ဘွဲ့တစ်ခုခု ရပြီးစာရင်းကိုင်ပညာအခြေခံကျွမ်းကျင်သူ
၈။	ဟိုတယ်ဆိုင်ရာကြီးကြပ်ရေးသင်တန်း (အဆင့်-၂) အိပ်ခန်းထိန်းမှူး (အခန်းဌာနကြီး) Front Office (F.O Supervisor) Housekeeping (Housekeeping Supervisor)	- တက္ကသိုလ်ဘွဲ့တစ်ခုခုရရှိပြီး လုပ်ငန်းအတွေ့အကြုံရှိသူများ
၉။	ဟိုတယ်ဆိုင်ရာကြီးကြပ်ရေးသင်တန်း(အဆင့်-၂) စားသောက်ခန်းမှူး (အစားအစာဌာနကြီး) F & B Service (F & B Supervisor) F & B Production (Kitchen Supervisor)	- တက္ကသိုလ်ဘွဲ့တစ်ခုခုရရှိပြီး လုပ်ငန်းအတွေ့အကြုံရှိသူများ

သင်တန်းကာလ ။ (၃-၂-၂၀၂၀) မှ (၂၈-၃-၂၀၂၀) ရက်နေ့အထိ

သင်တန်းဆိုင်ရာ အချက်အလက်ဆက်သွယ်စုံစမ်းရန်–

လျှောက်လွှာများကို ကန်တော်ကြီးဟိုတယ်ရှိ သင်တန်းဌာနတွင် ဝယ်ယူနိုင်ပြီး ဓါတ်ပုံ (၁) ပုံ၊ ပညာအရည်အချင်းမိတ္တူ၊ ကျန်းမာရေးထောက်ခံစာ၊ ရပ်ကွက်ထောက်ခံစာတို့နှင့်အတူ ဟိုတယ်နှင့်ခရီးသွားလုပ်ငန်းသင်တန်းဌာန၊ ကန်ရိပ်သာလမ်း၊ မင်္ဂလာတောင်ညွန့်မြို့နယ်၊ ရန်ကုန်မြို့။

ဖုန်း– (၀၁) ၃၉၄၈၀၃၆၊ ၃၉၄၈၀၄၀၊ ၀၉-၃၅၃၃၃၃၉၄၀၃၀

Email: infocentre.httc@gmail.com, Facebook: Hotel and Tourism Training Center-Kandawgyi

---

အာရှတော်ဝင်ဆေးရုံ

(လူ့စွမ်းအားအရင်းအမြစ်ဌာန)

အမှတ် (၁၁) ပန်းလှိုင်လမ်း၊ စမ်းချောင်းမြို့နယ်၊ ရန်ကုန်မြို့။

ဖုန်း - ၀၁-၅၃၈၀၅၅၊ ၀၁-၂၃၀၃၅၅၅ (လိုင်းခွဲ ၇၃၅၀၈၊ ၇၃၅၂၉၊ ၇၃၅၁၀)

E-mail address: info.hrd@asiaroyalhospital.com , Viber+959-443-993-339

အာရှတော်ဝင်ဆေးရုံ Tower-3 ကြီးမားစွာဖွင့်လှစ်မည်ဖြစ်ပါသဖြင့် ဖော်ပြပါရာထူးများ အမြန်ခေါ်ယူလိုပါသည်။

I. Medical Officer (25 Posts)
- M.B.,B.S Degree
- Clinial Knowledge Background ကောင်းမွန်၍ Clinical field တွင် အမှန်တကယ် စိတ်ပါဝင်စားသူဖြစ်ပြီးရေရှည်လုပ်ကိုင်နိုင်သူဦးစားပေးမည်။

II. Registered Nurse (60 Posts)
- B.N.Sc (or) Dip; in Nursing
- Nursing Professional အားအမှန်တကယ်စိတ်ပါ ဝင်စားပြီး ရေရှည်လုပ်ကိုင်နိုင်ရမည်။
- Communication အထူးကောင်းမွန်ရမည်။

III. Health Care Attendant (70 Posts)
- တက္ကသိုလ်ဝင်တန်းအောင်မြင်၍ သူနာပြုအကူသင်တန်း တက်ရောက်ပြီးသူဖြစ်ရမည်။
- လူမှုဆက်ဆံရေးကောင်းမွန်ပြေပြစ်ပြီး ရေရှည်လုပ်ကိုင်နိုင်သူဖြစ်ရမည်။

မှတ်ချက်။ ။ ဖော်ပြပါရာထူးများအားလုံးအတွက် လစဉ်အလုပ်ချိန်-216 hrs ဖြစ်ပြီး လုပ်ငန်းကျွမ်းကျင်မှုနှင့် လုပ်သက်အပေါ်မူတည်၍ ရာထူးနှင့်လစာ ညှိနှိုင်းဆောင်ရွက်ပေးမည်။

(၁) အတ်ဆိုဒ်ရာဇဝင် ၊ လိုင်စင် (Update) မိတ္တူ နှင့်ဓါတ်ပုံ နှစ်ပုံ၊
(၂) မှတ်ပုံတင်၊ သန်းခေါင်စာရင်း၊ ပေးလာ၊ ရပ်ကွက် ရဲစခန်းထောက်ခံချက်မိတ္တူ တို့ဖြင့်ပေးပို့လျှောက်ထားနိုင်ပါသည်။

မှတ်ချက်။ E-mail address နှင့် Viber Hot Line သို့လည်း Pdf File ဖြင့် CV Form များ ပေးပို့လျှောက်ထားနိုင်ပါသည်။

တရုတ်စကားပြန်အဖြစ်(၆)လပြတ်သင်တန်း

အလုပ်ပါတစ်ခါတည်း အင်တာဗျူးရမည်။ (၁၅) နှစ်အတွေ့အကြုံရှိ GESC တရုတ်စကားပြောစာသင်ကျောင်းမှအထူးလေ့ကျင့်သင်ကြားပေးမည်။ လစာ(၃–၆) သိန်းရမည်

ဖုန်း– ၀၉၅၀-၆၃၃၆၉၊ ၀၉၅၄-၁၀၅၉၂

Myanmar Alibaba Car Rental Co., Ltd မှ ကားမျိုးစုံကို ရေရှည်ငှားရမ်းရန် အလိုရှိပါသည်

လူကြီးမင်းတို့၏ ကားမျိုးစုံကို နှစ်ရှည်ငှားရမ်းရန်အတွက် ဆန္ဒရှိပါက ကျွန်ုပ်တို့၏ကုမ္ပဏီကို ဆက်သွယ်နိုင်ပါသည်။

ဆက်သွယ်ရန်လိပ်စာ
လှိုင်သာယာမြို့နယ်၊ နဝဒေး (၉၉)လမ်း၊
တိုက်(၃)၊ အခန်း(၃)၊ ဖုန်း–၀၉–၉၇၀၉၂၆၆၆၆

လူမှုဖူလုံရေးဥပဒေနှင့်အညီ ကျန်ရစ်သူအကျိုးခံစားခွင့် လာရောက်ထုတ်ယူရန် အသိပေးကြေညာခြင်း

ဧရာဝတီတိုင်းဒေသကြီး၊ ပုသိမ်မြို့၊ အမှတ်(၃)ရပ်ကွက်၊ ကန်သုံးဆင့်လမ်း၊ လူငယ်ဖွံ့ဖြိုးရေးပရဟိတဂေဟာမှ ဦးခင်မောင်ထွန်း၏သားဖြစ်သူ ၁၉-၃-၁၉၉၉ ရက်တွင် မွေးဖွားသော မောင်ခွန်မောင်ဦး [၁၄/ပသန(နိုင်)၂၉၁၂၉၉]သည် ပုသိမ်မြို့၊ မြို့နယ်လူမှုဖူလုံရေးရုံးတွင် အကျုံးဝင်မှတ်ပုံတင်ထားသည့် Dong Long (Pathein) Garment Co,Ltd အထည်ချုပ်စက်ရုံတွင်အလုပ်ဝင်ရောက်ခဲ့ပြီး ၁-၃-၂၀၁၈ ရက်တွင် လုပ်ငန်းခွင်ထိခိုက် ဒဏ်ရာရရှိ၍ သေဆုံးသွားသည့်အတွက် ၂၀၁၂ခုနှစ်၊ လူမှုဖူလုံရေးဥပဒေပုဒ်မ ၆၂(က) အရ ကျန်ရစ်သူအကျိုးခံစားခွင့် ငွေကျပ်၃,၂၄၀,၀၀၀/-အား လူမှုဖူလုံရေးဥပဒေပုဒ်မ၆၂(ခ)နှင့်အညီ အမည်စာရင်း ပေးသွင်းထားသူ (သို့မဟုတ်) ထိုအာမခံထားသူ၏လုပ်ခကို မှီခိုနေထိုင်သူမိသားစုများမှ အထောက်အထားခိုင်လုံစွာဖြင့် ပုသိမ်မြို့၊ မြို့နယ်လူမှုဖူလုံရေးရုံးတွင် ဤကြေညာစာပါသည့်နေ့မှစ၍ (၁)လအတွင်း လာရောက်ထုတ်ယူနိုင်ကြောင်းနှင့် (၁)လအတွင်း လာရောက်ထုတ်ယူခြင်းမရှိပါက အကျိုးခံစားခွင့်ပေးရန်ကျန်စာရင်းမှပယ်ဖျက်၍ လူမှုဖူလုံရေးအဖွဲ့၏ ဘဏ္ဍာရန်ပုံငွေအဖြစ် သတ်မှတ်မည်ဖြစ်ကြောင်း အသိပေးကြေညာလိုက်သည်။

လူမှုဖူလုံရေးအဖွဲ့

ကန့်ကွက်နိုင်ပါသည်

ရန်ကုန်မြို့၊ ဒဂုံမြို့သစ်(အရှေ့ပိုင်း)မြို့နယ်၊ မြေတိုင်းရပ်ကွက်အမှတ်(၉)၊ ဆပ်သွားလမ်း၊ မြေကွက်အမှတ်(၅၀၉)၊ ဗိုလ်မှူးမျိုးဝင်း ပါမစ်အမည်ပေါက်ပါ မြေအကျယ်ပေ(၄၀x၆၀)ရှိ မြေကွက်အကျိုးခံစားခွင့် အရပ်ရပ်အားလုံးတို့ကို ဒေါ်သန္တာအောင်[၁၂/သဃက(နိုင်)၁၆၄၈၉၈]မှ ဝယ်ယူပိုင်ဆိုင်ပြီး ရောင်းချပိုင်ခွင့်ရှိကြောင်း၊ အရှုပ်အရှင်းတစ်စုံတစ်ရာမရှိ ကင်းရှင်းပါကြောင်း ဝန်ခံပါသဖြင့် ဒေါ်စန်းရည်မွန်ကျော် [၁၂/ဒဂန(နိုင်)၀၂၇၃၀၉]မှ စရန်ငွေတစ်စိတ်တစ်ဒေသကို ပေးချေထားပြီးဖြစ်ရာ ဤကြော်ငြာစာပါသည့် ရက်မှ(၁၀)ရက်အတွင်း စာချုပ်စာတမ်းမူရင်း၊ စာရွက်စာတမ်းမူရင်းများနှင့်တကွ ဆက်သွယ်ကန့်ကွက်နိုင်ပါကြောင်းနှင့် သတ်မှတ်ရက်ပြည့်သည့်တိုင် ကန့်ကွက်မည့်သူမရှိပါက ဤအရောင်းအဝယ်အား ဥပဒေနှင့်အညီ ပြီးသည်အထိ ဆက်လက်ဆောင်ရွက်သွားမည်ဖြစ်ပါကြောင်း ကြေညာအပ်ပါသည်။

ညွှန်ကြားသူ–
ဒေါ်စမ်းရည်မွန်ကျော်

ညွှန်ကြားချက်အရ–
ဒေါ်ဝေဝေခိုင်(ခ)ဒေါ်မြမြရွှေ(H.G.P,LL.B)
တရားလွှတ်တော်ရှေ့နေ(စဉ်–၆၆၀၅)၊
(၂၀–၇–၁၉၉၈)
ရုံး–(ဃ/၃၀၄)၊ ပထမထပ်၊ ခေမာသီလမ်း၊
မြောက်ဥက္ကလာပမြို့နယ်။ ဖုန်း–၀၉–၅၄၀၇၂၂၉

ကန့်ကွက်နိုင်ကြောင်းကြော်ငြာ

ရန်ကုန်မြို့၊ အမှတ်(၁၉၃)၊ ဗိုလ်တထောင်ဘုရားလမ်း၊ (၁)ရပ်ကွက်၊ ပုဇွန်တောင်မြို့နယ် ဟုခေါ်တွင်သည့် မြေတိုင်းရပ်ကွက်အမှတ်(၁၀အိုင်၂)၊ မြေကွက်အမှတ်(II ၉၄–အေ)၊ ဧရိယာ(၁၄၅၀)စတုရန်းပေ အကျယ်အဝန်းရှိ နှစ်(၆၀) ဂရန်မြေကွက်နှင့် ယင်းမြေကွက်ပေါ်ရှိ (၁)ထပ်တိုက်အပါအဝင် အကျိုးခံစားခွင့် အရပ်ရပ်ကို မြေအမည်ပေါက်များဖြစ်သည့် ဦးသန်းဇော် (PZDG–၀၀၆၇၃၆)+၆တို့က ပိုင်ဆိုင်အကျိုးခံစားလျက်ရှိပြီး၊ အပြီးအပိုင်ရောင်းချရန် ကမ်းလှမ်းလာသည့်အလျောက် ကျွန်ုပ်တို့၏ မိတ်ဆွေက အပြီးအပိုင်ဝယ်ယူရန်အတွက် ရောင်းဖိုးငွေ၏ တစ်စိတ်တစ်ဒေသကို ပေးချေထားပြီးဖြစ်ပါသည်။ အဆိုပါ အရောင်းအဝယ်ကိစ္စနှင့်ပတ်သက်၍ ကန့်ကွက်လိုပါက ကျွန်ုပ်တို့ထံသို့ပိုင်ဆိုင်ကြောင်း အထောက်အထားခိုင်လုံစွာဖြင့် (၇)ရက်အတွင်း လာရောက်ကန့်ကွက်နိုင်ပါသည်။

လွှဲအပ်ညွှန်ကြားချက်အရ

ဦးလှဝေ	**ဒေါ်ဘီဘီသိန်း(ခ)ဒေါ်ဘေဘီ**	**ဒေါ်ဖြိုးဖြိုးမြင့်**
(စဉ်–၇၁၂၄)	**(စဉ်–၈၇၉၁)**	**(စဉ်–၁၁၅၇၆)**

တရားလွှတ်တော်ရှေ့နေများ
အမှတ်(၆၀)၊ ပထမထပ်၊ မဟာဗန္ဓုလပန်းခြံလမ်း၊
ကျောက်တံတားမြို့နယ်၊ ရန်ကုန်မြို့။
ဖုန်း–၀၉–၇၇၅၁၄၄၄၀၁၊ ၀၉–၇၇၅၁၄၄၄၀၂၊ ၀၉–၄၃၁၁၅၄၃၂

ကန့်ကွက်နိုင်ပါသည်

ရန်ကုန်မြို့၊ မြောက်ဒဂုံမြို့နယ်၊ (၄၁)ရပ်ကွက်၊ စွယ်တော်လမ်း၊ မြေကွက်အမှတ်(၁၃၀၉)၊ အကျယ်အဝန်းပေ(၄၀x၆၀)ရှိ ဦးခင်မောင်လတ်(BF–၀၄၇၄၄၉)အမည်ပေါက်ထံမှ အပိုင်ဝယ်ယူရန်အတွက် ကျွန်ုပ်မိတ်ဆွေ ဒေါ်မင်းစောလွင်[၁၂/ပဇတ(နိုင်)၀၁၂၆၈၄]က စရန်ငွေပေးချေပြီးဖြစ်ပါ၍ ဤကြော်ငြာပါသည့်ရက်မှ ခုနစ်ရက်အတွင်းတိကျခိုင်လုံသော စာရွက်စာတမ်းမူရင်းများနှင့်တကွ ကျွန်ုပ်ထံသို့လာရောက်ကန့်ကွက်နိုင်ပါကြောင်းနှင့် သတ်မှတ်ရက်အတွင်း ကန့်ကွက်မည့်သူမရှိပါက အရောင်းအဝယ်အားဥပဒေနှင့်အညီ ဆက်လက်ဆောင်ရွက်သွားမည်ဖြစ်ပါကြောင်း အများသိစေရန်အသိပေးကြေညာအပ်ပါသည်။

လွှဲအပ်ညွှန်ကြားချက်အရ–
ဒေါ်စုရည်လှိုင်(LL.B)
အထက်တန်းရှေ့နေ(စဉ်–၄၃၄၅၀)
အမှတ် ၆၁၀၊ ဗိုလ်ဆွန်ပက်လမ်း၊ ၃၉(A)ရပ်ကွက်၊
မ/ဒဂုံမြို့နယ်။
Ph:09–422449422, 09–693563785

ကိုဦးမောင်(တက္ကသိုလ်)၏ မျှော်လင့်နေကြတဲ့ စုစည်းမှု...စာအုပ်

၂၀၁၉ ရန်ကုန်မြို့တော်ပန်းချီပြပွဲများ (ခရေစေ့တွင်းကျ)

ဆိုင်များ‌ပေါ်ရောက်ပါပြီ ဝယ်ပါ ကနုတ်ပန်းစာပေ ၀၉ .၂၅၀၀၁၇၈၅၁

ဆရာဦးလှမြင့်ဦး(သချာ်)

ပိုင်ဂေစ တသင်ဝိုင်းများ

၄ တန်းမှ ၈တန်း သချာ်+အင်္ဂလိပ်စာ ၉တန်း၊ ၁၀တန်း သိပ္ပံတွဲ၊ ဝိဇ္ဇာတွဲ ဘာသာစုံ

ဝါရင့်/အငြိမ်းစားတက္ကသိုလ် ဆရာ ဆရာမ များမှ နေအိမ်သို့လာရောက် သင်ကြားပေးပါသည်။ Stuty Guide များလိုအပ်လျှင် ဆက်သွယ်နိုင်ပါသည်။

၀၉–၄၄၃၁၇၇၈၁၆၊ ၀၉–၇၉၅၈၈၈၇၈၃

ရောင်း(သို့) Condo နဲ့ လဲမည်

သဃ်န်းကျွန်းမြို့နယ်၊ နှင်းဆီကုန်း VIP ရပ်ကွက်အနီး(ဂုတ်ခြံ)၊ မျက်နှာစာပေ(70x53)လေးပင်ပျဉ်ထောင်အိမ် ရေ+မီးစုံ၊ အုတ်တံတိုင်းခတ်ပြီး။

ဆက်သွယ်ရန်
ဖုန်း–၀၉–၅၀၃၆၁၆၆၊ ၀၉–၅၁၆၉၅၀၅

ကန့်ကွက်နိုင်ပါကြောင်း အများသိစေရန်ကြေညာခြင်း

ရန်ကုန်မြို့၊ မရမ်းကုန်းမြို့နယ်၊ ဘုရင့်နောင်ဈေး၊ ရုံအမှတ်(ခ/၁၅)၊ ဆိုင်ခန်းအမှတ်(၂)တွင် ဆိုင်ခန်းအငှားချထားခြင်းခံရသူ ဒေါ်ခင်ဆွေသက် [၁၂/မရက(နိုင်)၀၂၆၆၃၅]ထံမှ ၉–၉–၂၀၁၉ရက်စွဲပါ အရောင်းအဝယ်အရပ်ကတိစာချုပ်ဖြင့် ဝယ်ယူသူ ဦးမြင့်ထွေး[၉/မရမ(နိုင်)၀၆၂၆၇၂]မှ အမည်ပြောင်းလျှောက်ထား၍ ဆိုင်ခန်းမှတ်ပုံတင်စာအုပ်အသစ်ထုတ်ယူခွင့်လျှောက်ထားလာခြင်းအားကန့်ကွက်လိုပါက (၁၄)ရက်အတွင်း ခိုင်လုံသောမူရင်း စာရွက်စာတမ်းများ၊ အထောက်အထားများနှင့်တကွ လာရောက်ကန့်ကွက်နိုင်ပါကြောင်းနှင့် သတ်မှတ်ရက်ကုန်ဆုံးသည့်တိုင် ကန့်ကွက်မည့်သူမရှိပါက လုပ်ထုံးလုပ်နည်းနှင့်အညီ ဆက်လက်ဆောင်ရွက်သွားမည်ဖြစ်ကြောင်း အများသိစေရန်ကြေညာအပ်ပါသည်။

ဈေးတာဝန်ခံ
မရမ်းကုန်းမြို့နယ်၊ ဘုရင့်နောင်ဈေး၊ ဖုန်း–၀၉–၄၅၀၀၆၃၇၁၇
ဈေးများဌာန၊ ရန်ကုန်မြို့တော်စည်ပင်သာယာရေးကော်မတီ

ရန်ကုန်မြို့၊ ကျောက်တံတားမြို့နယ်၊ ၃ရပ်ကွက်၊ ၃၆လမ်း၊ အမှတ်–၂၃၄ (ပထမထပ်) (ဝဲ)၊ အကျယ်အဝန်း (၁၂ ၁/၂' x၅၀') ရှိ တိုက်ခန်းအရောင်းအဝယ်နှင့်ပတ်သက်၍ ကန့်ကွက်နိုင်ကြောင်း အများသိစေရန်ကြေညာချက်

၁။ အထက်ရည်ညွှန်းလိပ်စာဖော်ပြပါ တိုက်ခန်းကို အပိုင်ရောင်းချသူ ဒေါ်ဇင်သီယာဦး [၃/ဘအန(နိုင်)၀၂၆၁၄၆]က တရားဝင်ပိုင်ဆိုင်၍ ရောင်းချလွှဲပြောင်းခွင့်ရှိကြောင်း ကိုယ်တိုင်ဝန်ခံကတိပြု၍ ရောင်းချမည်ဟု ကမ်းလှမ်းရာ ကျွန်ုပ်၏ မိတ်ဆွေ ဒေါ်မာမာရွှေ [၉/သစန(နိုင်)၀၂၃၃၃၆]က ဝယ်ယူရန်သဘောတူပြီး တိုက်ခန်းတန်းဖိုးငွေ၏ တစ်စိတ်တစ်ဒေသကိုစရန်ငွေအဖြစ် ပေးချေထားပြီး ဖြစ်ပါသည်။

၂။ ထိုတိုက်ခန်းရောင်းချလွှဲပြောင်းခြင်းကို မည်သူမဆို ပိုင်ဆိုင်မှုအထောက်အထား စာရွက်စာတမ်း ခိုင်လုံစွာဖြင့် ကျွန်ုပ်ထံသို့ ကြော်ငြာထည့်သွင်း ပါရှိသည့်နေ့မှစ၍ (၇)ရက်အတွင်း ဖုန်းဖြင့်ဖြစ်စေ၊ လူကိုယ်တိုင်ဖြစ်စေ လာရောက်ကန့်ကွက်နိုင်ပါသည်။ သတ်မှတ်ရက်အတွင်း ကန့်ကွက်မည့်သူ မရှိပါက ဥပဒေနှင့်အညီ တိုက်ခန်းအရောင်းအဝယ်ကို ပြီးမြောက်အောင်မြင်အောင် ဥပဒေနှင့်အညီ ဆက်လက်ဆောင်ရွက်သွားမည်ဖြစ်ကြောင်း အများသိစေရန် ကြေညာအပ်ပါသည်။

လွှဲအပ်ညွှန်ကြားချက်အရ
ဦးမျိုးချစ်(LLB) (စဉ်–၁၅၈၄၅)
တရားလွှတ်တော်ရှေ့နေ
ရွှေစံမြတ် Law Firm General Service
အမှတ် ၃၁(မြေညီထပ်)၊ ၉လမ်း၊ ၄ရပ်ကွက်၊ လမ်းမတော်။
ဖုန်း–၀၉–၇၉၉၃၃၈၀၃၀၊ ၀၉–၇၇၂၆၅၂၄၁၄

ကုန်အမှတ်တံဆိပ် အသိပေးကြေညာခြင်း

ထားဝယ်မြို့၊အိုးလုပ်ရပ်ကွက်၊မြသန္တာလမ်းသွယ်၊ အမှတ်–၃၅၇(က)တွင်တည်ရှိသော MURASAKI Japanese Language School(လုပ်ငန်းလိုင်စင်အမှတ်–0027)သည်အောက်တွင်ဖော်ပြထားသောအမှတ်တံဆိပ်အား တစ်ဦးထဲမူပိုင်အဖြစ်ပြုလုပ်သုံးစွဲရန်အတွက် 3–1–2020ရက်မှစ၍ မှတ်ပုံတင်သွင်းကြေညာစာချုပ်ဖြင့်မှတ်ပုံတင်သွင်းခဲ့သည့် မူလတီထွင်ဖန်တီးသူအမှတ်တံဆိပ်၏ မူလပိုင်ရှင်ဖြစ်ပါသည်။

မှတ်ပုံတင်စာချုပ်အမှတ် – ၂၉၉၂၈
(နေ့စွဲ – 23–12–2019)

အထက်ဖော်ပြပါအမှတ်တံဆိပ်အား ပညာရေးဆိုင်ရာဝန်ဆောင်မှုလုပ်ငန်းများ၊ပညာရေးနှင့်ဆိုင်သောအွန်လိုင်းစနစ်ဖြင့်ဝန်ဆောင်မှုပေးသောလုပ်ငန်းများ၊ပညာရေးအကြံပေးဝန်ဆောင်မှုအေဂျင်စီလုပ်ငန်းများအစရှိသည့်လုပ်ငန်းများတွင် လုပ်ငန်းနှင့်ပက်သတ်ဆက်စပ်သမျှသော Social media, Internet Website, Facebook , Instragram, ကြော်ငြာများ၊ Letter Head၊Business Card၊လက်ဆွဲအိတ်၊တီရှပ်များစသည်တို့တွင် အရောင်အမျိုးမျိုး၊ အရွယ်အစားဆိုဒ်အမျိုးမျိုးပြုလုပ်၊ ကပ်နှိပ်ရေးသားကာ လုပ်ငန်းသုံးအမှတ်တံဆိပ်အဖြစ် ယှဉ်တွဲအသုံးပြုလျက်ရှိပါသည်။

သို့ဖြစ်ပါ၍မိမိတို့မူပိုင်အဖြစ်အသုံးပြုနေသောအဆိုပါအမှတ်တံဆိပ်အားတုပ၍ဖြစ်စေ၊ ဆင်တူယိုးမှားဖြစ်စေ၊ တစ်စိတ်တစ်ပိုင်းဖြစ်စေ၊ ကူးယူသုံးစွဲလက်ဝယ်ထားရှိခြင်းမပြုလုပ်ပါရန်နှင့်အထက်ဖော်ပြပါအမှတ်တံဆိပ် မူလပိုင်ရှင်၏ခွင့်ပြုချက်တစ်စုံတစ်ရာမရရှိဘဲ သုံးစွဲခြင်းများတွေ့ရှိပါက မြန်မာနိုင်ငံ၏တည်ဆဲဥပဒေများနှင့်အညီထိရောက်စွာအရေးယူဆောင်ရွက်သွားမည်ဖြစ်ကြောင်းနှင့် အဆိုပါအမှတ်တံဆိပ်အမည်အမှတ်အသားများကိုမူလတီထွင်ဖန်တီးသူမှ မူပိုင်အဖြစ်သုံးစွဲလျက်ရှိကြောင်းအများသိစေရန် အသိပေးကြေညာအပ်ပါသည်။

"MURASAKI Japanese Language School" ၏
လွှဲအပ်ညွှန်ကြားချက်အရ –

ဒေါ်မီမီအေး (စဉ်–၁၂၈၄၃)	**ဒေါ်မျိုးပပလင်း (စဉ်–၄၇၉၁၈)**
(LL.B , D.B.L , D.I.L)	**LL.B , D.B.L (UK)**
တရားလွှတ်တော်ရှေ့နေ	**အထက်တန်းရှေ့နေ**

အမှတ်(၂၇၄/၂၇၅)၊ နိဗ္ဗာန်လမ်း၊ အိုးလုပ်ရပ်၊ ထားဝယ်မြို့။
ဖုန်း–၀၉–၅၁၉၈၁၅

အထူး ဝမ်းမြောက်ဂုဏ်ယူခြင်း

ပြည်ထောင်စုသမ္မတမြန်မာနိုင်ငံတော်၊ နိုင်ငံတော်သမ္မတရုံးမှ ထုတ်ပြန်သော အမိန့်ကြော်ငြာစာအမှတ် (၁/၂၀၂၀) အရ ရန်ကုန်တိုင်းဒေသကြီး၊ လှိုင်မြို့နယ်၊ (၁) ရပ်ကွက်၊ ရွာမကျောင်းလမ်း၊ အမှတ် (၆၀/A)နေ

"ဒေါ်မာလာမြင့်" (Managing Director) (Myint Media & Advertising) (Myint Universe Co.,Ltd.)၊ Founder (Myint Education Foundation) အား

သာသနာတော်ဆိုင်ရာ **"သီဟသုဓမ္မသိင်္ဂီ"** ဘွဲ့တံဆိပ်တော် ချီးမြှင့်ခြင်းခံရကြောင်းသိရှိရ၍ အထူးဝမ်းမြောက်ဂုဏ်ယူပါကြောင်းနှင့် မြတ်ဗုဒ္ဓ၏ ပရိယတ္တိသာသနာတော်နှင့် ပဋိပတ္တိသာသနာတော်အတွက် ကိုယ်စွမ်း၊ ဉာဏ်စွမ်း၊ သဒ္ဓါစွမ်းရှိသရွေ့ ပိုမိုကြိုးစားဆောင်ရွက်နိုင်ပါစေကြောင်း မင်္ဂလာဆုတောင်း ပတ္ထနာ ပြုပါသည်။

အမရပူရမြို့ မဟာဂန္ဓာရုံကျောင်းတိုက်
ဆွမ်းစားကျောင်း နာယက ဘဒ္ဒန္တ ဝိမလနှင့်
ဆရာတော်၊ သံဃာတော်များ

လှိုက်လှဲပျူငှာ ဝမ်းမြောက်စွာဂုဏ်ယူခြင်း

ပြည်ထောင်စုသမ္မတမြန်မာနိုင်ငံတော်၊ နိုင်ငံတော်သမ္မတရုံးမှ ထုတ်ပြန်သော အမိန့်ကြော်ငြာစာအမှတ် (၁/၂၀၂၀) အရ

"ဒေါ်မာလာမြင့်" (Managing Director)(Myint Media & Advertising) (Myint Universe Co.,Ltd.)၊ Founder (Myint Education Foundation) အား

သာသနာတော်ဆိုင်ရာ **"သီဟသုဓမ္မသိင်္ဂီ"** ဘွဲ့တံဆိပ်တော် ချီးမြှင့်ခြင်းခံရကြောင်းသိရှိရ၍ အထူးဝမ်းမြောက်ဂုဏ်ယူပါကြောင်းနှင့် သာသနာတော်ဆိုင်ရာ ကောင်းကျိုးအဖြာဖြာတို့အတွက် စိတ်ချမ်းသာ ကိုယ်ကျန်းမာစွာဖြင့် အလှူရေစက်လက်နှင့်မကွာ ဆက်ကာဆက်ကာ ပိုမိုကြိုးစားဆောင်ရွက်နိုင်ပါစေကြောင်း ဆုတောင်းမေတ္တာ ပို့သပါသည်။

သဒ္ဓမ္မဝံသာရုံကျောင်းဆရာတော် ဘဒ္ဒန္တ စိန္တိတ၊
အစ်ကိုတော် ဘဒ္ဒန္တ မာယိန္ဒ နှင့် ဂေါပကအဖွဲ့ဝင်များ၊ ဓမ္မစကူးလ် မှဲကိုင်ရှင်များ
ကံရွာ၊ မှတ်တိုင်ကျေးရွာအုပ်စု၊ အင်းပူမြို့နယ်၊ ဧရာဝတီတိုင်းဒေသကြီး။

အထူး လှိုက်လှဲစွာ ဂုဏ်ယူဝမ်းမြောက်ပါကြောင်း

ပြည်ထောင်စုသမ္မတမြန်မာနိုင်ငံတော်၊ နိုင်ငံတော်သမ္မတရုံးမှ ထုတ်ပြန်သော အမိန့်ကြော်ငြာစာအမှတ် (၁/၂၀၂၀) အရ

"ဒေါ်မာလာမြင့်" (Managing Director)(Myint Media & Advertising) (Myint Universe Co.,Ltd.)၊ Founder (Myint Education Foundation) အား

သာသနာတော်ဆိုင်ရာ **"သီဟသုဓမ္မသိင်္ဂီ"** ဘွဲ့တံဆိပ်တော် ထိုက်ထိုက်တန်တန် ချီးမြှင့်ခြင်းခံရကြောင်းသိရှိရ၍ အထူးဝမ်းမြောက် ဂုဏ်ယူပါကြောင်းနှင့် နိုင်ငံတော်အကျိုး၊ သာသနာတော်အကျိုးတို့ကို ဆတက်ထမ်းပိုးတိုး၍ ဆက်လက်ကြိုးပမ်း ဆောင်ရွက်နိုင်ပါစေကြောင်း မင်္ဂလာဆုတောင်းမေတ္တာပို့သပါသည်။

ဘဒ္ဒန္တ သုမန
ရွာလယ်ဘုရားလေးကျောင်းတိုက်၊ သရက်ပင်ဆိပ်ကျေးရွာ၊
အုတ်ဖိုမြို့နယ်၊ ပဲခူးတိုင်းဒေသကြီး။

အများသိစေရန် ကန့်ကွက်နိုင်ကြောင်းကြော်ငြာ

ရန်ကုန်မြို့၊ ဒဂုံမြို့သစ်(မြောက်ပိုင်း)မြို့နယ်၊ (၃၈)ရပ်ကွက်၊ ကင်းဝန်လမ်း၊ မြေကွက်အမှတ်(၃၅၇)၊ နှစ်(၆၀)မြေငှားဂရန် မြေအမျိုးအစား၊ ပေ (၄၀x၆၀) အကျယ်ရှိ မြေကွက်အပါအဝင် အကျိုးခံစားခွင့် အရပ်ရပ်အားလုံးတို့ကို ဂရန်အမည်ပေါက် ဒေါ်ရီရီမာ(အေအီး-၁၂၂၆၀၉)ထံမှ အဆက်ဆက် အရောင်းအဝယ် ကတိစာချုပ်ဖြင့် ဝယ်ယူလက်ဝယ်ရရှိပိုင်ဆိုင်ထားသူ ဒေါ်ပပခိုင်[၁၄/မအပ(နိုင်)၁၉၃၉၆၁]က ရောင်းချပိုင်ခွင့်အပြည့်အဝရှိကြောင်း တာဝန်ယူဝန်ခံလျက် ရောင်းချရန် ကမ်းလှမ်းလာသည်ကို ကျွန်ုပ်တို့၏ မိတ်ဆွေကဝယ်ယူရန် မြေကွက်ဖိုးငွေတစ်စိတ်တစ်ဒေသအဖြစ် စရန်ငွေတချို့အဝက်ကို ပေးချေထားပြီးဖြစ်ရာ အရောင်းအဝယ်ပြုလုပ်သည်ကို ကန့်ကွက်လိုပါက ယင်းမြေကွက်နှင့်ပတ်သက်၍ အကျိုးခံစားခွင့်များရှိသည်ဟု အဆိုရှိသူမည်သူမဆို ခိုင်လုံသော စာရွက်စာတမ်း အထောက်အထားမူရင်းများ၊ တရားဝင်မှတ်ပုံတင်စာချုပ်စာတမ်းမူရင်းများ၊ တရားရုံးအမိန့်ဒီကရီမူရင်းများနှင့်တကွ ကျွန်ုပ်တို့ထံသို့ (၇) ရက်အတွင်း ကန့်ကွက်နိုင်ပါသည်။ သတ်မှတ်ရက်အတွင်း ကန့်ကွက်မည့်သူမရှိပါက ရုံးလုပ်ငန်းကိစ္စရပ်များကို ဥပဒေနှင့်အညီ အရောင်းအဝယ်ကိစ္စပြီးဆုံး အောင် ဆောင်ရွက်သွားမည်ဖြစ်ကြောင်း အများသိစေရန် အသိပေးကြေညာအပ်ပါသည်။

လွှဲအပ်ညွှန်ကြားချက်အရ-

ဦးစွမ်းထက်ပိုင်
တရားလွှတ်တော်ရှေ့နေ (LL.B)(စဥ်-၁၆၂၀၆)
ဖုန်း-၀၉-၄၃၀၉၄၆၇၂

ဒေါ်ပိုးဇာနည်ဝင်း
အထက်တန်းရှေ့နေ(LL.B)(စဥ်-၅၀၅၉၅)
ဖုန်း-၀၉-၇၉၉၈၉၀၄၉၂

တိုက်(၁၄)၊ အခန်း(B-1/B-2)၊ မဟာမြိုင်အိမ်ရာ၊ (၄၁/တိုးချဲ့)ရပ်ကွက်၊ ဒဂုံမြို့သစ်(မြောက်ပိုင်း)မြို့နယ်။

သိန်းသန်းဆက်
အိမ်ပြောင်း/အိမ်ရွှေ့လုပ်ငန်း
မြို့တွင်း/နယ်ဝေး
09-440390558
09-784109116

ဇနီးအဖြစ်မှစွန့်လွှတ်ခြင်း

ရန်ကုန်မြို့၊ရွှေပြည်သာမြို့နယ်နေ ဦးမင်းမြတ်မိုး(ခ) မင်းမင်း[၁၂/ဒဂန(နိုင်)၀၁၆၂၂၂]၏ ဇနီးဖြစ်သူ ဒေါ်သဇင်အောင် [၁၂/ဥကမ(နိုင်)၁၉၀၀၃၀] သည် ခွင့်မလွှတ်နိုင်သော ကိစ္စများအားပြုလုပ်ပြီး အိမ်ပေါ်မှ ဆင်းသွားပါသဖြင့် ယနေ့မှစ၍ ဇနီးအဖြစ်မှ စွန့်လွှတ်ကြောင်းအများသိစေရန် ကြေညာအပ်ပါသည်။

ဦးမင်းမြတ်မိုး

အထူးဂုဏ်ယူ ဝမ်းမြောက်ခြင်း

ပြည်ထောင်စုသမ္မတ မြန်မာနိုင်ငံတော်၊ နိုင်ငံတော် သမ္မတရုံး၏

အမိန့်ကြော်ငြာစာအမှတ် ၁/၂၀၂၀ ဖြင့်

အဂ္ဂမဟာသီရိသုဓမ္မမဏိဇောတဓရ ဘွဲ့တံဆိပ်တော်အား

ဦးကိုကိုဓွေး (လူမှုထူးချွန် ပထမဆင့်) မှ

ထိုက်ထိုက်တန်တန် ချီးမြှင့်အပ်နှင်းခြင်းခံရသည့်အတွက် အထူးပင် ဂုဏ်ယူဝမ်းမြောက်ရပါကြောင်း

နှင့် သာသနာအကျိုးကို ဆထက်ထမ်းပိုး ဆောင်ရွက်နိုင်ပါစေကြောင်း

ဆုမွန်ကောင်းတောင်း ဂုဏ်ပြုအပ်ပါသည်။

Yuzana Group of Companies & Grand Hantha International Hospital ၏ ဥက္ကဋ္ဌ

အဂ္ဂမဟာသီရိသုဓမ္မမဏိဇောတဓရ၊ သီရိသုဓမ္မ မဏိဇောတဓရ ဇေယျကျော်ထင် ဦးခွေးမြိုင် (လူမှုထူးချွန် ပထမဆင့်)

နှင့် ဒါရိုက်တာအဖွဲ့ဝင်များ

အများသိရှိနိုင်ပါရန်

လွန်ခဲ့သော အနှစ်(၄၀)ကာလမှစ၍ လက်ရောက်ရရှိဝယ်ယူအကျိုးခံစားလျက်ရှိသော ရန်ကုန်တိုင်းတရားရုံးက အရောင်းအဝယ်မှတ်ပုံတင်စာချုပ်ပေးနိုင်ရန် မြေပုံမြေယာကူးယူခွင့်ပေးထားသော ရန်ကုန်မြို့၊ လှိုင်မြို့နယ်၊ (၆)မိုင်ခွဲ၊ ပြည်လမ်း၊ ကျောက်စာဝန်ဦးမြ (ယခုလှိုင် အမက(၁၀) ကျောင်းလမ်း) ခြံအမှတ် (၄၀/ဘီ) (အမေ့အိမ်) ဟု သိသာထင်ရှားသော (၀.၃၇၄) ဧကရှိ ဘိုးဘွားပိုင် ခြံမြေ၏ ပိုင်ဆိုင်မှုစာချုပ်စာတမ်းများ ဥပဒေနှင့်အညီ လက်ရောက်ရရှိထားသူဖြစ်ပါက ကျွန်ုပ် ၏ အမှုသည် ဦးချစ်စိုးမြင့်ထံကိုယ်တိုင် လာရောက်ဆွေးနွေးပါရန် ဖိတ်မန္တက ပြုအပ်ပါသည်။ဤသတင်းစာကြော်ငြာပါသည့်ရက်မှ (၁၅)ရက်အတွင်း လူကိုယ်တိုင်လာရောက်ဆွေးနွေးခြင်းမရှိပါက ယင်းနေရာတွင် ရှိုင်း ကုမ္ပဏီရုံးချုပ် ဥက္ကဋ္ဌ ဦးအောင်ဇော်ဝင်းနှင့် ယခုလက်ရှိပိုင်ရှင်ဖြစ်သူတို့သည် အဆင့်မြင့် အဆောက်အအုံ ဆောက်လုပ်နိုင်ရေးအတွက် ဆက်လက်ဆောင်ရွက်မည်ဖြစ်ပါကြောင်း အသိပေးအပ်ပါသည်။

ဦးအောင်ဇော်ဝင်းနှင့် လက်ရှိပိုင်ရှင်တို့၏ လွှဲအပ်ချက်အရ
ဦးစိုးညွန့်သောင်း
အထက်တန်းရှေ့နေ (စဉ်-၂၃၈၄၅)
ခြံအမှတ် (၄၀/ဘီ)၊ ကျောက်စာဝန်ဦးမြလမ်းသွယ်၊ ၆မိုင်ခွဲ ပြည်လမ်း၊ ရန်ကုန်မြို့။

ကန့်ကွက်နိုင်ကြောင်းအများသိစေရန် ကြေညာခြင်း

ရန်ကုန်မြို့၊ ဒေါပုံမြို့နယ်၊ နွယ်အေးရပ်ကွက်၊ စကားဝါ (၃) လမ်း၊ တိုက်အမှတ် (၂၈၆)၊ ၄-လွှာ/အဆောင် ဟုခေါ်တွင်သော အကျယ်အဝန်း (၁၂' x ၅၀') ရှိ တိုက်ခန်းနှင့် တိုက်ခန်းတွင် အမိုးအမာ စွဲကပ်တပ်ဆင်ပြီး ပစ္စည်းအရပ်ရပ်တို့အား မြေရှင်အဖြစ် တရားဝင်ပိုင်ဆိုင်၍ လွှဲပြောင်းရောင်းချပိုင်ခွင့်ရှိသူဖြစ်ကြောင်း၊ မြွက်ဟဝန်ခံသူ ကိုကျော်ကျော် (၁၂/ဒပန (နိုင်) ၀၃၉၀၈၁) ထံမှ ကျွန်ုပ်၏ မိတ်ဆွေဖြစ်သူက အပြီးအပိုင်လွှဲပြောင်း ဝယ်ယူရန်အတွက် ရောင်းကြေး တန်ဖိုးငွေ၏တစ်စိတ်တစ်ဒေသကို ကတိစာချုပ် ချုပ်ဆိုပေးချေထားပြီးဖြစ်ပါသည်။ အဆိုပါတိုက်ခန်းဥပစာ၏ ပိုင်ရေး ဆိုင်ခွင့် လွှဲပြောင်းရောင်းချခွင့်များနှင့် စပ်လျဉ်း၍ ကန့်ကွက်အရေးဆိုလိုပါက ကျွန်ုပ်ထံသို့ ခိုင်လုံသောစာရွက်စာတမ်း အထောက်အထားမူရင်းများနှင့်တကွ ဤသတင်းစာ ကြေညာပါသည့်နေ့မှစ၍ (၇) ရက်အတွင်း ကန့်ကွက်နိုင်ကြောင်းနှင့် သတ်မှတ်ရက် ကျော်လွန်ပါက အရောင်းအဝယ်ပြီးမြောက် အောင်မြင်သည်အထိဆက်လက် ဆောင်ရွက်သွားမည်ဖြစ်ကြောင်း အများသိစေရန်ကြေညာအပ်ပါသည်။

လွှဲအပ်ညွှန်ကြားချက်အရ –

ဒေါ်ခင်ခင်သိန်း LL.B, D.B.L, WIPO (Switzerland)
အထက်တန်းရှေ့နေ (စဉ်-၅၂၇၆၀)

အမှတ် (၅၀၀)၊ ၃-လွှာ၊ ဗညားဒလလမ်း၊ တာမွေမြို့နယ်၊ ရန်ကုန်မြို့။ Ph : 09-791989445

အများသိစေရန် ကန့်ကွက်နိုင်ကြောင်းကြော်ငြာ

ရန်ကုန်မြို့၊ ဒဂုံမြို့သစ်(မြောက်ပိုင်း)မြို့နယ်၊ (၃၉/B)ရပ်ကွက်၊ အကောက်ခွန်(၄)လမ်း၊ မြေကွက်အမှတ် (၁၀၆) (ဦးစိုးသိန်း [၁၂/ဥကတ(နိုင်)၀၅၆၃၂၃] အမည်ပေါက်) မြေအကျယ်-အလျား ပေ ၄၀x အနံ ပေ ၆၀ရှိ နှစ်(၆၀)မြေငှားဂရန် မြေကွက်အနက် မခွဲမစိတ်ရသေးသော ခြေရင်းခြမ်းမြေအကျယ်-အလျား ၂၀ပေ x အနံပေ ၆၀ နှင့် ယင်းမြေကွက်ပေါ်ရှိအဆောက်အအုံအပါအဝင် အကျိုးခံစားခွင့်အရပ်ရပ်တို့အား အမည်ပေါက်ထံမှ ဝယ်ယူပိုင်ဆိုင်ထားသူ ဒေါ်မြင့်မြင့်အောင် [၁၂/ကမရ (နိုင်)၀၅၉၉၈၀]က ပိုင်ဆိုင်ပါကြောင်းနှင့် ရောင်းချပိုင်ခွင့်ရှိပါကြောင်း ဝန်ခံကတိပြုပါသောကြောင့် ကျွန်ုပ်၏မိတ်ဆွေ ဒေါ်ဆွေဆွေဝင်း [၁၄/ ပသန(နိုင်)၁၅၆၃၉၅]က မြေနှင့်အိမ်တန်ဖိုးငွေ၏တစ်စိတ်တစ်ဒေသအား ပေးချေထားပြီးဖြစ်၍ အဆိုပါမြေနှင့် အိမ်အရောင်းအဝယ်အား ကန့်ကွက်လိုသူများရှိပါက ဤကြော်ငြာပါသည့်နေ့မှ (၇)ရက်အတွင်း တရားဝင်ခိုင်လုံသော ပိုင်ဆိုင်မှုအထောက်အထားမူရင်းနှင့်တကွ ပြသကန့်ကွက်နိုင်ပါကြောင်း နှင့် ကန့်ကွက်မည့်သူမရှိပါက ကျွန်ုပ်မိတ်ဆွေမှ အရောင်းအဝယ်အား ဆက်လက်၍ ဥပဒေနှင့်အညီ ဆောင်ရွက်သွားမည်ဖြစ်ကြောင်း အများသိစေရန် ကြေညာအပ်ပါသည်။

ဒေါ်ဆွေဆွေဝင်း၏လွှဲအပ်ညွှန်ကြားချက်အရ
ဒေါ်ဂရေစီအေးမြင့် (L L.B)
တရားလွှတ်တော်ရှေ့နေ (စဉ်-၁၃၆၈၇/၁၇)
အမှတ်-၃၆၇၊ သုတ(၈)လမ်း၊ (၄) ရပ်ကွက်၊ တောင်ဥက္ကလာပမြို့နယ်၊ ရန်ကုန်မြို့။

သစ်ပင်စိုက်မှ အရိပ်ရ၏ ရိပ်ခိုနားနေ အပန်းဖြေ၏

တိုက်ခန်းအရောင်းအဝယ် ကန့်ကွက်နိုင်ကြောင်းကြော်ငြာလွှာ

ရန်ကုန်မြို့၊ လှိုင်မြို့နယ်၊ လှိုင်မြင့်မိုရ်လမ်း၊ ကန်ရိပ်မွန်အိမ်ရာ၊ တိုက်(ဒီ)၊ ပဉ္စမထပ်၊ အခန်းအမှတ်(၅၀၃)၊ အကျယ် အဝန်း (၁၂၀၀)စတုရန်းပေရှိ ရေ၊ မီးအစုံအခန်းနှင့် အကျိုးခံစားခွင့် အရပ်ရပ်ကို ပိုင်ရှင်ဖြစ်သူ ဒေါ်လပြည့်ဝန်း[၁၂/လမန(နိုင်)၁၅၂၁၉၆] ထံမှဝယ်ယူရန်ကျွန်ုပ်၏မိတ်ဆွေကစရန်ငွေပေးချေထားပြီးဖြစ်ပါသည်။

ကန့်ကွက်လိုသူရှိပါက ကျွန်ုပ်ထံသို့ ၂၀၂၀ ခုနှစ်၊ ဇန်နဝါရီလ ၂၅ ရက်နောက်ဆုံးထား၍ အထောက်အထားနှင့်တကွ ကန့်ကွက်နိုင်ပါကြောင်း အသိပေးကြေညာအပ်ပါသည်။ ယင်းနေ့ကျော်လွန်ပါက အရောင်းအဝယ်ကို ဆက်လက်ပြုလုပ်သွားမည်ဖြစ်ကြောင်း ကြေညာအပ်ပါသည်။

လွှဲအပ်ညွှန်ကြားချက်အရ-
ဦးခင်မောင်ဦး(B.A.,R.L)
တရားလွှတ်တော်ရှေ့နေ(စဉ်-၅၃၂၉)
အမှတ်(၄၅)၊ ကမ္ဘာအေးဘုရားလမ်း၊ ဗဟန်းမြို့နယ်၊
ရန်ကုန်မြို့၊ ဖုန်း-၀၉-၅၁၅၈၄၀၁၊ ၀၉-၇၉၄၆၂၃၇၈၆

23 မဆလာ (ဟင်းခတ်အမွှေးအကြိုင်)

ဟင်းသီးဟင်းရွက်၊ ပဲအမျိုးမျိုး၊ ဂဏန်း၊ ငါး၊ ကြက်သား၊ သိုးသား၊ ဆိတ်သားနှင့် အမဲသားတို့တွင် အနံ့အရသာ အတွက် ဖြည့်စွက်နိုင်ပါသည်။

အမှတ်(၁၃၀)၊ ငါးထပ်ကြီးဘုရားလမ်း၊ ဗဟန်းမြို့နယ်၊ ရန်ကုန်မြို့။

ဖုန်း - ၀၁ - ၅၄၆၃၂၂၊ ၀၉၇၃၀၀၅၆၃၈၊ ၀၉၈၆၃၆၇၆၅၊ ၀၉၂၅၀၄၉၉၇၂၆

ကန့်ကွက်နိုင်ကြောင်းအများသိစေရန်ကြေညာခြင်း

ရန်ကုန်တိုင်းဒေသကြီး လမ်းမတော်မြို့နယ်၊ မြေတိုင်းရပ်ကွက်အမှတ်-၂၂ Y/၊ မြေကွက်အမှတ်-V၁ရ၈၊ လှည်းတန်းလမ်း တိုက်အမှတ် (၆၉) ကို ရောင်းချသူ ဦးတင်အေး (၁၂/မဂတ (နိုင်) ၀၄၉၃ရ၄) အမည်ပေါက်၍ လက်ရှိပိုင်ဆိုင်သော မြေကွက်အပါအဝင်ထိုမြေကွက်ပေါ်တွင်ဆောက်လုပ်ထားသော (၈-၂) ကွန်ဒို၊ (၈-၂) ထပ်၊ (၁၀၉၇.၅) စတုရန်းပေအကျယ် ရှိ တိုက်အမှတ်-၆၉ ၏ (မြေညီ+၈လွှာ+PH) ကွန်ဒိုတိုက်ခန်း (၃)ခန်းနှင့် အကျိုးခံစားခွင့်အရပ်ရပ်တို့ကို ရောင်းချပိုင်ခွင့်ရှိသူ ဦးတင်အေးထံမှ ဝယ်ယူရန်အတွက် ကျွန်ုပ် မိတ်ဆွေမှတစိတ်တဒေသငွေပေးအပ်ထားပြီးဖြစ်ပါသည်။ ထိုမြေကွက်အပါအဝင် ကွန်ဒိုတိုက်ခန်း (၃)ခန်းနှင့်ပါတ်သက်၍ ကန့်ကွက်လိုသူများရှိပါက ဤသတင်းစာ ကြော်ငြာပါသည့်နေ့မှစ၍ (၇) ရက်အတွင်း ခိုင်လုံသောအထောက်အထားနှင့်အတူ ကျွန်ုပ်ထံသို့ လာရောက်ကန့်ကွက်နိုင်ပါကြောင်း နှင့် ကန့်ကွက်မည့်သူမရှိပါက ထိုမြေကွက်နှင့်တိုက်ခန်းများကို ဥပဒေနှင့်အညီ အရောင်းအဝယ်ဆက်လက် ဆောင်ရွက်မည်ဖြစ်ကြောင်း အသိပေးကြေညာအပ်ပါသည်။

လွှဲအပ်ညွှန်ကြားချက်အရ –
ဒေါ်ခင်အေးမူ(စဉ်-၅၃၉၄) ဒေါ်နှင်းယုအောင် (စဉ်-၄၄၁၄၁)
(တရားလွှတ်တော်ရှေ့နေ) (အထက်တန်းရှေ့နေ)
အမှတ်-၁၄/၂၁၊ (မြေညီ) ၃၅-လမ်း(အောက်)၊ ကျောက်တံတားမြို့နယ်။

အထူးဂုဏ်ယူ ဝမ်းမြောက်ခြင်း

ICON ICON Shopping Center

[illegible]

Icon Shopping Center (ဆောင်၄)ကို အောင်မြင်စွာတိုးချဲ့

ဖွင့်လှစ်နိုင်သည့် အတွက်

Mega Marine Company မှ ဂုဏ်ယူဝမ်းမြောက်ကြောင်းနှင့်စီးပွားဥစ္စာတိုးတက်လာသည်များ

စီးပွားရေးလာတိုးပွားပါစေကြောင်း ဆုမွန်ကောင်းတောင်းအပ်ပါသည်။

Mega Marine Co.,Ltd

အုတ်ဖိုမြို့နယ်အသင်း (ရန်ကုန်) (၄၆) ကြိမ်မြောက် နှစ်ပတ်လည်သင်းလုံးကျွတ် အစည်းအဝေးဖိတ်ကြားလွှာ

အုတ်ဖိုမြို့နယ်အသင်း(ရန်ကုန်)၏ ၂၀၁၉ ခုနှစ်၊ (၄၆)ကြိမ်မြောက် နှစ်ပတ်လည်သင်းလုံးကျွတ်အစည်းအဝေး သက်ကြီးပူဇော်ပွဲနှင့် ပညာရည်ချွန်ဆုချီးမြှင့်ပွဲ အခမ်းအနားကို အောက်ပါအစီအစဉ်အတိုင်း ကျင်းပမည်ဖြစ်ပါ၍ အုတ်ဖိုမြို့နယ်သူ/နယ်သားများ အသင်းဝင်သည်ဖြစ်စေ၊ မဝင်သည်ဖြစ်စေ ကြွရောက်ကြပါရန် လေးစားစွာဖိတ်ကြားအပ်ပါသည်။

ကျင်းပမည့်နေ့ရက် - ၂၀၂၀ ခုနှစ်၊ ဇန်နဝါရီလ (၂၆)ရက်၊ တနင်္ဂနွေနေ့

ကျင်းပမည့်အချိန် - နံနက် (၉:၀၀) နာရီ

ကျင်းပမည့်နေရာ - နေနတ်သားစာသင်တိုက်၊ ဗားကရာလမ်း၊ ကိုးထပ်ကြီးဘုရားရှေ့၊ စမ်းချောင်းမြို့နယ်။

(၇၅)နှစ်ပြည့် အဘိုး၊ အဘွားများနှင့် ၂၀၁၉ ခုနှစ်၊ တက္ကသိုလ်ဝင်စာမေးပွဲတွင် ဂုဏ်ထူးရကျောင်းသားများ စာရင်းကို (အောင်လက်မှတ်အမှတ်စာရင်းနှင့်အတူ) ၂၀-၁-၂၀၂၀ရက်တွင် နောက်ဆုံးထားပေး ပို့ပါရန်နှင့် အလှူငွေများ ထည့်ဝင်လှူဒါန်းလိုပါက အောက်ပါပုဂ္ဂိုလ်များထံ ဆက်သွယ်လှူဒါန်းစာရင်း ပေးပို့နိုင်ပါသည်။

ဦးတင်မောင်ညွှန့် ဖုန်း ၀၉-၈၉၄၁၄၄၁၂၇၊ ဦးအေးဝင်း ဖုန်း ၀၉-၄၄၃၀၅၉၇၆၄၊ ဦးဝင်းမြင့် ၀၉-၅၁၄၉၀၅၄၊ ဦးခင်မောင်တင့် ၀၉-၇၉၅၂၇၅၅၇၉၊ ဒေါ်ခင်ဝင်းကြည် ၀၉-၄၂၃၇၂၈၂၃၃ **(အလုပ်အမှုဆောင်အဖွဲ့)**

သွားဘက်ဆိုင်ရာဆေးတက္ကသိုလ် မန္တလေး (၁၇)ကြိမ်မြောက် ဘွဲ့နှင်းသဘင်ကျင်းပရေးနှင့် ပတ်သက်သည့်ကြေညာချက်

သွားဘက်ဆိုင်ရာဆေးတက္ကသိုလ်-မန္တလေး၏ (၁၇)ကြိမ်မြောက်ဘွဲ့နှင်းသဘင်ကို ၇-၃-၂၀၂၀ရက်(စနေနေ့) နံနက်၉:၀၀နာရီတွင်လည်းကောင်း၊ အစမ်းလေ့ကျင့်ခြင်းကို ၆-၃-၂၀၂၀ရက် (သောကြာနေ့) နံနက်(၉:၀၀)နာရီတွင် လည်းကောင်း၊ မန္တလေးတက္ကသိုလ်၊ ဘွဲ့နှင်းသဘင်ခန်းမ၌ကျင်းပပြုလုပ်မည်ဖြစ်၍ အောက်ဖော်ပြပါ သင်တန်းများမှ ကျောင်းသား/သူများ ဘွဲ့နှင်းသဘင်တက်ရောက်ရန် လျှောက်ထားကြရမည်။

ဘွဲ့နှင်းသဘင်အခမ်းအနားကို ကိုယ်တိုင်လာရောက်မယူနိုင်စေကာမူ အဝေးရောက်ဘွဲ့ကို မပျက်မကွက်ယူကြရမည်။

(၁) ၂၀၁၇ခုနှစ်၊ ဒီဇင်ဘာလအတွင်း ကျင်းပပြီးစီးခဲ့သော နောက်ဆုံးနှစ်ဘီဒီအက်စ် (၁/၂၀၁၆)သင်တန်း(ထပ်ကျော့) စာမေးပွဲအောင်မြင်ပြီး၊ အလုပ်သင်ဆရာဝန်အဖြစ် (၁)နှစ်ပြည့်မြောက်အောင် ကျေနပ်ဖွယ်ရာတာဝန်ထမ်းဆောင်ပြီးသူများ။

(၂) ၂၀၁၈ခုနှစ်၊ ဇွန်လအတွင်း ကျင်းပပြီးစီးခဲ့သော နောက်ဆုံးနှစ်ဘီဒီအက်စ်(၁/၂၀၁၇) သင်တန်း(နောက်ဆက်တွဲ) စာမေးပွဲအောင်မြင်ပြီး အလုပ်သင်ဆရာဝန်အဖြစ် (၁)နှစ်ပြည့်မြောက်အောင် ကျေနပ်ဖွယ်ရာ တာဝန်ထမ်းဆောင်ပြီးသူများ။

(၃) ၂၀၁၈ခုနှစ်၊ နိုဝင်ဘာလ/ ဒီဇင်ဘာလအတွင်း ကျင်းပပြီးစီးခဲ့သော နောက်ဆုံးနှစ်ဘီဒီအက်စ်(၁/၂၀၁၈)သင်တန်း(ပုံမှန်) စာမေးပွဲအောင်မြင်ပြီး အလုပ်သင်ဆရာဝန်အဖြစ်(၁)နှစ်ပြည့်မြောက်အောင် ကျေနပ်ဖွယ်ရာတာဝန်ထမ်းဆောင်ပြီးသူများ။

(၄) ၂၀၁၈ခုနှစ်၊ ဒီဇင်ဘာလအတွင်းကျင်းပပြီးစီးခဲ့သော နောက်ဆုံးနှစ်ဘီဒီအက်စ် (၁/၂၀၁၇)သင်တန်း(ထပ်ကျော့) စာမေးပွဲအောင်မြင်ပြီး အလုပ်သင်ဆရာဝန်အဖြစ် (၁)နှစ်ပြည့်မြောက်အောင် ကျေနပ်ဖွယ်ရာတာဝန်ထမ်းဆောင်ပြီးသူများ။

(၅) ၂၀၁၉ခုနှစ်၊ ဒီဇင်ဘာလအတွင်း ကျင်းပပြီးစီးခဲ့သော အထွေထွေသွားရောဂါကု ဒီပလိုမာ(၁/၂၀၁၉)သင်တန်း(ပုံမှန်) စာမေးပွဲအောင်မြင်ပြီးသူများ။

(၆) ၂၀၁၉ခုနှစ်၊ မတ်လအတွင်း ကျင်းပပြီးစီးခဲ့သော သွားဘက်ဆိုင်ရာဆေးပညာမဟာသိပ္ပံ(အထူးပြုဘာသာရပ် အလိုက်) (၅/၂၀၁၇)သင်တန်း(ပုံမှန်)စာမေးပွဲအောင်မြင်ပြီးသူများ။

(၇) ၂၀၁၉ခုနှစ်၊ ဒီဇင်ဘာလအတွင်း ကျင်းပပြီးစီးခဲ့သော သွားဘက်ဆိုင်ရာဆေးလက်တွေ့ပါရဂူ(အထူးပြုဘာသာရပ်အလိုက်) (၁/၂၀၁၇)သင်တန်း(ပုံမှန်)စာမေးပွဲ အောင်မြင်ပြီးသူများ။

(၈) (က) BDS,MDSc(Speciality),Dr.DSc (Speciality) ဘွဲ့နှင်းသဘင်ကြေး
တက်ရောက်ဘွဲ့ကြေး-၁၅၀၀၀(ကျပ်တစ်ထောင့်ငါးရာတိတိ)
အဝေးရောက်ဘွဲ့ကြေး-၁၀၀၀၀(ကျပ်တစ်ထောင်တိတိ)

(ခ) Dip DSc(အထွေထွေသွားရောဂါကုဒီပလိုမာ) ဘွဲ့နှင်းသဘင်ကြေး
တက်ရောက်ဘွဲ့ကြေး/အဝေးရောက်ဘွဲ့ကြေး-၂၅၀၀၀
(ကျပ်နှစ်သောင်းငါးထောင်တိတိ)

လျှောက်လွှာတင်ရက်-၁၃-၂-၂၀၂၀မှ ၂၁-၂-၂၀၂၀ရက်ထိ

သတ်မှတ်ထားသောလျှောက်လွှာကို ကျောင်းသားရေးရာဌာနတွင် ဖြည့်စွက်လျက်လွန်ခဲ့သော (၆)လခန့်အတွင်း ရိုက်ကူးထားသော (၁ ၃/၂" x ၂")အရွယ်(ရောင်စုံ)ဓာတ်ပုံ(၂)ပုံနှင့်အတူ လျှောက်ထားရမည်။

ဘွဲ့နှင်းသဘင်တက်ရောက်ရန် ဘွဲ့ဝတ်စုံများငှားရမ်းခွင့်ထောက်ခံစာကို ၂၄-၂-၂၀၂၀မှ ၂၈-၂-၂၀၂၀ရက်ထိ ကျောင်းသားရေးရာဌာနစိတ်တွင် ထုတ်ပေးမည်ဖြစ်ပါသည်။

အသေးစိတ်အချက်အလက်များကိုသိရှိလိုပါက ဤတက္ကသိုလ်၊ မော်ကွန်းထိန်း ဖုန်း-၀၂-၈၀၇၃၅နှင့် လက်ထောက်မော်ကွန်းထိန်း ဖုန်း၀၂-၈၀၇၃၆သို့ ဆက်သွယ်မေးမြန်းနိုင်ပါသည်။

(ကြူကြူ)
လက်ထောက်မော်ကွန်းထိန်း
သွားဘက်ဆိုင်ရာဆေးတက္ကသိုလ်
မန္တလေး

ဆဋ္ဌသင်္ဂါယနာဘာသာသနာ့သမိုင်းဝင် သီရိမင်္ဂလာကမ္ဘာ့အေးစေတီတော်မြတ်ကြီး၏ (၆၉)ကြိမ်မြောက် ဗုဒ္ဓပူဇနီယပွဲတော်အကြို အထူးတရားပွဲများ

၂၀၂၀-ခုနှစ်၊ ဇန်နဝါရီလ(၁)ရက်(စနေနေ့)ညတွင် [illegible]

သီရိမင်္ဂလာကမ္ဘာ့အေးစေတီတော်ဂေါပကအဖွဲ့
ဖုန်း-၀၁ ၆၆၀၀၀၂၊ ၀၁ ၆၆၅၅၂၉၊ ၀၉ ၂၅၀၆၇၅၂၈

M.E.H.S အ.ထ.က (၁) ဗဟိုကျောင်းသား၊ ကျောင်းသူဟောင်းများ (၁၉၅၄-၁၉၈၂) ၏ (၂၃) ကြိမ်မြောက် အာစရိယပူဇော်ပွဲ နှင့် မိတ်ဆုံညစာစားပွဲ ဖိတ်ကြားလွှာ

ကျင်းပမည့်နေ့ရက် - ၁၈.၁.၂၀၂၀ (စနေနေ့)

အာစရိယပူဇော်ပွဲ	မိတ်ဆုံညစာစားပွဲ
နံနက် ၉:၃၀ နာရီ	ညနေ - ၆:၀၀ နာရီ
အ.ထ.က (၁) ဒဂုံ	Imperial Garden, Seafood Restaurant
(ဒဂုံဆီဆိုင်ကန်း)	@Rose Garden Hotel အထက်ပန်းဆိုးတန်းလမ်း
	လက်မှတ် - ၂၂၀၀၀ ကျပ်

ဆက်သွယ်ရန်ဖုန်း -

Daw Tin May Lwin	(09 420024091)	Daw Nilar Aung Lin	(09 773449796)
Daw Shwe Sin Oo	(09 5169985)	Daw Aye Aye	(09 5063840)
Daw Wai Mar Win	(09 73201267)	Daw San San	(09 5017196)
Daw Kay Thi Aung	(09 420259757)	Daw Thida Lwin	(09 2042764)
U Htoo Aung Gyi	(09 776666998)		

ကန့်ကွက်နိုင်ကြောင်းအများသိစေရန်ကြေညာခြင်း

ရန်ကုန်မြို့၊ ပုဇွန်တောင်မြို့နယ်၊ (၈)ရပ်ကွက်၊ ဝတ်ကျောင်းလမ်း၊ အမှတ်-၃၇/အေ ဟုခေါ်တွင်သော နှစ်ခန်းတွဲ(၆)ထပ်တိုက်၏ (ပထမထပ်)၊ (၂)လွှာ ခေါင်းရင်းဘက်အခြမ်း(၁၂ပေခွဲx၅၀ပေ)အကျယ်ရှိ တိုက်ခန်းနှင့်ပတ်သက်သော အကျိုးခံစားခွင့်အရပ်ရပ်အားလုံးကို ဒေါ်ဝင်းဝင်းကြည်[၈/မထန(နိုင်)၀၁၁၂၃၆]မှ တရားဝင် လက်ဝယ်ထားအကျိုးခံစားလျက်ရှိပြီး ယင်းတိုက်ခန်းနှင့်ပတ်သက်၍ တရားဝင်လက်ရှိထားရောင်းချပိုင်ခွင့်ရှိကြောင်း ဝန်ခံကတိပြု၍ ရောင်းချရန် ကမ်းလှမ်းလာသဖြင့် ကျွန်ုပ်မိတ်ဆွေဖြစ်သူက ဝယ်ယူရန် သဘောတူညီခဲ့သည့်အလျောက် ရောင်းချသည့် တန်ဖိုးငွေအနက်မှအချို့ကို စရန်ငွေအဖြစ် ပေးချေထားပြီးဖြစ်ပါသည်။

ဤအရောင်းအဝယ်ကို ကန့်ကွက်လိုသူများရှိပါက ဤကြော်ငြာပါသည့်နေ့မှစ၍ (၇)ရက်အတွင်း ခိုင်မာသောအထောက်အထားများနှင့်တကွ ကျွန်ုပ်ထံသို့ လာရောက်ကန့်ကွက်နိုင်ပါသည်။ သတ်မှတ်ရက်အတွင်း ကန့်ကွက်ခြင်းမပြုပါက အရောင်းအဝယ်ကို ဥပဒေနှင့်အညီ ဆက်လက်ဆောင်ရွက်သွားမည်ဖြစ်ကြောင်း အများသိစေရန် အသိပေးကြေညာအပ်ပါသည်။

လွှဲအပ်ညွှန်ကြားချက်အရ-

ဦးဇော်သိန်းထွန်း	**ဦးသန့်ဇင်ဖြိုး**
တရားလွှတ်တော်ရှေ့နေ (စဉ်-၁၆၁၅)	**အထက်တန်းရှေ့နေ (စဉ်-၄၅၇၃၉)**

အခန်း-၃၊ (၇)လွှာ၊ Strand Condo၊ မဟာဗန္ဓုလပန်းခြံလမ်းနှင့် ဘဏ်လမ်းထောင့်၊ ကျောက်တံတားမြို့နယ်၊ ရန်ကုန်မြို့။
ဖုန်း-၀၉-၆၉၈၈၅၇၀၁၆၊ ၀၉-၅၄၁၅၈၀၈

ဒီကရီကိုအတည်ပြုရန် အမိန့်မထုတ်သင့်ကြောင်း ထုချေစေရန်အကြောင်းကြားစာ (တရားမကျင့်ထုံး ဥပဒေအမိန့် ၂၁၊ နည်းဥပဒေ ၂၂) ရန်ကုန်အရှေ့ပိုင်းခရိုင်တရားရုံးတော်၌ ၂၀၁၅ ခုနှစ်၊ တရားမကြီးမှုအမှတ်-၄၄၂နှင့် ဆက်နွယ်သည့် ၂၀၁၉ ခုနှစ်၊ တရားမဇာရီမှုအမှတ်-၄၇၇

ဦးခင်မောင်ဝင်း	နှင့်	ဦးသိန်းထွန်း
(ဒီကရီအနိုင်ရသူ)		**(တရားရှုံး)**

မန္တလေးတိုင်းဒေသကြီး၊ ပျဉ်းမနားမြို့နယ်၊ ဥယျာဉ်စုရပ်ကွက်၊ ၄လမ်းနှင့် ၅လမ်းကြား၊ အမှတ်-၁/၁၃၅နေ တရားရှုံး ဦးသိန်းထွန်း (ယခုနေရပ်လိပ်စာမသိသူ) သိစေရမည်။

၂၀၁၅ ခုနှစ်၊ တရားမကြီးမှုအမှတ်-၄၄၂တွင်ကျရှိသည့် ဒီကရီကို အတည်ပြုလုပ်ရန် ဤရုံးတော်တွင် တရားနိုင်ဦးခင်မောင်ဝင်းက လျှောက်ထားသည်ဖြစ်၍ မည်သည့်အကြောင်းကြောင့် အတည်ပြုလုပ်စေရန်အမိန့်ကို မထုတ်သင့်ကြောင်း အကြောင်းတစ်ခုခုရှိလျှင်ချေဆိုရန် သင်ကိုယ်တိုင်ဖြစ်စေ၊ ရှေ့နေ သို့မဟုတ် အခွင့်ရကိုယ်စားလှယ်ဖြင့်ဖြစ်စေ၊ ၂၀၂၀ ခုနှစ်၊ ဇန်နဝါရီလ ၂၈ ရက်၊ (၁၃၈၁ ခုနှစ်၊ တပို့တွဲလဆန်း ၄ရက်) နေ့မွန်းမတည့်မီ (၁၀:၀၀) နာရီတွင် ဤရုံးတော်ရှေ့လာရောက်ရမည်။

၂၀၂၀ ခုနှစ်၊ ဇန်နဝါရီလ (၇)ရက်တွင် ဤရုံးတံဆိပ်ရိုက်နှိပ်၍ ကျွန်ုပ်လက်မှတ်ရေးထိုးထုတ်ပေးလိုက်သည်။

(ကေသီလှိုင်)
ဒုတိယခရိုင်တရားသူကြီး(၆)၊
ရန်ကုန်အရှေ့ပိုင်းခရိုင်တရားရုံး

မီးဘေးရှောင် မလောင်ခင်တား

မီနီကွန်ဒိုအခန်းသစ်ငှားမည်

၅၂၆၊ အောက်ကြည့်မြင်တိုင်လမ်း၊ ကရင်အမျိုးသားရပ်ကွက်၊ ကြည့်မြင်တိုင်မြို့နယ်ရှိ ဓာတ်လှေကားပါ နှစ်ခန်းတွဲ (A & B)၊ ပေ(40x60)၊ ၄လွှာအခန်းသစ်အား ငှားရမ်းပါမည်။ **Ph:09-785122976**

မောင်ညီညီနိုင်နှင့် အများသိစေရန် ကြေညာခြင်း

ရန်ကုန်မြို့၊ စမ်းချောင်းမြို့နယ်၊ ဟုမ်းလမ်းရပ်ကွက်၊ (၅)လမ်း၊ အမှတ်(၁၇၂/အေ)တွင် နေထိုင်သူ ကျွန်ုပ်၏ မိတ်ဆွေ မနှင်းအိန္ဒြာဝေ [၁၂/စခန(နိုင်)၀၇၁၀၃၄]ကိုင်ဆောင်သူ၏ လွှဲအပ်ညွှန်ကြားချက်အရ အောက်ပါအတိုင်း အများသိစေရန် ကြေညာအပ်ပါသည်။

ကျွန်ုပ်၏မိတ်ဆွေ မနှင်းအိန္ဒြာဝေနှင့် အမှတ်-၆၁/၆၃၊ ဆင်မင်းလမ်း၊ ဆင်မင်းရပ်ကွက်၊ အလုံမြို့နယ်တွင် နေထိုင်သူ မောင်ညီညီနိုင် [၁၂/အလန(နိုင်)၀၄၃၂၈၂]ကိုင်ဆောင်သူတို့သည် ၁၅-၂-၂၀၁၉ရက်တွင် ဒေါပုံမြို့နယ်တရားရုံး၌ ထိမ်းမြားမင်္ဂလာကတိသစ္စာပြုလွှာ၌ လက်မှတ်ရေးထိုး၍ အကြင်လင်မယားအဖြစ် လက်ထပ်ပေါင်းသင်းခဲ့ရာ မောင်ညီညီနိုင်အနေဖြင့် နိုင်ငံခြားသင်္ဘောလိုက်ရာမှ ရရှိသည့်လစာတို့အား ဇနီးဖြစ်သူ မနှင်းအိန္ဒြာဝေ တစ်ဦးတည်းထုတ်ယူနိုင်ရန်အတွက် လွှဲအပ်ညွှန်ကြားပြီး ထုတ်ယူစေခဲ့ပါသည်။ ယခုအချိန်တွင် မောင်ညီညီနိုင်ဘက်မှ ၎င်းတစ်ဦးတည်းသဘောဆန္ဒဖြင့် ကျွန်ုပ်၏မိတ်ဆွေ မနှင်းအိန္ဒြာဝေအား ကွာရှင်းပေးရန် တောင်းဆိုပြောကြားလာသည့်အတွက် ယခုအချိန်ထိ ကျွန်ုပ်၏မိတ်ဆွေ မနှင်းအိန္ဒြာဝေသည် မောင်ညီညီနိုင်၏ တရားဝင်ဇနီးမယားအဖြစ်သာ ရှိနေသေးပြီး မြန်မာ့ဓလေ့ထုံးတမ်းဥပဒေအရ ခင်ပွန်းဖြစ်သူ မောင်ညီညီနိုင်၏ နိုင်ငံခြားသင်္ဘောလိုက်ရာမှရရှိသော လစာငွေအား တရားဝင်ဇနီးတစ်ဦးအနေဖြင့် ထုတ်ယူခံစားပိုင်ခွင့်ရှိပါသောကြောင့် ကျွန်ုပ်၏မိတ်ဆွေ မနှင်းအိန္ဒြာဝေ သိရှိခြင်းမရှိဘဲ ခင်ပွန်းဖြစ်သူ မောင်ညီညီနိုင်၏ လစာငွေအား ထုတ်ယူခြင်း၊ ထုတ်ယူရန်အတွက် အခြားသူတစ်ဦးတစ်ယောက်အား လွှဲပြောင်းလက်ခံခြင်းမျိုး ဆောင်ရွက်ခြင်းမပြုလုပ်ရန် တားမြစ်အပ်ပါသည်။ ကျွန်ုပ်၏မိတ်ဆွေ မနှင်းအိန္ဒြာဝေနှင့်မောင်ညီညီနိုင်တို့ လင်မယားနှစ်ဦးကြား၌ သွေးခွဲစကားများပြောဆိုခြင်း၊ လင်မယားနှစ်ဦး၏ ကိစ္စများတွင် အခြားသူတစ်ဦးတစ်ယောက်မှ တစ်ဖက်သတ်ဆောင်ရွက်ခြင်းများကို ပြုလုပ်ဆောင်ရွက်သူများအား ကျွန်ုပ်၏မိတ်ဆွေ မနှင်းအိန္ဒြာဝေ၏ လွှဲအပ်ညွှန်ကြားချက်အရ ဥပဒေနှင့်အညီ ဆက်လက်ဆောင်ရွက်သွားမည်ဖြစ်ကြောင်း အများသိစေရန် ကြေညာအပ်ပါသည်။

ကျွန်ုပ်၏မိတ်ဆွေ မနှင်းအိန္ဒြာဝေ၏
လွှဲအပ်ညွှန်ကြားချက်အရ-
ဦးရန်လင်းမောင်
LL.B,DBL,DML,DIL
တရားလွှတ်တော်ရှေ့နေ
(စဉ်-၁၂၇၂/၂၀၁၇)
အမှတ်-၄၂၊ ပထမထပ်ခြေရင်းခန်း၊ ကွမ်းရွဲတန်းလမ်း၊ ဈေးကြီးအနောက်ရပ်ကွက်၊ ကြည့်မြင်တိုင်မြို့နယ်။
Ph:၀၉-၅၁၀၀၇၆၂၀

အထူးလှိုက်လှဲစွာဂုဏ်ယူဝမ်းမြောက်ခြင်း

ပြည်ထောင်စုသမ္မတမြန်မာနိုင်ငံတော်အစိုးရမှ ၂၀၂၀ပြည့်နှစ်၊
ဇန်နဝါရီလ(၄)ရက်နေ့ရက်စွဲပါ အမိန့်ကြော်ငြာစာအမှတ် ၁/၂၀၂၀ ဖြင့်
လူပုဂ္ဂိုလ်ဆိုင်ရာ အမြင့်ဆုံး သာသနာ့ဂုဏ်ထူး ဘွဲ့တံဆိပ်တော်ဖြစ်သည့်
"အဂ္ဂမဟာသီရိသုဓမ္မ မဏိဇောတဓရ" ဘွဲ့တံဆိပ်တော်ကို
ထိုက်ထိုက်တန်တန် ချီးမြှင့်ခြင်းခံရပါသော

ဦးဇော်မိုးခိုင်

CEO & Managing Director (Pacifc-AA Group)

အား အထူးလှိုက်လှဲစွာ ဂုဏ်ယူဝမ်းမြောက်မိပါကြောင်းနှင့်
နောင်တွင်လည်း သက်ရှည်၊ ကျန်းမာ၊ စိတ်ချမ်းသာစွာဖြင့်
မိသားစုနှင့်အတူ နိုင်ငံတော်အကျိုး၊ အမျိုးဘာသာ သာသနာအကျိုးကို
ဆတက်ထမ်းပိုးတိုး၍ ဆောင်ရွက်နိုင်ပါစေကြောင်း
ဆုမွန်ကောင်းများတောင်းအပ်ပါသည်။

AA Medical Products Ltd.
Pacific-AA Foundation
Success & Success Int'l Ltd.
AA Marketing Co.,Ltd.
Pacific Medical Industries Ltd.
Pacific PSP Syntech Co.,Ltd.
Pacific Alpine Myanmar Ltd.
(Pacific-AA Group)
ဝန်ထမ်းမိသားစုများ

ကန့်ကွက်နိုင်ကြောင်း အများသိစေရန်ကြေညာခြင်း

ရန်ကုန်မြို့၊ လသာမြို့နယ်၊ အမှတ်(၈)ရပ်ကွက်၊ ၂၃-လမ်း၊ အမှတ်(၁၁၂)၊ ပထမထပ်၊ အခန်းအမှတ်(၄) ဟုခေါ်တွင်သည့် တိုက်ခန်းနှင့်အကျိုးခံစားခွင့်အရပ်ရပ်တို့ကို လွှဲပြောင်းရောင်းချပိုင်ခွင့်ရှိကြောင်း ဝန်ခံကတိပြုသူ ဦးစိန်မြင့်[၁၂/မရက(နိုင်)၁၀၆၃၈၆]ထံမှ ဝယ်ယူရန်အတွက် ကျွန်ုပ်၏မိတ်ဆွေက အရောင်းတန်ဖိုးငွေ၏ တစ်စိတ်တစ်ဒေသကို စရန်ငွေအဖြစ်ပေးချေထားပြီးဖြစ်ပါသည်။ အရောင်းအဝယ်ကို ကန့်ကွက်လိုပါက ကျွန်ုပ်ထံသို့ ခိုင်လုံသည့်စာရွက်စာတမ်း အထောက်အထားမူရင်းများနှင့်တကွ ကြေညာပါသည့်ရက်မှစ၍ (၇)ရက်အတွင်း လူကိုယ်တိုင်လာရောက်ကန့်ကွက်နိုင်ပါသည်။ သတ်မှတ်ရက်အတွင်း ကန့်ကွက်မှုမရှိပါက အရောင်းအဝယ်ကို ဥပဒေနှင့်အညီ ပြီးမြောက်အောင် ဆက်လက်ဆောင်ရွက်သွားမည်ဖြစ်ကြောင်း အများသိစေရန် ကြေညာအပ်ပါသည်။

လွှဲအပ်ညွှန်ကြားချက်အရ-
ဦးအောင်မိုး(LL.B,D.B.L) တရားလွှတ်တော်ရှေ့နေ(စဉ်-၈၂၁၇)
အမှတ်(၂၁၈)(ပထမထပ်)၊ ၃၆လမ်း(အထက်ဘလောက်)၊ ကျောက်တံတားမြို့နယ်၊ ရန်ကုန်မြို့။
ဖုန်း-၀၁-၃၈၃၀၅၀၊ ၀၉-၄၂၁၀၆၆၄၅၉

ကန့်ကွက်နိုင်ကြောင်း အများသိစေရန်ကြေညာခြင်း

ရန်ကုန်မြို့၊ မြောက်ဥက္ကလာပမြို့နယ်၊ ကျောက်ရေတွင်းဈေး၊ ရုံအမှတ်(ဂ)၊ ဆိုင်ခန်းအမှတ်(၁၊ ၂၊ ၃၊ ၄)ဆိုင်ခန်း အငှားချထားခံရသူ ဒေါ်အေးအေးသန်း[၁၂/ဥကမ(နိုင်)၁၇၈၉၃၇]၏ ဆိုင်ခန်းမှတ်ပုံတင်စာအုပ်အမှတ် (E-၅၄၉၂၉၊ E-၅၄၉၃၀၊ E-၅၄၉၃၁၊ E-၅၄၉၃၂) ပျောက်ဆုံးသွားပါ၍ မိတ္တူမှန်ထုတ်ယူခွင့်လျှောက်ထားလာခြင်းအား ကန့်ကွက်လိုပါက (၁၄) ရက်အတွင်း ခိုင်လုံသောစာရွက်စာတမ်း အထောက်အထားများနှင့်တကွ လာရောက်ကန့်ကွက်နိုင်ပါကြောင်းနှင့် သတ်မှတ်ရက်ကုန်ဆုံးသည့်တိုင် ကန့်ကွက်မည့်သူမရှိပါက လုပ်ထုံးလုပ်နည်းနှင့်အညီ ဆက်လက်ဆောင်ရွက်သွားမည်ဖြစ်ကြောင်းအများသိစေရန်ကြေညာအပ်ပါသည်။

ဈေးများဌာန၊ ရန်ကုန်မြို့တော်စည်ပင်သာယာရေးကော်မတီ
ဈေးတာဝန်ခံဖုန်း-09698170171

ရန်ကုန်မြို့၊ တောင်ဥက္ကလာပမြို့နယ်၊ (၁၂)ရပ်ကွက်၊ မာယ(၁၂)လမ်း၊ အမှတ်(၉၁၇)၊ တတိယထပ်(ခေါင်းခန်း)၊ အကျယ်အဝန်း(၁၃×၅၄)ပေ တိုက်ခန်းအရောင်းအဝယ်အား ကန့်ကွက်နိုင်ကြောင်းအသိပေးကြေညာချက်

အထက်ပါတိုက်ခန်းအား တရားဝင်ဝယ်ယူလက်ရှိထားပိုင်ဆိုင်၍ လွှဲပြောင်းရောင်းချပိုင်ခွင့်ရှိကြောင်း ဝန်ခံကတိပြုသူများ ဦးစိုးလင်း(၁၀/မဒန(နိုင်)၀၂၂၆၂၈)ထံမှ အပြီးအပိုင် ဝယ်ယူရန် ကျွန်ုပ်၏မိတ်ဆွေက ရောင်းဖိုးငွေ၏ တစ်စိတ်တစ်ဒေသကို စရံငွေအဖြစ် ပေးချေထားပြီးဖြစ်ပါသည်။ ကန့်ကွက်လိုပါက ယနေ့မှစ၍ (၇)ရက်အတွင်း ပိုင်ဆိုင်မှုအထောက်အထားမူရင်းများဖြင့် လာရောက်ကန့်ကွက်နိုင်ပါသည်။ သတ်မှတ်သည့်နေ့ကျော်လွန်ပါက အရောင်းအဝယ်ကို ဥပဒေနှင့်အညီ ပြီးဆုံးသည်အထိ ဆောင်ရွက်သွားမည်ဖြစ်ကြောင်း အသိပေး ကြေညာအပ်ပါသည်။

လွှဲအပ်ညွှန်ကြားသူ -	လွှဲအပ်ညွှန်ကြားချက်အရ-
ဒေါ်ခင်လင်းရတနာ	ဦးဇော်မျိုးထက် (LL.B)
၁၀/သထန(နိုင်)၂၁၆၀၁၉	တရားလွှတ်တော်ရှေ့နေ(စဉ်-၁၄၉၂၇)

အမှတ်(၅၀)၊ E-ဒီဘတ်လမ်း၊ ကျောက်တံတားမြို့နယ်။ ၀၉-၅၀၃၉၅၆၂၊ ၀၉-၄၂၀၀၈၇၁၇၇၊

ကန့်ကွက်နိုင်ကြောင်းကြေညာချက်

ရန်ကုန်မြို့၊ စမ်းချောင်းမြို့နယ်၊ မြေတိုင်းရပ်ကွက်အမှတ်-၂၈/စီ၊ မြေကွက်အမှတ်(၉၂၉) ဧရိယာ(၀.၀၂၉) ဧက ဂရန်ရှိ မြေပိုင်မြေကွက်နှင့် ယင်းမြေကွက်ပေါ်တွင် ဆောက်လုပ်ထားသော ရန်ကုန်မြို့၊ စမ်းချောင်းမြို့နယ်၊ သံတံတားရပ်ကွက်၊ ဓမ္မကဝတီလမ်း၊ အမှတ်(၄၇)ဟုခေါ်တွင်သော အဆောက်အအုံအပါအဝင် အကျိုးခံစားခွင့်အရပ်ရပ်အားလုံးတို့ကို အမည်ပေါက်လက်ရှိပိုင်ဆိုင်ပြီး လွှဲပြောင်းရောင်းချပိုင်ခွင့်ရှိသူဖြစ်ကြောင်း ဝန်ခံကတိပြုသူ ဦးထိန်ဝင်း[၁၂/စခန(နိုင်)၀၂၃၅၃၄]နှင့် ဒေါ်ခင်စန်းမြင့် [၁၂/စခန(နိုင်)၀၂၃၅၃၅] တို့ထံမှ ကျွန်ုပ်၏မိတ်ဆွေဖြစ်သူက အပြီးအပိုင်ဝယ်ယူရန် တန်ဖိုးငွေအချို့ကို ပေးချေပြီးဖြစ်ပါသောကြောင့် အဆိုပါမြေကွက်အရောင်းအဝယ်ကိစ္စနှင့်ပတ်သက်၍ မည်သူမဆို တရားဝင်ပိုင်ဆိုင်ခွင့်ရှိသူဖြစ်ပါက ခိုင်လုံသောမူရင်းစာချုပ်စာတမ်း အထောက်အထားများနှင့်တကွ ဤကြေညာချက်ပါသည့်နေ့မှစ၍ (၁၄)ရက်အတွင်း ကျွန်ုပ်ထံလာရောက်ကန့်ကွက်နိုင်ပါကြောင်းနှင့် သတ်မှတ်ရက်ကျော်လွန်ပြီး ကန့်ကွက်မည့်သူမရှိပါက အဆိုပါအရောင်းအဝယ်ကိစ္စကို ဥပဒေနှင့်အညီအပြီးအပြတ် ဆက်လက်ဆောင်ရွက်သွားမည်ဖြစ်ကြောင်း အများသိစေရန်ကြေညာအပ်ပါသည်။

လွှဲအပ်ညွှန်ကြားချက်အရ-
ဦးသိန်းကျော်စိုး(LL.B)
တရားလွှတ်တော်ရှေ့နေ (စဉ်-၁၂၄၇၈)
အမှတ်(၂၆)၊ ရန်ပြေလမ်း (၂၀)၊ (၃)ရပ်ကွက်၊ သာကေတမြို့နယ်၊ ရန်ကုန်မြို့၊ ဖုန်း-၀၉-၄၂၁၁၉၁၉၅၉

ကန့်ကွက်နိုင်ကြောင်း

ရန်ကုန်မြို့၊ မရမ်းကုန်းမြို့နယ်၊ အမှတ်(၁)ရပ်ကွက်၊ (၈)လမ်း၊ အမှတ်(810/A)ပထမထပ်၊ (ခြေရင်းခန်း) တိုက်ခန်းအား လက်ရောက်ပိုင်ဆိုင်သူ ဒေါ်နီနီလင်း[၁၂/မရက(နိုင်)၁၂၈၇၉၂]ထံမှ အပြီးအပိုင်ဝယ်ယူရန် ကျွန်ုပ်ဦးလတ်ကိုဦး[၉/ကပတ(နိုင်)၁၈၁၇၅၉]မှ စရန်ငွေတချို့ ပေးချေပြီးဖြစ်ပါ၍ ကန့်ကွက်လိုသူများရှိပါက ဤကြေညာပါသည့် (၇)ရက်အတွင်း စာရွက်စာတမ်း အထောက်အထားအခိုင်အလုံနှင့်အတူ ကန့်ကွက်နိုင်ပါကြောင်းနှင့် ကန့်ကွက်သူမရှိပါက အရောင်းအဝယ်အား ဆက်လက်ပြုလုပ်သွားမည်ဖြစ်ကြောင်း အများသိစေရန် ကြေညာအပ်ပါသည်။

ဦးလတ်ကိုဦး
Ph:09-5125056

အများသိစေရန်ကြေညာခြင်း

ရန်ကုန်မြို့၊ လှိုင်မြို့နယ်၊ (၂)ရပ်ကွက်၊ ဘူတာရုံလမ်း(ခ)လှိုင်မြစ်လမ်း၊ (၇)ထပ်တိုက် အဆောက်အအုံမှ (ပ)လွှာ၊ အမှတ်(၂၀၄)(အီး-၂)တိုက်ခန်းနှင့် ယင်းတိုက်ခန်းတွင် အခိုင်အမာတပ်ဆင်ပြီးသော ပစ္စည်းများနှင့်စပ်လျဉ်း၍ အကျိုးခံစားခွင့်အရပ်ရပ်အားလုံးကို ဒေါ်ခင်ငြိမ်းဝင်း[၁၂/ကမရ(ပြု)၀၀၀၁၇၈]ထံမှ ကျွန်ုပ်၏မိတ်ဆွေက အပြီးအပိုင်ဝယ်ယူရန်အတွက် စရန်ငွေတစ်စိတ်တစ်ဒေသကို ပေးချေထားပြီးဖြစ်၍ ကန့်ကွက်လိုသူများရှိပါက ဤကြော်ငြာပါသည့်နေ့မှ (၇)ရက်အတွင်း ခိုင်လုံသော စာရွက်စာတမ်းအထောက်အထားများနှင့်တကွ ကျွန်ုပ်ထံသို့ လူကိုယ်တိုင်လာရောက်ကန့်ကွက်နိုင်ပါသည်။ သတ်မှတ်ရက်အတွင်း ကန့်ကွက်မည့်သူမရှိပါက အရောင်းအဝယ်ကို ဥပဒေနှင့်အညီ ဆက်လက်ပြုလုပ်သွားမည်ဖြစ်ကြောင်း အများသိစေရန်ကြေညာအပ်ပါသည်။

လွှဲအပ်ညွှန်ကြားချက်အရ-
ဒေါ်ယဉ်ယဉ်မြတ် [LL.B]
တရားလွှတ်တော်ရှေ့နေ(စဉ်-၉၁၆၄)
အမှတ်-၅၃/၅၅၊ အခန်း(၂၉)၊ ၃-လွှာ၊ မဟာဗန္ဓုလပန်းခြံလမ်း၊
ကျောက်တံတားမြို့နယ်၊ ရန်ကုန်မြို့၊ ဖုန်း-၄၃၁၁၄၆၅၄

သစ်တောမှန်လျှင် အသုံးဝင်၊ အစဉ်ထာဝရ ထိန်းသိမ်းကြ

အထက(၂)၊ တောင်ဥက္ကလာ
မြတ်ဆရာပူဇော်ပွဲ

အထက(၂)ကျောင်းသား၊ ကျောင်းသူဟောင်းများ၏ (၂၂)ကြိမ်မြောက် "မြတ်ဆရာပူဇော်ပွဲ" အခမ်းအနားကို အထက(၂)သီရိမြန်မာခန်းမ၌ ၁၂-၂-၂၀၂၀ရက်(ပြည်ထောင်စုနေ့) နံနက် ၉ နာရီတွင် ကျင်းပမည်ဖြစ်ပါ၍ ကန်တော့ခံ ဆရာကြီး၊ ဆရာမကြီးများနှင့် ကျောင်းသားဟောင်းများအားလုံး ကြွရောက်ကြပါရန် လေးစားစွာ ဖိတ်ကြားအပ်ပါသည်။

"မြတ်ဆရာပူဇော်ပွဲဖြစ်မြောက်ရေးအဖွဲ့"

အလှူငွေလှူဒါန်းလိုပါက-
AYA Bank-Account Number :012222210002751
KBZ Bank-Account Number:18930218900189003 သို့လှူဒါန်းနိုင်ပါသည်။

ဆက်သွယ်ရန် ဖုန်း-09-252865485,09-795610052,09-252177355,09-5153319

မြန်မာနိုင်ငံဆရာဝန်အသင်း
၂၄၉၊ သိမ်ဖြူလမ်း၊ ဗိုလ်တထောင်မြို့နယ်၊ ရန်ကုန်မြို့။
နှစ်ပတ်လည်သင်းလုံးကျွတ်အစည်းအဝေးဖိတ်ကြားခြင်း

(၆၆) ကြိမ်မြောက်မြန်မာနိုင်ငံဆရာဝန်ညီလာခံနှင့် နှစ်ပတ်လည်သင်းလုံးကျွတ် အစည်းအဝေးကြီးကို အောက်ပါအစီအစဉ်များအတိုင်း ကျင်းပပြုလုပ်မည်ဖြစ်ပါသဖြင့် အသင်းဝင်ဆရာဝန်များအားလုံး တက်ရောက်ပါရန် ဖိတ်ကြားအပ်ပါသည်။

(၁) **ဗဟိုကော်မတီအစည်းအဝေး**
နေ့ရက် - ၁၇-၁-၂၀၂၀ (သောကြာနေ့)
အချိန် - နံနက် ၁၀ နာရီ မှ ၁၂ နာရီ
နေရာ - မြန်မာနိုင်ငံဆရာဝန်အသင်း၊ ခန်းမဆောင်(အေ)

(၂) **နှစ်ပတ်လည်သင်းလုံးကျွတ်အစည်းအဝေး**
နေ့ရက် - ၁၇-၁-၂၀၂၀ (သောကြာနေ့)
အချိန် - မွန်းလွဲ ၁ နာရီ မှ ၃ နာရီ
နေရာ - မြန်မာနိုင်ငံဆရာဝန်အသင်း၊ ခန်းမဆောင်(အေ)

(၃) **အလုပ်အမှုဆောင်အဖွဲ့သစ်ရွေးချယ်တင်မြောက်ပွဲ (ဆန္ဒမဲပေးစနစ်)**
နေ့ရက် - ၁၈-၁-၂၀၂၀ (စနေနေ့)
အချိန် - နံနက် ၁၀ နာရီ မှ ညနေ ၅ နာရီ
နေရာ - မြန်မာနိုင်ငံဆရာဝန်အသင်း၊ ခန်းမဆောင်(ဘီ)

(၄) **(၆၆) ကြိမ်မြောက် မြန်မာနိုင်ငံဆရာဝန်ညီလာခံ**
ကျင်းပမည့်နေ့ရက် - ၁၈-၁-၂၀၂၀ မှ ၂၂-၁-၂၀၂၀ ထိ
စာရင်းပေးသွင်းရန်နေ့ရက် - ၁၄-၁-၂၀၂၀ မှ ၁၈-၁-၂၀၂၀ ထိ
စာရင်းပေးသွင်းရန်နေရာ - မြန်မာနိုင်ငံဆရာဝန်အသင်း ရန်ကုန်မြို့။

မရမ်းကုန်း၊ မ/ဒဂုံ၊ မ/ဥက္ကလာ၊တ/ဥက္ကလာ လုံးချင်းအိမ်၊တိုက်ခန်းများ **ဝယ်လို/ငှားလိုပါသည်။** Ph:09453300119

သဇင်ပန်း/ လှလှ
ဖုန်း-၀၉-၄၄၄၄၆၆၇၉၇
၀၉-၆၆၄၀၀၂၂၄၂
၀၉-၈၉၉၈၃၈၉၈၄

သီဟလင်း
အိမ်ခြောင်း/အိမ်ရှေ့ဆိုင်ခန်း
(10',14',16',18',22')တား
မျှော်ဖြင့်လုပ်သားအပြီးအစီး
မြို့တွင်း/နယ်ပေး
ဝန်ဆောင်မှုပေးသည်။
01-7570307
09-5112729
09-73009734
09-73242979

ဒဂုံမြို့သစ်
အရှေ့ပိုင်း၊ မြောက်ပိုင်း၊
တောင်ပိုင်း၊ ဆိပ်ကမ်း
မြေကွက်များအထူး
ဈေးကောင်းပေးဝယ်သည်။
09-5089354
09-5180139

တက်နေဝန်း
အိမ်ခြောင်း/အိမ်ရှေ့ဆိုင်ခန်း
(10'/14')Box တားမျှော်ဖြင့်
လုပ်သားအပြီးအစီး
ဝန်ဆောင်မှုပေးသည်။
09-442076599
09-400448695
09-33100721

ငြင်းချက်ထုတ်ရန်သမ္မန်စာ
(တရားမကျင့်ထုံးဥပဒေအမိန့်-၅၊ နည်း-၁နှင့် ၅)
ရန်ကုန်အနောက်ပိုင်းခရိုင် တရားရုံးတော်၌
၂၀၁၉ခုနှစ်၊ တရားမကြီးမှုအမှတ်-၅၀၁

ဒေါ်ခင်မြင့်(ခ)ဒေါ်မာရီဘတူ (၎င်း၏အခွင့်ရကိုယ်စားလှယ် ဦးမြတ်သီဟ) — တရားလို
နှင့်
၁။ ဦးသက်ဝေ
၂။ ဒေါ်မိမိစိန် — တရားပြိုင်များ

ရန်ကုန်တိုင်းဒေသကြီး၊ မရမ်းကုန်းမြို့နယ်၊ အမှတ်(၄)ရပ်ကွက်၊ ၈မိုင်၊ ပြည်လမ်း၊ တိုက်အမှတ်(၁၁၀)၊ အခန်းအမှတ်(၈+၁၆)(ယခုနေရပ်လိပ်စာမသိ)နေ ဒေါ်မိမိစိန်(၂တရားပြိုင်) သိစေရမည်။

သင့်အပေါ်၌ တရားလိုက **"တရားမကျင့်ထုံးဥပဒေအမိန့်-၂၁၊ နည်းဥပဒေ-၁၀၃အရ အချင်းဖြစ်တိုက်ခန်းများကို တရားလို လက်ရှိထားပိုင်ဆိုင်ခွင့်ရှိကြောင်း မြွက်ဟကြေညာပြီးတိုက်ခန်းများကိုပြန်လည်လက်ရောက်ပေးအပ်စေလိုမှု"** ရလိုကြောင်းနှင့် လျှောက်ထားစွဲဆိုချက်ရှိသည်ဖြစ်၍ သင်ကိုယ်တိုင်ဖြစ်စေ၊ သို့တည်းမဟုတ် ၎င်းအမှုနှင့်စပ်လျဉ်း၍ အရေးကြီးသည့်စကားအရပ်ရပ်တို့ကို ချေပပြောဆိုနိုင်သူ သင့်ကိုယ်စားလှယ်ရှုံးအခွင့်အမိန့်အရရှေ့နေဖြစ်စေ၊ သို့တည်းမဟုတ် ၎င်းအမှုနှင့်စပ်ဆိုင်သည့်အချက်များကို ချေပပြောဆိုနိုင်သူ တစ်ဦးတစ်ယောက် ၎င်းရှေ့နေနှင့်ပါစေ၍ဖြစ်စေ၊ ၂၀၂၀ ပြည့်နှစ်၊ ဖေဖော်ဝါရီလ ၅ ရက် (၁၃၈၁ခုနှစ်၊ တပို့တွဲလဆန်း ၁၂ ရက်)၊ မွန်းမတည့်မီ ၁၀ နာရီတွင် အထက်ကအမည်ရေးသားပါရှိသူ တရားလိုစွဲဆိုချက်ကို ထုချေရှင်းလင်းရန် ရုံးသို့လာရောက်ရမည်။ ၎င်းပြင် သင်သိစေရမည်မှာ အထက်က ဆိုခဲ့သည့် နေ့ရက်တွင် သင်မလာမရောက်ပျက်ကွက်ခဲ့လျှင် သင့်ကွယ်ရာတွင် ငြင်းချက်များကို ထုတ်ပေးလိမ့်မည်။ ၎င်းပြင်တရားလိုက ကြည့်ရှုလိုသည့် စာချုပ်စာတမ်းများနှင့် သင်ကထုချေတင်ပြ အမှီပြုလိုသည့် စာချုပ်စာတမ်းအစရှိသည်တို့ကို သင်နှင့်အတူ ယူဆောင်လာရမည်။ သို့တည်းမဟုတ် သင့်ကိုယ်စားလှယ်ရှေ့နေလက်တွင် ထည့်အပ်ပို့လိုက်ရမည်။ သင်က ထုချေလွှာတင်သွင်းလိုလျှင် အမှုမဆိုင်မီလေးရက်က တင်သွင်းရမည်။

၂၀၂၀ ပြည့်နှစ်၊ ဇန်နဝါရီလ ၈ရက် ဤရုံးတံဆိပ်ရိုက်နှိပ်၍ ကျွန်ုပ်လက်မှတ်ရေးထိုး ထုတ်ပေးလိုက်သည်။

(ချိုချိုမာ)
ခရိုင်တရားသူကြီး
ရန်ကုန်အနောက်ပိုင်းခရိုင်တရားရုံး

ရေကြည်မြို့နယ်အသင်း (ရန်ကုန်)
နှစ်ပတ်လည်သင်းလုံးကျွတ်အစည်းအဝေး
နိုင်ငံတော်ဘွဲ့တံဆိပ်ရဂုဏ်ပြုပွဲ
သက်ကြီးပူဇော်ပွဲနှင့် ပညာရည်ချွန်ဆုပေးပွဲ
ဖိတ်ကြားလွှာ

ရေကြည်မြို့နယ်အသင်း(ရန်ကုန်)၏ (၄၀)ကြိမ်မြောက် နှစ်ပတ်လည်သင်းလုံးကျွတ်အစည်းအဝေး၊ နိုင်ငံတော်ဘွဲ့တံဆိပ်ရ ဂုဏ်ပြုပွဲ၊ သက်ကြီးပူဇော်ပွဲနှင့် ပညာရည်ချွန်ဆုပေးပွဲကို ၂၀၂၀ ခုနှစ်၊ ဇန်နဝါရီလ ၁၉ ရက် (တနင်္ဂနွေနေ့) နံနက် ၉ နာရီတွင် ရန်ကုန်မြို့၊ ဗဟန်းမြို့နယ်၊ ကြားတောရလမ်း၊ အမှတ်(၂၁/၄၃စီ) ရောဝတီတိုင်းဒေသကြီးခမ္မာရုံ၌ ကျင်းပမည်ဖြစ်ရာ ရေကြည်မြို့နယ်သူ/သားများ အသင်းဝင်သည်ဖြစ်စေ၊ အသင်းမဝင်ရသေးသည်ဖြစ်စေ ကြွရောက်ကြပါရန်နှင့် အသက်(၇၅)နှစ်နှင့်အထက် အသင်းဝင်သက်ကြီးစာရင်းနှင့် ၂၀၁၈-၂၀၁၉ပညာသင်နှစ်တွင် အခြေခံပညာအထက်တန်း ဂုဏ်ထူးရရှိသည့် အသင်းဝင်၏သားသမီးများနှင့် ရိုးရိုးအောင်မြင်သော အသင်းဝင်၏သားသမီးများ အမှတ်စာရင်းနှင့်အတူ အောက်ပါအမှုဆောင်များထံ ပေးပို့ကြပါရန်နှင့် အလှူငွေများကို ဥက္ကဋ္ဌ ဒေါ်နွဲ့နွဲ့ဝင်း(ဖုန်း-၀၉-၂၅၄၂၇၉၃၅၁)၊ ဒု-ဥက္ကဋ္ဌ ဦးသန်းဦး(ဖုန်း ၀၉-၅၀၅၅၆၆၆)၊ ဒု-ဥက္ကဋ္ဌ ဦးဌေးနိုင်ဝင်း(ဖုန်း-၀၉-၅၀၆၂၆၆၆)၊ အတွင်းရေးမှူး ဦးလှဝင်း(ဖုန်း-၀၉-၅၃၁၈၄၇)၊ တွဲဖက်အတွင်းရေးမှူး ဒေါ်သဇင်ဆွေ(ဖုန်း-၀၉-၅၁၉၂၁၀၉)၊ ဘဏ္ဍာရေးမှူး ဦးကြည်ဝင်း(ဖုန်း-၀၉-၇၃၁၄၆၆၃၃)တို့သို့ ဆက်သွယ် လှူဒါန်းနိုင်ပါကြောင်း။

အမှုဆောင်အဖွဲ့
ရေကြည်မြို့နယ်အသင်း(ရန်ကုန်)
အမှတ် (၃၆)၊ မဂ္ဂင်လမ်း၊ ကျားကွက်သစ်ရပ်ကွက်၊
ကျောက်မြောင်း၊ တာမွေမြို့နယ်

ကန့်ကွက်နိုင်ကြောင်း အများသိစေရန် ကြေညာခြင်း

ရန်ကုန်မြို့၊ သဃ်္ဃန်းကျွန်းမြို့နယ်၊ (စံပြစီမံကိန်း-၂)ရပ်ကွက်၊ မြဝတီလမ်း၊ အမှတ်-၂၀၁(က)၊ မြေညီထပ်၊ အခန်းအမှတ်(B)ဟုခေါ်တွင်သည့် တိုက်ခန်းနှင့် အကျိုးခံစားခွင့် အရပ်ရပ်တို့ကို လွှဲပြောင်းရောင်းချပိုင်ခွင့်ရှိကြောင်း ဝန်ခံကတိပြုသူ ဦးမောင်လှ[၁၂/ဗတထ(နိုင်)၀၃၀၀၆၄]ထံမှ ဝယ်ယူရန်အတွက် ကျွန်တော် ဦးဇော်ဟိန်းအောင်က အရောင်းတန်ဖိုးငွေ၏ တစ်စိတ်တစ်ဒေသကို စရန်ငွေအဖြစ် ပေးချေထားပြီး ဖြစ်ပါသည်။ အရောင်းအဝယ်ကို ကန့်ကွက်လိုပါက ကျွန်တော့်ထံသို့ ခိုင်လုံသည့်စာရွက်စာတမ်း အထောက်အထားမူရင်းများနှင့်တကွ ကြေညာပါသည့်ရက်မှစ၍ (၁၄)ရက်အတွင်း လူကိုယ်တိုင် လာရောက်ကန့်ကွက်နိုင်ပါသည်။ သတ်မှတ်ရက်အတွင်း ကန့်ကွက်မှုမရှိပါက အရောင်းအဝယ်ကို ဥပဒေနှင့်အညီ ပြီးမြောက်အောင် ဆက်လက်ဆောင်ရွက်သွားမည်ဖြစ်ကြောင်း အများသိစေရန် ကြေညာအပ်ပါသည်။

ဦးဇော်ဟိန်းအောင်
[၁၂/မဂတ(နိုင်)၀၀၂၇၆၁]
အမှတ်(၉)၊(ဒုတိယထပ်)(ယာ)၊ စံပြ(၈)လမ်း၊ စံပြရပ်ကွက်၊ သဃ်္ဃန်းကျွန်းမြို့နယ်၊
ရန်ကုန်မြို့၊ ဖုန်း-09-454401095,09-456276331

ကန့်ကွက်နိုင်ကြောင်းကြော်ငြာခြင်း

"ရန်ကုန်မြို့၊ဒဂုံမြို့သစ်(မြောက်ပိုင်း)မြို့နယ်၊ ရွှေထားဆုပ်လမ်း၊မြေတိုင်းရပ်ကွက်အမှတ်(၃၁)၊ မြေကွက်အမှတ်(၁၀၇၃)မြေအကျယ်အဝန်း(၄၀×၆၀ပေ)ရှိသည့်အနက်မှတစ်ရာသင်မခွဲစိတ်ရသေးသော မြေအကျယ်(၂၀ပေ×၆၀ပေ)(ခေါင်းရင်းခြမ်း)ရှိ နှစ်(၆၀)ဂရန်(မူရင်း)မြေကွက်နှင့်ယင်းမြေကွက်ပေါ်ရှိ အကျိုးခံစားခွင့် အရပ်ရပ်"တို့သည် မြို့မြေစာရင်းတွင် ဒေါ်ကြည်ကြည် အမည်ပေါက် ရှိနေပါသည်။ ယခုအခါအဆိုပါမြေကွက်အား လက်ရှိပိုင်ဆိုင်ကာ ရောင်းချပိုင်ခွင့်ရှိသူဖြစ်ကြောင်းနှစ်(၆၀)ဂရန်နှင့် စပ်ဆက်စာချုပ်များပြသ၍ရောင်းချသူဦးလှတင်(ဒေါ်ကြည်ကြည်၏ခင်ပွန်း)၁၂/ဗဟန(နိုင်)၀၅၂၀၇၁ ကိုင်ဆောင်သူ ထံမှ အပြီးအပိုင် ဝယ်ယူရန်အတွက် ကျွန်တော် ဦးအောင်နိုင်လင်း (၈/တတက(နိုင်)၁၆၀၆၉၇)က ရောင်းဖိုးငွေတစ်စိတ်တစ်ဒေသကိုပေးချေပြီးဖြစ်ပါ၍ပိုင်ဆိုင်ခွင့်အရ ကန့်ကွက်လိုသူများရှိပါက ပိုင်ဆိုင်သောစာရွက်စာတမ်းမူရင်း အထောက်အထားများနှင့်တကွ ဤကြော်ငြာပါသည့် နေ့မှ(၁၄)ရက် အတွင်း ကျွန်ုပ်ထံသို့လူကိုယ်တိုင်လာရောက်ကန့်ကွက်နိုင်ပါသည်။ သတ်မှတ်ရက်အတွင်း လာရောက်ကန့်ကွက်မှု မရှိပါက လွှဲပြောင်းဝယ်ယူသည့် ကိစ္စကို နှစ်ဘက်သဘောတူညီချက်များအတိုင်း ဥပဒေနှင့်အညီ ဆက်လက်ဆောင်ရွက်သွားမည် ဖြစ်ပါကြောင်း အများသိစေရန်အသိပေးကြော်ငြာအပ်ပါသည်။

ဦးအောင်နိုင်လင်း
၀၉၇၈၀၄၃၂၂၉၈

တောတောင်ခြောက်ခန်းလယ်ယာနွမ်း၏

အထက(၃)ဒဂုံ
(ယခင်မြို့မအမျိုးသမီးအထက်တန်းကျောင်း)
အဌမအကြိမ်ကျန်းမာရေးစောင့်ရှောက်မှုနှင့်
ဂါရဝပြုခြင်း ဖိတ်ကြားလွှာ

နှစ်စဉ် ကျင်းပမြဲဖြစ်သော အငြိမ်းစားဆရာ၊ ဆရာမကြီးများအား ကျန်းမာရေးစစ်ဆေးကုသခြင်း၊ ဂါရဝပြုခြင်းနှင့် ကျောင်းသူ၊ ကျောင်းသားဟောင်းများပြန်လည်တွေ့ဆုံနိုင်ရန်အတွက် အောက်ပါအစီအစဉ်အတိုင်း ပြုလုပ်မည် ဖြစ်ပါသောကြောင့် ဆရာ၊ ဆရာမကြီးများ၊ အလှူရှင်များ။ ကျောင်းသူ၊ ကျောင်းသားဟောင်းများနှင့် မျိုးဆက်သစ်များမပျက် မကွက် ကြွရောက်ပေးပါရန် လေးစားစွာ ဖိတ်ကြားအပ်ပါသည်။

နေ့ရက် - ၁၉-၁-၂၀၂၀ ရက်(တနင်္ဂနွေနေ့)
အချိန် - နံနက် ၇:၃၀ နာရီမှ ၁၂:၀၀ နာရီထိ
နေရာ - အထက(၃)၊ ဒဂုံ၊ မြို့မခန်းမ

အလှူငွေများ ထည့်ဝင်လှူဒါန်းလိုပါက အောက်ပါကျောင်းသူ၊ ကျောင်းသားဟောင်းကြီးများထံသို့ ဆက်သွယ်လှူဒါန်းနိုင်ပါသည်။

ဒေါ်တင်နွယ်ဦး	ဖုန်း-၀၉-၅၁၄၉၉၂၀
ဒေါ်မူမူမောင်	ဖုန်း-၀၉-၅၁၁၀၄၂၂
ဒေါ်ကျင်ရှိန်	ဖုန်း-၀၉-၂၆၀၆၀၉၈၆၉
Dr.တင်မေကြူ	ဖုန်း-၀၉-၇၈၆၈၆၉၉၂၇
Dr.ချိုချိုအေး	ဖုန်း-၀၉-၅၄၀၉၄၁၇
Dr.ခင်ခင်ထား	ဖုန်း-၀၉-၄၂၂၆၇၃၇၉၀
Dr.တိုးတိုးဝင်း	ဖုန်း-၀၉-၄၄၈၀၃၉၇၂၃
Dr.ဥမ္မာခိုင်	ဖုန်း-၀၉-၅၁၆၃၃၅၉
Dr.စန္ဒာလင်း	ဖုန်း-၀၉-၇၆၈၇၀၂၁၄၁
ဒေါ်စန်းစန်း	ဖုန်း-၀၉-၂၅၃၀၃၉၃၉၄
ဒေါ်အေးအေးကျော်	ဖုန်း-၀၉-၂၅၄၁၁၂၂၆၈
ဒေါ်ခင်ခင်အေး	ဖုန်း-၀၉-၂၅၄၁၂၃၀၂၀
ဆရာမစိမ့်စိမ့်	ဖုန်း-၀၉-၄၄၃၀၁၁၂၉၂
ဆရာမအေးအေးမြင့်	ဖုန်း-၀၉-၄၄၈၀၃၅၂၄၂
မချိုချိုအေး(၈၄/၈၅)	ဖုန်း-၀၉-၇၉၇၂၉၃၂၈၇
ကိုဝင်းကိုဝင်း(၉၃)	ဖုန်း-၀၉-၅၀၂၅၃၉၁
မသီတာ(၉၃)	ဖုန်း-၀၉-၂၅၀၃၅၃၉၆၈
မသက်သက်ဦး(၉၄)	ဖုန်း-၀၉-၄၄၃၀၃၇၇၄၉

ကန့်ကွက်နိုင်ကြောင်းကြော်ငြာ

သဃ်္ဃန်းကျွန်းမြို့နယ်၊ မြေတိုင်းရပ်ကွက်အမှတ်-၂၉ သုဝဏ္ဏ (ကမာကြည်)၊ မြေကွက်အမှတ်(၂အေ/၁၆)၊ မြေကွက်တည်နေရာအမှတ်(T-4)၊ သံသုမာလမ်း၊ (၂၉)ရပ်ကွက်၊ ကမာကြည်အိမ်ရာ၊ သဃ်္ဃန်းကျွန်းမြို့နယ်၊ ဦးကိုကိုကြီး(အေအမ်တီကေကုမ္ပဏီလီမိတက်) အမည်ပေါက်နှစ်(၆၀)မြေအား အမည်ပေါက် ဦးကိုကိုကြီး (ခင်ပွန်း)ကွယ်လွန်သဖြင့် ဒေါ်သန်းရီ [၁၂/စခန(နိုင်)၀၁၆၅၁၄]မှ အမွေဆက်ခံခွင့်ရှိသည့် တစ်ဦးတည်းသော တရားဝင်ဇနီးဖြစ်ကြောင်း ၎င်းမှလွဲ၍ အခြားသော အမွေဆက်ခံသူတစ်ဦးတစ်ယောက်မျှမရှိကြောင်း ကျိန်ဆိုသည့် ဒဂုံမြို့နယ် တရားရုံးကျမ်းကျိန်လွှာအမှတ်(၃၆၄၈/၂၃-၇-၁၉) သို့ သေစာရင်း၊ ဂရန်မူရင်း၊ အေအမ်တီကေကုမ္ပဏီလီမိတက်၏ ၁၀-၇-၂၀၁၉ ရက်စွဲပါ စာဖြင့် ဖော်ပြပါမြေကွက်သည် ကုမ္ပဏီပိုင်စာရင်းဝင်ပစ္စည်းမဟုတ်ကြောင်း အတည်ပြုအကြောင်းကြားစာတို့တင်ပြ၍ အမွေဆက်ခံပိုင်ဆိုင်ကြောင်းနှင့် အရောင်းအဝယ် စာချုပ်ချုပ်ရန် မြေပုံကူးလျှောက်ထားလာခြင်းအပေါ် တရားဝင်ခိုင်လုံသောအထောက်အထားများဖြင့် ဤကြော်ငြာပါသည်နေ့မှစ၍ (၇)ရက်အတွင်း ကန့်ကွက်နိုင်ပါကြောင်းနှင့် ကန့်ကွက်မှုမရှိပါက လုပ်ထုံးလုပ်နည်းအတိုင်း ဆက်လက်ဆောင်ရွက်ပေးမည် ဖြစ်ပါကြောင်း အသိပေးကြေညာအပ်ပါသည်။

ဌာနမှူး (ဒုတိယညွှန်ကြားရေးမှူးချုပ်)
မြို့ပြစီမံကိန်းလုပ်ငန်းတာဝန်ခံအဖွဲ့
ရန်ကုန်မြို့တော်စည်ပင်သာယာရေးကော်မတီ

ကန့်ကွက်နိုင်ပါသည်

ရန်ကုန်တိုင်းဒေသကြီး၊ ဒဂုံမြို့သစ်(မြောက်ပိုင်း)မြို့နယ်၊ မြေတိုင်းရပ်ကွက်အမှတ်(၃၉)၊ [illegible] မြေကွက်အမှတ် (၆/၈၁)၊ [illegible]

[illegible]

ဦးစိန်မင်း A.G.T.I (M.T), LL.B [illegible]

[illegible]

"ကန့်ကွက်နိုင်ပါသည်"

ရန်ကုန်တိုင်းဒေသကြီး၊ ရွှေပြည်သာမြို့နယ်၊ မြေတိုင်းရပ်ကွက်အမှတ်- သာခုတနစ်ကမ္ဘာ(၁)၊ မြေကွက်အမှတ်-(၅၆/ဘီ)အရ မြေဧရိယာ-(၂.၁၀၉)ဧကရှိ ပါမစ်မြေအမျိုးအစားမြေကွက်နှင့် ယင်းမြေကွက်ပေါ်ရှိ အကျိုးခံစားခွင့်အရပ်ရပ်အားလုံးတို့သည် ရန်ကုန်မြို့တော်စည်ပင်သာယာရေးကော်မတီ/မြို့ရွာနှင့်အိုးအိမ်ဖွံ့ဖြိုးရေးဦးစီးဌာနတွင် ဦးကျော်ကျော်ဦး (၁၂/ပဇတ (နိုင်) ၀၁၈၀၁၃၃)အမည်ဖြင့်မှတ်သားထားပြီး ဦးကျော်ကျော်ဦးထံမှ ဦးလှကျော် (၁၀/မလမ (နိုင်) ၀၁၇၃၈၂)က ဝယ်ယူပိုင်ဆိုင်ခဲ့ပါသည်။ ဦးလှကျော်ထံမှ အထွေထွေကိုယ်စားလှယ်လွှဲစာအမှတ်-(၁၃၄၇၆/၂၀၁၃) ရရှိထားသူ ဒေါ်သန်းသန်းရီ (၁၂/ဥကမ (နိုင်) ၀၀၅၆၈၆)ထံမှ ကျွန်တော် ဦးပါဝမ်းကူးမာ(ရှ) (၁၂/ပဘတ (နိုင်) ၀၁၇၅၅၉)နှင့် ကျွန်တော် ဦးရေမရာကဝ်(ရှ) (၁၂/ပဘတ (နိုင်) ၀၂၅၅၀၆)တို့က အပြီးအပိုင်ဝယ်ယူရန် စရံငွေပေးချေထားပြီးဖြစ်ပါသည်။

အဆိုပါမြေကွက်နှင့် ယင်းမြေကွက်ပေါ်ရှိ အကျိုးခံစားခွင့်အရပ်ရပ်အားလုံးတို့နှင့်ပတ်သက်၍ ဆိုင်ရေးဆိုင်ခွင့်ရှိသူမည်သူမဆို ဤကြေညာပါသည့်နေ့မှစ၍ (၇)ရက်အတွင်း ခိုင်လုံသောပိုင်ဆိုင်မှုအထောက်အထားဖြင့် ကျွန်တော်တို့ထံ အောက်ပါဖုန်းနံပါတ်သို့ဆက်သွယ်၍ ကန့်ကွက်နိုင်ပါသည်။ ၎င်းနေ့ရက်နောက်ပိုင်းတွင် အရောင်းအဝယ်မှတ်ပုံတင်စာချုပ်ကို အပြီးချုပ်ဆိုဆောင်ရွက်သွားမည်ဖြစ်ကြောင်းကြေညာအပ်ပါသည်။

ဦးပါဝမ်းကူးမာ(ရှ)နှင့် ဦးရေမရာကဝ်(ရှ)
ဖုန်း- ၀၉-၄၅၀၀၁၅၆၉၀

အထူးလိုက်လှဲစွာ ဂုဏ်ယူဝမ်းမြောက်ခြင်း

ပြည်ထောင်စုသမ္မတမြန်မာနိုင်ငံတော် နိုင်ငံတော်သမ္မတရုံး အမိန့်ကြော်ငြာစာအမှတ် (၁/၂၀၂၀) ဖြင့် (၇၂) နှစ်မြောက် လွတ်လပ်ရေးနေ့တွင် ချီးမြှင့်သည့် သာသနာတော်ဆိုင်ရာဘွဲ့တံဆိပ်ဖြစ်သည့်

သီဟသုဓမ္မသိင်္ဂီ ဘွဲ့တံဆိပ်ကို

ထိုက်ထိုက်တန်တန်ချီးမြှင့် အပ်နှင်းခြင်းခံရပါသော

ဒေါ်ပိုးအိဖြူမောင် (Managing Director - Shwe Poe Kabar Mining Company, Pyae Wa Khaing Mar Construction & Decoration)

အား အထူးလိုက်လှဲစွာ ဂုဏ်ယူ ဝမ်းမြောက်ပါသည်။

ဝန်ထမ်းများအပေါ်တွင်လည်း စိတ်ထားမွန်မြတ်ပြီး အကြီးအကဲပီသစွာ ကြည့်ရှုစောင့်ရှောက်ပေးပါသော အစ်မ နောင်တွင်လည်း အမျိုးဘာသာ သာသနာအကျိုးများကို သက်ရှည်ကျန်းမာစွာဖြင့် ဆတက်ထမ်းပိုး တိုး၍ဆောင်ရွက်နိုင်ပါစေကြောင်း၊ လုပ်ငန်းစီးပွားကို တိုးတက်ဖြစ်ထွန်းအောင်မြင်ပါစေကြောင်း ဆုမွန်ကောင်းတောင်းအပ်ပါသည်။

ဒါရိုက်တာ နှင့် ဝန်ထမ်းမိသားစုများ

အများသိစေရန် ကြေညာခြင်း

ရန်ကုန်တိုင်းဒေသကြီး၊ လှည်းကူးမြို့နယ်၊ ညောင်နှစ်ပင်စိုက်ပျိုးမွေးမြူရေး စက်မှုဇုန်၊ အထူးဇုန်(၂)၊ C-13လမ်း၊ M6-M7ရှိ မြေကွက်အမှတ်(၉၉)၊ မြေဧရိယာ(၅.၀၀ဧကေ) အကျယ်အဝန်းရှိ မြေကွက်နှင့်ယင်းမြေကွက်နှင့် သက်ဆိုင်သော အကျိုးခံစားခွင့်အရပ်ရပ်အားလုံးတို့ကို ပိုင်ဆိုင်ရောင်းချခွင့်ရှိသူ ဦးပေါက်ကျော်[၉/မထလ(နိုင်)၀၁၁၂၀၈]ထံမှ ကျွန်ုပ်၏မိတ်ဆွေ ဦးခင်မောင်နိုင်[၁၂/အစန(နိုင်)၂၂၁၃၉၈]မှ ၆-၁-၂၀၂၀ရက်တွင် တန်ဖိုးငွေပေးချေ၍ အပြီးအပိုင်ဝယ်ယူကာ လက်ရောက်ရယူပြီးဖြစ်ပါကြောင်း အများသိစေရန် ကြေညာအပ်ပါသည်။

လွှဲအပ်ညွှန်ကြားချက်အရ-
ဦးကျော်ငွေး(LL.B)
တရားလွှတ်တော်ရှေ့နေ(စဉ်-၈၂၇၄/၁၃-၉-၂၀၁၂)
အမှတ်-၁၁(ပ-ထပ်)၊ ဝေဠုဝန်(၂)လမ်း၊ ဝေ/တောင်ရပ်ကွက်၊
စမ်းချောင်းမြို့နယ်၊ ရန်ကုန်မြို့။
ဖုန်း-၀၉-၂၅၄၁၃၄၆၅၁

ရောင်ခြည်သစ်
အိမ်ပြောင်း/အိမ်ရွှေ့လုပ်ငန်း
10',14',15' ကားများဖြင့်
လုပ်သားအပြီးအစီးဖြင့်/နယ်ဝေး
ဝန်ဆောင်မှုပေးသည်။
Ph:09-450454771
09-450454772
09-450454773

ကန့်ကွက်နိုင်ပါကြောင်း အများသိစေရန် ကြေညာခြင်း

ရန်ကုန်မြို့၊ မရမ်းကုန်းမြို့နယ်၊ ဘုရင့်နောင်ဈေး၊ ရုံအမှတ်(ခ/၂၀)ဆိုင်အမှတ်(၃)တွင် ဆိုင်ခန်းအငှားချထားခြင်းခံရသူ ဦးအောင်ထွန်း-စံလင်း[၁၂/ကမတ(ဧည့်)၀၀၀၀၄၉] (HLG-၀၃၁၂၅)ထံမှ (၁၃-၁-၂၀၁၃)ခုနှစ် ရက်စွဲပါ အရောင်းအဝယ် အရပ်ကတိစာချုပ်ဖြင့် ဝယ်ယူသူ ဒေါ်ဆာရာဘီဘီ(ခ)မစန္ဒာဝင်း [၁၂/ကမတ(ဧည့်) ၀၀၀၁၃၀] မှ အမည်ပြောင်းလျှောက်ထား၍ ဆိုင်ခန်းမှတ်ပုံတင်စာအုပ် အသစ်ထုတ်ယူခွင့်လျှောက်ထားလာခြင်းအား ကန့်ကွက်လိုပါက (၁၄)ရက်အတွင်း ခိုင်လုံသောမူရင်းစာရွက်စာတမ်း အထောက်အထားများနှင့်တကွ လာရောက်ကန့်ကွက်နိုင်ပါကြောင်းနှင့် သတ်မှတ်ရက်ကုန်ဆုံးသည့်တိုင် ကန့်ကွက်မည့်သူမရှိပါက လုပ်ထုံးလုပ်နည်းနှင့်အညီ ဆက်လက်ဆောင်ရွက်သွားမည်ဖြစ်ကြောင်း အများသိစေရန် ကြေညာအပ်ပါသည်။

ဈေးတာဝန်ခံ
မရမ်းကုန်းမြို့နယ်
ဘုရင့်နောင်ဈေး
ဖုန်း-၀၉-၄၅၀၀၆၃၇၁၇
ဈေးများဌာန၊ ရန်ကုန်မြို့တော်စည်ပင်သာယာရေးကော်မတီ

ကန့်ကွက်နိုင်ပါကြောင်း အများသိစေရန် ကြေညာခြင်း

ရန်ကုန်မြို့၊ မရမ်းကုန်းမြို့နယ်၊ ဘုရင့်နောင်ဈေး၊ ရုံအမှတ်(ခ/၁၅)ဆိုင်ခန်းအမှတ် (၁၀)တွင် ဆိုင်ခန်း အငှားချထားခြင်းခံရသူ ဦးလှရွှေ[၁၂/ကမန(နိုင်)၀၇၁၁၅၄] ထံမှ ၁၀-၁၀-၂၀၁၉ရက်စွဲပါ အရောင်း၊ အဝယ်အရပ်ကတိစာချုပ်ဖြင့် ဝယ်ယူသူ ဦးမြင့်ထွေး[၉/မရမ(နိုင်)၀၆၂၆၇၂]မှ အမည်ပြောင်း လျှောက်ထား၍ ဆိုင်ခန်းမှတ်ပုံတင်စာအုပ်အသစ်ထုတ်ယူခွင့် လျှောက်ထားလာခြင်းအား ကန့်ကွက်လိုပါက (၁၄)ရက်အတွင်း ခိုင်လုံသောမူရင်း စာရွက်စာတမ်းအထောက်အထားများနှင့်တကွ လာရောက်ကန့်ကွက်နိုင်ပါကြောင်းနှင့် သတ်မှတ်ရက်ကုန်ဆုံးသည့်တိုင် ကန့်ကွက်မည့်သူမရှိပါက လုပ်ထုံးလုပ်နည်းနှင့်အညီ ဆက်လက်ဆောင်ရွက်သွားမည်ဖြစ်ကြောင်း အများ သိစေရန် ကြေညာအပ်ပါသည်။

ဈေးတာဝန်ခံ
မရမ်းကုန်းမြို့နယ်
ဘုရင့်နောင်ဈေး
ဖုန်း-၀၉-၄၅၀၀၆၃၇၁၇
ဈေးများဌာန၊ ရန်ကုန်မြို့တော်စည်ပင်သာယာရေးကော်မတီ

ကန့်ကွက်နိုင်ပါသည်

ရန်ကုန်မြို့၊ ဒဂုံမြို့သစ်(မြောက်ပိုင်း)မြို့နယ်၊ မြေတိုင်းရပ်ကွက်အမှတ်(၄၃)၊ ပုပ္ပါးလမ်း၊ မြေကွက်အမှတ်(၁၀၈၁)၊ ဦးနေတိုးမောင်မောင်အမည်ပေါက်သည့် နှစ်(၆၀) မြေငှားဂရန်ပါ မြေအကျယ်ပေ (၄၀x၆၀) အနက်မှ တရားဝင်မခွဲစိတ်ရသေးသော (မြေကွက်ကို မျက်နှာမူလျှင်ညာဘက်ခြမ်း) မြေအကျယ်ပေ(၂၀x၆၀)ရှိမြေနှင့် ယင်းမြေကွက်ပေါ်ရှိ အကျိုးခံစားခွင့်အရပ်ရပ်အားလုံးမှာ ဒေါ်တင်မာမာလွင်မှ ဝယ်ယူပိုင်ဆိုင်ပါကြောင်း၊ ရောင်းချပိုင်ခွင့်ရှိကြောင်း ဝန်ခံသဖြင့် ဒေါ်ခိုင်ရည်မွန်မှ စရန်ငွေတစ်စိတ်တစ်ဒေသတို့ကို ပေးချေထားပြီးဖြစ်ရာ ကန့်ကွက်လိုသူများရှိပါက ခိုင်လုံသောအထောက်အထား စာရွက်စာတမ်းစာချုပ်စာတမ်းမူရင်းများဖြင့် ဤကြော်ငြာပါသည့်ရက်မှ (၁၅)ရက်အတွင်း ဆက်သွယ်ကန့်ကွက်နိုင်ပါကြောင်းနှင့် ကန့်ကွက်မည့်သူမရှိပါက အရောင်းအဝယ်ကိစ္စကိုပြီးသည်အထိ ဥပဒေနှင့်အညီ ဆက်လက်ဆောင်ရွက်သွားမည်ဖြစ်ကြောင်း ကြော်ငြာအပ်ပါသည်။

ဒေါ်ခိုင်ရည်မွန်၏ ညွှန်ကြားချက်အရ-
ဒေါ်ဟန်နီထွန်း(LL.B)
တရားလွှတ်တော်ရှေ့နေ(စဉ်-၁၅၁၆၉)(၁၀-၁-၂၀၁၉)
အမှတ်(၁၅/၆၄၀၊ ခ) ၊ သမိန်ဗရမ်းလမ်း၊
ဒဂုံမြို့သစ်(မြောက်ပိုင်း)မြို့နယ်။ ဖုန်း-၀၉၅၀၅၄၁၂၆

သားအဖြစ်မှ စွန့်လွှတ်ခြင်း

ရန်ကုန်တိုင်းဒေသကြီး ကျောက်တံတားမြို့နယ်၊ ၃၇လမ်းအမှတ်-၂၆မြေညီထပ်နေ ဦးသန်းဦး+ဒေါ်သင်းသင်းမွန်တို့၏ သားဖြစ်သူ မောင်သက်ပိုင်ဦး (၁၂/ကတတ(နိုင်) ၀၃၃၀၄၂) သည် မိဘနှစ်ပါး၏ဆိုဆုံးမှုကို မနာခံဘဲ အကြိမ်ကြိမ်စိတ်ဆင်းရဲအောင် ပြုလုပ်နေပါသဖြင့် သားအဖြစ်မှ စွန့်လွှတ်လိုက်ပါသည်။ ၎င်းနှင့် ပတ်သက်သည့် မည်သည့်ကိစ္စကိုမှ လုံးဝ(လုံးဝ) တာဝန်ယူမည်မဟုတ်ပါကြောင်း အသိပေးအပ်ပါသည်။

ဦးသန်းဦး+ဒေါ်သင်းသင်းမွန်

မီးသတ်ပြု

ကန့်ကွက်နိုင်ကြောင်းကြော်ငြာ

ရန်ကုန်မြို့၊ ရွှေပြည်သာမြို့နယ်၊ မြေတိုင်းရပ်ကွက်အမှတ် (၂၃)၊ လူနေရပ်ကွက်အမှတ်(၅/၇)၊ မြေကွက်အမှတ်-၁၃၆(ခ)၊ သီရိမင်္ဂလာပတ်လမ်း၊ အလျား(၆၀)ပေ၊ အနံ(၂၃)ပေ အမည်ပေါက် ဦးပုလဲမောင် မှတ်ပုံတင်အမှတ်-[AA-၀၀၄၃၆၂] အား လက်ရှိပိုင်ဆိုင်ခွင့်ရှိသူ ဒေါ်မော်မော်ခိုင်[၁၂/ရပသ(နိုင်)၀၂၅၀၁၄]ထံမှ ယင်းမြေကွက်နှင့်မြေပေါ်ရှိ အကျိုးခံစားခွင့် အရပ်ရပ်ကို တရားဝင်စာချုပ်စာတမ်းဖြင့် ဝယ်ယူရန်အတွက် စရန်ငွေ၏ တစ်စိတ်တစ်ဒေသကို(၃-၁၂-၂၀၁၉)ရက်တွင် ကျွန်တော် ဦးဝင်းမြင့်သိန်း[၁၂/ဥကတ(နိုင်)၁၅၃၅၈၁] မှ ပေးချေထားပြီးဖြစ်ပါသည်။ အထက်ပါအရောင်းအဝယ်နှင့်ပတ်သက်၍ ကန့်ကွက်လိုသူမည်သူမဆို ခိုင်လုံသောအထောက်အထားစာရွက်စာတမ်း မူရင်းများနှင့်တကွ ကြော်ငြာပါသည့်ရက်မှစ၍ (၇)ရက်အတွင်း ကျွန်တော့်ထံသို့ လူကိုယ်တိုင်လာရောက်ကန့်ကွက်နိုင်ပါသည်။ သတ်မှတ်ရက်အတွင်း ကန့်ကွက်မည့်သူမရှိပါက အဆိုပါအိမ်ခြံမြေအရောင်းအဝယ်ပြုလုပ်ခြင်းကို ဥပဒေနှင့်အညီ ပြီးမြောက်အောင် ဆက်လက်ဆောင်ရွက်သွားမည်ဖြစ်ကြောင်း အသိပေးကြော်ငြာအပ်ပါသည်။

ဦးဝင်းမြင့်သိန်း[၁၂/ဥကတ(နိုင်)၁၅၃၅၈၁]
အမှတ်(၁၄၄)၊ အခန်း(၁၀၂)၊အောင်ချမ်းသာလမ်း၊ (၅)ရပ်ကွက်၊
ကမာရွတ်မြို့နယ်၊ ရန်ကုန်မြို့။ဖုန်း-၀၉၉၅၇၄၄၆၅၉၈

ဖခင်အဖြစ်မှ စွန့်လွှတ်ကြောင်း အများသိစေရန်

တာမွေမြို့နယ်၊တာမွေကြီး(က+ဂ)ရပ်ကွက်၊၁၆၂လမ်း၊ အမှတ်(၁၂) မြေညီနေ မိုဟာမက်အိက်ဘာလ်(ခ)ဦးမျိုးသန့်(၁၂/တမန(နိုင်)၁၂၁၅၄၈)၏ဖခင်း ဆိုမိုင်ယာဟ်ဘီ(ခ)ဖြိုးသက်မွန်သည်၎င်း၏သဘောဆန္ဒအရ (၅-၁-၂၀၂၀)ရက်နေ့တွင် နေအိမ်မှဆင်းသွားပြီး၊ခင်ပွန်း၏ဂုဏ်သိက္ခာ ထိခိုက်နစ်နာစေသည့်လုပ်ရပ်များကို သူ့သဘောနှင့်သူထင်ရာစိုင်း၍ ခင်ပွန်းမသိအောင်ငွေကြေးအရှုပ်အရှင်းများစွာပြုလုပ်ထားပါသည်။၎င်းနှင့်ပတ်သက်သည့်ကိစ္စအဝဝကို ၎င်းနှင့်သာဖြေရှင်းကြရန်နှင့်ခင်ပွန်းနှင့်မသက်ဆိုင်ကြောင်း၊၎င်းနှင့်ပတ်သက်သည့်မည်သည့်အရှုပ်အရှင်းကိုမှ (လုံးဝ)တာဝန်ယူဖြေရှင်းပေးမည်မဟုတ်ကြောင်းနှင့်ဇနီးအဖြစ်မှစွန့်လွှတ်ကြောင်းအများသိစေရန်ကြေညာအပ်ပါသည်။

မိုဟာမက်အိက်ဘာလ်(ခ)ဦးမျိုးသန့်
၁၂/တမန(နိုင်)၁၂၁၅၄၈

အထူးလှိုက်လှဲစွာဂုဏ်ယူဝမ်းမြောက်ပါကြောင်း

ပြည်ထောင်စုသမ္မတမြန်မာနိုင်ငံတော်၊ နိုင်ငံတော်အစိုးရ၏ အမိန့်ကြော်ငြာစာအမှတ်-၁/၂၀၂၀ဖြင့် (၇၂)နှစ်မြောက် လွတ်လပ်ရေးနေ့ မင်္ဂလာအချိန်သမယတွင် နိုင်ငံတော်သမ္မတမှ-

(၁) **ဘဒ္ဒန္တသုစိတ္တာဘိဝံသ**(အလိုတော်ပြည့်ဓမ္မာစရိယတက္ကသိုလ်၊ အမှတ်-ဖ၁ရပ်ကွက်၊ ဒဂုံဆိပ်ကမ်းမြို့နယ်၊ ရန်ကုန်တိုင်းဒေသကြီး)အား သာသနာတော်ဆိုင်ရာ **"အဂ္ဂမဟာပဏ္ဍိတ"** ဘွဲ့တံဆိပ်တော်ကိုလည်းကောင်း၊

(၂) **ဘဒ္ဒန္တမဏိသာရ** (အောင်မြေဗောဓိသာသနာ့ရိပ်သာအလိုတော်ပြည့်ကျောင်းတိုက်၊ မောင်တောမြို့၊ ရခိုင်ပြည်နယ်) အား သာသနာတော်ဆိုင်ရာ**"မဟာသဒ္ဓမ္မဇောတိကဓဇ"** ဘွဲ့တံဆိပ်တော်ကိုလည်းကောင်း၊

(၃) **ဒေါ်တင်လတ်မင်း**(အမှတ်-၁၀၊ ရတနာမွန်-၃လမ်း၊ အမှတ်-၄ရပ်ကွက်၊ လှိုင်မြို့နယ်၊ ရန်ကုန်တိုင်းဒေသကြီး)အား သာသနာတော်ဆိုင်ရာ လူပုဂ္ဂိုလ်အမျိုးသမီး**"အဂ္ဂမဟာသီရိသုဓမ္မသီဂီ"** ဘွဲ့တံဆိပ်ကိုလည်းကောင်း၊

(၄) **ဒေါက်တာနှင်းနှင်းအေး**(အမှတ်-၄၂၊ ၄လမ်း၊ အမှတ်-၁ရပ်ကွက်၊ လမ်းမတော်မြို့နယ်၊ ရန်ကုန်တိုင်းဒေသကြီး)အား သာသနာတော်ဆိုင်ရာလူပုဂ္ဂိုလ်အမျိုးသမီး**"သီရိသုဓမ္မသီဂီ"** ဘွဲ့တံဆိပ်ကိုလည်းကောင်း

ထိုက်ထိုက်တန်တန် ချီးမြှင့်ခြင်းခံရပါသဖြင့် အထူးပင် လှိုက်လှဲစွာ ဝမ်းမြောက် ဂုဏ်ယူမိပါကြောင်းနှင့် နောင်တွင်လည်း သက်ရှည်ကျန်းမာ စိတ်ချမ်းသာစွာဖြင့် သာသနာတော်အကျိုးကို ဆတက်ထမ်းပိုးတိုး၍ ဆောင်ရွက်နိုင်ပါစေကြောင်း ဆုမွန်ကောင်းတောင်းအပ်ပါသည်။

အလိုတော်ပြည့်ဆရာတော်နှင့်
တပည့်စာချသံဃာတော်များ
အလိုတော်ပြည့်ကျောင်းတိုက်များ၏
ဂေါပကအဖွဲ့ဝင်များနှင့် ဒကာ၊ ဒကာမများ

အထူးဂုဏ်ယူဝမ်းမြောက်ခြင်း

ပြည်ထောင်စုသမ္မတမြန်မာနိုင်ငံတော်၊ နိုင်ငံတော်သမ္မတရုံး၏ အမိန့်ကြော်ငြာစာအမှတ်-၁/၂၀၂၀ ဖြင့် အမှတ် (၃၉)၊ ဦးကြွယ်ဟိုးလမ်း၊ ကြည့်မြင်တိုင်မြို့နယ်၊ အောင်ရတနာသက်န်းတိုက်၊ Ei Thit Sar Trading Co.,Ltd ၏ Director ဖြစ်သူ ဘုရား၊ ရဟန်း၊ သိမ်၊ ကျောင်းဒါယိကာမကြီး **ဒေါ်အေးမြင့်သန်း** အား **သီဟသုဓမ္မသီဂီ** ဘွဲ့တံဆိပ်ကို ထိုက်ထိုက်တန်တန် ချီးမြှင့်ပေးခြင်းခံရသည့်အတွက် အထူးပင် ဂုဏ်ယူဝမ်းမြောက်မိပါကြောင်း။ နောက်နောင်တွင်လည်း အမျိုး၊ ဘာသာ၊ သာသနာအကျိုးများကို သက်ရှည်ကျန်းမာစွာဖြင့် ဆတက်တိုး၍ ထမ်းဆောင်နိုင်ပါစေကြောင်း ဆုမွန်ကောင်းတောင်းအပ်ပါသည်။

ကိုအောင်ကျော်ဦး-မသန်းသန်းနွယ် မိသားစု

အထူးလှိုက်လှဲစွာ ဂုဏ်ယူဝမ်းမြောက်ခြင်း

ပြည်ထောင်စုသမ္မတမြန်မာနိုင်ငံတော်၊ နိုင်ငံတော်သမ္မတရုံး၏ အမိန့်ကြော်ငြာစာ အမှတ်(၁/၂၀၂၀)ဖြင့် (၇၂)နှစ်မြောက် လွတ်လပ်ရေးနေ့ အချိန်အခါသမယတွင် ဒေါ်နွယ်နွယ်ဌေး (မုံရွာ-စတီးဘုတ်ဆုံ)သည် "သီဟသုဓမ္မသီဂီဘွဲ့" တံဆိပ် ချီးမြှင့်အပ်နှင်းခြင်းခံရသည့်အတွက် ရန်ကုန်ရောက် စတီတ်တူးကျောင်းသားဟောင်း များအဖွဲ့အနေဖြင့် အထူးဂုဏ်ယူဝမ်းမြောက်မိပါကြောင်းနှင့် နောင်တွင်လည်း ဆက်လက်၍ နိုင်ငံနှင့်လူမျိုးဘာသာ သာသနာအကျိုး ဆတက်တိုး၍ သယ်ပိုးဆောင် ရွက်နိုင်ပါစေကြောင်း ဆုမွန်ကောင်း တောင်းအပ်ပါသည်။

ရန်ကုန်ရောက် စတီတ်တူးကျောင်းသားဟောင်းများအဖွဲ့

အထူးဂုဏ်ယူဝမ်းမြောက်ခြင်း

ပြည်ထောင်စုသမ္မတမြန်မာနိုင်ငံတော်၊ နိုင်ငံတော်သမ္မတရုံး၏ အမိန့်ကြော်ငြာစာအမှတ်-၁/၂၀၂၀ ဖြင့် အမှတ် (၃၉)၊ ဦးကြွယ်ဟိုးလမ်း၊ ကြည့်မြင်တိုင်မြို့နယ်၊ အောင်ရတနာသက်န်းတိုက်၊ Ei Thit Sar Trading Co.,Ltd ၏ Director ဖြစ်သူ ဘုရား၊ ရဟန်း၊ သိမ်၊ ကျောင်းဒါယိကာမကြီး **ဒေါ်အေးမြင့်သန်း**အား **သီဟသုဓမ္မသီဂီ** ဘွဲ့တံဆိပ်ကို ထိုက်ထိုက်တန်တန် ချီးမြှင့်ပေးခြင်းခံရသည့်အတွက် အထူးပင်ဂုဏ်ယူဝမ်းမြောက်မိပါကြောင်း။ နောက်နောင်တွင်လည်း အမျိုး၊ ဘာသာ၊ သာသနာအကျိုးများကို သက်ရှည်ကျန်းမာစွာဖြင့် ဆတက်တိုး၍ ထမ်းဆောင်နိုင်ပါစေကြောင်း ဆုမွန်ကောင်းတောင်းအပ်ပါသည်။

ဦးမြမောင်-ဒေါ်လှကြိုင် မိသားစု (ထနီး)

အများသိစေရန်ကြေညာချက်

ရန်ကုန်မြို့၊ သာကေတမြို့နယ်၊ ၂/တောင်ရပ်ကွက်၊ မာန်ပြေ(၅)လမ်း၊ အနောက်၊ အမှတ်(၂၁)ဟုခေါ်တွင်သော(၂)ခန်းတွဲ ၃½ ထပ်တိုက်အဆောက်အအုံမှ ဒါဘာအခန်း(မြေရင်းခန်း)၊ အကျယ်အဝန်း(၁၂½ ပေx၅၀ပေ)ရှိ တိုက်ခန်း(၁)ခန်းနှင့် ယင်းတိုက်ခန်းပေါ်ရှိ အကျိုးခံစားခွင့်အရပ်ရပ်အားလုံးတို့ကို တရားဝင်ပိုင်ဆိုင်ပြီး၊ လွှဲပြောင်းရောင်းချပိုင်ခွင့်ရှိသူဟု ဝန်ခံကတိပြုသူ ဒေါ်ချို[၁၂/သကတ(နိုင်)၀၂၀၂၄၉]ထံမှ ကျွန်ုပ်ကအပြီးအပိုင်ဝယ်ယူရန် ၂၃-၁၂-၂၀၁၉ရက်တွင် ရောင်းဖိုးငွေ၏တစ်စိတ်တစ်ဒေသကို စရန်ငွေအဖြစ် ပေးအပ်ပြီးဖြစ်ပါသည်။ အရောင်းအဝယ်ကို အပြီးသတ်ငွေချေပြီး ဆက်လက်ဆောင်ရွက်မည်ဖြစ်ရာ ကန့်ကွက်လိုသူများရှိပါက ပိုင်ဆိုင်မှု စာရွက်စာတမ်းမူရင်းများယူဆောင်၍ ခိုင်လုံသော အထောက်အထားများဖြင့် ဤကြော်ငြာစာပါသည့်နေ့မှစ၍ (၇)ရက်အတွင်း ကျွန်ုပ်ထံ လူကိုယ်တိုင်လာရောက်ကန့်ကွက်နိုင်ပါကြောင်း အများသိစေရန် ကြေညာအပ်ပါသည်။

ဒေါ်ခင်သီတာနိုင်[၈/ပမန(နိုင်)၀၀၀၄၃၈]
အမှတ်-၃၆၃/က၊ သုမန(၂)လမ်း၊ (၅)ရပ်ကွက်၊ သာကေတမြို့နယ်၊ ရန်ကုန်မြို့။
ဖုန်း-၀၉-၇၇၈၄၃၄၅၀၇၊ ၀၉-၇၇၂၇၆၆၇၁၆

ကန့်ကွက်နိုင်ကြောင်းကြော်ငြာ

ဒဂုံမြို့သစ်(အရှေ့ပိုင်း)မြို့နယ်၊ မြေတိုင်းရပ်ကွက်အမှတ်(၁၃၁)၊ မြေကွက်အမှတ်(၁၉၇) မြေကွက်တည်နေရာအမှတ်(၁၉၇)၊ ၁၃၁-ရပ်ကွက်၊ ဒဂုံမြို့သစ်(အရှေ့ပိုင်း)မြို့နယ်ဦး အောင်ကြိုင်(၁၂/အစန(နိုင်)၀၅၃၁၅၄)(TTW-၀၃၉၄၂၄)အမည်ပေါက်ပေါ်မစ်မြေ အားအမည်ပေါက်ဦးအောင်ကြိုင်ထံမှအရောင်းအဝယ်အချုပ်စာချုပ်အဆက်စပ်ပိုင်ဆိုင်သူ ဒေါ်ခင်သန်းအေး(၁၂/သဃက(နိုင်)၀၈၇၂၁၆)မှပါမစ်မူရင်းတင်ပြ၍ဂရန်သစ်လျှောက် ထားလာရာမြေစာရင်းမှတ်ချက်ရှိ ၂၀၁၃ခုနှစ်ဦးမျိုးကျော်ဝင်းမှကန့်ကွက်ထားခြင်းနှင့် ပတ်သက်၍ရှင်းလင်းရန်အကြောင်းကြားခဲ့ရာဝင်စာ-၅၁၄၇/၁၄-၈-၂၀၁၉ဖြင့် ၂၀၁၄ ခုနှစ်တွင်ဦးမျိုးကျော်ဝင်းကန့်ကွက်ချက်နှင့်ပတ်သက်၍ဝယ်ယူစဉ်မှာထိုကန့်ကွက်သော ဦးမျိုးကျော်ဝင်းအားစာချုပ်အဆက်စပ်တွင်မပါရှိသဖြင့်မသိရှိပါကြောင်းနှင့်စာချုပ်အ ဆက်အစပ်များဖြင့်မြေပြင်မှာလက်ရောက်ပိုင်ဆိုင်မှုပိုင်ရှင်အစစ်အမှန်သည်မိမိသာဖြစ် ပါကြောင်းနှင့်အရှုပ်အရှင်းပေါ်ပေါက်လာပါကတာဝန်ယူဖြေရှင်းမည်ဖြစ်ကြောင်းကျမ်း ကျိန်လွှာတင်ပြ၍ရှင်းလင်းတင်ပြလာပါသဖြင့်ဌာနမှကွင်းဆင်းစစ်ဆေးရာမြေကွက်လပ် ဖြစ်ပါသည်။သို့ဖြစ်ပါ၍ဒေါ်ခင်သန်းအေးမှပါမစ်မူရင်းတင်ပြ၍ဂရန်သစ်လျှောက်ထား လာခြင်းအားတရားဝင်နိုင်လုံသောအထောက်အထားများဖြင့်ဤကြော်ငြာပါသည့်နေ့မှ စ၍(၇)ရက်အတွင်းကန့်ကွက်နိုင်ပါကြောင်းနှင့်ကန့်ကွက်မှုမရှိပါကလုပ်ထုံးလုပ်နည်း အတိုင်းဆက်လက်ဆောင်ရွက်ပေးမည်ဖြစ်ပါကြောင်းအသိပေးကြေညာအပ်ပါသည်။

ဌာနမှူး(ဒုတိယညွှန်ကြားရေးမှူးချုပ်)၊ မြို့ပြစီမံကိန်းလုပ်ငန်းတာဝန်ခံအဖွဲ့၊
ရန်ကုန်မြို့တော်စည်ပင်သာယာရေးကော်မတီ

သင့် သွေး ဖြင့် အ သက် ကယ် ပါ

Summit of Leader 2019 ဂုဏ်ယူဝမ်းမြောက်ခြင်း

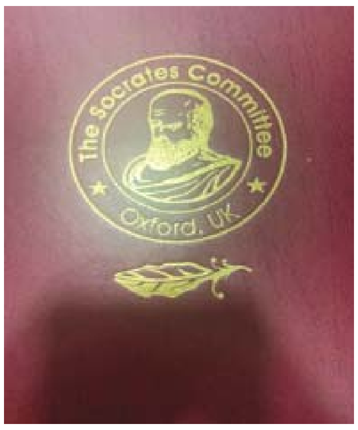

UK Oxford Summit of Leader 2019 မှ ချီးမြှင့်သော The Socrates Committee မှ ပေးအပ်ချီးမြှင့်သော **SME Leadership and Innovatives** ဆုအား ၁၇-၁၂-၂၀၁၉ ရက်တွင် UK Oxford Townhall တွင် **SME-Development Bank** အား ချီးမြှင့်ခြင်းခံရသည့်အတွက် များစွာဂုဏ်ယူဝမ်းမြောက်မိပါကြောင်းနှင့် မြန်မာနိုင်ငံအတွင်းရှိ SME လုပ်ငန်းရှင်များအား အနာဂတ်တွင် အားကိုးအားထားပြုနိုင်သော ဘဏ်တစ်ခုဖြစ်ပါစေကြောင်း ဆုမွန်ကောင်းတောင်းအပ်ပါသည်။

ဦးရဲညွန့်

(MD. Kyaw Su Thway Group of Companies)

သန်လျင် STAR CITYတွင်
ရောင်းခန်း / အငှားခန်းများရှိလျှင်
ပိုင်ရှင်ကိုယ်တိုင် အမြန်ဆက်သွယ်ပါ။
ရွှေမြင့်စံ Ph-09 509 9696, 09 79 509 9696

ဝမ်းမြောက်ဂုဏ်ယူပါကြောင်း

ICON Shopping Center အနေဖြင့် ဒုတိယမြောက် Center ကြီးအား တောင်ဥက္ကလာပမြို့တွင် ခမ်းနားကြီးကျယ်စွာ ဖွင့်လှစ်နိုင်ခဲ့သည့်အတွက် ကျွန်တော်များ Myanmar Cable Mart Company Limited အနေဖြင့် အထူးပင် ဝမ်းမြောက်ဂုဏ်ယူမိပါကြောင်းနှင့် ICON Shopping Center အခွဲများ အမြို့မြို့အနယ်နယ်တွင် ဆက်လက်တိုးချဲ့ဖွင့်လှစ်နိုင်ပါစေကြောင်း ဆုမွန်ကောင်းတောင်းအပ်ပါသည်။

ဂုဏ်ယူဝမ်းမြောက်စွာဖြင့်

ဦးဇေယျာလွင်

အုပ်ချုပ်မှုဒါရိုက်တာ

Myanmar Cable Mart Co.,Ltd မိသားစု

Distributor of Tai Sin Cable & Green Land Conduit

ပျောက်ဆုံးကြောင်း

ကျွန်တော်များ dahua Myanmar Company Limited ၏ ပြည်ပတင်သွင်းသွင်းကုန်လိုင်စင် YILC 181901149 23/08/2019/Customs Allowshipment Declaration No.

(1) 200015843320
(2) 200015889260
(3) 200015922641
(4) 200016105710
(5) 200016144910
(6) 200017521441
(7) 200017807040
(8) 200018798271
(9) 200018982711
(10) 20001904781

မူရင်းများမှာ ပျောက်ဆုံးသွားပါသဖြင့် တွေ့ရှိပါက အကြောင်းကြားပေးပါရန်။ ကျေးဇူးဆပ်ပါမည်။

မချိုချိုဝင်း ဖုန်း-09-685783803

ကန့်ကွက်နိုင်ပါကြောင်း

ရန်ကုန်တိုင်းဒေသကြီး၊ လှည်းကူးမြို့နယ်၊ ခိုင်သာရပ်ကွက်၊ မြေကွက်ကြီးအမှတ်-(၁/၄) အိမ်ရာကွက်ငယ်အမှတ်-၈၂၉ ၁၂လမ်းဟုခေါ်တွင်သည့် အကျယ်အဝန်း (၆၀ပေ x၄၀ပေ) ရှိမြေကွက်အား လှည်းကူးမြို့နယ် မြေကွက်တို့ရဲ့ တည်ဆောက်နေရာချထားရေးအဖွဲ့ (မြေစည်ပင်ဝ ကောက်ခံရေးအဖွဲ့) က ဦးပေါ်ဦး (HGU -၀၀၈၆ရ၃) အမည်ဖြင့် တရားဝင်နေထိုင်ခွင့်ပြုထားသည့် မြေကွက်ဖြစ်ပါသည်။ အဆိုပါမြေကွက်အား အရောင်းအဝယ် စာချုပ်အစဉ်အဆက်ဖြင့် ဝယ်ယူပိုင်ဆိုင်ခဲ့သူ ဒေါ်စိန်ရွှေ (၇/ပခန (နိုင်) ၀၅၅၁၈၄) က မိမိကိုယ်တိုင် ပိုင်ဆိုင်ပြီး တရားဝင်လက်ရောက် ပိုင်ဆိုင်ထားသည်မှာ ဝန်ခံထွက်ဆိုပါ၍ ကျွန်ုပ်၏ မိတ်ဆွေက အပြီးအပိုင်း ဝယ်ယူ၍ ရောင်းဖိုးငွေ အားလုံးကို ပေးချေထားပြီးဖြစ်ပါသည်။ ဤအရောင်းအဝယ်နှင့်ပတ်သက်၍ ကန့်ကွက်လို သူများရှိပါက ဤကြော်ငြာပါသည့်နေ့မှစ၍ (၁၄) ရက်အတွင်း စာချုပ်စာတမ်း မူရင်းများနှင့်တကွ ကျွန်ုပ်ထံ လူကိုယ်တိုင် လာရောက်ကန့်ကွက် နိုင်ပါသည်။ သတ်မှတ်ရက်ကျော်လွန်ပါက အရောင်းအဝယ်ကို ဥပဒေနှင့်အညီ ဆက်လက်ဆောင်ရွက်သွားမည်ဖြစ်ကြောင်း အများသိစေရန် ကြေညာအပ်သည်။

လွှဲအပ်ညွှန်ကြားချက်အရ-

ဒေါ်အိသာဖြူ
LL.B, D.B.L, D.I.L,MA (Business law), D.I.P.L
တရားလွှတ်တော်ရှေ့နေ (စဉ်-၈၅၀၅)
အမှတ် ၁/ဒီ ၊ဗိုလ်ရာညွန့်လမ်း၊ယောမင်းကြီးရပ်ကွက်၊
ဒဂုံမြို့နယ်၊ရန်ကုန်မြို့၊ဖုန်း -၀၉-၅၅၁၅၅၅၅

ကန့်ကွက်နိုင်ကြောင်းကြေညာခြင်း

ရန်ကုန်မြို့၊ ဒဂုံမြို့သစ်(တောင်ပိုင်း)မြို့နယ်၊ မြေတိုင်းရပ်ကွက်အမှတ်(၂၅/၆)၊ လူနေရပ်ကွက်အမှတ်(၂၅)၊ ဇီဇဝါလမ်း၊ မြေကွက်အမှတ်(၈၅၂/က)၊ အိမ်အမှတ်(၃၀)ဟုခေါ်သော **ဦးဝင်းကြည်(YNG-၁၁၉၃၂၄)**အမည်ပေါက်(၂၀ ပေx၆၀ ပေ) ပါမစ်မြေကွက်နှင့်နေအိမ်ကို အရောင်းအဝယ်ကတိစာချုပ်(အဆက်ဆက်)အရ ဝယ်ယူပိုင်ဆိုင်ထားသူ **ဒေါ်ခင်စန်းကြည်(၁၄/ဘကလ(နိုင်)၀၄၇၈၇၈)**က တရားဝင်ပိုင်ရှင်အဖြစ် လက်ရှိထားပိုင်ဆိုင်လျက်ရှိပါကြောင်း ဝန်ခံကတိပြုသည့်အတွက် ကျွန်ုပ်တို့၏မိတ်ဆွေ **ဒေါ်စုမြတ်ညီနန်း(၁၂/သဃက(နိုင်)၁၆၆၇၉၄)**က အပြီးအပိုင်ဝယ်ယူရန် (စရန်ငွေ)ပေးချေထားခဲ့ပြီးဖြစ်ပါသည်။ အဆိုပါအိမ်ခြံမြေနှင့်ပတ်သက်၍ ပိုင်ရေးဆိုင်ခွင့်ရှိသဖြင့် ကန့်ကွက်လိုသူများရှိပါက ဤကြေညာပါသည့်နေ့မှ(၇)ရက်အတွင်း တိကျခိုင်လုံသောစာရွက်စာတမ်းမူရင်းများနှင့်တကွ လာရောက်ကန့်ကွက်နိုင်ပါသည်။ သတ်မှတ်နေ့ရက်ကျော်လွန်ပါက အရောင်းအဝယ်ကိုဥပဒေနှင့်အညီပြီးဆုံးသည်အထိ ဆက်လက်ဆောင်ရွက်မည်ဖြစ်ပါသည်။ (လွှဲအပ်ညွှန်ကြားချက်များအရ)

ဦးသန့်ဇင် (LL-B)
အထက်တန်းရှေ့နေ(စဉ်-၂၅၀၆၈)
Ph-09-253995848 , 09-798420119

ဒေါ် ဟန်စန္ဒာနိုင်(LL-B)
အထက်တန်းရှေ့နေ(စဉ်-၂၇၅၄၄)
Ph-09-4200 73685

အမှတ်(၅၀) ပ-ထပ်၊ အခန်း(D-2)၊ ဘဏ်လမ်း၊ ကျောက်တံတားမြို့နယ်၊ ရန်ကုန်မြို့။

သားအဖြစ်မှအမွေပြတ်စွန့်လွှတ်ခြင်း

ရန်ကုန်မြို့၊ ဒဂုံမြို့သစ်မြောက်ပိုင်းမြို့နယ်၊ ၄၁-ရပ်ကွက်၊ ကြာဖြူလမ်း၊ အမှတ်-၂၇၃ နေ ဦးစောကော်ဒိုသန်း [၁၀/မလမ(နိုင်)၀၀၂၃၃၈]၊ ဒေါ်ဥမ္မာအောင် [၁၀/မလမ(နိုင်)၀၀၆၄၃၅]တို့၏သားဖြစ်သူ မောင်ဘုန်းမြတ်သူ [၃/ဘအန(နိုင်)၃၄၄၀၉၅] သည် မိဘတို့၏ဆိုဆုံးမစကားကို နားမထောင်ဘဲ စိတ်ဆင်းရဲအောင် အကြိမ်ကြိမ်အခါခါပြုလုပ်ပါသဖြင့် မောင်ဘုန်းမြတ်သူအား သားအဖြစ်မှအမွေပြတ်စွန့်လွှတ်ပါကြောင်းနှင့် ၎င်းနှင့်ပတ်သက်သောကိစ္စရပ်များသည် မိသားစုနှင့်သက်ဆိုင်ခြင်းမရှိတော့ပါ၍ လုံးဝ (လုံးဝ) တာဝန်ယူဖြေရှင်းပေးမည်မဟုတ်ကြောင်း အများသိစေရန်ကြေညာအပ်ပါသည်။

လွှဲအပ်ညွှန်ကြားသူ - ဦးစောကော်ဒိုသန်း၊ ဒေါ်ဥမ္မာအောင်

လွှဲအပ်ညွှန်ကြားချက်အရ

ဦးကျော်ဖြူ
LL.B,D.B.L,D.I.L,D.M.L,DA Psy
တရားလွှတ်တော်ရှေ့နေ (စဉ်-၈၉၃၂)

ဒေါ်ခိုင်သဇင်
LL.B,LL.M,D.B.L,D.I.P.l
အထက်တန်းရှေ့နေ (စဉ်-၄၉၀၀၅)

အမှတ်-(၉/၁၁)၊ မြေညီထပ်၊ အခန်း (၁၀၁)၊ ၃၆ လမ်းတို၊ ကျောက်တံတားမြို့နယ်၊ ရန်ကုန်မြို့။ Ph: 095086184

လျှပ်စစ်နှင့်စွမ်းအင်ဝန်ကြီးဌာန
မြန်မာ့ရေနံဓာတုဗေဒလုပ်ငန်း
အိတ်ဖွင့်တင်ဒါခေါ်ယူခြင်း

၁။ မြန်မာ့ရေနံဓာတုဗေဒလုပ်ငန်းလက်အောက်ရှိ ရေနံချက်စက်ရုံများမှ ရေနံထွက်ပစ္စည်းများအား အောက်ပါအတိုင်း တင်ဒါခေါ်ယူရောင်းချမည်ဖြစ်ပါ၍ မြန်မာ့ရေနံဓာတုဗေဒလုပ်ငန်း၊ ရုံးအမှတ်(၄၄)၊ နေပြည်တော်တွင် အဆိုပြုလွှာတင်သွင်းနိုင်ပါရန် ဖိတ်ခေါ်အပ်ပါသည်-

စဉ်	စက်ရုံ	ရေနံထွက်ပစ္စည်း အမျိုးအမည်	ရေတွက်ပုံ	ပမာဏ	တင်ဒါပိတ်ချိန်		တင်ဒါဖွင့်ချိန်	
					နေ့ရက်	နာရီ	နေ့ရက်	နာရီ
၁	သံပရာကန်	စီဂျီအို	ဂါလန်	၅၀၀,၀၀၀	၁၃-၂-၂၀၂၀	၁၃:၀၀	၁၃-၂-၂၀၂၀	၁၄:၀၀
၂	သံပရာကန်	ရေနံမီးသွေး	မက်ထရစ်တန်	၁,၀၀၀	၁၃-၂-၂၀၂၀	၁၃:၀၀	၁၃-၂-၂၀၂၀	၁၄:၀၀
၃	ချောက်	ရေနံချေး	ဂါလန်	၅၇၈,၁၂၇	၁၃-၂-၂၀၂၀	၁၃:၀၀	၁၃-၂-၂၀၂၀	၁၄:၀၀
၄	ချောက်	ဒီဇယ်ဆီ	ဂါလန်	၁၁၉,၂၃၀	၁၃-၂-၂၀၂၀	၁၃:၀၀	၁၃-၂-၂၀၂၀	၁၄:၀၀

၂။ တင်ဒါစည်းကမ်းချက်နှင့် တင်ဒါပုံစံများအား (၁)လ ကြိုတင်၍ ဤလုပ်ငန်းရုံးချုပ် (ဘဏ္ဍာရေးဌာန) တွင် ရုံးချိန်အတွင်း ဝယ်ယူနိုင်ပါသည်။

၃။ အသေးစိတ်သိရှိလိုပါက မြန်မာ့ရေနံဓာတုဗေဒလုပ်ငန်း၊ ကုန်ထုတ်လုပ်မှုဌာန၊ ဖုန်း-၀၆၇-၃၄၁၁၀၈၂ သို့ ရုံးချိန်အတွင်း ဆက်သွယ်၍ မေးမြန်းနိုင်ပါသည်။

တင်ဒါလက်ခံရေးနှင့်စိစစ်ရေးကော်မတီ

ကန့်ကွက်နိုင်ကြောင်းကြော်ငြာ

မင်္ဂလာတောင်ညွန့်မြို့နယ်၊ မြေတိုင်းရပ်ကွက်အမှတ် (၁၁C)၊ မြေကွက်အမှတ် (၁၇Aနှင့် ၁၈)၊ ဧရိယာ ၁၈၈၆ စတုရန်းပေ= ၀.၀၄၃ ဧက၊ မြေကွက်တည်နေရာအမှတ် ၁၅၊ ၁၁၅လမ်း၊ တောင်ညွန့်ကြီးရပ်ကွက်၊ မင်္ဂလာတောင်ညွန့်မြို့နယ်၊ ဒေါ်စိန်အိ [CF-၀၀၅၃၅၀] အမည်ပေါက် နှစ် ၆၀ ဂရန်(သက်ကုန်)မြေအား အမည်ပေါက် ဒေါ်စိန်အိ (မိခင်)နှင့် ဦးစိန်ထွန်း(ဖခင်)တို့ကွယ်လွန်ပြီး ၎င်းတို့တွင် သားသမီး(၃)ဦး ဒေါ်သိန်းသိန်းအေး၊ ဒေါ်သန်းသန်းအေး၊ ဦးအေးလွင်တို့မွေးဖွားပြီး သမီးတစ်ဦးဖြစ်သူ ဒေါ်သိန်းသိန်းအေးနှင့် သားတစ်ဦးဖြစ်သူ ဦးအေးလွင် (လူပျိုကြီး)ဘဝဖြင့် အသီးသီးကွယ်လွန်သဖြင့် အမည်ပေါက်၏ကျန်သမီးဖြစ်သူ ဒေါ်သန်းသန်းအေး [၁၂/မဂတ(နိုင်)၀၃၆၇၂၆]နှင့် သမက်ဖြစ်သူ ဦးလှမိုး [၁၂/မဂတ(နိုင်)၀၅၃၉၁၉] တို့အနက် ၎င်းကိုယ်တိုင်နှင့် ဒေါ်သန်းသန်းအေးထံမှ GP ၁၉၇၈/၀၉(၂၇-၂-၀၉) ဖြင့် ရရှိသူ ဦးလှမိုး[၁၂/မဂတ(နိုင်)၀၅၃၉၁၉] မှ ပိုင်ဆိုင်ကြောင်းစာချုပ်ရန် မြေပုံကူးလျှောက်ထားလာရာ မြေစာရင်းမှတ်ချက်တွင် ဒေါ်ခင်တင့်၏ချွေးမနှင့် မြေးများဖြစ်ကြသော ဒေါ်ပန်းရင်+၈ တို့မှ ကန့်ကွက်ထားခြင်းနှင့်ပတ်သက်၍ ၎င်းတို့၏မိခင် ဒေါ်စိန်အိနှင့် လုံးဝပတ်သက်ခြင်းမရှိပါကြောင်း၊ ၁၉၉၅ ခုနှစ်တွင် ဒေါ်ပန်းရင်မှ ကန့်ကွက်ချက်နှင့် ပတ်သက်၍ ၎င်းတို့အနေဖြင့် ဒေါ်ပန်းရင်အားမသိရှိပါကြောင်း ရှင်းလင်းတင်ပြခြင်း၊ ကန့်ကွက်သူ ဒေါ်ပန်းရင်+၈တို့ ထံသို့လည်း မြေပိုင်ဆိုင်မှုအထောက်အထားများတင်ပြရန် ၈-၇-၂၀၁၉၊ ၂၃-၈-၂၀၁၉၊ ၂၄-၁၀-၂၀၁၉ ရက်စွဲပါစာများဖြင့် အကြောင်းကြားခဲ့သော်လည်း တင်ပြနိုင်လာမှုမရှိခြင်းတို့ကြောင့် တရားဝင်ခိုင်လုံသောအထောက်အထားများဖြင့် ဤကြော်ငြာပါသည့်နေ့မှစ၍ (၇)ရက်အတွင်း ကန့်ကွက်နိုင်ပါကြောင်းနှင့် ကန့်ကွက်မှုမရှိပါက လုပ်ထုံးလုပ်နည်းအတိုင်း ဆက်လက်ဆောင်ရွက်ပေးမည်ဖြစ်ပါကြောင်း အသိပေးကြေညာအပ်ပါသည်။

ဌာနမှူး (ဒုတိယညွှန်ကြားရေးမှူးချုပ်)၊ မြို့ပြစီမံကိန်းလုပ်ငန်းတာဝန်ခံအဖွဲ့၊ ရန်ကုန်မြို့တော်စည်ပင်သာယာရေးကော်မတီ

ရောင်းချရန်ကြော်ငြာစာ

တရားမကျင့်ထုံးဥပဒေအမိန့်-၂၁၊ နည်းဥပဒေ-၆၆

ရန်ကုန်အနောက်ပိုင်းခရိုင်တရားရုံး

၂၀၁၇ခုနှစ်၊ တရားမဇာရီမှုအမှတ်-၄၆။

ဒေါ်လှသိန်း	နှင့်	၁။ ကိုအောင်သူဝင်း(ကွယ်လွန်သူ (ဒေါ်ယဉ်ကြည်၏ တရားဝင်ကိုယ်စားလှယ်)
		၂။ ဒေါ်တင်တင်ဦး(ကိုယ်တိုင်နှင့် (၃)(၄)တရားပြိုင်တို့၏ အခွင့်ရကိုယ်စားလှယ်)
		၃။ ဒေါ်သွယ်သွယ်ဦး
		၄။ ဒေါ်တင်မာရီ(ခ)ဒေါ်နီလာဝင်း
(တရားနိုင်)		**(တရားရှုံးများ)**

ရန်ကုန်အနောက်ပိုင်းခရိုင်တရားရုံး၊ ဒုတိယခရိုင်တရားသူကြီး(၁)၊ ၂၀၁၄ခုနှစ်၊ တရားမကြီးမှုအမှတ်-၅၁၁ အမှုတွင် ချမှတ်ခဲ့သော အနိုင်ဒီကရီကို အတည်ပြုဆောင်ရွက်ရန်အတွက် အောက်တွင်ဖော်ပြထားသော မရွှေ့မပြောင်းနိုင်သည့်ပစ္စည်းကို **၂၀၂၀ခုနှစ်၊ ဖေဖော်ဝါရီလ ၂၆ ရက် (၁၃၈၁ ခုနှစ်၊ တပေါင်းလဆန်း ၄ ရက်)**နံနက် ၁၀:၀၀နာရီတွင် ၎င်းပစ္စည်းတည်ရှိရာ အရပ်၌ လေလံတင်ရောင်းချလိမ့်မည်။

လေလံဆွဲဝယ်ယူသူသည် မိမိကိုယ်တိုင်သော်လည်းကောင်း၊ တရားဝင်လွှဲအပ်သည့် ကိုယ်စားလှယ်ဖြင့်သော်လည်းကောင်း၊ လေလံဆွဲဝယ်ယူနိုင်ကြောင်း ကြေညာလိုက်သည်။

လေလံတင်ရောင်းချမည့်ပစ္စည်းစာရင်း

ရန်ကုန်တိုင်းဒေသကြီး၊ ကြည့်မြင်တိုင်မြို့နယ်၊ မကျီးတန်းမြောက်၊ ကျိတ်တန်းလမ်း၊ အမှတ်-၃၅၊ မြေတိုင်းရပ်ကွက်အမှတ်-၂၆/အေ၊ မြေကွက်အမှတ်-၁၆၉၊ မြေအကျယ်ပေ(၁၂ ၁/၂ x၅၀)ခေါင်းရင်းခြမ်းရှိ မြေနှင့်အိမ်ကြမ်းခင်းဈေး သိန်း ၁၅၀၀(ကျပ်သိန်းတစ်ထောင့်ငါးရာ)တိတိ

လေလံရောင်းချမည့်စည်းကမ်းချက်များ

၁။ ပစ္စည်းစာရင်းတွင် ဖော်ပြထားသော အချက်အလက်များမှာ တရားနိုင်က တရားရုံးသို့ တင်ပြချက်အရ သိရှိသမျှဖြစ်သည်။ မှားယွင်းခြင်း၊ ကြွင်းကျန်ခြင်းတစ်ခုခုပေါ်ပေါက်လာပါက တရားရုံးက တာဝန်ယူမည်မဟုတ်ပါ။ တရားရှုံး၏ အကျိုးသက်ဆိုင်သမျှကိုသာ ရောင်းချလိမ့်မည့်အကြောင်း၊ လေလံဆွဲဝယ်မည့်သူတို့အား အထူးကတိပြုရန် နှိုးဆော်လိုက်သည်။

၂။ လေလံတင်ရောင်းချသည့် နည်းစနစ်ကို ရောင်းချသူအရာရှိက သတ်မှတ်သည့်အတိုင်း ရောင်းချမည် ဖြစ်ပါသည်။

၃။ ဈေးနှုန်းအမြင့်ဆုံးဝယ်ယူသူအား လေလံဆွဲဝယ်ယူသူအဖြစ် သတ်မှတ်မည်။ သို့သော် အမြင့်ဆုံးပေးသည့်ဈေးနှုန်းမှာ ရောင်းချသည့်ပစ္စည်းအတွက် လက်ခံရန်မသင့်ကြောင်း ရောင်းချသူအရာရှိက ယူဆလျှင် လက်မခံဘဲငြင်းပယ်ပိုင်ခွင့်ရှိသည်။

၄။ လေလံတင်ရောင်းချပြီး မရွှေ့မပြောင်းနိုင်သော ပစ္စည်းအတွက် လေလံဆွဲဝယ်သူက ငွေကျပ် ၁၀၀လျှင် ၂၅ကျပ်နှုန်းကို လေလံဆွဲဝယ်ယူပြီးသည်နှင့် တစ်ပြိုင်နက်နေ့ချင်းပေးသွင်းရမည်။ ထိုသို့ပေးသွင်းခြင်းမပြုလျှင် တစ်ဖန်ပြန်၍ လေလံတင်ရောင်းချလိမ့်မည်။

၅။ လေလံဆွဲဝယ်ယူသူများသည် ရောင်းချသည့်အရာရှိက သတ်မှတ်ထားသည့် စပေါ်ငွေကို တင်သွင်းမှသာ လေလံဆွဲဝယ်ယူခွင့်ရှိရမည်။

၆။ လေလံဆွဲဝယ်ယူရရှိသူသည် ၂၅ရာခိုင်နှုန်း နေ့ချင်းပေးသွင်းပြီးနောက် ကျန်ငွေများကို လေလံတင်ရောင်းချသည့်နေ့ကိုပယ်၍ ၁၅ ရက်မြောက်နေ့ ရုံးဆင်းချိန်မတိုင်မီ တရားရုံးသို့ အပြေအကျေပေးသွင်းရမည်။ ၁၅ ရက်မြောက်သည့်နေ့သည် ရုံးပိတ်ရက်ဖြစ်လျှင် ပထမရုံးဖွင့်သည့်နေ့တွင် အပြေအကျေ ပေးသွင်းရမည်။

၇။ လေလံကျန်ငွေများကို အထက်ပါနေ့ရက်တွင် ပေးဆောင်ရန်ပျက်ကွက်ပါက ပစ္စည်းကို တစ်ဖန်လေလံတင်ရောင်းချလိမ့်မည်။ ပေးသွင်းထားသည့် လေလံငွေများကို ဘဏ္ဍာအဖြစ် သိမ်းဆည်းခြင်းခံရမည်။

၂၀၂၀ ခုနှစ်၊ ဇန်နဝါရီလ ၈ ရက်တွင် ဤရုံးတော်တံဆိပ်ရိုက်နှိပ်၍ ကျွန်ုပ်လက်မှတ်ရေးထိုး ထုတ်ပေးလိုက်သည်။

(အုန်းရီမြင့်)
ဒုတိယခရိုင်တရားသူကြီး(၁)
ရန်ကုန်အနောက်ပိုင်းခရိုင်တရားရုံး

ကြီး မြန် သစ် ပင် စိုက် ပျိုး လျှင် စွမ်း အင် လည်း ရ ပြည် လည်း လှ

(၂၂) ကြိမ်မြောက် အ.ထ.က(၃) ကြည့်မြင်တိုင်(ယခင်ဂုဏ်ထူး)ဆရာကန်တော့ပွဲဖိတ်ကြားလွှာ

နှစ်စဉ်ကျင်းပမြဲဖြစ်သော ဆရာကန်တော့ပွဲကို အောက်ပါအစီအစဉ်တိုင်း ကျင်းပပြုလုပ်မည်ဖြစ်ပါ၍ ကျောင်းသား/ကျောင်းသူဟောင်းများအားလုံး တက်ရောက်ကြပါရန်လေးစားစွာ ဖိတ်ကြားအပ်ပါသည်။

အချိန် - နံနက် (၉း၀၀) နာရီ
နေ့ရက် - ၁၂-၂-၂၀၂၀ (ပြည်ထောင်စုနေ့)
နေရာ - စကားဖြူခန်းမ၊ အ. ထ. က(၃) ကြည့်မြင်တိုင်ကျောင်းဝင်း
မိတ်ဆုံစားပွဲကို **M-3** စားသောက်ဆိုင်တွင်ကျင်းပပြုလုပ်မည်ဖြစ်ပါ၍ ညစာစားပွဲလက်မှတ်များကို လူတစ်ဦးလျှင် (၁)စောင် (၁၅၀၀၀ိ/-)နှုန်းဖြင့် ဝယ်ယူအားပေးကြပါရန်။

ဆက်သွယ်ရန်လူ့ဒါန်းရန်-

ဦးအောင်ကျော်ဦး ဖုန်း-၀၉-၅၀၁၄၂၆၄
ဦးခင်မောင်လှ ဖုန်း-၀၉-၇၉၉၆၃၉၂၄၈
ဦးခင်စိုး ဖုန်း-၀၉-၇၉၅၂၆၇၈၉၂
ဦးရန်အောင် ဖုန်း-၀၉-၅၃၉၆၆၀၂
ဒေါ်မြင့်မြင့်သိန်း ဖုန်း-၀၉-၄၅၀၀၃၇၅၄၀
ဦးခင်မောင်သိန်းဖုန်း-၀၉-၄၃၀၂၈၉၅၅
ဦးထင်လင်းအောင် ဖုန်း-၀၉-၇၇၃၃၀၀၀၇၃
ဒေါ်နန္ဒာလွင် ဖုန်း-၀၉-၂၆၁၁၁၂၃၂၃၂

2020 မတ် exam ဘာသာစုံ
အောင်မှတ်အထက် ၂လပြတ် သင်ရိုးဆုံး အမြန်လေ့ကျင့်သင်တန်း Camp (လုံးဝအောင်ရမည်။) ၃နာရီ မေးခွန်းလေ့ကျင့်သင်တန်း revision အထပ်ထပ်ဖြင့် ဝါရင့်ဆရာများမှ လေ့ကျင့်ပေးမည်။ Jan 15 စမည်။
ဆွေရှည်ညွှန့်တာဝေ 0973229828
0930048155,09261278044

ပျောက်ဆုံး

ကျွန်မ ဒေါ်အီဟောက်[၁၃/တယန(နိုင်)၀၈၃၁၅၈]၏ နိုင်ငံကူးလက်မှတ် အမှတ်-MB-834184 မှာ ခရီးသွားရင်း ပျောက်ဆုံးသွားပါသဖြင့် တွေ့ရှိပါက အကြောင်းကြားပေးပါရန်။
ဖုန်း-၀၉-၂၆၁၈၆၈၃၉၅

သွေးသည် အသက်

အထူးဂုဏ်ယူဝမ်းမြောက်ကြောင်း

ပြည်ထောင်စုသမ္မတမြန်မာနိုင်ငံတော် နိုင်ငံတော်သမ္မတရုံး၏ အမိန့်ကြော်ငြာစာအမှတ်-၁/၂၀၂၀ဖြင့် သုဓမ္မသီဂီဘွဲ့ကို ထိုက်ထိုက်တန်တန် ချီးမြှင့်ခြင်းခံရသောစိန်စည်သာသနာ့ရိပ်သာနှင့် လောကချမ်းသာဓမ္မဗိမာန်တော်ကြီး၏ အလှူ့ဒါယိကာမကြီး ဒေါ်မြရွှေ (ခ) ဒေါ်မြသန်းခိုင် ပန်းဘဲတန်းမြို့နယ်အား အထူးဂုဏ်ယူဝမ်းမြောက်မိပါကြောင်းနှင့် လောကီလောကုတ္တရာနှစ်ဖြာသောအကျိုးကို ကိုယ်စိတ်နှစ်ဖြာ ကျန်းမာချမ်းသာစွာဖြင့်ဆက်လက်ဆောင်ရွက်နိုင်ပါစေကြောင်း ဆုမွန်ကောင်းတောင်းလိုက်ပါသည်။

ဦးသညောဘာသ (မဟာစည်သြဝါဒစိန်စည်ရိပ်သာ၊ မ/ဒဂုံ)
ဒေါ်ငွေအိုင် မိသားစု (မိုးစန္ဒာမိုး စက်မှုလက်မှုလုပ်ငန်း)
ဒေါ်တင်တင်အေး (ထက်ဝေဥ) Gem & Jewelly Co.,Ltd. နှင့် သား၊ မြေးမြစ်များ

ထားဝယ်အသင်း

(၉၃)ကြိမ်မြောက် နှစ်ပတ်လည်အစည်းအဝေး၊ သက်ကြီးပူဇော်ပွဲ ပညာရည်ချွန်ဆုချီးမြှင့်ပွဲ အခမ်းအနားဖိတ်ကြားခြင်း

ထားဝယ်အသင်း၏ (၉၃)ကြိမ်မြောက် နှစ်ပတ်လည်အစည်းအဝေး၊ သက်ကြီးပူဇော်ပွဲနှင့် ပညာရည်ချွန်ဆုချီးမြှင့်ပွဲအခမ်းအနားကို ၂၀၂၀ ခုနှစ်၊ ဖေဖော်ဝါရီလ ၂ ရက် (တနင်္ဂနွေနေ့)၊ နံနက်(၈)နာရီတွင် ဗဟန်းမြို့နယ်၊ ကန်တော်ကြီးဝင်း မဟာမြိုင်ကျွန်းရှိ Western Park Royal ခန်းမကြီးတွင် ကျင်းပပြုလုပ်မည်ဖြစ်ပါ၍ ကန်တော့ခံ သက်ကြီးဘိုးဘွားများ၊ ပညာရည်ချွန်ဆုရ ကျောင်းသား၊ ကျောင်းသူများ၊ အသင်းသူ၊ အသင်းသားများ ဖိတ်စာရသည်ဖြစ်စေ၊ မရသည်ဖြစ်စေ တက်ရောက်ကြပါရန် ဖိတ်ကြားအပ်ပါသည်။

အမှုဆောင်ကော်မတီ၊ ထားဝယ်အသင်း

ကန့်ကွက်နိုင်ကြောင်းကြော်ငြာခြင်း

နေပြည်တော်၊ ဒက္ခိဏခရိုင်၊ ဇမ္ဗူသီရိမြို့နယ်၊ ရွှေကြာပင်ရပ်ကွက်၊ မြေတိုင်းရပ်ကွက်အမှတ်-၄/ရွှေကြာပင်၊ မြေကွက်အမှတ်(၄၅၇)၊ ဧရိယာ(၀.၀၈၂)ဧကရှိ ဦးရွှေသိန်းအမည်ပေါက် ပါမစ်မြေကွက်အား ဒေါ်မြင့်မြင့်စန်း(ဘ) ဦးကျော်လှိုင် [၉/ပမန(နိုင်)၁၀၉၆၃၇]မှ မြေပေးမိန့်၊ အရောင်းအဝယ်စာချုပ်၊ တရားရုံးကျမ်းကျိန်လွှာအမှတ်(၉၇/၂၀၁၉)၊ နှစ်ဦးသဘောတူကတိဝန်ခံချက်၊ လျှောက်ထားသူ၏ဝန်ခံကတိပြုချက်၊ နိုင်ငံသားစိစစ်ရေးကတ်ပြား၊ အိမ်ထောင်စုလူဦးရေစာရင်း၊ ရပ်ကွက်ထောက်ခံချက်၊ ရဲစခန်းထောက်ခံချက်မှုရင်းများတင်ပြပြီး မြေငှားစာချုပ်သစ် လျှောက်ထားလာရာ ကန့်ကွက်လိုသူများအနေဖြင့် တရားဝင်ပိုင်ဆိုင်မှုစာချုပ်စာတမ်းများ၊ တရားရုံးအမိန့်ဒီကရီများဖြင့် အထောက်အထားခိုင်လုံစွာတင်ပြပြီး ဤကြော်ငြာပါသည့်နေ့မှစ၍ (၁၅)ရက်အတွင်း နေပြည်တော်စည်ပင်သာယာရေးကော်မတီ၊ မြို့ပြစီမံကိန်းနှင့် မြေစီမံခန့်ခွဲမှုဌာနသို့ လာရောက်ကန့်ကွက်နိုင်ကြောင်းနှင့် သတ်မှတ်ရက်အတွင်း ကန့်ကွက်မှုမရှိပါက ဌာနမှ လုပ်ထုံးလုပ်နည်းနှင့်အညီ ဆက်လက်ဆောင်ရွက်သွားမည်ဖြစ်ပါကြောင်း အသိပေးကြေညာအပ်ပါသည်။

မြို့ပြစီမံကိန်းနှင့် မြေစီမံခန့်ခွဲမှုဌာန
နေပြည်တော်စည်ပင်သာယာရေးကော်မတီ

ရခဲလှသောအခွင့်အရေး

ရောင်းမည်(ဦးရာလူရမည်)

သုဝဏ္ဏ၊ ကမာကြည်လမ်းမပေါ်ရှိ ပေ(၆၀)xပေ(၁၁၀)ဂရန်မြေ ပေါ်ရှိ နှစ်ထပ်လုံးချင်းတိုက်တစ်လုံးကို ဆိုဈေး သိန်း(၁၂၀၀၀)ဖြင့် အမြန်ရောင်းမည်။

(က) နေရာနှင့်တိုက်အခြေအနေ၊ အခန်းအဆင့်မြင့် ပြင်ဆင်ဖွဲ့စည်းထားပုံ အလွန်ကောင်းသည်။ (အိပ်ခန်း-၃ခန်း)
(ခ) ကားဂိုဒေါင်သီးသန့်
(ဂ) ဆက်သွယ်ရန် (၁)၀၉-၇၉၇၉၇၅၇၉၇ (၂)၀၉-၅၁၅၅၅၈၈

စဉ်	လျှောက်ထားသူ အမည်	လျှောက်ထားသူ မှတ်ပုံတင်	လျှောက်ထားသည့် မြို့နယ်	မြေတိုင်း	မြေကွက်	မြေအမည်ပေါက်	[illegible]	လျှောက်ထားသည့် အကြောင်းအရာ
[illegible]	[illegible]	[illegible]	[illegible]	[illegible]	[illegible]	[illegible]	[illegible]	[illegible]

[illegible]

စဉ်	လျှောက်ထားသူ အမည်	လျှောက်ထားသူ မှတ်ပုံတင်	လျှောက်ထားသည့် မြို့နယ်	မြေတိုင်း	မြေကွက်	မြေအမည်ပေါက်	[illegible]	လျှောက်ထားသည့် အကြောင်းအရာ
[illegible]	[illegible]	[illegible]	[illegible]	[illegible]	[illegible]	[illegible]	[illegible]	[illegible]

[illegible]

စဉ်	လျှောက်ထားသူ အမည်	လျှောက်ထားသူ မှတ်ပုံတင်	လျှောက်ထားသည့် မြို့နယ်	မြေတိုင်း	မြေကွက်	မြေအမည်ပေါက်	[illegible]	လျှောက်ထားသည့် အကြောင်းအရာ
[illegible]	[illegible]	[illegible]	[illegible]	[illegible]	[illegible]	[illegible]	[illegible]	[illegible]

[illegible]

အမြန်ရောင်းမည်
17' x 53'(၂၄၀သိန်း)
လှိုင်လမ်းကျယ်
Ph: 09 -680062622

ကန့်ကွက်နိုင်ကြောင်းကြော်ငြာ

မင်္ဂလာဒုံမြို့နယ်၊ မြေတိုင်းရပ်ကွက်အမှတ် - ၅၂၉/အေ၊ မြေကွက်အမှတ် - ၂၁၊ ဧရိယာ(၁ . ၁၂)ကေ၏ (၄၂' x ၁၀၀)၊ မြေကွက်တည်နေရာ- အမှတ်(၅၁)၊ ပြည်လမ်း မျှဉ်းမပင်ကျေးရွာအုပ်စု၊ မင်္ဂလာဒုံမြို့နယ်အမည်ပေါက်သည့် အင်တာကောင်တီနင်ကိုပေါ်ရေးရှင်း၊ မြေအမျိုးအစား - G (က)မြေအား ရန်ကုန်မြောက်ပိုင်းခရိုင်တရားရုံး၏ တရားမကြီးမှုအမှတ် - ၁၄၃/၂၀၁၇ (၂၂-၈-၂၀၁၇)၏အမိန့်အရ တရားလို ဦးတင်မောင်ဝင်းက တရားပြိုင် ဦးဥာဏ်ထွန်းအောင်အပေါ် ၃(က)လျှောက်ထားပေးရန်နှင့် မှတ်ပုံတင်စာချုပ်ချုပ်ဆိုပေးရန် အမိန့်ဒီကရီရရှိပြီး ထုံးပုံကျ အပြီးသတ်အမိန့် တရားမစီရင်မှုအမှတ် - ၉၅/၂၀၁၇ (၂၁-၆-၂၀၁၈)နေ့စွဲမှတ်တမ်းအရ တရားရုံးကိုယ်စား တရားရုံးဘီလစ် ဒေါ်မေမိုးသီရိ (၁၂/အစန (နိုင်) ၂၃၉၁၈၁)မှ တရားရုံးအမိန့် ဘီလစ်မြောင်းလဲခံနိုးထားစာတို့ကိုတင်ပြ၍ လယ်ယာမြေဥပဒေပုဒ်မ - ၃(က)ဝန်ခံချက်လက်မှတ် လျှောက်ထားလာရာတရားဝင်နိုင်လုံသော အထောက်အထားများဖြင့် ဤကြော်ငြာပါသည့်နေ့မှစ၍ (၇)ရက်အတွင်းကန့်ကွက်နိုင်ပါကြောင်းနှင့် ကန့်ကွက်မှုမရှိပါက လုပ်ထုံးလုပ်နည်းအတိုင်း ဆက်လက်ဆောင်ရွက်ပေးမည်ဖြစ်ပါကြောင်း အသိပေးကြေညာအပ်ပါသည်။

ဌာနမှူး (ဒုတိယညွှန်ကြားရေးမှူးချုပ်)
မြို့ပြစီမံကိန်းလုပ်ငန်းတာဝန်ခံအဖွဲ့
ရန်ကုန်မြို့တော်စည်ပင်သာယာရေးကော်မတီ

ကန့်ကွက်နိုင်ကြောင်း ကြော်ငြာခြင်း

နေပြည်တော်၊ ဒက္ခိဏခရိုင်၊ ဇမ္ဗူသီရိမြို့နယ်၊ ရွှေကြာပင်ရပ်ကွက်၊ မြေတိုင်းရပ်ကွက်အမှတ်-၄/ရွှေကြာပင်၊ မြေကွက်အမှတ်(၂၅၉၀)၊ ဧရိယာ(၀.၀၈၂)ဧကရှိ ဒေါ်သူသူအောင် အမည်ပေါက် ပါမစ်မြေကွက်အား ဦးဆော်စီချင့်(ဘ) ဦးဆော်ရင်ရှုန်း [၁၃/ကခန(နိုင်)၀၄၂၂၃၇]မှ မြေပေးမိန့်၊ အရောင်းအဝယ်စာချုပ်၊ တရားရုံးကျမ်းကျိန်လွှာအမှတ်(၁၅၄၃/၁၉)၊ နှစ်ဦးသဘောတူကတိဝန်ခံချက်၊ လျှောက်ထားသူ၏ဝန်ခံကတိပြုချက်၊ နိုင်ငံသားစိစစ်ရေးကတ်ပြား၊ အိမ်ထောင်စုလူဦးရေစာရင်း၊ ရပ်ကွက်ထောက်ခံချက်၊ ရဲစခန်းထောက်ခံချက်မှုရင်းများ တင်ပြပြီး မြေငှားစာချုပ်သစ် လျှောက်ထားလာရာ ကန့်ကွက်လိုသူများအနေဖြင့် တရားဝင်ပိုင်ဆိုင်မှုစာချုပ်စာတမ်းများ၊ တရားရုံးအမိန့်ဒီကရီများဖြင့် အထောက်အထားခိုင်လုံစွာတင်ပြပြီး ဤကြော်ငြာပါသည့်နေ့မှစ၍ (၁၅)ရက်အတွင်း နေပြည်တော်စည်ပင်သာယာရေးကော်မတီ၊ မြို့ပြစီမံကိန်းနှင့် မြေစီမံခန့်ခွဲမှုဌာနသို့ လာရောက်ကန့်ကွက်နိုင်ကြောင်းနှင့် သတ်မှတ်ရက်အတွင်း ကန့်ကွက်မှုမရှိပါက ဌာနမှ လုပ်ထုံးလုပ်နည်းနှင့်အညီ ဆက်လက်ဆောင်ရွက်သွားမည်ဖြစ်ပါကြောင်း အသိပေးကြေညာအပ်ပါသည်။

မြို့ပြစီမံကိန်းနှင့် မြေစီမံခန့်ခွဲမှုဌာန
နေပြည်တော်စည်ပင်သာယာရေးကော်မတီ

အထူးပင်ဝမ်းမြောက်ဂုဏ်ယူလှပါကြောင်း

သီလရှင်ဆရာကြီး၊ ဆရာလေးများ အထူးပင်အားကိုးအားထားရပါသော သာသနဒါယကာကြီး ဦးအောင်သန်းစိန် (သီဟသုဓမ္မမဏိဇောတဓရ)၏ဇနီး သာသနဒါယိကာမကြီး ဒေါ်အေးမြင့်သန်းအား ၄-၁-၂၀၂၀ လွတ်လပ်ရေးနေ့တွင် နိုင်ငံတော်မှချီးမြှင့်သော " **သီဟသုဓမ္မသိင်္ဂီ** " ဘွဲ့ရရှိသည့်အတွက် သကျဓီတာစာသင်တိုက် ဆရာတပည့်များမှ အထူးပင် ဝမ်းမြောက်လှပါကြောင်း မှတ်တမ်းတင် ဂုဏ်ပြုအပ်ပါသည်။

သာသနဒါယကာ၊ဒါယိကာမကြီးများဘာသာ သာသနာအကျိုးများစွာကို ဆတက်တိုး၍စိတ်တိုင်းကျဆောင်ရွက်နိုင်ပါစေ။

သကျဓီတာသီလရှင်စာသင်တိုက်၊ စစ်ကိုင်း

ဆုမွန်ကောင်းတောင်းဂုဏ်ပြုအပ်ပါကြောင်း

ပြည်ထောင်စုသမ္မတမြန်မာနိုင်ငံတော်၊ နိုင်ငံတော်သမ္မတရုံး၏ အမိန့်ကြော်ငြာစာအမှတ်(၁/၂၀၂၀) ဖြင့် ဇန်နဝါရီလ (၄)ရက် ၊ လွတ်လပ်ရေးနေ့တွင် တော်ဝင်မိသားစုကုမ္ပဏီလီမိတက် ဥက္ကဋ္ဌ **ဦးကိုကိုထွေး** (လူမှုထူးချွန်ပထမဆင့်) အား "**အဂ္ဂမဟာသီရိသုဓမ္မမဏိဇောတဓရ**" ဘွဲ့တံဆိပ်ကို နိုင်ငံတော်မှ ချီးမြှင့်ခဲ့သည့်အတွက် အထူးဂုဏ်ယူဝမ်းမြောက် ပီတိဖြစ်ရပါသည်။

ယခုကဲ့သို့ ဘွဲ့တံဆိပ်တော် ထိုက်ထိုက်တန်တန် ချီးမြှင့်ခံရသည့်အတွက် မိသားစုနှင့် ထပ်တူထပ်မျှအထူးဂုဏ်ယူဝမ်းမြောက်ပါကြောင်းနှင့် ရှေ့အနာဂတ်တွင် ကိုယ်စိတ်နှစ်ဖြာ ကျန်းမာချမ်းသာစွာဖြင့် သက်ဆုံးတိုင် နိုင်ငံတော်အကျိုး၊ သာသနာအကျိုး အမျိုးမျိုးကို ဆတက်ထမ်းပိုးတိုး၍ သယ်ပိုးဆောင်ရွက်နိုင်ပါစေကြောင်း ဆုမွန်ကောင်းတောင်း ဂုဏ်ပြုအပ်ပါသည်။

သမိဒ္ဓေါဒယသုခိတာရာမဒေါ်ဉာဏစာရီမြန်အောင်သီလရှင်စာသင်တိုက်မှ
တိုက်အုပ်ဆရာကြီး ဒေါ်ဇယဝတီ(အဂ္ဂမဟာဂန္ထဝါစကပဏ္ဍိတ) နှင့်
နာယကဆရာကြီးများ၊ တပည့်ဆရာလေးများ

အထူးလှိုက်လှဲစွာ ဂုဏ်ယူဝမ်းမြောက်ပါကြောင်း

ပြည်ထောင်စုသမ္မတမြန်မာနိုင်ငံတော်အစိုးရ၏ အမိန့်ကြော်ငြာစာအမှတ်(၁/၂၀၂၀)ဖြင့် **မုံရွာဆရာမိုးအား** (၇၂)နှစ်မြောက် လွတ်လပ်ရေးနေ့ မင်္ဂလာအခါသမယတွင် "**သီရိသုဓမ္မမဏိဇောတဓရ**" ဘွဲ့တံဆိပ်တော်ကို အပ်နှင်းချီးမြှင့်ခြင်းခံရသည့်အတွက် အထူးဂုဏ်ယူဝမ်းမြောက်မိပါကြောင်းနှင့် မိသားစုနှင့်အတူ သက်ရှည်ကျန်းမာ ချမ်းသာစွာဖြင့် အမျိုးဘာသာ သာသနာတော် အကျိုးကို ဆတက်ထမ်းပိုးတိုး၍ ဆောင်ရွက်နိုင်ပါစေကြောင်း ဆုမွန်ကောင်းတောင်း ဂုဏ်ပြုအပ်ပါသည်။

သီဟသုဓမ္မမဏိဇောတဓရ ဦးအောင်သန်းစိန်
ဇနီး-သီဟသုဓမ္မသိင်္ဂီ ဒေါ်အေးမြင့်သန်း
သမီး-မစိုးစိုးသန်း မိသားစု

အထူးဝမ်းသာဂုဏ်ယူပါကြောင်း

သာသနဒါယကာကြီး ဦးအောင်သန်းစိန်(သီဟသုဓမ္မမဏိဇောတဓရ)၏ ကြည်ဖြူလက်ယှက်သဒ္ဓါမပျက် ပါရမီဖြည့်ဖက်ဖြစ်သော ဇနီး **ဒေါ်အေးမြင့်သန်း**အား ၄-၁-၂၀၂၀ လွတ်လပ်ရေးနေ့တွင် နိုင်ငံတော်အစိုးရမှ ဂုဏ်ပြုချီးမြှင့်ပါသော "**သီဟသုဓမ္မသိင်္ဂီ**" ဘွဲ့ရရှိကြောင်း ကြားသိရပါသဖြင့် ဝမ်းမြောက်စွာဂုဏ်ယူသာဓုခေါ်ဆိုလိုက်ရပါသည်။

သမီး မစိုးစိုးသန်းလည်း မိဘနှစ်ပါးနှင့်အတူ အသက်ရှည်စွာ ကျန်းမာချမ်းသာစွာနှင့် အမျိုးဘာသာ သာသနာအကျိုးကို မပင်မပန်းမညှိုးနွမ်းဘဲ သဒ္ဓါပညာ ဥစ္စာအခြေခံအရံကောင်းအပေါင်းနှင့်ပြည့်စုံပြီး တိုး၍တိုး၍ သယ်ပိုးရွက်ဆောင်နိုင်ပါစေ၊ ထောက်ပံ့နိုင် လှူနိုင် ပေးနိုင် စွန့်ကြဲနိုင်ပါစေ။

ဒေါ်ရူပနန္ဒီ

သမိဒ္ဓေါဒယသကျဝံသီစာသင်တိုက်၊ တနိုင်းမြို့၊ ကချင်ပြည်နယ်။

"ဂုဏ်ယူဝမ်းမြောက်ကြောင်း"

[Shangrila-Leap International Co.,Ltd (Doaru Cosmetics)] သည် ၂၀၁၈-၂၀၁၉ဘဏ္ဍာနှစ်တွင် မြန်မာတစ်နိုင်ငံလုံး၌ ကုန်သွယ်လုပ်ငန်းခွန် အများဆုံးပေးဆောင်သော ကုမ္ပဏီစာရင်းတွင် ယခင်ဘဏ္ဍာနှစ် အဆင့်(၉၉၉)မှ ယခုဘဏ္ဍာနှစ် အဆင့်(၅၆၆)နေရာရရှိအောင် နိုင်ငံတော်သို့ အခွန်ထမ်းဆောင်နိုင်ခဲ့သည့်အတွက် အထူးပင်ဂုဏ်ယူဝမ်းမြောက်ရပါသည်။

ရှေ့ဆက်၍လည်း ယခုထက်ပိုပို၍ နိုင်ငံ့အကျိုးကို ထမ်းဆောင်နိုင်ပါစေကြောင်း M.Y Industrial Ingredients Co.,Ltd မှ ဝမ်းမြောက်ဝမ်းသာစွာဖြင့် ဆုတောင်းမေတ္တာပို့သအပ်ပါသည်။

M.Y Industrial Ingredients Co.,Ltd

ကွန်ဒိုတိုက်ခန်း ရောင်းရန်/ငှားရန်
ပုလဲကွန်ဒို၊ တိုက် D၊
1250 sq-ft၊
ပစ္စည်းအစုံပါပြီး၊
အဲကွန်း 4လုံး၊
MB-1, Single-1,
မီးစက်ပါပြီး၊
ကမ္ဘာအေးဘုရားလမ်းမပေါ်၊
ရှုခင်းကောင်း
Ph:09-5177224,
09-421112547

ပျောက်ဆုံးကြောင်း
ဆင်ပေါင်ဝဲမြို့နယ်၊ တောညောင်ပင်သာရွာနေ မောင်ဝင်းမိုးနိုင်[၈/ဆပဝ(နိုင်)၀၇၃၁၉၂]၏ နိုင်ငံကူးလက်မှတ်(မှတ်မိ)မှာ ပျောက်ဆုံးသွားပါသဖြင့် တွေ့ရှိပါက အကြောင်းကြားပေးပါရန်။
ဖုန်း-၀၉-၄၀၁၆၄၇၀၀၃

မတည်ငွေလျှော့ချကြောင်းကြေညာခြင်း
အမှတ်(၁၇၂၊ ၁၇၄)၊ ဗညာဒလလမ်း၊ ၇လွှာ၊ မင်္ဂလာတောင်ညွန့်မြို့နယ်တွင် ဖွင့်လှစ်ထားသော D D B International., Limited မှတ်ပုံတင်အမှတ်-၁၁၈၁၅၃ ၂၂၇သည် (၇-၁-၂၀၂၀)ရက်တွင်ကျင်းပသည့် ကုမ္ပဏီ၏ အထူးအစည်းအဝေးဆုံးဖြတ်ချက်အရ ကုမ္ပဏီ၏ မတည်ငွေတန်ဖိုးမှာငွေကျပ် (၅၀၀၀၀၀၀၀)မှာ မှားယွင်းစွာဖော်ပြခဲ့မိပါသည်။ အစုရှယ်ယာ(၁)စု၏ တန်ဖိုးမှာ ငွေကျပ်(၁၀၀၀၀)ဖြစ်ရမည်ကို ငွေကျပ်(၁၀၀၀၀၀)ဟုဖော်ပြမိခဲ့ပါသဖြင့် အစုရှယ်ယာ မတည်ငွေ၏တန်ဖိုးမှာ ငွေကျပ်(၅၀၀၀၀၀၀)ဖြစ်ရမည့် အစား ငွေကျပ်(၅၀၀၀၀၀၀၀)ဖြစ်သွားပါသဖြင့် ကွန်တော်များကုမ္ပဏီ၏ မတည်ငွေမှာ ယခင်ငွေကျပ်(၅၀၀၀၀၀၀၀)အစားယခုငွေကျပ်(၅၀၀၀၀၀၀)အား လျှော့ချလိုက်ပါကြောင်း အများသိစေရန်ကြေညာအပ်ပါသည်။
ဒါရိုက်တာအဖွဲ့.
D D B International., Limited

ခွန်ရာဇာ
ဆေးရုံ/စက်မှုလုပ်ငန်းသုံးအောက်စီဂျင်
Oxygen Purity - 99.6%,
Pressure - 1800
အိုးကြီး - ၃၁၀၀/-ကျပ်
ရန်ကုန်မြို့တွင်းအရောက်ပို့ နယ်ပို့
09 798 624 273, 09 763 688 753

GW 0973226006 0973133528 0973077569
အိမ်ပြောင်း၊အိမ်ရွှေ့ ဝန်ဆောင်မှုလုပ်ငန်း
ကားများနှင့် လုပ်သားအပါ ဝန်ဆောင်မှုပေးသည်။ နယ်အိမ်ပြောင်း ကားငှားနိုင်သည်။
09401505559

ဂရန်အမည်ပေါက် ရောင်းမည်
ပါရမီရိပ်သာ၊ ကံ့ကော်မြိုင်လမ်း၊ ရန်ကင်းခြံပေ(၅၄x၆၀)၊ အိမ်ပေ(၃၀x၄၅) ၂ထပ်၊ RC(တိုက်သစ်)၊ master(2) ရိုးရိုး (၃)ခန်း၊ ပါဝါမီတာပါ၊ (5500သိန်း)အကျိုးဆောင်လက်ခံပါသည်။
ဖုန်း-၀၉-၂၅၄၁၉၁၃၉၃ -၀၁-၆၅၇၂၁၆

အများသိစေရန်
ရန်ကုန်မြို့၊ တောင်ဥက္ကလာပမြို့နယ်၊ (၉)ရပ်ကွက်၊ ဇာနည်(၁၃)လမ်း၊ အမှတ်(၃၇၁)နေ ကျွန်မ ဒေါ်အေးသက်ခိုင်[၁၂/ဥကတ(နိုင်)၁၅၅၈၈၈]၏ နေအိမ်မှ ဘီးလင်းမြို့နယ်၊ရွှေလှေကျေးရွာနေ မဆောင်းစန္ဒာဦး(ခ)မမီးမီး [၁၀/ဘလန(နိုင်)၀၅၈၆၀၀]သည် ရွှေငွေလက်ဝတ်ရတနာပစ္စည်းများနှင့် ငွေများ ကို ယူဆောင်ထွက်ပြေးသွားပါသဖြင့် မဆောင်းစန္ဒာဦး(ခ)မမီးမီးနှင့် ပတ်သက်သော ငွေကြေးအရှုပ်အရှင်းကိစ္စများအားလုံးသည် မမီးမီးနှင့်သာ သက်ဆိုင်ပြီး ကျွန်မတို့မိသားစုနှင့် လုံးဝ(လုံးဝ) မသက်ဆိုင်ပါကြောင်း အများသိစေရန်ကြေညာအပ်ပါသည်။
ဒေါ်အေးသက်ခိုင်[၁၂/ဥကတ(နိုင်)၁၅၅၈၈၈]

အထူးဝမ်းသာဂုဏ်ယူပါကြောင်း

သာသနဒ္ဒါယကာကြီး ဦးအောင်သန်းစိန် (သီဟသုဓမ္မမဏိဇောတဓရ)၏ဇနီး သာသနဒ္ဒါယိကာမကြီး **ဒေါ်အေးမြင့်သန်း** အား (လွတ်လပ်ရေးနေ့) ၄-၁-၂၀၂၀ ရက် (စနေနေ့)၌ နိုင်ငံတော်အစိုးရမှ ထိုက်ထိုက်တန်တန် ချီးမြှင့်ပါသော **"သီဟသုဓမ္မသိင်္ဂီ"** ဘွဲ့တံဆိပ်ကို လက်ခံရရှိသည့်အတွက် အထူးဝမ်းမြောက် ဂုဏ်ယူမိပါသည်။

ဆက်လက်၍လည်း ကျန်းမာချမ်းသာ အသက်ရှည်စွာ နိုင်ငံတော်နှင့် လူမျိုး၊ ဘာသာ၊ သာသနာတော်အကျိုး ဆတက်တိုးကာ ထောက်ပံ့လှူဒါန်းနိုင်ပါစေကြောင်း ဆုတောင်းပတ္ထနာ ပြုလိုက်ရပါသည်။

သုဝဏ္ဏဓဇစာသင်တိုက်၊ ဆရာကြီး၊ဆရာလေးများ
ပဲခူးမြို့။

အထူးဂုဏ်ယူဝမ်းမြောက်ခြင်း

သာသနဒ္ဒါယကာကြီး ဦးအောင်သန်းစိန်(သီဟသုဓမ္မမဏိဇောတဓရ)၏ဇနီး သာသနဒ္ဒါယိကာမကြီး **ဒေါ်အေးမြင့်သန်း** အား ၄-၁-၂၀၂၀ ရက် (လွတ်လပ်ရေးနေ့)တွင် နိုင်ငံတော်အစိုးရမှ ချီးမြှင့်သော **"သီဟသုဓမ္မသိင်္ဂီ"** ဘွဲ့တံဆိပ်ကို ရရှိကြောင်းသိရ၍ အထူးပင် ဝမ်းသာဂုဏ်ယူရပါသည်။

နောင်အနာဂတ်၌လည်း ကိုယ်စိတ်နှစ်ပါး ချမ်းသာစွာဖြင့် သာသနာ့အကျိုးအမျိုးမျိုးတို့ကို ဆတက်ထမ်းပိုးဆောင်ရွက်နိုင်စေကြောင်း ဆုမွန်ကောင်းတောင်းအပ်ပါသည်။

ဒေါ်ဘဒ္ဒညာဏီ
သမိဒ္ဓေါဒယငြိမ်းချမ်းရွှေပြည်စာသင်တိုက်၊ တာချီလိတ်မြို့

ကန့်ကွက်နိုင်ကြောင်းကြော်ငြာ

ဒဂုံမြို့သစ် (ဆိပ်ကမ်း)မြို့နယ်၊ မြေတိုင်းရပ်ကွက်အမှတ်-၁၅၁၊ မြေကွက်အမှတ်-၁၈၂၁၊ မြေကွက်တည်နေရာအမှတ်(၁၈၂၁)၊ ၁၅၁ ရပ်ကွက်၊ ဒဂုံမြို့သစ်(ဆိပ်ကမ်း)မြို့နယ်၊ ဦးသင်းလှိုင် [TRY-၀၃၉၉၆၂] အမည်ပေါက် ပါမစ်မြေအား ပါမစ်မြေအမည်ပါ ဦးသင်းလှိုင်ထံမှ အရပ်စာချုပ်ဖြင့် ၁၅-၃-၂၀၀၀ ရက်တွင် ဒေါ်ခင်မမ [၁၂/အစန(နိုင်)၀၀၆၃၃၇]မှ ဝယ်ယူ၍လည်းကောင်း၊ ဒေါ်ခင်မမ ၁၀-၃-၂၀၁၄ ရက်တွင် ကွယ်လွန်သဖြင့် ခင်ပွန်း ဦးမြိုင် [၁၂/အစန(နိုင်)၀၀၆၁၄၈] ထံမှ အရပ်စာချုပ်ဖြင့် ဦးလှမောင် (ခ) အဗ္ဗဒူကာ[၁၂/မဂတ(နိုင်)၀၈၀၅၄၇]မှ ဝယ်ယူ၍ ပါမစ်မူရင်း၊ စာချုပ်၊ သေစာရင်းမိတ္တူ၊ သန်းခေါင်စာရင်းမိတ္တူတို့ တင်ပြ၍ နှစ်(၆၀)မြေငှားဂရန် လျှောက်ထားလာခြင်းဖြစ်ပါသည်။ စာချုပ်(၁) ဝယ်သူ ဒေါ်ခင်မမဖြစ်ပြီး စာချုပ်(၂) ရောင်းသူ ဦးမြိုင်ဖြစ်နေခြင်းအား ရှင်းလင်းရန် အကြောင်းကြားခဲ့ရာ ဒေါ်ခင်မမ ကွယ်လွန်သဖြင့် ခင်ပွန်းဖြစ်သူ ဦးဝင်းမြိုင်ထံမှ ဝယ်ယူခဲ့ကြောင်း ဂရန်သစ်လျှောက်ထားခြင်းအား ဆက်လက်ဆောင်ရွက်ခွင့်ပြုပါရန်နှင့် တာဝန်ယူကြောင်း ဝင်စာဖြင့် ဝန်ခံကတိပြု တင်ပြလာပါသည်။ သို့ဖြစ်ပါ၍ ပါမစ်အမည်ပါ ဦးသင်းလှိုင်ထံမှ အရပ်စာချုပ်အဆက်အစပ်ဖြင့် ဝယ်ယူသူ ဦးလှမောင်(ခ)အဗ္ဗဒူကာမှ ပါမစ်မူရင်းတင်ပြ၍ နှစ်(၆၀) မြေငှားဂရန် လျှောက်ထားလာခြင်းအား တရားဝင်ခိုင်လုံသောအထောက်အထားများဖြင့် ဤကြော်ငြာပါသည့်နေ့မှစ၍ (၇)ရက်အတွင်း ကန့်ကွက်နိုင်ပါကြောင်းနှင့် ကန့်ကွက်မှုမရှိပါက လုပ်ထုံးလုပ်နည်းအတိုင်း ဆက်လက်ဆောင်ရွက်ပေးမည်ဖြစ်ပါကြောင်း အသိပေးကြေညာအပ်ပါသည်။

ဌာနမှူး (ဒုတိယညွှန်ကြားရေးမှူးချုပ်)
မြို့ပြစီမံကိန်းလုပ်ငန်းတာဝန်ခံအဖွဲ့
ရန်ကုန်မြို့တော်စည်ပင်သာယာရေးကော်မတီ

အထူးဝမ်းသာဂုဏ်ယူပီတိဖြစ်မိပါကြောင်း

သာသနဒ္ဒါယကာကြီး ဦးအောင်သန်းစိန် (သီဟသုဓမ္မမဏိဇောတဓရ) ဘွဲ့ရ၏ ဇနီး သာသနဒ္ဒါယိကာမကြီး **ဒေါ်အေးမြင့်သန်း** အား ၄-၁-၂၀၂၀ ရက် (လွတ်လပ်ရေးနေ့)တွင် နိုင်ငံတော်အစိုးရမှ ချီးမြှင့်အပ်သော **"သီဟသုဓမ္မသိင်္ဂီ"**ဘွဲ့တံဆိပ်ကို ရရှိကြောင်းကြားသိရသည့်အတွက် အထူးပင် ဝမ်းသာဂုဏ်ယူပီတိဖြစ်မိပါကြောင်းနှင့် သာသနာတော်ကိုလည်း ကျန်းမာချမ်းသာစွာ ဆက်လက်တာဝန်ယူနိုင်သူများဖြစ်ပါစေလို့ ဆုမွန်ကောင်းတောင်းအပ်ပါသည်။

ဒေါ်ဥဇ္ဇောတိကာ
ဇမ္ဗူသီရိ သီလရှင်စာသင်တိုက်
သဃ်န်းကျွန်းကြီး၊ သစ်ဆိမ့်ကုန်း၊ မင်္ဂလာဒုံ

ဝမ်းမြောက်ဂုဏ်ယူပါကြောင်း

မြတ်ဗုဒ္ဓ၏သာသနာတော်ကြီးကို ပစ္စည်းလေးပါးတို့ဖြင့် လှူဒါန်းကြခြင်း၊ သာသနာ့နွယ်ဝင် သီလရှင်ဆရာကြီး၊ ဆရာလေးများအား မိသားစုရင်းချာသဖွယ် မေတ္တာ၊ စေတနာ၊ ကရုဏာတရားကြီးမားစွာဖြင့် ဆယ်စုနှစ် နှစ်ခု ကာလပတ်လုံး ပစ္စည်းလေးပါးတို့ဖြင့် အစဉ်အားပေး ချီးမြှောက်ထောက်ပံ့ကြပါသည့် သာသနာ့ဒါယကာကြီး သီဟသုဓမ္မမဏိဇောတဓရ ဦးအောင်သန်းစိန်၏ဇနီး သဒ္ဓါကြည်ဖြူ စိတ်တူညီသည့် သာသနဒ္ဒါယိကာမကြီး **ဒေါ်အေးမြင့်သန်း** အား နိုင်ငံတော်မှ **"သီဟသုဓမ္မသိင်္ဂီ"**ဘွဲ့ကို ထိုက်တန်စွာ ချီးမြှင့်ခံရခြင်းအပေါ် သကျဓီတာ ဗုဒ္ဓကောလိပ်မှ ဆရာ တပည့်များက မုဒိတာတို့ဖြင့် များစွာဝမ်းမြောက်ဂုဏ်ယူကြရပါသည်။ ဆက်လက်၍လည်း ကျန်းမာချမ်းသာစွာဖြင့် သာသနာ့အကျိုး၊ လောကအကျိုးများကို တိုး၍သယ်ပိုးနိုင်ပါစေကြောင်း မေတ္တာပို့သအပ်ပါသည်။

ဒေါက်တာဒေါ်နိမလ၊ ဒေါက်တာဒေါ်ယုဇနညာဏီနှင့်
သကျဓီတာဗုဒ္ဓကောလိပ်(SBC)ဆရာတပည့်များ

စာအုပ်စာပေ
လှူမိတ်ဆွေ

မြေညီတိုက်ခန်းကျယ် (သို့) လုံးချင်းတိုက် ကိုယ်တိုင်ငှားယူလိုသည်။
ရန်ကုန် နေရာကောင်း၊ လမ်းကျယ် (လမ်းမကြီးနှင့် နီးရမည်၊)
တိုက်ရှေ့(သို့) ခြံဝန်းထဲကား (၅)စီးခန့် ရပ်နိုင်ရမည်၊
ပိုင်ရှင်ကိုယ်တိုင်ဆက်သွယ်ပေးပါ။ 09 766625777, 09 890995607

Air-Con အဟောင်း/အပျက်များ ဈေးကောင်းပေးဝယ်သည်။
ကိုမောင်မောင်တင်
ဖုန်း-၀၉-၅၀၈၅၈၅၀၊ ၀၉-၇၆၅၀၈၅၈၅၀

ACE® PE WATER TANK
WITH HI-TECH

သန့်ရှင်းခေတ်မီ ACE ရေတိုင်ကီ

- ရေညှိတက်ခြင်းနှင့် ဘက်တီးရီးယား ပိုးမွှားအန္တရာယ် လျော့နည်းအောင် စီမံထားပါသည်။ Silver Nano treated BACTECIDE®
- သောက်သုံးရေနှင့် အစားအသောက်ပစ္စည်းများ သိုလှောင်ရန် ၁၀၀% အထူးသင့်လျော်ပါသည်။ (အမေရိကန် FDA လက်မှတ်ရ ကုန်ကြမ်း)
- နှစ်(၃၀)အာမခံပါသည်။
- Chemical Tank အဖြစ်အသုံးပြုလိုပါက သီးခြားမှာယူနိုင်ပါသည်။

နည်းပညာအသစ်ကြောင့် ကျန်းမာရေးနှင့် ညီညွတ်သည် ခိုင်ခံ့သည်

HORIZONTAL TYPE (အလျားလိုက်)
70, 110, 170, 220, 250 GAL
VERTICAL TYPE (ဒေါင်လိုက်)
70, 110, 170, 220, 250, 400, 500, 600, 800, 1000, 1500, 2000 GAL

ရန်ကုန်မြို့တွင်း အရောက်ပို့ပေးပါသည်။

Ph: 01-3684743, 09-450048469, 09-443094221
အမြို့မြို့အနယ်နယ်ရှိ ကိုယ်စားလှယ်ဆိုင်များတွင် ဝယ်ယူရရှိနိုင်ပါသည်။

မြန်မာဆောက်လုပ်ရေးနှင့်ဖွံ့ဖြိုးရေးအများနှင့်သက်ဆိုင်သောကုမ္ပဏီလီမိတက်
Myanmar Construction & Development Public Co.,Ltd (MCD)

နှစ်ပတ်လည်အထွေထွေအစည်းအဝေး ကျင်းပမည့်ရက်ကြေညာခြင်း

၁။ မြန်မာဆောက်လုပ်ရေးနှင့်ဖွံ့ဖြိုးရေး အများနှင့်သက်ဆိုင်သော ကုမ္ပဏီလီမိတက်၏ စတုတ္ထအကြိမ်မြောက် နှစ်ပတ်လည် အထွေထွေ အစည်းအဝေးကြီးကို အောက်ပါ အစီအစဉ်အတိုင်း ကျင်းပပြုလုပ်မည် ဖြစ်ပါ၍ အစုရှယ်ယာရှင်များ တက်ရောက်ပါရန် ကြေညာအပ်ပါသည်။

ကျင်းပပြုလုပ်မည့်နေ့	-၅-၂-၂၀၂၀ (ဗုဒ္ဓဟူးနေ့)
ကျင်းပပြုလုပ်မည့်အချိန်	-နံနက် (၁၀ း ၀၀) နာရီ
ကျင်းပပြုလုပ်မည့်နေရာ	-MCEF MAIN HALL - ROOM (ရုံးချုပ်) အမှတ် (၃)၊ သံသုမာလမ်းနှင့် ဓမ္မဇေယျလမ်းထောင့်၊ သုဝဏ္ဏလမ်းဆုံ၊ သင်္ဃန်းကျွန်းမြို့နယ်၊ ရန်ကုန်တိုင်းဒေသကြီး။

၂။ အစုရှယ်ယာ လွှဲပြောင်းမှု၊ မှတ်ပုံတင်ခြင်းများ အပါအဝင် အစုရှင်များ မှတ်တမ်းကို ၅-၂-၂၀၂၀ နေ့မှစ၍ အစည်းအဝေးကျင်းပပြုလုပ်သည့်နေ့၏ နောက်နေ့အထိ ခေတ္တပိတ်ထားမည်ဖြစ်ကြောင်း၊ ဖိတ်ကြားစာများ အချိန်မီ မရောက်ရှိပါက ဤကြေညာချက်အား ဖိတ်ကြားစာအဖြစ် မှတ်ယူ၍ တက်ရောက်နိုင်ကြပါရန် အသိပေးအပ်ပါသည်။

ဒါရိုက်တာအဖွဲ့

ဖုန်း - ၀၉ - ၅၀၀၄၉၄၄

ပြည်ထောင်စုသမ္မတမြန်မာနိုင်ငံတော်အစိုးရ
ကျန်းမာရေးနှင့် အားကစားဝန်ကြီးဌာန
ကျန်းမာရေးလူ့စွမ်းအားအရင်းအမြစ်ဦးစီးဌာန
ပြည်သူ့ကျန်းမာရေးတက္ကသိုလ်၊ ရန်ကုန်
ဘွဲ့နှင်းသဘင်အခမ်းအနားဓာတ်ပုံနှင့် ဗီဒီယိုရိုက်ကူးရန် အိတ်ဖွင့်တင်ဒါကြော်ငြာစာ

၁။ ပြည်သူ့ကျန်းမာရေးတက္ကသိုလ်၊ ရန်ကုန်၏ (၁၂)ကြိမ်မြောက်ဘွဲ့နှင်းသဘင်အခမ်းအနားကို ၂၀-၂-၂၀၂၀ ရက် (ကြာသပတေးနေ့) နံနက်ပိုင်းတွင်လည်းကောင်း၊ အစမ်းလေ့ကျင့်ခြင်းကို ၁၉-၂-၂၀၂၀ ရက် (ဗုဒ္ဓဟူးနေ့) နံနက်ပိုင်းတွင်လည်းကောင်း၊ ရန်ကုန်တက္ကသိုလ်၊ ဘွဲ့နှင်းသဘင်ခန်းမ၌ ကျင်းပပြုလုပ်မည်ဖြစ်ပါသည်။ အဆိုပါဘွဲ့နှင်းသဘင်အခမ်းအနား၌ ဘွဲ့နှင်းသဘင်ခန်းမအတွင်း(အပြင်မပါ) ဓာတ်ပုံနှင့် ဗီဒီယိုရိုက်ကူးရေးအတွက် ဓာတ်ပုံရိုက်ကူးလိုသူများထံမှ အိတ်ဖွင့်တင်ဒါခေါ်ယူအပ်ပါသည်။

၂။ တင်ဒါပိတ်ရက်နှင့်ဖွင့်ရက်

တင်ဒါပိတ်ရက်	-	၇-၂-၂၀၂၀ရက် (သောကြာနေ့) မွန်းတည့် ၁၂ နာရီ
တင်ဒါဖွင့်ရက်	-	၇-၂-၂၀၂၀ရက် (သောကြာနေ့) မွန်းလွဲ (၁:၀၀)နာရီ

၃။ အသေးစိတ်အချက်အလက်များကို ရုံးချိန်အတွင်း ဖုန်း(၀၁-၃၉၅၂၀၉၊ ၀၁-၃၉၅၂၁၁ သို့ဆက်သွယ်စုံစမ်းမေးမြန်းနိုင်ပါသည်။

ဓာတ်ပုံတင်ဒါခေါ်ယူရေးအဖွဲ့
ပြည်သူ့ကျန်းမာရေးတက္ကသိုလ်၊ ရန်ကုန်

"ကုန်အမှတ်တံဆိပ် အမှတ်အသားတို့အပေါ် ကန့်ကွက်နိုင်ကြောင်း ကြေညာခြင်း"

အောက်ဖော်ပြပါ တံဆိပ်အမှတ်အသား 5 STARS ENTERTAINMENT COMPANY LIMITED ၏ တီထွင်ကြံဆ ပြုလုပ်ဖန်တီးထားသည့် တံဆိပ်အမည်မှတ်အသားဖြစ်ပါသည်။ ၎င်းတံဆိပ်အမည်အမှတ်အသားကို ဖော်ပြပါ ကုမ္ပဏီမှတစ်ဦးတည်းမူပိုင်ဖြစ် မှတ်ပုံတင်သွင်းရန် စီစဉ်ဆောင်ရွက်လျက်ရှိပါသည်။

ထို့ကြောင့် ၎င်းတံဆိပ်အမည်မှာ အမှတ်အသားနှင့်စပ်လျဉ်း၍ မည်သူမဆို ကန့်ကွက်လိုပါက ကြော်ငြာပါသည့်နေ့မှ (၇)ရက်အတွင်း ခိုင်လုံသော အထောက်အထားများဖြင့် ကျွန်ုပ်ထံသို့ လာရောက်ကန့်ကွက်နိုင်ပါကြောင်းနှင့် သတ်မှတ်ရက်အတွင်း ကန့်ကွက်မည့်သူမရှိပါက ဖော်ပြပါ ကုမ္ပဏီအမှတ်အသားကို မှတ်ပုံတင်ရန်အတွက် ဆက်လက်ဆောင်ရွက်သွားမည်ဖြစ်ကြောင်း အများသိစေရန် ကြေညာလိုက်ပါသည်။

5 STARS ENTERTAINMENT COMPANY LIMITED
လွှဲအပ်ညွှန်ကြားချက်အရ-ဦးကျော်သူဝင်း(LL.B)
အထက်တန်းရှေ့နေ (စဉ်-၃၇၆၄၀/၂၇-၁၀-၂၀၁၁)
တိုက်(၂၇/၀၀၁)၊ ကနောင်အိမ်ရာ (၈၉-ရပ်ကွက်)
ဒဂုံမြို့သစ်(ဆိပ်ကမ်း)မြို့နယ်၊ ရန်ကုန်မြို့၊ Ph:09-401600066