# ကြေးမုံ

The Mirror Daily

၁၉၅၇ ဧပြီ ၁၆ တွင် စတင်တည်ထောင်သည်။ Established in 1957


**ဂုဏ်တော်ထူးနှင့် ပြည့်စုံတော်မူ**

မြတ်စွာဘုရားသည် စိုးရိမ်ကြောင့်ကြမှုမရှိဘဲ အလွန်ချမ်းသာစွာ အသက်မွေးနိုင်ကုန်၏။ ဆွမ်းအာဟာရ မရသော်လည်း အာဘဿရဘုံရှိ ဗြဟ္မာကြီးများကဲ့သို့ ပီတိဟူသောအစာကို စားသုံး၍နေနိုင်ကုန်၏။ (ထိုသို့ ဂုဏ်တော်ထူးနှင့် ပြည့်စုံတော်မူပေသော မြတ်စွာဘုရားအား ရည်မှန်း၍ ပူဇော်ကန်တော့ရာ၏)

သုခဝဂ်(ဓမ္မပဒ-၂၀၀)


၁၃၈၁ ခုနှစ်၊ ပြာသိုလပြည့်ကျော် ၁ ရက်၊ သောကြာနေ့။ Friday, 10 January 2020 ၉၈၉၀


# နယ်မြေတည်ငြိမ်အေးချမ်းပြီး တရားဥပဒေစိုးမိုးမှသာ ဖွံ့ဖြိုးရေးလုပ်ငန်းများ ဆောင်ရွက်နိုင်မည်

ပြည်ထောင်စုသမ္မတ မြန်မာနိုင်ငံတော်
နိုင်ငံတော်သမ္မတရုံး
နိုင်ငံတော်သမ္မတ ဦးဝင်းမြင့်က
(၇၂) နှစ်မြောက် ကချင်ပြည်နယ်နေ့အခမ်းအနားသို့ ပေးပို့သည့်သဝဏ်လွှာ
၂၀၂၀ ပြည့်နှစ်၊ ဇန်နဝါရီလ ၁၀ ရက်

**ချစ်ကြည်လေးစားအပ်ပါသော ကချင်တိုင်းရင်းသား ညီအစ်ကိုမောင်နှမများခင်ဗျား-**

ယနေ့ ဇန်နဝါရီလ (၁၀) ရက်နေ့သည် ကချင်တိုင်းရင်းသား ညီအစ်ကိုမောင်နှမများ၏ နေ့ထူးနေ့မြတ်ဖြစ်သော (၇၂)နှစ်မြောက် ကချင်ပြည်နယ်နေ့တွင် ကချင်တိုင်းရင်းသားမျိုးနွယ်စုများနှင့်တကွ ကချင်ပြည်နယ်အတွင်းရှိ တိုင်းရင်းသားညီအစ်ကိုမောင်နှမများအားလုံး မင်္ဂလာအပေါင်းနဲ့ ပြည့်စုံကြပါစေကြောင်း ဆုမွန်ကောင်းတောင်းလျက် နှုတ်ခွန်းဆက်သအပ်ပါသည်။

ဗြိတိသျှကိုလိုနီနယ်ချဲ့တို့သည် တောင်တန်းနှင့် ပြည်မဒေသကိုခွဲခြား၍ တိုင်းရင်းသားအချင်းချင်းကြား သွေးခွဲအုပ်ချုပ်ခဲ့ကြပါသည်။ ဒုတိယကမ္ဘာစစ်ကြီးအပြီး အမျိုးသားအာဇာနည်ခေါင်းဆောင်ကြီး ဗိုလ်ချုပ်အောင်ဆန်း ဦးဆောင်သည့် ဖဆပလအဖွဲ့ချုပ်က လွတ်လပ်ရေးတောင်းဆိုခဲ့ရာ ကိုလိုနီနယ်ချဲ့တို့က တောင်တန်းဒေသများကို ချန်လှပ်ထားရန် ကြိုးစားခဲ့ကြပါသည်။

**စာမျက်နှာ ၃ ကော်လံ ၁ သို့**

# နိုင်ငံတော်၏အတိုင်ပင်ခံပုဂ္ဂိုလ် ဒေါ်အောင်ဆန်းစုကြည်

## ကချင်ပြည်နယ်မှ ဒေသခံပြည်သူများနှင့် တွေ့ဆုံ

**မြစ်ကြီးနား ဇန်နဝါရီ ၉**

နယ်စပ်ဒေသနှင့် တိုင်းရင်းသားလူမျိုးများဖွံ့ဖြိုးတိုးတက်ရေး ဗဟိုကော်မတီဥက္ကဋ္ဌ နိုင်ငံတော်၏အတိုင်ပင်ခံပုဂ္ဂိုလ် ဒေါ်အောင်ဆန်းစုကြည်သည် ပြည်ထောင်စုဝန်ကြီး ဒုတိယဗိုလ်ချုပ်ကြီး ကျော်ဆွေ၊ ဒုတိယဗိုလ်ချုပ်ကြီးရဲအောင်၊ ဦးမင်းသူ၊ ဒေါက်တာအောင်သူ၊ ဦးအုန်းဝင်း၊ ဦးသိန်းဆွေ၊ ဒေါက်တာမြင့်ထွေး၊ ဒုတိယဝန်ကြီး ဦးလှမော်ဦး၊ မြန်မာနိုင်ငံရဲတပ်ဖွဲ့ရဲချုပ် ဒုတိယရဲဗိုလ်ချုပ်ကြီးအောင်ဝင်းဦး၊ တာဝန်ရှိသူများနှင့်အတူ ယနေ့နံနက်ပိုင်းတွင် နေပြည်တော်မှ အထူးလေယာဉ်ဖြင့်ထွက်ခွာကြရာ ကချင်ပြည်နယ် မြစ်ကြီးနားမြို့သို့ ရောက်ရှိကြသည်။

**ကြိုဆိုနှုတ်ဆက်**

နိုင်ငံတော်၏ အတိုင်ပင်ခံပုဂ္ဂိုလ်နှင့်အဖွဲ့အား ကချင်ပြည်နယ်ဝန်ကြီးချုပ် ဒေါက်တာခက်အောင်၊ ပြည်နယ်လွှတ်တော်ဥက္ကဋ္ဌ၊ ပြည်နယ်တရားသူကြီးချုပ်၊ ပြည်နယ်ဥပဒေချုပ်၊ ပြည်နယ်စာရင်းစစ်ချုပ်၊ ပြည်နယ်ဝန်ကြီးများ၊ လွှတ်တော်ကိုယ်စားလှယ်များ၊ တာဝန်ရှိသူများနှင့် မြို့မိမြို့ဖများ၊ ဒေသခံတိုင်းရင်းသား၊ တိုင်းရင်းသူများက မြစ်ကြီးနားလေဆိပ်၌ ကြိုဆိုနှုတ်ဆက်ကြသည်။

ထို့နောက် နိုင်ငံတော်၏အတိုင်ပင်ခံပုဂ္ဂိုလ်သည် ကချင်ပြည်နယ်မှ ဘာသာရေးခေါင်းဆောင်များ၊ မျိုးနွယ်စုကိုယ်စားလှယ်များ၊ ရပ်မိရပ်ဖများနှင့် မြစ်ကြီးနားမြို့ Plam Spring ဟိုတယ်၌တွေ့ဆုံသည်။

တွေ့ဆုံပွဲတွင် နိုင်ငံတော်၏အတိုင်ပင်ခံပုဂ္ဂိုလ်က ကချင်ပြည်နယ်သို့ မိမိအနေဖြင့် ကချင်ပြည်နယ်နေ့နှင့် တိုက်ဆိုင်သည့်အတွက် လာရောက်ခြင်းဖြစ်ပါကြောင်း၊ ငြိမ်းချမ်းရေးအတွက် ယုံကြည်မှုတည်ဆောက်ရာတွင် အရေးအကြီးဆုံးမှာ မိမိကိုယ်ကို မိမိ ယုံကြည်ခြင်းပင် ဖြစ်ပါကြောင်း၊ မိမိတို့နိုင်ငံတွင် အလိုအပ်ဆုံးမှာ ငြိမ်းချမ်းရေးဖြစ်ပါကြောင်းဖြင့် ပြောကြားသည်။

ယင်းနောက် တွေ့ဆုံပွဲသို့တက်ရောက်လာကြသည့် မြို့မိမြို့ဖဦးပေါ်ဦးက ကချင်လူမျိုးများအနေဖြင့် နိုင်ငံတော်အပေါ် သစ္စာစောင့်သိရှိသေခဲ့မှု၊ မြို့မိမြို့ဖ ဒေါက်တာတူးဂျာက IDP စခန်းများပိတ်သိမ်းပြီး မူလနေရာ ပြန်လည်နေရာချထားနိုင်ရေး၊ ရွှေ့ပြောင်းလုပ်သားများကိစ္စ စနစ်တကျဖြေရှင်းပေးရေးနှင့်

**စာမျက်နှာ ၃ ကော်လံ ၁ သို့**

နိုင်ငံတော်၏အတိုင်ပင်ခံပုဂ္ဂိုလ် ဒေါ်အောင်ဆန်းစုကြည် ကချင်ပြည်နယ်မှ ဒေသခံပြည်သူများနှင့် တွေ့ဆုံပွဲတွင် မိန့်ခွန်းပြောကြားစဉ်။

KBZ BANK

BEST BANK IN MYANMAR

Awarded by World Finance | Awarded by Euromoney | Awarded by The FinanceAsia

ကြေးမုံ

## ငြိမ်းချမ်းရေးနှစ်သစ် ခွန်အားသစ်ဆောင်ကြဉ်း

(၈) ကြိမ်မြောက် တစ်နိုင်ငံလုံးပစ်ခတ်တိုက်ခိုက်မှုရပ်စဲရေး သဘောတူစာချုပ် အကောင်အထည်ဖော်မှုဆိုင်ရာ ညှိနှိုင်းအစည်းအဝေး (JICM) ကို ဇန်နဝါရီ ၈ ရက်နေ့က နေပြည်တော်တွင် ကျင်းပခဲ့သည်။ ယခုအစည်းအဝေးသည် ၂၀၁၇ ခုနှစ် ဖေဖော်ဝါရီလ ၂၈ ရက်နေ့က ကျင်းပခဲ့သည့် (၇)ကြိမ်မြောက် အစည်းအဝေးနောက်ပိုင်း ပထမဆုံးအကြိမ် ပြန်လည်ကျင်းပနိုင်သည့် ငြိမ်းချမ်းရေးဆုံမှတ်ဖြစ်သည်။

၂၀၂၀ နှစ်ဦး နှစ်သစ်အစတွင် ငြိမ်းချမ်းရေးဆုံမှတ်တစ်ခုသို့ စုစုဝေးဝေး စုံစုံလင်လင် စည်းစည်းလုံးလုံးတက်ရောက်ကြသည်မှာ ဂုဏ်ယူဝမ်းမြောက်အားတက်ဖွယ်ဖြစ်သကဲ့သို့ ယခုနှစ်သစ်အတွက် မင်္ဂလာအပေါင်းနှင့် ပြည့်စုံစေသည့် ငြိမ်းချမ်းရေးနှစ်သစ်ဖြစ်စေပါသည်။ ယခုအစည်းအဝေးသည် အချိန်တိုအတွင်း သဘောတူညီချက်များရယူနိုင်သည့် အစည်းအဝေးဖြစ်၍ ငြိမ်းချမ်းရေးအတွက် အတိတ်ကောင်းနိမိတ်ကောင်းများကို ဆောင်ကြဉ်းပေးနိုင်သလို ငြိမ်းချမ်းရေးနှစ်သစ်အတွက် ခွန်အားသစ်များဖြစ်စေပါသည်။

နှစ်သစ်အစ ဇန်နဝါရီလ ၈ ရက်နေ့တွင်ကျင်းပသည့် (၈)ကြိမ်မြောက် အစည်းအဝေး၌ သဘောတူညီချက် (၈)ချက် ရရှိခဲ့ခြင်းသည် ထူးခြားမှုပင်ဖြစ်သည်။ NCA အခန်း(၃၊ ၄၊ ၆)နှင့် ပတ်သက်သည့် ဆောင်ရွက်ရမည့် သဘောတူညီချက်များရရှိခဲ့သည်။ NCA အကောင်အထည်ဖော်မှုနှင့် ပတ်သက်၍ နှစ်ဦးနှစ်ဖက်ကြားတွင် မူဘောင်သဘောတူညီချက်များ ရယူရေး၊ ၂၀၂၀ အလွန်တွင် ဆက်လက်ဆောင်ရွက်မည့် ငြိမ်းချမ်းရေးလုပ်ငန်းစဉ်အဆင့်ဆင့်များ၊ အဆင့်လိုက်အကောင်အထည်ဖော်မှုများအပေါ် သဘောတူညီမှုရရှိခဲ့သည်။ ပြည်ထောင်စုသဘောတူစာချုပ် အစိတ်အပိုင်း (၃) ချုပ်ဆိုမည့် စာချုပ်ပုံစံကို သဘောတူညီခဲ့သည်။ ပြည်ထောင်စုငြိမ်းချမ်းရေး ညီလာခံ- (၂၁)ရာစုပင်လုံ စတုတ္ထအစည်းအဝေးကို ၂၀၂၀ ပြည့်နှစ် နှစ်ဆန်း ပထမလေးလတာကာလအတွင်းကျင်းပရန် ဆုံးဖြတ်ခဲ့သည်။ NCA အဓိပ္ပာယ်ဖွင့်ဆိုချက်နှင့်ပတ်သက်၍ အလုပ်အဖွဲ့ ဖွဲ့စည်းဆောင်ရွက်ရန် ချမှတ်ခဲ့သည်။ တိုင်းရင်းသားလက်နက်ကိုင်အဖွဲ့အစည်းများပါဝင်ရန် NCA အခြေခံဖြင့် ဆောင်ရွက်သွားရန် သဘောတူညီမှုရရှိခဲ့သည်။ UPDJC နှင့် JMC အစည်းအဝေးများကို ယခုအစည်းအဝေးအပြီး နှစ်လအတွင်း ခေါ်ယူကျင်းပရန် သဘောတူညီခဲ့သည်။

ထို့ကြောင့် အချိန်တိုတိုအတွင်း ငြိမ်းချမ်းရေးနှင့်ပတ်သက်၍ အဆင့်တစ်ဆင့်သို့ တက်လှမ်းနိုင်ရန်အတွက် ဤကဲ့သို့သဘောတူညီမှုများ၊ ဆုံးဖြတ်ချက်များ ချနိုင်ခြင်းသည် တစ်ဦးနှင့်တစ်ဦးယုံကြည်မှု၊ နားလည်မှု၊ ပူးပေါင်းဆောင်ရွက်မှု၊ ညီညွတ်မှုများဖြင့် လက်တွဲဆောင်ရွက်ကြသောကြောင့် ဖြစ်သည်။ ငြိမ်းချမ်းရေးအတွက်အရေးကြီးသည့် အစည်းအဝေးဖြစ်သည့် ပြည်ထောင်စုငြိမ်းချမ်းရေးညီလာခံ-(၂၁)ရာစုပင်လုံအစည်းအဝေးကို အောင်အောင်မြင်မြင် နိုင်ငံရေးအနှစ်သာရရှိရှိ ကျင်းပနိုင်ရန်အတွက် အရေးပါသော ကြိုတင်ပြင်ဆင်မှုကို ပြုလုပ်နိုင်ခြင်းဖြစ်သည်။

မြန်မာနိုင်ငံအတွင်း မှီတင်းနေထိုင်ကြသော တိုင်းရင်းသားပြည်သူများသည် နှစ်ပေါင်း ၇၀ ကျော်ကြာ မငြိမ်းချမ်းမှုကို ကြုံတွေ့ခံစားနေရပြီး ငြိမ်းချမ်းမှုကို လိုချင်လှပြီဖြစ်သည်။ ငြိမ်းချမ်းရေးအတွက် အဓိကလိုအပ်ချက်သည် ဖက်ဒရယ်ပြည်ထောင်စု အိပ်မက်ဖြစ်ပြီး ယင်းကို အတူတကွအိပ်မက်မက်ခဲ့ကြသော တိုင်းရင်းသားပြည်သူအပေါင်းတို့သည် ပန်းတိုင်ကို စိတ်တူကိုယ်တူသတ်မှတ်ပြီးသား၊ ပန်းတိုင်နှင့်တစ်သဘောတည်း၊ တစ်ထပ်တည်း ကျပြီးသားဖြစ်သည်။ သို့သော် ဖက်ဒရယ်ပြည်ထောင်စုကို မည်သို့ဖော်ဆောင်မည်နည်း၊ ပန်းတိုင်ကိုရောက်အောင် မည်သို့သွားမည်နည်းဟူသည့် နည်းနာပိုင်းဆိုင်ရာအမြင်မတူမှုများသာ ရှိသည်။

(၈)ကြိမ်မြောက် တစ်နိုင်ငံလုံး ပစ်ခတ်တိုက်ခိုက်မှုရပ်စဲရေး သဘောတူစာချုပ် အကောင်အထည်ဖော်မှုဆိုင်ရာညှိနှိုင်းအစည်းအဝေး (JICM)သည် မတူညီသည့် နည်းနာပိုင်းဆိုင်ရာ စဉ်းစားချက်များကို ဘုံသဘောတူ လက်ခံထားသည့် အနေအထားများရှာဖွေနိုင်ရန် သဘောတူညီချက်များ၊ ဆုံးဖြတ်ချက်များချမှတ်နိုင်ခဲ့သည်။ ယခုကျင်းပခဲ့သည့် အစည်းအဝေးသည် ငြိမ်းချမ်းရေးဆိုင်ရာ တရားဝင်အစည်းအဝေးများ ပြန်လည်စတင်နိုင်ခြင်းဆိုသည်ထက် ပိုမိုသာလွန်သည့် နိုင်ငံရေးအနှစ်သာရများပြည့်ဝသော ငြိမ်းချမ်းရေးနှစ်သစ် ခွန်အားသစ်များ ဆောင်ကြဉ်းပေးနိုင်သည့် အစည်းအဝေးဖြစ်ပါကြောင်း။ ။

MYANMAR Digital News
Presented by NPE
www.mdn.gov.mm

# မြန်မာနိုင်ငံအတွင်းရှိ ကျေးလက်လမ်းများဆိုင်ရာ လက်စွဲစာအုပ်ထုတ်ပြန်ရေး အလုပ်ရုံဆွေးနွေးပွဲ ကျင်းပ

**နေပြည်တော် ဇန်နဝါရီ ၉**

UK နိုင်ငံ DFID အထောက်အပံ့ဖြင့် ဆောင်ရွက်လျက်ရှိသော Asian Community Access Partnership (As CAP) နှင့် ကျေးလက်လမ်းဖွံ့ဖြိုးရေးဦးစီးဌာနတို့ ပူးပေါင်း၍ ကျေးလက်လမ်းများအတွက် မြန်မာနိုင်ငံအတွင်းရှိ ကျေးလက်လမ်းများဆိုင်ရာ လက်စွဲစာအုပ်ထုတ်ပြန်ရေး သက်ဆိုင်သူများ အားလုံးပါဝင်သည့် အလုပ်ရုံဆွေးနွေးပွဲကို ယနေ့ နံနက် ၈ နာရီတွင် နေပြည်တော်ရှိ Park Royal Hotel ၌ ကျင်းပသည်။

**အစီအစဉ်များရေးဆွဲ**

အခမ်းအနားတွင် ဆောက်လုပ်ရေးဝန်ကြီးဌာန ပြည်ထောင်စုဝန်ကြီး ဦးဟန်ဇော်က ဆောက်လုပ်ရေးဝန်ကြီးဌာန ကျေးလက်လမ်းဖွံ့ဖြိုးရေးဦးစီးဌာနသည် ကျေးလက်လမ်းများကို ပြင်ဆင်ထိန်းသိမ်းခြင်း၊ အသစ်တည်ဆောက်ခြင်းများကို ဆောင်ရွက်လျက်ရှိပါကြောင်း၊ လက်ရှိနိုင်ငံအတွင်း၌ ကျေးရွာပေါင်း ၆၃၂၆၄ ရွာတည်ရှိပြီး လမ်းအရှည် ၈၉၀၀၀ ကီလိုမီတာခန့် ရှိပါကြောင်း၊ အဆိုပါလမ်းများ အသုံးပြုနိုင်မှုမှာ နိုင်ငံအတွင်း ကျေးရွာအားလုံး၌ အဓိကလမ်းမကြီးဖြင့် တိုက်ရိုက်ဆက်သွယ်နိုင်သည့် ကျေးရွာ ၂၂ ရာခိုင်နှုန်း၊ ရာသီမရွေး လမ်းအသုံးပြုနိုင်သည့် ကျေးရွာ ၂၈ ရာခိုင်နှုန်း၊ ခြောက်သွေ့ရာသီ၌သာ လမ်းအသုံးပြုနိုင်သည့် ကျေးရွာ ၃၆ ရာခိုင်နှုန်းနှင့် လမ်းမရှိသေးသည့် ကျေးရွာ ၁၄ ရာခိုင်နှုန်းရှိပါကြောင်း၊ ကျေးလက်လမ်းများ ဖွံ့ဖြိုးရေးအတွက် မူဝါဒများ၊ မဟာဗျူဟာနှင့် ရင်းနှီးမြှုပ်နှံမှု အစီအစဉ်များရေးဆွဲပြီး ဆောင်ရွက်လျက်ရှိပါကြောင်း၊ လုပ်ငန်း အကောင်အထည်ဖော်မှုကို သာမကဘဲ လုပ်ငန်းအရည်အသွေး စစ်ဆေးခြင်း၊ သုံးသပ်ခြင်း၊ ပြန်လည်ဆန်းစစ်ခြင်းနှင့် သုတေသနလုပ်ငန်းရပ်များကိုပါ ဆောင်ရွက်သွားရမည်ဖြစ်ပါကြောင်း။

**အသိပညာဖြန့်ဝေ**

ကျေးလက်လမ်းများ ရေရှည်တည်တံ့ ခိုင်မြဲစေရန်အတွက် ကျေးလက်လမ်း သုတေသနလုပ်ငန်းများ၊ စွမ်းဆောင်ရည်မြှင့်တင်ရေး သင်တန်းများနှင့် အသိပညာဖြန့်ဝေခြင်း လုပ်ငန်းများကို ဆောင်ရွက်လျက်ရှိပါကြောင်း။

လက်ရှိ စီမံကိန်းအစီအစဉ်ဖြင့် ကျေးလက်လမ်းသုတေသန ပထမ(၅) နှစ် စီမံကိန်းအစီအမံနှင့် လက်ရှိကျေးလက်လမ်းများ၏ ဒီဇိုင်းနှင့် စံနှုန်းများအပေါ် လေ့လာဆန်းစစ်ခြင်းများနှင့် ကျေးလက်လမ်းဖွံ့ဖြိုးရေးဦးစီးဌာန ဝန်ထမ်းများအပေါ် စွမ်းဆောင်ရည် မြှင့်တင်ရေးသင်တန်းများနှင့် အစီအစဉ်များကို ဆောင်ရွက်ပေးနိုင်ခဲ့ပြီးဖြစ်ပါကြောင်း၊ ယနေ့ ကျင်းပသည့် အလုပ်ရုံဆွေးနွေးပွဲသည် ကျေးလက်လမ်းများဒီဇိုင်းနှင့် စံနှုန်းသတ်မှတ်ချက် လက်စွဲစာအုပ်ပြုစုရန် နောက်ဆုံးအကြိမ် ကျင်းပသည့် ဆွေးနွေးပွဲဖြစ်ပါကြောင်း၊ အလုပ်ရုံဆွေးနွေးပွဲမှ ရရှိသည့် Design Manual မှာ ထပ်မံဖြည့်သွင်းသွားမှာ ဖြစ်သည့်အတွက် အထောက်အကူများစွာ ရရှိစေမည်ဖြစ်ပါကြောင်း ပြောကြားသည်။

**ရှင်းလင်းပြောကြား**

ဆက်လက်၍ As CAP မှ Asia Technical Manager, Mr. Maysam Abedin က သုတေသနနှင့် ဖွံ့ဖြိုးမှုဆိုင်ရာ လုပ်ငန်းများနှင့် ပတ်သက်၍ ရှင်းလင်းပြောကြားသည်။

ထို့နောက် Gauff Consultant Firm မှ Eurasia Regional Director, Mr. Thomas Eckart က အလုပ်ရုံဆွေးနွေးပွဲ ကျင်းပရခြင်း၏ ရည်ရွယ်ချက်နှင့် နောက်ခံ အကြောင်းအရာများကို ရှင်းလင်းပြောကြားသည်။

ယင်းနောက် Author, Dr.Jasper Cook နှင့် Gauff Consultant Firm မှ Structural Specialist, Dr. Mohammed Abed တို့က လက်စွဲစာအုပ်နှင့် ပတ်သက်သည့် ရှင်းလင်းချက်များအပေါ် တက်ရောက်လာသော နိုင်ငံတကာ အကြံပေးပညာရှင်များနှင့် ကျေးလက်လမ်းဖွံ့ဖြိုးရေးဦးစီးဌာန၊ တိုင်းဒေသကြီး/ ပြည်နယ်တို့မှ တာဝန်ခံများ၊ အခြားဝန်ကြီးဌာနမှ တာဝန်ရှိပုဂ္ဂိုလ်တို့က သိရှိလိုသည်များကို မေးမြန်းဆွေးနွေးကြသည်။

**အတည်ပြုနိုင်ရေး ဆောင်ရွက်**

ဆက်လက်၍ ကျေးလက်လမ်းဖွံ့ဖြိုးရေးဦးစီးဌာန၊ ညွှန်ကြားရေးမှူးချုပ် ဦးခင်သက်က ကျေးလက်လမ်းများ ဒီဇိုင်းလက်စွဲစာအုပ်အား ၂၀၂၀ ပြည့်နှစ် မတ်လအတွင်း အတည်ပြုနိုင်ရေး ဆောင်ရွက်ချက်များနှင့် ပတ်သက်၍ ရှင်းလင်းပြောကြားသည်။

သတင်းစဉ်

## သင့်စီးပွားရေးအောင်မြင်ဖို့ ကြေးမုံသတင်းစာတွင် ကြော်ငြာစို့

### ရန်ကုန်စတော့အိတ်ချိန်းဈေးကွက် (၉-၁-၂၀၂၀)

| ကုမ္ပဏီအမည် | အဖွင့်ဈေး (ကျပ်) | အပိတ်ဈေး (ကျပ်) | ရှယ်ယာ စောင်ရေ | ရှယ်ယာတန်ဖိုး (ကျပ်) |
|---|---|---|---|---|
| FMI | ၁၁,၅၀၀ | ၁၁,၀၀၀ | ၂၉၅ | ၃,၂၆၀,၀၀၀ |
| MTSH | ၃,၉၀၀ | ၃,၈၅၀ | ၅,၇၆၂ | ၂၂,၁၅၂,၉၅၀ |

| | | | | |
|---|---|---|---|---|
| MCB | ၈,၁၀၀ | ၈,၁၀၀ | ၁၂ | ၉၇,၂၀၀ |
| FPB | ၂၃,၀၀၀ | ၂၃,၀၀၀ | ၆၀ | ၁,၃၈၀,၀၀၀ |
| TMH | ၂,၈၀၀ | ၂,၈၀၀ | ၅၁၀ | ၁,၄၂၈,၀၀၀ |

ရန်ကုန်စတော့အိတ်ချိန်းမှ ရယူသည်။

### ရွှေဈေး၊ စက်သုံးဆီဈေးနှင့် နိုင်ငံခြားငွေလဲလှယ်နှုန်း

**နေပြည်တော် ဇန်နဝါရီ ၉**

ရန်ကုန်(ရွှေဈေး) ၁၂၃၂၀၀၀ မန္တလေး(ရွှေဈေး) ၁၂၃၂၀၀၀

| စက်သုံးဆီဈေးနှုန်း | | ရန်ကုန် | မန္တလေး |
|---|---|---|---|
| (က) ဒီဇယ် | တစ်လီတာ | ၉၂၀/၉၈၅ကျပ် | ၉၉၀/၁၀၀၀ ကျပ် |
| (ခ) အောက်တိန်း ၉၅ | တစ်လီတာ | ၉၄၀/၁၀၀၀ကျပ် | ၁၀၄၅/၁၀၅၅ ကျပ် |
| (ဂ) အောက်တိန်း ၉၂ | တစ်လီတာ | ၈၂၀/၉၀၅ ကျပ် | ၉၃၅/၉၅၀ ကျပ် |
| (ဃ) အဆင့်မြင့်ဒီဇယ် | တစ်လီတာ | ၉၃၀/၁၀၀၀ ကျပ် | ၁၀၀၅/၁၀၁၅ ကျပ် |

**ရန်ကုန် လက်ကားဈေး**

ဒီဇယ် တစ်လီတာ ၈၉၅/၉၀၀ ကျပ်၊ အဆင့်မြင့်ဒီဇယ် တစ်လီတာ ၉၀၅/၉၁၀ ကျပ်၊
အောက်တိန်း ၉၂ တစ်လီတာ ၇၉၅ ကျပ်

(မြန်မာနိုင်ငံစက်သုံးဆီအသင်း)

**နိုင်ငံခြားငွေလဲလှယ်နှုန်း**

| | | | |
|---|---|---|---|
| (က) အမေရိကန် | တစ်ဒေါ်လာ | = | ၁၄၆၅.၆ |
| (ခ) ဥရောပ | တစ်ယူရို | = | ၁၆၂၉.၄ |
| (ဂ) တရုတ် | တစ်ယွမ် | = | ၂၁၁.၄၀ |
| (ဃ) ထိုင်း | တစ်ဘတ် | = | ၄၈.၃၇၈ |
| (င) မလေးရှား | တစ်ရင်းဂစ် | = | ၃၅၈.၄၃ |
| (စ) အိန္ဒိယ | တစ်ရူပီး | = | ၂၀.၅၀၅ |
| (ဆ) ဂျပန် | တစ်ရာယန်း | = | ၁၃၄၀.၃ |
| (ဇ) တောင်ကိုရီးယား | တစ်ရာဝမ် | = | ၁၂၆.၃၃ |
| (ဈ) ဩစတြေးလျ | တစ်ဒေါ်လာ | = | ၁၀၀၅.၈ |
| (ည) စင်ကာပူ | တစ်ဒေါ်လာ | = | ၁၀၈၄.၈ |

ပြည်ထောင်စုသမ္မတမြန်မာနိုင်ငံတော်
ဗဟိုဘဏ်ဝက်ဘ်ဆိုက်မှ ရယူသည်

ကြေးမုံ

စာတည်းမှူးချုပ် - ဦးဝင်းရွှေ
စာတည်းမှူး - ဦးဝင်းနိုင်
စာတည်းများ - ဦးစန်းအောင်၊ ဦးအေဝမ်းစိုး၊ ဒေါ်ခင်ခင်သက်၊ ဒေါ်ယုဝါဝါ၊ ဒေါ်သီသီမင်း
သတင်းထောက်မှူး - ဦးမြင့်စိုး
ဘာသာပြန်စာတည်းများ - ဦးဇော်ဝင်း၊ ဦးအောင်ကျော်ကျော်
အကြီးတန်းသတင်းထောက်များ - ဦးဟိန်းထက်လင်း၊ ဦးနိုင်လင်းကြည်၊ ဒေါ်နေဇာဇာထွန်း၊ ဦးသက်ထွေး၊ ဦးကိုမင်း၊ ဒေါ်စန်းယဉ်ဦ
အငယ်တန်းသတင်းထောက်များ - ဦးအောင်ကျော်ဦး၊ ဦးအောင်ကျော်ဝင်း၊ ဦးသန်းတင်အောင်၊ ဒေါ်ခင်မို့မို့အောင်၊ ဒေါ်ခင်မျိုးနိုင်၊ ဒေါ်ခင်စုစုလှိုင်၊ ဦးအေးမင်းသူ၊ ဒေါ်မာမာစိုး
ဓာတ်ပုံသတင်းထောက် - ဦးခင်မောင်ဝင်း

ပုံနှိပ်ခြင်းလုပ်ငန်းအမှတ် (၀၀၆၄၀)၊
ပုံနှိပ်ထုတ်ဝေခွင့်အမှတ်(၀၀၇၇၁)ဖြင့်
ကြေးမုံသတင်းစာတိုက်က ထုတ်ဝေသည်။
၁၉၅၇ ဧပြီ ၁၆ တွင် စတင်တည်ထောင်သည်။

themirror.npt@gmail.com
www.facebook.com/themirrordaily

နေပြည်တော် - စာတည်းမှူး ၀၆၇-၃၆၁၂၆၊ စာတည်းအဖွဲ့ ၀၆၇-၃၆၁၂၈၊ ၀၆၇-၃၆၁၃၀၊ ဖက်စ် ၀၆၇-၃၆၁၃၁
ရန်ကုန်ရုံးခွဲ - အမှတ် ၇၇၊ ၅၂ လမ်းနှင့် မဟာဗန္ဓုလလမ်းထောင့်၊ ပုဇွန်တောင်မြို့နယ်၊ ရန်ကုန်မြို့၊ စာတည်းဌာန ၀၁-၂၉၂၈၃၂
မန်နေဂျာ - ၀၁-၈၆၁၀၆၈၅၊ စီမံ/ငွေစာရင်း ၀၁-၂၉၁၄၅၄၊ ဖြန့်ချိရေး ၀၁-၂၉၂၈၃၀၊ ကြော်ငြာ ၀၁-၃၉၇၃၃၀၊ ဖက်စ် ၀၁-၂၀၃၃၅၁

❂ ရှေ့ဖုံးမှ

သို့သော် အမျိုးသားအာဇာနည်ခေါင်းဆောင်ကြီး ဗိုလ်ချုပ်အောင်ဆန်း၏ ဦးဆောင်မှုဖြင့် တောင်တန်းဒေသများအပါအဝင် တစ်နိုင်ငံလုံး အတူတကွ လွတ်လပ်ရေးရယူလိုကြောင်း သဘောတူညီမှုရရှိအောင် တောင်တန်းဒေသများမှ ခေါင်းဆောင်များနှင့် ရှမ်းပြည်နယ် ပင်လုံမြို့တွင် တွေ့ဆုံဆွေးနွေးခဲ့ကြရာ ကချင်တိုင်းရင်းသားခေါင်းဆောင်များလည်း တက်ရောက်ခဲ့ကြပါသည်။ ပင်လုံဆွေးနွေးပွဲတွင် တိုင်းရင်းသားစည်းလုံးညီညွတ်မှုကို တည်ဆောက်နိုင်ခဲ့မှုကြောင့် ပြည်မ၊ တောင်တန်းမခွဲခြားဘဲ မြန်မာတစ်နိုင်ငံလုံး လွတ်လပ်ရေးရရှိခဲ့ပါသည်။

**(၇၂)နှစ် ပြည့်မြောက်ခဲ့ပြီ**

မြန်မာနိုင်ငံ လွတ်လပ်ရေးရရှိပြီးနောက် ၁၉၄၈ ခုနှစ်၊ ဇန်နဝါရီလ (၁၀) ရက်နေ့တွင် ကချင်ပြည်နယ်ကောင်စီညီလာခံ၏ ပထမဆုံးအစည်းအဝေးတွင် ကချင်ပြည်နယ်အစိုးရအဖွဲ့ကို ဖွဲ့စည်းခဲ့ပြီး ဂုဏ်ပြုသည့်အနေဖြင့် ဇန်နဝါရီလ (၁၀)ရက်နေ့ကို **"ကချင်ပြည်နယ်နေ့"** အဖြစ် သတ်မှတ်ခဲ့ပါသည်။ ထိုအချိန်မှစ၍ ကချင်ပြည်နယ်နေ့အခမ်းအနားများကို နှစ်စဉ်ကျင်းပခဲ့ရာ ယနေ့ဆိုလျှင် (၇၂)နှစ် ပြည့်မြောက်ခဲ့ပြီဖြစ်ပါသည်။

ကချင်ပြည်နယ်သည် ဂျိန်းဖော့၊ ရဝမ်၊ လီဆူ၊ လာချိတ်၊ လော်ဝေါ်၊ ဇိုင်ဝါး စသည့် ကချင်မျိုးနွယ်စုများ၊ တိုင်းလေ၊ တိုင်းလိုင်၊ တိုင်းလုံ၊ တိုင်းဆာ၊ တိုင်းခန္တီး စသည့် ရှမ်းမျိုးနွယ်စုများ၊ ဗမာတိုင်းရင်းသားမျိုးနွယ်စုများနှင့် အခြားတိုင်းရင်းသားမျိုးနွယ်စုအပါအဝင် စုစုပေါင်း လူဦးရေ ၁၇ သိန်းခန့် အတူတကွ ချစ်ကြည်ရင်းနှီးစွာ စုပေါင်းနေထိုင်ကြသည့် ပြည်နယ်တစ်ခု ဖြစ်ပါသည်။

**ငြိမ်းချမ်းရေးနှင့် ဖွံ့ဖြိုးရေး အမြန်ဆုံးရရှိရန်**

ကချင်ပြည်နယ်သည် အဖိုးတန်သဘာဝသယံဇာတများဖြစ်သည့် ရွှေ၊ ကျောက်စိမ်း၊ ပယင်း စသည့် အဖိုးတန်သယံဇာတများ ပေါများကြွယ်ဝသကဲ့သို့ အလွန်သာယာလှပသည့် သဘာဝပတ်ဝန်းကျင်ကောင်းများကို ပိုင်ဆိုင်ထားပါသည်။ ထို့အပြင် မြန်မာနိုင်ငံ၏ အသက်သွေးကြောဖြစ်သည့် ဧရာဝတီမြစ်ကြီး စတင်မြစ်ဖျားခံရာ ဒေသတစ်ခုလည်းဖြစ်ပါသည်။ ယခုကဲ့သို့ သာယာလှပပြီး သယံဇာတများပေါကြွယ်ဝသည့် ကချင်ပြည်နယ်သည် လက်နက်ကိုင်ပဋိပက္ခများကြောင့် ပြည်နယ်၏ဖွံ့ဖြိုးရေးလုပ်ငန်းများကို ထိထိရောက်ရောက်ဆောင်ရွက်နိုင်မှုမရှိသေးပါ။ နယ်မြေတည်ငြိမ်အေးချမ်းပြီး တရားဥပဒေစိုးမိုးမှသာ ဖွံ့ဖြိုးရေးလုပ်ငန်းများကို ထိရောက်အောင်မြင်စွာ အကောင်အထည်ဖော် ဆောင်ရွက်နိုင်မည်ဖြစ်ပါသည်။ ပြည်နယ်အတွင်းနေထိုင်ကြသော တိုင်းရင်းသားပြည်သူအပေါင်းတို့သည် ငြိမ်းချမ်းရေးနှင့် ဖွံ့ဖြိုးရေး အမြန်ဆုံးရရှိရန် အလွန်တောင့်တလျက်ရှိကြမည်ဟု ယုံကြည်ပါသည်။

တိုင်းရင်းသားညီအစ်ကိုမောင်နှမများ အစဉ်တစိုက်တောင်းဆိုခဲ့ကြပြီး အလှမ်းဝေးခဲ့ရသော နိုင်ငံရေးဆွေးနွေးပွဲများမှာ ယနေ့အချိန်အခါတွင် သမိုင်းတစ်လျှောက် ကြုံတောင့်ကြုံခဲ ဖြစ်ထွန်းပေါ်ပေါက်လာခဲ့ပြီးဖြစ်ပါသည်။ နိုင်ငံရေးပြဿနာများကို နိုင်ငံရေးနည်းဖြင့် ညှိနှိုင်းဖြေရှင်းပြီး စစ်မှန်သော ဒီမိုကရေစီဖက်ဒရယ်ပြည်ထောင်စုကြီး ပေါ်ပေါက်လာရေးအတွက် သမိုင်းဝင် နိုင်ငံရေးတွေ့ဆုံဆွေးနွေးပွဲများနှင့် ပြည်ထောင်စုငြိမ်းချမ်းရေးညီလာခံ- (၂၁)ရာစု ပင်လုံ အစည်းအဝေးများကို ကျင်းပလျက်ရှိရာ တတိယအစည်းအဝေးအထိ အောင်မြင်စွာကျင်းပနိုင်ခဲ့ပြီး ဒီမိုကရေစီနှင့် ဖက်ဒရယ်ဆိုင်ရာ ဘုံသဘောတူညီချက် (၅၁) ချက်ကိုလည်း ရရှိထားပြီးဖြစ်ပါသည်။

**ဥမကွဲသိုက်မပျက် ထာဝစဉ်ပူးပေါင်းလက်တွဲဆောင်ရွက်**

ပြည်ထောင်စုငြိမ်းချမ်းရေးညီလာခံ-(၂၁)ရာစု ပင်လုံညီလာခံ အစည်းအဝေးများက ရရှိထားသည့် ရရှိလာမည့် ဒီမိုကရေစီနှင့် ဖက်ဒရယ်ဆိုင်ရာ ဘုံသဘောတူညီချက်များအရ တိုင်းရင်းသားလူမျိုးများအားလုံး မျှော်လင့်တောင့်တလျက်ရှိသည့် တရားမျှတခြင်း၊ လွတ်လပ်ခြင်း၊ သာတူညီမျှအခွင့်အရေးရရှိခြင်းနှင့် ကိုယ့်ကြမ္မာကိုယ်ဖန်တီးခွင့်ရှိခြင်းဟူသည့် အနှစ်သာရများ ပြည့်ဝသော ဒီမိုကရေစီဖက်ဒရယ်ပြည်ထောင်စု တည်ဆောက်ရေး ရည်မှန်းချက်ပန်းတိုင်ကို အောင်မြင်စွာ အကောင်အထည်ဖော်ဆောင်ရွက်နိုင်ရန် တိုင်းရင်းသားပြည်သူအားလုံးက ပြည်ထောင်စုစိတ်ဓာတ်အရင်းခံကာ စည်းလုံးညီညွတ်စွာ ဥမကွဲသိုက်မပျက် ထာဝစဉ်ပူးပေါင်းလက်တွဲဆောင်ရွက်သွားကြရန် ဤနေ့ထူးနေ့မြတ်အခါသမယတွင် တိုက်တွန်းနှိုးဆော်လျက် သဝဏ်လွှာပေးပို့အပ်ပါသည်။

(ပုံ) ဝင်းမြင့်
နိုင်ငံတော်သမ္မတ

○ နိုင်ငံတော်၏ အတိုင်ပင်ခံပုဂ္ဂိုလ်မှ

ရွေးကောက်ပွဲအောင်မြင်စွာကျင်းပနိုင်ရေး၊ ကချင်အမျိုးသားအတိုင်ပင်ခံအဖွဲ့ဒုတိယဥက္ကဋ္ဌ ဦးလဘန်ဂမ်အောင်က မူးယစ်ဆေးဝါးပြဿနာ ဝိုင်းဝန်းဖြေရှင်းပေးရေး၊ ကလေးပျောက်ဆုံးမှုပြဿနာဖြေရှင်းပေးရေးနှင့် စီးပွားရေးတိုးတက်ကောင်းမွန်အောင်ဆောင်ရွက်ပေးရေး၊ လီဆူစာပေနှင့် ယဉ်ကျေးမှုအဖွဲ့မှ ဦးအားဖူက လီဆူအမည်အမှန် ခေါ်ဝေါ်သုံးစွဲပေးရေး၊ မြို့မိမြို့ဖ ဦးလခရိဇော်ဘောက်က မြစ်ကြီးနားကလေးဆေးရုံတည်ဆောက်ပေးရေးနှင့် မြစ်ကြီးနားဆေးတက္ကသိုလ်တည်ဆောက်ဖွင့်လှစ်ပေးရေး၊ ကချင်တိုင်းရင်းသားစီးပွားရေးလုပ်ငန်းရှင်များအသင်း ဥက္ကဋ္ဌ ဦးခက်ထိန်နန်က တိုင်းရင်းသားစီးပွားရေးလုပ်ငန်းရှင်အသင်းများအောင်မြင်အောင် ကူညီဆောင်ရွက်ပေးရေး၊ ငြိမ်းချမ်းမေတ္တာအဖွဲ့မှ ကျောင်းအမြန်ဖွင့်လှစ်ပေးရေး၊ ဇိုင်ဝါးစာပေနှင့် ယဉ်ကျေးမှုအဖွဲ့မှ ဦးကွမ်းရှောင်က တိုင်းရင်းသားရေးရာဝန်ကြီးဌာနများအတွက် ရန်ပုံငွေတိုးချဲ့ခွင့်ပြုပေးရေး၊ ငြိမ်းချမ်းရေးအကျိုးတော်ဆောင်အဖွဲ့မှ ဦးယွပ်ဇော်ခေါင်က ငြိမ်းချမ်းရေးအကျိုးတော်ဆောင်အဖွဲ့အနေဖြင့် ငြိမ်းချမ်းရေးရရှိရေးအတွက် ဝိုင်းဝန်းကူညီဆောင်ရွက်ပေးနေမှုတို့နှင့်စပ်လျဉ်း၍ တင်ပြကြသည်။

**ပြည်သူလူထုပါဝင်မှ**

တင်ပြချက်များအပေါ် နိုင်ငံတော်၏အတိုင်ပင်ခံပုဂ္ဂိုလ်က ငြိမ်းချမ်းရေးအမှန်တကယ်ရရှိရန်အတွက် ပထမဦးဆုံးဆောင်ရွက်ရမည်မှာ NCA တွင် ပါဝင်လက်မှတ်ရေးထိုးရန်လိုအပ်ပါကြောင်း၊ IDP စခန်းများပိတ်သိမ်းရေးအတွက် လူမှုဝန်ထမ်း၊ ကယ်ဆယ်ရေးနှင့် ပြန်လည်နေရာချထားရေးဝန်ကြီးဌာနအနေဖြင့် ဆောင်ရွက်နေပြီဖြစ်ပါကြောင်း၊ ရွှေ့ပြောင်းလုပ်သားကိစ္စဖြေရှင်းရာတွင် တတ်နိုင်သမျှဖြေရှင်းဆောင်ရွက်ပေးသွားမည် ဖြစ်ပါကြောင်း၊ ကလေးပျောက်ဆုံးမှုကိစ္စကို မိဘ၊ ဆရာ၊ ရပ်မိရပ်ဖများက ဝိုင်းဝန်းပူးပေါင်းဆောင်ရွက်သွားရမည် ဖြစ်ပါကြောင်း၊ မူးယစ်ဆေးဝါးကိစ္စဖြေရှင်းရေးမှာ အစိုးရတစ်ဖွဲ့တည်းဖြင့် ဆောင်ရွက်၍မရနိုင်ပါကြောင်း၊ ပြည်သူလူထုပါဝင်မှ ဆောင်ရွက်နိုင်မည်ဖြစ်ပါကြောင်း၊ စာသင်ကျောင်းဖွင့်လှစ်နိုင်ရေးအတွက် ပြည်နယ်အစိုးရအနေဖြင့် ကူညီဆောင်ရွက်ပေးသွားမည်ဖြစ်ကြောင်း၊ ရွေးကောက်ပွဲကျင်းပနိုင်ရန်မှာ ငြိမ်းချမ်းရေးလိုအပ်ပါကြောင်း၊ နယ်မြေမငြိမ်းချမ်း၍ ရွေးကောက်ပွဲမကျင်းပနိုင်ပါက နိုင်ငံသားများ၏ အရေးအကြီးဆုံးအခွင့်အရေး ဆုံးရှုံးနိုင်ပါကြောင်း၊ ကျန်းမာရေးကိစ္စတင်ပြချက်များကိုလည်း စိစစ်ဆောင်ရွက်ပေးသွားမည် ဖြစ်ပါကြောင်း ပြောကြားသည်။

တွေ့ဆုံပွဲအပြီးတွင် နိုင်ငံတော်၏အတိုင်ပင်ခံပုဂ္ဂိုလ်၊ ပြည်ထောင်စုဝန်ကြီးများ၊ ပြည်နယ်ဝန်ကြီးချုပ်နှင့် တာဝန်ရှိသူများသည် ဘာသာရေးခေါင်းဆောင်များ၊ မျိုးနွယ်စုကိုယ်စားလှယ်များ၊ ရပ်မိရပ်ဖများနှင့် မှတ်တမ်းတင်ဓာတ်ပုံရိုက်ကြသည်။

ထို့နောက် နိုင်ငံတော်၏အတိုင်ပင်ခံပုဂ္ဂိုလ်သည် မြစ်ကြီးနားမြို့တော်ခန်းမ၌ ကချင်ပြည်နယ်အတွင်းရှိ ဒေသခံပြည်သူများနှင့်တွေ့ဆုံသည်။

တွေ့ဆုံပွဲတွင် နိုင်ငံတော်၏အတိုင်ပင်ခံပုဂ္ဂိုလ်က ကျွန်မတို့ ဒီကနေ့ မြစ်ကြီးနားမြို့ကိုလာပြီးတော့ ပြည်သူလူထုနဲ့တွေ့ဆုံနိုင်တဲ့အတွက် ကျေးဇူးတင်ပါတယ်။ ပြည်သူလူထုနဲ့ ကျွန်မတို့ ထိတွေ့မှုအမြဲရှိနေဖို့ဆိုတာ အင်မတန်အရေးကြီးပါတယ်။ အထူးသဖြင့် ကျွန်မတို့နိုင်ငံဟာ ဒီမိုကရေစီပြည်ထောင်စုထူထောင်ဖို့ဆိုတဲ့ရည်ရွယ်ချက်နဲ့ ရှိနေတယ်ဆိုတဲ့အခါကျတော့ ကျွန်မတို့ ပြည်သူနဲ့ ပြည်သူကို ကိုယ်စားပြုတဲ့အစိုးရအကြားမှာဆိုရင် ဆက်စပ်မှု အမြဲပဲရှိဖို့လိုပါတယ်။

ဒီမိုကရေစီရဲ့အဓိပ္ပာယ်ကိုတော့ ကျွန်မတို့ရဲ့ ပြည်သူလူထုအားလုံးက အကြမ်းဖျင်းနားလည်မယ်လို့ ကျွန်မမျှော်လင့်ပါတယ်။ တချို့ကကျတော့ အခုထက်ထိ သိပ်ပြီးတော့ သဘောမပေါက်သေးဘူး။ သဘောမပေါက်သေးဘူးဆိုတာ ကျွန်မတို့က ဒီမိုကရေစီအကြောင်းပြောရင် တော်တော်များများက ဒီမိုကရေစီမှာ ကိုယ်လုပ်ချင်တာလုပ်လို့ရတယ်လို့ ထင်ကြပါတယ်။ အဲဒီလိုလည်း မဟုတ်ပါဘူး။ လွတ်လပ်ရေးမရခင်ကာလတုန်းကလည်း ဖေဖေလည်း ဒီအတိုင်းပဲပြောသွားပါတယ်။ လွတ်လပ်ရေးရတယ်ဆိုတာ ကိုယ်လုပ်ချင်တိုင်းလုပ်လို့ရတာ မဟုတ်ဘူး။ လွတ်လပ်ရေးရပြီဆိုမှ တာဝန်တွေကလည်း တိုးလာတယ်။ ဒီတာဝန်တွေကိုလည်း ထမ်းဆောင်ဖို့လိုတယ်ဆိုပြီးတော့ သတိပေးသွားပါတယ်။ ကျွန်မတို့လည်း ဒီမိုကရေစီနဲ့ ပတ်သက်လို့ ထပ်တလဲလဲသတိပေးရပါတယ်။ အခွင့်အရေးတွေရှိတယ်။ မှန်တယ်။ အခွင့်အရေးနဲ့အတူတူ တာဝန်တွေလည်း ရောက်လာပါတယ်။

**တိုင်းရင်းသားလူမျိုးစုံရှိ**

အဲဒီတော့ ကျွန်မတို့ရဲ့ ပြည်ထောင်စုထူထောင်ဖို့ဆိုတာ တာဝန်တွေက အင်မတန်ကြီးပါတယ်။ တချို့နိုင်ငံတွေက ပြည်ထောင်စုနိုင်ငံတွေမဟုတ်သလို ပြည်ထောင်စုအဖြစ်နဲ့ ထူထောင်ဖို့လိုတဲ့နိုင်ငံတွေလည်း မဟုတ်ပါဘူး။ ဥပမာဆိုရင် လူမျိုးတစ်မျိုးတည်းရှိတဲ့နိုင်ငံမှာဆိုရင် ကျွန်မတို့နိုင်ငံနဲ့ မတူပါဘူး။ ကျွန်မတို့နိုင်ငံမှာဆိုရင် တိုင်းရင်းသားလူမျိုးစုံရှိပါတယ်။ အခု ကချင်ပြည်နယ်မှာဆိုရင်လည်း တိုင်းရင်းသားလူမျိုးပေါင်းစုံပါပဲ။ ဒီတိုင်းရင်းသားလူမျိုးပေါင်းစုံနဲ့ ဖွဲ့စည်းထားတဲ့နိုင်ငံတစ်ခုဆိုတာဟာ စိန်ခေါ်မှုပိုပြီးတော့များပါတယ်။ စည်းလုံးညီညွတ်မှုကို ကျွန်မတို့တည်ဆောက်ဖို့ဆိုရင် ပိုပြီးတော့ခက်ခဲပါတယ်။ ဘာဖြစ်လို့လဲဆိုတော့ တစ်ယောက်နဲ့တစ်ယောက် မတူကြဘူး။ အယူအဆတွေ မတူကြဘူး။ ပန်းတိုင်တွေ မတူကြဘူး။ ပြောတဲ့ဘာသာစကားကအစ မတူကြဘူး။ ဒီလိုကွဲပြားမှုတွေရှိတဲ့အခါကျတော့ နိုင်ငံတစ်နိုင်ငံ စည်းစည်းလုံးလုံးဖြစ်အောင်လုပ်ဖို့ဆိုတာဟာ စိန်ခေါ်မှုတွေအများကြီးရှိနေပါတယ်။ သို့သော်ငြားလည်း ဒီစိန်ခေါ်မှုတွေကို ကျွန်မတို့ကျော်လွှားနိုင်မယ်ဆိုရင် တခြားနိုင်ငံတွေနဲ့မတူအောင် စည်းလုံးညီညွတ်မှုကို ရနိုင်ပါတယ်။

နိုင်ငံတစ်နိုင်ငံဖြစ်ဖို့ နိုင်ငံတစ်နိုင်ငံအနေနဲ့ စည်းစည်းလုံးလုံး ခိုင်ခိုင်မာမာရပ်တည်ဖို့ဆိုတာ လူမျိုးတစ်မျိုးတည်းဖြစ်ဖို့ လိုသလား၊ မလိုပါဘူး။ ကမ္ဘာပေါ်မှာ အင်အားအကြီးဆုံးဖြစ်တဲ့ အမေရိကန်ပြည်ထောင်စုဆိုတာဟာ လူမျိုးပေါင်းမျိုးစုံနဲ့ ထူထောင်ထားတဲ့နိုင်ငံပါ။ သူတို့ ဒီလူမျိုးပေါင်းစုံ၊ ကိုးကွယ်တဲ့ဘာသာပေါင်းမျိုးစုံကို စုစည်းပြီးတော့ အင်မတန်မှခိုင်မာတောင့်တင်းတဲ့ နိုင်ငံတစ်ခုကို သူတို့ ထူထောင်နိုင်ခဲ့ပါတယ်။ ကျွန်မတို့နိုင်ငံအနေနဲ့လည်း ဒီလို ပြည်ထောင်စုမျိုး မထူထောင်နိုင်စရာမရှိပါဘူး။ အဓိကကတော့ ဆန္ဒရှိရေးပဲဖြစ်ပါတယ်။ ကျွန်မတို့ တကယ်ပဲ ကျွန်မတို့ရဲ့အသည်းနှလုံးထဲမှာ ပြည်ထောင်စုဆိုတဲ့ ဆန္ဒရှိရဲ့လားဆိုတာ တစ်ယောက်ချင်း တစ်ယောက်ချင်းက စိစစ်ဖို့ လိုပါတယ်။ ကိုယ့်ကိုယ်ကိုယ် ဘယ်လိုစဉ်းစားသလဲ။ ကိုယ့်ကိုယ်ကိုယ် ငါက ကချင်၊ ငါက ဗမာ၊ ငါက ရှမ်းဆိုပြီးတော့ စဉ်းစားသလား၊ ငါက ပြည်ထောင်စုသားတစ်ယောက်ဆိုပြီးတော့စဉ်းစားသလားဆိုတာ အားလုံးကနေပြီးတော့ ဒါကို အလေးထားစေချင်ပါတယ်။

ဘာဖြစ်လို့လဲဆိုတော့ ကျွန်မတို့အားလုံးက စစချင်း ကိုယ့်ကိုယ်ကိုယ် ဒီပြည်ထောင်စုရဲ့ သားသမီးတွေဆိုပြီးတော့ သတ်မှတ်ဖို့က အင်မတန်မှအရေးကြီးပါတယ်။ ကျွန်မတို့အားလုံးက ပြည်ထောင်စုသားချင်းတွေပါ။ ကိုယ့်ကိုယ်ကိုယ် ငါတို့တစ်တွေက အားလုံးပြည်ထောင်စုသားချင်းတွေဆိုတဲ့စိတ်ဓာတ်ထားရင် ဒီနိုင်ငံမှာ စည်းလုံးညီညွတ်မှုမရှိစရာအကြောင်း မရှိပါဘူး။ အစကတည်းက ငါက ဗမာ၊ ငါက ရှမ်း၊ ငါက ကချင်ဆိုရင် ပြည်ထောင်စုက ဘယ်ရောက်သွားပြီလဲ။ ပြည်ထောင်စုက ဒုတိယ ဘယ်တော့မှ ဖြစ်လို့မဖြစ်ပါဘူး။ ပြည်ထောင်စုဆိုတာ ပထမပဲဖြစ်ရမယ်။ ပထမလည်းပြည်ထောင်စု၊ ဒုတိယလည်း ပြည်ထောင်စု၊ တတိယလည်းပြည်ထောင်စု၊ ဒီပြည်ထောင်စုအတွင်းမှာမှ ကျွန်မတို့ရဲ့မတူညီတဲ့လူမျိုးများ၊ မတူညီတဲ့ ဘာသာစကားပြောသူများ၊ မတူညီတဲ့ ကိုးကွယ်တဲ့ ဘာသာ မတူသူများ ရှိနိုင်မှာဖြစ်ပါတယ်။ စာမျက်နှာ ၄ သို့ »»

နိုင်ငံတော်၏အတိုင်ပင်ခံပုဂ္ဂိုလ် ဒေါ်အောင်ဆန်းစုကြည် ကချင်ပြည်နယ်မှ ဘာသာရေးခေါင်းဆောင်များ၊ မျိုးနွယ်စုကိုယ်စားလှယ်များ၊ ရပ်မိရပ်ဖများနှင့် တွေ့ဆုံစဉ်။

**တိုင်းရင်းသားလူမျိုးပေါင်းစုံနဲ့ဖွဲ့စည်းထားတဲ့နိုင်ငံတစ်ခုဆိုတာဟာ စိန်ခေါ်မှုပိုပြီးတော့များပါတယ်။ စည်းလုံးညီညွတ်မှုကို ကျွန်မတို့တည်ဆောက်ဖို့ဆိုရင် ပိုပြီးတော့ခက်ခဲပါတယ်။ ဘာဖြစ်လို့လဲဆိုတော့ တစ်ယောက်နဲ့တစ်ယောက် မတူကြဘူး။ အယူအဆတွေ မတူကြဘူး။ ပန်းတိုင်တွေ မတူကြဘူး။ ပြောတဲ့ဘာသာစကားကအစ မတူကြဘူး။ ဒီလိုကွဲပြားမှုတွေရှိတဲ့အခါကျတော့ နိုင်ငံတစ်နိုင်ငံ စည်းစည်းလုံးလုံးဖြစ်အောင်လုပ်ဖို့ဆိုတာဟာ စိန်ခေါ်မှုတွေ အများကြီး ရှိနေပါတယ်။ သို့သော်ငြားလည်း ဒီစိန်ခေါ်မှုတွေကို ကျွန်မတို့ကျော်လွှားနိုင်မယ် ဆိုရင် တခြားနိုင်ငံတွေနဲ့မတူအောင် စည်းလုံးညီညွတ်မှုကို ရနိုင်ပါတယ်။**

နိုင်ငံတော်၏အတိုင်ပင်ခံပုဂ္ဂိုလ် ဒေါ်အောင်ဆန်းစုကြည်၊ ပြည်ထောင်စုဝန်ကြီးများ၊ ပြည်နယ်ဝန်ကြီးချုပ်နှင့်တာဝန်ရှိသူများ၊ ကချင်ပြည်နယ်မှ ဘာသာရေးခေါင်းဆောင်များ၊ မျိုးနွယ်စုကိုယ်စားလှယ်များ၊ ရပ်မိရပ်ဖများနှင့် စုပေါင်းမှတ်တမ်းတင်ဓာတ်ပုံ ရိုက်စဉ်။

»» စာမျက်နှာ ၃ မှ

ကျွန်မက ကချင်ပြည်နယ်ကို မကြာခဏလာချင်ပါတယ်။ မကြာခဏလာချင်တယ်ဆိုတာ ကချင်နဲ့ ရှမ်းမှာ တခြားပြည်နယ်တွေနဲ့ ဘာကွာသလဲဆိုတော့ ကချင်၊ ရှမ်းဟာဆိုရင် တိုင်းရင်းသားလူမျိုးပေါင်းစုံပါတယ်။ နောက်ပြီး ကျွန်မတို့ပြည်နယ်တွေမှာဆိုရင် ငြိမ်းချမ်းရေး မရသေးပါဘူး။ ငြိမ်းချမ်းရေးမရသေးတဲ့ကိစ္စနဲ့ ပြည်ထောင်စုကို ဦးတည်တဲ့ရည်ရွယ်ချက်နဲ့နှစ်ခုဆိုတာဟာ ဒွန်တွဲနေပါတယ်။ ငြိမ်းချမ်းရေးရမှ ကျွန်မတို့တကယ်ခိုင်မြဲတဲ့ ပြည်ထောင်စုတစ်ခုထူထောင်နိုင်မှာပါ။ တကယ်ခိုင်မြဲတဲ့ ပြည်ထောင်စုတစ်ခု ထူထောင်နိုင်မှသာလျှင် ကျွန်မတို့ရဲ့ ငြိမ်းချမ်းရေးကို ရေရှည်မှာ ထိန်းသိမ်းထားနိုင်မှာ ဖြစ်ပါတယ်။ ငြိမ်းချမ်းရေးဆိုတာဟာ အချင်းချင်းကြားမှာ စည်းလုံးညီညွတ်မှုကို အခြေခံပါတယ်။ အချင်းချင်းကြားမှာ စည်းလုံးညီညွတ်မှုရှိရမယ်ဆိုတော့ အားလုံးက တစ်သဘောတည်းဖြစ်ရမှာလားဆိုတော့ မဟုတ်ပါဘူး။ စည်းလုံးညီညွတ်မှုဆိုတာဟာ မတူတဲ့သဘောထားတွေကို ညှိနှိုင်းတဲ့အရည်အချင်းအပေါ်မှာ အင်မတန်မှ မူတည်ပါတယ်။ မတူတဲ့သဘောထားတွေကိုမြှင့်တင်တယ်ဆိုရင် ကျွန်မတို့ဟာ စည်းလုံးညီညွတ်တဲ့ အသိုက်အဝန်းတစ်ခု ဖြစ်လာမှာပါ။

**ပျော်ရွှင်ဖွယ်ရာမိသားစု**

မိသားစုတစ်ခုထဲမှာ အဖေရှိမယ်၊ အမေရှိမယ်၊ သားသမီးတွေရှိမယ်။ တစ်ယောက်နဲ့ တစ်ယောက်တူမှာ မဟုတ်ဘူး။ မိသားစုထဲမှာဆိုရင်တောင်မှ တစ်ယောက် အမြင်တစ်မျိုးရှိမှာပဲ။ သို့သော်ငြားလည်း မတူတဲ့အမြင်တွေကို အားလုံးညှိပြီးတော့ အေးအေးဆေးဆေးပျော်ပျော်ရွှင်ရွှင်နေနိုင်ရင် ဒီမိသားစုဟာ ပျော်ရွှင်ဖွယ်ရာမိသားစုပဲ ဖြစ်မှာပါ။ ဒါပေမယ့် တစ်ယောက်နဲ့တစ်ယောက်မတူတဲ့ သဘောထားတွေကိုမညှိနိုင်ဘူး။ အဖေကလည်း ငါက အဖေမို့လို့ ငါလုပ်စေချင်သလိုအားလုံးလုပ်ရမယ်။ အမေက လည်း ငါကအမေမို့လို့ ငါလုပ်စေချင်သလို အားလုံးလုပ်ရမယ်။ သားသမီးတွေကလည်း ကျွန်တော်တို့ ကျွန်မတို့က လူငယ်တွေမို့လို့ ကျွန်တော်တို့သဘောအရ လုပ်ရမယ်ဆိုပြီးတော့ တစ်ယောက်တစ်မျိုးစွဲနေတယ်ဆိုရင်တော့ မိသားစုဟာ ခိုင်မာမှာလည်းမဟုတ်ဘူး။ သာယာမှာလည်း မဟုတ်ပါဘူး။

ကျွန်မတို့ရဲ့ တိုင်းရင်းသားများအားလုံးဟာ ကိုယ့်ကိုယ်ကိုယ် ပြည်ထောင်စုသားချင်းတွေလို့ စိတ်ထဲမှာ မှတ်ထားစေချင်တယ်။ ပြည်ထောင်စုသားချင်းဆိုတဲ့ ဝေါဟာရလေးက မှတ်လို့လည်းလွယ်ပါတယ်။ မခက်ခဲပါဘူး။ ကျွန်မတို့ဟာအားလုံးသားချင်းတွေပါ။ ဒီပြည်ထောင်စုရဲ့ သားချင်းတွေပါ။ ဒီပြည်ထောင်စုကိုချစ်စေချင်တယ်။ ဒီမြေကို ချစ်စေချင်တယ်။ ဒီပြည်ထောင်စုလို့ သတ်မှတ်ထားနိုင်တဲ့အခြေအနေကို မြတ်နိုးစေချင်တယ်။ တန်ဖိုးထားစေချင်တယ်။ ကျွန်မတို့နိုင်ငံရဲ့ လွတ်လပ်ရေးဟာ လွယ်လွယ်ကူကူနဲ့ ရခဲ့တာမဟုတ်ပါဘူး။ ဒီလွတ်လပ်ရေးရဖို့ လုပ်တဲ့အထဲမှာ တိုင်းရင်းသားညီအစ်ကိုမောင်နှမတွေ ပါခဲ့ပါတယ်။ ဒီလိုစုပေါင်းပြီးပါခဲ့လို့ လွတ်လပ်ရေးရခဲ့တာပါ။ ဥပမာဆိုရင် ပြည်ထောင်စုနေ့ဟာ ပင်လုံသဘောတူညီချက်ကိုလက်မှတ်ထိုးတဲ့နေ့လို့ အားလုံးသိကြပါတယ်။ တချို့က ဘယ်လိုပြောလဲဆိုရင် ပင်လုံအစ ကချင်ပြည်နယ်ကဆိုပြီး ပြောကြပါတယ်။ ကချင်ပြည်နယ်ကနေစတဲ့ ဆွေးနွေးမှုကနေပြီးတော့ ပင်လုံစာချုပ်ကို ချုပ်နိုင်ခဲ့တယ်ဆိုတာ အဲဒါလည်းမမှားပါဘူး။ ဒါကြောင့်မို့ ကချင်ပြည်နယ်မှာနေတဲ့ ကျွန်မတို့ရဲ့ တိုင်းရင်းသားညီအစ်ကို မောင်နှမများဟာ ဒါကို ဂုဏ်ယူသင့်ပါတယ်။ ပြည်ထောင်စုဆိုတာ ငါတို့ပြည်နယ်ကစလာတာ။ ငါတို့ပြည်နယ်က အစပျိုးပြီးတော့ ပင်လုံမှာအတည်ပြုလိုက်တာ။ ဒီလိုစိတ်ဓာတ်ထားမယ်ဆိုရင် ကျွန်မတို့ ကချင်ပြည်နယ်က ပြည်ထောင်စုသားချင်းတွေမှာ အထူးတာဝန်ရှိတယ်လို့တောင်မှ ပြောလို့ရပါတယ်။ ကိုယ်ကစခဲ့တဲ့ ဇာတ်လမ်းကိုယ်ကနေဆက်ပြီး မှန်မှန်ကန်ကန်ဆက်နိုင်အောင် ကြိုးစားဖို့ လိုပါတယ်။

**မတူမှုတွေကို ညှိနှိုင်းနိုင်တဲ့ အရည်အချင်းရှိ**

အခု ကချင်ပြည်နယ်မှာဆိုရင် ငြိမ်းချမ်းရေးဆိုတာ မရသေးပါဘူး။ တစ်ဦးနဲ့တစ်ဦး တစ်ခါတလေမှာ စိတ်သဘောထားမတူညီတဲ့ဟာတွေကို ပြေပြေလည်လည် ညှိနှိုင်းတဲ့နေရာမှာ အားနည်းချက်တွေလည်း ရှိပါသေးတယ်။ သဘောထားဆိုတာ တစ်သဘောထားချည်းဖြစ်ဖို့ မလိုပါဘူး။ တူဖို့လည်းမလိုပါဘူး။ မတူမှုတွေကိုညှိနှိုင်းနိုင်တဲ့ အရည်အချင်းရှိဖို့လိုပါတယ်။ ညှိနှိုင်းနိုင်တဲ့အရည်အချင်းဆိုတာဟာ အပေးအယူစိတ်ဓာတ်ပါပဲ။ ကိုယ်ပေးသင့်တဲ့နေရာမှာပေးရမယ်။ ယူသင့်တဲ့နေရာမှာယူရမယ်။ ယူတတ်ရမယ်။ ပေးတတ်ရမယ်။ ပေးတတ်ရမယ်ဆိုတာဟာ လက်ခံတဲ့သူ လက်ခံချင်အောင်လို့ လက်ခံတဲ့သူကနေပြီးတော့ တန်ဖိုးထားအောင်လို့၊ ကျေးဇူးတင်အောင်လို့ ပေးတတ်ရမယ်။ ယူတဲ့နေရာမှာလည်း ထိုနည်းလည်းကောင်းပါ၊ ပေးသာပေးလိုက်ရတယ်။ ဘာမှလည်းအကျိုးမရှိဘူး။ ကျေးဇူးလည်း အတင်မခံရဘူး။ မပေးလိုက်ရရင် အကောင်းသားဆိုတဲ့ စိတ်ဓာတ်ဖြစ်သွားရင် ဘယ်ကောင်းမလဲ။ အဲဒီတော့ ကျွန်မတို့က အားလုံးအပေးအယူဆိုတဲ့ စိတ်ဓာတ်ရှိရမယ်။

**ဂုဏ်ယူစရာမဟုတ်**

နောက်ပြီးတော့လည်း ကိုယ်ကပေးနိုင်တဲ့သူဆိုတာကိုလည်း ဂုဏ်ယူတတ်ရမယ်။ တချို့ကပြောတယ်။ အထူးသဖြင့် ညှိနှိုင်းဆွေးနွေးပွဲတွေလုပ်ရင် အချေအတင် တစ်ဖက်နဲ့တစ်ဖက်မတူတဲ့ နှလုံးသားတွေညှိကြတဲ့အခါကျရင် အလျှော့မပေးတာကို ဂုဏ်ယူစရာကောင်းတယ်လို့ ထင်ကြပါတယ်။ အလျှော့မပေးခြင်းဆိုတာဟာ ဂုဏ်ယူစရာမဟုတ်ပါဘူး။ မပေးသင့်တဲ့နေရာမှာ မပေးတာတော့ မှန်ပါတယ်။ ဒါပေမယ့်လျှော့ပေးသင့်တဲ့နေရာမှာ လျှော့ပေးရမယ်။ ဒါပေမယ့်အရေးကြီးတဲ့နေရာမှာ ဘယ်ဟာက လျှော့ပေးသင့်သလဲ၊ မပေးသင့်ဘူးလဲဆိုတာကို မှန်မှန်ကန်ကန်ဆုံးဖြတ်နိုင်ဖို့က အင်မတန်မှအရေးကြီးပါတယ်။ အဲဒီတော့ ဘယ်နေရာမှာ အလျှော့ပေးသင့်တယ်၊ ဘယ်နေရာမှာအလျှော့မပေးသင့်ဘူးဆိုတာကို ဘယ်လိုဆုံးဖြတ်မလဲဆိုတာပါပဲ။ မှန်မှန်ကန်ကန်ဆုံးဖြတ်ဖို့ဆိုတာ ကိုယ့်မှာမူရှိရမယ်။ ကိုယ့်မှာယုံကြည်ချက်ရှိရမယ်။ ကိုယ့်ယုံကြည်ချက်ကဘာလဲ။ ကိုယ့်ယုံကြည်ချက်က ပြည်ထောင်စုထူထောင်ရေးဆိုရင် ပြည်ထောင်စုထူထောင်ရေးအတွက် အလျှော့ပေးသင့်ရင် အလျှော့ပေးရမယ်။ ပြည်ထောင်စုထူထောင်ရေးကို ထိခိုက်မယ့်ကိစ္စတွေဆိုရင် အလျှော့မပေးဘဲ တင်းခံသင့်ရင်တင်းခံရမယ်။ ဒီလိုစဉ်းစားစေချင်ပါတယ်။ အလျှော့မပေးဘဲ အပေးအယူမှန်မှန်လုပ်မယ်ဆိုရင် ကျွန်မတို့မှာယုံကြည်ချက်ရှိဖို့က အင်မတန်မှ အရေးကြီးပါတယ်။ ကျွန်မတို့ရဲ့ ပြည်ထောင်စုသားချင်းအားလုံးကို ပြည်ထောင်စုအပေါ်မှာ ယုံကြည်ချက်ရှိစေချင်ပါတယ်။

**ကိုယ့်ရဲ့စိတ်ဓာတ်၊ ကိုယ့်ရဲ့လုပ်ကိုင်မှုကသာ အဓိက**

ပြည်ထောင်စုဆိုတဲ့ အနှစ်သာရအဓိပ္ပာယ်ကို ယုံကြည်စေချင်ပါတယ်။ မတူညီတဲ့တိုင်းရင်းသားများ၊ မတူညီတဲ့ သဘောထားများနဲ့ စုပေါင်းပြီးတော့ ထူထောင်ထားတဲ့ ပြည်ထောင်စုဆိုတာကို ဂုဏ်ယူစေချင်တယ်။ ပြည်ထောင်စုကြီး ခိုင်မြဲအောင်၊ တိုးတက်အောင်၊ ဖွံ့ဖြိုးအောင်ဝိုင်းဝန်းပြီး လုပ်ပေးနိုင်တဲ့ ကိုယ့်ရဲ့ကဏ္ဍကို တန်ဖိုးထားစေချင်ပါတယ်။ လူတိုင်းလူတိုင်းဟာ လုပ်ပေးနိုင်တဲ့အရည်အချင်းရှိပါတယ်။ ကိုယ်လုပ်ပေးတာ၊ မလုပ်ပေးတာ နောက်ဆုံး ကိုယ့်အပေါ်မှာပဲ မူတည်ပါတယ်။ အစိုးရဝန်ထမ်းမို့လို့၊ အစိုးရအဖွဲ့ဝင်မို့လို့ အလိုလိုနိုင်ငံတာဝန်ကို ထမ်းဆောင်နေတာ မဟုတ်ပါဘူး။ အစိုးရအဖွဲ့ဝင်များ၊ ဝန်ထမ်းများဟာ တာဝန်မကျေရင် နိုင်ငံ့တာဝန်ထမ်းဆောင်တာမရောက်တဲ့အပြင် နိုင်ငံကို အန္တရာယ်ပြုတယ်လို့တောင် ပြောလို့ရပါတယ်။ ဒါကြောင့်မို့ ကိုယ့်နေရာကအဓိကမဟုတ်ဘူး။ ကိုယ့်ရဲ့စိတ်ဓာတ်၊ ကိုယ့်ရဲ့လုပ်ကိုင်မှုကသာအဓိကပါ။

**စည်းကမ်းဆိုတာ**

ငါဟာသာမန်ပြည်သူတစ်ယောက်ပဲ၊ ဘာလုပ်ပေးနိုင်မှာမို့လဲဆိုတဲ့ စိတ်ဓာတ်ဘယ်တော့မှ မထားပါနဲ့။ သာမန်ပြည်သူတစ်ယောက်ကျင့်တဲ့အကျင့်ဟာ တန်ဖိုးရှိပါတယ်။ အရေးကြီးပါတယ်။ အင်အားရှိပါတယ်။ အဲဒီအင်အားတွေကို မှန်မှန်ကန်ကန်သုံးဖို့ဆိုတာ အဓိကဖြစ်ပါတယ်။ ကျွန်မတို့ ဘယ်ရောက်ရောက် တတ်နိုင်သမျှ ပြည်သူတွေနဲ့တွေ့ဆုံပွဲတွေလုပ်ပါတယ်။ တွေ့ဆုံပွဲတွေလုပ်တဲ့အခါမှာ အမျိုးမျိုးတွေ့ရတယ်။ တချို့တွေ့ဆုံပွဲတွေက အင်မတန်မှစည်းကမ်းရှိတယ်။ တချို့တွေ့ဆုံပွဲတွေက စည်းကမ်းမရှိဘူး။ စည်းကမ်းဆိုတာဟာ ကိုယ့်ကိုယ်ကိုယ်စည်းစောင့်တာကို စည်းကမ်းလို့ သတ်မှတ်ပါတယ်။ ကျွန်မအလေးထားတဲ့ စည်းကမ်းဟာ ပြည်သူတစ်ယောက်ချင်း တစ်ယောက်ချင်းဟာ ကိုယ့်စည်းကိုယ်စောင့်ခြင်းဟာ စည်းကမ်းပါပဲ။ ကိုယ့်စည်းကိုယ်စောင့်တယ်ဆိုတာ ကိုယ့်သိက္ခာကို ထိန်းသိမ်းတာပဲ။ ကိုယ်က မဲမပေါက်ဘဲနဲ့ ကိုယ်မရသင့်တဲ့အခွင့်အရေးကို အတင်းရအောင်ယူချင်တာဟာ လုံးဝသိက္ခာရှိတဲ့အလုပ် မဟုတ်ပါဘူး။ ဒါကြောင့် ကျွန်မတို့ရဲ့ပြည်သူပြည်သားတွေကို ကျွန်မက အင်မတန်မှ အဆင့်မြင့်စေချင်တယ်။ အင်မတန်မှ တန်ဖိုးရှိတဲ့ ပြည်သူ ပြည်သားတွေ ဖြစ်စေချင်တယ်။

ကျွန်မတို့နိုင်ငံဟာ မချမ်းသာသေးပါဘူး။ တစ်နေ့နေ့ တစ်ချိန်ချိန်မှာ ချမ်းသာမယ်လို့ ကျွန်မယုံကြည်တယ်။ ဒါပေမယ့်လည်း ကျွန်မတို့ ချမ်းသာလာတာနဲ့အမျှ ကျွန်မတို့ စိတ်ဓာတ်က မမြင့်မားလာသေးဘူးဆိုရင် ချမ်းသာရကျိုးနပ်မှာ မဟုတ်ပါဘူး။ ဒါကြောင့်မို့လို့ ခုကတည်းက မြင့်မားတဲ့စိတ်ဓာတ်ကို ကျွန်မတို့ပြည်သူလူထုတွေကနေ ထိန်းသိမ်းသွားစေချင်ပါတယ်။ လူတိုင်းလူတိုင်းမှာ လုပ်နိုင်တဲ့ အရည်အချင်းရှိပါတယ်။ အသက်ရှင်နေသရွေ့ ကိုယ့်ကိုယ့်ကိုယ် ပြုပြင်နိုင်တဲ့အခွင့်အရေးဟာ နိစ္စဓူဝရှိနေတာပါ။ ဒီနေ့မပြုပြင်တဲ့ကိစ္စ မနက်ဖြန်ပြုပြင်လို့ရတယ်။ ဒီမနက်မပြုပြင်တဲ့ကိစ္စ ဒီညနေမှာ ပြုပြင်လို့ရတယ်။ ဒါဟာစိတ်ကပဲစတာ။ အဲဒါကြောင့် ကျွန်မတို့ပြည်သူတွေဟာ ကိုယ့်ကိုယ်ကိုယ်တန်ဖိုးထားပါ။ ကိုယ့်ကိုယ်ကိုယ်ယုံကြည်မှုရှိပါ။ ဒါမှလည်း ကျွန်မတို့နိုင်ငံတိုးတက်နိုင်မှာပါ။ နိုင်ငံတစ်နိုင်ငံရဲ့ တန်ဖိုးဆိုတာ တစ်ဦးချင်းတစ်ဦးချင်းရဲ့ တန်ဖိုးအပေါ်မှာ မူတည်ပါတယ်။ နိုင်ငံတစ်နိုင်ငံရဲ့ အင်အားဆိုတာ ဒီနိုင်ငံထဲက အားအနည်းဆုံးသူရဲ့ အင်အားနဲ့ပဲ မျှတပါတယ်။ အင်အားအများဆုံးသူကို ကြည့်လို့မရပါဘူး။ ကျွန်မတို့နိုင်ငံထဲမှာ အင်အားအနည်းဆုံးသူတွေဟာ ဘယ်လိုရှိသလဲ။ ဘယ်လိုစိတ်ဓာတ်ရှိသလဲဆိုတာကိုကြည့်ပြီးမှ နိုင်ငံရဲ့ တန်ဖိုးကို ဖြတ်နိုင်မှာ ဖြစ်ပါတယ်။

**ပြည်သူတွေကိုလေးစား**

ဒါကြောင့် ကျွန်မတို့ရဲ့ပြည်သူတွေကိုလေးစားသောအားဖြင့်၊ တန်ဖိုးထားသောအားဖြင့် နီးစပ်အောင်လို့ကြိုးစားပါတယ်။ ဒါကြောင့်မို့လို့ ပြည်သူတွေနဲ့တွေ့ဆုံပွဲတွေ ကျင်းပတာဖြစ်ပါတယ်။ တွေ့ဆုံပွဲတွေမှာဆိုရင် ကျွန်မတို့ လုပ်လေ့လုပ်ထရှိတဲ့အတိုင်းပဲ ကျွန်မက နှုတ်ခွန်းဆက်စကားပြောပြီးတဲ့အချိန်မှာ ကြိုတင်ပြီးတင်ထားတဲ့ မေးခွန်းတွေကို ကျွန်မတို့ ဖြေပါတယ်။ ဒီလိုကြိုတင်ပြီးတင်ပြထားတဲ့ မေးခွန်းတွေမှာ ပုဂ္ဂိုလ်ရေးအရမေးခွန်းတွေကို ကျွန်မတို့ လက်မခံပါဘူး။ အများနဲ့ဆိုင်တဲ့ မေးခွန်းတွေကိုပဲ ကျွန်မတို့ လက်ခံပါတယ်။ ကိုယ့်ရပ်ကိုယ့်ရွာနဲ့ဆိုင်တာ၊ ကိုယ့်ပြည်နယ်နဲ့ဆိုင်တာ၊ ကိုယ့်နိုင်ငံနဲ့ဆိုင်တာ ဒီမေးခွန်းတွေကို သက်ဆိုင်ရာဌာနတွေကဖြေပါတယ်။ တချို့မေးခွန်းတွေကို ပြည်နယ်အစိုးရအဖွဲ့ဝင်တွေက ဖြေပါတယ်။ တချို့မေးခွန်းတွေကျတော့ ပြည်ထောင်စုအစိုးရအဖွဲ့တာဝန်ရှိသူတွေက ဖြေပါတယ်။

နောက်ပြီးတော့မှ ပရိသတ်ထဲက မဲပေါက်တဲ့ပုဂ္ဂိုလ်တွေကို မေးခွန်းမေးခွင့်ပေးပါတယ်။ အဲဒီတော့မဲပေါက်တဲ့ ပုဂ္ဂိုလ်များကိုလည်း ထပ်ပြီးတော့သတိပေးပါရစေ။ ပုဂ္ဂိုလ်ရေးအရ မေးခွန်းတွေမေးဖို့မဟုတ်ပါဘူး။ ကိုယ့်ရပ်ကိုယ့်ရွာ၊ ကိုယ့်ပြည်နယ်နဲ့ ကိုယ့်ရဲ့အသိုင်းအဝိုင်းနဲ့ဆိုင်တဲ့ အများနဲ့ဆိုင်တဲ့မေးခွန်းတွေကိုမေးပါလို့ ကျွန်မအနေနဲ့ သတိပေးချင်ပါတယ်ဟု ပြောကြားသည်။

ယင်းနောက်တွေ့ဆုံပွဲတွင် ကြိုတင်တင်ပြထားသည့် မြစ်ကြီးနားမြို့ တပ်ကုန်းရပ်ကွက်မှ ဦးဘောက်နော်က တပ်ကုန်းရပ်ကွက်ရှိ အမှတ်(၆)အခြေခံပညာအထက်တန်းကျောင်း၌ အစည်းအဝေးခန်းမ ဆောင်ရွက်ပေးရေး၊ မြစ်ကြီးနားမြို့ နောင်နန်းကျေးရွာမှ ဦးဒိန်ရှူးလခေါင်က နောင်နန်းကျေးရွာ၌ ကလေးငယ်များအတွက် ဓမ္မစကူးကျောင်းဆောင်ရရှိရေး၊ မြစ်ကြီးနားမြို့ တပ်ကုန်းရပ်ကွက်မှ ဒေါ်ရွှယ်ပါက တပ်ကုန်းရပ်ကွက် ထွယ်ဆန်လမ်း တစ်လျှောက် စာမျက်နှာ ၅ သို့ ○

**ငြိမ်းချမ်းရေးဆိုတာဟာ အချင်းချင်းကြားမှာ စည်းလုံးညီညွတ်မှုကို အခြေခံပါတယ်။ အချင်းချင်းကြားမှာ စည်းလုံးညီညွတ်မှုရှိရမယ်ဆိုတော့ အားလုံးက တစ်သဘောတည်းဖြစ်ရမှာလားဆိုတော့မဟုတ်ပါဘူး။ စည်းလုံးညီညွတ်မှုဆိုတာဟာ မတူတဲ့သဘောထားတွေကို ညှိနှိုင်းတဲ့အရည်အချင်းအပေါ်မှာ အင်မတန်မှ မူတည်ပါတယ်။ မတူတဲ့သဘောထားတွေကို မြှင့်တင်တယ်ဆိုရင် ကျွန်မတို့ဟာ စည်းလုံးညီညွတ်တဲ့ အသိုက်အဝန်းတစ်ခုဖြစ်လာမှာပါ။**

နိုင်ငံတော်၏အတိုင်ပင်ခံပုဂ္ဂိုလ် ဒေါ်အောင်ဆန်းစုကြည်နှင့်အဖွဲ့ဝင်များ မြစ်ကြီးနားမြို့ရှိ ကချင်နှစ်ခြင်းခရစ်ယာန်အဖွဲ့ချုပ်(KBC) ဥက္ကဋ္ဌ သိက္ခာတော်ရ ဒေါက်တာ ခလမ်ဆမ်ဆွမ်၊ အတွင်းရေးမှူး သိက္ခာတော်ရ ဖော်ယောင်တူးမိုင်နှင့်အဖွဲ့ဝင်များ၊ တာဝန်ရှိသူများနှင့် တွေ့ဆုံစဉ်။

○ စာမျက်နှာ ၄ မှ

ကတ္တရာနှင့် ကွန်ကရစ်ခင်းပေးနိုင်ရေး၊ နမ္မတီးမြို့မှ ဦးမိုးကျော်ဦးက မြို့ခန်းမရရှိရေး၊ မြစ်ကြီးနားမြို့မှ ဦးဘရန်မွန်းက ကချင်ပြည်နယ်မှထွက်ရှိသည့် သစ်သီးဝလံနှင့် ကောက်ပဲသီးနှံများအား တရုတ်နိုင်ငံသို့တင်သွင်းခွင့်ရရှိရေးအတွက် အစိုးရအချင်းချင်းညှိနှိုင်းဆောင်ရွက်ပေးရေး၊ မြစ်ကြီးနားမြို့မှ ဦးပေါ်ဦးက ကန်ပိုက်တီးနယ်စပ်ဂိတ်အား နိုင်ငံတကာဝင်ထွက်ဂိတ်အဖြစ်တိုးမြှင့်ပေးပြီး စီးပွားဖြစ် ခရီးသွားလုပ်ငန်းဆောင်ရွက်ပေးရေး၊ တနိုင်းမြို့မှ ဦးလဂျောင်အောင်က မြစ်ကြီးနား-နမ္မတီး-တနိုင်း လီဒိုလမ်းမကြီးအား ရာသီမရွေးသွားလာနိုင်အောင် ကွန်ကရစ်လမ်းခင်းပေးရေး၊ မြစ်ကြီးနားမြို့မှ ဦးလခရိဇော်ဘောက်က မြစ်ကြီးနားမြို့တွင် ကလေးအထူးကုဆေးရုံကြီးတည်ဆောက်ပေးရေး၊ ဝိုင်းမော်မြို့မှ ဦးကြည်ထွန်းက ဝိုင်းမော်မြို့ ၂၅ ခုတင်ဆံ့ဆေးရုံအား ခုတင် ၅၀ ဆံ့ ဆေးရုံအဖြစ် တိုးမြှင့်ပေးနိုင်ရေး၊ ချီဖွေမြို့မှ ဦးခေါ်ဘောမ်က နုဇုန်ဘောမ်ကျေးရွာနှင့် ပန်ဝါတိုက်နယ်ဆေးရုံများ၌ ဆရာဝန်ချထားပေးရေး၊ မိုးကောင်းမြို့မှ ဦးတင်လင်းက မိုးကောင်းမြို့ ခုတင် ၅၀ ဆံ့ ဆေးရုံအား အထူးကုဌာနများတိုးချဲ့ဆောင်ရွက်ပေးရေးမေးခွန်းများကို လည်းကောင်း။

နိုင်ငံတော်၏အတိုင်ပင်ခံပုဂ္ဂိုလ် ဒေါ်အောင်ဆန်းစုကြည် ကချင်ပြည်နယ်အတွင်းရှိ ဒေသခံတိုင်းရင်းသား တိုင်းရင်းသူများနှင့် စုပေါင်းမှတ်တမ်းတင်ဓာတ်ပုံရိုက်စဉ်။

## မေးခွန်းများ မေးမြန်း

ခန်းမအတွင်းမှ မေးခွန်းမေးမြန်းလိုသူ ၁၇ ဦးအနက် မဲပေါက်သူ ငါးဦးဖြစ်သည့် မြစ်ကြီးနားမြို့ စီတာပူရပ်ကွက်မှ ဦးဟူယန်လက မြစ်ကြီးနားမြို့တွင် ပလတ်စတစ်အမှိုက်များ စနစ်တကျစွန့်ပစ်အောင် ဆောင်ရွက်ပေးရေး၊ မြစ်ကြီးနား-ဝိုင်းမော်ရထားလမ်း ဖောက်လုပ်ပေးရေးနှင့် ငြိမ်းချမ်းရေးအမြန်ရရှိအောင် ဆောင်ရွက်ပေးရေး၊ မိုးညှင်းမြို့ မေတ္တာမွန်လူမှုကူညီရေးအသင်းမှ ဦးကျော်ခိုင်ဝင်းက မိုးညှင်း-မန္တလေးကားလမ်းအား ကောင်းမွန်အောင် အမြန်ဆောင်ရွက်ပေးရေးနှင့် မိုးညှင်းမြို့ မီးသတ်မြေနေရာရရှိရေးအတွက် ဆောင်ရွက်ပေးရေး၊ ပြည်သူ့အသံအား ငြိမ်းချမ်းရေးစားပွဲဝိုင်းသို့ရောက်ရှိအောင် ဆောင်ရွက်ပေးရေး၊ ဖားကန့်မြို့ မော်ဝမ်းရပ်ကွက်မှ ဒေါ်ဘောက်ဂျာက မြို့နယ်အုပ်ချုပ်ရေးမှူး၏ အနိုင်ကျင့်ခံနေရမှု၊ မြေသိမ်းခံနေရမှုနှင့် နေအိမ်အားဖယ်ရှားပြီး ရေမြောင်းတူးဖော်နေမှုတို့နှင့်စပ်လျဉ်း၍ ဖြေရှင်းဆောင်ရွက်ပေးရေး၊ ဖားကန့်မြို့မှ ဒေါ်ရွှေကြည်က ဖားကန့်မြို့ ပြည်တွင်းအခွန်ဦးစီးဌာနမှူး အဂတိလိုက်စားနေမှုနှင့် မိမိအား မတရားသဖြင့် တရားစွဲဆိုခံနေရမှုကို ဖြေရှင်းပေးရေး၊ မိုးညှင်းမြို့နယ် မော်ဟန်ကျေးရွာမှဦးမျိုးမြင့်က ဆေးရုံတည်ဆောက်ရန် လှူဒါန်းထားသည့်မြေနေရာအား အလွဲသုံးစားဆောင်ရွက်ထားမှုအပေါ် ဖြေရှင်းပေးရေးမေးခွန်းများကို လည်းကောင်း။

ခန်းမအပြင်မှ မေးခွန်းမေးမြန်းလိုသူ ၁၀ ဦးအနက် မဲပေါက်သူ သုံးဦးဖြစ်သည့် မြစ်ကြီးနားမြို့ ရွှေပြည်သာရပ်ကွက်မှ ဒေါ်ငြိမ်းလုက အာဆာကျေးရွာလမ်းဖောက်လုပ်ပေးရန်နှင့် သိမ်းဆည်းမြေများပြန်လည်ရရှိရေးအတွက် ဆောင်ရွက်ပေးရေး၊ မြစ်ကြီးနားမြို့ ရမ်ပူရပ်ကွက်မှ ဦးဇော်ဇော်တိုးက မြစ်ကြီးနားဆေးရုံအား ရန်ကုန်၊ မန္တလေး၊ နေပြည်တော်ဆေးရုံများကဲ့သို့ အဆင့်မြှင့်တင်ပေးရေး၊ မြစ်ကြီးနားမြို့၌ ကျူရှင်သင်ကြားနေမှုဖြေရှင်းပေးရေးနှင့် ဆက်သွယ်ရေးအော်ပရေတာများမှ အခွန်ကောက်ခံနေမှုကို ကြပ်မတ်ပေးရေး၊ မြစ်ကြီးနားတက္ကသိုလ်မှ မောင်မျိုးထက်နိုင်လင်းက မြစ်ကြီးနားတက္ကသိုလ်စာကြည့်တိုက်ကို အဆင့်မြှင့်တင်ပေးရေး၊ ပညာသင်ထောက်ပံ့ကြေးရရှိရေး၊ မြစ်ကြီးနားတက္ကသိုလ်ကျောင်းသားသမဂ္ဂရုံးခန်းရရှိရေးနှင့် တက္ကသိုလ်သန့်ရှင်းရေးဝန်ထမ်းတိုးမြှင့်ခန့်ထားပေးရေး မေးခွန်းများကိုလည်းကောင်း မေးမြန်းတင်ပြကြရာ ပြည်ထောင်စုဝန်ကြီး ဒေါက်တာအောင်သူ၊ ဦးသိန်းဆွေ၊ ဒေါက်တာမြင့်ထွေးနှင့် ပြည်နယ်ဝန်ကြီးများက ချက်ချင်းဆောင်ရွက်ပေးနိုင်မည့် အခြေအနေများ၊ ရေရှည်ဆောင်ရွက်ပေးရမည့် အခြေအနေများနှင့်စပ်လျဉ်း၍ ရှင်းလင်းပြောကြားကြသည်။

မေးခွန်းများနှင့်စပ်လျဉ်း၍ နိုင်ငံတော်၏အတိုင်ပင်ခံပုဂ္ဂိုလ်က ပလတ်စတစ်အမှိုက်များ စနစ်တကျစွန့်ပစ်ရန်မှာ ပြည်သူများပါဝင်ရန် လိုအပ်ပါကြောင်း၊ မိုးညှင်း-မန္တလေး ကားလမ်းကောင်းမွန်ရေးအတွက် အမြန်ဆောင်ရွက်ပေးသွားမည်ဖြစ်ကြောင်း၊ မိုးညှင်းမြို့မီးသတ်မြေနေရာအတွက် ပြည်နယ်အစိုးရအနေဖြင့် ကွင်းဆင်းစစ်ဆေး၍ အစီရင်ခံစာအမြန်တင်ပြရန်လိုကြောင်း၊ ငြိမ်းချမ်းရေးစားပွဲဝိုင်းဆီသို့ ပြည်သူ့အသံရောက်ရှိအောင်လည်း ဆောင်ရွက်ပေးသွားမည်ဖြစ်ကြောင်း၊ ဖားကန့်မြို့နယ်နှင့်စပ်လျဉ်း၍ တင်ပြမှုများအပေါ် အမြန်ဆုံးစုံစမ်းဆောင်ရွက်ပေးသွားမည်ဖြစ်ကြောင်း၊ မြစ်ကြီးနားမြို့ အာဆာကျေးရွာလမ်းအားကောင်းမွန်ရေး အမြန်ဆုံးဆောင်ရွက်ပေးသွားမည် ဖြစ်ကြောင်း၊ ပညာရေးကိစ္စနှင့်စပ်လျဉ်း၍လည်း မိဘများက ပူးပေါင်းဆောင်ရွက်ကြစေလိုကြောင်း၊ မြစ်ကြီးနားတက္ကသိုလ်စာကြည့်တိုက် အဆင့်မြှင့်တင်ရေးအတွက် အလေးထားဆောင်ရွက်ပေးသွားမည်ဖြစ်ကြောင်း၊ တက္ကသိုလ်သန့်ရှင်းရေးအတွက် ကျောင်းသား ကျောင်းသူများအနေဖြင့်လည်း ဝိုင်းဝန်းကူညီပေးကြစေလိုကြောင်း၊ ယခုလို ကချင်ပြည်နယ်မှ ပြည်သူများနှင့်တွေ့ဆုံရသည့်အတွက် ဝမ်းမြောက်ပါကြောင်း ပြောကြားသည်။

တွေ့ဆုံပွဲအပြီးတွင် နိုင်ငံတော်၏အတိုင်ပင်ခံပုဂ္ဂိုလ်သည် ကျောင်းသား ကျောင်းသူများနှင့် မှတ်တမ်းတင်ဓာတ်ပုံရိုက်သည်။

ထို့နောက် နိုင်ငံတော်၏အတိုင်ပင်ခံပုဂ္ဂိုလ်သည် မြစ်ကြီးနားမြို့ရှိ ကချင်နှစ်ခြင်းခရစ်ယာန်အဖွဲ့ချုပ်(KBC) သို့ရောက်ရှိပြီး အဖွဲ့ချုပ်ဥက္ကဋ္ဌ သိက္ခာတော်ရ ဒေါက်တာ ခလမ်ဆမ်ဆွမ်၊ အတွင်းရေးမှူး သိက္ခာတော်ရ ဖော်ယောင်တူးမိုင်နှင့်အဖွဲ့ဝင်များ၊ တာဝန်ရှိသူများနှင့်တွေ့ဆုံသည်။

တွေ့ဆုံပွဲတွင် အတွင်းရေးမှူးက ကချင်နှစ်ခြင်းခရစ်ယာန်အဖွဲ့ချုပ်(KBC)၏ ရည်ရွယ်ချက်နှင့်လုပ်ငန်းဆောင်ရွက်နေမှုအခြေအနေများကို ရှင်းလင်းတင်ပြပြီး တက်ရောက်လာကြသည့် KBC အဖွဲ့ဝင်များနှင့် မိတ်ဆက်ပေးသည်။

ယင်းနောက် KBC ဥက္ကဋ္ဌက ကချင်နှစ်ခြင်းခရစ်ယာန်အဖွဲ့ချုပ်(KBC)ပါဝင်ဆောင်ရွက်နေသည့် အမျိုးသားပြန်လည်သင့်မြတ်ရေးနှင့်ငြိမ်းချမ်းရေးဗဟိုဌာန (NRPC) နှင့် ကချင်ဒေသစစ်ဘေးရှောင်ပြည်သူများအား ကူညီစောင့်ရှောက်ရေးကော်မတီ(KHCC)တို့ ပူးပေါင်းဆောင်ရွက်နေသည့် နေရပ်စွန့်ခွာသူများ၏ ယာယီခိုလှုံရေးစခန်းများ ပိတ်သိမ်းရေးနှင့် ၎င်းတို့ကိုနေရာချထားရေးအတွက် ပူးပေါင်းဆောင်ရွက်နေမှုအခြေအနေများ၊ ကချင်ပြည်နယ်ငြိမ်းချမ်းရေးအတွက် KIA ၊ KIO အဖွဲ့နှင့်ပစ်ခတ်တိုက်ခိုက်မှုရပ်စဲရေးသဘောတူစာချုပ်လက်မှတ်ရေးထိုးနိုင်ရေး ဆောင်ရွက်နေမှုအခြေအနေများ၊ မြန်မာနိုင်ငံအားဒီမိုကရေစီဖက်ဒရယ်ပြည်ထောင်စုတည်ဆောက်နိုင်ရေးအတွက် ပင်လုံညီလာခံတွင် ဗိုလ်ချုပ်အောင်ဆန်းသဘောတူညီခဲ့သည်များကို အကောင်အထည်ဖော်ပေးစေလိုကြောင်း၊ ငြိမ်းချမ်းရေးအတွက် နိုင်ငံတော်၏အတိုင်ပင်ခံပုဂ္ဂိုလ်၏ ကြိုးပမ်းဆောင်ရွက်ချက်များကို အားပေးပါကြောင်း၊ ခရစ်ယာန်ဘာသာရေးအဆောက်အအုံများ သိမ်းဆည်းခံထားရသည့်အခြေအနေများကို ပြန်လည်စိစစ်ပေးစေလိုကြောင်း ပြောကြားပြီး နိုင်ငံတော်၏အတိုင်ပင်ခံပုဂ္ဂိုလ်အားလည်းကောင်း၊ မြန်မာနိုင်ငံငြိမ်းချမ်းရေးနှင့် ဖွံ့ဖြိုးတိုးတက်ရေးအတွက်လည်းကောင်း ဆုတောင်းပေးသည်။

## အားလုံးပါဝင်မှ အောင်မြင်နိုင်မည်

ယင်းနောက် နိုင်ငံတော်၏အတိုင်ပင်ခံပုဂ္ဂိုလ်က IDP စခန်းနေပြည်သူများ နေရပ်ပြန်ရေး၊ ကိုယ့်အိမ်ကိုယ့်ရာပြန်ရေးမှာ အရေးကြီးကြောင်း၊ ပြည်သူပြည်သားများ၏ စိတ်ပိုင်းဆိုင်ရာမြှင့်တင်ပေးနိုင်ရေးအတွက် လုံခြုံရေးမှာ အရေးကြီးကြောင်း၊ ချမ်းသာကြွယ်ဝမှုထက်လုံခြုံမှုက ပိုမိုအရေးကြီးကြောင်း၊ ဖွံ့ဖြိုးရေးဟုဆိုရာတွင် ရုပ်ပိုင်းသာမက စိတ်ပိုင်းအရမြင့်မားသည့် ပြည်သူပြည်သားများဖြစ်စေလိုကြောင်း၊ KBC သည် ငြိမ်းချမ်းရေးနှင့် မေတ္တာတရားကို နာခံကြသူများဖြစ်ကြောင်း၊ ငြိမ်းချမ်းရေးအတွက် အဓိကလုပ်ဆောင်ကြသည့် ငြိမ်းချမ်းအောင်လုပ်ဆောင်သူများအဖြစ် အလေးထားပါကြောင်း၊ မိမိတို့နိုင်ငံတွင်ကိုးကွယ်သည့်ဘာသာများ မတူညီကြကြောင်း၊ ယင်းကို မိမိအနေဖြင့် ဂုဏ်ယူကြောင်း၊ ဘာသာတရားများတွင် အခြေခံမှာ မေတ္တာတရားပင်ဖြစ်ကြောင်း၊ KBC အနေဖြင့် Prince of Peace ဟုခေါ်ဆိုကြသည့် ခရစ်တော်၏ ဆုံးမသွန်သင်မှုများအတိုင်း လုပ်ဆောင်ပေးစေလိုကြောင်း၊ (၂၁)ရာစုပင်လုံညီလာခံဟု ဘာကြောင့်ခေါ်တွင်စေသည်ကို အခွင့်ကြုံခိုက်ရှင်းပြလိုကြောင်း၊ ၁၉၄၇ ခုနှစ် ပင်လုံညီလာခံသည် (၂၀) ရာစု ပင်လုံဖြစ်ကြောင်း၊ လက်ရှိအချိန်တွင် ရာစုနှစ်တစ်ခုပြောင်းလဲသွားပြီဖြစ်သော်လည်း အားလုံးမျှော်လင့်ခဲ့သည့် ပြည်ထောင်စုကို မတည်ဆောက်နိုင်သေးကြောင်း၊ ရာစုနှစ်တစ်ခုအတွင်း ကမ္ဘာကြီးတွင် အကြီးအကျယ်ပြောင်းလဲသွားပြီဖြစ်ကြောင်း၊ ခေတ်သစ်၊ ရာစုနှစ်အသစ်တွင် အတွေးအခေါ်၊ အယူအဆအသစ်များဖြင့် ဆောင်ရွက်ရမည်ဟုခံယူသဖြင့် (၂၁)ရာစုပင်လုံဟု ခေါ်တွင်စေခဲ့ခြင်းဖြစ်ကြောင်း၊ ပြည်ထောင်စုတည်ဆောက်ရေးမှာ မပြီးဆုံးသေးကြောင်း၊ ငြိမ်းချမ်းရေးတွင် အားလုံးပါဝင်မှ အောင်မြင်နိုင်မည်ဖြစ်ကြောင်း၊ KBC ကို မေတ္တာရပ်ခံလိုသည်မှာ နိုင်ငံတော်အေးချမ်းအောင်ကူညီပေးကြစေလိုကြောင်း၊ လူငယ်များ၏ နှလုံးသားတွင် မေတ္တာတရားဆိုသည်ကို စွဲမြဲနေအောင် ဆောင်ရွက်ပေးစေလိုကြောင်း၊ ငြိမ်းချမ်းသည့်နည်းဖြင့် ရယူသည့်ငြိမ်းချမ်းရေးသာလျှင် စစ်မှန်သည့်ငြိမ်းချမ်းရေးဖြစ်ကြောင်း၊ KBC ကို ယုံကြည်အားကိုးသူများအားလုံး ငြိမ်းချမ်းရေးတွင်ပါဝင်လာအောင် ကြိုးပမ်းပေးကြစေလိုကြောင်း ပြောကြားသည်။

ထို့နောက် နိုင်ငံတော်၏အတိုင်ပင်ခံပုဂ္ဂိုလ်က ကချင်နှစ်ခြင်းခရစ်ယာန်အဖွဲ့ချုပ်(KBC)အတွက် အလှူငွေများ ပေးအပ်လှူဒါန်းသည်။

ယင်းနောက် နိုင်ငံတော်၏အတိုင်ပင်ခံပုဂ္ဂိုလ်၊ ပြည်ထောင်စုဝန်ကြီးများ၊ ပြည်နယ်ဝန်ကြီးချုပ်နှင့်တာဝန်ရှိသူများသည် KBC ဥက္ကဋ္ဌ၊ အတွင်းရေးမှူး၊အဖွဲ့ဝင်များနှင့် မှတ်တမ်းတင်ဓာတ်ပုံရိုက်သည်။ **သတင်းစဉ်**

# ၂၀၁၉ ခုနှစ် အိုအီးစီဒီအရင်းအနှီးဈေးကွက်ဆိုင်ရာ အစီရင်ခံစာသစ်ကဖော်ထုတ်ခဲ့သော ကမ္ဘာ့စတော့အိပ်ချိန်းစာရင်းဝင်ကုမ္ပဏီများ၏ပိုင်ရှင်များအကြောင်း (အပိုင်း-၃)

သိဟ်သူရိန်

၂၀၁၉ ခုနှစ်အတွက် အိုအီးစီဒီရဲ့အရင်းအနှီးဈေးကွက်ဆိုင်ရာ စာစဉ်တစ်ခုအဖြစ် "ကမ္ဘာ့စတော့အိပ်ချိန်းစာရင်းဝင်ကုမ္ပဏီများ၏ပိုင်ရှင်များ"အကြောင်း အစီရင်ခံစာသစ်တစ်စောင်ထုတ်ပြန်ခဲ့ကြောင်း၊ ကမ္ဘာ့စတော့အိပ်ချိန်းစာရင်းဝင်ကုမ္ပဏီတွေရဲ့ ထူးခြားတဲ့ဝိသေသလက္ခဏာသုံးရပ်ရှိကြောင်း၊ အစီရင်ခံစာမှာပါဝင်တဲ့ အဓိကတွေ့ရှိချက်တွေနဲ့ ရင်းနှီးမြှုပ်နှံသူအမျိုးအစားအလိုက် နိုင်ငံ/ ဒေသအသီးသီးမှာ ပိုင်ဆိုင်မှုကွဲပြားချက်တွေကို ၂၃-၁၂-၂၀၁၉ နဲ့ ၃-၁-၂၀၂၀ ရက်နေ့ထုတ် ကြေးမုံသတင်းစာတွေမှာ ရေးသားတင်ပြခဲ့ပါတယ်။ ဆက်လက်ပြီး အဲဒီအစီရင်ခံစာမှာ ဖော်ပြထားတဲ့ ဈေးကွက်တစ်ခုချင်းစီအလိုက် ရင်းနှီးမြှုပ်နှံသူ အမျိုးအစားကွဲပြားခြားနားမှုနဲ့ ကမ္ဘာနှင့်တစ်ဝန်းအစုရှယ်ယာဈေးကွက်တွေမှာ နိုင်ငံခြားသားရင်းနှီးမြှုပ်နှံသူတွေ သိသိသာသာ တိုးတက်များပြားလာမှုကို တင်ပြပါရစေ။

ဈေးကွက်တစ်ခုချင်းစီအလိုက် ရင်းနှီးမြှုပ်နှံသူအမျိုးအစားကွဲပြားတည်ရှိမှုဟာ အလွန်များပြားကြောင်း တွေ့ရှိရပါတယ်။ ပုံ-၂ ကို ကြည့်မယ်ဆိုရင် ဈေးကွက်တစ်ခုချင်းစီမှာရှိတဲ့ စုစုပေါင်းအမေရိကန်ဒေါ်လာနဲ့ တန်ဖိုးသင့်ထားတဲ့ပိုင်ဆိုင်မှု အခြေခံအပေါ်မှာ ရင်းနှီးမြှုပ်နှံသူ အမျိုးအစားအလိုက် ပိုင်ဆိုင်မှုကွဲပြားမှုကို ဖော်ပြ

**Table A.1. Categories of owners**

| Investor category | Investor type | |
|---|---|---|
| Private corporations and holding companies | Business Association | Operating Division |
| | Employee Stock Ownership Plan | Private Company |
| | Holding Company | Public Company |
| | Joint Venture | Subsidiary |
| | Non-profit organisation | |
| Public sector | Government | Regional Governments |
| | Sovereign Wealth Manager | Public Pension Funds |
| Strategic individuals and family members | Individual (Strategic Owners) | Family Office |
| Institutional investors | Bank Investment Division | Mutual Fund Manager |
| | Broker | Other |
| | College/University | Pension Fund |
| | Foundation/Endowment Manager | Pension Fund Manager |
| | Fund of Funds Manager | Private Banking/Wealth Management |
| | Fund of Hedge Funds Manager | Private Equity Fund/Alternative Inv. |
| | Hedge Fund | Real Estate Manager |
| | Hedge Fund Manager | Research Firm |
| | Insurance Company | Stock Borrowing/Lending |
| | Investment Adviser | Trust/Trustee |
| | Market Maker | Umbrella Fund |
| | Mutual Fund-Closed End | Venture Capital/Private Equity |
| Other free-float including retail investors | Shares in the hands of investors that are not required to disclose their holdings. It includes the direct holdings of retail investors who are not required to disclose their ownership and institutional investors that did not exceed the required thresholds for public disclosure of their holdings. | |

အများပိုင်ကဏ္ဍက စာရင်းဝင်ကုမ္ပဏီတွေရဲ့ အစုရှယ်ယာရင်းနှီးမှုပမာဏ ၃၄ % ကနေ ၄၆ % အတွင်း ပိုင်ဆိုင်ထားပါတယ်။ ချီလီ၊ ဖိလစ်ပိုင်နဲ့ တူရကီဈေးကွက်တွေမှာရှိတဲ့ ပုဂ္ဂလိက ကော်ပိုရေးရှင်းတွေနဲ့ ဦးပိုင်ကုမ္ပဏီတွေဟာ စာရင်းဝင်ကုမ္ပဏီတွေရဲ့ အစုရှယ်ယာရင်းနှီးငွေ ၅၅ %၊ ၄၈ % နဲ့ ၄၀ % အသီးသီးကို ပိုင်ဆိုင်ထားကြတဲ့ ထင်ရှားတဲ့ ပိုင်ရှင်တွေပါ။ မက္ကဆီကို ဈေးကွက်မှာဆိုရင် ထင်ရှားတဲ့ တစ်ဦးချင်းနဲ့ မိသားစုဝင်တွေဟာ စာရင်းဝင်ကုမ္ပဏီတွေရဲ့ အစုရှယ်ယာရင်းနှီးငွေ ၃၄ % ကို ပိုင်ဆိုင်ကြပါတယ်။ သူတို့ဟာ အစ္စရေးနဲ့ ထိုင်းဈေးကွက်တွေမှာလည်း ၁၆ % စီ ပိုင်ဆိုင်ထားကြတဲ့ ရင်းနှီးမြှုပ်နှံသူတွေ ဖြစ်ပါတယ်။ တရုတ်၊ ဆော်ဒီအာရေးဗီးယား၊ မလေးရှား၊ ဟောင်ကောင်နဲ့ နော်ဝေဈေးကွက်တွေမှာ

**Figure 2. Ownership distribution by investor category**

The figure shows the distribution of the total holdings by investor category in each market for the universe of 10 000 largest listed companies (complete information for all 54 markets is presented in the Annex). The holdings by category of investor are aggregated at market value in USD terms as of end 2017 and expressed as share of the total market capitalisation in each market. The data covers ownership by both domestic and foreign origin. For example, in Argentina private corporations own 32% of the total market capitalisation; the public sector owns 18%; institutional investors own 19%; strategic individuals and families own 13%; and the remaining ownership share of the Argentinian market is in the hands of the category "other free-float including retail investors".

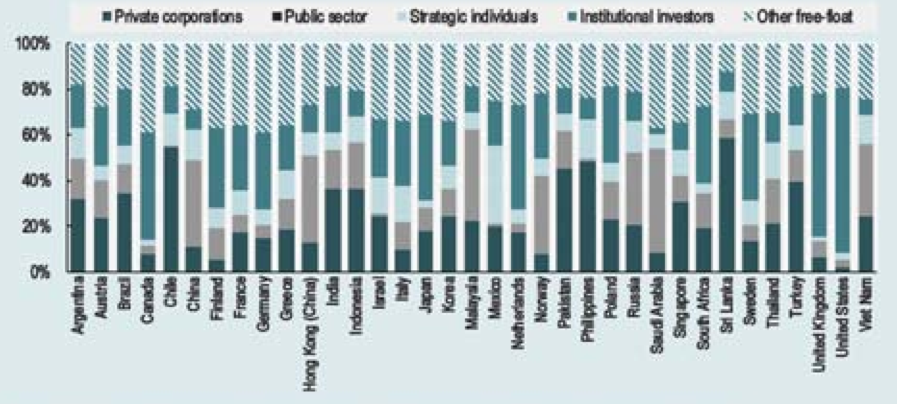


Source: OECD Capital Market Series dataset, FactSet, Thomson Reuters, Bloomberg; see Annex for details.

ထားကြပါတယ်။ အမေရိကန်၊ ယူနိုက်တက်ကင်းဒမ်းနဲ့ ကနေဒါဈေးကွက်တွေမှာ အဖွဲ့အစည်းအလိုက် ရင်းနှီးမြှုပ်နှံသူတွေဟာ စာရင်းဝင်ကုမ္ပဏီတွေရဲ့ အစုရှယ်ယာရင်းနှီးငွေ ၇၂ %၊ ၆၃ % နဲ့ ၄၇ % အသီးသီးပိုင်ဆိုင်ကြတာပါ။ ရင်းနှီးမြှုပ်နှံသူအမျိုးအစားအလိုက် ပိုင်ဆိုင်မှုပျံ့နှံ့ပုံကို ပုံ-၂ မှာ ဖော်ပြထားပါတယ်။ တစ်ကမ္ဘာလုံးမှာရှိတဲ့ အကြီးဆုံးစာရင်းဝင်ကုမ္ပဏီ ၁၀၀၀၀ အတွက် ဈေးကွက်တစ်ခုချင်းစီမှာ ရင်းနှီးမြှုပ်နှံသူအမျိုးအစားအလိုက် စုစုပေါင်းပိုင်ဆိုင်မှုပျံ့နှံ့ပုံကို ဖော်ပြထားပါတယ်။ ၂၀၁၇ ခုနှစ် နှစ်ကုန်အထိ ရင်းနှီးမြှုပ်နှံသူအမျိုးအစားအလိုက် ပိုင်ဆိုင်ထားတဲ့ စုစုပေါင်းတန်ဖိုးကို အမေရိကန်ဒေါ်လာဈေးကွက်ပေါက်ဈေးနဲ့ တန်ဖိုးသင့်ထားပြီး စုစုပေါင်းဈေးကွက်ရင်းနှီးမြှုပ်နှံမှုမှာ ဈေးကွက်တစ်ခုချင်းစီရဲ့ပါဝင်မှုကို ဖော်ပြထားခြင်းဖြစ်ပါတယ်။ ဒီကိန်းဂဏန်းတွေဟာ ပြည်တွင်းအတွက်သာမက ပြည်ပပိုင်ဆိုင်မှုအတွက်ပါ အကျုံးဝင်ပါတယ်။ ဥပမာအနေနဲ့ အာဂျင်တီးနားနိုင်ငံမှာ စုစုပေါင်းဈေးကွက်ရင်းနှီးမြှုပ်နှံမှုရဲ့ ၃၂ % ကို ပုဂ္ဂလိကကော်ပိုရေးရှင်းတွေ ပိုင်ဆိုင်ပြီး အများပိုင်ကဏ္ဍက ၁၈ %၊ အဖွဲ့အစည်းအလိုက်ရင်းနှီးမြှုပ်နှံသူတွေက ၁၉ %၊ ထင်ရှားတဲ့တစ်ဦးချင်းရင်းနှီးမြှုပ်နှံသူတွေနဲ့ မိသားစုတွေက ၁၃ % နဲ့ကျန်တဲ့ပိုင်ဆိုင်မှုကို အာဂျင်တီးနားဈေးကွက်မှာရှိတဲ့ အခြားရင်းနှီးမြှုပ်နှံသူတွေက ပိုင်ဆိုင်ကြတာပါ။ ဒီနေရာမှာ အလျဉ်းသင့်လို့ ဖော်ပြချင်တာကတော့ အစီရင်ခံစာမှာပါဝင်တဲ့ ပိုင်ရှင်အမျိုးအစားတွေကို ရင်းနှီးမြှုပ်နှံသူအတန်းအစားနဲ့ ရင်းနှီးမြှုပ်နှံမှုလုပ်ငန်းအုပ်စုအလိုက် ခွဲခြားထားတဲ့အချက် ဖြစ်ပါတယ်။ ဇယား A.1 မှာဆိုရင် အစီရင်ခံစာမှာဖော်ပြထားတဲ့ ပိုင်ရှင်အမျိုးအစားငါးမျိုးရဲ့ အနက်အဓိပ္ပာယ်ကို ဖော်ပြထားပြီး မတူကွဲပြားတဲ့ရင်းနှီးမြှုပ်နှံသူအမျိုးအစားငါးမျိုးကို အုပ်စုခွဲထားခြင်းဖြစ်ပါတယ်။ အချို့ကိစ္စရပ်တွေမှာဆိုရင် အန္တိမအကျိုးခံစားခွင့်ရှိသူပိုင်ရှင်ကို သတ်မှတ်ရာမှာ အစိုးရ၊ ပြည်နယ်အစိုးရ၊ မြို့တော်နဲ့ တိုက်ရိုက်ပိုင်ဆိုင်မှုတွေကို ဖော်ထုတ်ဖို့ အခက်အခဲဖြစ်တဲ့အခါ ပိုင်ဆိုင်မှုကို အများပိုင်ကဏ္ဍအနေနဲ့ အဆင့်အတန်းပြန်သတ်မှတ်ပြီး မှတ်တမ်းတင်ထားတယ်လို့ ဆိုပါတယ်။

မကြာသေးတဲ့ ဆယ်စုနှစ်တွေမှာဆိုရင် ဖွံ့ဖြိုးပြီးနိုင်ငံတွေရဲ့ဈေးကွက်တွေမှာ နိုင်ငံခြားရင်းနှီးမြှုပ်နှံသူတွေ ပိုင်ဆိုင်မှု သိသိသာသာ တိုးတက်လာပါတယ်။ ပုံ -၃ မှာ ကြည့်မယ်ဆိုရင် ဂျပန်၊ အမေရိကန်ပြည်ထောင်စုနဲ့ ယူနိုက်တက်ကင်းဒမ်းနိုင်ငံတွေရဲ့ ဖြစ်ပေါ်တိုးတက်မှုတွေကို ပုံဖော်ထားပါတယ်။ ဂျပန်မှာ ၁၉၈၀ ပြည့်နှစ်နဲ့ ၂၀၁၇ ခုနှစ်အတွင်း နိုင်ငံခြား အစုရှယ်ယာပိုင်ဆိုင်မှုဟာ ၃ % ကနေ ၃၀ % အထိ တိုးတက်လာပါတယ်။ ယူနိုက်တက်ကင်းဒမ်းမှာဆိုရင် ၄ % မှ ၅၄ % အထိ တိုးတက်လာပြီး အမေရိကန်ပြည်ထောင်စုမှာတော့ ၅ % ကနေ ၁၅ % အထိ တိုးတက်လာတာ တွေ့ရပါတယ်။ ကမ္ဘာနဲ့တစ်ဝန်း စာရင်းဝင် ကုမ္ပဏီတွေမှာ နိုင်ငံခြားပိုင်ဆိုင်မှုရဲ့ အရေးပါမှုကို ပုံ-၄ နဲ့ ပုံ-၅ မှာ ဖော်ပြထားပါတယ်။

စာမျက်နှာ ၇ သို့ ✪

**Table A.5. Domestic and non-domestic ownership, end-2017**

| | Private corporations | | Public sector | | Strategic individuals | | Institutional investors | | Other free-float |
|---|---|---|---|---|---|---|---|---|---|
| | Domestic | Non-domestic | Domestic | Non-domestic | Domestic | Non-domestic | Domestic | Non-domestic | |
| Argentina | 17% | 15% | 17% | 2% | 9% | 4% | 0% | 19% | 18% |
| Australia | 2% | 3% | 0% | 3% | 3% | 1% | 11% | 16% | 62% |
| Austria | 17% | 7% | 11% | 5% | 5% | 1% | 9% | 17% | 27% |
| Bangladesh | 18% | 12% | 7% | 12% | 5% | 7% | 1% | 3% | 35% |
| Belgium | 12% | 14% | 3% | 2% | 3% | 1% | 2% | 35% | 28% |
| Brazil | 13% | 21% | 10% | 3% | 6% | 2% | 6% | 19% | 20% |
| Canada | 5% | 3% | 3% | 1% | 0% | 2% | 25% | 22% | 39% |
| Chile | 40% | 15% | 0% | 1% | 13% | 1% | 5% | 7% | 18% |
| China | 10% | 1% | 37% | 1% | 12% | 2% | 6% | 3% | 28% |
| Czech Republic | 1% | 21% | 31% | 1% | 0% | 0% | 1% | 26% | 19% |
| Denmark | 6% | 1% | 5% | 2% | 6% | 0% | 19% | 25% | 37% |
| Estonia | 38% | 4% | 3% | 1% | 8% | 4% | 3% | 14% | 26% |
| Finland | 4% | 2% | 12% | 2% | 8% | 1% | 11% | 24% | 37% |
| France | 14% | 3% | 4% | 3% | 11% | 0% | 7% | 21% | 36% |
| Germany | 11% | 5% | 3% | 3% | 6% | 1% | 9% | 25% | 39% |
| Greece | 8% | 11% | 11% | 2% | 12% | 0% | 2% | 18% | 36% |
| Hong Kong (China) | 2% | 11% | 1% | 37% | 6% | 4% | 2% | 10% | 27% |
| Hungary | 11% | 10% | 12% | 3% | 4% | 0% | 1% | 28% | 30% |
| Iceland | 11% | 1% | 3% | 0% | 3% | 1% | 55% | 6% | 19% |
| India | 22% | 14% | 16% | 1% | 6% | 2% | 7% | 13% | 19% |
| Indonesia | 13% | 24% | 18% | 2% | 9% | 3% | 1% | 10% | 21% |
| Ireland | 5% | 1% | 15% | 2% | 1% | 1% | 1% | 32% | 42% |
| Israel | 19% | 6% | 0% | 1% | 14% | 1% | 8% | 17% | 33% |
| Italy | 8% | 2% | 9% | 3% | 14% | 1% | 5% | 24% | 34% |
| Japan | 16% | 2% | 9% | 2% | 2% | 1% | 17% | 20% | 31% |
| Korea | 23% | 1% | 10% | 3% | 10% | 0% | 2% | 17% | 34% |
| Latvia | 0% | 41% | 0% | 14% | 21% | 0% | 2% | 12% | 11% |
| Lithuania | 6% | 16% | 50% | 0% | 4% | 6% | 2% | 2% | 13% |
| Luxembourg | 8% | 49% | 0% | 4% | 0% | 6% | 0% | 14% | 20% |
| Malaysia | 16% | 6% | 37% | 3% | 4% | 3% | 3% | 9% | 19% |
| Mexico | 7% | 13% | 0% | 1% | 33% | 1% | 8% | 12% | 25% |
| Netherlands | 14% | 4% | 0% | 4% | 3% | 3% | 3% | 42% | 27% |
| New Zealand | 5% | 3% | 16% | 2% | 2% | 4% | 4% | 17% | 47% |
| Norway | 5% | 3% | 34% | 1% | 6% | 2% | 10% | 19% | 21% |
| Pakistan | 15% | 30% | 15% | 1% | 5% | 3% | 5% | 6% | 19% |
| Philippines | 43% | 5% | 1% | 1% | 16% | 1% | 1% | 9% | 24% |
| Poland | 2% | 21% | 16% | 1% | 7% | 1% | 24% | 10% | 19% |
| Portugal | 19% | 13% | 1% | 10% | 12% | 0% | 4% | 21% | 19% |
| Russia | 8% | 12% | 31% | 1% | 14% | 0% | 1% | 11% | 21% |
| Saudi Arabia | 5% | 3% | 45% | 1% | 6% | 0% | 2% | 0% | 37% |
| Singapore | 7% | 24% | 10% | 1% | 7% | 4% | 3% | 10% | 34% |
| Slovak Republic | 1% | 87% | 0% | 0% | 0% | 2% | 1% | 0% | 9% |
| Slovenia | 9% | 6% | 37% | 1% | 0% | 0% | 2% | 7% | 37% |
| South Africa | 11% | 8% | 13% | 2% | 2% | 3% | 14% | 19% | 27% |
| Spain | 10% | 4% | 3% | 3% | 11% | 2% | 2% | 23% | 41% |
| Sri Lanka | 44% | 14% | 6% | 2% | 9% | 3% | 0% | 9% | 12% |
| Sweden | 11% | 3% | 4% | 3% | 10% | 1% | 20% | 18% | 31% |
| Switzerland | 6% | 2% | 3% | 3% | 4% | 2% | 6% | 25% | 48% |
| Chinese Taipei | 18% | 3% | 4% | 3% | 5% | 0% | 3% | 21% | 43% |
| Thailand | 15% | 6% | 18% | 2% | 13% | 3% | 3% | 10% | 30% |
| Turkey | 29% | 11% | 9% | 5% | 10% | 0% | 6% | 12% | 18% |
| United Kingdom | 1% | 5% | 1% | 5% | 1% | 2% | 30% | 32% | 22% |
| United States | 1% | 1% | 2% | 2% | 1% | 2% | 61% | 11% | 19% |
| Viet Nam | 13% | 11% | 31% | 1% | 5% | 8% | 2% | 5% | 24% |

Note: Ownership values represent market capitalisation weighted averages.
Source: OECD Capital Market Series dataset, FactSet, Thomson Reuters, Bloomberg.

**Figure 3. Changes in foreign ownership in Japan, the United Kingdom and the United States**

The figure shows the foreign holdings of listed corporate equities in Japan, the United Kingdom and the United States. Data represents aggregates from national financial accounts released by central banks or statistical offices in each jurisdiction. For example, in Japan, 3% of corporate equities were in the hands of foreign investors in 1980 and that increased to 30% in 2017. For the United Kingdom, data corresponds to 1981 and 2016 and include shares in quoted companies domiciled in the United Kingdom. US data includes shares of exchange-traded funds, closed-end funds, REITs, closely held corporations and foreign corporate equities including ADRs.

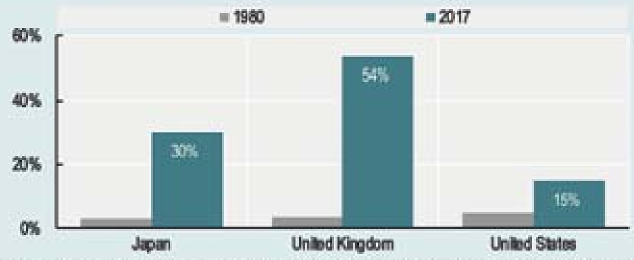


Source: Japan, Flow of Funds, Bank of Japan; United Kingdom, Ownership of UK quoted shares, Office for National Statistics; United States, Financial Accounts, L. 223 Corporate Equities, Federal Reserve.

# အမျိုးသားအဆင့် ရေထုညစ်ညမ်းမှု တုံ့ပြန်ဆောင်ရွက်ရေးစီမံချက်နှင့် စပ်လျဉ်း၍ အကြံပြုညှိနှိုင်းဆွေးနွေး

**နေပြည်တော် ဇန်နဝါရီ ၉**

အမျိုးသားအဆင့် ရေထုညစ်ညမ်းမှု တုံ့ပြန်ဆောင်ရွက်ရေးစီမံချက် အတည်ပြုခြင်းနှင့် စပ်လျဉ်း၍ အမျိုးသားသဘာဝဘေးအန္တရာယ်ဆိုင်ရာ စီမံခန့်ခွဲမှုကော်မတီထံသို့ တင်ပြလမ်းညွှန်မှုခံယူနိုင်ရေး အကြံပြုညှိနှိုင်းအစည်းအဝေးကို ယနေ့နံနက်ပိုင်းက လူမှုဝန်ထမ်း၊ ကယ်ဆယ်ရေးနှင့် ပြန်လည်နေရာချထားရေးဝန်ကြီးဌာန အစည်းအဝေးခန်းမ၌ ကျင်းပသည်။

**လုပ်ငန်းကော်မတီ ၁၂ ခုဖြင့် ဆောင်ရွက်**

အစည်းအဝေးတွင် အမျိုးသားသဘာဝဘေးအန္တရာယ်ဆိုင်ရာ စီမံခန့်ခွဲမှုလုပ်ငန်းကော်မတီဥက္ကဋ္ဌ ပြည်ထောင်စုဝန်ကြီး ဒေါက်တာဝင်းမြတ်အေးက ယနေ့ အစည်းအဝေးသည် အမျိုးသားသဘာဝဘေးအန္တရာယ်ဆိုင်ရာ စီမံခန့်ခွဲမှုကော်မတီသို့ တင်ပြဆောင်ရွက်ရမည့် ရေထုညစ်ညမ်းမှု တုံ့ပြန်ဆောင်ရွက်ရေးစီမံချက်နှင့် စပ်လျဉ်း၍ အကြံပြုညှိနှိုင်းခြင်းဖြစ်ကြောင်း၊ အမျိုးသားကော်မတီသည် လုပ်ငန်းကော်မတီ ၁၂ ခုဖြင့် ဆောင်ရွက်လျက်ရှိကြောင်း၊ ကမ္ဘာ့ရာသီဥတုအပြောင်းအလဲကြောင့် တစ်ကမ္ဘာလုံးရှိ ပြည်သူလူထုအားလုံး ရာသီဥတုပြောင်းလဲမှုဒဏ်ကို ခံစားနေကြရသည်မှာ အားလုံးအသိပင်ဖြစ်ကြောင်း၊ ရာသီဥတုပြောင်းလဲမှုဒဏ်သည် သဘာဝကြောင့်ဖြစ်ပေါ်လာသလို လူများ၏ပြုမူဆောင်ရွက်ချက်များ၊ တီထွင်မှုများနှင့် ဆက်စပ်လုပ်ငန်းများကြောင့်လည်း သဘာဝဘေးဒဏ်များကို ခံစားရကြောင်း။

မြေထုညစ်ညမ်းမှုဒဏ်၊ လေထုညစ်ညမ်းမှုဒဏ်နှင့် ရေထုညစ်ညမ်းမှုဒဏ်များကို သက်ရှိသက်မဲ့များအားလုံးက ခံစားနေရကြောင်း၊ အမျိုးသားအဆင့် ရေထုညစ်ညမ်းမှုတုံ့ပြန်ဆောင်ရွက်ရေးစီမံချက်ကို ပို့ဆောင်ရေးနှင့်ဆက်သွယ်ရေးဝန်ကြီးဌာန ရေကြောင်းပို့ဆောင်ရေး ညွှန်ကြားမှုဦးစီးဌာနက ရေးဆွဲထားကြောင်း၊ အဆိုပါစီမံချက်ကို အမျိုးသားသဘာဝဘေးအန္တရာယ်ဆိုင်ရာ စီမံခန့်ခွဲမှုကော်မတီအစည်းအဝေးသို့ တင်ပြပြီး ဆုံးဖြတ်ချက်ရယူနိုင်ရန်ဖြစ်ကြောင်း၊ ယခုစီမံချက်ကို လေ့လာကြည့်ပါက ဆီယိုဖိတ်မှုသည် ရေထုညစ်ညမ်းမှုအတွက် အဓိကဖြစ်သည်ကို သိရှိရကြောင်း၊ မြစ်ကြောင်းတစ်လျှောက် ဆီတင်၊ ဆီချလုပ်ငန်းများကြောင့်လည်း ဖြစ်ပေါ်စေကြောင်းနှင့် ရေကြောင်းမတော်တဆမှုများကြောင့်လည်း ရေထုညစ်ညမ်းမှုများ ဖြစ်ပေါ်လျက်ရှိသည်ကို သိရှိရကြောင်း၊ ထိုကိစ္စများကြောင့် ဆိုးကျိုးများ ဖြစ်ပေါ်လာကာ ကမ်းရိုးတန်းတွင်ရှိကြသည့် ငှက်များ၊ ရေနေသတ္တဝါများ၊ သဘာဝကမ်းခြေများ၊ ကမ်းရိုးတန်းတစ်လျှောက်ရှိ အဆောက်အအုံများ၊ ဒီရေတောများ ထိခိုက်ပျက်စီးမှုများရှိကြောင်း၊ ခရီးသွားလာရေးလုပ်ငန်းနှင့် ငါးလုပ်ငန်းများကိုလည်း ခြိမ်းခြောက်မှု ရှိလာကြောင်း။

**ညှိနှိုင်းဆွေးနွေး**

ထို့ကြောင့် ရေထုညစ်ညမ်းမှု တုံ့ပြန်ဆောင်ရွက်ရေးစီမံချက်သည် မဖြစ်မနေလိုအပ်လာရကြောင်း၊ စီမံချက်ကို နိုင်ငံတကာအဖွဲ့အစည်းများ၊ ပြည်တွင်း၊ ပြည်ပ ပညာရှင်များနှင့် ပူးပေါင်းကာ လုပ်ငန်းအထူးအဖွဲ့ (National Task Force) ဖွဲ့စည်းပြီး ညှိနှိုင်းဆွေးနွေးမှုများ ပြုလုပ်ရေးဆွဲခဲ့သည်ဟု သိရှိရကြောင်း၊ စီမံချက်တွင် မဟာဗျူဟာ စီမံချက်နှင့် ဖြစ်စဉ်တုံ့ပြန်ဆောင်ရွက်ရေး စီမံချက်ဟူ၍ အပိုင်း နှစ်ပိုင်းရှိကြောင်း၊ အမျိုးသားအဆင့် ရေထုညစ်ညမ်းမှု တုံ့ပြန်ဆောင်ရွက်ရေး စီမံချက်ကို အမျိုးသားသဘာဝဘေးအန္တရာယ်ဆိုင်ရာ စီမံခန့်ခွဲမှုကော်မတီ၏ လုပ်ငန်းကော်မတီ ၁၂ ခုအနက်မှ ဆက်စပ်လုပ်ငန်းကော်မတီများဖြစ်သည့် ရှာဖွေကယ်ဆယ်ရေးလုပ်ငန်းကော်မတီ၊ ပို့ဆောင်ဆက်သွယ်ရေးလုပ်ငန်းကော်မတီနှင့် သဘာဝပတ်ဝန်းကျင်ထိန်းသိမ်းရေး လုပ်ငန်းကော်မတီများသို့ သဘောထားအကြံပြုချက်များ ပေးပို့တောင်းခံပြီးဖြစ်ရာ ပြင်ဆင်ရရှိလာသော အချက်များအပေါ် အခြားသော လုပ်ငန်းကော်မတီများ၏ အကြံပြုချက်များနှင့်အညီ ရေးဆွဲပြီးဖြစ်သည့် စီမံချက်(မူကြမ်း)ကို အမျိုးသားသဘာဝဘေးအန္တရာယ်ဆိုင်ရာ စီမံခန့်ခွဲမှုကော်မတီသို့ တင်ပြနိုင်ရေး ဝိုင်းဝန်းဆွေးနွေးအတည်ပြုပေးကြဖို့ တိုက်တွန်းကြောင်း ပြောကြားသည်။

**ဝိုင်းဝန်းအကြံပြု**

ထို့နောက် ပို့ဆောင်ရေးနှင့် ဆက်သွယ်ရေးဝန်ကြီးဌာန ပြည်ထောင်စုဝန်ကြီး ဦးသန့်စင်မောင်က နိုင်ငံတော်ဖွံ့ဖြိုးတိုးတက်ရေး ဆောင်ရွက်လျက်ရှိရာ ယခုစီမံချက်ကို မိမိတို့ဝန်ကြီးဌာနက လက်မှတ်ရေးထိုးထားသည့် အပြည်ပြည်ဆိုင်ရာ သဘောတူစာချုပ်များနှင့်အညီ နိုင်ငံတကာအဖွဲ့အစည်းများ၊ ပညာရှင်များနှင့် ညှိနှိုင်းရေးဆွဲထားကြောင်း၊ စီမံချက်ထဲတွင် ရေထုညစ်ညမ်းမှု အရေးပေါ်တုံ့ပြန်ရေးလုပ်ငန်းအတွက် အဓိကထား ရေးဆွဲထားကြောင်း၊ စီမံချက်အမည်နှင့် လုပ်ငန်းကော်မတီအသစ်ထပ်မံဖွဲ့စည်းရန် လိုအပ်မှုအခြေအနေနှင့် ပတ်သက်၍လည်း ဝိုင်းဝန်းအကြံပြုဆွေးနွေးပေးကြစေလိုကြောင်း ပြောကြားသည်။

**ရှင်းလင်းဆွေးနွေး**

ယင်းနောက် အမျိုးသားအဆင့် ရေထုညစ်ညမ်းမှု တုံ့ပြန်ဆောင်ရွက်ရေးစီမံချက် ရေးဆွဲရခြင်းအကြောင်းနှင့် ဆက်လက်ဆောင်ရွက်ရမည့် လုပ်ငန်းစဉ်များနှင့် ပတ်သက်၍ရေကြောင်းပို့ဆောင်ရေး ညွှန်ကြားမှုဦးစီးဌာနတာဝန်ရှိသူတစ်ဦးက ရှင်းလင်းဆွေးနွေးသည်။

ထို့နောက် စီမံချက်အပေါ် သယံဇာတနှင့် သဘာဝပတ်ဝန်းကျင် ထိန်းသိမ်းရေးဝန်ကြီးဌာနနှင့် ပို့ဆောင်ရေးနှင့် ဆက်သွယ်ရေးဝန်ကြီးဌာနတို့၏ ဆွေးနွေးအကြံပြုချက်များကို တက်ရောက်လာကြသော လုပ်ငန်းကော်မတီ ၁၂ ခုမှ တာဝန်ရှိသူများက ဆွေးနွေးကြရာ တာဝန်ရှိသူများက ပြန်လည်ဆွေးနွေးအကြံပြုကြသည်။

**ဆုံးဖြတ်ချက်ရယူ**

ယင်းနောက် အမျိုးသားအဆင့် ရေထုညစ်ညမ်းမှု တုံ့ပြန်ဆောင်ရွက်ရေးစီမံချက်ကို အမျိုးသားအဆင့် ရေထုညစ်ညမ်းမှု အရေးပေါ်တုံ့ပြန်ဆောင်ရွက်ရေးစီမံချက်အဖြစ် အမျိုးသားသဘာဝဘေးအန္တရာယ်ဆိုင်ရာ စီမံခန့်ခွဲမှုကော်မတီထံသို့ တင်ပြလမ်းညွှန်မှုခံယူနိုင်ရေး ဆုံးဖြတ်ချက်ရယူခဲ့ကြကြောင်း သိရသည်။

**သတင်းစဉ်**

# ပူတာအိုမြို့၌ ပြည်ထောင်စုရန်ပုံငွေဖြင့်ဆောက်လုပ်မည့် ရွေးကောက်ပွဲကော်မရှင်ခွဲရုံး ပန္နက်တင်

**ပူတာအို ဇန်နဝါရီ ၉**

ကချင်ပြည်နယ် ပူတာအိုမြို့တွင် ပြည်ထောင်စုရန်ပုံငွေဖြင့် အကောင်အထည်ဖော်ဆောက်လုပ်မည့် ရွေးကောက်ပွဲကော်မရှင်ခွဲရုံး ပန္နက်တင်မင်္ဂလာအခမ်းအနားကို ယနေ့ နံနက် ၉ နာရီက ပူတာအိုမြို့ မြို့မရပ်ကွက် ခရိုင်ပြည်သူ့အားကစားကွင်းနောက်ကျော အဆိုပါရုံးဆောက်လုပ်မည့်မြေနေရာ၌ ကျင်းပသည်။

ရေးဦးစွာ ခရိုင်အုပ်ချုပ်ရေးမှူး ဦးသန့်ဇင်၊ မြို့နယ်အုပ်ချုပ်ရေးမှူး ဦးသန့်စင်နှင့် တာဝန်ရှိသူများက ပူတာအိုမြို့ ရွေးကောက်ပွဲကော်မရှင်ခွဲရုံးဆောက်လုပ်မည့် သတ်မှတ်မြေနေရာ အသီးသီးတွင်နေရာယူကြပြီး မင်္ဂလာအချိန်ကျရောက်သည်နှင့်တစ်ပြိုင်နက် သတ်မှတ်နေရာအသီးသီးတွင် ပန္နက်တင်ပေးကြသည်။

အဆိုပါရုံးသစ်ကို ၂၀၁၉- ၂၀၂၀ ဘဏ္ဍာနှစ် ပြည်ထောင်စုခွင့်ပြုရန်ပုံငွေငွေကျပ် ၁၃၉ သန်းဖြင့် တင်ဒါအောင်မြင်ခဲ့သည့် ဘုန်းမင်းခန့်ဆောက်လုပ်ရေးကုမ္ပဏီလီမိတက်က တာဝန်ယူကာ အလျား ၅၄ ပေ၊ အနံ ၃၈ ပေ နှင့် (၁၄ ပေx ၁၄ ပေ) ပေါ်တီကိုအပါ အာရ်စီနှစ်ထပ်အဆောက်အဦကို လုပ်ငန်းစတင်သည့် ဇန်နဝါရီ ၉ ရက်မှ ခြောက်လအတွင်း အပြီးဆောက်လုပ်သွားမည်ဖြစ်ကြောင်း သိရသည်။

**ဖုန်ကန်(ပူတာအို)**

✪ စာမျက်နှာ ၆ မှ

ပျမ်းမျှအားဖြင့် အစုရှယ်ယာဈေးကွက်တွေအတွင်း နိုင်ငံခြားရင်းနှီးမြှုပ်နှံမှုအနည်းဆုံး ၃၀ % ရှိပါတယ်။ ပုံ-၄ မှာ ဖော်ပြထားတဲ့အတိုင်း နယ်သာလန်၊ ယူနိုက်တက်ကင်းဒမ်း၊ ဘရာဇီးနဲ့ ပါကစ္စတန်နိုင်ငံတွေမှာဆိုရင် အစုရှယ်ယာဈေးကွက်မှာ ပြည်ပပိုင်ဆိုင်မှုက ၄၀ % ကျော်ဖြစ်ပါတယ်။ တရုတ်နဲ့ အမေရိကန်နိုင်ငံတို့လို နိုင်ငံတွေမှာတော့ နိုင်ငံခြားပိုင်ဆိုင်မှုက နှိုင်းယှဉ်မယ်ဆိုရင် နည်းပါတယ်။ ထူးခြားတဲ့နိုင်ငံခြားသား အစုရှယ်ယာပိုင်ဆိုင်မှုကို ဟောင်ကောင်နိုင်ငံမှာ တွေ့ရပေမယ့်လည်း ဟောင်ကောင်နိုင်ငံမှာ စာရင်းဝင်ထားတဲ့ စာရင်းဝင်ကုမ္ပဏီတွေဟာ တရုတ်ပြည်မကြီးက ကုမ္ပဏီတွေများပြီး အဲဒီကုမ္ပဏီအများစုကို တရုတ်ပြည်မကြီးက ရင်းနှီးမြှုပ်နှံသူတွေ ပိုင်ဆိုင်ကြပါတယ်။

အဖွဲ့အစည်းအလိုက် ရင်းနှီးမြှုပ်နှံသူတွေအနေနဲ့ နိုင်ငံဖြတ်ကျော်ရင်းနှီးမြှုပ်နှံမှုတွေ၊ ဆောင်ရွက်နည်းလမ်းတွေက ရင်းနှီးမြှုပ်နှံမှုအမည်စုံခွဲဖြန့်မြှုပ်နှံတဲ့ နည်းလမ်း (Diversified Portfolio Investment Strategies)နဲ့ အစုရှယ်ယာဈေးဆနှုန်းတွေ၊ နောက်ခြေရာကောက်တဲ့ နည်းလမ်း (Track Indices) တွေကို ကျင့်သုံးလေ့ရှိပါတယ်။ ပုံ- ၅ နဲ့ ဇယား- A.5 ကို ကြည့်မယ်ဆိုရင် အဖွဲ့အစည်းအလိုက် ရင်းနှီးမြှုပ်နှံသူတွေ ဆောင်ရွက်နေတဲ့ ဈေးကွက်တစ်ဝက်ဟာ စုစုပေါင်းနိုင်ငံခြားပိုင်ဆိုင်မှု ၅၀ % ကျော်တာတွေ့ရပါတယ်။ ပြီးတော့ပုဂ္ဂလိက ကော်ပိုရေးရှင်းတွေနဲ့ ဦးပိုင်ကုမ္ပဏီတွေဟာလည်း နိုင်ငံဖြတ်ကျော်ရင်းနှီးမြှုပ်နှံမှုတွေမှာ အရေးပါတာကို တွေ့ရပါတယ်။

ဥပမာ ချီလီ၊ အင်ဒိုနီးရှား၊ ပိုလန်၊ ဆော်ဒီအာရေဗီးယားနဲ့ စင်ကာပူနိုင်ငံတွေမှာဆိုရင် အဲဒီအဖွဲ့အစည်းတွေက နိုင်ငံခြားရင်းနှီးမြှုပ်နှံသူ အကြီးမားဆုံးအမျိုးအစားတွေဖြစ်ပါတယ်။ ခြုံပြီးပြောရမယ်ဆိုရင် အခြားအမျိုးအစားနှစ်ခုဖြစ်တဲ့ အများပိုင်ကဏ္ဍနဲ့ ထင်ရှားတဲ့တစ်ဦးချင်းရင်းနှီးမြှုပ်နှံသူတွေဟာ ယေဘုယျအနေနဲ့ နိုင်ငံဖြတ်ကျော်အစုရှယ်ယာရင်းနှီးမြှုပ်နှံမှု အခန်းကဏ္ဍမှာ အကန့်အသတ်ဖြင့်သာပါဝင်ကြောင်း တင်ပြလိုက်ရပါတယ်။

**Figure 4. Non-domestic investment in each market**

The figure shows the share of total market capitalisation in the hands of non-domestic investors for the 10 000 largest listed companies covered by this report (complete information for all 54 markets is presented in the Annex). The numbers shown in the figure represent non-domestic holdings as share of the total market capitalisation in each market as of end 2017. For example, in Italy, 30% of the total market capitalisation of listed corporations is owned by non-domestic investors.

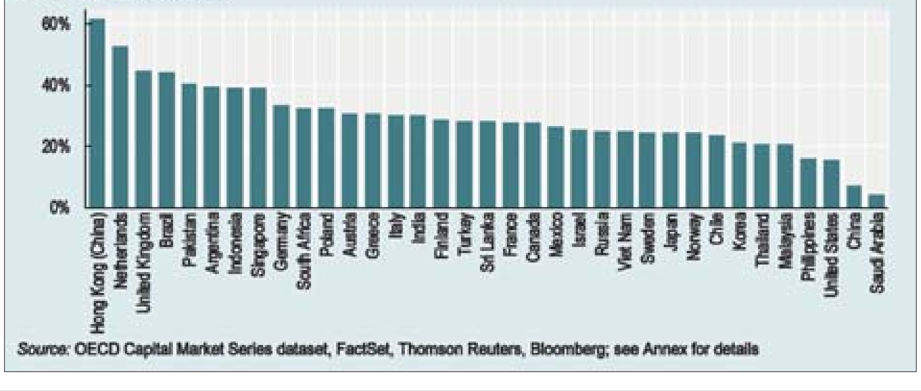


Source: OECD Capital Market Series dataset, FactSet, Thomson Reuters, Bloomberg; see Annex for details

**Figure 5. Non-domestic investors by market**

The figure shows the composition of the non-domestic ownership by investor category for the 10 000 largest listed companies covered by this report (complete information for all 54 markets is presented in the annex). The numbers shown in the figure represent each category's share in the total non-domestic holdings in each market. For example, in Argentina 48% of the non-domestic holdings correspond to institutional investors.

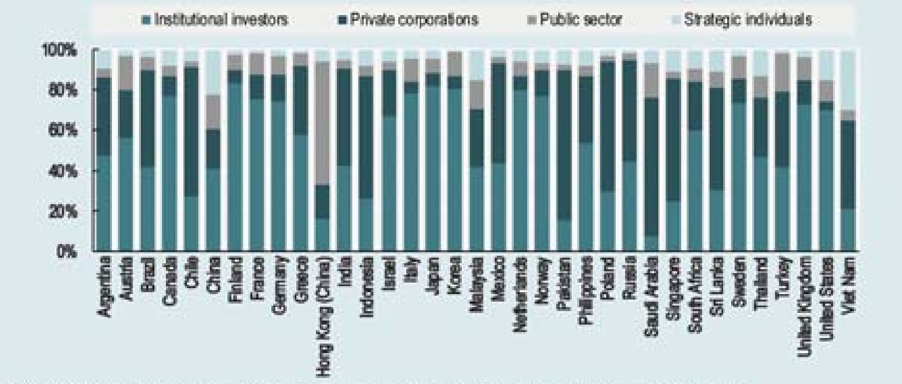


Source: OECD Capital Market Series dataset, FactSet, Thomson Reuters, Bloomberg; see Annex for details.

Reference: De La Cruz, A., A. Medina and Y. Tang (2019), "Owners of the World's Listed Companies", OECD Capital Market Series, Paris, www.oecd.org/corporate/Owners-of-the-World's-Listed-Companies.htm.

# ပြည်သူ့ရေးရာစီမံခန့်ခွဲမှုပညာ ဘွဲ့လွန်ဒီပလိုမာနှင့် စာရင်းအင်းပညာ ဘွဲ့လွန်ဒီပလိုမာသင်တန်း ဖွင့်ပွဲကျင်းပ

**နေပြည်တော် ဇန်နဝါရီ ၉**
ဝန်ထမ်းများ၏ စွမ်းဆောင်ရည်မြင့်မားရန်နှင့် လူ့စွမ်းအားအရင်းအမြစ် ဖွံ့ဖြိုးတိုးတက်စေရန်၊ နိုင်ငံတော်ဖွံ့ဖြိုးတိုးတက်အောင် ဆောင်ရွက်သည့်နေရာတွင် ဝန်ထမ်းအလွှာစုံ၏ အရည်အချင်းနှင့် အရည်အသွေးများကို ထိထိရောက်ရောက် မြှင့်တင်ပေးနိုင်ရန် ရည်ရွယ်၍ စီမံကိန်း၊ ဘဏ္ဍာရေးနှင့် စက်မှုဝန်ကြီးဌာန၊ အုပ်ချုပ်မှုနှင့် ဖွံ့ဖြိုးမှုပညာ ဘွဲ့လွန်သင်တန်းဌာန (GSAD)နှင့် မိတ္ထီလာစီးပွားရေးတက္ကသိုလ်တို့ ပူးပေါင်းဖွင့်လှစ်သော ပြည်သူ့ရေးရာစီမံခန့်ခွဲမှုပညာ ဘွဲ့လွန်ဒီပလိုမာ (Postgraduate Diploma in Public Policy and Administration)နှင့် စာရင်းအင်းပညာ ဘွဲ့လွန်ဒီပလိုမာ (Postgraduate Diploma in Statistics) သင်တန်းဖွင့်ပွဲအခမ်းအနားကို ယနေ့နံနက် ၉ နာရီတွင် နေပြည်တော်ရှိ အမျိုးသားမှတ်တမ်းများ မော်ကွန်းတိုက်ဦးစီးဌာန၌ ကျင်းပသည်။

အခမ်းအနားသို့ စီမံကိန်း၊ ဘဏ္ဍာရေးနှင့် စက်မှုဝန်ကြီးဌာန ပြည်ထောင်စုဝန်ကြီး ဦးစိုးဝင်း၊ ဒုတိယဝန်ကြီး၊ အမြဲတမ်းအတွင်းဝန်များ၊ ညွှန်ကြားရေးမှူးချုပ်များ၊ မိတ္ထီလာ စီးပွားရေးတက္ကသိုလ်မှ ပါမောက္ခချုပ်၊ ပါမောက္ခဌာနမှူး၊ ပို့ချဆရာ ဆရာမများ၊ ပြည်သူ့ရေးရာစီမံခန့်ခွဲမှုပညာဘွဲ့လွန်ဒီပလိုမာနှင့် စာရင်းအင်းပညာဘွဲ့လွန်ဒီပလိုမာ သင်တန်းသား သင်တန်းသူများ တက်ရောက်ခဲ့ကြသည်။

အခမ်းအနားတွင် ပြည်ထောင်စုဝန်ကြီးက Diploma သင်တန်းများသည် ပညာရေးဝန်ကြီးဌာန၊ မိတ္ထီလာစီးပွားရေးတက္ကသိုလ်နှင့် ပူးပေါင်းဖွင့်လှစ်ခြင်းဖြစ်ပြီး ပညာရေးဝန်ကြီးဌာနမှ အသိအမှတ်ပြုသည့် ဘွဲ့လွန်ဒီပလိုမာလက်မှတ်များ ပေးအပ်သည့် သင်တန်းဖြစ်ကြောင်း၊ ထို့ပြင် Courses/Syllabus များကိုလည်း Board of Study တင်ပြီး စနစ်တကျရေးဆွဲ ပြဋ္ဌာန်းထားပြီးဖြစ်ကြောင်း၊ ယခင်က သင်တန်း သုံးခု ဖွင့်လှစ်ခဲ့ပြီး ဘွဲ့လွန်ဒီပလိုမာလက်မှတ်ရရှိပြီးသူ ၄၃၄ ဦး မွေးထုတ်ပေးခဲ့ပြီး ဖြစ်ကြောင်း၊ ဘွဲ့လွန်ဒီပလိုမာသင်တန်းများ အောင်အောင်မြင်မြင် ဖွင့်လှစ်နိုင်ရန်အတွက် အုပ်ချုပ်မှုနှင့် ဖွံ့ဖြိုးမှုပညာ ဘွဲ့လွန်သင်တန်းဌာနနှင့်အတူ ပူးပေါင်းဆောင်ရွက်ပေးသည့် မိတ္ထီလာစီးပွားရေးတက္ကသိုလ်၊ စာရင်းအင်းပညာ ဘွဲ့လွန်ဒီပလိုမာကို ဖွင့်လှစ်နိုင်ရန် ကြိုးကြပ်ပေးသည့် ဗဟိုစာရင်းအင်းအဖွဲ့နှင့် ဝန်ကြီးဌာနအသီးသီးမှ ပံ့ပိုးကူညီသင်ကြားပေးကြသည့် ဆရာဆရာမများကို ကျေးဇူးတင်ရှိပါကြောင်း။

သင်တန်းများကို ရုံးချိန်ပြင်ပ သင်တန်းများအဖြစ် ဖွင့်လှစ်ပေးထားခြင်းဖြစ်သည့်အတွက် နေပြည်တော်တွင်ရှိသည့် ဌာနဆိုင်ရာများမှ ဝန်ထမ်းများ လွယ်ကူစွာ ပညာဆက်လက်သင်ကြားနိုင်ခြင်း၊ လုပ်ငန်းခွင်မပျက် ရုံးချိန်ပြင်ပတွင် သင်ကြားနိုင်ခြင်း၊ ဝန်ထမ်းများအနေဖြင့် စာတွေ့လက်တွေ့ကို အခြေခံထားသဖြင့် သင်တန်းမှ အတွေ့အကြုံများ၊ တတ်ကျွမ်းမှုများသည် ပြည်သူ့ရေးရာမူဝါဒနှင့် အုပ်ချုပ်မှုဆိုင်ရာကိစ္စရပ်များ၊ စာရင်းအင်းဆိုင်ရာ ကိစ္စရပ်များတွင် များစွာ အထောက်အကူပြုနိုင်မည်ဖြစ်ကြောင်း၊ သင်ကြားပေးသည့်ပညာများဖြင့် တိုင်းပြည်တိုးတက်အောင် တစ်ဖက်တစ်လမ်းမှ ကြိုးစားစေလိုကြောင်း၊ နောင်တွင် တိုင်းပြည်တာဝန်ကို မိမိတို့ကိုယ်စား လွှဲပြောင်းတာဝန်ထမ်းဆောင်နိုင်ရန် စနစ်တကျ လေ့လာဆည်းပူးကြစေလိုကြောင်း ပြောကြားသည်။

ယခုဖွင့်လှစ်သည့် ဘွဲ့လွန်ဒီပလိုမာသင်တန်းသည် အမှတ်စဉ်(၄)ဖြစ်ပြီး ပြည်သူ့ရေးရာမူဝါဒနှင့် အုပ်ချုပ်မှုပညာ ဘွဲ့လွန်ဒီပလိုမာသင်တန်းသို့ သင်တန်းသား သင်တန်းသူ ၆၈ ဦးနှင့် စာရင်းအင်းပညာ ဘွဲ့လွန်ဒီပလိုမာသင်တန်းသို့ သင်တန်းသား သင်တန်းသူ ၆၈ ဦး စုစုပေါင်း ၁၃၆ ဦး တက်ရောက်ခွင့်ရရှိကြပြီး သင်တန်းကာလမှာ တစ်နှစ်ကြာမြင့်မည်ဖြစ်ကြောင်း သိရသည်။ **သတင်းစဉ်**

# ပြည်သူ့ဝန်ထမ်းများနှင့် နိုင်ငံ့ဝန်ထမ်းများအား မော်တော်ယာဉ် အရစ်ကျရောင်းချရေးအစီအစဉ်နှင့် ပတ်သက်၍ ရှင်းလင်းဆွေးနွေး

**နေပြည်တော် ဇန်နဝါရီ ၉**
ပြည်သူ့ဝန်ထမ်းများနှင့် နိုင်ငံ့ဝန်ထမ်းများအား မော်တော်ယာဉ်အရစ်ကျရောင်းချရေးအစီအစဉ်နှင့် ပတ်သက်၍ ရှင်းလင်းဆွေးနွေးပွဲကို ယနေ့မွန်းလွဲ ၂ နာရီတွင် နေပြည်တော်ရှိ စီးပွားရေးနှင့် ကူးသန်းရောင်းဝယ်ရေးဝန်ကြီးဌာန၌ ကျင်းပသည်။

ရှင်းလင်းဆွေးနွေးပွဲသို့ စီးပွားရေးနှင့် ကူးသန်းရောင်းဝယ်ရေးဝန်ကြီးဌာန အမြဲတမ်းအတွင်းဝန် ဦးအောင်စိုး၊ ကုန်သွယ်ရေးဦးစီးဌာန ညွှန်ကြားရေးမှူးချုပ် ဦးမင်းမင်း၊ မော်တော်ယာဉ်အရောင်းပြခန်းများ၊ မော်တော်ယာဉ်အရောင်းစင်တာများ၊ ဘဏ်လုပ်ငန်းများမှ လုပ်ငန်းရှင်များ၊ ကိုယ်စားလှယ်များနှင့် တာဝန်ရှိသူများ တက်ရောက်ကြသည်။

ဆွေးနွေးပွဲတွင် အမြဲတမ်းအတွင်းဝန် ဦးအောင်စိုးက ပြည်သူ့ဝန်ထမ်းများနှင့် နိုင်ငံ့ဝန်ထမ်းများအား ရာထူးအဆင့် သတ်မှတ်၍ မော်တော်ယာဉ်များ အရစ်ကျရောင်းချရေးအစီအစဉ်နှင့်ပတ်သက်၍ ဝယ်ယူခွင့်ပြုမည့် ပြည်သူ့ဝန်ထမ်းများနှင့် နိုင်ငံ့ဝန်ထမ်းများအား ရာထူးနှင့် လုပ်သက်သတ်မှတ်ရေးကိစ္စ၊ ချေးငွေကိစ္စ၊ အခွန်သက်သာခွင့်ကိစ္စများနှင့်စပ်လျဉ်း၍ သက်ဆိုင်ရာဝန်ကြီးဌာနများနှင့် ညှိနှိုင်းဆောင်ရွက်နေမှု အခြေအနေများကို ရှင်းလင်းပြောကြားသည်။

ထို့နောက် ညွှန်ကြားရေးမှူးချုပ် ဦးမင်းမင်းက နိုင်ငံ့ဝန်ထမ်းများအား မော်တော်ယာဉ်များ ထုတ်ပေးနေရမှု၊ စက်သုံးဆီစရိတ်နှင့် မော်တော်ယာဉ်ပြင်ဆင်စရိတ်များ ထုတ်ပေးနေရမှုကြောင့် ပြည်သူ့ဘဏ္ဍာငွေများ ကုန်ကျနေမှုကို သက်သာစေရန်၊ အချိန်ကာလကြာမြင့်စွာ တာဝန်ကျေပွန်အောင် ထမ်းဆောင်ခဲ့သည့် နိုင်ငံ့ဝန်ထမ်းများအား ချီးမြှင့်လိုသည့်ရည်ရွယ်ချက်နှင့် သက်ဆိုင်ရာဝန်ကြီးဌာနများ၊ မော်တော်ယာဉ်အရောင်းပြခန်းများ၊ မော်တော်ယာဉ်အရောင်းစင်တာများ၊ ဘဏ်လုပ်ငန်းများအကြား လိုအပ်သည့် အချက်အလက်များစုစည်းရန် ရည်ရွယ်ချက်များဖြင့် ယခုဆွေးနွေးပွဲကို ကျင်းပခြင်းဖြစ်ပါကြောင်း။

မော်တော်ယာဉ် အရစ်ကျဝယ်ယူခွင့်ရရှိမည့် နိုင်ငံ့ဝန်ထမ်းများနှင့်ပတ်သက်၍ ပထမအဆင့်အနေဖြင့် ညွှန်ကြားရေးမှူးချုပ်နှင့် အထက်အဆင့် ပြည်သူ့ဝန်ထမ်းနှင့် နိုင်ငံ့ဝန်ထမ်းများအား ဆောင်ရွက်ပေးသွားမည်ဖြစ်ပြီး ဒုတိယအဆင့်အနေဖြင့် ဒုတိယညွှန်ကြားရေးမှူးချုပ်နှင့် ဝန်ထမ်းလုပ်သက် ၂၅ နှစ်ပြည့်ပြီး နိုင်ငံ့ဝန်ထမ်းကောင်းတံဆိပ်ရရှိသူ ဝန်ထမ်းများအား ဆောင်ရွက်ပေးသွားမည်ဖြစ်ကြောင်း။

မော်တော်ယာဉ်များအား အရစ်ကျဝယ်ယူခွင့်ရရှိသည့် နိုင်ငံ့ဝန်ထမ်းများကို သက်ဆိုင်ရာဝန်ကြီးဌာနက ထောက်ခံပေးရမည်ဖြစ်ကြောင်း၊ ရာထူးအဆင့်ကိုလိုက်၍ ဈေးနှုန်းနှင့် မော်တော်ယာဉ်အမျိုးအစားကို သတ်မှတ်ထားပါကြောင်း။

အခွန်နှင့်ပတ်သက်၍ စီမံကိန်း၊ ဘဏ္ဍာရေးနှင့် စက်မှုဝန်ကြီးဌာနနှင့် ပို့ဆောင်ရေးနှင့် ဆက်သွယ်ရေးဝန်ကြီးဌာနတို့က လုပ်ထုံးလုပ်နည်းများအတိုင်း ဆောင်ရွက်သွားမည်ဖြစ်ကြောင်း၊ အခွန်သက်သာခွင့်ကို မော်တော်ယာဉ်အရစ်ကျဝယ်ယူခွင့်ရရှိသည့် သက်ဆိုင်ရာဝန်ကြီးဌာနများမှ တိုက်ရိုက်လျှောက်ထားရန် လိုအပ်ကြောင်း ရှင်းလင်းပြောကြားသည်။

ယင်းနောက် တက်ရောက်လာကြသည့် မော်တော်ယာဉ်အရောင်းပြခန်းများ၊ မော်တော်ယာဉ်အရောင်းစင်တာများ၊ ဘဏ်လုပ်ငန်းများမှ လုပ်ငန်းရှင်များနှင့် ကိုယ်စားလှယ်များက နိုင်ငံတော်နှင့် သက်ဆိုင်ရာဝန်ကြီးဌာနများက ဆောင်ရွက်ပေးရန်ကိစ္စ၊ လိုအပ်ချက်နှင့် ပူးပေါင်းဆောင်ရွက်မည့် အခြေအနေများကို ရှင်းလင်းဆွေးနွေးကြသည်။

ဆက်လက်၍ ညွှန်ကြားရေးမှူးချုပ် ဦးမင်းမင်းက မော်တော်ယာဉ်အရောင်းပြခန်းများ၊ မော်တော်ယာဉ်အရောင်းစင်တာများ၊ ဘဏ်လုပ်ငန်းများမှ လုပ်ငန်းရှင်များနှင့် ကိုယ်စားလှယ်များ၏ ဆွေးနွေးချက်များအပေါ် ပြန်လည်ရှင်းလင်းပြီး ယခုဆွေးနွေးပွဲသည် လုပ်ငန်းစတင်နိုင်ရန်အတွက် အချက်အလက်စုစည်းရန် လုပ်ငန်းနှင့် ဆက်စပ်နေသူများနှင့် တွေ့ဆုံဆွေးနွေးခြင်း ဖြစ်ပါကြောင်း၊ ရရှိလာသည့် အချက်အလက်များကို သက်ဆိုင်ရာဝန်ကြီးဌာနများသို့ပေးပို့၍ ဆက်လက်ညှိနှိုင်း ဆောင်ရွက်သွားမည်ဖြစ်ကြောင်း ပြောကြားပြီး ရှင်းလင်းဆွေးနွေးပွဲကို ရုပ်သိမ်းလိုက်သည်။

**သတင်းစဉ်**

ရွှေတီတိုင်းဒေသကြီးအစိုးရအဖွဲ့၏ စီစဉ်မှုဖြင့် ပြန်ကြားရေးနှင့်ပြည်သူ့ဆက်ဆံရေးဦးစီးဌာန၊
အခြေခံပညာဦးစီးဌာန နှင့် မြို့နယ်စီမံခန့်ခွဲမှုကော်မတီတို့ ပူးပေါင်းစီစဉ်ကျင်းပသော
ကလေးစာပေပွဲတော်
စာအုပ်စာပေပြပွဲ နှင့် စာအုပ်ဈေးရောင်းပွဲ
(ကျုံပျော်မြို့)
၂၀၂၀ ပြည့်နှစ်၊ ဇန်နဝါရီလ (၁၀ ၊ ၁၁)ရက်၊( သောကြာ ၊ စနေ )နေ့၊နံနက်(၉)နာရီမှညနေ(၅)နာရီအထိ
မည်သူမဆိုပါဝင်ဆင်နွှဲနိုင်ပါသည်။
အောင်ဆန်းခန်းမ ၊ အ.ထ.က(၁) ၊ ကျုံပျော်မြို့။

ရခိုင်ပြည်နယ်အစိုးရအဖွဲ့၏ဦးဆောင်မှုဖြင့် ပြန်ကြားရေးနှင့်ပြည်သူ့ဆက်ဆံရေးဦးစီးဌာန၊
အခြေခံပညာဦးစီးဌာန နှင့် မြို့နယ်စီမံခန့်ခွဲမှုကော်မတီတို့ ပူးပေါင်းကျင်းပသော
ကလေးစာပေပွဲတော်
စာအုပ် စာပေ ပြပွဲ နှင့် စာအုပ် ဈေးရောင်း ပွဲ
( တောင်ကုတ်မြို့ )
၂၀၂၀ ပြည့်နှစ် ၊ ဇန်နဝါရီလ(၁၀ ၊ ၁၁)ရက် (သောကြာ ၊ စနေ)နေ့
နံနက် ၉ နာရီ မှ ညနေ ၅ နာရီ အထိ မည်သူမဆို ပါဝင်ဆင်နွှဲနိုင်ပါသည်။
ဘက်စုံသုံးခန်းမ ၊ တောင်ကုတ်ဒီဂရီကောလိပ် ၊ တောင်ကုတ်မြို့။

# ရှားပါးအထောက်အထားများပြပွဲ အမျိုးသားစာကြည့်တိုက် (ရန်ကုန်) ၌ ကျင်းပ

**ရန်ကုန် ဇန်နဝါရီ ၉**

သာသနာရေးနှင့်ယဉ်ကျေးမှုဝန်ကြီးဌာန သမိုင်းသုတေသနနှင့် အမျိုးသားစာကြည့်တိုက်ဦးစီးဌာနက ကျင်းပသော ရှားပါးအထောက်အထားများပြပွဲကို ဇန်နဝါရီ ၉ ရက်မှ ၁၁ ရက်အထိ အမှတ် (ဗ၀၄၊ ဗ၀၈) ကုန်သည်လမ်း (၃၁-၃၂)လမ်းကြား ပန်းဘဲတန်းမြို့နယ် အမျိုးသားစာကြည့်တိုက် (ရန်ကုန်)၌ နံနက် ၉ နာရီခွဲမှ မွန်းလွဲ ၃ နာရီခွဲအထိ ပြသမည်ဖြစ်ကြောင်း သိရသည်။

**ရှားပါးစာအုပ်ပေါင်း ၇၀ ကျော်**

အဆိုပါပြပွဲတွင် မြန်မာ့သမိုင်းဆိုင်ရာ အထောက်အထား အင်္ဂလိပ်-မြန်မာ ရှားပါးစာအုပ်ပေါင်း ၇၀ ကျော်ကို ပြသလျက်ရှိသည်။

ယင်းပြပွဲတွင် ရှေးဟောင်းကျမ်းများ၊ မြန်မာစာပေ၊ မြန်မာရာဇဝင်ကျမ်းများ၊ ဥပဒေဆိုင်ရာဘုရားသမိုင်းများ၊ မြန်မာဘာသာ၊ အင်္ဂလိပ်ဘာသာဖြင့် ရေးသားထားသော Books on Myanmar, language, Dirstrict Gazetter, Report, Census, Inscriptions စသည့်နှစ်ပေါင်းတစ်ရာကျော်ရှိသော ရန်ကုန်၊ မဂ္ဂလေး၊ အမရပူရ၊ ဗန်းမော်မြို့များ၏ မြင်ကွင်းကျယ်ဓာတ်ပုံများ၊ မြန်မာလူမျိုးများ၏ ဝတ်စားဆင်ယင်မှု၊ ယခင်ကာလအတွင်းဝန်ရုံး၊ ရွှေတိဂုံစေတီ၊ ဆူးလေစေတီနှင့် အခြားဓာတ်ပုံများ၊ ကျောက်စာပြခန်းများတွင် ပုဂံ၊ ပင်းယ၊ အင်းဝ၊ ကုန်းဘောင်ခေတ်ကျောက်စာများ၊ ခေါင်းလောင်းစာ၊ စဉ့်ကွင်းစာ၊ ဆင်းတုစာ၊ ကျောက်စာကူးနည်းများကိုလည်း ပြသထားသည်။

သာသနာရေးနှင့် ယဉ်ကျေးမှုဝန်ကြီးဌာန သမိုင်းသုတေသနနှင့် အမျိုးသားစာကြည့်တိုက်ဦးစီးဌာန ညွှန်ကြားရေးမှူးချုပ် ဦးအောင်မြင့်က "အမျိုးသားစာကြည့်တိုက်(ရန်ကုန်) အဆောက်အဦကို ပြုပြင်မွမ်းမံပြီးတော့မှ စာကြည့်တိုက်အဖြစ် ပြောင်းရွှေ့ဖွင့်လှစ်ဖို့ ဧပြီပထမပတ်မှာ ဖွင့်လှစ်ဖို့လျာထားပါတယ်။ အဲဒီမတိုင်ခင်မှာ စာကြည့်တိုက်နဲ့ပတ်သက်လို့ ပြည်သူလူထုကို အသိပေးချင်တဲ့အတွက်ကြောင့် ဖွင့်ပွဲအကြိုအခမ်းအနားတွေအနေနဲ့ ဧပြီမတိုင်ခင် လစဉ်ကျင်းပသွားဖို့ရည်ရွယ်တာပါ" ဟု ပြောသည်။

**ရည်ရွယ်ပြသ**

ဝါရင့်သမိုင်းသုတေသီကြီးများ၏ သမိုင်းဆိုင်ရာ သုတေသနအတွေ့အကြုံများကို ဝေမျှပေးခြင်းဖြင့် အများပြည်သူတို့အား အတိုင်းအတာတစ်ခုအထိ အကျိုးဖြစ်ထွန်းစေရန်နှင့် မျိုးဆက်သစ်လူငယ်များ၊ ဗဟုသုတရှာမှီးလိုသူများအတွက် ရှားပါးအထောက်အထားများကို သိမြင်စေရန် ရည်ရွယ်ပြသကြောင်း သိရသည်။

အဆိုပါပြပွဲအပြင် သမိုင်းသုတေသနနှင့်အမျိုးသားစာကြည့်တိုက်ဦးစီးဌာနမှ ထုတ်ဝေသောစာအုပ်များအပြင် ကံ့ကော်ဝတ်ရည်၊ နန်းဒေဝီ၊ လောကသရဖူ၊ မိုးကျော်၊ Quality အစရှိသည့် စာအုပ်တိုက်များမှ ပါဝင်ရောင်းချပေးလျက်ရှိပြီး ဇန်နဝါရီ ၁၀ ရက်တွင် ဒေါက်တာခင်မောင်ညွန့်၊ ဒေါက်တာသော်ကောင်း၊ ဦးထွန်းအောင်ချိန်၊ ဦးစိုင်းအောင်ထွန်းတို့က "New Views", "Fresh Finds" သုတေသနစာတမ်းဖတ်ပွဲကျင်းပမည်ဖြစ်ကြောင်း သိရသည်။

**သတင်း-ဝင်းဝင်းမော်၊ ဓာတ်ပုံ-လှမိုး**

# မြန်မာ့အာမခံလုပ်ငန်းမှ သူတစ်ပါးထိခိုက်မှု အာမခံလျော်ကြေးငွေပေးအပ်

**မြဝတီ ဇန်နဝါရီ ၉**

မြဝတီမြို့နယ် အာရှလမ်းမ ကွမ်းခြံကုန်းအဆင်းတွင် မော်တော်ယာဉ်ချောက်ထဲထိုးကျ တိမ်းမှောက်မှုကြောင့် ထိခိုက်ဒဏ်ရာရရှိသူ ၁၈ ဦးအတွက် မြဝတီခရိုင် မြန်မာ့အာမခံလုပ်ငန်းမှ သူတစ်ပါးထိခိုက်မှုအာမခံလျော်ကြေးငွေ (ဒဏ်ရာအတွက်လျော်ကြေး)ကို ဇန်နဝါရီ ၉ ရက်က မြဝတီခရိုင် ပြည်သူ့ဆေးရုံကြီး၌ သွားရောက်ပေးအပ်ခဲ့သည်။

ယာဉ်တိမ်းမှောက်မှုကြောင့် ထိခိုက်ဒဏ်ရာရရှိသူ ၁၈ ဦး အတွက် သူတစ်ပါးထိခိုက်မှု လျော်ကြေးငွေကျပ် သုံးဆယ့်သုံးသိန်းလေးသောင်းကို ဒဏ်ရာရရှိမှုအပေါ်မူတည်ပြီး အနည်းဆုံးငွေကျပ်တစ်သိန်းနှစ်သောင်းမှ အများဆုံးငွေကျပ် ငါးသိန်းနှစ်သောင်းအထိ မြန်မာ့အာမခံလုပ်ငန်း မြဝတီခရိုင်တာဝန်ခံ ဒေါ်ဝင်းဝင်းသန်းက လူနာတစ်ဦးချင်းအလိုက် ပေးအပ်ခဲ့ကြောင်း သိရသည်။

အဆိုပါ ယာဉ်တိမ်းမှောက်မှုမှာ ဇန်နဝါရီ ၃ ရက်က အာရှလမ်း ကွမ်းခြံကုန်းကွေ့တွင် ရန်ကုန်မှလာသော အလင်းရောင်မိုးမှန်လုံယာဉ်နှင့် ပရိဘောဂယာဉ်တို့ တိုက်မိခဲ့ကာ အလင်းရောင်မိုးယာဉ်မှာ ချောက်ထဲထိုးကျ တိမ်းမှောက်ခဲ့ခြင်းဖြစ်ပြီး သေဆုံးသူ ၁၉ ဦးနှင့် ထိခိုက်ဒဏ်ရာရရှိသူ များပြားခဲ့ကြောင်း သိရသည်။

**သိန်းသန်း (ပြန်/ဆက်)**

# အရာထမ်းငယ်အခြေခံသင်တန်းများနှင့် စာရေးဝန်ထမ်းအခြေခံသင်တန်းများ ဖွင့်

**နေပြည်တော် ဇန်နဝါရီ ၉**

အရာထမ်းငယ်အခြေခံသင်တန်း အမှတ်စဉ်(၁၁၀)၊ (၁၁၁)၊ (၁၁၂)နှင့် စာရေးဝန်ထမ်းအခြေခံသင်တန်း အမှတ်စဉ် (၁၉၁)၊ (၁၉၂)၊ (၁၉၃)၊ (၁၉၄)တို့၏ သင်တန်းဖွင့်ပွဲ အခမ်းအနားကို ဇန်နဝါရီ ၇ ရက် နံနက် ၈ နာရီတွင် ရန်ကုန်တိုင်းဒေသကြီး လှည်းကူးမြို့နယ် ဗဟိုဝန်ထမ်းတက္ကသိုလ် (အောက်မြန်မာပြည်)၊ ရတနာသိင်္ဃခန်းမ၌ ကျင်းပရာ ဗဟိုဝန်ထမ်းတက္ကသိုလ်(အောက်မြန်မာပြည်) ပါမောက္ခချုပ် ဦးအောင်တင်စိုး တက်ရောက်၍ သင်တန်းဖွင့်အမှာစကားပြောကြားသည်။

ယင်းသင်တန်းဖွင့်ပွဲသို့ ဒုတိယပါမောက္ခချုပ် (စီမံခန့်ခွဲရေး)၊ ကျောင်းအုပ်ကြီး/ဒုတိယပါမောက္ခချုပ် (သင်ကြားရေး)၊ ဌာနကြီးမှူး/ပါမောက္ခ (ပညာဌာနမှူး)များ၊ ဌာနမှူး/တွဲဖက်ပါမောက္ခများ၊ ကထိကများ၊ သင်တန်းမှူးများ၊ ဌာနခွဲမှူးများ၊ လက်ထောက်ကထိကများ၊ နည်းပြများ၊ ဝန်ကြီးဌာနအဖွဲ့အစည်းများနှင့် တိုင်းဒေသကြီး/ပြည်နယ်အစိုးရအဖွဲ့များမှ ဒုတိယဦးစီးမှူးအဆင့်ရှိ အရာထမ်းငယ်သင်တန်းသား ၂၀၃ ဦး၊ သင်တန်းသူ ၂၄၄ ဦးနှင့် စာရေးအဆင့်ရှိသင်တန်းသား ၂၄၈ ဦး၊ သင်တန်းသူ ၃၃၉ ဦး စုစုပေါင်း ၁၀၃၄ ဦး တက်ရောက်ကြပြီး သင်တန်းကာလမှာ ရက်သတ္တလေးပတ် ကြာမြင့်မည်ဖြစ်ကြောင်း သိရသည်။

**သတင်းစဉ်**

# ဟင်းသီးဟင်းရွက်နှင့်သစ်သီးဝလံများတွင် ခွင့်ပြုထားသည့် အဆိပ်အတောက်ပမာဏထက် အဆ ၄၀ ပိုမိုပါဝင်နေ

**ရန်ကုန် ဇန်နဝါရီ ၉**

ကမ္ဘာ့ကျန်းမာရေးအဖွဲ့(WHO)၏ ထုတ်ပြန်ထားချက်အရ ဓာတုဗေဒပစ္စည်းများနှင့် စိုက်ပျိုးထားသော ဟင်းသီးဟင်းရွက်နှင့် သစ်သီးဝလံများတွင် ခွင့်ပြုထားသည့် အဆိပ်အတောက်ပမာဏထက် အဆ ၄၀ ပိုမိုပါဝင်နေသည်ကို တွေ့ရှိရ၍ နေ့စဉ်စားသုံးရာတွင် သေစေနိုင်သည့် ဓာတုပစ္စည်း သုည ဒသမ ၂၇ ဂရမ်ကို စားသုံးနေခြင်းဖြစ်ကြောင်း "ဓာတုကင်းလွတ်အော်ဂဲနစ်ဥယျာဉ်ခြံ သီးနှံစိုက်ပျိုးရေး" အမည်ရှိ စာအုပ်သစ်မိတ်ဆက်ပွဲအခမ်းအနားမှ သိရသည်။

**ကာကွယ်ဖြေရှင်းနိုင်ရန်**

စာအုပ်သစ်မိတ်ဆက်ပွဲကို ယနေ့ မွန်းလွဲပိုင်းတွင် ရန်ကုန်မြို့ မရမ်းကုန်းမြို့နယ်ရှိ ပါရမီအထွေထွေရောဂါကုဆေးရုံ၌ ကျင်းပပြီး အဆိုပါ စာအုပ်သစ်သည် WHO ၏ ထုတ်ပြန်ချက်အပေါ် တစ်ဖက်တစ်လမ်းမှ ကာကွယ်ဖြေရှင်းနိုင်ရန်နှင့် စိုက်ပျိုးသူလည်းချမ်းသာ စားသုံးသူလည်း ကျန်းမာစေမည့် "ဓာတုကင်းလွတ်အော်ဂဲနစ်ဥယျာဉ်ခြံ သီးနှံစိုက်ပျိုးရေး" စာအုပ်ဖြစ်ကြောင်း သိရသည်။

အဆိုပါ စာအုပ်ကို ဆရာဦးသန်းမောင်(ခ)စာရေးဆရာနေရောင်(စိုက်ပျိုးရေးတက္ကသိုလ်)က သုံးနှစ်ကျော်ကြာ ရေးသားပြုစုခဲ့ခြင်းဖြစ်ပြီး အော်ဂဲနစ်သီးနှံစိုက်ပျိုးရေးနှင့်ပတ်သက်သည့် ၎င်း၏ တတိယမြောက်စာအုပ်လည်းဖြစ်ရာ ယင်းစာအုပ်တွင် လူသားတို့၏ ကျန်းမာရေးအတွက် ပညာပေးမှုများ၊ ဓာတုကင်းလွတ်သည့် အော်ဂဲနစ်မြေဩဇာထုတ်လုပ်၍ သီးနှံများစိုက်ပျိုးနည်း၊ ပိုးသတ်ဆေးမသုံးစွဲဘဲ ပိုးမွှားများအား နှိမ်နင်းမှုစသည့် ပညာပေးအချက်အလက်များစွာပါဝင်ကြောင်း သိရသည်။

**အော်ဂဲနစ်သီးနှံဆိုသည်မှာ**

ဓာတုကင်းလွတ်သည့် အော်ဂဲနစ်သီးနှံဆိုသည်မှာ လူတို့စီမံထုတ်လုပ်ထားသည့် ဓာတုပိုးသတ်ဆေးများ၊ ရေနံကိုအခြေခံ၍ ထုတ်လုပ်ထားသော ဓာတ်မြေဩဇာများ၊ မိလ္လာလူ့မစင်ကို အခြေခံ၍ ထုတ်လုပ်ထားသည့် မြေဩဇာများ၊ မျိုးရိုးဗီဇပြောင်းထားသည့် မျိုးစေ့များ၊ ဓာတ်ရောင်ခြည်ဖြင့်ထုတ်လုပ်သည့် မျိုးပစ္စည်းများကို အသုံးမပြုဘဲ သဘာဝနည်းလမ်းဖြင့် စိုက်ပျိုးထုတ်လုပ်ခြင်းဖြစ်ကြောင်း ဆရာဦးသန်းမောင်က ရှင်းပြသည်။

ဓာတုကင်းလွတ်သည့် အော်ဂဲနစ်သီးနှံစိုက်ပျိုးခြင်းဖြင့် လူနှင့်တိရစ္ဆာန်များအတွက် သစ်ပင်တောတောင်များ မြေထု၊ ရေထု၊ လေထုတို့တွင် ဓာတုပိုးသတ်ဆေး၊ ဓာတ်မြေဩဇာတို့၏ အဆိပ်အတောက်များကင်းစင်ခြင်း၊ စားသုံးရာတွင် လူနှင့်ကုန်းနေရေနေသတ္တဝါများ အဆိပ်အတောက်ကင်းစင်စေခြင်း၊ မြေဆီလွှာအတွင်းရှိ အကျိုးပြုဇီဝသက်ရှိများ စွမ်းဆောင်ရည်မြင့်မားပွားများစေခြင်း၊ သစ်သီးဝလံနှင့် ဟင်းသီးဟင်းရွက်များတွင် အာဟာရဓာတ်ပိုမိုပါဝင်ခြင်းနှင့် အရသာပိုမိုထူးကဲစေခြင်း စသည့်အကျိုးကျေးဇူးများစွာကို ရရှိမည်ဖြစ်ကြောင်း ၎င်းက ဆက်လက်ရှင်းပြသည်။

**သတင်းနှင့်ဓာတ်ပုံ-အေးမင်းသူ**

# ကမ္ဘာ့အကြီးဆုံးစာအုပ်အရောင်းပွဲတော် ရန်ကုန်မြို့၌ ကျင်းပ

**ရန်ကုန် ဇန်နဝါရီ ၉**

ကမ္ဘာ့အကြီးဆုံး စာအုပ်ရောင်းပွဲတော်ကြီးဖြစ်သည့် The Big Bad Wolf စာအုပ်ရောင်းပွဲကို ဇန်နဝါရီ ၉ ရက်မှစ၍ သာကေတမြို့နယ်ရှိ Fortune Plaza ရှိ Myanmar Expo Hall ၌ စတင်ဖွင့်လှစ်ပြီဖြစ်သည်။

The Big Bad Wolf Books ၏ ကိုယ်စားလှယ် Joshua Tan က "စာအုပ်ရောင်းပွဲမှာ ဒီက စာအုပ်ချစ်သူ အများအပြား စောင့်မျှော်ဝယ်ယူနေတာမြင်ရလို့ အလွန်ပဲဝမ်းသာမိပါတယ်။ ကျွန်တော်တို့ The Big Bad Wolf စာအုပ်ရောင်းပွဲရဲ့ အဓိကရည်ရွယ်ချက်ကတော့ နိုင်ငံတစ်ဝန်းလုံးမှာ အင်္ဂလိပ်စာပေ တတ်မြောက်မှုတိုးတက်လာစေဖို့ဖြစ်ပါတယ်" ဟု ပြောသည်။

အရောင်းရဆုံး စာအုပ်များ၊ ဂန္ထဝင်ဝတ္ထုများ၊ သိပ္ပံစိတ်ကူးယဉ်ဝတ္ထုများ၊ အချစ်ဝတ္ထုများ၊ သုတစာပေများ၊ သရုပ်ပြစာအုပ်များ၊ စီးပွားရေး၊ တက်ကျမ်း၊ ဗိသုကာနှင့် ဟင်းချက်နည်းဆိုင်ရာ စာအုပ်များအပြင် အင်္ဂလိပ်ဘာသာ စာအုပ်ပေါင်း တစ်သန်းကျော်အား မူရင်းဈေး၏ ၅၀ ရာခိုင်နှုန်းမှ ၉၀ ရာခိုင်နှုန်းအထိ အထူးလျှော့ဈေးဖြင့် ဝယ်ယူရရှိနိုင်မည်ဖြစ်သည်။

ကလေးဖတ်ပုံပြင်စာအုပ်များ၊ ဉာဏ်စမ်းစာအုပ်များ၊ ဆေးရောင်ခြယ်စာအုပ်များနှင့် ရုပ်ပြစာအုပ်များအပြင် အပြန်အလှန် လေ့ကျင့်သင်ကြားပေးသည့် စာအုပ်များစသည်ဖြင့် အမျိုးအစားစုံလင်စွာ ရရှိနိုင်မည်ဖြစ်သည်။

စာအုပ်ရောင်းပွဲတော်ကို ဇန်နဝါရီ ၁၀ ရက်မှ ၂၀ ရက်အထိ ၁၁ ရက်တိုင်တိုင် နံနက် ၉ နာရီမှ ည ၁၂ နာရီအထိ အများပြည်သူများ ဝယ်ယူနိုင်စေရန် ဖွင့်လှစ်မည်ဖြစ်ပြီး အခမဲ့ ဝင်ရောက်နိုင်ကြောင်း သိရသည်။

**သတင်း - မြင့်မောင်စိုး၊ ဓာတ်ပုံ - ဇော်မင်းလတ်**

## အပြည်ပြည်ဆိုင်ရာလေဆိပ်များ၊ ရေဆိပ်နှင့် နယ်စပ်ဝင်/ထွက်ပေါက်များမှ နိုင်ငံခြားသားများ ဝင်ရောက်မှု နှိုင်းယှဉ်ချက်

| စဉ် | အပြည်ပြည်ဆိုင်ရာလေဆိပ်များနှင့် နယ်စပ်ဝင်/ ထွက်ပေါက်များ | ၂၀၁၈ ခုနှစ် ဒီဇင်ဘာလ | | ၂၀၁၉ ခုနှစ် ဒီဇင်ဘာလ | |
|---|---|---|---|---|---|
| | | ကမ္ဘာလှည့် | လုပ်ငန်း | ကမ္ဘာလှည့် | လုပ်ငန်း |
| ၁ | ရန်ကုန်လေဆိပ်/ရေဆိပ် | ၆၀၆၄၃ | ၁၄၆၁၃ | ၇၄၇၄၁ | ၁၅၅၉၈ |
| ၂ | မန္တလေးလေဆိပ် | ၁၃၇၁၀ | ၃၆၆၉ | ၄၂၀၄၆ | ၃၆၈၈ |
| ၃ | နေပြည်တော်လေဆိပ် | ၄၂၇ | ၃၂၃ | ၁၁၅၅ | ၂၈၈ |
| ၄ | မြိတ်လေဆိပ် | ၀ | ၀ | ၀ | ၀ |
| ၅ | တာချီလိတ် | ၄၆၆၈ | ၈၃ | ၄၁၃၂ | ၉၁ |
| ၆ | မြဝတီ | ၃၆၀၆ | ၇၂၉ | ၂၃၂၀ | ၅၁၅၆ |
| ၇ | ကော့သောင်း | ၈၇၄ | ၈၀ | ၃၀၃၃ | ၆၁ |
| ၈ | ထီးခီး | ၁၀၂ | ၂၈ | ၇၇ | ၃၃ |
| ၉ | တမူး | ၄၄၀ | ၁၃ | ၄၄၃ | ၅၂ |
| ၁၀ | ရိုခေါ်ဒါရ် | ၄ | ၀ | ၃ | ၀ |
| စုစုပေါင်း | | ၈၄၄၇၄ | ၁၉၅၃၈ | ၁၂၇၉၅၀ | ၂၄၉၆၇ |

## အပြည်ပြည်ဆိုင်ရာလေဆိပ်များ၊ ရေဆိပ်နှင့် နယ်စပ်ဝင်/ထွက်ပေါက်များမှ နိုင်ငံခြားသားများ ဝင်ရောက်မှု နှိုင်းယှဉ်ချက်

| စဉ် | လအမည် | ၂၀၁၈-၂၀၁၉ ခု ဘဏ္ဍာရေးနှစ် | | | ၂၀၁၉-၂၀၂၀ ခု ဘဏ္ဍာရေးနှစ် | | |
|---|---|---|---|---|---|---|---|
| | | ကမ္ဘာလှည့် | လုပ်ငန်း | စုစုပေါင်း | ကမ္ဘာလှည့် | လုပ်ငန်း | စုစုပေါင်း |
| ၁ | အောက်တိုဘာလ | ၅၂၆၄၇ | ၂၁၀၀၅ | ၇၃၆၅၂ | ၉၁၈၃၆ | ၂၇၅၉၀ | ၁၁၉၄၂၆ |
| ၂ | နိုဝင်ဘာလ | ၇၇၄၉၈ | ၂၁၄၈၂ | ၉၈၉၈၀ | ၁၁၅၈၉၈ | ၂၇၄၈၈ | ၁၄၃၃၈၆ |
| ၃ | ဒီဇင်ဘာလ | ၈၄၄၇၄ | ၁၉၅၃၈ | ၁၀၄၀၁၂ | ၁၂၇၉၅၀ | ၂၄၉၆၇ | ၁၅၂၉၁၇ |
| စုစုပေါင်း | | ၂၁၄၆၁၉ | ၆၂၀၂၅ | ၂၇၆၆၄၄ | ၃၃၅၆၈၄ | ၈၀၀၄၅ | ၄၁၅၇၂၉ |

## ပြောင်းဖူးအထွက်နှုန်း ကျဆင်းသော်လည်း ဈေးကောင်းရ

**ကလိန်အောင် ဇန်နဝါရီ ၉**

တနင်္သာရီတိုင်းဒေသကြီး ကလိန်အောင်မြို့ဒေသတွင် ရာသီဥတုဖောက်ပြန်မှုဒဏ်ကြောင့် ပြောင်းဖူးစိုက်ရာသီတွင် ပြောင်းဖူးများ အထွက်နှုန်း ကျဆင်းသော်လည်း ဈေးကောင်းရရှိကြောင်း ကလိန်အောင်မြို့ ပြောင်းစိုက်တောင်သူထံမှ သိရသည်။

"ပြောင်းဖူးက အထွက်နှုန်း အလွန်ကျဆင်းသွားတယ်။ အရင်နှစ်ကဆို ပြောင်းဖူးတစ်ကေကို နွားလှည်းတိုက် ခြောက်စီးလောက် ခူးဆွတ်ရတယ်။ အခုကျတော့ နွားလှည်းသုံးစီးလောက်တောင် မရတော့ဘူး" ဟု ပြောင်းဖူးစိုက်တောင်သူ ဦးဟန်စိန်က ပြောသည်။

လက်ရှိ ပြောင်းဖူးဈေးနှုန်းမှာ အရွယ်အစားအလိုက် သကြားပြောင်းတစ်ဖူးလျှင် ငွေကျပ် ၁၅၀၊ ၁၀၀၊ ၈၀ ဖြင့် ရောင်းချရပြီး ဈေးကောင်းရရှိကြောင်း သိရသည်။

**မိုးမိုးခိုင်**

☆ ကျောဖုံးမှ

အဆိုပါ ခေါင်းလောင်းကြီးကို စစ်ကိုင်းမြို့ သီရိသုမနချောင် မိုးကုတ်ဝိပဿနာဓမ္မရိပ်သာဆရာတော် ဦးသုမနက မှာယူလှူဒါန်းပြုလုပ်ခြင်းဖြစ်ပြီး ၎င်းခေါင်းလောင်းကြီးကို ကြေးသွန်းလောင်းရန် လွန်ခဲ့သည့် ခုနစ်လကျော်မှ စတင်၍ ပြင်ဆင်ခဲ့ရပြီး ခေါင်းလောင်းချိတ်ဆွဲနိုင်သည်အထိ အချိန်ကာလကို တစ်နှစ်နှင့်နှစ်လ သတ်မှတ်ထားကာ စုစုပေါင်းငွေကျပ်သိန်း ၆၀၀၀ ခန့် ကုန်ကျမည်ဖြစ်ကြောင်း ရွှေခေါင်းလောင်း ကြေးသွန်းလုပ်ငန်းမှ ကြေးသွန်းပညာရှင်ကိုအောင်သန်းမော်က ပြောသည်။

**အပြီးချိတ်ဆွဲနိုင်ဖို့**

“ဆရာတော်ကြီးက ဒီခေါင်းလောင်းကြီးကို သူ့မွေးနေ့အထိမ်းအမှတ်အဖြစ် စစ်ကိုင်းမြို့ သီရိသုမနချောင် မိုးကုတ်ဝိပဿနာဓမ္မရိပ်သာမှာ ထားရှိသွားမှာပါ။ ကျွန်တော်က တန်ခူးလမတိုင်ခင် ခေါင်းလောင်းကြီးကို အပြီးချိတ်ဆွဲနိုင်ဖို့ သွန်းလောင်းပေးရမှာပါ။ မြန်မာပြည်မှာတော့ လက်ရှိပထမအကြီးဆုံးခေါင်းလောင်းကြီးက ကြေးပိဿာချိန် ၅၅၅၅၅ ရှိတဲ့ မင်းကွန်းခေါင်းလောင်းကြီးဖြစ်ပြီး ဒုတိယအကြီးဆုံးအနေနဲ့ ရွှေတိဂုံစေတီတော်က ကြေးပိဿာချိန် ၂၆၀၀၀ ရှိတဲ့ သာယာဝတီမင်းခေါင်းလောင်းဖြစ်ပါတယ်။ အခုဒီခေါင်းလောင်းကြီးကတော့ မြန်မာနိုင်ငံမှာ တတိယအကြီးဆုံးဖြစ်လာမှာပါ။ ပြာသိုလပြည့်နေ့ နံနက် ၉ နာရီ ၄၅ မိနစ်ကစပြီး သွန်းလောင်းမှာပါ။ ဒီခေါင်းလောင်းကြီး တစ်ခုလုံးအတွက် ည ၁၂ နာရီမှာ သွန်းလောင်းမှုပြီးစီးမှာပါ။ သွန်းလောင်းမှုအဆင်ပြေဖို့နဲ့ အသံမြည်အောင် အဓိကဦးစားပေးပြီး ဆောင်ရွက်သွားမှာပါ”ဟု ၎င်းက ပြောသည်။

ယခုသွန်းလောင်းနေသည့် ကြေးပိဿာချိန် ၁၆၀၀၀ ရှိခေါင်းလောင်းကြီးမှာ အဝအကျယ် ကိုးပေ၊ အမြင့် ၁၅ ပေ ရှိပြီး အဆိုပါရွှေခေါင်းလောင်းကြေးသွန်းလုပ်ငန်းက ၂၀၁၅ ခုနှစ်တွင် ထားဝယ်မြို့၌ထားရှိသည့် ကြေးပိဿာ ချိန် ၁၂၀၀၀ ရှိခေါင်းလောင်းနှင့် ၂၀၁၆ ခုနှစ်တွင် သီတဂူဆရာတော်ကြီး၏ သက်တော် ၈၀ ပြည့် မွေးနေ့အထိမ်းအမှတ်အဖြစ် စစ်ကိုင်းမြို့ သီတဂူဝိပဿနာရိပ်သာတွင် ထားရှိရန် ကြေးပိဿာချိန် ၈၀၀၀ ရှိ ခေါင်းလောင်းကြီးများ သွန်းလုပ်ခဲ့ကြောင်း သိရသည်။

**မင်းထက်အောင်(မန်းကိုယ်ပွား)**

## ပွင့်ဖြူမြို့နယ်၌ ရေဝတီမြစ်ကမ်းပါးပြိုကျမှုကြောင့် လူနေအိမ် အလုံး ၂၀ ဘေးလွတ်ရာသို့ ပြောင်းရွှေ့

**ပွင့်ဖြူ ဇန်နဝါရီ ၉**

မကွေးတိုင်းဒေသကြီး ပွင့်ဖြူမြို့နယ် မြင်းခြံစုကျေးရွာနှင့် ထူးကျေးရွာတို့တွင် ယနေ့နံနက် ၁၀ နာရီက ရေဝတီမြစ်ကမ်းပါးပြိုကျမှုကြောင့် နေအိမ်အလုံး ၂၀ ဘေးလွတ်ရာသို့ ကြိုတင်ပြောင်းရွှေ့ခဲ့ရကြောင်း ပွင့်ဖြူမြို့နယ်အထွေထွေအုပ်ချုပ်ရေးဦးစီးဌာနရုံးမှ သိရသည်။

အဆိုပါ ရေဝတီမြစ်ကမ်းပါးပြိုကျမှုကြောင့် ပွင့်ဖြူမြို့နယ် မြင်းခြံစုကျေးရွာတွင် နေအိမ် ၁၂ လုံး၊ ထူးကျေးရွာတွင် နေအိမ်ရှစ်လုံး စုစုပေါင်းနေအိမ်အလုံး ၂၀ ပြောင်းရွှေ့ရကြောင်း၊ ဒေသခံပြည်သူများ အန္တရာယ်ကင်းဝေးစေရေး၊ လူနေအိမ်များနှင့် ကျွဲ၊ နွား တိရစ္ဆာန်များကို ဘေးလွတ်ရာသို့ တာဝန်ရှိသူများက ကူညီပြောင်းရွှေ့ဆောင်ရွက်ပေးခဲ့ကြောင်း သိရသည်။

**ရဲဝင်းနိုင် (ညောင်ဦး)**

❍ တိုင်းဒေသကြီးမှ

ပြိုင်ပွဲများအပြီး ဆုပေးပွဲအခမ်းအနားကို ကျင်းပရာ အမျိုးသမီး မီတာ ၅၀၀ တစ်ဦးချင်းပြိုင်ပွဲတွင် ပထမဆုရရှိသော စိုးစန္ဒာဝင်း (တနင်္သာရီ)၊ ဒုတိယ လှလှနွယ်(ပဲခူး)၊ တတိယ သင်းကလျာစိုး (မန္တလေး)တို့အား၊ အားကစားနှင့် ကာယပညာဦးစီးဌာန ညွှန်ကြားရေးမှူး ဦးထွန်းသန့်ကလည်းကောင်း၊ ဆက်လက်၍ အမျိုးသမီး မီတာ ၃၀၀၀ တစ်ဦးချင်းပြိုင်ပွဲတွင် ပထမဆုရရှိသော ခင်နှင်းဝေ(မကွေး)၊ ဒုတိယ သင်းကလျာစိုး(မန္တလေး)၊ တတိယ စိုးစန္ဒာဝင်း (တနင်္သာရီ)တို့အား အားကစားနှင့် ကာယပညာဦးစီးဌာန ညွှန်ကြားရေးမှူး ဦးကျော်ဇင်မိုးက လည်းကောင်း၊ အမျိုးသမီး ကိုးကီလိုမီတာ နောက်ကျန်ထွက်ပြိုင်ပွဲတွင် ပထမဆုရရှိသော ခင်နှင်းဝေ(မကွေး)၊ ဒုတိယ ရွှေဇင်ပုလဲ(မကွေး)၊ တတိယ စိုးစန္ဒာဝင်း(တနင်္သာရီ)တို့အား အားကစားနှင့် ကာယပညာဦးစီးဌာန ညွှန်ကြားရေးမှူး ဦးငွေးအောင်ကလည်းကောင်း။

ဆက်လက်၍ အမျိုးသမီး ၅၀ ကီလိုမီတာ တာဝေးပြိုင်ပွဲတွင် ပထမဆုရရှိသော ခင်နှင်းဝေ(မကွေး)၊ ဒုတိယ ရွှေဇင်ပုလဲ (မကွေး)၊ တတိယ သဲစုအောင်(ရေဝတီ) တို့အား အားကစားနှင့်ကာယပညာဦးစီးဌာန ညွှန်ကြားရေးမှူး ဦးမောင်မောင်စိုးကလည်းကောင်း၊ အမျိုးသမီး ကိုးကီလိုမီတာ အသင်းလိုက်ပြိုင်ပွဲတွင် ပထမဆုရရှိသော မကွေးတိုင်းဒေသကြီးအသင်း၊ ဒုတိယဆုရရှိသော ရေဝတီတိုင်းဒေသကြီးအသင်း၊ တတိယဆုရရှိသော တနင်္သာရီတိုင်းဒေသကြီးအသင်း၊ အမျိုးသား မီတာ ၁၀၀၀ တစ်ဦးချင်းပြိုင်ပွဲတွင် ပထမဆုရရှိသော ကောင်းစည်သူ

(ပဲခူး)၊ ဒုတိယ ညီညီအောင် (ရန်ကုန်)၊ တတိယ သူရကျော်(မကွေး)တို့အား မြန်မာနိုင်ငံ စက်ဘီးအဖွဲ့ချုပ် ဒုတိယဥက္ကဋ္ဌ ဦးမြတ်သူကလည်းကောင်း။

အမျိုးသား မီတာ ၃၀၀၀ တစ်ဦးချင်းပြိုင်ပွဲ ပထမဆုရရှိသွားသော ရှိုင်းထက်အောင် (မန္တလေး)၊ ဒုတိယ ညီညီအောင် (ရန်ကုန်)၊ တတိယ သူရနိုင်(မကွေး)၊ အမျိုးသား ၁၅ ကီလိုမီတာ နောက်ကျန်ထွက်ပြိုင်ပွဲတွင် ပထမဆုရရှိသော ကောင်းစည်သူ(ပဲခူး)၊ ဒုတိယ ရန်နိုင်ထက် (တနင်္သာရီ)၊ တတိယ ဆန်းသိန်းထက်(တနင်္သာရီ)တို့အား အားကစားနှင့် ကာယပညာဦးစီးဌာန ဒုတိယညွှန်ကြားရေးမှူးချုပ် ဦးကျော်ဦးကလည်းကောင်း၊ အမျိုးသား ၁၀၀ ကီလိုမီတာ တာဝေးပြိုင်ပွဲတွင် ပထမဆုရရှိသော ကောင်းစည်သူ(ပဲခူး)၊ ဒုတိယ ရှိုင်းထက်အောင်(မန္တလေး)၊ တတိယ ကောင်းဝေလျံ (မန္တလေး)၊ အမျိုးသား ၁၅ ကီလိုမီတာပြိုင်ပွဲတွင် ပထမဆုရရှိသော မကွေးတိုင်းဒေသကြီးအသင်း၊ ဒုတိယ ရန်ကုန်တိုင်းဒေသကြီးအသင်း၊ တတိယ မန္တလေးတိုင်းဒေသကြီး အသင်းတို့အား အားကစားနှင့် ကာယပညာဦးစီးဌာန ဒုတိယညွှန်ကြားရေးမှူးချုပ် ဦးထွန်းမြင့်ဦးကလည်းကောင်း။

ဆက်လက်၍ အမျိုးသမီးအကောင်းဆုံး အားကစားသမားဆုကို ခင်နှင်းဝေ(မကွေး)၊ အမျိုးသားအကောင်းဆုံး အားကစားသမားဆုကို ကောင်းစည်သူ(ပဲခူး)ကလည်းကောင်း၊ အမျိုးသမီးတံခွန်စိုက်ဒိုင်းဆုကို ရမှတ် ၅၀ ဖြင့် မကွေးတိုင်းဒေသကြီးအသင်းကလည်းကောင်း၊ အမျိုးသားတံခွန်စိုက်ဒိုင်းဆုကို ရမှတ် ၂၇ မှတ်ဖြင့် မန္တလေးတိုင်းဒေသကြီးအသင်းက ရရှိကာ အားကစားနှင့်ကာယပညာဦးစီးဌာန ညွှန်ကြားရေးမှူးချုပ် ဦးမျိုးလှိုင်က ဆုတံဆိပ်နှင့် ငွေသားဆုများကို ပေးအပ်ချီးမြှင့်ခဲ့ကြောင်း သိရသည်။

**သတင်းစဉ်**

❖ ISPE မှ

ဇန်နဝါရီ ၁၀ ရက်တွင် ကစားမည့် ISPE အသင်းနှင့် ရှမ်းယူနိုက်တက်အသင်းတို့၏ ပြိုင်ပွဲအကြို Manager Meeting အစည်းအဝေးကို ယနေ့ နံနက်က မန္တလာသီရိကွင်း အစည်းအဝေးခန်းမ၌ ပြုလုပ်ခဲ့ကြောင်း၊ အဆိုပါ ISPE အသင်းသည် ပြီးခဲ့သည့် MPT Myanmar National League II 2019 အမှတ်ပေးဘောလုံးပြိုင်ပွဲ ဒုတိယရရှိခဲ့သည့်အတွက် လိဂ်-၁ ပြိုင်ပွဲသို့ တန်းတက်လာခဲ့ခြင်းဖြစ်သည်။ ISPE အသင်းသည် MPT Myanmar National League 2020 အမှတ်ပေးဘောလုံးပြိုင်ပွဲတွင် မန္တလာသီရိကွင်းကို အိမ်ကွင်းအဖြစ် လက်ခံကျင်းပမည်ဖြစ်ပြီး အသင်းအား ပရိသတ်များ ပိုမိုအားပေးနိုင်စေရန် ရည်ရွယ်၍ ရှမ်းယူနိုက်တက်အသင်းနှင့်ပွဲဦးထွက်ပွဲကို ဝင်ကြေးအခမဲ့အဖြစ် သတ်မှတ်ခဲ့ခြင်းဖြစ်သည်။ MPT Myanmar National League 2020 အမှတ်ပေးဘောလုံးပြိုင်ပွဲ (Week-1) ပွဲဦးထွက်ပွဲအဖြစ် ISPE အသင်းနှင့် ရှမ်းယူနိုက်တက်အသင်းတို့သည် ဇန်နဝါရီ ၁၀ ရက် ညနေ ၃ နာရီခွဲ မန္တလေးမြို့ မန္တလာသီရိကွင်း၌ ကစားကြမည်ဖြစ်ကြောင်း အား/ကာသိပ္ပံ ကျောင်းအုပ်ကြီး ညွှန်ကြားရေးမှူး ဦးမျိုးမြင့်အောင်က ပြောသည်။

**အောင်စံမောင်**

❋ ထိုင်းကလပ်အသင်းမှ

ရတနာပုံအသင်းသည် အောင်သူကို ကာလရှည်စာချုပ် ချုပ်ဆိုထားပြီး ပြည်ပကလပ်အသင်းများသို့ အငှားဖြင့်သာ စေလွှတ်ခြင်းဖြစ်သည်။ ရတနာပုံအသင်းသည် အဓိကတိုက်စစ်မှူးဖြစ်သော လူငယ်လက်ရွေးစင် ဝင်းနိုင်ထွန်းကို ရေဝတီအသင်းသို့ ပြောင်းရွှေ့ခွင့်ပြုခဲ့ရသော်လည်း အောင်သူပြန်လည်ရောက်ရှိလာခြင်းကြောင့် တိုက်စစ်ပိုင်းအားနည်းသွားဖွယ် မရှိပေ။ ၂၀၂၀ ဘောလုံးရာသီ MNL ကလပ်အသင်းများအတွက် အပြောင်းအရွှေ့ဈေးကွက်ကို ၂၀၁၉ ခုနှစ် နိုဝင်ဘာ ၉ ရက်မှ ၂၀၂၀ ပြည့်နှစ် ဇန်နဝါရီ ၉ ရက်အထိ ဖွင့်လှစ်ပေးခဲ့ပြီး အသင်းကြီးများက ဦးဆောင်ခဲ့ကာ ကစားသမားသစ်များ အပြိုင်အဆိုင်ခေါ်ယူခဲ့ကြသည်။ ၂၀၂၀ ဘောလုံးရာသီ MNL ပြိုင်ပွဲဝင်အသင်းများအနက် မကွေး၊ ရတနာပုံ၊ အား/ကာသိပ္ပံနှင့် Southern အသင်းတို့မှလွဲ၍ ကျန်အသင်းရှစ်သင်းမှာ နိုင်ငံခြားသားကစားသမားများ အသုံးပြုမည်ဖြစ်သည်။

ထို့ကြောင့် ပြည်တွင်းကစားသမားများကို အပြိုင်အဆိုင်ခေါ်ယူခဲ့ကြသည်။ ရန်ကုန်ယူနိုက်တက်အသင်းသည် လက်ရွေးစင်အဆင့်ကစားသမားများဖြစ်သည့် သိန်းသန်းဝင်း၊ ထိုက်ထိုက်အောင်၊ မောင်မောင်ဝင်း၊ အောင်ကျော်နိုင်တို့အပါအဝင် ပြည်တွင်းကစားသမား ခုနစ်ဦးအထိ ခေါ်ယူထားသလို ရေဝတီအသင်းကလည်း မြန်မာ ယူ-၂၂ အသင်းတိုက်စစ်မှူး ဝင်းနိုင်ထွန်းအပါအဝင် သီဟထက်အောင်၊ သန်းထက်အောင်တို့ကို ခေါ်ယူနိုင်ခဲ့သည်။ ရှမ်းယူနိုက်တက်အသင်းမှာမူ ရခိုင်အသင်းမှ မြန်မာ့လက်ရွေးစင်နောက်ခံလူ ငြိမ်းချမ်းတစ်ဦးတည်းကို ခေါ်ယူထားပြီး MNL ပြိုင်ပွဲဝင်အသင်းအားလုံး ပြည်တွင်းကစားသမားများ အသစ်ခေါ်ယူခဲ့သည်။

၂၀၂၀ ဘောလုံးရာသီ MNL အမှတ်ပေးပြိုင်ပွဲကို ဇန်နဝါရီ ၁၀ ရက်မှ စက်တင်ဘာ ၂၇ ရက်အထိ ကျင်းပမည်ဖြစ်သည်။

**သတင်း-ရှိုင်းထက်ဇော်၊ ဓာတ်ပုံ-စိုးညွှန့်**

# အရှေ့အလယ်ပိုင်းဒေသ တင်းမာမှုများဖြေလျှော့ရေး ရုရှားသမ္မတနှင့် တူရကီသမ္မတတို့ ဆွေးနွေး

**အစ္စတန်ဘူလ် ဇန်နဝါရီ ၉**

ရုရှားနှင့် တူရကီခေါင်းဆောင်များက ပူးတွဲကြေညာချက်တစ်ရပ်ထုတ်ပြန်ခဲ့ပြီး နှစ်နိုင်ငံစလုံးက အရှေ့အလယ်ပိုင်းဒေသတွင် တင်းမာမှုများ ဖြေလျှော့ရန် ပူးပေါင်းဆောင်ရွက်မှု တိုးမြှင့်ဆောင်ရွက်မည်ဟု ပြောကြားလိုက်သည်။

ရုရှားသမ္မတ ဗလာဒီမာပူတင်နှင့် တူရကီသမ္မတ ရီစက်တေယက်အာဒိုဂန်တို့သည် ယမန်နေ့က နှစ်နိုင်ငံကြား ကီလိုမီတာ ၉၃၀ ရှိ သဘာဝဓာတ်ငွေ့ပိုက်လိုင်း Turk Stream ဖွင့်ပွဲ အခမ်းအနားသို့ တက်ရောက်ခဲ့ကြသည်။ ပူးတွဲထုတ်ပြန်ချက်အတွင်း ရုရှားသမ္မတပူတင်နှင့် တူရကီသမ္မတ အာဒိုဂန်တို့က အီရန်နိုင်ငံ၏ အခြေအနေကို ရည်ညွှန်းကာ အမေရိကန်နှင့် အီရန်အပါအဝင် သက်ဆိုင်ရာတိုင်းပြည်များက စိတ်ရှည်သည်းခံမှု၊ ဆင်ခြင်တုံတရားတို့ဖြင့် ပြုမူကြရန် မေတ္တာရပ်ခံခဲ့သည်။ ရုရှားနှင့်တူရကီတို့က ဒေသအချို့တွင် အကျိုးစီးပွားများရှိနေသည်။ နှစ်နိုင်ငံစလုံးက ဆီးရီးယားနှင့်လစ်ဗျား၌ ဖြစ်ပွားနေသော ပြည်တွင်းစစ်များအတွင်း မတူညီသောတပ်ဖွဲ့များကို ပံ့ပိုးပေးနေသည်။

ဆီးရီးယားအရေးနှင့်ပတ်သက်၍ ခေါင်းဆောင်နှစ်ဦးက အကြမ်းဖက်မှုဝါဒ အမျိုးမျိုးကို တိုက်ဖျက်သွားမည့် စိတ်ပိုင်းဖြတ်မှုကိုလည်း ပြောကြားခဲ့ပြီး ဆီးရီးယားပြည်သူများသို့ လူသားချင်းစာနာထောက်ထားမှုအကူအညီ တိုးမြှင့်ပေးရန်လိုအပ်ချက်ကို အလေးထားပြောကြားခဲ့သည်။ လစ်ဗျားနိုင်ငံအရှေ့ပိုင်းတွင် ဗိုလ်ချုပ်ကြီး ခါလီဖာ ဟတ်ဖ်တာဦးဆောင်သော တပ်ဖွဲ့များနှင့် အနောက်ပိုင်းတွင် ဝန်ကြီးချုပ် ဖာယက်ဇ်အယ်လ်ဆာရတ်ဂျ် ဦးဆောင်သည့် ယာယီအစိုးရတို့ကြား တိုက်ခိုက်မှုကိုလည်း ပူတင်နှင့် အာဒိုဂန်တို့က ဆွေးနွေးခဲ့သည်။ ဇန်နဝါရီ ၁၂ ရက် သန်းခေါင်ယံအချိန်တွင် စစ်မက်ဖြစ်ပွားမှုများ ရပ်တန့်ရန်နှင့် တာရှည်ခံသော ပစ်ခတ်တိုက်ခိုက်မှုရပ်စဲရေးတစ်ရပ် ကြေညာရန် လစ်ဗျားနိုင်ငံရှိ အဖွဲ့အစည်းအားလုံးကို ၎င်းတို့က တောင်းဆိုခဲ့သည်။

အမေရိကန်ဆန့်ကျင်ရေး သဘောထားကြီးမားလာနေသည့် ဒေသတွင်း၌ ငြိမ်းချမ်းရေးရရှိအောင် ကြိုးပမ်းခြင်းအားဖြင့် ရုရှားနှင့်တူရကီတို့က တပ်ဖွဲ့များ ဖြန့်ကြက်မှု တိုးမြှင့်ရန် ရည်ရွယ်လျက်ရှိသည်။

**ကိုးကား-အင်န်အိတ်ချ်ကေ၊ ဘာသာပြန် – ကျော်ထိုက်စိုး**

ရုရှားသမ္မတ ဗလာဒီမာပူတင်နှင့် တူရကီသမ္မတ ရီစက်တေယက်အာဒိုဂန်

# သြစတြေးလျ တောမီးလောင်မှုတွင် သေဆုံးသူ ၂၇ ဦးအထိရှိလာ

**ကင်ဘာရာ ဇန်နဝါရီ ၉**

တောမီးလောင်ကျွမ်းမှု အတွင်း သေဆုံးသူအရေအတွက်မှာ ၂၇ ဦး အထိ မြင့်တက်လာခဲ့ကြောင်း သြစတြေးလျဝန်ကြီးချုပ် စကော့မောရစ်ဆင်က အတည်ပြုပြောကြားလိုက်သည်။ ယနေ့ လွှတ်တော်၌ ကျင်းပသည့် သတင်းစာရှင်းလင်းပွဲ၌ မောရစ်ဆင်က တောမီးလောင်ကျွမ်းမှု နောက်ဆုံးအခြေအနေကို ပြောကြားခဲ့ပြီး အိမ်ပေါင်း ၂၁၃၁ လုံး ပျက်စီးသွားခဲ့ကာ သေဆုံးသူဦးရေ မြင့်တက်လာမည်ဟု ယူဆရကြောင်း ကြေညာခဲ့သည်။

လေထုအပူချိန် မြင့်မားမှုနှင့် လေပြင်း တိုက်ခတ်မှုများကြောင့် သြစတြေးလျနိုင်ငံတစ်ဝန်း တောမီးလောင်မှုမှာ ပိုမိုဆိုးရွားလာမည်ဟု ယူဆရသည်။ မီးလောင်ကျွမ်းမှုကြောင့် ပျက်စီးမှုစစ်တမ်းများ လုပ်ဆောင်ခဲ့ရာ သေဆုံးသူအရေအတွက် ဆက်လက်မြင့်တက်လာနိုင်သည်ဟု မောရစ်ဆင်က ပြောသည်။ "အာဏာပိုင်တွေရဲ့ အကြံပြုချက်တွေကို ဆက်လက်လိုက်နာဖို့နဲ့ အချင်းချင်းကူညီပေးကြဖို့ သြစတြေးလျနိုင်ငံသားတွေကို ကျွန်တော်တိုက်တွန်းပါတယ်" ဟု ၎င်းက ပြောသည်။ သြစတြေးလျနိုင်ငံသို့ အကူအညီများပေးပို့ခဲ့သည့် အပြည်ပြည်ဆိုင်ရာ မိတ်ဖက်နိုင်ငံများကိုလည်း မောရစ်ဆင်က ကျေးဇူးတင် ခဲ့သည်။

ဝန်ကြီးချုပ် စကော့မောရစ်ဆင်၏ သတင်းစာရှင်းလင်းပွဲသို့ ဇန်နဝါရီ ၆ ရက်က တောမီးလောင်မှု ပြန်လည်ထူထောင်ရေးအေဂျင်စီ၏ အကြီးအကဲအဖြစ် တာဝန်ပေးအပ်ခံခဲ့ရသည့် သြစတြေးလျ ဖက်ဒရယ်ရဲတပ်ဖွဲ့ (AFP)၏ ကော်မရှင်နာမင်းကြီးဟောင်း အန်ဒရူးကိုလ်ဗင်ကလည်း ပူးပေါင်းခဲ့သည်။ "ကျွန်တော် ပြောချင်တဲ့အကြောင်းအရာက အကူအညီလိုအပ်တဲ့ အသိုင်းအဝိုင်းအတွက် ကျွန်တော်တို့ပေးတဲ့ အကူအညီတွေကို အံဝင်ခွင်ကျ စီမံဆောင်ရွက်ဖို့ဖြစ်ပါတယ်" ဟု ကိုလ်ဗင်က ပြောသည်။

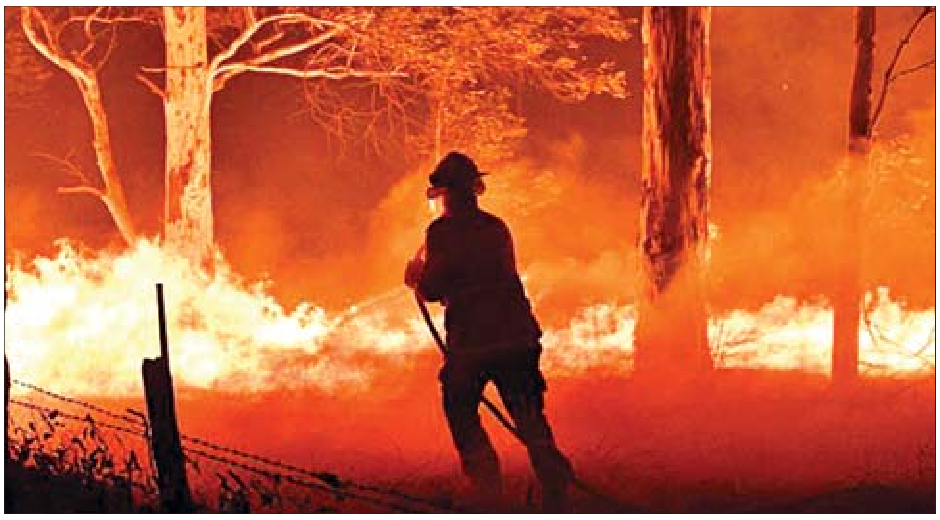
သြစတြေးလျတွင် တောမီးလောင်ကျွမ်းနေမှုကို တွေ့ရစဉ်။

သတ္တုတူးဖော်ရေးလုပ်ငန်း Andrew Forrest က တောမီးလောင်ကျွမ်းမှု ပြန်လည်ထူထောင်ရေးလုပ်ငန်းများအတွက် အမေရိကန်ဒေါ်လာ ၄၈ ဒသမ ၁ သန်းနှင့်ညီမျှသည့် သြစတြေးလျဒေါ်လာ သန်း ၇၀ လှူဒါန်းကြောင်း ယနေ့ ကြေညာခဲ့သည်။

**ကိုးကား-ဆင်ဟွာ**
**ဘာသာပြန် – ကျော်ထိုက်စိုး**

## နိုင်ငံခြား ကုမ္ပဏီများကို ရေနံနှင့်သဘာဝဓာတ်ငွေ့ ရှာဖွေရေး လုပ်ငန်းများဆောင်ရွက်ရန် တရုတ်အစိုးရ ခွင့်ပြုမည်

**ပေကျင်း ဇန်နဝါရီ ၉**

တရုတ်အစိုးရက နိုင်ငံခြားကုမ္ပဏီများကို နိုင်ငံအတွင်း ရေနံနှင့် သဘာဝဓာတ်ငွေ့ ရှာဖွေရေးလုပ်ငန်းများတွင် ပါဝင်ဆောင်ရွက်ခွင့်ပြုမည်ဖြစ်သည်။ ယင်းသို့ဆောင်ရွက်ခြင်းသည် ရေနံနှင့်သဘာဝဓာတ်ငွေ့ရှာဖွေရေးလုပ်ငန်းကို တံခါးဖွင့်ပေးသည့် အရေးပါသည့် ပြုပြင်ပြောင်းလဲမှုကြီးတစ်ရပ်အဖြစ် တာဝန်ရှိသူများက ကြာသပတေးနေ့က ဂုဏ်ပြုကြိုဆိုကြသည်။

တရုတ်နိုင်ငံတွင် မှတ်ပုံတင်ထားပြီး အသားတင်ပိုင်ဆိုင်မှု အနည်းဆုံး ယွမ်ငွေ သန်း ၃၀၀ ( အမေရိကန် ဒေါ်လာ ၄၃ သန်း) ရှိသည့် နိုင်ငံခြားကုမ္ပဏီများသည် ရေနံနှင့် သဘာဝဓာတ်ငွေ့တူးဖော်ခွင့်ရရှိမည်ဖြစ်ကြောင်း သဘာဝသယံဇာတအရင်းအမြစ်ဝန်ကြီးဌာနက ပြောကြားသည်။ ယင်းအပြောင်းအလဲသည် မေ ၁ ရက်မှ စတင်အသက်ဝင်မည်ဖြစ်ပြီး ပြည်တွင်းကုမ္ပဏီများအတွက်လည်း အကျိုးသက်ရောက်မည်ဖြစ်သည်။ ပြည်တွင်းနှင့် နိုင်ငံခြားကုမ္ပဏီများအတွက် တံခါးဖွင့်ပေးလိုက်ခြင်းသည် အရေးပါသည့် ပြုပြင်ပြောင်းလဲရေးဆောင်ရွက်မှုဖြစ်ကြောင်း သဘာဝသယံဇာတအရင်းအမြစ်ဝန်ကြီးဌာန ဒုတိယဝန်ကြီး လိန်ယိုမင်က သတင်းစာရှင်းလင်းပွဲတွင် ပြောကြားသည်။

ယခင်က နိုင်ငံတကာကုမ္ပဏီများသည် နိုင်ငံပိုင်ကုမ္ပဏီများကဲ့သို့ တရုတ်ကုမ္ပဏီများနှင့် ပူးပေါင်းလုပ်ကိုင်ခြင်းဖြင့်သာလျှင် ယင်းလုပ်ငန်းသို့ ဝင်ရောက်နိုင်သည်။ တရုတ်အစိုးရသည် နိုင်ငံပိုင်ကုမ္ပဏီများက လွှမ်းမိုးထားသည့် စီးပွားရေးလုပ်ငန်းကဏ္ဍများကို ပုဂ္ဂလိကကုမ္ပဏီများသို့ ပိုမိုဖွင့်ပေးရန် စီစဉ်နေသဖြင့် ယခုပြုပြင်ပြောင်းလဲမှု ပေါ်ပေါက်လာခြင်းဖြစ်သည်။ တရုတ်နိုင်ငံ၏ ရေနံနှင့် သဘာဝဓာတ်ငွေ့ဈေးကွက်ကို တရုတ်အမျိုးသားရေနံကုမ္ပဏီနှင့် တရုတ်ရေနံဓာတုကော်ပိုရေးရှင်း(Sinopec) ကဲ့သို့သော နိုင်ငံပိုင်ကုမ္ပဏီများက လွှမ်းမိုးထားသည်။

သဘာဝသယံဇာတ တူးဖော်ခွင့်သက်တမ်းကာလသည် ငါးနှစ်ဖြစ်ကြောင်း၊ တူးဖော်ခွင့်သက်တမ်းတိုးကာလသည်လည်း တစ်ကြိမ်လျှင် ငါးနှစ်ဖြစ်ကြောင်း ယင်းဝန်ကြီးဌာနကပြောကြားသည်။

**ကိုးကား- အေအက်ဖ်ပီ၊ ဘာသာပြန်- အောင်ဇော်လင်း**

# လာမည့် သီတင်းပတ်အတွင်း အမေရိကန်နှင့် ကုန်သွယ်ရေးသဘောတူစာချုပ် လက်မှတ်ရေးထိုးမည်ဟု တရုတ်အတည်ပြု

**ပေကျင်း ဇန်နဝါရီ ၉**

တရုတ် ဒုတိယဝန်ကြီးချုပ် လျူဟဲသည် ကမ္ဘာ့စီးပွားရေးအင်အား အကြီးမားဆုံးဖြစ်သော အမေရိကန်နှင့် တရုတ်နိုင်ငံတို့အကြား ဖြစ်ပွားနေသော ကုန်သွယ်ရေးစစ်ပွဲကို အရှိန်လျှော့ချရန် ရည်ရွယ်လျက် ပထမအဆင့် ကုန်သွယ်ရေးသဘောတူစာချုပ်ကို အမေရိကန်နှင့် လက်မှတ်ရေးထိုးရန် လာမည့်တနင်္လာနေ့တွင် အမေရိကန်ပြည်ထောင်စုသို့ ထွက်ခွာမည်ဖြစ်ကြောင်း တရုတ်စီးပွားရေးနှင့် ကူးသန်းရောင်းဝယ်ရေးဝန်ကြီးဌာနက ယနေ့ ပြောကြားသည်။

တရုတ်နိုင်ငံဘက်မှ ကုန်သွယ်ရေးဆိုင်ရာ ညှိနှိုင်းရေးမှူး လျူဟဲသည် အမေရိကန်နှင့် ပထမအဆင့်ကုန်သွယ်ရေးသဘောတူစာချုပ်ကို လက်မှတ်ရေးထိုးရန်အတွက် လာမည့် သီတင်းပတ် တနင်္လာနေ့မှ ဗုဒ္ဓဟူးနေ့အထိ ဝါရှင်တန်မြို့တွင် နေထိုင်မည်ဖြစ်သည်။

အမေရိကန်သမ္မတ ဒေါ်နယ်ထရမ့်က တရုတ်နှင့် အမေရိကန်အကြား ကုန်သွယ်ရေးဆိုင်ရာ သဘောတူစာချုပ်ကို ဇန်နဝါရီ ၁၅ ရက်တွင် လက်မှတ်ရေးထိုးမည်ဟု ပြီးခဲ့သည့် သီတင်းပတ်က ကြေညာခဲ့သော်လည်း တရုတ်အစိုးရအနေဖြင့် ယင်းသဘောတူစာချုပ်အတွက် ခရီးစဉ်ကို အတည်မပြုသေးဘဲ ယနေ့တွင် အတည်ပြုခဲ့ခြင်းဖြစ်သည်။

တရုတ်ဒုတိယဝန်ကြီးချုပ် လျူဟဲ

အမေရိကန်၏ ဖိတ်ကြားချက်အရ ကုန်သွယ်ရေးဆိုင်ရာညှိနှိုင်းရေးမှူး လျူဟဲသည် ကုန်သွယ်ရေးစာချုပ်လက်မှတ်ရေးထိုးရေးအတွက် ဝါရှင်တန်သို့ ဦးတည်ထွက်ခွာမည့် တရုတ်ကိုယ်စားလှယ်အဖွဲ့ကို ဇန်နဝါရီ ၁၃ ရက်မှ ၁၅ ရက်ထိ ဦးဆောင်သွားမည်ဖြစ်ကြောင်း တရုတ်စီးပွားရေးနှင့် ကူးသန်းရောင်းဝယ်ရေးဝန်ကြီးဌာန ပြောရေးဆိုခွင့်ရှိသူ ဂါအိုဖဲန်က အပတ်စဉ်ပြုလုပ်သော သတင်းစာရှင်းလင်းပွဲတစ်ရပ်တွင် ထည့်သွင်းပြောကြားခဲ့သည်။

တရုတ်နှင့် အမေရိကန် ကိုယ်စားလှယ်များသည် လက်မှတ်ရေးထိုးရမည့် အဆိုပါသဘောတူစာချုပ် အသေးစိတ်အချက်အလက်များနှင့်ပတ်သက်၍ အနီးကပ်ဆက်သွယ်ဆွေးနွေးလျက်ရှိသည်ဟု ၎င်းက ထပ်မံပြောကြားသည်။ သို့သော် ပြောရေးဆိုခွင့်ရှိသူသည် ယင်းဆက်သွယ်ဆွေးနွေးမှုများနှင့် ပတ်သက်၍ အသေးစိတ်ဖော်ပြခြင်းမရှိပေ။

အဆိုပါ သဘောတူစာချုပ်တွင် အသိဉာဏ်မူပိုင်ခွင့်၊ စားသောက်ကုန်နှင့် လယ်ယာထွက်ကုန်ပစ္စည်းများ၊ ဘဏ္ဍာရေးဝန်ဆောင်မှုနှင့် နိုင်ငံခြားငွေကြေးလဲလှယ်မှုတို့အား အကာအကွယ်ပေးရေးနှင့် အငြင်းပွားမှု ကိုင်တွယ်ဖြေရှင်းရေးအတွက် ပြဋ္ဌာန်းချက်တစ်ရပ် ပါဝင်မည်ဖြစ်ကြောင်း တရုတ်နှင့် အမေရိကန် တာဝန်ရှိသူများက ပြောကြားသည်။

တရုတ်ဒုတိယဝန်ကြီးချုပ် လျူဟဲသည် တရုတ်ကွန်မြူနစ်ပါတီ ဗဟိုကော်မတီ နိုင်ငံရေးဗျူရိုအဖွဲ့ဝင်တစ်ဦးဖြစ်ပြီး တရုတ်နှင့် အမေရိကန်အကြား ဘက်စုံမဟာဗျူဟာမြောက်စီးပွားရေးနှင့် ကုန်သွယ်ရေးဆိုင်ရာဆွေးနွေးပွဲများတွင် တရုတ်ဘက်မှ ဆွေးနွေးမှုခေါင်းဆောင်ဖြစ်သည်။

**ကိုးကား - အေအက်ဖ်ပီ၊ ဘာသာပြန် - ဂျော်တီ**

## အီရတ်နိုင်ငံ၌ ဩစတြေးလျတပ်ဖွဲ့ ဆက်လက်ရှိနေမည်ဟု ဩစတြေးလျ ဝန်ကြီးချုပ် ပြောကြား

**ကင်ဘာရာ ဇန်နဝါရီ ၉**

အီရန်က အီရတ်နိုင်ငံဆိုင်ရာ အမေရိကန်တပ်စခန်းများအပေါ် ဒုံးကျည်ဖြင့် ပစ်ခတ်တိုက်ခိုက်ခဲ့ပြီးနောက် ယမန်နေ့ညက အခြေအနေ တည်ငြိမ်လာသောကြောင့် အီရတ်နိုင်ငံတွင် ဩစတြေးလျတပ်ဖွဲ့ ဆက်လက်ရှိနေဦးမည်ဖြစ်ကြောင်း ဩစတြေးလျဝန်ကြီးချုပ် စကော့သ်မော်ရီဆန်က ယနေ့ ပြောကြားသည်။

ဩစတြေးလျအစိုးရသည် အီရတ်နိုင်ငံအတွင်း စည်းလုံးညီညွတ်မှုနှင့် တည်ငြိမ်အေးချမ်းမှုရရှိရေးအတွက် ဩစတြေးလျတပ်ဖွဲ့ကို အီရတ်နိုင်ငံ၌ ဆက်လက်ထားရှိရန် ရည်ရွယ်ထားကြောင်း မော်ရီဆန်က ပြောကြားသည်။

ဩစတြေးလျတပ်ဖွဲ့ကို အီရတ်နိုင်ငံမှ ရုပ်သိမ်းသင့်သလားဟု သတင်းစာရှင်းလင်းပွဲတစ်ရပ်အတွင်း မေးမြန်းခဲ့ရာ မော်ရီဆန်က အီရတ်နိုင်ငံမှ တပ်ဖွဲ့ရုပ်သိမ်းရေးသည် မိမိတို့ပြုလုပ်ထားသော ဆုံးဖြတ်ချက်ထဲတွင် မပါရှိသေးကြောင်း မော်ရီဆန်က ဖြေကြားလိုက်သည်။

ယမန်နေ့က အီရတ်နိုင်ငံဆိုင်ရာ အမေရိကန်တပ်စခန်းများအပေါ် အီရန်၏ ဒုံးကျည်ပစ်ခတ်မှုများတွင် အမေရိကန်တပ်ဖွဲ့ဝင်များ သေကျေဒဏ်ရာရရှိမှုမရှိကြောင်း အမေရိကန်သမ္မတ ဒေါ်နယ်ထရမ့်က ပြောကြားသည်။

“အိုင်အက်စ်စစ်သွေးကြွအုပ်စု ကျဆုံးရေးဟာ အီရန်အတွက် ကောင်းမွန်တဲ့ အရာတစ်ခုဖြစ်တဲ့အတွက် အိုင်အက်စ်စစ်သွေးကြွအုပ်စု နှိမ်နင်းရေးနဲ့ အခြားသော အကျိုးတူဦးစားပေးလုပ်ငန်းတွေမှာ ကျွန်တော်တို့အနေနဲ့ ပူးပေါင်းဆောင်ရွက်သင့်ပါတယ်”ဟု ထရမ့်က အမေရိကန်နှင့် အီရန်အကြား ပူးပေါင်းဆောင်ရွက်ဖွယ် အလားအလာကို အရိပ်အမြွက်ပြသခဲ့သည်။

**ကိုးကား - ဆင်ဟွာ**
**ဘာသာပြန် - ဂျော်တီ**

## ဗြိတိန်အနေဖြင့် ဥရောပသမဂ္ဂနှင့် ပူးပေါင်းဆောင်ရွက်ရာတွင် မျှော်လင့်ထားသည့်အတိုင်းအတာမရှိနိုင်ဟု ဥရောပကော်မရှင်ဥက္ကဋ္ဌ ပြောကြား

**လန်ဒန် ဇန်နဝါရီ ၉**

ဘရက်ဆစ်အပြီးကာလတွင် ဗြိတိန်အနေဖြင့် ဥရောပသမဂ္ဂနှင့် ပူးပေါင်းဆောင်ရွက်သွားမည်ဖြစ်သော်လည်း ပူးပေါင်းဆောင်ရွက်မှု၏ အတိုင်းအတာမှာ ဘရက်ဆစ် မစတင်မီကာလက သတ်မှတ်ထားသည့် အတိုင်းအတာမျိုးရှိမည်မဟုတ်ကြောင်း ဥရောပကော်မရှင်ဥက္ကဋ္ဌ ဗွန်ဒါလီယန်က ပြောကြားသည်။

ဗြိတိန်နိုင်ငံ ဥရောပသမဂ္ဂအဖွဲ့ဝင်အဖြစ်မှ နုတ်ထွက်မည့် ဇန်နဝါရီ ၃၁ ရက်သည် ခက်ခဲသောနေ့တစ်နေ့ဖြစ်လာလိမ့်မည်ဟု ၎င်းက လန်ဒန်စီးပွားရေးပညာကျောင်းတွင် မိန့်ခွန်းပြောကြားရာတွင် ထည့်သွင်းပြောကြားသည်။ ဥရောပသမဂ္ဂအနေဖြင့် ဗြိတိန်နိုင်ငံနှင့် ပူးပေါင်းဆောင်ရွက်ရာတွင် မှန်ကန်သော ရည်ရွယ်ချက်များနှင့် ပြီးပြည့်စုံသော ပူးပေါင်းဆောင်ရွက်မှုကို လုပ်ဆောင်ရန်အတွက် ပြန်လည်ညှိနှိုင်းမှုပြုလုပ်ရန်အသင့်ရှိနေသည်။

သို့သော် ဗြိတိန်နှင့် ဥရောပသမဂ္ဂတို့၏ ပူးပေါင်းဆောင်ရွက်မှု၏အတိုင်းအတာမှာ ဘရက်ဆစ် မစတင်မီကာလက သတ်မှတ်ထားသည့် အတိုင်းအတာမျိုးရှိမည်မဟုတ်သကဲ့သို့ နီးနီးကပ်ကပ် ပူးပေါင်း ဆောင်ရွက်မှုများလည်း တည်ရှိလာတော့မည်မဟုတ်ကြောင်း ဗွန်ဒါလီယန်က ပြောကြားသည်။

ကုန်သည်များအား လွတ်လွတ်လပ်လပ် သွားလာလုပ်ကိုင်ဆောင်ရွက်ခွင့်မပေးပါက ကုန်ပစ္စည်းလည်ပတ်မှုနှင့် လုပ်ငန်းများကို ထိခိုက်နိုင်ပြီး ဗြိတိန်အနေဖြင့်လည်း ဈေးကွက်ထဲတွင် လုပ်ကိုင်ဆောင်ရွက်နိုင်မှု အားနည်းသွားမည်ဖြစ်ကြောင်း၊ ဥရောပသမဂ္ဂအနေဖြင့် ၎င်း၏ ဂုဏ်သိက္ခာ၊ ဈေးကွက်နှင့် အကောက်ခွန်ဆိုင်ရာ ယူနီယံကို ထိန်းသိမ်းစောင့်ရှောက်သွားရန်အတွက် အဖြေရှာမှုများ ပြုလုပ်သွားမည်ဖြစ်ကြောင်း ၎င်းက ပြောကြားသည်။

ဗြိတိန်ဝန်ကြီးချုပ် ဘောရစ်ဂျွန်ဆင်က ဘရက်ဆစ်ဆိုင်ရာ ကူးပြောင်းရေးကာလကို ၂၀၂၀ အလွန်တွင် ထပ်မံသက်တမ်းတိုးမည်မဟုတ်ဟု ပြောကြားခဲ့သော်လည်း ထိုသို့မတိုးမြှင့်ပါက သဘောတူညီချက် တစ်စုံတစ်ရာရရှိလိမ့်မည်မဟုတ်ကြောင်း ဗွန်ဒါလီယန်က ပြောကြားသည်။ **ကိုးကား-ဆင်ဟွာ**
**ဘာသာပြန်-စိုးသူရ**

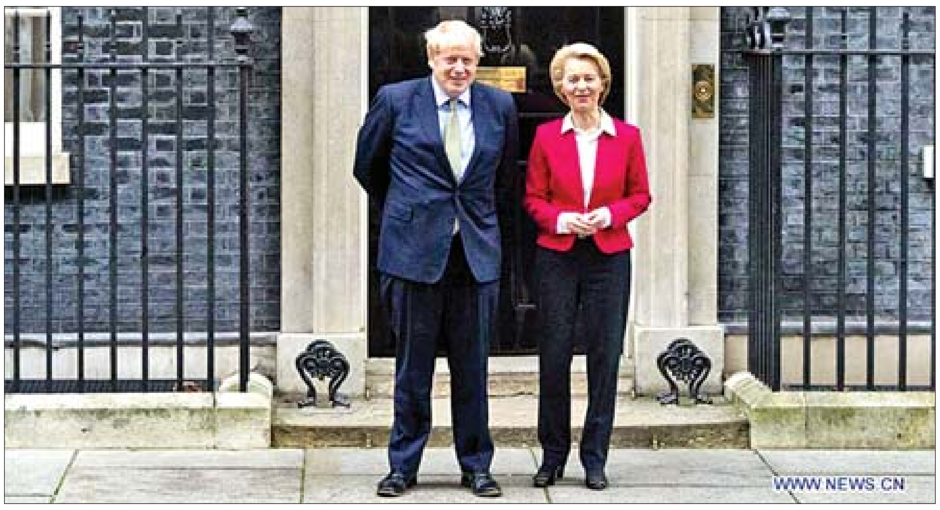

ဗြိတိန်ဝန်ကြီးချုပ် ဘောရစ်ဂျွန်ဆင်နှင့် ဥရောပကော်မရှင်ဥက္ကဋ္ဌ ဗွန်ဒါလီယန်

### ပြင်ဆင်သိမှတ်ပေးပါရန်

ဇန်နဝါရီလ ၁ ရက်နေ့ထုတ် ကြေးမုံသတင်းစာ စာမျက်နှာ ၁၃ တွင် ဖော်ပြခဲ့သော ကင်မရွန်းဆိပ်ကမ်း၌ ဂရိရေနံတင်သင်္ဘောတိုက်ခိုက်ခံရ၊ သင်္ဘောသားရှစ်ဦးကို ပြန်ပေးဆွဲသွား သတင်းနှင့် တွဲဖက်ဖော်ပြခဲ့သော ကွန်တိန်နာတင်သင်္ဘောပုံ အစား ယခုဖော်ပြထားသော "ဟက်ပီးလေဒီ" ရေနံတင်သင်္ဘောပုံဖြင့် ပြင်ဆင်သိမှတ်ပေးပါရန်နှင့် သင်္ဘောပုံမှားယွင်းဖော်ပြမိသည့်အတွက် စာဖတ်ပရိသတ်အား အနူးအညွတ်တောင်းပန်အပ်ပါသည်။

**ဘာသာပြန်စာတည်း**

## ဘန်ကောက်မြို့၌ လေထုညစ်ညမ်းမှုများ စံချိန်တင်ဖြစ်ပွား

**ဘန်ကောက် ဇန်နဝါရီ ၉**

ထိုင်းနိုင်ငံ ဘန်ကောက်မြို့တွင် လေးရက်ဆက်တိုက် လေထုညစ်ညမ်းမှုများ ဖြစ်ပွားလျက်ရှိသည့်အတွက် ပြည်သူများအနေဖြင့် မျက်နှာဖုံးများ ဝတ်ဆင်ထားရန် လိုအပ်ကြောင်းနှင့် မဖြစ်မနေအခြေအနေမျိုးမှသာ နေအိမ်ပြင်ပသို့ထွက်ကြရန် အာဏာပိုင်များက တိုက်တွန်းထားသည်။

ဇန်နဝါရီ ၆ ရက်မှစတင်ပြီး ဘန်ကောက်မြို့၏ လေထုအရည်အသွေး ကျဆင်းလာခဲ့သည်။ လေထုညစ်ညမ်းမှုအဆင့် PM ၂ ဒသမ ၅ အထိ မြင့်တက်လာခဲ့သည်။ ဇန်နဝါရီ ၅ ရက်တွင် ဘန်ကောက်မြို့တော်၏ လေထုညစ်ညမ်းမှုသည် ဩစတြေးလျနိုင်ငံ ကင်ဘာရာနှင့် အိန္ဒိယနိုင်ငံ နယူးဒေလီမြို့တော်များပြီးနောက် ကမ္ဘာ့နိုင်ငံများအနက် တတိယအဆိုးရွားဆုံး ဖြစ်လာခဲ့သည်။

"ခါတိုင်းဆို ညနေခင်းအချိန်မှာ အပြေးလေ့ကျင့်ပါတယ်။ ဒါပေမယ့် အခုအချိန်မှာ လေထုညစ်ညမ်းမှုတွေ ဖြစ်ပွားနေတော့ ကျန်းမာရေးထိခိုက်မှာစိုးလို့ အပြေးလေ့ကျင့်တာကို ရပ်ထားပါတယ်"ဟု ဘန်ကောက်မြို့ခံတစ်ဦးက ဆိုသည်။

"အခုလို လေထုညစ်ညမ်းမှုတွေ နေရာအနှံ့ဖြစ်နေတဲ့အချိန်မှာ အစိုးရအနေနဲ့ ပြည်သူတွေကို မျက်နှာဖုံးတွေ ဝေပေးသင့်ပါတယ်။ လေထုညစ်ညမ်းမှုတွေကြောင့် ကျွန်မ မျက်လုံးတွေ စပ်နေတာပဲ။ လည်ချောင်းတွေလည်း ခြောက်ကပ်လာပြီ"ဟု ဒေသခံအမျိုးသမီးတစ်ဦးက ပြောကြားခဲ့သည်။

ယခုအချိန်တွင် စက်ရုံ၊ အလုပ်ရုံများနှင့် မော်တော်ယာဉ်များကြောင့် ကာဗွန်ဒိုင်အောက်ဆိုဒ်ထွက်ရှိမှု ပမာဏကိုတင်းကျပ်စွာ ထိန်းချုပ်ရန် အစိုးရက ရဲတပ်ဖွဲ့ကို အမိန့်တစ်ရပ် ချမှတ်ထားသည်၊ သို့သော် အဆိုပါလေထုညစ်ညမ်းမှုသည် ဇန်နဝါရီ ၁၁ ရက်ထိတိုင် ဆက်လက်ဖြစ်ပေါ်နေမည်ဖြစ်ကြောင်း သဘာဝပတ်ဝန်းကျင်ထိန်းသိမ်းကာကွယ်ရေးဆိုင်ရာ တာဝန်ရှိသူတစ်ဦးက ဆိုသည်။

လေထုညစ်ညမ်းမှု၏ အကြောင်းရင်းတစ်ရပ်မှာ မော်တော်ယာဉ်များမှ ထွက်ရှိသော ကာဗွန်ဒိုင်အောက်ဆိုဒ်ကြောင့်ဖြစ်သည်ဟု လေထုညစ်ညမ်းမှုထိန်းချုပ်ရေးဌာန တာဝန်ရှိသူ ပရာလောင် ဒန်ရောင်ထိုင်က ပြောကြားခဲ့သည်။

မကြာသေးမီနှစ်များအတွင်း ထိုင်းနိုင်ငံ၏ လေထုသန့်စင်မှု အရည်အသွေး ကျဆင်းလာခဲ့သည်။ ယင်းသို့ လေထုညစ်ညမ်းမှုများဖြစ်ပေါ်မှုကြောင့် နိုင်ငံ၏စီးပွားရေးဖွံ့ဖြိုးတိုးတက်မှုကိုပါ နှောင့်နှေးစေသည့်အပြင် ခရီးသွားကဏ္ဍကိုပါ ထိခိုက်စေနိုင်သည်။

**ကိုးကား-အင်န်အိတ်ချ်ကေ**
**ဘာသာပြန်-အောင်ကျော်ကျော်**

## ကုန်းလမ်းပို့ဆောင်ရေးညွှန်ကြားမှု ဦးစီးဌာန (မြင်သာ) ရုံးအတွင်း စပယ်ယာလိုင်စင်အတုပြုလုပ်သူနှစ်ဦးအား သဃ်န်းကျွန်းမြို့မရဲစခန်း၌ တရားစွဲဆိုထား

**ရန်ကုန် ဇန်နဝါရီ ၉**

ကုန်းလမ်းပို့ဆောင်ရေး ညွှန်ကြားမှုဦးစီးဌာန (မြင်သာ) ရုံးအတွင်း စပယ်ယာလိုင်စင်အတုပြုလုပ်ပေးသူ ဦးထွန်းဦးနှင့် စပယ်ယာလိုင်စင်ပြုလုပ်ပေးမည်ဟုပြောဆိုကာ ငွေကျပ် ၃၁၀၀၀ တောင်းယူခဲ့သူ ဦးကျော်နိုင်တို့အား လိမ်လည်ခံရသူ ဦးထွန်းထွန်းနိုင်က သဃ်န်းကျွန်းမြို့မရဲစခန်း၌ တရားစွဲဆိုထားကြောင်း သိရသည်။

ဖြစ်စဉ်မှာ၂၀၁၉ ခုနှစ် ဒီဇင်ဘာ ၂၇ ရက်တွင် ကုန်းလမ်းပို့ဆောင်ရေး ညွှန်ကြားမှုဦးစီးဌာန (မြင်သာ) ရုံးဝင်းအတွင်း၌ ဦးထွန်းထွန်းနိုင်က စပယ်ယာလိုင်စင် လျှောက်ထားရန်အတွက် ရုံးသို့ ရောက်ရှိလာစဉ် ပွဲစားဖြစ်သူဦးကျော်နိုင်က စပယ်ယာလိုင်စင်ပြုလုပ်ပေးမည်ဟုပြောဆိုပြီး လိုင်စင်အတွက် ကျသင့်ငွေကျပ် ၃၁၀၀၀ ရယူကာ စပယ်ယာလိုင်စင်တစ်ခုအား ဦးထွန်းထွန်းနိုင်ထံ ပေးခဲ့ကြောင်း သိရသည်။

ဦးထွန်းထွန်းနိုင်က ၎င်း၏စပယ်ယာလိုင်စင်၌ ပြင်ရာဖျက်ရာများရှိခြင်း၊ ဟိုလိုဂရမ်မပါရှိခြင်းတို့ကြောင့် မသင်္ကာ၍ ဇန်နဝါရီ ၂ ရက်တွင် ရုံးမှတ်တမ်းများနှင့် စိစစ်ရန်ရောက်ရှိလာပြီး တာဝန်ရှိသူများနှင့် တွေ့ဆုံသတင်းပို့ခဲ့ကြောင်း၊ တိုင်းဒေသကြီးဦးစီးမှူးက ဦးကျော်နိုင်ကို စိစစ်မေးမြန်းခဲ့ရာ ၎င်းကိုယ်တိုင်ပြုလုပ်ခြင်းမဟုတ်ကြောင်း၊ ပွဲစားဖြစ်သူ ဦးထွန်းဦးကို ငွေကျပ်တစ်သောင်းပေး၍ ခိုင်းစေခဲ့ခြင်းဖြစ်ကြောင်းသိရသဖြင့် ဦးထွန်းဦးကိုခေါ်ယူ၍ ထပ်မံစိစစ်ရာ မှတ်တမ်းဝင်စပယ်ယာလိုင်စင် မဟုတ်သည်ကို တွေ့ရှိခဲ့ရကြောင်း။

သို့ဖြစ်၍ ရုံးဝင်းအတွင်းဝင်ရောက်ကာ ရုံးကိုအယောင်ပြပြီး လိုင်စင်အတုပြုလုပ်ပေးသူ ဦးထွန်းဦးနှင့် ဦးကျော်နိုင်တို့အား သဃ်န်းကျွန်းမြို့မ ရဲစခန်း၌ တရားစွဲဆိုထားခြင်းဖြစ်ကြောင်း သိရှိရသည်။

**သတင်းစဉ်**

## တောင်ကုတ်မြို့နယ်၌ လက်လုပ်မိုင်းနှစ်လုံးပေါက်ကွဲ အမျိုးသားတစ်ဦးဒဏ်ရာရ

**နေပြည်တော် ဇန်နဝါရီ ၉**

ရခိုင်ပြည်နယ် တောင်ကုတ်မြို့နယ်၌ ဇန်နဝါရီ ၇ ရက်က လက်လုပ်မိုင်းနှစ်လုံးပေါက်ကွဲသဖြင့် အမျိုးသားတစ်ဦး ဒဏ်ရာရရှိခဲ့ကြောင်း သိရသည်။

တောင်ကုတ်မြို့နယ် ကင်းခြေကျေးရွာအနီး အမ်း-ကျောက်ဖြူသွားကားလမ်း၌ ဇန်နဝါရီ ၇ ရက် နံနက် ၁၁ နာရီ မိနစ် ၄၀ ခန့်က ဧရာဝတီတိုင်းဒေသကြီး ကြံခင်းမြို့နေ ဦးအောင်မောင်း မောင်းနှင်ပြီး ယာဉ်အကူ ဦးမြင့်ဦး ၄၉ နှစ် လိုက်ပါလာသည့် 5C/xxxx TE ၆ ဘီးယာဉ်သည် ပြည်မြို့မှ ကျောက်ဖြူမြို့သို့ အိမ်သုံးပစ္စည်း၊ စားသောက်ကုန်များနှင့် ဘိလပ်မြေအိတ်များ ပို့ဆောင်ပြီး ပြည်မြို့သို့ ပြန်လည်ထွက်ခွာလာစဉ် ကင်းခြေကျေးရွာနှင့် မအီမြို့ကြား မိုင်တိုင်အမှတ်(၄၄/၇) အရောက် လမ်းယာဘက်ခြမ်း လေးပေခန့်အကွာမှ လက်လုပ်မိုင်းနှစ်လုံးပေါက်ကွဲခဲ့ကြောင်း၊ မိုင်းပေါက်ကွဲမှုကြောင့် ယာဉ်၏ယာဘက်လေကာမှန်ကွဲကြေပျက်စီးပြီး ယာဉ်အကူဦးမြင့်ဦး၏ ညာဘက်နားရွက်တွင် ဒဏ်ရာများရရှိခဲ့သဖြင့် မအီနယ်မြေရဲစခန်း၌ အကြမ်းဖက်တိုက်ဖျက်ရေးဥပဒေဖြင့် အမှုဖွင့်အရေးယူဆောင်ရွက်လျက်ရှိကြောင်း သိရသည်။

**ရဲပြန်ကြား**

## ကလေး-ဖလမ်း-ဟားခါး ကားလမ်း၌ ၁၂ ဘီးယာဉ် တိမ်းမှောက်၊ ယာဉ်မောင်း သေဆုံး

**ဖလမ်း ဇန်နဝါရီ ၉**

ကလေး-ဖလမ်း-ဟားခါး ကားလမ်းမိုင်တိုင်အမှတ် ၁၀၃/၇ နှင့် ၁၀၄/၀ ကြား ဖလမ်းမြို့နယ် ရမ်ထလိုကျေးရွာနှင့် ဒေါက်ထက်ကျေးရွာကြား၌ ဇန်နဝါရီ ၉ ရက် နံနက် ၂ နာရီခွဲခန့်က ကုန်များတင်ဆောင်သည့် ၁၂ ဘီးယာဉ်သည် အရှိန်မထိန်းနိုင်ဘဲ လမ်း၏ဝဲဘက် ပေ ၁၅၀ ခန့်ရှိ ချောက်ထဲသို့ပြုတ်ကျခဲ့ကြောင်း သိရသည်။

ဖြစ်စဉ်မှာ ယာဉ်မောင်း ခိုင်ထောင်ထန် ကလေးမြို့နေသူ မောင်းနှင်လာသည့် ၁၂ ဘီးယာဉ်သည် ကုန်ပစ္စည်းများတင်ဆောင်ပြီး ကလေးမြို့မှ ဟားခါးမြို့သို့ မောင်းနှင်လာစဉ် ကလေး-ဖလမ်း-ဟားခါးကားလမ်း မိုင်တိုင်အမှတ် ၁၀၃/၇ နှင့် ၁၀၄/၀ ကြားတွင် အရှိန်မထိန်းနိုင်ဘဲ လမ်း၏ဝဲဘက် ပေ ၁၅၀ ခန့်ရှိ ချောက်ထဲသို့ ပြုတ်ကျတိမ်းမှောက်ခဲ့သည်။ ယာဉ်တိမ်းမှောက်မှုကြောင့် ယာဉ်မောင်းသေဆုံးပြီး ယာဉ်နောက်လိုက် ပုန်ရှမ်မုံသည်လည်း ဒဏ်ရာ( မစိုးရိမ်ရ) ရရှိကာ ဟားခါးမြို့ ပြည်သူ့ဆေးရုံကြီးတွင် ဆေးကုသမှုခံယူလျက်ရှိပြီး ယာဉ်မောင်းအား ဖလမ်းမြို့ မြို့မရဲစခန်းက အမှုဖွင့်အရေးယူထားကြောင်း သိရသည်။

**ဥက္ကာန်( ပြန်/ဆက်)**

### နေပြည်တော်၊ တိုင်းဒေသကြီးနှင့် ပြည်နယ်များမှ တရားမဝင်သစ်တန် ၃၀၀ ကျော် သိမ်းဆည်းရမိ

**နေပြည်တော် ဇန်နဝါရီ ၉**

သယံဇာတနှင့် သဘာဝပတ်ဝန်းကျင်ထိန်းသိမ်းရေးဝန်ကြီးဌာန သစ်တောဦးစီးဌာနသည် တရားမဝင်သစ်နှင့် သစ်တောထွက်ပစ္စည်းများ ရှာဖွေဖော်ထုတ်ဖမ်းဆီးရေးကို ပြည်သူပူးပေါင်းပါဝင်မှုဖြင့် လူထုအခြေပြုစောင့်ကြပ်ကြည့်ရှုသတင်းပို့စနစ် အပါအဝင် နည်းလမ်းမျိုးစုံဖြင့် ဆောင်ရွက်လျက်ရှိသည်။

ထိုသို့ ဆောင်ရွက်ခဲ့ရာ နေပြည်တော်ကောင်စီနယ်မြေ/ တိုင်းဒေသကြီး/ ပြည်နယ်၊ သစ်တောဦးစီးဌာနများမှ ပေးပို့လာသော စာရင်းများအရ တရားမဝင် ကျွန်း ၆၇ ဒသမ ၈၀၀၄ တန်၊ သစ်မာ ၆၀ ဒသမ ၃၆၉၆ တန်၊ အခြား ၁၈၀ ဒသမ ၉၈၃၅ တန် စုစုပေါင်း ၃၀၉ ဒသမ ၁၅၃၅ တန်၊ ဖြစ်မှုကျူးလွန်သူ ၃၆ ဦး၊ ယာဉ်/ယန္တရား၂၄ စီး ဖမ်းဆီးရမိခဲ့ကြောင်း သစ်တောဦးစီးဌာနမှ သိရသည်။ **ညီညီသန်း(နေပြည်တော်)**


3LCD DIGITAL SIGNAGE PROJECTORS
EB-W50/U50

EPSON
EXCEED YOUR VISION

Redefine retail digital solutions with vivid images and enhance the customer experience with Epson's EB-W50/U50 projector. With advanced network security and the ability to content share on multiple devices simultaneously, these highly affordable projectors are the best projector for retail corporate, and educational usage.

17,000 Hours Lamp Life in Eco Mode | USB Direct Playback | Split Screen | Auto Vertical Keystone | Dust Resistant Design | Environmentally Friendly

Epson EB-U50/W50

IT'S IN THE DETAILS.

CLIENT FOCUS TECHNOLOGY CO.,LTD. No.(25/26) Bayint Naung Maid Road, Block(3), Hlaing Township,Yangon, Maynmar

နိုင်ငံတော်တည်ဆောက်ရာတွင် နိုင်ငံတော်အချုပ်အခြာအာဏာ၏ ခက်မသုံးဖြာဖြစ်သည့် ဥပဒေပြုရေး၊ အုပ်ချုပ်ရေး၊ တရားစီရင်ရေးဟူသည့် မဏ္ဍိုင်ကြီးသုံးရပ်ဖြင့် အချင်းချင်း အပြန်အလှန် ထိန်းကျောင်းဆောင်ရွက်သည်ဟု ဆိုထားရာ ဥပဒေဆိုင်ရာ အကြောင်းအရာများကို ပြည်သူများ သိရှိလေ့လာနိုင်ရန် စာရေးသူ မောင်စာဂ၏ ဥပဒေနှင့်စပ်ဆိုင်သော ဆောင်းပါးများကို ဖော်ပြပေးသွားပါမည်။ ဆောင်းပါးတွင်ပါရှိသည့် အကြောင်းအရာများသည် စာရေးသူ၏ အာဘော်သာဖြစ်ပါသည်။ (စာတည်းအဖွဲ့)

# ၂၀၂၀ပြည့်နှစ် အထွေထွေရွေးကောက်ပွဲနှင့်အတူ (၂)
# ပြည်ထောင်စုရွေးကောက်ပွဲကော်မရှင်နှင့် ကော်မရှင်အဖွဲ့ခွဲများ

မောင်စာဂ

၂၀၂၀ ပြည့်နှစ် ရွေးကောက်ပွဲသည် တတိယအကြိမ် လွှတ်တော်သက်တမ်းအတွက် ကျင်းပမည့် အထွေထွေ ရွေးကောက်ပွဲဖြစ်သည်။ ရွေးကောက်ပွဲကို ပြည်ထောင်စု ရွေးကောက်ပွဲကော်မရှင်က ဦးဆောင်၍ ရွေးကောက်ပွဲ ကော်မရှင်အဖွဲ့ခွဲအဆင့်ဆင့်က ကြီးကြပ်ကာ ကျင်းပပေး သွားမည်ဖြစ်သည်။ သို့ဖြစ်ရာ ရွေးကောက်ပွဲကော်မရှင် ဆိုတာဘာလဲ၊ ဘယ်လိုဖွဲ့စည်းထားသလဲ၊ ဘာတာဝန် တွေရှိသလဲ၊ ရွေးကောက်ပွဲကော်မရှင်နှင့် ကော်မရှင် အဖွဲ့ခွဲအဆင့်ဆင့်အကြောင်း လေ့လာမိသည်။ အနှစ်ချုပ် မျှဝေပါရစေ။

**ပြည်ထောင်စုရွေးကောက်ပွဲကော်မရှင်ကိုဖွဲ့စည်းခြင်း**

ပြည်ထောင်စုရွေးကောက်ပွဲကော်မရှင်ကို ၂၀၀၈ ခုနှစ် ဖွဲ့စည်းပုံအခြေခံဥပဒေပုဒ်မ ၃၉၈ နှင့် အညီ နိုင်ငံတော် သမ္မတက ဖွဲ့စည်းသည်။ နိုင်ငံတော်သမ္မတသည် လွှတ်တော်ကိုယ်စားလှယ်များထဲမှဖြစ်စေ၊ လွှတ်တော် ကိုယ်စားလှယ် မဟုတ်သူများထဲမှဖြစ်စေ သတ်မှတ် ထားသည့် အရည်အချင်းများနှင့်ပြည့်စုံသော သင့်လျော် သည့်ပုဂ္ဂိုလ်များကို ရွေးချယ်ရသည်။ ထိုသို့ရွေးချယ်ထား သည့် ပုဂ္ဂိုလ်များ၏ အမည်စာရင်းကိုစုစည်း၍ ပြည်ထောင်စုလွှတ်တော်သို့တင်သွင်းလျက် ပြည်ထောင်စု လွှတ်တော်၏ သဘောတူညီချက်ဖြင့် ဥက္ကဋ္ဌ အပါအဝင် အဖွဲ့ဝင်အနည်းဆုံးငါးဦးဖြင့် ဖွဲ့စည်းသည်။

ပြည်ထောင်စုရွေးကောက်ပွဲကော်မရှင်ဥက္ကဋ္ဌနှင့် အဖွဲ့ဝင်များအတွက် သတ်မှတ်ပေးထားသည့် အရည် အချင်းများမှာ အသက် ၅၀ ပြည့်ပြီးသူဖြစ်ရမည်။ ယင်းအသက်ကန့်သတ်ချက်မှအပ ပြည်သူ့လွှတ်တော် ကိုယ်စားလှယ်များအတွက် သတ်မှတ်ထားသည့် အရည်အချင်းများနှင့် ပြည့်စုံသူဖြစ်ရမည်။ ပြည်ထောင်စု တရားသူကြီးချုပ် သို့မဟုတ် ပြည်ထောင်စုတရား လွှတ်တော်တရားသူကြီးအဖြစ်ဖြစ်စေ၊ အလားတူ ရာထူးတာဝန်တစ်ခုခုတွင်ဖြစ်စေ၊ အနည်းဆုံး ငါးနှစ် ဆောင်ရွက်ခဲ့သူ သို့မဟုတ် တိုင်းဒေသကြီး သို့မဟုတ် ပြည်နယ်အဆင့်ထက်မနိမ့်သော တရားရေးအရာရှိ သို့မဟုတ် ဥပဒေအရာရှိရာထူးတွင် အနည်းဆုံး ၁၀ နှစ် တာဝန်ထမ်းခဲ့သူ သို့မဟုတ် တရားလွှတ်တော်ရှေ့နေ အဖြစ် အနည်းဆုံး အနှစ် ၂၀ အမှုလိုက်ပါဆောင်ရွက်ဖူးသူ သို့မဟုတ် ထင်ပေါ်ကျော်ကြားသည့် ဂုဏ်သတင်းရှိသော ပုဂ္ဂိုလ်အဖြစ် နိုင်ငံတော်သမ္မတက ယူဆရသူဖြစ်ရမည်။

ထို့အပြင် သိက္ခာသမာဓိရှိပြီး အတွေ့အကြုံ ရင့်ကျက် သူဖြစ်ရမည်။ ပြည်သူ့လွှတ်တော် ကိုယ်စားလှယ်အဖြစ် ရွေးချယ်တင်မြှောက်ခံပိုင်ခွင့်မရှိစေသော ပြဋ္ဌာန်းချက် များနှင့် ငြိစွန်းမှုမရှိသူ ဖြစ်ရမည်။ နိုင်ငံတော်နှင့်နိုင်ငံ သားများပေါ် သစ္စာရှိသူဖြစ်ရမည်။ နိုင်ငံရေးပါတီဝင် မဟုတ်သူဖြစ်ရမည်။ လွှတ်တော်ကိုယ်စားလှယ် မဟုတ် သူဖြစ်ရမည်။ လစာ၊ စရိတ်၊ ကြေးငွေရသော မည်သည့် ရာထူးကိုမျှ လက်ခံခြင်းမပြုသူဖြစ်ရမည်။

**ပြည်ထောင်စုရွေးကောက်ပွဲကော်မရှင်၏သက်တမ်း**

ဖွဲ့စည်းပုံအခြေခံဥပဒေ ၂၀၀၈ ခုနှစ်တွင် နိုင်ငံတော် သမ္မတ၊ ဒုတိယသမ္မတများနှင့် ပြည်ထောင်စုအဆင့်အဖွဲ့ အစည်းဝင်များ၏သက်တမ်းကို အတိအကျပြဋ္ဌာန်းထား သည်။ ပြည်ထောင်စုရွေးကောက်ပွဲကော်မရှင်ဥက္ကဋ္ဌနှင့် အဖွဲ့ဝင်များ၏သက်တမ်းကို ဖွဲ့စည်းပုံအခြေခံဥပဒေ ၂၀၀၈ ခုနှစ်တွင် ပြဋ္ဌာန်းချက် တစ်စုံတစ်ရာမပါရှိပါ။

နိုင်ငံတော် အေးချမ်းသာယာရေးနှင့် ဖွံ့ဖြိုးရေးကောင်စီ က ပြဋ္ဌာန်းခဲ့သည့် ၂၀၁၀ ပြည့်နှစ် ရွေးကောက်ပွဲ ကော်မရှင်ဥပဒေပုဒ်မ ၇ တွင် ပြည်ထောင်စုရွေးကောက် ပွဲကော်မရှင်၏သက်တမ်းသည် နိုင်ငံတော်သမ္မတက ပြည်ထောင်စုသမ္မတမြန်မာနိုင်ငံတော် ဖွဲ့စည်းပုံအခြေခံ ဥပဒေအရ ကော်မရှင်တစ်ရပ်ကို ဖွဲ့စည်းပြီးသည်အထိ ဖြစ်သည်ဟူ၍ ပြဋ္ဌာန်းထားသည်။ ယင်းပြဋ္ဌာန်းချက်သည် နိုင်ငံတော် အေးချမ်းသာယာရေးနှင့်ဖွံ့ဖြိုးရေးကောင်စီ က ဖွဲ့စည်းပေးခဲ့သော ရွေးကောက်ပွဲကော်မရှင်အတွက် ဖြစ်ပါမည်။ ၂၀၁၀ ပြည့်နှစ် ပြည်ထောင်စုရွေးကောက် ပွဲကော်မရှင်ဥပဒေကိုရုပ်သိမ်း၍ ၂၀၁၂ ခုနှစ် ပြည်ထောင်စု ရွေးကောက်ပွဲကော်မရှင်ဥပဒေကို ပြဋ္ဌာန်းသည့်အခါ ပုဒ်မ ၆ တွင် "ဖွဲ့စည်းထားသော ကော်မရှင်၏သက်တမ်း သည် နိုင်ငံတော်သမ္မတ၏ရာထူးသက်တမ်းဖြစ်သည်" ဟူ၍ သက်တမ်းကို ထပ်မံထည့်သွင်းပြဋ္ဌာန်းခဲ့သည်။ ထို့ကြောင့် ပြည်ထောင်စုရွေးကောက်ပွဲကော်မရှင်၏ သက်တမ်းကို ၂၀၀၈ ခုနှစ် ဖွဲ့စည်းပုံအခြေခံဥပဒေအရ သတ်မှတ်ခြင်းမဟုတ်ဘဲ ၂၀၁၂ ခုနှစ် ပြည်ထောင်စု ရွေးကောက်ပွဲကော်မရှင်ဥပဒေအရ သတ်မှတ်ပြဋ္ဌာန်းခဲ့ ခြင်းဖြစ်ကြောင်း တွေ့ရသည်။

> ရွေးကောက်ပွဲဆိုင်ရာ သို့မဟုတ် နိုင်ငံရေးပါတီများဆိုင်ရာ နည်းဥပဒေများကို ဖွဲ့စည်းပုံအခြေခံဥပဒေပါ ပြဋ္ဌာန်းချက်များနှင့်အညီ ထုတ်ပြန်နိုင်သည်။ လုပ်ထုံးလုပ်နည်းများ၊ ညွှန်ကြားချက်များ စသည်တို့ကို သက်ဆိုင်ရာဥပဒေများနှင့်အညီ ထုတ်ပြန်နိုင်သည်။ ရွေးကောက်ပွဲဆိုင်ရာ အငြင်းပွားမှုများကို စစ်ဆေးနိုင်ရေးအတွက် ဥပဒေနှင့်အညီ ရွေးကောက်ပွဲခုံအဖွဲ့များ ဖွဲ့စည်းနိုင်သည်။

**ကော်မရှင်အဖွဲ့ခွဲအဆင့်ဆင့်ဖွဲ့စည်းခြင်း**

ပြည်ထောင်စုရွေးကောက်ပွဲကော်မရှင်သည် တိုင်း ဒေသကြီး သို့မဟုတ် ပြည်နယ်ရွေးကောက်ပွဲကော်မရှင် အဖွဲ့ခွဲ၊ ပြည်ထောင်စုနယ်မြေရွေးကောက်ပွဲကော်မရှင် အဖွဲ့ခွဲ၊ ကိုယ်ပိုင်အုပ်ချုပ်ခွင့်ရတိုင်း သို့မဟုတ် ကိုယ်ပိုင် အုပ်ချုပ်ခွင့်ရဒေသ ရွေးကောက်ပွဲကော်မရှင်အဖွဲ့ခွဲ၊ ခရိုင် နှင့် မြို့နယ် ရွေးကောက်ပွဲကော်မရှင်အဖွဲ့ခွဲတို့ကို ရွေး ကောက်ပွဲကော်မရှင်ဥပဒေနှင့်အညီ ဖွဲ့စည်းသည်။

တိုင်းဒေသကြီး သို့မဟုတ် ပြည်နယ်ရွေးကောက်ပွဲ ကော်မရှင်အဖွဲ့ခွဲသည် ကော်မရှင်က သတ်မှတ်ထား သည့် မူဝါဒနှင့်အညီ မိမိတို့၏ တိုင်းဒေသကြီး သို့မဟုတ် ပြည်နယ်အတွင်းရှိ ရပ်ကွက် သို့မဟုတ် ကျေးရွာအုပ်စု ရွေးကောက်ပွဲကော်မရှင်အဖွဲ့ခွဲများကို ဖွဲ့စည်းသည်။ ကော်မရှင်အဖွဲ့ခွဲအဆင့်ဆင့်ကိုဖွဲ့စည်းရာတွင် အများ ယုံကြည်လေးစားခြင်းခံရသူပုဂ္ဂိုလ်အနည်းဆုံး ၃ ဦးဖြင့် ဖွဲ့စည်းသည်။ ယင်းအဖွဲ့ဝင်များထဲမှ တစ်ဦးကို ဥက္ကဋ္ဌ အဖြစ် တာဝန်ပေးအပ်သည်။ သက်ဆိုင်ရာ ရွေးကောက်ပွဲ အရာရှိကို အတွင်းရေးမှူးအဖြစ် တာဝန်ပေးအပ်သည်။ လိုအပ်လျှင် နိုင်ငံ့ဝန်ထမ်းများကို အဖွဲ့ဝင်များအဖြစ် ထည့်သွင်းဖွဲ့စည်းနိုင်သည်။

အများယုံကြည်လေးစားခြင်းခံရသော ပုဂ္ဂိုလ်များ သည် အသက် ၄၀ နှစ်ပြည့်ပြီးသူဖြစ်ရမည်။ ရပ်ကွက် သို့မဟုတ် ကျေးရွာအုပ်စု ရွေးကောက်ပွဲကော်မရှင်အဖွဲ့ခွဲ အဖွဲ့ဝင်များအတွက် အသက်ကန့်သတ်ချက်ကို လျှော့ ပေါ့စဉ်းစားနိုင်သည်။ ထို့အပြင် နိုင်ငံသားဖြစ်ရမည်။ သိက္ခာသမာဓိနှင့်ပြည့်စုံပြီး အတွေ့အကြုံရင့်ကျက်သူ ဖြစ်ရမည်။ နိုင်ငံတော်နှင့် နိုင်ငံသားများအပေါ် သစ္စာရှိ သူဖြစ်ရမည်။ သက်ဆိုင်ရာဒေသတွင် အမြဲနေထိုင်ပြီး ဒေသခံပြည်သူများက ယုံကြည်လေးစားသူဖြစ်ရမည်။ နိုင်ငံရေးပါတီဝင်မဟုတ်သူ ဖြစ်ရမည်။ လွှတ်တော် ကိုယ်စားလှယ်မဟုတ်သူ ဖြစ်ရမည့်အပြင် မိမိတာဝန် ကျသည့်ဒေသ/မြို့နယ်အတွင်း ဝင်ရောက်ယှဉ်ပြိုင်မည့် လွှတ်တော်ကိုယ်စားလှယ်လောင်း၏ မိသားစုဝင်နှင့် အတူနေ ဆွေမျိုးသားချင်းများ မဖြစ်စေရ၊ ကော်မရှင် အဖွဲ့ခွဲဝင် တစ်ဦးဦးသည် ဤအချက်နှင့် ငြိစွန်းပါက နုတ်ထွက်ရမည်ဖြစ်သည်။ နိုင်ငံရေးပြစ်မှုဖြင့်သော်လည်း ကောင်း၊ အကျင့်စာရိတ္တဆိုင်ရာ ပြစ်မှုဖြင့်သော်လည်း ကောင်း တရားရုံး၏ ပြစ်ဒဏ်စီရင်ချက်ကျခံဖူးသူမဖြစ် စေရပါ။

**ရွေးကောက်ပွဲကော်မရှင်အဖွဲ့ခွဲ အဆင့်ဆင့်၏သက်တမ်း**

ရွေးကောက်ပွဲကော်မရှင်အဖွဲ့ခွဲအဆင့်ဆင့်ရှိ ဥက္ကဋ္ဌ နှင့်အဖွဲ့ဝင်များ၏ သက်တမ်းသည် ပြည်ထောင်စု ရွေးကောက်ပွဲကော်မရှင်၏ သက်တမ်းနှင့်အညီဖြစ်သည်။

**ပြည်ထောင်စုရွေးကောက်ပွဲကော်မရှင်၏တာဝန်များ**

ဖွဲ့စည်းပုံအခြေခံဥပဒေပုဒ်မ ၃၉၉ အရ ပြည်ထောင်စု ရွေးကောက်ပွဲကော်မရှင်၏ တာဝန်များမှာ လွှတ်တော် ရွေးကောက်ပွဲများ ကျင်းပရသည်။ ကြီးကြပ်ပေးရသည်။ ကော်မရှင်အဖွဲ့ခွဲအဆင့်ဆင့်ကို ဖွဲ့စည်းခြင်း၊ ကြီးကြပ် ခြင်း ဆောင်ရွက်ရသည်။ မဲဆန္ဒနယ်မြေသတ်မှတ်ခြင်းနှင့် ပြင်ဆင်သတ်မှတ်ခြင်း၊ မဲစာရင်းများပြုစုခြင်းနှင့် ပြင် ဆင်ခြင်းတို့ကို ဆောင်ရွက်ရသည်။ သဘာဝဘေး အန္တရာယ် သို့မဟုတ် နယ်မြေလုံခြုံရေးအခြေအနေ ကြောင့် လွတ်လပ်ပြီးတရားမျှတသော ရွေးကောက်ပွဲ ကျင်းပနိုင်ခြင်းမရှိသည့် မဲဆန္ဒနယ်များ၏ ရွေးကောက် ပွဲများကို ရွှေ့ဆိုင်းနိုင်သည်။

ထို့ပြင် ရွေးကောက်ပွဲဆိုင်ရာ သို့မဟုတ် နိုင်ငံရေးပါတီ များဆိုင်ရာ နည်းဥပဒေများကို ဖွဲ့စည်းပုံအခြေခံဥပဒေပါ ပြဋ္ဌာန်းချက်များနှင့်အညီ ထုတ်ပြန်နိုင်သည်။ လုပ်ထုံး လုပ်နည်းများ၊ ညွှန်ကြားချက်များစသည်တို့ကို သက် ဆိုင်ရာဥပဒေများနှင့်အညီ ထုတ်ပြန်နိုင်သည်။ ရွေးကောက် ပွဲဆိုင်ရာအငြင်းပွားမှုများကို စစ်ဆေးနိုင်ရေးအတွက် ဥပဒေနှင့်အညီ ရွေးကောက်ပွဲခုံအဖွဲ့များ ဖွဲ့စည်းနိုင် သည်။ ဥပဒေတစ်ရပ်ရပ်အရ ပေးအပ်သည့်တာဝန်များ ကိုလည်း ထမ်းဆောင်ရသည်။

**စာမျက်နှာ ၁၆ သို့**

# တောင်ငူ- လိပ်သို- ယာဒို- လွိုင်ကော်- ဟိုပုံးလမ်း ဘီလူးချောင်းဖြတ် ကန္ဒရဝတီတံတားသစ်ဖွင့်လှစ်

**လွိုင်ကော် ဇန်နဝါရီ ၉**

တိုးတက်လာသော မြို့ပြလူနေမှုစနစ်နှင့် မော်တော်ယာဉ် ဖြတ်သန်းသွားလာမှုများပြားလာမှုကြောင့် မော်တော်ယာဉ်များ၊ မော်တော်ဆိုင်ကယ်များ သွားလာရန် ကျဉ်းမြောင်းလာသဖြင့် ကယားပြည်နယ်အစိုးရအဖွဲ့အနေဖြင့် လမ်းတံတား အဆင့်မြှင့်တင်ခြင်းများ ဆောင်ရွက်ပေးလျက်ရှိရာ တောင်ငူ- လိပ်သို- ယာဒို- လွိုင်ကော်- ဟိုပုံးလမ်း ဘီလူးချောင်းဖြတ် ကန္ဒရဝတီတံတား ဖွင့်ပွဲအခမ်းအနားကို ဇန်နဝါရီ ၈ ရက် နံနက် ၈ နာရီခွဲက အဆိုပါတံတား၌ ကျင်းပသည်။

ကယားပြည်နယ်ဝန်ကြီးချုပ် ဦးအယ်လ်ဖောင်းရှိုက လွိုင်ကော်မြို့အနေဖြင့် အရှေ့တောင်အာရှတွင် အသန့်ရှင်းဆုံးမြို့တော်ဆုကို ရရှိထားကြောင်း၊ မိမိတို့ပြည်နယ်သည် သေးငယ်သော်လည်း တောတောင်ရေမြေအလှ၊ ရိုးရာယဉ်ကျေးမှုများ၊ တိုင်းရင်းသားများ၏ ရိုးသားမှု၊ မေတ္တာစေတနာများကြောင့် ခရီးသွားဝင်ရောက်မှု တစ်နှစ်ထက်တစ်နှစ် တိုးတက်လျက်ရှိကြောင်း၊ ယခုတံတားအဆင့်မြှင့်တင်ပေးခဲ့ပြီး ရေရှည်တည်တံ့စေရေးအတွက် တာဝန်ရှိသူများအားလုံးက ထိန်းသိမ်းစောင့်ရှောက်ပေးရန်လိုကြောင်း ပြောကြားသည်။

ယင်းနောက် ပြည်နယ်ဝန်ကြီးချုပ်နှင့် တာဝန်ရှိသူများက တံတားပေါ်မှ ဖြတ်သန်းကြည့်ရှုစစ်ဆေးခဲ့ကြသည်။

လွိုင်ကော်မြို့ ဘီလူးချောင်းဖြတ် ကန္ဒရဝတီတံတားအား ၁၉၈၅ ခုနှစ်မှ စတင်၍ အကျယ် ၂၂ ပေ နှစ်လမ်းသွားအဖြစ် တည်ဆောက်အသုံးပြုခဲ့ပြီး နှစ်ပေါင်း ၃၄ နှစ်ကြာမြင့်ခဲ့ပြီးနောက် ယခုနှစ်နောက်ပိုင်းတွင် လမ်းအသုံးပြုမှုများပြားလာသည့်အတွက် လမ်းတံတားချဲ့ထွင်ခြင်းလုပ်ငန်းကို ဆောင်ရွက်လျက်ရှိရာ ပြည်ထောင်စုခွင့်ပြုရန်ပုံငွေကျပ် ၉၉၉ ဒသမ ၉၉ သန်းဖြင့် လေး လမ်းသွား အကျယ် ၄၄ ပေ၊ တံတားအရှည် ၃၀၄ ပေ ၉ လက်မကို ၂၀၁၉ ခုနှစ် ဧပြီ ၄ ရက်မှ စတင်အဆင့်မြှင့်တင်ဆောင်ရွက်ခြင်းကို တံတားအထူးအဖွဲ့ (၆) နေပြည်တော်က တာဝန်ယူတည်ဆောက်ခဲ့ခြင်းဖြစ်ကြောင်း သိရသည်။

**ထွန်းလေး**

**စာမျက်နှာ ၁၅ မှ**

**ရွေးကောက်ပွဲကော်မရှင်နှင့် ရွေးကောက်ပွဲများကျင်းပခြင်း**

ပထမအကြိမ် လွှတ်တော်သက်တမ်းအတွက် ပြည်ထောင်စုရွေးကောက်ပွဲကော်မရှင်ကို ဥက္ကဋ္ဌ ဦးသိန်းစိုး ဦးဆောင်၍ အဖွဲ့ဝင် ၁၆ ဦးဖြင့် ၁၁-၃-၂၀၁၀ ရက်နေ့တွင် နိုင်ငံတော် အေးချမ်းသာယာရေးနှင့် ဖွံ့ဖြိုးရေးကောင်စီက ဖွဲ့စည်းပေးခဲ့သည်။ ယင်းကော်မရှင်က ပထမအကြိမ် အထွေထွေရွေးကောက်ပွဲကို ၇ - ၁၁- ၂၀၁၀ ရက်နေ့တွင် ကျင်းပပေးခဲ့သည်။

ပထမအကြိမ်အထွေထွေရွေးကောက်ပွဲပြီး၍ လွှတ်တော်အသီးသီးပေါ်လာသည်။ ဦးတင်အေး ဥက္ကဋ္ဌအဖြစ် ဦးဆောင်၍ အဖွဲ့ဝင် ၆ ဦး ပါဝင်သော ပြည်ထောင်စု ရွေးကောက်ပွဲကော်မရှင်ကို ဖွဲ့စည်းပေးခဲ့သည်။ ၂၀၁၂ ခုနှစ်တွင် ကြားဖြတ်ရွေးကောက်ပွဲ ကျင်းပပေးခဲ့သည်။ ၃-၄-၂၀၁၅ ရက်နေ့တွင် နောက်ထပ်အဖွဲ့ဝင် ၈ ဦး ထပ်မံ တိုးချဲ့ဖွဲ့စည်းသည်။ ယင်းကော်မရှင်က ၂၀၁၅ ခုနှစ် ဒုတိယအကြိမ် အထွေထွေရွေးကောက်ပွဲကို ၈ -၁၁- ၂၀၁၅ ရက်နေ့တို့တွင် ကျင်းပပေးခဲ့သည်။

ဒုတိယအကြိမ် အထွေထွေရွေးကောက်ပွဲအပြီး ဦးလှသိန်း ဥက္ကဋ္ဌအဖြစ် ဦးဆောင်၍ အဖွဲ့ဝင် ၄ ဦး ပါဝင်သော ပြည်ထောင်စုရွေးကောက်ပွဲကော်မရှင်ကို ဖွဲ့စည်းခဲ့သည်။ ၁၄-၆-၂၀၁၇ ရက်နေ့တွင် အဖွဲ့ဝင် ၂ ဦး ထပ်မံတိုးချဲ့ဖွဲ့စည်းခဲ့သည်။ ၂၀၁၇ ခုနှစ်နှင့် ၂၀၁၈ ခုနှစ် ကြားဖြတ်ရွေးကောက်ပွဲတို့ကို ကျင်းပပေးခဲ့သည်။ ၈-၃-၂၀၁၉ ရက်နေ့တွင် အဖွဲ့ဝင် ၈ ဦးကို ထပ်မံတိုးချဲ့ဖွဲ့စည်းခဲ့သည်။ ဤရွေးကောက်ပွဲကော်မရှင်က ၂၀၂၀ ပြည့်နှစ်အတွင်းကျင်းပမည့် အထွေထွေရွေးကောက်ပွဲကို တာဝန်ယူဦးဆောင်၍ ကျင်းပသွားမည်ဖြစ်သည်။

**ရွေးကောက်ပွဲနှင့်အတူ**

ရွေးကောက်ပွဲတစ်ခုကျင်းပတော့မည်ဆိုလျှင် ရွေးကောက်ပွဲအကြိုကာလ၊ ရွေးကောက်ပွဲကာလနှင့် ရွေးကောက်ပွဲနှောင်းပိုင်းကာလဟူ၍ အချိန်ကာလအားဖြင့် ၃ ပိုင်းခွဲခြားတွေ့မြင်နိုင်သည်။ ယခုအချိန်အခါသည် ရွေးကောက်ပွဲအကြိုကာလပင်ဖြစ်သည်။ ပြည်ထောင်စုရွေးကောက်ပွဲ ကော်မရှင်နှင့် ကော်မရှင်အဖွဲ့ခွဲအဆင့်ဆင့်တို့သည် ရွေးကောက်ပွဲအကြိုကာလ ဆောင်ရွက်ရန်ရှိသည်များကို ဆောင်ရွက်ကြရပါမည်။ ရွေးကောက်ပွဲ အကြိုကာလ ဆောင်ရွက်ရန်ရှိသည့် လုပ်ငန်းတာဝန်များမှာလည်း များပြားလှသည်။ အဓိကအချက်မှာ ပြည့်စုံမှန်ကန်သော မဲစာရင်းပြုစုရေးနှင့် ဆန္ဒမဲပေးပိုင်ခွင့်ရှိသူတိုင်း ဆန္ဒမဲပေးနိုင်ရေးဖြစ်သည်။ ဤသို့ဖြင့် ပြည်ထောင်စုရွေးကောက်ပွဲကော်မရှင်သည် ၂၀၂၀ ပြည့်နှစ် ရွေးကောက်ပွဲကို ပြည်သူတို့နှင့်အတူ ဖြတ်သန်းသွားရလိမ့်မည်ဖြစ်ကြောင်းပါ။

**ဥပဒေနှင့်အညီ လွတ်လပ်၍ တရားမျှတသော**
**ရွေးကောက်ပွဲများ ကျင်းပနိုင်ပါစေ။**
**တိုင်းရင်းသားပြည်သူတစ်ရပ်လုံး**
**ပူးပေါင်းပါဝင်ဆောင်ရွက်နိုင်ကြပါစေ။**
**ဆန္ဒမဲပေးပိုင်ခွင့်ရှိသူတိုင်း ဆန္ဒမဲပေးနိုင်ကြပါစေ။**

# ၂၀၁၉- ၂၀၂၀ ပညာသင်နှစ် ပညာရေးစုံညီပွဲတော်နှင့် ဘက်စုံပညာထူးချွန်ဆုချီးမြှင့်ပွဲ ကျင်းပ

**မကွေး ဇန်နဝါရီ ၉**

၂၀၁၉-၂၀၂၀ ပညာသင်နှစ် ပညာရေးစုံညီပွဲတော်နှင့် ဘက်စုံပညာထူးချွန်ဆုချီးမြှင့်ပွဲ အခမ်းအနားကို ဇန်နဝါရီ ၈ ရက်က မကွေးတိုင်းဒေသကြီးပညာရေးမှူးရုံးမှ ဦးဆောင်၍ မကွေးမြို့ အထက(၁) ကျောင်းဝင်းအတွင်းနှင့် အဆိုပါ ကျောင်းရှိ ပန်းဟေဝန်ခန်းမ၌ ကျင်းပခဲ့သည်။

အခမ်းအနားတွင် ဝန်ကြီးချုပ် ဒေါက်တာအောင်မိုးညိုက "ပညာရေးနှင့်ပတ်သက်ပြီး လူမှုရေးဦးတည်ချက်(၄)ရပ်အနက် တစ်မျိုးသားလုံး ကျန်းမာကြံ့ခိုင်ရေးနှင့် ပညာရည်မြှင့်မားရေးဆိုတဲ့ ဦးတည်ချက်အရ တစ်မျိုးသားလုံးရဲ့ ပညာရေးအဆင့်အတန်း မြင့်မားတိုးတက်ရေးအတွက် ကြိုးပမ်းဆောင်ရွက်လျက်ရှိပါတယ်။ နိုင်ငံတော်အနေနဲ့ နိုင်ငံရေး၊ စီးပွားရေး၊ လူမှုရေးအခြေခံများနှင့် လိုက်လျောညီထွေဖြစ်တဲ့ ပညာရေးစနစ်ဖြစ်ထွန်းရေး၊ ကျောင်းနေအရွယ်ကလေးတိုင်း ကျောင်းနေရေးနဲ့ မူလတန်းပညာပြီးမြောက်အောင် သင်ယူနိုင်ရေး၊ ရိုးရာယဉ်ကျေးမှု၊ မျိုးချစ်စိတ်ဓာတ်နှင့် စာရိတ္တမြင့်မားရေးကို အားပေးဆောင်ရွက်ရေး၊ ကျေးလက်နှင့် နယ်စပ်ဒေသအပါအဝင် အခြေခံပညာကို တစ်ပြေးညီသင်ယူနိုင်ရေး၊ ပညာရေး အဟောသိကံဖြစ်မှု လျော့နည်းရေး၊ အသက်မွေးဝမ်းကျောင်းနဲ့ စက်မှုအတတ်ပညာများ တိုးချဲ့ဆောင်ရွက်ရေး၊ ပညာရေးလုပ်ငန်းများ ဖွံ့ဖြိုးတိုးတက်စေရေးအတွက် အစိုးရမဟုတ်သော အဖွဲ့အစည်းများနှင့် မိဘပြည်သူများ၊ ပုဂ္ဂလိကစေတနာရှင်များ ပါဝင်ဆောင်ရွက်လာရေး၊ ဆရာ ဆရာမများရဲ့ သင်ကြားမှု အရည်အသွေးမြင့်မားရေး၊ အခြေခံပညာ အရည်အသွေး မြင့်မားတိုးတက်ရေးအတွက် ကျောင်းပြင်ပ ပညာရေးလုပ်ငန်းများ တိုးချဲ့ဆောင်ရွက်ရေး၊ သင်ရိုးညွှန်းတမ်းများကို ခေတ်စနစ်နဲ့အညီ ပြုပြင်ဆောင်ရွက်ရေး၊ ပညာရေးသုတေသန ဖွံ့ဖြိုးမှု လုပ်ငန်းများကို တိုးချဲ့ဆောင်ရွက်ရေး စတဲ့လုပ်ငန်းစဉ် (၁၀) ရပ်ကိုလည်း အကောင်အထည်ဖော်ဆောင်ရွက်လျက်ရှိပါတယ် " ဟု အမှာစကားပြောကြားသည်။

ထို့နောက် ပညာရေးစုံညီပွဲတော် အခမ်းအနားကို မကွေးတိုင်းဒေသကြီးဝန်ကြီးချုပ် ဒေါက်တာအောင်မိုးညို၊ လူမှုရေးဝန်ကြီး ဒေါက်တာခင်မောင်အေး၊ တိုင်းဒေသကြီး လွှတ်တော် ဥက္ကဋ္ဌ ဦးတာနှင့် တိုင်းဒေသကြီး ပညာရေး ညွှန်ကြားရေးမှူးတို့က ဖဲကြိုးဖြတ်ဖွင့်လှစ်ပေးခဲ့ကြသည်။ အခမ်းအနားတွင် ကျောင်းသား ကျောင်းသူများက ကရာတေးအဖွဲ့သရုပ်ပြခြင်း၊ Fitness Dance၊ ကဗျာလွတ်အက၊ စုံညီပွဲတော် ဒို့နွဲ့ပျော် သီချင်းတို့ဖြင့် သရုပ်ဖော် ကပြခဲ့ကြသည်။

ယင်းနောက် ဒုတိယပိုင်း အစီအစဉ်အနေဖြင့် ပန်းဟေဝန်ခန်းမ၌ လူမှုရေးဝန်ကြီး ဒေါက်တာခင်မောင်အေးက ပညာရေးစုံညီပွဲတော်အကြောင်းကို ရှင်းလင်းတင်ပြပြီး ထူးချွန်ဆုရ ဆရာ ဆရာမများနှင့် ကျောင်းသား ကျောင်းသူများအား ဆုများအသီးသီး ချီးမြှင့်ပေးခဲ့သည်။ ထို့အပြင် အထက်တန်းကျောင်းများ၊ အလယ်တန်းကျောင်းများနှင့် ကိုယ်ပိုင်ကျောင်းများမှ ကျောင်းသား ကျောင်းသူများကလည်း တိုင်းရင်းသားရိုးရာအကများဖြင့် ဖျော်ဖြေတင်ဆက်ခဲ့ကြသည်။

**သန်းနိုင်ဦး(ငဖဲ)**

# ကျောင်းပြင်ပ အလယ်တန်းပညာရေး နည်းပြသင်တန်းဖွင့်ပွဲကျင်းပ

**ရန်ကုန် ဇန်နဝါရီ ၉**

၂၀၁၉ - ၂၀၂၀ ပညာသင်နှစ် ဒုတိယနှစ်ဝက် ကျောင်းပြင်ပအလယ်တန်းပညာရေး နည်းပြသင်တန်းဖွင့်ပွဲကို ဇန်နဝါရီ ၆ ရက်က ရန်ကုန်မြို့ ကမာရွတ်မြို့နယ် အမှတ်(၁) အခြေခံပညာအထက်တန်းကျောင်း မရမ်းမြိုင်ခန်းမ၌ ကျင်းပခဲ့ကြောင်း သိရသည်။

မြန်မာနိုင်ငံ စာတတ်မြောက်ရေး အထောက်အကူပြု ပင်မဌာန ဒုတိယဥက္ကဋ္ဌ ဒေါက်တာတင်ညို၊ ရန်ကုန်တိုင်းဒေသကြီး ပညာရေးမှူးရုံး၊ ဒုတိယညွှန်ကြားရေးမှူးချုပ်ဒေါ်ခင်မာဆွေနှင့်ကုလသမဂ္ဂကလေးများရန်ပုံငွေအဖွဲ့၊ ပညာရေးတာဝန်ခံ ဒေါက်တာခင်မွန်ငြိမ်းတို့က အမှာစကားများ ပြောကြားကြသည်။

မြန်မာနိုင်ငံ စာတတ်မြောက်ရေး အထောက်အကူပြုပင်မဌာန (MLRC) သည် ပညာရေးဝန်ကြီးဌာန၏ စီစဉ်မှုဖြင့် ကျောင်းပြင်ပအလယ်တန်းပညာရေးအစီအစဉ် ဒုတိယအကြိမ်စမ်းသပ်ဆောင်ရွက်မှုကို မြို့နယ် ရှစ်မြို့နယ်တွင်ဆောင်ရွက်လျက်ရှိကာ ကျောင်းသား ကျောင်းသူပေါင်း ၂၆၇ ဦး တက်ရောက်ပညာသင်ယူလျက်ရှိပြီး ပညာရေးဝန်ကြီးဌာန၊ အခြေခံပညာဦးစီးဌာန၊ ကျောင်းပြင်ပနှင့်တစ်သက်တာပညာရေးဦးစီးဌာနတို့၏ကူညီပံ့ပိုးမှုဖြင့် ပြည်တွင်းပြည်ပအလှူရှင်များ ပူးပေါင်း ဆောင်ရွက်ခြင်းဖြစ်ကြောင်း သိရသည်။

သင်တန်းဖွင့်ပွဲ အခမ်းအနားသို့ မြန်မာနိုင်ငံ စာတတ်မြောက်ရေး အထောက်အကူပြု ပင်မဌာနမှ ဆရာကြီး ဆရာမကြီးများ၊ ရန်ကုန်တိုင်းဒေသကြီး ပညာရေးမှူးရုံးနှင့် ကုလသမဂ္ဂကလေးများရန်ပုံငွေအဖွဲ့ (ယူနီဆက်)မှ တာဝန်ရှိသူများနှင့် သင်တန်းသားဆရာ ဆရာမ ၅၅ ဦး တက်ရောက်ကြကြောင်း သိရသည်။

**သတင်းစဉ်**

# တုပ်ကွေးဆန်သော အဖျားရောဂါကြိုတင်ကာကွယ်ရန် တံတားဦးလေဆိပ်၌ စောင့်ကြပ်ကြည့်ရှုခြင်းလုပ်ငန်းများ တိုးမြှင့်ဆောင်ရွက်

**မန္တလေး ဇန်နဝါရီ ၉**

တရုတ်ပြည်သူ့သမ္မတနိုင်ငံ ဝူဟန်မြို့တွင်ဖြစ်ပွားနေသည့် ခေတ်ခွဲအတည်မပြုရသေးသည့် တုပ်ကွေးဆန်သော နမိုးနီးယားဗိုင်းရပ်(စ်)ရောဂါ မြန်မာနိုင်ငံအတွင်းသို့ ကူးစက်ဝင်ရောက်မှုမရှိစေရေးအတွက် ကြိုတင်ကာကွယ်ရန် မန္တလေးမြို့ တံတားဦးအပြည်ပြည်ဆိုင်ရာလေဆိပ်၌ သာမိုစကရင်နှစ်လုံးတပ်ဆင်၍ စောင့်ကြပ်ကြည့်ရှုခြင်းလုပ်ငန်းများကို ဇန်နဝါရီ ၆ ရက်က တိုးမြှင့်လုပ်ဆောင်လျက်ရှိကြောင်း မန္တလေးတိုင်းဒေသကြီး ပြည်သူ့ကျန်းမာရေးနှင့် ကုသရေးဦးစီးဌာနမှ သိရသည်။

တရုတ်နိုင်ငံ ဝူဟန်မြို့တွင်ဖြစ်ပွားနေသည့် အဆိုပါရောဂါနှင့်ပတ်သက်၍ ကျန်းမာရေးနှင့် အားကစားဝန်ကြီးဌာနက မြန်မာနိုင်ငံအတွင်းရှိ တိုင်းဒေသကြီးနှင့် ပြည်နယ်အသီးသီးမှ သက်ဆိုင်ရာဆေးရုံများရှိ ကျန်းမာရေးဝန်ထမ်းများ သိရှိဆောင်ရွက်နိုင်စေရန် ဇန်နဝါရီ ၅ ရက်က အကြောင်းကြားစာများပေးပို့ထားပြီး အဆိုပါအကြောင်းကြားစာတွင် တုပ်ကွေးဆန်သည့် အဖျားရောဂါလက္ခဏာများ စောင့်ကြပ်ကြည့်ရှုသည့်လုပ်ငန်းများကို အားဖြည့်ဆောင်ရွက်နိုင်ရန်နှင့် တရုတ်နိုင်ငံမှပြန်လည်ရောက်ရှိပြီး ၁၄ ရက်အတွင်း အသက်ရှူလမ်းကြောင်းဆိုင်ရာ ရောဂါလက္ခဏာတွေ့ရှိခဲ့ပါက ချက်ချင်းသတင်းပို့ဆောင်ရွက်ကြရန်ဖြစ်ကြောင်း သိရသည်။

''မန္တလေးမြို့ တံတားဦးလေဆိပ်ကို တရုတ်နိုင်ငံက လေကြောင်းလိုင်းတွေ အများဆုံးဆိုက်ရောက်ကြတယ်။ အခုရောဂါအဓိကဖြစ်ပွားနေတဲ့ ဝူဟန်လေကြောင်းလိုင်းကလည်း တံတားဦးလေဆိပ်ကို တစ်ပတ်ကို တနင်္လာနဲ့ သောကြာနှစ်ရက်မှာ တိုက်ရိုက်ဆင်းသက်တဲ့အတွက် သတိထားရမယ့်အပိုင်းမှာ ပိုရှိပါတယ်။ ဒါကြောင့် တံတားဦးလေဆိပ်မှာ အရင်ကတပ်ဆင်ထားတဲ့ သာမိုစကရင်တစ်လုံးအပြင် အခုနောက်ထပ်တစ်လုံး တိုးချဲ့တပ်ဆင်ပြီး သာမိုစကရင်နှစ်လုံးနဲ့ ခရီးသည်တွေကို အဖျားရှိ-မရှိ စောင့်ကြပ်ကြည့်ရှုတဲ့လုပ်ငန်းကို အရှိန်အဟုန်မြှင့်ပြီး ဆောင်ရွက်နေပါတယ်။ လေကြောင်းလိုင်းကလာတဲ့ ခရီးသည်တွေက သာမိုစကရင်ရှေ့ကဖြတ်သွားရင် သတ်မှတ်ထားတဲ့ ၃၈ ဒီဂရီထက်ပိုများနေရင် သာမိုစကရင်မှာ သတိပေးတဲ့စနစ်ကိုသုံးပြီး ဆောင်ရွက်နေပါတယ်'' ဟု မန္တလေးတိုင်းဒေသကြီး ပြည်သူ့ကျန်းမာရေးနှင့်ကုသရေးဦးစီးဌာန ဦးစီးမှူး ဒေါက်တာသန်းသန်းမြင့်က ပြောသည်။

ထို့ပြင် သံသယလူနာတွေ့ရှိပါက အရေးပေါ်လူနာတင်ယာဉ်နှင့် ယာဉ်မောင်းများအပြင် ရောဂါကုသရန်သင်တန်းပေးထားသည့် ကျန်းမာရေးဝန်ထမ်းများ၊ လူနာသယ်ယူရမည့်လမ်းကြောင်းများ၊ ကုသဆောင်များကို သီးသန့်စီစဉ်ပေးထားပြီး ဆေးဝါးအသုံးအဆောင်ပစ္စည်းများကိုလည်း ကြိုတင်ပြင်ဆင်ထားရှိကြောင်းနှင့် သံသယလူနာတွေ့ရှိပါက ပြည်သူ့ကျန်းမာရေးဦးစီးဌာနသို့ အမြန်ဆုံးသတင်းပေးပို့နိုင်ရန် Hotline ဖုန်းတစ်ခုကို သီးသန့်တပ်ဆင်ထားကြောင်း သိရသည်။

အဆိုပါ ရောဂါဖြစ်ပွားနေသူများတွေ့ရှိပါက ကုသပေးနိုင်ရေးအတွက် ကြိုတင်ပြင်ဆင်ထားရှိခြင်းလုပ်ငန်းများ ဆောင်ရွက်နိုင်ရန် မန္တလေးတိုင်းဒေသကြီး ပြည်သူ့ကျန်းမာရေးဦးစီးဌာနမှ တာဝန်ရှိသူများနှင့် မန္တလေးတိုင်းဒေသကြီးအတွင်းရှိ ဆေးရုံများမှ ဆေးရုံအုပ်ကြီးများ၊ ကျန်းမာရေးဝန်ထမ်းများ တွေ့ဆုံဆွေးနွေးပွဲကို ဇန်နဝါရီ ၈ ရက်က မန္တလေးတိုင်းဒေသကြီး အထွေထွေရောဂါကုဆေးရုံကြီးတွင် ပြုလုပ်ခဲ့ကြောင်း သိရသည်။

**မင်းထက်အောင်(မန်းကိုယ်ပွား)**

# ရေပြင်မတော်တဆမှုများကို လျင်မြန်စွာတုံ့ပြန်နိုင်ရေး မီးသတ်တပ်ဖွဲ့ဝင်များ လေ့ကျင့်

**မုံရွာ ဇန်နဝါရီ ၉**

စစ်ကိုင်းတိုင်းဒေသကြီး မုံရွာမြို့ ကန်သာယာကန်အတွင်း မုံရွာခရိုင်မီးသတ်ဦးစီးဌာနကကြီးမှူး၍ ရေပြင်ရှာဖွေကယ်ဆယ်ရေးနှင့် speed boat မောင်းနှင်ခြင်းသင်တန်းကို ဇန်နဝါရီ ၇ ရက်မှ ၉ ရက်အထိ သုံးရက်လေ့ကျင့်သင်ကြားပေးလျက်ရှိကြောင်း သိရသည်။

“ စစ်ကိုင်းတိုင်းဒေသကြီး မီးသတ်ဦးစီးမှူးရဲ့ လမ်းညွှန်မှုနဲ့ မုံရွာခရိုင်အတွင်းရှိ လေးမြို့နယ်မှ ရှာဖွေကယ်ဆယ်ရေးတပ်ဖွဲ့ဝင် ၃၅ ဦးပါဝင်တဲ့ တပ်စုတစ်စုကို ရေကူး၊ စပိဘုတ်မောင်းနှင်ခြင်း၊ ရေငုပ်သင်တန်း၊ ရေအောက်ရှာဖွေရေး၊ ရေပေါ်မီးငြိမ်းသတ်ခြင်း၊ ဖြစ်ပွားလာတဲ့ ရေယာဉ်နစ်မြုပ်မှု၊ ရေနစ်သူကိုရှာဖွေကယ်ဆယ်တာတို့မှာ လျင်မြန်စွာတုံ့ပြန်နိုင်ဖို့ လေ့ကျင့်သင်ကြားပေးတာဖြစ်တယ်။ သဘာဝဘေးတွေ၊ ရေဘေးတွေကြောင့်ဖြစ်တဲ့ မတော်တဆမှုတွေမှာ တပ်ဖွဲ့ဝင်တွေ အချိန်မီ လုပ်ဆောင်နိုင်ဖို့အတွက် သင်ကြားပေးနေတာဖြစ်ပါတယ်” ဟု မုံရွာခရိုင် မီးသတ်ဦးစီးဌာနမှ ဒုမီးသတ်ဦးစီးမှူး ဦးတင်ကိုကိုက ပြောသည်။

သင်တန်းကို မုံရွာခရိုင်မီးသတ်ဦးစီးဌာနက ဖွင့်လှစ်သင်ကြားပေးခြင်းဖြစ်ပြီး မုံရွာခရိုင်အတွင်းရှိ မုံရွာ၊ ဘုတလင်၊ ချောင်းဦးနှင့် အရာတော်မြို့နယ်များမှ ရှာဖွေကယ်ဆယ်ရေး မီးသတ်တပ်ဖွဲ့ဝင် ၃၅ ဦးတို့ဖြင့် ရေကူး၊ စပိဘုတ်မောင်းနှင်ခြင်း၊ ရေငုပ်သင်တန်း၊ ရေအောက်ရှာဖွေရေး၊ ရေပေါ်မီးငြိမ်းသတ်ခြင်းတို့ကို သင်ကြားပေးခြင်းဖြစ်ကြောင်း သိရသည်။

“ရှာဖွေကယ်ဆယ်ရေးဆောင်ရွက်ဖို့ အဓိကကျတဲ့ စက်ပစ္စည်းတွေကို တပ်ဖွဲ့ဝင်တွေအနေနဲ့ ကျွမ်းကျင်ပိုင်နိုင်စွာ ကိုင်တွယ်နိုင်ဖို့ဆိုတဲ့ရည်ရွယ်ချက်နဲ့ လေ့ကျင့်တယ်၊ စပိဘုတ်မောင်းနှင်မှုကို တပ်ဖွဲ့ဝင်အားလုံး မောင်းတတ်အောင် လေ့ကျင့်တယ်။ ခေတ်မီရေပြင်ရှာဖွေကယ်ဆယ်ရေးပစ္စည်းတွေကို အသုံးပြုမယ့်တပ်ဖွဲ့ဝင်တွေ ကျွမ်းကျင်ဖို့အတွက် လေ့ကျင့်ပါတယ်။ ခက်ခဲမှုအနေနဲ့က ရေပြင်နဲ့ မြေပြင်က တစ်ခုနဲ့တစ်ခုမတူပါဘူး။ မြေပြင်မှာတော့ မတော်တဆမှုတွေကို ခက်ခက်ခဲခဲ ကယ်ဆယ်ရတဲ့ ဖြစ်စဉ်တွေရှိသလို ရေပြင်မှာက ပိုပြီး ခက်ခဲတယ်၊ ကယ်ဆယ်ရေးလုပ်ရတဲ့သူအတွက် ပိုပြီးခက်ခဲတယ်၊ ကယ်တဲ့သူအတွက် ပိုပြီးအန္တရာယ်များတယ်။ မတော်တဆမှုဖြစ်တဲ့သူနဲ့ ကယ်ဆယ်ရေးလုပ်တဲ့သူတွေ အန္တရာယ်ကင်းရှင်းဖို့အတွက် ပိုပြီးလေ့ကျင့်ပေးရတယ်။ အခုလိုလေ့ကျင့်တဲ့အတွက် ခေတ်မီပစ္စည်းကိရိယာတွေနဲ့ တပ်ဖွဲ့ဝင်တွေ မစိမ်းတော့တဲ့အတွက် ရှာဖွေကယ်ဆယ်ရေးလုပ်တဲ့အချိန်မှာတော့ အချိန်မီ မြန်မြန်ဆန်ဆန် လုပ်ဆောင်နိုင်မှာဖြစ်ပါတယ်။ ပျက်စီးဆုံးရှုံးမှုလည်း နည်းသွားမှာဖြစ်ပါတယ်” ဟု မုံရွာခရိုင် မီးသတ်ဦးစီးမှူး ဦးညီညီဇော်က ပြောကြားသည်။

**ဝင်းဦး(ဇေယျာတိုင်း)**

# သဘာဝဘေးအန္တရာယ်လျှော့ချရေးနှင့် တုံ့ပြန်ဆောင်ရွက်ရေး အသိပညာပေး

**မန္တလေး ဇန်နဝါရီ ၉**

မန္တလေးတိုင်းဒေသကြီး မီးသတ်ဦးစီးဌာနက ကြီးမှူး၍ ကလေးငယ်များအတွက် သဘာဝဘေးအန္တရာယ်လျှော့ချရေးနှင့် တုံ့ပြန်ဆောင်ရွက်ရေး အသိပညာပေးအစီအစဉ် (Kaeru Caravan)အခမ်းအနားကို ဇန်နဝါရီ ၉ ရက် နံနက် ၉ နာရီက မန္တလေးမြို့ အောင်မြေသာစံမြို့နယ် ဒေါနဘွားရပ် ၁၄ လမ်း၊ ၆၃ လမ်းနှင့် ၆၅ လမ်းကြားရှိအမှတ် (၁၇) အခြေခံပညာအထက်တန်းကျောင်း၌ ကျင်းပသည်။

မန္တလေးတိုင်းဒေသကြီး လုံခြုံရေးနှင့် နယ်စပ်ရေးရာဝန်ကြီး ဗိုလ်မှူးကြီးကျော်ကျော်မင်း၊ ဗဟိုမီးသတ်သင်တန်းကျောင်းကျောင်းအုပ်ကြီး ဒုတိယညွှန်ကြားရေးမှူးချုပ် ဦးကျော်သူရ၊ တိုင်းဒေသကြီး မီးသတ်ဦးစီးဌာန တိုင်းဒေသကြီးဦးစီးမှူး ညွှန်ကြားရေးမှူး ဦးသန်းဇော်ဦး၊ အရန်မီးသတ်တပ်ဖွဲ့ဝင်များနှင့် ဌာနဆိုင်ရာ တာဝန်ရှိသူများ၊ ကျောင်းအုပ်ဆရာကြီး ဦးကျော်ဝင်းနိုင်နှင့် ဆရာဆရာမများနှင့် ကျောင်းသား ကျောင်းသူများ တက်ရောက်ကြသည်။

တိုင်းဒေသကြီး လုံခြုံရေးနှင့် နယ်စပ်ရေးရာဝန်ကြီး ဗိုလ်မှူးကြီးကျော်ကျော်မင်းက အဖွင့်အမှာစကား ပြောကြားပြီး ကျောင်းအုပ်ဆရာကြီး ဦးကျော်ဝင်းနိုင်က ကျေးဇူးတင်စကားပြောကြားသည်။

ထို့နောက် တိုင်းဒေသကြီးဝန်ကြီးနှင့် အဖွဲ့ဝင်များသည် Fire Target Shooting Game၊ Fire Tig–Tag Toe Game၊ Blanket Stretcher၊ First Aid၊ Making Life Jacket၊ Which items Will You take၊ Rope Saves Life၊ Disaster Prevention Card Game၊ Disaster Prevention Shuffle Game များ စသည့် ကလေးသူငယ်များအတွက် သဘာဝဘေးအန္တရာယ်လျှော့ချရေးနှင့် တုံ့ပြန်ဆောင်ရွက်ရေး အသိပညာပေးအစီအစဉ် (Kaeru Caravan) ဂိမ်းကစားနည်းအစီအစဉ် ၁၀ မျိုးဖြင့် ကျောင်းသား ကျောင်းသူများနှင့် ပူးတွဲ၍ အသိပညာပေးခြင်း၊ ကျောင်းသား ကျောင်းသူများကို မီးငြိမ်းသတ်ရေးပစ္စည်းကိရိယာများနှင့် ရှာဖွေကယ်ဆယ်ရေးလုပ်ငန်းသုံးကိရိယာများကို ရှင်းလင်းပြသခြင်းများနှင့် လက်တွေ့မီးငြိမ်းသတ်မှုသရုပ်ပြသဆောင်ရွက်ခြင်းများကို ကြည့်ရှုခဲ့ကြသည်။

ကျန်မြို့နယ်များရှိ ကျောင်းများတွင်လည်း အသိပညာပေးအစီအစဉ်များ ဆက်လက်ဆောင်ရွက်သွားမည်ဖြစ်ကြောင်း သိရသည်။

**တင်မောင် (မန်းကိုယ်ပွား)**

# EXIM Bank ချေးငွေ ပြန်လည်ထုတ်ချေးခြင်းနှင့် အစောဆုံးအကျေပေးသွင်းသော အသင်းများအား ဆုချီးမြှင့်

**မြို့သစ် ဇန်နဝါရီ ၉**

မကွေးခရိုင် မြို့သစ်မြို့နယ် သမဝါယမအသင်းစု၏ (၁၃) ကြိမ်မြောက် EXIM Bank ချေးငွေပြန်လည်ထုတ်ချေးခြင်းနှင့် အစောဆုံးအကျေပေးသွင်းသော အသင်းများအား ဆုချီးမြှင့်ခြင်းအခမ်းအနားကို ဇန်နဝါရီ ၇ ရက် နံနက် ၁၀ နာရီက မြို့နယ် သမဝါယမရုံးအစည်းအဝေးခန်းမတွင် ကျင်းပသည်။

ပြည်သူ့လွှတ်တော်ကိုယ်စားလှယ် ဦးသာအောင်က အဖွင့်အမှာစကားပြောကြားပြီး မြို့နယ်သမဝါယမဦးစီးအရာရှိ ဦးမင်းသိန်းဦးနှင့် မြို့နယ်သမဝါယမအသင်းစုဥက္ကဋ္ဌ ဦးမြင့်စိုးတို့က EXIM Bank ချေးငွေပြန်လည်ထုတ်ပေးခြင်းနှင့် အစောဆုံး အကျေပေးသွင်းသော အသင်းများအား ဆုချီးမြှင့်ခြင်းရည်ရွယ်ချက်များကို ရှင်းလင်းပြောကြားသည်။

"ကျွန်တော်တို့ မြို့နယ်သမဝါယမအသင်းစုကြီးအနေနဲ့ အသင်းပေါင်း ၁၇၅ သင်းကို ချေးငွေကျပ် ၆၈၄၆၅၉၄၀၀ ကို ထုတ်ချေးပေးသွားမှာဖြစ်ပါတယ်" ဟု မြို့နယ်သမဝါယမဦးစီးအရာရှိ ဦးမင်းသိန်းဦးက ပြောသည်။

ထို့နောက် အစောဆုံးအကျေပေးဆပ်သည့်အသင်းများအား တာဝန်ရှိသူများက ဆုများချီးမြှင့်ခြင်း၊ အသင်းပိုင်အပ်ငွေအများဆုံးအပ်နှံသော အသင်းများအား ဆုများချီးမြှင့်ခဲ့ကြောင်း သိရသည်။

**ဇော်ဇော်**
**(မြို့သစ်)**

# စစ်ကိုင်းတိုင်းဒေသကြီးဝန်ကြီးချုပ် ဒေါက်တာမြင့်နိုင် ပညာရေးစုံညီပွဲတော် တက်ရောက်

**မုံရွာ ဇန်နဝါရီ ၉**
စစ်ကိုင်းတိုင်းဒေသကြီး ပညာရေးစုံညီပွဲတော်ကို မုံရွာမြို့ မြို့တော်ခန်းမ၌ ဇန်နဝါရီ ၉ ရက် နံနက် ၉ နာရီက ကျင်းပသည်။

တိုင်းဒေသကြီးဝန်ကြီးချုပ် ဒေါက်တာမြင့်နိုင်က အမှာစကားပြောကြားပြီး တာဝန်ရှိသူများနှင့်အတူ မြို့တော်ခန်းမအတွင်း ခင်းကျင်းပြသထားသော ပညာရေးဆိုင်ရာပြခန်းများကို လှည့်လည်ကြည့်ရှုအားပေးခဲ့သည်။

ဆက်လက်၍ တိုင်းဒေသကြီးဝန်ကြီးချုပ်နှင့် တိုင်းဒေသကြီးဝန်ကြီးများက ၂၀၁၉ -၂၀၂၀ ပညာသင်နှစ်အတွင်း ကျင်းပခဲ့သော အထိမ်းအမှတ်ပြိုင်ပွဲများနှင့် နိုင်ငံတော်ဗဟိုအဆင့်၊ တိုင်းဒေသကြီးအဆင့် ပညာရေးဆိုင်ရာ၊ အားကစားဆိုင်ရာ ပြိုင်ပွဲများတွင် ဆုရကျောင်းသားကျောင်းသူများအား ဂုဏ်ပြုဆုများနှင့် ဂုဏ်ပြုမှတ်တမ်းလွှာများ ပေးအပ်ချီးမြှင့်ခဲ့ကြောင်း သိရသည်။

**ဝင်းဦး(ဇေယျာတိုင်း)**

# မူဆယ်နယ်စပ်၌ ဖရဲသီး ယခင်နှစ်ကထက်ဈေးပိုရ

**မူဆယ် ဇန်နဝါရီ ၉**
တရုတ်-မြန်မာနယ်စပ် မူဆယ်(၁၀၅) မိုင်တွင် နှစ်နိုင်ငံသစ်သီးရောင်းဝယ်ရေးကွင်းတွင် တရုတ်နှစ်သစ်ကူးကာလအတွင်း ဖရဲအရောင်းအဝယ်သွက်ပြီး ယခင်ဈေးထက် အနည်းငယ်ပို၍ရရှိနေကြောင်း သိရသည်။

"တရုတ်နှစ်သစ်ကူးကလည်း နီးပြီဆိုတော့ ပထမပေါ်တဲ့အသီးတွေထက်တော့ ဈေးအနည်းငယ်ပိုရပါတယ်" ဟု ဖရဲသခွားစိုက်ပျိုးရောင်းချသူ ဦးအောင်စောက ပြောသည်။

ရွှေမင်းသားပွဲရုံပိုင်ရှင် ဒေါ်လီဟွေလန့်ကလည်း "အခုချိန်က တရုတ်နှစ်သစ်ကူးနီးပြီဆိုတော့ အရောင်းအဝယ်က နည်းနည်းလေးတော့ လှုပ်လာပါတယ်၊ တရုတ်ဝယ်လက်တွေအနေနဲ့ အရည်အသွေးပေါ်ကြည့်ပြီး ဖရဲသီးတွေကို ဝယ်ယူကြပါတယ်"ဟု ပြောသည်။

ဇန်နဝါရီ ၈ ရက်တွင် ဖရဲသီးကား ၂၆၄ စီး၊ သခွားသီးကား အစီး ၆၀၊ ပြောင်းဖူးကားတစ်စီး စုစုပေါင်း ကား ၃၂၅ စီး ဝင်ရောက်ရောင်းချခဲ့ကြောင်း သိရသည်။

**သန့်ဇင်**
**(မူဆယ်)**

# ဆွေမျိုးပေါက်ဖော်မဂ္ဂဇင်း စတင်ထုတ်ဝေ

**ရန်ကုန် ဇန်နဝါရီ ၉**
မြန်မာ-တရုတ်ဆက်ဆံရေးပေါင်းကူးသဖွယ် အထောက်အကူပြုနိုင်မည့် ဆွေမျိုးပေါက်ဖော်မဂ္ဂဇင်းစတင်ထုတ်ဝေခြင်းအခမ်းအနားကို ဇန်နဝါရီ ၈ ရက် ညနေပိုင်းက သုဝဏ္ဏဘောလုံးကွင်းအနီး Myanmar Sports ဟိုတယ်မြက်ခင်းပြင်၌ ကျင်းပသည်။

ဆွေမျိုးပေါက်ဖော်မဂ္ဂဇင်းကို မြန်မာ-တရုတ်ပူးပေါင်းဆက်ဆံရေးဗဟိုအသင်းက တစ်လတစ်ကြိမ်ထုတ်ဝေခြင်းဖြစ်ကြောင်း၊ မြန်မာ-တရုတ်သံတမန်ဆက်ဆံရေး နှစ် ၇၀ ပြည့်အထိမ်းအမှတ်ကို ဂုဏ်ပြုသောအားဖြင့် ၂၀၂၀ ဇန်နဝါရီလမှ စတင်ထုတ်ဝေခြင်းဖြစ်ကြောင်း သိရသည်။

မြန်မာ-တရုတ်ပူးပေါင်းဆက်ဆံရေး ဗဟိုအသင်းကို လွန်ခဲ့သောသုံးနှစ်က ထူထောင်ခဲ့ခြင်းဖြစ်ပြီးၚင်းအသင်းက သုံးနှစ်တာကာလအတွင်း စာသင်ကျောင်းနှင့် ဆေးရုံနှစ်ရုံဆောက်လုပ်ရေးတို့အတွက် ကြိုးပမ်းဆောင်ရွက်ခဲ့ကြောင်း၊ အသင်းကို မြန်မာနိုင်ငံသူ နိုင်ငံသားများနှင့် နိုင်ငံတကာမှ တရုတ်လူမျိုးများ ချစ်ကြည်ရင်းနှီးမှု ရရှိလာပြီး ပူးပေါင်းဆောင်ရွက်မှု ပိုမိုတိုးတက်လာစေရန် ထူထောင်ထားခြင်းဖြစ်ကြောင်း၊ အဆိုပါ အသင်းက ရန်ကုန်မြို့၌ ပေါက်ဖော်စာကြည့်တိုက်ကို ၂၀၁၉ ဒီဇင်ဘာ ၁၇ ရက်တွင် Myanmar Sports ဟိုတယ်အနီး မြန်မာအင်တာနေရှင်နယ်ပညာရေးစင်တာ၌ ဖွင့်လှစ်ခဲ့ပြီးနောက် ယခုဆွေမျိုးပေါက်ဖော်မဂ္ဂဇင်းကို ထုတ်ဝေခဲ့ခြင်းဖြစ်ကြောင်း သိရသည်။

ဆွေမျိုးပေါက်ဖော်ဟူသော စကားရပ်သည် တရုတ်ပြည်သူ့သမ္မတနိုင်ငံက မြန်မာတစ်နိုင်ငံတည်းကိုသာ သတ်မှတ်ဆက်ဆံသော သွေးရင်းသားရင်းချစ်ကြည်ရင်းနှီးသော ဆက်ဆံရေးပုံစံဖြစ်သည်။

အဆိုပါအခမ်းအနားသို့ မြန်မာ-တရုတ် ပူးပေါင်းဆက်ဆံရေး ဗဟိုအသင်းမှ နာယကများ၊ အသင်းဥက္ကဋ္ဌ ဦးသစ္စာနှင့် တာဝန်ရှိသူများ၊ ဆွေမျိုးပေါက်ဖော်မဂ္ဂဇင်း ထုတ်ဝေရေးအယ်ဒီတာချုပ် ဦးဖေဒီနှင့် တာဝန်ခံများ၊ သတင်းမီဒီယာများ တက်ရောက်ကြသည်။

**မြင့်မောင်**

# ကလေးစာပေပွဲတော် (ပြင်ဦးလွင်) စည်ကားသိုက်မြိုက်စွာကျင်းပနိုင်ရေး ကြိုတင်ပြင်ဆင်မှုများဆောင်ရွက်

**ပြင်ဦးလွင် ဇန်နဝါရီ ၉**
မန္တလေးတိုင်းဒေသကြီး ပြင်ဦးလွင်မြို့တွင် ခရိုင်ပြန်ကြားရေးနှင့်ပြည်သူ့ဆက်ဆံရေးဦးစီးဌာန၊ အခြေခံပညာဦးစီးဌာနနှင့်ပြင်ဦးလွင်ခရိုင် စီမံခန့်ခွဲမှုကော်မတီတို့ ပူးပေါင်းစီစဉ်ကျင်းပသော ကလေးစာပေပွဲတော် (ပြင်ဦးလွင်) စည်ကားသိုက်မြိုက်စွာကျင်းပနိုင်ရေးအတွက် ဇန်နဝါရီ ၇ ရက်တွင် ဖွင့်ပွဲအခမ်းအနား အစမ်းလေ့ကျင့်ခြင်း၊ ပြိုင်ပွဲ၊ ပြခန်းများနှင့် ဖျော်ဖြေပွဲများ ဆောင်ရွက်နိုင်ရေးအတွက် ပြင်ဆင်ခြင်းများကို ဆောင်ရွက်လျက်ရှိသည်။

ပြင်ဦးလွင်ခရိုင် ကလေးစာပေပွဲတော်တွင် ကဗျာရွတ်ပြိုင်ပွဲ၊ ပုံပြောပြိုင်ပွဲ၊ ကျပန်းစကားပြောပြိုင်ပွဲ၊ ပန်းချီပြိုင်ပွဲ၊ ဆေးရောင်ခြယ်ပြိုင်ပွဲ၊ Myanmar Fitness Dance ပြိုင်ပွဲ၊ ဘောလုံးပြိုင်ပွဲ ၊ စာပေဟောပြောပွဲ၊ အပျော်တမ်းပြိုင်ပွဲများဖြစ်သည့် အပ်ထိုး၊ ဆန်ကောရွက်၊ ဘောလုံးဂိုးသွင်း၊ အာလူးကောက်၊ မုန့်စား၊ ပူဖောင်းဖောက်၊ ခုံဖိနပ်လမ်းလျှောက်၊ ဘောလုံးပစ်၊ ခါးလှည့်ကွင်း၊ ဂုန်နီအိတ်စွပ်၊ စကားပုံဆက်၊ အရုပ်ဆက်နှင့် အိမ်ဆောက်ကစားနည်းပြိုင်ပွဲများ၊ ကလေးစာဖတ်ခန်း၊ စာအုပ်ဆိုင် ၄၀ နှင့် ပြခန်း ၂၅ ခန်း ထည့်သွင်းကျင်းပသွားမည်ဖြစ်သည်။

အဆိုပါပွဲတော်ကို ဇန်နဝါရီ ၁၃ ရက်နှင့် ၁၄ ရက်တို့တွင် ပြင်ဦးလွင်မြို့ အခြေခံပညာအထက်တန်းကျောင်း ဧရာဝတီခန်းမ၌ ကျင်းပသွားမည်ဖြစ်ကြောင်း သိရသည်။

**ဇော်မျိုးထိုက် (ခရိုင် ပြန်/ဆက် )**

# ကလေးစာပေပွဲတော်(လပွတ္တာ) ပိတ်ပွဲ ကျောင်းသား ကျောင်းသူ ၂၀၀၀၀ ကျော် တက်ရောက်

**လပွတ္တာ ဇန်နဝါရီ ၉**
ဧရာဝတီတိုင်းဒေသကြီးအစိုးရအဖွဲ့၏ စီစဉ်မှုဖြင့် ပြန်ကြားရေးနှင့် ပြည်သူ့ဆက်ဆံရေးဦးစီးဌာန၊ အခြေခံပညာဦးစီးဌာနနှင့် ခရိုင်/မြို့နယ် စီမံခန့်ခွဲမှုကော်မတီတို့ ပူးပေါင်းစီစဉ်ကျင်းပသော လပွတ္တာမြို့နယ် ကလေးစာပေပွဲတော်၊ စာအုပ်ပြပွဲနှင့် စာအုပ်ဈေးရောင်းပွဲတော် ပိတ်ပွဲအခမ်းအနားကို ဇန်နဝါရီ ၈ ရက် မွန်းလွဲ ၂ နာရီက လပွတ္တာမြို့ အမှတ် (၂) အခြေခံပညာအထက်တန်းကျောင်း ဧရာဝတီခန်းမ၌ ကျင်းပသည်။

အဆိုပါ လပွတ္တာမြို့ ကလေးစာပေပွဲတော်သို့ မြို့နယ်အတွင်းရှိ ရပ်ကွက်၊ ကျေးရွာအုပ်စု ၈၂ အုပ်စုမှ အခြေခံပညာကျောင်းများမှ ကျောင်းသား ကျောင်းသူ ၂၀၀၀၀ ကျော် ပါဝင်ဆင်နွှဲခဲ့ကြောင်း သိရသည်။

စာအုပ်ဈေးပွဲတော်၌ လာရောက်ဝယ်ယူ ဖတ်ရှုလေ့လာသူများဖြင့် စည်ကားလျက်ရှိပြီး သုတ၊ ရသနှင့် ကလေးဖတ်စာအုပ်များ ပိုမိုရောင်းချခဲ့ရကြောင်း သိရသည်။

**ခရိုင် (ပြန်/ဆက်)**

## တင်ပါးဒဏ်ရာကြောင့် မာကွီယာ ကာလရှည်အနားယူရမည်

မန်ယူအသင်းရဲ့ နောက်ခံကစားသမား မာကွီယာဟာ တင်ပါးဒဏ်ရာရရှိခဲ့တာကြောင့် ကာလကြာရှည်အနားယူရမယ်လို့ သိရပါတယ်။ နောက်တန်းကစားသမား မာကွီယာဟာ ဝုလ်ဗက်အသင်းနဲ့ သရေရလဒ်ထွက်ပေါ်ခဲ့တဲ့ အက်ဖ်အေဖလား တတိယအဆင့်ပွဲစဉ်မှာ ဒဏ်ရာရရှိခဲ့တာဖြစ်တယ်လို့ သိရပါတယ်။

မန်ယူအသင်းဟာ လက်ရှိအချိန်မှာ နောက်တန်းခံစစ်ပြဿနာနဲ့ ရင်ဆိုင်နေရတာဖြစ်ပြီး နောက်တန်းကစားသမား ခရစ်စမောလင်းဟာ ရိုးမားအသင်းဆီ အငှားစာချုပ်နဲ့ ပြောင်းရွှေ့ခဲ့တဲ့အပြင် တူရန်ဇီဘီနဲ့ အဲရစ်ဘိုင်လီတို့ဟာလည်း ဒဏ်ရာပြဿနာကြောင့် အသင်းနဲ့အတူ ပါဝင်ပွဲထွက်ကစားနိုင်ခဲ့ခြင်း မရှိခဲ့တာဖြစ်ပါတယ်။

လင်ဒီလော့ဖ်နဲ့ ဖီးလ်ဂျုံးစ်တို့ကတည်းက အသေးစားဒဏ်ရာ ရရှိထားတာဖြစ်ပေမယ့် မန်စီးတီးအသင်းကို သုံးဂိုး-တစ်ဂိုးနဲ့ ရှုံးနိမ့်ခဲ့တဲ့ ပွဲစဉ်မှာ ပါဝင်လာခဲ့တာဖြစ်ပါတယ်။

လက်ရှိ မန်ယူအသင်းရင်ဆိုင်နေရတာဟာ နောက်တန်းခံစစ်ပြဿနာဖြစ်ပြီး ပြောင်းရွှေ့ကြေးပေါင်း သန်း ၈၀ နဲ့ ခေါ်ယူထားခဲ့တဲ့ နောက်တန်းကစားသမား မာကွီယာ ဒဏ်ရာရရှိခဲ့ခြင်းဟာ မန်ယူအသင်းအတွက် အဓိကစိန်ခေါ်မှုလည်းဖြစ်လာခဲ့တာဖြစ်ပါတယ်။

# မန်စီးတီးအသင်းက လက်ရှိအပြောင်းအရွှေ့ကာလအတွင်း ကစားသမားသစ်ခြောက်ဦးအထိ ခေါ်ယူရန်စီစဉ်

မန်စီးတီးအသင်းနည်းပြ ဂွာဒီယိုလာဟာ ဇန်နဝါရီ အပြောင်းအရွှေ့ကာလအတွင်းမှာ ကစားသမားသစ်လေးဦး ဒါမှမဟုတ် ခြောက်ဦးအထိ ခေါ်ယူဖို့ စီစဉ်ထားပြီး ဗဟိုခံစစ် ကစားသမားနဲ့ ဘယ်နောက်ခံကစားသမားတို့ကို အဓိကထားပြီး ခေါ်ယူမယ်လို့ ဆိုပါတယ်။

မန်စီးတီးအသင်းဟာ တိုက်စစ်မှူး ဒေးဗစ်ဆေးလ်ဗားကို ဆုံးရှုံးရဖို့ရှိနေတဲ့အပြင် တောင်ပံကစားသမား လီရွိုင်းဆာနေးဟာလည်း ဘိုင်ယန်မြူးနစ်အသင်းကို ပြောင်းရွှေ့ဖို့ရှိနေတာကြောင့် အသင်းကို ပြန်လည်တည်ဆောက်ဖို့အတွက် ကွင်းလယ်ကစားသမားတစ်ဦးနဲ့ တိုက်စစ်ကစားသမားတစ်ဦးကို ခေါ်ယူသွားဖို့လည်း စီစဉ်ထားတယ်လို့ သိရပါတယ်။

အသင်းအတွက် အားထားရတဲ့ နောက်တန်းကစားသမား ကွန်ပနီအသင်းကနေ ထွက်ခွာသွားပြီးနောက်ပိုင်း အစားထိုးကစားသမားအဖြစ် အခုအချိန်အထိ ခေါ်ယူနိုင်ခဲ့ခြင်းမရှိတာကြောင့် အဓိကခေါ်ယူရမယ့်ကစားသမားဟာ ကွန်ပနီနေရာမှာ အစားထိုးမယ့်ကစားသမားဖြစ်တယ်လို့လည်း နည်းပြဂွာဒီယိုလာက ဆိုပါတယ်။

ဒါ့အပြင် ဘရာဇီးကွင်းလယ်ကစားသမား ဖာနန်ဒင်ဟိုဟာ လက်ရှိချုပ်ဆိုထားတဲ့ စာချုပ်သက်တမ်းတစ်နှစ်သာ ကျန်ရှိတော့သဖြင့် ကွင်းလယ်ပိုင်းကို အားဖြည့်ဖို့လည်း နည်းပြဂွာဒီယိုလာက စီစဉ်နေပြီး လက်ရှိမှာ ကစားသမားသစ်လေးဦး သို့မဟုတ် ခြောက်ဦးအထိ ခေါ်ယူသွားဖို့လည်း စီစဉ်နေတာဖြစ်ပါတယ်။

ငွေကြယ် - ရေးသားသည်

## အနုပညာ

## ဩစတြေးလျတောမီးအတွက် ထောက်ပံ့ပေးဖို့ ရို့စ် ပရိသတ်တွေကိုတောင်းဆို

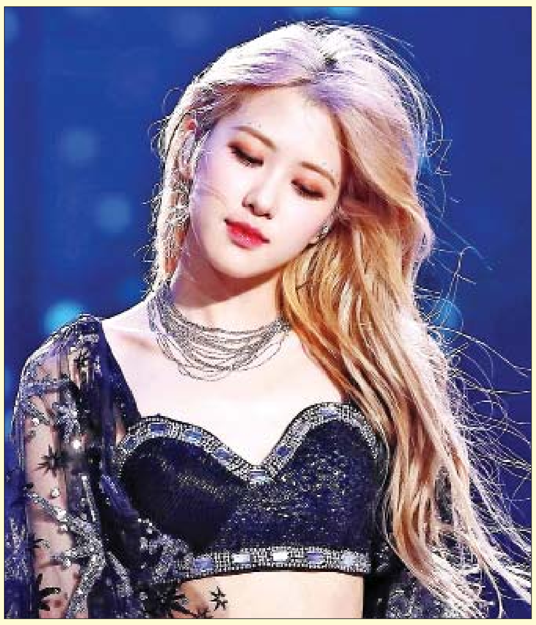

တောင်ကိုရီးယားရဲ့ ကျော်ကြားတဲ့ ပေါ့ပ်ကြယ်ပွင့်တစ်ဦးဖြစ်သူ ရို့စ်ဟာ အမျိုးသမီးတေးဂီတအဖွဲ့ BLACK PINK ရဲ့ အဖွဲ့ဝင်တစ်ဦးဖြစ်ပါတယ်။ ပေါ့ပ်ကြယ်ပွင့်က လတ်တလောမှာ သူ့ရဲ့ပရိသတ်တွေကို ဩစတြေးလျတောမီးအတွက် ကူညီရေးထောက်ပံ့မှုတွေ ဝိုင်းဝန်းပြုလုပ်ကြဖို့ တောင်းဆိုလိုက်ကြောင်း စွန်ပီဒေ့ါကွန်းရဲ့ ရေးသားဖော်ပြချက်တွေအရ သိရပါတယ်။

ဇန်နဝါရီ ၈ ရက်မှာ ရို့စ်က ဆက်လက်လောင်ကျွမ်းနေဆဲဖြစ်တဲ့ ဩစတြေးလျတောမီးအတွင်း ကယ်ဆယ်ခံခဲ့ရတဲ့ ခိုအားလားတစ်ကောင်ကို ကယ်ဆယ်ရေးသမားတစ်ဦးက ချီထားတဲ့ဓာတ်ပုံကို သူ့ရဲ့ အင်စတာဂရမ်စာမျက်နှာပေါ်မှာ ဖော်ပြခဲ့ပြီး တောမီးအတွက် စိတ်မကောင်းဖြစ်ရကြောင်းနဲ့ ဝိုင်းဝန်းကူညီကြစေလိုကြောင်း ထည့်သွင်းရေးသားဖော်ပြခဲ့ပါတယ်။

သူဖော်ပြခဲ့တဲ့ ဓာတ်ပုံရဲ့အောက်မှာ ရို့စ်က "ဒါကိုမြင်တွေ့ရတာ ကျွန်မ စိတ်မကောင်းဖြစ်ရပါတယ်။ ဩစတြေးလျမှာ တောမီးလောင်နေပြီး ဒါဟာလည်း အတော်လေးကြာခဲ့ပြီဖြစ်ပါတယ်။ အခုအချိန်မှာ တောမီးကြောင့် ဒဏ်ရာရတဲ့၊ သေဆုံးသွားတဲ့ အပြစ်မဲ့တောတွင်းနေ တိရစ္ဆာန်လေးတွေနဲ့ တောမီးကြောင့် ထိခိုက်ပျက်စီးခဲ့ကြတဲ့ အိမ်တွေနဲ့ မီးဘေးသင့်သူတွေကိုတွေ့ရတာ ကျွန်မ စိတ်မကောင်းဖြစ်ရပါတယ်" လို့ ရေးသားဖော်ပြခဲ့ပါတယ်။ ဒါ့အပြင် သူက တောမီးအတွက် ထောက်ပံ့ကူညီမှုတွေပေးပို့နိုင်မယ့် လိပ်စာတွေကိုလည်း ထည့်သွင်းဖော်ပြခဲ့တယ်လို့ သိရပါတယ်။

ဩစတြေးလျဟာ ရို့စ် ကြီးပြင်းခဲ့ရာနေရာဖြစ်ပြီး လှပတဲ့နေရာတစ်ခု ယခုလို မီးလောင်ကျွမ်းနေတာကို မြင်ရတဲ့အတွက် စိတ်မကောင်းဖြစ်ရကြောင်း၊ တောမီးအတွက် ကယ်ဆယ်ရေးနဲ့ ပြန်လည်ထူထောင်ရေးတွေ လုပ်ဆောင်ဖို့ရာ သူ့အနေနဲ့ အတတ်နိုင်ဆုံး လုပ်ဆောင်သွားမှာဖြစ်ကြောင်းနဲ့ ပရိသတ်တွေကိုလည်း ထောက်ပံ့မှုတွေ ပြုလုပ်ပေးကြဖို့ ရို့စ်က ထည့်သွင်းရေးသားဖော်ပြခဲ့တာကိုလည်း တွေ့ရပါတယ်။

## ရေကြောက်ပေမယ့် Underwater ကို ရိုက်ကူးနိုင်ခဲ့ကြောင်း ခရစ်စတင်းစတူးဝပ် ပြောကြား

ဟောလိဝုဒ်မင်းသမီး ခရစ်စတင်းစတူးဝပ်က သူဟာ ရေကြောက်တတ်သူတစ်ဦးဖြစ်ပေမယ့် ရေထဲမှာ ရိုက်ကူးရေးတွေကို အောင်မြင်စွာ လုပ်ဆောင်နိုင်ခဲ့ကြောင်း သူ့ရဲ့ ရုပ်ရှင်သစ် "Underwater" နဲ့ပတ်သက်ပြီး လတ်တလော ထုတ်ဖော် ပြောကြားလာတာဖြစ်တယ်လို့ ယူအက်စ်ဝိခ်ကလီးဒေ့ါကွန်းရဲ့ ရေးသားဖော်ပြချက်တွေအရ သိရပါတယ်။

ဇန်နဝါရီ ၇ ရက်က လော့စ်အန်ဂျလိစ်မှာ ပြုလုပ်ခဲ့တဲ့ အဆိုပါရုပ်ရှင်အတွက် ပရိသတ်တွေနဲ့ မိတ်ဆက်ပွဲမှာ သူဟာ ရေကြောက်တတ်သူတစ်ဦးဖြစ်ကြောင်း ထုတ်ဖော်ပြောကြားလာတာဖြစ်ပါတယ်။ သူက ရေကြောက်တတ်သူတစ်ဦးဖြစ်ပေမယ့် စိတ်လှုပ်ရှားစရာတွေကို လုပ်ဆောင်လိုပြီး စိန်ခေါ်မှုတွေကိုရင်ဆိုင်ဖို့ရာ အဆိုပါရုပ်ရှင်ကို လက်ခံရိုက်ကူးခဲ့ကြောင်း၊ သို့သော် သူ့အတွက်တော့ အတော်လေးခက်ခဲခဲ့ပေမယ့် လုပ်ဆောင်နိုင်ခဲ့ကြောင်းလည်း ပြောကြားခဲ့ပါတယ်။

"Underwater" ဟာ ထိတ်လန့်ဖွယ် ရုပ်ရှင်အမျိုးအစားဖြစ်ပြီး လာမယ့် ဇန်နဝါရီ ၁၀ ရက်မှာ စတင်ရုံတင်မှာဖြစ်ကြောင်းလည်း သိရပါတယ်။

## ဘီယွန်းစေးနဲ့အတူ တွဲဖက်သရုပ်ဆောင်ထားတဲ့ စီအယ်လ်

တောင်ကိုရီးယားရဲ့ ကျော်ကြားတဲ့ ပေါ့ပ်ကြယ်ပွင့်တစ်ဦးဖြစ်သူ စီအယ်လ်ဟာ လတ်တလောမှာ ထုတ်လွှင့်ခဲ့တဲ့ ဘီယွန်းစေးရဲ့ ကြော်ငြာဗီဒီယိုမှာ အတူတွဲဖက်ပါဝင်ထားတာဖြစ်ပါတယ်။ ဒီဗီဒီယိုဟာ Adidas နဲ့ ဘီယွန်းစေးထုတ်လုပ်တဲ့ အဝတ်အစားအမှတ်တံဆိပ်တစ်ခုဖြစ်တဲ့ Ivy Park collection အတွက် ရိုက်ကူးထားတဲ့ ဗီဒီယိုဖြစ်တယ်လို့ စွန်ပီဒေ့ါကွန်းရဲ့ ရေးသားဖော်ပြချက်တွေအရ သိရပါတယ်။

ဒီဗီဒီယိုမှာ စီအယ်လ်နဲ့အတူ ဘီယွန်းစေးကိုယ်တိုင်လည်း ပါဝင်သရုပ်ဆောင်ထားပါတယ်။ အဆိုပါဗီဒီယိုကို ဘီယွန်းစေးက သူ့ရဲ့ အင်စတာဂရမ်စာမျက်နှာပေါ်မှာ ဖော်ပြခဲ့ပြီး စီအယ်လ်ကလည်း ဖော်ပြခဲ့တာတွေ့ရပါတယ်။

Adidas X Ivy Park collection ကို လာမယ့် ဇန်နဝါရီ ၁၈ ရက်မှာ ဈေးကွက်အတွင်း စတင်ဖြန့်ချိသွားမှာဖြစ်တယ်လို့လည်း သိရပါတယ်။

အေးပြည့် စုစည်းသည်

## Parasite ဒါရိုက်တာကို ထူးချွန်ဆု ချီးမြှင့်ပေးခဲ့တဲ့ လူပီတာညောင်အို

ကျော်ကြားတဲ့ ဟောလိဝုဒ်ကြယ်ပွင့် လူပီတာညောင်အိုဟာ တောင်ကိုရီးယားရုပ်ရှင် Parasite ရဲ့ ဒါရိုက်တာဖြစ်သူ ဘွန်ဂျွန်ဟိုထံကို ထူးချွန်ဆုချီးမြှင့်ပေးခဲ့တာ ဖြစ်ပါတယ်။ Parasite ဟာ မကြာသေးမီက ကျင်းပခဲ့တဲ့ရွှေကမ္ဘာလုံးဆုပေးပွဲမှာအကောင်းဆုံးနိုင်ငံခြားဘာသာစကားရုပ်ရှင်ဆုကိုရရှိခဲ့ပြီး လတ်တလောပြုလုပ်ခဲ့တဲ့ 2020 National Board of Review awards gala မှာ အကောင်းဆုံးနိုင်ငံခြားဘာသာစကားရုပ်ရှင်အဖြစ် ဆုချီးမြှင့်ခံခဲ့ရကာ အဆိုပါဆုကို မင်းသမီး လူပီတာညောင်အိုက ချီးမြှင့်ပေးခဲ့တာဖြစ်တယ်လို့ ဒေးလီးမေးလ်ဒေ့ါကွန်းရဲ့ ရေးသားဖော်ပြချက်တွေအရ သိရပါတယ်။

ဇန်နဝါရီ ၈ ရက်က နယူးယောက်မှာ 2020 National Board of Review awards gala အခမ်းအနားပြုလုပ်ခဲ့တာပါ။ အခမ်းအနားမှာ လူပီတာညောင်အိုက ဘွန်ဂျွန်ဟိုထံသို့ ထူးချွန်ဆုချီးမြှင့်ပေးခဲ့ပြီး နှစ်ယောက်သားအတူတွဲကာ ဓာတ်ပုံရိုက်ခဲ့ကြကြောင်းလည်း သိရပါတယ်။

**OD TOUR**
ORIENTAL DRAGON TRAVELS & TOURS Co.,Ltd
Since 1997
UMTA
ခရီးစဉ်များကို ၂ ဦးမှစ၍ အပြီးအစီးစီစဉ်ပေးခြင်း။
ပြည်တွင်း ၊ ပြည်ပ လေယာဉ်လက်မှတ်များ။
ပြည်တွင်း၊ပြည်ပ ဟိုတယ် စီစဉ်ပေးခြင်း
ကားမျိုးစုံ အငှားဝန်ဆောင်မှုပေးခြင်း
(By Flight Daily) (By Flight Daily)
Phone:01-504808, 09-427669655, 095187045,09-5108087
www.facebook.com/ODTour

ပဲခူးမြို့မှ နိုင်ငံကျော်အမိဝမ်းတွင်းပါ
**ဆရာမကြီး ဒေါ်အေးချမ်းသာ**
(အကြားအမြင်)(မနော) စိတ်၏
Ph : 09-5084516, 09-785084516, 09-455812904
ပိတ်ရက်မရှိ
နံနက်(၁၀:၀၀)နာရီမှ
ညနေ (၅:၀၀)နာရီ ထိ

ဆရာ **ဦးရည်ဆန်းမွန်**
M.A (English), Dip ELTM
HOME TABLE ENGLISH
09-420143796, 09-5084486, 09-450100373

**တိဗ္ဗ (1)**
**ကားမောင်း၊ စက်ပြင်သင်တန်း**
09-443047755, 09-443322177, 09-443235757,
01-201188, 09-443047744, 09-443047766
(218)၊ 01-549764, 01-545155
01-573986, 01-573988

**ဆောက်လုပ်ရေးဝန်ကြီးဌာန**
**လမ်းဦးစီးဌာန၊ ပုသိမ်ခရိုင်၊**
**ဧရာဝတီတိုင်းဒေသကြီး**
**အိတ်ဖွင့်တင်ဒါခေါ်ယူခြင်း(တင်ဒါအမှတ်-၆/၂၀၁၉-၂၀၂၀)**

၁။ ဧရာဝတီတိုင်းဒေသကြီး၊ ပုသိမ်ခရိုင်အတွင်းရှိ မြို့နယ်/မြို့များမှ ၂၀၁၉-၂၀၂၀ ဆောင်ရွက်မည့် ပြည်ထောင်စု/တိုင်းဒေသကြီး လမ်း/တံတားလုပ်ငန်းများမှ အသုံးပြုရန်လိုအပ်သော လုပ်ငန်းသုံးပစ္စည်းများအား လမ်းအလိုက်၊ လုပ်ငန်းအလိုက် (လုပ်ငန်းခွင်အရောက်)(မြန်မာကျပ်ငွေဖြင့်) ဝယ်ယူလိုပါသည်။

၂။ လိုအပ်သောလုပ်ငန်းသုံးပစ္စည်းများ၏ အမျိုးအစား၊ အရေအတွက်၊ ဝယ်ယူလိုသည့် အသေးစိတ်စာရင်းနှင့် တင်ဒါစည်းကမ်းသတ်မှတ်ချက်များကို သက်ဆိုင်ရာ လက်ထောက်ညွှန်ကြားရေးမှူး(မြို့ပြ)ရုံး၏ ကြော်ငြာသင်ပုန်းတွင် ၂၄-၁-၂၀၂၀ ရက်မှစတင်၍ ဖော်ပြထားမည်ဖြစ်ပါသည်။

| | | |
|---|---|---|
| တင်ဒါပိတ်မည့်နေ့ရက်/အချိန် | - | ၅-၂-၂၀၂၀ ရက်၊ ၁၅:၀၀ နာရီ |
| တင်ဒါဖွင့်မည့်နေရာ | - | လမ်းဦးစီးဌာန၊လက်ထောက်ညွှန်ကြားရေးမှူး(မြို့ပြ)ရုံး၊ ပုသိမ်ခရိုင်၊ အမှတ်(၂)နယ်မြေ၊ ရွှေစည်းခုံဘုရားလမ်း၊ ပုသိမ်မြို့။ |
| တင်ဒါဖွင့်မည့်နေ့ရက်/အချိန် | - | ၆-၂-၂၀၂၀ ရက်၊ နံနက် ၁၀:၀၀ နာရီ |

တင်ဒါလျှောက်လွှာပုံစံနှင့် စည်းကမ်းချက်များကို အောက်ပါဖော်ပြပါဌာနတွင် ရုံးချိန်အတွင်း ဝယ်ယူစုံစမ်းနိုင်ပါသည်။

**တင်ဒါစိစစ်ရွေးချယ်ရေးကော်မတီ**
**လမ်းဦးစီးဌာန၊ ပုသိမ်ခရိုင် (ဖုန်း-၀၄၂-၂၁၀၉၉)**

မိဘတွေအိုမင်းချိန်မှာ ပြုစုဖို့တွန့်ဆုတ်နေလျှင် ကျွန်ုပ်တို့ လူလားမမြောက်ခင်မိဘက ယုယခဲ့သည်များကို သတိရလိုက်ပါ။
**မိဘဂုဏ် ကိုထွေးမှ** အဆင့်မြင့် Steel ဘလိပ်ခါးသွားဆုံးကြိုးများကို Steel တန်းကြီး
Steel တုတ်ကြီးအသုံးပြုလျက် ဈေးနှုန်းချိုသာစွာဖြင့် နေရာဒေသမရွေး လက်ခမဲ့တိုက်ရိုက်ရောင်းချတပ်ဆင်ပေးနေပါသည်။
အမှတ်(၁၂)၊အခန်း(၄/၅)၊ မင်းနန္ဒာလမ်းမကြီး၊ သာကေတမြို့နယ်။
အမှတ်(၁၂/၈၀၄)၊ ပင်လုံလမ်းမကြီး၊ ၃၄/ရပ်ကွက်၊ မြောက်ဒဂုံမြို့နယ်။
Ph : 09 - 5064145, 09-420060449, 09-250058416

ပိုးသတ်ဆေးကုန်သွယ်မှုအမည်ပြောင်းလဲကြောင်း အသိပေးကြေညာခြင်း

ပြည်ပထုတ်လုပ်သူ Agrinova Cropcare Pte., Ltd. မှ မြန်မာနိုင်ငံပိုးသတ်ဆေး မှတ်ပုံတင်အဖွဲ့တွင် မှတ်ပုံတင်ထားသော အောက်ဖော်ပြပါ ပိုးသတ်ဆေးများကို ကုန်သွယ်မှုအမည် ပြောင်းလဲ၍ တင်သွင်း ဖြန့်ဖြူးရောင်းချမည်ဖြစ်ပါသည်။

| စဉ် | မူလကုန်သွယ်မှုအမည် | ကုန်သွယ်မှုအမည်အသစ် | အဓိကဓါတ်ဆေး | မှတ်ပုံတင်အမျိုးအစား | မှတ်ပုံတင်အမှတ် |
|---|---|---|---|---|---|
| 1 | Evo Doctor 75SC | Laung Mee 75SC | Chlorothalonil 37.5% + Propamocarb Hydrochloride 37.5% | Provisional | P2017-2678 |

သို့ဖြစ်ပါ၍ အဆိုပါကုန်သွယ်မှုအမည်ပြောင်းလဲခြင်းကို ကန့်ကွက်လိုပါက ထွေထွေအတွင်းရေးမှူး မြန်မာနိုင်ငံ ပိုးသတ်ဆေးမှတ်ပုံတင်အဖွဲ့ သို့ ကာလသုံးမြေဌာန၊ အနောက်ကြို့ကုန်း၊ အင်းစိန်မြို့သို့ (၁၄) ရက်အတွင်း လာရောက်ကန့်ကွက်နိုင်ပါကြောင်း ကြေညာအပ်ပါသည်။
ထိပ်စီး- Wi Sar Ra International Co., Ltd.
အမှတ်(၃၃)၊ ရွှေပဒေသာအိမ်ရာ၊ ဘုရင့်နောင်လမ်းမကြီး၊ ကမာရွတ်မြို့နယ်၊ ရန်ကုန်တိုင်းဒေသကြီး။

## ၄-၁-၂၀၂၀ရက်ထုတ် ကြေးမုံသတင်းစာနှင့် ၆-၁-၂၀၂၀ရက်ထုတ် မြန်မာ့အလင်းသတင်းစာတို့တွင် မြန်မာနိုင်ငံလုံးဆိုင်ရာ မော်လဝီအဖွဲ့ချုပ်(ဗဟို)မှ ဒုဥက္ကဋ္ဌ ဆရာဦးလှဝင်းနှင့် အထွေထွေအတွင်းရေးမှူးချုပ် ဆရာဦးကျော်စိုးတို့၏ ပြန်လည်ရှင်းလင်းတုံ့ပြန်ချက်များမှာ မမှန်ဖော်ပြကြေညာချက်များဖြစ်သဖြင့် ဖြစ်ရပ်မှန်ကို အများသိစေရန် ထပ်ဆင့်ရှင်းလင်းအသိပေးကြေညာခြင်း

ရန်ကုန်မြို့၊ ပန်းဘဲတန်းမြို့နယ်၊ (၆)ရပ်ကွက်၊ ဗိုလ်ဆွန်ပက်လမ်း၊ အမှတ်(၇၉)၊ ၆-လွှာတွင် ရုံးခန်းဖွင့်လှစ်ထားသည့် မြန်မာနိုင်ငံလုံးဆိုင်ရာ မော်လဝီအဖွဲ့ချုပ်(ဗဟို)၏ တရားဝင်ဘဏ္ဍာရေးမှူးနှင့် တွဲဖက်ဘဏ္ဍာရေးမှူးများဖြစ်ကြသော (၁)ဦးကျော်ကျော်(ခ)ဦးခင်ထွန်း၊ (၂)အလ်ဟာဂျ်မော်လဝီဟာဖိဇ်မုဟမ္မဒ်ဖိုင်ဆွဲလ်(ခ)ဆရာဦးသန်းတင်၊ (၃)အလ်ဟာဂျ်ဦးလှဝေတို့၏ လွှဲအပ်ညွှန်ကြားချက်အရ ဖြစ်ရပ်မှန်ကို ထပ်ဆင့်ရှင်းလင်းအသိပေးကြေညာအပ်ပါသည်။

မြန်မာနိုင်ငံလုံးဆိုင်ရာ မော်လဝီအဖွဲ့ချုပ်(ဗဟို)အမှုဆောင်အဖွဲ့ကို ၂၁-၉-၂၀၁၈ရက် အစည်းအဝေးဆုံးဖြတ်ချက်အရ ဖွဲ့စည်း၍ အဆိုပါအဖွဲ့တွင် ပါဝင်သူများကို ၎င်းတို့နှင့်ယှဉ်တွဲဖော်ပြပါ နေရာအဆင့်များအလိုက် တာဝန်ပေးအပ်ကြောင်း အဖွဲ့ချုပ်ဥက္ကဋ္ဌနှင့် အထွေထွေအတွင်းရေးမှူးချုပ် ဦးကျော်စိုးကိုယ်တိုင် လက်မှတ်ရေးထိုး ထုတ်ပြန်ခဲ့ခြင်းဖြစ်ပါသည်။ ယခု လွှဲအပ်ညွှန်ကြားသူ (၃)ဦးမှာ အဖွဲ့ချုပ်၏ဘဏ္ဍာရေးမှူးများဖြစ်သည့်အပြင် အဖွဲ့အတွင်း ငွေကြေးအရှုပ်အရှင်းများ မပေါ်ပေါက်စေရန် (ဗဟို)အမှုဆောင်အဖွဲ့နှင့် ဆွေးနွေးပြီး အမှုဆောင်(၂၈)ဦး လက်မှတ်ရေးထိုးလျက် စာရင်းရှင်းတမ်းထုတ်ပြန်ပေးရန် ဥက္ကဋ္ဌနှင့် အထွေထွေအတွင်းရေးမှူးချုပ်ထံ အကြောင်းကြားစာပေးပို့ခဲ့သော်လည်း တုံ့ပြန်ဆောင်ရွက်ခြင်းမရှိသဖြင့် ရှေ့နေမှတစ်ဆင့် နို့တစ်စာပေးပို့ခြင်း၊ မလိုက်နာ၍ သတင်းစာမှ ကြေညာခဲ့ခြင်းဖြစ်ပါသည်။ ရှေ့နေထံ ဥပဒေနှင့်အညီ လွှဲအပ်ညွှန်ကြားခဲ့ရာတွင် ဗဟိုအမှုဆောင်(၁၅)ဦးခန့်ပါရှိသော်လည်း ငွေစာရင်းကိစ္စဖြစ်သဖြင့် ဘဏ္ဍာရေးမှူး(၃)ဦး၏ လွှဲအပ်ညွှန်ကြားချက်ဖြင့်သာ နို့တစ်စာပေးပို့ခြင်း၊ သတင်းစာမှ ကြေညာခြင်းများကို ဆောင်ရွက်ခဲ့ခြင်းဖြစ်ပါသည်။ လိုအပ်ပါက ကျန်အမှုဆောင်များမှ လိုအပ်သလို ပါဝင်ဆောင်ရွက်သွားမည်ဖြစ်ကြောင်း ညွှန်ကြားထားပြီးဖြစ်ရာ လွှဲအပ်ညွှန်ကြားချက်အရ ရှေ့နေမှ နို့တစ်စာပေးပို့ခြင်း၊ သတင်းစာကြေညာခြင်းများမှာ ဥပဒေနှင့်အညီ ပြုလုပ်ဆောင်ရွက်ခြင်းဖြစ်ကြောင်း သိစေအပ်ပါသည်။

မြန်မာနိုင်ငံလုံးဆိုင်ရာ မော်လဝီအဖွဲ့ချုပ်(ဗဟို)တွင် ဥက္ကဋ္ဌအဖြစ် တာဝန်ယူထားသူ ဆရာကြီးဦးစိန်လှအား ကြည်ညိုလေးစားသည့် တပည့်လူပုဂ္ဂိုလ်များ၏ ထောက်ခံမှုရရှိရန် ဆရာကြီးအား ဥက္ကဋ္ဌအဖြစ် ပြရုဂ်ထား၍ အထွေထွေအတွင်းရေးမှူးချုပ်ဖြစ်သူ ဦးကျော်စိုးသည် မော်လဝီအဖွဲ့ချုပ်(ဗဟို)သို့ ရောက်ရှိလာသော မွတ်စလင်မ်လင်မယားကွာရှင်းခြင်းကိစ္စ၊ ဓမ္မသတ်(ဖသ်ဝါ)ထုတ်ပေးခြင်းကိစ္စ၊ လင်မယားကွာရှင်းကြောင်း သတင်းစာမှ ကြေညာခြင်းကိစ္စ၊ လင်မယားကွာရှင်းရန် တင်ပြမှုများအပေါ် လျှောက်ထားခံရသူထံ တရားရုံးမှ သမ္မာန်စာထုတ်ဆင့်သကဲ့သို့ သတင်းစာမှ ဆင့်ခေါ်စာထုတ်ဆင့်ခြင်း၊ သားသမီးခန်း၊ ပစ္စည်းခန်းနှင့် မိသားစု အမွေခွဲဝေသည့်ကိစ္စများတွင် ဓမ္မသတ်(ဖသ်ဝါ)ထုတ်ပေးခြင်း၊ စာချုပ်စာတမ်းများပြုလုပ်ပေးခြင်းတို့ကို အနည်းဆုံး ငွေကျပ်(၃)သိန်းမှ ငွေကျပ်သိန်း(၃၀)အထိ လက်ခံရယူဆောင်ရွက်ပေးကြောင်း သိရှိရသည့်အပြင် စားသောက်ကုန်နှင့် စားသောက်ဆိုင်များအတွက် Halal ထောက်ခံချက်ပေးရာတွင် ရရှိငွေ၊ အဖွဲ့ချုပ် ပြက္ခဒိန်ထုတ်ဝေဖြန့်ချီရရှိငွေ၊ မော်လဝီအဖွဲ့ချုပ်အဖွဲ့ဝင် အသိအမှတ်ပြုကတ်(Member Card)ဝင်ငွေ၊ စာသင်ကျောင်းထောက်ခံချက်အတွက် ဝင်ငွေများကိုစာရင်းအင်းမရှိဘဲ လုပ်ကိုင်လျက်ရှိကြောင်း အထောက်အထားများရှိထားပြီး ဦးကျော်စိုး၏သမီးနှင့် သားမက် (တရားလွှတ်တော်ရှေ့နေများ)ကိုယ်တိုင် လင်မယားကွာရှင်းခြင်း၊ ပစ္စည်းခန်း ခွဲဝေခြင်းကိစ္စများကို အဖွဲ့ချုပ်ရုံးခန်း၌ ရုံးထိုင်ပြီး စစ်ဆေးခြင်း၊ ထွက်ဆိုချက်မှတ်တမ်းယူခြင်း၊ ကာယကံရှင်များထံမှ အခကြေးငွေ ရယူ၍ သတင်းစာတွင် ကွာရှင်းပြတ်စဲကြောင်း ကြော်ငြာထည့်သွင်းပေးခြင်းတို့ကို မိသားစုစီးပွားရေးလုပ်ငန်းသဖွယ် လုပ်ကိုင်လျက်ရှိသော်လည်း မော်လဝီအဖွဲ့ချုပ်(ဗဟို)၏ ငွေစာရင်း၊ လစဉ်ဝင်ငွေထွက်ငွေ စာရင်းများတွင် စာရင်းဖော်ပြခြင်း လုံးဝမရှိဘဲ မိမိကိုယ်ကျိုးအတွက် အလွဲသုံးစားပြုလုပ်နေကြောင်း ခိုင်လုံစွာ သိရှိရပါသည်။ ထို့ပြင် ၂၀၁၆ခုနှစ်မှ ၂၀၁၈ခုနှစ်အထိ ဘဏ္ဍာရေးမှူးတာဝန်ယူခဲ့သူ ဦးကျော်စိုး၏ သားမက်ဦးကျော်ဝင်းဦး (တရားလွှတ်တော်ရှေ့နေ)ထံ ၂၀၁၈ခုနှစ်တွင် ဘဏ္ဍာရေးမှူးတာဝန်လွှဲအပ်ခြင်းခံရသူ ဦးကျော်ကျော်(ခ)ဦးခင်ထွန်းက အဖွဲ့ချုပ်၏ ငွေကြေးစာရင်းဇယားများ အကြိမ်ကြိမ်တောင်းခံခဲ့သော်လည်း လွှဲပြောင်းအပ်နှံခြင်း လုံးဝမရှိပါ။ မော်လဝီအဖွဲ့ချုပ်ဥက္ကဋ္ဌနှင့် အထွေထွေအတွင်းရေးမှူးချုပ်ထံ လိပ်မူ၍ နို့တစ်စာပို့ပြီး နောက်ပိုင်း ၁၆-၁၁-၂၀၁၉ရက်တွင် အမှုဆောင်အသစ်ဖွဲ့စည်းကြောင်း စာရွက်စာတမ်းအချို့ ဖန်တီး၍ အမှုဆောင်များအား လိုတိုးပိုလျှော့ပြုလုပ်ထားခြင်းမှာ မှန်ကန်မှုမရှိ၍ တရားမဝင်ပါ။ (ဗဟို)အမှုဆောင်အချို့ထံ ထုတ်ပြန်ထားသည့်စာ အထောက်အထားများ၊ မော်လဝီအဖွဲ့ချုပ်၏ တာဝန်ပေးချက်အရ တရားရုံးများတွင် ဓမ္မသတ်(ဖသ်ဝါ)ကိစ္စအတွက် ပင်တိုင်သက်သေလိုက်ပါထွက်ဆိုပေးသူ အလ်ဟာဂျ်မော်လဝီဟာဖိဇ်ဟာစန်း(ခ)ဆရာဦးသန်းစိုးအား မော်လဝီအဖွဲ့ချုပ်(ဗဟို)၏ ရာသက်ပန်တွဲဖက်အတွင်းရေးမှူးနှင့် အဓိကတာဝန်ခံအဖြစ်လည်းကောင်း၊ တရားရုံးများတွင် မော်လဝီအဖွဲ့ချုပ်(ဗဟို)ကိုယ်စား သက်သေထွက်ဆိုနိုင်ရန် တာဝန်ပေးအပ်သည့် ကိုယ်စားလှယ်လွှဲစာကိုလည်းကောင်း အဖွဲ့ချုပ်ဥက္ကဋ္ဌနှင့် အထွေထွေအတွင်းရေးမှူးတို့မှ လက်မှတ်ရေးထိုးထုတ်ပေးထားသည့် အထောက်အထားများ ရရှိထားပြီးဖြစ်ပါသည်။

မြန်မာနိုင်ငံလုံးဆိုင်ရာ မော်လဝီအဖွဲ့ချုပ်(ဗဟို)သည် ၂၀၁၉ခုနှစ်၊ ဒီဇင်ဘာလအထိ ပြုလုပ်ခဲ့သော အစည်းအဝေးထုတ်ပြန်စာများတွင် ယူျုရာဆိုသည့် အသုံးအနှုန်းအား လုံးဝဖော်ပြခဲ့ခြင်းမရှိဘဲ ယခုသတင်းစာမှ ကြေညာသည့်အချိန်တွင်မှ ယူျုရာ(ညှိနှိုင်းမှု)ဖြင့် ဆုံးဖြတ်ကြောင်း မဟုတ်မမှန် ဖန်တီးဖော်ပြလာခြင်းဖြစ်ပါသည်။ ယူျုရာအဖွဲ့တွင် တာဝန်ခံသာရှိပြီး ဥက္ကဋ္ဌ၊ အတွင်းရေးမှူး(အထွေထွေအတွင်းရေးမှူးချုပ်)ဆိုသည့် အသုံးအနှုန်းမရှိသည့်အပြင် အဖွဲ့ချုပ်စည်းမျဉ်း၌လည်း ယူျုရာဆိုသည့် အသုံးအနှုန်းမပါရှိဘဲ သတင်းစာတွင်မော်လဝီအဖွဲ့ချုပ်(ဗဟို)၏ ဒုဥက္ကဋ္ဌနှင့် အထွေထွေအတွင်းရေးမှူးချုပ်ဟု ဖော်ပြကြေညာခဲ့ခြင်းမှာ ယူျုရာစကားရပ်၏ အနက်အဓိပ္ပာယ်ပင်ကိုမသိဘဲ ရှေ့နောက်မညီ မမှန်ကြေညာခြင်းဖြစ်ပါသည်။ မော်လဝီအဖွဲ့ချုပ်(ဗဟို)မှ ဥက္ကဋ္ဌ၊ ဒုဥက္ကဋ္ဌနှင့် အထွေထွေအတွင်းရေးမှူးချုပ်တို့သည် အဖွဲ့ချုပ်၏ ငွေစာရင်းရှင်းလင်းပေးရန် ဗဟိုအမှုဆောင်များမှ ရိုးသားစွာတောင်းဆိုခြင်းကို ငြင်းဆိုပြီး မမှန်မကန်ပြန်လည်ဖော်ပြနေခြင်းအပေါ် ဖြစ်ရပ်မှန်ကို မသိရှိဘဲ ထောက်ခံကြေညာစာထုတ်၍ အားပေးအားမြှောက် ပြုနေကြသည့် ပြည်နယ်နှင့် တိုင်းအဖွဲ့ခွဲအချို့၏ လုပ်ရပ်မှာ ပြစ်မှုကျူးလွန်ခြင်းကို အားပေးကူညီရာရောက်သဖြင့် ဥပဒေနှင့်ငြိစွန်းလျက်ရှိပါသည်။ မော်လဝီအဖွဲ့ချုပ်(ဗဟို)မှ ဒုဥက္ကဋ္ဌ ဦးလှဝင်း(အဖွဲ့ချုပ်ဥက္ကဋ္ဌ၏သား)နှင့် အထွေထွေအတွင်းရေးမှူးချုပ် ဦးကျော်စိုးတို့၏ သတင်းစာမှတစ်ဆင့် ရှင်းလင်းတုံ့ပြန်ကြေညာချက်မှာ အမှန်ကွယ်ပျောက်စေရန် ဆင်သေကို ဆိတ်သားရေနှင့်ဖုံးသောလုပ်ရပ်ဖြစ်သဖြင့် ဥပဒေ၏အကာအကွယ်ရယူနိုင်မည်မဟုတ်ပါ။ မည်သို့ဆိုစေ မော်လဝီအဖွဲ့ချုပ်(ဗဟို)၏ တရားဝင်ဘဏ္ဍာရေးမှူးများ၊ (ဗဟို)အမှုဆောင်များအနေဖြင့် မူလကြေညာချက်ပါအတိုင်း အမှန်တရား ပေါ်ပေါက်စေရန် နိုင်ငံတော်၏ တည်ဆဲဥပဒေများနှင့်အညီ တရားစွဲဆိုဖော်ထုတ်အရေးယူဆောင်ရွက်သွားမည်ဖြစ်ကြောင်း သက်ဆိုင်သူများအပါအဝင် ပြည်နယ်နှင့်တိုင်းအဖွဲ့ခွဲများအားလုံးနှင့် အများသိစေရန် ထပ်ဆင့်ရှင်းလင်း အသိပေးကြေညာအပ်ပါသည်။

| | |
|---|---|
| **လွှဲအပ်ညွှန်ကြားသူများ** | **လွှဲအပ်ညွှန်ကြားချက်အရ-** |
| **၁။ ဦးကျော်ကျော်(ခ)ဦးခင်ထွန်း** | **ဦးမျိုးမြင့်အောင်-LL.B** |
| **၂။ အလ်ဟာဂျ်မော်လဝီဟာဖိဇ် မုဟမ္မဒ်ဖိုင်ဆွဲလ်(ခ)ဆရာဦးသန်းတင်** | **တရားလွှတ်တော်ရှေ့နေ(စဉ်-၇၅၅၈/၂၀၀၈)** |
| **၃။ အလ်ဟာဂျ်ဦးလှဝေ** | **အမှတ်-၉/၁၁၊ အခန်း(၃၀၆)၊ ၄-လွှာ၊ ၃၆လမ်း(အောက်)၊ ကျောက်တံတားမြို့နယ်၊ ရန်ကုန်မြို့။** |
| **(ဗဟိုအမှုဆောင်အဖွဲ့ဝင်များ)** | **ဖုန်း-၀၉-၅၁၀၆၉၄၁၉၊ ၀၉-၉၅၅၁၀၆၉၄၁၉** |

## အထူးဂုဏ်ယူဝမ်းမြောက်ခြင်း

၂၀၂၀ ပြည့်နှစ် (၇၂) နှစ်မြောက် လွတ်လပ်ရေးနေ့တွင် နိုင်ငံတော်သမ္မတရုံး၏ **အမိန့်ကြော်ငြာစာအမှတ်(၁/၂၀၂၀)**ဖြင့် 'သီရိသုဓမ္မမဏိဇောတဓရဘွဲ့တံဆိပ်'ချီးမြှင့်ခြင်းခံရသော **ဦးဇော်ဝင်း(ဇော်ထက်ပိုင်အင်ဂျင်နီယာနှင့် ဆောက်လုပ်ရေးကုမ္ပဏီ၊ စိန်ရွှေထိပ်တန်းဆောက်လုပ်ရေးကုမ္ပဏီ ၊ ZTM Company ၊ ချမ်းမြေ့မေတ္တာ အထူးကုဆေးရုံ-သန်လျင် တို့၏ ဥက္ကဋ္ဌ/CEO)၊ (မြန်မာနိုင်ငံလိုင်စင်ရကန်ထရိုက်တာများအသင်းချုပ်၏ ဗဟိုအမှုဆောင်ကော်မတီဝင်)** သည် ဘာသာ သာသနာအရေး၊ လူမှုရေး၊ ကျန်းမာရေး၊ ပညာရေးစသည့် ကဏ္ဍအသီးသီး၌ပါဝင်ကူညီခြင်း၊ သဒ္ဓါတရားထက်သန်စွာဖြင့် လှူဒါန်းခဲ့ခြင်းများကြောင့် နိုင်ငံတော်မှ ထိုက်ထိုက်တန်တန် ပေးအပ်ချီးမြှင့်သည့် ဘွဲ့ထူးကို ရရှိခြင်းအတွက် အထူးပင် ဂုဏ်ယူဝမ်းမြောက်မိပါကြောင်းနှင့် ကိုယ်စိတ်နှစ်ပါး ကျန်းမာချမ်းသာစွာ နိုင်ငံ့အကျိုး၊ ပြည်သူလူထု အကျိုးတို့ကို ဆက်လက်ဆောင်ရွက်နိုင်ပါစေကြောင်း ဆုမွန်ကောင်းတောင်းအပ်ပါသည်။

**လားဖယ်(ခ)လာဖရူး**
**ရတနာရွှေထွန်းဆောက်လုပ်ရေးကုမ္ပဏီလီမိတက်**
**(ထွန်းဆောက်လုပ်ရေး)**

## မွေးသက္ကရာဇ်အမှန်

တနင်္သာရီတိုင်းဒေသကြီး၊ ကျွန်းစုမြို့နယ်၊ အထက(ခွဲ)ဒုံးပုလဲအော် န၀မတန်းမှ အဖ စောရွှေညာစေး၏ သားစောဆယ်မြူရယ်စေး၏ မွေးသက္ကရာဇ်အမှန်မှာ ၂၀-၁၀-၂၀၀၄ ဖြစ်ပါသည်။

## ပျောက်ဆုံးကြောင်း

မိုးကုတ်မြို့၊ ကုန်းမြင့်သာယာရပ်နေ မောင်ချတ္တရာဇဟာဒူး [၉/မကန(နိုင်) ၀၈၉၉၉၃၂]၏ နိုင်ငံကူးလက်မှတ်နံပါတ်(မမှတ်မိ)မှာ ပျောက်ဆုံးသွားပါသဖြင့် တွေ့ရှိပါက အကြောင်းကြားပေးပါရန်။

**ဖုန်း-၀၉-၇၈၀၉၂၀၂၁၈**

## အမည်ပြောင်း

ရေကြည်မြို့နယ် အထက-၂(မြို့မ) ဆဋ္ဌမတန်းမှ ဦးကေးကြွယ်၏သား မောင်ရဲကျော်ခန့်အား မောင်ရတုဘုန်းလျှံဟု ပြောင်းလဲခေါ်ပါရန်။

**မောင်ရတုဘုန်းလျှံ**

## တစ်ဦးတည်းဖြစ်ကြောင်း

ဒဟတ်ကုန်း အထက်တန်းကျောင်းခွဲ အဋ္ဌမတန်းမှ မသက်ထားလှိုင်၏ဖခင် ဦးမိုးဇော်နှင့် ဦးလင်းလင်းဦး [၉/တကန(နိုင်)၁၄၉၉၉၆]မှာ တစ်ဦးတည်းဖြစ်ပါကြောင်း။

## တိုင်းရင်းသားလူမျိုးများရေးရာဝန်ကြီးဌာန အိတ်ဖွင့်တင်ဒါခေါ်ယူခြင်း

၁။ တိုင်းရင်းသားလူမျိုးများရေးရာဝန်ကြီးဌာန၊ တိုင်းရင်းသားစာပေနှင့်ယဉ်ကျေးမှုဦးစီးဌာန၏ ၂၀၁၉-၂၀၂၀ ခု ဘဏ္ဍာရေးနှစ်၊ ပြည်ထောင်စုဘဏ္ဍာရန်ပုံငွေ၊ ငွေလုံးငွေရင်းအသုံးစရိတ်ဖြင့် ပြည်ထောင်စုတိုင်းရင်းသားကျေးရွာ(ရန်ကုန်)တွင် (၆)ခန်းတွဲ(၁)ထပ် ဝန်ထမ်းအိမ်ရာတည်ဆောက်ခြင်းနှင့် အခြားဆက်စပ်လုပ်ငန်းများဆောင်ရွက်ရန်အတွက် အောက်ပါအတိုင်းအိတ်ဖွင့်တင်ဒါခေါ်ယူအပ်ပါသည်။

- ဝန်ထမ်းအိမ်ရာအဆောက်အအုံ ပေ(၁၆၂x၄၄x၁၂) (၁)ထပ် RC (Apron, ရေမီး၊ မိလ္လာ၊ Over head TANK အပါအဝင်) ပြင်ပရေသွယ်တန်းခြင်း၊ လျှပ်စစ်မီတာတပ်ဆင်ခြင်းနှင့် အခြားဆက်စပ်လုပ်ငန်းများ၊

၂။ မြန်မာနိုင်ငံသားတိုင်းရင်းသားလုပ်ငန်းရှင်များ မည်သူမဆို တင်ဒါလုပ်ငန်းအား မြန်မာကျပ်ငွေဖြင့် တင်သွင်းနိုင်ပါသည်-

| | | |
|---|---|---|
| (က) | တင်ဒါလျှောက်လွှာစတင်ရောင်းချမည့်နေ့ရက် | - ၉-၁-၂၀၂၀ ရက် (ကြာသပတေးနေ့)မှ ၃-၂-၂၀၂၀ ရက် (တနင်္လာနေ့)အထိ (ရုံးချိန်အတွင်း) |
| (ခ) | တင်ဒါလျှောက်လွှာတင်သွင်းရမည့်နောက်ဆုံးနေ့ရက် | - ၁၀-၂-၂၀၂၀ ရက်(တနင်္လာနေ့) မွန်းလွဲ ၁၄:၀၀နာရီ |
| (ဂ) | တင်ဒါတင်သွင်းရမည့်နေရာ | - ပြည်ထောင်စုတိုင်းရင်းသားကျေးရွာ (ရန်ကုန်)၊ ရန်ကုန်တိုင်းဒေသကြီး သာကေတမြို့နယ်၊ ရန်ကုန်မြို့။ |
| (ဃ) | တင်ဒါဖွင့်လှစ်မည့်နေ့ရက် | - သီးခြားအကြောင်းကြားပါမည်။ |

၃။ တင်ဒါလျှောက်လွှာများကို ရုံးချိန်အတွင်း ဝယ်ယူနိုင်ပါကြောင်းနှင့် အသေးစိတ်အချက်အလက်များအား ရုံးချိန်အတွင်း ဖုန်း-၀၁-၅၄၇၀၅၅၁သို့ ဆက်သွယ်မေးမြန်းစုံစမ်းနိုင်ပါသည်။

**တင်ဒါကော်မတီ**
**ရန်ကုန်တိုင်းဒေသကြီးအစိုးရအဖွဲ့**
**ရန်ကုန်မြို့**
**ပြည်ထောင်စုတိုင်းရင်းသားကျေးရွာ(ရန်ကုန်)**

# အထူးလှိုက်လှဲစွာ ဂုဏ်ယူဝမ်းမြောက်ပါကြောင်း

၂၀၂၀ပြည့်နှစ်၊ ဇန်နဝါရီလ ၄ရက်၊ (၇၂)နှစ်မြောက် လွတ်လပ်ရေးနေ့တွင် ပြည်ထောင်စုသမ္မတမြန်မာနိုင်ငံတော်၊ နိုင်ငံတော်သမ္မတရုံး၏ အမိန့်ကြော်ငြာစာအမှတ်(၁/၂၀၂၀)ဖြင့် လူပုဂ္ဂိုလ်ဆိုင်ရာ အမြင့်ဆုံး သာသနာနုဂ္ဂဟဘွဲ့တံဆိပ်တော်ဖြစ်သည့် **"အဂ္ဂမဟာသီရိသုဓမ္မမဏိဇောတဓရ"**ဘွဲ့ကို **ဦးသိန်းဟန်** (MD-TOKYO PIPE) အား ပြည်ထောင်စုသမ္မတမြန်မာနိုင်ငံတော် နိုင်ငံတော်သမ္မတမှ ထိုက်ထိုက်တန်တန် ဂုဏ်ပြုချီးမြှင့်အပ်နှင်းခြင်းခံရသည့်အတွက် အထူးလှိုက်လှဲစွာ ဂုဏ်ယူဝမ်းမြောက်ပါကြောင်းနှင့် အမျိုးဘာသာ၊ သာသနာအကျိုးကို ဆတက်ထမ်းပိုး ဆောင်ရွက်နိုင်ပါစေကြောင်း ဆုမွန်ကောင်း တောင်းအပ်ပါသည်။

**သီဟသုဓမ္မမဏိဇောတဓရ ဦးကျော်ဇေယျ**
**(MD နှင့် Diamond wall Construction Co.,Ltd.**
**မိသားစုများ)**

## ပြည်ထောင်စုသမ္မတမြန်မာနိုင်ငံတော်အစိုးရ
## ကျန်းမာရေးနှင့်အားကစားဝန်ကြီးဌာန
## ကျန်းမာရေးလူ့စွမ်းအားအရင်းအမြစ်ဦးစီးဌာန
## ဆေးတက္ကသိုလ်၊ မကွေး
## (၁၅) ကြိမ်မြောက် ဘွဲ့နှင်းသဘင်ကြေညာချက်

၁။ ဆေးတက္ကသိုလ်(မကွေး)၏ (၁၅)ကြိမ်မြောက် ဘွဲ့နှင်းသဘင်အခမ်းအနားကို အောက်ပါအစီအစဉ်အတိုင်း ဆေးတက္ကသိုလ်၊ မကွေးဘွဲ့နှင်းသဘင်ခန်းမ၌ ကျင်းပပြုလုပ်မည်ဖြစ်ပါသည်။

| | |
|---|---|
| အစမ်းလေ့ကျင့်ခြင်း | - ၆-၃-၂၀၂၀ ရက်(သောကြာနေ့) နံနက်ပိုင်း |
| ဘွဲ့နှင်းသဘင် | - ၇-၃-၂၀၂၀ ရက်(စနေနေ့) နံနက်ပိုင်း |

၂။ ဘွဲ့နှင်းသဘင်တက်ရောက်ရန် အောက်ဖော်ပြပါ အကျုံးဝင်သူများ လျှောက်ထားနိုင်ပါသည်။

(က) ၂၀၁၉ ခုနှစ်၊ ဇွန်လမှစ၍ ပါရဂူဘွဲ့၊ ဆေးပညာမဟာသိပ္ပံဘွဲ့အောင်မြင်ပြီးသူများ

(ခ) ၂၀၁၈ ခုနှစ်၊ ဇွန်လတွင် နောက်ဆုံးအမ်ဘီဘီအက်စ် အပိုင်း(ခ) (၆/၂၀၁၇) (၁)နှစ်သင်တန်းနှင့် နောက်ဆုံးအမ်ဘီဘီအက်စ်အပိုင်း(ခ) (၇/၂၀၁၆) သင်တန်း(နောက်ဆက်တွဲ) စာမေးပွဲဖြေဆိုအောင်မြင်ပြီး (လျှောက်လွှာပိတ်ရက်)တွင် အလုပ်သင်ဆရာဝန်တာဝန်(၁)နှစ် အပြည့်အဝ ထမ်းဆောင်ပြီးသူများ။

(ဂ) ၂၀၁၈ ခုနှစ်၊ နိုဝင်ဘာလတွင် နောက်ဆုံးအမ်ဘီဘီအက်စ် အပိုင်း (ခ) (၆/၂၀၁၇) သင်တန်းအတန်းတင် (ပုံမှန်) စာမေးပွဲ ဖြေဆိုအောင်မြင်ပြီး (လျှောက်လွှာပိတ်ရက်)တွင် အလုပ်သင်ဆရာဝန်တာဝန် (၁)နှစ် အပြည့်အဝ ထမ်းဆောင်ပြီးသူများ (ထိုကာလမတိုင်မီက အလုပ်သင် ဆရာဝန်တာဝန်(၁)နှစ် ထမ်းဆောင်ပြီးဆုံး၍ ဘွဲ့နှင်းသဘင်မတက်ရောက်ခဲ့သူများသည် အဝေးရောက်ဘွဲ့ကိုသာ လျှောက်ထားခွင့်ရှိသည်။)

၃။ ဘွဲ့နှင်းသဘင်ကြေးမှာ အောက်ပါအတိုင်းဖြစ်ပါသည်။

(က) တက်ရောက်ဘွဲ့ - ၁၅၀၀၀/-(ကျပ်တစ်သောင့်ငါးထောင်တိတိ)

(ခ) အဝေးရောက်ဘွဲ့ - ၁၀၀၀၀/-(ကျပ်တစ်သောင်းတိတိ)

(ဂ) လျှောက်လွှာပိတ်ရက် - ၇-၂-၂၀၂၀ ရက်(သောကြာနေ့)

၄။ သတ်မှတ်ထားသောလျှောက်လွှာတွင် ပြည့်စုံစွာဖြည့်စွက်လျက် နောက်ဆုံးရိုက်ကူးထားသော ၁ $\frac{1}{2}$ " x ၂" ရောင်စုံဓာတ်ပုံ(၆)ပုံ (အမျိုးသားများသည် လည်ကတုံးရှပ်နှင့် တိုက်ပုံ(သို့မဟုတ်) အနောက် တိုင်းဝတ်စုံ အပြည့်နှင့် အမျိုးသမီးများသည် မြန်မာအင်္ကျီရင်ဖုံး (သို့မဟုတ်) ရင်စေ့နားရွက်ပေါ်ပုံဖြစ်ရမည်။အသေးစိတ်အချက်အလက်များကို သိရှိလိုပါက ဤတက္ကသိုလ်စာမေးပွဲနှင့် ဘွဲ့နှင်းသဘင်ဌာနစု ဖုန်း-၀၆၃-၂၀၂၃၇၀၁/၀၂၊ လိုင်းခွဲ ၁၁၀) သို့ဆက်သွယ် မေးမြန်းစုံစမ်းနိုင်ပါသည်။

၅။ ဘွဲ့နှင်းသဘင်အစမ်းလေ့ကျင့်ပွဲနှင့် ဘွဲ့နှင်းသဘင်တက်ရောက်ရာတွင် အမျိုးသားများသည် မြန်မာဝတ်စုံ လည်ကတုံးရှပ်နှင့် တိုက်ပုံ/အနောက်တိုင်းဝတ်စုံအပြည့်/တိုင်းရင်းသားဝတ်စုံ၊ အမျိုးသမီးများသည် မြန်မာဝတ်စုံ (လုံချည်/အင်္ကျီ)/တိုင်းရင်းသားဝတ်စုံ ဝတ်ဆင်ရမည်။သတ်မှတ်ချက်အတိုင်း ဝတ်ဆင်ခြင်း မရှိသူများကို အခမ်းအနားသို့ တက်ရောက်ခွင့်မပြုပါ။

**စီစီသန်း**
**မော်ကွန်းထိန်း**
**ဆေးတက္ကသိုလ်၊ မကွေး**

## ဒဂုံတက္ကသိုလ်
## အိတ်ဖွင့်တင်ဒါခေါ်ယူခြင်း

၂၀၂၀ ခုနှစ်၊ ဇန်နဝါရီလတွင် ပြုလုပ်မည့် (၃၁)ကြိမ်မြောက် ဘွဲ့နှင်းသဘင်အခမ်းအနားအတွက် ဘွဲ့နှင်းသဘင်ခန်းမအတွင်း(အပြင်မပါ) ဓာတ်ပုံရိုက်ကူးခြင်းလုပ်ငန်းအတွက် အိတ်ဖွင့်ဈေးနှုန်းလွှာ(တင်ဒါ)ကို ဒဂုံတက္ကသိုလ်တွင် တင်သွင်းနိုင်ပါသည်။ တင်ဒါလျှောက်လွှာကို ၂၀-၁၂-၂၀၁၉ရက် စတင်လက်ခံမည်ဖြစ်ပြီး ၁၀-၁-၂၀၂၀ရက် မွန်းတည့် ၁၂နာရီတွင် နောက်ဆုံးထား တင်သွင်းရပါမည်။ အသေးစိတ်အချက်အလက်များကို ဒဂုံတက္ကသိုလ်၊ သင်တန်းရေးရာဌာနတွင် စုံစမ်းနိုင်ပါသည်။

**ဓာတ်ပုံရိုက်လုပ်ငန်းကြီးကြပ်ရေးအဖွဲ့**
**ဒဂုံတက္ကသိုလ်**

## ပျောက်ဆုံးကြောင်း

မိတ္ထီလာမြို့နယ်၊ ကန်သာအုပ်စု ကွင်းအမှတ်(၅၆၄)၊ ဦးပိုင်အမှတ်(၅၄) ဧရိယာ (၀.၁၆)ကေသည် တောင်သူဦးကျော်သောင်းပိုင်ဖြစ်ပြီး ၎င်းမြေကွက်၏ပုံစံ(၇)မှာ ပျောက်ဆုံးသွား၍ ကန့်ကွက်လိုပါက (၁၅)ရက်အတွင်း ကန့်ကွက်နိုင်ပါသည်။

**ဦးကျော်သောင်း**
**[၉/မထလ(နိုင်)၁၁၂၂၆၈]**

## ကန့်ကွက်နိုင်ပါကြောင်း

[illegible]

## ကန့်ကွက်နိုင်ကြောင်းကြော်ငြာ

[illegible]

## မြေနှင့်အိမ်ပိုင်ဆိုင်မှုပေးအပ်ခြင်း အများသိစေရန်ကြေညာ

ရန်ကုန်မြို့၊ သာကေတမြို့နယ်၊ ၃/ရန်ပြေရပ်ကွက်၊ ရန်ကြီးအောင်လမ်း၊ အိမ်အမှတ်(၄၀)၊ မြေကွက်အမှတ်(၁၈၉/ခ) (၂၀ ပေx ၆၀ပေ)၏ ခြေရင်း(၁၀ ပေx ၆၀ ပေ) မြေနှင့် ၎င်းမြေပေါ်ရှိ သွပ်မိုး၊ ပျဉ်ကာ၊ ပျဉ်ခင်း၊ အုတ်ခံ(၂)ထပ် နေအိမ်အပါအဝင် အကျိုးခံစားခွင့်အရပ်ရပ်အား ဒေါ်ရင်လှ[၁၂/သကတ(နိုင်)၀၄၃၉၉၀]မှ ဝယ်ယူပိုင်ဆိုင်ခဲ့ပါသည်။

ဒေါ်ရင်လှသည် အသက်အရွယ်ကြီးရင့်၍ ရောဂါဝေဒနာစွဲကပ်စဉ် စားဝတ်နေရေးနှင့် ကျန်းမာရေးအား ယနေ့ထိ မရွံ့မရှာ အနစ်နာခံ ကိုယ်ကျိုးစွန့်ပြုစု၍ လိုလေသေးမရှိအောင် ပြုစုကုသစောင့်ရှောက်ကြသော သမီးကြီး ဒေါ်ယုယုဝင်းနှင့် ခင်ပွန်းအပါအဝင် မိသားစုတို့အား အထက်ဖော်ပြပါ မြေနှင့် နေအိမ်အပါအဝင် အကျိုးခံစားခွင့်အရပ်ရပ်တို့အား ၁၃-၃-၂၀၁၉ ရက်စွဲပါ 'မေတ္တာဖြင့် အပိုင်ပေးအပ်ခြင်း' စာချုပ် ၄-၇-၂၀၁၉ ရက်စွဲပါ ကျမ်းကျိန်လွှာတို့အရ လွှဲပြောင်းပေးအပ်ထားပြီးဖြစ်ပါသည်။ ပိုင်ဆိုင်မှုအား စွန့်လွှတ်လွှဲအပ်ပေးပြီးဖြစ်ကြောင်း သက်ရှိထင်ရှားရှိစဉ် အများသိစေရန် ကြေညာပါသည်။

**ဒေါ်ရင်လှ၏ လွှဲအပ်ညွှန်ကြားချက်အရ-**
**ဦးဝင်းမြင့်မော် LL.B (ဥပဒေဘွဲ့)**
**အထက်တန်းရှေ့နေ (စဉ်-၁၇၄၁၇)**
**အမှတ်(၁၂၈)၊ ရန်ပြေ(၉)လမ်း၊ ၃/ရန်ပြေရပ်ကွက်၊**
**သာကေတမြို့နယ်၊ ရန်ကုန်မြို့။**

## ကန့်ကွက်နိုင်ကြောင်းကြေညာခြင်း

ရန်ကုန်မြို့၊ သာကေတမြို့နယ်၊ (၆/အနောက်) ရပ်ကွက်၊ ဇမ္ဗူသီရိ(၉)လမ်း၊ အမှတ်(၂၈၂/ က)၊ နှစ်(၆၀) ဂရန်မြေပေါ်ရှိ (၁)ခန်းတည်း RC (၅)ထပ်အဆောက်အဦ၏ (တတိယထပ်)၊ (၄-လွှာ)၊ ဧရိယာ(၉၇၂)စတုရန်းပေ တိုက်ခန်းနှင့် ၎င်းတိုက်ခန်း၏ အကျိုးခံစားခွင့်အရပ်ရပ်အားလုံးတို့ကို လွှဲပြောင်းရောင်းချပိုင်ခွင့်ရှိသည်ဟု ဝန်ခံသူဖြစ်သော ဒေါ်ရီရီသိန်း[၁၂/သကတ(နိုင်)၁၄၆၂၁၅]ထံမှ ကျွန်ုပ်တို့၏မိတ်ဆွေများဖြစ်သော ဦးကျော်မင်းသိန်း[၁၂/ဒလန(နိုင်)၀၆၄၂၅၃]၊ ဒေါ်ဆုဇာခြည်သိန်း[၁၂/ဒလန(နိုင်)၀၆၄၂၅၉]တို့က အပြီးအပြတ်ဝယ်ယူရန်အတွက် စရန်ငွေတစ်စိတ်တစ်ဒေသကို ပေးချေထားပြီးဖြစ်ပါ၍ ကန့်ကွက်လိုသူများရှိပါက ဤကြော်ငြာပါသည့်နေ့မှ(၇)ရက်အတွင်း တိကျခိုင်လုံသော စာရွက်စာတမ်းမူရင်းများနှင့်တကွ ကျွန်ုပ်တို့ထံသို့ ကိုယ်တိုင်လာရောက်ကန့်ကွက်နိုင်ပါသည်။ သတ်မှတ်နေ့ရက်ကျော်လွန်သည်အထိ ကန့်ကွက်မည့်သူမရှိပါက အရောင်းအဝယ်ကိုဥပဒေနှင့်အညီ ပြီးဆုံးသည်အထိ ဆက်လက်ဆောင်ရွက်သွားမည်ဖြစ်ကြောင်း အသိပေးကြေညာအပ်ပါသည်။

**ဦးကျော်မင်းသိန်း၊ ဒေါ်ဆုဇာခြည်သိန်းတို့၏ လွှဲအပ်ညွှန်ကြားချက်အရ**

| | | |
|---|---|---|
| **ဦးဝင်းမင်းစိုး** | **ဒေါ်သူဇာကျော်** | **ဒေါ်ဝေဖြိုးအောင်** |
| **LL.B,WIPO(Switzerland)** | **LL.B,D.B.L,D.I.L,WIPO(Switzerland)** | **LL.B** |
| **တရားလွှတ်တော်ရှေ့နေ(စဉ်-၁၂၆၆၄)** | **အထက်တန်းရှေ့နေ(စဉ်-၄၆၀၅၁)** | **တရားလွှတ်တော်ရှေ့နေ(စဉ်-၁၅၄၅၅)** |
| **Ph-01-246869,09-450023651** | **Ph-09-254508917** | **Ph-09-421157856** |

**Level(၅၊ ၆၊ ၇၊ ၈) တာဝါ(၂)၊ HAGL Myanmar Center Tower ၊ အမှတ်(၁၉၂)၊ ကမ္ဘာအေးဘုရားလမ်း၊ ဗဟန်းမြို့နယ်၊ ရန်ကုန်မြို့။**

## ကန့်ကွက်နိုင်ကြောင်းကြော်ငြာခြင်း

နေပြည်တော် ပုဗ္ဗသီရိမြို့၊ မြေတိုင်းရပ်ကွက်အမှတ်-၁၆/ညောင်ပင်ကြီးစုရပ်၊ ညောင်ပင်ကြီးစုကွက်သစ်မှ မြေဧရိယာ(၀.၀၈၂)ကေရှိ ဒေါ်မာဦး(ခ)ခင်သန်းဦး [၉/ပဗသ(နိုင်) ၀၀၁၉၉၅]၊ အဖအမည် ဦးကျော်လေး အမည်ပေါက် ပါမစ်မြေကွက်အမှတ် (ပ-၂၇၂)ကို ဦးအုံးထွန်း [၁၂/တတန(နိုင်)၁၂၂၄၈၁] အဖအမည် ဦးအေးကြည်မှ မြေပေးမိန့်မိတ္တူ၊ မြေကွက်အရောင်းအဝယ်စာချုပ်မိတ္တူ၊ မြေကွက်ရောင်းချသူ၏ တရားရုံးကျမ်းကျိန်ဆိုချက်မူရင်း၊ မြေကွက်ဝယ်သူ၏ တရားရုံးကျမ်းကျိန်ဆိုချက်မူရင်း၊ နှစ်ဦးသဘောတူ ကတိဝန်ခံချက်၊ ရပ်ကွက်အုပ်ချုပ်ရေးမှူး၏ထောက်ခံချက်၊ ရဲစခန်းထောက်ခံချက်၊ ဝန်ခံကတိပြုချက်များ တင်ပြပြီး ၎င်း၏အမည်ဖြင့် မြေငှားစာချုပ်ချထားပေးပါရန် လျှောက်ထားလာမှုအား ကန့်ကွက်လိုသူများအနေဖြင့် တရားဝင်ပိုင်ဆိုင်မှု စာချုပ်စာတမ်းများ၊ တရားရုံးအမိန့်ဒီကရီများ အထောက်အထားခိုင်လုံစွာတင်ပြ၍ နေပြည်တော်စည်ပင်သာယာရေးကော်မတီ၊ မြို့ပြစီမံကိန်းနှင့်မြေစီမံခန့်ခွဲမှုဌာနသို့ ကြော်ငြာစာပါသည့်နေ့မှစ၍ (၁၅)ရက်အတွင်း လာရောက်ကန့်ကွက်နိုင်ကြောင်းနှင့် သတ်မှတ်ကာလအတွင်း ကန့်ကွက်မှုမရှိပါက ဌာန၏လုပ်ထုံးလုပ်နည်းများနှင့်အညီ မြေငှားစာချုပ် လျှောက်ထားလာမှုအား ဆက်လက်ဆောင်ရွက်ပေးသွားမည်ဖြစ်ကြောင်း ကြော်ငြာလိုက်သည်။

**မြို့ပြစီမံကိန်းနှင့်မြေစီမံခန့်ခွဲမှုဌာန**
**နေပြည်တော်စည်ပင်သာယာရေးကော်မတီ**

## ကန့်ကွက်နိုင်ပါကြောင်းနှင့် အများသိစေရန် ကြေညာချက်

ကျွန်ုပ်၏မိတ်ဆွေဖြစ်သူ ဒေါ်အေးအေးမာ[၁၂/ဥကမ(နိုင်)၀၆၀၉၅၆]၏ လွှဲအပ်ညွှန်ကြားချက်အရ ဒေါ်လေးလေးခန့်[၁၀/သထန(နိုင်)၀၇၀၅၆၈]သည် ၎င်းပိုင်ဆိုင်သည်ဟု ဝန်ခံပါရှိသော အမှတ်(၆၃/ဘီ)၊ မြေညီထပ်(ဘယ်)၊ အင်ကြင်းလမ်း၊ နှင်းဆီကုန်း(က)ရပ်ကွက်၊ သုဝဏ္ဏ၊ သင်္ဃန်းကျွန်းမြို့နယ်ဟု ခေါ်တွင်သော ပေ(၁၂.၅x၅၅)တိုက်ခန်းနှင့် အကျိုးခံစားပိုင်ခွင့်အရပ်ရပ်တို့ကို ၇-၁-၂၀၂၀ရက်က တိုက်ခန်းပိုင်ဆိုင်မှုအဆက်စပ် စာချုပ်ဖြင့် ဒေါ်အေးအေးမာမှ ဝယ်ယူပိုင်ဆိုင်ပြီးဖြစ်ပါ၍ ကန့်ကွက်လိုသူများ ၁၇-၁-၂၀၂၀ရက် နောက်ဆုံးထား၍ ကျွန်ုပ်ထံသို့ဖြစ်စေ၊ ကျွန်ုပ်၏မိတ်ဆွေထံသို့ဖြစ်စေ၊ ပိုင်ဆိုင်မှုအထောက်အထားများဖြင့် ကန့်ကွက်နိုင်ပါကြောင်းနှင့် အဆိုပါတိုက်ခန်းအား ကျွန်ုပ်မိတ်ဆွေသဘောတူ ခွင့်ပြုချက်မရရှိဘဲ မည်သူမဆို ပေါင်နှံခြင်း၊ လွှဲပြောင်းခြင်း၊ ရောင်းချခြင်း၊ လှူဒါန်းခြင်း၊ ငှားရမ်းခြင်း မပြုလုပ်ကြရန် အများသိစေရန် ကြေညာအပ်ပါသည်။

**ဒေါ်အုန်းအုန်းတင့်(LL.B)**
**အထက်တန်းရှေ့နေ(စဉ်-၂၃၉၅၆)**
**အမှတ်(၄၃၁)၊ ရော(၁)လမ်း၊ (ဈ)ရပ်ကွက်၊**
**မြောက်ဥက္ကလာပမြို့နယ်။ ဖုန်း-၀၉-၄၄၆၀၆၀၆၀၃**

## အများသိစေရန်ကြေညာချက်

ရန်ကုန်မြို့၊ ဒဂုံအရှေ့မြို့နယ်၊ (၁၀)တိုးချဲ့ရပ်ကွက်၊ ပျူစောထီး(၁)လမ်း၊ အမှတ်(၂၁၂)ဟု ခေါ်တွင်သော အလျား(၈၀)ပေ x အနံ(၆၀)ပေ အကျယ်အဝန်းရှိ ဦးကိုကိုနိုင် အမည်ပေါက် မြေချပါမစ်မြေ အမျိုးအစားနှင့် ယင်းမြေကွက်ပေါ်တွင် ဆောက်လုပ်ထားသော အဆောက်အဦအပါအဝင် အကျိုးခံစားခွင့်များအားလုံးတို့ကို ဆက်စပ်စာချုပ်များဖြင့် ရောင်းချစီမံပိုင်ခွင့်ရှိသူ ဒေါ်ချောကေခိုင်[၈/တတက (နိုင်)၁၀၂၈၉၉] ထံမှ ကျွန်ုပ်တို့၏ မိတ်ဆွေဖြစ်သူမှ အပြီးအပိုင် ဝယ်ယူမည်ဖြစ်ပါသဖြင့် အထက်ပါ နေအိမ်ခြံမြေကွက်နှင့်ပတ်သက်ပြီး ကန့်ကွက်လိုသူများရှိပါက ဤကြော်ငြာစာပါသည့်နေ့မှစ၍ (၇)ရက်အတွင်း ခိုင်လုံသော စာရွက်စာတမ်းမူရင်းများဖြင့် ကျွန်ုပ်ထံသို့ လာရောက်ကန့်ကွက်နိုင်ပါကြောင်းနှင့် သတ်မှတ်ရက် ကျော်လွန်ပါက အရောင်းအဝယ်စာချုပ်အား ဥပဒေနှင့်အညီ ဆက်လက်ဆောင်ရွက်သွားမည်ဖြစ်ကြောင်း အများသိစေရန် အသိပေး ကြေညာအပ်ပါသည်။

**ဒေါ်ဟေမာငြိမ်းချမ်းအောင်[၁၄/မမက(နိုင်)၁၈၀၈၇၅]၏**
**လွှဲအပ်ညွှန်ကြားချက်အရ**

| | |
|---|---|
| **ဒေါ်နော်ပါးလ်စံမင်း** | **ဒေါ်သင်းသင်းဟန်** |
| **တရားလွှတ်တော်ရှေ့နေ** | **တရားလွှတ်တော်ရှေ့နေ** |
| **(စဉ်-၁၆၁၂၃/၂၀၁၉)** | **(စဉ်-၁၁၉၈၆/၂၀၁၇)** |

**စုပေါင်းရုံးကြီးဝင်း၊ အင်းစိန်မြို့နယ်။**
**ဖုန်း-၀၉-၄၂၁၁၀၃၄၅၄**

# မီးဘေးရှောင် မလောင်ခင်တား

## သမိုင်းမြို့မ၊အ. ထ. က(၁)မရမ်းကုန်းကျောင်းထူထောင်ခြင်း(စိန်ရတု)နှင့် ကျောင်းသား/သူဟောင်းများ၏

# သက်ကြီးအာစရိယပူဇော်ပွဲ(ငွေရတု)

ပူဇော်ပွဲအခမ်းအနားကို အောက်ပါအစီအစဉ်အတိုင်း ပြုလုပ်မည် ဖြစ်ပါ၍ ကန်တော့ခံဆရာများ၊ ၁၉၄၆ခုနှစ်မှ ၂၀၁၉ခုနှစ်ထိပညာသင်ယူခဲ့ကြသောကျောင်းသား/ သူဟောင်းများမပျက်မကွက် တက်ရောက်ကြပါရန် လေးစားစွာဖိတ်ကြားအပ်ပါသည်။(ကန်တော့ခံဆရာ၂၃၄ဦးဖြစ်ပြီး ကျောင်းတော်ကြီးတွင်လုပ်သက်(၂)နှစ်တာဝန်ထမ်းဆောင်ခဲ့သူအသက်၆၀နှစ်ပြည့်ဆရာ၊ ဆရာမများကန်တော့ခံဆရာစာရင်းတွင်မပါဝင်သေးပါကဆက်သွယ်နိုင်ပါသည်)။

| | | |
|---|---|---|
| ပူဇော်ပွဲနေ့ရက်/အချိန် | ။ | ။ ၉.၂.၂၀၂၀(တနင်္ဂနွေနေ့) / နံနက်(၉း၀၀)နာရီ |
| ပူဇော်ပွဲနေရာ | ။ | ။ စန္ဒိမာခန်းမ၊အ.ထ.က(၁)မရမ်းကုန်း |

| | | | |
|---|---|---|---|
| ဒေါ်ခင်မြ | ၀၉-၄၄၃၀၂၇၁၁၁ | ဦးအောင်မြင့်ဦး | ၀၉-၂၅၀၃၇၄၄၀၀ |
| ဦးအေးဝင်း | ၀၉-၅၁၁၃၅၂၇ | ဒေါက်တာမြသိန်း | ၀၉-၄၂၀၀၇၈၈၇၇ |
| ဦးစိုးနိုင် | ၀၉-၄၃၁၈၄၉၇၉ | ဦးကြည်ဝင်း | ၀၉-၅၀၁၁၃၇၇ |
| ဦးအောင်မြတ်ကျော် | ၀၉-၄၂၈၀၂၄၂၃၀ | ကိုအောင်ဇော်သိန်း | ၀၉-၅၀၄၂၅၆၁ |

ပြည်ထောင်စု သမ္မတမြန်မာနိုင်ငံတော်အစိုးရအဖွဲ့၏ ၂၀၂၀ခုနှစ်၊ ဇန်နဝါရီလ (၄)ရက် လွတ်လပ်ရေးနေ့တွင် ကမ္ဘာ့အောက် တည်ထောင်သူ နာယက **ဝဏ္ဏကျော်ထင် ဧည့်ဝသူ ဦးအောင်ကိုဝင်း** အား နိုင်ငံတော်အစိုးရမှ "**သာရေစနည်ဝသူ့ဘွဲ့**" ကို ဂုဏ်ပြုပေးအပ်ချီးမြှင့်ခဲ့ပါသည်။

ပထမဆုံးနှင့် အမြင့်ဆုံးပေးအပ်ချီးမြှင့်သည့်

"**ပြည်ထောင်စုဧည့်သည်ဂုဏ်ထူးဆောင်ဘွဲ့**" ဖြစ်ပါသဖြင့်

**မြန်မာ့ခရီးသွားဘဏ်** မိသားစုမှ

အထူးပင်ဂုဏ်ယူဝမ်းမြောက်မိပါကြောင်း ဆုမွန်ကောင်းတောင်းအပ်ပါသည်။ MTB မြန်မာ့ခရီးသွားဘဏ်

## အထူးပင်ဝမ်းမြောက်ဂုဏ်ယူကြောင်း

ပြည်ထောင်စု သမ္မတမြန်မာနိုင်ငံတော်အစိုးရအဖွဲ့၏ ၂၀၂၀ခုနှစ်၊ ဇန်နဝါရီလ (၄)ရက် လွတ်လပ်ရေးနေ့တွင် **အဂ္ဂမဟာသီရိသုဓမ္မမဏိဇောတဓရ** ဘွဲ့တံဆိပ်ကိုချီးမြှင့်ခြင်းခံရသော **ဦးသိန်းဟန်** ဥက္ကဋ္ဌ (TOKYO PIPE, Excel Hotel Group) နှင့် မြန်မာ့ခရီးသွားဘဏ် ဒု-ဥက္ကဋ္ဌ) အား **မြန်မာ့ခရီးသွားဘဏ်** မိသားစုမှ အထူးပင်ဂုဏ်ယူဝမ်းမြောက်မိပါကြောင်း ဆုမွန်ကောင်းတောင်းအပ်ပါသည်။ MTB မြန်မာ့ခရီးသွားဘဏ်

## အထူးပင်ဝမ်းမြောက်ဂုဏ်ယူကြောင်း

ပြည်ထောင်စု သမ္မတမြန်မာနိုင်ငံတော်အစိုးရအဖွဲ့၏ ၂၀၂၀ခုနှစ်၊ ဇန်နဝါရီလ (၄)ရက် လွတ်လပ်ရေးနေ့တွင် **သီရိသုဓမ္မမဏိဇောတဓရ ဘွဲ့တံဆိပ်** ချီးမြှင့်ခြင်းခံရသော **ဦးဇော်ဝင်း** (ဇော်ထက်ပိုင် အင်ဂျင်နီယာနှင့် ဆောက်လုပ်ရေး ကုမ္ပဏီ၊ စိန်ရွှေထိပ်တန်း ဆောက်လုပ်ရေး ကုမ္ပဏီ၊ (ZTM Company) ချမ်းမြေ့မဏ္ဍာ အထူးကုဆေးရုံ - သန်လျင်) တို့၏ဥက္ကဋ္ဌ / CEO အား **မြန်မာ့ခရီးသွားဘဏ်** မိသားစုမှ အထူးပင် ဂုဏ်ယူဝမ်းမြောက်မိပါကြောင်း ဆုမွန်ကောင်းတောင်းအပ်ပါသည်။ MTB မြန်မာ့ခရီးသွားဘဏ်

## အထူးလှိုက်လှဲစွာ ဂုဏ်ယူဝမ်းမြောက်ပါကြောင်း

ပြည်ထောင်စုသမ္မတ မြန်မာနိုင်ငံတော်အစိုးရ၏ အမိန့်ကြော်ငြာစာအမှတ်(၁/၂၀၂၀) ဖြင့် KS DIAMOND Diamonds & Jewellery နှင့် မုံရွာဆရာမိုး တိုင်းရင်းဆေးဝါး ထုတ်လုပ်ရေး၏ ဖခင်ကြီး **မုံရွာဆရာမိုး** အား (၇၂)နှစ်မြောက် (လွတ်လပ်ရေးနေ့) မင်္ဂလာအခါသမယ တွင်"**သီရိသုဓမ္မမဏိဇောတဓရ**"ဘွဲ့တံဆိပ်တော်ကို အပ်နှင်းချီးမြှင့်ခြင်းခံရသည့်အတွက် အထူးဂုဏ်ယူဝမ်းမြောက်မိပါကြောင်းနှင့် မိသားစုနှင့်အတူ သက်ရှည်ကျန်းမာ ချမ်းသာ စွာဖြင့် အမျိုးဘာသာ သာသနာတော်အကျိုးကို ဆတက်ထမ်းပိုးတိုး၍ ဆောင်ရွက်နိုင်ပါစေ ကြောင်း ဆုမွန်ကောင်းတောင်း ဂုဏ်ပြုအပ်ပါသည်။

**ဒေါ်အစ္ဆရိယညာဏီ(မိုးပြည့်စုံသီလရှင်စာသင်တိုက်)**
**ဦးညာဏ်ထွန်း-ဒေါ်သန္တာထွေး**

## အထူးလှိုက်လှဲစွာ ဂုဏ်ယူဝမ်းမြောက်ပါကြောင်း

ပြည်ထောင်စုသမ္မတ မြန်မာနိုင်ငံတော်အစိုးရ၏ အမိန့်ကြော်ငြာစာ အမှတ်(၁/၂၀၂၀)ဖြင့် KS DIAMOND Diamonds & Jewellery နှင့် မုံရွာဆရာမိုး တိုင်းရင်းဆေးဝါးထုတ်လုပ်ရေး၏ ဖခင်ကြီး **မုံရွာဆရာမိုး**အား (၇၂)နှစ်မြောက်(လွတ်လပ်ရေးနေ့)မင်္ဂလာအခါသမယတွင် "**သီရိသုဓမ္မမဏိဇောတဓရ**" ဘွဲ့တံဆိပ်တော်ကို အပ်နှင်းချီးမြှင့်ခြင်း ခံရသည့်အတွက် အထူးဂုဏ်ယူဝမ်းမြောက်မိပါကြောင်းနှင့် မိသားစု နှင့်အတူ သက်ရှည်ကျန်းမာ ချမ်းသာစွာဖြင့် အမျိုးဘာသာ၊ သာသနာ တော်အကျိုးကို ဆတက်ထမ်းပိုး တိုး၍ ဆောင်ရွက်နိုင်ပါစေကြောင်း ဆုမွန်ကောင်းတောင်း ဂုဏ်ပြုအပ်ပါသည်။

**ဒေါ်ခင်ထွေး-ပါရမီဆေးဆိုင်၊ မုံရွာ**
**ကိုငြိမ်းချမ်းဝင်း-မယုမွန်မွန်ဟိဏ်း(Hein mobile-မုံရွာ)**

## တင်ဒါဖိတ်ခေါ်ကြော်ငြာ

American Refugee Committee(INGO) မှ ရခိုင်ပြည်နယ်တွင် အသုံးပြုရန် Wag Tech Potakitနှင့် ဆက်စပ်ပစ္စည်းများဝယ်ယူရန် တင်ဒါခေါ်ယူလိုပါသည်။

Wag Tech Potakit-1 kit
Water Testing Materials-Lumpsum
(Pool tester+PH tester, DPD1, Phenol Red, Vaccum pump, Coliform starter pad, Water purifier tab)

**တင်ဒါစာရွက်ထုတ်ယူရန်နှင့် တင်သွင်းရမည့်လိပ်စာ**
အမှတ်(၁၇)၊ ပထမထပ် အခန်း ၁-က၊ ဓမ္မာရုံလမ်း၊ (၁၀)ရပ်ကွက်၊ လှိုင်မြို့နယ်၊ ရန်ကုန်မြို့။
အမှတ်(၃၅၅)၊ သတ္တဌာနလမ်း၊ ပိုးသာရွာရပ်ကွက်၊ စစ်တွေမြို့၊ ရခိုင်ပြည်နယ်။
**တင်ဒါလက်ခံသည့်ကာလ - ၁၀-၁-၂၀၂၀ ရက်မှ ၂၄-၁-၂၀၂၀ရက်**
**တင်ဒါကိစ္စစုံစမ်းမေးမြန်းနိုင်သည့်ဖုန်းနံပါတ်-၀၉-၇၉၅၂၄၁၁၆၀၊ ၀၉-၄၂၀၃၀၅၂၁၉၊ ၀၉-၇၈၈၅၇၆၇၅၂**

## တင်ဒါဖိတ်ခေါ်ကြော်ငြာ

### (Re-announcement)

American Refugee Committee(INGO)မှ ရခိုင်ပြည်နယ်တွင်း ရေတွင်းတူးခြင်း၊ မွမ်းမံခြင်းနှင့် ရေမော်တာ၊ ရေတိုင်ကင်တပ်ဆင်ခြင်းအတွက် တင်ဒါခေါ်ယူလိုပါသည်။

Deep Tube well-5nos,Shallow tube well-8nos,Motor pump installation-1nos,
Well renovation-2nos

**တင်ဒါစာရွက်ထုတ်ယူရန်နှင့် တင်သွင်းရမည့်လိပ်စာ**
အမှတ်(၁၇) ၊ ပထမထပ် အခန်း ၁-က၊ ဓမ္မာရုံလမ်း၊ (၁၀)ရပ်ကွက်၊ လှိုင်မြို့နယ်၊ ရန်ကုန်မြို့။
အမှတ်(၃၅၅)၊ သတ္တဌာနလမ်း၊ ပိုးသာရွာရပ်ကွက်၊ စစ်တွေမြို့၊ ရခိုင်ပြည်နယ်။
**တင်ဒါလက်ခံသည့်ကာလ - ၁၀-၁-၂၀၂၀ ရက်မှ ၂၄-၁-၂၀၂၀ ရက်**
**စုံစမ်းမေးမြန်းနိုင်သည့်ဖုန်းနံပါတ် ၀၉-၄၂၀၃၀၅၂၁၉ (ရန်ကုန်)၊ ၀၉-၄၃၁၃၄၁၂၉ (စစ်တွေ)၊ ၀၉-၇၉၅၂၄၁၁၆၀**

## သားအဖြစ်မှအမွေပြတ်စွန့်လွှတ်ကြောင်းကြေညာခြင်း

ဖြူးမြို့နယ်၊ သာစုကန်ကျေးရွာအုပ်စု၊ ဘလာတိတိုလာရွာနေ ဦးဒေဝိုကူမာရ် နှင့် ဒေါ်ဘီနဒါမသီတို့၏သား မောင်ဂျိုက်ပရာကာ(ရှ်)[၇/ ဖမန(နိုင်) ၂၄၂၀၆၉] သည် မိဘများ၏ ဆိုဆုံးမစကားများကိုမနာခံဘဲ မိဘများစိတ်ဆင်းရဲအောင် အကြိမ်ကြိမ်ပြုလုပ်ခဲ့ပါသဖြင့်ယနေ့မှစ၍သားအဖြစ်မှ အမွေပြတ်စွန့်လွှတ် လိုက်ပါသည်။ ၎င်းနှင့်ပတ်သက်သော မည်သည့်ကိစ္စအဝဝကိုမျှတာဝန်ယူ ဖြေရှင်းပေးမည်မဟုတ်ကြောင်း ကြေညာအပ်ပါသည်။

**အဖ-ဦးဒေဝိုကူမာရ်[၇/ဖမန(နိုင်)၀၉၂၁၇၉**
**အမိ-ဒေါ်ဘီနဒါမသီ[၇/ဖမန(နိုင်)၁၂၈၅၀၁]**

## သားအဖြစ်မှ အမွေပြတ်စွန့်လွှတ်ကြောင်းကြေညာခြင်း

ပဲခူးတိုင်းဒေသကြီး၊ ပြည်မြို့နယ်၊ ရွှေတံခါးရပ်ကွက်၊ အပိုင်း-၂၊ ခြံအမှတ်-၃/၂၉ နေ ဦးတင်လှ-ဒေါ်သန်းနွဲ့တို့၏သား မောင်မြတ်ဇေယျာစိုး [၇/ပမန(နိုင်)၀၉၃၀၉၀]သည် မိဘများ၏ ဆိုဆုံးမစကားများကို မနာခံဘဲ မိဘများစိတ်ဆင်းရဲအောင် အကြိမ်ကြိမ် ပြုလုပ်ခဲ့ပါသဖြင့် ယနေ့မှစ၍ သားအဖြစ်မှ အမွေပြတ်စွန့်လွှတ်လိုက်ပါသည်။ ၎င်းနှင့်ပတ်သက်သော မည်သည့်ကိစ္စအဝဝကိုမျှ တာဝန်ယူဖြေရှင်းပေးမည် မဟုတ်ကြောင်း ကြေညာအပ်ပါသည်။

(စုံစမ်းမေးမြန်းခြင်းသည်းခံပါ။)

**အဖ - ဦးတင်လှ [၇/ပမန(နိုင်)၀၁၃၉၁၅]**
**အမိ- ဒေါ်သန်းနွဲ့ [၇/ပမန(နိုင်)၀၁၃၉၁၉]**

## ကန့်ကွက်နိုင်ကြောင်းကြေညာခြင်း

ရန်ကုန်မြို့၊ မင်္ဂလာတောင်ညွန့်မြို့နယ်၊ ကျီတော်ရပ်ကွက်၊ ကျီတော်လမ်း၊ အမှတ်(၂၅)၊ (၂)ခန်းတွဲ RC(၈½)ထပ်တိုက်၏ ၇ လွှာ (ခြေရင်းခန်း)၊ ဧရိယာ-၇၁၅ စတုရန်းပေ၊ နှစ်(၉၀)မြေငှားဂရန်မြေကွက်ပေါ်ရှိ မီနီကွန်ဒိုတိုက်ခန်းနှင့် ၎င်းမီနီကွန်ဒိုတိုက်ခန်း၏ အကျိုးခံစားခွင့်အရပ်ရပ်အားလုံးကို ပိုင်ဆိုင်၍ လွှဲပြောင်းရောင်းချပိုင်ခွင့်ရှိသည်ဟု ဝန်ခံသူ ဖြစ်သော ဦးအောင်သန်းစိုး[၁၂/ကတတ(နိုင်)၀၂၄၈၀၀၆] ထံမှ ကျွန်ုပ်တို့၏မိတ်ဆွေများ ဖြစ်သော ဦးပိုင်စိုးသူ[၁၂/စခန(နိုင်)၀၆၉၆၃၆]၊ ဒေါ်ယဉ်မွန်နိုင်[၁၂/ဒလန(နိုင်)၀၄၅၅၅၉] တို့က အပြီးအပိုင်ဝယ်ယူရန်အတွက် ကန့်ကွက်လိုသူများရှိလျှင် တိကျခိုင်လုံသော စာရွက်စာတမ်းမူရင်းများနှင့်တကွ ဤကြေညာပါသည့်နေ့မှ (၇)ရက်အတွင်း ကျွန်ုပ်တို့ထံသို့ ကိုယ်တိုင်လာရောက် ကန့်ကွက်နိုင်ပါသည်။ သတ်မှတ်နေ့ရက်ကျော်လွန်သည်အထိ ကန့်ကွက်မည့်သူမရှိပါက အရောင်းအဝယ်ကို ဥပဒေနှင့်အညီ ပြီးဆုံးသည်အထိ ဆက်လက် ဆောင်ရွက်မည်ဖြစ်ကြောင်း အများသိစေရန် ကြေညာအပ်ပါသည်။

**ဦးပိုင်စိုးသူ၊ ဒေါ်ယဉ်မွန်နိုင်တို့၏ လွှဲအပ်ညွှန်ကြားချက်များအရ-**

| | | |
|---|---|---|
| **ဦးဝင်းမင်းစိုး** | **ဒေါ်သူဇာကျော်** | **ဒေါ်ဝေဖြိုးအောင်** |
| **LL.B,WIPO (Switzerland)** | **LL.B,D.B.L,D.I.L,D.I.P.L, WIPO(Switzerland)** | **LL.B** |
| **တရားလွှတ်တော်ရှေ့နေ (စဉ်-၁၂၆၆၄)** | **တရားလွှတ်တော်ရှေ့နေ (စဉ်-၁၆၅၂၆)** | **တရားလွှတ်တော်ရှေ့နေ (စဉ်-၁၅၄၅၅)** |
| **Ph-01-246869,09-450023651** | **Ph-09-765602290** | **Ph-09-421157856** |

**Level(၅၊ ၆၊ ၇၊ ၈)၊ တာဝါ(၂)၊ HAGL Myanmar Center Tower၊**
**အမှတ်(၁၉၂)၊ ကမ္ဘာအေးဘုရားလမ်း၊ ဗဟန်းမြို့နယ်၊ ရန်ကုန်မြို့။**

## တစ်ဦးတည်းဖြစ်ပါကြောင်း

ရန်ကုန်မြို့၊ သဃ်န်းကျွန်းမြို့နယ်၊ အထက(၃) သဃ်န်းကျွန်းမှ ဒေါ်တင် တင်နွယ်၏ဖခင် ဦးကြည်နှင့် ဦးမောင်ကြည်မှာ တစ်ဦးတည်းဖြစ်ပါကြောင်း။

**ဦးကြည်(ခ)ဦးမောင်ကြည်**

## ဖောင်းကြွပျောက် လျှောက်ထားခြင်း

ယာဉ်အမှတ် - 4K/2630 ၏ ဖောင်းကြွနံပါတ်ပြား ပျောက်ဆုံး၍ ထုတ်ပေးရန် လျှောက်ထားလာပါသဖြင့် ယခင် ဖောင်းကြွနံပါတ်ပြား ပျက်ပြယ်ပါကြောင်း အများသိစေရန် ကြေညာအပ်ပါသည်။

**ကညန၊ ခရိုင်ရုံး**
**(ရန်ကုန်အနောက်ပိုင်း)**

## အမည်ပြောင်း

စစ်ကိုင်းတိုင်းဒေသကြီး၊ ပင်လည်ဘူးမြို့နယ်၊ မိုးကောင်းရပ်ကွက်တွင်နေထိုင်သော ဦးအောင်နိုင်အေး၏သမီး မနှင်းလဲ့လဲ့ရီ[၅/ပလဘ(နိုင်)၀၇၇၇၂၉]၏ အမည်အား မနှင်းလဲ့လဲ့ရည်ဟု ပြောင်းလဲခေါ်ဆိုပါရန်။

**မနှင်းလဲ့လဲ့ရည်**

## ဒီကရီအတည်ပြုရန် အမိန့်မထုတ်သင့်ကြောင်း ထုချေစေရန်အကြောင်းကြားစာ
### (တရားမကျင့်ထုံးဥပဒေအမိန့်-၂၁၊ နည်း-၂၂)
### ရန်ကုန်အရှေ့ပိုင်းခရိုင်တရားရုံးတော်
### ၂၀၁၇ခုနှစ်၊ တရားမကြီးမှုအမှတ်-၂၆၇

**[ရန်ကုန်အရှေ့ပိုင်းခရိုင်တရားရုံး၊ ဒုတိယခရိုင်တရားသူကြီး(၈)ရုံးတော်]**
**နှင့် ဆက်နွှယ်သည့်**
**၂၀၁၉ ခုနှစ်၊ တရားမဇာရီမှုအမှတ်-၅၀၆**

| | | |
|---|---|---|
| ဒေါ်သက်မာဟန် | **နှင့်** | ၁။ ဒေါ်စုလှိုင်အောင် |
| (၎င်း၏အခွင့်ရကိုယ်စားလှယ် ဦးရဲထွဋ်) | | ၂။ ကိုဖြိုးဝေမင်း |
| **တရားနိုင်** | | **တရားရှုံးများ** |

အထက်အမည်ပါအမှုမှ-အမှတ်(၁)တရားရှုံး ဒေါ်စုလှိုင်အောင် အမှတ်(၃၄၂)၊ ဗိုလ်မင်းရောင်လမ်း၊ (၃၄) ရပ်ကွက်၊ ဒဂုံမြို့သစ်(မြောက်ပိုင်း)မြို့နယ်၊ ရန်ကုန်တိုင်းဒေသကြီးနေသူ (ယခုနေရပ်လိပ်စာမသိသူ) သိစေရမည်။

၂၀၁၇ခုနှစ်၊ တရားမကြီးမှုအမှတ်-၂၆၇၊ အရှေ့ပိုင်းခရိုင်တရားရုံးတော်တွင် ကျရှိသည့် ဒီကရီအတည်ပြုလုပ်ရန် ဒေါ်သက်မာဟန်(၎င်း၏အခွင့်ရကိုယ်စားလှယ်စာရသူ ဦးရဲထွဋ်)က လျှောက်ထားသည်ဖြစ်၍ မည်သည့်အကြောင်းကြောင့် အတည်ပြုလုပ်စေရန် အမိန့်မထုတ်သင့်ကြောင်း အကြောင်းတစ်ခုခုရှိလျှင် ချေဆိုရန် သင်ကိုယ်တိုင်ဖြစ်စေ၊ ရှေ့နေ(သို့မဟုတ်) အခွင့်ရကိုယ်စားလှယ်ဖြစ်စေ၊ ၂၀၂၀ ခုနှစ်၊ ဇန်နဝါရီလ ၁၅ ရက် (ပြာသိုလပြည့်ကျော် ၆ ရက်) မွန်းမတည့်မီ ၁၀း၀၀ နာရီတွင် ဤရုံးတော်သို့ လာရောက်ရမည်။

၂၀၂၀ ခုနှစ်၊ ဇန်နဝါရီလ ၈ရက်တွင် ဤရုံးတံဆိပ်ရိုက်နှိပ်၍ ကျွန်ုပ် လက်မှတ်ရေးထိုး ထုတ်ပေးလိုက်သည်။

**(သန်းဇော်ဦး)**
**ဒုတိယခရိုင်တရားသူကြီး(၈)**
**ရန်ကုန်အရှေ့ပိုင်းခရိုင်တရားရုံး**

# ရတနာသစ်တော ပြည့်သွေးကြော သစ်တောရတနာ ထိန်းသိမ်းပါ

# အထူးဂုဏ်ယူဝမ်းမြောက်ခြင်း

ပြည်ထောင်စုသမ္မတ မြန်မာနိုင်ငံတော်၊ နိုင်ငံတော်သမ္မတရုံး၏ အမိန့်ကြော်ငြာစာ အမှတ်(၁/၂၀၂၀)ဖြင့် လွှတ်လပ်ရေးနေ့အခါသမယတွင် ညီအစ်ကိုမောင်နှမများ နှင့် တူ၊ တူမများ အပေါ်တွင် အမြဲအေးချမ်းစွာဖြင့် ကူညီစောင့်ရှောက်မှုကိုပေးသော

**တော်ဝင်မိသားစုကုမ္ပဏီလီမိတက် ဥက္ကဋ္ဌ ဦးကိုကိုထွေး (လူမှုထူးချွန်ဝထမဆင့်) အား**

**"အဂ္ဂမဟာသီရိသုဓမ္မဇောတဓရ"**

ဘွဲ့တံဆိပ်တော် အပ်နှင်းခံရသည့်အတွက် အထူးဂုဏ်ယူဝမ်းမြောက်မိပါကြောင်းနှင့် ချစ်သော မိသားစုဆွေမျိုးများနှင့်အတူ သက်ရှည်ကျန်းမာစွာဖြင့် အမျိုးဘာသာ၊ သာသနာအကျိုးကို ဆောင်ရွက်နိုင်ပါစေကြောင်း ဆုမွန်ကောင်း တောင်းအပ်ပါသည်။

ချစ်သော ညီအစ်ကို၊ မောင်နှမများ နှင့်
တူ၊ တူမများ
ကျောင်းကုန်းလမ်းမိသားစု


**ဆရာအာသာ SUCCESS Language Academy လည်းတန်းကျောင်းခွဲ**

အလုပ်ကောင်းရလိုသူများ၊ နိုင်ငံခြားသွားလိုသူများနှင့် တက္ကသိုလ်ဝင်တန်းအောင်မြင်ပြီးသူများအတွက်

ဦးထွန်းလင်းခြံလမ်း အမှတ် ၅ (B-3) ဒုတိယထပ် (လှသန်းယဉ်တိုက်)
Ph: 09 443001453,01-7503472, 09 30775232

(မြို့လယ်ကျောင်း) 01-8392048,8256954
အမှတ်(၁၁၉)၊Y.W.C.A၊ဘိုကလေးဈေးလမ်း

**BASIC FOUR SKILLS ENGLISH**
9 - 12:00 (Sat + Sun) 12 Jan
6 - 7:30 (Mon~Thurs) 20 Jan

**BASIC FOUR SKILLS ENGLISH(Part A)**
9 - 12:00 (Sat + Sun) 19 Jan
1 - 3:00 (Mon~Thurs) 27 Jan

**BASIC FOUR SKILLS ENGLISH(Part B)**
10-12:00 (Mon~Thurs) 27 Jan
9 - 12:00 (Sat + Sun) 15 Feb

**BASIC ENGLISH SPEAKING**
7:30 - 9 (Mon~Thurs) 20 Jan
6 - 7:30 (Mon~Thurs) 20 Jan
1 - 4:00 (Sat + Sun) 16 Feb

**BASIC GRAMMAR**
9 - 12:00 (Sat + Sun) 2 Feb
10 - 11:30 (Mon~Thurs) 18 Feb

**BASIC WRITING**
1 - 4:00 (Sat + Sun) 2 Feb

**VOCAB ENRICHMENT**
1 - 2:30 (Mon~Thurs) 13 Jan

**PRE-INTERMEDIATE (4 SKILL ENGLISH)**
1 - 4:00 (Sat + Sun) 26 Jan
3:30 - 5 (Mon~Thurs) 27 Jan

**INTERMEDIATE (ACADEMIC ENGLISH)**
9 - 12:00 (Sat + Sun) 26 Jan

**BASIC FOUR SKILLS ENGLISH**
3:30 - 5 (Mon~Thurs) 13 Jan

**BASIC FOUR SKILLS ENGLISH (Part A)**
2 - 5:00 (Sat + Sun) 11 Jan
1 - 3:00 (Mon~Thurs) 13 Jan
10-12:00 (Mon~Thurs) 27 Jan

**IELTS (Preparation)**
1 - 4:30 (Sat + Sun) 29 Feb

**IELTS (Reading+Vocab)**
1 - 3:00 (Mon~Thurs) 24 Feb

**IELTS (Writing+Grammar)**
7:30-9:30 (Mon~Thurs) 20 Jan
1 - 3:00 (Mon~Thurs) 17 Feb

**BASIC ENGLISH SPEAKING**
6 - 7:30 (Mon~Thurs) 13 Jan
2 - 5:00 (Sat + Sun) 19 Jan
10-11:30 (Mon~Thurs) 27 Jan
9:30 -12:30 (Sat + Sun) 2 Feb

**BASIC GRAMMAR**
12:30-3:30 (Sat+Sun) 19 Jan
7:30-9:00 (Mon~Thurs) 17 Feb

**PRE-INTERMEDIATE (4 SKILL ENGLISH)**
6 - 7:30 (Mon~Thurs) 20 Jan
9 - 12:00 (Sat + Sun) 25 Jan
10-11:30 (Mon~Thurs) 3 Feb

**INTERMEDIATE (ACADEMIC ENGLISH)**
6 - 7:30 (Mon~Thurs) 20 Jan
7:30-10:30 (Sat+Sun) 26 Jan


## အထူးလှိုက်လှဲစွာ ဂုဏ်ယူဝမ်းမြောက်ပါကြောင်း

ပြည်ထောင်စုသမ္မတမြန်မာနိုင်ငံတော်အစိုးရ၏ အမိန့်ကြော်ငြာစာအမှတ် -(၁/၂၀၂၀)ဖြင့် သာသနာတော်ဆိုင်ရာ ဘွဲ့တံဆိပ်တော်များ ချီးမြှင့်ခံရသည့်- **"သီရိသုဓမ္မသိင်္ဂီ"** ဘွဲ့တံဆိပ်ရ **ဒေါက်တာဒေါ်ငွေငွေခိုင်** (မောရိယတိုင်းရင်းဆေးဝါးထုတ်လုပ်ရေး)
**"သီဟသုဓမ္မသိင်္ဂီ"** ဘွဲ့တံဆိပ်ရ **ဒေါ်အေးမြင့်သန်း**(အောင်ရတနာ သက်န်းတိုက်)
**"သုဓမ္မဇောတိဓဇောတဓရ"**ဘွဲ့တံဆိပ်ရ ဒီဇိုင်နာ **ကိုထွန်းထွန်းလင်း**တို့အား မိသားစုတို့နှင့်ထပ်တူ အထူးဂုဏ်ယူဝမ်းမြောက်မိပါကြောင်း ဆုမွန်ကောင်းတောင်း ဂုဏ်ပြုအပ်ပါသည်။

**ဗိုလ်မှူးကျော်ကိုကိုရှိန်း-ဒေါ်မိုးပြည့်ပြည့်ဖြိုး**
**KS DIAMOND Diamonds & Jewellery**
**မုံရွာဆရာမိုး တိုင်းရင်းဆေးဝါးထုတ်လုပ်ရေး**

[illegible]

| စဉ် | ပျောက်ဆုံးသူ | | ပျောက်ဆုံးသည့် | | | | | ပျောက်ဆုံးသည့် အကြောင်းအရာ |
|---|---|---|---|---|---|---|---|---|
| | အမည် | မှတ်ပုံတင် | မြို့နယ် | [illegible] | [illegible] | [illegible] | ထိခိုက်မှု | |
| ၁ | [illegible] | [illegible] | [illegible] | FMI-၇ | [illegible] | [illegible] | [illegible] | [illegible] |
| ၂ | [illegible] | [illegible] | [illegible] | FMI-၇ | [illegible] | [illegible] | [illegible] | [illegible] |
| ၃ | [illegible] | [illegible] | [illegible] | [illegible] | [illegible] | [illegible] | [illegible] | [illegible] |
| ၄ | [illegible] (SP[illegible]) | [illegible] | [illegible] | [illegible] | [illegible] | [illegible] | [illegible] | [illegible] |
| ၅ | [illegible] | [illegible] | [illegible] | [illegible] | [illegible] | [illegible] | [illegible] | [illegible] |
| ၆ | [illegible] | [illegible] | [illegible] | [illegible] | [illegible] | [illegible] | [illegible] | [illegible] |
| ၇ | [illegible] | [illegible] | [illegible] | [illegible] | [illegible] | [illegible] | [illegible] | [illegible] |
| ၈ | [illegible] | [illegible] | [illegible] | [illegible] | [illegible] | [illegible] | [illegible] | [illegible] |
| ၉ | [illegible] | [illegible] | [illegible] | [illegible] | [illegible] | [illegible] | [illegible] | [illegible] |
| ၁၀ | [illegible] | [illegible] | [illegible] | [illegible] | [illegible] | [illegible] | [illegible] | [illegible] |
| ၁၁ | [illegible] | [illegible] | [illegible] | [illegible] | [illegible] | [illegible] | [illegible] | [illegible] |
| ၁၂ | [illegible] | [illegible] | [illegible] | [illegible] | [illegible] | [illegible] | [illegible] | [illegible] |
| ၁၃ | [illegible] | [illegible] | [illegible] | [illegible] | [illegible] | [illegible] | [illegible] | [illegible] |
| ၁၄ | [illegible] | [illegible] | [illegible] | [illegible] | [illegible] | [illegible] | [illegible] | [illegible] |
| ၁၅ | [illegible] | [illegible] | [illegible] | [illegible] | [illegible] | [illegible] | [illegible] | [illegible] |
| ၁၆ | [illegible] | [illegible] | [illegible] | [illegible] | [illegible] | [illegible] | [illegible] | [illegible] |
| ၁၇ | [illegible] | [illegible] | [illegible] | [illegible] | [illegible] | [illegible] | [illegible] | [illegible] |
| ၁၈ | [illegible] | [illegible] | [illegible] | [illegible] | [illegible] | [illegible] | [illegible] | [illegible] |

[illegible]

## ပျောက်ဆုံးကြောင်း

(အဖ) ဦးဒမ်မွန်းခမ်၏သမီး မကျိုန်လွန်းကိမ်ကိုင်ဆောင်သည့် မှတ်ပုံတင်ကတ်နှင့် နိုင်ငံကူးလက်မှတ် ပျောက်ဆုံးသွားပါသဖြင့် တွေ့ရှိပါက အကြောင်းကြားပေးပါရန်။ Ph:09-698051735

## အမွေပြတ်စွန့်လွှတ်ခြင်း

ကျွန်မ ဒေါ်စန္ဒာဝင်း[၁၂/သကတ(နိုင်)၀၈၃၂၆၂]၏ သားဖြစ်သူ မောင်မင်းမြတ်မောင်မောင် [၁၂/သကတ(နိုင်)၁၆၉၁၇၉] သည် နေအိမ်မှ မိဘ၏စကားနားမထောင်ဘဲ သူ၏သဘောအတိုင်း ဆင်းသွားပါသဖြင့် သူနှင့်ပတ်သက်သော ကိစ္စတိုင်းကို တာဝန်မယူပါကြောင်း သိစေအပ်ပါသည်။

မိခင်
ဒေါ်စန္ဒာဝင်း

ကြီး မြန် သစ် ပင် စိုက် ပျိုး လျှင် စိမ်း အင် လည်း ရ ပြည် လည်း လှ

# သံအမတ်ကြီးဒေါက်တာလှမောင်+ဒေါ်ခင်မြင့်ရီတို့အတွက် (၆၅)နှစ်မြောက် စိန်ရတုမင်္ဂလာနှစ်ပတ်လည် ဆုတောင်း

(၁၀. ၁. ၂၀၂၀)နေ့တွင်ကျရောက်သော စိန်ရတုမင်္ဂလာနှစ်ပတ်လည်နေ့မှသည် နဝရတ်ရတုမင်္ဂလာနှစ်ပတ်လည်တိုင် ချစ်သော သား၊ သမီး၊ မြေး၊ မြစ်တို့နှင့်အတူ မိသားစုအကျိုး၊ နိုင်ငံအကျိုး၊ ဘာသာ၊သာသနာအကျိုးနှင့် လူမှုရေးအကျိုးများကို ကျန်းမာ၍ရွှင်လန်းတက်ကြွစွာ ထမ်းဆောင်နိုင်ပါစေလို့ ဆုတောင်းဆန္ဒပြုလျက် -

**သားသမီးများ**

ခင်မာနွယ်+ခင်မောင်အေး
ခင်မာသွယ်+တင်ဝင်းဦး
Drစိုးလှအောင် (ခေတ္တ-US)
Drသန်းလှအောင်+Drသွယ်ဦး(ခေတ္တ-UK)
သန်းဇော် (ခေတ္တ-US)
စိန်ဘန်း+ဖြူမီဇော် (ခေတ္တ-စင်္ကာပူ)

**မြေးများ**

Drအောင်နိုင်ထူး+Drမန္တိုင်း(နယူးဇီလန်)
အိန္ဒြေစင်+Drအေးမင်းထွန်း
Drအေးချမ်းသူ (ခေတ္တ-UK)
မြင့်သီဂီဝင်း
Drလင်းလက်အောင် (ခေတ္တ-UK)

**မြစ်ဦးလေး**

ထွဋ်ဦးမင်း (ခ) အော်စကာ (ဖိုးထူးလေး)


သိုးရောသီ ဝမ္မဒါန အပတ်စဉ်(သောကြာ) 09 420144148 09 421153797

- မန္တလေး၊ မေမြို့၊စစ်ကိုင်း၊ မုံရွာ၊ အလောင်းတော် – ၅၅၀၀၀ိ/–
- တောင်ကြီး၊ အင်းလေး၊ ပင်းတယ၊ လွိုင်ကော်၊ ထီးစဲခါး – ၇၀၀၀၀ိ/–
- မြစ်ကြီးနား၊မိုးကုတ်၊ဇလုံတောင်၊ရွှေဘိုအညာသီဟ –၁၁၀၀၀၀ိ/–
- ပုဂံ၊ ပုပ္ပါး၊ ပခုက္ကူ၊ စွယ်တော်လေးဆူ၊ ပြည့်ငါးပြည့် –၄၅၀၀၀ိ/–
- ထားဝယ် ရှင်ကိုးရှင်၊ မျှော်ရစ်၊ မောင်းမကန်၊ မော်လမြိုင်၊ ကျိုက္ကဆံ – ၇၀၀၀၀ိ/–

Jan 3, 10, 17, 24
ကားအမြဲထွက်ခွာ ဝင်းလုံးငှားသည်


## လေလံကြော်ငြာစာအား ပြင်ဆင်ဖတ်ရှုပါရန်

၆-၁-၂၀၂၀ရက်ထုတ် ကြေးမုံသတင်းစာ စာမျက်နှာ(၂၄)တွင် ဆံတော်ရှင်မြတ်မော်တင်စေတီတော် ဗုဒ္ဓပူဇနိယပွဲတော် စျေးဆိုင်ခန်းများနှင့် အရပ်ရပ်လုပ်ငန်းများ လေလံခေါ်ယူခြင်း ခေါင်းစဉ်ပါ အပိုဒ်(၂)ရှိ **"၂၀၂၀ပြည့်နှစ်၊ ဖေဖော်ဝါရီလ ၁၅ရက်မှ ၁၇ရက်အထိ"** စာသားအစား **"၂၀၂၀ပြည့်နှစ်၊ ဇန်နဝါရီလ ၁၅ရက်မှ ၁၇ရက်အထိ"**ဟု ပြင်ဆင်ဖတ်ရှုပါရန်။

**ဘုရားပွဲတော်ကျင်းပရေးကော်မတီ**

## အများသိစေရန်အသိပေးကြေညာခြင်း

ကျွန်ုပ်၏အမှုသည်ဖြစ်သူ ဒေါ်လှလှဌေး(ဘ)ဦးခင်မောင်[၉/မနမ(နိုင်)၀၃၆၈၆၆]၊ အမှတ်-(၁၂၃)၊ ၈၆လမ်းနှင့် ၉လမ်းထောင့်၊ အောင်မြေသာစံမြို့နယ်၊ မန္တလေးတိုင်းဒေသကြီးနေသူ၏ လွှဲအပ်ညွှန်ကြားချက်အရ အများသိစေရန် ကြေညာအပ်ပါသည်။

ပဲခူးတိုင်းဒေသကြီး၊ ပဲခူးမြို့၊ ဥဿာမြို့သစ်၊ ရပ်ကွက်ကြီး(၂)၊ မြေတိုင်းရပ်ကွက်(၉) တပင်ရွှေထီးလမ်း၊ အိမ်အမှတ်(၁၅/ခ)၊ ဧရိယာ(၀.၀၅၉)ဧကရှိ မြေကွက်နှင့် ယင်းမြေကွက်ပေါ်တွင် ဆောက်လုပ်ထားသော တစ်ထပ်တိုက် အဆောက်အအုံသည် ဒေါ်မော်မော်ဦးအမည်ဖြင့် ပဲခူးခရိုင်အထွေထွေအုပ်ချုပ်ရေးဦးစီးဌာန၏ မြို့မြေမှုအမှတ်-၆၄/ငါး/၂၀၀၃-၂၀၀၄အရ ၁၄-၇-၂၀၀၃ရက်မှ ၁၃-၇-၂၀၃၃ရက်အထိ နှစ်(၃၀)မြေငှားဂရန်ထုတ်ပေး၍ ရရှိထားပါသည်။

အဆိုပါမြေကွက်နှင့် အဆောက်အအုံကို ဒေါ်မော်မော်ဦးထံမှ ဝယ်ယူခဲ့သူ ဒေါ်အိအိလှိုင်ထံမှ ကျွန်ုပ်၏အမှုသည်က ထပ်ဆင့်ဝယ်ယူ၍ လက်ရောက်ရယူထားပြီး ပဲခူးခရိုင်တရားရုံး၊ တရားမကြီးမှုအမှတ်-၃၇/၂၀၁၈တွင် ဝရမ်းကပ်ခွင့် မရှိကြောင်းနှင့် ဥပဒေနှင့်အညီ လက်ဝယ်ထားပိုင်ခွင့်ရှိကြောင်း မြွက်ဟကြေညာသည့် ဒီကရီကို ၁၁-၇-၂၀၁၉ရက်က ရရှိခဲ့ပြီးဖြစ်ပါသည်။

သို့ပါ၍ ပဲခူးခရိုင်အထွေထွေအုပ်ချုပ်ရေးဦးစီးဌာန၏ မြို့မြေမှုအမှတ်-၆၄/ငါး/၂၀၀၃-၂၀၀၄အရ ဒေါ်မော်မော်ဦးအမည်ဖြင့် မြေငှားဂရန်စာချုပ်အား လက်ဝယ်ရရှိထားသူမည်သူမဆို ဤကြော်ငြာပါသည့်ရက်မှ (၁၅)ရက်အတွင်း ကျွန်ုပ်ထံသို့လည်းကောင်း၊ ကျွန်ုပ်အမှုသည်ထံသို့လည်းကောင်း ဆက်သွယ်အကြောင်းကြားပါရန်နှင့် လာရောက်ဆက်သွယ်ခြင်းမရှိပါက ဥပဒေနှင့်အညီ ဆက်လက်ဆောင်ရွက်သွားမည်ဖြစ်ကြောင်း အများသိရှိစေရန် ကြေညာအပ်ပါသည်။

**ကျွန်ုပ်၏အမှုသည်ဖြစ်သူ ဒေါ်လှလှဌေး၏**
**လွှဲအပ်ညွှန်ကြားချက်အရ-**
**ဦးတင်ထွန်း(LL.B)**
**တရားလွှတ်တော်ရှေ့နေ(စဉ်-၁၁၅၆၃)**
**(၂၀၁၆ခုနှစ်၊ နိုဝင်ဘာလ ၂၉ရက်)**
**အမှတ်(၂၄/၁၄၄-၁၄၆)၊ မြို့ရှောင်(၂)လမ်း၊**
**ရပ်ကွက်ကြီး(၈)၊ ဥဿာမြို့သစ်၊ ပဲခူးမြို့။**
**ဖုန်း-09-250299976**

## ကန့်ကွက်နိုင်ပါကြောင်း

ရန်ကုန်တိုင်းဒေသကြီး၊ လှိုင်သာယာမြို့နယ်၊(၁၉)ရပ်ကွက်၊ ဗိုလ်အောင်ကျော်လမ်း၊ မြို့မြေကွက်အမှတ်(သကမ/၁၅)၊မြေကွက်အမှတ် ၉ (ခ)၊ မြေအကျယ် (၂၀ပေx၆၀ပေ)၊ ဦးမိုက်ကယ်အမည်ပေါက် မြေကွက်နှင့် ယင်းမြေကွက် ပေါ်ရှိ နေအိမ်အဆောက်အဦးအပါအဝင် အကျိုးခံစားခွင့် အရပ်ရပ်တို့ကို အရပ်စာချုပ် အဆင့်ဆင့်ဖြင့် ဝယ်ယူလက်ဝယ်ပိုင်ဆိုင်ပြီး တရားဝင်ရောင်းချ ပိုင်ခွင့်ရှိသူဟုဆိုသူ ဦးမောင်ရွှေသိန်း (၁၀/အသတ (နိုင်)၀၀၈၇၉၂) ကိုင်ဆောင်သူထံမှ မြေကွက်နှင့်မြေကွက် ပေါ်ရှိနေအိမ် အပါအဝင်အကျိုးခံစားခွင့်အရပ်ရပ် အားလုံးကို အပြီးအပိုင်ဝယ်ယူရန် ကျွန်ုပ်မိတ်ဆွေက ရောင်းကြေးငွေ တစ်စိတ် တစ်ဒေသကို စရံငွေအဖြစ် ပေးချေ ထားပြီး ဖြစ်ပါသဖြင့် ကန့်ကွက်လိုပါက တရားဝင်ခိုင်လုံသော စာချုပ်စာတမ်းမူရင်း များဖြင့် ဤကြေညာသည့်နေ့မှ စ၍(၇)ရက်အတွင်း ကျွန်ုပ်ထံသို့ လူကိုယ်တိုင် လာရောက်ကန့်ကွက် နိုင်ပါသည်။သတ်မှတ်ရက်အတွင်းကန့်ကွက်ခြင်း မရှိပါက အရောင်း အဝယ်ကို ဥပဒေနှင့်အညီ ဆက်လက်ဆောင်ရွက် သွားမည် ဖြစ်ကြောင်းအများသိစေရန်ကြေညာအပ်ပါသည်။ လွှဲအပ်ညွှန်ကြားချက်အရ -

ဦးဦးမောင် (LL.B; C.B.L; D.B.L ; D.I.L; D.M.L;)
ဥပဒေအတိုင်ပင်ခံနှင့် တရားလွှတ်တော်ရှေ့နေ (စဉ်-၃၀၄၂)၊
အမှတ်-၈၄၊ ၅-လွှာ(ယာ)၊ ၃၈-လမ်း၊ ကျောက်တံတားမြို့နယ်။
ဖုန်း - ၀၉၄၃၀၂၇၇၂၆၊ ၀၉၇၇၃၉၈၇၇

## ကန့်ကွက်နိုင်ကြောင်းကြေညာခြင်း

ရန်ကုန်မြို့၊ အလုံမြို့နယ်၊ စောရန်ပိုင်တောင်ရပ်ကွက်၊ ငုဝါလမ်း၊ အမှတ်(၅၇/ဘီ)၊ မြေညီ ၂-လွှာရှိတိုက်ခန်းကို ဦးမြင့်ချို[၁၂/လသန(နိုင်)၀၀၅၃၃၈]မှ တိုက်ခန်းနှင့်တိုက်ခန်း၏ အကျိုးခံစားခွင့်အရပ်ရပ်အားလုံးတို့ကို လွှဲပြောင်းရောင်းချပိုင်ခွင့် စီမံခန့်ခွဲပိုင်ခွင့်ရှိသည်ဟု ဝန်ခံကတိပြုပြီးရောင်းချရန်ကမ်းလှမ်းရာ တိုက်ခန်းဝယ်ယူသူဖြစ်သော ဒေါ်မြစိုးမိုး[၁၂/လမတ(နိုင်)၀၃၃၂၅၄]က တိုက်ခန်းအား အပြီးအပြတ်ဝယ်ယူရန်အတွက် စရန်ငွေတစ်စိတ်တစ်ဒေသကို ပေးချေထားပြီးဖြစ်ပါ၍ ကန့်ကွက်လိုသူများရှိပါက ယခုကြော်ငြာပါသည့်ရက်မှ (၇)ရက်အတွင်း အထောက်အထားစာရွက်စာတမ်းများနှင့်တကွ လာရောက်ဆက်သွယ်ကန့်ကွက်နိုင်ပါသည်။ သတ်မှတ်ရက်ကျော်လွန်သည်အထိ ကန့်ကွက်သူမရှိပါက အရောင်းအဝယ်ကို ဥပဒေနှင့်အညီ ဆက်လက်ဆောင်ရွက်သွားမည်ဖြစ်ကြောင်း အသိပေးကြေညာအပ်ပါသည်။

**ဒေါ်မြစိုးမိုး[၁၂/လမတ(နိုင်)၀၃၃၂၅၄]**
**ဆက်သွယ်ရန်-ဖုန်း-၀၉-၇၆၄၀၀၁၄၅၄**

## အိတ်ဖွင့်တင်ဒါ ပြောင်းလဲပြင်ဆင်ဖြည့်စွက်ခြင်း

ချင်းပြည်နယ်စည်ပင်သာယာရေးအဖွဲ့မှ အိတ်ဖွင့်တင်ဒါခေါ်ယူသည့် ၂၈-၁၂-၂၀၁၉ ရက် မြန်မာ့အလင်းသတင်းစာ စာမျက်နှာ -၂၂ နှင့် ၃၀-၁၂-၂၀၁၉ရက်၊ ကြေးမုံသတင်းစာ စာမျက်နှာ-၂၆တွင် ထည့်သွင်းကြော်ငြာထားသော ဖလမ်းမြို့၊ မြို့နယ်ခန်းမ အတိုင်းအတာနှင့် ကုန်ကျငွေအား အောက်ပါအတိုင်း ပြောင်းလဲပြင်ဆင်ဖြည့်စွက်ပေးပါရန် အသိပေးအပ်ပါသည်-

ဖလမ်းမြို့၊ မြို့နယ်ခန်းမ (၂)ထပ်ခွဲ ပေ(၁၀၀x၆၀)၊ ငွေကျပ်(၆၇၅)သန်း

**တင်ဒါကော်မတီ**

## တစ်ဦးတည်းဖြစ်ပါကြောင်း

မန္တလေးတိုင်းဒေသကြီး၊ တောင်သာမြို့၊ ဦးအောင်မြင့်စိန်နှင့် ဒေါ်ခင်ဝင်းတို့၏သမီး မအိသန္တာအောင်(ခ) မတင်ဇာမော်[၉/တသန(နိုင်)၂၀၉၈၀၅] သည် တစ်ဦးတည်းဖြစ်ပါကြောင်း။

**မအိသန္တာအောင် (ခ) မတင်ဇာမော်**


RVR–2010
အိမ်စီးကားသန့်
ရောင်းမည်
09–965106796,
09–7957735056


## အများသိစေရန် ကြေညာခြင်း

ကျောက်ပန်းတောင်းမြို့၊ စကားဝါမြေ လယ်ယာကုန်ထုတ်နှင့် လက်လုပ်လက်စားများ အထောက်အကူပြုရေးအဖွဲ့သို့ အသေးစား ငွေရေးကြေးရေးလုပ်ငန်းလုပ်ကိုင်ခွင့်လိုင်စင်အမှတ်(၀၀၀၂/၂၀၁၆)ဖြင့်လည်းကောင်း၊ အသင်းအဖွဲ့ဖွဲ့စည်းခွင့်မှတ်ပုံတင်အမှတ်(၂၂၆)ဖြင့်လည်းကောင်း၊ ငွေချေးခြင်းလုပ်ငန်းကို လုပ်ကိုင်ခဲ့ရာ ပြည်တွင်းအသင်းအဖွဲ့များ(NGO)ငွေချေးခြင်းလုပ်ငန်းဆောင်ရွက်ခြင်းမပြုရန် စီမံကိန်းနှင့်ဘဏ္ဍာရေးဝန်ကြီးဌာန၊ ငွေရေးကြေးရေးကြီးကြပ်စစ်ဆေးရေးဦးစီးဌာန၏ ညွှန်ကြားချက်အရ လုပ်ငန်းပိတ်သိမ်းပြီးစာရင်းရှင်းလင်းဖျက်သိမ်းမည်ဖြစ်ပါ၍ အသင်းဝင်များအနေဖြင့် ပေးရန်၊ ရရန်များကို အဖွဲ့တည်ရှိရာသို့ (၃၁-၁-၂၀၂၀)ရက်နောက်ဆုံးထား၍လာရောက်ထုတ်ယူ ပေးသွင်းကြပါရန် အကြောင်းကြားအပ်ပါသည်။

**ဦးသောင်းညွန့်(ဥက္ကဋ္ဌ)**
**ဖုန်း-၀၉-၄၄၂၂၀၃၂၅**

## အများသိစေရန်ကြေညာချက်

ရန်ကုန်မြို့၊ တောင်ဥက္ကလာပမြို့နယ်၊ မြေတိုင်းရပ်ကွက်(၄)၊ လူနေရပ်ကွက်အမှတ်(၄)ရပ်ကွက်၊ သုတ(၃)လမ်း၊ အမှတ်(၄၀၁)ဟုခေါ်တွင်သော အလျား (၂၀)ပေ x အနံ (၆၀)ပေအကျယ်အဝန်းရှိ ဒေါ်သိမ့်သိမ့်ဦးပိုင်ဆိုင်သောမြေကွက်နှင့် ယင်းမြေကွက်ပေါ်တွင် ဆောက်လုပ်ထားသော အဆောက်အအုံအပါအဝင် အကျိုးခံစားခွင့်များအားလုံးတို့ကို ရောင်းချစီမံပိုင်ခွင့်ရှိသူ ဒေါ်သိမ့်သိမ့်ဦး[၁၂/ကမန(နိုင်)၀၈၅၀၃၁]ထံမှ ကျွန်ုပ်တို့၏မိတ်ဆွေဖြစ်သူမှ အပြီးအပိုင်ဝယ်ယူမည်ဖြစ်ပါသဖြင့် အထက်ပါနေအိမ်ခြံမြေကွက်နှင့်ပတ်သက်ပြီး ကန့်ကွက်လိုသူများရှိပါက ဤကြော်ငြာပါသည့်နေ့မှစ၍ (၇)ရက်အတွင်း ခိုင်လုံသောစာရွက်စာတမ်းမူရင်းများဖြင့် ကျွန်ုပ်ထံသို့ လာရောက်ကန့်ကွက်နိုင်ပါကြောင်းနှင့်သတ်မှတ်ရက် ကျော်လွန်ပါက အရောင်းအဝယ်စာချုပ်အား ဥပဒေနှင့်အညီ ဆက်လက်ဆောင်ရွက်သွားမည်ဖြစ်ကြောင်း အများသိစေရန် အသိပေးကြေညာအပ်ပါသည်။

**ဒေါ်ဟေမာငြိမ်းချမ်းအောင်[၁၄/မမက(နိုင်)၁၈၁၈၇၅]၏**
**လွှဲအပ်ညွှန်ကြားချက်အရ-**

| | |
|---|---|
| **ဒေါ်နော်ပါးလ်စံမင်း** | **ဒေါ်သင်းသင်းဟန်** |
| **တရားလွှတ်တော်ရှေ့နေ** | **တရားလွှတ်တော်ရှေ့နေ** |
| **(စဉ်-၁၆၁၂၃/၂၀၁၉)** | **(စဉ်-၁၁၉၈၆/၂၀၁၇)** |

**စုပေါင်းရုံးကြီးဝင်း၊ အင်းစိန်မြို့နယ်။ ဖုန်း-၀၉ ၄၂၁၁၀၃၄၅၄**

## ကန့်ကွက်နိုင်ပါကြောင်း

မကွေးတိုင်းဒေသကြီး၊ ပခုက္ကူခရိုင်၊ ပခုက္ကူမြို့၊ စက်မှုဇုန် (၁၁)လမ်း၊ မေခ/မလိခ လမ်းကြားနေရာတွင် ထုတ်လုပ်မည့် Sun Kiss အမှတ်တံဆိပ်နေကြာစေ့လှော်လုပ်ငန်းကို အထုတ်အမျိုးမျိုးဖြင့်ထည့်သွင်း၍ မြန်မာပြည်တစ်ဝန်းလုံး ထုတ်လုပ်ဖြန့်ချိရောင်းချသွားမည်ဖြစ်ပါသည်။ ကန့်ကွက်သူများရှိပါက ကြော်ငြာသည့်ရက်မှစ၍ (၇)ရက်အတွင်း အထောက်အထားခိုင်လုံစွာဖြင့် လာရောက်ကန့်ကွက်နိုင်ပါသည်။ သတ်မှတ်ရက်ကျော်လွန်ပါက လုပ်ငန်းစဉ်အဆင့်ဆင့်ကို ဆက်လက်ဆောင်ရွက်သွားမည်ဖြစ်ကြောင်း အသိပေးကြော်ငြာအပ်ပါသည်။

**ဦးစိန်ပွား**
**[၈/ပခက(နိုင်)၁၄၃၃၈၃]**
**ဖုန်း-၀၉-၉၇၀၁၁၉၀၁၁**


ခွန်ရာဇာ
ဆေးရုံ/စက်မှုလုပ်ငန်းသုံးအောက်ဆီဂျင်
Oxygen Purity - 99.6%,
Pressure - 1800
အိုးကြီး – ၃၁၀၀/–ကျပ်
09 798 624 273, 09 763 688 753


# သစ်တောမှန်လျှင် အသုံးဝင်၊ အစဉ်ထာဝရ ထိန်းသိမ်းကြ

| စဉ် | ကျောက်တားသူ အမည် | မှတ်ပုံတင် | မြို့နယ် | မြေတိုင်း | မြေကွက် | [illegible] | [illegible] | [illegible] |
|---|---|---|---|---|---|---|---|---|
| ၁ | [illegible] | [illegible] | [illegible] | [illegible] | [illegible] | [illegible] | [illegible] | [illegible] |
| ၂ | [illegible] | [illegible] | [illegible] | [illegible] | [illegible] | [illegible] | [illegible] | [illegible] |
| ၃ | [illegible] | [illegible] | [illegible] | [illegible] | [illegible] | [illegible] | [illegible] | [illegible] |
| ၄ | [illegible] | [illegible] | [illegible] | [illegible] | [illegible] | [illegible] | [illegible] | [illegible] |
| ၅ | [illegible] | [illegible] | [illegible] | [illegible] | [illegible] | [illegible] | [illegible] | [illegible] |
| ၆ | [illegible] | [illegible] | [illegible] | [illegible] | [illegible] | [illegible] | [illegible] | [illegible] |
| ၇ | [illegible] | KTHG-[illegible] | [illegible] | [illegible] | [illegible] | [illegible] | [illegible] | [illegible] |
| ၈ | [illegible] | [illegible] | [illegible] | [illegible] | [illegible] | [illegible] | [illegible] | [illegible] |
| ၉ | [illegible] | [illegible] | [illegible] | [illegible] | [illegible] | [illegible] | [illegible] | [illegible] |
| ၁၀ | [illegible] | [illegible] | [illegible] | [illegible] | [illegible] | [illegible] | [illegible] | [illegible] |
| ၁၁ | [illegible] | [illegible] | [illegible] | [illegible] | [illegible] | [illegible] | [illegible] | [illegible] |
| ၁၂ | [illegible] | [illegible] | [illegible] | [illegible] | [illegible] | [illegible] | [illegible] | [illegible] |
| ၁၃ | [illegible] | [illegible] | [illegible] | [illegible] | [illegible] | [illegible] | [illegible] | [illegible] |
| [illegible] | [illegible] | [illegible] | [illegible] | [illegible] | [illegible] | [illegible] | [illegible] | [illegible] |
| [illegible] | [illegible] | [illegible] | [illegible] | [illegible] | [illegible] | [illegible] | [illegible] | [illegible] |
| [illegible] | [illegible] | [illegible] | [illegible] | [illegible] | [illegible] | [illegible] | [illegible] | [illegible] |
| [illegible] | [illegible] | [illegible] | [illegible] | [illegible] | [illegible] | [illegible] | [illegible] | [illegible] |
| [illegible] | [illegible] | [illegible] | [illegible] | [illegible] | [illegible] | [illegible] | [illegible] | [illegible] |

## အမည်ပြောင်း

လှိုင်သာယာမြို့နယ်၊ အမက(၂၂)၊ ဒုတိယတန်းမှ အဖဦးထိန်လင်း၏သား မောင်ရှိုင်းလင်းခန့်အား သော်ဇင်မင်းထက်ဟု ပြောင်းလဲခေါ်ဆိုပါရန်။

## ပျောက်ဆုံးကြောင်း

ကျွန်မ မဖြူနှင်းဝေ [၁၂/ဗတထ(နိုင်)၀၄၀၀၈၁]၏ ပတ်စ်ပို့စာအုပ်နံပါတ်-ဇ၀၂၁၃၅မှာ ခရီးသွားရင်း ပျောက်ဆုံးသွားပါကြောင်း။

**ဖုန်း-၀၉-၉၅၈၁၂၇၂၄**

## ဖခင်အမည်မှန်

ဒလမြို့နယ်၊ ပျော်ဘွယ်ကြီးစံပြကျေးရွာ၊ ဆန်စက်ပိုင်းနေ ပညာသင်ကြားနေသော မောင်စည်သူအောင်၏ ဖခင်အမည်မှန်မှာ ဦးသန်းလှိုင် [၁၄/ကလန(နိုင်)၀၁၁၉၁၄] ဖြစ်ပါကြောင်း။

**ဦးသန်းလှိုင်**

# အထူးဂုဏ်ယူ ဝမ်းမြောက်ခြင်း

၂၀၂၀ ပြည့်နှစ်၊ ဇန်နဝါရီလ(၄)ရက်၊ (၇၂)နှစ်မြောက် လွတ်လပ်ရေးနေ့တွင် ပြည်ထောင်စုသမ္မတ မြန်မာနိုင်ငံတော်၊ နိုင်ငံတော်သမ္မတရုံး၏ အမိန့်ကြော်ငြာစာ အမှတ် ၁/၂၀၂၀ ဖြင့် လူမှုဖူလုံရေး အမြင့်ဆုံး သာသနာ့ရေးရာ ဘွဲ့တံဆိပ်တော်များ ဖြစ်ကြသည့် **"အဂ္ဂမဟာ သီရိသုဓမ္မမဏိဇောတဓရ"** ဘွဲ့ကို EXCELLENT FORTUNE DEVELOPMENT GROUP (EFD GROUP)နှင့် EXCELLENT FORTUNE FOUNDATION (EFF FOUNDATION) တို့၏ Chairman & Founder **ဦးစိုင်းမျိုးဝင်း**နှင့် **"အဂ္ဂမဟာ သီရိသုဓမ္မသိင်္ဂီ"** ဘွဲ့ကို ဇနီး **ဒေါ်နန်းခင်မြင့်ရီ** Senior Vice Chairman & Co-Founder တို့အား **ပြည်ထောင်စုသမ္မတ မြန်မာနိုင်ငံတော်၊ နိုင်ငံတော်သမ္မတမှ** ထိုက်ထိုက်တန်တန် ဂုဏ်ပြုချီးမြှင့် အပ်နှင်းခြင်းခံရသည့်အတွက် အထူးဂုဏ်ယူ ဝမ်းမြောက်ကြောင်းနှင့် မိသားစုနှင့်အတူ အသက်ရာကျော်တိုင်အောင် ကျန်းမာချမ်းသာစွာဖြင့် နိုင်ငံနှင့် အမျိုးဘာသာ၊ သာသနာ့အကျိုးကို ဆတက်ထမ်းပိုး ဆောင်ရွက်နိုင်သော သာသနာပြု ဇနီးမောင်နှံ ဖြစ်ပါစေကြောင်း ဆုမွန်ကောင်း တောင်းအပ်ပါသည်။

မေမေ မေမေ - (ဦးအိုက်ကြူ) + ဒေါ်ရွှေရင်
အစ်မကြီး - ဦးတင်လှိုင်ဦး + ဒေါ်ခင်မေလှ
အစ်မ - ဦးမောင်ဘုန်း + ဒေါ်နန်းခင်မြသိန်း
အစ်ကို - ဦးစိုင်းကျော်မြင့် + ဒေါ်နန်းဆိုင်မောင်
ညီမ - ဦးစိုင်းလှအောင် + ဒေါ်ဆုသက်ပိုင်
မောင် - ဦးစိုင်းသန်းအောင် + ဒေါ်ချိုချိုမြင့်
တူမ - ဦးကျော်သက်အောင် + ဒေါ်ချယ်ရီဦး

# စီနီဝင်းနှင့်ရောင်းရင်းများ

**မန်းရွှေစက်တော်ခြေတော်ရာ-ဖွင့်ပွဲ (27/28-1-2020) ထွက်မည်**

- ▲ ရွှေစက်တော်နှင့်လမ်းဘုရားစုံ (၃)ရက်။ ▲ ရွှေစက်တော်နှင့် ပုဂံ-ပုပ္ပါး (၅)ရက်။
- ▲ ရွှေစက်တော် နှင့် အလောင်းတော်ကဿပ (၅)ရက်။
- ▲ ကချင်ပြည်နယ်-အင်းတော်ကြီး၊ ရွှေမဥ္ဇူ၊ ဖလုံတောင် (၅)ရက်။
- ▲ တောင်ကြီး၊ အင်းလေး (၄)ရက်။ လွိုင်ကော်ပါ (၅)ရက်။
- ▲ မန္တလေး၊ ပြင်ဦးလွင်၊ ရ မိုင်ကမ်းခြေ (၃)ရက်။ ▲ ထားဝယ်ရှင်ကိုးရှင်၊ မောင်းမကန် (၄)ရက်။

ရွှေစက်တော်နှင့် ဆက်၍ အထက်မြန်မာပြည်ခရီးစဉ်များ

ကြိုတင်လက်မှတ်ရောင်းပြီ

၂၄နာရီဖုန်းဆိုးတန်းလမ်း 09-780055553,09-780055554,01-249871,01-255553

# ရွှေကြေးစည် မှ ကျိုက်ထီးရိုး/မန်းရွှေစက်တော်

- ▲ ရွှေစက်တော်၊ မကွေး၊ မင်းဘူး၊ ကျောင်းတော်ရာ (အပတ်စဉ်၊ အင်္ဂါ၊ သောကြာ)
- ▲ ရွှေစက်တော်၊ ပုဂံ-ပုပ္ပါး၊ စွယ်တော်လေးဆူ၊ ပခုက္ကူ။
- ဆက်၍-အလောင်းတော်ကဿပ၊ဖိုလ်ဝင်တောင်၊ရွှေဘတောင်၊(မုံရွာ)
- ▲ ရွှေစက်တော်၊ ပုဂံ၊ ပုပ္ပါး၊ စစ်ကိုင်း၊ မန္တလေး-ပြင်ဦးလွင်အန်၊ ကျောက်စိမ်းဘုရား။
- ▲ ရွှေစက်တော်၊ မင်းဘူး၊ အလောင်းတော်ကဿပ၊ မုံရွာအန်၊ ကျောက်စိမ်းဘုရား။
- ▲ ရွှေစက်တော်၊ တောင်ကြီး၊ အင်းလေး၊ ပင်းတယ၊ မိန်းမရဲတောင်၊ ရေပြာအိုင်။
- ▲ **အလောင်းတော်ကဿပ**၊ မုံရွာအန်၊ စစ်ကိုင်း၊ ကျောက်စိမ်းဘုရား။

**ဖွင့်ပွဲအထူးနှုန်း Jan 24,25,27,28**

01-240860,01-372290,09-400700373,09402030373,09677677373

# အမည်ပြောင်း

သာကေတမြို့နယ်- ဖ အနောက်ရပ်ကွက်၊ ဇမ္ဗူသီရိ ၄ လမ်းရှေ့၊ အမှတ် ၄၂၁ နေ ဦးပြည့်စုံအောင်[၁၂/သကတ(နိုင်)၁၅၄၆၁၃] ၏ သား မောင်ငြိမ်းမင်းခန့်အား မောင်ခန့်သစ်ဟု ပြောင်းလဲခေါ်ဆိုပါရန်။

**မောင်ခန့်သစ်**

# ဖခင်အမည်မှန်

သာယာဝတီမြို့နယ်၊ ဆရာစံမြို့သစ်၊ ရိပ်သာ(၁)လမ်း၊ အမှတ်(၁၀၉)နေ မစိမ့်ဇာကြည်ဦး၏ ဖခင်အမည်မှန်မှာ ဦးကြည်ဋ္ဌေး[၇/သဝတ(နိုင်) ၀၆၃၅၆၃] ဖြစ်ပါကြောင်း။

**ဦးကြည်ဋ္ဌေး**

# နေပြည်တော်

**ကားမောင်း(အတတ်သင်)သင်တန်း**

ပ-(154)၊ မြို့မဈေး၊ ပွဲရုံတန်း၊ နေပြည်တော်

Ph:067-421755 ,09-73011078 ,09-73041277

ခေတ်မီကားမျိုးစုံဖြင့်Manual & Auto

နှစ်မျိုးစလုံးသင်ကြားပေးပါသည်။

# အိတ်ဖွင့်တင်ဒါခေါ်ယူခြင်း

## ကျန်းမာရေးနှင့် အားကစားဝန်ကြီးဌာန

## တနင်္သာရီတိုင်းဒေသကြီး ကုသရေးဦးစီးဌာန၊ ထားဝယ်မြို့

၁။ တနင်္သာရီတိုင်းဒေသကြီး ကုသရေးဦးစီးဌာနအောက်ရှိ ဆေးရုံများနှင့် ကျန်းမာရေးဌာနများတွင် (၂၀၁၉-၂၀၂၀) ဘဏ္ဍာနှစ် တစ်နှစ်စာအတွက် လိုအပ်သည့်ဆေးဝါးများကို မြန်မာကျပ်ငွေဖြင့် ဝယ်ယူမည်ဖြစ်ပါ၍ အိတ်ဖွင့်တင်ဒါများ တင်သွင်းရန် ခေါ်ယူအပ်ပါသည်။

၂။ တင်ဒါစတင်ရောင်းချမည့်နေ့ရက် - ၉-၁-၂၀၂၀ ရက်
တင်ဒါပိတ်မည့်နေ့ရက်နှင့်အချိန် - ၁၀-၂-၂၀၂၀ ရက်၊ ညနေ (၄:၀၀)နာရီ

၃။ တင်ဒါစည်းမျဉ်းစည်းကမ်းများနှင့် တင်ဒါခေါ်ယူသည့် ဆေးဝါးအချက်အလက်များကို အသေးစိတ်သိရှိလိုပါက တနင်္သာရီတိုင်းဒေသကြီး ကုသရေးဦးစီးဌာန၊ ထားဝယ်မြို့ (ဖုန်း-၀၅၉-၂၁၁၄၄/၀၅၉-၂၁၁၄၅) သို့ရုံးချိန်အတွင်း စုံစမ်းမေးမြန်းနိုင်ပါသည်။

**တင်ဒါခေါ်ယူရေးကော်မတီ**
**တနင်္သာရီတိုင်းဒေသကြီး ကုသရေးဦးစီးဌာန၊**
**ထားဝယ်မြို့**

# မြန်မာနိုင်ငံဘဏ်များအသင်း နာယက ဝဏ္ဏကျော်ထင်၊ စည်သူ၊ သရေစည်သူ ဦးအောင်ကိုဝင်းအတွက် အထူးဂုဏ်ယူဝမ်းမြောက်ကြောင်း

ပြည်ထောင်စုသမ္မတမြန်မာနိုင်ငံတော်အစိုးရ၏ ၂၀၂၀ ပြည့်နှစ်၊ ဇန်နဝါရီလ (၄) ရက်နေ့စွဲပါ အမိန့်ကြော်ငြာစာအမှတ် (၂/၂၀၂၀) ဖြင့် ပြည်ထောင်စုသမ္မတမြန်မာနိုင်ငံတော်၊ နိုင်ငံတော်သမ္မတက ချီးမြှင့်သည့် သရေစည်သူဘွဲ့ကို မြန်မာနိုင်ငံဘဏ်များအသင်း နာယကနှင့် ကမ္ဘောဇဘဏ်လီမိတက် နာယက ဦးအောင်ကိုဝင်းက ရရှိသည့်အတွက် အထူးပင် ဂုဏ်ယူဝမ်းမြောက်ပါကြောင်းနှင့် ကျန်းမာချမ်းသာစွာဖြင့် နိုင်ငံအကျိုးပြုလုပ်ငန်းများကို ဆတက်ထမ်းပိုးတိုး၍ ဆောင်ရွက်နိုင်ပါစေကြောင်း ဆုမွန်ကောင်းတောင်းအပ်ပါသည်။

ဥက္ကဋ္ဌနှင့် အမှုဆောင်အဖွဲ့ဝင်များ၊ အသင်းဝင်ဘဏ်များ
မြန်မာနိုင်ငံဘဏ်များအသင်း

သစ် တော နဲ့ သစ် ပင် ချစ် ခင် တဲ့ လူ မျိုး သစ် ပင် ကို နှစ် စဉ် စိုက် ရွှေ တိုက် ကို စိုး

## ဂုဏ်ယူဝမ်းမြောက်ပါကြောင်း

သာသနဒ္ဓဇ ဒါယကာကြီး ဦးအောင်သန်းစိန်(သီဟသုဓမ္မမဏိဇောတဓရ)၏ဇနီး သာသနဒ္ဓဇ ဒါယိကာမကြီး ဒေါ်အေးမြင့်သန်း အား ၄-၁-၂၀၂၀ရက်(လွတ်လပ်ရေးနေ့)တွင် နိုင်ငံတော်မှ ချီးမြှင့်သော "သီဟသုဓမ္မသိင်္ဂီ" ဘွဲ့ကို ထိုက်တန်စွာရရှိသည့်အတွက် အထူးပင် ဂုဏ်ယူဝမ်းမြောက်ပါကြောင်းနှင့် ဒကာကြီး၊ ဒကာမကြီး မိသားစုတို့သည် ကျန်းမာချမ်းသာစွာ သာသနဒ္ဓဇအကျိုးဆောင်လုပ်ငန်းဆောင်တာများ ဆက်တက်တိုး၍ ချီးမြှောက်ထောက်ပံ့နိုင်ပါစေဟု မေတ္တာအာသီသများစွာဖြင့် ဆန္ဒပြု ဆုတောင်းပေးလိုက်ပါသည်။

သမိဒ္ဓေါဒယထိပိုးစံသီလရှင်စာသင်တိုက်
ကော့ကရိတ်မြို့၊ ကရင်ပြည်နယ်

## အထူးဝမ်းသာ ဂုဏ်ယူလှပါကြောင်း

သာသနဒ္ဓဇ ဒါယကာကြီး ဦးအောင်သန်းစိန်(သီဟသုဓမ္မမဏိဇောတဓရ)၏ဇနီး သာသနဒ္ဓဇ ဒါယိကာမကြီး ဒေါ်အေးမြင့်သန်း "သီဟသုဓမ္မသိင်္ဂီ" ဘွဲ့ရရှိသည့်အတွက် အထူးဝမ်းမြောက်ဂုဏ်ယူအပ်ပါသည်။ သာသနဒ္ဓဇဒါယကာ၊ ဒါယိကာမကြီးများ ဒီထက်မက ဘုရားသာသနာတော်ကြီးအစွန့်ရှည်ရန် ရည်သန်၍ သာသနာအကျိုး သယ်ပိုးဆောင်ရွက်နိုင်ပါစေလို့ မေတ္တာအပြည့်နဲ့ ဆုတောင်းလိုက်ပါသည်။

ဒေါ်စန္ဒာသိင်္ဂီနှင့်တပည့်များ
သုခိတာရာမသီလရှင်စာသင်တိုက်
လာဘမုနိဘုရားလမ်း၊ အောင်သာယာရပ်ကွက်၊ သံဖြူဇရပ်မြို့။

## ဂုဏ်ယူဝမ်းမြောက်ပါကြောင်း

သီလရှင် ဆရာကြီး၊ ဆရာလေးများ အားကိုးအားထားပြုရသောသာသနဒ္ဓဇဒါယကာကြီးဦးအောင်သန်းစိန်(သီဟသုဓမ္မမဏိဇောတဓရ)၏ဇနီး သာသနဒ္ဓဇဒါယိကာမကြီး ဒေါ်အေးမြင့်သန်း အား ၄-၁-၂၀၂၀ ရက် (လွတ်လပ်ရေးနေ့)တွင် နိုင်ငံတော်မှ ချီးမြှင့်သော "သီဟသုဓမ္မသိင်္ဂီ" ဘွဲ့ရရှိသည့်အတွက် မန္တလေးမြို့၊ မန္တလေးတောင်ခြေ စန္ဒရံသီစာသင်တိုက် ဆရာတပည့်များမှ ဂုဏ်ယူဝမ်းမြောက်ပါသည်။

စန္ဒရံသီ သီလရှင်စာသင်တိုက်
မန္တလေးတောင်ခြေ၊ မန္တလေးမြို့

## ဝမ်းမြောက်ဝမ်းသာဂုဏ်ပြုအပ်ပါသည်

သာသနဒ္ဓဇ ဒါယကာကြီး ဦးအောင်သန်းစိန်(သီဟသုဓမ္မမဏိဇောတဓရ)၏ဇနီး သာသနဒ္ဓဇဒါယိကာမကြီး ဒေါ်အေးမြင့်သန်း အား ၂၀၂၀-ပြည့်နှစ်(လွတ်လပ်ရေးနေ့)တွင် နိုင်ငံတော်အစိုးရမှ ချီးမြှင့်ပါသော "သီဟသုဓမ္မသိင်္ဂီ" ဘွဲ့တံဆိပ်ကို လက်ခံရရှိသည့်အတွက် အထူးဝမ်းမြောက်ဂုဏ်ယူမိပါသည်။ မိသားစုအားလုံး ကျန်းမာချမ်းသာစွာနဲ့ အသက်ရာကျော်ရှည်ကြပါစေ။ ဆတက် တိုး၍လည်း ဘာသာအကျိုး၊ သာသနာအကျိုး သယ်ပိုးထမ်းရွက်နိုင်ကြပါစေကြောင်း သမိဒ္ဓေါဒယဇောတဝန်သီလရှင်စာသင်တိုက်၊ ဒဂုံမြို့သစ်အရှေ့ပိုင်းမြို့နယ်မှ ဆရာကြီး၊ ဆရာလေးများက ဝမ်းမြောက်ဝမ်းသာ ဂုဏ်ပြုဆုတောင်းမေတ္တာ ပို့သအပ်ပါသည်။

သမိဒ္ဓေါဒယဇောတဝန် သီလရှင်စာသင်တိုက်
ဒဂုံမြို့သစ်အရှေ့ပိုင်း၊ ရန်ကုန်မြို့။

## မှတ်တမ်းတင်ဂုဏ်ပြုပါကြောင်း

အောင်ရတနာကျောင်း၊ သန်းရတနာကျောင်းတို့၏ တစ်ဦးတည်းအလှူရှင် ဦးအောင်သန်းစိန် (သီဟသုဓမ္မမဏိဇောတဓရ)၏ဇနီး ဒေါ်အေးမြင့်သန်း အား ၄-၁-၂၀၂၀ ရက်တွင် နိုင်ငံတော်မှ ချီးမြှင့်သော "သီဟသုဓမ္မသိင်္ဂီ"ဘွဲ့ ရရှိသည့်အတွက် အထူးဝမ်းမြောက်လှပါကြောင်း မှတ်တမ်းတင်ဂုဏ်ပြုအပ်ပါသည်။

သမိဒ္ဓေါဒယအောင်သပြေစာသင်တိုက်
မြစ်ငယ်မြို့၊ စာတိုးရွာ၊ မန္တလေး


ရောင်ခြည်ထစ်

အိမ်ပြောင်း/အိမ်ရွှေ့လုပ်ငန်း

10',14',15' ကားများဖြင့်

လုပ်သားအပြီးအစီးဖြင့်တွင်း/နယ်ဝေး ဝန်ဆောင်မှုပေးသည်။

Ph:09-450454771
09-450454772
09-450454773

### ကန့်ကွက်နိုင်ကြောင်းကြော်ငြာခြင်း

နေပြည်တော်၊ ဥတ္တရသီရိမြို့၊ ရတနာသိဒ္ဓိ ရပ်ကွက်၊ မြေတိုင်းရပ်ကွက်အမှတ်၊ ၄/ဥတ္တရသီရိအနောက်ရပ်၊ မြေဧရိယာ (၀.၂၂၉) ဧက၊ မြေကွက်အမှတ်(ဥ-၃၀၀၈)၊ ဦးခင်မောင်ငွေး (ဘ) ဦးမောင်မောင် အမည်ပေါက် နှစ်(၃၀)မြေငှားစာချုပ် မြေကွက်ကို ဦးသန်းထွန်း[၁၂/မဂဒ(နိုင်)၀၇၆၄၁၂ (ဘ) ဦးသူငယ်မှ ရန်ကုန်စာချုပ်စာတမ်းမှတ်ပုံတင်ရုံး၏ အထူးကိုယ်စားလှယ်လွှဲစာအမှတ်-၁၃၁၃၇/၂၀၁၈ (၆-၁၂-၂၀၁၈) တင်ပြ၍ ဦးသက်ခိုင်ထွန်း[၁၂/မဂဒ(နိုင်) ၀၅၄၈၉၇] (ဘ) ဦးသန်းထွန်း အမည်ဖြင့် မှတ်ပုံတင်အရောင်းအဝယ်စာချုပ်ချုပ်ဆိုရန် မြေပုံ/မြေရာဇဝင်ရေးကူးခွင့် လျှောက်ထားလာပါသဖြင့် ကန့်ကွက်လိုသူများအနေဖြင့် တရားဝင် ပိုင်ဆိုင်မှုစာချုပ်စာတမ်းများ၊ တရားရုံး အမိန့်ဒီကရီများအထောက်အထားခိုင်လုံစွာတင်ပြ၍ နေပြည်တော်စည်ပင်သာယာရေးကော်မတီ၊ မြို့ပြစီမံကိန်းနှင့် မြေစီမံခန့်ခွဲမှုဌာနသို့ ကြော်ငြာစာပါသည့်နေ့မှစ၍ (၁၅) ရက်အတွင်း လာရောက်ကန့်ကွက်နိုင်ကြောင်းနှင့် သတ်မှတ်ကာလ အတွင်း ကန့်ကွက်မှုမရှိပါက ဌာန၏လုပ်ထုံးလုပ်နည်းများနှင့်အညီ မြေပုံ/မြေရာဇဝင်ရေးကူးခွင့် လျှောက်ထားလာမှုအား ဆက်လက်ဆောင်ရွက်ပေးသွားမည် ဖြစ်ကြောင်း ကြော်ငြာလိုက်သည်။

**မြို့ပြစီမံကိန်းနှင့် မြေစီမံခန့်ခွဲမှုဌာန**
**နေပြည်တော်စည်ပင်သာယာရေးကော်မတီ**

### ကန့်ကွက်နိုင်ပါကြောင်းကြော်ငြာခြင်း

ရန်ကုန်မြို့၊ မရမ်းကုန်းမြို့နယ်၊ (၅) ရပ်ကွက်၊ မစိုးရိမ်ကျောင်းလမ်း၊ အမှတ် (၄၃/ခ)၊ မြေတိုင်းရပ်ကွက်အမှတ်(၄၄-သမိုင်း)၊ မြေကွက်အမှတ်(၃/င၆)+(၄/က၂)၊ ဧရိယာ(၀.၂၁၇)ဧက၊ (၉၄၇၉)စတုရန်းပေ ခန့်ရှိအစိုးရမြေအား မြေငှားစာချုပ် (အထူးဂရန်)ခွင့်ပြုပေးပါရန် ဦးစိုးဝင်း+၅[၁၂/တမန(နိုင်)၀၂၃၇၅၉]မှ လျှောက်ထားလာပါသဖြင့် ကန့်ကွက်ရန်ရှိပါက ဤကြော်ငြာပါသည့်နေ့မှစ၍ (၁၅)ရက်အတွင်း ရန်ကုန်တိုင်းဒေသကြီး၊ မြို့ပြနှင့်အိမ်ရာဖွံ့ဖြိုးရေးဦးစီးဌာန၊ မြေယာဌာနခွဲသို့ သက်ဆိုင်ရာ စာရွက်စာတမ်းအထောက်အထားမူရင်းများ တင်ပြ၍ ကန့်ကွက်နိုင်ပါကြောင်းနှင့် သတ်မှတ်ရက်ကျော်လွန်ပါက မြေငှားစာချုပ်(အထူးဂရန်) ထုတ်ပေးရေးကို လုပ်ထုံးလုပ်နည်းနှင့်အညီ ဆက်လက်ဆောင်ရွက်သွားမည် ဖြစ်ကြောင်း အသိပေးကြေညာအပ်ပါသည်။

**မြေယာဌာနခွဲ**
**မြို့ပြနှင့်အိမ်ရာဖွံ့ဖြိုးရေးဦးစီးဌာန**
**ရန်ကုန်တိုင်းရုံး**

### ခင်ပွန်းအဖြစ်မှ မသက်ဆိုင်တော့ပါကြောင်းကြေညာခြင်း

ကျွန်မ ဒေါ်တင်တင်နွယ်[၁၂/ဒလန(နိုင်)၀၄၆၄၅၇]နှင့် ဦးကျော်နိုင်ဝင်း[၁၂/လသယ(နိုင်)၀၅၂၉၈၇]တို့သည် လင်မယားအဖြစ် ပေါင်းသင်းခဲ့ရာ သားသမီးတစ်ဦး ထွန်းကားခဲ့ပါသည်။ ထိုသို့ပေါင်းသင်းနေစဉ်အတွင်းတွင် ဦးကျော်နိုင်ဝင်းသည် မိသားစုဂုဏ်သိက္ခာကျဆင်းစေမည့် ခွင့်မလွှတ်နိုင်သည့်ကိစ္စရပ်များကို အကြိမ်ကြိမ် ပြုလုပ်ခဲ့ပါသည်။ ထို့ကြောင့် ဆက်လက်ပေါင်းသင်းရန် မဖြစ်နိုင်တော့ပါသဖြင့် အုပ်ထိန်းသူ အသိသက်သေများရှေ့မှောက်တွင် ကွာရှင်းပြတ်စဲပြီး ဖြစ်ပါသည်။ သို့ပါ၍ နောက်နောင်တွင် ၎င်းနှင့်ပတ်သက်သော ကိစ္စရပ်များအားလုံးသည် ကျွန်မနှင့် မသက်ဆိုင်တော့ပါကြောင်း အများသိစေရန် ကြေညာအပ်ပါသည်။

**ဒေါ်တင်တင်နွယ်**
[၁၂/ဒလန(နိုင်)၀၄၆၄၅၇]

### ရန်ကုန်မြို့၊မရမ်းကုန်းမြို့နယ်၊ဘုရင့်နောင်လမ်းနှင့်ရန်ကုန်-ပုသိမ်လမ်းဆောင့်ရှိ သီရိမွန်အိမ်ယာစီမံကိန်း၊သီရိမွန်(၅)လမ်း၊တိုက်အမှတ်(၁) အခန်းအမှတ်(၁၀၁)မြေညီထပ်၊အကျယ်အဝန်း(၂၈၀၀×၃၅၀၀)ခန့်ရှိ တိုက်ခန်း(၁)ခန်းနှင့် အကျိုးခံစားခွင့်အရပ်ရပ်တို့အားအရောင်းအဝယ်ပြုလုပ်ခြင်းကို ကန့်ကွက်နိုင်ပါကြောင်း။

အထက်ဖော်ပြပါတိုက်ခန်းအား Royal and Yuzana Construction Group ထံမှ အရောင်းအဝယ်ကတိစာချုပ်ဖြင့် တရားဝင်ဝယ်ယူပိုင်ဆိုင်ထားပြီးလက်ရှိထားပိုင်ဆိုင်လျက်ရှိကြောင်းနှင့်လွှဲပြောင်း ရောင်းချပိုင်ခွင့်ရှိကြောင်းဝန်ခံကတိပြုသော "ဒေါ်ထွေးထွေးခင်" ထံမှ ကျွန်ုပ်၏မိတ်ဆွေက အပြီးအပိုင်ဝယ်ယူရန်စရောင်ငွေအချို့ကို ပေးချေထားပြီး ဖြစ်ပါသည်။ အဆိုပါအရောင်းအဝယ်နှင့် ပတ်သက်၍ပိုင်ရေးဆိုင်ခွင့်ရှိသူဖြင့် ကန့်ကွက်လိုသူများရှိပါက ဤကြော်ငြာပါသည့်နေ့မှစ၍(၇)ရက်အတွင်း ... အထောက်အထားမူရင်းများနှင့်တကွ ကျွန်ုပ်ထံသို့ လူကိုယ်တိုင် လာရောက်ကန့်ကွက်နိုင်ပါကြောင်းနှင့်သတ်မှတ်ရက်ကျော်လွန်ပါကအရောင်းအဝယ်ကို ဥပဒေနှင့်အညီ ပြီးဆုံးသည်အထိဆက်လက်ဆောင်ရွက်သွားမည်ဖြစ်ကြောင်း အများသိစေရန်ကြေညာအပ်ပါသည်။

လွှဲအပ်ညွှန်ကြားချက်အရ- ဒေါ်နွယ်နီခေး (LL.B)
တရားလွှတ်တော်ရှေ့နေ (စဉ်-၁၂၃၃၉)
အမှတ်(၃/၃၀၄)၊ ... ရန်ကုန်မြို့ ဖုန်း-၀၉-...

### ကန့်ကွက်နိုင်ကြောင်းကြေညာခြင်း

ရန်ကုန်မြို့၊ ရန်ကင်းမြို့နယ်၊ (၁၄)ရပ်ကွက်၊ မိုးကောင်းလမ်းနှင့် အောင်ဇေယျာလမ်းထောင့်၊ ရွှေမိုးကောင်းအဆင့်မြင့်အိမ်ရာ၊ တိုက်အမှတ်(I)၊ RC(12)ထပ်+Basement တိုက်၏(11)လွှာအခန်း၊ ကွန်ဒိုတိုက်ခန်းအမှတ်(I-1102)၊ ဧရိယာ(၂၀၇၇)စတုရန်းပေ၊ ရန်ကုန်မြို့တော်စည်ပင်သာယာရေးကော်မတီပိုင်မြေပေါ်ရှိ ကွန်ဒိုတိုက်ခန်းနှင့် ၎င်းကွန်ဒိုတိုက်ခန်း၏ အကျိုးခံစားခွင့်အရပ်ရပ်အားလုံးတို့ကို အမည်ပေါက်ပိုင်ဆိုင်၍ လွှဲပြောင်းရောင်းချပိုင်ခွင့်ရှိသည်ဟု ဝန်ခံသူဖြစ်သော ဦးကောင်းမြတ်ဝင်း[၁၂/ဗဟန(နိုင်)၀၉၀၆၁၄]ထံမှ ကျွန်ုပ်တို့၏ မိတ်ဆွေများဖြစ်သော ဦးအောင်မျိုးဝေ[၅/ကလတ(နိုင်)၀၀၇၈၅၂]၊ ဒေါ်ကြူကြူဆွေ[၅/ကလတ(နိုင်)၀၀၀၀၇၁]တို့က အပြီးအပိုင်ဝယ်ယူရန်အတွက် ကန့်ကွက်လိုသူများရှိလျှင် တိကျခိုင်လုံသောစာရွက်စာတမ်းမူရင်းများနှင့်တကွ ဤကြေညာပါသည့်နေ့မှ (၇) ရက်အတွင်း ကျွန်ုပ်တို့ထံသို့ ကိုယ်တိုင်လာရောက်ကန့်ကွက်နိုင်ပါသည်။ သတ်မှတ်နေ့ရက်ကျော်လွန်သည်အထိ ကန့်ကွက်မည့်သူမရှိပါက အရောင်းအဝယ်ကို ဥပဒေနှင့်အညီ ပြီးဆုံးသည်အထိ ဆက်လက်ဆောင်ရွက်မည်ဖြစ်ကြောင်း အများသိစေရန် ကြေညာအပ်ပါသည်။

ဦးအောင်မျိုးဝေ၊ ဒေါ်ကြူကြူဆွေတို့၏ လွှဲအပ်ညွှန်ကြားချက်များအရ-

| | | |
|---|---|---|
| ဦးဝင်းမင်းစိုး | ဒေါ်သူဇာကျော် | ဒေါ်ဝေဖြိုးအောင် |
| LL.B,WIPO(Switzerland) | LL.B,D.B.L,D.I.L,WIPO(Switzerland) | LL.B |
| တရားလွှတ်တော်ရှေ့နေ(စဉ်-၁၂၆၆၄) | အထက်တန်းရှေ့နေ(စဉ်-၄၆၀၅၁) | တရားလွှတ်တော်ရှေ့နေ(စဉ်-၁၅၄၅၅) |
| Ph-01-246869, 09-450023651 | Ph-09-254508917 | Ph-09-421157856 |

Level(၅၊ ၆၊ ၇၊ ၈) တာဝါ(၂)၊ HAGL Myanmar Center Tower ၊ အမှတ်(၁၉၂)၊ ကမ္ဘာအေးဘုရားလမ်း၊ ဗဟန်းမြို့နယ်၊ ရန်ကုန်မြို့။

**နိုင်ငံတစ်ဝန်းစိမ်းလန်းဖို့ သစ်ပင်စိုက်ပျိုး ထိန်းသိမ်းစို့**

မြတ်စေတီ ဖူးမြော်ခရီးစဉ်

2020 အထူး Promotion အစီအစဉ်

Hotel 3 ည (8) ရက် ခရီး – 9.3 သိန်း Jan - 21, Feb - 24
Hotel 3 ည (12) ရက် ခရီး – 10.3 သိန်း Feb - 3

2020 ခုနှစ် Jan, Feb, Mar, Apr ထွက်ခွာမည့်ခရီးစဉ်များ
Hotel 3 ည (8) ရက် ခရီး – 10 သိန်း Mar - 19, 26, Apr - 13
Hotel 3 ည (12) ရက် ခရီး – 11 သိန်း Mar - 3, Apr - 6
Hotel 5 ည (15) ရက် ခရီး – 12 သိန်း Feb - 3, 15, Mar - 3,19, Apr - 6

Ph : 09 49338595, 09 788304828, 09 263125261, 09 420134528
Ph : 09 797512889

ရွှေအိုးကြီး 09 421073634, 09 777636630

ဆရာဒွေး နှင့် သမီး-ဆရာမ ဒွေးစန္ဒာလှိုင်
သား-ဆရာ ဒွေးသူရိန်ဝင်း
အင်္ဂလိပ်စာ သဒ္ဒါ၊ အရေး နှင့် 4 Skills
4 Skills နိုင်ငံတကာအဆင့်မီသင်ကြားမှု
Ph: 01-375970, 0951 72096, 09254541441

ငွေကျပ် ၅၀၀၀၀ဖြင့် အိန္ဒိယနိုင်ငံ
ဗုဒ္ဓဂယာသို့ ဘုရားဖူးသွားနိုင်ပြီ။
Golden Lotus Land Co.,ltd.
လေယာဉ်လက်မှတ်၊ကား၊စား၊တည်းပြီးမြိမ်း
☎ : 09259280727, 09259280728

မြန်မာမြတ်ချယ်ရီ Travel & Tours
Feb 11 - 16 $ 1650
April 12 - 18 $ 1990
31 Mar - 05 April $1250
Mar 02 - 07 $ 670
Jan 20 - 23 / Feb 12 - 15 $ 350 +(20kg)
Fb: Myanmar Myat Cherry Travel & Tours

## အိတ်ဖွင့်တင်ဒါပိတ်ရက် ပြောင်းလဲကြောင်းကြော်ငြာခြင်း

ကျန်းမာရေးနှင့်အားကစားဝန်ကြီးဌာန၊ ကုသရေးဦးစီးဌာနသည် (၂၀၁၉–၂၀၂၀)ခု၊ ဘဏ္ဍာရေးနှစ်တွင် ရန်ကုန်အထူးကုဆေးရုံသစ်ကြီး (New Yangon Specialist Hospital)အတွက် လိုအပ်သော ဆေးရုံသုံးစက်ပစ္စည်းများအား ဝယ်ယူရန် အိတ်ဖွင့်တင်ဒါပိတ်သိမ်းမည့်ရက် ပြောင်းလဲကြောင်း ကြော်ငြာအပ်ပါသည်။ တင်ဒါစည်းမျဉ်း၊ စည်းကမ်းများကို တင်ဒါလက်ခံရေးနှင့် စိစစ်ရေးကော်မတီ၊ ရုံးအမှတ်(၄)၊ နေပြည်တော်သို့ ဆက်သွယ်စုံစမ်းမေးမြန်းနိုင်ပါသည်။

| | | |
|---|---|---|
| ယခင်တင်ဒါပိတ်မည့်ရက်နှင့်အချိန် | – | (၈–၁–၂၀၂၀)ရက်၊ မွန်းတည့် (၁၂:၀၀)နာရီ |
| ပြောင်းလဲပိတ်သိမ်းမည့်ရက်နှင့်အချိန် | – | (၆–၂–၂၀၂၀)ရက်၊ မွန်းတည့် (၁၂:၀၀)နာရီ |
| ဆက်သွယ်ရန်ဖုန်းနံပါတ် | – | ၀၆၇–၃၄၁၁၅၁၀/ ၀၆၇–၃၄၁၁၆၃၄ |

**တင်ဒါလက်ခံရေးနှင့်စိစစ်ရေးကော်မတီ**
**ကုသရေးဦးစီးဌာန၊ ကျန်းမာရေးနှင့်အားကစားဝန်ကြီးဌာန**

မင်္ဂလာပါ
09-450042704
09-250095116
09-420096296

မီး သတိပြု

ကိုသန့်ဇင်
CAR RENTAL
ကားမျိုးစုံ ငှားနိုင်ပါသည်။
09 - 5059821
09 - 43117680

RUBY
09-51-77212, 519100, 535100
Saloon,Vanကားမျိုးစုံ ငှားနိုင်ပါသည်။ (ယာဉ်ပိုင်ရှင်များဆက်သွယ်ပါ)

## "မြေညီထပ်နှင့်ပေကျယ်" တိုက်ခန်းများရောင်းမည်

၁။ စမ်းချောင်း၊ ပေ(၁၂ ၁/၂ x ၅၀)၊ မြေညီထပ်၊ ကြွေပြား၊ သံပန်းဆန်းရှိတ်၊ ဘိုထိုင်၊ ရေ၊ မီးစုံ၊ (Hall)ပြင်ဆင်ပြီး၊ တိုက်ခန်းသန့်(လမ်းသန့်)။ သိန်း (580)
၂။ စမ်းချောင်း၊ ပေ(၂၅x၅၀)၊ ၅လွှာ၊ ကျွန်းပါကေး၊ MBR(1),BR(2),ဘိုထိုင်(2)၊ ကြွေပြား၊ သံပန်းဆန်းရှိတ်၊ ပြင်ဆင်ပြီးတိုက်ခန်း ကျယ်/သန့်။ (950)သိန်း
၃။ စမ်းချောင်း၊ ပေ(၂၅x၅၀)၊ ၆–လွှာ၊ ပါကေး၊ ကြွေပြား၊ သံပန်းဆန်းရှိတ်၊ ဘိုထိုင်(2)၊ MBR(1), BR(1), ရေပူရေအေး၊ ဓာတ်လှေကားပါ ကွန်ဒိုတိုက်ခန်းသန့်။ (1290)သိန်း

**(ပွဲစားမလိုပါ)**
**ဖုန်း–09–5185350,09–789088707**

## "ကန်ထရိုက်တာ ဦးအောင်ကိုကို[၁၂/ဒလန(နိုင်)၀၆၂၁၀၄] အခန်းကြိုပို့ဝယ်ယူသူများနှင့် အများသိစေရန် ကြေညာခြင်း"

ရန်ကုန်မြို့၊ အင်းစိန်မြို့နယ်၊ တောင်သူကုန်းရပ်ကွက်၊ မြိုင်သာယာလမ်း၊ မြေတိုင်းရပ်ကွက်အမှတ် (၉/A)၊ ဦးပိုင်အမှတ်(၁၀/B)ရှိ မြေကွက်ပေါ်တွင် (အလျားxအနံ) ပေ(၂၅x၄၀)၊ (၂)ခန်းတွဲ၊ (၄)ထပ်တိုက် (၂)လုံးကို အခန်းပေးအခန်းယူ ဆောက်လုပ်ရန် ဒေါ်ဝင်းဝင်းငွေး(မြေပိုင်ရှင်)နှင့် ကန်ထရိုက်တာ ဦးအောင်ကိုကိုတို့သည် ၁၃–၈–၂၀၁၆ ရက်တွင် အသိသက်သေများရှေ့၌ နှစ်ဦးသဘောတူစာချုပ် ချုပ်ဆိုခဲ့ကြောင်း သိရှိရပါသည်။

အဆိုပါ စာချုပ်ချုပ်ဆိုပြီးနောက်ပိုင်း စာချုပ်ပါစည်းကမ်းချက်အရ သတ်မှတ်ကာလဖြစ်သည့် ၁၇–၂–၂၀၁၉ရက်အထိ တိုက်ခန်း(၂)လုံးအား အပြီးအစီးဆောက်လုပ်ရန်ဖြစ်သော်လည်း ကန်ထရိုက်တာအနေဖြင့် ၃၁–၁၀–၂၀၁၉ရက်အထိ တိုက်ခန်း(၁)လုံးအား ပြီးစီးနိုင်ခဲ့ပြီး၊ ကျန်(၁)လုံးကို ပြီးစီးခဲ့ခြင်းမရှိပါ။ ထိုသို့ ပြီးစီးခြင်းမရှိသဖြင့် ကန်ထရိုက်တာမှ ထပ်မံတောင်းဆိုချက်အရ ၃၁–၁၂–၂၀၁၉ရက်အထိကို တိုက်ခန်း(၂) ထပ်အထိ ဆလပ်စုံလင်စွာဖြင့် ပြီးစီးအောင်ဆောင်ရွက်ရန် ဝန်ခံကတိပြု၍ စာချုပ်ချုပ်ဆိုထားရှိခဲ့သော်လည်း ထပ်မံပြီးစီးမှုမရှိခဲ့ပါ။

ထိုသို့ ကန်ထရိုက်တာမှ စာချုပ်ပါစည်းကမ်းချက်များအရ ချုပ်ဆိုဆောင်ရွက်ခဲ့သော်လည်း ပျက်ကွက်ခဲ့ခြင်း၊ ထို့နောက် ထပ်မံချုပ်ဆိုသည့် ဝန်ခံကတိစာချုပ်များအရလည်း ပျက်ကွက်နေခြင်းများကြောင့် ကန်ထရိုက်တာဘက်မှ အကြိမ်ကြိမ်ပျက်ကွက်မှုအပေါ် ကျွန်ုပ်၏မိတ်ဆွေဘက်မှ ၂၉–၉–၂၀၁၉ရက်အထိ ချုပ်ဆိုခဲ့သော အခန်းပေးအခန်းယူစာချုပ်နှင့်ပတ်သက်ပြီး ဆောက်လုပ်ခြင်းလုပ်ငန်းအား အပြီးတိုင်ရပ်စဲလိုက်ပြီဖြစ်ကြောင်း၊ မြေရှင်မှ နစ်နာသည့်ကိစ္စရပ်အားလုံးကို ဦးအောင်ကိုကိုမှ တစ်ပတ်အတွင်း ဖြေရှင်းပေးရန်နှင့်မြေရှင်နှင့် မပတ်သက်သည့် အခြားသောကြိုပို့အရောင်းအဝယ်များ၊ ပေါင်နှံခြင်းများ၊ ပေးကမ်းခြင်းများနှင့် အခြားသောကိစ္စရပ်များကို မြေရှင်မှ အသိအမှတ်ပြုမည်မဟုတ်ပါကြောင်းနှင့် တာဝန်ယူဖြေရှင်းပေးမည်မဟုတ်ကြောင်း၊ ကန်ထရိုက်တာ၏ တာဝန်သာဖြစ်ပြီး မြေရှင်နှင့်ပတ်သက်မှုမရှိပါကြောင်း အများသိစေရန် ကြေညာအပ်ပါသည်။

**ဒေါ်ဝင်းဝင်းငွေး[၁၂/အစန(နိုင်)၁၅၅၂၈၈]၏ လွှဲအပ်ညွှန်ကြားချက်အရ–**

| | | |
|---|---|---|
| **ဒေါ်အိအိဖြူ(LL.B,D.B.L)** | **ဒေါ်ခက်ခက်နိုင်(LL.B)** | **ဒေါ်ရီလေးမော်(LL.B)** |
| **အထက်တန်းရှေ့နေ** | **အထက်တန်းရှေ့နေ** | **တရားလွှတ်တော်ရှေ့နေ** |
| **(စဉ်–၄၆၆၃၈)** | **(စဉ်–၂၈၆၇၄)** | **(စဉ်–၁၄၇၀၇)** |

**ရှေ့နေများနားနေခန်း၊ စုပေါင်းရုံးကြီး(အပေါ်ထပ်)၊ အင်းစိန်မြို့နယ်။**
**ဖုန်း–၀၉–၄၂၀၀၈၉၃၈၀၊ ၀၉–၉၆၆၃၆၀၇၂၂**

အရိုးကျိုးပေါင်းရောဂါဝေဒနာရှင်များအတွက် ခေတ်မီနည်းပညာဖြင့် Export Quality အဖြစ် အဆင့်မြှင့် ထုတ်လုပ်လိုက်တဲ့
စကြာမင်း အရိုးကျိုးပေါင်းဆေး
သောက်သုံးရ၊ သယ်ဆောင်ရ၊
သိမ်းဆည်းရ လွယ်ကူအဆင်ပြေစေရန် ...
ဆေးပြားပုံစံနှင့် Capsule ပုံစံ နှစ်မျိုးဖြင့်
ဆေးအာနိသင် ပြောင်းလဲခြင်းမရှိဘဲ ...
အဆင့်မြင့်စွာ ထုတ်လုပ်ထားပါသည်။
SET KYAR MINN
Drug for Ankylosing Spondylitis
NEW PRODUCT
ပင်ရင်း – စကြာမင်းတိုင်းရင်းဆေးဝါးထုတ်လုပ်ရေး– ဖုန်း – ၀၉ ၇၃၀ ၄၅၁၁၉၊ ၀၉ ၄၂၃၃ ၄၈၂၃၂

FUSHENG
AIR COMPRESSORS
Taiwan Since 1953
( ECO2020 standard )
Made in Japan
IE3 Motor inside
Premium Efficiency
Screw Type 15 ~ 280 KW
Piston Type
0.37 ~ 15 KW
FAC Portable Series
10.5 ~ 364 KW
Also supply Accessory items :
R134a & R407C coolants dryer, 304L ~ 5000L air tank, air filter, etc.
Authorized Distributor
Provide high quality On-site service with professional engineers.
KHIN MAUNG NYUNT TRADING CO., LTD.
ELECTRICAL PRODUCTS AND MACHINERY
Head Office & Showroom:
No. 43, Shwe Tharaphi Yeikmon, Bayint Naung Road, Kamayut Township, Yangon
Hotline :(+95-1) 531100, Tel :(+95-1) 538230, 513987, 503303, 502271
Fax :(+95-1) 539156 kmn.fusheng.myanmar@gmail.com www.kmngroupmm.com
South Dagon Showroom
No.(506-508) Mogoke Street, Industrial Zone (1), South Dagon Township, Yangon, Myanmar.
Phone: (+95) 9429339730 ~ 31, (+95) 9421180818, (+95) 9795890980.
Mandalay Office
Phone: (+95-9) 91029788 ~9, (+95-2) 4068422
Fax : (+95-2) 4068423
Nay Pyi Taw Office
Phone: (+95-67) 3420877, 3421877, 3421899, 3421400, 3421411

## အများသိစေရန် ကြေညာခြင်း

၁။ မန္တလေးမြို့၊ ချမ်းမြသာစည်မြို့နယ်၊ ၆၄x၆၅လမ်းကြား၊ စွယ်တော်လမ်းနှင့် သရဖီလမ်းကြား၊ ကရမက်လမ်းသွယ်၊ အိမ်နံပါတ်(ဏ–၁/၄၆) နေ ဒေါ်လှလှမြင့်၏ ခင်ပွန်းမောင်မြင့်မောင်မောင်တိုး၊ မောင်လှမောင်မောင်တိုး တို့၏ဖခင် ဦးတိုး(ဘ)ဦးမြသောင်း(တရားလွှတ်တော်ရှေ့နေ) သည် ၈–၁၂–၂၀၁၉ရက်တွင် ကွယ်လွန်ခဲ့ပါသည်။

၂။ ဦးတိုး(ဘ)ဦးမြသောင်း(တရားလွှတ်တော်ရှေ့နေ) သက်ရှိထင်ရှားရှိစဉ်က ခင်မင်ရင်းနှီး၊ ယုံကြည်မှုအရ အောက်ဖော်ပြပါ လူပုဂ္ဂိုလ်အသင်းအဖွဲ့များက စာချုပ်စာတမ်းအခြား၊ အထောက်အထားတို့ဖြင့် ဖော်ပြပါအတိုင်း ယုံကြည်စွာဖြင့် ငွေကြေးအပ်နှံမှုများပြုလုပ်ခဲ့ကြပါသည်။

(က) ဦးဇော်မြင့်ဖေ(ဘ)ဦးချစ်ဖေ[၁၂/သဃက(နိုင်)၀၂၆၇၀၉] ငွေကျပ် သိန်း (၄၀၀)
(ခ) မြင်းခြံမြို့နယ်အသင်း၊ မန္တလေးမြို့ ငွေကျပ် သိန်း (၁၀၀)
(ဂ) ဦးဘိုရွှေ(ဘ)ဦးအောင်ဒင်[၁၂/ရကန(နိုင်)၀၁၀၄၃၄] ငွေကျပ်(၇၅)သိန်း

၃။ ဦးတိုး(ဘ)ဦးမြသောင်း(တရားလွှတ်တော်ရှေ့နေ) ကွယ်လွန်ပြီးနောက် အမွေဆက်ခံကျန်ရှိခဲ့သူ ဇနီး ဒေါ်လှလှမြင့်နှင့် သားနှစ်ဦးတို့အား ယင်းကိစ္စဆွေးနွေးညှိနှိုင်းနိုင်ရေး မြင်းခြံမြို့နယ်အသင်း (မန္တလေးမြို့) တာဝန်ရှိသူ လူကြီးမင်းများနှင့် ကျွန်ုပ်တို့မှ ကြိုးစားဆက်သွယ်ဆောင်ရွက်ခဲ့ရာ ၈–၁–၂၀၂၀ရက်ထိ တွေ့ဆုံခွင့်မရရှိသည့်အတွက် ယင်းတို့ပိုင်ဆိုင်နေထိုင်လျက်ရှိသော အဆောက်အအုံ တိုက်တာအိမ်ခြံမြေနှင့် အခြားပိုင်ဆိုင်မှုအရပ်ရပ်မှ မရွှေ့ပြောင်းနိုင်သောပစ္စည်းအားလုံးကို ကျွန်ုပ်တို့၏ မျက်ကွယ်တွင်(မသိလိုက်ရဘဲ)ရောင်းချခြင်း၊ ပေါင်နှံခြင်း၊ လွှဲပြောင်းပေးအပ်ခြင်း၊ အမည်ပြောင်းခြင်းတို့ မပြုလုပ်ရန်တားမြစ်ပါသည်။ အကယ်၍ပြုလုပ်ခဲ့ပါက တရားဥပဒေကြောင်းအရ အရေးယူဆောင်ရွက်သွားမည်ဖြစ်ကြောင်း ကျွန်ုပ်တို့ကာယကံရှင် နှစ်ဦးနှင့်အသင်းအဖွဲ့မှ တာဝန်ရှိသူတို့က အများသိစေရန် ကြေညာအပ်ပါသည်။

| | | |
|---|---|---|
| **၁။ ဦးဇော်မြင့်ဖေ** | **၂။ ဦးစောဝင်း** | **၃။ ဦးဘိုရွှေ** |
| **နေပြည်တော်** | **မြင်းခြံမြို့နယ်အသင်း (မန္တလေးမြို့)** | **မန္တလေးမြို့** |
| **ဖုန်း–09–8300080** | **ဖုန်း–09–256528550** | **ဖုန်း–09–5200152** |

## အထူးဝမ်းနည်းကြေကွဲခြင်း
### ဗိုလ်ကြီးညွန့်မောင် (ငြိမ်း)၊ ရဲမှူး (ငြိမ်း)
### အသက် (၉၃) နှစ်

သူငယ်ချင်း ဗိုလ်မှူးကျော်မြင့် (ငြိမ်း)၏ချစ်လှစွာသောဖခင်ကြီး ဗိုလ်ကြီးညွန့်မောင်(ငြိမ်း)၊ ရဲမှူး (ငြိမ်း) အသက် (၉၃) နှစ်သည် ၉-၁-၂၀၂၀ (ကြာသပတေးနေ့)တွင် ကွယ်လွန်သွားကြောင်း သိရှိရပါသဖြင့် သူငယ်ချင်းမိသားစုနှင့် ထပ်တူ ဝမ်းနည်းကြေကွဲရပါသည်။

**တေဇ (၉)မှ သူငယ်ချင်းများနှင့် မိသားစုများ**

## ပျောက်ဆုံးကြောင်း

Han Kang Co.,Ltd ၏ ID

100052712911 (28-12-17)

100048361930 (23-11-17)

100042805810 (29-9-17)

သည် ပျောက်ဆုံးသဖြင့် တွေ့ရှိပါက အကြောင်းကြားရန်။

**Ph:09-450006767**

## ဝမ်းနည်းကြေကွဲခြင်း
### ဒေါ်ခင်သန်းနု
### အသက်(၈၅)နှစ်

သူငယ်ချင်းဖြစ်သူ မနီလာ၏ မိခင်ကြီး ဒေါ်ခင်သန်းနု အသက်(၈၅)နှစ်သည် ၆-၁-၂၀၂၀ (တနင်္လာနေ့)တွင် ကွယ်လွန်သွားပါသဖြင့် သူငယ်ချင်းမိသားစုနှင့် ထပ်တူထပ်မျှ ဝမ်းနည်းကြေကွဲရပါသည်။

**ဆရာများနှင့် သူငယ်ချင်းများ**
**1979(R.C-2) 2nd Batch**
**Metalogy**

## ကန့်ကွက်နိုင်ကြောင်းကြော်ငြာ

ဒဂုံမြို့သစ်(အရှေ့ပိုင်း)မြို့နယ်၊ မြေတိုင်းရပ်ကွက်အမှတ်-၁၄၊ မြေကွက်အမှတ်-၄၀၅၊ မြေကွက်တည်နေရာအမှတ်-၄၀၅၊ ၁၄ရပ်ကွက်၊ ဒဂုံမြို့သစ်(အရှေ့ပိုင်း)မြို့နယ်၊ ဦးဇော်မြင့်ဝင်း[၁၂/မဘန(နိုင်)၀၀၂၀၀၁]- ဒေါ်ရတနာဝင်း[၆/ထဝန(နိုင်)၀၇၇၄၉၅] အမည်ပေါက် နှစ်(၆၀)ဂရန်မြေအား အမည်ပေါက်တစ်ဦးဖြစ်သူ ဦးဇော်မြင့်ဝင်း(ဖခင်)ကွယ်လွန်သဖြင့် တစ်ဦးတည်းသော သမီးဖြစ်သူ ဒေါ်သက်မြတ်နိုးဇော်[၁၂/တမန (နိုင်)၁၂၀၉၆၄]မှ ဖခင် ဦးဇော်မြင့်ဝင်းနှင့် မိခင်ဒေါ်ရတနာဝင်းတို့၏ နှစ်ဦးသဘောတူ အကြင်လင်မယားအဖြစ်မှ ကွာရှင်းပြတ်စဲခြင်းစာချုပ်၊ မိခင်ဒေါ်ရတနာဝင်း၏ ပိုင်ဆိုင်သည့် အစုအား အပိုင်ပေးကမ်းခြင်းစာချုပ်အမှတ်-၅၀၆၁/ ၅-၃-၂၀၁၉၊ တစ်ဦးတည်းသောသမီးတော်စပ်ကြောင်း၊ ကျမ်းကျိန်လွှာ၊ ထောက်ခံကျမ်းကျိန်လွှာ၊ သေစာရင်း၊ သန်းခေါင်စာရင်းနှင့် ဂရန်မူရင်းတို့တင်ပြ၍ ပိုင်ဆိုင်ကြောင်း မြေပုံကူးလျှောက်ထားလာခြင်းအား ဌာနမှ ကွင်းဆင်းစစ်ဆေးရာ မြေကွက်လပ်ဖြစ်ပါသည်။ သို့ဖြစ်ပါ၍ ဒေါ်သက်မြတ်နိုးဇော်မှ နှစ်(၆၀)မြေငှားစာချုပ် (ဂရန်)မူရင်းတင်ပြ၍ လျှောက်ထားခြင်းအား တရားဝင်ခိုင်လုံသော အထောက်အထားများဖြင့် ဤကြော်ငြာပါသည့်ရက်မှစ၍ (၇)ရက်အတွင်း ကန့်ကွက်နိုင်ပါကြောင်းနှင့် ကန့်ကွက်မှုမရှိပါက လုပ်ထုံးလုပ်နည်းအတိုင်း ဆက်လက်ဆောင်ရွက်ပေးမည် ဖြစ်ပါကြောင်း အသိပေးကြေညာအပ်ပါ သည်။

**ဌာနမှူး**
**(ဒုတိယညွှန်ကြားရေးမှူး)**
**မြို့ပြစီမံကိန်းလုပ်ငန်းတာဝန်ခံအဖွဲ့**
**ရန်ကုန်မြို့တော်စည်ပင်သာယာရေးကော်မတီ**

## အထူးဝမ်းနည်းကြေကွဲခြင်း

မြန်မာနိုင်ငံပညာပြန့်ပွားရေးအသင်း၊ ဒုတိယဥက္ကဋ္ဌ ဦးမျိုးညွန့်(စာပေလောက) အသက်(၇၃)နှစ်သည် ၈-၁-၂၀၂၀ (ဗုဒ္ဓဟူးနေ့) နံနက် ၈:၃၅ နာရီတွင် ကွယ်လွန်သွားကြောင်းကြားသိရပါသဖြင့် မိသားစုနှင့်ထပ်တူ ဝမ်းနည်းကြေကွဲရပါသည်။

**မြန်မာနိုင်ငံပညာပြန့်ပွားရေးအသင်း**

## ဝမ်းနည်းကြေကွဲခြင်း
### ဟာဂျီမ ဒေါ်ဇူဘေဒါဘီဘီ(ခ)ဒေါ်ကြည်
### အသက်(၆၉)နှစ်

မြန်မာနိုင်ငံ လိုင်စင်ရ ကန်ထရိုက်တာများအသင်းချုပ်၊ ဗဟိုအမှုဆောင်ကော်မတီဝင် ဦးကိုကိုလတ်၏ မိခင်ဖြစ်သူ ဟာဂျီမ ဒေါ်ဇူဘေဒါဘီဘီ(ခ)ဒေါ်ကြည် အသက်(၆၉)နှစ်သည် ၃-၁-၂၀၂၀ ရက်က ရန်ကုန်မြို့၌ ကွယ်လွန်သွားပါသဖြင့် မိသားစုနှင့် ထပ်တူထပ်မျှ ဝမ်းနည်းကြေကွဲမိပါကြောင်း။

**ဥက္ကဋ္ဌနှင့်**
**ဗဟိုအမှုဆောင်ကော်မတီဝင်များ**
**မြန်မာနိုင်ငံလိုင်စင်ရ ကန်ထရိုက်တာများအသင်းချုပ်**

## ဗလငါးတန်
## ဖွံ့ဖြိုးဖို့
## စာအုပ်စာပေ
## လေ့လာစို့

## တစ်ဦးတည်းမူပိုင် လုပ်ငန်းတံဆိပ်အမည် အမှတ်အသားဖြစ်ကြောင်း အများသိစေရန် အသိပေးကြေညာချက်

ရန်ကုန်မြို့၊ သဃ်န်းကျွန်းမြို့နယ်၊ သုဝဏ္ဏ၊ (၂၄) ရပ်ကွက်၊ သံသုမာလမ်း၊ အမှတ် (၅/၀၀၁) နေ ဒေါ်နန်းဟွမ်ငင်း၏ လွှဲအပ်ချက်အရ အောက်ပါအတိုင်း အများသိစေရန် အသိပေးကြေညာအပ်ပါသည်။

ကျွန်ုပ်၏မိတ်ဆွေ ဒေါ်နန်းဟွမ်ငင်းသည် အောက်ဖော်ပြပါ လုပ်ငန်းတံဆိပ်အမည်အမှတ်အသားကို မိမိ၏တစ်ဦးတည်းမူပိုင်တံဆိပ်အမှတ်အသားအဖြစ် ပြုလုပ်သုံးစွဲရန် မြို့တော်စာချုပ်စာတမ်းမှတ်ပုံတင်ရုံး၊ ရန်ကုန်မြို့တွင် မှတ်ပုံတင်စာချုပ်အမှတ်-၂၈၇၈၇/၂၀၁၉ ဖြင့် (၅-၁၂-၂၀၁၉) ရက်တွင် မှတ်ပုံတင်သွင်းခဲ့ပြီးဖြစ်ပါသည်။

မှတ်ပုံတင်သည့်နေ့ရက် - (၅-၁၂-၂၀၁၉)
မှတ်ပုံတင်စာချုပ်အမှတ်-၂၈၇၈၇/၂၀၁၉

ကျွန်ုပ်မိတ်ဆွေမှ တစ်ဦးတည်းမူပိုင်အဖြစ် ပြုလုပ်သုံးစွဲရန် မှတ်ပုံတင်သွင်းခဲ့သည့် အထက်ဖော်ပြပါ လုပ်ငန်းတံဆိပ်ကို ကျွန်ုပ်မိတ်ဆွေမှလွဲ၍ အခြားသောကုမ္ပဏီများမှဖြစ်စေ၊ လူပုဂ္ဂိုလ်များမှဖြစ်စေ၊ ပုံတူပုံမှား သို့မဟုတ် ထင်ယောင်ထင်မှား ပြုလုပ်ဖန်တီး၍ တစ်စိတ်တစ်ဒေသကိုဖြစ်စေ၊ သွယ်ဝိုက်၍ဖြစ်စေ၊ တုပပြုလုပ်သုံးစွဲခြင်းများ (လုံး၀) မပြုလုပ်ကြရန်နှင့် ယင်းသို့ တုပပြုလုပ် သုံးစွဲနေသည်များကို တွေ့မြင်ကြားသိရပါက ကျွန်ုပ်မိတ်ဆွေ၏ လုပ်ငန်းအကျိုး စီးပွားများတွင် ထိခိုက်နစ်နာဆုံးရှုံးရသည့် ကိစ္စအရပ်ရပ်များ၌ ကုန်ကျသည့်စရိတ်ငွေများအား လျော်ကြေးငွေအဖြစ် တောင်းဆိုနိုင်ရန် သက်ဆိုင်ရာတရားရုံးတွင် တရားမကြောင်း အရလည်းကောင်း၊ ပြစ်မှုကြောင်းအရလည်းကောင်း တရားစွဲဆိုဆောင်ရွက်သွားမည်ဖြစ်သည့်အပြင် ယင်းသို့ တုပပြုလုပ်သည့် အမှတ်တံဆိပ်ကို ပယ်ဖျက်ပေးသည်အထိ ဥပဒေအရ အရေးယူဆောင်ရွက်သွားမည်ဖြစ်ပါကြောင်း အများသိစေရန် အသိပေးကြေညာအပ်ပါသည်။

**လွှဲအပ်ချက်အရ -**
**ဦးအောင်ဇော်မျိုး**
**(LL.B)**
**တရားလွှတ်တော်ရှေ့နေ (စဉ်-၈၂၃၃)**
**အမှတ်-၅၀(မြေညီထပ်)၊ (၃၉)လမ်း၊ ကျောက်တံတားမြို့နယ်၊ ရန်ကုန်မြို့။**
**ဖုန်း-၀၉-၅၁၈၄၂၃၁၊ ၀၁-၂၄၂၇၁၅**

## အထူးဝမ်းနည်းကြေကွဲခြင်း
### ဆရာကြီး ဦးတင်လှ (ကျောက်တန်း အထက-ငြိမ်း)
### အသက် (၉၆) နှစ်

ရန်ကုန်တိုင်းဒေသကြီး၊ ကျောက်တန်းမြို့၊ ရွှေကုန်းရပ်ကွက်၊ အောင်သုခလမ်း၊ အမှတ်(၈၆၂)နေ ဒေါ်ရီရီ၏ခင်ပွန်း၊ ဗိုလ်မှူးကြီးလှသိန်းဆွေ (ငြိမ်း) (ဒုတိယဝန်ကြီး-ငြိမ်း၊ ဘဏ္ဍာ၊ အခွန်)-ဒေါ်သီတာဝင်းတို့၏ချစ်လှစွာသောဖခင်ကြီး ဆရာကြီး ဦးတင်လှသည် ၈-၁-၂၀၂၀ ရက် နံနက် ၄ နာရီတွင် ရွှေဂုံတိုင်အထူးကုဆေးရုံကြီး၌ ကွယ်လွန်သွားကြောင်း သိရှိရပါသဖြင့် မိသားစုနှင့်ထပ်တူ ဝမ်းနည်းကြေကွဲရပါသည်။

**ဦးဇော်ထွန်း(CIC Co.,LTD)**
**ဦးအောင်သက်မန်း (AYER SHWE WAH Group Co.,Ltd)**
**ဦးနေလင်းဦး(MGLS Co.,LTD)**

## ဝမ်းနည်းကြေကွဲခြင်း
### ဒေါ်တင်လှ (ဟသ်ာတ)
### အသက်(၉၄)နှစ်

ဒု-ဗိုလ်မှူးကြီးခင်မောင်ကြီး(ငြိမ်း)နှင့် ဒေါ်ခင်ထားကြည် တို့၏ မိခင်ကြီး ဒေါ်တင်လှ သည် ၈-၁-၂၀၂၀ ရက်တွင် ကွယ်လွန်သွားပါသဖြင့် မိသားစုအားလုံးနှင့် ထပ်တူဝမ်းနည်းကြေကွဲရပါသည်။

**ဒု-ဗိုလ်မှူးကြီး သန်းထိုက်(ငြိမ်း)-ဗိုလ်မှူးဒေါ်ခင်စန်းသွင်(ငြိမ်း)**
**ဦးဟိန်းလတ်-ဒေါ်သီရိခင်**
**ဗိုလ်မှူးသန်းဝင်း(ငြိမ်း)-ဒေါ်စုစုအေး**

## ဝမ်းနည်းကြေကွဲခြင်း
### ဒေါ်ခင်သန်းဆွေ (၇၂) နှစ်

သူငယ်ချင်း ပုဇွန်တောင်ကိုမြင့်သိန်း(B.Econ.,DE) 1971 ၏ဇနီး၊ သူငယ်ချင်း မခင်သန်းဆွေ(B.Com.,AA) 1971 သည် (၆-၁-၂၀၂၀) နေ့နံနက်(၀၀း၁၀)နာရီ၌ကွယ်လွန်သွားကြောင်းသိရ၍မိသားစုနှင့်ထပ်တူဝမ်းနည်းကြေကွဲရပါသည်။

**စီးပွားရေးတက္ကသိုလ် (၁၉၆၇-၇၁)သူငယ်ချင်းများ**

## ဝမ်းနည်းကြေကွဲခြင်း
### ဟာဂျီမ ဒေါ်ဇူဘေဒါဘီဘီ (ခ) ဒေါ်ကြည်
### အသက် (၆၉) နှစ်

မြန်မာမွတ်စလင် စီးပွားရေးလုပ်ငန်းရှင်များအသင်း (ယာယီ) အထွေထွေအတွင်းရေးမှူး ဟာဂျီ ဦးကိုကိုလတ်၏ ချစ်လှစွာသောမိခင်သည် ၃-၁-၂၀၂၀ (သောကြာနေ့)တွင် အလ္လာဟ်သျှင်မြတ် အမိန့်တော်ခံယူသွားကြောင်း ကြားသိရပါသဖြင့် မိသားစုနှင့်ထပ်တူ ဝမ်းနည်းကြေကွဲရပါကြောင်း။

**အလုပ်အမှုဆောင်အဖွဲ့**

## ဝမ်းနည်းကြေကွဲခြင်း
### ဟာဂျီမ ဒေါ်ဇူဘေဒါဘီဘီ(ခ)ဒေါ်ကြည်
### အသက် (၆၉) နှစ်

Asia Pacific Business Group Public Company Limited ၏ C.E.Oဟာဂျီ ဦးကိုကိုလတ်၏ ချစ်လှစွာသောမိခင်သည် ၃-၁-၂၀၂၀ (သောကြာနေ့)တွင် အလ္လာဟ်သျှင်မြတ် အမိန့်တော်ခံယူသွားကြောင်း ကြားသိရပါသဖြင့် မိသားစုနှင့် ထပ်တူ ဝမ်းနည်းကြေကွဲရပါကြောင်း။

**အလုပ်အမှုဆောင်အဖွဲ့**

## အထူးဝမ်းနည်းကြေကွဲခြင်း
### ဒေါ်စန်းမြင့်(ကညန-ငြိမ်း)
### အသက်(၆၆)နှစ်

သဃ်န်းကျွန်းမြို့နယ်၊ သုဝဏ္ဏ(၂၉)ရပ်ကွက်နေ ဦးခင်မောင်စိုး(စက်မှုကျွမ်းကျင်-၂၊ ကညန-ငြိမ်း)၏ဇနီးသည် ၃၁-၁၂-၂၀၁၉ (အင်္ဂါနေ့)တွင် ကွယ်လွန်ကြောင်း သိရပါ၍ မိသားစုနှင့်ထပ်တူ ဝမ်းနည်းကြေကွဲရပါသည်။

**(က-ည-န) အငြိမ်းစားဝန်ထမ်းများ**
**လူမှုရေးစောင့်ရှောက်မှုအဖွဲ့**

## ဝမ်းနည်းကြေကွဲခြင်း
### ဦးတင်ဝင်း (KN)
### အသက် (၆၄) နှစ်

မြန်မာပြည်သားဟော့အအေးခန်းနှင့် ရေခဲစက်ပိုင်ရှင်ဖြစ်သူ ဦးတင်ဝင်း (KN) အသက် (၆၄) နှစ်သည် ၈-၁-၂၀၂၀ (ဗုဒ္ဓဟူးနေ့) တွင် ကွယ်လွန်သွားကြောင်း သိရှိရပါသဖြင့် မိသားစုနှင့် ထပ်တူထပ်မျှ ဝမ်းနည်းကြေကွဲရပါသည်။

**ဗဟိုစိပ်ပြင်ါးဈေးကြီး**
**အလုပ်အမှုဆောင်အဖွဲ့**

## ဝမ်းနည်းကြေကွဲခြင်း
### ဗိုလ်ချုပ်ကျော်သန်း (ငြိမ်း)
### အသက် (၈၃) နှစ်

စက်မှုဝန်ထမ်းဟောင်းများအသင်း၏ဂုဏ်ထူးဆောင်နာယကအဖွဲ့ဝင် ဗိုလ်ချုပ်ကျော်သန်း (ငြိမ်း)၊ ဝန်ကြီး (ငြိမ်း)၊ အမှတ်(၂) စက်မှုဝန်ကြီးဌာနသည် ၃-၁-၂၀၂၀ ရက် နံနက် ၇:၃၀ နာရီတွင် ကွယ်လွန်သွားပါသဖြင့် ကျန်ရစ်သူမိသားစုနှင့်ထပ်တူ ဝမ်းနည်းကြေကွဲရပါသည်။

**အမှုဆောင်အဖွဲ့နှင့် အသင်းသူအသင်းသားများ**
**စက်မှုဝန်ထမ်းဟောင်းများအသင်း**

## အထူးဝမ်းနည်းကြေကွဲခြင်း
### ဒေါ်လှလှ(မော်လမြိုင်)
### အသက်(၈၂)နှစ်

ချစ်ခင်ရင်းနှီးရပါသော သူငယ်ချင်း ဦးမောင်မောင်ကျော်-ဒေါ်ချိုချိုမြင့်တို့၏မိခင်ကြီး ဒေါ်လှလှသည် ၆-၁-၂၀၂၀ ရက်တွင် ကွယ်လွန်သွားပါသဖြင့် မိသားစုနှင့်ထပ်တူ ဝမ်းနည်းကြေကွဲရပါသည်။

**သူငယ်ချင်းများ**
**ဦးခင်မောင်လတ်၊ ဦးမင်းဟန်၊ ဦးထူးမြင့်**

## အထူးဝမ်းနည်းကြေကွဲခြင်း
### ဒေါ်ကြူကြူ(ခ)ဒေါ်စကွန်သလားသီဝါရီး
### အသက်(၇၇)နှစ်

မန္တလေးမြို့၊ နန်းရှေ့လှည်းတန်း၊ အကွက်(၁)၊ အိမ်အမှတ်(၁၁၁/၃)နေ (ဦးဘဂျစ်နာတ်သီဝါရီး)၏ ချစ်လှစွာသောဇနီး၊ ဦးခင်မောင်ဝင်း-ဒေါ်ရီကြူ တို့၏ ချစ်လှစွာသော မွေးသမိခင် ဒေါ်ကြူကြူ(ခ) ဒေါ်စကွန်သလားသီဝါရီးသည် ၅-၁-၂၀၂၀ (တနင်္ဂနွေနေ့)တွင် မန္တလေးမြို့အထက်ပါနေအိမ်၌ ကွယ်လွန်သွားကြောင်း သိရှိရပါသဖြင့် မိသားစုနှင့်ထပ်တူ အထူးဝမ်းနည်းကြေကွဲရပါသည်။

**Soil Build မိသားစု**

## အထူးဝမ်းနည်းကြေကွဲခြင်း
### ဦးသန်းလွင်
### (ဥက္ကဋ္ဌ၊ ထူးသစ်၊ ငွေဇာပုလဲကုမ္ပဏီ)
### အသက်(၇၅)နှစ်

ရွှေလင်ပန်းစက်မှုဇုန်၊ စီမံခန့်ခွဲရေးကော်မတီ၊ ဒုဥက္ကဋ္ဌ (၃) ဦးဇော်လင်း၏အစ်ကိုဖြစ်သူ ဦးသန်းလွင် (ထူးသစ်၊ ငွေဇာပုလဲကုမ္ပဏီ-ဥက္ကဋ္ဌ)သည် ၆-၁-၂၀၂၀ (တနင်္လာနေ့) နံနက် ၁၀:၀၅ နာရီတွင် ကွယ်လွန်သွားကြောင်း သိရှိရပါသဖြင့် မိသားစုနှင့်အတူ ထပ်တူထပ်မျှ အထူးဝမ်းနည်းကြေကွဲရပါသည်။

**ရွှေလင်ပန်းစက်မှုဇုန်၊ စီမံခန့်ခွဲရေးကော်မတီ**
**လှိုင်သာယာမြို့နယ်**

## အထူးဝမ်းနည်းကြေကွဲခြင်း

ပြည်သူ့အရေးဂျာနယ် ဒုတိယအယ်ဒီတာချုပ်ဦးမျိုးညွန့် (စာပေလောက) အသက် (၇၃)နှစ်သည် ၈-၁-၂၀၂၀ (ဗုဒ္ဓဟူးနေ့) နံနက် ၈:၃၅ နာရီတွင် ကွယ်လွန်သွားကြောင်း ကြားသိရပါသဖြင့် မိသားစုနှင့်ထပ်တူ ဝမ်းနည်းကြေကွဲရပါသည်။

**ပြည်သူ့အရေးဂျာနယ်**

## အထူးဝမ်းနည်းကြေကွဲခြင်း
### Dr.နွယ်နွယ်လတ်
#### (ပါမောက္ခ၊ မြန်မာစာဌာန၊ မြစ်ကြီးနားတက္ကသိုလ်)

ဒို့အဖွဲ့ထဲက အစောဆုံးထွက်ခွာသွားတဲ့ မနွယ်ရေ...

အကြွေစောလှတဲ့အတွက် နှမြောကြေကွဲမိပါတယ်။ အိပ်မက်တစ်ခုဖြစ်ရင် သိပ်ကောင်းမှာပဲ။ ဒို့သူငယ်ချင်းအားလုံး ပြုသမျှကုသိုလ်အစုစုကို သာခုခေါ်ပါနော်။

**မမစိန် (Senior Nursing Manager ၊ အာရှတော်ဝင်)၊ ခင်မြအုန်း (Kanbawza Hill Hotel)၊ မေသန်းအောင် (MD၊ ပိုပိုကြွယ်ကျောက်မျက်ကုမ္ပဏီ)၊ သီသီဝေ(OD Tour)၊ ဒေါက်တာအေးမိအောင် (ပါမောက္ခ၊ မန္တလေးအဝေးသင်တက္ကသိုလ်)၊ ဒေါက်တာတင်မမနိုင်(တွဲဖက်ပါမောက္ခ၊ မိတ္ထီလာတက္ကသိုလ်)**

## သစ်တောနဲ့ သစ်ပင် ချစ်ခင်တဲ့လူမျိုး သစ်ပင်ကို နှစ်စဉ်စိုက် ရွှေတိုက်ကိုစိုး

## အထူးကျေးဇူးတင်ရှိခြင်း

## ဦးစိုးစိုး (ကသာ)

ပဲခူးတိုင်းဒေသကြီးဥပဒေအရာရှိ

**အသက်(၅၂)နှစ်**

၃-၁-၂၀၂၀ (သောကြာနေ့)တွင် ကွယ်လွန်သွားခဲ့သော ပဲခူးတိုင်းဒေသကြီးဥပဒေချုပ်ရုံး၊ ဝန်ထမ်းအိမ်ရာနေ ဒေါ်စိုးစိုးရည်အောင်၏ ချစ်လှစွာသောခင်ပွန်း ဦးစိုးစိုး (ကသာ)အသက်(၅၂)နှစ် (ပဲခူးတိုင်းဒေသကြီးဥပဒေအရာရှိ) နာမကျန်းဖြစ်၍ ဆေးရုံတက်နေစဉ် ဆေးကုသပေးပါသော ပါမောက္ခဦးဝင်းမြိုင်အားလည်းကောင်း၊ ဝိတိုရိယအထူးကု ဆေးရုံကြီးမှ အနီးကပ်ကုသမှုပေးခဲ့ကြသော အထူးကုဆရာဝန်ကြီးများ၊ ဆရာဝန်များ၊ သူနာပြုဆရာ/ဆရာမများနှင့် ဝန်ထမ်းများအားလည်းကောင်း၊ ဆေးရုံတက်စဉ်၊ ကွယ်လွန်ချိန်နှင့် ရက်လည်သည်အထိ ဝိုင်းဝန်းကူညီဆောင်ရွက်ပေး ကြပါသော ပြည်ထောင်စု ရှေ့နေချုပ်ကြီးနှင့်ဇနီး၊ ဒုတိယရှေ့နေချုပ်၊ ပြည်နယ်နှင့်တိုင်းဥပဒေချုပ်များ၊ ညွှန်ကြားရေး မှူးချုပ်များ၊ ဒုတိယညွှန်ကြားရေးမှူးချုပ်များ၊ ပြည်နယ်နှင့်တိုင်းဥပဒေအရာရှိများ၊ ပြည်ထောင်စု ရှေ့နေချုပ်ရုံးနှင့် ဥပဒေရုံးမှဝန်ထမ်းများအားလည်းကောင်း၊ မိတ်ဆွေသူငယ်ချင်းများနှင့် ဆွေမျိုးညီအစ်ကို၊ မောင်နှမများအားလည်းကောင်း၊ လူကိုယ်တိုင်လာရောက် အားပေးနှစ်သိမ့်ကူညီကြသူများအားလည်းကောင်း၊ တယ်လီဖုန်းဖြင့်လည်းကောင်း၊ အင်တာနက် (FB)ဖြင့်လည်းကောင်း ဆက်သွယ်မေးမြန်းအားပေးကြသူများအားလုံးကို အထူးကျေးဇူးတင်ရှိပါသည်။ ကျန်ရစ်သူမိသားစု

---

## ဒေါ်ကျင်သန်း (မြိတ်)

ပြည့်စုံဖယောင်းတိုင်

**အသက် (၈၁) နှစ်**

တနင်္သာရီတိုင်းဒေသကြီး၊ မြိတ်မြို့၊ ကံခေါင်းရပ်၊ ပန်းဝတ်ရည်လမ်း၊ အမှတ်(၁၀)နေ ဦးမြလှိုင်၏ဇနီး၊ ဦးကြီးညွန့်-ဒေါ်အုန်းပို၊ ဦးအင်ရှိန် (ခ) ဦးစစ်ခွေး-ဒေါ်အင်တွီ၊ ဦးအင်နိုင်-ဒေါ်စန်းစန်းယု၊ ဦးသိန်းဝင်း (ခ) ဦးဖိုးနီ-ဒေါ်တင်တင်ထွေး၊ ဦးအုန်းနိုင်-ဒေါ်ယုယုလွင်၊ မတင်တင်စန်း၊ ကိုဆန်းထွန်း-မအေးအေးမော်၊ ကိုထွန်းထွန်းဦး-မနှင်းသီတာ တို့၏မိခင်ကြီး၊ မြေး ၂၁ ယောက်၊ မြစ်ကိုးယောက်တို့၏ဘွားဘွားကြီး ဒေါ်ကျင်သန်းသည် ၉-၁-၂၀၂၀ (ကြာသပတေးနေ့) နံနက် ၇:၅၀ နာရီတွင် မြိတ်မြို့တော်ဝင်ဆေးရုံ၌ ကွယ်လွန်သွားပါသဖြင့် ၁၁-၁-၂၀၂၀ (စနေနေ့) မွန်းလွဲ ၁ နာရီတွင် ကလွင်သုသာန်သို့ ပို့ဆောင်မီးသင်္ဂြိုဟ်မည်ဖြစ်ပါကြောင်း ရပ်နီးရပ်ဝေးမှ ဆွေမျိုးမိတ်သင်္ဂဟ အပေါင်းတို့အား အသိပေး အကြောင်းကြားအပ်ပါသည်။ ကျန်ရစ်သူမိသားစု

---

ဘုရား၊ ရဟန်း၊ သိမ်၊ ကျောင်း ဒါယိကာမကြီး

## ဒေါ်အေး

**အသက်(၁၀၀)**

ရွှေတောင်မြို့နေ (ဦးမောင်သန့်-ဒေါ်သိန်းတင်)တို့၏ သမီးကြီး၊ ရန်ကုန်မြို့၊ ပုဇွန်တောင်မြို့နယ်၊ (၅၂)လမ်း(လယ်)၊ အမှတ်(၁၂၅)၊ အခန်း(၄၀၁)နေ ဦးမြင့်သိန်း-ဒေါ်စန်းနွဲ့၊ (ဦးသန်းညွန့်-ဒေါ်ညွန့်ညွန့်)၊ ဦးမြင့်ဆွေ-ဒေါ်ကြည်လှ တို့၏ မိခင်၊ မြေး ၁၃ ယောက်၊ မြစ် ၂၄ ယောက် တို့၏ ဘွားဘွားကြီး သည် ၉-၁-၂၀၂၀ (ကြာသပတေးနေ့) ညနေ ၄:၄၅ နာရီတွင် နှင်းဆီကုန်းဆေးရုံ၌ ကွယ်လွန်သွားပါသဖြင့် ၁၁-၁-၂၀၂၀ (စနေနေ့) နံနက် ၁၀ နာရီတွင် ရေဝေးအအေးတိုက်မှ ရေဝေး သုသာန်သို့ ပို့ဆောင် မီးသင်္ဂြိုဟ်မည်ဖြစ်ပါကြောင်း ဆွေမျိုး မိတ်သင်္ဂဟများအား အသိပေးအပ်ပါသည်။ (နေအိမ်မှ ကား များ နံနက် ၈ နာရီတွင် ထွက်ပါမည်။)

ကျန်ရစ်သူမိသားစု

---

## ဝမ်းနည်းကြေကွဲခြင်း

ဘုရား၊ ရဟန်း၊ သိမ်၊ ကျောင်း ဒါယကာကြီး

## ဦးဝင်းမောင်(ခ)ဦးမောင်လွင် (လျှပ်စစ်မီးဆရာ)

**အသက်(၇၅)နှစ်**

မြစ်ကြီးနားမြို့၊ ရန်ကြီးအောင်ရပ်ကွက်၊ အမှတ်(၇၅)နေ (ဦးစိုးသစ်-ဒေါ်ငွေခင်)တို့၏ သား၊ ဒေါ်ကြည် ၏ ချစ်လှစွာသောခင်ပွန်း၊ အစ်မ မချောစု(Eagle Dragon Co.,Ltd)၏ ဖခင် သည် ၃-၁-၂၀၂၀ ရက် ညနေ ၅:၄၀ နာရီတွင် ကွယ်လွန်သွားကြောင်းကြားသိရပါသဖြင့် မိသားစုနှင့် ထပ်တူ ဝမ်းနည်းကြေကွဲရပါကြောင်း။

**Myanmar Synergy Co.,Ltd.**

**မန်နေဂျင်းဒါရိုက်တာနှင့် ဝန်ထမ်းမိသားစုများ**

---

ရဟန်း ဒါယိကာမကြီး

## ဒေါ်သောင်းရီ

**အသက်(၆၉)နှစ်**

ရန်ကုန်မြို့၊ မြောက်ဒဂုံမြို့နယ်၊ (၄၂)ရပ်ကွက်၊ ကင်းဝန်(၄)လမ်း၊ အမှတ်(၁၂၅၈)နေ (ဦးလှမောင်-ဒေါ်သိန်းငွေ)တို့၏သမီး၊ (ဦးငြိမ်းမောင်)၏ ဇနီး၊ ဦးစိုးမိုးနိုင် (လက်ထောက်ညွှန်ကြားရေးမှူး၊ ကျေးလက်ဒေသဖွံ့ဖြိုးတိုးတက်ရေးဦးစီးဌာန၊ နေပြည်တော်)-ဒေါ်သန်းသန်းနု(အ-မ-က-၈၊ တ/ဥ)၊ ဦးဝင်းမျိုးအောင်-ဒေါ်ဝင်းဝင်းအေး၊ ဦးဝင်းမိုးအောင်-ဒေါ်သီတာဦး၊ ဒေါ်ဥမ္မာဝင်း တို့၏ မွေးသမိခင်၊ မြေး ငါးယောက်၊ မြစ်တစ်ယောက် တို့၏ အဘွားသည် ၈-၁-၂၀၂၀ (ဗုဒ္ဓဟူးနေ့) နံနက် ၂ နာရီတွင် ကွယ်လွန်သွားပါသဖြင့် ၁၀-၁-၂၀၂၀ (သောကြာနေ့) ညနေ ၃ နာရီတွင် ရေဝေးသုသာန်သို့ ပို့ဆောင် မီးသင်္ဂြိုဟ်ပါမည်။(နေအိမ်မှ ကားများ မွန်းလွဲ ၂ နာရီတွင် ထွက်ပါမည်။)[ကွယ်လွန်သူအားရည်စူး၍ ၁၄-၁-၂၀၂၀ (အင်္ဂါနေ့) နံနက် ၇ နာရီမှ ၁၁ နာရီအထိ အထက်ပါနေအိမ်သို့ ရက်လည်ဆွမ်းကျွေးတရားတော်နာကြွရောက်ပါရန် ဖိတ်ကြားအပ်ပါသည်။]

ကျန်ရစ်သူမိသားစု

---

## ဒေါ်ရင်ရင်ရွှေ

**အသက်(၆၄)နှစ်**

ရန်ကုန်မြို့၊ စမ်းချောင်းမြို့နယ်၊ ဟုမ်းလမ်းဘူတာရပ်ကွက်(၃)လမ်း၊ အမှတ်(၁၀၈)နေ (ဦးစံရွှေ-ဒေါ်ခင်မေ)တို့၏ သမီးကြီး၊ ဦးမြင့်ရွှေ-ဒေါ်တင်တင်ရီ တို့၏ ညီမ၊ ဦးသိန်းထွန်း-ဒေါ်အေးအေးမြင့်၊ ဦးဝင်းကို၊ ဦးအောင်မြတ်ကျော်၊ ဦးစိုးဝင်း-ဒေါ်စိန်ငွေးရီ၊ ဦးမင်းမင်း-ဒေါ်တင်တင်လှိုင်တို့၏ အစ်မကြီး၊ ကိုကျော်စိုးမိုး-မခိုင်ခိုင်ဆွေ၊ မသိမ့်သိမ့်ဝင်းရွှေ၊ မောင်ဟိန်းဝေဦး၊ မောင်လင်းဝင်းသန့် တို့၏အဒေါ် ဒေါ်ရင်ရင်ရွှေသည် ၉-၁-၂၀၂၀ (ကြာသပတေးနေ့) နံနက် ၆:၁၀ နာရီတွင် ကွယ်လွန်သွားပါသဖြင့် ၁၁-၁-၂၀၂၀ (စနေနေ့) မွန်းလွဲ ၁ နာရီတွင် ထိန်ပင်သုသာန်၌ မီး သင်္ဂြိုဟ်မည်ဖြစ်ပါ၍ ရပ်ဝေးရပ်နီးမှ ဆွေမျိုးမိတ်သင်္ဂဟများအား အသိပေး အကြောင်းကြားအပ်ပါသည်။ [ကွယ်လွန်သူအား ရည်စူး၍ ၁၅-၁-၂၀၂၀ (ဗုဒ္ဓဟူးနေ့) နံနက် ၇ နာရီတွင် ရက်လည်ဆွမ်းကျွေး တရားတော်နာကြွရောက်ပါရန် ဖိတ်ကြားအပ်ပါသည်။]

ကျန်ရစ်သူမိသားစု

---

ခရစ်တော်၌ အိပ်ပျော်ခြင်း

## ဦးအေးဖေ

မြန်မာ့ဆက်သွယ်ရေးလုပ်ငန်း(ငြိမ်း)

**အသက်(၈၅)နှစ်**

(ဦးဆင့်-ဒေါ်ငြိမ်း)တို့၏ သား၊ ရန်ကုန်မြို့၊ တောင်ဥက္ကလာပမြို့နယ်၊ (၁၁)ရပ်ကွက်၊ ရာဇသင်္ကြန်(၆)လမ်း၊ အမှတ်(၂၅၁)နေ (ဒေါ်လင်းမေ)၏ ခင်ပွန်း၊ ဦးမြင့်ဇော်-ဒေါ်သွင်သွင်အေး(Australia)၊ ဦးသောင်းမြင့်-ဒေါ်မိမိအေး၊ ဦးဇော်လင်းအေး၊ Mr. John Young-ဒေါ်ဇင်မာအေး (Australia)၊ ဦးမျိုးကြည်(ခ)ကိုရိုး-ဒေါ်ဝင်းမာအေး၊ ဦးဝင်းအောင်ဇော်-ဒေါ်သက်မာအေးတို့၏ ဖခင်ကြီး၊ မြေးခုနစ်ယောက် တို့၏အဘိုးသည် ၉-၁-၂၀၂၀ (ကြာသပတေးနေ့) ညနေ ၃:၂၀ နာရီတွင် ခရစ်တော်၌ အိပ်ပျော်သွားပါသဖြင့် ၁၁-၁-၂၀၂၀ (စနေနေ့) နံနက် ၁၀ နာရီတွင် ရေဝေးခရစ်ယာန်ဂိုဏ်းပေါင်းစုံ ဥယျာဉ်တော်၌ ဝတ်ပြုဆုတောင်းပြီး ဂူသွင်းသင်္ဂြိုဟ်ပါမည်။ (နေအိမ်မှ ကားများ နံနက် ၈:၃၀ နာရီတွင် ထွက်ပါမည်။)

ကျန်ရစ်သူမိသားစု

---

## ဝမ်းနည်းကြေကွဲခြင်း

## ဦးသန်းလွင်

**အသက် (၇၅) နှစ်**

မြန်မာနိုင်ငံ ငါးလုပ်ငန်းအဖွဲ့ချုပ် နာယကကြီးဖြစ်သူ ဦးသန်းလွင် အသက် (၇၅) နှစ်သည် ၆-၁-၂၀၂၀ (တနင်္လာနေ့)တွင် ကွယ်လွန်သွားကြောင်း သိရှိရပါသဖြင့် မိသားစုနှင့် ထပ်တူထပ်မျှ ဝမ်းနည်းကြေကွဲရပါသည်။

**ဗဟိုစံပြငါးဈေးကြီး**

**အလုပ်အမှုဆောင်အဖွဲ့**

---

## အထူးဝမ်းနည်းကြေကွဲခြင်း

ဘုရား၊ ရဟန်း၊ သိမ်၊ ကျောင်း ဒါယိကာမကြီး

## ဒေါ်လှလှ

**အသက် (၈၂) နှစ်**

စက်မှုလက်မှုအထက်တန်းကျောင်း၊ အမှတ်(၂) ရန်ကုန် (ဘောင်ဒရီ)၏ ကျောင်းသားဟောင်းနာယက ဦးမောင်မောင်ကျော်-ဒေါ်ချိုချိုမြင့်တို့၏မွေးသမိခင်ကျေးဇူးရှင် ဒေါ်လှလှ အသက် (၈၂) နှစ်သည် ၆-၁-၂၀၂၀ (တနင်္လာနေ့) မွန်းလွဲ ၁:၄၀ နာရီတွင် ရန်ကုန်ပြည်သူ့ဆေးရုံကြီး၌ ကွယ်လွန်သွားကြောင်း သိရှိရပါသဖြင့် မိသားစုနှင့် ထပ်တူထပ်မျှ ဝမ်းနည်းကြေကွဲရပါသည်။

**စက်မှုလက်မှုအထက်တန်းကျောင်း၊ အမှတ်(၂) ရန်ကုန် (ဘောင်ဒရီ)**

**ဆရာ၊ ဆရာမများနှင့်ကျောင်းသားဟောင်းများ**

---

ဘုရား၊ ရဟန်း၊ သိမ်၊ ကျောင်း ဒါယကာကြီး

## ဦးခင်မောင်ထွန်း

**အသက်(၅၆)နှစ်**

ရန်ကုန်မြို့၊ သဃ်္ဃန်းကျွန်းမြို့နယ်၊ အမှတ်(၁၅/၃၀)၊ စန္ဒကူးလမ်းနေ ဦးဘဝမ်း-ဒေါ်တင်တင် တို့၏ သားကြီး၊ ခင်ထားထားရီ၊ မခင်နှင်းယု၊ မဝင်းပပ ချယ်ရီထွေးတို့၏ အစ်ကိုကြီး၊ အမှတ်(၁၃/A)၊ အောင်မြေလမ်း၊ တောင်လုံးပြန် ရပ်ကွက်၊ မင်္ဂလာတောင်ညွန့်မြို့နယ်နေ ဒေါ်အေးအေးသိန်း(ကျောင်းအုပ်၊အလက စင်မကော်၊ ကျောက်တန်းမြို့နယ်)၏ ချစ်လှစွာသော ခင်ပွန်း၊ မအင်ကြင်းပွင့်၊ မောင်စိုးသီဟထွန်းတို့၏ မွေးသဖခင်ကျေးဇူးရှင်သည် ၉-၁-၂၀၂၀ (ကြာသပတေးနေ့) နံနက် ၉:၄၅ နာရီတွင် အမှတ်(၁)တပ်မတော်ဆေးရုံ (ခုတင်-၁၀၀၀) မင်္ဂလာဒုံ၌ ကွယ်လွန်သွားပါသဖြင့် ယင်းနေ့ ညနေ ၄:၃၀ နာရီတွင် ရေဝေး သုသာန်၌ မီးသင်္ဂြိုဟ်ပြီးစီးပါကြောင်း ရပ်ဝေးရပ်နီးမှ ဆွေမျိုးမိတ်သင်္ဂဟ အပေါင်းအား အသိပေးအကြောင်းကြားအပ်ပါသည်။[ကွယ်လွန်သူအားရည်စူး၍ ၁၅-၁-၂၀၂၀ (ဗုဒ္ဓဟူးနေ့) နံနက် ၇ နာရီမှ ၁၁ နာရီအထိ ရက်လည်ဆွမ်းကျွေး တရားတော်နာကြွရောက်ပါရန် ဖိတ်ကြားအပ်ပါသည်။] ကျန်ရစ်သူမိသားစု

---

## ဝမ်းနည်းကြေကွဲခြင်း

## ဦးမျိုးညွန့် (စာပေလောက)

**အသက်(၇၃)နှစ်**

ဦးမျိုးညွန့် (စာပေလောက)သည် ၈-၁-၂၀၂၀ (ဗုဒ္ဓဟူးနေ့)နံနက် ၈:၃၅ နာရီတွင် ကွယ်လွန်သွားကြောင်း သိရှိရပါသဖြင့် မိသားစုနှင့်အတူ ထပ်တူထပ်မျှဝမ်းနည်းကြေကွဲရပါသည်။

**နဂါးစာပေမိသားစု**

**မန္တလေးမြို့**

---

## အထူးဝမ်းနည်းကြေကွဲခြင်း

ခုတ်မှန်ဆရာဝန်ကြီး ဒေါက်တာကြည်ကြည်အေး (တွဲဖက်ပါမောက္ခ၊ ဆေးတက္ကသိုလ်-၂)၏ ချစ်လှစွာသော မိခင်ကြီး၊ ဒေါ်ကြည်ရှိန် အသက် (၈၁)နှစ်သည် ၂၉-၁၂-၂၀၁၉ (တနင်္ဂနွေနေ့) ညတွင် ကွယ်လွန်သွားပါသဖြင့် မိသားစုနှင့် ထပ်တူဝမ်းနည်းကြေကွဲရပါသည်။

**၁၉၈၁-၁၉၈၉ ဆေးတက္ကသိုလ်(၂) သူငယ်ချင်းများ**

---

## ဝမ်းနည်းကြေကွဲခြင်း

## ဦးမျိုးညွန့် (စာပေလောက)

**အသက်(၇၃)နှစ်**

ဦးမျိုးညွန့် (စာပေလောက)သည် ၈-၁-၂၀၂၀ (ဗုဒ္ဓဟူးနေ့) နံနက် ၈:၃၅ နာရီတွင် ကွယ်လွန်သွားကြောင်း သိရှိရပါသဖြင့် မိသားစုနှင့်အတူ ထပ်တူထပ်မျှဝမ်းနည်းကြေကွဲရပါသည်။

**ထွန်းဦးစာပေ မိသားစု**

**မန္တလေးမြို့**

---

## ဝမ်းနည်းကြေကွဲခြင်း

## ဦးမျိုးညွန့် (စာပေလောက)

**အသက် (၇၃) နှစ်**

ဒေါ်ခင်မိုးခိုင် (၈၃၊ ဘီအေဂျီ)၏ချစ်လှစွာသောခင်ပွန်းဖြစ်သူ ဦးမျိုးညွန့်သည် ၈-၁-၂၀၂၀ ရက်တွင် ကွယ်လွန်သွားပါသဖြင့် မိသားစုနှင့် ထပ်တူ ဝမ်းနည်းကြေကွဲရပါသည်။

**၈၃ ဘီအေဂျီသူငယ်ချင်းများ**

---

ပုလောမြို့နယ်အသင်း(ရန်ကုန်)

## ဦးငွေအောင် (ပုလောမြို့)

**အသက်(၅၂)နှစ်**

**အသင်းဝင်အမှတ်-၄၅၀၄**

တနင်္သာရီတိုင်းဒေသကြီး၊ ပုလောမြို့၊ (၄)ရပ်ကွက်၊ ရွှေဟင်္သာလမ်းနေ ဒေါ်နုနုနွယ်၏ ခင်ပွန်း သည် ၇-၁-၂၀၂၀ (အင်္ဂါနေ့) ည ၁၁ နာရီတွင် ကွယ်လွန် သွားပါသဖြင့် ၁၁-၁-၂၀၂၀ (စနေနေ့) မွန်းတည့် ၁၂ နာရီတွင် နေအိမ်မှ ပုလောမြို့သုသာန်သို့ ပို့ဆောင် သင်္ဂြိုဟ်ပါမည်။

အမှုဆောင်အဖွဲ့

---

## သွေးသည် အသက်

---

## အထူးဝမ်းနည်းကြေကွဲခြင်း

## ရေ-၁၃၁၅ ဒုတိယဗိုလ်မှူးကြီး ရဲနောင် (ငြိမ်း)

B.A (D.S.A)

သူငယ်ချင်း ကိုရဲနောင် အသက် (၆၀) သည် ၉-၁-၂၀၂၀ ရက် နံနက် ၆:၄၅ နာရီတွင် အမှတ်(၁) တပ်မတော်ဆေးရုံကြီး(မင်္ဂလာဒုံ)၌ ကွယ်လွန် သွားပါသဖြင့် မိသားစုနှင့်ထပ်တူ ဝမ်းနည်းကြေကွဲရပါသည်။

**စစ်တက္ကသိုလ် အပါတ်စဉ် (၂၄) မှသူငယ်ချင်းများ**

---

## အထူးဝမ်းနည်းကြေကွဲခြင်း

## ရေ-၁၃၁၅ ဒုတိယဗိုလ်မှူးကြီး ရဲနောင် (ငြိမ်း)

ချယ်ရီရိပ်ဖောင်ဒေးရှင်း၏လုပ်ငန်းတာဝန်များကို တက်ကြွစွာ တာဝန်ထမ်းဆောင်ခဲ့သည့် ကိုရဲနောင် အသက် (၆၀) သည် ၉-၁-၂၀၂၀ ရက် နံနက် ၆:၄၅ နာရီတွင် အမှတ်(၁) တပ်မတော်ဆေးရုံကြီး(မင်္ဂလာဒုံ)၌ ကွယ်လွန်သွား ပါသဖြင့် မိသားစုနှင့်ထပ်တူ ဝမ်းနည်းကြေကွဲရပါသည်။

**ချယ်ရီရိပ်ဖောင်ဒေးရှင်း (ရန်ကုန်လုပ်ငန်းအဖွဲ့)**

---

## ဝမ်းနည်းကြေကွဲခြင်း

## ဟာဂျီမ ဒေါ်ခူဘေဒါဘီဘီ(ခ)ဒေါ်ကြည်

**အသက်(၆၉)နှစ်**

မြန်မာနိုင်ငံ လိုင်စင်ရကုန်ထရိုက်တာများအသင်းချုပ်၊ ဗဟိုအမှုဆောင်ကော်မတီဝင် ဦးကိုကိုလတ်၏ မိခင်ဖြစ်သူ ဟာဂျီမ ဒေါ်ခူဘေဒါဘီဘီ(ခ)ဒေါ်ကြည် အသက်(၆၉)နှစ်သည် (၃-၁-၂၀၂၀)ရက်နေ့က ရန်ကုန်မြို့၌ ကွယ်လွန်သွားပါသဖြင့် မိသားစုနှင့်ထပ်တူထပ်မျှ ဝမ်းနည်းကြေကွဲမိပါကြောင်း။

**ဘေးမယ် (ခ) ဘေးရှူး**

**ရတနာရွှေထွန်းကုမ္ပဏီလီမိတက်**

**ထွန်းဆောက်လုပ်ရေး**

---

## အထူးဝမ်းနည်းကြေကွဲခြင်း

## ဒေါက်တာဒေါ်ခင်သက်နီ (မြစ်ကြီးနား)

ပါမောက္ခ၊ ဌာနမှူး(ငြိမ်း)

ဂုဏ်ထူးဆောင်ပါမောက္ခ

ကုန်ထုတ်ဓာတုဗေဒဌာန၊ ရန်ကုန်တက္ကသိုလ်

**အသက်(၆၄)နှစ်**

ရန်ကုန်မြို့၊ လှိုင်မြို့နယ်နေ ဒေါက်တာဒေါ်ခင်သက်နီသည် ၆-၁-၂၀၂၀ (တနင်္လာနေ့)တွင် ကွယ်လွန်သွားကြောင်း သိရှိရပါသဖြင့် မိသားစုနှင့် ထပ်တူ ဝမ်းနည်းကြေကွဲရပါသည်။

**၁၉၇၇ ခုနှစ်၊ မတ်လနှင့် နိုဝင်ဘာလဘွဲ့ရ ကုန်ထုတ်ဓာတုဗေဒ မှ သူငယ်ချင်းများ**

---

## သင့်သွေးဖြင့် အသက်ကယ်ပါ

---

## အထူးဝမ်းနည်းကြေကွဲခြင်း

ဘုရား၊ ရဟန်း၊ သိမ်၊ ကျောင်း၊ တန်ဆောင်း၊ နတ်လမ်း၊ လမ်း၊ တံတား

သာသနာ့ဒါယကာကြီး

## ဦးသန်းလွင်

(ဥက္ကဋ္ဌ - ထူးသစ်၊ ငွေဇာပုလဲ ကုမ္ပဏီ)

**အသက်(၇၆)နှစ်**

အစ်ကိုကြီးတစ်ဦးသကဲ့သို့ ကျွန်တော်တို့အပေါ်တွင် ချစ်ခင်စောင့်ရှောက်ပေးခဲ့သော အစ်ကိုကြီး ဦးသန်းလွင်သည် ၆-၁-၂၀၂၀ ရက်နေ့တွင် ကွယ်လွန်သွားသည့်အတွက် ကျန်ရစ်သူမိသားစုနှင့် အတူ ထပ်တူထပ်မျှ အထူးဝမ်းနည်းကြေကွဲရပါသည်။

**ဦးညီမြင့်နှင့် မိသားစု**

**မင်းဇာနည်ကုမ္ပဏီလီမိတက်**

## ဒေါ်ခင်ဝင်းရီ (မြို့မကုန်သွယ်ရေး၊ စား/ဖျော်-ငြိမ်း)

**နာယက၊ ပခုက္ကူအသင်း(မန္တလေး)**

**အသက်(၈၄)နှစ်**

မန္တလေးမြို့၊ ချမ်းအေးသာစံမြို့နယ်၊ ပြည်ကြီးမျက်ရှင် (စီဗွီလိုင်း)ရပ်၊ အမှတ်(၃၂၆)၊ (၆၂)လမ်း၊ (၃၀နှင့် ၃၁ လမ်းကြား)နေ [ဦးဘတူ(ငွေဝင်းဘရားသား၊ပခုက္ကူ)-ဒေါ်ဒေါ်သိုက်]တို့၏ သမီးကြီး၊ (ဒေါ်ခင်ဝင်းကြည်)၊ ဦးစိန်ဝင်း-[ဒေါ်ခင်သီတာ(သူနာပြုအုပ်-ငြိမ်း)]၊[ဦးစိုးဝင်း(ဘူမိဗေဒဌာန၊ မန်း)]-ဒေါ်ခင်ဝင်းစီ၊ ဒေါ်ခင်ဝင်းမော် (နယ်စပ်ကုန်သွယ်ရေး-ငြိမ်း)၊ ဒေါ်မိုးမိုးသူ တို့၏ အစ်မကြီး၊ ဦးသန်းထွန်းအောင် (Senior Business Manager, Myanmar Beer)-ဒေါ်ရှင်မိုး (GM, MICB Bank, ရန်ကုန်)၊ ဦးမင်းသန်း[GM, Asia Speed Trading (J Mart)]-ဒေါ်သင်းလဲ့ဝင်း (ဒုတိယပါမောက္ခတိုင်းရင်းဆေးတက္ကသိုလ်)တို့၏ ချစ်လှစွာသောမိခင်၊ မြေးလေးယောက်တို့၏ ချစ်လှစွာသော အဘွား၊ ဦးသန်းဗိုလ် (နာယက၊ ဖြဟ္မစိုလူမှုကူညီရေးအသင်း၊ ကျောင်းအုပ်ကြီး-ငြိမ်း၊ ကလေးကောလိပ်)၏ ဇနီးသည် ၈-၁-၂၀၂၀ (ဗုဒ္ဓဟူးနေ့) ညနေ ၅:၁၅ နာရီတွင် ကွယ်လွန်သွားပါသဖြင့် ၉-၁-၂၀၂၀ (ကြာသပတေးနေ့) ညနေ ၃ နာရီတွင် အေးရိပ်ငြိမ်သုသာန်၌ သင်္ဂြိုဟ်ပြီးစီးပါကြောင်း။

ကျန်ရစ်သူမိသားစု

## ဦးမျိုးညွန့် (၇၃) နှစ်

**စာပေလောကစာအုပ်တိုက် နှင့် ပုံနှိပ်တိုက်**

ရန်ကုန်မြို့နေ [သခင်ခင်ညွန့် (ရေနံချောင်း)-ဒေါ်ခင်လှ]တို့၏သား၊ (ဦးစီအန်အုပ်)-ဒေါ်ခင်မေတင့်တို့၏သားသမက်၊ [ဒေါ်စန်းစန်း (မိုးမိုးအင်းလျား)]၊ ရန်ကုန်မြို့၊ မြေပဒေသာအရာထမ်းအိမ်ရာ၊စိုက်ပျိုးရေးဦးစီးဌာနနေ ဒေါ်ခင်မိုးခိုင် (လက်ထောက်ညွှန်ကြားရေးမှူး၊ စိုက်ပျိုးရေးဦးစီးဌာန)တို့၏ခင်ပွန်း၊ ဦးကိုလေး-ဒေါ်ခင်သန်းလှ (ရန်ကုန်တိုင်းစာရင်းစစ်ချုပ်)၊ ဦးမောင်မောင်စိုး-ဒေါ်ခင်သန်းမြတို့၏မောင်၊ (ဗိုလ်မှူးထွန်းအောင်ကျော်)-ဒေါ်ခင်တင့်ဆွေ၊ဒေါ်ခင်မြင့်ဝေ(စာပေလောကပုံနှိပ်တိုက်နှင့် စာအုပ်တိုက်)၊ (ဦးတင့်လွင်ဦး)-ဒေါ်စန္ဒာညွန့်၊ဒေါ်ချိုချိုအေး(စာပေလောက)၊ဦးအောင်မြတ်ကျော်(ဗဟန်းမြို့နယ်၊ရန်ကုန်တိုင်းဒေသကြီး လွှတ်တော်ကိုယ်စားလှယ်)-ဒေါ်သက်သက်အောင်၊ ဦးဆန်းငွေဦး-ဒေါ်ပြုံးပြုံးစံ (စာပေလောက)၊ ဦးဝင်းထွန်းဦး-ဒေါ်ဆယ်ဆယ် (စာပေလောက) (သိင်္ဂီရွှေဝါ ပိုးထည်တိုက်)တို့၏ချစ်လှစွာသောအစ်ကိုကြီး၊ တူ/တူမ ၁၁ ယောက်တို့၏ ဘကြီးသည် ၈-၁-၂၀၂၀ (ဗုဒ္ဓဟူးနေ့) နံနက် ၈:၃၅ နာရီတွင်ဂရင်းဟံသာဆေးရုံကြီး၌ ကွယ်လွန်သွားပါသဖြင့် ၁၀-၁-၂၀၂၀ (သောကြာနေ့) ညနေ ၄ နာရီတွင် ရေဝေးသုသာန်သို့ ပို့ဆောင်ဂူသွင်းသင်္ဂြိုဟ်မည်ဖြစ်ပါကြောင်း ရပ်နီးရပ်ဝေးမှ ဆွေမျိုးမိတ်သင်္ဂဟအပေါင်းတို့အားအကြောင်းကြားအပ်ပါသည်။(မြေပဒေသာနေအိမ်၊ Dolphin စားသောက်ဆိုင်ဝင်းနှင့် ၃၃-လမ်း/စာပေလောကတို့မှ ကားများ မွန်းလွဲ ၁:၃၀ နာရီတွင် ထွက်ပါမည်။) [ကွယ်လွန်သူအားရည်စူး၍ ၁၄-၁-၂၀၂၀ (အင်္ဂါနေ့) နံနက် ၇ နာရီမှ ၁၁ နာရီအထိ မြေပဒေသာအိမ်ရာနေအိမ်သို့ ရက်လည်ဆွမ်းကျွေးတရားတော်နာကြွရောက်ပါရန် ဖိတ်ကြားအပ်ပါသည်။] ကျန်ရစ်သူမိသားစု

## ဦးမျိုးညွန့်

**စာပေလောကစာအုပ်တိုက် နှင့် ပုံနှိပ်တိုက်**

**အသက် (၇၃) နှစ်**

ရန်ကုန်မြို့နေ [သခင်ခင်ညွန့် (ရေနံချောင်း)-ဒေါ်ခင်လှ]တို့၏သား၊ (ဦးစီအန်အုပ်)-ဒေါ်ခင်မေတင့်တို့၏သားသမက်၊ [ဒေါ်စန်းစန်း (မိုးမိုးအင်းလျား)]၊ ရန်ကုန်မြို့၊ မြေပဒေသာအရာထမ်းအိမ်ရာ၊ စိုက်ပျိုးရေးဦးစီးဌာနနေ ဒေါ်ခင်မိုးခိုင် (လက်ထောက်ညွှန်ကြားရေးမှူး၊ စိုက်ပျိုးရေးဦးစီးဌာန)၏ခင်ပွန်း၊ ဦးနေမျိုးညွန့်၊ ဒေါ်သွယ်သွယ်မျိုးညွန့်၊ ဦးဇော်မျိုးညွန့်-ဒေါ်စန်းသီတာမင်းမင်း၊ မဖြူစင်မျိုးညွန့် တို့၏ ချစ်လှစွာသောဖခင်၊ မောင်လင်းတည်မြဲ၊ မောင်သော်ထက်ဇေ၊ မငြိမ်းချမ်းခေတ်၊ မောင်ဘုန်းတေဇ၊ မဇင်ဇင်မျိုးညွန့်တို့၏ ချစ်လှစွာသောအဘိုးသည် ၈-၁-၂၀၂၀ (ဗုဒ္ဓဟူးနေ့) နံနက် ၈:၃၅နာရီတွင် ဂရင်းဟံသာဆေးရုံကြီး၌ ကွယ်လွန်သွားပါသဖြင့် ၁၀-၁-၂၀၂၀ (သောကြာနေ့) ညနေ ၄ နာရီတွင် ရေဝေးသုသာန်သို့ ပို့ဆောင်ဂူသွင်းသင်္ဂြိုဟ်မည်ဖြစ်ပါကြောင်း ရပ်နီးရပ်ဝေးမှ ဆွေမျိုးမိတ်သင်္ဂဟ အပေါင်းတို့အား အကြောင်းကြားအပ်ပါသည်။ (မြေပဒေသာနေအိမ်၊ Dolphin စားသောက်ဆိုင်ဝင်းနှင့် ၃၃-လမ်း/စာပေလောကတို့မှ ကားများ မွန်းလွဲ ၁:၃၀နာရီတွင် ထွက်ပါမည်။) [ကွယ်လွန်သူအားရည်စူး၍ ၁၄-၁-၂၀၂၀ (အင်္ဂါနေ့)နံနက် ၇ နာရီမှ ၁၁ နာရီအထိ မြေပဒေသာအိမ်ရာနေအိမ်သို့ ရက်လည်ဆွမ်းကျွေးတရားတော်နာကြွရောက်ပါရန် ဖိတ်ကြားအပ်ပါသည်။] ကျန်ရစ်သူမိသားစု

## ဦးမျိုးညွန့်

**စာပေလောကစာအုပ်တိုက် နှင့် ပုံနှိပ်တိုက်**

**အသက် (၇၃) နှစ်**

ရန်ကုန်မြို့နေ [သခင်ခင်ညွန့် (ရေနံချောင်း)-ဒေါ်ခင်လှ]တို့၏သား၊ (ဦးစီအန်အုပ်)-ဒေါ်ခင်မေတင့်တို့၏ သားသမက်၊ ဦးထွန်းဝင်း-ဒေါ်နော်ချယ်ရတီ၊ ဦးကိုကိုကြီး-ဒေါ်ခင်ဝေရီ၊ ဦးကိုကိုလေး-ဒေါ်ရီရီဝေ၊ ဦးဖြိုးကို-ဒေါ်ခင်သီတာတို့၏ ချစ်လှစွာသောအစ်ကိုကြီး၊ ဒေါ်ခင်မိုးခိုင် (လက်ထောက်ညွှန်ကြားရေးမှူး၊ စိုက်ပျိုးရေးဦးစီးဌာန)၏ ချစ်လှစွာသောခင်ပွန်း၊ တူ/တူမ ခြောက်ယောက်တို့၏ ဦးလေးသည် ၈-၁-၂၀၂၀ (ဗုဒ္ဓဟူးနေ့) နံနက် ၈:၃၅ နာရီတွင် ဂရင်းဟံသာဆေးရုံကြီး၌ ကွယ်လွန်သွားပါသဖြင့် ၁၀-၁-၂၀၂၀ (သောကြာနေ့) ညနေ ၄ နာရီတွင် ရေဝေးသုသာန်သို့ ပို့ဆောင်ဂူသွင်းသင်္ဂြိုဟ်မည်ဖြစ်ပါကြောင်း ရပ်နီးရပ်ဝေးမှ ဆွေမျိုးမိတ်သင်္ဂဟအပေါင်းတို့အား အကြောင်းကြားအပ်ပါသည်။ (မြေပဒေသာနေအိမ်၊ Dolphin စားသောက်ဆိုင်ဝင်းနှင့် ၃၃-လမ်း/စာပေလောကတို့မှ ကားများ မွန်းလွဲ ၁:၃၀ နာရီတွင် ထွက်ပါမည်။) [ကွယ်လွန်သူအားရည်စူး၍ ၁၄-၁-၂၀၂၀ (အင်္ဂါနေ့) နံနက် ၇ နာရီမှ ၁၁ နာရီအထိ မြေပဒေသာအိမ်ရာ နေအိမ်သို့ ရက်လည်ဆွမ်းကျွေးတရားတော်နာကြွရောက်ပါရန် ဖိတ်ကြားအပ်ပါသည်။] ကျန်ရစ်သူမိသားစု

**ဘုရား၊ ရဟန်း၊ သိမ်၊ ကျောင်း ဒါယကာကြီး**

## ဦးသာမိုး (တောင်ဥက္ကလာပ/မြောက်ဒဂုံ)

**အသက် (၅၈) နှစ်**

ရန်ကုန်မြို့၊ တောင်ဥက္ကလာပမြို့နယ်၊ ရတနာလမ်းနေ (ဦးကျော်-ဒေါ်ကြည်ကြည်ခင်)တို့၏သား၊ ရန်ကုန်မြို့၊ တောင်ဥက္ကလာပမြို့နယ်၊ သီဟသူလမ်းနေ (ဦးထွန်း-ဒေါ်လှတင်)တို့၏သားသမက်၊ ဦးတင်အောင်-ဒေါ်ခင်ပြုံးရီ၊ (ဦးထွန်းအောင်)-ဒေါ်အေးအေးမာ၊ ဦးမောင်မောင်ဦး-ဒေါ်စန်းစန်းငွေတို့၏ညီ/မောင်၊ ဒေါ်ဥမ္မာရီ၊ ဒေါ်သူဇာရီ၊ ဦးကျော်စိုးမိုး-ဒေါ်အေးအေးမော်၊ ဦးသိန်းနိုင်-ဒေါ်ထိုက်ထိုက်လင်းတို့၏အစ်ကို၊ ရန်ကုန်မြို့၊ ဒဂုံမြို့သစ်မြောက်ပိုင်းမြို့နယ်၊ ထွန်းသီရိလမ်း၊ (၃၀)ရပ်ကွက်၊ အမှတ်(၆၁-က)နေ ဒေါ်ခင်ခင်ငွေ၊ ဒေါ်ခင်ခင်ရီ၊ ဒေါ်ခင်ခင်စန်းတို့၏မောင်၊ ဒေါ်ခင်ခင်ကြည်၏ချစ်လှစွာသောခင်ပွန်း၊ မောင်သက်နိုင်ဇော်၏ကျေးဇူးရှင်မွေးသဖခင်သည် ၈-၁-၂၀၂၀ (ဗုဒ္ဓဟူးနေ့) ည ၁၁:၃၀ နာရီတွင် သဃ်္ဃန်းကျွန်းစံပြဆေးရုံ၌ ကွယ်လွန်သွားပါသဖြင့် ၁၀-၁-၂၀၂၀ (သောကြာနေ့) နံနက် ၁၁ နာရီတွင် ရေဝေးသုသာန်သို့ ပို့ဆောင်မီးသင်္ဂြိုဟ်မည်ဖြစ်ပါကြောင်း ရပ်နီးရပ်ဝေး ဆွေမျိုးမိတ်သင်္ဂဟများအား အသိပေးအကြောင်းကြားအပ်ပါသည်။ (နေအိမ်မှကားများ နံနက် ၉:၄၅ နာရီတွင် ထွက်ပါမည်။) [ကွယ်လွန်သူအားရည်စူး၍ ၁၄-၁-၂၀၂၀ (အင်္ဂါနေ့) နံနက်တွင် အထက်ပါနေအိမ်သို့ ရက်လည်ဆွမ်းကျွေးတရားတော်နာ ကြွရောက်ပါရန် ဖိတ်ကြားအပ်ပါသည်။]

ကျန်ရစ်သူမိသားစု

# အနိစ္စ

**ပုလောမြို့နယ်အသင်း(ရန်ကုန်)**

## ဦးဟုန်ဘီး (ပုလောမြို့)

**အသက်(၈၅)နှစ်**

**အသင်းဝင်အမှတ်-၇၅၂**

တနင်္သာရီတိုင်းဒေသကြီး၊ ပုလောမြို့၊ (၂)ရပ်ကွက်၊ ဈေးလမ်းနေ ဒေါ်စိန်ပို၏ ခင်ပွန်း သည် ၇-၁-၂၀၂၀ (အင်္ဂါနေ့) ည ၁၁:၄၅ နာရီတွင် ကွယ်လွန်သွားပါသဖြင့် ၉-၁-၂၀၂၀ (ကြာသပတေးနေ့) မွန်းတည့် ၁၂ နာရီတွင် နေအိမ်မှ ပုလောမြို့သုသာန်သို့ ပို့ဆောင်သင်္ဂြိုဟ်ပြီးစီးပါကြောင်း။

အမှုဆောင်အဖွဲ့

**ပုလောမြို့နယ်အသင်း (ရန်ကုန်)**

## ဒေါ်ကျင်သန်း

**(မြိတ်/ပုလော)**

**အသက် (၈၁) နှစ်**

**အသင်းဝင်အမှတ်(၁၅၁၁)**

တနင်္သာရီတိုင်းဒေသကြီး၊ မြိတ်မြို့၊ ကံခေါင်းရပ်၊ ပန်းဝတ်ရည်လမ်း၊ အမှတ် (၁၀)နေ ဦးမြလှိုင်(နာယက၊ မြိတ်အဝေးရောက်အမှုဆောင်အဖွဲ့)၏ဇနီး၊ ဦးကြီးညွန့်(ဒုတိယဥက္ကဋ္ဌ၊ ပုလောမြို့နယ်အသင်း-ရန်ကုန်)-ဒေါ်အုန်းပို၊ ဦးအင်ရှိန် (ခ) ဦးစစ်ခွေး (ဒုတိယဥက္ကဋ္ဌ၊ မြိတ်အဝေးရောက်အမှုဆောင်အဖွဲ့)-ဒေါ်အင်တို၊ ဦးအင်နိုင် (အတွင်းရေးမှူး-မြိတ်အဝေးရောက်အမှုဆောင်အဖွဲ့)-ဒေါ်စန်းစန်းယု၊ ဦးသိန်းဝင်း (ခ) ဦးဖိုးနီ (တွဲဖက်အတွင်းရေးမှူး၊ မြိတ်အဝေးရောက်အမှုဆောင်အဖွဲ့)-ဒေါ်တင်တင်ထွေးတို့၏မိခင်ကြီးသည်၉-၁-၂၀၂၀ (ကြာသပတေးနေ့) နံနက် ၇:၅၀ နာရီတွင် ကွယ်လွန်သွားပါသဖြင့် ၁၁-၁-၂၀၂၀ (စနေနေ့) မွန်းလွဲ ၁ နာရီတွင် ကလွင်သုသာန်သို့ ပို့ဆောင်မီးသင်္ဂြိုဟ်ပါမည်။

အမှုဆောင်အဖွဲ့

**ပုလောမြို့နယ်အသင်း (ရန်ကုန်)**

## မသန္တာမျိုး (ပုလောမြို့)

**အသက် (၄၁) နှစ်**

**အသင်းဝင်အမှတ်(၂၈၁၁)**

တနင်္သာရီတိုင်းဒေသကြီး၊ ပုလောမြို့၊ (၁)ရပ်ကွက်၊ ဗိုလ်ချုပ်လမ်းနေ (ကိုဇော်မိုး)၏ဇနီးသည် ၈-၁-၂၀၂၀ (ဗုဒ္ဓဟူးနေ့) ညနေ ၆:၃၀ နာရီတွင် ကွယ်လွန်သွားပါသဖြင့် ၁၂-၁-၂၀၂၀ (တနင်္ဂနွေနေ့) မွန်းတည့် ၁၂ နာရီတွင် နေအိမ်မှ ပုလောမြို့သုသာန်သို့ ပို့ဆောင်သင်္ဂြိုဟ်ပါမည်။

အမှုဆောင်အဖွဲ့

## ကိုဇော်ရှိန်း(ခ)ဂျာမန်

**အသက်(၃၂)နှစ်**

**ပုဇွန်တောင်-၄၊**

**ကျောင်းသားဟောင်း**

**အောင်စိုးမိုး**

**အုတ်သဲကျောက်ရောင်းဝယ်ရေး**

မင်္ဂလာတောင်ညွန့်မြို့နယ်၊ ပုသိမ်ညွန့်ရပ်ကွက်၊ (၈)လမ်း၊ အမှတ် (၂၁)နေ (ဦးမြမောင်)-ဒေါ်ကြည်အောင်တို့၏ မြေး၊ ဦးဇော်မျိုးမင်း-ဒေါ်လှလှဝင်း တို့၏သား၊ မောင်အောင်ခန့်ဘို(ခ)ဂျမ်ဘို၏ အစ်ကို၊ ကိုဇော်ရှိန်း(ခ)ဂျာမန်သည် ၈-၁-၂၀၂၀ (ဗုဒ္ဓဟူးနေ့) နံနက် ၇:၂၀ နာရီတွင် ကွယ်လွန်သွားပါသဖြင့် ၁၀-၁-၂၀၂၀ (သောကြာနေ့) နံနက် ၁၀ နာရီတွင် ရေဝေးသုသာန်၌ မီးသင်္ဂြိုဟ်ပါမည်။ (နေအိမ်မှ ကားများ နံနက် ၈:၃၀ နာရီတွင် ထွက်ပါမည်။)[ကွယ်လွန်သူအားရည်စူး၍ ၁၄-၁-၂၀၂၀ (အင်္ဂါ နေ့) နံနက် ၇ နာရီမှ မွန်းတည့် ၁၂ နာရီအထိ ရက်လည်ဆွမ်းကျွေးတရားတော်နာ ကြွရောက်ပါရန် ဖိတ်ကြားအပ်ပါသည်။]

ကျန်ရစ်သူမိသားစု

**ဘုရား၊ ရဟန်း၊ သိမ်၊ ကျောင်း၊ တန်ဆောင်း၊ နတ်လမ်း ဒါယိကာမကြီး**

## ဒေါ်တင်လှ (ရေကြည်)

**အသက်(၉၄)နှစ်**

ရန်ကုန်မြို့၊ အမှတ်(၅၂/၅၃)၊ ရွှေဟင်္သာလမ်းသွယ်(၂)၊ ခြောက်မိုင်ခွဲနှင့် ဟင်္သာတမြို့၊ အမှတ်(၂၇၆/၂၇၇)၊ ဦးရွှေဒေးဖြတ်လမ်း၊ ရုံးကြီးရပ်နေ (ဦးထွန်းကျော်-ဒေါ်လုံး)တို့၏ သမီး၊ [ဦးခင်မောင်-ဒေါ်ခင်ပု (ပြည်မြန်မာပုံနှိပ်တိုက်)]တို့၏ ညီမ၊ (ဦးအုန်းမြိုင်)၏ ဇနီး၊ ဒေါက်တာသိန်းလှိုင်(ငြိမ်း)-ဒေါ်ခင်ထားရီ (ပညာရေး-ငြိမ်း)၊ ဒုတိယဗိုလ်မှူးကြီးခင်မောင်ကြီး(ငြိမ်း)-ဒေါ်ခင်ထားကြည်(ဒု-လ/ထ ညွှန်မှူး-ငြိမ်း၊ စက်မှု-၂)၊ [ဦးခင်မောင်ထွန်း(2nd Mate F.G Extra Marine)]-ဒေါ်မော်မော်ယဉ်(ဒု-ညွှန်မှူး-ငြိမ်း၊ ပျားမွေးမြူရေးဌာန)၊ ဦးငွေမြင့် (M.O.G.E - ငြိမ်း)-ဒေါ်ရီရီတင်၊ ဒေါ်အေးအေးသွင် (ပြည်မြန်မာ ပုံနှိပ်တိုက်)၊ ဦးဝင်းဇော် (ပြည်မြန်မာပုံနှိပ်တိုက်)-ဒေါ်စုမာ တို့၏ မွေးသမိခင် ကျေးဇူးရှင်၊ မြေးခုနစ်ယောက်၊ မြစ်ငါးယောက် တို့၏ ဘွားဘွားကြီး ဒေါ်တင်လှသည် ၈-၁-၂၀၂၀ (ဗုဒ္ဓဟူးနေ့) မွန်းလွဲ ၁၂:၀၄ နာရီတွင် ဟင်္သာတမြို့၊ ရွှေလမင်း ဆေးရုံကြီး၌ ကွယ်လွန်သွားပါသဖြင့် ၁၀-၁-၂၀၂၀ (သောကြာနေ့) မွန်းလွဲ ၁ နာရီတွင် ဟင်္သာတမြို့ သုသာန်သို့ ပို့ဆောင် မီးသင်္ဂြိုဟ်ပါမည်။[ကွယ်လွန်သူ အားရည်စူး၍ ၁၄-၁-၂၀၂၀ (အင်္ဂါနေ့) နံနက် ၆ နာရီမှ ၉ နာရီအထိ အထက်ပါ နေအိမ်သို့ ရက်လည်ဆွမ်းကျွေးတရားတော်နာ ကြွရောက်ပါရန် ဖိတ်ကြားအပ်ပါသည်။]

ကျန်ရစ်သူမိသားစု

## ဒေါ်တင်အေး (ညောင်စာရေး)

**အသက် (၈၂) နှစ်**

ရန်ကုန်မြို့၊ ကြည့်မြင်တိုင်မြို့နယ်၊ ဆေး/ငြိမ်းရပ်ကွက်၊ ထီးတန်းလမ်း၊ အမှတ်(၄)၊ ခြောက်လွှာ(ဘီ)နေ ဦးဝင်းနိုင်-ဒေါ်ညွန့်ညွန့်ရည်တို့၏မိခင်၊ ကိုချမ်းမျိုးဝင်းနိုင်(CMS group of Company)-မဝါဝါသင်း၊ မအိမ့်သဥ္ဇာဝင်းနိုင်တို့၏အဘွား၊ မြစ် နှစ်ယောက်တို့၏ဘွားဘွားကြီးသည် ၈-၁-၂၀၂၀ ရက် ညနေ ၃:၃၀ နာရီတွင် အထက်ပါနေအိမ်၌ ကွယ်လွန်သွားပါသဖြင့် ၁၀-၁-၂၀၂၀ ရက် မွန်းလွဲ ၁ နာရီတွင် ထိန်ပင်သုသာန်သို့ ပို့ဆောင်မီးသင်္ဂြိုဟ်မည်ဖြစ်ပါကြောင်း ရပ်နီးရပ်ဝေးမှဆွေမျိုးမိတ်သင်္ဂဟများအား အသိပေး အကြောင်းကြားအပ်ပါသည်။ (နေအိမ်မှကားများ နံနက် ၁၁ နာရီတွင် ထွက်ပါမည်။) [ကွယ်လွန်သူအားရည်စူး၍ ၁၄-၁-၂၀၂၀ (အင်္ဂါနေ့)နံနက် ၇ နာရီမှ ၁၁ နာရီအထိ အထက်ပါနေအိမ်သို့ ရက်လည်ဆွမ်းကျွေးတရားတော်နာ ကြွရောက်ပါရန် ဖိတ်ကြားအပ်ပါသည်။]

ကျန်ရစ်သူမိသားစု

**ခရစ်တော်၌ အိပ်ပျော်ခြင်း**

## နော်အယ်ဒီးနာဝင်း

**အသက် (၇၄) နှစ်**

**အလယ်တန်းပြ(ငြိမ်း)၊ အထက(၂) စမ်းချောင်း**

ကြည့်မြင်တိုင်မြို့နယ်၊ ကရင်အမျိုးသားရပ်ကွက်၊ ဒေါ်လှလမ်း(၁၈)နေ (Rev:စောဘီထွန်းဝင်း-နော်ဖြူးလာ)တို့၏သမီးကြီး၊ (စောဘတင်-နော်စောမြ)တို့၏သမီးချွေးမ၊ Rev:စောကော်မူထော်-(နော်ဩဂတ်စထာ)၊ (စောကော်ပဆဲ)-နော်အဲလစ်ခင်၊ (စောကော်ကနိုး)၊ စောကော်မှူးဖော-နော်အော်လစ်ဗယာဒီး၊ နော်ဂျမီးမာဝင်း- Dr.စောသက်ကြူတို့၏အစ်မကြီး၊ နော်ဆဲနေမူး၊ စောဒါးနဂို-မချောစု၊ (စောနီခါးနို)၊ စောလဘာနို-နော်တာကပေါ်ကြီး၊ စောခလေးမူး၊ နော်လူဒီး-စောသန်းထွဋ်အောင်တို့၏မိခင်၊ နော်လင်းနေခြည်ဂိုး(လ်)-နော်ဟန္နနော်မဲစေတို့၏အဘွား၊ တူ/တူမ ၁၂ ယောက်တို့၏အဒေါ်၊ စောချာချီသိန်း (MAI-ငြိမ်း)၏ချစ်ဇနီး နော်အယ်ဒီးနာဝင်းသည် ၉-၁-၂၀၂၀ ရက် နံနက် ၇:၃၀ နာရီတွင် ခရစ်တော်၌ အိပ်ပျော်သွားပါသဖြင့် နောက်ဆုံးပြုအပ်သောဝတ်ကို ၁၁-၁-၂၀၂၀ (စနေနေ့) နံနက် ၉ နာရီတွင် ရန်ကုန်ကရင်နှစ်ခြင်း အသင်းတော် (သူငွေးကုန်း)၊ (၅၁၄)၊ အောက်ကြည့်မြင်တိုင်လမ်း(ရန်ကုန်အနောက်ပိုင်းဆေးရုံရှေ့)ဘုရားကျောင်း၌ ဆုတောင်းဝတ်ပြုပြီး ရေဝေးဂိုဏ်းပေါင်းစုံဥယျာဉ်တော်သို့ ပို့ဆောင်ဂူသွင်းသင်္ဂြိုဟ်ပါမည်။ ကျန်ရစ်သူမိသားစု

**ဘုရား၊ ရဟန်း၊ သိမ်၊ ကျောင်း ဒါယိကာမကြီး**

## ဒေါ်ခင်ညို (ပညာရေး-ငြိမ်း၊ ကလော၊ လှိုင်ကော်)

**ကယားပြည်နယ် မိခင်နှင့်ကလေးစောင့်ရှောက်ရေးအသင်း ပြည်နယ်အတွင်းရေးမှူး (ငြိမ်း)**

**အသက် (၆၆) နှစ်**

ရွှေညောင်မြို့နေ (ဦးညီပု-ဒေါ်မြသီ)တို့၏ သမီး၊ ရန်ကုန်မြို့၊ မြောက်ဥက္ကလာပမြို့နယ်၊ ရွှေပေါက်ကံမြို့သစ်၊ အမှတ် (၂၇၀)၊ ရှင်စောပုလမ်း၊ (၁၆) ရပ်ကွက်နေ ဦးတင့်ကြူ (လ/ထမြို့နယ်ပညာရေးမှူး-ငြိမ်း) (အထက်တန်းရှေ့နေ)၏ ချစ်လှစွာသောဇနီး၊ ဗိုလ်ကြီးဖုန်းမြင့်ဝင်း(ငြိမ်း)-ဒေါ်မီမီတင့်ညို၊ ဗိုလ်မှူးအောင်လွင်မျိုး(ယာယီတပ်ရင်းမှူး)-ဒေါ်ဂျူလိုင်တင့်ညိုတို့၏ မွေးသမိခင်ကျေးဇူးရှင်၊ မရွှန်းလဲ့မြတ်နိုး၊ မောင်ခန့်ဇေယျ၊ မောင်ရဲမင်းမြတ်၊ မောင်မင်းထွဋ်မြတ်တို့၏ အဘွားသည် ၇-၁-၂၀၂၀ (အင်္ဂါနေ့) ည ၉:၂၀ နာရီတွင် ကွယ်လွန်သွားပါသဖြင့် ၉-၁-၂၀၂၀ (ကြာသပတေးနေ့) မွန်းလွဲ ၁:၃၀ နာရီတွင် အမှတ်(၂) တပ်မတော်ဆေးရုံ၊ ခုတင်(၅၀၀)မှ ရေဝေးသုသာန်သို့ ပို့ဆောင်မီးသင်္ဂြိုဟ်ပြီးဖြစ်ပါကြောင်း။ [ကွယ်လွန်သူအားရည်စူး၍ ၁၁-၁-၂၀၂၀ (စနေနေ့) နံနက်တွင် အမှတ်(၂၇၀)၊ ရှင်စောပုလမ်း၊ (၁၆)ရပ်ကွက်၊ ရွှေပေါက်ကံမြို့သစ်နေအိမ်သို့ ရက်လည်ဆွမ်းကျွေးတရားတော်နာ ကြွရောက်ပါရန် ဖိတ်ကြားအပ်ပါသည်။]

ကျန်ရစ်သူမိသားစု

## ကိုမျိုးသီဟ

**အသက်(၃၀)**

ရန်ကုန်မြို့၊ သဃ်္ဃန်းကျွန်းမြို့နယ်၊ ကြီးပွားရေးရပ်ကွက်၊ အောင်ရတနာလမ်း၊ အမှတ်(၃၀၃/ဘီ)နေ ဦးဘစော(ဒုတိယအင်ဂျင်နီယာမှူးကြီး-ငြိမ်း)-ဒေါ်မြခင် တို့၏ သား၊ ဦးသောင်းညွန့်-ဒေါ်မြမြမိုး တို့၏ သားသမက်၊ ဒေါက်တာဇော်ဝင်းကို-နန်းစံမွေဖောင်၊ ဒေါက်တာနီလာခင်၊ မောင်ဝေယံဇော်-မကေခိုင်ဇော် တို့၏ ညီ/မောင်၊ မထက်ထက်အောင် ၏ ချစ်လှစွာသော ခင်ပွန်း ကိုမျိုးသီဟသည် ၈-၁-၂၀၂၀ ရက် ည ၈:၁၅ နာရီတွင် မြောက်ဥက္ကလာပဆေးရုံကြီး၌ ကွယ်လွန်သွားပါသဖြင့် ၁၀-၁-၂၀၂၀ (သောကြာနေ့) ညနေ ၅ နာရီတွင် ကျီစုသုသာန်သို့ ပို့ဆောင် မီးသင်္ဂြိုဟ်မည်ဖြစ်ပါကြောင်း ရပ်နီးရပ်ဝေးမှ ဆွေမျိုးမိတ်သင်္ဂဟများအား အသိပေးအကြောင်းကြားအပ်ပါသည်။ (ကြီးပွားရေးရပ်ကွက်နေအိမ်မှ ကားများ ညနေ ၃:၃၀ နာရီနှင့် တောင်ဒဂုံနေအိမ်မှ ကားများ ညနေ ၄:၃၀ နာရီတို့တွင် ထွက်ပါမည်။) [ကွယ်လွန်သူအားရည်စူး၍ ၁၄-၁-၂၀၂၀ (အင်္ဂါနေ့) နံနက် ၇ နာရီမှ မွန်းတည့် ၁၂ နာရီအထိ တောင်ဒဂုံနေအိမ်သို့ ရက်လည်ဆွမ်းကျွေးတရားတော်နာကြွရောက်ပါရန် ဖိတ်ကြားအပ်ပါသည်။]

ကျန်ရစ်သူမိသားစု

## ဒုတိယဗိုလ်မှူးကြီးရဲနောင် (ငြိမ်း)

**B.A (DSA)၊ ရေ-၁၃၁၅**

**စစ်တက္ကသိုလ်ဗိုလ်လောင်းသင်တန်း၊ အမှတ်စဉ် (၂၄)**

**အသက် (၆၀)**

(ဗိုလ်ကြီးစံရွှေ-ဒေါ်ကြည်)တို့၏သား၊ ရန်ကုန်မြို့၊ တိုက်(၇)၊ အခန်း (၃၀၁-က)၊ ဒဂုံလွင်လမ်း၊ မေတ္တာညွန့်ရပ်ကွက်၊ တာမွေမြို့နယ်နေ ဒေါ်ခင်သန်းငွေ၏ချစ်လှစွာသောခင်ပွန်း၊ မကေသီရဲနောင်၊ မောင်ရဲမင်းပိုင်တို့၏ ဖခင်သည် ၉-၁-၂၀၂၀ ရက်တွင် ကွယ်လွန်သွားပါသဖြင့် ကွယ်လွန်သူ၏ဆန္ဒအရ ခန္ဓာကိုယ်အား တပ်မတော်ဆေးတက္ကသိုလ်သို့ လှူဒါန်းပြီးဖြစ်ပါကြောင်း ရပ်ဝေးရပ်နီး ဆွေမျိုးမိတ်သင်္ဂဟအပေါင်းတို့အား အသိပေးအကြောင်းကြားအပ်ပါသည်။ [ကွယ်လွန်သူအားရည်စူး၍ ၁၅-၁-၂၀၂၀ ရက် နံနက် ၇ နာရီမှ ၁၁ နာရီအထိ အထက်ပါနေအိမ်သို့ ရက်လည်ဆွမ်းကျွေးတရားတော်နာ ကြွရောက်ပါရန် ဖိတ်ကြားအပ်ပါသည်။]

ကျန်ရစ်သူမိသားစု

## ဝမ်းနည်းကြေကွဲခြင်း

## ဒုတိယ ဗိုလ်မှူးကြီး ရဲနောင်(ငြိမ်း)

**B.A (DSA) ရေ-၁၃၁၅**

**စစ်တက္ကသိုလ် ဗိုလ်လောင်းသင်တန်း အမှတ်စဉ် (၂၄)**

**အသက် (၆၀)**

ဆရာဖြစ်သူ ဒုတိယဗိုလ်မှူးကြီး ရဲနောင်(ငြိမ်း)သည် ၉-၁-၂၀၂၀ ရက်နေ့တွင် ကွယ်လွန်သွားကြောင်း သိရှိရပါသဖြင့် ကျန်ရစ်သူမိသားစုနှင့်ထပ်တူ ဝမ်းနည်းကြေကွဲရပါသည်။

**တပည့်**

**မျိုးမြင့်မောင် မိသားစု**

## ဗိုလ်ကြီးညွန့်မောင် (ငြိမ်း)၊ ရဲမှူး (ငြိမ်း)

**အသက် (၉၃) နှစ်**

ရန်ကုန်မြို့၊ အင်းစိန်မြို့နယ်၊ ဖော့ကန်ရပ်ကွက်၊ ရဲဘော်(၄)လမ်း၊ အမှတ် (က/၁၇)နေ (ဒေါ်သန္တာညို)၏ချစ်လှစွာသောခင်ပွန်း၊ ဦးကျော်ညွန့်-ဒေါ်မြမြဦး၊ ဗိုလ်မှူးကျော်မြင့် (ငြိမ်း)-ဒေါ်ငုဝါဝင်း၊ ဦးဝင်းမောင်-ဒေါ်မြင့်မြင့်သန်း၊ ဒေါ်သန်းသန်းမြင့်(ဆောက်လုပ်ရေးဝန်ကြီးဌာန၊ လမ်းအထူးအဖွဲ့-၁၅၊ ပြည်)၊ ဦးစိန်ဝင်း-ဒေါ်စန်း၊ ဦးအေးလွင်-ဒေါ်မြင့်မြင့်အေးတို့၏ဖခင်၊ မြေး ၁၃ ယောက်၊ မြစ်တစ်ယောက်တို့၏အဘိုး ဗိုလ်ကြီးညွန့်မောင် (ငြိမ်း)၊ ရဲမှူး (ငြိမ်း)သည် ၉-၁-၂၀၂၀ (ကြာသပတေးနေ့) နံနက် ၄ နာရီတွင် ကွယ်လွန်သွားပါသဖြင့် ၁၁-၁-၂၀၂၀ (စနေနေ့) ညနေ ၃ နာရီတွင် ရေဝေးသုသာန်သို့ ပို့ဆောင်မီးသင်္ဂြိုဟ်မည်ဖြစ်ပါကြောင်း ရပ်နီးရပ်ဝေး ဆွေမျိုးမိတ်ဆွေများအား ဖိတ်ကြားအပ်ပါသည်။ (နေအိမ်မှကားများ မွန်းလွဲ ၁ နာရီတွင် ထွက်ပါမည်။) ကျန်ရစ်သူမိသားစု

## ဦးသန်းဝင်း (ပုပ္ပားမြို့)

**အသက်(၇၆)နှစ်**

ရန်ကုန်မြို့၊ တာမွေမြို့နယ်၊ နတ်ချောင်း(၂)လမ်း၊ အမှတ်(၆/က)နေ (ဒေါ်သောင်းမြ)၏ ခင်ပွန်း၊ ပုပ္ပားမြို့နေ (ဦးစိန်ညွန့်-ဒေါ်လှကြည်)တို့၏ သားသမက်၊ ဦးလှဝင်း-ဒေါ်နွဲ့အေး၊ ဒေါ်သောင်းရ၊ ဦးကျော်မြင့်-ဒေါ်သောင်းခ၊ ဦးမြင့်နွယ်-ဒေါ်ငွေးကြည်၊ ရန်ကုန်မြို့နေ ဦးမြင့်စိန်-ဒေါ်စန်းစန်းရီ တို့၏ အစ်ကို၊ ဦးဇော်မိုးအောင်-ဒေါ်ခင်ဖြူဖြူထိုက် တို့၏ မွေးသဖခင်၊ မသဒ္ဓါမိုးသိမ့်လှိုင်၊ မဖြူစင်မိုးပွင့်လှိုင် တို့၏ အဘိုးသည် ၉-၁-၂၀၂၀ (ကြာသပတေးနေ့) ညနေ ၃:၀၅ နာရီတွင် ကွယ်လွန်သွားပါသဖြင့် ၁၁-၁-၂၀၂၀ (စနေနေ့) နံနက် ၁၁ နာရီတွင် ရေဝေးသုသာန်သို့ ပို့ဆောင် မီးသင်္ဂြိုဟ်ပါမည်။ (နေအိမ်မှ ကားများ နံနက် ၉:၃၀ နာရီတွင် ထွက်ပါမည်။)[ကွယ်လွန်သူအားရည်စူး၍ ၁၅-၁-၂၀၂၀ ရက် နံနက် ၇ နာရီမှ ၁၁ နာရီအထိ အထက်ပါနေအိမ်သို့ ရက်လည်ဆွမ်းကျွေးတရားတော်နာကြွရောက်ပါရန်ဖိတ်ကြားအပ်ပါသည်။] ကျန်ရစ်သူမိသားစု

## ဦးသန်းဝင်း (ပုပ္ပားမြို့)

**အသက်(၇၆)နှစ်**

ရန်ကုန်မြို့၊ တာမွေမြို့နယ်၊ နတ်ချောင်း(၂)လမ်း၊ အမှတ်(၆/က)နေ (ဒေါ်သောင်းမြ)၏ ခင်ပွန်း၊ ပုပ္ပားမြို့နေ (ဦးဘစော-ဒေါ်တင်ညွန့်)တို့၏ သား၊ မုံရွာမြို့၊ မြို့သစ်ရပ်နေ ဦးအုန်းဖေ-ဒေါ်ကြည်စန်းတို့၏ အစ်ကို၊ စစ်ကိုင်းမြို့နေ (ဦးတင်ချို)-ဒေါ်မြင့်မြင့်အုန်း၊ ဦးကျော်ငွေ-ဒေါ်မြင့်မြင့်အေး၊ ဦးကျော်မိုးနိုင်-ဒေါ်အေးအေးမြင့်၊ ဦးထွန်းထွန်းနိုင်-ဒေါ်နီနီယဉ် တို့၏ ဦးလေး၊ ဦးဇော်မိုးအောင်-ဒေါ်ခင်ဖြူဖြူထိုက် တို့၏ ဖခင်၊ မသဒ္ဓါမိုးသိမ့်လှိုင်၊ မဖြူစင်မိုးပွင့်လှိုင်တို့၏ အဘိုးသည်၉-၁-၂၀၂၀ (ကြာသပတေးနေ့) ညနေ ၃:၀၅ နာရီတွင် ကွယ်လွန်သွားပါသဖြင့် ၁၁-၁-၂၀၂၀ (စနေနေ့) နံနက် ၁၁ နာရီတွင် ရေဝေးသုသာန်သို့ ပို့ဆောင် မီးသင်္ဂြိုဟ်ပါမည်။ (နေအိမ်မှ ကားများ နံနက် ၉:၃၀ နာရီတွင် ထွက်ပါမည်။) [ကွယ်လွန်သူအားရည်စူး၍ ၁၅-၁-၂၀၂၀ ရက် နံနက် ၇ နာရီမှ ၁၁ နာရီအထိ အထက်ပါနေအိမ်သို့ ရက်လည်ဆွမ်းကျွေးတရားတော်နာကြွရောက်ပါရန် ဖိတ်ကြားအပ်ပါသည်။]

ကျန်ရစ်သူမိသားစု

**ဘုရား၊ ရဟန်း၊ သိမ်၊ ကျောင်း၊ တန်ဆောင်း ဒါယိကာမကြီး**

## ဒေါ်သန်းသန်းမြင့်

**ကုန်သွယ်/လယ်ယာ (ငြိမ်း)၊ ရန်ကုန်တိုင်းဒေသကြီး**

**အသက် (၇၅) နှစ်**

ရန်ကုန်မြို့၊ ကြည့်မြင်တိုင်မြို့နယ်၊ ပန်းလှိုင်အိမ်ရာ၊ တိုက်(၈)၊ အခန်း(၃၂)နေ (ဦးအုန်းဖေ-ဒေါ်ခင်သိန်း)တို့၏သမီး၊ ဦးခိုင်ညွန့် (လ/ထညွှန်ကြားရေးမှူး၊ အပူပိုင်းဒေသစိမ်းလန်းစိုပြေရေးဦးစီးဌာန၊ မြင်းခြံမြို့)-ဒေါ်မီမီအောင်တို့၏ မွေးသမိခင်၊ ဦးတိုးလွင်၏ဇနီး သာသနာ့ဒါယိကာမကြီး ဒေါ်သန်းသန်းမြင့်သည် ၈-၁-၂၀၂၀ (ဗုဒ္ဓဟူးနေ့) ည ၇:၂၈ နာရီတွင် ရန်ကုန်ပြည်သူ့ဆေးရုံကြီး၌ ကွယ်လွန်သွားပါသဖြင့် ၁၀-၁-၂၀၂၀ (သောကြာနေ့) ညနေ ၃ နာရီတွင် ထိန်ပင်သုသာန်သို့ ပို့ဆောင်မီးသင်္ဂြိုဟ်ပါမည်။ (နေအိမ်မှကားများ မွန်းလွဲ ၁:၃၀ နာရီတွင် ထွက်ပါမည်။) [ကွယ်လွန်သူအားရည်စူး၍ ၁၄-၁-၂၀၂၀ (အင်္ဂါနေ့)တွင် အထက်ပါနေအိမ်သို့ ရက်လည်ဆွမ်းကျွေးတရားတော်နာ ကြွရောက်ပါရန် ဖိတ်ကြား အပ်ပါသည်။]

ကျန်ရစ်သူမိသားစု

# မြန်မာနိုင်ငံ၌ တတိယအကြီးဆုံးဖြစ်လာမည့် ကြေးသွန်းခေါင်းလောင်းကြီး မန္တလေးမြို့၌ စတင်သွန်းလောင်း

မန္တလေး ဇန်နဝါရီ ၉

မြန်မာနိုင်ငံတွင် တတိယအကြီးဆုံးဖြစ်လာမည့် ကြေးပိဿာချိန် ၁၆၀၀၀ ကျော်ရှိ ခေါင်းလောင်းကြီးကို ဇန်နဝါရီ ၉ ရက်(ပြာသိုလပြည့်) နံနက် ၉ နာရီ ၄၅ မိနစ်တွင် မန္တလေးတိုင်းဒေသကြီး ပုသိမ်ကြီးမြို့နယ် တံတိုင်းရှည်ရွာ ရွှေခေါင်းလောင်းခြံ၌ စတင်ကြေးသွန်းလောင်းလျက်ရှိကြောင်း သိရှိရသည်။

စာမျက်နှာ ၁၁ ကော်လံ ၁ သို့ ☆

## ကြေးမုံ ယနေ့ ဖတ်စရာ


ပြည်သူ့ဝန်ထမ်းများနှင့် နိုင်ငံ့ဝန်ထမ်းများအား မော်တော်ယာဉ် အရစ်ကျ ရောင်းချရေးအစီအစဉ်နှင့်ပတ်သက်၍ ရှင်းလင်းဆွေးနွေး
စာမျက်နှာ » ၈

ဟင်းသီးဟင်းရွက်နှင့် သစ်သီးဝလံများတွင် ခွင့်ပြုထားသည့် အဆိပ်အတောက်ပမာဏထက် အဆ ၄၀ ပိုမိုပါဝင်နေ
စာမျက်နှာ » ၉

ကမ္ဘာ့အကြီးဆုံး စာအုပ်အရောင်းပွဲတော် ရန်ကုန်မြို့၌ ကျင်းပ
စာမျက်နှာ » ၁၀

မူဆယ်နယ်စပ်၌ ဖရဲသီး ယခင်နှစ်ကထက် ဈေးပိုရ
စာမျက်နှာ » ၁၈


## ISPE နှင့် ရှမ်းယူနိုက်တက်အသင်းတို့ ပွဲစဉ် အခမဲ့ကြည့်ရှုနိုင်မည်

မန္တလေး ဇန်နဝါရီ ၉

MPT Myanmar National League 2020 အမှတ်ပေး ဘောလုံးပြိုင်ပွဲသို့ တန်းတက်ကစားခွင့်ရရှိထားသည့် ISPE အသင်းနှင့် လက်ရှိချန်ပီယံရှမ်းယူနိုက်တက်အသင်းတို့ ယှဉ်ပြိုင်ကစားမည့် အဖွင့်ပွဲစဉ်ကို ကွင်းဝင်ကြေးအခမဲ့အဖြစ် သတ်မှတ်ထားကြောင်း သိရသည်။

စာမျက်နှာ ၁၁ ကော်လံ ၄ သို့ ❖

## ထိုင်းကလပ်အသင်းများတွင် အငှားသွားရောက်ကစားခဲ့သည့် အောင်သူ ၂၀၂၀ ရာသီတွင် ရတနာပုံအသင်း၌ ပြန်လည်ကစားမည်

တိုက်စစ်မှူး အောင်သူ

ရန်ကုန် ဇန်နဝါရီ ၉

၂၀၁၈ ရာသီမှစတင်ကာ ထိုင်းကလပ်အသင်းများတွင် သွားရောက်ကစားခဲ့သည့် ရတနာပုံအသင်း၏ မြန်မာ့လက်ရွေးစင်တိုက်စစ်မှူး အောင်သူသည် ၂၀၂၀ ရာသီတွင် ရတနာပုံအသင်း၌ ပြန်လည်ကစားမည်ဖြစ်သည်။

အောင်သူသည် ထိုင်းကလပ်အသင်းများသို့ ပြောင်းရွှေ့ရန် ကြိုးပမ်းခဲ့သော်လည်း အဆင်မပြေသောကြောင့် ဇန်နဝါရီ ၉ ရက်တွင် ရတနာပုံအသင်း၌ ပြန်ကစားရန်ဆုံးဖြတ်ခဲ့ခြင်းဖြစ်သည်။ အောင်သူသည် ၂၀၁၈ ရာသီတွင် Police Tero အသင်း၊ ၂၀၁၉ ရာသီတွင် မြောင်တောင်ယူနိုက်တက်အသင်းတို့၌ သွားရောက်ကစားခဲ့ပြီး ၂၀၁၈ ရာသီတွင် ခြေစွမ်းပြကစားနိုင်သော်လည်း ပြီးခဲ့သည့်ရာသီတွင် ပွဲထွက်ခွင့်ရရန် ရုန်းကန်ခဲ့ရသည်။

စာမျက်နှာ ၁၁ ကော်လံ ၄ သို့ ✳

## တိုင်းဒေသကြီးနှင့် ပြည်နယ် စက်ဘီးစီးပြိုင်ပွဲနှင့် ဆုချီးမြှင့်ခြင်းအခမ်းအနား ကျင်းပ

နေပြည်တော် ဇန်နဝါရီ ၉

၂၀၂၀ ပြည့်နှစ် တိုင်းဒေသကြီးနှင့် ပြည်နယ် စက်ဘီးစီးပြိုင်ပွဲကို ယနေ့နံနက် ၆ နာရီတွင် ဝဏ္ဏသိဒ္ဓိဘောလုံးကွင်းရှေ့ ဝဏ္ဏသိဒ္ဓိပတ်လမ်း၌ ကျင်းပသည်။

ယနေ့ ပြိုင်ပွဲများအဖြစ် အမျိုးသမီး ၅၀ ကီလိုမီတာ တာဝေးပြိုင်ပွဲတွင် ပထမ ခင်နှင်းဝေ(မကွေး)၊ ဒုတိယ ရွှေဇင်ပုလဲ(မကွေး)၊ တတိယ သဲစုအောင် (ဧရာဝတီ)၊ အမျိုးသား ၁၀၀ ကီလိုမီတာ တာဝေးပြိုင်ပွဲတွင် ပထမ ကောင်းစည်သူ(ပဲခူး)၊ ဒုတိယ ရှိုင်းထက်အောင် (မန္တလေး)၊ တတိယ ကောင်းဝေလျှံ(မန္တလေး)တို့က အနိုင်ရရှိခဲ့ကြသည်။

စာမျက်နှာ ၁၁ ကော်လံ ၁ သို့ ❍

ရှေ့နေ ရာဇာဝင်း
(LL.B.)(WIPO,DL-101Switzerland)

စာရိတ္တ၊ စည်းကမ်း၊ ပညာ တွင် စံပြ

ဂုဏ်ထူး ဦးအောင်ခိုင် (အင်္ဂလိပ်စာ)
သမိုင်းတံခွန် ဦးထွန်းနွယ်

ပညာနန်းတော်
အ.ထ.က
ကိုယ်ပိုင်အထက်တန်းကျောင်း၊ အထူးအဆင့်မြင့်ဘော်ဒါ
၂၀၂၀–၂၀၂၁ ပညာသင်နှစ်အတွက်
ဘော်ဒါ ▸ ၈တန်း၊ ၉တန်း၊ ၁၀တန်း
(အတန်းငယ်များကို ဘော်ဒါလက်မခံပါ)
နေ့ကျောင်းကြီး ▸ KG မှ ၁၁ တန်းထိ
(စာအစာအိမ်နှင့်မှသာ နေရာအတွက် စိတ်ချရပါမည်။)

## အကောင်းဆုံးပညာ အကောင်းဆုံးနေရာ အကောင်းဆုံးဘော်ဒါ

အကျင့်စာရိတ္တ ကျိုးကြိုးပြင်ရေးသည် ပထမ – ယနေ့ခေတ် လူငယ်များအတွက် အဓိက စိန်ခေါ်ချက် ဖြစ်သည်။ ... (၄–ရက်ခွဲ၍ ပေးသွင်းရပါမည်။)

pnndschool

မြေအမှတ် 118 A/B ကျွန်းရွှေမြိုင်လမ်း၊ VIP-1 ရပ်ကွက်၊ ဝိုလ်ချုပ်ရွာ၊ သုဝဏ္ဏ၊ ရန်ကုန်။ Tel : 01-577605, 09 9700 63463


## ပြည်ထောင်စုသမ္မတမြန်မာနိုင်ငံတော်အစိုးရ
## ကျန်းမာရေးနှင့်အားကစားဝန်ကြီးဌာန
## ကျန်းမာရေးလူ့စွမ်းအားအရင်းအမြစ်ဦးစီးဌာန
## ဆေးဘက်ဆိုင်ရာနည်းပညာတက္ကသိုလ်
## ရန်ကုန်

ဘွဲ့နှင်းသဘင်အခမ်းအနားဓာတ်ပုံနှင့် ဗီဒီယိုရိုက်ကူးရန်
"အိတ်ဖွင့်တင်ဒါကြော်ငြာစာ"

၁။ ဆေးဘက်ဆိုင်ရာနည်းပညာတက္ကသိုလ်၊ ရန်ကုန်၏ (၂၅)ကြိမ်မြောက် ဘွဲ့နှင်းသဘင်အခမ်းအနားကို ၁–၂–၂၀၂၀ရက် (စနေနေ့)နံနက်ပိုင်းတွင်လည်းကောင်း၊ အစမ်းလေ့ကျင့်ခြင်းကို ၃၁–၁–၂၀၂၀ရက် (သောကြာနေ့) နံနက်ပိုင်းတွင်လည်းကောင်း၊ ရန်ကုန်တက္ကသိုလ်ဘွဲ့နှင်းသဘင်ခန်းမ၌ ကျင်းပပြုလုပ်မည် ဖြစ်ပါသည်။ အဆိုပါဘွဲ့နှင်းသဘင်အခမ်းအနား၌ ဘွဲ့နှင်းသဘင်ခန်းမအတွင်း(အပြင်မပါ) ဓာတ်ပုံနှင့် ဗီဒီယိုရိုက်ကူးရေးအတွက် ဓာတ်ပုံရိုက်ကူးလိုသူများထံမှ အိတ်ဖွင့်တင်ဒါခေါ်ယူအပ်ပါသည်။

၂။ တင်ဒါပိတ်ရက်နှင့်ဖွင့်ရက်
တင်ဒါပိတ်ရက် – ၁၅–၁–၂၀၂၀ ရက် (ဗုဒ္ဓဟူးနေ့) ၁၃:၀၀ နာရီ
တင်ဒါဖွင့်ရက် – ၁၅–၁–၂၀၂၀ ရက် (ဗုဒ္ဓဟူးနေ့) ၁၄:၀၀ နာရီ

၃။ အသေးစိတ်အချက်အလက်များကို ရုံးချိန်အတွင်း ၀၁–၆၄၅၇၅၃၊ ၆၄၅၇၄၆၊ ၆၄၅၇၄၄၊ ၆၄၅၇၄၅ သို့ဆက်သွယ်မေးမြန်းစုံစမ်းနိုင်ပါသည်။

**ဓာတ်ပုံတင်ဒါခေါ်ယူရေးအဖွဲ့**
**ဆေးဘက်ဆိုင်ရာနည်းပညာတက္ကသိုလ်၊ ရန်ကုန်**

## အမြန်ရောင်း/ငှား

မရမ်းကုန်း (၂)ရပ်ကွက် သမိုင်း မုဒိတာအနီး
ပေ(18x45) ပထမထပ် ပြင်ဆင်ပြီး၊ 390.L
ကြည့်မြင်တိုင်၊ ဟုမ်းလမ်းမ၊ ကမ်းနားလမ်းအနီး
ပေ(25x50) ဒုတိယထပ် ပြင်ဆင်ပြီး
1.MB, 1.SB, 3 AC 6.L
**Ph: 455040963, 955040963**

## "ရွှေကံမြေ" မှ ရောင်းမည်၊ ငှားမည်

၁။ ကမ္ဘာအေးဘုရားလမ်းမ မြေ (၅၀' x ၁၅၅') (ရောင်း)
၂။ ကမ္ဘာအေးဘုရားလမ်းမ မြေ (၆၀' x ၁၂၀') (ရောင်း)
၃။ ကျိုက်ဝိုင်းဘုရားလမ်းမ မြေ (၀.၆၃)ဧက (ရောင်း)
၄။ ဗဟိုလမ်းမ မြေ (၁၀၀' x၂၀၀') (ရောင်း)
၅။ ဝေဇယန္တာလမ်းမ မြေ (၁၂၀' x၁၇၀') (ရောင်း)
၆။ အင်းစိန်လမ်းမ မြေ (၁.၅ ဧက) (ငှား)

Tel 09–400500684, 09–444555684, www.facebook.com/ShweKan myay/ တွင်လည်း ဝင်ရောက်ကြည့်ရှုနိုင်သည်။


☆STAR☆
အုံမြို့သစ်အရှေ့ပိုင်း၊ တောင်ပိုင်း၊ မြောက်ပိုင်း၊ ဆိပ်ကမ်းရှိမြေကွက်များ ဝယ်လိုသည်။
09-43088052
09-260660405
09-421067330

09 515 7160, 09 96 515 7160

အာယုဒီဃ
ဝမ်းမှန်ဆေးပြား

လှိုင်မြင့်အောင်
အကျိုးအာနိသင်

City Mart


## မြန်မာနိုင်ငံကုမ္ပဏီများအက်ဥပဒေပုဒ်မ–၃၄၈အရ အစုရှင်များ၏ ဆန္ဒအလျောက် ကုမ္ပဏီစာရင်းရှင်းလင်း ဖျက်သိမ်းကြောင်းကြေညာခြင်း

၂၀၂၀ ခုနှစ်၊ ဇန်နဝါရီလ(၃)ရက်တွင် ကုမ္ပဏီရုံးခန်း၌ ကျင်းပပြုလုပ်သော အထွေထွေအစည်းအဝေးမှ ချမှတ်သည့် အထူးဆုံးဖြတ်ချက်အရ Lucky Food Co., Ltd ကို အစုရှယ်ယာရှင်များ၏ ဆန္ဒအလျောက်ဖျက်သိမ်းနိုင်ရန်အတွက် စာရင်းရှင်းလင်းဖျက်သိမ်းရာ၌ လက်မှတ်ရ ပြည်သူ့စာရင်းကိုင် ဒေါ်မြနု(B.Com (Q), C.P.A) အား စာရင်းရှင်းလင်းဖျက်သိမ်းရေးအရာရှိအဖြစ်လည်းကောင်း၊ ဦးဝင်းကျော် B.Com, D.A) အား လက်ထောက်စာရင်းရှင်းလင်းဖျက်သိမ်းရေးအရာရှိအဖြစ်လည်းကောင်း ခန့်အပ်ရန် ဆုံးဖြတ်ကြပါသည်။

သို့ဖြစ်ပါ၍ ကုမ္ပဏီမှ ရရန်နှင့် ပေးရန်ရှိသည်များကို ၂၀၂၀ ခုနှစ်၊ ဖေဖော်ဝါရီလ(၁၀)ရက် နောက်ဆုံးထား၍ ဖော်ပြပါ စာရင်းရှင်းလင်းရေးအရာရှိထံ အထောက်အထားခိုင်လုံစွာတင်ပြပြီး တောင်းခံခြင်းနှင့် ပေးသွင်းခြင်းများပြုလုပ်နိုင်ပါကြောင်း ကြေညာအပ်ပါသည်။

| | |
|---|---|
| **ဒေါ်မြနု** | **ဦးဝင်းကျော်** |
| **B.Com (Q), C.P.A** | **B.Com, D.A** |
| **စာရင်းရှင်းလင်းဖျက်သိမ်းရေးအရာရှိ** | **လက်ထောက်စာရင်းရှင်းလင်းဖျက်သိမ်းရေးအရာရှိ** |

## မြန်မာနိုင်ငံကုမ္ပဏီများ အက်ဥပဒေပုဒ်မ–၃၄၈အရ အစုရှင်များ၏ ဆန္ဒအလျောက် ကုမ္ပဏီစာရင်းရှင်းလင်း ဖျက်သိမ်းကြောင်းကြေညာခြင်း

၂၀၂၀ ခုနှစ်၊ ဇန်နဝါရီလ (၂)ရက်တွင် ကုမ္ပဏီရုံးခန်း၌ ကျင်းပပြုလုပ်သော အထွေထွေအစည်းအဝေးမှ ချမှတ်သည် အထူးဆုံးဖြတ်ချက်အရ Golden Myanmar Phoenix Co.,Ltd ကို အစုရှယ်ယာရှင်များ၏ ဆန္ဒအလျောက် ဖျက်သိမ်းနိုင်ရန်အတွက် စာရင်းရှင်းလင်းဖျက်သိမ်းရာ၌ လက်မှတ်ရပြည်သူ့စာရင်းကိုင် ဒေါ်မြနု(B.Com(Q),C.P.A)အား စာရင်းရှင်းလင်းဖျက်သိမ်းရေးအရာရှိအဖြစ်လည်းကောင်း၊ ဦးဝင်းကျော် (B.Com, D.A) အား လက်ထောက်စာရင်းရှင်းလင်းဖျက်သိမ်းရေးအရာရှိအဖြစ် လည်းကောင်း ခန့်အပ်ရန် ဆုံးဖြတ်ကြပါသည်။

သို့ဖြစ်ပါ၍ ကုမ္ပဏီမှ ရရန်နှင့် ပေးရန်ရှိသည်များကို ၂၀၂၀ ခုနှစ်၊ ဖေဖော်ဝါရီလ (၁၀)ရက် နောက်ဆုံးထား၍ ဖော်ပြပါ စာရင်းရှင်းလင်းရေးအရာရှိထံ အထောက်အထားခိုင်လုံစွာတင်ပြပြီး တောင်းခံခြင်းနှင့် ပေးသွင်းခြင်းများ ပြုလုပ်နိုင်ပါကြောင်း ကြေညာအပ်ပါသည်။

| | |
|---|---|
| **ဒေါ်မြနု** | **ဦးဝင်းကျော်** |
| **B.Com(Q),C.P.A** | **B.Com,D.A** |
| **စာရင်းရှင်းလင်းဖျက်သိမ်းရေးအရာရှိ** | **လက်ထောက်စာရင်းရှင်းလင်းဖျက်သိမ်းရေးအရာရှိ** |

## ကန့်ကွက်နိုင်ပါသည်

ရန်ကုန်မြို့ ... [illegible] ... ကြေညာအပ်ပါသည်။

ဒေါ်ဟန်သီရိ LL.B, WIPO(Switzerland)

## ကန့်ကွက်နိုင်ပါသည်

ရန်ကုန်မြို့၊ မင်္ဂလာဒုံမြို့နယ်၊ မြေတိုင်းရပ်ကွက်အမှတ်–၅၃၂/စီ ၊ မြေကွက်အမှတ်–၄/၉၃၊ ဧရိယာ ၀.၄၁၇ ဧကကျယ်ဝန်းသော နှစ်(၆၀)မြေငှားဂရန် မြေကွက်ဟုခေါ်တွင်သည့် အမှတ်(၁၆)၊ ကာယ (၉)လမ်း၊ မင်္ဂလာဒုံမြို့နယ်၊ ရန်ကုန်မြို့ရှိ မြေကွက်သက်သက်ကို ဝယ်ယူရန် တရားဝင် အမည်ပေါက်ပိုင်ရှင် ဒေါ်ချို(ဘ) ဦးဘိုးချင်း[၁၂/ဥကမ(နိုင်)၀၁၀၄၇၁]သို့ ကျွန်ုပ်တို့၏မိတ်ဆွေမှ စရန်ငွေပေးချေထားပြီးဖြစ်ပါသည်။ အထက်ဖော်ပြပါမြေကွက်သက်သက်ကို ဝယ်ယူရန် စရန်ငွေပေးချေထားခြင်းနှင့်ပတ်သက်၍ မည်သူမဆို ကန့်ကွက်လိုပါက ခိုင်လုံသောအထောက် အထားစာချုပ်စာတမ်း(မူရင်း)များနှင့် ယနေ့မှစ၍(၁၄)ရက်အတွင်း ကျွန်ုပ်တို့ထံလာရောက်ကန့်ကွက်နိုင်ပါသည်။

ကန့်ကွက်မည့်သူမရှိပါက ဖော်ပြပါမြေကွက်ကို ဆက်လက်၍တရားဝင်စာချုပ် ချုပ်ဆိုကာ ဝယ်ယူသွားမည်ဖြစ်ပါကြောင်း အများသိစေရန် ကြေညာအပ်ပါသည်။

**ညွှန်ကြားချက်အရ**

| | | |
|---|---|---|
| **ဒေါ်အေးမြင့်ရီ** | **ဒေါ်ဖြူဖြူအေး** | **ဦးသိန်းညွန့်** |
| **B.Sc,DA, HGP, R.L,DBL,DIL, DML,** | **LL.B, LL.M(စဉ်–၄၉၀၃၈)** | **BA, HGP, R.L, DBL, DML, DIL** |
| **တရားလွှတ်တော်ရှေ့နေ(စဉ်–၁၃၁၇၃)** | **အထက်တန်းရှေ့နေ** | **တရားလွှတ်တော်ရှေ့နေ(စဉ်–၃၅၆၁)** |

**အမှတ်(၁၂၂)၊ ပ–ထပ် (ယာ)၊ မဟာဗန္ဓုလပန်းခြံလမ်း၊ ကျောက်တံတားမြို့နယ်၊ ရန်ကုန်မြို့။**

| | | |
|---|---|---|
| **ဖုန်း–၀၉–၇၃၀၈၅၀၉၀၊** | **ဖုန်း–၀၉–၉၇၇၁၀၁၃၄၀** | **ဖုန်း–၀၉–၅၀၅၃၁၀၇** |


သွေးတိုးရောဂါဖြစ်ရသည့်အကြောင်းရင်းများ၊ လိုက်နာရှောင်ကြဉ်ရမည့် နေထိုင်စားသောက်မှုပုံစံများအပြင် သွေးတိုးရောဂါကုသရာ၌ အစွမ်းထက် သဘာဝဆေးဖက်ဝင်အပင်များ၊ ကျန်းမာရေးဖြည့်စွက်ဆေးဝါးများနှင့် အနောက်တိုင်း သွေးတိုးကျဆေးများအကြောင်းကို အသေးစိတ် စုံလင်စွာ လေ့လာဖတ်ရှုနိုင်မည့်

သွေးတိုးရောဂါ
(စတုတ္ထအကြိမ်)
ဒေါက်တာခင်မောင်လွင် (FAME)

အမြို့မြို့အနယ်နယ်ရှိ စာအုပ်ဆိုင်ကြီးများတွင် ဝယ်ယူရရှိနိုင်ပါသည်။ 01-3681908, 3682199

# အထူးလိုက်လှဲစွာ ဂုဏ်ယူဝမ်းမြောက်ခြင်း

“နိုင်” မိသားစု အိမ်ဆောက်ပစ္စည်းရောင်းဝယ်ရေး ကုမ္ပဏီလီမိတက်၏ နာယက၊

အနန္တဂိုဏ်းဝင် ကျေးဇူးရှင် **“ဖခင်ကြီး သုဓမ္မဇောတိကဓဇ ဦးထွန်းဖေ”**

အား

ပြည်ထောင်စုသမ္မတ မြန်မာနိုင်ငံတော်၊ နိုင်ငံတော်သမ္မတရုံး အမိန့်ကြော်ငြာစာအမှတ်-၁/၂၀၂၀ ဖြင့်မြန်မာနိုင်ငံတော်အစိုးရမှ ဘာသာသာသနာအကျိုးကို စွမ်းစွမ်းတမံဆောင်ရွက်ပြီး မြတ်ဗုဒ္ဓ၏ သာသနာအတွင်း၌ပစ္စည်းလေးပါးဒါယကာ၊ ဒါယိကာမအဖြစ် စဉ်ဆက်မပြတ်လှူဒါန်း သည့် လူပုဂ္ဂိုလ်များကိုချီးမြှင့်ပေးသော သာသနာတော်ဆိုင်ရာ အမြင့်ဆုံး ဘွဲ့တံဆိပ်ဖြစ်သည့် သာသနာ နုဂ္ဂဟဘွဲ့နှင့် သာသနာပြုဘွဲ့တံဆိပ်ဖြစ်သော **“အဂ္ဂမဟာသီရိသုဓမ္မဇောတိကဓဇ”** ဘွဲ့ကို ထပ်ဆင့်ချီးမြှင့်ခံရသည့်အတွက်လိုက်လိုက်လှဲလှဲဝမ်းမြောက်ပါကြောင်းနှင့်နိုင်ငံအကျိုး၊ သာသနာ အကျိုးတို့ကို ကျန်းမာချမ်းသာစွာဖြင့် ဆတက်ထမ်းပိုးသယ်ပိုးဆောင်ရွက်နိုင်ပါစေကြောင်း ဆုမွန် ကောင်းတောင်းအပ်ပါသည်။

| | | |
|---|---|---|
| ချစ်သား-ဦးမျိုးမြင့် | (Chairman) | Myo Naing-Nine Group of Companies |
| ချစ်သမီး-ဒေါ်သန္တာဝင်း | (Managing Director) | Myo Naing-Nine Group of Companies |
| ချစ်မြေးများ- အုပ်စိုးနိုင် | @ Oscar | (Grade-9) YIS |
| ဆုသံစဉ်နိုင် | @ Melody | (Grade-6) YIS |
| ယုယနိုင် | @ Lola | (Grade-4) YIS |

## ညှိနှိုင်းဈေးဖြင့်(အမြန်)ရောင်းမည်

၁။ မြခွာညိုအိမ်ရာ(အောင်ကောင်းကျော်)၊ သာကေတမြို့နယ်။ မြေသီးသန့်၊ ၉၆၄၀ sq-ft၊ ဂရန်မြေ **ဈေးနှုန်း-၆၅၀၀သိန်း**

၂။ ရတနာအိမ်ရာ၊ နီလာလမ်းသွယ်(၂)၊ သာကေတမြို့နယ်။ 2½ RC၊ (30'x32')၊ မြေပေ(၈၀x၉၀)၊ ဂရန်မြေ **ဈေးနှုန်း-၅၀၀၀သိန်း**

၃။ ဘုရင့်နောင်ပွဲရုံသစ်၊ အမှတ်(၄၂/A)၊ နောင်ရိုးလမ်း၊ ရိုးကြီးချောင်း၊ ကမာရွတ်မြို့နယ်။ 3½ RC၊ (25'x55') **ဈေးနှုန်း-၄၀၀၀သိန်း**

၄။ ကန်သာယာကွန်ဒို၊ ၁၉လွှာ၊ ကန်ရိပ်သာလမ်းနှင့် ဦးအောင်မြတ်လမ်းထောင့်၊ မင်္ဂလာတောင်ညွန့်မြို့နယ်။ New unit,1680 sq-ft, 1MBR, 2SBR, 1 maid room **ဈေးနှုန်း-၄၅၀၀သိန်း**

၅။ ၅၃လမ်း(အပေါ်ဘလောက်)၊ မြေညီထပ်၊ အနော်ရထာလမ်းနှင့် မဟာဗန္ဓုလလမ်းကြား၊ ပုဇွန်တောင်မြို့နယ်၊ ပြင်ဆင်ပြီး ပေ(12x55) **ဈေးနှုန်း-၁၅၀၀သိန်း**

**ဆက်သွယ်ရန်ဖုန်း-၀၉-၇၉၆၂၀၁၄၀၆**

မြင့်မိုရ် CAR RENTAL
အေးချမ်းပျော်ရွှင်စွာခရီးသွားလာနိုင်ရန်
4/7/10/15/35 ယောက်စီး
ကား အမျိုးမျိုး ငှားရမ်း နိုင်ပါသည်။
09-5191361,09-765191361

ရန်ကင်းမြို့နယ်၊
မိုးကောင်းလမ်းမပေါ်ရှိ
ကွန်ဒိုတိုက်ခန်း(၂)ခန်း
ငှားရန်ရှိသည်။
**ဖုန်း - ၀၉-၉၇၄၅၈၅၇၅၄၊**
**၀၉-၇၃၀၅၅၉၇၄**
ကွန်ဒိုတိုက်ခန်း(၁)ခန်း
ရောင်းရန်ရှိသည်။
**ဖုန်း-၀၉-၅၁၄၃၀၉၀**

သွေးတိုးကျ သွေးတိုးကျ
သန္တိသုခ
သွေးတိုးကျ
သန္တိသုခ
သွေးတိုးကျဆေး
လပြည့်သစ္စာ တိုင်းရင်းဆေးဝါးထုတ်လုပ်ရေး
ပြည်လမ်း၊ ကမာရွတ်မြို့နယ်၊ ရန်ကုန်မြို့
ဖုန်း - ၀၉ ၄၄၈၀၀၃၄၄၇၇၊ ၀၉ ၂၆၁၀၉၉၃၈၅၃၊ ၀၉ ၄၂၂၄၄၃၈၄၅
TMR012355 (0919)


## အမှတ်တံဆိပ်အသိပေးကြေညာခြင်း

ရန်ကုန်မြို့၊ လှိုင်သာယာမြို့နယ်၊ FMI CITY၊ ချယ်ရီ(၁)လမ်း၊ အမှတ်(CA-331)တွင် တည်ရှိသော HOL CO.,LTD ကုမ္ပဏီ မှတ်ပုံတင်အမှတ် (၁၀၆၅၃၂၆၇၂)သည် အောက်တွင်ဖော်ပြထားသော အမှတ်တံဆိပ်များအား မိမိတစ်ဦးတည်းမူပိုင်အဖြစ် ပြုလုပ်သုံးစွဲရန်အတွက် ၁၄-၁၂-၂၀၁၈ ရက်မှစ၍ မှတ်ပုံတင်သွင်းကြေညာစာချုပ်ဖြင့် မှတ်ပုံတင်သွင်းခဲ့သည့် မူလတီထွင်ဖန်တီးသူ အမှတ်တံဆိပ်များမူပိုင်ရှင်ဖြစ်ပါသည်။

HOL

**မှတ်ပုံတင်စာချုပ်အမှတ်-၁၄၀၂၀/၂၀၁၈**
**(နေ့စွဲ - ၂၄-၁၂-၂၀၁၈)**

HOL

**မှတ်ပုံတင်စာချုပ်အမှတ်-၁၄၀၂၁/၂၀၁၈**
**(နေ့စွဲ - ၂၄-၁၂-၂၀၁၈)**

အထက်ဖော်ပြပါ အမှတ်တံဆိပ်များအား ပရိဘောဂ/အိမ်သုံး/ရုံးသုံး/စက်ရုံသုံးပစ္စည်းအမျိုးမျိုး၊ စားပွဲခုံ၊ ဗီရို၊ နံရံကပ်ဗီရိုအမျိုးမျိုး၊ ထိုင်ခုံအမျိုးမျိုး(ဆိုဖာခုံ၊ ကော်ခုံ၊ သစ်သားခုံ)၊ ခေတ်မီလူသုံးကုန်ပစ္စည်း၊ ပလတ်စတစ်လူသုံးကုန်ပစ္စည်းအမျိုးမျိုးဒီဇိုင်းရေးဆွဲပေးခြင်း၊ တည်ဆောက်တပ်ဆင်ပေးခြင်းနှင့် ဆက်စပ်ကုန်ကြမ်းပစ္စည်းများထုတ်လုပ်ခြင်း၊ အိမ်တွင်းအိမ်ပြင်ဖွဲ့စည်းတည်ဆောက်ခြင်း၊ အခန်းများဖွဲ့စည်းခြင်း၊ ပြုပြင်ခြင်း၊ တပ်ဆင်ခြင်း၊ မွမ်းမံခြင်း၊ အလှဆင်ခြင်းလုပ်ငန်းများ၊ အဆောက်အအုံ အခန်းဒီဇိုင်းအမျိုးမျိုးအစအဆုံးရေးဆွဲခြင်းလုပ်ငန်းများ၊ လူသုံးကုန်ပစ္စည်းများထုတ်လုပ်ခြင်း၊ လျှပ်စစ်နှင့်အီလက်ထရွန်နစ်ပစ္စည်းများ၊ အိုင်တီနည်းပညာနှင့်ပတ်သက်သော ဝန်ဆောင်မှုလုပ်ငန်းများ၊ လက်မှုအနုပညာပစ္စည်းများထုတ်လုပ်ရောင်းချခြင်း၊ ဆောက်လုပ်ရေးလုပ်ငန်းနှင့်ပတ်သက်သော ပစ္စည်းများနှင့် သုတ်ဆေးများထုတ်လုပ်ခြင်း၊ ဝန်ဆောင်မှုပေးခြင်း၊ အကြံပေးလုပ်ငန်းများလုပ်ကိုင်ခြင်းအစရှိသည်တို့တွင် အထက်ဖော်ပြပါကုန်အမှတ်တံဆိပ်အမည်အမှတ်အသားများကို အရွယ်အစားအမျိုးမျိုး၊ ပုံသဏ္ဌာန်အမျိုးမျိုး၊ ဒီဇိုင်းအမျိုးမျိုး၊ အရောင်အမျိုးမျိုးပြုလုပ်ပြီး အဆိုပါပစ္စည်းများ အပေါ်တွင်လည်းကောင်း၊ အဆိုပါပစ္စည်းများထည့်သွင်းထုပ်ပိုးထားသော ပလတ်စတစ်အိတ်၊ စက္ကူအိတ်၊ လက်ဆွဲအိတ်၊ ဘူးခွံများပေါ်တွင် ပြုလုပ်ကပ်နှိပ်ယှဉ်တွဲကာ အသုံးပြုလျက်ရှိပါသည်။

သို့ဖြစ်ပါ၍ မိမိတို့မူပိုင်အဖြစ်အသုံးပြုနေသော အဆိုပါ အမှတ်တံဆိပ်များအား အတုဖြစ်စေ၊ ဆင်တူယိုးမှား သံတူကြောင်းကွဲဖြစ်စေ မည်သူမဆို တိုက်ရိုက်ဖြစ်စေ၊ သွယ်ဝိုက်၍ဖြစ်စေ ပြုလုပ်သုံးစွဲလက်ဝယ်ထားရှိခြင်း မပြုပါရန်နှင့် အထက်ဖော်ပြပါ အမှတ်တံဆိပ်များမူပိုင်ရှင်၏ခွင့်ပြုချက်တစ်စုံတစ်ရာမရရှိဘဲ သုံးစွဲခြင်းများတွေ့ရှိပါက မြန်မာနိုင်ငံ၏ တည်ဆဲဥပဒေများနှင့်အညီ ထိရောက်စွာအရေးယူ ဆောင်ရွက်သွားမည်ဖြစ်ကြောင်းနှင့် အဆိုပါ အမှတ်တံဆိပ်အမည်အမှတ်အသားများကို မူလတီထွင်ဖန်တီးသူမှ မူပိုင်အဖြစ် သုံးစွဲလျက်ရှိကြောင်း အများသိစေရန် အသိပေးကြေညာအပ်ပါသည်။

**HOL CO.,LTD ၏လွှဲအပ်ညွှန်ကြားချက်အရ-**
**ဒေါ်အေးမင်းမင်းသိမ့်(LL.B,D.B.L,D.I.L,D.M.L)**
**တရားလွှတ်တော်ရှေ့နေ(စဉ်-၁၄၅၃၇)**
**အမှတ်(၂၁)၊ မြေညီထပ်၊ အုတ်ကျင်းဘူတာရုံလမ်း၊ (၁၃)ရပ်ကွက်၊ လှိုင်မြို့နယ်၊ ရန်ကုန်မြို့။**
**ဖုန်း - ၀၉-၄၄၀၃၇၀၁၁၆၊ ၀၉-၇၉၅၉၂၁၉၃၂**


ဇော်ဘွားလေးမိုလ်မိုလ်မောင်ကုမ္ပဏီလီမိတက်မှ
အဆင့်မြင့် ဇတီးဘလိတ်စားသွားဆူကြိုးများကိုဈေးနှုန်းချိုသာစွာဖြင့် ရောင်းချတပ်ဆင်ပေးနေပါသည်။
အမှတ်(၃၄/A)၊ ကမ္ဘာအေးဘုရားလမ်းမ၊
(နှင်းဆီကုန်းဘိုးဘွားရိပ်သာရှေ့)၊ ဗဟန်းမြို့နယ်။
Ph: 01-545531, 09-73058161, 09-795008161
HOTLINE : 09-5008161

BOSS အဆင့်မြင့် ပါကေးအရောင်းခန်းမ
အဆင့်မြင့် Laminate Flooring ကြမ်းခင်းပြားများနှင့် 100% ရေစိုခံ ဗီနိုင်းကြမ်းခင်းပြားများကို ဈေးနှုန်းချိုသာစွာဖြင့် တိုက်ရိုက်ရောင်းချပေးနေပါသည်။
အရောင်းခန်းမ(၁) - အမှတ်(၂၄၈)၊ အရှေ့မြင်းပြိုင်ကွင်းလမ်းမကြီး၊ မြန်မာ့ရေနံဆောင်ဘဏ်ဘေး၊ တာမွေမြို့နယ်။
Ph: 09-5076661, 09-5076662, 09-5076663
အရောင်းခန်းမ(၂) - တိုက်(အေ-၂)၊ အခန်း(၀၀၄)၊ ယုဇနပလာဇာဘေး၊ အောင်မင်္ဂလာမှတ်တိုင်အနီး၊ ဗညားဒလလမ်း။
Ph: 09-5425251, 09-73225484

# အထူးလှိုက်လှဲစွာဂုဏ်ယူဝမ်းမြောက်ခြင်း

နိုင်ငံတော်သမ္မတရုံး၏ အမိန့်ကြော်ငြာစာအမှတ် (၁/၂၀၂၀)ဖြင့် **ဦးသိန်းဟန်** (TOKYO PIPE) Chairman of Excel Group of Company and Excel Hotel Group အား **အဂ္ဂမဟာသီရိသုဓမ္မမဏိဇောတဓရ** ဘွဲ့တံဆိပ် ထိုက်ထိုက်တန်တန် ဂုဏ်ပြုချီးမြှင့် အပ်နှင်းခံရသည့်အတွက် အထူးလှိုက်လှဲစွာ ဂုဏ်ယူဝမ်းမြောက်ပါကြောင်းနှင့် အမျိုးဘာသာ၊ သာသနာအကျိုးကို ယခုထက်မက ဆတက်ထမ်းပိုး ဆောင်ရွက်နိုင်ပါစေကြောင်း ဆုမွန်ကောင်းတောင်းအပ်ပါသည်။

**81 Physics မှ ငယ်သူငယ်ချင်းများ**

| | | | |
|---|---|---|---|
| ကျော်ဇောည္ပန့် | ခင်မောင်ဝင်း | ကြည်ကြည်သန်း | လှဲလှဲကြူ |
| မြင့်စိုး | အောင်အောင်လေး | နီလာဦး | တင်လေးနွယ် |
| စိုးလှထွန်း | ရဲသန်းကျော် | လှဝင်းကြူ | ငြိမ်းခိုင်လေး |
| ညီညီအုံးတင် | အောင်မင်း | အေးမူ | ဝင်းဝင်းမြင့် |
| မိုးဇော်ရွှေ | ချစ်လှိုင် | | |

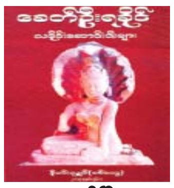


"မြန်မာအစ တကောင်းက" ဟူသော **ဆရာကြီး ဦးဖိုးလတ်** ရပ်တည်ပြောဆိုခဲ့သည့် အယူအဆအတွက် အချက်အလက် အထောက်အထားသစ်များစွာပါဝင်သည့် စာအုပ်

**ထွက်ပြီ** **နီမင်းသျှင်(စစ်တွေ)(၀၉-၅၆၈၀၇၃၉)**

စာပေနန်းတော် (၀၉-၂၆၀၂၄၅၂၄)၊ Book Tree (09-426491024)၊ ရာပြည့် (ပန်းဆိုးတန်း)(09-404404700)၊ Book 4U (09-798103010)၊ စာပေလောက (လှည်းတန်း) (09-400748210)၊ စာပေလောက (ပန်းဆိုးတန်း)(၀၉-၇၃၀၃၃၈၀၂)၊ We Distribution (09-250091913)၊ စာပေဗိမာန်စာအုပ်ဆိုင်

## ပုလောမြို့နယ်အသင်း(ရန်ကုန်)
## နှစ်ပတ်လည်အစည်းအဝေးဖိတ်ကြားလွှာ

ပုလောမြို့နယ်အသင်း(ရန်ကုန်)၏ ၂၀၁၉ ခုနှစ် နှစ်ပတ်လည်အစည်းအဝေး၊ သက်ကြီးပူဇော်ပွဲနှင့် ပညာရည်ချွန်ဆုချီးမြှင့်ပွဲအခမ်းအနားကို ၂၀၂၀ ပြည့်နှစ် ဇန်နဝါရီလ ၂၅ ရက် (စနေနေ့) နံနက် ၈:၃၀ နာရီတွင် ဒဂုံမြို့နယ်၊ အလံပြဘုရားလမ်း၊ ဒဂုံ အထက(၁)အရှေ့၊ ယုဇနဂါးဒင်းဟိုတယ်၌ ကျင်းပပြုလုပ်သွားမည်ဖြစ်ပါသည်။ အသင်းသူ၊ အသင်းသား၊ မြို့နယ်သူ၊ မြို့နယ်သားများ ဖိတ်စာရသည်ဖြစ်စေ၊ မရသည်ဖြစ်စေ မပျက်မကွက် ကြွရောက်ကြပါရန် လေးစားစွာ ဖိတ်ကြားအပ်ပါသည်။

အသင်းဝင်သားသမီးများ ၂၀၂၀ ပြည့်နှစ် ပညာသင် ထောက်ပံ့ကြေးလျှောက်လွှာများကို ၃၁-၃-၂၀၂၀ရက် နောက်ဆုံးထား၍ လျှောက်ထားနိုင်ပါသည်။

သက်ကြီးပူဇော်ပွဲ အခမ်းအနားကို နံနက် ၈:၃၀ နာရီတွင် စတင်ပါမည်။ နံနက် ၁၀:၃၀ နာရီတွင် အကျွေးအမွေးဖြင့် ဧည့်ခံပြီး ကံစမ်းမဲအစီအစဉ်ပါရှိပါမည်။

**အမှုဆောင်အဖွဲ့**

## ဆောက်လုပ်ရေးဝန်ကြီးဌာန
## ကျေးလက်လမ်းဖွံ့ဖြိုးရေးဦးစီးဌာန
## တံတားတည်ဆောက်ရေးအဖွဲ့
## အမှတ်စဉ်(၂/၂၀၁၉-၂၀၂၀) အိတ်ဖွင့်တင်ဒါခေါ်ယူခြင်း

၁။ ဆောက်လုပ်ရေးဝန်ကြီးဌာန၊ ကျေးလက်လမ်းဖွံ့ဖြိုးရေးဦးစီးဌာန၊ တံတားတည်ဆောက်ရေးအဖွဲ့(ရုံးချုပ်)၊ နေပြည်တော်မှ ၂၀၁၉-၂၀၂၀ ခု ဘဏ္ဍာရေးနှစ် ပြည်ထောင်စုငွေလုံးငွေရင်းရန်ပုံငွေဖြင့် ဝယ်ယူမည့် ဘေလီနှင့် ဆက်စပ်ပစ္စည်းများအား ဌာနဂိုဒေါင်နှင့် ကွင်းနေရာများအရောက် မြန်မာကျပ်ငွေဖြင့် အိတ်ဖွင့်တင်ဒါခေါ်ယူ၍ ဝယ်ယူလိုပါသည်။

၂။ တင်ဒါစတင်ရောင်းချမည့်ရက် - ၂၇-၁၂-၂၀၁၉ရက်(သောကြာနေ့)မှ ၂၄-၁-၂၀၂၀ရက်(တနင်္လာနေ့)ထိ (ရုံးချိန်အတွင်း)

၃။ တင်ဒါ(နောက်ဆုံး)တင်သွင်းရမည့်ရက်/အချိန် - ၂၈-၁-၂၀၂၀ရက်(အင်္ဂါနေ့)(ရုံးချိန်အတွင်း)

၄။ တင်ဒါပုံစံရောင်းချမည့်နေရာ/ တင်ဒါလျှောက်လွှာတင်သွင်းရမည့်နေရာ - တံတားတည်ဆောက်ရေးအဖွဲ့(ရုံးချုပ်)၊ ကျေးလက်လမ်းဖွံ့ဖြိုးရေးဦးစီးဌာန၊ ရန်အောင်(၂)၊ နယ်မြေ(၆)၊ ရှမ်းကန်အနီး၊ ပျဉ်းမနားမြို့၊ ၀၆၇-၂၄၈၂၈။

၅။ တင်ဒါဖွင့်မည့်ရက် - ကြေညာပါမည်။

၆။ အသေးစိတ်အချက်အလက်များကို အထက်စာပိုဒ် (၅) ပါ ဖုန်းနံပါတ်သို့ ရုံးချိန်အတွင်း ဆက်သွယ်စုံစမ်းနိုင်ပါသည်။

ပို့ဆောင်ရေးနှင့်ဆက်သွယ်ရေးဝန်ကြီးဌာန
မြန်မာ့မီးရထား
**အိတ်ဖွင့်တင်ဒါ(Open Tender)ခေါ်ယူခြင်း**

၁။ အောက်ဖော်ပြပါ လမ်းခင်းကျောက်များကို မြန်မာကျပ်ငွေဖြင့် ဝယ်ယူလိုပါသည် -

| စဉ် | တင်ဒါအမှတ် | ပစ္စည်းအမျိုးအမည် |
|---|---|---|
| ၁ | ၁၇၆/မမ/CE | လမ်းခင်းကျောက် Ballast (၃၇၅၀၀)ကျင်း နှင့် ကျောက်မှုန့် (၁၂၅၀)ကျင်းအား (ညောင်လေးပင်၊ အလှုံ၊ ညောင်ခြေထောက်၊ ဆောင်းတိုင်ကုန်း၊ ကုန်ကြီး) ဘူတာများအရောက် ဝယ်ယူရန် |
| ၂ | ၁၇၇/မမ/CE | (1" x 1 ½") (ခက်ခွဲ) လမ်းခင်းကျောက် (၁၈၅၀)ကျင်းအား (ရွှေတံခါး ဘူတာနှင့် မှူးလင်း ဘူတာ)များအရောက် ဝယ်ယူရန် |

တင်ဒါပိတ်မည့် နေ့/အချိန် - (21 . 1 . 2020 ) (14:30)PM

၂။ တင်ဒါပုံစံများကို အောက်ဖော်ပြပါဌာနတွင် (၁၀.၁.၂၀၂၀)ရက်နေ့မှစ၍ ရုံးချိန်အတွင်း ဝယ်ယူနိုင်ကြောင်းနှင့် အသေးစိတ်သိရှိလိုပါက ၎င်းဌာနသို့မေးမြန်းနိုင်ပါသည်။

ထောက်ပံ့ဌာန၊ မြန်မာ့မီးရထား၊ ကုန်သည်လမ်းနှင့် ၅၁ လမ်းထိပ်၊ ဗိုလ်တထောင်မြို့နယ်၊ ရန်ကုန်မြို့၊ ဖုန်း 294352, 291994

**တရုတ်စကားပြန်အဖြစ်(၆)လပြတ်သင်တန်း**

အလုပ်ပါတစ်ခါတည်း အင်တာဗျူးရမည်။ (၁၅) နှစ်အတွေ့အကြုံရှိ **GESC** တရုတ်စကားပြောစာသင်ကျောင်းမှအထူးလေ့ကျင့်သင်ကြားပေးမည်။ **လစာ(၃-၆) သိန်းရမည်**

ဖုန်း- ၀၉၅၀-၆၃၃၆၉၊ ၀၉၅၄-၁၀၅၉၂

## ပိုင်ရှင်ကိုယ်တိုင်ရောင်းမည်

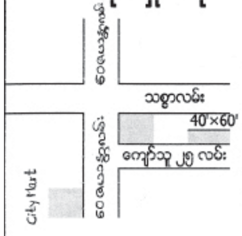


တောင်ဥက္ကလာ၊ကျော်သူ(၂၅)လမ်း ဝေဇယန္တာ နှင့် သစ္စာလမ်းထောင့် သစ္စာကျောက်ပ၊ (ပေ၄၀ × ပေ၆၀) ဂရန်အမည်ပေါက်။ (၃၂၀၀ သိန်း) ညှိနိုင်း 09 - 450033398

## အလုပ်အကိုင်အခွင့်အလမ်း
**Millennium Golden Lion Co.,Ltd**

အလုပ်လုပ်ကိုင်လိုသူများ အောက်ပါအရည်အချင်းဖြင့် ပြည့်စုံသူများ လျှောက်ထားနိုင်သည်။

၁။ တရုတ်ဘာသာစကား ကျွမ်းကျင်ရမည်။
၂။ Forwarding အတွေ့အကြုံရှိရမည်။
၃။ တက္ကသိုလ်မှ ဘွဲ့တစ်ခုခုရရှိရမည်။
၄။ Interview : 13-2-2020, 14-2-2020
နေရာ : 9 Mile Prime Hotel
စုံစမ်းရန် : ၁၈/၁၈၈၊ ကနောင်မင်းသားကြီးလမ်း၊ ရွှေပေါက်ကံစက်မှုဇုန်။
email: nyunt2.san@gmail.com
Phone: 09-420030774

**သင့်ကြောင့် မီး မလောင်ပါစေနှင့်**

# (၁၂) လတိတိ အတိုးမဲ့ အရစ်ကျပေးသွင်းနိုင်မည် *Nawaday 4 Storey Shop House*

လှိုင်သာယာမြို့နယ်၊ နဝဒေးအိမ်ရာရှိ ၁၈ပေ × ပေ၄၀ ကျယ်ဝန်းသောလူနေဆိုင်ခန်း စီးပွားရေးအဆောက်အဦ ဖြစ်ပါသည်။ မြေညီထပ်မှာhall type ဖြစ်၍ဆိုင်ခန်းဖွင့်ရန် သင့်တော်ပါသည်။ပထမထပ်တွင် မီးဖိုခန်းပါပြီး ဧည့်ခန်း၊ ထမင်းစားခန်း ပြုလုပ်ရန် သင့်တော်ပါသည်။ ဒုတိယထပ် နှင့် တတိယထပ်တွင် Bed Room များပါပြီး တတိယထပ်နောက်ဘက်တွင်ကျယ်ဝန်းသော ဝရန်တာပါရှိပါသည်။ နေထိုင်ရန်သင့်တော်ရုံသာမက စီးပွားရေးတွဲလုပ်၍ရသော အဆောက်အဦ ဖြစ်ပါသည်။

**ဖုန်း-၆၅၀၅၃၅၊ ၆၆၆၁၈၃၊ ၆၅၁၄၃၆၊ ၆၆၃၅၇၈ သို့ဆက်သွယ်စုံစမ်းမေးမြန်းနိုင်ပါသည်။**

# " နဝမအကြိမ် ဂုရုပူဇော"နှင့် " ကြခတ်ဝိုင်းဝံသသံဃာတော်များ တွေ့ဆုံပွဲ" ပင့်လျှောက်/ ဖိတ်ကြားလွှာ

ဘဝနတ်ကျောင်း ရွှေ့ပြောင်းစံနေတော်မူသော အနန္တကျေးဇူးရှင် ကြခတ်ဝိုင်း 'ပဋ္ဌမ' ဆရာတော် "ဘဒ္ဒန္တဇောတိပါလ" **မဟာထေရ်မြတ်ကြီး၏** ဂုဏ်တော်အဖုံဖုံကို အာရုံတန်းမှန်းလှူဒါန်းပူဇော်သည့် (၉)နှစ်ပြည့် အထိမ်းအမှတ်ကျေးဇူးဆပ် " နဝမအကြိမ် ဂုရုပူဇော" အလှူတော်မင်္ဂလာနှင့် " ကြခတ်ဝိုင်း ဝံသသံဃာတော်များတွေ့ဆုံပွဲ" ကို နှစ်စဉ်ကျင်းပမြဲအတိုင်း--

(၁၃၈၁ ခုနှစ်၊ ပြာသိုလပြည့်ကျော် ၁၃ရက်) ၂၂-၁-၂၀၂၀ ရက် (ဗုဒ္ဓဟူးနေ့) နံနက် ၉:၀၀ နာရီတွင် ဆင်ယင်ကျင်းပ ပြုလုပ်ကြမည်ဖြစ်ပါ၍ ကြွရောက်ပူဇော်ကြပါရန် ရပ်ဝေးရပ်နီးအသီးသီးရှိ ဆရာတော်ကြီး၏တပည့် ကြခတ်ဝိုင်းဝံသ ဆရာတော် သံဃာတော်များနှင့် ဒကာ၊ ဒကာမအပေါင်းတို့အား အကြောင်းကြား ပင့်လျှောက်/ဖိတ်ကြားပါသည်။

ကျင်းပရေးကော်မတီ
ကြခတ်ဝိုင်းကျောင်းတိုက်၊ ပဲခူးမြို့။

---


## တက္ကသိုလ်ဝင်တန်း အခမဲ့ ပညာဒါန

TKSS — ISO 9001:2015 ရရှိထား — သုခစုစ် ကုမ္ပဏီမှ ကြီးမှူးကျင်းပသည်။

■ ဘာသာရပ်တစ်ခုချင်းအလိုက် အတွေ့အကြုံရှိ ဝါရင့်ဆရာမကြီးများကိုယ်တိုင် သင်ကြားပို့ချမည်။
■ ၂၀၁၉-၂၀၂၀ပညာသင်နှစ်(၁၀-တန်း)တက္ကသိုလ်ဝင်တန်းဖြေဆိုမည့် မည်သူမဆို တက်ရောက်နိုင်သည်။

လူဦးရေကန့်သတ်ထားပါသဖြင့် အမြန်ဆုံးစာရင်းပေးသွင်းရမည်ဖြစ်ပါသည်။

ပန်းဆိုးတန်းမှတ်တိုင်၊ ကုန်သည်လမ်းမကြီး၊ ၃၉လမ်းထောင့်၊ ကျောက်တံတား။

Ph:09-797989844 သုခစုစ် Facebook တွင် သင်တန်းချိန် ကြည့်ရှုပါရန်။


---

## ကန့်ကွက်နိုင်ပါကြောင်း

ရန်ကုန်တိုင်းဒေသကြီး၊ သာကေတမြို့နယ် ၊ မြေတိုင်းရပ်ကွက်အမှတ်(၇/အနောက်) ၊ လူနေရပ်ကွက်အမှတ်(မြစ္စည်ရိပ်မွန်)၊ မြစ္စည်(၂)လမ်း၊ မြေကွက်အမှတ် (၉၈)၊ မြေအမှတ်(၁၆)၊ အကျယ်အဝန်း (၅၀ ပေ × ၆၀ပေ) ရှိ ဒေါ်ဝါဝါသိမ်း (၇/တဂန (နိုင်) ၀၅၅၉၅၈) အမည်ပေါက် နှစ်(၆၀) ဂရန်မြေကွက်နှင့် ယင်းမြေကွက် ပေါ်ရှိ အကျိုးခံစားခွင့် အရပ်ရပ်အားလုံးတို့ကို ရောင်းချပိုင်ခွင့်ရှိသူ ဒေါ်ဝါဝါသိမ်း (၇/တဂန (နိုင်) ၀၅၅၉၅၈) ထံမှ ကျွန်ုပ်တို့၏ မိတ်ဆွေက ဝယ်ယူရန်အတွက် စရန်ငွေပေးချေ ထားပြီးဖြစ်ပါသည်။ အရောင်းအဝယ်အား ကန့်ကွက် လိုပါက ကျွန်ုပ်တို့ထံသို့ စာရွက်စာတမ်း အထောက်အထား မူရင်းများဖြင့် ယနေ့မှစ၍(၇)ရက်အတွင်း လာရောက်ကန့်ကွက် နိုင်ပါသည်။ ထိုရက်ကျော်လွန်ပါက အရောင်းအဝယ်ကိစ္စကို ဥပဒေနှင့်အညီ ဆက်လက် ဆောင်ရွက်သွားမည် ဖြစ်ကြောင်း အများသိစေရန် ကြေညာအပ်ပါသည်။

လွှဲအပ်ညွှန်ကြားချက်အရ

| | |
|---|---|
| ဦးခင်မောင်ဦး | ဦးထိန်လင်းသန်း |
| LL.B, D.B.L, D.I.L., | LL.B, D.B.L, D.I.L, D.M.L, |
| တရားလွှတ်တော်ရှေ့နေ(စဉ်-၈၀၅၂) | တရားလွှတ်တော်ရှေ့နေ(စဉ်-၈၈၈၂) |
| Hein Htet San Law Firm | ၀၉ ၅၅၀ ၆၁၄၆၊ ၀၉ ၅၅၀ ၄၂၆၅ |

အမှတ်(၁၅)၊ ပထမထပ်၊ သံသုမာလမ်း(ရတနာလမ်းဆုံ)၊ (၁၄) ရပ်ကွက်၊ တောင်ဥက္ကလာပမြို့နယ်။

---

## ကန့်ကွက်နိုင်ပါကြောင်း အများသိစေရန်

ရန်ကုန်တိုင်းဒေသကြီး ၊ တောင်ဥက္ကလာပမြို့နယ် ၊ မြေတိုင်းရပ်ကွက်အမှတ် (၃) [illegible]

လွှဲအပ်ညွှန်ကြားချက်အရ -

ဒေါ်ယဉ်ယဉ်ကြည် (LL.B) ၊ (စဉ်-၁၁၄၀၈)

တရားလွှတ်တော်ရှေ့နေ

အမှတ် (၅၄၄/ခ) [illegible] (၄) ရပ်ကွက်၊ တောင်ဥက္ကလာပမြို့နယ်၊ ရန်ကုန်တိုင်းဒေသကြီး
[illegible]

---

# ဥ တု ရာ သီ တော ကို မို ၏

---

## The First Myanmar Women Engineers Summit 2020
## အခမ်းအနား ဖိတ်ကြားလွှာ

မြန်မာနိုင်ငံအင်ဂျင်နီယာအသင်းချုပ်၊ Women Engineers Chapter (Fed.MES-WE) မှ ကြီးမှူးကျင်းပသော The First Myanmar Women Engineers Summit 2020 အခမ်းအနားကို အောက်ပါအစီအစဉ်အတိုင်း ကျင်းပပြုလုပ်မည်ဖြစ်ပါသဖြင့် တက်ရောက်ပေးပါရန် ဖိတ်ကြားအပ်ပါသည်-

| | | |
|---|---|---|
| ကျင်းပမည့် နေ့ရက် | - | ၁၇-၁-၂၀၂၀ (သောကြာနေ့) |
| ကျင်းပမည့် အချိန် | - | နံနက် (၀၉ း ၀၀)နာရီ မှ ညနေ (၅း၀၀)နာရီ အထိ |
| ကျင်းပမည့် နေရာ | - | မြန်မာနိုင်ငံအင်ဂျင်နီယာအသင်းချုပ်အဆောက်အဦ တက္ကသိုလ်များရိပ်သာလမ်း၊ လှိုင်မြို့နယ်၊ ရန်ကုန်မြို့။ |

Women Engineers Chapter (Fed.MES-WE)
မြန်မာနိုင်ငံအင်ဂျင်နီယာအသင်းချုပ်
၀၁-၅၁၉၆၇၃-၈၀၊ ၀၁-၅၁၉၆၇၄

---

## ကန့်ကွက်နိုင်ပါသည်

ရန်ကုန်မြို့၊ ဒဂုံမြို့သစ် (မြောက်ပိုင်း)မြို့နယ်၊ မြေတိုင်းရပ်ကွက်အမှတ်-၃၆၊ မြေကွက်အမှတ်-၄၂၀၊မြေဧရိယာ(၀.၀၅၉)ဧကရှိ ဒေါ်ခင်စန်း[၁၂/ဗဟန(နိုင်)၀၃၂၂၉၇] အမည်ပေါက် နှစ်(၆၀)အငှားဂရန်မြေနှင့် ယင်းမြေကွက်ပေါ်တွင် ဆောက်လုပ်ထားသော အမှတ်(၄၂၀)၊ လွန်းကျော်လမ်း၊(၃၆)ရပ်ကွက်၊ မြောက်ဒဂုံမြို့နယ်ဟုခေါ်တွင်သည့် အိမ်၊ ရေ၊ မီး အကျိုးခံစားခွင့်အရပ်ရပ်တို့ကို မြေအမည်ပေါက်က တရားဝင်ရောင်းချပိုင်ခွင့် အပြည့်အဝရှိကြောင်း တာဝန်ယူဝန်ခံရောင်းချရာ ဒေါ်မူမူလွင်[၁၂/လသန(နိုင်)၀၀၄၁၃၂]က ဝယ်ယူရန်အတွက် စရန်ငွေအချို့ ပေးချေထားပြီးဖြစ်ပါသည်။

အဆိုပါအရောင်းအဝယ်နှင့် ပတ်သက်ပြီး အကျိုးသက်ဆိုင်သူ မည်သူမဆို ပိုင်ဆိုင်မှုအထောက်အထား စာရွက်စာတမ်းစုံလင်စွာဖြင့် ကျွန်ုပ်ထံသို့ (၇)ရက်အတွင်း လူကိုယ်တိုင် လာရောက်ကန့်ကွက်နိုင်ကြောင်းနှင့် ကန့်ကွက်မည့်သူမရှိပါက အရောင်းအဝယ်ကို ဆက်လက်ဆောင်ရွက်သွားမည်ဖြစ်ကြောင်း အများသိစေရန်ကြေညာအပ်ပါသည်။

**လွှဲအပ်ညွှန်ကြားချက်အရ**
**ဦးအေးမော် (B.Sc, H.G.P, D.B.L,D.A.Psy) အထက်တန်းရှေ့နေ(စဉ်-၁၈၆၀၉)**
**အမှတ်(၂၆၀)၊ ပထပ်(ဝဲ)၊လမ်း-၄၀၊ကျောက်တံတားမြို့နယ်၊**
**ရန်ကုန်မြို့။ဖုန်း-၀၉-၅၁၄၃၅၈၃၊ ၀၉-၇၉၅၉၁၉၈၄၅**

---

## ကန့်ကွက်နိုင်ကြောင်းကြော်ငြာ

ရန်ကုန်မြို့၊ အလုံမြို့နယ်၊ ဌာနာရပ်ကွက်၊ ရေဝတီလမ်း၊ တိုက်အမှတ် (၈၇)၊ ပထမထပ်၊ ခြေရင်းခန်း၊ အခန်းအမှတ်(၁၀၂)၊ အကျယ်အဝန်း (၁၇ × ၇၀) ပေရှိသည့် တိုက်ခန်းအား ဝယ်ယူပိုင်ဆိုင်လက်ဝယ်ထား ရောင်းချပိုင်ခွင့်ရှိသူ ဒေါ်သီသီလွင် (ခ) ဒေါ်ချိုချို (၁၄/ပသန (နိုင်) ၀၅၆၁၈၃) ထံမှ ကျွန်ုပ်တို့၏မိတ်ဆွေက ဝယ်ယူရန် တိုက်ခန်းဖိုးတစ်စိတ်တစ်ဒေသကို ပေးချေထားပြီးဖြစ်၍ ကန့်ကွက်လိုသူများရှိပါက စာချုပ်စာတမ်းအထောက်အထား မူရင်းများနှင့်တကွ ဤကြော်ငြာပါသည့်နေ့မှ (၇) ရက်အတွင်း ကျွန်ုပ်တို့ထံ လာရောက်ကန့်ကွက်နိုင်ပါသည်။ သတ်မှတ်ရက်အတွင်း ကန့်ကွက်သူမရှိပါက တိုက်ခန်းအရောင်းအဝယ်ကို ပြီးမြောက်အောင် ဥပဒေနှင့်အညီ ဆက်လက်ဆောင်ရွက်သွားမည်ဖြစ်ပါကြောင်း အများသိစေရန် ကြေညာအပ်ပါသည်။

လွှဲအပ်ညွှန်ကြားချက်အရ -

ဒေါ်ခွေးခွေးခိုင် ( LL.B ) (စဉ်-၁၄၈၅၆)
တရားလွှတ်တော်ရှေ့နေ
အမှတ် (၅၈/၆၀)၊ ပထမထပ်၊ မဟာဗန္ဓုလပန်းခြံလမ်း၊ ကျောက်တံတားမြို့နယ်၊
ရန်ကုန်မြို့။ ဖုန်း – ၀၉ ၄၂၀၀၇၂၂၅၀၄၊ ၀၉ ၇၉၀၅၇၇၇၄၀၈

---

## ၁၆-၁၂-၂၀၁၉ ရက်ထုတ်ကြေးမုံသတင်းစာကြော်ငြာပါ တရားလွှတ်တော်ရှေ့နေ ဦးဝင်းဌေး၏ အများသိစေရန် ကြေညာခြင်းနှင့်ပတ်သက်ပြီး ပြန်လည်ရှင်းလင်းကြေညာခြင်း

ကျွန်ုပ်၏အမှုသည် ဒေါ်လှလှတင့် [၁၂/ပဇတ(နိုင်)၀၁၀၅၂၈]၏ လွှဲအပ်ညွှန်ကြားချက်အရ အောက်ပါအတိုင်း ပြန်လည်ရှင်းလင်းကြေညာအပ်ပါသည်။

ရန်ကုန်မြို့၊ ပုဇွန်တောင်မြို့နယ်၊ အမှတ် (၉)ရပ်ကွက်၊ အိမ်ကြီးလမ်း၊ အမှတ်-၅၁၊၄လွှာ B၊ (၁၂ $\frac{၁}{၂}$ 'x၆၀')ရှိတိုက်ခန်းနှင့် အကျိုးခံစားခွင့်အရပ်ရပ်သည် ဒေါ်သီရိမောင် [၁၂/ပဇတ(နိုင်)၀၂၈၃၁၈]နှင့် ပတ်သက်ဆက်နွှယ်မှုမရှိကြောင်းနှင့် အမွေဆိုင်ပစ္စည်းလည်းမဟုတ်ကြောင်း၊ ဒေါ်သီရိမောင် (သက္ကလရဲစခန်းအိမ်ထောင်သည်လိုင်း)နှင့် တရားလွှတ်တော်ရှေ့နေ ဦးဝင်းဌေးတို့အပြင် အများသိစေရန် တုံ့ပြန်ရှင်းလင်းကြေညာအပ်ပါသည်။ ယင်းတိုက်ခန်းသည် ဒေါ်လှလှတင့်မှ ၎င်းတစ်ဦးတည်းအမည်ဖြင့် ၁၄-၁၀-၂၀၀၆ ရက်တွင် ဒေါ်မြသိန်း [၁၂/ကတတ(နိုင်)၀၁၂၀၅၅]ထံမှ "နှစ်ဦးသဘောတူ တိုက်ခန်းအရောင်းအဝယ်ကတိစာချုပ်"ဖြင့် မြေရှင် (၃)ဦး၏ အသိအမှတ်ပြုလက်မှတ်ရေးထိုးကာ ယနေ့အချိန်အထိ တစ်ဦးတည်း တရားဝင်လက်ရှိပိုင်ဆိုင် အကျိုးခံစားနေထိုင်လျက်ရှိသော တိုက်ခန်းဖြစ်ပါသည်။

ကျွန်ုပ်၏အမှုသည်တစ်ဦးတည်း ပိုင်ရေးဆိုင်ခွင့်ရှိသော အထက်ပါတိုက်ခန်းနှင့်ပတ်သက်ပြီး ဒေါ်သီရိမောင်အနေဖြင့် အများပြည်သူ ထင်ယောင်ထင်မှားဖြစ်စေရန် အမွေဆိုင်ပစ္စည်းဖြစ်ကြောင်း၊ ၎င်း၏ သဘောတူခွင့်ပြုချက်တစ်စုံတစ်ရာမရှိဘဲ ရောင်းချ၊ ပေါင်နှံ၊ လွှဲပြောင်း၊ ငှားရမ်းခြင်း၊ တစ်နည်းနည်းဖြင့် စီမံခန့်ခွဲခြင်း ပြုလုပ်ခွင့်မရှိကြောင်း ကြေညာခြင်းမှာ မှန်ကန်မှုမရှိကြောင်းနှင့် ဒေါ်သီရိမောင်သည် ယင်းတိုက်ခန်းနှင့်ပတ်သက်၍ အကျိုးခံစားခွင့်မရှိကြောင်း၊ ဒေါ်သီရိမောင်အနေဖြင့် အများပြည်သူ ထင်ယောင်ထင်မှားဖြစ်စေရန် ၁၆-၁၂-၂၀၁၉ ရက်စွဲပါ သတင်းစာကြေညာစာအတိုင်း နောက်နောင်လုံးဝကြေညာခြင်းမပြုလုပ်ရန်နှင့် ထပ်မံပြုလုပ်ခဲ့ပါက တည်ဆဲဥပဒေနှင့်အညီ အရေးယူဆောင်ရွက်သွားမည်ဖြစ်ကြောင်း ပြန်လည်ရှင်းလင်း ကြေညာအပ်ပါသည်။

**လွှဲအပ်ညွှန်ကြားချက်အရ**
**ဒေါ်မဥူ(LL.B)**
**တရားလွှတ်တော်ရှေ့နေ(စဉ် ၆၄၉၄)**
**တိုက်-၉/၁၁၊ အခန်း-၃၀၁(၂)၊ (၃၆)လမ်း(အောက်)၊ ကျောက်တံတားမြို့နယ်၊**
**ရန်ကုန်မြို့။ ဖုန်း ၀၉-၅၀၅၆၂၂၅၊ ၀၉-၄၃၀၈၆၂၁၉**

---

## ကန့်ကွက်နိုင်ကြောင်းအများသိစေရန်ကြေညာခြင်း

ရန်ကုန်တိုင်းဒေသကြီး၊ သန်လျင်မြို့နယ်၊ အောင်ချမ်းသာ(၂)ရပ်ကွက်၊ သီရိမင်္ဂလာ လမ်းသွယ်၊အမှတ်(ခ/၅၆၃)၊ ဧရိယာ(၄၀ပေ X ၆၀ပေ)ဂရန်မြေကွက်၊ ၃-ဗိုလ်မှူးကြီးထင်အောင်အမည်ပေါက်အိမ်နှင့်ခြံမြေကွက်အားလက်ရှိထားပိုင်ဆိုင်ရောင်းချခွင့်ရှိသူ ဦးဝေထွန်းမြတ် (၁၃/ဓခန (နိုင်) ၀၁၈၈၀၅) (ဘ) ဦးမြအောင်(ဒေါ်ဝါဝါရွှေ၏ခင်ပွန်း)ထံမှကျွန်ုပ်၏ မိတ်ဆွေများဖြစ်သော ဦးအောင်ကျော်ကျော်နှင့် ဒေါ်အိသဉ္ဇာကျော်တို့မှဝယ်ယူရန် (၅. ၁. ၂၀၂၀)ရက်နေ့တွင်စရံငွေပေးအပ်ခဲ့ပြီးစရံပေးစာချုပ် ချုပ်ဆိုခဲ့ပြီးဖြစ်ပါသည်။ (၂၅. ၁. ၂၀၂၀)ရက်နေ့ တွင်ကျန်ငွေအားပေးချေပြီး အပြီးသတ် အရောင်းအဝယ်စာချုပ်အား ချုပ်ဆိုမည်ဖြစ်ပါ၍ကန့်ကွက်လိုသူများ ရှိပါက ဤကြေညာပါသည့်နေ့မှစ၍ (၇) ရက်အတွင်း ကျွန်ုပ်ထံသို့ ဖြစ်စေကျွန်ုပ်မိတ်ဆွေထံသို့ဖြစ်စေပိုင်ဆိုင် မှုစာရွက်စာတမ်း (မူရင်း) များဖြင့် လာရောက်ကန့်ကွက်နိုင်ပါကြောင်းအများသိစေရန် ကြေညာအပ်ပါသည်။

လွှဲအပ်ညွှန်ကြားချက်အရ--- ဒေါ်သိမ့်သိမ့်အောင် ( LL.B ) , ( WIPO )
အထက်တန်းရှေ့နေ (စဉ်-၃၀၆၆၆)

အမှတ်(၅၁၄/၅၁၈)၊ ၃-အေ၊ ကုန်သည်လမ်း၊တိုင်းရင်းဆေးကွန်ဒိုကျောက်တံတားမြို့နယ်ရန်ကုန်မြို့။ ဖုန်း-၀၉-၂၅၄၃၁၁၀၀၃

---

## ငြင်းချက်ထုတ်ရန်သမ္မန်စာ
## (တရားမကျင့်ထုံးဥပဒေအမိန့် -၅၊ နည်းဥပဒေ-၁ နှင့် ၅)
## ရန်ကုန်အရှေ့ပိုင်းခရိုင်တရားရုံး
## ၂၀၁၉ ခုနှစ်၊ တရားမကြီးမှုအမှတ်-၈၄၆

| | | |
|---|---|---|
| **ဦးတင်ဝင်းအောင်** (တရားလို) | **နှင့်** | **ဦးကျော်ညွန့်** (တရားပြိုင်) |

ရန်ကုန်တိုင်းဒေသကြီး၊ တောင်ဥက္ကလာပမြို့နယ်၊ (၅)ရပ်ကွက်၊ စစ်ကိုင်းလမ်း၊ အမှတ်-၆၆၅၊ ၆ လွှာ/အေ (ယခင်နေရပ်လိပ်စာ)နေ တရားပြိုင် ဦးကျော်ညွန့် (ယခုနေရပ်လိပ်စာမသိ)သိစေရမည်။

သင့်အပေါ် တရားလိုက ''ပဋိညာဉ်အတိုင်း မြေကွက်နှင့် နေအိမ်အပြီးအပိုင် အရောင်းအဝယ်စာချုပ်ကို မှတ်ပုံတင်စာချုပ် ချုပ်ဆိုပေးစေလိုမှု'' လျှောက်ထားစွဲဆိုချက်ရှိသည်ဖြစ်၍ သင်ကိုယ်တိုင်ဖြစ်စေ၊ ၎င်းအမှုနှင့်စပ်လျဉ်း၍ အရေးကြီးသည့် စကားအရပ်ရပ်တို့ကို ချေပပြောဆိုနိုင်သူ သင့်ကိုယ်စားလှယ်နှင့်ဖြစ်စေ၊ ရှေ့နေနှင့်ဖြစ်စေ ၂၀၂၀ ပြည့်နှစ်၊ ဇန်နဝါရီလ ၁၆ ရက် (၁၃၈၁ ခုနှစ်၊ ပြာသိုလပြည့်ကျော် ၇ ရက်) မွန်းမတည့်မီ ၁၀:၀၀ နာရီတွင် အထက်အမည်ပါသူ တရားလို၏ အဆိုလွှာကို ထုချေရှင်းလင်းရန် ရုံးတော်သို့ လာရောက်ရမည်။ ၎င်းအပြင် အထက်ပါနေ့ရက်တွင် သင်မလာရောက် ပျက်ကွက်ခဲ့လျှင် သင့်မျက်ကွယ်တွင် ငြင်းချက်များကို ထုတ်ပေးလိမ့်မည်။ ၎င်းအပြင် တရားလိုက ကြည့်ရှုလိုသည့် စာချုပ်စာတမ်းများနှင့် သင်က ထုချေတင်ပြ အမှီပြုလိုသည့် စာချုပ်စာတမ်း အစရှိသည်တို့ကို သင်နှင့်အတူ ယူဆောင်လာရမည်။ သို့မဟုတ် သင့်ကိုယ်စားလှယ်ရှေ့နေလက်တွင် ထည့်အပ်လိုက်ရမည်။ သင်က ထုချေလွှာတင်သွင်းလိုလျှင် အမှုမဆိုင်မီ (၄)ရက်က တင်သွင်းရမည်။

၂၀၂၀ ပြည့်နှစ်၊ ဇန်နဝါရီလ ၃ရက်တွင် ဤရုံးတံဆိပ်ရိုက်နှိပ်၍ ကျွန်ုပ် လက်မှတ်ရေးထိုးထုတ်ပေးလိုက်သည်။

(သန်းသန်းတင့်)
ခရိုင်တရားသူကြီး
ရန်ကုန်အရှေ့ပိုင်းခရိုင်တရားရုံး

---

## အများသိစေရန်

ဧရာဝတီတိုင်းဒေသကြီး၊ မအူပင်မြို့နယ်၊ လေးအိမ်စုကျေးရွာ၊ ကွင်းအမှတ်(၉၈၀)၊လေးအိမ်စုရေမြှုပ်တောင်၊ ဦးပိုင်အမှတ်-N၃၊ မြေကွက်ဧရိယာ (၁၂.၂၆)ဧက၊ ငါးမွေးကန်မြေ၊ ဦးစိန်သောင်းအမည်ဖြင့် ထုတ်ပေးထားသော လယ်၊ နိုင်၊ ၃၉/၄၀ အရ နည်းဥပဒေ-၈၃အရ ထုတ်ပေးသော ပုံစံ-၃၃၊ လယ်ယာမြေကို သတ်မှတ်သည့်နည်းလမ်းအတိုင်းအသုံးချရန် ဆင့်ဆိုသော အမိန့်သည်လည်းကောင်း၊ မအူပင်မြို့နယ်၊ လေးအိမ်စုကျေးရွာ၊ ကွင်းအမှတ်-၉၈၀(န)၊ လေးအိမ်စုရေမြှုပ်တောင်၊ ဦးပိုင်အမှတ်-၅/၁၊N-၁၃၊ဧရိယာ (၅.၉၉)နှင့် (၇.၄၇) ဧက၊ ငါးမွေးကန်မြေပုံစံ(၃၃) သည်လည်းကောင်း၊ မအူပင်မြို့နယ်၊ လေးအိမ်စုကျေးရွာ၊ ကွင်းအမှတ်-N၃၊ မြေကွက်ဧရိယာ (၇)ဧက၊ ငါးမွေးကန်မြေ၊ ပုံစံ-၃၃နှင့် မအူပင်မြို့နယ်၊ လေးအိမ်စုကျေးရွာ၊ ကွင်းအမှတ်(၉၈၀-၄)၊ ဦးပိုင်အမှတ်-၁၀၊(၅)ဧက၊ ငါးမွေးကန်မြေပုံစံ (၃၃)တို့သည် ဦးစိန်သောင်း လက်ဝယ်၌ လက်ရှိထားပိုင်ဆိုင်ခဲ့ပါသည်။ ၂၁-၄-၂၀၁၉ ရက်တွင် အဆိုပါပုံစံ-၃၃ စာရွက်စာတမ်းမူရင်းများနှင့် ဆက်စပ်စာရွက်စာတမ်းများ ပျောက်ဆုံးသွားကြောင်း သက်ဆိုင်ရာသို့ တိုင်တန်းထားပြီးဖြစ်ပါသည်။ ပျောက်ဆုံးနေသော စာရွက်စာတမ်းများကို လက်ဝယ်ထားရှိသူများရှိပါက ရက်ပေါင်း(၃၀)အတွင်း ဦးစိန်သောင်းထံ ပြန်လည်အပ်နှံကြပါရန်နှင့် ဦးစိန်သောင်းအနေဖြင့် တည်ဆဲဥပဒေလုပ်ထုံးလုပ်နည်းညွှန်ကြားချက်များနှင့် အညီ ဆက်လက်ဆောင်ရွက်သွားမည်ဖြစ်ကြောင်း ကြေညာအပ်ပါသည်။

| | |
|---|---|
| **လွှဲအပ်ညွှန်ကြားသူ** | **လွှဲအပ်ညွှန်ကြားချက်အရ** |
| **ဦးစိန်သောင်း** | **ဒေါ်သန္တာဝင်း** |
| **[၁၄/မအပ(နိုင်)၀၃၉၇၁၀]** | **တရားလွှတ်တော်ရှေ့နေ(စဉ်-၁၅၂၆၆)** |

**အမှတ်-၁၀၊ သဇင်လမ်း ၊**
**တာကြီးရပ်ကွက်၊ဒလမြို့နယ်။**
**ဒေါ်နှင်းအိအိဇော်**
**အထက်တန်းရှေ့နေ(စဉ်-၅၁၅၇၁)**
**အမှတ်-၈၆၃၊ နွယ်နီ (၁၅)လမ်း၊**
**(င)ရပ်ကွက်၊မြောက်ဥက္ကလာပမြို့နယ်။**

# ကလောမြို့(မြို့လယ်) နေရာကောင်း

လုပ်ငန်းလည်ပတ်လျက်ရှိသော

Hotel ရောင်းမည်။

စုံစမ်းရန်

ဖုန်း ၀၉-၇၈၈၇၉၃၂၃၆၊ ၀၉-၇၆၅၂၈၀၆၈၈



# ဟိုတယ်ဆောက်ရန်မြေကွက်ရောင်းမည်

ရှမ်းတောင်နှင့် ကယားပြည်နယ် အလှဆုံးမြေနေရာ၊ မိုးဖြဲရေကာတာ ရေစပ်မျက်နှာမူပြီး ဖယ်ခုံမြို့ ပန်းခြံအနီး (၂)ကေခန့် ရောင်းရန်ရှိသည်။

ဆက်သွယ်ရန်

ဖုန်း-၀၉-၅၂၈၀၆၈၈၊ ၀၉-၇၈၅၂၈၀၆၈၈



**ကိုရှမ်းလေး** ရွှေပေါက်ကံ၊ ဒဂုံမြို့သစ်မြောက်ပိုင်း၊ တောင်ပိုင်း၊ ဆိပ်ကမ်း၊ အရှေ့ပိုင်း မြေကွက်များဝယ်ယူလိုပါသည်။ 09-250406914



**သီဟလင်း**

(10',14',16',18',22')

01-7570307

09-5112729

09-73009734

09-73242979


## ကန့်ကွက်နိုင်ပါကြောင်း

ရန်ကုန်မြို့၊ ကြည့်မြင်တိုင်မြို့နယ်၊ ထီးတန်းစက်မြေရပ်ကွက်၊ ထီးတန်း (၂)လမ်း၊ အမှတ်(၈)၊ ၅လွှာ-A၊ အကျယ်အဝန်း (၁၂½×၅၀)ရှိ တိုက်ခန်းအား လက်ဝယ်ပိုင်ဆိုင်ပြီးလွှဲပြောင်းရောင်းချပိုင်ခွင့်ရှိသူ ဒေါ်စန်းစန်း[၉/ ပဘန (နိုင်)၀၁၁၁၁၉]ထံမှအပြီးအပိုင်ဝယ်ယူရန်အတွက် စရန်ငွေပေးချေပြီးဖြစ် ပါသည်။ အဆိုပါအရောင်းအဝယ်နှင့်ပတ်သက်၍ ကန့်ကွက်လိုသူများရှိပါက ဤကြော်ငြာပါသည့်ရက်မှစ၍ (၇)ရက်အတွင်း ကျွန်ုပ်ထံသို့ လာရောက် ကန့် ကွက်နိုင်ပါသည်။ သတ်မှတ်ရက်ကျော်လွန်ပါက အရောင်းအဝယ်ကို အပြီးတိုင် ဆက်လက်ဆောင်ရွက်သွားမည်ဖြစ်ပါသည်။

ဒေါ်တင်တင်လှိုင်

၁၂/လသန(နိုင်)၀၀၅၀၆၄

ဖုန်း-၀၉-၄၄၃၀၀၁၉၂၇

## ကန့်ကွက်နိုင်ကြောင်းကြော်ငြာ

လှိုင်သာယာမြို့နယ်၊ မြေတိုင်းရပ်ကွက်အမှတ် (၁၀)ရပ်ကွက်၊ မြေကွက်အမှတ်-၂၃/ခ၊ ဧရိယာ(၀.၀၂၇)ဧက၊ မြေကွက်တည်နေရာအမှတ်(၂၃/ခ)၊ ပိတောက်လမ်း၊(၁)ရပ်ကွက်၊ လှိုင်သာယာမြို့နယ်၊ဦးတင်ဝင်း [၁၂/ဥကမ(နိုင်)၁၁၁၄၂၂] အမည်ပေါက် နှစ် (၆၀) မြေငှားစာချုပ် ဂရန်မြေအား ဂရန်အမည်ပေါက် ဦးတင်ဝင်း(ဖခင်) နှင့် ဒေါ်ခင်အေးကြည် (မိခင်)တို့ကွယ်လွန်၍ အမွေဆက်ခံပိုင်ဆိုင်ကြောင်းစာချုပ်အမှတ်-၅၆၅၁/၁၉ (၂၂-၄-၂၀၁၉)ဖြင့် ပိုင်ဆိုင်လာသူ သမီးများဖြစ်သည့် (၁) ဒေါ်ဇာလီတင်ဝင်း[၁၂/လသယ(နိုင်) ၀၃၈၃၇၅]နှင့် (၂) ဒေါ်ရွှန်းလဲ့တင်ဝင်း[၁၂/လသယ(နိုင်)၀၆၃၀၈၈]တို့မှ နှစ်(၆၀)မြေငှား စာချုပ် ဂရန်မူရင်းမှာ ပျောက်ဆုံးသွားကြောင်း တရားရုံးကျမ်းကျိန်လွှာ၊ ရပ်ကွက် အုပ်ချုပ်ရေးမှူးနှင့် ရဲစခန်းထောက်ခံချက်၊ ကိုယ်တိုင်ဝန်ခံချက်တို့တင်ပြ၍ ဂရန်မိတ္တူ လျှောက်ထားလာခြင်းအား ဂရန်မိတ္တူမှန်ထုတ်ပေးမည်ဖြစ်ပါသဖြင့် အမှုတွဲအမှတ်-လသ/၁၀/၄၀၈/၉၅ (၃-၂-၉၅) အရ (၅-၃-၉၆) ရက်မှစ၍ ထုတ်ပေးခဲ့သည့် မူလနှစ် ၆၀ မြေငှားစာချုပ် ဂရန်အားပယ်ဖျက်ပြီးဖြစ်ပါကြောင်း အသိပေးကြေညာအပ်ပါသည်။

ဌာနမှူး (ဒုတိယညွှန်ကြားရေးမှူးချုပ်)

မြို့ပြစီမံကိန်းလုပ်ငန်းတာဝန်ခံအဖွဲ့

ရန်ကုန်မြို့တော်စည်ပင်သာယာရေးကော်မတီ

## ကန့်ကွက်နိုင်ကြောင်းကြေညာချက်

ရန်ကုန်မြို့၊ ပုဇွန်တောင်မြို့နယ်၊ (၁)ရပ်ကွက်၊ မဟာဗန္ဓုလလမ်းနှင့် ဗိုလ်တထောင်လမ်းထောင့်၊ အမှတ်(၁၈၀)၊ အခန်း(၇)၊ (၇-လွှာ/ဝဲဘက်) တိုက်ခန်းနေ လျှောင်စွမ်အင်(ခ)ဒေါ်စိန်အေး၏ လွှဲအပ်ညွှန်ကြားချက်အရ အောက်ပါအတိုင်း ကြော်ငြာ အပ်သည်မှာ-

ရန်ကုန်မြို့၊ ပုဇွန်တောင်မြို့နယ်၊ (၇)ရပ်ကွက်၊ ဦးရွှေဝွန်းလမ်း၊ အမှတ် (၃၂)၊ တတိယထပ်(ဝဲဘက်) တိုက်ခန်းနှင့်တကွ အကျိုးခံစားခွင့်အရပ်ရပ်တို့ကို အပြီးအပိုင် ဝယ်ယူရန်အတွက် လျှောင်စွမ်အင်(ခ)ဒေါ်စိန်အေးက တိုက်ခန်းရောင်းသူများဖြစ်သော ဦးမင်းသူဟိန်းနှင့် ဒေါ်မေမြတ်မွန်တို့ထံသို့ စရန်ငွေတစ်စိတ်တစ်ဒေသကို ပေးချေထားပြီး ဖြစ်ပါသည်။ သို့ဖြစ်ပါ၍ အရောင်းအဝယ်ပြုသည့် တိုက်ခန်းပိုင်ဆိုင်မှုနှင့်ပတ်သက်၍ ကန့်ကွက်လိုပါက ဤကြော်ငြာပါသည့်နေ့ရက်မှစ၍ (၁၄)ရက်အတွင်း ခိုင်လုံသော အထောက်အထား မူရင်းများနှင့်တကွ ကျွန်ုပ်ထံသို့ဖြစ်စေ၊ လျှောင်စွမ်အင်(ခ)ဒေါ်စိန်အေး ထံသို့ဖြစ်စေ လာရောက်ပြသ ကန့်ကွက်နိုင်ပါသည်။ အရောင်းအဝယ်ပြုလုပ်သည့် တိုက်ခန်းနှင့်ပတ်သက်၍ ကန့်ကွက်မှုတစ်စုံတစ်ရာမရှိပါက အရောင်းအဝယ် ပြီးဆုံး သည်အထိ ဆက်လက်ဆောင်ရွက်သွားမည်ဖြစ်ကြောင်း ကြော်ငြာအပ်ပါသည်။

လွှဲအပ်ညွှန်ကြားချက်အရ - ဦးအာကာမျိုးထက်(LL.B,D.B.L)

တရားလွှတ်တော်ရှေ့နေ(စဉ်-၁၂၃၈၈)

မဟာဗန္ဓုလပန်းခြံလမ်း၊ ကျောက်တံတားမြို့နယ်၊

ရန်ကုန်မြို့၊ ဖုန်း-၀၉-၄၃၁၇၀၉၉၆၊ ၀၉-၇၉၉၁၁၆၁၈၃

## ရန်ကုန်မြို့၊ ရွှေပြည်သာမြို့နယ်၊ မြေတိုင်းရပ်ကွက်အမှတ် (၃၇)၊ လူနေရပ်ကွက်အမှတ်-၁၃၊ မြောင်းမြလမ်းသွယ်၊ အမှတ်-၅၃၈/ခ မြေကွက်၏ ခေါင်းရင်းဘက်ခြမ်း အကျယ် ပေ(၁၄x၆၀)ရှိ မြေကွက်နှင့်ပတ်သက်၍ အများသိစေရန် ကြေညာခြင်း

အထက်ဖော်ပြပါလိပ်စာရှိ မြေနှင့်အိမ်အား မြေချပါမစ်အမည်ပေါက် ပိုင်ရှင်ဦးသန်းထွန်း၏ဇနီးဖြစ်သူ ဒေါ်ပြုံးထံမှ အရပ်ကတိစာချုပ်ဖြင့် ဝယ်ယူ၍ လက်ဝယ်ထားရှိပိုင်ဆိုင်သူများဖြစ်သော ဦးအောင်ဇော်ထွန်း[၁၂/ရပသ(နိုင်) ၀၃၈၃၇၈]နှင့် ဒေါ်သန္တာစိုး[၁၂/ထတပ(နိုင်)၀၆၈၆၃၁]တို့မှမြေချပါမစ်ပျောက်ဆုံး ကြောင်း ဝန်ခံရောင်းချခဲ့ခြင်းအပေါ် ကျွန်ုပ်မှ ဝယ်ယူရန်အတွက် စရန်ငွေတစ်စိတ် တစ်ဒေသအား ပေးချေထားပြီးဖြစ်ပါ၍ ကန့်ကွက်လိုသူ မည်သူမဆို ပိုင်ဆိုင်မှု အထောက်အထား စာရွက်စာတမ်းမူရင်းများနှင့်တကွ ယနေ့မှစ၍ (၇)ရက်အတွင်း ကျွန်ုပ်ထံသို့ လူကိုယ်တိုင်လာရောက်ကန့်ကွက်နိုင်ပါကြောင်းနှင့် ကန့်ကွက် မည့်သူမရှိပါက အရောင်းအဝယ်အား ဥပဒေနှင့်အညီ ဆက်လက်ဆောင်ရွက်သွား မည်ဖြစ်ကြောင်း အသိပေးကြေညာအပ်ပါသည်။

ဒေါ်ခင်ထားရီ[၁၂/ကလန(နိုင်)၀၃၀၈၅၃]

အမှတ်-၁၈၇(ခ)၊ သံတောင်လမ်း၊ ၁၀ ရပ်ကွက်၊ ရွှေပြည်သာမြို့နယ်၊

ဖုန်း-၀၉-၉၆၃၆၄၄၅၁၇

## ငှားမည်

မြေညီထပ် ပေ(၄၀x၄၀)မြေနီကုန်း(ဂမုန်းပွင့်ကုန်တိုက်အရှေ့)စမ်းချောင်းမြို့နယ်။

ဖုန်း-၀၉-၈၉၇၆၈၅၅၅၁၊ ၀၉-၄၅၀၆၃၄၄၁၇၊ ၀၉-၄၅၅၀၈၆၀၄၂


**ဆပ်ပြာရည်လုပ်ငန်းရောင်းမည်**

**Hi Liquid Soap**

လက်ရှိ (၁)လလျှင်လီတာ (၅၀၀၀)မှ(၈၀၀၀)ကြားရောင်းအားရှိသည်၊ လက်ရှိစက်ရုံလုပ်ငန်းလည်ပတ်လျက်ရှိသည်၊ဆပ်ပြာလုပ်ငန်းနှင့် ဆက်စပ်ပစ္စည်းကိုလည်း စိတ်ဝင်စားပါကလည်း ရောင်းချပေးပါမည် စိတ်ဝင်စားသူများ ဆက်သွယ်စုံစမ်းနိုင်ပါသည်။

ဖုန်း - 095122233

- 0949497777


## ကန့်ကွက်ရန်ကြော်ငြာ

ရန်ကုန်မြို့၊ ကမာရွတ်မြို့နယ်၊ ဟံသာရိပ်မွန်အိမ်ရာရှိ တိုက်အမှတ်(၁၉)၊ အခန်းအမှတ်(၂၀၁)ကို အမည်ပေါက်ပိုင်ဆိုင်သူ ဦးမြင့်စိုး[၁၂/ကမရ(နိုင်) ၀၁၈၄၉၄]ထံမှ အဆင့်ဆင့်စာချုပ်စာတမ်းများဖြင့် ဝယ်ယူထားသူ ဒေါ်မော်မော်စိုး[၈/ရစက(နိုင်)၀၆၆၀၁၀]မှ ပိုင်ရှင်အမည် ပြောင်းလဲပေးပါရန် လျှောက်ထားလာပါသည်။ ခွင့်ပြုရန်မသင့်ကြောင်း ကန့်ကွက်လိုပါက ကြော်ငြာပါသည့်နေ့မှစတင်၍ (၁၄)ရက်အတွင်း စာရွက်စာတမ်း အထောက်အထားများ ပြည့်စုံစွာဖြင့် တင်ပြကန့်ကွက်နိုင်ပါသည်။

အိမ်ရာဖွံ့ဖြိုးရေးဌာနခွဲ

မြို့ပြနှင့်အိမ်ရာဖွံ့ဖြိုးရေးဦးစီးဌာန

## အမည်မှန်

ဦးပိုထွန်း၏သား စစ်ကိုင်းမြို့၊ KID'S SMILE ကိုယ်ပိုင်အထက်တန်းကျောင်း (စစ်ကိုင်း) ဆဋ္ဌမတန်းမှ မောင်ခန့်ဇော်၏ အမည်မှန်မှာ မောင်ကောင်းခန့်ဇော် ဖြစ်ပါကြောင်း။

မောင်ကောင်းခန့်ဇော်


**အောင်ကမ္ဘာ**

ဒဂုံမြို့သစ်(တောင်ပိုင်း၊ဆိပ်ကမ်း၊အရှေ့ပိုင်း၊ မြောက်ပိုင်း)ရွှေပေါက်ကံ မြေကွက်များဝယ်လိုပါသည်။

ပွဲခပေးရန်မလိုပါ။

09-43118200

09-450096144

09-450096166



# တော်ဝင်မိသားစုကုမ္ပဏီဥက္ကဌကြီး

# ဦးကိုကိုထွေး (လူမှုထူးချွန်ပထမဆင့်) အား

နိုင်ငံတော်မှ

# အဂ္ဂမဟာသီရိ သုဓမ္မမဏိဇောတဓရဘွဲ့

ချီးမြှင့်ခံရသည့်အတွက်

# အထူးဂုဏ်ယူဝမ်းမြောက်မိပါကြောင်း

Myanmar's Land

Success, Motivation and Management Institute


## ကန့်ကွက်နိုင်ကြောင်း အများသိစေရန် ကြေညာခြင်း

ရန်ကုန်မြို့၊ ကျောက်တံတားမြို့နယ်၊ အမှတ်(၉) ရပ်ကွက်၊ လမ်း(၄၀)၊ အမှတ်(၁၂၃)၊ မြေညီထပ်(ယာ)ခန်း၊ အကျယ်အဝန်း(၁၂.၅ပေxပေ၅၀)ရှိ တိုက်ခန်းအား တရားဝင်ရောင်းချပိုင်ခွင့်ရှိသူ ဒေါ်ဖြိုးဖြိုးအောင်ထံမှ ကျွန်ုပ် မိတ်ဆွေက ယင်းအခန်းနှင့်ပတ်သက်သော အကျိုးခံစားခွင့်အရပ်ရပ်တို့အား ဝယ်ယူရန် စရန်ငွေတစ်စိတ်တစ်ဒေသပေးချေပြီး ဖြစ်ပါသည်။ ကန့်ကွက်မည့်သူ ရှိပါက ခိုင်လုံသောအထောက်အထား စာရွက်စာတမ်းမူရင်းများဖြင့် ဤကြော် ငြာပါသည့်နေ့မှစ၍ (၁၄)ရက်အတွင်း ကျွန်ုပ်ထံလာရောက်ကန့်ကွက်နိုင် ပါသည်။ ကန့်ကွက်မည့်သူမရှိပါက အရောင်းအဝယ်ကို ပြီးဆုံးသည့်တိုင် ဥပဒေနှင့်အညီ ဆက်လက်ဆောင်ရွက်သွားမည်ဖြစ်ကြောင်း အများသိစေရန် ကြော်ငြာအပ်ပါသည်။

လွှဲအပ်ညွှန်ကြားချက်အရ-

ဒေါ်ဇင်မာလှိုင်

(LL.B,D.B.L)

တရားလွှတ်တော်ရှေ့နေ

(စဉ်-၁၂၆၂၈)

အမှတ်-၈၃၊ ပန်းဆိုးတန်းလမ်း၊ ကျောက်တံတားမြို့နယ်၊ ရန်ကုန်မြို့။

ဖုန်း-၀၉-၄၂၀၀၅၂၄၅၃

## ကန်ထရိုက်တာ ဦးနေမျိုး [၉/မနမ(နိုင်)၀၉၁၁၄၇] လိုင်စင်ရကန်ထရိုက်တာ ဦးအံ့ဇော်မောင် (LC-823) လိုင်စင်ရအင်ဂျင်နီယာ ဒေါ်ပပကျော်(LC-736)တို့နှင့် အများသိစေရန်

ကန်ထရိုက်တာ ဦးနေမျိုးမှ မြေရှင်ဦးလှဝင်းပိုင် ရန်ကုန်မြို့၊ ဒေါပုံမြို့နယ်၊ မြေတိုင်းရပ်ကွက်အမှတ်(၂)၊ မြေကွက်အမှတ်(၁၅)၊ ပေ(၂၁x၄၇) ရှိ နှစ်(၆၀)ဂရန် မြေကွက်ပေါ်တွင် (၂)ခန်းတွဲ (၅)ထပ်ခွဲတိုက်သစ်အား (၁၈-လ)အတွင်း ပြီးစီး အောင် ဆောက်လုပ်ပေးမည်ဟု ၂၂-၇-၂၀၁၄ ရက်စွဲပါ ကတိစာချုပ်ပြုလုပ်လျက် အထက်အမည်ပါ လူကြီးမင်းတို့(၃)ဦးက အဆောက်အအုံအင်ဂျင်နီယာဌာနမှ ၂၁-၇-၂၀၁၅ ရက်စွဲဖြင့် အဆောက်အဦ ဆောက်လုပ်ခွင့်အမိန့်ကို လျှောက်ထားရယူ ခဲ့ကြပါသည်။ သို့ရာတွင် ၇-၁-၂၀၂၀ ရက်အထိ (၅) နှစ်နီးပါးခန့် ကြာနေသော်လည်း ပြီးစီးဆောက်လုပ်ခြင်း မရှိခဲ့ပါသဖြင့် ၂၂-၇-၂၀၁၄ ရက်စွဲပါ "တိုက်သစ်ဆောက် လုပ်ရန် ကန်ထရိုက်တာနှင့် မြေရှင်တို့ ချုပ်ဆိုခဲ့ကြသော နှစ်ဦးသဘောတူ ကတိ စာချုပ်"ကို ကျွန်ုပ်အမှုသည်မှ ဤကြော်ငြာပါရှိသည့်နေ့ရက်မှစ၍ ရပ်စဲဖျက်သိမ်း လိုက်ပြီးဖြစ်ပါကြောင်းနှင့် ရယူထားသော ဂရန်နှင့် စာချုပ်စာရွက်စာတမ်း၊ G.P မူရင်းများကို ကြော်ငြာပါသည့်နေ့မှ (၁၀)ရက်အတွင်း မြေရှင်ဦးလှဝင်း၏ လက်ဝယ်သို့ ပြန်လည်လက်ရောက်လွှဲပြောင်းပေးအပ်ပါရန် ညွှန်ကြားချက်အရ အသိပေးကြော်ငြာအပ်ပါသည်။ ကန်ထရိုက်တာ ဦးနေမျိုးထံမှ တိုက်ခန်းများ ကြိုတင်ရယူထားသူများသည် ဦးနေမျိုးနှင့်သာ ဆက်သွယ်ရှင်းလင်းကြရန် အသိပေးအပ်ပါသည်။ သတ်မှတ်ထားသည့်ရက်အတွင်း လူကြီးမင်း ဦးနေမျိုး (ကန်ထရိုက်တာ)မှ လိုက်နာဆောင်ရွက်ရန် ပျက်ကွက်ပါက တည်ဆဲဥပဒေအရ လူကြီးမင်းတို့အပေါ် အရေးယူဆောင်ရွက်သွားမည် ဖြစ်ပါကြောင်း ကျွန်ုပ်အမှုသည် ဦးလှဝင်း၏ ညွှန်ကြားချက်အရအသိပေး အကြောင်းကြား ကြော်ငြာအပ်ပါသည်။

ဦးလှဝင်း၏ လွှဲအပ်ညွှန်ကြားချက်အရ-

ဦးမျိုးသန့်(B.A (Law), (LL.B) (စဉ်-၁၅၇၆) တရားလွှတ်တော်ရှေ့နေ

အမှတ်-၄၆၊ ပထမထပ်၊ မဟာဗန္ဓုလပန်းခြံလမ်း၊ ကျောက်တံတားမြို့နယ်၊

ရန်ကုန်မြို့၊ ဖုန်း-၀၉-၉၆၅၀၆၄၅၄၅

## ကန့်ကွက်နိုင်ကြောင်းကြော်ငြာခြင်း

ရန်ကုန်တိုင်းဒေသကြီး၊ မှော်ဘီမြို့နယ်၊ ညောင်ကုန်းကျေးရွာ အုပ်စု၊ ကွဲကျကွင်း၊ကွင်းအမှတ်-၆၆၄၊ ဦးပိုင်အမှတ်(၆၅/၂+၆၆ ခ/၁)၊ ဧရိယာ(၃.၁၈)ဧက၊ စက်မှုဇုန် အထည်ချုပ်စက်ရုံမြေကွက်၊ ဥယျာဉ် ခြံမြေနှစ်ကွက်နှင့် မြေကွက်ပေါ်ရှိ အကျိုးခံစားခွင့်အရပ်ရပ်အား တရားဝင်ရောင်းချပိုင်ခွင့်ရှိသော ဒေါ်ညွန့်ညွန့်ဌေး[၁၂/မဘန(နိုင်) ၀၈၅၅၄၁]ထံမှ ကျွန်ုပ်တို့၏မိတ်ဆွေက ဝယ်ယူရန်အတွက် အရောင်းအဝယ်ပြုလုပ်မည့် တန်ဖိုးငွေ၏တစ်စိတ်တစ်ဒေသကို စရန်ငွေအဖြစ် ပေးချေထားပြီး ဖြစ်ပါသည်။ အထက်ဖော်ပြပါ မြေကွက်နှင့် ၎င်းမြေကွက်ပေါ်ရှိ အကျိုးခံစားခွင့်အရပ်ရပ်နှင့် ပတ်သက်၍ အကျိုးသက်ဆိုင်ခံစားခွင့်ရှိသည်ဆိုပါက အထောက် အထားခိုင်မာစွာဖြင့် ဤကြော်ငြာပါသည့်နေ့မှစ၍ (၇)ရက်အတွင်း လာရောက်ကန့်ကွက်နိုင်ပါသည်။ သတ်မှတ်ရက်ကျော်လွန်ပါက အရောင်းအဝယ်ကိစ္စကို ဥပဒေနှင့်အညီ ဆက်လက်ဆောင်ရွက် သွားမည်ဖြစ်ပါကြောင်း အများသိစေရန် ကြေညာအပ်ပါသည်။

လွှဲအပ်ညွှန်ကြားချက်အရ-

| | |
|---|---|
| ဦးအေးသီ(BA.RL) | ဦးတင်ဟန်(LL.B) |
| (စဉ်-၇၈၃၈) | (စဉ်-၈၃၀၁) |
| ဒေါ်ချိုသဲလွင်(LL.B, D.I.L) | ဒေါ်အိသူနွယ်စိုး(LL.B, LL.M) |
| (စဉ်-၈၆၈၄) | (စဉ်-၈၇၄၈) |

တရားလွှတ်တော်ရှေ့နေများ

အင်းစိန်စုပေါင်းရုံးကြီးဝင်း၊ အင်းစိန်မြို့နယ်၊ ရန်ကုန်မြို့။

## အများသိစေရန်ကြေညာခြင်း

ကျွန်ုပ်၏မိတ်ဆွေ ဒေါ်သန်းခင်[၁၀/မဒန(နိုင်)၀၁၈၁၇၂]ကိုင်ဆောင်သူ ချမ်းမြကန်သာ(၃)လမ်း၊ မြို့မ(၄)ရပ်ကွက်၊ မုဒုံမြို့၊ မော်လမြိုင်ခရိုင်၊ မွန်ပြည်နယ် နေသူ၏ လွှဲအပ်ညွှန်ကြားချက်အရ အောက်ပါအတိုင်း ကြေညာအပ်ပါသည်။

မုဒုံမြို့၊ မြို့မ(၄)ရပ်ကွက်၊ ရွှေဟသာဈေးအတွင်းရှိ ရုံ(၁)ဆိုင်ခန်းအမှတ်(၂၃၊ ၂၇) ဆိုင်ခန်းနှစ်ခန်းအား ဒေါ်နီနီဝင်း[၁၀/မဒန(နိုင်)၁၂၀၉၂၇]ထံမှ ကျွန်ုပ်၏ မိတ်ဆွေ ဒေါ်သန်းခင်သည် "၄-၉-၂၀၁၈ ရက်စွဲပါ ဆိုင်ခန်းအရောင်းအဝယ်ကတိ စာချုပ်" ချုပ်ဆိုဝယ်ယူလက်ရှိပိုင်ဆိုင်ပြီး ပြန်လည်အငှားချထားသော ဆိုင်ခန်း(၂) ခန်းဖြစ်၍ ကျွန်ုပ်မိတ်ဆွေ၏ ခွင့်ပြုချက်မရှိဘဲ မည်သူမျှရောင်းချ၊ ပေါင်နှံ၊ လွှဲပြောင်း ငှားရမ်းခြင်း၊ တစ်နည်းနည်းဖြင့် စီမံခန့်ခွဲခြင်း မပြုလုပ်ပါရန်နှင့် ပြုလုပ်ခဲ့ပါက ပြုလုပ်သူများ၏ တာဝန်သာဖြစ်ကြောင်း အများသိစေရန် ကြေညာအပ်ပါသည်။

လွှဲအပ်ညွှန်ကြားချက်အရ-

ဒေါ်ဇာခြည်ဝင်း(LL.B,LL.M)

တရားလွှတ်တော်ရှေ့နေ

(စဉ်-၈၂၉၁)

ဖုန်း-၀၉-၅၁၃၀၉၇၃၊ ၀၉-၇၉၈၁၄၇၀၃၃

အမှတ်(၃၇)၊ ၅၅လမ်း(အလယ်)၊ ပုဇွန်တောင်မြို့နယ်၊ ရန်ကုန်မြို့။

## ကန်ထရိုက်တာ ဦးနေမျိုး[၉/မနမ(နိုင်)၀၉၁၁၄၇] လိုင်စင်ရ ကန်ထရိုက်တာ ဦးမျိုးဝင်း(ကြီး) (LS-65) လိုင်စင်ရအင်ဂျင်နီယာ ဒေါ်ခင်စန်းယုဆွေ(LC-782)တို့နှင့် အများသိစေရန်

ကန်ထရိုက်တာ ဦးနေမျိုးမှ မြေရှင်ဦးလှဝင်းပိုင် ရန်ကုန်မြို့၊ ဒေါပုံမြို့နယ်၊ မြေတိုင်းရပ်ကွက်အမှတ်(၂)၊ မြေကွက်အမှတ်(၂၉)၊ ပေ(၂၅x၅၀)ရှိ နှစ်(၆၀)ဂရန်မြေကွက် ပေါ်တွင် (၂)ခန်းတွဲ(၅)ထပ်ခွဲတိုက်သစ်အား (၁၈-လ)အတွင်း ပြီးစီးအောင်ဆောက်လုပ်ပေး မည်ဟု ၂၂-၇-၂၀၁၄ ရက်စွဲပါ ကတိစာချုပ်ပြုလုပ်လျက် အထက်အမည်ပါ လူကြီးမင်း တို့(၃)ဦး က အဆောက်အအုံအင်ဂျင်နီယာဌာနမှ ၄-၂-၂၀၁၅ ရက်စွဲဖြင့် အဆောက်အဦ ဆောက်လုပ်ခွင့်အမိန့်ကို လျှောက်ထားရယူခဲ့ကြပါသည်။ သို့ရာတွင် ၇-၁-၂၀၂၀ ရက်အထိ (၅)နှစ်နီးပါးခန့်ကြာနေသော်လည်း ပြီးစီးဆောက်လုပ်ခြင်းမရှိခဲ့ပါသဖြင့် ၂၂-၇-၂၀၁၄ ရက်စွဲပါ " တိုက်သစ်ဆောက်လုပ်ရန် ကန်ထရိုက်တာနှင့် မြေရှင်တို့ချုပ်ဆိုခဲ့ကြသော နှစ်ဦးသဘောတူကတိစာချုပ်"ကို ကျွန်ုပ်အမှုသည်မှ ဤကြော်ငြာပါရှိသည့်နေ့မှစ၍ ရပ်စဲဖျက်သိမ်းလိုက်ပြီး ဖြစ်ပါကြောင်းနှင့် ရယူထားသောဂရန်နှင့်စာချုပ် စာရွက်စာတမ်း၊ G.P မူရင်းများကို ဤကြော်ငြာပါသည့်နေ့မှ (၁၀)ရက်အတွင်း မြေရှင်ဦးလှဝင်း၏ လက်ဝယ်သို့ ပြန်လည်လက်ရောက်လွှဲပြောင်းပေးအပ်ပါရန် ညွှန်ကြားချက်အရ အသိပေး ကြော်ငြာအပ်ပါသည်။ ကန်ထရိုက်တာ ဦးနေမျိုးထံမှ တိုက်ခန်းများ ကြိုတင်ရယူထား သူများသည် ဦးနေမျိုးနှင့်သာ ဆက်သွယ်ရှင်းလင်းကြရန် အသိပေးအပ်ပါသည်။ သတ်မှတ် ထားသည့်ရက်အတွင်း လူကြီးမင်း ဦးနေမျိုး(ကန်ထရိုက်တာ)မှ လိုက်နာဆောင်ရွက်ရန် ပျက်ကွက်ပါက တည်ဆဲဥပဒေအရ လူကြီးမင်းတို့အပေါ် အရေးယူဆောင်ရွက်သွားမည် ဖြစ်ပါကြောင်း ကျွန်ုပ်အမှုသည် ဦးလှဝင်း၏ ညွှန်ကြားချက်အရ အသိပေးအကြောင်းကြား ကြော်ငြာအပ်ပါသည်။

ဦးလှဝင်း၏ လွှဲအပ်ညွှန်ကြားချက်အရ-

ဦးမျိုးသန့်

B.A(Law), LL.B

(စဉ်-၁၅၇၆)တရားလွှတ်တော်ရှေ့နေ

အမှတ်-၄၆၊ ပထမထပ်၊ မဟာဗန္ဓုလပန်းခြံလမ်း၊ ကျောက်တံတားမြို့နယ်၊

ရန်ကုန်မြို့၊ ဖုန်း-၀၉-၉၆၅၀၆၄၅၄၅

## ငြင်းချက်ထုတ်ရန်သမ္မန်စာ (တရားမကျင့်ထုံးဥပဒေအမိန့်-၅၊ နည်းဥပဒေ-၂၀) ရန်ကုန်အရှေ့ပိုင်းခရိုင်တရားရုံးတော် ၂၀၁၉ ခုနှစ်၊ တရားမကြီးမှုအမှတ်-၇၁၃

ဦးဝင်းလွင်ဦး(ခ)ကောင်းကောင်း နှင့် ဦးအောင်သူထိုက်(ခ)ဇာကို

(တရားလို) (တရားပြိုင်)

ရန်ကုန်တိုင်းဒေသကြီး၊ သုဝဏ္ဏ၊ သဃ်န်းကျွန်းမြို့နယ်၊ (၂၉)ရပ်ကွက်၊ ပပလင်း၊ ဇေယျာသီရိလမ်း၊ အမှတ်-၉၁ နေ (ယခုနေရပ်လိပ်စာမသိ)သူ တရားပြိုင် ဦးအောင်သူထိုက်(ခ)ဇာကို သိစေရမည်။

သင့်အပေါ်၌ တရားလိုက "သတ္တုတူးဖော်ရေးလုပ်ငန်းအတွက် တရားလို မှ ထည့်ဝင်ထားသော အကျိုးတူပုဂ္ဂလိက လုပ်ငန်းထည့်ဝင်အပ်နှံငွေ ကျပ်သိန်း(၉၀)နှင့် နစ်နာကြေးငွေကျပ်သိန်း(၆၀) စုစုပေါင်းကျပ်သိန်း (၁၅၀) ရလိုမှု" လျှောက်ထားစွဲဆိုသည်ဖြစ်၍ သင်ကိုယ်တိုင်ဖြစ်စေ ၎င်းအမှုနှင့် စပ်လျဉ်း၍ အရေးကြီးသည့် စကားအရပ်ရပ်တို့ကို ချေပပြောဆိုနိုင်သူ ကိုယ်စားလှယ်နှင့်ဖြစ်စေ၊ ရှေ့နေနှင့်ဖြစ်စေ ၂၀၂၀ ခုနှစ်၊ ဇန်နဝါရီလ ၁၇ ရက်၊ (၁၃၈၁ ခုနှစ်၊ ပြာသိုလပြည့်ကျော် ၈ ရက်) မွန်းမတည့်မီ ၁၀ နာရီတွင် အထက်အမည်ပါသူ တရားလို၏ အဆိုလွှာကို ထုချေရှင်းလင်းရန် ရုံးတော်သို့ လာရောက်ရမည်။ ၎င်းအပြင် အထက်ပါနေ့ရက်တွင် သင်မလာရောက် ပျက်ကွက်ခဲ့လျှင် သင့်မျက်ကွယ်တွင် ငြင်းချက်များကို ထုတ်ပေးလိမ့်မည်။ ၎င်းပြင် တရားလိုကကြည့်ရှုလိုသည့် စာချုပ်စာတမ်းများနှင့် သင်ကထုချေ တင်ပြအမှီပြုလိုသည့် စာချုပ်စာတမ်းအစရှိသည်တို့ကို သင်နှင့်အတူ ယူဆောင် လာရမည်။ သို့မဟုတ် သင့်ကိုယ်စားလှယ်ရှေ့နေလက်တွင် ထည့်အပ်လိုက် ရမည်။ သင်ကထုချေလွှာတင်သွင်းလိုလျှင် အမှုမဆိုင်မီ လေးရက်က တင်သွင်းရမည်။

၂၀၂၀ ခုနှစ်၊ ဇန်နဝါရီလ ၃ ရက် ဤရုံးတံဆိပ်ရိုက်နှိပ်၍ ကျွန်ုပ် လက်မှတ်ရေးထိုး ထုတ်ပေးလိုက်သည်။

(စံမြင့်)

ဒုတိယခရိုင်တရားသူကြီး(၁၃)

ရန်ကုန်အရှေ့ပိုင်းခရိုင်တရားရုံး

# အထူးဂုဏ်ယူဝမ်းမြောက်မိပါကြောင်း

ပြည်ထောင်စုသမ္မတမြန်မာနိုင်ငံတော်၊ နိုင်ငံတော်သမ္မတရုံး၏ အမိန့်ကြော်ငြာစာအမှတ်–၁/၂၀၂၀ဖြင့် **အဂ္ဂမဟာသီရိသုဓမ္မသိင်္ဂီ ဘွဲ့**တံဆိပ်တော်ချီးမြှင့်ခံရသော စွန်းလွန်းကျောင်း ဒါယိကာမကြီး **ဒေါ်တင်တင် (ရွှေမှီပရိဘောဂတိုက်)** တာမွေမြို့နယ်အား အထူးဂုဏ်ယူဝမ်းမြောက်မိပါကြောင်းနှင့် လောကီလောကုတ္တရာ နှစ်ဖြာသောအကျိုးကို ကိုယ်စိတ်နှစ်ဖြာ ကျန်းမာချမ်းသာစွာဖြင့် ဆက်လက်ဆောင်ရွက်နိုင်ပါစေကြောင်း ဆုမွန်ကောင်းတောင်းလိုက်ပါသည်။

**ဆရာတော်သံဃာတော်များ**
**သီလရှင်၊ စွန်းလွန်းယောဂီများ**
**ထိန်းသိမ်းစောင့်ရှောက်ရေးအဖွဲ့**
**စွန်းလွန်းဂူဝိပဿနာကျောင်းတိုက်**
**(၁၆/၂)ရပ်ကွက်၊ သင်္ဃန်းကျွန်းမြို့နယ်**

# အထူးဂုဏ်ယူဝမ်းမြောက်မိပါကြောင်း

ပြည်ထောင်စုသမ္မတမြန်မာနိုင်ငံတော်၊ နိုင်ငံတော်သမ္မတရုံး၏ အမိန့်ကြော်ငြာစာအမှတ်–၁/၂၀၂၀ဖြင့် ရန်ကုန်မြို့၊ သင်္ဃန်းကျွန်းမြို့နယ်၊ (၁၆/၂)ရပ်ကွက်၊ စွန်းလွန်းဂူဝိပဿနာကျောင်းတိုက် ထိန်းသိမ်းစောင့်ရှောက်ရေးအဖွဲ့ ဥက္ကဋ္ဌ ဦးလှသိန်း၏ဇနီး အမတဒါယီလှတင် ဓမ္မဗိမာန်တော်ကြီး၏ ဒါယိကာမကြီး **သုဓမ္မသိင်္ဂီ ဒေါ်တင်လေးကြည်**အား **သီရိသုဓမ္မသိင်္ဂီဘွဲ့**တံဆိပ်တော်ကို ထိုက်တန်စွာ ချီးမြှင့်အပ်နှင်းခြင်းခံရသည့်အတွက် အထူးဂုဏ်ယူဝမ်းမြောက်မိပါကြောင်းနှင့် လောကီလောကုတ္တရာ နှစ်ဖြာသော အကျိုးကို ကိုယ်စိတ်နှစ်ဖြာ ကျန်းမာချမ်းသာစွာဖြင့် ဆက်လက်ဆောင်ရွက်နိုင်ပါစေကြောင်း ဆုမွန်ကောင်းတောင်းလိုက်ပါသည်။

**ဆရာတော်သံဃာတော်များ**
**သီလရှင်၊ စွန်းလွန်းယောဂီများ**
**ထိန်းသိမ်းစောင့်ရှောက်ရေးအဖွဲ့**
**စွန်းလွန်းဂူဝိပဿနာကျောင်းတိုက်**
**(၁၆/၂)ရပ်ကွက်၊ သင်္ဃန်းကျွန်းမြို့နယ်**

# အထူးဂုဏ်ယူဝမ်းမြောက်မိပါကြောင်း

ပြည်ထောင်စုသမ္မတမြန်မာနိုင်ငံတော်၊ နိုင်ငံတော်သမ္မတရုံး၏ အမိန့်ကြော်ငြာစာအမှတ်–၁/၂၀၂၀ဖြင့် **သုဓမ္မသိင်္ဂီဘွဲ့** တံဆိပ်တော်ချီးမြှင့်ခံရသော စွန်းလွန်းကျောင်း ဒါယိကာမကြီး **HA THI BONG ဗီယက်နမ်နိုင်ငံ၊ ဟိုချီမင်းမြို့**အား အထူးဂုဏ်ယူဝမ်းမြောက်မိပါကြောင်းနှင့် လောကီလောကုတ္တရာနှစ်ဖြာသော အကျိုးကိုကိုယ်စိတ်နှစ်ဖြာ ကျန်းမာချမ်းသာစွာဖြင့် ဆက်လက်ဆောင်ရွက်နိုင်ပါစေကြောင်း ဆုမွန်ကောင်းတောင်းလိုက်ပါသည်။

**ဆရာတော်သံဃာတော်များ**
**သီလရှင်၊ စွန်းလွန်းယောဂီများ**
**ထိန်းသိမ်းစောင့်ရှောက်ရေးအဖွဲ့**
**စွန်းလွန်းဂူဝိပဿနာကျောင်းတိုက်**
**(၁၆/၂)ရပ်ကွက်၊ သင်္ဃန်းကျွန်းမြို့နယ်**

# အထူးဂုဏ်ယူဝမ်းမြောက်မိပါကြောင်း

ပြည်ထောင်စုသမ္မတမြန်မာနိုင်ငံတော်၊ နိုင်ငံတော်သမ္မတရုံး၏ အမိန့်ကြော်ငြာစာအမှတ်–၁/၂၀၂၀ဖြင့် **သုဓမ္မသိင်္ဂီ ဘွဲ့**တံဆိပ်တော်ချီးမြှင့်ခံရသော စွန်းလွန်းကျောင်း ယောဂီဆောင်ဒါယိကာမကြီး **BENEDICTE PHAM ဗီယက်နမ်နိုင်ငံ၊ ဟိုချီမင်းမြို့**အား အထူးဂုဏ်ယူဝမ်းမြောက်မိပါကြောင်းနှင့် လောကီလောကုတ္တရာ နှစ်ဖြာသောအကျိုးကို ကိုယ်စိတ်နှစ်ဖြာ ကျန်းမာချမ်းသာစွာဖြင့် ဆက်လက်ဆောင်ရွက်နိုင်ပါစေကြောင်း ဆုမွန်ကောင်းတောင်းလိုက်ပါသည်။

**ဆရာတော်သံဃာတော်များ**
**သီလရှင်၊ စွန်းလွန်းယောဂီများ**
**ထိန်းသိမ်းစောင့်ရှောက်ရေးအဖွဲ့**
**စွန်းလွန်းဂူဝိပဿနာကျောင်းတိုက်**
**(၁၆/၂)ရပ်ကွက်၊ သင်္ဃန်းကျွန်းမြို့နယ်**

## အိမ်ရောင်းမည်

မင်္ဂလာဒုံမြို့နယ်၊ စမ်းကြီးဝရပ်ကွက်၊ ရွာလယ်လမ်း၊ (နေရာကောင်း) ၂၀'x၆၀'မြေပေါ်ရှိ တစ်ထပ်တိုက်၊ အိပ်ခန်း (၂)ခန်း၊ လျှာထိုး+ကြွေပြားအပြည့်ခင်း၊ ထပ်ခိုးပါ၊ ကားဂိုဒေါင်ပါ၊ အုတ်တံတိုင်း+ဘာရိတ်ဒါး၊ A.C2၊ ရေမီးစုံ၊ အသင့်နေနိုင်။ သိန်း ၆၉၀(ညှိနှိုင်း)

**Ph:09–5058430, 09–971885107**

## အမည်ပြောင်းခြင်း

ရန်ကုန်မြို့၊ ရန်ကင်းမြို့နယ်နေ ဦးမျိုးမင်းထိုက် [၁၄/မအပ(နိုင်)၁၈၁၅၈၁]၏သမီး အထက(၁)ရန်ကင်း (KG)တန်းမှ မခြူးမြတ်သံစဥ်အား မခြူးနဒီနန်းထိုက်ဟု ပြောင်းလဲခေါ်ဆိုပါရန်။

## ပျောက်ဆုံးကြောင်း

ကျွန်တော်များ Myanmar Happy Hour Co.,Ltd၏ Release Order No.100106759210(21–5–2019)မှာ ပျောက်ဆုံးသွားပါသဖြင့် တွေ့ရှိပါက အကြောင်းကြားပေးပါရန်။

**အောင်မျိုးဇော်**
**Ph:09–786733436**

## ပျောက်ဆုံးကြောင်း

ကျွန်တော်များ Shwe Mi Industrial Co.,Ltd၏ ထုတ်ကုန်သွင်းကုန် လုပ်ငန်းရှင်မှတ်ပုံတင်အမှတ်-7582(8.5.97)မှာ ရုံးခန်းပြောင်းရွှေ့စဉ်ပျောက်ဆုံးသွားပါကြောင်း။

**သွေးသည် အသက်**

သိန်းသန်းဆက်
အိမ်ပြောင်း/အိမ်ရွှေ့လုပ်ငန်း
မြို့တွင်း/နယ်ဝေး
09-440390558
09-784109116

သာလွန်ကျော်
အိမ်၊ ခြံ၊ မြေရောင်းဝယ်ရေး
အုံဖြိုးသစ် အရှေ့ပိုင်း၊ မြောက်ပိုင်း၊ တောင်ပိုင်း၊ ဆိပ်ကမ်းလေးမြို့နယ်ရှိ မြေကွက်များ ဝယ်လိုသည်။
09-420780797
09-447755486

## အထူးဝမ်းမြောက်ဂုဏ်ယူခြင်း

ပြည်ထောင်စုသမ္မတမြန်မာနိုင်ငံတော်၊ အမိန့်ကြော်ငြာစာအမှတ်-(၁/၂၀၂၀)ဖြင့် ဒေါ်ကြည်ကြည်မြင့် (အထက်တန်းရှေ့နေ)၊ (မန္တလေးအိမ်. ခြံ. မြေ အကျိုးတော်ဆောင်နာယက)သည် နိုင်ငံတော်မှပေးအပ်ချီးမြှင့်သော သီရိသုဓမ္မသီဂီဘွဲ့တံဆိပ် ချီးမြှင့်ခြင်းခံရသည့်အတွက် အထူးပင် ကြည်နူးဝမ်းမြောက်ဂုဏ်ယူပါသည်။

ချစ်ခင်ပွန်း - ဦးမင်းအေး(ရွှေလာဘ်မိုးဆောက်လုပ်ရေးကုမ္ပဏီ)
ချစ်သား/သမီး - ဦးတင်နိုင်ကိုကို+ဒေါ်အေးမြစန္ဒာကြည်
- ဦးစည်သူအောင်+ဒေါ်နွယ်ဝါလှိုင်ကြည်
- ဦးရဲနိုင်ကြည်+ဒေါ်နန္ဒာဝင်း
ချစ်မြေးများ - မောင်လင်းနိုင်ကြည်
- မောင်ဘုန်းတည်ကြည်

မန္တလေး

## "အထူးလှိုက်လှဲစွာ ဂုဏ်ယူဝမ်းမြောက်ပါကြောင်း"

၂၀၂၀ပြည့်နှစ်၊ (၇၂) နှစ်မြောက် လွတ်လပ်ရေးနေ့တွင် အမိန့်ကြော်ငြာစာအမှတ် (၁/၂၀၂၀)ဖြင့် မွန်ပြည်နယ်၊ မုဒုံမြို့ **ဦးဇေကောင်းမြတ်**အား နိုင်ငံတော်မှ **သုဓမ္မမဏိဇောတဓရဘွဲ့**ကို အပ်နှင်းချီးမြှင့်ခြင်းခံရခြင်းအတွက် အထူးဂုဏ်ယူဝမ်းမြောက်ရပါကြောင်းနှင့် သက်ရှည်ကျန်းမာ ချမ်းသာစွာဖြင့် သာသနာ့အကျိုး၊ နိုင်ငံ့အကျိုး ဆတက်ထမ်းပိုးတို့၍ ထမ်းရွက်နိုင်ပါစေကြောင်း ဆုမွန်ကောင်းတောင်းဂုဏ်ပြုအပ်ပါသည်။

**၄၄လမ်း၊ ရွှေသရဖူ မိသားစု**

## "အထူးလှိုက်လှဲစွာ ဂုဏ်ယူဝမ်းမြောက်ပါကြောင်း"

၂၀၂၀ ပြည့်နှစ်၊ (၇၂)နှစ်မြောက် လွတ်လပ်ရေးနေ့တွင် အမိန့်ကြော်ငြာစာအမှတ်(၁/၂၀၂၀)ဖြင့် မွန်ပြည်နယ်၊ မုဒုံမြို့ ကောင်းလွင် ပညာရေးဖောင်ဒေးရှင်းတည်ထောင်သူ **မမော် (ခ) ဒေါ်ဌေးဌေးဝင်း**အား နိုင်ငံတော်မှ **သုဓမ္မသီဂီဘွဲ့**ကို အပ်နှင်းချီးမြှင့်ခြင်းခံရသည့်အတွက် အထူးဂုဏ်ယူဝမ်းမြောက်ရပါကြောင်းနှင့် သက်ရှည်ကျန်းမာ ချမ်းသာစွာဖြင့် သာသနာ့အကျိုး၊ နိုင်ငံ့အကျိုး ဆတက်ထမ်းပိုးတို့၍ ထမ်းရွက်နိုင်ပါစေကြောင်း ဆုမွန်ကောင်းတောင်း ဂုဏ်ပြုအပ်ပါသည်။

**၄၄လမ်း၊ ရွှေသရဖူ မိသားစု**


မြေကွက်များဈေးကောင်းပေးဝယ်ယူသည်
ဒဂုံမြို့သစ်၊ (အရှေ့ပိုင်း၊ မြောက်ပိုင်း၊ တောင်ပိုင်း၊ ဆိပ်ကမ်း) တို့တွင် မြေကွက်များဝယ်ယူသည်။
အိမ်ခြံမြေအရောင်း၊ အဝယ်၊ အငှား ချက်ချင်းရနိုင်သည်
ဖုန်း 01-7339310,01-7339355,
Ph:01-7578044 ,01-7570721

ဒဂုံမြို့သစ်
အရှေ့ပိုင်း၊ မြောက်ပိုင်း၊ တောင်ပိုင်း၊ ဆိပ်ကမ်း
မြေကွက်များအထူး ဈေးကောင်းပေးဝယ်သည်။
09-5089354
09-5180139


MANAGEMENT SECURITY (MYANMAR)CO.,LTD

## လုံခြုံရေးဝန်ထမ်းအမြန်အလိုရှိသည်။

ရန်ကုန်မြို့ တွင်း ရွှေပြည်သာ၊ မြောက်ဥက္ကလာပ၊ လှိုင်သာယာ၊ သီလဝါ ယုဇနဥယျာဉ်မြို့ တော်နှင့်ဒဂုံဆိပ်ကမ်းမြို့ နယ်များတွင် တာဝန်ထမ်းဆောင်ရန်

Security Youth Team (လုံခြုံရေးအဖွဲ့) အတွက် ကျား-၃၀ ဦး

- အသက် (၁၉) နှစ်မှ (၃၅)နှစ် အတွင်း ဖြစ်ရမည်။
- အကျင့်စာရိတ္တကောင်းမွန်ပြီးမြစ်မှုကင်းရှင်းရမည်။
- အင်္ဂလိပ်စာအသင့်အတင့်ပြောဆိုနိုင်ရမည်။သင်တန်းနိုင်ငံခြားကုမ္ပဏီများတွင်တာဝန်ထမ်းဆောင်ရမည်အတွက်လစာကောင်းပေးမည်။
- ကျန်းမာသန်စွမ်းပြီးအရပ် ၅ ပေ ၄ လက်မနှင့်အထက်ရှိရမည်။
- စကားအပြောအဆိုပြေပြစ်ကောင်းမွန်ပြီးချိုသာသင့်အတင့်ရှိရမည်။
- ပညာအရည်အချင်းအနိမ့်ဆုံးအလယ်တန်းရှိရမည်။
- ပညာအရည်အချင်းအလိုက်လစာကောင်းပေးမည်။
- လုပ်ငန်းအတွေ့ အကြုံမရှိသူများလည်းလျှောက်ထားနိုင်သည်။
- အရက်သေစာသောက်စားသူများ လုံးဝ(လုံးဝ)လျှောက်ထားရန်မလိုပါ။
- နယ်မှလာသောဝန်ထမ်းများအတွက်အဆောင်အခမဲ့စီစဉ်ပေးမည်။

### လုံခြုံရေးဝန်ထမ်း-အမြန်အလိုရှိသည်။ ကျား (၅၀)ဦး

- အသက် (၂၀ မှ ၅၀ နှစ်)၊ ပညာအရည်အချင်းမလိုအတွေ့ အကြုံ မလိုပါ။

စိတ်ပါဝင်စားသူများသည် အလုပ်သမားမှတ်ပုံတင်မိတ္တူ၊ CV Form၊ ဓာတ်ပုံ(၂)ပုံ၊ ရပ်ကွက်ထောက်ခံစာ၊ ရဲစခန်းထောက်ခံစာ၊ မှတ်ပုံတင်မိတ္တူ၊ သန်းခေါင်စာရင်းမိတ္တူ တို့နှင့်အတူ (28.1.2020)နောက်ဆုံးထားပြီး လျှောက်ထား နိုင်ပါသည်။ ဆက်သွယ်ရန် လိပ်စာ - အမှတ် (39/A) ဗိုလ်မိန်းလမ်း၊ တောင်ဥက္ကလာပမြို့ နယ်၊ ရန်ကုန်မြို့ ။ ဖုန်း - 01541758၊ 01540291၊ 01545115၊ 095109884၊ 09443206432၊ 09795431218၊ 09454015458 ,09699886428,09965109884.


မရမ်းကုန်း၊ မ/ဒဂုံ၊ မ/ဥက္ကလာ၊ တ/ဥက္ကလာ လုံးချင်းအိမ်၊ တိုက်ခန်းများ
**ဝယ်လို/ငှားလိုပါသည်။**
Ph:09453300119


### ပျောက်ဆုံးကြောင်း

ဒီပဲယင်းမြို့နယ်၊ ဂေါင်းစုရွာနေ မောင်အောင်မြင့်ကျော် [၅/ဒပယ(နိုင်) ဝ၈၁၆၅၇] ၏ နိုင်ငံကူးလက်မှတ် နံပါတ်(မမှတ်မိ)မှာ ပျောက်ဆုံးသွားပါသဖြင့် တွေ့ရှိပါက အကြောင်းကြားပေးပါရန်။

**ဖုန်း-၀၉-၄၄၀၃၆၀၂၂၇**

### ကန့်ကွက်နိုင်ကြောင်း ကြော်ငြာ

ရွှေပြည်သာမြို့နယ်၊ မြေတိုင်းရပ်ကွက်အမှတ်-၃၆၊ မြေကွက်အမှတ်-၆၈၉၊ မြေကွက်တည်နေရာအမှတ် ၆၈၉၊ နေမျိုးအနော်ရထာလမ်း၊ (၁)ရပ်ကွက်၊ ရွှေပြည်သာမြို့နယ် (ဦးသိန်းတန်) (NTT-၀၁၇၉၅၀) အမည်ပေါက် ပါမစ်မြေအား အရပ်ကတိအရောင်းအဝယ်စာချုပ်အဆက်စပ်ဖြင့် ဝယ်ယူထားသူ ဒေါ်ဇာဇာပြုံး[၁၄/ညတန(နိုင်) ၁၀၂၃၉၃] က ပါမစ်မူရင်းပျက်စီးကြောင်း ရပ်ကွက်အုပ်ချုပ်ရေးမှူးရုံး ထောက်ခံစာ၊ ရဲစခန်းထောက်ခံစာ တရားရုံး ကျမ်းကျိန်လွှာ ကိုယ်တိုင်ဝန်ခံချက်တို့တင်ပြ၍ ပါမစ်ပျက်စီးဖြင့် နှစ်(၆၀)မြေငှားစာချုပ်(ဂရန်) လျှောက်ထားလာရာ တရားဝင်ခိုင်လုံသော အထောက်အထားများဖြင့် ဤကြော်ငြာပါသည့်နေ့မှစ၍ (၇)ရက်အတွင်း ကန့်ကွက်နိုင်ပါကြောင်းနှင့် ကန့်ကွက်မှုမရှိပါက လုပ်ထုံးလုပ်နည်းအတိုင်း ဆက်လက်ဆောင်ရွက်ပေးမည်ဖြစ်ပါကြောင်း အသိပေးကြေညာအပ်ပါသည်။

**ဌာနမှူး**
**(ဒုတိယညွှန်ကြားရေးမှူးချုပ်)**
**မြို့ပြစီမံကိန်းလုပ်ငန်းတာဝန်ခံအဖွဲ့**
**ရန်ကုန်မြို့တော်စည်ပင်သာယာရေးကော်မတီ**


ဗစ်တိုးရီးယား Victoria Hospital
မလေးရှားနိုင်ငံမှ
နား၊ နှာခေါင်း၊ လည်ချောင်း၊ ဦးခေါင်းနှင့်လည်ပင်း အထူးကုပါမောက္ခဆရာဝန်ကြီးက ၂၀၂၀ ခုနှစ်၊ ဇန်နဝါရီလတွင် ခွဲစိတ်ကုသပေးမည့်အစီအစဉ်
- အသံဝင်ခြင်းနှင့် အသံကြိုးတွင် အသီးထသောရောဂါများကို Laser ဖြင့် ခွဲစိတ်ကုသပေးခြင်း။
- နားမကြားသည့်သူများကို မလေးရှားမှ ဖိုရင်ကျွမ်းကျင်ခွဲစိတ်ဆရာဝန်ကြီးက အသေးစိတ်စစ်ဆေးပြီး ... ခွဲစိတ်တပ်ဆင်ပေးခြင်း။ (Cochelar Implant)
- ...
- နှာခေါင်းရောဂါများကို ကင်မရာမှန်ပြောင်းဖြင့် အရေးပေါ်ခွဲစိတ်ကုသပေးခြင်း။
- လည်ပင်းကင်ဆာများကို ခွဲစိတ်ကုသပေးခြင်း။
လူဦးရေကန့်သတ်ထားပါသဖြင့် ကြိုတင်စာရင်းပေးရန် လိုအပ်ပါသည်။
ဇန်နဝါရီလ (၁၁) ရက်နေ့တွင် ပြင်ပလူနာများကို ကြည့်ရှုပေးမည်ဖြစ်ပါသည်။
ခွဲစိတ်ကုသလိုသူများသည် ကြိုတင်စစ်ဆေးမှုများ ပြုလုပ်ရန်လိုအပ်ပါသဖြင့်
ဇန်နဝါရီလ (၁၂) ရက်နေ့ မတိုင်မီ လာရောက်တွေ့ဆုံရန်လိုအပ်ပါသည်။
ဆက်သွယ်စုံစမ်းရန် Hunt Line - 01 9666141
Hot Lines - 09 783666 141~144 } Ext - 7065


### အများသိစေရန်ကြေညာခြင်း

ဒေါ်မာလာနွယ်(၁၂/တမန(နိုင်)၁၀၃၇၁၉)၊ အမှတ်(၂၇၂)၊ ၅လွှာ(ခြေရင်း)၊ ကျိုက္ကဆံလမ်း၊ မလွကုန်းဌေးကြွယ်(က)ရပ်ကွက်၊ တာမွေမြို့နယ်၊ နေထိုင်သူ၏ညွှန်ကြားချက်အရ-

ရန်ကုန်တိုင်းဒေသကြီး၊ တာမွေမြို့နယ်၊ မလွကုန်းဌေးကြွယ်(က) ရပ်ကွက်၊ ကျိုက္ကဆံလမ်း၊ အမှတ်(၂၇၂)၊ ၇လွှာ(ခြေရင်း)တိုက်ခန်းဝယ်ယူပိုင်ဆိုင်ထားသူမှာ ကျွန်ုပ်၏မိတ်ဆွေ ဒေါ်မာလာနွယ်ဖြစ်ပါသည်။ အဆိုပါတိုက်ခန်းတွင် ကျွန်ုပ်မိတ်ဆွေ၏ မိခင်ဖြစ်သူ ဒေါ်စိမ့်နက်ဘီအပါအဝင် မိသားစုဝင်များ အိမ်ထောင်စုလူဦးရေစာရင်းဝင်၍ နေထိုင်ကြခြင်းဖြစ်သော်လည်း တိုက်ခန်းပိုင်သူဒေါ်မာလာနွယ်သိရှိ သဘောတူခြင်းမရှိဘဲ အဆိုပါတိုက်ခန်းတွင်နေထိုင်ကြသည့်အိမ်ထောင်စုလူဦးရေစာရင်း ပါဝင်သူများ အပါအဝင်မည်သူမျှ အဆိုပါတိုက်ခန်းကိုအာမခံထား၍ ငွေချေးယူခြင်း၊ ရောင်းချခြင်း၊ ပေါင်နှံခြင်း၊ ပေးကမ်းခြင်း၊ တစ်နည်းနည်းလွှဲပြောင်းခြင်းတို့ဆောင်ရွက်ခြင်းမပြုရန်အတွက်အများသိစေရန်ကြေညာအပ်ပါသည်။

လွှဲအပ်ညွှန်ကြားချက်အရ -ဒေါ်တင်တင်မြ(LL.B, LL.M, D.B.L)
တရားလွှတ်တော်ရှေ့နေ(စဉ်-၈၀၁၄)
ဖုန်း:-၀၉-၅၀၄၇၃၈၃

### ကန့်ကွက်နိုင်ကြောင်းအများသိစေရန်ကြေညာချက်

ရန်ကုန်တိုင်းဒေသကြီး၊ သာကေတမြို့နယ်၊ ရေဝတီလမ်း၊ မြစ္ဆာညီအိမ်ရာတွင်မြို့ရွာနှင့်အိုးအိမ်ဖွံ့ဖြိုးရေးဦးစီးဌာနနှင့် ဝါဝါဝင်းဆောက်လုပ်ရေးကုမ္ပဏီလီမိတက်တို့မှ ပူးပေါင်းဆောက်လုပ်ထားသည့် ကွန်ဒိုတိုက်အမှတ်(A) အခန်းအမှတ်(၉၀၄)၊ ပဋ္ဌမထပ်ရှိ တိုက်ခန်းနှင့်တကွ အကျိုးခံစားခွင့်အရပ်ရပ်တို့အား ဒေါက်တာရီမြင့်သက် (၁၂/ဒပန(နိုင်)၀၀၁၆၀၀)နှင့် ဒေါ်အုန်းရီ (၁၂/ဒပန(နိုင်)၀၀၁၅၉၉)၊ တိုက်(၅)၊ အခန်း(၂၀၂)၊ အထက်ပုဇွန်တောင်(၇) ရပ်ကွက်၊ ပုဇွန်တောင်မြို့နယ်တွင်နေထိုင်သူများမှ ၎င်းတို့တရားဝင်ဝယ်ယူပိုင်ဆိုင်ထားသောတိုက်ခန်းဖြစ်ကြောင်း ကတိပြုလျက် ရောင်းချသည့်အပေါ် ဦးသိန်းဝင်းညွန့်နှင့် ဒေါ်သီတာထွန်းတို့မှ စရန်ငွေတစ်စိတ်တစ်ဒေသပေးချေ၍ ဝယ်ယူထားပါသည်။

သို့ဖြစ်ပါ၍ အထက်ပါအရောင်းပစ္စည်းကွန်ဒိုတိုက်ခန်းနှင့် ပတ်သက်ပြီး ပိုင်ရေးဆိုင်ခွင့်အပေါ်ကန့်ကွက်လိုပါက ဤကြော်ငြာပါရှိသည့်နေ့မှစ၍ (၇)ရက်အတွင်း တရားဝင်ခိုင်လုံသောစာရွက်စာတမ်းမူရင်းများနှင့်တကွ လာရောက်ကန့်ကွက်နိုင်ပါကြောင်းနှင့် ကန့်ကွက်မှုမရှိပါက အရောင်းအဝယ်ကိစ္စအား ဥပဒေနှင့်အညီပြီးမြောက်သည်အထိ ဆက်လက်ဆောင်ရွက်သွားမည်ဖြစ်ကြောင်း အများသိစေရန် ကြေညာအပ်ပါသည်။

ဦးသိန်းဝင်းညွန့်နှင့် ဒေါ်သီတာထွန်းတို့၏ လွှဲအပ်ညွှန်ကြားချက်အရ
ဒေါ်ဝေမာထွေး (LL.B) တရားလွှတ်တော်ရှေ့နေ၊ စဉ် - ၈၉၉၉
ဖုန်း - ၀၉ ၄၄၂၈၁၂၂၈၅၊ ၀၉ ၉၅၃၁၆၇၃၁၉

## အထူးလိုက်လှဲစွာ ဂုဏ်ယူဝမ်းမြောက်ပါကြောင်း

အိန္ဒိယနိုင်ငံ၊ မြန်မာနိုင်ငံ ဗုဒ္ဓဂယာဆရာတော်ကြီး၏ တပည့်
**မဟာသဒ္ဓမ္မဇောတိကဓဇ** ဘွဲ့တံဆိပ်တော်ရ **ဒေါက်တာ ဘဒ္ဒန္တတေဇိန္ဒ**
မူလမြန်မာကျောင်းတိုက်၊ ဗုဒ္ဓဂယာမြို့၊ ဗီဟာပြည်နယ်၊ အိန္ဒိယနိုင်ငံနှင့်
ရဟန်းဒါယိကာမဖြစ်ကြသော–
အဂ္ဂမဟာသီရိသုဓမ္မသိင်္ဂီ–ဘွဲ့တံဆိပ်ချီးမြှင့်ခြင်းခံရသော
ဒေါ်တင်(ခ)ဒေါ်တင်တင်(ရွှေမိုးပရိဘောဂ)
ဒေါ်ခင်သန်းမြင့်(ပပဝင်း ရတနာရွှေဆိုင်)
သီဟသုဓမ္မသိင်္ဂီ–ဘွဲ့တံဆိပ်ချီးမြှင့်ခြင်းခံရသော
ဒေါ်မြသန်းဝင်း

တို့အား အထူးပင် ဝမ်းမြောက်ဂုဏ်ယူပါကြောင်းနှင့် အမျိုးဘာသာ၊ သာသနာအကျိုးကို ဆတက်ထမ်းပိုးတိုး၍ ဆောင်ရွက်နိုင်ပါစေကြောင်း ဆုမွန်ကောင်းတောင်းအပ်ပါသည်။

မဟာဗောဓိစေတီတော်ကြီးဂေါပကအဖွဲ့နှင့်
ကျောင်းအကျိုးတော်ဆောင် ဝိသာခါဝေယျာဝစ္စအဖွဲ့
မြန်မာနိုင်ငံဗုဒ္ဓဂယာကျောင်းတိုက်၊ မြေနီကုန်း၊ စမ်းချောင်း

## လှိုက်လှဲစွာ ဂုဏ်ယူဝမ်းမြောက်ပါကြောင်း

၂၀၂၀ ပြည့်နှစ်၊ လွတ်လပ်ရေးနေ့တွင် နိုင်ငံတော်မှ **သုဓမ္မမဏိဇောတဓရ ဒေါက်တာမောင်မောင်ဦး** Managing Director(Myanmar Infarstructure Development Co.,Ltd)အား **သီရိသုဓမ္မမဏိဇောတဓရ** ဘွဲ့တံဆိပ်တော် ထပ်မံချီးမြှင့်ခြင်းအတွက် အထူးပင်ကြည်နူးဝမ်းမြောက်ဂုဏ်ယူမိပါသည်။

**ဦးသိန်းဝင်းမြင့်–ဒေါ်ရီရီဌေး(မိသားစု)**

## အထူးဂုဏ်ယူဝမ်းမြောက်မိပါကြောင်း

၂၀၂၀ ခုနှစ်၊ (၇၂)နှစ်မြောက် လွတ်လပ်ရေးနေ့တွင် ပြည်ထောင်စုသမ္မတ မြန်မာနိုင်ငံတော်မှ အမိန့်ကြော်ငြာစာအမှတ်(၁/၂၀၂၀)ဖြင့် နိုင်ငံတော်မှချီးမြှင့်သည့် **"သီဟသုဓမ္မသိင်္ဂီ"** ဘွဲ့တံဆိပ်ကို ချီးမြှင့်ခြင်းခံရသည့် ဧရာဝတီတိုင်းဒေသကြီး၊ ဖျာပုံမြို့၊ ဂဠုန်မင်းရွှေဆိုင်ပိုင်ရှင် **ဒေါ်အေးအေးသက်(ခ)ဒေါ်သဇ္ဇာထွန်း** အတွက် အထူးဂုဏ်ယူဝမ်းမြောက်မိရပါကြောင်းနှင့် ယခုထက်ပိုပြီး ဘာသာ၊ သာသနာအကျိုး၊ နိုင်ငံအကျိုးအပြင် လောကီ၊ လောကုတ္တရာ နှစ်ဖြာသောအကျိုးကို ဆတက်ထမ်းပိုးတိုး ဆောင်ရွက်နိုင်ပါစေကြောင်း ဆုမွန်ကောင်းတောင်း ဂုဏ်ပြုအပ်ပါသည်။ **ရွှေထိပ်ထားရွှေပန်းထိမ်မိသားစု**

### ၁၉၇၈ ခုနှစ်၊ ရန်ကုန်ဝိဇ္ဇာနှင့်သိပ္ပံတက္ကသိုလ် ဘူမိဗေဒ ကျောင်းသားဟောင်းများ၏ (၂၃)ကြိမ်မြောက် အာစရိယပူဇော်ပွဲနှင့် ပြန်လည်တွေ့ဆုံပွဲဖိတ်ကြားခြင်း

အာစရိယပူဇော်ပွဲနှင့်ကျောင်းသားဟောင်းများတွေ့ဆုံပွဲကို အောက်ပါ အစီအစဉ်အတိုင်း ကျင်းပမည်ဖြစ်ပါ၍ သူငယ်ချင်းများအားလုံး မပျက်မကွက် တက်ရောက်ကြပါရန် ဖိတ်ကြားအပ်ပါသည်။

နေ့ရက် – ၁၁–၁–၂၀၂၀ ရက် (စနေနေ့)
အချိန် – ညနေ ၅:၃၀ နာရီ
နေရာ – JASMINE PALACE HOTEL အမှတ်(၃၄၁)၊ ပြည်လမ်း(ဟံသာဝတီ အဝိုင်းအနီး) စမ်းချောင်းမြို့နယ်၊ ရန်ကုန်မြို့။

| | | |
|---|---|---|
| ဦးမြထူး၊ ဦးကျော်ထူး | – | ၀၁–၈၆၀၃၂၁၁ |
| ဦးတင်ဦး | – | ၀၉–၇၆၅၂၀၄၈၂၆ |
| ဦးအေးကိုကို | – | ၀၉–၇၇၇၇၇၂၉၅၈ |
| ဦးလောရင့်သာထွန်း | – | ၀၉–၅၀၀၁၅၅၇ |
| ဦးတင်အောင်မြင့် | – | ၀၉–၄၃၀၈၃၉၂၂ |
| ဦးဇေယျ | – | ၀၉–၄၃၁၅၈၂၀၉ |
| ဦးခင်မောင်ဝင်း | – | ၀၉–၄၂၈၀၁၂၉၆၂ |
| ဦးအောင်မြ | – | ၀၉–၄၂၁၀၀၅၉၇၉ |
| ဦးမြင့်ဖုန်း | – | ၀၉–၂၅၄၁၁၂၅၈၃ |
| ဦးဇေမျိုးလှိုင် | – | ၀၉–၅၁၃၄၄၆၄ |
| ဦးဟံငြိမ်း | – | ၀၉–၂၅၈၅၈၇၃၇၇ |
| ဦးအောင်ကြိုင် | – | ၀၉–၅၀၀၂၉၇၄ |
| ဦးမင်းအောင် | – | ၀၉–၅၀၅၅၅၅၂ |
| ဦးဆန်းညွန့်ဦး | – | ၀၉–၅၀၈၅၈၅၉ |
| ဒေါက်တာလှဌေး | – | ၀၉–၅၀၉၂၆၁၆ |
| ဦးစည်အောင် | – | ၀၉–၅၀၁၉၁၄၀ |
| ဦးဦးဘစံ | – | ၀၉–၅၁၀၃၈၀၆ |
| ဦးခင်ထွေး | – | ၀၉–၇၈၂၅၁၆၉၇၂ |

(ပညာရည်ချွန်ဆုချီးမြှင့်ရန်အတွက် ၂၀၁၉ခုနှစ် ၁၀တန်းအောင် သား/သမီးများ အမည်ပေးပို့ပါ)

### လျှပ်စစ်နှင့်စွမ်းအင်ဝန်ကြီးဌာန လျှပ်စစ်ဓာတ်အားထုတ်လုပ်ရေးလုပ်ငန်း အိတ်ဖွင့်တင်ဒါခေါ်ယူခြင်း

၁။ ၂၀၁၉–၂၀၂၀ ဘဏ္ဍာရေးနှစ်၊ လျှပ်စစ်နှင့် စွမ်းအင်ဝန်ကြီးဌာန၊ လျှပ်စစ်ဓာတ်အား ထုတ်လုပ်ရေးလုပ်ငန်း လက်အောက်ရှိ ဓာတ်အားပေးစက်ရုံများအတွက် အောက်ဖော်ပြပါ ပစ္စည်းများအား (မြန်မာကျပ်ငွေ)ဖြင့် (DDP At Site)ဝယ်ယူရန် အိတ်ဖွင့်တင်ဒါခေါ်ယူလိုပါသည်။

| စဉ် | တင်ဒါအမှတ် | ဝယ်ယူမည့်ပစ္စည်း |
|---|---|---|
| (က) | Tender No.82(Re)/ EPGE/2019–2020 | ရေအားလျှပ်စစ်စက်ရုံများအတွက် Air Cooler, Oil Cooler နှင့် Bearing Pad များ ဝယ်ယူခြင်း (16)Items |
| (ခ) | Tender No.83(Re)/ EPGE/2019–2020 | ရေအားလျှပ်စစ်စက်ရုံများအတွက် Valve, Pump, Motor, Transducer, Seal နှင့် Air Compressor များဝယ်ယူခြင်း (17)Items |

၂။ ပစ္စည်းများ၏ နည်းပညာစံချိန်စံညွှန်းအဆိုပြုလွှာ(Technical Proposal)နှင့် ဈေးနှုန်းအဆိုပြုလွှာ (Financial Proposal)တို့အား သီးခြားစီချိပ်ပိတ်၍ တင်ဒါပိတ်ရက် များ၏ (၁၄:၀၀) နာရီနောက်ဆုံးထား၍ (လူကိုယ်တိုင်) လာရောက်တင်သွင်းရမည်။
၃။ တင်ဒါပိတ်ရက် [82(Re), 83(Re)] – ၈–၂–၂၀၂၀
၄။ တင်ဒါပုံစံများအား ၁၀–၁–၂၀၂၀ရက်မှစတင်၍ ရုံးချိန်အတွင်း လာရောက်စုံစမ်းဝယ်ယူနိုင်ပြီး တင်ဒါကြော်ငြာအား ဝန်ကြီးဌာနဝက်ဆိုဒ် (www.moee.gov.mm) တွင်လည်း ကြော်ငြာထားမည် ဖြစ်ပါသည်။

**တင်ဒါလက်ခံရေးနှင့် စိစစ်ရေးကော်မတီ**
(ဖုန်း–၀၆၇–၈၁၀၄၂၇၈၊ ၀၆၇–၈၁၀၄၂၇၉)

### ဖခင်အမည်မှန်

ဒဂုံမြို့သစ်(ဆိပ်ကမ်း)မြို့နယ်၊ အထက(၂)တွင် ပညာသင်ကြားနေသော ဆဋ္ဌမတန်းကျောင်းသူ မစိုးစန္ဒာဝင်း၏ ဖခင်အမည်မှန်မှာ ဦးဝင်းဗိုလ်[၁၂/ဥကတ(နိုင်)၀၈၈၄၂၇] ဖြစ်ပါသည်။

### TAXI အိမ်ပေးငှားမည်

PROBOX, BB, စပေါ် ၃ သိန်း၊ အုံနာကြေး ၁၁၀၀၀၊ စမ်းချောင်းမြို့နယ်နီးသူ ဦးစားပေး။
**Ph09–799991520**

### ကွန်ဒိုရောင်းမည်
(ပိုင်ရှင်ကိုယ်တိုင်)

ပေ(၂၂×၅၀)၊ IMBR, 2BR အဲကွန်း(၃)လုံး၊ Lift၊ မီးစက်၊ လုံခြုံရေးရေရေအား furniture ပါ လေဝင်လေထွက် အရမ်းကောင်း၊ အရှေ့ဘက်လှည့်၊ အဆင့်မြင့်မြင့်ဆင်ပြီး၊ ကျောက်တံတားမြို့နယ်။
ဖုန်း–၀၉–၅၁၃၄၉၂၀၊ ပွဲခ(၂%)

### ရန်ကုန်ဘတ်(စ်)ကားအများနှင့်သက်ဆိုင်သော ကုမ္ပဏီလီမိတက် အိတ်ဖွင့်တင်ဒါခေါ်ယူခြင်း

၁။ ရန်ကုန်ဘတ်(စ်)ကားအများနှင့်သက်ဆိုင်သောကုမ္ပဏီလီမိတက်၏ မော်တော်ယာဉ်များတွင် အသုံးပြုရန်အတွက် Tyre(New),Engine Oil (15–40) 208 Lit Total – Brake Oil, Yutong/Ankai Engine,Yutong/Ankai Gear box များကို မြန်မာကျပ်ငွေဖြင့် ဝယ်ယူလိုပါ၍ အိတ်ဖွင့်တင်ဒါများ တင်သွင်းကြပါရန် ဖိတ်ခေါ်အပ်ပါသည်။
၂။ တင်ဒါလျှောက်လွှာပုံစံများကို အောက်ဖော်ပြပါအတိုင်း ဝယ်ယူတင်သွင်းရန်–

| | | |
|---|---|---|
| (က) | တင်ဒါပုံစံစတင်ရောင်းချမည့်ရက် | – ၁၀–၁–၂၀၂၀ မှ ၂၁–၁–၂၀၂၀ ရက်ထိ |
| (ခ) | တင်ဒါနောက်ဆုံးတင်သွင်းရမည့်ရက် | –၂၂–၁–၂၀၂၀ ရက် (ဗုဒ္ဓဟူးနေ့၊၁၀:၀၀နာရီ) |
| (ဂ) | တင်ဒါပုံစံဝယ်ယူရန်နှင့် တင်သွင်းရန်နေရာ | –အမှတ်(၇)၊ထောက်ကြန့်မြို့ရှောင်လမ်း၊ မှော်ဘီမြို့နယ်၊ YBPC ရုံးချုပ် |

၃။ အသေးစိတ်အချက်အလက်များကို တင်ဒါစိစစ်ရေးအဖွဲ့ ဖုန်းနံပါတ် ၀၉–၉၇၇၄၀၇၇၇၁ နှင့် ၀၉–၉၇၇၄၀၇၈၀၁ သို့ ရုံးချိန်အတွင်း စုံစမ်းမေးမြန်းနိုင်ပါသည်။

**တင်ဒါစိစစ်ရေးအဖွဲ့**
**YBPC ရုံးချုပ်**

# ဂုဏ်ယူဝမ်းမြောက်ပါကြောင်း

## ဒေါ်ခင်စိုးရီ

## Managing Director

## Lion Myanmar International Co.,Ltd

ပြည်ထောင်စုသမ္မတမြန်မာနိုင်ငံတော်အစိုးရ၏ ၂၀၂၀ ခုနှစ်၊ ဇန်နဝါရီလ ၄ရက် (လွတ်လပ်ရေးနေ့)ရက်စွဲပါ အမိန့်ကြော်ငြာစာအမှတ်(၁/၂၀၂၀)အရ သီရိသုဓမ္မသိင်္ဂီဘွဲ့ကို ဒေါ်ခင်စိုးရီ (Managing Director, Lion Myanmar International Co.,Ltd)အား ပေးအပ်ချီးမြှင့်ခဲ့သည့်အတွက် အထူးပင်ဂုဏ်ယူဝမ်းမြောက်ပါကြောင်းနှင့် ဘာသာ၊ သာသနာအကျိုး၊ နိုင်ငံအကျိုး ဆတက်ထမ်းပိုးတိုး၍ ဆောင်ရွက်နိုင်ပါစေကြောင်း ဆုမွန်ကောင်းတောင်းအပ်ပါသည်။

**Board of Directors နှင့်ဝန်ထမ်းများ**
**Lion Myanmar International Co.,Ltd**