ကြေးမုံ
The Mirror Daily
၁၉၅၇ ခုနှစ်မှ စတင်တည်ထောင်သည်။ Established in 1957

**အမြဲတည်ခြင်းသည် မရှိချေ**

**အရိုးစု ၃၀၀ တို့ဖြင့် ဖွဲ့စည်းထားအပ်သော ဤခန္ဓာကိုယ်သည် အဆန်းတကြယ်ပြုလုပ်အပ်သော အရုပ်နှင့်တူ၏။ နာကျင်တတ်သော သဘောရှိ၏။ ယင်းခန္ဓာကိုယ်သည် ကုန်ဆုံးပျက်စီးခြင်းသို့ ရောက်ရ၏။ အမြဲတည်ခြင်းသည် မရှိချေ။ (ခန္ဓာကိုယ်သည် ကုန်ဆုံးပျက်စီး၍ အတည်မဲ့သော သဘောရှိသဖြင့် မစွဲလမ်း မနှစ်သက်အပ်ချေ။)**

ဇရာဝဂ်(ဓမ္မပဒ-၁၄၇)

၁၃၈၁ ခုနှစ်၊ နတ်တော်လပြည့်ကျော် ၅ ရက်၊ တနင်္လာနေ့။ Monday 16 December 2019 ၉၈၆၅

# တပ်မတော်(လေ)၏ ဖွဲ့စည်းတည်ထောင်မှု (၇၂) နှစ်ပြည့်မြောက် လေယာဉ်၊ ရဟတ်ယာဉ်များ တပ်တော်ဝင်အခမ်းအနား ကျင်းပ

တပ်မတော်ကာကွယ်ရေးဦးစီးချုပ် ဗိုလ်ချုပ်မှူးကြီးမင်းအောင်လှိုင် တပ်တော်ဝင်လေယာဉ်များအား ကြည့်ရှုစစ်ဆေးစဉ်။

**နေပြည်တော် ဒီဇင်ဘာ ၁၅**

တပ်မတော်(လေ)၏ (၇၂)နှစ်မြောက် နှစ်ပတ်လည်နေ့အခမ်းအနားတွင် နိုင်ငံတော်နှင့် တပ်မတော်၏ လေကြောင်းစွမ်းပကားမြင့်မားစေရန်အတွက် JF-17 B ဘက်စုံသုံး တိုက်ခိုက်ရေးလေယာဉ် နှစ်စင်း၊ Yak-130 အပေါ့စား တိုက်လေယာဉ် ခြောက်စင်းနှင့် MI-35 P တိုက်ခိုက်ရေးရဟတ်ယာဉ် နှစ်စင်း စုစုပေါင်း လေယာဉ်၊ ရဟတ်ယာဉ် ၁၀ စင်း တပ်တော်ဝင်ခြင်းအခမ်းအနားကို ယနေ့နံနက်ပိုင်းတွင် မိတ္ထီလာတပ်နယ်ရှိ လေကြောင်းအတတ်သင် လေတပ်စခန်းဌာနချုပ်၌ ကျင်းပသည်။

**တက်ရောက်**

အခမ်းအနားသို့ တပ်မတော်ကာကွယ်ရေးဦးစီးချုပ် ဗိုလ်ချုပ်မှူးကြီး မင်းအောင်လှိုင်နှင့်ဇနီး ဒေါ်ကြူကြူလှ၊ ကာကွယ်ရေးဝန်ကြီးဌာန ပြည်ထောင်စုဝန်ကြီး ဒုတိယဗိုလ်ချုပ်ကြီးစိန်ဝင်းနှင့်ဇနီး၊ ကာကွယ်ရေးဦးစီးချုပ်(ရေ) ဗိုလ်ချုပ်ကြီး တင်အောင်စန်းနှင့်ဇနီး၊ ကာကွယ်ရေးဦးစီးချုပ်(လေ) ဗိုလ်ချုပ်ကြီးမောင်မောင်ကျော်နှင့်ဇနီး၊ အငြိမ်းစားကာကွယ်ရေးဦးစီးချုပ်(ရေ)များ၊ အငြိမ်းစားကာကွယ်ရေးဦးစီးချုပ်(လေ)များ၊ ကာကွယ်ရေးဦးစီးချုပ်ရုံးမှ တပ်မတော်အရာရှိကြီးများနှင့် အလယ်ပိုင်းတိုင်းစစ်ဌာနချုပ် တိုင်းမှူး လေတပ်စခန်းဌာနချုပ်မှူးများ၊

**စာမျက်နှာ ၃ ကော်လံ ၁ သို့ ❖**

## သုတေသနစွမ်းဆောင်ရည် လေ့ကျင့်မြှင့်တင်ရေး ဗဟိုဌာန ဖွင့်ပွဲအခမ်းအနား ကျင်းပ

**နေပြည်တော် ဒီဇင်ဘာ ၁၅**

"သုတေသနစွမ်းဆောင်ရည် လေ့ကျင့်မြှင့်တင်ရေးဗဟိုဌာန (research capacity strengthening training center)" ဖွင့်ပွဲအခမ်းအနားကို ယနေ့ နံနက်ပိုင်းတွင် ဆေးသုတေသနဦးစီးဌာန (ပြင်ဦးလွင်ရုံးခွဲ) ၌ ကျင်းပသည်။

အခမ်းအနားတွင် ကျန်းမာရေးနှင့် အားကစားဝန်ကြီးဌာန ပြည်ထောင်စုဝန်ကြီး ဒေါက်တာမြင့်ထွေးက နိုင်ငံတော်၏ကဏ္ဍစုံတွင် ဘက်စုံပိုမိုဖွံ့ဖြိုးတိုးတက်ရေးအတွက် သုတေသနလုပ်ငန်းများသည် မရှိမဖြစ်အရေးကြီးပါကြောင်း၊ ယခုကဲ့သို့ သုတေသနစွမ်းဆောင်ရည်လေ့ကျင့်မြှင့်တင်ရေး ဗဟိုဌာနကိုဖွင့်လှစ်နိုင်ခြင်းသည် ကျန်းမာရေးနှင့် အားကစားဝန်ကြီးဌာနအတွက် အဓိကသမိုင်းမှတ်တိုင်ကြီး တစ်ခုပင်ဖြစ်ပြီး ပြည်သူများအတွက် ကျန်းမာရေးစောင့်ရှောက်မှုစနစ်ကြီးတစ်ခုလုံး အရည်အသွေး ပိုမိုမြင့်မားကာ ထိရောက်အောင်မြင်မှုများ ရရှိစေရေးအတွက် များစွာအထောက်အကူပြုစေမည်ဖြစ်ပါကြောင်း။ **စာမျက်နှာ ၇ ကော်လံ ၁ သို့ ❒**

**ကြေးမုံ ယနေ့ ဖတ်စရာ**

လူငယ်ဘက်စုံဖွံ့ဖြိုးရေးပွဲတော်(မကွေး)သို့ အဝေးပြေးမော်တော်ယာဉ်လိုင်းများနှင့် သုံးဘီးဆိုင်ကယ်များဖြင့် အခမဲ့ပို့ဆောင် စာမျက်နှာ » ၃

အောင်ဆန်းရုပ်ရှင်တွင်ပါဝင်သော ဇာတ်ဝင်ခန်းများအတွက် အနုပညာရပ်ဝန်းအတွင်း၌ ဆက်တင်များ ပြင်ဆင်ရိုက်ကူးမည် စာမျက်နှာ » ၈

စာပေဗဟုသုတပိုင်းဆိုင်ရာ အသံစာအုပ်တွေ၊ Text file တွေကိုပါ တင်ပေးတဲ့အတွက် မြင်သူ၊ မမြင်သူအားလုံးအတွက် အကျိုးရှိတဲ့ အပလီကေးရှင်းလေးလို့ ပြောလို့ရပါတယ် စာမျက်နှာ » ၁၀

ကြေးမုံ

# စုပေါင်းညီညွတ်မှုဖြင့် ဝိုင်းဝန်းကြိုးပမ်း

မြန်မာ့နိုင်ငံရေးသမိုင်းတွင် အကြီးမားဆုံးရင်ဆိုင်ကြုံတွေ့ရသည့် နိုင်ငံတကာတရားရုံးတွင် မြန်မာနိုင်ငံအားတရားစွဲဆိုမှုသည် ရခိုင်ပြည်နယ်၌ ၂၀၁၆ ခုနှစ်နှင့် ၂၀၁၇ ခုနှစ်တွင် ဖြစ်ပွားခဲ့သော ပဋိပက္ခကိုအကြောင်းပြု၍ ပေါ်ပေါက်လာသော ပြဿနာအပေါ် စွဲဆိုခဲ့သောအမှုကိစ္စဖြစ်သည်။

ရခိုင်ပြည်နယ်တွင် ဖြစ်ပေါ်ခဲ့သည့် လူ့အသိုက်အဝန်းတစ်ခု၏ ပြဿနာသည် မတူကွဲပြားသောလူ့အသိုက်အဝန်းများအကြား နှစ်ပေါင်းများစွာ ဖြစ်ပေါ်ခဲ့သော သိမ်မွေ့နက်နဲသည့် အစဉ်အဆက်ဖြစ်ခဲ့သော ပြဿနာဖြစ်သည်။ အဓိကမှာ ဆင်းရဲမွဲတေမှု၊ အသိအမြင်ဗဟုသုတနည်းပါးမှု၊ မတူကွဲပြားမှုများအကြား သွေးခွဲသပ်လျှိုနှောင့်ယှက်မှု၊ ပြဋ္ဌာန်းထားသော ဥပဒေကို မလိုက်နာမှု၊ နှစ်ပေါင်းများစွာ ဖွံ့ဖြိုးတိုးတက်မှုနည်းပါးသော ပြည်နယ်ဖြစ်မှု၊ နယ်စပ်ဒေသဖြစ်၍ လုံခြုံရေးအားနည်းမှု စသည့် အကြောင်း အမျိုးမျိုးတို့ကြောင့် ပြဿနာများဖြစ်ရသည်ဟု ဆိုရမည်ဖြစ်သည်။

သမိုင်းကြောင်းတစ်လျှောက် ပြဿနာအမျိုးမျိုး မည်သို့ပင်ဖြစ်ပွားခဲ့သော်လည်း နိုင်ငံတော်အစိုးရအနေဖြင့် ၂၀၁၆-၂၀၁၇ ပြဿနာမဖြစ်ပွားမီနှင့် ပြဿနာဖြစ်ပွားပြီးနောက်ပိုင်း ပြန်လည်တည်ငြိမ်အေးချမ်းရေး၊ တရားဥပဒေစိုးမိုးရေး၊ ရပ်ရွာအေးချမ်းသာယာရေး၊ ဥပဒေချိုးဖောက်သူများကို အရေးယူရေး၊ နေရပ်စွန့်ခွာသွားသူများအား ပြန်လည်နေရာချထားရေး၊ ဒေသဖွံ့ဖြိုးတိုးတက်ရေး၊ စုံစမ်းစစ်ဆေးရေးလုပ်ငန်းများကို ရခိုင်ပြည်နယ်တည်ငြိမ်အေးချမ်းရေးနှင့် ဖွံ့ဖြိုးတိုးတက်ရေးကော်မတီနှင့် လုပ်ငန်းအဖွဲ့များဖွဲ့စည်း၍ တစိုက်မတ်မတ် ကြိုးပမ်းအားထုတ်လုပ်ကိုင်ခဲ့သည်မှာ ယနေ့ထက်တိုင်ဖြစ်သည်။

နိုင်ငံတော်အစိုးရအနေဖြင့် နိုင်ငံတော်တာဝန်များကို စတင်ထမ်းရွက်ရသည်နှင့်တစ်ပြိုင်နက် ရခိုင်ပြည်နယ်အရေးကိစ္စများကို ရေတို၊ ရေရှည် နည်းလမ်းများဖြင့် ကြိုးပမ်းဆောင်ရွက်ခဲ့သည်။ ပြည်ထောင်စု စီမံကိန်းဖြစ်သည့် လူသားချင်းစာနာမှု အကူအညီပေးရေး၊ ပြန်လည်နေရာချထားရေးနှင့် ဖွံ့ဖြိုးတိုးတက်ရေးစီမံကိန်းများအပြင် ကျောက်ဖြူအထူးစီးပွားရေးဇုန်နှင့် ရေနက်ဆိပ်ကမ်းစီမံကိန်း၊ ကုလားတန်မြစ် ဘက်စုံဖွံ့ဖြိုးရေးစီမံကိန်းတို့ကို အကောင်အထည်ဖော်လျက်ရှိသည်။ ထို့အပြင် ရခိုင်ပြည်နယ်တွင် ရင်းနှီးမြှုပ်နှံမှုအခွင့်အလမ်းများ မြှင့်တင်ပေးရန်နှင့် ဒေသတွင်းစီးပွားရေးလုပ်ငန်းရှင်များအား အလားအလာရှိသည့် ပြည်တွင်း ပြည်ပမှ ရင်းနှီးမြှုပ်နှံသူများနှင့် ချိတ်ဆက်၍ ရင်းနှီးမြှုပ်နှံမှုအစီအစဉ်များအား အကောင်အထည်ဖော်ခဲ့ရာ ခန့်မှန်းပမာဏ အမေရိကန်ဒေါ်လာ ၅ ဒသမ ၂၄၉ ဘီလီယံခန့် စိတ်ဝင်စားမှုအဆိုပြုလွှာ ၃၀ ခု လက်မှတ်ရေးထိုးနိုင်ခဲ့သည်။

မြစ်၊ချောင်းများပေါများသောရခိုင်ပြည်နယ်တွင် ကူးသန်းသွားလာမှုအဆင်ပြေရေးအတွက် ရန်ကုန်-စစ်တွေကားလမ်းပေါ်တွင် ဒါးလက်ချောင်းတံတား၊ မြေပုံ-မင်းပြားလမ်းပေါ်တွင် ကြပ်စင်တံတားတို့အား ယခုနှစ်တွင် ဖွင့်လှစ်ပေးနိုင်ခဲ့သည့်အပြင် ရာမောင်းကြိုးတံတားကြီးအား အဆင့်မြှင့်တင်ပြီး ရေဝတီနှင့်ရခိုင်ပြည်နယ် ဆက်သွယ်ပေးမည့် ဂွချောင်းတံတားကို တည်ဆောက်ပေးလျက်ရှိသည်။ ဒေသနေပြည်သူများ လူမှုဘဝမြင့်မားတိုးတက်ရေးအတွက် အဓိကကျသည့် လျှပ်စစ်ဓာတ်အားရရှိရေးကို ယမန်နှစ် ဒီဇင်ဘာလတွင် မောင်တောနယ်သို့ နိုင်ငံတော်ဓာတ်အားစနစ်မှ ဓာတ်အားဖြန့်ဖြူးပေးနိုင်ခဲ့သည့်အတွက် ရခိုင်ပြည်နယ်အတွင်း မြို့နယ် ၁၇ မြို့နယ်ရှိသည့်အနက် ၁၆ မြို့နယ်မှပြည်သူများ လျှပ်စစ်ဓာတ်အားသုံးစွဲနိုင်ပြီဖြစ်သည်။ နိုင်ငံတော်ဓာတ်အားစနစ် ဖြန့်ဖြူးနိုင်ခြင်းမရှိသော မာန်အောင်မြို့နယ်၌ ဆိုလာ၊ ဒီဇယ်၊ စွမ်းအင်သိုလှောင်မှုဓာတ်အားပေးစက်ရုံစနစ် တည်ဆောက်ပေးလျက်ရှိရာ မကြာမီတွင် လျှပ်စစ်ဓာတ်အား ၂၄ နာရီ ဖြန့်ဖြူးပေးနိုင်တော့မည်ဖြစ်သည်။

ရခိုင်ပြည်နယ်သည် ရေမြေသဘာဝနှင့်ရှေးဟောင်းယဉ်ကျေးမှု အမွေအနှစ်များ ပေါများကြွယ်ဝသောပြည်နယ် ဖြစ်သည်။ ရခိုင်ပြည်နယ် မြောက်ဦးမြို့အား ကမ္ဘာ့ရှေးဟောင်းယဉ်ကျေးမှုအမွေအနှစ် စာရင်းဝင်မြို့တော်အဖြစ် အသိအမှတ်ပြုနိုင်ရေးကို စီမံဆောင်ရွက်လျက်ရှိသည်။ ဗုဒ္ဓဘာသာ အမွေအနှစ် သာသနာရောင်ဝါ ထွန်းလင်းတောက်ပခဲ့သော ရခိုင်ပြည်နယ်တွင် တန်ဖိုးမဖြတ်နိုင်သော ယဉ်ကျေးမှုအမွေအနှစ်များနှင့် တည်ရှိဖြစ်ထွန်းနေသော ဖွံ့ဖြိုးတိုးတက်မှုများ ရေရှည်တည်တံ့နိုင်အောင် ဒေသတည်ငြိမ်အေးချမ်းရေးသည် အရေးပါသည့်အချက်ဖြစ်သည်။

သို့ဖြစ်ရာ ရခိုင်ပြည်နယ်တွင် ဖြစ်ပေါ်ခဲ့သော ပြဿနာများ မည်သို့ပင်ရှိခဲ့သည်ဖြစ်စေ နှစ်ပေါင်းများစွာ တည်ငြိမ်အေးချမ်းခဲ့သော ရခိုင်ပြည်နယ်တည်ငြိမ်အေးချမ်းမှုကို ပြန်လည်ရရှိရန်နှင့် အနာဂတ်တွင် သာယာလှပဖွံ့ဖြိုးတိုးတက်သော ပြည်နယ်ဖြစ်လာစေရန်အတွက် အေးချမ်းတည်ငြိမ်ရေးကို ရှေးရှုသည့် စုပေါင်းညီညွတ်သော စွမ်းအားများဖြင့် ဝိုင်းဝန်းကြိုးပမ်းတည်ဆောက်ရမည် ဖြစ်ပါကြောင်း။ ။

# ပြည်ထောင်စုဝန်ကြီး ဦးသိန်းဆွေ အမျိုးသားအဆင့်အလုပ်အကိုင်ဆိုင်ရာ ကျွမ်းကျင်မှု အသိအမှတ်ပြုလက်မှတ်ပေးအပ်ပွဲ တက်ရောက်

**နေပြည်တော် ဒီဇင်ဘာ ၁၅**

မြန်မာနိုင်ငံ လုပ်သားများကျွမ်းကျင်မှု "စံ"သတ်မှတ် ပြဋ္ဌာန်းရေးအဖွဲ့ (NSSA)၏ အမျိုးသားအဆင့် အလုပ်အကိုင်ဆိုင်ရာ ကျွမ်းကျင်မှုအသိအမှတ်ပြု လက်မှတ်ပေးအပ်ပွဲကို ယနေ့ မွန်းလွဲ ၁ နာရီတွင် မန္တလေးမြို့ရှိ စက်မှုဇုန်(၁) ကနောင်ခန်းမ၌ ကျင်းပသည်။

အခမ်းအနားတွင် အလုပ်သမား၊ လူဝင်မှုကြီးကြပ်ရေးနှင့် ပြည်သူ့အင်အားဝန်ကြီးဌာန ပြည်ထောင်စုဝန်ကြီး ဦးသိန်းဆွေက NSSA အနေဖြင့် မန္တလေးတိုင်းဒေသကြီးအတွင်း စစ်ဆေးအကဲဖြတ်ရေးဌာန ၄၀ ကို အသိအမှတ်ပြုထားပြီး အထည်ချုပ်၊ လျှပ်စစ်၊ ဂဟေ၊ အုတ်စီ၊ အသေးစားစက်ပြင်၊ အိပ်ခန်းဆောင်ထိန်းသိမ်းရေးနှင့် လေအေးပေးစက် ပြုပြင်တပ်ဆင်အလုပ်အကိုင်များ အပါအဝင် အလုပ်အကိုင် ၁၈ မျိုးမှ ကျွမ်းကျင်လုပ်သား ၃၇၄၉ ဦးကို စစ်ဆေးအကဲဖြတ်နိုင်ခဲ့ကြောင်း၊ ယနေ့ခေတ်သည် Globalization ဖြစ်၍ နည်းပညာ တီထွင်ဆန်းသစ်မှုများ နေ့စဉ်နှင့်အမျှ ပြောင်းလဲတိုးတက်နေခြင်းကြောင့် လူ့စွမ်းအား အရင်းအမြစ်များ ဖွံ့ဖြိုးတိုးတက်ရေးနှင့် တီထွင်ဆန်းသစ်မှုများကို အမီလိုက်နိုင်ရေး ပညာရေးသာမက သက်မွေးပညာကျွမ်းကျင်မှုများပါ အရေးပါလာကြောင်း၊ ပညာရေးဝန်ကြီးဌာန အပါအဝင် ဆက်စပ်ဝန်ကြီးဌာနများနှင့် ပုဂ္ဂလိက သက်မွေးပညာ သင်တန်းကျောင်းများ၌ NSSA ကျွမ်းကျင်မှု "စံ" အခြေပြု သင်ရိုးညွှန်းတမ်းများ ရေးဆွဲပြီး သင်ကြားပို့ချနိုင်ရေး၊ ခေတ်မီစက်များကို ကိုင်တွယ်အသုံးပြုနိုင်မည့် ကျွမ်းကျင်လုပ်သားများ မွေးထုတ်ပေးနိုင်ရေး အလေးထားဆောင်ရွက်ပေးလျက်ရှိကြောင်း။

မန္တလေးတိုင်းဒေသကြီးအတွင်း၌ မိရိုးဖလာ လက်ငုတ်လက်ရင်းလုပ်ငန်းများဖြစ်သော စက်ရက်ကန်းနှင့် လက်ရက်ကန်းလုပ်ငန်းများ၊ လက်မှုလုပ်ငန်းများ၊ အစိုးရအထည်ချုပ်စက်ရုံများ၊ ပုဂ္ဂလိကအထည်ချုပ်စက်ရုံများ၊ အခြားလူသုံးကုန်ပစ္စည်းထုတ်စက်ရုံများ၊ စက်ပစ္စည်းထုတ်စက်ရုံများ၊ အစိုးရတက္ကသိုလ်၊ ကောလိပ်များ၊ အစိုးရ၊ ပုဂ္ဂလိက အသက်မွေးဝမ်းကျောင်း ပညာသင်တန်းကျောင်းများ အများအပြားရှိကြောင်း၊ ဝန်ကြီးဌာနအနေဖြင့် အလုပ်ရှာဖွေသူများ အလုပ်အကိုင်ရရှိရေး၊ အလုပ်ရှင်များ လုပ်ငန်းခွင်လိုအပ်ချက်နှင့်အညီ ကျွမ်းကျင်လုပ်သားများရရှိရေးအတွက် ချိတ်ဆက်ဆောင်ရွက်ပေးလျက်ရှိကြောင်း၊ ရင်းနှီးမြှုပ်နှံမှုအများဆုံး လုပ်ငန်းများနှင့် လုပ်သားဈေးကွက်အရ ကျွမ်းကျင်လုပ်သားအများဆုံး လိုအပ်သော လုပ်ငန်းများတွင် အထောက်အပံ့ဖြစ်ရေး လုပ်ငန်းခွင်နှင့် လုပ်ငန်းခွင်ပြင်ပရှိ ကျွမ်းကျင်လုပ်သားများကို ကျွမ်းကျင်မှုအသိအမှတ်ပြု လက်မှတ်များ ရရှိနိုင်ရေး အကောင်အထည်ဖော်ဆောင်ရွက်နေကြောင်း ပြောကြားသည်။

ထို့နောက် မန္တလေးတိုင်းဒေသကြီးနှင့် အထက်မြန်မာပြည်ရှိ ကျွမ်းကျင်လုပ်သားများအား ၂၀၁၉ ခုနှစ် ဇန်နဝါရီလမှ ဩဂုတ်လအတွင်း စစ်ဆေးခဲ့သည့် အလုပ်အကိုင် ၁၂ မျိုးမှ အရည်အချင်းပြည့်မီသူ လုပ်သား ၅၈၉ ဦးကို အမျိုးသားအဆင့် ကျွမ်းကျင်မှုအသိအမှတ်ပြု လက်မှတ်ပေးအပ်ခြင်းနှင့် Assessor ငါးဦးတို့ကို ပြည်ထောင်စုဝန်ကြီးနှင့် တာဝန်ရှိသူများက အသိအမှတ်ပြုလက်မှတ်များ ပေးအပ်ကြသည်။

မြန်မာနိုင်ငံလုပ်သားများ ကျွမ်းကျင်မှု "စံ" သတ်မှတ်ပြဋ္ဌာန်းရေးအဖွဲ့ (NSSA) သည် စစ်ဆေးအကဲဖြတ်ရေးလုပ်ငန်းစဉ် စတင်ခဲ့သည့် ၂၀၁၄ ခုနှစ်မှ ၂၀၁၉ ခုနှစ် နိုဝင်ဘာလကုန်အထိ အလုပ်အကိုင် ၂၃ မျိုးမှ အမျိုးသားအဆင့် ကျွမ်းကျင်မှုအဆင့် (၁) ၁၃၂၄၀ နှင့် ကျွမ်းကျင်မှုအဆင့် (၂) ၁၀၅၉ ဦး စုစုပေါင်းလုပ်သား ၁၄၂၉၉ ဦးကို အရည်အချင်းပြည့်မီကြောင်း စစ်ဆေးအကဲဖြတ် ပေးနိုင်ခဲ့သည်။

ထို့ပြင် NSSA မှ ရေးဆွဲသတ်မှတ်ထားသော ကျွမ်းကျင်မှု "စံ" များတွင် မန္တလေးတိုင်းဒေသကြီး၏ မိရိုးဖလာ ရိုးရာအမွေအနှစ် အလုပ်အကိုင်များဖြစ်သော ပန်းဆယ်မျိုးအနက် ယွန်းလုပ်ငန်းဆိုင်ရာ သားရိုးပန်းကြွ၊ ရွှေဇဝ၊ ကညစ်၊ သစ်အဖြူထည်၊ အနက်ထည်နှင့် ဝါးခွေထည် အလုပ်အကိုင်များအတွက် ကျွမ်းကျင်မှု "စံ" အဆင့်(၁)နှင့် ရက်ကန်းလုပ်ငန်းဆိုင်ရာ စက်ရက်ကန်း၊ လက်ရက်ကန်းနှင့် ရိုးရာအချိတ်ရက်ကန်း အလုပ်အကိုင်များအတွက် ကျွမ်းကျင်မှု "စံ" အဆင့်(၁)တို့ကို ရေးဆွဲသတ်မှတ်ပြီးဖြစ်၍ ကျွမ်းကျင်မှု စစ်ဆေးအကဲဖြတ်ခြင်းကို ဆက်လက်ဆောင်ရွက်သွားမည် ဖြစ်ကြောင်း သိရသည်။

**သတင်းစဉ်**

# အင်္ဂလိပ်စာ စာလုံးပေါင်းသတ်ပုံစွမ်းရည်ပြိုင်ပွဲ ဖိုင်နယ်အဆင့်ပြိုင်ပွဲနှင့် ဆုချီးမြှင့်ပွဲ ကျင်းပ

**နေပြည်တော် ဒီဇင်ဘာ ၁၅**

နေပြည်တော်၊ ရန်ကုန်နှင့် မန္တလေးမြို့များရှိ အခြေခံပညာကျောင်းများ၊ ဘုန်းတော်ကြီးသင်ပညာကျောင်းများ၊ ပုဂ္ဂလိကကျောင်းများနှင့် နိုင်ငံတကာကျောင်းများမှ ကျောင်းသား ကျောင်းသူများ ပါဝင်ယှဉ်ပြိုင်ကြသည့် အင်္ဂလိပ်စာ စာလုံးပေါင်းသတ်ပုံစွမ်းရည်ပြိုင်ပွဲ ဖိုင်နယ်အဆင့်ပြိုင်ပွဲနှင့် ဆုချီးမြှင့်ပွဲကို ယနေ့နံနက်ပိုင်းမှ စတင်၍ နေပြည်တော်ရှိ Max Hotel ၌ ကျင်းပသည်။

**ခွဲခြားထား**

ဖိုင်နယ်အဆင့်ပြိုင်ပွဲတွင် အသက် ၁၁ နှစ်နှင့်အောက် ကျောင်းသား ကျောင်းသူများအတွက် အငယ်တန်းအဆင့်ပြိုင်ပွဲနှင့် အသက် ၁၂ နှစ်နှင့်အထက် ကျောင်းသား ကျောင်းသူများအတွက် အထက်တန်းအဆင့်ပြိုင်ပွဲကို ခွဲခြားထားကြောင်း Mandalay International Science Academy ၏ Academic Coordi-nator ဦးကျော်မိုးအောင်က ပြောသည်။

နေပြည်တော်၊ ရန်ကုန်နှင့် မန္တလေးမြို့များရှိ အခြေခံပညာကျောင်းများ၊ ဘုန်းတော်ကြီးသင်ပညာကျောင်းများ၊ ပုဂ္ဂလိကကျောင်းများနှင့် နိုင်ငံတကာကျောင်းများမှ ကျောင်းသား ကျောင်းသူ ၁၀၀၀ ကျော်တို့က နိုဝင်ဘာလတွင် ကနဦး စတင်ယှဉ်ပြိုင်ခဲ့ကြပြီး ထူးချွန်စွာဖြေဆိုနိုင်သည့် အငယ်တန်းအဆင့် ကျောင်းသား ကျောင်းသူ ၂၀ နှင့် အထက်တန်းအဆင့် ကျောင်းသား ကျောင်းသူ ၂၀ တို့က ယခုဖိုင်နယ်အဆင့်တွင် ဝင်ရောက်ယှဉ်ပြိုင်ကြခြင်းဖြစ်ကြောင်း ၎င်းကပြောသည်။

**ဘက်စုံဖွံ့ဖြိုး တိုးတက်စေရန်**

ယခုပြိုင်ပွဲကို အင်္ဂလိပ်စာ စာလုံးပေါင်းသတ်ပုံများ တိကျသေချာစွာသိရှိ၍ အသံထွက်မှန်ကန်စေရန်နှင့် နားထောင်မှုစွမ်းရည် ကောင်းမွန်စေရန်စသည့် အင်္ဂလိပ်စာနှင့်ပတ်သက်သည့် ကဏ္ဍများ၌ ဘက်စုံဖွံ့ဖြိုးတိုးတက်စေရန် ရည်ရွယ်ကျင်းပခြင်းဖြစ်ကြောင်း သိရသည်။

မွန်းလွဲပိုင်းတွင် Naypyitaw International Science Academy ၏ School Principle Mr. Elshan Bannaev နှင့် တာဝန်ရှိသူများက ဆုရရှိကြသည့် ကျောင်းသား ကျောင်းသူများအား ဆုများပေးအပ်ချီးမြှင့်ခဲ့ကြောင်း သိရသည်။

**သတင်းစဉ်**

MYANMAR Digital News
Presented by NPE
www.mdn.gov.mm

ကြေးမုံ

စာတည်းမှူးချုပ် - ဦးဝင်းရွှေ
စာတည်းမှူး - ဦးဝင်းနိုင်
စာတည်းများ - ဦးစန်းအောင်၊ ဦးအေဝမ်းစိုး၊ ဒေါ်ခင်ခင်သက်၊ ဒေါ်ယုဝါဝါ၊ ဒေါ်သီသီမင်း
သတင်းထောက်မှူး - ဦးမြင့်စိုး
ဘာသာပြန်စာတည်းများ - ဦးဇော်ဝင်း၊ ဦးအောင်ကျော်ကျော်
အကြီးတန်းသတင်းထောက်များ - ဦးဟိန်းထက်လင်း၊ ဦးနိုင်လင်းကြည်၊ ဦးသက်ထွေး၊ ဦးကိုမင်း
အငယ်တန်းသတင်းထောက်များ - ဦးအောင်ကျော်ဦး၊ ဒေါ်စန်းယဉ်ဦး၊ ဒေါ်ခင်စုစုလှိုင်၊ ဒေါ်နေဇာဇာထွန်း၊ ဦးအေးမင်းသူ၊ ဒေါ်မာမာစိုး
ဓာတ်ပုံသတင်းထောက် - ဦးခင်မောင်ဝင်း

ပုံနှိပ်ခြင်းလုပ်ငန်းအမှတ် (၀၀၆၄၀)၊ ပုံနှိပ်ထုတ်ဝေခွင့်အမှတ်(၀၀၇၇၁)ဖြင့် ကြေးမုံသတင်းစာတိုက်က ထုတ်ဝေသည်။

ကြေးမုံ ၁၉၅၇ ဧပြီ ၁၆ တွင် စတင်တည်ထောင်သည်။

themirror.npt@gmail.com
www.facebook.com/themirrordaily

နေပြည်တော် - စာတည်းမှူး ၀၆၇-၃၆၁၂၆၊ စာတည်းအဖွဲ့ ၀၆၇-၃၆၁၂၈၊ ၀၆၇-၃၆၁၃၀၊ ဖက်စ် ၀၆၇-၃၆၁၃၁
ရန်ကုန်ရုံးခွဲ - အမှတ် ၇၇၊ ၅၂ လမ်းနှင့် မဟာဗန္ဓုလလမ်းထောင့်၊ ပုဇွန်တောင်မြို့နယ်၊ ရန်ကုန်မြို့၊ စာတည်းဌာန ၀၁-၂၉၂၈၃၂
မန်နေဂျာ - ၀၁-၈၆၁၀၀၆၅၊ စီမံ/ငွေစာရင်း ၀၁-၂၉၁၄၄၄၊ ဖြန့်ချိရေး ၀၁-၂၉၂၈၃၀၊ ကြော်ငြာ ၀၁-၃၉၇၃၃၀၊ ဖက်စ် ၀၁-၂၀၃၃၅၁

## ပြည်သူတွေရဲ့ စီးပွားရေးအဆင့်အတန်းကို မြှင့်တင်ဆောင်ရွက်ပေးမှ တကယ့်ဒီမိုကရေစီ

**တကယ့်ဒီမိုကရေစီဆိုတာ နိုင်ငံရေးသဘောတရားအရ ပြည်သူတွေရဲ့ အကျိုးအတွက် ပြည်သူတွေက တင်မြှောက်တဲ့ ပြည်သူတွေရဲ့ အစိုးရဖြစ်ရုံနဲ့ မပြီးသေးဘူး။ အဲဒီအစိုးရဟာ ပြည်သူတွေရဲ့ လက်ငင်းစီးပွားရေး အဆင့်အတန်းကို အခွင့်အရေးတန်းတူ ရနိုင်တဲ့ အခြေအထိ မြှင့်တင်နိုင်အောင် ဆောင်ရွက်ပေးမှ တကယ့်ဒီမိုကရေစီအထိ တက်လှမ်းနိုင်မယ်။**

*[ဗိုလ်ချုပ်အောင်ဆန်း၏ ၁၉၄၇ ခုနှစ်၊ မေလ ၁၉ ရက်နေ့တွင် ဂျူဗလီဟောပဏာမပြင်ဆင်မှု ညီလာခံတွင် မိန့်ကြားခဲ့သည့် မိန့်ခွန်းမှ ကောက်နုတ်ချက်]*

❖ ရွှေဖုံးမှ

မိတ္ထီလာတပ်နယ်မှ အရာရှိ၊ စစ်သည်၊ မိသားစုများ၊ ဆရာမများနှင့် ကျောင်းသား ကျောင်းသူများ၊ တပ်မတော် (လေ) မှ စစ်မှုထမ်းဟောင်းအဖွဲ့ဝင်များနှင့် ဖိတ်ကြားထားသူများ တက်ရောက်ကြသည်။

**ရှင်းလင်းတင်ပြ**

ရေးဦးစွာ ကာကွယ်ရေးဦးစီးချုပ်(လေ) ဗိုလ်ချုပ်ကြီး မောင်မောင်ကျော်က လေယာဉ်များ တပ်တော်ဝင်အခမ်းအနားနှင့်စပ်လျဉ်း၍ ရှင်းလင်းတင်ပြသည်။

ထို့နောက် တပ်မတော်ကာကွယ်ရေးဦးစီးချုပ်က အမှာစကားပြောကြားရာတွင် ယခုကဲ့သို့ လေယာဉ်၊ ရဟတ်ယာဉ်များ တပ်တော်ဝင်အခမ်းအနားများ ပြုလုပ်၍ ဖြည့်ဆည်းဆောင်ရွက်ပေးခြင်းသည် တပ်မတော်(လေ) ရှိ အရာရှိ၊ စစ်သည်များ၏ စိတ်ဓာတ်အင်အားကို မြှင့်တင်ပေးရာရောက်သကဲ့သို့ တပ်မတော်အတွက် တိုက်စွမ်းအား၊ တိုက်စွမ်းရည်တိုးတက်မြင့်မားအောင် အထောက်အကူပြုစေမည်ဖြစ်ကြောင်း။

**ပူးတွဲလေ့ကျင့်**

လက်ရှိကာလတွင် နိုင်ငံတော်အစိုးရ၏ အုပ်ချုပ်မှုယန္တရား၊ လမ်းပန်းဆက်သွယ်ရေး၊ ပြည်သူလူထု၏ အသက်အိုးအိမ်စည်းစိမ်နှင့် အကျိုးစီးပွားများကို တိုက်ခိုက်မှုများ၊ တရားမဝင် လက်နက်ကုန်သွယ်မှုများ၊ မူးယစ်ဆေးဝါး ရောင်းဝယ်မှုများ၊ သစ်ခိုးထုတ်မှုများ စသည့် သမားရိုးကျမဟုတ်သည့် စိန်ခေါ်မှုများသည် ပြည်တွင်းငြိမ်းချမ်းရေးနှင့် တည်ငြိမ်ရေးအပေါ် ခြိမ်းခြောက်လျက်ရှိကြောင်း၊ မီးဘေး၊ ရေဘေး၊ လေဘေး၊ မိုးကြိုးဘေး၊ ငလျင်ဘေး၊ ဆူနာမီဘေး၊ မြေပြိုဘေး၊ မိုးခေါင်ရေရှားဘေး စသည့် သဘာဝဘေးအန္တရာယ်ကျရောက်မှုများကလည်း ပြည်သူလူထုလုံခြုံမှုအပေါ် ခြိမ်းခြောက်လျက်ရှိကြောင်း၊ လူသားချင်းစာနာထောက်ထားမှုနှင့် ဘေးအန္တရာယ်ကယ်ဆယ်ရေး (Humanitarian Assistance and Disaster Relief) လုပ်ငန်းများ ဆောင်ရွက်ရာတွင် တပ်မတော်အနေဖြင့် စနစ်တကျဖွဲ့စည်းထားသော အဖွဲ့အစည်းဖြစ်သည့်အတွက် အားသာသည့် အဖွဲ့အစည်းတစ်ခုဖြစ်ကြောင်း၊ တပ်မတော်၏ အဓိကလုပ်ငန်းတာဝန်ကြီး ၃ ရပ်တွင်လည်း ပြည်သူ့အကျိုးပြုလုပ်ငန်းတာဝန် လုပ်ဆောင်ရန်ဟူ၍ ပါဝင်ကြောင်း၊ ဖွဲ့စည်းပုံအခြေခံဥပဒေတွင်လည်း နိုင်ငံတော်နှင့် နိုင်ငံသားများအတွက် ဘေးအန္တရာယ်ကျရောက်လာလျှင် တပ်မတော်က ကူညီဆောင်ရွက်ရမည်ဟု ပါရှိကြောင်း၊ တပ်မတော် (လေ)သည် ပြည်သူ့အကျိုးပြုလုပ်ငန်းများ၊ သဘာဝဘေးအန္တရာယ် ကယ်ဆယ်ရေးလုပ်ငန်းများ၊ ရှာဖွေကယ်ဆယ်ရေးလုပ်ငန်းများ၊ ပြန်လည်ထူထောင်ရေးလုပ်ငန်းများတွင် အတွေ့အကြုံပေါင်း မြောက်မြားစွာရရှိထားသည်ကို တွေ့မြင်ရမည်ဖြစ်ကြောင်း၊ သဘာဝဘေးအန္တရာယ်ဆိုသည်မှာ အချိန်အခါမရွေးဖြစ်ပေါ်နိုင်ခြင်းကြောင့် ကူညီကယ်ဆယ်ရေးလုပ်ငန်းများ ထိရောက်စွာဆောင်ရွက်နိုင်စေရန် ပူးတွဲလေ့ကျင့်ခန်းများ အမြဲမပြတ်ပြုလုပ်နေရန် လိုအပ်ကြောင်း။

**စွမ်းရည်ပိုမိုတိုးတက်**

ယနေ့ JF-17 B ဘက်စုံသုံးတိုက်ခိုက်ရေးလေယာဉ်၊ Yak-130 အပေါ့စားတိုက်လေယာဉ်နှင့် MI-35 P တိုက်ခိုက်ရေးရဟတ်ယာဉ်များ တပ်တော်ဝင်နိုင်ခြင်းသည် တပ်မတော်(လေ)အတွက် လေကြောင်းစွမ်းအား တိုးမြှင့်ပေးရာရောက်သကဲ့သို့ တပ်မတော်၏ နိုင်ငံတော်ကာကွယ်ရေးပိုင်းတွင်လည်း စွမ်းရည်ပိုမိုတိုးတက်လာစေမည်ဖြစ်ကြောင်း ပြောကြားသည်။

ယင်းနောက် စစ်ဦးစီးအရာရှိချုပ်(လေ) ဒုတိယဗိုလ်ချုပ်ကြီးထွန်းအောင်က လေယာဉ်များအား တပ်တော်ဝင်အဖြစ် ကြေညာသည်။ ထို့နောက် တပ်မတော်ကာကွယ်ရေးဦးစီးချုပ်ထံ ကာကွယ်ရေးဦးစီးချုပ် (လေ) ဗိုလ်ချုပ်ကြီး မောင်မောင်ကျော်က လေယာဉ်များ တပ်တော်ဝင်အထိမ်းအမှတ် အမှတ်တရလက်ဆောင်ပစ္စည်းအဖြစ် လေယာဉ်၊ ရဟတ်ယာဉ်ပုံစံငယ်များအား ပေးအပ်သည်။

ထို့နောက် လေယာဉ်၊ ရဟတ်ယာဉ်များက သရုပ်ပြအုပ်ဖွဲ့ပျံသန်း၍ တပ်မတော်ကာကွယ်ရေးဦးစီးချုပ်အား အလေးပြုကြသည်။

**လှည့်လည်ကြည့်ရှု**

ဆက်လက်၍ ဗိဝိတဒါန ငှက်လွှတ်ခြင်းဆောင်ရွက်ကြရာ တပ်မတော်ကာကွယ်ရေးဦးစီးချုပ်နှင့်အဖွဲ့ဝင်များက ငှက်အကောင်ရေ ၇၂ ကောင်ကို ဘေးမဲ့လွှတ်ပေးကြပြီး တပ်မတော်ကာကွယ်ရေးဦးစီးချုပ်နှင့်အဖွဲ့ဝင်များသည် တပ်တော်ဝင်လေယာဉ်များအား အမွှေးနံ့သာရည်များ ပက်ဖျန်းပေးကြသည်။ ထို့နောက် တပ်တော်ဝင်လေယာဉ်များအား လှည့်လည်ကြည့်ရှုကြပြီး စုပေါင်းမှတ်တမ်းတင် ဓာတ်ပုံရိုက်ကြသည်။

ယင်းနောက် တပ်မတော်ကာကွယ်ရေးဦးစီးချုပ်က သရုပ်ပြအုပ်ဖွဲ့ပျံသန်းမှုတွင် ပါဝင်သောလေသူရဲများအား ဂုဏ်ပြုနှုတ်ဆက်စကားပြောကြားပြီး ဂုဏ်ပြုချီးမြှင့်ငွေများ ပေးအပ်ခဲ့ကြောင်း တပ်မတော်ကာကွယ်ရေးဦးစီးချုပ်ရုံး၏ သတင်းထုတ်ပြန်ချက်အရ သိရသည်။

သတင်းစဉ်

## လူငယ်ဘက်စုံဖွံ့ဖြိုးရေးပွဲတော်(မကွေး)သို့ အဝေးပြေးမော်တော်ယာဉ်လိုင်းများနှင့် သုံးဘီးဆိုင်ကယ်များဖြင့် အခမဲ့ပို့ဆောင်

**နေပြည်တော် ဒီဇင်ဘာ ၁၅**

မကွေးတက္ကသိုလ်တွင် ကျင်းပနေသည့် လူငယ်ဘက်စုံဖွံ့ဖြိုးရေးပွဲတော်(မကွေး)သို့ မကွေးတိုင်းဒေသကြီးအတွင်းရှိ ကျောင်းသား ကျောင်းသူများ ပါဝင်ဆင်နွှဲနိုင်ရန်အတွက် အဝေးပြေးမော်တော်ယာဉ်လိုင်းများနှင့် သုံးဘီးဆိုင်ကယ်များဖြင့် အခမဲ့ပြေးဆွဲ ပို့ဆောင်ပေးနေကြောင်း သိရသည်။

**အဆင်ပြေစေရန် စီစဉ်ပေးခြင်းဖြစ်**

အဆိုပါ အစီအစဉ်ကို ပညာရေးဝန်ကြီးဌာန၊ တိုင်းဒေသကြီးအစိုးရအဖွဲ့နှင့် ကုန်းလမ်းပို့ဆောင်ရေးညွှန်ကြားမှုဦးစီးဌာနတို့ ပူးပေါင်း၍ တိုင်းဒေသကြီးအတွင်းရှိ မြို့နယ် ၂၅ မြို့နယ်မှ တက္ကသိုလ်၊ ဒီဂရီကောလိပ်နှင့် အခြေခံပညာကျောင်းများမှ ဆရာ ဆရာများ၊ ကျောင်းသား ကျောင်းသူများ လူငယ်ဘက်စုံဖွံ့ဖြိုးရေးပွဲတော်ကို ပါဝင်ဆင်နွှဲရာတွင် အဆင်ပြေစေရန် စီစဉ်ပေးခြင်းဖြစ်ကြောင်း မကွေးတိုင်းဒေသကြီး ကုန်းလမ်းပို့ဆောင်ရေးညွှန်ကြားမှုဦးစီးဌာနမှ တိုင်းဦးစီးမှူး ဦးသိန်းဟန်က ပြောသည်။

“မကွေးမြို့မှာ နိုင်ငံတော်အဆင့်ပွဲတော်ကြီးကို တိုင်းဒေသကြီးအတွင်းမှာရှိတဲ့ ကျောင်းသား ကျောင်းသူတွေ

အဆင်ပြေစွာ ပါဝင်ဆင်နွှဲပြီး အသိပညာဗဟုသုတတွေ ရရှိကြစေဖို့ ရည်ရွယ်ပြီး ယခုလို အခမဲ့ယာဉ်လိုင်းတွေနဲ့ ပို့ဆောင်ပေးတာဖြစ်ပါတယ်”ဟု ၎င်းက ပြောသည်။

ထို့ပြင် ပွဲတော်လာ ကျောင်းသား ကျောင်းသူများအတွက် သုံးဘီးယာဉ်များဖြင့် အခမဲ့ဝင်ရောက်ပြေးဆွဲပေးနေသည့် GoodBrother ကုမ္ပဏီမှ ဒုတိယအထွေထွေမန်နေဂျာ ဦးစိုးထွန်းက “ဒီပွဲတော်ကို လာရောက်ကြတဲ့ မကွေးတိုင်းဒေသကြီးအတွင်းက ကျောင်းသား ကျောင်းသူတွေ မြို့ပေါ်မှာ အဆင်ပြေစွာ သွားလာနိုင်ဖို့ သုံးဘီးဆိုင်ကယ် ၁၀ စီးနဲ့ နေ့စဉ် နံနက် ၈ နာရီကနေ ညနေ ၄ နာရီအထိ အခမဲ့ပြေးဆွဲပေးနေပါတယ်။ လူငယ်တွေအတွက် ကဏ္ဍပေါင်းစုံကနေ လေ့လာခွင့်ရရှိမယ်။ ယခုလိုပွဲတော်ကြီးမှာ ပူးပေါင်းပါဝင်ကူညီခွင့်ရတဲ့အတွက်လည်း ဝမ်းသာမိပါတယ်”ဟု ပြောသည်။

လူငယ်ဘက်စုံဖွံ့ဖြိုးရေးပွဲတော် (မကွေး)တွင် ကျောင်းသား ကျောင်းသူများ ပါဝင်ဆင်နွှဲနိုင်ကြရန် အဝေးပြေး မော်တော်ယာဉ်လိုင်းများနှင့် သုံးဘီးဆိုင်ကယ်များဖြင့် အခမဲ့ပို့ဆောင်ပေးခြင်းအစီအစဉ်ကို ဒီဇင်ဘာ ၁၆ ရက်အထိ မြို့နယ်၂၅ မြို့နယ်မှ နေ့စဉ် လူဦးရေ ၁၅၀၀ နှုန်းဖြင့် ပြေးဆွဲပေးသွားမည်ဖြစ်ကြောင်း သိရသည်။

မင်းထက်အောင် (မန်းကိုယ်ပွား)

ရွှေကိုလေး

# လူငယ်ဘက်စုံဖွံ့ဖြိုးရေးပွဲတော်(မကွေး) ဒုတိယနေ့ ဆက်လက်ကျင်းပ

**မကွေး ဒီဇင်ဘာ ၁၅**
လူငယ်ဘက်စုံဖွံ့ဖြိုးရေးပွဲတော် (မကွေး) ဒုတိယနေ့ကို ယနေ့နံနက် ၉ နာရီတွင် မကွေးတက္ကသိုလ်အတွင်း ဆက်လက်ကျင်းပရာ မကွေးတိုင်းဒေသကြီးအတွင်းရှိ တက္ကသိုလ်၊ ကောလိပ်နှင့် အခြေခံပညာကျောင်းများမှ ကျောင်းသား ကျောင်းသူများ၊ မကွေးမြို့ အနီးပတ်ဝန်းကျင်မှ ဒေသခံပြည်သူများဖြင့် စည်ကားလျက်ရှိသည်။

**လူငယ်ဆိုင်ရာ ဆွေးနွေးပွဲများ**

လူငယ်ဆိုင်ရာ ဆွေးနွေးပွဲများအဖြစ် မကွေးတက္ကသိုလ် Y ဆောင်တွင် နံနက် ၁၀ နာရီမှ မွန်းတည့် ၁၂ နာရီအထိ "လူငယ်နှင့် အနာဂတ်ဘဝလမ်းကြောင်း ရွေးချယ်မှု" ခေါင်းစဉ်ဖြင့် ဒေါ်ဌေးယဉ်ဝင်း၊ မကြူကြူခိုင်၊ မမုန်းစုမေ၊ ကိုရဲလင်းအောင်နှင့် ကိုရဲရင့်ထွန်းတို့ကလည်းကောင်း၊ မွန်းလွဲ ၂ နာရီမှ ညနေ ၄ နာရီအထိ "လူငယ်နှင့်ဘက်စုံဖွံ့ဖြိုးမှု" ခေါင်းစဉ်ဖြင့် ဦးခန့်သီဟ၊ ဒေါက်တာညီညီ၊ ကိုအောင်မျိုးသူ၊ ကိုဇွဲထက်နှင့် မစုစုထားတို့ကလည်းကောင်း ဆွေးနွေးဆောင်ရွက်ကြသည်။

ထို့ပြင် တက္ကသိုလ် Theatre ခန်းမတွင် နံနက် ၁၀ နာရီမှ မွန်းတည့် ၁၂ နာရီအထိ ရင်ခွင်မဲ့ကလေးများ ကာကွယ်စောင့်ရှောက်ရေးအသင်း(ဗဟို)က "အခြေခံမျိုးဆက်ပွားကျန်းမာရေး" ခေါင်းစဉ်ဖြင့် လူငယ်များအား အသိပညာပေးဟောပြောပွဲပြုလုပ်ပြီး မွန်းလွဲ ၂ နာရီတွင် "အနုပညာလိုက်စားလူငယ်များ" ခေါင်းစဉ်ဖြင့် လူငယ်သရုပ်ဆောင် စည်သူဝင်းနှင့် ဝေလာရီတို့က ပါဝင်ဆွေးနွေးခဲ့ကြရာ စိတ်ပါဝင်စားသူ လူငယ် ၃၀၀ ကျော် တက်ရောက်ကြသည်။

အားကစားဆိုင်ရာလှုပ်ရှားမှုများအဖြစ် ဘော်လီဘောပြိုင်ပွဲ၊ ပိုက်ကျော်ခြင်းပြိုင်ပွဲများ၊ ထုပ်ဆီးတိုးပြိုင်ပွဲ၊ လွန်ဆွဲပြိုင်ပွဲ၊ ဘောလုံးဂိုးသွင်းကစားခြင်း၊ ဘတ်စကက်ဘောဂိုးသွင်း၊ ခေါင်းအုံးရိုက်ကစားခြင်းနှင့် ဂုန်နီအိတ်စွပ်ကစားခြင်းများကို တက္ကသိုလ်အားကစားရုံအတွင်းဘက်၊ အပြင်ဘက်၊ ဘောလုံးအားကစားကွင်းနှင့် အားကစားရုံအနီးတစ်ဝိုက်တွင် နံနက် ၉ နာရီမှ ညနေ ၄ နာရီအထိ ယှဉ်ပြိုင်ကစားခဲ့ကြရာ ပွဲတော်သို့ လာရောက်သူများက ပျော်ရွှင်စွာ အားပေးကြည့်ရှုပါဝင်ယှဉ်ပြိုင်ကစားခဲ့ကြသည်။

ထို့ပြင် ဘွဲ့နှင်းသဘင်ခန်းမအတွင်း၌လည်း သာသနာရေးနှင့် ယဉ်ကျေးမှုဝန်ကြီးဌာနမှ အနုပညာရှင်များက မြန်မာ့ရိုးရာယဉ်ကျေးမှုအက၊ တိုင်းရင်းသားရိုးရာယဉ်ကျေးမှုအကများနှင့် ကဗျာလွတ်အကများဖြင့်လည်းကောင်း၊ တက္ကသိုလ်၊ ဒီဂရီကောလိပ်နှင့် အခြေခံကျောင်းများမှ ကျောင်းသားလူငယ်များက မြန်မာ့ရိုးရာယဉ်ကျေးမှုတေးသရုပ်ဖော်အကများ၊ တိုင်းရင်းသားရိုးရာယဉ်ကျေးမှုအကများဖြင့် လည်းကောင်း၊ အားကစားနှင့် ကာယပညာဦးစီးဌာနမှ လူငယ်အားကစားသမားများက ဝူရှူးအားကစားသရုပ်ပြခြင်းများအားလည်းကောင်း၊ ခန်းမအပြင်ဘက်တွင် မြန်မာ့ရိုးရာအကကို စိတ်ပါဝင်စားသူများအား လက်တွေ့သင်ကြားပေးခြင်းနှင့် သက်ငြိမ်ပန်းချီလက်တွေ့ရေးဆွဲခြင်း၊ ပုံတူပန်းချီနှင့် ရုပ်ပြောင်ပန်းချီအမှတ်တရရေးဆွဲပေးခြင်း၊ ပန်းပုရုပ်တုများခင်းကျင်းပြသခြင်းနှင့် လက်တွေ့ထုဆစ်သရုပ်ပြခြင်းများ အပြင်ပန်းပုရုပ်တုများနှင့် အလှပန်းအိုးများလည်း ပြသထားသည်။

IT ဆိုင်ရာ လှုပ်ရှားမှုအဖြစ် နှစ်ထပ်ဆောင် အောက်ထပ်နှင့် အပေါ်ထပ်တွင် နည်းပညာဆိုင်ရာ အထောက်အကူပြုပစ္စည်းများပြသခြင်း၊ ဆိုက်ဘာလုံခြုံရေးအသိပညာပေးခြင်းနှင့်ပတ်သက်သည့် ဉာဏ်စမ်းပဟေဠိအား စိတ်ပါဝင်စားသည့် ကျောင်းသားလူငယ်များက လာရောက်ဖြေဆိုခဲ့ကြပြီး ဆုရရှိသူများအား အမှတ်တရလက်ဆောင်များနှင့် ပြိုင်ပွဲအသိအမှတ်ပြုလက်မှတ်များ ပေးအပ်ချီးမြှင့်သည်။

**ပြခန်း ၁၀၀ ကျော် ခင်းကျင်းပြသ**

အသိပညာပေးဆောင်ရွက်မှုများအဖြစ် တက္ကသိုလ်ဘွဲ့နှင်းသဘင် အဝင်လမ်းမတစ်လျှောက်တွင် ဌာနဆိုင်ရာအသိပညာပေးပြခန်းများ၊ တက္ကသိုလ်နှင့် အခြေခံကျောင်းများအလိုက် အသိပညာပေးပြခန်းများနှင့် လူမှုအဖွဲ့အစည်းများမှ အသိပညာပေးပြခန်းများ စုစုပေါင်းပြခန်း ၁၀၀ ကျော်ကို ခင်းကျင်းပြသထားရာ ပွဲတော်သို့ လာရောက်သူများက စိတ်ဝင်တစားလေ့လာကြည့်ရှုကြသည်။

ဘွဲ့နှင်းသဘင်ခန်းမအဝင်လမ်း ညာဘက်တွင် စာအုပ်အရောင်းဆိုင်ပေါင်း ၄၀ ကျော် ဖွင့်လှစ်ရောင်းချလျက်ရှိရာ စာပေဝါသနာရှင်များက ဖတ်ရှုအားပေးဝယ်ယူနေကြပြီး ဒေသထွက်ကုန်ပစ္စည်းနှင့် စားသောက်ကုန်များ၊ တိုင်းရင်းဆေးဝါးများ၊ အမှတ်တရလက်ဆောင်ပစ္စည်းများ ရောင်းချသည့် ဆိုင်ခန်းများတွင်လည်း ဝယ်ယူအားပေးလျက်ရှိသည်။

လူငယ်ဘက်စုံဖွံ့ဖြိုးရေးပွဲတော်(မကွေး) ဒုတိယနေ့တွင် လူငယ်များအဖွဲ့လိုက် အဖွဲ့လိုက် လာရောက်လေ့လာကြစဉ်။

သုံးထပ်ဆောင်ရှေ့ တေးဂီတဖျော်ဖြေရေးစင်မြင့်ထက်တွင် နံနက် ၉ နာရီမှ မွန်းတည့် ၁၂နာရီအထိ တစ်ကြိမ်၊ ညနေ ၄ နာရီမှ ည ၇ နာရီအထိ နိုင်ငံကျော်အဆိုတော်များ ဖြစ်ကြသည့် ဘိုဘိုဟန်၊ ခင်မောင်ထူး၊ တက္ကသိုလ်လဲ့လဲ့နှင့် ငြိမ်းချမ်းရေးဂီတပွဲတော်မှ ဆုရအဆိုရှင်များက မြန်မာ့အသံခေတ်ပေါ် တီးဝိုင်းအဖွဲ့နှင့်အတူ ပွဲတော်သို့လာရောက်သည့် ဧည့်ပရိသတ်များအား တေးသီချင်းများဖြင့် သီဆိုဖျော်ဖြေလျက်ရှိရာ အားပေးကြည့်ရှုသူများဖြင့် စည်ကားလျက်ရှိသည်။

လူငယ်ဘက်စုံဖွံ့ဖြိုးရေးပွဲတော်(မကွေး)၏ တတိယနေ့အဖြစ် ဒီဇင်ဘာ ၁၆ ရက်တွင် နံနက် ၉ နာရီမှ ညနေ ၅ နာရီအထိ ဆက်လက်ကျင်းပသွားမည်ဖြစ်ရာ မည်သူမဆိုပါဝင်ဆင်နွှဲနိုင်ကြောင်း သိရသည်။

**သတင်း-လင်းဟန်ဇေ၊ ဓာတ်ပုံ-ဝေလျှံ၊ ရဲမိုး**

စာအုပ်အရောင်းဆိုင်တွင် စာအုပ်များ ဝယ်ယူဖတ်ရှုလေ့လာသူများပြား။

## လူငယ်ဘက်စုံဖွံ့ဖြိုးရေးပွဲတော်(မကွေး)တွင် မြန်မာနိုင်ငံလုံးဆိုင်ရာ အမျိုးသမီးကော်မတီမှ ပါဝင်ပြသသည့် အသိပညာပေးပြခန်းများ၌ ဝင်ရောက်ကြည့်ရှုလေ့လာသူ ပိုမိုများပြား

**မကွေး ဒီဇင်ဘာ ၁၅**
မကွေးတက္ကသိုလ်၌ ကျင်းပလျက်ရှိသည့် လူငယ်ဘက်စုံဖွံ့ဖြိုးရေးပွဲတော်တွင် မြန်မာနိုင်ငံလုံးဆိုင်ရာအမျိုးသမီးကော်မတီမှ ပါဝင်ပြသသည့် အသိပညာပေးဆိုင်ရာပြခန်းများအား ကျောင်းသား ကျောင်းသူများနှင့် ဒေသခံပြည်သူများ

စိတ်ဝင်တစား ကြည့်ရှုလေ့လာမှုများပြားကြောင်း သိရသည်။

**စကားဝိုင်းဆွေးနွေးပွဲပြုလုပ်**

"ကျွန်မတို့ရဲ့ပြခန်းတွေမှာ အမျိုးသမီးငယ်လေးတွေသာမက အမျိုးသားလူငယ်တွေအားလုံးကို အသိပညာပေးအစီအစဉ်တွေအနေနဲ့ လက်ကမ်းစာစောင်တွေဖြန့်ဝေပြီး ကာကွယ်လျှော့ချရေးနည်းလမ်းတွေကို ရှင်းလင်းပြောကြားတဲ့အပြင် မေးခွန်းတွေမေးမြန်းပြီး လက်ဆောင်တွေပေးတဲ့အစီအစဉ်ကို ဆောင်ရွက်ပါတယ်။ ဒါ့အပြင် ဆရာမကြီး ဒေါက်တာဒေါ်မြသီတာကလည်း အမျိုးသမီးများ ရင်ခွင်မဲ့ကလေးငယ်များလျှော့ချရေး အသိပညာပေးဟောပြောပွဲကို Theatre–1 ခန်းမမှာပြုလုပ်ပြီး စကားဝိုင်းဆွေးနွေးပွဲတွေကိုတော့ ပြခန်းရှေ့မှာပြုလုပ်ပေးပါတယ်။ ဒီဟောပြောပွဲအစီအစဉ်ကို ပွဲတော်ကာလအတွင်းမှာ နှစ်ရက်ပြုလုပ်ပြီး ပွဲတော်နောက်ဆုံးရက်မှာ ဒီဟောပြောပွဲက ဟောပြောလိုက်တဲ့အကြောင်းအရာတွေကို စိတ်ဝင်စားတဲ့ ပြိုင်ပွဲဝင်သူတွေထဲက ၁၀ ဦးကို ရွေးချယ်ပြီး စကားဝိုင်းဆွေးနွေးပွဲပြုလုပ်ပေးမှာပါ။ အဲဒီဆွေးနွေးပွဲမှာ အများဆုံးဆွေးနွေးနိုင်သူ သုံးဦးကို ပထမဆု ကျပ်တစ်သိန်းခွဲ၊ ဒုတိယဆု ကျပ်တစ်သိန်းနဲ့ တတိယဆု ကျပ်ငါးသောင်းနှုန်းချီးမြှင့်ပေးမှာပါ" ဟု မကွေးတိုင်းဒေသကြီး ရင်ခွင်မဲ့ကလေးငယ်များလျှော့ချရေးနှင့် ကာကွယ်စောင့်ရှောက်ရေးအသင်းမှ ဒုတိယဥက္ကဋ္ဌ ဒေါက်တာနီလာဝင်းက ပြောသည်။

**အသိပညာပေး**

အဆိုပါ အသိပညာပေးပြခန်းများတွင် ဟောပြောပွဲအစီအစဉ်များ၊ စကားဝိုင်းဆွေးနွေးပွဲများ၊ ဆုချီးမြှင့်ခြင်းအစီအစဉ်များအပြင် ပွဲတော်သို့ လာရောက်ကြည့်ရှုသူများအား ရေသန့်ဘူးများ၊ အားဆေးများ မျှဝေခြင်း၊ ပဲနို့တိုက်ကျွေးခြင်းနှင့် အသိပညာပေးလက်ကမ်းစာစောင်များ ဖြန့်ဝေခြင်းအစီအစဉ်များလည်း ထည့်သွင်းဆောင်ရွက်လျက်ရှိကြောင်း သိရသည်။

**သတင်း – မင်းထက်အောင်(မန်းကိုယ်ပွား)**
**မေသူလွင် (မကွေး)၊ ဓာတ်ပုံ – ဟိန်းမင်းစိုး**

# လူငယ် ဘက်စုံဖွံ့ဖြိုးရေး ပွဲတော်(မကွေး) ဒုတိယနေ့ ပုံရိပ်များ

ဓာတ်ပုံ
ဟိန်းမင်းစိုး၊ ဝေလျှံ၊ ရဲမိုး

လူငယ်ဘက်စုံဖွံ့ဖြိုးရေးပွဲတော်(မကွေး) ဒုတိယနေ့တွင် လာရောက်ကြည့်ရှုလေ့လာသူများ စည်ကားများပြားစွာ တွေ့ရစဉ်။

ဓာတုဗေဒပြခန်းတွင် လက်တွေ့ပြုလုပ်မှုများကို ကျောင်းသား ကျောင်းသူများ ကြည့်ရှုလေ့လာစဉ်။

ပန်းချီအနုပညာပြခန်းတွင် ကြည့်ရှုလေ့လာသူများဖြင့် စည်ကားလျက်ရှိစဉ်။

တိုင်းရင်းသားရိုးရာယဉ်ကျေးမှုအကဖြင့် ဖျော်ဖြေတင်ဆက်စဉ်။

မြန်မာဘာသာစကားပြောစွမ်းရည်ပြိုင်ပွဲတွင် လူငယ်တစ်ဦး ပါဝင်ယှဉ်ပြိုင်စဉ်။

နည်းပညာဆိုင်ရာ အထောက်အကူပြုပြခန်းတွင် ကျောင်းသား ကျောင်းသူများ စိတ်ပါဝင်စားစွာ ကြည့်ရှုလေ့လာကြစဉ်။

လွန်ဆွဲကစားပြိုင်ပွဲ ပျော်ပျော်ပါးပါးဆင်နွှဲစဉ်။

## မြန်မာ့ရုပ်ရှင် နှစ်တစ်ရာပြည့် အထိမ်းအမှတ်

# ဒါရိုက်တာ အောင်ဝမ်းမောင်တင်ယုနှင့် ရုပ်ရှင်စကားဝိုင်း

(ဒီဇင်ဘာ ၁ ရက်မှ အဆက်)

**ဦးတင်ယု** ။ ။ စရိုက်တဲ့နေ့က love scene ကို အရင်ရိုက်တယ်။

**ကြည်စိုးထွန်း**။ ။ ဩော် စရိုက်ရိုက်ချင်း love scene ကိုစရိုက်တာ၊ နှစ်ယောက်တည်း မင်းသမီးနဲ့။

**ဦးတင်ယု** ။ ။ ကျွန်တော် ဒူးတုန်တယ်။

**ကြည်စိုးထွန်း**။ ။ ဩော် ဒူးတုန်နေတယ်။

**ဦးတင်ယု** ။ ။ မသိဘူး၊ ဘယ်သူမှမသိရဘူး။

**ကြည်စိုးထွန်း**။ ။ ဩော်ဒူးတုန်တာကို လူမမြင်စေရဘူး။

**ဦးတင်ယု** ။ ။ ပြီးတော့မှပြောတယ်၊ ကျွန်တော်က မောင်လှမြင့်လို့ ခေါ်တာကိုး။

**ကြည်စိုးထွန်း**။ ။ ဟုတ်ကဲ့ ဝင်းဦးရဲ့နာမည်ရင်းက မောင်လှမြင့်။

**ဦးတင်ယု** ။ ။ မောင်လှမြင့် မင်းနည်းနည်းဒူးတုန်နေတယ်၊ တုန်တာပေ့ါတဲ့၊ အခုမှ ချက်ချင်းကြီးမင်းသမီးနဲ့ love scene ကို ကျွန်တော် မနည်းကိုလုပ်နေရတာ။

**ကြည်စိုးထွန်း**။ ။ အေးလေ ဆရာကလည်း စရိုက်ရိုက်ချင်း love scene နဲ့ စရိုက်တော့ သူကဒုက္ခတွေ ရောက်သွားတာပေ့ါ။ အခုနေ ဦးဝင်းဦးများရှိနေသေးရင်တော့ သိပ်ပျော်စရာကောင်းမှာပဲနော်ဆရာ။ တကယ်တော်တဲ့ ပုဂ္ဂိုလ်ကြီးပါပဲ။ သရုပ်ဆောင်တာရော၊ ဆိုတာရော၊ တကယ့်တကယ်စွယ်စုံစွယ်စုံ၊ စာရေးတာလည်းကောင်းပါတယ်။ ဆရာကတင်ပေးလိုက်တော့ တစ်ခါတည်းကို လုံးဝတကယ့်ကို လျှမ်းလျှမ်းတောက်မင်းသားဖြစ်သွားတာပဲ။

**ဦးတင်ယု** ။ ။ နောက်ကိုယ်ပိုင်'မင်းထင်ရွှေမှန်'။ ကိုယ်ပိုင်ကုမ္ပဏီနဲ့ 'မင်းထင်ရွှေမှန်'ကားရိုက်တယ်။ နောက် 'အလောင်းတော်ရာမ'။ ' အလောင်းတော်ရာမ' ကိုတော့ ဂျပန်မှာသွားရိုက်တယ်။

**ကြည်စိုးထွန်း**။ ။ ဟုတ်ကဲ့ effect တွေလည်းပါတယ်ထင်တယ်နော်။ VisuaL effect တွေပါတယ်ထင်တယ်။

**ဦးတင်ယု** ။ ။အဲဒီတော့ဂျပန်ကိုစတုတ္ထမြောက်ပေ့ါ။လေးကြိမ်မြောက်ကို ကျွန်တော်တို့က တိုကျိုကို ရောက်တာ။ နောက် "မောင်တို့ချယ်ရီမြေ"။

> သကြိန်ဆိုရင် ဒီသီချင်းလေးတွေ၊ ဒီကားလေးတွေ ပြပြနေတယ်ထင်တယ်နော်။ 'မောင်တို့ချယ်ရီမြေ' ကျွန်တော်သိပ်သဘောကျတာပဲ။ ဝင်းဦးကလည်း ချော၊ ခင်သန်းနုကလည်း ချော၊ တကယ်ကြည့်ရတာကိုကလေ။ ဒါရိုက်တာကလည်း ဖန်တီးတတ်တော့ တစ်ခါတည်းကို တကယ့်အနုပညာမြောက်ဇာတ်ကားထဲကို ပါသွားတာပေ့ါ။ သီချင်းတွေတောင် ကျွန်တော်မှတ်မိနေတယ်။ အဲဒီကားလေးရှိလားဆရာ၊ အဲဒီသီချင်းလေးကော ကျွန်တော်ပြလို့ရမလား။

**ကြည်စိုးထွန်း**။ ။ ဩော် သိပ်ကောင်းတဲ့ကားပါဆရာ။ အခုဆိုရင် သကြိန်ဆိုရင် ဒီသီချင်းလေးတွေ၊ ဒီကားလေးတွေ ပြပြနေတယ်ထင်တယ်နော်။ ' မောင်တို့ချယ်ရီမြေ ' ကျွန်တော်သိပ်သဘောကျတာပဲ။ ဝင်းဦးကလည်း ချော၊ ခင်သန်းနုကလည်း ချော၊ တကယ်ကြည့်ရတာကိုကလေ။ ဒါရိုက်တာကလည်း ဖန်တီးတတ်တော့ တစ်ခါတည်းကို တကယ့်အနုပညာမြောက်ဇာတ်ကားထဲကို ပါသွားတာပေ့ါ။ သီချင်းတွေတောင် ကျွန်တော်မှတ်မိနေတယ်။ အဲဒီကားလေးရှိလား ဆရာ၊ အဲဒီသီချင်းလေးကော ကျွန်တော်ပြလို့ရမလား။

**ဦးတင်ယု** ။ ။ အဲဒီသီချင်းတွေ။

**ကြည်စိုးထွန်း**။ ။ ဟုတ်ကဲ့ ဝင်းဦးရဲ့ ' မောင်တို့ချယ်ရီမြေ'။

**ဦးတင်ယု** ။ ။ ဒီမှာ မေးကြည့်လိုက်ပေ့ါ။

**ကြည်စိုးထွန်း**။ ။ဩော်ဒီမှာမေးကြည့်လိုက်မယ်။ ရရင်တော့ အဲဒီသီချင်းလေးနဲ့ ဆရာရိုက်ထားတဲ့ ရိုက်ကွက်လေးနဲ့ ကျွန်တော်ပြချင်လို့ပါ။ တကယ်ကောင်းတဲ့ ကားလေးပါဆရာရယ် သဘောကျတယ်။

**ဦးတင်ယု** ။ ။'မောင်တို့ချယ်ရီမြေ' ၂၆ ရက်ပဲရိုက်တယ်။

**ကြည်စိုးထွန်း**။ ။ ဟုတ်ကဲ့ဆရာ။

**ဦးတင်ယု** ။ ။ ၂၆ ရက် ရိုက်ပြီးတော့ ဖလင်တွေဘာတွေဆေး။ ဒီကိုပြန်ဆင်းလာတယ်၊ နောက်တစ်ခါ 'တပွင့်ထဲပန်မယ်'ကိုလည်း ၂၆ ရက်ပဲ ရိုက်တယ်။ နောက် ၁၉၆၄ ခုနှစ်ကျတော့ 'မေတ္တာကမ္ဘာခြားသူ'။

**ကြည်စိုးထွန်း**။ ။ ဟုတ်ကဲ့ဆရာ၊ ကောက်လှိုင်းရဲ့ဝတ္ထု။

**ဦးတင်ယု** ။ ။ ညွန့်ဝင်း အဲဒီကားမှာ ကင်မရာ assistant ရိုက်တာ၊ လူတိုင်းအတော်ကြိုက်ပြီးတော့ အဲဒီကားက ပိုက်ဆံရတယ်။

**ကြည်စိုးထွန်း**။ ။ ဟုတ်ကဲ့ဆရာ။

**ဦးတင်ယု** ။ ။ မင်းသားဒီလိုထောက်ပြီးတော့ မင်းသမီးက ဒီထဲမှာကတာ။

**ကြည်စိုးထွန်း**။ ။ ဩော်မင်းသားရှေ့မှာလာပြီးတော့ သူစဉ်းစားတာပေ့ါနော်။ စဉ်းစားတဲ့အခါမှာ မင်းသမီးလေးကနေပြီးတော့ သူ့ရှေ့မှာ သူစဉ်းစားနေတဲ့နေရာမှာလာပြီး ကနေတာ၊ Perspective ပေ့ါနော် Perspective နဲ့ Camera Trick လုပ်ထားတာကောင်းပါတယ်ဆရာ။

**ဦးတင်ယု** ။ ။ ၁၉၆၄ ခုနှစ်မှာ ရုပ်ရှင်မြှင့်တင်ရေးမှာ ပထမဆုံးရုပ်ရှင်

သင်တန်းဖွင့်တယ်။ ကျွန်တော်ကမှတ်တမ်း၊ တည်းဖြတ် ဘာသာသင်ပြတာ။

**ကြည်စိုးထွန်း**။ ။ ကိုမြင့်ခိုင်တို့ အဲဒီတုန်းကတက်တာပေ့ါ ဆရာရယ်။

**ဦးတင်ယု** ။ ။ ဟုတ်တယ်။

**ကြည်စိုးထွန်း**။ ။ အခုတည်းဖြတ် အကယ်ဒမီနှစ်ကြိမ်ရတဲ့ ကိုမြင့်ခိုင်တို့ တက်တဲ့ သင်တန်းနဲ့ တူတယ်ဆရာ။

အကယ်ဒမီ မြင့်ခိုင်

**ဦးတင်ယု** ။ ။ ဟုတ်တယ်။

**ကြည်စိုးထွန်း**။ ။ ဟုတ်ကဲ့ဆရာ နှစ်ဆယ်၊ သုံးဆယ်လောက်ရှိမလား မသိဘူး။ အဲဒီတုန်းက သင်တန်းသားတွေ တော်တော်လေး များတယ်ဆရာ။

**ဦးတင်ယု** ။ ။ နောက် ၁၉၆၅ ခုနှစ်မှာ 'တဆောင်းသစ်ပြန်ပြီ'။

**ကြည်စိုးထွန်း**။ ။ ဟုတ်ကဲ့။

**ဦးတင်ယု** ။ ။ အဲဒီမှာသန်းနွဲ့က သူ့ကားတစ်ကားကို လေးပိုင်းကို ဒါရိုက်တာတစ်ယောက်၊ လေးပိုင်းကိုဆရာရိုက်ပေးပါဆိုလို့ အဲဒီမှာလေးပိုင်း။

**ကြည်စိုးထွန်း**။ ။ ဩော်ကြည့်ဖူးသေးတယ်ဆရာရဲ့။ ဟုတ်တယ် ထူးထူးဆန်းဆန်း အဲဒီလိုအပိုင်းလေးတွေနဲ့ကားမျိုးလေးတွေက သူလည်း လုပ်ဖူးတယ်။ နောက်ဆရာဦးသုခလည်း လုပ်ဖူးတယ်နော်။ မေ့နေပြီ 'နန်းတလိမ်ပန်းတလိမ်' လားမသိဘူး ဆရာ အဲဒီလိုပဲ။

**ဦးတင်ယု** ။ ။ ပြီးသွားတော့ 'ဘာလိုလို'။

**ကြည်စိုးထွန်း**။ ။ 'ဘာလိုလို' ဆရာက လေးပိုင်းတစ်ဇာတ် ယူပေးရတာပေ့ါ။

**ဦးတင်ယု** ။ ။ ဇာတ်နဲ့ တစ်ခါရောရိုက်ပြန်ပြီ။

**ကြည်စိုးထွန်း**။ ။ ဟုတ်ကဲ့ဆရာ။

**ဦးတင်ယု** ။ ။ 'မနော်ဟရီ'။

**ကြည်စိုးထွန်း**။ ။ ဩော် 'မနော်ဟရီ' ရွှေမန်းတင်မောင်ပဲ၊ ရွှေမန်းတင်မောင်နဲ့။

**ဦးတင်ယု** ။ ။ ကြည်ကြည်ဌေးနဲ့။

**ကြည်စိုးထွန်း**။ ။ အဲဒါနဲ့ခုနက ကျွန်တော်ရောနေတာဆရာ၊ ဟုတ်ပြီဆရာ။

**ဦးတင်ယု** ။ ။ ရွှေမန်းတင်မောင်က နည်းနည်းကြီးတယ်။

**ကြည်စိုးထွန်း**။ ။ ဟုတ်ကဲ့ဆရာ။

**ဦးတင်ယု** ။ ။ ကျွန်တော့်အတော်ခင်တာ။ အဲဒါပြီးရင် 'ညောင်ရမ်းညီနောင်' အသံထွက်။

**ကြည်စိုးထွန်း**။ ။အဲဒါကျ ကြည့်ဖူးပြီဆရာ။ အဲဒီအသံထွက် 'ညောင်ရမ်းညီနောင်'ကျ ကျွန်တော်က ကြည့်ဖူးသွားပြီ။ မှတ်မှတ်ရရ မြင့်အောင်က တစ်ခါတည်းတောင့်တောင့်တင်းတင်းနဲ့ တကယ့်ကိုယောကျ်ားပီပီသသ ရိုက်ထားတဲ့ကားဆရာ။ အဲဒါကလည်း ကျွန်တော်တို့ကြားဖူးတာပေ့ါဆရာရယ်။ မြင့်အောင်က မို့မို့မြင့်အောင်တို့ အဖေပေ့ါ၊ သက္ကလသားပေ့ါ။ သူက'လေထဲကဖူးစာ'တို့၊ 'ချစ်ညီမ'တို့ ရိုက်တဲ့အခါကျ ဇာတ်နုလေးတွေလည်းဖြစ်တယ်။ နောက်ပြီးတော့ သူကလည်း ခပ်နွဲ့နွဲ့ ခပ်အေးအေးလေးပါတယ်။ လူကလည်းနည်းနည်းလေး လူကောင်လေးက သေးတာပေ့ါဆရာရယ်။ ဒီ 'ညောင်ရမ်းညီနောင်' လောက်မကြီးသေးဘူးပေ့ါ။ အဲဒီမှာသူက သူ့ကို အမျိုးသမီးတွေက တအားကြိုက်တယ်။ အမျိုးသမီးတွေက တအားကြိုက်တဲ့အခါကျတော့ အမျိုးသားတွေက သဘောမတွေ့ဘူးထင်ပါတယ်။ ဟာဒီကောင်မိန်းမလျာပါကွာ၊ ဘာညာဒီလိုပြောတာကိုး၊ ပြောတော့ နာမည်လေးကနည်းနည်းလေးကျသွားချင်တယ်ဆရာ။ ဒီ 'ညောင်ရမ်းညီနောင်"မှာ တစ်ခါတည်း ဝိတ်တွေဘာတွေကစား၊ လက်မောင်းသားကြီးတွေ ဘာကြီးတွေနဲ့ သူကနေပြီးတော့ ဓားတွေဘာတွေခုတ်ပြလိုက်တော့ နာမည်ပြန်တက်လာတယ်ဆရာ။

**ဆက်လက်ဖော်ပြပါမည်**

❐ သုတေသနစွမ်းဆောင်ရည်မှ

ဆေးသုတေသနဦးစီးဌာနသည် နိုင်ငံတကာတက္ကသိုလ်နှင့်အဖွဲ့အစည်းများနှင့် သုတေသနစီမံချက်လုပ်ငန်း ၄၁ ခုအား နားလည်မှုစာချွန်လွှာများ ရေးထိုးခဲ့ပြီး (၂၀၁၈-၂၀၁၉) ခုနှစ်တွင် သုတေသနစီမံချက်ပေါင်း ၃၆ ခု ပူးပေါင်းဆောင်ရွက်ခဲ့ပါကြောင်း၊ သုတေသနပြုလုပ်သူများ၏ စွမ်းဆောင်ရည်များ ပိုမိုမြင့်မားကာ သုတေသနများ ပိုမိုအဆင့်အတန်းမြင့်မား၍ နိုင်ငံတော်နှင့် ဝန်ကြီးဌာနတို့အတွက် ပိုမိုအကျိုးရှိစေရန်အတွက် သုတေသနဆိုင်ရာ စွမ်းဆောင်ရည်မြှင့်တင်မှုလုပ်ငန်းများကိုလည်း အစဉ်တစိုက်ဆောင်ရွက်လျက်ရှိပါကြောင်း၊ သုတေသနစွမ်းဆောင်ရည်လေ့ကျင့်မြှင့်တင်ရေးဗဟိုဌာနကြီး ပိုမိုပီပြင်စွာပေါ်ထွန်းလာရေးအတွက် ဝန်ကြီးဌာနမှ အတတ်နိုင်ဆုံး ပံ့ပိုးသွားမည်ဖြစ်ပြီး ဦးစီးဌာနအားလုံးက ဝိုင်းဝန်းကြိုးပမ်း ဆောင်ရွက်သွားရမည်ဖြစ်ပါကြောင်း။

ဝန်ကြီးဌာနအနေဖြင့် (၂၀၁၇)ခုနှစ်တွင် ချမှတ်ခဲ့သော အမျိုးသားကျန်းမာရေးသုတေသန မူဝါဒတွင် ပါဝင်သောအချက်များကို ပြန်လည်သုံးသပ်၍ မိမိတို့နိုင်ငံ၏ လက်ရှိအခြေအနေများနှင့် ကိုက်ညီပြီး လက်တွေ့အောင်မြင်ထိရောက်စွာ ဆောင်ရွက်နိုင်မည့် မဟာဗျူဟာများနှင့် လုပ်ငန်းစဉ်များကို ရေးဆွဲချမှတ်ဆောင်ရွက်သွားရမည်ဖြစ်ပါကြောင်း၊ ဆေးသုတေသနဦးစီးဌာနတွင် ကျင့်ဝတ်ဂုဏ်သိက္ခာမြင့်မားခိုင်မာသော သုတေသနများဖြစ်စေရေးစောင့်ကြည့်ရေးအဖွဲ့ (office of research integrity unit)ကိုလည်း မကြာမီဖွဲ့စည်းဆောင်ရွက်သွားစေလိုပါကြောင်း။

### သင်တန်းများဆောင်ရွက်သွားမည်

ပညာရေးကဏ္ဍတွင်လည်း သုတေသနလုပ်ငန်းများ ဆောင်ရွက်ခြင်းဖြင့် သင်ကြားသူ ဆရာ ဆရာမများ၏ အရည်အသွေး၊ အသိပညာနှင့် သင်ကြားပုံနည်းစနစ်များ ကောင်းမွန်လာကာ လေ့ကျင့်မွေးထုတ်ပေးမည့် ကျောင်းသားကျောင်းသူများ၏ အရည်အသွေးပါ ပိုမိုမြင့်မားလာမည်ဖြစ်သဖြင့် ပညာရေးဝန်ကြီးဌာနနှင့် ပူးပေါင်းလက်တွဲ၍ သင်တန်းများ ဆောင်ရွက်သွားမည်ဖြစ်ပါကြောင်း၊ သင်တန်းများပြုလုပ်သည့်အခါ ဆေးသုတေသနဦးစီးဌာနမှသာမက ဝန်ကြီးဌာနရှိ ဦးစီးဌာနများနှင့် ပညာရေးဝန်ကြီးဌာနမှ ပညာရှင်များကိုပါဖိတ်ခေါ်၍ သက်ဆိုင်ရာကျွမ်းကျင်မှုအလိုက် ပို့ချဆွေးနွေးခြင်းကို ဆောင်ရွက်စေရမည်ဖြစ်ပါကြောင်း၊ ထို့ပြင်ပညာရေးဝန်ကြီးဌာနမှ ဆရာ ဆရာမများကိုလည်း သင်တန်းသားအဖြစ် ပါဝင်တက်ရောက်စေမည်ဖြစ်ပါကြောင်း၊ ထို့အတွက် ဤဌာနကြီးသည် ဝန်ကြီးဌာနနှစ်ခုလုံးအတွက် အကျိုးရှိမည့်ဌာနကြီး ဖြစ်ပါကြောင်း၊ နိုင်ငံတော်ကြီး ပိုမိုဖွံ့ဖြိုးတိုးတက်ရေးအတွက် အထူးအရေးကြီးသည့် သုတေသနကဏ္ဍကြီး ပိုမိုဖွံ့ဖြိုးတိုးတက်စေရေး အားလုံးက ဝိုင်းဝန်းဆောင်ရွက်ပေးကြပါရန် တိုက်တွန်းလိုပါကြောင်း ပြောကြားသည်။

ဆက်လက်၍ ပညာရေးဝန်ကြီးဌာန ပြည်ထောင်စုဝန်ကြီး ဒေါက်တာမျိုးသိမ်းကြီးက နိုင်ငံတော်၏ကဏ္ဍစုံတွင် ရေရှည်တည်တံ့၍ ဟန်ချက်ညီဖွံ့ဖြိုးတိုးတက်မှုများရရှိစေရန် သုတေသနစွမ်းဆောင်ရည်များ မြင့်မားရန်မှာ အရေးကြီးပါကြောင်း၊ ပညာရေးဝန်ကြီးဌာနအနေဖြင့် သုတေသနလုပ်ငန်းများကို အားပေးမြှင့်တင်ဆောင်ရွက်လျက်ရှိပါကြောင်း၊ နိုင်ငံတော်ရှိ နေရာဒေသအသီးသီးတွင် ဒေသအလိုက်အားသာချက်နှင့် လိုအပ်ချက်များသည် ကွဲပြားခြားနားမှုများရှိပါကြောင်း၊ ထိုသို့ကွဲပြားခြားနားမှုများကို သုတေသနပြုလေ့လာမှုများပြုလုပ်ကာ အားသာချက်များကို ပိုမိုအားကောင်းစေရန်နှင့် လိုအပ်ချက်များကို ဖြည့်ဆည်းဆောင်ရွက်ရန် လုပ်ဆောင်ခြင်းသည် အရေးကြီးပါကြောင်း။

ပြည်ထောင်စုဝန်ကြီး ဒေါက်တာမြင့်ထွေး၊ ဒေါက်တာမျိုးသိမ်းကြီးနှင့် တာဝန်ရှိသူများက သုတေသနစွမ်းဆောင်ရည်လေ့ကျင့်မြှင့်တင်ရေးဗဟိုဌာနကို ဖဲကြိုးဖြတ်ဖွင့်လှစ်ပေးကြစဉ်။

### အသုံးချဆောင်ရွက်သွားရမည်

သုတေသနပညာရှင်များအချင်းချင်း ဆွေးနွေးဖလှယ်ခြင်း၊ သုတေသနစာတမ်းများ ဖတ်ကြားခြင်း၊ သုတေသနဂျာနယ်များတွင် ရေးသားခြင်းတို့ကိုသာမက သုတေသနရလဒ်နှင့် တွေ့ရှိချက်များကို မိမိတို့နိုင်ငံအတွက် လက်တွေ့လုပ်ငန်းများ အကောင်အထည်ဖော်ဆောင်ရွက်ရာတွင် အသုံးချဆောင်ရွက်သွားရမည်ဖြစ်ပါကြောင်း၊ အစိုးရကဏ္ဍနှင့် ပုဂ္ဂလိကကဏ္ဍ ချိတ်ဆက်မှု အားကောင်းစွာဖြင့် နိုင်ငံတော်အတွက် အကျိုးရှိစေမည့် သုတေသနလုပ်ငန်းများကို အားပေးဆောင်ရွက်ရမည်ဖြစ်ပါကြောင်း၊ ပညာရေးဝန်ကြီးဌာနအနေဖြင့် ကျန်းမာရေးနှင့် အားကစားဝန်ကြီးဌာနနှင့် ပိုမိုလက်တွဲပူးပေါင်း၍ သုတေသနလုပ်ငန်းများ ပိုမိုဖွံ့ဖြိုးတိုးတက်ရေး ဆောင်ရွက်သွားမည်ဖြစ်ပါကြောင်း ပြောကြားသည်။

ထို့နောက် ဆေးသုတေသနဦးစီးဌာန ညွှန်ကြားရေးမှူးချုပ်ပါမောက္ခ ဒေါက်တာဇော်သန်းထွန်းက ကြိုဆိုနှုတ်ခွန်းဆက်စကားပြောကြားပြီး ယခုနှစ်ဘဏ္ဍာရေးနှစ်တွင် သုတေသနစွမ်းဆောင်ရည်လေ့ကျင့်မြှင့်တင်ရေးဗဟိုဌာန အဆောက်အဦသစ် တိုးချဲ့တည်ဆောက်မည့် အစီအစဉ်များကို ရှင်းလင်းတင်ပြသည်။

ယင်းနောက် ကမ္ဘာ့ကျန်းမာရေးအဖွဲ့၏ မြန်မာနိုင်ငံဌာနေကိုယ်စားလှယ် Dr. Stephan Paul Jost က ဂုဏ်ပြုဝမ်းမြောက်စကားပြောကြားခဲ့ပြီး ကမ္ဘာ့ကျန်းမာရေးအဖွဲ့မှ လိုအပ်သောကျွမ်းကျင်မှုပိုင်းဆိုင်ရာ ပံ့ပိုးမှုများဆောင်ရွက်သွားမည်ဖြစ်ကြောင်း ပြောကြားသည်။

ဆက်လက်၍ ပြည်ထောင်စုဝန်ကြီး ဒေါက်တာမြင့်ထွေး၊ ဒေါက်တာမျိုးသိမ်းကြီး၊ ပြည်သူ့လွှတ်တော်၊ ကျန်းမာရေးနှင့် အားကစားဖွံ့ဖြိုးတိုးတက်ရေးကော်မတီဥက္ကဋ္ဌ ဒေါက်တာ စံရွှေဝင်း၊ ကျန်းမာရေးနှင့် အားကစားဝန်ကြီးဌာန အမြဲတမ်းအတွင်းဝန် ပါမောက္ခ ဒေါက်တာသက်ခိုင်ဝင်းနှင့် ဆေးသုတေသနဦးစီးဌာန ညွှန်ကြားရေးမှူးချုပ် ပါမောက္ခ ဒေါက်တာဇော်သန်းထွန်းတို့က သုတေသနစွမ်းဆောင်ရည်လေ့ကျင့်မြှင့်တင်ရေးဗဟိုဌာနကို ဖဲကြိုးဖြတ်ဖွင့်လှစ်ပေးပြီး သုတေသနစွမ်းဆောင်ရည်လေ့ကျင့်မြှင့်တင်ရေးဗဟိုဌာန ဆိုင်းဘုတ်ကို အမွှေးနံ့သာဖြင့် ပက်ဖျန်းပေးသည်။

### လှည့်လည်ကြည့်ရှု

ထို့နောက် ပြည်ထောင်စုဝန်ကြီးများနှင့် တာဝန်ရှိသူများသည် သုတေသနစွမ်းဆောင်ရည်လေ့ကျင့်မြှင့်တင်ရေး ဗဟိုဌာနရှိ စာကြည့်တိုက်များ၊ ကွန်ပျူတာခန်းမ၊ သင်တန်းသား သင်တန်းသူ အဆောင်များ၊ နားနေဆောင်နှင့် ထမင်းစားဆောင်များကို လှည့်လည်ကြည့်ရှုသည်။

သုတေသနစွမ်းဆောင်ရည် လေ့ကျင့်မြှင့်တင်ရေးဗဟိုဌာနတွင် သုတေသနဆိုင်ရာ စွမ်းဆောင်ရည်မြှင့်တင်မှု သင်တန်းများကို စာတွေ့၊ လက်တွေ့၊ အပြန်အလှန် ဆွေးနွေးမှု၊ အဖွဲ့လိုက် ဆွေးနွေးမှုစသည့် ပုံစံများဖြင့် သင်ကြားသင်ယူမှုများ ပုံမှန်ပြုလုပ်သွားမည်ဖြစ်ပြီး ကျန်းမာရေးနှင့် အားကစားဝန်ကြီးဌာနနှင့် ပညာရေးဝန်ကြီးဌာနမှ စိတ်ပါဝင်စားသူများ တက်ရောက်နိုင်ရန်အတွက် ကျန်းမာရေးနှင့် အားကစားဝန်ကြီးဌာန၏ အင်တာနက်စာမျက်နှာ (website) တွင် ကြေညာဖိတ်ခေါ်ပြီး သင်တန်းသတ်မှတ်ချက်များနှင့် ကိုက်ညီသူများကို တက်ရောက်စေမည်ဖြစ်သည်။

သုတေသနစွမ်းဆောင်ရည်လေ့ကျင့်မြှင့်တင်ရေးဗဟိုဌာနတွင် သင်တန်းတက်ရောက်သူများအတွက် နေထိုင်ရန်၊ စားသောက်ရန်နှင့် သွားလာရန်တို့ကို ကျန်းမာရေးနှင့် အားကစားဝန်ကြီးဌာနက စီစဉ်ထားရှိကြောင်း သိရသည်။

**သတင်းစဉ်**

# ဒုတိယဝန်ကြီး ဗိုလ်ချုပ်အောင်သူ မြန်မာနိုင်ငံရဲတပ်ဖွဲ့ (၂၅)ကြိမ်မြောက် ရဲချုပ်တံခွန်စိုက်ဒိုင်း သေနတ်ပစ်ပြိုင်ပွဲနှင့် ဆုချီးမြှင့်ပွဲ တက်ရောက်

**ရန်ကုန် ဒီဇင်ဘာ ၁၅**

မြန်မာနိုင်ငံရဲတပ်ဖွဲ့၏ (၂၅)ကြိမ်မြောက် ရဲချုပ်တံခွန်စိုက်ဒိုင်း သေနတ်ပစ်ပြိုင်ပွဲနှင့် ဆုချီးမြှင့်ပွဲအခမ်းအနားကို ယနေ့ နံနက် ၈ နာရီတွင် လှည်းကူးမြို့နယ် အမှတ်(၁) စစ်အခြေခံလေ့ကျင့်ရေးတပ်(မင်းကုန်း)ရှိ သေနတ်ပစ်ကွင်းတွင် ကျင်းပရာ ပြည်ထဲရေးဝန်ကြီးဌာန ဒုတိယဝန်ကြီး ဗိုလ်ချုပ်အောင်သူ၊ မြန်မာနိုင်ငံရဲတပ်ဖွဲ့ဌာနချုပ် ရဲချုပ် ဒုတိယရဲဗိုလ်ချုပ်ကြီး အောင်ဝင်းဦး၊ ပြည်ထဲရေးဝန်ကြီးဌာန၊ ဦးစီးဌာနကြီးများမှ အရာရှိကြီးများနှင့် ဇနီးများ၊ မြန်မာနိုင်ငံရဲတပ်ဖွဲ့ တပ်ဖွဲ့မှူးများနှင့်ဇနီးများ၊ ပြိုင်ပွဲဝင် အမျိုးသား ၄၁ သင်း၊ အမျိုးသမီး ၂၆ သင်းမှ ယှဉ်ပြိုင်သူ အင်အား ၅၄၇ ဦး တက်ရောက်ခဲ့ကြသည်။

အခမ်းအနားတွင် ဒုတိယဝန်ကြီး ဗိုလ်ချုပ်အောင်သူက အမှာစကားပြောကြားပြီး ဗိုလ်လုပွဲပစ်ခတ်စဉ် ငါးခုအား ကြည့်ရှုအားပေးသည်။

ယင်းနောက် ဆုချီးမြှင့်ခြင်းအခမ်းအနားကို ဆက်လက်ကျင်းပရာ တက်ရောက်လာသည့် ဒုတိယဝန်ကြီးနှင့် ရဲချုပ်၊ ရဲအရာရှိကြီးများနှင့် ၎င်းတို့၏ဇနီးများက ၉ မမ ပစ္စတို(အမျိုးသမီး)ပစ်ခတ်စဉ်ဆု၊ BA 94 (အမျိုးသမီး)ပစ်ခတ်စဉ်ဆု၊ ၉ မမပစ္စတို(အမျိုးသား) ပစ်ခတ်စဉ်ဆု၊ BA 94 (အမျိုးသား)ပစ်ခတ်စဉ်ဆု၊ BA 64 (အမျိုးသား)ပစ်ခတ်စဉ်ဆု၊ BA 63 မောပန်း (အမျိုးသား)ပစ်ခတ်စဉ်ဆု၊ အကောင်းဆုံး သေနတ်သမား (အမျိုးသား/အမျိုးသမီး)ဆု၊ တတိယဆု၊ ဒုတိယဆုနှင့် အသင်းလိုက် တံခွန်စိုက်(တတိယ၊ ဒုတိယ၊ ပထမ) ဆုတို့ကို ချီးမြှင့်သည်။

၂၀၁၉ ခုနှစ် (၂၅)ကြိမ်မြောက် ရဲချုပ်တံခွန်စိုက်ဒိုင်း သေနတ်ပစ်ပြိုင်ပွဲတွင် တံခွန်စိုက်ဒိုင်းဆုကို သတင်းရဲတပ်ဖွဲ့က ရရှိခဲ့ကြောင်း သိရသည်။

**သတင်းစဉ်**

## အထွေထွေရောဂါကုဆရာဝန်များအတွက် စဉ်ဆက်မပြတ် ဆေးပညာဟောပြောပွဲ ကျင်းပမည်

**ရန်ကုန် ဒီဇင်ဘာ ၁၅**

မြန်မာနိုင်ငံဆရာဝန်အသင်း(ဗဟို) အထွေထွေရောဂါကုဆရာဝန်များအဖွဲ့က ကြီးမှူး၍ အထွေထွေရောဂါကုဆရာဝန်များအတွက် စဉ်ဆက်မပြတ် ဆေးပညာဟောပြောပွဲကို ဒီဇင်ဘာ ၁၇ ရက် (အင်္ဂါနေ့) မွန်းလွဲ ၁၂ နာရီခွဲမှ ညနေ ၃ နာရီခွဲအထိ အမှတ်-၂၄၉ သိမ်ဖြူလမ်း မင်္ဂလာတောင်ညွန့်မြို့နယ်ရှိ မြန်မာနိုင်ငံဆရာဝန်အသင်း သင်ကြားလေ့ကျင့်ရေး ငါးထပ်ဆောင်တွင် ကျင်းပမည်ဖြစ်သည်။

စဉ်ဆက်မပြတ်ဆေးပညာဟောပြောပွဲတွင် ဥပဒေရေးရာဆေးပညာဌာနမှ ပါမောက္ခ/ဌာနမှူး(ငြိမ်း) ပါမောက္ခသိန်းဇော် က ''Medicolegal Problems in General Practice'' ခေါင်းစဉ်ဖြင့် လည်းကောင်း၊ အထွေထွေရောဂါကုဆရာဝန်များအဖွဲ့မှ ဒုတိယဥက္ကဋ္ဌ ဒေါက်တာဝင်းလွင်သိန်းက ''A New Approach to Management of Type 2 DM'' ခေါင်းစဉ်ဖြင့် လည်းကောင်း၊ အတွင်းရေးမှူး ဒေါက်တာဝင်းဇော်က ''Dermatology Problems Emcountered in Daily Practice'' ခေါင်းစဉ်တို့ဖြင့် လည်းကောင်း ဟောပြောမည်ဖြစ်ရာ စိတ်ပါဝင်စားသည့် ဆရာဝန်များ တက်ရောက်နိုင်ကြောင်း သိရသည်။

**လှစိန်**

❍ ကျောဖုံးမှ

ဓာတ်ဝင်ခန်း ၅၃ ခန်း ရိုက်ကူးပြီးစီးနေပြီဖြစ်ပြီး မြန်မာ့လွတ်လပ်ရေးဗိသုကာ ဗိုလ်ချုပ်အောင်ဆန်း၏အတ္ထုပ္ပတ္တိကို ရိုက်ကူးရာတွင် တက္ကသိုလ်ကျောင်းသားဘဝ၊ ရဲဘော်သုံးကျိပ်ဘဝ၊ နိုင်ငံရေးသမားဘဝ စသည်ဖြင့် စီးရီးအလိုက် ရိုက်ကူးနေခြင်းဖြစ်ကာ ယခုအခါ ရဲဘော်သုံးကျိပ်ဘဝအထိ ရိုက်ကူးပြီးစီးနေပြီဖြစ်ကြောင်း ဗိုလ်ချုပ်အောင်ဆန်းရုပ်ရှင် ရိုက်ကူးထုတ်လုပ်ရေးလုပ်ငန်းကော်မတီမှ သိရသည်။

"ဝေဖန်မှုတွေကို လျစ်လျူရှုထားတာ မရှိပါဘူး။ ဗိုလ်ချုပ်ဆံပင်မညှပ်ခင်က အခန်းတွေကို အရင်ရိုက်ကူးနေတာပါ။ ပြီးရင် ဆံပင်ကို ညှပ်ချရမှာဖြစ်ပါတယ်။ အခုလည်း ရဲဘော်သုံးကျိပ် စစ်ကြောင်းတွေ ပြည်တွင်းကို ချီတက်လာတဲ့အပိုင်းကိုရိုက်ကူးဖို့ ပြင်ဆင်နေပါတယ်" ဟု ဒါရိုက်တာလူမင်းက ပြောသည်။

အောင်ဆန်းရုပ်ရှင်ဇာတ်ကားတွင် ရုပ်ရှင်ဇာတ်ဝင်ခန်းပေါင်း ၁၁၇ ခန်း ပါဝင်မည်ဖြစ်ပြီး အားလုံးပြီးစီးသွားသည့်အခါတွင်လည်း အရုပ်အသံတည်းဖြတ်ခြင်း၊ နောက်ခံတေးဂီတများဖန်တီးခြင်း၊ ကွန်ပျူတာအထူးပြုလုပ်ချက်များ ထည့်သွင်းခြင်း စသည့်လုပ်ငန်းများကို လုပ်ဆောင်သွားမည်ဖြစ်ကြောင်းလည်း သိရသည်။

အောင်ဆန်းရုပ်ရှင်ဇာတ်ကားရိုက်ကူးရာတွင် သမိုင်းအချက်အလက်များ မှန်ကန်မှုရှိစေရေးအတွက် သမိုင်းအထောက်အထားစိစစ်ရေး ဆပ်ကော်မတီဝင်များဖြစ်ကြသည့် မြန်မာသမိုင်းအဖွဲ့ဝင် ပညာရှင်များနှင့် အကြိမ်ကြိမ် တွေ့ဆုံဆွေးနွေးကာ အောင်ဆန်းရုပ်ရှင်ဇာတ်ညွှန်းကို ရေးသားခဲ့ခြင်းဖြစ်ကြောင်း၊ ပြီးခဲ့သည့် ၂၀၁၉ ခုနှစ် စက်တင်ဘာ ၃၀ ရက်တွင် စတင်ရိုက်ကူးခဲ့သော အဆိုပါ အောင်ဆန်းရုပ်ရှင်ဇာတ်ကားအား မူလက ခြောက်လကြာကာလဖြင့် အပြီးသတ်ရိုက်ကူးရန် စီစဉ်ထားသော်လည်း ယခုအခါတွင် သမိုင်းတွင်ကျန်ရစ်မည့် ဂန္ထဝင်မြောက် အတ္ထုပ္ပတ္တိဇာတ်ကား တစ်ကားအဖြစ် ပေါ်ထွန်းလာရေးကိုသာ ဦးစားပေးရိုက်ကူးသွားမည်ဖြစ်ကြောင်း ဗိုလ်ချုပ်အောင်ဆန်းရုပ်ရှင် ရိုက်ကူးထုတ်လုပ်ရေးလုပ်ငန်းကော်မတီမှ သိရသည်။

**သတင်း -ပွင့်သစ္စာ**

**ဓာတ်ပုံ - အောင်ဆန်းရုပ်ရှင်**

# အနုပညာရပ်ဝန်း၌ အောင်ဆန်းရုပ်ရှင်ဇာတ်ဝင်ခန်း၏ အစိတ်အပိုင်းတချို့ ဆက်တင်အခမ်းအနားများ ပြင်ဆင်မှုများကို ပြည်ထောင်စုဝန်ကြီး သူရဦးအောင်ကို ကြည့်ရှု

**ရန်ကုန် ဒီဇင်ဘာ ၁၅**

သာသနာရေးနှင့် ယဉ်ကျေးမှုဝန်ကြီးဌာန ပြည်ထောင်စုဝန်ကြီး သူရဦးအောင်ကိုသည် ယနေ့ မွန်းလွဲပိုင်းက ရန်ကုန်မြို့ အမှတ် (၅၀) ရွှေတောင်ကြားလမ်းရှိအနုပညာရပ်ဝန်း၌ အောင်ဆန်းရုပ်ရှင်ဇာတ်ဝင်ခန်း၏ အစိတ်အပိုင်းတချို့ ရိုက်ကူးရန်အတွက် ဆက်တင်အခမ်းအနား ပြင်ဆင်ဆောင်ရွက်နေမှုအခြေအနေများကို ကြည့်ရှုစစ်ဆေးသည်။

**ရှင်းလင်းပြောကြား**

ရေးဦးစွာ ပြည်ထောင်စုဝန်ကြီးအား အောင်ဆန်းရုပ်ရှင် ရိုက်ကူးရေးဒါရိုက်တာ ဦးလူမင်းနှင့် ဘဏ္ဍာရေးနှင့် စစ်ဆေးရေး ဆပ်ကော်မတီဥက္ကဋ္ဌ ဒေါ်အိအိခိုင်တို့က အနုပညာရပ်ဝန်းအတွင်း၌ အောင်ဆန်းရုပ်ရှင် ဇာတ်ဝင်ခန်းတချို့ ရိုက်ကူးရန်အတွက် ဆက်တင်အခမ်းအနားများ ပြင်ဆင်ထားရှိမှု အခြေအနေများနှင့်စပ်လျဉ်း၍ ရှင်းလင်းပြောကြားသည်။

ထို့နောက် ရုပ်ရှင်ပြခန်းအတွင်း အောင်ဆန်းရုပ်ရှင်အတွက် ဝတ်စုံဒီဇိုင်းများ ဆောင်ရွက်ပေးခဲ့သည့် ဒီဇိုင်နာအဖွဲ့များနှင့် တွေ့ဆုံ၍ အမှာစကားပြောကြားပြီး အနုပညာရပ်ဝန်းရှိ စတူဒီယိုများအတွင်း ဇာတ်ဝင်ခန်းအတွက် ပြင်ဆင်ထားရှိမှုများကို လှည့်လည်ကြည့်ရှုသည်။

**ပြင်ဆင်ဆောင်ရွက်**

အနုပညာရပ်ဝန်း၌ အောင်ဆန်းရုပ်ရှင် ဇာတ်ဝင်ခန်းတွင် ပါဝင်သော တရုတ်နိုင်ငံ အမွိုင်မြို့ ကူလန်စုရပ်ကွက်သို့ သခင်အောင်ဆန်းနှင့် သခင်လှဖေတို့ ရောက်ရှိလာသော ဇာတ်ဝင်ခန်းများကို ရိုက်ကူးသွားမည်ဖြစ်သည်။ အဆိုပါ ဇာတ်ဝင်ခန်းများ ရိုက်ကူးနိုင်ရေး ဆက်တင်ပြင်ဆင်မှုများကို ဒီဇင်ဘာ ၂ ရက်မှ စတင်ပြင်ဆင်ဆောင်ရွက်နေခြင်းဖြစ်ကြောင်း သိရသည်။

**သတင်းစဉ်**

# အောင်ဆန်းရုပ်ရှင်တွင်ပါဝင်သော ဇာတ်ဝင်ခန်းများအတွက် အနုပညာရပ်ဝန်းအတွင်း၌ ဆက်တင်များ ပြင်ဆင်ရိုက်ကူးမည်

**အောင်ဆန်းရုပ်ရှင်ဇာတ်ကားတွင် ဇာတ်ဝင်ခန်းများအဖြစ်ပါဝင်မည့် တရုတ်နိုင်ငံ အမွိုင်မြို့ ကူလန်စုရပ်ကွက်သို့ သခင်အောင်ဆန်းနှင့် သခင်လှဖေတို့ ရောက်ရှိလာသော ဇာတ်ဝင်ခန်းများ ရိုက်ကူးနိုင်ရန် အနုပညာရပ်ဝန်းအတွင်း၌ ရိုက်ကူးရေးဆက်တင်များ ပြင်ဆင်လျက်ရှိရာ အဆိုပါဝင်းအတွင်းရှိ အဆောက်အုံကို တရုတ်ပြည် ကူလန်စုတရုတ်တန်းပုံစံကဲ့သို့ မွမ်းမံနေသည့်အပြင် အပေါင်ဆိုင်၊ အရက်ဆိုင်၊ ပရဆေးဆိုင်၊ တရုတ်ကလေးများအတွက် စာသင်ဆောင်၊ တရုတ်လူမျိုးများ ဈေးရောင်း ဈေးဝယ်မှုပုံစံများ ပြင်ဆင်ထားရှိသည်ကို တွေ့မြင်ရသည်။**

**သတင်း – ဝင်းဝင်းမော်**
**ဓာတ်ပုံ – ရဲထွဋ်**

ထိုသို့ ပြင်ဆင်ဆောင်ရွက်ထားမှုအပေါ် သက်ဆိုင်ရာ တာဝန်ရှိသူများ၊ ဒါရိုက်တာနှင့် ပါဝင်အားဖြည့်ကြသည့် ပညာရှင်များအား မြန်မာ့သတင်းစဉ်က သွားရောက်မေးမြန်းမှုများကို ဖော်ပြလိုက်ပါသည်–

ဒါရိုက်တာ လူမင်း

U MORU SHWE (ဥက္ကဋ္ဌ)

ဦးသိန်းနိုင်(ညွှန်ကြားရေးမှူး)

**ဦးလူမင်း (ဒါရိုက်တာ)**

အခုပြင်ဆင်နေတဲ့ ရိုက်ကွင်းပြင်ဆင်မှုက ဗိုလ်ချုပ် အောင်ဆန်းတို့ ရဲဘော်သုံးကျိပ် ဂျပန်ကိုမရောက်ခင် နိုင်ငံခြားအကူအညီရဖို့ဆိုပြီး တရုတ်ပြည်ကို ထွက်လာတော့ တရုတ်ပြည်ရောက်နေတဲ့ ဇာတ်ဝင်ခန်းပါ။ ဂျပန်နဲ့ အဆက်အသွယ်ရလို့ ဂျပန်စစ်ဗိုလ်တစ်ယောက်က ဗိုလ်ချုပ်တို့ကို လိုက်ရှာပြီး ဂျပန်ကို ခေါ်မယ့်အခန်းကို ရိုက်ဖို့အတွက် အဲဒီခေတ်က တရုတ်ပြည်ကူလန်စုရပ်ကွက်ပုံစံဆက်တင်ကို ဆောက်လုပ်နေတာဖြစ်ပါတယ်။ ဇာတ်ကားပြီးစီးမှု အခြေအနေက ဇာတ်ဝင်ခန်းပေါင်း ၁၁၇ ဆင်းန်ရိုက်ဖို့ လျာထားတဲ့အနက်က ကနေ့အထိ ၅၃ ဆင်းန် ရိုက်ကူးပြီးစီးနေပါပြီ။ ဗိုလ်ချုပ်ရုပ်ရှင်ရိုက်ကူးဖို့ဆိုတာ အင်မတန်ကြီးလေးတဲ့ တာဝန်တစ်ခုပါ။ ရုပ်ရှင်မပြောနဲ့ ဗိုလ်ချုပ်ရဲ့ အတ္ထုပ္ပတ္တိရိုက်ဖို့ကိုတောင်မှ ဝန်ကြီးချုပ်ဦးနု ပြောခဲ့တဲ့စကားရှိပါတယ်။ ဗိုလ်ချုပ်အောင်ဆန်းရဲ့ အတ္ထုပ္ပတ္တိကို စာရေးဖို့ဆိုတာ အင်မတန်ကြီးလေးတဲ့ တာဝန်တစ်ရပ် ဖြစ်ပါတယ်တဲ့။ ကျွန်တော်တို့မပြောနဲ့ ဝန်ကြီးချုပ် ဦးနုလို ပုဂ္ဂိုလ်မျိုးကတောင် ရုပ်ရှင်မဟုတ်သေးဘဲ အတ္ထုပ္ပတ္တိစာရေးဖို့တောင် အင်မတန်ကြီးလေးတဲ့ တာဝန်လို့ ယူဆရတဲ့ အလုပ်ကြီးတစ်ခုဖြစ်ပါတယ်။ ရုပ်ရှင်ဆိုတော့ အများကြီးစိန်ခေါ်မှုများပါတယ်။ ရုပ်ရှင်ဆိုတာက စာလည်းရေးရတယ်။ အရုပ်လည်းပြရတယ်။ သရုပ်ဆောင်မှုလည်း ပေးရတယ်။ သမိုင်းအချက်အလက် မှန်ကန်မှု အသေးစိတ်ကလည်း မျက်မြင်မှန်ကန်မှုအပြင် အသေးစိတ်ကိုလည်း မျက်မြင်ကိုယ်တွေ့ အာရုံတွေ အားလုံးနဲ့ ကြည့်ရှုခံစားနိုင်တဲ့ ရုပ်ရှင်ဖြစ်တော့ တာဝန်ပိုကြီးပါတယ်။ သို့သော်လည်း နိုင်ငံအမျိုးသားခေါင်းဆောင်ရဲ့ မှတ်တမ်းကို အနုပညာနဲ့ မှတ်တမ်းတင်တဲ့ မှတ်တမ်းတစ်ခုဖြစ်ပါတယ်။ ဒီမှတ်တမ်းတစ်ခုက ဗိုလ်ချုပ်ရဲ့ အတ္ထုပ္ပတ္တိတစ်ခုလုံးကို ရာနှုန်းပြည့် ပြီးပြည့်စုံတဲ့ မှတ်တမ်းတစ်ခုတော့ ဖြစ်နိုင်မယ်လို့ မခံယူပါဘူး။ အနုပညာကို မှတ်တမ်းတင်တဲ့ မှတ်တမ်းတစ်ခုသာဖြစ်မှာပါ။ အနုပညာအားဖြင့် မှတ်တမ်းတင် ပုံဖော်မှုကို စောင့်မျှော်ကြည့်ရှုအားပေးကြဖို့ ပြောချင်ပါတယ်။

**မေသက်လွင် (ဒီဇိုင်နာ)**
**The CROWN Fashion**

ဗိုလ်ချုပ်ရုပ်ရှင်မှာ ဒီဇိုင်နာ ရှစ်ယောက်ပါဝင်အားဖြည့်ခဲ့ကြပါတယ်။ ကျွန်မတာဝန်ယူတဲ့အပိုင်းက အခန်းစဉ် (၁) ကနေ အခန်းစဉ် (၄၀) အထိ ရှိပါတယ်။ ဗိုလ်ချုပ် ပြည်သူ့ရဲဘော်ဘဝကနေ နောက်ဆုံးစျာပနအထိ ဝတ်စုံတွေ၊ ဗိုလ်ချုပ်မိန့်ခွန်းပြောတဲ့ ဝတ်စုံတွေရယ် အင်္ဂလိပ်စစ်တပ် တစ်တပ်လုံးဝတ်စုံတွေအထိ တာဝန်ယူ လုပ်ဆောင်ရပါတယ်။ ကြိုတင်ပြင်ဆင်ခဲ့တာဟာ မနှစ်ကတည်းက ဆိုတော့ တစ်နှစ်ကျော်လောက်ရှိပါပြီ။ တကယ်စလုပ်တာက ဆင်းန်တွေ အတည်ဖြစ်ပြီဆိုတဲ့အခါကျမှ ၅ လပိုင်းလောက်က လုပ်ခဲ့တယ်။ အထည်စတွေ ရှာတာကသုံးလလောက်ကြာသွားတယ်။ ရှာပြီးရတဲ့အချိန် ရိုက်မယ်ဆိုတဲ့ စက်တင်ဘာလမှာ အပြီးသတ် အကုန်လုပ်ဆောင်ခဲ့တယ်။ ဟိုးအရင်ခေတ်ကဖြစ်တဲ့အတွက် အထည်စရှာတဲ့အခါ အတော်အခက်အခဲတွေ့ရတယ်။ ဗိုလ်ချုပ်ဝတ်စုံဆိုရင် အရောင်က အခုခေတ်အရောင်နဲ့ မတူဘူး။ ဖျင်စ မှာရတာက သုံးလလောက်ကြာသွားတယ်။ အသုံးအဆောင်ဆို ကြယ်သီးကအစ ရှာရတယ်။ ခါးပတ်ဆိုရင် ခေါင်းက နှစ်ပေါက်၊ အခုခေတ်မှာ ရှာမရဘူး။ အဲဒီတော့ မန္တလေးကို ပို့ပြီး မိုလောင်းရတယ်။ အဲဒီလို စီစဉ်ခဲ့ရတယ်။ ဇာတ်ကား အစအဆုံး သူ့သက်ဆိုင်ရာ နယ်ပယ်အလိုက် တာဝန်ပေးထားတယ်။ ကိုယ်ဖန်တီးလိုက်တဲ့ အဝတ်အစားတွေ အဆင်မပြေမှာစိုးတာကြောင့် စိတ်ဖိစီးမှုများရတယ်။ လူအများရဲ့ စောင့်ကြည့်ခြင်းကိုလည်း ခံနေရတယ်။ အားလုံးကလည်း အကောင်းဆုံးဖြစ်စေချင်တဲ့ ဆန္ဒနဲ့စောင့်ကြည့်နေကြတာဆိုတော့ စိတ်ဖိစီးမှုကို ထမ်းထားရတယ်။

ဒီရုပ်ရှင်ဇာတ်ကားမှာ ပါဝင်တဲ့အဖွဲ့တွေက အခန်းကဏ္ဍတွေခွဲပြီး တာဝန်ယူဆောင်ရွက်ကြတယ်။ အတတ်နိုင်ဆုံး ဟိုဘက်ခေတ်သမိုင်းကို မှီငြမ်းပြီး ပြင်ဆင်ဆောင်ရွက်ထားတယ်။ သက်ဆိုင်ရာတာဝန်ရှိသူတွေကလည်း အချက်အလက်တွေ၊ ဓာတ်ပုံတွေ ကူညီပေးမှုနဲ့ တိတိကျကျ လုပ်ထားတာဖြစ်တဲ့အတွက်၊ အားလုံးက အစွမ်းကုန်ကြိုးစားထားတဲ့အတွက် ပရိသတ်ကြီးက လိုအပ်တာရှိရင် ဖြည့်စွက်နားလည်ပေးပါလို့ ပြောချင်ပါတယ်။

**U MORU SHWE၊ ဥက္ကဋ္ဌ**
**မြန်မာ–တရုတ် စာပန်းချီအသင်း**

ဗိုလ်ချုပ်အောင်ဆန်းရုပ်ရှင်ကို အသင်းအနေနဲ့ ကိုယ်တတ်နိုင်တဲ့အပိုင်းက ပါဝင်အားဖြည့်တာပါ။ တရုတ် ရှေးဟောင်းပစ္စည်းတွေ၊ စာတွေ၊ ပန်းချီတွေကို ပါဝင်ကူညီဆောင်ရွက်ပေးတာ ဖြစ်ပါတယ်။ အခုလုပ်နေတာက တရုတ်ပြည်ကူလန်စု တရုတ်တန်းပုံက အပေါင်ဆိုင်၊ အရက်ဆိုင်၊ ပရဆေးဆိုင်၊ ထမင်းဆိုင်၊ ပေါက်စီဆိုင်၊ မာဂျင်ကစားတဲ့ဆိုင်၊ ကလေးတွေ စာဖတ်တဲ့နေရာ စတာတွေကို ပြင်ဆင်နေတာပါ။ ရုပ်ရှင်ရိုက်ကူးရေး ဆောင်ရွက်ရာမှာ လိုအပ်တာတွေ ဆောင်ရွက်ဖို့အတွက် ငွေကျပ် သိန်း ၃၀ ကိုလည်း ပါဝင်လှူဒါန်းခဲ့ပါတယ်။ မြန်မာ–တရုတ် စာပန်းချီအသင်းက ကိုယ် တတ်နိုင်တဲ့အပိုင်းက ပါဝင်ခွင့်ရလို့ ဝမ်းသာပါတယ်။ ဗိုလ်ချုပ်ရုပ်ရှင်လည်း အောင်မြင်ပါစေလို့ ဆုတောင်းပေးပါတယ်။

**ဦးသိန်းနိုင်**
**ညွှန်ကြားရေးမှူး၊ ရုပ်ရှင်မြှင့်တင်ရေးဌာနခွဲ**
**ပြန်ကြားရေးနှင့် ပြည်သူ့ဆက်ဆံရေးဦးစီးဌာန**

ပြန်ကြားရေးဝန်ကြီးဌာနအနေနဲ့ ဗိုလ်ချုပ်ရုပ်ရှင်နဲ့ ပတ်သက်တဲ့ အထောက်အထားတွေကို ဌာနအလိုက်ရှိတဲ့ အထောက်အထား အချက်အလက်တွေကို ပံ့ပိုးပေးပါတယ်။ ဇာတ်ဝင်ခန်းသုံးပစ္စည်းတွေဖြစ်တဲ့ ယခင်ခေတ်က အသုံးပြုခဲ့တဲ့ မိုက်ခရိုဖုန်းနဲ့ အသုံးအဆောင်တွေ၊ ဖလင်ပိဋကတ်တိုက်မှာရှိတဲ့ ဗိုလ်ချုပ်အောင်ဆန်းရဲ့ တစ်စိတ်တစ်ဒေသ သတင်းကားတွေ၊ လိုအပ်တဲ့အပိုင်းတွေကို ဇာတ်ကားထဲမှာထည့်ဖို့အတွက် ကူညီပေးပါတယ်။ ရုပ်ရှင်အနုပညာရပ်ဝန်းအတွင်း ရုပ်ရှင်ရိုက်ကွင်းနေရာတွေနဲ့ စတူဒီယိုတွေ အသုံးပြုမှုအတွက်လည်း အခမဲ့အသုံးပြုခွင့် ပေးပါတယ်။

## အပြည်ပြည်ဆိုင်ရာ ကရိဿျဏအနုသဃတိအသင်း(မြန်မာနိုင်ငံ)က ကြီးမှူးကျင်းပသည့် ၂၀၂၀ ကို မေတ္တာဖြင့် ကြိုဆိုခြင်းနှင့် ISKCON(Myanmar) Food for Life Foundation မိတ်ဆက်ခြင်းအခမ်းအနား ကျင်းပ

**ရန်ကုန် ဒီဇင်ဘာ ၁၅**
အပြည်ပြည်ဆိုင်ရာ ကရိဿျဏအနုသဃတိအသင်း(မြန်မာနိုင်ငံ)က ကြီးမှူးကျင်းပသည့် ၂၀၂၀ ကို မေတ္တာဖြင့် ကြိုဆိုခြင်းနှင့် ISKCON (Myanmar) Food for Life Foundation အား မိတ်ဆက်ခြင်း အခမ်းအနားကို ယနေ့ ညပိုင်းက ရန်ကုန်မြို့ ရွှေတိဂုံဘုရားလမ်းနှင့် ဗိုလ်ချုပ်အောင်ဆန်းလမ်းထောင့်ရှိ Pan Pacific Hotel ၌ ကျင်းပသည်။

**တက်ရောက်**

အခမ်းအနားသို့ သာသနာရေးနှင့် ယဉ်ကျေးမှုဝန်ကြီးဌာန ပြည်ထောင်စုဝန်ကြီး သူရဦးအောင်ကို၊ မြန်မာနိုင်ငံဆိုင်ရာ အိန္ဒိယသံအမတ်ကြီး မစ္စတာ ဆော်ရက်(ဘ်)ကူမား၊ ဟိန္ဒူဘာသာရေး ခေါင်းဆောင်များ၊ ဘာသာရေးအဖွဲ့အစည်းများမှ တာဝန်ရှိသူများ၊ ဟိန္ဒူဘာသာဝင်များနှင့် ဖိတ်ကြားထားသော ဧည့်သည်တော်များ တက်ရောက်ကြသည်။

ရှေးဦးစွာ ပြည်ထောင်စုဝန်ကြီး သူရဦးအောင်ကိုက အပြည်ပြည်ဆိုင်ရာ ကရိဿျဏအနုသဃတိအသင်းတည်ထောင်သူ ဆရာတော်ကြီး ရှရီလာပ်ရာဘူးပါးဒ်အား ပန်းကုံးဖြင့် ဂါရဝပြုသည်။

ထို့နောက် ပြည်ထောင်စုဝန်ကြီး သူရဦးအောင်ကိုအား အပြည်ပြည်ဆိုင်ရာ ကရိဿျဏအနုသဃတိအသင်း(မြန်မာနိုင်ငံ)မှ တာဝန်ရှိသူက ပန်းကုံးချီးမြှင့်သည်။

ယင်းနောက် ပြည်ထောင်စုဝန်ကြီး သူရဦးအောင်ကိုက မြန်မာနိုင်ငံအတွင်း မှီတင်းနေထိုင်ကြသည့် နိုင်ငံသူ နိုင်ငံသားအားလုံးသည် လွတ်လပ်စွာ ယုံကြည်ကိုးကွယ်ခွင့်ရှိပါကြောင်း၊ ဘာသာဝင်တိုင်းသည် သက်ဆိုင်ရာ ဘာသာရေးပွဲတော်များကို အနှစ်သာရရှိရှိ ကျင်းပကြသည့်အတွက် ကောင်းမြတ်သည့် အစဉ်အလာဖြစ်ပါကြောင်း၊ ဟိန္ဒူဘာသာသာသနာ၏ အနှစ်သာရဖြစ်သည့် တစ်ဦးနှင့်တစ်ဦး မေတ္တာသက်ဝင်ချစ်ခင်မှု၊ သနားကြင်နာမှု၊ ကိုယ်ချင်းစာနာ ညှာတာထောက်ထားမှု၊ တရားမျှတမှန်ကန်မှု စသည်များသည် လူမှုဆက်ဆံရေးနယ်ပယ်တွင် အလွန်နက်ရှိုင်းလှသော သွန်သင်မှုများပင် ဖြစ်ပါကြောင်း၊ မြန်မာနိုင်ငံအတွင်း ကိုးကွယ်မှုဘာသာတိုင်းတွင် လက်ခံကျင့်သုံးလျက်ရှိသော မေတ္တာတရားသည်သာ ကမ္ဘာ့ငြိမ်းချမ်းရေးကို ဖော်ဆောင်တည်ဆောက်နိုင်မည်ဟု ခိုင်မာစွာယုံကြည်ပါကြောင်း၊ ဘာသာဝင်အသီးသီးက မေတ္တာတရားကို လေးနက်ယုံကြည်စွာ ကျင့်သုံးရင်း ကမ္ဘာ့ငြိမ်းချမ်းရေးကို တည်ဆောက်နိုင်ပါစေဟု ဆုတောင်းအပ်ပါကြောင်း ပြောကြားသည်။

ဆက်လက်၍ မြန်မာနိုင်ငံဆိုင်ရာ အိန္ဒိယသံအမတ်ကြီးက ဆရာတော်ကြီး ရှရီလာပ်ရာဘူးပါးဒ်အား ပန်းကုံးဖြင့် ဂါရဝပြုပြီး မေတ္တာစကားပြောကြားသည်။

**ရှင်းလင်းပြောကြား**

ထို့နောက် အပြည်ပြည်ဆိုင်ရာ ကရိဿျဏအနုသဃတိအသင်း (မြန်မာနိုင်ငံ)မှ တာဝန်ရှိသူများက အခမ်းအနားသို့ တက်ရောက်လာသူများအား ပန်းကုံးချီးမြှင့်ကြပြီး အပြည်ပြည်ဆိုင်ရာ ကရိဿျဏအနုသဃတိအသင်း (မြန်မာနိုင်ငံ)မှ ဦးဆောင်ဆရာတော် H.G Srivasa Pandit Das Prabhu က ISKCON (Myanmar) Food for Life Foundation အကြောင်း ရှင်းလင်းပြောကြားသည်။

**သတင်းစဉ်**

## စာရေးသူများ၏ ရသစာဖတ်ဝိုင်းရာသီ(၂) ပွဲစဉ် (၃၃) အဖြစ် ဆရာမကြီး စမ်းစမ်းနွဲ့ (သာယာဝတီ)၏ ဝတ္ထုတိုများဖတ်ကြား

**ရန်ကုန် ဒီဇင်ဘာ ၁၅**
စာရေးသူများ၏ ရသစာဖတ်ဝိုင်းရာသီ(၂) ပွဲစဉ် (၃၃) အဖြစ် ဆရာမကြီးစမ်းစမ်းနွဲ့ (သာယာဝတီ)၏ ဝတ္ထုတိုများကို ဖတ်ကြားခြင်း အစီအစဉ်ကို ယနေ့ မွန်းလွဲ ၁ နာရီတွင် ရန်ကုန်မြို့ သိမ်ဖြူလမ်းရှိသတင်းနှင့်စာနယ်ဇင်းလုပ်ငန်း ရွှေဥဒေါင်းခန်းမ၌ ကျင်းပသည်။

အခမ်းအနားတွင် ရသစာဖတ်ဝိုင်း၏ နာယကဆရာ အောင်ဇင်မင်းက မုဒိတာစကား ပြောကြားပြီး ဆရာမ မိချမ်းဝေ၊ ရသစာဖတ်ဝိုင်း၏ တာဝန်ခံဆရာ ကျော်ဇင်ကိုကို၊ ဆရာမ မနှင်းဝေငြိမ်းနှင့် ဆရာမကြီး စမ်းစမ်းနွဲ့ (သာယာဝတီ)တို့က နှုတ်ခွန်းဆက်စကားများ ပြောကြားကြသည်။

ထို့နောက် ရသစာဖတ်ဝိုင်း၏ ရသဝတ္ထုတိုများ ဖတ်ကြားမှုကိုစတင်ရာ ဆရာမကြီး စမ်းစမ်းနွဲ့(သာယာဝတီ)၏ ဝတ္ထုတိုများဖြစ်သော "ဗင်ဂိုးမရေးဖူးခဲ့တဲ့ပိတောက်ရွှေဝါ" ဝတ္ထုကို ဆရာမ တင်မိခိုင်နှင့် ဆရာနတ်တို့က လည်းကောင်း၊ "စွန့်ပစ်ပစ္စည်း"ဝတ္ထုကို ဆရာမင်းအဂ္ဂ(ဆင်တဲဝ)၊ ဆရာမြတ်သွင်ဦးနှင့် ဆရာမ ရွှေရည်လင်းလက်တို့ကလည်းကောင်း၊ "မြားပစ်သူများ"ဝတ္ထုကို ဆရာကျော်ဇင်ကိုကို၊ ဆရာနေမိုးညို၊ ဆရာဇေထွန်းသန်းနှင့် ဆရာမ အေးမွန်တို့ကလည်းကောင်း၊ "ရှိခိုးဦးချကန်တော့လိုက်ပါရဲ့" ဝတ္ထုကို ဆရာမ အင်ကြင်းမေနှင့် ဆရာမြတ်သွင်ဦးတို့က ဖတ်ကြားကြပြီး ရသဝတ်မှုန်ကူးခြင်း အစီအစဉ်အဖြစ် တက်ရောက်လာကြသည့် စာရေးဆရာ ဆရာမများနှင့် စာပေဝါသနာရှင်များ၏ ရသစာပေခံစားမှုများအပေါ် ဆရာမကြီး စမ်းစမ်းနွဲ့ (သာယာဝတီ) က ပြန်လည်ဆွေးနွေးဖြေကြားသည်။

ကဗျာဆရာ၊ စာရေးဆရာ မြေလတ်မောင်မြင့်သူက "အခုလိုရသစာဖတ်ဝိုင်းတွေ ပေါ်လာတာဟာ နားနဲ့စာဖတ်ခြင်းပါပဲ။ နားထောင်တဲ့စိတ် ရင့်သန်လာတာနဲ့အမျှ ဆင်ခြင်စိတ်နဲ့အတူ နားလည်မှုအသိတရား ပိုပြန့်လာမှာဖြစ်တယ်။ ဒီနေရာမှာ အခုလို စာဖတ်ဝိုင်းတွေ ကျင်းပခွင့်ပေးတဲ့အတွက် ကျွန်တော်တို့ တိုင်းပြည်ရဲ့ အနာဂတ်မျိုးဆက်တွေအတွက် အလင်းရောင်တစ်ခုပါပဲ" ဟု ပြောသည်။

စာရေးသူများ၏ ရသစာဖတ်ဝိုင်းသည် စာဖတ်ခြင်းမှတစ်ဆင့် ခိုင်ကျည်သော စိတ်ဓာတ်၊ ပြုပြင်နိုင်သောဉာဏ်ပညာ၊ စာနာနိုင်သော နှလုံးသားတို့ကို တည်ဆောက်နိုင်မည်ဟူသော ယုံကြည်ချက်ဖြင့် ရသစာဖတ်ဝိုင်းများကို ကျင်းပခဲ့ရာ ပထမရာသီအဖြစ် ၂၀၁၃ ခုနှစ် ဩဂုတ်လမှ ၂၀၁၆ ခုနှစ်အထိ ရသစာပေဖန်တီးသူများနှင့် ပွဲစဉ် (၅၆) ပွဲကိုလည်းကောင်း၊ ဒုတိယရာသီအဖြစ် ၂၀၁၇ ခုနှစ်ဦးမှ ယနေ့အထိ ပွဲစဉ် (၃၃) ပွဲကိုလည်းကောင်း ကျင်းပနိုင်ခဲ့ပြီးဖြစ်ကြောင်း သိရသည်။

**သတင်းနှင့်ဓာတ်ပုံ-ဇော်ကြီး**

## နိုင်ငံတော်ဩဝါဒါစရိယ ရန်ကုန်တိုင်းဒေသကြီး၊ ထန်းတပင်မြို့နယ်၊ လှည်းဆိပ်စံပြကျေးရွာ၊ မနော်ဟရီကျောင်းတိုက်၏ ပဓာနနာယကဆရာတော် ဘဒ္ဒန္တကုသလ (အဘိဓဇအဂ္ဂမဟာသဒ္ဓမ္မဇောတိက)၏ ထေရုပ္ပတ္တိအကျဉ်း

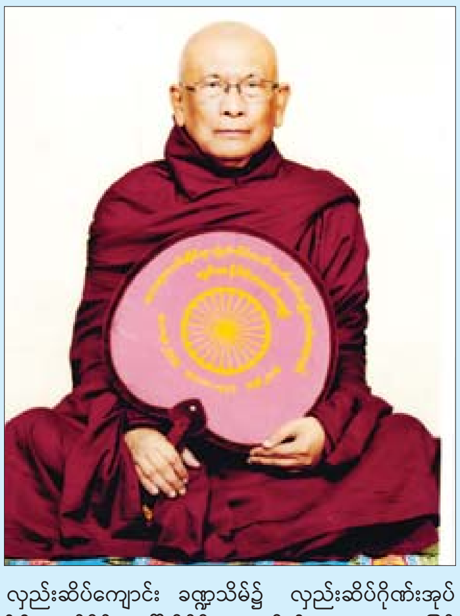

**ဖွားမြင်တော်မူခြင်း**

ဆရာတော် လောင်းလျာသည် ရန်ကုန်တိုင်းဒေသကြီး၊ လှည်းဆိပ်စံပြကျေးရွာ ခမည်းတော် ဦးစံလှဘော်၊ မယ်တော် ဒေါ်ပုတို့မှ ၁၂၉၆ ခုနှစ်၊ သီတင်းကျွတ်လပြည့်ကျော် ၇ ရက်၊ တနင်္လာနေ့တွင် ဖွားမြင်တော်မူသော သားရတနာဖြစ်ပါသည်။

**ရှင်ရဟန်းပြုတော်မူခြင်း**

ဆရာတော်လောင်းလျာသည် ၁၃၀၆ ခုနှစ်တွင် လှည်းဆိပ်ဂိုဏ်းအုပ်ဆရာတော် ဘဒ္ဒန္တပညိန္ဒကို ဥပဇ္ဈာယ်ပြု၍ ရှင်သာမဏေအဖြစ်သို့ ရောက်ခဲ့ပြီး ၁၃၁၆ ခုနှစ်၊ တန်ခူးလပြည့်ကျော် ၇ ရက်နေ့တွင် လှည်းဆိပ်ကျောင်း ခဏ္ဍသိမ်၌ လှည်းဆိပ်ဂိုဏ်းအုပ်ဆရာတော်ကိုပင် ဥပဇ္ဈာယ်ပြု၍ ဦးမောင်စိန် - ဒေါ်ဆိပ်မိသားစုတို့၏ ပစ္စယာနုဂ္ဂဟဖြင့် မြင့်မြတ်သောရဟန်းအဖြစ်သို့ ရောက်ရှိတော်မူခဲ့ပါသည်။

**ပရိယတ္တိစာပေသင်ယူဆည်းပူးတော်မူခြင်း**

ဆရာတော်သည် လှည်းဆိပ်ဂိုဏ်းအုပ် ဆရာတော်ထံတွင် သဒ္ဒါ၊ သင်္ဂြိုဟ်၊ ဝိနည်း၊ အဘိဓာန်၊ အလင်္ကာ၊ ဆန်း စသော အခြေခံကျမ်းစာများကို သင်ယူခဲ့ပြီးနောက် ရန်ကုန်မြို့၊ ဗဟန်းကျောင်းတော်ရာ ရွှေကျင်တိုက် နိဂြောဓာရုံကျောင်းဆရာတော် ဘဒ္ဒန္တနန္ဒဝံသ၊ ဘဒ္ဒန္တဝိစာရ၊ ကွက်သစ်ပဋ္ဌိမာရုံပါဠိတက္ကသိုလ်ကျောင်းဆရာတော် ဘဒ္ဒန္တပဏ္ဍဝါဘိဝံသ၊ မန္တလေးမြို့၊ ဘုရားကြီးတိုက်၊ သာသနဇောတိကာရုံကျောင်းဆရာတော် ဘဒ္ဒန္တနာရဒ (အဂ္ဂမဟာပဏ္ဍိတ)၊ နယားကျောင်းဆရာတော် ဘဒ္ဒန္တမေဓိယာဘိဝံသ (အဘိဓဇမဟာရဋ္ဌဂုရု)၊ တာရာမင်းကျောင်းဆရာတော် ဘဒ္ဒန္တပညာဇောတ (သကျသီဟဓမ္မာစရိယ)၊ အမရပူရကျောင်းဆရာတော် ဘဒ္ဒန္တဥက္ကံသ (သကျသီဟဓမ္မာစရိယ)၊ ထီးလင်းတိုက်ဆရာတော် ဘဒ္ဒန္တပုညာနန္ဒ(သကျသီဟဓမ္မာစရိယ) စသည့် ဆရာတော်များထံတွင် ပါဠိတော်၊ အဋ္ဌကထာ၊ ဋီကာ အထက်တန်းပိဋကတ်စာပေများကို သင်ယူခဲ့ပြီး ၁၃၂၀ ပြည့်နှစ်တွင် သာသနဓဇဓမ္မာစရိယဘွဲ့ကို ရရှိတော်မူခဲ့ပါသည်။ ၁၃၂၂ ခုနှစ်၊ ကမ္ဘာအေးကုန်းမြေ၊ အပရဂေါယာနကျောင်းဆောင်တွင် ဖွင့်လှစ်သော သံဃတက္ကသိုလ်၌ လောကုတ္တရာ၊ လောကီစာပေများကိုလည်း (၃) နှစ်တိုင် သင်ယူခဲ့ပါသည်။

**သာသနာရေးအားပေးဆောင်ရွက်တော်မူခြင်း**

ဆရာတော်သည် သံဃာ့အဖွဲ့အစည်း စတင်ဖွဲ့စည်းသည်မှစ၍ နိုင်ငံတော် ဗဟိုသံဃာ့ဝန်ဆောင်အဖြစ်လည်းကောင်း၊ နိုင်ငံတော် ဝိနည်းဓိုရ်အဖြစ်လည်းကောင်း၊ ၂၀၁၀ ပြည့်နှစ်မှ ၂၀၁၃ ခုနှစ်အထိ နိုင်ငံတော်သံဃမဟာနာယက အဖွဲ့ဝင်အဖြစ်လည်းကောင်း၊ ၂၀၁၄ ခုနှစ်မှ ၂၀၁၆ ခုနှစ်အထိ နိုင်ငံတော်သံဃမဟာနာယကအဖွဲ့၊ ဒုတိယဥက္ကဋ္ဌအဖြစ်လည်းကောင်း၊ ၂၀၁၆-ခုနှစ်မှ ယနေ့အထိ နိုင်ငံတော်ဩဝါဒါစရိယအဖြစ်လည်းကောင်း သာသနာ့တာဝန် များကို ထမ်းဆောင်တော်မူခဲ့ပါသည်။

**ဘွဲ့တံဆိပ်တော် အလှူခံရရှိတော်မူခြင်း**

ဤသို့လျှင်ဗုဒ္ဓသာသနာတော်အကျိုးကို ထက်သန်သောဝီရိယဖြင့် သယ်ပိုးဆောင်ရွက်တော်မူသော အများပြည်သူ ရဟန်းရှင်တို့၏ ကြည်ညိုလေးစားမှုကို ခံယူရရှိတော်မူခြင်း၊ ပရိယတ္တိဝိသာရဒ၊ ပဋိပတ္တိမာမကဂုဏ်တို့နှင့် ပြည့်စုံတော်မူခြင်း၊ သီလ၊ သမာဓိ၊ ပညာ (၃)ပါးတို့ဖြင့် ပြည့်စုံတော်မူခြင်းတို့ကြောင့် ၂၀၀၁ ခုနှစ်တွင် နိုင်ငံတော်အစိုးရက **မဟာသဒ္ဓမ္မဇောတိကဓဇ** ဘွဲ့တံဆိပ်တော်ကိုလည်းကောင်း၊ ၂၀၀၈ ခုနှစ်တွင် **အဂ္ဂမဟာသဒ္ဓမ္မဇောတိကဓဇ** ဘွဲ့တံဆိပ်တော်ကိုလည်းကောင်း၊ ၂၀၁၆ ခုနှစ်တွင် **အဘိဓဇအဂ္ဂမဟာသဒ္ဓမ္မဇောတိက** ဘွဲ့တံဆိပ်တော်ကိုလည်းကောင်း ဆက်ကပ်လှူဒါန်းခဲ့ပါသည်။

**ဘဝနတ်ထံပျံလွန်တော်မူခြင်း**

ဆရာတော်ကြီးသည် သာသနာတော်အကျိုးကို သယ်ပိုးဆောင်ရွက်တော်မူရင်း သက်တော် (၈၆)နှစ်၊ သိက္ခာတော် (၆၆)ဝါအရ ၁၃၈၁ ခုနှစ်၊ နတ်တော်လပြည့်ကျော် (၁)ရက်၊ (၁၂-၁၂-၂၀၁၉)၊ ကြာသပတေးနေ့၊ နံနက် (၅:၀၀) နာရီအချိန်တွင် ဘဝနတ်ထံပျံလွန်တော်မူကြောင်း သာသနာရေးဦးစီးဌာနမှ သတင်းရရှိပါသည်။

## နွေစပါးစမ်းသပ်စံပြများအတွင်း ထုံးထည့်ခြင်းများ ဆောင်ရွက်

**လှည်းကူး ဒီဇင်ဘာ ၁၅**
ရန်ကုန်မြောက်ပိုင်းခရိုင် လှည်းကူးမြို့နယ်အတွင်း ဘက်စုံအဆင့်မြင့်နည်းပညာသုံး စံပြကျေးရွာတွင် နွေစပါးစမ်းသပ်စံပြများအား ထုံးထည့်ခြင်းလုပ်ငန်းများကို ယခုလပိုင်းမှစတင်၍ ဆောင်ရွက်လျက်ရှိကြောင်း သိရသည်။

ထိုသို့ ဆောင်ရွက်ရာတွင် မြို့နယ်စိုက်ပျိုးရေးဦးစီးဌာနနှင့် တောင်သူများပူးပေါင်းဆောင်ရွက်မည့် ဘက်စုံအဆင့်မြင့်နည်းပညာသုံး စံပြကျေးရွာအကောင်အထည်ဖော်မည့် ကျေးရွာတွင် စမ်းသပ်စံပြများကို ထယ်ရေးခံခြင်း၊ မြေပြုပြင်ရန်အတွက် ထုံးထည့်ခြင်းလုပ်ငန်းများကို ဆောင်ရွက်ခဲ့ရာ နွေစပါးစမ်းသပ်စံပြ တစ်ဧကလျှင် ထုံးပိဿာ ၂၀၀ နှုန်း ထည့်သွင်းဆောင်ရွက်လျက်ရှိကြောင်း သိရသည်။

**နိုင်လင်း(လှည်းကူး)**

# စာပေဗဟုသုတပိုင်းဆိုင်ရာ အသံစာအုပ်တွေ၊ Text file တွေကိုပါ တင်ပေးတဲ့အတွက် မြင်သူ၊ မမြင်သူ အားလုံးအတွက် အကျိုးရှိတဲ့ အပလီကေးရှင်းလေးလို့ ပြောလို့ရပါတယ်

ဒေါ်ယမင်းဥမ္မာ (အထွေထွေအတွင်းရေးမှူး)

တွေ့ဆုံမေးမြန်း- ရဲခေါင်ညွန့်
ဓာတ်ပုံ - ဖိုးထောင်

၂၀၁၄ ခုနှစ် မြန်မာနိုင်ငံလူဦးရေနှင့် အိမ်အကြောင်းအရာ သန်းခေါင်စာရင်းအရ မြန်မာနိုင်ငံတွင် အမြင်အာရုံမသန်စွမ်းသူဦးရေသည် တစ်နိုင်ငံလုံး၏ (၂ ဒသမ ၅ ရာခိုင်နှုန်း) ၁၀ သိန်းကျော်အထိ ရှိနေသည်။ မြန်မာနိုင်ငံရှိ မျက်မမြင်များအတွက်ရည်ရွယ်၍ Siloam & MNAB Myanmar Phone Application ကို နိုဝင်ဘာ ၈ ရက်မှစတင်၍ မြန်မာနိုင်ငံတွင် ပထမဆုံးအဖြစ် စမ်းသပ်အသုံးပြုခဲ့သည်။ အဆိုပါ Siloam & MNAB Myanmar Phone Application ကို မြန်မာနိုင်ငံမျက်မမြင်များအသင်း၊ Siloam International နှင့် Korea International Cooperation Agency (KOICA) တို့ ပူးပေါင်း၍ဆောင်ရွက်ခဲ့ခြင်းဖြစ်သည်။

Siloam & MNAB Myanmar Phone Application တွင် ရသစာပေ၊ သုတစာပေ၊ မသန်စွမ်းမှုပိုင်းဆိုင်ရာ အသိပညာပေးမှု၊ မြန်မာနိုင်ငံမျက်မမြင်များအသင်းနှင့် မသန်စွမ်းအဖွဲ့အစည်းများ၏သတင်းများ၊ စာပေပိုင်းတွင်ပညာရပ်ဆိုင်ရာစာအုပ်များ၊ အတ္ထုပ္ပတ္တိနှင့် သမိုင်းကဲ့သို့စာအုပ်များကို Main menu တွင် ကဏ္ဍအလိုက်ခွဲပြီး ထည့်ပေးထားကြောင်းသိရပြီး အဆိုပါ Application ကြောင့် အမြင်အာရုံမသန်စွမ်းသူများသည် Mobile ဖုန်းကိုအသုံးပြု၍ သတင်းအချက်အလက်နှင့်ဗဟုသုတများ ရယူနိုင်တော့မည် ဖြစ်သည်။

ထို့ကြောင့် မြန်မာနိုင်ငံရှိ အမြင်အာရုံမသန်စွမ်းသူများအတွက် ပထမဦးဆုံး ဖုန်းဆော့ဖ်ဝဲလ်အဖြစ်အသုံးပြုနိုင်မည့် Siloam & MNAB Myanmar Phone Application နှင့်ပတ်သက်၍ မြန်မာနိုင်ငံမျက်မမြင်များအသင်းမှ တာဝန်ရှိသူများကို သွားရောက်တွေ့ဆုံမေးမြန်းခဲ့သည်များကို ဖော်ပြအပ်ပါသည်။

**ဒေါ်ယမင်းဥမ္မာ (အထွေထွေအတွင်းရေးမှူး)**
**မြန်မာနိုင်ငံမျက်မမြင်များအသင်း**

မေး ။ ။ အမြင်အာရုံ မသန်စွမ်းသူတွေအတွက် ရည်ရွယ်ပြီးလုပ်ဆောင်နေတဲ့ မြန်မာနိုင်ငံရဲ့ ပထမဆုံးမျက်မမြင်သတင်းစာ Application အကြောင်း ရှင်းပြပေးစေလိုပါတယ်။

ဖြေ ။ ။ အခုလက်ရှိ ဆောင်ရွက်နေတာကတော့ Information access for the Blind in Myanmar ပါ။ မြန်မာနိုင်ငံသား အမြင်အာရုံမသန်စွမ်းတဲ့ သူတွေအနေနဲ့ သတင်းအချက်အလက် အလွယ်တကူ လက်လှမ်းမီရယူနိုင်ဖို့အတွက် ရည်ရွယ်ပြီး လုပ်ဆောင်တာပါ။ အမြင်အာရုံမသန်စွမ်းတဲ့ သူတွေ သတင်းအချက်အလက် အဓိကရယူတဲ့အခါ အသံ၊ နား၊ အကြားအာရုံနဲ့ ရယူတဲ့ အပိုင်းရှိတယ်။ နောက် လက်နဲ့စမ်းပြီး ဖတ်ရတဲ့ မျက်မမြင်စာပေကို မျက်မမြင်လက်စမ်းနဲ့ ယူရတဲ့ အပိုင်းလေးတွေ ရှိပါတယ်။ ကျွန်မတို့ အခုလုပ်နေတဲ့ Information access for the Blind Myanmar စီမံကိန်းက အဲဒီနှစ်ခုစလုံးကို လုပ်ချင်ပါတယ်။ နှစ်ခုစလုံးကို လုပ်ဖို့အတွက်လည်း ရည်ရွယ်ပါတယ်။

မျက်မမြင်သတင်းစာထုတ်ဖို့ တကယ့်လက်တွေ့ဆန်ဆန် ပြန်စဉ်းစားတော့ မျက်မမြင်စာနဲ့ သတင်းစာထုတ်မယ်ဆိုရင် သတင်းစာတစ်စောင်ကို မျက်မမြင်စာနဲ့ စာရွက်ပေါင်း ၂၀၀ ကျော် ထုတ်ရမယ်။ နောက် သတင်းစာဖြန့်ဝေမှုအပိုင်းမှာလည်း ထင်သလောက် တွင်ကျယ်မှာမဟုတ်ဘူး။ စာက အထုပ်လိုက်ကြီးဖြစ်နေမယ်။ ဒါကြောင့် သတင်းမီဒီယာတွေရဲ့ အသံဖိုင်တွေကို ရယူပြီးတော့မှ မျက်မမြင်တွေအတွက် ပြန်ပြီး ဖြန့်ဝေတဲ့အပိုင်းကို အဓိကထားပါတယ်။ အဲဒီလိုဖြန့်ဝေတဲ့အခါ စနစ်တကျဖြစ်ပြီး အချိန်တိုမယ်။ ဒါကြောင့် ထိထိမိမိရှိတဲ့ အပလီကေးရှင်း (Application) တစ်ခုကို ကျွန်မတို့ စီမံပါတယ်။ အဲဒါကတော့ Siloam & MNAB Myanmar Phone Application လို့ခေါ်တဲ့ Mobile Library Software တစ်ခုပါ။ ဒါကို တောင်ကိုရီးယားနိုင်ငံမှာရှိတဲ့ Siloam International အဖွဲ့အစည်းရဲ့ နည်းပညာပံ့ပိုးမှုနဲ့ ဖော်ဆောင်နေတာပါ။ အဲဒီဆော့ဖ်ဝဲလ်ထဲမှာဆိုရင် သတင်းတွေ တင်ပေးတယ်။ ဗဟုသုတရစေတဲ့စာအုပ်တွေ တင်ပေးတယ်။ နောက် ကျောင်းစာအုပ် ဖိုင်တွေပါမယ်။ မျက်မမြင်တွေအနေနဲ့ ဘယ်နေရာမှာပဲရှိရှိ အဲဒီစာအုပ်ဖိုင်တွေကို ပရင့်ထုတ်လိုက်တာနဲ့ မျက်မမြင်စာအဖြစ် ဖတ်လို့ရအောင်လို့ ဖန်တီးပြီး တင်ပေးပါတယ်။

ဒေါ်ယမင်းဥမ္မာ

ဦးပြည့်ဖြိုးပိုင်

Siloam Phone Application ကို အသုံးပြု၍ ဖုန်းဖြင့်သတင်းနားထောင်နိုင်ရန် ဆောင်ရွက်နေစဉ်။

**အခုကျွန်မတို့ရဲ့ Siloam MNAB Phone Net အပလီကေးရှင်းက မျက်မမြင်တွေအတွက်ပဲ အဓိကမဟုတ်ပါဘူး။ ကျွန်မတို့ရည်ရွယ်တာက အခုခေတ်လူနေမှုခေတ်ကြီးထဲမှာ ကားတွေပိတ်ကြတယ်။ လမ်းမှာပဲအချိန်ကုန်တယ်။ ဒီလိုမျိုး ပြည်သူတွေအတွက်လည်း ရည်ရွယ်ပါတယ်။ ကိုယ့်ဖုန်းထဲမှာပဲ ဒီဆော့ဖ်ဝဲလ်လေးကိုဖွင့်ပြီး နားထောင်လိုက်တာနဲ့ သတင်းအစုံသိရမယ်။ သတင်းဌာနအသီးသီးက လင့်ခ်တွေထဲကို ဝင်စရာမလိုဘဲ ဒီဆော့ဖ်ဝဲလ်ထဲမှာပဲ သတင်းအစုံတစ်ခါတည်းရရှိသွားနိုင်ဖို့အတွက်ရယ်၊ နောက် စာပေဗဟုသုတပိုင်းဆိုင်ရာ အသံစာအုပ်တွေ၊ Text file တွေကိုပါ တင်ပေးတဲ့အတွက် မြင်သူ၊ မမြင်သူအားလုံးအတွက်အကျိုးရှိတဲ့ အပလီကေးရှင်းလေးလို့ ပြောလို့ရပါတယ်**

မေး ။ ။ မျက်မမြင် သတင်းစာ၊ စာစောင် ထုတ်ဝေမယ့်အခြေအနေက ဘယ်လိုရှိပါသလဲ။

ဖြေ ။ ။ မျက်မမြင်စာစောင်အဖြစ် ထုတ်ဖို့က လတ်တလောမှာ အင်အားနည်းနည်းလိုသေးတယ်။ တစ်နေ့ကို စောင်ရေ ၁၀၀ လောက်ပဲ ထုတ်မယ်ဆိုရင်တောင် အင်အားလိုတယ်။ မျက်မမြင်စာထုတ်တဲ့ ပုံနှိပ်စက်ကလည်း လျင်လျင်မြန်မြန်မထွက်ဘူး။ အဲဒီလို ခက်ခဲမှုရှိတာကြောင့် အခု လောလောဆယ်တော့ အသံ Audio format နဲ့ ကျွန်မတို့ရဲ့ Mobile application ပေါ်မှာ Upload လုပ်ပြီး မျက်မမြင်တွေကို ဖြန့်ချိနေပါတယ်။ တစ်ခု ဖြည့်စွက်ပြောချင်တာက အခု ကျွန်မတို့ရဲ့ Siloam MNAB Phone Net အပလီကေးရှင်းက မျက်မမြင်တွေအတွက်ပဲ အဓိကမဟုတ်ပါဘူး။ ကျွန်မတို့ရည်ရွယ်တာက အခုခေတ်လူနေမှုခေတ်ကြီးထဲမှာ ကားတွေပိတ်ကြတယ်။ လမ်းမှာပဲအချိန်ကုန်တယ်။ ဒီလိုမျိုး ပြည်သူတွေအတွက်လည်း ရည်ရွယ်ပါတယ်။ ကိုယ့်ဖုန်းထဲမှာပဲ ဒီဆော့ဖ်ဝဲလ်လေးကို ဖွင့်ပြီး နားထောင်လိုက်တာနဲ့ သတင်းအစုံသိရမယ်။ သတင်းဌာနအသီးသီးက လင့်ခ်တွေထဲကို ဝင်စရာမလိုဘဲ ဒီဆော့ဖ်ဝဲလ်ထဲမှာပဲ သတင်းအစုံတစ်ခါတည်း ရရှိသွားနိုင်ဖို့အတွက်ရယ်၊ နောက် စာပေဗဟုသုတပိုင်းဆိုင်ရာ အသံစာအုပ်တွေ၊ Text file တွေကိုပါ တင်ပေးတဲ့အတွက် မြင်သူ၊ မမြင်သူအားလုံးအတွက် အကျိုးရှိတဲ့ အပလီကေးရှင်းလေးလို့ ပြောလို့ရပါတယ်။

မေး ။ ။ ဒီဆော့ဖ်ဝဲလ် အပလီကေးရှင်းကြောင့် အမြင်အာရုံမသန်စွမ်းသူတွေ ရလာနိုင်မယ့် အကျိုးကျေးဇူးတွေအကြောင်း ပြောပြပေးစေလိုပါတယ်။

ဖြေ ။ ။ အခုလက်ရှိမှာ သတင်းမီဒီယာပိုင်းဆိုင်ရာ ဗီဒီယိုချန်နယ်တွေ၊ ရေဒီယိုချန်နယ်တွေ အများကြီးရှိပေမယ့် ဘာကြောင့် အပလီကေးရှင်းတွေကိုထပ်ပြီး ဖော်ဆောင်စီစဉ်ရသလဲဆိုရင် မသန်စွမ်းတွေ၊ မျက်မမြင်တွေအနေနဲ့ လက်လှမ်းမီရရှိနိုင်တဲ့ Information Accessible ဆိုတာ အလွန်အရေးကြီးတဲ့ ကဏ္ဍတစ်ခုပါ။ ဥပမာ- ရုပ်သံဆိုရင် ရုပ်ပိုင်းဆိုင်ရာကို အဓိကဖော်ပြသွားတာရှိမယ်။ ရေဒီယိုဆိုရင်လည်း ကျွန်မတို့က အချိန်ပြည့် ရေဒီယိုနားထောင်နိုင်တဲ့ အခြေအနေမရှိဘူး။ အခုလိုဆော့ဖ်ဝဲလ်နဲ့ တင်ထားခြင်းအားဖြင့် မိမိကြိုက်နှစ်သက်တဲ့ ဘယ်ရက်ကသတင်းကို ပြန်နားထောင်ချင်တယ်ဆိုရင် ပြန်ရှာပြီးယူလို့ရတယ်။ နောက် Download ဆွဲပြီး သိမ်းထားလို့ရတယ်။ တစ်နေရာမှာ အားလုံးစုပေါင်းပေးထားတာပေ့ါ။ ဒီ Software ရဲ့ အနှစ်သာရက သတင်းပိုင်းဆိုင်ရာ ဖြန့်ချိမှုတစ်ပိုင်းတည်း မဟုတ်ပါဘူး။ အသံထွက်စာအုပ်တွေ လုပ်တယ်။ စာပေဗဟုသုတရစေမယ့် စာကောင်းပေကောင်းတွေကို အသံအလှူရှင်တွေနဲ့ စာဖတ်တယ်။ အသံစတူဒီယိုထဲမှာ တည်းဖြတ်တယ်။ ပြီးရင် အခုပြောတဲ့ ဆော့ဖ်ဝဲလ်ပေါ်မှာ တင်ပေးတယ်။ Siloam MNAB Phone ဆော့ဖ်ဝဲလ်သုံးတဲ့ သူတိုင်းက အဲဒီအသံဖိုင်တွေကို ရယူနိုင်တယ်။ နောက်ဒီဆော့ဖ်ဝဲလ်ရဲ့ အားသာချက်က မျက်စိမြင်တဲ့ မည်သူမဆို အဲဒီဆော့ဝဲလ်မှာ Register လုပ်ထားရင် စာဖတ်ပြပေးလို့ရတယ်။ အဲဒီလိုဖတ်ပြရင် ဒီဆော့ဝဲလ်ကို အသုံးပြုသူအားလုံးက နားထောင်လို့ရတယ်။

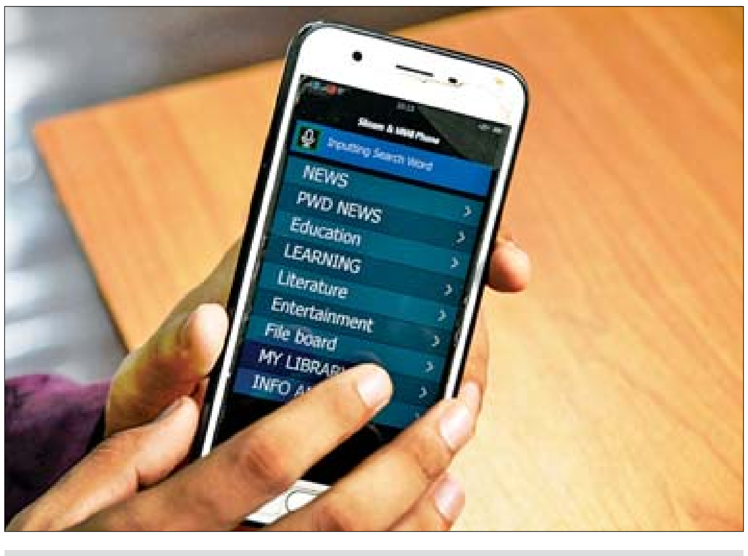

Siloam & MNAB Myanmar Phone Application ဖြင့် သတင်းများနားထောင်ရန် ပြုလုပ်နေစဉ်။

စာမျက်နှာ ၁၁ သို့

အမြင်အာရုံမသန်စွမ်းသူများ နားထောင်ရန်အတွက် အသံစတူဒီယိုထဲတွင် အသံသွင်း၍ တည်းဖြတ်နေစဉ်။

မြန်မာနိုင်ငံမျက်မမြင်များအသင်းရုံး။

○ စာမျက်နှာ ၁၀ မှ

စာကောင်းပေကောင်းတွေကို အလွယ်တကူ မျှဝေဖလှယ်လို့ရအောင် လုပ်ဆောင်တာ ဖြစ်ပါတယ်။ အခုခေတ်မှာ သတင်းမီဒီယာတွေက ပွင့်လင်းတယ်။ ရယူနိုင်ဖို့ အချက်အလက် များပြားတယ်။ ဒါပေမယ့် မျက်စိမမြင်တဲ့သူတွေအတွက် တစုတစည်းတည်း ရှာယူနိုင်ဖို့ အနည်းငယ်ခက်ခဲပါတယ်။ ဒါကြောင့် ဒီဆော့ဖ်ဝဲလ်ကို အကောင်အထည်ဖော်ရခြင်း ဖြစ်ပါတယ်။

မေး ။ ။ Siloam ဖုန်းဆော့ဖ်ဝဲလ်မှာ ထည့်သွင်းဖို့ သတင်းအချက်အလက် ရယူမှုအပိုင်းကိုပြောပြပေးပါဦး။

ဖြေ ။ ။ ပြန်ကြားရေး ဝန်ကြီးဌာန ပြည်ထောင်စုဝန်ကြီးနဲ့ ကျွန်မတို့ တွေ့ဆုံပြီးချိန်မှာတော့ အစိုးရကထုတ်လွှင့်တဲ့ အစိုးရပိုင်တဲ့ သတင်းဝက်ဘ်ဆိုက်တွေကနေ ယူပါတယ်။ နောက် ပုဂ္ဂလိကသတင်းဌာနတွေရဲ့ စာမျက်နှာတွေပေါ်ကနေ စုစည်းပြီးတော့မှ ဒီဆော့ဖ်ဝဲလ်ပေါ်မှာ ပြန်တင်တာတွေလည်း ရှိပါတယ်။ သတင်းအေဂျင်စီအနေနဲ့တော့ မဟုတ်ဘူး။ အခြားသူတွေ တင်ထားတဲ့ စာမျက်နှာတွေပေါ်ကနေယူပြီး ပြန်စုစည်း၊ တပေါင်းတစည်းတည်း ဒီဆော့ဖ်ဝဲလ်ပေါ် ပြန်တင်ပေးတဲ့ သဘောပါ။ အဲဒီလိုယူတင်တဲ့အတွက်လည်း ခရက်ဒစ်ပေးပါတယ်။ အခုယူနေတဲ့ သတင်းမီဒီယာတွေဆီကလည်း မိတ်ဖက်ပါတနာအနေနဲ့ ဆက်လက်ဆောင်ရွက် သွားဖို့ရှိပါတယ်။

မေး ။ ။ အခုလို ဆောင်ရွက်နိုင်ဖို့အတွက် ပြန်ကြားရေး ဝန်ကြီးဌာနနဲ့ ချိတ်ဆက်ဆောင်ရွက်ခဲ့ရတဲ့ အပိုင်းများရှိရင်လည်း သိပါရစေ။

ဖြေ ။ ။ ၂၀၁၉ ခုနှစ် စက်တင်ဘာလ ၂၆ ရက်နေ့မှာ ပြန်ကြားရေးဝန်ကြီးဌာန ပြည်ထောင်စုဝန်ကြီးနဲ့ တွေ့ဆုံပြီးနောက် ညွှန်ကြားရေးမှူးတစ်ဦးနဲ့ ဆက်လက်ချိတ်ဆက် ဆောင်ရွက်နေပါတယ်။ သတင်းတင်ရင် ဘယ်လိုသတင်းတွေ တင်သင့်သလဲဆိုတဲ့ အကြံဉာဏ်တွေ၊ အစိုးရရဲ့သတင်းတွေ ရယူနိုင်ဖို့ သတင်းဝက်ဘ်ဆိုက်လင့်ခ်တွေ ပို့ပေးတာမျိုးတွေ၊ မျက်မမြင်စာနဲ့ သတင်းစာ ထုတ်ချင်တယ်ဆိုရင် အဓိကအရေးကြီးတာက Soft copy (ဆော့ပ်ကော်ပီ)ပါ။ ဘာလို့လဲဆိုတော့ သတင်းစာမှာက စာလုံးသေးသေးလေးတွေရေးတာ။ အဲဒါကို ကျွန်မတို့ဆီက မျက်စိမြင်တဲ့ ဝန်ထမ်းတွေက ဒါကိုအစအဆုံး ပြန်ရိုက်ရတာဆိုတော့ တော်တော်လေး ခက်ခဲတယ်။ အချိန်ပေးရတယ်။ ဒါကို ပြန်ကြားရေးဝန်ကြီးဌာနက Soft copy ဖိုင်တွေ ပို့ပေးတယ်။ လိုအပ်တာတွေကို အများကြီး ပံ့ပိုးပေးပါတယ်။ ဆက်လက်ပြီးတော့လည်း ညှိနှိုင်းနေပါတယ်။ ပြန်ကြားရေးဝန်ကြီးဌာနနဲ့ ကျွန်မတို့မျက်မမြင်အသင်း ပူးပေါင်းပြီးတော့ ဆောင်ရွက်လို့ရတဲ့ အသိပညာပေးတွေ ဆောင်ရွက်ဖို့ ဆိုတာမျိုးပါ။

**ဦးပြည့်ဖြိုးပိုင်**
**အမြင်အာရုံမသန်စွမ်းသူများအတွက်**
**သတင်းအချက်အလက်ဆိုင်ရာ**
**စီမံကိန်းမန်နေဂျာ**
**မြန်မာနိုင်ငံမျက်မမြင်များအသင်း**

မေး ။ ။ Siloam & MNAB Myanmar Phone Application စတင်နိုင်ဖို့အတွက် တာဝန်ယူဆောင်ရွက်ခဲ့တဲ့အပိုင်းကို သိချင်ပါတယ်။

ဖြေ ။ ။ ကျွန်တော်က မျက်မမြင်များ ဗဟုသုတနဲ့ သတင်းအချက်အလက် အလွယ်တကူလက်လှမ်းမီရရှိရေး စီမံကိန်းမန်နေဂျာ ဖြစ်ပါတယ်။ အခုလုပ်နေတဲ့ Siloam & MNAB Myanmar Phone Application လို့ နာမည်ပေးထားတဲ့ Application က ကျွန်တော်တို့ စီမံကိန်းရဲ့ လုပ်ငန်း တစ်စိတ်တစ်ပိုင်းပါ။ အဲဒီမှာ အကြောင်းအရာ (Contact) တွေ အများကြီး တင်ပေးထားတယ်။ အကြောင်းအရာတွေထဲ ဝင်ကြည့်ရင် အချက်အလက် (Data) များများ ရှိဖို့ စုဆောင်းရတဲ့အပိုင်းက အဓိကကျပါတယ်။ ပြီးရင်ကျွန်တော်တို့ စုဆောင်းထားတဲ့ အချက်အလက်(Data) တွေကို သက်ဆိုင်တဲ့သူတွေက အွန်လိုင်းကနေတစ်ဆင့် မျက်မမြင်တွေဆီ ပြန်ဖြန့်ပေးတာပါ။ ကျွန်တော်တို့ Application ကို မှတ်ပုံတင် (Register) လုပ်ထားပြီးသူတွေဆီကို ပို့ပေးတယ်။

မေး ။ ။ ဒီ Application ဆောင်ရွက်ဖြစ်ခဲ့ပုံကို ပြောပြပေးစေလိုပါတယ်။

ဖြေ ။ ။ ဒီ Application ကို စတင်ဆောင်ရွက်ဖြစ်တာက ၂၀၁၆ ခုနှစ်လောက်ကတည်းကပါ။ ကိုရီးယားနိုင်ငံ Siloam Center for the Blind က ကျွန်တော်တို့ကို ဆက်သွယ်ပါတယ်။ အခုလို Application လေးတစ်ခု မြန်မာနိုင်ငံမှာရှိရင် အဆင်ပြေမယ်။ အဲဒီကနေ သူတို့နဲ့ ကျွန်တော်တို့ ပေါင်းပြီး ဖန်တီးထားတဲ့ အဆိုပြုလွှာကို ကိုရီးယားအပြည်ပြည်ဆိုင်ရာ ပူးပေါင်းဆောင်ရွက်ရေး အေဂျင်စီ (KOICA) ကို တင်တယ်။ KOICA က ငွေကြေးပံ့ပိုးတယ်။ Siloam International က နည်းပညာပံ့ပိုးတယ်။ ကျွန်တော်တို့ ၂၀၁၉ ခုနှစ် အောက်တိုဘာလဆန်းမှာ Siloam & MNAB Phone ကို စမ်းသပ်ကာလအဖြစ် စတင်အသုံးပြုနိုင်တယ်။ ပြန်ကြားရေးဝန်ကြီးဌာနအနေနဲ့ ကျွန်တော်တို့ကို သူတို့ဆီက တင်ထားသမျှ အချက်အလက်တွေကို အသုံးပြုခွင့်ပေးခဲ့တယ်။ နောက်ပိုင်းဆိုရင် သတင်းစာကို မျက်မမြင်စာနဲ့ သော်လည်းကောင်း၊ အသံထွက် Audio file နဲ့ သော်လည်းကောင်း ဆက်လက်ဆောင်ရွက်ဖို့တော့ ရှိတယ်။

မေး ။ ။ ဒီဆော့ဖ်ဝဲလ်မှာ အဓိကထား တင်ဆက်ပေးနေတဲ့ အပိုင်းနဲ့ အကြောင်းအရာတွေကို သိချင်ပါတယ်။

ဖြေ ။ ။ အခု လောလောဆယ်တော့ ကျွန်တော်တို့က သတင်းကို အဓိကထား တင်တယ်။ နောက်တစ်ခါ ကျွန်တော်တို့ Audio book (အသံစာအုပ်) တွေလည်း သွင်းနေတယ်။ စာအုပ်တစ်အုပ်ပြီးတိုင်း တင်ပေးတယ်။ ကျွန်တော်တို့က သတင်းတစ်ခုတင်တိုင်း သတင်းရဲ့ခေါင်းစဉ်မှာတင် ဘယ်သတင်းဌာနကနေ ကူးယူဖော်ပြတယ်ဆိုတာ တင်ပေးပါတယ်။ နောက် DVB၊ Eleven စတဲ့ သတင်းဌာနတွေကနေ အများသိအောင် You Tube မှာ တင်ပေးထားတဲ့ သတင်းလေးတွေကို ကျွန်တော်တို့က မျက်မမြင်တွေ အလွယ်တကူ နားထောင်လို့ရအောင် MP-3 ဖိုင်နဲ့ပြောင်းပြီး ရုပ်မပါတဲ့ အသံဖိုင်ယူပြီး တင်ပေးပါတယ်။ အဲဒီလို တင်ရင်လည်း ဘယ်ကနေယူပါတယ်ဆိုတာ သတင်းခေါင်းမှာ ထည့်ပေးပါတယ်။

မေး ။ ။ ဒီ Application ကို မြန်မာတစ်နိုင်ငံလုံးမှာရှိတဲ့ မျက်မမြင်တွေ အသုံးပြုနိုင်အောင် ဘာတွေများ ဆက်လက် ဆောင်ရွက်သွားဖို့ရှိမလဲဆိုတာ ပြောပြပေးစေလိုပါတယ်။

ဖြေ ။ ။ အခု လောလောဆယ်တော့ ကျွန်တော်တို့ လက်လှမ်းမီသလောက် အဖွဲ့ဝင်အဖြစ်ဝင်ကြဖို့ ဖိတ်ခေါ်တယ်။ နောက်တစ်ခုကတော့ Application အသုံးပြုနည်း ပြသနိုင်အောင် ဖန်တီးပြီးမှ Facebook၊ Viber စသည်ဖြင့် တင်ပေးမယ်။ မျက်မမြင်တွေကတော့ Viber အသုံးပြုတာ များပါတယ်။ Viber group ဖွဲ့ပြီးတော့ လုပ်ထားတာတွေရှိတယ်။ သူတို့ Group လေးတွေထဲကို ကျွန်တော်တို့က Share ပြီး ထည့်ပေးလိုက်ရင် ဒါကိုမှတ်ပုံတင်(Register) လုပ်ပြီး အသုံးပြုနိုင်မယ်။ ဒီအတွက် ဆောင်ရွက်ဖို့ရှိပါတယ်။

မေး ။ ။ ဒီ Application အပြင် ဆက်လက် ဆောင်ရွက်မယ့် အခြားအစီအစဉ်တွေ ရှိဦးမလားဆိုတာ သိပါရစေ။

ဖြေ ။ ။ မျက်မမြင်များအနေနဲ့ သတင်းအချက်အလက် ပိုမိုရရှိရမယ်။ မြန်မြန်ဆန်ဆန် ရရှိရမယ်။ နောက် အဲဒီအရာတွေ သူတို့လက်ထဲအထိရောက်အောင် ဆက်လက်ပြီးတော့ ဆောင်ရွက်သွားမယ်။ ပြန်ကြားရေးဝန်ကြီးဌာန အကူအညီနဲ့ မျက်မမြင်သတင်းစာနဲ့ Audio file (အသံဖိုင်) စာအုပ်တွေ ဆောင်ရွက်သွားဖို့ရှိပါမယ်။ သတင်းစာထက် Audio file (အသံဖိုင်) စာအုပ်တွေကိုတော့ မျက်မမြင်တွေဆီမှာ ပိုခေတ်စားသလို သူက ငွေကုန်ကြေးကျလည်း သက်သာတယ်။

**အခုလို ဖြေကြားပေးမှုများအတွက် ကျေးဇူးတင်ပါတယ်ခင်ဗျာ။**

အရှေ့တောင် အာရှနိုင်ငံများတွင် အင်ဒိုနီးရှားနှင့် ဖိလစ်ပိုင်နိုင်ငံတို့သည် အမြင်အာရုံ မသန်စွမ်းသူများအတွက် Siloam Phone Application ကို အသုံးပြုလျက်ရှိပြီး မြန်မာနိုင်ငံသည် အဆိုပါ ဆော့ဖ်ဝဲလ်ကို အသုံးပြုသည့် တတိယမြောက် နိုင်ငံဖြစ်သည်။

**ဒီ Software ရဲ့အနှစ်သာရက သတင်းပိုင်းဆိုင်ရာ ဖြန့်ချိမှုတစ်ပိုင်းတည်း မဟုတ်ပါဘူး။ အသံထွက်စာအုပ်တွေ လုပ်တယ်။ စာပေဗဟုသုတရစေမယ့် စာကောင်းပေကောင်းတွေကို အသံအလှူရှင်တွေနဲ့ စာဖတ်တယ်။ အသံစတူဒီယိုထဲမှာ တည်းဖြတ်တယ်။ ပြီးရင် အခုပြောတဲ့ဆော့ဖ်ဝဲလ်ပေါ်မှာ တင်ပေးတယ်။ Siloam MNAB Phone ဆော့ဖ်ဝဲလ်သုံးတဲ့သူတိုင်းက အဲဒီအသံဖိုင်တွေကို ရယူနိုင်တယ်။ နောက် ဒီဆော့ဖ်ဝဲလ်ရဲ့အားသာချက်က မျက်စိမြင်တဲ့မည်သူမဆို အဲဒီဆော့ဝဲလ်မှာ Register လုပ်ထားရင် စာဖတ်ပြပေးလို့ရတယ်။ အဲဒီလိုဖတ်ပြရင် ဒီဆော့ဝဲလ်ကို အသုံးပြုသူအားလုံးက နားထောင်လို့ရတယ်။ စာကောင်းပေကောင်းတွေကို အလွယ်တကူမျှဝေဖလှယ်လို့ရအောင် လုပ်ဆောင်တာဖြစ်ပါတယ်။ အခုခေတ်မှာ သတင်းမီဒီယာတွေက ပွင့်လင်းတယ်။ ရယူနိုင်ဖို့ အချက်အလက် များပြားတယ်။ ဒါပေမယ့် မျက်စိမမြင်တဲ့သူတွေအတွက် တစုတစည်းတည်းရှာယူနိုင်ဖို့ အနည်းငယ်ခက်ခဲပါတယ်။ ဒါကြောင့် ဒီဆော့ဖ်ဝဲလ်ကို အကောင်အထည်ဖော်ရခြင်း ဖြစ်ပါတယ်**

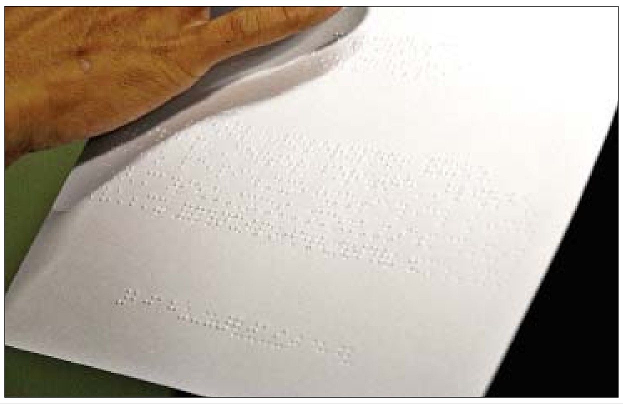

မျက်မမြင်များအသုံးပြုနိုင်ရန်အတွက် မျက်မမြင်စာပုံနှိပ်စက်ဖြင့် မျက်မမြင်ဖတ်စာအုပ် ပုံနှိပ်နေသည်ကို တွေ့ရစဉ်။

# ကုလသမဂ္ဂ၏ အရေးယူပိတ်ဆို့မှုနှင့်အညီ ရုရှားက မြောက်ကိုရီးယားအလုပ်သမားများအား နေရပ်ပြန်လွှတ်

**မော်စကို ဒီဇင်ဘာ ၁၅**

ကုလသမဂ္ဂမှ မြောက်ကိုရီးယားနိုင်ငံအပေါ် ချမှတ်ထားသည့် အရေးယူပိတ်ဆို့မှုများနှင့်အညီ မြောက်ကိုရီးယားနိုင်ငံသား အရပ်သားများကို ရုရှားနိုင်ငံမှ နေရပ်သို့ပြန်လွှတ်နေကြောင်း ရုရှားအထက်တန်းအရာရှိတစ်ဦးက ဒီဇင်ဘာ ၁၄ ရက်တွင် ပြောကြားခဲ့ကြောင်း အင်န်အိတ်ချ်ကေ သတင်းတွင် ဖော်ပြသည်။

မြောက်ကိုရီးယားနိုင်ငံဆိုင်ရာ ရုရှားသံအမတ်ကြီး အလက်ဇန္ဒားမတ်ဆဲဂိုရာက နိုင်ငံအရှေ့ဖျားရှိ ဗလာဒီဗော့စတော့မြို့တွင် ဒီဇင်ဘာ ၁၄ ရက်က ယင်းသို့ ပြောကြားခဲ့ခြင်းဖြစ်သည်။

၂၀၁၇ ခုနှစ်အတွင်းက မြောက်ကိုရီးယားနိုင်ငံသား လုပ်သားဦးရေ ၃၀၀၀၀ ကျော်တို့ ရုရှားနိုင်ငံအတွင်း၌ အလုပ်အကိုင်များ လုပ်ကိုင်နေခြင်းဖြစ်သည်။

မြောက်ကိုရီးယားနိုင်ငံသား အလုပ်သမားများသည် ရုရှားနိုင်ငံအတွက် အကျိုးပြုနေသော်လည်း ၎င်းတို့အား နေရပ်သို့ ပြန်ပို့နေပြီဖြစ်ကြောင်း ရုရှားသံအမတ်ကြီးက ပြောကြားခဲ့သည်။

ဗလာဒီဗော့စတော့မြို့နှင့် မြောက်ကိုရီးယားနိုင်ငံ ပြုံယမ်းမြို့အကြား ပျံသန်းနေသည့် မြောက်ကိုရီးယားနိုင်ငံပိုင် အဲလိုရီလေကြောင်းသည် မြောက်ကိုရီးယားနိုင်ငံသားဖြင့် လည်ပတ်လုပ်ကိုင်နေခြင်းဖြစ်ပြီး ၎င်းနိုင်ငံသားများ နေရပ်ပြန်သွားပါက ယင်းလေကြောင်းလိုင်းကိုလည်း ဖျက်သိမ်းသွားမည်ဟု ရုရှားသံအမတ်ကြီးက ပြောကြားခဲ့သည်။

မြောက်ကိုရီးယား၏ ဒုံးကျည်တီထွင်ထုတ်လုပ်မှုနှင့် အခြားလက်နက်အစီအစဉ်များအတွက် ငွေကြေးရရှိမှုများ တင်းကျပ်ရန် ကုလသမဂ္ဂလုံခြုံရေးကောင်စီက မြောက်ကိုရီးယားအလုပ်သမားများ နေရပ်ပြန်ရေး နောက်ဆုံးနေ့ရက်ကို ဖော်ပြထားခဲ့သည်။

ယင်းဖော်ပြချက်အရ မြောက်ကိုရီးယားလုပ်သားများ နေရပ်ပြန်မှုမှာ ယခုနှစ် ဒီဇင်ဘာ ၂၂ ရက်မတိုင်မီ ပြီးစီးရမည်ဖြစ်သည်။

**ကိုးကား-အင်န်အိတ်ချ်ကေ၊ ဘာသာပြန်-ဇော်ဝင်း**

# မက္ကဆီကိုနိုင်ငံ အနောက်ပိုင်းတွင် ရုပ်အလောင်း ၅၀ ခန့် တူးဖော်တွေ့ရှိ

**မက္ကဆီကိုစီးတီး ဒီဇင်ဘာ ၁၅**

မက္ကဆီကိုနိုင်ငံ အနောက်ပိုင်း ဂွါဒါလာဂျာရာမြို့အပြင်ဘက် တစ်နေရာတွင် မြှုပ်နှံထားသော ရုပ်အလောင်း ၅၀ ခန့်ကို တူးဖော်တွေ့ရှိကြောင်း ဒေသန္တရအာဏာပိုင်များက ဆိုသည်။

ရုပ်အလောင်းများတူးဖော်တွေ့ရှိခဲ့သော ဂျာလီစကိုပြည်နယ် ဂွါဒါလာဂျာရာမြို့သည် အကြမ်းဖက်မှုအပါအဝင် ပြစ်မှုအများအပြားဖြစ်ပွားလျက်ရှိသည့် မြို့တစ်မြို့ဖြစ်သည်။

တူးဖော်တွေ့ရှိရသော ရုပ်အလောင်း ၅၀ အနက် ၁၃ ဦးခန့်ကို ကျား၊ မ ခွဲခြားနိုင်ခဲ့သည်။ ယင်းတို့အနက် ၁၂ ဦးသည် အမျိုးသားများဖြစ်ပြီး တစ်ဦးသည် အမျိုးသမီးဖြစ်ကြောင်း စစ်ဆေးတွေ့ရှိရသည်။

၎င်းတို့ သေဆုံးခဲ့မှုများနှင့်ပတ်သက်ပြီး အာဏာပိုင်များက ဆက်လက်စုံစမ်းစစ်ဆေးလျက်ရှိသည်။

ထို့ပြင် စက်တင်ဘာ ၃ ရက်က ဂွါဒါလာဂျာရာမြို့ ဆင်ခြေဖုံးရပ်ကွက်တစ်ခုတွင် လူသေအလောင်း ၃၄ ဦးကို တူးဖော်တွေ့ရှိခဲ့သည်။ နောက်ထပ်လူသေအလောင်း ၃၀ ကို မေလအတွင်းက အဆိုပါဆင်ခြေဖုံးနှင့် အနီးတစ်ဝိုက်တွင် ရှာဖွေတွေ့ရှိခဲ့ကြောင်း သိရသည်။

ဂျာလီစကိုပြည်နယ်တွင် ဇန်နဝါရီလမှ နိုဝင်ဘာလအကြား လူပေါင်း ၂၅၀၀ နီးပါး လုပ်ကြံသတ်ဖြတ်ခံခဲ့ရကြောင်း အာဏာပိုင်များက ဆိုသည်။

**ကိုးကား-အေအက်ဖ်ပီ**
**ဘာသာပြန်-အောင်ကျော်ကျော်**

# ဖိလစ်ပိုင်နိုင်ငံတောင်ပိုင်းတွင် အင်အားပြင်းငလျင်တစ်ခု လှုပ်ခတ်၊ လေးဦး သေဆုံး

**မနီလာ ဒီဇင်ဘာ ၁၅**

ပြင်းအား ၆ ဒသမ ၈ ရှိသော မြေငလျင်တစ်ခုသည် ဖိလစ်ပိုင်နိုင်ငံတောင်ပိုင်းရှိ မင်ဒါနာအိုကျွန်းတွင် လှုပ်ခတ်ခဲ့ရာ လူလေးဦး သေဆုံးခဲ့ပြီး ၁၄ ဦး ထိခိုက်ဒဏ်ရာရရှိခဲ့သည်။

အမေရိကန် မိုးလေဝသနှင့်ဇလဗေဒ စောင့်ကြည့်ရေးအေဂျင်စီက အဆိုပါငလျင်သည် ယနေ့မွန်းလွဲ ၂ နာရီ ၁၁ မိနစ်တွင် ဒါဗိုမြို့သို့ ဗဟိုပြုလှုပ်ခတ်ခဲ့ကြောင်း ပြောကြားသည်။

မြေငလျင်သည် မြေအောက်အနက် ၂၂ ကီလိုမီတာ အကွာအဝေးတွင် လှုပ်ခတ်ခဲ့ခြင်းဖြစ်ပြီး ငလျင်ပြင်းအားများပြားသော်လည်း ဆူနာမီရေလှိုင်းသတိပေးချက်ထုတ်ပြန်ရန် မလိုအပ်ကြောင်းနှင့် ဟာဝါအီပြည်နယ် ပစိဖိတ်ဒေသ ဆူနာမီသတိပေးချက်ထုတ်ပြန်ရေးစင်တာက ဆိုသည်။

လူအများအပြားသေဆုံးမှုမရှိသော်လည်း အဆောက်အဦများ ထိခိုက်ပျက်စီးခဲ့ပြီး လျှပ်စစ်ဓာတ်အားပေးမှုများ ပြတ်တောက်ခဲ့ကြောင်း သိရသည်။

ပြိုကျပျက်စီးသွားသော အပျက်အစီးများအောက်တွင် ပိတ်မိနေသူများအား ကယ်ဆယ်ရေးလုပ်သားများက ရှာဖွေကယ်ဆယ်လျက်ရှိသည်။

ဒါဗိုမြို့တွင် အောက်တိုဘာလကစပြီး ပြင်းအား ၆ ဒသမ နှင့်အထက် မြေငလျင်များ ဆက်တိုက်လှုပ်ခတ်ခဲ့ပြီး လူ ၂၀ အနည်းဆုံးသေဆုံးခဲ့ကြောင်း သိရသည်။

**ကိုးကား-အင်န်အိတ်ချ်ကေ**
**ဘာသာပြန်-အောင်ကျော်ကျော်**

# အိန္ဒိယနိုင်ငံက တတိယမြောက်ဒုံးပစ်စင် တည်ဆောက်မည်

**နယူးဒေလီ ဒီဇင်ဘာ ၁၅**

အိန္ဒိယနိုင်ငံ အာကာသသုတေသနအဖွဲ့အစည်းသည် နိုင်ငံ၏တတိယမြောက်ဒုံးပစ်စင်ကို မကြာမီ တည်ဆောက်မည်ဖြစ်ကြောင်း တာဝန်ရှိသူများက ယနေ့တွင် ပြောကြားခဲ့သည်။

အဆိုပါ တတိယမြောက်ဒုံးပစ်စင်ကို တမီလ်နာဒူးလ်ပြည်နယ်၏ မြို့တော်ချန်နိုင်း၏ တောင်ဘက် ၆၄၈ ကီလိုမီတာအကွာရှိ Thoothukudi ခရိုင် ကူလာရှက်ခရက်ပက်တီနမ် ကမ်းရိုးတန်းမြို့တွင် တည်ဆောက်သွားမည်ဖြစ်ကြောင်းလည်း သိရသည်။

တာဝန်ရှိသူများ၏ ပြောကြားချက်အရ အိန္ဒိယနိုင်ငံ အာကာသသုတေသနအဖွဲ့အစည်းသည် တတိယမြောက် ဒုံးပစ်စင်တည်ဆောက်ရေးအတွက် အကြိုလုပ်ငန်းဆောင်ရွက်မှုများကို စတင်လုပ်ဆောင်နေပြီဖြစ်ကြောင်း သိရသည်။

အဆိုပါ တတိယမြောက်ဒုံးပစ်စင်အတွက် အတက်အဆင်းပြုလုပ်နိုင်မည့် လုပ်ငန်းစဉ်များ အရှိန်မြှင့်လုပ်ဆောင်နိုင်ရန် ထိပ်တန်းအဆင့်ရှိ တာဝန်ရှိသူ ရှစ်ဦးပါဝင်သည့် အထူးအဖွဲ့အစည်းတစ်ရပ်ကိုလည်း အဆိုပါခရိုင်အုပ်ချုပ်ရေးအဖွဲ့က ဖွဲ့စည်းခဲ့သည်။

လက်ရှိတွင် အိန္ဒိယနိုင်ငံသည် အန်ဒရာပရာဒေ့ရှ်ဒေသရှိ ဆရီဟာရီကိုတိုနယ်မြေတွင် ဒုံးပစ်စင်နှစ်ခုကို တည်ဆောက်ခဲ့ပြီးဖြစ်သည်။

**ကိုးကား-ဆင်ဟွာ**
**ဘာသာပြန်-အလင်းသစ်**

# ဂျပန်၊ တရုတ်၊ တောင်ကိုရီးယားတို့ ကူးစက်ရောဂါတိုက်ဖျက်ရေး ပူးပေါင်းဆောင်ရွက်မည်

**ဆိုးလ် ဒီဇင်ဘာ ၁၅**

ဂျပန်၊ တရုတ်နှင့် တောင်ကိုရီးယား ကျန်းမာရေးဝန်ကြီးများသည် သတင်းအချက်အလက် အလျင်အမြန်မျှဝေရေး စနစ် တည်ထောင်၍ H1N1 ကဲ့သို့သော နယ်စပ်ဖြတ်ကျော် ကူးစက်ရောဂါဖြစ်ပွားမှုများကို တားဆီးရန်အတွက် အတူတကွ လက်တွဲအလုပ်လုပ်ကြရန် သဘောတူညီခဲ့ကြသည်။

ဂျပန် ကျန်းမာရေး၊ အလုပ်သမားနှင့် လူမှုဖူလုံရေး ဝန်ကြီး ကက်ဆူနိုဘူ ကာတို၊ တရုတ်အမျိုးသား ကျန်းမာရေး ကော်မရှင် ညွှန်ကြားရေးမှူး မာရှောင်ဝေနှင့် တောင်ကိုရီးယား ကျန်းမာရေးနှင့် လူမှုဖူလုံရေးဝန်ကြီး ပါ့ခ်နန်ဟူးတို့သည် ဆိုးလ်မြို့တွင် တွေ့ဆုံဆွေးနွေးခဲ့ကြသည်။ ၎င်းတို့သည် ဆွေးနွေးပွဲပြီးဆုံးပြီးနောက် ပူးတွဲကြေညာချက်တစ်စောင်ကို တနင်္ဂနွေနေ့က ထုတ်ပြန်ခဲ့ကြသည်။

ဝန်ကြီးများသည် နယ်စပ်ဖြတ်ကျော် ကူးစက်ရောဂါပြန့်ပွားမှုကြောင့် ဖြစ်ပေါ်လာသည့် ခြိမ်းခြောက်မှုကို သဘောတူလက်ခံခဲ့ကြသည်။ ၎င်းတို့သည် သုံးနိုင်ငံစလုံးတွင် ရင်ဆိုင်ကြုံတွေ့နေရသည့် သက်ကြီးရွယ်အို လူဦးရေတိုးမြင့်လာမှု၏ စိန်ခေါ်မှုကိုလည်း ဆွေးနွေးခဲ့ကြသည်။

ဝန်ကြီးများသည် သက်ကြီးရွယ်အိုများ မိမိကိုယ်ကို ကြည့်ရှုစောင့်ရှောက်နိုင်စေရန်အတွက် အိမ်ရာနှင့် ဆေးဝါးကုသမှု မူဝါဒများကို အကောင်အထည်ဖော်ရန် သဘောတူညီခဲ့ကြသည်။ လူတိုင်းလက်လှမ်းမီနိုင်သည့်၊ တတ်နိုင်သည့် ဆေးကုသမှု ဝန်ဆောင်မှုများ ထောက်ပံ့ပေးနိုင်ရန်အတွက် သတင်းအချက်အလက်နှင့် ဆက်သွယ်ရေး နည်းပညာများအသုံးပြု၍ နည်းပညာနှင့် အတွေ့အကြုံများကို မျှဝေကြရန်လည်း သဘောတူညီခဲ့ကြသည်။

ဂျပန် ကျန်းမာရေး၊ အလုပ်သမားနှင့် လူမှုဖူလုံရေး ဝန်ကြီး ကက်ဆူနိုဘူ ကာတိုက ဤနယ်ပယ်တွင် ဆက်သွယ်ချိတ်ဆက်နိုင်ခြင်းသည် ဂျပန်၊ တရုတ်၊ တောင်ကိုရီးယား သုံးနိုင်ငံအတွက် အလွန်အရေးပါကြောင်း၊ ၎င်းအနေဖြင့် တရုတ်နှင့် တောင်ကိုရီးယား ဝန်ကြီးတို့နှင့် အလုပ်လုပ်ရန် စောင့်မျှော်နေကြောင်း ပြောကြားခဲ့သည်။

**ကိုးကား – အင်န်အိတ်ချ်ကေ**
**ဘာသာပြန် –အောင်ဇော်လင်း**

ဂျပန် ကျန်းမာရေး၊ အလုပ်သမားနှင့် လူမှုဖူလုံရေးဝန်ကြီး ကက်ဆူနိုဘူ ကာတို၊ တရုတ်အမျိုးသား ကျန်းမာရေးကော်မရှင် ညွှန်ကြားရေးမှူး မာရှောင်ဝေနှင့် တောင်ကိုရီးယား ကျန်းမာရေးနှင့် လူမှုဖူလုံရေးဝန်ကြီး ပါ့ခ်နန်ဟူးတို့ တွေ့ဆုံစဉ်။

# မြောက်ကိုရီးယားက အလွန်အရေးကြီးသော စမ်းသပ်မှုနောက်တစ်ကြိမ် လုပ်ဆောင်ခဲ့ဟု ဆို

**ပြုံယမ်း ဒီဇင်ဘာ ၁၅**

ဆိုဟေးဂြိုဟ်တုပစ်လွှတ်ရေးနယ်မြေ၌ အလွန်အရေးပါသော စမ်းသပ်မှုတစ်ရပ် လုပ်ဆောင်ခဲ့ပြန်ကြောင်း မြောက်ကိုရီးယားနိုင်ငံက ပြောကြားသည်။

စမ်းသပ်မှုကို ယမန်နေ့ည ၁၀ နာရီ ၄၁ မိနစ်မှ ၁၀ နာရီ ၄၈ မိနစ်အထိ လုပ်ဆောင်ခဲ့ကြောင်း မြောက်ကိုရီးယား ကာကွယ်ရေးသိပ္ပံတက္ကသိုလ်က ပြောကြားသည်။ သို့သော်လည်း အဆိုပါတက္ကသိုလ်က စမ်းသပ်မှုနှင့်ပတ်သက်၍ အသေးစိတ်အချက်အလက်များကို ပြောကြားခဲ့ခြင်းမရှိပေ။ စမ်းသပ်မှုရလဒ်က မြောက်ကိုရီးယားနိုင်ငံ၏ မဟာဗျူဟာမြောက် နျူကလီးယားဟန့်တားမှုကို မြှင့်တင်ပေးမည်ဟု ကာကွယ်ရေးသိပ္ပံတက္ကသိုလ်က ဆိုသည်။ ဆိုဟေးဂြိုဟ်တုပစ်လွှတ်ရေးနယ်မြေကို တာဝေးပစ်ဒုံးကျည်များနှင့် ဒုံးပျံအင်ဂျင်များ စမ်းသပ်ရန်အတွက် အသုံးပြုခဲ့သည်။ ယမန်နေ့က ဒုံးကျည်နှင့်ဆက်စပ်သည့် စမ်းသပ်မှုတစ်ခု ပြုလုပ်ခဲ့သည်ဟု ယုံကြည်ရကြောင်း လေ့လာသူများက ပြောကြားသည်။

အဆိုပါ တက္ကသိုလ်သည် ပြီးခဲ့သည့်စနေနေ့ကလည်း အလားတူကြေညာချက်တစ်ရပ် ထုတ်ပြန်ခဲ့ပြီး ထိုရက်မတိုင်မီက ဆိုဟေးဂြိုဟ်တုပစ်လွှတ်ရေးနယ်မြေ၌ အလွန်အရေးကြီးသော စမ်းသပ်မှုတစ်ရပ် လုပ်ဆောင်ခဲ့သည်ဟု ပြောကြားခဲ့သည်။

**ကိုးကား – အင်န်အိတ်ချ်ကေ၊ ဘာသာပြန် – ကျော်ထိုက်စိုး**

ဆိုဟေးဂြိုဟ်တုပစ်လွှတ်ရေးနယ်မြေ၌ မြောက်ကိုရီးယား စမ်းသပ်မှုတစ်ခု ပြုလုပ်စဉ်။

# အမေရိကန်ကုန်ပစ္စည်းများအပေါ် အခွန်စည်းကြပ်မှု တရုတ်ဆိုင်းငံ့

**ပေကျင်း ဒီဇင်ဘာ ၁၅**

ဒီဇင်ဘာ ၁၅ ရက်တွင် စတင်အသက်ဝင်ခဲ့သည့် အမေရိကန်ကုန်ပစ္စည်းအမျိုးအစား ၃၃၆၁ မျိုးအပေါ် အခွန်စည်းကြပ်မှုကို တရုတ်နိုင်ငံက ဆိုင်းငံ့လိုက်ကြောင်း တရုတ်အစိုးရက ပြောကြားခဲ့သည်။

အမေရိကန်နိုင်ငံ၏ ပဲပုပ်ပဲနှင့်ဝက်သားများ စသည့် ကုန်ပစ္စည်းများအပေါ် တစ်စိတ်တစ်ဒေသ အခွန်ကင်းလွတ်ခွင့်ကိုလည်း ဆက်လက်ထားရှိမည်ဖြစ်ကြောင်း တရုတ်နိုင်ငံတာဝန်ရှိသူများက ပြောကြားခဲ့သည်။

အမေရိကန်နိုင်ငံထုတ် မော်တော်ကားများနှင့် မော်တော်ကားများ၏ အစိတ်အပိုင်းများအပေါ် အခွန်ကောက်ခံမှုကိုလည်း ဇန်နဝါရီလတွင်စတင်ကောက်ခံခဲ့သည့်အတိုင်း ဆက်လက်ကောက်ခံသွားမည်ဖြစ်ကြောင်း သိရသည်။

အဆိုပါဆုံးဖြတ်ချက်သည် ဒီဇင်ဘာ ၁၃ ရက်က ပြုလုပ်ခဲ့သည့် ကုန်သွယ်ရေးဆိုင်ရာဆွေးနွေးပွဲတွင် အမေရိကန်နှင့် တရုတ်တို့ နှစ်နိုင်ငံသဘောတူညီမှုရရှိခဲ့ပြီးနောက် ထွက်ပေါ်လာခဲ့ခြင်းဖြစ်သည်။ အမေရိကန်လယ်ယာထွက်ကုန်များကို ပိုမိုတင်သွင်းသွားမည်ဖြစ်ပြီး အသိဉာဏ်ပညာဆိုင်ရာပိုင်ဆိုင်မှုကိုလည်း ကာကွယ်ရန် လုပ်ဆောင်သွားမည်ဖြစ်ကြောင်း တရုတ်နိုင်ငံက ပြောကြားခဲ့သည်။

အမေရိကန်နိုင်ငံအနေဖြင့်လည်း တရုတ်နိုင်ငံ၏ သွင်းကုန်များအပေါ် အခွန်စည်းကြပ်မှုပိုမိုလျှော့ချသွားမည်ဖြစ်ကြောင်းနှင့် တရုတ်နိုင်ငံထုတ်မိုဘိုင်းဖုန်းများအပေါ် စီစဉ်ထားသည့်အခွန်ကောက်ခံမှုကိုလည်း ဆိုင်းငံ့ထားမည်ဖြစ်ကြောင်း ပြောကြားခဲ့သည်။

**ကိုးကား–အင်န်အိတ်ချ်ကေ၊ ဘာသာပြန်–အလင်းသစ်**

# နယူးဒေလီတွင် လူနေအဆောက်အဦ မီးလောင်မှုဖြစ်၊ သုံးဦးသေ၊ လေးဦး ဒဏ်ရာရ

**နယူးဒေလီ ဒီဇင်ဘာ ၁၅**

အိန္ဒိယနိုင်ငံ နယူးဒေလီမြို့တော်ရှိ လေးထပ်လူနေအဆောက်အဦတစ်လုံး ယမန်နေ့က မီးလောင်မှုဖြစ်ပွားရာ အမျိုးသမီးသုံးဦး သေဆုံးပြီး လေးဦးဒဏ်ရာရရှိခဲ့ကြောင်း ရဲတပ်ဖွဲ့က ပြောကြားလိုက်သည်။

မီးလောင်မှုမှာ ဒေလီမြို့ အနောက်မြောက်ဘက် ရာလီမာဘာဒ်အရပ်၌ ယမန်နေ့ညနေပိုင်းက ဖြစ်ပွားခဲ့ခြင်းဖြစ်သည်။ “မနေ့ညနေပိုင်းက လူနေအဆောက်အဦတစ်လုံးအတွင်း မီးလောင်မှုဖြစ်ပွားခဲ့ပြီး အမျိုးသမီးသုံးဦး သေဆုံးခဲ့ပါတယ်။ ကလေးနှစ်ဦးအပါအဝင် လေးဦးကို ကယ်တင်ခဲ့ပါတယ်” ဟု ရဲတပ်ဖွဲ့မှ တာဝန်ရှိသူတစ်ဦးက ပြောသည်။ သေဆုံးသူ အမျိုးသမီးသုံးဦးမှာ အသက် ၅၇ နှစ်မှ ၇၅ နှစ်အရွယ်ထိ ဖြစ်ကြောင်း ဒေလီမီးသတ်တပ်ဖွဲ့မှ ညွှန်ကြားရေးမှူး အတူလ်ဂတ်ဂျ်က ပြောသည်။

အမျိုးသမီးများကို အနီးအနားရှိ ဆေးရုံတစ်ရုံသို့ ပို့ဆောင်ခဲ့သော်လည်း ၎င်းတို့မှာ သေဆုံးနေပြီဟု ဆေးရုံမှဆရာဝန်များက ပြောကြားကြောင်း၊ အမျိုးသမီးများမှာ မီးလောင်ဒဏ်ရာများ မရခဲ့ဘဲ အသက်ရှူမဝခြင်းကြောင့် သေဆုံးခဲ့ခြင်းဖြစ်ကြောင်း ၎င်းက ဆိုသည်။ ကနဦးစုံစမ်းစစ်ဆေးမှုအရ မီးလောင်ကျွမ်းမှုမှာ အပြင်မှ သော့ခတ်ထားသည့် မြေညီထပ်ရှိ မီးဖိုအတွင်းမှစတင်ခဲ့ပြီး ရုတ်တရက် အပေါ်ထပ်သို့ ပျံ့နှံ့သွားခဲ့ရာ အဆောက်အဦရှိ နေထိုင်သူအချို့ကို ပိတ်မိစေခဲ့ကြောင်း ဒေလီမီးသတ်တပ်ဖွဲ့က ပြောကြားသည်။

ပြီးခဲ့သော သီတင်းပတ်ကလည်း အဆောက်အဦဟောင်းတစ်လုံး မီးလောင်ခဲ့ရာ လူ ၄၃ ဦး သေဆုံးခဲ့ပြီး အများအပြားဒဏ်ရာ ရရှိခဲ့သည်။ ပြည်သူများက ဘေးအန္တရာယ်ကင်းမှု စံနှုန်းများကို မသိကျိုးကျွန်ပြုကြရာ အိန္ဒိယနိုင်ငံရှိ အဆောက်အဦများမှာ မီးလောင်နိုင်ချေများသည်။

**ကိုးကား–ဆင်ဟွာ၊ ဘာသာပြန် – ကျော်ထိုက်စိုး**

# မြို့နယ်အချို့တွင် မူးယစ်ဆေးဝါးများ သိမ်းဆည်းရမိ

**နေပြည်တော် ဒီဇင်ဘာ ၁၅**

မန္တလေးတိုင်းဒေသကြီးရဲတပ်ဖွဲ့မှ တပ်ဖွဲ့ဝင်များပါဝင်သော ပူးပေါင်းအဖွဲ့သည် ဒီဇင်ဘာ ၁၄ ရက်က မဟာအောင်မြေမြို့နယ် ရဲမွန်တောင်ရပ်ကွက် ၅၉ လမ်းနှင့် သိပ္ပံလမ်းထောင့်ရှိ ဆီဆိုင်ရှေ့တွင် ဆိုင်ကယ်ဖြင့်ရပ်တန့်နေသူ ဝေလျှံဖြိုးအား ရှာဖွေရာ စိတ်ကြွရူးသွပ်ဆေးပြား ၁၉၇၅ ပြားနှင့် လက်ကိုင်ဖုန်း တစ်လုံးတို့ကို လည်းကောင်း၊ ထို့အတူ ညနေပိုင်းတွင် မူးယစ်ဆေးဝါးတားဆီးနှိမ်နင်းရေးရဲတပ်ဖွဲ့မှ တပ်ဖွဲ့ဝင်များပါဝင်သော ပူးပေါင်းအဖွဲ့သည် ဒဂုံမြို့သစ်(မြောက်ပိုင်း)မြို့နယ် အမှတ်(၂၈)ရပ်ကွက် အောင်သုခလမ်း အမှတ် ၃၁၆/ဘီနေ မာန်ချင့်ပေါင်(ခ)ဂျိုးဇက်၏ နေအိမ်ကို ရှာဖွေရာ စိတ်ကြွရူးသွပ်ဆေးပြား ၂၂၁၅ ပြား၊ အိုက်စ် ၁၀၀ ဂရမ်၊ ဆေးခြောက် ၁၆ ဂရမ်နှင့် လက်ကိုင်ဖုန်း တစ်လုံးတို့ကို လည်းကောင်း။

**လားရှိုး**

အလားတူ ယင်းနေ့ ညနေ ၄ နာရီတွင် မူးယစ်ဆေးဝါးတားဆီးနှိမ်နင်းရေးရဲတပ်ဖွဲ့မှ တပ်ဖွဲ့ဝင်များပါဝင်သော ပူးပေါင်းအဖွဲ့သည် လားရှိုးမြို့နယ် ပုန်းထွန်ကျေးရွာအနီးတွင် တန်ဂွန်း မောင်းနှင်ပြီး လွှမ်းခေါင်၊ မဂျီဂျာအိန်း၊ မဘောက်ဆိုင်းမိုင်နှင့် ထိန်လင်းအောင်တို့ လိုက်ပါလာသော ယာဉ်ကိုရှာဖွေရန် ရပ်တန့်စဉ် တန်ဂွန်းမှာ ထွက်ပြေးတိမ်းရှောင်သွားသဖြင့် ဆက်လက်ရှာဖွေရာ ဘိန်းဖြူ ၂ ဒသမ ၈၉၃ ကီလို၊ ဘဏ်စာအုပ်တစ်အုပ်၊ မြန်မာငွေကျပ်၂၅၀၀၀၀ နှင့် လက်ကိုင်ဖုန်း လေးလုံးတို့ကို လည်းကောင်း သိမ်းဆည်းရမိခဲ့သည်။

**နမ့်ခမ်း**

ထို့အတူ ယင်းနေ့ ညနေ ၆ နာရီတွင် မူးယစ်ဆေးဝါးတားဆီးနှိမ်နင်းရေးရဲတပ်ဖွဲ့မှ တပ်ဖွဲ့ဝင်များပါဝင်သော ပူးပေါင်းအဖွဲ့သည် နမ့်ခမ်းမြို့နယ် ကွန်လုံကျေးရွာအုပ်စု ကွန်လုံကျေးရွာအနီး နမ့်ခမ်း-မန့်ဝိန်းကြီးသွားကားလမ်းတွင် စိုင်းမောင်လှ မောင်းနှင်လာသော ဆိုင်ကယ်ကို ရှာဖွေရာ ဘိန်းဖြူဂရမ် ၂၂၀ နှင့် လက်ကိုင်ဖုန်းတစ်လုံးတို့ကို သိမ်းဆည်းရမိခဲ့သဖြင့် ၎င်းတို့အား မူးယစ်ဆေးဝါးနှင့် စိတ်ကိုပြောင်းလဲစေသော ဆေးဝါးများဆိုင်ရာဥပဒေအရ အရေးယူထားကြောင်း သိရသည်။

ထိန်လင်းအောင်၊ မဘောက်ဆိုင်းမိုင်၊ မဂျီဂျာအိန်းနှင့် လွှမ်းခေါင်တို့အား သိမ်းဆည်းရမိသည့် ဘိန်းဖြူများနှင့်အတူ တွေ့ရစဉ်။

ရဲပြန်ကြား

## ကျိုင်းတုံမြို့နယ်အတွင်း ကျေးလက်ဒေသဖွံ့ဖြိုးရေးလုပ်ငန်းများ စစ်ဆေး

**ကျိုင်းတုံ ဒီဇင်ဘာ ၁၅**

စိုက်ပျိုးရေး၊ မွေးမြူရေးနှင့် ဆည်မြောင်းဝန်ကြီးဌာန ကျေးလက်ဒေသဖွံ့ဖြိုးတိုးတက်ရေးဦးစီးဌာန ညွှန်ကြားရေးမှူးချုပ် ဦးခန့်ဇော်သည် ဒီဇင်ဘာ ၉ ရက်က ကျိုင်းတုံမြို့နယ်အတွင်း ဒေသဖွံ့ဖြိုးရေးလုပ်ငန်းများ ဆောင်ရွက်နေမှုကို ကွင်းဆင်းကြည့်ရှုစစ်ဆေးခဲ့ကြောင်း သိရသည်။

ကွင်းဆင်းစစ်ဆေးရာတွင် ညွှန်ကြားရေးမှူးချုပ်သည် ရှမ်းပြည်နယ်၊ ရုံးခွဲ၊ ခရိုင်၊ မြို့နယ်များမှ ကျေးလက်ဦးစီးမှူးများနှင့်အတူ ကျိုင်းတုံမြို့နယ်အတွင်း တောင်ပေါ်ကျေးရွာအုပ်စု ငါးအုပ်စုတွင် ကျေးလက်ဒေသဖွံ့ဖြိုးတိုးတက်ရေးဦးစီးဌာနနှင့် လူဇင်ဘတ်အဖွဲ့တို့ ပူးပေါင်းဆောင်ရွက်လျက်ရှိသော ဒေသဖွံ့ဖြိုးရေးလုပ်ငန်းများကို စစ်ဆေးပြီး ကျေးရွာရေပေးရေးကော်မတီဝင်များ၊ ကျေးရွာမီးလင်းရေးကော်မတီဝင်များနှင့် တွေ့ဆုံဆွေးနွေးကာ လိုအပ်ချက်များအား ပေါင်းစပ်ညှိနှိုင်းဆောင်ရွက်ပေးသည်။

ဆက်လက်၍ ဒီဇင်ဘာ ၁၀ ရက်တွင် ကျိုင်းတုံမြို့နယ်အတွင်းဆောင်ရွက်လျက်ရှိသော ကျေးရွာဖွံ့ဖြိုးရေးစီမံကိန်း အကောင်အထည်ဖော်ရေးလုပ်ငန်းအဖြစ် ကျိုင်းတုံမြို့နယ် ကတ်တောင်ကျေးရွာအုပ်စု ဝမ်ကန်းကျေးရွာအဝင်လမ်းအရှည်ပေ ၁၂၃၀၊ အကျယ် ၁၀ ပေ၊ ဒုခြောက်လက်မရှိ ကွန်ကရစ်လမ်းခင်းနေမှုကို ကြည့်ရှုစစ်ဆေးခဲ့သည်။ ကျိုင်းတုံမြို့နယ်အတွင်းရှိ တောင်ပေါ်ကျေးရွာများဖြစ်သော နမ့်အင်းကျေးရွာအုပ်စု၊ နမ့်ခတ်ကျေးရွာအုပ်စု၊ နောင်တောင်းကျေးရွာအုပ်စု၊ နမ့်အင်းကျေးရွာအုပ်စု၊ မိုင်းအင်းကျေးရွာအုပ်စု အတွင်းရှိ ကျေးရွာပေါင်း ၇၀ တွင် ရေပေးရေး၊ မီးလင်းရေး၊ လမ်းတံတား၊ ပညာရေး၊ စိုက်ပျိုးရေး၊ မွေးမြူရေး၊ ဆက်သွယ်ရေးလုပ်ငန်းများ ဆောင်ရွက်ပေးလျက်ရှိကြောင်း သိရသည်။

နေလင်း

# မဒေါက်မြို့၌ လူသတ်မှုဖြစ်

**မဒေါက် ဒီဇင်ဘာ ၁၅**

ပဲခူးတိုင်းဒေသကြီး မဒေါက်မြို့ မြို့မ(၂)ရပ်ကွက်တွင် ဒီဇင်ဘာ ၁၄ ရက် ည ၈ နာရီခွဲခန့်က လူသတ်မှုဖြစ်ပွားခဲ့ကြောင်း သိရသည်။

ဖြစ်စဉ်မှာ ညောင်လေးပင်မြို့မရဲစခန်း၌ မြို့မရဲစခန်းမှူး ဒုရဲမှူးငွေးဝင်း တာဝန်မှူးထမ်းဆောင်နေစဉ် ဒီဇင်ဘာ ၁၄ ရက် ည ၈ နာရီခွဲခန့်က လူတစ်ဦးအရိုက်ခံရကြောင်း သတင်းအရ သွားရောက်ကြည့်ရှုရာ ဇော်မိုး(ခ)ကုလားကြီးမှာ ဒဏ်ရာများဖြင့် လဲကျနေသည်ကို တွေ့ရပြီး မဒေါက်တိုက်နယ်ဆေးရုံသို့ပို့ဆောင်စဉ် သေဆုံးခဲ့ကြောင်း သိရသည်။

ဖြစ်စဉ်နှင့်ပတ်သက်၍စုံစမ်းရာ ဖြိုးဇော်အောင်(ခ)ကိုဖြိုး မဒေါက်မြို့ မြို့မ(၂)ရပ်ကွက် လှည်းဆိပ်ပိုင်းနေသူက အရက်သေစာသောက်စားပြီး လမ်းမပေါ်တွင် ဇော်မိုး(ခ) ကုလားကြီးနှင့် တွေ့ဆုံစကားများရာမှ ဝါးရင်းတုတ်ဖြင့် ရိုက်နှက်ခဲ့ခြင်းကြောင့် သေဆုံးသွားခြင်းဖြစ်ကြောင်း သိရသဖြင့် ပြစ်မှုကျူးလွန်သူ ဖြိုးဇော်အောင်(ခ)ကိုဖြိုးအား ညောင်လေးပင်မြို့မရဲစခန်းက အမှုဖွင့်အရေးယူဆောင်ရွက်လျက်ရှိကြောင်း သိရသည်။

၅၆၈

# တပ်ကုန်းမြို့နယ်နှင့် ဖားကန့်မြို့နယ်တို့၌ မီးလောင်မှုများဖြစ်ပွား

**တပ်ကုန်း ဒီဇင်ဘာ ၁၅**

နေပြည်တော် တပ်ကုန်းမြို့နယ် ကံလှကျေးရွာအုပ်စု ဂါတ်ကုန်းကျေးရွာတွင် ဒီဇင်ဘာ ၁၅ ရက် မွန်းလွဲ ၃ နာရီခွဲခန့်က လူနေအိမ်နှစ်လုံးနှင့် စပါးကျီ၊ နွားတင်းကုပ်တို့ မီးလောင်မှုဖြစ်ပွားခဲ့သည်။

ဖြစ်စဉ်တွင် ဂါတ်ကုန်းကျေးရွာနေ ဒေါ်သန်းညွန့်၏ နေအိမ်မှ မီးစတင်လောင်ကျွမ်းခဲ့ရာ နေအိမ်မှတစ်ဆင့် ၎င်းပိုင် မီးဖို၊ စပါးကျီနှင့် နွားတင်းကုပ်တို့ကို မီးကူးဆက်လောင်ကျွမ်းခဲ့ပြီး ၎င်းမှတစ်ဆင့် နေအိမ်တစ်လုံး မီးဆက်လက်လောင်ကျွမ်းခဲ့ကြောင်း သိရသည်။

တင်စိုးလွင်(ပြန်/ဆက်)

**ဖားကန့်**

ကချင်ပြည်နယ် ဖားကန့်မြို့နယ်ရှိ ကျောက်မျက်တူးဖော်ရေးကုမ္ပဏီတစ်ခုဖြစ်သည့် ဆင်ဂေါင်းတောင်ကုမ္ပဏီတွင် ဒီဇင်ဘာ ၁၄ ရက် ညနေ ၆ နာရီခန့်က ကုမ္ပဏီပိုင်မီးစက်နှိုးပြီး မိန်းတင်ရာမှ ရှော့ဖြစ်ပြီး မီးလောင်ကျွမ်းမှုဖြစ်ပွားခဲ့ကြောင်း သိရသည်။

ဖြစ်စဉ်မှာ ဖားကန့်မြို့နယ် ငြိမ်းချမ်းသာယာကျေးရွာအနီး လုံးခင်းနယ်မြေရဲစခန်း၏ အနောက်ဘက်ကပ်လျက်တွင်ရှိသည့် ဆင်ဂေါင်းတောင်ကုမ္ပဏီ၌ ကုမ္ပဏီပိုင်မီးစက်နှိုးပြီး မိန်းတင်ရာမှ ရှော့ဖြစ်ပြီး အနီးရှိထရံကို မီးကူးကာ မီးစတင်လောင်ကျွမ်းခဲ့ခြင်းဖြစ်ကြောင်း မြို့နယ်မီးသတ်ဦးစီးဌာနမှ သိရသည်။

မီးလောင်မှုကြောင့် ကုမ္ပဏီအလုပ်သမားတန်းလျား အဆောက်အဦတစ်လုံးနှင့် ကုမ္ပဏီရုံးခန်းအဆောက်အဦတစ်လုံး မီးလောင်ပျက်စီးခဲ့ပြီး လူနှင့်တိရစ္ဆာန် ထိခိုက်သေဆုံးမှုမရှိကြောင်း သိရသည်။

မီးစက်အားပေါ့ဆစွာသုံးစွဲသူ ဆင်ဂေါင်းတောင် ကျောက်မျက်တူးဖော်ရေးကုမ္ပဏီဝန်ထမ်းအား လုံးခင်းနယ်မြေရဲစခန်းက ဥပဒေအရ အမှုဖွင့်အရေးယူထားကြောင်း သိရသည်။

တာလင်းမောင်(ပြန်/ဆက်)

# ဓာတ်ရထားနှင့် ဆိုက်ကား

ဆူးငှက်

ကုန်လွန်ခဲ့သော နှစ်ပေါင်း ၇၀ ကျော်ကာလ ဒုတိယကမ္ဘာစစ်ကြီး ပြီးကတည်းက ယိုယွင်းခဲ့သော မန္တလေးမြို့ သန့်ရှင်းရေးမှာ ပြန်လည်အားယူနာလန်ထူစပြုပေမယ့် အရှိန်မရသေးပေ။ အထူးသဖြင့် ထိုခေတ်ထိအချိန်က ဈေးချိုတော်ကြီးအတွင်း သန့်ရှင်းရေးမှာ အဆင်မပြေသေးပုံကို ထိုအချိန်က ထုတ်ဝေသည့် မန္တလေးမြို့ထုတ် နဂါးနီဂျာနယ် အမှတ် ၃ (၁၃၀၇ ခု တပေါင်းလဆန်း ၇ ရက်ထုတ်)တွင် "ကမ္ဘာလုံးဆိုင်ရာ တယ်လီဖုန်းသတင်း" ကဏ္ဍ၌ ဈေးချိုတော်အရှေ့ဘက် တိုက်တန်းကြီးအနောက်နား၌ အမှိုက်များစုပုံနေကြောင်း အိမ်သာများကိုလည်း သန့်ရှင်းစွာပြုပြင်ကာ ဆေးများဖျန်းပေးစေလိုကြောင်း ရေးသားထားသည်ကို ဖတ်ရှုရသည်။

**ဘူတာလေး**

ထိုစဉ်က မန္တလေးမြို့ ၂၆ ဘီ အာဇာနည်လမ်း မြောက်ဘက် ရွှေတချောင်းမြောင်း ကမ်းအရှေ့ဘက်က တစ်ထပ်တိုက် "ဘူတာလေး" ကတော့ မန္တလေးမြောက်ဘက်ရှိ မတ္တရာမြို့လေးသို့ ပြေးဆွဲသော တစ်စင်းတည်းရှိ မီးရထားလေး တစ်စင်းတည်းသာ ဆိုက်ကပ်ထွက်ခွာရာ ဘူတာလေးပဲဖြစ်၏။ မီးရထားသံလမ်းကလည်း ပုံမှန်လမ်းများထက်သေးသည်။ မီးရထားတွဲဆိုင်းများကလည်း သေးသည်။ ထို့ကြောင့် ရေနွေးငွေ့စက်ခေါင်းကလည်း ခပ်သေးသေးလေးဖြစ်သည်တဲ့ ...။ အိန္ဒိယသား ကုလားသူဌေး မနာဂျီ ပိုင်ဆိုင်သော မီးရထားလေးမို့ ... မြန်မာအသံထွက်နှင့် "မနှင်းဆီ" ဟုပဲခေါ်ကာ ... "မနှင်းဆီမီးရထား" ဟုပဲ အများစုက သိရှိကြသည်။ မနှင်းဆီရထားက ရွှေတချောင်းမြောင်းအတိုင်း မြောက်သို့ မတ္တရာအထိ ခေါက်ပြန်ပြေးဆွဲသတဲ့။ ဈေးချိုနှင့် ရွှေတချောင်းကလည်း ခွဲခြားလို့မရ။

**ရွှေတချောင်း**

ဘိုးတော်ဘုရားလက်ထက်က တူးဖော်ခဲ့သော ရွှေတချောင်းက စိုက်ပျိုးရေအတွက်သာမက မတ္တရာတစ်ကြောက ကောက်ပဲသီးနှံများ သယ်ယူပို့ဆောင်ရေးအတွက် ရေလမ်းအဖြစ်လည်း အသုံးတည့်သောကြောင့် မင်းတုန်းမင်း၏ မန္တလေးမြို့တည်ပန္နက်တွင် ဈေးချိုကို ရွှေတချောင်းကမ်းပေါ် လျာထားတည်ဆောက်ခဲ့ခြင်းဖြစ်သည်။ မြောက်ဘက် မတ္တရာမြစ်မှသည် ရွှေလောင်းချောင်းဖြင့် စတင်ကာ မန္တလေးမြို့အနောက်ခြမ်း၌ တာပေါင်း ၂၇၀၀ ကျော်ရှည်လျားသည့် ရွှေတချောင်းမြောင်းတော်ကလည်း ရေသန့်ရေရှင် သွင်သွင်စီးကာ ဈေးချိုတော်အောက်ဘက်မှကပ်ကာ စီးဆင်းသွား၏။ ရွှေတချောင်းမြောင်းထဲတွင် ဈေးလာဈေးပြန် လှေလောင်းများဖြင့် ပြည့်နေသည်။ ဈေးချိုတော်အနောက်ဘက်တည့်တည့်၊ အိမ်တော်ရာ ဆင်တံတားထိပ်ဆင်ကြီးနှစ်ကောင်အရုပ်ကြီးများရှိရာ ရွှေတချောင်းရေဆိပ်ကား အစည်ကားဆုံးဖြစ်ပါသည်။ ရွှေတချောင်းရေဆိပ်မှာ လှေများဆိုက်ကပ်ကာ တက်သူဆင်းသူများဖြင့် ရှုပ်ယှက်ခတ်နေသလို ရေချိုးသူ၊ ရေကူးသူများဖြင့်ပင် စည်ကားနေသည်ဟု ဆို၏။

**ဝက်တော်**

ထို့ကြောင့် ဈေးချိုတော်ကြီး အနောက်မြောက်ထောင့်၊ နာရီစင်အရိပ်အောက်က "ဆိုင်ဒူးခန်း" လက်ဖက်ရည်ဆိုင်တွင် မြို့မအသင်းသားများနှင့် ထိုင်ကြရင်း အရပ်လေးမျက်နှာ မျက်စိတစ်ဆုံးမြင်ရ၊ နားတစ်ဆုံးကြားရသည်များကို မြို့မတူရိယာအသင်းကို စတင်တည်ထောင်သူထဲ တစ်ဦးအပါအဝင်ဖြစ်သည့် ဆရာမြို့မငြိမ်းက သီချင်းတစ်ပုဒ် ရေးဖွဲ့ခဲ့ပါ၏။ ဆရာမြို့မငြိမ်းက သူ့သီချင်းတွင် ဈေးချိုတော်အနီးတစ်ဝိုက်က မြင်ကွင်းများအပြင် ညစ်ပတ်ပေရေနေသော ဈေးချိုတော်ကြီး၏ သန့်ရှင်းရေးကို "ဝက်တော်" ခေါ် ဝက်များက တာဝန်ယူဖြေရှင်းနေရသဖြင့် အမြီးလေးတနန့်နန့်နှင့် ဝဖြိုးနေကြောင်းလည်း ကလိထားသေး၏။ ထို့ပြင် မြို့မအသင်းသားများနှင့် လက်ဖက်ရည်ဆိုင် ထိုင်ဖက်၊ ပိုးဖက်၊ ပြိုင်ဘက် မန္တလေးဥပစာကောလိပ် ကျောင်းသားများကိုလည်း "တို့လည်း ပညာတတ်တွေပါပဲ" ဟု ပခုံးချင်းယှဉ်လိုက်သည့် သမိုင်းရာဇဝင်ဆိုင်ရာသာမက ရသပညာဘက်ဆိုင်ရာ အနု၊ အလှလေးများလည်း လိုက်လျောအဆင်ပြေစွာ ထည့်သွင်းလိုက်ချေသေး၏။ ထိုသီချင်းအား ခံစားနားဆင်ကြည့်ပါကုန်။

**မန္တလေးအမှတ်(၂)သီချင်း**

" ရွှေညာဇာ်ကွန်ရက်၊ ဖြန့်ကြက်ကာပင်၊ ရှုတော်မူလိုက်သည်တွင်
နောင်သောအခါ၌၊ ရှင်ချစ်သာသနာ အစွန့်ရှည်လို့တည်၊
ထွန်းမှာမြင်။
လဝန်းရည်သို့ စန္ဒမုခိ၊ မန်းတောင်စံဗိမာန်ရှင်

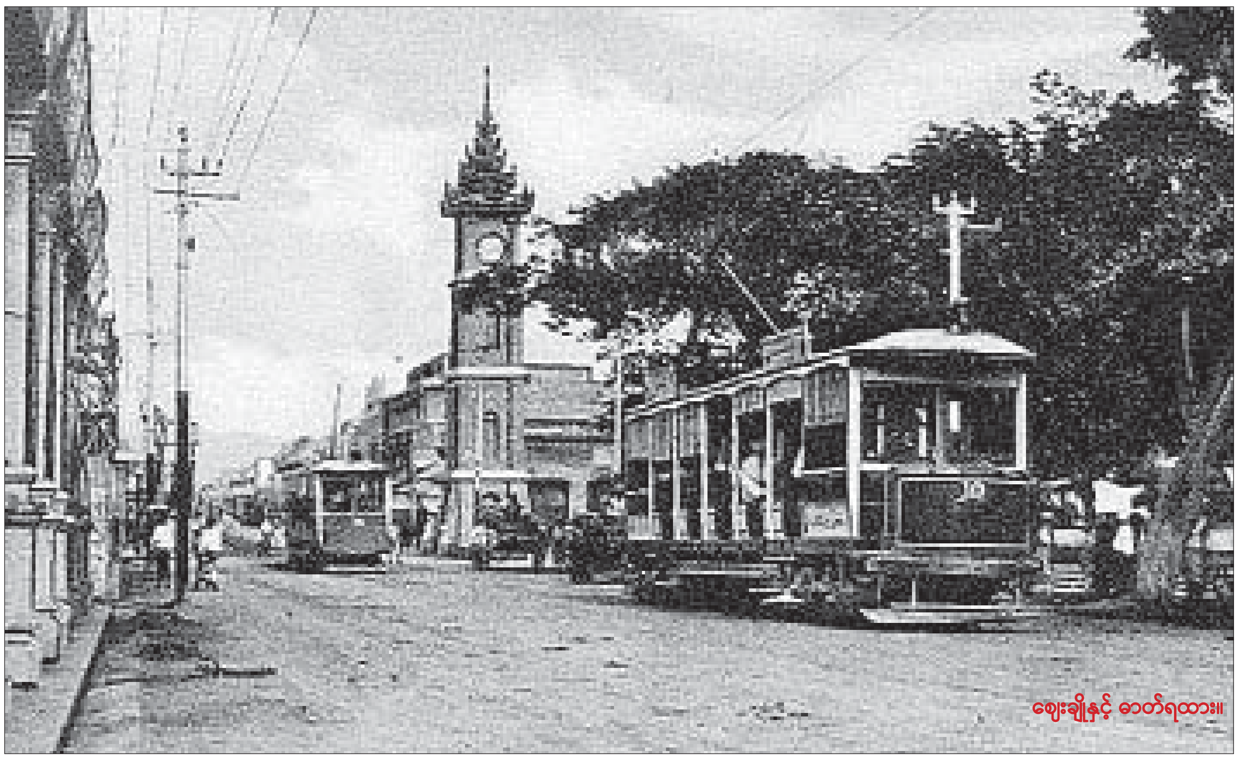

ဈေးချိုနှင့် ဓာတ်ရထား။

ဖွံ့ဖွံ့ကြိုင်လန်း၊ ဝတ်ပန်းစုံကို ထူးမြတ်ကဲလွန် ... ရဲအလှူတွင်
လက်ရုံးတော်ငင် ... နတ်သမီးမြို့ကြီးတည်အံ့ပင် ..၊
ဗျာဒိတ်တော်ကိုဆင် ..၊ ထင်ရှားစကားငဲ့ပြင်
ဈာနာလာဘီ အဘိညာဉ် မြေလျှိုး .. မိုးထက်တစ်ခွင်
တန်ခိုးပြည့်ဖြိုးစုံလင် ရသေ့မြတ်တို့အရှင်
စကားသိုက်နိမိတ်နဲ့အညီ တည်သော် ရတနာပုံနေပြည်ပင်။
(သံပြိုင်)
ကျုံးလဲ့လဲ့ကြည်လင်၊ ကြည်းရေငှက်တို့ပျော်ရွှင်
ပန်းကြာပဒုံ ကြိုင်ထုံသင်းနံ့ယဉ်
စိမ်းမြမြ မှိုနတို ဟင်းချိုလှပါတယ်ခင်
ဂရင်းလီဗီ၊ ဘယ်ဂျီတေးဘဲလ်ပင်
ကမ်းစလေးတွင် လောကွတ်အတွေးနဲ့
ကျွေးလိုက်ရစေတနာဝင်
မောင်မယ်မြို့မ လေထဲစိတ်ကူးယဉ်
ဘုံတွေဆင့်လို့ နာရီစင်ခေါင်မိုးတွင်
မန်းရွှေမြို့ရဲ့ ကျက်သရေတစ်မျိုးပေါ့
စုလစ်မွမ်းချွန် အာကာဝေဟင် ... ဗိသုကာအတတ်သည် မြန်မာပီယဉ်ယဉ် ..
ပြန်လည်မျှော်မှန်း ဓာတ်ရထားလည်း လွမ်းလောက်တဲ့ပြင်
အဆင့်ဆင့် ဟားပေါက် မှန်မမှန်မဆိုချင်
ဝက်တော်တွေဖီး
အမြီးလေး တနန့်နန့်မြင်၊
ပျားပန်းခပ်သည်တွင် ရောင်းဝယ်ကူးသန်းဟိုစဉ်
ချောင်းရွှေလှလောင်း စည်ပုံမောင်းငြိမ့်လွင်
မန်းမြို့သူမူချင်ချင် ဆင်တံတားထိပ် ညောင်ညိုပြင်
ခေါင်းလျှော်ရေချိုး တစ်မျိုးကြည့်လို့ယဉ်
အုတ်ကာသွပ်မိုး ဈေးကြီးပြီးမြောက်
ဈေးအနောက်မြောက် မျှော်ပါရင်
အလယ်ကဖောင်းဖောင်း မနှင်းဆီခေါင်းပင် ..." တဲ့။

**ဓာတ်ရထား**

ရိုးလ်ကုမ္ပဏီဘက်ဆီမှ ဈေးချိုနာရီစင်ဆီအထိ ပြေလျှောဆင်းလာသော အာဇာနည်လမ်းမတစ်လျှောက်တွင်မူ နေရောင်၌ ဓာတ်ရထားသံလမ်းများလည်း လက်လက်ထနေသည်။ သို့သော် ထိုသံလမ်းများပေါ်၌ ဓာတ်ရထားပြေးဆွဲခြင်းကိုမူ ၁၉၃၉ ဝန်းကျင် (သက္ကရာဇ် ၁၃၀၀ ပြည့်) ကာလလောက်ကတည်းက ရပ်နားသွားပြီဖြစ်၏။ သွယ်တန်းထားသော ဓာတ်ကြိုးတစ်လျှောက် အမိုးပေါ်ရှိ လက်တံဖြင့်ထိကာ လျှပ်စစ်ဓာတ်အားဖြင့် ပြေးဆွဲရသော ဓာတ်ရထားများကို ဘာစီလိုနာ၊ မက်ဒရစ်နှင့် ကာလကတ္တားမြို့များ၌ ဖောက်လုပ်ပြေးဆွဲခဲ့သည်။ မန္တလေး၌ ပြေးဆွဲခဲ့သော ဓာတ်ရထားများမှာ တစ်ထပ်သာရှိပြီး ဘေးတံခါးများ မပါရှိ သော ဟင်းလင်းဖွင့်များဖြစ်၏။ လူ ၄၈ ယောက်စီး ဓာတ်ရထား ၂၄ စီးဖြင့် ပြေးဆွဲခဲ့သည်။ မန္တလေးမြို့အတွင်း ဓာတ်ရထား

**အမျိုးသားပိုင် ဆိုက်ကားများကိုပဲ ဝိုင်းဝန်းအားပေးခဲ့သောကြောင့် အင်အားကြီးဓာတ်ရထားကုမ္ပဏီကြီး အရှုံးပေး နောက်ဆုတ် . . .**

လမ်းမှာ ခြောက်မိုင်ခွဲခန့်ရှည်ကာ အသွားလမ်းတစ်လမ်း၊ အပြန်တစ်လမ်း ဖောက်လုပ်ထားသည်။ ဘုရားကြီးနှင့် ရုံးကြီး၊ ရုံးကြီးနှင့် ဂေါဝိန်လမ်းနှစ်လမ်းရှိကာ ခရီးဆုံးဘူတာများကား ရှမ်းစု ဘူတာ၊ မန္တလေးဂေါဝိန်ဆိပ်နှင့် ရုံးကြီးတို့ဖြစ်သည်။ မန္တလေးမြို့တွင်း ဓာတ်ရထားလမ်းကို ၁၉၀၄ ခု ဇူလိုင် ၁၄ ရက် (၁၂၆၆ ခု၊ ဒုတိယ ဝါဆိုလဆန်း ၃ရက်)က စတင်ဖွင့်လှစ်ခဲ့ခြင်းဖြစ်ပြီး ၈၄ လမ်းတစ်လျှောက် ရှမ်းစုအထိ လမ်းကိုမူ ၁၉၀၇ ခု ဇန်နဝါရီလ ၂၆ ရက် (၁၂၆၈ ခု၊ တပို့တွဲလဆန်း ၁၄ ရက်)နေ့တွင် တိုးချဲ့ဖွင့်လှစ်ခဲ့သည်။ မန္တလေးဓာတ်ရထားလမ်းများအား ၁၉၀၄ ခုနှစ်တွင် လက်ထောက်ဘုရင်ခံ ဆာဟာဗူးဘာနီ(ဘန်းစ်) ဖွင့်လှစ်ပေးခဲ့ခြင်း ဖြစ်သည်။

ဓာတ်ရထားများ မန္တလေး၌ စတင်ပြေးဆွဲစဉ်အခါက ...

"...မန်းမဏ္ဍလ မြန်စန်းနယ်မှာ၊ အံ့မခန်းဖွယ် အခင်းကြုံချက်ထူး၊ ရထားဓာတ်စက်စေနှင်မှာမူ ဝေဟင်အဇ္ဈောသွန်ယံဦး၊ လေယာဉ်ပမာ ကွန့်ပျံမြူးလိမ့်၊ အစွန့်ကဲထူးရှိလို့သာ" ဟူ၍ ဝမ်းမြောက်ဝမ်းသာ ကြိုဆိုအားပေးခဲ့ကြသည်။ ထို့ကြောင့်လည်း ဓာတ်ရထားကုမ္ပဏီက နောက်ပိုင်းတွင် အလယ်တံခါးပေါက်ပါသည့် ပိုမိုခံ့ညားသော ပုံစံသစ် ဓာတ်ရထားများပင် ပြေးဆွဲပေးခဲ့သည်။

**ဆိုက်ကား**

သို့သော် ၁၃၀၀ ပြည့်နှစ်ဝန်းကျင်၌ ရှေ့၌ ဦးခေါင်းချွန်ကြီးများပါရှိသော ဆိုက်ကားများပေါ်လာပြီး ထိုဆိုက်ကားများကိုလည်း အစီးများလာပြန်၏။ ဆိုက်ကားများကား မြန်မာအမျိုးသားအများစု၏ တစ်ဦးချင်းစီ အသီးသီးပိုင်ဆိုင်ကြသည့် ပုံစံဖြစ်သည်။ ထိုအခါ အင်အားကြီးအရင်းရှင်ကုမ္ပဏီကြီးက တစ်နေကုန်စီး သုံးပဲတန်လက်မှတ်များ ရောင်းချကာ သုံးပဲဖြင့် တစ်နေကုန် ခေါက်တုံ့ခေါက်ပြန် စီးချင်သလောက်စီး။ ထိုလက်မှတ်ဖြင့်ပင် ထိုနေ့အတွက် မည်သူ့မဆို လက်လွှဲစီးနိုင်သည့်စနစ်ကို တီထွင်ခဲ့သည်။ သို့သော် ၁၃၀၀ ပြည့်ဝန်းကျင်က အမျိုးသားရေးစိတ်ဓာတ် တံခွန်အမြင့်မားဆုံးအချိန်ဖြစ်သည်။ ထိုစိတ်ဓာတ်ဖြင့်ပင် အမျိုးသားပိုင် ဆိုက်ကားများကိုပဲ ဝိုင်းဝန်းအားပေးခဲ့သောကြောင့် အင်အားကြီး ဓာတ်ရထားကုမ္ပဏီကြီး အရှုံးပေးနောက်ဆုတ်ကာ ဓာတ်ရထားများ ဖြုတ်သိမ်းသွားရသည့်အဖြစ်အပျက်မှာလည်း မှတ်သားဖွယ်ရာဖြစ်ပါသည်။ ။

# သံလွင်အနောက်ခြမ်းကျေးရွာများ ဖွံ့ဖြိုးရေးဆောင်ရွက်မှု ကရင်ပြည်နယ်ဝန်ကြီးချုပ် ကွင်းဆင်းကြည့်ရှု

**ဘားအံ ဒီဇင်ဘာ ၁၅**
ကရင်ပြည်နယ်ဝန်ကြီးချုပ် ဒေါ်နန်းခင်ထွေးမြင့်၊ ပြည်နယ်ဝန်ကြီးများနှင့် ပြည်နယ်၊ ခရိုင်၊ မြို့နယ်အဆင့်ဌာနဆိုင်ရာတာဝန်ရှိသူများသည် ဒီဇင်ဘာ ၁၃ ရက် မွန်းလွဲ ၂ နာရီခွဲက ဘားအံမြို့နယ် သံလွင်အနောက်ခြမ်းကျေးရွာများတွင် ဒေသဖွံ့ဖြိုးရေးဆောင်ရွက်နေမှုများကို ကွင်းဆင်းကြည့်ရှုသည်။

ပြည်နယ်ဝန်ကြီးချုပ်နှင့် တာဝန်ရှိသူများသည် ရသေ့ပုံကျေးရွာရသေ့ပုံတိုက်ကျောင်းဓမ္မာရုံတွင် ဒေသခံပြည်သူများနှင့် တွေ့ဆုံ၍ ဒေသခံပြည်သူများ၏ တင်ပြချက်များကို ပေါင်းစပ်ညှိနှိုင်း ဆောင်ရွက်ပေးခဲ့သည်။

ဆက်လက်၍ပြည်နယ်ဝန်ကြီးချုပ်နှင့် တာဝန်ရှိသူများသည် ကော့ပတိုင်ကျေးရွာဘုန်းတော်ကြီးကျောင်းပရိဝုဏ်အတွင်းစက်ရေတွင်း(တွင်းနက်)တူးဖော်ပေးနေမှု၊ ငှက်ပျောတောကျေးရွာတွင် စက်ရေတွင်း(တွင်းနက်)တူးဖော်နေမှု၊ နတ်ကုန်းကျေးရွာ ဘုန်းတော်ကြီးကျောင်းပရိဝုဏ်အတွင်းစက်ရေတွင်း(တွင်းနက်)တူးဖော်အောင်မြင်ခဲ့သည့် အခြေအနေများကို ကြည့်ရှုစစ်ဆေးခဲ့သည်။ **စောမျိုးမင်းသိန်း(ပြန်/ဆက်)**

# ဒီဇင်ဘာအားကစားလ လူထုစုပေါင်းလမ်းလျှောက်ပွဲ စစ်ကိုင်းတိုင်းဒေသကြီးဝန်ကြီးချုပ် တက်ရောက်

**မုံရွာ ဒီဇင်ဘာ ၁၅**
ဒီဇင်ဘာအားကစားလ ဒုတိယပတ် လူထုစုပေါင်းလမ်းလျှောက်ပွဲကို ဒီဇင်ဘာ ၁၄ ရက် နံနက် ၅နာရီခွဲက မုံရွာမြို့ မြို့တော်ခန်းမရှေ့ ဗိုလ်ချုပ်လမ်းမကြီးပေါ်တွင် ကျင်းပသည်။

တိုင်းဒေသကြီးဝန်ကြီးချုပ် ဒေါက်တာမြင့်နိုင်၊ တိုင်းဒေသကြီးလွှတ်တော်ဥက္ကဋ္ဌ ဦးသန်း၊ တိုင်းဒေသကြီးဝန်ကြီးများနှင့် ဇနီးများ၊ တိုင်းဒေသကြီး၊ ခရိုင်၊ မြို့နယ်အဆင့် ဌာနဆိုင်ရာဝန်ထမ်းများ၊ လူမှုရေးအသင်းအဖွဲ့များ၊ ပြည်သူများက မုံရွာမြို့ မြို့တော်ခန်းမရှေ့ ဗိုလ်ချုပ်လမ်းမပေါ်မှစတင်ပြီး တောင်ဘက်ရှိမြန်မာ့စီးပွားရေးဘဏ်လမ်းဆုံအထိ ၎င်းမှ မြို့နယ်ပြည်သူ့အားကစားကွင်းအတွင်းသို့ စုပေါင်းလမ်းလျှောက်ကြသည်။

စုပေါင်းလမ်းလျှောက်ပွဲအပြီးတွင် မြို့နယ်ပြည်သူ့အားကစားကွင်းအတွင်းရှိ ဘောလုံးကွင်းမြက်ခင်းပြင်တွင် ကိုယ်ခန္ဓာအကြောလျှော့ခြင်း၊စုပေါင်းကိုယ်လက်ကြံ့ခိုင်ရေးအတွဲ(၁) နှင့် (၂) တို့အား စုပေါင်းလေ့ကျင့်ခဲ့ကြောင်း သိရသည်။ **ဝင်းဦး(ဧယျာတိုင်း)**

# တနင်္သာရီတိုင်းဒေသကြီး ဝန်ကြီးချုပ် ဒေသဖွံ့ဖြိုးရေးလုပ်ငန်းများ ကြည့်ရှု

**ကော့သောင်း ဒီဇင်ဘာ ၁၅**
တနင်္သာရီတိုင်းဒေသကြီးဝန်ကြီးချုပ် ဦးမြင့်မောင်သည် ဒီဇင်ဘာ ၁၄ ရက် မွန်းလွဲပိုင်းက ကော့သောင်းခရိုင်အတွင်း ဆောင်ရွက်လျက်ရှိသည့် ဒေသဖွံ့ဖြိုးရေးလုပ်ငန်းများအား လိုက်လံကြည့်ရှုစစ်ဆေးသည်။

တိုင်းဒေသကြီးဝန်ကြီးချုပ်သည် ပုလုံးတုံတုံးပင်လယ်ဖြတ်ကူးတံတားတည်ဆောက်ရေးစီမံကိန်း လုပ်ငန်းခွင်သို့ ရောက်ရှိရာ စီမံကမိန်းရှင်းလင်းဆောင်ခန်းမတွင် တံတားဦးစီးဌာန တံတားတည်ဆောက်ရေးအဖွဲ့(၄)ညွှန်ကြားရေးမှူး(မြို့ပြ) ဦးကျော်မျိုးထွန်းက ပုလုံးတုံတုံးပင်လယ်ဖြတ်သံကူကွန်ကရစ်တံတား တည်ဆောက်ပြီးစီးမှုအခြေအနေနှင့် ဆက်လက်ဆောင်ရွက်လျက်ရှိသည့် လုပ်ငန်းအပိုင်းများကိုလည်းကောင်း၊ လမ်းဦးစီးဌာန ညွှန်ကြားရေးမှူး ဦးသက်ဇော်ဝင်းက တံတားချဉ်းကပ်လမ်းဖောက်လုပ်ပြီးစီးမှုအခြေအနေများကိုလည်းကောင်း ရှင်းလင်းတင်ပြရာ ဝန်ကြီးချုပ်က စံချိန်စံညွှန်းနှင့်အမီ သတ်မှတ်အချိန်အတွင်း ပြီးစီးနိုင်ရေး လိုအပ်သည်များ လမ်းညွှန်မှာကြားပြီး တံတားတည်ဆောက်နေမှုလုပ်ငန်းခွင်အတွင်း လိုက်လံကြည့်ရှုစစ်ဆေးခဲ့သည်။

ထို့နောက် တိုင်းဒေသကြီး ဝန်ကြီးချုပ်သည် သီရိမြိုင်ရပ်ကွက် သုံးမိုင်ပြည်သူ့ရင်ပြင် အရှည် ၁၅၅၈ ပေ ကျောက်စီမြေကာနံရံတည်ဆောက်ပြီးစီးမှုအခြေအနေကို ကြည့်ရှုစစ်ဆေးခဲ့သည်။

ဆက်လက်၍ဝန်ကြီးချုပ်သည်ကော့သောင်းမြို့ လူငယ်ဘင်ခရာတပ်ဖွဲ့၏ လူငယ့်ရိပ်သာအသင်းအဆောက်အအုံဖွင့်ပွဲတွင် အမှာစကားပြောကြားပြီး လူငယ်ဘင်ခရာတပ်ဖွဲ့ဝင်များအား ရင်းရင်းနှီးနှီးနှုတ်ဆက်ကာ လူငယ်ရိပ်သာအသင်းလိုအပ်သည်များကို ပံ့ပိုးဖြည့်ဆည်းပေးသည်။

ယင်းနောက် ဝန်ကြီးချုပ်နှင့် အဖွဲ့ဝင်များသည် ဘုရင့်နောင်ရုပ်တုကုန်းမြေအဆင်း လှေကားတည်ဆောက်ပြီးစီးမှု အခြေအနေ၊ ဘုရင့်နောင်အငူနှင့် ပတ်ဝန်းကျင်ဘက်စုံမွမ်းမံပြင်ဆင်ရေးလုပ်ငန်းများဆောင်ရွက်နိုင်ရေးနှင့်ဘုရင့်နောင် အမှတ်(၂)ရေဆင်းတံတား ခရီးသွားလုပ်ငန်းသုံးရေယာဉ်များ ဆိုက်ကပ်အသုံးပြုရာတွင်အဆင်ပြေချောမွေ့စေရန်နှင့် ရေကြောင်းအန္တရာယ်ကင်းရှင်းစေရန် တံတားကြံ့ခိုင်ရေးလုပ်ငန်းများ ဆောင်ရွက်ရန် လိုအပ်သည့်အခြေအနေကို လိုက်လံကြည့်ရှုစစ်ဆေးခဲ့ပြီး လိုအပ်သည်များကို တာဝန်ရှိအဖွဲ့အစည်းအသီးသီးသို့ လမ်းညွှန်မှာကြားခဲ့ကြောင်း သိရသည်။

**ကျော်စိုး (ကော့သောင်း)**

# အမျိုးသားတံခွန်စိုက် တာဝေးစက်ဘီးစီးပြိုင်ပွဲ မန္တလေးတွင် ကျင်းပ

**မန္တလေး ဒီဇင်ဘာ ၁၅**
အမျိုးသားတံခွန်စိုက် တာဝေးစက်ဘီးစီးပြိုင်ပွဲ (မန္တလေး-ပြင်ဦးလွင်) အသွားအပြန်ကို မန္တလေးမြို့ ကျုံးတောင်ဘက် ၂၆ လမ်း စည်ပင်ရုံးရှေ့စုရပ်နေရာ၌ ဒီဇင်ဘာ ၁၄ ရက် နံနက် ၇ နာရီက ကျင်းပသည်။

အဆိုပါတာဝေးစက်ဘီးစီးပြိုင်ပွဲတွင် ရန်ကုန်၊ မန္တလေး၊ စစ်ကိုင်းတိုင်းဒေသကြီး ရှေ့ဘိုနှင့်ပြည်နယ်နှင့် တိုင်းဒေသကြီးအသင်းများ၊ အား/ကာသိပ္ပံအသင်းနှင့် ကလပ်အသင်း ၁၃ သင်းတို့မှ စက်ဘီးစီးအားကစားသမား စုစုပေါင်း ၇၁ ဦး ပါဝင်ခဲ့ကြသည်။

ပြိုင်ပွဲဝင်စက်ဘီးစီးအားကစားသမားများက တာထွက်စုရပ်မှ ၂၆ လမ်းအတိုင်း အနောက်ဘက်သို့၊ ထိုမှ လမ်း ၈၀၊ ၁၂ လမ်းအတိုင်း ကျုံးတစ်ပတ်စီးနင်း၍ သတ်မှတ်လမ်းကြောင်း ကားလမ်းအတိုင်း ပြင်ဦးလွင်မြို့အဝိုင်းပတ်ကိုပတ်၍ မန္တလေးမြို့သို့ ပြန်လည်စီးနင်းကြကာ မြို့အဝင်ပန်းစျေးတန်းအနီး တာဖမ်းနေရာသို့ အကြိတ်အနယ်စီးနင်းယှဉ်ပြိုင် ပန်းဝင်ခဲ့ကြရာ လမ်းတစ်လျှောက်တွင် အားကစားဝါသနာရှင်ပြည်သူများက လှိုက်လှိုက်လှဲလှဲ နှုတ်ဆက်အားပေးခဲ့ကြသည်။ ထို့နောက် ဆုချီးမြှင့်ပွဲကို တာလွှတ်စုရပ်နေရာ ကျုံးတောင်ဘက်တွင် ဆက်လက်ကျင်းပရာ တိုင်းဒေသကြီးဝန်ကြီးများက ဆုရရှိကြသူများအား တစ်ဦးချင်း ဆုတံဆိပ်နှင့် ဆုငွေများပေးအပ်ချီးမြှင့်ကြကြောင်း သိရသည်။

**တင်မောင် (မန်းကိုယ်ပွား)**

# မြန်မာနိုင်ငံမူပိုင်ခွင့်ဥပဒေများ မိတ်ဆက်ခြင်းအခမ်းအနား ပဲခူးတိုင်းဒေသကြီးဝန်ကြီးချုပ် တက်ရောက်

**ပဲခူး ဒီဇင်ဘာ ၁၅**
မြန်မာနိုင်ငံမူပိုင်ခွင့်ဥပဒေများ မိတ်ဆက်ခြင်းနှင့် ပဲခူးတိုင်းဒေသကြီးအသင်းခွဲ ဖြစ်မြောက်ရေးအခမ်းအနားကို ပဲခူးမြို့တော်ခန်းမတွင် ဒီဇင်ဘာ ၁၅ ရက် နံနက် ၉ နာရီခွဲက ကျင်းပသည်။

ပဲခူးတိုင်းဒေသကြီးဝန်ကြီးချုပ်ဦးဝင်းသိန်းက ပဲခူးတိုင်းဒေသကြီးအသင်းခွဲဖွဲ့စည်းရန်အတွက် သက်ဆိုင်ရာစီးပွားရေးလုပ်ငန်းရှင်များ၊ ဥပဒေပညာရှင်များနှင့် ကျောင်းသားကျောင်းသူများ တက်ကြွစွာပါဝင်ရန်လိုကြောင်း၊ မြန်မာနိုင်ငံ မူပိုင်ခွင့်ဥပဒေများ မိတ်ဆက်ရှင်းလင်းခြင်းအခမ်းအနားမှ အသိဉာဏ်ပစ္စည်း၏အရေးပါပုံကို သေချာစွာသိရှိပြီး ကမ္ဘာ့အဆင့်မီ အမြင်ကျယ်သော စီးပွားရေးလုပ်ငန်းရှင်များ မကြာမီအနာဂတ်တွင် ပေါ်ထွက်လာကာ နိုင်ငံ၏စီးပွားရေးကို တစ်ဖက်တစ်လမ်းမှ အထောက်အပံ့ပြုလာနိုင်မည်ဟု ယုံကြည်မျှော်လင့်ကြောင်း ပြောကြားသည်။

ထို့နောက် မြန်မာနိုင်ငံ အသိဉာဏ်ပစ္စည်းဆိုင်ရာလုပ်ငန်းရှင်များအသင်း(Myanmar Intellectual Property Proprietors' Association–MIPPA)ဥက္ကဋ္ဌဦးကျော်ကျော်ဝင်းက မြန်မာနိုင်ငံအသိဉာဏ်ပစ္စည်းဆိုင်ရာ လုပ်ငန်းရှင်များအသင်း(MIPPA) အကြောင်း ရှင်းလင်းပြောကြားပြီး ဗဟိုအဖွဲ့ဝင် ဦးသန်းမောင်က မြန်မာနိုင်ငံမူပိုင်ခွင့်ဥပဒေဆိုင်ရာ အခြေခံအချက်အလက်များကို ပြောကြားသည်။

ယင်းနောက် တိုင်းဒေသကြီး ဒုတိယတိုင်းဥပဒေအရာရှိ ဦးကျော်နန္ဒက ဒေသဆိုင်ရာအညွှန်းသိကောင်းစရာအကြောင်းအရာများကိုလည်းကောင်း၊ မြန်မာနိုင်ငံအသိဉာဏ်ပစ္စည်းဆိုင်ရာလုပ်ငန်းရှင်များအသင်း ဒုတိယဥက္ကဋ္ဌဦးသိန်းအောင်က ကုန်အမှတ်တံဆိပ် (Trademark) အောင်မြင်သည့် လုပ်ငန်းပုံရိပ်အကြောင်းကိုလည်းကောင်း၊ မြန်မာနိုင်ငံအသိဉာဏ်ပစ္စည်းဆိုင်ရာ လုပ်ငန်းရှင်များအသင်း ဒုတိယဥက္ကဋ္ဌ ဒေါ်ဆွေဇင်ထိုက်က မူပိုင်ခွင့်နှင့် မြန်မာ့ရုပ်ရှင်ဆိုင်ရာအကြောင်းအရာများကိုလည်းကောင်း၊ Law–Plus Myanmar မှ ဒေါ်ခင်ခင်ဇော်က စက်မှုဒီဇိုင်းလုပ်ငန်းအကြောင်းကိုလည်းကောင်း၊ မြန်မာနိုင်ငံအသိဉာဏ်ပစ္စည်းဆိုင်ရာလုပ်ငန်းရှင်များအသင်း ဗဟိုအဖွဲ့ဝင် ဦးမိုးမင်းသူက ပြုစုပျိုးထောင် ခေတ်သစ်လူ့ဘောင်အကြောင်း သိကောင်းစရာများကိုလည်းကောင်း၊ စာရေးဆရာ ဦးမောင်မောင်(မော်ကျွန်း)က စာပေနှင့် အနုပညာမူပိုင်ခွင့်၏ အရေးပါလာပုံ သိကောင်းစရာများကိုလည်းကောင်း ရှင်းလင်းဆွေးနွေး ပြောကြားကြသည်။

မူပိုင်ခွင့်သည် ကိုယ်ပိုင်အသိဉာဏ်ဖြင့်ပြုလုပ်သော တီထွင်ဖန်တီးမှုကို အကာအကွယ်ပေးရန် ဥပဒေအရ ပေးအပ်သည့်အခွင့်အရေးကိုဆိုလိုပြီး စက်မှုပစ္စည်းမူပိုင်ခွင့်နှင့် စာပေနှင့်အနုပညာမူပိုင်ခွင့်တို့ပါရှိကာ စက်မှုပစ္စည်းမူပိုင်ခွင့်တွင် တီထွင်မှုမူပိုင်ခွင့်၊ စက်မှုဒီဇိုင်းမူပိုင်ခွင့်၊ ကုန်အမှတ်တံဆိပ်နှင့် ဒေသဆိုင်ရာအညွှန်းတို့ပါရှိသည်။ စာပေနှင့်အနုပညာမူပိုင်ခွင့်တွင် စာပေနှင့်အနုပညာလက်ရာများပါရှိကြောင်း သိရသည်။ **တင်စိုး(ပဲခူး)**

## ပန်ဆိုင်းမြို့တွင် ကချင်ရိုးရာမနောကွင်းအသစ် ဖွင့်လှစ်

**ပန်ဆိုင်း ဒီဇင်ဘာ ၁၅**

ရှမ်းပြည်နယ်(မြောက်ပိုင်း) ပန်ဆိုင်း (ကြူကုတ်)မြို့တွင် ကချင်ရိုးရာယဉ်ကျေးမှု မနောကွင်းဖွင့်လှစ်ခြင်းအခမ်းအနားကို ဒီဇင်ဘာ ၁၃ ရက် နံနက် ၈ နာရီက ပန်ဆိုင်းမြို့ ရပ်ကွက်(၃)၌ ကျင်းပသည်။

"ခုလို ကချင်တိုင်းရင်းသားများရဲ့ ရိုးရာယဉ်ကျေးမှု မနောကွင်းကို ဆောက်လုပ်ဖွင့်လှစ်နိုင်တဲ့အတွက် ပျော်ရွှင်ပါတယ်။ ပန်ဆိုင်းမြို့မှာ ကချင်ရိုးရာမနောကွင်းမရှိသေးတဲ့အတွက် ကချင်စာပေနဲ့ ယဉ်ကျေးမှုအသင်းက ဦးဆောင်ဆောက်လုပ်ခြင်းကြောင့် ပန်ဆိုင်းမြို့ဂုဏ်ကိုလည်း ဆောင်ပေးပါတယ်"ဟု ပန်ဆိုင်းမြို့ ကချင်စာပေနှင့် ယဉ်ကျေးမှုအသင်းဥက္ကဋ္ဌ ဦးဂျူးဒိုင်က ပြောကြားသည်။

" မနောပွဲတော်ဟာ ကချင်ရိုးရာပွဲတော်လည်းဖြစ်ပါတယ်"ဟု ကချင်မနောတိုင်ဖွင့်လှစ်ပွဲသို့ တက်ရောက်လာသည့် ကချင်တိုင်းရင်းသူ မအားရောန်က ပြောသည်။

**ဆလိုင်းဗန်ရိုးထန်(ပြန်/ဆက်)**

## ရခိုင်ရိုးရာကျင်ကိုင်ပွဲ ပြည်ထောင်စုတိုင်းရင်းသားကျေးရွာတွင် ကျင်းပ

**ရန်ကုန် ဒီဇင်ဘာ ၁၅**

(၄၅) နှစ်မြောက် ရခိုင်ပြည်နယ်နေ့ အထိမ်းအမှတ်အကြို ရခိုင်ရိုးရာကျင်ကိုင်ပွဲကို ဒီဇင်ဘာ ၁၄ ရက် နံနက်ပိုင်းမှ စတင်ကာ ရန်ကုန်မြို့ သာကေတမြို့နယ်ရှိ ပြည်ထောင်စုတိုင်းရင်းသားကျေးရွာ၌ စည်ကားသိုက်မြိုက်စွာ ကျင်းပသည်။

ပြည်ထောင်စုတိုင်းရင်းသားကျေးရွာတွင် ပြုလုပ်သည့် ရခိုင်ပြည်နယ်နေ့အခမ်းအနားကို ရန်ကုန်တိုင်းဒေသကြီး ရခိုင်တိုင်းရင်းသားလူမျိုးရေးရာဝန်ကြီးဌာနက ကြီးမှူး၍ ရခိုင် အရပ်ဘက်အဖွဲ့အစည်းများ ပူးပေါင်းပါဝင်ကျင်းပခြင်းဖြစ်ပြီး ဒီဇင်ဘာ ၁၄ ရက်မှ ၁၅ ရက်ထိ နှစ်ရက်တိုင် ကျင်းပခဲ့ကြောင်း သိရသည်။

ရခိုင်ပြည်နယ်နေ့ ကျင်းပရေးကော်မတီ(ရန်ကုန်) ဥက္ကဋ္ဌ ဦးစိုးဝင်းက ''ကိုယ့်ယဉ်ကျေးမှုကို မပျောက်ပျက်စေဖို့ ရိုးရာယဉ်ကျေးမှုကို ထိန်းသိမ်းတဲ့အနေနဲ့ လုပ်တာပါ။ ကျင်ပွဲဆိုတာ ရခိုင်တစ်မျိုးတည်းမှာပဲ ရှိပါတယ်''ဟု ပြောကြားသည်။

ရခိုင်ရိုးရာကျင်ကိုင်ပွဲနှင့်အတူ အမျိုးသမီးလွန်ဆွဲပွဲ၊ ခေါင်းအုံးရိုက်ပြိုင်ပွဲများ ပါဝင်မည်ဖြစ်ပြီး ဆုကြေးများ အနေဖြင့် ရခိုင်ရိုးရာကျင်ကိုင်ပွဲ ရွှေမောင်းတန်း ပထမဆု ငွေကျပ် သိန်း ၂၀၊ ဒုတိယဆု ငွေကျပ် ၁၅ သိန်း၊ ငွေမောင်းတန်း ပထမဆု ငွေကျပ် ၁၅ သိန်း၊ ဒုတိယဆု ငွေကျပ် ၁၅ သိန်း၊ စိန်ခေါ်ပွဲ ငွေကျပ်ငါးသိန်း၊ အမျိုးသမီး လွန်ဆွဲပွဲ (၁၅ ယောက်) ပထမဆု ငွေကျပ် ၁၀ သိန်း၊ ဒုတိယဆု ငွေကျပ် ခုနစ်သိန်း၊ ခေါင်းအုံးရိုက်ပြိုင်ပွဲ ပထမဆု ငွေကျပ် သုံးသိန်း၊ ဒုတိယဆု ငွေကျပ် တစ်သိန်းခွဲ စသည်ဖြင့် သတ်မှတ်ထားကြောင်း သိရသည်။

ရန်ကုန်မြို့ ပြည်ထောင်စုတိုင်းရင်းသားကျေးရွာတွင် နှစ်ရက်တာကျင်းပသည့်(၄၅) နှစ်မြောက် ရခိုင်ပြည်နယ်နေ့အခမ်းအနားတွင် ရခိုင်ရိုးရာအစားအစာများ၊ အဝတ်အထည်နှင့် အသုံးအဆောင်ပစ္စည်းများ၊ အမှတ်တရပစ္စည်း ရောင်းချသည့် ဆိုင်ခန်းများ၊ ရခိုင်ရိုးရာစာပေယဉ်ကျေးမှု ပြခန်းများ ပါဝင်ကြောင်း သိရသည်။ **သတင်း-စိမ်းခက်**

**ဓာတ်ပုံ- အောင်မြင့်(ပြန်/ဆက်)**

## ဟိုင်းကြီးကျွန်းတွင် ရခိုင်ရိုးရာရထားဆွဲပြိုင်ပွဲ ကျင်းပ

**ဟိုင်းကြီးကျွန်း ဒီဇင်ဘာ ၁၅**

ဧရာဝတီတိုင်းဒေသကြီး ဟိုင်းကြီးကျွန်းမြို့ ကံချိုင်ကျေးရွာ ဘောလုံးကွင်းအတွင်း၌ ဒီဇင်ဘာ ၁၄ ရက် မွန်းတည့် ၁၂ နာရီက (၄၅)ကြိမ်မြောက် ရခိုင်ပြည်နယ်နေ့အကြို ရခိုင်ရိုးရာ ရထားဆွဲပြိုင်ပွဲ ကျင်းပသည်။

အဆိုပါ ရထားဆွဲပြိုင်ပွဲကို ဟိုင်းကြီးကျွန်းမြို့ အမှတ်(၃)ရပ်ကွက်၊ မရမ်းကွင်းကျေးရွာ၊ ရေနောက်အိုင်ကျေးရွာ၊ ဘန့်ဘွေးကျေးရွာ၊ ကံချိုင်အထက်စုကျေးရွာ၊ ကြာကံကျေးရွာ၊ ကျောက်ချောင်းကျေးရွာနှင့် မော်တင်ကျေးရွာတို့မှ ဒေသခံများပါဝင်သည့် အသင်းကိုးသင်း ဝင်ရောက်ယှဉ်ပြိုင်ခဲ့ပြီး ဒေသခံများကလည်း သောင်းသောင်းဖြဖြ လာရောက်ကြည့်ရှုအားပေးခဲ့ကြသည်။

**ကျော်သူဟိန်း**

**(ဟိုင်းကြီးကျွန်း)**

## မန္တလာသီရိအားကစားကွင်းတွင် မန္တလေးခရီးသွားပြပွဲ ကျင်းပ

**မန္တလေး ဒီဇင်ဘာ ၁၅**

Mandalay Travel Fair 2019 မန္တလေးခရီးသွားပြပွဲကြီးကို မန္တလေးမြို့ မန္တလာသီရိအားကစားကွင်းရှိ မိုးလုံလေလုံအားကစားရုံတွင် ဒီဇင်ဘာ ၁၄ ရက် နံနက် ၈ နာရီခွဲက ကျင်းပသည်။

မန္တလေးတိုင်းဒေသကြီး သယံဇာတနှင့် သဘာဝပတ်ဝန်းကျင်ထိန်းသိမ်းရေးဝန်ကြီး ဦးမျိုးသစ်နှင့် ဟိုတယ်နှင့်ခရီးသွားလာရေးဝန်ကြီးဌာနမှ ညွှန်ကြားရေးမှူးချုပ် ဦးမောင်မောင်ကျော်တို့က အမှာစကားပြောကြားသည်။

ဆက်လက်၍ မြန်မာနိုင်ငံခရီးသွားလုပ်ငန်းရှင်များအသင်းဥက္ကဋ္ဌ ဦးနောင်နောင်ဟန်၊ မြန်မာနိုင်ငံခရီးသွားလုပ်ငန်းရှင်များအသင်း (မန္တလေးဇုန်) ဥက္ကဋ္ဌ ဦးမျိုးရီနှင့် မန္တလေးတိုင်းဒေသကြီးလွှတ်တော် စီးပွားကူးသန်းရေးရာကော်မတီဥက္ကဋ္ဌ ဒေါက်တာချစ်ကိုကိုတို့က နှုတ်ခွန်းဆက်စကားပြောကြားသည်။ ယင်းနောက် မြန်မာနိုင်ငံခရီးသွားလုပ်ငန်းရှင်များအသင်း Out Bound ကော်မတီဥက္ကဋ္ဌ ဒေါ်ခိုင်သဇင်နှင်းက ခရီးသွားပြပွဲကျင်းပရခြင်းနှင့်ပတ်သက်၍ ရှင်းလင်းပြောကြားသည်။

ထို့နောက် တိုင်းဒေသကြီးဝန်ကြီးနှင့် တာဝန်ရှိသူများက ပြခန်းများအား လှည့်လည်ကြည့်ရှုကြသည်။

ပြပွဲတွင် တိုင်းရင်းသားလူမျိုးစုများ၏ ဖျော်ဖြေရေးအစီအစဉ်များ၊ နိုင်ငံကျော်တေးသံရှင်များ၏ ဖျော်ဖြေမှုများဖြင့် ဒီဇင်ဘာ ၁၄ ရက်မှ ၁၅ ရက်အထိ နေ့စဉ် နံနက် ၉ နာရီမှ ညနေ ၆ နာရီ အထိကျင်းပပြီး ခရီးသွားကုမ္ပဏီများ၏ ပြခန်း၊ တိုင်းရင်းသားလူမျိုးစုများ၏ ရိုးရာပစ္စည်းအရောင်းပြခန်းများနှင့် အစားအသောက်ပြခန်းများ စုစုပေါင်းပြခန်း ၁၀၀ ကျော်ဖြင့် စည်ကားသိုက်မြိုက်စွာ ကျင်းပခဲ့ကြောင်း သိရသည်။ **သန်းဇော်မင်း(ပြန်/ဆက်)**

❒ **၂၀၂၀ အာဆီယံမှ**

ကျင်းပမည်ဖြစ်ပြီး ငါးသင်းနှစ်အုပ်စုခွဲကာ ကျင်းပမည်ဖြစ်သည်။ ပြိုင်ပွဲဝင်အသင်းတစ်သင်းလျှင် အုပ်စုလေးပွဲကို အိမ်ကွင်းနှစ်ပွဲ၊ အဝေးကွင်း နှစ်ပွဲ ယှဉ်ပြိုင်ကစားရမည်ဖြစ်သည်။ ဆီမီးဖိုင်နယ်နှင့် ဗိုလ်လုပွဲကိုမူ ပုံမှန်အတိုင်း အိမ်ကွင်း၊ အဝေးကွင်း နှစ်ကျော့စနစ်ဖြင့် ကျင်းပမည်ဖြစ်သည်။ အာဆီယံဘောလုံးအဖွဲ့ချုပ်သည် ယခုလအတွင်းပြုလုပ်သည့် AFF ကောင်စီအစည်းအဝေးတွင် ၂၀၂၀ အာဆီယံချန်ပီယံရှစ်ပြိုင်ပွဲနှင့်ပတ်သက်၍ အတည်ပြုခဲ့ခြင်းဖြစ်သည်။ မြန်မာအသင်းသည် နောက်ဆုံးယှဉ်ပြိုင်ထားသည့် ၂၀၁၈ ပြိုင်ပွဲတွင် အုပ်စုအဆင့်မှ ထွက်ခဲ့ရပြီး ကမ္ဘောဒီးယားအသင်းကို အိမ်ကွင်း၌ လေးဂိုး-တစ်ဂိုး၊ လာအိုအသင်းကို အဝေးကွင်း၌ သုံးဂိုး-တစ်ဂိုးဖြင့် အနိုင်ရပြီး ဗီယက်နမ်နှင့် အိမ်ကွင်း၌ ဂိုးမရှိ သရေကျခဲ့သော်လည်း နောက်ဆုံးပွဲတွင် မလေးရှားကို အဝေးကွင်း၌ သုံးဂိုးပြတ် အရေးနိမ့်ခဲ့သောကြောင့် ဆီမီးဖိုင်နယ်နှင့် လွဲချော်ခဲ့ခြင်းဖြစ်သည်။

အာဆီယံဘောလုံးအဖွဲ့ချုပ်သည် ယင်းပြိုင်ပွဲကို ၁၉၉၆ ခုနှစ်တွင် စတင်ကျင်းပခဲ့ပြီး မြန်မာအသင်းသည် အမြင့်ဆုံးအဖြစ် ၂၀၀၄ နှင့် ၂၀၁၆ ပြိုင်ပွဲတို့တွင် ဆီမီးဖိုင်နယ်အဆင့်သို့ တက်ရောက်နိုင်ခဲ့သည်။ ပြိုင်ပွဲကို နှစ်နှစ်တစ်ကြိမ် ကျင်းပလျက်ရှိရာ ၁၂ ကြိမ်မြောက် ကျင်းပခဲ့ပြီးဖြစ်သည်။ ယင်းပြိုင်ပွဲတွင် ထိုင်းအသင်းက ချန်ပီယံဆုငါးကြိမ်ဖြင့် အအောင်မြင်ဆုံးအသင်းအဖြစ် ရပ်တည်နေ ကာ စင်ကာပူအသင်းက လေးကြိမ်၊ ဗီယက်နမ်အသင်းက နှစ်ကြိမ်၊ မလေးရှားအသင်းက တစ်ကြိမ် ဗိုလ်စွဲထားသည်။ **သတင်း-ရှိုင်းထက်ဇော်**

**ဓာတ်ပုံ-စိုးညွန့်**

## မြန်မာဝိုင်အမ်စီအေနှင့် ပဲခူးမြို့ခရစ်ယာန်အသင်းတော်များပူးပေါင်းပြီး ခရစ္စမတ်ပွဲတော်အကြိုညစာမိတ်ဆုံစားပွဲ ကျင်းပ

**ရန်ကုန် ဒီဇင်ဘာ ၁၅**

မြန်မာနိုင်ငံ ကလျာဏယုဝ ခရစ်ယာန်အသင်းများ၏ အမျိုးသားကောင်စီ(မြန်မာဝိုင်အမ်စီအေ)နှင့် ပဲခူးမြို့ ခရစ်ယာန်အသင်းတော်များပူးပေါင်းပြီး ခရစ္စမတ်ပွဲတော်အကြို ညစာမိတ်ဆုံစားပွဲကို ဒီဇင်ဘာ ၉ ရက် ညက ပဲခူးမြို့ ကျော်စွာစားသောက်ခန်းမ၌ ကျင်းပရာ ဆရာတော် ဦးစောထောလေက မေတ္တာပို့ဆုတောင်းပြီး ပဲခူးတိုင်းဒေသကြီး ကရင်တိုင်းရင်းသားလူမျိုးရေးရာဝန်ကြီး နော်ဘွေစေးက ခရစ္စမတ်နှုတ်ခွန်းဆက်စကားပြောကြားကာ မြန်မာဝိုင်အမ်စီအေ ဥက္ကဋ္ဌ ဦးသာစိန်က ကြိုဆိုနှုတ်ခွန်းဆက်စကားပြောကြားပြီး ပဲခူးတိုင်းဒေသကြီး ဘာသာပေါင်းစုံချစ်ကြည်ညီညွတ်ရေးအဖွဲ့ ဥက္ကဋ္ဌ ဦးဆန်းလွင်က မေတ္တာစကားပြောကြားကြသည်။

ထို့နောက် မြန်မာဝိုင်အမ်စီအေအထွေထွေအတွင်းရေးမှူး ဦးမောင်မောင်ဝင်းက မြန်မာဝိုင်အမ်စီအေ၏ လုပ်ငန်းစဉ်များနှင့် ရည်ရွယ်ချက်၊ ဘာသာကိုးကွယ်ယုံကြည်မှုဆိုင်ရာ မြှင့်တင်ရေး၊ အခွင့်အလမ်းနည်းပါးသော လူငယ်များဘဝမြှင့်တင်ရေး၊ နှစ်သိမ့်အားပေးဆွေးနွေးရေး၊ ဒလမြို့နယ် လူမှုဖွံ့ဖြိုးရေး၊ ပင်လယ်ရေကြောင်းသွားလာလုပ်သားမိသားစုအကျိုးပြုရေး၊ ကလေးသူငယ်ကာကွယ်စောင့်ရှောက်ရေး၊ ရေရှည်စဉ်ဆက်မပြတ်အသက်မွေးဝမ်းကျောင်းနှင့် လူမှုဖွံ့ဖြိုးရေး၊ လူကုန်ကူးမှုတားဆီးကာကွယ်ရေးစသည့် အစီအစဉ်များကိုရှင်းလင်းတင်ပြပြီး ဧည့်ပရိသတ်များက စုပေါင်းခရစ္စမတ်သီချင်းသီဆိုကာ မိတ်ဆုံညစာစားပွဲ ကျင်းပခဲ့သည်။ **(မြန်မာဝိုင်အမ်စီအေ)**

ဗဟန်းမြို့နယ် ရေတာရှည်ရပ်ကွက်ရှိ ကြီးငါးကြီးဆုတောင်းပြည့်ဘုရား အနောက်ဘက် ရင်ပြင်တော်တိုးချဲ့ခြင်းလုပ်ငန်းအတွက် အလှူငွေပေးအပ်ပွဲကို ဂေါပကအဖွဲ့ရုံးခန်း၌ ဒီဇင်ဘာ ၁၅ ရက် နံနက် ၁၀ နာရီက ပြုလုပ်ရာ အလှူငွေကျပ်သိန်း ၁၀၀ ကို အလှူရှင် ဦးစွန်တိတ် – ဒေါ်လွမ် သားသမီးမြေးတစ်စု (တော်ဝင်ဆေးရုံ)က လှူဒါန်းရာ ဘုရားဂေါပကအဖွဲ့ဥက္ကဋ္ဌ သုဓမ္မမဏိဇောတဓရ ဦးစိုးသန်းထွန်း(လူမှုထူးချွန် တတိယ)နှင့် ဂေါပကအဖွဲ့ဝင်များက လက်ခံရယူစဉ်။ တင်ဝင်းတင်

# လူရည်ချွန် (၁၉၆၄ - ၈၈)အဖွဲ့ နှစ်ပတ်လည်သင်းလုံးကျွတ်ညီလာခံ ကျင်းပ

**ရန်ကုန် ဒီဇင်ဘာ ၁၅**

လူရည်ချွန် (၁၉၆၄ – ၈၈) အဖွဲ့ နှစ်ပတ်လည်သင်းလုံးကျွတ်ညီလာခံနှင့် ညစာစားပွဲအခမ်းအနားကို ဒီဇင်ဘာ ၁၄ ရက် ညနေပိုင်းက ရန်ကုန်မြို့ ဆူးလေ ရှန်ဂရီလာဟိုတယ်၌ပြုလုပ်ရာ မျိုးဆက်သစ်လူရည်ချွန်များအား ဆုချီးမြှင့်ပြီး ငွေများ လှူဒါန်းခဲ့ကြောင်း သိရသည်။

အခမ်းအနားတွင် လူရည်ချွန် (၁၉၆၄–၈၈)အဖွဲ့ဥက္ကဋ္ဌ ဗိုလ်မှူးကြီးတင်စိုး (ငြိမ်း)က အဖွင့်အမှာစကားပြောကြားပြီး မန္တလေးတိုင်းဒေသကြီး စိုက်ပျိုးရေး၊ မွေးမြူရေးနှင့် ဆည်မြောင်းဝန်ကြီးဌာနဝန်ကြီး ဒေါက်တာစိုးသန်းက ဂုဏ်ပြုအမှာစကား ပြောကြားခဲ့သည်။ ထို့နောက်၂၀၁၉ ခုနှစ် တက္ကသိုလ်ဝင်တန်းစာမေးပွဲ၌ မြန်မာတစ်နိုင်ငံလုံးတွင် ရမှတ်အများဆုံးဖြင့်ထူးချွန်စွာအောင်မြင်ခဲ့ကြသည့် မျိုးဆက်သစ်လူရည်ချွန် ၁၁ ဦးတို့အား အဖွဲ့၏ရာသက်ပန်နာယကကြီး ဒေါက်တာသန်းဦး၊ ဝန်ကြီး ဒေါက်တာစိုးသန်း၊ နာယက ပါမောက္ခ ဒေါက်တာဖေသက်ခင်နှင့် ဥက္ကဋ္ဌ ဗိုလ်မှူးကြီးတင်စိုး(ငြိမ်း)တို့က ဂုဏ်ပြုဆုများ အသီးသီး ချီးမြှင့်ခဲ့ကြသည်။

ယင်းနောက် လူရည်ချွန်(၁၉၆၄–၈၈)အဖွဲ့က ပြည်သူများအတွက် ကျန်းမာရေး၊ ပညာရေး၊ လူမှုရေးကဏ္ဍ၊ တိုင်းကျိုးပြည်ပြု ပရဟိတဆောင်ရွက်မှုလုပ်ငန်းများတွင် အသုံးပြုရန် KBZ Insurance အာမခံလုပ်ငန်း နာယကကြီး ဦးအောင်ကိုဝင်း၏ကိုယ်စား လူရည်ချွန်များဖြစ်ကြသည့် ဒုတိယဥက္ကဋ္ဌ ဦးညီမြင့်နှင့် ဒေါက်တာနန်းခင်မေဖူးတို့က ကျန်းမာရေးနှင့် ပညာရေးရန်ပုံငွေအတွက် ငွေကျပ်သိန်း ၂၀၀၊ လူရည်ချွန် ဦးမောင်မောင်ဝေနှင့် ဇနီး ဒေါ်ခင်မာဝေတို့က လူရည်ချွန်အခမဲ့ဆေးခန်းအတွက် ကျန်းမာရေးရန်ပုံငွေကျပ် ၁၀ သိန်း၊ ကလေးအထူးကုဆရာဝန်ကြီး ဒေါက်တာမြင့်မြင့်သိန်းက ကျန်းမာရေးရန်ပုံငွေအတွက် ကျပ်ငါးသိန်း အသီးသီးပေးအပ်လှူဒါန်းကြရာ အဖွဲ့ဥက္ကဋ္ဌနှင့် ဒုတိယဥက္ကဋ္ဌတို့က လက်ခံရယူခဲ့ပြီး ဂုဏ်ပြုမှတ်တမ်းလွှာများပြန်လည်ပေးအပ်ခဲ့ကြောင်း သိရသည်။ **ကြေးမုံ**

## သတင်းစုံကဏ္ဍာ

### ကိုယ်ကာယလေ့ကျင့်ခန်း စစ်ဆေး

**မန္တလေး**

မန္တလေးမြို့ အောင်မြေသာစံမြို့နယ် အမှတ် (၁၇) အခြေခံပညာအထက်တန်းကျောင်းတွင် မြို့နယ်အဆင့် လူရည်ချွန်စာမေးပွဲကြွခိုင်ရေးနှင့် ယုံကြည်မှုစစ်ဆေးရေးကို ဒီဇင်ဘာ ၁၄ ရက် နံနက် ၈ နာရီက အဆိုပါကျောင်းတွင် ကျင်းပသည်။

အဆိုပါ ကြွခိုင်ရေးနှင့် ယုံကြည်မှုစစ်ဆေးရာတွင် အိပ်ထမတင်၊ မီတာ ၁၀၀ ဒိုက်ထိုး၊ ရပ်လျက်စုံခုန်မ မီတာ ၄၀၀ နှင့် ကျားမီတာ ၈၀၀ တို့ ပါဝင်ပြီး အဋ္ဌမတန်းကျောင်းသူ ၅၃ ဦး၊ နဝမတန်းကျောင်းသူ ၅၉ ဦး၊ ဒသမတန်းကျောင်းသူ ၅၁ ဦးတို့ ဝင်ရောက်ယှဉ်ပြိုင်ကြသည်။ **ခင်ခင်ဝင်း(ပညာရေး)**

### လူထုအားကစားလှုပ်ရှားမှု စုပေါင်းလမ်းလျှောက်

**သီပေါ**

ဒီဇင်ဘာတတိယပတ် လူထုလမ်းလျှောက်ပွဲကို ဒီဇင်ဘာ ၁၄ ရက် နံနက် ၅ နာရီက ရှမ်းပြည်နယ် (မြောက်ပိုင်း) သီပေါမြို့ မြို့လယ်ဗဟိုမိုင်းပွန်လမ်းနှင့် လမ်းမတော်လမ်းဆုံရာ၌ စုရပ်ပြုလုပ်ပြီး ဒုတိယမြို့နယ်အုပ်ချုပ်ရေးမှူး ဦးသန်းမင်းထွဋ်နှင့် ဌာနဆိုင်ရာများ၊ ဒေသခံပြည်သူများ၊ ဒုတိယမြို့နယ်ပညာရေးမှူး ဦးအောင်မိုးနှင့် ဆရာ ဆရာမများ၊ ကျောင်းသား ကျောင်းသူများ၊ မန္တလေး၊ သီပေါ၊ လားရှိုး၊ မူဆယ်ပြည်ထောင်စုလမ်းမကြီး စံဖိတ်ကျေးရွာအထိ စုပေါင်းလမ်းလျှောက်ကြသည်။ **စိုင်း(သီပေါ)**

**ဖြူး**

ဒီဇင်ဘာလ လူထုအားကစားလှုပ်ရှားမှု စုပေါင်းလမ်းလျှောက်ပွဲကို ဖြူးမြို့၌ ဒီဇင်ဘာ ၁၄ ရက် နံနက် ၅ နာရီကပြုလုပ်ရာ လွှတ်တော်ကိုယ်စားလှယ်များ၊ ဌာနဆိုင်ရာများ၊ လူမှုရေးအသင်းအဖွဲ့များ၊ ကျောင်းသား ကျောင်းသူများနှင့် ပြည်သူများ ပါဝင်ဆင်နွှဲခဲ့ကြသည်။

မြို့နယ်အားကစားကွင်းတွင် မြို့နယ်အားကစားမှူး ဒေါ်သိမ့်သိမ့်မိုး ဦးဆောင်၍ စုပေါင်းကိုယ်လက်ကြွခိုင်ရေးလေ့ကျင့်ခန်းများ၊ ကျန်းမာရေးအထောက်အကူပြုလေ့ကျင့်ခန်းများ ပြုလုပ်ခဲ့ကြသည်။ **ကြေးမုံ**

### ပင်းတယတွင် ဥပဒေရုံးအဆောက်အအုံသစ်ဖွင့်

**ပင်းတယ**

ရှမ်းပြည်နယ် (တောင်ပိုင်း) ဓနုကိုယ်ပိုင်အုပ်ချုပ်ခွင့်ရဒေသ ပင်းတယမြို့၌ ဥပဒေရုံး အဆောက်အအုံသစ်ဖွင့်ပွဲအခမ်းအနားကို ဒီဇင်ဘာ ၁၀ ရက် နံနက် ၉ နာရီက အော်ရောရပ်ကွက်ရှိ အဆိုပါအဆောက်အအုံရှေ့၌ ကျင်းပသည်။

အဆိုပါ ဥပဒေရုံးအဆောက်အအုံသစ်မှာ အလျားပေ ၁၀၀၊ အနံပေ ၅၀ သံကူကွန်ကရစ်တစ်ထပ်အဆောက်အအုံဖြစ်ကြောင်း သိရသည်။

**ခင်မျိုးနွယ်(ပင်းတယ)**

### ကျောက်ပန်းတောင်းတွင် စုပေါင်းအမှိုက်ကောက်

**ကျောက်ပန်းတောင်း**

မန္တလေးတိုင်းဒေသကြီး ကျောက်ပန်းတောင်းမြို့နယ် မဲတီးကျေးရွာရှိ WINMERCY အမှိုက်ကောက်အဖွဲ့မှ လေးနှစ်ပြည့်အထိမ်းအမှတ်အဖြစ် ရက်သတ္တ ၂၁၀ မြောက် စုပေါင်းအမှိုက်ကောက်ပွဲကို ဒီဇင်ဘာ ၁၃ ရက် နံနက် ၈ နာရီက ကျေးရွာအတွင်း ဆောင်ရွက်ခဲ့သည်။

သောကြာနေ့တိုင်း ကျေးရွာလမ်းများနှင့် ကျေးရွာချင်းဆက်လမ်းများပေါ်ရှိ စွန့်ပစ်အမှိုက်များကို လိုက်လံသိမ်းဆည်းခြင်း၊ မီးရှို့ခြင်းနှင့် သဘာဝမြေဆွေးအဖြစ် ပြောင်းလဲခြင်းများ ဆောင်ရွက်လျက်ရှိကြောင်း သိရသည်။

**ကိုနေ (ကျောက်ပန်းတောင်း)**

# လူထုအကျိုးပြု အသိပညာ မြှင့်တင်ရေး ကွင်းဆင်းဟောပြော

**ပေါင်းတည် ဒီဇင်ဘာ ၁၅**

မြန်မာနိုင်ငံ ပြည်သူ့ကျန်းမာရေးကြီးကြပ်အသင်း (ပေါင်းတည်မြို့နယ်) မှ ကြီးမှူး၍ လက်ပံကိုင်းကျေးရွာ အခြေခံပညာ မူလတန်းကျောင်းတွင် ဒီဇင်ဘာ ၁၃ ရက် နံနက် ၉ နာရီက အသိပေးဟောပြောပွဲ ကျင်းပသည်။

မြန်မာနိုင်ငံ ပြည်သူ့ကျန်းမာရေးကြီးကြပ်အသင်း (ပေါင်းတည်မြို့နယ်) ဥက္ကဋ္ဌ ဦးသက်နိုင်ဦးက ဟောပြောပွဲပြုလုပ်ရသည့် ရည်ရွယ်ချက်ကို ရှင်းလင်းပြောကြားပြီး စားသုံးသူရေးရာဦးစီးဌာနမှ မြို့နယ်တာဝန်ခံ ဦးနိုင်ဝင်းသိန်းက စားသုံးသူအခွင့်အရေးနှင့် အစားအသောက်များ အန္တရာယ်ကင်းရှင်းရေး၊ သဖန်းကုန်း ကျေးလက်ကျန်းမာရေးဌာနမှ ကျန်းမာရေးမှူး ဦးဝင်းသောင်းက ဝမ်းပျက်ဝမ်းလျှောရောဂါ၊ ပြည်သူ့ကျန်းမာရေးကြီးကြပ်(၂)ဒေါ်ခင်ဆွေဦးက တစ်ကိုယ်ရည်သန့်ရှင်းရေး၊ ပြည်သူ့ကျန်းမာရေးကြီးကြပ်(၂)ဦးသူရက အာဟာရဖွံ့ဖြိုးရေး၊ မြို့နယ်ပြည်သူ့ကျန်းမာရေးဦးစီးဌာနမှ ငှက်ဖျားအင်စပက်တော် ဦးမြင့်ဦးက ခြင်မှတစ်ဆင့် ကူးစက်တတ်သောရောဂါများအကြောင်းနှင့် မြို့နယ်ရဲတပ်ဖွဲ့မှူး ရဲမှူးလှမြင့်က ယာဉ်စည်းကမ်း၊ လမ်းစည်းကမ်း၊ သက်ငယ်မုဒိမ်းမှုပပျောက်ရေး၊ မူခင်းကျဆင်းရေးတို့ကို ပညာပေးဟောပြောခဲ့ကြသည်။

**တင်ဝင်းဇော်(မင်းသားကြီး)**

# မြန်မာနိုင်ငံသွေးလှူရှင်များနေ့ အထိမ်းအမှတ်အခမ်းအနား ကျင်းပ

**မိုးကောင်း ဒီဇင်ဘာ ၁၅**

ဇီဝိတဒါနသွေးလှူရှင်များအသင်း(မိုးကောင်း)မှ ကြီးမှူးကျင်းပသည့် မြန်မာနိုင်ငံသွေးလှူရှင်များနေ့အထိမ်းအမှတ် အခမ်းအနားကို ဒီဇင်ဘာ ၁၄ ရက် နံနက် ၁၀ နာရီက ကချင်ပြည်နယ် မိုးကောင်းမြို့ ဈေးကုန်းရပ်ကွက်ရှိ မိုးကောင်းမြို့တော်ခန်းမတွင် ကျင်းပသည်။

မိုးကောင်းမြို့နယ်အုပ်ချုပ်ရေးမှူး ဦးရန်နိုင်ထွန်းက အဖွင့်အမှာစကားပြောကြား၍ မြို့နယ်ဆရာဝန်ကြီး ဒေါက်တာကောင်းမြတ်စံက သွေးသည်လူခန္ဓာကိုယ်၌အရေးကြီးသည့်အခန်းကဏ္ဍတွင် ပါဝင်သည့်အကြောင်းနှင့် ပြည်နယ်သွေးဖောင်ဒေးရှင်းဥက္ကဋ္ဌ ဦးအောင်ထွန်းလင်းက ကချင်ပြည်နယ်အတွင်း ဖွဲ့စည်းထားရှိသည့် သွေးဖောင်ဒေးရှင်းအကြောင်းတို့ကို ရှင်းလင်းပြောကြားသည်။

ထို့နောက် မိုးကောင်းမြို့နယ်အတွင်းရှိအကြိမ် (၄၀) နှင့်အထက် သွေးလှူရှင်သုံးဦး၊ အကြိမ် (၃၀) နှင့်အထက် သုံးဦး၊ အကြိမ် (၂၀) နှင့်အထက် ၂၃ ဦး အပါအဝင် သွေးလှူရှင်စုစုပေါင်း ၁၄၁ ဦးနှင့် အလှူရှင်များအား တာဝန်ရှိသူများက ဂုဏ်ပြုမှတ်တမ်းလွှာများ ပေးအပ်ခဲ့ကြောင်း သိရသည်။

**ဝင်းနိုင် (ကချင်မြေ)**

# မြန်မာနိုင်ငံဆရာဝန်အသင်း(ပဲခူးတိုင်းဒေသကြီး) ဆေးပညာနှီးနှောဖလှယ်ပွဲ ကျင်းပ

**လက်ပံတန်း ဒီဇင်ဘာ ၁၅**

ပဲခူးတိုင်းဒေသကြီး လက်ပံတန်းမြို့တွင် မြန်မာနိုင်ငံ ဆရာဝန်အသင်း (ပဲခူးတိုင်းဒေသကြီး) ဆေးပညာနှီးနှောဖလှယ်ပွဲနှင့် ဆေးကုမ္ပဏီအရောင်းပြခန်းများပြသပွဲကို ဒီဇင်ဘာ ၁၄ ရက် နံနက် ၈ နာရီက Royal Pine Hill Hotel တွင် ကျင်းပသည်။

မြန်မာနိုင်ငံ ဆရာဝန်အသင်းဗဟိုဥက္ကဋ္ဌ ပါမောက္ခ ဒေါက်တာရဲမြက အဖွင့်အမှာစကားပြောကြားပြီး သာယာဝတီခရိုင် ဆရာဝန်အသင်းဥက္ကဋ္ဌ ဒေါက်တာသူရက ကျင်းပရသည့်ရည်ရွယ်ချက်များကို ရှင်းလင်းပြောကြားခဲ့သည်။

**ဝင့်နန္ဒာဒွေး**

# တိုက်ကြီးတွင် ပြည်သူ့စကားဝိုင်း ကျင်းပ

**ရန်ကုန် ဒီဇင်ဘာ ၁၅**

ရန်ကုန်တိုင်းဒေသကြီး တိုက်ကြီးမြို့ မြို့မ(၃) အခြေခံပညာအထက်တန်းကျောင်းခွဲတွင် ဒီဇင်ဘာ ၁၂ ရက်က လူငယ်နှင့်မူးယစ်ဆေးဝါးအန္တရာယ် ပြည်သူ့စကားဝိုင်း ကျင်းပသည်။

တိုက်ကြီးမြို့မရဲစခန်းမှူး ဒုရဲမှူး မြင့်ဇော်၊ မြို့နယ်ပြန်ကြားရေးနှင့် ပြည်သူ့ဆက်ဆံရေးဦးစီးဌာန ဦးစီးမှူး ဒေါ်စန်းကလျာခိုင်၊ မြို့နယ်ဥပဒေအရာရှိ ဦးမြတ်သန်းထွန်း၊ မြို့နယ်အထွေထွေအုပ်ချုပ်ရေးဦးစီးဌာန ဒုဦးစီးမှူး ဦးအောင်ကျော်၊ ဒုတိယမြို့နယ်ကျန်းမာရေးဦးစီးမှူး ဒေါက်တာနော်နော်လှိုင်သက်မောင်၊ ဒုတိယမြို့နယ်ပညာရေးမှူး ဦးအောင်ကိုမင်း၊ တိုက်ကြီး မြို့မ(၃) အခြေခံပညာအထက်တန်းကျောင်းခွဲ ကျောင်းအုပ်ဆရာကြီး ဦးသန်းညွန့်တို့က မူးယစ်ဆေးဝါးနှင့်ပတ်သက်၍ ကဏ္ဍအလိုက် အသိပညာပေးဆွေးနွေးပြောကြားခဲ့ပြီး ကျောင်းသား ကျောင်းသူများ၏ မေးမြန်းမှုများကို ဦးဆောင်ဆွေးနွေးသူများက ပြန်လည်ဖြေကြားခဲ့သည်။ **ဝင်းမော်**

# တီဘီရောဂါ ရှိသူများအား စစ်ဆေးကုသပေး

**ပန်ဆောင် ဒီဇင်ဘာ ၁၅**

စစ်ကိုင်းတိုင်းဒေသကြီး နာဂကိုယ်ပိုင်အုပ်ချုပ်ခွင့်ရဒေသ ပန်ဆောင်မြို့ လောက်လိုင်ကျေးရွာနှင့် ဝပ်ထမ်းကျေးရွာတွင် မြို့နယ်ကျန်းမာရေးဌာနနှင့် (MAM) Medical Action Myanmar) အဖွဲ့တို့ ပူးပေါင်း၍ ဒီဇင်ဘာ ၁၃ ရက်နှင့် ၁၄ ရက်တွင် ကျန်းမာရေးစောင့်ရှောက်မှုပေးခဲ့သည်။

ဒေါက်တာမျိုးမင်းအောင်၊ ခေတ်မှန်ကျွမ်းကျင် ဦးဇင်ဝါးနော်၊ ဦးဇော်ဝမ်း၊ အတိုင်ပင်ခံဆရာ ဦးခွန်ဆိုင်းနှင့် ခေတ်ခွဲမှူး ဒေါ်နန်းသဇင်ဦးတို့က ကျန်းမာရေးစစ်ဆေးခြင်းနှင့် ဆေးဝါးကုသပေးခြင်း၊ တီဘီ၊ အနာကြီးရောဂါလက္ခဏာရှိသည်ဟု ယူဆသူများအားစုစည်း၍ သတ်မှတ်ထားသည့် နေ့ရက်နှင့် Activity ဆောင်ရွက်မည့် မြို့နယ်၊ ကျေးရွာများသို့သွားရောက်ပြသစေရေး ဆက်လက်ဆောင်ရွက်သွားမည်ဖြစ်ကြောင်း သိရသည်။ **စနေမောင်(ခန္တီး)**

## အိမ်ခြံမြေအကျိုးဆောင် သင်တန်းသား သင်တန်းသူ ၂၅၀၀ ကျော်မွေးထုတ်ပေးနိုင်

**ရန်ကုန် ဒီဇင်ဘာ ၁၅**

အိမ်ခြံမြေလုပ်ငန်းများဖွံ့ဖြိုးတိုးတက်လာရန်အတွက် မြန်မာနိုင်ငံ အိမ်ခြံမြေလုပ်ငန်း ဖွံ့ဖြိုးတိုးတက်ရေးအသင်း (MRPDA)က ကြီးမှူး၍မြန်မာနိုင်ငံအတွင်း အိမ်ခြံမြေပညာပေးသင်တန်းများကို စဉ်ဆက်မပြတ် အခမဲ့ဖွင့်လှစ်ပို့ချလျက်ရှိရာ ယခုအခါအိမ်ခြံမြေအကျိုးဆောင် အသင်းဝင် သင်တန်းသားသင်တန်းသူ ဦးရေ၂၅၀၀ ကျော်အထိ မွေးထုတ်ပေးနိုင်ခဲ့ပြီဖြစ်ကြောင်း မြန်မာနိုင်ငံ အိမ်ခြံမြေလုပ်ငန်း ဖွံ့ဖြိုးတိုးတက်ရေးအသင်း ဥက္ကဋ္ဌ ဦးတင်မောင်က ပြောကြားသည်။

ဒီဇင်ဘာ ၁၄ ရက် ညနေပိုင်းက တော်ဝင်နှင်းဆီ စားသောက်ဆိုင်၌ ကျင်းပသည့် အိမ်ခြံမြေပညာပေး သင်တန်းဆင်းလက်မှတ်ပေးအပ်ပွဲအပြီးတွင် ဥက္ကဋ္ဌ ဦးတင်မောင်က ပြောကြားခြင်းဖြစ်သည်။

အဆိုပါသင်တန်းကို ဒီဇင်ဘာ၁၂ရက်မှ၁၄ရက်အထိ ပို့ချပေးခဲ့ပြီး မုံရွာ၊လားရှိုး၊ နေပြည်တော်နှင့် တောင်ကြီးမြို့များတွင်လည်း အိမ်ခြံမြေ ပညာပေးသင်တန်းများ ဆက်လက်ဖွင့်လှစ်ပို့ချရန် စီစဉ်ထားကြောင်း သိရသည်။

**ပွင့်သစ္စာ**

## ဆိပ်ကမ်းလုံခြုံရေး ပူးပေါင်းဇာတ်တိုက်လေ့ကျင့်

**ရန်ကုန် ဒီဇင်ဘာ ၁၅**

(၁၃) ကြိမ်မြောက် အမျိုးသားအဆင့် ဆိပ်ကမ်းလုံခြုံရေး ပူးပေါင်းဇာတ်တိုက်လေ့ကျင့်ခြင်း (UE-13) အခမ်းအနားကို ဒီဇင်ဘာ ၁၄ ရက် နံနက် ၉ နာရီက ရန်ကုန်မြို့ အေးရှားဝေါလ်ဆိပ်ကမ်းတွင် ကျင်းပသည်။

အေးရှားဝေါလ်ဆိပ်ကမ်း ကုန်သေတ္တာလွင်ပြင်ရှိအန္တရာယ်ရှိကုန်စည် ကုန်သေတ္တာများ မီးလောင်ခြင်းနှင့် မီးငြိမ်းသတ်မှု ဇာတ်တိုက်လေ့ကျင့်ခြင်းကို ပထမအဆင့်အနေဖြင့်လည်းကောင်း၊ ဒုတိယအဆင့်အနေဖြင့် ဆိပ်ကမ်းတွင် ဆိုက်ကပ်ထားသော သင်္ဘောကြီးပေါ်တွင် တင်ဆောင်ထားသည့် အန္တရာယ်ရှိ ကုန်စည်များပါဝင်သော ကုန်သေတ္တာများ မီးလောင်ကျွမ်းမှုအား ဆိပ်ကမ်းရှိမီးငြိမ်းသတ်မှုစနစ်၊မြေပြင်မီးသတ်တပ်ဖွဲ့နှင့် မြစ်ကြောင်းမှ မီးသတ်ရေယာဉ်ငယ်များ ပူးပေါင်း၍ မီးငြိမ်းသတ်ခြင်း ဇာတ်တိုက်လေ့ကျင့်ဆောင်ရွက်နေမှုများကိုလည်းကောင်း၊ တတိယအဆင့်အနေဖြင့် မီးလောင်မှုဖြစ်ပွားစေရန် ဆောင်ရွက်ခဲ့သော မသမာသူများအား မြန်မာနိုင်ငံရေကြောင်းရဲတပ်ဖွဲ့မှ လိုက်လံဖမ်းဆီး၍ အရေးယူဆောင်ရွက်မှု ဇာတ်တိုက်လေ့ကျင့်ခြင်းကိုလည်းကောင်း ပြုလုပ်ခဲ့သည်။

ပူးပေါင်းဇာတ်တိုက်လေ့ကျင့်ရာသို့ ရေကြောင်းပို့ဆောင်ရေးညွှန်ကြားမှုဦးစီးဌာန ညွှန်ကြားရေးမှူးချုပ် ဦးသောင်းကြိုင်၊ညွှန်ကြားရေးမှူး ဦးကိုကိုနိုင်၊မြန်မာ့ဆိပ်ကမ်းအာဏာပိုင်၊ မြန်မာနိုင်ငံရေကြောင်းရဲတပ်ဖွဲ့နှင့် မြန်မာနိုင်ငံမီးသတ်တပ်ဖွဲ့မှ တာဝန်ရှိသူများ၊အကောက်ခွန်ဦးစီးဌာနနှင့် လူဝင်မှုကြီးကြပ်ရေးဦးစီးဌာနမှ အရာရှိများ၊ရေကြောင်းလုပ်ငန်းနှင့် ဆိပ်ကမ်းဆိုင်ရာ လုံခြုံရေးသင်တန်းတက်ရောက်နေသော မြန်မာနိုင်ငံရေကြောင်းရဲတပ်ဖွဲ့မှ သင်တန်းသားအရာရှိများနှင့် ပြည်ပမှ သင်တန်းနည်းပြအရာရှိများ၊ အေးရှားဝေါလ်ကုမ္ပဏီမှ တာဝန်ရှိသူများ တက်ရောက်ခဲ့ကြသည်

**မြင့်စိုး**

## သတင်းစုံကဏ္ဍ

### အလောင်းတော်ကဿပ ဗုဒ္ဓပူဇနီယပွဲတော် ဖွင့်လှစ်မည်

**ကနီ**

စစ်ကိုင်းတိုင်းဒေသကြီး ကနီမြို့နယ်အတွင်းရှိ အလောင်းတော်ကဿပဘုရား ဗုဒ္ဓပူဇနီယပွဲတော်နှင့် ကပိုင်-အလောင်းတော်ကဿပသွားဘုရားဖူးလမ်းကို ဒီဇင်ဘာ ၂၄ ရက်တွင် စတင်ဖွင့်လှစ်သွားမည်ဖြစ်ကြောင်း အလောင်းတော်ကဿပဘုရား ဂေါပကအဖွဲ့ထံမှ သိရသည်။

ဘုရားဖူးရာသီ လေးလတာကာလအတွင်း ဘုရားဖူးအများအပြားလာရောက်ဖူးမြော်ကြောင်း သိရသည်။

**သန်းဌေးအောင်(ကနီ)**

### မော်လမြိုင်မြို့တွင် မြစေတီစာသင်တိုက်ဆရာတော် စိန်ရတုဝိဇာတပူဇာမင်္ဂလာအခမ်းအနား ကျင်းပ

**မော်လမြိုင်**

မွန်ပြည်နယ် မော်လမြိုင်မြို့တွင် မြစေတီစာသင်တိုက် ပဓာနနာယကဆရာတော်ကြီး အဂ္ဂမဟာပဏ္ဍိတဝိနယ ပါဠိပါရဂူ ဘဒ္ဒန္တဝိမလဗုဒ္ဓိ သက်တော် (၇၅) နှစ်၏ စိန်ရတုဝိဇာတပူဇာမင်္ဂလာပွဲအဖြစ် ဒီဇင်ဘာ ၁၁ ရက်မှ ၁၃ ရက်အထိ ညစဉ်တရားဓမ္မသဘင်များ ကျင်းပသည်။

တရားဓမ္မသဘင်များကို မော်လမြိုင်မြို့ မြစေတီ(ရဲကျောင်း)စာသင်တိုက်ရှေ့ အထက(၇) ဘောလုံးကွင်း၌ ဒီဇင်ဘာ ၁၁ ရက် ညမှစတင်၍ ၁၃ ရက်အထိ ညစဉ် မော်ကျွန်းဆရာတော် ဘဒ္ဒန္တသီလက္ခန္ဓာဘိဝံသ၊ သီတဂူတက္ကသိုလ်များ၏ အဓိပတိ ရွှေကျင်နိကာယဥပဥက္ကဋ္ဌသီတဂူဆရာတော် ဒေါက်တာအရှင်ဉာဏိဿရ၊ မဟာစည်နာယက မဇ္ဈိမဂုဏ်ရည်ဆရာတော် ဒေါက်တာ အရှင်ကောဝိဒတို့က နိဗ္ဗာန်ရောက်ကြောင်း တရားတော်များဟောကြားခဲ့ကြောင်း သိရသည်။

**မိုးသောက်(ရွှေဘို)**

# သီရိလင်္ကာနိုင်ငံမှ ဗုဒ္ဓမြတ်စွယ်တော်ပွား မော်လမြိုင်ကျွန်းမြို့တွင် ကြွချီအပူဇော်ခံ

**မော်လမြိုင်ကျွန်း ဒီဇင်ဘာ ၁၅**

သီရိလင်္ကာနိုင်ငံမှ ဗုဒ္ဓမြတ်စွယ်တော် အစစ်နှင့်အတူ ကိန်းဝပ်တော်မူခဲ့သော ဗုဒ္ဓမြတ်စွယ်တော်ပွားသည် မော်လမြိုင်ကျွန်းမြို့သို့ ဒီဇင်ဘာ ၁၄ ရက် ညနေ ၃ နာရီတွင် ကြွချီအပူဇော်ခံတော်မူရာ မော်လမြိုင်ကျွန်းမြို့ မြောက်ပိုင်း ရာဇူဒိုင်အမှတ် (၁) တံတားမှ တပင်ရွှေထီး လမ်းအတိုင်း မြို့ဦးစေတီတော်ရင်ပြင်တွင် လှည့်လည် ပူဇော်ပြီးနောက် ကိန်းဝပ်စံပယ်တော်မူမည့် ပစ္ဆိမာရုံ စာသင်တိုက်သို့ ဆက်လက်ကြွချီတော်မူခဲ့သည်။

**လှည့်လည်အပူဇော်ခံ**

အပူဇော်ခံပွဲသို့ နိုင်ငံတော် သံဃမဟာနာယကအဖွဲ့ တွဲဖက် အကျိုးတော်ဆောင် ဒေါက်တာ ဘဒ္ဒန္တစိန္တိတာ လင်္ကာရနှင့် နိုင်ငံတော်သံဃမဟာနာယကဆရာတော်များ၊ သီရိလင်္ကာနိုင်ငံမှ ဆရာတော်များ၊ မြို့နယ်သံဃနာယက ဥက္ကဋ္ဌဆရာတော်နှင့် ပစ္ဆိမာရုံ စာသင်တိုက်ဆရာတော် ဘဒ္ဒန္တရေဝတာလင်္ကာရနှင့် ဆရာတော်များ ကြွရောက်တော်မူကြပြီး ဒေဝါဝင်းခင်း၍ ဗုဒ္ဓမြတ်စွယ်တော် ပင့်ဆောင်ရေး မော်တော်ယာဉ်များ၊ ဆိုင်ကယ်များဖြင့် မြို့တစ်ပတ် လှည့်လည်အပူဇော်ခံကြသည်။

ထို့နောက် ဗုဒ္ဓမြတ်စွယ်တော်ပွားသည် ညနေ ၅ နာရီခွဲတွင် ကိန်းဝပ်စံပယ်တော်မူမည့် ပစ္ဆိမာရုံကျောင်း လေးထပ်ကျောင်းဆောင်သို့ ပင့်ဆောင်တော်မူသည်။

**လာရောက်ဖူးမြော်**

ဗုဒ္ဓမြတ်စွယ်တော်သည် မော်လမြိုင်ကျွန်းမြို့ ပစ္ဆိမာရုံကျောင်းတိုက်ကွင်းပြင် ယာယီ ဂန္ဓကုဋိတိုက်တွင် ခုနစ်ရက်တိတိ အပူဇော်ခံထားရှိမည်ဖြစ်ရာ မော်လမြိုင် ကျွန်းမြို့နယ်နှင့် အနယ်နယ်အရပ်ရပ်မှ ပြည်သူများ လာရောက်ဖူးမြော်နိုင်ကြောင်း သိရသည်။

**ပင့်ဆောင်ပူဇော်**

သီရိလင်္ကာနိုင်ငံမှ ဗုဒ္ဓမြတ်စွယ်တော် အစစ်နှင့်အတူ ကိန်းဝပ်တော်မူခဲ့သော ဗုဒ္ဓမြတ်စွယ်တော်ပွားများကို ဖျာပုံမြို့၊ မော်လမြိုင်ကျွန်းမြို့နှင့် ဟင်္သာတမြို့တို့သို့ ပင့်ဆောင်ပူဇော်လှူဒါန်းခဲ့ကြောင်း သိရသည်။

**မော်ကျွန်းမြင့်အောင်**

---

# မြန်မာနိုင်ငံစာပေထုတ်ဝေသူနှင့် ဖြန့်ချိသူများအသင်းက စုစည်းတင်ပြသော ဒီဇင်ဘာ ၆ ရက်မှ ဒီဇင်ဘာ ၁၃ ရက်အထိ ထွက်ရှိသောစာအုပ်စာရင်း

နေပြည်တော် ဒီဇင်ဘာ ၁၅

| စဉ် | စာအုပ်အမည် | စာရေးသူ | ထုတ်ဝေသူ | ဈေးနှုန်း |
|---|---|---|---|---|
| ၁ | မြန်မာစာဋီကာ | မောင်သိန်းနိုင်(မြန်မာစာ) | ရွှေဒေါင်းတောင် | ၇၀၀၀ |
| ၂ | ဥပေက္ခာအဝန်းအဝိုင်း | မြသန်းစံ | စာပေလောက-ဖ | ၃၂၀၀ |
| ၃ | ဂန္ထဝင်အငြိုး | လွန်းထားထား | အောင်မြင်စာပေ | ၃၀၀၀ |
| ၄ | ဆေးတက္ကသိုလ်ခရီးသည် | ဗိုလ်ဗကို | ရန်ကုန်လမ်းမများ | ၄၅၀၀ |
| ၅ | အမှောင်ထဲမှာသိခဲ့သည်များ | ဒေါက်တာမြင့်ဇော် | သာလာယံစာအုပ်တိုက် | ၁၀၀၀ |
| ၆ | ဂျီနိုဆိုက် | ဒေါက်တာမြင့်ဇော် | သာလာယံစာအုပ်တိုက် | ၁၀၀၀ |
| ၇ | သာမန်လူများ | ဒေါက်တာမြင့်ဇော် | သာလာယံစာအုပ်တိုက် | ၁၀၀၀ |
| ၈ | အမှောင်သို့သွားရာလမ်းများ | ဒေါက်တာမြင့်ဇော် | သာလာယံစာအုပ်တိုက် | ၁၀၀၀ |
| ၉ | လူသတ်ကွင်းများ ဘိုပဲ့နာ | ဒေါက်တာမြင့်ဇော် | သာလာယံစာအုပ်တိုက် | ၁၀၀၀ |
| ၁၀ | အလုံပိတ်ထားတဲ့ရထားတွဲနံရံမှာ ခဲတံနဲ့ရေးတဲ့ကဗျာ | ဒေါက်တာမြင့်ဇော် | သာလာယံစာအုပ်တိုက် | ၁၀၀၀ |
| ၁၁ | ကျိုင်းတုံစစ်တမ်း | မောင်မောင်စိုး | ဓူဝံ | ၅၀၀၀ |
| ၁၂ | အရိုးကျိုးပေါင်းရောဂါလေ့ကျင့်ကာကွယ် ကုသနည်းများ | ဆရာမြင့် (စကြာ်မင်း) | မြင့်မြတ်မြန်မာ | ၂၅၀၀ |
| ၁၃ | ချစ်ခြင်းဖွဲ့အလင်္ကာ သုခနေနှင့် မနောဟရာ | ချစ်ဦးညို | လင်္ကာဒီပ | ၆၀၀၀ |
| ၁၄ | နေရစ်တော့မြသီတာ | အောင်ပြည့် | နှစ်ကာလများ | ၃၀၀၀ |
| ၁၅ | Check In | ဆောင်းဒီ | ကိုလတ်စာပေ | ၂၀၀၀ |
| ၁၆ | ရှေးမြန်မာမင်းတို့တည်ဆောက်ခဲ့သော ဆည်မြောင်းများအပိုင်း(၄) တောင်ပြုန်းခရိုင် ဆည်မြောင်းသမိုင်း | ဒေါက်တာတိုးလှ | စိမ်းရောင်စိုစာပေ | ၉၀၀၀ |
| ၁၇ | ပြောပြခဲ့ပါရစေ | ကျော်လင်း(မြင်းခြံ) | ကိုလတ်စာပေ | ၂၀၀၀ |
| ၁၈ | အသည်းကွဲရှင်းတမ်း | နော်ကေ | ကိုလတ်စာပေ | ၂၀၀၀ |
| ၁၉ | မြန်မာမလေး---သို့ | မိုးမြင့် | ကိုလတ်စာပေ | ၂၀၀၀ |
| ၂၀ | (၂၁)ရာစုစိတ်ပညာရှုထောင့်အထွေထွေ အတွဲ(၂) | ဦးခင်မောင်ဆွေ (မန်းတက္ကသိုလ်) | ဘဝတက္ကသိုလ် | ၄၀၀၀ |
| ၂၁ | အနာဂတ်ကိုအနားကပ်မှမလုပ်နဲ့ | ကိုကိုအောင် | Smart | ၂၅၀၀ |
| ၂၂ | ဘယ်ကိုတွေးရင် အောင်မြင်မလဲ | ကိုသူရ (MOE) | Smart | ၃၀၀၀ |
| ၂၃ | ပန်းပျိုးသူအိပ်မက် (ရေနံလုပ်ငန်းမှတ်တမ်းများ) | သန်းထွန်း (ရေနံ) | Smart | ၂၅၀၀ |
| ၂၄ | တရုတ်-မြန်မာစီးပွားရေးစင်္ကြံလမ်း တစ်လျှောက် ငြိမ်းချမ်းရေးကိုရှာဖွေခြင်း လတ်တလောအကျိုးစီးပွားနှင့်ရေရှည် အားထုတ်ရမည့် ငြိမ်းချမ်းရေး အလားအလာ | – | ISP Myanmar | ၂၀၀၀ |
| ၂၅ | တရုတ်စစ် ဗဟို-ဒေသန္တရဆက်ဆံရေး၊ (တရုတ်-မြန်မာနယ်စပ်ရေးရာကိစ္စရပ် များတွင် ဘေဂျင်း နေရာယူလာမှုအား ပုံဖော်ကြည့်ခြင်း | – | ISP Myanmar | ၂၀၀၀ |
| ၂၆ | ဗုဒ္ဓစကား | ပါရဂူ | စိတ်ကူးချိုချို | ၂၃၀၀ |
| ၂၇ | တိုးမြစ်ဖတ်သံကဗျာဝိုင်း | ကလောင်စုံ | ဆိပ်ကမ်းသာ | ၂၀၀၀ |
| ၂၈ | ချင်းပြည်နယ်၊ ချင်းလူမျိုး – ယခင်၊ ယခုနှင့်မနက်ဖြန် | ဆလိုင်းအိုက်ဇက်ခင် | Journalist | ၂၅၀၀ |
| ၂၉ | မြို့အုပ်မင်းဆိုဘုံရုံကဗျာ | မောင်တင် | စိတ်ကူးချိုချို | ၁၀၀၀ |
| ၃၀ | ပိဋကတ်ဘောင်ထဲကလေဟုန်ချီ ဒွါရာဝတီ | ထိန်လင်း(ရတနာမြေ) | သန်းမြင့်မြင့် | ၁၅၀၀ |
| ၃၁ | သဘာဝနည်းဖြင့်ကင်ဆာရောဂါ လက်တွေ့ကုသနည်း | ဦးသန်းဝင်း (အာဆီယံအင်ဂျင်နီယာ) | ရွှေရည်ဦးစာပေ | ၆၀၀၀ |

---

**အားကစား**

## နည်းပြ ဂွါဒီယိုလာ မန်စီးတီးအသင်းက ထွက်ခွာခဲ့ပါက အီတီဟက်ဒ်မှာ နည်းပြဖြစ်လာဖို့ ဘရန်ဒန်ရော့ဂျာ ရေပန်းစားနေ

စပိန်နိုင်ငံသား နည်းပြ ဂွါဒီယိုလာဟာ မန်စီးတီးအသင်းကနေ ထွက်ခွာဖို့ ဆန္ဒရှိနေပြီး ယင်းသို့ ထွက်ခွာခဲ့ပါက အီတီဟက်ဒ်မှာ နည်းပြဖြစ်လာဖို့ အတွက် လက်စတာစီးတီးအသင်း နည်းပြ ဘရန်ဒန်ရော့ဂျာဟာ ရေပန်း စားနေတာ ဖြစ်ပါတယ်။

ဒါပေမယ့် နည်းပြဂွါဒီယိုလာ အနေနဲ့ လက်ရှိစာချုပ်သက်တမ်းဟာ ၂၀၂၁ ခုနှစ် နွေရာသီ အပြောင်းအရွှေ့ကာလမှာ ကုန်ဆုံးမှာဖြစ်ပြီး အဲဒီစာချုပ်သက်တမ်းမကုန်ဆုံးမီ အီတီဟက်ဒ်ကနေ ထွက်ခွာမှာမဟုတ်ဘူးလို့ ဆိုပါတယ်။

မန်စီးတီးအသင်းဟာ လက်ရှိမှာ ပရီမီယာလိဂ်ဖလားကို ထပ်မံရယူနိုင်ဖို့ မျှော်လင့်ထားတာဖြစ်ပြီး အမှတ်ပေးဇယားထိပ်က လီဗာပူးအသင်းရဲ့ ရမှတ်ကို လိုက်မီဖို့အတွက် ရုန်းကန်နေရတာလည်း ဖြစ်ပါတယ်။

နည်းပြ ဘရန်ဒန်ရော့ဂျာဟာ လက်စတာစီးတီး အသင်းနဲ့အတူ ရလဒ်ပိုင်းကောင်းမွန်အောင် စွမ်းဆောင်နိုင်ခဲ့ပြီး အာဆင်နယ်အသင်းကလည်း ထုတ်ပယ်လိုက်တဲ့ နည်းပြ အမ်မရီရဲ့နေရာမှာ အစားထိုးဖို့ ဘရန်ဒန်ရော့ဂျာကို ခေါ်ယူဖို့ စိတ်ဝင်စားနေတယ်လို့ ဆိုပါတယ်။

ဒါပေမယ့် ဘရန်ဒန်ရော့ဂျာဟာ ယခုတစ်ပတ်ထဲမှာ လက်စတာစီးတီးအသင်းမှာ ၂၀၂၅ ခုနှစ်အထိ ဆက်ရှိနေဖို့အတွက် စာချုပ်သစ်တစ်ရပ်ထပ်တိုးချုပ်ဆိုဖို့ ကတိပြုထားတာလည်း ဖြစ်ပါတယ်။ ဘရန်ဒန်ရော့ဂျာဟာ ၂၀၁၅ ခုနှစ်မှာ လီဗာပူးအသင်းကနေ ထုတ်ပယ်ခံခဲ့ရတာဖြစ်ပြီး အင်္ဂလန်ကလပ် အသင်းတစ်သင်းနဲ့အတူ ပရီမီယာလိဂ်ဖလားတစ်ကြိမ်ရယူနိုင်ဖို့ ယုံကြည်ထားတာဖြစ်ပါတယ်။

အဲဒါကြောင့် ဘရန်ဒန်ရော့ဂျာ အနေနဲ့ အာဆင်နယ်အသင်းကို ပြောင်းရွှေ့ဖို့အထိစီစဉ်ခဲ့ပြီး လက်ရှိ လက်စတာစီးတီးအသင်းမှာ အောင်မြင်မှုရရှိထားပေမယ့် မန်စီးတီးအသင်းကနေ ဂွါဒီယိုလာ ထွက်ခွာခဲ့ပါက အီတီဟက်ဒ်မှာ နည်းပြဖြစ်လာဖို့လည်း ရေပန်းစားနေတာ ဖြစ်ပါတယ်။

## ရီးယဲလ်မက်ဒရစ်မှာ စာချုပ်သက်တမ်းကုန်ခဲ့ပါက ချယ်လ်ဆီးသို့ ပြန်လာမည်ဟု ဟာဇက်ပြောကြား

တိုက်စစ်မှူး ဟာဇက်ဟာ ရီးယဲလ်မက်ဒရစ်အသင်းနဲ့အတူ စာချုပ်သက်တမ်းကုန်ဆုံးခဲ့ပါက တစ်ချိန်ချိန်တွင် ချယ်လ်ဆီးအသင်းသို့ ပြန်လာမည် ဖြစ်ကြောင်း ပြောကြားလာပါတယ်။

အသက် ၂၈ နှစ်အရွယ်ရှိ တိုက်စစ်မှူး ဟာဇက်ဟာ ပြီးခဲ့တဲ့နွေရာသီအပြောင်း အရွှေ့ကာလအတွင်းက ချယ်လ်ဆီး အသင်းကနေ ရီးယဲလ်မက်ဒရစ်အသင်း ဆီ ပြောင်းရွှေ့ခဲ့တာဖြစ်ပြီး နည်းပြသစ် ဖရန့်လမ်းပတ်ကို အကူအညီပေးနိုင်ဖို့ မျှော်လင့်ထားတယ်လို့ ဆိုပါတယ်။

ဟာဇက်ဟာ ကစားသမားဘဝကို ပြင်သစ်ကလပ် လိုင်လီအသင်းနဲ့အတူ ၂၀၀၇ ခုနှစ်မှာ စတင်ခဲ့ပြီး ၂၀၁၂ ခုနှစ်မှာ ချယ်လ်ဆီးအသင်းကို ပြောင်းရွှေ့လာခဲ့တာဖြစ်ပါတယ်။ လိုင်လီအသင်းမှာ ၁၄၇ ပွဲမှာ ၃၆ ဂိုးသွင်းယူထားပြီး ချယ်လ်ဆီးအသင်းမှာတော့ ၂၄၅ ပွဲမှာ ၈၅ ဂိုး သွင်းယူထားတာ ဖြစ်ပါတယ်။ ၂၀၁၉ ခုနှစ်မှာ ရီးယဲလ်မက်ဒရစ် အသင်းကို ပြောင်းရွှေ့ခဲ့ပြီး လက်ရှိမှာ ရှစ်ပွဲကစားပြီး တစ်ဂိုး သွင်းယူထားတာ ဖြစ်ပါတယ်။

**ငွေကြယ် ရေးသားသည်**

**❂ ကျောင်းပေါင်းစုံမှ**

အဆိုပါပြိုင်ပွဲတွင် ရန်ကုန်မြို့ပေါ်ရှိ အခြေခံပညာ အထက်တန်း၊ အလယ်တန်း၊ မူလတန်းအဆင့်မှ ကျောင်းသား ကျောင်းသူများ၊ International School၊ ILBC နှင့် အား/ကာသိပ္ပံ (ရန်ကုန်/မန္တလေး)မှ ပြိုင်ပွဲဝင်ကစားသမား ၂၉ ဦး ဝင်ရောက်ယှဉ်ပြိုင်ကြကြောင်း သိရသည်။ ထိုပြိုင်ပွဲတွင် Optimist Open Class၊ Laser Radial Open Class အသက် ၁၂ နှစ်အောက် SUP Open,SUP Girls အသက် ၁၂ နှစ်၊ ၁၆ နှစ် အတွင်း၊ SUP Open,SUP Girls စသည့် ကစားနည်း ခြောက်မျိုးဖြင့် ထည့်သွင်း ကျင်းပသွားမည်ဖြစ်ကြောင်း သိရသည်။ ပြိုင်ပွဲများကို ဒီဇင်ဘာ ၁၅ ရက်မှ ၂၁ ရက်အထိ နေ့စဉ် နံနက် ၁၀ နာရီမှ ညနေ ၄ နာရီအထိ ကျင်းပသွားမည်ဖြစ်ပြီး ဆုပေးပွဲကို ရန်ကုန်ရွက်လှေအသင်း (အင်းလျားကန်)တွင် ကျင်းပမည်ဖြစ်ကြောင်း သိရသည်။

**မြင့်မောင်**

## ကိုးဘွဲ့ရကျောင်းတိုက်၌ အမြတ်ဆုံး ဘုရား၊ သိမ်၊ ကျောင်းဒကာ ခံယူပါ

နိုင်ငံကျော်ဓမ္မကထိက၊ ကိုးဘွဲ့ရဆရာတော် အရှင်အာစာရာလင်္ကာရ တည်ထောင်သည့် ကိုးဘွဲ့ရကျောင်းတိုက်အတွင်း၌ (၁)ဘုရားစေတီအလှူ ငါးသောင်း၊ (၂)သိမ်အလှူ ငါးသောင်း၊ (၃)ကျောင်းအလှူ ငါးသောင်း၊ (၄) မြေအလှူ ငါးသောင်း၊ (၅) အုတ်တံတိုင်းအလှူ ငါးသောင်း၊ (၆) ပစ္စည်းလေးပါးပဒေသာပင်အလှူ ငါးသောင်းတို့ကို ရန်ကုန်မြို့၊ မြောက်ဒဂုံ၊ (၄၂)၊ ဗိုလ်ဗထူးလမ်း၊ ကိုးဘွဲ့ရကျောင်းသို့ဖြစ်စေ၊ အရှင်အာစာရာလင်္ကာရ၊ မြောက်ဥက္ကလာပ ကမ္ဘောဇဘဏ်အကောင့် (07030101600514001) သို့ဖြစ်စေ ဆက်သွယ်လှူဒါန်းနိုင်ပါပြီ။

**ဖုန်း-၀၉-၇၈၇၈၇၇၉၆၉၊ ၀၉-၉၆၄၄၄၉၀၃၀**

## ကိုးဘွဲ့ရ ဆရာတော် အရှင်အာစာရာလင်္ကာရ ဓမ္မသဘင်

ဂန္ထဝါစကပဏ္ဍိတ၊ သဒ္ဓမ္မဇောတိကဓဇ၊ နိုင်ငံတော်ကိုးဘွဲ့ရဆရာတော် အရှင်အာစာရာလင်္ကာရ အရှင်မြတ်သည် ဒီဇင်ဘာလ(၄)ရက်၌ မှော်ဘီရဲကြီးစုရွာ၊ (၅)ရက်၌ လှိုင်သာယာ၊ (၂၃)ရက်၌ ရွှေလင်ဗန်းစက်မှုဇုန်၊ (၆)ရက်၌ ကြည့်မြင်တိုင်၊ နတ်စင်လမ်း၊ (၇)ရက်၌ ယုဇနဥယျာဉ်မြို့တော်၊ အောဘလောက်ဆယ်လမ်း၊ (၈)ရက်၌ မရမ်းကုန်း၊ ၂-ရပ်ကွက်၊ မာလာလမ်း၊ (၉)ရက်၌ အလုံနံ့သာလမ်း၊ (၁၀)ရက်၌ လှိုင်သာယာကုလားကြီးစုရပ်ကွက်၊ ကားကြီးဝင်း၊ (၁၁)ရက်၌ သန်လျင်ဖားကူးရွာ၊ (၁၄)ရက်၌ ကြည့်မြင်တိုင် မယ်ဇလီပင်လမ်း၊ (၁၆)ရက်၌ တောင်ဒဂုံ၊ ၈၇-ရပ်ကွက်၊ (၁၇)ရက်၌ ပဲခူး၊ ပေါက်တောရွာ၊ (၁၉)ရက်၌ မှော်ဘီတလိုင်းကုန်းရွာ၊ (၂၁)ရက်၌ ပဲခူး၊ မဟာစေတီလမ်း၊ (၂၂)ရက်၌ ဒေါပုံဧယျာသီရိရပ်ကွက်၊ (၂၃)ရက်၌ သဃ်န်းကျွန်း၊ ဆ/က၊ သမာဓိ(၁)လမ်း၊ (၂၄)ရက်၌ ဓနုဖြူဓမ္မစကူးနှစ်ပတ်လည် ကလေးတရားပွဲ၊ (၂၅)ရက်၌ လှိုင်သာယာ၊ တေးဥယျာဉ်၄-လမ်း၊ (၂၇)ရက်၌ အရှေ့ဒဂုံ၊ ၁၁၈-ရပ်ကွက်၊ (၂၈)ရက်၌ ဗိုလ်တထောင် ၄၁-လမ်းတို့၌ တရားဟောကြားတော်မူမည်ဖြစ်ပြီး တရားပွဲပင့်လျှောက်လိုပါက (ဖုန်း-၀၉-၉၆၄၄၄၉၀၃၀)သို့ ဆက်သွယ်နိုင်ပါသည်။

## ကန့်ကွက်နိုင်ကြောင်း ကြော်ငြာခြင်း

နေပြည်တော်၊ ဥတ္တရသီရိမြို့၊ ရတနာသိဒ္ဓိရပ်ကွက်၊ မြေတိုင်းရပ်ကွက် အမှတ်-၄/ဥတ္တရသီရိအနောက်ရပ်၊ မြေဧရိယာ(၀.၂၂၉)ဧက၊ မြေကွက်အမှတ်(ဥ-၃၂၁၀)၊ ဦးဦးသိန်းမောင်၊ အဖအမည် ဦးစောသာကျော် အမည်ပေါက် နှစ်(၃၀)မြေငှားစာချုပ် မြေကွက်ကို ရန်ကုန်မြို့ စာချုပ်စာတမ်းမှတ်ပုံတင်ရုံး၏ အထူးကိုယ်စားလှယ်လွှဲစာအမှတ်-၂၆၁၁၂/၂၀၁၉(၁၇-၉-၂၀၁၉)ရရှိသူ ဒေါ်ခင်လင်းအေး[၁၄/ဟသတ(နိုင်) ၀၄၇၉၈၉] အဖအမည် ဦးကိုကိုစိမ့ မောင်အောင်ဘုန်းပြည့်မောင်[၁၂/သဃက(နိုင်)၂၀၄၃၄၂]နှင့် မောင်ဘုန်းပြည့်စုံမောင်၊ အဖအမည်၊ ဦးဦးသိန်းမောင်တို့၏အမည်ဖြင့် မေတ္တာဖြင့်အပိုင်းပေးကမ်းစာချုပ် ချုပ်ဆိုရန် မြေပုံ/မြေရာဇဝင်ရေးကူးခွင့်လျှောက်ထားလာပါသဖြင့် ကန့်ကွက်လိုသူများအနေဖြင့် တရားဝင်ပိုင်ဆိုင်မှုစာချုပ်စာတမ်းများ၊ တရားရုံးအမိန့်ဒီကရီများ အထောက်အထားခိုင်လုံစွာတင်ပြ၍ နေပြည်တော်စည်ပင်သာယာရေးကော်မတီ၊ မြို့ပြစီမံကိန်းနှင့်မြေစီမံခန့်ခွဲမှုဌာနသို့ ကြော်ငြာစာပါသည့် ရက်မှစ၍ (၁၅)ရက်အတွင်း လာရောက် ကန့်ကွက်နိုင်ကြောင်းနှင့် သတ်မှတ်ကာလအတွင်း ကန့်ကွက်မှုမရှိပါက ဌာန၏လုပ်ထုံးလုပ်နည်းများနှင့်အညီ မြေပုံ/မြေရာဇဝင်ရေးကူးခွင့် လျှောက်ထားလာမှုအား ဆက်လက်ဆောင်ရွက်ပေးသွားမည်ဖြစ်ကြောင်း ကြော်ငြာလိုက်သည်။

**မြို့ပြစီမံကိန်းနှင့်မြေစီမံခန့်ခွဲမှုဌာန**
**နေပြည်တော်စည်ပင်သာယာရေးကော်မတီ**

## နိုင်ငံဂုဏ်ဆောင်၊ ကျောင်းဂုဏ်ဆောင် ကလေးများအတွက် ဂုဏ်ယူဝမ်းမြောက်ခြင်း

**UCMAS Education Malaysia HQ** မှ ကြီးမှူးကျင်းပသော နိုင်ငံပေါင်းစုံပြိုင်ပွဲ **24th International Abacus Mental Arithmetic Competition 2019** ကို ကမ္ဘောဒီးယားနိုင်ငံတွင် ပြုလုပ်ကျင်းပခဲ့ရာ နိုင်ငံပေါင်း ၅၀ ကျော်နှင့် ကျောင်းသားပေါင်း ၄၀၀၀ ကျော် ဝင်ရောက်ယှဉ်ပြိုင်ခဲ့ပြီး မြန်မာနိုင်ငံမှ ကျောင်းသားပေါင်း၃၀ ဖြင့် သွားရောက်ယှဉ်ပြိုင်ခဲ့ပါသည်။ **UCMAS Myanmar** မှ သားသားမီးမီးများမှာ ကိုယ်စီအစွမ်းအစများဖြင့် နိုင်ငံဂုဏ်ဆောင်၊ ကျောင်းဂုဏ်ဆောင်ကာ ဆုများ ယူဆောင်ပေးခဲ့သည့်အတွက် သားသားမီးမီးများကို လွန်စွာမှ ဂုဏ်ယူဝမ်းမြောက်လျက်ရှိပါသည်။

| No. | Student Name | Type of Caculation | Placing | No. | Student Name | Type of calculation | Placing |
|---|---|---|---|---|---|---|---|
| ၁ | ဆောင်းရှင်းသန့် | Visual | 2nd Runner Up | ၁၇ | ဘုန်းမြတ်နိုင် | Visual | 1st Runner Up |
| ၂ | ရွှေရတီဟန် | Visual | 2nd Runner Up | ၁၈ | သူရနိုင် | Visual | 1st Runner Up |
| ၃ | သက်မြတ်နိုး | Visual | 2nd Runner Up | ၁၉ | တောင်းဇေယျာ | Visual | 2nd Runner Up |
| ၄ | ဟန်ထူးဇော် | Visual | 1st Runner Up | ၂၀ | ချစ်စနိုးဦး | Visual | 1st Runner Up |
| ၅ | ခင်းမြတ်သူ | Visual | 2nd Runner Up | ၂၁ | သီဟနေအောင် | Visual | 2nd Runner Up |
| ၆ | ဘုန်းလင်းသန့် | Visual | 1st Runner Up | ၂၂ | သီဟသုတအောင် | Visual | 3rd Runner Up |
| ၇ | ကြယ်စင်သန့် | Visual | 2nd Runner Up | ၂၃ | မိုးချမ်းမြေ့ | Visual | 1st Runner Up |
| ၈ | မြတ်မူးမာန်ထွန်း | Visual | 3rd Runner Up | ၂၄ | နှင်းဦးရွှေရည် | Visual | 3rd Runner Up |
| ၁၀ | ရှင်မင်းယု | Visual | 3rd Runner Up | ၂၆ | ခင်သင်ဇာကျော် | Visual | 2nd Runner Up |
| ၁၁ | သွန်းရတီထူး | Visual | 2nd Runner Up | ၂၇ | မိုင်ဝတ်ရည်ဇော် | Visual | 2nd Runner Up |
| ၁၂ | ရဲရင့်ရန်နိုင် | Visual | 2nd Runner Up | ၂၈ | ပြည့်ဘုန်းခင်ခင် | Visual | 2nd Runner Up |
| ၁၃ | ချစ်မင်းဟန် | Visual | 1st Runner Up | ၂၉ | Marry | Visual | 2nd Runner Up |
| ၁၄ | သွင်သစ်ငြိမ်း | Visual | Champion | ၃၀ | Richard | Visual | 3rd Runner Up |
| ၁၅ | နှင်းလဲ့ဝတီ | Visual | Champion | ၁ | ရွှေရတီဟန် | Listening | 3rd Runner Up |
| ၁၆ | ဒီပါဇေဘောင် | Visual | 3rd Runner Up | ၂ | ရဲရင့်ရန်နိုင် | Listening | 2nd Runner Up |

ကျောင်းသားကျောင်းသူမိဘများမှ ဂုဏ်ယူဝမ်းမြောက်ခြင်း

### Invitation For Expression of Interest (EOI)

Vier Pfoten International/FOUR PAWS International Myanmar in partnership with Myanma Timber Enterprise-MTE under Ministry of Natural Resources and Environmental Conservation-MONREC will develop The Myanmar Elephant Sanctuary & Elephants Station-ELEPHANTS LAKE near Myo Chaung, Bago Division, Myanmar. Contractors wishing to partake in the tender process are requested to return an **Expression of Interest (EOI) before December 30th 2019** with references for work in roadway, civil and building construction within the last 5 years, company structure, and means and plans adapted to the works in hand. Please contact Christopher Green or Yar Zar Moe Htet of Green Partners Architects to acquire more information (yarzar@green-architects.com).

## တောတောင် မြောက်ခန်း လယ်ယာ နွမ်း၏

## ဥတုရာသီ တောကိုမှီ၏

## ကန့်ကွက်နိုင်ကြောင်းကြေညာခြင်း

ရန်ကုန်မြို့၊ ဒဂုံမြို့သစ်(မြောက်ပိုင်း)မြို့နယ်၊(၃၆)ရပ်ကွက်၊ ရွှေသူဌေးလမ်း၊ အမှတ်(၄၄၃)၊ နှစ်ခန်းတွဲ RC(၅)ထပ်တိုက်မှ တတိယထပ် (၄-လွှာ)(ခေါင်းရင်းခန်း)၊ ဧရိယာ(၉၀၁)စတုရန်းပေရှိ တိုက်ခန်းနှင့်တကွ ရေ၊ မီးအပါအဝင် အကျိုးခံစားခွင့်အရပ်ရပ်အားလုံးတို့ကို အမည်ပေါက်ပိုင်ဆိုင်ပြီး တရားဝင်လွှဲပြောင်းရောင်းချပိုင်ခွင့်ရှိသည်ဟု ဝန်ခံကတိပြုသူ ဦးတေဇာဝင်း [၁၂/ကမတ(နိုင်)၀၆၁၃၉၁]၊ ဒေါ်မိုးကေသီ [၁၂/အလန(နိုင်)၀၃၉၅၈၇] တို့ထံမှ ကျွန်ုပ်တို့၏မိတ်ဆွေ ဦးစိုင်းမျိုးမြင့်မောင်[၁၂/ဒဂတ(နိုင်)၀၅၇၈၂၅]၊ ဒေါ်နန်းယဉ်နု [၁၃/လရန(နိုင်)၁၄၅၃၅၈]တို့မှ အပြီးအပြတ်ဝယ်ယူရန် စရန်ငွေတစ်စိတ်တစ်ဒေသကို ပေးချေထားပြီးဖြစ်ပါ၍ ကန့်ကွက်လိုသူများရှိပါက ဤကြေညာပါသည့်နေ့မှ (၇)ရက်အတွင်း တိကျခိုင်လုံသော စာရွက်စာတမ်းမူရင်းများနှင့်တကွ ကျွန်ုပ်တို့ထံသို့ ကိုယ်တိုင်လာရောက်ကန့်ကွက်နိုင်ပါသည်။ သတ်မှတ်နေ့ရက်ကျော်လွန်သည်အထိ ကန့်ကွက်မည့်သူမရှိပါက အရောင်းအဝယ်ကို ဥပဒေနှင့်အညီ ပြီးဆုံးသည်အထိ ဆက်လက်ဆောင်ရွက်မည်ဖြစ်ကြောင်း အသိပေးကြေညာအပ်ပါသည်။

**ဦးစိုင်းမျိုးမြင့်မောင်နှင့် ဒေါ်နန်းယဉ်နုတို့၏ လွှဲအပ်ညွှန်ကြားချက်အရ-**

| | | |
|---|---|---|
| **ဦးဝင်းမင်းစိုး** | **ဒေါ်သူဇာကျော်** | **ဒေါ်ဝေဖြိုးအောင်** |
| **LL.B,WIPO(Switzerland)** | **LL.B,D.B.L,D.I.L,WIPO(Switzerland)** | **LL.B** |
| **တရားလွှတ်တော်ရှေ့နေ(စဉ်-၁၂၆၆၄)** | **အထက်တန်းရှေ့နေ(စဉ်-၄၆၀၅၁)** | **တရားလွှတ်တော်ရှေ့နေ(စဉ်-၁၅၄၅၅)** |
| **Ph-09-450023651** | **Ph-09-254508917** | **Ph-09-421157856** |

**Level(၅၊ ၆၊ ၇၊ ၈) တာဝါ(၂)၊ HAGL Myanmar Center Tower ၊ အမှတ်(၁၉၂)၊ ကမ္ဘာအေးဘုရားလမ်း၊ ဗဟန်းမြို့နယ်၊ ရန်ကုန်မြို့။**

## ကန့်ကွက်နိုင်ကြောင်းကြေညာခြင်း

ရန်ကုန်မြို့၊ သာကေတမြို့နယ်၊ ၁/ထူပါရုံရပ်ကွက်၊ ထူပါရုံ(၁၇)လမ်း၊ အမှတ်(၇၈၀)၊ နှစ်ခန်းတွဲ RC(၆)ထပ်တိုက်မှ ပဉ္စမထပ်(၆-လွှာ)(ခြေရင်းခန်း)၊ ဧရိယာ(၉၇၂)စတုရန်းပေရှိ တိုက်ခန်းနှင့်တကွ ရေ၊ မီးအပါအဝင် အကျိုးခံစားခွင့်အရပ်ရပ်အားလုံးတို့ကို အမည်ပေါက်ပိုင်ဆိုင်ပြီး တရားဝင်လွှဲပြောင်းရောင်းချပိုင်ခွင့်ရှိသည်ဟု ဝန်ခံကတိပြုသူ KBS Construction Co.,Ltd.(ကိုယ်စား)(မန်နေးဂျင်းဒါရိုက်တာ) ဦးဘိုဆန်း[၉/မနမ(နိုင်)၀၆၆၆၉၇]ထံမှ ကျွန်ုပ်တို့၏မိတ်ဆွေ ဦးထွန်းအောင်ကျော်[၁၂/ဥကမ(နိုင်)၁၈၀၀၉၆]၊ ဒေါ်ထက်ထက်အောင် [၁၂/ဥကမ(နိုင်)၁၇၂၇၇၁]တို့မှ အပြီးအပြတ်ဝယ်ယူရန်အတွက် ကန့်ကွက်လိုသူများရှိပါက ဤကြေညာပါသည့်နေ့မှ (၇)ရက်အတွင်း တိကျခိုင်လုံသော စာရွက်စာတမ်းမူရင်းများနှင့်တကွ ကျွန်ုပ်တို့ထံသို့ ကိုယ်တိုင်လာရောက်ကန့်ကွက်နိုင်ပါသည်။ သတ်မှတ်နေ့ရက်ကျော်လွန်သည်အထိ ကန့်ကွက်မည့်သူမရှိပါက အရောင်းအဝယ်ကို ဥပဒေနှင့်အညီ ပြီးဆုံးသည်အထိ ဆက်လက်ဆောင်ရွက်မည်ဖြစ်ကြောင်း အသိပေးကြေညာအပ်ပါသည်။

**ဦးထွန်းအောင်ကျော်နှင့် ဒေါ်ထက်ထက်အောင်တို့၏ လွှဲအပ်ညွှန်ကြားချက်အရ-**

| | | |
|---|---|---|
| **ဦးဝင်းမင်းစိုး** | **ဒေါ်သူဇာကျော်** | **ဒေါ်ဝေဖြိုးအောင်** |
| **LL.B,WIPO(Switzerland)** | **LL.B,D.B.L,D.I.L,WIPO(Switzerland)** | **LL.B** |
| **တရားလွှတ်တော်ရှေ့နေ(စဉ်-၁၂၆၆၄)** | **အထက်တန်းရှေ့နေ(စဉ်-၄၆၀၅၁)** | **တရားလွှတ်တော်ရှေ့နေ(စဉ်-၁၅၄၅၅)** |
| **Ph-09-450023651** | **Ph-09-254508917** | **Ph-09-421157856** |

**Level(၅၊ ၆၊ ၇၊ ၈) တာဝါ(၂)၊ HAGL Myanmar Center Tower ၊ အမှတ်(၁၉၂)၊ ကမ္ဘာအေးဘုရားလမ်း၊ ဗဟန်းမြို့နယ်၊ ရန်ကုန်မြို့။**

## ကွာရှင်းပြတ်စဲပြီးစီးခြင်း

ကျွန်မ ဒေါ်ရည်မွန်ငြိမ်း [၈/မဘန(နိုင်)၀၇၃၉၄၀]နှင့် ဦးသက်ဆွေ [၈/ရစက(နိုင်)၁၂၉၉၂၅] တို့သည် ၁၃-၁၂-၂၀၁၉ ရက်၊ သဃ်န်းကျွန်းမြို့နယ်တရားရုံးတွင် တရားဝင်ကွာရှင်းပြတ်စဲပြီးစီးပါကြောင်း အများသိစေရန် ကြော်ငြာအပ်ပါသည်။

**ဒေါ်ရည်မွန်ငြိမ်း**

ကလေးနာအညီထား ဆရာကြီး
ရာဇာဇော်ဝင်း
(LL.B.)(WIPO,DL-101Switzerland)
01-399426,01-394727,09-73009994,09-5152521

### (၁၀-၁၂-၂၀၁၉)နေ့ထုတ်ကြေးမုံသတင်းစာတွင် ရန်ကုန်မြို့၊ တာမွေမြို့နယ်၊ ဈိုင်းရေဆိုးစင်ကွက်သစ်ရပ်ကွက်၊ ဈိုင်းရေဆိုးစင်လမ်း၊ အမှတ်-၆၅၊ (၂ခန်းတွဲ) ၆ထပ်တိုက်၏ဒုတိယထပ်(၃လွှာ)ညာခြမ်းအခန်းအမှတ်(A-3) နှင့်တတိယထပ်(၄လွှာ)ညာခြမ်းအခန်းအမှတ်(A-4) တိုက်ခန်းအရောင်းအဝယ်ကန့်ကွက်ခြင်း

မြန်မာနိုင်ငံသားအဖြစ်စွန့်လွှတ်ပြီး ဩစတြေးလျနိုင်ငံသားအဖြစ် ခံယူထားသူ Lawrence(ခ)ဦးသိန်းဇော်သည် ယခင်မြန်မာနိုင်ငံသားအဖြစ်ရှိနေစဉ်က အသုံးပြုခဲ့သော နိုင်ငံသားစိစစ်ရေးကတ်ပြားအမှတ်(၁၂/တာမန(နိုင်)၀၇၉၉၉၉)အား အသုံးပြု၍ တိုက်ခန်းရောင်းခြင်းဆောင်ရွက်နေခြင်းမှာ မြန်မာနိုင်ငံ၏တည်ဆဲဥပဒေများနှင့် ဆန့်ကျင်၍သော်လည်းကောင်း၊ ဦးသိန်းဇော်သည် ပထမဇနီး ဒေါ်အေးအေးနှင့် သားသမီး(၃)ယောက်တို့ကို တိုက်ခန်း(၁)ခန်းကိုစွ ပြီးပြတ်အောင် ညှိနှိုင်းဖြေရှင်းခြင်း မပြုသေး၍သော်လည်းကောင်း၊ ဥပဒေနှင့်အညီ တရားစွဲဆိုမည်ဟုပြောပြီး တရားစွဲဆိုခြင်းမပြုဘဲ တိုက်ခန်း(၂)ခန်း ရောင်းချခြင်းကို ကန့်ကွက်ပါသည်။

ဒေါ်အေးအေး၏လွှဲအပ်ညွှန်ကြားချက်အရ -

ဒေါ်ခိန်နီ (LL.B)
တရားလွှတ်တော်ရှေ့နေ(စဉ်-၄၃၅၇)
အမှတ်-၉/၁၁၊ ၂၀၂/အေ၊ ၃၆-လမ်း
ကျောက်တံတားမြို့နယ်၊ ရန်ကုန်မြို့။

## ရန်ကုန်မြို့၊ သဃ်န်းကျွန်းမြို့နယ်၊ (က)ရပ်ကွက်၊ စကားဝါလမ်း၊ တိုက်အမှတ်(၈၂)၊ (၅)ထပ်တိုက်၊ ပထမထပ်၊ လမ်းမဘက်မှ မျက်နှာမူလျှင်(ယာဘက်ခြမ်း)တိုက်ခန်းနှင့်ပတ်သက်၍ အများသိစေရန်

ရန်ကုန်မြို့၊ သဃ်န်းကျွန်းမြို့နယ်၊ (က)ရပ်ကွက်၊ စကားဝါလမ်း၊ တိုက်အမှတ်(၈၂)၊ (၅)ထပ်တိုက်၊ ပထမထပ်၊ လမ်းမဘက်မှ မျက်နှာမူလျှင်(ယာဘက်ခြမ်း)တိုက်ခန်း အပါအဝင် အကျိုးခံစားခွင့် အရပ်ရပ်တို့အား ကျွန်မ ဒေါ်ဟာဘီနာဘေဂွန် (KMW-၁၃၆၉၅၂)သည် ၉-၁၀-၂၀၁၇ရက်တွင် ရေ၊ မီးအပါအဝင် အကျိုးခံစားခွင့်အရပ်ရပ်တို့ကို တရားဝင်လွှဲပြောင်းရောင်းချပိုင်ခွင့်ရှိသူဟု ဝန်ခံကတိပြုသူ ဦးမြဝင်း[၁၂/သဃက(နိုင်)၁၃၁၃၇၂]ထံမှ တိုက်ခန်းအပြီးအပိုင် အရောင်းအဝယ်ကတိစာချုပ်ဖြင့် ငွေအပြေအကျေပေးချေပြီး လက်ရောက်လက်ဝယ်ရယူပိုင်ဆိုင်ထားပြီးဖြစ်ပါသည်။

အထက်ဖော်ပြပါ တိုက်ခန်းနှင့်ပတ်သက်၍ ကျွန်မ ဒေါ်ဟာဘီနာဘေဂွန်၏ တရားဝင်ခွင့်ပြုချက်မရဘဲ မည်သူမဆို ရောင်းချခြင်း၊ ပေါင်နှံခြင်း၊ ငှားရမ်းခြင်း၊ အခြားတစ်နည်းနည်းဖြင့် အလွှဲအပြောင်းပြုလုပ်ခြင်း၊ ကျူးကျော်ဝင်ရောက်နေထိုင်ခြင်းများ လုံးဝမပြုလုပ်ပါရန် အများသိစေရန် ကြေညာအပ်ပါသည်။

**ဒေါ်ဟာဘီနာဘေဂွန်(KMW-၁၃၆၉၅၂)**
**အမှတ်(၈၈)၊ မန္တလေးလမ်း၊ ၆-လွှာ၊ ကန်တော်ကလေးရပ်ကွက်၊**
**မင်္ဂလာတောင်ညွန့်မြို့နယ်၊ ရန်ကုန်မြို့။**
**ဖုန်း- +၆၆ ၈၅၃၈၇၇၂၉၃**

## ကန့်ကွက်နိုင်ပါသည်

တိုက်အမှတ်(၁၉)၊ ရုံးကြီးလမ်း၊ အိုးဘိုရပ်ကွက်၊ ကြည့်မြင်တိုင်မြို့နယ်၊ ရန်ကုန်မြို့ရှိ ကန်ထရိုက်တိုက်ကြီး၏ ၄-လွှာ(ခြေရင်းခန်း)တိုက်ခန်းကို အပျောက်စနစ်ဖြင့်ဝယ်ယူရန် လက်ရှိတရားဝင်ပိုင်ရှင်ဖြစ်သော ဒေါ်ခင်နွဲ့[၁၂/မဘန(နိုင်)၀၅၉၅၆၃]သို့ ကျွန်ုပ်တို့၏မိတ်ဆွေမှ စရန်ငွေပေးချေထားပြီးဖြစ်ပါသည်။ အထက်ဖော်ပြပါ တိုက်ခန်းကို ဝယ်ယူရန် စရန်ငွေပေးချေထားခြင်းနှင့်ပတ်သက်၍ မည်သူမဆို ကန့်ကွက်လိုပါက ခိုင်လုံသောအထောက်အထား စာချုပ်စာတမ်း(မူရင်း)များနှင့် ယနေ့မှစ၍ (၁၄)ရက်အတွင်း ကျွန်ုပ်တို့ထံ လာရောက်ကန့်ကွက်နိုင်ပါသည်။

ကန့်ကွက်မည့်သူမရှိပါက အထက်ဖော်ပြပါ တိုက်ခန်းကိုဆက်လက်၍ တရားဝင်စာချုပ်ချုပ်ဆိုကာ ဝယ်ယူသွားမည်ဖြစ်ပါကြောင်း အများသိစေရန် ကြေညာအပ်ပါသည်။

**ညွှန်ကြားချက်အရ-**

| | | |
|---|---|---|
| **ဒေါ်အေးမြင့်ရီ** | **ဒေါ်ငြိမ်းငြိမ်းအိ** | **ဦးသိန်းညွန့်** |
| **BSc,DA,HGP,R.L,DBL,DML,DIL** | **LL.B(စဉ်-၁၂၀၂၃)** | **BA,HGP,R.L,DBL,DML,DIL** |
| **တရားလွှတ်တော်ရှေ့နေ(စဉ်-၁၃၁၇၃)** | **တရားလွှတ်တော်ရှေ့နေ** | **တရားလွှတ်တော်ရှေ့နေ(စဉ်-၃၅၆၁)** |
| **ဖုန်း-၀၉-၇၃၀၈၅၀၉၀** | **ဖုန်း-၀၉-၄၂၀၆၀၃၆၄** | **ဖုန်း-၀၉-၅၀၅၃၁၀၇** |

**အမှတ်(၁၂၂)၊ ပ-ထပ်(ယာ)၊ မဟာဗန္ဓုလပန်းခြံလမ်း၊ ကျောက်တံတားမြို့နယ်၊ ရန်ကုန်မြို့။**

## ကြော်ငြာ


ဒေါ်နီလာကိုယ်တိုင် ဦးစီးသော
နီလာ ဗုဒ္ဓဂယာဘုရားဖူးအဖွဲ့
(၈)ရက်ခရီး - သံဝေဇနီယ(၄)ဌာန+ အဝိဇဟိတ(၃)ဌာန(အိန္ဒိယ+နီပေါ)
Hotel (၂)ည (၁၀)သိန်း (၄)သောင်း
(၁၅)ရက်ခရီး - သံဝေဇနီယ(၄)ဌာန+ အဝိဇဟိတ(၃)ဌာန+ နယူးဒေလီ+တာ့ဂျ်မဟာ
(အိန္ဒိယ+နီပေါ) Hotel (၆)ည (၁၂)သိန်း (၄)သောင်း
Myanmar Life Hotel(3 Star)
Ph: 09-441334201, 09-750227763, 01-8376610, Hot Line 09-444029070


### ဖိတ်ကြားလွှာ
### ယခင် [YMBA အလက (၄) ဗဟန်း] အထက (၃) ဗဟန်း
### (၁၂) ကြိမ်မြောက် မြတ်ဆရာပူဇော်ပွဲ

(၁၉၆၁-၂၀၁၈) ပညာသင်နှစ် အသက်(၆၀)နှင့် အထက် ဆရာကြီး၊ ဆရာမကြီးများအား ပူဇော်ကန်တော့ရန်အတွက် ကျောင်းသား၊ ကျောင်းသူဟောင်းများမှ အောက်ပါအစီအစဉ်အတိုင်း တက်ရောက်ကြပါရန် လေးစားစွာဖိတ်ကြားအပ်ပါသည်။

နေ့ရက် - ၅-၁-၂၀၂၀ (တနင်္ဂနွေနေ့)
အချိန် - နံနက် ၈:၀၀နာရီ မှ ၁၂:၀၀နာရီအထိ
နေရာ - အထက (၃) ဗဟန်း၊ အောင်ဆန်းခန်းမ။

**လှူဒါန်းလိုသူများ ဆက်သွယ်ရန် ဖြစ်မြောက်ရေးကော်မတီဝင်များ**

ဆရာမကြီး- ဒေါ်တိုးတိုးအောင် -၀၉-၅၀၉၅၁၅၃ ဦးလှထွေး (ရှိမို) - ၀၉-၅၁၆၂၉၁၉
ဆရာမ ဒေါ်လှခင် -၀၉-၄၂၀၁၇၇၅၉၉ ဒေါ်မြမြဝင်း - ၀၉-၈၆၃၁၆၇၀
ဦးကိုကိုကြီး (ဆင်မင်းဆပ်ပြာစက်) -၀၉-၅၀၉၃၂၃၉ ဒေါ်သင်းသင်းလွင် - ၀၉-၂၅၀၄၂၆၅၉၉
ဦးမြင့်စိုး (တော်ဝင်မြင့်မြတ်သူCo.,Ltd)-၀၉-၅၁၀၁၄၇၂ ဒေါ်ယဉ်ယဉ်ကျော် - ၀၉-၇၃၀၅၅၄၃၁
ဦးမိုးထွန်း (AMT သောက်ရေသန့်) -၀၉-၄၄၈၃၃၈၄၅၁ ဒေါ်အေးအေးမြင့် - ၀၉-၂၅၁၀၃၉၃၆၀

မှတ်ချက်- YMBAကျောင်းသားဟောင်းများ ဖွဲ့စည်းထားသော မွန်မြတ်စေတနာ လူမှုကူညီရေးအသင်း၏ ရှေ့လုပ်ငန်းစဉ်များ ဆွေးနွေးလိုပါ၍ ကျောင်းသား/ကျောင်းသူဟောင်းများ မပျက်မကွက် တက်ရောက်ကြပါရန်။

### အောင်ဆန်းသူရိယလှသောင်းကျောင်း၊ အထက(၂)မင်္ဂလာဒုံ
### (၁၉)ကြိမ်မြောက် မြတ်ဆရာပူဇော်ပွဲ ဖိတ်ကြားလွှာ

အထက(၂)မင်္ဂလာဒုံ(အောင်ဆန်းသူရိယလှသောင်းကျောင်း)၏ ၁၉၇၂ခုနှစ်မှ ၂၀၁၉ခုနှစ်အထိ ပညာသင်ကြားခဲ့သော ကျောင်းသား/ကျောင်းသူများမှ အသက် (၆၀)အထက်ဆရာကြီး၊ ဆရာမကြီးများအား ပူဇော်ကန်တော့ပွဲနှင့် တာဝန်ထမ်းဆောင်ဆဲ ဆရာ၊ ဆရာမများအား ဂါရဝပြုပူဇော်မည်ဖြစ်ပါ၍ ဆရာကြီး၊ ဆရာမကြီးများနှင့် ကျောင်းသား/ကျောင်းသူအားလုံး ဖိတ်စာရသည်ဖြစ်စေ၊ မရသည်ဖြစ်စေ တက်ရောက်ကြပါရန် ဖိတ်ကြားအပ်ပါသည်။

နေ့ရက် - ၄-၁-၂၀၂၀(လွတ်လပ်ရေးနေ့)(စနေနေ့)
အချိန် - နံနက် ၉နာရီမှ မွန်းတည့် ၁၂နာရီ
နေရာ - အထက(၂)မင်္ဂလာဒုံ(အောင်ဆန်းသူရိယလှသောင်းခန်းမ)

ဆက်သွယ်ရန်ဖုန်း- (၁) ဦးစုလွင် - 09-5060373
(၂) Dr.ကျုံလျှန်ထောင် - 09-761019455
(၃) ဦးဟန်ဇော် - 09-2220951
(၄) ဒေါ်ခင်ခင်နွဲ့ - 09-5050369
(၅) ဒေါ်ချို့နွယ်ဦး - 09-5020527
(၆) ဒေါ်မိုးစံပါယ် - 09-5092129

အာစရိယပူဇော်ပွဲဖြစ်မြောက်ရေးကော်မတီ

### ကန့်ကွက်နိုင်ပါသည်

ရန်ကုန်မြို့၊ အလုံမြို့နယ်၊ (ကရင်ခြံ)ရပ်ကွက်၊ အလုံလမ်း၊ Orchid Condo ၊ တိုက်အမှတ်(၂၃၂) အခန်းအမှတ်(၃၄)၊ တတိယထပ်၊ အကျယ်အဝန်း (၂၈၅၀ စတုရန်းပေ)ခန့် အကျယ်ရှိ ရေမီးစုံလင်စွာပါရှိသော ...


ရုံးချုပ် > အမှတ်(၅၁)၊ ပထမထပ်၊ ...
☎ > 01 2304311, 510760, 510940, 510950, 500643, 502517
ရုံးခွဲ > အမှတ်(၂၈၃)၊ ပထမထပ်၊ ...
☎ > 01 - 552742, 01- 559320, 09 5060940, 09 5060938,09 73500535
Email - soesanrealestate@gmail.com


### "ကန့်ကွက်နိုင်ကြောင်း အများသိစေရန်ကြေညာခြင်း"

ရန်ကုန်တိုင်းဒေသကြီး၊ ကြည့်မြင်တိုင်မြို့နယ်၊ မကျီးတောင်ရပ်ကွက်၊ ရွှေလှိုင်လမ်း၊ အမှတ်(၇၅)၊ (၅) လွှာ (စေ) (မြေရှင်ဘက်အခြမ်း ခေါင်းရင်းခြမ်း)၊ အကျယ်အဝန်း(၁၂၅ပေ×၅၀ပေ) အကျယ်ရှိ ရေမီးစုံလင်စွာပါရှိသော တိုက်ခန်းနှင့် ယင်းတိုက်ခန်းနှင့်ပတ်သက်သည့် အကျိုးခံစားခွင့်အရပ်ရပ်အားလုံးတို့ကို အဆက်ဆက် စာချုပ်များဖြင့် တရားဝင်လက်ရှိဝယ်ယူပိုင်ဆိုင်ပြီး လွှဲပြောင်းရောင်းချခွင့်ရှိကြောင်း ဝန်ခံကတိပြုသူ ဒေါ်ကျင်သန်း(ခ)ဒေါ်ခင်သန်း (၇/ဝမန(နိုင်)၀၀၆၅၂၅) ထံမှ ...


### ပျောက်ဆုံးကြောင်း
ပုလဲမြို့နယ်၊ ပုထိုးသာရွာနေ မောင်အောင်ဆွေဦး [၅/ပလန(နိုင်) ၁၂၃၉၉၉]၏ နိုင်ငံကူးလက်မှတ်နံပါတ် (မမှတ်မိ)မှာ ပျောက်ဆုံးသွားပါသဖြင့် တွေ့ရှိပါက အကြောင်းကြားပေးပါရန်။
ဖုန်း-၀၉-၂၅၅၄၂၂၁၄၃

### အမှားပြင်ဆင်ဖတ်ရှုပါရန်
၁၅-၁၂-၂၀၁၉ရက် ထုတ် ကြေးမုံသတင်းစာ စာမျက်နှာ ၂၅-ပါ ရန်ကုန်စီးပွားရေးတက္ကသိုလ် ၁၉၆၉ခုနှစ်၊ ဘွဲ့ရများ (၂၁)ကြိမ်မြောက် တွေ့ဆုံပွဲ ခေါင်းစဉ်ပါ ဖိတ်ကြားစာတွင် ၂၀၁၉-ခုနှစ်၊ ဒီဇင်ဘာလ ၂၉ရက် (စနေနေ့) အစား (တနင်္ဂနွေနေ့)ဟု ပြင်ဆင်ဖတ်ရှုပါရန်။

### အခမဲ့ကုပေးမည်
ဆေးမတိုး/ကုရခက်
ကင်ဆာနှင့်ရောဂါစုံဖြစ်နေလျှင်
သဘာဝရှင်ဆေးခန်း
ဖုန်း-09 261186511 သို့ဆက်သွယ်ပါ။

ဘဏ်၊ ဟိုတယ်၊ စတိုးဆိုင်နေရာ
### ရောင်းမည်
၁။ ၅၅'×၇၀'(မ/ဥ)(ဆေး-၂)
၂။ လိုင်စင်ရဟိုတယ်(ပုဂံ/ညောင်ဦး)
၃။ ၁၀'ဂြိုဟ်တုစလောင်း+စက်
စုံစမ်းရန် ဖုန်း-09 5010196


### ကန့်ကွက်နိုင်ကြောင်းကြေညာခြင်း

ရန်ကုန်တိုင်းဒေသကြီး၊ သန်လျင်မြို့နယ်၊ (Star City) သံလွင်ရိပ်မွန်အိမ်ရာစီမံကိန်း၊ တိုက်အမှတ်A3၊ အခန်းအမှတ် 1113 တိုက်ခန်းနှင့် အကျိုးခံစားခွင့်အရပ်ရပ်တို့ကို လက်ရှိပိုင်ဆိုင်ရ၍ ရောင်းချပိုင်ခွင့်ရှိသည်ဟု ဝန်ခံကတိပြုသူ ဦးအောင်ဇော်လွင် [၁၂/ကတတ(နိုင်)၀၀၀၀၂၆]ထံမှ ကျွန်ုပ် ဦးကျော်စိန်(H/RGN-013762)မှ အပြီးအပြတ်ဝယ်ယူရန်အတွက် စရန်ငွေတစ်စိတ်တစ်ဒေသကို ပေးချေထားပြီးဖြစ်ပါ၍ ကန့်ကွက်လိုသူများရှိပါက တိကျခိုင်လုံသော စာရွက်စာတမ်းမူရင်းများနှင့်တကွ (၇)ရက်အတွင်း ကျွန်ုပ်ထံသို့ ကိုယ်တိုင်လာရောက် ကန့်ကွက်နိုင်ပါသည်။ ကန့်ကွက်မည့်သူမရှိပါက အရောင်းအဝယ်ကို ဥပဒေနှင့်အညီ ဆက်လက်ဆောင်ရွက်သွားမည်ဖြစ်ကြောင်း ကြေညာအပ်ပါသည်။

ကြေညာသူ
ဦးကျော်စိန်
ဖုန်း-09-978614061

### ကန့်ကွက်နိုင်ကြောင်းကြေညာခြင်း

ရန်ကုန်မြို့၊ ကမ္ဘာအေး၊ မရမ်းကုန်းမြို့နယ်၊ (၉)ရပ်ကွက်၊ ရေကူးတောင်ပိုင်းလမ်း၊ အမှတ်(၅၃)မြေကွက်ပေါ်တွင် အဆင့်မြင့်ပြင်ဆင်ပြီး ဆောက်လုပ်ထားသော လူနေတိုက်ခန်း၏ အခန်းအမှတ်(3-A)၊ အကျယ်အဝန်း (1100 Sqft)အကျယ်ရှိ ရေမီးအစုံ လူနေတိုက်ခန်းနှင့် အကျိုးခံစားခွင့်များကို လွှဲပြောင်းရောင်းချပိုင်ခွင့်ရှိကြောင်း တာဝန်ခံကတိပြုသူ ဦးရန်အောင်+ဒေါ်ခင်နဒီလင်းတို့က ရောင်းချမည်ဖြစ်ကြောင်း ကမ်းလှမ်းလာသဖြင့် ဝယ်ယူသူများဖြစ်ကြသော ဒေါက်တာကျော်သက်နှင့် ဒေါ်လွင်ယုလှိုင်တို့က စရန်ငွေတစ်စိတ်တစ်ဒေသကို ပေးချေထားပြီးဖြစ်ပါသည်။ ယခုအရောင်းအဝယ်နှင့်ပတ်သက်၍ ကန့်ကွက်လိုပါက ဤကြော်ငြာပါသည့်ရက်မှ (၇)ရက်အတွင်း ပိုင်ဆိုင်မှု စာရွက်စာတမ်းမူရင်းများနှင့်တကွ ကျွန်ုပ်ထံသို့ လာရောက်ကန့်ကွက်နိုင်ပါကြောင်းနှင့် သတ်မှတ်ရက်အတွင်း ကန့်ကွက်ရန်မရှိပါက အရောင်းအဝယ်ကို ဆက်လက်ဆောင်ရွက်သွားမည်ဖြစ်ပါကြောင်း အများသိစေရန် ကြေညာအပ်ပါသည်။

လွှဲအပ်ညွှန်ကြားချက်အရ-
ဦးနန်းဦးလင်း
တရားလွှတ်တော်ရှေ့နေ (စဉ်-၁၁၂၀၀)
အမှတ် ၄၈၊ ၇-ဘီ၊ သီရိလမ်း၊ စမ်းချောင်းမြို့နယ်၊ ရန်ကုန်မြို့။
ဖုန်း-၀၉-၄၃၀၇၄၀၇၁

### ရန်ကုန်မြို့၊ ဒေါပုံမြို့နယ်၊ ယမုံနာ(၁)ရပ်ကွက်၊ မြို့မလမ်း၊ အမှတ်(၁၅၆)ဟုခေါ်တွင်သော RC (၂)ခန်းတွဲ (၅)ထပ်တိုက် အဆောက်အအုံ၏ ပထမထပ်၊ A-2(ခေါင်းရင်းခြမ်း) တိုက်ခန်းအား အရောင်းအဝယ်ပြုလုပ်ခြင်းကို
### ကန့်ကွက်နိုင်ပါကြောင်း အများသိစေရန် ကြေညာခြင်း

ရန်ကုန်မြို့၊ ဒေါပုံမြို့နယ်၊ ဝါဆိုရပ်ကွက်၊ ရွှေစေတီလမ်း၊ အမှတ်(၂၆)နေ ဦးဇော်ထက်နိုင် [၅/ခဥန(နိုင်) ၀၇၉၆၈၆]၏ လွှဲအပ်ညွှန်ကြားချက်အရ အောက်ပါအတိုင်း အသိပေးကြေညာအပ်ပါသည်။

အထက်ဖော်ပြပါ အမှတ်(၁၅၆)၊ ပထမထပ်၊ A-2(ခေါင်းရင်းခြမ်း)တိုက်ခန်းအပါအဝင် ယင်းတိုက်ခန်းနှင့် ဆက်စပ်လျက်ရှိသော အကျိုးခံစားခွင့်အရပ်ရပ်တို့ကို လက်ဝယ်ပိုင်ဆိုင်ပြီး လွှဲပြောင်းရောင်းချပိုင်ခွင့်ရှိကြောင်း ဝန်ခံကတိပြုသူ ဒေါ်စန်းစန်းမြင့်[၁၂/ဒပန(နိုင်)၀၁၉၈၄၉] ထံမှ ဦးဇော်ထက်နိုင်က ဝယ်ယူရန် စရန်ငွေတစ်စိတ်တစ်ဒေသကို ပေးချေပြီးဖြစ်ပါ၍ ပိုင်ရေးဆိုင်ခွင့်ရှိသူ မည်သူမဆိုကန့်ကွက်လိုပါက တိကျခိုင်လုံသော အထောက်အထား စာရွက်စာတမ်းမူရင်းများဖြင့် ဤကြေညာပါသည့်ရက်မှ (၇)ရက်အတွင်း ကျွန်ုပ်ထံသို့ လာရောက်ကန့်ကွက်နိုင်ပါသည်။ သတ်မှတ်ရက်အတွင်း ကန့်ကွက်ခြင်းမရှိပါက အရောင်းအဝယ်ကို ပြီးဆုံးသည်အထိ ဆက်လက်ဆောင်ရွက်သွားမည်ဖြစ်ကြောင်း အများသိစေရန် ကြေညာအပ်ပါသည်။

ဦးဇော်ထက်နိုင်၏ လွှဲအပ်ညွှန်ကြားချက်အရ-
ဒေါ်ဝင်းဝင်းခိုင်(LL.B)၊ တရားလွှတ်တော်ရှေ့နေ(စဉ်-၈၈၁၇)
အမှတ်(၂၃၈)၊ မာန်ပြေ(၆)လမ်းအရှေ့၊ (၃)ရပ်ကွက်၊ သာကေတမြို့နယ်၊ ရန်ကုန်မြို့။
ဖုန်း-၀၉-၄၃၀၆၅၉၃၉

### ဦးနေလင်းအောင် [၁၂/လမန(နိုင်)၁၃၀၃၃၃]နှင့် အများသိစေရန်သတိပေးကြေညာခြင်း

ဦးနေလင်းအောင် [၁၂/လမန(နိုင်)၁၃၀၃၃၃]သည် ဦးကိုကို(ကွယ်လွန်)နှင့် ဒေါ်မာမာအေး [၁၂/မဂတ(နိုင်)၀၇၉၃၄၆]၏ သားအရင်းဖြစ်သော်လည်း ဦးနေလင်းအောင်မှာ ဒေါ်မာမာအေးနှင့် တစ်အိမ်တည်းအတူမနေဘဲ ၎င်း၏အိမ်ထောင်ဖြင့် သီးခြားနေထိုင်ခြင်းဖြစ်ပါသည်။ ထို့ကြောင့် ဦးနေလင်းအောင်နှင့် စီးပွားရေးလုပ်ကိုင်ထားသူများအနေဖြင့် ငွေပေးရန်/ရရန် ကိစ္စများမှာ ဦးနေလင်းအောင်နှင့်သာသက်ဆိုင်ပြီး မိခင်ဖြစ်သူ ဒေါ်မာမာအေးက ဖြေရှင်းဆောင်ရွက်ပေးရန် တာဝန်မရှိ၍ မည်သူတစ်ဦးတစ်ယောက်ကိုမျှ ဦးနေလင်းအောင်၏ ငွေရေးကြေးရေးကိစ္စများကို မိခင်ဖြစ်သူ ဒေါ်မာမာအေးက ဖြေရှင်းပေးရန်တာဝန်မရှိကြောင်း အများသိစေရန် ကြေညာအပ်ပါသည်။ ဒေါ်မာမာအေး၏လွှဲအပ်ညွှန်ကြားချက်အရ

ဦးဇော်မျိုးဝင်း (LL.B) ၊ တရားလွှတ်တော်ရှေ့နေ (စဉ်-၁၅၇၀၈)
အမှတ်-၁၀/၁၂၊ ပထမထပ် (ဘီ-၂)၊ ၃၅-လမ်း၊ ကျောက်တံတားမြို့နယ်၊ ရန်ကုန်မြို့။
ဖုန်း ၀၉-၂၅၀၇၅၁၉၂၈

### ဦးအောင်ကျော်အေး(၁၂/စခန(နိုင်)၀၃၂၂၃၃)နှင့် အများသိစေရန်

ကျွန်ုပ်မိတ်ဆွေ ဒေါ်စောမြတ်စန္ဒာ (၁၂/ဒဂန(နိုင်)၀၂၇၆၂)၏ လွှဲအပ်ညွှန်ကြားချက်အရ အောက်ပါအတိုင်း အသိပေး ကြေငြာအပ်ပါသည်။

ဦးအောင်ကျော်အေး နှင့် ကျွန်ုပ်မိတ်ဆွေ ဒေါ်စောမြတ်စန္ဒာ မှာ တရားဝင်အကြောင်လင်မယားများအဖြစ် ပေါင်းသင်းနေစဉ် ကာလ၌ ဖြစ်ထွန်းလာသည့် ဦးအောင်ကျော်အေး အမည်ပေါက် 7F/2818 နံပါတ်ပါအငှားယာဉ် IPSUM ကား(၁)စီးနှင့် အမှတ်(၅၈-ခ) လမ်း (၂၈) (၃)ရပ်ကွက်၊ လသာမြို့နယ်၊ (၁၂' × ၄၀')အကျယ်ရှိ မြေညီထပ် ပထမထပ်၊ ဒုတိယထပ်တို့မှာ နှစ်ဦးပိုင်ပစ္စည်းအဖြစ် တည်ရှိလျက်ရှိပါသည်။

အဆိုပါ နှစ်ဦးပိုင်ပစ္စည်းများအား ဒေါ်စောမြတ်စန္ဒာ၏ ခွင့်ပြုချက်မရဘဲ ဦးအောင်ကျော်အေးမှ ...

### ကန့်ကွက်နိုင်ကြောင်း အများသိစေရန်ကြေညာခြင်း

ရန်ကုန်တိုင်းဒေသကြီး၊ ကြည့်မြင်တိုင်မြို့နယ်၊ မကျီးတောင်ရပ်ကွက်၊ ရွှေလှိုင်လမ်း၊ အမှတ်(၇၅)၊ (၅) လွှာ (စေ) (မြေရှင်ဘက်အခြမ်း ခေါင်းရင်းခြမ်း)၊ အကျယ်အဝန်း(၁၂၅ပေ×၅၀ပေ) အကျယ်ရှိ ရေမီးစုံလင်စွာပါရှိသော တိုက်ခန်းနှင့် ယင်းတိုက်ခန်းနှင့်ပတ်သက်သည့် အကျိုးခံစားခွင့်အရပ်ရပ်အားလုံးတို့ကို အဆက်ဆက် စာချုပ်များဖြင့် တရားဝင်လက်ရှိဝယ်ယူပိုင်ဆိုင်ပြီး လွှဲပြောင်းရောင်းချခွင့်ရှိကြောင်း ဝန်ခံကတိပြုသူ ဒေါ်ကျင်သန်း(ခ)ဒေါ်ခင်သန်း (၇/ဝမန(နိုင်)၀၀၆၅၂၅) ထံမှ ...

| | | | | | | | | |
|---|---|---|---|---|---|---|---|---|
| [illegible] | [illegible] | [illegible] | [illegible] | [illegible] | [illegible] | [illegible] | [illegible] | [illegible] |

တော
တောင်
ခြောက်
ခန်း
လယ်
ယာ
နှမ်း
၏

မကွေးတိုင်းဒေသကြီး၊ ပွင့်ဖြူမြို့နယ်

ပွင့်တော်မူပြီးသော ဘုရားရှင်များ၏ ကျောင်းတော်ရာ စေတီတော်ကို မြန်မာ့သမိုင်း မင်းဆက်များ ကိုးကွယ်တော်မူခဲ့သော

မဂ်ဂါစည်သူ (၈) အလောင်းစည်သူမင်းကြီး တည်ထားကိုးကွယ်တော်မူခဲ့သည့်

# စန္ဒကူးနံ့သာကျောင်းတော်ရာစေတီတော်မြတ်ကြီး

ယခုအခါ စေတီတော် (၁၀) ဆူ၊ အုံးတော် (၁၀၀) ဆူ အပါအဝင် ဘုရားဝိုင်းအတွင်းရှိ စေတီတော်ပေါင်း (၁၂၂) ဆူ၊ ကျောင်းဝိုင်းအတွင်းရှိ စေတီတော် (၄) ဆူ စုစုပေါင်း (၁၂၆) ဆူ တို့အား ထီးတော်တင်လှူပူဇော်ခြင်း နှင့်

ရဟန်း၊ ရှင်သာမဏေအပါး (၅၀၀၀) အား

ရဟန်းခံရှင်ပြုအလှူတော်မင်္ဂလာအခမ်းအနား အား

စုံညီသော ... ကျင်းပပြုလုပ်မည်ဖြစ်ပါသဖြင့် ... ဝမ်းမြောက်ဝမ်းသာ သာဓုခေါ်ဆိုနိုင်ကြရန် ဖိတ်ကြား အပ်ပါသည်...

| | | |
|---|---|---|
| ၁၃၈၁ ခုနှစ်၊ နတ်တော်လပြည့်ကျော် (၁၀)ရက် (၂၂ . ၁၂ . ၂၀၁၉) တနင်္ဂနွေနေ့ (ရဟန်းခံရှင်ပြုအလှူတော်မင်္ဂလာ) | ၁၃၈၁ ခုနှစ်၊ နတ်တော်လပြည့်ကျော် (၁၂)ရက် (၂၄ . ၁၂ . ၂၀၁၉) အင်္ဂါနေ့ (ဆွမ်းကပ်အလှူတော်မင်္ဂလာ) | ၁၃၈၁ ခုနှစ်၊ နတ်တော်လပြည့်ကျော် (၁၃)ရက် (၂၅ . ၁၂ . ၂၀၁၉) ဗုဒ္ဓဟူးနေ့ (ထီးတော်တင်လှူပူဇော်ပွဲအခမ်းအနား) |

နံနက် (၈:၀၀) နာရီ

စန္ဒကူးနံ့သာကျောင်းတော်ရာစေတီတော်မြတ်ကြီး၊ မကွေးတိုင်းဒေသကြီး ပွင့်ဖြူမြို့နယ်

| | | | | | | | | |
|---|---|---|---|---|---|---|---|---|
| [illegible] | | | | | | | | |
| စဉ် | လျှောက်ထားသူ | | လျှောက်ထားသည့် | | | | | လျှောက်ထားသည့်အကြောင်းအရာ |
| | အမည် | မှတ်ပုံတင် | မြို့နယ် | [illegible] | [illegible] | [illegible] | [illegible] | |
| ၁ | [illegible] | [illegible] | [illegible] | [illegible] | [illegible] | [illegible] | [illegible] | [illegible] |
| ၂ | [illegible] | [illegible] | [illegible] | [illegible] | [illegible] | [illegible] | [illegible] | [illegible] |
| ၃ | [illegible] | [illegible] | [illegible] | [illegible] | [illegible] | [illegible] | [illegible] | [illegible] |
| ၄ | [illegible] | [illegible] | [illegible] | [illegible] | [illegible] | [illegible] | [illegible] | [illegible] |
| ၅ | [illegible] | [illegible] | [illegible] | [illegible] | [illegible] | [illegible] | [illegible] | [illegible] |
| ၆ | [illegible] | [illegible] | [illegible] | [illegible] | [illegible] | [illegible] | [illegible] | [illegible] |
| ၇ | [illegible] | [illegible] | [illegible] | [illegible] | [illegible] | [illegible] | [illegible] | [illegible] |
| ၈ | [illegible] | [illegible] | [illegible] | [illegible] | [illegible] | [illegible] | [illegible] | [illegible] |
| ၉ | [illegible] | [illegible] | [illegible] | [illegible] | [illegible] | [illegible] | [illegible] | [illegible] |
| ၁၀ | [illegible] | [illegible] | [illegible] | [illegible] | [illegible] | [illegible] | [illegible] | [illegible] |
| ၁၁ | [illegible] | [illegible] | [illegible] | [illegible] | [illegible] | [illegible] | [illegible] | [illegible] |
| ၁၂ | [illegible] | [illegible] | [illegible] | [illegible] | [illegible] | [illegible] | [illegible] | [illegible] |
| ၁၃ | [illegible] | [illegible] | [illegible] | [illegible] | [illegible] | [illegible] | [illegible] | [illegible] |
| ၁၄ | [illegible] | [illegible] | [illegible] | [illegible] | [illegible] | [illegible] | [illegible] | [illegible] |
| ၁၅ | [illegible] | [illegible] | [illegible] | [illegible] | [illegible] | [illegible] | [illegible] | [illegible] |
| ၁၆ | [illegible] | [illegible] | [illegible] | [illegible] | [illegible] | [illegible] | [illegible] | [illegible] |
| ၁၇ | [illegible] | [illegible] | [illegible] | [illegible] | [illegible] | [illegible] | [illegible] | [illegible] |
| ၁၈ | [illegible] | [illegible] | [illegible] | [illegible] | [illegible] | [illegible] | [illegible] | [illegible] |
| ၁၉ | [illegible] | [illegible] | [illegible] | [illegible] | [illegible] | [illegible] | [illegible] | [illegible] |
| ၂၀ | [illegible] | [illegible] | [illegible] | [illegible] | [illegible] | [illegible] | [illegible] | [illegible] |
| [illegible] | | | | | | | | |

| | | | | | | | | |
|---|---|---|---|---|---|---|---|---|
| [illegible] | | | | | | | | |
| စဉ် | လျှောက်ထားသူ | | လျှောက်ထားသည့် | | | | | လျှောက်ထားသည့်အကြောင်းအရာ |
| | အမည် | မှတ်ပုံတင် | မြို့နယ် | [illegible] | [illegible] | [illegible] | [illegible] | |
| ၁ | [illegible] | [illegible] | [illegible] | [illegible] | [illegible] | [illegible] | [illegible] | [illegible] |
| ၂ | [illegible] | [illegible] | [illegible] | [illegible] | [illegible] | [illegible] | [illegible] | [illegible] |
| ၃ | HUA LIAN SPORTS COMPANY LIMITED [illegible] | [illegible] | [illegible] | [illegible] | ၁၂.A | [illegible] | ၁၂.A [illegible] | [illegible] |
| ၄ | HUA LIAN SPORTS COMPANY LIMITED [illegible] | [illegible] | [illegible] | [illegible] | ၁၂.B | [illegible] | ၁၂.B [illegible] | [illegible] |
| ၅ | [illegible] | [illegible] | [illegible] | [illegible] | [illegible] | [illegible] | [illegible] | [illegible] |
| ၆ | [illegible] | [illegible] | [illegible] | [illegible] | [illegible] | [illegible] | [illegible] | [illegible] |
| ၇ | [illegible] | [illegible] | [illegible] | [illegible] | [illegible] | [illegible] | [illegible] | [illegible] |
| ၈ | [illegible] | [illegible] | [illegible] | [illegible] | [illegible] | [illegible] | [illegible] | [illegible] |
| ၉ | [illegible] | [illegible] | [illegible] | [illegible] | [illegible] | [illegible] | [illegible] | [illegible] |
| ၁၀ | [illegible] | [illegible] | [illegible] | [illegible] | [illegible] | [illegible] | [illegible] | [illegible] |
| ၁၁ | [illegible] | [illegible] | [illegible] | [illegible] | P-32/B | [illegible] | P-32/B [illegible] | [illegible] |
| ၁၂ | [illegible] | [illegible] | [illegible] | [illegible] | P-32/A | [illegible] | P-32/A [illegible] | [illegible] |
| ၁၃ | [illegible] | [illegible] | [illegible] | [illegible] | [illegible] | [illegible] | [illegible] | [illegible] |
| ၁၄ | [illegible] | [illegible] | [illegible] | [illegible] | [illegible] | [illegible] | [illegible] | [illegible] |
| ၁၅ | [illegible] | [illegible] | [illegible] | [illegible] | [illegible] | [illegible] | [illegible] | [illegible] |
| ၁၆ | [illegible] | [illegible] | [illegible] | [illegible] | [illegible] | [illegible] | [illegible] | [illegible] |
| ၁၇ | [illegible] | [illegible] | [illegible] | [illegible] | [illegible] | [illegible] | [illegible] | [illegible] |
| ၁၈ | [illegible] | [illegible] | [illegible] | [illegible] | [illegible] | [illegible] | [illegible] | [illegible] |
| [illegible] | | | | | | | | |

## ငှားမည်

တောင်ဒဂုံစက်မှုဇုန် (၂)၊ စက်မှုဇုန်ပတ်လမ်းမပေါ် ဂိုဒေါင် 40'x60' x အမြင့် ၂၀' (30H.P) (ကုလားလေး မဆလာမျက်စောင်းထိုး)

ဖုန်း-၀၉-၅၀၀၅၈၁၇၊ ၀၉-၄၅၆၃၃၄၅၇၈

## ကန့်ကွက်နိုင်ကြောင်းကြော်ငြာ

စမ်းချောင်းမြို့နယ်၊ မြေတိုင်းရပ်ကွက် အမှတ်၂၉B၊ မြေကွက်အမှတ်-၂၄+၂၅၊ မြေကွက်တည်နေရာအမှတ်(၁၇)၊ မပိုလမ်း၊ မြေနီကုန်းမြောက်ရပ်ကွက်၊ စမ်းချောင်းမြို့နယ်၊ [ဦးချစ်စိန်(ခ)ကြောင်ချိုကြင်-၁၃/ဆဆန(နိုင်)၀၂၅၀၅၅] အမည်ပေါက်နှစ်(၆၀)မြေငှားဂရန်မြေအား အမည်ပေါက် ဦးချစ်စိန်(ခ)ကြောင်ချိုကြင်သည် ၂၉-၉-၂၀၁၇ရက်တွင် ရှမ်းပြည်နယ်၊ ဘန်းယဉ်မြို့ သွားရောက်စဉ်ကွယ်လွန်၍ ၎င်း၏ဇနီးဖြစ်သူ ဒေါ်ဝမ်ဆိုက်ဟွမ်[၁၃/ဆဆန(နိုင်)၀၁၁၅၀၉]မှ တစ်ဦးတည်းသော တရားဝင်ဇနီးတော်စပ်၍ အမွေဆက်ခံခွင့်ရှိကြောင်း ၎င်းမှလွဲ၍ အခြားအမွေဆက်ခံမည့်သူမရှိကြောင်း မြောက်ဥက္ကလာပမြို့နယ်တရားရုံး၏ ၂၉-၈-၂၀၁၉ရက်တွင် ပြုလုပ်သော ကျမ်းကျိန်လွှာအမှတ်(၈/၅၂၈/၁၉) ထောက်ခံကျမ်းကျိန်လွှာ(၂)စောင်၊ ရှမ်းပြည်နယ်တောင်ကြီးမြို့၊ ညောင်ရွှေဟော်ကုန်းရပ်ကွက်အုပ်ချုပ်ရေးမှူးရုံး၏ သေဆုံးကြောင်း အကြောင်းကြားစာ၊ အိမ်ထောင်စုစာရင်းနှင့် နှစ်(၆၀)မြေငှားဂရန်တို့ကိုတင်ပြ၍ ပိုင်ဆိုင်ကြောင်း မြေပုံကူးလျှောက်ထားလာရာ တရားဝင်ခိုင်လုံသောအထောက်အထားများဖြင့် ဤကြော်ငြာပါသည့်နေ့မှစ၍ (၇)ရက်အတွင်း ကန့်ကွက်နိုင်ပါကြောင်းနှင့် ကန့်ကွက်မှုမရှိပါက လုပ်ထုံးလုပ်နည်းအတိုင်း ဆက်လက်ဆောင်ရွက်ပေးမည် ဖြစ်ပါကြောင်း အသိပေးကြေညာအပ်ပါသည်။

**ဥက္ကဋ္ဌ(ဒုတိယညွှန်ကြားရေးမှူးချုပ်)**
**မြို့ပြစီမံကိန်းနှင့်လုပ်ငန်းတာဝန်ခံအဖွဲ့**
**ရန်ကုန်မြို့တော်စည်ပင်သာယာရေးကော်မတီ**

## မင်္ဂလာညှော်ခံပွဲကျေးဇူးတင်လွှာ

ရန်ကုန်မြို့နေ ဒေါက်တာမောင်သင်း(ပါမောက္ခချုပ်-ငြိမ်း၊ ဒဂုံတက္ကသိုလ်)-
ဒေါ်ခင်စောအေး(ကထိက-ငြိမ်း၊ ပထဝီဝင်ဌာန၊ စစ်တွေတက္ကသိုလ်)တို့၏သားငယ်

**မောင်လင်းစည်သူ**

Bachelor of Engineering(Honours) (Electrical), University of South Australia
Diploma in Electronics, Computer & Communications, Nanyang Polytechnic.
Project Manager, Annawa (Singapore) Pte Ltd.

နှင့်

မန္တလေးမြို့နေ ဦးချစ်ရွှေ-ဒေါ်တင်ရီ "HANA-Wedding & အခမ်းအနားအလှဆင်လုပ်ငန်း"တို့၏ သမီးကြီး

**မမိုးမိုးရွှေ@Qing Qing**

Bachelor of Law,(LL.B), အထက်တန်းရှေ့နေ
Diploma in Business Law

တို့၏ ၁၅-၇-၂၀၁၉ရက်တွင် မဟာဗောဓိပရိယတ္တိစာသင်တိုက်၌ ကျင်းပပြီးစီးခဲ့သော မင်္ဂလာမော်ကွန်းတင်လက်မှတ်ရေးထိုးပွဲနှင့် မင်္ဂလာဦးဆွမ်းကျွေးအခမ်းအနားတွင် မင်္ဂလာမော်ကွန်းတင် လက်မှတ်ရေးထိုးပေးပါသော ရန်ကုန်တိုင်းဒေသကြီး တရားလွှတ်တော်လက်ထောက်ညွှန်ကြားရေးမှူး ဒေါ်နီလာညွန့်အားလည်းကောင်း၊ အသိသက်သေများအဖြစ် လက်မှတ်ထိုးပေးပါသော ဦးအောင်မျိုးမြတ်နှင့်ဇနီး ဒေါ်မိုးပွင့်ဦးသာ၊ ဦးကြည်မင်းဟန်နှင့်ဇနီး ဒေါ်ဆုမွန်ရှိန်တို့အားလည်းကောင်း၊ ၂၃-၁၀-၂၀၁၉ ရက် မန္တလေးမြို့ ယူနန်ဗုဒ္ဓဘာသာဘုရားကျောင်း၌ ကျင်းပခဲ့သော မင်္ဂလာညှော်ခံပွဲသို့ ကြွရောက်ချီးမြှင့်ပေးပါသော နယ်ဝေးရပ်ဝေးမှ နှစ်ဖက်မိသားစုနှင့် ဆွေမျိုးသင်္ဂဟများ၊ ဂုဏ်သရေရှိလူကြီးမင်းများအားလည်းကောင်း၊ မင်္ဂလာအခမ်းအနားမှူးအဖြစ် ဆောင်ရွက်ပေးသော MCအခြိမ့်နှင့် MC Queen၊ မင်္ဂလာပန်းကြဲပေးပါသော တူမလေး Bella ပိုးရတီ၊ မင်္ဂလာဝတ်စုံဖန်တီးပေးပါသော မစုနန္ဒာလှိုင်(Myanmar Glam)၊ မိတ်ကပ်နှင့်ဆံပင်အလှဖန်တီးပေးပါသော Together (Mandalay)၊ ဓာတ်ပုံနှင့်ဗီဒီယို မှတ်တမ်းတင်ပေးပါသော My Dear Image Studio (Mandalay)၊ မင်္ဂလာအခမ်းအနားနှင့် ပန်းအလှဆင်ပေးပါသော HANA Event Planning & Wedding Decoration (Mandalay)၊ မင်္ဂလာအခမ်းအနားပွဲ၌ စားသောက်ဖွယ်ရာများပြင်ဆင်ပေးပါသော မန္တလေးမြို့ ယူနန်ဗုဒ္ဓဘာသာဘုရားကျောင်းမှ အကြီးအကဲများနှင့် ဝန်ထမ်းများအားလည်းကောင်း၊ ၂၆-၁၀-၂၀၁၉ရက်၊ Western Park Royal Yangon တွင် ကျင်းပပြုလုပ်သည့် မင်္ဂလာညှော်ခံပွဲသို့ ကြွရောက်ချီးမြှင့်ပေးပါသော နယ်ဝေးရပ်ဝေးမှ နှစ်ဖက်မိသားစုနှင့် ဆွေမျိုးမိတ်သင်္ဂဟများ၊ ဂုဏ်သရေရှိလူကြီးမင်းများအားလည်းကောင်း၊ မင်္ဂလာအခမ်းအနားမှူးအဖြစ် ဆောင်ရွက်ပေးသော မမြရတနာမိုး၊ မိတ်ကပ်နှင့်ဆံပင်အလှဖန်တီးပေးပါသော Together (Yangon)၊ ဓာတ်ပုံနှင့်ဗီဒီယိုမှတ်တမ်းတင်ပေးပါသော My Dear Image Studio (Mandalay)၊ မင်္ဂလာအခမ်းအနားနှင့် ပန်းအလှဆင်ပေးပါသော HANA events planning & wedding decoration (Mandalay)၊ မင်္ဂလာဖိတ်စာများရိုက်နှိပ်ပေးပါသော Dagon Printing၊ မင်္ဂလာညှော်ခံပွဲအတွက် စားသောက်ဖွယ်ရာများ ပြင်ဆင်ပေးပါသော Western Park Royal Yangon မှ မန်နေဂျာနှင့်ဝန်ထမ်းများတို့အားလည်းကောင်း၊ ၂၈-၁၀-၂၀၁၉ရက် Gerizim Hotel (Chaung Thar Beach)တွင် ကျင်းပပြုလုပ်သည့် မင်္ဂလာညှော်ခံပွဲတွင် မင်္ဂလာလက်စွပ် ဆင်မြန်းပေးပါသော ဦးခင်မောင်မင်း(President of Singa Star Pte Ltd)-Aunty Sheila Min (Director of Singa Star Pte Ltd)၊ ကြွရောက်ချီးမြှင့်ပေးပါသော နယ်ဝေးရပ်ဝေးမှ နှစ်ဖက်မိသားစုနှင့် ဆွေမျိုးမိတ်သင်္ဂဟများ၊ ဂုဏ်သရေရှိလူကြီးမင်းများအားလည်းကောင်း၊ မင်္ဂလာအခမ်းအနားမှူးအဖြစ် ဆောင်ရွက်ပေးသော Dမိုးသစ်(Mandalay)နှင့် MC Sandar (Mandalay)၊ မင်္ဂလာသတို့သားအရံများနှင့် မင်္ဂလာသတို့သမီးအရံများ၊ မင်္ဂလာဝတ်စုံဖန်တီးပေးပါသော မစုနန္ဒာလှိုင်(Myanmar Glam)၊ မိတ်ကပ်နှင့်ဆံပင် အလှဖန်တီးပေးပါသော Together(Yangon & Mandalay)၊ ဓာတ်ပုံနှင့်ဗီဒီယိုမှတ်တမ်းတင်ပေးပါသော My Dear Image Studio (Mandalay)၊ မင်္ဂလာအခမ်းအနားနှင့် ပန်းအလှဆင်ပေးပါသော HANA events planning & wedding decoration (Mandalay), Wedding Events & Decoration Design ဆွဲပေးပါသော HANA events planning & wedding decoration (Mandalay)မှ ညီမလေး နိုးနိုးရွှေ(HANNAH)& အေမီရွှေ(QUEENA)၊ မင်္ဂလာညှော်ခံပွဲအတွက် စားသောက်ဖွယ်ရာများ ပြင်ဆင်ပေးပါသော Gerizim Hotel (Chaung Thar Beach)မှ မန်နေဂျာနှင့်ဝန်ထမ်းများတို့အားလည်းကောင်း၊ Pre-Wedding Photo ရိုက်ကူးပေးပါသော Together (Mandalay)နှင့်အဖွဲ့အားလည်းကောင်း၊ မင်္ဂလာပွဲအသီးသီးကို အောင်မြင်စွာကျင်းပနိုင်ရေးအတွက်အဘက်ဘက်မှ ဝိုင်းဝန်းကူညီ ဆောင်ရွက်ပေးကြပါသော နှစ်ဖက်ဆွေမျိုးမိတ်သင်္ဂဟများနှင့် ကျေးဇူးတင်ထိုက်သူအားလုံးတို့အား လှိုက်လှဲစွာ ကျေးဇူးဥပကာရ အထူးပင်တင်ရှိပါကြောင်း။

**နှစ်ဖက်သောမိဘများနှင့် မောင်လင်းစည်သူ-မမိုးမိုးရွှေ**

---

သမဝါယမတက္ကသိုလ်(သန်လျင်) နှင့် **WISE College** တို့ ပူးပေါင်းဖွင့်လှစ်သော
Business Management Higher Diploma အမှတ်စဉ် (၁၂) နှင့် Advanced Diploma
အမှတ်စဉ် (၁၀) သင်တန်းအတွက် သင်တန်းသားလျှောက်လွှာခေါ်ယူခြင်း

WISE College

၃။ သို့ပါ၍ အလုပ်အကိုင်ရရှိစေရန်အတွက် ရာနှုန်းပြည့် အာမခံပါသည်။
၄။ သင်တန်းများကို (၂၈.၁၂.၂၀၁၉)တွင်စတင်ဖွင့်လှစ်၍အသေးစိတ်ကိုဖုန်းဖြင့်မေးမြန်းနိုင်ပါသည်။

**WISE College:** (1009 A/B), 10 လွှာ၊ ယုဇနတာဝါ၊ ရွှေဂုံတိုင်၊ ဗဟန်းမြို့နယ်။
f: WISE College-Professional Diploma. ☎: 09-421 154 862, 09-253 528 520

---

## ကန့်ကွက်နိုင်ကြောင်းကြော်ငြာ

အလုံမြို့နယ်၊ မြေတိုင်းရပ်ကွက်အမှတ်-၂၃ကေ၁၊ မြေကွက်အမှတ်-V Class ၁၄၈၊ မြေကွက်တည်နေရာ အမှတ်(၄၁/၄၃)၊ သစ်တောလမ်း၊ စောရန်ပိုင်တောင်ရပ်ကွက်၊ အလုံမြို့နယ်၊ ဒေါ်ခင်ရီ၊ ဦးခင်သိန်း၊ ဦးထွန်းကြည် အမည်ပေါက် နှစ်(၉၀)ဂရန်မြေ(သက်ကုန်)မြေအား အမည်ပေါက်တစ်ဦးဖြစ်သူ (ဖခင်) ဦးခင်သိန်းသည် ၂၉-၁-၁၉၉၈ ရက်တွင်လည်းကောင်း၊ (မိခင်)ဖြစ်သူ ဒေါ်ကြည်ကြည်စိုးသည် ၂၉-၉-၂၀၁၅ရက်တွင်လည်းကောင်း အသီးသီးကွယ်လွန်သဖြင့် သား/သမီးများဖြစ်သော ဦးသိန်းစိုး [၉/လဝန(နိုင်)၁၁၆၄၆၃]၊ ဒေါ်ဇာဇာအောင်[၁၃/လရန(နိုင်)၀၁၉၉၂၅]၊ ဒေါ်ကေသီခင်[၉/လဝန(နိုင်)၁၁၇၆၄၅]၊ ဦးကျော်စွာစိုး[၉/လဝန(နိုင်)၀၀၀၃၀၆]တို့နှင့် အမည်ပေါက်တစ်ဦးဖြစ်သူ (ဖခင်)ဦးထွန်းကြည်သည် ၂၉-၆-၁၉၉၄ ရက်တွင် ကွယ်လွန်၍လည်းကောင်း၊ (မိခင်) ဒေါ်တင်စန်းသည် ၂၀၀၇ခုနှစ်တွင် လပွတ္တာမြို့နယ်၌ ကွယ်လွန်ခဲ့ပြီး သေစာရင်းမရှိပါကြောင်း ရပ်ကွက်အုပ်ချုပ်ရေးမှူး၏ ထောက်ခံချက်တို့တင်ပြ၍ သမီးဖြစ်သော ဒေါ်ခင်သီတာထွန်း[၁၂/အလန(နိုင်)၀၃၈၂၇၁]နှင့် ပူးတွဲအမည်ပေါက် ဒေါ်ခင်ရီ[၁၂/အလန(နိုင်)၀၁၉၂၂၆]တို့မှ သေစာရင်း၊ ကိုယ်တိုင်ကျမ်းကျိန်လွှာ၊ ထောက်ခံကျမ်းကျိန်လွှာများ၊ အိမ်ထောင်စုစာရင်း၊ နှစ်(၉၀)ဂရန်မူရင်းပျောက်ဆုံးကြောင်း ရဲစခန်း၊ ရပ်ကွက် အုပ်ချုပ်ရေးမှူးထောက်ခံစာ၊ ကျမ်းကျိန်လွှာတို့တင်ပြ၍ အမွေဆက်ခံပိုင်ဆိုင်ကြောင်းစာချုပ်ချုပ်ဆိုရန် မြေပုံကူးလျှောက်ထားလာရာ တရားဝင်ခိုင်လုံ သောအထောက်အထားများဖြင့် ဤကြော်ငြာပါသည့်ရက်မှစ၍ (၇)ရက်အတွင်း ကန့်ကွက်နိုင်ပါကြောင်းနှင့် ကန့်ကွက်မှုမရှိပါက လုပ်ထုံးလုပ်နည်းအတိုင်း ဆက်လက်ဆောင်ရွက်ပေးမည်ဖြစ်ပါကြောင်း အသိပေးကြေညာအပ်ပါသည်။

ဌာနမှူး(ဒုတိယညွှန်ကြားရေးမှူးချုပ်)
မြို့ပြစီမံကိန်းလုပ်ငန်းတာဝန်ခံအဖွဲ့
ရန်ကုန်မြို့တော်စည်ပင်သာယာရေးကော်မတီ

## အမည်ပြောင်း

မန္တလေးတိုင်းဒေသကြီး၊ မိတ္ထီလာခရိုင်၊ သာစည်မြို့နယ်၊ အထက ယင်းမာပင်၊ ပထမတန်း(B)မှ ကျောင်းဝင်အမှတ်(၀၄၇၁)ဖြစ်သူ မနဒီလဝန်း၏ အမည်မှန်မှာ မလင်းလက်လဝန်း ဖြစ်ပါသည်။

**မလင်းလက်လဝန်း**

---

**ရောင်ခြည်သစ်**
အိမ်ပြောင်း/အိမ်ရွှေ့လုပ်ငန်း
10',14',15' ကားများဖြင့်
လုပ်သားအပြီးအစီး ပြုလုပ်/နယ်ဝေး ဝန်ဆောင်မှုပေးသည်။
Ph:09-450454771
09-450454772
09-450454773

---

## အများသိစေရန် ကြေညာချက်

ရန်ကုန်မြို့တော်စည်ပင်သာယာရေးကော်မတီ၏ ခွင့်ပြုချက်ဖြင့် ဆောက်လုပ်ခဲ့သော အောက်ဖော်ပြပါ အဆောက်အဦအား တာဝန်ယူဆောင်ရွက်ခဲ့သော ကော်မတီမှ အသိအမှတ်ပြု ကန်ထရိုက်တာလိုင်စင်ရ ဦးမာမက်ဟူစိန် (ခ) ဦးကျော်စိန်သည် ကွယ်လွန်သွားပါသဖြင့် ဇနီးဖြစ်သူ ဒေါ်စန်းစန်းဦးမှ ၎င်းအဆောက်အဦအတွက် ပေးသွင်းခဲ့ရသော အဆောက်အဦဆိုင်ရာကိစ္စ အဝဝအတွက် အာမခံကြေးများအား ထုတ်ယူခွင့်ပြုပါရန် လျှောက်ထားလာခြင်းအား ခွင့်ပြုရန်မသင့်ကြောင်း ကန့်ကွက်လိုပါက စာရွက်စာတမ်း အထောက်အထားများနှင့်အတူ ကြေညာသည့်နေ့မှ (၁၄) ရက်အတွင်း လာရောက် ကန့်ကွက်နိုင်ကြောင်း အကြောင်းကြားလိုက်သည် -

| စဉ် | အဆောက်အဦလိပ်စာ | မြေရှင်အမည် | အဆောက်အဦ ဆောက်လုပ်ခွင့်ရ ကန်ထရိုက်တာ | ကန်ထရိုက်တာ လိုင်စင်အမှတ် |
|---|---|---|---|---|
| ၁။ | အမှတ်(၁၃)၊ သီရိမြိုင် (၈)လမ်း၊ (၁၃) ရပ်ကွက်၊ လှိုင်မြို့နယ် | ဒေါ်ရီသန်း | ဦးမာမက်ဟူစိန်(ခ)ဦးကျော်စိန် | LC-251 |

ဌာနမှူး၊ အင်ဂျင်နီယာဌာန(အဆောက်အအုံ)

---

# သက်ရှိလောကတည်မြဲဖို့ သဘာဝတောတွေ ထိန်းသိမ်းစို့

---

**Asia Dragon**(အာရှနဂါး)
09 300 300 30, 09 300 300 90, 09 799 100 100, 09 797 100 100

---

**ဆီနိုဝင်းနှင့်ရောင်းရင်းများ**
"ဒီဇင်ဘာပိတ်ရက်ခရီးစဉ်" ကြိုတင်လက်မှတ်များ ဝယ်ယူနိုင်ပါသည်။
▲ အလောင်းတော်ကဿပ(သီးသန့်)(၃)ရက်။ ▲ ပုဂံ၊ ပုပ္ပါး (၃)ရက်။
▲ ပြင်ဦးလွင်(ပန်းပွဲတော်)၊ မန္တလေးအနှံ့ (၇)မိုင်ကမ်းခြေ (၃)ရက်။
▲ မော်လမြိုင်ဘုရားစုံ၊ ဘားအံ ဂူ(၅)ဂူ၊ ချစ်သူမြိုင်ဥယျာဉ် (၃)ရက်။
အထက်ဖြစ်မှာပြည်အနှံ့ ခရီးစဉ်များကို (၂၄/၂၇/၃၀) ရက်နေ့ ထွက်ပါမည်။
၂၅၅ပန်းဆိုးတန်းလမ်း 09-780055553,09-780055554,01-249871,01-255553

---

**ရွှေဒိုးကြီး** 09421073634,09777636630 ကားစီးလုံးငှား10%Dis
ဒီဇင်ဘာအထူး Dec 20,24,27,30 Jan 3 ထွက်
✱ မြဝတီ၊ မဲဆောက်၊ ဘားအံ Hotel-100000
✱ အင်းတော်ကြီး၊ မြစ်ကြီးနား၊ မြစ်ဆုံ၊ ဇလုံတောင်၊ မိုးကုတ်(၇)ရက် 130000/220000
✱ ထားဝယ်ရှင်ကိုးရှင်၊ မောင်းမကန်၊ မျှော်ရစ်၊ ကျိုက္ကမီ(၅)ရက် 80000/150000
✱ တောင်ကြီး၊ အင်းလေး၊ ပင်းတယ၊ ကယား၊ လွိုင်ကော်(၅)ရက် 80000/170000

---

**ကောင်းထက်စံ နှင့်အဖွဲ့ ငပလီအပန်းဖြေ**
ငပလီ စည်ကားသောနေရာများနှင့်၊ ပုလဲကျွန်း၊ ဆံတော်၊ အံတော်၊ နံတော်HTAY² KITCHENစား၊ ငပလီကမ်းခြေ Guest House တည်း၊ ငြိမ်း(3N4D) DEC29/JAN 3, 130000/ 181,ဆိပ်ကမ်းသာလမ်း၊ မြေညီ၊ လက်မှတ် အိမ်ပို့ပေးသည်။ ဗီဒီယိုမှတ်တမ်းလက်ဆောင်။ Ph:09448003431, 0949660481

---

**A.M STAR TRAVEL & TOUR**
Dec 24/29
ဆက်သွယ်ရန်- 095140143 , 09795612415

---

EAZY DRIVE
(အမျိုးသမီးသီးသန့်)
(ကားမောင်းအမြန်ရက်တိုသင်တန်း)
ရန်ကုန်မြို့ထဲ လမ်းများပေါ်တွင် ကိုယ်တိုင်ကျွမ်းကျင်ပိုင်နိုင်စွာ မောင်းနိုင်ရန်နှင့် ကားပါကင်အမြန်ထိုးနိုင်အောင် တစ်ဦးချင်းသီးသန့်သင်ပေးသည်။
ဖုန်း-၀၉-၂၆၄၈၀၇၆၉၉

---

သင့်သွေးဖြင့်
အသက်ကယ်ပါ

---

မြင့်မိုရ် **ကြယ်စင်ကောင်းကင်** ခရီးသွားလုပ်ငန်း
★ တောင်ကြီး၊ အင်းလေး၊ ပင်းတယ၊ ကုလုံ၊ ထမ်စမ်းလိုဏ်ဂူ၊ မွှေတော်ကက္ကူ၊ မိန်းမရဲတောင် (၄)ရက်။
ကယားပြည်နယ်-လွိုင်ကော် ပါ (၅)ရက်။ ★ ပုပ္ပါး၊ ပုဂံ (စွယ်တော်လေးဆူ)၊ ပခုက္ကူ၊ စလေ (၄)ရက်။
★ ထားဝယ်(ရှင်ကိုးရှင်)၊ မျှော်ရစ်၊ မောင်းမကန်ကမ်းခြေ၊ ကျိုက္ကမီ၊ စက်စဲ (၅)ရက်။ ကြိုတင်ရောင်းပြီ
★ အလောင်းတော်ကဿပ၊ မုံရွာ၊ စစ်ကိုင်း၊ (မင်းကွန်း)... (၃)ရက်။ မန္တလေး ပြင်ဦးလွင်ပါ ...(၅)ရက်။
★ ဇလုံတောင်၊ အင်းတော်ကြီး၊ မြစ်ကြီးနား၊ မြစ်ဆုံ၊ မိုးကုတ် (၇)ရက်။ Dec 20,24,29
★ မြဝတီ၊ မဲဆောက်၊ ဘားအံ (၃)ရက်။ ★ ကျိုက်ထီးရိုး(နေ့စဉ်) Jan 3 နေ့များထွက်မည်။
၂၆၁၊ ပန်းဆိုးတန်း(အထက်)၊ ခုံးတံတားအဆင်း၊ ကျောက်တံတား ● အိမ်အရောက်လက်မှတ်ပို့သည်။
Ph: 09-429254898, 09-444499654, 09-777799654

---

**ကြယ်စင်လမ်း TRAVEL**
100000
75000
70000
80000
Dec24,Jan3
09-449002789, 09-5002691, 01-8011272

---

**WE Tour** ဘုရားဖူး Dec သောကြာတိုင်း
ပုဂံညောင်ဦးပုပ္ပါးစွယ်တော်လေးဆူ-ပြည့်ငါးပြည့်Hotelစားငြိမ်း 70000/-
မြစ်ဆုံ၊ မြစ်ကြီးနား၊ ရွှေမဥ္ဇူရေလယ်၊ ဇလုံတောင်(Dec-27) 100000/-
တိမ်ပင်လယ်၊ ရှင်းသာ၊ နော်ဘူဘော၊ ပသိချောင်း၊ ဆင်စခန်း 20000/-
ပြည်-အကောက်တောင်-ရွှေဆံတော်-ရွှေဘုံသာမုနိ-ရွှေနတ်တောင်ဘုရား 25000/-
ဗုဒ္ဓဂါယာ-ငြိမ်းချမ်းရေးစေတီ-နေပြည်တော်အနှံ့ ရေပန်းဥယျာဉ် 25000/-
09-779944313, 09 696336373 စင်းလုံးငှား 25/33/45/49 20% လျော့

---

ညွှန့်ဝေအောင် **ရွှေခင်းသာ** FULLY AIR-CON ကားစင်းလုံးငှားစီစဉ်ပေးသည် Dec 24, 27, Jan 3 ထွက်မည်
45000
80000
90000
65000
120000
50000
Ph: 09-420046635, 09-954783826, 09-772845260

---

**ဒေါ်ခင်ခင်မြင့်** 09-425355758,09-255913926
▲ ဘားအံ၊ မြဝတီ၊ မဲဆောက် (၃)ရက်။ 50000/100000
▲ ပုဂံ၊ ညောင်ဦး၊ ပုပ္ပါး၊ ပခုက္ကူ (၃)ရက်။ 50000/75000
▲ ဘားအံ၊ မြဝတီ၊ မုလအိအောင် (၃)ရက်။ 90000/120000
အလောင်းတော်ကဿပ(သီးသန့်) (၃)ရက်။
ဆက်၍-ပြင်ဦးလွင်ပန်းပွဲတော် (၅)ရက်။
▲ တောင်ကြီး၊ အင်းလေး၊ ပင်းတယ၊ ထမ်စမ်း၊ ကက္ကူ (၃)ရက်။ လွိုင်ကော်ပါ(၄)ရက်။
▲ ထားဝယ်(ရှင်ကိုးရှင်)၊ မောင်းမကန်ကမ်းခြေ၊ ကျိုက္ကမီ၊ စက်စဲ (၃)ရက်။ မြိတ် ပါ(၅)ရက်။
▲ မြစ်ကြီးနား၊ မြစ်ဆုံ၊ အင်းတော်ကြီး၊ ဖန်းမောက်၊ ဇလုံတောင် (၅)ရက်။ မိုးကုတ် ပါ(၆)ရက်။
▲ ချင်းပြည်နယ်၊ နတ်မတောင်၊ ကန်ပက်လက်(၃)ရက်။ ဆက်၍-ရိဒ်ရေကန်၊ ကလေး၊ တမူး၊ မိုးရေး(၆)ရက်။
▲ မြစ်ကြီးနား၊ မြစ်ဆုံ၊ အင်းတော်ကြီး၊ ဇလုံတောင်၊ နလန်ခရေတံခွန်၊ ထိန်ချန်း၊ ပန်ဝါ(၆)ရက်။
▲ တောင်ကြီး၊ အင်းလေး၊ ကျိုင်းတုံ၊ တာချီလိတ်၊ မယ်ဆိုင်၊ ရွှေတြိဂံဒေသ၊ ချင်းမိုင် (၉)ရက်။

---

အထူး Discount ဆရာအာသာ ၏သင်ကြားမှု(၂၈)နှစ်ပြည့်အထိမ်းအမှတ်
ကျောင်းသားသစ် (15% Discount)
ကျောင်းသားဟောင်း (ပုံမှန် Discount အပြင် 15%) လှည်းတန်းကျောင်းခွဲ

**SUCCESS** Language Academy
(မြို့လယ်ကျောင်း) အမှတ်(၁၁၉)၊ Y.W.C.A ဘိုကလေးဈေးလမ်း
01 392048, 01 256954, 01 202046

ဦးထွန်းလင်းခြံဝင်း အမှတ် ၅(B-3) ဒုတိယထပ်၊ (လှည်းတန်းသင်္ဂြိုဟ်)
Ph: 09 443001453, 01-503472, 09 30775232

BASIC FOUR SKILLS ENGLISH
9 - 12:00 (Sat + Sun) 5 Jan
6 - 7:30 (Mon-Thurs) 20 Jan

BASIC GRAMMAR
10-11:30 (Mon-Thurs) 16 Dec
1 - 4:00 (Sat + Sun) 21 Dec

BASIC FOUR SKILLS ENGLISH(Part A)
9 - 12:00 (Sat + Sun) 15 Dec
9 - 12:00 (Sat + Sun) 19 Jan

BASIC WRITING
3:30 - 5 (Mon-Thurs) 6 Jan

BASIC FOUR SKILLS ENGLISH(Part B)
1 - 3:00 (Mon-Thurs) 13 Jan
1 - 4:00 (Sat + Sun) 16 Feb

VOCAB ENRICHMENT
1 - 4:00 (Sat + Sun) 28 Dec

PRE-INTERMEDIATE (4-Skill English)
9 - 12:00 (Sat + Sun) 28 Dec
1 - 4:00 (Sat + Sun) 26 Jan

BASIC ENGLISH SPEAKING
1 - 4:00 (Sat + Sun) 21 Dec
9 - 12:00 (Sat + Sun) 29 Dec

INTERMEDIATE (Academic English)
9 - 12:00 (Sat + Sun) 26 Jan

BASIC FOUR SKILLS ENGLISH
7:30 - 9 (Mon-Thurs) 23 Dec
8 - 11:00 (Sat + Sun) 28 Dec
1:30-4:30 (Sat + Sun) 5 Jan

BASIC ENGLISH SPEAKING
7:30 - 9 (Mon-Thurs) 6 Jan
6 - 7:30 (Mon-Thurs) 13 Jan
2 - 5:00 (Sat + Sun) 19 Jan

BASIC FOUR SKILLS ENGLISH (Part A)
7:30-9:30 (Mon-Thurs) 16 Dec
2 - 5:00 (Sat + Sun) 11 Jan
1 - 3:00 (Mon-Thurs) 13 Jan

VOCAB ENRICHMENT
10-11:30 (Mon-Thurs) 23 Dec

BASIC GRAMMAR
10-11:30 (Mon-Thurs) 6 Jan

IELTS (Preparation)
1 - 3:30 (Mon-Thurs) 16 Dec

PRE-INTERMEDIATE (4-Skill English)
3 - 4:30 (Mon-Thurs) 6 Jan
6 - 7:30 (Mon-Thurs) 13 Jan

IELTS (Reading+Vocab)
1 - 3:00 (Mon-Thurs) 6 Jan

INTERMEDIATE (Academic English)
1 - 2:30 (Mon-Thurs) 23 Dec
6 - 7:30 (Mon-Thurs) 20 Jan

IELTS (Writing+Grammar)
1 - 4:00 (Sat + Sun) 28 Dec

---

**EAGLE** ဆိုဖာဆက်တီ ပြုပြင်ရေး

01-2330379,09-794085121, 09-400444471

---

## ကန့်ကွက်နိုင်ကြောင်းကြေညာခြင်း

ရန်ကုန်မြို့၊ ကြည့်မြင်တိုင်မြို့နယ်၊ ဘိုးဘိုရပ်ကွက်၊ ဘားကရာလမ်း၊ အမှတ်(၈၁)ဟုခေါ်သော နှစ်ခန်းတွဲ(၈)ထပ် ကန်ထရိုက်တိုက်၏( ၇-လွှာ/A/ခေါင်းရင်းခန်း) တိုက်ခန်းကို အရောင်းအဝယ်ကတိစာချုပ်(အဆက်ဆက်)အရ ဒေါ်အေးအေးမော်(၁၄/မအပ(နိုင်)၀၁၁၇၉၀)ကတရားဝင်ပိုင်ရှင်အဖြစ် လက်ရှိထားနေထိုင်ပိုင်ဆိုင်လျက်ရှိပါကြောင်းနှင့် လွှဲပြောင်းရောင်းချပိုင်ခွင့်ရှိပါကြောင်း ဝန်ခံကတိပြုသည့်အတွက် ကျွန်ုပ်တို့၏မိတ်ဆွေ ဒေါ်ကြည်ကြည်ဝင်း(၁၂/ခရန(နိုင်)၀၈၄၄၃၈)က အပြီးအပိုင်ဝယ်ယူရန်(စရန်ငွေ)ပေးချေထားခဲ့ပြီးဖြစ်ပါသည်။ အဆိုပါတိုက်ခန်းနှင့်ပတ်သက်၍ ပိုင်ရေးဆိုင်ခွင့်ရှိသဖြင့် ကန့်ကွက်လိုသူများရှိပါက ဤကြေညာပါသည့် နေ့မှ(၇)ရက်အတွင်း တိကျခိုင်လုံသောစာရွက်စာတမ်းမူရင်းများနှင့်တကွ လာရောက်ကန့်ကွက်နိုင်ပါသည်။ သတ်မှတ်နေ့ရက်ကျော်လွန်ပါက တိုက်ခန်းအရောင်းအဝယ်ကို ဥပဒေနှင့်အညီပြီးဆုံးသည်အထိ ဆက်လက်ဆောင်ရွက်မည်ဖြစ်ကြောင်း ကြေညာပါသည်။

လွှဲအပ်ညွှန်ကြားချက်များအရ

**ဦးသန့်ဇင် (LL-B)**
အထက်တန်းရှေ့နေ(စဉ်-၂၅၀၆၈)
Ph-09-253995848 , 09-798420119

**ဒေါ်ဟန်နွေနိုင်(LL-B)**
အထက်တန်းရှေ့နေ(စဉ်-၂၃၅၄၄)
Ph-09-4200 73685

အမှတ်(၅၀)၊ ပ-ထပ်၊ အခန်း(D-2)၊ ဘဏ်လမ်း၊ ကျောက်တံတားမြို့နယ်၊ ရန်ကုန်မြို့။

---

## Maxwell International တွင် အလုပ်လျှောက်ထားနိုင်ပါသည်

အသက် ၁၇နှစ်မှ ၃၀အောက် ပညာအရည်အချင်း အလယ်တန်းမှ ဘွဲ့ရ အထိ၊ ၁၆-၁၂-၂၀၁၉ ရက်မှ ၂၃-၁၂- ၂၀၁၉ ရက်အတွင်း ရုံးခွဲအသစ်အတွက် လျှောက်ထားနိုင်ပါသည်။ လစာ 150000/200000/ 500000/700000

Ph:09-787182736/09-782527792

## အများသိစေရန်ကြေညာခြင်း

ဧရာဝတီတိုင်းဒေသကြီး၊ သတ္တမနေ့မျှော်လင့်ခြင်းအသင်း၊ တိုင်းဥက္ကဋ္ဌ ဦးစောစက်စင်[၁၂/ဒဂန(နိုင်)၀၂၁၀၄၄]၏ လွှဲအပ်ညွှန်ကြားချက်အရ အများသိရှိစေရန် အသိပေးကြေညာအပ်ပါသည်။

ဧရာဝတီတိုင်းဒေသကြီး၊ ပုသိမ်ခရိုင်၊ ငပုတောမြို့နယ်၊ ငရုတ်ကောင်းမြို့နယ်ခွဲ၊ နံ့သာပုကျေးရွာအုပ်စုရှိ နံ့သာပုကွင်း (၆၇၉)၊ ဦးပိုင်အမှတ် (N-86)- (၁၂.၆၂)ဧကရှိ ဥယျာဉ်မြေနှင့် ဦးပိုင်အမှတ်-N-12(R-2) (၄.၄၆)ဧကရှိ လယ်မြေကို ငပုတောမြို့နယ်၊ ငရုတ်ကောင်းမြို့နယ်ခွဲ၊ နံ့သာပုကျေးရွာအုပ်စု၊ နံ့သာပုကျေးရွာနေ မူလပိုင်ရှင်ဖြစ်ခဲ့သူ ဦးမောင်ထွားနှင့် ဒေါ်အောင်လင်းတို့ထံမှ ၁၉၉၁ ခုနှစ်တွင် သတ္တမနေ့ မျှော်လင့်ခြင်းအသင်းတော်သည် ငွေကြေးတန်ဖိုးဖြင့် ဝယ်ယူလွှဲပြောင်း ရယူခဲ့ကြောင်း ညွှန်ထားချက်အရသိရှိရပါသည်။

အဆိုပါ သတ္တမနေ့မျှော်လင့်ခြင်း အသင်းတော်ပိုင် ဥယျာဉ်ခြံမြေနှင့် လယ်မြေများအတွင်းသို့ ကျူးကျော်ဝင်ရောက်နေထိုင်ခြင်း၊ ခြံစည်းရိုးများ ကာရံခြင်း၊ မှတ်တိုင်အမှတ်အသားများစိုက်ထူခြင်းနှင့် အသင်းတော်ခွင့်ပြုချက်မရဘဲ အဆိုပါဥယျာဉ်ခြံမြေနှင့်လယ်မြေများကို ရောင်းချခြင်း၊ ငှားရမ်းခြင်း၊ အခြားနည်းတစ်စုံတစ်ရာဖြင့် လွှဲပြောင်းခြင်းများ မပြုလုပ်ကြပါရန် အသင်းတော် တာဝန်ခံ ဥက္ကဋ္ဌ ဦးစောစက်စင်၏ လွှဲအပ်ညွှန်ကြားချက်အရ အများသိစေရန် ကြေညာပါသည်။

**သတ္တမနေ့အသင်းတော် တာဝန်ခံ ဦးစောစက်စင်၏ လွှဲအပ်ညွှန်ကြားချက်အရ**
**ဦးသန်းစိုးထွန်း**
LL.B,D.B.L,WIPO, D.L.P (Switzerland)
တရားလွှတ်တော်ရှေ့နေ (စဉ်-၈၁၇၀)
အမှတ်-၅၅၊ တတိယထပ်၊ အခန်းအမှတ် -၃၀၊ မဟာဗန္ဓုလပန်းခြံလမ်း၊
ကျောက်တံတားမြို့နယ်၊ ရန်ကုန်မြို့
ဖုန်း-၀၉-၅၁၇၃၉၆၈၊ ၀၉-၃၀၂၃၃၃၂

ငွေကျပ် ၅၀၀၀၀၀ ဖြင့် အိန္ဒိယနိုင်ငံ
ဗုဒ္ဓဂယာသို့ ဘုရားဖူးသွားနိုင်ပြီ။
Golden Lotus Land Co.,ltd.
လေယာဉ်လက်မှတ်၊ ကား၊ စား၊ တည်း၊ ငြိမ်း
: 09259280727, 09259280728

RUBY ကားစီးလုံးငှားသည်
519100
09-51-77212, 535100
ခရီးစဉ်မျိုးစုံအတွက် (၄၅၊၃၃၊၂၄၊၁၈၊၁၄
၁၀၊၉)ယောက်စီးနှင့် Saloon, Van ကားမျိုးစုံ
ငှားနိုင်ပါသည်။ လချုပ်ကားမျိုးစုံငှားရန်ရှိ
သည်။ (ယာဉ်ပိုင်ရှင်များဆက်သွယ်ပါ)

သုံးရာသီ (ဓမ္မဒါန)
ပုဂံ၊ ပုပ္ပါး၊ ပခုက္ကူ ထမင်းကျွေး-၄၅၀၀၀/-
အင်းတော်ကြီး၊ ဇလုံတောင်၊ မြစ်ဆုံ၊
မိုးကုတ်၊ ရွှေဘို ထမင်းကျွေး-၁၁၀၀၀၀/-
မန္တလေး၊ မေမြို့၊ စစ်ကိုင်း၊ မုံရွာ (အလောင်းတော်)-၅၅၀၀၀/-
Dec 13,20 24,27
ဘုရားဖူးကားမျိုးမျိုးစင်းလုံးငှားသည်။
09 420144148, 09 421153797

ပေါ် ဖြူလာဝတ္တ Travel &Services
Hot Line Ph ; 09-5129134
၂၀၂၀ ခုနှစ် - ဗုံမှန်ဗုဒ္ဓဂယာ ၁၄ညအိပ် ၁၅ရက်ခရီးစဉ်များ (၁၂သိန်းကျပ်)
ဇန်နဝါရီလ (၃၁) // မတ်လ (၅) // မတ်လ (၂၃)
၂၀၂၀ ခုနှစ် - ကိုးလိကတ္တား + ဗုဒ္ဓဂယာ ၁၆ညအိပ် ၁၇ရက်ခရီးစဉ်
ဖေဖော်ဝါရီလ (၁၅) ။။။။။(၁၂သိန်း ၅သောင်းကျပ်)
၂၀၂၀ ခုနှစ် - ဗုဒ္ဓဂယာ ၇ညအိပ် ၈ရက်ခရီးစဉ် (၁၀သိန်းကျပ်)
ဧပြီလ (၁၃) သင်္ကြန်ခရီးစဉ်
အထူးပရိုမိုးရှင်း
၁၄ညအိပ်၁၅ရက် ဗုဒ္ဓဂယာခရီးစဉ်များ
၂၀၂၀ ဇန်နဝါရီ (၁၇)
(၁၀၈၀၀၀၀ကျပ်)
Ph: 09-5129134, 09-795429379, 09-776897478

မူးယစ်ဆိုက
ဆန့်ကျင်ကြ

မြင့်မိုရ် CAR RENTAL
အေးချမ်းပျော်ရွှင်စွာခရီးသွားလာနိုင်ရန်
4/7/10/15/35 ယောက်စီး
ကား အမျိုးမျိုး ငှားရမ်းနိုင်ပါသည်။
09-5191361, 09-765191361

Thitsar Boddhi Travels & Tours Co.,Ltd.
သစ္စာဗောဓိ အိန္ဒိယ-နီပေါ ဗုဒ္ဓဂယာဘုရားဖူးအဖွဲ့
၇ညအိပ်(၈)ရက်ခရီး(၈)သိန်းခွဲ JAN 01,10,FEB 15, MAR 12,APR 10
၁၄ညအိပ်(၁၅)ရက်ခရီး(၁၂)သိန်း JAN 26,FEB 13,MAR 03,20,APR 04
ရန်ကုန်-ကိုလ်ကတ္တား-ရန်ကုန်
ရုံးချုပ် - အမှတ်(၁၂)၊ ပထမထပ်၊ (၅၃)လမ်း (အလယ်ဘလောက်)၊ ပုဇွန်တောင်မြို့နယ်၊ ရန်ကုန်မြို့
ဖုန်း- 01 397698 , 09 261411790 , 09 43020857 , 09 455014040

ရွှေကြေးစည် မှ ကျိုက်ထီးရိုး (နေ့စဉ်)
▲(အလောင်းတော်ကဿပ၊ စစ်ကိုင်း၊ မုံရွာ သီးသန့်) ဆက်၍-မန္တလေး၊ ပြင်ဦးလွင်အန့်
▲တောင်ကြီး၊ အင်းလေး၊ ပင်းတယ၊ မိန်းမရဲတောင်၊ လွိုင်ကော်အန့်၊ ထီးစံခါးရေတံခွန်
▲အင်းတော်ကြီး-ရွှေမဥ္ဇူ၊ မြစ်ကြီးနား၊ မြစ်ဆုံ၊ မန်းမောက်၊ ဇလုံတောင်၊ (မိုးကုတ်)
▲(ပုဂံ၊ ဇွယ်တော်လေးဆူ၊ ပုပ္ပါး၊ ပခုက္ကူ သီးသန့်) ဆက်၍-စစ်ကိုင်း၊ မန္တလေး၊ ပြင်ဦးလွင်အန့်
▲ထားဝယ်ရှင်ကိုးရှင်၊ မောင်းမကန်ကမ်းခြေ၊ မျှော်ရစ်၊ မော်လမြိုင်၊ ကျိုက္ကမီ၊ စက်စဲ (မြိတ်)
▲(မန္တလေး၊ ပြင်ဦးလွင် အန့်)(လွိုင်ကော်အန့်၊ တောင်ကွဲစေတီ)
▲မန္တလေး၊ ပြင်ဦးလွင်၊ မိုးကုတ်၊ ကျောက်စိမ်း၊ ကျောက်ဆည်
အပတ်စဉ်-သောကြာ
Dec 24,27,30
01-240 860, 09-400 700 373, 09-40 20 30 373, 09-677 677 373

ရွှေလမ်းခရီး ...မှ Dec 20, 24, 27, 30
* ပုဂံ(ဇွယ်တော်လေးဆူ)၊ ပြည့်ငါးပြည့်၊ ညောင်ဦး၊ ပုပ္ပါး၊ ပခုက္ကူ -ရွှေတန့်တစ်။
*မန္တလေး၊ ပြင်ဦးလွင်၊ စစ်ကိုင်း၊ မုံရွာ၊ မင်းကွန်း၊ ဝေဠုဝန်ကျောက်စိမ်းစေတီ။
*တောင်ကြီး၊ (မွေတော်ကက္ကူ)၊ (ထမ့်စမ်းလှိုဏ်ဂူ)၊ အင်းလေး၊ မိန်းမရဲတောင်။
*တောင်ကြီး၊ အင်းလေး၊ ပင်းတယ၊ ကယားပြည်နယ်-လွိုင်ကော်၊ (တောင်ကွဲစေတီ)။
*ထားဝယ်(ရှင်ကိုးရှင်)၊ မျှော်ရစ်၊ မောင်းမကန်ကမ်းခြေ၊ မြင်းခွာအော်ကမ်းခြေ။
*ကရင်ပြည်နယ်၊ မြဝတီဘုရားစုံ၊ မဲဆောက်လေ့လာရေးနှင့် ဘားအံ။
*ကယားပြည်နယ်၊ လွိုင်ကော်၊ တောင်ကွဲစေတီ၊ ကြွတ်ဂူ၊ ထီးစံခါးရေတံခွန်။
*ကချင်ပြည်နယ်၊ အင်းတော်ကြီး(ရွှေမဥ္ဇူ)၊ မြစ်ကြီးနား၊ မြစ်ဆုံ၊ ဇလုံတောင်၊ (မိုးကုတ်)
*ချင်းပြည်နယ်၊ ကန်ပက်လက်မြို့၊ ဝိတိုရိယတောင် (နတ်မတောင်)၊ စလေ။
(ထမင်းကျွေး၊ ကား၊ တစ်ဆင့်သွားကား/ စက်လှေ၊ တည်းခိုစခန်း၊ တည်းခို ရရှိမည်)
အမှတ်(၃၁၇)၊ ပန်းဆိုးတန်းလမ်း(ဗိုလ်ချုပ်တံတားအောက်) 095124678, 09401589907, 01371317

## ၁၉၇၆-၇၇ မှ ၁၉၈၂-၈၃ ပညာသင်နှစ်အထိ ရွှေဘိုဒေသကောလိပ်၊ ရွှေဘိုကောလိပ် ကျောင်းသား/သူဟောင်းများ၏ ပဉ္စမအကြိမ်မြောက် ပူဇော်ကန်တော့ပွဲဖိတ်ကြားလွှာ

၁၉၇၆-၇၇ မှ ၁၉၈၂-၈၃ ပညာသင်နှစ်အထိ ရွှေဘိုဒေသကောလိပ်၊ ရွှေဘိုကောလိပ်တို့တွင် ပညာသင်ကြားခဲ့ကြသော ကျောင်းသူ/ကျောင်းသားဟောင်းများမှ ရွှေဘိုဒေသကောလိပ်၊ ရွှေဘိုကောလိပ်တို့တွင် တာဝန်ထမ်းဆောင်ခဲ့ကြသော ကျေးဇူးရှင် ဆရာကြီး/ဆရာမကြီးများအား ပူဇော်ကန်တော့ပွဲကို ရွှေဘိုတက္ကသိုလ်၌ (၁၃၈၁ ခုနှစ်၊ ပြာသိုလပြည့်ကျော် ၃ ရက်) ၁၂-၁-၂၀၂၀ ရက် (တနင်္ဂနွေနေ့)၊ နံနက် ၉ နာရီတွင် ကျင်းပပြုလုပ်မည်ဖြစ်ပါ၍ ပူဇော်ခံဆရာကြီး/ဆရာမကြီးများအနေဖြင့် ကြွရောက်ချီးမြှင့်အပူဇော်ခံနိုင်ကြပါရန် လေးမြတ်စွာ ဖိတ်ကြားအပ်ပါသည်။ ကျောင်းသူ/ကျောင်းသားဟောင်းများ မပျက်မကွက် တက်ရောက်ပူဇော် ဂါရဝပြုနိုင်ပါရန် နိုးဆော်အပ်ပါသည်။

အောက်ပါပုဂ္ဂိုလ်များထံသို့ ဆက်သွယ်လှူဒါန်းနိုင်ပါသည်။

| | |
|---|---|
| ဦးစိုးသော်(သံဒုတ်) | ဖုန်း-၀၉-၄၅၈၇၄၉၁၂၁ |
| ဦးထွန်းထွန်းဦး(ဆင်ပေါက်) | ဖုန်း-၀၉-၇၇၂၀၀၃၁၁ |
| ဦးတင်မောင်ကြည် | ဖုန်း-၀၉-၂၁၀၀၀၅၃ |
| ဦးဇော်မြင့် | ဖုန်း-၀၉-၂၁၀၀၆၁၆ |
| ဦးသန့်ဇင်(ဘာဘူ) | ဖုန်း-၀၉-၂၀၂၆၁၃၃ |
| ဒေါ်လှဲ့လှဲ့ကြည် | ဖုန်း-၀၉-၉၆၇၉၄၁၇၆၈ |
| ဒေါ်မိုးမိုးဝင်း | ဖုန်း-၀၉-၄၄၄၀၁၁၂၃၀ |
| ဒေါ်ခင်မာတင် | ဖုန်း-၀၉-၂၁၀၀၀၁၂ |

## ဆောက်လုပ်ရေးဝန်ကြီးဌာန
## တံတားဦးစီးဌာန၊ တည်ဆောက်ရေးအဖွဲ့(၁)၊
## တံတားအထူးအဖွဲ့(၄) အိတ်ဖွင့်တင်ဒါခေါ်ယူခြင်း

ဆောက်လုပ်ရေးဝန်ကြီးဌာန၊ တံတားဦးစီးဌာန၊ တည်ဆောက်ရေးအဖွဲ့(၁)၊ တံတားအထူးအဖွဲ့(၄)၊ မန္တလေးမြို့မှ ၂၀၁၉-၂၀၂၀ ဘဏ္ဍာရေးနှစ်အရေးပေါ်ရန်ပုံငွေဖြင့် ဆောင်ရွက်မည့် ရှမ်းပြည်နယ်(မြောက်ပိုင်း)၊ မန္တလေး-လားရှိုး-မူဆယ်လမ်း၊ မိုင်(၈၄/၀)ရှိ ဂုတ်တွင်းတံတား (၂၁၀)ပေရှည်သံကူကွန်ကရစ် နှစ်လမ်းသွားတံတားသစ် တည်ဆောက်ခြင်းလုပ်ငန်းတွင် အသုံးပြုရန်အတွက် လိုအပ်သော လုပ်ငန်းသုံးတည်ဆောက်ရေးပစ္စည်းများ ဝယ်ယူခြင်းနှင့် သယ်ယူပို့ဆောင်ခြင်းများအား မြန်မာနိုင်ငံသားလုပ်ငန်းရှင်များထံမှ မြန်မာကျပ်ငွေဖြင့် လုပ်ငန်းခွင်အရောက် ဝယ်ယူ/သယ်ယူလိုပါ၍ အိတ်ဖွင့်တင်ဒါပေးသွင်းရန် ဖိတ်ခေါ်အပ်ပါသည်။

| စဉ် | တင်ဒါ တင်သွင်း/ စိစစ်/ရွေးချယ်မည့်နေရာ | တင်ဒါ လျှောက်လွှာ စတင် ရောင်းချ မည့်ရက် | တင်ဒါ ပိတ်မည့် ရက်/ အချိန် | တင်ဒါစိစစ် ရွေးချယ် မည့် ရက်/အချိန် |
|---|---|---|---|---|
| ၁ | နောင်ချိုမြို့နယ် လမ်းဦးစီးဌာန ဦးစီးအရာရှိ (မြို့ပြ)ရုံး | ၂၃-၁၂-၂၀၁၉ | ၁၄-၁-၂၀၂၀ (၁၆:၀၀)နာရီ | ၁၅-၁-၂၀၂၀ (၁၀:၀၀)နာရီ |

တင်ဒါလျှောက်လွှာပုံစံ၊ စည်းကမ်းချက်များနှင့် အသေးစိတ်အချက်အလက်များကို တံတားအထူးအဖွဲ့(၄)၊ မန္တလေး၊ ဒု-ညွှန်ကြားရေးမှူး(မြို့ပြ)ရုံးနှင့် နောင်ချိုမြို့နယ်၊ လမ်းဦးစီးဌာန၊ ဦးစီးအရာရှိ(မြို့ပြ)ရုံးတို့တွင် ရုံးချိန်အတွင်း စုံစမ်းဝယ်ယူနိုင်ပါသည်။

(ဆက်သွယ်ရမည့်ဖုန်းနံပါတ်များ ၀၉-၂၅၁၇၆၉၂၂၃၊ ၀၉-၇၇၂၉၅၂၂၀၂၊ ၀၈၂-၈၅၀၁၅၊ ၀၉-၄၅၈၀၃၃၈၁၈)

**တင်ဒါစိစစ်ရွေးချယ်ရေးကော်မတီ**

Come Join The Best Team
Come Join The Best Project

စစ်ကိုင်းတိုင်းဒေသကြီး၊ ရွှေဘိုမြို့(အလောင်းမင်းတရားကြီး ဦးအောင်ဇေယျတည်ထောင်ခဲ့သော တတိယ(မြန်မာနိုင်ငံတော်)တွင် အကောင်အထည်ဖော်ဆောင်ရွက်မည့် ပထမဦးဆုံးသော ဒေသဖွံ့ဖြိုးရေး စီမံကိန်း

1. Shopping Mall
2. Hotel
3. Corporate Shophouses
4. Residential Homes/Villa အိမ်ရာစီမံကိန်း Project တွင် လက်တွဲလုပ်ကိုင်ရန် အောက်ပါဝန်ဆောင်မှုပေးသော company များ၊ ဝန်ထမ်းများအလိုရှိသည်။

အောက်ပါ email လိပ်စာသို့

- Company Profile နှင့်တကွ Tender များ ပေးပို့လျှောက်ထားနိုင်ပါသည်။
- ဝန်ထမ်းများ CV Formပို့လျှောက်ထားနိုင်ပါသည်။

Commercial Residential Real Estate project

1. Structural Engineers
2. Architectural Engineers
3. Sub Contractors for Structure Work
4. Sub Contractors for Archi/Construction Work (such as Tiling, Painting, Ceiling and M&E work...,etc)
5. Labour Contractors
6. Sales & Marketing အမြန်ဆုံးရွေးချယ် လက်တွဲလုပ်ကိုင်မည်။

**Shwebo Development Group**
**Office Address: အမှတ်(၁၅၆)၊ ထူထောင်ရေးလမ်း၊ အမှတ်(၁၀)ရပ်ကွက်၊ ရွှေဘိုမြို့။**
**Phone No:09-790839355/09-784248998/09-784248668**
**Email address:shwebogroup@gmail.com**
**Hurry.....,This Is Your Time, Your Chance, Opportunity To Grow and To Build Your Company Profile & Legacy.**
**Global Biz Link Co.,Ltd.**

## ပို့ဆောင်ရေးနှင့်ဆက်သွယ်ရေးဝန်ကြီးဌာန
## မြန်မာ့မီးရထား
## အိတ်ဖွင့်တင်ဒါ (Open Tender)ခေါ်ယူခြင်း

၁။ အောက်ဖော်ပြပါ လုပ်ငန်း/ပစ္စည်းများကို မြန်မာကျပ်ငွေ၊ နိုင်ငံခြားငွေ(Euro)တို့ဖြင့် ဆောင်ရွက်/ဝယ်ယူလိုပါသည် -

| စဉ် | တင်ဒါအမှတ် | လုပ်ငန်း/ပစ္စည်းအမျိုးအမည် |
|---|---|---|
| ၁ | 15(T)2/MR (E)Euro | Spare Parts for Automatic Levelling, Lining and Tamping Machine, Flash Butt Welding Machine and Profile Ballast Regulating Machine (26) Items |
| ၂ | ၁၅၃/မမ/CE Kyat | ရွာသာကြီးဘူတာယာဒ်ဝင်းတည်ဆောက်ရေးစီမံကိန်း ယာဒ်ဝင်းတွင် ဂစ်ဇုဝါသော တောင်စေမြို့ခြင်းလုပ်ငန်း (ခွဲ၇၁၀)ကျင်း |
| ၃ | ၁၅၄/မမ/CE Kyat | တိုင်းအမှတ်(၈)၊ မော်လမြိုင်၊ မော်လမြိုင်ဘူတာကြီးတွင် နိုင်ငံခြားသားအဆောင် အသုံးပြုရန် ရေမှုတင်းအိမ်သာနှင့် Septic Tank & Soakpit (50)Person တည်ဆောက်ခြင်းလုပ်ငန်း |
| ၄ | ၁၅၅/မမ/CE Kyat | ရန်ကုန်-မန္တလေးရထားလမ်းအဆင့်မြှင့်တင်ရေးစီမံကိန်း (Phase-1)ရန်ကုန်-တောင်ငူလမ်းပိုင်းရှိ ပဲခူးဘူတာ အဆောက်အဦမွမ်းမံပြုပြင်ခြင်းလုပ်ငန်း ဆောင်ရွက်ရန်အတွက် Architectural Design (Renovation), Structural Design နှင့် M & E Design ပုံစံများထုတ်ခြင်းနှင့် ခန့်မှန်းခြေစာရင်းတွက်ချက်ခြင်း |
| ၅ | ၁၅၆/မမ/CE Kyat | မြစ်ငယ်တံတားတည်ဆောက်ခြင်း၊ တိုင်းအမှတ်(၃)နယ်၊ ပထိပ်-မြစ်ငယ်ဘူတာကြား၊ မိုင်တိုင်အမှတ်(၃၇၆/၂)ရှိ တံတားအမှတ် (၈၂၆)(2/40'+4/150'Span) တံတားအသစ်တည်ဆောက်ခြင်းလုပ်ငန်း |
| ၆ | ၁၅၇/မမ/CE Kyat | တိုင်းအမှတ်(၂)ရွာထောင်၊ မန္တလေး-မြစ်ကြီးနားလမ်းပိုင်း၊ ကိုးတောင်ဘို-ကောလင်းကြား တံတားအမှတ်(၃၀၃) (1x20')Span တံတား မန္တလေးဘက်ခြမ်း Wing Wall ပြုပြင်တည်ဆောက်ခြင်း |
| ၇ | ၁၅၈/မမ/CE Kyat | တိုင်းအမှတ်(၈)မော်လမြိုင်၊ ပဲခူး-မော်လမြိုင်လမ်း အဆင့်မြှင့်တင်ခြင်းအတွက် ထားသေမ်ကူး Level Crossing များ ထုတ်လုပ်ခြင်းနှင့် တည့်သွင်းတပ်ဆင်ခြင်းလုပ်ငန်း |
| ၈ | ၁၅၉/မမ/ CE/Kyat | ဗဟန်းလွှကြန်ပက်ရေစီးတားခြင်းအတွက် လွှန်ကရစ်စလီပါး(၁၂၀၀၂)တုံထုတ်လုပ်ခြင်းလုပ်ငန်း |
| ၉ | ၁၆၀/မမ/ CME/Kyat | ရန်ကုန်နှင့်မန္တလေးအခြေစိုက်လူစီးရထားတွဲများတွင် ပိုးမွှားကာကွယ်နှိမ်နင်းခြင်းလုပ်ငန်း |

တင်ဒါပိတ်မည့် နေ့/အချိန် - (၁၅.၁.၂၀၂၀) (၁၄:၃၀)နာရီ

၂။ တင်ဒါပုံစံများကို အောက်ဖော်ပြပါဌာနတွင် (၁၆.၁၂.၂၀၁၉)ရက်နေ့မှစ၍ ရုံးချိန်အတွင်း ဝယ်ယူနိုင်ကြောင်းနှင့် အသေးစိတ်သိရှိလိုပါက ၎င်းဌာနသို့ မေးမြန်းနိုင်ပါသည်။

ထောက်ပို့ဌာန၊ မြန်မာ့မီးရထား၊ ကုန်သည်လမ်းနှင့် ၅၁ လမ်းထိပ်၊
ဗိုလ်တထောင်မြို့နယ်၊ ရန်ကုန်မြို့၊ ဖုန်း- 294352, 291985, 291994

## လက္ခဏ်တက်မည်
1. ရန်ကင်း၊ ရွှေမိုးကောင်း ကွန်ဒိုအနီးတစ်ဝိုက်။ တစ်နှစ်ချုပ်။ အမြန်လိုသည်။
2. ရန်ကင်း၊ သဃ်န်းကျွန်းလုံးချင်း Training Center အငှား၊ အမြန်လိုသည်။
3. စမ်းချောင်း၊ အလုံ၊ ကမာရွတ်လုံးချင်း ရုံးနှင့်စားသောက်ဆိုင်အငှား။
ဗဟန်းအတွက် အငှားကိုယ်စီတင်ပြီး ဖြစ်ပါသည်။ ဆက်သွယ်ပေးသော လူကြီးမင်းများအားလုံးကို ကျေးဇူးတင်ရှိပါကြောင်း။
Agent: (09-428996688-Viber/Call)

## အသိပေးတောင်းပန်အပ်ပါသည်

ရန်ကုန်တက္ကသိုလ် နှစ်(၁၀၀)ပြည့် အထိမ်းအမှတ် သမိုင်းစာအုပ်(၂) ရာဇဝင်ဂန္ထဝင် ရန်ကုန်တက္ကသိုလ် ၂၀၁၉၊ အောက်တိုဘာလ ပထမအကြိမ်ထုတ်ဝေသောစာအုပ်တွင် (၁၉၉၆ ဒဂုံတက္ကသိုလ်ကျောင်းသားလှုပ်ရှားမှု စာမူအား အသိမိတ်ဆွေ စာရေးဆရာတေဇအောင်ထံမှ လက်ခံရယူကာ ပုံနှိပ်ထည့်သွင်းဖော်ပြခဲ့ပါသည်။ ထိုစာမူအား မူရင်းရေးသားသူ စာရေးသူ လေးလေးမွန်ထံသို့ တိုက်ရိုက်ခွင့်ပြုချက် ရယူခဲ့ခြင်းမရှိဘဲ စာအုပ်တွင် ဖော်ပြခဲ့မိတဲ့အတွက် စီစဉ်သူ လင်းထိပ်သျှင် အပါအဝင် စာရေးဆရာ တေဇအောင်နှင့် ထုတ်ဝေသူများဘက်မှ ပြန်လည်အသိပေးတောင်းပန်အပ်ပါသည်။ စာမူနောက်ဆုံးတွင် လေးလေးမွန် (၁၉၆၆ ဒ.က.သ စည်းရုံးရေးမှူး) လို့ မှားယွင်းစွာ ဖော်ပြခဲ့မိသည့်အပေါ်လည်း တောင်းပန်ပါသည်။ လေးလေးမွန် (၁၉၉၆ ဒ.က.သ စည်းရုံးရေးမှူး)လို့ ပြန်လည်ပြင်ဆင်အပ်ပါသည်။

**ပန်းဆွေမွန်စာပေ**
**ဦးသိန်းထွေး**
**[၁၂/ကတန(နိုင်)၀၈၉၁၃၈]**

## လုံးချင်း/မြေကွက်များအား အမြန်ရောင်းမည်

| | | | |
|---|---|---|---|
| ၁။ကမာရွတ်၊ သံလွင်လမ်း | (70x100) | မြေ | 21000L |
| ၂။ဗဟန်း၊ အင်းယားမြိုင် | (60x80) | 2RC | 13800L |
| ၃။ဗဟန်း၊ ရွှေတောင်ကြား | (5400Sqft) | မြေ | 11000L |
| ၄။မရမ်းကုန်း၊ အင်းစိန်လမ်းနီး | (108x70) | မြေ | 9800L |
| ၅။တ/ဥ၊ သံသုမာလမ်း(ဂုတ်) | (60x60) | 3RC,∠ကွက် | 7450L |
| ၆။လှိုင်၊ ပါရမီလမ်းအနီး | (45x80) | 2RC | 5950L |
| ၇။မ/ဒဂုံ၊ ရွှေပင်လုံအိမ်ရာ | (90x90) | မြေ,∠ကွက် | 3800L |
| ၈။သဃ်န်းကျွန်း၊ ဥယျာဉ်အိမ်ရာ | (29x83) | မြေ | 2500L |

- 09 5173690, 09 5185534, 09 5040160

## ကန့်ကွက်နိုင်ကြောင်းအများသိစေရန်ကြေညာခြင်း

ရန်ကုန်မြို့၊ ဒဂုံမြို့သစ်(မြောက်ပိုင်း)မြို့နယ်၊ မြေတိုင်းရပ်ကွက်အမှတ်-၃၉/အေ၊ မြေကွက်အမှတ်-၄၇၈၊ ပေ(၄၀x၆၀)၊ ၂၄၀၀ စတုရန်းပေ(၀.၀၅၅)ဧကအကျယ်ရှိ ဦးသန်းထွန်းဦး[၁၂/ဥကမ(နိုင်)၀၁၆၁၂၇] အမည်ပေါက် နှစ်(၆၀)မြေငှားဂရန်မြေကွက်နှင့် ယင်းမြေကွက်ပေါ်ရှိ အကျိုးခံစားခွင့်အရပ်ရပ်အားလုံးကို မြေကွက်အမည်ပေါက်သူ ဦးသန်းထွန်းဦးထံမှ ကျွန်ုပ်တို့၏မိတ်ဆွေ ဒေါ်ခင်မမ[၉/မကန(နိုင်)၀၆၃၁၄၉] က အပြီးအပိုင် ဝယ်ယူရန်အတွက် ရောင်းဖိုးငွေ၏တစ်စိတ်တစ်ဒေသကို စရန်ငွေအဖြစ် ပေးချေထားပြီးဖြစ်၍ အဆိုပါ အရောင်းအဝယ်ကိစ္စနှင့်စပ်လျဉ်းပြီး ကန့်ကွက်လိုသူရှိပါက ဤကြော်ငြာပါသည့်နေ့မှစ၍ (၇)ရက်အတွင်း ကျွန်ုပ်တို့ထံသို့ ခိုင်လုံသော စာချုပ်စာတမ်းမူရင်းများဖြင့် ကန့်ကွက်နိုင်ပါကြောင်းနှင့် သတ်မှတ်ရက်ကျော်လွန်ပါက အရောင်းအဝယ်ကိစ္စကို ဥပဒေနှင့်အညီ ဆက်လက်ဆောင်ရွက်သွားမည်ဖြစ်ပါကြောင်း အများသိစေရန် ကြေညာအပ်ပါသည်။

လွှဲအပ်ညွှန်ကြားချက်အရ-

| | |
|---|---|
| **ဦးကျော်စိန်လွင်(LL.B)** | **ဦးထွန်းထွန်းလွင် (LL.B)** |
| **တရားလွှတ်တော်ရှေ့နေ(စဉ်-၇၀၉၇)** | **တရားလွှတ်တော်ရှေ့နေ(စဉ်-၁၄၁၉၆)** |

**အမှတ်-၁၀/၁၊ ပထမထပ်၊ (ဘီ-၂)၊ (၃၅)လမ်း၊ ကျောက်တံတားမြို့နယ်၊ ရန်ကုန်မြို့။**
**ဖုန်း-၀၉-၅၄၁၆၁၂၂**

## သားအဖြစ်မှ အမွေပြတ်စွန့်လွှတ်ကြောင်း အများသိစေရန်ကြေညာခြင်း

ရန်ကုန်တိုင်းဒေသကြီး၊ ဒဂုံမြို့သစ်အရှေ့ပိုင်းမြို့နယ်၊ (၄) ရပ်ကွက်၊ အမျိုးသားလမ်း၊ အမှတ် (၃၇) နေ ဒေါ်တင်လှ (၁၂/ စခန (နိုင်) ၀၀၇၃၁၁) ၏ လွှဲအပ်ညွှန်ကြားချက်အရ အောက်ပါအတိုင်း အများသိစေရန်ကြေညာအပ်ပါသည်။

**မောင်သိန်းဝင်း** (၁၂/ စခန (နိုင်) ၀၅၂၇၆၂) သည် အိမ်ထောင်မစွမ်းဖြစ်နေသူ မိခင်ကြီး**ဒေါ်တင်လှ**အား စိတ်ဆင်းရဲ၊ ကိုယ်ဆင်းရဲဖြစ်အောင် အကြိမ်ကြိမ်ပြုမူခဲ့သဖြင့် မိခင်ဖြစ်သူ **ဒေါ်တင်လှ**သည် သားရင်းဖြစ်သူ **မောင်သိန်းဝင်း**အား ယနေ့မှစ၍ သားအဖြစ်မှ အမွေပြတ်စွန့်လွှတ်လိုက်ကြောင်းအများသိစေရန်ကြေညာအပ်ပါသည်။

လွှဲအပ်ချက်အရ -
**ဦးစနေဝင်းအောင်** (B.Sc,H.G.P,C.B.L)
Higher Grade Pleader
(Lawyer Lc No.19147/ 1991)
**Al-Mezan (Law Firm)**
အမှတ် (၂၀၇) (ပထပ်-ဝဲ) ၃၂ လမ်း၊ ပန်းဘဲတန်းမြို့နယ်၊ ရန်ကုန်မြို့။
09 786 786 053  0997 21 51 911

NL-S3560
NL-S3381
NL-S3601
SN-6218
S2-6600
၄.၁.၂၀၂၀
၂၉.၂.၂၀၂၀
SKYNET HD STB
SKYNET HD
Ph; 09261115103 - 107 , 09261118901 - 902

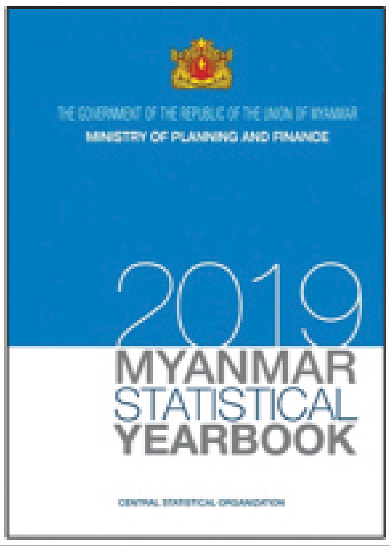


ဗဟိုစာရင်းအင်းအဖွဲ့မှ ၂၀၁၉ခုနှစ် မြန်မာစာရင်းအင်းစာစောင် (Myanmar Statistical Yearbook 2019)ကို နိုင်ငံတကာတွင် ထုတ်ပြန်လျက်ရှိသည့် စာရင်းအင်းစာစောင်များနည်းတူ နောက်ဆုံးပြုစုရရှိသောစာရင်းအင်းအချက်အလက်များ (Up to date Data)၊ နည်းပညာပိုင်းဆိုင်ရာ အချက်အလက်များ (Technical Notes)၊ အဓိပ္ပာယ်ရှင်းလင်းဖော်ပြချက်များ (Glossary)၊ ဆောင်ရွက်ထားရှိခဲ့သော စစ်တမ်းတွေ့ရှိချက် အကျဉ်းချုပ်များနှင့်အတူ အခန်းပေါင်း ၁၆ခန်း၊ ဇယားပေါင်း ၃၀၀ကျော်တို့ဖြင့် ၂၀၁၉ခုနှစ်အတွက် ပုံနှိပ်ထုတ်ဝေဖြန့်ဖြူးရောင်းချနေပြီ ဖြစ်ပါကြောင်းနှင့် စာအုပ်နှင့် CD နှစ်မျိုးတွဲလျက် ဈေးနှုန်းမှာ ကျပ် ၂၂,၀၀၀၊ CD တစ်မျိုးတည်းဝယ်ယူပါက ကျပ် ၁၂,၀၀၀နှုန်းထားဖြင့် ရောင်းချပေးနေပြီ ဖြစ်ပါသည်။

ဝယ်ယူရရှိနိုင်သောနေရာများမှာ - ဗဟိုစာရင်းအင်းအဖွဲ့၊ ရုံးအမှတ် (၃၂)၊ နေပြည်တော်၊ ရန်ကုန်တိုင်းဒေသကြီး ဗဟိုစာရင်းအင်းအဖွဲ့၊ အမှတ်(၄/၆)၊ တတိယထပ်(ညာ)၊ ဖြူစမ်းရိပ်လမ်းနှင့် သီလဝလမ်းထောင့်၊ စုပေါင်းရုံးကြီး (အရှေ့တွေ့ဆုံချမ်းအေး ဦးစီးဌာန)၊ တောင်ဥက္ကလာပမြို့နယ်၊ ရန်ကုန်အရှေ့ပိုင်းခရိုင်၊ ရန်ကုန်မြို့ (ရန်ကုန်ရုံးခွဲ) နှင့် စာပေဗိမာန်အရောင်းဆိုင် (နေပြည်တော်၊ ရန်ကုန်မြို့) တို့တွင် ဝယ်ယူအားပေးနိုင်ပါကြောင်း သတင်းကောင်းပါးအပ်ပါသည်။

ဆက်သွယ်ရန်ဖုန်း-၀၆၇ ၃၄၀၆၃၂၈၀၊ ၀၆၇ ၃၄၀၆၃၂၉၁၊ ၀၆၇ ၃၄၀၆၃၉၈၊ ၀၁ ၅၈၀၀၈၇

**Golden Asia Travel 09 43092336, 09 256223330**

- မိုးကုတ်၊ ဇလုံတောင်၊ အင်းတော်ကြီး၊ မြစ်ဆုံ၊ ရွှေဘို 120000/အဆင့်မြင့်Guest-180000
- တောင်ကြီး၊ အင်းလေး၊ ရွှာင်၊ မိန်းမရဲ၊ ထမ့်စမ်း၊ လွိုင်ကော်၊ ဒီမောဆိုး၊ ပန်ပက်၊ ကြတ်ဂူ 100000
- ကလော၊ ကယားပြည်နယ်-လွိုင်ကော်၊ ဒီမောဆိုး၊ ပန်ပက်၊ ကြတ်ဂူ Hotel Package- 90000
- အလောင်းတော်ကဿပ၊ မုံရွာ၊ စစ်ကိုင်း၊ အင်းဝ၊ ကျောက်စိမ်း Hotel Package- 90000
- မန္တလေး၊ ပြင်ဦးလွင်၊ စစ်ကိုင်း၊ မင်းကွန်း၊ မုံရွာ Guest- 75000 Hotel Package-130000
- မုလအိဆံတော်ရှင်၊ မြဝတီ၊ မဲဆောက်၊ ဘားအံ Guest- 150000 ကားမျိုးစုံဝင်းလုံးငှား
- ကျိုက်ထီးရိုး/ချောင်းသာ/ငွေဆောင်/ငပလီ Dec 13, 20, 24, 27 ထွက်မည်

**ဗလငါးတန်**

**ဖွံ့ဖြိုးဖို့**

**စာအုပ်**

**စာပေ**

**လေ့လာစို့**

### မအူပင်မြို့နယ်အသင်း(ရန်ကုန်)
### (၆၅)ကြိမ်မြောက် နှစ်ပတ်လည် သင်းလုံးကျွတ် အစည်းအဝေး

နှစ်ပတ်လည်သင်းလုံးကျွတ်အစည်းအဝေးပွဲကြီး၊ သက်ကြီးပူဇော်ပွဲ၊ ပညာရည်ချွန် ဆုပေးပွဲအခမ်းအနားများကို ၂၂-၁၂-၂၀၁၉ရက်(တနင်္ဂနွေနေ့)၊ နံနက် ၉ နာရီတွင် ရွှေတိဂုံဘုရားမြောက်ဘက်မုခ်အနီး ကျေးလက်ဦးစီးဌာနဓမ္မာရုံတွင် ကျင်းပပြုလုပ်မည်ဖြစ်ပါသဖြင့် မအူပင်မြို့နယ်သူ/မြို့နယ်သားများအားလုံး ဖိတ်စာရသည်ဖြစ်စေ၊ မရသည်ဖြစ်စေ ကြွရောက်ကြပါရန် လေးစားစွာ ဖိတ်ကြားအပ်ပါသည်။ **အမှုဆောင်အဖွဲ့(မအူပင်မြို့နယ်အသင်း၊ ရန်ကုန်)**

**SAFETY နဲ့ပတ်သက်ရင်ဘာပဲလိုလိုဖုန်းဆက်လိုက်ပါ။**

- Safety ပစ္စည်းတွေကို ဖုန်းဆက်ရုံနဲ့ နမူနာလာပြပေးတယ်
- ပစ္စည်းကြိုက်ရင် လုပ်ငန်းခွင်အရောက်ပို့ဆောင်ပေးတယ်
- ဈေးလဲသက်သာတယ်၊ အရည်အသွေးလဲကောင်းတယ်
- အရေအတွက်များရင် နယ်ဆိုက်တွေအရောက် ပို့ပေးတယ်

**FIRST SAFETY COMPANY**

09-426777800
09-426777500

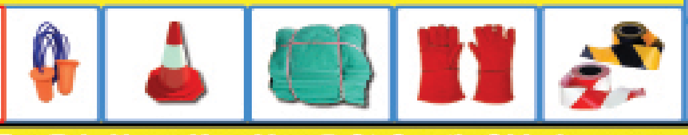

(1)No. 83/A, WaiZanYanTar Rd, NgweKyarYan 5 St,South Okkalapa. 01-2333134, 8564440
(2)No. 86/A, Lay Daunt Kan Rd, Tarmwe. PH:09-426777100, 09-426777200

"ရောဂါဆိုင် အာဟာရ နဲ့ ဂု" စာစဉ်များ

(ဩ/သု)ဆရာကြီးဦးရန်အောင်
ဆရာကြီးဦးကျော်မြင့် (GO3)

| | |
|---|---|
| ၁။ လေးဘက်နာရောဂါ | ၁၀။ အရေပြားရောဂါများ |
| ၂။ ဆီးချိုရောဂါ | ၁၁။ အဝလွန်ရောဂါ |
| ၃။ လေဖြတ်လေငန်းရောဂါ | ၁၂။ အရိုးကျိုးပေါင်းရောဂါ |
| ၄။ နလုံးရောဂါ | ၁၃။ အစာအိမ်ရောဂါ |
| ၅။ သွေးတိုးရောဂါ | ၁၄။ ဆေးနဲ့ဘေး |
| ၆။ ကျောက်ကပ်ရောဂါ | ၁၅။ အဆုတ်ရောဂါ |
| ၇။ အသည်းရောဂါများ | ၁၆။ ဆေးလား ဘေးလား |
| ၈။ တတ်ကြီးခုနစ်ပါး | ၁၇။ မှန်လေးမှန် |
| ၉။ လေထိုး လေအောင့် နှင့် အခြားလေရောဂါများ | ၁၈။ နှိုင်းနှိုင်းချိန်ချိန် သုခမိန် |

မှာယူလိုပါက ၁၈ အုပ် တစ်စုံ ကျပ်တစ်သောင်းငါးရာဖြင့် အိမ်အရောက်ပို့ပေးပါမည်။

ရန်ကုန်၊ မန္တလေး၊ မော်လမြိုင်မြို့များသို့ ဖြန့်ချိထားပါသည်။

ဖြန့်ချိရေး- ပင်လုံစာပေ ဖုန်း-၀၉ ၄၂၁၀၃၂၀၅၁၊ ၀၉ ၇၉၉၈၅၉၄၁၀

## အများသိစေရန် အသိပေးကြေညာချက်

ရန်ကုန်မြို့၊ ကျောက်တံတားမြို့နယ်၊ (၁)ရပ်ကွက်၊ အမှတ်(၁၁၇/၁၂၇)နေ နိုင်ငံသားစိစစ်ရေးကတ်ပြားအမှတ်[၁၂/ဒဂမ(နိုင်)၀၁၀၆၃၅]ကိုင်ဆောင်သူ ကျွန်ုပ်မိတ်ဆွေဖြစ်သူ ဒေါ်ယမင်းဖြူအိ(ခ) ဒေါ်အေးစုခိုင်၏ လွှဲအပ်ညွှန်ကြားချက်အရ အောက်ပါအတိုင်း အများသိစေရန် အသိပေးကြေညာအပ်ပါသည်။

ကျွန်ုပ်၏မိတ်ဆွေ ဒေါ်ယမင်းဖြူအိ(ခ) ဒေါ်အေးစုခိုင်သည် NAING Group Construction Co., Ltd တွင် (၁၅)နှစ်နီးပါး တာဝန်ထမ်းဆောင်ခဲ့သည့် ဝန်ထမ်းကောင်းတစ်ဦးဖြစ်ပါသည်။ ၂၀၁၉ ခုနှစ်၊ ဧပြီလ ၂၂ ရက်တွင် ကုမ္ပဏီ၏လုပ်ငန်းတာဝန်ထမ်းဆောင်စဉ် Bank Account ထဲမှ ငွေကျပ်(၃၆၆၁၁)သိန်းကို အလွဲသုံးစားပြုသည်ဟု ဒါရိုက်တာအဖွဲ့ဝင်တစ်ဦးဖြစ်သည့် ဦးကျော်နိုင်ဦးမှ နားလည်မှုလွဲကာ အမှုဖွင့်ခဲ့ပါသည်။

ထိုသို့ အမှုဖွင့်ထားသည့်ကာလတွင် မီဒီယာများ၏ ဖော်ပြချက်များကြောင့် လူအများလည်းသိရှိခဲ့ကြပါသည်။ နောက်ပိုင်းတွင် ဦးကျော်နိုင်ဦးမှ မှားယွင်းမှုဖြင့် အမှုအား ပြန်လည်ပိတ်သိမ်းခဲ့ကြောင်း အများသိစေရန် ကြေညာအပ်ပါသည်။

သို့ဖြစ်ပါ၍ ကျွန်ုပ်မိတ်ဆွေအား မမှန်သတင်းဖော်ပြခဲ့ကြသော မီဒီယာများအား ဆက်လက်နို့တစ်စာပေးပို့ဆောင်ရွက်ပြီး ကျွန်ုပ်မိတ်ဆွေ၏ ဂုဏ်သိက္ခာကောင်းမွန်ကြောင်း ကျွန်ုပ်မှတစ်ဆင့် ပြုလုပ်ဆောင်ရွက်သွားမည်ဖြစ်ကြောင်း အများသိစေရန် အသိပေးကြေညာအပ်ပါသည်။

**လွှဲအပ်ညွှန်ကြားချက်အရ-**
**ဒေါ်မြတ်မြတ်စိုး(စဉ်-၇၄၆၇)**
**တရားလွှတ်တော်ရှေ့နေ**
**ဖုန်း-၀၉-၇၈၂၁၆၁၅၉၃**

## မညိုညိုဆန်း [၁၄/ဖပန(နိုင်)၀၅၃၄၂၉] အား အမွေစားအမွေခံသမီးအဖြစ်မှ အမွေပြတ်ကြေညာခြင်း

ဖျာပုံမြို့နယ်၊ အမာမြို့နယ်ခွဲ၊ ဒေါ်ညိမ်းကျေးရွာအုပ်စု၊ ကမ္ဘန္တာကျေးရွာနေ ဦးတင်ဝင်း [၁၄/ဖပန(နိုင်)၀၅၁၉၃၄]နှင့် ဒေါ်တင်တင်ဝေ [၁၄/ဖပန(နိုင်)၀၅၁၉၃၅] တို့၏သမီးဖြစ်သူ မညိုညိုဆန်းသည် မိဘစကားကိုနာခံမှုမရှိခြင်း၊ မိဘကိုရန်သူသဖွယ်ပြုမူခြင်းတို့ကြောင့် မိဘနှစ်ပါးသည် ကိုယ်စိတ်ဆင်းရဲခြင်းအမျိုးမျိုးဖြင့် ခံစားကြုံတွေ့နေရသဖြင့် ၎င်းအား ယနေ့မှစ၍ သွာနုတ္တသမီးအဖြစ်သတ်မှတ်ပြီး အမွေစားအမွေခံသမီးအဖြစ်မှ အမွေပြတ်စွန့်လွှတ်ကြောင်းနှင့် ၎င်းနှင့်ပတ်သက်၍ မည်သည့်ကိစ္စတစ်စုံတစ်ရာကိုမျှ လုံးဝတာဝန်ယူဖြေရှင်းပေးမည်မဟုတ်ပါကြောင်း မညိုညိုဆန်းနှင့် အများသိစေရန် ကြေညာအပ်ပါသည်။

**လွှဲအပ်ညွှန်ကြားချက်အရ**
**ဒေါ်ဌေးဌေးဝင်း LL.B တရားလွှတ်တော်ရှေ့နေ**
**(စဉ်-၉၀၄၀) (၂၃-၅-၂၀၁၃)**
**အမှတ်-၂၄၊ ၇လမ်း၊ ၉ ရပ်ကွက်၊ ဖျာပုံမြို့။**

## သမီးအဖြစ်မှအမွေပြတ်စွန့်လွှတ်ခြင်း

ရန်ကုန်မြို့၊ ကြည့်မြင်တိုင်မြို့နယ်၊ ဈေးကလေးရပ်ကွက်၊ အိမ်အမှတ်(၃၅/ခ)တွင် နေထိုင်သော မိခင်ဖြစ်သူ ကျွန်မဒေါ်ခင်ကြည်၏ သမီးဖြစ်သူ မှတ်ပုံတင်အမှတ် [၁၂/ကမတ(နိုင်)၀၇၂၃၅၄] ကိုင်ဆောင်ထားသော ဒေါ်တင်တင်အေးသည် မိဘအားစိတ်ဆင်းရဲ ကိုယ်ဆင်းရဲဖြစ်အောင် အကြိမ်ကြိမ်လုပ်ဆောင်ခဲ့ပြီး နေအိမ်မှ ၉-၁၂-၂၀၁၉ တွင်ထွက်သွားပါသဖြင့် ထိုနေ့မှစ၍ သမီးအဖြစ်မှ အမွေပြတ်လုံးဝစွန့်လွှတ်လိုက်ပြီဖြစ်ပါသည်။ သို့ဖြစ်ပါ၍ နောက်နောင်တွင် ၎င်းနှင့်ပတ်သက်သည့် မည်သည့်ကိစ္စများကိုမှ တာဝန်ယူဖြေရှင်းပေးမည်မဟုတ်ပါကြောင်း။

**ဒေါ်ခင်ကြည် [၁၂/ကမတ(နိုင်)၀၂၆၀၂၁]**

## ကန့်ကွက်နိုင်ကြောင်းကြော်ငြာ

သင်္ဃန်းကျွန်းမြို့နယ်၊ မြေတိုင်းရပ်ကွက်အမှတ်(၅၀)၊ မြေကွက်အမှတ်(၁၃၉/က)၊ မြေကွက်တည်နေရာအမှတ်(၃)အာသာဘတ်လမ်း၊(ခ)ရပ်ကွက်၊ သင်္ဃန်းကျွန်းမြို့နယ်ဒေသကော်ဖကီးမဟာမက်ရာဝတ်သာအမည်ပေါက်မြေပိုင်မြေမြေအားဖော်ပြပါမြေကွက်ကြီးထဲမှ တရားဝင်မခွဲမစိတ်ရသေးသော(portion)ကိုသင်္ဃန်းကျွန်းမြို့နယ်တရားရုံး၏တရားမကြီးမှုအမှတ်(၂၅/၂၀၁၅)၏စီရင်ချက်၊ တရားမအောင်မှုအမှတ်(၁၄/၂၀၁၅)၏အမိန့်၊ အရောင်းအဝယ်စာချုပ်အမှတ်(၂၆၂၈/၃-၉-၁၈)တို့ဖြင့် ရရှိခဲ့သူဦးထွန်းမြင့်အောင်၊ ဦးအောင်ကျော်မြင့် တို့၏ကိုယ်စားလှယ်လွှဲစာရသူ GP-ဒေါ်မော်မော်ခင်(၁၂/ရကန(နိုင်)၀၆၉၅၇၃)မှ ဖော်ပြပါတရားရုံးအမိန့်များနှင့်အရောင်းအဝယ်စာချုပ်ပါဝါပေးသူများယနေ့ထက်တိုင်သက်ရှိထင်ရှားရှိကြောင်းနှင့်ပါဝါရုတ်သိမ်းခြင်းမရှိသေးကြောင်း ကျမ်းကျိန်လွှာအမှတ်(၁၇၉/၂၇-၆-၁၉)၊ အထွေထွေကိုယ်စားလှယ်လွှဲစာအမှတ်(၉၆၄၇/၂၀-၁၀-၁၇)ဖော်ပြပါမြေကွက်ကြီးထဲမှ၎င်းတို့အမှန်တကယ်ပိုင်ဆိုင်သည့်(portion)ကိုသာခွဲစိတ်မည်ဖြစ်ကြောင်း ဝန်ခံကတိတို့တင်ပြ၍ မြေတိုင်း+မြေကွက်ခွဲ(တစ်ပက်သတ်)လျှောက်ထားလာခြင်းအပေါ် တရားဝင်နိုင်လိုသောအထောက်အထားများဖြင့်ဤကြော်ငြာပါသည့်နေ့မှစ၍(၇)ရက်အတွင်းကန့်ကွက်နိုင်ပါကြောင်းနှင့် ကန့်ကွက်မှုမရှိပါက လုပ်ထုံးလုပ်နည်းအတိုင်းဆက်လက်ဆောင်ရွက်ပေးမည်ဖြစ်ပါကြောင်းအသိပေးကြေညာအပ်ပါသည်။

ဌာနမှူး(ဒုတိယညွှန်ကြားရေးမှူးချုပ်)၊ မြို့ပြစီမံကိန်းလုပ်ငန်းတာဝန်ခံအဖွဲ့၊ ရန်ကုန်မြို့တော်စည်ပင်သာယာရေးကော်မတီ

## ကန့်ကွက်နိုင်ပါကြောင်း

ရန်ကုန်မြို့၊ တောင်ဥက္ကလာပမြို့နယ်၊ ၅ရပ်ကွက်၊ တကောင်း(၂)လမ်း၊ အမှတ်-၄၈(A)ဟုခေါ်တွင်သည့် (၅)ထပ်တိုက်မှ တစ်မိုးအောက်ထပ်(ဝါ)လေးလွှာ၊ အကျယ်အဝန်း ပေ(၁၂½ x၅၂)ရှိ တိုက်ခန်းနှင့် ပတ်သက်သည့် အကျိုးခံစားမှုအရပ်ရပ်အားလုံးတို့ကို မိမိတစ်ဦးတည်း တရားဝင်ပိုင်ဆိုင်ကြောင်း ဝန်ခံသူ ဒေါ်အေးအေးဝင်း[၁၂/ဗတထ(နိုင်)၀၁၉၄၂၄]ထံမှ အပြီးအပိုင်ဝယ်ယူရန် စရန်ငွေအချို့ ပေးချေထားပြီးဖြစ်ပါသည်။ ယင်းအရောင်းအဝယ်အား ကန့်ကွက်လိုပါက ကျွန်ုပ်ထံသို့ ခိုင်လုံသော စာရွက်စာတမ်းအထောက်အထားမူရင်းများဖြင့် ကြေညာချက်ပါသည့်ရက်မှစ၍ (၇)ရက်အတွင်း လာရောက်ကန့်ကွက်နိုင်ပါသည်။ သတ်မှတ်ရက်အတွင်း ကန့်ကွက်သူမရှိပါက အရောင်းအဝယ်ကိစ္စကို ဥပဒေနှင့်အညီ ပြီးဆုံးသည့်တိုင် ဆက်လက်ဆောင်ရွက်သွားမည်ဖြစ်ကြောင်း အများသိစေရန် ကြေညာအပ်ပါသည်။

ဒေါ်သဲအိဟန်
[၁၂/ဗဟန(နိုင်)၀၈၇၂၆၀]
ဖုန်း-09-420034176

## ငြင်းချက်ထုတ်ရန်သမ္မန်စာ
## (တရားမကျင့်ထုံးဥပဒေအမိန့်-၅၊ နည်းဥပဒေ-၁ နှင့် ၅)
## ရန်ကုန်အရှေ့ပိုင်းခရိုင်တရားရုံး
## ၂၀၁၉ ခုနှစ်၊ တရားမကြီးမှုအမှတ်-၇၈၅

| | | |
|---|---|---|
| ဒေါ်အေးအေးခိုင် | နှင့် | ၁။ ဦးအောင်မျိုး<br>၂။ ဦးကျော်ရှိန် |
| (တရားလို) | | (တရားပြိုင်များ) |

ရန်ကုန်တိုင်းဒေသကြီး၊ မင်္ဂလာတောင်ညွန့်မြို့နယ်၊ တောင်လုံးပြန်ရပ်ကွက်၊ သိဒ္ဓိလမ်း၊ အမှတ်-၁၀(ယခင်နေရပ်လိပ်စာ)နေ (၂)တရားပြိုင် ဦးကျော်ရှိန် (ယခုနေရပ်လိပ်စာမသိသူ)သိစေရမည်။

သင့်အပေါ် တရားလိုက ''ရောင်းသူ၏ တာဝန်ဝတ္တရားများနှင့်အညီ မြေနှင့်အိမ်အရောင်းအဝယ်မှတ်ပုံတင်စာချုပ် ချုပ်ဆိုပေးစေလိုမှု'' လျှောက်ထားစွဲဆိုချက်ရှိသည်ဖြစ်၍ သင်ကိုယ်တိုင်ဖြစ်စေ၊ ၎င်းအမှုနှင့်စပ်လျဉ်း၍ အရေးကြီးသည့် စကားအရပ်ရပ်တို့ကို ချေပပြောဆိုနိုင်သူ သင့်ကိုယ်စားလှယ်နှင့်ဖြစ်စေ၊ ရှေ့နေနှင့်ဖြစ်စေ ၂၀၁၉ ခုနှစ်၊ ဒီဇင်ဘာလ ၃၀ ရက် (၁၃၈၁ ခုနှစ်၊ ပြာသိုလဆန်း ၅ ရက်) မွန်းမတည့်မီ ၁၀:၀၀ နာရီတွင် အထက်အမည်ပါသူ တရားလို၏ အဆိုလွှာကို ထုချေရှင်းလင်းရန် ရုံးတော်သို့ လာရောက်ရမည်။ ၎င်းအပြင် အထက်ပါနေ့ရက်တွင် သင်မလာရောက် ပျက်ကွက်ခဲ့လျှင် သင့်မျက်ကွက်တွင် ငြင်းချက်များကို ထုတ်ပေးလိမ့်မည်။ ၎င်းအပြင် တရားလိုက ကြည့်ရှုလိုသည့် စာချုပ်စာတမ်းများနှင့် သင်ကထုချေတင်ပြအမှီပြုလိုသည့် စာချုပ်စာတမ်းအစရှိသည်တို့ကို သင်နှင့်အတူ ယူဆောင်လာရမည်။ သို့မဟုတ် သင့်ကိုယ်စားလှယ် ရှေ့နေလက်တွင် ထည့်အပ်လိုက်ရမည်။ သင်က ထုချေလွှာတင်သွင်းလိုလျှင် အမှုမဆိုင်မီ (၄)ရက်က တင်သွင်းရမည်။

၂၀၁၉ ခုနှစ်၊ ဒီဇင်ဘာလ ၉ ရက်တွင် ဤရုံးတံဆိပ်ရိုက်နှိပ်၍ ကျွန်ုပ်လက်မှတ်ရေးထိုး ထုတ်ပေးလိုက်သည်။

**(သန်းသန်းတင့်)**
**ခရိုင်တရားသူကြီး**
**ရန်ကုန်အရှေ့ပိုင်းခရိုင်တရားရုံး**

**တောမဲ့မြေသား ရေတိုက်စား၏**

ဘုရားဖူးခရီးသွားပို့ဆောင်ရေး

● အင်းတော်ကြီး-ရွှေမဉ္ဇူ၊ မြစ်ကြီးနား၊ မြစ်ဆုံ၊ ဖန်းမောက်ဇလုံတောင်၊ ကျောက်မဲ့ဘုပ်၊ ရွှေဘို၊ မိုးကုတ်(၇)ရက်။
● တောင်ကြီး၊ အင်းလေး၊ မွေတော်ကက္ကူ၊ ထမ်စမ်းဂူ၊ ပင်းတယ၊ ကုံလုံ၊ မိန်းမရဲသခင်မတောင်၊ ကလော(၄)ရက်။
ဆက်၍- လွိုင်ကော်ဘုရားစုံ၊ ထီးစဲခါးရေတံခွန်၊ ပင်လောင်းပင်ခွန် လုံးနဂါးပတ်စေတီ(၅)ရက်။ ● (ကြိုတင်ရောင်းပြီ)
● မန္တလေး၊ စစ်ကိုင်း၊ မင်းကွန်း၊ အင်းဝ၊ ကျောက်ဆည် (သော်ကြာညသွား၊ တနင်္ဂနွေပြန်) ● ကားမျိုးစုံစီးရုံးငှားသက်ခံသည်။
● ပုဂံ၊ ပုပ္ပါး၊ ရွှယ်တော်လေးဆူ၊ ပခုက္ကူ၊ သီဟိုဠ်ရှင်(၄)ရက်။ ● အလောင်းတော်ကဿပ၊ စစ်ကိုင်း၊ မုံရွာ(၃)ရက်။
● မန္တလေး၊ စစ်ကိုင်း၊ မုံရွာ၊ ပြင်ဦးလွင်(၄)ရက် ဆက်၍-အလောင်းတော်ကဿပပါ(၅)ရက်။ Dec 20,24,27
● ထားဝယ်ရှင်ကိုးရှင်နှင့် မောင်းမကန်၊ မျော်ရစ်၊ ကျိုက္ကမီ၊ စက်ခဲ(၅)ရက်၊ မြိတ်ပါ(၆)ရက်။ (အတော်စုံ-သောကြာ)
ဖုန်းဆိုတာန်း 01-8391577, ... 056-21671, 09-5122961

ကိုသန့်ဇင်
CAR RENTAL
ကားမျိုးစုံ ငှားနိုင်ပါသည်။
ယာဉ်ပိုင်ရှင်များ ဆက်သွယ်ပါ။
09-5059821
09-43117680

Mandalar Charm Travels & Tours
■ ဗုဒ္ဓဂယာ ရက်တို ခရီးစဉ်များ (ဘုန်းကြီးကျောင်း/ဟိုတယ်)
■ ကိုလိကတ္တား သီးသန့်ခရီးစဉ်
■ အိန္ဒိယ E-visa ၊ လေယာဉ်လက်မှတ်၊ ဟိုတယ် နှင့် ကားအငှား
Tel : 09 504 5819/ 01 3644271/ 01 3642334

မြင့်ဖိုးရှိ CAR RENTAL
အေးချမ်းပျော်ရွှင်စွာခရီးသွားလာနိုင်ရန်
4/7/10/15/35 ယောက်စီး
ကား အမျိုးမျိုး ငှားရမ်း နိုင်ပါသည်။
09-5191361,09-765191361

သွေး
သည်
အသက်

## ရေနံဓာတ်ငွေ့ရည်အရောင်းဆိုင် ( အလုံ )ကို နေရာပြောင်းရွှေ့ ဖွင့်လှစ်မည်ဖြစ်ပါ၍ အသိပေးကြေညာခြင်း

၁။ ပြည်ထောင်စုသမ္မတမြန်မာနိုင်ငံတော်အစိုးရ လျှပ်စစ်နှင့်စွမ်းအင်ဝန်ကြီးဌာန သည် ရန်ကုန်တိုင်းဒေသကြီးအတွင်း လျှပ်စစ်ဓာတ်အား အပြည့်အဝရရှိရေးအတွက် Gas Engine ဓာတ်အားပေးစက်ရုံသစ်စီမံကိန်းကို ရေနံဓာတ်ငွေ့ရည်အရောင်းဆိုင် ( အလုံ ) မြေနေရာတွင် ဆောင်ရွက်မည်ဖြစ်ပါသည်။

၂။ သို့ဖြစ်ပါ၍ ရေနံဓာတ်ငွေ့ရည်အရောင်းဆိုင် (အလုံ) ကို တောင်ဥက္ကလာပ မြို့နယ်၊ သစ္စာလမ်းနှင့်သုမင်္ဂလာလမ်းထောင့်ရှိ ရေနံဓာတ်ငွေ့ရည်အရောင်းဆိုင် (တောင်ဥက္ကလာ) (ယခင် MPPE စက်သုံးဆီအရောင်းဆိုင် (၀၂၄၇)) မြေနေရာတွင် ပြောင်းရွှေ့ဖွင့်လှစ်ပေးမည် ဖြစ်ပါသည်။

၃။ ရေနံဓာတ်ငွေ့ရည်အရောင်းဆိုင် (အလုံ)တွင် ရေနံဓာတ်ငွေ့ရည်ထုတ်ယူ သုံးစွဲနေသူများသည် (၁၇-၁၂-၂၀၁၉) ရက်နေ့မှစ၍ ရေနံဓာတ်ငွေ့ရည်အရောင်းဆိုင် (တောင်ဥက္ကလာ) တွင် ထုတ်ယူသုံးစွဲနိုင်ပါသည်။

၄။ ထို့ပြင် ရေနံဓာတ်ငွေ့ရည်အရောင်းဆိုင် (အင်းစိန်)နှင့် ရေနံဓာတ်ငွေ့ရည် အရောင်းဆိုင် (မြောက်ဒဂုံ) တို့တွင်လည်း ထုတ်ယူသုံးစွဲနိုင်ပါကြောင်း အသိပေးကြေညာ အပ်ပါသည်။

ရတနာစုကုမ္ပဏီလီမိတက်

ပြောင်းရွှေ့ဖွင့်လှစ်သည့်

| | |
|---|---|
| ရေနံဓာတ်ငွေ့ရည်အရောင်းဆိုင်(တောင်ဥက္ကလာ) | - ၀၉ - ၄၀၀ ၈၀၀ ၇၇၃ |
| (သစ္စာလမ်းနှင့် သုမင်္ဂလာလမ်းထောင့်) | - ၀၉ - ၄၀၀ ၈၀၀ ၇၇၄ |
| ရေနံဓာတ်ငွေ့ရည်အရောင်းဆိုင်(အင်းစိန် - BOC) | - ၀၉ - ၄၀၀ ၈၀၀ ၇၇၅ |
| | - ၀၉ - ၄၀၀ ၈၀၀ ၇၇၆ |
| ရေနံဓာတ်ငွေ့ရည်အရောင်းဆိုင်(မြောက်ဒဂုံ - မန္တလေးလမ်း) | - ၀၉ - ၄၀၀ ၈၀၀ ၇၇၈ |
| | - ၀၉ - ၄၀၀ ၈၀၀ ၇၇၉ |

## မဟာငွေတောင် ရေနံဓာတ်ငွေ့ရည် ဖြန့်ဖြူးရောင်းချရေးလုပ်ငန်းမှ အသိပေးအပ်ပါသည်။

ရေနံဓာတ်ငွေ့ရည်အရောင်းဆိုင်(အလုံ)သည် တောင်ဥက္ကလာပမြို့နယ်သို့ ပြောင်းရွှေ့ဖွင့်လှစ်ရောင်းချပေးသည့်အတွက် (အလုံ၊ စမ်းချောင်း၊ ကြည့်မြင်တိုင်၊ လမ်းမတော်၊ လသာ) မြို့နယ်များမှ သုံးစွဲသူများ ကိုယ်တိုင်သွားရောက်ထုတ်ယူရသည့် ခက်ခဲမှုများ မရှိစေရန် ကျွန်တော်များ အကျိုးဆောင်ဝန်ဆောင်မှုလုပ်ငန်းမှ အိမ်အရောက်ပို့စနစ်ဖြင့် ဆောင်ရွက်ပေးနိုင်ပါသည်။

ဆက်သွယ်ရန်ဖုန်းနံပါတ် - ၀၉ - ၄၀၀ ၈၀၀ ၅၅၈
၀၉ - ၄၀၀ ၈၀၀ ၅၅၉

## တောင်စွန်းဝိဝေကာဝါသကျောင်း သဘာဝဆိတ်ငြိမ်ရိပ်သာ တရားစခန်း

မွန်ပြည်နယ်၊ ဘီးလင်းမြို့နယ်၊ တောင်စွန်းကျေးရွာ၊ ဝိဝေကာဝါသကျောင်း၊ သဘာဝဆိတ်ငြိမ်ရိပ်သာ တရားစခန်းကို ဒီဇင်ဘာလ ၂၂ရက် ညနေမှ ၂၈ရက် နံနက်အထိ မဟာစည်ဆရာတော်ကြီး ဟောပြော ပြသသည့်နည်းအတိုင်း ဟောပြောပြသပါမည်။ တရားဝင်လိုသော ယောဂီသူတော်စင်များအနေဖြင့် ကြိုတင် အလှူတော်ငွေ (၅၀၀၀/-)ကျပ် ထည့်ဝင်လှူဒါန်းစာရင်းပေးသွင်းရပါမည်။ တရားဝင်လိုသော ယောဂီများ၊ ဒီဇင်ဘာလ ၂၂ရက် ညနေ(၅)နာရီ အရောက်လာရပါမည်။ ရန်ကုန်ယောဂီများကို ကားဖြင့် ကြို/ပို့ပေးပါမည်။

စုရပ်-ရွှေတိဂုံဘုရားအရှေ့ဘက်မုခ် ကြေးသွန်းဘုရားကြီးရှေ့သို့ ၂၂-၁၂-၂၀၁၉ရက်၊ နံနက် ၆:၃၀နာရီ အရောက်လာရပါမည်။

ဆက်သွယ်ရန်ဖုန်း-(ဆရာတော်) ၀၉-၄၂၈၆၂၆၉၉၈၊ ၀၉-၇၇၇၇၁၇၈၂၄၊ (ဦးရွှေဘော်)၀၉-၂၅၄၄၄၉၂၀၇

SMH ရွှေမဟာ ဗုဒ္ဓဂယာဘုရားဖူးအဖွဲ့ SMH

(၂၀၂၀-၂၀၂၁)နှစ်သစ်အထူးအစီအစဉ်အဖြစ်ဗုဒ္ဓဂယာမြေမြတ်မဟာသို့(၇)ညအိပ်(၈)ရက်ခရီးစဉ်ကို(၁၂.၁.၂၀၂၀) နေ့တွင်(၇၉၀၀၀၀/-)ကျပ်၊(၁၄)ညအိပ်(၁၅)ရက်ခရီးစဉ်ကို(၁၅.၁.၂၀၂၀)တွင်(၁၁၀၀၀၀၀/-)ကျပ်(၈.၁.၂၀၂၀)(၂၆.၁.၂၀၂၀)တွင်(၁၁၅၀၀၀၀/-)ကျပ်(၅.၂.၂၀၂၀)တွင်(၁၂၀၀၀၀၀/-)ကျပ်(၁၉.၂.၂၀၂၀)(၄.၃.၂၀၂၀)(၁၈.၃.၂၀၂၀)တွင်(၁၂၅၀၀၀၀/-)ကျပ်များဖြင့်ကုသိုလ်ယူပို့ဆောင်ပေးပါမည်။လိုက်ပါလိုသူများအမြန်ဆုံးစာရင်းပေးသွင်းနိုင်ပါပြီရှင်။

ဆက်သွယ်ရန်လိပ်စာ–အမှတ်(၆၃)၊ဗေဒါဝတီ(ဗဟို)လမ်းမကြီး၊သံတံတား၊ရပ်ကွက်၊စမ်းချောင်းမြို့နယ်၊ရန်ကုန်မြို့။
ဖုန်း–၀၉–၅၁၈၈၃၇၆၊၀၉–၅၁၃၄၀၄၄၊၀၉–၄၃၂၀၀၆၄၆၊၀၉၄၃၀၇၀၂၉၄

## အ.ထ.က(၁) စမ်းချောင်း၊ (၂၆)ကြိမ်မြောက် အာစရိယပူဇော်ပွဲ ဖိတ်ကြားခြင်း

၁၉၆၅-၈၀ ခုနှစ်အထိ ပညာသင်ကြားပေးခဲ့သော ဆရာကြီး၊ ဆရာမကြီးများအား (၂၆)ကြိမ် မြောက် အာစရိယပူဇော်ပွဲအခမ်းအနားကို ၁၂-၁-၂၀၂၀ရက် (တနင်္ဂနွေနေ့) နံနက်(၉း၀၀)နာရီတွင် အ. ထ. က(၁) စမ်းချောင်းကျောင်းခန်းမ၌ ကျင်းပပြုလုပ်မည်ဖြစ်ပါ၍ ကျောင်းသား/ကျောင်းသူ ဟောင်းများ ပါဝင်ကန်တော့နိုင်ပါရန် လေးစားစွာဖိတ်ကြားအပ်ပါသည်။

အလှူငွေထည့်ဝင်မည့် ကျောင်းသား/ကျောင်းသူဟောင်းများ အောက်ပါပုဂ္ဂိုလ်များအား ဆက်သွယ်ပါရန် ဆရာဦးသိန်းမြင့် (ဖုန်း-၀၁-၈၂၄၃၇၄၈)၊ ဦးစိုးနိုင်(ဖုန်း-၀၉-၇၃၂၀၆၀၀၂)၊ ဦးမောင် မောင်သန်း (ရွှေရည်မြန်မာရိုးရာမုန့်မျိုးစုံ) (ဖုန်း-၀၉-၄၉၂၂၃၇၁၅)၊ ဒေါ်မြင့်မြင့်စိန် (ဖုန်း-၀၉-၅၁၁၈၅၆၉)၊ ဦးလှငွေ (ဖုန်း-၀၉-၇၉၆၉၈၁၄၆၂)၊ ဦးနိုင်ဝင်း (ဖုန်း-၀၉-၇၉၂၈၈၉၂၂၂)၊ ဒေါ်ခိုင်မာလှိုင်(ဖုန်း-၀၉-၇၉၉၆၃၆၈၈၀)။

အာစရိယပူဇော်ပွဲဖြစ်မြောက်ရေးကော်မတီ

## ကန့်ကွက်နိုင်ကြောင်းကြေညာခြင်း

ရန်ကုန်မြို့၊ လှိုင်မြို့နယ်၊ ၉-ရပ်ကွက်၊ ရန်ကုန်-အင်းစိန်လမ်း၊ အမှတ်(၁၁၃) The Gems Garden Condominium ရှိ ကားပါကင်အပါ RC(၂၁)ထပ်တိုက်မှ (၁၆) ထပ်ရှိ တိုက်အမှတ် (၁၆-၀၅)၊ တိုက်ခန်းအမှတ် (G-2)၊ အကျယ်အဝန်း (၈၉၇စတုရန်းပေ)ရှိ ကွန်ဒို တိုက်ခန်းနှင့်တကွ ရေမီးအပါအဝင် အကျိုးခံစားခွင့်အရပ်ရပ်အားလုံးတို့ကို အမည်ပေါက်ပိုင်ဆိုင်ပြီး တရားဝင်လွှဲပြောင်းရောင်းချ ပိုင်ခွင့်ရှိသည်ဟု ဝန်ခံကတိပြုသူ ဒေါ်စန္ဒာဝင်း [၁၂/ကတတ(နိုင်)၀၁၇၇၅၈] ထံမှ ကျွန်ုပ်တို့၏မိတ်ဆွေ ဒေါ်ပွင့်သော်တာမောင် [၁၂/ လမန(နိုင်)၁၃၅၂၀၁] မှ အပြီးအပြတ်ဝယ်ယူရန် စရန်ငွေတစ်စိတ်တစ်ဒေသကို ပေးချေထားပြီးဖြစ်ပါ၍ ကန့်ကွက်လိုသူများရှိပါက ဤကြေညာပါသည့်နေ့မှ (၇) ရက်အတွင်း တိကျခိုင်လုံသော စာရွက်စာတမ်းမူရင်းများနှင့်တကွ ကျွန်ုပ်တို့ထံသို့ ကိုယ်တိုင်လာရောက် ကန့်ကွက်နိုင်ပါသည်။ သတ်မှတ်နေ့ရက်ကျော်လွန်သည်အထိ ကန့်ကွက်မည့်သူမရှိပါက အရောင်းအဝယ်ကို ဥပဒေနှင့်အညီ ပြီးဆုံး သည်အထိ ဆက်လက်ဆောင်ရွက်သွားမည်ဖြစ်ကြောင်း အသိပေးကြေညာအပ်ပါသည်။

ဒေါ်ပွင့်သော်တာမောင်၏လွှဲအပ်ညွှန်ကြားချက်အရ

| ဦးဝင်းမင်းစိုး | ဒေါ်သူဇာကျော် | ဒေါ်ဝေဖြိုးအောင် |
|---|---|---|
| LL.B,WIPO(Switzerland) | LL.B,D.B.L,D.I.L,WIPO(Switzerland) | LL.B |
| တရားလွှတ်တော်ရှေ့နေ(စဉ်-၁၂၆၆၄) | အထက်တန်းရှေ့နေ(စဉ်-၄၆၀၅၁) | တရားလွှတ်တော်ရှေ့နေ (စဉ်-၁၅၄၅၅) |
| Ph-09-450023651 | Ph-09-254508917 | Ph-09-421157856 |

Level(၅၊ ၆၊ ၇၊ ၈) တာဝါ(၂)၊ HAGL Myanmar Center Tower၊ အမှတ်(၁၉၂)၊ ကမ္ဘာအေးဘုရားလမ်း၊ ဗဟန်းမြို့နယ်၊ ရန်ကုန်မြို့။

## ကန့်ကွက်နိုင်ကြောင်းအကြောင်းကြားခြင်း

ပဲခူးတိုင်းဒေသကြီး၊ ပဲခူးခရိုင်၊ ပဲခူးမြို့နယ်၊ ရပ်ကွက်/ကျေးရွာအုပ်စု- ဥဿာမြို့သစ်၊ ရပ်ကွက်(၇)၊ ကွင်း/အကွက်အမှတ်နှင့် အမည်- မြေတိုင်းရပ်ကွက်အမှတ်(၃)၊ ဦးပိုင်အမှတ်- (၄၉/အေ)၊ ဧရိယာ (၀.၁၅၂) ဧက အကျယ်ရှိ နှစ်(၃၀) ဂရန်မြေကွက်နှင့် ယင်း မြေကွက်ပေါ်ရှိ အဆောက်အအုံအပါအဝင် အကျိုးခံစားခွင့်အရပ်ရပ်အားလုံးတို့ကို အမည်ပေါက်ပိုင်ရှင် ဗိုလ်မှူးချုပ်မြဝင်း[၁၂/အစန (နိုင်)၀၆၁၃၆၇] ၏ကိုယ်စား ရောင်းချပိုင်ခွင့်ရှိသူဟု ဝန်ခံကတိပြုသူ ဦးအောင်ခင် [၇/ပခန(နိုင်)၀၈၂၇၇၃]ထံမှ ကျွန်ုပ်တို့၏ မိတ်ဆွေ ဖြစ်သူ ဦးသာအေး[၇/ပခန(နိုင်)၁၈၄၆၉၉] နှင့် ဒေါ်မိုးမိုး [၇/ပခန(နိုင်)၁၈၁၉၂၀] တို့က အပြီးအပြတ်ဝယ်ယူရန် စရန်ငွေတစ်စိတ် တစ်ဒေသကို ပေးချေထားပြီးဖြစ်ပါ၍ ကန့်ကွက်လိုသူများရှိပါက ဤကြေညာပါသည့်နေ့မှ (၇) ရက်အတွင်း တိကျခိုင်လုံသော စာရွက်စာတမ်း မူရင်းများနှင့်တကွ ကျွန်ုပ်တို့ထံသို့ ကိုယ်တိုင်လာရောက် ကန့်ကွက်နိုင်ပါသည်။ သတ်မှတ်သည့်နေ့ရက် ကျော်လွန်သည်အထိ ကန့်ကွက် မည့်သူမရှိပါက အရောင်းအဝယ်ကို ဥပဒေနှင့်အညီ ပြီးဆုံးသည်အထိ ဆက်လက်ဆောင်ရွက်သွားမည်ဖြစ်ကြောင်း အသိပေးကြေညာအပ် ပါသည်။

ဦးသာအေး၊ ဒေါ်မိုးမိုးတို့၏ လွှဲအပ်ညွှန်ကြားချက်အရ

| ဦးဝင်းမင်းစိုး | ဒေါ်သူဇာကျော် | ဒေါ်ဝေဖြိုးအောင် |
|---|---|---|
| LL.B,WIPO(Switzerland) | LL.B,D.B.L,D.I.L,WIPO(Switzerland) | LL.B |
| တရားလွှတ်တော်ရှေ့နေ(စဉ်-၁၂၆၆၄) | အထက်တန်းရှေ့နေ(စဉ်-၄၆၀၅၁) | တရားလွှတ်တော်ရှေ့နေ (စဉ်-၁၅၄၅၅) |
| Ph-09-450023651 | Ph-09-254508917 | Ph-09-421157856 |

Level(၅၊ ၆၊ ၇၊ ၈) တာဝါ(၂)၊ HAGL Myanmar Center Tower၊ အမှတ်(၁၉၂)၊ ကမ္ဘာအေးဘုရားလမ်း၊ ဗဟန်းမြို့နယ်၊ ရန်ကုန်မြို့။

## ကန့်ကွက်နိုင်ကြောင်းကြော်ငြာ

အင်းစိန်မြို့နယ်၊မြေတိုင်းရပ်ကွက်အမှတ် ၃၉၉/က(သီရိမင်္ဂလာစီမံချက်)၊မြေကွက်အမှတ်(၇၈/က)၊ဧရိယာ(၀.၃၆၅)ဧက၊မြေကွက်တည်နေရာအမှတ်(၇၈/က)၊သီရိမင်္ဂလာလမ်း၊ရွာမအရှေ့ရပ်ကွက်၊အင်းစိန်မြို့နယ်၊ဗိုလ်ကြီးအောင်မိုး(ခ)မောင်ချိုမရွှေနိုင်အမည်ပေါက်၊နှစ်(၆၀)မြေငှား(ဂရန်)မြေအားအမွေဆက်ခံပိုင်ဆိုင်ကြောင်းမြွက်ဟကြေငြာစာချုပ်အမှတ်-၇၄၆၅/၁၁(၂၄-၁၁-၁၁)ဖြင့် ရရှိသူဒေါ်ရွှေနိုင်(၉/မလန(နိုင်)၁၁၄၄၇၈)ထံမှအိမ်မြေအပိုင်အရောင်းစာချုပ်အမှတ်-၇၁၀၂/၁၂(၇-၁၂-၁၂)ဖြင့်ဝယ်ယူခဲ့သူဒေါ်ကြည်ခင်(၁၂/အစန(နိုင်)၀၃၀၁၈၀)မှအမည်ပေါက်၏ဂရန်မူရင်းပျောက်ဆုံးသွားကြောင်းတရားရုံးကျမ်းကျိန်လွှာ၊ကိုယ်တိုင်ဝန်ခံချက်၊ရပ်ကွက်အုပ်ချုပ်ရေးမှူးရုံးထောက်ခံချက်၊ရဲစခန်းထောက်ခံချက်၊မှတ်ပုံတင်စာချုပ်များတင်ပြပြီးဂရန်မိတ္တူလျှောက်ထားလာရာတရားဝင်နိုင်လုံသောအထောက်အထားများဖြင့်ဤကြော်ငြာပါသည့်နေ့မှစ၍(၇)ရက်အတွင်းကန့်ကွက်နိုင်ပါကြောင်းနှင့်ကန့်ကွက်မှုမရှိပါကလုပ်ထုံးလုပ်နည်းအတိုင်းဆက်လက်ဆောင်ရွက်ပေးမည်ဖြစ်ပါကြောင်းအသိပေးကြေညာအပ်ပါသည်။

ဌာနမှူး(ဒုတိယညွှန်ကြားရေးမှူးချုပ်)
မြို့ပြစီမံကိန်းလုပ်ငန်းတာဝန်ခံအဖွဲ့
ရန်ကုန်မြို့တော်စည်ပင်သာယာရေးကော်မတီ

## ကန့်ကွက်နိုင်ပါသည်

အောက်ဖော်ပြပါတိုက်ခန်းကို ပိုင်ရှင်ဖြစ်သူ ဒေါ်မေမိုးသန္တာ[၁၂/ ဗဟန(နိုင်)၀၉၄၅၆၂]ထံမှ အပြီးအပိုင်ဝယ်ယူရန်အတွက် ကျွန်ုပ်၏မိတ်ဆွေ တစ်ဦးက ၉-၁၂-၂၀၁၉ ရက်တွင် နှစ်ဦးသဘောတူ တိုက်ခန်းအရောင်း အဝယ် စရန်ပေးကတိစာချုပ်ချုပ်ဆိုကာ စရန်ငွေတစ်စိတ်တစ်ဒေသကို ပေးချေထားခဲ့ပြီးဖြစ်ပါသည်။ အရောင်းအဝယ်ပြုလုပ်သော အောက်ဖော်ပြ ပါတိုက်ခန်းနှင့်စပ်လျဉ်း၍ ကန့်ကွက်လိုပါက ကျွန်ုပ်ထံသို့ ဤကြော်ငြာပါ သည့်နေ့မှ (၁၀)ရက်အတွင်း ခိုင်လုံသောစာချုပ်စာတမ်းများနှင့်အတူ လာရောက်ကန့်ကွက်နိုင်ပါသည်။ သတ်မှတ်ထားသည့်ရက်အတွင်း ကန့်ကွက် မည့်သူမရှိပါက ယင်းတိုက်ခန်းအရောင်းအဝယ်ကိစ္စကို ပြီးမြောက်သည်အထိ ဆက်လက်ဆောင်ရွက်သွားမည်ဖြစ်ပါကြောင်း အများသိစေရန် ကြေညာအပ် ပါသည်။

**ပစ္စည်းစာရင်း**

ရန်ကုန်မြို့၊ လှိုင်မြို့နယ်၊ ဦးကွန်းဇော်ရိပ်သာလမ်း၊ ဦးကွန်းဇော်ကွန်ဒို၊ အခန်းအမှတ်(5/B)၊ အကျယ်အဝန်း(2000 Sqft)၊ လိုင်းဖုန်းတစ်လုံးနှင့် တပ်ဆင်ထားသော အဲကွန်း(၆)လုံး၊ Skynet ရုပ်သံလိုင်း၊ ရေမီးအပါအဝင်၊ ၎င်းအခန်းနှင့်ပတ်သက်သော အကျိုးခံစားခွင့်အရပ်ရပ် (ကားတစ်စီးစာ ရပ်နားခွင့်အပါအဝင်)အားလုံးတို့ ဖြစ်ပါသည်။

မှတ်ချက်။ ။ တိုက်ရှေ့မှ တိုက်အဆောက်အအုံကို မျက်နှာမူကြည့်လျှင် ဝဲဘက်အခြမ်း(၅)လွှာရှိ တိုက်ခန်းဖြစ်ပါသည်။

ဦးအောင်ဇော်မင်း(မြို့မ)
တရားလွှတ်တော်ရှေ့နေ(စဉ်-၄၉၉၆/၈၉)
အမှတ် (၈၃/၁၀)၊ ဒုတိယထပ်၊ ပန်းဆိုးတန်းလမ်း၊ ကျောက်တံတားမြို့နယ်၊ ရန်ကုန်မြို့၊ ရုံးဖုန်း-၀၁-၂၅၀၇၉၉၊ ၀၉-၅၁၀၈၂၇၂၊ ၀၉-၇၆၅၁၀၈၂၇၂

"မြေကွက်ကြီးရောင်းမည်..." အိမ်ယာဥယျာဥ်များ၊ကိုယ်ပိုင်ကျောင်းများ၊ ဟိုတယ်များ၊ Supermarket ကြီးများ၊ပြုလုပ်ရန်နေရာကောင်းမျက်နှာစာအကျယ် ပေ(၅၀၀)ခန့်၊ အရှေ့အနောက်အကျယ် ပေ(၁၈၀၀)ခန့် ပတ်ကားခြံခတ်ပြီး(မြေမြင့်ပြီး)၊ ရေမီးအပြည့်စုံ (30'x60')RCအဆောက်အဦသစ်တစ်လုံးပါပြီး၊ (11KVA)သွယ်တန်းပြီး၊(နစ်ကိုးဆယ်ဝရန်ကြီးကျပြီး)၊ လူစည်ကားသည့်နေပြည်တော်မြို့မရေးသွားလမ်းမကြီးဘေး၊မင်းကုန်းအုတ်စက်ရုံအနီး၊(KLO)ဆီဆိုင်ရှေ့ရှိမြေကွက်ကြီးအားရောင်းမည်။ ဖုန်း ၀၉-၂၀၃၉၅၆၆၊၀၉-၄၄၈၅၄၈၇၇၈၊၀၉-၈၃၀၀၄၄၂

ဂျက်ထူးဦးအောင်နိုင်

2020

ENGLISH QUESTION 5 SETS

၂၀၂၀ တက္ကသိုလ်ဝင် အင်္ဂလိပ်စာ

မေးခွန်းတည်ဆောက်ပုံ အတိအကျ

အမှတ်ပေးစည်းမျဉ်း အသေးစိတ်

နမူနာမေးခွန်းနှင့်အဖြေ အပြည့်အစုံ

ထွက်ပြီ

01 - 252 919

VAC VALUE ADDED CONSULTANCY

Visit To: www.vacjobsearch.com

...See More Job Details

- Admin & HR Manager - 800,000 - Local Co — Job Ref No.:19P399
- Asst Sales Manager (Agro Machinery) - 800,000 — Job Ref No.:21P279
- Senior Java Developer - 800,000 - Local Co — Job Ref No.:37P226
- Chinese Translator - 800,000 - Local Company — Job Ref No.:38P277
- Chinese Translator - 700,000 - Local Company — Job Ref No.:34P149
- Chinese Translator - 700, 000 - Local Company — Job Ref No.:23P159
- Custom Clearance Officer - 700,000 - Foreign Co — Job Ref No.:35P290
- Secretary - 700,000 - Chinese Company — Job Ref No.:29P292
- Service Technician (Automobile) - 700,000 — Job Ref No.:26P311
- QA / QC Supervisor - 600,000 - Japan Company — Job Ref No.:28P293
- Japanese Teacher - 600,000 - Local Company — Job Ref No.:31P208
- Foreman Supervisor (Steel Product) - 600,000 — Job Ref No.:12P247
- Product Service Technician (Beer) - 600,000 — Job Ref No.:13P429
- Sr Customer Service Supervisor (Logistics) - 600,000 — Job Ref No.:14P355
- HR Executive - 600,000 - Local Company — Job Ref No.:15P214
- Service Engineer (MP/Heavy Machine/Mdy) - 500,000 — Job Ref No.:16P106
- Senior Sales Supervisor (Real Estate) - 500,000 — Job Ref No.:17P463
- M & E Engineer (EP/ME) - 500,000 - Local Co — Job Ref No.:18P133
- Graphic Designer - 500,000 - Local Company — Job Ref No.:22P334
- Graphic Designer - 500,000 - Foreign Company — Job Ref No.:32P237
- Modern Trade Executive (Home Appliance) - 500000 — Job Ref No.:25P230
- Logistics Supervisor - 500,000 - Foreign Co — Job Ref No.:36P268

How To Apply: Please email to CV@vacjobsearch.com Or vacjobsearch@gmail.com with your Microsoft Word CV file and job title and job Ref No. in subject line.

Phone: 01-395921, 01-395922, 09-73022727, 09-5102094

## ကန့်ကွက်နိုင်ပါသည်။

ရန်ကုန်မြို့၊ လှိုင်မြို့နယ်၊ မြေတိုင်းရပ်ကွက်အမှတ်-၁၂A၊ ဇြီး ၃၃(ကဗာရွှတ်) မြေကွက်အမှတ် -၁၅ ဧရိယာ-၀. ၁၄၄ဧကရှိ ဒေါ်ချိုချိုခင်း (၁၂/ကမတ(နိုင်)၁၁၀၄၂၀)အမည်ဖြင့် နှစ်ရှည်ချထားသော ပါမစ်မြေကွက်ကို ဒေါ်ချိုချိုခင်း ထံမှ မြေကွက်အရောင်းအဝယ်ကတိစာချုပ်ဖြင့် အပြီးအပိုင်ဝယ်ယူပြီး နောက် အဆိုပါ ပါမစ်မြေကွက်နှင့် ယင်းမြေကွက်ပေါ်၌ ဆောက်လုပ်ထားသော ရန်ကုန်မြို့၊ လှိုင်မြို့နယ်၊ (၂)ရပ်ကွက်၊ သုဓမ္မာရိပ်မွန် လမ်းသွယ်(၂) အမှတ်-၁၅ ဟုခေါ်တွင်သည့် နှစ်ထပ်နေအိမ်အပါအဝင် အကျိုးခံစားခွင့်အရပ်ရပ်ကို တရားဝင်ပိုင်ဆိုင်သူ ဦးစမ်းဆွေ (၁၂/သလန(နိုင်)၀၇၃၅၆)ထံမှ ကျွန်ုပ်၏ မိတ်ဆွေက အပြီးအပိုင်ဝယ်ယူရန် ရောင်းဝယ်စရန်ငွေတစ်စိတ်တစ်ဒေသကို ပေးချေပြီးဖြစ်ပါသဖြင့် အဆိုပါမြေနှင့်အိမ် အပေါ် ပိုင်ရေးဆိုင်ခွင့်ရှိသူမည်သူမဆို အရောင်းအဝယ်ကို ကန့်ကွက်လိုပါက ယနေ့မှစ၍ (၇)ရက်အတွင်း ခိုင်လုံသောအထောက်အထား မူရင်းစာရွက်စာတမ်းများနှင့်တကွ ကျွန်ုပ်ထံ ကိုယ်တိုင်လာရောက်ကန့်ကွက်နိုင်ပါကြောင်းနှင့် သတ်မှတ်ရက်ကုန်ဆုံးသည့်တိုင် ကန့်ကွက်သူမရှိပါက အရောင်းအဝယ်ကို ဥပဒေနှင့်အညီ ပြီးဆုံးသည်အထိ ဆက်လက်ဆောင်ရွက်သွားမည်ဖြစ်ကြောင်း အများသိစေရန် ကြေညာအပ်ပါသည်။

ညွှန်ကြားချက်အရ
ဆန်းကြူနိုး LL.B., LL.M.
တရားလွှတ်တော်ရှေ့နေ (စဉ် - ၆၅၅၆)
မှူး-အမှတ်-၅၅ အခန်း-၂၆၊ တတိယထပ်၊ မဟာဗန္ဓုလလမ်းခွဲလမ်း ကျောက်တံတားမြို့နယ်၊ ရန်ကုန်မြို့။
ဖုန်း - ၀၁-၈၃၇၈၇၉၉၊ ၀၉-၅၀-၁၆၃၅၂၊ ၀၉-၇၉၇၉၈၅၇၉၇၉။

ဥ တု ရာ သီ တော ကို မှီ ၏

## ကန့်ကွက်နိုင်ကြောင်းကြော်ငြာစာ

ရောဝတီတိုင်းဒေသကြီး၊ ညောင်တုန်းမြို့နယ်၊ အရွဲကျေးရွာအုပ်စု၊ အမြောင်းကျေးရွာရှိ ကွင်းအမှတ်(၃၄၉)၊ ဦးပိုင်အမှတ် -၃၂/၁၊ ဧရိယာ(၅.၅၆)ဧက (လယ်ယာမြေလုပ်ကိုင်ခွင့်ပုံစံ ၇ ကျပြီး)အနက် ၁.၂၅ဧကအား ဦးမျိုးညွှန့်[၁၄/ညတန(နိုင်)၀၃၆၉၉၁]အမည်ပေါက်မှ ဦးအောင်မြင့် [၉/မနတ(နိုင်)၀၀၈၂၉၆] အမည်ပေါက်ရရှိရေးအတွက် သက်ဆိုင်ရာအစိုးရရုံးဌာနတွင် လုပ်ထုံးလုပ်နည်းနှင့်အညီ ပြုလုပ်ဆောင်ရွက်မည်ဖြစ်ပါသဖြင့် မည်သူမဆို ကန့်ကွက်လိုပါက အထောက်အထားမူရင်းစုံလင်စွာဖြင့် ဤကြော်ငြာပါသည့်ရက်မှ (၇)ရက်အတွင်း ကန့်ကွက်နိုင်ပါကြောင်း အများသိစေရန်ကြော်ငြာအပ်ပါသည်။

**ဦးမျိုးညွှန့်၏လွှဲအပ်ညွှန်ကြားချက်အရ-**

| | |
|---|---|
| ဒေါ်နှင်းနွယ်ဖြိုး (LL.B)Q | ဦးကျော်ဇော |
| တရားလွှတ်တော်ရှေ့နေ | (LL.B,D.A.Psy,DL.101.WIPO) (Switzerland) |
| (စဉ်-၁၀၈၃၈/၂၀၁၆) | အထက်တန်းရှေ့နေ(စဉ်-၃၆၉၆၈) |
| အမှတ်(၁)၊ သော်ကလမ်းနှင့် | တိုက်(၁၅)၊ အခန်း(၄၀၂)၊ ဗိုလ်မင်းရောင်အိမ်ရာ၊ |
| သုမိတ္တာ(၁၇)လမ်းထောင့်၊ | (၄၂)ရပ်ကွက်၊ ဒဂုံမြို့သစ်မြောက်ပိုင်းမြို့နယ်၊ |
| (၁)ရပ်ကွက်၊ မြောက်ဥက္ကလာပ | ရန်ကုန်မြို့။ |
| မြို့နယ်၊ ရန်ကုန်မြို့။ | ဖုန်း-၀၉-၅၀၆၀၂၁၁၊ ၀၉-၆၇၀၂၇၀၇၀ |
| ဖုန်း-၀၉-၄၂၈၇၁၂၇၀၃ | |

## မရမ်းကုန်းမြို့နယ်၊ (၂)ရပ်ကွက်၊ အမှတ်(၁၃၅)၊ ချယ်ရီလမ်း၊ (၂)ထပ်တိုက် ပေ(၁၂ ½ x ၅၀)ရှိ မြေနှင့်အိမ်တို့နှင့်ပတ်သက်၍ အများသိစေရန်

ရန်ကုန်မြို့၊ မရမ်းကုန်းမြို့နယ်၊ (၂)ရပ်ကွက်၊ အမှတ်(၁၃၅)၊ ချယ်ရီလမ်း(၂)ထပ်တိုက်၊ ပေ(၁၂ ½ x၅၀)ရှိ အိမ်နှင့်မြေကို ကျွန်ုပ်၏မိတ်ဆွေက ရောင်းသူပိုင်ရှင် ဦးကနေဆာ[ISN-၅၁၆၄၆၃]ထံမှ အပြီးအပိုင်ဝယ်ယူရန် ၇-၁၁-၂၀၁၉ရက်က စရန်ငွေတစ်စိတ်တစ်ဒေသကို ပေးချေထားပြီးဖြစ်ပါသည်။ ထိုမြေနှင့်အိမ်ကို သတ်မှတ်ရက်တွင် အပြီးငွေချေဆောင်ရွက်မည်ဖြစ်ကြောင်း၊ ရောင်းသူ၊ ဝယ်သူတို့သည်လည်း မိမိတို့၏ လွတ်လပ်သော သဘောဆန္ဒအရ အသိသက်သေများရှေ့တွင် စာချုပ်ချုပ်ဆိုပြီးဖြစ်ကြောင်း အများသိစေရန် ကြော်ငြာလိုက်သည်။

| | |
|---|---|
| **လွှဲအပ်ညွှန်ကြားသူ** | **လွှဲအပ်ညွှန်ကြားချက်အရ-** |
| **ဦးသိန်းနိုင်** | **ဒေါ်ခင်အေးလှိုင်** |
| **[၁၂/မရက(နိုင်)၁၁၁၀၉၀]** | **LL.B,LL.M** |
| | **တရားလွှတ်တော်ရှေ့နေ(စဉ်-၁၂၂၀၈)** |
| | **အမှတ်(၃၁)၊ပထမထပ်၊ဘိုကလေးဈေးလမ်း၊** |
| | **(၇)ရပ်ကွက်၊ ဗိုလ်တထောင်မြို့နယ်၊** |
| | **ရန်ကုန်မြို့။ ဖုန်း-၀၉-၂၅၄၁၃၄၄၃၀** |

## ဘိုကလေးမြို့၊ အမှတ်(၂) အခြေခံပညာအထက်တန်းကျောင်း နဝမအကြိမ်မြောက် အာစရိယပူဇော်ပွဲဖိတ်ကြားခြင်း

ဘိုကလေးမြို့၊ အထက (၂)တွင် ပညာသင်ကြားခဲ့သော အသက်(၆၀)ပြည့်-အငြိမ်းစားဆရာကြီး၊ ဆရာမကြီးများအား ပူဇော်ကန်တော့ပွဲကို ကျောင်းသား၊ ကျောင်းသူဟောင်းများက ဦးဆောင်၍ ၂၀၂၀ ခုနှစ်၊ ဇန်နဝါရီလ ၅ ရက် (တနင်္ဂနွေနေ့)တွင် ကျင်းပပြုလုပ်မည်ဖြစ်ပါသည်။ ဆရာကြီး၊ ဆရာမကြီးများနှင့် ကျောင်းသား၊ ကျောင်းသူဟောင်းများသည် ပူဇော်ကန်တော့ပွဲသို့ ဖိတ်စာရသည်ဖြစ်စေ၊ မရသည်ဖြစ်စေ တက်ရောက်ကြပါရန်နှင့် ပါဝင်လှူဒါန်းလိုသော ကျောင်းသား၊ ကျောင်းသူဟောင်းများသည် အောက်ဖော်ပြပါ ပုဂ္ဂိုလ်များထံ ဆက်သွယ်လှူဒါန်းနိုင်ပါသည်။

| | | | |
|---|---|---|---|
| ၁။ ဦးတင်ထွန်း | ၀၉-၂၆၃၆၇၉၇၆၇ | ၂။ ဦးသံချောင်းလေး | ၀၉-၄၂၂၄၇၈၇၅၅ |
| ၃။ ဦးမောင်မောင် | ၀၉-၂၆၀၄၈၈၈၄၈ | ၄။ ဦးကိုကိုနိုင် | ၀၉-၇၇၇၇၇၃၀၄၅ |
| ၅။ ဒေါ်တင်တင်ဝင်း | ၀၉-၂၅၀၈၅၄၃၇၄ | ၆။ ဒေါ်ဖြူဖြူထွန်း | ၀၉-၂၆၁၁၁၅၆၈၁ |
| ၇။ ဦးမြသောင်းထွန်း(ရန်ကုန်) | ၀၉-၇၉၅၉၆၀၇၂၅ | ၈။ ဒေါ်မိမိလွင်(ရန်ကုန်) | ၀၉- ၇၈၅၁၆၂၃၂၃ |

အမှတ်(၅၄)၊ ဘုန်းကြီးလမ်း (အလယ်ဘလောက်)၊ လမ်းမတော်မြို့နယ်၊ ဘိုကလေးမြို့နယ် အသင်းရုံးမှ ၄-၁-၂၀၂၀ ရက်(စနေနေ့)၊ နံနက် ၁၀:၀၀ နာရီတွင် ဘိုကလေးမြို့သို့ မော်တော်ယာဉ်များဖြင့် ထွက်ခွာပါမည်။ ဆရာကြီး၊ ဆရာမကြီးများအတွက် နေ့လယ်စာသုံးဆောင်နိုင်ရန် စီစဉ်ဆောင်ရွက်ထားပါသည်။

၄-၁-၂၀၂၀ ရက်(စနေနေ့)၊ နံနက် ၁၀:၀၀ နာရီထွက်ခွာမည့် မော်တော်ယာဉ်ဖြင့် လိုက်ပါမည့် ရန်ကုန်မြို့မှ ကျောင်းသား၊ ကျောင်းသူဟောင်းများသည် ၂-၁-၂၀၂၀ ရက် နောက်ဆုံးထား၍ ဦးမြသောင်းထွန်း(ရန်ကုန်)၊ ဒေါ်မိမိလွင်(ရန်ကုန်)၊ ဦးသံချောင်းလေး(ဘိုကလေး)တို့ထံ ဆက်သွယ်အကြောင်းကြားပေးပါရန် အသိပေးအပ်ပါသည်။

**အာစရိယပူဇော်ပွဲကျင်းပရေးကော်မတီ**

## အရွယ်မရောက်သေးသူအတွက် အုပ်ထိန်းသူအဖြစ် ခန့်ထားရန် လျှောက်ထားကြောင်း အကြောင်းကြားစာ (အုပ်ထိန်းသူနှင့် အုပ်ထိန်းခံရသူတို့ အက်ဥပဒေပုဒ်မ-၁၁) မအူပင်ခရိုင်တရားရုံးတော်

### ၂၀၁၉ ခုနှစ်၊ တရားမအထွေထွေမှုအမှတ်-၁၀

မမကြည်ပြာကျော် ------------ လျှောက်ထားသူ

ဧရာဝတီတိုင်းဒေသကြီး၊ မအူပင်ခရိုင်၊ မအူပင်မြို့နယ်၊ တလုပ်လပ်အနောက်ကျေးရွာ၊ တလုပ်လပ် အနောက်ကျေးရွာအုပ်စုရပ်နေ မပန်းနုသိင်္ဂီ အရွယ်မရောက်သေးသူကို အမှတ်(၇၇)၊ ဧရာလမ်း၊ နယ်မြေ-၁၊ ဇော်ဂျီရပ်ကွက်၊ ရပ်စောက်မြို့နယ်၊ ရှမ်းပြည်တောင်ပိုင်းရပ်နေ မမကြည်ပြာကျော်က အထက်အမည်ပါရှိသော အရွယ်မရောက်သေးသူ မပန်းနုသိင်္ဂီသည် ၎င်း၏သမီးအရင်းဖြစ်သည်ဟူ၍ ၎င်းသူ၏ကိုယ်ကို အုပ်ထိန်းသူအဖြစ် ခန့်ထားပါမည်အကြောင်း လျှောက်ထားသည်ဖြစ်၍ ထိုသို့ လျှောက်ထားခြင်းကို လူအများသိရှိစေရန်အလို့ငှာ ဤကြော်ငြာစာကို ထုတ်ဆင့်လိုက်သည်။ ထိုလျှောက်ထားချက်ကို ၂၀၂၀ခုနှစ်၊ ဇန်နဝါရီလ ၈ရက်၊ (၁၃၈၁ခုနှစ်၊ ပြာသိုလဆန်း ၁၄ရက်)တွင် ဆိုင်ဆိုရန် ချိန်းဆိုသည်။

၂၀၁၉ ခုနှစ်၊ ဒီဇင်ဘာလ ၁၃ရက် ဤရုံးတော်တံဆိပ်ရိုက်နှိပ်၍ ကျွန်ုပ်လက်မှတ်ရေးထိုးထုတ်ပေးလိုက်သည်။

(သိန်းသိန်းဌေး)
ဒုတိယခရိုင်တရားသူကြီး
မအူပင်ခရိုင်တရားရုံး

## ရန်ကုန်မြို့၊ သဃ်ာန်းကျွန်းမြို့နယ်၊ (က)ရပ်ကွက်၊ စကားဝါလမ်း၊ တိုက်အမှတ်(၈၂)၊ (၅)ထပ်တိုက်၊ အပေါ်ဆုံးထပ် (ဒါဘာ) လမ်းမဘက်မှ မျက်နှာမူလျှင် (ယာဘက်ခြမ်း) တိုက်ခန်းနှင့်ပတ်သက်၍ အများသိစေရန်

ရန်ကုန်မြို့၊ သဃ်ာန်းကျွန်းမြို့နယ်၊ (က)ရပ်ကွက်၊ စကားဝါလမ်း၊ တိုက်အမှတ်(၈၂)၊ (၅)ထပ်တိုက်၊ အပေါ်ဆုံးထပ် (ဒါဘာ) လမ်းမဘက်မှ မျက်နှာမူလျှင် (ယာဘက်ခြမ်း) တိုက်ခန်းအပါအဝင် အကျိုးခံစားခွင့်အရပ်ရပ်တို့အား ကျွန်မ ဒေါ်နူရ်မာဘီ [၁၂/မဂတ(နိုင်)၁၁၈၀၅၆]သည် ၁၀-၁၂-၂၀၁၅ ရက်တွင် ရေ၊မီးအပါအဝင်အကျိုးခံစားခွင့်အရပ်ရပ်တို့ကို တရားဝင်လွှဲပြောင်းရောင်းချပိုင်ခွင့်ရှိသူဟု ဝန်ခံကတိပြုသူ ဦးရှိန်းနောင်နောင်ဦး [၁၂/သဃက(နိုင်)၀၇၂၃၁၀]ထံမှ တိုက်ခန်းအပြီးအပိုင် အရောင်းအဝယ်ကတိစာချုပ်ဖြင့် ငွေအပြေအကျေပေးချေပြီး လက်ရောက်လက်ဝယ်ရယူပိုင်ဆိုင်ထားပြီး ဖြစ်ပါသည်။

အထက်ဖော်ပြပါ တိုက်ခန်းနှင့်ပတ်သက်၍ ကျွန်မ ဒေါ်နူရ်မာဘီ၏ တရားဝင် ခွင့်ပြုချက်မရဘဲ မည်သူမဆို ရောင်းချခြင်း၊ ပေါင်နှံခြင်း၊ ငှားရမ်းခြင်း၊ အခြားတစ်နည်းနည်းဖြင့် အလွှဲအပြောင်းပြုလုပ်ခြင်း၊ ကျူးကျော်ဝင်ရောက်နေထိုင်ခြင်းများ လုံးဝမပြုလုပ်ပါရန် အများသိစေရန် ကြေညာအပ်ပါသည်။

**ဒေါ်နူရ်မာဘီ[၁၂/မဂတ(နိုင်)၁၁၈၀၅၆]**
**အမှတ် (၈၈)၊ မန္တလေးလမ်း၊ ၆ လွှာ၊ ကန်တော်လေးရပ်ကွက်၊**
**မင်္ဂလာတောင်ညွန့်မြို့နယ်၊ ရန်ကုန်မြို့။ ဖုန်း-၀၉-၂၆၂၆၃၈၉၇၃**

ဘုရား၊ရဟန်း၊ကျောင်း ဒါယိကာမကြီး

## ဒေါ်မြင့်မြင့်နွယ် (၇၆)နှစ်

ကလောမြို့နေ (ဦးခင်မောင်မြင့်-ဒေါ်ချိုမေ) တို့၏တတိယမြောက်သမီး၊ (ဦးစောလှိုင်-ဒေါ်သန်းမေ)တို့၏ သမီးချွေးမ၊ ဦးခင်မောင်သက် (ပြည်တွင်းရေကြောင်းပို့ဆောင်ရေး-ငြိမ်း)၏ ဇနီး၊ ဦးကိုကိုလွင်-ဒေါ်သက်သက်၊ ဦးညီညီလွင်-ဒေါ်စန္ဒာသိန်း၊ ဦးရည်မွန်-ဒေါ်သိင်္ဂီသက်(U.S.A)၊ ဦးအောင်နိုင်-ဒေါ်သူဇာသက်၊ ဦးသီဟ-ဒေါ်ဝေဝေမြင့်(ကနေဒါ)၊ ဦးဗညားသက်-ဒေါ်ဇာခြည်တို့၏မိခင်၊ မြေး၁၄ယောက်၊ မြစ်ငါးယောက်တို့၏ အဘွားသည် ၁၃-၁၂-၂၀၁၉ရက် ည ၉:၃၀နာရီတွင် ကွယ်လွန်သွားပါသဖြင့် ၁၇- ၁၂- ၂၀၁၉ ရက် မွန်းလွဲ ၂ နာရီတွင် ကျီစုသုသာန်၌ မီးသင်္ဂြိုဟ်မည်ဖြစ်ပါကြောင်း ရပ်ဝေးရပ်နီးမှ မိတ်ဆွေအပေါင်းအား အကြောင်းကြားအပ်ပါသည်။ (တိုက်-၁၅၊ အခန်း-၁၀၅၊ ကနောင်အိမ်ရာ၊ ဒဂုံဆိပ်ကမ်းမြို့နယ် နေအိမ်မှ ကားများ မွန်းလွဲ ၁ နာရီတွင် ထွက်ပါမည်။)

ကျန်ရစ်သူမိသားစု

**ဥတု**
**ရာသီ**
**တောကို**
**မှီ၍**

## ကန့်ကွက်နိုင်ကြောင်းအသိပေးကြေညာခြင်း

ရန်ကုန်တိုင်းဒေသကြီး၊ သဃ်ာန်းကျွန်းမြို့နယ်(၂၄)ရပ်ကွက်၊ သံသုမာလမ်း၊ တိုက်(၃)၊ အခန်း(၃၀၁)၊ တတိယထပ်၊ ၃-လွှာ/ ယာ(၁၃၄၄)စေတုရန်းပေခန့် အကျယ်ရှိသုဝဏ္ဏအိမ်ယာစီမံကိန်းဟုခေါ်တွင်သောတိုက်ခန်းနှင့်အကျိုးခံစားပိုင်ခွင့်အရပ်ရပ်တို့အားလက်ရှိနေထိုင်ပိုင်ဆိုင်၍ ရောင်းချပိုင်ခွင့်ရှိကြောင်းအဆိုပြုသူဒေါ်ယုယုအေး (၁၂/သဃက(နိုင်)၀၂၅၆၄၅)ထံမှကျွန်ုပ်၏မိတ်ဆွေဖြစ်သူက အပြီးအပိုင်လွှဲပြောင်းဝယ်ယူရန် စရန်ငွေတစ်စိတ်တစ်ဒေသကိုပေးချေထားပြီးဖြစ်ပါသည်။ ဆိုင်ရေးဆိုင်ခွင့်ရှိသူများအနေဖြင့် ခိုင်လုံသောအထောက်အထားမူရင်းများနှင့်တကွ ဤကြော်ငြာပါသည့်နေ့မှ(၇)ရက်အတွင်းကျွန်ုပ်ထံသို့(ကိုယ်တိုင်)လာရောက်၍ကန့်ကွက်တင်ပြနိုင်ပါကြောင်းနှင့်ကန့်ကွက်မည့်သူမရှိပါကအရောင်းအဝယ်အားဥပဒေနှင့်အညီဆက်လက်ဆောင်ရွက်သွားမည်ဖြစ်ပါကြောင်းအများသိစေရန် အသိပေးကြေညာအပ်ပါသည်။

လွှဲအပ်ညွှန်ကြားချက်အရ- ဦးဇေယျာဇော်(စဉ်-၉၇၈၀)
တရားလွှတ်တော်ရှေ့နေ
အမှတ်(၁၅၆)အခန်း(၂/ခ)ပထမထပ်၊ရေစက်လမ်း၊(၉)ရပ်ကွက်၊မရမ်းကုန်းမြို့နယ်။(ဖုန်း-၀၉-၅၁၈၁၁၈၅)

## သာစုကိုင္ဒန အန္တိမအင်္ဂါရာပနပူဇော်ပွဲ

### ဆရာတော် အဂ္ဂမဟာပဏ္ဍိတဘဒ္ဒန္တပညာသာမိ

### သက်တော် (၉၅)နှစ်၊ သိက္ခာတော် (၇၆)ဝါ

ဘဝနတ်ထံ လွန်တော်မူလေပြီးသော ကယားပြည်နယ်၊ လှိုင်ကော်မြို့ ရွှေတောင် ပရိယတ္တိ စာသင်တိုက် ဦးစီးပဓာန မဟာနာယက၊ ရွှေကျင်နိကာယရဋ္ဌညွှန့် မဟာနာယက ၊ ကယားပြည်နယ်လုံးဆိုင်ရာ ပရိယတ္တိသာသနာနုဂ္ဂဟ စာမေးပွဲ စာပြန်ပွဲတော်ကြီးဥက္ကဋ္ဌ ၊ နိုင်ငံတော်ဗဟို သံဃာ့ဝန်ဆောင် ဝိနည်းဓိုရ် ဆရာတော် အဂ္ဂမဟာပဏ္ဍိတဘဒ္ဒန္တပညာသာမိ မဟာထေရ်မြတ်ကြီး၏ ဥတုရုပ်ကလာပ်တော် သာစုကိုင္ဒန အန္တိမအင်္ဂါ ရာပနပူဇာသဘင်ကို ၁၃၈၁ ခု ၊ နတ်တော် လပြည့်ကျော် (၆)ရက် (၂၀၁၉ -ဒီဇင်ဘာ ၁၇ ၊ အင်္ဂါနေ့)တွင် ပူဇော်ကျင်းပမည်ဖြစ်၍ ရပ်ဝေးရပ်နီးမှ တပည့် ၊ ရဟန်း သံဃာတော်များ ၊ ဒါယကာ ၊ ဒါယိကာမများအား အသိပေး ပင့်ဖိတ်အပ်ပါသည်။

**ရွှေတောင်ပရိယတ္တိစာသင်တိုက် ၊ လှိုင်ကော်မြို့**

## ဦးရွှေလှ (၇၄)နှစ်

**သာကေတမြို့နယ် မလွန်ဆန်လှူအသင်းထောက်အဖွဲ့ ဘဏ္ဍာရေးမှူး**

ရန်ကုန်မြို့၊ အမှတ်(၅၁၅)၊ အောင်သပြေအရှေ့ (၆)လမ်း၊ (၇)အရှေ့ ရပ်ကွက်၊ သာကေတမြို့နယ်နေ ဦးရွှေလှသည် ၁၅-၁၂-၂၀၁၉ ရက် နံနက် ၁၁:၃၀ နာရီတွင် ကွယ်လွန်သွားပါကြောင်း။ [ကွယ်လွန်သူအားရည်စူး၍ ၂၁-၁၂-၂၀၁၉ ရက် နံနက် ၇ နာရီမှ မွန်းတည့် ၁၂ နာရီအထိ အထက်ပါ နေအိမ်သို့ ရက်လည်ဆွမ်းကျွေးတရားတော်နာကြွရောက်ပါရန် ဖိတ်ကြားအပ်ပါသည်။] ကျန်ရစ်သူမိသားစု

## အထူးကျေးဇူးတင်လွှာ

ကျေးဇူးရှင်ဖခင်ကြီး ဒေါက်တာတင်အောင် (အရိုးအထူးကုဆရာဝန်ကြီး-ငြိမ်း) အသက်(၉၂)နှစ် နောက်ဆုံးနာမကျန်းဖြစ်ချိန်အတွင်း ကျန်းမာရေးစောင့်ရှောက်မှုပေးခဲ့သော Dr.ထက်နိုင် (ICU နှင့် မေ့ဆေးအထူးကုဆရာဝန်ကြီး)နှင့် ပန်းလှိုင်ဆေးရုံ Intensive Care Unit (ICU) အဖွဲ့သားများအားလုံးကို တစ်သက်တာမမေ့နိုင်အောင် အထူးကျေးဇူးတင်ရှိပါသည်။ နိုင်ငံတကာမှ အကောင်းဆုံးကုသမှုများနှင့် ယှဉ်နိုင်သည့်အပြင် ဂရုတစိုက်စေတနာထားရာတွင် ထူးခြားသောကြောင့် ထပ်မံ၍ ကျေးဇူးတင်ရပါသည်။

ဆရာတို့အားလုံးစုံထားအပ်သော ICU Team အဖြစ် ဆက်လက်ရပ်တည်ပြီး အောင်မြင်မှုများနှင့် ပိုမိုပြည့်စုံကြပါစေ-

**ကျန်ရစ်သူမိသားစု**
**ဇနီး ဒေါ်အေးအေးမြင့်**
**သမီး-Dr.ဖြူဖြူအောင်၊ Dr.ဝါဝါအောင်**
**သား-Dr.အောင်မွန်-Dr.ဝါဝါဦး**

## အထူးဝမ်းနည်းကြေကွဲခြင်း

### အင်္ဂလိပ်ဟာရီကာစီဆရာဝါ်ခေးခါးနိ(ခ)

### ဆရာ ဦးမျိုးမြင့်အောင် (ရွှေဘို)

### အသက်(၈၇)နှစ်၊ ဗ.မ.က.သရဲဘော်ဟောင်း

ဆရာဦးမျိုးမြင့်အောင် (နာရီ ၇၁ ကုဂ်အာနိသင်တန်းမှူးချုပ်) ၁၉၅၉-၁၉၇၇ မြန်မာနိုင်ငံလုံးဆိုင်ရာ မွတ်စလင်ကျောင်းသူ ကျောင်းသားများအသင်း(ဗမကသ) ဥက္ကဋ္ဌဟောင်းသည် ၁၃-၁၁-၂၀၁၉ ရက်နေ့ အလ္လာဟ်အရှင်မြတ် အမိန့်တော်ခံယူသွားခြင်းအတွက် ဝမ်းနည်းကြေကွဲလျက် ဆုမွန်ကောင်းခံပါကြောင်းနှင့် ပြည်တွင်းပြည်ပဗမကသရဲဘော်ဟောင်းများမှ မိသားစုနှင့်ထပ်တူဝမ်းနည်းကြေကွဲရပါသည်။

ဗ.မ.က.သ ရဲဘော်ဟောင်းများ

## ကန့်ကွက်နိုင်ပါသည်

ရန်ကုန်မြို့၊ ဒေါပုံမြို့နယ်၊ မြေတိုင်းရပ်ကွက်အမှတ်(၈)၊ လူနေရပ်ကွက်အမှတ်(ဝါဆို)၊ မြေကွက်အမှတ်(၂၂၈)၊ ဧရိယာ ပေ(၂၅x၅၀)ရှိ နှစ်(၆၀)ဂရန်မြေကွက်နှင့် ယင်းမြေကွက်ပေါ်ရှိ ရန်ကုန်မြို့၊ ဒေါပုံမြို့နယ်၊ ဝါဆိုရပ်ကွက်၊ နဝဒေးလမ်း၊ အိမ်အမှတ်(၆)ဟုခေါ်တွင်သည့် နေအိမ်အဆောက်အအုံနှင့်တကွ တွယ်ကပ်ဆက်စပ်သမျှ အကျိုးခံစားခွင့်အရပ်ရပ်များအားလုံးတို့ကို တရားဝင်အမည်ပေါက်ပိုင်ရှင်များဖြစ်ကြသော ဦးသန်းထွန်း[၁၂/မဂတ(နိုင်)၀၂၆၁၁၆] နှင့် ဒေါ်ဝင်းကြည်[၁၂/ဒပန(နိုင်)၀၁၂၆၄၈]တို့ထံမှ ကျွန်ုပ်တို့၏မိတ်ဆွေတစ်ဦးက ဝယ်ယူရန် စရန်ငွေပေးချေပြီးဖြစ်ပါသည်။

ကန့်ကွက်လိုသူများ ယနေ့မှ(၇)ရက်အတွင်း ပိုင်ဆိုင်မှုအထောက်အထားအပြည့်အစုံဖြင့် လာရောက်ကန့်ကွက်နိုင်ပါသည်။ ၎င်းရက်ကျော်လွန်ပါက အရောင်းအဝယ်ကိစ္စကို အပြီးအပြတ် ဆက်လက်ဆောင်ရွက်မည်ဖြစ်ပါကြောင်း။

လွှဲအပ်ညွှန်ကြားချက်အရ-
ဦးအောင်ဘော်(စဉ်-၄၀၃၅)
LL.B,DBL.,DML.,DIL,DLP,WIPO(Switzerland)
ဒေါ်အေးအေးစိုး(စဉ်-၅၈၂၇)
B.Sc,Hon (IC),HGP,R.L,D.B.L
တရားလွှတ်တော်ရှေ့နေများ
အမှတ်(၂၇)၊ ၁၂၁လမ်း၊ မင်္ဂလာတောင်ညွန့်မြို့နယ်၊ ရန်ကုန်မြို့။
Tel: 294766 HP: 09-5017044

## အထူးဝမ်းနည်းကြေကွဲခြင်း

### ဒေါ်တင်ရွှေ (ထားဝယ်မြို့)

### အသက်(၉၁)နှစ်

ဗိုလ်မှူးခင်မောင်လွင် (လေ-ငြိမ်း)-ဒေါက်တာမြင့်မြင့်အေး (ဆေးရုံအုပ်ကြီး - ရန်ကုန်ပြည်သူ့ဆေးရုံကြီး)တို့၏မိခင် ဒေါ်တင်ရွှေ အသက်(၉၁)နှစ်သည် ၁၄-၁၂-၂၀၁၉ (စနေနေ့) နံနက် ၁ နာရီတွင် ကွယ်လွန်သွားကြောင်း ကြားသိရပါသဖြင့် မိသားစုနှင့်အတူ ထပ်တူထပ်မျှ ဝမ်းနည်းကြေကွဲရပါကြောင်း။

**ပါမောက္ခဌာနမှူးနှင့် ဝန်ထမ်းများ**
**နှလုံးဆေးကုဌာန၊ ရန်ကုန်ပြည်သူ့ဆေးရုံကြီး**

## အထူးဝမ်းနည်းကြေကွဲခြင်း

### ဦးမျိုးမြင့်အောင်

ဒုတိယအထွေထွေမန်နေဂျာ(ငြိမ်း) မြန်မာ့သစ်လုပ်ငန်း

### အသက်(၇၈)နှစ်

စိတ်ထားအလွန်ကောင်းမွန်သော သူငယ်ချင်း ဦးမျိုးမြင့်အောင် ကွယ်လွန်သွားကြောင်းသိရှိရပါ၍ မိသားစုနှင့်ထပ်တူ ဝမ်းနည်းကြေကွဲရပါသည်။

**မြန်မာ့သစ်လုပ်ငန်း**
**(၁၇-၁-၆၄)အတူ အလုပ်ဝင်သူငယ်ချင်းများ**

## ရန်ကုန်မြို့၊ သဃ်ာန်းကျွန်းမြို့နယ်၊ (က)ရပ်ကွက်၊ စကားဝါလမ်း၊ တိုက်အမှတ်(၈၂)၊ (၅)ထပ်တိုက်၊ (၄)လွှာလမ်းမဘက်မှ မျက်နှာမူလျှင်(ဘယ်ဘက်ခြမ်း) တိုက်ခန်းနှင့်ပတ်သက်၍ အများသိစေရန်

ရန်ကုန်မြို့၊ သဃ်ာန်းကျွန်းမြို့နယ်၊ (က)ရပ်ကွက်၊ စကားဝါလမ်း၊ တိုက်အမှတ်-၈၂၊ (၅)ထပ်တိုက်၊ (၄)လွှာ လမ်းမဘက်မှ မျက်နှာမူလျှင်(ဘယ်ဘက်ခြမ်း)တိုက်ခန်းအပါအဝင် အကျိုးခံစားခွင့်အရပ်ရပ်တို့အား ကျွန်တော်/ကျွန်မ ဦးကျော်ကျော်အောင်[၁၂/တမန(နိုင်)၀၉၃၈၉၆]+ဒေါ်ဖြူဖြူဝင်း(MME-၆၆၇၀၀၄)သည် ၉-၁၀-၂၀၁၇ရက်တွင် ရေ၊ မီး အပါအဝင် အကျိုးခံစားခွင့်အရပ်ရပ်တို့ကို တရားဝင်လွှဲပြောင်းရောင်းချပိုင်ခွင့်ရှိသူဟု ဝန်ခံကတိပြုသူ ဦးရှိန်းနောင်နောင်ဦး[၁၂/သဃက(နိုင်)၀၇၂၃၁၀]ထံမှ တိုက်ခန်းအပြီးအပိုင်အရောင်းအဝယ်ကတိစာချုပ်ဖြင့် ငွေအပြေအကျေပေးချေပြီး လက်ရောက်လက်ဝယ် ရယူပိုင်ဆိုင်ထားပြီး ဖြစ်ပါသည်။

အထက်ဖော်ပြပါ တိုက်ခန်းနှင့်ပတ်သက်၍ ကျွန်တော်/ကျွန်မ ဦးကျော်ကျော်အောင်-ဒေါ်ဖြူဖြူဝင်း၏ တရားဝင်ခွင့်ပြုချက်မရဘဲ မည်သူမဆို ရောင်းချခြင်း၊ ပေါင်နှံခြင်း၊ ငှားရမ်းခြင်း၊ အခြားတစ်နည်းနည်းဖြင့် အလွှဲအပြောင်းပြုလုပ်ခြင်း၊ ကျူးကျော်ဝင်ရောက်နေထိုင်ခြင်းများ လုံးဝမပြုလုပ်ပါရန် အများသိစေရန် ကြေညာအပ်ပါသည်။

**ဦးကျော်ကျော်အောင်+ဒေါ်ဖြူဖြူဝင်း**
**[၁၂/တမန(နိုင်)၀၉၃၈၉၆]+(MME-၆၆၇၀၀၄)**
**အမှတ်(၅)၊ ၁၃၇လမ်း၊ မအူကုန်းရပ်ကွက်၊ တာမွေမြို့နယ်၊ ရန်ကုန်မြို့။**
**ဖုန်း-၀၉-၉၇၂၂၀၉၆၈၀**

## ကန့်ကွက်နိုင်ကြောင်းကြေညာခြင်း

ရန်ကုန်တိုင်းဒေသကြီး၊ သာကေတမြို့နယ်၊ မြေတိုင်းရပ်ကွက်အမှတ်(၂)၊မြေကွက်အမှတ်(၁၃၃/ခ)၊အကျယ်အဝန်း(၂၀×၆၀)ပေရှိ နှစ်(၆၀)ဂရန်မြေနှင့်မြေပေါ်ရှိအမှတ်(၅၀)၊အနော်မာ(၁၇)လမ်း(အရှေ့)၊၂/မြောက်ရပ်ကွက်၊ သာကေတမြို့နယ်ဟုခေါ်တွင်သော အိမ်အပါအဝင်အကျိုးခံစားခွင့်တို့ကို အမည်ပေါက်ဒေါ်သန်းတင်(မိခင်)နှင့် ဦးတင်အေး(ဖခင်)တို့ ကွယ်လွန်သွားပြီဖြစ်၍သားသမီးများဖြစ်သော ဒေါ်အုံးမြင့်+၄ (၁၂/သကတ(နိုင်)၁၀၅၃၄၃) တို့မှ အမွေဆက်ခံပိုင်ဆိုင်ရောင်းချခွင့်ရှိကြောင်းဝန်ခံကတိပြု၍ ရောင်းချရန်ကမ်းလှမ်းလာသဖြင့်ကျွန်ုပ်၏မိတ်ဆွေက ရောင်းချသည့်တန်ဖိုးငွေအနက်မှ စရန်ငွေအချို့ကို ပေးချေထားပြီးဖြစ်ပါသည်။

ကန့်ကွက်လိုပါကဤကြော်ငြာပါသည့်နေ့မှစ၍(၇)ရက်အတွင်းတရားဝင်နိုင်လုံသောစာချုပ်စာတမ်းအထောက်အထား(မူရင်း)များနှင့်တကွ ကျွန်ုပ်ထံသို့လာရောက်ကန့်ကွက်နိုင်ပါသည်။ သတ်မှတ်ရက်အတွင်း ကန့်ကွက်ခြင်းမရှိပါကဥပဒေနှင့်အညီဆက်လက်ဆောင်ရွက်သွားမည်ဖြစ်ကြောင်း အများသိစေရန် အသိပေးကြေညာအပ်ပါသည်။

**လွှဲအပ်ညွှန်ကြားချက်အရ**
ဒေါ်တင်တင်မြ(LL.B, LL.M, D.B.L)
တရားလွှတ်တော်ရှေ့နေ(စဉ်-၈၀၁၄)
အမှတ်(၅၀)၊ပ/ထပ်၊အခန်း(အေ-၇)၊ဘဏ်လမ်း၊ကျောက်တံတားမြို့နယ်။
ဖုန်း-၀၉-၅၀၄၇၃၈၃

**သစ်တောနဲ့သစ်ပင် ချစ်ခင်တဲ့လူမျိုး သစ်ပင်ကို နှစ်စဉ်စိုက် ရွှေတိုက်ကိုစိုး**

## ဦးမောင်မောင်သမ်း

**အသက်(၉၁)နှစ်**

**ဦးဆောင်ညွှန်ကြားရေးမှူး (ငြိမ်း)**

**မြန်မာ့အာမခံလုပ်ငန်း**

သီရိပျံချီ (ဦးထွန်းတင်-ဒေါ်အေးဇင်)တို့၏သား၊ ရန်ကုန်မြို့၊ ဗဟန်းမြို့နယ်၊ ဦးဝိစာရလမ်း၊ (၂၀၂/A)နေ ဒေါ်စုစုသန်း၏ခင်ပွန်းသည် ၁၂-၁၂-၂၀၁၉(ကြာသပတေးနေ့) နံနက် ၃:၄၅နာရီတွင် နေအိမ်၌ ကွယ်လွန်သွားပါသဖြင့် ၁၄-၁၂-၂၀၁၉ (စနေနေ့) ညနေ ၄ နာရီတွင် ရေဝေးသုသာန်သို့ ပို့ဆောင်မီးသင်္ဂြိုဟ်ပြီးဖြစ်ပါကြောင်း ရပ်ဝေးရပ်နီးမှ ဆွေမျိုးမိတ်သင်္ဂဟများအား အသိပေးအကြောင်းကြားအပ်ပါသည်။ [ကွယ်လွန်သူအားရည်စူး၍ ၁၈-၁၂-၂၀၁၉(ဗုဒ္ဓဟူးနေ့) နံနက် ၆:၃၀ နာရီမှ ၉:၃၀ နာရီထိ အထက်ပါအနေအိမ်သို့ ရက်လည်ဆွမ်းကျွေးတရားတော်နာ ကြွရောက်ပါရန် ဖိတ်ကြားအပ်ပါသည်။]

ကျန်ရစ်သူမိသားစု

**ခရစ်တော်၌ အိပ်ပျော်ခြင်း**

## သိက္ခာတော်ရ ဆရာတော်ဒေါက်တာစောဝေါလ်ဒိုသိန်း

**အသက် (၈၂) နှစ်**

မရမ်းကုန်းမြို့နယ်၊ (၂)ရပ်ကွက်၊ အမှတ်(၄)၊ ဒေးဗစ်ရွှေနုလမ်းနေ (ဦးစောမောင်သိန်း-နော်စေးရာ)တို့၏သား၊ ဆရာမကြီး ဒေါက်တာမာရီးထာသိန်း၏ခင်ပွန်း၊ ဒေါက်တာစောမားလ်ဒိုသိန်း-နော်ထဲမီ၊ စောရှဲလ်ဒိုသိန်း-နော်နီလာဝင်း၊ နော်နီးလ်ထာသိန်း-စောဆာလွယ်ထူးတို့၏ဖခင်၊ နော်ရှဲနီသိန်း၊ စောနီရဲလ်ဒိုသိန်း၊ နော်မားထီသိန်း၊ စောထားလ်ဒိုသိန်း၊ စောနီးလ်အိုရိုင်းယယ်ထူး၊ နော်ဂျိန်းခါရီးနာထူးတို့၏အဘိုးသည် ၁၃-၁၂-၂၀၁၉ ရက် နံနက် ၀၀:၁၅ နာရီတွင် ခရစ်တော်၌ အိပ်ပျော်သွားပါသဖြင့် ဈာပနဝတ်ကို ၁၇-၁၂-၂၀၁၉ ရက် နံနက် ၉ နာရီတွင် သမိုင်းကရင်နှစ်ခြင်း အသင်းတော်ဘုရားရှိခိုးကျောင်း၌ ဝတ်ပြုဆုတောင်းပြီး ရန်ကုန်ကရင်နှစ်ခြင်း အနီးသာသနာသုသာန်(ထိန်ပင်)၌ ဂူသွင်းသင်္ဂြိုဟ်ပါမည်။

ကျန်ရစ်သူမိသားစု

### ဒေါ်သန်းမြင့် (၆၉) နှစ်

ရန်ကုန်မြို့၊ ကမာရွတ်မြို့နယ်၊ (၄)ရပ်ကွက်၊ ကွမ်းခြံ(၆)လမ်းနေ (ဦးအောင်သိန်း-ဒေါ်ဟန်ချီ)တို့၏သမီး၊ ရန်ကုန်မြို့၊ လမ်းမတော်မြို့နယ်၊ အနော်ရထာလမ်း၊ အမှတ်(၂၉၂/၂၉၄)၊ အခန်းအမှတ်(၁၂-လွှာ၊ B)နေ ဦးခင်အုံး၏ဇနီး၊ ဦးတင်ဦး-ပါမောက္ခ ဒေါက်တာခင်မာရီတို့၏ ညီမ၊ ဦးဝင်းဇော်ဦး၊ ဦးမျိုးမြင့်လတ်-ဒေါ်သက်သက်နွယ်၊ ဦးစံမင်း(လက်ထောက်ညွှန်ကြားရေးမှူး၊ ဆည်မြောင်းဦးစီးဌာန၊ ဟသ်ာတ)-ဒေါ်ယဉ်မာသွေးတို့၏ မိခင်၊ မမင်းပြည့်ပြည့်အောင်၊ မမင်းပပတို့၏အဘွားသည် ၁၄-၁၂-၂၀၁၉ (စနေနေ့) မွန်းလွဲ ၁၂:၁၈နာရီတွင် ကွယ်လွန်သွားပါသဖြင့် ၁၆-၁၂-၂၀၁၉(တနင်္လာနေ့) မွန်းလွဲ ၂နာရီတွင် ရေဝေးသုသာန်သို့ ပို့ဆောင်မီးသင်္ဂြိုဟ်မည်ဖြစ်ပါသည်။ (နေအိမ်မှ ကားများ မွန်းလွဲ ၁၂:၁၅ နာရီတွင် ထွက်ပါမည်။) [ကွယ်လွန်သူအားရည်စူး၍ ၂၀-၁၂-၂၀၁၉ရက် နံနက်တွင် လမ်းမတော်မြို့နယ်၊ အနော်ရထာလမ်း၊ အမှတ်(၂၉၂/၂၉၄)၊ အခန်းအမှတ် (၁၂-လွှာ၊ B)နေအိမ်သို့ ရက်လည်ဆွမ်းကျွေးတရားတော်နာကြွရောက်ပါရန် ဖိတ်ကြားအပ်ပါသည်။]

ကျန်ရစ်သူမိသားစု

## အထူးကျေးဇူးတင်လွှာ

ကျေးဇူးရှင်ဖခင်ကြီး Dr. တင်အောင်(အရိုးအထူးကုဆရာဝန်ကြီး-ငြိမ်း) အသက်(၉၂)နှစ် နာမကျန်းဖြစ်စဉ်ကနှင့် ကွယ်လွန်ပြီးနောက် လှိုက်လှဲစွာ လူကိုယ်တိုင်အားပေးကူညီခဲ့ကြသော၊ စာဖြင့် ဖုန်းဖြင့် ဆက်သွယ်သတင်းမေး၊ ဖေးမအားပေးခဲ့ကြသော ရပ်ဝေးရပ်နီးမှ ဆွေမျိုးမိသင်္ဂဟများအားလုံးကို လှိုက်လှဲစွာ ကျေးဇူးအထူးတင်ရှိပါကြောင်း။

**ကျန်ရစ်သူမိသားစု**
**ဇနီး ဒေါ်အေးအေးမြင့်**
**သမီး- Dr ဖြူဖြူအောင်၊ Dr ဝါဝါအောင်**
**သား- Dr အောင်မွန်-Dr ဝါဝါဦး**

## အထူးဝမ်းနည်းကြေကွဲခြင်း

## ဦးရွှေလှ

**အသက်(၇၄)နှစ်**

သာကေတမြို့နယ်၊ မလွန်ဆန်လှုအသင်းထောက်အဖွဲ့မှ ဘဏ္ဍာရေးမှူး ဦးရွှေလှသည် ၁၅-၁၂-၂၀၁၉ ရက်တွင် ကွယ်လွန်သွားကြောင်း သိရှိရပါသဖြင့် မိသားစုနှင့်ထပ်တူ ဝမ်းနည်းကြေကွဲရပါကြောင်း။

**သာကေတမြို့နယ်၊ မလွန်ဆန်လှုအသင်းထောက်အဖွဲ့**
**အသင်းသူ/အသင်းသားများ**

## ဝမ်းနည်းကြေကွဲခြင်း

## ဗိုလ်မှူးစောဘုန်းနိုင်(ငြိမ်း) (19th D.S.A)

**Corporate Executive Manager**

**Grand Royal Group International Co.,Ltd**

**အသက်(၆၄)နှစ်**

နေပြည်တော်၊ ဇမ္ဗူသီရိမြို့နယ်၊ သာယာကုန်း၊ ရွှေကြာပင်ရပ်၊ ပန်းလှိုင် (၂)လမ်း၊ အမှတ် (၃၄၃)နေ ဒေါ်ခင်ညိုညို၏ခင်ပွန်း ဗိုလ်မှူးစောဘုန်းနိုင်သည် ၁၀-၁၂-၂၀၁၉ (အင်္ဂါနေ့) ည ထိုင်းနိုင်ငံစံတော်ချိန် ၁၉:၄၅ နာရီတွင် ဘန်ကောက်ဆေးရုံကြီး၌ ကွယ်လွန်သွားကြောင်း သိရှိရပါသဖြင့် ကျန်ရစ်သူမိသားစုနှင့် ထပ်တူထပ်မျှ အထူးဝမ်းနည်းကြေကွဲရပါသည်။

**စစ်တက္ကသိုလ် အပတ်စဉ် (၁၉)မှ**
**ကျောင်းဆင်းအရာရှိများနှင့် မိသားစုများ**

## အနိစ္စ

**ရဟန်း၊ သိမ်၊ ကျောင်း ဒါယကာကြီး**

### ဦးဇော်ဝင်း (၈၆)နှစ်

**အကြောအဆစ်ကုပညာရှင်-ငြိမ်း၊ အမျိုးသားပြန်လည်သန်စွမ်းရေး ဆေးရုံ**

ပဲခူးတိုင်းဒေသကြီး၊ သဲကုန်းမြို့နယ်၊ ပုတီးကုန်းမြို့၊ (၅)လမ်းတောင်ပိုင်းနေ (ဦးထွန်းတင်-ဒေါ်ငြိမ်းအေး)တို့၏ သားထွေး၊ ရန်ကုန်မြို့၊ လှိုင်မြို့နယ်၊ (၈) ရပ်ကွက်၊ သုခလမ်း၊ အမှတ် (၁၉၆)၊ ပထမထပ်နေ ဦးထင်အောင်ဝင်း-ဒေါ်ခင် စိုးမြင့်၊ ဒေါ်ချိုမာဝင်း (အမက-၇၊ လှိုင်)၊ ဦးထင်ကျော်ဝင်း-ဒေါ်ခင် သီတာအောင်ကိုး၊ ဦးခင်မောင်ဝင်း၊ ဦးစည်သူဝင်း၊ ဒေါ်ဇင်မာထွန်းတို့၏ မွေးသဖခင်ကျေးဇူးရှင်၊ မြေးသုံးယောက်၊ မြစ်သုံးယောက်တို့၏ အဘိုး၊ (ဒေါ်မြရီ)၏ချစ်လှစွာသောခင်ပွန်းသည် ၁၅-၁၂-၂၀၁၉ (တနင်္ဂနွေနေ့) မွန်းလွဲ ၁၂:၃၀ နာရီတွင် ကွယ်လွန်သွားပါသဖြင့် ၁၇-၁၂-၂၀၁၉ (အင်္ဂါနေ့) နံနက် ၁၁ နာရီတွင် ထိန်ပင်အအေးတိုက်မှ ထိန်ပင်သုသာန်သို့ ပို့ဆောင်မီးသင်္ဂြိုဟ်မည်ဖြစ်ပါကြောင်း။ (နေအိမ်မှ ကားများ နံနက် ၉ နာရီတွင် ထွက်ပါမည်။) [ကွယ်လွန်သူအားရည်စူး၍ ၂၁-၁၂-၂၀၁၉ (စနေနေ့) နံနက် ၇နာရီတွင် ရန်ကုန်မြို့၊ လှိုင်မြို့နယ်၊ (၈)ရပ်ကွက်၊ သုခလမ်း၊ အမှတ်(၁၉၆)၊ ပထမထပ်နေအိမ်သို့ ရက်လည်ဆွမ်းကျွေးတရားတော်နာကြွရောက်ပါရန် ဖိတ်ကြားအပ်ပါသည်။]

ကျန်ရစ်သူမိသားစု

### ဦးသန်းထွန်း

**အသက်(၇၅)နှစ်**

ရန်ကုန်မြို့၊ အမှတ် (၁၄၀)၊ ခုနစ်လွှာ(ဘယ်)၊ (၄၆)လမ်းနေ (ဦးအုံးရှင်-ဒေါ်ငွေနှင်း)တို့၏ သား၊ ဒေါ်သန်းမိ(ခ)ဒေါ်ခင်အိ၏ ခင်ပွန်း၊ မောင်မျိုးဆွေ၊ မောင်သန်းထိုက်-မဆောင်းမမ၊ မယဉ်ယဉ်အေး၊ မငြိမ်းငြိမ်းအေး၊ သန္တာထွန်းတို့၏ ဖခင်၊ မသဒ္ဒါလွန်ဗို၏အဘိုး ဦးသန်းထွန်းသည် ၁၅-၁၂-၂၀၁၉ ရက် ညနေ ၃ နာရီတွင် ကွယ်လွန်သွားပါသဖြင့် ၁၇-၁၂-၂၀၁၉ ရက် မွန်းလွဲ ၁ နာရီတွင် ရေဝေးအအေးတိုက်မှ ရေဝေးသုသာန်သို့ ပို့ဆောင်မီးသင်္ဂြိုဟ်ပါမည်။

ကျန်ရစ်သူမိသားစု

## ဦးကျန်ဆောင်း

**အသက်(၉၂)နှစ်**

**ဘိုကလေးမြို့**

ရန်ကုန်မြို့၊အမှတ်(၂၀၆)၊(၂၇)လမ်း၊ ပထမထပ်၊ ပန်းဘဲတန်းမြို့နယ်နေ (ဒေါ်ခင်)၏ခင်ပွန်း၊ ဦးခင်မောင်ထွန်း-ဒေါ်လှမြင့်၊ ဦးစိန်သန်း-(ဒေါ်လှကြည်)၊ ဦးစိန်ကြည်၊ ဒေါ်သင်းသင်း၊ ဒေါ်ဝင်းဝင်းရီ၊ ဦးစိန်အေး-ဒေါ်သက်သက်အောင်၊ ဒေါ်ဖြူဖြူဝင်း၊ ဦးစိန်လှိုင်၊ ဒေါ်ခက်ခက်မာ တို့၏ဖခင်၊ မြေးခုနစ်ယောက်၊ မြစ်သုံးယောက်တို့၏အဘိုးသည် ၁၅-၁၂-၂၀၁၉ (တနင်္ဂနွေနေ့) မွန်းလွဲ ၁:၃၀ နာရီတွင် ကွယ်လွန် သွားပါသဖြင့် ၁၇-၁၂-၂၀၁၉ (အင်္ဂါနေ့) နံနက် ၁၁နာရီတွင် ရေဝေးသုသာန်သို့ ပို့ဆောင်မီးသင်္ဂြိုဟ်ပါမည်။ (နေအိမ်မှကားများ နံနက် ၉:၃၀နာရီတွင်ထွက်ပါမည်။) [ကွယ်လွန်သူအားရည်စူး၍ ၂၁-၁၂-၂၀၁၉ (စနေနေ့) နံနက် ၇ နာရီမှ ၁၀နာရီအထိ အထက်ပါ နေအိမ်သို့ ရက်လည်ဆွမ်းကျွေးတရားတော်နာ ကြွရောက်ပါရန် ဖိတ်ကြားအပ်ပါသည်။]

ကျန်ရစ်သူမိသားစု

**ခရစ်တော်၌ အိပ်ပျော်ခြင်း**

## ဒေါ်ဂလက်ဒစ်ဖံ

**အသက်(၈၁)နှစ်**

**အထက-၄၊ ဗိုလ်တထောင်**

ရန်ကုန်မြို့၊ မြောက်ဥက္ကလာပမြို့နယ်၊ အမှတ်(၅၉၄)၊ သုနန္ဒာ(၆)လမ်းနေ (ဦးသာဒွန်းဖံ-ဒေါ်သန်းမေ)တို့၏ သမီး၊ (ဦးသန်းအောင်)၏ ချစ်လှစွာသောဇနီး၊ ကိုမျိုးမင်းသူ-မဝင်းစန္ဒာဦး၊ မောင်သန်းစိုးတို့၏ မိခင်၊ မောင်ပြည်သိမ်းကျော်၏အဘွား၊ ဒေါ်ဝင်နီချန်း၊ ဒေါ်မေမေရင်တို့၏ ညီမ၊ ဒေါ်အဲလစ်၊ ဒေါ်ဘာဘရာတို့၏ အစ်မသည် ၁၅-၁၂-၂၀၁၉ ရက် နံနက် ၁၁:၃၀ နာရီတွင် ခရစ်တော်၌အိပ်ပျော်သွားပါသဖြင့် ၁၇-၁၂-၂၀၁၉ (အင်္ဂါနေ့) နံနက် ၁၀ နာရီတွင် ထိန်ပင်သုသာန်၌ ဂူသွင်းသင်္ဂြိုဟ်မည်ဖြစ်ပါကြောင်း ဆွေမျိုးမိတ်ဆွေများအား သိစေအပ်ပါသည်။ (နေအိမ်မှကားများ နံနက် ၈ နာရီတွင် ထွက်ပါမည်။)

ကျန်ရစ်သူမိသားစု

## ကိုသူရိန်ကျော်(ခ) ကိုမော်စီ (ထားဝယ်)

**အသက် (၄၃) နှစ်**

ရန်ကုန်မြို့၊ တောင်ဥက္ကလာပမြို့နယ်၊ အမှတ် (၄၁၆/က)၊ ဇေယျာ(၁၀) လမ်း၊ (၁၀) ရပ်ကွက်နေ ဦးကျော်ညွှန့်- (ဒေါ်မာမာလွင်)တို့၏သား၊ ဒေါ်ဥမ္မာကျော်၏မောင်၊ ဦးမင်းဇော်အောင်-မစုမွန်ထွေးတို့၏အစ်ကိုသည် ၁၄-၁၂-၂၀၁၉ (စနေနေ့) ညနေ ၆:၃၀ နာရီတွင် ကွယ်လွန်သွားပါသဖြင့် ၁၆-၁၂-၂၀၁၉ (တနင်္လာနေ့) ညနေ ၃ နာရီတွင် ရေဝေးသုသာန်သို့ ပို့ဆောင်မီးသင်္ဂြိုဟ်မည်ဖြစ်ပါကြောင်း။ (နေအိမ်မှကားများ မွန်းလွဲ ၁:၃၀ နာရီတွင် ထွက်ပါမည်။)

ကျန်ရစ်သူမိသားစု

## ဝမ်းနည်းကြေကွဲခြင်း

## ဦးမြင့်သိမ်း

**B.Sc (Physics)**

**အသက်(၇၅)နှစ်**

ဦးကြည်ထွန်း-ဒေါ်ခင်ဆွေသိမ်း၊ ပြည်ထောင်စုရာထူးဝန်အဖွဲ့၊ ဥက္ကဋ္ဌ ဦးဝင်းသိမ်း-ဒေါ်လှလှဝင်း၊ ဦးမင်းသိမ်း (နေပြည်တော်စည်ပင်သာယာရေးကော်မတီဝင်)-(ဒေါ်နီနီဦး)တို့၏ အစ်ကို ဦးမြင့်သိမ်း အသက်(၇၅)နှစ်သည် ၁၂-၁၂-၂၀၁၉ (ကြာသပတေးနေ့)တွင် ကွယ်လွန် သွားကြောင်းသိရှိရသည့်အတွက် မိသားစုနှင့် ထပ်တူ ဝမ်းနည်းကြေကွဲရပါသည်။

**ပါမောက္ခချုပ်နှင့် အရာထမ်းအမှုထမ်းများ**
**ဗဟိုဝန်ထမ်းတက္ကသိုလ် (အထက်မြန်မာပြည်)**

### ဒေါ်အေးသန်း

**အသက် (၈၂) နှစ်**

ရန်ကုန်မြို့၊ မင်္ဂလာတောင်ညွန့်မြို့နယ်၊ မင်္ဂလာတောင်ညွန့်ကြီးရပ်ကွက်၊ (၁၁၁)လမ်း၊ အမှတ် (၁၂)နေ (ဦးကံ-ဒေါ်စိန်)တို့၏ သမီး၊ [ဦးတင်အောင် (အကြီးတန်းသဘော်လက်ထောက်၊ ကိုယ်စားလှယ်လုပ်ငန်းဌာန၊ မြန်မာ့ဆိပ်ကမ်းအာဏာပိုင်)]၏ဇနီး၊ ဦးတင့်ဆွေ(ပင်စင်ဦးစီး၊ မြို့တော်ဘဏ်-ငြိမ်း)-ဒေါ်ဌေးဌေးအောင်၊ ဦးဝင်းသိန်း-ဒေါ်သန်းသန်းအောင်၊ ဦးကျော်ကျော်အေး-ဒေါ်ဝေဝေအောင်တို့၏ မိခင်၊ မတင့်ထက်ထက်အောင် (Myanmar Apex Bank)၊ မနှင်းအိခိုင် (Brand Andaman Group of Companies)၊ မမြတ်သီဂီ၊ မောင်မျိုးဇင်ဦးတို့၏အဘွားသည် ၁၄-၁၂-၂၀၁၉ (စနေနေ့) ည ၁၀ နာရီတွင် ကွယ်လွန်သွားပါသဖြင့် ၁၆-၁၂-၂၀၁၉ (တနင်္လာနေ့) ညနေ ၄ နာရီတွင် ရေဝေးသုသာန်၌ မီးဂြိုဟ်မည်ဖြစ်ပါကြောင်း။ (နေအိမ်မှကားများ မွန်းလွဲ ၂:၃၀နာရီတွင် ထွက်ပါမည်)။ [ကွယ်လွန်သူအားရည်စူး၍ ၂၀-၁၂-၂၀၁၉ (သောကြာနေ့) နံနက် ၇ နာရီမှ မွန်းတည့် ၁၂ နာရီအထိ အထက်ပါနေအိမ်သို့ ရက်လည်ဆွမ်းကျွေးတရားတော်နာကြွရောက်ပါရန် ဖိတ်ကြားအပ်ပါသည်။]

ကျန်ရစ်သူမိသားစု

### ဦးမောင်မောင်စိုး

**(မော်လမြိုင်မြို့)**

**အသက်(၇၅)နှစ်**

မော်လမြိုင်မြို့နေ (ဦးငွေစိုး-ဒေါ်ရင်နု)တို့၏ သားကြီး၊ (ဦးမောင်သိန်း-ဒေါ်ရွှေအိန်း)တို့၏သားသမက်၊ ဒေါ်ခင်လှမြင့်(ခ)မတရုပ်မ၏ ချစ်လှစွာသော ခင်ပွန်း၊ ဦးမြတ်သူရ (ခိုင် ဘူးချိုးလုပ်ငန်း)-ဒေါ်ချိုလွင်လွင်မောင်(ခ) မအိတုံ (မဟေသီပုံနှိပ်လုပ်ငန်း)၊ ဦးမျိုးသူအောင်-မပန်းအိဖြိုး (အိုကေပါတိတ်၊ ဈေးချို မန္တလေး)တို့၏ ကျေးဇူးရှင်ဖခင်ကြီး၊ မောင်ဉာဏ်သုတ၊ မောင်လင်းခေတ်တို့၏ ဘိုးဘိုးကြီးသည် ၁၄-၁၂-၂၀၁၉ (စနေနေ့)တွင် ကွယ်လွန်သွားပါသဖြင့် ၁၆-၁၂-၂၀၁၉ (တနင်္လာနေ့) ညနေ ၃ နာရီတွင် ထိန်ပင်သုသာန်၌ မီးသင်္ဂြိုဟ်မည်ဖြစ်ပါကြောင်း။ (အမှတ်-၁၆၊ ၁၀၆ လမ်း နေအိမ်မှ ကားများ မွန်းလွဲ ၁၂:၃၀ နာရီတွင် ထွက်ပါမည်။) [ကွယ်လွန်သူအားရည်စူး၍ ၂၀-၁၂-၂၀၁၉ (သောကြာနေ့)တွင် အထက်ပါနေအိမ်သို့ ရက်လည်ဆွမ်းကျွေးတရားတော်နာကြွရောက်ပါရန် ဖိတ်ကြားအပ်ပါသည်။]

ကျန်ရစ်သူမိသားစု

**ခရစ်တော်၌ အိပ်ပျော်ခြင်း**

## သိက္ခာတော်ရ ဆရာကြီး ဦးရွှေလှိုင်ဒွား

**အသက် (၉၆) နှစ်**

ဧရာဝတီတိုင်းဒေသကြီး၊ မအူပင်မြို့နေ (ဆရာကြီးဦးရွှေဒွား-ဒေါ်သာယာ)တို့၏သား၊ ရန်ကုန်တိုင်းဒေသကြီး၊ မှော်ဘီမြို့နေ (ဦးစိန်ဝင်း-ဒေါ်သဲပွင့်)တို့၏ သားသမက်၊ ဒေါ်မေရီယံဒွား၏ ချစ်လှစွာသောခင်ပွန်း၊ (စောစဲဒို)-နော်ခူထူး၊ (စနိုး)၊ ဒေါ်လူစီ-ဦးဒေးဗစ်စိန်လွင်(U.S.A)တို့၏ဖခင်၊ နော်ပွေဆဲ၊ ဒင်နီရယ်တို့၏ ဘိုးဘိုးကြီးသည် ၁၂-၁၂-၂၀၁၉ (ကြာသပတေးနေ့) နံနက် ၉ နာရီတွင် ခရစ်တော်၌အိပ်ပျော်သွားပါသဖြင့် ၁၈-၁၂-၂၀၁၉ (ဗုဒ္ဓဟူးနေ့) မွန်းလွဲ ၂ နာရီတွင် ရေဝေးခရစ်ယာန်ဂိုဏ်းပေါင်းစုံခန်းမ၌ ဝတ်ပြုဆုတောင်းပြီး ဂူသွင်းသင်္ဂြိုဟ်မည်ဖြစ်ပါကြောင်း မိတ်ဆွေသင်္ဂဟအပေါင်းအား သိစေအပ်ပါသည်။ (အမှတ်-၅၈၃၊ ခဝဲခြံ ၁-လမ်း၊ သမိုင်းနှင့် အမှတ်- ၇၃/ခ၊ ဘုရင့်နောင် ၁၄-လမ်းနေအိမ်တို့မှ ကားများ မွန်းလွဲ ၁ နာရီတွင် ထွက်ပါမည်။)

ကျန်ရစ်သူမိသားစု

**ဘုရား၊ ရဟန်း၊ သိမ်၊ ကျောင်း ဒါယကာကြီး**

## ဦးထွန်းဝင်း

**(အား/ကာ-ငြိမ်း)**

**အသက်(၈၇)နှစ်**

ရန်ကုန်မြို့၊ ဗညားဒလလမ်း၊ သိမ်ဖြူတင်းနစ်ကွင်း ဝန်ထမ်းအိမ်ရာ၊ အခန်း(၈)နေ (ဦးဖိုးဆွယ်-ဒေါ်ပန်းကျန်)တို့၏ သား၊ (ဒေါ်မြ သန်း)၏ ခင်ပွန်း၊ ဦးတင်ယု-ဒေါ် သန်းသန်းမြင့်၊ ဦးအေးထွန်း-ဒေါ်ကြူမော်အေး၊ ဦးအောင်ဝင်း-ဒေါ် ခင်မေကြိုင်၊ ဒေါ်ခင်ဌေးဝင်း-ဦးဝင်းနိုင်၊ ဒေါ်တင်ယုရွှေ-ဦးဝင်း မြင့်၊ (ဦးညွန့်ထွေး)-ဒေါ်ဥမ္မာဝင်းတို့၏ဖခင်၊ မြေး ၁၁ ယောက်၊ မြစ်လေးယောက်တို့၏ ဘိုးဘိုးကြီးသည် ၁၅-၁၂-၂၀၁၉ (တနင်္ဂနွေနေ့) မွန်းလွဲ ၁:၄၀ နာရီတွင် ရန်ကုန်ပြည်သူ့ဆေးရုံကြီး၌ ကွယ်လွန်သွားပါသဖြင့် ၁၇-၁၂-၂၀၁၉ (အင်္ဂါနေ့) နံနက် ၁၀ နာရီ တွင် ရေဝေးသုသာန်၌ မီးသင်္ဂြိုဟ်မည်ဖြစ်ပါကြောင်း ရပ်နီးရပ်ဝေးမှ ဆွေမျိုးမိတ်ဆွေအပေါင်းအား အသိပေးအကြောင်းကြားအပ်ပါ သည်။ (သိမ်ဖြူတင်းနစ်ကွင်း နေအိမ်မှ ကားများ နံနက် ၈ နာရီ တွင် ထွက်ပါမည်။)[ကွယ်လွန်သူ အားရည်စူး၍ ၂၁-၁၂-၂၀၁၉ (စနေနေ့)နံနက် ၇ နာရီမှ ၁၀ နာရီ အထိ အထက်ပါနေအိမ်သို့ ရက်လည်ဆွမ်းကျွေးတရားတော်နာကြွရောက်ပါရန် ဖိတ်ကြားအပ်ပါသည်။]

ကျန်ရစ်သူမိသားစု

## ဒေါ်အမာကြည် (ခမ္ဘီ) (၈၂)နှစ်

ရန်ကုန်မြို့၊ သဃ်ာန်းကျွန်းမြို့နယ်၊ ကြီးပွားရေးရပ်ကွက်၊ ဘုရင့်နောင်လမ်း၊ အမှတ်(၂၈/က)နေ (ဦးပြုံးချို-ဒေါ်အေးစိန်)တို့၏ သမီး၊ (ဦးမောင်သိန်း)-ဒေါ်ရွှေတင်၊ (ဦးတင်လှိုင်-ဒေါ်ခင်မြ)တို့၏ ညီမ၊ (ဦးမောင်မောင်ညွှန့်)-ဒေါ်အုံးရီ၊ ဦးမောင်မောင်သွင်-ဒေါ်ခင်မာကြူတို့၏ အစ်မ၊ ဒေါ်အေးအေးမော်၊ ဦးဌေးဝင်း-ဒေါ်သန်းသန်းစီ (ကျန်းမာရေးဝန်ကြီးဌာန-ဟသ်ာတဆေးရုံ)၊ ဦးတင့်လွင်-ဒေါ်ဥမ္မာ၊ ဦးမြင့်ကြူ-ဒေါ်ခင်မာရီ (ရွှေမြို့သူ စတိုးဆိုင်၊ စံပြဈေး)တို့၏ မွေးသမိခင်ကျေးဇူးရှင်၊ မြေးရှစ်ယောက်၊ မြစ်သုံးယောက်တို့၏ အဘွား၊ [ဦးမြဟန် (မြန်မာ့ဆက်သွယ်ရေး စာတိုက်နှင့်ကြေးနန်း-ငြိမ်း)]၏ ချစ်လှစွာသောဇနီးသည် ၁၄-၁၂-၂၀၁၉ (စနေနေ့) ညနေ ၄ နာရီတွင် ကွယ်လွန်သွားပါသဖြင့် ၁၆-၁၂-၂၀၁၉ (တနင်္လာနေ့) မွန်းတည့် ၁၂ နာရီတွင် ရေဝေးသုသာန်သို့ ပို့ဆောင်မီးသင်္ဂြိုဟ်ပါမည်။ (နေအိမ်မှ ကားများ နံနက် ၁၀:၃၀ နာရီတွင် ထွက်ပါမည်။) [ကွယ်လွန်သူအားရည်စူး၍ ၂၀-၁၂-၂၀၁၉ (သောကြာနေ့) နံနက် ၇ နာရီမှ မွန်းတည့် ၁၂ နာရီထိ အထက်ပါနေအိမ်သို့ ရက်လည်ဆွမ်းကျွေးတရားတော်နာ ကြွရောက်ပါရန် ဖိတ်ကြားအပ်ပါသည်။]

ကျန်ရစ်သူမိသားစု

**ဘုရား၊ သိမ်၊ ကျောင်း၊ ဇရပ် ဒါယကာကြီး**

## ဦးဝင်းမောင် (၇၉)နှစ်

ရန်ကုန်မြို့၊ ဒဂုံမြို့နယ်၊ ဦးဝိစာရအိမ်ရာ၊ တိုက်(၁၁)၊ အခန်း(၁၅)နှင့် သရက်မြို့၊ အမှတ်(၁၁၇)၊ ဈေးရပ်ကွက်၊ သံကြိုးလမ်းနေ (ဦးပု-ဒေါ်ကြည်ညွှန့်)တို့၏ သား၊ (ဦးအေးမောင်-ဒေါ်တင်လှ)တို့၏ သားသမက်၊ ဒေါ်ခင်ဆွေချစ်(နဝရတ်စတိုး)၏ ခင်ပွန်း၊ ဦးဝင်းနိုင်ဦး(Nawarat Group)-ဒေါ်အေးမြင့်ထွန်း၊ ဦးဌေးလွင်(နန်းတော်ဝင်)-ဒေါ်သီဂီဝင်း၊ ဒေါ်ဆွေဆွေဝင်း၊ ဒေါ်မိုးမိုးဝင်း၊ ဦးအောင်ကျော်စွာဝင်း (Falcon Breeze Intl., Co., Ltd.)-ဒေါက်တာချစ်သက်ဝင်းတို့၏ ဖခင်၊ မောင်ဇော်ဝဏ္ဏ-မကြည်စင်ဝင်းလဲ့နိုင်၊ မသံသာမိုးသိမ့်၊ မောင်အောင်သက်ဖူး၊ မောင်မင်းသန့်ကျော်၊ မအိမ့်သက်ဖူးတို့၏ အဘိုး၊ မဝင့်ရသော်လင်းတို့၏ ဘိုးဘိုးကြီးသည် ၁၄-၁၂-၂၀၁၉ (စနေနေ့) မွန်းလွဲ ၂ နာရီတွင် ကွယ်လွန်သွားပါသဖြင့် ၁၅-၁၂-၂၀၁၉ (တနင်္ဂနွေနေ့) ညနေ ၃:၃၀ နာရီတွင် သရက်မြို့၌ သင်္ဂြိုဟ်ပြီးစီးပါကြောင်း။ [ကွယ်လွန်သူအားရည်စူး၍ ၂၁-၁၂-၂၀၁၉ (စနေနေ့)တွင် သရက်မြို့ နေအိမ်သို့ ရက်လည်ဆွမ်းကျွေးတရားတော်နာ ကြွရောက်ပါရန် ဖိတ်ကြားအပ်ပါသည်။]

ကျန်ရစ်သူမိသားစု

**ရဟန်း၊ သိမ်၊ ကျောင်း ဒါယိကာမကြီး**

## ဒေါ်လှသန်း(ခ)ဒေါ်ငယ်

**အသက်(၆၉)နှစ်**

ရန်ကုန်မြို့၊ မင်္ဂလာတောင်ညွန့်မြို့နယ်၊ တောင်ညွန့်ကြီးရပ်ကွက်၊ အမှတ်(၁)၊ (၁၀၆)လမ်းနေ (ဦးသန်း-ဒေါ်စန်းမြင့်)တို့၏ သမီးကြီး၊ (ဦးစံအောင်-ဒေါ်စိန်စိန်)တို့၏ သမီးချွေးမ၊ ကိုကျော်စွာမြင့်-မသန္တာထွန်းလွင်၊ ကိုကျော်ကျော်-မသဉ္ဇာထွန်းလွင်၊ မစန္ဒီထွန်းလွင်တို့၏ မွေးသမိခင်ကျေးဇူးရှင်၊ မြေးနှစ်ယောက်တို့၏အဘွား၊ ဦးထွန်းလွင်၏ ဇနီးသည် ၁၅-၁၂-၂၀၁၉ (တနင်္ဂနွေနေ့) နံနက် ၆:၃၀ နာရီတွင် ကွယ်လွန်သွားပါသဖြင့် ၁၇-၁၂-၂၀၁၉ ရက် မွန်းတည့် ၁၂ နာရီတွင် ရေဝေးသုသာန်သို့ ပို့ဆောင်မီးသင်္ဂြိုဟ်ပါမည်။ (နေအိမ်မှ ကားများ နံနက် ၉:၃၀ နာရီတွင် ထွက်ပါမည်။) [ကွယ်လွန်သူအားရည်စူး၍ ၂၁-၁၂-၂၀၁၉(စနေနေ့) နံနက်တွင် မင်္ဂလာတောင်ညွန့်မြို့နယ်၊ အမှတ်(၁)၊ (၁၀၆)လမ်း နေအိမ်သို့ ရက်လည်ဆွမ်းကျွေးတရားတော်နာကြွရောက်ပါရန် ဖိတ်ကြားအပ်ပါသည်။]

ကျန်ရစ်သူမိသားစု

## ဦးအေးမောင် (ဘိုကလေး)

**အသက်(၆၃)နှစ်**

**B.E (Civil) (ဇမ္ဗူကြွယ်ကုမ္ပဏီ)**

ရန်ကုန်မြို့နေ (ဦးအန်းကောက်(ခ)ဦးမျိုးဝင်း)-ဒေါ်ကျင်ဝိုက်တို့၏ သားကြီး၊ မြန်အောင်မြို့နေ (ဦးချိန်ဟုတ်-ဒေါ်ရင်တီ)တို့၏ သားသမက်၊ ဒေါ်သီဂီပုလဲ (တွဲဖက်ပါမောက္ခ၊ သင်္ချာ-ငြိမ်း)၏ မောင်၊ ဦးလှဝင်းဟန်-ဒေါ်သီတာအေး၊ (ဦးယုမောင်)၊ ဒေါ်သူဇာပုလဲ၊ ဦးယုထွေး(ခ)အရှင်ဥတ္တရ (မုံလယ်တောရ၊ ပဲခူးဆယ်မိုင်ကုန်း) တို့၏ အစ်ကို၊ တာမွေမြို့နယ်၊ အမှတ်(၇)၊ မြို့ပတ်လမ်း(၃-A)၊ ကျောက်မြောင်းနေ ဒေါ်ချိုစမ်းအေး၏ ချစ်လှစွာသောခင်ပွန်း၊ Dr.ဆက်ပိုင်ဖြိုးမောင်၊ ဆက်ဝသုန်မောင်၊ အေးချမ်းသူတို့၏ ချစ်လှစွာသောမွေးသဖခင်သည် ၁၄-၁၂-၂၀၁၉ (စနေနေ့) ည ၇:၂၀ နာရီတွင် ကွယ်လွန်သွားပါသဖြင့် ၁၆-၁၂-၂၀၁၉ (တနင်္လာနေ့) ညနေ ၄ နာရီတွင် ရေဝေးအအေးတိုက်မှ ရေဝေးသုသာန်သို့ ပို့ဆောင်မီးသင်္ဂြိုဟ်ပါမည်။ (အထက်ပါနေအိမ်မှ ကားများ မွန်းလွဲ ၁:၃၀ နာရီတွင် ထွက်ပါမည်။)

ကျန်ရစ်သူမိသားစု

# အောင်ဆန်းရုပ်ရှင်ဇာတ်ကားအတွက် ဇာတ်ဝင်ခန်း ၅၃ ခန်း ရိုက်ကူးပြီးစီး

**ရန်ကုန် ဒီဇင်ဘာ ၁၅**
ဗိုလ်ချုပ်အောင်ဆန်း၏ အတ္ထုပ္ပတ္တိကို ရိုက်ကူးနေသည့် အောင်ဆန်းရုပ်ရှင်ဇာတ်ကားအတွက် ဇာတ်ဝင်ခန်းပေါင်း ၅၃ ခန်း ရိုက်ကူးပြီးစီးနေပြီဖြစ်ကြောင်း ဒါရိုက်တာ အကယ်ဒမီလူမင်းက ပြောသည်။

**လျစ်လျူရှုမထား**

အဆိုပါ အောင်ဆန်းရုပ်ရှင်ဇာတ်ကား၏ ရိုက်ကွင်းရိုက်ကွက်များအပေါ် ဝေဖန်မှုများနှင့်စပ်လျဉ်း၍ လျစ်လျူရှုထားခြင်းမရှိကြောင်း၊ ဝေဖန်မှုများအနက် ကောင်းသည့်အချက်အချို့ကို ချက်ချင်းပြင်ဆင်နိုင်ခဲ့ကြောင်း ဒီဇင်ဘာ ၁၄ ရက်တွင် ကမ္ဘောဇရိပ်သာ၌ ကျင်းပခဲ့သည့် လုပ်ငန်းညှိနှိုင်း အစည်းအဝေးတွင် ဒါရိုက်တာလူမင်းက ပြောသည်။

လက်ရှိအနေအထားအရ အဆိုပါ ရုပ်ရှင်ဇာတ်ကားရိုက်ကူးခြင်းအတွက်
စာမျက်နှာ ၇ ကော်လံ ၁ သို့ ○

အောင်ဆန်းရုပ်ရှင်ဇာတ်ကားတွင်ပါဝင်မည့် ရဲဘော်သုံးကျိပ်ဇာတ်ဝင်ခန်းအတွက် ပြင်ဆင်လေ့ကျင့်နေမှုများနှင့် ရိုက်ကွင်းနောက်ကွယ်မှပုံရိပ်များကို တွေ့ရစဉ်။

ကြေးမုံ ယနေ့ဖတ်စရာ

လှူငယ်ဘက်စုံဖွံ့ဖြိုးရေးပွဲတော်(မကွေး) ဒုတိယနေ့ ပုံရိပ်များ
စာမျက်နှာ » ၅

စာရေးသူများ၏ ရသစာဖတ်ဝိုင်းရာသီ (၂) ပွဲစဉ် (၃၃) အဖြစ် ဆရာမကြီး စမ်းစမ်းနွဲ့ (သာယာဝတီ)၏ဝတ္ထုတိုများ ဖတ်ကြား
စာမျက်နှာ » ၉

အိန္ဒိယနိုင်ငံက တတိယမြောက်ဒုံးပစ်စင် တည်ဆောက်မည်
စာမျက်နှာ » ၁၂

အမေရိကန်ကုန်ပစ္စည်းများအပေါ် အခွန်စည်းကြပ်မှု တရုတ်ဆိုင်းငံ့
စာမျက်နှာ » ၁၃

## ၂၀၂၀ အာဆီယံ ချန်ပီယံရှစ်ပြိုင်ပွဲ နိုဝင်ဘာ ၂၁ ရက် မှ ဒီဇင်ဘာ ၂၇ ရက်အထိ ကျင်းပမည်

**ရန်ကုန် ဒီဇင်ဘာ ၁၅**
အာဆီယံဘောလုံးအဖွဲ့ချုပ်သည် ၂၀၂၀ အာဆီယံချန်ပီယံရှစ်ပြိုင်ပွဲ ကျင်းပမည့်ရက်ကို အတည်ပြုထုတ်ပြန်လိုက်ပြီဖြစ်ပြီး နိုဝင်ဘာ ၂၁ ရက်မှ ဒီဇင်ဘာ ၂၇ ရက်အထိ ကျင်းပမည်ဖြစ်သည်။

**ငါးသင်းနှစ်အုပ်စုခွဲကာ ကျင်းပမည်**

၂၀၂၀ ပြိုင်ပွဲအုပ်စုအဆင့်ပွဲစဉ်များကို နိုဝင်ဘာ ၂၁ ရက်မှ ဒီဇင်ဘာ ၈ ရက်အထိ ကျင်းပမည်ဖြစ်ပြီး ဆီမီးဖိုင်နယ်ပထမအကျော့ကို ဒီဇင်ဘာ ၁၃၊ ၁၄ ရက်၊ ဒုတိယအကျော့ကို ဒီဇင်ဘာ ၁၇၊ ၁၈ ရက်၊ ဗိုလ်လုပွဲကို ဒီဇင်ဘာ ၂၃ ရက်နှင့် ၂၇ ရက်တို့တွင် ကျင်းပမည်ဖြစ်သည်။ ပြိုင်ပွဲကျင်းပသည့်ပုံစံကို ၂၀၁၈ ပြိုင်ပွဲအတိုင်း
စာမျက်နှာ ၁၇ ကော်လံ ၁ သို့ ❒

၂၀၁၈ အာဆီယံပြိုင်ပွဲယှဉ်ပြိုင်ခဲ့သည့် မြန်မာ့လက်ရွေးစင်အသင်း။

## ကျောင်းပေါင်းစုံတံခွန်စိုက်ဖလားရွက်လှေပြိုင်ပွဲ အင်းလျားကန်တွင် ကျင်းပ

**ရန်ကုန် ဒီဇင်ဘာ ၁၅**
ထူးချွန်သည့်မျိုးဆက်သစ်ရွက်လှေကစားသမားများ ပေါ်ထွက်လာစေရန် မြန်မာနိုင်ငံရွက်လှေအဖွဲ့ချုပ်က ဦးစီးကျင်းပသော စတုတ္ထအကြိမ်မြောက် ကျောင်းပေါင်းစုံ တံခွန်စိုက်ဖလားရွက်လှေပြိုင်ပွဲ ဖွင့်ပွဲကို ယနေ့နံနက်ပိုင်းတွင် ရန်ကုန်မြို့ အင်းလျားလမ်းရှိ ရန်ကုန်ရွက်လှေအသင်း(အင်းလျားကန်) ၌ ကျင်းပရာ ကစားနည်း ခြောက်မျိုး ထည့်သွင်းယှဉ်ပြိုင်မည်ဖြစ်ကြောင်း သိရသည်။

**ရှင်းလင်းပြောကြား**

ဖွင့်ပွဲအခမ်းအနားတွင် မြန်မာနိုင်ငံ ရွက်လှေအဖွဲ့ချုပ် ဒုတိယဥက္ကဋ္ဌ ဦးဖုန်းကျော်မိုးမြင့်၊ နည်းပြချုပ် ဦးစိုင်းပြည့်စုံဟိန်းတို့က ပြိုင်ပွဲကျင်းပရခြင်းအကြောင်းကို ရှင်းလင်းပြောကြားပြီး ပြိုင်ပွဲကို ဖွင့်လှစ်ပေးသည်။ ထို့နောက် ရန်ကုန်ရွက်လှေအသင်း(အင်းလျားကန်)ရေပြင်တွင် ပထမနေ့ပြိုင်ပွဲများ စတင်ကျင်းပကြောင်း သိရသည်။
စာမျက်နှာ ၂၀ ကော်လံ ၆ သို့ ✪

KMD Institute
နိုင်ငံတကာအရည်အသွေးစံချိန်မီ ISO 9001:2015 လက်မှတ်ရ
ဆရာဦးသန့်ဇော်ဦး ကိုယ်တိုင်သင်ကြားသော
LCCI Level I, II, III (စာရင်းကိုင်သင်တန်းများ)
• Level 1 & 2 Book Keeping and Accounts Course ကိုသင်ကြားပေးပါမည်။
• မေးခွန်းဟောင်းများကို အစမှဲ ပြန်လှန်သင်ကြားပေးပြီး Exam အောင်မြင်သည်အထိ တန်းခွဲသစ်များသို့ ပြန်လည်တက်ရောက်သင်ကြားခွင့်ပေးပါမည်။
• Level 3 သင်တန်းပြီးဆုံးပါက KMD တွင် On Job Training ဆင်းနိုင်ပြီး၊ အလုပ်သင်စာရင်းကိုင်အဖြစ် အရည်အချင်းပြည့်မီပါက လုပ်ငန်းခွင်ဝင်နိုင်အောင်လုပ်ဆောင်ပေးပါမည်။
(မြေနီကုန်းစင်တာ)၊ ၃၃၁၊ ပြည်လမ်း၊ မဟာမြိုင်ကားမှတ်တိုင်အနီး၊
☎ ၀၁ ၇၅၂၇၄၃၆၊ ၇၅၀၂၃၃၊ ၇၅၃၄၁၇၀
Level I & II 3 months
21 - Dec - 2019
7:30 - 10:30 am (Sat-Sun)
April 2020 Series
LCCI Level III 8 months
11 - Jan - 2020
10:30 - 5:00 pm (Sat Only)
12 - Jan - 2020
10:30 - 5:00 pm (Sun Only)

မြဝတီ ဗုဒ္ဓဂယာ ဘုရားဖူးအဖွဲ့
ဗုဒ္ဓဘာသာဝင်တို့ တစ်သက်တွင်တစ်ခါသွားရောက်ဖူးမြော်သင့်သည့် "ဗုဒ္ဓဂယာ" သို့ မြဝတီ ခရီးသွားလုပ်ငန်းမှ အရစ်ကျစနစ်ဖြင့်ပို့ဆောင်ပေးနေပါပြီ။
(၁၄ည/၁၅ရက်)ခရီးစဉ် (စရံ ၂သိန်း+ $ ၁၀၀+ကျန်ငွေ $ ၆၀၀ ကို(၁၂လ)အရစ်ကျပေးသွင်းနိုင်သည်။)
(၅ည/၈ရက်)ခရီးစဉ် (စရံ ၂သိန်း+ $ ၁၀၀+ကျန်ငွေ $ ၄၇၅ ကို(၆လ)အရစ်ကျပေးသွင်းနိုင်သည်။)
(၁၅ရက်ခရီးစဉ်) Jan 17, Feb 7, Mar 16, (၈ရက်ခရီးစဉ်) Feb-10, Mar-21, Apr 11
Ph: 01 251229, 09 450600353, 09450600343, 0936738398, 09427323591
Classic Strand Condominium

ကိုဆောင်း ရွှေပေါက်ကံ၊ ဒဂုံမြို့သစ်မြောက်ပိုင်း၊ တောင်ပိုင်း၊ ဆိပ်ကမ်း၊ အရှေ့ပိုင်း မြေကွက်များဝယ်ယူလိုပါသည်။ Ph:095044836

မြင့်မြတ် မျက်မှန်
Essential(23) , safety (25)
Light Green - Colour change & clip-on Frame
ပါဝါလိုအပ်သူများ၊ ကားမီးရောင်စူးခြင်းမှကာကွယ်လိုသူများ၊ နေရောင်ထိလျှင် colour အရောင်သို့ပြောင်း၊ လဲသဖြင့် Anti glare အဖြစ်အသုံးပြုလိုသူများ (၃)မျိုးစလုံးကို တပြိုင်နက်အသုံးပြုနိုင်သည့် မျက်မှန်ဖြစ်ပါသည်
Structure - Light weight - Full Frame
Hinge - spring
Colour - Black, Flat Black, Brown
Size - 52-18 ,53-18 ,54-18, 55-18
ဈေးနှုန်း
★ Power Lens မြင့်ကိုင်းမှန်ပြီးစီး - 45000 Ks
★ Plano Lens မြင့်ကိုင်းမှန်ပြီးစီး - 35000 Ks

Traffic vision fit
Urgent
မြင့်မြတ်
ရန်ကုန်မြို့၊ ဖုန်း

## ပိုင်ရှင်ကိုယ်တိုင်အမြန်ရောင်းမည်။
ညောင်နှစ်ပင်စိုက်ပျိုးမွေးမြူရေးဇုန်ရှိ သွားလာရလွယ်ကူသော မြေ ၅ဧက အား အထူးဈေးနှုန်းဖြင့် အမြန်ရောင်းမည်။
ဆက်သွယ်ရန် - 09977814271
အကျိုးဆောင်လက်ခံပါသည်။

## ငြင်းချက်ထုတ်ရန်သမ္မန်စာ
## တရားမကျင့်ထုံးဥပဒေအမိန့် – ၅၊ နည်းဥပဒေ – ၂၀
## ရန်ကုန်အရှေ့ပိုင်းခရိုင်တရားရုံးတော်၌
## ၂၀၁၉ ခုနှစ်၊ တရားမကြီးမှုအမှတ် – ၆၄၂

ခင်မာဝင်း (တရားလို) နှင့် မြင့်မြင့်သန်း (တရားပြိုင်)

ရန်ကုန်တိုင်းဒေသကြီး၊ သာကေတမြို့နယ်၊ ၆/အနောက်ရပ်ကွက်၊ ဇမ္ဗူသီရိ(၉)လမ်း၊ အမှတ် – ၂၇၇၊ ၅–လွှာနေ ဒေါ်မြင့်မြင့်သန်း(ယခုနေရပ်လိပ်စာမသိသူ)သိစေရမည်။

သင့်အပေါ်၌ တရားလိုသည် "တိုက်ခန်းလက်ရောက်ပေးအပ်စေလိုမှု (သို့မဟုတ်) စာချုပ်ပါ ပဋိညာဉ်အရ စရန်ငွေကျပ် ၇၂၀၀၀၀၀/–အပြင် ယင်းစရန်ငွေ၏(၂)ဆဖြစ်သော ငွေကျပ် (၁၄၄)သိန်း၊ စုစုပေါင်း ငွေကျပ် (၂၁၆)သိန်းရလိုမှု" လျှောက်ထားစွဲဆိုသည်ဖြစ်၍ သင်ကိုယ်တိုင်ဖြစ်စေ သို့တည်းမဟုတ် ၎င်းအမှုနှင့် စပ်လျဉ်း၍ အရေးကြီးသည့် စကားအရပ်ရပ်တို့ကို ချေပပြောဆိုနိုင်သူ သင့်ကိုယ်စားလှယ်ရှေ့နေဖြစ်စေ ၂၀၂၀ ခုနှစ်၊ ဇန်နဝါရီလ (၃)ရက်။ (၁၃၈၁ခုနှစ်၊ ပြာသိုလဆန်း (၉)ရက်)နေ့ မွန်းမတည့်မီ နံနက်(၁၀:၀၀)နာရီတွင် အထက်အမည်ပါသူ တရားလို၏ဆိုလွှာကို ထုချေရှင်းလင်းရန် ရုံးတော်သို့လာရောက်ရမည်။ ၎င်းအပြင် သင်သိစေရမည်မှာ အထက်ပါနေ့ရက်တွင် သင်မလာမရောက်ပျက်ကွက်ခဲ့လျှင် သင့်ကွယ်ရာတွင် ငြင်းချက်များကို ထုတ်ပေးလိမ့်မည်။ ၎င်းအပြင် တရားလိုက ကြည့်ရှုလိုသည့် စာချုပ်စာတမ်းများနှင့် သင်ကထုချေတင်ပြအမှီပြုလိုသည့် စာချုပ်စာတမ်းအစရှိသည်တို့ကို သင်နှင့်အတူယူဆောင်လာရမည်။ သို့တည်းမဟုတ် သင့်ကိုယ်စားလှယ်ရှေ့နေလက်တွင် ထည့်အပ်ပို့လိုက်ရမည်။ သင်ကထုချေလွှာတင်သွင်းလိုလျှင် အမှုမဆိုင်မီ (၄)ရက်က တင်သွင်းရမည်။

၂၀၁၉ ခုနှစ်၊ ဒီဇင်ဘာလ (၁၁)ရက်နေ့တွင် ဤရုံးတော်တံဆိပ်ရိုက်နှိပ်၍ ကျွန်ုပ်လက်မှတ် ရေးထိုးထုတ်ပေးလိုက်သည်။

(ခင်နွဲ့သီ)
ဒုတိယခရိုင်တရားသူကြီး(၂)
ရန်ကုန်အရှေ့ပိုင်းခရိုင်တရားရုံး

ဒဂုံမြို့သစ်
အရှေ့ပိုင်း။ မြောက်ပိုင်း။ တောင်ပိုင်း။ ဆိပ်ကမ်း
မြေကွက်များအထူး ဈေးကောင်းပေးဝယ်သည်။
09-5089354
09-5180139

## ကန့်ကွက်ရန်ကြော်ငြာ

မရမ်းကုန်းမြို့နယ်၊ ရွှေထီးအိမ်ရာ၊ တိုက်အမှတ်(၈)၊ အခန်းအမှတ် (၄၀၃)၊ စတုတ္ထထပ်ကို အမည်ပေါက်ပိုင်ဆိုင်သူ ဦးဝင်းဇော်ဦး(၁၂/မဂဒ(နိုင်)၀၆၈၀၃၁)နှင့် ဒေါ်လွဲလွဲမြင့် (၁၂/ကတတ(နိုင်) ၀၁၂၆၂၇) တို့၏ တိုက်ခန်းလူနေထိုင်ခွင့်စာရွက်မူရင်းပျောက်ဆုံးသွားပါသဖြင့် မိတ္တူမှန်ထုတ်ပေးပါရန် လျှောက်ထားလာပါသည်။ ခွင့်ပြုရန်မသင့်ကြောင်း ကန့်ကွက်လိုပါက ကြော်ငြာပါသည့်နေ့မှစတင်၍ (၁၄)ရက်အတွင်း စာရွက်စာတမ်း အထောက်အထားများ ပြည့်စုံစွာဖြင့် တင်ပြကန့်ကွက်နိုင်ပါသည်။

အိမ်ရာဖွံ့ဖြိုးရေးဌာနခွဲ
မြို့ပြနှင့် အိမ်ရာဖွံ့ဖြိုးရေးဦးစီးဌာန

## ကန့်ကွက်နိုင်ကြောင်းကြော်ငြာ

ရန်ကုန်တိုင်းဒေသကြီး၊ဗိုလ်တထောင်မြို့နယ်၊မြေတိုင်းရပ်ကွက်အမှတ်(၁၈ရှေ့၁)၊ ၄-ရပ်ကွက်၊ ဗိုလ်တထောင်လမ်းသွယ်-၃လမ်း၊မြေကွက်အမှတ်-၃၅ပေါ်တွင် ဆောက်လုပ်ထားသည့် ခါတ်လှေကားပါ၂ခန်းတွဲ ၈ထပ်ခွဲအဆောက်အဦ၏ တိုက်ခန်းအမှတ်(၁၃/၁၅)၊ပထမထပ်၊ ညာဘက်ခြမ်း၊ အကျယ်အဝန်း(၂၀ပေ-၅၀ပေ)ရှိ မီနီကွန်ဒိုတိုက်ခန်းနှင့် အကျိုးခံစားခွင့်တို့အား တရားဝင်ပိုင်ဆိုင်၍လွှဲပြောင်းရောင်းချပိုင်ခွင့်ရှိသူဖြစ်ကြောင်း ဝန်ခံကတိပြုသူ ဦးခင်ဇော်(၁၂/ဗတထ (နိုင်)၀၂၇၁၈၈)ထံမှ ကျွန်ုပ်၏ မိတ်ဆွေက အပြီးအပိုင်ဝယ်ယူရန်အတွက် စရန်ငွေအချို့ကိုပေးချေထားပြီးဖြစ်ပါ၍ ကန့်ကွက်လိုသူများရှိပါကပိုင်ဆိုင်မှုအထောက်အထား(မူရင်း)များဖြင့် ယနေ့မှစ၍(၇)ရက်အတွင်း ကျွန်ုပ်ထံသို့လာရောက်ကန့်ကွက်နိုင်ပါသည်။ကန့်ကွက်သူမရှိပါက ဤအရောင်းအဝယ်ကို ဥပဒေနှင့်အညီ ပြီးဆုံးသည်အထိ ဆက်လက်ဆောင်ရွက်သွားမည်ဖြစ်ပါသည်။

လွှဲအပ်ညွှန်ကြားချက်အရ -
ဒေါ်နိုင်ခင်ဦး LL.B, D.B.L, D.I.P.L
တရားလွှတ်တော်ရှေ့နေ (စဉ်–၉၉၇၆)
အမှတ်(၁၀၅၁)၊ဗြဟ္မစိုရ်လမ်း၊ ၅-ရပ်ကွက်၊တောင်ဥက္ကလာပမြို့နယ်၊ဖုန်း-၀၉၄၂၀၀၇၀၇၂၉

## ကုန်အမှတ်တံဆိပ် သတိပေးကြေညာချက်

ရန်ကုန်တိုင်းဒေသကြီး၊ တာမွေမြို့နယ်၊ ပုရောကုန်းရပ်ကွက်၊ အမှတ် ၂၅ ၁၃၅ လမ်းနေ ဒေါ်ခင်ခင်ဝင်း (၁၂/တမန(နိုင်)၀၀၀၈၈၂) မှ အောက်ဖော်ပြပါ ကုန်အမှတ်တံဆိပ်အား ရန်ကုန်တိုင်းဒေသကြီး စာချုပ်စာတမ်းမှတ်ပုံတင်ရုံးတွင် မူပိုင်အမှတ်တံဆိပ်အဖြစ် မှတ်ပုံတင်ပြီးဖြစ်ပါသည်။

မှတ်ပုံတင်အမှတ် ၁၆၃၅၁/၂၀၁၉

အထက်ဖော်ပြပါ ဒီဇင်ဘာ ကုန်အမှတ်အသားတံဆိပ်ဖြင့် ဒိန်ချဉ်၊ နို့အေး၊ နို့ထွက် ပစ္စည်းအမျိုးမျိုးကို ထုတ်လုပ်ပြီး မြန်မာပြည်တစ်ဝန်းလုံးတွင် ဖြန့်ဖြူးရောင်းချသွားမည် ဖြစ်ပါသည်။ အဆိုပါ ကုန်အမှတ်အမည်အမှတ်အသား၏ တစ်စိတ်တစ်ဒေသကို ဖြစ်စေ၊ အစိတ်အပိုင်းကိုဖြစ်စေဆင်တူ ယိုးမှားပြုလုပ်၍ သော်လည်းကောင်း၊ ထင်ယောင်ထင်မှားဖြစ်ပြုလုပ်၍သော်လည်းကောင်း ထုတ်လုပ်ခြင်း၊ ဖြန့်ဖြူးရောင်းချခြင်း၊ ဝန်ဆောင်မှုပေးခြင်းမပြုလုပ်ကြရန်နှင့် အကယ်၍ ပြုလုပ်ပါက ဥပဒေအရ ထိရောက်စွာ အရေးယူသွားမည်ဖြစ်ပါသည်။

ဒေါ်ခင်ခင်ဝင်း (၁၂/တမန(နိုင်)၀၀၀၈၈၂)
ဖုန်း ၀၉၇၈၆၃၈၈၁၃၄၂ ၀၉၇၈၈၆၅၅၃၃၅

## ပြည်ထောင်စုသမ္မတမြန်မာနိုင်ငံတော်အစိုးရ
## ရန်ကုန်တိုင်းဒေသကြီးအစိုးရအဖွဲ့
## ရန်ကုန်အနောက်ပိုင်းနည်းပညာတက္ကသိုလ်
## တည်ဆောက်ရေးလုပ်ငန်းဆောင်ရွက်ရန်
## အိတ်ဖွင့်တင်ဒါခေါ်ယူခြင်း

၁။ ၂၀၁၉–၂၀၂၀ ဘဏ္ဍာရေးနှစ်အတွက် အဆင့်မြင့်ပညာဦးစီးဌာန၊ ရန်ကုန်အနောက်ပိုင်း နည်းပညာတက္ကသိုလ်တွင် အောက်ပါလုပ်ငန်းအားဆောင်ရွက်ရန်ရှိပါသဖြင့် မြန်မာနိုင်ငံသားလုပ်ငန်းရှင်များထံမှ အိတ်ဖွင့်တင်ဒါတင်သွင်းရန် ဖိတ်ခေါ်အပ်ပါသည်။

| စဉ် | လုပ်ငန်းအမည် |
|---|---|
| ၁။ | ၄၀၀ ဗို့ ဓာတ်အားလိုင်းတိုင် (၂၀)၊ 3Phase 5Wire Insulated Cable 95mn2 ဖြင့် အစားထိုးလဲလှယ် တပ်ဆင်ခြင်းလုပ်ငန်း။ |

၂။ အိတ်ဖွင့်တင်ဒါပုံစံနှင့်စည်းကမ်းချက်များကို ၁၈.၁၂.၂၀၁၉ရက်မှစတင်၍ ရောင်းချမည်ဖြစ်ပြီး ၁၇.၁.၂၀၂၀ ရက် (၁၆:၃၀)နာရီနောက်ဆုံးထား၍ အိတ်ဖွင့်တင်ဒါများကို တင်သွင်းရမည်။

၃။ အိတ်ဖွင့်တင်ဒါတင်သွင်းလိုသူသည် ရန်ကုန်အနောက်ပိုင်းနည်းပညာတက္ကသိုလ်တွင် တင်ဒါပုံစံဝယ်ယူပြီး သတ်မှတ်တင်ဒါအာမခံကြေးကို ရန်ကုန်အနောက်ပိုင်းနည်းပညာတက္ကသိုလ်ရှိ ဘဏ္ဍာရေးဌာနတွင် ကျသင့်ငွေပေးသွင်းပြီး ငွေသွင်းပြေစာမိတ္တူကို သတ်မှတ်အိတ်ဖွင့်တင်ဒါပုံစံနှင့် အတူပူးတွဲ၍ တင်သွင်းရမည်။

၄။ အိတ်ဖွင့်တင်ဒါပုံစံရောင်းချမည့်နေရာနှင့် အိတ်ဖွင့်တင်ဒါတင်သွင်းရမည့်နေရာမှာ ရန်ကုန်အနောက်ပိုင်းနည်းပညာတက္ကသိုလ်ဖြစ်သည်။ အိတ်ဖွင့်တင်ဒါနှင့်သက်ဆိုင်သည့် အသေးစိတ်အချက်အလက်များကို သိရှိလိုပါက ဖုန်းနံပါတ်–၀၉–၂၅၀၀၇၃၉၉၇ ၊ ၀၉–၉၇၈၇၈၉၉၃၀ တို့သို့ ရုံးချိန်အတွင်း ဆက်သွယ်မေးမြန်းစုံစမ်းနိုင်ပါသည်။

**တင်ဒါကော်မတီ**
**ရန်ကုန်တိုင်းဒေသကြီးအစိုးရအဖွဲ့**

## အိတ်ဖွင့်တင်ဒါခေါ်ယူခြင်း

၁။ ရန်ကုန်မြို့တော်စည်ပင်သာယာရေးကော်မတီရှိ လုပ်ငန်းတာဝန်ခံအဖွဲ့များတွင် အသုံးပြုရန်အတွက် လိုအပ်သောအောက်ဖော်ပြပါ ယာဉ်/ယန္တရား များကို သတ်မှတ်နေရာအရောက် ကျပ်ငွေဖြင့် ဝယ်ယူလိုပါသဖြင့် စိတ်ပါဝင်စားသည့်လုပ်ငန်းရှင်များအနေဖြင့် အိတ်ဖွင့်တင်ဒါများ ပေးသွင်းနိုင်ပါကြောင်း ဖိတ်ခေါ်အပ်ပါသည် –

| စဉ် | ပစ္စည်းအမျိုးအမည် | အရေအတွက် |
|---|---|---|
| (က) | Arm Roll Truck | ၁၀ စီး |
| (ခ) | Tipper(Dump Truck)(3.5 Ton) | ၁၁ စီး |
| (ဂ) | Hopper Tipper | ၅၀ စီး |
| (ဃ) | Sweeper Truck | ၁ စီး |
| (င) | Water Bowser (1800/1600/1200)gal | ၈ စီး |
| (စ) | Vacuum Truck(400)gal | ၁ စီး |
| (ဆ) | Skid Steer Loader | ၁ စီး |
| (ဇ) | Telescopic Telehandler | ၂ စီး |
| (ဈ) | Bulldozer | ၂ စီး |
| (ည) | Mini Excavator(2.5 Ton) | ၂ စီး |
| (ဋ) | Truck Mounted Crane | ၁ စီး |
| (ဌ) | Car Crane(5/3) Tons | ၃ စီး |
| (ဍ) | Tricycle Garbage Carrier | ၂၃ စီး |

၂။ အိတ်ဖွင့်တင်ဒါပုံစံနှင့်စည်းကမ်းချက်များကို ၁၆ – ၁၂ –၂၀၁၉ ရက်မှစ၍ ရောင်းချမည်ဖြစ်ပြီး အိတ်ဖွင့်တင်ဒါများကို ၁၄ – ၁ –၂၀၂၀ ရက်နေ့ ၁၂:၀၀ နာရီ နောက်ဆုံးထား၍ တင်သွင်းရန်ဖြစ်ပါသည်။ တင်ဒါစိစစ်ရွေးချယ်မည့်ရက်အား ထပ်မံအကြောင်းကြားပါမည်။

၃။ တင်ဒါပုံစံအား မြို့တော်ခန်းမ(ပထမထပ်) ဘဏ္ဍာရေးနှင့်ငွေစာရင်းဌာန၊ ပစ္စည်းဝယ်ယူရေးဌာနစုတွင် ဝယ်ယူနိုင်ပါသည်။ အသေးစိတ်အချက်အလက်များကို ဖုန်းအမှတ်– ၀၁၃၈၈၇၃၂ သို့ ရုံးချိန်အတွင်း ဆက်သွယ်မေးမြန်းနိုင်ပါသည်။ **ပစ္စည်းဝယ်ယူရေးတင်ဒါကော်မတီ**

## ပညာရေးဝန်ကြီးဌာန
## အဆင့်မြင့်ပညာဦးစီးဌာန
## နည်းပညာတက္ကသိုလ်(မှော်ဘီ)
## တည်ဆောက်ရေးလုပ်ငန်းများအတွက်
## အိတ်ဖွင့်တင်ဒါခေါ်ယူခြင်း

၁။ ၂၀၁၉–၂၀၂၀ဘဏ္ဍာရေးနှစ် ပြည်ထောင်စုငွေလုံးငွေရင်းခွင့်ပြုရန်ပုံငွေဖြင့် ရန်ကုန်တိုင်းဒေသကြီးအတွင်း အဆင့်မြင့်ပညာဦးစီးဌာန၊ နည်းပညာတက္ကသိုလ်(မှော်ဘီ)တွင် ဆောင်ရွက်မည့် အောက်ပါ လုပ်ငန်းများအတွက် အိတ်ဖွင့်တင်ဒါတင်သွင်းရန် ဖိတ်ခေါ်အပ်ပါသည်။

(၁) Transformer (11/0.4KV, (500)KVA) တည်ဆောက်ခြင်း (VCB အပါအဝင်)
(၂) ၄ခန်းတွဲလေးထပ် ဆရာ/ဆရာမဆောင် RCပေ(၁၀၀x၃၀) အဆောင်အဝင်လမ်း (၁၀၀'x၁၂'x၈")၊ ပြင်ပရေ(၄လက်မ အဝီစိတွင်း၊ ဂါလန် ၁၂၀၀၀ဆံ့ မြေအောက်ရေလှောင်ကန်၊ 5.5HP Summersible Pump နှင့် အဆောက်အအုံ)ပြင်ပ မီးသွယ်တန်းခြင်း အပါအဝင်(၁)လုံး တည်ဆောက်ခြင်း လုပ်ငန်း
(၃) အလုပ်ရုံ ပေ(၁၂၅x၆၀) (Mazzanine Floor အပါအဝင်) (၉၆၀၀ စ/ပေ)၊ အဝင်လမ်းပေ(၁၀၀'x၁၂'x၈")၊ ပြင်ပ မီးသွယ်တန်းခြင်းအပါအဝင်(၁)လုံးဆောက်လုပ်ခြင်း လုပ်ငန်း
(၄) ၁၆၀ဦးဆံ့ကျောင်းသားအိပ်ဆောင်ခြံစည်းရိုးကာရံခြင်း (အုတ်တံတိုင်း+Chain Link)လုပ်ငန်း
(၅) Fencing Work (၃၀၀၀'x၇') (ကျောင်းခြံစည်းရိုး ဘေးနှစ်ဖက်နောက်ကျော)(အုတ်တံတိုင်း+ဆူးလိပ်)ကာရံခြင်း လုပ်ငန်း

၂။တင်ဒါစတင်ရောင်းချမည့်ရက် – ၁၆–၁၂–၂၀၁၉ရက်
၃။ တင်ဒါရောင်းချမည့်နေရာ – နည်းပညာတက္ကသိုလ်၊ မှော်ဘီငွေစာရင်းဌာန
၄။ တင်ဒါပိတ်မည့်ရက်/အချိန် – ၁၅–၁–၂၀၂၀ရက် (ဗုဒ္ဓဟူးနေ့)၊ ညနေ ၃ နာရီ
၅။ တင်ဒါဖွင့်မည့် ရက်/အချိန် – ထပ်မံကြေညာပေးပါမည်။

**တင်ဒါလက်ခံရေးနှင့်စိစစ်ရေးကော်မတီ**
**ဖုန်း–၀၉–၇၆၇၀၇၅၅၂**

## စက်မှုမြေကွက်ပိုင်ရှင်များ အမြန်ဆုံးဆက်သွယ်ရန်

ရွှေပြည်သာစက်မှုဇုန် အပိုင်း(၂+၃+၄)အတွင်းရှိ အောက်ဖော်ပြပါ မြေကွက်ပိုင်ရှင်/ကုမ္ပဏီပိုင်ရှင်များသည် စီမံခန့်ခွဲရေးဆိုင်ရာကိစ္စရပ်များ ညှိနှိုင်းရန်အတွက် ဤကြော်ငြာပါသည့်နေ့မှစ၍ တစ်ပတ်အတွင်း စီမံခန့်ခွဲရေးကော်မတီရုံးသို့ လာရောက်ဆက်သွယ်ရန် အသိပေးအကြောင်းကြားအပ်ပါသည်။

| စဉ် | ပိုင်ရှင်/ကုမ္ပဏီ ပိုင်ရှင်အမည် | ဇုန် | စက်မှုမြေကွက်အမှတ် |
|---|---|---|---|
| ၁ | ဦးသက်ဦး | ၂ | ၅၉/၆၀/၆၁/၆၃/၆၄/၆၅ |
| ၂ | ဦးရာဇာထွန်း | ၂ | ၆၂ |
| ၃ | ဒေါ်လှယဉ်ဝင်း | ၃ | ၁၀ |
| ၄ | ဒေါ်ဝေဝေထွေး | ၄ | ၁၄၁(က)/၁၄၂(က) |

**စက်မှုဇုန်စီမံခန့်ခွဲရေးကော်မတီ**
**ရွှေပြည်သာစက်မှုဇုန် (၂+၃+၄)**

ဇော်ဘွားလေးဖိုလ်ဖိုလ်မောင်ကုမ္ပဏီလီမိတက်မှ
အဆင့်မြင့် စတီးဘလိပ်ဓားသွားဆူကြိုးများကိုဈေးနှုန်းချိုသာစွာဖြင့် ရောင်းချတပ်ဆင်ပေးနေပါသည်။
အမှတ်(၃၄/A)၊ ကမ္ဘာအေးဘုရားလမ်းမ၊
(နှင်းဆီကုန်းဘိုးဘွားရိပ်သာရှေ့)၊ မဟာန်းမြို့နယ်။
Ph: 01-545531, 09-73058161, 09-795008161
HOTLINE : 09-5008161

BOSS အဆင့်မြင့် ပါကေးအရောင်းခန်းမ
အဆင့်မြင့် Laminate Flooring ကြမ်းခင်းပြားများနှင့် 100% ရေစိုခံ ဗီနိုင်းကြမ်းခင်းပြားများကို ဈေးနှုန်းချိုသာစွာဖြင့် တိုက်ရိုက်ရောင်းချပေးနေပါသည်။
အရောင်းခန်းမ(၁) - အမှတ်(၂၄က)၊ အရှေ့မြင်းပြိုင်ကွင်းလမ်းမကြီး၊ မြန်မာ့ရှေ့ဆောင်ဘဏ်ဘေး၊ တာမွေမြို့နယ်။
Ph: 09-5076661, 09-5076662, 09-5076663
အရောင်းခန်းမ(၂) - တိုက်(အေ-၂)၊ အခန်း(၀၀၄)၊ ယုဇနပလာဇာဘေး၊ အောင်မင်္ဂလာမှတ်တိုင်အနီး၊ ညောင်တုန်းလမ်း။
Ph: 09-5425251, 09-73225484

## စစ်ကိုင်းဆရာအတတ်သင်/စစ်ကိုင်းပညာရေးကောလိပ် သတ္တမအကြိမ်မြောက် မြတ်ဆရာပူဇော်ပွဲ ဖိတ်ကြားလွှာ

စစ်ကိုင်းဆရာအတတ်သင်/စစ်ကိုင်းပညာရေးကောလိပ်၏ သတ္တမအကြိမ်မြောက် မြတ်ဆရာပူဇော်ပွဲကို ၂၈-၁၂-၂၀၁၉ရက်(စနေနေ့) နံနက် ၉:၀၀နာရီတွင် စစ်ကိုင်းပညာရေးကောလိပ် မြရောခန်းမ၌ ကျင်းပမည်ဖြစ်ပါ၍ ကန်တော့ခံဆရာကြီး၊ ဆရာမကြီးများနှင့် သင်တန်းသား၊ သင်တန်းသူဟောင်းများအား ရိုသေလေးစားစွာ ဖိတ်ကြားအပ်ပါသည်။

မြတ်ဆရာပူဇော်ပွဲအတွက် အလှူငွေများ ထည့်ဝင်လှူဒါန်းလိုပါက အောက်ဖော်ပြပါ ဖုန်းနံပါတ်များသို့ ဆက်သွယ်လှူဒါန်းနိုင်ပါသည်။
ဖုန်း-၀၇၂-၂၁၂၁၅၊ ၀၉-၆၉၂၅၈၅၅၃၅၊ ၀၉-၂၅၆၃၀၈၉၇၉

မြတ်ဆရာပူဇော်ပွဲ ကျင်းပရေးကော်မတီ
စစ်ကိုင်းပညာရေးကောလိပ်

## ပျောက်ဆုံးကြောင်း

ကျွန်တော် မောင်သန်းဝင်း၏ နိုင်ငံသားစိစစ်ရေးကတ် (PZDG 008962) နှင့် PP No.MB 246132) သည် ခရီးသွားရင်း ပျောက်ဆုံးသွား ပါသဖြင့် တွေ့ရှိက အကြောင်းကြားပေးပါရန်။

ဖုန်း-၀၉-၂၆၀၇၅၅၃၁၅

## ပျောက်ဆုံး

ကျွန်တော် ဦးနီမောင်(ဘ)ဦးစံတင့် [၁၄/မမန(နိုင်)၁၂၉၅၁၉]၏ နိုင်ငံကူးလက်မှတ်စာအုပ်မှာ ခရီးသွားရင်း ပျောက်ဆုံးသွားပါသဖြင့် တွေ့ရှိပါက အကြောင်းကြားပေးပါရန်။

Ph:09-425286656

## လက်ပံတန်းမြို့ ကျောင်းသား/ကျောင်းသူဟောင်းများ၏ (၂၇)ကြိမ်မြောက် အာစရိယပူဇော်ပွဲကျင်းပမည်

လက်ပံတန်းမြို့ပေါ်ရှိ အထက(၁)၊ အထက(၂)၊ အလကကျောင်းများတွင် တာဝန်ထမ်းဆောင်ခဲ့ကြပြီး အငြိမ်းစားယူသွားကြသော အသက်(၇၀) နှစ်နှင့်အထက် ဆရာကြီး/ဆရာမကြီးများကို ၂၀၁၉ ခုနှစ်၊ ဒီဇင်ဘာလ ၂၈ ရက် (စနေနေ့) နံနက် ၁၀ နာရီတွင် လက်ပံတန်းမြို့ အထက(၁) နဝဒေးခန်းမ၌ တပည့်ကျောင်းသား/ ကျောင်းသူဟောင်းများက စုပေါင်းကန်တော့ကြပါမည်။ အပူဇော်ခံ ဆရာကြီး/ဆရာမကြီးများအနေနှင့် ဖိတ်စာရသည်ဖြစ်စေ၊ မရသည်ဖြစ်စေ ကြွရောက်ကန်တော့ခံကြပါရန်နှင့် လိုက်ပါလိုသူများနှင့် အလှူငွေထည့်ဝင်လိုသူများ အောက်ပါပုဂ္ဂိုလ်များထံ ဆက်သွယ်ကြပါရန် လေးစားစွာ အသိပေးအပ်ပါသည်။

**ရန်ကုန်မြို့မှ**

| | | |
|---|---|---|
| ဒေါ်စန်းနွဲ့ | - | ဖုန်း ၀၁-၆၆၄၆၁၇၊ ၀၉-၅၀၀၈၁၁ |
| ဦးတင့်လွင် | - | ဖုန်း ၀၁-၈၂၀၀၆၆၃၊ ၀၉-၅၃၁၁၆၀၅ |
| ဒေါ်ခင်သစ်ဆွေ | - | ဖုန်း ၀၁-၆၄၂၉၇၉၊ ၀၉-၂၅၀၀၈၄၁၄၅ |
| ဦးသိန်းလှိုင် | - | ဖုန်း ၀၁-၂၂၂၂၇၈/၇၉၊ ၀၉-၃၁၉၇၉၉၅ |
| ဦးတင်မောင်ဦး | - | ဖုန်း ၀၁-၇၀၁၂၅၁၊ ၀၁-၅၁၆၅၆၄ |
| ဦးငွေးဝင်း | - | ဖုန်း ၀၉-၄၅၁၁၂၁၀၂ |
| ဒေါ်ခင်ငြိမ်းငွေး | - | ဖုန်း ၀၉-၄၂၁၅၁၀၁၁၄ |

**လက်ပံတန်းမြို့မှ**

| | | |
|---|---|---|
| ဦးမောင်မောင်(ရောင်နီဦး) | - | ဖုန်း ၀၉-၅၃၇၂၂၀၀ |
| ဦးမောင်မောင်ငွေး | - | ဖုန်း ၀၉-၅၃၇၂၃၃၉ |
| ဦးတင်နိုင် | - | ဖုန်း ၀၉-၄၂၃၇၁၂၂၈၃ |
| ဦးရဲထွန်းဦး | - | ဖုန်း ၀၉-၅၃၇၂၄၄၄ |
| ဦးမျိုးနိုင် | - | ဖုန်း ၀၉-၅၃၇၂၁၂၈ |

ကမ္ဘောဇရတနာဘဏ်(လက်ပံတန်း) ငွေစာရင်းအမှတ် ဦးတင်ဝင်း SW9 A/C No. 0841210000877 သို့ တိုက်ရိုက်ထည့်သွင်း လှူဒါန်းနိုင်ပါသည်။

## အခြေခံပညာအထက်တန်းကျောင်း(ခွဲ)၊ အမှတ်(၁) ယခင် အလက(၁) ကျောက်ကြီးစု၊ ပဲခူးမြို့ နဝမအကြိမ်မြောက် အာစရိယပူဇော်ပွဲဖိတ်ကြားလွှာ

အာစရိယပူဇော်ပွဲကို (၁၃၈၁ ခုနှစ်၊ ပြာသိုလပြည့်ကျော် ၁၀ ရက်) ၁၉-၁-၂၀၂၀(တနင်္ဂနွေနေ့) နံနက် ၉:၀၀ နာရီမှ ၁၁:၀၀ နာရီထိ ပူဇော်ကန်တော့ချိန် နံနက် ၁၁ နာရီ ယခုကျောင်း ပုလဲဆောင်ခန်းမ၌ စည်ကားသိုက်မြိုက်စွာ ကျင်းပမည်ဖြစ်ပါ၍ ရပ်ဝေးရပ်နီးမှ ဆရာကြီး၊ ဆရာမကြီးများ ကြွရောက်ပေးပါရန်နှင့် ကျောင်းသား၊ ကျောင်းသူဟောင်းများအားလုံး တက်ရောက်ပူဇော်ကြပါရန် ဖိတ်ကြားအပ်ပါသည်။

**ဆက်သွယ်လှူဒါန်းလိုပါက**

| | |
|---|---|
| ဦးမောင်မောင်ထွန်း | ၀၉-၅၃၀၂၄၅၅ |
| ဦးစောတင်ဝင်းဦး | ၀၉-၇၇၇၆၇၄၉၅၄ |
| ဦးထွန်းထွန်းနိုင် | ၀၉-၅၃၀၀၉၁၃ |
| ဦးကျော်စိုးမိုး | ၀၉-၅၃၈၀၂၇၄ |
| ဦးအောင်ကျော်တိုး | ၀၉-၅၀၉၄၃၆၃ |
| ဦးဇော်ထိုက် | ၀၉-၅၃၈၀၄၃၀ |
| ဒေါ်ခင်ချစ်စိန်(ဒေါ်ဇဝနထေရီ) | ၀၉-၆၈၈၂၃၅၀၅၉ |
| ဒေါ်အေးဘုံသိန်း | ၀၉-၅၃၀၂၁၄၁ |

ပူဇော်ပွဲဖြစ်မြောက်ရေးကော်မတီ

## လူမှုဝန်ထမ်း၊ ကယ်ဆယ်ရေးနှင့် ပြန်လည်နေရာချထားရေးဝန်ကြီးဌာန ဘေးအန္တရာယ်ဆိုင်ရာစီမံခန့်ခွဲမှုဦးစီးဌာန မန္တလေးတိုင်းဒေသကြီးဦးစီးမှူးရုံး၊ မန္တလေးမြို့ အိတ်ဖွင့်တင်ဒါခေါ်ယူခြင်း

၁။ ဘေးအန္တရာယ်ဆိုင်ရာ စီမံခန့်ခွဲမှုဦးစီးဌာန၊ မန္တလေးတိုင်းဒေသကြီး ဦးစီးမှူးရုံးမှ ၂၀၁၉-၂၀၂၀ ဘဏ္ဍာရေးနှစ်၊ ငွေလုံးငွေရင်း ခွင့်ပြုရန်ပုံငွေဖြင့် တည်ဆောက်မည့် မြင်းခြံခရိုင်ဦးစီးမှူးရုံး (၆၀ x ၄၀ x ၂၈)ပေ RCC (၂)ထပ် သွပ်မိုး၊ ကွန်ကရစ်ကြမ်းခင်း၊ ရေ၊ မီး၊ မိလ္လာအပါအဝင် ဆောက်လုပ်ခြင်း (၄၈၀၀စတုရန်းပေ)လုပ်ငန်းအား ဆောင်ရွက်ရန်အတွက် အိတ်ဖွင့်တင်ဒါတင်သွင်းရန် ဖိတ်ခေါ်အပ်ပါသည်။

၂။ အိတ်ဖွင့်တင်ဒါ များကို အောက်ပါအစီအစဉ်အတိုင်း တင်သွင်းရန်ဖြစ်ပါသည် -

(က) တင်ဒါရောင်းချမည့်ရက် - ၆-၁၂-၂၀၁၉ ရက်မှ ၅-၁-၂၀၂၀ ရက်ထိ

(ခ) တင်ဒါနောက်ဆုံးတင်သွင်းရမည့်ရက် - ၅-၁-၂၀၂၀ ရက် ၁၆:၀၀ နာရီ

(ဂ) တင်ဒါတင်သွင်းရမည့်နေရာ - ဘေးအန္တရာယ်ဆိုင်ရာ စီမံခန့်ခွဲမှုဦးစီးဌာန၊ အမှတ်(၆၅) လမ်း၊ (၃၄x၃၅) လမ်းကြား၊ ပြည်ကြီးမျက်ရှင်ရပ်ကွက်၊ ချမ်းအေးသာစံမြို့နယ်

၃။ အသေးစိတ်အချက်အလက်များကို သိရှိလိုပါက ဘေးအန္တရာယ်ဆိုင်ရာ စီမံခန့်ခွဲမှုဦးစီးဌာန၊ မန္တလေးတိုင်းဒေသကြီးဦးစီးမှူးရုံး၊ မန္တလေးမြို့၊ ဖုန်း၊ ၀၂-၄၀၃၉၄၅၇၊ ၀၂-၄၀၆၇၄၇၀ သို့ ရုံးချိန်အတွင်း ဆက်သွယ်မေးမြန်းစုံစမ်းနိုင်ပါသည်။

တင်ဒါကော်မတီ


**STAR**
အုံမြူသစ်အရောင်း၊ တောင်ပိုင်း၊ မြောက်ပိုင်း၊ ဆိပ်ကမ်းရှိမြေကွက်များ ဝယ်လိုသည်။
09-43088052
09-260660405
09-421067330



[illegible]
နယ်သာကုန်းရပ်ကွက် (PRO 1) [illegible]
09763688753,09798624273


## ကန့်ကွက်နိုင်ကြောင်း ကြော်ငြာ

ရွှေပြည်သာမြို့နယ်၊ မြေတိုင်းရပ်ကွက်အမှတ်(၉)၊ မြေကွက်အမှတ်(၈၉)၊ ဧရိယာ (၀.၀၅၅) ဧက၊ မြေကွက်တည်နေရာအမှတ် (၈၉)၊ ရာဇာဓိရာဇ်လမ်း၊ (၇) ရပ်ကွက်၊ ရွှေပြည်သာ ဦးသောစ်ကပ် [၄/ဖလန(နိုင်)၀၀၂၃၉၃] အမည်ပေါက် နှစ် (၆၀) ဂရန်မြေအား အမည်ပေါက် ဦးသောစ်ကပ် [၄/ဖလန(နိုင်)၀၀၂၃၉၃]ထံမှ အရပ်ကတိစာချုပ်ဖြင့် ဝယ်ယူခဲ့သူ ဦးစောစီးဟဲမှ တရားလိုပြုလုပ်၍ ရွှေပြည်သာမြို့နယ် တရားမရုံး တရားမကြီးမှုအမှတ်-၇၄/၂၀၁၈ (၁၇-၅-၂၀၁၉) ဖြင့် မှတ်ပုံတင်အရောင်းအဝယ်စာချုပ် ချုပ်ဆိုပေးစေလိုမှုဖြင့် ဦးသောစ်ကပ်အား တရားပြိုင်ထားရှိပြီး တရားစွဲဆိုခဲ့ရာ တရားလိုမှ အနိုင်ဒီကရီ ရရှိခဲ့ပါသည်။ တရားမဇာရီမှု အမှတ်-၁၂/၂၀၁၉ (၆-၉-၂၀၁၉)အရ တရားရုံးကိုယ်စားဆောင်ရွက်ရန်အတွက် တရားရုံးမှ ခန့်အပ်ခြင်းခံရသူ ဘီလစ်ဒေါ်ငုဝါ [၁၂/လမန(နိုင်)၀၂၉၆၃၃]မှ တရားရုံး ဒီကရီအထောက်အထားများ တရားရုံးမှ တာဝန်ပေးအပ်ခြင်းစာ နေ့စဉ်မှတ်တမ်း၊ ဂရန်မူရင်းတို့တင်ပြ၍ အရောင်းမြေပုံကူး လျှောက်ထားလာရာ တရားဝင်ခိုင်လုံသော အထောက်အထားများဖြင့် ဤကြော်ငြာပါသည့်နေ့မှစ၍ (၇)ရက်အတွင်း ကန့်ကွက်နိုင်ပါကြောင်းနှင့် ကန့်ကွက်မှုမရှိပါက လုပ်ထုံးလုပ်နည်းအတိုင်း ဆက်လက်ဆောင်ရွက်ပေးမည်ဖြစ်ပါကြောင်း အသိပေးကြေညာအပ်ပါသည်။

ဌာနမှူး (ဒုတိယညွှန်ကြားရေးမှူးချုပ်)
မြို့ပြစီမံကိန်းလုပ်ငန်းတာဝန်ခံအဖွဲ့
ရန်ကုန်မြို့တော်စည်ပင်သာယာရေးကော်မတီ

## တောမဲ့ မြေသား ရေ တိုက်စား၏

## ပြည်ထောင်စုသမ္မတမြန်မာနိုင်ငံတော်အစိုးရ ကျန်းမာရေးနှင့်အားကစားဝန်ကြီးဌာန ကုသရေးဦးစီးဌာန ခုတင်(၁၀၀)ဆံ့၊ အထူးကုဆေးရုံ(သာကေတ) အိတ်ဖွင့်တင်ဒါခေါ်ယူခြင်း

၁။ ၂၀၁၉ - ၂၀၂၀ ဘဏ္ဍာရေးနှစ်အတွက် ခုတင် (၁၀၀)ဆံ့၊ အထူးကုဆေးရုံ (သာကေတ)တွင် တက်ရောက်ကုသကြသည့် လူနာများအား ကုသပေးရန် လိုအပ်သည့် အောက်ဖော်ပြပါတို့အား ဝယ်ယူမည်ဖြစ်ပါသဖြင့် အစိုးရအသိအမှတ်ပြု ကုမ္ပဏီများထံမှ အိတ်ဖွင့်တင်ဒါခေါ်ယူအပ်ပါသည်။
(က) ဆေးဝါးများ (FDA အသိအမှတ်ပြု)
(ခ) ဓာတ်ခွဲခန်းသုံးဓာတ်ဆေးပစ္စည်းများ
(ဂ) ဓာတ်မှန်ဖလင်များ
(ဃ) ဆေးရုံသုံးပစ္စည်းများ (Consumables)

၂။ ဈေးနှုန်းတင်သွင်းလွှာပုံစံများ စတင်ရောင်းချမည့်ရက် - ၁၆-၁၂-၂၀၁၉ ရက် (တနင်္လာနေ့)
တင်ဒါပိတ်မည့်ရက်နှင့်အချိန် - ၁၅-၁-၂၀၂၀ ရက် (ဗုဒ္ဓဟူးနေ့)

၃။ တင်ဒါစည်းမျဉ်းစည်းကမ်းများ၊ ဆေးပစ္စည်းများနှင့် ပတ်သက်၍ အသေးစိတ်အချက်အလက်များကိုသိရှိလိုပါက ခုတင်(၁၀၀)ဆံ့၊ အထူးကုဆေးရုံ(သာကေတ) ဆေးရုံအုပ်ကြီးရုံးနှင့် ဖုန်း ၀၁-၄၅၀၇၉၁ သို့ လာရောက်စုံစမ်းနိုင်ပါသည်။

ဆေးနှင့်ဆေးပစ္စည်းဝယ်ယူရေးတင်ဒါကော်မတီ
အထူးကုဆေးရုံ (သာကေတ)


**YGN အိမ်ခြံ မြေ အကျိုးဆောင် မှ**
EUROPE နှင့် AMERICA ရှိနိုင်ငံခြားသားများနေထိုင်ရန်
အသင့်မြင် ပြင်ဆင်ပြီး အသင့်နေ Condo နှင့်ရုံးခန်းများ
ငှားရမ်းလိုပါက ပိုင်ရှင်ကိုယ်တိုင် ဆက်သွယ်အပ်နှံနိုင်ပါသည်။
US Dollar 700 မှ 3,000 အတွင်းအမြန်ငှားရမ်းလိုပါသည်။
[illegible]
09 779933549, 09 262626177


## ကန့်ကွက်နိုင်ပါကြောင်း အများသိစေရန်ကြေညာခြင်း

ရှမ်းပြည်နယ် (မြောက်ပိုင်း)၊ လားရှိုးခရိုင်၊ လားရှိုးမြို့၊ ရပ်ကွက်(၁၁)၊ ကွင်း/အကွက်အမှတ်နှင့် အမည်-အောင်စေတနာတိုးချဲ့၊ ဦးပိုင်အမှတ်-(ဒီ/၂၄)၊ မြေအကျယ်အဝန်းဧရိယာ (၀.၁၁၀) ဧကဟုခေါ်တွင်သော မြေကွက်သည် လားရှိုး ခရိုင်၊ လားရှိုးမြို့၊ ခရိုင်အထွေထွေအုပ်ချုပ်ရေးဦးစီးဌာနမှ (၃၀-၆-၂၀၀၉) ရက်စွဲပါ မြေဂရန်လိုင်စင် အမှုတွဲအမှတ် ၁၀၅၃-၅/၂၀၀၈-၂၀၀၉ (စီ) ဖြင့် ဦးကျော်ထွန်းအောင် [၈/မကန(နိုင်)၀၀၁၀၂၂]ကို ချထားပေးသည့် မြေငှားလိုင်စင်မြေဖြစ်ပြီး ဦးကျော်ထွန်းအောင်ထံမှ အဆိုပါမြေကွက်နှင့်ပတ်သက်၍ အခွင့်အရေးအရပ်ရပ် အပေါ် မှတ်ပုံတင်အထူးကိုယ်စားလှယ်လွှဲစာ အမှတ် (၁၄၂/ ၂၀၁၅)ရရှိသူ ဦးအောင်စိုးကျော်က ၎င်းမြေကွက်ကို မိမိတစ်ဦးတည်းသာလျှင် ယခုအချိန်ထိ လက်ဝယ်ပိုင်ဆိုင်ပြီး လွှဲပြောင်းရောင်းချ စီမံခန့်ခွဲပိုင်ခွင့်ရှိကြောင်း၊ အခြားမည်သူ တစ်ဦး တစ်ယောက်ကမျှ ပူးတွဲ၊ ပေါင်းစပ်ခံစားခွင့် တစ်စုံတစ်ရာမရှိပါကြောင်း ဝန်ခံ အဆိုပြုလျက် ကျွန်ုပ်၏မိတ်ဆွေထံသို့ အပြီးအပိုင်လွှဲပြောင်း ရောင်းချရန် ကမ်းလှမ်း လာပါသဖြင့် ကျွန်ုပ်၏မိတ်ဆွေက ယင်းမြေကွက်အား အပြီးအပိုင် ဝယ်ယူရန် အတွက် ရောင်းဖိုးငွေ၏ တစ်စိတ်တစ်ဒေသကို စရန်ငွေအဖြစ် ပေးချေထားပြီး ဖြစ်ပါသည်။

သို့ပါ၍ အထက်တည်နေရာဖော်ပြပါ မြေကွက်နှင့်ပတ်သက်၍ ပိုင်ရေး ဆိုင်ခွင့်၊ အကျိုးသက်ဆိုင်ခွင့် စသည့် အခွင့်အရေး တစ်စုံတစ်ရာရှိကြောင်း ကန့်ကွက်လိုပါက ကျွန်ုပ်ထံသို့ခိုင်လုံသော အထောက်အထား၊ စာရွက်စာတမ်း၊ စာချုပ်စာတမ်းများနှင့်တကွ လူကိုယ်တိုင်ဖြစ်စေ၊ အခြားထိရောက်သည့် နည်းလမ်း တစ်ရပ်ရပ်ဖြင့်ဖြစ်စေ ဤကြော်ငြာပါသည့်နေ့ရက်မှစ၍ (၁၀)ရက်အတွင်း လာရောက်ဆက်သွယ် ကန့်ကွက်နိုင်ပါကြောင်းနှင့် သတ်မှတ်ရက် ကျော်လွန်သည် အထိ ကန့်ကွက်မှုတစ်စုံတစ်ရာမရှိခဲ့ပါက အရောင်းအဝယ်ကို ဥပဒေနှင့်အညီ ပြီးပြတ်သည်အထိ ဆက်လက်ဆောင်ရွက်လိမ့်မည်ဖြစ်ပါကြောင်း အများသိစေရန် ကြေညာအပ်ပါသည်။

လွှဲအပ်ညွှန်ကြားချက်များအရ
ဒေါ်သဲသိမ့်သိမ့်ထွေး (LL.B, D.BL)
အထက်တန်းရှေ့နေ(စဉ်-၄၈၂၁၀)
YE THAW & PARTNERS LAW FIRM LIMITED
အမှတ်(၂၂၆)၊ ငမိုးရိပ် (၈)လမ်း၊ ငမိုးရိပ်ရပ်ကွက်၊ သင်္ဃန်းကျွန်းမြို့နယ်၊ ရန်ကုန်မြို့။
Ph-09964555099, 09964666990
yethaw@ytlawfirm.com, consultant@ytlawfirm.com

## ကျန်းမာရေးနှင့် အားကစားဝန်ကြီးဌာန ကုသရေးဦးစီးဌာန အထူးကုဆေးရုံကြီး (ဝေဘာဂီ) အိတ်ဖွင့်တင်ဒါခေါ်ယူခြင်း

၁။ ၂၀၁၉-၂၀၂၀ ဘဏ္ဍာရေးနှစ်အတွင်း မြောက်ဥက္ကလာပမြို့နယ်၊ အထူးကုဆေးရုံကြီး (ဝေဘာဂီ)တွင် တက်ရောက်ကုသကြသည့် အတွင်း/အပြင် လူနာများအား ကုသပေးရန် လိုအပ်သော (FDA) အသိအမှတ်ပြု ဆေးဝါးနှင့် ဆေးပစ္စည်းများကို မြန်မာကျပ်ငွေဖြင့် ဝယ်ယူမည်ဖြစ်ပါ၍ အိတ်ဖွင့်တင်ဒါများ ပေးသွင်းရန် ခေါ်ယူအပ်ပါသည်။

၂။ ဈေးနှုန်းတင်သွင်းလွှာပုံစံများ
စတင်ရောင်းချမည့်ရက် - ၁၇-၁၂ -၂၀၁၉
တင်ဒါပိတ်မည့်ရက်နှင့်အချိန် - ၁၇ -၁ -၂၀၂၀ ညနေ (၄:၀၀) နာရီ

၃။ တင်ဒါစည်းမျဉ်းစည်းကမ်းများနှင့် ဆေးပစ္စည်းများစာရင်းအသေးစိတ်ကိုသိရှိလိုပါက နေ့စဉ်ရုံးချိန်အတွင်း လာရောက်စုံစမ်းနိုင်ပါသည်။

ဆေးရုံအုပ်ကြီးရုံး
အိတ်ဖွင့်တင်ဒါခေါ်ယူစိစစ်ရေးအဖွဲ့
အထူးကုဆေးရုံကြီး (ဝေဘာဂီ)
ဖုန်းနံပါတ်- ၀၁ - ၉၆၉၀၁၁၈


မြေကွက် ( ဆိုင်ခန်း၊ ဂိုဒေါင်ပါ ) ရောင်းမည်။
၁။ ပြည်ထမ်း၊ ထောက်ကြန့်လမ်းဆုံ(မှတ်တိုင်အနီး) မင်္ဂလာဒုံမြို့နယ်၊ [illegible]
၂။ ရွှေပြည်သာဇုံ(၁)၊ ကနောင်မင်းသားကြီးလမ်း၊ ပေ (၅၂ × ၅၀)၊ [illegible] (၁၆၉၀)သိန်း
ဆက်သွယ်ရန် - 09 763688753, 09798624273။


## ကန့်ကွက်နိုင်ပါကြောင်းကြေညာခြင်း

ရန်ကုန်တိုင်းဒေသကြီး၊ တောင်ဥက္ကလာပမြို့နယ်၊ (၁၀) ရပ်ကွက်၊ ဗေယျာ (၉) လမ်း၊ မြေကွက်အမှတ် (၃၇၁/က)၊ (၁) ခန်းတွဲ၊ ၆-ထပ်တိုက်၊ ၃-ထပ်၊ ၃-လွှာတိုက်ခန်းအား မချိုချိုသန္တာဦးထံမှ မသဇင်ဦး (၁၀/ကထန(နိုင်)၁၃၂၈၆၆) မှ သတ်မှတ်ကာလတန်ဖိုးအတိုင်းဝယ်ယူရန်စရန်ငွေတစ်စိတ်တစ်ဒေသပေးချေထားပြီးဖြစ်ပါကြောင်း။ ကန့်ကွက်လိုပါက တရားဝင်စာတမ်းမူရင်းအထောက်အထားများနှင့်တကွ ကျွန်ုပ်ထံသို့ ဤကြော်ငြာပါသည့်နေ့မှစ၍ (၇) ရက်အတွင်းလာရောက် ကန့်ကွက်နိုင်ပါကြောင်း အများသိစေရန်ကြေညာအပ်ပါသည်။

လွှဲအပ်ညွှန်ကြားချက်အရ -
ဦးစောရွှေဝင်း LL.B, LL.M (မဟာဥပဒေဘွဲ့)
တရားလွှတ်တော်ရှေ့နေ (စဉ်-၁၄၀၈၆)
အမှတ်-၅၅၊ တတိယထပ်၊ အခန်း-၂၇၊ မဟာဗန္ဓုလပန်းခြံလမ်း၊ ကျောက်တံတားမြို့နယ်၊ ရန်ကုန်မြို့။ ဖုန်း - ၀၉ ၄၂၀၀၆၉၁၃၄၃

## ကန့်ကွက်နိုင်ပါကြောင်း

ရန်ကုန်မြို့၊ စမ်းချောင်းမြို့နယ်၊ မြေနီကုန်း(မြောက်)ရပ်ကွက်၊ မြေညီကုန်းဈေးလမ်းနှင့် ရှမ်းကုန်းလမ်းထောင့်၊ အမှတ် (၃၅) မြေညီထပ်(ထပ်ခိုးအပါအဝင်) အကျယ်အဝန်း (၁၃၄ ၂, ၁၃) စတုရန်းပေအကျယ်ရှိ ရေ မီး စုံလင်စွာပါရှိသော တိုက်ခန်းအပါအဝင် အကျိုးခံစားခွင့်အရပ်ရပ်အားလုံးတို့ကို တရားဝင်လက်ဝယ်ထားပိုင်ဆိုင်ပြီး လွှဲပြောင်း ရောင်းချပိုင်ခွင့်ရှိကြောင်း ဝန်ခံကတိပြုသည့် ပထမအာရှဆောက်လုပ်ရေးကုမ္ပဏီလီမိတက် (၎င်းကုမ္ပဏီကိုယ်စား ဦးကျော်နိုင်ဦး-၁၂/ပဘတ(နိုင်)၀၁၇၇၁၃+၁)ထံမှ ကျွန်ုပ်၏မိတ်ဆွေက အပြီးအပိုင် လွှဲပြောင်းဝယ်ယူရန်အတွက် စရံငွေ ပေးချေထားပြီးဖြစ်ပါ၍ ကန့်ကွက်လိုပါက ဤကြော်ငြာပါသည့်နေ့မှစ၍ (၁၄)ရက် အတွင်း ပိုင်ဆိုင်မှု အထောက်အထား (မူရင်း) ဖြင့် လာရောက်ကန့်ကွက်နိုင်ပါသည်။ သတ်မှတ်ရက် ကျော်လွန်ပါက အရောင်းအဝယ်ကို ပြီးဆုံးသည်အထိ ဆောင်ရွက်သွားမည် ဖြစ်ပါသည်။

လွှဲအပ်ညွှန်ကြားချက်အရ
ဦးဝင်းအောင် (စဉ်-၈၀၅၆)
တရားလွှတ်တော်ရှေ့နေ
ဖုန်း-၀၉-၄၂၁၀ ၂၃၃၇၁

## ကန့်ကွက်နိုင်ကြောင်းကြော်ငြာ

ဒဂုံမြို့သစ်(မြောက်ပိုင်း)မြို့နယ်၊မြေတိုင်းရပ်ကွက်အမှတ်(၄၂)၊မြေကွက်အမှတ်(၁၀၀၃)၊မြေကွက်တည်နေရာအမှတ်(၁၀၀၃)ဦးလင်းလမ်း၊(၄၂)ရပ်ကွက်၊ဒဂုံမြို့သစ်(မြောက်ပိုင်း)မြို့နယ်ဦးငွေလှိုင်(C/RGN-၀၀၃၈၃)အမည်ပေါက်နှစ်(၆၀)ဂရန်မြေအားအမည်ပေါက်ဦးငွေလှိုင်ဖခင်(ကွယ်လွန်)နှင့်မိခင်ဖြစ်သူဒေါ်ခင်ငွေ၊(ကွယ်လွန်)သဖြင့် တစ်ဦးတည်းသောသားဖြစ်သူဦးတင်မြင့်မှဂရန်မူရင်းပျောက်ဆုံး[illegible] ဦးတင်မြင့်၏နိုင်ငံသားစိစစ်ရေးကတ်ပြား အား GPဒေါ်သီတာကတင်ပြလာပါသည်။ [illegible]

ဌာနမှူး(ဒုတိယညွှန်ကြားရေးမှူးချုပ်)၊
မြို့ပြစီမံကိန်းလုပ်ငန်းတာဝန်ခံအဖွဲ့၊ရန်ကုန်မြို့တော်စည်ပင်သာယာရေးကော်မတီ

## ရန်ကုန်မြို့၊ စမ်းချောင်းမြို့နယ်၊ မြေနီကုန်း(မြောက်)ရပ်ကွက်၊ သုခလမ်း၊ အမှတ်-၂၈ ဟုခေါ်တွင်သော (၂)ခန်းတွဲ(ဂ)ထပ်အဆောက်အဦး၏မြေညီထပ်(ဝဲဘက်) တိုက်ခန်းနှင့်စပ်လျဉ်း၍ သက်ဆိုင်သူနှင့်အများသိစေရန်အသိပေးကြေညာချက်

အထက်တွင်ဖော်ပြထားသောတိုက်ခန်းနှင့်အကျိုးခံစားခွင့်ကို ဒေါ်လှလှမြင့်(AB-040025)(ကွယ်လွန်)မှ (၆-၇-၂၀၀၀)ရက်စွဲပါ "အခန်းအပျောက်အရောင်းအဝယ်သဘောတူစာချုပ်" ချုပ်ဆို၍ ဦးတင်ထွန်းထံမှဝယ်ယူပိုင်ဆိုင်ခဲ့ပြီး [illegible]

လွှဲအပ်ညွှန်ကြားချက်အရ -
ဦးခင်မြင့်(လက်ပံတန်း)
တရားလွှတ်တော်ရှေ့နေ(စဉ်-၄၇၈၇/၁၉၈၇)
[illegible]

## မသမာသည့်ငွေရင်းစေလျှောချခြင်း

ကျွန်တော်များ The Solution Power Legal Consultant and Investment Co,Ltd ၏ မတည်ငွေရင်းပမာဏအားကျပ်သိန်း ၂၀၀မှ ကျပ်သိန်း ၂၀ သို့ လျှော့ချမည်ဖြစ်ကြောင်းအသိပေးကြေငြာအပ်ပါသည်။

The Solution Power Legal Consultant and Investment Co,Ltd

---

## ငွေကောင်းကင်

ဒဂုံမြို့သစ်၊ အရှေ့ပိုင်း၊ မြောက်ပိုင်း၊ တောင်ပိုင်း၊ ဆိပ်ကမ်းမြေကွက်များ ဈေးမှန်ပေးဝယ်သည်။

09-5232770, 09-406677771

---

## ခရသင်း၊ သမင်ဖြူ
## အရေပြားရောဂါအထူးကုဆေးခန်း

တိုက်အမှတ် (၁)၊ ၄ – လွှာ၊ စက်ရုံလမ်း၊ မင်္ဂလာတောင်ညွန့်မြို့နယ်။

ဖုန်း – ၀၁ ၂၀၀၄၉၁၊ ၀၉ ၅၀၄၁၂၃၈။

---

## အများသိစေရန်ကြေညာချက်

ရန်ကုန်မြို့တော်စည်ပင်သာယာရေးကော်မတီခွင့်ပြုချက်ဖြင့် ကန်ထရိုက်တာလုပ်ငန်း ဆောင်ရွက်ခဲ့သော ကော်မတီအသိအမှတ်ပြု လိုင်စင်ရကန်ထရိုက်တာ LC–၁၂၃၃ ဦးဇော်ဝင်း(ခ) ဦးတင်မောင်ဝင်း [၁၂/ဗဟန(နိုင်)၀၄၅၂၇၈] ကွယ်လွန်သွားပါသဖြင့် သားအရင်းဖြစ်သူ ဦးအောင်သက် [၁၂/ဗဟန (နိုင်)၀၉၆၃၈၉] မှကန်ထရိုက်တာအာမခံကြေး သိန်း၅၀၀ ထုတ်ယူခွင့်ပြုပါရန် လျှောက်ထားလာခြင်းနှင့်ပတ်သက်၍ ကန့်ကွက်လိုပါက အထောက်အထားများနှင့်အတူ ကြေညာသည့်နေ့မှ (၁၄)ရက်အတွင်း ဤလုပ်ငန်းတာဝန်ခံအဖွဲ့သို့ လာရောက်ကန့်ကွက်နိုင်ပါကြောင်း အသိပေးကြေညာအပ်ပါသည်။

**အတွင်းရေးမှူး**
**အဆောက်အဦဆိုင်ရာလုပ်ငန်းတာဝန်ခံအဖွဲ့**
**ရန်ကုန်မြို့တော်စည်ပင်သာယာရေးကော်မတီအဖွဲ့**

---

## ကန့်ကွက်နိုင်ကြောင်းကြော်ငြာ

ဒဂုံမြို့သစ်(မြောက်ပိုင်း)မြို့နယ်၊မြေတိုင်းရပ်ကွက်အမှတ်(၃၂)၊မြေကွက်အမှတ်(၁၀၅၈) မြေကွက်တည်နေရာအမှတ်(၁၀၅၈)၊ရွှေခြင်သာလမ်း(၃၂)ရပ်ကွက်၊ဒဂုံမြို့သစ်(မြောက်ပိုင်း)၊ဦးကျော်မြင့်(AC-၀၄၄၇၀၄)အမည်ပေါက်၊နှစ်(၆၀)မြေငှားစာချုပ်(ဂရန်)မြေအားဂရန်အမည်ပေါက်ပခင်ဦးကျော်မြင့်နှင့်မိခင်ဖြစ်သူဒေါ်တင်အေးတို့၏သားသမီးကွယ်လွန်၍သား/သမီးများဖြစ်ကြသော(၁)ဦးထွန်းထွန်းဝင်း(၁၂/ဒဂမ(နိုင်)၀၀၈၇၆၄)၊(၂)ဒေါ်ယဉ်ယဉ်မြင့်(၁၂/ဒဂရ(နိုင်)၀၁၅၇၉၇)(၃)ဒေါ်ရင်ရင်ဆွေ(၁၂/ဒဂရ(နိုင်)၀၁၅၇၉၄)တို့မှတရားဝင်အမွေဆက်ခံပိုင်ဆိုင်ကြောင်းကျမ်းကျိန်လွှာအထောက်ခံကျမ်းကျိန်လွှာ(၂)စောင်ဖော်ပြပြီးသောစာရင်း၊ဂရန်မူရင်းနိုင်ငံသားစိစစ်ရေးကတ်ပြားတို့တင်ပြ၍ပိုင်ဆိုင်ကြောင်းစာချုပ်ရန်၊အရောင်းအဝယ်စာချုပ်ရန်နှင့်မြေကွက်ခွဲစိတ်ရန်မြေပုံကူးလျှောက်ထားလာခြင်းအားအရပ်ကတိစာချုပ်ဖြင့်၂၅'×၆၀'ဝယ်ယူထားပြီးမြေပြင်တွင်နေထိုင်သူဒေါ်ဟန်မြင့်မေမှကန့်ကွက်ရန်မရှိကြောင်းတင်ပြလာပြီးတစ်ဖန်ဦးသိန်းထွန်းမှ၂၀'×၆၀'ဝယ်ယူသောအရပ်ကတိစာချုပ်နှင့်လျှောက်ထားသူဦးထွန်းထွန်းဝင်း+၂ထံမှGP-၁၉၈၉၈/၂၀၁၉(၈-၅-၁၉)မူးတွဲတင်ပြကာဦးသက်ဌေးအောင်မှလည်းကန့်ကွက်ရန်မရှိကြောင်းတင်ပြလာပါသဖြင့်အထက်ဖော်ပြပါပိုင်ဆိုင်ကြောင်းစာချုပ်ရန်၊အရောင်းအဝယ်စာချုပ်ရန်နှင့်မြေကွက်ခွဲစိတ်ရန်မြေပုံကူးလျှောက်ထားမှုအားတရားဝင်နိုင်လုံသောအထောက်အထားများဖြင့်ဤကြော်ငြာပါသည့်နေ့မှစ၍(၇)ရက်အတွင်းကန့်ကွက်နိုင်ပါကြောင်းနှင့်ကန့်ကွက်မှုမရှိပါကလုပ်ထုံးလုပ်နည်းအတိုင်းဆက်လက်ဆောင်ရွက်ပေးမည်ဖြစ်ပါကြောင်းအသိပေးကြေညာအပ်ပါသည်။

ဌာနမှူး(ဒုတိယညွှန်ကြားရေးမှူးချုပ်)၊ မြို့ပြစီမံကိန်းလုပ်ငန်းတာဝန်ခံအဖွဲ့၊
ရန်ကုန်မြို့တော်စည်ပင်သာယာရေးကော်မတီ

---

## ငြင်းချက်ထုတ်ရန်ဆင့်စာ
## (တရားမကျင့်ထုံးဥပဒေအမိန့် – ၅၊ နည်းဥပဒေ ၂၀)
## ရန်ကုန်အရှေ့ပိုင်းခရိုင်တရားရုံးတော်
## ၂၀၁၉ ခုနှစ်၊ တရားမကြီးမှုအမှတ် – ၅၄၉

**(ယခု)ကမ္ဘာ့ရတနာဘဏ် (အများနှင့်သက်ဆိုင်သော ကုမ္ပဏီလီမိတက်)** နှင့် **၁။ မကျော့ကျော့စံ**
**(ယခင်)မြန်မာ့မွေးမြူရေးနှင့် ရေလုပ်ငန်းဖွံ့ဖြိုးတိုးတက်ရေး ဘဏ်လီမိတက်** **၂။ ဦးတင်သန်း**
**(၎င်းကိုယ်စားလက်ထောက် အထွေထွေ မန်နေဂျာ ဦးဥက္ကာ)**
**(တရားလို)** **(တရားပြိုင်များ)**

ရန်ကုန်တိုင်းဒေသကြီး၊ လှိုင်မြို့နယ်၊ (၁) လမ်း၊ မ-၄/က၊ (ပ)ထပ်နေ (၂) တရားပြိုင် ဦးတင်သန်း၊ ကုမ္ပဏီဝန်ထမ်း (ယခုနေရပ်လိပ်စာမသိသူ) သိစေရမည်။

သင့်အပေါ်၌ တရားလိုက "ကမ္ဘာ့ရတနာဘဏ်ရုံးချုပ်၏ ဘဏ်ခွဲများ ဖြစ်သော ကြည့်မြင်တိုင်ဘဏ်ခွဲနှင့် ယုဇနပလာဇာဘဏ်ခွဲမှ ထုတ်ယူအလွဲသုံးစားပြုငွေကျပ် ၄၄,၁၅၆,၁၆၄.၄၄ (လေးရာလေးဆယ့်တစ်သိန်း ငါးသောင်းခြောက်ထောင် တစ်ရာခြောက်ဆယ့်လေးကျပ်နှင့် လေးဆယ့်လေးပြားတိတိ)အားပြန်လည်ပေးဆပ်စေလိုမှု" ရလိုကြောင်းနှင့်လျှောက်ထား စွဲဆိုသည်ဖြစ်၍ သင်ကိုယ်တိုင်ဖြစ်စေ၊ ၎င်းအမှုနှင့်စပ်လျဉ်း၍ အရေးကြီးသည့်စကားအရပ်ရပ်တို့ကို ချေပပြောဆိုနိုင်သူ ကိုယ်စားလှယ်နှင့် ဖြစ်စေ၊ ရှေ့နေနှင့်ဖြစ်စေ၊ ၂၀၁၉ ခုနှစ်၊ ဒီဇင်ဘာလ ၃၀ ရက်၊ (၁၃၈၁ ခုနှစ်၊ ပြာသိုလဆန်း ၅ ရက်)နေ့ မွန်းမတည့်မီ ၁၀:၀၀နာရီတွင် အထက်အမည်ပါသူ တရားလို၏ အဆိုလွှာကို ထုချေရှင်းလင်းရန် ရုံးတော်သို့ လာရောက်ရမည်။ ၎င်းပြင် အထက်ပါနေ့ရက်တွင် သင်မလာရောက်ပျက်ကွက်ခဲ့လျှင် သင့်မျက်ကွယ်တွင် ငြင်းချက်များကို ထုတ်ပေးလိမ့်မည်။ ၎င်းပြင် တရားလိုက ကြည့်ရှုလိုသည့် စာရွက်စာတမ်းများနှင့် သင်ကထုချေတင်ပြ အမှီပြုလိုသည့် စာချုပ်စာတမ်း အစရှိသည်တို့ကို သင်နှင့်အတူ ယူဆောင်လာရမည်။ သို့မဟုတ် သင့်ကိုယ်စားလှယ်ရှေ့နေလက်တွင် ထည့်အပ်လိုက်ရမည်။ သင်က ထုချေလွှာ တင်သွင်းလိုလျှင် အမှုမဆိုင်မီ လေးရက်က တင်သွင်းရမည်။

၂၀၁၉ ခုနှစ်၊ ဒီဇင်ဘာလ ၁၁ရက် ဤရုံးတံဆိပ်ရိုက်နှိပ်၍ ကျွန်ုပ်လက်မှတ် ရေးထိုးထုတ်ပေးလိုက်သည်။

(ဒေါ်ချို)
တွဲဖက်ခရိုင်တရားသူကြီး(၁)
ရန်ကုန်အရှေ့ပိုင်းခရိုင်တရားရုံး

---

## မှူးယစ်ကင်းစင် အလှဆင်

---

## ကျောက်စိမ်း

မြေကွက်များရောင်း/ဝယ်ရေး

ဒဂုံဆိပ်ကမ်း၊ အရှေ့ပိုင်း၊ တောင်ပိုင်း၊ မြောက်ပိုင်း၊

(ရွှေပေါက်ကံမြို့သစ်)

အိမ်အရောက် ငွေပေးချေသည်။ ပွဲခလုံးဝမယူပါ။

09 - 670 670 810
09 - 670 670 820

---

## ကန့်ကွက်နိုင်ပါကြောင်း

လှိုင်သာယာမြို့နယ်၊ မြေတိုင်းရပ်ကွက်အမှတ်–၁၂ (Flame Tree Drive)၊မြေကွက်အမှတ်(၈၂)၊ ဧရိယာ (၀.၆၃၉)ဧက၊ နှစ်(၆၀)မြေငှားစာချုပ် အမည်ပေါက်မှာ ဒေါ်ချိုချိုမြင့် ဖြစ်ပါသည်။ အဆိုပါမြေကွက်အား အမွေဆက်ခံပိုင်ဆိုင်ကြောင်း ကြေညာစာချုပ် (၈၂၅၅/၂၀၁၉)၊ ရက်စွဲ ၂–၁၂–၂၀၁၉ တင်ပြ၍ ဦးရင်စိန်(ခ) မိုးမြင့်[၁/မကန(ပြု)၀၀၀၂၄၄] အမည်သို့ ပြောင်းလဲခွင့်ပြုပါရန် လျှောက်ထားလာပါသဖြင့် ကန့်ကွက်လိုပါက အထောက်အထား(မူရင်း) အပြည့်အစုံတင်ပြ၍ ကြော်ငြာပါသည့်ရက်မှ ခုနစ်ရက်အတွင်း လာရောက် ကန့်ကွက်နိုင်ပါသည်။

**မြေတိုင်းနှင့်မြေစာရင်းမှတ်တမ်းဌာနခွဲ**
**မြို့ပြနှင့် အိမ်ရာဖွံ့ဖြိုးရေးဦးစီးဌာန**
**ရန်ကုန်တိုင်းဒေသကြီး**

---

## "ကန့်ကွက်နိုင်ကြောင်းကြော်ငြာ"

အင်းစိန်မြို့နယ်၊ မြေတိုင်းရပ်ကွက်အမှတ်–၂၁ ရွာမ၊ မြေကွက်အမှတ်–၆၈/A၊ ဧရိယာ (၀.၁၂၈) ဧက၊ မြေကွက်တည်နေရာအမှတ်–မ/၄၉၄၊ ဘုရင့်နောင်ရိပ်သာ (၂) လမ်း ရွာမအနောက်ရပ်ကွက်၊ အင်းစိန်မြို့နယ် ဦးဘိုလှ၊ ဒေါ်ရင် အမည်ပေါက် မြေပိုင်မြေ- ၃(က) ရှိ မြေအတန်းအစားမြေအား အမည်ပေါက် ဦးဘိုလှ၊ ဒေါ်ရင် မြေကွက်အား အင်းစိန်မြို့နယ် တရားရုံး တရားမကြီးမှုအမှတ်-၁၀၇/၂၀၁၅ ဖြင့် ပဋိညာဉ်အတိုင်း မြေကွက်အား အရောင်းအဝယ် မှတ်ပုံတင်စာချုပ် ချုပ်ဆိုပေးစေလိုမှု နှင့် ၃ (က) လျှောက်ထားပေးစေလိုမှု၏ (၇-၁၂-၂၀၁၅) ရက်စွဲပါတရားရုံးစီရင်ချက်နှင့် ဒီကရီ၊ တရားမဇာရီမှုအမှတ် ၁၄/၂၀၁၆ ဖြင့်ဘီလစ်ခန့်အပ်ကြောင်း အမိန့်ချမှတ်လိုက်သည့် (၁၉-၂-၂၀၁၆) ရက်စွဲပါ တရားရုံးနေ့စဉ်မှတ်တမ်းနှင့် ထုံးပုံကျအပြီးသတ်အမိန့်၊ (၃၀-၇-၂၀၁၉) ရက်နေ့ဘီလစ်ခန့်အပ်ကြောင်း ဌာနသို့အကြောင်းကြားစာ ၃(က) လက်မှတ်တင်ပြပြီး ဘီလစ်ဒေါ်မိုးမိုးအေး (၁၂/အစန(နိုင်)၁၂၂၀၈၄) မှ အရောင်းအဝယ်စာချုပ် ချုပ်ဆိုရန် မြေပုံကူးလျှောက်ထားလာရာ တရားဝင်နိုင်လုံသော အထောက်အထားများဖြင့် ဤကြော်ငြာပါသည့်နေ့မှစ၍ (၇) ရက်အတွင်း ကန့်ကွက်နိုင်ပါကြောင်းနှင့် ကန့်ကွက်မှုမရှိပါက လုပ်ထုံးလုပ်နည်းအတိုင်း ဆက်လက်ဆောင်ရွက်ပေးမည်ဖြစ်ပါကြောင်း အသိပေးကြေညာအပ်ပါသည်။

ဌာနမှူး (ဒုတိယညွှန်ကြားရေးမှူးချုပ်)
မြို့ပြစီမံကိန်းလုပ်ငန်းတာဝန်ခံအဖွဲ့
ရန်ကုန်မြို့တော်စည်ပင်သာယာရေးကော်မတီ

---

## "ကန့်ကွက်နိုင်ကြောင်းကြော်ငြာ"

အင်းစိန်မြို့နယ်၊ မြေတိုင်းရပ်ကွက်အမှတ်–၂၁ ရွာမ၊ မြေကွက်အမှတ်–၅၈/A၊ ဧရိယာ (၀.၁၀၅) ဧက၊ မြေကွက်တည်နေရာအမှတ်–မ/၁၂၀၊ ကျောင်းလမ်း၊ ရွာမအနောက်ရပ်ကွက်၊ အင်းစိန်မြို့နယ် (မောင်ရွှေဂေါင်း) အမည်ပေါက် မြေပိုင်မြေ ၃ (က) ရှိ မြေအတန်းအစားမြေအား အမည်ပေါက် မောင်ရွှေဂေါင်း မြေကွက်အား အင်းစိန်မြို့နယ် တရားရုံးတရားမကြီးမှုအမှတ်-၁၂၀/၂၀၁၆ ဖြင့် ပဋိညာဉ်အတိုင်း မြေကွက်အား အရောင်းအဝယ် မှတ်ပုံတင်စာချုပ် ချုပ်ဆိုပေးစေလိုမှု နှင့် ၃ (က) လျှောက်ထားပေးစေလိုမှု (၅-၁-၂၀၁၆) ရက်စွဲပါ တရားရုံးစီရင်ချက်နှင့် ဒီကရီ၊ တရားမဇာရီမှုအမှတ်-၁၈/၂၀၁၆ ဖြင့် ဘီလစ်ခန့်အပ်ကြောင်း အမိန့်ချမှတ်လိုက်သည့် (၂၆-၂-၂၀၁၆) ရက်စွဲပါ တရားရုံးနေ့စဉ်မှတ်တမ်းနှင့် ထုံးပုံကျအပြီးသတ်အမိန့် (၃၀-၇-၂၀၁၉) ရက်စွဲပါ ဘီလစ်ခန့်အပ်ကြောင်း ဌာနသို့ အကြောင်းကြားစာ ၃(က) လက်မှတ်တင်ပြပြီး ဘီလစ် ဒေါ်မိုးမိုးအေး (၁၂/အစန(နိုင်) ၁၂၂၀၈၄) မှ အရောင်းအဝယ်စာချုပ် ချုပ်ဆိုရန် မြေပုံကူးလျှောက်ထားလာရာ တရားဝင်နိုင်လုံသော အထောက်အထားများဖြင့် ဤကြော်ငြာပါသည့်နေ့မှစ၍ (၇) ရက်အတွင်း ကန့်ကွက်နိုင်ပါကြောင်းနှင့် ကန့်ကွက်မှုမရှိပါက လုပ်ထုံးလုပ်နည်းအတိုင်း ဆက်လက်ဆောင်ရွက်ပေးမည်ဖြစ်ပါကြောင်း အသိပေးကြေညာအပ်ပါသည်။

ဌာနမှူး (ဒုတိယညွှန်ကြားရေးမှူးချုပ်)
မြို့ပြစီမံကိန်းလုပ်ငန်းတာဝန်ခံအဖွဲ့
ရန်ကုန်မြို့တော်စည်ပင်သာယာရေးကော်မတီ

---

## သန်လျင်မင်းကျောင်းစာသင်တိုက်
## အာစရိယပူဇော်ပွဲနှင့် ဩဝါဒခံယူပွဲဖိတ်ကြားလွှာ

သန်လျင်မြို့၊ မင်းကျောင်းပထမပြန်စာသင်တိုက်ကြီး၏ (၃၀)ကြိမ်မြောက် အာစရိယပူဇော်ပွဲနှင့် ဩဝါဒခံယူပွဲကို (၁၃၈၁ခုနှစ်၊ နတ်တော်လကွယ်နေ့)၊ ဒီဇင်ဘာလ ၂၅ ရက်(ဗုဒ္ဓဟူးနေ့) မွန်းတည့် ၁၂:၀၀နာရီတွင် အဂ္ဂမဟာမဏိရတနာကျောင်းဆောင်ကြီး၌ ကျင်းပပြုလုပ်မည်ဖြစ်ပါသည်။ အဆိုပါ အခမ်းအနားသို့ မင်းကျောင်းနွယ်ဖွား ရဟန်းရှင်လူများအနေဖြင့် ဖိတ်စာရသည်ဖြစ်စေ၊ မရသည်ဖြစ်စေ **(မပျက်မကွက်)**ကြွရောက်ကြပါရန် လေးစားစွာ ဖိတ်ကြားအပ်ပါသည်။

ဆက်သွယ်ရန် ဖုန်း – ၀၉– ၄၃၀၉၃၆၁၉၊ ၀၉– ၇၇၈၈၁၁၇၁၁

**ပူဇော်ပွဲကျင်းပရေးကော်မတီ**

---

## ပြည်ထောင်စုသမ္မတမြန်မာနိုင်ငံတော်အစိုးရ
## ကျန်းမာရေးနှင့်အားကစားဝန်ကြီးဌာန
## ကုသရေးဦးစီးဌာန ခုတင်(၅၅၀)ဆံ့
## ရန်ကင်းကလေးဆေးရုံကြီး၊ရန်ကုန်မြို့။
## အိတ်ဖွင့်တင်ဒါခေါ်ယူခြင်း

၁။ ရန်ကုန်မြို့၊ ရန်ကင်းကလေးဆေးရုံကြီးတွင် တက်ရောက်ကုသလျက်ရှိသော လူနာများအား ကုသပေးရန် လိုအပ်သော FDA အသိအမှတ်ပြု ဆေးဝါးနှင့် ဆေးပစ္စည်း၊ ဓာတ်မှန်၊ ဓာတ်ခွဲခန်းသုံးပစ္စည်းတို့ကို မြန်မာကျပ်ငွေဖြင့် ဝယ်ယူမည်ဖြစ်ပါ၍ အစိုးရအသိအမှတ်ပြုလိုင်စင်ရ မြန်မာနိုင်ငံသားပိုင် ဆေးကုမ္ပဏီများထံမှ အိတ်ဖွင့်တင်ဒါများ ပေးသွင်းရန် ခေါ်ယူအပ်ပါသည်။

၂။ ဈေးနှုန်းတင်သွင်းလွှာပုံစံတစ်စောင်လျှင် တစ်သောင်းကျပ်တိတိ (၁၀၀၀၀/-) ဖြင့် ဝယ်ယူတင်သွင်းနိုင်ပါသည်။

ဈေးနှုန်းတင်သွင်းလွှာပုံစံများ စတင်ရောင်းချမည့်ရက် – ၂၀–၁၂–၂၀၁၉ရက်

တင်ဒါပိတ်မည့်ရက်နှင့်အချိန် – ၂၀–၁–၂၀၂၀ရက် ညနေ ၄:၀၀နာရီ

၃။ တင်ဒါစည်းမျဉ်းစည်းကမ်းချက်များနှင့် တင်ဒါခေါ်ယူမည့် စာရင်းအသေးစိတ် အချက်အလက်များကို သိရှိလိုပါက ရန်ကင်းကလေးဆေးရုံကြီး၊ ဆေးရုံအုပ်ကြီးရုံးခန်းတွင် ရုံးချိန်အတွင်း လာရောက်စုံစမ်းနိုင်ပါသည်။

**တင်ဒါကော်မတီ**
**ဖုန်း၀၁–၈၅၅၀၆၈၅(လိုင်းခွဲ–၁၁၅)၊ ၀၁–၈၅၅၀၆၇၉**

---

## အများသိစေရန်ကြေညာခြင်း

ကျွန်ုပ်တို့၏မိတ်ဆွေ ဒေါ်သီရိမောင် [၁၂/ပဇတ(နိုင်)၀၂၈၃၁၈] ကိုင်ဆောင်သူ သင်္ကန်းကျွန်းစုရဲ့ အိမ်ထောင်သည်လိုင်း သင်္ကန်းကျွန်းမြို့နယ်၊ ပဲခူးတိုင်းဒေသကြီးနေသူ၏ လွှဲအပ်ညွှန်ကြားချက်အရ အောက်ပါအတိုင်း ကြေညာပါသည်။

ရန်ကုန်မြို့၊ အမှတ်(၉)ရပ်ကွက်၊ ပုဇွန်တောင်မြို့နယ်၊ အိမ်ကြီးလမ်း၊ အမှတ်(၅၁)၊ ၄လွှာ(B)၊ ၁၂ ၁/၂ ပေ x ၆၀ပေ အကျယ်တိုက်ခန်းနှင့်အကျိုးခံစားခွင့်အရပ်ရပ်တို့မှာ ကျွန်ုပ်တို့မိတ်ဆွေ၏ အမွေဆိုင်ပစ္စည်းဖြစ်၍ကျွန်ုပ်တို့မိတ်ဆွေ၏ သဘောတူခွင့်ပြုချက် တစ်စုံတစ်ရာမရှိဘဲ မည်သူတစ်ဦးတစ်ယောက်မျှ ရောင်းချ၊ ပေါင်နှံ၊ လွှဲပြောင်း၊ ငှားရမ်းခြင်း၊ တစ်နည်းနည်းဖြင့် စီမံခန့်ခွဲခြင်းပြုလုပ်ခွင့်မရှိကြောင်း ကြေညာပါသည်။ အကယ်၍ ကျွန်ုပ်တို့မိတ်ဆွေ၏ ခွင့်ပြုချက်မရှိဘဲ အထက်ပါအမွေဆိုင်အိမ်ခန်းအား လွှဲပြောင်းရောင်းချခြင်းပြုလုပ်ခဲ့လျှင် ပြုလုပ်သူများ၏ တာဝန်သာဖြစ်ကြောင်း အများသိစေရန် ကြေညာပါသည်။

**လွှဲအပ်ညွှန်ကြားချက်အရ –**
**ဦးဝင်းငွေ (စဉ်–၁၉၆၈၂)**
**တရားလွှတ်တော်ရှေ့နေ**
**အမှတ်(၉)၊အခန်း(၃/ဘီ)(၁၀၇)လမ်း၊**
**မင်္ဂလာတောင်ညွန့်မြို့နယ်၊ ရန်ကုန်မြို့။**

---

## ကန့်ကွက်နိုင်ကြောင်း အများသိစေရန်ကြေညာခြင်း

ရန်ကုန်မြို့၊ တောင်ဥက္ကလာပမြို့နယ်၊ ၁၀/ရပ်ကွက်၊ ဇေယျာ(၁၄) လမ်း၊ အမှတ်(၄၅၀) (၂)ခန်းတွဲ (၆)ထပ်တိုက် (၆–လွှာ)၊ ခြေရင်းခန်းဟုခေါ်တွင်သော ပေ(၁၂x ၅၅) အကျယ်ရှိ တိုက်ခန်းနှင့် ယင်းတိုက်ခန်းတွင် ဆက်စပ်လျက်ရှိသည့် အကျိုးခံစားခွင့်အားလုံးတို့အား တရားဝင်ရရှိ ပိုင်ဆိုင်သူ ဒေါ်မီမီအောင် [၁၂/အစန(နိုင်)၀၀၁၃၄၉]ထံမှ ကျွန်ုပ်၏မိတ်ဆွေသည် အပြီးအပိုင်ဝယ်ယူရန်အတွက် ရောင်းဖိုးငွေ စရန်ငွေတစ်စိတ်တစ်ဒေသ ပေးချေထားပြီးဖြစ်၍ ကန့်ကွက်လိုသူများရှိပါက ခိုင်လုံသော စာရွက်စာတမ်း မူရင်းများဖြင့် ကျွန်ုပ်ထံသို့ ဤကြေညာစာပါသည့်ရက်မှ (၇)ရက်အတွင်း လာရောက်ကန့်ကွက်နိုင်ပါကြောင်းနှင့် သတ်မှတ်ရက်အတွင်း ကန့်ကွက်မှု မရှိပါက အရောင်းအဝယ်ကို ဥပဒေနှင့်အညီ ဆက်လက်ဆောင်ရွက်သွားမည် ဖြစ်ပါကြောင်း အများသိစေရန် ကြေညာအပ်ပါသည်။

**လွှဲအပ်ညွှန်ကြားချက်အရ**
**ဒေါ်သီသီစန်း (LL.B)**
**တရားလွှတ်တော်ရှေ့နေ (စဉ်–၈၅၇၃)**
**အမှတ်(၆၆၄)၊ ဝေဇယန္တာ(၁၄)လမ်း၊ ၆/အနောက်ရပ်ကွက်၊**
**သာကေတမြို့နယ်။ ဖုန်း – ၀၉–၇၉၉၅၃၈၃၂၅**

---

## အများသိစေရန်ကြေညာခြင်း

ရန်ကုန်တိုင်းဒေသကြီး၊ ထန်းတပင်မြို့နယ်၊ အမှတ် (၄)ရပ်ကွက်၊ တိုးချဲ့စက်မှုလက်မှုမြေကွက်အမှတ် (၁၆–၁၇–၁၈) တို့ကို ၁၉၉၇ ခုနှစ် မေလ(၂)ရက်နေ့စွဲဖြင့် ထန်းတပင်မြို့နယ်ငြိမ်ဝပ်ပိပြားတည်ဆောက်ရေးအဖွဲ့၊ မြို့မြေချထားရေးအဖွဲ့မှ ဦးမောင်မောင်စိုး [WMDY ၃၃၅၇၀၆]၊ (အဖ) ဦးလှဖေသို့ စက်မှုလက်မှုလုပ်ငန်းလုပ်ကိုင်ရန် မြေကွက်နေရာ ချထားပေးခဲ့ပါသည်။ မြေကွက်ချထားပေးခြင်းခံရသူ ဦးမောင်မောင်စိုး ကွယ်လွန်သွားပြီးနောက် ဇနီးဖြစ်သူ ဒေါ်စန်းစန်း [၁၂/ဗဟန(နိုင်)၀၈၀၃၆၅] က အဆိုပါ မြေကွက်များကို လွှဲပြောင်းခြင်း၊ ရောင်းချခြင်း၊ ပေးကမ်းခြင်း စသည့် စီမံခန့်ခွဲမှုအရပ်ရပ်ကို လုပ်ကိုင်ဆောင်ရွက်ခွင့်ရှိသူ ဖြစ်ပါသည်။ ယခုအခါ အဆိုပါမြေကွက်များကို ဇနီးဖြစ်သူ ဒေါ်စန်းစန်းက လွှဲပြောင်းရောင်းချမည်ဖြစ်ပါသဖြင့် ကန့်ကွက်ရန်ရှိပါက ခိုင်လုံသော စာရွက်စာတမ်း အထောက်အထားများဖြင့် ကျွန်ုပ်တို့ထံသို့ ဤကြော်ငြာပါသည့်နေ့မှစ၍ (၇)ရက်အတွင်း လူကိုယ်တိုင်လာရောက်ကန့်ကွက်နိုင်ပါသည်။ သတ်မှတ်ရက်ထက်ကျော်လွန်ပါက အရောင်းအဝယ်ကိစ္စကို ပြီးဆုံးသည်အထိ ဥပဒေနှင့်အညီ ဆက်လက်ဆောင်ရွက်မည်ဖြစ်ကြောင်း အသိပေး ကြေညာအပ်ပါသည်။

**ဒေါ်စန်းစန်း၏ လွှဲအပ်ညွှန်ကြားချက်အရ**

| | |
|---|---|
| **ဦးတင်မောင်ဝင်း** | **ဒေါ်ဥမ္မာလွင်** |
| **(တရားလွှတ်တော်ရှေ့နေ)** | **(တရားလွှတ်တော်ရှေ့နေ)** |
| **(စဉ် – ၁၉၁၆/၈၀)** | **(စဉ် – ၁၄၆၄၂/၁၈)** |

**အမှတ် ၁၆၃၊ ပထမထပ်၊ ၃၇ လမ်း၊ အလယ်ဘလောက်**
**ကျောက်တံတားမြို့နယ်၊ ရန်ကုန်မြို့။**

---

## (၂၂) ကြိမ် ကြို့ပင်ကောက်မြို့နယ်လုံးကျွတ်
## အာစရိယပူဇော်ပွဲကျင်းပမည်

၂၂–၁၂–၂၀၁၉ရက်(တနင်္ဂနွေနေ့) နံနက် ၈ နာရီတွင် အထက (ကြို့ပင်ကောက်) ရွှေညီလာခန်းမ၌ ကျင်းပမည်။ ကြို့ပင်ကောက်သို့ ၂၁–၁၂–၂၀၁၉ ရက်(စနေနေ့) နံနက် ၅:၀၀ နာရီတွင် ဆူးလေမီးသတ်ရှေ့မှစတင်ထွက်ခွာ၍ မဟာမြိုင်၊ လှည်းတန်း၊ သံလမ်း၊ သမိုင်းမှတ်တိုင်များမှ တင်ဆောင်၍ အင်းစိန် သီရိစန္ဒာ(ပြင်ပ)ဆေးခန်းရှေ့မှ နံနက် ၆:၀၀ နာရီတွင် ထွက်ပါမည်။ လိုက်ပါလိုသူ လှူဒါန်းလိုသူများအောက်ပါ ပုဂ္ဂိုလ်များထံ ဆက်သွယ်ဆောင်ရွက်နိုင်ပါသည်။

| | | |
|---|---|---|
| (၁) | ဒေါ်မာလာရည် | ၀၉–၇၉၅၃၆၆၃၂၉ |
| (၂) | ဦးငွေးဝင်း | ၀၉–၅၀၆၄၇၆၉ |
| (၃) | ဦးခင်မောင်ထွန်း | ၀၉–၄၂၅၀၂၅၀၃၂ |
| (၄) | ဒေါ်လှလှသန်း | ၀၉–၄၃၀၉၄၃၈၀ |

**ကြို့ပင်ကောက်မြို့နယ်အသင်း**
**(ရန်ကုန်)**
**အမှုဆောင်အဖွဲ့**

---

## ပိုင်ရှင်ကိုယ်တိုင်ရောင်းမည်၊ ငှားမည်

မင်္ဂလာဒုံမြို့နယ် ရွှေနံ့သာစံပြကျေးရွာရှိ ပေ(80 x 65) နှစ်ကွက်တွဲ၊ ပေ(130x80) ရောင်းမည်။ ကုက္ကိုင်းရိပ်သာလမ်း၊ ရွှေတောင်ကြား (၂) ဗဟန်းမြို့နယ်ရှိ ပေ(၈၀x၉၀) 2RC, 3MBR,3BR 7 AC, ရေ၊ မီး၊ အစုံ ပါကေးကြွေပြားခင်းပြီး၊ အသင့်နေရုံပြင်ဆင်ပြီး၊ အိမ်စီးကား ၁၀ စီး ကားပါကင်နေရာပါပြီး၊ ထန်းတပင်မြို့နယ်ရှိ လန(၃၉)ကျပြီး မြေရောင်းမည်။

ဖုန်း–၀၉–၇၃၀၁၄၀၉၆၊ ၀၉–၇၈၅၃၈၇၄၂၂

---

## အများသိစေရန်ကြေညာချက်

ရန်ကုန်မြို့၊ ဒဂုံမြို့သစ်(မြောက်ပိုင်း)မြို့နယ်၊ (၃၇)ရပ်ကွက်၊ အဓိပတိလမ်း၊ အမှတ်(၁၀၆)ဟုခေါ်တွင်သော ပေ(၄၀x၆၀)အကျယ်ရှိ မြေကွက်နှင့်ပတ်သက်၍ အမွေဆက်ခံ ပိုင်ဆိုင်သည်ဟုအဆိုရှိသူ (၁) ဦးထွန်းဦး [၁၂/ဗတထ(နိုင်) ၀၁၄၁၈၉]၊ (၂)ဒေါ်ချိုမာဦး [၁၂/ဗတထ(နိုင်)၀၀၀၃၂၅]၊(၃) ဦးလှဦး [၁၂/ဗတထ(နိုင်)၀၁၇၇၇၄]၊ (၄)ဒေါ်ခင်စောဦး [၁၂/မဂဒ(နိုင်) ၀၁၄၃၈၀]တို့သားသမီး(၄)ဦးတို့မှ အခြားသူတစ်ဦးဦးသို့ အဆိုပါ မြေကွက်အား အပြီးအပိုင်ရောင်းချရန် စီစဉ်ဆောင်ရွက်ထားပြီးဖြစ်၍ ယင်းမြေကွက် တစ်ခုလုံးနှင့်ပတ်သက်၍ ပိုင်ဆိုင်ခွင့်၊ အကျိုးခံစားခွင့်အရပ်ရပ်ရှိသူ မည်သူမဆို ဤသတင်းစာကြော်ငြာပါသည့်နေ့မှစ၍ (၇)ရက်အတွင်း ကျွန်ုပ်ထံသို့ ခိုင်မာသောပိုင်ဆိုင်မှုအထောက်အထားမူရင်းများနှင့်တကွ လာရောက်ကန့်ကွက်နိုင်ကြောင်းနှင့် သတ်မှတ်ရက်ကျော်လွန်ပါက အရောင်းအဝယ် ပြုလုပ်နိုင်ရန် မြေပုံမြေရာဇဝင်ကူးယူခြင်း၊ တရားဝင်မှတ်ပုံတင်အရောင်းအဝယ်စာချုပ်ပြုလုပ်ခြင်းများဆောင်ရွက်သွားမည်ဖြစ်ကြောင်း အများသိစေရန် ကြေညာအပ်ပါသည်။

**ဦးထွန်းဦး၊ ဒေါ်ချိုမာဦး၊ ဦးလှဦး၊ ဒေါ်ခင်စောဦးတို့၏**
**လွှဲအပ်ညွှန်ကြားချက်များအရ**
**ဦးအေးမောင်**
**တရားလွှတ်တော်ရှေ့နေ (စဉ်–၇၆၀၃)**
**ရုံး–တိုက်အမှတ်(၁၆)၊ ပထမထပ်၊ ၁၆၄လမ်း၊ တာမွေကြီး(ခ)ရပ်ကွက်၊**
**တာမွေမြို့နယ်၊ရန်ကုန်မြို့။ ဖုန်း–၀၉–၂၅၈၁၃၇၇၅၃၊ ၀၉–၇၃၁၉၆၀၅၆**

---

## ဒီကရီအတည်ပြုလုပ်ရန်အမိန့်မထုတ်သင့်ကြောင်း
## ထုချေစေရန်အကြောင်းကြားစာ
## (တရားမကျင့်ထုံးကိုဒ်ဥပဒေအမိန့် ၂၁၊ နည်းဥပဒေ ၂၂ )
## ရွှေပြည်သာမြို့နယ်တရားရုံး
## ၂၀၁၉ ခုနှစ်၊ တရားမကြီးမှုအမှတ် –၃၇ နှင့်ဆက်နွယ်သည့်
## ၂၀၁၉ ခုနှစ်၊ တရားမဇာရီမှုအမှတ် – ၄၁

| | | |
|---|---|---|
| **ဒေါ်သန်းနွဲ့ရီ** | **နှင့်** | **ဦးမျိုးမြင့်** |
| **(တရားနိုင်)** | | **(တရားရှုံးများ)** |

ရန်ကုန်တိုင်းဒေသကြီး၊ ဂျီအီး–၉၆၀တွင်နေထိုင်သော ဦးမျိုးမြင့်(ယခုနေရပ်လိပ်စာမသိ)သိစေရမည်။

၂၀၁၉ခုနှစ်၊ တရားမကြီးမှုအမှတ်–၃၇တွင်ရရှိသည့်ဒီကရီကို အတည်ပြုလုပ်ရန် ဤရုံးတော်တွင် ဒီကရီအနိုင်ရသူ ဒေါ်သန်းနွဲ့ရီက လျှောက်ထားလာသည်ဖြစ်၍ မည်သည့်အကြောင်းကြောင့် အတည်ပြုလုပ်စေရန်အမိန့်ကိုမထုတ်သင့်ကြောင်း၊ တစ်ခုခုရှိလျှင် ချေဆိုရန် သင်ကိုယ်တိုင်ဖြစ်စေ၊ ရှေ့နေ(သို့ မဟုတ်) အခွင့်ရကိုယ်စားလှယ်ဖြစ်စေ၊၂၀၁၉–ခုနှစ်၊ ဒီဇင်ဘာလ ၂၃ ရက်၊ (၁၃၈၁ ခုနှစ်၊ နတ်တော်လပြည့်ကျော် ၁၂ရက်)၊ မွန်းမတည့်မီ ၁၀:၀၀ နာရီတွင် ဤရုံးတော်ရှေ့လာရောက်ရမည်။

၂၀၁၉ခုနှစ်၊ ဒီဇင်ဘာလ ၁၃ ရက်တွင် ဤရုံးတော်တံဆိပ်ရိုက်နှိပ်၍ ကျွန်ုပ်လက်မှတ်ရေးထိုး ထုတ်ပေးလိုက်သည်။

**(နေခြည်လှိုင်းဇာ)**
**တွဲဖက်မြို့နယ်တရားသူကြီး(၁)**
**ရွှေပြည်သာမြို့နယ်တရားရုံး**

---

## ကန့်ကွက်နိုင်ကြောင်း အများသိစေရန်ကြေညာခြင်း

ရန်ကုန်မြို့၊ မင်္ဂလာဒုံမြို့နယ်၊ မြေတိုင်းရပ်ကွက်အမှတ်–ရန်ကုန်စက်မှုဇုန်၊ ၉–လမ်း၊ မြေကွက်အမှတ်–၃၃၀၊ မြေဧရိယာ (၈၆၉၄၇) စတုရန်းပေ၊ ၁.၉၉၆ ဧကရှိ ပါမစ်မြေဟုခေါ်တွင်သော မြေကွက်နှင့် ယင်းမြေကွက်ပေါ်ရှိ အကျိုးခံစားခွင့်အရပ်ရပ်အားလုံးတို့ကို တရားဝင်အမည်ပေါက်ပိုင်ဆိုင်ကြပြီး၊ ရောင်းချပိုင်ခွင့်ရှိကြောင်း ဝန်ခံကတိပြုသူများဖြစ်ကြသော ဦးမင်းနိုင် [၈/မကန(နိုင်)၁၀၉၈၈၈]၊ ဦးမိုးဝင်း [၅/ဘတလ (နိုင်) ၀၆၅၁၄၇] နှင့် ဦးဆန်းတင့် [၁၂/မဂတ(နိုင်)၀၄၅၆၅၉] ကိုင်ဆောင်သူတို့ထံမှ ကျွန်ုပ်၏ မိတ်ဆွေက အပြီးအပိုင်ဝယ်ယူရန် ရောင်းဖိုးငွေ၏ တစ်စိတ်တစ်ဒေသကို စရန်ငွေအဖြစ် ပေးချေထားပြီးဖြစ်ပါသည်။ အထက်အမည်ပါ မြေကွက် အရောင်းအဝယ်ကိစ္စကို မည်သူမဆို ကန့်ကွက်လိုပါက ကျွန်ုပ်ထံသို့ ခိုင်လုံသောစာရွက်စာတမ်းအထောက်အထားမူရင်းများဖြင့် ဤကြော်ငြာပါသည့် ရက်မှစ၍ (၇)ရက်အတွင်း လာရောက်ကန့်ကွက်နိုင်ပါသည်။ သတ်မှတ်ရက်ထက်ကျော်လွန်ပါက မြေကွက်အရောင်းအဝယ်ကိစ္စကို ဥပဒေနှင့်အညီ ဆက်လက်ဆောင်ရွက်သွားမည်ဖြစ်ကြောင်း အများသိစေရန် ကြေညာအပ်ပါသည်။

**လွှဲအပ်ညွှန်ကြားချက်အရ –**
**ဦးသက်နိုင်ဦး (LL.B, LL.M, MRes(Law), D.B.L]**
**အထက်တန်းရှေ့နေ (စဉ်–၃၆၉၃၃)**
**အမှတ် (၆)၊ ၅–လွှာ၊ အထက်မန္တလေးလမ်းသွယ် (၃)၊**
**ကန်/မြောက် ရပ်ကွက်၊ မင်္ဂလာတောင်ညွန့်မြို့နယ်၊ ရန်ကုန်မြို့။**
**ဖုန်း – ၀၉–၉၇၅၀၂၁၈၄၁**

## ကန့်ကွက်နိုင်ကြောင်းအများသိစေရန်ကြေညာချက်

ရန်ကုန်မြို့၊ ဒဂုံမြို့သစ်(ဆိပ်ကမ်း)မြို့နယ်၊ မြေတိုင်းရပ်ကွက်အမှတ် - ၈၈၊ မြေကွက်အမှတ် -၂၅၈၊ အကျယ်အဝန်း (ပေ၄၀xပေ၆၀)ရှိ ဒေါ်မြင့်မြင့်ဦး (၁၂/ရကန(နိုင်)၀၃၁၅၉၅)အမည်ပေါက် ပါမစ်မြေကွက်နှင့် မြေကွက်အမှတ် - ၂၅၉၊ အကျယ်အဝန်း ပေ(၄၀x၆၀)ရှိသည့်အနက်မှ ပေ(၂၀x၆၀)ရှိ ဦးစန်းအောင် [၁၀/ဘလန(နိုင်)၀၇၉၄၄၈] အမည်ပေါက် ပါမစ်မြေကွက်တို့ကို အရောင်းအဝယ်ကတိစာချုပ်ဖြင့် ယခုလက်ဝယ်ရှိ ပိုင်ဆိုင်သူ ဦးကြည်သန်း[၁၂/မဂတ(နိုင်)၀၁၇၅၇၁] ထံမှ ကျွန်ုပ်၏မိတ်ဆွေက ဝယ်ယူရန်အတွက် မြေကွက်တန်ဖိုးစရန်ငွေတစ်စိတ်တစ်ဒေသကို ပေးချေထားပြီး ဖြစ်ပါသဖြင့် ကန့်ကွက်လိုသူများရှိပါက ဤကြော်ငြာပါသည့်ရက်မှစ၍ (၇)ရက်အတွင်း ခိုင်လုံသော စာရွက်စာတမ်းမူရင်းများနှင့်တကွ ကျွန်ုပ်ထံသို့ လာရောက်ကန့်ကွက်နိုင်ပါသည်။ သတ်မှတ်ရက်အတွင်း ကန့်ကွက်မည့်သူမရှိပါက အရောင်းအဝယ်ကို ဥပဒေနှင့် အညီ တရားဝင် ဆက်လက်ဆောင်ရွက်သွားမည်ဖြစ်ကြောင်း အများသိစေရန် ကြေညာအပ်ပါသည်။

**လွှဲအပ်ညွှန်ကြားချက်အရ–**
**ဒေါ်သက်သက်မွန်**
**(LL.B, LL.M, D.B.L, D.I.P.L)**
**အထက်တန်းရှေ့နေ**
**(စဉ်–၄၄၀၁၃)**
**အမှတ် (၅၅၇/၅၆၇)၊ အခန်း (၉၀၂)၊ ၉–လွှာ၊ MAC Tower၊မဟာဗန္ဓုလပန်းခြံလမ်းနှင့် ကုန်သည်လမ်းထောင့်၊ ကျောက်တံတားမြို့နယ်၊ ရန်ကုန်မြို့။ Ph: 09 79 5492 660**

## ကန့်ကွက်နိုင်ကြောင်းကြေညာခြင်း

ရန်ကုန်မြို့၊ မင်္ဂလာဒုံမြို့နယ်၊ ရန်ကုန်စက်မှုဇုန်၊ ဦးပိုင်အမှတ်–၂၆/၂၇၊ ဧရိယာ(၄.၀၀၆)ဧကပေါ်ရှိ ဆောက်လုပ်ထားသော မြေနှင့် အဆောက်အအုံ (၂)လုံး အပါအဝင် အကျိုးခံစားခွင့် အရပ်ရပ်အားလုံးတို့ကို တရားဝင်အမည်ပေါက် ပိုင်ဆိုင်ပြီး လွှဲပြောင်းရောင်းချခွင့်ရှိကြောင်း ဝန်ခံကတိပြုသူထံမှ ကျွန်ုပ်၏ မိတ်ဆွေက အပြီးအပိုင်ဝယ်ယူရန်အတွက် စရန်ငွေအချို့ကို ပေးချေထားပြီးဖြစ်ပါ၍ ကန့်ကွက်လိုပါက ခိုင်လုံသောစာရွက်စာတမ်း၊ အထောက်အထား မူရင်းများဖြင့် ယနေ့မှစ၍ (၇)ရက်အတွင်း ကျွန်ုပ်ထံသို့လာရောက် ကန့်ကွက်နိုင်ကြောင်းနှင့် သတ်မှတ်ရက်ထက်ကျော်လွန်ပါက အရောင်းအဝယ်ကို ဥပဒေနှင့်အညီ ပြီးဆုံးသည်အထိ ဆက်လက်ဆောင်ရွက်သွားမည်ဖြစ်ကြောင်း အသိပေးကြေညာအပ်ပါသည်။

**လွှဲအပ်ညွှန်ကြားချက်အရ**
**Vanlalhghaki**
**ဒေါ်ဗန်လားဌကီး (LL.B)**
**အထက်တန်းရှေ့နေ(စဉ်–၃၈၀၅၆/၅.၁၂.၂၀၁၁)**
**တိုက်(၃)၊ အခန်း(၃)၊ (၉၉)လမ်း၊ လှိုင်သာယာမြို့နယ်၊ ရန်ကုန်မြို့**
**ဖုန်း–09–795898083**

## ကန့်ကွက်နိုင်ကြောင်းကြေညာချက်

ရန်ကုန်မြို့၊ မင်္ဂလာဒုံမြို့နယ်၊ ၂/ခ ရပ်ကွက်၊ ဗိုလ်တိုက်ချွန်းလမ်း၊ မြေတိုင်းရပ်ကွက်အမှတ်–၄၀၈/အေ၊ မြေကွက်အမှတ်–၄၆၉၊ အလျားxအနံ(၄၀'x၆၀')ရှိ ပါမစ်မြေအမျိုးအစားမြေကွက်နှင့် ယင်းမြေကွက်ပေါ်ရှိ တစ်ထပ်တိုက်အိမ်တစ်လုံးကို မြေအမည်ပေါက် ဦးဖုန်းမောင်ထံမှ အရပ်ကတိစာချုပ်အဆင့်ဆင့်ဖြင့် ဝယ်ယူပိုင်ဆိုင်ပြီး လွှဲပြောင်းရောင်းချပိုင်ခွင့်ရှိကြောင်း ဝန်ခံကတိပြုသူ ဒေါ်ဇာလီကျော်[၁၂/ကမတ(နိုင်)၀၀၁၁၅၁]ထံမှ ကျွန်ုပ်မိတ်ဆွေက အပြီးအပိုင်ဝယ်ယူရန်အတွက် စရန်ငွေတစ်စိတ်တစ်ဒေသကို ပေးချေထားပြီးဖြစ်၍ ကန့်ကွက်လိုပါက ခိုင်လုံသောစာရွက်စာတမ်းအထောက်အထားမူရင်းများဖြင့် ဤကြော်ငြာပါသည့်ရက်မှ (၇)ရက်အတွင်း ကျွန်ုပ်ထံသို့ လာရောက်ကန့်ကွက်နိုင်ကြောင်းနှင့် သတ်မှတ်ရက်ကျော်လွန်ပါက အရောင်းအဝယ်ကို ဥပဒေနှင့်အညီ ပြီးဆုံးသည်အထိ ဆက်လက်ဆောင်ရွက်သွားမည်ဖြစ်ကြောင်းအများသိစေရန် ကြေညာအပ်ပါသည်။

**ဒေါ်ခင်ချို (LL.B)**
**တရားလွှတ်တော်ရှေ့နေ**
**(စဉ်–၉၁၁၃/၂၇.၆.၂၀၁၃)**
**၂၄၆၊ ၅ လမ်း၊ ၁/က ရပ်ကွက်၊ မင်္ဂလာဒုံမြို့နယ်၊ ရန်ကုန်မြို့။**
**Ph:09–250521477, 09–694417993**

## နှစ်ဦးသဘောတူကွာရှင်းပြတ်စဲခြင်း

ရန်ကုန်မြို့၊ ရန်ကင်းမြို့နယ်၊ အမှတ်(၄)ရပ်ကွက်၊ တိုက်အမှတ်–၁၃၆/၄ နေ ဦးဝင်းမော်စန်း (အဖ–ဦးခင်စန်း) [၁၂/ရကန(နိုင်)၀၁၂၀၀၀] ကိုင်ဆောင်သူနှင့် ရန်ကုန်မြို့၊ ရန်ကင်းမြို့နယ်တွင် နေထိုင်သူ ကျွန်မ ဒေါ်လှလှဝင်း(အဖဦးလှငြိမ်း) [၁၂/ရကန (နိုင်)၀၀၄၄၁၇]ကိုင်ဆောင်သူတို့သည် ၁၂–၁၂–၂၀၁၉ရက်တွင် ရန်ကင်းမြို့နယ်၊ အမှတ်(၄)ရပ်ကွက်၊ ရပ်ကွက်အုပ်ချုပ်ရေးမှူးရှေ့မှောက်တွင် နှစ်ဦးသဘောတူ ကွာရှင်းပြတ်စဲပြီးစီးကြောင်း အများသိစေရန် ကြေညာအပ်ပါသည်။

**ဒေါ်လှလှဝင်း[၁၂/ရကန(နိုင်)၀၀၄၄၁၇]**

## ပိုင်ရှင်ကိုယ်တိုင်ရောင်းမည် (ညှိနှိုင်း)

Mazda Demio (2013)(168)သိန်း
Nissan Cabster (1.5)တန် **(118)သိန်း**
**Ph:09–420064602**

## ကန့်ကွက်နိုင်ကြောင်းကြော်ငြာ

အင်းစိန်မြို့နယ်၊မြေတိုင်းရပ်ကွက်အမှတ် မြို့သစ်(၈)/ပေါက်တော(၈)၊မြေကွက်အမှတ်–၃၃၀/ခ၊ဧရိယာ(၀.၀၂၀၇)ဧကမြေကွက်တည်နေရာအမှတ်–၃၃၀/ခ၊သရဖီလမ်း၊မြို့သစ်(၈)ရပ်ကွက်၊အင်းစိန်မြို့နယ် ဦးတင်ရွှေအမည်ပေါက်ပါမစ်မြေအား ဒေါ်ဝါဝါမျိုးသွင်(၁၄/လပတ(နိုင်)၀၀၀၇၅၆)မှအမည်ပေါက်ဦးတင်ရွှေ(CH–၀၀၃၁၇၇)ထံမှတဆင့်ဝယ်ယူခဲ့သည့်အိမ်အရောင်းအဝယ်အရပ်ကတိစာချုပ်အဆက်အစပ်၊မြေချပါမစ်တွင်ဓာတ်ပုံ၊ရွှေ့ပြောင်းမည့်သူများ၏ရာဇဝင်အကျဉ်းချုပ်စာရွက်တို့တင်ပြပြီး၊အိမ်ရာဆောက်လုပ်နေထိုင်ခွင့်စာရွက်နှင့်မြေနေရာချထားပေးခံရသူများ၏မိုခိုသူများစာရင်းစာရွက်တို့တင်ပြနိုင်ခြင်းမရှိဘဲ(ပါမစ်မစုံ)ဖြင့်နှစ်(၆၀)မြေငှားစာချုပ်ရရန်လျှောက်ထားလာရာတရားဝင်ခိုင်လုံသောအထောက်အထားများဖြင့် ဤကြော်ငြာပါသည့်နေ့မှစ၍(၇)ရက်အတွင်းကန့်ကွက်နိုင်ပါကြောင်းနှင့်ကန့်ကွက်မှုမရှိပါကလုပ်ထုံးလုပ်နည်းအတိုင်းဆက်လက်ဆောင်ရွက်ပေးမည်ဖြစ်ပါကြောင်းအသိပေးကြေညာအပ်ပါသည်။

ဌာနမှူး၊ မြို့ပြစီမံကိန်းနှင့်မြေစီမံခန့်ခွဲမှုဌာန ရန်ကုန်မြို့တော်စည်ပင်သာယာရေးကော်မတီ

## ကန့်ကွက်နိုင်ကြောင်းကြော်ငြာ

အလုံမြို့နယ်၊ မြေတိုင်းရပ်ကွက်အမှတ်–၂၃၂၊ မြေကွက်အမှတ် V Class ၉၇၊ မြေကွက်တည်နေရာအမှတ်(၁၂)၊ ဆင်ဝင်လမ်း၊ စောရန်ပိုင်တောင်ရပ်ကွက်၊ အလုံမြို့နယ်၊ ဒေါ်စန်းကြည်(စီဂျီ–၁၂၄၆၂၅)၊ ဒေါက်တာအုန်းဟန် (စီဇက်အန်–၀၈၂၂၆)အမည်ပေါက် နှစ်(၉၀)မြေငှားဂရန်မြေအား အမွေဆက်ခံပိုင်ဆိုင်ကြောင်း စာချုပ်အမှတ်–၆၇၃၉/၃၁–၇–၂၀၁၉ဖြင့် ပိုင်ဆိုင်သူ (ဖခင်)ဒေါက်တာအုန်းဟန်သည် ၁၈–၈–၂၀၁၉ ရက်တွင်လည်းကောင်း၊ (မိခင်)ဖြစ်သူ ဒေါ်စန်းကြည်သည် ၃–၆–၂၀၀၈ ရက်တွင်လည်းကောင်း အသီးသီး ကွယ်လွန်သဖြင့် သား/သမီးများဖြစ်ကြသော ဒေါ်ဝင်းဝင်းမော်[၁၂/အလန(နိုင်)၀၁၉၉၅၇]၊ ဦးစိုးပိုင်[၁၂/ အလန(နိုင်)၀၁၉၉၄၄]၊ ဦးအောင်နိုင်[၁၂/အလန(နိုင်)၀၁၉၈၂၇]တို့မှ သား/သမီးများတော်စပ်ကြောင်း ၆–၉–၂၀၁၉ ရက်စွဲပါ ဒဂုံမြို့နယ်တရားရုံးကျမ်းကျိန်အမှတ်စဉ်(၀၉/၃၉၇/၂၀၁၉) ကျမ်းကျိန်လွှာ၊ ထောက်ခံကျမ်းကျိန် လွှာများ၊ အိမ်ထောင်စုစာရင်း၊ သေစာရင်း၊ ဂရန်မူရင်းတို့တင်ပြ၍ အမွေဆက်ခံပိုင်ဆိုင်ကြောင်း စာချုပ်ချုပ်ဆိုရန် မြေပုံကူးလျှောက်ထားလာရာ တရားဝင်ခိုင်လုံသောအထောက်အထားများဖြင့် ဤကြော်ငြာပါသည့်နေ့မှစ၍ (၇)ရက်အတွင်း ကန့်ကွက်နိုင်ပါကြောင်းနှင့် ကန့်ကွက်မှုမရှိပါက လုပ်ထုံးလုပ်နည်းအတိုင်း ဆက်လက်ဆောင်ရွက်ပေးမည်ဖြစ်ပါကြောင်း အသိပေးကြေညာအပ်ပါသည်။

**ဌာနမှူး (ဒုတိယညွှန်ကြားရေးမှူးချုပ်)**
**မြို့ပြစီမံကိန်းလုပ်ငန်းတာဝန်ခံအဖွဲ့**
**ရန်ကုန်မြို့တော်စည်ပင်သာယာရေးကော်မတီ**

## ကန့်ကွက်နိုင်ကြောင်းအများသိစေရန် ကြေညာချက်

ရန်ကုန်မြို့၊ ဒေါပုံမြို့နယ်၊ ဗမာအေးရပ်ကွက်၊ ဘုရင့်နောင်လမ်း၊ အမှတ် (၉၉)၊ အကျယ်အဝန်း (၁၂ ၁/၂'x၅၀') ရှိ မြေ၊ ယင်းမြေပေါ်ရှိ အကျိုးခံစားခွင့်အရပ်ရပ်အားလုံးတို့ကို ဒေါ်မြင့်အေး [၁၂/ဒပန (နိုင်) ၀၂၄၇၇၄] မှ မိမိတစ်ဦးတည်းပိုင်ဆိုင် အကျိုးခံစားခွင့်ရှိကြောင်း ဝန်ခံကတိပြုပြောဆိုလာပြီး လွှဲပြောင်းရောင်းချပိုင်ခွင့်ရှိ ကြောင်း အဆိုပြုကမ်းလှမ်းလာ၍ ကျွန်ုပ်၏မိတ်ဆွေမှ အပြီးအပိုင်ဝယ်ယူရန်အတွက် ၁၂–၁၂–၂၀၁၉ရက်တွင် ရောင်းဖိုးငွေတစ်စိတ်တစ်ဒေသကို စရန်ငွေအဖြစ် ပေးချေထားပြီးဖြစ်ပါသည်။ အထက်ဖော်ပြပါမြေ၊ ယင်းမြေပေါ်ရှိ အကျိုးခံစားခွင့်အရပ်ရပ်အားလုံးတို့နှင့်ပတ်သက်၍ ကန့်ကွက်လိုပါက ကျွန်ုပ်ထံသို့ ခိုင်လုံသောစာရွက်စာတမ်းမူရင်းများဖြင့် ဤကြော်ငြာပါသည့်ရက်မှစ၍ (၇) ရက်အတွင်း ကျွန်ုပ်တို့ထံ လာရောက်ကန့်ကွက်နိုင်ပါသည်။ သတ်မှတ်ရက်ထက်ကျော်လွန်ပါက မြေနှင့်အိမ် အရောင်းအဝယ်ကိစ္စကို ဥပဒေနှင့်အညီ ဆက်လက်ဆောင်ရွက်သွားမည်ဖြစ်ကြောင်း အများသိစေရန် ကြေညာအပ်ပါသည်။

**လွှဲအပ်ညွှန်ကြားချက်အရ–**
**ဒေါ်သင်းယုရွှေ(LL.B.,D.B.L)**
**တရားလွှတ်တော်ရှေ့နေ**
**(စဉ်–၁၁၃၃၆)(၁၃–၁၀–၂၀၁၆)**
**အမှတ်(၁၀/၁၂)၊ ပထမထပ်(အေ–၅) ၃၅–လမ်း(အောက်)ကျောက်တံတားမြို့နယ်၊ရန်ကုန်မြို့**
**Ph:09–691998088, 09–773168003**

## ကန့်ကွက်နိုင်ပါသည်

ရန်ကုန်မြို့၊ ကြည့်မြင်တိုင်မြို့နယ်၊ မကျည်းတန်း(အရှေ့မြောက်)ရပ်ကွက်၊ ဥယျာဉ်လမ်း၊ အမှတ်(၄၆)၊ အခန်း(၅/ဘီ)၊ (၅)လွှာခြေရင်းခြမ်း၊ (၁၂ ၁/၂'x ၅၀') အကျယ်ရှိ တိုက်ခန်းနှင့် ယင်းတိုက်ခန်းတွင် တွယ်ကပ်တပ်ဆင်ထားသော အကျိုးခံစားခွင့်အရပ်ရပ်အားလုံးကို စာချုပ်အဆက်အစပ်ဖြင့် ဝယ်ယူပိုင်ဆိုင်၍ တရားဝင်လွှဲပြောင်းရောင်းချပိုင်ခွင့်ရှိသူဖြစ်ကြောင်း ဝန်ခံကတိပြုသူ ဒေါ်ခိုင်စံပါယ်စော[၁၂/လသယ(နိုင်)၀၇၁၁၂၄]ထံမှ ကျွန်ုပ်၏ မိတ်ဆွေက အပြီးအပိုင်လွှဲပြောင်းဝယ်ယူရန် စရန်ငွေအချို့ကို ပေးချေထားပြီးဖြစ်ပါသည်။ ကန့်ကွက်လိုသူများရှိပါက ဤကြော်ငြာပါသည့်နေ့မှ (၁၄)ရက်အတွင်း ပိုင်ဆိုင်မှုအထောက်အထားမူရင်းများဖြင့် ကျွန်ုပ်ထံ လာရောက်ကန့်ကွက်နိုင်ပါသည်။ ထိုရက်ထက်ကျော်လွန်ပါက အရောင်းအဝယ်ကိစ္စကို ပြီးဆုံးသည်အထိ ဥပဒေနှင့်အညီ ဆက်လက်ဆောင်ရွက်သွားမည်ဖြစ်ကြောင်း အများသိစေရန် ကြေညာအပ်ပါသည်။

**လွှဲအပ်ညွှန်ကြားချက်အရ–**
**ဒေါ်ဟန်သီစိုး**
**LL.B, WIPO(Switzerland)**
**တရားလွှတ်တော်ရှေ့နေ(စဉ်–၁၃၇၆၃)**
**အမှတ်–၄ရ၊ ၆–လွှာ၊ မြင်တော်သာလမ်းမ၊ (၃/မာန်ပြေ)ရပ်ကွက်၊ သာကေတမြို့နယ်၊ ရန်ကုန်မြို့**
**ဖုန်း–၀၉–၄၅၄၄၃၃၆၀၀၊ ၀၉–၄၂၀၀၁၃၉၄၄**

## ကန့်ကွက်နိုင်ပါသည်

ရန်ကုန်မြို့ ၊ ဒဂုံမြို့သစ်(အရှေ့ပိုင်း)မြို့နယ်၊ (၁၅)ရပ်ကွက်၊ ငုဝါ(၁)လမ်း၊ အမှတ်(၃၀၇)ဟုခေါ်တွင်သော အလျား ၄၀ ပေ x ၆၀ ပေရှိ မြေကို အကျိုးခံစားခွင့် အရပ်ရပ်တို့ တရားဝင်ပိုင်ဆိုင်ပြီး ရောင်းချပိုင်ခွင့်ရှိကြောင်း ဝန်ခံကတိပြုသူ ဒေါ်သီတာအောင်၏ (ကိုယ်စား) ဒေါ်လှလှဝင်း (၁၁/မပန(နိုင်)၀၀၃၅၂၀) ထံမှ ကျွန်မ ဒေါ်မြမြနိုင် (၁၂/ဗဟန(နိုင်)၀၀၃၄၁၂)မှ အပြီးအပိုင်ဝယ်ယူရန် ရောင်းဖြေငွေ၏ တစ်စိတ်တစ်ဒေသကို ငွေပေးချေထားပြီးဖြစ်ပါသည်။ သို့ဖြစ်ရာ အထက်ဖော်ပြပါ အရောင်းအဝယ်ပြုလုပ်သည့် မြေနှင့်စပ်လျဉ်း၍ ပိုင်ရေးဆိုင်ခွင့် ရှိသူ မည်သူမဆို အရောင်းအဝယ်ကိုကန့်ကွက်လိုပါက ဤကြော်ငြာပါသည့်နေ့မှ (၇)ရက်အတွင်း ခိုင်လုံသော အထောက်အထားမူရင်းများနှင့်တကွ ကျွန်ုပ်ထံ လူကိုယ်တိုင် လာရောက် ကန့်ကွက်နိုင်ပါသည်။ သတ်မှတ်ရက်ကုန်ဆုံးသည့်တိုင် ကန့်ကွက်မည့်သူမရှိပါက အရောင်းအဝယ်ကို ဥပဒေနှင့်အညီ ပြီးဆုံးသည်အထိ ဆက်လက် ဆောင်ရွက် မည်ဖြစ်ကြောင်း အများသိစေရန် ကြေညာအပ်ပါသည်။

ဒေါ်မြမြနိုင် (၁၂/ဗဟန(နိုင်)၀၀၃၄၁၂)
၀၉–၇၈၅၀၇၂၃၇၅၊ ၀၉–၄၄၈၀၄၄၉၄၄

## အထွေထွေကိုယ်စားလှယ်လွှဲစာရုပ်သိမ်းကြောင်း အများသိစေပါသည်

ရန်ကုန်မြို့၊ ဒေါပုံမြို့နယ်၊ မြို့သစ်ရပ်ကွက်၊ မင်္ဂလာသီရိလမ်း၊ အမှတ် (၁၁၈)နေ အဖ ဦးလှစိန်၏သား ဦးအောင်ဝင်း အမျိုးသားမှတ်ပုံတင်အမှတ် [၁၂/ဒပန(နိုင်)၀၀၂၃၄၁]ကိုင်ဆောင်သူသည် ရန်ကုန်မြို့၊ ဒေါပုံမြို့နယ်၊ မြို့သစ်ရပ်ကွက်၊ ကန်သာယာလမ်း၊ အမှတ်(၃၂၆)နေ အဖ ဦးမြင့်ကြည်၏ သားဦးဇော်မင်းထွန်း အမျိုးသားမှတ်ပုံတင်အမှတ်[၁၂/ဒပန(နိုင်)၀၄၄၄၅၇] ကိုင်ဆောင်သူကို အထွေထွေကိုယ်စားလှယ်လွှဲစာအမှတ်(၈၈၀၈)အား ၂၁–၉–၂၀၁၇ရက်တွင် လွှဲအပ်ခဲ့ပါသည်။ ယခုအခါ ဦးဇော်မင်းထွန်းထံသို့ လွှဲအပ်ထားသော အထွေထွေကိုယ်စားလှယ်လွှဲစာကို ယနေ့မှစ၍ ပြန်လည်ရုပ်သိမ်းကြောင်း ဦးဇော်မင်းထွန်းနှင့် အများသိစေရန် ကြေညာအပ်ပါသည်။

**ဦးအောင်ဝင်း[၁၂/ဒပန(နိုင်)၀၀၂၃၄၁]**

## ကန့်ကွက်နိုင်ကြောင်း အများသိစေရန် ကြေညာခြင်း

ရန်ကုန်မြို့၊ လသာမြို့နယ်၊ သိမ်ကြီးဈေး(ဃ)ရုံဈေး၊ မြေအောက်ထပ်၊ ဆိုင်ခန်းအမှတ်(၄၂၂)၊ ဆိုင်ခန်းအငှားချထားခြင်းခံရသူ ဦးအောင်ကျော် (နိုင်ငံသားစိစစ်ရေးကတ်ပြားအမှတ်[၁၂/သဃက(နိုင်)၀၈၉၆၂၀]၏ ဆိုင်ခန်းချမိန့်၊ ငွေသွင်းချလန်နှင့် ဆိုင်ခန်းမှတ်ပုံတင်စာအုပ်အမှတ်(W–06796) တို့မှာ ပျောက်ဆုံးသွားပါ၍ ဆိုင်ခန်းမှတ်ပုံတင်စာအုပ် မိတ္တူမှန်ထုတ်ယူခွင့် လျှောက်ထားလာခြင်းအား ကန့်ကွက်လိုပါက (၁၄)ရက်အတွင်း ခိုင်လုံသော စာရွက်စာတမ်းအထောက်အထားများနှင့်တကွ လာရောက်ကန့်ကွက် နိုင်ပါကြောင်းနှင့် သတ်မှတ်ရက်ကုန်ဆုံးသည့်တိုင် ကန့်ကွက်မည့်သူမရှိပါက လုပ်ထုံးလုပ်နည်းနှင့်အညီ ဆက်လက်ဆောင်ရွက်သွားမည်ဖြစ်ကြောင်း အများသိစေရန် ကြေညာအပ်ပါသည်။

**ဈေးများဌာန၊ ရန်ကုန်မြို့တော်စည်ပင်သာယာရေးကော်မတီ**
**ဈေးတာဝန်ခံ၊ သိမ်ကြီးဈေး(ဃ)ရုံ ဖုန်း–၀၉–၄၄၄၄၃၈၂၂၀**

## ကန့်ကွက်နိုင်ပါကြောင်း

ရန်ကုန်မြို့၊ တာမွေမြို့နယ်၊ မေတ္တာညွန့်ရပ်ကွက်၊ သမာဓိလမ်း၊ အိမ်အမှတ်(၈၃၆) ၃လွှာ၊ ခြေရင်းခန်း၏ အကျိုးခံစားခွင့်အရပ်ရပ်ကို လက်ရှိပိုင်ဆိုင်၍ ရောင်းချပိုင်ခွင့်ရှိသူ ဦးခင်မြင့်[၃/မဝတ(နိုင်)၀၀၅၅၅၃]ထံမှ ဒေါ်စုမွန်မွန်ကျော်[၁၂/တမန(နိုင်)၁၀၂၃၂၈]ကဝယ်ယူရန် စရန်ငွေတစ်စိတ်တစ်ဒေသပေးချေထားပြီးဖြစ်ပါ၍ အကျိုးသက်ဆိုင်ခွင့်ရှိသူ မည်သူမဆို ခိုင်လုံသောစာရွက်စာတမ်း အထောက်အထားမူရင်းများနှင့်တကွ ဤကြော်ငြာပါသည့်ရက်မှ (၇)ရက်အတွင်း ကန့်ကွက်နိုင်ပါသည်။ ကန့်ကွက်ခြင်းမရှိပါက ဥပဒေနှင့်အညီ လုပ်ထုံးလုပ်နည်းအတိုင်း ဆက်လက်အရောင်းအဝယ် ပြုလုပ်သွားမည် ဖြစ်ပါကြောင်း အများသိစေရန် ကြေညာအပ်ပါသည်။

**ဒေါ်စုမွန်မွန်ကျော်**
**[၁၂/တမန(နိုင်)၁၀၂၃၂၈]**
**ဖုန်း–၀၉–၂၅၄၁၇၈၃၁၉**

## ကန့်ကွက်နိုင်ကြောင်းကြော်ငြာ

ရန်ကုန်မြို့၊ ရွှေပြည်သာမြို့နယ်၊ မြေတိုင်းရပ်ကွက်အမှတ်(၁၆)၊ လူနေရပ်ကွက်အမှတ်(၃)၊ ခြံအမှတ်(၁၆၈)၊ ပြည်ထောင်စုလမ်းသွယ်၊ ပေ(၆၀x၆၀) အကျယ်ရှိ ဗိုလ်မှူး မြင့်ဦး(AE–၁၆၂၁၇၄) အမည်ပေါက်ပိုင်ဆိုင်သော ပါမစ်မြေအမျိုးအစား မြေပေါ်ရှိအကျိုးခံစားခွင့်အရပ်ရပ်တို့ကို အရောင်းအဝယ်စာချုပ်ဖြင့် ဝယ်ယူ၍ တရားဝင်ပိုင်ဆိုင်ပြီး လွှဲပြောင်းရောင်းချပိုင်ခွင့်ရှိသူ ဒေါ်တင်တင်ချို[၁၂/အစန(နိုင်)၀၂၉၁၀၃]ထံမှ အပြီးအပိုင် လွှဲပြောင်းဝယ်ယူရန်အတွက် စရန်ငွေတစ်စိတ်တစ်ဒေသကို ပေးချေထားပြီး ဖြစ်ပါသည်။

သို့ပါ၍ ပိုင်ဆိုင်ခွင့်ရှိသူ မည်သူမဆို ကန့်ကွက်လိုပါက ခိုင်လုံသော စာရွက်စာတမ်း အထောက်အထား(မူရင်း)များနှင့်တကွ ကျွန်ုပ်ထံသို့ (၇)ရက်အတွင်း လူကိုယ်တိုင် လာရောက်ကန့်ကွက်နိုင်ပါသည်။ သတ်မှတ်ရက်ကျော်လွန်ပါက အရောင်းအဝယ်အား ပြီးမြောက်သည်အထိ ဥပဒေနှင့်အညီ ဆက်လက်ဆောင်ရွက်သွားမည်ဖြစ်ကြောင်း အများသိစေရန် ကြေညာအပ်ပါသည်။ **စရန်ငွေပေးချေထားသူ – ဒေါ်ရီရီမြင့်[၉/မတန(နိုင်)၀၇၁၉၀၆]**
**အမှတ်(၂၀၁)၊ ပြည်ထောင်စုလမ်း၊ (၃/၁၆)ရပ်ကွက်၊ရွှေပြည်သာမြို့နယ်၊ ရန်ကုန်မြို့၊ ဖုန်း–၀၉–၇၉၀၂၄၆၉၃၇၊ ၀၉–၄၄၈၈၈၀၈၀၈**

## ကန့်ကွက်နိုင်ကြောင်းကြေညာ

ရန်ကုန်မြို့၊ လှိုင်သာယာမြို့နယ်၊ မြေတိုင်းရပ်ကွက်အမှတ်(၃/၄)၊ မြေကွက်အမှတ်(၁၂၆၉/က) မှ (ဃ)၊ ဧရိယာ(၀.၆)ဧက၊ မြေအမည်ပေါက် ဦးလှစိန် အမည်ဖြင့် ပါမစ်မြေအား မြေနှင့် အကျိုးခံစားခွင့်အရပ်ရပ်ကို SP POWER နှင့်အတူ ဝယ်ယူရရှိထားသော ဒေါ်လီရှင်းဖိန်[၁၃/လရန(နိုင်)၀၅၇၀၀၅]ကိုင်ဆောင်သူမှ ရောင်းချရန် ကမ်းလှမ်းလာသည်ကို ကျွန်ုပ်၏မိတ်ဆွေက ဝယ်ယူရန် မြေကွက်ရောင်းဖိုးငွေ၏ တစ်စိတ်တစ်ဒေသအဖြစ် (စရန်ငွေ) ပေးချေပြီးဖြစ်ပါသည်။

အဆိုပါမြေနှင့်ပတ်သက်၍ ပိုင်ရေးဆိုင်ခွင့်ရှိသဖြင့် အရောင်းအဝယ်ကို ကန့်ကွက်လိုပါက ဤကြော်ငြာပါသည့်နေ့မှစ၍ (၇)ရက်အတွင်း လာရောက်ကန့်ကွက်နိုင်ပါသည်။ သတ်မှတ်ရက်ကျော်လွန်ပါက အရောင်းအဝယ်ကို ဥပဒေနှင့်အညီ ပြီးဆုံးသည်အထိ ဆက်လက်ဆောင်ရွက်သွားမည်ဖြစ်ကြောင်း အသိပေးကြေညာအပ်ပါသည်။

**လွှဲအပ်ညွှန်ကြားချက်အရ–**
**Vanlalhghaki**
**ဒေါ်ဗန်လားဌကီး(LL.B)**
**အထက်တန်းရှေ့နေ**
**(စဉ်–၃၈၀၅၆/၅–၁၂–၂၀၁၁)**
**တိုက်(၃)၊ အခန်း(၃)၊ (၉၉)လမ်း၊ လှိုင်သာယာမြို့နယ်၊ ရန်ကုန်မြို့**
**ဖုန်း–09–795898083**


## အဲယားကွန်း အဟောင်းအပျက်များ ဈေးကောင်းပေးဝယ်သည်။

**09 5191361**



## ဆိုဖာ၊ ဆက်တီနှင့် ကျွန်း၊ ကနုတ်ခုံပြုပြင်ရေး လုပ်ငန်း

ဖုန်း–၀၉–၄၂၀၂၈၇၆၆၉


## ကန့်ကွက်နိုင်ကြောင်းကြော်ငြာ

ဒဂုံမြို့သစ်(မြောက်ပိုင်း)မြို့နယ်၊မြေတိုင်းရပ်ကွက်အမှတ်(၄၁)၊မြေကွက်အမှတ်(၇၇၉)၊မြေကွက်တည်နေရာအမှတ်(၇၇၉)၊ဂန္ဓမာလမ်း၊(၄၁)ရပ်ကွက်၊ဒဂုံမြို့သစ်(မြောက်ပိုင်း)မြို့နယ်၊ဒေါ်အေးမြင့်(BR–၀၀၉၃၁၀)အမည်ပေါက်နှစ်(၆၀)မြေငှားဂရန်မြေအား အမည်ပေါက်ဒေါ်အေးမြင့်(ကွယ်လွန်)သဖြင့်ခင်ပွန်းဖြစ်သူဦးတင်မောင်(၁၂/သဃက(နိုင်)၀၀၇၂၂၀)(ကိုယ်စား General Power–၂၄၈၁၈/၂၀၁၉(၂၁–၈–၂၀၁၉)ရရှိသူ ဒေါ်ယဉ်ယဉ်နု(၁၂/သဃက(နိုင်)၀၄၁၄၅၁)မှဂရန်မူရင်း၊သေစာရင်း၊GPမူရင်းပြီး တင်မောင်သက်ရှိထင်ရှားရှိပြီး GPမရုပ်သိမ်းသေးကြောင်းဒေါ်ယဉ်ယဉ်နု၏ကျမ်းကျိန်လွှာ၊အိမ်ထောင်စုလည်းရေစာရင်း၊ဒေါ်အေးမြင့်၏တစ်ဦးတည်းသောတရားဝင်ခင်ပွန်းဖြစ်ပြီးအမွေဆက်ခံခြင်းဖြင့်ပိုင်ဆိုင်ကြောင်းဦးတင်မောင်၏ကျမ်းကျိန်လွှာ၊ထောက်ခံကျမ်းကျိန်လွှာတို့တင်ပြ၍ပိုင်ဆိုင်ကြောင်းစာချုပ်ချုပ်ဆိုရန် မြေပုံကူးလျှောက်ထားလာခြင်းအားတရားဝင်ခိုင်လုံသောအထောက်အထားများဖြင့်ဤကြော်ငြာပါသည့်နေ့မှစ၍ (၇)ရက်အတွင်းကန့်ကွက်နိုင်ပါကြောင်းနှင့်ကန့်ကွက်မှုမရှိပါကလုပ်ထုံးလုပ်နည်းအတိုင်း ဆက်လက်ဆောင်ရွက်ပေးမည်ဖြစ်ပါကြောင်းအသိပေးကြေညာအပ်ပါသည်။

ဌာနမှူး(ဒုတိယညွှန်ကြားရေးမှူးချုပ်)၊ မြို့ပြစီမံကိန်းလုပ်ငန်းတာဝန်ခံအဖွဲ့၊ ရန်ကုန်မြို့တော်စည်ပင်သာယာရေးကော်မတီ

## ဒဂုံမြို့သစ်(ဆိပ်ကမ်း)မြို့နယ်၊ ပုဏ္ဏမီလမ်း၊ မြေတိုင်းရပ်ကွက်–၈၈၊ မြေကွက်အမှတ်–၈၆၂/က၊ အကျယ်အဝန်း ပေ(၂၀x၆၀)ရှိ ဒေါ်ခင်တင်(ခ) ဒေါ်ကုန္ဒာအမည်ပေါက် စလစ်မြေနှင့်ပတ်သက်၍ ကန့်ကွက်နိုင်ပါကြောင်း

အထက်ပါမြေနှင့်ယင်းမြေပေါ် ရှိနေအိမ်အား စာချုပ်အဆက်အစပ်ဖြင့်ပိုင်ဆိုင်သူ ဦးအုန်းကျော်[၁၂/သခန(နိုင်)၀၄၀၅၄၆]နှင့် ဒေါ်သီတာသိမ့်သိမ့်သူ [၁၂/သဃက(နိုင်)၁၆၆၅၄၀]တို့မှ ရောင်းချပိုင်ခွင့်ရှိကြောင်းဝန်ခံ၍ ကျွန်ုပ်တို့၏မိတ်ဆွေက အပြီးအပိုင် ဝယ်ယူရန်အတွက် ရောင်းဖိုးငွေတစ်စိတ်တစ်ဒေသကို စရန်ငွေအဖြစ်ပေးချေထားပြီး ဖြစ်ပါသည်။ သို့ဖြစ်ပါ၍ ပိုင်ဆိုင်ခွင့်ရှိသူ မည်သူမဆို ဤကြော်ငြာပါသည့်နေ့မှစ၍ (၁၀) ရက်အတွင်း ပိုင်ဆိုင်မှုအထောက်အထား(မူရင်း)များဖြင့် ကျွန်ုပ်တို့ထံသို့ လာရောက် ကန့်ကွက်နိုင်ပါသည်။ သတ်မှတ်ရက်အတွင်း ကန့်ကွက်မည့်သူမရှိပါက အရောင်းအဝယ်ကိစ္စကို ဥပဒေနှင့်အညီ ဆက်လက်ဆောင်ရွက်သွားမည်ဖြစ်ကြောင်း အသိပေးကြေညာအပ်ပါသည်။

**လွှဲအပ်ညွှန်ကြားချက်အရ –**

| | |
|---|---|
| **ဦးခင်မောင်ချို(LLB, D.B.L)** | **ဒေါ်သီတာအောင် (LL.B)** |
| **တရားလွှတ်တော်ရှေ့နေ(စဉ်–၈၄၄၄)** | **တရားလွှတ်တော်ရှေ့နေ(စဉ်–၁၀၆၀၀)** |
| ၀၉–၄၄၃၀၇၁၉၈၅ | ၀၉–၄၄၃၁၇၀၀၇၆ |

**အမှတ်–၅၁၊ သီရိလမ်း၊ စမ်းချောင်းမြို့နယ်၊ ရန်ကုန်မြို့**

## ဦးဇော်ပိုင်မြင့် (ဒါရိုက်တာ) UP2 INDUSTRY CO.,LTDနှင့် UP ELEVATOR CO.,LTD အမှတ်–၁၆၈ဘီ၊ ဓမ္မစေတီလမ်း၊ ဗဟန်းမြို့နယ်၊ ရန်ကုန်မြို့နှင့် အများသိစေရန် အသိပေးကြေညာခြင်း

ရန်ကုန်မြို့၊ ကမာရွတ်မြို့နယ်၊ (၁၀)ရပ်ကွက်၊ အင်းယားလမ်း၊ အမှတ်(၂၀/ဘီ)နေ ဒေါ်မြတ်မြတ်လွင်[၁၂/ မရက(နိုင်)၀၁၇၇၄၄]၏ လွှဲအပ်ညွှန်ကြားချက်အရ ကြေညာအပ်ပါသည်။

ဦးဇော်ပိုင်မြင့်နှင့် ကျွန်ုပ်မိတ်ဆွေ ဒေါ်မြတ်မြတ်လွင်၏ခင်ပွန်း ဦးခင်မောင်ဝင်းတို့သည် ၁၄–၂–၂၀၁၅ ရက်စွဲပါ **“ဓာတ်လှေကားတပ်ဆင်ခြင်းကတိစာချုပ်"**အရ ကမာရွတ်မြို့နယ်၊ (၁၀)ရပ်ကွက်၊ အင်းယားလမ်း၊ အမှတ်(၂၀/ဘီ)အဆောက်အအုံတွင် ဂျာမနီနိုင်ငံထုတ် ThyssenKrupp, Volant Type (Home Elevator) အိမ်သုံးဓာတ်လှေကားတပ်ဆင်ရန် သဘောတူချုပ်ဆိုခဲ့ပါသည်။

ဓာတ်လှေကားစတင်တပ်ဆင်သည့် ၂၀၁၅ ခုနှစ်မှစ၍ ၂၀၁၈ ခုနှစ်၊ စက်တင်ဘာလအထိ သုံးစွဲမှုအဆင်မပြေသဖြင့် ယင်းဓာတ်လှေကားကိုပင် ပြန်လည်ပြင်ဆင်တပ်ဆင်ပေးခဲ့သော်လည်း အသုံးပြု၍ မရရှိသည်ကို လူကြီးမင်းတို့သိရှိပါသည်။

လူကြီးမင်းကုမ္ပဏီ၏ အတတ်ပညာရှင် ဦးကျော်သူမှ ၇–၆–၂၀၁၈ရက်တွင် လာရောက်စစ်ဆေးပြီး ၂၆–၇–၂၀၁၈ရက်တွင် safe Guard ချိန်းပေးမည်ဟု ပြောဆိုခဲ့သော်လည်း လာရောက်လဲလှယ်ပေးခြင်း မရှိသည့်အတွက် ၁၃–၈–၂၀၁၈ရက်တွင် လူကြီးမင်းတို့ထံ ဖုန်းခေါ်ဆိုရာ ဆက်သွယ်မှု လုံးဝ မရရှိခဲ့ပါ။

၁၅–၈–၂၀၁၈ရက်တွင် ကုမ္ပဏီ၏ ဦးကျော်ကျော်ထွန်း မှ လာရောက်စစ်ဆေးပြီး ဓာတ်လှေကားသည် အပေါ်ဆုံးလေးထပ်တွင် "Lighting" ပျောက်ခြင်းဟု မှတ်ချက်ပေးပြီး ယနေ့အချိန်အထိ ဆောင်ရွက်ပေးခြင်း မရှိခဲ့ပါ။

သို့ဖြစ်ပါ၍ လူကြီးမင်းမှ ကတိပြုထားသည့်အချက်များကို အကြိမ်ကြိမ်ဖောက်ဖျက်ပြီး လူကြီးမင်းတာဝန်ယူခဲ့သော ဓာတ်လှေကား တပ်ဆင်မှုကို ယနေ့အချိန်အထိ ပြီးပြတ်မှုမရှိခြင်း၊ အဆင့်မမီသော ကုန်ပစ္စည်းရောင်းချခြင်း၊ တာဝန်ယူခြင်း၊ တာဝန်ခံခြင်းမရှိသော ဝန်ဆောင်မှုတို့ကြောင့် ကျွန်ုပ်၏မိတ်ဆွေမှ စိတ်ဆင်းရဲမှုဖြစ်ပေါ် နေရခြင်း၊ တန်ရာတန်ကြေးပေး၍ ဝယ်ယူခဲ့သောပစ္စည်းကို တန်ဖိုးနှင့်ညီမျှစွာ သုံးစွဲခွင့်မရမှုတို့ကြောင့် ဖြစ်ပေါ်လာသော စိတ်ဖိစီးမှုများနှင့် ယနေ့အချိန်အထိ သုံးစွဲခွင့်မရမှု၊ နစ်နာမှုတို့အား ဤကြေညာချက်ပါရှိသည့်နေ့မှ (၇)ရက်အတွင်း အမြန်ဆုံးလာရောက်ဆောင်ရွက်ပေးရန်နှင့် ဆောင်ရွက်ပေးခြင်းမရှိပါက ကျွန်ုပ်မိတ်ဆွေ၏ နစ်နာမှု အရပ်ရပ်အတွက် သက်ဆိုင်ရာ ဥပဒေနှင့်အညီ တောင်းဆိုဆောင်ရွက်မည် ဖြစ်ကြောင်း အများသိစေရန် ကြေညာအပ်ပါသည်။

**လွှဲအပ်ညွှန်ကြားချက်အရ–**

| | | |
|---|---|---|
| **ဒေါ်စန်းမာလာညွန့်** | **ဒေါ်တင်မိုးမြတ်** | **ဒေါ်မျိုးပပအောင်** |
| **(စဉ်–၆၄၆၂/၁၃–၈–၁၉၉၇)** | **(စဉ်–၁၆၂၁၂/၁၉–၁၁–၂၀၁၉)** | **(စဉ်–၃၉၂၀/ ၂၅–၆–၂၀၁၂)** |
| **တရားလွှတ်တော်ရှေ့နေ** | **တရားလွှတ်တော်ရှေ့နေ** | **အထက်တန်းရှေ့နေ** |

**အမှတ်–၅၇ (မြေညီထပ်)၊ အင်းဝလမ်း၊ ကျောက်မြောင်းကြီးရပ်ကွက်၊ တာမွေမြို့နယ်၊ ရန်ကုန်မြို့။ ဖုန်း–၀၉–၄၃၂၀၂၇၄၀၊ ၀၉–၇၉၅၆၁၈၄၀၀**

## ရတနာသစ်တောပြည့်သွေးကြော သစ်တောရတနာ ထိန်းသိမ်းပါ

## ကုန်အမှတ်တံဆိပ်ကို ကုမ္ပဏီ၏ တစ်ဦးတည်းမူပိုင်ဖြစ်ကြောင်း အများသိစေရန် ကြေညာချက်

ရန်ကုန်မြို့၊ သာကေတမြို့နယ်၊ သာကေတစက်မှုဇုန်၊ မြန်မာ့ဂုဏ်ရည်လမ်း၊ အမှတ်-၁၃၇(အေ)တွင် ရုံးခန်းဖွင့်လှစ်တည်ထောင်ထားသော Honesty Business Enterprise Co.,Ltd၏ ကိုယ်စားဒါရိုက်တာဖြစ်သူ ဦးရန်နိုင်အောင်၏ လွှဲအပ်ညွှန်ကြားချက်အရ အောက်ပါအတိုင်း အများသိစေရန် ကြေညာအပ်ပါသည်။

**Thai-D**

ရန်ကုန်မြို့ စာချုပ်စာတမ်းမှတ်ပုံတင်ရုံး၏ ကုန်အမှတ်တံဆိပ်စာချုပ်အမှတ်-၄ပို/၂၈၀၄၅/၂၀၁၉

အထက်ဖော်ပြပါ Thai-D အမှတ်တံဆိပ်ဖြင့် ကုမ္ပဏီမှ ထုတ်လုပ်ဖြန့်ချိသော အချိုရည်နှင့်မုန့်အမျိုးမျိုး တို့ကို ထုတ်လုပ်ပြီး ရန်ကုန်မြို့နှင့်တကွ ပြည်ထောင်စုသမ္မတမြန်မာနိုင်ငံတစ်ဝန်းလုံးတွင် ဖြန့်ချိရောင်းချ သွားမည်ဖြစ်ပါသည်။

ထို့ကြောင့် ဖော်ပြပါ Thai-D အမှတ်တံဆိပ်အား Honesty Business Enterprise Co.,Ltd၏ ခွင့်ပြုချက်မရှိဘဲ အတုအပပြုလုပ်၍ ပုံတူပုံမှား ထင်ယောင်ထင်မှားပြုလုပ်ခြင်းတို့ကို လုပ်ကိုင်ဆောင်ရွက်ခြင်း လုံးဝမပြုလုပ်ကြပါရန်နှင့် ပြုလုပ်ပါက တည်ဆဲဥပဒေများနှင့်အညီ ထိရောက်စွာ တရားစွဲဆိုအရေးယူဆောင်ရွက်သွားမည်ဖြစ်ကြောင်း အများသိစေရန် အသိပေးကြေညာအပ်ပါသည်။

**လွှဲအပ်ညွှန်ကြားချက်အရ-**
**ဦးအောင်သိန်း(B.Econ,D.S,R.L)**
**တရားလွှတ်တော်ရှေ့နေ(စဉ်-၇၅၉၈)**
**ဖုန်း-၀၉-၅၀၀၁၆၁၉**

## အမည်ပြောင်း

ရန်ကုန်မြို့၊ ရွှေပြည်သာမြို့နယ်နေ ဦးမြင့်ဆွေ၏သား/သမီးများ မအစ္စတာခင်ဝင်းရွှေ အား ခင်ဝင်းရွှေ၊ မောင်တိမောတေမီလျံဌေးအား တီမောတေ၊ မခရေစီရွှေရွှေအောင်အား ရွှေရွှေအောင်၊ မောင်ဒေးဗစ်သန်းထွန်းလင်းအား ထွန်းလင်းအောင်ဟု ပြောင်းလဲခေါ်ဆိုပါရန်။

**ခင်ဝင်းရွှေ၊ တီမောတေ၊ ရွှေရွှေအောင်၊ ထွန်းလင်းအောင်**

## ကန့်ကွက်နိုင်ကြောင်းကြေညာခြင်း

ရန်ကုန်တိုင်းဒေသကြီး၊ တောင်ပိုင်းခရိုင်၊ သန်လျင်မြို့နယ်၊ မြို့မတောင်ရပ်ကွက်၊ ဗန္ဓုလလမ်း၊ အမှတ်(၃)တွင် တည်ရှိသည့် အကွက်အမှတ်(၁၃)၊ မြူနီစီပယ်ဈေးကွက်၊ ဦးပိုင်အမှတ်(၉၁)၊ ဧရိယာ(၀.၀၅၅)ဧကရှိ မြေကွက်ကို ရောင်းချပိုင်ခွင့်ရှိသူ ဒေါ်သက်သက်မွန်[၁၂/သလန(နိုင်)၀၀၂၃၁၇]ထံမှ ကျွန်ုပ်မိတ်ဆွေက အပြီးအပိုင်ဝယ်ယူရန်အတွက် စရန်ငွေတစ်စိတ်တစ်ဒေသ ပေးချေထားပြီးဖြစ်သောကြောင့် ကန့်ကွက်မည့်သူရှိပါက ခိုင်လုံသောစာရွက်စာတမ်းအထောက်အထားမူရင်းများနှင့်တကွ ကျွန်ုပ်တို့ထံသို့ ဤကြော်ငြာပါသည့်နေ့မှ (၇)ရက်အတွင်း လာရောက်ကန့်ကွက်နိုင်ပါသည်။ ကန့်ကွက်မည့်သူမရှိပါက ဥပဒေနှင့်အညီ အရောင်းအဝယ်ဆက်လက်ဆောင်ရွက်သွားမည်ဖြစ်ကြောင်း အများသိစေရန် ကြေညာအပ်ပါသည်။

**လွှဲအပ်ညွှန်ကြားချက်အရ-**

| | |
|---|---|
| ဦးထွန်းလှ (LL.B) | ဒေါ်သီရိဦး (LL.B)(LL.M) |
| တရားလွှတ်တော်ရှေ့နေ(စဉ်-၉၃၁၄) | တရားလွှတ်တော်ရှေ့နေ(စဉ်-၁၁၂၃၀) |
| အမှတ်(၉)၊ မဂ္ဂင်လမ်း၊ ပဲခူးစု | ဒေါ်ဝေဝေဖြိုး (LL.B) |
| ရပ်ကွက်၊ သန်လျင်မြို့။ | အထက်တန်းရှေ့နေ(စဉ်-၅၀၈၀၂) |
| ဖုန်း ၀၉-၄၂၀၁၀၉၇၈၆ | |

## ဖောင်းကြွပျောက် လျှောက်ထားခြင်း

ယာဉ်အမှတ်3D/2747၏ ဖောင်းကြွနံပါတ်ပြား ပျောက်ဆုံး၍ ထုတ်ပေးရန် လျှောက်ထားလာပါသဖြင့် ယခင် ဖောင်းကြွနံပါတ်ပြား ပျက်ပြယ်ပါကြောင်း အများသိစေရန် ကြေညာအပ်ပါသည်။

**ကညန၊ ခရိုင်ရုံး**
**(ရန်ကုန်အနောက်ပိုင်း)**

## ကန့်ကွက်နိုင်ကြောင်းကြော်ငြာ

ဒဂုံမြို့သစ်(အရှေ့ပိုင်း)မြို့နယ်၊ မြေတိုင်းရပ်ကွက်အမှတ်(၁၁၀)၊ မြေကွက်အမှတ်-၇၉၊ မြေကွက်တည်နေရာအမှတ်-၇၉၊ ၁၁၀ရပ်ကွက်၊ ဒဂုံမြို့သစ်(အရှေ့ပိုင်း)မြို့နယ်၊ ဒေါ်မာလာအေး [၁၂/မရက(နိုင်)၀၅၅၈၂၄]အမည်ပေါက်နှစ်(၆၀)ဂရန်မြေအား အမည်ပေါက် ဒေါ်မာလာအေးမှS.P ၉၆၀၇၊ ၂-၉-၂၀၁၀ဖြင့်ရရှိသူ ဒေါ်ယဉ်ယဉ်ကြည်[၁၂/မရက(နိုင်) ၀၉၄၁၀၉]မှ အရောင်းအဝယ်စာချုပ်ချုပ်ရန် မြေပုံကူးလျှောက်ထားလာရာ မြေစာရင်းမှတ်ချက်၌ ၂၀၀၄/၂၀၁၀/၂၀၁၂ ခုနှစ်တို့တွင် အရောင်းမြေပုံကိုမှတ်ချက်များရှိပြီး ယခုအခါ ၂၀၀၄ခုနှစ်၊ မြေပုံမူရင်းသာပြန်လည်အပ်နှံလာပါသဖြင့် ၂၀၁၀၊ ၂၀၁၂ခုနှစ်၊ အရောင်းမြေပုံကူးမှတ်ချက်များနှင့် ပတ်သက်၍ ရှင်းလင်းရန်အကြောင်းကြားခဲ့ရာ ဝင်စာ-၈၇၅၇/၃၁-၉-၁၉ဖြင့် အဆိုပါ အရောင်းမြေပုံမြေရာဇဝင်မူရင်းသည် လက်ဝယ်တွင် အခြားစာရွက်စာတမ်းများနှင့်အတူ ပျောက်ဆုံးသွားခဲ့ပါကြောင်း ယင်းအရောင်းမြေပုံပျောက်ဆုံးခြင်းနှင့်ပတ်သက်၍ ပြဿနာတစ်စုံတစ်ရာဖြစ်ပေါ်လာပါက တာဝန်ယူဖြေရှင်းမည်ဖြစ်ကြောင်းနှင့် မြေကွက်နှင့်တကွ ၎င်းနှင့်ပတ်သက်သော နှစ်(၆၀)ဂရန်မူရင်းတို့သည် လက်ဝယ်တွင်ရှိပါကြောင်း ဝန်ခံကတိပြုတင်ပြခြင်း၊ အရောင်းမြေပုံမူရင်းအား အခြားသူများသို့ မှတ်ပုံတင်အရောင်းအဝယ်စာချုပ်ချုပ်ဆိုထားခြင်း၊ ရောင်းချခြင်း၊ ပေါင်နှံခြင်း၊ ပေးကမ်းခြင်း၊ ငှားရမ်းခြင်း၊ လွှဲပြောင်းခြင်း၊ အာမခံအဖြစ် တင်သွင်းခြင်းတို့မရှိပါကြောင်း ဖြစ်ပေါ်လာမည့်ကိစ္စအဝဝအား တာဝန်ယူဖြေရှင်းမည်ဖြစ်ကြောင်း ဝန်ခံကတိတင်ပြလာပါသည်။ သို့ဖြစ်ပါ၍ SP ယဉ်ယဉ်ကြည်မှ ဂရန်မူရင်းတင်ပြ၍ အရောင်းမြေပုံကူးလျှောက်ထားလာခြင်းအား တရားဝင်ခိုင်လုံသော အထောက်အထားများဖြင့် ဤကြော်ငြာစာပါသည့်နေ့မှစ၍ (၇)ရက်အတွင်း ကန့်ကွက်နိုင်ပါကြောင်းနှင့် ကန့်ကွက်မှုမရှိပါက လုပ်ထုံးလုပ်နည်းအတိုင်း ဆက်လက်ဆောင်ရွက်ပေးမည်ဖြစ်ပါကြောင်း အသိပေးကြေညာအပ်ပါသည်။

**ဌာနမှူး(ဒုတိယညွှန်ကြားရေးမှူးချုပ်)**
**မြို့ပြစီမံကိန်းလုပ်ငန်းတာဝန်ခံအဖွဲ့**
**ရန်ကုန်မြို့တော်စည်ပင်သာယာရေးကော်မတီ**

## ကန့်ကွက်နိုင်ကြောင်း ကြေညာချက်

ရန်ကုန်မြို့၊ သာကေတမြို့နယ်၊ မြေတိုင်းရပ်ကွက်အမှတ်-စက်မှုလက်မှု၊ မြေကွက်အမှတ်-၄၁/၄၂၊ ဧရိယာ(၄၈၀၀)စတုရန်းပေ အကျယ်အဝန်းရှိသော နှစ်(၆၀)ဂရန်မြေကွက်နှင့် ယင်းမြေကွက်ပေါ်ရှိ သာကေတမြို့နယ်၊ ၁၀/မြောက်ရပ်ကွက်၊ မြခွာညို(၃)လမ်း၊ အိမ်အမှတ်(၄၁/၄၂)ဟု ခေါ်တွင်သော အဆောက်အအုံအပါအဝင် အကျိုးခံစားခွင့်အရပ်ရပ်ကို အမည်ပေါက်ပိုင်ဆိုင်သူ ဦးလှရွှေ[၁၂/သကတ(နိုင်)၁၀၈၈၅၄]၊ (ISN-၄၅၆၂၈၈)ထံမှ ကျွန်ုပ်မိတ်ဆွေဖြစ်သူက အပြီးအပိုင်ဝယ်ယူရန်အတွက် စရန်ငွေ ပေးချေထားပြီးဖြစ်ရာ ဤအရောင်းအဝယ်ကို ကန့်ကွက်လိုပါက မည်သူမဆို ယနေ့မှစ၍ (၇)ရက်အတွင်း ခိုင်လုံသောစာရွက်စာတမ်း အထောက်အထားဖြင့် ကျွန်ုပ်ထံသို့ ကိုယ်တိုင်လာရောက်ကန့်ကွက်နိုင်ပါသည်။ သတ်မှတ်ရက်ကျော်လွန်ပါက အရောင်းအဝယ်ကို ပြီးဆုံးအောင် ဆက်လက်ဆောင်ရွက်သွားမည်ဖြစ်ကြောင်း အသိပေးကြေညာအပ်ပါသည်။

**လွှဲအပ်ညွှန်ကြားချက်အရ-**
**ဦးမိုးကျော်ဦး(LL.B)**
**တရားလွှတ်တော်ရှေ့နေ(စဉ်-၆၅၈၈)**
**အခန်း-၅၊ အမှတ်-၅၅၊ မဟာဗန္ဓုလပန်းခြံလမ်း၊ ကျောက်တံတားမြို့နယ်၊ ရန်ကုန်မြို့၊ ဖုန်း-09-5149636**

## ကန့်ကွက်နိုင်ကြောင်းကြော်ငြာ

သာကေတမြို့နယ်၊ မြေတိုင်းရပ်ကွက်အမှတ်(၆/အနောက်)၊ မြေကွက်အမှတ်-၇၆၁၊ ဧရိယာ (၂၀'x၆၀')၊ မြေကွက်တည်နေရာအမှတ်-၇၆၁၊ ဝေဇယန္တာ(၁၈)လမ်း၊ ၆/အနောက်ရပ်ကွက်၊ သာကေတမြို့နယ်၊ ဦးလှထွန်း[၁၂/သကတ(နိုင်)၀၉၆၉၄၆] အမည်ပေါက် နှစ်(၆၀)ဂရန်မြေအား ဦးလှထွန်းကိုယ်တိုင်မှ ဂရန်မူရင်းပျောက်ဆုံးကြောင်း သက်ဆိုင်ရာ ရပ်ကွက်၊ ရဲစခန်းထောက်ခံစာ၊ ကိုယ်တိုင်ဝန်ခံချက်၊ ကျမ်းကျိန်လွှာတို့တင်ပြ၍ ဂရန်မိတ္တူမှန် လျှောက်ထားလာသဖြင့် တရားဝင်ခိုင်လုံသောအထောက်အထားများဖြင့် ဤကြော်ငြာပါသည့်နေ့မှစ၍ (၇)ရက်အတွင်း ကန့်ကွက်နိုင်ပါကြောင်းနှင့် ကန့်ကွက်မှုမရှိပါက လုပ်ထုံးလုပ်နည်းအတိုင်းဆက်လက်ဆောင်ရွက်ပေးမည်ဖြစ်ပါကြောင်း အသိပေးကြေညာအပ်ပါသည်။

**ဌာနမှူး(ဒုတိယညွှန်ကြားရေးမှူးချုပ်)**
**မြို့ပြစီမံကိန်းလုပ်ငန်းတာဝန်ခံအဖွဲ့**
**ရန်ကုန်မြို့တော်စည်ပင်သာယာရေးကော်မတီ**

## ကန့်ကွက်နိုင်ကြောင်းကြော်ငြာ

မရမ်းကုန်းမြို့နယ်၊ မြေတိုင်းရပ်ကွက်အမှတ်-၂၄/သမိုင်း၊ မြေကွက်အမှတ်-၂/ဆ-၅၊ ၉၇'/၁၀၃'x၈၀' မြေကွက်တည်နေရာအမှတ်-၂၄-ဒီ၊ သန့်ဇင်လမ်းသွယ်၊ (၃)ရပ်ကွက်၊ မရမ်းကုန်းမြို့နယ် ဦးသိန်းလွင်[၁၂/ဗဟန(နိုင်)၀၅၄၉၁၂]၊ ဒေါ်အေးအေး[၁၂/ဗဟန(နိုင်)၀၅၄၄၁၉]အမည်ပေါက် B-လ/န-၃၉၊ ဘိုးဘွားပိုင်၊ အိမ်ရာမြေအား အမည်ပေါက်များထံမှ အရပ်ကတိအရောင်းအဝယ်စာချုပ်ဖြင့် ဝယ်ယူပိုင်ဆိုင်လာသူ ဦးစိုးတင့်အောင်မှ (တရားလို)ပြုလုပ်၍ ရန်ကုန်အနောက် ပိုင်းခရိုင်တရားရုံး၊ တရားမကြီးမှုအမှတ်-၄၅၃/၂၀၁၁(၁၅-၁၀-၂၀၁၅)ဖြင့် အမည်ပေါက်များဖြစ်ကြသည့် ဦးသိန်းလွင်၊ ဒေါ်အေးအေးတို့အား (တရားပြိုင်)ထားရှိခြင်း ပဋိညာဉ်အတိုင်းမြေနှင့် အဆောက်အအုံ အရောင်းအဝယ်မှတ်ပုံတင်စာချုပ် ချုပ်ဆိုပေးစေလိုမှုဖြင့် တရားစွဲဆိုခဲ့ရာ တရားလိုမှ အနိုင်ဒီကရီရရှိခဲ့ပါသည်။ ယင်းဒီကရီအား မကျေနပ်သဖြင့် တရားပြိုင်ဖြစ်သူ ဒေါ်အေးအေးမှရန်ကုန်တိုင်းဒေသကြီးတရားလွှတ်တော်၊ တရားမ ပထမအယူခံမှုအမှတ်-၄၂၁/၂၀၁၅(၂၁-၁၂-၂၀၁၈)ဖြင့် အယူခံတက်ရောက်ခဲ့ရာ ပလပ်ခဲ့ပါသည်။ တရားမဇာရီမှုအမှတ်-၁၂၇/၂၀၁၅(၂၆-၄-၂၀၁၉)အရ တရားရုံးကိုယ်စားဆောင်ရွက်ရန်အတွက် တရားရုံးမှ တာဝန်ပေးအပ်ခြင်းခံရသူ ဒေါ်ခင်မျိုးအေး(ဘီလစ်)၊ ဒုတိယဦးစီးအရာရှိမှ အမည်ပေါက်သည့် အရောင်းအဝယ်စာချုပ်အမှတ်-၁၄၅၁/၁၉၉၈(၂၇-၄-၁၉၉၈)၊ တရားရုံးဒီကရီ အထောက်အထား၊ ဘီလစ်ခန့်စာတို့ကို တင်ပြ၍ အရောင်းအဝယ်စာချုပ် ချုပ်ဆိုရန် မြေပုံကူးလျှောက်ထားလာရာ တရားဝင်ခိုင်လုံသော အထောက်အထားများဖြင့် ဤကြော်ငြာပါသည့်ရက်မှစ၍ (၇)ရက်အတွင်း ကန့်ကွက်နိုင်ပါကြောင်းနှင့် ကန့်ကွက်မှုမရှိပါက လုပ်ထုံးလုပ်နည်းအတိုင်း ဆက်လက်ဆောင်ရွက်ပေးမည်ဖြစ်ပါကြောင်း အသိပေးကြေညာအပ်ပါသည်။

**ဌာနမှူး(ဒုတိယညွှန်ကြားရေးမှူးချုပ်)**
**မြို့ပြစီမံကိန်းနှင့်လုပ်ငန်းတာဝန်ခံအဖွဲ့**
**ရန်ကုန်မြို့တော်စည်ပင်သာယာရေးကော်မတီ**

## ကုန်အမှတ်တံဆိပ်သတိပေးကြေညာချက်

ရန်ကုန်တိုင်းဒေသကြီး၊ တောင်ဒဂုံမြို့နယ်၊ စက်မှုဇုန် (၁)၊ (၂၃) ရပ်ကွက်၊ ယောဟတ်ကော်လမ်း၊ အမှတ်-၄၇၅/က တွင် ရုံးခန်းဖွင့်လှစ်ထားသော **EARTH TAMURA ELECTRONIC (MYANMAR) COMPANY LIMITED** သည် အောက်ဖော်ပြပါ ကုန်အမှတ်တံဆိပ်ကို အသုံးပြု၍ အပြည်ပြည်ဆိုင်ရာ ကုန်တံဆိပ်အဆင့်အတန်းသတ်မှတ်ချက်အုပ်စု (၁၁) တွင် ပါဝင်သည့် **THERMAL CUTOFFS, THERMAL LINK, TRANSFORMER, CHOKE COIL & SWITCH** တို့ကို ထုတ်လုပ်ဖြန့်ဖြူးရောင်းချလျက်ရှိပါသည်။

**ETEC**

မှတ်ပုံတင်အမှတ်- ၂၈၂၁၈/၂၀၁၉

အထက်ဖော်ပြပါ ကုန်အမှတ်တံဆိပ်ကို တိုက်ရိုက်သော်လည်းကောင်း၊ သွယ်ဝိုက်၍သော်လည်းကောင်း၊ ဆင်တူယိုးမှား၊ ထင်ယောင်ထင်မှားဖြစ်စေရန်သော်လည်းကောင်း၊ တုပသုံးစွဲခြင်းမပြုလုပ်ပါရန် နှင့် ထိုသို့ ပြုလုပ်ဆောင်ရွက်သူ မည်သူကိုမဆို တည်ဆဲတရားဥပဒေများနှင့်အညီ ထိရောက်စွာ အရေးယူသွားမည်ဖြစ်ကြောင်း သတိပေးကြေညာအပ်ပါသည်။

လွှဲအပ်ညွှန်ကြားချက်အရ
ဒေါ်လှလှစန်း LL.B, DBL
တရားလွှတ်တော်ရှေ့နေ (စဉ် - ၅၄၁၁)
အမှတ် (၅၅)၊ မဟာဗန္ဓုလပန်းခြံလမ်း၊
ကျောက်တံတားမြို့နယ်၊ ရန်ကုန်တိုင်းဒေသကြီး။
ဖုန်း - ၀၉-၅၁၃၀၇၆၇

## ရန်ကုန်တိုင်းဒေသကြီး၊ မရမ်းကုန်းမြို့နယ်၊ မြေတိုင်းရပ်ကွက်အမှတ် (၂၄)၊ မြေကွက်အမှတ် (၉)၊ မြေဧရိယာ (၁၃.၂၄၂) ဧကရှိ ဘိုးဘွားပိုင် မြေကွက်ကြီးနှင့် ပတ်သက်၍ သက်ဆိုင်သူ အများသိစေရန် ကြေညာခြင်းနှင့် သတိပေးတားမြစ်ကြေညာချက်

(၁) ဦးမောင်မောင် (၁၂/မရက (နိုင်) ၁၂၀၉၆၁)၊ (၂) ဒေါ်ခင်ထွေး (ISN - ၀၅၁၂၂၄)၊ (၃) ဒေါ်နီနီမာ (T/RGN - ၀၁၀၄၉၃) တို့၏ တရားဝင် လွှဲအပ် ညွှန်ကြားချက်အရ အောက်ပါအတိုင်း သက်ဆိုင်သူ အများသိစေရန် ကြေညာမှုပြုအပ်သည်မှာ -

၁။ အထက်ရည်ညွှန်းခေါင်းစဉ်အတိုင်းသော ဖော်ပြပါ မြေကွက်ကြီးအား အင်းစိန်ခရိုင်တရားရုံးက တရားမကြီးမှု အမှတ် - ၆၁/၂၆ အမှုတွင် တရားမကျင့်ထုံးဥပဒေအမိန့် - ၂၁၊ နည်းဥပဒေ - ၉၄ အရ လေလံတင်ရောင်းချခဲ့ခြင်းဖြစ်ကြောင်း၊ အဆိုပါ လေလံတင်ရောင်းချမည့် မြေကွက်ကြီးအား ကွယ်လွန်သူ S. ဖက်ီးမာမက် က ၁၉၂၈ ခုနှစ် ဇွန်လ (၁၈) ရက်နေ့တွင် ဥပဒေနှင့်အညီ တရားဝင်လေလံဖြင့် ဝယ်ယူခဲ့ခြင်းဖြစ်ပါကြောင်း၊ S. ဖက်ီးမာမက် အမည်ဖြင့် ရန်ကုန်တိုင်း၊ အိုးအိမ်ဖွံ့ဖြိုးရေးဦးစီးဌာနမှ ၁၉၆၄ ခုနှစ်၊ ဇူလိုင် (၂၈) ရက်နေ့တွင် တရားဝင် အမည်ပေါက် လာကြသည့် မြေကွက်ကြီးဖြစ်ပါကြောင်း၊ နိုင်ငံတော် အစိုးရ ပြည်သူပိုင်သိမ်းသည့် မြေများတွင် ပါဝင်မှု လုံးဝမရှိခဲ့သော မြေကွက်ဖြစ်ပါကြောင်း၊ မြို့ရွာနှင့် အိုးအိမ်ဖွံ့ဖြိုးရေးဦးစီးဌာနမှ ရန်ကုန်မြို့တော်စည်ပင်သာယာရေးကော်မတီ၊ မြို့ပြစီမံကိန်းနှင့် မြေစီမံခန့်ခွဲမှုဌာနသို့ လွှဲပြောင်းခြင်းမပြုမီ ၁၉၉၉ ခုနှစ်အထိ S. ဖက်ီးမာမက် အမည်ပေါက်လျက်ရှိပါကြောင်း၊ မြေကွက်ကြီး၏ တရားဝင်အမည်ပေါက်ပိုင်ရှင်ဖြစ်သူ S. ဖက်ီးမာမက် ကွယ်လွန်ခဲ့ပြီးနောက် ၎င်း၏ တရားဝင်အမွေဆက်ခံပိုင်ခွင့်ရှိသူ သားသမီး (၉) ဦးတို့ထံမှ ဒေါ်ရှာဘူး (လီရှာတ်ိုင်းရုန်းဘူ) (၁၂/အဂန (နိုင်) ၀၁၃၅၈၈) မှ (၂၉-၁-၁၉၉၈) ခုနှစ်တွင် အရပ်ကတိစာချုပ်ချုပ်ဆို၍လည်းကောင်း၊ ၎င်းမြေကွက်အပြီးအပိုင် အရောင်းအဝယ်စာချုပ်နှင့် အပြီးအပိုင်စွန့်လွှတ်စာချုပ်များ၊ အမွေဆက်ခံပိုင်ခွင့်ရှိသူ တစ်ဦးချင်းစီ၏ ကိုယ်စားလှယ်လွှဲစာများ လွှဲအပ်ရယူ၍ (၂၉-၈-၂၀၀၄) ရက်စွဲဖြင့် အပြီးအပိုင်ဝယ်ယူခဲ့သည့်မြေကွက်ဖြစ်ပါကြောင်း၊ S. ဖက်ီးမာမက် ၏ အမွေဆက်ခံ ပိုင်ဆိုင်ခွင့်ရှိသူ (၉) ဦး (ရောင်းချသူများ) သည် ဒေါ်ရှာဘူး တစ်ဦးတည်းမှလွဲ၍ အခြား မည်သူတစ်ဦးတစ်ယောက်ကိုမျှ ရောင်းချခြင်း၊ ပေါင်နှံထားခြင်း၊ ပေးကမ်းထားခြင်း၊ ငှားရမ်းထားခြင်း၊ အကျိုးတူဆောင်ရွက်ထားခြင်းများ မရှိကြောင်းကိုလည်း အမွေဆက်ခံပိုင်ခွင့်ရှိသူ (၉) ဦးစလုံးမှ ကတိဝန်ခံချက် အသီးသီး ပြုထားပါကြောင်း၊ နိုင်ငံတော် အစိုးရမှ ပြည်သူပိုင် သိမ်းဆည်းခြင်းမရှိသော မြေကွက်ဖြစ်၍ မြို့ရွာနှင့်အိုးအိမ်ဖွံ့ဖြိုးရေးဦးစီးဌာန Town and Land Roll (TLR) မှတ်တမ်းတွင် S. ဖက်ီးမာမက် အမည်ဖြင့် မြေတိုင်းလျှောက်ထားမှုအပေါ် ၁၉၉၄ ခုနှစ်၊ ဖေဖော်ဝါရီလ (၂၈) ရက်စွဲဖြင့် မြေပုံ/မြေရာဇဝင် ထုတ်ပေးထားသည့်အတွက် အထက်ရည်ညွှန်းအတိုင်းသော ဖော်ပြပါ မြေကွက်ကြီးသည်ပြည်သူပိုင်သိမ်းဆည်းက သိမ်းဆည်းထားခံရသည့် မြေကွက်ကြီးမဟုတ်သည်မှာ ထင်ရှားနေပါကြောင်း၊ ယခင် အကြိမ်များစွာ ဓနဝင်ထုတ် သတင်းစာမှလည်း အထက်ရည်ညွှန်းအတိုင်းသော ဖော်ပြပါ မြေကွက်ကြီးနှင့် ပတ်သက်၍ အကြောင်းများကို ကြေညာထားခဲ့ပြီးဖြစ်ပါကြောင်း၊ ညွှန်ကြားချက်နှင့် စာရွက်စာတမ်း အထောက်အထားတို့အရ အခိုင်အမာ သိရှိရပါသည်။

၂။ ကျွန်ုပ်၏မိတ်ဆွေများအနေဖြင့် ယခု ကြေညာချက်ဖြင့် သတိပေး တားမြစ်ချက်ပြုရသည့် အကြောင်းရင်းမှာလည်း ကျွန်ုပ်၏ မိတ်ဆွေများအနေဖြင့် မိမိတို့သည် ဒေါ်ရှာဘူး တစ်ဦးတည်းကိုသာ ရောင်းချခဲ့ခြင်းဖြစ်၍လည်းကောင်း၊ နိုင်ငံတော်အစိုးရမှ ပြည်သူပိုင်သိမ်းဆည်းခဲ့သည့် မြေကွက်ကြီးမဟုတ်ကြောင်းကိုလည်းကောင်း၊ အဆိုပါ မြေကွက်ကြီးအတွင်း တရားဝင် ပိုင်ဆိုင်မှုအထောက်အထား အခိုင်အမာမရှိဘဲ မြေကျူးခြင်း၊ အဆောက်အဦးဆောက်လုပ်ရန် စီစဉ်ဆောင်ရွက်နေမှုများ တွေ့ရှိနေသည့်အတွက်လည်းကောင်း၊ အမှန်တကယ် ဝယ်ယူခဲ့သူ ဒေါ်ရှာဘူး ၏ ရပိုင်ခွင့်နစ်နာနေမှုများ မဖြစ်ပေါ်စေရန်အတွက် အမှန်အတိုင်း ညွှန်ကြားချက်ပေး၍ ဤကြေညာချက်အား ထည့်သွင်းကြေညာခြင်းဖြစ်ပါကြောင်း၊ အထောက်အထား အခိုင်အမာမရှိဘဲ မြေကွက်ကြီးအတွင်း မြေကျူးခြင်း၊ အဆောက်အဦး ဆောက်လုပ်ရန် စီစဉ်ဆောင်ရွက်နေသူများကိုလည်း ဆက်လက်မဆောင်ရွက်ရန် သတိပေး တားမြစ်အပ်ပါသည်။ ဆက်လက်ဆောင်ရွက်နေမှုများ တွေ့ရှိပါက ဥပဒေနှင့်အညီ မလွဲမရှောင်သာ ဆောင်ရွက်ရမည်ဖြစ်ပါကြောင်း သိစေအပ်ပါသည်။

ညွှန်ကြားချက်အရ

**ဦးချစ်ကိုကို**
(စဉ် - ၂၈၀၁/၈၄)
တရားလွှတ်တော်ရှေ့နေနှင့် **Notary Public**
အမှတ် (၆၀)၊ မြေညီထပ်၊ မဟာဗန္ဓုလပန်းခြံလမ်း၊ ကျောက်တံတားမြို့နယ်၊ ရန်ကုန်တိုင်းဒေသကြီး။
ဖုန်း - ၀၁-၂၅၂၉၂၄ ၀၉-၂၆၄၉၈၁၈၀၅

## ကန့်ကွက်နိုင်ကြောင်းကြော်ငြာ

သာကေတမြို့နယ်၊ မြေတိုင်းရပ်ကွက်အမှတ်-၉၊ မြေကွက်အမှတ်-၉၈၀/က၊ မြေဧရိယာ (၂၀'x ၆၀') မြေကွက်တည်နေရာအမှတ်-၉၈၀/က၊ ရတနာပုံ(၉)လမ်း၊ (၉)ရပ်ကွက်၊ သာကေတမြို့နယ်၊ ဦးသန်းဦး(TME-၀၀၇၃၆၉) အမည်ပေါက် နှစ် ၆၀ ဂရန်မြေအား တရားလို ဒေါ်လွင်မာဦးမှ တရားပြိုင် ဒေါ်ညွှန့်တင်(ကွယ်လွန်သူ ဦးသန်းဦး၏ဇနီး) အပေါ် ရန်ကုန်အရှေ့ပိုင်းခရိုင်တရားရုံး၊ ၂၀၁၉ ခုနှစ်၊ တရားမကြီးမှုအမှတ် ၁၅၇ ဖြင့် အရောင်းအဝယ်စာချုပ် ချုပ်ဆိုပေးစေလိုမှုစွဲဆိုရာ ၁၉-၄-၂၀၁၉ ရက်စွဲပါ အနိုင်ဒီကရီ၊ ရန်ကုန်အရှေ့ပိုင်း ခရိုင်တရားရုံး၊ ၂၀၁၉ ခုနှစ်၊ တရားမဇာရီမှုအမှတ် ၃၃၃၏ တရားရုံးနေ့စဉ်မှတ်တမ်း၊ ဘီလစ်ခန့်စာတို့အရ တရားရုံးများကိုယ်စား ဘီလစ်ဒေါ်သက်စုမွန် [၁၂/သကတ(နိုင်)၁၆၁၁၈၀၁]မှ တရားရုံးအမိန့်များ၊ ဘီလစ်ခန့်စာ၊ ဂရန်မူရင်းတို့တင်ပြ၍ အရောင်းအဝယ်စာချုပ်ရန် မြေပုံကူးလျှောက်ထားလာသဖြင့် တရားဝင်ခိုင်လုံသော အထောက်အထားများဖြင့် ဤကြော်ငြာပါသည့်နေ့မှစ၍ (၇)ရက်အတွင်း ကန့်ကွက်နိုင်ပါကြောင်းနှင့် ကန့်ကွက်မှုမရှိပါက လုပ်ထုံးလုပ်နည်းအတိုင်း ဆက်လက်ဆောင်ရွက်ပေးမည်ဖြစ်ပါကြောင်း အသိပေးကြေညာအပ်ပါသည်။

**ဌာနမှူး (ဒုတိယညွှန်ကြားရေးမှူးချုပ်)**
**မြို့ပြစီမံကိန်းလုပ်ငန်းတာဝန်ခံအဖွဲ့**
**ရန်ကုန်မြို့တော်စည်ပင်သာယာရေးကော်မတီ**

## ရန်ကုန်မြို့၊ ဒေါပုံမြို့နယ်၊ နွယ်အေးရပ်ကွက်၊ စကားဝါ ၃ လမ်း၊ အမှတ်-၂၆၁၊ တတိယထပ်(၄လွှာ)ဘီ ဟုခေါ်တွင်သော အကျယ် ပေ(၁၂ ½ x ၅၀)ရှိ တိုက်ခန်းနှင့်စပ်လျဉ်း၍ ကန့်ကွက်နိုင်ပါကြောင်း

အထက်ဖော်ပြပါတိုက်ခန်းကို ပိုင်ဆိုင်သည်ဟု အဆိုပြုသော ဒေါ်မိုးသီတာ[၁၀/ပမန(နိုင်)၁၃၃၄၄၄] ထံမှ ကျွန်ုပ်တို့မိတ်ဆွေက ဝယ်ယူရန်စရန်ငွေပေးချေထားပြီးဖြစ်ပါသည်။ ဖော်ပြပါ အရောင်းအဝယ်နှင့်စပ်လျဉ်း၍ မည်သူမဆို ကန့်ကွက်လိုပါက ယနေ့မှစ၍ (၇)ရက်အတွင်း အထောက်အထား စာရွက်စာတမ်းများနှင့်တကွ လာရောက်ကန့်ကွက်နိုင်ပါသည်။ သတ်မှတ်ရက်ကျော်လွန်သည်အထိ ကန့်ကွက်ခြင်းမရှိပါက အရောင်းအဝယ်ကို ဆက်လက်ဆောင်ရွက်သွားမည်ဖြစ်ပါကြောင်း အများသိစေရန် ကြေညာပါသည်။

ညွှန်ကြားချက်အရ-

| | | |
|---|---|---|
| ဦးလှရွှေ(LL.B) | ဦးအောင်ကျော်ထွန်း(LL.B,LL.M) | ဦးဝင်းမင်းလွင်(LL.B) |
| (စဉ်-၈၉၁၂) | (စဉ်-၁၁၁၆၃) | (စဉ်-၁၃၃၅၅) |
| (၂၁-၃-၂၀၁၃) | (၃၀-၈-၂၀၁၆) | (၁၄-၉-၂၀၁၇) |

တရားလွှတ်တော်ရှေ့နေများ
36 Thirty Six Law Group
အမှတ်-၁၁၁/၁၁၃၊ ဒုတိယထပ်၊ ၃၆လမ်း၊ ကျောက်တံတားမြို့နယ်၊ ရန်ကုန်မြို့။
ဖုန်း-၀၉-၅၁၇၉၇၈၆၊ ၀၉-၉၆၅၁၇၉၇၈၆

တောတောင်
ပျက်ပြုန်း
မြေဆီ
သုဉ်း၏

## ကန့်ကွက်နိုင်ပါကြောင်း

ရန်ကုန်တိုင်းဒေသကြီး၊ မင်္ဂလာဒုံမြို့နယ်၊ မြေတိုင်းရပ်ကွက်အမှတ်(၄၀၈/A)၊ ဗိုလ်ရန်ပြေလမ်း၊ မြေကွက်အမှတ်(၄၂၅)၊ အကျယ်အဝန်း(၄၀ပေ X ၆၀ပေ)( ၀.၀၅၅ဧက )ရှိ ဒေါ်အေးအေးကြူ (၁၂/ဒဂန(နိုင်) ၀၀၄၀၅၇) အမည်ပေါက်နှစ်(၆၀)ဂရန်မြေကွက် နှင့် ယင်းမြေကွက်ပေါ်ရှိ အကျိုးခံစားခွင့်အရပ်ရပ်အားလုံးတို့ကို ရောင်းချပိုင်ခွင့်ရှိကြောင်းအဆိုပြုသူ ဒေါ်ဒေဝီမြတ် (၉/မနမ(နိုင်) ၀၈၄၂၉၀)ထံမှ ကျွန်ုပ်တို့၏မိတ်ဆွေဦးအောင်မိုးဇော်(၁၃/ရစန(နိုင်)၀၀၄၈၀၅)ကဝယ်ယူရန်အတွက် စရံငွေပေးချေထားပြီးဖြစ်ပါသည်။ အရောင်းအဝယ်အား ကန့်ကွက်လိုပါက ကျွန်ုပ်တို့ထံသို့ စာရွက်စာတမ်းအထောက်အထားမူရင်းများဖြင့် ယနေ့မှစ၍ (၁၄)ရက်အတွင်း လာရောက်ကန့်ကွက်နိုင်ပါသည်။ ထိုရက်ကျော်လွန်ပါကအရောင်းအဝယ်ကိစ္စကို ဥပဒေနှင့်အညီ ဆက်လက်ဆောင်ရွက်သွားမည်ဖြစ်ကြောင်းအများသိစေရန်ကြေညာအပ်ပါသည်။

| ဦးခင်မောင်ဦး | လွှဲအပ်ညွှန်ကြားချက်အရ | ဦးထိန်လင်းသန်း |
|---|---|---|
| LL.B, D.B.L, D.I.L, | | LL.B, D.B.L, D.I.L, D.M.L, |
| တရားလွှတ်တော်ရှေ့နေ (စဉ်-၈၈၅၂) | | တရားလွှတ်တော်ရှေ့နေ (စဉ်-၈၈၈၂) |

Hein Htet San Law Firm ဖုန်း- ၀၉၅၅၀၆၀၄၆ ၊ ၀၉၅၅၀၄၂၆၅ ၊ ၀၉၄၅၀၀၁၅၁၁၆

# မြန်မာနိုင်ငံစက်သုံးဆီတင်သွင်းရောင်းချဖြန့်ဖြူးရေးအသင်း (MPTA)မှ ၂၀၁၈-၂၀၁၉ စည်းကြပ်နှစ်အတွက် ကုန်သွယ်လုပ်ငန်းခွန်နှင့်ဝင်ငွေခွန် အများဆုံးထမ်းဆောင်ခဲ့ကြသည့် အမှတ်စဉ်(၁)မှ(၁၀၀)အတွင်းရှိ MPTA အသင်းဝင်စက်သုံးဆီ လုပ်ငန်းရှင်များအတွက် မှတ်တမ်းတင်ဂုဏ်ပြုလွှာ

ပြည်ထောင်စုသမ္မတမြန်မာနိုင်ငံတော်၏ နိုင်ငံရေး၊ စီးပွားရေး၊ ပညာရေး၊ လူမှုရေး၊ ဘာသာရေး တည်ဆောက်ပြုပြင်ရေးဘက်ပေါင်းစုံတို့၌ ဖွံ့ဖြိုးတိုးတက် မှုလုပ်ငန်းများ အရှိန်အဟုန်မပျက် ဆောင်ရွက်နိုင်စေရန်အတွက် နိုင်ငံတော်၏ အခွန်ဆိုင်ရာ ဥပဒေပြဋ္ဌာန်းချက်များနှင့်အညီ ၂၀၁၈-၂၀၁၉စည်းကြပ်နှစ်တွင် အမှတ်စဉ်(၁)မှ(၁၀၀)အတွင်း ကုန်သွယ်လုပ်ငန်းခွန်နှင့် ဝင်ငွေခွန်အများဆုံးပေးဆောင်ခဲ့ကြသော အောက်ဖော်ပြပါ MPTA အသင်းဝင်စက်သုံးဆီလုပ်ငန်းရှင်များအား မြန်မာနိုင်ငံစက်သုံးဆီ တင်သွင်းရောင်းချဖြန့်ဖြူးရေးအသင်း (MPTA)မှ ဂုဏ်ယူဝမ်းမြောက်ပါကြောင်းနှင့် နှစ်စဉ်နှစ်တိုင်း ယခုထက် ပိုမိုပေးဆောင်နိုင်ကြပါစေကြောင်း ဆုမွန်ကောင်းတောင်းလျက်ဂုဏ်ပြု မှတ်တမ်းတင်အပ်ပါသည်။

| စဉ် | ကုမ္ပဏီအမည် | ကုန်သွယ်လုပ်ငန်းခွန်အဆင့် | ဝင်ငွေခွန်အဆင့် |
|---|---|---|---|
| ၁။ | Denko Trading Co.,Ltd | 1 | 10 |
| ၂။ | Kyaw San Co.,Ltd | 2 | 42 |
| ၃။ | PT Power Trading Co.,Ltd | 3 | 14 |
| ၄။ | Asia Energy Co.,Ltd | 5 | 43 |
| ၅။ | Shwe Byain Phyu Co.,Ltd | 7 | 16 |
| ၆။ | Heyday Energy Trading Co.,Ltd | 8 | 107 |
| ၇။ | Max Energy Co.,Ltd | 9 | 149 |
| ၈။ | Regency Material Trading Co.,Ltd | 11 | 44 |
| ၉။ | Myat Myittar Mon (G & J) Co.,Ltd | 12 | 81 |
| ၁၀။ | Aye Nyein Thar Co.,Ltd | 14 | 129 |
| ၁၁။ | Myawaddy Trading Co.,Ltd | 27 | 12 |
| ၁၂။ | Khine Khine Phyo International Trading Co.,Ltd | 37 | 85 |
| ၁၃။ | Mya Gae Trading Co.,Ltd | 42 | 131 |
| ၁၄။ | Shwe Me Co.,Ltd | 44 | 287 |
| ၁၅။ | Best Oil Co.,Ltd | 45 | 18 |
| ၁၆။ | Yadanar Kaung Kin (G & J)Co.,Ltd | 47 | 999 |
| ၁၇။ | New Day Energy Co.,Ltd | 49 | 263 |
| ၁၈။ | Farmer Pho Yar Zar Co.,Ltd | - | 29 |
| ၁၉။ | Nilar Yoma Co.,Ltd | 63 | 583 |
| ၂၀။ | Moe Htet Gabar Co.,Ltd | 69 | 54 |
| ၂၁။ | Myat Myittar Mon Co.,Ltd | 73 | 84 |
| ၂၂။ | Moon Sun Trading Co.,Ltd | 77 | 358 |
| ၂၃။ | Excellent Myanmar Co.,Ltd | 84 | 130 |
| ၂၄။ | Petrol Star Co.,Ltd | 87 | 429 |
| ၂၅။ | Shwe Taung Energy Co.,Ltd | 93 | 160 |
| ၂၆။ | Shwe Myan Aung Co.,Ltd | 97 | 172 |
| ၂၇။ | Shu San Industry Co.,Ltd | 104 | 52 |

ဂုဏ်ယူစွာဖြင့်
မြန်မာနိုင်ငံစက်သုံးဆီတင်သွင်းရောင်းချဖြန့်ဖြူးရေးအသင်း

# စီမံကိန်း၊ဘဏ္ဍာရေးနှင့်စက်မှုဝန်ကြီးဌာန
# ပြည်တွင်းအခွန်များဦးစီးဌာန

## ၂၀၁၈-၂၀၁၉ စည်းကြပ်နှစ်အတွက် ဝင်ငွေခွန် အများဆုံး ထမ်းဆောင်သည့် လုပ်ငန်းရှင်(၅၀)ဦးစာရင်း (ပုဂ္ဂလိက-မြန်မာကုမ္ပဏီ)

စီမံကိန်း၊ ဘဏ္ဍာရေးနှင့် စက်မှုဝန်ကြီးဌာန၊ ပြည်တွင်းအခွန်များဦးစီးဌာနမှ ၂၀၁၈-၂၀၁၉ စည်းကြပ်နှစ်အတွက် အခွန်အများဆုံးထမ်းဆောင်သည့်အခွန်ထမ်းများရွေးချယ်ရာတွင် အခွန်အမျိုးအစားအလိုက် အခွန်အများဆုံးပေးဆောင်ခဲ့ခြင်း၊ ၂၀၁၈-၂၀၁၉ စည်းကြပ်နှစ်အတွက် စည်းကြပ်တောင်းခံသည့်အခွန်ငွေများကို စည်းကြပ်နှစ်အတွင်း အပြေအကျေ ပေးဆောင်ခဲ့ခြင်း၊ အခွန်ဆိုင်ရာ ဥပဒေပြဋ္ဌာန်းချက်များနှင့်အညီ အခွန်အရပ်ရပ်ကြိုတင်ခွန်များကို သတ်မှတ်ထားသည့်ကာလအတွင်း မပျက်မကွက်ပေးဆောင်ခဲ့ခြင်း၊ အခွန်ဆိုင်ရာဥပဒေ ပြဋ္ဌာန်းချက်များနှင့်အညီ ဝင်ငွေကြေညာလွှာများကို သတ်မှတ်ထားသည့် အချိန်ကာလအတွင်း အချိန်မီတင်သွင်းခဲ့ခြင်း၊ ၂၀၁၈-၂၀၁၉ စည်းကြပ်နှစ်အပါအဝင် နှစ်အဆက်ဆက်စည်းကြပ် တောင်းခံသည့် အခွန်ငွေများအားလုံးကို အခွန်ကြွေးကျန်မရှိ အပြေအကျေပေးဆောင်ခဲ့ခြင်းစသည့်အချက်များနှင့် စိစစ်ရွေးချယ်ခဲ့ရာ ပဲခူးတိုင်းဒေသကြီးအတွင်းရှိ အခွန်ထမ်းများအနက် ဝင်ငွေခွန်အများဆုံး ထမ်းဆောင်သော(ပုဂ္ဂလိက- မြန်မာကုမ္ပဏီ)လုပ်ငန်းရှင် (၅၀)ဦး၏ စာရင်းအား ထုတ်ပြန်ကြေညာခြင်းဖြစ်ပါသည်။ ကျန်ဝင်ငွေခွန်အများဆုံးထမ်းဆောင်သူ မြန်မာကုမ္ပဏီ/နိုင်ငံခြားကုမ္ပဏီ/လုပ်ငန်းရှင်များစာရင်းကို ပြည်တွင်းအခွန်များဦးစီးဌာန Website ဖြစ်သည့် www.ird.gov.mm တွင် ဝင်ရောက်ကြည့်ရှုနိုင်ပြီး အခွန်ထမ်းကြီးများဆိုင်ရာအခွန်ရုံး၊ အလယ်အလတ်အခွန်ထမ်းများဆိုင်ရာအခွန်ရုံး (၁)၊ (၂)၊ (၃)၊ (၄)၊ (၅)၊ တိုင်းဒေသကြီး/ပြည်နယ် အခွန်ဦးစီးဌာနမှူးရုံးများ၊ ပြည်ထောင်စုနယ်မြေအခွန်ဦးစီးဌာနမှူးရုံးနှင့် အခွန်ဆိုင်ရာဝန်ဆောင်မှုရုံး (နေပြည်တော်/ရန်ကုန်/မန္တလေး)များတွင် ကြေညာထားမည်ဖြစ်ကြောင်း အသိပေးအပ်ပါသည်။

**ပြည်တွင်းအခွန်များဦးစီးဌာန**

**ပဲခူးတိုင်းဒေသကြီးအခွန်ဦးစီးဌာနမှူးရုံး**

**၂၀၁၈-၂၀၁၉ စည်းကြပ်နှစ်အတွက် ဝင်ငွေခွန် အများဆုံးထမ်းဆောင်သည့် လုပ်ငန်းရှင် (၅၀) ဦးစာရင်း**

**(ပုဂ္ဂလိက / မြန်မာကုမ္ပဏီ)**

| စဉ် | အခွန်ထမ်းအမည် | လိပ်စာ | ရုံး/ဌာန/ တိုင်းဒေသကြီး/ ပြည်နယ်/ ပြည်ထောင်စု နယ်မြေ | လုပ်ငန်း အမျိုးအစား | မှတ်ချက် |
|---|---|---|---|---|---|
| ၁ | ဒေါ်သဲဆုဟန် | အမှတ်- ၂၆၊ ရွှေမော်ဓောဘုရားလမ်း၊ ရုံးကြီးရပ်ကွက်၊ ပဲခူးမြို့နယ်၊ ပဲခူးတိုင်းဒေသကြီး။ | ပဲခူး | မြေဌာရမ်းခြင်း | |
| ၂ | ဦးခင်မောင်နီ | အေးသုခကျေးရွာ၊ ဒိုက်ဦးမြို့နယ်၊ ပဲခူးတိုင်းဒေသကြီး။ | ပဲခူး | ရွှေဟင်္သာ အရက်ချက်စက်ရုံ | |
| ၃ | ယန်စီကျန်အင်ဒတ်စရီ မြန်မာလီမိတက် | အမှတ်-၇၊ ပဲခူးစက်မှုနယ်မြေ၊ စာကလေးကွင်းရပ်ကွက်၊ ပဲခူးမြို့နယ်၊ ပဲခူးတိုင်းဒေသကြီး။" | ပဲခူး | CMP အထည်ချုပ်စက်ရုံ | |
| ၄ | ဦးစိုးညီညီ | ၁၁၅ မိုင် ၊ အမြန်လမ်း၊ ဖြူးမြို့နယ်၊ ပဲခူးတိုင်းဒေသကြီး။ | ပဲခူး | "Feel" စားသောက်ဆိုင် | |
| ၅ | ဦးပြည့်ဖြိုးအောင် | အမှတ်-၂၀၊ တောင်ငူလမ်း၊ မြို့သစ် (က) ရပ်ကွက်၊ ပဲခူးမြို့နယ်၊ ပဲခူးတိုင်း ဒေသကြီး။ | ပဲခူး | Triple Diamond Rice Mill & Three Diamond" | |
| ၆ | ဦးဇော်ထိန် | အမှတ်- ၂၇၊ ရွှေမော်ဓောဘုရားလမ်း၊ ရုံးကြီးရပ်ကွက်၊ ပဲခူးမြို့နယ်၊ ပဲခူးတိုင်း ဒေသကြီး။ | ပဲခူး | မြေဌာရမ်းခြင်း | |
| ၇ | ဦးအောင်သက်မော် | ရွှေဘုံသာလမ်း၊(၆)ရပ်ကွက်၊ ပန်းဘဲတန်း မြို့နယ်၊ ရန်ကုန်တိုင်းဒေသကြီး။ | ပဲခူး | မြေငှားရမ်းခြင်း | |
| ၈ | ဦးတောက်ထွန်း | အမှတ်- ၈/၂၈၆၊ ဦးအောင်ဇေယျလမ်း၊ ဥဿာမြို့သစ်၊ ပဲခူးမြို့နယ်၊ ပဲခူးတိုင်း ဒေသကြီး။ | ပဲခူး | မြေဌာရမ်းခြင်း | |
| ၉ | CHAE WAN | လမ်းမတော်လမ်း၊ ငဖြူကလေးကျေးရွာ၊ သာယာဝတီမြို့နယ်၊ ပဲခူးတိုင်းဒေသကြီး။ | ပဲခူး | Trading | |
| ၁၀ | RK Brothers Ltd | ပဲခူးလမ်း ၊ မြို့မ(၃) ရပ်ကွက်၊ ဇေယျဝတီ၊ ဖြူးမြို့နယ်၊ ပဲခူးတိုင်းဒေသကြီး။ | ပဲခူး | Trading | |
| ၁၁ | ဒေါက်တာစိုးဟန် | ကျောက်တိုင်လမ်း၊ (၁၈)ရပ်ကွက်၊ တောင်ငူမြို့နယ်၊ ပဲခူးတိုင်းဒေသကြီး။ | ပဲခူး | ကေတု အထူးကု ဆေးရုံ | |
| ၁၂ | ဦးခင်မောင်ဝင်း | အမှတ်- ၃၀၊ ပြည်လမ်း၊ ကြက်သွန်ခင်း (၁)ရပ်ကွက်၊ အုတ်တွင်းမြို့နယ်၊ ပဲခူးတိုင်း ဒေသကြီး။ | ပဲခူး | ဆေးပေါ့လိပ် လုပ်ငန်း | |
| ၁၃ | Thein Phyu Htun Co.,Ltd | အမှတ်-၁၈၅၆၊ ရွှေတစ်ချောင်းလမ်း၊ ရွာဘဲရပ်ကွက်၊ ပြည်မြို့နယ်၊ ပဲခူးတိုင်း ဒေသကြီး။ | ပဲခူး | Construction | |
| ၁၄ | ဦးမြင့်ဆွေ | အမှတ်-၂၃၉၊ ဘုရားလမ်း၊ ရုံးကြီးရပ်ကွက်၊ ပဲခူးမြို့နယ်၊ ပဲခူးတိုင်းဒေသကြီး။ | ပဲခူး | ဂျိုးသိန်းဆေးခန်း၊ ဆေးရောင်း | |
| ၁၅ | သာယာစံကုမ္ပဏီ | အမှတ်-၁၉၊ ကွက်သစ်(၁)လမ်း၊ သာယာဝတီမြို့နယ်၊ ပဲခူးတိုင်းဒေသကြီး။ | ပဲခူး | Construction | |
| ၁၆ | KHITTAYAR INDUSTRY CO.,LTD | အမှတ်- ၃၇ ၊ ဖန်ချက်ဝန်ဦးရွှေအိုးလမ်း၊ နဝဒေးစက်မှုဇုန်၊ ပြည်မြို့နယ်၊ ပဲခူးတိုင်း ဒေသကြီး။ | ပဲခူး | Production | |
| ၁၇ | "မင်းသွေးပိုင် ကုမ္ပဏီလီမိတက်" | ကျောင်းကြီးတန်းလမ်း၊ ကျောင်းကြီးတန်း ရပ်ကွက်၊ အုတ်ဖိုမြို့နယ်၊ ပဲခူးတိုင်း ဒေသကြီး။ | ပဲခူး | Construction | |
| ၁၈ | "MANN PYAE COMPANY LIMITED" | လမ်းမတော်လမ်း၊ ငဖြူကလေးကျေးရွာ၊ သုံးဆယ်၊ သာယာဝတီမြို့နယ်၊ ပဲခူးတိုင်း ဒေသကြီး။ | ပဲခူး | Trading | |
| ၁၉ | ဒေါ်ဥမ္မာရွှေ | "ဂုံမင်းမြောင်ကျေးရွာ၊သာယာဝတီမြို့နယ်၊ ပဲခူးတိုင်းဒေသကြီး။" | ပဲခူး | မြေအဆောက်အဦ ငှားရမ်းခြင်း | |
| ၂၀ | Royal Nawaday Co.,Ltd | အမှတ်- ၁/ ၂ ၊ နီလာလမ်း(၁)၊ စက်မှုဇုန်၊ ပြည်မြို့၊ ပဲခူးတိုင်းဒေသကြီး။ | ပဲခူး | Production | |
| ၂၁ | ဒေါက်တာခင်မောင်ဇော် | အိမ်အမှတ်- ၇၇ ၊ လမ်းမတော်လမ်း၊ ကျောင်းကြီးအိုးတန်းရပ်ကွက်၊ ပြည်မြို့နယ်၊ပဲခူးတိုင်းဒေသကြီး။ | ပဲခူး | အင်းလေးဆေးခန်း+ ဆေးဆိုင် | |
| ၂၂ | ဦးထွန်းလှအောင် – Cherry Shwe Myay Co.,Ltd | အိမ်အမှတ်-၇၊ စက်ရုံလမ်း၊ ပြည်သာယာ ရပ်ကွက်၊ ပြည်မြို့နယ်၊ပဲခူးတိုင်းဒေသကြီး။ | ပဲခူး | Construction | |
| ၂၃ | ဦးကျော်လင်းငြိမ်း | အိမ်အမှတ်- ၅၆၃၊ ကနောင်မင်းသားကြီးလမ်း၊ ကျောင်းကြီးအိုးတန်း ရပ်ကွက်၊ ပြည်မြို့နယ်၊ပဲခူးတိုင်းဒေသကြီး။ " | ပဲခူး | မြို့ဝင်ကြေးဂိတ် | |
| ၂၄ | ဦးမျိုးဆွေ | အမှတ် - ၇ ၊ မင်းလမ်း၊ ပန်းလှိုင်ရပ်ကွက်၊ ပဲခူးမြို့နယ်၊ ပဲခူးတိုင်းဒေသကြီး။ | ပဲခူး | စိန်ဟင်းစတိုးနှင့် အိမ်ဆောက် ပစ္စည်းဆိုင် | |
| ၂၅ | Red Star Myanmar Group Co.,Ltd | အမှတ်- ၃၀ ၊ ပြည်လမ်း၊ ကြက်သွန်ခင်း (၁)ရပ်ကွက်၊ အုတ်တွင်းမြို့နယ်၊ ပဲခူး တိုင်းဒေသကြီး။ | ပဲခူး | ဆန်စက်လုပ်ငန်း | |
| ၂၆ | BEST BROTHERS UNITED COMPANY LIMITED | အမှတ်- ၈၉၊ သွန်းဘုရား (၁၀)လမ်း၊ သွန်း ဘုရားရပ်ကွက်၊ ပဲခူးမြို့နယ်၊ ပဲခူးတိုင်း ဒေသကြီး။ | ပဲခူး | Construction | |
| ၂၇ | ဦးကျော်အေး | ၁၁၅ မိုင်၊ အမြန်လမ်း၊ ဖြူးမြို့နယ်၊ပဲခူးတိုင်း ဒေသကြီး။ | ပဲခူး | "ရွှေခရားကြီး" စားသောက်ဆိုင် | |
| ၂၈ | ဦးကြည်ရွှင်ထွန်း | ရန်ကုန်-မော်လမြိုင်လမ်းဘေး၊ အေးချမ်း သာယာရပ်ကွက်၊ ဝေါမြို့နယ်၊ ပဲခူးတိုင်း ဒေသကြီး။ | ပဲခူး | မြို့ဝင်ကြေး လေလံလိုင်စင် | |
| ၂၉ | ဦးသိန်းလွင် | စက်မှုဇုန်၊ နဝဒေးရပ်ကွက်၊ ပြည်မြို့နယ်၊ ပဲခူးတိုင်းဒေသကြီး။ | ပဲခူး | အိမ်မြေနှင့် ဂိုဒေါင် ရောင်းချခြင်း | |
| ၃၀ | ZIN WAI COMPANY LIMITED | လမ်းမတော်လမ်း၊ ငဖြူကလေးကျေးရွာ၊ သုံးဆယ်၊ သာယာဝတီမြို့နယ်၊ ပဲခူးတိုင်း ဒေသကြီး။ | ပဲခူး | Trading | |
| ၃၁ | Myanmar Silver Stone Co.,Ltd | အမှတ်- ၁၆၅၊ သမိန်ဗရမ်း (၂) လမ်း၊ (၆) ရပ်ကွက်၊ ဥဿာမြို့သစ်၊ ပဲခူးမြို့နယ်၊ ပဲခူးတိုင်းဒေသကြီး။" | ပဲခူး | Construction | |
| ၃၂ | Royal Empire King Co.,Ltd | ပဲခူးလမ်း၊ မြို့မ(၁) ရပ်ကွက်၊ ဇေယျဝတီ၊ ဖြူးမြို့နယ်၊ ပဲခူးတိုင်းဒေသကြီး။ | ပဲခူး | Trading | |
| ၃၃ | ဒေါ်လှဲ့လှဲ့ချို | အမှတ် - ၁၁၊ မင်းလမ်း၊ ဇိုင်းဂနိုင်း မြောက်ပိုင်း၊ ပဲခူးမြို့နယ်၊ပဲခူးတိုင်း ဒေသကြီး။ | ပဲခူး | မြန်မာနိုင်ငံသားများ ဘဏ် ထံ ၃ထပ် အဆောက်အဦ ငှားရမ်းခြင်း | |
| ၃၄ | ဝေါ်ရန်ဟော (ခ)ဦးလှမြင့် | အမှတ် - ၂၇၃ ၊ (၃)လမ်း၊ (၄ )ရပ်ကွက်၊ တောင်ငူမြို့နယ်၊ ပဲခူးတိုင်းဒေသကြီး။ | ပဲခူး | ဆောက်လုပ်ရေး ပစ္စည်းပေးသွင်းခြင်း လုပ်ငန်း | |
| ၃၅ | ဦးစိန်မင်း + ဦးဝေယံမင်းထက် | အမှတ်- ၁၂၅၊ ကမ်းနားလမ်း၊ ကျောင်းကြီး အိုးတန်းရပ်ကွက်၊ ပြည်မြို့နယ်၊ ပဲခူးတိုင်း ဒေသကြီး။ | ပဲခူး | အိမ်မြေရောင်း | |
| ၃၆ | ဦးငွေရှိန် | အမှတ်-၃၉၂၊ အုန်းပင်တန်းလမ်း၊ရှင်စောပု ရပ်ကွက်၊ ပဲခူးမြို့နယ်၊ ပဲခူးတိုင်းဒေသကြီး။ | ပဲခူး | ယုန်ညီနောင် ဆေးလိပ် | |
| ၃၇ | Golden Alpha Co.,Ltd | ပဲခူးလမ်း၊ မြို့မ(၂)ရပ်ကွက်၊ ဇေယျဝတီ၊ ဖြူးမြို့နယ်၊ ပဲခူးတိုင်းဒေသကြီး။ | ပဲခူး | Trading | |
| ၃၈ | ဦးကျော်ဝင်း | အမှတ်- ၁၀၆၃၊ ဆိုရှယ်လစ် (၆) လမ်း၊ ရှင်စောပုရပ်ကွက်၊ ပဲခူးမြို့နယ်၊ ပဲခူးတိုင်း ဒေသကြီး။ | ပဲခူး | ရှင်းရှင်းဆေးပေါ့လိပ် | |
| ၃၉ | ဦးမြင့်လွင် | အမှတ်-၁၀၉၊ လမ်းမတော်လမ်း၊ ကျောင်းကြီးအိုးတန်းရပ်ကွက်၊ ပြည်မြို့နယ်၊ ပဲခူးတိုင်းဒေသကြီး။ | ပဲခူး | အိမ်မြေရောင်း | |
| ၄၀ | ဒေါ်ဝေဝေ | အမှတ်-၃၆၊ လမ်းရှည်လမ်း၊ ရွှေကူ ရပ်ကွက်၊ပြည်မြို့နယ်၊ ပဲခူးတိုင်းဒေသကြီး။ | ပဲခူး | မင်္ဂလာဥယျာဉ် ဟိုတယ် | |
| ၄၁ | ဦးသိန်းထွေး | ၁၁၅ မိုင်၊ အမြန်လမ်း၊ ဖြူးမြို့နယ်၊ ပဲခူးတိုင်းဒေသကြီး။ | ပဲခူး | "ရွှေကျား" စားသောက်ဆိုင် | |
| ၄၂ | PYAY MOH Co.,Ltd | အမှတ် - ၁၇၈၉ ၊ ကျောင်းတော်ကြီးလမ်း၊ နဝင်းရပ်ကွက်၊ပြည်မြို့နယ်၊ ပဲခူးတိုင်း ဒေသကြီး။ | ပဲခူး | Construction | |
| ၄၃ | ဒေါ်ကျင်အေး၊ ဦးစိုးလင်း၊ဦးတင်စိုး | အမှတ်-၃၂ ၊စက်မှုဇုန်၊ ပဲခူးမြို့နယ်၊ ပဲခူး တိုင်းဒေသကြီး။ | ပဲခူး | မြေငှားရမ်းခြင်း | |
| ၄၄ | ဦးကျော်သူအောင် | ၁၁၅ မိုင်၊ အမြန်လမ်း၊ ဖြူးမြို့နယ်၊ပဲခူးတိုင်း ဒေသကြီး။ | ပဲခူး | "Oasis" စားသောက်ဆိုင် | |
| ၄၅ | ဦးကျော်အေး | မင်းလမ်း၊ဘုရားကြီး၊ပဲခူးမြို့နယ်၊ ပဲခူးတိုင်း ဒေသကြီး။ | ပဲခူး | အမဲလိုင်စင် | |
| ၄၆ | Wutt Yi Mon Co.,Ltd | အမှတ်-၁၂၇၊ ရန်ကုန်-ပြည်လမ်း၊ အလယ်ကုန်းရပ်ကွက်၊ သုံးဆယ်၊ သာယာဝတီမြို့နယ်၊ ပဲခူးတိုင်းဒေသကြီး။ | ပဲခူး | Construction | |
| ၄၇ | ဒေါ်တင်တင်ပြုံး | (၃၃) လမ်း၊ ရှင်စောပုရပ်ကွက်၊ ပဲခူးမြို့နယ်၊ ပဲခူးတိုင်းဒေသကြီး။ | ပဲခူး | အဆောက်အဦ ငှားရမ်းခြင်း | |
| ၄၈ | ဒေါ်လှသိန်း | အမှတ် (၁၀၉/၁၁၀) ၊ မင်းလမ်း၊ ဈေးပိုင်း၊ ပဲခူးမြို့နယ်၊ ပဲခူးတိုင်းဒေသကြီး။ | ပဲခူး | အိမ်သုံးပစ္စည်းနှင့် ပလတ်စတစ် | |
| ၄၉ | ဦးခင်မောင်ရင် | ပဲခူးတိုင်းဒေသကြီးလွှတ်တော်၊ မြို့သစ် (ဂ) ရပ်ကွက်၊ ရန်ကုန်-မန္တလေးလမ်း၊ ကျောက်တွင်းကုန်း၊ ပဲခူးမြို့နယ်၊ ပဲခူးတိုင်း ဒေသကြီး။ | ပဲခူး | လွှတ်တော်ဥက္ကဋ္ဌ | |
| ၅၀ | ဦးလင်းမြတ် | အမှတ် (၂၈)၊သွန်းဘုရားလမ်း၊ ပဲခူးမြို့နယ်၊ ပဲခူးတိုင်းဒေသကြီး။" | ပဲခူး | Royal Taste စားသောက်ဆိုင် | |

# စီမံကိန်း၊ဘဏ္ဍာရေးနှင့်စက်မှုဝန်ကြီးဌာန
# ပြည်တွင်းအခွန်များဦးစီးဌာန

## ၂၀၁၈-၂၀၁၉ စည်းကြပ်နှစ်အတွက် ကုန်သွယ်လုပ်ငန်းခွန် အများဆုံး ထမ်းဆောင်သည့် လုပ်ငန်းရှင်(၅၀)ဦးစာရင်း (ပုဂ္ဂလိက-မြန်မာကုမ္ပဏီ)

စီမံကိန်း၊ ဘဏ္ဍာရေးနှင့်စက်မှုဝန်ကြီးဌာန၊ ပြည်တွင်းအခွန်များဦးစီးဌာနမှ ၂၀၁၈-၂၀၁၉ စည်းကြပ်နှစ်အတွက် အခွန်အများဆုံးထမ်းဆောင်သည့်အခွန်ထမ်းများရွေးချယ်ရာတွင် အခွန်အမျိုးအစားအလိုက် အခွန်အများဆုံးပေးဆောင်ခဲ့ခြင်း၊ ၂၀၁၈-၂၀၁၉ စည်းကြပ်နှစ်အတွက် စည်းကြပ်တောင်းခံသည့် အခွန်ငွေများကို စည်းကြပ်နှစ်အတွင်း အပြေအကျေ ပေးဆောင်ခဲ့ခြင်း၊ အခွန်ဆိုင်ရာဥပဒေပြဋ္ဌာန်းချက်များနှင့်အညီ အခွန်အရပ်ရပ်ကြိုတင်ခွန်များကို သတ်မှတ်ထားသည့်ကာလအတွင်း မပျက်မကွက်ပေးဆောင်ခဲ့ခြင်း၊ အခွန်ဆိုင်ရာဥပဒေပြဋ္ဌာန်းချက်များနှင့်အညီ ဝင်ငွေကြေညာလွှာများကို သတ်မှတ်ထားသည့် အချိန်ကာလအတွင်း အချိန်မီတင်သွင်းခဲ့ခြင်း၊ ၂၀၁၈-၂၀၁၉ စည်းကြပ်နှစ်အပါအဝင် နှစ်အဆက်ဆက်စည်းကြပ်တောင်းခံသည့် အခွန်ငွေများအားလုံးကို အခွန်ကြွေးကျန်မရှိ အပြေအကျေပေးဆောင်ခဲ့ခြင်းစသည့်အချက်များနှင့် စိစစ်ရွေးချယ်ခဲ့ရာ ပဲခူးတိုင်းဒေသကြီးအတွင်းရှိအခွန်ထမ်းများအနက် ကုန်သွယ်လုပ်ငန်းခွန် အများဆုံးထမ်းဆောင်သော(ပုဂ္ဂလိက-မြန်မာကုမ္ပဏီ) လုပ်ငန်းရှင် (၅၀) ဦး၏ စာရင်းအား ထုတ်ပြန်ကြေညာခြင်းဖြစ်ပါသည်။ ကျန်ကုန်သွယ်လုပ်ငန်းခွန် အများဆုံး ထမ်းဆောင်သူ မြန်မာကုမ္ပဏီ/နိုင်ငံခြားကုမ္ပဏီ/လုပ်ငန်းရှင်များစာရင်းကို ပြည်တွင်းအခွန်များဦးစီးဌာန Website ဖြစ်သည့် www.ird.gov.mm တွင် ဝင်ရောက်ကြည့်ရှုနိုင်ပြီး အခွန်ထမ်းကြီးများဆိုင်ရာအခွန်ရုံး၊ အလယ်အလတ်အခွန်ထမ်းများဆိုင်ရာ အခွန်ရုံး (၁)၊ (၂)၊ (၃)၊ (၄)၊ (၅)၊ တိုင်းဒေသကြီး/ပြည်နယ်အခွန်ဦးစီးဌာနမှူးရုံးများ၊ ပြည်ထောင်စုနယ်မြေအခွန်ဦးစီးဌာနမှူးရုံးနှင့် အခွန်ဆိုင်ရာဝန်ဆောင်မှုရုံး (နေပြည်တော်/ရန်ကုန်/မန္တလေး) များတွင် ကြေညာထားမည်ဖြစ်ကြောင်း အသိပေးအပ်ပါသည်။

### ပြည်တွင်းအခွန်များဦးစီးဌာန
### ပဲခူးတိုင်းဒေသကြီးအခွန်ဦးစီးဌာနမှူးရုံး
### ၂၀၁၈-၂၀၁၉ စည်းကြပ်နှစ်အတွက် ကုန်သွယ်လုပ်ငန်းခွန်အများဆုံးထမ်းဆောင်ခဲ့သည့် လုပ်ငန်းရှင်(၅၀)ဦးစာရင်း
### (ပုဂ္ဂလိက- မြန်မာကုမ္ပဏီ)

| စဉ် | အခွန်ထမ်းအမည် | လိပ်စာ | ရုံး/ဌာန/ တိုင်းဒေသကြီး/ ပြည်နယ်/ ပြည်ထောင်စု နယ်မြေ | လုပ်ငန်း အမျိုးအစား | မှတ်ချက် |
|---|---|---|---|---|---|
| ၁ | ၂ | ၃ | ၄ | ၅ | ၆ |
| ၁ | Gone Myint Hein Co.,Ltd | အမှတ်-E-5၊ နဝဒေးပွဲရုံတန်းလမ်း၊ နဝဒေးရပ်ကွက်၊ ပြည်မြို့နယ်၊ ပဲခူးတိုင်းဒေသကြီး။ | ပဲခူး | ဘီယာ ကိုယ်စားလှယ် | |
| ၂ | ဦးစိုးညီညီ | ၁၁၅ မိုင်၊ အမြန်လမ်း၊ ဖြူးမြို့နယ်၊ ပဲခူးတိုင်းဒေသကြီး။ | ပဲခူး | Feel စားသောက်ဆိုင် | |
| ၃ | ဦးခင်မောင်နီ | အေးသုခကျေးရွာ၊ ဒိုက်ဦးမြို့နယ်၊ ပဲခူးတိုင်းဒေသကြီး။ | ပဲခူး | ရွှေဟသ်ာ အရက်ချက်စက်ရုံ | |
| ၄ | ဒေါ်သဲဆုဟန် | အမှတ်-၂၆၊ ရွှေမော်ဓောဘုရားလမ်း၊ ရုံးကြီးရပ်ကွက်၊ ပဲခူးမြို့နယ်၊ ပဲခူးတိုင်းဒေသကြီး။ | ပဲခူး | မြေငှားရမ်းခြင်း | |
| ၅ | PWINT THIT OO TRADING CO.,Ltd | အမှတ်-၅ဘီ၊ နဝဒေးပွဲရုံတန်းလမ်း၊ ပြည်မြို့နယ်၊ ပဲခူးတိုင်းဒေသကြီး။ | ပဲခူး | ဘီယာ ကိုယ်စားလှယ် | |
| ၆ | CHAE WAN CO.,LTD | လမ်းမတော်လမ်း၊ ဖြူကလေးကျေးရွာ၊ သုံးဆယ်၊ သာယာဝတီမြို့နယ်၊ ပဲခူးတိုင်းဒေသကြီး။ | ပဲခူး | Trading | |
| ၇ | ဦးကျော်အေး | ၁၁၅ မိုင်၊ အမြန်လမ်း၊ ဖြူးမြို့နယ်၊ ပဲခူးတိုင်းဒေသကြီး။ | ပဲခူး | ရွှေခရားကြီး စားသောက်ဆိုင် | |
| ၈ | ဦးကျော်ရဲထွန်း | ဈေးကြီးရပ်ကွက်၊ အရှေ့ပိုင်း၊ သဉ္ဇလ၊ ကဝမြို့နယ်၊ ပဲခူးတိုင်းဒေသကြီး။ | ပဲခူး | ကျော်ရဲထွန်း စက်သုံးဆီဆိုင် | |
| ၉ | ဦးခင်မောင်ဝင်း | အမှတ်-၃၀၊ပြည်လမ်း၊ ကြက်သွန် ခင်း(၁) ရပ်ကွက်၊ အုတ်တွင်းမြို့နယ်၊ ပဲခူးတိုင်းဒေသကြီး။ | ပဲခူး | ကြယ်နီ ဆေးပေါ့လိပ် လုပ်ငန်း | |
| ၁၀ | စစ်မင်းရောကုမ္ပဏီ | အမှတ်-၂၂၉၊ သရက်တပင်တာဆုံလမ်း၊ မင်းလှမြို့နယ်၊ ပဲခူးတိုင်းဒေသကြီး။ | ပဲခူး | Construction | |
| ၁၁ | ဦးစိန်လွင် | ဝေါလမ်း၊ ဘုရားကြီး၊ ပဲခူးမြို့နယ်၊ ပဲခူးတိုင်းဒေသကြီး။ | ပဲခူး | Green Yoma စက်သုံးဆီဆိုင် | |
| ၁၂ | ဦးခင်မောင်ဝင်း | ကမ္ဘောဇရပ်ကွက်၊ အောင်မြင်ကျေးရွာ၊ ကျောက်တံခါးမြို့နယ်၊ ပဲခူးတိုင်းဒေသကြီး။ | ပဲခူး | စိုးစံကျော် စက်သုံးဆီဆိုင် | |
| ၁၃ | T & VD Co.,Ltd | အမှတ်-ခ/၉၁၊ တိဿလမ်း၊ ရပ်ကွက်ကြီး(၁)၊ ဥဿာမြို့သစ်ရပ်ကွက်၊ ပဲခူးမြို့နယ်၊ ပဲခူးတိုင်းဒေသကြီး။ | ပဲခူး | Construction | |
| ၁၄ | MANN PYAE COMPANY LIMITED | လမ်းမတော်လမ်း၊ ဖြူကလေးကျေးရွာ၊ သုံးဆယ်၊ သာယာဝတီမြို့နယ်၊ ပဲခူးတိုင်းဒေသကြီး။ | ပဲခူး | Trading | |
| ၁၅ | Thein Phyu Htun Co.,Ltd | အမှတ်-၁၈၅၆၊ရွှေတစ်ချောင်းလမ်း၊ရွာဘဲရပ်ကွက်၊ပြည်မြို့နယ်၊ပဲခူးတိုင်းဒေသကြီး။ | ပဲခူး | Construction | |
| ၁၆ | မင်းသွေးပိုင် ကုမ္ပဏီလီမိတက် | ကျောင်းကြီးတန်းလမ်း၊ ကျောင်းကြီးတန်းရပ်ကွက်၊ အုတ်ဖိုမြို့နယ်၊ ပဲခူးတိုင်းဒေသကြီး။ | ပဲခူး | Construction | |
| ၁၇ | သာယာစံကုမ္ပဏီ | အမှတ်-၁၉၊ ကွက်သစ် (၁) လမ်း၊ သာယာဝတီမြို့နယ်၊ ပဲခူးတိုင်းဒေသကြီး။ | ပဲခူး | Construction | |
| ၁၈ | ဦးဇော်ထိန် | အမှတ်-၂၇၊ ရွှေမော်ဓောဘုရားလမ်း၊ ရုံးကြီးရပ်ကွက်၊ ပဲခူးမြို့နယ်၊ ပဲခူးတိုင်းဒေသကြီး။ | ပဲခူး | မြေငှားရမ်းခြင်း | |
| ၁၉ | ဦးကျော်လင်းငြိမ်း | ကနောင်မင်းသားကြီးလမ်း၊ ကျောင်းကြီးအိုးတန်းရပ်ကွက်၊ ပြည်မြို့နယ်၊ ပဲခူးတိုင်းဒေသကြီး။ | ပဲခူး | မြို့ဝင်ကြေးဂိတ် | |
| ၂၀ | ဦးသိန်းထွေး | ၁၁၅ မိုင်၊ အမြန်လမ်း၊ ဖြူးမြို့နယ်၊ ပဲခူးတိုင်းဒေသကြီး။ | ပဲခူး | ရွှေကျား စားသောက်ဆိုင် | |
| ၂၁ | ဦးအောင်သက်မော် | ရွှေဘုံသာလမ်း၊ (၆)ရပ်ကွက်၊ ပန်းဘဲတန်းမြို့နယ်၊ ရန်ကုန်တိုင်းဒေသကြီး။" | ပဲခူး | မြေငှားရမ်းခြင်း | |
| ၂၂ | ဦးခင်မောင်ဆွေ | အမှတ်-၁၅၁၊ ၅လမ်း၊ ဖိုင်းမြောက်ရပ်ကွက်၊ ပဲခူးမြို့နယ်၊ ပဲခူးတိုင်းဒေသကြီး။ | ပဲခူး | စိန်မျှား ဆေးပေါ့လိပ် | |
| ၂၃ | KHITTAYAR INDUSTRY CO.,LTD | အမှတ်-၃၇၊ ဖန်ချက်ဝန်ဦးရွှေအိုးလမ်း၊ နဝဒေးစက်မှုဇုန်၊ ပြည်မြို့နယ်၊ ပဲခူးတိုင်းဒေသကြီး။ | ပဲခူး | Production | |
| ၂၄ | ဦးတောက်ထွန်း | အမှတ်- ၈/၂၈၆၊ ဦးအောင်ဇေယျလမ်း၊ ဥဿာမြို့သစ်ရပ်ကွက်၊ ပဲခူးမြို့နယ်၊ ပဲခူးတိုင်းဒေသကြီး။ | ပဲခူး | မြေငှားရမ်းခြင်း | |
| ၂၅ | ဦးထွန်းလှအောင် Cherry Shwe Myay Co.,Ltd | စက်ရုံလမ်း၊ ပြည်သာယာရပ်ကွက်၊ ပြည်မြို့နယ်၊ ပဲခူးတိုင်းဒေသကြီး။ | ပဲခူး | Construction | |
| ၂၆ | ဒေါ်အေးအေးနွယ် | အင်းယားလမ်း၊ သီရိဟေမာရပ်ကွက်၊ ထန်းတပင်မြို့နယ်၊ ပဲခူးတိုင်းဒေသကြီး။ | ပဲခူး | အောင်ရတီဟိန်း စက်သုံးဆီဆိုင် | |
| ၂၇ | ဦးငွေရှိန် | အမှတ်-၃၉၂၊ အုန်းပင်တန်းလမ်း၊ ရှင်စောပုရပ်ကွက်၊ ပဲခူးမြို့နယ်၊ ပဲခူးတိုင်းဒေသကြီး။ | ပဲခူး | ယုန်ညီနောင် ဆေးပေါ့လိပ် | |
| ၂၈ | ZIN WAI COMPANY LIMITED | လမ်းမတော်လမ်း၊ ဖြူကလေးကျေးရွာ၊ သုံးဆယ်၊ သာယာဝတီမြို့နယ်၊ ပဲခူးတိုင်းဒေသကြီး။ | ပဲခူး | Trading | |
| ၂၉ | ဒေါ်မြမြဝင်း | အမှတ်-၁၈၆၊ ကမ်းနားလမ်း၊ ဖိုင်းမြောက်ရပ်ကွက်၊ ပဲခူးမြို့နယ်၊ ပဲခူးတိုင်းဒေသကြီး။ | ပဲခူး | ခြင်္သေ့သုံးကောင် ဆေးပေါ့လိပ် | |
| ၃၀ | Mg Mount Co.,Ltd | အမှတ်-၇၅/A၊ ဂေါ်သဇင်လမ်း၊ ရုံးကြီးရပ်ကွက်၊ ပဲခူးမြို့နယ်၊ ပဲခူးတိုင်းဒေသကြီး။ | ပဲခူး | Construction | |
| ၃၁ | Royal Nawaday Co.,Ltd | အမှတ်-အီး/၃၂၊ စကားဝါ (၃)လမ်း၊ FMI City၊ (၄)ရပ်ကွက်၊ ပြည်မြို့နယ်၊ ပဲခူးတိုင်းဒေသကြီး။ | ပဲခူး | Production | |
| ၃၂ | ဦးနီကိုကိုဦး | ရွှေအောင်ရွေး(၁)လမ်း၊ နန်းတော်ရာရပ်ကွက်၊ ပဲခူးမြို့နယ်၊ ပဲခူးတိုင်းဒေသကြီး။ | ပဲခူး | ကျောက်ဆူး ဆေးပေါ့လိပ် | |
| ၃၃ | ဦးယဉ်စိမ်း | ရန်ကုန်-မန္တလေးလမ်း၊ ဥဿာမြို့သစ် (၇) ရပ်ကွက်၊ ပဲခူးမြို့နယ်၊ ပဲခူးတိုင်းဒေသကြီး။ | ပဲခူး | ကျော်စွာ စားသောက်ဆိုင် | |
| ၃၄ | ရွှေခေတ်ပိုင် ကုမ္ပဏီ | ကျောင်းကုန်းလမ်း၊ သရက်တောရပ်ကွက်၊ ရွှေတောင်မြို့နယ်၊ ပဲခူးတိုင်းဒေသကြီး။ | ပဲခူး | Construction | |
| ၃၅ | ဦးအောင်ဆန်းမြင့် | သနပ်ပင်လမ်း၊ ကမာနတ်ကျေးရွာ၊ ပဲခူးမြို့နယ်၊ ပဲခူးတိုင်းဒေသကြီး။ | ပဲခူး | ဝင်းစတား စက်သုံးဆီ | |
| ၃၆ | ဒေါ်သန္တာမြင့်ကို | သနပ်ပင်လမ်း၊ ကမာနတ်ကျေးရွာ၊ ပဲခူးမြို့နယ်၊ ပဲခူးတိုင်းဒေသကြီး။ | ပဲခူး | နိုင်စက်သုံးဆီ | |
| ၃၇ | ဦးသက်ခိုင် | ကမ်းနားလမ်း၊ ဆင်စုရပ်ကွက်၊ ပြည်မြို့နယ်၊ ပဲခူးတိုင်းဒေသကြီး။ | ပဲခူး | Southern Star စားသောက်ဆိုင်& Prome Garden တည်းခိုခန်း | |
| ၃၈ | BEST BROTHERS UNITED CO.,LTD | အမှတ်-၈၉၊ သွန်းဘုရား(၁၀)လမ်း၊ သွန်းဘုရားရပ်ကွက်၊ ပဲခူးမြို့နယ်၊ ပဲခူးတိုင်းဒေသကြီး။ | ပဲခူး | Construction | |
| ၃၉ | Thar Yar Kyal Sin Co.,Ltd | အမှတ်-၉၊ ရန်ကုန်-ပြည်လမ်း၊ ရေဝေရပ်ကွက်၊ သာယာဝတီမြို့နယ်၊ ပဲခူးတိုင်းဒေသကြီး။ | ပဲခူး | Construction | |
| ၄၀ | Myanmar Silver Stone Co.,Ltd | အမှတ်-၁၆၅၊ သမိန်ဗရမ်း(၂)လမ်း၊ (၆)ရပ်ကွက်၊ ဥဿာမြို့သစ်၊ ပဲခူးမြို့နယ်၊ ပဲခူးတိုင်းဒေသကြီး။ | ပဲခူး | Construction | |
| ၄၁ | ဒေါ်ရွှေစင်စိုး | မင်းလမ်း၊ အင်းတကော်၊ ပဲခူးမြို့နယ်၊ ပဲခူးတိုင်းဒေသကြီး။ | ပဲခူး | ရွှေလီ စက်သုံးဆီဆိုင် | |
| ၄၂ | ဦးမျိုးဆွေ | အမှတ်-၇၊ မင်းလမ်း၊ ပန်းလှိုင်ရပ်ကွက်၊ ပဲခူးမြို့နယ်၊ ပဲခူးတိုင်းဒေသကြီး။ | ပဲခူး | စိန်ဟင်းစတိုးနှင့် အိမ်ဆောက် ပစ္စည်းဆိုင် | |
| ၄၃ | ရွှေလင်းရောင် ဆောက်လုပ်ရေး ကုမ္ပဏီလီမိတက် | အမှတ်-၂၀၄၊ စကားဝါလမ်း၊ သနပ်ပင်မြို့နယ်၊ ပဲခူးတိုင်းဒေသကြီး။ | ပဲခူး | Construction | |
| ၄၄ | ဦးစိုးမြင့် | ဗိုလ်ချုပ်လမ်း၊ဥဿာမြို့သစ် (၂)ရပ်ကွက်၊ ပဲခူးမြို့နယ်၊ ပဲခူးတိုင်းဒေသကြီး။ | ပဲခူး | အရက် ပုလင်းသွပ် လုပ်ငန်း | |
| ၄၅ | ဦးခင်မောင်နီ | ရပ်ကွက်ကြီး(၂)၊ ဥဿာမြို့သစ်ရပ်ကွက်၊ ပဲခူးမြို့နယ်၊ ပဲခူးတိုင်းဒေသကြီး။ | ပဲခူး | ရွှေဟသ်ာအရက်ဖြူ ပုလင်းသွပ်လုပ်ငန်း | |
| ၄၆ | ဒေါ်မြတ်သူခိုင် | မင်းလမ်း၊ အင်းတကော်၊ ပဲခူးမြို့နယ်၊ ပဲခူးတိုင်းဒေသကြီး။ | ပဲခူး | KKP ဓာတ်ဆီဆိုင် | |
| ၄၇ | ဦးလင်းမြတ် | အမှတ်-၂၈၊ သွန်းဘုရားလမ်း၊ သွန်းဘုရားရပ်ကွက်၊ ပဲခူးမြို့နယ်၊ ပဲခူးတိုင်းဒေသကြီး။ | ပဲခူး | Royal Taste စားသောက်ဆိုင် | |
| ၄၈ | PYAY MOH CO.,Ltd | အမှတ်-၁၇၈၉၊ ကျောင်းတော်ကြီးလမ်း၊ နဝင်းရပ်ကွက်၊ ပြည်မြို့နယ်၊ ပဲခူးတိုင်းဒေသကြီး။ | ပဲခူး | Construction | |
| ၄၉ | Wutt Yi Mon Co.,Ltd | အမှတ်-၁၂၇၊ ရန်ကုန်-ပြည်လမ်း၊ အလယ်ကုန်းရပ်ကွက်၊ သုံးဆယ်၊ သာယာဝတီမြို့နယ်၊ ပဲခူးတိုင်းဒေသကြီး။ | ပဲခူး | Construction | |
| ၅၀ | ဦးအောင်မြတ်ဇော် | သရက်တပင်အုပ်စု၊ ဝွေးတောက်ကုန်းကျေးရွာ၊ မင်းလှမြို့နယ်၊ ပဲခူးတိုင်းဒေသကြီး | ပဲခူး | အုတ်၊သဲ၊ ကျောက် ရောင်းဝယ်ရေး လုပ်ငန်း | |