ကြေးမုံ
The Mirror Daily
၁၉၅၇ ခုနှစ် ဇူလိုင် ၁၆ တွင် စတင် တည်ထောင်သည်။ Established in 1957

ကောင်းမှုကိုပြုလုပ်ဆည်းပူး

အနည်းငယ်သောကောင်းမှုသည် ငါ့အား အကျိုးရောက်လိမ့်မည်မဟုတ်ဟု မထီမဲ့မြင် မအောက်မေ့ရာ။ မိုးရေပေါက်သည် ကျဖန်များလတ်သော် ရေအိုးသည် ပြည့်ဘိသကဲ့သို့ ပညာရှိသည် အနည်းငယ်၊ အနည်းငယ်မျှသော ကောင်းမှုကို ပြုလုပ်ဆည်းပူးဖန်များလတ်သော် ကောင်းမှုဖြင့်ပြည့်၏။

ပါပဝဂ်(ဓမ္မပဒ-၁၂၂)

၁၃၇၉ ခုနှစ် နယုန်လပြည့်ကျော် ၁၀ ရက် တနင်္လာနေ့။ Monday, 19 June 2017 (၈၉၆၀)

မော်စကို ဗုဒ္ဓဝိဟာရဘုန်းတော်ကြီးကျောင်း၌ တတိယအကြိမ် ဒုလ္လဘရဟန်းခံ အလှူမင်္ဂလာ ကျင်းပ

စာမျက်နှာ - ၃

ငြိမ်းချမ်းရေးလုပ်ငန်းစဉ်ကနေ အစိုးရအနေနဲ့ မကြာမီ အဖြေရလာလိမ့်မယ်လို့ ယုံကြည်ပါတယ်

စာမျက်နှာ - ၇

ဝိသာခါ ပုဏ္ဏမီ ဂုဏ်ဝေ သီလရှင်စာသင်ကျောင်းဆောင်သစ်နှင့် စာကြည့်တိုက်ဖွင့်ပွဲအခမ်းအနားသို့ နိုင်ငံတော်သမ္မတ၏ ဇနီး ဒေါ်စုစုလွင် တက်ရောက်အားပေးချီးမြှင့်

စာမျက်နှာ - ၈

မိုးသည်းထန်မှုကြောင့် ဥရုချောင်းရေလျှံ

ဖားကန့်မြို့ပေါ်ရပ်ကွက်တချို့နှင့် လုံးခင်းကျေးရွာတို့တွင် ရေများဝင်ရောက်

ဖားကန့် ဇွန် ၁၈

ကချင်ပြည်နယ် ဖားကန့်မြို့နယ်တွင် ဇွန် ၁၇ ရက်က မိုးရေချိန် ငါးလက်မကျော်အထိ သည်းထန်စွာ ရွာသွန်းမှုကြောင့် ဇွန် ၁၈ ရက် နံနက်အစောပိုင်းမှစတင်၍ ဥရုချောင်းရေလျှံပြီး ချောင်းဘေးရှိ ဖားကန့်အနိမ့်ပိုင်းရပ်ကွက်များတွင် ရေဝင်ရောက်မှုဖြစ်ပေါ်ခဲ့ကာ မွန်းလွဲပိုင်းတွင် ရေများတဖြည်းဖြည်း ပြန်လည်ကျလာကြောင်း မြို့နယ်အထွေထွေအုပ်ချုပ်ရေးဦးစီးဌာနမှ သိရသည်။

"မိုးက ဇွန် ၁၇ ရက်က ညလုံးပေါက် အဆက်မပြတ်ရွာသွန်းပြီး ဥရုချောင်းရေလျှံတာပါ။ ဖားကန့်မှာ မိုးရေချိန် ငါးလက်မကျော်အထိ ရွာသွန်းခဲ့တဲ့အတွက် ဒီနေ့ မနက် ၃ နာရီလောက်မှာ ဥရုချောင်းကနေ တစ်ဆင့် မိုးရေရော၊ တောင်ကျရေရော ပေါင်းပြီး အခုလို ဖားကန့်မြို့ပေါ်ငါးရပ်ကွက်မှာ အနိမ့်ပိုင်းရပ်ကွက်သုံးခုနဲ့ လုံးခင်းကျေးရွာအုပ်စုတွေမှာ အဓိက ရေဝင်ရောက်သွားတာဖြစ်ပါတယ်။ မွန်းလွဲ ၁ နာရီနောက်ပိုင်းကစပြီးတော့ ညနေပိုင်းအထိကို ရေက ဆက်တိုက်ပြန်လည်ကျဆင်းလာခဲ့တယ်။ ဒီနှစ်မှာ ကျွန်တော်တို့အနေနဲ့ ဥရုချောင်းရေစီးရေလာကောင်းအောင်လည်း လုပ်ထားတဲ့အတွက် သိပ်တော့စိုးရိမ်ရတာမျိုးမရှိပါဘူး"ဟု ဖားကန့်မြို့နယ်အုပ်ချုပ်ရေးမှူး ဦးကျော်စွာအောင်က ပြောသည်။

စာမျက်နှာ ၃ ကော်လံ ၁ သို့ *

ဥရုချောင်းရေလျှံပြီး အနိမ့်ပိုင်းရပ်ကွက်များ ရေဝင်ရောက်နေမှုကို တွေ့ရစဉ်။ ဓာတ်ပုံ-ဖားကန့်(ထွေ/အုပ်)

Let's Build Together!

ရုံးချုပ်
- အမှတ်(၁၂၃)၊ အလံပြဘုရားလမ်း၊ ဒဂုံမြို့နယ်၊ ရန်ကုန်တိုင်းဒေသကြီး။
- ဖုန်း - ၀၉၅ - ၁ - ၂၅၅၈၁၉ - ၃၈
- ဖက်(စ်) - ၀၉၅ - ၁ - ၂၅၅၈၃၉
- Email : ho@maxcement.com
- Sales Hotline - ၀၉၅ - ၉ - ၇၇၀၇၇၀၇၇၀
- Techanical Hotline - ၀၉၅ - ၉ - ၉၆၀၉၆၀၅၆၀

စက်ရုံ
- တောင်ဇီလာ၊ လယ်ဝေးမြို့နယ်၊ နေပြည်တော်။
- ဖုန်း - ၀၉၅ - ၉ - ၅၀၀၀၇၃၇၊ ၀၉၅ - ၉ - ၄၉၂၀၅၀၂၄
- Email: factory@maxcement.com

MAX CEMENT

Website: www.maxmyanmargroup.com

ကြေးမုံ

အဆင့်မြင့်ပညာအတွက် မျှော်လင့်ချက်

၂၀၁၇ ခုနှစ် တက္ကသိုလ်ဝင်စာမေးပွဲအောင်စာရင်းများကို ဇွန်လ ၁၇ ရက် နံနက် ၆ နာရီမှစတင်၍ မြန်မာနိုင်ငံတစ်ဝန်းလုံးတွင် တစ်ပြိုင်နက်ထုတ်ပြန်ကြေညာခဲ့ရာ ယခုနှစ်အတွက် အောက်ချက်ရာခိုင်နှုန်း ကောင်းမွန်ခဲ့သည်။ တက္ကသိုလ်ဝင်စာမေးပွဲကိုဖြေဆိုခဲ့ကြသည့် ကျောင်းသား ကျောင်းသူများအနက် အောင်မြင်သူများမှာ ဝမ်းမြောက်ကြသလို ကျရှုံးသူ ကျောင်းသား ကျောင်းသူများအနေဖြင့်လည်း စိတ်ပျက်အားငယ်ခြင်းမဖြစ်သင့်ချေ။

တက္ကသိုလ်ဝင်စာမေးပွဲဆိုသည်မှာ အခြေခံပညာအဆင့်တွင် မိမိတို့၏ဘဝကို တစ်ဆစ်ချိုးအပြောင်းအလဲတစ်ခုကိုဖြစ်စေသည့် ယှဉ်ပြိုင်မှုတစ်ခုဖြစ်သည်။ ယှဉ်ပြိုင်ခြင်းဆိုသည်မှာ အောင်မြင်မှုရလဒ်ကို ရယူခြင်းဖြစ်သလို မအောင်မြင်ပါကလည်း စိတ်ပျက်အားငယ်ခြင်းမဖြစ်ဘဲ မိမိအားနည်းခဲ့သည့် ဘာသာရပ်တို့ကို ပြန်လည်သုံးသပ်လေ့လာပြီး နောက်နှစ်စာမေးပွဲတွင် အောင်မြင်အောင် ကြိုးစားအားထုတ်ရမည်ဖြစ်သည်။

ယခုနှစ်တက္ကသိုလ်ဝင်စာမေးပွဲသည် ယခင်နှစ်များနှင့်မတူ ကျောင်းသား ကျောင်းသူများ ထူးထူးခြားခြားကြိုးစားအားထုတ်ခဲ့သည်ကို တွေ့ရသည်။ စာမေးပွဲဖြေဆိုသူကျောင်းသားအရေအတွက်မှာ တစ်နှစ်ထက်တစ်နှစ် များပြားလာပြီး ၂၀၁၃ ခုနှစ်တွင် ၄၈၇၄၁၃ ဦး၊ ၂၀၁၄ ခုနှစ်တွင် ၅၄၁၉၄၆ ဦး၊ ၂၀၁၅ ခုနှစ်တွင် ၅၉၇၉၄၆ ဦး၊ ၂၀၁၆ ခုနှစ်တွင် ၆၃၆၂၃၇ ဦးရှိပြီး ၂၀၁၇ ခုနှစ်တွင် ၇၁၆၁၈၈ ဦးရှိရာ ယခုနှစ်တွင် စာမေးပွဲဝင်ရောက်ဖြေဆိုသူ ကျောင်းသားအများဆုံးဖြစ်သည်ကို တွေ့ရသည်။

ထိုသို့ဖြေဆိုခဲ့ကြရာတွင် အောင်ချက်ရာခိုင်နှုန်းအားဖြင့် ၂၀၁၃ ခုနှစ်တွင် ၃၄ ဒသမ ၈၉ ရာခိုင်နှုန်း၊ ၂၀၁၄ ခုနှစ်တွင် ၃၁ ဒသမ ၆၇ ရာခိုင်နှုန်း၊ ၂၀၁၅ ခုနှစ်တွင် ၃၇ ဒသမ ၆၀ ရာခိုင်နှုန်း၊ ၂၀၁၆ ခုနှစ်တွင် ၂၉ ဒသမ ၉၂ ရာခိုင်နှုန်းနှင့် ၂၀၁၇ ခုနှစ်တွင် ၃၃ ဒသမ ၈၉ ရာခိုင်နှုန်းရှိသဖြင့် ၂၀၁၆ ခုနှစ်မှလွဲ၍ အောင်ချက်ရာနှုန်းမနည်းသည်ကိုတွေ့ရပြီး စာမေးပွဲဖြေဆိုသူ ကျောင်းသား ကျောင်းသူများအနက် လေးပုံတစ်ပုံခန့်အောင်မြင်ကြသည်။ ဂုဏ်ထူးရရှိမှုအပိုင်းတွင် တစ်နှစ်ထက်တစ်နှစ် ဂုဏ်ထူးရရှိသူများ တိုးတက်လာသည်။

ယခုနှစ်တက္ကသိုလ်ဝင်စာမေးပွဲ၌ အမှတ်အများဆုံးရရှိသူများတွင် သိပ္ပံဘာသာတွဲ အမှတ်အများဆုံးရရှိသူ ၁၀ ဦးစာရင်း၌ ကြံခင်းနှင့် မန္တလေးမှလွဲ၍ ကျန် ရှစ်ဦးမှာ ရန်ကုန်မြို့မှ ဖြေဆိုသူများဖြစ်ပြီး ဝိပ္ပံဘာသာတွဲ ၁၀ ဦးတွင် ရန်ကုန်မြို့မှ သုံးဦးသာပါပြီး ကျန် ခုနစ်ဦးမှာ နယ်မြို့များမှဖြစ်သည်ကို တွေ့ရသည်။ ဝိဇ္ဇာဘာသာတွဲ ၁၀ ဦးတွင်မူ ၁၀ ဦးစလုံးမှာ နယ်မြို့များမှဖြစ်သည်ကို တွေ့ရသည်။

ယခုနှစ်တက္ကသိုလ်ဝင်စာမေးပွဲရလဒ်၏ ထူးခြားချက်မှာ ဘာသာတွဲသုံးခုပေါင်းအတွက် အမှတ်အများဆုံးရရှိသူများမှာ နယ်မြို့များဖြစ်နေခြင်းပင်ဖြစ်သည်။ ပိုထူးခြားသည်မှာ နိုင်ငံအတွက် လိုအပ်နေသော မြန်မာစာဘာသာနှင့် သမိုင်းဘာသာရပ်များတွင် ထူးချွန်စွာအောင်မြင်သည့် ကျောင်းသား ကျောင်းသူများ တိုးတက်လာသည်ကို တွေ့ရခြင်းပင်ဖြစ်သည်။ တက္ကသိုလ်ဝင်စာမေးပွဲဖြေဆိုကြသည့် ကျောင်းသား ကျောင်းသူအများစုမှာ အလုပ်အကိုင်အခွင့်အလမ်းအခြေအနေအရ သိပ္ပံဘာသာတွဲကို ပိုမိုမက်မောကြပြီး ဝိဇ္ဇာဘာသာတွဲတွင် အားနည်းနေသည်ကိုတွေ့ရသည်။ ထိုအခြေအနေမျိုးတွင် ဝိဇ္ဇာဘာသာတွဲတွင် နယ်မြို့များမှ ကျောင်းသား ကျောင်းသူများ ပိုမိုအောင်မြင်ကြပြီး နိုင်ငံအတွက်လိုအပ်နေသော မြန်မာစာဘာသာနှင့် သမိုင်းဘာသာတို့တွင် ဂုဏ်ထူးထွက်သူများ တိုးတက်လာသဖြင့် ဝမ်းမြောက်ရပေသည်။

အမှန်တကယ်တွင် စီမံခန့်ခွဲမှုနှင့် တွေးခေါ်မြော်မြင်မှုအပိုင်းတွင် ဝိဇ္ဇာဘာသာရပ်မှာ ပိုမိုကောင်းမွန်ပြီး တီထွင်ဖန်တီးမှုနှင့် ရုပ်ဝတ္ထုပိုင်းဆိုင်ရာ တည်ဆောက်ပြုပြင်မှုအပိုင်းတွင် သိပ္ပံဘာသာရပ်မှာ ပိုမိုကောင်းမွန်သဖြင့် မိမိသန်ရာသန်ရာဘာသာရပ်ကို မှန်ကန်စွာရွေးချယ်ပြီး မိမိဘဝ၊ မိမိပတ်ဝန်းကျင်၊ မိမိနိုင်ငံတိုးတက်ရေးကို မြော်တွေးကြိုးပမ်းဆောင်ရွက်ကာ အောင်မြင်သောဘဝတစ်ခုကို တည်ဆောက်နိုင်ပေသည်။ မကြာသေးမီကာလက သမိုင်းဘာသာရပ်တွင် သင်ကြားမည့်သူမရှိသလောက်ဖြစ်နေသည်ဟု စိတ်မကောင်းဖွယ် ကြားသိခဲ့ရသော်လည်း ယခုတက္ကသိုလ်ဝင်တန်းစာမေးပွဲတွင် သမိုင်းဘာသာရပ်ဖြင့် အောင်မြင်သူများပေါ်ထွက်လာခဲ့ပြီး ထူးချွန်စွာဖြင့် ဂုဏ်ထူးဖြင့်အောင်မြင်သူများကိုပါမြင်တွေ့လာရသဖြင့် ဝမ်းမြောက်ရပေသည်။

သို့ဖြစ်ရာ မိမိတို့ဘဝအခြေခံအတွက် အဆုံးအဖြတ်တစ်ခုကိုပေးနိုင်သော တက္ကသိုလ်ဝင်စာမေးပွဲကို အောင်မြင်ခဲ့ကြသော ကျောင်းသား ကျောင်းသူများအနေဖြင့် မိမိတို့ဘဝခရီးအတွက် မှန်ကန်ကောင်းမွန်သော ခရီးလမ်းကို လျှောက်လှမ်းနိုင်ရန်အတွက် မိမိတို့နှင့်သင့်မြတ်သောဘာသာရပ်ကို ရွေးချယ်ကာ အဆင့်မြင့်ပညာများ ဆက်လက်ဆည်းပူးကြရန်လိုအပ်ပြီး စာမေးပွဲကို မအောင်မြင်ကြသော ကျောင်းသား ကျောင်းသူများအနေဖြင့်လည်း စိတ်ပျက်အားငယ်စရာမလိုဘဲ လာမည့်နှစ်တွင် ပိုမိုထူးချွန်စွာဖြင့် အောင်မြင်အောင် အချိန်ယူလိုက်ခြင်းဖြစ်သည်ဟုခံယူကာ ဆက်လက်ကြိုးစားအားထုတ်ကြရန် တိုက်တွန်းလိုပါကြောင်း။ ။

ပညာရေးနှင့် အလုပ်အကိုင်အခွင့်အလမ်းဆိုင်ရာပြပွဲ (၂၀၁၇) မန္တလေးမြို့၌ ကျင်းပမည်

မန္တလေး ဇွန် ၁၈

မြန်မာနိုင်ငံ၏ ပညာရေးကဏ္ဍသည် ပြောင်းလဲတိုးတက်မှုများစွာဖြစ်ပေါ်နေရာ ကျောင်းသားလူငယ်များအနေဖြင့် မိမိအရည်အသွေးနှင့် ကိုက်ညီသော ပညာရေးလမ်းကြောင်းကို မှန်ကန်စွာ ရွေးချယ်နိုင်စေရန်နှင့် အလုပ်အကိုင်လိုအပ်သူများအတွက် အဆက်အသွယ်နှင့် အခွင့်အလမ်းရရှိစေရန်ရည်ရွယ်၍ ပညာရေးနှင့် အလုပ်အကိုင်အခွင့်အလမ်းဆိုင်ရာပြပွဲ(၂၀၁၇)ကို မန္တလေးမြို့၌ စည်ကားစွာ ကျင်းပမည်ဖြစ်သည်။

ပြပွဲတွင် ပြည်တွင်း၊ ပြည်ပမှ တက္ကသိုလ်နှင့် ကောလိပ်များ၊ ပုဂ္ဂလိကကျောင်းများ၊ ပညာရေးသင်တန်းကျောင်းများ၊ စီးပွားရေးနှင့် စီမံခန့်ခွဲမှုသင်တန်းကျောင်းများနှင့် နည်းပညာဆိုင်ရာသင်တန်းကျောင်းများ၊ နိုင်ငံခြားဘာသာသင်တန်းကျောင်းများ၊ နိုင်ငံခြားတက္ကသိုလ်ဝင်ခွင့်သင်တန်းကျောင်းများ၊ အနုပညာနှင့်ပတ်သက်သောသင်တန်းကျောင်းများ၊ ဟိုတယ်နှင့် ခရီးသွားဆိုင်ရာသင်တန်းကျောင်းများ၊ ပညာရေးအတိုင်ပင်ခံသင်တန်းကျောင်းများ၊ အင်ဂျင်နီယာဘာသာရပ်ဆိုင်ရာသင်တန်းကျောင်းများ၊ ဆေးပညာဆိုင်ရာသင်တန်းကျောင်းများ၊ အသက်မွေးဝမ်းကျောင်းဆိုင်ရာသင်တန်းကျောင်းများ၊ ပညာရေးဝန်ဆောင်မှုလုပ်ငန်းများနှင့် စာအုပ်စာပေများ၊ စာရေးကိရိယာအမျိုးမျိုးတို့ကို အများပြည်သူမှ ထိထိရောက်ရောက် ကျယ်ကျယ်ပြန့်ပြန့်သိရှိစေရန်နှင့် ပညာရေးကဏ္ဍ ပိုမိုမြင့်မားမှုအတွက် အထောက်အပံ့ဖြစ်စေရန် ရည်ရွယ်၍ စီစဉ်ကျင်းပခြင်းဖြစ်ကာ အလုပ်အကိုင်ရှာဖွေနေသူများအတွက် အလုပ်အကိုင်အခွင့်အလမ်းဆိုင်ရာ အလုပ်ရှာဖွေရေးပြခန်းများလည်း ပါဝင်မည်ဖြစ်သည်။

ပြပွဲကာလအတွင်း ကျောင်းသားလူငယ်များကို သင့်တော်သည့် ပညာရေးလမ်းကြောင်းများကို လမ်းညွှန်ပေးခြင်း၊ ပညာရေးအခွင့်အလမ်းများနှင့် ပညာရေးဆိုင်ရာ အချက်အလက်များကိုလည်း လေ့လာသိရှိနိုင်မည်ဖြစ်သည်။

၎င်းအပြင် ပညာရေးဆိုင်ရာကျောင်းများနှင့် အလုပ်အကိုင်အခွင့်အလမ်းများကို တစ်နေရာတည်းတွင် စုစည်းထားသည့်အတွက် ပညာရေးကဏ္ဍ ပြောင်းလဲတိုးတက်မှုအခြေအနေများကို သိရှိသုံးသပ်နိုင်ခြင်း၊ ပညာရပ်ဆိုင်ရာများကို ရှင်းလင်းသိရှိနိုင်ပြီး ဆွေးနွေးဖလှယ်နိုင်ခြင်း၊ အလုပ်အကိုင်ရှာဖွေနေသူများအတွက် အလုပ်အကိုင်အခွင့်အလမ်းများကို စီစဉ်ပြသထားမည်ဖြစ်သည်ဟု Marketing Executive ဦးထူးဇော်အောင်က ပြောသည်။

ပြပွဲကို မန္တလေးမြို့ မြို့တော်ခန်းမ၌ ဇွန် ၂၃ ရက်မှ ၂၅ ရက်အထိ သုံးရက်တိုင်တိုင် နံနက် ၉ နာရီမှ ညနေ ၅ နာရီအထိ ဖွင့်လှစ်ပြသမည်ဖြစ်ပြီး လာရောက်လေ့လာသူများအနေဖြင့် ပညာရေးကဏ္ဍပြောင်းလဲတိုးတက်မှုများကို သိရှိသုံးသပ်နိုင်ခြင်း၊ အပြည်ပြည်ဆိုင်ရာတက္ကသိုလ်များ ပါဝင်မည်ဖြစ်သည့်အတွက် ကျောင်းသားလူငယ်များအတွက် ပညာရေးအခွင့်လမ်းများ၊ ပညာရေးဆိုင်ရာ အချက်အလက်များကို လေ့လာသိရှိနိုင်ခြင်းအပြင် အလုပ်အကိုင်ဆိုင်ရာ အခွင့်အလမ်းများကိုလည်း ရွေးချယ်နိုင်မည်ဖြစ်သည်။

အထူးသဖြင့် Pre School မှသည် 100% Fully Scholarships ပေးမည့် အပြည်ပြည်ဆိုင်ရာ တက္ကသိုလ်များနှင့် တိုက်ရိုက်ထိတွေ့နိုင်သည့် အခွင့်အလမ်းများလည်း ပါဝင်မည်ဖြစ်သည်။

ထို့အပြင် ဇွန် ၂၃ ရက် မွန်းလွဲ ၁ နာရီခွဲတွင် ABE(UK) မှ Mr. Suren က UK Education in Myanmar ခေါင်းစဉ်ဖြင့်လည်းကောင်း၊ ဇွန် ၂၄ ရက် မွန်းလွဲ ၁ နာရီခွဲတွင် ဦးသိန်းမြင့်ဝေ (Ministry of Commerce-Trade Training Institute) က Education & Career ခေါင်းစဉ်ဖြင့်လည်းကောင်း ဆွေးနွေးဟောပြောမည်ဖြစ်ပြီး နေ့စဉ် မိုဘိုင်းဟန်းဆက်နှင့် အိမ်သုံးလျှပ်စစ်ပစ္စည်းများကို ကံစမ်းမဲဖွင့်လှစ်သွားမည်ဖြစ်ရာ ပြပွဲကို အခမဲ့လာရောက်ကြည့်ရှုလေ့လာနိုင်ကြောင်း သိရသည်။ **(ကြေးမုံ)**

ကျိုက်ထိုတွင် သဘာဝဘေးအန္တရာယ်ကာကွယ်ရေး အသိပညာပေးပွဲနှင့် သရုပ်ပြပွဲ ကျင်းပ

ကျိုက်ထို ဇွန် ၁၈

မွန်ပြည်နယ် ကယ်ဆယ်ရေးနှင့် ပြန်လည်နေရာချထားရေးဦးစီးဌာနနှင့် မြို့နယ်သဘာဝဘေးအန္တရာယ် စီမံခန့်ခွဲမှုကော်မတီတို့ ပူးပေါင်း၍ သဘာဝဘေးအန္တရာယ် ကြိုတင်ကာကွယ်ရေး အသိပညာပေးဟောပြောပွဲနှင့် သရုပ်ပြပွဲကို ဇွန် ၁၅ ရက် နံနက်ပိုင်းက ကျိုက္ကသာကျေးရွာ ပန်းတောဘုန်းတော်ကြီးကျောင်း၌ ပြုလုပ်ခဲ့သည်။

ရှေးဦးစွာ မြို့နယ်သဘာဝဘေး စီမံခန့်ခွဲမှုကော်မတီဥက္ကဋ္ဌ မြို့နယ်အုပ်ချုပ်ရေးမှူး ဦးအောင်ဆွေမြင့်က သဘာဝဘေးအန္တရာယ် မကျရောက်မီ ကြိုတင်ကာကွယ်ပြင်ဆင်ထားရမည့်အခြေအနေများ၊ ဘေးအန္တရာယ် ကျရောက်လာချိန်နှင့် ကျရောက်ပြီးပါက ဆက်သွယ်ဆောင်ရွက်ရမည့် နည်းလမ်းများအကြောင်း၊ သထုံခရိုင် ကယ်ဆယ်ရေးနှင့် ပြန်လည်နေရာချထားရေးဦးစီးဌာန ဒုတိယညွှန်ကြားရေးမှူး ဒေါ်လှကေသီမာက သဘာဝဘေးဒဏ်များအကြောင်း၊ ဦးစီးမှူး ဒေါ်အင်ကြင်းချမ်းက မိုးကြိုးအန္တရာယ်ကာကွယ်ရေးအကြောင်းနှင့် မြို့နယ်မီးသတ်နှင့် ကြက်ခြေနီမှ တာဝန်ရှိသူများက သက်ဆိုင်ရာကဏ္ဍအလိုက် ဟောပြောကြပြီး လက်တွေ့သရုပ်ပြရှင်းလင်းကြသည်။

အလားတူ ယင်းနေ့ မွန်းလွဲပိုင်းတွင် မုက္ခမူကျေးရွာ အုပ်ချုပ်ရေးမှူးရုံး၌ အဆိုပါ အသိပညာပေးလုပ်ငန်းများကို ဆက်လက်ဆောင်ရွက်ခဲ့ကြကြောင်း သိရသည်။ **မြို့နယ်(ပြန်/ဆက်)**

သဘာဝပတ်ဝန်းကျင်နှင့် စိုက်ပျိုးရေးဆိုင်ရာ အသိပညာပေးဟောပြော

အုတ်ဖို ဇွန် ၁၈

ပဲခူးတိုင်းဒေသကြီး အုတ်ဖိုမြို့နယ်တွင် ၂၀၁၇ ခုနှစ် ကမ္ဘာ့ပတ်ဝန်းကျင်ထိန်းသိမ်းရေးနေ့ အထိမ်းအမှတ် သဘာဝပတ်ဝန်းကျင်နှင့် စိုက်ပျိုးရေးဆိုင်ရာ အသိပညာပေးဟောပြောပွဲနှင့် မိုးရာသီသစ်ပင်စိုက်ပွဲကို ယနေ့နံနက်က မြို့တော်ခန်းမ၌ ကျင်းပခဲ့သည်။။

ဟောပြောပွဲတွင် ဒေါက်တာသောင်းထွန်း၊ ဦးသန်းထွန်းနှင့် ဒေါက်တာသန်းသန်းစိန်တို့က ဟောပြောခဲ့ပြီး တက်ရောက်လာကြသော အင်အား ၂၀၀ ခန့်က ငွေးတောက်စမ်းကျေးရွာအနီးရှိ စိုက်ခင်းတွင် သစ်ပင်များ စိုက်ပျိုးခဲ့ကြသည်။ **တင်ကိုကို(အုတ်ဖို)**

အပြည်ပြည်ဆိုင်ရာမူးယစ်ဆေးဝါးအလွဲသုံးမှုနှင့် တရားမဝင်ရောင်းဝယ်မှုတိုက်ဖျက်ရေးနေ့ အထိမ်းအမှတ်ကျင်းပ

ရန်ကုန် ဇွန် ၁၈

မြန်မာနိုင်ငံ မူးယစ်ဆေးဝါးဆန့်ကျင်ရေးအသင်း၊ အင်းစိန်မြို့နယ် ပြန်ကြားရေးနှင့် ပြည်သူ့ဆက်ဆံရေးဦးစီးဌာနနှင့် မြို့နယ်ပညာရေးဦးစီးဌာနတို့ ပူးပေါင်း၍ ၂၀၁၇ ခုနှစ် အပြည်ပြည်ဆိုင်ရာမူးယစ်ဆေးဝါးအလွဲသုံးမှုနှင့် တရားမဝင်ရောင်းဝယ်မှု တိုက်ဖျက်ရေးနေ့အထိမ်းအမှတ်အဖြစ် မူးယစ်ဆေးဝါးအန္တရာယ်လျှော့ချရေးနှင့် မှုခင်းကျဆင်းရေး၊ အသိပညာပေးနံရံကပ်ဓာတ်ပုံပြပွဲ၊ ဟောပြောပွဲကို အင်းစိန် အထက(၁)ရောဝတီခန်းမ၌ ဇွန် ၁၆ ရက် နံနက်ပိုင်းက ကျင်းပခဲ့သည်။

အခမ်းအနားတွင် အင်းစိန်မြို့နယ် အထွေထွေအုပ်ချုပ်ရေးမှူး ဦးအေးမင်းက အဖွင့်အမှာစကားပြောကြားပြီး မြန်မာနိုင်ငံမူးယစ်ဆေးဝါးဆန့်ကျင်ရေးအသင်း ရန်ကုန်တိုင်းဒေသကြီး ဥက္ကဋ္ဌ ဦးစိုင်းအောင်မင်း၊ ဒု-ဥက္ကဋ္ဌ ဦးဉာဏ်ဝင်း၊ မူးယစ်ဂျာနယ်အယ်ဒီတာချုပ် ဒါရိုက်တာမောင်ယဉ်ကျော်၊ မြန်မာနိုင်ငံရဲတပ်ဖွဲ့ မူးယစ်တပ်ဖွဲ့စု (၄၀)ရဲအုပ်၊ အင်းစိန်မြို့နယ် မူးယစ်ဆေးဝါးဆန့်ကျင်ရေးအသင်းဥက္ကဋ္ဌ ဦးဘိုကြည် (ဒေါက်တာဗိုလ်သံမဏိ-တောင်တွင်းကြီး)တို့က မူးယစ်ဆေးဝါးများအကြောင်း ဟောပြောကြသည်။

ထို့နောက် အင်းစိန်မြို့နယ် ပြန်ကြားရေးနှင့် ပြည်သူ့ဆက်ဆံရေးဦးစီးဌာနက ပြသထားသော နံရံကပ်စာစောင်၊ ဓာတ်ပုံနှင့် စာအုပ်စာစောင်တို့ကို တက်ရောက်လာကြသော ဧည့်သည်များနှင့် ကျောင်းသား ကျောင်းသူများက ကြည့်ရှုလေ့လာခဲ့ကြသည်။

အခမ်းအနားသို့ ခရိုင်၊ မြို့နယ်၊ ရပ်ကွက်များရှိ တာဝန်ရှိသူများနှင့် ကျောင်းသား ကျောင်းသူများ၊ မူးယစ်ဆေးဝါးဆန့်ကျင်ရေးအသင်းသားများ၊ ပြန်ကြားရေးနှင့် ပြည်သူ့ဆက်ဆံရေးဦးစီးဌာနမှ ဝန်ထမ်းများ တက်ရောက်ကြပြီး ဇွန် ၁၈၊ ၁၉ ရက်တို့တွင် အင်းစိန် အထက(၃)နှင့် အထက (၆)တို့တွင် ဆက်လက်ကျင်းပလျက်ရှိကြောင်း သိရသည်။ **မျိုးသန့်(IPRD)**

ကြေးမုံ
နေ့စဉ်သတင်းစာ

စာတည်းမှူးချုပ် - ဦးခင်မောင်ကျော်ဒင်
စာတည်းမှူးများ - ဦးဝင်းနိုင်၊ ဦးစိုးစိုးနိုင်
စာတည်းများ - ဦးစန်းအောင်၊ ဦးအေးသန်း၊ ဦးကျော်ဇေယျာမြင့်၊ ဒေါ်ခင်ခင်သက်၊ ဒေါ်မေလှဲ့သင်း၊ ဒေါ်စန္ဒာဝင်း
သတင်းထောက်မှူး - ဦးငွေအောင်
ဘာသာပြန်စာတည်းများ - ဦးအောင်ထိန်၊ ဦးဇော်ဝင်း၊ ဦးအေဝမ်းစိုး၊ ဦးအောင်ကျော်ကျော်
အကြီးတန်းသတင်းထောက်များ - ဦးဟိန်းထက်လင်း၊ ဦးနိုင်လင်းကြည်၊ ဦးသက်ထွေး၊ ဒေါ်သီသီမင်း
အငယ်တန်းသတင်းထောက်များ - ဦးအောင်ကျော်ဦး၊ ဒေါ်ခင်ဇာလီ၊ ဒေါ်ခင်စုစုလှိုင်၊
ဓာတ်ပုံသတင်းထောက် - ဦးခင်မောင်ဝင်း
သတင်းထောက် - ဒေါ်ဆုနှင်းလဲ့

ပုံနှိပ်ခြင်းလုပ်ငန်းအမှတ်(၀၆၄၀)
ပုံနှိပ်ထုတ်ဝေခွင့်အမှတ်(၀၀၇၇၁)ဖြင့်
ကြေးမုံသတင်းစာတိုက်က ထုတ်ဝေသည်။

ကြေးမုံ Mirror Established in 1957
၁၉၅၇ ခုနှစ် ဇူလိုင် ၁၆ တွင် စတင်တည်ထောင်သည်။

Gmail themirror.npt@gmail.com
www.facebook.com/themirrordaily

နေပြည်တော် - စာတည်းမှူး ၀၆၇-၃၆၁၂၆၊ စာတည်းအဖွဲ့ ၀၆၇-၃၆၁၂၈၊ ၀၆၇-၃၆၁၃၀၊ ဖက်စ် ၀၆၇-၃၆၁၃၁၊
ရန်ကုန်ရုံးခွဲ - အမှတ် ၇၇၊ ၅၂ လမ်းနှင့် မဟာဗန္ဓုလလမ်းထောင့်၊ ပုဇွန်တောင်မြို့နယ်၊ ရန်ကုန်မြို့၊ စာတည်းဌာန ၀၁-၂၉၂၈၃၂
မန်နေဂျာ ၀၁-၈၆၁၀၆၈၅၊ စီမံ/ငွေစာရင်း ၀၁-၂၉၁၄၅၄၊ ဖြန့်ချိရေး ၀၁-၂၉၂၈၃၀၊ ကြော်ငြာ ၀၁-၃၉၇၃၃၀၊ ဖက်စ် ၀၁-၂၀၃၃၅၁

မော်စကိုဗုဒ္ဓဝိဟာရ ဘုန်းတော်ကြီးကျောင်း၌ တတိယအကြိမ် ဒုလ္လဘရဟန်းခံအလှူမင်္ဂလာ ကျင်းပ

နေပြည်တော် ဇွန် ၁၈

ရုရှားဖက်ဒရေးရှင်းနိုင်ငံ မော်စကိုမြို့ရှိ မော်စကိုဗုဒ္ဓဝိဟာရ ဘုန်းတော်ကြီးကျောင်း၌ မြန်မာ့တပ်မတော်မှ ပညာတော်သင်အရာရှိများနှင့် ရုရှားနိုင်ငံမှ ဗုဒ္ဓဘာသာဝင်များ တတိယအကြိမ် ဒုလ္လဘရဟန်းခံအလှူမင်္ဂလာအခမ်းအနားကို ယနေ့ ဒေသစံတော်ချိန် နံနက် ၉ နာရီ ၄၅ မိနစ်တွင် အဆိုပါဘုန်းတော်ကြီးကျောင်း၌ ကျင်းပရာ တပ်မတော်ကာကွယ်ရေးဦးစီးချုပ် ဗိုလ်ချုပ်မှူးကြီးမင်းအောင်လှိုင် တက်ရောက်သည်။

တပ်မတော်ကာကွယ်ရေးဦးစီးချုပ်နှင့်အဖွဲ့ဝင်များသည် သံဃာတော်များအား သိမ်ဆင်းလောင်းလှူကြပြီး ဘုန်းတော်ကြီးကျောင်းအတွင်း တည်ထားကိုးကွယ်မည့် သီတဂူရွှေစည်းခုံပုံတူစေတီတော် တည်ဆောက်မည့် မြေနေရာနှင့် ကျောင်းဆောင်အတွင်း လှည့်လည်ကြည့်ရှု၍ ကျောင်းထိုင်ဆရာတော် ဒေါက်တာအရှင်အစ္စရိယထံ ဘုန်းတော်ကြီးကျောင်း တိုးချဲ့တည်ဆောက်နိုင်ရေး အခြေအနေများအား မေးမြန်းလျှောက်ထားသည်။ ထို့နောက် တပ်မတော်ကာကွယ်ရေးဦးစီးချုပ်က ကျောင်းဆောင် တိုးချဲ့တည်ဆောက်ရန် လိုအပ်သည်များကို ဖြည့်ဆည်းလှူဒါန်းဆောင်ရွက်ပေးမည်ဖြစ်ကြောင်း လျှောက်ထားသည်။

ဆက်လက်ပြီး ဆရာတော် သံဃာတော်များအား နေ့ဆွမ်းဆက်ကပ်လှူဒါန်း၍ ဆရာတော်ထံမှ ငါးပါးသီလ ခံယူဆောက်တည်ကြပြီး သံဃာတော်များအား လှူဖွယ်ပစ္စည်းများ ဆက်ကပ်လှူဒါန်းကြသည်။ **(အပေါ်ယာပုံ)** ထို့နောက် ဆရာတော် ဒေါက်တာအရှင်အစ္စရိယထံမှ အနုမောဒနာတရား နာယူပြီး လှူဒါန်းမှုအစုစုအတွက် ရေစက်သွန်းချ အမျှပေးဝေကြသည်။

အဆိုပါ မော်စကိုမြို့ရှိ ဗုဒ္ဓဝိဟာရ ဘုန်းတော်ကြီးကျောင်း၌ ကျင်းပသည့် တတိယအကြိမ်မြောက် ဒုလ္လဘရဟန်းခံအလှူမင်္ဂလာအခမ်းအနားတွင် ဒုလ္လဘရဟန်းလောင်းများဖြစ်ကြသည့် ရုရှားနိုင်ငံတွင် ပညာသင်ကြားလျက်ရှိသော တပ်မတော်မှ အရာရှိ ခြောက်ဦး၊ ရုရှားနိုင်ငံသားနှစ်ဦးနှင့် ကမ္ဘောဒီးယားနိုင်ငံသားနှစ်ဦးတို့အား ယနေ့ နံနက်ပိုင်းတွင် အဆိုပါ ဘုန်းတော်ကြီးကျောင်းတွင် ဆံချခြင်း၊ သင်္ကန်းတောင်းခြင်း၊ သရဏဂုံသုံးပါးနှင့် ဆယ်ပါးသီလခံယူဆောက်တည်၍ သာမဏေရ ပဗ္ဗဇ္ဇမင်္ဂလာနှင့် ဥပသမ္ပဒမင်္ဂလာများ ကျင်းပခဲ့ကြောင်းနှင့် ယခုနှစ် နွေရာသီကျောင်းပိတ်ရက်တွင် ပညာတော်သင် အရာရှိ ၈၀ ဒုလ္လဘရဟန်းဝတ်မည်ဖြစ်ကြောင်း သတင်းရရှိသည်။

(သတင်းစဉ်)

ဉာဏ်ခရီး နီးပါသည်

- ကြော် ... ငြိမ်းချမ်းရေးခရီးရှည်ရဲ့လို့ မညည်းလေနဲ့ အို... မြန်မာ။
- လှိုင်းကြီး လေ့အောက်ပေါ့ တောင်ကြီး ဖဝါးအောက်ပေါ့ သွားပါများ ခရီးပေါက်လို့ ရောက်ဖို့ သေချာ။
- အရေးကြီး သွေးစည်းဖို့ အရေးကြုံ သွေးဆုံလို့ ယုံကြည်မှု ရှိစွာ စုံညီပြု ညှိရာဝယ် **အသိမှာ သတိမကွာ အရှိအရာတွေ ဖော်ထုတ်။**
- ပြည်ထောင်စု၏ ညီနောင်ထုသည် အရောင်မကွဲ တစ်ရောင်တည်းမို့ အနေမကွဲ တစ်မြေတည်းမို့ တွဲလက်ညီညာ အမြဲအတွက်ရည်ကာ ပြည်မြန်မာ ကောင်းချီးတိုးစေဖို့ ပေါင်းစည်းကြိုးကုတ်။ ။

မျိုးမြတ်မြတ်မြင့်မောင်

(ငြိမ်းချမ်းရေးတည်ဆောက်သူအားလုံးကို ဂုဏ်ပြုလျက်...)

*** ရှေ့ဖုံးမှ**

အဆိုပါရေဝင်ရောက်မှုမှာ ဥရုချောင်းဘေး ဖားကန့်မြို့ အနိမ့်ပိုင်းရပ်ကွက်များဖြစ်သည့် မြို့မရပ်ကွက် ကျောက်ဝိုင်းတွင် အမြင့် ငါးပေခန့်၊ ငှက်ပျောတော ရပ်ကွက်တွင် အမြင့်ခြောက်ပေခန့်၊ မရှီကထောင်ရပ်ကွက်လမ်းဆုံတွင် အမြင့် သုံးပေခန့်၊ အေးမြသာယာရပ်ကွက်နှင့် ဆန်းကြွယ်ကျေးရွာ သွား ကားလမ်းပေါ်တွင် အမြင့်ခြောက်ပေခန့်စီ ရေများဝင်ရောက်ခဲ့ကြောင်း သိရသည်။

ငှက်ပျောတောရပ်ကွက် ကြိုးတံတားပေါ်တွင် ရေ တစ်ပေခန့် ဖြတ်ကျော်စီးဆင်းလျက်ရှိသဖြင့် တံတားထိခိုက်မှုမရှိစေရေး မြို့နယ်စည်ပင်မှ တာဝန်ရှိသူများ၊ မီးသတ်တပ်ဖွဲ့ဝင်များ ပူးပေါင်းအဖွဲ့က တံတားပေါ်တွင် အမှိုက်များပိတ်ဆို့မှုမရှိစေရန် စောင့်ကြည့်စီမံဆောင်ရွက်ထားကြောင်း သိရသည်။

ထို့အပြင် လုံးခင်းကျေးရွာအုပ်စု လုံးခင်းကျေးရွာနှင့် (၄)ရပ်ကွက်တွင် ရေများ အမြင့်ရှစ်ပေ၊ (၃)ရပ်ကွက်တွင် အမြင့်ခြောက်ပေခန့်အထိ ရေများဝင်ရောက်ခဲ့ပြီး လုံးခင်းဘေလီတံတားဟောင်း ကြမ်းခင်းပေါ်တွင် အမြင့်ကိုးလက်မခန့်အထိ ဖြတ်ကျော်စီးဆင်းလျက်ရှိသဖြင့် တံတားထိခိုက်ပျက်စီးမှုမရှိစေရေး ဒုတိယမြို့နယ်အုပ်ချုပ်ရေးမှူး ဦးစီးသည့် အဖွဲ့များ၊ မီးသတ်တပ်ဖွဲ့ဝင်များဖြင့် တံတားပေါ်တွင် အမှိုက်များ ပိတ်ဆို့မှုမရှိစေရေး စောင့်ကြည့်စီမံဆောင်ရွက်ခဲ့ကြောင်း သိရသည်။

လုံးခင်းကျေးရွာတွင် ရေဝင်ရောက်သည့် (၅) ရပ်ကွက်ရှိ အာစီဘုရားကျောင်းတွင် အိမ်ထောင်စုဝင်များအား မြို့နယ်အထွေထွေအုပ်ချုပ်ရေးဦးစီးဌာနမှ စီစဉ်မှုဖြင့် ထမင်းထုပ် ၁၀၀၀ စာ၊ ထို့ပြင် ဖားကန့်မြို့ပေါ်ရပ်ကွက်အတွင်း ရေဝင်ရောက်နေအိမ်မိသားစုဝင်များအတွက် ထမင်းထုပ် ၁၂၅၀ စာ ချက်ပြုတ်ဝေငှပေးခဲ့သလို ရပ်ကွက်၊ ကျေးရွာအုပ်ချုပ်ရေးအဖွဲ့များ၊ မီးသတ်တပ်ဖွဲ့ဝင်များက ရေဝင်ရောက်သည့်အိမ်ခြေများကို သတိပေးနှိုးဆော်ပေးလျက်ရှိကာ ရေဘေးကြောင့် ပိုးမွှားအန္တရာယ်ဖြစ်ပေါ်လာပါက ကုသစောင့်ရှောက်ပေးနိုင်ရေးအတွက် ဖားကန့်ဆေးရုံနှင့် လုံးခင်းတိုက်နယ်ဆေးရုံတို့တွင် ဆေးဝါးများကို အသင့်စီမံထားကြောင်း သိရသည်။

"ကျွန်တော်တို့အနေနဲ့ ရေဝင်ရောက်သွားတဲ့ အိမ်ထောင်စုဝင်တွေကိုလည်း လတ်တလော စားသောက်ရေးအဆင်ပြေအောင် သက်ဆိုင်ရာ အဖွဲ့အစည်းတွေနဲ့ ဝိုင်းဝန်းပူးပေါင်းပြီး ထမင်းထုပ်တွေ လိုက်လံထောက်ပံ့ပေးနေပါတယ်။ မိုးက တစ်ညလုံးရွာတဲ့အတွက် အခုလို ရေကြီးသွားတာ ဖြစ်ပါတယ်။ ရွှေ့ပြောင်းရတဲ့အဆင့်ထိတော့မရှိပါဘူး။ အိမ်အောက်ထပ်ကနေ အပေါ်ထပ်ကို ရွှေ့ပြောင်းရုံလောက်ပါပဲ။ ရေဘေးရောက်တဲ့ သူတွေအတွက် လိုအပ်တာတွေကို ဆက်လက်ကူညီပေးသွားမှာပါ"ဟု ရတနာဆင်သီရိကျောက်စိမ်းတူးဖော်ရေးကုမ္ပဏီမှ ကိုအောင်ကျော်မြင့်က ပြောသည်။

အဆိုပါချောင်းရေကြီးမှုကြောင့် လတ်တလောတွင် ထိခိုက်ပျက်စီးမှု၊ သေဆုံး၊ ဒဏ်ရာရမှုများ မရှိသေးကြောင်း သိရသည်။ သို့သော်လည်း ရေထပ်မံဝင်ရောက်လာပါက ကြိုတင်စီမံဆောင်ရွက်ထားကြောင်း သိရသည်။

"အခုကတော့ မိုးသည်းထန်ပြီး ဥရုချောင်းရေမြင့်တက်လာရာကနေ ချောင်းဘေးအနိမ့်ပိုင်းရပ်ကွက်တွေကို ရေဝင်ရောက်တာဖြစ်ပါတယ်။ လတ်တလောမှာ ရေဝင်ရောက်တဲ့ နေအိမ်တွေက အိမ်ထောင်စုဝင်တွေကို အခြားရေလွတ်တဲ့ နေရာတွေအထိ ပြောင်းရွှေ့ပေးရတဲ့အဆင့်တော့ မရှိသေးပါဘူး။ မိုးဆက်လက်ရွာသွန်းပြီး ရေထပ်မံ မြင့်တက်လာမယ်ဆိုရင်တော့ ရေဝင်ရောက်တဲ့ နေအိမ်တွေက မိသားစုဝင်တွေကို မြို့မရပ်ကွက်မှာရှိတဲ့ မဏိဇေယျ ဘုန်းတော်ကြီးကျောင်း ဓမ္မာရုံနဲ့ လုံးခင်းကျေးရွာ ဘုန်းတော်ကြီးကျောင်းသို့ ပြောင်းရွှေ့နေရာချထားပေးဖို့ ကျွန်တော်တို့ ကြိုတင်စီစဉ်ထားပါတယ်။ ရေဝင်ရောက်ပေမယ့်လည်း ရွှေ့ပြောင်းပြီး ကယ်ဆယ်ရေးစခန်းဖွင့်ရတဲ့အဆင့်ထိတော့ မရှိသေးဘူး။ ကျွန်တော်တို့ ဖားကန့်မှာ ခါတိုင်းနှစ်တွေကလည်း ရေဝင်တဲ့အနေအထားလေးတွေ ရှိတဲ့အတွက် ဒီလိုအခြေအနေကတော့ ဖြစ်နေကျလို့ ပြောလို့ရပါတယ်" ဟု ဦးကျော်စွာအောင်က ပြောသည်။

အဆိုပါရေဝင်ရောက်သည့် နေရာများသို့ နယ်မြေခံ တပ်မမှူးနှင့် မြို့နယ်အုပ်ချုပ်ရေးအဖွဲ့က တာဝန်ရှိသူများက လိုက်လံကြည့်ရှုစစ်ဆေးပြီး သွားရေးလာရေးအဆင်ပြေစေရန်၊ လမ်းပိတ်ဆို့မှုများ မဖြစ်ပွားစေရန်နှင့် အခြားနေထိုင်စားသောက်ရေးမှအစ ရေပြန်ကျသွားချိန်တို့တွင် ပြည်သူများ၏ ကျန်းမာရေးနှင့် သက်ဆိုင်သည့်ကိစ္စများ စသည့် လိုအပ်ချက်များကို စီမံပြင်ဆင်ဆောင်ရွက်ပေးခဲ့ကြောင်း သိရသည်။

(တင်မောင်လွင်)

ဘူးသီးတောင်မြို့နယ် အင်းဖောက်ကျေးရွာရှိ ကျေးလက်အိမ်ရာများ အမိုးလန်ပျက်စီးမှုကို တွေ့ရစဉ်။

ဆိုင်ကလုန်းမုန်တိုင်းမိုရာကြောင့် ရခိုင်ပြည်နယ် ဘေးသင့်ဒေသများအား ကွင်းဆင်းစစ်ဆေး

စစ်တွေ ဇွန် ၁၈

အမျိုးသားသဘာဝဘေးအန္တရာယ်ဆိုင်ရာစီမံခန့်ခွဲမှုကော်မတီ၏ လမ်းညွှန်မှုအရ လုပ်ငန်းကော်မတီ ငါးခုမှ ကိုယ်စားလှယ်များသည် ရခိုင်ပြည်နယ်အစိုးရအဖွဲ့မှ ကိုယ်စားလှယ်များနှင့်အတူ မေ ၃၀ ရက်က ဖြစ်ပွားခဲ့သည့် ဆိုင်ကလုန်းမုန်တိုင်း မိုရာကြောင့် ရခိုင်ပြည်နယ်အတွင်း ဘေးသင့်ဒေသများတွင် ထောက်ပံ့မှုများ ဆောင်ရွက်ပြီးစီးမှုအခြေအနေ၊ ပြန်လည်ထူထောင်ရေးဆောင်ရွက်နေမှုအခြေအနေ၊ လတ်တလော အရေးပေါ်လိုအပ်ချက်များရှိ မရှိ သဘာဝဘေးအန္တရာယ်ဆိုင်ရာ စီမံခန့်ခွဲမှု လုပ်ငန်းကော်မတီများအနေဖြင့် ပူးပေါင်းဆောင်ရွက်ရမည့် လုပ်ငန်းများ၊ မုန်တိုင်းသတိပေးချက်ရရှိမှုနှင့် ကြိုတင်ပြင်ဆင်ခဲ့မှုအခြေအနေများကို ဇွန် ၁၆ ရက်မှစတင်၍ ကွင်းဆင်းစစ်ဆေးလျက်ရှိသည်။

ကော်မတီအသီးသီးမှ ကိုယ်စားလှယ်များသည် ဇွန် ၁၆ တွင် စစ်တွေမြို့ပေါ်ရှိ ဆိုင်ကလုန်းမုန်တိုင်းမိုရာကြောင့် ထိခိုက်မှုရှိခဲ့သည့် ရွှေပြားရပ်ကွက်၊ ဆတ်ရိုးကျအလယ်တန်းကျောင်း၊ ကျေးတော(ခ)ရပ်ကွက်၊ စက်ရုံစု(၁) IDP စခန်းများသို့ သွားရောက်ကြည့်ရှု၍ ဒေသခံများ၏ အမှန်တကယ် လိုအပ်ချက်နှင့် လက်ရှိအခြေအနေများကို မြေပြင်ကွင်းဆင်း၍ မှတ်တမ်းများရယူသည်။

ဇွန် ၁၇ ရက်တွင် ဘူးသီးတောင်မြို့နယ်သို့ သွားရောက်၍ အင်းဖောက်ကျေးရွာရှိ ကျေးလက်အိမ်ရာများ အမိုးလန်ပျက်စီးမှု၊ လက်ဝဲဒက်ကျေးရွာ မူလတန်းလွန်ကျောင်းပျက်စီးမှုအခြေအနေနှင့် ကျေးရွာသောက်သုံးရေကန်ပြုပြင်ထိန်းသိမ်းရန် လိုအပ်မှုတို့ကို စစ်ဆေးပြီး မောင်တောမြို့နယ် အုပ်ချုပ်ရေးမှူးရုံး၌ မိုရာမုန်တိုင်းကြောင့် ဒေသတွင်းပျက်စီးဆုံးရှုံးမှုအခြေအနေများနှင့်စပ်လျဉ်း၍ ဆွေးနွေးကြသည်။

ကော်မတီအဖွဲ့ဝင်များသည် ယနေ့နံနက်ပိုင်းတွင် မောင်တောမြို့နယ်ရှိ ကညင်တန်းကျေးရွာအုပ်စုမှ မောင်နီရွာ၊ ကျီးကန်းပြင်ကျေးရွာအုပ်စုမှ အောင်သာယာ၊ အောင်မင်္ဂလာနှင့် မောင်နှမကျေးရွာတို့ရှိ အဆောက်အအုံများပျက်စီးမှုအခြေအနေတို့ကိုစစ်ဆေး၍ ဒေသခံများ၏ လက်ရှိနေထိုင်မှုအခြေအနေ၊ အလုပ်အကိုင်၊ ကျန်းမာရေးနှင့် ပညာရေးအခြေအနေတို့ကို မေးမြန်း၍ စစ်တမ်းများရယူခဲ့သည်။

ရခိုင်ပြည်နယ်သို့ သွားရောက်ကွင်းဆင်းစစ်ဆေးသည့် အဖွဲ့တွင် အမျိုးသားကော်မတီလက်အောက်ရှိ အမျိုးသားသဘာဝဘေးအန္တရာယ်ဆိုင်ရာစီမံခန့်ခွဲမှုလုပ်ငန်းကော်မတီ၊ သတင်းနှင့် ပြန်ကြားရေးလုပ်ငန်းကော်မတီ၊ အသက်မွေးဝမ်းကျောင်းလုပ်ငန်းများ ပြန်လည်ထူထောင်ရေးလုပ်ငန်းကော်မတီ၊ ကနဦးလိုအပ်ချက်စစ်တမ်းကောက်ယူရေး၊ ပျက်စီးဆုံးရှုံးမှုအတည်ပြုရေးနှင့် လိုအပ်ချက် ဆန်းစစ်ဖော်ထုတ်ရေးလုပ်ငန်းကော်မတီနှင့် ပြန်လည်ထူထောင်ရေးနှင့် ပြန်လည်တည်ဆောက်ရေးလုပ်ငန်းကော်မတီတို့မှ ကိုယ်စားလှယ်များ ပါဝင်သည်။

မေ ၃၀ ရက်က ဖြစ်ပွားခဲ့သည့် ဆိုင်ကလုန်းမုန်တိုင်း မိုရာမတိုင်မီ ကြိုတင်အသိပေးခြင်း၊ ဘေးလွတ်ရာသို့ အချိန်မီ ရွှေ့ပြောင်းခြင်းများ ပြုလုပ်နိုင်၍ ပျက်စီးဆုံးရှုံးမှုများရှိသော်လည်း ထိခိုက်သေဆုံးမှုမရှိကြောင်းသိရပြီး မိုရာမုန်တိုင်းကြောင့် ရခိုင်ပြည်နယ်၊ ဧရာဝတီတိုင်းဒေသကြီးနှင့် ချင်းပြည်နယ်တို့တွင် ပျက်စီးဆုံးရှုံးမှုများရှိခဲ့သည်။

(သတင်းစဉ်)

ရုရှားအား အရေးယူဒဏ်ခတ်မည့် အစီအစဉ်သစ် နှစ်နိုင်ငံဆက်ဆံရေးကို ထိခိုက်နိုင်ဟု သမ္မတပူတင်ပြော

မော်စကို ဇွန် ၁၈
ရုရှားနိုင်ငံအား အရေးယူဒဏ်ခတ်မှု အသစ်ပြုလုပ်နိုင်ရန် အမေရိကန်ပြည်ထောင်စုက စဉ်းစားသုံးသပ်လျက်ရှိနေခြင်းသည် နှစ်နိုင်ငံဆက်ဆံရေးကို ထိခိုက်စေနိုင်ကြောင်း၊ အမေရိကန်၏ ဒဏ်ခတ်ရေးအစီအစဉ်အား မိမိတို့ မည်သို့တုံ့ပြန်မည်ကို ထုတ်ဖော်ပြောဆိုရန် စောလွှန်းနေသေးကြောင်း သမ္မတ ဗလာဒီမာပူတင်၏ ပြောကြားချက်ကို ကိုးကားပြီး နိုင်ငံပိုင်အာရ်အိုင်အေ သတင်းဌာနက ဇွန် ၁၈ ရက်တွင် သတင်းထုတ်ပြန်သည်။

ရုရှားနိုင်ငံအား အရေးယူပိတ်ဆို့မှုအသစ် ပြုလုပ်ရေး အစီအစဉ်အတွက် ရေးသားဖော်ပြထားသော ဥပဒေကြမ်းတစ်ရပ်ကို အမေရိကန် အထက်လွှတ်တော်က ပြီးခဲ့သည့် ရက်သတ္တပတ်တွင် မဲပေးအတည်ပြုခဲ့သည်။ သမ္မတ ဒေါ်နယ်ထရန့်အနေဖြင့် တည်ရှိနေဆဲ အရေးယူပိတ်ဆို့မှုများကို ဖြေလျှော့ပေးခြင်းမရှိမီ ကွန်ဂရက်လွှတ်တော်၏ ခွင့်ပြုချက် ရယူရန်လည်း အထက်လွှတ်တော်က ဆုံးဖြတ်ခဲ့သည်။

အမေရိကန်၏ အရေးယူဒဏ်ခတ်ရေးအစီအစဉ်သစ်ကို လက်တုံ့ပြန်နိုင်ရေးအတွက် အခြေအနေအရပ်ရပ်ကို သုံးသပ်သွားရန် လိုအပ်မည်ဖြစ်ကြောင်း သမ္မတပူတင်က ရိုဆီယာ-၁ နိုင်ငံပိုင်ရုပ်မြင်သံကြားဌာန၏ ဇွန် ၁၇ ရက် လူတွေ့မေးမြန်းခန်းတွင် ပြောကြားသည်။

ရုရှားနှင့် အနောက်အုပ်စုနိုင်ငံများသည် ၂၀၁၄ ခုနှစ်မှစ၍ စီးပွားရေးပိတ်ဆို့မှုများကို အပြန်အလှန် ပြုလုပ်ခဲ့ကြသည်။ ယူကရိန်းနိုင်ငံ၏ ပင်လယ်နက်ဒေသ ခရိုင်းမီးယားကျွန်းဆွယ်ကို ရုရှားက ယင်း၏ပိုင်နက်နယ်မြေအတွင်း သွတ်သွင်းခဲ့ပြီး ယူကရိန်းအရှေ့ပိုင်းရှိ ခွဲထွက်ရေးဝါဒီသူပုန်များကို ရုရှားအစိုးရအဖွဲ့က ထောက်ခံအားပေးခဲ့ရာမှ အပြန်အလှန် ပိတ်ဆို့မှုများ ပြုလုပ်လာခဲ့ကြသည်။

ယခုတစ်ကြိမ်တွင်မူ ၂၀၁၆ခုနှစ် အမေရိကန်သမ္မတရွေးကောက်ပွဲတွင် ရုရှားက ကြားဝင်စွက်ဖက်မှု ပြုလုပ်ခဲ့သည်ဆိုသော စွပ်စွဲချက်များအရ ကွန်ဂရက်လွှတ်တော်က ရုရှားအား အရေးယူပိတ်ဆို့မှု ပြုလုပ်ရန် စီစဉ်နေခြင်းဖြစ်သည်။

ရိုက်တာ။

ပေါ်တူဂီအလယ်ပိုင်းဒေသ၌ တောမီးလောင် လမ်းခုလတ်တွင် ပိတ်မိနေသူ ၆၂ ဦး သေဆုံး

လစ္စဘွန်း ဇွန် ၁၈
ပေါ်တူဂီနိုင်ငံအလယ်ပိုင်းဒေသ၌ တောမီးလောင်မှုဖြစ်ပွားရာ ၆၂ ဦးသေဆုံးရကြောင်း၊ သေဆုံးရသူ အများစုမှာ တောမီးလောင်မှုကြောင့် ပိတ်မိနေခဲ့ရသော လမ်းတစ်လမ်းပေါ်ရောက်ရှိနေသည့် မော်တော်ယာဉ်အမျိုးမျိုးပေါ်တွင် ရှိနေသူများဖြစ်ကြကြောင်း ဒေသဆိုင်ရာ သတင်းဌာနများက ဇွန် ၁၈ ရက်တွင် သတင်းထုတ်ပြန်သည်။

ဆယ်စုနှစ်ပေါင်းအတန်ကြာကာလအတွင်း ပေါ်တူဂီနိုင်ငံ၌ ဖြစ်ပွားသည့် တောမီးလောင်မှုဖြစ်ရပ်များအနက် လူအသေအပျောက် အများဆုံး တောမီးလောင်မှုဖြစ်ကြောင်း၊ ဇွန် ၁၈ ရက်တွင် တောမီးလောင်မှုကြောင့် မီးဝိုင်းခံနေရသော လမ်းခုလတ်၌ ပိတ်မိနေသည့် မော်တော်ယာဉ်များပေါ် ရှိနေသူများ မီးလောင်ကျွမ်းခံရကာ သေဆုံးရခြင်းဖြစ်ကြောင်း တာဝန်ရှိသူတစ်ဦးက ပြောကြား သည်။

တောမီးလောင်မှုကို ယခုတိုင် ထိန်းချုပ်နိုင်ခြင်းမရှိသေးပေ။ သမ္မတ မာဆယ်လို ရီဘယ်လိုဒီဆူဆာသည် မီးလောင်မှုကြောင့် လူသေဆုံးမှု ဖြစ်ပွားခဲ့ရသည့် နေရာဒေသသို့ သွားရောက်စစ်ဆေးလျက်ရှိကြောင်း ပြည်ထဲရေးဝန်ကြီး ဂျော့ဂျ်ဂိုမက်စ်က ပြောကြားသည်။

လစ္စဘွန်းမြို့တော် အရှေ့တောင်ဘက်ကီလိုမီတာ ၂၀၀အကွာ ပီဒရိုဂေါင် ဂရင်ဒေးအမည်ရှိ တောတောင်ထူထပ်သောဒေသ၌ တောမီးလောင်လျက်ရှိကြောင်း၊ အပူလှိုင်းကျရောက်ချိန်တွင် လေပြင်းတိုက်ခတ်မှုကြောင့် တောမီးကူးစက်လောင်ကျွမ်းမှု မြန်ဆန်ကြောင်း၊ သေဆုံးခဲ့ရသူအားလုံးမှာ အရပ်သူအရပ်သားများဖြစ်ကြကြောင်း၊ မီးသတ်တပ်ဖွဲ့ဝင်ခြောက်ဦးအပါအဝင် လူ ၂၀ ထိခိုက်ဒဏ်ရာရရှိခဲ့ပြီး လူ နှစ်ဦးပျောက်ဆုံးနေဆဲဖြစ်ကြောင်း ဂိုမက်စ်က ပြောကြားသည်။

ရိုက်တာ။

အဆိပ်ပြင်းဆုံး ပုရွက်ဆိတ်မျိုးစိတ် ဂျပန်နိုင်ငံတွင် ပထမဆုံးတွေ့ရှိ

ကျိုတို ဇွန် ၁၈
ဂျပန်နိုင်ငံ ပင်လယ်ဆိပ်ကမ်းမြို့ ကိုဘီရှိ ကုန်တင်ယာဉ်ကြီးများ ရပ်နားရာ နေရာတစ်နေရာတွင် အဆိပ်ပြင်းသည့် ပုရွက်ဆိတ် (fire ants) ကောင်ရေ ရာကျော်ကို မေ ၂၆ ရက်တွင် တွေ့ရှိခဲ့ကြောင်း ဆိပ်ကမ်းအာဏာပိုင်များက ယနေ့ပြောကြားခဲ့သည်။

အဆိုပါအဆိပ်အပြင်းဆုံးပုရွက်ဆိတ်များ၏ မူလမျိုးစိတ်ကို တောင်အာဖရိကတွင် စတင်တွေ့ရှိရသည်။ ယင်းပုရွက်ဆိတ်များ၏ အဆိပ်ရည်သည် လူသေဆုံးနိုင်သည်အထိ ပြင်းထန်ကြောင်း သိရသည်။

ပင်လယ်ဆိပ်ကမ်းမြို့ ကိုဘီအရှေ့ပိုင်းရှိ အမာဂါဆာကီမြို့သို့ ကုန်ပစ္စည်းများပို့ဆောင်ပြီးနောက် ကိုဘီပင်လယ်ဆိပ်ကမ်းမြို့တွင် ရပ်နားလျက်ရှိသည့် ကုန်တင်ယာဉ်တစ်စီးတွင် ပုရွက်ဆိတ်ကောင်ရေ ရာပေါင်းများစွာကို တွေ့ရှိခဲ့ရကြောင်း တာဝန်ရှိသူများက ဆိုသည်။ အဆိုပါကုန်တင်ယာဉ်သည် တရုတ်နိုင်ငံကွမ်တုံးစီရင်စုသို့ မကြာသေးမီက သွားရောက်ခဲ့ကြောင်းသိရသည်။

အဆိုပါကုန်တင်ယာဉ် ငါးရက်ကြာရပ်နားခဲ့သည့် ကိုဘီဆိပ်ကမ်းတွင် ယင်းပုရွက်ဆိတ်မျိုးစိတ်များကို ဇွန် ၁၆ ရက်က ထပ်မံတွေ့ရှိခဲ့ပြီး ၎င်းတို့ကို သုတေသနပြုကြည့်ရာတွင် fire ants မျိုးစိတ်များဖြစ်နေကြောင်း သိရသည်ဟု အရေးပေါ်စုံစမ်းစစ်ဆေးရေး ဆိပ်ကမ်းအာဏာပိုင်များက ဆိုသည်။

ဆိပ်ကမ်း၏ အခြားသောနေရာများနှင့် ကုန်တင်ယာဉ်ပစ္စည်းများ အတင်အချပြုခဲ့သည့် နေရာများတွင် စုံစမ်းစစ်ဆေးမှုများပြုလုပ်သွားမည်ဖြစ်ကြောင်း ဆိပ်ကမ်းအာဏာပိုင်များက ဆက်လက်ပြောကြားခဲ့သည်။

သာမန်ထက်ထူးခြားသည့် ပုရွက်ဆိတ်မျိုးစိတ်များ တွေ့ရှိပါက ဆိပ်ကမ်းအာဏာပိုင်ရုံးသို့ အကြောင်းကြားရန် ပြည်သူများကို တိုက်တွန်းနှိုးဆော်ထားကြောင်း သိရသည်။

အမေရိကန်နိုင်ငံတွင် အဆိုပါပုရွက်ဆိတ်မျိုးစိတ်များ၏ ကိုက်ခြင်းခံရပြီးနောက် သေဆုံးသူအရေအတွက်မှာ နှစ်စဉ် လူပေါင်း ၁၀၀ ကျော် ရှိကြောင်း သိရသည်။

ယင်းမျိုးစိတ်များသည် ၁၀နှစ်ကျော်ကာလအတွင်း ကုန်တင်သင်္ဘောများနှင့် အခြားသောပို့ဆောင်ရေးလမ်းကြောင်းများမှတစ်ဆင့် တရုတ်နိုင်ငံ၊ တရုတ်(တိုင်ပေ)နှင့် အာရှတစ်လွှား ကူးလူးပျံ့နှံ့လျက်ရှိပြီဖြစ်ကြောင်း သိရသည်။

အင်န်အိတ်ချ်ကေ။

ကလေးအလုပ်သမား ပပျောက်ရေး ကြိုးပမ်းမှုတွင် အမေရိကန် ဦးဆောင်ရန် အိန္ဒိယနိုဘယ်ဆုရှင် တိုက်တွန်း

ဝါရှင်တန် ဇွန် ၁၈
ကမ္ဘာတစ်ဝန်းလုံး၌ ကလေးအလုပ်သမားပပျောက်ရေးအတွက် ကြိုးပမ်းရာတွင် အမေရိကန်ပြည်ထောင်စုက ဦးဆောင်မှုအခန်းကဏ္ဍကို ရယူသင့်ကြောင်း အိန္ဒိယနိုဘယ်ဆုရှင် ကေလက်ရှ်ဆက်ယာသီက အမေရိကန်ဥပဒေပြု အမတ်များနှင့် နိုင်ငံရေးတက်ကြွလှုပ်ရှားသူများကို တိုက်တွန်းလိုက်ကြောင်း ဒေသဆိုင်ရာသတင်းဌာနများက ဇွန် ၁၈ ရက်တွင် သတင်းထုတ်ပြန်သည်။

ကလေးသူငယ်တိုင်းအတွက် ဘဝလုံခြုံရေးနှင့် ပညာရေးတို့ ဖြည့်ဆည်းပေးနိုင်ခြင်းမရှိပါက ကမ္ဘာကြီးလုံခြုံအေးချမ်းမှု ရှိနိုင်မည်မဟုတ်ကြောင်း၊ နိုင်ငံတကာအလုပ်သမားရေးရာအဖွဲ့ချုပ်နှင့် အခြားသော ကုလသမဂ္ဂအဖွဲ့အစည်းများက ကလေးအလုပ်သမားပပျောက်ရေးအတွက် များစွာ ဆောင်ရွက်ပေးလျက်ရှိနေသော်လည်း ကလေးအလုပ်သမားပပျောက်ရေးအတွက် ကမ္ဘာ့နိုင်ငံများ ကြိုးပမ်းဆောင်ရွက်ကြရဦး မည်ဖြစ်ကြောင်း၊ ကလေးအလုပ်သမား ပပျောက်ရေးအတွက် အမေရိကန်က ဦးဆောင်လှုပ်ရှားသင့်ကြောင်း အမေရိကန်ကွန်ဂရက်လွှတ်တော်တွင် ဆက်ယာသီက ပြောကြားသည်။

အမေရိကန် အောက်လွှတ်တော် နိုင်ငံခြားရေးရာကော်မတီရှေ့မှောက်တွင် ဇွန် ၁၆ ရက်က အမတ်များနှင့် ကလေးသူငယ်အခွင့်အရေး လှုပ်ရှားသူများအား ဆက်ယာသီက အထက်ပါအတိုင်း ပြောကြားခြင်းဖြစ်သည်။

ဆက်ယာသီသည် ကလေးသူငယ်အခွင့်အရေးလှုပ်ရှားသူတစ်ဦးဖြစ်ပြီး ၂၀၁၄ ခုနှစ်တွင် နိုဘယ်ဆုရရှိခဲ့သည်။

ကလေးသူငယ်များအား ကျေးကျွန်သဖွယ်စေခိုင်းနေသောလုပ်ငန်းများနှင့်ပတ်သက်၍ ဆက်ယာသီက ရှင်းလင်းပြောကြားသည်။ ကမ္ဘာကြီးအား အကြမ်းဖက်မှုနှင့် လက်နက်ကိုင်သောင်းကျန်းမှု ဘေးအန္တရာယ်တို့မှ ကြိုတင်ကာကွယ်ပေးနိုင်ရေးအတွက် မိမိတို့လုပ်ဆောင်သင့်သည်မှာ ကလေးများအတွက် ပညာရေးပင်ဖြစ်ကြောင်း၊ ပညာရေးလောကကို အဓိက ပိတ်ပင်တားဆီးနေသည့် အရာမှာလည်း ကလေးအလုပ်သမားပြဿနာပင်ဖြစ်ကြောင်း ၎င်းက ပြောကြားသည်။

ပီတီအိုင်။

✪

နိုင်ငံတကာမြင်ကွင်း

ရဲရင့်လင်းလက်

"ရန်သူအပေါ်အသာစီးရဖို့ ကျွန်တော်တို့အတူတူလက်တွဲဆောင်ရွက်နေတာဖြစ်လို့ ကျွန်တော်တို့ လူ့အဖွဲ့အစည်း၊ ကျွန်တော်တို့ဒေသ၊ ကျွန်တော်တို့ကမ္ဘာက ထိပ်တိုက်ရင်ဆိုင်ကြုံတွေ့နေရတဲ့ ခြိမ်းခြောက်မှုတွေကို ကိုင်တွယ်နိုင်ဖို့ ကျွန်တော်တို့ တစ်ယောက်ကိုတစ်ယောက် ကူညီရိုင်းပင်းကြရမှာပါ" ဆိုပြီး ဖိလစ်ပိုင်သမ္မတဒူတာတေးက ဧပြီလအစောပိုင်းမှာ ပြောကြားခဲ့ပါတယ်။ သူ့မိန့်ခွန်းထဲမှာ "ကျွန်တော်တို့" လို့ ပြောဆိုတာက အမေရိကန်နိုင်ငံကို ရည်ညွှန်းတာဖြစ်ပြီး ခြိမ်းခြောက်မှုဆိုတာက အစွန်းရောက်အကြမ်းဖက်အန္တရာယ်ကို ဆိုလိုတာပါ။

အားလုံးသိတဲ့အတိုင်း ဖိလစ်ပိုင်သမ္မတဒူတာတေးနဲ့ အမေရိကန်နိုင်ငံကြားမှာ ဆက်ဆံရေးက သိပ်ကောင်းလှတာ မဟုတ်ပါဘူး။ ပြောရရင် အာရှပစိဖိတ်ဒေသအတွင်း အမေရိကန်နိုင်ငံရဲ့ စစ်ရေးအခန်းကဏ္ဍနဲ့ ပတ်သက်ပြီး ဖိလစ်ပိုင်သမ္မတ ဒူတာတေးက ပက်ပက်စက်စက်ဝေဖန်ခဲ့တာမို့လို့ ဖိလစ်ပိုင်နိုင်ငံနဲ့ အမေရိကန်နိုင်ငံကြား ဆက်ဆံရေးဟာ အတော်ကြီးကို အေးစက်နေခဲ့တာပါ။ ဖိလစ်ပိုင်သမ္မတ ဒူတာတေးက ဒီလိုလေသံပြောင်းလာတာက ဖိလစ်ပိုင်နိုင်ငံက သူ့နိုင်ငံတောင်ပိုင်းမှာရှိတဲ့ မင်ဒါနာအိုကျွန်း အခြေစိုက်အစွန်းရောက်အကြမ်းဖက်အဖွဲ့ကို နှိမ်နင်းဖို့ သူ့ရဲ့စစ်ရေးမဟာမိတ်အဖြစ် ကာလရှည်ကြာ ရပ်တည်ခဲ့တဲ့ အမေရိကန်နိုင်ငံကို ပြန်မျက်စပစ်လိုက်တဲ့ သဘောလို့ ယူဆရပါတယ်။ ဒီဖိလစ်ပိုင်အကြမ်းဖက်အဖွဲ့တွေဟာ အစ္စလာမ္မစ်နိုင်ငံတော်(IS)အကြမ်းဖက်အဖွဲ့နဲ့ ချိတ်ဆက်ထားတယ်လို့ ကျယ်ကျယ်ပြန့်ပြန့် ယုံကြည်နေကြတာပါ။

အစ္စလာမ္မစ်နိုင်ငံတော် (IS)အကြမ်းဖက်အဖွဲ့ရဲ့ ဦးဆောင်မှုနဲ့ မရာဝီ(Marawi)မြို့ကို ပိတ်ဆို့ဝန်းရံတိုက်ခိုက်မှုမတိုင်ခင် လအတော်ကြာကြာကဆိုရင် ဖိလစ်ပိုင်သမ္မတ ဒူတာတေးက နှစ်စဉ်ပြုလုပ်နေကျ ဖိလစ်ပိုင်-အမေရိကန်ပူးတွဲစစ်ဆင်ရေးကို အဆင့်နှိမ့်ဆောင်ရွက်ခဲ့တာပါ။ နှစ်စဉ်ပြုလုပ်နေကျ ပူးတွဲစစ်ဆင်ရေးပုံသဏ္ဌာန်မျိုးကနေ လူသားချင်းကူညီကယ်ဆယ်ရေးနဲ့ သဘာဝဘေးအန္တရာယ်ကယ်ဆယ်ရေး ပုံသဏ္ဌာန်မျိုးဆောင်ရွက်ခဲ့တာပါ။ ဖိလစ်ပိုင်သမ္မတ ဒူတာတေးက ဖိလစ်ပိုင်နဲ့အမေရိကန်ပူးတွဲပြုလုပ်တဲ့ ကြည်း-ရေ ပူးတွဲစစ်ဆင်ရေး (PHIBLEX) နဲ့ ရေကြောင်းစစ်ဆင်ရေး (CARAT) တွေကိုလည်း ရပ်ဆိုင်းခဲ့ပါတယ်။ သုံးသပ်သူတွေက ဒီပူးတွဲစစ်ဆင်ရေးနှစ်ခုဟာ တရုတ်နိုင်ငံကို ရည်ရွယ်ဆောင်ရွက်တာလို့ သုံးသပ်ကြပါတယ်။

ပြောရရင်လက်တွေ့လိုအပ်ချက်အရ အစွန်းရောက်အကြမ်းဖက်ဝါဒနှိမ်နင်းရေးက ရှေ့တန်းရောက်လာတဲ့အတွက် ဖိလစ်ပိုင်သမ္မတ ဒူတာတေးဟာ အမေရိကန်နိုင်ငံနဲ့ဆက်ဆံရေးကို ပြန်သုံးသပ်လာပုံရပါတယ်။ သမ္မတတာဝန်လွှဲပြောင်းရယူစဉ်မှာ သမ္မတဒူတာတေးဟာ အမေရိကန်နိုင်ငံနဲ့ဆက်ဆံရေးကို အဆင့်နှိမ့်ချပစ်မယ်လို့ မိုးတစ်လုံး၊ လေတစ်လုံးပြောဆိုခဲ့တာပါ။ သမ္မတဒူတာတေးက အမေရိကန်နိုင်ငံနဲ့ဆက်ဆံရေးကို လုံးဝရပ်ဆိုင်းဖို့ မစဉ်းစားခဲ့ရင်တောင်မှ ဖိလစ်ပိုင်နိုင်ငံအနေနဲ့ တရုတ်နဲ့ ရုရှားနိုင်ငံလို နိုင်ငံမျိုးတွေနဲ့ စစ်ရေးပူးပေါင်းဆောင်ရွက်မှုမြှင့်တင်ဖို့ စဉ်းစားထားတဲ့ပုံပါပဲ။ ဒီလိုအကြံအစည်တွေကို အခြေခံပြီး ဖိလစ်ပိုင်သမ္မတ ဒူတာတေးက တောင်တရုတ်ပင်လယ်ပြင်မှာ ဖိလစ်ပိုင်ရေတပ်နဲ့ အမေရိကန်ရေတပ်ပူးတွဲကင်းလှည့်မယ့် အစီအစဉ်တွေကို ဖျက်သိမ်းခဲ့ပါတယ်။ ဒါတွေတင်မကပါဘူး။ သမ္မတဒူတာတေးက ဖိလစ်ပိုင်အခြေစိုက်စခန်းတွေကို အသုံးပြုတဲ့အမေရိကန်စစ်သင်္ဘောတွေအနေနဲ့ သူတို့စိတ်တိုင်းကျဝင်ချင်သလိုဝင်၊ ထွက်ချင်သလိုထွက် ဆိုတာမျိုး ခွင့်မပြုနိုင်ဘူးလို့ အမိန့်ထုတ်ခဲ့ပါတယ်။ သမ္မတဒူတာတေးရဲ့ မူဝါဒဟာ သူ့အရင်သမ္မတဖြစ်ခဲ့တဲ့ ဘီနစ်နိုအကွီနို (Benigno aquino)ရဲ့ မူဝါဒတွေနဲ့ ဖြောင့်ဖြောင့်ကြီးကို ဆန့်ကျင်နေတာပါ။ သမ္မတဘီနစ်နိုအကွီနိုလက်ထက်မှာ အမေရိကန်နိုင်ငံနဲ့ စစ်ရေးပူးပေါင်းဆောင်ရွက်မှုကို ကျယ်ပြန့်နိုင်သမျှ ကျယ်ပြန့်အောင် ကြိုးပမ်းခဲ့တာပါ။ ဒီကြိုးပမ်းမှုတွေရဲ့ ရည်ရွယ်ချက်က အငြင်းပွားနေတဲ့ တောင်တရုတ်ပင်လယ်ပြင်မှာ တရုတ်နိုင်ငံရဲ့ ပိုင်စိုးပိုင်နင်းလုပ်ရပ်တွေကို ဟန့်တားကာကွယ်ဖို့ပါ။

ဧပြီလအစောပိုင်းက ပြောကြားခဲ့တဲ့ မိန့်ခွန်းမှာ သမ္မတဒူတာတေးက "ဖိလစ်ပိုင်နိုင်ငံနဲ့ အမေရိကန်နိုင်ငံကြား လုံခြုံရေးအရ ပူးပေါင်းဆောင်ရွက်မှုတွေ အားကောင်းသန်မာဖို့ဆိုရင် အစွန်းရောက်အကြမ်းဖက်ဝါဒနဲ့ နိုင်ငံတကာ မူးယစ်ဆေးဝါးမှောင်ခိုရောင်းဝယ်မှုလို ရာဇဝတ်မှုတွေအပေါ် ဘုံစိုးရိမ်မှုတွေနဲ့အတူ လက်တွေ့ကျကျ ပူးပေါင်းဆောင်ရွက်မှုတွေ ဆက်လက်ရှင်သန်နေရမယ်"လို့ ပြောဆိုခဲ့ပါတယ်။ ဒီမိန့်ခွန်းပြောအပြီး တစ်လကျော်အကြာမှာ အစွန်းရောက်အစ္စလာမ္မစ်အကြမ်းဖက်တပ်ဖွဲ့တစ်ခုကို တိုက်ခိုက်ဖို့ အမေရိကန်အထူးတပ်ဖွဲ့တွေက ဖိလစ်ပိုင်တွေကို ပံ့ပိုးကူညီခဲ့ပါတယ်။ အဲဒီတိုက်ပွဲက လာနိုးအစ္စလာမ္မစ်နိုင်ငံတော် (Islamic State of Lanao) အကြမ်းဖက်အဖွဲ့ကို တိုက်ခိုက်ခဲ့တဲ့ တိုက်ပွဲပါ။ လာနိုးအစ္စလာမ်နိုင်ငံတော် အကြမ်းဖက်အဖွဲ့ကို မော့ဒ် (Maute) အဖွဲ့လို့လည်းခေါ်ပါတယ်။ အမှန်ကတော့ ဖိလစ်ပိုင်နိုင်ငံရဲ့ ဖွဲ့စည်းပုံအခြေခံဥပဒေအရ နိုင်ငံခြားတပ်ဖွဲ့တွေဟာ ဒေသခံလက်နက်ကိုင်အဖွဲ့တွေကို တိုက်ခိုက်ရာမှာ တိုက်ရိုက်ပါဝင်ခွင့်မရှိသလို နိုင်ငံခြားစစ်အခြေစိုက်စခန်းတွေဟာလည်း ဖိလစ်ပိုင်မြေပေါ်မှာ အမြဲတမ်းထူထောင်ခွင့်မရှိပါဘူး။ ဒါကြောင့် အမေရိကန်တပ်ဖွဲ့တွေဟာ ဖိလစ်ပိုင်မြေပေါ်မှာ အချိန်တစ်ခုခြားပြီး အလှည့်ကျစနစ်ပုံစံမျိုးနဲ့ လှုပ်ရှားနေကြတာပါ။ ဒါပေမယ့် စစ်ဆင်ရေးတွေမှာ နိုင်ငံခြားတပ်ဖွဲ့တွေဟာ ဖိလစ်ပိုင်တပ်ဖွဲ့တွေနဲ့ အတူတကွလက်တွဲပြီး လေ့ကျင့်သင်ကြားပေးနိုင်သလို ထောက်လှမ်းရေးသတင်းတွေကိုလည်း အချိန်နဲ့တစ်ပြေးညီ ပံ့ပိုးပေးနိုင်ပါတယ်။ ထောက်ပံ့ရေးစနစ်တွေမှာလည်း လက်တွဲပါဝင်နိုင်ပါတယ်။

အမေရိကန်မြေပေါ်မှာ ဖြစ်ပွားခဲ့တဲ့ (၉/၁၁) အကြမ်းဖက်တိုက်ခိုက်မှုအပြီး တစ်နှစ်အကြာဖြစ်တဲ့ ၂၀၀၂ ခုနှစ်ကစပြီး အင်အားကြီးမားတဲ့ အမေရိကန်အထူးတပ်ဖွဲ့တစ်ဖွဲ့ဟာ ပစိဖိတ်ဒေသအထူးစစ်ဆင်ရေး စစ်ဌာနချုပ်ရဲ့ ကွပ်ကဲမှုအောက်ကနေ ဖိလစ်ပိုင်တပ်ဖွဲ့တွေကို လေ့ကျင့်သင်ကြားမှုတွေပြုလုပ်ခဲ့သလို စစ်လက်နက်ကိရိယာတွေနဲ့ ထောက်လှမ်းရေးသတင်းတွေကိုလည်း ပံ့ပိုးပေးခဲ့ပါတယ်။ ဒီဖိလစ်ပိုင်တပ်ဖွဲ့တွေဟာ မင်ဒါနာအိုကျွန်းတစ်ဝိုက်က အစ္စလာမ္မစ်အစွန်းရောက်အကြမ်းဖက်တပ်ဖွဲ့တွေကို တိုက်ခိုက်နေတဲ့ တပ်ဖွဲ့တွေပါ။ ဆယ်စုနှစ်တစ်ခုကျော်ကျော်အတွင်းမှာပဲ ဖိလစ်ပိုင်စစ်တပ်ဟာ အမေရိကန်တပ်ဖွဲ့တွေရဲ့ ပံ့ပိုးကူညီမှုနဲ့ အဘူဆာရက်ဖ် (Abu Sayyaf)အကြမ်းဖက်အဖွဲ့ရဲ့ခေါင်းဆောင်ပိုင်းတွေကို နှိမ်နင်းချေမှုန်းနိုင်ခဲ့သလို အဘူဆာရက်ဖ်အကြမ်းဖက်အဖွဲ့ လှုပ်ရှားရာနယ်မြေကိုလည်း ကျုံ့သွားအောင် စွမ်းဆောင်နိုင်ခဲ့ပါတယ်။ အဘူဆာရက်ဖ် အကြမ်းဖက်အဖွဲ့ဟာ အယ်လ်ခိုင်ဒါ (Al Qaeda)အဖွဲ့နဲ့ ချိတ်ဆက်ထားတဲ့ အစွန်းရောက်အကြမ်းဖက်အဖွဲ့ပါ။ ၂၀၁၄ ခုနှစ် အရောက်မှာတော့ အဘူဆာရက်ဖ်အဖွဲ့ကို ထိန်းချုပ်နိုင်ခဲ့ပြီး အပြီးသတ် ချုပ်ငြိမ်းလုနီးပါး ချေမှုန်းနိုင်တဲ့အဆင့်မျိုး ရောက်ပြီဆိုတဲ့ သုံးသပ်မှုမျိုးတွေကိုတောင် ပြုလုပ်ခဲ့ကြတာပါ။ ဒါပေမယ့် နောက်ပိုင်းမှာ အဘူဆာရက်ဖ်အဖွဲ့ဟာ အစ္စလာမ္မစ်နိုင်ငံတော်(IS)အကြမ်းဖက်အဖွဲ့ အမည်နဲ့ ပြန်ပေါ်ထွက်လာခဲ့ပါတယ်။ ။

(ဆက်လက်ဖော်ပြပါမည်)

○ မြန်မာ ယူ-၂၂ မှ

မြန်မာ ယူ-၂၂ အသင်းသည် ဇွန် ၁၆ ရက်မှ ၂၂ ရက်အထိ တောင်ကြီးမြို့၌ လေ့ကျင့်မည်ဖြစ်ပြီး ယနေ့နံနက်ပိုင်းတွင် ရန်ကုန်မြို့မှ ထွက်ခွာမည်ဖြစ်သည်။ မြန်မာ ယူ-၂၂ အသင်းသည် MNL All-Star အသင်းနှင့် ခြေစမ်းပွဲအပါအဝင် လေးနိုင်ငံ ယူ-၂၂ ဖိတ်ခေါ်ပြိုင်ပွဲအတွက် ကြိုတင်ပြင်ဆင်သည့်အနေဖြင့် တောင်ကြီးမြို့၌ တစ်ပတ်ကြာသွားရောက်လေ့ကျင့်ခြင်းဖြစ်ပြီး ဇွန် ၂၃ ရက်တွင် ပြန်လည်ရောက်ရှိမည်ဖြစ်ကာ ဇွန် ၂၄ ရက်တွင် MNL All-Star အသင်းနှင့် ခြေစမ်းပွဲယှဉ်ပြိုင်ကစားမည်ဖြစ်သည်။ မြန်မာ ယူ-၂၂ အသင်းသည် ဇွန် ၅ ရက်ကတည်းက လေ့ကျင့်မှုစတင်ပြုလုပ်နေသော်လည်း ယနေ့မှသာ ကစားသမားအစုံအလင်ဖြင့် လေ့ကျင့်နိုင်မည်ဖြစ်ပြီး နည်းပြချုပ်ဖြစ်သူ ဂတ်ဖရိုင်းဒရစ် စတင်ကိုင်တွယ်မည်ဖြစ်သည်။ မြန်မာ ယူ-၂၂ အသင်းသည် လက်ရွေးစင်အသင်းတွင် မပါဝင်သွားသည့် ကစားသမား ၁၉ ဦးဖြင့် စတင်လေ့ကျင့်ခဲ့ခြင်းဖြစ်ပြီး ယာယီနည်းပြများက တာဝန်ယူလေ့ကျင့်ပေးခဲ့ခြင်းဖြစ်သည်။ လက်ရွေးစင်အသင်းတွင် ပါဝင်သွားသည့် ကစားသမား ကိုးဦးမှာ ဇွန် ၁၆ ရက်တွင် အသင်းနှင့် စတင်ပူးပေါင်းလေ့ကျင့်နေပြီဖြစ်သည်။ မြန်မာ ယူ-၂၂ အသင်းသည် ဇွန် ၁၆ ရက်မှစ၍ ဆီးဂိမ်းပြိုင်ပွဲအတွက် ဆက်တိုက်လေ့ကျင့်ပြင်ဆင်သွားမည်ဖြစ်ပြီး ယခုလကုန်ပိုင်းမှစတင်၍ နိုင်ငံတကာပြိုင်ပွဲများ ဆက်တိုက်ယှဉ်ပြိုင်သွားမည်ဖြစ်သည်။ မြန်မာ ယူ-၂၂ အသင်း သည် ပထမဆုံးနိုင်ငံတကာပြိုင်ပွဲများအဖြစ် ဇွန် ၂၈ ရက်မှ ဇူလိုင် ၂ ရက်အထိ ကျင်းပမည့် လေးနိုင်ငံ ယူ-၂၂ ဖိတ်ခေါ်ပြိုင်ပွဲယှဉ်ပြိုင်ရမည်ဖြစ်ပြီး အိမ်ရှင်မြန်မာအသင်းနှင့်အတူ ဟောင်ကောင်၊ ကမ္ဘောဒီးယား၊ ဂျပန်တက္ကသိုလ်အသင်းတို့ ယှဉ်ပြိုင်ကစားမည်ဖြစ်သည်။ မြန်မာ ယူ-၂၂ အသင်းသည် ယင်းပြိုင်ပွဲအပြီးတွင် လေ့ကျင့်မှုဆက်လက်ပြုလုပ်မည်ဖြစ်ပြီး ဇူလိုင် ၁၃ ရက်တွင် ဆီးဂိမ်းအိမ်ရှင် မလေးရှား ယူ-၂၂ အသင်းနှင့် မလေးရှားနိုင်ငံ၌ ခြေစမ်းပွဲ ယှဉ်ပြိုင်ကစားမည်ဖြစ်သည်။ အိမ်ရှင်အဖြစ် လက်ခံကျင်းပမည့် ၂၀၁၈ အာရှ ယူ-၂၃ ခြေစစ်ပွဲ၏ မြန်မာအသင်းပါဝင်သော အုပ်စုကို ဇူလိုင် ၁၉ ရက်မှ ၂၃ ရက်အထိ မြန်မာနိုင်ငံက အိမ်ရှင်အဖြစ် လက်ခံကျင်းပမည်ဖြစ်ပြီး ဩစတြေးလျ၊ စင်ကာပူနှင့် ဘရူနိုင်းအသင်းတို့ ပါဝင်နေသည်။ မြန်မာယူ-၂၂ အသင်းသည် ဆီးဂိမ်းပြိုင်ပွဲမတိုင်မီ အင်တာမီလန်လူငယ်အသင်းနှင့် နောက်ဆုံးခြေစမ်းပွဲ ယှဉ်ပြိုင်ကစားမည်ဖြစ်ပြီး ပြည်ပလေ့ကျင့်ရေးခရီးစဉ်တစ်ခု သွားရောက်ရန် ညှိနှိုင်းဆောင်ရွက်လျက်ရှိသည်။

မြန်မာဘောလုံးအသင်းသည် ဆီးဂိမ်းပြိုင်ပွဲတွင် ရွှေတံဆိပ်ဆုနှင့် ဝေးကွာနေသည်မှာ ကြာမြင့်နေပြီဖြစ်ပြီး နောက်ဆုံးယှဉ်ပြိုင်ခဲ့သည့် (၂၈)ကြိမ်မြောက် ဆီးဂိမ်းပြိုင်ပွဲတွင် ငွေတံဆိပ်သာ ရယူနိုင်ခဲ့သည်။ **သတင်း-ရွှင်းထက်ဖော်**

ဓာတ်ပုံ-ဖိုးသော်ဇင်

❋ မြန်မာအားကစားမှ

အနေဖြင့် ပါဝင်မည့်အားကစားနည်းများအနက် ဆုတံဆိပ်ရနိုင်သည့် အားကစားနည်းများ၊ အားကစားအဖွဲ့ချုပ်များမှ ယှဉ်ပြိုင်လိုသည့်အနေအထားအပေါ် မူတည်၍ ပဏာမအဆင့်အနေဖြင့် အားကစားနည်းမျိုး ၃၀ ရွေးချယ်ထားခြင်းဖြစ်သည်။ ဆီးဂိမ်းပြိုင်ပွဲကျင်းပရေးကော်မတီမှာလည်း ပြိုင်ပွဲယှဉ်ပြိုင်မည့် အားကစားနည်းအလိုက် လူစာရင်းများကို ယခုလကုန်ပိုင်းနောက်ဆုံးထား၍ တင်ပြရမည်ဖြစ်ရာ မြန်မာနိုင်ငံအနေဖြင့် ဝင်ရောက်ယှဉ်ပြိုင်မည့် အားကစားနည်းများကို မကြာမီအပြီးသတ် လူရွေးချယ်သွားမည်ဖြစ်သည်။ မြန်မာနိုင်ငံအနေဖြင့် ဆီးဂိမ်းပြိုင်ပွဲယှဉ်ပြိုင်ရန် ရေကူး/ဒိုင်ဗင်၊ မြားပစ်၊ ပြေးခုန်ပစ်၊ ကြက်တောင်၊ ဘတ်စကက်ဘော၊ ဘိလိယက်/စနူကာ၊ ဘိုးလင်း၊ လက်ဝှေ့၊ စက်ဘီး၊ ဓားရေး၊ ဟော်ကီ၊ ဘောလုံး/ဖူဆယ်၊ ဂေါက်သီး၊ ကျွမ်းဘား၊ ဂျူဒို၊ ကရာတေး၊ မွေလက်ဝှေ့၊ ဝီတန်း၊ ပန်ကြပ်ဆီလတ်၊ ရွက်လှေ၊ သေနတ်ပစ်၊ ပိုက်ကျော်ခြင်း/ခြင်းလုံး၊ Squash၊ တိုက်ကွမ်ဒို၊ စားပွဲတင်တင်းနစ်၊ တင်းနစ်၊ Triathlon (သုံးမျိုးစုံ)၊ ဘော်လီဘော၊ အလေးမနှင့် ဝုရှူးတို့ဖြစ်ကြသည်။ ယင်းအားကစားနည်းများတွင် မြန်မာနိုင်ငံအတွက် ရွှေတံဆိပ်ရယူပေးနိုင်မည့် အားကစားနည်းများ ပါဝင်နေသလို ဆုတံဆိပ်ရယူပေးနိုင်မည့် အားကစားနည်းများလည်း ပါဝင်လျက်ရှိသည်။ မြန်မာနိုင်ငံအတွက် အားအသာဆုံးအားကစားနည်းဖြစ်သည့် လေ့လှော်ပြိုင်ပွဲကိုမူ မလေးရှားနိုင်ငံက ထည့်သွင်းကျင်းပခြင်းမရှိသောကြောင့် ရွှေဆုအရေအတွက်ကို ထိခိုက်မှုဖြစ်နေသည်။

(၂၉) ကြိမ်မြောက် ဆီးဂိမ်းပြိုင်ပွဲကို ဩဂုတ် ၁၉ ရက်မှ ၃၀ ရက်အထိ ကျင်းပမည်ဖြစ်ပြီး ဘောလုံးပြိုင်ပွဲအပါအဝင် အားကစားနည်းအချို့မှာ ဩဂုတ် ၁၅ ရက်တွင် စတင်ကျင်းပမည်ဖြစ်သည်။ ယင်းပြိုင်ပွဲတွင် အားကစားနည်း ၃၈ မျိုး ပြိုင်ပွဲအမျိုးအစားပေါင်း ၄၀၅ မျိုး ထည့်သွင်းကျင်းပမည်ဖြစ်ပြီး ရွှေတံဆိပ်စုစုပေါင်း ၄၀၅ ခု ချီးမြှင့်သွားမည်ဖြစ်သည်။ ယင်းပြိုင်ပွဲကို အရှေ့တောင်အာရှ ၁၁ နိုင်ငံစလုံး ဝင်ရောက်ယှဉ်ပြိုင်မည်ဖြစ်ပြီး မြန်မာနိုင်ငံအနေဖြင့် ရွှေတံဆိပ်အရေအတွက် ပိုမိုရယူနိုင်မှသာ နိုင်ငံအလိုက်အဆင့်ရရှိမှုတွင် ပိုမိုမြင့်တက်လာဖွယ်ရှိနေသည်။ မြန်မာအားကစားအဖွဲ့သည် (၂၈) ကြိမ်မြောက် ဆီးဂိမ်းပြိုင်ပွဲတွင် နိုင်ငံအလိုက် အဆင့် (၇) နေရာသာ ရရှိခဲ့သည်။

သတင်း-ရွှင်းထက်ဖော်

ဓာတ်ပုံ-စိုးညွန့်

ဇွန်လမိုးဥတု၏ ညတစ်ည၊ နံနက်ခင်းတစ်ခင်း ရင်ခုန်သံ

စောနိုင်(အသုံးချဘောဂဗေဒ)

လွန်ခဲ့သော နှစ်ပေါင်း ၃၀ ဝန်းကျင်က အချိန်၊ ယခုကဲ့သို့ မိုးတွေစရွာသည့် ဇွန်လ၏ ညတစ်ညနှင့် ထိုညကျော်လွန်၍ နောက်တစ်နေ့ အလင်းရောင်မရသေးသည့် နံနက်ခင်းစောစောစီးစီးတွင် ကြုံတွေ့ခဲ့ရသည့် ဖြစ်ရပ်လေးမှာ ယနေ့ထိတိုင် စာရေးသူ၏နှလုံးသားထဲတွင် စွဲထင်ကျန်ရစ်မှတ်မိနေဆဲဖြစ်သည်။

သည်ဘဝနိဂုံးအဆုံးသတ်ချိန် နှလုံးသွေးရပ်တန့်သည်အထိ ဆက်လက်မှတ်မိနေပေဦးမည်။ ထို့ကြောင့်လည်း မိုးရာသီအစ ဒီအချိန်အခါရောက်တိုင်း ပြန်လည်သတိရနေခြင်း ဖြစ်သည်။ အဖေ၊ အမေနှင့် ကာယကံရှင်စာရေးသူ အပါအဝင် မိသားစုဝင်သုံးဦးစလုံး စိတ်လှုပ်ရှားမှုများ အတူတကွ ဖြစ်ခဲ့ရသည့် ထိုဖြစ်ရပ်လေးသည် အများနှင့်မတူ၊ တစ်မူထူးခြားဆန်းကျယ်သော ဖြစ်ရပ်တော့ မဟုတ်ပေ။ ဆယ်တန်းခေါ် တက္ကသိုလ်ဝင်တန်းစာမေးပွဲအောင်စာရင်းထွက်ရှိမည်ဟု သိရသည့်ညတွင်ဖြစ်ခဲ့သော စိတ်လှုပ်ရှားဖွယ်မျှော်လင့်ချက်များနှင့် အောင်စာရင်းထွက်ခဲ့သည့် နံနက်စောစောတွေ့ကြုံခံစားမှုများဖြစ်သည်။ ထိုအချိန်ကဖြစ်ခဲ့သော အဖေ၊ အမေတို့၏ အမူအရာများ၊ ခံစားမှုများနှင့် စာရေးသူကိုယ်တိုင်ဖြစ်ပေါ်ခဲ့သည့် ရင်ခုန်သံစည်းချက်များသည် တစ်သက်မေ့နိုင်မည်မဟုတ်ပေ။

ပြေးလွှားနေသည့် စိတ်ရောင်စုံ

ဇွန်လ၏ တစ်ညနေတွင်ဖြစ်သည်။ မနက်ဖြန်နံနက် အောင်စာရင်းထွက်မည်ဟု ထိုအချိန်က ဆယ်တန်းကျောင်းသား စာရေးသူတို့ ကြိုတင်သိနေသကဲ့သို့ အချိန်ပိုအိုဗာတိုင်အလုပ်ဆင်း၍ အိမ်ပြန်လာသည့် အဖေသည်လည်း ထိုသတင်းကို သိနေပြီးဖြစ်သည်ကို တွေ့လိုက်ရသည်။ အိမ်အဝ ဝင်လာကတည်းက မချိုမချဉ်၊ မပြုံးချင် ပြုံးချင်ဖြစ်နေသော အဖေ့မျက်နှာ မြင်ကတည်းက တစ်ခုခုထူးခြားနေမှန်းသိသဖြင့် မေးလိုက်သောအခါ အဖေက သားတို့အောင်စာရင်း မနက်ဖြန်ထွက်မယ်လို့ကြားတယ်ကွလို့ ပြန်ပြောသည်။ မကြာမီ မိနစ်ပိုင်းအတွင်းမှာပင် အမေပါ သိသွားခဲ့၏။ ထိုညနေ နေဝင်ပြီးခါစအချိန်သည် စာရေးသူအတွက် စိတ်ကူးယဉ်စရာအလွန်ပင်ကောင်းနေခဲ့သည်။ အိမ်ပြင်ထွက်လိုက်၊ အိမ်ထဲဝင်လိုက်နှင့် လာမည့် ၂၄ နာရီအတွင်း ထွက်ပေါ်လာတော့မည့် ရလဒ်ပေါ်တွင် အတွေးနယ်ချဲ့လျက် ပြေးလွှားနေသည့် စိတ်ရောင်စုံဖြင့် ရင်ခုန်လိုက်၊ ရင်တုန်လိုက်ဖြစ်နေသည်။

ယခင်ညများကဲ့သို့မဟုတ်ဘဲ ညအမှောင်ရောက်စအချိန်မှာပင် မိသားစုညစာ စောစောစီးစီးစားဖြစ်ခဲ့ကြသည်။ အလင်းရောင်ဖျော့ဖျော့ မီးလုံးအောက်က မိသားစုထမင်းဝိုင်းသည် ယခင်ကကဲ့သို့မဟုတ်၊ အနည်းငယ် တိတ်ဆိတ်နေသည်ဟု ခံစားရ၏။ မနက်ဖြန်မနက်စောစောတွင် သိရမည့်ရလဒ်နှင့်ပတ်သက်၍ အတွေးကိုယ်စီရှိနေကြသည်။ ထမင်းစားပြီးချိန်တွင် အမေသည် ပုံမှန်လုပ်နေကျ မနက်ဖြန်ကျောင်းဈေးရောင်းချရန်အတွက် ပြင်ဆင်သည်။ အဖေသည်လည်း အမေ့အနားတွင်နေ၍ ဝိုင်းဝန်းကူညီပေးရင်း တကုပ်ကုပ်နှင့် အလုပ်ရှုပ်နေသည်။ စာရေးသူမှာမူ လမ်းထိပ်ရေဘုံပိုင်တွင် ရေခပ်ရန်အတွက် လူအခြေအနေကြည့်ရန်နှင့် သူငယ်ချင်းများနှင့်စကားပြောရန် လမ်းထိပ်သို့ထွက်လာခဲ့သည်။ (ထိုအချိန် ၁၉၈၀ ခုနှစ်များက စာရေးသူတို့မြို့သစ်ရပ်ကွက်များတွင် လမ်းထိပ်များ၊ လမ်းမကြီးဘေးများ၌ ဂျိုးဖြူရေပိုက်မှပေးသည့် ဘုံပိုင်ခေါ် အများသုံးရေကန်များရှိကြသည်။ ရေသည် အချိန်မှန်လာသော်လည်း တစ်ခါတစ်ရံ ရေခပ်သည့်သူနှင့် ကန်ထဲရှိရေ မမျှသည့်အခါ တန်းစီပြီး အလှည့်ကျခပ်ကြရသည်။) ထိုည ၉ နာရီခွဲခန့်၌ ရေကန်တွင် ရေခပ်သူရှင်းနေသောကြောင့် အိမ်ပြန်၍ ရေပုံးများနှင့် ထမ်းပိုးပြန်ယူပြီး ရေခပ်သည်။ တစ်ပတ်လုံးတွင် ပုံမှန်အလုပ်ဆင်းရုံသာမက စနေ၊ တနင်္ဂနွေပိတ်ရက်များတွင် အချိန်ပို မပြတ်ဆင်း၍ မိသားစုစားဝတ်နေရေးပြေလည်ရေးကြိုးစားနေသောအဖေကို ညအိမ်ပြန်ရောက်ချိန်တွင် ရေမခပ်စေချင်တော့။

စီးကျလာသော စုန်ရေစီးသံ

ထိုအချိန်က (၁၆)နှစ်သားဝန်းကျင် စာရေးသူလည်း ရေတစ်ထမ်းကို ကောင်းစွာထမ်းနိုင်နေပြီဖြစ်သည်။ ၁၀ နာရီဝန်းကျင်တွင် ရေတိုင်ကီနှင့်ရှိသမျှထည့်စရာအားလုံး ရေများပြည့်ချိန်၊ ထမ်းပိုးနှင့် ရေးပုံးတို့ကိုသိမ်းပြီး အိမ်ထဲအဝင်၊ အဖေနှင့်အမေတို့၏ ဆယ်တန်းစာမေးပွဲအောင်စာရင်းနှင့်ပတ်သက်၍ တီးတိုးပြောနေသံတို့ကိုကြားရသည်။ စာရေးသူ စာမေးပွဲအောင်စာရင်းအတွက် စိုးရိမ်သံ၊ ကျရှုံးခဲ့ပါက မဆူမပူဖို့၊ သားဖြစ်သူကို စိတ်ညစ်အောင်မပြောဖို့၊ အောင်မြင်ခဲ့ပါက သားဖြစ်သူ တက္ကသိုလ်တက်ဖို့ ပိုကြိုးစားလုပ်ကြဖို့ တိုင်ပင်နေသောစကားသံများဖြစ်သည်။ စာရေးသူ၏ ဆယ်တန်းအောင်စာရင်းအပေါ် အလေးအနက်ထားစဉ်းစားရင်း ဖြစ်ပေါ်လာသည့် အဖေနှင့် အမေတို့၏ အနစ်နာခံနှလုံးသားများထံမှ စီးကျလာသော စုန်ရေစီးသံတို့ကို စကားသံများအဖြစ် နားနှင့်ဆတ်ဆတ်ကြားလိုက်ရသော စာရေးသူသည် မျက်ဝန်းအိမ်တွင် မျက်ရည်ဥများတွဲခိုရသည်အထိ ခံစားမိခဲ့ရသည်။

ည ၁၀ နာရီခွဲကျော်လောက်တွင် စာရေးသူ အိပ်ရာဝင်သည်။ စိတ်လှုပ်ရှားနေ၍ အိပ်ရာဝင်ဝင်ချင်း အိပ်မပျော်ခဲ့။ အိပ်ခန်းနှင့် ကပ်လျက်ရှိသည့် အိမ်ရှေ့ခန်းမှ အဖေနှင့် အမေတို့၏ စကားသံများကို ကြားနေရဆဲ။ သားဖြစ်သူဆယ်တန်းကျောင်းသားကဲ့သို့ပင် သူတို့လည်း မနက်ဖြန် အောင်စာရင်းအတွက် စိတ်လှုပ်ရှားနေကြခြင်းဖြစ်မည်။ မွေးထားသော သားသမီးများထဲတွင် တစ်ဦးတည်းသော ယောကျ်ားလေးလည်းဖြစ်၊ သားကြီးလည်းဖြစ်သော စာရေးသူကို သူတို့မည်မျှမျှော်လင့်ထားကြသနည်း။ တွေးရင်းတွေးရင်း မည်သို့အိပ်ပျော်သွားသည်ကို မသိလိုက်တော့။ နိုးချိန်တွင် နာရီကြည့်လိုက်သောအခါ လေးနာရီကျော်ကျော်သာရှိသေးသည်။ ထူးထူးခြားခြား အစောကြီးနိုးလာခြင်းဖြစ်သည်။ အဖေနှင့် အမေကတော့ ဘယ်အချိန်ကတည်းက နိုးနေသည်မသိ၊ အလုပ်ပင်လုပ်နေကြပြီ။ ထိုညက သူတို့ အိပ်မှအိပ်ကြလေသလား။ အမေက အဖေ့အတွက် ထမင်းချိုင့်ထည့်ပေးရင်း မိသားစုမနက်စာအတွက် ပြင်ဆင်နေသည်။ အဖေက အမေ့ဈေးဆိုင်ပစ္စည်းများသယ်ဖို့ ပစ္စည်းတွေ နေရာချနေ၏။ စာရေးသူသည် အမေကျွေးသည့် ထမင်းကြော်ကို စားပြီးပြီးချင်း လာခေါ်သည့်သူငယ်ချင်းဖြစ်သူနှင့် အောင်စာရင်းများ ကပ်ထားမည့် မြို့နယ်ရုံးဆိုသည့် နေရာသို့သွားခဲ့ကြသည်။ ရပ်ကွက်နှစ်ရပ်ကွက်ကျော်သွားရသည့် မြို့နယ်ရုံးဆိုသည့်နေရာတွင် လူတွေစည်စည်ကားကားဖြစ်လျက်ဆူညံနေသည်။ လူအုပ်ကြီးက အောင်စာရင်းစာရွက်များ ကပ်ထားသည့် ကြော်ငြာသင်ပုန်းရှေ့တွင် တိုးကြိတ်နေကြသည်။ ရင်တုန်စိတ်လှုပ်ရှားနေသည့်အထဲ အောင်စာရင်းကြည့်ချင်ဇောဖြင့် လူအုပ်ထဲဝင်တိုးကြည့်ပါက အားသာကုန်သွားမည်။ အောင်စာရင်းကြော်ငြာသင်ပုန်းများအနားသို့ ကပ်ရန်ပင် မလွယ်ပေ။ စိတ်ပျက်လက်ပျက်ရှိနေစဉ်မှာပင် အောင်စာရင်းများကို အသံချဲ့စက်ဖြင့် အော်ပေးမည်ဟုကြေညာ၍ ဝမ်းသာသွားသည်။ ယခုတော့ အဆင်ပြေပြီ။ ထိုင်နားထောင်ရုံပင်။ မိမိနာမည်ကြားရသည်နှင့် အိမ်အမြန်ပြန်ပြေး၍ အဖေနှင့် အမေကို သိအောင်ပြောပြမည်။ အတွေးကို ချက်ချင်းရပ်၍ အသံချဲ့စက်မှ ထွက်ပေါ်လာသောအမည်များကို အာရုံပြန်စိုက်ရသည်။

ဝမ်းသာပျော်ရွှင်မှု တစ်လိပ်လိပ်မြင့်တက်နေ

အသံချဲ့စက်မှ အောင်စာရင်းများဆက်တိုက်ကြေညာနေပြီ။ နားကို အသားကုန်စွင့်၍ နားထောင်ရင်း ဆတဥ-၂၅၁၀ နှင့် ဆက်တိုက်စာရေးသူ၏ နာမည်နှင့် ဂုဏ်ထူးပါသည့်ဘာသာပင်ကြားလိုက်ရသည်။ အံ့သြသွား၏။ ရင်ထဲတွင်ဖြစ်ပေါ်နေသော ဝမ်းသာပျော်ရွှင်မှု တစ်လိပ်လိပ်မြင့်တက်နေသည်။ မည်သို့မျှ ပြောပြနိုင်စွမ်းမရှိတော့။ ဆယ်တန်းအောင်မြင်ခဲ့ပြီ။ ဂုဏ်ထူးရှားရှားပါးပါးဘာသာရပ် မြန်မာစာပင်ဂုဏ်ထူးရလိုက်သေး၏။ စာရေးသူ ကြိုက်နှစ်သက်သောမြန်မာစာ။ ဂုဏ်ထူးရခက်ခဲသောဘာသာရပ်ဖြစ်သဖြင့် မမျှော်မှန်းထားသော်လည်း ဂုဏ်ထူးလိုချင်ခဲ့သည်မှာကြာပြီ။ မြဝတီတိုက်ထုတ် ဒို့ကျောင်းသားစာစောင်တွင် လက်ရွေးစင်စာစီစာကုံးရှင်အဖြစ် ရွေးချယ်ဖော်ပြခံခဲ့ရကတည်းက မြန်မာစာဂုဏ်ထူးရှင်ဖြစ်ချင်နေခြင်းဖြစ်သည်။

သူငယ်ချင်းဖြစ်သူလည်း အောင်သည်။ သူငယ်ချင်းအမည်ကြားပြီးသည်နှင့် တစ်ပြိုင်နက် နှစ်ယောက်သားအိမ်သို့ပြန်ပြေးခဲ့ကြ၏။ မူလတန်းကျောင်းရှေ့ရှိ အမေ့၏မုန့်ဈေးဆိုင်ကိုရောက်ချိန်တွင် နံနက် ၆ နာရီဝန်းကျင်သာရှိသေးသည်။ ချွေးတွေတရွှဲရွှဲနှင့် စာရေးသူကိုကြည့်၍ အမေက မဝံ့မရဲဖြင့် သား အောင်ရဲ့လားဟုမေး၏။ စာရေးသူက ချက်ချင်းပြန်မဖြေဘဲ ခဏကြာမှ မြန်မာစာဂုဏ်ထူးတောင်ပါတယ်အမေဟု ပြောလိုက်သည့်အချိန်တွင် အမေ့မျက်နှာတွင်ဖြစ်ပေါ်ခဲ့သည့် ပျော်ရွှင်ဝမ်းသာမှုကို ပြန်စဉ်းစားမိတိုင်း မြင်ယောင်နေမိဆဲ။ ထိုမနက်တွင် အဖေသည်လည်း စာရေးသူပြန်အလာကို အချိန်ကြာကြာစောင့်ပြီးမှ အလုပ်သွားကြောင်း၊ ဖယ်ရီမမီဘဲ လိုင်းကားစီးသွားမည့်အကြောင်းကို အမေပြောပြ၍သိခဲ့ရသည်။ သားဖြစ်သူ၏စာမေးပွဲသတင်းကို သိချင်လွန်း၍စောင့်ရင်း အဖေသည် သက်သောင့်သက်သာ စီးနိုင်သည့် ဖယ်ရီကို အလွတ်ခံကာ လိုင်းကားကို နှစ်ဆင့်၊ သုံးဆင့်စီး၍ စက်ရုံသို့သွားခဲ့ရသည့်နံနက် ဖြစ်သည်။ စာမေးပွဲအောင်ကြောင်း၊ ဂုဏ်ထူးပင်ထွက်ကြောင်းသိရလျှင် မည်မျှဝမ်းသာလိမ့်မည်နည်း။ သူ့အလုပ်ရုံက သူငယ်ချင်း အပေါင်းအသင်းတွေကို သားဖြစ်သူအတွက် ဂုဏ်ယူစွာ မည်မျှကြွားလုံးထုတ်လိုက်လေမည်နည်း။

ကျေးဇူးတင်စကားများ ထပ်တလဲလဲပြောနေ

ထိုနေ့ အလုပ်မှပြန်လာချိန် ခံစားချက်များစွာဖြင့် မှန်းဆရခက်နေသည့် အဖေမျက်နှာကို ကျေနပ်ပြုံးရွှင်နိုင်သောမျက်နှာအဖြစ် စာရေးသူ ဖန်တီးနိုင်ခဲ့လေသည်။ ထိုအချိန်ကတည်းက နှုတ်မှပြောမထွက်ခဲ့သော ကျေးဇူးတင်စကားများ ယခုတိုင်စာရေးသူ၏ရင်ထဲ၌ရှိနေသည်။ အခုတော့ အဖေမရှိတော့သည်မှာ နှစ်ပေါင်း ၂၅ နှစ်နီးပါးရှိပြီ။ အနန္တောအနန္တဂိုဏ်းဝင် ကျေးဇူးရှင် အဖေနှင့် အမေ နှစ်ဦးစလုံးတွင် ဆပ်၍မကုန်၊ ပြော၍မကုန်သော ကျေးဇူးများက များပြားလွန်းလှသည်။ သို့သော် ယခုလို ဇွန်လမိုးဖွဲဖွဲတွေစကျချိန်၊ ဆယ်တန်းအောင်စာရင်းတွေထွက်ချိန်တိုင်း မပြောဖြစ်ခဲ့သော နှလုံးသား၏ အနက်ရှိုင်းဆုံးနေရာမှလာသည့်ကျေးဇူးတင်စကားများ တစ်ကိုယ်တည်း ထပ်တလဲလဲပြောနေမိသည်။ အကြောင်းကရှိခဲ့သည်။ စာရေးသူသည် ဆယ်တန်းတစ်နှစ်ကျကျောင်းသားတစ်ယောက်ဖြစ်၏။ တတ်နိုင်သလောက် ကြိုးစားကျက်မှတ်ခဲ့သော်လည်း ဘာသာစုံမျှတစွာ မလေ့လာနိုင်ခဲ့၊ စနစ်တကျအားထုတ်ခြင်းမရှိခဲ့၊ အားနည်းသည့်ဘာသာရပ်များအတွက်လည်း အထောက်အကူပြုမည့် ကျူရှင်ကောင်းကောင်းမတက်နိုင်ခဲ့သူဖြစ်သည်။ ရလဒ်ကား ထိုနှစ် ဆယ်တန်းစာမေးပွဲကို ကျရှုံးခဲ့သည်။

ထိုသတင်းကို သိရပြီးနောက် ညှိုးငယ်သွားသော အဖေ့မျက်နှာကို ပြန်မြင်နေမိသေးသည်။ နေမကောင်းဖြစ်လျှင်ပင် အလုပ်မှ ခွင့်မယူတတ်သော အဖေသည် ခွင့်တစ်ပတ်ယူပြီး အိမ်တွင် အခန်းအောင်းနေခဲ့သည်။ အဖေ အတော်စိတ်မကောင်းဖြစ်၍လား၊ စိတ်ဓာတ်ကျသွားသလား မပြောတတ်။ ဆယ်ကျော်သက်အရွယ် လူငယ်တစ်ယောက်ဖြစ်သည့် စာရေးသူ၏ အမြင်အရ အဖေသည် သားဖြစ်သူအပေါ် အတော်စိတ်ပျက်နေပုံဖြစ်သည်ဟု တွေးမိသည်။ ဆူလည်းမဆူ၊ စကားလည်းမပြောပေ။ မင်းအဖေ သူ့သူငယ်ချင်း အပေါင်းအသင်းတွေကြားမှာ မျက်နှာငယ်မှာပေါ့လို့ အမေကပြောသောအခါမှ အဖေ့ကို သနားသွားမိသည်။ သို့သော် အဖေနှင့် မျက်နှာချင်းဆိုင်မတွေ့ရဲ။ ထို့ကြောင့် အိမ်တွင်မနေဘဲ မနက်မိုးလင်းသည်နှင့် သူငယ်ချင်းတစ်ယောက်၏ အိမ်ကို သွားသည်။ တစ်နေကုန်အိပ်သည်။ အမေက လိုက်ပြီးစုံစမ်းသည်။ သူငယ်ချင်းအိမ်တွင်နေသည်ကိုသိသောအခါ ဆူဆူပူပူမလုပ်ဘဲ ညနေစောင်းလျှင် အိမ်ပြန်လာရန်မှာသည်။ ခွင့်စေ့၍ ရုံးတက်ရက်မတိုင်မီတစ်ရက်တွင် အဖေက စာရေးသူကိုခေါ်၍ စကားအနည်းငယ်ပြောသည်။

ကျောင်းပြန်တက်ဖို့၊ ပြန်ကြိုးစားဖို့၊ မိဘကျေးဇူးကိုသိပါက လိမ္မာစွာနေဖို့၊ အရင်ကထက် ပိုပြီးပိုကြိုးစားဖို့၊ ထူးချွန်တဲ့ပညာတတ်တစ်ယောက်အဖြစ် မိဘကို ကျေးဇူးဆပ်ဖို့၊ သူတို့(အဖေနှင့်အမေ)လည်း သားဖြစ်သူအတွက် ပိုကြိုးစားပြီး အလုပ်လုပ်မည့်အကြောင်း စာရေးသူ၏ ကျောပြင်ကိုသပ်ရင်း အဖေက တစ်လုံးချင်း ဖြည်းညင်းစွာပြောသည်။ မိဘနှစ်ပါး၏ စေတနာ၊ မေတ္တာကို သိခဲ့သည်။ စာရေးသူကြိုးစားခဲ့၏။ နောက်ထပ် တစ်နှစ်တာကာလ အလွန်တွင် စာရေးသူ ကျရှုံးခြင်းနေရာ၌ အောင်မြင်မှုကို အစားထိုးနိုင်ခဲ့လေ၏။ နေ့စဉ် စားဝတ်နေရေးဖူလုံရုံသာ ဖြည့်ဆည်းနိုင်သော အစိုးရအမှုထမ်းတစ်ဦးဖြစ်သူဖခင်နှင့် ကျောင်းဈေးသည်မိခင်တို့ သားဖြစ်သူ၏ ကျောင်းစရိတ်အတွက် ရုန်းကန်နေရသည့်တိုင် သားဖြစ်သူ၏ စာမေးပွဲကျရှုံးခဲ့မှုအပေါ် အပြစ်မမြင်ဘဲ နက်ရှိုင်းသည့် ချစ်ခြင်းမေတ္တာအပြည့်ဖြင့် နားလည်ကြီးမားစွာ နှစ်သိမ့်အားပေးခဲ့ကြသည်။ သူတို့၏ စိတ်နေသဘောထား၊ ပြုမူဆက်ဆံမှု အခြေအနေတို့ကြောင့် စာရေးသူသည် မူလလမ်းကိုမသွေဖည်ဘဲ ဆက်လက်လျှောက်လှမ်းကာ အောင်မြင်မှုရခဲ့ခြင်းဖြစ်သည်။ ယခုတော့ ကိုယ်တိုင်ကိုယ် ကျအောင်မြင်မှုနှင့်အတူ အဖေနှင့် အမေတို့ကို ဝမ်းသာပျော်ရွှင်မှု စာရေးသူပေးနိုင်ခဲ့လေပြီ။

ပြိုင်တူရင်ခုန်၊ ရင်တုန်ခဲ့ကြရ

နှစ်စဉ် နှစ်တိုင်း ယခုကဲ့သို့ မိုးဥတုစချိန် ဇွန်လ၏တစ်ခုသောမနက်တွင် ဆယ်တန်း(တက္ကသိုလ်ဝင်တန်း)အောင်စာရင်းထွက်လေ့ရှိသည်။ ထိုအချိန်ရောက်တိုင်း စာရေးသူနှင့် အဖေ အမေတို့ ပြိုင်တူရင်ခုန်၊ ရင်တုန်ခဲ့ကြရသည်ကို အမှတ်ရနေမိသည်။ ယနေ့ နိုင်ငံသားကောင်း၊ သားငယ် သမီးငယ် ဆယ်တန်းကျောင်းသား ကျောင်းသူများသည်လည်း ထိုနေ့ရက်ရောက်တိုင်း စာရေးသူကဲ့သို့ပင် စိတ်လှုပ်ရှားမှုများခံစားရပေမည်။ မိဘများ၊ အုပ်ထိန်းသူများသည်လည်း စာရေးသူ၏အဖေနှင့် အမေကဲ့သို့ပင် ရည်မှန်းချက်များ၊ မျှော်လင့်ချက်စိတ်ကူးများရှိနေကြလိမ့်မည်။

တက္ကသိုလ်ဝင်တန်း(ဆယ်တန်း)စာမေးပွဲအတွက် မိဘများ၊ အုပ်ထိန်းသူများသည် စီစဉ်ဆောင်ရွက်အားထုတ်မှုများစွာနှင့် ငွေကြေးများစွာ ကုန်ကျစိုက်ထုတ်ရ၏။ ကာယကံရှင် ကျောင်းသား ကျောင်းသူများက လုံ့လ၊ ဝီရိယ၊ ဉာဏတို့ စိုက်ထုတ်ရ၏။ မြင့်မားသောရလဒ်ကို မိဘများနှင့် ကျောင်းသားနှစ်ဖက်စလုံးမျှော်လင့်ကြ၏။ တစ်ခါတစ်ရံ မိဘများကပင် သားသမီးများထက်ပိုနေသေးသည်။ အနာဂတ်ကို ကျောင်းသား ကျောင်းသူများ မျှော်လင့်၊ စိတ်ကူးထားသည်ထက် မိဘများ၊ အုပ်ထိန်းသူများက ပို၍ မျှော်လင့်၏။ ပုံဖော်၏။ သို့သော် အနာဂတ်တွင် ဖြစ်ထွန်းလာမည့် အကျိုးရလဒ် အသီးအပွင့်များကိုမူ ကိုယ်တိုင်အားထုတ်နေသူများ (ယခု ကျောင်းသား ကျောင်းသူများ) ကသာ မိဘများ၊ အုပ်ထိန်းသူများထက် ပိုမိုရရှိခံစား ရမည်ဖြစ်ပေသည်။ ထို့ကြောင့် ကျောင်းသား ကျောင်းသူ သားငယ် သမီးငယ်တို့သည် စွန့်လွှတ်အနစ်နာခံမှုအပြည့်ဖြင့် မိမိတို့ကို ဘက်စုံထောင့်စုံမှ ထောက်ပံ့ကူညီပေးခဲ့သည့် မိဘများ၊ အုပ်ထိန်းသူများ၏ စိတ်ခံစားမှုများကို နားလည်၍ အောင်မြင်မှုအတွက် အစွမ်းကုန်ကြိုးစားအားထုတ်သင့်ပေသည်။

ဂုဏ်ယူစရာ၊ ဂုဏ်တင့်စရာ လုပ်ရဦးမည်

မိဘများ၊ အုပ်ထိန်းသူများကို ချစ်ခင်ပါ၊ တန်ဖိုးထားပါ၊ မိမိကိုလည်း ချစ်ခင်ပါ၊ တန်ဖိုးထားပါ။ အောင်မြင်မှုသတင်းကို သိသိချင်း မိဘများ၊ အုပ်ထိန်းသူများကို အမြန်ပြေးပြောပါ။ (ချက်ချင်း ဖုန်းဖြင့်လှမ်းပြောပါ)သူတို့လည်းပင်းတရှည်ရှည်နှင့် စောင့်နေကြလိမ့်မည်ကို သတိရစေချင်ပါသည်။ အောင်မြင်မှုအတွက် လွန်လွန်ကဲကဲ မပျော်မိပါစေနှင့်။ မိမိသည် အနာဂတ်တွင် မိဘတို့ဂုဏ်ယူစရာ၊ မိမိဂုဏ်တင့်စရာ လုပ်ဆောင်စရာများစွာ လုပ်ရဦးမည်ကို တွေးထားပါ။ ကံမကောင်း အကြောင်းမလှ၍ ကျရှုံးမှုနှင့် ရင်ဆိုင်ရပါကလည်း မိဘများ၊ အုပ်ထိန်းသူများ၏ ဆူပူမှုကို လက်ခံပါ။ သူတို့ ထိုသို့ပြုမူဆက်ဆံခြင်းသည် မိမိကို ချစ်ခင်၍၊ တန်ဖိုးထား၍သာ ဖြစ်သည်ကို နားလည်ပါ။ ဆယ်တန်းသည် တစ်သက်တွင် တစ်ကြိမ်သာ ဖြေဆိုရသည့် စာမေးပွဲမဟုတ်။ ရက်ပေါင်း ၃၆၅ ရက်ပြန်လည်အသုံးချပြီး ပိုမိုကောင်းမွန်သည့်အောင်မြင်မှုကိုဖန်တီးမည်ဟု သန္နိဋ္ဌာန်ချပါ။ မိမိပြန်လည် ကြိုးစားမည်ကို မိဘများကိုလည်း သဘောပေါက်အောင်ပြောပါ။ စိတ်ထင်တိုင်းမလုပ်ပါနှင့်။ စိတ်ထင်တိုင်းလုပ်သူသည် အောင်မြင်မှုကို ပိုင်ဆိုင်နိုင်သည့် ရင့်ကျက်သောသူတစ်ယောက် မဖြစ်နိုင်သည်ကိုလည်း သိသင့်သည်။

ဇွန်လ၏ အောင်မြင်မှုကပေးသော ပျော်ရွှင်မှုရင်ခုန်သံကို တက္ကသိုလ်ဝင်တန်းစာမေးပွဲ ဖြေဆိုထားကြသည့် ကျောင်းသား ကျောင်းသူများနှင့်အတူ အဖေ၊ အမေ အုပ်ထိန်းသူတို့လည်း ကြားချင်နေကြသည်။ ထို့အတူ ဇွန်လ၏ မျှော်လင့်မထားသော ကျရှုံးမှုကိုရင်ဆိုင်ရပါကလည်း ကျောင်းသား ကျောင်းသူများအနေဖြင့် စိတ်ဓာတ်မကျဘဲ အောင်မြင်မှုကိုပြန်လည်ရရှိရန်အတွက် အားသစ်များ မွေးနိုင်ရန်လို၏။ အဖေ၊ အမေ အုပ်ထိန်းသူတို့ကလည်း အမြော်အမြင်ရှိရှိ အားပေးနိုင်ပါစေဟု ဆန္ဒပြုမိသည်။ ။

ငြိမ်းချမ်းရေးလုပ်ငန်းစဉ်ကနေ အစိုးရအနေနဲ့ မကြာမီအဖြေရလာလိမ့်မယ်လို့ယုံကြည်ပါတယ်

မြန်မာနိုင်ငံဆိုင်ရာ အင်ဒိုနီးရှားနိုင်ငံသံအမတ်ကြီးနှင့် တွေ့ဆုံမေးမြန်းခြင်း

ဘာသာပြန်- သာစိန်၊ ကျော်ထိုက်စိုး

ဇွန်လ ၁၈ ရက်ထုတ် The Global New Light of Myanmar သတင်းစာတွင်ပါရှိသည့် မြန်မာနိုင်ငံဆိုင်ရာ အင်ဒိုနီးရှားနိုင်ငံသံအမတ်ကြီး Mr. Ito Sumardi နှင့် တွေ့ဆုံမေးမြန်းထားမှုများကို ဘာသာပြန်ဆို ဖော်ပြလိုက်ပါသည်-

မေး။ ။အင်ဒိုနီးရှားနိုင်ငံဟာ ကမ္ဘာ့အကြီးမားဆုံး ကျွန်းနိုင်ငံတစ်နိုင်ငံဖြစ်တဲ့အပြင် ကမ္ဘာ့စတုတ္ထလူဦးရေအထူထပ်ဆုံးနိုင်ငံလည်း ဖြစ်တယ်လို့သိရပါတယ်။ သမိုင်းကြောင်းကိုကြည့်မယ်ဆိုရင် မြန်မာနိုင်ငံနဲ့ခိုင်မာတဲ့ သံတမန်ဆက်ဆံရေးရှိခဲ့တာကို တွေ့ရပါတယ်။ အင်ဒိုနီးရှားနိုင်ငံဟာမြန်မာနိုင်ငံ အာဆီယံအဖွဲ့ဝင် စဖြစ်ကတည်းက မြန်မာနိုင်ငံရဲ့ ဒီမိုကရေစီအသွင်ကူးပြောင်းရေးလုပ်ငန်းစဉ်ကို ထောက်ခံအားပေးခဲ့ပါတယ်။ ဒါကြောင့် မြန်မာနိုင်ငံရဲ့ ဒီမိုကရေစီအသွင်ကူးပြောင်းရေးအပေါ် အဆွေတော်ရဲ့အမြင်ကို မျှဝေပေးစေချင်ပါတယ်။

ဖြေ။ ။မြန်မာအစိုးရဟာ ပြည်ထောင်စုငြိမ်းချမ်းရေးညီလာခံ- (၂၁)ရာစုပင်လုံကနေ ငြိမ်းချမ်းရေးလုပ်ငန်းစဉ်အောင်မြင်ဖို့ အစွမ်းကုန်ဆောင်ရွက်တာကို တွေ့ရပါတယ်။ ဒါဟာ အလွန်တရာမှအပြုသဘောဆောင်တဲ့ ကြိုးပမ်းမှုတစ်ရပ်ဖြစ်တယ်လို့ ကျွန်တော်တို့ နားလည်ထားပါတယ်။

သို့သော်လည်း အယူအဆအမျိုးမျိုးနဲ့ မျှော်လင့်ချက်အမျိုးမျိုးရှိနေတဲ့ တိုင်းရင်းသားလက်နက်ကိုင်အဖွဲ့တွေအကြား ငြိမ်းချမ်းရေးလုပ်ငန်းစဉ်ကို အကောင်အထည်ဖော်နေရတာဟာ လွယ်ကူတဲ့လုပ်ငန်းစဉ်တစ်ရပ်မဟုတ်ဘူးဆိုတာ နားလည်သဘောပေါက်ပါတယ်။ ဒါကြောင့် အင်ဒိုနီးရှားနိုင်ငံအနေနဲ့ အခုအချိန်ထိ မြန်မာနိုင်ငံရဲ့ ငြိမ်းချမ်းရေးလုပ်ငန်းစဉ်ကို ကူညီပံ့ပိုးဖို့ ရပ်တည်အားပေးနေဆဲပဲဖြစ်တယ်။ အင်ဒိုနီးရှားအနေနဲ့ ပြန်လည်ပြုပြင်ရေးလုပ်ငန်းစဉ်တွေ ဆောင်ရွက်ပြီးကတည်းက ဒီမိုကရေစီနိုင်ငံဖော်ဆောင်ရေးနဲ့ အသွင်ကူးပြောင်းရေးလုပ်ငန်းစဉ်ကို ငြိမ်းချမ်းစွာ အကောင်အထည်ဖော်ဆောင်ခဲ့ရာမှာ အတွေ့အကြုံတွေရှိပြီးသား ဖြစ်ပါတယ်။

ဒါကြောင့် ဒီအတွေ့အကြုံတွေ၊ အသိပညာတွေကို မြန်မာအစိုးရနဲ့မျှဝေဖို့ ကျွန်တော်တို့ကြိုးစားနေပါတယ်။ မြန်မာအစိုးရဟာ ပြည်တွင်းမှာရင်ဆိုင်ရတဲ့ အဆိုပါပြဿနာတွေကို ဖြေရှင်းနိုင်ပြီး ငြိမ်းချမ်းရေးလုပ်ငန်းစဉ်ကို ဖော်ဆောင်နိုင်လိမ့်မယ်လို့ အပြည့်အဝယုံကြည်ပါတယ်။

မေး။ ။ပြည်ထောင်စုငြိမ်းချမ်းရေးညီလာခံ-(၂၁)ရာစုပင်လုံနဲ့ ပတ်သက်ပြီး ယုံကြည်မှုတည်ဆောက်ရေးကနေ ငြိမ်းချမ်းရေးအတွက် မြန်မာအစိုးရရဲ့ ကြိုးပမ်းအားထုတ်မှုအပေါ် အဆွေတော်ရဲ့အမြင်ကိုသိချင်ပါတယ်။

ဖြေ။ ။မြန်မာအစိုးရအနေနဲ့ ပြည်ထောင်စုငြိမ်းချမ်းရေးညီလာခံကနေ ငြိမ်းချမ်းရေးလုပ်ငန်းစဉ်ဖော်ဆောင်ရေးကို အကောင်းဆုံးလုပ်ခဲ့တယ်လို့ ယုံကြည်ပါတယ်။ သိပြီးသားဖြစ်ကြတဲ့အတိုင်း မြန်မာပြည်သူတိုင်းဟာ နိုင်ငံတော်နဲ့အတူ တစ်စိတ်တစ်ဝမ်းတည်း နေလိုကြတာဖြစ်တဲ့အတွက် ငြိမ်းချမ်းရေးလုပ်ငန်းစဉ်အတွက် ဆွေးနွေးတင်ပြချက်တွေကို တိုင်းရင်းသားအုပ်စုတွေအားလုံးက လက်ခံလာမှသာမို့ ငြိမ်းချမ်းရေးလုပ်ငန်းစဉ်ကနေ အစိုးရအနေနဲ့ မကြာမီအဖြေရလာလိမ့်မယ်လို့ ယုံကြည်ပါတယ်။

မေး။ ။အာဆီယံငြိမ်းချမ်းရေးနဲ့ ပြန်လည်ရင်ကြားစေ့ရေးဌာနနဲ့ ပတ်သက်ပြီး ငြိမ်းချမ်းရေးလုပ်ငန်းစဉ်အပေါ် အင်ဒိုနီးရှားရဲ့အတွေ့အကြုံတွေကို မျှဝေပေးစေလိုပါတယ်။

ဖြေ။ ။အဲဒါနဲ့ပတ်သက်ပြီးပြောရရင် နှစ်ပေါင်းများစွာကတည်းက အင်ဒိုနီးရှားအစိုးရဟာ အရင်နိုင်ငံခြားရေးဝန်ကြီး ဟက်ဆန်ဝီရာဂျူတာ ဥက္ကဋ္ဌအဖြစ်ဆောင်ရွက်တဲ့ ဘာလီအခြေစိုက်တဲ့ ငြိမ်းချမ်းရေးနဲ့ဒီမိုကရေစီဌာနကနေတစ်ဆင့် ငြိမ်းချမ်းရေးလုပ်ငန်းကို တည်ဆောက်ခဲ့ပါတယ်။ အဲဒီဌာနကပုဂ္ဂိုလ်တွေဟာ မြန်မာနိုင်ငံကို နောက်ထပ်တစ်ကြိမ်လာရောက်ပြီး ငြိမ်းချမ်းရေးလုပ်ငန်းစဉ်နဲ့ ပတ်သက်တဲ့ သူတို့ရဲ့အတွေ့အကြုံတွေကို မျှဝေလိမ့်မယ်လို့ ထင်ပါတယ်။ ဒ့ါအပြင် အဲဒီငြိမ်းချမ်းရေးနဲ့ ဒီမိုကရေစီဌာနဟာ အခြားနိုင်ငံအချို့က လှူဒါန်းတဲ့ ငွေကြေးထောက်ပံ့မှုတွေရခဲ့တာမို့ မြန်မာနိုင်ငံအနေနဲ့ အဲဒီဌာနကနေတစ်ဆင့် ငြိမ်းချမ်းရေးလုပ်ငန်းစဉ် ချောမောစွာအကောင်အထည်ဖော်နိုင်အောင် လုပ်ဆောင်နိုင်တဲ့ အားသာချက်အချို့ကို ရရှိနိုင်မယ်လို့ထင်ပါတယ်။

မေး။ ။မြန်မာနိုင်ငံအနေနဲ့ စီးပွားရေးနဲ့ နိုင်ငံရေးပြုပြင်ပြောင်းလဲမှုကို ပြိုင်တူအကောင်အထည်ဖော်နေတဲ့အချိန်ဖြစ်လို့ စီးပွားရေးပြုပြင်ပြောင်းလဲမှုမှာ အင်ဒိုနီးရှားက မြန်မာနဲ့အတူ ဘယ်လိုပူးပေါင်းဆောင်ရွက်မှုတွေလုပ်ဆောင်မလဲဆိုတာ သိချင်ပါတယ်။

ဖြေ။ ။ အင်ဒိုနီးရှားနဲ့မြန်မာဟာ ရှေးယခင်ကတည်းက စီးပွားရေးနဲ့ နိုင်ငံရေးနယ်ပယ်မှာ အပြန်အလှန်ဆက်ဆံမှုတွေရှိခဲ့ပါတယ်။ အစိုးရသစ် နိုင်ငံတော်တာဝန်ယူခဲ့တဲ့အချိန်ကစပြီး အစိုးရသစ်ရဲ့ ပွင့်လင်းမြင်သာတဲ့မူဝါဒတွေ ချမှတ်ကျင့်သုံးလာခဲ့တဲ့အတွက် အင်ဒိုနီးရှားကရင်းနှီးမြှုပ်နှံသူတွေ ပိုပြီးစိတ်ဝင်စားလာကြတယ်လို့ ယုံကြည်ပါတယ်။

မြန်မာနိုင်ငံမှာ ထုတ်ယူမသုံးစွဲရသေးတဲ့ သဘာဝအရင်းအမြစ်တွေများစွာရှိနေတာကိုလည်း သိပါတယ်။ ဒါကြောင့် မြန်မာနိုင်ငံဆိုင်ရာအင်ဒိုနီးရှားသံအမတ်အဖြစ် တာဝန်ထမ်းဆောင်နေတဲ့ ကျွန်တော့်အနေနဲ့ မြန်မာနဲ့အင်ဒိုနီးရှားနိုင်ငံအကြား ဆက်ဆံရေးမြှင့်တင်မယ့်ရည်မှန်းချက်တွေ၊ လုပ်ငန်းတွေ ရှိနေပါတယ်။ အင်ဒိုနီးရှားက ရင်းနှီးမြှုပ်နှံသူတွေ၊ လုပ်ငန်းရှင်တွေကို ဖိတ်ခေါ်ဖို့ ကြိုးစားပါတယ်။ သို့သော်လည်း အဲဒီလုပ်ငန်းရှင်တွေဟာ မြန်မာနိုင်ငံက ပါမစ်တွေလွယ်လွယ်ကူကူရရှိရေးနဲ့ အာမခံချက်တွေ၊ လုံခြုံမှုတွေရရှိဖို့ တိုးတက်ပြောင်းလဲတဲ့နိုင်ငံရေးကို စောင့်မျှော်နေကြဆဲပါပဲ။

အရင်ကအင်ဒိုနီးရှားလို ဒီမိုကရေစီအသွင်ကူးပြောင်းစ နိုင်ငံအနေနဲ့နိုင်ငံသစ်တစ်နိုင်ငံရဲ့ ပြဿနာတွေကို ရင်ဆိုင်ဖြေရှင်းနေရတာဖြစ်ပါတယ်။ အထူးသဖြင့် ရင်းနှီးမြှုပ်နှံမှုကဏ္ဍတွေမှာပေ့ါ။ ဒါကြောင့်မို့ အင်ဒိုနီးရှားရဲ့ စီးပွားရေးနဲ့ သံတမန်ရေးဟာ အခုအချိန်ထိပြောင်းလဲမှုမရှိသေးပါဘူး။ သို့သော်လည်း မကြာတော့တဲ့ကာလမှာ မြန်မာနိုင်ငံမှာရှိတဲ့ ရင်းနှီးမြှုပ်နှံမှုအခွင့်အလမ်းမြှင့်တင်ဖို့ ကြိုးစားမှာဖြစ်ပါတယ်။

မေး။ ။ အင်ဒိုနီးရှားနိုင်ငံမှာ ရွှေ့ပြောင်းမြန်မာအလုပ်သမားတွေ များစွာအလုပ်လုပ်နေပါတယ်။ ဒါဟာ စီးပွားရေးဆက်ဆံရေးမှာ ထူးခြားတဲ့အချက်ဖြစ်မယ်လို့ထင်ပါတယ်။ ဒါကြောင့် အဲဒါနဲ့ပတ်သက်တဲ့ အလားအလာတွေအပေါ် အဆွေတော်ရဲ့အမြင်ကို သိချင်ပါတယ်။

ဖြေ။ ။ မြန်မာနိုင်ငံမှာ သဘာဝအရင်းအမြစ်တွေပေါများတဲ့အတွက် အင်ဒိုနီးရှားလုပ်ငန်းရှင်တွေအနေနဲ့ မြန်မာနိုင်ငံမှာ စက်ရုံ၊ အလုပ်ရုံတွေထူထောင်ပြီး ရင်းနှီးမြှုပ်နှံမှုတွေလုပ်ဖို့ ကြိုးပမ်းနေကြပါတယ်။ ရည်ရွယ်ချက်ကတော့ အလုပ်အကိုင်အခွင့်အလမ်းတွေ ဖော်ဆောင်ပါမယ်။ ဒ့ါအပြင် မြန်မာအလုပ်သမားအများစုအတွက် လုပ်ငန်းခွင်ကျွမ်းကျင်မှုရှိစေမယ့် သင်တန်းကျောင်းတွေတည်ဆောက်ဖို့ အစီအစဉ်ရှိပါတယ်။

မေး။ ။ ရခိုင်ပြည်နယ်က မတူညီတဲ့လူမျိုးစုပဋိပက္ခတွေလို မြန်မာနိုင်ငံရဲ့ ပြည်တွင်းရေးမှာ အင်ဒိုနီးရှားနိုင်ငံရဲ့ရပ်တည်ချက်ကို အသိအမှတ်ပြုပါတယ်။ အာဆီယံအဖွဲ့ကြီးက ဩဂုတ်လအတွင်းမှာ နှစ် ၅၀ ပြည့်အခမ်းအနားကို ကျင်းပမှာဖြစ်ပါတယ်။ ဒါကြောင့် အာဆီယံဒေသတွင်း စည်းလုံးညီညွတ်ရေးအတွက် လူကြီးမင်းရဲ့ရည်မှန်းချက်က ဘာဖြစ်မလဲ။

ဖြေ။ ။ အင်ဒိုနီးရှား၊ မလေးရှားနဲ့ ထိုင်းနိုင်ငံတို့မှာ မြန်မာနိုင်ငံလို တူညီတဲ့ပြဿနာတွေရှိနေပါတယ်။ ဒါကြောင့် ကျွန်တော်တို့အားလုံး ဒီလိုပြဿနာကို ရင်ဆိုင်နေရတယ်ဆိုတာ သဘောပေါက်ရမှာဖြစ်ပါတယ်။ ကျွန်တော်တို့ ဟာ အချုပ်အခြာအာဏာပိုင်ဆိုင်တဲ့နိုင်ငံတွေဖြစ်ပြီး ဒီနိုင်ငံမှာ သုံးနှစ်ခွဲကြာတာဝန်ထမ်းဆောင်ပြီးနောက် မြန်မာနိုင်ငံနဲ့ပတ်သက်လို့ ကျွန်တော်ကောင်းကောင်းသိလာပါပြီ။ ဒါကြောင့် ရခိုင်ပြည်နယ်က အခြေအနေနဲ့ပတ်သက်လို့ ကျွန်တော်သိပါတယ်။

ဘာဖြစ်လို့လဲဆိုတော့ မြန်မာနိုင်ငံပြင်ပကိုပျံ့နှံ့နေတဲ့ သတင်းအချို့က မှန်ချင်မှမှန်မယ်ဆိုတာ ရဲတပ်ဖွဲ့ဝင်ဟောင်းတစ်ဦးဖြစ်တဲ့ ကျွန်တော့်ရဲ့အတွေ့အကြုံက ကျွန်တော့်ကိုပြောပြနေပါတယ်။ လွတ်လပ်တဲ့နည်းလမ်းနဲ့ စုံစမ်းဖို့ အခွင့်အလမ်းတွေ မပေးသေးတဲ့အကြောင်းရင်းကို ကျွန်တော်တို့နားလည်ရပါမယ်။ ဘာဖြစ်လို့လဲဆိုတော့ မြန်မာနိုင်ငံက အချုပ်အခြာအာဏာပိုင်ဆိုင်တဲ့နိုင်ငံဖြစ်တဲ့အတွက် သူတို့ရဲ့ပြဿနာတွေကို သူတို့ကိုယ်တိုင်ဖြေရှင်းဖို့ ကျွန်တော်တို့ မြန်မာအစိုးရကို အခွင့်အလမ်းတစ်ရပ် ပေးရမှာဖြစ်ပါတယ်။

မြန်မာနိုင်ငံက ပြဿနာတွေကိုဖြေရှင်းဖို့ အကောင်းဆုံးကြိုးပမ်းအားထုတ်ပြီး လူ့အခွင့်အရေးကို အလေးထားမယ်ဆိုရင် ကမ္ဘာ့နိုင်ငံအားလုံးက မြန်မာနိုင်ငံကို ထောက်ခံပါလိမ့်မယ်။ ကျွန်တော့်အနေနဲ့ ပုဂ္ဂိုလ်ရေးအရပြောရရင် ကျွန်တော်တို့ အာရှတိုင်းပြည်တွေက မြန်မာနိုင်ငံကိုထောက်ခံပြီး မြန်မာနိုင်ငံရဲ့နောက်မှာ ရပ်တည်ရမှာဖြစ်ပါတယ်။

မေး။ ။ မြန်မာနိုင်ငံမှာရှိတဲ့ အင်ဒိုနီးရှားသံရုံးရဲ့ လုပ်ဆောင်ချက်အချို့ကို ပြောပြပေးနိုင်မလား။

ဖြေ။ ။ မြန်မာနိုင်ငံမှာ ကျွန်တော့်ကို တာဝန်ခန့်အပ်ကတည်းက ကျွန်တော့်ရဲ့ ပထမဆုံးခြေလှမ်းက မြန်မာ့ယဉ်ကျေးမှုနဲ့ စီးပွားရေး၊ နိုင်ငံရေးနဲ့ လူမှုရေးလိုမျိုး သံတမန်ဆိုင်ရာနယ်ပယ်တွေကို လေ့လာသင်ယူဖို့ဖြစ်ပါတယ်။ ဒါဟာ အလွန်ကို စိတ်ဝင်စားစရာကောင်းပါတယ်။ ဘာဖြစ်လို့လဲဆိုတော့ မြန်မာနဲ့ အင်ဒိုနီးရှားနိုင်ငံတွေမှာ အလွန်တူညီတဲ့ယဉ်ကျေးမှုတွေရှိပါတယ်။ ဒါကြောင့် ကျွန်တော့်အရင် သံအမတ်တာဝန်ထမ်းဆောင်ခဲ့သူက ဘာတွေလုပ်ဆောင်ခဲ့ပြီးပြီလဲဆိုတာ ကျွန်တော်ကြိုးစားချင့်တွက်ပါတယ်။

နောက်ပြီး မြန်မာနိုင်ငံမှာ ကျွန်တော်တို့တာဝန်ထမ်းဆောင်စဉ်ကာလအတွင်း ကျွန်တော်တို့မစ်ရှင်ကို အကျိုးဖြစ်မြောက်အောင် ကျွန်တော်ကြိုးစားပါတယ်။ စီးပွားရေးနဲ့ပတ်သက်လို့ မြန်မာနိုင်ငံမှာ ကျွန်တော်တို့ အများကြီးလုပ်ဆောင်ပြီးပါပြီ။ အင်ဒိုနီးရှားနိုင်ငံက ရင်းနှီးမြှုပ်နှံသူလုပ်ငန်းရှင်ကြီးတွေကို မြန်မာနိုင်ငံကိုလာရောက်ဖို့ ကျွန်တော်ဖိတ်ခေါ်ခဲ့ပြီး သူတို့တွေထဲကအချို့က မြန်မာနိုင်ငံမှာ ကောင်းမွန်တဲ့စီမံကိန်းတွေ ဥပမာ ကြက်မွေးမြူရေးခြံ (Japfa Comfeed) လိုမျိုးလုပ်ငန်းတွေ တည်ထောင်ခဲ့ပါတယ်။ ဆန်နဲ့ ပြောင်းဖူးလိုမျိုး စိုက်ပျိုးရေးဆိုင်ရာကုန်သွယ်မှုတွေဆောင်ရွက်ဖို့ အစီအစဉ်တွေလည်း ကျွန်တော်တို့မှာရှိပါတယ်။

အခြေခံအဆောက်အအုံဖွံ့ဖြိုးရေးအတွက် အင်ဒိုနီးရှားနိုင်ငံမှာရှိတဲ့ အကြီးမားဆုံးဆောက်လုပ်ရေးကုမ္ပဏီတွေထဲက တစ်ခုဖြစ်တဲ့ Wijaya Karya (Wika) က စီမံကိန်းတွေဆောင်ရွက်ဖို့ မြန်မာနိုင်ငံက ကုမ္ပဏီအချို့နဲ့ မိတ်ဖက်လုပ်ငန်း ဆောင်ရွက်ခဲ့ပြီးဖြစ်ပါတယ်။

ကျန်းမာရေးနယ်ပယ်မှာ အကြီးမားဆုံးပုဂ္ဂလိက ကုမ္ပဏီတွေထဲက တစ်ခုဖြစ်တဲ့ Lippo Group ကို ကျွန်တော်တို့ အောင်မြင်စွာဖိတ်ခေါ်နိုင်ခဲ့ပြီး သူတို့ ပန်းလှိုင်အုပ်စုနဲ့ လုပ်ငန်းဆောင်ရွက်မှုစတင်ခဲ့ပြီးဖြစ်ပါတယ်။ ပန်းလှိုင်နဲ့ Siloam တို့မှာ ခေတ်မီဆေးရုံနဲ့ ဆေးခန်းတွေရှိပါတယ်။ သူတို့ မြန်မာနိုင်ငံမှာ နောက်ထပ်ဆေးရုံ ၁၃ ရုံ တည်ထောင်ဖို့ အစီအစဉ်တွေရှိပါတယ်။

ကျန်းမာရေးကဏ္ဍမှာ ကျွန်တော်တို့ရဲ့သမ္မတကြီးက လှူဒါန်းဖို့ သဘောတူညီထားတဲ့အတွက် ရခိုင်ပြည်နယ်မှာ ပဋိပက္ခဖြစ်ပွားချိန်ကာလအတွင်း အင်ဒိုနီးရှားအစိုးရရဲ့ ကတိကဝတ်အဖြစ် မြောက်ဦးမှာ ဆေးရုံတစ်ရုံ ကျွန်တော်တို့လှူဒါန်းခဲ့ပါတယ်။ ကျွန်တော် အလွန်ပဲပျော်ရွှင်ပါတယ်။ ဘာဖြစ်လို့လဲဆိုတော့ ရခိုင်ပြည်နယ်အစိုးရက ကျွန်တော်တို့လုပ်ဆောင်ခဲ့သမျှကို ကူညီပေးလို့ဖြစ်ပါတယ်။ ဒါပေမယ့် ကံမကောင်းစွာဘဲ မိုးရာသီဖြစ်နေဆဲမို့ စီမံကိန်းက အလွန်ပဲနှောင့်နှေးကြန့်ကြာနေပါတယ်။

မြန်မာနိုင်ငံက ဆေးဘက်နဲ့ ဆေးဘက်ဆိုင်ရာအကူတွေကို လေ့ကျင့်ပေးဖို့ အစီအစဉ်တွေ ကျွန်တော်တို့မှာရှိပါတယ်။ အင်ဒိုနီးရှားနိုင်ငံက ဆေးရုံကြီးတွေထဲက အချို့က မြန်မာဆေးဘက်အကူတွေကို လက်ခံလေ့ကျင့်ပေးဖို့ သဘောတူခဲ့ပြီးဖြစ်ပါတယ်။ တစ်နေ့တိုင်းပြည်ကို သူတို့ပြန်လာတဲ့အချိန်မှာ သင်တန်းဆရာတွေကို လေ့ကျင့်ပေးသလို အခြားဆေးဘက်အကူတွေကို လေ့ကျင့်ပေးနိုင်ပါလိမ့်မယ်။

ပညာရေးနယ်ပယ်မှာ ၁၉၆၈ ခုနှစ်ကတည်းက ကျွန်တော်တို့ ရန်ကုန်မှာ အင်ဒိုနီးရှားနိုင်ငံတကာကျောင်းတစ်ကျောင်းကို အဲဒီအချိန်က ဝန်ထမ်းတွေနဲ့ မြန်မာနိုင်ငံမှာနေထိုင်ခဲ့တဲ့ အင်ဒိုနီးရှားလူမျိုးတွေအတွက် တည်ထောင်ခဲ့ပေမယ့် ၂၀၀၂ ခုနှစ်နောက်ပိုင်း မြန်မာနိုင်ငံသားတွေကို ကျွန်တော်တို့ စတင်လက်ခံခဲ့ပါတယ်။ အခု အဲဒီကျောင်းမှာ ကျောင်းသား ကျောင်းသူ ၆၀၀ နီးပါးရှိပြီး ၉၀ ရာခိုင်နှုန်းက မြန်မာကျောင်းသား ကျောင်းသူတွေ ဖြစ်ပါတယ်။ ကျွန်တော်တို့ သင်ရိုးညွှန်းတမ်းသုံးခုဖြစ်တဲ့ အင်ဒိုနီးရှားသင်ရိုးညွှန်းတမ်း၊ မြန်မာသင်ရိုးညွှန်းတမ်းနဲ့ ကိန်းဘရစ်သင်ရိုးညွှန်းတမ်းကိုအသုံးပြုပြီး ကျောင်းသားကျောင်းသူတွေအနေနဲ့ နေ့စဉ်အင်္ဂလိပ်လို ပြောဆိုကြရပါတယ်။ ဒါကြောင့် ကျွန်တော်တို့ရဲ့ရည်မှန်းချက်က နိုင်ငံတော်၏အတိုင်ပင်ခံပုဂ္ဂိုလ်မျှော်လင့်သလို အရည်အသွေးမြင့်မားတဲ့ လူ့စွမ်းအားအရင်းအမြစ်မွေးထုတ်ဖို့ မြန်မာနိုင်ငံရဲ့ ပညာရေးအစီအစဉ်ကို ကြိုးစားပံ့ပိုးခြင်းဖြစ်ပါတယ်။ အင်ဒိုနီးရှားနိုင်ငံမှ နာမည်ကျော်တက္ကသိုလ်အချို့ကို ကျွန်တော်တို့ကြိုးစားဆက်သွယ်ပြီး တက္ကသိုလ်နှစ်ခုက မြန်မာနိုင်ငံမှာ e-learning ကြိုးစားစီစဉ်ဖို့ သဘောတူညီခဲ့ပါတယ်။

မေး။ ။ နိုင်ငံတကာကျောင်းက ဆရာ ဆရာမတွေက အင်ဒိုနီးရှားနိုင်ငံကလားဆိုတာ သိလိုပါတယ်။

ဖြေ။ ။ ဆရာ ဆရာမအများစုက မြန်မာနိုင်ငံကဖြစ်ပြီး အင်ဒိုနီးရှားနဲ့ ဖလှယ်ရေးအစီအစဉ်တွေကနေ ဘွဲ့ရရှိခဲ့သူတွေဖြစ်ပါတယ်။ သူတို့အင်ဒိုနီးရှားနိုင်ငံက တက္ကသိုလ်တက်ရောက်ပြီးဆုံးလို့ မြန်မာနိုင်ငံကိုပြန်လာတဲ့အခါ နိုင်ငံတကာကျောင်းမှာအလုပ်လုပ်ဖို့ သူတို့ကို ကျွန်တော်တို့ ငှားရမ်းပါတယ်။ အခု အဲဒီကျောင်းမှာ သင်ကြားနေတဲ့ မြန်မာဆရာ ဆရာမ ၆၀ ရာခိုင်နှုန်း နီးပါးရှိပါတယ်။

တခြားနိုင်ငံတကာကျောင်းတွေနဲ့မတူတာကတော့ အဲဒီကျောင်းရဲ့ ၅၀ ရာခိုင်နှုန်းကို အင်ဒိုနီးရှားအစိုးရက ထောက်ပံ့ကြေးပေးထားပါတယ်။ ပညာရေးဥပဒေသစ်ကြောင့် ရန်ကုန်နိုင်ငံတကာကျောင်း (ISY) အတွက် မြန်မာနိုင်ငံက မကြာမီ ဒီလိုထောက်ပံ့မှုမျိုး ပေးနိုင်လိမ့်မယ်လို့ မျှော်လင့်ပါတယ်။

မေး။ ။ အခြားယဉ်ကျေးမှုဖလှယ်ရေးအစီအစဉ်တွေ ရှိပါသလား။

ဖြေ။ ။ ရှိပါတယ်။ ကျွန်တော်တို့ ပူးတွဲယဉ်ကျေးမှုအစီအစဉ်လည်းရှိပါတယ်။ နှစ်စဉ် ကျွန်တော်တို့ ဒီမှာလာဖျော်ဖြေသလို ဒီကအနုပညာအဖွဲ့နဲ့အတူလက်တွဲဆောင်ရွက်ပါတယ်။ ကျွန်တော်တို့နိုင်ငံမှာ သွားရောက်လေ့လာဖို့အတွက် မြန်မာတက္ကသိုလ် ကျောင်းသားအချို့ကိုလက်ခံဖို့ ကျွန်တော်တို့အခွင့်အလမ်းပေးထားပါတယ်။ ဗုဒ္ဓဘာသာ၊ အစ္စလာမ်ဘာသာနဲ့ ခရစ်ယာန်ဘာသာ အသိုင်းအဝိုင်းတွေက ဘာသာရေးခေါင်းဆောင်သုံးဦးတက်ရောက်မယ့် ဘာသာပေါင်းစုံဆွေးနွေးပွဲတစ်ရပ်ကို ဂျကာတာမြို့တော်မှာကျင်းပဖို့ ကျွန်တော်တို့ စီစဉ်နေပါတယ်။ မြန်မာနိုင်ငံမှာ ပျံ့နှံ့သွားတဲ့အရာတစ်ခုရှိတယ်လို့ ကျွန်တော်ခံစားနေရပါတယ်။ အဲဒါကတော့ ခွဲခြားဆက်ဆံမှုပါပဲ။ **စာမျက်နှာ ၈ သို့ »»**

ဝိသာခါ ပုဏ္ဏမီ ဂုဏ်ဝေ သီလရှင်စာသင်ကျောင်းဆောင်သစ်နှင့် စာကြည့်တိုက်ဖွင့်ပွဲအခမ်းအနားသို့ နိုင်ငံတော်သမ္မတ၏ဇနီး ဒေါ်စုစုလွင် တက်ရောက်အားပေးချီးမြှင့်

နေပြည်တော် ဇွန် ၁၈
ဝိသာခါဖောင်ဒေးရှင်းက ဦးဆောင်လှူဒါန်းသည့် "ဝိသာခါ ပုဏ္ဏမီ ဂုဏ်ဝေ" သီလရှင် စာသင်ကျောင်းဆောင်သစ်နှင့် စာကြည့်တိုက်ဖွင့်ပွဲအခမ်းအနားကို ယနေ့ နံနက် ၉ နာရီခွဲတွင် နေပြည်တော် လယ်ဝေးမြို့ ပုဏ္ဏမီ ဂုဏ်ဝေ သီလရှင် စာသင်တိုက်ရှိ အဆိုပါကျောင်းဆောင်သစ်မျက်နှာစာ၌ ကျင်းပရာ နိုင်ငံတော်သမ္မတ၏ဇနီး ဒေါ်စုစုလွင် တက်ရောက်အားပေးချီးမြှင့်သည်။

ရှေးဦးစွာ ဝိသာခါ ပုဏ္ဏမီ ဂုဏ်ဝေ သီလရှင်စာသင်ကျောင်းဆောင်သစ်ကို သာသနာရေးနှင့် ယဉ်ကျေးမှုဝန်ကြီးဌာန ပြည်ထောင်စုဝန်ကြီး သူရဦးအောင်ကို၊ ပုဏ္ဏမီ ဂုဏ်ဝေ သီလရှင်စာသင်တိုက် ပဓာန နာယက သီလရှင်ဆရာကြီး ဒေါ်ဇေယျာသိင်္ဂီ၊ ဖောင်ဒေးရှင်း နာယက ပါမောက္ခ ဒေါက်တာဝင်းမင်းသစ်နှင့် တာဝန်ရှိသူများက ဖဲကြိုးဖြတ်၍ ဖွင့်လှစ်ပေးကြသည်။

ထို့နောက် နိုင်ငံတော်သမ္မတ၏ဇနီး ဒေါ်စုစုလွင်က ဝိသာခါ ပုဏ္ဏမီ ဂုဏ်ဝေ သီလရှင် စာသင်ကျောင်းဆောင်သစ် ကမ္ပည်းမော်ကွန်းကို စက်ခလုတ်နှိပ်၍ ဖွင့်လှစ်ပေးသည်။

ယင်းနောက် ဝိသာခါ ပုဏ္ဏမီ ဂုဏ်ဝေ စာကြည့်တိုက်ဖွင့်ပွဲအခမ်းအနားကို အဆိုပါစာကြည့်တိုက်ရှေ့၌ ဆက်လက်ကျင်းပရာ ပြန်ကြားရေးဝန်ကြီးဌာန ပြည်ထောင်စုဝန်ကြီး ဒေါက်တာဖေမြင့်၊ နေပြည်တော်ကောင်စီဥက္ကဋ္ဌ ဒေါက်တာမျိုးအောင်၊ ဝိသာခါဖောင်ဒေးရှင်းဥက္ကဋ္ဌ ဒေါက်တာစုလှဟန်နှင့် တာဝန်ရှိသူများက ဖဲကြိုးဖြတ်၍ ဖွင့်လှစ်ပေးကြသည်။

ထို့နောက် နိုင်ငံတော်သမ္မတ၏ဇနီး ဒေါ်စုစုလွင်နှင့် အဖွဲ့ဝင်များသည် ဝိသာခါ ပုဏ္ဏမီ ဂုဏ်ဝေ စာကြည့်တိုက်နှင့် ဝိသာခါ ပုဏ္ဏမီ ဂုဏ်ဝေ သီလရှင်စာသင်ကျောင်းဆောင်သစ်တို့ကို လှည့်လည်ကြည့်ရှုကြသည်။

နိုင်ငံတော်သမ္မတ၏ဇနီး ဒေါ်စုစုလွင်နှင့် ဝိသာခါ ပုဏ္ဏမီ ဂုဏ်ဝေ သီလရှင် စာသင်ကျောင်းဆောင်သစ်နှင့် စာကြည့်တိုက်ဖွင့်ပွဲအခမ်းအနားသို့ တက်ရောက်လာသူများ စုပေါင်းမှတ်တမ်းတင်ဓာတ်ပုံရိုက်ကြစဉ်။

ယင်းနောက် ဝိသာခါ ပုဏ္ဏမီ ဂုဏ်ဝေ သီလရှင် စာသင်ကျောင်းဆောင်သစ်နှင့် စာကြည့်တိုက်ဖွင့်ပွဲ အခမ်းအနားကို အဆိုပါစာသင်ကျောင်းဆောင်သစ်၌ ဆက်လက်ကျင်းပရာ ဝိသာခါဖောင်ဒေးရှင်းနာယက က စာသင်ကျောင်းဆောင်သစ်နှင့် စာကြည့်တိုက် ဆောက်လုပ်လှူဒါန်းရခြင်းနှင့်စပ်လျဉ်း၍ ရှင်းလင်းတင်ပြသည်။

ထို့နောက် ဝိသာခါဖောင်ဒေးရှင်းဥက္ကဋ္ဌ ဒေါက်တာစုလှဟန်နှင့် အဖွဲ့ဝင်များက သီလရှင်စာသင်တိုက် ပဓာန နာယက သီလရှင်ဆရာကြီး ဒေါ်ဇေယျာသိင်္ဂီထံ စာသင်ကျောင်း၊ စာကြည့်တိုက်တို့နှင့်ပတ်သက်သည့် စာရွက်စာတမ်းများကို ပေးအပ်သည်။

ယင်းနောက် ပြည်ထောင်စုဝန်ကြီး သူရဦးအောင်ကိုနှင့် ဝိသာခါဖောင်ဒေးရှင်းမှ တာဝန်ရှိသူများက ပုဏ္ဏမီ ဂုဏ်ဝေသီလရှင်စာသင်တိုက်ပဓာနနာယက သီလရှင်ဆရာကြီး ဒေါ်ဇေယျာသိင်္ဂီထံ အလှူငွေများ ပေးအပ်လှူဒါန်းကြသည်။

ထို့နောက် နိုင်ငံတော်သမ္မတ၏ဇနီး ဒေါ်စုစုလွင်က ဝိသာခါ ပုဏ္ဏမီ ဂုဏ်ဝေ သီလရှင်စာသင်ကျောင်းဆောင်သစ်နှင့် စာကြည့်တိုက် တည်ဆောက်လှူဒါန်းရခြင်းနှင့်စပ်လျဉ်း၍ ဂုဏ်ပြုအမှာစကားပြောကြားသည်။

ယင်းနောက် နိုင်ငံတော်သမ္မတ၏ဇနီးနှင့် အခမ်းအနားသို့ တက်ရောက်လာကြသူများသည် စုပေါင်း၍ မှတ်တမ်းတင် ဓာတ်ပုံရိုက်ကြသည်။

(သတင်းစဉ်)

ပြည်သူလူထုက ပိုမိုအလေးထားမှသာ သာသနာတော် အဓွန့်ရှည်တည်တံ့ခိုင်မြဲမှာဖြစ်ပါတယ်

ဝိသာခါဖောင်ဒေးရှင်းက ဦးဆောင်လှူဒါန်းသည့် ဝိသာခါ ပုဏ္ဏမီ ဂုဏ်ဝေ သီလရှင် စာသင်ကျောင်းဆောင်သစ်နှင့် စာကြည့်တိုက်ဖွင့်ပွဲအခမ်းအနားကို ဇွန် ၁၈ ရက်တွင် နေပြည်တော်လယ်ဝေးမြို့ ပုဏ္ဏမီ ဂုဏ်ဝေ သီလရှင် စာသင်တိုက်၌ ကျင်းပခဲ့သည်။

ဝိသာခါဖောင်ဒေးရှင်းနှင့် ပုဏ္ဏမီ ဂုဏ်ဝေသီလရှင် စာသင်တိုက်တို့နှင့်ပတ်သက်၍ တာဝန်ရှိသူများအား တွေ့ဆုံမေးမြန်းခဲ့ပါသည် -

သီလရှင်ဆရာကြီး ဒေါ်ဇေယျာသိင်္ဂီ
ပုဏ္ဏမီ ဂုဏ်ဝေ သီလရှင်စာသင်တိုက်

သီလရှင်စာသင်တိုက်ကို မြန်မာသက္ကရာဇ် ၁၃၆၉ ခုနှစ်မှာ စတင်တာဝန်ယူ အုပ်ချုပ်ခဲ့ပါတယ်။ စာသင်တိုက်မှာ လွန်ခဲ့တဲ့ သုံးနှစ်လောက်က သီလရှင် အပါး ၁၀၀ ၊ ၁၅၀ ရှိခဲ့ပြီး ဒီနှစ်တော့ ၁၇၀ အထိ တိုးပွားလာခဲ့ပါတယ်။ အကြောင်းအမျိုးမျိုးကြောင့် ပညာမသင်ကြားနိုင်တဲ့ အနယ်နယ်အရပ်ရပ်က ကလေးတွေကို အသိပညာနဲ့ ဉာဏ်ပညာထွန်းပါစေ၊ နိုင်ငံတော်အတွက် သားကောင်းရတနာ သမီးကောင်းရတနာတွေ ထွန်းကားပေါ်ပေါက်ပါစေဆိုတဲ့ ရည်ရွယ်ချက်နဲ့ ဆောင်ရွက်ခဲ့ခြင်းဖြစ်ပါတယ်။

ဒီစာသင်တိုက်မှာ သီလရှင်ဆရာလေးတွေနဲ့ ကလေးတွေရှိပါတယ်။ အမျိုးသား ကလေးလေးတွေ အရွယ်ရောက်လာရင် ဆရာတော်တွေ သင်ကြားပို့ချတဲ့ ကျောင်းတွေကို ဆက်လက်ပို့ဆောင်သင်ကြားစေမှာ ဖြစ်ပါတယ်။ အခုကျောင်းဆောင်သစ်ကို ၂၀၁၂ ခုနှစ် ဇွန်လမှ စတင် ဖောင်ဒေးရှင်းချခဲ့ပါတယ်။ နောက်တော့ ဝိသာခါ ဖောင်ဒေးရှင်းကနေ ဆက်လက်တည်ဆောက် လှူဒါန်းပေးခြင်းဖြစ်ပါတယ်။

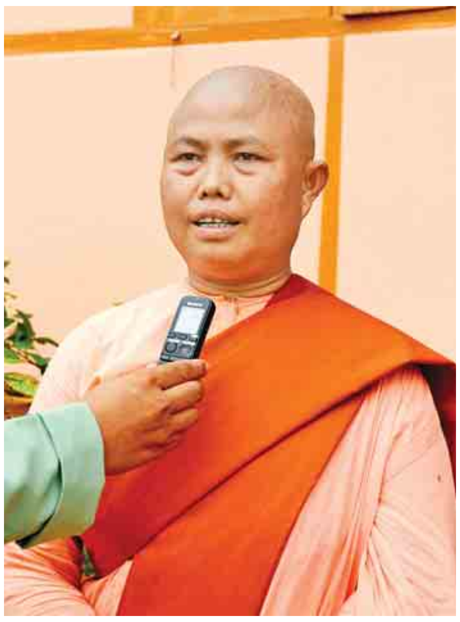

သီလရှင်ဆရာကြီး ဒေါ်ဇေယျာသိင်္ဂီ

ဒေါက်တာဝင်းမင်းသစ်

ကျောင်းဆောင်သစ်ကတော့ အလျားပေ ၆၀၊ အနံပေ ၃၀ နှစ်ထပ်ကျောင်းဆောင်သစ်ဖြစ်ပါတယ်။ ကျောင်းမှာ သူငယ်တန်းကနေ ဒသမတန်းအထိ ပညာသင်ကြားနေကြပါတယ်။ စတုတ္ထတန်းအထိကတော့ အစိုးရ အသိအမှတ်ပြုဖြစ်ပါတယ်။ ငါးတန်း၊ ခြောက်တန်းနဲ့ ခုနစ်တန်းတွေကတော့ တွဲဖက်တွေဖြစ်ပါတယ်။ ရှစ်တန်း၊ ကိုးတန်းနဲ့ ၁၀ တန်းကိုတော့ အစိုးရအထက်တန်းကျောင်းတွေမှာ ထားပေးပါတယ်။ ကျောင်းမှာ ဆရာမ ကိုးဦးရှိပါတယ်။

သီလရှင်သင် ပညာရေးကျောင်းကိုလည်း ပြည်သူလူထုက ပိုမိုအလေးထားမှသာ သာသနာတော် အဓွန့်ရှည်တည်တံ့ခိုင်မြဲမှာဖြစ်ပါတယ်။ ဒီကျောင်းဆောင်သစ်ကြီး ပေါ်ပေါက်လာလို့ အင်မတန်ဝမ်းသာရပါတယ်။

ဒေါက်တာဝင်းမင်းသစ်
ဝိသာခါ ဖောင်ဒေးရှင်း နာယက

ကျွန်မတို့ရဲ့ ဖောင်ဒေးရှင်းကို ၂၀၁၅ ခုနှစ် အောက်တိုဘာလမှာ စတင်တည်ထောင်ခဲ့ပါတယ်။ ကျွန်မတို့အသင်းရဲ့ ရည်ရွယ်ချက်တွေကတော့ မြန်မာနိုင်ငံအတွင်းမှာရှိတဲ့ လူမျိုးဘာသာနဲ့ ဒေသအမျိုးမျိုးမှာရှိတဲ့ နိုင်ငံသားတွေ အထူးသဖြင့် မိဘမဲ့လူငယ်တွေနဲ့ ကလေးတွေအတွက် ကျန်းမာရေး၊ ပညာရေး၊ စားဝတ်နေရေး၊ လူမှုရေးစတာတွေကို ဘက်စုံဖွံ့ဖြိုးတိုးတက်ဖို့ဖြစ်ပါတယ်။

အဲဒီရည်ရွယ်ချက်နဲ့အညီ အခြေခံပညာရေးနဲ့ အသက်မွေးဝမ်းကျောင်းသင်တန်းတွေ တက်ရောက်နိုင်ဖို့ ပံ့ပိုးမှုအစီအစဉ်တွေ ဆောင်ရွက်နိုင်ရေး၊ ဘဝရပ်တည်နိုင်ဖို့အတွက် အလုပ်အကိုင်အခွင့်အလမ်းရရှိရန် အကူအညီပေးရေး၊ အခြားလူမှုစီးပွားဖွံ့ဖြိုးတိုးတက်ရေးနဲ့ ဆင်းရဲနွမ်းပါးမှုလျော့နည်းစေရေးအတွက် အကူအညီပေးရေးနဲ့ အထောက်အကူပေးရေး၊ ကျန်းမာရေးစောင့်ရှောက်မှုနဲ့ ဆေးဝါးကုသဖို့ အခက်အခဲတွေ့နေတဲ့ အခြေခံပြည်သူတွေကို အထောက်အကူပြုရေးအပါအဝင် ရည်ရွယ်ချက်ချင်းတူညီတဲ့ ပြည်တွင်းပြည်ပ လူမှုအဖွဲ့အစည်းတွေနဲ့ ချိတ်ဆက်ပြီး လူမှုရေးပရဟိတလုပ်ငန်းတွေမှာ ပူးပေါင်းဆောင်ရွက်ဖို့နဲ့ အတွေ့အကြုံ အမြင်သဘောတရားတွေ ဖလှယ်နိုင်ဖို့ဖြစ်ပါတယ်။

ကျွန်မတို့ရဲ့ ရည်မှန်းချက်ကတော့ နိုင်ငံအတွင်းမှာရှိတဲ့ မတူညီတဲ့ လူမျိုး၊ ဘာသာနဲ့ ဒေသအမျိုးမျိုးက မိဘမဲ့ ဆင်းရဲနွမ်းပါးတဲ့ နိုင်ငံသား လူငယ်တွေနဲ့ ကလေးသူငယ်တွေရဲ့ဘဝ တိုးတက်မြင့်မားဖို့အတွက် အခြေခံပညာရေးနဲ့ အသက်မွေးဝမ်းကျောင်း ပညာရပ်တစ်ခုခုကို ကျွမ်းကျင်စွာ လုပ်ကိုင်နိုင်ပြီး ဘဝရပ်တည်နေထိုင်နိုင်ရေးနဲ့ ဆင်းရဲနွမ်းပါးမှုလျော့နည်းလာစေပြီး ပျော်ရွှင်ချမ်းမြေ့တဲ့ဘဝကို ရရှိနိုင်ရေးတို့ပဲဖြစ်ပါတယ်။

ကျွန်မတို့ဟာ ဖောင်ဒေးရှင်းရဲ့ ရည်မှန်းချက်၊ ရည်ရွယ်ချက်တွေအတိုင်း ဆက်လက်အကောင်အထည်ဖော် ဆောင်ရွက်လျက်ရှိပါတယ်။

မင်းမင်းဇော်၊ မွေးကြူဇင် (သတင်းစဉ်)

»» စာမျက်နှာ ၇ မှ

အင်ဒိုနီးရှားနိုင်ငံမှာ လူမှုမီဒီယာတွေကြောင့် အဲဒီပြဿနာတွေ ကျယ်ကျယ်ပြန့်ပြန့် ဖြစ်ပေါ်နေပါတယ်။ ဒါကြောင့် ကျွန်တော်နဲ့ဝန်ကြီးက ခွဲခြားဆက်ဆံမှုရှိတယ်ဆိုတာ မမှန်ပါဘူးလို့ ကျွန်တော်တို့ပြည်သူတွေကို ရှင်းပြဖို့ကြိုးစားပါတယ်။ ကောလာဟလတွေက မမှန်ဘူးဆိုတာ ပြည်သူတွေကို ရှင်းပြဖို့က တစ်ခါတစ်ရံ မလွယ်ကူပါဘူး။ တစ်ခါတစ်ရံ အင်ဒိုနီးရှား နိုင်ငံက ဧည့်သည်တွေ မြန်မာနိုင်ငံကိုလာလည်တဲ့အခါ ဘုရား၊ ဗလီနဲ့ ခရစ်ယာန်ဘုရားကျောင်းကို အတူမြင်တွေ့နိုင်ပြီး မြန်မာပြည်သူတွေဟာ လွတ်လပ်စွာကိုးကွယ်ခွင့်ရှိတယ်ဆိုတာ သိရှိနိုင်ဖို့ ကျွန်တော်သူတို့ကို ဆူးလေဘုရားကို ပို့ဆောင်ပေးပါတယ်။ ဒီမိုကရေစီ တိုင်းပြည်တစ်ခုဖြစ်တဲ့ အင်ဒိုနီးရှားနိုင်ငံမှာ တစ်ခုခုဖြစ်ရင် ရဲတပ်ဖွဲ့ကို ဦးဆောင်ဖြေရှင်းစေပြီး တပ်မတော်က ပံ့ပိုးပေးပါတယ်။ ဒါကြောင့် မောင်တောကို သွားရောက်ခဲ့တဲ့ ခရီးစဉ်အတွင်း ကျွန်တော်ရိုက်ကူးခဲ့တဲ့ ဓာတ်ပုံအချို့ကို ပဋိပက္ခဖြစ်ပွားရာနယ်မြေတွေဆီ ပေးပို့ခဲ့ပြီးဖြစ်ပါတယ်။

သဘာဝဘေးအန္တရာယ်ရင်ဆိုင်ရန် အဆင်သင့်ဖြစ်စေရေး ပြည်ထောင်စုဝန်ကြီး ဒေါက်တာဝင်းမြတ်အေး ကွင်းဆင်းဆောင်ရွက်

နေပြည်တော် ဇွန် ၁၈

ပြည်သူတို့၏လိုအပ်ချက်ကို ထိရောက်စွာဖြည့်ဆည်းပေးနိုင်ရေးအတွက် မကွေးတိုင်းဒေသကြီးသို့ရောက်ရှိနေသော လူမှုဝန်ထမ်း၊ ကယ်ဆယ်ရေးနှင့် ပြန်လည်နေရာချထားရေးဝန်ကြီးဌာန ပြည်ထောင်စုဝန်ကြီး ဒေါက်တာဝင်းမြတ်အေးသည် ပြည်သူ့လွှတ်တော် ပြည်သူ့ရေးရာစီမံခန့်ခွဲမှုကော်မတီဥက္ကဋ္ဌနှင့် အဖွဲ့ဝင်များ၊ တာဝန်ရှိသူများနှင့်အတူ ယနေ့နံနက်ပိုင်းက ရေစကြိုမြို့နယ်နှင့် ပခုက္ကူမြို့နယ်တို့သို့ သွားရောက်ပြီး အထွေထွေအုပ်ချုပ်ရေးဦးစီးဌာန အစည်းအဝေးခန်းမ၌ ဒေသခံပြည်သူများ၊ ရပ်မိရပ်ဖများ၊ သဘာဝဘေးအန္တရာယ် စီမံခန့်ခွဲမှုကော်မတီဝင်များ၊ နိုင်ငံရေးပါတီများနှင့် လူမှုရေးအသင်းအဖွဲ့အစည်းများနှင့် တွေ့ဆုံသည်။

ထိုသို့တွေ့ဆုံရာတွင် ပြည်ထောင်စုဝန်ကြီးက ပြည်သူ့အကျိုးကို ထိရောက်စွာဖြည့်ဆည်းပေးနိုင်ရေးအတွက် ပြည်သူနှင့် အနီးစပ်ဆုံးရှိနေရန် ပြည်သူနှင့်တိုက်ရိုက်ထိတွေ့ခြင်း၊ ပြည်သူက ဝန်ကြီးဌာနနှင့် တိုက်ရိုက်ဆက်သွယ်ခွင့်ရှိခြင်း၊ ပြည်သူ့အသံကို နားထောင်ခြင်းများဆောင်ရွက်လျက်ရှိပါကြောင်း၊ ဝန်ကြီးဌာန၏ လူမှုကာကွယ်စောင့်ရှောက်ရေးလုပ်ငန်းများနှင့် သဘာဝဘေးအန္တရာယ် စီမံခန့်ခွဲရေးလုပ်ငန်းများကို သက်ဆိုင်ရာပြည်သူ့ကိုယ်စားလှယ်များဖြစ်သော လွှတ်တော်ကိုယ်စားလှယ်များနှင့်ပူးပေါင်းပြီး မူဝါဒ၊ ဥပဒေ၊ နည်းဥပဒေများနှင့်အညီ စနစ်တကျဆောင်ရွက်လျက်ရှိပါကြောင်း၊ မိမိတို့နိုင်ငံသည် သဘာဝဘေးပုံမှန်ကျရောက်သည့်နိုင်ငံဖြစ်ပြီး ပညာရှင်များ၏ လေ့လာဆန်းစစ်ချက်များအရ ကမ္ဘာ့နိုင်ငံ ၁၇၁ နိုင်ငံတွင် အဆင့် (၄၂)တွင်ရှိပြီး ရင်ဆိုင်တုံ့ပြန်ရန်အဆင်သင့်ဖြစ်မှုတွင် အဆင့် (၁၅၇) တွင် ရှိပါကြောင်း။

ထို့ကြောင့် အဆင်သင့်ဖြစ်မှုလိုအပ်သည်မှာ ထင်ရှားပါကြောင်း၊ ယင်းအခြေအနေသည် နိုင်ငံတစ်နိုင်ငံ၏ လမ်း၊ တံတား အဆောက်အအုံများကြံ့ခိုင်မှု၊ ကုန်းလမ်း၊ လေလမ်း၊

ရေလမ်းပို့ဆောင်မှုလုံခြုံမှုမရှိခြင်းနှင့် ဆက်သွယ်ရေးစနစ်လိုအပ်မှု၊ လျှပ်စစ်စွမ်းအင်မလုံလောက်မှု စသည့်အချက်များပေါ်တွင် မူတည်သည်ကို လေ့လာတွေ့ရှိပါကြောင်း၊ ပခုက္ကူခရိုင်သည် သဘာဝဘေးကြုံတွေ့ခံစားရသည့် ဒေသတစ်ခုဖြစ်ပြီး လတ်တလောတွင်လည်း ရေကြီးခြင်း၊ မြစ်ကမ်းပါးပြိုခြင်းတို့ကို ကြုံတွေ့နေရသဖြင့် ကြံ့ကြံ့ခံရင်ဆိုင်တုံ့ပြန်နိုင်ရေး ဆောင်ရွက်ရန်လိုကြောင်း၊ မြစ်ကမ်းပါးပြိုသည့်ကိစ္စရပ်များသည် ငွေကြေးကျခံသုံးစွဲပြီး စနစ်တကျအချိန်ယူကာ ဆောင်ရွက်ရမည်ဖြစ်ကြောင်း၊ နိုင်ငံတော်အစိုးရ၏ စီမံကိန်းဖြင့် ဆောင်ရွက်နိုင်ရေး လေ့လာဆန်းစစ် ဆောင်ရွက်သွားမည်ဖြစ်ကြောင်း၊ လတ်တလောအနေဖြင့် ဒေသခံပြည်သူများ၏ လိုအပ်ချက်၊ လိုလားချက်နှင့် ရင်ဆိုင်ကြုံတွေ့နေရသည့်အခက်အခဲများကို ဖြေရှင်းဆောင်ရွက်ပေးသွားမည်ဖြစ်ကြောင်း ပြောကြားသည်။

ဆက်လက်၍ ပြည်သူ့လွှတ်တော် ပြည်သူ့ရေးရာစီမံခန့်ခွဲမှု ကော်မတီဥက္ကဋ္ဌက ကော်မတီ၏ လုပ်ငန်းဆောင်ရွက်နေမှုများကိုရှင်းလင်းပြောကြားပြီး တွေ့ဆုံပွဲတက်ရောက်လာသူများက ရင်ဆိုင်ကြုံတွေ့နေရသောအခက်အခဲများ၊ အတားအဆီးများ၊ လိုအပ်ချက်များနှင့်ဆောင်ရွက်လိုသည်များကိုတင်ပြရာ ပြည်ထောင်စုဝန်ကြီးနှင့် တာဝန်ရှိသူများက ပြန်လည်ရှင်းလင်း ဆွေးနွေးပေါင်းစပ် ဆောင်ရွက်ပေးသည်။

ယင်းနောက် ပြည်ထောင်စုဝန်ကြီးသည် ရေစကြိုမြို့ အမှတ်(၄)ရပ်ကွက်သို့ သွားရောက်ပြီး ချင်းတွင်းမြစ်ရေတိုက်စားမှုကြောင့် မြစ်ကမ်းပါးပြိုကျမှုကို ကြည့်ရှုကာ ကြိုတင်ကာကွယ်ရေးလုပ်ငန်းအတွက် သဲအိတ်များဖြင့် ထိန်းသိမ်းကာကွယ်နိုင်ရေး ဝန်ကြီးဌာနက ထောက်ပံ့ငွေကျပ် သိန်း ၆၀ ကို ထောက်ပံ့ပေးအပ်ခဲ့သည်။

ဆက်လက်၍ ပြည်ထောင်စုဝန်ကြီးသည် ပခုက္ကူမြို့နယ် ကျွန်းညိုကြီးကျေးရွာသို့သွားရောက်ကာ ဧရာဝတီမြစ်ရေတိုက်စားမှုကို ကာကွယ်ရန်အတွက် ၂၀၁၆-၂၀၁၇ ဘဏ္ဍာရေးနှစ် ပြည်ထောင်စုသီးသန့်ရန်ပုံငွေမှ ကျပ်သိန်း ၃၅၀၀ ကျခံကာ ရေအရင်းအမြစ်နှင့် မြစ်ချောင်းများဖွံ့ဖြိုးတိုးတက်ရေးဦးစီးဌာနက ဆောင်ရွက်ထားသည့် ရေလမ်းထိန်းရေကာ ၁၂ ခု ဆောင်ရွက်ထားရှိမှုနှင့် လက်ရှိတွင် ရေတိုက်စားသဖြင့် အဆိုပါနေရာအနီးတစ်ဝိုက်တွင် ကမ်းပါးပြိုမှုများ ထပ်မံဖြစ်ပွားနေမှုနှင့် လက်ရှိတွင် Geotextile ကင်းဘတ်စများဖြင့်သပ်ရိုက်ကာ ကမ်းပါးအား ရေတိုက်စားမှုမှ ကာကွယ်ရန် ဆောင်ရွက်ထားရှိမှုများကို ကြည့်ရှုခဲ့သည်။ အဆိုပါဖြစ်စဉ်ကြောင့် ဒေသခံများအနေဖြင့် စိုးရိမ်ကြောင့်ကြမှုရှိနေပြီး ၎င်းတို့၏ဆန္ဒမှာ အမြန်ပြန်လည်ပြုပြင်ပေးနိုင်ရေးကို လိုလားကြောင်း သိရသည်။

ကမ်းပါးပြိုမှုကြောင့် ဘေးသင့်နေအိမ်နှစ်လုံးအတွက် ပြောင်းရွှေ့စရိတ်နှင့် ကယ်ဆယ်ရေးပစ္စည်းများ ထောက်ပံ့ပြီးဖြစ်ပါကြောင်းနှင့် ပြောင်းရွှေ့ရန်ကျန်ရှိသည့် နေအိမ်ခုနစ်လုံးအတွက်ကိုလည်း လူမှုဝန်ထမ်း၊ ကယ်ဆယ်ရေးနှင့် ပြန်လည်နေရာချထားရေးဝန်ကြီးဌာနက ဆက်လက်ထောက်ပံ့သွားမည်ဖြစ်သည်။

ထို့နောက် မွန်းလွဲပိုင်းတွင် ပြည်ထောင်စုဝန်ကြီးသည် ပခုက္ကူမြို့ အမှတ်(၁)ရပ်ကွက်ရှိ အသက် (၉၀)နှင့်အထက် ဘိုးဘွားလေးဦးအတွက် နိုင်ငံတော်ရန်ပုံငွေဖြင့် ထောက်ပံ့သော ဧပြီ၊ မေ၊ ဇွန် သုံးလစာ လူမှုရေးပင်စင်ကို အိမ်တိုင်ရာရောက် သွားရောက်ထောက်ပံ့ပေးခဲ့ကြောင်း သတင်းရရှိသည်။

(သတင်းစဉ်)

မောင်တောမြို့နယ် မိုးစပါးစိုက်ပျိုးစရိတ်ချေးငွေများ ဆက်လက်ထုတ်ချေးပေးလျက်ရှိ

မောင်တော ဇွန် ၁၈

မောင်တောမြို့နယ်တွင် မိုးစပါးစိုက်ပျိုးစရိတ်ချေးငွေ ချေးရန်ကျန်ရှိနေသည့် တောင်သူများအား စိုက်ပျိုးစရိတ်ချေးငွေများ ဆက်လက်ထုတ်ချေးပေးလျက်ရှိကြောင်း မောင်တောမြို့နယ် မြန်မာ့လယ်ယာဖွံ့ဖြိုးရေးဘဏ်မှ သိရသည်။

"မောင်တောမြို့နယ် အမှတ်(၆) ရပ်ကွက်က အစုအဖွဲ့ ၁၄ ဖွဲ့ပါတဲ့ တောင်သူ ၄၂ ဦးရဲ့ မိုးစပါးစိုက်ဧက ၁၀၃ ဧကအတွက် ၁၅၄ သိန်း ငါးသောင်း ထုတ်ချေးပေးခဲ့တယ်။ ကျန်တဲ့ရွာတွေက တောင်သူတွေကိုလည်း ဆက်လက်ထုတ်ချေးဖို့လုပ်နေတယ်။ ချေးငွေလျှောက်လွှာတွေလည်း တင်ထားကြတယ်။ ဒါတွေ စိစစ်ပြီး သေချာပြီဆိုရင် ငွေထုတ်ချေးပေးသွားမယ်"ဟု မောင်တောမြို့နယ် မြန်မာ့လယ်ယာ ဖွံ့ဖြိုးရေးဘဏ် မန်နေဂျာ ဦးထွန်းအောင်က ပြောသည်။

မေ ၂၃ ရက်ကလည်း မောင်တောမြို့နယ် ညောင်ချောင်းကျေးရွာအုပ်စုမှ အစုအဖွဲ့ ၁၁ ဖွဲ့ (တောင်သူ ၃၀) ၏ မိုးစပါးစိုက်ဧက ၆၈ ဧကအတွက် တစ်ဧကလျှင် ကျပ် ၁၅၀၀၀၀ နှုန်းဖြင့် မိုးစပါး စိုက်ပျိုးစရိတ်ချေးငွေ ၁၀၂ သိန်း ထုတ်ချေးပေးခဲ့ကြောင်း မောင်တောမြို့နယ် မြန်မာ့လယ်ယာဖွံ့ဖြိုးရေးဘဏ်မှ သိရသည်။

စိုက်ပျိုးစရိတ်ချေးငွေများ ထုတ်ချေးရာတွင် တောင်သူများ၏ ဆန္ဒအရ လုပ်ကွက်ငယ် ၁၀ ဧကထိ စိုက်ပျိုးသည့် တောင်သူများကို အစုအဖွဲ့ဖွဲ့ပြီး တစ်ဧကလျှင် ကျပ် ၁၅၀၀၀၀ နှုန်းဖြင့် ထုတ်ချေးပေးကြောင်း သိရသည်။

မောင်တောခရိုင်တွင် စိုက်ပျိုးချေးငွေရရှိသည့် စပါးစိုက်ဧကပေါင်း ၁၅၀၀၀ ကျော်ရှိပြီး မောင်တောမြို့နယ်တွင် စပါးစိုက်ဧက ၄၅၀၀ ကျော်နှင့် ဘူးသီးတောင်မြို့နယ်တွင် စပါးစိုက်ဧက ၁၁၀၀၀ ကျော်ရှိကြောင်း ချေးငွေရယူရာတွင် ပုံစံ(၇)နှင့် နိုင်ငံသားမှတ်ပုံတင် ကိုင်ဆောင်ထားသူများအား ထုတ်ချေးပေးကြောင်း သိရသည်။

၂၀၁၆ ခုနှစ် မိုးစပါးစိုက်ရာသီတွင် မောင်တောမြို့နယ် ကျေးရွာအုပ်စု ၁၈ အုပ်စုမှ တောင်သူ ၁၀၆၉ ဦးအား မိုးစပါးစိုက်ဧက တစ်ဧကလျှင် ကျပ် ၁၅၀၀၀၀ နှုန်းဖြင့် ကျပ်သိန်း ၄၅၀၀ ထုတ်ချေးပေးခဲ့ကြောင်း သိရသည်။

သတင်း-မင်းသစ်(MNA)
ဓာတ်ပုံ-ရဲထွဋ်

မြန်မာ-တရုတ် ချစ်ကြည်ရေးပုံရိပ်များခေါင်းစဉ်ဖြင့် ပန်းချီလက်တွေ့ပြိုင်ပွဲ ဆုများရွေးချယ်ပြီးစီး

ရန်ကုန် ဇွန် ၁၈

ပညာရေးဝန်ကြီးဌာန၊ တရုတ်နိုင်ငံသံရုံးနှင့် တရုတ်အမျိုးသားကုသိုလ်ဖြစ် အဖွဲ့ချုပ်တို့ ပူးပေါင်းဆောင်ရွက်သော တစ်ဇုန်တစ်လမ်းစီမံကိန်းအောင်မြင်ရန် ချစ်ကြည်ရေးလက်ဆင့်ကမ်း လှုပ်ရှားမှုအစီအစဉ်အဖြစ် ရန်ကုန်တိုင်းဒေသကြီး လေးခရိုင်အတွင်းရှိ အထက်တန်းကျောင်းငါးကျောင်း၌ ကျင်းပခဲ့သော ပန်းချီလက်တွေ့ပြိုင်ပွဲတွင် ဆုရရှိသည့် ကျောင်းသား ကျောင်းသူများအား ဇွန် ၁၆ ရက် နံနက်ပိုင်းက ဆုများရွေးချယ်ပြီးစီးခဲ့ကြောင်း သိရသည်။

အဆိုပါဆုရွေးချယ်ပွဲကို အထက(၃) အလုံ စကားဖြူခန်းမ၌ ပန်းချီဆရာကြီး ဦးလှတင်ထွန်း၊ ပန်းချီဦးစိုးမိုး၊ ပန်းချီဦးကျော်ခေါင်၊ ပန်းချီဦးနိုပိုဦး၊ ပန်းချီဦးအောင်မောင်း၊ မြန်မာနိုင်ငံဆိုင်ရာ တရုတ်ပြည်သူ့သမ္မတနိုင်ငံသံရုံးမှ တစ်ဦးနှင့် မြန်မာမင်္ဂလာမီဒီယာနှင့် ယဉ်ကျေးမှုအနုပညာအဖွဲ့မှ ဒေါ်ကြည်လင်းတို့က အကဲဖြတ်ရွေးချယ်ပေးခဲ့ကြသည်။

ပထမဆုကို မကြည်နူးလွင် (အထက-၂ လသာ)၊ ဒုတိယဆုကို မနန်းခင်မင်းမြတ်နိုး (အထက-၄၊ ဗိုလ်တထောင်)၊ မောင်ဘုန်းဟိန်းထက် (အမက-၆၊ ကျောက်တံတား)၊ မရှုမဝ(အထက-၂၊ ဗဟန်း)၊ မခင်အိန္ဒြေကျော်(အထက-၄၊ ကမာရွတ်)၊ မစုရတီထက်(အထက-၂၊စမ်းချောင်း) တို့အားလည်းကောင်း၊ တတိယဆုကို မသံစဉ်မိုးသဲ(အထက -၁၊ ဒဂုံအရှေ့)၊ မအိအိအောင် (အမက-၄၊ ဒဂုံအရှေ့)၊ မသိမ့်သဇင် (TTC၊ ကမာရွတ်)၊ မထက်တင်ဇာမြင့် (အထက-၂၊ စမ်းချောင်း)၊ မကေသီထွန်း(အထက-၂၊ ကမာရွတ်)၊ မယွန်းပန်းအိမ် (အမက-၂၄၊ မြောက်ဒဂုံ)၊ မစုလင်းမွန် (အထက-၄၊ လှိုင်)၊ မောင်စဏ်းထွဋ်အောင် (အလက-၂၊ အင်းစိန်)၊ မကြည်စင်လင်းလက် (အမက-၁၊ သာကေတ)၊ မကျော့ယမင်းခိုင် (အထက-၁၊ ဒဂုံ) တို့အားလည်းကောင်း ရွေးချယ်ခဲ့သည့်အပြင် နှစ်သိမ့်ဆု ၈၄ ဆုကိုလည်း ရွေးချယ်ခဲ့ကြောင်း သိရသည်။

အဆိုပါပြိုင်ပွဲမှ ဆုရရှိသူများအား ဇွန် ၂၂ ရက်တွင် အလုံမြို့နယ်ရှိ အထက(၄) သီရိရတနာခန်းမ၌ ဆုများ ပေးအပ်ချီးမြှင့်မည်ဖြစ်သည်။ ဆုကြေးများအနေဖြင့် ပထမဆုတစ်ဆုကို တရုတ်ငွေ ယွမ် ၂၀၀၀၊ ဒုတိယဆု ငါးဆုကို ယွမ် ၁၀၀၀၊ တတိယဆု ၁၀ ဆုကို ယွမ် ၅၀၀၊ နှစ်သိမ့်ဆု ၈၄ ဆုအတွက် ယွမ် ၁၀၀ နှုန်းနှင့် ဂုဏ်ပြုလက်မှတ်များ ပေးအပ်ချီးမြှင့်မည့်အပြင် ကျောင်းသုံးပစ္စည်းမျိုးစုံပါဝင်သော Kit Box တစ်ခုစီကိုလည်း ပေးအပ်သွားမည်ဖြစ်ကြောင်း သိရသည်။

သတင်း-ဇာနည်မောင်
ဓာတ်ပုံ-အေးမင်းသူ

■

သစ်ပင်စိုက်ပါ ဒို့ကမ္ဘာ သာယာလှပ စိမ်းမြမြ

ဓာတ်အားပြည့်မီစွာ စဉ်ဆက်မပြတ်ဖြန့်ဖြူးပေးနိုင်ရေး ဘဏ္ဍာရေးအခြေအနေအပေါ်မူတည်၍ ဆက်လက်ဆောင်ရွက်မည်

နေပြည်တော် ဇွန် ၁၈

လျှပ်စစ်နှင့် စွမ်းအင်ဝန်ကြီးဌာနသည် ဓာတ်အားခွဲရုံများအား ဝန်အားသုံးစွဲမှုကို အဆက်မပြတ်စောင့်ကြည့်၍ တိုးမြှင့်တောင်းခံလာသောဝန်အားကို ဓာတ်အားပြည့်မီစွာ စဉ်ဆက်မပြတ် ဖြန့်ဖြူးပေးနိုင်ရေးအတွက် လိုအပ်သောလုပ်ငန်းများအားလုံးကို လိုအပ်ချက်နှင့် တစ်ပြေးညီရရှိလာသောဘဏ္ဍာရေး အခြေအနေအပေါ်မူတည်၍ ဆက်လက်ဆောင်ရွက်သွားမည်ဖြစ်ကြောင်း လျှပ်စစ်နှင့် စွမ်းအင်ဝန်ကြီးဌာန၏ လစဉ်သတင်းထုတ်ပြန်ခြင်း အခမ်းအနားမှ သိရသည်။

ရန်ကုန်တိုင်းဒေသကြီးအတွင်း ဓာတ်အားပြတ်တောက်မှုလျော့နည်းစေရေးနှင့် လိုင်းအပြစ်လျော့နည်းစေရေးအတွက် သစ်ပင်ခုတ်လုပ်ငန်းများကို စည်ပင်သာယာရေးကော်မတီနှင့်ပူးပေါင်း၍ ယခုနှစ် မိုးကာလမတိုင်မီ အပတ်စဉ်ဆောင်ရွက်ခဲ့ရာ အရှေ့ပိုင်းခရိုင် ၁၄ မြို့နယ်တွင် ဓာတ်အားလိုင်း ၂၃ လိုင်း၊ လိုင်းခန်း ၁၃၈၀၊ ခုတ်သည့်အပင် ၃၀၃၇ ပင်၊ အနောက်ပိုင်းခရိုင် ရှစ်မြို့နယ်တွင် ဓာတ်အားလိုင်း ၁၀ လိုင်း၊ လိုင်းခန်း ၃၇၅ ခန်း၊ ခုတ်သည့် အပင် ၁၀၂၆ ပင်၊ တောင်ပိုင်းခရိုင်ကိုးမြို့နယ်တွင် လိုင်းခန်း ၂၈၄၆ ခန်း၊ ခုတ်သည့်အပင် ၄၈၅၂ ပင်၊ မြောက်ပိုင်းခရိုင် ၁၀ မြို့နယ်တွင် လိုင်းခန်း ၇၉၇ ခန်း၊ ခုတ်သည့်အပင် ၈၀၈၀ စုစုပေါင်း ရန်ကုန်တိုင်းဒေသကြီးအတွင်း ၄၁ မြို့နယ်တွင် ဓာတ်အားလိုင်း ၃၃ လိုင်း၊ လိုင်းခန်း ၁၀၃၉၈ ခန်း၊ ခုတ်သည့်အပင် ၁၆၉၉၅ ပင်တို့ကို ဆောင်ရွက်နိုင်ခဲ့ကြောင်း သိရသည်။

အရှေ့ပိုင်းခရိုင်အတွင်း ဗို့အားကျဆင်းနေသည့်အတွက် မြို့နယ်သုံးမြို့နယ်ရှိ ဓာတ်အားလိုင်း ရှစ်လိုင်းကို ဗို့အားပြည့်မီရေး ဆောင်ရွက်ခဲ့ပြီး ဓာတ်အားခွဲရုံငါးရုံအား Load Sharing ပြုလုပ်ခြင်းဖြင့် ဗို့အားပြည့်မီရေး ဆောင်ရွက်ပေးခဲ့သည့်အပြင် မြို့နယ်ငါးမြို့နယ်ရှိ ဖီဒါ ကိုးဖီဒါကိုလည်း Load Sharing ဆောင်ရွက်ပေးခြင်းဖြင့် ဗို့အားပြည့်မီရေးဆောင်ရွက်နိုင်ခဲ့ကြောင်း သိရသည်။

ထို့ပြင် အနောက်ပိုင်းခရိုင်ရှိ မြို့နယ်ရှစ်မြို့နယ်တွင် ဓာတ်အားလိုင်း ၁၁ လိုင်းအား မြို့နယ်အတွင်း ၄၀၀ ဗို့ ဓာတ်အားလိုင်းများ တိုးချဲ့ခြင်း၊ ဝန်အားမျှခြင်းကိုလည်းကောင်း၊ တောင်ပိုင်းခရိုင်အတွင်း မြို့နယ် ၁၀ မြို့နယ်ရှိ ဓာတ်အားလိုင်း ၁၆ လိုင်း တိုးချဲ့တည်ဆောက်ခြင်း၊ ထရန်စဖော်မာ ၁၄ လုံး တိုးချဲ့တည်ဆောက်ခြင်း၊ ထရန်စဖော်မာ ၃၂ လုံး ဝန်အားမျှခြင်းလုပ်ငန်းများဆောင်ရွက်၍ ဗို့အားမြှင့်တင်ခြင်းကိုလည်းကောင်း၊ မြောက်ပိုင်းခရိုင်အတွင်း မြို့နယ် ၁၀ မြို့နယ်ရှိ Load Sharing ဓာတ်အားလိုင်းနှစ်လိုင်း၊ ဓာတ်အားခွဲရုံ ၂၀ တွင် ဝန်အားမျှခြင်း၊ အစားထိုးခြင်း၊ တိုးချဲ့ခြင်း၊ ဓာတ်အားလိုင်း ၂၇ လိုင်းအား ဗို့အားကျဆင်းနေခြင်းကို လိုင်းခန်းဖြည့်စွက်တည်ဆောက်ခြင်း၊ ထရန်စဖော်မာ ဝန်အားမျှခြင်း၊ ထရန်စဖော်မာ တိုးချဲ့တည်ဆောက်ခြင်း၊ ထရန်စဖော်မာ Tapping မြှင့်ခြင်းများ ဆောင်ရွက်ခြင်းဖြင့် ဗို့အားပြည့်မီရေးတို့ကိုလည်းကောင်း ဆောင်ရွက်နိုင်ခဲ့ကြောင်း လျှပ်စစ်နှင့် စွမ်းအင်ဝန်ကြီးဌာနမှ သိရသည်။

သစ်ပင်သစ်ကိုင်းများ ခုတ်ထွင်ရှင်းလင်းခြင်းဖြင့် ဓာတ်အားလိုင်းကြိုးများနှင့် ထိမိ၍ ဓာတ်အားပျောက်ဆုံးမှု မဖြစ်ပေါ်ခြင်း၊ လေပြင်းတိုက်ခတ်မှုကြောင့် သစ်ပင်သစ်ကိုင်းများဓာတ်အားလိုင်းနှင့်ရိုက်ခတ်၍ ဓာတ်အားပြတ်တောက်မှုမဖြစ်ပေါ်နိုင်ခြင်း၊ System Break Down မဖြစ်ပေါ်စေရေး စသည့် အကျိုးကျေးဇူးများ ရရှိမည်ဖြစ်သည့်အပြင် ဝန်အားပြည့်နေသောဓာတ်အားလိုင်း၊ ဓာတ်အားခွဲရုံများ အင်အားတိုးမြှင့်အစားထိုးခြင်း၊ Load Share ပြုလုပ်ခြင်း၊ ဗို့အားမြှင့်တင်ရေး ဆောင်ရွက်ခြင်း၊ ဓာတ်အားပျောက်ဆုံးမှု ကျဆင်းရေးအတွက် ဆောင်ရွက်ခြင်းတို့ကြောင့် ပြည်သူလူထု လျှပ်စစ်ဓာတ်အားကို အရည်အသွေးပြည့်ဝစွာ၊ စိတ်ချမ်းမြေ့စွာ စဉ်ဆက်မပြတ် သုံးစွဲလာခြင်းဖြင့် လူမှုဘဝ တိုးတက်မှုများကို ခံစားရရှိမည်ဖြစ်ကြောင်း သိရသည်။ **(နိုင်လင်းကြည်၊ ကိုမင်း)**

နောက်ဖေးလမ်းကြားတွင် ကလေးကစားကွင်းနှင့် ဥယျာဉ်ပန်းခြံဖွင့်လှစ်

ရန်ကုန် ဇွန် ၁၈

ရန်ကုန်မြို့နေ ပြည်သူများ သက်သောင့်သက်သာအနားယူနိုင်ရန်နှင့် ကလေးများ ဘေးအန္တရာယ်ကင်းရှင်း၍ လွတ်လပ်စွာ ဆော့ကစားနိုင်ရန် နောက်ဖေးလမ်းကြားဥယျာဉ်တစ်ခုကို ယမန်နေ့ နံနက်ပိုင်းက ရန်ကုန်မြို့ ကျောက်တံတားမြို့နယ် (၃၉)လမ်းနှင့် ဆိပ်ကမ်းသာလမ်း (အလယ်ဘလောက်)ရှိ နောက်ဖေးလမ်းကြား နေရာတွင် ဖွင့်လှစ်ခဲ့သည်။

"မြို့ထဲမှာ နေရတဲ့ကလေးတွေက တိုက်ပေါ်မှာနေရတယ်။ လမ်းတွေမှာလည်း ကားတွေက ပြည့်နှက်နေတယ်။ ပြီးတော့ လူနေမှုကျပ်တည်းတော့ သူတို့တွေမှာ ကစားစရာနေရာတွေမရှိဘူး။ ကစားမယ်ဆိုလည်း ကားတွေ တိုက်မိနိုင်တဲ့အန္တရာယ်ရှိတယ်။ အဲဒီအတွက် တိုက်ခန်းတွေမှာ နေရတာကြာတော့ လွတ်လွတ်လပ်လပ် ဆော့ကစားဖို့ အန္တရာယ်လည်းကင်းရှင်းတဲ့နေရာဖြစ်ဖို့လိုတယ်။ အဲဒီရည်ရွယ်ချက်နဲ့ လုပ်တာပါ"ဟု ကျောက်တံတားမြို့နယ် ပြည်သူ့လွှတ်တော်ကိုယ်စားလှယ် ဦးနေမျိုးထက်က ပြောသည်။

အဆိုပါပန်းဥယျာဉ်တွင် စွန့်ပစ်ပလတ်စတစ်ဘူးများ၊ ကားတာယာများဖြင့် အလှဆင်ထားခြင်း၊ 3D ပန်းချီကားများ ရေးဆွဲထားခြင်း၊ ပန်းပင်များစိုက်ပျိုးထားခြင်း၊ ဒန်းမြင်းရုပ် အစရှိသည့် ကလေးများ ဆော့ကစားရန် အရုပ်များပါဝင်ကြောင်း၊ ယင်းဥယျာဉ်သည် မီတာ ၁၂၀ ရှိပြီး သိန်းပေါင်း ၆၀ အကုန်အကျခံ တည်ဆောက်ထားကြောင်း သိရသည်။

"ဒီလိုလုပ်ပေးတဲ့အတွက် နောက်ဖေးလမ်းကြားတွေ သန့်ရှင်းသွားမယ်။ အရင်တုန်းကဆိုရင်တော့ နောက်ဖေးလမ်းဆိုတာ စည်းကမ်းမဲ့ အမှိုက်ပစ်တဲ့နေရာဖြစ်နေတယ်။ အခုလိုမျိုး လုပ်လိုက်တဲ့အတွက် ပတ်ဝန်းကျင်မှာနေထိုင်တဲ့သူတွေဟာ အထိုက်အလျောက်လေး ထိန်းသိမ်းလာမယ်။ ဒီလို တစ်စတစ်စနဲ့ ထိန်းသိမ်းလာမယ်ဆိုရင် လမ်းတိုင်း လမ်းတိုင်းဟာ ဒီလိုမျိုးဖြစ်လာဖို့ရှိပါတယ်။ ဒီနားမှာက စာသင်ကျောင်းရှိတော့ ဆရာဆရာမတွေအနေနဲ့ ကလေးတွေ ဆင်းဆော့တဲ့အခါ အန္တရာယ်ကင်းရှင်းစေဖို့အတွက် စီစီတီဗွီကင်မရာ တပ်ဖို့ အစီအစဉ်လည်း ရှိပါတယ်"ဟု ကျောက်တံတားမြို့နယ်မှ ဦးကိုကိုမော်က ပြောသည်။

အဆိုပါ ပန်းဥယျာဉ်ကို နိုင်ငံတော်၏အတိုင်ပင်ခံပုဂ္ဂိုလ် ဒေါ်အောင်ဆန်းစုကြည်၏ (၇၂)နှစ်မြောက် မွေးနေ့အား ကြိုဆိုဂုဏ်ပြုသောအားဖြင့် ဖွင့်လှစ်ခြင်းဖြစ်ကြောင်း သိရသည်။ အခမ်းအနားသို့ ရန်ကုန်မြို့တော် စည်ပင်သာယာရေးကော်မတီ မြို့တော်ဝန် ဦးမောင်မောင်စိုးနှင့် တာဝန်ရှိသူများ၊ လွှတ်တော်ကိုယ်စားလှယ်များ၊ တို့အိမ်အဖွဲ့အစည်းမှ တာဝန်ရှိသူများ၊ ရပ်မိရပ်ဖများ၊ ဆရာ ဆရာမများ၊ ကျောင်းသားကျောင်းသူများနှင့် ရပ်ကွက်နေပြည်သူများ တက်ရောက်ကြသည်။

(ဇာနည်မောင်၊ အေးမင်းသူ)

■

အနက်ပေ ၄၀၀ အတွင်း စက်ရေတွင်း တူးဖော်ပေးနိုင်ရေး အကြိုညှိနှိုင်းရှင်းလင်း

မအူပင် ဇွန် ၁၈

ဧရာဝတီတိုင်းဒေသကြီး မအူပင်မြို့နယ် ကျေးလက်ဒေသ ဖွံ့ဖြိုးတိုးတက်ရေးဦးစီးဌာန၏ ၂၀၁၇-၂၀၁၈ ဘဏ္ဍာရေးနှစ် ခွင့်ပြုရန်ပုံငွေကျပ် ၁၀ သန်းမှ သန်း ၁၀၀ အထိ မြို့နယ်အတွင်းဆောင်ရွက်မည့် ကျေးလက်ရေရရှိရေးလုပ်ငန်း သုံးခု ဆောင်ရွက်နိုင်ရေးအတွက် တင်ဒါလက်ခံရေးနှင့် စိစစ်ရေးကော်မတီ အကြိုလုပ်ငန်းညှိနှိုင်းအစည်းအဝေးကို ဇွန် ၁၃ ရက် နံနက်ပိုင်းက မြို့နယ်အထွေထွေအုပ်ချုပ်ရေးဦးစီးဌာန အစည်းအဝေးခန်းမ၌ ပြုလုပ်သည်။

အဆိုပါအခမ်းအနားသို့ လွှတ်တော်ကိုယ်စားလှယ်များ၊ အထွေထွေအုပ်ချုပ်ရေးဦးစီးဌာန၊ စည်ပင်သာယာရေးကော်မတီ၊ ဆည်မြောင်းနှင့်ရေအသုံးချမှုစီမံခန့်ခွဲရေးဦးစီးဌာန၊ လမ်းဦးစီးဌာနနှင့် ကျေးလက်ဒေသဖွံ့ဖြိုးတိုးတက်ရေးဦးစီးဌာနစသည့် ကော်မတီဝင်ဌာနများ တက်ရောက်၍ အဆိုပါ ရေရရှိရေးလုပ်ငန်းအတွက် တင်ဒါခေါ်ယူရာတွင် ဆောင်ရွက်ရမည့်လုပ်ငန်းများ အကြိုညှိနှိုင်းဆုံးဖြတ်ရေး၊ ပွင့်လင်းမြင်သာမှုရှိစေရေးနှင့် အဆင်ပြေချောမွေ့စေရေးစသည့်အချက်များကို ဆွေးနွေးဆုံးဖြတ်ခဲ့ကြကြောင်း သိရသည်။

(၀၈၆)

ပုဗ္ဗသီရိမြို့နယ်ရှိ မိဘမဲ့ပရဟိတကျောင်းတွင် အလှူရှင်များလိုအပ်နေ

နေပြည်တော် ဇွန် ၁၈။ ။ နေပြည်တော်ကောင်စီနယ်မြေ ပုဗ္ဗသီရိမြို့နယ် လယ်သာ(အနောက်)ရွာတွင်တည်ရှိသော အဝါရောင်မျိုးဆက်သစ် မိဘမဲ့ကလေးများစောင့်ရှောက်ရေး ပရဟိတကျောင်းတွင် အလှူရှင်များလိုအပ်လျက်ရှိကြောင်း သိရသည်။

အဝါရောင်မျိုးဆက်သစ် မိဘမဲ့ကလေးများ ပရဟိတကျောင်းကို အလှူရှင်တစ်ဦးက ယာမြေငါးဧက လှူဒါန်းခဲ့ပြီး မျောတိုင်၊ သက်ငယ်မိုး၊ ထရံကာ အဆောက်အအုံ နှစ်ခုဆောက်လုပ်ကာ အသက် (၁၀) နှစ်အောက် ကျောင်းသား ၁၅ ဦး၊ ကျောင်းသူ ၂၁ ဦး စုစုပေါင်း ၃၆ ဦးအား လုပ်အားပေးဆရာမ ရှစ်ဦးဖြင့် ပညာသင်ကြားပေးလျက်ရှိသည်။

"မိဘမဲ့ကလေးများ ပရဟိတကျောင်းဟာ မြို့နဲ့ဝေးလံခေါင်းပါးတဲ့ ကျေးရွာမှာရှိတဲ့အတွက် လူသိပ်မသိကြဘူး။ မိဘမဲ့ကလေးတွေကို အခုလိုပြုစုပျိုးထောင်ပေးခွင့်ရတာ ဝမ်းသာပီတိဖြစ်ရပါတယ်။ ကျောင်းရှိကလေး ၃၆ ဦးကို နေ့စဉ် နံနက်စာအပါအဝင် ထမင်းသုံးနပ် ကျွေးပါတယ်။ ထမင်းကျွေးစရိတ်အနေနဲ့ တစ်နပ်စာကို ကျပ်၅၀၀၀၀ ကုန်ကျပါတယ်။ အလှူရှင် တချို့လည်း ရံဖန်ရံခါ လှူဒါန်းမှုရှိပါတယ်။ အလှူရှင်မရှိတဲ့ရက်တွေမှာ ကလေးတွေရဲ့ စားသောက်မှုဟာ အခက်အခဲဖြစ်ပါတယ်"ဟု မိဘမဲ့ကလေးပရဟိတကျောင်းမှ ဆရာတော် ဦးဣန္ဒသရိယက မိန့်တော်မူသည်။

သို့ပါ၍ အနယ်နယ်အရပ်ရပ်မှ ကုသိုလ်ယူလှူဒါန်းလိုပါက အဝါရောင်မျိုးဆက်သစ် မိဘမဲ့ကလေးများ ပရဟိတကျောင်း ရုံးဖုန်း ၀၉-၄၅၅၆၂၀၂၂၂၊ ဆရာတော် ဦးဣန္ဒသရိယ ဖုန်း ၀၉-၇၉၇၈၂၂၂၂ တို့သို့ ဆက်သွယ်လှူဒါန်းနိုင်ကြောင်း သိရသည်။ **မင်းမင်းလတ်(မန်းတက္ကသိုလ်)**

အသည်းရောင်အသားဝါ(ဘီ)ပိုး ရှိ၊ မရှိစစ်ဆေးခြင်းနှင့် ကာကွယ်ဆေးထိုးနှံပေးမှုဆောင်ရွက်

စစ်ကိုင်း ဇွန် ၁၈
စစ်ကိုင်းတိုင်းဒေသကြီး ကလေးဝမြို့နယ် စီမံခန့်ခွဲမှုကော်မတီနှင့် မြို့နယ်ကျန်းမာရေးဦးစီးဌာနနှင့် One For All Children လူမှုကူညီရေးအဖွဲ့တို့ ပူးပေါင်း၍ ဘီပိုးကာကွယ်ဆေးထိုးနှံခြင်းလုပ်ငန်းကို ယနေ့နံနက် ၉ နာရီက မဟာမြိုင်တောရရှိ ဘုန်းတော်ကြီးသင် ပညာရေးကျောင်း၌ ပြုလုပ်ခဲ့သည်။

အဆိုပါ ကာကွယ်ဆေးထိုးလုပ်ငန်းတွင် ကလေးမြို့နယ်စီမံခန့်ခွဲမှုကော်မတီဥက္ကဋ္ဌမြို့နယ်အုပ်ချုပ်ရေးမှူးဦးဇော်လင်း၊ မြို့နယ်ကျန်းမာရေးဦးစီးမှူး ဒေါက်တာနေဝင်းလှိုင်၊ သက္ကာယ်ကျင်းကျေးလက်ကျန်းမာရေးဌာနမှ ကျန်းမာရေးမှူးနှင့် ဝန်ထမ်းများနှင့် မီးသတ်တပ်ဖွဲ့ဝင်များက ကျောင်းသား ကျောင်းသူ ၁၃၀ ကျော်အား ဘီပိုးရှိ၊ မရှိစစ်ဆေးပြီး ဘီပိုးမရှိသူများအား ကာကွယ်ဆေးများ ထိုးနှံပေးခဲ့သည်။

"အခုကျောင်းမှာ တက်ရောက်နေတဲ့ ကျောင်းသား ကျောင်းသူတွေကို ကျန်းမာရေးအတွက် ဆောင်ရွက်ပေးခြင်းဖြစ်ပါတယ်။ ကျောင်းမှာ ကျေးလက်တောရွာကလာရောက်တက်နေကြတယ်ဆိုပေမယ့် ဘီပိုးမရှိတာကိုတွေ့ရတယ်။ တကယ်လို့ရှိခဲ့ရင်လည်း ဦးဇင်းတို့အနေနဲ့ သက်ဆိုင်ရာဆေးရုံ၊ ဆေးပေးခန်းတွေနဲ့ ချိတ်ဆက်ပြီး ကုသပေးသွားမှာပါ"ဟု ဘုန်းတော်ကြီးသင်ပညာရေးကျောင်းကြီးကြပ်သူ ဦးပဋ္ဌင်း စကြာဝဋ္ဌာက မိန့်သည်။

ထိုသို့လာရောက်စစ်ဆေးပေးစဉ် ကျောင်းသား ကျောင်းသူ ခုနစ်ဦးမှာ ဘီပိုးရှိကြောင်း စစ်ဆေးတွေ့ရှိခဲ့ပြီး ယင်းကလေးငယ်များအား ဆက်လက်ကုသမှုပေးနိုင်ရန် ဆောင်ရွက်သွားမည်ဖြစ်ကြောင်း ကလေးဝမြို့နယ်ကျန်းမာရေးဦးစီးမှူး ဒေါက်တာနေဝင်းလှိုင်က ပြောသည်။

အဆိုပါအဖွဲ့အနေဖြင့် ဘုန်းတော်ကြီးသင်ပညာရေးကျောင်းရှိ ကျောင်းသား ကျောင်းသူများအပြင် မဟာမြိုင်တောရကျောင်းဝင်းအတွင်းရှိ ဆရာတော်၊ သံဃာတော်များ၊ သီလရှင်များနှင့် ယောဂီများအား ဘီပိုးရှိ၊ မရှိစစ်ဆေးခြင်းနှင့် ကာကွယ်ဆေးထိုးနှံပေးခြင်း လုပ်ငန်းများကိုလည်း ဆောင်ရွက်ပေးခဲ့ကြောင်း သိရသည်။

မင်းထက်အောင်(မန်းကိုယ်ပွား)

မြို့နယ်သွေးလှူရှင်အသင်းသို့ အရေးပေါ်လူနာတင်ယာဉ်နှင့် အသက်ကယ်အထောက်အကူပြုပစ္စည်းများ လွှဲပြောင်းပေးအပ်

ကျောက်တံခါး ဇွန် ၁၈
ပဲခူးတိုင်းဒေသကြီး ကျောက်တံခါးမြို့နယ် သွေးလှူရှင်အသင်းသို့ ကျောက်တံခါး မြို့နယ်အသင်း(ရန်ကုန်)မှ အရေးပေါ်လူနာတင်ယာဉ်နှင့် အသက်ကယ်ပစ္စည်းများ လွှဲပြောင်းပေးအပ်ပွဲကို ဇွန် ၁၈ ရက် နံနက် ၁၀ နာရီက ကျောက်တံခါးမြို့ ဦးစံကျော်လမ်းရှိ သွေးလှူရှင်အသင်းရုံးခန်း၌ ပြုလုပ်ခဲ့သည်။

အခမ်းအနားသို့ ကျောက်တံခါးမြို့နယ်အသင်း(ရန်ကုန်)မှ တာဝန်ရှိသူများ၊ မြို့နယ်အဆင့်ဌာနဆိုင်ရာတာဝန်ရှိသူများ၊ သွေးလှူရှင်အသင်းမှ တာဝန်ရှိသူများ၊ ပရဟိတအဖွဲ့များ၊ ဧည့်သည်တော်များ တက်ရောက်ခဲ့ကြပြီး ရန်ကုန်အသင်းမှ ဦးဆောင်နာယက ဗိုလ်မှူးကြီးတင်ရှိန် (ငြိမ်း)က အဖွင့်အမှာစကား ပြောကြားသည်။ သွေးလှူရှင်အသင်းနာယက မြို့နယ်ပြည်သူ့လွှတ်တော်ကိုယ်စားလှယ် ဦးခင်မောင်ဦးက အမှာစကားပြောကြားပြီး လူနာတင်ယာဉ်လှူဒါန်းရခြင်း၏ ရည်ရွယ်ချက်နှင့်ပတ်သက်၍ တာဝန်ရှိသူများ၊ အလှူရှင်များက ရှင်းလင်းပြောကြားခဲ့သည်။ ထို့နောက် ယာဉ်နှင့်ပတ်သက်သော စာရွက်စာတမ်းများ လွှဲပြောင်းပေးခြင်း၊ ဂုဏ်ပြုမှတ်တမ်းလွှာနှင့် အလှူငွေများ ပေးအပ်ခဲ့ပြီး သွေးလှူရှင် အသင်းဥက္ကဋ္ဌ ဦးမင်းအောင်က ကျေးဇူးတင်စကား ပြန်လည်ပြောကြားခဲ့သည်။

ကျောက်တံခါး သွေးလှူရှင်အသင်းအား ၂၀၁၆ ခုနှစ် ဇူလိုင် ၂ ရက်တွင် စတင်ဖွဲ့စည်းခဲ့ပြီး ယနေ့အချိန်အထိသွေးအလုံးရေ ၃၂၀ လုံးအား အခမဲ့လှူဒါန်းပေးခဲ့ပြီး ကျောက်တံခါးမြို့နယ်အပြင် ဖြူး၊ ကျောက်ကြီး၊ ညောင်လေးပင်မြို့နယ်များနှင့် ရန်ကုန်-နေပြည်တော် အမြန်လမ်းစသည့် နေရာအသီးသီးတို့ကိုပါ ကူညီရန်အသင့်ရှိနေပြီဖြစ်ကြောင်း၊ အသင်းအနေဖြင့် တရားဝင်မှတ်ပုံတင်ထားပြီးဖြစ်ကာ ယခုလှူဒါန်းသော လူနာတင်ယာဉ်သည် ခန့်မှန်းကာလတန်းဖိုး ကျပ်သိန်းခုနစ်ရာခန့် တန်ဖိုးရှိကြောင်း၊ ပြည်သူများနှင့် ရန်ကုန်အသင်းမှ စုပေါင်းလှူဒါန်းခဲ့ပြီး ယာဉ်ပေါ်တွင် နောက်ဆုံးပေါ်ခေတ်မီစက်ကိရိယာ၊ အသက်ကယ်ပစ္စည်းများ ပါရှိကြောင်း သိရသည်။

ဖြိုးကိုလင်း(ညောင်ဝိုင်း)

မော်ကျွန်းတွင် သဘင်သက်ကြီးပူဇော်ပွဲနှင့် ပညာသင်စရိတ်ထောက်ပံ့

မော်လမြိုင်ကျွန်း ဇွန် ၁၈
မော်လမြိုင်ကျွန်းမြို့နယ် သဘင်ပညာရှင်များအစည်းအရုံးနှင့် သဘင်လူမှုကူညီစောင့်ရှောက်ရေးကော်မတီတို့က ကြီးမှူးကျင်းပသော ပထမအကြိမ်သဘင်သက်ကြီးပညာရှင်များအား ပူဇော်ကန်တော့ပွဲနှင့် သဘင်ပညာရှင်များ၏ သားသမီးများကို ပညာသင်စရိတ်နှင့် ကျောင်းသုံးစာရေးကိရိယာထောက်ပံ့ပေးအပ်ပွဲကို ဇွန် ၁၇ ရက် နံနက် ၉နာရီက မော်လမြိုင်ကျွန်းမြို့ ကမ်းနားကျောင်းတိုက် ရာပြည့်ဓမ္မဗိမာန်၌ ကျင်းပသည်။

ယင်းအခမ်းအနားတွင် ဒုတိယမြို့နယ်အုပ်ချုပ်ရေးမှူး ဦးကိုကိုကြီးက အမှာစကားပြောကြားပြီး မြို့နယ်သဘင်ပညာရှင်များ အစည်းအရုံးဥက္ကဋ္ဌ ဦးစိန်မိုးဆန်းနှင့် အတွင်းရေးမှူး ဦးစွယ်စုံဝင်းတို့က မြန်မာ့ယဉ်ကျေးမှုသဘင်အနုပညာ လက်ဆင့်ကမ်းထိန်းသိမ်းရေးနှင့် သဘင်အနုပညာဖွံ့ဖြိုးတိုးတက်ရေးများကို ရှင်းလင်းဆွေးနွေးသည်။

ထို့နောက် အသက်(၇၀)နှင့်အထက် သက်ကြီးသဘင်ပညာရှင် ၁၆ ဦးတို့အား ပူဇော်ကန်တော့ ငွေကျပ် ၁၀ သိန်းနှင့် မူလတန်းမှ တက္ကသိုလ်အထိ ပညာသင်ကြားနေသော သဘင်ပညာရှင်များ၏ သားသမီး ၅၀ တို့အား ပညာသင်စရိတ်ထောက်ပံ့ငွေနှင့် ကျောင်းသုံးစာရေးကိရိယာမျိုးစုံ ငွေကျပ် ၁၂ သိန်းကို မြို့နယ်တာဝန်ရှိသူများနှင့် သဘင်လူမှုကူညီစောင့်ရှောက်ရေးကော်မတီတို့က ထောက်ပံ့ပေးအပ်ကြသည်။

အခမ်းအနားတွင် သဘင်လူမှုကူညီစောင့်ရှောက်ရေးကော်မတီနှင့် ကောင်းဆက်မိသားစုတို့က မော်လမြိုင်ကျွန်းမြို့ဦး သမ္မာသမ္ဗုဒ္ဓစေတီတော်အတွက် အလှူငွေကျပ် သုံးသိန်းအား လှူဒါန်းကြသည်။**(မော်ကျွန်း-မြင့်အောင်)**

ကျေးလက်ဒေသဖွံ့ဖြိုးရေးနည်းဗျူဟာနှင့် စီမံကိန်းရေးဆွဲခြင်းလုပ်ငန်းများ စတင်ဆောင်ရွက်

သနပ်ပင် ဇွန် ၁၈
ပဲခူးတိုင်းဒေသကြီး သနပ်ပင်မြို့နယ်တွင် ကျေးလက်ဒေသဖွံ့ဖြိုးတိုးတက်ရေးဦးစီးဌာနက ဦးဆောင်၍ ကျေးလက်ဒေသဖွံ့ဖြိုးရေးနည်းဗျူဟာနှင့် စီမံကိန်းရေးဆွဲခြင်းလုပ်ငန်း အပြီးသတ်ရေးဆွဲနိုင်ရေးအတွက် မြို့နယ်ကျေးလက်ဒေသဖွံ့ဖြိုးတိုးတက်ရေးဦးစီးဌာနက နှစ်ဦး၊ စီမံကိန်းရေးဆွဲရေးဦးစီးဌာနက နှစ်ဦး၊ အထွေထွေအုပ်ချုပ်ရေး ဦးစီးဌာနက တစ်ဦး၊ စိုက်ပျိုးရေးဦးစီးဌာနက တစ်ဦး၊ Development Planner မှ နှစ်ဦး စုစုပေါင်းဝန်ထမ်း ရှစ်ဦးဖြင့် မြို့နယ်ဖွံ့ဖြိုးရေးဗျူဟာရေးဆွဲရေး နည်းပညာပံ့ပိုးရေးအဖွဲ့ ဖွဲ့စည်း၍ သက်ဆိုင်ရာအဖွဲ့အစည်းများထံသို့ သတင်းများကောက်ယူခြင်းနှင့် တွေ့ဆုံဆွေးနွေးခြင်းလုပ်ငန်းများကို ဆောင်ရွက်ခဲ့ကြသည်။

မြို့နယ်၏လက်ရှိ လူမှုဖွံ့ဖြိုးရေးအခြေအနေများ၊ ဖွံ့ဖြိုးရေးဆိုင်ရာ အဓိကပြဿနာများနှင့် ဖြစ်ရသည့်အကြောင်းအရင်းများ၊ ဖွံ့ဖြိုးရေးအခြေအနေများ၊ ဖွံ့ဖြိုးရေးအတွက် အထောက်အပံ့ဖြစ်စေမည့် အခြေအနေကောင်းများနှင့် အလားအလာများ၊ ဖွံ့ဖြိုးရေးအတွက်အဟန့်အတားနှင့် စိန်ခေါ်မှုများ၊ ချမှတ်မည့် ပန်းတိုင်နှင့် ပန်းတိုင်သို့ရောက်ရှိရန် နည်းလမ်းများ၊ ဦးစားပေးအကောင်အထည်ဖော်ရမည့်စီမံကိန်းများ စသည့်အချက်များကို အခြေခံကာ သတင်းများကောက်ယူခြင်းနှင့် တွေ့ဆုံဆွေးနွေးခြင်းလုပ်ငန်းများကို ဇွန် ၁၄ ရက်မှစ၍ ရက်သတ္တပတ်ကြာ ကောက်ယူသွားမည်ဖြစ်ကြောင်းနှင့် တွေ့ဆုံဆွေးနွေးမှုရလဒ်များကိုအခြေခံကာ မြို့နယ်ဖွံ့ဖြိုးရေးနည်းဗျူဟာနှင့် စီမံကိန်းရေးဆွဲခြင်းကို အပြီးသတ်ဆောင်ရွက်သွားမည်ဖြစ်ကြောင်း သိရသည်။ **လှမိုး(ပြန်/ဆက်)**

အပြည်ပြည်ဆိုင်ရာ မူးယစ်ဆေးဝါးအလွဲသုံးမှုနှင့် တရားမဝင်ရောင်းဝယ်မှုတိုက်ဖျက်ရေးနေ့ ဟောပြောပွဲနှင့် ပြပွဲကျင်းပ

နေပြည်တော် ဇွန် ၁၈
ဇွန် ၂၆ ရက်တွင် ကျရောက်မည့် အပြည်ပြည်ဆိုင်ရာ မူးယစ်ဆေးဝါးအလွဲသုံးမှုနှင့် တရားမဝင်ရောင်းဝယ်မှု တိုက်ဖျက်ရေးနေ့ကို ကြိုဆိုဂုဏ်ပြုသောအားဖြင့် မူးယစ်ဆေးဝါးနှင့် လူကုန်ကူးမှုအသိပညာပေးဟောပြောပွဲနှင့်ပြပွဲကို ဇွန် ၁၆ ရက် နံနက်ပိုင်းက နေပြည်တော် ဇမ္ဗူသီရိမြို့နယ်အတွင်းရှိ အမှတ်(၁၄) အခြေခံပညာအထက်တန်းကျောင်း၌ ကျင်းပရာ မြန်မာနိုင်ငံမူးယစ်ဆေးဝါးဆန့်ကျင်ရေးအသင်း (MANA) (ဗဟို)မှ ဥက္ကဋ္ဌ ဦးစိုးဝင်းက အဖွင့်အမှာစကားနှင့် မူးယစ်ဆေးဝါးအန္တရာယ်အသိပညာပေး ဟောပြောသည်။

ထို့နောက် နေပြည်တော် ခုတင်(၁၀၀၀)ဆံ့ ဆေးရုံကြီးမှ စိတ်ကျန်းမာရေးပါမောက္ခ ဒေါက်တာမြင့်မြင့်စိန်က မူးယစ်ဆေးဝါးဆိုးကျိုးများအကြောင်း အသိပညာပေးဟောပြောပြီး လူကုန်ကူးမှုအသိပညာပေးခြင်းနှင့် ဟောပြောပွဲပြုလုပ်ရခြင်း ရည်ရွယ်ချက်များကို တာဝန်ရှိသူများက ဆက်လက်ပြောကြားခဲ့သည်။

ဆက်လက်၍ တက်ရောက်လာကြသော ကျောင်းသား ကျောင်းသူများက ပြန်ကြားရေးနှင့် ပြည်သူ့ဆက်ဆံရေးဦးစီးဌာနမှ ခင်းကျင်းပြသထားသော နံရံကပ်အသိပညာပေးဘုတ်များနှင့် စာအုပ်စာပေများကို လေ့လာဖတ်ရှုကြကြောင်း သိရသည်။ **(သန့်မောင်)**

ဝတ္ထု၊ ကဗျာ၊ ဆောင်းပါးပြိုင်ပွဲ ဆုရရှိသူများ အမည်စာရင်းထုတ်ပြန်

ရန်ကုန် ဇွန် ၁၈
ဒသမအကြိမ်မြောက် မြန်မာနိုင်ငံ မူးယစ်ဆေးဝါးဆန့်ကျင်ရေးအသင်း (MANA) က ကြီးမှူးကျင်းပသော ဇွန် ၂၆ ရက်တွင် ကျရောက်မည့် အပြည်ပြည်ဆိုင်ရာ မူးယစ်ဆေးဝါးအလွဲသုံးမှုနှင့် တရားမဝင်ရောင်းဝယ်မှု တိုက်ဖျက်ရေးနေ့ အထိမ်းအမှတ် ဝတ္ထုတို၊ ကဗျာ၊ ဆောင်းပါးပြိုင်ပွဲတွင် ဆုရရှိသူများစာရင်းကို သက်ဆိုင်ရာမှ ထုတ်ပြန်ကြေညာကြောင်း သိရသည်။

ဝတ္ထုတိုကဏ္ဍတွင် လုံမအေးချမ်းက "ပန်းရိုင်းတော်လှန်ရေး" စာမူဖြင့် ပထမ၊ ထွန်းနိုင်က "လှိုင်းကလေးများ သက်သေတည်" စာမူဖြင့် ဒုတိယ၊ တောမြင့်မြေကျွန်းလှယဉ်က "တစ်စက်ကယ်မျှ" စာမူဖြင့် တတိယ၊ ဒေါ်စန်းစန်းထွေးက "ဧရာဝတီမေမေရဲ့ စစ်ကိုင်းတောင်တန်းက ပန်းနှစ်ပွင့်မွှန်၊ ရန်ကုန်မှာ ပွင့်လေပြီ" စာမူဖြင့် အထူးဆုကိုလည်းကောင်း၊ ကဗျာပြိုင်ပွဲတွင် မဟူရာစောလွင်က ပထမ၊ မြင့်(ရွှေဘို)က ဒုတိယ၊ ဘုန်းရဲနိုင်(ဂန့်ဂေါ)က တတိယနှင့် မင်းသစ်ဝင်း (ကျောက်တံခါး)က အထူးဆုကိုလည်းကောင်း၊ ဆောင်းပါးပြိုင်ပွဲတွင် အောင်ခန့်ဖြိုးဝေက ပထမ၊ သူရိန်ထက်(ပညာရေးတက္ကသိုလ်)က ဒုတိယ၊ မဟူရာစောလွင် ပခုက္ကူက တတိယနှင့် မြမြသိန်းက အထူးဆုကိုလည်းကောင်း ရရှိကြသည်။

ဆုရရှိသူများသည် ဇွန် ၂၂ ရက် နံနက် ၁၀ နာရီမှ ညနေ ၄ နာရီအထိ ဗဟန်းမြို့နယ် ရွှေဂုံတိုင်လမ်း ကျောက်ဆည်မွှာရုံရှိ မြန်မာနိုင်ငံမူးယစ်ဆေးဝါးဆန့်ကျင်ရေးအသင်း(ဗဟို) ရုံးအဖွဲ့သို့ သတင်းပေးပို့ရမည်ဖြစ်ပြီး ဆုပေးပွဲအခမ်းအနားကို ဇွန် ၂၃ ရက် (သောကြာနေ့) နံနက်တွင် ကျင်းပမည်ဖြစ်ကြောင်း သိရသည်။

(သတင်းစဉ်)

အမှတ်(၂၈)လုံခြုံရေး ရဲတပ်ဖွဲ့ဝင်များ ပြည်သူ့အကျိုးပြုလုပ်ငန်းများ ဆောင်ရွက်

မုံရွာ ဇွန် ၁၈
မြန်မာနိုင်ငံရဲတပ်ဖွဲ့သည် ပြည်သူ့အကျိုးပြုလုပ်ငန်းများအား နိုင်ငံတစ်ဝန်းရှိ ဒေသအသီးသီးတွင် ဆောင်ရွက်လျက်ရှိရာ အမှတ်(၂၈) လုံခြုံရေးရဲတပ်ဖွဲ့ခွဲ (မုံရွာ)မှ တပ်ဖွဲ့ခွဲမှူး ဒုတိယရဲမှူးကြီးလင်းလင်းနိုင်ဦးစီး၍ ဇွန် ၁၇ ရက် နံနက် ၇ နာရီက ပြည်သူ့အကျိုးပြုလုပ်ငန်းများအဖြစ် စစ်ကိုင်းတိုင်းဒေသကြီး မုံရွာမြို့နယ် အထက(အလုံ)ကျောင်းတွင် စုပေါင်းသန့်ရှင်းရေး ဆောင်ရွက်ခဲ့ကြကြောင်း သိရသည်။

ယင်းကဲ့သို့ ဆောင်ရွက်ရာတွင် အမှတ်(၂၈) လုံခြုံရေးရဲတပ်ဖွဲ့ခွဲ (မုံရွာ)မှ တပ်ဖွဲ့ခွဲမှူး ဒုတိယရဲမှူးကြီး လင်းလင်းနိုင်ဦးစီး၍ အရာရှိငါးဦး၊ အခြားအဆင့် တပ်ဖွဲ့ဝင် ၄၅ ဦးနှင့်အတူ အလုံအုပ်ချုပ်ရေးမှူး ဦးအောင်ကျော်ထွန်း၊ ကျောင်းအကျိုးတော်ဆောင် ဦးမောင်မောင်၊ ဦးသောင်းထွန်းနှင့် ကျောင်းအုပ်ဆရာမကြီး ဒေါ်မြမြချစ်နှင့် ဆရာဆရာမများ ပူးပေါင်းပြီး ကျောင်းဝင်းအတွင်း ပေါင်းမြက်များရှင်းလင်းခြင်း၊ စာသင်ဆောင် ပတ်ဝန်းကျင်များ၊ သန့်စင်ခန်း ပတ်ဝန်းကျင်တို့ရှိ ပေါင်းမြက်များ၊ အမှိုက်များအား စုပေါင်းသန့်ရှင်းရေး ဆောင်ရွက်ခဲ့ကြကြောင်း သိရသည်။ **ဖိုးချမ်း(မုံရွာ)**

ပင်လယ်ပြင်မှ ဆယ်ယူရရှိသည့် Black Box နှင့် CVR တို့အား တွေ့ရစဉ်။

✱ ကျောဖုံးမှ
အကြောင်းရင်းကို ဖော်ထုတ်နိုင်ရေး ဆက်လက်ဆောင်ရွက်လျက်ရှိသည်။

ကျန်အစိတ်အပိုင်းများအား ရှာဖွေရရှိရေးအတွက် တပ်မတော်(ရေ)မှ စစ်ရေယာဉ်များ၊ ဒေသခံငါးဖမ်းစက်လှေများ၊ ကျွမ်းကျင်ရေငုပ်စစ်သည်များ ပူးပေါင်း၍ ဆက်လက်ဆောင်ရွက်လျက်ရှိသည်။

ထို့အပြင် လေယာဉ်အမြီးပိုင်းနှင့်အတူ အမျိုးသားရုပ်အလောင်းတစ်လောင်းအား ထပ်မံရှာဖွေတွေ့ရှိသဖြင့် ယခုအချိန်အထိ စုစုပေါင်း ရုပ်အလောင်း ၉၂ လောင်း ရှာဖွေတွေ့ရှိပြီးဖြစ်ကြောင်း သတင်းရရှိသည်။
(သတင်းစဉ်)

မြဝတီမှ ရန်ကုန်သို့သွားရောက်မည့်ယာဉ်များပေါ်တွင် အထောက်အထားမဲ့ ဘီယာများသယ်ဆောင်လာမှု သိမ်းဆည်းရမိ

မြဝတီ ဇွန် ၁၈
တရားမဝင်ကုန်စည်များ တားဆီးထိန်းချုပ်ရေးဆောင်ရွက်လျက်ရှိရာတွင် ဇွန် ၁၇ ရက်က မြဝတီမှ ရန်ကုန်သို့ သွားရောက်မည့် ယာဉ်နှစ်စီးပေါ်မှ တရားဝင်စာရွက်စာတမ်းအထောက်အထားမဲ့ ထိုင်းနိုင်ငံထုတ် ဘီယာများ သယ်ဆောင်လာမှုအား သိမ်းဆည်းရမိခဲ့ကြောင်း အကောက်ခွန်ဦးစီးဌာနမှ သိရသည်။

တရားမဝင်ကုန်စည်များ တားဆီးထိန်းချုပ်ရေးအတွက် ရေပူအမြဲတမ်းစစ်ဆေးရေးစခန်းနှင့် မရမ်းချောင် အမြဲတမ်းစစ်ဆေးရေးစခန်းတို့တွင် ဌာနဆိုင်ရာ ပူးပေါင်းအဖွဲ့များက ပြီးခဲ့သည့် မတ် ၁ ရက်မှ စတင် စစ်ဆေးဆောင်ရွက်ခဲ့ရာ ဇွန် ၁၇ ရက်က မြဝတီမှ ရန်ကုန်သို့ သွားရောက်မည့် Starex နှင့် Nissan UR Van တို့သည် မရမ်းချောင် အမြဲတမ်းစစ်ဆေးရေးစခန်းအား ရှောင်ကွင်းသွားပြီး ပျဉ်းကတိုးကုန်းလမ်း၌ မုပလင်ရဲစခန်းမှ တားဆီး၍ မရမ်းချောင်ပူးပေါင်းအဖွဲ့များက တားဆီးစစ်ဆေးခဲ့ရာ တရားဝင် စာရွက်စာတမ်းတစ်စုံတစ်ရာ တင်ပြနိုင်ခြင်းမရှိသည့် Leo Beer (330ml) (1x24 Can)(230)Pkgs၊ Singha Beer (330ml) (1x24 Can)(230)Pkgs နှင့် သယ်ဆောင်လာသည့် ယာဉ်နှစ်စီး (စုစုပေါင်း ခန့်မှန်းတန်ဖိုးကျပ် ၂၇ ဒသမ ၆ သန်းခန့်)အား သိမ်းဆည်းခဲ့ကြောင်း အကောက်ခွန်ဦးစီးဌာနမှ သိရသည်။

ဇွန် ၁၇ ရက်တွင် ရေပူအမြဲတမ်းစစ်ဆေးရေးစခန်းက တရားမဝင်ကုန်စည်များ တားဆီးနိုင်ခဲ့မှု သုံးမှု (ခန့်မှန်းတန်ဖိုးကျပ် ၂၈ ဒသမ ၂၉၆ သန်းခန့်)၊ မရမ်းချောင်အမြဲတမ်းစစ်ဆေးရေးစခန်းတွင် တရားမဝင်ကုန်စည်များ တားဆီးနိုင်ခဲ့မှု ငါးမှု(ခန့်မှန်းတန်ဖိုးကျပ် ၂၈ ဒသမ ၅ သန်းခန့်) စုစုပေါင်း တားဆီးနိုင်ခဲ့မှု ရှစ်မှု (ခန့်မှန်းတန်ဖိုး ကျပ် ၅၆ ဒသမ ၇၉၆ သန်း) အား သိမ်းဆည်းရမိခဲ့ကြောင်း အကောက်ခွန်ဦးစီးဌာနမှ သိရသည်။
(ဝဝ၁)

တာချီလိတ်၌ သေနတ်ဖြင့် ပစ်ခတ်မှုကြောင့် အမျိုးသားတစ်ဦး သေဆုံး

တာချီလိတ် ဇွန် ၁၈
ရှမ်းပြည်နယ်(အရှေ့ပိုင်း) တာချီလိတ်မြို့ မကာဟိုခမ်းရပ်ကွက် မေတ္တာလမ်း၌ ဇွန် ၁၇ ရက် ည ၇ နာရီက သေနတ်ပစ်ခံရ၍ အမျိုးသားတစ်ဦး သေဆုံးခဲ့သည်။

တာချီလိတ်မြို့ မကာဟိုခမ်းရပ်ကွက်တွင် သေနတ်ပစ်ခတ်မှုဖြစ်ပွား၍ အမျိုးသားတစ်ဦးသေဆုံးကြောင်း သတင်းအရ တာချီလိတ်ခရိုင်ရဲတပ်ဖွဲ့မှူး ဒုရဲမှူးကြီး ထိန်ဝင်း၊ မြို့နယ်ရဲတပ်ဖွဲ့မှူးရဲမှူး သန်းနု၊ မြို့မစခန်းမှူး ဒုရဲမှူး ထိန်လင်းနှင့်အဖွဲ့မှ သွားရောက်စစ်ဆေးခဲ့ရာ မကာဟိုခမ်းရပ်ကွက် မေတ္တာလမ်းတွင် တိုက်ခန်းငှားနေထိုင်သူ စိုင်းဝီး (၄၄ နှစ်)၊ ဇနီး မနန်းအောင်ခမ်းနှင့် အခြား မိန်းကလေးတစ်ဦးတို့သည် နေအိမ်အောက်ထပ်စားပွဲ၌ စားသောက်နေစဉ် ဖုန်းလာသဖြင့် စိုင်းဝီးမှ တိုက်ခန်းရှေ့သို့ထွက်၍ ဖုန်းပြောနေချိန် အနီးသို့ ရှာထိုးဦးထုပ်အမည်းရောင်၊ အင်္ကျီလက်ရှည် အမည်းရောင်၊ ဘောင်းဘီဝတ်ဆင်ထားသော အမျိုးသားတစ်ဦးက သေနတ်အတိုဖြင့် ရှစ်ချက်ခန့် ပစ်ခတ်သဖြင့် တိုက်ခန်းရှေ့လမ်းမပေါ်တွင် သေနတ်ထိမှန် သေဆုံးခဲ့သည်။

သေဆုံးသူမှာ သေနတ်ကျည်ဝင်၊ ကျည်ထွက်ဒဏ်ရာ ၁၂ ချက်ဖြင့် နားထင်၊ မျက်လုံး၊ နားရွက်၊ ပခုံး၊ ရင်အုံ၊ လက်မောင်း၊ ကျောကုန်းနှင့် လက်ပြင်တို့တွင် ထိမှန်သေဆုံးခဲ့ကြောင်း စစ်ဆေးတွေ့ရှိရသည်။ ပြစ်မှုကျူးလွန်သူအား ဖမ်းဆီးရမိရေးအတွက် တာချီလိတ်မြို့မရဲစခန်းက စုံစမ်းစစ်ဆေးလျက်ရှိကြောင်း သိရသည်။ **(၁၁၁)**

မူးယစ်ဆေးဝါးများ သိမ်းဆည်းရမိ

နေပြည်တော် ဇွန် ၁၈
မူးယစ်တပ်ဖွဲ့စု(၃၉)ရေးမှ ပူးပေါင်းအဖွဲ့သည် ဇွန် ၁၇ ရက် ညနေ ၆ နာရီခန့်က ရေးမြို့နယ် ရင်းရယ်ကျေးရွာအုပ်စု ရင်းဒိန်ကျေးရွာ ပလိုင်တိန်၏ နေအိမ်ကိုရှာဖွေရာ စိတ်ကြွရူးသွပ်ဆေးပြား ၁၄၄၈ ပြား၊ ဘိန်းစာရွက် သုညဒသမ ဝ၆၅၂ ကီလိုနှင့် မြန်မာငွေကျပ် ၁၅၀၀၀ တို့ကို လည်းကောင်း၊ ယင်းနေ့ ည ၇ နာရီခွဲခန့်က မူးယစ်တပ်ဖွဲ့စု(၂၅)တောင်ကြီးမှ ပူးပေါင်းအဖွဲ့သည် ကလောမြို့အထွက် ကလော-သာစည်သွားလမ်းပေါ်တွင် စိုင်းသူရ မောင်းနှင်ပြီး ရန်အောင်စိုးနှင့် စိုင်းမြင့်ဦးတို့လိုက်ပါလာသည့် မော်တော်ယာဉ်ကိုရှာဖွေရာ စိုင်းသူရထံမှ စိတ်ကြွရူးသွပ်ဆေးပြား ၃၉၀ သိမ်းဆည်းရမိခဲ့သဖြင့် ၎င်းတို့အား မူးယစ်ဆေးဝါးနှင့်စိတ်ကိုပြောင်းလဲစေသော ဆေးဝါးများဆိုင်ရာ ဥပဒေအရ အရေးယူထားကြောင်း သတင်းရရှိသည်။ **(သတင်းစဉ်)**

စိုင်းမြင့်ဦး၊ စိုင်းသူရနှင့် ရန်အောင်စိုးတို့ သုံးဦးအား သိမ်းဆည်းရမိ စိတ်ကြွရူးသွပ်ဆေးပြားများနှင့်အတူ တွေ့ရစဉ်။

ဖားကန့်မြို့နယ် လုံးခင်းကျေးရွာ ရဲစခန်းဟောင်းအဆောက်အအုံ၌ မီးလောင်မှုဖြစ်ပွား

ဖားကန့် ဇွန် ၁၈
ကချင်ပြည်နယ် ဖားကန့်မြို့နယ် လုံးခင်းကျေးရွာအုပ်စု လုံးခင်းကျေးရွာ(၁) ရပ်ကွက်ရှိ ရဲစခန်းအဆောက်အအုံအတွင်း ယနေ့နံနက်ပိုင်းက မီးလောင်မှုဖြစ်ပွားခဲ့ကြောင်း မြို့နယ်အထွေထွေအုပ်ချုပ်ရေးဦးစီးဌာနမှ သိရသည်။

အဆိုပါ မီးလောင်မှုသည် ယနေ့နံနက်အစောပိုင်းတွင် လောင်ကျွမ်းခဲ့ခြင်းဖြစ်ပြီး မီးလောင်မှုဖြစ်ပွားရာသို့ ဖားကန့်မြို့နယ် မီးသတ်တပ်ဖွဲ့၊ လုံးခင်းကျေးရွာ အုပ်ချုပ်ရေးမှူးနှင့် ကျေးရွာပြည်သူများ ဝိုင်းဝန်းပူးပေါင်း ငြိမ်းသတ်ခဲ့ရာ နာရီဝက်ခန့်အကြာတွင် မီးငြိမ်းသွားခဲ့ကြောင်း သိရသည်။

“မီးလောင်မှုဖြစ်ပွားတဲ့အဆောက်အအုံက အရင်က လုံးခင်းရဲစခန်းအဖြစ် အသုံးပြုခဲ့တဲ့ အဆောက်အအုံဖြစ်ပြီး အဲဒီမှာ မီးလောင်မှုဖြစ်ပွားခဲ့တာပါ။ အထဲမှာ လူနှစ်ဦး သေဆုံးနေတာကိုလည်း တွေ့ရတယ်” ဟု ဖားကန့်မြို့နယ် အုပ်ချုပ်ရေးမှူး ဦးကျော်စွာအောင်က ပြောသည်။

မီးလောင်မှုဖြစ်ပွားရသည့်အကြောင်းအရင်းကို အတိအကျမသိရသေးကြောင်း၊ သို့သော်လည်း မိုးကြိုးပစ်ရာမှ လျှပ်စီးဝင်ပြီး မီးလောင်ကျွမ်းမှု ဖြစ်နိုင်သည်ဟု မီးသတ်ဦးစီးဌာနက ယူဆထားကြောင်း သိရသည်။

အဆိုပါ အဆောက်အအုံသည် ၂၄ ပေ × ၁၆ ပေ ရှိသည့် သွပ်မိုး၊ ပျဉ်ခင်း နှစ်ထပ် အဆောက်အအုံဖြစ်ပြီး မီးလောင်မှုကြောင့် အဆောက်အအုံအတွင်း ခွင့်ပြုချက်မရှိဘဲ ဝင်ရောက်နေထိုင်သူ နှစ်ဦးမှာ သေဆုံးလျက်တွေ့ရှိရကြောင်း၊ ဖြစ်စဉ်နှင့် ပတ်သက်၍ ဆက်လက်စုံစမ်းစစ်ဆေးလျက်ရှိကြောင်း သိရသည်။ **(တင်မောင်လွင်)**

မြေစာများပိမိ၍ လူတစ်ဦးသေဆုံး

နေပြည်တော် ဇွန် ၁၈
စစ်ကိုင်းတိုင်းဒေသကြီး ဗန်းမောက်မြို့နယ် ကော်တောကျေးရွာအနီး ခမ်းပတ်တောင် “အေးငြိမ်းခနေ”ရွှေတူးဖော်ရေးကုမ္ပဏီ၌ ဇွန် ၁၆ ရက် ညနေ ၅ နာရီခွဲက ရွှေမျောလုပ်ကိုင်သူတစ်ဦး မြေပြိုပြီး မြေစာများပိမိ၍ သေဆုံးသွားကြောင်း သတင်းအရ ဗန်းမောက်မြို့မရဲစခန်းမှ တပ်ဖွဲ့ဝင်များက သက်သေများနှင့်အတူ သွားရောက်စစ်ဆေးရာ ဗန်းမောက်မြို့နယ် ညောင်ပင်သာကျေးရွာနေ အောင်သိုက်(၂၇)နှစ်သည် ကျောက်မြေပြုန်းများသယ်နေစဉ် ရုတ်တရက်မြေပြိုကျပြီး မြေစာများပိမိသောကြောင့် သေဆုံးသွားခြင်းဖြစ်ကြောင်း သိရှိရသဖြင့် ဗန်းမောက်မြို့မရဲစခန်းက စစ်ဆေးလျက်ရှိကြောင်း သိရသည်။
(ရဲပြန်ကြား)

■

ဒေသလုပ် မိုင်းတစ်လုံးကွဲသဖြင့် ပြည်သူတစ်ဦး ဒဏ်ရာရ

မိုးကောင်း ဇွန် ၁၈
ကချင်ပြည်နယ် မိုးကောင်းမြို့နယ် နမ္မနကျေးရွာတွင် ဇွန် ၁၇ ရက် နံနက်က ဒေသလုပ်မိုင်းတစ်လုံးကွဲသဖြင့် ပြည်သူတစ်ဦးဒဏ်ရာရရှိခဲ့ကြောင်း သိရသည်။

ကချင်ပြည်နယ် မိုးကောင်းမြို့နယ် နမ္မနကျေးရွာနေ မောင်ဇာနည်စိုး(၁၆) နှစ်နှင့် မောင်ပြည့်ဖြိုးဦး (၁၇)နှစ် တစ်ဝမ်းကွဲညီအစ်ကိုနှစ်ဦးသည် ယမန်နေ့နံနက်ပိုင်းက နန့်ယားကျေးရွာရှိ အစ်မထံအလည်သွားရန် ဆိုင်ကယ်ဖြင့် ထွက်လာစဉ် နန့်ဟိုင်ကျေးရွာအဝင်တံတားအရောက် နံနက် ၁၀ နာရီခွဲခန့်တွင် ဒေသလုပ်မိုင်းတစ်လုံးကွဲ၍ ဆိုင်ကယ်နောက်မှစီးနင်းလာသော မောင်ဇာနည်စိုးတွင် ညာဘက်လည်ပင်း ပေါက်ပြဲဒဏ်ရာရရှိခဲ့သဖြင့် ပြည်သူ့ဆေးရုံ၌ အတွင်းလူနာ(စိုးရိမ်ရ)ဖြင့် ကုသလျက်ရှိကြောင်း သိရသည်။
(မင်းမင်းဦး)

မန်ယူပရိသတ်များကို စိတ်လှုပ်ရှားအောင် စီရိုနယ်လ်ဒို ထပ်မံလုပ်ဆောင်ခဲ့ပြန်

ဘောလုံးစူပါစတား စီရိုနယ်လ်ဒိုက သူ့ရဲ့ အင်စတာဂရမ်စာမျက်နှာထက်တင်ခဲ့တဲ့ ပရိုဖိုင်ပုံတွေမှာ ရီးယဲလ်အသင်းဂျာစီဝတ်ဆင်ထားတဲ့ ပုံတစ်ပုံကိုမှ မတင်ခဲ့တာကြောင့် မန်ယူကို စီရိုနယ်လ်ဒို ပြန်ရောက်လာမယ်လို့ မျှော်လင့်နေတဲ့ မန်ယူပရိသတ်တွေကို ပိုပြီးစိတ်လှုပ်ရှားလာစေခဲ့ပါတယ်။ခုရက်ပိုင်းအတွင်း အခွန်လိမ်လည်မှုစွပ်စွဲခံ စီရိုနယ်လ်ဒိုရီးယဲလ်ကထွက်ခွာမယ်ဆိုတဲ့ သတင်းတွေ တောက်လျှောက်ထွက်လာခဲ့ချိန် ကစားသမားကိုယ်တိုင်က ဒီသတင်းတွေကို ငြင်းဆန်ခြင်း မပြုခဲ့တဲ့အပြင် ရီးယဲလ်နဲ့ပတ်သက်တဲ့ အမှတ်သင်္ကေတတစ်ခုတစ်လေမှတောင် သူ့ရဲ့ အင်စတာဂရမ်စာမျက်နှာပေါ်ကို မတင်ခဲ့တာဖြစ်ပါတယ်။

လွန်ခဲ့တဲ့ရက်သတ္တပတ်ကတည်းက စီရိုနယ်လ်ဒိုဟာ ဆရာဟောင်း ဆာအဲလက်စ်ဖာဂူဆန်ကို သူ့အနေနဲ့ ရီးယဲလ်မက်ဒရစ်ကနေ ထွက်ခွာလိုတယ်လို့ ပြောကြားခဲ့တာလို့ အင်ဒီပန်းဒင့် သတင်းဌာနက ဖော်ပြပါတယ်။ ဒီအချိန်ဟာ အခွန်ရှောင်ကိစ္စ လူသိရှင်ကြား ထွက်ပေါ်မလာသေးခင်ဖြစ်တာကြောင့် အခွန်ကိစ္စရပ်ဟာလည်း စီရိုနယ်လ်ဒိုရဲ့ဆန္ဒကို တိုက်ရိုက်အချိုးကျမှု မရှိခဲ့ဘူးလို့ ယူဆချင်စရာပါ။ တစ်ဖက်မှာလည်း ရီးယဲလ်မှာ စီရိုနယ်လ်ဒို မပျော်ရွှင်ရတဲ့ အဓိကအကြောင်းနှစ်ချက်ရှိနေပြီး ရီးယဲလ်ရဲ့ အဝတ်လဲခန်းအတွင်းက ကစားသမားအချင်းချင်းဆက်ဆံမှုပုံစံနဲ့ ပရိသတ်တွေရဲ့ အားပေးမှု ပုံစံတို့ဖြစ်တယ်လို့ သိရပါတယ်။

ဒါ့အပြင် စီရိုနယ်လ်ဒိုနဲ့ ဖာဂူဆန်ကြားခုထိ ရင်းနှီးနွေးထွေးတဲ့ ဆက်ဆံရေးရှိသေးတာ၊ အေးဂျင့် ဂျော့ဂျ်မန်းဒက်ဇ်က မော်ရင်ဟိုနဲ့ စီရိုနယ်လ်ဒိုတို့ နှစ်ဦးစလုံးရဲ့ အေးဂျင့်ဖြစ်နေတာတွေအပြင် တိုက်စစ်ပိုင်း လိုအပ်ချက်မြင့်မားနေတဲ့ မန်ယူအနေနဲ့ စီရိုနယ်လ်ဒိုသာရောက်လာရင် ရေငတ်တုန်း ရေတွင်းထဲကျဆိုသလို ဖြစ်မှာတော့ အမှန်ပါပဲ။ ရီးယဲလ်ကတော့ စီရိုနယ်လ်ဒိုကို ဆက်ထိန်းဖို့အတွက် စပိန်အာဏာပိုင်တွေ ပေးစရာရှိတယ်လို့ စွပ်စွဲခံထားရတဲ့ ပေါင် ၁၂ ဒသမ၉သန်းကို ကြားထဲကစိုက်ထုတ်ဖို့ ပြင်ဆင်နေပါတယ်။

စီရိုနယ်လ်ဒိုဟာ လက်ရှိမှာ အသက်(၃၂)နှစ်ကျော်လာပြီဖြစ်ပေမယ့် သူဟာ မူးယစ်စေတဲ့ ဘယ်အရာကိုမှ သုံးစွဲခြင်းမရှိတာကြောင့် အခြားကစားသမားသမားတွေထက်ဆို ကြံ့ခိုင်မှုပိုင်းအများကြီး သာနေတာတော့ အမှန်ပဲဖြစ်ပါတယ်။ ဒီအတွက်လည်း သူကိုယ်တိုင်က “ကျွန်တော့်ရဲ့ ခန္ဓာကိုယ်ဟာ ခုထိ လူငယ်လေးတစ်ယောက်လိုပဲလို့ ခံစားနေရတုန်းပဲ။ ကျွန်တော် အသက်(၄၀)လောက်အထိ ကစားနိုင်ပါဦးမယ်”လို့ ဆိုခဲ့ပြီးဖြစ်ပါတယ်။

မန်ယူပရိသတ်တွေဟာ ထိပ်တန်းခြေစွမ်းကိုပိုင်ဆိုင်ထားဆဲ စီရိုနယ်လ်ဒိုကို အသက်ကြီးကစားသမားလို့ မသတ်မှတ်ဘဲ ခြေစွမ်းအတတ်ဆုံးအချိန်မှာ မန်ယူကို လာရောက်ပူးပေါင်းမယ့် ကစားသမားအဖြစ် သတ်မှတ်နေကြတာဖြစ်ပါတယ်။ လူမှုကွန်ရက်စာမျက်နှာတွေပေါ် မန်ယူပရိသတ် အများစုရေးသားထားတဲ့ မှတ်ချက်တွေထဲမှာ “သူသာ ကျွန်တော်တို့အသင်းကို ပြောင်းလာရင်တော့ ဂစ်တာတီးသီချင်းဆိုပြီး မန်ယူရဲ့ပွဲတွေကို ပျော်ပျော်ရွှင်ရွှင်ကြည့်ရတော့မယ်” “ဒီအပြောင်းအရွှေ့ဟာ ဖြစ်နိုင်တာပေါ့ဗျာ” စသည်ဖြင့် တွေ့ရပါတယ်။ ဘာပဲဖြစ်ဖြစ် စီရိုနယ်လ်ဒိုရဲ့ အင်စတာဂရမ်စာမျက်နှာထက်တင်ခဲ့တဲ့ ပရိုဖိုင်ပုံတွေဟာ မန်ယူပရိသတ်တွေအတွက်တော့ တကယ်ကို စိတ်လှုပ်ရှားစရာ ဖြစ်စေခဲ့တာ အမှန်ပဲဖြစ်ပါတယ်။

မေလဲ့သင်း - စုစည်းရေးသားသည်

မေဝယ်သာ-မက်ဂရီဂေါ်တို့၏ လက်ဝှေ့ပြိုင်ပွဲကို ကြည့်ရှုမည်မဟုတ်သော်လည်း မေဝယ်သာ အနိုင်ရသွားမည်ဟု ဟက်တန် ယုံကြည်

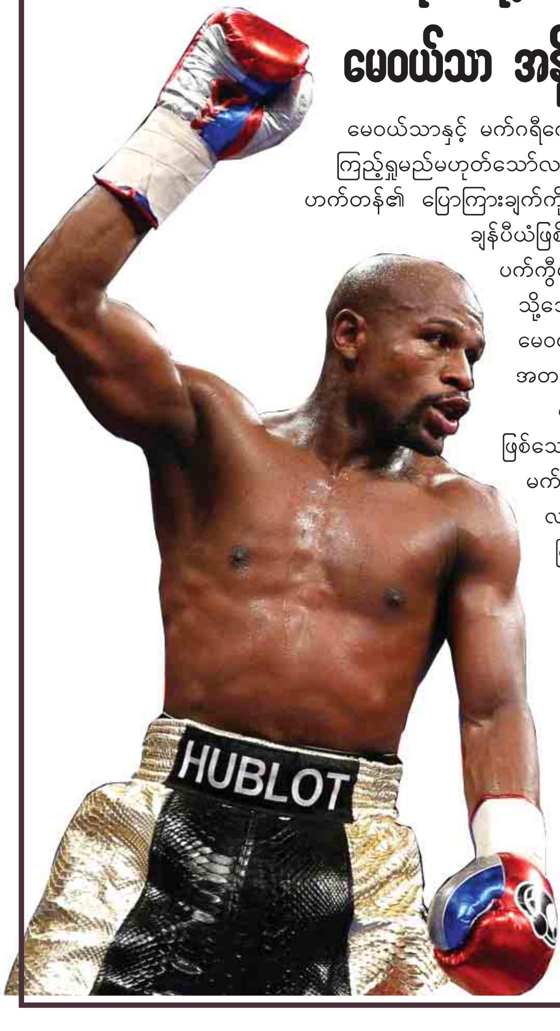

မေဝယ်သာနှင့် မက်ဂရီဂေါ်တို့၏ ပွဲမှာ လက်ဝှေ့စည်းမျဉ်းအရ အစီအစဉ်တကျမရှိသောကြောင့် သွားရောက်ကြည့်ရှုမည်မဟုတ်သော်လည်း မေဝယ်သာပင် အနိုင်ရသွားဦးမည်ဟု ကမ္ဘာ့ချန်ပီယံ နှစ်ကြိမ် ဖြစ်ခဲ့ဖူးသူ ဟက်တန်၏ ပြောကြားချက်ကိုကိုးကားပြီး The Sun သတင်းဌာနကဖော်ပြသည်။ မေဝယ်သာမှာ ရှုံးပွဲမရှိကမ္ဘာ့ချန်ပီယံဖြစ်ပြီး ၂၀၁၅ခုနှစ် စက်တင်ဘာလအတွင်း ဖိလစ်ပိုင်လက်ဝှေ့အကျော်အမော် ပက်ကွီယောင်းကို အနိုင်ကစားပြီးနောက် လက်ဝှေ့လောကမှ အနားယူပြီဟု ကြေညာခဲ့သည်။ သို့သော် UFC စူပါစတား မက်ဂရီဂေါက ၂၀၁၆ခုနှစ် နိုဝင်ဘာလနှောင်းပိုင်းတွင် မေဝယ်သာကို စိန်ခေါ်ခဲ့ရာ လာမည့် ဩဂုတ် ၂၆ ရက်တွင် သူတို့နှစ်ဦး ယှဉ်ပြိုင်ထိုးသတ်မည်ကို အတည်ပြုနိုင်ခဲ့ပြီဖြစ်သည်။

ဟက်တန်မှာ မတူညီသည့် ဝိတ်တန်းနှစ်ခုတွင် ကမ္ဘာ့ချန်ပီယံဘွဲ့ကို နှစ်ကြိမ်ရယူနိုင်ခဲ့သူဖြစ်သော်လည်း မေဝယ်သာကို အရေးနိမ့်ခဲ့သောကြောင့် ရှုံးပွဲမရှိ စံချိန်ကျိုးပျက်ခဲ့ရသူဖြစ်ပြီး မက်ဂရီဂေါ်၏ အမာခံ ပရိသတ်တစ်ဦးအဖြစ် လူသိများသည်။ ဟက်တန်သည် လတ်တလောတွင်သူ၏ ဇာတိမြေ မန်ချက်စတာမြို့ ဟိုက်အရပ်တွင် အားကစားရုံဖွင့်ထားပြီး စီးပွားရေးလုပ်ငန်းရှင်တစ်ဦးအဖြစ်အောင်မြင်စွာ ရပ်တည်နေသူဖြစ်သည်။ ဟက်တန်က ရှုံးပွဲမရှိလက်ဝှေ့ချန်ပီယံတစ်ဦးနှင့် လက်ဝှေ့ကို ပရော်ဖက်ရှင်နယ်အဖြစ် တစ်ကြိမ်တစ်ခါမှ မထိုးသတ်ဖူးသူ ဘက်စုံကိုယ်ခံပညာရှင် မက်ဂရီဂေါ်တို့ လက်ဝှေ့ထိုးသတ်ပွဲကျင်းပမည်ဆိုသည်မှာ အတော်ထူးခြားပြီး ငွေကြေးအဓိက ထားသည့် ပွဲစဉ်တစ်ပွဲသာဖြစ်ဦးမည်ဟု မှတ်ချက်ချခဲ့သည်။ ယင်းပြိုင်ပွဲကို စီစဉ်သူများက ဒေါ်လာတစ်ဘီလီယံအထိ ကျခံထားသည်ဟု သတင်းများထွက်ပေါ်နေပြီး မေဝယ်သာရော ဂရီဂေါပါ ထိုးသတ်ကြေး ဒေါ်လာ သန်း၁၀၀(ပေါင် ၇၈သန်း) ရရှိကြမည်ဟု သိရသည်။

ဟက်တန်က“ ကျွန်တော်က လက်ဝှေ့ကိုရော UFCကိုရော နှစ်ခြိုက်သူပါ။ ဘယ်သူနောက်က ရပ်တည်ပေးမလဲဆိုတာ မပြောလိုပေမယ့် (ဖလွိုက်) မေဝယ်သာလို ကစားသမားဆိုတာ အလာဗက်ဇ်၊ ဟိုရာတို့လို သူတို့ခေတ်မှာ အကောင်းဆုံးကစားသမားတွေကိုတောင် နေရာပျောက်အောင်စွမ်းဆောင်နိုင်သူပါ” ဟု မှတ်ချက်ပေးခဲ့သည်။

လာကာဇက်တီ လုပွဲကို ဝင်ရောက်လာပြန်သည့် မန်ယူ

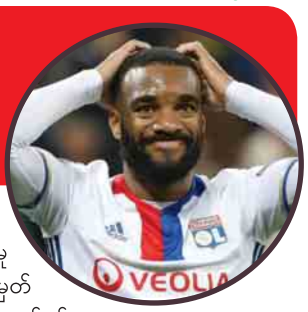

မန်ယူအသင်းသည် ရီးယဲလ်တိုက်စစ်မှူး မိုရာတာကို ခေါ်ယူရန် ကြိုးပမ်းမှု မအောင်မြင်ပါက အာဆင်နယ်ပစ်မှတ် လာကာဇက်တီကို အစားထိုးခေါ်ယူရန် ရည်မှန်းနေကြောင်း သိရသည်။ လိုင်ယွန်တိုက်မှူး လာကာဇက်တီကို အာဆင်နယ်အသင်းက ပေါင်သန်း၅၀ အသုံးပြုခေါ်ယူရန် ပြင်ဆင်နေပြီး အနီးစပ်ဆုံးအခြေအနေတစ်ရပ် ရောက်ရှိနေချိန်တွင် မန်ယူအသင်းက လာကာဇက်တီ ရရှိရေးပြိုင်ပွဲအတွင်း ဝင်ရောက်လာခြင်းဖြစ်သည်။ အက်သလက်တီကိုသည် အစောပိုင်းက လာကာဇက်တီနှင့် ပုဂ္ဂိုလ်ရေး သဘောတူညီချက် ရယူနိုင်ခဲ့ပြီးပါမှ အပြောင်းအရွှေ့ ပိတ်ပင်ခံရမှုအယူခံ မအောင်မမြင် ဖြစ်ခဲ့ခြင်းကြောင့် အာဆင်နယ်က လာတကာဇက်တီ ရရှိရေးအရှိန်မြှင့်လာခြင်းဖြစ်သည်။

ရောက်တဲ့အရပ်မှာ တန်ဖိုးအမှန်ကို ပြသနိုင်ဆဲ ဒေးဗစ်ဗီလာ

နယူယောက်စီးတီး တိုက်စစ်မှူး ဒေးဗစ်ဗီလာသည် စနေနေ့က ကစားခဲ့သည် မေဂျာလိဂ်ဘောလုံးပြိုင်ပွဲတွင် အသင်းအတွက် နှစ်ဂိုးသွင်းယူခဲ့ပြီးနောက် သူ၏ မေဂျာလိဂ်သွင်းဂိုး ၅၀ အထိ ရောက်ရှိလာခဲ့ပြီဖြစ်သည်။ မိုးထဲရေထဲကစားခဲ့ သည့် ဆီတယ်ဆောင်ဒါးအသင်းနှင့် ပွဲစဉ်တွင် ဗီလာက ပင်နယ်တီတစ်ဂိုးနှင့် မြေမကျကန်သွင်းချက်မှ သွင်းဂိုးတစ်ဂိုး ရယူပေးခဲ့ခြင်းဖြစ်သည်။ ပထမသွင်းဂိုးမှာ ပင်နယ်တီမှ သွင်းယူနိုင်ခဲ့ခြင်းဖြစ်၍ ပြန်ပြောင်းပြောစရာမရှိသော်လည်း ဒုတိယသွင်းဂိုးမှာ သေသပ်လှပပြီး မှော်ဆန်လွန်းသည့်အတွက် ချီးကျူးခံနေရခြင်းဖြစ်သည်။ ဗီလာမှာ ဗလင်စီယာ၊ ဘာစီလိုနာအသင်းတို့တွင် ခြေစွမ်းပြကစားနိုင်သလို ဂျာရတ်၊ လမ်းပတ်တို့လို နာမည်ကျော်ကစားသမားများမအောင်မြင်ခဲ့သည့် မေဂျာလိဂ်တွင်လည်း သူ့တန်ဖိုးကို ဆက်လက်ပြသနိုင်ခဲ့သည်။

ဝိဇ္ဇာဘာသာတွဲဖြင့် တစ်နိုင်ငံလုံးပထမရရှိသည့် ကချင်ပြည်နယ် ဖားကန့်မြို့နယ်မှ မောင်မင်းသက်ခိုင်

ဖားကန့် ဇွန် ၁၈

၂၀၁၇ ခုနှစ် တက္ကသိုလ်ဝင် စာမေးပွဲတွင် ခုံအမှတ် ကဖတ-၉၀၆ ဖြင့် ငါးဘာသာဂုဏ်ထူးဖြင့် ထူးချွန်စွာအောင်မြင်ကာ ဝိဇ္ဇာဘာသာတွဲ၌ တစ်နိုင်ငံလုံးတွင် ပထမရရှိသူ ကချင်ပြည်နယ် မိုးညှင်းခရိုင် ဖားကန့်မြို့နယ်မှ မောင်မင်းသက်ခိုင်အား ကြေးမုံမှ ဆက်သွယ်မေးမြန်းခဲ့သည်။

မောင်မင်းသက်ခိုင်က "ကျွန်တော်က ဖားကန့်မြို့နယ် ဟောင်ပါးကျေးရွာအုပ်စု တာမခန်ကျေးရွာမှာရှိတဲ့ အထက(တာမခန်)မှာကျောင်းတက်တာပါ။ ဝိဇ္ဇာဘာသာရပ်မှာ အမှတ်ပေါင်း ၅၀၄ မှတ်နဲ့ပထမရတဲ့အတွက် ဝမ်းသာပါတယ်။ ကျွန်တော်က နိုင်ငံခြားဘာသာတက္ကသိုလ် (UFL) တက်ဖို့ရည်ရွယ်ထားပါတယ်။

"ကျွန်တော်ကအဖေမရှိပါဘူး။ကျွန်တော့်အမေက ကျွန်တော့်ကို အမြဲအားပေးစကားပြောခဲ့ပါတယ်။ အမေ့ရဲ့ တိုက်တွန်းမှုတွေနဲ့ ဆရာ ဆရာမတွေရဲ့ အားပေးမှု၊ စေတနာအပြည့်နဲ့ သင်ကြားပေးမှုတွေကြောင့် ကျွန်တော်အခုလို အောင်မြင်မှုတွေရတာပါ။ ဆရာ ဆရာမတွေက အသင်အပြလည်းကောင်းပါတယ်။

"အခုလိုဖြစ်ဖို့ ကျွန်တော်အထူးပဲကြိုးစားခဲ့ပါတယ်။ တစ်ရက်စာတစ်ရက် ကြိုးစား ကျက်မှတ်ပါတယ်။ သင်္ချာ၊ အင်္ဂလိပ်မေးခွန်းဟောင်းတွေလည်း အမြဲလေ့ကျင့်ပါတယ်။ တစ်ပတ်စာတစ်ပတ်လည်း ပြန်နွှေးပါတယ်။ တစ်လပြည့်သွားရင် အစအဆုံး ပြန်လုပ်ပါတယ်။ အခု ၁၀ တန်းဖြေမယ့် ညီငယ်၊ ညီမငယ်လေးတွေလည်း စနစ်တကျနဲ့ ပုံမှန်ကြိုးစားသွားရင် ဖြစ်ချင်တာဖြစ်ကိုဖြစ်မှာပါ"ဟု ပြောသည်။

မိခင်ဖြစ်သူ ဒေါ်သူဇာမြင့်က "ဒီလိုကြီး တကယ်ထူးချွန်သွားမယ်လို့ ထင်မထားခဲ့တော့ ဘာပြောရမှန်းကို မသိအောင် ဝမ်းသာနေတာ။ အဲလောက်ကြီးလည်း မှန်းမထားမိဘူး။ နည်းနည်းပဲမှန်းထားတာလေ။ အခက်အခဲတွေတော့ရှိတာပေါ့။ ကျွန်မကဈေးရောင်းပြီးသူတို့ကိုဖြစ်အောင်ကျောင်းထားတာ။ သူတို့က ညီအစ်ကို နှစ်ယောက်လေ။ သူကအကြီးဆုံး။ သူတို့အဖေက လွန်ခဲ့တဲ့ သုံးနှစ်ခွဲလောက်ကတည်းကဆုံးသွားတာ။ ရှေ့ဆက်ပြီး ဘာလုပ်ပေးရမယ်ဆိုတာကတော့ အခြေအနေအရ သူလုပ်ချင်တာလုပ်ပေးမှာပါ"ဟု ဖြေကြားခဲ့သည်။

(သီသီမင်း)

မောင်မင်းသက်ခိုင်ကို မိခင် ဒေါ်သူဇာမြင့်၊ ညီဖြစ်သူတို့နှင့်အတူ တွေ့ရစဉ်။

မြစိမ်းရောင် လည်ပတ်ရန်ပုံငွေထုတ်ချေးပေးနိုင်ရေး ကွင်းဆင်းဆောင်ရွက်

သရက် ဇွန် ၁၈

မကွေးတိုင်းဒေသကြီး သရက်မြို့တွင် ကျေးလက်ဒေသဖွံ့ဖြိုးတိုးတက်ရေးဦးစီးဌာနက မြစိမ်းရောင်စီမံကိန်းဝင်ကျေးရွာများအား(၃၆)ယူနစ်စနစ်ဖြင့် အကောင်အထည်ဖော်ဆောင်ရွက်လျက်ရှိရာ ဇွန် ၁၄ ရက်တွင် ကျဦးကျေးရွာသို့ စတုတ္ထအကြိမ် မြစိမ်းရောင်လည်ပတ်ရန်ပုံငွေထုတ်ချေးပေးနိုင်ရေး ကွင်းဆင်းဆောင်ရွက်ခဲ့သည်။ မြို့နယ်ကျေးလက်ဒေသဖွံ့ဖြိုးတိုးတက်ရေးဦးစီးဌာနမှ မြို့နယ်ဦးစီးမှူးနှင့် ဝန်ထမ်းများက ကွင်းဆင်း၍ မြစိမ်းရောင်အသင်းသားများနှင့်တွေ့ဆုံပြီး စတုတ္ထအကြိမ် မြစိမ်းရောင် လည်ပတ်ရန်ပုံငွေထုတ်ချေးပေးနိုင်ရေးနှင့် တတိယအကြိမ် မြစိမ်းရောင်လက်စွဲစာစောင်ပါဖြည့်စွက်ချက်များကို မြစိမ်းရောင်အသင်းသားများ နားလည်သဘောပေါက်စေရန် မြို့နယ်ဦးစီးမှူးက ရှင်းလင်းပြောကြားခဲ့ကြောင်း သိရသည်။

ဇော်ထက်(သရက်)

ဗိုလ်လောင်းသင်တန်းအမှတ်စဉ် (၇၇) ၏ (၂၈)နှစ်မြောက် ကျောင်းဆင်းနှစ်ပတ်လည်နေ့ အထိမ်းအမှတ်ဆရာကန်တော့ပွဲနှင့် ညစာစားပွဲဖိတ်ကြားခြင်း

ဗိုလ်လောင်းသင်တန်းအမှတ်စဉ်(၇၇)၏ (၂၈)နှစ်မြောက် ကျောင်းဆင်း နှစ်ပတ်လည်နေ့ အထိမ်းအမှတ် ဆရာကန်တော့ပွဲနှင့် ညစာစားပွဲအား အောက်ပါအစီအစဉ်အတိုင်း ကျင်းပပြုလုပ် မည်ဖြစ်ပါသဖြင့် သူငယ်ချင်းများ၊ မိသားစုများနှင့် ကျဆုံး၊ ကွယ်လွန် သူငယ်ချင်းများ၏ မိသားစုများပါ မပျက်မကွက် ကြွရောက်ပါရန် ဖိတ်ကြားအပ်ပါသည်။

နေရာ။ ။ Gandamar Whole Sale Grand Ball Room
ဂန္ဓာမာလမ်းနှင့်ဝေဇယန္တာလမ်းထောင့်၊
ရန်ကုန်မြို့။
ရက်စွဲ ။ ။ ၂၀၁၇ ခုနှစ်၊ ဇွန်လ (၂၄)ရက်
(စနေနေ့)
အချိန် ။ ။ ညနေ (၆း၀၀)နာရီ
ဆက်သွယ်ရန် –
စည်သူဝင်း–၀၉၅၀၁၂၃၁၁၊ ဌေးနိုင်– ၀၉၅၀၀၀၉၃၅၊ ရဲကျော်သူ– ၀၉၇၃၇၃၃၃၈၀၊ ရဲသိန်း– ၀၉၉၇၁၉၇၈၉၇၄၊ သက်မိုးလှိုင်– ၀၉၇၉၈၆၁၁၈၆၁၊ အောင်ကျော်– ၀၉၅၄၁၈၄၉၉

မြန်မာတို့ တက်ကျမ်း ကမ္ဘာသို့ တက်လှမ်း လူငယ်တို့ လျှောက်စမ်း

နိုင်ငံတကာသတင်းဂျာနယ်

အတွေးအမြင် ဆောင်းပါးအမြဲ

တရုတ်နိုင်ငံနှင့် ဥာဏ်ရည်တုနည်းပညာ

ရုရှားနှင့် တရုတ်ကိုတိုက်ရန် အမေရိကန်၏စစ်ရေးမဟာဗျူဟာ

အိန္ဒိယသမုဒ္ဒရာထဲက အမေရိကန်၊ အိန္ဒိယနှင့်တရုတ်တို့၏ သုံးပွင့်ဆိုင်ဇာတ်လမ်း

အမေရိကန်တို့ ပစိဖိတ်ဒေသကို လက်လွှတ်ဆုံးရှုံးရတော့မည်လော

ရန်ဖြစ်နေကြမည့်အစား ဘောလုံးပဲကစားကြတာပေါ့

အဇာဘိုင်ဂျန်နှင့် အာမေနီးယားနိုင်ငံတို့ကြားက မပြီးဆုံးနိုင်သည့် နာဂိုနီကာရာဘတ်ဒေသ အငြင်းပွားမှု

တနင်္လာနေ့တိုင်း ထွက်ပြီ

E-mail:internationaljournalmm@gmail.com

အထူးဂုဏ်ယူဝမ်းမြောက်ခြင်း

ဦးအေးမင်း(မန်နေးဂျင်း ဒါရိုက်တာ၊ ရွှေနှစ်လိုင်ကုမ္ပဏီ)နှင့်ဒေါ်ချိုချိုလှိုင် တို့၏ သမီးလေး မအိမ့်မှူးမင်းလှိုင် T.T.C (ကမာရွတ်)သည် ၂၀၁၇ တက္ကသိုလ်ဝင် စာမေးပွဲကို(ငါးဘာသာဂုဏ်ထူး)ဖြင့် အောင်မြင်ခဲ့ကြောင်းသိရှိရပါသဖြင့် မိသားစုနှင့် ထပ်တူ အထူးဂုဏ်ယူဝမ်းမြောက်မိပါသည်။

သုခမ္ဗ မဂ်ဂဇောတခရ ဦးမြင့်စိုးထွန်း + ဒေါ်ချိုချိုသင်း သမီး မချိုသဉ္ဇာစိုး
(Shwe Gay Har Company)

မိဘအမည်မှန်
မြိတ်မြို့၊ အထက(ခွဲ) အောင်မင်္ဂလာ ဆဋ္ဌမတန်း(က)မှ မောင်ချစ်ပြုံးနိုင်နှင့် ပထမတန်း(ဂ)မှ မောင်ချစ်မိုးနိုင်တို့၏ မိဘအမည်မှန်မှာ အိမ်ထောင်စုနှင့် မှတ်ပုံတင်စာရင်းအရဦးမင်းဇွန်ထွန်း [၆/မမန(နိုင်)၁၅၈၀၆၉] နှင့် ဒေါ်စန်းထွေး [၆/ကစန(နိုင်)၀၆၂၉၂၇] ဖြစ်ပါကြောင်း။
ဦးမင်းဇွန်ထွန်း၊ ဒေါ်စန်းထွေး

အမည်မှန်
မြိတ်မြို့၊ အမှတ်(၅)၊ အခြေခံပညာ အလယ်တန်းကျောင်း၊ ပဥ္စမတန်းမှ အဖဦးမြင့်နိုင်ဦး၏သမီး မမေချို၏ အမည်မှန်မှာ ကျောင်းဝင်မှတ်ပုံတင်စာရင်းအရ မပန်းအိအိခိုင် ဖြစ်ပါကြောင်း။
မပန်းအိအိခိုင်

ကန့်ကွက်နိုင်ပါသည်
ယာဉ်အမှတ်၄၁ယ/၁၀၃၀၈၊ အမျိုးအမည် Honda Wave 125၊ အမျိုးအစား M/C၊ ယာဉ်လက်ဝယ်ရှိသူ အမည် ဦးဇော်ဇော်[၇/ကကန (နိုင်)၀၂၇၂၁၆]မှ ယာဉ်မှတ်ပုံတင်စာအုပ်(ကမ-၃)ပျောက်ဆုံး၍ မိတ္တူထုတ်ပေးရန်လျှောက်ထားလာပါသည်။ ကန့်ကွက်လိုပါက ခိုင်လုံသော အထောက်အထားများဖြင့် ကြော်ငြာသည့်ရက်မှ (၁၅)ရက်အတွင်း အောက်ဖော်ပြပါရုံးသို့လူကိုယ်တိုင်လာရောက် ကန့်ကွက်နိုင်ပါသည်။
ကညန၊ ခရိုင်ဦးစီးမှူးရုံး (မြိတ်)

ဖခင်အမည်မှန်
သာပေါင်းမြို့နယ်၊ အထက သာပေါင်းတွင် တက်ရောက်နေသော ပဥ္စမတန်းကျောင်းသူ နော်ခရစ္စထယ်ချို၏ဖခင်အမည်မှန်မှာ ဦးမျိုးနိုင်ဦး [၁၄/ရကန(နိုင်)၁၀၁၅၁၉]ဖြစ်ပါသည်။ **ဦးမျိုးနိုင်ဦး**

အမည်ပြောင်း
အထက(၅)၊ မြောက်ဥက္ကလာပ၊ ဒသမတန်း(C)မှ (အဖ) ဦးကျော်ကျော်ဆင့်၏သမီးဖြစ်သူ မပြည့်ပိုင်ဆင့်အား မဆုလတ်ပြည့်ဟု ပြောင်းလဲခေါ်ပါရန်။ **မဆုလတ်ပြည့်**

မိခင်အမည်မှန်
မြောက်ဥက္ကလာပမြို့နယ်၊ အထက-၅၊ ဒသမတန်း(B)မှ မောင်ရဲမာန်ဦး၏မိခင်အမည်မှန်မှာ ဒေါ်အေးအေးခိုင် ဖြစ်ပါကြောင်း။
ဒေါ်အေးအေးခိုင်
[၇/ဝမန(နိုင်)၁၅၄၈၇၅]

ဖခင်အမည်မှန်
မြိတ်မြို့၊ အထက-၂၊ တက္ကသိုလ်ဝင်တန်းမှ မောင်မင်းဇော်၏ဖခင်အမည်မှန်မှာ အိမ်ထောင်စုစာရင်းအရ ဦးဝင်းမောင်ဖြစ်ပါကြောင်း။
ဦးဝင်းမောင်

ဖခင်အမည်မှန်
မြိတ်မြို့၊ အထက(ခွဲ) အောင်မင်္ဂလာ၊ ဆဋ္ဌမတန်း(A)မှ မသန်းနွယ်ဦး၏ ဖခင်အမည်မှန်မှာ အိမ်ထောင်စုစာရင်းအရ ဦးသိန်းထွန်း [၁၁/ဘသတ(နိုင်)၀၂၂၀၁၄] ဖြစ်ပါကြောင်း။ **ဦးသိန်းထွန်း**

တစ်ဦးတည်းဖြစ်ပါကြောင်း
မြိတ်မြို့၊ အထက(၂)၊ ဒသမတန်းမှ မယုယုထွေး၏ဖခင် ဦးနောင်ဖြူနှင့်ဦးရွှေမြင့်မှာ တစ်ဦးတည်းဖြစ်ပါကြောင်း။ **ဦးနောင်ဖြူ(ခ)ဦးရွှေမြင့်**
[၆/ကစန(နိုင်)၀၄၉၁၀၂]

သွေးသည် အသက်

ဖခင်အမည်မှန်
မြောက်ဥက္ကလာပမြို့နယ်၊ရွှေပေါက်ကံမြို့သစ်၊ အထက(၆)တွင်ပညာသင်ကြားနေသောမောင်ထိန်လင်းဇော်(ဒသမတန်း-D)၏ဖခင်အမည်မှန်မှာ ဦးဖုန်းမြင့်(၁၂/လကန(နိုင်)၀၃၁၁၂၈)ဖြစ်ပါသည်။

အမည်ပြောင်း
အထက(၅)၊ မြောက်ဥက္ကလာပ၊ ဒသမတန်း(B)မှ (အဖ)ဦးအိုက်လုံ၏သား မောင်အိုက်မောင်ကြီးအား မောင်စိုင်းမောင်ကျင်ဟုပြောင်းလဲခေါ်ပါရန်။
မောင်စိုင်းမောင်ကျင်

မိခင်အမည်မှန်
မြောက်ဥက္ကလာပမြို့နယ်၊ အထက(၅)၊ အဋ္ဌမတန်း(C)မှ မမိုးသီရိကျော်၏ မိခင်အမည်မှန်မှာ ဒေါ်ကြည်ယဉ်ဖြစ်ပါကြောင်း။
ဒေါ်ကြည်ယဉ်
[၁၂/ဥကမ(နိုင်)၁၁၄၅၆၈]

သစ်တောဥပဒေကြမ်း

ပြည်သူအများသိရှိလေ့လာအကြံပြုနိုင်ပါရန် ဖော်ပြခြင်းဖြစ်ပါသည်။

ယမန်နေ့မှအဆက်

၁၁။ ညွှန်ကြားရေးမှူးချုပ်သည် ပုဒ်မ ၁၀ ပါစီမံကိန်းများနှင့် စပ်လျဉ်း၍-

(က) အကောင်အထည်ဖော်ဆောင်ရွက်ပြီးစီးမှု အခြေအနေများကို ဝန်ကြီးထံသို့ နှစ်စဉ်တင်ပြအစီရင်ခံရမည်၊

(ခ) အခါအားလျော်စွာ ပြန်လည်သုံးသပ်ပြီး လိုအပ်ချက်များရှိပါက ပြင်ဆင်ဖြည့်စွက်နိုင်ရန် ဝန်ကြီးထံသို့ အဆိုပြုတင်ပြရမည်၊

(ဂ) လိုအပ်သော သစ်တောသယံဇာတစာရင်းကို သတ်မှတ်သည့်နည်းလမ်းများနှင့်အညီ ၁၀ နှစ်တစ်ကြိမ် ကောက်ယူ၍ စာရင်းဇယားပြုစုရမည်။

၁၂။ မည်သူမဆို သစ်တောနယ်မြေနှင့် သစ်တောဖုံးလွှမ်းလျက်ရှိသည့် အစိုးရကစီမံခန့်ခွဲခွင့်ရှိသော မြေအတွင်း -

(က) ဖွံ့ဖြိုးမှုလုပ်ငန်း သို့မဟုတ် စီးပွားရေးစီမံကိန်း လုပ်ငန်းတစ်ရပ်ရပ်ကို လုပ်ကိုင်ဆောင်ရွက်လိုလျှင် ဝန်ကြီးဌာန၏ သဘောတူညီချက်ကို ကြိုတင်ရယူရမည်၊

(ခ) ပညာရေး သို့မဟုတ် သုတေသနလုပ်ငန်းဆောင်ရွက်ခြင်း၊ သင်တန်းဖွင့်လှစ်ခြင်း သို့မဟုတ် လေ့လာရေး စခန်းချခြင်းပြုလိုလျှင် ညွှန်ကြားရေးမှူးချုပ် သို့မဟုတ် ယင်းကလုပ်ပိုင်ခွင့်လွှဲအပ်ထားသည့် သစ်တောအရာရှိ၏ခွင့်ပြုချက်ကို ကြိုတင်ရယူရမည်၊

(ဂ) ပုဒ်မခွဲ (က) အရ ဖွံ့ဖြိုးမှုလုပ်ငန်း သို့မဟုတ် စီးပွားရေးစီမံကိန်း လုပ်ငန်း တစ်ရပ်ရပ်ကို လုပ်ကိုင်ဆောင်ရွက်ရာတွင် ပတ်ဝန်းကျင်ထိန်းသိမ်းရေးဥပဒေပါ သက်ဆိုင်ရာပြဋ္ဌာန်းချက်များကို လိုက်နာဆောင်ရွက်ရမည်၊

(ဃ) ဒေသခံပြည်သူအစုအဖွဲ့ပိုင် သစ်တောလုပ်ငန်းများ လုပ်ကိုင်ဆောင်ရွက်လိုလျှင် ညွှန်ကြားရေးမှူးချုပ် သို့မဟုတ် ယင်းက လုပ်ပိုင်ခွင့်လွှဲအပ်ထားသည့် သစ်တောအရာရှိ၏ ခွင့်ပြုချက်ကို ကြိုတင်ရယူရမည်။

အခန်း(၅)
သစ်တောစိုက်ခင်း တည်ထောင်ခြင်း

၁၃။ ညွှန်ကြားရေးမှူးချုပ်သည် ဝန်ကြီး၏ သဘောတူညီချက်ဖြင့် သစ်တောနယ်မြေ သို့မဟုတ် အစိုးရက စီမံခန့်ခွဲခွင့်ရှိသောမြေတွင် အောက်ပါသစ်တောစိုက်ခင်းများကို တည်ထောင်နိုင်သည် -

(က) စီးပွားရေးစိုက်ခင်း၊

(ခ) စက်မှုကုန်ကြမ်းစိုက်ခင်း၊

(ဂ) ရေဝေရေလဲစိုက်ခင်း၊

(ဃ) ဒီရေတောစိုက်ခင်း၊

(င) ကျေးရွာထင်းစိုက်ခင်း၊

(စ) အခြားစိုက်ခင်း။

၁၄။ ညွှန်ကြားရေးမှူးချုပ်သည် ပုဂ္ဂိုလ်တစ်ဦးဦး သို့မဟုတ် အဖွဲ့အစည်းတစ်ရပ်ရပ်ကို သစ်တောနယ်မြေတွင် ပုဂ္ဂလိကသစ်တောစိုက်ခင်း စိုက်ပျိုးပြုစုထိန်းသိမ်းခြင်းလုပ်ငန်းကို အောက်ပါအတိုင်း ဆောင်ရွက်ခွင့်ပြုနိုင်သည် -

(က) ပြည်ထောင်စုအစိုးရအဖွဲ့၏ သဘောတူညီချက်ဖြင့် အိတ်ဖွင့်တင်ဒါစနစ်အရ ပုဂ္ဂလိကသစ်တောစိုက်ခင်း တည်ထောင်ခြင်း၊

(ခ) ပြည်ထောင်စုအစိုးရအဖွဲ့၏ သဘောတူညီချက်ဖြင့် ပုဂ္ဂလိကကျွန်းစိုက်ခင်း တည်ထောင်ခြင်း၊

(ဂ) ဝန်ကြီး၏သဘောတူညီချက်ဖြင့် နှစ်ရှည် သို့မဟုတ် စက်မှုကုန်ကြမ်း စိုက်ခင်းတည်ထောင်ခြင်း၊

(ဃ) ပုဂ္ဂလိကသစ်မာစိုက်ခင်း တည်ထောင်ခြင်း။

၁၅။ ပြည်ထောင်စုနယ်မြေများနှင့် တိုင်းနှင့် ကိုယ်ပိုင်အုပ်ချုပ်ခွင့်ရဒေသများအတွင်း ကျေးရွာအနီးပတ်ဝန်းကျင်တွင်ရှိသော ကြိုးဝိုင်းတောတွင်ဖြစ်စေ၊ ကြိုးပြင်ကာကွယ်တောတွင်ဖြစ်စေ၊ အစိုးရက စီမံခန့်ခွဲခွင့်ရှိသောမြေတွင်ဖြစ်စေ ညွှန်ကြားရေးမှူးချုပ်သည် အောက်ပါကျေးရွာပိုင် ကျေးရွာထင်းစိုက်ခင်းများကို စည်းကမ်းသတ်မှတ်ချက်ဖြင့် တည်ထောင်ခွင့်ပြုနိုင်သည်-

(က) သစ်တောဦးစီးဌာနက နှစ်အကန့်အသတ်အလိုက် စိုက်ပျိုးပေးပြီးနောက် ကျေးရွာပိုင်အဖြစ် ဆက်လက်ထိန်းသိမ်းသုံးစွဲရန် လွှဲပြောင်းပေးသည့် ကျေးရွာထင်းစိုက်ခင်း၊

(ခ) ကျေးရွာလူထုက စုပေါင်းလုပ်အားဖြင့် စိုက်ပျိုးပြီး ထိန်းသိမ်းသုံးစွဲသော ကျေးရွာထင်းစိုက်ခင်း။

၁၆။ သစ်တောထွက်ပစ္စည်းထုတ်ယူခြင်း သို့မဟုတ် သဘာဝသယံဇာတအရင်းအမြစ် တူးဖော်ထုတ်လုပ်ခြင်းကို စီးပွားဖြစ်လုပ်ကိုင်ခွင့်ရရှိသူသည် ခွင့်ပြုမိန့်အရ နိုင်ငံတော်အတွက် သစ်တောစိုက်ခင်းတည်ထောင်ခြင်း သို့မဟုတ် သဘာဝနည်းလမ်းဖြင့် သစ်တောပြုစုပျိုးထောင်ခြင်းလုပ်ငန်းကို ဆောင်ရွက်ပေးရန် တာဝန်ရှိလျှင် ယင်းလုပ်ငန်းကို မိမိ၏ ကုန်ကျစရိတ်ဖြင့် သတ်မှတ်ချက်နှင့်အညီ ဆောင်ရွက်ပေးရမည်။

အခန်း(၆)
သစ်တောထွက်ပစ္စည်းထုတ်ယူခွင့်

၁၇။ သစ်တောထွက်ပစ္စည်းကို ခွင့်ပြုမိန့်ရရှိပြီးမှသာ ထုတ်ယူခွင့်ရှိသည်။ သို့ရာတွင် စီးပွားဖြစ် မဟုတ်သည့် မိမိသုံး၊ လယ်ယာလုပ်ငန်းသုံး သို့မဟုတ် ငါးဖမ်းလုပ်ငန်းသုံးအတွက်ဖြစ်လျှင် သတ်မှတ်အရေအတွက်ထက် မကျော်လွန်ပါက ခွင့်ပြုမိန့်ရယူရန်မလိုဘဲ ထုတ်ယူနိုင်သည်။

၁၈။ သစ်တောဦးစီးဌာနသည် သစ်တောထွက်ပစ္စည်း ထုတ်ယူခွင့်ပြုရာတွင် စီးပွားဖြစ် ထုတ်ယူခြင်းဖြစ်ပါက ဈေးပြိုင်စနစ်ကို ကျင့်သုံးရမည်။ သို့ရာတွင် အောက်ပါတို့အတွက် ဈေးပြိုင်စနစ်ကျင့်သုံးခြင်းမပြုဘဲ ထုတ်ယူခွင့်ပြုနိုင်သည်-

(က) သစ်တောထွက်ပစ္စည်းထုတ်ယူခြင်းနှင့် ပြည်တွင်းပြည်ပရောင်းချခြင်းလုပ်ငန်းများကို ပြည်ထောင်စုအစိုးရအဖွဲ့က တာဝန်ပေးအပ်ထားသော နိုင်ငံတော်ပိုင် စီးပွားရေးလုပ်ငန်းအဖြစ် လုပ်ကိုင်ဆောင်ရွက်သည့်ကိစ္စ၊

(ခ) သစ်တောထွက်ပစ္စည်းများ ထုတ်ယူခွင့်ပြုခြင်းနှင့် စပ်လျဉ်း၍ ပြည်ထောင်စု အစိုးရအဖွဲ့က ဝန်ကြီးအား လုပ်ပိုင်ခွင့်ပေးအပ်ထားသည့်ကိစ္စ၊

(ဂ) ပုဂ္ဂလိကသစ်တောစိုက်ခင်းများနှင့် ဒေသခံပြည်သူအစုအဖွဲ့ပိုင် သစ်တောလုပ်ငန်းမှ ထွက်ရှိသည့် သစ်တောထွက်ပစ္စည်းများ ထုတ်ယူခွင့်ပြုသည့်ကိစ္စ၊

(ဃ) ပုဒ်မ ၈ (ခ) အရ ပိုင်ဆိုင်ခွင့်ပြုထားသော ကျွန်းနှင့် တားမြစ်ရာပါ သစ်ပင်များမှ ထွက်ရှိသည့် သစ်တောထွက်ပစ္စည်းများ ထုတ်ယူခွင့်ပြုသည့်ကိစ္စ၊

(င) သစ်တောဦးစီးဌာနမှ သီးခြားကန့်သတ်ထားသောကိစ္စမှအပ သစ်မဟုတ်သည့် သစ်တောထွက်ပစ္စည်းများ စီးပွားဖြစ်ထုတ်ယူခွင့်ပြုသည့်ကိစ္စ၊

(စ) စီးပွားဖြစ်မဟုတ်သည့် အောက်ပါလုပ်ငန်းများတွင် သုံးစွဲရန်ဖြစ်သော သစ်တောထွက်ပစ္စည်းများ ထုတ်ယူခွင့်ပြုသည့်ကိစ္စ -

(၁) သုတေသနနှင့် ပညာပေးလုပ်ငန်း၊

(၂) ပြည်သူ့အကျိုးပြု သို့မဟုတ် ဘာသာရေးလုပ်ငန်း။

၁၉။ (က) စီးပွားဖြစ်သစ်တောထွက်ပစ္စည်း ထုတ်ယူခွင့်ပြုခြင်းနှင့် စပ်လျဉ်း၍-

(၁) ဝန်ကြီးသည် သက်တမ်း ၅ နှစ်အထိ ကာလအတွက် ခွင့်ပြုနိုင်သည်၊

(၂) ညွှန်ကြားရေးမှူးချုပ်သည် ဝန်ကြီး၏ သဘောတူညီချက်ဖြင့် သက်တမ်း ၁ နှစ် အထက်မှ ၃ နှစ် အထိ ကာလအတွက် ခွင့်ပြုနိုင်သည်၊

(၃) တိုင်းဒေသကြီး သို့မဟုတ် ပြည်နယ်သစ်တောအရာရှိသည် ညွှန်ကြားရေးမှူးချုပ်၏ သဘောတူညီချက်ဖြင့် သက်တမ်း ၁ နှစ် အထိ ကာလအတွက် ခွင့်ပြုနိုင်သည်။

(ခ) ပုဒ်မခွဲ(က)အရ သစ်တောထွက်ပစ္စည်း ထုတ်ယူခွင့်ပြုသူသည် လုံလောက်သော အကြောင်းရှိလျှင် ခွင့်ပြုမိန့်သက်တမ်းကို တစ်ကြိမ်လျှင် ၆ လ ထပ်မကျော်စေဘဲ ၂ ကြိမ်အထိ သက်တမ်းတိုးမြှင့်ပေးနိုင်သည်။

၂၀။ ညွှန်ကြားရေးမှူးချုပ်သည် ဝန်ကြီး၏ သဘောတူညီချက်ဖြင့် သစ်တောထွက်ပစ္စည်း ထုတ်ယူခွင့်ပြုခြင်းနှင့် စပ်လျဉ်း၍ အောက်ပါတို့ကို သတ်မှတ်နိုင်သည် -

(က) သစ်မဟုတ်သည့် သစ်တောထွက်ပစ္စည်းအမျိုးအမည်၊

(ခ) ခရိုင်သစ်တောအုပ်ချုပ်လုပ်ကိုင်မှုစီမံကိန်းအရထုတ်လုပ်ရန် သတ်မှတ်ကာလ ပြည့်မီသည့် ဧရိယာအတွင်း နှစ်စဉ်ထုတ်လုပ်ခွင့်ပြုမည့် သစ်မျိုးနှင့်ပမာဏ၊

(ဂ) အခွန်နှုန်းနှင့် အခြားအခကြေးငွေများ၊

(ဃ) သစ်တောထွက်ပစ္စည်းအမျိုးအစားအလိုက် ခွင့်ပြုပေးသင့်သည့် သက်တမ်း၊

(င) စီးပွားဖြစ် မဟုတ်သည့် မိမိသုံး၊ လယ်ယာလုပ်ငန်းသုံး သို့မဟုတ် ငါးဖမ်းလုပ်ငန်းသုံးအတွက် ခွင့်ပြုမိန့်မလိုဘဲ သစ်တောအရာရှိများက ထုတ်ယူခွင့်ပေးနိုင်သည့် သစ်တောထွက်ပစ္စည်း တစ်ခုချင်း၏ အရေအတွက်၊

(စ) ခွင့်ပြုမိန့်ပါစည်းကမ်းဖောက်ဖျက်မှုအတွက် တပ်ရိုက်မည့် ဒဏ်ကြေး၊

(ဆ) စည်းကမ်းချက်များ။

၂၁။ သစ်တောထွက်ပစ္စည်း ထုတ်ယူခွင့်ရရှိသူသည် -

(က) ခွင့်ပြုမိန့်ပါ စည်းကမ်းချက်များကို လိုက်နာရမည်၊

(ခ) သစ်တောဦးစီးဌာနက ဤဥပဒေနှင့်အညီ ထုတ်ပြန်သောအမိန့်၊ ညွှန်ကြားချက်၊ တားမြစ်ချက်နှင့် ကန့်သတ်ချက်များကို လိုက်နာရမည်၊

(ဂ) ပေးဆောင်ရန်ရှိသော အခွန်အခများ၊ အာမခံငွေများ၊ ကြိုတင်ငွေများကို ပေးဆောင်ရမည်၊

(ဃ) သတ်မှတ်သည့် နည်းလမ်းများနှင့်အညီ တိုင်းတာပြီး တံဆိပ်ရိုက်မှတ်ခြင်း၊ မှတ်ပုံတင်ထားသော ကိုယ်ပိုင်တံဆိပ်ရိုက်မှတ်ခြင်းပြုရမည်၊

(င) သစ်တောထွက်ပစ္စည်း ထုတ်လုပ်ခြင်းကြောင့် ပတ်ဝန်းကျင်ထိခိုက်ပျက်စီးခြင်း သို့မဟုတ် ညစ်ညမ်းစေခြင်းအတွက် ဝန်ကြီးဌာနမှသတ်မှတ်သည့် တန်ဖိုးကို ပေးလျော်ရမည်။

၂၂။ သစ်တောအရာရှိသည် သစ်တောနယ်မြေနှင့် အစိုးရကစီမံခန့်ခွဲခွင့်ရှိသောမြေမှ ထုတ်လုပ်သည့် အခွန်ဆောင်ပြီးသော ထင်းကို မီးသွေးဖုတ်နိုင်ရန် သတ်မှတ်သည့် စည်းကမ်းချက်များဖြင့် မီးသွေးဖိုတည်ထောင်ခွင့်နှင့် မီးသွေးဖုတ်ခွင့်ပြုနိုင်သည်။

အခန်း(၇)
သစ်တောထွက်ပစ္စည်းသယ်ယူရွှေ့ပြောင်းခြင်း

၂၃။ (က) မည်သူမဆို သစ်တောထွက်ပစ္စည်း တစ်စုံတစ်ရာကို ပြည်တွင်း၌ မြို့နယ်ကျော်၍ သယ်ယူရွှေ့ပြောင်းလိုလျှင် ဤကိစ္စအလို့ငှာ ညွှန်ကြားရေးမှူးချုပ်က လုပ်ပိုင်ခွင့်အပ်နှင်းထားသည့် သစ်တောအရာရှိထံမှ မျှောစာလျှောက်ထား ရယူရမည်၊

(ခ) ပုဒ်မခွဲ (က) ပါ ပြဋ္ဌာန်းချက်သည် အောက်ပါကိစ္စရပ်များနှင့် အကျုံးမဝင်စေရ -

(၁) သစ်တောထွက်ပစ္စည်း ထုတ်ယူခွင့်ပြုထားသည့် နေရာဒေသအတွင်း သယ်ယူရွှေ့ပြောင်းခြင်း၊

(၂) သတ်မှတ်သည့် အရေအတွက်ထက်မပိုသော စီးပွားဖြစ်မဟုတ်သည့် သစ်မဟုတ်သည့် သစ်တောထွက်ပစ္စည်းများ သယ်ယူရွှေ့ပြောင်းခြင်း၊

(၃) စည်ပင်သာယာ နယ်နိမိတ်တစ်ခုအတွင်းရှိ မြို့နယ်တစ်ခုမှ တစ်ခုသို့ သယ်ယူရွှေ့ပြောင်းခြင်း။

၂၄။ သစ်တောဦးစီးဌာနသည် သစ်တောထွက်ပစ္စည်းများ သယ်ယူရွှေ့ပြောင်းခြင်းကို စစ်ဆေးရန်နှင့် ကျသင့်သောအခွန်အခများကို ကောက်ခံနိုင်ရန် လိုအပ်သော သစ်တော ကင်းရုံးများကို တည်ထောင်ထားရှိနိုင်သည်။

၂၅။ သစ်တောထွက်ပစ္စည်း သယ်ယူရွှေ့ပြောင်းသူသည် -

(က) မျှောစာကို မိမိနှင့်အတူ တစ်ပါတည်းယူဆောင်လာရမည်၊

(ခ) သက်ဆိုင်ရာ သစ်တောကင်းရုံးများ၏ စစ်ဆေးခြင်းနှင့် အခွန်အခစည်းကြပ်ခြင်းကို ခံယူရမည်။

၂၆။ (က) ညွှန်ကြားရေးမှူးချုပ်သည် သစ်များကို ဖောင်ဖွဲ့၍ မျှောချရမည့် ဖောင်ဖွဲ့ဆိပ်များကို သတ်မှတ်ပေးရမည်၊

(ခ) သစ်တောထွက်ပစ္စည်း သယ်ယူရွှေ့ပြောင်းသူသည် ဖောင်ဖွဲ့ဆိပ်မှ စ၍ သစ် ဖောင်များကို ထိန်းသိမ်းကွပ်ကဲမှုဖြင့်သာ မျှောချရမည်။

အခန်း(၈)
ရေမျောကမ်းတင်သစ်နှင့် ပိုင်ရှင်မဲ့သစ်များစီမံခန့်ခွဲခြင်း

၂၇။ ဖောင်ဖွဲ့ဆိပ်မှစ၍ ထိန်းသိမ်းကွပ်ကဲမှုမရှိဘဲ မျောလာသည့် သစ်ဖောင်၊ သို့မဟုတ် သစ်ကို ရေမျောကမ်းတင်သစ်ဟု သတ်မှတ်သည်။

၂၈။ (က) အောက်ပါသစ်များသည် တစ်ဦးတစ်ယောက် ပိုင်ဆိုင်ကြောင်းကို သတ်မှတ်သည့် ကာလအတွင်း ခိုင်လုံစွာတင်ပြခြင်း မပြုနိုင်လျှင် ပိုင်ရှင်မဲ့သစ်ဖြစ်သည်ဟု မှတ်ယူရမည် -

(၁) ရေမျောကမ်းတင်သစ် သို့မဟုတ် နစ်မြုပ်လျက်တွေ့ရှိသည့် သစ်များ၊

(၂) မှတ်ပုံတင်ထားသော ကိုယ်ပိုင်တံဆိပ် ရိုက်မှတ်ထားခြင်း မရှိသည့် သစ်များ၊

(၃) ရိုက်မှတ်ထားသော မှတ်ပုံတင်ထားသည့် ကိုယ်ပိုင်တံဆိပ်ကို ပုံသဏ္ဌာန် ပြောင်းလဲဖျက်ဆီးထားသည့် သစ်များ။

(ခ) သစ်တောဝန်ထမ်းသည် ပုဒ်မခွဲ (က) ပါ သစ်များကို သစ်တောကင်းရုံး သို့မဟုတ် သစ်ဆိပ်များသို့ စုသိမ်းယူဆောင်လာခွင့်ရှိသည်။

၂၉။ သစ်တောအရာရှိသည် ရေမျောကမ်းတင်သစ်နှင့် ပိုင်ရှင်မဲ့သစ်များကို သတ်မှတ်သည့် နည်းလမ်းများနှင့်အညီ စီမံခန့်ခွဲရမည်။

အခန်း(၉)
သစ်အခြေခံ အသုံးပြုသည့် စက်ရုံတည်ထောင်ခြင်း

၃၀။ သစ်အခြေခံအသုံးပြုသည့် အသေးစားစက်မှုလက်မှုလုပ်ငန်းများနှင့် ပရိဘောဂ လုပ်ငန်းများမှအပ လွှစင်၊ လက်ကိုင်စက်လွှ၊ လွှစက်၊ လျှာထိုးစက်၊ အထပ်သားစက်၊ သစ်ပါးလွှာစက် သို့မဟုတ် သစ်အခြေခံအသုံးပြုသည့် စက်ကိုဖြစ်စေ၊ ဝန်ကြီးဌာနက အမိန့်ကြော်ငြာစာထုတ်ပြန်၍ သတ်မှတ်သော သစ်ပရိဘောဂလုပ်ငန်း သို့မဟုတ် သစ်အခြေခံအခြားလုပ်ငန်းကိုဖြစ်စေ တည်ထောင်လုပ်ကိုင်လိုသူ ပုဂ္ဂလိကလုပ်ငန်းရှင်သည် ဤကိစ္စအလို့ငှာ လုပ်ပိုင်ခွင့်အပ်နှင်းထားသည့် သစ်တောအရာရှိ၏ ခွင့်ပြုမိန့်ကိုရရှိပြီးမှသာ တည်ထောင်လုပ်ကိုင်ခွင့်ရှိသည်။

၃၁။ ညွှန်ကြားရေးမှူးချုပ်သည် ဝန်ကြီး၏ သဘောတူညီချက်ဖြင့် ပုဒ်မ ၃၀ ပါ ကိစ္စအလို့ငှာ အခွန်အခနှုန်းများ၊ ခွင့်ပြုမိန့်သက်တမ်းနှင့် ခွင့်ပြုမိန့်ဆိုင်ရာ စည်းကမ်းချက်များကို သတ်မှတ်နိုင်သည်။

အခန်း(၁၀)
ရှာဖွေခြင်း၊ ဖမ်းဆီးခြင်းနှင့် စီမံခန့်ခွဲရေးနည်းလမ်းအရ အရေးယူခြင်း

၃၂။ ဝန်ကြီးဌာနသည် ဤဥပဒေအရ သစ်တောဝန်ထမ်းများ ကျင့်သုံးဆောင်ရွက်ခွင့်ရှိသည့် ရှာဖွေခြင်း၊ ဖမ်းဆီးခြင်း၊ သက်သေခံပစ္စည်းသိမ်းဆည်းခြင်း၊ စီမံခန့်ခွဲခြင်းတို့နှင့် စပ်လျဉ်းသည့် လုပ်ပိုင်ခွင့်များကို နည်းဥပဒေများဖြင့် သတ်မှတ်ပေးရမည်။

၃၃။ (က) ညွှန်ကြားရေးမှူးချုပ်က လုပ်ပိုင်ခွင့်အပ်နှင်းထားသည့် သစ်တောအရာရှိသည် ဖမ်းဆီးရမိသည့် သစ်တောထွက်ပစ္စည်းများနှင့် စပ်လျဉ်း၍ အောက်ပါစီမံခန့်ခွဲရေးဆိုင်ရာ အမိန့်တစ်ရပ်ရပ်ကို ချမှတ်နိုင်သည် -

(၁) ၁ တန်ထက်မပိုသော ကျွန်းသစ်ကိုဖြစ်စေ၊ ကျွန်းသစ်မဟုတ်သော တားမြစ်သစ်ပင်မှ ထွက်ရှိသည့် ၃ တန်ထက်မပိုသော သစ်ကိုဖြစ်စေ ဖမ်းဆီးရမိခြင်းဖြစ်လျှင် အနည်းဆုံး ကျပ် ၁၀၀၀၀၀ မှ အများဆုံး ကျပ် ၅၀၀၀၀၀ အထိ ဒဏ်ကြေးငွေကို ပေးဆောင်စေပြီး သစ်များကို ပြည်သူ့ဘဏ္ဍာအဖြစ် သိမ်းဆည်းခြင်း၊

(၂) ကျွန်း သို့မဟုတ် တားမြစ်သစ်ပင်မှ ထွက်ရှိသော သစ်မှအပ ၃ တန် ထက်မပိုသော အခြားသစ်များ ဖမ်းဆီးရမိခြင်းဖြစ်လျှင် သစ်များ၏ ဒေသတန်ဖိုး ၂ ဆ နှင့် အနည်းဆုံး ကျပ် ၁၀၀၀၀၀ မှ အများဆုံး ကျပ် ၅၀၀၀၀၀ အထိ ဒဏ်ကြေးငွေကို ပေးဆောင်စေပြီး သစ်များကို ပြန်လည်ပေးအပ်ခြင်း၊

ဆက်လက်ဖော်ပြပါမည်။

ဘူဆန်မြို့ မူလသတိအာရာမ ထေရဝါဒကျောင်းတိုက်၌ သိမ်သမုတ်ရန် ဆရာတော်ကြီးများ သာသနာပြုခရီးထွက်ခွာ

ရန်ကုန် ဇွန် ၁၈

ရန်ကုန်မြို့ မဟာစည်သာသနာ့ရိပ်သာ ဩဝါဒါစရိယ ဘဒ္ဒန္တဝါသဝ ဓမ္မကထိက ဗဟုဇနဟိတဓရ အဂ္ဂမဟာပဏ္ဍိတ အဘိဇဇအဂ္ဂမဟာသဒ္ဓမ္မဇောတိက မြစ်သားဆရာတော်ကြီးနှင့်အတူ မဟာစည်သာသနာ့ရိပ်သာနာယက (ဥက္ကဋ္ဌ) ငါးသိုင်းချောင်းဆရာတော် ဘဒ္ဒန္တကုန္ဒာသဏ္ဍ၊ စစ်ကိုင်းတောင်ရိုး ဓမ္မစွမ်းရည် မဟာစည်ရိပ်သာဆရာတော် ဘဒ္ဒန္တသီရိန္ဒ၊ ရန်ကုန်မြို့ ပန်းလှိုင်မဟာစည်ရိပ်သာ ဆရာတော် ဘဒ္ဒန္တကုသလရိယ၊ ကန်စွယ်ကျောင်းတိုက်မဟာစည်ရိပ်သာ ပြင်စည် ဆရာတော် ဘဒ္ဒန္တပညောဘာသ၊ မြစ်သားမြို့ ရွှေကြာဦးဆရာတော် ဘဒ္ဒန္တစန္ဒိမာ တို့သည် တောင်ကိုရီးယားနိုင်ငံ ဘူဆန်မြို့ မူလသတိအာရာမ ထေရဝါဒကျောင်းတိုက် သာသနာ့ရိပ်သာ၌ သိမ်သမုတ်ရန် ဇွန် ၁၅ ရက် ညနေ ၆ နာရီက ရန်ကုန်အပြည်ပြည်ဆိုင်ရာလေဆိပ်မှ တောင်ကိုရီးယားနိုင်ငံသို့ သာသနာပြုခရီးထွက်ခွာသွားကြောင်း သိရသည်။

မိုးဃံးကျ(မြစ်ကြီးနား)

မြို့နယ်အဆင့် သန်းခေါင်စာရင်းဆိုင်ရာ ဆွေးနွေးပွဲ ကျင်းပ

လှည်းကူး ဇွန် ၁၈

ရန်ကုန်မြောက်ပိုင်းခရိုင် လှည်းကူးမြို့နယ် အထွေထွေအုပ်ချုပ်ရေးဦးစီးဌာန ရုံးတွင် မြို့နယ်အဆင့် သန်းခေါင်စာရင်းဆိုင်ရာဆွေးနွေးပွဲကို ဇွန် ၁၆ ရက် နံနက် ၉ နာရီကကျင်းပရာ မြို့နယ်သန်းခေါင်စာရင်းကော်မတီဥက္ကဋ္ဌကိုယ်စား အတွင်းရေးမှူး၊ လှည်းကူးမြို့နယ်ဦးစီးမှူး ဦးသိန်းနွဲ့က အဖွင့်အမှာစကားပြောကြား ခဲ့သည်။ ဆွေးနွေးပွဲသို့ သင်တန်းသား၊ သင်တန်းသူများနှင့် ဌာနဆိုင်ရာများမှ စုစုပေါင်း ၆၀ တက်ရောက်ခဲ့ကြောင်း သိရသည်။

ကျော်ကြီး(လှည်းကူး)

ပဲခူးတိုင်းဒေသကြီး(အရှေ့) ကျောင်းဖွံ့ဖြိုးတိုးတက်မှု အထောက်အကူပြုအစီအစဉ်ဆိုင်ရာ သင်တန်းဖွင့်

ပဲခူး ဇွန် ၁၈

ပဲခူးမြို့ အမှတ်(၃)အခြေခံပညာအထက်တန်းကျောင်း ဝိုင်အမ်ဘီအေခန်းမ၌ ဇွန် ၁၈ ရက် နံနက် ၈ နာရီခွဲက ၂၀၁၇-၂၀၁၈ ပညာသင်နှစ် အခြေခံပညာ ဦးစီးဌာန ပဲခူးတိုင်းဒေသကြီး(အရှေ့) ကျောင်းဖွံ့ဖြိုးတိုးတက်မှုအထောက် အကူပြုအစီအစဉ်ဆိုင်ရာ သင်တန်းဖွင့်ပွဲအခမ်းအနား ပြုလုပ်သည်။

ရှေးဦးစွာ ပဲခူးတိုင်းဒေသကြီးပညာရေးညွှန်ကြားရေးမှူး ဆရာမကြီး ဒေါ်မြင့်မြင့်သန်းက အဖွင့်အမှာစကားပြောကြားပြီး လက်ထောက်ညွှန်ကြား ရေးမှူး ဆရာကြီးဦးလှသစ်က သင်တန်းဖွင့်လှစ်ရခြင်းနှင့်ပတ်သက်၍ ရှင်းလင်း ပြောကြားသည်။

ထို့နောက် ညောင်လေးပင်မြို့နယ်ပညာရေးမှူး ဆရာမကြီးဒေါ်ခင်သန်းနု က ကျောင်းဖွံ့ဖြိုးတိုးတက်မှုရန်ပုံငွေဆိုင်ရာအစီအစဉ်များနှင့်ပတ်သက်၍ ရှင်းလင်းပြောကြားပြီး ပဲခူးမြို့ အမှတ်(၃)အခြေခံပညာအထက်တန်းကျောင်း ကျောင်းအုပ်ဆရာမကြီး ဒေါက်တာဇင်သက်ဦးက အဆောင်စည်းကမ်းများနှင့် ပတ်သက်၍ ရှင်းလင်းပြောကြားသည်။

ကျောင်းဖွံ့ဖြိုးတိုးတက်ရေးအထောက်အကူပြုအစီအစဉ် နည်းပြသင်တန်းကို ကျောင်းများ၏လိုအပ်ချက်များအရ အဆင့်လိုက်ဆွေးနွေးတိုင်ပင်ကာ စီမံချက် များ ရေးဆွဲတက်စေရန်၊ School Self Accessment(SSA)၊ School Improvement Plan(SIP)၊ Budget Plan တို့ကို အကြောင်းအရာများအလိုက် ရေးဆွဲဆောင်ရွက်တတ်စေရန်၊ ငွေစာရင်းခေါင်းစဉ်များကိုသတ်မှတ်ချက် အတိုင်း ရေးဆွဲဆောင်ရွက်တတ်စေရန်၊ ငွေကြေးသုံးစွဲမှုပွင့်လင်းမြင်သာရှိကြ စေရန်၊ မှုခင်းများကျဆင်းလာစေရန်၊ ပြင်ဆင်သတ်မှတ်သည့်ငွေကြေးခေါင်း စဉ်အချက်အလက်များအား သိရှိလာစေရန်အတွက်ဖြစ်သည်။

တိုင်းဒေသကြီးအဆင့် ကျောင်းဖွံ့ဖြိုးမှုအထောက်အကူပြုအစီအစဉ်ဆိုင်ရာ သင်တန်းကို ပဲခူးမြို့ အမှတ်(၃)အခြေခံပညာအထက်တန်းကျောင်းတွင် ဇွန် ၁၈ ရက်မှ ၁၉ ရက်ထိ နှစ်ရက်ကြာ သင်တန်းဖွင့်လှစ်ပို့ချမည်ဖြစ်ပြီး ပဲခူးတိုင်း ဒေသကြီး(အရှေ့)ရှိ မြို့နယ်အသီးသီးမှ မြို့နယ်ပညာရေးမှူးများ၊ ဒုတိယ မြို့နယ်ပညာရေးမှူးများ၊ လက်ထောက်မြို့နယ်ပညာရေးမှူးများ၊ ထက်၊ လယ် ကျောင်းအုပ်ကြီးများ တက်ရောက်ကြကြောင်း သိရသည်။

တင်စိုး(ပဲခူး)

အပြည်ပြည်ဆိုင်ရာအိုလံပစ်နေ့အထိမ်းအမှတ်လူထုစုပေါင်းလမ်းလျှောက်

ရန်ကုန် ဇွန် ၁၈

ကျန်းမာရေးနှင့် အားကစားဝန်ကြီးဌာန၏ ဦးဆောင်မှုဖြင့် အိုလံပစ်နေ့အထိမ်းအမှတ် စုပေါင်း လူထုလမ်းလျှောက်ပွဲကို ဇွန် ၁၈ ရက် နံနက် ၆ နာရီက ရန်ကုန်တိုင်းဒေသကြီး တာမွေမြို့နယ် ကျိုက္ကဆံအားကစားကွင်း အမှတ်(၉)ဂိတ် စုရပ်မှ စတင်၍ ရန်ကုန်တိုင်းဒေသကြီးလွှတ်တော်ဥက္ကဋ္ဌ ဦးတင်မောင်ထွန်းနှင့် လွှတ်တော်ကိုယ်စားလှယ် များ၊ အားကစားနှင့်ကာယပညာသိပ္ပံ(ရန်ကုန်) ကျောင်းအုပ်ကြီး ညွှန်ကြားရေးမှူး ဦးစိုးအောင်၊ ရန်ကုန်တိုင်းဒေသကြီးအားကစားနှင့်ကာယပညာ ဦးစီးဌာနမှ ညွှန်ကြားရေးမှူး ဦးအောင်မိုးနှင့် တာဝန်ရှိပုဂ္ဂိုလ်များ၊ မြန်မာနိုင်ငံအားကစားအဖွဲ့ချုပ်အသီး သီးမှ ဥက္ကဋ္ဌ၊ အတွင်းရေးမှူးနှင့်အမှုဆောင်များ၊ မြန်မာနိုင်ငံ ခြေလျင်တောင်တက်အဖွဲ့ချုပ်မှ အားကစား မောင်/မယ်များ၊ သူနာပြုတက္ကသိုလ် နှင့် ရန်ကုန်တက္ကသိုလ်မှ ကျောင်းသား၊ ကျောင်းသူ များ၊ အားကစားနှင့်ကာယပညာသိပ္ပံ(ရန်ကုန်)မှ သင်တန်းသား၊ သင်တန်းသူများ၊ အ. ထ. က(၃) တာမွေမှ ကျောင်းသား၊ ကျောင်းသူများ၊ ရန်ကုန် တိုင်းဒေသကြီး အရှေ့ပိုင်းခရိုင်နှင့် အနောက်ပိုင်း ခရိုင်အတွင်းရှိ မြို့နယ်များမှ ပြည်သူလူထုများ၊ စုစုပေါင်းအင်အား ၂၀၀၀ ကျော် တက်ရောက်၍ ဆင်နွှဲခဲ့ကြသည်။

ရှေးဦးစွာ အပြည်ပြည်ဆိုင်ရာ အိုလံပစ်နေ့ အထိမ်းအမှတ် လူထုစုပေါင်းလမ်းလျှောက်ပွဲကို သေနတ်ပစ်ဖောက်၍ စတင်တာလွှတ်ပေးခဲ့ပြီး အမှတ်(၉)ဂိတ် အနောက်မြင်းပြိုင်ကွင်းလမ်းမ အတိုင်းလျှောက်၍ အမှတ်(၁၃)ဂိတ်မှ ပြန်လည် ဝင်ရောက်ပြီးစုပေါင်း ကိုယ်လက်ကြံ့ခိုင်ရေး ပြုလုပ် ခဲ့ကြောင်း သိရသည်။

အားကာ

မှုခင်းအသိပညာပေးပြခန်းယာဉ်ဖြင့် အသိပညာပေးဆောင်ရွက်၊ နိုင်ငံခြားသားခရီးသွားဧည့်သည်များပါ ဝင်ရောက်ကြည့်ရှုလေ့လာ

ရန်ကုန် ဇွန် ၁၈

ကျောက်တံတားမြို့နယ်အတွင်းရှိ ပြည်သူများမှုခင်း မဖြစ်ပွားစေရန်နှင့် မှုခင်းအသိပညာရရှိစေရန်ရည် ရွယ်၍ ကျောက်တံတားမြို့နယ်ရဲတပ်ဖွဲ့မှူး ရဲမှူး မြင့်စိုးစီစဉ်မှုဖြင့် ကျောက်တံတားမြို့နယ် မဟာ ဗန္ဓုလပန်းခြံရှေ့၌ ဇွန် ၁၇ ရက် နံနက် ၁၀ နာရီမှ ညနေ ၃ နာရီထိ မှုခင်းအသိပညာပေးပြခန်းယာဉ်ဖြင့် ပြည်သူများအား အသိပညာပေးဆောင်ရွက်ခဲ့ရာ နိုင်ငံခြားသားခရီးသွားဧည့်သည်များပါ ဝင်ရောက် ကြည့်ရှုလေ့လာခဲ့ကြကြောင်း သိရသည်။

ထိုသို့ဆောင်ရွက်ရာ၌ ကျောက်တံတားမြို့နယ် ရဲတပ်ဖွဲ့မှူး ရဲမှူးမြင့်စိုး၊ ရဲတပ်ဖွဲ့ဝင်များ၊ မူးယစ်တပ် ဖွဲ့စု (၄၃) မှ ရဲအုပ်နေခြည်လင်းနှင့် တပ်ဖွဲ့ဝင်များ၊ အမှတ်(၆) လူကုန်ကူးမှုတားဆီးနှိမ်နင်းရေးရဲတပ် ဖွဲ့(ရန်ကုန်) မှ ရဲအုပ်သိန်းဌေးနှင့်တပ်ဖွဲ့ဝင်များ၊ ယာဉ်ထိန်းတပ်ဖွဲ့ စု(၄၁)မှ ဒုရဲအုပ်မျိုးရန်နောင်လွင် နှင့် ယာဉ်ထိန်းရဲတပ်ဖွဲ့ဝင်အပါအဝင် စုစုပေါင်းအင် အား ၂၅ ဦးတို့မှစုပေါင်း၍ မှုခင်းပညာပေးသိကောင်း စရာများ၊ မူးယစ်ဆေးဝါးအန္တရာယ်အသိပညာပေး သိကောင်းစရာများနှင့် ယာဉ်စည်းကမ်း၊ လမ်းစည်း ကမ်းအသိပညာပေးသိကောင်းစရာများကို မှုခင်း ပြခန်းယာဉ်ဖြင့် တက်ရောက်လာကြသောပြည်သူ များအား အသိပညာပေးရှင်းလင်းပြသခဲ့ပြီး မြို့နယ် အတွင်းရှိ ပြည်သူများအား အသိပညာပေးပိုစတာ စာစောင်များ ဖြန့်ဝေခဲ့ကြကြောင်း သိရသည်။

(စိုးဝင်း-MLA)

စည်ပင်သာယာရေးကော်မတီရွေးချယ်

ပဲခူး ဇွန် ၁၈

ပဲခူးတိုင်းဒေသကြီး ပဲခူးမြို့နယ် စည်ပင်သာယာ ရေးကော်မတီရွေးချယ်ပွဲကို ဇွန် ၁၆ ရက် နံနက် ၁၀ နာရီက ပဲခူးမြို့စည်ပင်သာယာခန်းမဆောင်၌ ကျင်းပသည်။

ပဲခူးတိုင်းဒေသကြီးလွှတ်တော် စီးပွားရေး၊ စည်ပင်သာယာရေးနှင့်ကုန်သွယ်လုပ်ငန်းဖွံ့ဖြိုး တိုးတက်ရေးကော်မတီဥက္ကဋ္ဌ ဦးသက်စိန်၊ အတွင်းရေးမှူး ဒေါ်ညွှန့်ညွှန့်ဌေးနှင့် ကော်မတီဝင် များ၊ ရွေးချယ်ပွဲကျင်းပရေးကော်မတီဥက္ကဋ္ဌ ဦးမျိုး မြင့်နှင့် မြို့နယ်စည်ပင်သာယာရေးကော်မတီမှ တာဝန်ရှိသူများ တက်ရောက်ခဲ့ကြသည်။

အဆိုပါရွေးချယ်ပွဲကို လျို့ဝှက်ဆန္ဒမဲပေးရွေး ချယ်ခဲ့ကြောင်း သိရသည်။

(ကြေးမုံ)

မန္တလေး၌ အပြည်ပြည်ဆိုင်ရာယောဂနေ့အထိမ်းအမှတ်ကျင်းပ

ချမ်းအေးသာစံ ဇွန် ၁၈

မန္တလေးမြို့အခြေစိုက် အိန္ဒိယနိုင်ငံကောင်စစ်ဝန် ချုပ်ရုံးမှကြီးမှူး၍ တတိယအကြိမ် အပြည်ပြည် ဆိုင်ရာယောဂနေ့အထိမ်းအမှတ်အခမ်းအနားကို ဇွန် ၁၈ ရက် နံနက် ၆ နာရီက မန္တလေးမြို့ ချမ်းအေး သာစံမြို့နယ် ၃၅ လမ်းရှိ ရှမ်းတိုင်းရင်းသားအသင်း ကွင်း၌ ကျင်းပသည်။

မန္တလေးတိုင်းဒေသကြီး တိုင်းရင်းသားလူမျိုး ရေးရာဝန်ကြီး ဦးစိုင်းကျော်ဇောနှင့် တိုင်းဒေသ ကြီးလွှတ်တော်ကိုယ်စားလှယ်များ၊ မန္တလေးမြို့ရုံး စိုက် အိန္ဒိယနိုင်ငံကောင်စစ်ဝန်ချုပ် Mr.Nandan Singh Bhaisorau နှင့် ကောင်စစ်ဝန်ရုံးမှ တာဝန်ရှိသူ များ၊ မန္တလေးတိုင်းဒေသကြီး အားကစားနှင့်ကာယ ပညာဦးစီးဌာန တိုင်းဒေသကြီးဦးစီးမှူး ညွှန်ကြား ရေးမှူးဦးဝေဇင်၊ ပြည်သူ့ကျန်းမာရေးဦးစီးဌာန တိုင်းဒေသကြီးဦးစီးမှူး ဒေါက်တာဝင်းနိုင်၊ တက္ကသိုလ်များမှ ဒုတိယပါမောက္ခချုပ်များ၊ အခြေခံ ပညာကျောင်းများနှင့် ပုဂ္ဂလိကကျောင်းများမှ ကျောင်းအုပ်ကြီးများ၊ ဆရာ၊ ဆရာမများ၊ လူမှုရေး အသင်းအဖွဲ့များ၊ ဖိတ်ကြားထားသူများ တက် ရောက်ကြသည်။

အခမ်းအနားတွင် မန္တလေးမြို့ရုံးစိုက် အိန္ဒိယ နိုင်ငံကောင်စစ်ဝန်ချုပ် Mr.Nandan Singh Bhaisorau က အပြည်ပြည်ဆိုင်ရာ ယောဂနေ့ဖြစ် ပေါ်လာပုံနှင့် ပါဝင်ဆင်နွှဲပေးသည့်အတွက် ကျေးဇူး တင်စကားပြောကြားသည်။ ထို့နောက် ယောဂပညာ ရှင် ဦးလှညွှန့်နှင့်အဖွဲ့က ယောဂကျင့်စဉ်များ လက်တွေ့သရုပ်ပြကာ တက္ကသိုလ်နှင့်အခြေခံပညာ ကျောင်းများမှ ကျောင်းသား၊ ကျောင်းသူ၊ ယောဂ ကျင့်စဉ်လှုပ်ရှားသူများက စုပေါင်းလေ့ကျင့်ကြ သည်။ ထို့နောက်ယောဂကျင့်စဉ်တွင် ပါဝင်ခဲ့ကြ သူများ၊ ပွဲဖြစ်မြောက်ရေးအတွက်ပါဝင်ခဲ့ကြသူများ အား တိုင်းဒေသကြီး တိုင်းရင်းသားလူမျိုးရေးရာ ဝန်ကြီးနှင့် အိန္ဒိယနိုင်ငံကောင်စစ်ဝန်ချုပ်နှင့် တာဝန်ရှိသူများက ဂုဏ်ပြုမှတ်တမ်းလွှာများ ပေးအပ်သည်။

ယောဂသည် ရှေးဟောင်းအိန္ဒိယရှေးထုံးစဉ်လာ ၏ တန်ဖိုးမဖြတ်နိုင်သောလက်ဆောင်တစ်ခုဖြစ် သည်။ ကိုယ်နှင့်စိတ်၊ အတွေးနှင့်အလုပ် ထိန်းချုပ် ခြင်းနှင့် ပြီးပြည့်စုံမှုတို့ကို တစ်ပေါင်းတစ်စည်း တည်းဖြစ်မှုများ၊ လူသားနှင့်သဘာဝတရား၏ သဟဇာတဖြစ်မှု ကိုယ်ရောစိတ်ပါကျန်းမာရေးနှင့် သုခအဝဝ ပြည့်စုံမှုတို့ကို ထည့်သွင်းပေါင်းစပ်ထား သည့်ကျင့်စဉ်ဖြစ်သည်။

အိန္ဒိယဝန်ကြီးချုပ်က ၂၀၁၄ ခုနှစ် စက်တင်ဘာ ၂၇ ရက်တွင်ကျင်းပသည့် (၆၉) ကြိမ်မြောက်ကုလ သမဂ္ဂအထွေထွေညီလာခံတွင် တစ်ကမ္ဘာလုံး ယောဂနေ့သတ်မှတ်ကျင်းပသင့်ကြောင်း တိုက် တွန်းပြောကြားခဲ့သဖြင့် ဒီဇင်ဘာ ၁၁ ရက်တွင် အဖွဲ့ဝင် ၁၉၃ နိုင်ငံအနက် ထောက်ခံမဲ ၁၇၇ မဲဖြင့် နှစ်စဉ် ဇွန် ၂၁ ရက်နေ့ကို ယောဂနေ့သတ်မှတ် ရန်ဆုံးဖြတ်ခဲ့ပြီး ယောဂသည် ကိုယ်ရောစိတ်ပါ ကျန်းမာရေးနှင့် သုခအဝဝပြည့်စုံမှုကို ပေးအပ် နိုင်သဖြင့် ကမ္ဘာ့လူသားများ၏ ကျန်းမာရေးအတွက် ယောဂကျင့်စဉ်ကို ကျယ်ကျယ်ပြန့်ပြန့်သိရှိ ဆောင်ရွက်စေရန်တိုက်တွန်းထားသဖြင့် နှစ်စဉ် သရုပ်ပြပွဲများ ကမ္ဘာ့နိုင်ငံများတွင် ကျင်းပကြောင်း သိရသည်။

သီဟကိုကို(မန္တလေး)

ကောလာဟလတွေအကြားက ဟောလိဝုဒ်ကြယ်ပွင့်များ

ပြီးခဲ့သည့် သီတင်းပတ်အတွင်း ပေါ်ထွက်ခဲ့သည့် ဟောလိဝုဒ်ကြယ်ပွင့်တွေ၏ ကောလာဟလ သတင်းတွေအထဲက စိတ်ဝင်စားစရာအကောင်းဆုံး သတင်းတွေကို ကြေးမုံပရိသတ်အတွက် ဖော်ပြပေးလိုက်ပါသည်။

ကြွေလေအောင်သာ ခြွေနေရော့သလား

လတ်တလောမှာ တေးအယ်လ်ဘမ်သစ်ထွက်ရှိပြီးတဲ့နောက် အရောင်းမြှင့်တင်ရေးအစီအစဉ်တွေကို ပြုလုပ်နေတဲ့ ပေ့ါပ်ကြယ်ပွင့် ကတ်တီပါရီဟာ သူနဲ့ နာမည်ကျော်ပေ့ါပ်ကြယ်ပွင့်တစ်ဦးဖြစ်တဲ့ တေလာဆွစ်တို့ရဲ့ အတိတ်က ဇာတ်လမ်းတွေကို ပြန်ပြောင်းထုတ်ဖော်ကာ သတင်းတွေများစွာဖန်တီးနေတာတွေ့ရပါတယ်။ ဒီလို တေလာဆွစ်နဲ့ ဆိုးရွားတဲ့အတိတ်တွေရှိနေတဲ့ ကတ်တီပါရီက သူတို့နှစ်ဦးအကြားက ရှိနေတဲ့ပြဿနာတွေကို သင်ပုန်းချေပေးဖို့ တောင်းဆိုခဲ့ပြီး မကြာသေးမီက ပြုလုပ်ခဲ့တဲ့ ဖျော်ဖြေပွဲမှာတော့ တေလာဆွစ်အကြောင်း ရေးသားထားတာဖြစ်တယ်လို့ဆိုတဲ့ သူ့ရဲ့တေးသီချင်းထဲမှ စာသားအချို့ကို တေလာဆွစ်အတွက် ရည်ရွယ်ကာ ပြောင်းလဲသီဆိုခဲ့တာကိုတွေ့ရပါတယ်။ ဒါ့ကြောင့် သင်ပုန်းချေဖို့ တောင်းဆိုခဲ့စဉ်က တစ်စုံတစ်ရာတုံ့ပြန်ခဲ့ခြင်းမရှိတဲ့ တေလာဆွစ်ကို ယခုတစ်ကြိမ်မှတော့ ကတ်တီပါရီက သူ့ရဲ့အပြုအမူကို နှစ်ခြိုက်သဘောကျပြီး သူ့ရဲ့စကားတွေအပေါ် ကြွေလေအောင်များ ခြွေနေသလားရယ်လို့ ထင်ရပါတယ်။

ပြီးခဲ့တဲ့ တနင်္လာနေ့က ပြုလုပ်ခဲ့တဲ့ သူ့ရဲ့နောက်ဆုံးထွက်ရှိထားတဲ့ တေးအယ်လ်ဘမ် "Witness"အတွက် ပရိသတ်တွေကို တိုက်ရိုက်ဖျော်ဖြေခဲ့တဲ့ ပွဲမှာ ကတ်တီပါရီက ယင်းတေးအယ်လ်ဘမ်သစ်မှာ ပါဝင်ပြီး တေလာဆွစ်အကြောင်း ထည့်သွင်းရေးသားထားတဲ့ တေးသီချင်းတစ်ပုဒ်ဖြစ်တဲ့ " Swish Swish"ကို သီဆိုဖျော်ဖြေခဲ့ရာမှာတော့ တေးသီချင်းမှာ ပါဝင်နေတဲ့ သီချင်းစာသားအချို့ကို တေလာဆွစ်အတွက် ရည်ရွယ်ကာ ပြောင်းလဲသီဆိုခဲ့တာဖြစ်တယ်လို့ သိရပါတယ်။

တေးအယ်လ်ဘမ်သစ် "Witness"အတွက် အရောင်းမြှင့်တင်ရေးလုပ်ငန်းတွေကို ကတ်တီပါရီဟာ ဆက်တိုက်လုပ်ဆောင်နေတာဖြစ်ပြီး ယင်းအနက်တစ်ခုကို ဖျော်ဖြေပွဲပြုလုပ်ခဲ့ရာမှာ ကတ်တီပါရီက "Swish Swish"တေးသီချင်းနဲ့ ပရိသတ်တွေကို သီဆိုဖျော်ဖြေခဲ့ပါတယ်။ ဒီလိုသီဆိုရာမှာ ကတ်တီပါရီက တေးသီချင်းမှာ ပါဝင်နေတဲ့ အဓိကစာသားအချို့ကို ပြောင်းလဲသီဆိုခဲ့တာဖြစ်ပါတယ်။ ဒီလိုပြောင်းလဲခဲ့ရာမှာလည်း တေလာဆွစ်နဲ့ သူ့ရဲ့အကြားက ဆက်ဆံရေးကို ပိုမိုကောင်းမွန်လာစေဖို့ အထောက်အပံ့ပေးနိုင်မယ့် စကားလုံးချိုချိုလေးတွေနဲ့ အစားထိုးသီဆိုခဲ့တာဖြစ်ပါတယ်။ ကတ်တီပါရီက သူ့ရဲ့တေးသီချင်းမှာပါဝင်တဲ့ "မင်းငါ့အတွက် မလာခဲ့လည်း"လို့ အဓိပ္ပာယ်ရတဲ့ စာသားတွေကို တေလာဆွစ်အတွက် ရည်ရွယ်ကာ "မင်းရဲ့ခရီးတစ်လျှောက် ဘုရားသခင်ကောင်းချီးပေးပါစေ ကလေးရေ"လို့ ပြောင်းလဲသီဆိုပေးခဲ့တာဖြစ်ပါတယ်။

ဒီလိုတေလာအတွက် သူ့ရဲ့ တေးသီချင်းစာသားအချို့ကို ပြောင်းလဲသီဆိုခြင်းမပြုမီက ကတ်တီပါရီက ရုပ်သံအစီအစဉ်တစ်ခုမှာ သူ့အနေနဲ့ တေလာဆွစ်နဲ့ သူ့ရဲ့အကြားမှာရှိနေတဲ့ ဆိုးရွားတဲ့အတိတ်တွေကိုမေ့ပစ်ကာ အသစ်ကပြန်စချင်ကြောင်း ထုတ်ဖော်ပြောကြားခဲ့တာဖြစ်ပါတယ်။ ကတ်တီပါရီက တေလာဆွစ်အပေါ် သူပြုလုပ်ခဲ့သမျှသောအရာတွေအတွက် တောင်းပန်ကြောင်းနဲ့ တေလာရဲ့ အပြုအမူတွေအတွက်လည်း ခွင့်လွှတ်ကာ အရာရာအားလုံး သင်ပုန်းချေချင်ကြောင်း ထုတ်ဖော်ပြောကြားခဲ့ပါတယ်။ ဒါပေမယ့် တေလာဆွစ်ဘက်ကတော့ လတ်တလောအချိန်အထိ ကတ်တီပါရီရဲ့ ခံစားချက်တွေအပေါ် တစ်စုံတစ်ရာ တုံ့ပြန်တာမရှိသေးပါဘူး။

တေလာဆွစ်နဲ့ ကတ်တီရာရီတို့ဟာ တစ်ချိန်က အလွန်ခင်မင်ခဲ့ကြတဲ့ မိတ်ဆွေတွေဖြစ်ခဲ့ကြကာ တေးဂီတလောကမှာ အတူရှင်သန်ခဲ့ကြတဲ့ ကြယ်ပွင့်နှစ်ပွင့်လည်း ဖြစ်ပါတယ်။ ဒီလိုသူငယ်ချင်းနှစ်ဦးအကြားက ဆိုးရွားတဲ့ ဆက်ဆံရေးတွေကို စတင်ဖြစ်ပေါ်လာစေခဲ့တဲ့အကြောင်းအရင်းကတော့ နောက်ခံကပြပေးတဲ့ အကအဖွဲ့တွေနဲ့ပတ်သက်ပြီး စတင်ဖြစ်ပေါ်လာခဲ့တာဖြစ်ပါတယ်။ ဒီလို အတိတ်ဆိုးတွေကြောင့် ဂီတနဲ့ပတ်သက်တဲ့အရာတွေနဲ့ ပုဂ္ဂိုလ်ရေးရာအကြောင်းအရာတွေအပေါ် တိုက်ခိုက်နေတဲ့ ကြယ်ပွင့်နှစ်ဦးရဲ့ ဆက်ဆံရေးပုံစံဟာ နှစ်ဦးအကြားမှာ ရှင်သန်နေခဲ့ကာ အချိန်ကာလအားဖြင့် သုံးနှစ်ကျော် လေးနှစ်နီးပါးရှိခဲ့ပြီဖြစ်ပါတယ်။

ဆိုးရွားတဲ့ဆက်ဆံရေးနဲ့ပတ်သက်ပြီး ကတ်တီပါရီက မီဒီယာတွေကို မကြာခဏဆိုသလို ထုတ်ဖော်ပြောကြားလေ့ရှိပေမယ့် လတ်တလောမှာမှ သင်ပုန်းချေဖို့ တေလာကို တောင်းဆိုခဲ့တာဖြစ်ပါတယ်။ တေလာဆွစ်ကတော့ သူနဲ့ကတ်တီပါရီတို့ရဲ့ ဇာတ်လမ်းနဲ့ပတ်သက်ပြီး ထုတ်ဖော်ပြောကြားတာမျိုးမရှိခဲ့ဘဲ တစ်ကြိမ်ကတော့ သူ့ရဲ့မိတ်ဆွေတစ်ဦးက သူ့ရဲ့အကအဖွဲ့ဝင်အချို့ကို ခိုးယူသွားခဲ့ကြောင်းတော့ ပြောကြားခဲ့ဖူးတာရှိပါတယ်။

ကတ်တီပါရီအနေနဲ့လည်း တေလာဆွစ်ကို ဒီလိုပြေရာပြေကြောင်း တောင်းဆိုမှုတွေမပြုခင်က တေလာဆွစ်ဟာ သူ့ရဲ့အမျိုးသမီးပရိသတ်တွေကို အသုံးချကာ သူ့ရဲ့အနုပညာရှင်ဘဝကို အဆုံးသတ်သွားစေဖို့ ကြိုးပမ်းခဲ့ကြောင်း စွပ်စွဲပြောကြားခဲ့ပါတယ်။ ကတ်တီပါရီရဲ့ လတ်တလောအပြုအမူတွေနဲ့ ပတ်သက်ပြီး တေလာဆွစ်ဘက်က တစ်စုံတစ်ရာ တရားဝင်တုံ့ပြန်တာမျိုးမရှိသေးပေမယ့် တေလာနဲ့ ရင်းနှီးတဲ့အသိုင်းအဝိုင်းကပြောကြားချက်အရ ကတ်တီပါရီဟာ တေးအယ်လ်ဘမ်သစ်အတွက် ရောင်းအားတက်စေဖို့ သူနဲ့ဇာတ်လမ်းကို အသုံးချနေတာဖြစ်ကြောင်း တေလာက မှတ်ချက်ပေးခဲ့တယ်လို့ သိရပါတယ်။

မွေးကင်းစရင်သွေးလေးတွေအတွက် သက်တော်စောင့်ငှားထားတဲ့ ကလုံနီမောင်နှံ

ပြီးခဲ့တဲ့ သီတင်းပတ်အတွင်း ရင်သွေးလေးတွေကို အောင်မြင်စွာမွေးဖွားခဲ့တဲ့ ဟောလိဝုဒ်ကြယ်ပွင့်မောင်နှံ ဂျော့ဂ်ျကလုံနီနဲ့ အမ်မယ်လ်ကလုံနီတို့နှစ်ဦးဟာ သူတို့ရဲ့ အမွှာရင်သွေးလေးတွေကိုစောင့်ရှောက်ဖို့အတွက် သက်တော်စောင့်တွေကိုပင် ငှားရမ်းထားကြောင်း အော့စ်ရှိုးဘစ်ဇ်ဒေ့ါကွန်းရဲ့ ဖော်ပြချက်တွေအရ သိရပါတယ်။

သားလေးနဲ့ သမီးလေးအမွှာလေးနှစ်ဦးကို မကြာသေးမီက ပိုင်ဆိုင်ခွင့်ရခဲ့တဲ့ ကလုံနီမောင်နှံဟာ ရင်သွေးလေးတစ်ယောက်စီအတွက် သက်တော်စောင့်တစ်ယောက်စီကို ငှားရမ်းထားကာ ကလေးတွေကို စောင့်ရှောက်စေတာဖြစ်တယ်လို့လည်း သိရပါတယ်။

မင်းသားကြီး ဂျော့ဂ်ျကလုံနီနဲ့ ဇနီးဖြစ်သူ ဥပဒေပညာရှင် အမ်မယ်လ်ကလုံနီတို့ဟာ သူတို့ရဲ့ပထမဆုံးသော ရင်သွေးလေးတွေဖြစ်ကြတဲ့ အမွှာလေးတွေကို အမေရိကန်နိုင်ငံမှာ အကျော်ကြားဆုံးသောအမည်တွေထဲက ရွေးချယ်ကာ နာမည်ပေးခဲ့ကြပြီး သားလေးကို အလက်ဇန္ဒားလို့ မှည့်ခေါ်ထားကာ သမီးလေးကိုတော့ အယ်လာလို့ ခေါ်တွင်ထားတာဖြစ်ပါတယ်။ အလက်ဇန္ဒားနဲ့ အယ်လာတို့အတွက် လက်ရှိမှာ သက်တော်စောင့်နှစ်ဦးကို ငှားရမ်းထားပြီး ယခုလို ကလေးတွေကို စောင့်ရှောက်စေဖို့အတွက် အမေရိကန်ဒေါ်လာ ၃ ဒသမ ၁၈ သန်း သုံးစွဲခဲ့တာဖြစ်တယ်လို့လည်း သိရပါတယ်။

ဒါ့အပြင် ကလုံနီမောင်နှံဟာ ကလေးတွေအတွက် ပိုမိုသက်သောင့်သက်သာဖြစ်စေဖို့ ပြင်ဆင်မှုတွေများစွာပြုလုပ်ခဲ့ပြီး နေအိမ်ပြင်ဆင်မှုတစ်ခုတည်းအတွက် အမေရိကန်ဒေါ်လာ တစ်သန်းကျော် သုံးစွဲခဲ့ကြောင်းလည်း သိရပါတယ်။ ဒီလိုရင်သွေးလေးတွေအတွက် များစွာငွေကုန်ကြေးကျခံခဲ့ရတာဟာ ကလုံနီအနေနဲ့ ဖခင်တစ်ဦးရဲ့ဘဝကို ပိုင်ဆိုင်ခွင့်ရဖို့အတွက် အချိန်အကြာကြီး စောင့်ဆိုင်းခဲ့ရတာကြောင့်ဖြစ်တယ်လို့လည်း သိရပါတယ်။ လတ်တလော မွေးဖွားလာတဲ့ ရင်သွေးလေးတွေဟာ ဂျော့ဂ်ျနဲ့ အမ်မယ်လ်တို့နှစ်ဦးစလုံးအတွက် ပထမဆုံးသောရင်သွေးလေးတွေဖြစ်ကြကြောင်းလည်း သိရပါတယ်။

အချစ်အတွက် အလုပ်ကို စွန့်လွှတ်ခဲ့သူပါ

အေးပြည့်-စုစည်းသည်

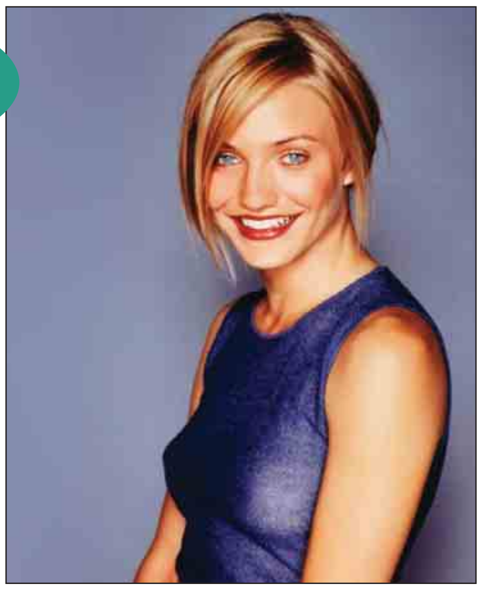

တစ်ချိန်က ဂျက်မတစ်ဦးအဖြစ် ဟောလိဝုဒ်ရုပ်ရှင်ချစ်ပရိသတ်တွေရင်ထဲစွဲနေကြတဲ့ မင်းသမီး ကမ်မရွန်းဒီယက်ဇ်ဟာ ဟောလိဝုဒ်ရုပ်ရှင်တွေမှာ မတွေ့ရတာနှစ်နှစ်ချီကာ ကြာမြင့်ခဲ့ပြီဖြစ်ပါတယ်။ ဒီလိုအောင်မြင်ခဲ့တဲ့ သရုပ်ဆောင်တစ်ဦးအနေနဲ့ အနုပညာလုပ်ရှားမှုနည်းပါးသွားရတဲ့အကြောင်းအရင်းဟာ အချစ်ရေးကြောင့်ဖြစ်တယ်လို့ လတ်တလောမှာ အော့စ်ရှိုးဘစ်ဒေ့ါကွန်းက ဖော်ပြခဲ့တာတွေ့ရပါတယ်။

ဒီလိုအနုပညာလှုပ်ရှားမှုတွေ ရပ်တန့်သွားရတာဟာ သူ့ရဲ့ လက်ရှိအိမ်ထောင်ရေးကြောင့်ဖြစ်ကြောင်းနဲ့ အိမ်ရှင်မတစ်ဦးရဲ့ဘဝကို ဦးစားပေးခဲ့တဲ့အတွက် သူ့အနေနဲ့ ပြီးခဲ့တဲ့ ၂၀၁၄ ခုနှစ်နောက်ပိုင်း ရုပ်ရှင်တွေမရိုက်ဖြစ်တော့တာဖြစ်ကြောင်းလည်း ပြောကြားခဲ့ပါတယ်။ ဒါ့အပြင် ကမ်မရွန်းက ချစ်သူနဲ့ ခင်ပွန်းသည်တို့ရဲ့အကြား ခြားနားချက်တွေရှိနေပြီး သူ့အနေနဲ့လည်း အိမ်ရှင်မတစ်ဦးဖြစ်လာတဲ့အခါဘဝဟာ ကွာခြားချက်တွေရှိလာတာ ဖြစ်တယ်လို့လည်း ပြောကြားခဲ့ပါတယ်။

လတ်တလောမှာ အသက် (၄၄)နှစ်အရွယ်ရှိပြီဖြစ်တဲ့ ကမ်မရွန်းဟာ ပြီးခဲ့တဲ့ ၂၀၁၄ ခုနှစ်အတွင်းမှာ ထုတ်လွှင့်ခဲ့တဲ့ ရုပ်ရှင် "Annie"မှာ ပါဝင်သရုပ်ဆောင်ခဲ့တာကို နောက်ဆုံးတွေ့ခဲ့ရတာ ဖြစ်ပါတယ်။ ယင်းနောက် ရုပ်ရှင်သစ် ဆက်လက်ရိုက်ကူးဖြစ်ခြင်းမရှိတာဖြစ်ပါတယ်။ ကမ်မရွန်းဟာ လက်ရှိမှာ ခင်ပွန်းဖြစ်သူ ဘန်ဂျီမက်ဒန်နဲ့ အတူနေထိုင်နေပြီး သူ့အနေနဲ့ အိမ်ထောင်ရှင်မဖြစ်မီက ချစ်သူများစွာထားခဲ့ဖူးသော်လည်း သူ့အတွက် ချစ်သူနဲ့ ခင်ပွန်းသည်ဟာ လုံးဝကွာခြားကြောင်းလည်း ဖွင့်ဟခဲ့ပါတယ်။

ကမ်မရွန်းဟာ ဘန်ဂျီမက်ဒန်နဲ့ ပြီးခဲ့တဲ့ ၂၀၁၅ ခုနှစ်အတွင်း လက်ထပ်ခဲ့တာဖြစ်ပြီး ချစ်သူသက်တမ်း ရှစ်လခန့်အကြာမှာ အိမ်ထောင်ပြုခဲ့ကြတာဖြစ်ပါတယ်။ ဒီလိုအိမ်ထောင်ရှင်တစ်ဦးမဖြစ်မီက ကမ်မရွန်းနဲ့ လက်တွဲခဲ့ကြတဲ့ သူတွေထဲမှာ နာမည်ကျော်ကြယ်ပွင့်တွေဖြစ်ကြတဲ့ ဂျက်စတင်တင်းဘားလိတ်ခ်၊ ဂျာရက်လက်တိုနဲ့ အဲလက်ဇ်ရော့ဒရီးဂွက်ဇ်တို့လည်း ပါဝင်ကြောင်း သိရပါတယ်။

မင်္ဂလာဧည့်ခံပွဲကျေးဇူးတင်လွှာ

စင်ကာပူနိုင်ငံနေ ဦးတင်စိုး(WSH Manager, Kwan Yong Construction Pte Ltd,Singapore)-ဒေါ်စမ်းစမ်းအောင်
တို့၏သားဦးရတနာ

မောင်စိုးဝဏ္ဏ

Dip,Mgmt(SUSS S'Pore),B.Business Mgmt(RMIT,2018)
Sales Engineer(Exion Asia Pte Ltd),Singapore

နှင့်

ရန်ကုန်မြို့နေ ဦးတင်မောင်ကို (Chief Engineer, Uniteam Marine Ltd)-ပါမောက္ခဒေါက်တာယဉ်ယဉ်ထွန်း(Y.T.U)တို့၏ တစ်ဦးတည်းသောသမီး

မဆုမြတ်ပိုင်

B.Med.Tech(Radiography,Yangon),
B.Sc(Hons)Biomedical Science(UOB),Singapore

တို့၏ ၁၇-၆-၂၀၁၇ရက်တွင် Novotel Yangon Max Hotel (Pyay Room)၌ ကျင်းပပြုလုပ်သည့် မင်္ဂလာဧည့်ခံပွဲအခမ်းအနားတွင် မင်္ဂလာအောင်စံပယ်ပန်းကုံးချီးမြှင့်ပေးပါသော ဆရာဦးမောင်လွင်နှင့်ဇနီး ဆရာမဒေါ်သန်းသန်းဌေး(ဇင်ယော်ကိုယ်ပိုင်အထက်တန်းကျောင်းတည်ထောင်သူ)အားလည်းကောင်း၊ မင်္ဂလာလက်ထပ်လက်စွပ်ဆင်မြန်းပေးပါသော Captain ဦးမျိုးဇင်မောင်(Uniteam Marine Co.,Ltd)နှင့် ဇနီး ဒေါက်တာဒေါ်အေးအေးခင်(ပါမောက္ခ/ဌာနမှူး-ဆေးဘက်ဆိုင်ရာနည်းပညာတက္ကသိုလ်-ရန်ကုန်)တို့အားလည်းကောင်း၊ မင်္ဂလာအခမ်းအနားမှူးအဖြစ်ဆောင်ရွက်ပေးပါသော ဦးကျော်စိုးဦး၊ မင်္ဂလာအခါတော်ပေးသီဆိုပေးပါသော တေးသံရှင်စိမ်းမို့မို့၊ မင်္ဂလာတေးသံသာဖြင့်သီဆိုဧည့်ခံပေးပါသော (The Aces)တေးဂီတအဖွဲ့၊ မင်္ဂလာပန်းကြဲ မရွှန်းထက်စံ၊ မင်္ဂလာအောင်စံပယ်ပန်းကုံးနှင့် မင်္ဂလာလက်စွပ်ဗန်းကိုင် မမွန်သဉ္ဇာ၊ မင်္ဂလာသတို့သားအရံ မောင်ခန့်စိုးလတ်နှင့် မောင်ဘုန်းခန့်သော်၊ မင်္ဂလာသတို့သမီးအရံ မယုလေးငယ်နှင့် မမိုးပွင့်ဖြူ တို့အားလည်းကောင်း၊ မိတ်ကပ်ဆံပင် မေဦးမောင်နှင့်အဖွဲ့၊ မင်္ဂလာဝတ်စုံဒီဇိုင်းဖန်တီးဆင်မြန်းပေးပါသော (My Dream)၊ မေတ္တာဖြင့် မင်္ဂလာလက်ဝတ်ရတနာများ ဆင်မြန်းပေးပါသော ဦးအောင်ဇော်ခိုင်နှင့်ဇနီးဒေါ်ကေသွယ်ထွန်းထွန်း(မေ့သမီးမြတ်စိန်ရတနာဆိုင်)တို့အားလည်းကောင်း၊ ဓာတ်ပုံနှင့် ဗီဒီယိုမှတ်တမ်းတင်ပေးပါသော (My Dream) အားလည်းကောင်း၊ ပန်းအလှဆင်ပေးပါသော (My Dream) အားလည်းကောင်း မင်္ဂလာပွဲအစမှအဆုံးအထိ ကူညီပေးပါသော ညီအစ်ကိုမောင်နှမ၊ သူငယ်ချင်းများအား လည်းကောင်း၊ Novotel Yangon Max Hotel မှ မန်နေဂျာနှင့် ဝန်ထမ်းများအား လည်းကောင်း၊ ကြွရောက်ချီးမြှင့်ပေးပါသော ဂုဏ်သရေရှိလူကြီးမင်းများ၊ မိတ်ဆွေသူငယ်ချင်းများ၊ ဆွေမျိုးသားချင်းများအားလည်းကောင်း၊ လူကိုယ်တိုင် မတက်ရောက်နိုင်သော်လည်း အဝေးမှ လက်ဆောင်ပစ္စည်းပေးပို့လက်ဖွဲ့ပါသော မိတ်ဆွေသင်္ဂဟများအား လည်းကောင်း၊ အဘက်ဘက်မှ ဝိုင်းဝန်းကူညီပေးကြသော သူငယ်ချင်းများအားလည်းကောင်း လှိုက်လှဲစွာ ကျေးဇူးဥပကာရတင်ရှိပါကြောင်း။

နှစ်ဖက်သောမိဘများနှင့်
မောင်စိုးဝဏ္ဏ-မဆုမြတ်ပိုင်

သားတို့ သိသင့်သည့် ပညာဆိုတာ အလုပ်တန်ခိုး
ကိုယ်ကျင့်တရား ရင့်ကျက်မှု ကိုယ်ချင်းစာတရား စွဲလမ်းခြင်း
ဘဝ၏ဦးတည်ရာ ဘဝ၏အချိုးအကွေ့များ
ဘဝ အောင်မြင်မှုအတွက် ဘယ်လိုပြင်ဆင်မလဲ စသည့်
စာရေးသူကိုယ်တိုင်၏လူငယ်ဘဝ အတွေ့အကြုံများကို
ဆင်ခြင်သုံးသပ်ထားသည့် စာစုများ။

သားတွေနှင့်
သားရှင်တွေအတွက်...

သားသို့ . . .
လက်ရည်ကျော်

နန်းဒေဝီစာပေ ၂၀၀ (ပထမထပ်)၊ ၃၆လမ်း(အထက်)၊ ရန်ကုန်မြို့။ ဖုန်း - (၀၁)၃၈၃၀၂၅၊ ၃၉၁၆၃၃

Grammar အိမ်လိုက်သင်သည်

SAM (09-421013494)

မြေကွက်များဈေးကောင်းပေးဝယ်လိုသည်။
ခုံမြို့သစ် ၊ (အရှေ့ပိုင်း၊ မြောက်ပိုင်း၊ တောင်ပိုင်း၊ဆိပ်ကမ်း)
ထိုမြို့နယ်တွင်မြေကွက်များဝယ်လိုသည်။
အိမ်အရောက်ငွေချေနစ်ပြီးပွဲခပေးရန်မလို
Ph : 01-2339310, 01-2339355, 01-578044

ကန့်ကွက်နိုင်ကြောင်းကြော်ငြာ

မရမ်းကုန်းမြို့နယ်၊ မြေတိုင်းရပ်ကွက်အမှတ်-ဘုရင့်နောင်၊ မြေကွက်အမှတ်-၈/၇၃၊ မြေကွက်တည်နေရာ၊ အမှတ် ၈/၇၃၊ စိန်ပန်းလမ်း၊ ဘုရင့်နောင်ပွဲရုံ မရမ်းကုန်းမြို့နယ်၊ (ဦးစိုးလွင် (ခ) ဦးကြာဝမ်) အမည်ပေါက် (၂၅)နှစ် မြေငှားဂရန်မြေအား အမည်ပေါက်ထံမှ မခွဲမစိတ်ရသေးသည့် မြေကွက်ကြီး၏ တောင်ဘက်ခြမ်း ဧရိယာ ၂၀'x၆၀' ကို မေတ္တာဖြင့် အပိုင်ပေးစာချုပ်အမှတ် ၇၄၃၄/၂၀၁၅(၂၇-၁၁-၂၀၁၅)ဖြင့် ဒေါ်ယုယုနွယ်(ခ)တန်ဘီကင်း (ခ)တန်အပေါ် (၇/ပခန(နိုင်)၀၀၀၀၇၁)မှ ပိုင်ဆိုင်လာပါသည်။ အမည်ပေါက် ဦးစိုးလွင်(ခ)ဦးကြာဝမ် မှာ လူမှုကြီးဘဝဖြင့် (၁၂-၉-၂၀၁၅)ရက်နေ့တွင် ကွယ်လွန်သွားပါသဖြင့် မြေကွက်ကြီး၏မခွဲမစိတ်ရသေးသော မြောက်ဘက်ခြမ်း ဧရိယာ ၂၀'x၆၀' ကို ညီ/ညီမများဖြစ်ကြသည့် ဒေါ်မြင့်မြင့်စိန်(ခ)ဒေါ်ဘီဟွာ (၇/ပခန(နိုင်)၀၀၀၀၂၆)၊ ဦးရွှေထွေး(ခ)ဦးခင်မောင်ထွေး (၇/ပခန(နိုင်)၀၀၀၀၇၃)၊ ဒေါ်အေးအေးသိန်း(ခ)ဒေါ်ကျင်ထွေး (၇/ပခန(နိုင်)၀၀၀၀၃၇) တို့မှ မေတ္တာဖြင့် အပိုင်ပေးစာချုပ်အမှတ်၊ ၇၄၃၄/၂၀၁၅ (၂၇-၁၁-၂၀၁၅)ဖြင့် ပိုင်ဆိုင်လာသူ ဒေါ်ယုယုနွယ်(ခ)တန်ဘီကင်း(ခ)တန်အပေါ် (၇/ပခန(နိုင်)၀၀၀၀၇၁)နှင့် ပူးတွဲ၍ မေတ္တာဖြင့် အပိုင်ပေးစာချုပ်၊ ၇၄၃၄/၂၀၁၅ (၂၇-၁၁-၂၀၁၅)၊ သေစာရင်း၊ ညီ/ညီမများ တော်စပ်ကြောင်း ကျမ်းကျိန်လွှာ၊ ၂၅ နှစ်ဂရန်တို့ တင်ပြ၍ အမွေဆက်ခံပိုင်ဆိုင်ကြောင်းနှင့် စုစည်းလွှဲပြောင်းစာချုပ်ချုပ်ရန် မြေပုံကူး လျှောက်ထားလာရာ တရားဝင် ခိုင်လုံသော အထောက်အထားများဖြင့် ဤကြော်ငြာပါသည့်နေ့မှစ၍ (၇)ရက် အတွင်း ကန့်ကွက်နိုင်ပါကြောင်းနှင့် ကန့်ကွက်မှု မရှိပါက လုပ်ထုံးလုပ်နည်းအတိုင်း ဆက်လက်ဆောင်ရွက်ပေးမည် ဖြစ်ပါကြောင်း အသိပေး ကြေညာအပ်ပါသည်။

ဌာနမှူး
မြို့ပြစီမံကိန်းနှင့် မြေစီမံခန့်ခွဲမှုဌာန
ရန်ကုန်မြို့တော်စည်ပင်သာယာရေးကော်မတီ

ချင်းပြည်နယ်စည်ပင်သာယာရေးအဖွဲ့ရုံး၊ ဟားခါးမြို့
အိတ်ဖွင့်တင်ဒါခေါ်ယူခြင်း

၁။ ၂၀၁၇-၂၀၁၈ခု ဘဏ္ဍာရေးနှစ် စည်ပင်သာယာရေးအဖွဲ့ရန်ပုံငွေဖြင့် ဆောင်ရွက်မည့် အောက်ဖော်ပြပါလုပ်ငန်း (သန်း ၁၀၀နှင့်အထက်)များကို ဆောင်ရွက်လိုသူ တိုင်းရင်းသားလုပ်ငန်းရှင်များအား အိတ်ဖွင့်တင်ဒါတင်သွင်းရန် ဖိတ်ခေါ်အပ်ပါသည်-

(က) ဟောက်ဆန်ဗားရေမြောင်းတည်ဆောက်ခြင်း
(ခ) နွယ်ဆွရေကန်ရေမြောင်းပြုလုပ်ခြင်း(မတူပီလမ်းမှ ဆေးရုံလမ်းထိ)
(ဂ) ပြည်တော်သာမြို့မဈေးအဆင့်မြှင့်တည်ဆောက်ခြင်း(ပြည်တော်သာ)

၂။ တင်ဒါလျှောက်လွှာပုံစံစည်းကမ်းချက်နှင့် အသေးစိတ်အချက်အလက်များ သိရှိလိုပါက ရုံးချိန်အတွင်း ချင်းပြည်နယ် စည်ပင်သာယာရေးအဖွဲ့ရုံးသို့ ဆက်သွယ်မေးမြန်းနိုင်ပါသည်။

၃။ တင်ဒါလျှောက်လွှာရောင်းချရက် - ၁၉-၆-၂၀၁၇မှ ၂၀-၇-၂၀၁၇ရက်
တင်ဒါစိစစ်ရောင်းချမည့်နေ့ - ၂၄-၇-၂၀၁၇ရက်၊ ၁၀း၀၀နာရီ
လျှောက်လွှာတင်သွင်းမည့်နေရာ - ချင်းပြည်နယ်စည်ပင်သာယာရေးအဖွဲ့ရုံး၊ ဟားခါးမြို့
ဆက်သွယ်ရန်ဖုန်းနံပါတ်များ - ၀၇၀-၂၁၃၂၁၊ ၀၉-၄၅၉၀၀၄၀၀၈၊ ၀၉-၄၀၀၃၀၈၀၉၆၊ ၀၉-၄၅၉၅၉၇၄၄၇၊ ၀၉-၃၃၃၄၇၈၄၅၊ ၀၉-၄၀၀၃၀၁၀၈၃

တင်ဒါကော်မတီ

ကန့်ကွက်နိုင်ပါကြောင်း

အမှတ်(၁၈၄)၊ ၂ခန်းတွဲ(၆)ထပ်တိုက်၊ ပဥ္စမထပ်၊ ၆လွှာ(ခြေရင်းခန်း) ပေ(၁၁½×၄၉)၊ ခိုင်ရွှေဝါ(ဗဟိုလမ်း)၊ (၁)ရပ်ကွက်၊ ကမာရွတ်မြို့နယ်၊ ရန်ကုန်မြို့ ရှိ တိုက်ခန်းကို ဝယ်ယူရန် လက်ရှိပိုင်ရှင် ဦးစိုးတင့်[၁၂/ကမရ(နိုင်)၀၃၁၆၆၉] သို့ စရန်ငွေပေးချေပြီးဖြစ်ပါသည်။ စရန်ငွေပေးချေထားခြင်းနှင့် ပတ်သက်၍ မည်သူမဆို ကန့်ကွက်လိုပါက ခိုင်လုံသောအထောက်အထားစာချုပ်မူရင်းများနှင့် ယနေ့မှစ၍ (၇)ရက်အတွင်း ကျွန်ုပ်ထံသို့ လာရောက်ကန့်ကွက်နိုင်ပါသည်။

ဒေါ်ပိုးဇာဖြူ[၁၂/ရကန(နိုင်)၀၇၂၃၈၅]
အမှတ်(၈၉၇)၊ မိဂသီ(၁၈)လမ်း၊ (၁၂)ရပ်ကွက်၊
တောင်ဥက္ကလာပမြို့နယ်၊ ရန်ကုန်မြို့။

ပို့ဆောင်ရေးနှင့် ဆက်သွယ်ရေးဝန်ကြီးဌာန
မြန်မာ့မီးရထား
အိတ်ဖွင့်တင်ဒါ (Open Tender) ခေါ်ယူခြင်း

၁။ အောက်ပါ ပစ္စည်းများကို မြန်မာကျပ်ငွေဖြင့် ဝယ်ယူလိုပါသည်-

စဉ်	တင်ဒါအမှတ်	ပစ္စည်းအမျိုးအမည်
၁	၃၁/မမ/CE	(၆" x ၉")ကျောက်ကြီး (၆၀၀)ကျင်း ဝယ်ယူရန် (က) တိုင်း(၂)နယ်မြေ ကင်းဘူတာ ရထားတွဲပေါ်အရောက်(၄၀၀)ကျင်း (ခ) တိုင်း(၂)နယ်မြေ ရှပြေးဘူတာ ရထားတွဲပေါ်အရောက်(၂၀၀)ကျင်း
၂	၃၂/မမ/CE	Track Jack 8 Ton (25 Nos) နှင့် Hand Tie Tamper with 4 tamping Tools & 5 KVA Generator (2 Set) ဝယ်ယူရန်

တင်ဒါပိတ်မည့် နေ့/အချိန် အမှတ်စဉ်(၁) ၂၉.၆.၂၀၁၇ (ကြာသပတေးနေ့) (၁၄ : ၃၀)နာရီ
အမှတ်စဉ်(၂) ၂၀.၇.၂၀၁၇ (ကြာသပတေးနေ့) (၁၄ : ၃၀)နာရီ

၂။ တင်ဒါပုံစံများ ကို အောက်ဖော်ပြပါ ဌာန တွင် (၁၉.၆.၂၀၁၇) ရက်နေ့မှစ၍ ရုံးချိန် အတွင်း ဝယ်ယူနိုင် ကြောင်းနှင့်အသေးစိတ်သိရှိလိုပါက ၎င်းဌာနသို့ မေးမြန်းနိုင်ပါသည်။

ထောက်ပံ့ဌာန၊ မြန်မာ့မီးရထား၊ ကုန်သည်လမ်းနှင့် ၅၁ လမ်းထိပ်
ဗိုလ်တထောင်မြို့နယ်၊ ရန်ကုန်မြို့၊ ဖုန်း-294352, 291994

ကန့်ကွက်နိုင်ပါသည်

ရန်ကုန်မြို့ လှိုင်မြို့နယ်၊ (၅)ရပ်ကွက်၊ စကားဝါလမ်း၊ စကားဝါမြိုင်ကွန်ဒို၊ တိုက်အမှတ်(၂၇၆/စ)၊ အခန်းအမှတ်(3-D)၊ အကျယ်အဝန်း (၁၃၃၀ စတုရန်းပေ)ခန့် အကျယ်ရှိ ကွန်ဒိုတိုက်ခန်းနှင့် ယင်းကွန်ဒိုတိုက်ခန်းရှိ အကျိုးခံစားခွင့် အရပ်ရပ်အားလုံးတို့ကို လွှဲပြောင်းရောင်းချပိုင်ခွင့်ရှိသူ ဖြစ်ကြောင်း ဝန်ခံကတိပြုသူ ဦးအောင်ထွန်း (၁၂/ကမရ(နိုင်)၀၄၃၈၅၈)ထံမှ ကျွန်ုပ်၏မိတ်ဆွေ ဒေါ်သင်းသင်းအေး (၇/ရတန(နိုင်)၀၆၅၂၁၀)က အပြီးအပိုင်လွှဲပြောင်းဝယ်ယူရန် စရံငွေတစ်ချို့ကိုပေးချေထားပြီးဖြစ်ပါ၍ ကန့်ကွက်လိုပါက ဤကြော်ငြာပါသည့်နေ့မှ (၇)ရက်အတွင်း ပိုင်ဆိုင်မှုအထောက်အထား(မူရင်း)များဖြင့် ကျွန်ုပ်ထံလာရောက် ကန့်ကွက်နိုင်ပါသည်။ ထိုရက်ထက်ကျော်လွန်ပါက ကွန်ဒိုတိုက်ခန်း အရောင်းအဝယ်ကိစ္စကို ပြီးဆုံးသည်အထိ ဥပဒေနှင့်အညီ ဆက်လက်ဆောင်ရွက်သွားမည်ဖြစ်ပါသည်။

လွှဲအပ်ညွှန်ကြားချက်အရ -
ဦးသန်းထွန်း (LL.B, D.B.L)
တရားလွှတ်တော်ရှေ့နေ (စဉ်-၄၅၉၉)
ဆက်သွယ်ရန် - 01 510600, 01 510950, 09 5370284, 09 260600300

"ဦးမျိုးသူ အမှတ်-၁၂၊ မြို့သစ် (၁) လမ်း၊ ကျောက်မြောင်း၊ တာမွေမြို့နယ်နေသူနှင့် အများသိစေရန်ကြေညာခြင်း"

ကျွန်ုပ်၏ မိတ်ဆွေကြီးဖြစ်သူ ဦးသက်နိုင်ထွန်း (Managing Director) Aikon Co., Ltd၊ အမှတ်-၁၃၅ (ပ) ထပ် (B) ဗိုလ်ချုပ်လမ်း၊ ၄၇-လမ်းနှင့် ဗိုလ်ချုပ်လမ်းထောင့်၊ ၁၀-ရပ်ကွက်၊ ဗိုလ်တထောင်မြို့နယ်၊ ရန်ကုန်မြို့နေသူ၏ လွှဲအပ်ညွှန်ကြားချက်အရ အောက်ပါအတိုင်း အသိပေးကြေညာအပ်သည်မှာ-

ကျွန်ုပ်၏မိတ်ဆွေကြီး ဦးသက်နိုင်ထွန်း (Managing Director) Aikon Co., Ltd (ကုမ္ပဏီမှတ်ပုံတင်အမှတ်-၅၅၄၄/ ၂၀၁၂/ ၂၀၁၃) သည် ရန်ကုန်မြို့ စာချုပ်စာတမ်းမှတ်ပုံတင်ရုံးတွင် "Aikon" လုပ်ငန်းတံဆိပ်အမှတ်အသားအား မှတ်ပုံတင်အမှတ် - ၄/၄၅၅၁-၃၈၅၅ / ၇-၅-၂၀၁၃ ဖြင့် တစ်ဦးတည်းပိုင်အဖြစ် မှတ်ပုံတင်သွင်းကြေညာခဲ့ပြီး လက်ကိုင်ဖုန်းအမျိုးမျိုး ဖြန့်ဖြူးရောင်းချခြင်း၊ ပြင်ဆင်ခြင်း၊ အခြားဝန်ဆောင်မှုများပေးခြင်းတို့ကို ကောင်းသတင်းဖြင့် တွင်ကျယ်စွာ လုပ်ကိုင်ဆောင်ရွက်လျက်ရှိပါသည်။

ထို့နောက် လူကြီးမင်း ဦးမျိုးသူက "Aikon" လုပ်ငန်းအမှတ်တံဆိပ်ကို အသုံးပြု၍ အလားတူ လက်ကိုင်ဖုန်းအမျိုးမျိုး ဖြန့်ဖြူး ရောင်းချသည့်လုပ်ငန်းကို တွင်ကျယ်စွာလုပ်ကိုင်ကာ ဂျာနယ်များမှတဆင့် ကြော်ငြာခဲ့သည့်အတွက် ကျွန်ုပ်၏မိတ်ဆွေကြီး ဦးသက်နိုင်ထွန်း (Managing Director) Aikon Co., Ltd (၎င်း၏အခွင့်ရကိုယ်စားလှယ် ဒေါ်သန္တာစိုး) က တရားလိုပြုလုပ်၍ ရန်ကုန်အရှေ့ပိုင်းခရိုင် တရားရုံး (ဒုခရိုင်-၁ရုံးတော်) ၂၀၁၅-ခုနှစ်၊ တရားမကြီးမှုအမှတ်-၁၉ တွင် "Aikon ကုန်အမှတ်တံဆိပ်အား တရားလို Aikon Co., Ltd သာလျှင် တစ်ဦးတည်းပိုင်ရှင်ဖြစ်ကြောင်း မြွက်ဟကြေညာပေးစေလိုမှုနှင့် ဆင်တူရိုးမှားကုန်အမှတ်တံဆိပ် အသုံးပြုနေမှုအတွက် ဖျက်သိမ်းစေပြီး ထာဝရတားဝရမ်း ထုတ်ပေးစေလိုမှု" ဖြင့် လူကြီးမင်း ဦးမျိုးသူအပေါ် တရားစွဲဆိုခဲ့ရာ ရုံးတော်က (၂၅-၄-၂၀၁၇) ရက်စွဲပါ စီရင်ချက်နှင့် ဒီကရီတွင် အဆိုပါလုပ်ငန်းအမှတ်တံဆိပ်အား တရားလိုကုမ္ပဏီ တစ်ဦးတည်းပိုင်ကြောင်းနှင့် မှတ်ပုံတင် ကုန်အမှတ်တံဆိပ်ကို ဆင်တူရိုးမှား အသုံးပြုလျက်ရှိသည့် တရားပြိုင် (ဦးမျိုးသူ) အပေါ် တားမြစ်၍ ဆက်လက်အသုံးပြု ဖြန့်ဖြူးရောင်းချခြင်း မပြုလုပ်ရန် ဆင့်ဆိုသည့် ထာဝရတားဝရမ်းထုတ်ပေးစေသည့် အနိုင်ဒီကရီကို စရိတ်နှင့်တကွ ချမှတ်ခဲ့ပြီးဖြစ်ကြောင်း လူကြီးမင်း ဦးမျိုးသူ သိရှိပြီးလည်း ဖြစ်ပါသည်။

သို့ရာတွင် ယခုအခါ လူကြီးမင်း ဦးမျိုးသူကိုယ်တိုင် ဖွင့်လှစ်ထားသည့် အမှတ်-၁၀၉ (B2)၊ ဗညားဒလလမ်း၊ ယုဇနပလာဇာအနီး (လမ်း-၁၄၀ထိပ်) လက်ကိုင်ဖုန်းအမျိုးမျိုး ဖြန့်ဖြူးရောင်းချသည့်ဆိုင်တွင် တရားရုံးအမိန့်မချမှတ်မီက လူကြီးမင်းဖြုတ်ချထားခဲ့သည့် "Aikon" လုပ်ငန်းအမှတ်တံဆိပ်ပါ ဆိုင်းဘုတ်ကို ထပ်မံတင်ကာ လုပ်ငန်းဆောင်ရွက်လျက်ရှိသည်ကို တွေ့ရှိရသဖြင့် (၁၄-၆-၂၀၁၇) ရက်စွဲပါ ဓါတ်ပုံအထောက်အထားနှင့်တကွ သက်သေရယူခဲ့ပြီး ဖြစ်ပါသည်။

ရန်ကုန်မြို့အရှေ့ပိုင်းခရိုင် (ဒုခရိုင်-၁) ရုံးတော်က ချမှတ်ခဲ့သည့် (၂၅-၄-၂၀၁၇) ရက်စွဲပါ စီရင်ချက်နှင့် ဒီကရီသည် နောက်ထပ်အယူခံတရားရုံး တစ်စုံတစ်ရာက ပယ်ဖျက်ခြင်းမရှိသေးသရွေ့ အတည်ဖြစ်လျက်ရှိပါသောကြောင့် မည်သူမဆို လိုက်နာရန် တာဝန်ရှိကြောင်း လူကြီးမင်း ဦးမျိုးသူ သိရှိပြီး ဖြစ်ပါသည်။

သို့ဖြစ်ပါ၍ ကျွန်ုပ်မိတ်ဆွေကြီး ဦးသက်နိုင်ထွန်း (Aikon Co., Ltd) က အနိုင်ဒီကရီအဖြစ် ရရှိထားသည့် ထာဝရ တားဝရမ်းအမိန့်အပေါ် လူကြီးမင်း၏ ဖောက်ဖျက်မှုအတွက် ဥပဒေနှင့်အညီ ဆက်လက်ဆောင်ရွက်ရလိမ့်မည်ဖြစ်ပါကြောင်းနှင့် အဆိုပါလုပ်ငန်း အမှတ်တံဆိပ်အား အယူခံရုံးတစ်ရုံးရုံးက မပယ်ဖျက်မခြင်း မည်သူမဆို တိုက်ရိုက်ဖြစ်စေ၊ ဆင်တူရိုးမှားဖြစ်စေ၊ အလားတူ ကုန်ပစ္စည်းအတွက် အသုံးပြုခွင့် ရှိလိမ့်မည် မဟုတ်ပါကြောင်း အများသိစေရန် ကြေညာအပ်ပါသည်။

ဦးသက်နိုင်ထွန်း (Managing Director)
Aikon Co., Ltd ၏ လွှဲအပ်ညွှန်ကြားချက်အရ-
ဒေါ်နွယ်နီအောင် (LL.B)
စဉ်-၇၃၃၅ (တရားလွှတ်တော်ရှေ့နေ)
ဖုံး /အိမ်-တိုက် (9B)၊
အခန်း-၀၀၂၊ ဗဂိုလွင်လမ်းမနှင့်
ဝဏ္ဏသိဂီလမ်းထောင့်၊ မေတ္တာညွန့်ရပ်ကွက်၊
တာမွေမြို့နယ်၊ ရန်ကုန်မြို့။
ဖုန်း-၀၉-၇၉၁၂၀၂၂၇၈

"မိုးရာသီအထူးအစီအစဉ်" (၂၀၁၇ ဇွန်လ ၁ ရက်နေ့မှ ဩဂုတ် ၃၁ ရက်နေ့ထိ)
ဆေးရုံ၊ ဆေးခန်းသုံး ပစ္စည်းများကိုလစဉ်လတိုင်း ပထမဆုံး QR Code ကို Scan ဖတ်၍ Online မှဝယ်ယူသူ (၁၀)ဦးအားဝယ်ယူသည့်ပစ္စည်း တန်ဖိုး၏ ၁၅% ကို လျှော့ဈေးဖြင့် အိမ်အရောက် ပို့ဆောင်ရောင်းချပေးနေပါသည်။

ဆေးရုံ၊ ဆေးခန်းနှင့် ခွဲစိတ်ခန်းသုံးလက်အိတ်များ
သွေးချို၊ ဆီးချိုတိုင်းစက်နှင့် ဆက်စပ်ပစ္စည်းများ
သွေးပေါင်တိုင်းစက်များ
ကျောက်ပတ်တီးများ
မြန်မာ့ရေး CONCORDIA INTERNATIONAL
ရန်ကုန် ၀၉-၇၃၀၀၉၂၂၀၊ မန္တလေး ၀၉-၉၁၀၀ ၁၉၈၃၊ နေပြည်တော် ၀၆၇-၄၂၀၁၃၉၊ ၀၉-၇၉ ၇၆၃ ၁၈၂၁
QR Reader Application ကို App Store (သို့) Google Play Store တွင် Download ရယူနိုင်ပါသည်။

သွားလှမှ အပြုံးလှမယ်

Finest Swiss Oral Care
"ထရီဇာ" အမှတ်တံဆိပ် ဆွစ်ဇာလန်နိုင်ငံထုတ်
အကောင်းဆုံး သွားတိုက်တံနှင့် သွားတိုက်ဆေးများ
Trisa OF SWITZERLAND
Authorised Distributor
ZAR & ZAR Co., Ltd.
Tel : (01)8604552, 8604553, 8604554.

အင်္ဂလိပ်စာ/စကား
အင်္ဂလိပ်စာ ဂုဏ်ထူးရလိုလျှင် Four skills နှင့် ကျောင်းစာ၊ အတန်းစုံ၊ ကျောင်းစုံ၊ (၁၀)တန်းအောင်/မအောင်၊ ဘွဲ့ရ/မရ၊ Letter Essay ရေးနည်း။
ဖုန်း-၀၁-၃၉၈၃၁၆
၀၉-၂၅၄၀၅၃၄၅၃

စည်းစိမ်မင်း
ဒါဆိုလပြည့်နေ့ သင်္ကန်းကပ်ပွဲ(July 7)
+ပုဂံ-ညောင်ဦး၊ ပုပ္ပါး၊ ပခုက္ကူ 40000
+မန္တလေး၊ ပြင်ဦးလွင်၊ ကျောက်ဆည် 40000
+သာမညာ၊ ဘားအံ၊ မြဝတီ၊ မဲဆောက် 55000
အပတ်စဉ်-သောကြာ June 23,30, July 7,14
09-444450446,09-444450558,09-250144709

မြန်မာမှအင်္ဂလိပ်ဘာသာသို့ ဘာသာပြန်နည်းလက်စွဲ
Myanmar to English Translation Manual
MR. JOHNNY
City Mark ဆိုင်များတွင်ရပါသည်။ ဖုန်း-၀၉၇၃၀၄၅၅၈၃၅

စီးပွားယှဉ်းခင်း
ပညာရေးဝန် ဆောင်မှုလုပ်ငန်း
ဝထမနှစ်ဇနောက်ဆုံးနှစ်ထိ
အဝေးသင်
စီးပွားရေး၊ စီးပွားစီမံ၊ မြန်မာစာ
E-ပေဂျာ၊ ဥပဒေ၊ ပထဝီဝင်၊ သမိုင်း
ဒဿနိက၊ အရှေ့တိုင်း၊ စိတ်ပညာ
Juneတန်းခွဲသစ်များ(17.6.2017)စမည်။တန်းခွဲများအားလုံး ကျောင်းအပ်လက်ခံပြီ။
(30.6.2017)အတွင်းအပ်နှံသူများ(10%)Discounts ရမည်။
Repeater(25%)Discounts
09-5118647,73009869,73013432,73028433

Air.con ရေကျလို့လား? Servicing လုပ်လိုက်ရင် ကောင်းသွားမှာပါ။
AAS Air.con Services
Thingangyun branch 573 811,578 957
Kabaraye branch 09 505 4228
Myaynigone branch 09 86 14140
Lanmadaw branch 09 4200 33454

မြန်မာပြည်တွင်ပထမဦးဆုံးတင်သွင်းသော
Home Since 1996
think of House, think of home
ပါကေး အစားထိုး ကြမ်းခင်း မိုးရာသီ Promotion
ကြမ်းခင်း ၃ ကျင်း ဝယ်ရှင် Shelf ၁ ပုံး လက်ဆောင်
* Grade A,B,C,D အစစ်များသာရောင်းပါသည်
* ဈေးနှုန်း အနိမ့်ဆုံး → အမြင့်ဆုံး အထိရှိပါသည်
* လက္ကား ဝယ်ယူလိုသူများအတွက် အထူးဈေးနှုန်း
GRADE A,B,C,D စစ်မှန်မှု ကို စက်ဖြင့် အခမဲ့ လက်တွေ့ စစ်ဆေးပေးသည်။
ပိတ်ရက်မရှိ
> အမှတ် F.(2~8) ပ-ထပ်၊ အောင်ဆန်းကွင်း (မြောက်ဘက်တန်း)၊ မင်္ဂလာတောင်ညွန့်၊ ရန်ကုန်။
> အမှတ်(11)၊ မင်းကြီးလမ်း၊ အင်းစိန်ဆေးရုံအနီး၊ အင်းစိန်မြို့နယ်၊ ရန်ကုန်။
HOTLINE: 09-79 700 70 70
09-79 700 70 80
(ရန်ကုန်) (မန္တလေး) (နေပြည်တော်) (တောင်ကြီး) (ပဲခူး) (မုံရွာ) (ဖော်လပြင်) (ပြင်ဦးလွင်) မြန်မာတနိုင်ငံလုံးဆိုင်ခွဲပေါင်း(၁၁)ခုတွင် ဝယ်ယူနိုင်ပါသည်

ငှားမည်
ကမာရွတ်၊ အင်းစိန်လမ်းမ၊ လှည်းတန်းနှင့် စံရိပ်ငြိမ်ကြား၊ ပေ(၁၆×၅၇)၊ မြေညီတိုက်ခန်း။
ဖုန်း-၀၉-၇၃၂၂၀၆၃၅

BODY FITNESS
MUSCLE & SPORTS CENTRE
အမျိုးသမီး၊ အမျိုးသား ကိုယ်ကာယ သင်တန်းခန်းမ

သင့်ကိုယ်ခန္ဓာ အချိုးအစား ပြေပြစ်လှပချင်ပါသလား?
ကျားမ အရွယ်မရွေး ကျစ်လျစ်လှပသော ခန္ဓာကိုယ်ပိုင်ဆိုင်နိုင်ဖို့အတွက် BODY FITNESS မှ တာဝန်ယူဆောင်ရွက်ပေးနေပါသည်။ ခေတ်မီသော အားကစားကိရိယာများဖြင့် နည်းစနစ်မှန်ကန်စွာ လေ့ကျင့်ပေးနေပါသည်။ တစ်ဦးချင်း တတ်ကျွမ်းနားလည်သော ကာယနည်းပြဆရာများဖြင့် အနီးကပ် လေ့ကျင့်သင်ကြားပေးနေပါသည်။
တည်နေရာ-အခန်း ၁၀၅၊ (ပ)ထပ်၊ မွေစေတီလမ်း၊ Yuzana Business Tower၊ မြေနီကုန်း၊ ရန်ကုန်။ ဖုန်း-၀၁ ၅၀၁ ၂၉၄

လူကြီးမင်း CELL PHONE VILLA
နာမည်အကြီးဆုံး Brand တွေရဲ့ တန်ဖိုးအကြီးဆုံး Handset များကို အပတ်စဉ် ကံထူးနိုင်မည့် အခွင့်အရေး
July 1 → August 31
(၂) လဆက်တိုက်
HOTLINE NUMBER : 09 4533 44800

STARFISH Education
KAPLAN Certified Education Provider
• 09 777264230
• 09 777264231
• 09 799905715
တက္ကသိုလ်ဝင်တန်းအောင်မြင်ပြီးသာ ကျောင်းသား/သူများအတွက်
ပညာရေးဆိုင်ရာ ဟောပြောပွဲ
ဇွန်လ (၂၄) ရက် (စနေနေ့)
၉း၀၀ - ၁၂း၀၀
Free Registration
UMFCCI ခန်းမ
(မင်းရဲကျော်စွာလမ်း၊ တော်ဝင်စင်တာအနီး၊ စိန်ဖွန်းမှတ်တိုင်)

၂၀၁၇ တက္ကသိုလ်ဝင်တန်းအောင်မြင်ပြီးသော ကျောင်းသား/သူများအတွက်
" Special Discount 10% for General English (4 Skills)"
July 3 ရက်နေ့တွင် တန်းခွဲသစ်များ စမည်။
လူဦးရေအကန့်အသတ်ရှိသဖြင့် ကြိုတင်စာရင်းပေးပြီး Placement Test လာရောက် ဖြေဆိုနိုင်ပါသည်။
Call Today 09 799905715 09 253179825

SYM ဇုဒ္ဓ ဓမ္မ သံဃ Engineering Co., Ltd.
Air-Con, ရေခဲသေတ္တာ၊ အဝတ်လျှော်စက် များအား ပြုပြင်တပ်ဆင်၊ ရောင်းဝယ်၊ လဲလှယ်၊ Servicing ပြုလုပ်ခြင်းများကို အာမခံဖြင့် အိမ်အရောက် ဝန်ဆောင်မှုပေးနေပါသည်။
Air-Con Sprit Type Brand New (၃)နှစ်အာမခံ
Copper Pipe(10)Ft,Frame, Drain Pipe, Transportation, Installation ပါရှိပြီး
1 HP-250000 Ks 1.5 HP-270000 Ks
Second Hand-(၁)နှစ်အာမခံ
1 HP-150000 Ks 1.5 HP-170000 Ks
09-5191361,09-73033344,09-73033355,09-73033366
အမှတ် (၄၆)၊ ဓမ္မာရုံလမ်း၊ ထီးတန်းဓမ္မာရုံအနီး၊ ကန်တော်ကလေးတောင်ပိုင်းရပ်ကွက်၊ မင်္ဂလာတောင်ညွန့်၊ ရန်ကုန်။

တိုင်းရင်းဆေးဝါးမှတ်ပုံတင် အမှတ် - 010813(0117)
"ထိရောက်သေချာစေမှာ စွယ်စုံအမှတ်တံဆိပ် သွေးချို၊ဆီးချိုကျဆေးပါ"
ပင်ရင်း-အမှတ်(၉၄)၊ သရက်တော(၂)လမ်း၊ ကြည့်မြင်တိုင်မြို့နယ်၊ ရန်ကုန်မြို့။
စွယ်စုံ ဆေးတိုက်
ဆရာဦးသောင်းလွင် ၏ စွယ်စုံအမှတ်တံဆိပ် သွေးချို၊ဆီးချိုကျဆေး
တဆဝက(စာနယ်ဇင်း)၁၅၅/၀၅၁၇

၂၀၁၇ ခုနှစ် မင်္ဂလာအခမ်းအနား ဝတ်စုံနှင့် အမျိုးသမီး ဖက်ရှင်ပြပွဲကြီး
Wedding and Women's Fashion Fair (2017)
25-8-2017 to 28-8-2017
တပ်မတော်ခန်းမ (ရန်ကုန်)
ပြခန်းစုံစမ်းရန် - FUTURE MYANMAR CREATION CO., LTD. - 09-777077991, 09-777077992, 09-785052446, 09-5052446

ဖခင်အမည်မှန်

ယင်းမာပင်ခရိုင်၊ ကနီမြို့နယ် အထက (ခွဲ)၊ ဇီးဖြူကုန်း၊ တက္ကသိုလ်ဝင်တန်းမှ မချို စန္ဒာဦး၏ ဖခင်အမည်မှန်မှာ ဦးသန်းဦး [၅/ကနန(နိုင်)၀၂၉၅၅၅]ဖြစ်ပါကြောင်း။

ဦးသန်းဦး

ဖခင်အမည်မှန်

မုံရွာမြို့နယ်၊ အထက မုံရွေး-ကြေးမုံ တက္ကသိုလ်ဝင်တန်းမှ မချစ်စုဝေ၏ ဖခင်အမည်မှန်မှာ ဦးဝင်းမြင့်မောင်[၅/ကနန (နိုင်)၀၄၄၈၁၅]ဖြစ်ပါကြောင်း။

ဦးဝင်းမြင့်မောင်

ဖခင်အမည်မှန်

ယင်းမာပင်ခရိုင်၊ အထက-ယင်းမာပင် ဒသမတန်းမှ မောင်မြင့်ထက်ဇော်နှင့် အထက-ကပိုင်၊ ဆဋ္ဌမတန်းမှ မောင်မင်းခန့်ဦးတို့၏ ဖခင်အမည်မှန်မှာ မောင်မင်း [၅/ယမပ(နိုင်)၀၅၆၀၇၂]ဖြစ်ပါကြောင်း။

မောင်မင်း

ပြင်ဆင်ဖတ်ရှုပါရန်

၂-၁-၂၀၁၇ ရက်နေ့ ကြေးမုံသတင်းစာ၏စာမျက်နှာကြော်ငြာ(၈)ကန့်ကွက်နိုင်ကြောင်းကြော်ငြာ၊မြောက်ဥက္ကလာပမြို့နယ်၊ဒေါ်လေးလေးမြင့်၏ဂရန်သစ်တွင် ဒေါ်လေးလေးမြင့်(၁၂/ကမတ(နိုင်)၀၀၃၀၉၇)ဟုအမှန်ဖတ်ရှုပါရန်။

ကန့်ကွက်နိုင်ကြောင်း အများသိစေရန် အသိပေးကြေညာခြင်း

ရန်ကုန်မြို့၊ အင်းစိန်မြို့နယ်၊ ရွာမအရှေ့ရပ်ကွက်၊ သီရိမင်္ဂလာလမ်း၊ မြေကွက်အမှတ်(ဂ/၉)၊ အကျယ်အဝန်း (မျက်နှာစာ ၂၅ပေ×အနောက်ဘက်အကျယ် ၄၅ပေ×အလျား ၁၁၄ပေ)ရှိ အဆိုပါမြေကွက်နှင့် ပတ်သက်သည့် အကျိုးခံစားခွင့်အရပ်ရပ်အား အရပ်ကတိစာချုပ်ဖြင့် ဝယ်ယူထားသူ ယခုရောင်းချသူ ဦးကံညွန့်[၁၂/ပဘတ(နိုင်)၀၁၂၀၁၄]မှ မိမိတရားဝင်ပိုင်ဆိုင်ကြောင်း အရှုပ်အရှင်းကင်းကြောင်း လွတ်လပ်စွာ ရောင်းချပိုင်ခွင့်ရှိကြောင်း ဝန်ခံကတိပြုသဖြင့် ကျွန်ုပ်တို့၏မိတ်ဆွေက အပြီးအပိုင်ဝယ်ယူရန်အတွက် ရောင်းဖိုးငွေ၏ တစ်စိတ်တစ်ပိုင်းကို ပေးအပ်ထားပြီးဖြစ်ပါသည်။ ကန့်ကွက်လိုပါက ခိုင်လုံသောစာချုပ်စာတမ်းမူရင်းများဖြင့် ယနေ့ ကြော်ငြာပါသည့်ရက်မှ (၇)ရက်အတွင်း ကျွန်ုပ်တို့ထံ လာရောက်ကန့်ကွက်နိုင်ပါသည်။ သတ်မှတ်ရက်အတွင်း လာရောက်ကန့်ကွက်ခြင်းမပြုပါက ဥပဒေနှင့်အညီ အရောင်းအဝယ်ကိစ္စ ပြီးမြောက်အောင် ဆက်လက်ဆောင်ရွက်သွားမည်ဖြစ်ကြောင်း ကြေညာအပ်ပါသည်။

လွှဲအပ်ညွှန်ကြားချက်အရ-

ဦးကျော်မျိုးသူ	**ဦးသန်းဌေး**	**ဦးဇော်ထက်ဝင်း**	**ဦးလှိုင်မြင့်**
(စဉ်-၁၁၃၅၃)	**(စဉ်-၁၁၉၈၉)**	**(စဉ်-၉၆၅၃)**	**(စဉ်-၉၁၇၁)**

တရားလွှတ်တော်ရှေ့နေများ
အမှတ်-၁၁၂၇၊ ၆-လွှာ၊ ကမ္ဘာ့ဌာန်းလမ်း၊ မေတ္တာညွန့်ရပ်ကွက်၊ တာမွေမြို့နယ်၊ ရန်ကုန်မြို့
Ph:09-444422263, 09-777773839

STI MYANMAR UNIVERSITY
in partnership with University of Bedfordshire
ဂုဏ်ယူဖွယ် ရလာဒ်ကောင်းများဖြင့် အောင်မြင်တိုးတက်မှု အသီးသီးရရှိနေသော စီးပွားရေးလုပ်ငန်းရှင်ကြီးများ၊ အဆင့်မြင့်အရာရှိကြီးများ မွေးထုတ်ပေးနေသည့်
STI MYANMAR UNIVERSITY
www.stiedu.net

University of Bedfordshire (UOB) သည် ဗြိတိန်နိုင်ငံ၏ အစိုးရတက္ကသိုလ်ဖြစ်ပြီး ဘွဲ့လွန်နှင့် ဘွဲ့ကြို ကျောင်းသားပေါင်း (၂၀၀၀၀)ကျော် တက်ရောက်နေသည့် ထိပ်တန်း သုတေသန အခြေပြု တက္ကသိုလ်ဖြစ်ပါသည်။
Faculty of Business
★ BA (Hons) Business Administration
★ BA (Hons) Accounting
Faculty of Engineering
★ BEng (Hons) Civil Engineering
★ BEng (Hons) Architectural Engineering
★ BEng (Hons) Civil Architectural Engineering
★ BEng (Hons) Electronic Engineering
★ BSc (Hons) Construction Management
"ဝင်ခွင့်လိုအပ်ချက်"
● တက္ကသိုလ်ဝင်တန်း (သို့မဟုတ်) IGCSE 'O' Level အောင်မြင်ထားသူများ လျှောက်ထားနိုင်ပါသည်။
● သင်တန်းကာလအနေဖြင့် Business အတွက် ၃နှစ် နှင့် ၆လ၊ Engineering အတွက် ၄နှစ်ခန့် ကြာမြင့်ပါမည်။
● ဂုဏ်ထူးတန်းအောင်မြင်ပါက အင်္ဂလန်နိုင်ငံ UOB ၌ဖြစ်စေ၊ ရန်ကုန်၌ဖြစ်စေ ဘွဲ့နှင်းသဘင်တက်ရောက်ယူနိုင်ပါသည်။
ရန်ကုန်- Block-10, Phase-3, MICT Park, လှိုင်တက္ကသိုလ်၊ ရန်ကုန်မြို့။ ဖုန်း- ၀၁-၅၀၇၁၅၁/၅၂၊ ၀၉၄၂၀၂၅၄၈၇၂
မန္တလေး- B 15/16 ၊ ၆၆လမ်းနှင့်သဇင်လမ်းထောင့်၊ ချမ်းမြသာစည်မြို့နယ်၊ မန္တလေးမြို့။ ဖုန်း - ၀၉၇၈၃၈၀၀၀၆၂-၆၃-၆၄

အများသိစေရန်ကြေညာခြင်း

ရန်ကုန်မြို့၊ ဒဂုံမြို့သစ်(မြောက်ပိုင်း)မြို့နယ်၊ မြေတိုင်းရပ်ကွက်အမှတ်(၄၄)၊ နဝရတ်(၁)လမ်း၊ မြေကွက်အမှတ်(၁၁၅၆)၊ အကျယ်အဝန်း ပေ(၄၀×၆၀)ရှိ ဗိုလ်မှူးကြီးခင်မောင်စိုး(MGN-၀၉၆၀၀၆)အမည်ပေါက် ပါမစ်မြေအမျိုးအစားမြေကွက်အား အရပ်ကတိအရောင်းအဝယ်စာချုပ် အဆက်စပ်များဖြင့် တရားဝင်ဝယ်ယူပိုင်ဆိုင်ခဲ့ပြီးဖြစ်သူ ဒေါ်ဝင်းဝင်းမော်[၁၂/မရက(နိုင်)၁၁၅၀၈၇]ထံမှ အထက်ဖော်ပြပါ မြေကွက်ကြီးအနက်မှ တရားဝင်ခွဲစိတ်တိုင်းတာခြင်းမပြုရသေးသည့်အနေအထားဖြင့် လမ်းဘက်မှမျက်နှာမူ၍ကြည့်လျှင် ညာဘက်ခြမ်း(ခြေရင်းခြမ်း)ပေ(၂၀×၆၀)ရှိသည့် မြေအစိတ်အပိုင်းကို ကျွန်ုပ်၏မိတ်ဆွေဖြစ်သူ ဒေါ်လှလှတင့်[၁၂/မရက(နိုင်)၀၄၀၁၀၂]က အပြီးအပိုင် လွှဲပြောင်းဝယ်ယူပြီးဖြစ်ပါသည်။ သို့ဖြစ်ပါ၍ အထက်ဖော်ပြပါ မြေအစိတ်အပိုင်းနှင့်ပတ်သက်၍ ကျွန်ုပ်မိတ်ဆွေ၏ ခွင့်ပြုချက်မရရှိဘဲ အခြားတစ်နည်းနည်းဖြင့် တစ်ဆင့်လွှဲပြောင်းခြင်း၊ ဝင်ရောက်ကျူးကျော်နေထိုင်ခြင်းတို့ပြုလုပ်ဆောင်ရွက်ခွင့်မရှိကြောင်း အများသိစေရန် ကြေညာအပ်ပါသည်။

လွှဲအပ်ညွှန်ကြားချက်အရ-
ဒေါ်နွယ်နီအေး(စဉ်-၁၂၃၃၉)တရားလွှတ်တော်ရှေ့နေ
အမှတ်(၃/၃၀၄)၊ ဂန္ဓမာလမ်း၊ ဝေဘာဂီမြို့သစ်၊ မြောက်ဥက္ကလာပမြို့နယ်၊ ရန်ကုန်မြို့။
ဖုန်း-၀၉-၂၅၂၂၁၀၈၀၇

ပြင်ဆင်ဖတ်ရှုပါရန်

၉-၅-၂၀၁၇ ရက်နေ့ ကြေးမုံသတင်းစာ၏စာမျက်နှာကြော်ငြာ(၉)ကန့်ကွက်နိုင်ကြောင်းကြော်ငြာအမှတ်စဉ်(၈)ဦးမျိုးမင်းမင်းညွန့်၏အမည်ပြောင်းတွင်မြေအမည်ပေါက်ဒေါ်မြအစားဒေါ်ညွန့်ရီဟုအမှန်ဖတ်ရှုပါရန်။

အမွေပြတ်စွန့်လွှတ်ခြင်း

ကျွန်မဒေါ်အေးအေးနိုင်၏ သားဖြစ်သူ မောင်အောင်ပြည့်ဖြိုး [၁၂/ဗတထ(နိုင်)၀၃၈၁၇၄] သည် မိဘစိတ်ဆင်းရဲအောင် အကြိမ်ကြိမ်ပြုလုပ်ပါသဖြင့် ကြော်ငြာပါသည့်နေ့မှစ၍ သားအဖြစ်မှ စွန့်လွှတ်ကြောင်း ၎င်းနှင့်ပတ်သက်သည့် ကိစ္စအဝဝကိုလည်း တာဝန်ယူဖြေရှင်းပေးမည်မဟုတ်ကြောင်း ကြော်ငြာအပ်ပါသည်။

မိခင်
ဒေါ်အေးအေးနိုင်

ငြင်းချက်ထုတ်ရန်သမ္မန်စာ

(တရားမကျင့်ထုံးကိုဒ်ဥပဒေအမိန့်-၅၊ နည်းဥပဒေ-၂၀)
ရန်ကုန်မြောက်ပိုင်းခရိုင်တရားရုံး
၂၀၁၇ခုနှစ်၊ တရားမကြီးမှုအမှတ်-၁၇၃

ဦးတင်မောင်ဝင်း **(တရားလို)** နှင့် ဦးဉာဏ်ထွန်းအောင် **(တရားပြိုင်)**

ရန်ကုန်တိုင်းဒေသကြီး၊ အင်းစိန်မြို့နယ်၊ စော်ဘွားကြီးကုန်းရပ်ကွက်၊ လေဆိပ်လမ်း၊ အမှတ်(၈၃)နေ တရားပြိုင် ဦးဉာဏ်ထွန်းအောင်(ယခုနေရပ်လိပ်စာမသိ)သိစေရမည်။

သင့်အပေါ်၌ တရားလိုက"ပဋိညာဉ်အတိုင်းမှတ်ပုံတင်စာချုပ်ချုပ်ဆိုပေးစေလိုမှု"လျှောက်ထားစွဲဆိုချက်ရှိသည်ဖြစ်၍ သင်ကိုယ်တိုင်ဖြစ်စေ၊ သို့မဟုတ် ၎င်းအမှုနှင့်စပ်လျဉ်း၍ အရေးကြီးသည့်စကားအရပ်ရပ်တို့ကို ချေပပြောဆိုနိုင်သူ သင့်ကိုယ်စားလှယ်ရုံးအခွင့်အမိန့်ရ ရှေ့နေဖြစ်စေ၊ သို့တည်းမဟုတ် ၎င်းအမှုနှင့်စပ်ဆိုင်သည့်အချက်များကို ချေပပြောဆိုနိုင်သူ တစ်ဦးတစ်ယောက် ၎င်းရှေ့နေနှင့်ပါ၍ဖြစ်စေ၊ ၂၀၁၇ခုနှစ်၊ ဇွန်လ ၂၉ရက်(၁၃၇၉ခုနှစ်၊ ဝါဆိုလဆန်း ၆ရက်)မွန်းမတည့်မီ ၁၀နာရီတွင် အထက်ကအမည်ရေးသားပါရှိသူ တရားလိုစွဲဆိုချက်ကို ထုချေရှင်းလင်းရန် ရုံးသို့လာရောက်ရမည်။ ၎င်းအပြင် သင်သိစေရမည်မှာ အထက်ကဆိုခဲ့သည့် နေ့ရက်တွင် သင်မလာမရောက် ပျက်ကွက်ခဲ့လျှင် သင့်ကွယ်ရာ၌ ငြင်းချက်များကို ထုတ်ပေးလိမ့်မည်။ ၎င်းအပြင်တရားလိုက ကြည့်ရှုလိုသည့်စာချုပ်စာတမ်းများနှင့် သင်ကထုချေတင်ပြအမှီပြုလိုသည့် စာချုပ်စာတမ်းအစရှိသည်တို့ကို သင်နှင့်အတူ ယူဆောင်လာရမည်။ သို့တည်းမဟုတ် သင့်ကိုယ်စားလှယ် ရှေ့နေလက်တွင်ထည့်အပ်ပို့လိုက်ရမည်။ သင်က ထုချေလွှာတင်သွင်းလိုလျှင် အမှုမဆိုင်မီ (၄)ရက်က တင်သွင်းရမည်။

၂၀၁၇ခုနှစ်၊ ဇွန်လ ၁၅ရက်တွင် ဤရုံးတော်တံဆိပ်ရိုက်နှိပ်၍ ကျွန်ုပ်လက်မှတ်ရေးထိုး ထုတ်ပေးလိုက်သည်။

(တင်ထွေး)
ခရိုင်တရားသူကြီး
ရန်ကုန်မြောက်ပိုင်းခရိုင်တရားရုံး

မီး သတိပြု

ကြော်ငြာ

ဂယာရွှေပြည် ဗုဒ္ဓဂယာ-သီရိလင်္ကာဘုရားဖူးအဖွဲ့

တိုက်ရိုက်အစီအစဉ်
(ရန်ကုန်-သီရိလင်္ကာ- ရန်ကုန်) (မန္တလေး-သီရိလင်္ကာ-မန္တလေး)
ဗုဒ္ဓမြတ်စွယ်တော် မြို့တွင်းလှည့်လည်ပူဇော်ပွဲ (၇)ရက်ခရီး
(28-7-2017) မှ (3-8-2017) အထိ
ခရီးစဉ်စတင်လက်ခံနေပါပြီ။
ဒေါ်ဝင်းဝင်း ကိုယ်တိုင် နွေးထွေးသောဝန်ဆောင်မှုဖြင့် လိုက်ပါပို့ဆောင်ပေးပါမည်။
အမှတ်(၂၀)၊ ၁၀လမ်း(လယ်)၊ လမ်းမတော်မြို့နယ်။ ဖုန်း-၀၁ ၂၂၁၅၈၆၊၀၉ ၅၀၁၈၀၅၅၊၀၉၇၉၅၄၁၂၈၂၅

ရွှေလမ်းခရီး ... 095124678,09401589907
* ပုဂံ(စွယ်တော်လေးဆူ)၊ပြည့်ငါးပြည့်၊ညောင်ဦး၊ပုပ္ပါး၊ပခုက္ကူ-သီဟိုဠ်ရှင်
* မန္တလေး။မြင်ဦးလွင်၊စစ်ကိုင်း၊မုံရွာ၊မင်းကွန်း၊ဘုရားရိုး သောကြာနေ့တိုင်းထွက်မည်
* တောင်ကြီး(မွေတော်ကက္ကူ)(ထမ်စမ်းလှိုက်ဂူ)၊အင်းလေး၊ပင်းတယ၊ကလော
* တောင်ကြီး၊ အင်းလေး၊ ပင်းတယ၊ ကယားပြည်နယ်၊ လွိုင်ကော်(တောင်ကွဲစေတီ)
* သာဝယ်(ရှင်ကိုးရှင်)၊ မျှော်ရစ်၊ မောင်းမကန်ကမ်းခြေ၊ ကျိုက္ကမီ(ဇက်ဖဲကမ်းခြေ)
* မော်လမြိုင်ဘုရားစုံနှင့် နွားလဘိုတောင်၊ ဝင်းစိန်တောရ၊ ကျိုက္ကမီ(ဇက်ဖဲကမ်းခြေ)
* ကရင်ပြည်နယ်-မြဝတီ၊ မဲဆောက်၊ ဘားအံ ခရီးစဉ်

DADDY (ဒယ်ဒီ) "တန်ဖိုးနည်းခရီးစဉ်"
သာစည်အာရုတော်(၁၀၅)နှစ်ပြည့်ပွဲငယ်နှင့် ၁ည၀ိဝ်/၂ရက် 28-6-2017 25000/-
မန္တလေး – မြင်ဦးလွင် – ကျောက်စိမ်းဘုရား ၂ည၀ိဝ်/၃ရက် 7-7-2017 39000/-
ပုပ္ပါး – ပုဂံ – စွယ်တော်လေးဆူ – ပခုက္ကူ ၂ည၀ိဝ်/၃ရက် 14-7-2017 39000/-
Ph: 09 448001903, 09-440334848

(၂၄)ကြိမ်မြောက် မိုးကုတ်ဝိပဿနာ(၇)ရက် တရားစခန်းပွဲ
ရန်ကုန်တိုင်းဒေသကြီး လှည်းကူးမြို့နယ် ညောင်နှစ်ပင်
အထူးလုံ(၂) ကြီးအင်းတောင် ရွှေရင်အေး ဓမ္မရိပ်သာကျောင်းတိုက်တွင်
ကျေးဇူးတော်ရှင် အဂ္ဂမဟာပဏ္ဍိတ မိုးကုတ်ဆရာတော်ကြီး၏ ဥပနိဿယအတိုင်း
(၂၄)ကြိမ်မြောက် တရားစခန်းပွဲကို
၁၃၇၉ ခုနှစ် ဝါဆိုလဆန်း (၁)ရက်မှ (၇)ရက်ထိ
(၂၄-၆-၂၀၁၇)စနေနေ့ မှ (၃၀-၆-၂၀၁၇)သောကြာနေ့ထိကျင်းပပြုလုပ်မည်ဖြစ်ပါ၍
တရားစခန်းဝင်ယောဂီများ (၂၃-၆-၂၀၁၇)သောကြာနေ့ ညနေ
ကြွရောက်ပါရန် နိဗ္ဗာန်အကျိုးမျှော် နိုးဆော်အပ်ပါသည်။
စုံစမ်းရန်-ဒေါ် သန်းသန်း ၀၉-၇၉၁၆၄၇၇၁၉၊ ၀၉-၄၃၁၃၆၁၀၁၊ ၀၉-၂၅၄၃၈၇၄၇၇

အရှေ့တိုင်းနှင့်ဆီခရီးသွားလုပ်ငန်း
(၇-၇-၂၀၁၇ မှ ၁၀-၇-၂၀၁၇ ထိ)
လွိုင်ကော်-ပင်ခွန်-ဒီးမော့ဆို-ငွေတောင်ပြည်ခရီးစဉ်
မိုးရာသီဝါတွင်းကာလ ဝါဆိုသင်္ကန်းကပ်ခရီးစဉ်ကို သင့်တင့်သောဈေးနှုန်းဖြင့် ရောင်းချနေပြီဖြစ်ကြောင်း သတင်းကောင်းပါးအပ်ပါသည်။ ခရီးသွားရင်း ကုသိုလ်ယူနိုင်မည့်ခရီးစဉ်လေးမှာ လက်လွတ်မခံဘဲ အောက်ပါဖုန်းနံပါတ်များသို့ ဆက်သွယ်ဝယ်ယူလိုက်နော်။
ဖုန်း - ၀၉-၂၅၄ ၅၀၇ ၂၈၇/ ၀၉-၉၇၆ ၄၂၉၉၅/ ၀၉-၂၅၂၂ ၅၀၂၆၆

ရွှေလမ်းညွှန်
ဝါဆိုလပြည့်နေ့ အထူးအစီအစဉ်
ပုဂံ (စွယ်တော်လေးဆူ)၊ ပုပ္ပါး၊ ပခုက္ကူ (၃)ရက်
38000Ks July 7
09-420087371, 09-259302028, 09-259302025

မင်းယုဝေ စီစဉ်သည် ရှုလိုင်လထုတ်
မင်္ဂလာဆောင်မယ်ဒီ ရုပ်စုံ
မင်္ဂလာရောင်ခြည်စာပေ၊ အမှတ်-၂၆၆၊
လမ်း-၄၀(အထက်)၊ ရန်ကုန်။ ဖုန်း-၀၉ ၂၆၁၁၈၈၃၅၁ ထွက်ပြီ

ဖျော်ရည်၊ ဂျယ်လီ၊ ရေခဲမုန့်၊ ယိုစုံ၊ နိုင်ငံခြားမုန့်ဖုတ်သင်တန်း
အချိုရည်၊ အသီးဖျော်ရည်၊ ဂျယ်လီမာ/ပျော့၊ Jelly Candy ရေခဲမုန့်၊ ပုလဲမက်ရှိတ်၊ ဖာလူဒါ၊ ဒိန်ချဉ်၊ တခေါ်ဆိုင်ပွင့်နည်း၊ ယိုမျိုးစုံ၊ တော်ဖီ၊ ဒိုင်၊ Sauce၊ ကိတ်၊ ပေါင်မုန့်၊ ကွတ်ကီးမျိုးစုံ၊ ဂျပန်စတိုင်လ်မုန့်၊ နံကထိုင်၊ ဓါကလဲ၊ နိုင်ငံခြားမုန့်ဖုတ်သင်တန်း။
MASTER အဝေးသင်ကျန်သင်တန်း(ဖေါင်ဒေးသစ်)
အမှတ်(၁၀၀/၁၀၂)၊ ၇လွှာ(ဓါတ်လှေခါးဖြင့်တက်ပါ)၊ ၂၇လမ်း(အလယ်)၊ ရန်ကုန်။ သင်တန်း - 01-389340၊ စုံစမ်းရန်-အမှတ်(၁၂၄)၊ မြေညီ၊ ၂၇လမ်း(အလယ်)၊ ရန်ကုန်။ 01-248014, 01-379071, 09-73181875

Billion Smile Travel & Tours
ဝါဆိုလပြည့်နေ့နှင့် အပတ်စဉ်-သောကြာ
မြဝတီ၊ မဲဆောက်၊ ဘားအံ
(၃)ရက် 35000/ 85000
ပုဂံ၊ စွယ်တော်လေးဆူ၊ ပုပ္ပါး
(၃)ရက် 73000
09-456254666, 09-775213770

CROWN EDUCATION
YOUR DOOR TO THE FUTURE

မြန်မာ(၁၀)တန်းအောင်၊ iGCSE ပြီးထားသူများ၊ နိုင်ငံတကာကျောင်းများမှ ကျောင်းသားကျောင်းသူနှင့် မိဘများအတွက်

"တက္ကသိုလ်ပညာရေးလမ်းကြောင်းကို မှန်ကန်စွာရွေးချယ်ခြင်းနည်းလမ်းများ" အကြောင်းဆွေးနွေးပွဲ . . .

- စင်္ကာပူအစိုးရတက္ကသိုလ် (NUS - NTU - SMU) နှင့် ပိုလီတင်ခွင့်သိမှတ်ဖွယ်ရာများ
- နိုင်ငံတကာတွင် ဆေးတက္ကသိုလ်တက်လိုသူများ သိထားသင့်သည့်အချက်များ
- ပြည်တွင်းတက္ကသိုလ်တွေကို တက်မယ်ဆို ပုဂ္ဂလိကကျောင်း / အစိုးရကျောင်း အရွေးမမှားရအောင် ဘယ်လိုရွေးမလဲ
- ပြည်ပကျောင်းတက်ဖို့ iGCSE,GCE 'A', SAT, ACT တွေကို ဘယ်အချိန်မှာ ပြင်ဆင်သင့်သလဲ
- ပြည်တွင်းကုန်ကျစရိတ်အတိုင်း ပြည်ပမှာ သင်ယူနိုင်မည့် ကျောင်းနှင့် နိုင်ငံများအကြောင်း
- နိုင်ငံတကာပညာသင်ဆုနှင့် ပညာသင်ထောက်ပံ့ကြေးဆိုင်ရာ လျှောက်ထားခြင်းအတွက် ပြင်ဆင်သင့်သည့်အချက်များ

FREE SEMINAR
အတွက်
ကြိုတင်စာရင်း
ပေးသွင်းနိုင်ပါပြီ

24th June
10:00 am - 12:00 pm
NOVOTEL HOTEL
(Pyay Room)

ဆွေးနွေးမည်သူ - ဦးအောင်ကျော်ဆန်း (Educational Consultant)
British Council Education UK Agents Certificate Distinction

ACT

Call Us : 01 527 838, 09 26000 40 50, 26000 60 50

အဲယားကွန်း
အဟောင်းအပျက်များ
ဈေးကောင်းပေးဝယ်သည်။
09 5191361

ပျောက်ဆုံးကြောင်း
ကျွန်တော်၏ Taik Kyi Family Co.Ltd. မှတင်သွင်းလာသော သွင်းကုန်ထုတ်ကုန်လိုင်စင်အမှတ်- ILV 16-17 9862(30-11-2016)၊ ထတက-၃၈၅၈၄(၂၀-၁၂-၂၀၁၅)သည် ခရီးသွားစဉ်ပျောက်ဆုံးသွားပါသဖြင့် တွေ့ရှိပါက ဆက်သွယ်ပေးပါရန်။ ကျေးဇူးဆပ်ပါမည်။
၀၉-၄၃၃၇၇၈၉၀

MNC MYANMAR NOBLE COLLEGE
Pearson

တက္ကသိုလ်ဝင်တန်းအောင်မြင်သူများ + HND Preparatory Course

HND Preparatory Course (3 months) → HND Foundation Course (3 months) → Higher National Diploma (2 years) → Top-up Bachelor Degree
HND Preparatory Course (3 months) → HND Level 3 Diploma Course (12 months) → Higher National Diploma (2 years)

HND Level 3 Diploma Course
- တက္ကသိုလ်ဝင်တန်းစာမေးပွဲ မပြီးဆုံးသေးသူများ

HND Foundation Course
- တက္ကသိုလ်ဝင်တန်းစာမေးပွဲအောင်မြင်ပြီးသူများ

UK Pearson ပညာရေးအဖွဲ့အစည်းမှ တိုက်ရိုက်ချီးမြှင့်မည့် HND Level 3 Diploma Course နှင့် HND Foundation Course (July Intake) အတွက် သင်တန်းလျှောက်လွှာများ လက်ခံနေပါပြီ။

Higher National Diploma Course
- *Civil Engineering*
- *Mechanical Engineering*
- *Electrical & Electronic Engineering*
- *Business*
- *Information Technology (IT)*

MNCEducation **Early Bird Promotion!** **Enroll early and enjoy BIG SAVINGS!**

အမှတ်(၆-က)၊ ကြိုးစက်ရုံလမ်း၊ (၁)ရပ်ကွက်၊ သုဝဏ္ဏ၊ သင်္ဃန်းကျွန်းမြို့နယ်၊ ရန်ကုန်မြို့။ ဖုန်း - ၀၁ - ၂၃၃၁၂၈၆၊ ၂၃၃၁၂၈၇၊ ၂၃၃၁၂၈၄၊ ၂၃၃၁၂၄၉၊ ၀၉ - ၇၈၀၆၁၃၉၇၇

ပရဟိတ ကလေးများဘဝ ရွှေရောင်တောက်ပဖို့ မြေတောင်မြှောက်ကြစို့

မွန်ပြည်နယ်၊ ဘီးလင်းမြို့နယ်၊ တောင်စွန်းစံပြကျေးရွာ၊ မြို့ဦးပရဟိတဘုန်းတော်ကြီးသင် ပညာရေးကျောင်းကို ၂၀၀၁ခုနှစ်တွင် မိဝေးဖဝေး၊ မိမဲ့ဖမဲ့၊ မိဘမဲ့၊ ဆင်းရဲနွမ်းပါး ကလေးများဖြင့် နိုင်ငံတော်အစိုးရ၊ သာသနာရေးဝန်ကြီးဌာန၊ ပညာရေးဝန်ကြီးဌာနတို့၏ ခွင့်ပြုချက်ဖြင့် စတင်ဖွင့်လှစ်ခဲ့ပါသည်။

ယခုနှစ် ၂၀၁၇-၂၀၁၈ ပညာသင်နှစ်မှာ သူငယ်တန်းမှ တက္ကသိုလ်ဝင်တန်းအထိ ကျောင်းသား/ ကျောင်းသူ ကလေးပေါင်း (၁၂၄) ဦးကို ထိန်းသိမ်းစောင့်ရှောက်ပညာသင်ကြားပေးလျက်ရှိပါသည်။ (၁၆)နှစ်တာ ခရီးတိုင်အောင် ဖြတ်သန်းလာရသော်လည်း အမာခံငွေပင်ငွေရင်း ကျောထောက်နောက်ခံမရှိခြင်း၊ ရပ်ဝေးအလှူရှင်အားနည်းခြင်း စသောအကြောင်းများကြောင့် လိုအပ်ချက်များ ရှိနေပါသည်။

အထူးသဖြင့် ကလေးများအတွက် ကျွေးမွေးရေး ဆန်၊ ဆီ၊ ပဲ၊ အာလူး၊ ကြက်သွန် စသော မီးဖိုချောင်သုံးပစ္စည်းများလိုအပ်ခြင်း၊ "ဆွမ်းစားကျောင်းဆောင်" လိုအပ်ခြင်းတို့သည် အရေးကြီးဆုံးများဖြစ်သည်။ သို့ဖြစ်၍ စေတနာရှင် မိဘပြည်သူများသည် ဤကျောင်းရှိ ကလေးများအား မိမိတို့၏ သားသမီးပမာ ကရုဏာထား၍ အနာဂတ်မှာ ရွှေရောင်တောက်ပဖို့ ဝိုင်းဝန်း၍ မြေတောင်မြှောက်ကြပါရန် အထူးမေတ္တာရပ်ခံ နှိုးဆော်အသိပေးအပ်ပါသည်။

အောက်ပါဖုန်းနံပါတ်များကို ဆက်သွယ်စုံစမ်းလှူဒါန်းနိုင်ပါသည်။

၁။ ကျောင်းအုပ်ဆရာတော် ဖုန်း-၀၉-၇၉၆၆၂၅၇၀၀၊ ၀၉-၂၅၅၇၄၈၆၂၄၊ ၀၉-၄၉၃၁၅၃၇၀
ရွှေဂုံတိုင်ကမ္ဘောဇဘဏ်အကောင့်နံပါတ်
ဦးဇဋိလ(A/C No.007-301-00700708002)
CB Bank U ZATILA (A/C No.0092600100002526)
ကမ္ဘာ့ရတနာဘဏ် U ZATILA (A/C No.1101210001113)
ဘဏ်စာရင်းသို့ နီးစပ်ရာဘဏ်၌ ထည့်သွင်း၍ လှူဒါန်းနိုင်ပါသည်။

၂။ ဦးအောင်လွင်-ဒေါ်ချိုချိုထွေး(ငြိမ်းချမ်းရေးနှင့်ကမ္ဘာကျော်ပင်ရင်းထီဆိုင်ကြီး)
အမှတ်(၁၆၈/၁၈၈)၊ အခန်း(၄)၊ ၂၇လမ်း(အထက်)၊ ရန်ကုန်မြို့။
ဖုန်း-၀၉-၅၁၄၉၂၀၈၊ ၀၁-၂၄၈၀၈၈၊ ၀၁-၂၄၉၀၁၃၊ ၀၁-၂၄၉၀၁၅

၃။ ဦးဟန်ကြည်-ဒေါ်ဝါဝါကျော် Alpine သောက်ရေသန့် ကိုယ်စားလှယ်မိသားစု၊ ပုဇွန်တောင်၊ ရန်ကုန်မြို့။
ဖုန်း-၀၉-၅၀၁၄၁၉၀၊ ၀၉-၅၁၃၀၁၉၀

၄။ အဖြူရောင်မေတ္တာအဖွဲ့၊ ရန်ကုန်မြို့။
ဖုန်း-၀၁-၅၅၃၃၅၁၊ ၀၉-၅၄၁၄၂၉၅၊ ၀၉-၅၁၁၂၄၁၆

မှတ်ချက်
- ကျိုက်ထီးရိုးဘုရားဖူးရင်း တစ်ခေါက်တစ်ခါ အရောက်လာစေချင်ပါသည်။
- ကျိုက်ထီးရိုးဘုရားနှင့် (၁၇)မိုင်ခန့်သာ ကွာပါသည်။
- ကေလာသဘုရား၊ ကျိုက်ထီးဆောင်းဘုရားနှင့် တစ်မိုင်ခန့်သာ ကွာပါသည်။
- မည်သူ့ကိုမျှ အလှူခံစေလွှတ်ထားခြင်းမရှိပါ။

သာကေတမြို့၊အောင်စကြာမိုးကုတ်ဝိပဿနာဝါတွင်းအထူးတရားစခန်း

အောင်စကြာမိုးကုတ်ဝိပဿနာဓမ္မရိပ်သာကြီး၏(၁၃၇၉)ခုနှစ်ဝါတွင်းအထူးတရားစခန်းပွဲကြီးကို ပြည်တွင်းပြည်ပသာသနာပြုဓမ္မကထိက၊မိုးကုတ်ဝိပဿနာအဖွဲ့ချုပ်ကြီး၏နာယက၊ဓမ္မကထိက ဗဟုဇနဟိတဓရမဟာကမ္မဋ္ဌာနာစရိယအောင်စကြာဆရာတော်မှဦးဆောင်၍ကျင်းပသွားမည် ဖြစ်ရာဝါဆိုလပြည့်ကျော်(၆)ရက်မှ(၁၅)ရက်ထိဘဒ္ဒန္တစန္ဒဝံသ(အင်းစိန်ပေါက်တောဆရာတော်)၊ ဝါခေါင်လဆန်း(၆)ရက်မှ(၁၅)ရက်ထိဘဒ္ဒန္တကေသဝ(ပျော်ဘွယ်ဆရာတော်)၊ဝါခေါင်လပြည့်ကျော် (၅)ရက်မှ(၁၄)ရက်ထိမိုးကုတ်အဖွဲ့ချုပ်နာယကဘဒ္ဒန္တပဏ္ဍိတ(ဒွိပိဋကဓရမဏိရတနာဆရာတော်) တော်သလင်းလဆန်း(၆)ရက်မှ(၁၅)ရက်ထိမိုးကုတ်အဖွဲ့ချုပ်နာယကဘဒ္ဒန္တကစ္စာယန(သုဝဏ္ဏသိဂီ ဆရာတော်)တော်သလင်းလပြည့်ကျော်(၆)ရက်မှ(၁၅)ရက်ထိဘဒ္ဒန္တသြဘာသ(ဖြေဆည်ရာဆရာတော်)၊ သီတင်းကျွတ်လဆန်း(၆)ရက်မှ(၁၅)ရက်ထိမိုးကုတ်အဖွဲ့ချုပ်နာယကဒေါက်တာဘဒ္ဒန္တစန္ဒသိရီ (အောင်စကြာဆရာတော်ကြီး)နှင့်ဆရာဦးဆန်းတင်(သာကေတအောင်စကြာ)တို့မှ ကျေးဇူးတော်ရှင်အဂ္ဂမဟာပဏ္ဍိတမိုးကုတ်ဆရာတော်ကြီး၏ ဥပနိဿယအတိုင်းသစ္စာတရား များဟောကြားတော်မူမည်ဖြစ်ပါ၍တရားစခန်းဝင်ရောက်နိုင်ပါရန်နှိုးဆော်အပ်ပါသည်။ ဝါတွင်းကာလတစ်လျှောက်လုံးဝင်ရောက်လိုသူများသည်ကြိုတင်စာရင်းပေးသွင်းနိုင်ကြပါသည်။ အရုဏ်ဆွမ်း၊နေ့ဆွမ်း၊အချိုပွဲ၊အချိုရည်ပေးလှူလိုသောကုသိုလ်ရှင်များသည်ဖုန်း၊၀၁- ၅၄၇၀၂၈၊၀၉-၅၁၄၇၃၈၂၊၀၉-၇၃၀၁၅၁၉၇တို့သို့ဆက်သွယ်လှူဒါန်းနိုင်ပါသည်။

မင်္ဂလာပါ
အိမ်ပြောင်း၊အိမ်ရွှေ့လုပ်ငန်း
မြို့တွင်း/နယ်ဝေးများအတွက်
ဈေးနှုန်းချိုသာစွာဖြင့်
Box ကားမျိုးစုံဖြင့်
အလုပ်သမားစီစဉ်ပေးသည်။
09-450042704
09-250095116
09-420096296

English Language Centre RESEARCHERS
Foundation & Speaking Course

Start Date	Class	Time	Duration
1.7.2017	Morning Sat, Sun	(8:30 to 11:30)am	6 months
1.7.2017	Evening Fri, Sat, Sun	(6:00 to 8:00)pm	

အမှတ် (၅၆) ၅လွှာ၊ အုဂ်သီရိလမ်း၊ ကျောက်မြောင်း၊ တာမွေ။ (သိတာမှတ်တိုင်)
ဖုန်း - ၀၉ ၂၅၀၁၆၂၀၃၀၊ ၀၁ ၂၀၉၃၀၂၊ ၀၉ ၅၆၀၀၂၃၇

နိုင်ငံတကာ အသိမှတ်ပြု အောင်လက်မှတ်ရယူလိုသူများအတွက်
အဆင့်မြင့်အဲယားကွန်း ဒီပလိုမာသင်တန်းများ

- နိုင်ငံတကာအဆင့် ကုမ္ပဏီများတွင် HVAC Technician , Air con အင်ဂျင်နီယာအဖြစ်လုပ်ကိုင်လိုသူများ၊ တွေ့အကြုံရှိ ကျွမ်းကျင်မှုရှိသော်လည်း လက်မှတ်မရှိသူများအတွက် သင့်တော်ပါသည်။
- သင်တန်းကာလ (၆) လအတွင်း UK ၏ NQF Level (2),(3) ဒီပလိုမာလက်မှတ်များကိုရရှိနိုင်ပါသည်။

ရုံးချိန်လွှတ်တန်းခွဲ (1.7.2017)မေည်။

GLORY အမှတ် ၁၁၈/၁၃၀၊ ၃၁လမ်းနှင့် မဟာဗန္ဓုလလမ်း၊ ကျောက်တံတားမြို့နယ်၊ ရန်ကုန်မြို့။
www.glory-education.com 09-73121717,09-5197817

TRADEMARK CAUTION

ILDONG PHARMACEUTICAL CO., LTD. of 2, Baumoe-ro 27-gil, Seocho-gu, Seoul, Republic of Korea is the Owner and Sole Proprietor of the following trademarks:

(Reg. No. IV/4030/2017)

(Reg. No. IV/4031/2017)

used in respect of – "Pharmaceutical preparations; vitamin preparations; vitamin supplements; vitamin tablets; vitamin drinks; pharmaceutical preparations consisting of mixture of vitamins and minerals; food supplements for medical purposes; pharmaceutical preparations containing vitamins; medicines for gastrointestinal disorders; dietetic substances adapted for medical use"

Fraudulent imitation or unauthorized use or any other infringement whatsoever of these trademarks will be dealt with according to law.

Thein Aung B.Sc.,R.L.,D.B.L
Advocate (Sr. No.6704)
E-mail: mtpip@mptmail.net.mm
Tel:376318 G.P.O Box:666,
Yangon, Myanmar.

ကန့်ကွက်နိုင်ပါကြောင်းကြော်ငြာ

Crop-China Internationals Limited မှထုတ်လုပ်သော Crop Harvest 41 SL (Glyphosate 41%SL) ၏ မှတ်ပုံတင်ခြင်းနှင့် ဖြန့်ဖြူးခြင်း လုပ်ငန်းများအား ကလို့(စ်)ဖရင့်(ဒ်)ကုမ္ပဏီလီမိတက်မှ မြန်မာဗိုက်တာအဂရိုတက်ကုမ္ပဏီလီမိတက်သို့ လွှဲပြောင်းခြင်းအပေါ် ကန့်ကွက်ရန်ရှိပါက ကလို့(စ်)ဖရင့်(ဒ်)ကုမ္ပဏီလီမိတက်သို့ ဤကြော်ငြာပါ သည့်နေ့မှစ၍ (၇)ရက်အတွင်း ကန့်ကွက်နိုင်ပါကြောင်း အသိပေးကြော်ငြာ အပ်ပါသည်။

No	Trade Name	Active Ingredient Name	Registration Type	Registration Number
1	Crop-Harvest 41 SL	Glyphosate 41%SL	Provisional	2016-3284

ကလို့(စ်)ဖရင့်(ဒ်)ကုမ္ပဏီလီမိတက်
အမှတ်-၈၂၇/က၊သုမင်္ဂလာလမ်း၊၇ရပ်ကွက်၊တောင်ဥက္ကလာပမြို့နယ်၊ရန်ကုန်။

OIEC (IGCSE EDUCATION CENTRE)

၁၅ နှစ်သက်တမ်းရှိ၍ A* ထွက်အောင်သင်ပေးသည်။ ၅ ဘာသာ တစ်ပတ် ၃ ရက်၊ တစ်ရက် ၂ နာရီ၊ တစ်လ ၂ သိန်း စခန်းသွင်းဘော်ဒါ ဆောင်ရှိသည်။ (၁)နှစ် နိုင်ငံတကာကျောင်းနှင့် ချိတ်ဆက်ပေးသည်။

1. English
2. Mathematics A
3. Mathematics B
4. Chemistry
5. Physics

ဖုန်း- ၀၉ ၇၇၇၇၇၄၂၂၃၊ ၀၉ ၅၁၃၉၂၉၈

(၁၀) တန်းရာနှုန်းပြည့်အောင်မြင်လိုသူများအတွက်
PNY EC ပညာရှာ အဆင့်မြင့်ဘော်ဒါ
Repeater တန်းခွဲ ဖွင့်ပြီ။
အမှတ်(၇၇)၊ စမ်းချောင်းလမ်း၊ စမ်းချောင်းမြို့နယ်၊ ရန်ကုန်မြို့။
: 09-505 5412,09-965055412, 01-510367

ရှင်သန်နိုင်စွမ်းအားပြင်းတဲ့ သစ်ခွရဲ့ ထူးခြားမှုအာနိသင်က ဆံပင်ကို ဘယ်လိုကောင်းစေလဲ ....

Bio Gold Orchid
(Silky Hair Coat)

သစ်ခွရဲ့ ထူးခြားတဲ့ ဆဲလ်များကို ရှင်သန်လှုံ့ဆော်ပေးနိုင်စွမ်း အာနိသင်ကြောင့် ပျက်စီးသွားတဲ့ ဆံပင်များကို ပြန်လည်ကောင်းမွန်အောင်ပြုပြင်ပေးနိုင်ခြင်း၊ ဆံပင်ဖြူခြင်းကို ကာကွယ်ပေးနိုင်ခြင်း အစွမ်းထက်မှုလေးတွေပေါ့.....

လေဆာပန်းသီးတံဆိပ် အထူးသတိပြုရန်
Apple Production Co., Ltd : 09 86 18081, 09 49 316408

ယာဉ်အိုဝယ်လိုသည်
- ကားအပ်ပြီးစလစ်၊
- လိုင်းရှိ(BUS ၊ ဒိုင်နာ)CNG ပါ
- တိုက်ကျေ၊ Taxi ၊ CNG စလစ်

ဖုန်း-၀၉-၄၄၈၀၀၇၃၇၇

ရောင်ခြည်သစ်
အိမ်ပြောင်း/အိမ်ရွှေ့လုပ်ငန်း
10',14',15' ကားများဖြင့်
လုပ်သားအပြီးအစီး မြို့တွင်း/နယ်ဝေး
ဝန်ဆောင်မှုပေးသည်။
Ph:09-450454771
09-450454772
09-450454773

ဒဂုံမြို့သစ်
အရှေ့ပိုင်း
ဆိပ်ကမ်းမြို့နယ်
တောင်ပိုင်း၊ မြောက်ပိုင်း
များရှိ မြေကွက်များကို
ဈေးကောင်း ပေးဝယ်သည်။
09-6809893
09-5120620

Family Goose Star အမှတ်တံဆိပ်ပါထိုင်းနိုင်ငံထုတ် အမျိုးသားဝတ် စွပ်ကျယ်နှင့်ပတ်သက်၍ တနင်္သာရီတိုင်းဒေသကြီး တွင် တစ်ဦးတည်းသော ကိုယ်စားလှယ်ဖြစ်ကြောင်း အများသိစေရန်ကြေညာခြင်း

ရန်ကုန်မြို့၊ မင်္ဂလာတောင်ညွန့်မြို့နယ်၊ (၈၇)လမ်း၊ အမှတ်(၁၃)နေ မောင်အောင်နိုင်[၆/ကသန(နိုင်)၀၃၄၇၇၉] ၏ လွှဲအပ်ညွှန်ကြားချက်အရ အောက်ပါ အတိုင်း အသိပေးကြေညာအပ်ပါသည်။

အထက်ဖော်ပြပါ ကုန်အမှတ်တံဆိပ်အမှတ်အသားဖြင့် ထိုင်းနိုင်ငံတွင် မှတ်ပုံတင်ထားသည့် ယောကျ်ားဝတ် စွပ်ကျယ်များကို ကျွန်ုပ်မိတ်ဆွေက ထိုင်းနိုင်ငံမှ မှာယူတင်သွင်း၍ တနင်္သာရီတိုင်းဒေသကြီးတွင် တစ်ဦးတည်းသော ကိုယ်စားလှယ်အဖြစ် ဖြန့်ချိရောင်းချသွားမည်ဖြစ်ပါသည်။ သို့ဖြစ်ပါ၍ ကျွန်ုပ်မိတ်ဆွေ တင်သွင်းဖြန့်ချိရောင်းချလျက်ရှိသော အဆိုပါ Family Goose Star အမှတ်တံဆိပ်ပါ စွပ်ကျယ်ကို အတုအပပြုလုပ်ခြင်း၊ ပုံတူပုံမှားထင်ယောင်ထင်မှားပြုလုပ်၍ ဈေးကွက်အတွင်း ဖြန့်ချိရောင်းချမှုများကြောင့် ကျွန်ုပ်မိတ်ဆွေတွင် အကျိုးစီးပွားထိခိုက်နစ်နာမှုများရှိလာပါက အဆိုပါ ပြုလုပ်ဖြန့်ချိရောင်းချသူများကို ဥပဒေအရ အရေးယူဆောင်ရွက်မည်ဖြစ်ပြီး ကျွန်ုပ်မိတ်ဆွေ၏ နစ်နာမှုအတွက် စရိတ်စကများကိုလည်း ထည့်သွင်းတောင်းခံသွားမည်ဖြစ်ကြောင်း အများသိစေရန် ကြေညာအပ်ပါသည်။

လွှဲအပ်ညွှန်ကြားချက်အရ
ဒေါ်စန္ဒာမင်း(LL.B, D.B.L,D.I.L,D.M.L,D.A.Psy)
တရားလွှတ်တော်ရှေ့နေ(စဉ်-၁၀၅၄၀)ဖုန်း-၀၉-၄၂၅၀၁၃၁၂၇
ဒေါ်ဇာလီသင်း(LL.B)
အထက်တန်းရှေ့နေ(စဉ်-၄၃၉၁၈)ဖုန်း-၀၉-၄၂၀၀၇၂၀၃၂

အပတ်စဉ် / လစဉ် ခရီးစဉ်များ ရှိပါသည်

မုတ်သုန်ကာလ ခရီးစဉ်များ

SKL TRAVEL

ဥရောပ | ၉ ညအိပ် ၁၀ ရက် | USD 3200 ကိုရီးယား | ၄ ညအိပ် ၅ ရက် | USD 1080 ဗီယက်နမ် | ၄ ညအိပ် ၅ ရက် | USD 350 (ဟိုချီမင်း-မွေနဲ-ဒါလတ်)

ကမ္ဘောဒီးယား | ၃ ညအိပ် ၄ ရက် | USD 360 ချင်းမိုင် | ၃ ညအိပ် ၄ ရက် | USD 420

● ရန်ကုန် - 01 524 841, 09 788 999 810 မှ 860 ● မန္တလေး - 09 7714 77141 မှ 146

Now we are in North Dagon!

nurture preschool
We nurture tomorrow leaders!

GETC building a better future

နိုင်ငံတကာ အသိအမှတ်ပြုဖွံ့ဖြိုးမှု (၅) ရပ်ကို အခြေခံသည့် မူကြိုပညာရေး

အသက် ၅ နှစ်မှ ၁၄ နှစ် အရွယ် ကလေးငယ်များအတွက် တစ်မူထူးခြားသည့် စနေ၊ တနင်္ဂနွေ အင်္ဂလိပ်စာ အစီအစဉ်

Emotional Development (EQ) · Intellectual Development (IQ) · Moral Development · Physical Development · Social Development

- English 4 Skills
- Supplementary skills
- Life skills for children
- Cambridge ESOL Exam

အလုပ်များသော မိဘများအတွက် Extracurricular Activity(ECA) လစဉ်ကျောင်းအပ်လက်ခံနေပါပြီ

စမ်းချောင်း	လှိုင်	တာမွေ	အင်းစိန်	မြောက်ဒဂုံ (၃၄ ရပ်ကွက်)
09262963774/ 5	01-530097, 09254148005	01-549590, 09254148006	09259822226/ 7	09259822220, 09420633337

18th Myanmar Internal Medicine Conference, MIMC 2017 (in conjunction with 4th AFIM congress and 4th ACP Southeast Asian Chapter Meeting)

မြန်မာနိုင်ငံဆရာဝန်အသင်း (ဆေးပညာအဖွဲ့) (Internal Medicine Society) မှဦးဆောင်ပြီး (၂)နှစ်တစ်ကြိမ်ကျင်းပလေ့ရှိသည့် Specialty Conference အား ယခုနှစ်တွင် ASEAN Federation of Internal Medicine (AFIM) အဖွဲ့၏ 4th AFIM congress နှင့်၊ American College of Physician (ACP) အဖွဲ့၏ 4th ACP Southeast Asian Chapter Meeting တို့နှင့် ပူးပေါင်းပြီး အဖွဲ့(၃)ခုပေါင်း အစီအစဉ်အနေဖြင့် "18th Myanmar Internal Medicine Conference 2017 (in conjunction with 4th AFIM congress and 4th ACP Southeast Asian Chapter Meeting)"ဟူ၍ မြန်မာနိုင်ငံတွင် အိမ်ရှင်နိုင်ငံအဖြစ် ၂၀၁၇ ခုနှစ်၊ စက်တင်ဘာလ (၂၉) ရက်မှ အောက်တိုဘာလ (၁) ရက်ထိ (၃)ရက်ကြာကျင်းပပြုလုပ်မည်ဖြစ်ပါသဖြင့် စိတ်ပါဝင်စားသူများတက်ရောက်နိုင်ရန် အသိပေးအပ်ပါသည်။

ကျင်းပမည့်နေရာ	-	Melia Hotel, Yangon
ကျင်းပမည့်အချိန်	-	၂၉.၉.၂၀၁၇ - ၁.၁၀.၂၀၁၇
ဆက်သွယ်ရန်	-	ပါမောက္ခ ဒေါ်မာမာကြည် ဖုန်း - ၀၉၅၁၇၃၅၄၈
	-	တွဲဖက်ပါမောက္ခ ဦးသိန်းမြင့် ဖုန်း - ၀၉၅၁၉၂၁၅၃
Facebook	-	MIMC 2017 ၌ အသေးစိတ်ကြည့်ရှုနိုင်ပါသည်။
Website	-	www.internalmedicinesocietymyanmar.com
Abstract submission deadline	-	15.7.2017

GZ Real Estate Company

လူကြီးမင်းတို့၏ ကွန်ဒိုတိုက်ခန်း၊ လုံးချင်းအိမ်ရာနှင့် မြေကွက် ရောင်း၊ဝယ်၊ငှားရမ်း ခြင်းများကို အချိန်တိုအတွင်းထိရောက်အောင်မြင် စေရန်ကျွန်ုပ်တို့၏ GZ Real Estate Company (Japan Branch) မှ တာဝန်ယူပေးပါရစေ။
လူကြီးမင်းတို့ပိုင်ဆိုင်သောရန်ကုန်ဧရိယာအတွင်းရှိကွန်ဒိုတိုက်ခန်း၊လုံးချင်းမြေကွက်များရောင်း၊ဝယ်ငှားရမ်းလိုပါကအမြန်ဆက်သွယ် အပ်နှံနိုင်ပါသည်။

*ဆက်သွယ်ရန် * 09-458285095, 09-45775 1526

အမှတ် (253/285) ,အခန်း (004-F) ,၄ လွှာ၊ Great Cairo ကွန်ဒို၊ ကုန်ဈေးတန်းလမ်း၊ ပန်းဘဲတန်းမြို့နယ်၊ ရန်ကုန်မြို့

ရုံးချိန် - တနင်္လာ မှ သောကြာ (၈ နာရီ မှ ၅ နာရီ အထိ)

2017 ခုနှစ် တက္ကသိုလ်ဝင်တန်းအောင်မြင်ပြီးသူများနှင့် တက္ကသိုလ်တက်ရောက်နေသော ကျောင်းသားကျောင်းသူများအတွက်

မိမိတို့၏ အနာဂါတ်လမ်းကြောင်းကို ရွေးချယ်ပြီးပြီလား ?

Game, Application တွေကို ကိုယ်တိုင်တီထွင်နိုင်သော IT Engineer တစ်ယောက်ဖြစ်ချင်တဲ့ အိပ်မက်ရှိပါသလား ?

ဂျပန်ဘာသာစကားကို ကျွမ်းကျင်စွာ တတ်မြောက်ပြီး ဂျပန်ကုမ္ပဏီတွေမှာ အလုပ်လုပ်ကိုင်နိုင်သူတစ်ဦးဖြစ်လိုပါသလား ?

ဒီအိပ်မက်တွေကို လက်တွေ့အကောင်အထည်ဖော်နိုင်ဖို့ Metro IT & Japanese Language Centre မှာ အတူတူပညာသင်ကြားကြပါစို့ !

IT နည်းပညာရပ်များကို Zero Level မှစတင်လေ့လာပြီး IT Engineer တစ်ယောက်အဖြစ် ကမ္ဘာ့နိုင်ငံအသီးသီး၏ IT လုပ်ငန်းခွင်တွေမှာ ရပ်တည်နိုင်ရန် ပြုစုပျိုးထောင်ပေးနေသည့် " Only One School in Myanmar "

IT Engineer GOAL!!

IT နှင့် ဂျပန်စာကို အတူလေ့လာပြီး ဂျပန် IT ကုမ္ပဏီများတွင် အလုပ်လုပ်ကြရအောင်

Japan Style Education

System Creator Course (2 years)

START IT & Japanese 2 years Zero Level

2017 July 21 ရက်တွင် ဖွင့်လှစ်မည့် System Creator Course တန်းခွဲသစ်အတွက် ကျောင်းအပ်လက်ခံနေပါပြီ။

01 - 372691, 09 - 976334160

METRO IT & Japanese Language Centre

IT Course Seminar (ဘာသာရပ်ဆိုင်ရာ ရှင်းလင်းပွဲ)

Date : 25th June 2017 (Sunday)
Time : 1:00 pm to 3:00 pm
Place : Metro IT & Japanese Language Centre

စိတ်ပါဝင်စားသူများ ဖုန်းဖြင့် ကြိုတင်စာရင်းပေးသွင်းနိုင်ပါသည်။

Room No(A,B,C,D), 3rd Floor, Kyaw Business Tower Condo,ပန်းဆိုးတန်းလမ်း၊ ကျောက်တံတားမြို့နယ်၊ ရန်ကုန်မြို့။ 01 - 372691, 09 - 976334160

Website - http://metro-myanmar.com/mic Mail - mminfo@metro-myanmar.com www.facebook.com/metrogroupmyanmar

ADJUSTABLE MOBILE CONVEYOR

- ဆန်အိတ်၊ ပဲအိတ်၊ နှမ်းအိတ် နှင့် ဘိလပ်မြေအိတ်၊ ဂျပ်ဖာ စသည့်ကုန်ပစ္စည်းများကို သယ်ယူပို့ဆောင်နိုင်ခြင်း
- တစ်မိနစ်လျှင် အိတ် (၃၀-၅၀) သယ်ပို့နိုင်ခြင်း
- ကုန်တင်ကားပေါ်သို့ အတင်အချ ပြုလုပ်နိုင်ခြင်း
- ဂိုဒေါင်အတွင်း မိမိလိုအပ်သော အမြင့်သို့စနစ်တကျ ထားသိုနိုင်ခြင်း
- အလွယ်တကူ ရွှေ့ပြောင်းနိုင်ခြင်း နှင့် အတင်အချ အနိမ့်အမြင့် ချိန်ညှိနိုင်ခြင်း
- စတောင့်တင်းရိုင်မာခြင်း နှင့်ရေရှည်အသုံးပြုနိုင်ခြင်း
- လုပ်သားအင်အား 60-80% သက်သာခြင်း

MSM MANN STANDARD CO.,LTD

Hot Line ; 09-797977301, 09-797977302

Yangon Office
No (82/1), Ground Floor, Myinthar(7)Street, (14/1)Quarter, South Okkalapa Township, Yangon.
Ph; 09-91017412, 09-969919344, 09-969919355. Mail; mannstandard@gmail.com

Office & Show Room
La La- 7/11 Corner of 61Street & Kanaung Mingthargyi Main Road, Pyigyitagon Township Mandalay. Ph; 09-797009005,09-797009007,09-797009008.

Factory
Pa Pa-18/20+21,Sabal Street,Bet;62nd×63rd Street,Industrial Zone(1), Pyigyitagon Township Mandalay.Ph;09-5125098.

KING STAR

အောက်ပါဘာသာရပ်များလည်းအဆင့်ဆင့်သင်ကြားနိုင်ပါသည်။

ဖုန်း - 09 264723535, 09 263113229

ကွန်ပျူတာအတတ်သင် 30000Ks

သင်တန်းကာလ(တစ်လခွဲ)

- Internet-12000Ks
- i-Office 2010
- D.T.P
- Graphic Design
- A+ Hardware

အမှတ်(၁၁၈)၊(၃၈)လမ်း၊ မြေညီ၊ ကျောက်တံတားမြို့နယ်၊ ရန်ကုန်။

ကျွမ်းကျင်မှုကိုအလေးထား သင်ကြားပေးပါသည်။

အချိန်ညှိနိုင်းပေးပါသည်။

ဖခင်အမည်မှန်

ပဲခူးတိုင်းဒေသကြီး၊ အင်းတကော်မြို့၊ အထက (အင်းတကော်) တက္ကသိုလ်ဝင်တန်းမှ မောင်အောင်ဇော်မြင့်၏ ဖခင်အမည်မှန်မှာ ဦးညဏ်ဝင်း(ခ) ဦးညဏ်ဝင်းထွန်း၊၇/ပခန(နိုင်)၀၀၀၁၆၈၂ဖြစ်ပါကြောင်း။

BRIGHT TUN PRIVATE HIGH SCHOOL

(BT)ကိုယ်ပိုင်အထက်တန်းကျောင်း

(သူငယ်တန်းမှ တက္ကသိုလ်ဝင်တန်းအထိ)

မူလတန်း၊ အလယ်တန်း၊ အထက်တန်း (၃)မျိုးလုံးကို - စိတ်ဓာတ်၊ စည်းကမ်း ကောင်းမွန်၍ ပညာထူးချွန်အောင် နှင့် ကာယ၊ ဉာဏ၊ ရသ၊ စာရိတ္တ၊ဘက်စုံဖွံ့ဖြိုးအောင် သင်ကြားပေးသည်

(၁၀) တန်း နှစ်ကျတန်းခွဲများကို (၂၀.၆.၂၀၁၇) ရက်နေ့မှစတင်၍ ဖွင့်လှစ်သင်ကြားပေးမည်။

အထက်တန်းတွင် ဘာသာရပ်ကို တကယ်တတ်မြောက်ကျွမ်းကျင်သော၊ အမှတ်ပေးစည်းမျဉ်းကို သိနားလည်သော၊ စေတနာထက်သန်သော၊ ကျောင်းသားနားလည်အောင် သင်ကြားတတ်သော ဆရာ/ဆရာမများသာသင်ကြားပေးသည်၊ Guide များကိုလည်း(M.Sc, Ph.D, B.Ed) ဘွဲ့ရဆရာများကိုသာ ခန့်အပ်ပေးထားပါသည်၊

မြန်မာစာ - ဒေါ်ခင်လေးမြင့်(B.A, M.A)မြန်မာစာ(တွဲဖက်ပါမောက္ခ/စာစစ်မှူးချုပ်)(ငြိမ်း)
အင်္ဂလိပ်စာ - ဦးမျိုးမြင့် B.A(Eng)၊ ဦးကျော်အေး B.A(Eng)(တိုးကျော်-ဂုဏ်ထူးအင်္ဂလိပ်စာ)
သင်္ချာ - ဒေါက်တာသန်းဆွေ B.Sc(Hons), M.Sc, Ph.D (သင်္ချာ) ပါမောက္ခ(ငြိမ်း)
ဓါတုဗေဒ - ဒေါ်ဝင်းဝင်းလှိုင်(B.Ed)ထက်ပြ(ငြိမ်း)
ရူပဗေဒ - ဒေါ်ခင်အေးမြင့်(B.Ed)ထက်ပြ(ငြိမ်း)
ဇီဝဗေဒ - ဒေါ်နုနုခိုင် (B.Sc, B.Ed)ထက်ပြ(ငြိမ်း)
ဘောဂဗေဒ - ဦးစိုးနိုင် (B.A)(သံစဉ်-ဘောဂဗေဒ)

စာသင်ခန်းတစ်ခန်းတွင်(၁၀)ဦး၊(၁၅)ဦးသာ ထည့်သွင်းပြီး အတွေ့အကြုံရင့်ကျက်သော ဝါရင့်ဆရာများက 'ဝိုင်း' ပုံစံဖြင့် ထိရောက်စွာသင်ကြားပေးသည်။

5B၊ခိုင်ရွှေဝါလမ်း၊ရန်ကုန်-အင်းစိန်လမ်းမ၊အမှတ်(၁)ရပ်ကွက်၊ကမာရွတ်မြို့နယ်၊ရန်ကုန်တိုင်းဒေသကြီး။

01-503607, 09 5141139, 09 965141139, 09 5202597

STANDARD

your affordable quality

Showroom : → ☎ 01-8619598

အမှတ် B1-012, ဗညားဒလ လမ်းမပေါ်၊ ယုဇန ပလာဇာ အနီး၊ တာမွေမြို့နယ်၊ ရန်ကုန်

အရည်အသွေးနှင့် ဈေးနှုန်းမျိုးစုံစွာ ဝယ်ယူနိုင်သည်

Hotline: 09 4555 444 30, 09 4555 444 03

အရစ်ကျ ငွေချေစနစ်နှင့် အငှားမှအပိုင်ဝယ်စနစ်

PRIME-BOSS

MX-2614N

Digital Full Color MFP System

- Std : Feeder/ Duplex
- 7" Color LCD Touchpanel
- Std: A3Color Copy/ Network Print/ Network Color Scan
- USB Memory Print/Scan
- Low Runing Cost (လုပ်ငန်းသုံးရန်သင့်လျော်)

AR-6026N

Digital Multifunctional System

- A3 Standard- Copy, Network Print & Color Scan
- Speed 26cpm, ppm
- Productive SOPM, E-sort
- Cost Efficient Toner Save Mode
- Password Protected User Accounts
- Build In Duplex Module

Prime - Boss Company Limited

* မိတ္တူနှင့် DTP လုပ်ငန်းများ ဆက်သွယ်နိုင်ပါသည်။ *

* All Photos Shown with Option

Yangon Office : G-7, MGW Tower, Bo Aung Kyaw Street, Botataung Township, Yangon. Tel : 01 256644, 256508 Hot Line : 09 788888929 Fax -01 256158
Naypyitaw - Tel: 067-421393 Mandalay - Tel: 09-91023841 Email: sales@primeboss.com.mm

Since 1996

DREAM ALUMINUM

Customer များရရှိမည့်အားသာချက်

- Euro System 45° ဒေါင့်ချိုးဖြစ်ခြင်းကြောင့် အဆောက်အဦး၏အလှကို ခေတ်မီသေသပ်စေခြင်း။
- Coating မှာ Orginal Italy ဆေးသားအသုံးပြုထားခြင်းကြောင့်သက်တမ်းကြာရှည်ခံပြီးဆေးရောင်ကွာမကျခြင်း။
- Brand Acessories များအသုံးပြုထားခြင်းကြောင့် ဖွင့်ပိတ်ရာတွင် လွယ်ကူတာရှည်အသုံးခံနိုင်ခြင်း။
- Slide/Casement Profile System အား အသံလုံ၊လေလုံ၊ရေလုံစေရန် တီထွင်ထားခြင်း။
- Slide System ပြေးလမ်းဘောင်နက်ခြင်းကြောင့် လုံခြုံမှုရှိခြင်း၊ ဘေးချော်မထွက်ခြင်း။

လက်လီလက်ကားဝယ်ယူသူများရရှိမည့်အားသာချက်

- Euro System Click type ဖြစ်ခြင်းကြောင့် Screw အရာများကင်းရှင်းခြင်း၊ အချိန်ကုန်သက်သာခြင်း။
- ထုတ်လုပ်တပ်ဆင်ရလွယ်ကူခြင်း၊ မြန်ဆန်ခြင်း၊စနစ်ကျခြင်း၊ လူအင်အား အသုံးပြုရနည်းခြင်း။
- လေးဖက်စလုံး Frame တစ်မျိုးတည်းသာ အသုံးပြုရခြင်းကြောင့် ခိုင်မာတောင့်တင်းပြီး အလေအလွင့် ထိန်းသိမ်းနိုင်ခြင်း။
- Dream Frame ချောင်း၊ Acessories နှင့် စက်ပစ္စည်းများကို တစ်နေရာတည်း လက်လီလက်ကားရရှိနိုင်ခြင်း။
- ထုတ်လုပ်တပ်ဆင်မှုအတွက် ကုမ္ပဏီမှ Training ကူညီပေးခြင်း
- မြန်မာပြည်၏အကောင်းဆုံး Euro System Deram Aluminium နှင့် ဆက်စပ်ပစ္စည်းများအား ကိုယ်စားလှယ်ယူလိုသူများ ဆက်သွယ်နိုင်ပါသည်။

Dream Aluminium မှ Marketing (မ) ဝန်ထမ်းအလိုရှိသည်။ ဘွဲ့ရဖြစ်ပြီး ရုပ်ရည်အသင့်အတင့်ရှိရမည်။

Frame နှင့် Accessories များကို လက်လီလက်ကားနှင့် ကိုယ်စားလှယ်ယူလိုသူများ ဆက်သွယ်ရန်
09-263563664
09-977910201
01-8604394

အပြီးအစီးတပ်ဆင်မှုများအတွက် ဆက်သွယ်ရန် Dream Installation Group 09-260905818, 09-254048775, 09-252420717
အမှတ်(၂၂၃/၂၂၅)၊ ကျိုက္ကဆံလမ်းမကြီး၊ ကျောက်မြောင်းဈေးမှတ်တိုင်အနီး၊ တာမွေမြို့နယ်၊ရန်ကုန်မြို့။ 01-8604394, 09-263563664

ကြော်ငြာ

Hotel Front Office Operation Course Together with Opera Property (Hotel) Management System Training

* Opera Property (Hotel) Management System သည် နိုင်ငံတကာအဆင့်မီ 4 Star (or) 5 Star Hotel ကြီးများတွင် မရှိမဖြစ်အသုံးပြုရသော ကမ္ဘာ့အဆင့်မြင့်ဆုံး Computer PMS System တစ်ခုဖြစ်သည်။

Course's Objective (သင်တန်း၏ရည်ရွယ်ချက်)

* နိုင်ငံတကာအဆင့်မီ 4 Star (or) 5 Star Hotel ကြီးများ၏ Front Office/ Reception ဝန်ထမ်းအဖြစ် အလုပ်လုပ်ကိုင်လိုသူများအတွက် အလုပ်စတင်သည့်နေ့မှစ၍ Hotel တွင်လက်ရှိလုပ်ကိုင်နေသော ကျွမ်းကျင်ဝန်ထမ်းများနည်းတူ Opera System ကို အသုံးပြု၍ ကျွမ်းကျင်စွာ လုပ်ကိုင်နိုင်စေရန်။

လျှောက်လွှာပိတ်ရက် - (3.7.2017)

STAR ACADEMY
Star Resources Co.,Ltd
အမှတ်(၂၆၇)၊ အခန်း(၂၀၂)၊ ပြည်လမ်း (ဒဂုံစင်တာ ၂ ရှေ့)၊ စမ်းချောင်း၊ ရန်ကုန်။
ဖုန်း- ၀၁ ၅၂၃ ၂၀၀၊ ၂၃၀ ၄၀၂၀၊ ၂၃၀ ၄၀၃၁၊ ၀၉ ၅၀ ၂၀ ၃၀၂၊ https://www.facebook.com/sracademy.edu/

WORLD CONNECT TRAVELS & TOURS CO., LTD

SINGAPORE AIRLINE MONSOON Promotion အထူးနှုန်းများ

SINGAPORE	From	USD-	251
AMERICA	From	USD-	1131
EUROPE	From	USD-	1062
MALDIVES	From	USD-	661
BALI	From	USD-	462
AUSTRALIA	From	USD-	847

Promotion Period
01 June to 30 June

Travel Period
01 June to 31 Dec

အရမ်းတန်တဲ့ ဈေးနှုန်းတွေဖြစ်လို့ လက်မလွတ်ရအောင် အမြန်ဆုံးဝယ်ထားလိုက်ရအောင်နော်

Tel : 01 218181 ~ 82 ~ 83 ~ 84

No:74 , Ground Floor , Kaing Tan St , Lanmadaw Township , Yangon.

တက္ကသိုလ်ဝင်တန်း/ IGCSE ဖြေဆိုအောင်မြင်ပြီးသူများအတွက်

GUSTO COLLEGE

Our Partner
UNIVERSITY OF GLOUCESTERSHIRE

" UK မှတိုက်ရိုက်ချီးမြှင့်မည့် Bachelor Degree အဆင့် စီးပွားရေးစီမံခန့်ခွဲမှုနှင့် ကွန်ပျူတာဘာသာရပ်ဘွဲ့များကို ပြည်တွင်း၌ပင် ရယူနိုင်သော အခွင့်အလမ်းများ ဟောပြောပွဲ"

ဟောပြောမည့်သူ	....	ဦးဝင်းထိန်ဝင်း (Principal, GUSTO College)
နေ့ရက်	....	၂၄.၆.၂၀၁၇ (စနေနေ့)
အချိန်	....	မွန်းလွဲ ၁နာရီ မှ ၃နာရီ ထိ
နေရာ	....	Novotel Yangon Max
		Eureka room (4th floor)

မိဘဝတစ်သက်တာ အရေးကြီးဆုံးဖြတ်ချက်များချရာတွင် လိုအပ်သော အချက်အလက်များသိရှိနိုင်ပါရန် ကျောင်းသူ၊ ကျောင်းသားများသာမက မိဘများပါ တက်ရောက်နိုင်ပါရန် လေးစားစွာဖြင့် ဖိတ်ကြားအပ်ပါသည်။

* လူဦးရေကန့်သတ်ထားပါသဖြင့် ကြိုတင်စာရင်းပေးသွင်း၍ (အခမဲ့) တက်ရောက်နိုင်ပါသည်။

အမှတ် ၂၀၉ (အေ)၊ ပြည်လမ်း၊ စမ်းချောင်းမြို့နယ်၊ ရန်ကုန်မြို့။

Register Now: 09 8628806, 09 789 888 222, 01 504632.

ကိုသန့်ဇင်
CAR RENTAL
ကားမျိုးစုံခရီးစဉ်အချိန်ပိုင်းငှားသည်။
ယာဉ်ပိုင်ရှင်များဆက်သွယ်ပါ။
09-43117680, 09-5059821

Ph D ဘွဲ့ရ ဆရာ/ဆရာမများဦးစီးသော
Sharp Study Guide Group
သူငယ်တန်းမှ ၁၀ တန်း
International School , IGCSE
ကျောင်းသူ/သားများအား
တစ်ဦးချင်း (သို့) ဝိုင်း
တစ်ဘာသာချင်း (သို့) Guide
ဘာသာစုံ
အထူး လက်စံသင်ကြားပေးသည်။
Ph: 09-43000600
09-420108991

ကားရောင်းမည်

RVR / Honda CRV	330-435 သိန်း
2005 Kluger	430 သိန်း
2006 WISH ငွေ/နက်	295 သိန်း
2003 NOAH	285 သိန်း
2003 Mark II ရွှေ	270 သိန်း
2013 Axio	220-270 သိန်း
FIT-Shuttle / Insight / Civic	160-250 သိန်း
Fielder Taxi / အိမ်စီး	235-260 သိန်း
2010 Belta 1000 / 1300 CC	170-195 သိန်း
2011 Swift / Golf / Polo	170-220 သိန်း
2011 AD / Probox	145-155 သိန်း

ကားဝယ်သည်။ အလဲအထပ်ရသည်။
09 5108316 , 09 975108316

iStock® ကုန်ပစ္စည်းထိန်း ကွန်ပျူတာစနစ်

- ကုန်ရောင်း/ကုန်ဝယ်
- ကုန်လက်ကျန်
- အကြွေး
- ငွေစာရင်း/အရှုံးအမြတ်

CaféPOS® စားသောက်ဆိုင်သုံး ကွန်ပျူတာစနစ်

- Table Reservation
- Menu Ordering
- Billing
- Kitchen Monitoring
- Reporting

www.galaxy.com.mm

HotelPro® ဟိုတယ်လုပ်ငန်းသုံးကွန်ပျူတာစနစ်

- Guest Info
- Room Status
- Reservation
- Check In/Out
- City Ledger

Galaxy Software
Galaxy Software Co., Ltd.
Nay Pyi Taw : 09-257333214, 09-974432762
Yangon (HO) : 09-420909100, 09-43029798
Pathein : 09-455042499, 09-455042500
Mandalay : 09-440067577, 09-978030881
Taunggyi : 09-444200771, 09-444200772

KONICA MINOLTA
Printing Solutions

မြန်မာပြည်မှ မိတ္တူဆိုင်များနှင့် ရုံးများအတွက်

အထူးအစီအစဉ်

NEW ARRIVAL

(၄)နှစ်ဆက်တိုက် အကောင်းဆုံး Copier ဆုရ

For Reseller:
09 799 595 997
09 428 036 053

ကမ္ဘာ့ဈေးအသက်သာဆုံးမိတ္တူစက် **bizhub 165e / 287** Multifunction A3 Copier

A4တစ်ရွက် မိတ္တူခ ၂ ကျပ်

Your personal sales consultant
Su Myat Aye
enterprise.teams3@gandamar-mm.com
Direct Tel: 09 253 547 980
09 253 547 981

www.gandamarbusinesssolutions.com www.facebook.com/gandamar.mm hq@gandamar-mm.com

VICTORIA UNIVERSITY COLLEGE
ကျောင်းသားသစ်များလျှောက်လွှာခေါ်ယူခြင်း

CONGRATULATIONS! 2017

တက္ကသိုလ်ဝင်စာမေးပွဲ အောင်မြင်သူများအား ဂုဏ်ပြုကြိုဆိုပါသည်။

တက္ကသိုလ်ဝင်စာမေးပွဲ အောင်မြင်သူများသည် VUC တွင် ဗြိတိန်အစိုးရပိုင် South Essex College ၏ Foundation Diploma သင်တန်းကို ၅လ တက်ရောက်ပြီး UK မှ တိုက်ရိုက် ချီးမြှင့်မည့် Diploma ကို ရရှိပါမည်။

South Essex College (UK) ၏ Diploma ရရှိပြီးသူများသည် အင်္ဂလန်နိုင်ငံ Business and Technology Education Council (BTEC) မှ တိုက်ရိုက်ချီးမြှင့်မည့် အောက်ပါ HND ဘာသာရပ်များ အနက်တစ်ခုကို ရွေးချယ်လျှောက်ထားနိုင်သည်။ (တက္ကသိုလ်ဝင် စာမေးပွဲ အောင်မှတ်ပေါ်တွင် မူတည်မရွေးချယ်ပါ။)

1. Engineering (Civil/ Mechanical/ Electrical and Electronics)
2. Business (Management/ Marketing/ Accounting/ HR)
3. Computing and Systems Development
4. Health and Social Care

HND Diploma ရရှိရန်အတွက် (၂)နှစ် သင်ယူရမည်ဖြစ်သည်။
သင်တန်းပြီးမြောက်ပါက BE (Hons:), B.Sc (Hons:), BA (Hons:) အတွက် ဗြိတိန်အစိုးရပိုင် University of Wolverhampton နှင့် Victoria University College တို့ ပူးတွဲ သင်ကြားသည့် အတန်းတွင် (၁) နှစ် ဆက်လက်သင်ယူပြီး ယင်းတက္ကသိုလ်မှ ပေးအပ်သည့်ဘွဲ့ကို ရရှိပါမည်။ သို့မဟုတ် နိုင်ငံရပ်ခြားတက္ကသိုလ်များသို့ သွားရောက် ပညာ သင်ယူနိုင်သည်။

Victoria University College သည် QAA (UK) နှင့် UoW အသိအမှတ်ပြု Centre ဖြစ်သဖြင့် နိုင်ငံတကာ အသိအမှတ်ပြုဘွဲ့ နှင့် အလုပ်အကိုင် အခွင့်အလမ်း များ ရရှိမည်။ (Victoria University College မှ အကြံပြု ဆောင်ရွက်ပေးသည်။)

ဝင်ခွင့်လျှောက်လွှာနှင့်အတူ အောင်လက်မှတ် (သို့မဟုတ်) အမှတ်စာရင်း၊ဓာတ်ပုံ ၃ပုံ ပူးတွဲ တင်ပြရမည်။ ၇.၇.၂၀၁၇ နောက်ဆုံးထားပြီး လျှောက်လွှာလက်ခံမည်။ (ကျောင်းသား အရေအတွက် ကန့်သတ်ထားပါသည်။)

BTEC Approved Centre
south essex college FURTHER & HIGHER EDUCATION
UNIVERSITY OF WOLVERHAMPTON KNOWLEDGE • INNOVATION • ENTERPRISE

လျှောက်လွှာတင်သွင်းရန် နှင့် စုံစမ်းဆွေးနွေးရန် - ကျောင်းသားရေးရာဌာန

ရန်ကုန် ▪ အမှတ် (၁၆၆)၊ အထက်ပန်းဆိုးတန်းလမ်း၊ မင်္ဂလာတောင်ညွန့် မြို့နယ်၊ ရန်ကုန်မြို့။ ဖုန်း - ၀၁ ၃၈၃၁၃၂၊ ၃၈၃၁၃၃၊ ၀၉ ၅၁၀၄၇၄၈၊ ၀၉ ၂၅၉၂၇၁၀၉၄။

မန္တလေး ▪ အမှတ် (၁၅၁)၊ ၂၈လမ်း၊ ၇၇x၇၈ကြား၊ ချမ်းအေးသာဇံမြို့နယ်၊ မန္တလေးမြို့။ ဖုန်း - ၀၂ ၃၁၁၅၄၊ ၀၉ ၂၅၄၅၇၄၇၃၈၊ ၀၉ ၅၀၆၀၇၂၀၊ ၀၉ ၇၈၅၉၆၀၇၂၀။

အိမ်ရောင်းရန်

တောင်ဥက္ကလာပ၊ မိုးစွေလမ်း၊ မြင်သာ(၂)ကွက်တွဲ၊ ဧရိယာ ၃၇၀၀ စ/ပေကျော် RC နှစ်ထပ်၊ ပေ(၄၀×၄၀)2 MBR, 3 BR ရေ၊ မီး၊ ပါဝါ၊ ကျွန်းပြည့်၊ ပါကေးပြည့်Service Quter ကားနှစ်စီးစာပါကင်(ညှိနှိုင်း)

ဖုန်း-၀၉-၄၂၀၉၉၁၂၃၅/ ၀၉-၇၇၂၅၄၄၃၁၀
၀၉-၇၆၇၀၁၀၀၃၆/ ၀၉-၇၈၆၂၈၉၄၆၆

ပြင်ဆင်ဖတ်ရှုပါရန်

၄-၁၂-၂၀၁၆ ရက်နေ့ ကြေးမုံသတင်းစာ၏စာမျက်နှာကြော်ငြာ(၁၁)ကန့်ကွက်နိုင်ကြောင်းကြော်ငြာအမှတ်စဉ်(၅)၊ဒေါ်မိုးသီတာSPဒေါ်မိုးမိုးဝေ၏အရောင်းမြေပုံကူးတွင်မြေတိုင်းအမှတ်(၂၂/ရွှေပေါက်ကံ့)ဟုအမှန်ဖတ်ရှုပါရန်။

Scaffolding& Pipe Support

ငြမ်း၊ T တိုင် - ငှားရန်ရှိသည်
ဆက်သွယ်ရန်ဖုန်းနံပါတ်
၀၉-၇၉၅၅၆၆၇၃၈

လိပ်ခေါင်း၊ ဂရင်ဂျီနာ

09-73121554
မခွဲမစိပ်၊ မနာမကျင် အမြစ်ပြတ်ကုသပေးသည်။
(ဇီဝက ဆေးခန်း) ၃၄၈၊ မြေညီ၊ ရွှေဘုံသာအထက်လမ်း၊ အောင်ဆေးခန်းအောက်
ရန်ကုန်မြို့၊ 09-73038158, 09-43088215

TOMORROW သတင်းဂျာနယ်တွင် (၁၂-၆-၂၀၁၇) ရက်စွဲပါ
သတင်းတစ်ပုဒ်နှင့်ပတ်သက်၍ သတင်းရေးသူ ထွန်း(နေပြည်တော်)နှင့် ဖြေဆိုပြောကြားသူ
ကျောက်မျက်အသင်းချုပ်မှ တာဝန်ရှိသူတစ်ဦးဆိုသော ပုဂ္ဂိုလ်သိရှိစေပါရန် အသိပေးရှင်းလင်းကြေညာချက်

ကျွန်ုပ်တို့၏မိတ်ဆွေဖြစ်သော သုဓမ္မမဏိဇောတဓရ ဦးအောင်ကြီး(အောင်စည်းစိမ်ကျောက်မျက်)၏ လွှဲအပ်ညွှန်ကြားချက်အရ သတင်းရေးသားသူ ထွန်း(နေပြည်တော်)နှင့် ကျောက်မျက်အသင်းချုပ်မှ တာဝန်ရှိသူဆိုသောပုဂ္ဂိုလ်အား အောက်ပါအတိုင်း အသိပေးဖြေရှင်းလိုက်ပါသည်။

ကျွန်ုပ်မိတ်ဆွေသည် ရိုးသားဖြောင့်မတ်မှုနှင့် ကိုယ်ကျင့်တရားကောင်းမွန်ရေးကိုသာ အစဉ်ဦးစားပေးကျင့်သုံးပြီး အများပြည်သူအကျိုးပြုလုပ်ငန်းများအား မိမိ တတ်စွမ်းသမျှ ငွေအားလူအား စိုက်ထုတ်ဆောင်ရွက်နေသူဖြစ်ပါသည်။

စစ်ကိုင်းတိုင်းဒေသကြီး ကျောက်မျက်ရတနာလုပ်ငန်းရှင်များအသင်းဥက္ကဋ္ဌအဖြစ် ဆောင်ရွက်စဉ် ကျောက်မျက်ရတနာလုပ်ငန်းရှင်များအသင်းချုပ်မှ ထုတ်ပေးသော ငွေကျပ်သိန်း(၃၂၀၀)နှင့် ပတ်သက်၍ စစ်ကိုင်းတိုင်းဒေသကြီး ကျောက်မျက်ရတနာလုပ်ငန်းရှင်များအသင်း၏ အလုပ်အမှုဆောင်အဖွဲ့၏ အစည်းအဝေးဆုံးဖြတ်ချက်အတိုင်း ငွေကျပ်သိန်း(၃၂၀၀)ကျပ်အား အများသဘောတူဆန္ဒနှင့်အညီ ထုတ်ယူခဲ့ပါသည်။

ထို့အပြင် စစ်ကိုင်းတိုင်းဒေသကြီး ကျောက်မျက်ရတနာလုပ်ငန်းရှင်များအသင်း မြေကွက်ဝယ်ယူခဲ့ပြီး အသင်းရုံးသစ်ကြီးကိုလည်း အောင်မြင်စွာဆောက်လုပ်ခဲ့ပြီး အသင်းချုပ်မှ ငှားရမ်းစစ်ဆေးသော စာရင်းစစ်အဖွဲ့၏ စစ်ဆေးချက်အရလည်း ငွေကြေးအလွဲသုံးစားပြုလုပ်ထားခြင်းမရှိကြောင်း ပေါ်ပေါက်ခဲ့ပြီးဖြစ်ပါလျက် (၁၂-၆-၁၇) ရက်စွဲပါ TOMORROW သတင်းဂျာနယ်၏ ထွန်း(နေပြည်တော်) ရေးသားထားသော သတင်းတွင် **"စစ်ကိုင်းတိုင်းဒေသကြီးကျောက်မျက်လုပ်ငန်းရှင် ဥက္ကဋ္ဌကြီး ဦးအောင်ကြီးသည် မြန်မာ့ကျောက်မျက် လုပ်ငန်းရှင်များအသင်းချုပ်က မြေဝယ်ရန်နှင့် အဆောက်အအုံဆောက်လုပ်ရန်အတွက် ထောက်ပံ့သည့် ကျပ်သိန်း(၃၂၀၀)အား အသင်းတာဝန်ရှိသူများအား ခေါ်ဆောင်ခြင်းမရှိဘဲ တစ်ဦးတည်း ထုတ်ယူ၍ မိမိဘဏ်အကောင့်တွင် အပ်နှံထားပြီး အသင်းအတွက် မြေနှင့်အဆောက်အအုံအတွက် အသုံးပြုခြင်းမရှိ၍ ဥက္ကဋ္ဌရာထူးမှ ထုတ်ပယ်ခံရခြင်းဖြစ်ကြောင်း ကျောက်မျက်အသင်းချုပ်မှ တာဝန်ရှိသူတစ်ဦး၏ ပြောကြားချက်အရ သိရှိရသည်"** ဟု ကျွန်ုပ်တို့၏ မိတ်ဆွေအား မေးမြန်းခြင်းမရှိဘဲ လွဲမှားစွာဖော်ပြထားသည်ကို ဝမ်းနည်းစွာ တွေ့ရပါသည်။

ထိုကဲ့သို့လွဲမှားသော ရေးသားဖော်ပြချက်သည် ကျွန်ုပ်တို့မိတ်ဆွေ၏ ဂုဏ်သိက္ခာကို ကျဆင်းစေရန် အလို့ငှာနှင့် အများပြည်သူမှ ကျွန်ုပ်တို့၏မိတ်ဆွေအပေါ် အထင်အမြင်လွဲမှားမှုဖြစ်စေသောကြောင့် ကျွန်ုပ်တို့မိတ်ဆွေ၏ စီးပွားရေးလုပ်ငန်းများအား ထိခိုက်နစ်နာစေရန် ရည်ရွယ်သည့် ဦးတည်သဘောဖြင့် သတင်းမီဒီယာကွန် ရက် အား အသုံးပြု၍ ကျွန်ုပ်တို့၏မိတ်ဆွေအား ထိခိုက်စေခြင်းဖြစ်ပါသည်။

သို့ဖြစ်ပါ၍ ထွန်း(နေပြည်တော်)အနေဖြင့် ကျွန်ုပ်တို့မိတ်ဆွေအပေါ် မှားယွင်းစွာရေးသားမှုအား ဤသတင်းစာကြော်ငြာပါသည့်နေ့မှစတင်၍ (၇)ရက်အတွင်း မိမိရေးသားထားသော လွဲမှားသည့်သတင်းအား ပြန်လည်၍ ရုပ်သိမ်းကြောင်းနှင့် ကျွန်ုပ်မိတ်ဆွေအား တောင်းပန်ကြောင်း နိုင်ငံပိုင်သတင်းစာမှတစ်ဆင့် ထည့်သွင်းရေးသား တောင်းပန်ရန်နှင့် ရေးသားသူမှာ ကျွန်ုပ်မည်သူမည်ဝါဖြစ်ကြောင်းပါ ထည့်သွင်းဖော်ပြပါရန် တောင်းဆိုလိုက်ပါသည်။

အကယ်၍ လိုက်နာဆောင်ရွက်ခြင်းမရှိပါက ထွန်း(နေပြည်တော်)နှင့်တကွ ဂျာနယ်တွင် လွဲမှားမှုတ်တမ်းဖော်ပြပြောဆိုသော ကျောက်မျက်အသင်းချုပ်မှ တာဝန်ရှိ သူဟုဆိုသော ပုဂ္ဂိုလ်အား တည်ဆဲဥပဒေအရ တရားစွဲဆောင်ရွက်သွားမည်ဖြစ်ကြောင်း သိရှိစေအပ်ပါသည်။

သုဓမ္မမဏိဇောတဓရ ဦးအောင်ကြီး၏ လွှဲအပ်ညွှန်ကြားချက်အရ

ရှေ့ဘတ်စန်းအောင်
တရားလွှတ်တော်ရှေ့နေ-၂၄၆၉/၈၃

ဦးသိန်းလှိုင်ထွန်း (LL.B)
တရားလွှတ်တော်ရှေ့နေ **(စဉ်-၉၆၁၉)**
အမှတ်-၉၃/ခ၊ စကားဝါလမ်း၊ ၈၈-ရပ်ကွက်၊
ဒဂုံမြို့သစ်(ဆိပ်ကမ်း)မြို့နယ်၊ ရန်ကုန်တိုင်းဒေသကြီး

ကြော်ငြာ

တက္ကသိုလ်ဝင်တန်းဖြေဆိုထားသူများ၊ နိုင်ငံခြားသွားလိုသူများနှင့် အလုပ်ကောင်းရလိုသူများအတွက်

ဆရာအာသာ SUCCESS Language Academy

(မြို့လယ်ကျောင်း) အမှတ်(၁၁၉)၊Y.W.C.A ဘိုကလေးဈေးလမ်း
Ph: 202046,392048, 256954

BASIC ENGLISH SPEAKING
- 1 - 4:00 (Sat + Sun) 17 Jun
- 1 - 2:30 (Mon~Thurs) 26 Jun
- 1 - 4:00 (Sat + Sun) 1 Jul
- 3:30 - 5 (Mon~Thurs) 3 Jul
- 9 - 12:00 (Sat + Sun) 9 Jul

BASIC FOUR SKILLS ENGLISH
- 1 - 4:00 (Sat + Sun) 17 Jun
- 3:30 - 5 (Mon ~ Thurs) 19 Jun
- 6 - 7:30 (Mon ~ Thurs) 19 Jun
- 9 - 12:00 (Sat + Sun) 1 Jul
- 3:30 - 5 (Mon ~ Thurs) 3 Jul
- 1 - 4:00 (Sat + Sun) 9 Jul

BASIC WRITING
- 3:30 - 5 (Mon ~ Thurs) 31 Jul

PRE-INTERMEDIATE (4-SKILL ENGLISH)
- 1 - 4:00 (Sat + Sun) 17 Jun
- 6 - 7:30 (Mon ~ Thurs) 19 Jun
- 1 - 2:30 (Mon ~ Thurs) 26 Jun

INTERMEDIATE (ACADEMIC ENGLISH)
- 2 - 5:00 (Sat + Sun) 17 Jun
- 1 - 2:30 (Mon ~ Thurs) 19 Jun

VOCAB ENRICHMENT
- 1 - 4:00 (Sat + Sun) 2 Jul
- 10-11:30 (Mon ~ Thurs) 17 Jul

BASIC GRAMMAR
- 10-11:30 (Mon ~ Thurs) 19 Jun
- 1 - 2:30 (Mon ~ Thurs) 3 Jul

IELTS (Writing + Grammar)
- 7:30 - 9 (Mon ~ Thurs) 24 Jul

လှည်းတန်းကျောင်းခွဲ
ဦးထွန်းလင်းခြံလမ်း၊ အမှတ် ၅ (B-3) ဒုတိယထပ်၊ (လှဆန်းယဉ်တိုက်)
Ph: 01-503472, 09 443001453, 09 30775232

BASIC FOUR SKILLS ENGLISH
- 10-11:30 (Mon~Thurs) 21 Jun
- 1 - 2:30 (Mon~Thurs) 21 Jun
- 6 - 7:30 (Mon~Thurs) 26 Jun
- 3:30 - 5 (Mon~Thurs) 3 Jul
- 7:30 - 9 (Mon~Thurs) 10 Jul
- 10-11:30 (Mon~Thurs) 10 Jul
- 7:30-10:30 (Sat + Sun) 15 Jul

IELTS (Preparation)
- 1 - 3:30 (Mon~Thurs) 12 Jun
- 7:30-9:30 (Mon~Thurs) 10 Jul

IELTS (Speaking + Vocab)
- 10-11:30 (Mon~Thurs) 26 Jun

IELTS (Reading + Vocab)
- 1 - 3:00 (Mon~Thurs) 3 Jul

BASIC ENGLISH SPEAKING
- 3:30 - 5 (Mon~Thurs) 26 Jun
- 1 - 2:30 (Mon~Thurs) 3 Jul
- 7:30 - 9 (Mon~Thurs) 10 Jul
- 12 - 3:00 (Sat + Sun) 22 Jul

BASIC GRAMMAR
- 7:30-10:30 (Sat+Sun) 17 Jun

PRE-INTERMEDIATE (4-SKILL ENGLISH)
- 7:30 - 9 (Mon~Thurs) 21 Jun
- 6 - 7:30 (Mon~Thurs) 26 Jun
- 9 - 12:00 (Sat + Sun) 1 Jul

INTERMEDIATE (ACADEMIC ENGLISH)
- 6 - 7:30 (Mon~Thurs) 26 Jun

IELTS (Preparation)
- 4:30-7:30 (Sat + Sun) 22 Jul

IELTS (Writing+Grammar)
- 12:30-3:30 (Sat + Sun) 22 Jul

Since 1985
ဧဝတာနာရှင်
"မိုးရာသီအထူးနှုန်း"
- မြဝတီ၊ မဲဆောက်၊ ဝေဝါ၊ ဘားအံ (၃)ရက်
- ပုပ္ပါး ပုဂံ–ညောင်ဦး ပုဂ္ဂ (၃)ရက်
- မန္တလေး၊ ပြင်ဦးလွင်၊ ကျောက်မဲ (၃)ရက်

Hotel Package-75000
- တောင်ကြီး၊ အင်းလေး၊ ပင်းတယ (၄)ရက်
- ထားဝယ် မှင်ကိုသွင်၊ ကျိုက်ထီး (၄)ရက်

Guest Package-75000
နေ့ချင်းပြန်ခရီးစဉ်များ စုံစမ်းနိုင်ပါသည်
Ph: 09 795066657,09 785066657

ASIA DRAGON (အာရှနဂါး)
ချောင်းသာ 12000 ပုဂံခရီးစဉ် (သောကြာ)
ငွေဆောင် 15000
ကျိုက်ထီးရိုး 10000 မြဝတီခရီးစဉ်(သောကြာ)
09-30030030, 09-799100100, 09-797100100

ကိုကျော်နိုင် CAR RENTAL
မြို့တွင်း၊ မြို့ပြင် စိတ်ချမ်းမြေ့စွာ ခရီးသွားနိုင်ရန် ALPHARD, HIACE(အံစာတုံး) ကားသစ်ကြီးများဖြင့်ဝန်ဆောင်မှု ပေးပါသည်။
09 25 358 2510

ဦးအောင်ဟိန်းကျော်
အတန်းအားလုံးစာအုပ်(လုံး၀) မကိုင်ဘဲသင်သည်
•Translation
အင်္ဂလိပ်စာရေးနည်း (အခြေခံ/ အဆင့်မြင့်)
အင်္ဂလိပ်စကားပြော သင်တန်း
- နိုင်ငံခြားသားများနှင့်လေ့ကျင့်သည်
- အင်္ဂလိပ်စကားပြော(Vol:1,2,3,4) • ရေးနည်း(Pre.,Vol:1,2,3)
၁၆၇၊ ၃ထပ်၊ ဆိပ်ကမ်းသာရိပ်မွန်၊ဆိပ်ကမ်းသာလမ်း၊ လသာ၊ ရန်ကုန်
• 392468 09517184

ကြိုပြီးမှာပါမျို့
မိုးရွာတော့မှာမို့ ဆန်တစ်အိတ်ကြိုမှာပါမျို့
09-43334111 09-43334222
09-73077711 09-73077722
စိတ်ကောင်းကြည်လင် ချိုပီယံပေါ်ဆန်းမွေး

တလေးနာမည်ပေး ဆရာကြီး
ရာဇာဇော်ဝင်း
09 - 5152521,09 - 73009994,01 - 394727(LL.B.)
01 - 399426, လူကြီးများလိုရာမေး ၊ အိမ်အမြန်ရောင်းထွက်ဖို့
တိုက်(၉၄)၀ထပ်၊မွေ့လေးလမ်း၊(လယ်)မဂ်လာတောင်ညွန့်၊ရန်ကုန် (ဝိတ်ရတ်မရှိ)။

21st Century Systems, Curriculum and Pedagogy that Empower 21st Century Students

- ☑ Pre-School
- ☑ Primary
- ☑ Wise Classes (Sat-Sun)

ငှာလမ်းတွင် ဖွင့်လှစ်ထားပါပြီ။

"Fit Brains Gain More"
BRAINWORKS Pre-School
An ISO 9001:2008 and 14001:2004 Certified Institution

Tamwe	41st Street	Kyi Myin Daing	Bayint Naung	Aung Zeya	Thingangyun	Taunggyi	Kamayut	North Dagon
34/28 South Race Course St.	107-115 41st St.	17 U Lu Ni St.	47 Padauk Lane (2)	34 Aung Zeya St.	1 Thumingalar St.	24/12 Kanbawza St.	60(A) Chindwin St.	318 U Aw St. 48 Qtr
01 401592 - 4	01 376010, 376022	01 2300 715 - 6	09 731 43280	09 262934441-2	01 8551360 - 3	081 206841-4	09 31714586	09796206884

107-115 41st Street, Yangon. Tel.: (95) 9 7859 9242

YCTC Business Institute

(Batch 33) July 16th စမည်၊

PASAS (Singapore) မှ အသိအမှတ်ပြု
Executive Cert in Business Management (3 Modules)

(M 1) Cert in Human Resource Management
Dr. ဒေါ်ဥမ္မာမြင့် Ph.D (HRM,Delhi University),M.Com, YIE (9:00 am to 12:00 pm)

(M 2) Cert in Leadership and Organizational Development
Dr. ဒေါ်ဝင်းသီတာ Ph.D (1:00 pm to 4:00 pm)

(M 3) Professional Cert in Marketing Management
Asst. Prof. ဦးဝင်းမင်းသိမ်း M.Sc (UK).,Ph.D(Candidate) (4:00 pm to 7:00 pm)

Sunday Only (6 Weeks) တစ်ဘာသာချင်းစီ တက်ရောက်သူများကိုလည်း YCTC မှ Competence Certificate ချီးမြှင့်ပါမည်။

အမှတ် (၂၄)၊ ယောမင်းကြီးလမ်း၊ ဒဂုံမြို့နယ် (PARK ROYAL HOTEL အနီး)
Ph : 01-393076 , 09-420118100, 09-250640429

STRATEGY FIRST INSTITUTE

EDINBURGH BUSINESS SCHOOL
HERIOT-WATT UNIVERSITY

MBA | MSc
General Finance HRM Marketing | Marketing Human Resources

STRATEGY FIRST INSTITUTE is an approved learning partner of Edinburgh Business School.

#8, Ground Floor, Panchan Tower, Myaynigone, Sanchaung Tsp.
No. 239, Pyay Road (Near Myaynigone City Mart), San Chaung Township, Yangon, Myanmar.

Starting Date - 24th June 2017

CALL NOW - (09) 450177770, (09) 250 717168

Please Note: Strategy First does not render its services to tobacco, alcohol and MLM enterprises and their employees.

ဝမ်းနည်းကြေကွဲခြင်း

ဦးထွန်းလွင် (ခ) Tony Chai (မြိတ်)

Chairman

Sinpoonchai Co.,Ltd. (Bangkok)

Tunn Star Co.,Ltd. (PTT Lubricants)

Lynn Enterprise Ltd.

Daily Food & Beverage Co.,Ltd.

အောင်နှင့်ထွန်း ကမ်းဝေးငါးဖမ်းသင်္ဘောအုပ်စု

အသက်(၇၄)နှစ်

ဒေါ်လင်းလင်းထွန်း၊ ဦးအောင်နိုင်ထွန်း-ဒေါက်တာကျော့သက်လွင်၊ ဦးဇော်နိုင်ထွန်း-Mrs. Li Chen တို့၏ ကျေးဇူးရှင်ဖခင်ကြီး ဦးထွန်းလွင် (ခ) Tony Chai သည် ၁၅-၆-၂၀၁၇ရက်တွင် ထိုင်းနိုင်ငံ၊ ဘန်ကောက်မြို့၌ ကွယ်လွန်သွားကြောင်းကြားသိရပါသဖြင့် မိသားစုနှင့်ထပ်တူထပ်မျှ ဝမ်းနည်းကြေကွဲရပါသည်။

Sinpoonchai Co.,Ltd. (Bangkok)

Tunn Star Co.,Ltd. (PTT Lubricants) ဝန်ထမ်းမိသားစုများ

Lynn Enterprise Ltd.

Daily Food & Beverage Co.,Ltd. ဝန်ထမ်းမိသားစုများ

အောင်နှင့်ထွန်း ကမ်းဝေးငါးဖမ်းသင်္ဘောအုပ်စု

ဝန်ထမ်းမိသားစုများ

ဝမ်းနည်းကြေကွဲခြင်း

ဦးတင်ဝင်း (၇၇)နှစ်

ရန်ကုန်တိုင်းဒေသကြီး၊ ကွန်ပျူတာလုပ်ငန်းရှင်အသင်းမှ အလုပ်အမှုဆောင် ဒေါက်တာ စောရန်နိုင်၏ဖခင် ဦးတင်ဝင်းသည် ၁၃-၆-၂၀၁၇ရက် ည ၉း၀၅နာရီတွင် အာရှတော်ဝင်ဆေးရုံ၌ ကွယ်လွန်သွားကြောင်း ကြားသိရသည့်အတွက် မိသားနှင့်ထပ်တူထပ်မျှ ဝမ်းနည်းကြေကွဲရပါသည်။

ရန်ကုန်တိုင်းဒေသကြီး၊ ကွန်ပျူတာလုပ်ငန်းရှင်အသင်း

ဝမ်းနည်းကြေကွဲခြင်း

ဒေါက်တာကိုကိုမြင့်

(ပါမောက္ခချုပ်၊ ပင်လုံတက္ကသိုလ်)

အသက်(၅၈)နှစ်

ဒေါက်တာကိုကိုမြင့်(ပါမောက္ခချုပ်၊ ပင်လုံတက္ကသိုလ်) အသက်(၅၈)နှစ်သည် ၁၃-၆-၂၀၁၇ရက်(အင်္ဂါနေ့) နံနက် ၆း၀၅ နာရီတွင် ကွယ်လွန်သွားကြောင်း သိရှိရပါသဖြင့် ကျန်ရစ်သူမိသားစုနှင့်ထပ်တူ ဝမ်းနည်းကြေကွဲရပါသည်။

တာဝန်ခံပါမောက္ခချုပ်၊ ဒုတိယပါမောက္ခချုပ်နှင့်
မော်လမြိုင်တက္ကသိုလ်မိသားစု

ကန့်ကွက်နိုင်ကြောင်း ကြော်ငြာခြင်း

နေပြည်တော်၊ ဥတ္တရသီရိမြို့၊ မြေတိုင်းရပ်ကွက်အမှတ်-၁/ဥတ္တရသီရိမြောက်ရပ်၊ လူနေရပ်ကွက် - ဇ၀နသိဒ္ဓိရပ်ကွက်၊ မြေကွက်အမှတ်(၃-၆၅၂၅)၊ ဧရိယာ (၀. ၁၄၆)ဧကရှိ ဒေါ်ရီရီစိန်(ဘ)ဦးစိန် [၁၂/ဗတထ(နိုင်)၀၁၁၈၁၂]၊ အမည်ပေါက် ပါမစ်မြေကွက်အား အမည် ဒေါ်မြစုခိုင် (ဘ)ဦးမောင်လုံးဖြူ[၁၁/ကတန(နိုင်)၀၃၈၄၀၈]မှ မြေပေးမိန့်မူရင်း၊ မြေကွက် အရောင်းအဝယ်စာချုပ်မူရင်း၊ ရောင်းသူ/ဝယ်သူ တရားရုံးကျမ်းကျိန်မူရင်း၊ နှစ်ဦးသဘောတူကတိဝန်ခံချက်မူရင်း၊ ရပ်ကွက်ထောက်ခံချက်မူရင်း၊ ရဲစခန်းထောက်ခံချက်မူရင်း၊ ဝယ်ယူသူမှ ဝန်ခံကတိပြုချက်မူရင်းများ တင်ပြပြီး မြေငှားစာချုပ်လျှောက်ထားလာရာ ကန့်ကွက်လိုသူများအနေဖြင့် တရားဝင်ပိုင်ဆိုင်မှု စာချုပ်စာတမ်း အထောက်အထားများ၊ တရားရုံးအမိန့်ဒီကရီများ ခိုင်လုံစွာတင်ပြ၍ နေပြည်တော်စည်ပင်သာယာရေးကော်မတီ၊ မြို့ပြစီမံကိန်းနှင့် မြေစီမံခန့်ခွဲမှုဌာနသို့ ဤကြော်ငြာပါသည့်နေ့မှစ၍ (၁၅)ရက်အတွင်း လာရောက် ကန့်ကွက်နိုင်ကြောင်း အသိပေးကြေညာလိုက်သည်။

မြို့ပြစီမံကိန်းနှင့်မြေစီမံခန့်ခွဲမှုဌာန
နေပြည်တော်စည်ပင်သာယာရေး ကော်မတီ

အထူးဝမ်းနည်းကြေကွဲခြင်း

ဦးထွန်းလွင်(ခ) Tony Chai(မြိတ်)

အသက်(၇၄)နှစ်

Chairman

Sinpoonchai Co.,Ltd(Bangkok)

Tunn Star Co.,Ltd.(PTT Lubricants)

Lynn Enterprise Ltd.

Daily Food &Beverage Co.,Ltd.

အောင်နှင့်ထွန်း ကမ်းဝေးငါးဖမ်းသင်္ဘောအုပ်စု

သည် ၁၅-၆-၂၀၁၇ရက်တွင် ကွယ်လွန်သွားကြောင်း သိရပါသဖြင့် မိသားစုနှင့်ထပ်တူထပ်မျှ ဝမ်းနည်းကြေကွဲရပါသည်။

မန်နေးဂျင်းဒါရိုက်တာနှင့်ဒါရိုက်တာများ
TOSTA GROUP LTD.

ကန့်ကွက်နိုင်ကြောင်းကြော်ငြာ

ရန်ကုန်တိုင်းဒေသကြီး၊ တွံတေးမြို့နယ်၊ ကျိုက်သလဲ့ကျေးရွာ၊ ကွင်းအမှတ်-၉၅၊ ကွင်းအမည်-ကျိုက်သလဲ့၊ ဦးပိုင်အမှတ်-၁၀/၂၀၊ မြေအမျိုးအစား-RH၊ ဧရိယာ(၀. ၀၉)ဧကရှိ မြေကွက်နှင့်အကျိုးခံစားခွင့်များအားလုံးတို့ကို မြေလုပ်ကိုင်ခွင့်ရသူ ဒေါ်စန်းစန်းအေး [၁၂/တတန(နိုင်)၁၂၅၅၈၃]မှ ပိုင်ဆိုင်အကျိုးခံစားလျက်ရှိပြီး ရောင်းချပိုင်ခွင့်ရှိကြောင်းဝန်ခံ၍ အပြီးအပိုင်ရောင်းချရန် ကမ်းလှမ်းလာသည့်အလျောက် ကျွန်ုပ်တို့၏မိတ်ဆွေက အပြီးအပိုင်ဝယ်ယူရန်အတွက် ရောင်းဖိုးငွေ၏ တစ်စိတ်တစ်ဒေသကို ပေးချေထားပြီးဖြစ်ပါသည်။ အဆိုပါအရောင်းအဝယ်ကိစ္စနှင့်ပတ်သက်၍ ကန့်ကွက်လိုပါက ကျွန်ုပ်တို့ထံသို့ ပိုင်ဆိုင်ကြောင်း အထောက်အထားခိုင်လုံစွာဖြင့် (၇)ရက်အတွင်း လာရောက်ကန့်ကွက်နိုင်ပါသည်။

လွှဲအပ်ညွှန်ကြားချက်အရ-

ဦးလှဝေ(စဉ်-၇၁၂၄) **ဒေါ်ဘီဘီသိန်း(ခ)ဒေါ်ဘေဘီ(စဉ်-၈၇၉၁)** **ဒေါ်ဖြိုးဖြိုးမြင့်(စဉ်-၁၁၅၇၆)**

တရားလွှတ်တော်ရှေ့နေများ

ဒေါ်ဝေဖြိုးအောင်(စဉ်-၄၄၀၀၃)

အထက်တန်းရှေ့နေ

အမှတ်(၆၀)၊ ပထမထပ်၊ မဟာဗန္ဓုလပန်းခြံလမ်း၊ ကျောက်တံတားမြို့နယ်၊ ရန်ကုန်မြို့။

ဖုန်း-၀၉၇၃၂၀၃၂၆၀၊ ၀၉-၇၃၁၀၅၄၃၄၊ ၀၉-၄၃၁၀၅၄၃၂

အထွေထွေကိုယ်စားလှယ်လွှဲစာရုပ်သိမ်းခြင်း

ရန်ကုန်မြို့၊ကမာရွတ်မြို့နယ်၊ (၈)ရပ်ကွက်၊ သုခမြိုင်(၄)လမ်း၊ အမှတ်(၈၈)တွင် နေထိုင်သော ဒေါ်စိုးစိုးတင်(ဘ)ဦးတင်[၁၂/လမန(နိုင်)၀၄၈၁၀၅]နှင့် ရန်ကုန်မြို့၊ အင်းစိန်မြို့နယ်၊ ရွာမအရှေ့ရပ်ကွက်၊ ဒေါနလမ်း၊ အမှတ်(၂/က)တွင်နေထိုင်သော ဒေါ်အိမ့်သီရိကိုကို(ဘ)ဦးအေးမြင့်[၁၂/အစန(နိုင်)၂၂၇၉၈၅] တို့အား ကျွန်မ ဒေါ်ခင်မာလွင်(ဘ)ဦးခင်မြင့်[၁၂/လကန(နိုင်)၁၇၄၃၁၁]က ၅-၉-၂၀၁၆ရက်တွင် ရန်ကုန်မြို့၊ စာချုပ်စာတမ်း မှတ်ပုံတင်ရုံး၏ အထွေထွေကိုယ်စားလှယ်လွှဲစာအမှတ်(၈၁၉၈/၂၀၁၆)ဖြင့် လွှဲအပ်ခဲ့ပါသည်။ ထိုလွှဲအပ်ခဲ့သော အထက်ဖော်ပြပါ အထွေထွေကိုယ်စားလှယ်လွှဲစာကို ဤကြော်ငြာပါသည့်နေ့မှစ၍ ရုပ်သိမ်းလိုက်ပြီဖြစ်ကြောင်း အများသိစေရန် ကြေညာအပ်ပါသည်။

ဒေါ်ခင်မာလွင်[၁၂/လကန(နိုင်)၁၇၄၃၁၁]

အမှတ်(၆၀၃)၊ သီတာလမ်း၊ စဉ့်ငူရပ်ကွက်၊ အင်းစိန် ဖုန်း-၀၉-၂၅၄၅၀၄၁၀၀

အများသိစေရန်ကြေညာချက်

၁။ တာမွေမြို့နယ်၊ နတ်ချောင်းရပ်ကွက်၊ နတ်ချောင်း(၁)လမ်း၊ အမှတ်(၁၀)တွင် (၆)ထပ်တိုက် အဆောက်အဦ ဆောက်လုပ်ရန် မြေရှင် ဦးရာကျော်၊ ဦးစိုးမြင့်၊ ဦးလှမိုး၊ ဒေါ်သိန်းစိုးတို့၏ အထွေထွေ ကိုယ်စားလှယ်လွှဲစာရရှိသူ ဒေါ်ခိုင်ခိုင်မင်း၊ လိုင်စင်ရ ကန်ထရိုက်တာ ဒေါ်မေအိဇော် (LC-639)၊ လိုင်စင်ရ အင်ဂျင်နီယာ ဦးဟိန်းလတ်ဇော် (LS-1062)တို့ဖြင့် ဤဌာနမှ (၁၉-၆-၂၀၁၄)ရက်စွဲပါစာအမှတ်၊ ၁၃၀၂/၁၁၉၉/ စည်ပင်-ယာ(အုံ)ဖြင့် ဆောက်လုပ်ခွင့်ပြုထားပြီး ဖြစ်ပါသည်။

၂။ ယခုအခါ အဆိုပါ (၆)ထပ်တိုက် အဆောက်အဦ ဆောက်လုပ်ခွင့်အား လိုင်စင်ရ ကန်ထရိုက်တာ ဒေါ်မေအိဇော် (LC-639)အစား လိုင်စင်ရ ကန်ထရိုက်တာ ဒေါ်ခိုင်ခိုင်မင်း (LC-895)သို့ ပြောင်းလဲ ဆောင်ရွက်ခွင့်ပြုပါရန် မြေရှင်နှင့်လိုင်စင်ရ ကန်ထရိုက်တာ (၂)ဦးတို့မှ လျှောက်ထားလာပါသဖြင့် ကန့်ကွက်ရန်ရှိပါက ခိုင်လုံသော အထောက်အထားများဖြင့် ဤကြေညာချက်ပါရှိသည့်နေ့မှစ၍ ရက်ပေါင်း(၁၅)ရက်အတွင်း လျှောက်ထားကန့်ကွက်နိုင်ပါကြောင်း အသိပေးကြေညာအပ်ပါသည်။

ဌာနမှူး၊ အင်ဂျင်နီယာဌာန(အဆောက်အအုံ)
ရန်ကုန်မြို့တော်စည်ပင်သာယာရေးကော်မတီ

ကုန်အမှတ်တံဆိပ်သတိပေးကြေညာချက်

ရန်ကုန်မြို့၊ လမ်းမတော်မြို့နယ်၊ ဗိုလ်ချုပ်အောင်ဆန်းလမ်း၊ ၉-လွှာ၊ အမှတ် - (၇၇၀/၇၇၄)တွင် တည်ရှိသော **INDIGO SEA MYANMAR TRADING CO., LTD.** သည် အောက်ဖော်ပြပါကုန်အမှတ်တံဆိပ်များကို ရန်ကုန်မြို့ စာချုပ်စာတမ်းများမှတ်ပုံတင်ရုံး၌ တစ်ဦးတည်းမူပိုင်ကုန်အမှတ်တံဆိပ်များအဖြစ် မှတ်ပုံတင်သွင်းပြီးဖြစ်ပါသည်။

Z-well Village (၄/၂၉၀၄/၂၀၁၇)

ZV (၄/၂၉၀၅/၂၀၁၇)

အထက်ဖော်ပြပါ ကုန်အမှတ်တံဆိပ်များကို အရောင်အသွေးအမျိုးမျိုး၊ အရွယ်အစားအမျိုးမျိုး၊ စာလုံး(font)ပုံစံအမျိုးမျိုးဖြင့် လိုအပ်သလိုပြုလုပ်ပြီး ချည်ထည်အိတ်အမျိုးမျိုးအပါအဝင်၊ အောက်ဖော်ပြပါ အပြည်ပြည်ဆိုင်ရာကုန်ပစ္စည်းအမျိုးအစားသတ်မှတ်ချက်များပါ ပစ္စည်းများကို ထုပ်ပိုးမှုပုံစံအမျိုးမျိုးဖြင့် ထုတ်လုပ်ဖြန့်ဖြူးရောင်းချရာတွင် အသုံးပြုလျက်ရှိပါသည်။

Class 16: "Paper and cardboard; printed matter; bookbinding material; photographs; stationery and office requisites, except furniture; adhesives for stationery or household purposes; artists' and drawing materials; paintbrushes; instructional and teaching materials; plastic sheets, films and bags for wrapping and packaging; printers' type, printing blocks"

Class 18: "Leather and imitations of leather; animal skins and hides; luggage and carrying bags; umbrellas and parasols; walking sticks; whips, harness and saddlery; collars, leashes and clothing for animals"

Class 23: "Yarns and threads, for textile use"

Class 24: "Textiles and substitutes for textiles; household linen; curtains of textile or plastic"

Class 25: "Clothing, footwear, headgear"

Class 31: "Raw and unprocessed agricultural, aquacultural, horticultural and forestry products; raw and unprocessed grains and seeds; fresh fruits and vegetables, fresh herbs; natural plants and flowers; bulds, seedlings and seeds for planting; live animals; foodstuffs and beverages for animals; malt"

မည်သူမဆို အဆိုပါကုန်အမှတ်တံဆိပ်များကို **INDIGO SEA MYANMAR TRADING CO., LTD.** ၏ တရားဝင်ခွင့်ပြုချက် တစ်စုံတစ်ရာမရရှိဘဲ အတုပြုလုပ်ခြင်း၊ ထင်ယောင်ထင်မှားပြုလုပ်ခြင်း၊ ဆင်တူယိုးမှားပြုလုပ်ခြင်း၊ တစ်နည်းနည်းဖြင့် တုပပြုလုပ်သုံးစွဲပါက တည်ဆဲဥပဒေများနှင့်အညီ ထိရောက်စွာအရေးယူမည်ဖြစ်ကြောင်း အများသိစေရန် သတိပေးကြေညာအပ်ပါသည်။

လွှဲအပ်ညွှန်ကြားချက်အရ

ဦးထိန်လင်းဦး *LL.B* တရားလွှတ်တော်ရှေ့နေ (စဉ်-၆၃၆၁)

အမှတ်-(၅၆၇)၊ အခန်း-(၃၀၄)၊ တတိယထပ်၊ ကုန်သည်လမ်း၊

ကျောက်တံတားမြို့နယ်၊ ရန်ကုန်မြို့။ ဖုန်း- ၃၇၆၃၁၈

TRADEMARK CAUTION

CENTRAL CORPORATION of 54, Seongsan-Dong, Changwon, Kyoungsangnam-Do, Korea is the Owner and Sole Proprietor of the following trademarks:

CTP

(Reg. No. IV/7428/2004)

(Reg. No. IV/1688/2017)

(Reg. No. IV/1689/2017)

used in respect of – "All goods are for automobiles (parts of land vehicles): tie rod end, rack end, ball joints, idler arms, pitman arms, drag links, center links, bush, stabilizer links, control arms, inner shafts, bevel gears, sleeves gears, cam shafts and hubs"

Fraudulent imitation or unauthorized use or any other infringement whatsoever of these trademarks will be dealt with according to law.

Thein Aung *B.Sc., R.L., D.B.L* Advocate (Sr. No.6704)
E-mail: mtpip@mptmail.net.mm
Tel:376318 G.P.O Box:666, Yangon, Myanmar.

၂၆-၅-၂၀၁၇ရက်ထုတ် ကြေးမုံသတင်းစာ ကြော်ငြာ စာမျက်နှာ-ခပါ General Power ပြန်လည်ရုပ်သိမ်းကြောင်း ကြော်ငြာအပေါ် ပြန်လည်ရှင်းလင်း ကန့်ကွက်ကြော်ငြာခြင်း

ကျွန်ုပ်၏ အမှုသည် ဒေါ်ထွားရီ[၁၂/စခန(နိုင်)၀၀၃၃၀၁]၊ အမှတ်(၂၄)၊ ဦးဖိုးလမ်း၊ စမ်း/တောင်ရပ်ကွက်၊ စမ်းချောင်းမြို့နယ်၊ ရန်ကုန်မြို့နေသူ၏ လွှဲအပ်ညွှန်ကြားချက်အရ ပြန်လည်ရှင်းလင်းကြေညာအပ်ပါသည်။

မော်လမြိုင်မြို့နယ်၊ ဖက်တန်းရပ်၊ အောက်လမ်းမကြီး၊ အမှတ်(၇၆)နေ ဒေါ်နူရ်မာဘီ [၁၀/မလမ(နိုင်)၁၁၀၃၉၆]+၂ ဦးတို့၏ အထက်ခေါင်းစဉ်ပါ ကြေညာချက်သည် ဥပဒေနှင့်လည်းကောင်း၊ ဖြစ်စဉ်အမှန်နှင့်လည်းကောင်း ကိုက်ညီမှန်ကန်မှုမရှိပါ။

အမွေဆိုင် ဦးတင်ဝင်း[၁၂/ပဘတ(နိုင်)၀၂၇၅၆၆]နှင့် ဒေါ်နူရ်မာဘီ+၂တို့ အပါအဝင် အမွေဆိုင် စုစုပေါင်း(၆)ဦးနှင့် ကျွန်ုပ်၏အမှုသည်တို့သည် မော်လမြိုင်မြို့နယ်၊ ဖက်တန်းနယ်မြေ၊ အရှေ့တပ်မြေလမ်း၊ ခြံအမှတ်(၇)ဟု ခေါ်တွင်သည့် မြေကွက်ပေါ်တွင် ကန်ထရိုက်တိုက်သစ်များ ဆောက်လုပ်၍ ခွဲဝေခံစားရယူကြရန် လုပ်ငန်းကတိစာချုပ်ကို ၂၈-၁၀-၂၀၁၅ ရက်တွင် မော်လမြိုင်မြို့၌ ချုပ်ဆိုခဲ့ကြပြီး ယင်းစာချုပ်အပိုဒ်(၃) နှင့်အညီ ဒေါ်နူရ်မာဘီ+၂တို့က ကျွန်ုပ်၏အမှုသည်သို့ မော်လမြိုင်မြို့နယ်၊ စာချုပ်စာတမ်း မှတ်ပုံတင်ရုံးတွင် General Power ၂၆၇/၂၀၁၅ ကို တိုက်ရိုက်တရားဝင် လွှဲအပ်ခဲ့ခြင်းဖြစ်ပါသည်။ လုပ်ငန်းကတိစာချုပ်အရ ကျွန်ုပ်၏အမှုသည်က ကန်ထရိုက်တိုက်သစ်များကို မိမိ၏ စရိတ်ငွေများစွာ အကုန်အကျခံ၍ မိမိအစီအစဉ်ဖြင့် တရားဝင်ဆောက်လုပ်ပေးခဲ့ရာ လုပ်ငန်းပမာဏ ၇၀%ခန့်ပြီးစီးနေပြီဖြစ်ပါသည်။ ကျွန်ုပ်အမှုသည်နှင့် ဒေါ်နူရ်မာဘီ+၂ တို့အကြား အထက်ပါ လုပ်ငန်းကတိစာချုပ်မှတစ်ပါး အခြားမည်သည့် ကတိပဋိညာဉ်စာချုပ်ကိုမျှ ချုပ်ဆိုထားခြင်း လုံးဝမရှိပါ။ အမွေဆိုင်ဦးတင်ဝင်းနှင့်ဒေါ်နူရ်မာဘီ+၂တို့ အမွေဆိုင်အချင်းချင်း ထားရှိခဲ့သည်ဟုဆိုသော ကတိပဋိညာဉ်နှင့်ပတ်သက်၍ သိရှိပါဝင်ခြင်းမရှိသူ ကျွန်ုပ်အမှုသည်တွင် တာဝန်မရှိဘဲ လုပ်ငန်းကတိစာချုပ်အပိုဒ်(၁၉)နှင့်အညီ ၎င်းတို့အမွေဆိုင်မြေရှင်အချင်းချင်း ဖြေရှင်းတောင်းဆိုဆောင်ရွက်ကြရမည့် ကိစ္စရပ်သာဖြစ်ကြောင်း ကျွန်ုပ်အမှုသည်နှင့် အမွေဆိုင်များ ချုပ်ဆိုထားကြသည့် လုပ်ငန်းကတိစာချုပ်တွင် A&W ကုမ္ပဏီလီမိတက် ပါဝင်သက်ဆိုင်ခြင်းမရှိသည့်အပြင် လုပ်ငန်းကတိစာချုပ်ကို ကျော်လွန်၍ သီးခြားပဋိညာဉ်များ ပြုလုပ်ပါက ပြုလုပ်သူအချင်းချင်းတို့၏ တာဝန်သာဖြစ်ကြောင်း၊ ဆောက်လုပ်ဆဲ တိုက်သစ်များတွင် ငွေကြေးအကျိုးသက်ဆိုင်ခွင့် ကျပ်သိန်းပေါင်းများစွာ ပါဝင်နေသည့် ကျွန်ုပ်အမှုသည်သို့ တိုက်ရိုက်လွှဲအပ်ထားသည့် G.P ၂၆၇/၂၀၁၅ (၆-၁၁-၂၀၁၅)အား ဒေါ်နူရ်မာဘီ+၂ တို့က ပဋိညာဉ်ဥပဒေကို ဆန့်ကျင်၍ တစ်ဖက်သတ် ပြန်လည်ရုပ်သိမ်းခွင့်မရှိသည့်အပြင် လုပ်ငန်းကတိစာချုပ်အပိုဒ်(၂၀)တွင်လည်း G.P လွှဲအပ်သူများက ယခုကဲ့သို့ တစ်ဖက်သတ်ရုပ်သိမ်းခွင့် မရှိကြောင်းကို အတိအလင်းဖော်ပြ ချုပ်ဆိုခဲ့ကြ၍ အထက်ခေါင်းစဉ်ပါ ကြော်ငြာချက်အား ကျွန်ုပ်အမှုသည်က လက်မခံကြောင်း ဒေါ်နူရ်မာဘီ+၂တို့၏ ရှေ့နေက ကျွန်ုပ်အမှုသည်ထံ ပေးပို့သည့် ၃၁-၅-၂၀၁၇ ရက်စွဲပါ အကြောင်းကြားစာအပေါ် ကျွန်ုပ်အမှုသည်က ၁၄-၆-၂၀၁၇ရက်တွင် အသေးစိတ်ရှင်းလင်းပြန်ကြားစာကို ပေးပို့ခဲ့ပြီးဖြစ်ကြောင်း လုပ်ငန်းကတိစာချုပ်အပိုဒ်(၃)နှင့် အညီ မြေကွက်နှစ်ကွက်နှင့် ဆောက်လုပ်ရေးလုပ်ငန်းခွင်ကို တရားဝင်လက်ဝယ်ရယူ ထားသည့် ကျွန်ုပ်အမှုသည်မှ ဆက်လက်၍ လက်ဝယ်ထားရှိပြီး ဆောက်လုပ်ရေးလုပ်ငန်းများကို လုပ်ငန်းကတိစာချုပ်ပါအတိုင်း မပျက်မကွက် ဆောက်လုပ်သွားမည်ဖြစ်ကြောင်း လုပ်ငန်းကတိစာချုပ်ကို ဆန့်ကျင်၍ ကျွန်ုပ်အမှုသည်အား ဥပဒေနှင့် ညီညွတ်မှုမရှိဘဲ ကန့်ကွက်တားဆီးမှု၊ လုပ်ငန်းခွင်သို့ ကျူးကျော်မှု၊ တစ်ဖက်သတ်မမှန်မကန် ကြော်ငြာမှုများ အပါအဝင် ကျွန်ုပ်အမှုသည် ထိခိုက်နစ်နာစေမည့်ကိစ္စများ၊ အများပြည်သူ ထင်ယောင်ထင်မှားဖြစ်စေမည့် ကိစ္စရပ်များ၊ ကြော်ငြာမှုများကို ဆက်လက်ပြုမူ ဆောင်ရွက် လာပါက တည်ဆဲဥပဒေအရပ်ရပ်အရ ထိရောက်စွာ အရေးယူဆောင်ရွက်သွားမည်ဖြစ်ကြောင်း ပြန်လည်ရှင်းလင်း ကန့်ကွက်ကြေညာအပ်ပါသည်။

လွှဲအပ်ညွှန်ကြားချက်အရ-

ဦးမောင်မောင်ဦး (စဉ်-၄၂၆၀)

B.A, H.G.P, R.L တရားလွှတ်တော်ရှေ့နေ

တိုက်(၅၅)၊ အခန်း(၂၂)၊ မဟာဗန္ဓုလပန်းခြံလမ်း၊ ကျောက်တံတားမြို့နယ်၊

ရန်ကုန်မြို့၊ ဖုန်း-၀၉-၅၁၈၂၉၈၂

ဦးထွန်းလွင်(ခ)Tony Chai (မြိတ်)

Chairman
Sinpoonchai Co.,Ltd.(Bangkok)
Tunn Star Co.,Ltd.(PTT Lubricants)
Lynn Enterprise Ltd.
Daily Food & Beverage Co.,Ltd.
အောင်နှင့်ထွန်း ကမ်းဝေးငါးဖမ်းသင်္ဘောအုပ်စု
အသက်(၇၄)နှစ်

ရန်ကုန်မြို့၊ လမ်းမတော်မြို့နယ်၊ ၁၄လမ်း၊ အမှတ် ၁၈နေ (ဦးအော်ဖောင်-ဒေါ်ကျင်မြိုင်)တို့၏ဒုတိယသား၊ ဦးတင်ဝင်း-Mrs.Ingon Chitasaranachai (BKK)၊ ဒေါ်စောရီ-ဦးတင်မောင်ထွေး(USA)တို့၏ညီ/မောင်၊ ဒေါ်စောတင်၊ ဒေါ်စောကြူ၊ ဒေါက်တာဒေါ်စောမူ-ဒေါက်တာဦးယုကြည်၊ ဦးတင်စိန်-Mrs. Maggie Yung၊ ဦးအင်စုံ-Mrs.Manday Hsu(Taiwan)တို့၏အစ်ကို၊ ရန်ကုန်မြို့၊ ကမာရွတ်မြို့နယ်၊ ဓမ္မစေတီလမ်း၊ အမှတ် ၁၁၁နေ ဒေါ်လင်းလင်းထွန်း၊ FMI City နေ ဦးအောင်နိုင်ထွန်း-ဒေါက်တာကျော့သက်လွင်၊ FMI Cityနေ ဦးဇော်နိုင်ထွန်း-Mrs.Li Chenတို့၏ကျေးဇူးရှင်မွေးသဖခင်၊ Randi Tun, Ryann Tun, Riley Tun၊ မခေတ်စုနိုင်တို့၏အဘိုးသည် ၁၅-၆-၂၀၁၇ရက် (ကြာသပတေးနေ့) ဒေသစံတော်ချိန် ၁၂း၅၅ နာရီတွင် ထိုင်းနိုင်ငံ၊ ဘန်ကောက်မြို့ရှိ Bumrungrad International Hospital ၌ ကွယ်လွန်သွားပါသဖြင့် ၁၉-၆-၂၀၁၇ရက် (တနင်္လာနေ့)တွင် ရန်ကုန်မြို့၊ ကမာရွတ်မြို့နယ်၊ ဓမ္မစေတီလမ်း၊ အမှတ် ၁၁၁ နေအိမ်မှ ရေဝေးဖုကျန့်သုသာန်သို့ ပို့ဆောင်၍ နံနက် ၁၁း၀၀ နာရီတွင် ဂူသွင်းသင်္ဂြိုဟ်မည်ဖြစ်ပါကြောင်း ရပ်နီးရပ်ဝေးမှ ဆွေမျိုးမိတ်သင်္ဂဟအပေါင်းတို့အား အသိပေးအကြောင်းကြားအပ်ပါသည်။(နေအိမ်မှ ကားများ နံနက် ၉း၃၀ နာရီတွင်ထွက်ခွာပါမည်။)

ကျန်ရစ်သူမိသားစု

ဦးဝင်းထိန်(တောင်ကြီးအင်းမြို့)

အသက် (၆၉)နှစ်

ရန်ကုန်မြို့၊ တောင်ဥက္ကလာပမြို့နယ်၊ (၁၂)ရပ်ကွက်၊ ရတနာလမ်း၊ အမှတ်(၃၄၆)နေ (ဦးကယ်ကြုံး-ဒေါ် ဝိုင်း)တို့၏သား၊ ဒေါ်စန်းစန်း၏ခင်ပွန်း၊ ဦးတင်စိုး၊ ဒေါ်အေဝမ်းကြည်၊ ဦးလှထွန်းအောင်၊ ဒေါ်စန်းစန်းမြင့်၊ ဒေါ်မြင့်မြင့်ဌေးတို့၏ အစ်ကိုကြီး၊ ဦးသူရိန်ဝင်း၊ ဦးကိုကိုမောင်-Dr.သဲမာဝင်း၊ ဦးရဲဖြိုးဝင်းတို့၏ဖခင်သည် ၁၇-၆-၂၀၁၇ ရက် နံနက် ၇နာရီတွင် ကွယ်လွန်သွားပါသဖြင့် ၂၁-၆-၂၀၁၇(ဗုဒ္ဓဟူးနေ့) မွန်းလွဲ၂နာရီတွင် ရေဝေးသုသာန်သို့ ပို့ဆောင်မီးသင်္ဂြိုဟ်ပါမည်။ (နေအိမ်မှ ကားများ မွန်းတည့် ၁၂ နာရီတွင် ထွက်ပါမည်။) [ကွယ်လွန်သူအားရည်စူး၍ ၂၃-၆-၂၀၁၇ (သောကြာနေ့) နံနက် ၇ နာရီမှ ၁၁ နာရီအထိ အထက်ပါ နေအိမ်သို့ ရက်လည်ဆွမ်းကျွေး တရားတော်နာကြွရောက်ပါရန် ဖိတ်ကြားအပ်ပါသည်။]

ကျန်ရစ်သူမိသားစု

ဘဝနတ်ထံပျံလွန်တော်မူခြင်း

မယ်ဇလီကွေ့ရွာ(ရတနာသိင်္ဂီကျောင်း)ဆရာတော်
ဘဒ္ဒန္တကုဏ္ဍလ
သိက္ခာတော်(၄၈)ဝါ၊ သက်တော်(၆၈)နှစ်

မကွေးတိုင်းဒေသကြီး၊ ဆိပ်ဖြူမြို့နယ်၊ ချောင်းမကြီးကျေးရွာအုပ်စု၊ မယ်ဇလီကွေ့ရွာ၊ (ရတနာသိင်္ဂီကျောင်း)ဆရာတော် ဘဒ္ဒန္တကုဏ္ဍလ၊ သက်တော်(၆၈)နှစ်၊ သိက္ခာတော်(၄၈)ဝါသည် (၁၃၇၉ခုနှစ်၊ ကဆုန်လကွယ်နေ့) ၂၅-၅-၂၀၁၇ ရက် (ကြာသပတေးနေ့)၊ ညနေ ၄း၃၀ နာရီခန့်တွင် ဘဝနတ်ထံ ပျံလွန်တော်မူသွားပါသဖြင့် ကြွင်းကျန်ရစ်သော ဥတုဇရုပ်ကလာပ်တော်ကို (၁၃၇၉ခုနှစ်၊ ဝါဆိုလဆန်း ၂ ရက်) ၂၅-၆-၂၀၁၇ရက် (တနင်္ဂနွေနေ့) ညနေ ၄နာရီတွင် မီးသင်္ဂြိုဟ်ပူဇော်၍ အန္တိမအဂ္ဂိစျာပနကို ဆိပ်ဖြူမြို့နယ်၊ မယ်ဇလီကွေ့ရွာတွင် ဆင်ယင်ကျင်းပမည်ဖြစ်ပါကြောင်း ရပ်ဝေး/ရပ်နီးရှိ ဆွေမျိုးမိတ်သင်္ဂဟများ၊ တပည့်၊ ဒါယကာ/ဒါယိကာမများအား အသိပေး အကြောင်းကြားအပ်ပါသည်။

ဈာပနကျင်းပရေးကော်မတီ
မယ်ဇလီကွေ့ရွာ၊ ဆိပ်ဖြူမြို့နယ်
မကွေးတိုင်းဒေသကြီး

ဘုရား၊ ရဟန်း၊ သိမ်၊ သီလရှင်ကျောင်း ဒါယကာကြီး

ဦးစိန်ဝင်း (၇၈)နှစ်

စစ်ကိုင်းတိုင်းဒေသကြီး၊ အင်းတော်မြို့နေ (ဦးကွန်း-ဒေါ်ဂွန်း)တို့၏သားထွေး၊ ကချင်ပြည်နယ်၊ မြစ်ကြီးနားမြို့၊ ယုဇနရပ်ကွက်၊ အမှတ်(၄၃၁)နေ [ဒေါ်ခင်ပု (လက်ထောက်မန်နေဂျာ၊ မြန်မာ့သစ်လုပ်ငန်း-ငြိမ်း)]၏ ခင်ပွန်း၊ ဦးသန်းထွန်းဝင်း(လက်ထောက်ညွှန်ကြားရေးမှူး၊ ကချင်ပြည်နယ် ကျေးလက်ဒေသဖွံ့ဖြိုးတိုးတက်ရေးဦးစီးဌာန)-ဒေါ်နွဲ့နွဲ့ကြည်၊ ဦးရဲမြင့်ဝင်း(ဒု-လဝကမှူး၊ ရန်ကုန်အပြည်ပြည်ဆိုင်ရာလေဆိပ်)-ဒေါ်သင်းသင်းလှ၊ ဆရာလေးဒေါ်အဂ္ဂေသီ (ဓမ္မသဟာယသာသနစင်တာ၊ ပြင်ဦးလွင်မြို့)၊ ဦးစိုးညွန့်ဝင်း-ဒေါ်လုထွယ်(တော်ဝင်စိုးညွန့် ဆောက်လုပ်ရေးကုမ္ပဏီလီမိတက်)၊ ဦးထွန်းနေဝင်းတို့၏ကျေးဇူးရှင်ဖခင်ကြီး၊ မြေး ၁၁ယောက်တို့၏အဘိုးသည် ၁၇-၆-၂၀၁၇ရက် နံနက် ၅း၅၀ နာရီတွင် ကွယ်လွန်သွားပါသဖြင့် ၁၉-၆-၂၀၁၇ရက် မွန်းလွဲ ၁နာရီတွင် ရာဒါကောင်းသုသာန်၌ ဂူသွင်းသင်္ဂြိုဟ်မည်ဖြစ်ပါကြောင်း ရပ်နီးရပ်ဝေး ဆွေမျိုးမိတ်သင်္ဂဟများအား အသိပေးအကြောင်းကြားအပ်ပါသည်။ [ကွယ်လွန်သူအားရည်စူး၍ ၂၁-၆-၂၀၁၇ (ဗုဒ္ဓဟူးနေ့) နံနက် ၇နာရီမှ မွန်းတည့် ၁၂နာရီအထိ မြစ်ကြီးနားမြို့၊ ယုဇနရပ်ကွက်၊ အမှတ်(၄၃၁) နေအိမ်သို့ ရက်လည်ဆွမ်းကျွေးတရားတော်နာကြွရောက်ပါရန် ဖိတ်ကြားအပ်ပါသည်။]

ကျန်ရစ်သူမိသားစု

အထူးဝမ်းနည်းကြေကွဲခြင်း

ဦးထွန်းလွင် (ခ) Tony Chai (မြိတ်)
အသက်(၇၄) နှစ်

ရန်ကုန်မြို့၊ ကမာရွတ်မြို့နယ်၊ ဓမ္မစေတီလမ်း၊ ခြံအမှတ် (၁၁၁) နေ ဦးထွန်းလွင် (ခ) Tony Chai (Chaiaman - Sinpoonchai Co.,Ltd. (Bangkog), Tunn Star Co., Ltd. (PTT Lubricants), Lynn Enterprise Ltd., Daily Food & Beverage Co., Ltd., အောင်နှင့်ထွန်း ကမ်းဝေးငါးဖမ်းသင်္ဘောအုပ်စု) သည် ၁၅-၆-၂၀၁၇ နေ့ ဒေသစံတော်ချိန် ၁၂း၅၅ နာရီတွင် ထိုင်းနိုင်ငံ ဘန်ကောက်မြို့ရှိ Bumrungrad International Hospital ၌ ကွယ်လွန်သွားကြောင်း သိရှိရပါသဖြင့် ကျန်ရစ်သူ မိသားစု နှင့် အတူ ထပ်တူထပ်မျှ ဝမ်းနည်းကြေကွဲရပါကြောင်း။

ဝင်း အိမ်ဆောက်ပစ္စည်းရောင်းဝယ်ရေး
ရွှေမေတ္တာ အိမ်ဆောက်ပစ္စည်း ရောင်းဝယ်ရေး
နှိုတာဝန် မိသားစု အိမ်ဆောက်ပစ္စည်း ရောင်းဝယ်ရေး
အဲဗားအိမ်ဆောက်ပစ္စည်း ရောင်းဝယ်ရေး

အထူးဝမ်းနည်းကြေကွဲခြင်း

ဦးထွန်းလွင် (ခ) Tony Chai (မြိတ်)
အသက် (၇၄)နှစ်
Chairman
Tunn Star Co., Ltd (PTT Lubricants)

ရန်ကုန်မြို့၊ ကမာရွတ်မြို့နယ်၊ ဓမ္မစေတီလမ်း၊ ခြံအမှတ်(၁၁၁)နေ ဒေါ်လင်းလင်းထွန်း၊ FMI City နေ ဦးအောင်နိုင်ထွန်း-Dr.ဒေါ်ကျော့သက်လွင်၊ FMI Cityနေ ဦးဇော်နိုင်ထွန်း-Mrs.Li Chenတို့၏ကျေးဇူးရှင်မွေးသဖခင်၊ Randi Tun၊ Ryann Tun၊ Riley Tun၊ မခေတ်စုနိုင်တို့၏အဘိုးဖြစ်သူ ဦးထွန်းလွင်(ခ) Tony Chai သည် ၁၅-၆-၂၀၁၇ (ကြာသပတေးနေ့) ဒေသစံတော်ချိန် ၁၂း၅၅ နာရီတွင် ထိုင်းနိုင်ငံ ဘန်ကောက်မြို့ရှိ Bumrungrad International Hospital၌ ကွယ်လွန်သွားကြောင်းသိရှိရပါသဖြင့် မိသားစုနှင့်အတူ ထပ်တူထပ်မျှ ဝမ်းနည်းကြေကွဲရပါသည်။

မန္တလေး သမာဓိကားပစ္စည်းဆိုင် မိသားစု

အထူးဝမ်းနည်းကြေကွဲခြင်း

ဦးထွန်းလွင်(ခ) Tony Chai (မြိတ်)

Chairman
Sinpoonchai Co., Ltd (Bangkok)
Tunn Star Co., Ltd (PTT Lubricants)
Lynn Enterprise Ltd
Daily Food & Beverage Co., Ltd
အောင်နှင့်ထွန်း ကမ်းဝေးငါးဖမ်းသင်္ဘောအုပ်စု
အသက် (၇၄)နှစ်

ရန်ကုန်မြို့နေ ဒေါ်စောတင်၊ ဒေါ်စောကြူ၊ ဒေါက်တာဒေါ်စောမူ-ဒေါက်တာဦးယုကြည်၊ ဦးတင်စိန်-Mrs.Maggie Yung၊ ဦးအင်စုံ-Mrs.Manday Hsu (Taiwan)တို့၏အစ်ကို၊ ရန်ကုန်မြို့၊ကမာရွတ်မြို့နယ်၊ ဓမ္မစေတီလမ်း၊ အမှတ်(၁၁၁)နေ ဒေါ်လင်းလင်းထွန်း၊ FMI Cityနေ ဦးအောင်နိုင်ထွန်း-ဒေါက်တာကျော့သက်လွင်၊ ဦးဇော်နိုင်ထွန်း-Mrs.Li Chenတို့၏ကျေးဇူးရှင်မွေးသဖခင် ဦးထွန်းလွင်(ခ) Tony Chai (မြိတ်) အသက် (၇၄)နှစ်သည် ၁၅-၆-၂၀၁၇ ရက် (ကြာသပတေးနေ့) ကွယ်လွန်သွားကြောင်း သိရှိရပါသဖြင့် မိသားစုနှင့်ထပ်တူ ဝမ်းနည်းကြေကွဲရပါသည်။

ဒေါက်တာအောင်လွင်-ဒေါ်သက်စန္ဒာ
ဦးလှသန်း-ဒေါ်ခင်သန်းရီ
Pyi Phyo Tun Int'l Co.,Ltd & Aung Myat Phyo Int'l Co.,Ltd

အထူးဝမ်းနည်းကြေကွဲခြင်း

ဦးထွန်းလွင် (ခ) Tony Chai (မြိတ်) (၇၄)နှစ်
Chairman
Tunn Star Co., Ltd (PTT Lubricants)

ရန်ကုန်မြို့၊ ကမာရွတ်မြို့နယ်၊ ဓမ္မစေတီလမ်း၊ ခြံအမှတ်(၁၁၁)နေ ဒေါ်လင်းလင်းထွန်း၊ FMI City နေ ဦးအောင်နိုင်ထွန်း-Dr.ဒေါ်ကျော့သက်လွင်၊ FMI Cityနေ ဦးဇော်နိုင်ထွန်း-Mrs.Li Chenတို့၏ကျေးဇူးရှင်မွေးသဖခင်၊ Randi Tun၊ Ryann Tun၊ Riley Tun၊ မခေတ်စုနိုင်တို့၏အဘိုးဖြစ်သူ ဦးထွန်းလွင်(ခ) Tony Chai သည် ၁၅-၆-၂၀၁၇ (ကြာသပတေးနေ့) ဒေသစံတော်ချိန် ၁၂း၅၅ နာရီတွင် ထိုင်းနိုင်ငံ ဘန်ကောက်မြို့ရှိ Bumrungrad International Hospital၌ ကွယ်လွန်သွားကြောင်းသိရှိရပါသဖြင့် မိသားစုနှင့်အတူ ထပ်တူထပ်မျှ ဝမ်းနည်းကြေကွဲရပါသည်။

ဒေါ်တင်ရွှေ၊ ဒေါ်တင်ငွေ
မန္တလေးမိုးသူအင်ဂျင်ဝိုင် ရောင်းဝယ်ရေး

အထူးဝမ်းနည်းကြေကွဲခြင်း

ဦးထွန်းလွင်(ခ) Tony Chai (မြိတ်)
အသက် (၇၄) နှစ်
Chairman
Sinpoonchai Co., Ltd (Bangkok)
Tunn Star Co., Ltd (PTT Lubricants)
Lynn Enterprise Ltd
Daily Food & Beverage Co., Ltd
အောင်နှင့်ထွန်း ကမ်းဝေးငါးဖမ်းသင်္ဘောအုပ်စု

ရန်ကုန်မြို့၊ လမ်းမတော်မြို့နယ်၊ (၁၄)လမ်း၊ အမှတ် (၁၈)နေ ဦးအော်ဖောင်-ဒေါ်ကျင်မြိုင်တို့၏ဒုတိယသား၊ ဆရာဦးထွန်းလွင်(ခ) Tony Chai သည် ၁၅-၆-၂၀၁၇ ရက် (ကြာသပတေးနေ့) ဒေသစံတော်ချိန် ၁၂း၅၅ နာရီတွင် ထိုင်းနိုင်ငံဘန်ကောက်မြို့ရှိ Bumrungrad International Hospital ၌ ကွယ်လွန်သွားကြောင်း ကြားသိရပါသဖြင့် မိသားစုနှင့်ထပ်တူ ဝမ်းနည်းကြေကွဲရပါသည်။

မောင်မောင်ဝင်း-ဒေါ်စုစုရီ
Special Style Co., Ltd

အထူးဝမ်းနည်းကြေကွဲခြင်း

ဦးထွန်းလွင် (ခ) Tony Chai (မြိတ်)
Chairman
Tunn Star Co.,Ltd. (PTT Lubricants)
အသက် (၇၄) နှစ်

AMAUT EC အဖွဲ့ဝင် မလင်းလင်းထွန်း၏ ချစ်လှစွာသော ကျေးဇူးရှင် မွေးသဖခင် ဦးထွန်းလွင် (ခ) Tony Chai သည် (၁၅-၆-၂၀၁၇) ရက်နေ့တွင် ကွယ်လွန်သွားကြောင်း ကြားသိရ၍ မိသားစုနှင့် ထပ်တူထပ်မျှ ဝမ်းနည်းကြေကွဲရပါသည်။

Association of Myanmar
Alumni From Universties in Thailand - (AMAUT)

တိုက်ခန်းရောင်းမည်

၁။ လမ်းမတော်မြို့နယ်၊ ၁၃လမ်း(အောက်)၊ (ပ)ထပ်၊ ပေ(၂၅×၅၀)၊ အာစီ။
၂။ ပန်းဘဲတန်းမြို့နယ်၊ ၂၉လမ်း(ထက်)၊ (ဒု)ထပ်၊ ပေ(၁၇×၄၅)၊ အာစီ။

ဖုန်း-၀၉-၉၆၅၇၂၆၉၈၂
၀၉-၇၉၆၁၀၂၈၉၉

သွေးသည်အသက်

ကန်ထရိုက်တာ ဒေါက်တာစိုးလင်းဟန်[၇/ဖမန(နိုင်)၀၉၅၉၅၄]နှင့် အများသိစေရန်ကြေညာခြင်း

ရန်ကုန်မြို့၊ ဗဟန်းမြို့နယ်၊ ကျိုက္ကဆံရပ်ကွက်၊ ရတနာလမ်း၊ အမှတ်-၆၅/ဘီ၊ အခန်း(၁၀၁)နေ ဒေါက်တာဥမ္မာခိုင်[၁၂/ကတတ(နိုင်)၀၁၃၇၄၈]၏ လွှဲအပ်ညွှန်ကြားချက်အရ အောက်ပါအတိုင်း ကြေညာအပ်ပါသည်။

ကန်ထရိုက်တာ ဒေါက်တာစိုးလင်းဟန်သည် ကျွန်ုပ်တို့၏မိတ်ဆွေ ဒေါက်တာဥမ္မာခိုင်အား ၁၂-၁၂-၂၀၁၄ရက်စွဲပါ မြေရှင်နှင့် ကန်ထရိုက်တာ သဘောတူစာချုပ်အရ ကန်ထရိုက်တာ အကျိုးခံစားခွင့်ရရှိသည့် ကမာရွတ်မြို့နယ်၊ ၅ရပ်ကွက်၊ အောင်မင်္ဂလာလမ်း၊ အမှတ်(၁၄)ဟုခေါ်တွင်သော (၁)ခန်းတွဲ (၆)ထပ်တိုက်အဆောက်အအုံ၏ တတိယထပ်၊ ၄လွှာ၊ အကျယ်အဝန်း ပေ(၂၂×၄၇)တိုက်ခန်းကို တန်ဖိုးငွေကျပ် ၄၀၀၀၀၀၀၀ိ/-(ကျပ်သိန်းလေးရာတိတိ)ဖြင့် ရောင်းချခဲ့ရာ ကျွန်ုပ်တို့၏မိတ်ဆွေမှ ၃-၂-၂၀၁၆ ရက်စွဲပါစာချုပ်ဖြင့် စရန်ငွေကျပ် ၁၅၀၀၀၀၀၀ိ/-(ကျပ်သိန်းတစ်ရာ့ငါးဆယ်တိတိ)ကို ပေးချေထားပြီး ဖြစ်ပါသည်။ အဆိုပါ ၃-၂-၂၀၁၆ရက်စွဲပါ စရန်ပေးစာချုပ်တွင်လည်း မြေရှင်ဖြစ်သူ ဒေါ်လှမြယဉ်[၁၁/မတန(နိုင်)၀၁၅၂၇၀]ကိုယ်တိုင်မှ အသိအမှတ်ပြု လက်မှတ်ရေးထိုးပေးခဲ့ပြီး ဖြစ်ပါသည်။ အဆိုပါစာချုပ်တွင် ကျန်ငွေများကို တိုက်သစ်ဆောက်လုပ်ပြီးစီးပါက ပေးချေရန် နှစ်ဖက်သဘောတူညီခဲ့ကြရာ ယခုအခါ တိုက်ခန်းမှာ ဆောက်လုပ်ပြီးစီးသည့် အနေအထားတွေ့ရှိရသဖြင့် ကျွန်ုပ်တို့၏မိတ်ဆွေမှ ကန်ထရိုက်တာထံသို့ ကျန်ငွေများအား လက်ခံပေးရန် အကြိမ်ကြိမ်ဆက်သွယ်ပေးအပ်ခဲ့သော်လည်း ကန်ထရိုက်တာဘက်မှ အကြောင်းအမျိုးမျိုးပြကာ ရှောင်လွှဲလျက်ရှိပါသည်။

သို့ပါ၍ ကန်ထရိုက်တာ ဒေါက်တာစိုးလင်းဟန်အနေဖြင့် ယနေ့မှစ၍ (၇)ရက်အတွင်း ကျန်ငွေများကို လက်ခံကာ တိုက်ခန်းအား အလွတ်လက်ရောက်အပ်နှံပါရန်နှင့် ကျွန်ုပ်တို့၏မိတ်ဆွေမှ စရန်ငွေပေးချေဝယ်ယူထားပြီးဖြစ်သည့် အထက်ပါတိုက်ခန်းအား ကျွန်ုပ်တို့၏မိတ်ဆွေ သိရှိသဘောတူညီခြင်းမပါဘဲ အခြားသူတစ်ဦးတစ်ယောက်ထံသို့ ထပ်မံရောင်းချ၊ ပေါင်နှံ၊ ပေးကမ်းခြင်းအပါအဝင် တစ်နည်းနည်းဖြင့် လွှဲပြောင်းခြင်းမပြုလုပ်ပါရန်နှင့် မြေရှင်အနေဖြင့်လည်း အဆိုပါအခန်းနှင့်ပတ်သက်၍ မြေရှင်အသိအမှတ်ပြု လက်မှတ် ထပ်မံရေးထိုးပေးခြင်းတို့ကို မပြုလုပ်ကြပါရန် အများသိစေရန် ကြေညာအပ်ပါသည်။

လွှဲအပ်ညွှန်ကြားချက်အရ-

ဒေါ်နီလာအောင်(LL.B,LL.M)	**ဦးညီနပ် (LL.B)**
တရားလွှတ်တော်ရှေ့နေ(စဉ်-၇၇၂၅)	**အထက်တန်းရှေ့နေ(စဉ်-၂၉၃၆၁)**

အမှတ်-၅၆၅၊ အခန်းအမှတ်-၂၀၃/၂၊ MAC(Tower)၊ ဒုတိယထပ်၊ ကုန်သည်လမ်း၊ ကျောက်တံတားမြို့နယ်၊ ရန်ကုန်မြို့။
ဖုန်း-၀၉-၅၁၇၃၁၀၉၊ ၀၉-၄၂၀၀၁၂၂၁၈

ကန့်ကွက်နိုင်ပါကြောင်း

ရန်ကုန်မြို့၊ ဒဂုံမြို့သစ်(မြောက်ပိုင်း)မြို့နယ်၊ မြေတိုင်းရပ်ကွက်အမှတ်(၃၂)၊ ငွေပြည်သာလမ်း၊ မြေကွက်အမှတ်(၄၉၅)၊ အိမ်အမှတ်(၅၄)ရှိ မြေအကျယ် ပေ(၄၀×၆၀)မြေချပါမစ်ဦးစိုးရင် အမည်ပေါက်မြေကွက်နှင့် ယင်းမြေကွက်ပေါ်ရှိ နေအိမ်အဆောက်အအုံများ အပါအဝင် အကျိုးခံစားခွင့်အရပ်ရပ်တို့ကို လွှဲပြောင်းရောင်းချပိုင်ခွင့်ရှိသူ ဦးဇော်နိုင်ဦး[၇/ဝမန(နိုင်)၀၆၈၆၅၀]၊ ဒေါ်အေမီဝင်းသူ[၁၂/မရက(နိုင်)၀၀၁၀၈၈]တို့ထံမှ ကျွန်ုပ်တို့၏မိတ်ဆွေက အပြီးအပိုင်ဝယ်ယူရန် စရန်ငွေကို ပေးချေထားပြီးဖြစ်ပါသည်။ ဖော်ပြပါအိမ်မြေအရောင်းအဝယ်နှင့်ပတ်သက်၍ ကန့်ကွက်လိုပါက အကျိုးသက်ဆိုင်ခွင့်ရှိသူ မည်သူမဆို ခိုင်လုံသောအထောက်အထား၊ စာချုပ်စာတမ်းမူရင်းများဖြင့် ကျွန်ုပ်တို့ထံသို့ ကြေညာသည့်နေ့မှစ၍ (၇)ရက်အတွင်း လာရောက်ကန့်ကွက်နိုင်ပါသည်။ သတ်မှတ်ရက်ကျော်လွန်ပါက အရောင်းအဝယ်ကို ဥပဒေနှင့်အညီ ပြီးဆုံးသည့်တိုင်အောင် ဆက်လက်ဆောင်ရွက်သွားမည်ဖြစ်ကြောင်း အများသိစေရန် ကြေညာအပ်ပါသည်။

လွှဲအပ်ညွှန်ကြားချက်အရ-

ဦးသိန်းဟန် (LL.B,DBL)	**ဒေါ်အိရွှေစင် (LL.B,DBL,DIL)**
(စဉ်-၁၅၇၀၅)	**(စဉ်-၃၈၉၄၃)**

အထက်တန်းရှေ့နေများ
ရုံးခန်း-အမှတ်(၄၉၃)၊ ဝေဘာဂီလမ်းမ၊ (၅)ရပ်ကွက်၊ မြောက်ဥက္ကလာပမြို့နယ်၊ ရန်ကုန်မြို့၊ ဖုန်း-၀၉-၇၃၁၄၃၈၈၅

ကန့်ကွက်နိုင်ကြောင်းကြော်ငြာ

တောင်ဥက္ကလာပမြို့နယ်၊ မြေတိုင်းရပ်ကွက်အမှတ်(၁၃)၊ မြေကွက်အမှတ်(၅၅၅)၊ မြေကွက်တည်နေရာအမှတ်(၅၅၅)၊ အနော်မာလမ်း၊ ၁၃ရပ်ကွက်၊ တောင်ဥက္ကလာပ(ဦးလှခင်)[၁၂/ဥကတ(နိုင်)၀၆၄၂၅၅] အမည်ပေါက် နှစ်(၆၀)ဂရန်မြေအား ဂရန်အမည်ပေါက် ဦးလှခင်(ဇနီး)ဒေါ်တင်လှ၊ (သမီး)မကြူကြူခင်(၃-နှစ်သမီးတွင်) အသီးသီးကွယ်လွန်သဖြင့် ဦးကျော်ခင်[၁၂/ဥကတ(နိုင်)၁၂၁၅၈၉]၊ ဒေါ်စိန်စိန်ခင်[၁၂/ဥကတ(နိုင်)၀၆၄၂၅၇]၊ ဒေါ်နိုင်နိုင်ခင်[၁၂/ဥကတ(နိုင်)၀၆၄၂၅၈]၊ ဒေါ်အေးအေးခင်[၁၂/ဥကတ(နိုင်)၁၂၈၀၆၇]တို့မှ သားသမီးများတော်စပ်ကြောင်း မြောက်ဥက္ကလာပမြို့နယ်တရားရုံး၊ ကျမ်းကျိန်သူအရာရှိ ဦးနန္ဒမျိုး၏ရှေ့မှောက်တွင် ကျိန်ဆိုသော ကျမ်းကျိန်လွှာအမှတ်-၄/၅၂၄/၁၇(၂၈-၄-၁၇)နှင့် သေစာရင်းများ၊ ဦးလှခင် အမည်ပေါက် နှစ်(၆၀)ဂရန်မူရင်းတို့တင်ပြ၍ ဦးကျော်ခင်၊ ဒေါ်စိန်စိန်ခင်၊ ဒေါ်နိုင်နိုင်ခင်တို့ထံမှ အထွေထွေကိုယ်စားလှယ်လွှဲစာအမှတ်-၃၂၁၈/၁၇(၂၈-၃-၁၇)ဖြင့် လွှဲအပ်ခံရသူ ဒေါ်အေးအေးခင်[၁၂/ဥကတ(နိုင်)၁၂၈၀၆၇]က ပါဝါပေးသူသက်ရှိထင်ရှားရှိကြောင်းနှင့် ပါဝါမရုပ်သိမ်းသေးကြောင်း ကျမ်းကျိန်လွှာ-၅-၀၆၅/၁၇(၃-၅-၁၇)ဖြင့် အမွေဆက်ခံပိုင်ဆိုင်ကြောင်းစာချုပ်ရန် မြေပုံကူးလျှောက်ထားလာသဖြင့် ကွင်းဆင်းစစ်ဆေးရာ (၂၄၀၀)စ/ပေရှိပြီး တစ်ထပ်အုတ်ခံပျဉ်ထောင်အိမ်တွင် GPဒေါ်အေးအေးခင်နေထိုင်ကြောင်း စိစစ်တွေ့ရှိရပါသည်။ သို့ပါ၍ GPဒေါ်အေးအေးခင်၏ အမွေဆက်ခံပိုင်ဆိုင်ကြောင်း မြေပုံကူးလျှောက်ထားခြင်းအား တရားဝင်ခိုင်လုံသောအထောက်အထားများဖြင့် ဤကြော်ငြာပါသည့်နေ့မှစ၍ (၇)ရက်အတွင်း ကန့်ကွက်နိုင်ပါကြောင်းနှင့် ကန့်ကွက်မှုမရှိပါက လုပ်ထုံးလုပ်နည်းအတိုင်း ဆက်လက်ဆောင်ရွက်ပေးမည်ဖြစ်ပါကြောင်း အသိပေးကြေညာအပ်ပါသည်။

ဌာနမှူး
မြို့ပြစီမံကိန်းနှင့်မြေစီမံခန့်ခွဲမှုဌာန
ရန်ကုန်မြို့တော်စည်ပင်သာယာရေးကော်မတီ

ဒေါ်အေးမွန်ဝင်း[၁၂/မဂတ(နိုင်)၀၈၃၃၈၁]နှင့် အများသိစေရန်

ကျွန်ုပ်တို့၏မိတ်ဆွေ ဦးနွေကိုကို[၁၂/မဂဒ(နိုင်)၀၉၇၂၈၅]၏ ညွှန်ကြားချက်အရ ကြေညာပါသည်-

ဒေါ်အေးမွန်ဝင်းနှင့် ဦးနွေကိုကိုတို့သည် ရန်ကုန်တိုင်းတရားရုံးတော်၊ ၁၂-၆-၂၀၀၉ ရက်၌ ရန်ကုန်တိုင်းတရားရုံး၊ ဦးစီးအရာရှိ ဒေါ်ချိုချိုဝင်း၏ ရှေ့မှောက်တွင် ဒေါ်သင်းသင်းအိ[၁၂/ဒလန(နိုင်)၀၄၀၁၉၄]နှင့် ဦးရဲနောင်[၁၂/လမတ(နိုင်)၁၀၂၄၆၂]တို့အား သက်သေပြု၍ နှစ်ဦးသဘောတူ တရားဝင်အကြင်လင်မယားအဖြစ်မှ ကွာရှင်းပြတ်စဲခဲ့ကြပြီး ဖြစ်ပါသည်။

ပြတ်စဲပြီးနောက် ဒေါ်အေးမွန်ဝင်း အုပ်ထိန်းမှုအောက်ရှိ သားဖြစ်သူ မောင်ကောင်းမြတ်မင်းကိုကိုအား ဖခင်နှင့်သားအကြား မိဘကြည်နူးမှုမေတ္တာများနှင့် ထိုက်သင့်သော စောင့်ရှောက်မှုများပေးရန် မကြာခဏ နှစ်ဦးသဘောတူညီချက်ဖြင့် အခွင့်ရသလို ဒေါ်အေးမွန်ဝင်း၏ နေအိမ်နှင့် ပြင်ပတို့တွင် တွေ့ဆုံမှုပြုခဲ့ပါသည်။

ဎင်းအပြင် သား မောင်ကောင်းမြတ်မင်းကိုကိုအား အဆင့်မြင့်ကျောင်း(Yangon Academy) ကျောင်းတွင် ယခုထိတိုင် တာဝန်ယူကျောင်းထားပေးဆဲဖြစ်ပြီး သား မောင်ကောင်းမြတ်မင်းကိုကို နေ့စဉ် ကျောင်းသွား၊ ကျောင်းပြန် အသုံးပြုရန် ကား Honda Saloon ၄ဂ/၈၈၉၆ အား သားသုံးစွဲရန် ဦးနွေကိုကိုက စီစဉ်ပေးခဲ့ပါသည်။

သို့ပါ၍ ၄ဂ/၈၈၉၆ ကားအား ဦးနွေကိုကို၏ သဘောတူခွင့်ပြုချက်မရဘဲ အမည်ပြောင်းခြင်း၊ အာမခံတင်သွင်းခြင်း၊ အခြားနည်းလမ်းဖြင့် လွှဲပြောင်းခြင်းမပြုရန် တားမြစ်ပါသည်။

သား မောင်ကောင်းမြတ်မင်းကိုကိုအား အပြည့်အဝ တာဝန်ယူရန်အတွက် တရားဥပဒေနှင့်အညီ တောင်းဆိုသွားမည်ကလည်းကောင်း၊ Social Media ပေါ်တွင် ဦးနွေကိုကိုအပါအဝင် ဦးနွေကိုကို၏ မိဘများတို့အား သိက္ခာချ၊ အသရေဖျက်၊ မဟုတ်မမှန် ရေးသားတင်ပြမှုများအားလည်းကောင်း၊ ဦးနွေကိုကို၏ မိတ်ဆွေအပေါင်းအသင်းများပေါ်တွင်လည်း မဟုတ်မတရား စွပ်စွဲပြောဆိုခြင်းအား ဆက်သွယ်ရေးဥပဒေများဖြင့် အရေးယူရန် စီစဉ်နေသည်ကို ဒေါ်အေးမွန်ဝင်းအပါအဝင် အများသိစေရန် ကြေညာပါသည်။

လွှဲအပ်ညွှန်ကြားသူ	**လွှဲအပ်ညွှန်ကြားမှုအရ**	
ဦးနွေကိုကို	**ဦးသိန်းထွန်း**	**ဦးဝင်းဆွေ**
[၁၂/မဂဒ(နိုင်)၀၉၇၂၈၅]	**(စဉ်-၆၉၅၃)**	**(စဉ်-၇၄၈၇)**
	အထက်တန်းရှေ့နေ	**တရားလွှတ်တော်ရှေ့နေ**

အမှတ်-၇၇၅၊ ကေတုမတီလမ်း၊ (၆)ရပ်ကွက်၊ တောင်ဥက္ကလာပမြို့နယ်။ ဖုန်း-၀၉-၅၁၈၀၇၆၇

ကြော်ငြာ

ဝမ်းနည်းကြေကွဲခြင်း
ဦးဝေလင်းစိုး
လက်ထောက်ညွှန်ကြားရေးမှူး
အမျိုးသားလွှတ်တော်ရုံး၊ နေပြည်တော်
အသက် (၄၁) နှစ်

အမျိုးသားလွှတ်တော်ရုံးမှ လက်ထောက်ညွှန်ကြားရေးမှူး ဦးဝေလင်းစိုး အသက် (၄၁)နှစ်သည် ၁၈-၆-၂၀၁၇ ရက် (တနင်္ဂနွေနေ့) နံနက် ၇း၁၀နာရီတွင် ပြင်ဦးလွင်မြို့၌ ကွယ်လွန်သွားကြောင်းသိရှိရပါသဖြင့် ကျန်ရစ်သူမိသားစုနှင့်အတူ ထပ်တူထပ်မျှ ဝမ်းနည်းကြေကွဲရပါသည်။

အမျိုးသားလွှတ်တော် ဥက္ကဋ္ဌ၊
အမျိုးသားလွှတ်တော် ဒုတိယဥက္ကဋ္ဌ

ဝမ်းနည်းကြေကွဲခြင်း
ဦးဝေလင်းစိုး
လက်ထောက်ညွှန်ကြားရေးမှူး
အမျိုးသားလွှတ်တော်ရုံး၊ နေပြည်တော်
အသက် (၄၁) နှစ်

အမျိုးသားလွှတ်တော်ရုံးမှ လက်ထောက်ညွှန်ကြားရေးမှူး ဦးဝေလင်းစိုး အသက် (၄၁)နှစ်သည် ၁၈-၆-၂၀၁၇ ရက် (တနင်္ဂနွေနေ့) နံနက် ၇း၁၀နာရီတွင် ပြင်ဦးလွင်မြို့၌ ကွယ်လွန်သွားကြောင်းသိရှိရပါသဖြင့် ကျန်ရစ်သူမိသားစုနှင့်အတူ ထပ်တူထပ်မျှ ဝမ်းနည်းကြေကွဲရပါသည်။

ညွှန်ကြားရေးမှူးချုပ်နှင့် ဝန်ထမ်းမိသားစုများ
အမျိုးသားလွှတ်တော်ရုံး

အထူးဝမ်းနည်းကြေကွဲခြင်း
ဦးထွန်းလွင် (ခ) Tony Chai (မြိတ်)
အသက် (၇၄) နှစ်

ဒေါ်လင်းလင်းထွန်း၊ ဦးအောင်နိုင်ထွန်း၊ ဦးဇော်နိုင်ထွန်းနှင့် မောင်နှမ မိသားစုတို့၏ ဖခင်ဖြစ်သူ ဦးထွန်းလွင်(ခ) Tony Chai (မြိတ်)သည် ၁၅-၆-၂၀၁၇ ရက် (ကြာသပတေးနေ့) ဒေသစံတော်ချိန် ၁၂း၅၅နာရီတွင် ထိုင်းနိုင်ငံ၊ ဘန်ကောက်မြို့၌ ကွယ်လွန်သွားကြောင်း သိရှိရပါသဖြင့် မိသားစုနှင့်အတူ အထူးဝမ်းနည်းကြေကွဲရပါသည်။

ဒုတိယဗိုလ်ချုပ်ကြီးဝေလွင်(ငြိမ်း)နှင့် ဒေါ်ဆွေဆွေဦး မိသားစု

ဝမ်းနည်းကြေကွဲခြင်း
Lin Zong M (ခ) ဦးကျင်စိန်
(စံပြရုပ်ရှင်ထုတ်လုပ်ရေးနှင့် စံပြရုပ်ရှင်ရုံပိုင်ရှင်)
အသက် (၉၀)

အမေရိကန်နိုင်ငံ Fremont မြို့၌ ကွယ်လွန်သွားကြောင်း ကြားသိရပါသဖြင့် ကျန်ရစ်သူမိသားစုနှင့်ထပ်တူ ဝမ်းနည်းကြေကွဲရပါသည်။

မြဂုဏ်စက်မှုလက်မှုလုပ်ငန်းမိသားစု

အထူးဝမ်းနည်းကြေကွဲခြင်း
ဦးထွန်းလွင် (မြိတ်)
ရန်ကုန်ဂေါက်ကွင်း အသင်းသားအမှတ် (L-92)
Sinpoonchai Co., Ltd (Bangkok)
Tunn Star Co., Ltd, Tun Akaree Co., Ltd
အသက် (၇၄) နှစ်

ရန်ကုန်ဂေါက်ကွင်း အသင်းသားဖြစ်သူ ဦးထွန်းလွင်(မြိတ်)သည် ၁၅-၆-၂၀၁၇ ရက်နေ့ မွန်းလွဲ ၁၂း၅၅ နာရီတွင် ဘန်ကောက်မြို့ Bumrungrad ဆေးရုံ၌ ကွယ်လွန်သွားကြောင်း သိရှိရပါသဖြင့် မိသားစုနှင့်ထပ်တူ ဝမ်းနည်းကြေကွဲရပါသည်။

ရန်ကုန်ဂေါက်အသင်း

ဒေါ်အုန်းကြည်
အသက် (၉၂)နှစ်

ရန်ကုန်မြို့၊ ရန်ကင်းမြို့နယ်၊ (၅) ရပ်ကွက်၊ ရန်ရှင်းလမ်းသွယ်(၂)၊ တိုက် (၃၃၁)၊ အခန်း (၁၈)၊ အနောက်ရန်ကင်းနေ (ဦးကိုကြီး-ဒေါ်ချစ်)၊ (ဒေါ်မြကြည်)တို့၏သမီးကြီး၊ ဦးမြင့်ဆွေ-ဒေါ်ခင်စန်း(စာရင်းစစ်ချုပ်-ငြိမ်း)၊ ဦးလှသန်း(တိုင်းဒေသကြီး၊ စာရင်းစစ်ချုပ်၊ မကွေးတိုင်းဒေသကြီး)-ဒေါ်လှလှကြည်(ခရိုင်စာရင်းစစ်အရာရှိ-ငြိမ်း)၊ ဦးဇော်ဝင်း(CE, MOGE-ငြိမ်း)-(ဒေါ်ငွေငွေရီ)၊ ဦးတင်ဝင်း-ဒေါ်အေးအေးမော်၊ ဦးမျိုးဝင်း-ဒေါ်သန်းစုအောင်တို့၏အစ်မကြီး၊ တူ/တူမ ၁၁ ယောက်တို့၏ကြီးတော်၊ မြေးနှစ်ယောက်တို့၏အဘွား ဒေါ်အုန်းကြည်သည် ၁၈-၆-၂၀၁၇ (တနင်္ဂနွေနေ့) နံနက် ၁၀း၄၅ နာရီတွင် ရန်ကုန်ပြည်သူ့ဆေးရုံကြီး၌ ကွယ်လွန်သွားပါသဖြင့် ၂၀-၆-၂၀၁၇ (အင်္ဂါနေ့) နံနက် ၁၁ နာရီတွင် ရန်ကုန်မြို့ ရေဝေးသုသာန်၌ မီးသဂြိုဟ်မည်ဖြစ်ပါသည်။ (အထက်ပါနေအိမ်မှ ကားများ နံနက် ၉ နာရီတွင် ထွက်ပါမည်။)

ကျန်ရစ်သူမိသားစု

လင်အီမွေး(ခ)ဒေါ်ခင်ရွှေ
အသက် (၈၈)နှစ်

ရန်ကုန်မြို့၊ ဗိုလ်တထောင်မြို့နယ်၊ (၂)ရပ်ကွက်၊ မေယုလမ်း၊ အမှတ်(၄၂)နေ ဦးပုယံ(ခ)ဦးခင်မောင်၏ချစ်လှစွာသောဇနီး၊ ဦးအောင်ခင်-ဒေါ်ခင်ခင်၊ (ဦးမောင်ချစ်) - ဒေါ်ကျင်သိန်း၊ ဦးကျောက်ကျင်ချင်း-ဒေါ်တင်တင်ဝင်း၊ ဦးထွန်းမြင့်အောင်-ဒေါ်ကျောက်ရွှေငုတို့၏ချစ်လှစွာသောမိခင်ကြီး၊ မြေးကိုးယောက်၊ မြစ်နှစ်ယောက်တို့၏အဘွား လင်အီမွေး(ခ)ဒေါ်ခင်ရွှေသည် ၁၇-၆-၂၀၁၇(စနေနေ့) ညနေ ၄း၃၀ နာရီတွင် ရန်ကုန်အထွေထွေရောဂါကုဆေးရုံသစ်ကြီး၌ ကွယ်လွန်သွားပါသဖြင့် ၂၁-၆-၂၀၁၇ (ဗုဒ္ဓဟူးနေ့) နံနက် ၁၁နာရီတွင် ရေဝေးအအေးတိုက်မှ ရေဝေးသုသာန်သို့ ပို့ဆောင်ဂူသွင်းသဂြိုဟ်မည်ဖြစ်ပါကြောင်း။ (နေအိမ်မှကားများ နံနက် ၉ နာရီတွင် ထွက်ပါမည်။) [ကွယ်လွန်သူအားရည်စူး၍ ၂၃-၆-၂၀၁၇ (သောကြာနေ့) တွင် အထက်ပါနေအိမ်သို့ ရက်လည်ဆွမ်းကျွေးတရားတော်နာ ကြွရောက်ပါရန် ဖိတ်ကြားအပ်ပါသည်။]

ကျန်ရစ်သူမိသားစု

ဘဝနတ်ထံပျံလွန်တော်မူခြင်း
နိုင်ငံတော်သြဝါဒါစရိယ အဘိဓဇမဟာရဋ္ဌဂုရု
အဂ္ဂမဟာသဒ္ဓမ္မ ဇောတိကဓဇ အဂ္ဂမဟာပဏ္ဍိတ
အဘိဓဇအဂ္ဂမဟာသဒ္ဓမ္မဇောတိက
ဘဒ္ဒန္တ သီလဝံသ မဟာထေရ် (မြစ်ကြီးနားမြို့)
သိက္ခာတော်(၇၂) ဝါ၊ သက်တော် (၉၂) နှစ်

ကချင်ပြည်နယ်၊ မြစ်ကြီးနားမြို့၊ ဓမ္မရက္ခိတ ဝန်းသိုကျောင်းပဓာနနာယက ဆရာတော် ဘဒ္ဒန္တသီလဝံသ မဟာထေရ် (မြစ်ကြီးနား) သိက္ခာတော် (၇၂)ဝါ၊ သက်တော် (၉၂)နှစ်သည် (၁၃၇၉ ခုနှစ်၊ နယုန်လပြည့်ကျော် ၈ ရက်) ၁၈-၆-၂၀၁၇ (တနင်္ဂနွေနေ့) နံနက် ၁း၁၅ နာရီတွင် ဘဝနတ်ထံပျံလွန်တော်မူ သွားပါသဖြင့် ကြွင်းကျန်ရစ်သော ရုပ်ကလာပ်တော်အား ယာယီစံကျောင်းတော်သို့ ပင့်ဆောင်ပူဇော်ကျင်းပနိုင်ရန်အတွက် ရပ်နီးရပ်ဝေးနေ တပည့်ဒါယကာ၊ ဒါယိကာမများအား အကြောင်းကြားအပ်ပါသည်။

တပည့်ဒါယကာ၊ ဒါယိကာမ
ဦးထွန်းထွန်း-ဒေါ်ဝေဝေ

ဒေါ်ခင်စောမူ(LILY KYIN) (၇၁)နှစ်
ဘူမိအရာထမ်း(တ) ငြိမ်း၊ ဘ. ခ. ရ

ရန်ကုန်မြို့၊ ဒဂုံမြို့သစ်(မြောက်ပိုင်း)မြို့နယ်၊ (၃၂)တိုးချဲ့ရပ်ကွက်၊ တော်ဝင်လမ်း၊ အမှတ်(၄၉)နေ [ဒုဗိုလ်မှူးကြီးကြင် (မြောက်ပိုင်းတိုင်းစစ်ဦးစီး-ငြိမ်း)-ဒေါ်ကြင်မြ(ခ)ဒေါ်ခင်စိန်]တို့၏သမီးကြီး၊ (ဦးဘိုးချမ်း-ဒေါ်ရင်)တို့၏သမီးချွေးမ၊ ဦးမျိုးမြင့်(အိုးအိမ်-ငြိမ်း)၏ဇနီး၊ ဒေါ်ခင်စောမာ(စက်မှု-၂၊ ငြိမ်း)၏အစ်မ၊ ဦးမျိုးခိုင်-ဒေါ်အောင်မိုးသူ၊ (ဒေါ်ညိုညိုမျိုးမြင့်)တို့၏ မွေးသမိခင်၊ မောင်သီဟဇော်(အထက-၂၊ ဗဟန်း)၊ KATHERINE KHINE, KAREN KHINE တို့၏အဘွားသည် ၁၇-၆-၂၀၁၇ (စနေနေ့) နံနက် ဝဝး၃၀ နာရီတွင် ပင်လုံဆေးရုံကြီး အထူးကြပ်မတ်ကုသဆောင်၌ ကွယ်လွန်သွားပါသဖြင့် ယင်းနေ့ညနေ ၄နာရီတွင် ရေဝေးသုသာန်သို့ ပို့ဆောင်သဂြိုဟ်ပြီးစီးပါကြောင်း။ [ကွယ်လွန်သူအားရည်စူး၍ ၂၃-၆-၂၀၁၇ (သောကြာနေ့) နံနက် ၇နာရီမှ ၁၁နာရီအထိ ရက်လည်ဆွမ်းကျွေးတရားတော်နာကြွရောက်ပါရန် ဖိတ်ကြားအပ်ပါသည်။]

ကျန်ရစ်သူမိသားစု

ဦးအောင်မြင့်ဦး (၆၂)နှစ်
လျှပ်စစ်နှင့် စွမ်းအင်ဝန်ကြီးဌာန၊ ရေနံသယ်ပို့(PIC) (ငြိမ်း)

ရန်ကုန်မြို့၊ ၁၀/တောင် (၁၃)ရပ်ကွက်၊ အမှတ်(၆၀)၊ ဘဏ္ဍာလမ်း၊ သန်လျင်တံတားစီမံကိန်းအိမ်ရာဝင်းနေ (ဒုတိယဗိုလ်မှူးကြီး ထွန်းအောင်-ဒေါ်မြင့်မြင့်)တို့၏ သားကြီး၊ ဒေါ်စန္ဒာ၏ခင်ပွန်း၊ ကိုနန္ဒထွန်း၊ ကိုထက်အောင်ဝင်း-မပန်နုလ္လာတို့၏ဖခင်၊ မစိန်ရတီမှုံ၏အဘိုး၊ ဦးလှမြင့်အောင်-ဒေါ်အေးမြင့်ဦး၊ ဦးဇော်မြင့်ဦး (နိုင်ငံခြားရေးဝန်ကြီးဌာန- ငြိမ်း)တို့၏ အစ်ကိုကြီးသည် ၁၇-၆-၂၀၁၇(စနေနေ့) ညနေ ၃း၁၅နာရီတွင် ဂရိတ်ဆေးရုံကြီး၌ ကွယ်လွန်သွားသဖြင့် ၁၉-၆-၂၀၁၇ (တနင်္လာနေ့) ညနေ ၃ နာရီတွင် ကျီစုသုသာန်သို့ ပို့ဆောင်သဂြိုဟ်မည်ဖြစ်ပါကြောင်း။ [ကွယ်လွန်သူအားရည်စူး၍ ၂၃-၆-၂၀၁၇ (သောကြာနေ့)တွင် အထက်ပါနေအိမ်သို့ ရက်လည်ဆွမ်းကျွေးတရားတော်နာ ကြွရောက်ပါရန် ဖိတ်ကြားအပ်ပါသည်။]

ကျန်ရစ်သူမိသားစု

ဦးဝင်းနိုင် (၅၁)နှစ်
B.Sc (Maths;)

ရန်ကုန်မြို့၊ တိုက် (၁၄၇)၊ အခန်း (၅)၊ ဘုရင့်နောင်လမ်းသွယ်(၂)၊ (၂)ရပ်ကွက်၊ လှိုင်မြို့နယ်နေ ဗိုလ်မှူးကျော်စွာ(ငြိမ်း)-ဒေါ်လှစိန်တို့၏သားကြီး၊ ဦးအောင်နိုင်-ဒေါ်အေးအေးသင်းတို့၏မောင်၊ (ဦးစံသွင်)-ဒေါ်သန်းမြင့် (မင်းသံလွင်စတိုး မော်လမြိုင်)တို့၏သားသမက်၊ ဒေါ်သီတာစိုး၏ ချစ်လှစွာသောခင်ပွန်း၊ မောင်စိုးထက်အောင်၊ မသဇင်ထက်၊ မောင်ထက်ဝေအောင်တို့၏ ချစ်လှစွာသောကျေးဇူးရှင်ဖခင် ဦးဝင်းနိုင်သည် ၁၇-၆-၂၀၁၇ (စနေနေ့) ည ၁၁း၃၀နာရီတွင် ကွယ်လွန်သွားပါသဖြင့် ၁၉-၆-၂၀၁၇ (တနင်္လာနေ့) နံနက် ၁၁နာရီတွင် ထိန်ပင်သုသာန်၌ မီးသဂြိုဟ်မည်ဖြစ်ပါသည်။ (နေအိမ်မှကားများ နံနက် ၈း၃၀နာရီတွင် ထွက်ပါမည်။)

ကျန်ရစ်သူမိသားစု

ဦးဝေလင်းစိုး (၄၁)နှစ်
လက်ထောက်ညွှန်ကြားရေးမှူး၊ အမျိုးသားလွှတ်တော်ရုံး၊ နေပြည်တော်

ရန်ကုန်မြို့၊ တောင်ဥက္ကလာပမြို့နယ်နေ ဦးစိုးချစ်-ဒေါ်တင်အေးတို့၏သား၊ (ဦးသိန်းဝင်း-ဒေါ်မြမြ)တို့၏ သားသမက်၊ ဦးအောင်မင်း၊ ဒေါ်စန္ဒာစိုး၊ ဦးအေးမင်းစိုး၊ ဒေါ်ပြုံးပြုံးတို့၏ ညီ/မောင်၊ ဦးမိုးဝင်းစိုး၊ ဒေါ်တင်တင်ထွေးတို့၏အစ်ကို၊ တူ/တူမ ငါးယောက်တို့၏ဦးလေး၊ မောင်လင်းထက်ပိုင်၏ဖခင်၊ ဒေါ်တင်မြတ်မွန်၏ ချစ်လှစွာသောခင်ပွန်း ဦးဝေလင်းစိုးသည် ၁၈-၆-၂၀၁၇ (တနင်္ဂနွေနေ့) နံနက် ၇း၁၀နာရီတွင် ကွယ်လွန်သွားပါသဖြင့် ၂၀-၆-၂၀၁၇ (အင်္ဂါနေ့) မွန်းလွဲ ၂ နာရီတွင် နေပြည်တော် ကျွဲကြီးသုသာန်သို့ ပို့ဆောင်မီးသဂြိုဟ်မည်ဖြစ်ပါကြောင်း ရပ်နီးရပ်ဝေးနေ ဆွေမျိုး မိတ်သင်္ဂဟများအား အကြောင်းကြားပါသည်။ (နေအိမ်မှကားများ မွန်းတည့် ၁၂ နာရီတွင် ထွက်ပါမည်။) [ကွယ်လွန်သူအားရည်စူး၍ ၂၄-၆-၂၀၁၇ (စနေနေ့)တွင် တိုက် (၃၂၂)၊ အခန်း(၀၂)၊ လွှတ်တော်ဝင်းနေအိမ်သို့ ရက်လည်ဆွမ်းကျွေးတရားတော်နာကြွရောက်ပါရန် ဖိတ်ကြားအပ်ပါသည်။]

ကျန်ရစ်သူမိသားစု

အထူးကျေးဇူးတင်ရှိခြင်း
ဘုရား၊ ရဟန်း၊ သိမ်၊ ကျောင်း ဒါယကာ
ဦးရန်လင်းအောင် (ခ) အန်းကူ (၂၉)နှစ်
M.D, Rich Glory Co.,Ltd (Garment & Einbroidery)

၂၈-၅-၂၀၁၇ ရက်နေ့တွင် ကွယ်လွန်သွားသည့် ချစ်လှစွာသောသားအား ခွဲစိတ်ကုသပေးသော နေပြည်တော် ခုတင် (၁၀၀၀)ဆေးရုံကြီးမှ ခွဲစိတ်ဆရာဝန်ကြီး၊ မေ့ဆေးဆရာဝန်ကြီးနှင့်အဖွဲ့အားလည်းကောင်း၊ ဈာပနကိစ္စအဝဝကို ဆောင်ရွက်ကာလိုက်လံပို့ဆောင်ကြသော ဦးလေးနှင့် အဒေါ်ဖြစ်သူ နေပြည်တော်ရဲတပ်ဖွဲ့မှူးရဲမှူးကြီးဇော်ခင်အောင်၊ ဇနီး ဒေါ်ခက်ခက်မျိုးအေးနှင့်နေပြည်တော်ရဲတပ်ဖွဲ့ဝင်များအားလုံးကိုလည်းကောင်း၊ နေပြည်တော်မှ ပေးဆပ်သူ နာရေးကူညီမှုအသင်းအားလည်းကောင်း၊ 1984 R/9 ဒုရဲအုပ်လောင်းသင်တန်းဆင်း ရဲအရာရှိများအားလည်းကောင်း၊ အထူးစုံစမ်းစစ်ဆေးရေးဦးစီးဌာနမှ လုပ်ဖော်ကိုင်ဖက်အရာရှိများအားလည်းကောင်း၊ တက္ကသိုလ်နှင့်ကျောင်းနေဖက်သူငယ်ချင်းများအား လည်းကောင်း၊ သီတဂူကမ္ဘာ့ဗုဒ္ဓတက္ကသိုလ် (ရန်ကုန်)မှ ကျောင်းသားဟောင်းများအဖွဲ့နှင့်ဓမ္မမိတ်ဆွေအားလုံးကိုလည်းကောင်း၊ တ/ဥက္ကလာပ၊ (၃)ရပ်ကွက် နာရေးကူညီမှုအသင်းအားလည်းကောင်း၊ ရပ်ဝေးရပ်နီး ဆွေမျိုးမိတ်သင်္ဂဟများအားလည်းကောင်း၊ သားလေးအပေါ် မေတ္တာ သံယောဇဉ်ကြီးမားကြသော ဆရာ၊ ဆရာမများ၊ ကုမ္ပဏီအသီးသီးမှ လုပ်ဖော်ကိုင်ဖက်ငယ်သူငယ်ချင်းများအားလည်းကောင်း၊ ရန်ကုန်နှင့် နေပြည်တော်မှ လွမ်းသူ့ပန်းခွေနှင့်ပန်းခြင်းများပေးပို့နှစ်သိမ့်ခြင်း၊ Telephone, Facebook,E-mail, သတင်းစာတို့မှ သတင်းမေး၊ ဆုတောင်း မေတ္တာပို့အမျှဝေပေးကြသူများအားလုံးကို အထူးကျေးဇူးတင်ရှိပါသည်။

ကျန်ရစ်သူမိသားစု
(၃)၊ ဂန္ဓမာလမ်း၊ ငွေကြာရံရိပ်သာ၊ (၃)ရပ်ကွက်၊ တ/ဥက္ကလာပ

အနိစ္စ

ရဟန်း၊ သိမ်၊ ကျောင်း ဒါယိကာမကြီး
ဒေါ်သောင်းစိန် (၈၂)နှစ်

ရန်ကုန်မြို့၊ မရမ်းကုန်းမြို့နယ်၊ (၉)ရပ်ကွက်၊ ကမ္ဘာအေး၊ သူရလမ်း၊ အမှတ် (၁၆/ဃ)နေ (ဦးသိန်းမောင်-ဒေါ်သိန်းမေ)တို့၏ သမီး၊ (ဦးချစ်စိန်-ဒေါ်လှမြိုင်)တို့၏သမီးချွေးမ၊ ဦးသာဒင် (လ/ထညွှန်ကြားရေးမှူး-ငြိမ်း၊ ကစလ၊ ရုံးချုပ်)၏ ချစ်လှစွာသောဇနီး၊ ဦးတင့်ဝေ-ဒေါ်ခင်လှလှ၊ ဒေါ်သန်းသန်းဝေ၊ ဦးတင်မောင်စိုး-ဒေါ်ခင်ထားဝေ၊ ဦးထင်အောင်ဝေ-ဒေါ်သီတာ၊ ဦးခင်မောင်ကျော်-ဒေါ်ချိုချိုဝေ၊ ဦးအောင်ဆန်းဝင်း-ဒေါ်စိုးစိုးဝေ၊ ဦးချစ်ညို-ဒေါ်မီမီသာဒင်တို့၏မိခင်၊ မြေးရှစ်ယောက်တို့၏အဘွားသည် ၁၆-၆-၂၀၁၇ရက် နံနက် ၅း၄၅ နာရီတွင် နေအိမ်၌ ကွယ်လွန်သွားပါသဖြင့် ၂၀-၆-၂၀၁၇ (အင်္ဂါနေ့) ညနေ ၅နာရီတွင် ရေဝေးသုသာန်သို့ ပို့ဆောင်သဂြိုဟ်မည်ဖြစ်ပါကြောင်း ရပ်ဝေးရပ်နီးမှ ဆွေမျိုးမိတ်သင်္ဂဟတို့အား အသိပေးအကြောင်းကြားပါသည်။ (အထက်ပါ နေအိမ်မှ ကားများ ညနေ ၃နာရီတွင် ထွက်ပါမည်။) [ကွယ်လွန်သူအားရည်စူး၍ ၂၂-၆-၂၀၁၇ (ကြာသပတေးနေ့) နံနက် ၇နာရီမှ ၁၁နာရီအထိ အထက်ပါနေအိမ်သို့ ရက်လည်ဆွမ်းကျွေး တရားတော်နာကြွရောက်ပါရန် ဖိတ်ကြားအပ်ပါသည်။] ကျန်ရစ်သူမိသားစု

ဗိုလ်ကြီးတင်လှ(အငြိမ်းစား)
အသက် (၇၇) နှစ်

(ဦးကြည်-ဒေါ်အုန်းနု)တို့၏သား၊ ရန်ကုန်မြို့၊ တောင်ဥက္ကလာပမြို့နယ်၊ (၁၃)ရပ်ကွက်၊ အနော်မာ(၃)လမ်း၊ အမှတ်(၇၆)နေ ဒေါ်ချစ်သိန်း(သူနာပြုဆရာမကြီး-ငြိမ်း)၏ခင်ပွန်း၊ (ဦးတင်ဇော်ဦး)-ဒေါ်နော်လေးတော၊ ဦးတင်မောင်သိန်း-ဒေါ်မြင့်မြင့်စန်း၊ ဦးဆန်းနိုင်-ဒေါ်တင်ဥမ္မာ၊ ဦးတင်ထွဋ်မောင်-ဒေါ်ရည်ရည်နွဲ့တို့၏မွေးသဖခင်၊ မြေးငါးယောက်တို့၏အဘိုးသည် ၁၈-၆-၂၀၁၇ ရက် နံနက် ၂း၃၀ နာရီတွင် ကွယ်လွန်သွားပါသဖြင့် ၂၀-၆-၂၀၁၇ ရက် မွန်းလွဲ ၂ နာရီတွင် ရေဝေးအအေးတိုက်မှ ရေဝေးသုသာန်သို့ ပို့ဆောင်သဂြိုဟ်မည်ဖြစ်ပါသည်။ (နေအိမ်မှကားများ မွန်းလွဲ ၁၂း၃၀ နာရီတွင် ထွက်ပါမည်။) ကျန်ရစ်သူမိသားစု

ဦးအောင်မင်း(ခ) ဦးရွှေမန်းမောင်
အသက် (၅၇)နှစ်

မတ္တရာမြို့၊ အမှတ်(၂)၊ မြို့သစ်ရပ်နေ (ဦးစိုးဝင်း-ဒေါ်ကြည်)တို့၏သား၊ မန္တလေးမြို့၊ ၃၄-၈၄×၈၅ လမ်းကြားနေ ဒေါ်နွဲ့နွဲ့ဝင်း (မန္တလေး-၂၂၊ ချမ်းအေးသာဇံ)၏အစ်ကို၊ ရန်ကုန်မြို့၊ စမ်းချောင်းမြို့နယ်၊ သီရိဟေမာရပ်ကွက်၊ သီရိလမ်း၊ တိုက်(၂၄)၊ သုံးလွှာ(A)နေ ဒေါ်မြင့်နီလာ (ရောဂါဗေဒဌာန၊ ရန်ကုန်ပြည်သူ့ဆေးရုံကြီး)၏ ခင်ပွန်း ဦးအောင်မင်း(ခ)ဦးရွှေမန်းမောင်(ဓာတ်ခွဲကျွမ်းကျင်-၂၊ ရောဂါဗေဒဌာန-ငြိမ်း)သည် ၁၈-၆-၂၀၁၇ ရက် နံနက် ၂နာရီတွင် ကွယ်လွန်သွားပါသဖြင့် ယင်းနေ့ညနေ ၃း၃၀ နာရီတွင် ရန်ကုန်ပြည်သူ့ဆေးရုံကြီးအအေးတိုက်မှ ရေဝေးသုသာန်သို့ ပို့ဆောင်သဂြိုဟ်ပြီးဖြစ်ပါကြောင်း အသိပေးအကြောင်းကြားအပ်ပါသည်။

ကျန်ရစ်သူမိသားစု

ဘဝနတ်ထံပျံလွန်တော်မူခြင်း
ဘဒ္ဒန္တ မေဓာစာရ
(သာသနဓဇ သိရီပဝရ ဓမ္မာစရိယ-ပါဠိပါရဂူ)
သိက္ခာတော်(၈၁)ဝါ၊ သက်တော်(၁၀၁)နှစ်

ရန်ကုန်မြို့၊ စမ်းချောင်းမြို့နယ်၊ ဗားဂရာလမ်း၊ မူလဥယျာဉ်ကျောင်းတိုက်၊ တိုက်အုပ်ချုပ်ရေးနာယကအဖွဲ့ သြဝါဒါစရိယ၊ ဝါးသင်္ချိုင်းကျောင်း ဦးစီးပဓာနနာယက၊ (သာသနဓဇသိရီပဝရဓမ္မာစရိယ-ပါဠိပါရဂူ) ဘဒ္ဒန္တမေဓာစာရ မဟာထေရ်မြတ်ကြီးသည် (၁၃၇၉ ခုနှစ်၊ နယုန်လပြည့်ကျော် ၄ ရက်) ၁၃-၆-၂၀၁၇(အင်္ဂါနေ့) နံနက် ၈ နာရီတွင် ဘဝနတ်ထံပျံလွန်တော်မူသွားပါသဖြင့် ကြွင်းကျန်ရစ်သော ဥတုဇရုပ်ကလာပ်တော်ကို (၁၃၇၉ခုနှစ်၊ နယုန်လပြည့်ကျော် ၁၂ရက်) ၂၁-၆-၂၀၁၇(ဗုဒ္ဓဟူးနေ့) မွန်းတည့်၁၂နာရီတွင် မူလဥယျာဉ်တိုက်၊ဓမ္မာရုံ၌ ဈာပနအခမ်းအနားကျင်းပပြီး မွန်းလွဲ ၂နာရီတွင် ရေဝေးသုသာန်သို့ ပို့ဆောင်၍ အန္တိမအဂ္ဂိဈာပန ကျင်းပပူဇော်မည်ဖြစ်ပါကြောင်း ရပ်ဝေးရပ်နီးမှ တပည့်သံဃာ၊ ဒါယကာ၊ ဒါယိကာမ အပေါင်းတို့အား အသိပေး အကြောင်းကြားအပ်ပါသည်။

ဈာပနကျင်းပရေးကော်မတီ

ဘဝနတ်ထံပျံလွန်တော်မူခြင်း
ဘဒ္ဒန္တ သီဟဝံသ
ဂန္ထဝါစကပဏ္ဍိတ၊ ပြည်နယ်သံဃာ့နာယကအဖွဲ့ဝင်၊ ၇-ဘွဲ့ရ
သိက္ခာတော်(၂၉)ဝါ၊ သက်တော်(၄၉)နှစ်

ရှမ်းပြည်နယ်သံဃနာယကအဖွဲ့ဝင်၊ ဝိနယဝိဒူဘွဲ့၊ ဒီဃနိကာယဝိဒူဘွဲ့၊ မဇ္ဈိမနိကာယဝိဒူဘွဲ့၊ အင်္ဂုတ္တရနိကာယဝိဒူဘွဲ့၊ သာသနဓဇဓမ္မာစရိယဘွဲ့၊ ဂန္ထဝါစကပဏ္ဍိတဘွဲ့၊ သံယုတ္တနိကာယဝိဒူဘွဲ့ (၇)ဘွဲ့ရရှိတော်မူသော ဘဒ္ဒန္တသီဟဝံသ (နမ့်ခမ်းမြို့၊ သာသနာ့ဝိပုလ္လပရိယတ္တိစာသင်တိုက်၊ တိုက်အုပ်ဆရာတော်)သည် (၁၃၇၉ ခုနှစ်၊ နယုလပြည့်ကျော် ၈ရက်) ၁၇-၆-၂၀၁၇ (စနေနေ့) ညနေ ၃း၃၀နာရီတွင် ဘဝနတ်ထံပျံလွန်တော်မူသွားပါသဖြင့် ကြွင်းကျန်ရစ်သော ရုပ်ကလာပ်တော်ကို (နယုလပြည့်ကျော် ၁၂ရက်) ၂၁-၆-၂၀၁၇ ရက် မွန်းလွဲ ၂နာရီတွင် မြို့မသုသာန်သို့ ပင့်ဆောင် မီးသဂြိုဟ်မည်ဖြစ်ပါကြောင်း ရပ်နီးရပ်ဝေး ဆွေမျိုးဉာတကာ ဒါယကာ၊ ဒါယိကာမအပေါင်းအား သိစေအပ်ပါသည်။

တပည့်သံဃာတော်များနှင့် ဒါယကာ၊ ဒါယိကာမများ

ဦးမောင်မောင်ဝင်း (၈၅)နှစ်
ဒုတိယညွှန်ကြားရေးမှူး-ငြိမ်း၊ အထွေထွေအုပ်ချုပ်ရေးဦးစီးဌာန

ဦးမောင်ကြွယ်-ဒေါ်သန်းတို့၏ သား၊ ရန်ကုန်မြို့၊ တာမွေမြို့နယ်၊ အရိုးကုန်းရပ်ကွက်၊ ကျောက်မြောင်း၊ အမှတ်(၃၈)၊ (၁၄၇)လမ်း၊ ပထမထပ်နေ ဒေါ်စန်းမြင့်၏ခင်ပွန်း၊ ဦးအောင်မျိုးသန်း-ဒေါ်မိုးမိုးခိုင်၊ စင်ကာပူနိုင်ငံနေ ဦးညီညီဝင်း-ဒေါ်သီတာအေး၊ ဦးရဲနိုင်ဝင်း-ဒေါ်ခက်မိုးမိုးအောင်တို့၏ဖခင်၊ မြေးငါးယောက်တို့၏အဘိုးသည် ၁၈-၆-၂၀၁၇ (တနင်္ဂနွေနေ့) နံနက် ၃း၃၀ နာရီတွင် နေအိမ်၌ ကွယ်လွန်သွားပါသဖြင့် ၂၀-၆-၂၀၁၇ (အင်္ဂါနေ့) နံနက် ၁၁ နာရီတွင် ရေဝေးသုသာန်သို့ ပို့ဆောင်မီးသဂြိုဟ်မည်ဖြစ်ပါကြောင်း ဆွေမျိုးမိတ်သင်္ဂဟများအား အသိပေးအကြောင်းကြားအပ်ပါသည်။(နေအိမ်မှ ကားများ နံနက် ၉း၃၀နာရီတွင် ထွက်ပါမည်။) [ကွယ်လွန်သူအားရည်စူး၍ ၂၄-၆-၂၀၁၇ (စနေနေ့) နံနက် ၇နာရီမှ ၁၀နာရီအထိ အထက်ပါနေအိမ်သို့ ရက်လည်ဆွမ်းကျွေး တရားတော်နာကြွရောက်ပါရန် ဖိတ်ကြားအပ်ပါသည်။] ကျန်ရစ်သူမိသားစု

ရဟန်း၊ သိမ်၊ ကျောင်း၊ ဓမ္မာရုံ ဒါယကာကြီး
ဦးသိန်းမြင့် (၇၉)နှစ်
(မန်နေဂျာ၊ မြန်မာ့သစ်လုပ်ငန်း-ငြိမ်း)

ရန်ကုန်မြို့၊ သာကေတမြို့နယ်၊ အမှတ် (၁၁၄၂)၊ အောင်သုခ (၂၁) လမ်းနေ ဒေါ်စိန်ရီ(တိုင်းရင်းဆေးဆရာမကြီး)၏ခင်ပွန်း၊ ဒေါ်မြဆန်းသော်တာဦး၊ ဒေါ်ဖြူဖြူဆန်း၊ ဒေါ်သစ်ဆန်းမာလာ၊ ဒေါ်ခင်မာရီ၊ ဒေါ်ဥမ္မာကေသိန်း၊ ဒေါ်ထိုက်ထိုက်အောင်၊ ဦးဝဏ္ဏသိန်း၊ ဒေါ်နွေးနွေးအောင်တို့၏ မွေးသဖခင်ကျေးဇူးရှင်သည် ၁၈-၆-၂၀၁၇ (တနင်္ဂနွေနေ့) နံနက် ၁၀း၅၀ နာရီတွင် ကွယ်လွန်သွားပါသဖြင့် ၂၀-၆-၂၀၁၇ (အင်္ဂါနေ့)တွင် ကျီစုသုသာန်သို့ ပို့ဆောင်သဂြိုဟ်မည်ဖြစ်ပါသည်။

ကျန်ရစ်သူမိသားစု

ဗိုလ်မှူးခင်မောင်စိုး (ငြိမ်း၊ ရေ-၁၁၇၆) (၇၅)နှစ်
D.S.A(10)
(မြို့နယ်ရွေးကောက်ပွဲကော်မရှင် ဥက္ကဋ္ဌ၊ ရွှေပြည်သာ)

ရန်ကုန်မြို့၊ ရွှေပြည်သာမြို့နယ်၊ ရှင်စောပုပန်းခြံ၊ (၈) ရပ်ကွက်၊ ဗိုလ်တေဇလမ်း၊ အမှတ် (၃၅၄)နေ (ဦးငွေမောင်-ဗိုလ်ကြီးဒေါ်ခင်စိုး)တို့၏ သားကြီး၊(ဦးလှမြင့်-ဒေါ်သိန်းမြ)တို့၏ သားသမက်၊ ဒေါ်အေးသန်း(ခ) ဒေါ်အေးလေး၏ခင်ပွန်း၊ (ဦးကျော်တင့်)-ဒေါ်ခင်မာစိုး(Diamond Soe)တို့၏ အစ်ကိုကြီး၊ ဦးတင်မောင်ဆွေ-ဒေါ်အေးအေးစိုး၊ ဦးကျော်ကျော်စိုး-ဒေါ်သူဇာလင်း၊ ဦးသန့်ဇော်ဝင်း-ဗိုလ်ကြီးထားထားစိုး(တဆရ-၇၊ လှိုင်ကော်၊ တပ်မတော်သူနာပြုနှင့် ဆေးဘက်ပညာသည်တက္ကသိုလ်-တွဲ)၊ ဦးငြိမ်းချမ်းစိုး-ဒေါ်မို့မို့လွင်၊ ဦးသိန်းမိုး-ဒေါ်ယုဇနစိုးတို့၏မွေးသဖခင်၊ မြေးငါးယောက်၊ မြစ်နှစ်ယောက်တို့၏ အဘိုးသည် ၁၈-၆-၂၀၁၇(တနင်္ဂနွေနေ့) နံနက် ၁၁း၃၀နာရီတွင် ကွယ်လွန်သွားပါသဖြင့် ၂၀-၆-၂၀၁၇ (အင်္ဂါနေ့) ညနေ ၄ နာရီတွင် ရေဝေးသုသာန်သို့ ပို့ဆောင်သဂြိုဟ်မည်ဖြစ်ပါသည်။ (နေအိမ်မှ ကားများ မွန်းလွဲ ၂း၃၀ နာရီတွင် ထွက်ပါမည်။) [ကွယ်လွန်သူအားရည်စူး၍ ၂၄-၆-၂၀၁၇ (စနေနေ့) နံနက် ၇ နာရီမှ ၁၀နာရီအထိ အထက်ပါနေအိမ်သို့ ရက်လည်ဆွမ်းကျွေးတရားတော်နာကြွရောက်ပါရန် ဖိတ်ကြားအပ်ပါသည်။] ကျန်ရစ်သူမိသားစု

ဒေါ်တင်တင်ကြည် (မန္တလေးမြို့) (၇၅)နှစ်

ရန်ကုန်မြို့၊ ဒဂုံမြို့သစ် (မြောက်ပိုင်း)မြို့နယ်၊ အမှတ်(၂၁၉၅)၊ မင်္ဂလာသုခ (၂)လမ်း၊ (၄၆)ရပ်ကွက်နေ ဦးမော်(ညွှန်ကြားရေးမှူး-ငြိမ်း၊ စက်မှုစားကုန်)၏ဇနီး၊ ဗိုလ်မှူးကြီးအောင်ငွေဦး(ငြိမ်း) (အုပ်ချုပ်မှုဒါရိုက်တာ၊ အင်းဝဘဏ်လီမိတက်)-ဒေါ်ချိုချိုမော်၊ (ဦးရဲဟိန်း)-ဒေါ်ကြည်ကြည်မော်(ကထိက၊ အင်္ဂလိပ်စာဌာန၊ ထားဝယ်တက္ကသိုလ်)၊ ဦးထွန်းထွန်းမော်၊ ဦးကျော်စိုးမော်-ဒေါ်ခင်ထွေးရွှေတို့၏မိခင်၊ မြေးငါးယောက်တို့၏အဘွား ဒေါ်တင်တင်ကြည် (ကံကံမန္တလေး)သည် ၁၈-၆-၂၀၁၇ (တနင်္ဂနွေနေ့) နံနက် ၉း၃၀နာရီတွင် ကွယ်လွန်သွားပါသဖြင့် ၂၀-၆-၂၀၁၇ရက် မွန်းလွဲ ၁နာရီတွင် ရေဝေးသုသာန်၌ မီးသဂြိုဟ်မည်ဖြစ်ပါကြောင်း။(နေအိမ်မှကားများ မွန်းတည့် ၁၂နာရီတွင် ထွက်ပါမည်။) [ကွယ်လွန်သူအားရည်စူး၍ ၂၄-၆-၂၀၁၇(စနေနေ့) နံနက် ၈နာရီတွင် အထက်ပါနေအိမ်သို့ ရက်လည်ဆွမ်းကျွေး တရားတော်နာကြွရောက်ပါရန် ဖိတ်ကြားအပ်ပါသည်။]

ကျန်ရစ်သူမိသားစု

ဦးစံမြင့်(ဟိုတယ်နှင့်ခရီး-ငြိမ်း) (၆၈)နှစ်

ရန်ကုန်မြို့၊ မင်္ဂလာဒုံမြို့နယ်၊ အမှတ်(၃၈၄)၊ ဇလပ်လမ်း၊ ပုလဲ (၂) ရပ်ကွက်နေ ဒေါ်အေးအေးကြူ၏ချစ်လှစွာသောခင်ပွန်း၊ ဦးစိုင်းမိုးစံ (CB Bank & KMA Group Co.,Ltd)-ဒေါ်အိအိမွန်(ခ)မမိုးပြည့်ပြည့်မောင်(ရုပ်ရှင်နှင့် ဗီဒီယိုသရုပ်ဆောင်)၊ ဦးကျော်လွင်ထွန်း(KUM Shipping)-ဒေါ်ဥမ္မာမြင့် (စာရင်းစစ်၊ ရန်ကင်းမြို့နယ် စာရင်းစစ်ရုံး)၊ လက်ထောက်ဆရာဝန်ဒေါက်တာအောင်ကိုမြင့်(မြောက်ဥက္ကလာပဆေးရုံ)တို့၏ ချစ်လှစွာသောဖခင်ကြီးသည် ၁၈-၆-၂၀၁၇ (တနင်္ဂနွေနေ့) နံနက် ၈း၃၅ နာရီတွင် ကွယ်လွန်သွားပါသဖြင့် ၂၀-၆-၂၀၁၇(အင်္ဂါနေ့) ညနေ ၃နာရီတွင် ရေဝေးသုသာန်သို့ ပို့ဆောင်မီးသဂြိုဟ်ပါမည်။ (နေအိမ်မှကားများ မွန်းလွဲ ၁း၃၀နာရီထွက်ပါမည်။) [ကွယ်လွန်သူအားရည်စူး၍ ၂၄-၆-၂၀၁၇(စနေနေ့)တွင် အမှတ်(၃၈၄)၊ ဇလပ်လမ်း၊ ပုလဲ(၂) ရပ်ကွက်၊ မင်္ဂလာဒုံမြို့နယ်နေ ဒေါ်အေးအေးကြူ၏နေအိမ်သို့ ရက်လည်ဆွမ်းကျွေး တရားတော်နာကြွရောက်ပါရန် ဖိတ်ကြားအပ်ပါသည်။] ကျန်ရစ်သူမိသားစု

မြန်မာအားကစားအဖွဲ့များ ဆီးဂိမ်းပြိုင်ပွဲယှဉ်ပြိုင်ရန် အပြီးသတ်ပြင်ဆင်

ရန်ကုန် ဇွန် ၁၈

(၂၉)ကြိမ်မြောက် ဆီးဂိမ်းပြိုင်ပွဲ စတင်ကျင်းပရန် ရက်ပေါင်း ၆၀ ဝန်းကျင်သာလိုတော့ပြီး ပြိုင်ပွဲဝင်နိုင်ငံများအနေဖြင့် အပြီးသတ်ပြင်ဆင်မှုများ ပြုလုပ်လျက်ရှိသည်။ မြန်မာနိုင်ငံအနေဖြင့် ပဏာမအဆင့် ရွေးချယ်ထားသည့် အားကစားနည်း ၃၀ မှာ ပြည်တွင်း၊ ပြည်ပနိုင်ငံများ၌ လေ့ကျင့်မှုများပြုလုပ်ကာ အောင်မြင်မှုရရန် ကြိုးပမ်းလျက်ရှိသည်။

ဆီးဂိမ်းပြိုင်ပွဲကို အိမ်ရှင်အဖြစ် လက်ခံကျင်းပမည့် မလေးရှားနိုင်ငံသည် အားကစားနည်း ၃၈ မျိုး ထည့်သွင်းကျင်းပမည်ဖြစ်ပြီး မြန်မာနိုင်ငံ

စာမျက်နှာ ၅ ကော်လံ ၄ သို့ ❋

(၂၈)ကြိမ်မြောက် ဆီးဂိမ်းပြိုင်ပွဲတွင် မြန်မာအားကစားသမားများ ယှဉ်ပြိုင်နေစဉ်။

မြန်မာ ယူ-၂၂ အသင်း ဆီးဂိမ်းပြိုင်ပွဲအတွက် စတင်လေ့ကျင့်ပြီ

ရန်ကုန် ဇွန် ၁၈

မြန်မာ့ဘောလုံးသမိုင်းတွင် ပထမဆုံးအကြိမ် ယူ-၂၀ ကမ္ဘာ့ဖလားပြိုင်ပွဲယှဉ်ပြိုင်ခဲ့သည့် ယူ-၂၀ အသင်းမှ နည်းပြချုပ် ဂျတ်ဖရိုင်းဒရစ်နှင့် ကစားသမားအများစု ပြန်လည်ပါဝင်လာသည့် မြန်မာ ယူ-၂၂ အသင်းသည် ဆီးဂိမ်းပြိုင်ပွဲတွင် အောင်မြင်မှုရရန် ပြင်ဆင်မှုများပြုလုပ်နေပြီဖြစ်ပြီး ဇွန် ၁၆ ရက်တွင် ကစားသမားအစုံအလင်ဖြင့် စတင်လေ့ကျင့်နေပြီဖြစ်သည်။

စာမျက်နှာ ၅ ကော်လံ ၁ သို့ ○

မြန်မာ ယူ-၂၂ အသင်း ဇွန်လ ပထမပတ်က လေ့ကျင့်မှုပြုလုပ်နေစဉ်။

Y-8 လေယာဉ် Black Box နှင့် CVR တို့ပါရှိသည့် အမြီးပိုင်း ဆယ်ယူနိုင်

ပျက်ကျရသည့်အကြောင်းရင်းဖော်ထုတ်နိုင်ရေး ဆက်လက်ဆောင်ရွက်လျက်ရှိ

နေပြည်တော် ဇွန် ၁၈

ပင်လယ်ပြင်အတွင်းပျက်ကျခဲ့သည့် တပ်မတော်သယ်ယူပို့ဆောင်ရေး Y-8 လေယာဉ်အား ရှာဖွေရေးလုပ်ငန်းများ ဆောင်ရွက်လျက်ရှိရာ ဇွန် ၁၅ ရက်တွင် တွေ့ရှိခဲ့သည့် လေယာဉ်အမှတ်-၅၈၂၀ အမှတ်အသားပါ လေယာဉ်အမြီးပိုင်းနေရာ ပတ်ဝန်းကျင်တွင် အပိုင်းအစအချို့အား တွေ့ရှိပြီး ယနေ့ မွန်းလွဲ ၁ နာရီခွဲတွင် ရေယာဉ်ပေါ်သို့ ဆယ်ယူနိုင်ခဲ့သည်။**(အပေါ်ပုံ)**

အလားတူ လေယာဉ်အမြီးပိုင်းအား လေအိတ်များအသုံးပြု၍ ရေမျက်နှာပြင်ပေါ်သို့ မတင်ဆယ်ယူခဲ့ပြီး ညနေ ၃ နာရီခွဲတွင် ရေယာဉ်ပေါ်သို့ တင်ဆောင်နိုင်ခဲ့သည်။ အဆိုပါ လေယာဉ်အမြီးပိုင်းတွင် FDR - Flight Data Recorder (Black Box) နှင့် CVR - Cockpit Voice Recorder တို့ပါရှိပြီး လေယာဉ်ပျက်ကျရသည့်

စာမျက်နှာ ၁၂ ကော်လံ ၅ သို့ ❋

ကိုယ်စားလှယ်ခေါ်ယူခြင်း

RB (Thailand) Co.,Ltd ၏ မြန်မာပြည်အတွက် တစ်ဦးတည်းသော ကိုယ်စားလှယ်ဖြစ်သည့် ဒဂုံဝင်းဝင်း ကုမ္ပဏီလီမိတက်မှ ဖြန့်ဖြူးရောင်းချနေပါသော Mortein Shieldtox ခြင်ဆေးများ၊ Dettol Products များနှင့် အခြားထုတ်ကုန်များကို ပဲခူးတိုင်းဒေသကြီး၊ ဧရာဝတီတိုင်းဒေသကြီး၊ တနင်္သာရီတိုင်းဒေသကြီး၊ စစ်ကိုင်းတိုင်းဒေသကြီး၊ မန္တလေးတိုင်းဒေသကြီးနှင့် ကချင်ပြည်နယ်များတွင် ဒေသဆိုင်ရာ ကိုယ်စားလှယ်များအဖြစ် တွဲဖက်လုပ်ကိုင်လိုပါသောကြောင့် စိတ်ပါဝင်စားသော လုပ်ငန်းရှင်ကုန်သည်ကြီးများအား လေးစားစွာ ဖိတ်ကြားအပ်ပါသည်။

ဆက်သွယ်ရန်လိပ်စာ-အမှတ်(၂၂/၂၃)၊ အောင်ဆန်းကွင်းအရှေ့ဘက်တန်း၊ အထက်ပန်းဆိုးတန်းလမ်းမကြီး၊ မင်္ဂလာတောင်ညွန့်မြို့နယ်၊ ရန်ကုန်မြို့။

ဖုန်း-၂၄၉၅၅၁-၃၊ ၃၇၀၈၆၁-၂၊ ၂၄၉၀၈၄၊ ၀၉-၂၅၃၈၅၃၈၅၉၊ ၀၉-၂၆၁၀၃၅၂၅၅

ဝန်ထမ်းအလိုရှိသည်

ပြင်ဦးလွင်မြို့ရှိ အသစ်ဖွင့်လှစ်မည့် Supermarket တစ်ခုတွင် တာဝန်ထမ်းဆောင်ရန် အောက်ပါဝန်ထမ်းများ အလိုရှိသည်။

(၁) အတွေ့အကြုံရှိသော အထွေထွေမန်နေဂျာ — မ(၁)ဦး

(၂) အတွေ့အကြုံရှိသော Cashier — မ(၁)ဦး အလိုရှိသည်

စုံစမ်းရန်ဖုန်း-၀၉-၇၉၉၆၉၉၈၈၈၊ ၀၉-၄၀၃၇၀၃၈၈၈

အမျိုးသမီးအရောင်းဝန်ထမ်း အလိုရှိသည်

နယ်ဘက်သွားနိုင်သောသူများကို ရန်ကုန်နှင့် နယ်ဘက်များတွင် အဆောင်စီစဉ်ပေးမည်။

နယ်ဘက်မှ အလုပ်လာလုပ်လိုသူများလည်း ရန်ကုန်အပြင် နယ်ဘက်များပါ သွားနိုင်ပါက အဆောင်စီစဉ်ပေးမည်။

မှတ်ချက်။ ။ ဆိုင်ခန်းတွင်သာ ခန့်ထားရန်။

ဆက်သွယ်ရန် ဖုန်း-၀၉-၄၃၁၇၂၃၄၀၊ ၀၉-၅၁၉၅၇၂၀
(ရုံးအချိန်အတွင်းသာ)

လုံခြုံရေးဝန်ထမ်း အလိုရှိသည်

- အရပ်(၅)ပေ(၂)လက်မအထက်/(၁၈)နှစ်အထက်/ကျန်းမာရေးကောင်းသူများ (တပ်/ရဲ/ဝန်ထမ်း အငြိမ်းစား များလည်း လျှောက်ထားနိုင်သည်)
- ပညာအရည်အချင်း အခြေခံပညာအလယ်တန်းအဆင့်နှင့်အထက်
- အတွေ့အကြုံနှင့် ပညာအရည်အချင်းပေါ်မူတည်၍ ရာထူးအဆင့်သတ်မှတ် ခန့်ထားမည်။
- လုပ်ငန်းအတွေ့အကြုံမရှိသူများအား သင်ကြားပေးမည်။
- နယ်မှ လာသူများအား နေထိုင်ရေးစီစဉ်ပေးမည်။
- နေရာ/ဒေသမရွေးသွားလာထမ်းဆောင်နိုင်သူကို ဦးစားပေးမည်။

မင်းရန်အောင် အထွေထွေဝန်ဆောင်မှုကုမ္ပဏီ

- အမှတ် (၉၄)၊ သုရလမ်း၊ ပုဏ္ဏမိကားမှတ်တိုင်အနီး၊ (၉)ရပ်ကွက်၊ တောင်ဥက္ကလာပမြို့နယ်။
- ဖုန်း ၀၁ ၈၅၆ ၀၇၆၄/၀၉ ၇၃၁ ၂၀၆၁၄ / ၀၉ ၄၂၈ ၁၃၅ ၉၇၇

ဝန်ထမ်းအလိုရှိသည်

တရုတ်စကားပြန်

ယာဉ်မောင်း (တရုတ်စကားပြောတတ်သူ ဦးစားပေးမည်။)

ဖုန်း - ၀၉-၉၇၈၂၀၂၆၉၆၊ ၀၉-၇၆၂၁၅၇၇၁၆

"ယုန်မိသားစု" (အိမ်၊ ခြံ၊ မြေ)

အကျိုးဆောင်ကုမ္ပဏီမှ ဝန်ထမ်းအလိုရှိသည်။

➤ **ကြီးကြပ်ရေးမှူး(ဘွဲ့ရ)** — မ (၂) ဦး
- အသက်(၃၀-၃၅)နှစ်အတွင်းဖြစ်၍ လုပ်ငန်းအတွေ့အကြုံ (၃) နှစ်ခန့်ရှိပြီး ၊ ဝန်ထမ်းများ ကြီးကြပ်ကွပ်ကဲ အုပ်ချုပ်နိုင်သူ။

➤ **ကျွမ်းကျင်ဝန်ထမ်း(အိမ်၊ခြံ၊မြေ)** — ကျား/မ (၅) ဦး
- လုပ်ငန်းကျွမ်းကျင်မှုအပေါ်မူတည်၍ (လစာ + ကော်မရှင်)ညှိနှိုင်း။

➤ **အလုပ်သင်ဝန်ထမ်း(Marketing)** — ကျား/မ (၉) ဦး
- (အိမ်၊ ခြံ၊ မြေ)လုပ်ငန်းအပေါ် စိတ်ပါဝင်စား၍ အသက်(၂၀-၃၀) နှစ်အတွင်းရှိပြီး ၊ ကျန်းမာရေးကောင်းမွန်သူ။
- လုပ်ငန်းအတွေ့အကြုံပေါ်မူတည်၍ (လစာ - ညှိနှိုင်း) လစာ (၁၅၀,၀၀၀/-) မှ (၂၅၀,၀၀၀/-)

➤ **Office Staff (ဘွဲ့ရ)** — မ (၂) ဦး
- DTP, Facebook တို့ကို ကျွမ်းကျင်စွာ အသုံးပြုနိုင်သူ။

အမှတ်(၄၇/က)၊ မိုးကောင်းလမ်း၊ ရန်ကင်းမြို့နယ်၊ ရန်ကုန်မြို့။
Ph:09799991090,09799991092,09799991095

ဂျပန် Guide (အမျိုးသမီး) ရှိသည်

၁။ ဂျပန်စကားပြော ကျွမ်းကျင်သော
၂။ ယဉ်ကျေးဖော်ရွေသော
၃။ ချောမောပြေပြစ်သော
၄။ ကားအသင့်ပါပြီး

ဖုန်း-၀၉-၉၇၈၃၆၄၇၅၈

ဖခင်အမည်မှန်

ပဲခူးတိုင်းဒေသကြီး၊ ကဝမြို့နယ်၊ သက္ကလမြို့၊ အခြေခံပညာအထက်တန်းကျောင်းမှ နဝမတန်း(B)တွင် ပညာသင်ကြားနေသော မယဉ်ယဉ်နု၏ ဖခင်အမည်မှန်မှာ ဦးဝင်းရွှေ[၇/ကဝန(နိုင်)၂၀၀၇၉၂] ဖြစ်ပါကြောင်း။ **ဦးဝင်းရွှေ**

ဖခင်အမည်မှန်

ကောလင်းမြို့နယ်၊ အထက(၂)၊ အဋ္ဌမတန်းမှ မထက်နန္ဒာဖြိုး၏ ဖခင်အမည်မှန်မှာ ဦးဝင်းနိုင်[၅/ကလတ(နိုင်)၀၂၆၃၇၉] ဖြစ်ပါကြောင်း။

ဦးဝင်းနိုင်

အမည်ပြောင်း

အဖ ဦးသီဟမျိုးအောင်၏သား F.I.S.C International School Grade VI B မှ မောင်ရဲရင့်လူအား မောင်ဝေယံထွန်းဟု ပြောင်းလဲခေါ်ပါရန်။ **မောင်ဝေယံထွန်း**

အမှားပြင်ဆင်ခြင်း

၁၆-၆-၂၀၁၇ကြေးမုံသတင်းစာ ကြော်ငြာစာမျက်နှာ(၂၀)တွင် ဒေါ်ခင်မာလာ(LL.B) အထက်တန်းရှေ့နေ (စဉ်-၁၀၈၃၇)အစား ဒေါ်ခင်မာလာ (LL.B)တရားလွှတ်တော်ရှေ့နေ (စဉ်-၈၅၂၀)ဟု ပြင်ဆင်ဖတ်ရှုပေးပါရန်။

ရွှေမျက်ဝန်း Hair & Nail Art & Spa မှ

ကျွမ်းကျင်ဝန်ထမ်းများ အလိုရှိသည်။

၁။	ဆံပင်ညှပ်/ကောက်/ဖြောင့်	(မ)	၁၀-ဦး
၂။	ခေါင်းလျှော်/မျက်နှာသစ်	(မ)	၂၀-ဦး
၃။	လက်သည်း/ခြေသည်း ဘာသာစုံ	(မ)	၁၀-ဦး
၄။	Spa	(မ)	၅-ဦး

- ဆက်ဆံရေး ပြေပြစ်ကောင်းမွန်ပြီး အကျင့်စာရိတ္တကောင်းမွန်ရမည်။
- အလုပ်ကြိုးစားလိုစိတ် ရှိရမည်။ နေရေး/စားရေး တာဝန်ယူသည်။

➤ **အမျိုးသားသီးသန့်ဆိုင်အတွက် အမျိုးသားကျွမ်းကျင်ဝန်ထမ်းများစွာအလိုရှိသည်။**

➤ **လျှောက်ထားလိုသူများသည် အသက်(၃၀)နှစ်အောက် ဖြစ်ရမည်။**

အမှတ်(၃၇)၊ မြေညီထပ်၊ ဦးထွန်းလင်းခြံလမ်း၊ လှည်းတန်း၊ ကမာရွတ်မြို့နယ်၊ ရန်ကုန်မြို့။ **Ph : 09 5146 754**

MANSA STEEL®

(ဝန်ထမ်းအမြန်အလိုရှိသည်)

MANSA IRON AND STEEL FABRICATION & MANUFACTURING CO.,LTD တွင် H-Beam Line နှင့် Pipe Line များအတွက် အောက်ပါရာထူးများကိုအရေးတကြီးခန့်အပ်ရန်ရှိပါသည်။

1. **MECHANICAL ENGINEER (for Pipe Line)** — **Male (5) Posts**
   - B.E Mechanical
   - B.Tech Mechanical
   - AGTI Mechanical

2. **STRUCTURE ENGINEER (for H-Beam Line)** — **Male/Female (5) Posts**
   - Auto Cad
   - 3 years Experienced

လျှောက်ထားလိုသူများသည် CV ပုံစံ၊ အလုပ်သမားမှတ်ပုံတင်နှင့် နိုင်ငံသားစိစစ်ရေးကတ်မိတ္တူ၊ အကျင့်စာရိတ္တကောင်းမွန်ကြောင်း သက်ဆိုင်ရာ ရဲစခန်းထောက်ခံစာ၊ ပညာအရည်အချင်းအတွက် လိုအပ်သော အထောက်အထားမိတ္တူ၊ လိုင်စင်ဓါတ်ပုံ(၂)ပုံနှင့်အတူ ရုံးချိန်အတွင်းလူကိုယ်တိုင်လာရောက်လျှောက်ထားနိုင်ပါသည်။

MANSA IRON AND STEEL FABRICATION & MANUFACTURING CO.,LTD
အမှတ်(၅၂၉/၃)၊ (၅၂၉/၄)၊ ပင်လုံလမ်း၊ စက်မှုဇုန်(၁)၊ တောင်ဒဂုံမြို့နယ်၊ ရန်ကုန်မြို့။
Ph: (01) 591224, 8100673, 8100674
Email-information@mansasteel.com(H-Beam and Pipe Line)

VAC® VALUE ADDED CONSULTANCY

မြန်မာပြည်တွင်းအလုပ်အကိုင်ရှာဖွေရေးလုပ်ငန်း

(မြန်မာနိုင်ငံတွင် လာရောက်ရင်းနှီးမြှုပ်နှံသော နိုင်ငံခြားကုမ္ပဏီများမှ အလုပ်တွေခေါ်နေပြီ)

Job Openings for Foreign Firms

Sr Sales & Marketing Manager - Cement - USD 3500 — (1)
- Any Grad , MBA , 10yrs Exp Relevant Field , English Or Korea 4 Skills

Sales Developement Manager - Energy Drink - 2,000,000 Kyats — M/F(1)
- Any Grad ,5yrs Exp On Relevant Field, (Pre Exp Sales Training / Operation & Planning)

Trade Marketing Executive - Milk Powder - USD 600 — M(1)
- Any Grad , 1yr Exp On Relevant Field , English 4 Skills (Prefer FMCG Field)

Medical Rep - SG Co - 700,000 Kyats — M(1)
- MBBS , 2yrs Exp On Relevant Field , English 4 Skills

Sales / Marketing Executive - Agri Machine - USD 500 — (2)
- Any Grad , 3yrs Exp On Relevant Field , English 4 Skills

Product Staff - German Co - 600,000 Kyats — M(1)
- Any Grad , 1yr Exp On Automobile Field , English 4 Skills , Must Have Driving Lic

Business Analyst - Telecom - USD 1200 — (1)
- Any Grad , 2yrs Exp On Telecom Or Real Estate Field

Tax Expert - Telecom - USD 1200 — (1)
- 2yrs Exp , Knowledge Of MM Tax Law & Advantage With Knowledge Of SG Tax Law

Executive Secretary - 1,200,000 Kyats — F(1)
- Any Grad, 5yrs Exp On Relevant Field, English 4 Skills

Sr Associate - Corporate Banking - Foreign Bank - USD 800 — (1)
- Any Grad , 2yrs Exp On Relevant Field , English 4 Skills

Supply Chain Executive - 500,000 Kyats — M/F(1)
-Any Grad , 3yrs Exp On Relevant Field, English 4 Skills

Ex-Import Executive - USD 450 — F(1)
-Any Grad , 3yrs Exp On Relevant Field, English 4 Skills

Chinese Translator - 650,000 Kyats — M/F(2)
- Any Grad , Exp On Relevant Field , Chinese 4 Skills

E-mail ဖြင့် အလုပ်လျှောက်နိုင်သည် ။ CVကို MicroSoft Word File ဖြင့်ပို့ပါ။

များပြားသောအလုပ်အကိုင်အခွင့်အလမ်းများ ⟹ f Like **VAC Jobsearch**

No.118, 6th Floor, 23rd St, Latha Tsp, Yangon. E-mail: vacjobsearch@gmail.com
Ph: 01-395921, 01-395922, 09-73022727, 09-5102094

အများသိစေရန်ကြေညာခြင်း

ရန်ကုန်မြို့၊ လှိုင်သာယာမြို့နယ်၊ အမှတ်(၁၁)ရပ်ကွက်၊ ရွှေကန်သာယာလမ်း၊ အမှတ်(၅၄၃/ခ)ဟုခေါ်တွင်သော ပေ(၁၀×၆၀)မြေကွက်နှင့် ယင်းမြေကွက်နှင့် ပတ်သက်သော ဒေါ်မြရွှေ အမည်ပေါက် မြေချပါမစ်မိတ္တူမှန်နှင့် အကျိုးခံစားခွင့်အရပ်ရပ်တို့အားလုံးတို့ကို တရားဝင်လက်ရှိ ထားပိုင်ဆိုင်၍ ရောင်းချပိုင်ခွင့်ရှိသူ ဒေါ်အေးအေးညို[၁၂/အစန(နိုင်)၀၀၉၅၉၄]ထံမှ ကျွန်ုပ်မိတ်ဆွေဖြစ်သူ ဦးချစ်မိုး[၁၂/တတန(နိုင်)၂၀၅၇၃၈]က ၁၄-၆-၂၀၁၇ရက်တွင် အပြီးအပိုင်ဝယ်ယူပြီး ဖြစ်ပါကြောင်း အများသိစေရန် အသိပေးကြေညာအပ်ပါသည်။

လွှဲအပ်ညွှန်ကြားချက်အရ
ဦးကြည်လွင်(LL.B)
အထက်တန်းရှေ့နေ(စဉ်-၃၁၂၆၇) ဖုန်း-၀၉-၅၀၀၉၇၁၄
မ/၂၅၂/ခ၊ လှိုင်ရတနာလမ်း၊ (၁၂)ရပ်ကွက်၊ လှိုင်သာယာမြို့နယ်၊ ရန်ကုန်မြို့။

ကန့်ကွက်နိုင်ပါကြောင်းကြေညာချက်

ရန်ကုန်တိုင်းဒေသကြီး၊ မှော်ဘီမြို့နယ်၊ တိုးချဲ့(၂)ရပ်ကွက်ရှိ အိမ်ရာမြေကွက်အမှတ်(အက်ဖ်-၇၊ ၉) မြေကွက်အား ဖခင်ဖြစ်သူ ဦးစိုးမြင့်(ကွယ်လွန်သူ)၏ အမည်ပေါက်မှ သားသမီးများဖြစ်သော ဦးအောင်မျိုးဟိန်းနှင့် ဒေါ်သင်းယုဌေးတို့၏ အမည်ပေါက်ပြောင်းလဲရန် ဆက်လက်ဆောင်ရွက်မည်ဖြစ်ပါ၍ ကန့်ကွက်လိုပါက အထောက်အထားပြည့်စုံစွာဖြင့် ယခုကြော်ငြာပါသည့်နေ့မှစ၍ (၇)ရက်အတွင်း ကျွန်ုပ်ထံသို့လာရောက် ကန့်ကွက်နိုင်ပါကြောင်း အများသိစေရန် ကြော်ငြာအပ်ပါသည်။

လွှဲအပ်ညွှန်ကြားချက်အရ
ဒေါ်ဝင်းဝင်းဌေး(စဉ်-၄၆၁၇၅)
အထက်တန်းရှေ့နေ
ဖုန်း-၀၉-၄၂၁၁၃၇၁၅၁
ရုံးပေါင်းစုံလမ်း၊ မြို့နယ်တရားရုံးရှေ့၊ မှော်ဘီမြို့။

ဝန်ထမ်းအလိုရှိသည်

(၁) စာရင်းကိုင် မ(၂)ဦး
- B.Com(သို့)LCCI Level-IIIအောင်မြင်ပြီးသူဖြစ်ရမည်။
- ငွေစာရင်း လချုပ်၊ နှစ်ချုပ်ရေးဆွဲနိုင်ရမည်။
- ကွန်ပျူတာဖြင့် စာရင်းသွင်းနိုင်ရမည်။
- အသက်(၂၅-၃၅)နှစ်အတွင်းဖြစ်ရမည်။
- လုပ်ငန်းအတွေ့အကြုံရှိရမည်။

လျှောက်ထားလိုသူများသည် ကျန်းမာရေးကောင်းမွန်ရမည်။ ရိုးသား၍ အကျင့်စာရိတ္တကောင်းမွန်သူဖြစ်ပြီး လိုအပ်သော စာရွက်စာတမ်းအပြည့်အစုံ၊ ဓာတ်ပုံ(၂)ပုံ၊ CV Form(၁)စုံနှင့် ဆက်သွယ်ရမည့် ဖုန်းနံပါတ်နှင့်အတူ ကြော်ငြာပါသည့်နေ့မှစ၍ (၇)ရက်အတွင်း လျှောက်ထားနိုင်ပါသည်။

စီမံခန့်ခွဲရေးကော်မတီ
ရွှေပြည်သာစက်မှုဇုန်အပိုင်း(၁)
အမှတ်-၄၂/၉၁(D)၊ စက်မှုလမ်းမကြီးနှင့်
ကနောင်မင်းသားကြီးလမ်းထောင့်၊ ရွှေပြည်သာမြို့နယ်
ဖုန်းနံပါတ်-၀၁-၆၁၂၅၆၂၊ ၆၁၂၅၆၃

(ဝန်ထမ်းအလိုရှိသည်)

Myint Myat Kyaw Industry & Construction Co.ltd မှဆောက်လုပ်ရေး လုပ်ငန်းအတွေ့အကြုံ ရှိ၍ အရည်အချင်း ပြည့်မီသော အောက်ပါဝန်ထမ်းများ အလိုရှိသည်။ အရည်အချင်း အပေါ် မူတည်၍ လစာကောင်းကောင်းပေးမည်။သက်ဆိုင်ရာလုပ်ငန်း အတွေ့အကြုံ(၃)နှစ်အထက်ရှိရမည်။

(1) Project Engineer M/F (3)post
-B.E,M.E (Civil)
(2) Site Engineer M/F (5)post
-AGTI,BTech,B.E (Civil)
(3) Fabrication Engineer M(1)post
-B.E,M.E (Mechanical)
(4) Fabrication Supervisor M(1)post
-AGTI,BTech,B.E (Mechanical)
(5)Installation Engineer M(1)post
- B.E ,M.E(Mechanical)
(6) Installation Engineer M(1)post
-AGTI,BTech,B.E (Mechanical)
(7)Marketing Manager M(1)post
-Marketing Diploma
(8) Marketing Supervisor M/F(5)post
- Marketing Diploma or Certificate
(9)Senior Account
-LCCI Level II,III,B.Com
(10)Junior Account
-LCCI Level II,III

အမှတ် (၅၂၇/၅၂၉)၊အောက်ပုဇွန်တောင်လမ်း၊ ပုဇွန်တောင်မြို့နယ်၊ရန်ကုန်မြို့။ဖုန်း၀၁-၂၉၉၂၀၁
Email: mmktrading999@gmail.com

ဝန်ထမ်းအလိုရှိသည်

(၁) အထွေထွေဝန်ထမ်း (မ)
(၂) ချက်ပြုတ်၊ လျှော်ဖွပ်၊ သန့်ရှင်း (မ)
(၃) လုံခြုံရေး + သန့်ရှင်းရေး (ကျား)

အမှတ်စဉ်(၂)အတွက် နေ/စား (ငြိမ်း)အဆောင်နေနိုင်သူဖြစ်ရမည်၊
(ပညာမြင်း၊ခိုင်ရိုကိုယ်ပိုင်အထက်တန်းကျောင်း)
အမှတ်(၃၈/၄၀)၊ သီရိဂုဏ်အိမ်ရာ၊ ဝေဇယန္တာလမ်း၊ သင်္ဃန်းကျွန်းမြို့နယ်၊ ရန်ကုန်။
ဖုန်း - ၀၉ ၉၆၅၈၀၀၉၆၁၊ ၀၉-၄၄၅၃၄၀၀၇၇၊ ၀၉ ၇၃၀၀၄၇၂၀၊ ၀၁ ၈၅၆၂၀၃၀

အမြန်အလိုရှိသည် (ဖုန်းဖြင့် Interviewမည်)

(၁) Export-Importကျွမ်းကျင် (မ-၁ဦး)
Export-Import နှင့်ပတ်သက်သော Documents များကို ကျွမ်းကျင်စွာ စီမံတတ်ရမည်။ နေပြည်တော်(စီး/ကူး)တွင် လိုင်စင်လျှောက်နိုင်ရမည်။ သက်ဆိုင်ရာ လုပ်ငန်းအတွေ့အကြုံ (၂)နှစ် အနည်းဆုံးရှိရမည်။
(၂) Special Nurse (မ-၂)
Home Care (လုပ်သက်များသူဦးစားပေးမည်။)
(၃) Nurse Aid (မ-၁)
Home Care(လုပ်သက်များသူ ဦးစားပေးမည်။)

ဆက်သွယ်ရန် - အမှတ်(၁-အိုင်)၊ ရိုင်ရယ်ဆင်မင်းကွန်ဒို(ပထပ်)၊ ကြည့်မြင်တိုင်အောက်လမ်း၊ အလုံ (ဆင်မင်းဈေးမှတ်တိုင်အနီး)
Nurse အတွက် ဆက်သွယ်ရန် - 09-795020202
Export Import အတွက် ဆက်သွယ်ရန် - 09-977751513

စီမံခန့်ခွဲမှု စွမ်းရည်ရှိသည့် ဝန်ထမ်းအလိုရှိသည်

ကျွန်ုပ်တို့ဆေးခန်းသည် မျက်စိရောဂါအမျိုးမျိုးကို နိုင်ငံတကာအဆင့်မီ စမ်းသပ် ကုသပေးနေသော မျက်စိအထူးကု ဆေးခန်းတစ်ခုဖြစ်ပါသည်၊ အထူးကု ဆရာဝန်ကြီးများမှလည်း မျက်စိရောဂါကို စိတ်ပါဝင်စားသော ဆရာဝန်ငယ်များကို လေ့ကျင့်သင်ကြားပေးလျက်ရှိပါသည်။

ကျွန်ုပ်တို့ဆေးခန်းမှ လူနာများကို အကောင်းဆုံး ဝန်ဆောင်မှုပေးနိုင်ရန်နှင့် နေ့စဉ်ဆေးခန်း စီမံခန့်ခွဲမှုများကို အဆင်ပြေချောမွေ့စွာ လုပ်နိုင်ရန်အတွက် အရည်အချင်းပြည့်ဝပြီး ရည်မှန်းချက်ကြီးမားသော မြန်မာလူမျိုး မန်နေဂျာတစ်ယောက်လိုအပ်ပါသည်။ဆေးခန်းမန်နေဂျာတစ်ယောက်အနေဖြင့် ဆေးခန်းအဆင်ပြေချောမွေ့စွာ လည်ပတ်နိုင်ရန် စီမံပံ့ပိုး ပေးရမည်ဖြစ်ပါသည်။

အဓိကတာဝန်များမှာ ဝန်ထမ်းရေးရာစီမံခန့်ခွဲမှုများ၊ ဆေးခန်းသုံးပစ္စည်းများနှင့် စက်ကိရိယာများ၊ငွေကြေးဆိုင်ရာကိစ္စများကိုစီမံခန့်ခွဲမှုများဖြစ်သည်၊ထို့ပြင် ဝန်ထမ်းများ၏ အလုပ်တာဝန်များ နှင့် ခွင့်ကိစ္စများကို စီမံခန့်ခွဲခြင်း၊ ဆေးခန်းအတွင်းလိုအပ်သောပစ္စည်းများနှင့် ဆေးများကိုမှာယူခြင်း၊စာရင်းပြုစုခြင်း၊အသုံးစရိတ် တွက်ချက်ခြင်း၊ စက်ကိရိယာများ ပြုပြင်ထိန်းသိမ်းရန်စီစဉ်ပေးခြင်း၊ ဆေးခန်း နှင့် ပတ်သက်သော စာချုပ်စာတမ်းများကို အသေးစိတ်သိရှိ၍ လိုအပ်သည်များကို စီစဉ်ဆောင်ရွက်ခြင်းတို့ ပါဝင်ပါသည်၊ တစ်ချိန်တည်းတွင် ဝန်ထမ်းများ၏ စွမ်းရည်ကို ထိန်းသိမ်းထားရန် စီမံနိုင်စွမ်းရှိရမည်။

လိုအပ်သော အရည်အချင်းများ
- စီမံခန့်ခွဲမှုနှင့် ပတ်သက်သော ဘွဲ့လက်မှတ်နှင့် အတွေ့အကြုံအနည်းဆုံး (၅)နှစ်ရှိရမည်။
- ကွန်ပျူတာကိုကျွမ်းကျင်စွာ အသုံးပြုနိုင်ရမည်။
- အင်္ဂလိပ်ဘာသာကို ကောင်းမွန်စွာပြောဆိုရေးသားနိုင်ရမည်။(သို့)တိုးတက်အောင် ကြိုးစားလိုစိတ်ရှိရမည်။
- အရေးကြီးသော အလုပ်များကို ဦးစားပေးလုပ်ဆောင်နိုင်ရမည်။
- ညှိနှိုင်းဆောင်ရွက်ခြင်းနှင့် ပေါင်းသင်းဆက်ဆံရေးကောင်းမွန်ရမည်၊

စိတ်ပါဝင်စားသူများအနေဖြင့်
ကိုယ်ရေးရာဇဝင်နှင့် ဤအလုပ်ကိုရွေးချယ်ရခြင်းအကြောင်းအရင်းအားစာရေးသား၍(၃-၇-၂၀၁၇) နောက်ဆုံးထားလျက် ဒေါ်စန်းစန်းဝေအမှတ်(၁၅၊၁၉)၊ရွှေလမင်းဆေးရုံ(A)ဆောင်၊ဗလ္လာ၊ဖော်ကျိုလမ်း၊လမ်းမတော်မြို့နယ်၊ရန်ကုန်မြို့သို့ ပေးပို့ရမည်ဖြစ်ပါသည်၊

ပို့ဆောင်ရေးနှင့် ဆက်သွယ်ရေးဝန်ကြီးဌာန
မြန်မာ့မီးရထား
အိတ်ဖွင့်တင်ဒါ (Open Tender) ခေါ်ယူခြင်း

၁။ အောက်ပါ ပစ္စည်း/လုပ်ငန်းများကို မြန်မာကျပ်ငွေ/နိုင်ငံခြားငွေ(Euro)တို့ဖြင့် ဝယ်ယူ/ဆောင်ရွက် လိုပါသည်-

စဉ်	တင်ဒါအမှတ်	ပစ္စည်း/လုပ်ငန်းအမျိုးအမည်
၁	၂၉/မမ/CME (MIT)Kyat	Vertical Oil Damper (1000) Sets
၂	၃၈/မမ/CME (MIT)Kyat	(မြစ်ငယ်)လူစီးတွဲနှင့်ကုန်တွဲသစ် တည်ဆောက်ရေးစက်ရုံတွင် 33/11 KV, 5 MVA ဓါတ်အားခွဲရုံနှင့် 33 KV High Tension Line တည်ဆောက်ခြင်း၊ 1250 KVA Transformer များနှင့်High Tension Panel များ တပ်ဆင်ခြင်း၊ 11 KV Line တည်ဆောက်ခြင်းလုပ်ငန်းတို့ကို Turn Key စနစ်ဖြင့် ဆောင်ရွက်ရန်
၃	15(T)1/MR (E)Euro	Spare Parts for Automatic Levelling, Lining and Tamping Machine ED/ALL TM-No.(01 & 02) and Profile Ballast Regulating Machine ED/PBRM-No.01 - (115)Items

တင်ဒါပိတ်မည့် နေ့/အချိန် - ၂၀.၇.၂၀၁၇ (ကြာသပတေးနေ့) (၁၄ : ၃၀)နာရီ

၂။ တင်ဒါပုံစံများ ကို အောက်ဖော်ပြပါ ဌာန တွင် (၁၉.၆.၂၀၁၇) ရက်နေ့မှစ၍ ရုံးချိန် အတွင်း ဝယ်ယူနိုင် ကြောင်းနှင့်အသေးစိတ်သိရှိလိုပါက ၎င်းဌာနသို့ မေးမြန်းနိုင်ပါသည်။

ထောက်ပံ့ဌာန၊ မြန်မာ့မီးရထား၊ ကုန်သည်လမ်းနှင့် ၅၁ လမ်းထိပ်
ဗိုလ်တထောင်မြို့နယ်၊ ရန်ကုန်မြို့၊ ဖုန်း:-294352,291985, 291994

အမည်ပြောင်း

ရန်ကုန်မြို့၊ ရွှေပြည်သာမြို့နယ်နေ ဦးလှစိုးနိုင်[၁၂/ရပသ(နိုင်)၀၃၇၁၅၁]၏သား မောင်ဘုန်းမြင့်အောင်၊ ဒသမတန်း(အောင်ထက်ကိုယ်ပိုင်အထက်တန်းကျောင်း) အင်းစိန်အား ယနေ့မှစ၍ မောင်ဖုန်းမြင့်အောင်ဟု ပြောင်းလဲခေါ်ဆိုပါရန်။

မောင်ဖုန်းမြင့်အောင်

အမည်မှန်

(အဖ) ဦးငွေအောင်၏သား ကျောင်းဝင်အမှတ်-၇၄၇၂၊ အထက (ကင်းရွာ)တွင် တက်ရောက်နေသော မောင်အောင်ဖြိုး၏ အမည်မှန်မှာ အိမ်ထောင်စုစာရင်းအရ မောင်အောင်စံဖြိုး [၁၀/ဘလန(နိုင်)၁၅၅၃၆၀] ဖြစ်ပါကြောင်း။

မဟာ **SEVEN ၀ံ**
ဒဂုံဆိပ်ကမ်း၊ အရှေ့ပိုင်း၊ တောင်ပိုင်းရှိ မြေကွက်များ ရောင်းလိုပါသလား ?
အိမ်အရောက်ငွေပေးချေသည်၊
"ပွဲခ လုံး၀ မယူပါ"
09-33 333 511
09-33 333 514
09-33 333 644

MANDALAY technology
Technologies for Development

ရည်မှန်းချက်မြင့်မားပြီး အောင်မြင်မှုကို ရှာဖွေနေသူများ လျှောက်ထားရန်ဖိတ်ခေါ်အပ်ပါသည်။

မန္တလေးနည်းပညာကုမ္ပဏီသည် အင်ဂျင်နီယာနှင့်နည်းပညာဆိုင်ရာ လုပ်ငန်းများကို အစိုးရဝန်ကြီးဌာနများ၊ အပြည်ပြည်ဆိုင်ရာအဖွဲ့အစည်းများ၊ ပုဂ္ဂလိကအဖွဲ့အစည်းများနှင့် ဆက်စပ်ဆောင်ရွက်လျက်ရှိရာ အောက်ပါရာထူးနေရာများအတွက် ခန့်ထားရန် လိုအပ်လျက်ရှိပါသဖြင့် စိတ်ဝင်စားသူများ လျှောက်ထားနိုင်ကြပါသည်။

Business Development Executive (or) Manager (၁) ဦး
- GIS ESihf Remote Sensing နည်းပညာနှင့် ဆက်စပ်သောဘွဲ့တစ်ခုခု (သို့) GIS Diploma ရရှိပြီးသူ
- Sales, Marketing, Business Development အတွေ့အကြုံရှိသူ

Corporate Communications and Public Relations Executive (or) Manager (၁) ဦး
- Corporate Marketing Commination နှင့် Event Management ဆိုင်ရာ လုပ်ငန်းအတွေ့အကြုံရှိပြီး ကျွမ်းကျင်သူ

Driver (ယာဉ်မောင်း) (၁) ဦး

- ဆက်သွယ်ရန် -
မလွဲလွဲထွန်း / မဟေသီမိုး
မန္တလေးနည်းပညာကုမ္ပဏီ
အဆောင်(၁၁)၊ အခန်း(၅၀၄)၊ MICT Park လှိုင်မြို့နယ်၊ ရန်ကုန်။
ဖုန်း 01-652285, 652286

ဗလငါးတန်ဖွံ့ဖြိုးဖို့ စာအုပ်စာပေလေ့လာစို့

ပထမဦးဆုံးမြန်မာနိုင်ငံမီးသတ်ဦးစီးဌာန၏ အရည်အသွေးပြည့်မီကြောင်းထောက်ခံချက်ရရှိထားသည်

Since 2001
နေရာတိုင်းဆောင်ထား
- အရောက်ပို့
- တပ်ဆင်
- ရှင်းပြ

Rain Flower

5 Year Warranty

ကြည့်မြင်တိုင်
ဖုန်း -၀၉-၇၃၁၀၀၈၉၀
-၀၉-၇၃၁၀၀၈၉၁
-၀၉-၄၅၁၇၃၀၀၀၅
-၀၉-၄၅၁၇၃၀၀၀၆
မြောက်ဥက္ကလာပ
ဖုန်း -၀၉-၇၃၁၅၄၆၇၀
-၀၉-၄၅၁၇၃၀၀၀၈
၉-မိုင်၊ ပြည်လမ်း
ဖုန်း -၀၉-၄၃၀၄၉၃၅၆
ပေါက်တော၀၊ အင်းစိန်
ဖုန်း -၀၁-၆၄၃၇၅၈
-၀၉-၇၃၁၂၆၀၅၃
-၀၉-၃၀၄၇၁၆၅၄
-၀၉-၄၅၁၇၃၀၀၀၂
နေပြည်တော်
ဖုန်း -၀၉-၄၉၂၀၈၈၈၀
-၀၉-၃၁၁၃၆၂၆၁
မန္တလေး
ဖုန်း -၀၉-၄၂၀၀၈၈၄၂၂
-၀၉-၆၅၀၀၄၁၃

"အသံဆို-မုန်ချိုရုပ်ရှင်ဂီတအနုပညာရှင်များလက်စွဲ"

နိုင်ငံကျော် သလိပ်ပျော်အသံကောင်း၊ ချောင်းဆိုးပျောက်ဆေး
မုန်ချို
အတွင်းလိပ်၊ အပြင်လိပ် အမြန်ဆုံးပျောက်တဲ့ မုန်ချိုလိပ်ခေါင်းပျောက်ဆေး

တိုင်းရင်းဆေးဝါးမှတ်ပုံတင်အမှတ် TMR-012270(0916)
တိုင်းရင်းဆေးဝါးမှတ်ပုံတင်အမှတ် TMR-012269(0916)

သမားတော်ကြီး ဦးလှငွေ(တဆ-၀၀၀၈၂)၊မုန်ချိုဒေါက်တာတင်နွယ်ဦး(တဆ-၀၁၁၈၀) Ph.D(Alternative Medicine) (India)
မြစ်ပွားနာ-ဂရင်ဂျီနာ-လိပ်ခေါင်း-အနာပေါက်-သွေးတိုး-နလုံး-ဆီးချို-လေငန်းအထွေထွေရောဂါအထူးကု
အမျိုးသမီးများအတွက် ဆရာမကြီးကိုယ်တိုင်အထူးစမ်းသပ်ကုသပေးသည်၊
ဖြန့်ချိရေး-မုန်ချိုဆေးတိုက်၊ရွှေဘုံသာ အလယ်လမ်း၊ပန်းဘဲတန်းမြို့နယ်၊ ☎ ၀၁-၃၈၄၆၅၁၊၃၇၅၁၀၊၃၈၆၇၄၁

ကန့်ကွက်နိုင်ပါသည်

ရန်ကုန်မြို့၊ တောင်ဥက္ကလာပမြို့နယ်၊ မြေတိုင်းရပ်ကွက်အမှတ်(၁၄/၂)၊ လူနေရပ်ကွက်အမှတ်(ရွှေပြည်စိုးအိမ်ရာ)၊ ရွှေပြည်စိုးလမ်း၊ မြေကွက်အမှတ်(၂၅၂/၃၈)၊ အကျယ်အဝန်း(၄၀၉၄ စတုရန်းပေ)၊ (၀.၀၉၄ ဧက)အကျယ်ရှိ ဂရမ်မြေကွက်နှင့် ယင်းမြေကွက်ပေါ်ရှိ အကျိုးခံစားခွင့်အရပ်ရပ်အားလုံးတို့ကို မြို့ပြနှင့်အိုးအိမ်ဖွံ့ဖြိုးရေး ဦးစီးဌာနတွင် ဒေါ်စိမ်းလဲ့ဆွေ(၁၂/ဗတထ(နိုင်)၀၂၈၈၂)မှ အမည်ပေါက်ပြီး ၎င်းထံမှ တရားဝင်ဝယ်ယူပိုင်ဆိုင်၍ လွှဲပြောင်းရောင်းချ ပိုင်ခွင့်ရှိသူဖြစ်ကြောင်း ဝန်ခံကတိပြုသူ ဒေါ်ခင်မြတ်လှိုင်(၁၂/လမန(နိုင်)၀၀၁၄၁၃)ထံမှ ကျွန်ုပ်တို့၏ မိတ်ဆွေက အပြီးအပိုင်လွှဲပြောင်းဝယ်ယူရန် စရံငွေတစ်ချို့ကို ပေးချေထားပြီးဖြစ်ပါ၍ ကန့်ကွက်လိုပါက ဤကြော်ငြာပါသည့်နေ့မှ (၁၄)ရက်အတွင်း ပိုင်ဆိုင်မှုအထောက်အထား(မူရင်း)များဖြင့် ကျွန်ုပ်တို့ထံလာရောက် ကန့်ကွက်နိုင်ပါသည်။ ထိုရက်ထက်ကျော်လွန်ပါက အရောင်းအဝယ်ကိစ္စကို ပြီးဆုံးသည်အထိ ဥပဒေနှင့်အညီ ဆက်လက်ဆောင်ရွက် သွားမည်ဖြစ်ပါသည်။

လွှဲအပ်ညွှန်ကြားချက်အရ -

တရားလွှတ်တော်ရှေ့နေများ		အထက်တန်းရှေ့နေများ	
ဦးသန်းထွန်း	ဦးဝင်းအောင်	ဒေါ်ဟန်သီစိုး	ဒေါ်ဝတ်ရည်ငွေး
LL.B, D.B.L	LL.B, D.M.L, D.B.L	LL.B, WIPO(Switzerland)	LL.B,LL.M
(စဉ်-၄၅၉၉)	(စဉ်-၈၁၅၆)	(စဉ်-၃၉၄၄၇)	(စဉ်-၃၆၉၁၇)

ရုံးချုပ် ➤ အမှတ်(၇၀)၊ ပထမထပ်၊ အင်းစိန်လမ်း၊ စံရိပ်ငြိမ်မှတ်တိုင်၊ ကမာရွတ်မြို့နယ်။
☎ ➤ 01 2304311, 510760, 510940, 510950, 500643, 502517
ရုံးခွဲ ➤ အမှတ်(၂၈၇)၊ ပထမထပ်၊ ရွှေဂုံတိုင်လမ်းမ၊ ငါးထပ်ကြီးဘုရားမှတ်တိုင်၊ ဗဟန်းမြို့နယ်။
☎ ➤ 01 - 552742, 01- 559320, 09 5060940, 09 5060938,09 73500535
Email - soesanrealestate@gmail.com

ကျန်းမာရေးနှင့်အားကစားဝန်ကြီးဌာန၊ ကုသရေးဦးစီးဌာန ခုတင်(၃၀၀)ဆံ့သင်ကြားရေးဆေးရုံကြီး၊ မန္တလေးမြို့ အိတ်ဖွင့်တင်ဒါခေါ်ယူခြင်း

၁။ ကျန်းမာရေးနှင့်အားကစားဝန်ကြီးဌာန၊ ကုသရေးဦးစီးဌာန၊ မန္တလေးမြို့၊ ခုတင်(၃၀၀)ဆံ့ သင်ကြားရေးဆေးရုံကြီးတွင် တက်ရောက်ကုသမှုခံယူသည့် လူနာများ ဆေးကုသပေးရန် ၂၀၁၇-၂၀၁၈ ဘဏ္ဍာရေးနှစ်၊ ပထမ(၆)လပတ်အတွက် အောက်ဖော်ပြပါတို့အား မြန်မာကျပ်ငွေဖြင့် ဝယ်ယူမည်ဖြစ်ပါသဖြင့် အစိုးရအသိအမှတ်ပြု ကုမ္ပဏီများထံမှ အိတ်ဖွင့်တင်ဒါများ ပေးသွင်းရန် ခေါ်ယူအပ်ပါသည်။

(က) ဆေးဝါးများ (FDA အသိအမှတ်ပြု)
(ခ) ဓာတ်ခွဲခန်းသုံးပစ္စည်းများ
(ဂ) ဓာတ်မှန်ဖလင်နှင့်ဆေးရည်များ
(ဃ) ဆေးရုံသုံးပစ္စည်းများ

၂။ ဈေးနှုန်းတင်သွင်းလွှာပုံစံများ စတင်ရောင်းချမည့်ရက် -၁၉-၆-၂၀၁၇ရက်
တင်ဒါပိတ်မည့်ရက်နှင့်အချိန် -၁၈-၇-၂၀၁၇ရက် ညနေ ၄း၀၀နာရီ

၃။ တင်ဒါစည်းမျဉ်း၊ စည်းကမ်းချက်များနှင့် ပစ္စည်းများစာရင်း အသေးစိတ်ကို သိရှိလိုပါက နေ့စဉ်ရုံးချိန်အတွင်း အောက်ပါလိပ်စာတွင် စုံစမ်းနိုင်ပါသည်။

ဆေးရုံအုပ်ကြီး
ခုတင်(၃၀၀)ဆံ့သင်ကြားရေးဆေးရုံကြီး၊ ချမ်းမြသာစည်မြို့နယ်၊ မန္တလေးမြို့၊ ဖုန်း-၀၂-၈၀၃၄၀

ကန့်ကွက်နိုင်ပါသည်

ရန်ကုန်မြို့၊ ဒဂုံမြို့သစ်(အရှေ့ပိုင်း)မြို့နယ်၊ မြေတိုင်းရပ်ကွက်အမှတ်(၁၁)၊ တက္ကသီလာလမ်း၊ မြေကွက်အမှတ်(၄၁၆)၊ ဧရိယာ အလျား ပေ ၄၀×အနံ ပေ ၆၀ရှိ ဦးဝင်းကြည် အမည်ပေါက် နှစ်(၆၀)ဂရန်မြေကွက်၏ ခေါင်းရင်းခြမ်း(၄၁၆/က) ဟုခေါ်တွင်သော အလျား ပေ၂၀×အနံ ပေ၆၀ မြေကွက်နှင့် ၎င်းမြေကွက်ပေါ်ရှိ သွပ်မိုး၊ ပျဉ်ခင်း၊ ပျဉ်ကာ၊ မီတာပါ လုံးချင်းနေအိမ်အဆောက်အအုံကို ယခုလက်ရှိ ပိုင်ဆိုင်ရောင်းချပိုင်ခွင့်ရှိသည်ဟု အဆိုပြုသူ ဦးအောင်မြင့်ထွန်း[၈/မမန(နိုင်)၁၅၇၉၃၃]ထံမှ အပြီးအပိုင်ဝယ်ယူရန် ဒေါ်ခင်ခင်ကြည်[၇/ပမန(နိုင်)၀၂၉၉၉၆]က အိမ်မြေဖိုးငွေ၏ တစ်စိတ်တစ်ဒေသကို စရန်အဖြစ် ပေးချေထားပြီးဖြစ်ပါသည်။ ဖော်ပြပါ အိမ်မြေနှင့်ပတ်သက်၍ ပိုင်ရေးဆိုင်ခွင့်ရှိကြောင်း ကန့်ကွက်လိုပါက ခိုင်လုံသောစာရွက်စာတမ်း အထောက်အထားများနှင့် ဤကြော်ငြာသတင်းစာပါသည့်နေ့မှ (၇)ရက်အတွင်း ကျွန်ုပ်ထံသို့ ခိုင်လုံသော အထောက်အထားများဖြင့် လာရောက်ကန့်ကွက်နိုင်ပါသည်။ သတ်မှတ်ရက်ပြည့်ပြီးသည်နှင့် အရောင်းအဝယ်ကို တရားဝင်ဆက်လက်လုပ်ဆောင်မည်ဖြစ်ကြောင်း အသိပေးကြော်ငြာပါသည်။

လွှဲအပ်ညွှန်ကြားချက်အရ
ဒေါ်ခင်လှသီ B.A(Law)LL.B
တရားလွှတ်တော်ရှေ့နေ(စဉ်-၇၃၄၆)
ဖုန်း-၀၉-၄၃၀၇၂၄၄၂

ကန့်ကွက်နိုင်ပါသည်

ရန်ကုန်မြို့၊ လှိုင်သာယာမြို့နယ်၊ မြေတိုင်းရပ်ကွက်အမှတ်(၈)၊ လူနေရပ်ကွက်အမှတ်(F.M.Iအိမ်ရာစီမံကိန်း)၊ မြေကွက်အမှတ်(၆၀၈/ခ)၊ ဧရိယာ(၀. ၁၀၄)ဧက၊ အကျယ်အဝန်း(၄၅၀၉ စတုရန်းပေ)ရှိ ဦးမင်းသူရ[၁၂/မဂတ(နိုင်)၀၇၁၂၅၄]နှင့် ဒေါ်ခင်ဖြူဝင်း[၁၂/မဂတ(နိုင်)၀၄၃၇၀၄]တို့အမည်ပေါက် နှစ်(၆၀)ဂရန်မြေကွက်နှင့် ယင်းမြေကွက်ပေါ်ရှိ အမှတ်(အိုင်-၉)၊ ဂန္ဓမာ(၇)လမ်း၊ F.M.I Cityအိမ်ရာ၊ လှိုင်သာယာမြို့နယ်၊ ရန်ကုန်မြို့ဟုခေါ်တွင်သော နေအိမ်အပါအဝင် အကျိုးခံစားခွင့်အရပ်ရပ်တို့ကို အမည်ပေါက်သူများထံမှ ကျွန်ုပ်၏မိတ်ဆွေက အပြီးအပိုင်ဝယ်ယူရန် ၉-၆-၂၀၁၇ရက်က ရောင်းဖိုးငွေ၏ တစ်စိတ်တစ်ဒေသကို စရန်ငွေအဖြစ်ပေးအပ်ပြီးဖြစ်ပါသည်။ အရောင်းအဝယ်ကို အပြီးသတ် ငွေချေပြီး ဆက်လက်ဆောင်ရွက်မည်ဖြစ်ရာ ကန့်ကွက်လိုသူများရှိပါက ပိုင်ဆိုင်မှုစာရွက်စာတမ်းမူရင်းများ ယူဆောင်၍ ခိုင်လုံသောအထောက်အထားများဖြင့် ဤကြော်ငြာစာပါသည့်နေ့မှစ၍(၇)ရက်အတွင်း လူကိုယ်တိုင်လာရောက်ကန့်ကွက်နိုင်ကြောင်း အများသိစေရန် ကြော်ငြာအပ်ပါသည်။

လွှဲအပ်ညွှန်ကြားချက်အရ
ဦးခင်မောင်ချို(စဉ်-၆၃၂၀) တရားလွှတ်တော်ရှေ့နေ
အမှတ်-၆၄/၆၆၊ နတ်ရှင်နောင်လမ်း၊ ၁-ရပ်ကွက်၊ မရမ်းကုန်းမြို့နယ်၊ ရန်ကုန်မြို့။ ဖုန်း-၀၉-၄၃၀၈၈၅၄၉

အများသိစေရန်ကြေညာချက်

၁။ မရမ်းကုန်းမြို့နယ်၊ (၁)ရပ်ကွက်၊ (၁)လမ်း၊ အမှတ်(၉၄၆)တွင် ၂ခန်းတွဲ(၆)ထပ်တိုက် Pitch Roof အဆောက်အဦ ဆောက်လုပ်ရန် မြေရှင် ဦးကျော်ကျော်ဆန်းလွင် (GP) ဒေါ်အေးအေးဆန်း၊ လိုင်စင်ရ ကန်ထရိုက်တာ ဒေါ်နီလာထွန်း(LC-872)၊ လိုင်စင်ရ အင်ဂျင်နီယာ ဒေါ်သီသီဇော် (LS-1669) တို့ဖြင့် ဤဌာနမှ (၄-၄-၂၀၁၆)ရက်စွဲပါစာအမှတ်၊၁၀/၀၉/စည်ပင်-ယာ(အုံ)ဖြင့် ဆောက်လုပ်ခွင့်ပြုထားပြီးဖြစ်ပါသည်။

၂။ ယခုအခါ အဆိုပါ ၂ခန်းတွဲ (၆)ထပ်တိုက် Pitch Roof အဆောက်အဦ ဆောက်လုပ်ခွင့်အား လိုင်စင်ရကန်ထရိုက်တာ ဒေါ်နီလာထွန်း (LC-872) အစား လိုင်စင်ရကန်ထရိုက်တာ ဦးကိုကိုအောင်(LC-1020)သို့ ပြောင်းလဲဆောင်ရွက်ခွင့်ပြုပါရန် မြေရှင်နှင့်လိုင်စင်ရကန်ထရိုက်တာ (၂)ဦးတို့မှ လျှောက်ထားလာပါသဖြင့် ကန့်ကွက်ရန်ရှိပါက ခိုင်လုံသောအထောက်အထားများဖြင့် ဤကြေညာချက်ပါရှိသည့်နေ့မှစ၍ ရက်ပေါင်း (၁၅)ရက်အတွင်း လျှောက်ထားကန့်ကွက်နိုင်ပါကြောင်း အသိပေးကြေညာအပ်ပါသည်။

ဌာနမှူး၊ အင်ဂျင်နီယာဌာန(အဆောက်အအုံ)
ရန်ကုန်မြို့တော်စည်ပင်သာယာရေးကော်မတီ

ဆောက်လုပ်ရေးဝန်ကြီးဌာန မြို့ပြနှင့်အိမ်ရာဖွံ့ ဖြိုးရေးဦးစီးဌာန အိတ်ဖွင့်တင်ဒါခေါ်ယူခြင်း (တင်ဒါအမှတ် ၁/၂၀၁၇-၂၀၁၈)

၁။ ဆောက်လုပ်ရေးဝန်ကြီးဌာန၊ မြို့ပြနှင့်အိမ်ရာဖွံ့ဖြိုးရေးဦးစီးဌာနမှ ဆောင်ရွက်သော ရန်ကုန်တိုင်းဒေသကြီး၊ ဒဂုံဆိပ်ကမ်းမြို့နယ်၊ ယုဇနအိမ်ရာစီမံကိန်းအပိုင်း(၂)တွင် လျှပ်စစ်လုပ်ငန်း ဆောင်ရွက်ရန် မြန်မာကျပ်ငွေဖြင့် တင်ဒါခေါ်ယူလိုပါသည်။
၂။ တင်ဒါရောင်းချမည့်နေ့ရက်- ၂၁-၆-၂၀၁၇ရက် (ဗုဒ္ဓဟူးနေ့)
၃။ တင်ဒါပိတ်မည့်နေ့ရက် - ၁၃-၇-၂၀၁၇ရက် (ကြာသပတေးနေ့)
၄။ တင်ဒါပိတ်မည့်အချိန် - ၁၅း၀၀နာရီ
၅။ တင်ဒါပုံစံ ရောင်းချမည့်နေရာ-ဆောက်လုပ်ရေးဝန်ကြီးဌာန၊ မြို့ပြနှင့်အိမ်ရာဖွံ့ဖြိုးရေးဦးစီးဌာန၊ မြို့ပြအခြေခံအဆောက်အဦစီမံကိန်းဖွံ့ဖြိုးရေးဌာနခွဲ၊ ရုံးအမှတ်(၄၀)၊ နေပြည်တော်

တင်ဒါစိစစ်ရွေးချယ်ရေးကော်မတီ

YGN အိမ်ခြံမြေ အကျိုးဆောင်
နိုင်ငံခြားသားများနေထိုင်ရန်အတွက် အဆင့်မြင့်ပြင်ဆင်ပြီး လုံးချင်း နှင့် Condo တိုက်ခန်းများ အမြန်ငှားလိုပါသည်။ 09-450039220,262626004

ကန့်ကွက်နိုင်ကြောင်းကြော်ငြာ

ဗဟန်းမြို့နယ်၊ ရွှေတောင်ကြား(၂)ရပ်ကွက်၊ ကမ္ဘောဇလမ်း၊ အမှတ်-၅၆(အေ) တည်ရှိရာ ဗဟန်းမြို့နယ်၊ မြေတိုင်းရပ်ကွက်အမှတ်-၃၆ကေ၊ မြေကွက်အမှတ်-၁၁၁ အိပ်ချ်/၁၊ မြေအမျိုးအစား မြေပိုင်မြေ၊ အမည်ပေါက် ဦးအုံ့နှင့် ဒေါ်မြကြည် မြေကွက်အား ဒေါ်မြကြည်မှ အမွေဆက်ခံပိုင်ဆိုင်ကြောင်း မှတ်ပုံတင်စာချုပ်အမှတ်(၁၂၄၉/၁၉၈၅)ဖြင့် ရရှိခဲ့ပြီး ဒေါ်မြကြည်ထံမှ အရပ်ကတိစာချုပ်ဖြင့် ဝယ်ယူထားသူ ဦးရွှေခဲမှ တရားလိုပြု၍ ရန်ကုန်အနောက်ပိုင်းခရိုင်တရားရုံး၊ တရားမကြီးမှုအမှတ်-၄၁၈/၂၀၁၆ဖြင့် ဒေါ်မြကြည်အား တရားပြိုင်ထားကာ ကတိပဋိညာဉ်အတိုင်း မှတ်ပုံတင်စာချုပ်ချုပ်ဆို ပေးစေလိုမှုစွဲဆိုချက်အရ ၁၉-၁-၂၀၁၇ရက်စွဲပါစီရင်ချက်နှင့်တစ်ဖက်သတ်အနိုင်ဒီကရီ၊ တရားမဇာရီမှုအမှတ်(၂၄/၂၀၁၇)၏ ၁၆-၃-၂၀၁၇ရက် နေ့စဉ်မှတ်တမ်းဖြင့် ဘီလစ်ခန့်အပ်ကြောင်း အမိန့်၊ အနောက်ပိုင်းခရိုင်တရားရုံး၏ ၂၁-၃-၂၀၁၇ရက် တရားရုံး ဒေါ်မြကြည်ကိုယ်စား ဒုတိယဦးစီးအရာရှိ(ဘီလစ်) ဒေါ်ရတနာထွန်း[၁၂/မဂတ(နိုင်)၀၉၆၈၂၁]မှ ဆောင်ရွက်မည်ဖြစ်ကြောင်း အကြောင်းကြားစာတို့ကိုတင်ပြ၍ ဒေါ်ရတနာထွန်းမှ အရောင်းအဝယ်စာချုပ်ချုပ်ဆိုရန် မြေပုံကူးလျှောက်ထားလာခြင်းအား ဤကြော်ငြာပါသည့်နေ့မှစ၍ (၇)ရက်အတွင်း ကန့်ကွက်နိုင်ပါကြောင်းနှင့် ကန့်ကွက်မှု မရှိပါက ဌာနမှလုပ်ထုံးလုပ်နည်းအတိုင်း ဆက်လက်ဆောင်ရွက်ပေးမည်ဖြစ်ပါကြောင်း အသိပေးကြေညာအပ်ပါသည်။

ဌာနမှူး၊ မြို့ပြစီမံကိန်းနှင့်မြေစီမံခန့်ခွဲမှုဌာန
ရန်ကုန်မြို့တော်စည်ပင်သာယာရေးကော်မတီ

မောင်တင့်အောင်ကျော်[၁၂/စခန(နိုင်)၀၇၈၈၇၇]အား စွန့်လွှတ်ထားကြောင်း ကြေညာခြင်း

ရန်ကုန်မြို့၊ စမ်းချောင်းမြို့နယ်၊ ဗဟိုလမ်း၊ အမှတ်(၄၂)နေ ဦးတင်ဦး-ဒေါ်ခင်ဝါတို့၏သား မောင်တင့်အောင်ကျော်သည် အသက်အရွယ်၊ ပညာရေးမပြည့်စုံသေးသူ ဖြစ်ပါသည်။ ယခုအခါ မောင်တင့်အောင်ကျော်သည် မိဘများဆိုဆုံးမမှုကို မခံယူတော့သည့်အပြင် မိဘတို့အား အဆက်အသွယ် မပြုလုပ်ဘဲ ၎င်း၏ သဘောဆန္ဒအတိုင်း ပြုမူနေထိုင်လျက်ရှိပါသည်။ ထို့ကြောင့် ယနေ့မှစ၍ ၎င်းနှင့်စပ်ဆိုင်သမျှကိစ္စအဝဝတို့ကို မိဘတို့မှ (လုံးဝ)တာဝန်မယူတော့သည့်အပြင် ၎င်းအား စွန့်လွှတ်ထားကြောင်း အများသိစေရန် ကြေညာအပ်ပါသည်။

လွှဲအပ်ညွှန်ကြားချက်အရ

ဒေါ်နှင်းယုအောင်(စဉ်-၄၆၆၉၄)	**ဦးစိုးအောင်(စဉ်-၆၉၁၄)**
LL.B,D.B.L, Dip in Eng	**B.A,R.L, D.B.L, B.D.S**
အထက်တန်းရှေ့နေ	**တရားလွှတ်တော်ရှေ့နေ**
အမှတ်-၁၆၀၊ ငုဝါလမ်း၊ ဌာနာရပ်ကွက်၊ အလုံမြို့နယ်	**အမှတ်-၁၆၀၊ ငုဝါလမ်း၊ ဌာနာရပ်ကွက်၊ အလုံမြို့နယ်၊ ရန်ကုန်မြို့။**
ဖုန်း-၀၉-၄၅၀၀၂၄၀၃၇၊ ၀၁-၂၂၃၇၉၆	**ဖုန်း-၀၉-၇၃၀၀၂၆၀၇**

ကန့်ကွက်နိုင်ကြောင်းကြော်ငြာ

ဒလမြို့နယ်၊ မြေတိုင်းရပ်ကွက်အမှတ်(၅)၊ မြေကွက်အမှတ်(၃၈၈)၊ မြေကွက်တည်နေရာအမှတ်(၃၈၈)၊ ဗိုလ်ဥတ္တမလမ်း၊ ရာဇသင်္ကြန်ရပ်ကွက်၊ ဒလမြို့နယ် ဦးတင်မောင်ဝင်း[၁၂/အလန(နိုင်)၀၀၇၇၁၁]အမည်ပေါက် နှစ်(၆၀)ဂရန်မြေအား ဒလမြို့နယ် တရားရုံး တရားမကြီးမှုအမှတ်(၄၉/၂၀၁၅)တွင် တရားလို ဦးလှမြင့်မောင်က တရားပြိုင် ဦးတင်မောင်ဝင်းအပေါ် စွဲဆိုရာ အဆိုပါမြေကွက်အားရောင်းချခဲ့သူ တရားပြိုင်ဦးတင်မောင်ဝင်းသည် တရားလိုဦးလှမြင့်မောင်ထံသို့ မှတ်ပုံတင်စာချုပ်ချုပ်ဆိုပေးစေရန် စွဲဆိုသည့်အမှုအား စရိတ်နှင့်တကွ အနိုင်ဒီကရီချမှတ်သည့် ၁၆-၁၁-၂၀၁၅ရက်စွဲပါ စီရင်ချက်၊ ဒီကရီ ယင်းတရားရုံး၏ တရားမဇာရီမှုအမှတ်(၂/၂၀၁၆)တွင် ချမှတ်သော အမိန့်တို့ကို တင်ပြ၍ တရားရုံးဦးတင်မောင်ဝင်းကိုယ်စား ဒလမြို့နယ် တရားရုံးဘီလစ်ဒေါ်သီတာဝင်းက အရောင်းအဝယ်စာချုပ်ရန် မြေပုံကူးလျှောက်ထားလာရာ တရားဝင်ခိုင်လုံသောအထောက်အထားများဖြင့် ဤကြော်ငြာပါသည့်နေ့မှစ၍(၇)ရက်အတွင်း ကန့်ကွက်နိုင်ပါကြောင်းနှင့် ကန့်ကွက်မှုမရှိပါက လုပ်ထုံးလုပ်နည်းအတိုင်း ဆက်လက်ဆောင်ရွက်ပေးမည်ဖြစ်ပါကြောင်း အသိပေးကြေညာအပ်ပါသည်။

မြို့ပြစီမံကိန်းနှင့်မြေစီမံခန့်ခွဲမှုဌာန၊ ရန်ကုန်မြို့တော်စည်ပင်သာယာရေးကော်မတီ

ပို့ဆောင်ရေးနှင့် ဆက်သွယ်ရေးဝန်ကြီးဌာန မြန်မာ့မီးရထား တင်ဒါပိတ်ရက်နှင့် တင်ဒါအချက်အလက်ပြင်ဆင်ခြင်း

၁။ မြန်မာ့မီးရထားမှ တင်ဒါအမှတ် ၂၆/မမ/CE (၂၀၁၇-၂၀၁၈) တွင် တင်ဒါပိတ်ရက် (၂၀.၆.၂၀၁၇)ဖြင့် ကျောက်မှုန့်(၂၉၄၀)ကျင်းကို အောက်ဖော်ပြပါ ဘူတာများအရောက် ဝယ်ယူရန် တင်ဒါခေါ်ယူခဲ့ပါသည်။

(က) တိုင်းအမှတ်(၈)မုပ္ပလင်ဘူတာရထားတွဲပေါ်အရောက် - ၁၇၃၀ ကျင်း
(ခ) တိုင်း(၅)ရေနီဘူတာ ရထားတွဲပေါ်အရောက် - ၁၂၁၀ ကျင်း

၂။ အဆိုပါတင်ဒါ၏ တင်ဒါပိတ်ရက်အား ၂၉.၆.၂၀၁၇ (ကြာသပတေးနေ့) (၁၄:၃၀) နာရီသို့ ပြင်ဆင်သတ်မှတ်ပါကြောင်းနှင့် ပေးပို့ရမည့် ဘူတာများကိုလည်း အောက်ပါအတိုင်း ပြောင်းလဲပြင်ဆင်ကြောင်း အသိပေးအပ်ပါသည်။

(က) သိမ်ဇရပ်ဘူတာ ရထားတွဲပေါ်အရောက်(၂၀၀)ကျင်း
(ခ) မုပ္ပလင်ဘူတာ ရထားတွဲပေါ်အရောက်(၅၀၀)ကျင်း
(ဂ) တောင်ဇွန်းဘူတာ ရထားတွဲပေါ်အရောက်(၁၀၀)ကျင်း
(ဃ) ရင်းငြိမ်ဘူတာ ရထားတွဲပေါ်အရောက်(၂၀၀)ကျင်း
(င) ဇင်းကျိုက်ဘူတာ အရောက်(၆၃၀)ကျင်း
(စ) မုတ္တမဘူတာ ရထားတွဲပေါ်အရောက်(ဘန့်ဘွေးကုန်းကျောက်မိုင်း) (၁၀၀)ကျင်း
(ဆ) ကျေးတောဘူတာ ရထားတွဲပေါ်အရောက်(၆၁၀)ကျင်း
(ဇ) ရေနီဘူတာ ရထားတွဲပေါ်အရောက်(၆၀၀)ကျင်း

ထောက်ပံ့ဌာန၊ မြန်မာ့မီးရထား၊ ကုန်သည်လမ်းနှင့် ၅၁ လမ်းထိပ် ဗိုလ်တထောင်မြို့နယ်၊ ရန်ကုန်မြို့၊ ဖုန်း:-294352, 291994

ရောင်းမည်

ရန်ကုန်-ပြည်ကားလမ်းဘေး ခြံအကျယ် ပေ(၇၀×၃၁၀) နှစ်ထပ်တိုက်၁လုံး၊ ရေမီးအစုံ သီးပင်စားပင်ပါပြီး ဈေးနှုန်း-သိန်းနှစ်ထောင် စုံစမ်းရန်-ဖုန်း-၀၉-၂၅၀၀၂၈၂၆၂ ၀၉-၇၉၉၃၂၀၀၃၀

အရှာ မြတ် အရှာ
ဒဂုံမြို့သစ်
အရှေ့ပိုင်း/ မြောက်ပိုင်း တောင်ပိုင်း၊ ဆိပ်ကမ်း မြေကွက်များကို ဈေးကောင်း ပေးဝယ်သည်။
Ph : 09 424027674
09 763584856

GLOBAL PHOENIX
အိမ်ခြံမြေ အကျိုးဆောင်
အဆင့်မြင့် လုံးချင်းအိမ်များ၊ ကွန်ဒိုခန်းများကို ငှားလိုသော နိုင်ငံခြားသား ဧည့်သည်များ ရှိနေပါသဖြင့် အိမ်ပိုင်ရှင်များ အမြန်ဆုံး ဆက်သွယ်ပေးပါ။
09-260 2600 29 / 59

ဆောက်လုပ်ရေးဝန်ကြီးဌာန အဆောက်အဦ ဦးစီးဌာန အဆောက်အဦအထူးအဖွဲ့(၁) (အိတ်ဖွင့်တင်ဒါခေါ်ယူခြင်း)

ဆောက်လုပ်ရေးဝန်ကြီးဌာန၊ အဆောက်အဦဦးစီးဌာန၊ အဆောက်အဦအထူးအဖွဲ့(၁)မှ တာဝန်ယူဆောင်ရွက်မည့် တည်ဆောက်ရေးလုပ်ငန်းများအတွက် လိုအပ်သည့်လုပ်ငန်းသုံးပစ္စည်းများအား မြန်မာကျပ်ငွေဖြင့် အိတ်ဖွင့်တင်ဒါပေးသွင်းနိုင်ပါကြောင်း ဖိတ်ခေါ်အပ်ပါသည်။

၁။ တင်ဒါပိတ်မည့်ရက်နှင့်အချိန် - ၂၁-၇-၂၀၁၇ရက် ညနေ ၄း၀၀နာရီ
၂။ တင်ဒါဖွင့်မည့်ရက်နှင့်အချိန် - ၂၆-၇-၂၀၁၇ရက် နံနက် ၁၀း၃၀နာရီ
၃။ တင်ဒါတင်သွင်း/စိစစ်ရွေးချယ်မည့်နေရာ - အဆောက်အဦအထူးအဖွဲ့(၁)ရန်ကုန် အေ(၁)၊ အေ(၂)၊ သံသုမာလမ်းနှင့် သရဖီလမ်းထောင့်၊ (၂၅)ရပ်ကွက်၊ သုဝဏ္ဏ၊ သင်္ဃန်းကျွန်းမြို့နယ်။
၄။ အိတ်ဖွင့်တင်ဒါလျှောက်လွှာပုံစံနှင့် အသေးစိတ်အချက်အလက်များကို ၃-၇-၂၀၁၇ရက်မှစတင်၍ ရုံးချိန်အတွင်း ဖုန်း-၀၁-၂၃၃၃၅၆၀သို့ စုံစမ်းမေးမြန်းဝယ်ယူနိုင်ပါသည်။

တင်ဒါစိစစ်ရွေးချယ်ရေးကော်မတီ

စိုက်ပျိုးရေး၊ မွေးမြူရေးနှင့်ဆည်မြောင်းဝန်ကြီးဌာန ကျေးလက်ဒေသဖွံ့ဖြိုးတိုးတက်ရေးဦးစီးဌာန (အိတ်ဖွင့်တင်ဒါခေါ်ယူခြင်း)

၁။ စိုက်ပျိုးရေး၊ မွေးမြူရေးနှင့်ဆည်မြောင်းဝန်ကြီးဌာန၊ ကျေးလက်ဒေသဖွံ့ဖြိုးတိုးတက်ရေးဦးစီးဌာနမှ ရုံးအဆောက်အဦ ဆောက်လုပ်ရန်အတွက် တိုင်းရင်းသားလုပ်ငန်းရှင်များမှ တင်ဒါအဆိုပြုလွှာ တင်သွင်းရန် ဖိတ်ခေါ်အပ်ပါသည်။

စဉ် အမျိုးအမည်	အရေအတွက်
(က) (၃)ထပ်ရုံးအဆောက်အဦ(၂၉၆'×၅၆')	(၁)လုံး

၂။ နည်းပညာစံချိန်စံညွှန်းအဆိုပြုလွှာ(Technical Proposal)နှင့် ဈေးနှုန်းအဆိုပြုလွှာ(Financial Proposal)များကို ၂၁-၇-၂၀၁၇ရက် နံနက် ၁၀နာရီ နောက်ဆုံးထား၍ တင်သွင်းရမည်။
၃။ Pre-Bid Meeting Session အား ၃-၇-၂၀၁၇ရက် ၁၀နာရီတွင် ကျေးလက်ဒေသဖွံ့ဖြိုးတိုးတက်ရေးဦးစီးဌာန၊ ရုံးအမှတ်(၁၄)တွင် ကျင်းပပြုလုပ်မည်ဖြစ်ပါသည်။
၄။ အိတ်ဖွင့်တင်ဒါပုံစံနှင့် အသေးစိတ်အချက်အလက်များကို ကျေးလက်ဒေသဖွံ့ဖြိုးတိုးတက်ရေးဦးစီးဌာန၊ ရုံးအမှတ်(၁၄)၊ နေပြည်တော်၊ (တယ်လီဖုန်းအမှတ်-၀၆၇-၄၀၉၀၂၉၊ ၄၀၉၂၁၅)တွင် ဆက်သွယ်ရယူနိုင်ပါသည်။

တင်ဒါလက်ခံရေးနှင့်စိစစ်ရေးကော်မတီ
စိုက်ပျိုးရေး၊ မွေးမြူရေးနှင့်ဆည်မြောင်းဝန်ကြီးဌာန

ကားများလချုပ်အမြန်ငှားလိုသည်

Prado Surf, Crown(2001-2003-2004)
Alphard (2003-2006), Mark-II, Honda Fit
ကားများ လချုပ်အမြန်ငှားလိုသည်
Ph:09-977907940, 09-785141749,
Ph:Office, Viber-09-977907938

ကန့်ကွက်နိုင်ကြောင်းကြော်ငြာ

မရမ်းကုန်းမြို့နယ်၊ မြေတိုင်းရပ်ကွက်အမှတ်-၁၅/သမိုင်း၊ မြေကွက်အမှတ်-၇/င၁၊ မြေကွက်တည်နေရာအမှတ်-၅/က၊ အောင်မင်္ဂလာလမ်း၊ (၄)ရပ်ကွက်၊ မရမ်းကုန်းမြို့နယ်[ဦးအဟို(ခ)ဦးဖေကြည်(ခ)လင်ကျင်ဟို]အမည်ပေါက် B-မြေပိုင်မြေ(လ/န-၃၉)မြေအား ဒေါ်မြင့်စန်း(ခ)အန်မင်စန်း အမည်ပေါက် နှစ်ဦးအနက် [ဦးအဟို(ခ)ဦးဖေကြည်(ခ) လင်ကျင်ဟို]မှာ ၅-၁၀-၂၀၁၆ရက်တွင် ကွယ်လွန်သွားပါသဖြင့် အမည်ပေါက် ၁ဦးဖြစ်ပြီး ဇနီးတော်စပ်သူ ဒေါ်မြင့်စန်း(ခ)အန်မင်စန်း[၁၂/လမန(နိုင်)၁၁၃၈၀၇]၏ GP-၄၆၅၃/၂၀၁၇(၁၆-၅-၂၀၁၇) ရရှိသူ ဒေါ်ရီရီခင်[၁၂/လမန(နိုင်)၁၁၃၈၀၅]မှ အမည်ပေါက်သည့် အရောင်းအဝယ်စာချုပ်-၅၆၈/ ၁၉၈၇(၃၀-၇-၁၉၈၇) သေစာရင်း၊ GP အထောက်အထား၊ GPပေးခြင်းအတွက် ကျမ်းကျိန်လွှာတို့တင်ပြ၍ အပိုင်ပေး စာချုပ်ချုပ်ရန်နှင့် အမွေဆက်ခံပိုင်ဆိုင်ကြောင်းစာချုပ်ချုပ်ရန် မြေပုံကူးလျှောက်ထားလာရာ တရားဝင် ခိုင်လုံသော အထောက်အထားများဖြင့် ဤကြော်ငြာပါသည့်နေ့မှစ၍ (၇)ရက်အတွင်း ကန့်ကွက်နိုင်ပါကြောင်းနှင့် ကန့်ကွက်မှုမရှိပါက လုပ်ထုံးလုပ်နည်းအတိုင်း ဆက်လက်ဆောင်ရွက်ပေးမည်ဖြစ်ပါကြောင်း အသိပေးကြေညာအပ်ပါသည်။

ဌာနမှူး၊ မြို့ပြစီမံကိန်းနှင့်မြေစီမံခန့်ခွဲမှုဌာန၊ ရန်ကုန်မြို့တော်စည်ပင်သာယာရေးကော်မတီ

ရေတားဆေး Waterproofing

- ငလျင်ဒဏ်ခံနိုင်ခြင်း။
- ဝန်ဆောင်မှုနှင့်တကွဆောင်ရွက်လျှင် အာမခံ(Warranty)ပါရှိခြင်း။
- ဈေးနှုန်းအထူးသက်သာခြင်း။
- အိမ်သုတ်ဆေးများကဲ့သို့ပင် လွယ်ကူစွာ သုတ်လိမ်းနိုင်ခြင်း။
- မြို့နယ်အလိုက် အိမ်သုတ်ဆေးအရောင်းဆိုင်များတွင် ဝယ်ယူရရှိနိုင်ခြင်း။
- ရန်ကုန်မြို့နှင့် အခြားမြို့ကြီးများမှ ကိုယ်စားလှယ် မှာယူလိုသူများ။
- ဝန်ဆောင်မှုနှင့်တကွဆောင်ရွက်လိုသူများ။
- ဆောက်လုပ်ရေးလုပ်ငန်းများ (Construction)များ ဆက်သွယ်စုံစမ်းနိုင်ပါသည်။

Myanmar Int'l FAC SYSTEM Co.,Ltd. ကန်တော်ကြီးတာဝါ၊ အခန်း(၁၁-၀၄)၊ တာမွေမြို့နယ်၊ ရန်ကုန်မြို့။
ဖုန်း-၀၉-၂၅၄၉၆၉၂၆၀၊ ၀၉-၂၆၃၁၂၉၂၄၀၊ ၀၉-၂၆၃၁၂၉၂၄၁၊ Email; inquiry@fac-system.com, Web; waterproofing.fac.system.com

ပို့ဆောင်ရေးနှင့်ဆက်သွယ်ရေးဝန်ကြီးဌာန
ဆက်သွယ်ရေးညွှန်ကြားမှုဦးစီးဌာန
ရုံးအမှတ်(၂)၊ နေပြည်တော်
လျှောက်လွှာခေါ်ယူခြင်း

၁။ ပို့ဆောင်ရေးနှင့်ဆက်သွယ်ရေးဝန်ကြီးဌာန၊ ဆက်သွယ်ရေးညွှန်ကြားမှုဦးစီးဌာနတွင် လစ်လပ်လျက်ရှိသော အောက်ဖော်ပြပါ လစာနှုန်းကျပ် (၁၈၀၀၀၀-၂၀၀၀-၁၉၀၀၀၀)ရာထူးနေရာများအတွက် သတ်မှတ်အရည်အချင်းနှင့်ပြည့်စုံသူများ လျှောက်ထားနိုင်သည်-

(က) စာရင်းကိုင်(၂) B.Com/B.Econ/BBA (၃)နေရာ
(သို့မဟုတ်)
ဘွဲ့တစ်ခုခုရရှိပြီး (DA)အောင်လက်မှတ်ရရှိပြီးသူ

(ခ) ဒု-ဦးစီးမှူး B.E(Electronics) (၆)နေရာ

၂။ လျှောက်ထားသူများသည်-
(က) ၃၁-၇-၂၀၁၇ရက်တွင် အသက်(၃၀)နှစ်၊ ဝန်ထမ်းဖြစ်ပါက အသက်(၃၅) နှစ် ထက် မကျော်လွန်သူဖြစ်ရမည်။
(ခ) ကျန်းမာရေးကောင်းမွန်သူဖြစ်ရမည်။
(ဂ) မဟာဘွဲ့/ပါရဂူဘွဲ့ရရှိသူများလည်းလျှောက်ထားနိုင်ပါသည်။
(ဃ) ကွန်ပျူတာ (Microsoft Word/Excel)ကျွမ်းကျင်စွာအသုံးပြုနိုင်သူဖြစ်ရမည်။
(င) အလုပ်သမားမှတ်ပုံတင်လက်မှတ်ရရှိထားသူဖြစ်ရမည်။ (ဝန်ထမ်းမဟုတ်သူများ)
(စ) အပိုဒ် (၁)ပါ (ခ)အတွက် လုပ်ငန်းလိုအပ်ချက်အရ အမျိုးသားများသာ ဦးစားပေးခန့်ထားမည်ဖြစ်ပါသည်။

၃။ လျှောက်လွှာများကို ကိုယ်ရေးရာဇဝင်အကျဉ်းနှင့်အတူ အောက်ပါအချက်အလက်များပူးတွဲလျက် ဆက်သွယ်ရေးညွှန်ကြားမှုဦးစီးဌာန၊ ရုံးအမှတ် (၂)၊ နေပြည်တော်သို့ ၃၁-၇-၂၀၁၇ရက်နောက်ဆုံးထား၍ အရောက်ပို့ရမည်။
(က) ဘွဲ့လက်မှတ်မိတ္တူ
(ခ) အသက်အထောက်အထားအတွက် အခြေခံပညာအထက်တန်းအောင်လက်မှတ်မိတ္တူမှန်
(ဂ) သက်ဆိုင်ရာမြို့နယ်ရဲစခန်းမှ လျှောက်လွှာပိတ်ရက်မတိုင်မီ (၆)လအတွင်း ရရှိသည့် ပြစ်မှုကင်းရှင်းကြောင်း ထောက်ခံချက်မူရင်း
(ဃ) လိုင်စင်ဓာတ်ပုံ(၂)ပုံ
(င) အလုပ်သမားမှတ်ပုံတင်မိတ္တူ
(စ) ဝင်ကြေးငွေကျပ်-၅၀၀ိ/-ပေးသွင်းသည့်ချလန်မူရင်း

၄။ လျှောက်ထားသူများသည် မြန်မာစာ၊ အင်္ဂလိပ်စာနှင့် အထွေထွေဗဟုသုတဘာသာရပ် မေးခွန်းတစ်ခုလျှင်(၂)နာရီကြာ ရေးဖြေစာမေးပွဲ ဖြေဆိုရမည်ဖြစ်ပြီး ရေးဖြေစာမေးပွဲ အောင်မြင်သူများကို လူတွေ့စစ်ဆေးဆောင်ရွက်သွားမည်ဖြစ်ပါသည်။ ရေးဖြေစာမေးပွဲကျင်းပမည့်ရက်ကို သတင်းစာများတွင် ကြော်ငြာသွားမည်ဖြစ်ပါသည်။

၅။ ဝန်ထမ်းများသည် မိမိတို့၏လျှောက်လွှာများကို ညွှန်ကြားရေးမှူးချုပ်၊ ဆက်သွယ်ရေးညွှန်ကြားမှုဦးစီးဌာန၊ ရုံးအမှတ်(၂)၊ နေပြည်တော်သို့လိပ်မူ၍ သက်ဆိုင်ရာဌာနမှတစ်ဆင့် ၃၁-၇-၂၀၁၇ရက် နောက်ဆုံးထားလျှောက်ထားရမည်။ (ကြိုတင်မိတ္တူကိုပေးပို့ရမည်။)

၆။ စာမေးပွဲဝင်ကြေးငွေကျပ် ၅၀၀ိ/-ကို ညွှန်ကြားရေးမှူးချုပ်၊ ဆက်သွယ်ရေးညွှန်ကြားမှုဦးစီးဌာန၊ မြန်မာ့စီးပွားရေးဘဏ်(နေပြည်တော်)ငွေစာရင်းအမှတ်-MD-011092 သို့ ပေးသွင်းရမည်။

၇။ လျှောက်လွှာနှင့်စပ်လျဉ်း၍ သတ်မှတ်ထားသော စာရွက်စာတမ်းမပြည့်စုံလျှင်သော်လည်းကောင်း၊ လျှောက်လွှာလက်ခံရန် သတ်မှတ်ထားသည့်ရက်ထက် နောက်ကျရောက်ရှိလျှင်သော်လည်းကောင်း လျှောက်လွှာများကို လက်ခံစဉ်းစားမည်မဟုတ်ပါ။

၈။ ရွေးချယ်ခြင်းခံရပါက အနည်းဆုံး(၅)နှစ် တာဝန်ထမ်းဆောင်ရမည်ဖြစ်ကြောင်း စာချုပ် ချုပ်ဆိုနိုင်ရမည်ဖြစ်သည်။

၉။ ရွေးချယ်ခြင်းခံရသူများအား လစာနှုန်းကျပ်(၁၈၀၀၀ိ-၂၀၀ိ-၁၉၀၀၀ိ)တွင်ကနဦးလစာကျပ် ၁၈၀၀၀ိ/-ဖြင့် စတင်ခန့်ထားပါမည်။

၁၀။ အသေးစိတ်အကြောင်းအရာများကို ဆက်သွယ်ရေးညွှန်ကြားမှုဦးစီးဌာန၊ ရုံးအမှတ်(၂)၊ နေပြည်တော်၊ ဖုန်းနံပါတ်၀၆၇-၄၀၇၂၃၀၊ ၀၆၇-၄၀၇၂၅၀တို့တွင် စုံစမ်းနိုင်ပါသည်။

အိတ်ဖွင့်တင်ဒါခေါ်ယူခြင်း

၁။ နည်းပညာ၊ သက်မွေးပညာနှင့် လေ့ကျင့်ရေးဦးစီးဌာနအောက်ရှိ အင်းစိန်စက်မှုလက်မှုသိပ္ပံကျောင်းဝင်းအတွင်းတွင် နှစ်ထပ်ပင်မဆောင်အပါအဝင် စုစုပေါင်းအဆောက်အဦ(၂၈)လုံးတို့အတွက် စိတ်ဝင်စားမှုဖော်ပြချက် လျှောက်လွှာ Expression Of Interest(EOI)ကို နိုင်ငံပိုင်သတင်းစာများမှ ၂၀-၃-၂၀၁၇ရက်မှ ၂၅-၄-၂၀၁၇ရက်အထိ ဖိတ်ခေါ်ခဲ့ရာတွင် တင်သွင်းလာသော ကုမ္ပဏီ(၁၆)ခုရှိပါသည်။

၂။ အဆိုပါကုမ္ပဏီ(၁၆)ခုအား ပမာဏစိစစ်ရာတွင် အောက်ဖော်ပြပါ ကုမ္ပဏီ(၃)ခုမှာ ရွေးချယ်ခံရသည့်အတွက် ဈေးနှုန်းယှဉ်ပြိုင်နိုင်ရေးအား ဆက်လက်ဆောင်ရွက်သွားမည်ဖြစ်ပါသဖြင့် အိတ်ဖွင့်တင်ဒါပုံစံများကို ၂၁-၆-၂၀၁၇ ရက်မှစ၍ ရုံးချိန်အတွင်း နည်းပညာ၊ သက်မွေးပညာနှင့် လေ့ကျင့်ရေးဦးစီးဌာန၊ ဘဏ္ဍာရေးဌာနစိတ်၊ ရုံးအမှတ်(၂၁)တွင် တစ်စုံလျှင် ကျပ်(၁၀၀၀၀ိ/-)နှုန်းဖြင့် ဝယ်ယူနိုင်ပြီး ၄-၇-၂၀၁၇ရက် ညနေ ၄း၀၀နာရီ နောက်ဆုံးထား၍ တင်ဒါများ တင်သွင်းရမည်-

(၁) Myanmar To Global Construction (M2G)Co.,Ltd
(၂) Civil Tech Co.,Ltd
(၃) Kinetic Arts Construction Co.,Ltd

၃။ အိတ်ဖွင့်တင်ဒါပုံစံ၊ စည်းကမ်းချက်များနှင့် အသေးစိတ်အချက်အလက်များကို ရုံးချိန်အတွင်း ဖုန်း-၀၆၇-၄၀၄၀၂၀နှင့် ၀၆၇-၄၀၄၃၈၉တို့တွင် ဆက်သွယ်စုံစမ်းနိုင်ပါသည်။

နည်းပညာ၊ သက်မွေးပညာနှင့် လေ့ကျင့်ရေးဦးစီးဌာန

စက်မှုဝန်ကြီးဌာန
မြန်မာ့ဆေးဝါးလုပ်ငန်း
ထုပ်ပိုးပစ္စည်း(၂)မျိုး၊ Carton Box (၄)မျိုး၊ Plastic Bag(5"x12") 1/2 oz Plastic Bottle & Cap အဝယ်တင်ဒါ

၁။ ဝယ်ယူမည့်ပစ္စည်းအမည်နှင့်အရေအတွက်

စဉ်	ပစ္စည်းအမည်	အရေအတွက်
(က)	Plastic Tray (For 10/20mL Vial)	၇၁၂၄၀၀၀ ခု
(ခ)	Carton Box, Label, Directional Leaflet For Ceftriaxone & Cefotaxime Inj:	၂၆၅၀၀၀၀ ခု
(ဂ)	Carton Box (D930/20/500cc) (33x27.5x23.5)cm	၃၅၀၀၀၀ ခု
(ဃ)	Carton Box(D930/50/1P) (41.5x22.5x7.5)cm	၁၀၀၀၀၀ ခု
(င)	Carton Box (D930/50/1 3/4) (37x29x9.5)cm	၉၇၀၀၀ ခု
(စ)	Carton Box(D930/50/ORS Blue) (21.5x19x10)cm	၈၆၀၀၀ ခု
(ဆ)	Plastic Bag(5"x12")	၅၅၀၀၀ ပေါင်
(ဇ)	1/2 oz Plastic Bottle & Cap	၆၃၂၅၀၀ ခု

၂။ တင်ဒါပိတ်ရက်နှင့်အချိန် - ၁၂-၇-၂၀၁၇ရက် ညနေ ၄း၀၀နာရီ
၃။ ပစ္စည်းပေးသွင်းရမည့်စက်ရုံ - ဆေးဝါးစက်ရုံ (အင်းစိန်-BPI)
ဆေးဝါးစက်ရုံ (အင်းရောင်း-BPI)
၄။ တင်ဒါပေးသွင်းရမည့်နေရာ - ဥက္ကဋ္ဌ၊ တင်ဒါလက်ခံရေးနှင့်စိစစ်ရေးကော်မတီ၊ စက်မှုဝန်ကြီးဌာန၊ ရုံးအမှတ်(၃၇)၊ နေပြည်တော်။

သယံဇာတနှင့် သဘာဝပတ်ဝန်းကျင်ထိန်းသိမ်းရေးဝန်ကြီးဌာန
မြန်မာ့သစ်လုပ်ငန်း
ပြည်တွင်းရောင်းဝယ်ရေးနှင့်သစ်စက်ဌာန
၀၃/၂၀၁၇-၂၀၁၈ကြိမ်မြောက် စက်မှုကုန်ကြမ်း သစ်လုံး/ခွဲသား အိတ်ဖွင့်တင်ဒါကြေညာခြင်း

၁။ မြန်မာ့သစ်လုပ်ငန်း၊ ပြည်တွင်းရောင်းဝယ်ရေးနှင့် သစ်စက်ဌာနမှ စက်မှုကုန်ကြမ်း ကျွန်း/သစ်မာ သစ်လုံး/သစ်ခွဲသားများ တန်(၂၀၀၀၀)ခန့်ကို မြန်မာ့သစ်လုပ်ငန်း၊ ကြို့ကုန်းသစ်တောဝင်း၊ တော်ဝင်ခန်းမ၊ အင်းစိန်မြို့နယ်၊ ရန်ကုန်တိုင်းဒေသကြီးတွင် အောက်ဖော်ပြပါအတိုင်း အိတ်ဖွင့်တင်ဒါစနစ်ဖြင့် ရောင်းချသွားမည်ဖြစ်ပါသည်။

(အထူး)အိတ်ဖွင့်တင်ဒါ - (၄/၅/၆-၇-၂၀၁၇)ရက် နံနက် ၈း၀၀နာရီမှ စတင်မည်။
- စစ်ကိုင်းတိုင်းဒေသကြီး/မန္တလေးတိုင်းဒေသကြီး
မကွေးတိုင်းဒေသကြီး/တနင်္သာရီတိုင်းဒေသကြီး
ပြည်ထောင်စုနယ်မြေ၊ နေပြည်တော်/ကချင်ပြည်နယ်
ရှမ်းပြည်နယ်(တောင်ပိုင်း)

၂။ အိတ်ဖွင့်တင်ဒါနှင့်ပတ်သက်သည့် အချက်အလက်များအား အသေးစိတ်သိရှိလိုပါက မြန်မာ့သစ်လုပ်ငန်း website ဖြစ်သော www.myanmatimber.com.mm တွင် ဝင်ရောက်ကြည့်ရှု၍လည်းကောင်း၊ ဖုန်းနံပါတ် ၀၁-၃၇၂၄၂၃၊ ၀၁-၃၇၂၀၂၃၊ ၀၁-၃၇၂၆၈၈၊ ၀၂-၇၀၃၇၁ များတွင်လည်းကောင်း စုံစမ်းနိုင်ပါသည်။

အိတ်ဖွင့်တင်ဒါကျင်းပရေးကော်မတီ
ပြည်တွင်း ရောင်း/စက်

ကန့်ကွက်နိုင်ပါသည်

မော်လမြိုင်မြို့၊ ဇေယျာမြိုင်ရပ်ကွက်၊ သရဖီလမ်း၊ အကွက်အမှတ်-၁၀၊ ဦးပိုင်အမှတ်-၂၅၊ မြေကွက်အမှတ်(၃၂)၊ ဧရိယာ(၀.၁၀၀)ဧကရှိ မြေသည် ဦးမောင်အေးအမည်ဖြင့် ဇေယျာမြိုင်မြို့သစ်၊ မြေကွက်ချထားပေးရေးအဖွဲ့မှ ချထားပေးပြီး ကျွန်ုပ်၏မိတ်ဆွေ ဒေါ်ဝင်းပပမိုးမှ မှတ်ပုံတင်စာချုပ် အမှတ်(၅၈၅/၂၀၁၆)ဖြင့် ဝယ်ယူပိုင်ဆိုင်ထားပြီး ယခု နှစ်(၃၀) အငှားဂရန်လျှောက်ထားမည်ဖြစ်ရာ ကန့်ကွက်လိုပါက ဤကြော်ငြာပါသည့်နေ့မှစ၍ တစ်ပတ်အတွင်း ပိုင်ဆိုင်မှုအထောက်အထား စာရွက်စာတမ်းမူရင်းတို့နှင့်တကွ ကျွန်ုပ်ထံလာရောက်ကန့်ကွက်နိုင်ပါသည်။ ကန့်ကွက်သူမရှိပါက ဂရန်လျှောက်ထားမည့်ကိစ္စအား ဆက်လက်ဆောင်ရွက်မည်ဖြစ်ပါသည်။

လွှဲအပ်ညွှန်ကြားချက်အရ
ဒေါ်နှင်းသဇင်အောင်
တရားလွှတ်တော်ရှေ့နေ(စဉ်-၉၉၁၈)
အမှတ်(၃၉၅)၊ ရှင်စောပုလမ်း၊ မြိုင်သာယာရပ်၊ မော်လမြိုင်မြို့။
ဖုန်း-၀၉-၄၂၅၃၁၇၀၀၁

ကန့်ကွက်နိုင်ပါသည်

ရန်ကုန်မြို့၊ မြောက်ဥက္ကလာပမြို့နယ်၊ မြေတိုင်းရပ်ကွက်အမှတ်-ဃ၊ မြေကွက်အမှတ်-၁၆၇-၊ အကျယ်အဝန်း ပေ(၂၀×၆၀)ရှိ နှစ်(၆၀)ဂရန်မြေနှင့် ယင်းမြေကွက်ပေါ်ရှိ အိမ်အပါအဝင် အကျိုးခံစားခွင့်အရပ်ရပ်အားလုံးကို လက်ဝယ်ပိုင်ဆိုင်သည့် ဦးကျော်ရွှေ[၅/ခဥန(နိုင်)၀၀၀၂၉၄]+၁ထံမှ ကျွန်ုပ်၏မိတ်ဆွေတစ်ဦးက အပြီးအပိုင်ဝယ်ယူရန်အတွက် စရန်ငွေပေးချေပြီးဖြစ်ပါသည်။ ကန့်ကွက်လိုပါက ခိုင်လုံသောစာချုပ်စာတမ်း အထောက်အထားများဖြင့် (၇)ရက်အတွင်း ကျွန်ုပ်ထံသို့ ကန့်ကွက်နိုင်ပါကြောင်းနှင့် ထိုရက်မှကျော်လွန်ပါက ဥပဒေနှင့်အညီ အရောင်းအဝယ်ကို ဆက်လက်ဆောင်ရွက်သွားမည်ဖြစ်ကြောင်း ကြေညာအပ်ပါသည်။

လွှဲအပ်ညွှန်ကြားချက်အရ
ဦးမြတ်ထွန်း (B.Sc,R.L) (စဉ်-၃၆၉၀) **ဒေါ်သဲစုထွေး (LL.B,D.B.L,D.M.L,D.I.L) (စဉ်-၁၂၁၇၃)**
တရားလွှတ်တော်ရှေ့နေများ
အမှတ်-၅၅၊ ၁၄-လမ်း၊ (၁)ရပ်ကွက်၊ မရမ်းကုန်းမြို့နယ်၊ ရန်ကုန်မြို့။
ဖုန်း-၀၉-၇၃၀၇၂၂၂၁၊ ၀၉-၇၃၁၄၄၀၅၅

ဖခင်အမည်မှန်

လှိုင်သာယာမြို့နယ်၊ (၉)ရပ်ကွက်၊ ထခွဲလ(၁၀)၊ နဝမတန်း(B)မှ မောင်ဟန်ဝင်း၏ ဖခင်အမည်မှန်မှာ ဦးမင်းနောင်[၁၂/လသယ(နိုင်)၀၁၇၉၂၇] ဖြစ်ပါသည်။

ဖောင်းကြွပျောက်လျှောက်ထားခြင်း

ယာဉ်အမှတ် 9A/3089 ၏ ဖောင်းကြွနံပါတ်ပြား ပျောက်ဆုံး၍ ထုတ်ပေးရန် လျှောက်ထားလာပါသဖြင့် ယခင် ဖောင်းကြွနံပါတ်ပြား ပျက်ပြယ်ပါကြောင်း အများသိစေရန် ကြေညာအပ်ပါသည်။

ကညန၊ ခရိုင်ရုံး
(ရန်ကုန်အနောက်ပိုင်း)

အဂုံမြို့သစ်
အရှေ့ပိုင်း
ဆိပ်ကမ်းမြို့နယ်
တောင်ပိုင်း၊ မြောက်ပိုင်း
များရှိမြေကွက်များကို
ဈေးကောင်းပေးဝယ်သည်။
09-500 5916
09-730 97123

ကျန်းမာရေးနှင့်အားကစားဝန်ကြီးဌာန
ကုသရေးဦးစီးဌာန
အထွေထွေရောဂါကုဆေးရုံကြီး၊ မန္တလေးမြို့
အိတ်ဖွင့်တင်ဒါခေါ်ယူခြင်း

၁။ ကျန်းမာရေးနှင့်အားကစားဝန်ကြီးဌာန၊ ကုသရေးဦးစီးဌာန၊ မန္တလေးမြို့၊ အထွေထွေရောဂါကုဆေးရုံကြီးတွင် တက်ရောက်ဆေးကုသမှုခံယူနေသော လူနာများအတွက် ဆေးနှင့်ဆေးပစ္စည်းများ ဓာတ်ခွဲခန်း၊ သွေးလှူဘဏ်နှင့် ဓာတ်မှန်ဌာနအတွက် လိုအပ်သောဆေးနှင့် ဆေးပစ္စည်းများအတွက် မြန်မာကျပ်ငွေဖြင့် ဝယ်ယူမည်ဖြစ်ပါ၍ အိတ်ဖွင့်တင်ဒါများ ပေးသွင်းရန် ဖိတ်ခေါ်အပ်ပါသည်။

၂။ တင်ဒါစည်းမျဉ်း၊ စည်းကမ်းချက်များနှင့် ဆေးနှင့်ဆေးပစ္စည်းများ၏ စာရင်းအသေးစိတ်ကို သိရှိလိုပါက ဆေးရုံအုပ်ကြီးရုံးတွင် ရုံးချိန်အတွင်း လာရောက်စုံစမ်းနိုင်ပါသည်။

၃။ ဈေးနှုန်းတင်သွင်းလွှာပုံစံများ စတင်ရောင်းချမည့်နေ့ရက် -၃-၇-၂၀၁၇ရက်
တင်ဒါပိတ်မည့်ရက်နှင့်အချိန် -၂-၈-၂၀၁၇ရက်၊ ညနေ ၄း၀၀နာရီ

ဆေးရုံအုပ်ကြီး
အထွေထွေရောဂါကုဆေးရုံကြီး၊ မန္တလေးမြို့။

ကန့်ကွက်နိုင်ကြောင်းကြော်ငြာ

တောင်ဥက္ကလာပမြို့နယ်၊ မြေတိုင်းရပ်ကွက်အမှတ် ၁၄/၃၊ မြေကွက်အမှတ် ၁၅၉/၂၊ မြေကွက်တည်နေရာအမှတ်(၁၅၉/၂)၊ ယုဇနမာလာလမ်း၊ (၁၄/၃)ရပ်ကွက်၊ တောင်ဥက္ကလာပ (ဦးလှမြိုင်)[၁၂/ဥကန(နိုင်)၀၅၅၁၄၁]အမည်ပေါက် နှစ်(၆၀)ဂရန်မြေအား အမည်ပေါက်ဦးလှမြိုင်နှင့်ဇနီး ဒေါ်ခင်သန်းသန်းတို့ ကွယ်လွန်သဖြင့် ဒေါ်လှလှချိန်[၁/မကန(နိုင်)၀၁၆၅၁၃]က အမွေစားအမွေခံကိတ္တိမသမီးတော်စပ်ကြောင်း မှတ်ပုံတင်၊ မွေးစားစာချုပ်အမှတ်-၁၄၃/၁၃(၂၇-၅-၁၃)၊ ပုဇွန်တောင်မြို့နယ်တရားရုံး ကျမ်းသစ္စာပေးသူအရာရှိ ဒေါ်နှင်းဝင့်ဝင့်ဖြူရှေ့မှောက်တွင် ကျိန်ဆိုသော ကျမ်းကျိန်လွှာအမှတ်-၄၂၇၄(၁၇-၃-၂၀၁၇)နှင့်သေစာရင်းများနှင့်ဂရန်မူရင်းတင်ပြ၍ အမွေဆက်ခံပိုင်ဆိုင်ကြောင်း စာချုပ်ရန် မြေပုံကူးလျှောက်ထားလာသဖြင့် ကွင်းဆင်းစစ်ဆေးရာ လျှောက်ထားမြေပေါ်ရှိ နှစ်ထပ်တိုက်(၁)လုံးတွင် လျှောက်ထားသူကိုယ်တိုင်နေထိုင်ကြောင်းတွေ့ရှိရပါသည်။ သို့ပါ၍ ဒေါ်လှလှချိန်၏ အမွေဆက်ခံပိုင်ဆိုင်ကြောင်း စာချုပ်ရန် မြေပုံကူးလျှောက်ထားလာခြင်းအား တရားဝင်ခိုင်လုံသောအထောက်အထားများဖြင့် ဤကြော်ငြာပါသည့်နေ့မှစ၍ (၇)ရက်အတွင်း ကန့်ကွက်နိုင်ပါကြောင်းနှင့် ကန့်ကွက်မှုမရှိပါက လုပ်ထုံးလုပ်နည်းအတိုင်း ဆက်လက်ဆောင်ရွက်ပေးမည်ဖြစ်ပါကြောင်း အသိပေးကြေညာအပ်ပါသည်။

ဌာနမှူး၊ မြို့ပြစီမံကိန်းနှင့်မြေစီမံခန့်ခွဲမှုဌာန၊ ရန်ကုန်မြို့တော်စည်ပင်သာယာရေးကော်မတီ

အများသိစေရန်ကြေညာခြင်း

MISS GOLDEN LAND MYANMAR Theme Song Music ၏မူပိုင်ဖြစ်သူ တေးသံရှင် ယွန်းသီရိကျော်၏ လွှဲအပ်ချက်အရ အောက်ပါအတိုင်းကြေညာပါသည်။

အထက်ဖော်ပြထားသည့် Music မှာ MISS GOLDEN LAND MYANMAR ပြိုင်ပွဲများတွင် Theme Song အဖြစ်အသုံးပြုရန်အတွက် တေးသံရှင် ယွန်းသီရိကျော်မှ ကိုယ်ပိုင်ဉာဏ်ဖြင့် တီထွင်ရေးသားဖန်တီးခဲ့သည့် Music ဖြစ်ပြီး အထက်ဖော်ပြပါ ပြည်တွင်းပွဲများတွင် ၎င်း Music ကို အသုံးပြုခဲ့ရာ အောင်မြင်မှုများစွာရရှိခဲ့သော Music လည်းဖြစ်ပါသည်။

အဆိုပါ Music ရေးသားဖန်တီးမှုနှင့်ပတ်သက်၍ တေးသံရှင်ယွန်းသီရိကျော်အား ဂီတအစည်းအရုံး(ဗဟို)မှလည်း ၎င်း Music ၏ မူပိုင်အဖြစ် အသိအမှတ်ပြုထားပြီးဖြစ်ပါသည်။

သို့ရာတွင် အဆိုပါ Musicနှင့်ပတ်သက်၍ အချို့သောသူများမှ ၎င်း Music အားဖန်တီးသူမှာ တေးသံရှင်ယွန်းသီရိကျော်ဖြစ်ကြောင်း သိရှိခြင်းမရှိဘဲ အမှန်တရားကို မျက်ကွယ်ပြု၍ ၎င်း၏ဂုဏ်သိက္ခာ ထိခိုက်စေရန် ရည်ရွယ်ချက်ရှိရှိဖြင့် လူမှုကွန်ရက်အမျိုးမျိုးမှ ပုတ်ခတ်စော်ကားတိုက်ခိုက်သည့် အသုံးအနှုန်းများ သုံးစွဲခြင်း၊ ခြိမ်းခြောက်ခြင်း၊ ဂုဏ်သိက္ခာကျဆင်းစေရန် သုံးနှုန်းရေးသားခြင်း၊ သတင်းအချက်အလက်အမှားများအားဖော်ပြ၍ အုပ်စုဖွဲ့ဖြန့်ဝေဆောင်ရွက်နေခြင်း၊ Messenger မှ မဟုတ်မမှန်ဝင်ရောက်ရေးသားခြင်းတို့ကို ပြုလုပ်ကြသည့်အထောက်အထားများ ခိုင်လုံစွာတွေ့ရှိထားပြီးဖြစ်ပါသည်။

ထို့ကြောင့် ၎င်းတေးသံရှင် ယွန်းသီရိကျော်အား ပုတ်ခတ်စော်ကားသည့် အထောက်အထားများနှင့်ပတ်သက်၍ မည်သူများမှ ရေးသားကျူးလွန်ကြောင်း စုံစမ်းဖော်ထုတ်အရေးယူရန် စီစဉ်ဆောင်ရွက်လျက်ရှိကြောင်းနှင့် မူပိုင်ဖြစ်သူ တေးသံရှင်ယွန်းသီရိကျော်၏ ခွင့်ပြုချက်မရှိဘဲ ပွဲများတွင် ၎င်း Music အား တစ်စိတ်တစ်ဒေသဖြစ်စေ၊ တစ်ပုဒ်လုံးဖြစ်စေ ရယူသုံးစွဲခြင်းမပြုလုပ်ရန်ကိုလည်းကောင်း၊ လူမှုကွန်ရက်များမှ စွပ်စွဲ ပုတ်ခတ်မှုများ ဆက်လက်မပြုလုပ်ရန် တားမြစ်ကြောင်းနှင့် လိုက်နာခြင်းမရှိပါက ဥပဒေနှင့်အညီ ထိရောက်စွာ အရေးယူဆောင်ရွက်သွားမည်ဖြစ်ကြောင်း အများသိစေရန်ကြေညာအပ်ပါသည်။

လွှဲအပ်ချက်အရ
ဒေါ်သန်းသန်းအေး(တက္ကသိုလ်မေသူ)
LL.B,BE.d,Dip PE.
တရားလွှတ်တော်ရှေ့နေ(စဉ်-၆၅၉၃)

ဦးသီဟဇော် (LL.B) အထက်တန်းရှေ့(စဉ်-၄၆၆၂၇) **ဦးရဲမင်းထက်(LL.B) အထက်တန်းရှေ့နေ(စဉ်-၄၆၆၁၉)** **ဒေါ်အိဇေယျဖြိုး(LL.B) အထက်တန်းရှေ့နေ(စဉ်-၄၆၆၃၅)**
ဖုန်း-၀၉-၇၉၉၅၆၈၁၈၂၊ ၀၉-၇၉၉၅၆၈၁၀၂၊ ၀၉-၇၃၀၅၅၁၅၁။

AGTI Society
ဂျီတီအိုင်ကျောင်းသားဟောင်းများအသင်း နှစ်ပတ်လည်အသင်းသားစုံညီ ညီလာခံ ဖိတ်ကြားခြင်း

(AGTI Society)ဂျီတီအိုင်ကျောင်းသားဟောင်းများအသင်း၏ နှစ်ပတ်လည် အသင်းသားစုံညီ ညီလာခံကို ၂၄-၆-၂၀၁၇ရက်(စနေနေ့) ၉နာရီမှ ၁၃:၀၀နာရီအထိ အင်းစိန် ဂျီတီအိုင်ကျောင်း၊ ကျောင်းသားများစားသောက်ခန်းမ၌ ကျင်းပသွားမည်ဖြစ်ပါသည်။

ညီလာခံတွင် (AGTI Society)ဂျီတီအိုင်ကျောင်းသားဟောင်းများအသင်း၏ အသင်းဝင်အသင်းသားများ၊ ဂျီတီအိုင်ကျောင်းတစ်ခုခုမှ အောင်မြင်ပြီး အသင်းဝင်အဖြစ် မလျှောက်ထားရသေးသော ကျောင်းသား၊ ကျောင်းသူဟောင်းများ ပါဝင်ဆွေးနွေးအကြံပြုနိုင်မည်ဖြစ်ပါသည်။ အသင်းဝင်အဖြစ် လျှောက်ထားလိုပါက ပတ်စ်ပို့ဓာတ်ပုံ(၂)ပုံနှင့် အေဂျီတီအိုင်အောင်လက်မှတ်မိတ္တူတို့ကို အရန်သင့်ယူဆောင်လာကြစေလိုပါသည်။

သို့ဖြစ်ပါ၍(AGTI Society)အသင်းဝင်များနှင့် ဂျီတီအိုင်ကျောင်းသား၊ ကျောင်းသူဟောင်းများ တက်ရောက်ကြပါရန် ဖိတ်ကြားအပ်ပါသည်။

မှတ်ချက်။ ။ ဆွေးနွေးအကြံပြုလိုသူများသည် ဆွေးနွေးမည့်ခေါင်းစဉ်နှင့် အချက်အလက်များကို အကျဉ်းချုပ်ရေးသားလျက် ၂၂-၆-၂၀၁၇ရက်နောက်ဆုံးထားပြီး (AGTI Society)ဂျီတီအိုင်ကျောင်းသားဟောင်းများအသင်း၊ အခန်း(၃၀၃)၊ မြန်မာနိုင်ငံအင်ဂျင်နီယာအသင်း၊ လှိုင်တက္ကသိုလ်နယ်မြေဝင်းအတွင်း၊ လှိုင်မြို့နယ်၊ ရန်ကုန်မြို့သို့ ရေးသားပေးပို့ရမည်ဖြစ်ပါသည်။

အလုပ်အမှုဆောင်အဖွဲ့
AGTI Society

★STAR★
ဒဂုံမြို့သစ် အရှေ့ပိုင်း၊ တောင်ပိုင်း၊ မြောက်ပိုင်း၊ ဆိပ်ကမ်းရှိမြေကွက်များ ဝယ်လိုသည်။
Ph:09-43088052, 09-73254389, 09-421067330

သုတ၊ ရသ ဆောင်းပါးများစွာ ရေးသားခဲ့သည့်၊ ခေတ်ပေါ်ကဗျာများစွာကိုလည်း ရေးသားခဲ့သည့်
ဆရာ **သက်နှင်းဆွေ(မုပ္ပါး)**၏
ရ သ သန့် သန့် လုံး ချင်း ဝ တ္ထု သစ်
မြစ်ဖြောင့်တစ်စင်း
ထွက် နေ ပြီ
Citymart, Today, TAB Book ဆိုင်ကြီးများနှင့် အမြို့မြို့အနယ်နယ်ရှိ ဆိုင်များတွင်လည်း ဝယ်ယူရရှိနိုင်ပါပြီ။
အွန်လိုင်းမှာ မှာယူလိုသူများ ၀၉-၇၃၂၃၇၀၅၈ သို့ ဆက်သွယ်မှာယူနိုင်ပါပြီ။

" ညှိနှိုင်းဈေးဖြင့် အမြန်ရောင်းမည် " (ပွဲစားမလို)

၁။လှိုင်ရတနာမွန်အိမ်ရာ	(80x75)	2RC	12900L
၂။ဝေဇယန္တာဥယျာဉ်အိမ်ရာ	(6440Sqft)	မြေ၊ ∠ကွက်	11900L
၃။ရကာ၊ဘောက်ထော်	(32x75)	2RC	6950L
၄။သုဝဏ္ဏ၊ VIP - I	(40x100)	2RC	5700L
၅။ဗဟန်း၊ဖိုးစိန်လမ်း	(38x54)	2RC,ခြံစည်း	5650L
၆။တ/ဥ၊ကျော်သူလမ်း	(40x60)	မြေ	2950L
၇။မင်္ဂလာဒုံ၊ရခိုင်ကျောင်းလမ်း	(50x120)	မြေ	1150L

01 510600, 09 5185534, 095040160, 09 5173690

ကန့်ကွက်နိုင်ကြောင်းကြော်ငြာ

မရမ်းကုန်းမြို့နယ်၊မြေတိုင်းရပ်ကွက်အမှတ်-၃၃သမိုင်း၊မြေကွက်အမှတ်-၁၂/ည-၁၀၊ ဧရိယာ(၀.၂၅၀)ဧက၊မြေကွက်တည်နေရာ-အမှတ်(၁၃၃-C)၊မောရဝတီလမ်း၊(၅)ရပ်ကွက်၊မရမ်းကုန်းမြို့နယ်၊ဒေါ်မျိုးမြင့်၊ဒေါ်မျိုးဆွေ၊ဒေါ်မျိုးခင်၊ဒေါ်မျိုးနွယ်အမည်ပေါက် မြေပိုင်မြေ(လ/နှ၃၉)မြေအားအမည်ပေါက်(၄)ဦးအနက်ဒေါ်မျိုးခင်သည်(၁၉-၉-၂၀၀၄)ရက်နေ့တွင်လည်းကောင်း၊ဒေါ်မျိုးဆွေသည်(၁၇-၇-၂၀၀၆)ရက်နေ့တွင်လည်းကောင်း၊အပျိုကြီးဘဝဖြင့်အသီးသီးကွယ်လွန်သွားပါသဖြင့်ကျန်အမည်ပေါက်ညီအစ်မ(၂)ဦးဖြစ်သူ ဒေါ်မျိုးမြင့်၊ဒေါ်မျိုးနွယ်တို့မှအမည်ပေါက်စာချုပ်သေစာရင်း(၂)စောင်၊ကျမ်းကိုန်လွှာမူရင်း(၃)စောင်တို့ကိုတင်ပြ၍ပိုင်ဆိုင်ကြောင်းနှင့် ခွန်လွှတ်စာချုပ်ချုပ်ဆိုရန်မြေပုံကူး(၄ပုံ၂ချပ်) လျှောက်ထားလာရာတရားဝင်ခိုင်လုံသောအထောက်အထားများဖြင့်ဤကြော်ငြာပါသည့်နေ့မှစ၍(၇)ရက်အတွင်းကန့်ကွက်နိုင်ပါကြောင်းနှင့်ကန့်ကွက်မှုမရှိပါကလုပ်ထုံးလုပ်နည်းအတိုင်းဆက်လက်ဆောင်ရွက်ပေးမည်ဖြစ်ပါကြောင်း အသိပေးကြေညာအပ်ပါသည်။

ဌာနမှူး၊ မြို့ပြစီမံကိန်းနှင့်မြေစီမံခန့်ခွဲမှုဌာန ရန်ကုန်မြို့တော်စည်ပင်သာယာရေးကော်မတီ

ရန်ကုန်မြို့၊ သင်္ဃန်းကျွန်းမြို့နယ်၊ မြေတိုင်းရပ်ကွက်အမှတ်(၁၆/၁) မြေကွက်အမှတ်(၇၆၅/စ) ဧရိယာ(၂၀ × ၆၀)ပေရှိသည့် နှစ်(၆၀)ဂရန်မြေကွက်နှင့် မြေပေါ်ရှိ အိမ်အမှတ်(၇၆၅/က) ဇဋိလ(၁)လမ်း၊ (၁၆/၁)ရပ်ကွက်၊ သင်္ဃန်းကျွန်းမြို့နယ်ခေါ် သည့် မြေနှင့်အိမ်အရောင်းအဝယ်ကိုကန့်ကွက်နိုင်ပါကြောင်းကြေညာခြင်း

အထက်ဖော်ပြပါမြေကွက်နှင့်နေအိမ်ကို ဒေါ်မြင့်မြင့်အေး (၁၂/သဃက(နိုင်)၁၁၈၁၆၄)ကတရားဝင်အမည်ပေါက်ကာ လက်ရှိထားပိုင်ဆိုင်ကြောင်းနှင့် လွှဲပြောင်းရောင်းချပိုင်ခွင့်ရှိပါကြောင်း ဝန်ခံကတိပြုသည့်အတွက် ကျွန်ုပ်တို့၏မိတ်ဆွေက အပြီးအပိုင်ဝယ်ယူရန် ရောင်းကြေးငွေ၏တစ်စိတ်တစ်ဒေသကို ပေးချေထားခဲ့ပြီးဖြစ်ပါသည်။

အဆိုပါအိမ်ခြံမြေနှင့်ပတ်သက်၍ ပိုင်ရေးဆိုင်ခွင့်ရှိသဖြင့် ကန့်ကွက်လိုသူများရှိပါက ဤကြေညာပါသည့်နေ့မှ(၁၄)ရက်အတွင်း တိကျခိုင်လုံသော စာရွက်စာတမ်းမူရင်းများနှင့်တကွ လာရောက်ကန့်ကွက်နိုင်ပါသည်။ သတ်မှတ်နေ့ရက်ကျော်လွန်သည့်တိုင်အောင်ကန့်ကွက်မည့်သူမရှိပါက အရောင်းအဝယ်ကို ဥပဒေနှင့်အညီပြီးဆုံးသည်အထိ ဆက်လက်ဆောင်ရွက်မည်ဖြစ်ကြောင်း အများသိစေရန်ကြေညာပါသည်။

လွှဲအပ်ညွှန်ကြားချက်များအရ

ဦးသန့်ဇင် (LL-B)
အထက်တန်းရှေ့နေ(စဉ်-၂၅၀၆၈)
Ph-09-253995848 , 09-798420119

ဒေါ်ဟန်နွေနိုင် (LL-B)
အထက်တန်းရှေ့နေ(စဉ်-၂၉၅၄၄)
Ph-09-4200 73685

အမှတ်(၅၀)၊ ပ-ထပ်၊ အခန်း(D-2)၊ ဘဏ်လမ်း၊ ကျောက်တံတားမြို့နယ်၊ ရန်ကုန်မြို့။

အာရှမြေ အကျိုးဆောင်ကုမ္ပဏီ (ဘုရင့်နောင်ရုံးခွဲ)
လုံးချင်း၊ မြေကွက်နှင့်စက်မှုဇုန် – ရောင်း/ငှား

နဝဒေးဥယျာဉ်အိမ်ရာ	(80' x 80')	RC2 MBR2,BR3,AC3		13 သိန်း
မရမ်းကုန်း၊ (၇)မိုင်	(45' x100')	RC2 MBR3,BR1,AC11		15 သိန်း
လှိုင်၊မြကန်သာအိမ်ရာ	(70' x 70')	RC2 MBR2,BR2,AC		16 သိန်း
မရမ်းကုန်း၊ (၉)မိုင်	(100'x70')	RC2 MBR4,BR1,AC		18 သိန်း
တ/ဥ၊ မာယလမ်း	(25' x 60')	မြေ ဂရံ	(ရောင်း)	890 သိန်း
မရက၊အောင်သိဒ္ဓိလမ်းသွယ်	(40' x 60')	မြေ ဂရံ	(ရောင်း)	2000 သိန်း
သဃက၊မလိခအိမ်ရာ	(48' x 60')	မြေ ပါမစ်	(ရောင်း)	4000 သိန်း
(၉)မိုင်၊မစိုးရိမ်လမ်းသွယ်	(40' x 60')	RC2	(ရောင်း)	4850 သိန်း
မရက၊ရွှေနှင်းဆီလမ်း	(70'x120')	မြေ ဂရံ	(ရောင်း)	6200 သိန်း
(၈)မိုင်၊ပြည်လမ်းအနီး	(75' x 70')	မြေ ဂရံ	(ရောင်း)	8500 သိန်း
ရန်ကင်း၊ဘောက်ထော်	(50'x100')	RC1 ဂရံ	(ရောင်း)	11000 သိန်း
(၁၀)မိုင်၊ ပြည်လမ်းအနီး	(90'x140')	RC2 ဂရံ	(ရောင်း)	12500 သိန်း
လှိုင်၊ ရတနာမွန်အိမ်ရာ	(80' x 80')	RC2 ဂရံ	(ရောင်း)	13500 သိန်း
တောင်ဒဂုံစက်မှုဇုန်	မြေ	ငှါ(75'x150') ပါဝါ		20 သိန်း
အင်းစိန်၊ လမ်းကျယ်	(1 ဧက)	ငှါ(120'x140')315KVA		50 သိန်း
လှိုင်သာယာစက်မှုဇုန်	(1 ဧက)	ငှါ(100'x337')ရေမီး		60 သိန်း
မှော်ဘီ၊ မြောင်းတကာ	(3.7 ဧက)	ပါမစ်(လယ်ရှင်း) 1 ဧက		1300 သိန်း
မင်္ဂလာဒုံစက်မှုဇုန်	(8 ဧက)	မြေ၊ဂရံ၊အုတ်ခတ် 1 ဧက		5000 သိန်း
မင်္ဂလာဒုံစက်မှုဇုန်	(2 ဧက)	ငှါ(25000sqft)315 KVA		15500 သိန်း

09-5041674, 09-43089567, 09-250621362

တာဝတိံသာ
အဆင့်မြင့် အိမ်ပြောင်း၊ အိမ်ရွှေ့ ဝန်ဆောင်မှုလုပ်ငန်း
အိမ်ခန်း၊ ရုံးခန်း၊ ဆိုင်ခန်း ပြောင်းရွှေ့လိုပါက
၁၀ ပေ၊ ၁၄ ပေ၊ ၁၅ ပေ၊ ၁၆ ပေ၊ ၁၇ ပေ၊ ၂၄ ပေ၊
၁၀ ဘီး၊ ၁၂ ဘီး ကားများနှင့် အလုပ်သမားများအပါ ပြောင်းရွှေ့ပေးသည်။ (မြို့တွင်း/ နယ်ဝေး)
Ph: 09 32152526, 09 421024222
09 31483218, 09 49344288

လမ်းမတန်းနေရာကောင်းရောင်းရန်ရှိသည်

ဗိုလ်တထောင်ဘုရားလမ်းမပေါ်နှင့် ဗိုလ်တထောင်ဘုရားလမ်းသွယ်(၂) လမ်းထောင့်တွင် (57'6" x 50') အကျယ်အဝန်းရှိသည့် မြေကွက်ရောင်းရန်ရှိသည်။ (ဟိုတယ်၊ ရုံးခန်းဆောက်လုပ်ရန်နေရာကောင်း။)

ဆက်သွယ်ရန်
ဖုန်း-၀၉-၈၃၀၂၀၀၀၊ ၀၉-၈၃၀၂၈၈၈၊
၀၉-၈၃၀၃၈၈၈

ကန့်ကွက်နိုင်ကြောင်းကြော်ငြာ

ဗိုလ်တထောင်မြို့နယ်၊ မြေတိုင်းရပ်ကွက်အမှတ်-၉အယ်လ်၊ မြေကွက် အမှတ်-၁၆၀၊ မြေကွက်တည်နေရာ အမှတ်-၂၅၊ (၆၄)လမ်း၊ (၃)ရပ်ကွက်၊ ဗိုလ်တထောင်မြို့နယ်၊ (မောင်အောင်ကြီးနှင့် မောင်သိန်း) အမည်ပေါက် နှစ်(၉၀)ဂရန် (သက်ကုန်)မြေအား အမည်ပေါက်တစ်ဦးဖြစ်သူ ဦးအောင်ကြီး (ဖခင်)နှင့် ဒေါ်အေးရင်(မိခင်)၊ ၎င်းတို့၏သား ဦးစိုးနိုင်(လူပျိုကြီးဘဝ)ဖြင့် အသီးသီးကွယ်လွန်သဖြင့် ကျန်သမီးဖြစ်သူ ဒေါ်ခင်မြတ်နွယ်(ခ) နီရင်းအောင်ကြီး[၁၂/ဗတထ(နိုင်) ၀၁၃၃၈၆]မှ အမည်ပေါက် တစ်ဦးဖြစ်သူ ဖခင်ဦးအောင်ကြီး၏အစုအား ပိုင်ဆိုင်ခွင့်ရှိကြောင်း အရှေ့ပိုင်းခရိုင်တရားရုံး၏ ကျမ်းကျိန်လွှာမှတ်ပုံတင်အမှတ်-၁၁၉၆၁/၂၀၁၆(၄-၈-၂၀၁၆)၊ ထောက်ခံကျမ်းကျိန်လွှာ(၂)စောင်၊ ဖခင်ဦးအောင်ကြီး၊ မိခင် ဒေါ်အေးရင်၊ သားဦးစိုးနိုင်တို့၏သေစာရင်းများ အမည်ပေါက်တစ်ဦးဖြစ်သူ ဦးမောင်သိန်း၏အစုအား ပိုင်ဆိုင်ခွင့်ရှိသူ ဦးမြင့်ဦး(ခ)အဒူလ်ဘာဆက်မှ ၂၁-၅-၂၀၁၇ရက်စွဲပါ စာဖြင့်ပူးတွဲပိုင်ရှင်တစ်ဦးဖြစ်သူ ဦးအောင်ကြီးပိုင်ဆိုင်ခွင့်ရှိသော မြောက်ဘက်ခြမ်း အကျယ်အဝန်းပေ(၁၂'၆"×၅၈")ရှိ မြေကွက်နှင့် အကျိုးခံစားခွင့်အရပ်ရပ်ကို ကွယ်လွန်သူ ဦးအောင်ကြီး၏သမီးဖြစ်သူ ဒေါ်ခင်မြတ်နွယ်(ခ) နီရင်းအောင်ကြီးမှ ပိုင်ဆိုင်ကြောင်းစာချုပ်ရန် မြေပုံကူးလျှောက်ထားခြင်းအား ကန့်ကွက်ရန်မရှိသဘောတူညီကြောင်း တင်ပြစာ၊ ဦးခင်မောင်ရွှေနှင့် ၁-၁-၂၀၁၃ တွင် ချုပ်ဆိုသည့် အရောင်းအဝယ် စာချုပ်၊ ရန်ကုန်အရှေ့ပိုင်းခရိုင်တရားရုံး၊ ၂၀၁၄ခုနှစ် တရားမကြီးမှုအမှတ်-၄၆၈၏ ၂၉-၄-၂၀၁၅ ရက် စီရင်ချက်၊ နှစ်(၉၀)မြေငှားစာချုပ် ဂရန်(Copy)တို့တင်ပြ၍ အမည်ပေါက်တစ်ဦးဖြစ်သူ ဦးအောင်ကြီး၏အစုအား ပိုင်ဆိုင်ကြောင်းစာချုပ်ရန် မြေပုံကူးလျှောက်ထားလာရာ တရားဝင်ခိုင်လုံသော အထောက်အထားများဖြင့် ဤကြော်ငြာပါသည့်နေ့မှစ၍ (၇)ရက်အတွင်း ကန့်ကွက်နိုင်ပါကြောင်းနှင့် ကန့်ကွက်မှုမရှိပါက လုပ်ထုံးလုပ်နည်းအတိုင်း ဆက်လက်ဆောင်ရွက်ပေးမည်ဖြစ်ပါကြောင်း အသိပေး ကြေညာအပ်ပါသည်။

ဌာနမှူး၊ မြို့ပြစီမံကိန်းနှင့်မြေစီမံခန့်ခွဲမှုဌာန၊ ရန်ကုန်မြို့တော်စည်ပင်သာယာရေးကော်မတီ

အများသိစေရန် ကြေညာခြင်း

ကျွန်ုပ်၏မိတ်ဆွေဖြစ်သူ ဦးသိန်းထွန်း[၁၂/ဥကမ(နိုင်)၀၃၈၉၆၇]၊ အမှတ်(၁၂၂)၊ ကနောင်လမ်း၊ (၁)ရပ်ကွက်၊ ဝေဘာဂီမြို့သစ်၊ မြောက်ဥက္ကလာပမြို့နယ်တွင် နေထိုင်သူ၏ လွှဲအပ်ညွှန်ကြားချက်များအရ အများသိစေရန် အောက်ပါအတိုင်း ကြေညာအပ်ပါသည်။

ကျွန်ုပ်မိတ်ဆွေ ဦးသိန်းထွန်းမှ ဦးစိုးမိုးအောင်[၁၄/ဖပန(နိုင်)၀၉၂၄၅၀]နှင့် ဒေါ်အေးအေးသင်း[၁၄/ဖပန(နိုင်)၁၀၄၃၀၅]တို့ထံမှ ရန်ကုန်မြို့၊ လှိုင်သာယာမြို့နယ်၊ မြေတိုင်းရပ်ကွက်အမှတ်(၁၅)၊ ရွှေကမ်းသာယာအိမ်ရာ၊ အနော်ရထာလမ်း၊ အခန်းအမှတ်(၇/၅)၊ အိမ်အမျိုးအစား (၆)ခန်းတွဲ၊ (၁)ထပ်ခွဲ၊ SHအမျိုးအစား၊ (၆၀၀)စတုရန်းပေရှိ တိုက်ခန်း(ဈေးဆိုင်ခန်း)ကို ၇-၅-၂၀၁၇ရက်စွဲပါ အရောင်းအဝယ်ကတိစာချုပ်ချုပ်ဆို၍ဝယ်ယူခဲ့ပါသည်။ ထိုသို့ကျွန်ုပ်မိတ်ဆွေ ဦးသိန်းထွန်း ဝယ်ယူပိုင်ဆိုင် ခဲ့သော ဖော်ပြပါတိုက်ခန်း(ဈေးဆိုင်ခန်း)နှင့်ပတ်သက်၍ ကျွန်ုပ်မိတ်ဆွေ သိရှိခြင်းမရှိဘဲ မည်သူတစ်ဦးတစ်ယောက်မျှ တစ်ဆင့်လွှဲပြောင်း၊ ရောင်းချ၊ ပေါင်နှံ၊ ပေးကမ်း၊ လှူဒါန်းခြင်းများ မပြုလုပ်ကြပါရန်နှင့် ပြုလုပ်ခဲ့ပါက ကျွန်ုပ်၏မိတ်ဆွေမှ တည်ဆဲဥပဒေများအရ တရားစွဲဆိုဆောင်ရွက်သွားမည်ဖြစ်ကြောင်း အများသိစေရန် ကြေညာအပ်ပါသည်။

လွှဲအပ်ညွှန်ကြားသူ
ဦးသိန်းထွန်း[၁၂/ဥကမ(နိုင်)၀၃၈၉၆၇]

ဦးသိန်းထွန်း၏လွှဲအပ်ညွှန်ကြားချက်အရ
ဦးထက်နေဝင်း (LL.B)
တရားလွှတ်တော်ရှေ့နေ(စဉ်-၈၄၇၁/၁၂)
၁/၅၄၊ မင်းရဲကျော်စွာလမ်း၊
ဝေဘာဂီမြို့သစ်၊ မြောက်ဥက္ကလာပမြို့နယ်၊
ရန်ကုန်မြို့။

ကန့်ကွက်လိုက ခိုင်လုံသော မှတ်ပုံတင်စာချုပ်စာတမ်းများ၊ တရားရုံးအထောက်အထားစာရွက်စာတမ်းများဖြင့် ဤကြော်ငြာပါသည့်နေ့မှစ၍ (၇)ရက်အတွင်း ကန့်ကွက်နိုင်ပါကြောင်းနှင့် ကန့်ကွက်မှုမရှိပါက လုပ်ထုံးလုပ်နည်းအတိုင်းဆက်လက်ဆောင်ရွက်ပေးသွားမည်ဖြစ်ပါသည်။

စဉ်	လျှောက်ထားသူ အမည်	လျှောက်ထားသူ မှတ်ပုံတင်	လျှောက်ထားသည့် မြို့နယ်	မြေတိုင်း	မြေကွက်	မြေအမည်ပေါက်	လိပ်စာ	လျှောက်ထားသည့် အကြောင်းအရာ
၁။	ဒေါ်ရင်လှ	၁၂/တမန(နိုင်)၀၂၀၁၁၀	ဗဟန်း	၃၅CG	၁၂၇၆	ဦးလှမြင့်	၁၆(က)၊မင်္ဂလာသိဒ္ဓိလမ်း၊ဆရာစံတောင်ရပ်ကွက်	အမည်ပြောင်း
၂။	ဦးငိုရား(SP)ဒေါ်သန္တာစိုး	၁၀/မဒန(နိုင်)၀၉၉၄၂၃	အုံမြောက်	၃၅	၁၂၃၈	ဦးငိုရား	၁၂၃၈၊နတ်ရေကန်(၂)လမ်း၊(၃၅)ရပ်ကွက်၊ဒဂုံမြောက်	မြေပုံကူး(အရောင်း)
၃။	ဦးတင်မောင်စိန်+၂	၁၂/လမန(နိုင်)၁၄၆၆၃၆	လှိုင်	၃၂	၃/၃-၂	ဒေါ်ခင်လေး	၁၀/A၊(၆)မိုင်ခွဲ၊ပြည်လမ်း၊(၁၁)ရပ်ကွက်	မြေပုံကူး(အရောင်း)
၄။	ဦးအောင်ဇော်	၁၃/ရစန(နိုင်)၀၀၀၃၂၃	အင်းစိန်	၃၉၅	၃၀/၄	ဦးညိုမင်းဦး	၃၀/၄၊သစ်လမ်း၊သန်းပင်ကုန်း၊ဇော်ဘွားကြီးကုန်းရပ်ကွက်	အမည်ပြောင်း
၅။	ဒေါ်သီတာညွန့်	၁၂/မဘန(နိုင်)၀၃၄၇၄၄	မရမ်းကုန်း	၄၄.ကံဘဲ့	၄၁/၄	ဦးနိုင်ထွဋ်အောင်	၄၊မြစေတ်ရည်(၁)လမ်း၊(၉)ရပ်ကွက်	အမည်ပြောင်း
၆။	ဒေါ်သီတာညွန့်	၁၂/မဘန(နိုင်)၀၃၄၇၄၄	မရမ်းကုန်း	၄၄.ကံဘဲ့	၄၁/ဗ	ဦးနိုင်ထွဋ်အောင်	၄၊မြစေတ်ရည်(၁)လမ်း၊(၉)ရပ်ကွက်	အမည်ပြောင်း
၇။	ဒေါ်သီတာညွန့်	၁၂/မဘန(နိုင်)၀၃၄၇၄၄	မရမ်းကုန်း	၄၄.ကံဘဲ့	၄၁/တ	ဦးနိုင်ထွဋ်အောင်	၄၊မြစေတ်ရည်(၁)လမ်း၊(၉)ရပ်ကွက်	အမည်ပြောင်း
၈။	ဦးဝင်းစိုး(ခ)မိုဟာမက်ရှိအေး	၁၂/တတတ(နိုင်)၀၂၀၄၄၇	သာကေတ	စက်မှုလက်မှု	၈၆/၉၆-F	ဒေါ်မေအေးမွန်	၈၆/၉၆-F၊မြမာလာလမ်း၊စက်မှုလက်မှုရပ်ကွက်	အမည်ပြောင်း
၉။	ဒေါ်ခင်ရီ	၁၂/အဂန(နိုင်)၀၀၈၉၇၀	သင်္ဃန်းကျွန်း	၂၃(သုဝဏ္ဏ)	၈	ဦးလှဖေ	၈၊ကန့်ကော်မြိုင်လမ်း၊ ၂၃(သုဝဏ္ဏ)၊သင်္ဃန်းကျွန်း	အမည်ပြောင်း
၁၀။	ဦးမြင့်အောင်	၁၀/မဒန(နိုင်)၀၀၆၃၇၆	အုံမြောက်	၃၃တိုးချဲ့	၅၄၅	ဦးမြင့်အောင်	၅၄၅၊ပုလဲလမ်း၊(၃၃)တိုးချဲ့ရပ်ကွက်၊ဒဂုံမြောက်	ဂရန်သစ်
၁၁။	ဦးဝေဟုတ်(ခ)စိုးဆို(ခ)ဝေလင်း	၁၂/အလန(နိုင်)၀၃၇၁၆၄	လမ်းမတော်	၂၂Y-၂	V Class ၃၆၁	ဦးဘသန်းနှင့်မကြည်ကြည်	၆၁၊ဘုန်းကြီးလမ်း၊(၅)ရပ်ကွက်	ဂရန်သစ်
၁၂။	ဦးဝေဟုတ်(ခ)စိုးဆို(ခ)ဝေလင်း	၁၂/အလန(နိုင်)၀၃၇၁၆၄	လမ်းမတော်	၂၂Y-၂	V Class ၃၆၃	မောင်ဘသန်းနှင့်မကြည်ကြည်	၆၇၊ဘုန်းကြီးလမ်း၊(၅)ရပ်ကွက်	ဂရန်သက်တမ်းတိုး
၁၃။	ဦးဝေဟုတ်(ခ)စိုးဆို(ခ)ဝေလင်း	၁၂/အလန(နိုင်)၀၃၇၁၆၄	လမ်းမတော်	၂၂Y-၂	V Class ၃၆၂	ဒေါ်ကြည်ကြည်	၆၅၊ဘုန်းကြီးလမ်း၊(၅)ရပ်ကွက်	ဂရန်သက်တမ်းတိုး
၁၄။	ဒေါ်စိုးမာလာ	၁၂/အဂန(နိုင်)၀၂၉၉၃၆	မရမ်းကုန်း	၅၆/သမိုင်း	၈/ဆ-၃/၁B-၁+၈/ဆ-၃/၁B-၂+၈/ဆ-၃/၁B-၃	ဒေါ်ခင်ညို	၄၊မေခလမ်း(အတွင်းလမ်း)၊(၇)ရပ်ကွက်	အမည်ပြောင်း
၁၅။	ဒေါ်စုစုလှိုင်(SPဒေါ်ခင်မမ)	၁၂/လကန(နိုင်)၂၂၄၉၄၃	လှိုင်သာယာ	သကတ-၂	၂၂၇/ခ	ဒေါ်စုစုလှိုင်	၂၂၇/ခ၊မြို့မငြိမ်းလမ်း၊(၇)ရပ်ကွက်၊လှိုင်သာယာ	မြေပုံကူး(အရောင်း)
၁၆။	ဒေါ်တင်တင်ယု(SP)ဒေါ်ညိုညိုမင်းအောင်အေး	၃/ကကရ(နိုင်)၀၉၄၂၅၉	အုံမြောက်	၂၈	၈၁၄	ဒေါ်တင်တင်ယု	၈၁၄၊သခင်ထွန်းအုပ်လမ်း၊(၂၈)ရပ်ကွက်	မြေပုံကူး(အရောင်း)
၁၇။	ဦးအောင်ငွေ	၁၃/လရန(နိုင်)၀၉၄၃၅၃	အုံမြောက်	၄၀	တ/၁၈၅	ဒေါ်ဝင်းခင်	တ/၁၈၅၊မင်းရဲကျော်စွာလမ်း၊(၄၀)ရပ်ကွက်၊ဒဂုံမြောက်	အမည်ပြောင်း
၁၈။	ဦးခန့်နိုင်+၁	၁၂/လမတ(နိုင်)၀၀၁၀၂၈	အုံတောင်	၁၄၄/အသေးစားစက်မှုဇုန်	၁၈၁	ဒေါ်သီရိထက်	၁၈၁၊ဝဏ်မစွဲဝန်ဆောက်လမ်း၊(၁၄၄/အသေးစား)စက်မှုဇုန်ရပ်ကွက်	ဂရန်သစ်
၁၉။	ဦးခန့်နိုင်+၁	၁၂/လမတ(နိုင်)၀၀၁၀၂၈	အုံတောင်	၁၄၄/အသေးစားစက်မှုဇုန်	၁၈၀	ဒေါ်သီရိထက်	၁၈၀၊ဝဏ်မစွဲဝန်ဆောက်လမ်း၊(၁၄၄/အသေးစား)စက်မှုဇုန်ရပ်ကွက်	ဂရန်သစ်

ဌာနမှူး၊ မြို့ပြစီမံကိန်းနှင့် မြေစီမံခန့်ခွဲမှုဌာန၊ ရန်ကုန်မြို့တော်စည်ပင်သာယာရေးကော်မတီ

ကန့်ကွက်နိုင်ကြောင်းကြော်ငြာ

တောင်ဥက္ကလာပမြို့နယ်၊ မြေတိုင်းရပ်ကွက်အမှတ်(၁၁)၊ မြေကွက်အမှတ်(၄၉၃)၊ မြေကွက်တည်နေရာ အမှတ်(၄၉၃)၊ (၉)လမ်း၊ (၁၁)ရပ်ကွက်၊ တောင်ဥက္ကလာပမြို့နယ်၊ ဒေါ်ကစ်တီသောင်း[၁၂/ရကန(နိုင်)၀၂၁၂၀၃] အမည်ပေါက် နှစ်(၆၀)ဂရန်မြေအား အမည်ပေါက် ဒေါ်ကစ်တီသောင်း ကွယ်လွန်သဖြင့် ဦးသန်းညွှန့်[၁၂/ရကန(နိုင်)၀၂၁၂၀၂]မှ တစ်ဦးတည်းသော ခင်ပွန်းတော်စပ်ကြောင်း ပုဇွန်တောင်မြို့နယ်တရားရုံး၊ ကျမ်းသစ္စာပေးသူအရာရှိ ဒေါ်နှင်းဝင့်ဝင့်ဖြူ၏ ရှေ့မှောက်တွင် ကျိန်ဆိုသော ကျမ်းကျိန်လွှာ အမှတ်-၄၃၀၄/၂၀၁၇ (၂၀-၃-၂၀၁၇)နှင့်သေစာရင်း၊ ဂရန်မူရင်းတို့တင်ပြ၍ အမွေဆက်ခံပိုင်ဆိုင်ကြောင်း မြေပုံကူးလျှောက်ထားလာသဖြင့် မြေပြင်ကွင်းဆင်းစစ်ဆေးရာ လျှောက်ထားမြေပေါ်ရှိ နှစ်ထပ်တိုက်တွင် လျှောက်ထားသူကိုယ်တိုင်နေထိုင်ကြောင်း တွေ့ရှိရပါသည်။ သို့ပါ၍ ဦးသန်းညွှန့်၏ အမွေဆက်ခံပိုင်ဆိုင်ကြောင်း မြေပုံလျှောက်ထားခြင်းအား တရားဝင်ခိုင်လုံသော အထောက်အထားများဖြင့် ဤကြော်ငြာပါသည့်နေ့မှစ၍ (၇)ရက်အတွင်း ကန့်ကွက်နိုင်ပါကြောင်းနှင့် ကန့်ကွက်မှုမရှိပါက လုပ်ထုံးလုပ်နည်းအတိုင်း ဆက်လက်ဆောင်ရွက်ပေးမည်ဖြစ်ပါကြောင်း အသိပေးကြေညာအပ်ပါသည်။

ဌာနမှူး၊ မြို့ပြစီမံကိန်းနှင့်မြေစီမံခန့်ခွဲမှုဌာန၊ ရန်ကုန်မြို့တော်စည်ပင်သာယာရေးကော်မတီ

ပြည်ထောင်စုသမ္မတမြန်မာနိုင်ငံတော်
မြန်မာနိုင်ငံအင်ဂျင်နီယာကောင်စီ

ပထမအကြိမ်မှတ်ပုံတင်ကန့်သတ်အင်ဂျင်နီယာပညာရှင် (Registered Foreign Professional Engineer (RFPE)/Registered Limited Professional Engineer (RLPE) လက်မှတ်နှင့် ဒုတိယအကြိမ် မှတ်ပုံတင်အကြီးတန်းအင်ဂျင်နီယာ(Registered Senior Engineer) လက်မှတ် ချီးမြှင့်ပေးအပ်ခြင်းအခမ်းအနား တက်ရောက်ရန် လျှောက်လွှာခေါ်ယူခြင်း

၁။ မြန်မာနိုင်ငံအင်ဂျင်နီယာကောင်စီ၏ ပထမအကြိမ်မှတ်ပုံတင်ကန့်သတ်အင်ဂျင်နီယာပညာရှင် (Registered Foreign Professional Engineer (RFPE)/Registered Limited Professional Engineer (RLPE) လက်မှတ်နှင့် ဒုတိယအကြိမ် မှတ်ပုံတင်အကြီးတန်းအင်ဂျင်နီယာ (Registered Senior Engineer) လက်မှတ် ချီးမြှင့်ပေးအပ်ခြင်း အခမ်းအနားကို အောက်ပါအစီအစဉ်အတိုင်း ကျင်းပမည်ဖြစ်ပါသဖြင့် နိုင်ငံခြားသား မှတ်ပုံတင်ကန့်သတ်အင်ဂျင်နီယာပညာရှင်များနှင့် မှတ်ပုံတင်အကြီးတန်းအင်ဂျင်နီယာ (Registered Senior Engineer) လက်မှတ်အမှတ် ၀၄၉၉ မှ ၀၈၁၉ အထိ ရရှိပြီးသူများသည် နံနက်(၉း၀၀)နာရီ နံနက်ပိုင်းအခမ်းအနားသို့ လည်းကောင်း၊ လက်မှတ်အမှတ် ၀၈၂၀ မှ ၁၁၃၉ အထိ လက်မှတ်ရရှိပြီးသူများသည် မွန်းလွဲ (၁း၃၀) နာရီ နေ့လယ်ပိုင်း အခမ်းအနားသို့လည်းကောင်း တက်ရောက်ရန် (သို့မဟုတ်) အဝေးရောက် လက်မှတ်ယူရန် သီသာထင်ရှားစွာ ရေးဖြည့်၍ လျှောက်ထားနိုင်ပါသည်။

၂။	ကျင်းပမည့်နေ့	–	၉–၇–၂၀၁၇ (တနင်္ဂနွေနေ့)
	ကျင်းပမည့်နေရာ	–	ရန်ကုန်နည်းပညာတက္ကသိုလ်
	ကျင်းပမည့်အချိန်	–	နံနက် (၉း၀၀)နာရီ (နံနက်ပိုင်းအခမ်းအနား)
		–	မွန်းလွဲ (၁း၃၀) နာရီ (နေ့လယ်ပိုင်းအခမ်းအနား)
	အစမ်းလေ့ကျင့်မည့်ရက်	–	၈–၇–၂၀၁၇ (စနေနေ့)
	အစမ်းလေ့ကျင့်မည့်အချိန်	–	နံနက် (၉း၀၀) နာရီ နှင့် မွန်းလွဲ (၁း၃၀) (အခမ်းအနားတက်ရောက်မည့်သူများသာ)

၃။ အခမ်းအနားတက်ရောက်ခွင့် လျှောက်လွှာပုံစံများကို မြန်မာနိုင်ငံအင်ဂျင်နီယာကောင်စီရုံး(သို့မဟုတ်) Online မှ ကူးယူ၍ (၂) လအတွင်း ရိုက်ကူးထားသော (၂"x ၁ ၁/၂") အရွယ် ဓာတ်ပုံ(၃) ပုံနှင့် မှတ်ပုံတင်မိတ္တူ (၁) စုံ ပူးတွဲ၍ (၂၈–၆–၂၀၁၇) ရက်နေ့နောက်ဆုံးထားပြီး မြန်မာနိုင်ငံအင်ဂျင်နီယာကောင်စီသို့ လာရောက်လျှောက်ထားနိုင်ပါသည်။

၄။ အခမ်းအနားတက်ရောက်လိုသူ အမျိုးသားများသည် အမျိုးသားဝတ်စုံဖြစ် သော ရှပ်အင်္ကျီလက်ရှည် လည်ကတုံး၊ တိုက်ပုံ (ခေါင်းပေါင်းမပါ)ဖြင့်လည်းကောင်း၊အမျိုးသမီးများသည် လက်ရှည်ရင်ဖုံးအင်္ကျီ (ပဝါပါ)ဖြင့် လည်းကောင်း စနစ်တကျဝတ်ဆင်၍ ကိုယ်တိုင် တက်ရောက်ရန်ဖြစ်ပါသည်။(ဧည့်ဝင်ခွင့် ကတ်ပြား ထုတ်ပေး မည်မဟုတ်ပါ) (အခမ်းအနား တက်ရောက်မည့်သူများသည် အခမ်းအနားကျင်းပမည့် အချိန်မတိုင်မီ တစ်နာရီ ကြိုတင်၍ တက်ရောက်စာရင်းပေးသွင်းရန် ဖြစ်ပါသည်။)

၅။ ယခင်လက်မှတ်ချီးမြှင့်ပွဲ အခမ်းအနားများတွင် တက်ရောက်ခွင့်လျှောက်ထားရန်ကျန်သော ACPE နှင့် PE လက်မှတ်ရများ လျှောက်ထားခွင့်မရှိပါ။လျှောက်ထားခွင့်များကို သီးခြားဖော်ပြကြော်ငြာပေးပါမည်။

၆။ အသေးစိတ်အချက်အလက်များကို အင်ဂျင်နီယာကောင်စီတွင် လာရောက်မေးမြန်းစုံစမ်းနိုင်ပါသည်။

မြန်မာနိုင်ငံအင်ဂျင်နီယာကောင်စီရုံး
အမှတ် (၅–က)၊ ခရေပင်လမ်း၊လမ်းမတော်မြို့နယ်၊ ရန်ကုန်မြို့

မြန်မာနိုင်ငံအင်ဂျင်နီယာကောင်စီ
Phone : 01 251213 , 703275
Website : www.myanmarengc.org
E.mail : headquarters@myanmarengc.org

ကန့်ကွက်နိုင်ကြောင်းကြော်ငြာ

မင်္ဂလာတောင်ညွန့်မြို့နယ်၊မြေတိုင်းရပ်ကွက်အမှတ် -၄ E/၂+၄ E/၃၊ မြေကွက်အမှတ် -၁/၁၂B+၁B/၄B၊မြေကွက်တည်နေရာ-အမှတ်-၁/၁၂B+၁B/၄B၊ယုဇနလမ်း၊မင်္ဂလာဥယျာဉ်စီမံကိန်း၊မင်္ဂလာတောင်ညွန့်မြို့နယ်၊ ဒေါ်ခင်မြင့်(၁၃/လရန(နိုင်)၀၈၁၄၀၀)နှစ်(၆၀) ဂရန်မြေအားအမည်ပေါက်ဒေါ်ခင်မြင့်(၁၃/လရန(နိုင်)၀၈၁၄၀၀)ကိုယ်တိုင်မူဂရန်နှင့်ကတ်တိုတင်ပြ၍အရောင်းစာချုပ်ရန်မြေပုံကူးလျှောက်ထားလာရာမြေစာရင်းမှတ်ချက်ရှိ(၁-၁၀-၂၀၁၀)ရက်နေ့တွင်ဒေါ်ခင်မြင့်မှလျှောက်ထားခဲ့သောဘဏ်ချေးမြေပုံမူရင်းမှာမည်သည့်ဘဏ်တွင်မှငွေချေးယူခဲ့ခြင်းမရှိဘဲပျောက်ဆုံးသွားကြောင်း၊ပုဇွန်တောင်မြို့နယ်တရားရုံးကျမ်းကျိန်လွှာအမှတ်-၅-၄-၁၁/၁၇(၈-၅-၁၇)ကျမ်းကျိန်လွှာတင်ပြလာပါသဖြင့်တရားဝင်ခိုင်လုံသောအထောက်အထားများဖြင့်ဤကြော်ငြာပါသည့်နေ့မှစ၍(၇)ရက်အတွင်းကန့်ကွက်နိုင်ပါကြောင်းနှင့်ကန့်ကွက်မှုမရှိပါကလုပ်ထုံးလုပ်နည်းအတိုင်းဆက်လက်ဆောင်ရွက်ပေးမည်ဖြစ်ပါကြောင်းအသိပေးကြေညာအပ်ပါသည်။

ဌာနမှူး မြို့ပြစီမံကိန်းနှင့်မြေစီမံခန့်ခွဲမှုဌာန ရန်ကုန်မြို့တော်စည်ပင်သာယာရေးကော်မတီ

လူပျောက်

ကျွန်တော် ဦးသန်းလွင်နှင့် မကြည်ကြည်ဝင်းတို့၏သမီးဖြစ်သူ မသန္တာအေး အသက်(၁၆)နှစ်သည် ၁၃-၆-၂၀၁၇ရက် ည ၁၀နာရီခန့်တွင် နေအိမ်မှ ထွက်သွားပါသဖြင့် တွေ့ရှိက အကြောင်းကြားပေးပါရန် မေတ္တာရပ်ခံအပ်ပါသည်။ လက်ခံထားသူများအား တရားဥပဒေအရ ထိရောက်စွာ အရေးယူမည် ဖြစ်ပါကြောင်း အသိပေး အကြောင်းကြားအပ်ပါသည်။

ဆက်သွယ်ရန် ဖုန်း-၀၉-၇၉၀၄၀၄၀၆၂

ကန့်ကွက်နိုင်ကြောင်းကြော်ငြာ

ရွှေပြည်သာမြို့နယ်၊ မြေတိုင်းရပ်ကွက်အမှတ်-၂၆၊ မြေကွက်အမှတ်-၃၀၃၊ မြေကွက်တည်နေရာ-၃၀၃၊ သီရိမင်္ဂလာပတ်လမ်း၊ (၅)ရပ်ကွက်၊ ရွှေပြည်သာ ဦးရန်မျိုးနိုင်[၇/တငန(နိုင်)၀၅၀၃၃၁] အမည်ပေါက် နှစ်(၆၀)ဂရန်မြေအား အမည်ပေါက် ဦးရန်မျိုးနိုင်[၇/တငန(နိုင်)၀၅၀၃၃၁]ထံမှ အထွေထွေကိုယ်စားလှယ်လွှဲစာအမှတ်(၁၂၀၁/၁၃-၁-၁၄)ရရှိသူ GP ဦးအောင်သင်း[၁၂/ရပသ(နိုင်)၀၁၈၃၈၄]မှ ဂရန်မူရင်းပျောက်ဆုံးကြောင်း ရပ်ကွက်အုပ်ချုပ်ရေးမှူးနှင့် ရဲစခန်းထောက်ခံချက်၊ တရားရုံးကျမ်းကျိန်လွှာ၊ ကိုယ်တိုင်ကတိဝန်ခံချက်နှင့် ပါဝါမရုပ်သိမ်းကြောင်း ကျမ်းကျိန်လွှာတို့တင်ပြ၍ နှစ်(၆၀)မြေငှားစာချုပ်ဂရန်(မိတ္တူ) လျှောက်ထားလာရာ တရားဝင်ခိုင်လုံသော အထောက်အထားများဖြင့် ဤကြော်ငြာပါသည့်နေ့မှစ၍ (၇) ရက်အတွင်း ကန့်ကွက်နိုင်ပါကြောင်းနှင့် ကန့်ကွက်မှုမရှိပါက လုပ်ထုံးလုပ်နည်း အတိုင်း ဆက်လက်ဆောင်ရွက်ပေးမည် ဖြစ်ပါကြောင်း အသိပေးကြေညာအပ်ပါသည်။

ဌာနမှူး
မြို့ပြစီမံကိန်းနှင့်မြေစီမံခန့်ခွဲမှုဌာန
ရန်ကုန်မြို့တော်စည်ပင်သာယာရေးကော်မတီ

ကန့်ကွက်နိုင်ကြောင်းကြော်ငြာ

ရွှေပြည်သာမြို့နယ်၊ မြေတိုင်းရပ်ကွက်အမှတ်-၂၆၊ မြေကွက်အမှတ်-၃၀၂၊ မြေကွက်တည်နေရာ-၃၀၂၊ သီရိမင်္ဂလာပတ်လမ်း၊ (၅)ရပ်ကွက်၊ ရွှေပြည်သာ ဦးရန်မျိုးနိုင်[၇/တငန(နိုင်)၀၅၀၃၃၁] အမည်ပေါက် နှစ်(၆၀)ဂရန်မြေအား အမည်ပေါက် ဦးရန်မျိုးနိုင်[၇/တငန(နိုင်)၀၅၀၃၃၁]ထံမှ အထွေထွေကိုယ်စားလှယ်လွှဲစာအမှတ်(၁၂၀၁/၁၃-၁-၁၄) ရရှိသူ GP ဦးအောင်သင်း[၁၂/ရပသ(နိုင်)၀၁၈၃၈၄]မှ ဂရန်မူရင်းပျောက်ဆုံးကြောင်း ရပ်ကွက်အုပ်ချုပ်ရေးမှူးနှင့် ရဲစခန်းထောက်ခံချက်၊ တရားရုံးကျမ်းကျိန်လွှာ၊ ကိုယ်တိုင်ကတိဝန်ခံချက်နှင့် ပါဝါမရုပ်သိမ်းကြောင်း ကျမ်းကျိန်လွှာတို့တင်ပြ၍ နှစ်(၆၀) မြေငှားစာချုပ် ဂရန်(မိတ္တူ) လျှောက်ထားလာရာ တရားဝင်ခိုင်လုံသော အထောက်အထားများဖြင့် ဤကြော်ငြာပါသည့်နေ့မှစ၍ (၇)ရက်အတွင်း ကန့်ကွက်နိုင်ပါကြောင်းနှင့် ကန့်ကွက်မှုမရှိပါက လုပ်ထုံးလုပ်နည်းအတိုင်း ဆက်လက်ဆောင်ရွက်ပေးမည်ဖြစ်ပါကြောင်း အသိပေးကြေညာအပ်ပါသည်။

ဌာနမှူး၊ မြို့ပြစီမံကိန်းနှင့်မြေစီမံခန့်ခွဲမှုဌာန ရန်ကုန်မြို့တော်စည်ပင်သာယာရေးကော်မတီ

မြို့မကျောင်းသား၊ ကျောင်းသူဟောင်းအသင်း(အထက–၂/၃)ဒဂုံ ဝါဆိုသင်္ကန်းကပ်လှူပွဲနှင့်(၃၇)ကြိမ်မြောက် သက်ကြီးပူဇော်ကန်တော့ပွဲ ကျင်းပမည်

နှစ်စဉ်ကျင်းပမြဲဖြစ်သော ဝါဆိုသင်္ကန်းကပ်လှူပွဲနှင့် အသက်(၈၀)ပြည့် အသင်းဝင် သက်ကြီးမြို့မဟောင်းကြီးများ၊ သက်ကြီး ဆရာကြီး၊ ဆရာမကြီးများ၊ အတိုင်ပင်ခံပုဂ္ဂိုလ်များ၊ နာယကများ၊ သက်ကြီးအကြံပေးပုဂ္ဂိုလ်များ၊ သက်ကြီး အမှုဆောင်ဟောင်းများအား ပူဇော်ကန်တော့ပွဲကို အမှတ်(၆၈)၊ စကားဝါလမ်း၊ ဒဂုံမြို့နယ်၊ ရန်ကုန်မြို့၌ ကျင်းပမည်ဖြစ်ပါ၍ မြို့မကျောင်းသား၊ ကျောင်းသူဟောင်းများ (အထက ၂/၃ ဒဂုံ) ကျောင်းသား၊ ကျောင်းသူဟောင်းများနှင့် ဆရာ၊ ဆရာမဟောင်းများအားလုံး အသင်းဝင်သည်ဖြစ်စေ၊ မဝင်သည်ဖြစ်စေ မပျက်မကွက် တက်ရောက်ကြပါရန် အလုပ်အမှုဆောင်အဖွဲ့မှ လေးစားစွာ ဖိတ်ကြားအပ်ပါသည်။

ဝါဆိုသင်္ကန်းကပ်လှူပွဲ	။ ။	၁-၇-၂၀၁၇ ရက် (စနေနေ့) နံနက် ၉း၀၀ နာရီ ဝံသာနုရက္ခိတခန်းမဆောင်၊ မြို့မအသင်းတိုက်။
(၃၇)ကြိမ်မြောက် သက်ကြီးပူဇော်ပွဲ	။ ။	၂-၇-၂၀၁၇ ရက် (တနင်္ဂနွေနေ့)၊ နံနက် ၉း၀၀နာရီ မြတ်မွန်ရတနာခန်းမဆောင်၊ မြို့မအသင်းတိုက်

အလုပ်အမှုဆောင်အဖွဲ့
မြို့မကျောင်းသား၊ ကျောင်းသူဟောင်းအသင်း
ဖုန်း-၀၁-၂၅၀၁၅၃၊ ၀၉-၇၃၀၁၁၇၀၇၊ ၀၉-၇၃၀၂၀၂၃၂

ကျန်းမာရေးစာအုပ်အလှူခံနိုင်ပါသည်

ကွယ်လွန်သူကျေးဇူးရှင်များဖြစ်ကြသော စာရေးဆရာ ဦးသုခ၊ ဇနီး ဒေါ်ကျင်မေ၊ သမီးဒေါ်ခင်စိန်ကိုရည်စူး၍ ဂျပန်ကျန်းမာရေးဆိုင်ရာရောဂါဗေဒ ဗဟုသုတဆောင်းပါးများကို (အကြောင်းအရာ ၅ မျိုးကို စာအုပ်တစ်တွဲအနေဖြင့်) စုစည်းပုံနှိပ်ထားသော စာအုပ်များကို အခမဲ့လှူဒါန်းလျက်ရှိပါသည်။ တန်ဆာခ ပေးဆောင်၍ တောင်းခံနိုင်ပါသည်။ ထပ်ဆင့်လှူဒါန်းလိုသူများလည်း ဆက်သွယ်နိုင်ပါသည်။

ဦးရဲအောင်၊ ဦးသူအောင်
(သုခစာပေပြန့်ပွားရေးအဖွဲ့ကိုယ်စားလှယ်)
စာအုပ်အလှူခံရန်
မယုဇန ဖုန်း-၀၉-၉၆၅၀၉၉၅၄၇
စာအုပ်အတွင်းပါရှိသည့် အကြောင်းအရာစုံစမ်းရန်နှင့် အလှူငွေနှင့်ပတ်သက်၍ စုံစမ်းရန်
***utsuka.yeaung@gmail.com**
***https://www.facebook.com/Health-ကျန်းမာရေးအကြောင်း-သိကောင်းစရာ-ဆောင်ရန်-ရှောင်ရန်များ-192075014605711**

'D&Dlwnf/vkyfef trdefxkwfjyefumif;xkwfap&ef
taumifxnfapm
(w&m;rusif;xkwfa'ya' trdefr1? enf;a'ya' 22)
&efukefta&SUydkif;c½dkiftajcpdkuf½kH;
2016ckESpf w&m;r0ifrSK trSwf 730ESifh ufykdif;onf
2017ckESpf w&m;rZm&Dtrsdwf 79

(ယခင်) Stage Line Co.,Ltd	နှင့်	၁။ ဒေါ်သီတာဆန်း
(ယခု) Arima Teach Co.,Ltd		၂။ ဒေါ်ကြည်ကြည်ဌေး
(၎င်း၏ကိုယ်စားတာဝန်ပေးအပ်ခြင်းခံရသူ ဦးစောစိုးတင့်(အထွေထွေမန်နေဂျာ)		
ဒီကရီအနိုင်ရသူ		**တရားရှုံး**

လယ်ပြင်ကန်ကျေးရွာ၊ အိုင်ပေါက်ကုန်းကျေးရွာအုပ်စု၊ နတ်မောက်မြို့နယ်၊ မကွေးတိုင်းဒေသကြီးနေ တရားရှုံး ၁။ ဒေါ်သီတာဆန်း၊ ၂။ ဒေါ်ကြည်ကြည်ဌေး(ယခုနေရပ်လိပ်စာမသိသူများ) သိစေရမည်။

၂၀၁၆ခုနှစ်၊ တရားမကြီးမှုအမှတ်-၇၃၀တွင် ကျရှိသည့် ဒီကရီကို အတည်ပြုလုပ်ရန် ဤရုံးတော်တွင် တရားနိုင် (ယခင်)Stage Line Co.,Ltd (ယခု)Arima Teach Co.,Ltd [၎င်း၏ကိုယ်စားတာဝန်ပေးအပ်ခြင်းခံရသူ ဦးစောစိုးတင့်(အထွေထွေမန်နေဂျာ)]က လျှောက်ထားသည်ဖြစ်၍ မည်သည့်အကြောင်းကြောင့် အတည်ပြုလုပ်စေရန် အမိန့်ကို မထုတ်သင့်ကြောင်း အကြောင်းတစ်ခုခုရှိလျှင်ပြ၍ချေဆိုရန် သင်ကိုယ်တိုင်ဖြစ်စေ ရုံးတော်အခွင့်အမိန့်ရှ ရှေ့နေဖြစ်စေ၊ အကြောင်းပြချေဆိုနိုင်သူ အခွင့်ရကိုယ်စားလှယ်ဖြင့်ဖြစ်စေ၊ ၂၀၁၇ ခုနှစ်၊ ဇူလိုင်လ ၃ ရက်(၁၃၇၉ ခုနှစ်၊ ဝါဆိုလဆန်း ၁၀ ရက်) မွန်းမတည့်မီ ၁၀ နာရီတွင် ဤရုံးရှေ့ လာရောက်စေ။

၂၀၁၇ ခုနှစ်၊ ဇွန်လ ၁၃ ရက် ဤရုံးတော်တံဆိပ်ရိုက်နှိပ်၍ ကျွန်ုပ်လက်မှတ်ရေးထိုးထုတ်ပေးလိုက်သည်။

(ယုအောင်)
ဒုတိယခရိုင်တရားသူကြီး(၃)
ရန်ကုန်အရှေ့ပိုင်းခရိုင်တရားရုံး

အများသိစေရန် ကြေညာခြင်း

အထွေထွေကိုယ်စားလှယ်လွှဲစာအမှတ်- ၃၃၂၇/၂၀၁၇ အား ပြန်လည်ရုပ်သိမ်းကြောင်း

ရန်ကုန်မြို့၊ ဗိုလ်တထောင်မြို့နယ်၊ (၃)ရပ်ကွက်၊ (၆၄)လမ်း၊ အမှတ်-(၁၄/၅) လွှာ(C)နေ ကျွန်မ စောအေးကြည်[၁၁/စတန(နိုင်)၀၂၇၈၂၀] ကိုင်ဆောင်သူမှ ဦးစောရဲအောင်[၁၁/စတန(နိုင်)၀၂၇၈၈၈]ကိုင်ဆောင်သူအား စစ်တွေတရားရုံး တရားမကြီးမှုအမှတ်- ၅/၂၀၁၇ ကို တရားစွဲဆိုရန် အထွေထွေကိုယ်စားလှယ်လွှဲအပ်ခြင်းမဟုတ်၍ အဆိုပါ အထွေထွေကိုယ်စားလှယ်အား ပြန်လည်ရုပ်သိမ်းပါကြောင်းနှင့် ၎င်းအမှုတွင်လည်း တရားလိုအဖြစ်မှ နုတ်ထွက်ပါကြောင်း ကြေညာအပ်ပါသည်။

ဒေါ်စောအေးကြည်[၁၁/စတန(နိုင်)၀၂၇၈၂၀]

အမြန်ငှားလိုသည်။(GLGD Agency)

၁။စားသောက်ဆိုင်ဖွင့်ရန်JunctionCityရှေ့ရှိshop house(or)လုံးတန်း၊မြေနီကုန်း၊ဗိုလ်ချုပ်ဈေးအနီးတဝိုက်ရှိ3rc~4rc(halltype)အမြန်ငှားလိုပါသဖြင့်ပိုင်ရှင်များအမြန်ဆက်သွယ်ပေးနိုင်ပါသည်။

၂။မလိခကွန်ဒို၊ပုလဲကွန်ဒိုနှင့်လှည်းတန်းတွင်ရှိသော Minicondoများအမြန်ငှားလိုသောနိုင်ငံခြားသားဧည့်သည်များရှိပါသဖြင့်ပိုင်ရှင်များအမြန်ဆက်သွယ်ပေးနိုင်ပါသည်။PH:09263202240/09799541265

အများသိစေရန်ကန့်ကွက်နိုင်ကြောင်းကြော်ငြာ

ရန်ကုန်တိုင်းဒေသကြီး၊ သဃ်န်းကျွန်းမြို့နယ်၊(၁၆/၁)ရပ်ကွက်၊ ဧဋ္ဌိလ(၃)လမ်း၊ အမှတ်(၈၂၄)၊ မြေကွက်ပေါ်ရှိ (၂)ခန်းတွဲ (၆)ထပ်တိုက် အဆောက်အဦး၏ စတုတ္ထထပ်(မြေရင်းဘက်အခြမ်း)အခန်းအမှတ်(၅လွှာ/B)ဟုခေါ်တွင်သော(၁၉'×၅၄') အကျယ်အဝန်းရှိ တိုက်ခန်းကိုလက်ဝယ်ပိုင်ဆိုင်ရောင်းချခွင့်ရှိသူ ဒေါ်လှလှဝေ (၁၂/ဒဂန(နိုင်)၀၂၀၉၉၅)ထံမှကျွန်မဒေါ်နွဲ့နွဲ့စန်း (၁၁/ကတန(နိုင်)၀၇၆၇၄၃)သည် အပြီးအပိုင်ဝယ်ယူရန်အတွက်စရန်ငွေ ပေးချေထားပြီးဖြစ်ပါသည်။ ၎င်းတိုက်ခန်းပိုင်ဆိုင်မှုနှင့်ပတ်သက်၍ တစ်စုံတစ်ရာကန့်ကွက်လိုပါက ခိုင်လုံသော အထောက်အထားများဖြင့် ဤကြော်ငြာပါပြီး၊ (၇)ရက်အတွင်း ကျွန်မထံသို့ လာရောက်ကန့်ကွက်နိုင်ပါကြောင်းနှင့်သတ်မှတ်ရက်ကျော်လွန်ပါက ကန့်ကွက်ရန်မရှိကြောင်း မှတ်ယူ၍အဆိုပါတိုက်ခန်းအရောင်းအဝယ်ကိစ္စကို ဥပဒေနှင့် အညီဆက်လက်ဆောင်ရွက်သွားမည်ဖြစ်ပါကြောင်းအများသိစေရန်အသိပေး ကြော်ငြာအပ်ပါသည်။

ဒေါ်နွဲ့နွဲ့စန်း (ဖုန်း-၀၉-၄၃၀၄၉၂၃၆)
တိုက်(A)အခန်း(၂၀၇)ရွှေသံလွင်ဝန်ထမ်းအိမ်ယာ၊သဃ်န်းကျွန်းမြို့နယ်၊ရန်ကုန်မြို့။

ရပါတယ်ကုမ္ပဏီလီမိတက်
(တရားရုံးအမိန့်အရ စာရင်းရှင်းလင်းဖျက်သိမ်းဆဲ)
(မြန်မာနိုင်ငံကုမ္ပဏီများနည်းဥပဒေအပိုဒ် – ၁၁၃)

ရန်ကုန်တိုင်းဒေသကြီး၊ အနောက်ပိုင်းခရိုင်တရားရုံး၊ ဒုတိယခရိုင်တရားသူကြီး(၅)ရုံး၏ တရားမအထွေထွေမှုအမှတ်-၄၆/၂၀၁၇အမှုတွင် ရပါတယ်ကုမ္ပဏီလီမိတက်ကို မြန်မာနိုင်ငံကုမ္ပဏီများအက်ဥပဒေပုဒ်မ-၁၆၂အရ တရားရုံးအမိန့်အရ စာရင်းရှင်းလင်းဖျက်သိမ်းရန် ၇-၄-၂၀၁၇ရက်၌ အမိန့်ချမှတ်ခဲ့ပြီးဖြစ်၍ တရားဝင်စာရင်းရှင်းလင်းဖျက်သိမ်းရေးအရာရှိ ဒေါ်မွန်မွန်ဌေး LL.B၊ တရားလွှတ်တော်ရှေ့နေ(စဉ်-၉၅၉၇/၂၀၁၄)၊ အမှတ်-၁၈၉/၁၉၅၊ ပန်းဆိုးတန်း အော့ဖစ်တာဝါ၊ (၇)ထပ်၊ ပန်းဆိုးတန်းလမ်း၊ ကျောက်တံတားမြို့နယ်၊ ရန်ကုန်မြို့ ထံသို့ ကုမ္ပဏီ၏မြီရှင်များသည် မိမိတို့၏အမည်၊ လိပ်စာနှင့် ရရှိရန်ကြွေးမြီ (သို့မဟုတ်) ရရန်ရှိသူများနှင့်ပတ်သက်သော အကြောင်းအရာများနှင့် မိမိတို့၏ တရားလွှတ်တော်ရှေ့နေ(သို့မဟုတ်) အထက်တန်းရှေ့နေ(ရှိက) လိပ်စာကို ၇-၇-၂၀၁၇ ရက်တွင်ဖြစ်စေ၊ ထို့နေ့မတိုင်မီဖြစ်စေ ပေးပို့ရမည်။ တရားဝင်စာရင်းရှင်းလင်း ဖျက်သိမ်းအရာရှိက လိုအပ်လျှင် စာဖြင့်အကြောင်းကြားပြီး ကြွေးမြီ(သို့မဟုတ်) ရရန်ရှိကို ထင်ရှားအောင်ပြသနိုင်ရန် ချိန်းဆိုသည့်အခါ လူကိုယ်တိုင်ဖြစ်စေ၊ တရားလွှတ်တော်ရှေ့နေ (သို့မဟုတ်) အထက်တန်းရှေ့နေဖြစ်စေ လာရောက်ရမည်။

ပျက်ကွက်ပါက ကြွေးမြီများပေးဆပ်ချိန်တွင် အခွင့်အရေးရရှိလိမ့်မည်မဟုတ်ကြောင်း သိစေအပ်ပါသည်။

နေ့စွဲ။ ။ ၂၀၁၇ ခုနှစ်၊ ဇွန်လ ၁၉ ရက်။

ဒေါ်မွန်မွန်ဌေး LL.B
တရားလွှတ်တော်ရှေ့နေ(စဉ်-၉၅၉၇/၂၀၁၄)
တရားဝင်စာရင်းရှင်းလင်းဖျက်သိမ်းရေးအရာရှိ၊ ရပါတယ်ကုမ္ပဏီလီမိတက်၊
(တရားရုံးအမိန့်အရ စာရင်းရှင်းလင်းဖျက်သိမ်းဆဲ)

ကန့်ကွက်နိုင်ကြောင်းကြော်ငြာ

ရန်ကုန်မြို့၊ ဒဂုံမြို့သစ်(မြောက်ပိုင်း)၊ မြေတိုင်းရပ်ကွက်(၃၅)၊ မြေကွက်အမှတ်- ၅၅၃၊ သမိန်ဗရမ်းလမ်းရှိ ပေ(၄၅×၆၀)မြေကွက်နှင့် အကျိုးခံစားခွင့်အရပ်ရပ်အားလုံးတို့ကို ရောင်းချခွင့်ရှိသူ ဒေါ်ခင်ဆွေသန်း(ခ)ဒေါ်ညွန့်ညွန့်နိုင်[၁၂/ကမရ(နိုင်)၀၅၇၆၄၆]ထံမှ ကျွန်တော် ဦးဇော်ရဲလင်း [၇/ပခန(နိုင်)၁၉၃၀၁၃]က ဝယ်ယူရန်အတွက် စရန်ငွေတစ်စိတ်တစ်ဒေသကို ပေးချေထားပြီးဖြစ်ပါသည်။ ကန့်ကွက်လိုပါက ဤကြော်ငြာပါသည့်နေ့မှစ၍ (၇)ရက်အတွင်း ခိုင်လုံသော အထောက်အထားများဖြင့် လာရောက်ကန့်ကွက်နိုင်ပါကြောင်းနှင့် ကန့်ကွက်ခြင်းမရှိပါက အရောင်းအဝယ်ကိစ္စအား ဆက်လက်ဆောင်ရွက်မည်ဖြစ်ကြောင်း ကြေညာအပ်ပါသည်။

ဦးဇော်ရဲလင်း
အမှတ်(၁၂)၊ တ-ထပ်(B)၊ မင်္ဂလာလမ်း၊ စမ်းချောင်းမြို့နယ်၊ ရန်ကုန်မြို့။ ဖုန်း-၀၉ ၄၅၅၈၂၂၁၅၂

အများသိစေရန်ကြေညာခြင်း

ရန်ကုန်မြို့၊ တောင်ဥက္ကလာပမြို့နယ်၊ လူနေရပ်ကွက်အမှတ်(၁၃)၊ မြေတိုင်းရပ်ကွက်အမှတ်(၁၃)၊ အနော်မာလမ်း၊ မြေကွက်အမှတ်(၁၃၆-ခ)၊ အကျယ်အဝန်း ပေ(၂၀×၆၀)ရှိ နှစ်(၆၀)ဂရန်မြေကွက်၊ ယင်းမြေကွက်ပေါ်ရှိ နေအိမ်အပါအဝင် အကျိုးခံစားခွင့်အရပ်ရပ်အားလုံး၊ ဒေါ်ခင်အုန်းဌေး(ဘ) ဦးမောင်ရွှေ[DNU-၀၇၁၅၈၂၊ ၁၂/ဥကတ(နိုင်)၀၆၃၀၈၂] အမည်ပေါက် နှစ်(၆၀) မြေငှားဂရန်မူရင်းနှင့်ပတ်သက်၍ အထက်ဖော်ပြပါမြေကွက်၊ ယင်းမြေကွက်ပေါ်ရှိ နေအိမ်အပါအဝင် အကျိုးခံစားခွင့်အရပ်ရပ်အားလုံး၊ ဒေါ်ခင်အုန်းဌေးအမည်ပေါက် နှစ်(၆၀) ဂရန်မူရင်းတို့အား ဒေါ်ခင်အုန်းဌေးသဘောတူခွင့်ပြုချက်မရှိဘဲ မည်သူတစ်ဦးတစ်ယောက်မျှ ရောင်းချခြင်း၊ ပေါင်နှံခြင်း၊ လွှဲပြောင်းခြင်း၊ အာမခံတင်သွင်းခြင်း၊ ခြံစည်းရိုးကာရံခြင်း၊ ငှားရမ်းခြင်း၊ ပေးကမ်းစွန့်လွှတ်လှူဒါန်းခြင်း၊ အမည်ပြောင်းလျှောက်ထားဆောင်ရွက်ခြင်း၊ မြေပုံမြေရာဇဝင် ကူးယူလျှောက်ထားဆောင်ရွက်ခြင်းများ မပြုလုပ်ရန် အများသိစေရန် ကြေညာအပ်ပါသည်။

ဒေါ်ခင်အုန်းဌေး၏ လွှဲအပ်ညွှန်ကြားချက်အရ
ဒေါ်အေးအေးမိုးမြင့်(စဉ်-၄၇၆၀၉)
LL.B,D.B.L
အထက်တန်းရှေ့နေ
တိုက်-၁၀/၁၂ (ပထမထပ်)၊ အခန်း-၁၀၄(ဒီ)၊ ၃၅လမ်း(အောက်)၊ ကျောက်တံတားမြို့နယ်၊ ရန်ကုန်မြို့၊ ဖုန်း-၀၉-၄၅၆၁၇၅၇၇၄

ကန့်ကွက်နိုင်ပါသည်

တိုက်အမှတ်(၁၁)၊ (၅)လွှာ (ခြေရင်းခန်း)၊ ဆင်လှလမ်း၊ ဂဠုန်ရပ်ကွက်၊ အလုံမြို့နယ်၊ ရန်ကုန်မြို့ရှိ ဧရိယာပေ (၁၂ ၁/၂×၅၀) ကျယ်ဝန်းသော တိုက်ခန်းကို ဝယ်ယူရန် လက်ရှိပိုင်ရှင် ဒေါ်စုဇာခြည်ထွေး[၁၂/အလန(နိုင်)၀၄၂၅၁၃]သို့ ကျွန်ုပ်တို့၏မိတ်ဆွေမှ စရန်ငွေပေးချေထားပြီးဖြစ်ပါသည်။

စရန်ငွေပေးချေထားခြင်းနှင့်ပတ်သက်၍ မည်သူမဆို ကန့်ကွက်လိုပါက ခိုင်လုံသောအထောက်အထား စာချုပ်စာတမ်းမူရင်းများနှင့် ယနေ့မှစ၍ (၇)ရက်အတွင်း ကျွန်ုပ်တို့ထံသို့ လာရောက်ကန့်ကွက်နိုင်ပါသည်။ ကန့်ကွက်မည့်သူမရှိပါက အထက်ဖော်ပြပါတိုက်ခန်းကို တရားဥပဒေနည်းလမ်းတကျ ဆက်လက်၍ စာချုပ်ချုပ်ဆိုဝယ်ယူသွားမည်ဖြစ်ပါကြောင်း အများသိစေရန် ကြေညာအပ်ပါသည်။

ညွှန်ကြားချက်အရ

ဒေါ်အေးမြင့်ရီ(စဉ်-၃၁၀၅၄)	**ဦးသိန်းညွန့်**
BSc, DA, HGP, R.L, DBL, DML, DIL	**BA, HGP, R.L, DBL, DML, DIL**
အထက်တန်းရှေ့နေ	**တရားလွှတ်တော်ရှေ့နေ(စဉ်-၃၅၆၁)**

အမှတ်(၁၂၂)၊ မဟာဗန္ဓုလပန်းခြံလမ်း၊ ကျောက်တံတားမြို့နယ်၊ ရန်ကုန်မြို့၊ ဖုန်း-၀၉-၇၃၀၈၅၀၉၀၊ ၀၉-၅၀၅၃၁၀၇

MYANMAR AVIATION ACADEMY

TALENTS FOR FLIGHTS

ပို့ဆောင်ရေးနှင့်ဆက်သွယ်ရေးဝန်ကြီးဌာန၊ လေကြောင်းပို့ဆောင်ရေးညွှန်ကြားမှုဦးစီးဌာန အသိအမှတ်ပြုမြန်မာနိုင်ငံ၏တစ်ခုတည်းသောလေယာဉ်မောင်းသင်တန်းကျောင်း

မြို့ပြလေကြောင်းလေယာဉ်မှူးသင်တန်းသား / သူများခေါ်ယူခြင်း

➜ မြန်မာလေကြောင်းအကယ်ဒမီ တွင် ၂၀၁၇ ခုနှစ် ဇွန်လ အတွင်း ဖွင့်လှစ်မည့် အမှတ်စဉ် (၆) မြို့ပြလေကြောင်းလေယာဉ်မှူးသင်တန်း အတွက် သင်တန်းသား/သူ များ ခေါ်ယူ လျက်ရှိပါသည်။ အောက်ပါအထောက်အထားများနှင့် ပြည့်စုံသူများ လျှောက်ထားနိုင်ပါသည်။

(က) တက္ကသိုလ်ဝင်တန်းအောင်မြင်ပြီးသူ (သို့မဟုတ်) GCSE O Level
(ခ) အသက် (၁၇) နှစ် မှ (၃၅) နှစ်အတွင်း
(ဂ) တက္ကသိုလ်ဝင်တန်းအောင်လက်မှတ် မိတ္တူ
(ဃ) နိုင်ငံသားစိစစ်ရေးကတ်ပြားမိတ္တူ
(င) ကျန်းမာရေးကောင်းမွန်ကြောင်းထောက်ခံချက်
(စ) ဓါတ်ပုံ (၃) ပုံ

➜ သင်တန်းတက်ရောက်လိုသူများအနေဖြင့် အသေးစိတ်သိလိုသည်များကို အောက်ပါ ရုံးလိပ်စာများသို့ လူကိုယ်တိုင်ဖြစ်စေ၊ တယ်လီဖုန်းဆက်၍ဖြစ်စေ ရုံးချိန်အတွင်း ဆက်သွယ် စုံစမ်း မေးမြန်းနိုင်ပါသည်။ လျှောက်လွှာများ လက်ခံနေပြီ ဖြစ်ပါသည်။

www.maa-edu.com

ရန်ကုန်ရုံးချုပ် - Condo (C-6)၊ ဒုတိယထပ်၊ (၆) ထပ်ဆောင်၊ မင်းဓမ္မအဆင့်မြင့်အိမ်ရာ၊ မင်းဓမ္မလမ်း၊ ရန်ကုန်တိုင်းဒေသကြီး ။ ဖုန်း - 01 655 609, 09 7996 79227

ပုသိမ်သင်တန်းကျောင်း - ရန်ကုန် - ပုသိမ် အဝေးပြေးလမ်းမကြီးဘေး၊ ပုသိမ်လေဆိပ်အနီး၊ ပုသိမ်မြို့၊ ဧရာဝတီတိုင်းဒေသကြီး ။ ဖုန်း - 042 - 29171, 09 258117308

ဝယ်ယူပိုင်ဆိုင်ပြီးကြောင်း အများသိစေရန်

ရန်ကုန်မြို့၊ အင်းစိန်မြို့နယ်၊ ရွာမအရှေ့ရပ်ကွက်၊ မင်းကြီးလမ်း၊ အမှတ်(၄၅၆) နေ ဒေါ်ဆွေဇင်ဝင်း(ဘ)ဦးကျော်ဝေ[၁၂/အစန(နိုင်)၁၄၃၄၅၇]ကိုင်ဆောင်သူမှ အောက်ပါအတိုင်း အများသိစေရန် ကြေညာအပ်ပါသည်။

ရန်ကုန်မြို့၊ အင်းစိန်မြို့နယ်၊ ကွက်သစ်ရပ်ကွက်၊ အမှတ်(၁၅)၊ မြေတိုင်းရပ်ကွက်(၆၉/၁၀)၊ အလျား(၄၅)ပေ×အနံ(၃၀)ပေရှိ မြေစာရင်းတွင်တည်ရှိသော ကွက်သစ်ရပ်ကွက်၊ (၂)လမ်းအရှေ့၊ အိမ်အမှတ်(၁၅၀)ဟုခေါ်တွင်သော ကန်ထရိုက်တာ ခြေရင်းဘက်ခြမ်း၊ တတိယထပ်တိုက်ခန်းကို ကန်ထရိုက်တာ ဦးကိုကိုထံမှ ၁-၃-၂၀၁၇ရက် တွင် နှစ်ဦးသဘောတူ တိုက်ခန်းအပြီးအပိုင် အရောင်းအဝယ်စာချုပ်ဖြင့် ဝယ်ယူပိုင်ဆိုင်နေထိုင်လျက်ရှိပါသည်။

သို့ဖြစ်ပါ၍ အထက်ပါတိုက်ခန်းအား ကျွန်မဒေါ်ဆွေဇင်ဝင်းမှ ဝယ်ယူပိုင်ဆိုင်ပြီးဖြစ်၍ ကျွန်မ၏ ခွင့်ပြုချက်မရှိဘဲ မည်သူမျှ ရောင်းချ၊ ပေါင်နှံ၊ ပေးကမ်း၊ စွန့်လွှတ်၊ ငှားရမ်း၊ လှူဒါန်း၊ ကျူးကျော်နေထိုင်ခြင်း၊ အမည်ပြောင်းလဲခြင်းများ မပြုကြပါရန် အများသိစေရန် ကြေညာအပ်ပါသည်။

မဆွေဇင်ဝင်း
ဖုန်း-၀၉-၄၂၀၀၁၄၃၇၅

ကန့်ကွက်နိုင်ကြောင်းကြော်ငြာ

[illegible]

ကန့်ကွက်နိုင်ကြောင်းကြော်ငြာ

[illegible] ... အမှတ် Online- ၂၀၁၆၀၀၇၅၂ (၆-၅-၁၆)ဖြင့် ဦးအလိုက်(၁၃/တယန(နိုင်)၀၁၄၄၇၃)မှ [illegible] ... မှတ်သားပြီးကြောင်းအများသိစေရန် အသိပေးကြေညာအပ်ပါသည်။

ဌာနမှူး
မြို့ပြစီမံကိန်းနှင့်မြေစီမံခန့်ခွဲမှုဌာန
ရန်ကုန်မြို့တော်စည်ပင်သာယာရေးကော်မတီ

ကန့်ကွက်နိုင်ပါကြောင်း

ရန်ကုန်မြို့၊ တာမွေမြို့နယ်၊ အမှတ်(၁၄)၊ ရတနာလမ်း၊ ဗျိုင်းရေအိုးစင်ရပ်ကွက်တွင်ရှိသော ပေ(၂၅×၅၀)အကျယ်ရှိသည့် တိုက်ခန်းအား ဒေါ်အိအိစိုး [၁၄/ ဟသတ (နိုင်)၂၃၉၅၇၇]ထံမှ နှစ်ဦးသဘောတူ တိုက်ခန်းအရောင်းအဝယ်စာချုပ်ဖြင့် ၂၀၁၇ ခုနှစ်၊ ဧပြီလ ၂၇ရက်တွင် ဒေါ်အေးအေးသွယ် [၉/ပဥလ(နိုင်)၀၃၁၁၉၈](ဝယ်ယူသူ)မှ ငွေအကျေပေးချေပြီး စာချုပ်စာတမ်းမူရင်းအပြည့်အစုံဖြင့် ဝယ်ယူထားပြီး ဖြစ်ပါသည်။ ၎င်းအရောင်းအဝယ်အား ကန့်ကွက်လိုပါက တိုက်ခန်းဝယ်ယူသူ ကျွန်ုပ်ထံသို့ စာရွက်စာတမ်းအထောက်အထားမူရင်းများဖြင့် ယနေ့မှစ၍ (၇)ရက်အတွင်း လာရောက်ကန့်ကွက်နိုင်ပါသည်။ **ဒေါ်အေးအေးသွယ် [၉/ပဥလ(နိုင်)၀၃၁၁၉၈]**

အမှတ်(၁၆၈)၊ မြမာလာရပ်ကွက်၊ ရပ်ကွက်ကြီး(၂)၊ ပြင်ဦးလွင်မြို့။

(၁၀-၆-၂၀၁၇) ရက်ထုတ် မြန်မာ့အလင်းသတင်းစာပါ ဦးမြတ်လင်း (၁၂/ခဂန (နိုင်) ၀၂၈၁၁၈) ၏ လွှဲအပ်ညွှန်ကြားချက်အရ ဦးဝင်းထိုက် (တရားလွှတ်တော်ရှေ့နေ) ၏ ပြန်လည်ရှင်းလင်း အသိပေးကြေညာခြင်းအပေါ် အများသိစေရန် ထပ်မံအသိပေး ကြေညာခြင်း

ရန်ကုန်မြို့၊ စမ်းချောင်းမြို့နယ်၊ ကျွန်း/တောင်ရပ်ကွက်၊ မအူပင်လမ်း၊ အမှတ် (၆/၈)၊ ၅-လွှာ/C နေ ဒေါ်ခိုင်ခိုင်ဝင့်သူ (၁၂/စခန (နိုင်) ၀၆၁၈၀၁) ၏ တရားဝင်လွှဲအပ်ညွှန်ကြားချက်အရ အများသိစေရန် ထပ်မံ၍ အသိပေးကြေညာအပ်သည်မှာ-

ကျွန်ုပ်တို့၏မိတ်ဆွေနှင့် ဦးမြတ်လင်းတို့သည် တရားဝင်ကွာရှင်းခြင်း မပြုရသေးသော တရားဝင်လင်မယားများဖြစ်၍ ခင်ပွန်းဖြစ်သူ၏ အမွေဆိုင်ပစ္စည်းများအပေါ် ဇနီးမယားဖြစ်သူက မြန်မာ့ဓလေ့ထုံးတမ်းဥပဒေအရ ပူးတွဲပိုင်ဆိုင်ခွင့် အလိုအလျောက်ရရှိလာသည့်အတွက် (၁-၆-၂၀၁၇) ရက်ထုတ် ကြေးမုံသတင်းစာဖြင့် အများသိစေရန် ကြေညာခဲ့ခြင်းဖြစ်ပါကြောင်းနှင့် အဆိုပါအမွေဆိုင်ပစ္စည်းများအပေါ် တစ်နည်းနည်းဖြင့် လွှဲပြောင်းခြင်းမပြုရန် ထပ်မံ၍ အသိပေး ကြေညာအပ်ပါသည်။

လွှဲအပ်ညွှန်ကြားချက်အရ-

ဦးမိုးဇော်ဦး (LL.B)၊ တရားလွှတ်တော်ရှေ့နေ (စဉ်-၈၉၈၅)
ဦးခိုင်လင်းထွန်း (LL.B) ဒေါ်မိုးပပကျော် (LL.B)
အထက်တန်းရှေ့နေ (စဉ်-၄၃၁၄၇) အထက်တန်းရှေ့နေ (စဉ်-၄၆၃၁၆)
အမှတ်-၃၃/၄၉ (ပထမထပ်)၊ အခန်းအမှတ်-၃၆၊
Strand Condominium မဟာဗန္ဓုလပန်းခြံလမ်း (အောက်လမ်း)၊
ကျောက်တံတားမြို့နယ်၊ ရန်ကုန်မြို့။
Ph : ၀၉-၇၃၀၇၁၄၄၇၊ ၀၉-၄၃၀၅၁၀၃၃၊ ၀၉-၂၅၄၂၀၁၂၁၂

ကန့်ကွက်နိုင်ပါသည်

ရန်ကုန်မြို့၊ သာကေတမြို့နယ်၊ မြေတိုင်းရပ်ကွက်အမှတ်-၃၊ လူနေရပ်ကွက်အမှတ်-၃၊ မြေကွက်အမှတ်-၁၃၈၆/ကဟုခေါ်တွင်သော (အလျားပေ ၂၀×အနံ ပေ ၆၀) အကျယ်ရှိ ဦးသန်းအောင်(CF-023977)၊ ဒေါ်ခင်မြင့်(CF-023781)အမည်ပေါက်နှစ်(၆၀)ဂရန်မြေကွက်ဟုခေါ်တွင်သော အမှတ်-၁၀/က၊ မာန်ပြေ(၂၁)လမ်းအနောက်၊ (၃)ရပ်ကွက်၊ သာကေတမြို့နယ်၊ ရန်ကုန်မြို့ရှိ မြေကွက်နှင့် ယင်းမြေကွက်ပေါ်ရှိ နေအိမ်အဆောက်အအုံအပါအဝင် အကျိုးခံစားခွင့်အရပ်ရပ်တို့အား မိမိကိုယ်တိုင်တရားဝင်ပိုင်ဆိုင်ပြီး ရောင်းချပိုင်ခွင့်ရှိသည်ဟု ဝန်ခံကတိပြုသူ ဦးဝင်းထွဋ်[၁၂/ သကတ(နိုင်)၀၃၃၅၁၈]ထံမှ အပြီးအပိုင်ဝယ်ယူရန်အတွက် ကျွန်ုပ်၏မိတ်ဆွေဖြစ်သူများမှ ရောင်းဖိုးငွေတစ်စိတ်တစ်ဒေသကို ပေးချေထားပြီးဖြစ်ပါသည်။

အထက်ဖော်ပြပါ မြေကွက်နှင့်နေအိမ် အရောင်းအဝယ်နှင့်ပတ်သက်၍ ကန့်ကွက်လိုသူများရှိပါက ဤကြော်ငြာပါသည့်နေ့မှစ၍ (၇)ရက်အတွင်း ခိုင်လုံသောစာချုပ်စာတမ်းအထောက်အထားများယူဆောင်၍ ကျွန်ုပ်ထံသို့ လာရောက်ကန့်ကွက်နိုင်ပါသည်။ ကန့်ကွက်သူမရှိပါက အထက် ဖော်ပြပါ မြေကွက်နှင့်နေအိမ်အရောင်းအဝယ်ကို ဥပဒေနှင့်အညီ အပြီးသတ်ဆောင်ရွက်သွားမည်ဖြစ်ကြောင်း အများသိစေရန် ကြေညာအပ်ပါသည်။

လွှဲအပ်ညွှန်ကြားချက်အရ-

ဦးမြတ်ထွေး(LL.B)	ဒေါ်မြင့်မြင့်စန်း	ဒေါ်နန်းကြူကြူသင်း	ဦးချစ်ကိုနိုင်
(စဉ်-၈၉၉၃)	LL.B, D.B.L, D.I.L, D.I.R, WIPO	LL.B, WIPO	LL.B
	(စဉ်-၈၅၆၁)	(စဉ်-၁၁၄၇၁)	(စဉ်-၁၂၇၀၅)

တရားလွှတ်တော်ရှေ့နေများ
အမှတ်(၁၃၂)၊ ပထမထပ်၊ ပန်းဆိုးတန်းလမ်း၊ ကျောက်တံတားမြို့နယ်၊ ရန်ကုန်မြို့။
ဖုန်း-၀၉-၄၂၀၈၇၃၈၆၊ ၀၉-၄၀၂၆၀၆၀၃၁၊ ၀၉-၄၀၂၇၄၀၈၇၅၊ ၀၉-၄၄၈၀၃၅၀၅၈

ကန့်ကွက်နိုင်ကြောင်းကြော်ငြာ

[illegible] ... ရှိပါက ဤကြော်ငြာပါသည့်နေ့မှစ၍(၇)ရက်အတွင်းကန့်ကွက်နိုင်ပါကြောင်းနှင့်ကန့်ကွက်မှုမရှိပါက လုပ်ထုံးလုပ်နည်းအတိုင်းဆက်လက်ဆောင်ရွက်ပေးမည်ဖြစ်ပါကြောင်းအသိပေးကြေညာအပ်ပါသည်။

ဌာနမှူး၊ မြို့ပြစီမံကိန်းနှင့်မြေစီမံခန့်ခွဲမှုဌာန
ရန်ကုန်မြို့တော်စည်ပင်သာယာရေးကော်မတီ

ကန့်ကွက်နိုင်ကြောင်း အများသိစေရန်ကြေညာခြင်း

ရန်ကုန်မြို့၊ သဃ်န်းကျွန်းမြို့နယ်၊ မြေတိုင်းရပ်ကွက်အမှတ်-ရန်ကုန်သစ်၊ လူနေရပ်ကွက်အမှတ်(ရန်ကုန်သစ်)၊ မြေကွက်အမှတ်-၁၁၃(က)၊ ဧရိယာ (၁၂၀၀ စတုရန်းပေ)အလျားပေ၂၀×အနံပေ၆၀ နှစ်(၆၀)ဂရန်မြေကွက်နှင့် ယင်းမြေကွက်ပေါ်ရှိ သဃ်န်းကျွန်းမြို့နယ်၊ ရန်ကုန်သစ်ရပ်ကွက်၊ (၈) လမ်းသွယ်(၂)လမ်း၊ အမှတ်-၁၁၃/A၊ နေအိမ်အပါအဝင် အကျိုးခံစားခွင့်အရပ်ရပ်အားလုံး။

အထက်ပါမြေကွက်နှင့် ယင်းမြေကွက်ပေါ်ရှိ အကျိုးခံစားခွင့်အရပ်ရပ်တို့ကို တရားဝင်ပိုင်ဆိုင် လက်ဝယ်ထားရှိသူဖြစ်ကြောင်းနှင့် လွှဲပြောင်းရောင်းချ ပိုင်ခွင့်ရှိသူဖြစ်ကြောင်း ထုတ်ဖော်ဝန်ခံကတိပြုသူ ဒေါ်ငွေး[၁၂/မရက(နိုင်)၀၉၈၂၉၁]ကို ကိုင်ဆောင်သူထံမှ ကျွန်ုပ်တို့၏မိတ်ဆွေဖြစ်သူက အပြီးအပိုင် ဝယ်ယူရန်အတွက် ရောင်းချသည့် မြေကွက်တန်ဖိုး၏ တစ်စိတ်တစ်ဒေသကို စရန်ငွေအဖြစ်ပေးချေပြီးဖြစ်ပါသည်။ အထက်ပါမြေကွက်နှင့်ပတ်သက်၍ ပိုင်ရေးဆိုင်ခွင့်ရှိသူများအနေဖြင့် ကန့်ကွက်လိုပါက ခိုင်လုံသော စာချုပ်စာတမ်းမူရင်းများနှင့်တကွ ဤကြေညာပါသည့်နေ့မှစ၍(၁၄)ရက် အတွင်း ကျွန်ုပ်တို့ထံသို့ လူကိုယ်တိုင်လာရောက်ကန့်ကွက်နိုင်ပါသည်။ သတ်မှတ်သည့်ရက်အတွင်း ကန့်ကွက်မည့်သူမရှိပါက အထက်ပါအရောင်းအဝယ် အောင်မြင်ပြီးဆုံးသည်အထိ ဥပဒေနှင့်အညီ ဆက်လက်ဆောင်ရွက်သွားမည်ဖြစ်ကြောင်း အများသိစေရန်ကြေညာအပ်ပါသည်။

လွှဲအပ်ညွှန်ကြားချက်အရ

ဒေါ်ချိုဝေဇင်(စဉ်-၇၈၉၉)	ဦးအောင်ကျော်သူ(စဉ်-၄၅၇၆၆)
LL.B, LL.M, D.B.L	LL.B
တရားလွှတ်တော်ရှေ့နေ	အထက်တန်းရှေ့နေ

အမှတ်(၃၃/ဘီ)၊ အင်းယားမြိုင်လမ်း၊ ခရေမြိုင်လမ်းသွယ်၊ ဗဟန်းမြို့နယ်၊ ရန်ကုန်မြို့။

မီးဘေးရှောင် မလောင်ခင်တား

"ကန့်ကွက်နိုင်ပါသည်"

ရန်ကုန်တိုင်းဒေသကြီး၊ ဒဂုံမြို့သစ်မြောက်ပိုင်းမြို့နယ်၊ မြေတိုင်းရပ်ကွက်အမှတ်(၃၈)၊ ညီညွတ်ရေးလမ်း၊ မြေကွက်အမှတ်(၂၉၁)၊ အကျယ်အဝန်း (၄၀ပေ×၆၀ပေ) ရှိနှစ်(၆၀)ဂရန်မြေကွက်နှင့် ယင်းမြေကွက်ပေါ်ရှိ အကျိုးခံစားခွင့်များအားလုံး"ကိုလက်ဝယ်ထားပိုင်ဆိုင်ကာအပြီးအပိုင် လွှဲပြောင်းရောင်းချပိုင်ခွင့်ရှိသူဟု ဝန်ခံကတိပြုသူဒေါ်သီတာထွန်း(၁၂/ကမတ(နိုင်)၀၁၈၈၁၅)ထံမှကျွန်ုပ်တို့၏မိတ်ဆွေဖြစ်သူ ဒေါ်သင်းသင်းလှိုင် (၁၄/ပသရ(နိုင်)၀၁၇၆၈၈)ကအပြီးအပိုင်လွှဲပြောင်းဝယ်ယူရန်အတွက်(စရန်)ငွေပေးချေထားပြီးဖြစ်ပါသည်။ ပိုင်ရေးဆိုင်ခွင့်ရှိသူများအနေဖြင့် ကန့်ကွက်လိုပါက ခိုင်လုံသော စာရွက်စာတမ်းအထောက်အထား(မူရင်း) များနှင့်တကွ ကျွန်ုပ်တို့ထံသို့ (၇)ရက်အတွင်း လူကိုယ်တိုင်လာရောက် ကန့်ကွက်နိုင်ပါသည်။ သတ်မှတ်ရက်ကျော်လွန်ပါက အထက်ပါ အရောင်းအဝယ်ကိုအောင်မြင်ပြီးဆုံးသည်အထိ ဥပဒေနှင့်အညီ ဆက်လက်ဆောင်ရွက်သွားမည်ဖြစ်ကြောင်း အများသိစေရန်ကြေငြာအပ်ပါသည်။

လွှဲအပ်ညွှန်ကြားချက်အရ-	ဦးမြင့်ထန်း(LL.B)	ဒေါ်ထိဒီရှိုင်(LL.B)	ဒေါ်ထက်ထားဆွီ(LL.B)
	တရားလွှတ်တော်ရှေ့နေ	အထက်တန်းရှေ့နေ	အထက်တန်းရှေ့နေ
	(စဉ်-၆၉၆၃)	(စဉ်-၄၈၅၉၀)	(စဉ်-၄၂၈၉၉)

"ကျွန်ုပ်တို့၏ ကိုယ်ကျင့်တရား တိုအသက်နှင့်ထပ်တူအာမခံပါသည်။"
အမှတ်(၅၅/၅၆)၊ ကျိုက်ဝိုင်းဘုရားလမ်း၊ (၃)ရပ်ကွက်၊ မရမ်းကုန်းမြို့နယ်။
zaluckpwintrealestate2013@gmail.com ဖုန်း - ၀၉၄၅၅၅၉၀၁၅၀၀

"ကန့်ကွက်နိုင်ပါသည်"

ရန်ကုန်တိုင်းဒေသကြီး၊ ဗဟန်းမြို့နယ်၊ မြေတိုင်းရပ်ကွက်အမှတ်-(၃၆-ကေ)၊ မြေကွက်အမှတ်-(၁၁၁-အယ်လ်/၄-ဘီ)အရ မြေဧရိယာ-(၀. ၁၉၀)ဧကရှိ မြေပိုင်မြေကွက်နှင့် ယင်းမြေကွက်ပေါ်ရှိ အမှတ်-(၅၈/အေ)၊ ရွှေတောင်ကြားလမ်း၊ ရွှေတောင်ကြား(၂)ရပ်ကွက်၊ ဗဟန်းမြို့နယ်ဟုခေါ်တွင်သော အဆောက်အဦအပါအဝင် အကျိုးခံစားခွင့်အရပ်ရပ်အားလုံးတို့သည် ရန်ကုန်မြို့တော်စည်ပင်သာယာရေးကော်မတီ၊ မြို့ပြစီမံကိန်းနှင့်မြေစီမံခန့်ခွဲမှုဌာနတွင် **ဒေါက်တာသီတာဖြူ (ခ) သီတာမောင်ဖြူ (ခ) အေးအေးဖြူ** (၁၂/ဗဟန(နိုင်)၀၄၅၅၉၇) အမည်ပေါက်ပိုင်ဆိုင်ပြီး၊ ၎င်းထံမှ ကျွန်ုပ်တို့၏မိတ်ဆွေက အပြီးအပိုင်ဝယ်ယူရန် စရန်ငွေပေးချေထားပြီး ဖြစ်ပါသည်။

အဆိုပါမြေကွက်နှင့်မြေကွက်ပေါ်ရှိအဆောက်အဦအပါအဝင် အကျိုးခံစားခွင့်အရပ်ရပ်အားလုံးတို့နှင့်ပတ်သက်၍ ဆိုင်ရေးဆိုင်ခွင့်ရှိသူ မည်သူမဆို ဤကြေညာပါသည့်နေ့မှစ၍ (၇)ရက်အတွင်း ခိုင်လုံသော ပိုင်ဆိုင်မှုအထောက်အထားဖြင့် ကျွန်ုပ်ထံ လူကိုယ်တိုင်လာရောက် ကန့်ကွက်နိုင်ပါသည်။ ၎င်းနေ့ရက်နောက်ပိုင်းတွင် အရောင်းအဝယ်မှတ်ပုံတင်စာချုပ်ကို အပြီးချုပ်ဆိုဆောင်ရွက်သွားမည်ဖြစ်ကြောင်းကြေညာအပ်ပါသည်။

လွှဲအပ်ညွှန်ကြားချက်အရ

ဦးသွင်ဇာနည်ဦး(အထက်တန်းရှေ့နေ)(စဉ်-၄၈၄၇၄) ဦးအိန္ဒစ်(တရားလွှတ်တော်ရှေ့နေ)(စဉ်-၅၃၄၁)
အမှတ်-(၁၇၆/၁၇၈)၊ ပထမထပ်၊ မိဘရိပ်မွန်အိမ်ရာ၊ ဗိုလ်တထောင်ဘုရားလမ်း၊ ရန်ကုန်မြို့။
ဖုန်း- ၃၉၇၂၃၄၊ ၃၉၇၂၃၅၊ ၂၉၆၁၃၂။

“ မြတ် ” စာသင် စာကျက်ဝိုင်း

ဇူလိုင် (၃) စမည်။

* ဝါရင့်ဆရာ၊ ဆရာမကြီးများသင်ကြားပြီး တစ်ဝိုင်း (၁၀) ဦးသာ။
* ဆေးတက္ကသိုလ်၊ ရေကြောင်း Study Guide များ။
* မွန်းလွဲ ၂း၀၀ နာရီမှ ၉း၀၀ နာရီထိ။ Aircon၊ CCTV စာသင်ခန်း၊ ကြိုပို့။

အမှတ် (၅၂၇)၊ သိမ်ဖြူလမ်း၊ ရန်ကုန်မြို့။
ဖုန်း - ၀၁ ၃၇၄၂၁၆၊ ၀၉ ၄၅၅၅၄၅၈၈၃။

ကန့်ကွက်နိုင်ကြောင်းအများသိစေရန်ကြေညာချက်

ရန်ကုန်တိုင်းဒေသကြီး၊တောင်ဥက္ကလာပမြို့နယ်၊(၁၃)ရပ်ကွက်၊ယုဿဝတီလမ်း၊အမှတ်(၉၄၈)(၂)ခန်းတွဲ၊(၆)ထပ်တိုက်၏(ပထမ)ပဥ္စမထပ်(ခြေရင်းခန်း)၊ဧရိယာ(၁၈'×၅၄')ရှိတိုက်ခန်းနှင့်တကွရေမီးစုံအပါအဝင်ဆက်နွှယ်သည့်အကျိုးခံစားခွင့်အရပ်ရပ်ကိုဒေါ်သက်မွန်ထူးမောင်(၉/ပဥလ(နိုင်)၀၁၁၅၀)မှလက်ဝယ်ထားပိုင်ဆိုင်ကြောင်း၊ရောင်းချခွင့်ရှိကြောင်း၊အရှုပ်အထွေးကင်းရှင်းကြောင်းဖွင့်ဟဝန်ခံ၍ကျွန်ုပ်၏မိတ်ဆွေသို့ရောင်းချရာကျွန်ုပ်၏မိတ်ဆွေမှဝယ်ယူရန်အတွက်ရောင်းကြေးတန်ဖိုးငွေ၏တစ်စိတ်တစ်ဒေသကိုဒေါ်သက်မွန်ထူးမောင်ထံသို့ပေးချေထားပါသည်။၎င်းတိုက်ခန်းအရောင်းအဝယ်နှင့်ပတ်သက်၍ပိုင်ရေးဆိုင်ခွင့်ရှိသူတို့မှကန့်ကွက်လိုပါကယနေ့မှစ၍(၇)ရက်အတွင်းခိုင်လုံသောအထောက်အထားမူရင်းများနှင့်အတူကျွန်ုပ်ထံသို့လာရောက်ကန့်ကွက်နိုင်ပါသည်။ကန့်ကွက်သူမရှိပါကအရောင်းအဝယ်ကိုပြီးဆုံးသည်ထိတရားဆင်ဆက်လက်ဆောင်ရွက်သွားမည်ဖြစ်ပါကြောင်းအများသိစေရန်ကြေညာအပ်ပါသည်။

လွှဲအပ် ညွှန်ကြား ချက်အရ -

ဒေါ်ချိုသဲလေး (LL.B, DBL)	ဒေါ်ဝေဝေအောင် (LL.B)
တရားလွှတ်တော်ရှေ့နေ(စဥ်-၁၂၄၁၇)	တရားလွှတ်တော်ရှေ့နေ(စဥ်-၁၂၄၆၀)
ဖုန်း:09-421007049	ဖုန်း:09-420057498

၁၆၁(N)၊ ကျိုက္ကဆံလမ်း၊နတ်ဖောက်ရပ်ကွက်၊ တာမွေမြို့နယ်။

ရန်ကုန်တိုင်းဒေသကြီးတရားလွှတ်တော်
ရန်ကုန်မြို့
အိတ်ဖွင့်တင်ဒါခေါ်ယူခြင်း

၁။ ရန်ကုန်တိုင်းဒေသကြီး၊ မြောက်ဥက္ကလာပမြို့နယ်တရားရုံး ဝန်ထမ်းအိမ်ရာ (၆ခန်းတွဲ ၄ထပ်)အား ၂၀၁၇-၂၀၁၈ ဘဏ္ဍာရေးနှစ်တွင် တရားရုံးအဆောက်အအုံသစ် ဆောက်လုပ်မည်ဖြစ်ပါသဖြင့် မြန်မာနိုင်ငံသား ပုဂ္ဂလိကလုပ်ငန်းရှင်များအား အိတ်ဖွင့်တင်ဒါတင်သွင်းရန် ဖိတ်ခေါ်အပ်ပါသည်။

(က) တင်ဒါပုံစံစတင်ရောင်းချမည့်ရက် - ၁၂-၆-၂၀၁၇ ရက်
(ခ) တင်ဒါနောက်ဆုံးတင်သွင်းရမည့်ရက် - ၁၂-၇-၂၀၁၇ ရက်
(ဂ) တင်ဒါပုံစံတင်ရမည့်နေရာ - ထောက်ပံ့ဌာန၊ ရန်ကုန်တိုင်းဒေသကြီး တရားလွှတ်တော်
(ဃ) တင်ဒါပုံစံဖွင့်မည့်နေ့ရက် - ၁၄-၇-၂၀၁၇ရက်

၂။ တင်ဒါပုံစံနှင့်စည်းကမ်းများကို တစ်စုံလျှင် ငွေကျပ် ၁၀၀၀၀ိ/-(ကျပ်တစ်သောင်းတိတိ)ဖြင့် ၁၂-၆-၂၀၁၇ရက်မှစတင်၍ ရုံးချိန်အတွင်း တိုင်းဒေသကြီး တရားလွှတ်တော်(စီမံ/ထောက်ပံ့)ဌာနတွင် စတင်ဝယ်ယူနိုင်ပါသည်။ အသေးစိတ် အချက်အလက်များ သိရှိလိုပါက ဒုတိယညွှန်ကြားရေးမှူး(ထောက်ပံ့)ဌာန၊ ရန်ကုန်တိုင်းဒေသကြီးတရားလွှတ်တော်သို့ လူကိုယ်တိုင်ဖြစ်စေ၊ ဖုန်းအမှတ်-၀၁-၃၇၇၇၈၃သို့ ရုံးချိန်အတွင်း ဆက်သွယ်စုံစမ်းမေးမြန်းနိုင်ပါသည်။

တင်ဒါစိစစ်ရွေးချယ်ရေးအဖွဲ့

သင့်သွေးဖြင့် အသက်ကယ်ပါ

11-1-2017&ufkwfhu;rlwif;pm(pm-29)wifrefmEdkifiHvkH;qdkifm
wrDv[EÅLazmifa';&Sif;(A[dkjzpf)wbufwm;vTJwmf&Sda'xJxJvbfqpof11382)
ESifh xufwefa&Sda't dkjdifa'wifmausmfwlN trm;oap&efaunmcuftay
jzpf;yfESifm;&Sfvif;aunmjcif;

ဦးကျော်ထိုက် [ဥက္ကဋ္ဌ၊ မြန်မာနိုင်ငံလုံးဆိုင်ရာတမီလ်ဟိန္ဒူဖောင်ဒေးရှင်း(ဗဟို)][၁၂/ဗတထ(ဧည့်)၀၀၀၁၇၄]၏ လွှဲအပ်ညွှန်ကြားချက်အရ အောက်ပါအတိုင်း ရှင်းလင်းကြေညာအပ်သည်မှာ-

မြန်မာနိုင်ငံလုံးဆိုင်ရာ တမီလ်ဟိန္ဒူဖေါင်ဒေးရှင်း(ဗဟို) အဖွဲ့အစည်းကို ၆-၅-၂၀၀၁ခုနှစ်ကတည်းက စတင်တည်ထောင်ဖွဲ့စည်းခဲ့ပြီး၊ ၂၀၀၄ခုနှစ်တွင် အသင်းအဖွဲ့များ ဖွဲ့စည်းခြင်းဆိုင်ရာဥပဒေ(ဟောင်း)အရ တရားဝင်အသင်းအဖွဲ့ ဖွဲ့စည်းခွင့်လက်မှတ်အမှတ်(၁၈၇၈/၂၀၀၄)ဖြင့် တရားဝင်ဖွဲ့စည်းလျက် ဗိုလ်တထောင်မြို့နယ်၊ အမှတ်(၄)ရပ်ကွက်၊ (၅၄)လမ်း၊ အမှတ်(၁၁၁/၁၁၃)တွင် အသင်းရုံးခန်းတည်ရှိပါသည်။ အသင်းအား ဥပဒေနှင့်အညီ သက်တမ်းတိုးမြှင့်ဖွဲ့စည်းခွင့်ရရှိရေးအတွက် ၁၁-၆-၂၀၁၄ ရက်တွင် ဗိုလ်တထောင်မြို့နယ် အုပ်ချုပ်ရေးမှူးရုံးသို့ လျှောက်ထားဖွဲ့စည်းခဲ့ရာ မြို့နယ်အုပ်ချုပ်ရေးမှူးနှင့် တာဝန်ရှိပုဂ္ဂိုလ်များရှေ့မှောက်၌ အသင်းသားအဖွဲ့ဝင်(၈၂)ဦး တက်ရောက်ခဲ့ပြီး၊ ဦးကျော်ထိုက်အား (၂၀၁၄)မှ (၂၀၁၇)သုံးနှစ်ကာလသက်တမ်းအတွက် အသင်း၏ဥက္ကဋ္ဌအဖြစ် ရွေးချယ်ခန့်အပ်တာဝန်ပေးခဲ့ပါသည်။

ဦးကျော်ထိုက် ဥက္ကဋ္ဌအဖြစ် ဦးဆောင်သော ဗဟိုအလုပ်အမှုဆောင်အဖွဲ့သည် ၂၀၁၄ခုနှစ်မှ ၂၀၁၇ခုနှစ်၊ ဇန်နဝါရီလထိ အသင်းကို လူမှုရေးကူညီလှူဒါန်းမှုများ အပါအဝင် စဉ်ဆက်မပြတ် ဆောင်ရွက်နေခဲ့ကြရာမှ ဦးကျော်ထိုက်နှင့် အထွေထွေအတွင်းရေးမှူး ဦးဝင်းကြိုင်တို့ (၂)ဦးက ကျန်းမာရေးအတွက် ပြည်ပတွင် ဆေးဝါးကုသမှုခံယူနိုင်ရန် အသင်းဥက္ကဋ္ဌနှင့် အထွေထွေအတွင်းရေးမှူး လုပ်ငန်းတာဝန်များကို ဦးသိန်းလွင်နှင့် ဦးချစ်ဝင်းတို့အား ခေတ္တလွှဲအပ်လုပ်ကိုင်စေခဲ့ခြင်းဖြစ်ပါသည်။ ယင်းကာလအတွင်း ဦးသိန်းလွင်နှင့် ဦးချစ်ဝင်းတို့က ၎င်းတို့သည် အသင်း၏ဥက္ကဋ္ဌနှင့် အထွေထွေအတွင်းရေးမှူးများဖြစ်သည်ဟု မမှန်မကန်ဖော်ပြသုံးနှုန်းလျက်၊ အသင်းဗဟိုအလုပ်အမှုဆောင် အများစုကို အသိမပေးဘဲ အသင်းအဖွဲ့မှတ်ပုံတင်လက်မှတ်အမှတ်(၀၀၈၅/၂၀၁၆)ကို သက်ဆိုင်ရာ၌ လျှောက်ထားထုတ်ယူခဲ့ကြပြီး၊ အသင်းဗဟိုအလုပ်အမှုဆောင်အဖွဲ့ထံ လွှဲပြောင်းအပ်နှံမှုမပြုဘဲ သီးခြားအလုပ်အမှုဆောင်အဖွဲ့တစ်ရပ်သဖွယ် ဆောင်ရွက်နေခြင်းကြောင့် ဦးကျော်ထိုက်က ဖြစ်ရပ်မှန်များကို ရန်ကုန်တိုင်းဒေသကြီးအစိုးရအဖွဲ့သို့ စာဖြင့်တင်ပြ တိုင်ကြားခဲ့ရပါသည်။

ရန်ကုန်တိုင်းဒေသကြီးအစိုးရအဖွဲ့က ဦးကျော်ထိုက်၏ တင်ပြတိုင်ကြားစာအပေါ် စိစစ်အရေးယူဆောင်ရွက်ပြီး ၅-၆-၂၀၁၇ရက်နေ့စွဲပါစာအမှတ်၊ ၄/၈-၂(၆)/လူမှုဖြင့် မြန်မာနိုင်ငံလုံးဆိုင်ရာတမီလ်ဟိန္ဒူဖောင်ဒေးရှင်း(ဗဟို)လူမှုရေးအသင်းအဖွဲ့၏ နာယကများ၊ အကြံပေးအဖွဲ့များ၊ ဗဟိုအလုပ်အမှုဆောင်အဖွဲ့ဝင်များ၊ အသင်းဝင်များ၊ ခရိုင်နှင့် မြို့နယ်အုပ်ချုပ်ရေးမှူး၊ သာသနာရေးမှူးနှင့် လူဝင်မှုကြီးကြပ်ရေးတို့ ပါဝင်သောအဖွဲ့များဖြင့် အများဆန္ဒအတိုင်း ပွင့်လင်းမြင်သာစွာ ပြန်လည်ရွေးချယ်သွားရန်နှင့် ရွေးချယ်ဖွဲ့စည်းပြီးသော အဖွဲ့သစ်အား ပြည်ထဲရေးဝန်ကြီးဌာန အသင်းအဖွဲ့များ၊ ဖွဲ့စည်းခွင့်ပြုရေးနှင့် ကြီးကြပ်ရေးဗဟိုအဖွဲ့သို့ တင်ပြအတည်ပြုချက် ရယူဆောင်ရွက်သွားရန် ညွှန်ကြားထားပြီးဖြစ်ပါသည်။

သို့ဖြစ်၍ ဥက္ကဋ္ဌဦးကျော်ထိုက်က ရန်ကုန်တိုင်းဒေသကြီးအစိုးရ၏ ညွှန်ကြားလမ်းညွှန်ချက်နှင့်အညီ ဆောင်ရွက်သွားရန် စီစဉ်နေဆဲဖြစ်ပါသည်။ ဦးသိန်းလွင်(ဒု-ဥက္ကဋ္ဌ)နှင့် ဦးချစ်ဝင်း(တွဲဖက်အထွေထွေအတွင်းရေးမှူး) တို့က ဦးကျော်ထိုက်၏ သဘောတူခွင့်ပြုချက်မရယူဘဲ အစည်းအဝေးများ ခေါ်ယူကျင်းပခြင်း၊ တမီလ်မဂ္ဂဇင်းစာစောင်များ၌ အသင်း၏ လုပ်ငန်းကိစ္စများကို ထည့်သွင်းကြေညာခြင်း အပါအဝင် ဆောင်ရွက်လုပ်ကိုင်ခွင့်မရှိကြောင်းနှင့် ယင်းလုပ်ဆောင်မှုများသည် မြန်မာနိုင်ငံလုံးဆိုင်ရာ တမီလ်ဟိန္ဒူဖောင်ဒေးရှင်း(ဗဟို)အသင်း၏ ဆောင်ရွက်ချက်များ မဟုတ်ကြောင်း၊ အသင်းအဖွဲ့အပေါ် တစ်စုံတစ်ရာ တာဝန်တင်ရှိစေမည်မဟုတ်ကြောင်း ရှင်းလင်းကြေညာအပ်ပါသည်။

လွှဲအပ်ချက်အရ-

ဦးသန်းစိုး(ထွန်း)	**ဒေါ်မူယာ**
B.A(Eco),H.G.P,R.L, D.B.L	**LL.B, Dip in Business Law**
တရားလွှတ်တော်ရှေ့နေ(စဉ်-၅၄၉၃)	**တရားလွှတ်တော်ရှေ့နေ(စဉ်-၆၆၆၀)**
ဦးဇော်ဇော်နိုင်အောင်	**ဦးမိုးခိုင်**
LL.B	**LL.B**
တရားလွှတ်တော်ရှေ့နေ(စဉ်-၁၁၄၆၁)	**တရားလွှတ်တော်ရှေ့နေ(စဉ်-၁၀၇၆၂)**

အမှတ်(၁၇၅/ဘီ)၊ ပထမထပ်၊ ၃၈-လမ်း၊ ကျောက်တံတားမြို့နယ်၊ ရန်ကုန်မြို့။

ငြင်းချက်ထုတ်ရန်သမ္မန်စာ
(တရားမကျင့်ထုံးကိုဥပဒေအမိန့် - ၅၊ နည်း - ၂၀)
ရန်ကုန်အရှေ့ပိုင်းခရိုင်တရားရုံး
၂၀၁၇ခုနှစ်၊ တရားမကြီးမှုအမှတ်(၂၅၇)

ဒေါ်ယမုံဝင်း	နှင့်	၁။ ဒေါ်ခင်နီလာ
(၎င်း၏အခွင့်ရကိုယ်စားလှယ်-		၂။ ဒေါ်ကျင်ရွှေ
ဒေါ်စီစီနိုင်)		၃။ ဦးထွန်းထွန်းဦး
(တရားလို)		(တရားပြိုင်များ)

ရန်ကုန်တိုင်းဒေသကြီး၊ ဒဂုံမြို့သစ်(မြောက်ပိုင်း)မြို့နယ်၊ (၄၀)ရပ်ကွက်၊ မြတ်လေးလမ်း၊ အမှတ်(၁၂၃၂)နေ (၂)တရားပြိုင်ဒေါ်ကျင်ရွှေနှင့် ရန်ကုန်တိုင်းဒေသကြီး၊ ဒဂုံမြို့သစ်(မြောက်ပိုင်း)မြို့နယ်၊ (၄၀)ရပ်ကွက်၊ နန်းရင်လမ်း၊ အမှတ်(၈၈၀)နေ (၃)တရားပြိုင် ဦးထွန်းထွန်းဦး (ယခုနေရပ်လိပ်စာမသိသူ) တို့သိစေရမည်။

သင်တို့ပေါ်၌ တရားလိုက ပဋိညာဉ်အတိုင်း အပြီးအပိုင် အရောင်းအဝယ်မှတ်ပုံတင်စာချုပ်ချုပ်ဆိုပေးစေလိုမှု လျှောက်ထားစွဲဆိုချက်ရှိသည်ဖြစ်၍ သင်တို့ကိုယ်တိုင်ဖြစ်စေ (သို့မဟုတ်) ၎င်းအမှုနှင့်စပ်လျဉ်း၍ အရေးကြီးသည့် စကားအရပ်ရပ်တို့ကို ချေပပြောဆိုနိုင်သူ သင့်ကိုယ်စားလှယ်နှင့် တစ်ဦးတစ်ယောက် ၎င်းရှေ့နေနှင့် ပါ၍ဖြစ်စေ၊ ၂၀၁၇ခုနှစ်၊ ဇူလိုင်လ ၁၄ရက် အမည်ရေးသားပါရှိသူ တရားလိုစွဲဆိုချက်ကို ထုချေရှင်းလင်းရန် ရုံးသို့လာရောက်ရမည်။ ၎င်းအပြင် သင်တို့သိစေရမည်မှာ အထက်ကဆိုခဲ့သည့်နေ့ရက်တွင် သင်တို့မလာမရောက်ပျက်ကွက်ခဲ့လျှင် သင်တို့ကွယ်ရာ၌ ငြင်းချက်များကိုထုတ်ပေးလိမ့်မည်။ သင်တို့က ထုချေတင်ပြအမှီပြုလိုသည့် စာချုပ်စာတမ်းအစရှိသည်တို့ကို သင်တို့နှင့်အတူ ယူဆောင်လာရမည်။ သို့တည်းမဟုတ် သင့်ကိုယ်စားလှယ်ရှေ့နေလက်တွင် ထည့်အပ်ပို့လိုက်ရမည်။ သင်တို့က ထုချေလွှာ တင်သွင်းလိုလျှင် အမှုမုဆိုင်မီ ၄ရက်က တင်သွင်းရမည်။

၂၀၁၇ခုနှစ်၊ ဇွန်လ ၁၅ ရက်တွင် ဤရုံးတော်တံဆိပ်ရိုက်နှိပ်၍ ကျွန်ုပ်လက်မှတ်ရေးထိုးထုတ်ပေးလိုက်သည်။

(ဇော်ထူး)
တွဲဖက်ခရိုင်တရားသူကြီး(၂)
ရန်ကုန်အရှေ့ပိုင်းခရိုင်တရားရုံး

ရန်ကုန်တိုင်းဒေသကြီး၊ ခလမြို့နယ်၊ အိုးပြုချောင်ကျေးရွာအုပ်စု၊ ကွင်းအမှတ်(၂၃၇/ခအေ) အိုးပြုချောင်ကွင်း၊ ဦးပိုင်အမှတ်(၁၀/၆) ဧရိယာ(၇.၆၇)ဧကရှိ ဦးကိုကို အမည်ပေါက် လယ်မြေအားအရောင်းအဝယ်ပြုလုပ်ခြင်းကို ကန့်ကွက်နိုင်ပါကြောင်း

အထက်ဖော်ပြပါလယ်မြေကို လယ်ယာမြေလုပ်ပိုင်ခွင့်ပြုလက်မှတ်(ပုံစံ-၇)တွင် **ဦးကိုကို**(၁၂/တတန(နိုင်)၁၇၄၅၆၄)က တရားဝင်အမည်ပေါက်နေပါသည်။ အဆိုပါလယ်မြေကို **ဦးမျိုးမင်းအောင်**(၁၂/တတန(နိုင်)၀၅၈၉၆၈)က အရောင်းအဝယ်ကတိစာချုပ်အရဝယ်ယူကာ အရှုပ်အရှင်းကင်းရှင်းစွာဖြင့် လက်ရှိထားပိုင်ဆိုင်ပါကြောင်းနှင့် လွှဲပြောင်းရောင်းချပိုင်ခွင့်ရှိပါကြောင်း ဝန်ခံကတိပြုသည့်အတွက် ကျွန်ုပ်တို့၏မိတ်ဆွေက အပြီးအပိုင်လွှဲပြောင်းဝယ်ယူရန်(စရန်ငွေ)ပေးချေထားပြီးဖြစ်ပါသည်။

အဆိုပါလယ်မြေနှင့်စပ်လျဉ်း၍ ပိုင်ဆိုင်အကျိုးခံစားခွင့်ရှိသဖြင့် ကန့်ကွက်လိုသူများရှိပါက ဤကြေညာပါသည့်နေ့မှ(၇)ရက်အတွင်း ခိုင်လုံသောစာရွက်စာတမ်းမူရင်းများနှင့်တကွ လာရောက်ကန့်ကွက်နိုင်ပါသည်။ သတ်မှတ်နေ့ရက်ကျော်လွန်သည်အထိ ကန့်ကွက်မည့်သူမရှိပါက အရောင်းအဝယ်ကို ဥပဒေနှင့်အညီ ပြီးဆုံးသည်အထိ ဆက်လက်ဆောင်ရွက်မည်ဖြစ်ကြောင်း အများသိစေရန်ကြေညာပါသည်။

လွှဲအပ်ညွှန်ကြားချက်များအရ

ဦးသန့်ဇင် (LL-B)	**ဒေါ်ဟန်နွေနိုင် (LL-B)**
အထက်တန်းရှေ့နေ(စဉ်–၂၅၈၆၈)	**အထက်တန်းရှေ့နေ(စဉ်–၂၃၅၄၄)**
Ph-09 253995848, 09 798420119	**Ph-09-4200 73685**

အမှတ်(၅၀) ပ-ထပ်၊ အခန်း(D-2)၊ ဘဏ်လမ်း၊ ကျောက်တံတားမြို့နယ်၊ ရန်ကုန်မြို့။

အမည်ပြောင်း

ထားဝယ်ခရိုင်၊ သရက်ချောင်းမြို့နယ်၊ စုံစင်ဖျားရွာနေ ဦးထွန်းဝင်း၏ သမီးဖြစ်သူ အထက(၁)ထားဝယ်မြို့ ဒသမတန်း(B)မှ မစုစုစံအား မစုမြတ်ငြိမ်းဟု ပြောင်းလဲခေါ်ဆိုပါရန်။

မစုမြတ်ငြိမ်း

တစ်ဦးတည်းဖြစ်ကြောင်း

ထားဝယ်ခရိုင်၊ သရက်ချောင်းမြို့နယ်၊ သဲချောင်းကြီးရွာနေ အထက(ခွဲ) သဲချောင်းကြီး၊ န၀မတန်းမှ မသက်မြတ်ရတနာဦး၏ဖခင် ရန်နိုင်စိုးနှင့် လှထွန်းဝေ [၆/ကစန(နိုင်)၀၆၉၁၂၃] တို့သည် တစ်ဦးတည်းဖြစ်ပါသည်။

အမည်ပြောင်း

ထားဝယ်ခရိုင်၊ လောင်းလုံးမြို့နယ်၊ (ဂ)ရပ်ကွက်၊ ဗိုလ်ဗထူးလမ်းနေ ဦးရန်နောင်စိုး၏သမီးဖြစ်သူ အထက လောင်းလုံးမြို့၊ စတုတ္ထတန်းမှ မဆောင်းသဇင်စိုးအား မဆောင်းသဇင်ဖြိုးဟု ပြောင်းလဲခေါ်ဆိုပါရန်။

မဆောင်းသဇင်ဖြိုး

အမည်ပြောင်း

ထားဝယ်ခရိုင်၊ ပုလောမြို့နယ်၊ လိတောင်ရွာနေ ဦးစိုးအောင်၏သမီးဖြစ်သူ မရွှေမြင့်နွယ် အထက(ခွဲ)ဝေဒီ ပဉ္စမတန်းမှ မရွှေမြင့်နွယ်အား မလဝန်းရိပ်ဟုပြောင်းလဲခေါ်ဆိုပါရန်။

မလဝန်းရိပ်

စာအုပ်စာပေ လူ့မိတ်ဆွေ

ကန့်ကွက်နိုင်ကြောင်းကြော်ငြာခြင်း

နေပြည်တော်၊ ပျဉ်းမနားမြို့နယ်၊ ပျဉ်းမနားအမှတ်(၁)ဈေး၊ RC ဆိုင်ခန်း ရုံအမှတ်(A1)၊ ဆိုင်ခန်းအမှတ်(၄၁၊ ၁၄၇)အား ပျဉ်းမနားမြို့၊ ရွှေချီရပ်ကွက်၊ ဗိုလ်ချုပ်လမ်း၊ အိမ်အမှတ်(၁၁/၁၇)နေ ဦးမြမျိုး[၉/ပမန(နိုင်)၀၁၄၈၀၀] အမည်ပေါက်ပိုင်ဆိုင်ပြီး ပျဉ်းမနားမြို့၊ ရွှေချီရပ်ကွက်၊ (၆)လမ်း၊ အိမ်အမှတ်(၈/၉၁)နေ ဒေါ်မြင့်မြင့်စိန်[၉/ပမန(နိုင်)၀၀၇၀၄၁]သို့ အခွန်ထမ်းအမည်ပြောင်းလဲပေးပါရန် လျှောက်ထားလာခြင်းအား ကန့်ကွက်လိုပါက ဤကြော်ငြာစာပါသည့်နေ့မှ (၁၄)ရက်အတွင်း အထောက်အထားအပြည့်အစုံဖြင့် ဈေးများဌာန၊ နေပြည်တော်စည်ပင်သာယာရေးကော်မတီသို့ လာရောက်ကန့်ကွက်နိုင်ပါသည်။ ကန့်ကွက်မည့်သူမရှိပါက ရုံးလုပ်ငန်းကိစ္စရပ်များကို ဆက်လက်ဆောင်ရွက်သွားမည်ဖြစ်ကြောင်း အများသိစေရန် အသိပေးကြေညာအပ်ပါသည်။

ဈေးများဌာန၊ နေပြည်တော်စည်ပင်သာယာရေးကော်မတီ

ရန်ကုန်မြို့၊ ဒဂုံ(ဆိပ်ကမ်း)မြို့နယ်၊ မြေတိုင်းရပ်ကွက်အမှတ်(စက်မှုဇုန် - ၁)၊ ကွမ်အပ်သားမင်းသားလမ်းပေါ်တွင်တည်ရှိသော မြေကွက်အမှတ်(၆/ခ+ဂ) (ဧရိယာ - ၃.၅၆၀ဧက)ရှိ မြေကွက်ကြီးနှင့် ပတ်သက်၍ အများသိသာရန် ကြေညာချက်

ရန်ကုန်မြို့၊ မြို့ရွာနှင့်အိုးအိမ်ဖွံ့ဖြိုးရေးဦးစီးဌာန၏ မြေငှားစာချုပ်တွင် တရားဝင်အမည်ပေါက်လျက်ရှိသော ပိုင်ရှင်ဖြစ်သူမှ တရားဥပဒေနှင့်အညီ လွှဲအပ်ထားသော တရားဝင်အထွေထွေကိုယ်စားလှယ်လွှဲစာရရှိသူ (ဒေါ်မာလာမြင့် [၁၂/ကတတ(နိုင်)၀၁၀၇၀၆]၊ အမှတ်(၉၅)၊ အနော်ရထာလမ်း၊ ပုဇွန်တောင်မြို့နယ်၊ ရန်ကုန်မြို့)နေထိုင်သူမှ အောက်ပါအတိုင်း ကြေညာအပ်ပါသည်။

အထက်ဖော်ပြပါ မြေကွက်ကြီးပေါ်တွင် လက်ရှိဆောက်လုပ်ထားသော အဆောက်အအုံများအား အသစ်ထပ်မံတိုးချဲ့ဆောက်လုပ်ခြင်း လုပ်ငန်းများကို ၎င်းမြေကွက်ကြီးပေါ်ရှိ အဆောက်အအုံများအပါအဝင် မြေကွက်ကြီးတစ်ခုလုံးအား ဖြစ်စေ၊ တစ်စိတ်တစ်ဒေသကိုဖြစ်စေ၊ ပိုင်းခြား၍ဖြစ်စေ၊ ရောင်းချခြင်း၊ ပေါင်နှံခြင်း၊ ပေးကမ်းခြင်း၊ အာမခံတင်သွင်းထားရှိခြင်း၊ အခြားနည်းဖြင့်လွှဲပြောင်းခြင်းကိစ္စရပ်များကို ဒေါ်မာလာမြင့်၏စာဖြင့် ခွင့်ပြုချက်တစ်စုံတစ်ရာမရှိဘဲ မပြုလုပ်ကြရန်နှင့် ပြုလုပ်ခဲ့ပါက တည်ဆဲဥပဒေများနှင့်အညီ သက်ဆိုင်ရာ တရားရုံးတော်တွင် ပြုလုပ်သူများအား ထိရောက်စွာ တရားစွဲဆိုခြင်းခံရမည်ဖြစ်ကြောင်း အများသိစေရန် ကြေညာအပ်ပါသည်။

ဒေါ်မာလာမြင့်
[၁၂/ကတတ(နိုင်)၀၁၀၇၀၆]
အမှတ်(၉၅)၊ အခန်း(၃၀၃)၊ အနော်ရထာလမ်း၊ ပုဇွန်တောင်မြို့နယ်၊
ရန်ကုန်မြို့။ ဖုန်း-၀၉-၅၁၁၅၄၀၁

ဂိုဒေါင်ငှားမည်

ပေ ၅၀ x ပေ ၂၀၀
အမှတ် (၉၂)၊ ပဒုမ္မာလမ်း၊ မြောက်ဥက္ကလာစက်မှုဇုန်၊ ပါဝါမီတာ (၂)လုံး အိမ်မီး (၂)လုံး
09-452974701
09-9691889

ကန့်ကွက်နိုင်ကြောင်းကြော်ငြာ

စမ်းချောင်းမြို့နယ်၊ မြေတိုင်းရပ်ကွက်အမှတ်(၂၈B)၊ မြေကွက်အမှတ်-၆၆ချွဲ(လမ်း)မြေကွက်အမှတ်အသစ်-၁၈၉၊ မြေကွက်တည်နေရာအမှတ်၂၆(A)၊ ရတနာ့သိဒ်လမ်း၊ မုန့်/မြောက်ရပ်ကွက်၊ စမ်းချောင်းစံနစ်ကျရပ်ကွက်ဖြစ်မြောက်ရေးကော်မတီလူကြီးများဖြစ်ကြသော ဦးသိန်းမောင်၊ ဦးကျော်သင်း၊ ဦးထွန်းခင်၊ ဦးညီမြင့်၊ ဦးရှိန်၊ ဦးစိန်ထွန်း၊ ဦးသောင်းခင်အမည်ပေါက်ဧရိယာ(၀.၀၇၉)ဧကမြေပိုင်မြေအား စမ်းချောင်းမြို့နယ်တရားရုံးတရားမကြီးမှုအမှတ်(၇/၂၀၁၆)၊ တရားမဇာရီမှုအမှတ်(၁/၂၀၁၇)တို့အရ မြေဧရိယာ(၀.၀၇၉)ဧကအနက်မှ ဓါတ်ရှင်းဘက်ခြမ်း (၂၆'×၅၀')အား တရားရုံးများဖြစ်ကြသော ဦးညို၊ ဦးဝင်းကို၊ ဒေါ်လှိုင်၊ ဦးသိန်းမောင်၊ ဦးကျော်သင်း၊ ဦးထွန်းခင်၊ ဦးညီမြင့်၊ ဦးရှိန်၊ ဦးစိန်ထွန်း၊ ဦးသောင်းခင်တို့ကိုယ်စားအရောင်းအဝယ်စာချုပ်ချုပ်ဆိုရန်မြေပုံရာဇဝင်ကူးယူခွင့်ပြုပါရန်ဒေါ်ဆောင်းစန္ဒာဦး(ဘီလစ်)(၁၂/ကတတ(နိုင်)၀၂၄၅၂၈) မှ စမ်းချောင်းမြို့နယ်၊ တရားရုံး(၂၀-၂-၂၀၁၇)ရက်စွဲပါ တာဝန်ခံအပ်ကြောင်းတို့တင်ပြ၍ အရောင်းအဝယ်မြေပုံကူးလျှောက်ထားလာရာ တရားဝင်ခိုင်လုံသောအထောက်အထားများဖြင့် ဤကြော်ငြာပါသည့်နေ့မှစ၍(၇)ရက်အတွင်း ကန့်ကွက်နိုင်ပါကြောင်းနှင့် ကန့်ကွက်မှုမရှိပါက လုပ်ထုံးလုပ်နည်းအတိုင်း ဆက်လက်ဆောင်ရွက်ပေးမည်ဖြစ်ပါကြောင်း အသိပေးကြေညာအပ်ပါသည်။

ဌာနမှူး၊ မြို့ပြစီမံကိန်းနှင့်မြေစီမံခန့်ခွဲမှုဌာန၊ ရန်ကုန်မြို့တော်စည်ပင်သာယာရေးကော်မတီ

မသက်ဆိုင်ပါကြောင်း

ရန်ကုန်မြို့၊ မြောက်ဥက္ကလာပမြို့နယ်နေ အဖ(ဦးသိန်းဟန်)၊ အမိ-ဒေါ်သန်းအေးတို့၏သမီး မအေးအေးခိုင်[၁၂/တမန(နိုင်)၀၅၈၇၁၅]ကိုင်ဆောင်သူသည် မိမိဆန္ဒအလျောက် နေအိမ်မှ ၄-၅-၂၀၁၇ရက်မှစ၍ ဆင်းသွားပါသဖြင့် ကျွန်မတို့နှင့် လုံးဝမသက်ဆိုင်တော့ပါ။ ၎င်းနှင့် ပတ်သက်သော မည်သည့်ကိစ္စမျှ တာဝန်ယူ ဖြေရှင်းပေးမည်မဟုတ်ကြောင်း မသက်ဆိုင်တော့ပါကြောင်း ကြေညာလိုက်သည်။

ဒေါ်သန်းအေး
[၁၂/တမန(နိုင်)၀၄၇၆၄၃]

ဦးအောင်ဖေသန်း[၁၂/ကမရ(နိုင်)၀၂၈၆၆၆]အမှတ်(၆) အခန်း(အေ–၁) ဗိုလ်တထောင်လမ်းသွယ်(၃)လမ်း(သော်မဆင်ရိပ်သာ) ဗိုလ်တထောင်မြို့နယ်၊ ရန်ကုန်မြို့နှင့် သက်ဆိုင်သူများသိသာရန် သတိပေးကြေညာချက်

ဦးအောင်ဖေသန်း[၁၂/ကမရ(နိုင်)၀၂၈၆၆၆] ကိုင်ဆောင်သူနှင့် ကျွန်မ ဒေါ်မာလာမြင့်[၁၂/ကတတ(နိုင်)၀၁၀၇၀၆] အမှတ်(၉၅)၊ အနော်ရထာလမ်း၊ ပုဇွန်တောင်မြို့နယ်၊ ရန်ကုန်မြို့ နေထိုင်သူတို့သည် ၅-၁၀-၈၉ ရက်တွင် သက်ဆိုင်ရာတရားရုံးတော်တွင် မြန်မာ့ဓလေ့ထုံးတမ်းဥပဒေနှင့်အညီ ထိမ်းမြားမင်္ဂလာသစ္စာပြုလွှာကို တရားသူကြီးရှေ့မှောက်တွင် နှစ်ဦးသဘောတူလက်မှတ်ရေးထိုးပြီး အကြင်လင်မယားအဖြစ် ပေါင်းသင်းလာခဲ့ပြီး သားတစ်ဦး ထွန်းကားခဲ့ပါသည်။ ယနေ့အချိန်အထိ မည်သည့်တရားရုံးတွင်မှ ဦးအောင်ဖေသန်းနှင့် တရားဝင်ကွာရှင်းပြတ်စဲကြောင်းစာချုပ်ကို လုံးဝချုပ်ဆိုခဲ့ခြင်းမရှိပါ။ ထိုကဲ့သို့ ထိမ်းမြားမှုတည်မြဲနေစဉ်ကာလအတွင်း တည်ဆဲဥပဒေများပါ ပြဋ္ဌာန်းချက်များကို ချိုးဖောက်ကျူးလွန်ပါက ဖြစ်ပေါ်လာမည့် တရားစွဲဆိုခြင်းကိစ္စများ၊ လျော်ကြေးငွေများနှင့် ကုန်ကျစရိတ်အရပ်ရပ်တို့သည် ဖောက်ဖျက်ကျူးလွန်သူတို့၏အပေါ်တွင်သာ တာဝန်ရှိမည်ဖြစ်ကြောင်းနှင့် တည်ဆဲဥပဒေများနှင့်အညီ သက်ဆိုင်ရာတရားရုံးတော်တွင် ထိရောက်စွာ တရားစွဲဆိုဆောင်ရွက်သွားမည်ဖြစ်ပါကြောင်း ဦးအောင်ဖေသန်းနှင့် သက်ဆိုင်သူများသိသာရန် သတိပေးကြေညာအပ်ပါသည်။

ဒေါ်မာလာမြင့်
[၁၂/ကတတ(နိုင်)၀၁၀၇၀၆]
အမှတ်(၉၅)၊ အခန်း(၃၀၃)၊ အနော်ရထာလမ်း၊ ပုဇွန်တောင်မြို့နယ်၊
ရန်ကုန်မြို့၊ ဖုန်း-၀၉-၅၁၁၅၄၀၁