ကြေးမုံ

The Mirror Daily

၁၉၅၇ ဧပြီ ၁၆ တွင် စတင် တည်ထောင်သည်။ Established in 1957

၁၃၇၈ ခုနှစ် နတ်တော်လဆန်း ၁၀ ရက်၊ သောကြာနေ့။ Friday, 9 December 2016 (၈၇၇၀)

အနည်းငယ်မျှသာ နိဗ္ဗာန်ရောက်နိုင်

ဤလူ့အပေါင်းတို့သည်(ပညာမျက်စိမရှိသဖြင့်) အကန်းအတိသာဖြစ်၏။ ဤလောက၌ အနည်းငယ်မျှသော သူသည်သာ (အနိစ္စ စသည်သဘောအားဖြင့်) ရှုမြင်နိုင်၏။ ပိုက်ကွန်မှလွတ်သောငှက်သည် နည်းပါးသကဲ့သို့ လူအနည်းငယ်မျှသာ နတ်ရွာနိဗ္ဗာန်သို့ ရောက်နိုင်၏။

လောကဝဂ်(ဓမ္မပဒ-၁၇၄)

ကျေးရွာဘဏ် ကော်မတီများကို စနစ်တကျဖွဲ့စည်း၍ ကျေးရွာအရောက် သွားရောက်ချေးပေးသော ပုံစံပြောင်းလဲဆောင်ရွက်ပေးရန် အဆိုကိုဆွေးနွေး

ပြည်သူ့လွှတ်တော် - ၅

လျှပ်စစ်ကဏ္ဍဆိုင်ရာ မေးခွန်းများနှင့်စပ်လျဉ်း၍ ရှင်းလင်းပြောကြား

အမျိုးသားလွှတ်တော် - ၅

မြန်မာနိုင်ငံနှင့် ဘင်းမ်စတက်အဖွဲ့အကြား ပူးပေါင်းဆောင်ရွက်ရေး ဆွေးနွေး

နေပြည်တော် ဒီဇင်ဘာ ၈

နိုင်ငံတော်၏အတိုင်ပင်ခံပုဂ္ဂိုလ် နိုင်ငံခြားရေးဝန်ကြီးဌာန ပြည်ထောင်စုဝန်ကြီး ဒေါ်အောင်ဆန်းစုကြည်သည် ဘင်္ဂလားဒေ့ရှ်နိုင်ငံအခြေစိုက် ဘင်္ဂလားပင်လယ်အော်ဒေသတွင်း ကဏ္ဍစုံနည်းပညာနှင့် စီးပွားရေးပူးပေါင်းဆောင်ရွက်မှုဆိုင်ရာ ဦးဆောင်ဦးရွက်ပြုမှုအစီအစဉ်(ဘင်းမ်စတက်)၏ အတွင်းရေးမှူးချုပ် မစ္စတာ ဆူမစ်နာ ကန်ဒလာအား ယနေ့နံနက် ၁၀ နာရီတွင် နေပြည်တော်ရှိ နိုင်ငံခြားရေးဝန်ကြီးဌာန၌ လက်ခံတွေ့ဆုံသည်။

တွေ့ဆုံစဉ် မြန်မာနိုင်ငံနှင့် ဘင်းမ်စတက်အဖွဲ့အကြား ပူးပေါင်းဆောင်ရွက်ရေးနှင့် ဘင်းမ်စတက်အဖွဲ့၏ အနာဂတ်ပူးပေါင်းဆောင်ရွက်မှုဆိုင်ရာကိစ္စရပ်များကို ဆွေးနွေးခဲ့ကြသည်။

တွေ့ဆုံပွဲသို့ ဒုတိယဝန်ကြီး ဦးကျော်တင်နှင့် တာဝန်ရှိသူများ တက်ရောက်ကြသည်။ **(သတင်းစဉ်)**

နိုင်ငံတော်၏အတိုင်ပင်ခံပုဂ္ဂိုလ် ဒေါ်အောင်ဆန်းစုကြည် ဘင်းမ်စတက်၏ အတွင်းရေးမှူးချုပ် မစ္စတာ ဆူမစ်နာ ကန်ဒလာအား တွေ့ဆုံနှုတ်ဆက်စဉ်။ (သတင်းစဉ်)

ရခိုင်ပြည်နယ် ဘူးသီးတောင်နှင့် မောင်တောဒေသဖြစ်စဉ်များနှင့်ပတ်သက်၍ လူထုနှင့် နိုင်ငံတကာက စိတ်ဝင်စားစွာစောင့်ကြည့်လျက်ရှိ ကော်မရှင်အနေဖြင့် တုံ့ပြန်ချက်များကို မြန်မြန်ဆန်ဆန်ဆောင်ရွက်နိုင်မှ စိုးရိမ်ပူပန်မှုများကို လျှော့ချပေးနိုင်မည်

ဒုတိယသမ္မတ ဦးမြင့်ဆွေ ရခိုင်ပြည်နယ် စုံစမ်းစစ်ဆေးရေးကော်မရှင် ပထမအကြိမ်ညှိနှိုင်းအစည်းအဝေးတွင် အမှာစကားပြောကြားစဉ်။ (သတင်းစဉ်)

နေပြည်တော် ဒီဇင်ဘာ ၈

ရခိုင်ပြည်နယ် ဘူးသီးတောင်နှင့် မောင်တောဒေသဖြစ်စဉ်များနှင့်ပတ်သက်၍ လူထုနှင့် နိုင်ငံတကာက စိတ်ဝင်စားစွာစောင့်ကြည့်လျက်ရှိပါကြောင်း၊ ထို့ကြောင့် မိမိတို့ကော်မရှင်အနေဖြင့် တုံ့ပြန်ချက်များကို မြန်မြန်ဆန်ဆန် ဆောင်ရွက်နိုင်မှ ပြည်သူလူထုနှင့် နိုင်ငံတကာ၏ စိုးရိမ်ပူပန်မှုများကို လျှော့ချပေးနိုင်မည်ဖြစ်ပါကြောင်း ရခိုင်ပြည်နယ် စုံစမ်းစစ်ဆေးရေးကော်မရှင်ဥက္ကဋ္ဌ ဒုတိယသမ္မတ ဦးမြင့်ဆွေက ပြောကြားသည်။

စုံစမ်းစစ်ဆေးရေးကော်မရှင်ဥက္ကဋ္ဌက ကော်မရှင်အနေဖြင့် အောက်တိုဘာ ၉ ရက်ကဖြစ်ပွားခဲ့သည့် ဖြစ်စဉ် သုံးခု၊ အောက်တိုဘာ ၁၀ ရက်မှ နိုဝင်ဘာ ၉ ရက်အထိ နောက်ဆက်တွဲဖြစ်ပွားခဲ့သည့် ဖြစ်စဉ် ၁၂ ခု၊ နိုဝင်ဘာ ၁၂ ရက်ကဖြစ်ပွားခဲ့သည့် ဖြစ်စဉ် သုံးခု၊ နိုဝင်ဘာ ၁၃ ရက်ကဖြစ်ပွားခဲ့သည့် ဖြစ်စဉ် နှစ်ခုတို့နှင့်ပတ်သက်၍ ဖြစ်စဉ်နေရာများသို့ သွားရောက်ပြီး ဖြစ်စဉ်အသေးစိတ်ကို မြေပြင်တွင် သွားရောက်စစ်ဆေးဖော်ထုတ်၍ အစီရင်ခံစာရေးသားကြရမည်ဖြစ်ကြောင်း၊ ထို့ကြောင့် ဘူးသီးတောင်၊ မောင်တောဒေသရှိ ဖြစ်စဉ်နေရာများသို့ အမြန်ဆုံးသွားရောက်ရမည်ဖြစ်ကြောင်း ပြောကြားခဲ့သည်။

စာမျက်နှာ ၃ ကော်လံ ၁ သို့

KBZ BANK

STRENGTH OF MYANMAR

သဒ္ဓါထက်သန် မြန်မာအားမာန် ကမ္ဘောဇဘဏ်

ကြေးမုံ

နိုင်ငံတကာဆက်ဆံရေးနှင့် ရခိုင်ပြည်နယ်အရေး

ရခိုင်ပြည်နယ်အရေးအခင်းကို အကြောင်းပြု၍ မလေးရှားဝန်ကြီးချုပ်နာဂျစ်ရာဇတ်က အာဆီယံနိုင်ငံချင်း သံတမန်ဆက်ဆံရေးကို ထိခိုက်စေနိုင်သည့် ဆန္ဒပြမှုတစ်ခုပြုလုပ်သည်။ မလေးရှားနိုင်ငံ၏ အစဉ်အလာခေါင်းဆောင်ဖြစ်သော မဟာသီယာမိုဟာမက်က လက်ရှိဝန်ကြီးချုပ်နာဂျစ်ကို ဘာကြောင့်သည်လိုဆန္ဒပြသည့်နည်းလမ်းကို ရွေးချယ်ရသနည်းဆိုသော မေးခွန်းထုတ်လိုက်သည်ကို ကြည့်ခြင်းအားဖြင့် မလေးရှားဝန်ကြီးချုပ်၏ လုပ်ရပ်လွဲမှားနေပြီဆိုတာ ပေါ်လွင်နေခဲ့သည်။ မြန်မာပြည်သူလူထုကလည်း သည်လိုပြုမူပြောဆိုသည့်လုပ်ရပ်များအတွက် စိတ်ပျက်ခဲ့ကြလေသည်။

နိုင်ငံတကာဆက်ဆံရေးဟူသည် နှစ်နိုင်ငံ ပြည်သူလူထုတို့၏ ဆက်ဆံရေးဖြစ်သည်ဆိုခြင်းကို အထူးသတိပြုရန်လိုပါသည်။ မြန်မာပြည်သူလူထုက မလေးရှားနိုင်ငံနှင့် ဆက်ဆံရေးပြေလည်ချောမွေ့သည်ကို လိုလားသည့် ပြည်သူလူထုဖြစ်ပါသည်။

ရခိုင်ပြည်နယ်ဆိုင်ရာ အကြံပေးကော်မရှင်ခေါင်းဆောင် ကုလသမဂ္ဂအတွင်းရေးမှူးချုပ်ဟောင်း မစ္စတာကိုဖီအာနန် ထုတ်ဖော်ပြောဆိုခဲ့သလို မြန်မာနိုင်ငံ၏အရေးကိစ္စတွင် လူမျိုးတုံးသတ်ဖြတ်မှုဆိုသောစကားရပ်ကို နိုင်ငံတစ်နိုင်ငံ၏ ခေါင်းဆောင်တစ်ဦးအနေဖြင့် လွယ်လင့်တကူ ပြောဆိုခြင်းမျိုးမှာ လွန်စွာမှမသင့်တော်သည့် လုပ်ရပ်ဖြစ်ပါသည်။ အလွန်နူးညံ့သော နိုင်ငံတကာဆက်ဆံရေးအနေအထား၊ သိမ်မွေ့သော ပြည်တွင်းဆက်ဆံရေးအနေအထားတို့ကြားတွင် နှစ်နိုင်ငံစလုံး၏ အကျိုးစီးပွားကို ရှေးရှုသောအမြင်အတွေးတို့ဖြင့် ပြောဆိုထုတ်ဖော်ကြရန်လိုအပ်ပါသည်။

မြန်မာနိုင်ငံ၏ ပြည်သူ့အစိုးရက ကုလသမဂ္ဂအတွင်းရေးမှူးချုပ်ဟောင်း မစ္စတာကိုဖီအာနန်ခေါင်းဆောင်သော ရခိုင်ပြည်နယ်ဆိုင်ရာ အကြံပေးကော်မရှင်ကိုဖွဲ့စည်းပေး၍ ၎င်းအဖွဲ့၏ အစီရင်ခံစာကို တောင်းခံထားခြင်းဖြင့် နိုင်ငံတကာမျက်နှာစာတွင် တရားမျှတမှန်ကန်သော ပဋိပက္ခဖြေရှင်းသည့် အခင်းအကျင်းကို အကောင်အထည်ဖော်နေသည်မှာ အထင်အရှားရှိနေပြီး ဖြစ်ပါသည်။

အချို့သော အဖွဲ့အစည်းများက ရည်ရွယ်ချက်ကြီးကြီးဖြင့် မြန်မာနိုင်ငံအပေါ် ထိုးနှက်တိုက်ခိုက်လိုသည့်သဘောဖြင့် မဟုတ်မမှန် ဝါဒဖြန့်မှုများကို စိစစ်နားလည်ရန်လိုအပ်ပါမည်။ ပြဿနာများကို ဖြေရှင်းရန်ကြံဆရမှာဖြစ်ပြီး ပြဿနာများကို ကြီးထွားသည်ထက် ကြီးထွားအောင်လုပ်ခြင်းမျိုးကို ရှောင်ကြဉ်ရန်လိုအပ်ပါမည်။ မဟုတ်မမှန်သည့်နည်းများဖြင့် ပြဿနာများကို ကြီးထွားအောင်ပြုလုပ်ခြင်း သို့မဟုတ် ကြီးထွားအောင်ပြုလုပ်ရာတွင် ပါဝင်ကူညီခြင်းတို့သည် ထိုသို့ပြုလုပ်သူများအတွက်သာ ထိခိုက်နစ်နာစရာများ ဖြစ်လာလိမ့်မည်ဆိုသည်ကိုလည်း သတိထားသင့်ပါသည်။

မြန်မာနိုင်ငံက နိုင်ငံတကာနှင့် ချစ်ကြည်ရင်းနှီးစွာ ဆက်ဆံရေး၊ ငြိမ်းချမ်းစွာ ယှဉ်တွဲနေထိုင်ရေးမူတို့ကို အစဉ်အဆက် ကတိတည်ကြည်စွာ စောင့်ထိန်းနေထိုင်သည့်နိုင်ငံဖြစ်ပါသည်။ နိုင်ငံတော်၏ အတိုင်ပင်ခံပုဂ္ဂိုလ် ငြိမ်းချမ်းရေးနိုဘယ်ဆုရှင် ဒေါ်အောင်ဆန်းစုကြည်သည် မည်သို့သောပြဿနာကိုမဆို၊ မည်သို့သောရှုပ်ထွေးမှုများကိုမဆို ဥပဒေနှင့်ညီသည့်၊ မေတ္တာကိုအခြေခံသည့် ဖြေရှင်းမှုပုံစံကို ရွေးချယ်ဆောင်ရွက်မည်ဟု ကတိပေးထားပြီးဖြစ်ပါသည်။

မည်သူတို့ မည်သို့ပင် ကတိပျက်စေ၊ မလျော်မကန်လုပ်စေ၊ မမှန်မတရားလုပ်စေကာမူ မြန်မာနိုင်ငံက မိမိတို့၏မူအတိုင်း ကတိတည်ကြည်၊ လျော်လျော်ကန်ကန်၊ တရားသဖြင့်သာ ဆောင်ရွက်လုပ်ကိုင်သွားမည်သာ ဖြစ်သည်ဟု နက်နက်နဲနဲ ယုံကြည်ပါကြောင်း။ ။

သစ်သီးဝလံများအခြောက်ပြုလုပ်ရန် စက်ရုံတည်ဆောက်ရေးကိစ္စဆွေးနွေး

နေပြည်တော် ဒီဇင်ဘာ ၈

စီးပွားရေးနှင့် ကူးသန်းရောင်းဝယ်ရေးဝန်ကြီးဌာန ပြည်ထောင်စုဝန်ကြီး ဒေါက်တာသန်းမြင့်သည် မြန်မာနိုင်ငံဆိုင်ရာ ရုရှားနိုင်ငံသံအမတ်ကြီး H.E. Dr. Nikolay Listopadovအား ယမန်နေ့ မွန်းလွဲ ၂ နာရီတွင် ဝန်ကြီးဌာန ဧည့်ခန်းမ (၁) ၌ တွေ့ဆုံသည်။ **(ယာပုံ)**

တွေ့ဆုံစဉ် နှစ်နိုင်ငံအကြား လူမှုစီးပွား ဖွံ့ဖြိုးတိုးတက်ရေးအတွက် ပူးပေါင်းဆောင်ရွက်ရေး၊ ကုန်သွယ်မှုမြင့်တင်နိုင်ရေးနှင့် ရင်းနှီးမြှုပ်နှံမှုသဘောတူစာချုပ် ချုပ်ဆိုနိုင်ရေး၊ ရန်ကုန်မြို့တွင် ရုရှားကုန်သွယ်ရေးကိုယ်စားလှယ်ရုံး ဖွင့်လှစ်နိုင်ရေး၊ ကော်ဖီ၊ လက်ဖက်ခြောက်စသည့် စိုက်ပျိုးရေးထွက်ကုန်များ ရုရှားနိုင်ငံသို့ တင်ပို့ရန် အခွင့်အလမ်းများ အပါအဝင် ငှက်ပျောသီးနှင့် သရက်သီးစသည့် သစ်သီးဝလံများအား အခြောက်ပြုလုပ်၍ တင်ပို့နိုင်ရေးအတွက် စက်ရုံတည်ဆောက်သွားရေးနှင့် ရုရှားနိုင်ငံမှ ခေတ်မီနည်းပညာနှင့် အတွေ့အကြုံများရယူဆောင်ရွက်ရေးဆိုင်ရာ ကိစ္စရပ်များကို ဆွေးနွေးသည်။

(သတင်းစဉ်)

ကမ္ဘာ့ခုခံအားကျဆင်းမှု ကူးစက်ရောဂါတိုက်ဖျက်ရေးနေ့ အထိမ်းအမှတ်အခမ်းအနား တာချီလိတ်၌ ကျင်းပ

တာချီလိတ် ဒီဇင်ဘာ ၈

၂၀၁၆ ခုနှစ် ကမ္ဘာ့ခုခံအားကျဆင်းမှု ကူးစက်ရောဂါတိုက်ဖျက်ရေးနေ့ အထိမ်းအမှတ်အခမ်းအနားကို ဒီဇင်ဘာ ၇ ရက် နံနက် ၉ နာရီက တာချီလိတ်မြို့ မကာဟိုခမ်းရပ်ကွက်ရှိ အောင်မြတ်ခန်းမ၌ ကျင်းပကြောင်း သိရသည်။ **(အောက်ပုံ)**

ရှေးဦးစွာ ခရိုင်အုပ်ချုပ်ရေးမှူး ဦးတင်ဝင်းရွှေက အဖွင့်အမှာစကားပြောကြားပြီး ခရိုင်ကုသရေးဦးစီးမှူး ခရိုင်ဆေးရုံအုပ်ကြီး ဒေါက်တာဇင်ကိုကိုအောင်က AIDS ရောဂါဖြစ်ပွားမှုအခြေအနေများကို ရှင်းလင်း ပြောကြားသည်။

ထို့နောက် ခရိုင်ပြည်သူ့ကျန်းမာရေးဦးစီးဌာနမှ ခုခံအားကျဆင်းမှုနှင့် ကာလသားရောဂါတိုက်ဖျက်ရေးအဖွဲ့ အဖွဲ့ခေါင်းဆောင် ဒေါက်တာနန်းမိုမိုဟွမ်က ခရိုင်အတွင်း HIV၊ AIDS ရောဂါတိုက်ဖျက်ရေးလုပ်ငန်းများ ဆောင်ရွက်နေမှုများကိုလည်းကောင်း၊ ASG အဖွဲ့ ဥက္ကဋ္ဌ ဒေါက်တာမြင့်အောင်က World AIDS Day ဆောင်ပုဒ် "အားလုံးလက်တွဲကာကွယ် အိပ်ချ်အိုင်ဗွီကူးစက်မှုအန္တရာယ် -HANDS UP FOR HIV PREVENTION" အကြောင်းကိုလည်းကောင်း ရှင်းလင်းဟောပြောသည်။

ဆက်လက်၍ ကမ္ဘာ့ခုခံအားကျဆင်းမှု ကူးစက်ရောဂါတိုက်ဖျက်ရေးနေ့ အထိမ်းအမှတ်အဖြစ် အခြေခံပညာ အထက်တန်း၊ အလယ်တန်း၊ မူလတန်းအဆင့် ပန်းချီ၊ ပိုစတာ၊ ကာတွန်းပြိုင်ပွဲ၊ စာစီစာကုံးပြိုင်ပွဲများနှင့် ကဗျာရွတ်ဆိုပြိုင်ပွဲများတွင် ဆုရကျောင်းသား ကျောင်းသူများအား စစ်ဗျူဟာအဖွဲ့ (အခြေချ)တာချီလိတ်မှ စစ်ဗျူဟာမှူး ဗိုလ်မှူးကြီးကျော်ကိုထိုက်၊ ခရိုင်အုပ်ချုပ်ရေးမှူး ဦးတင်ဝင်းရွှေ၊ မြို့နယ်အုပ်ချုပ်ရေးမှူး ဦးထွန်းဝင်းအောင်နှင့် တာဝန်ရှိသူများက ဆုများပေးအပ်ချီးမြှင့်ပြီး တက်ရောက်လာသူများက ခန်းမအတွင်း ပြသထားသည့် အသိပညာပေးနံရံကပ်စာစောင်နှင့် ဓာတ်ပုံပြဘုတ်များအား ကြည့်ရှုလေ့လာခဲ့ကြောင်း သိရသည်။

ဝေယံလင်း(ပြန်/ဆက်)

ooo

နတ်တော်လ စာဆိုတော်နေ့အထိမ်းအမှတ် စာပေဟောပြောပွဲကျင်းပမည်

ရန်ကုန် ဒီဇင်ဘာ ၈

၁၃၇၈ ခုနှစ် နတ်တော်လ စာဆိုတော်နေ့အထိမ်းအမှတ်အဖြစ် ပဋ္ဌမအကြိမ် စာအောင်သံဃာတော်များ ချီးကျူးဂုဏ်ပြုပွဲနှင့် စာပေဟောပြောပွဲကို ဒီဇင်ဘာ ၁၀ ရက်နှင့် ၁၁ ရက်တို့တွင် ညစဉ် ည ၈ နာရီမှစတင်ကာ ရန်ကုန်မြို့ လမ်းမတော်မြို့နယ် ဗိုလ်ချုပ်အောင်ဆန်းလမ်း သရက်တောကျောင်းတိုက် ရွှေဘိုကျောင်း လေးထပ်ဓမ္မဗိမာန်တော်ကြီး၌ ကျင်းပမည်ဖြစ်သည်။

စာပေဟောပြောပွဲ၌ ဒီဇင်ဘာ ၁၀ ရက် (စနေနေ့)ညတွင် လင်းသိုက်ညွန့် (မြန်မာ့မြေ)၊ ဒီဇင်ဘာ ၁၁ ရက်(တနင်္ဂနွေနေ့) ညတွင် စာရေးဆရာ နွမ်ဂျာသိုင်းနှင့် မသီတာ(စမ်းချောင်း) တို့က စာပေအနုပညာများကို ဟောပြောကြမည်ဖြစ်သည်။

ဒီဇင်ဘာ ၁၀ ရက် ညဦးပိုင်း စာပေဟောပြောပွဲ မစတင်မီ စာအောင်သံဃာတော် အရှင်သူမြတ် ၁၈ ပါးတို့အား ဂုဏ်ပြုချီးကျူးပူဇော်ပွဲကို ကျင်းပမည်ဖြစ်ရာ နှစ်သက်ရာလှူဒါန်းနိုင်ကြောင်းနှင့် စာပေဟောပြောပွဲသို့ စိတ်ဝင်စားသူမည်သူမဆို တက်ရောက်နိုင်ကြောင်း သိရသည်။ **(ကိုချစ်)**

ကျေးရွာနေပြည်သူများအား အသိပညာပေးဟောပြော

အထက်မင်းလှ ဒီဇင်ဘာ ၈

သရက်ခရိုင် မင်းလှမြို့နယ် နွားလဲကျေးရွာ ရွာလယ်ဓမ္မာရုံ၌ ယနေ့ နံနက် ၉ နာရီခွဲက မြို့နယ်ရဲတပ်ဖွဲ့မှ အသိပညာပေးဟောပြောပွဲ ကျင်းပသည်။

မင်းလှမြို့နယ် ရဲစခန်းမှ ဒု-ရဲအုပ်စိုးအေး ဦးစီးသော တပ်ဖွဲ့ဝင်များက နွားလဲကျေးရွာ ရွာလယ်ဓမ္မာရုံ၌ ကျေးရွာနေပြည်သူများနှင့်တွေ့ဆုံ၍ လူသတ်မှု၊ မုဒိမ်းမှု၊ သက်ငယ်မုဒိမ်းမှုပပျောက်ရေး၊ မူးယစ်ဆေးဝါးသုံးစွဲခြင်း၊ရောင်းချခြင်း၊လက်ဝယ်ထားရှိခြင်း၏ ပြစ်မှုပြစ်ဒဏ်များ၊ ကာမစိတ်ကြွ ရှူးသွပ်ဆေးဝါးများ၊ ကော်ရှူခြင်း၏ ဆိုးကျိုးများကို ရှင်းလင်းပြီး ယာဉ်စည်းကမ်း၊ လမ်းစည်းကမ်းနှင့်ပတ်သက်၍ မော်တော်ဆိုင်ကယ်စီးနင်းရာတွင် ဆိုင်ကယ်စီးဦးထုပ်ဆောင်းရန်၊ နှစ်ဦးထက်ပိုမစီးရန်၊ ယာဉ်မောင်းလိုင်စင်၊ ယာဉ်လိုင်စင် တစ်ပါတည်းယူဆောင်လာကြရန်နှင့် ယာဉ်စည်းကမ်း၊ လမ်းစည်းကမ်း ဖောက်ဖျက်ကျူးလွန်ပါက အသစ်ထုတ်ပြန်ထားသော မော်တော်ယာဉ်ဥပဒေများနှင့်အညီ အရေးယူဆောင်ရွက်သွားမည် ဖြစ်ကြောင်း ပြည်သူများအား အသိပညာပေးဟောပြောခဲ့ကြောင်း သိရသည်။

ကိုသက်(အထက်မင်းလှ)

ကြေးမုံ
နေ့စဉ်သတင်းစာ

စာတည်းမှူးချုပ် - ဦးခင်မောင်ကျော်ဒင်
စာတည်းများ - ဦးဝင်းနိုင်၊ ဦးစိုးစိုးနိုင်၊ ဦးစန်းအောင်
သတင်းထောက်မှူး - ဦးငွေအောင်
ဘာသာပြန်စာတည်းများ - ဦးအောင်ထိန်၊ ဦးဇော်ဝင်း၊ ဒေါဝမ်းစိုး၊ ဒေါ်အောင်ကျော်ကျော်
အနုပညာစာတည်း - ခင်ခင်သက်
အားကစားစာတည်း - မေလှိုင်သင်း
အကြီးတန်းသတင်းထောက်များ - ဟိန်းထက်လင်း၊ နိုင်လင်းကြည်၊ ဖြိုးစန္ဒာမြင့်၊ သီသီမင်း
အငယ်တန်းသတင်းထောက်များ - အောင်ကျော်ဦး၊ ခင်ဇာလီ၊ ခင်စုစုလှိုင်၊ အေးအေးမြင့်
ဓာတ်ပုံသတင်းထောက် - ခင်မောင်ဝင်း
အထူးသတင်းထောက် - ဆုနှင်းလှဲ့

ပုံနှိပ်ခြင်းလုပ်ငန်းအမှတ်(၀၀၆၄၀)
ပုံနှိပ်ထုတ်ဝေခွင့်အမှတ်(၀၀၇၇၁)ဖြင့် ကြေးမုံသတင်းစာတိုက်က ထုတ်ဝေသည်။

ကြေးမုံ Mirror
၁၉၅၇ ခုနှစ် ဇူလိုင် ၁၆ တွင် စတင်တည်ထောင်သည်။

Gmail themirror.npt@gmail.com
www.facebook.com/themirrordaily

နေပြည်တော် - စာတည်းမှူး ၀၆၇-၃၆၁၂၆၊ စာတည်းအဖွဲ့ ၀၆၇-၃၆၁၂၈၊ ၀၆၇-၃၆၁၃၀၊ ဖက်စ် ၀၆၇-၃၆၁၃၀
ရန်ကုန်ရုံးခွဲ - အမှတ် ၇၇၊ ၅၂ လမ်းနှင့် မဟာဗန္ဓုလလမ်းထောင့်၊ ပုဇွန်တောင်မြို့နယ်၊ ရန်ကုန်မြို့။ စာတည်းဌာန ၀၁-၂၉၂၈၁၂
မန္တလေး ၀၂-၈၀၁၀၆၅၊ စီမံ/ငွေစာရင်း ၀၁-၂၉၁၄၅၄၊ ဖြန့်ချိရေး ၀၁-၂၉၂၈၃၀၊ ကြော်ငြာ ၀၁-၃၉၇၃၃၀၊ ဖက်စ် ၀၁-၂၀၃၃၅၁

ပြည်တွင်းရေးရာ

○ ရှေ့ဖုံးမှ

ရခိုင်ပြည်နယ် စုံစမ်းစစ်ဆေးရေးကော်မရှင် ပထမအကြိမ်ညှိနှိုင်းအစည်းအဝေးကို ယနေ့နံနက် ၉ နာရီတွင် နေပြည်တော်ရှိ ပြည်ထောင်စုအစိုးရအဖွဲ့ရုံး အစည်းအဝေးခန်းမ၌ကျင်းပစဉ် စုံစမ်းစစ်ဆေးရေးကော်မရှင်ဥက္ကဋ္ဌ ဒုတိယသမ္မတ ဦးမြင့်ဆွေက အထက်ပါအတိုင်း ပြောကြားခဲ့ခြင်းဖြစ်သည်။

ယခုအစည်းအဝေးသည် ၂၀၁၆ ခုနှစ် ဒီဇင်ဘာ ၁ ရက်က နိုင်ငံတော်သမ္မတရုံး၏ အမိန့်ကြော်ငြာစာဖြင့် ဖွဲ့စည်းပေးခဲ့သည့် စုံစမ်းစစ်ဆေးရေးကော်မရှင်၏ ပထမဆုံးအကြိမ် ကျင်းပသည့် အစည်းအဝေးဖြစ်သည်။

အဆိုပါ ကော်မရှင်သည် ၂၀၁၆ ခုနှစ် အောက်တိုဘာ ၉ ရက်နှင့် နိုဝင်ဘာ ၁၂ ရက်၊ ၁၃ ရက်က မောင်တောဒေသတွင် ဖြစ်ပွားခဲ့သည့် အကြမ်းဖက်တိုက်ခိုက်ခံရမှုများအပေါ် ဖြစ်ပွားရသည့် နောက်ခံအခြေအနေများနှင့် အဖြစ်မှန်ပေါ်ပေါက်စေရေး စုံစမ်းစစ်ဆေးရန်နှင့် နောင်အလားတူဖြစ်စဉ်မျိုး ထပ်မံ မဖြစ်ပွားစေရေး၊ ဖြစ်စဉ်များနှင့်ပတ်သက်၍ ဆောင်ရွက်နိုင်မှုတွင် နိုင်ငံတော်၏ တည်ဆဲဥပဒေ၊ လုပ်ထုံးလုပ်နည်းများနှင့်အညီ ဆောင်ရွက်ခဲ့ခြင်း ရှိ မရှိကို စစ်ဆေးသုံးသပ်ပြီး အကြံပြုချက်များအဖြစ် စုံစမ်းစစ်ဆေးရေးအစီရင်ခံစာကို နိုင်ငံတော်သမ္မတထံ ၂၀၁၇ ခုနှစ် ဇန်နဝါရီ ၃၁ ရက်နေ့အရောက် တင်ပြရမည်ဖြစ်သည်။

စတင်ဖြစ်ပွားသည့် အောက်တိုဘာ ၉ ရက်မှ ယနေ့အထိ နောက်ဆုံးအခြေအနေများအရ ကျဆုံးတပ်မတော်သားခုနစ်ဦး၊ ကျဆုံးရဲတပ်ဖွဲ့ဝင် ၁၀ ဦး၊ ဒဏ်ရာရ တပ်မတော်သား သုံးဦး၊ ဒဏ်ရာရရဲတပ်ဖွဲ့ဝင် ခုနစ်ဦး၊ အရပ်သား တစ်ဦး၊ တပ်မတော်မှ လက်နက်နှစ်လက်၊ မြန်မာနိုင်ငံရဲတပ်ဖွဲ့မှ လက်နက် ၃၉ လက် ဆုံးရှုံးခဲ့သည်။ တပ်မတော်နှင့် မြန်မာနိုင်ငံရဲတပ်ဖွဲ့ ပူးပေါင်းစစ်ကြောင်းများက အကြမ်းဖက်တိုက်ခိုက်မှုတွင် ပါဝင်သူများအား စုံစမ်းဖော်ထုတ်အရေးယူနိုင်ရေး၊ ပါဆုံးသွားသော လက်နက်ခဲယမ်းများအား ပြန်လည်ရရှိရေးအတွက် နယ်မြေရှင်းလင်းမှုများဆောင်ရွက်ရာတွင် အကြမ်းဖက်တိုက်ခိုက်သည့်အဖွဲ့များနှင့် မကြာခဏထိတွေ့မှုများ ဖြစ်ပွားလျက်ရှိကြောင်း သိရသည်။

ဒုတိယသမ္မတ ဦးမြင့်ဆွေက မိမိတို့ကော်မရှင်အတွက် နိုင်ငံတော်သမ္မတရုံးက မောင်တောဒေသတွင်ဖြစ်ပွားခဲ့သည့် အကြမ်းဖက်တိုက်ခိုက်ခံရမှုများ ဖြစ်ပွားခဲ့သည့် နောက်ခံအခြေအနေ၊ ဖြစ်ပွားရသည့်အကြောင်းရင်းနှင့် အကြမ်းဖက် တိုက်ခိုက်ခံရမှုဖြစ်စဉ်များ၊ အကြမ်းဖက်တိုက်ခိုက်မှုကြောင့် သေဆုံး၊ ဒဏ်ရာရရှိမှု၊ ပျက်စီးဆုံးရှုံးမှုများနှင့် အခြားထိခိုက်မှုများ၊ ဒေသတည်ငြိမ်အေးချမ်းရေးနှင့် တရားဥပဒေစိုးမိုးရေးဆောင်ရွက်ချက်များ၊ နယ်မြေရှင်းလင်းစိုးမိုးရေးဆောင်ရွက်ချက်အပေါ် ပြင်ပမှ စွပ်စွဲချက်များမှန်ကန်မှုရှိ မရှိ၊ ပြည်သူများ၏ လုံခြုံရေးနှင့် အခြေခံအခွင့်အရေးများအား အာမခံချက်ပေးနိုင်ရေး၊ ပဋိပက္ခများ ကြိုတင်ကာကွယ်ရေး၊ လူသားချင်းစာနာထောက်ထားမှု အကူအညီများ ပေးအပ်ရေး၊ စုံစမ်းစစ်ဆေးတွေ့ရှိချက်များအပေါ် အခြေခံ၍ နောင်အလားတူဖြစ်စဉ်မျိုး ထပ်မံမဖြစ်ပွားစေရေးအတွက် ဆောင်ရွက်သင့်သည့် အစီအမံများကို တင်ပြရေးဆိုသည့် အဓိကအချက် ခုနစ်ချက်ကို သတ်မှတ်ပေးထားပါကြောင်း ပြောကြားသည်။

ကော်မရှင်အတွင်းရေးမှူး ဦးဇော်မြင့်ဖေက ကော်မရှင်ဖွဲ့စည်းတာဝန်ပေးအပ်ခြင်းနှင့် ဆောင်ရွက်မည့်လုပ်ငန်းစဉ်များကို ရှင်းလင်းတင်ပြသည်။

ကော်မရှင်အဖွဲ့ဝင် မြန်မာနိုင်ငံရဲတပ်ဖွဲ့ရဲချုပ်ကိုယ်စား ရဲဦးစီးအရာရှိချုပ် ရဲမှူးချုပ် မျိုးဆွေဝင်းက မောင်တောဒေသ အကြမ်းဖက်တိုက်ခိုက်မှုဖြစ်ပွားရသည့် နောက်ခံအခြေအနေများ၊ ဖြစ်ပွားရသည့် အကြောင်းရင်းများနှင့် ဖြစ်စဉ်များကို ရှင်းလင်းတင်ပြသည်။

ထို့နောက် ကော်မရှင်အဖွဲ့ဝင်များက မောင်တောဒေသတွင်ဖြစ်ပွားခဲ့သည့် အကြမ်းဖက် တိုက်ခိုက်ခံရမှုများ ဖြစ်ပွားခဲ့သည့် နောက်ခံအခြေအနေ၊ ဖြစ်ပွားရသည့် အကြောင်းရင်းနှင့် အကြမ်းဖက်တိုက်ခိုက်ခံရမှုဖြစ်စဉ်များ၊ အကြမ်းဖက်တိုက်ခိုက်မှုကြောင့် သေဆုံး၊ ဒဏ်ရာရရှိမှု၊ ပျက်စီးဆုံးရှုံးမှုများနှင့် အခြားထိခိုက်မှုများ၊ ဒေသတည်ငြိမ်အေးချမ်းရေးနှင့် တရားဥပဒေစိုးမိုးရေး ဆောင်ရွက်ချက်များ၊ နယ်မြေရှင်းလင်းစိုးမိုးရေး ဆောင်ရွက်ချက်အပေါ် ပြင်ပမှ စွပ်စွဲချက်များမှန်ကန်မှုရှိ၊ မရှိ၊ ပြည်သူများ၏ လုံခြုံရေးနှင့် အခြေခံအခွင့်အရေးများအား အာမခံချက်ပေးနိုင်ရေး၊ ပဋိပက္ခများ ကြိုတင်ကာကွယ်ရေး၊ လူသားချင်းစာနာထောက်ထားမှု အကူအညီများ ပံ့ပိုးရေး၊ စုံစမ်းစစ်ဆေးတွေ့ရှိချက်များအပေါ်အခြေခံ၍ နောင်အလားတူဖြစ်စဉ်မျိုး ထပ်မံမဖြစ်ပွားစေရေး အတွက် ဆောင်ရွက်သင့်သည့်အစီအမံများကို တင်ပြနိုင်ရေးတို့အတွက် မိမိတို့အတွေ့အကြုံများအပေါ် အခြေခံ၍ အကောင်အထည်ဖော် ဆောင်ရွက်ရန် နည်းလမ်းများကို ဝိုင်းဝန်းအကြံပြုဆွေးနွေးကြသည်။

ယင်းနောက် ဒုတိယသမ္မတ ဦးမြင့်ဆွေက ရှင်းလင်းတင်ပြချက်များအပေါ် ပြန်လည်သုံးသပ်ဆွေးနွေးပြီး နိဂုံးချုပ်ပြောကြားသည်။

ယနေ့ အစည်းအဝေးသို့ ရခိုင်ပြည်နယ် စုံစမ်းစစ်ဆေးရေးကော်မရှင် အဖွဲ့ဝင်များဖြစ်ကြသည့် ဦးအောင်ကြည်၊ ဦးထွန်းမြတ်၊ ဒေါက်တာသက်သက်ဇင်၊ ဒေါက်တာအောင်ထွန်းသက်၊ ဦးညွန့်ဆွေ၊ ဦးစောသလေးစော၊ ဦးအောင်နိုင်၊ ဒေါက်တာလှမောင်၊ ဦးသာညဏ်၊ အတွင်းရေးမှူး ဦးဇော်မြင့်ဖေနှင့် တာဝန်ရှိသူများ တက်ရောက်ခဲ့ကြကြောင်း သိရှိရသည်။

(သတင်းစဉ်)

သံအမတ်ကြီး ဦးမြင့်လွင်အား အယ်လ်ဂျီးရီးယားနိုင်ငံဆိုင်ရာ သံအမတ်ကြီးအဖြစ် ပူးတွဲခန့်အပ်

နေပြည်တော် ဒီဇင်ဘာ ၉

ပြည်ထောင်စုသမ္မတမြန်မာနိုင်ငံတော် နိုင်ငံတော်သမ္မတသည် အီဂျစ်အာရပ်သမ္မတနိုင်ငံဆိုင်ရာ အထူးအာဏာကုန်လွှဲအပ်ခြင်းခံရသော ပြည်ထောင်စုသမ္မတမြန်မာနိုင်ငံတော် သံအမတ်ကြီး ဦးမြင့်လွင်အား ၎င်း၏လက်ရှိတာဝန်ဝတ္တရားများအပြင် အယ်လ်ဂျီးရီးယားပြည်သူ့ဒီမိုကရက်တစ်သမ္မတနိုင်ငံဆိုင်ရာ အထူးအာဏာကုန်လွှဲအပ်ခြင်းခံရသော ပြည်ထောင်စုသမ္မတ မြန်မာနိုင်ငံတော်သံအမတ်ကြီးအဖြစ် ပူးတွဲခန့်အပ်လိုက်ပြီးဖြစ်သည်။ (သတင်းစဉ်)

နိုင်ငံတော်၏အတိုင်ပင်ခံပုဂ္ဂိုလ် ဒေါ်အောင်ဆန်းစုကြည်အား တူရကီနိုင်ငံသံအမတ်ကြီး လာရောက်တွေ့ဆုံ

နေပြည်တော် ဒီဇင်ဘာ ၈

နိုင်ငံတော်၏အတိုင်ပင်ခံပုဂ္ဂိုလ် နိုင်ငံခြားရေးဝန်ကြီးဌာန ပြည်ထောင်စုဝန်ကြီး ဒေါ်အောင်ဆန်းစုကြည်အား မြန်မာနိုင်ငံဆိုင်ရာ တူရကီနိုင်ငံသံအမတ်ကြီးအဖြစ် ခန့်အပ်ခြင်းခံရသည့် H.E. Mr. Kerem Divanhoglu သည် ယနေ့ နံနက် ၁၁ နာရီတွင် နေပြည်တော်ရှိ နိုင်ငံခြားရေးဝန်ကြီးဌာန ပြည်ထောင်စုဝန်ကြီး၏ ဧည့်ခန်းမ၌ လာရောက်တွေ့ဆုံသည်။

(သတင်းစဉ်)

မြန်မာနိုင်ငံ မီဒီယာလွတ်လပ်ခွင့်တိုးမြှင့်ခြင်း အလုပ်ရုံဆွေးနွေးပွဲ ကျင်းပ

နေပြည်တော် ဒီဇင်ဘာ ၈

မြန်မာနိုင်ငံ မီဒီယာလွတ်လပ်ခွင့် တိုးမြှင့်ခြင်း အလုပ်ရုံဆွေးနွေးပွဲကို ယနေ့ နံနက် ၁၀ နာရီတွင် နေပြည်တော်ရှိ ပြန်ကြားရေးဝန်ကြီးဌာန မြေညီထပ်စုဝေးခန်းမ၌ကျင်းပရာ ပြည်ထောင်စုဝန်ကြီး ဒေါက်တာဖေမြင့်က အဖွင့်အမှာစကား ပြောကြားရာတွင် မိမိတို့ဝန်ကြီးဌာနသည် အသွင်ကူးပြောင်းရေးကို ဖော်ဆောင်နေသည့် Democratic Transitionကို လုပ်နေသည့် အစိုးရ၏ ဝန်ကြီးဌာနတစ်ခုဖြစ်ပြီး သက်ဆိုင်သည့် ကဏ္ဍတွင် ဒီမိုကရေစီ အသွင်ကူးပြောင်းရေးအောင်မြင်ရန် ဆောင်ရွက်နေပါကြောင်း၊ လွတ်လပ်စွာပြောဆိုခွင့်သည် ဒီမိုကရေစီ၏ အနှစ်သာရတစ်ခုဖြစ်သည့်အတွက် ပြန်ကြားရေးဝန်ကြီးဌာနအနေဖြင့်လည်း ဆောင်ရွက်ရမည့်အလုပ်တစ်ခုအနေဖြင့် တန်ဖိုးထားပြီး လုပ်ဆောင်နေပါကြောင်း။

သတင်းမီဒီယာဥပဒေ၊ ပုံနှိပ်ထုတ်ဝေရေးဥပဒေ စသည်ဖြင့် ဥပဒေများ ရေးဆွဲရာတွင် လွတ်လပ်ခွင့်ကို ဦးတည်ပါကြောင်း၊ သို့သော် ရှိနေသည့် အခြေအနေများနှင့်လည်း ဝေးကွာ၍ မရသည့်အတွက် ဥပဒေများသည် စိတ်တိုင်းကျရာနှုန်းပြည့် နိုင်ငံတကာစံနှုန်းများနှင့် ချိန်ကြည့်ပါက လိုအပ်မှုများ၊ မဆီမလျော်၊ မညီညွတ်မှုများ ရှိနိုင်ပါကြောင်း ပြောကြားသည်။

အကူးအပြောင်းများ ဆောင်ရွက်ရာတွင် ပုံစံကျလှပရန် လုံခြုံမှုနှင့်တည့်မတ်မှုရှိရန်အတွက် အခြေခံအဆောက်အအုံပြင်ဆင်သည့်အပိုင်းကို လုပ်ဆောင်ရမည်ဖြစ်ပါကြောင်း၊ တစ်ချိန်တည်းမှာပင် လက်တွေ့လုပ်ဆောင်သည့် အစိတ်အပိုင်းတွင်လည်း လိုက်လျောညီထွေပြောင်းလဲရန် လိုအပ်ပါကြောင်း၊ ပြောင်းလဲသည့်အခါတွင် ခြေလှမ်းညီညီဖြင့် သွားနိုင်ရန် အရေးကြီးပါကြောင်း၊ သို့သော်ကျင့်သုံးနိုင်သည့်အဆင့်မဖြစ်ဘဲ ဥပဒေကအပြည့်ဝဆုံးအနေအထားရောက်သွားပါက ဖြစ်လာနိုင်သည့် ပြဿနာများရှိပါကြောင်း၊ ထို့ကြောင့် ဥပဒေကို ပြင်ဆင်ရာတွင် ပီပီသသဖြစ်အောင် ပြင်စေချင်ပါကြောင်း၊ ဥပဒေများ ပြဋ္ဌာန်းဆောင်ရွက်သည့်အခါတွင် အဆိုပါဥပဒေကို အမှန်တကယ် လက်တွေ့လိုက်နာကျင့်သုံးနိုင်သည့် အနေအထားဖြစ်အောင် ကြိုတင်ပြင်ဆင်သည့်အလုပ်များကိုလည်း တစ်ပြိုင်နက်တည်းဆောင်ရွက်စေချင်ပါကြောင်း ပြောကြားသည်။

ယင်းနောက် Myanmar Journalists Association ၏ တွဲဖက်အတွင်းရေးမှူး ဒေါ်လတ်လတ်စိုးနှင့် Article 19 မှ စီမံကိန်းမန်နေဂျာ ဒေါ်ယဉ်ရတနာသိန်းတို့က ဆွေးနွေးပွဲရည်ရွယ်ချက်များကို ရှင်းလင်းတင်ပြကြသည်။

ထို့နောက် Article 19 မှ Senior Legal Officer မစ္စတာ ပီယဲ ဒေ့ါကွိယာက ရုပ်သံလွှင့်မီဒီယာနှင့် စည်းကမ်းထိန်းသိမ်းခြင်း၊ ပြည်သူ့ဝန်ဆောင်မှုမီဒီယာနှင့် သတင်းမီဒီယာဥပဒေကို နိုင်ငံတကာစံနှုန်းများဖြင့် ချိန်ထိုးဆွေးနွေးခြင်း အစီအစဉ်များကို ဦးဆောင်ပြီး မြန်မာ့အသံနှင့် ရုပ်မြင်သံကြား၊ ပြန်ကြားရေးနှင့်ပြည်သူ့ဆက်ဆံရေးဦးစီးဌာနတို့မှ တာဝန်ရှိသူတို့က သိရှိလိုသည်များကို မေးမြန်းဆွေးနွေးကြသည်။

ဆက်လက်၍ မစ္စတာ ပီယဲ ဒေ့ါကွိယာနှင့် အလုပ်ရုံဆွေးနွေးပွဲသို့ တက်ရောက်လာကြသူများက သတင်းအချက်အလက် သိရှိခွင့်ဥပဒေနှင့် ပြည်သူလူထုသို့ ကျယ်ပြန့်စွာ မိတ်ဆက်ခြင်း အစီအစဉ်ကို အပြန်အလှန် ဆွေးနွေးကြသည်။

(သတင်းစဉ်)

■

ခရမ်းလွန်ရောင်ခြည် အန္တရာယ်မကျရောက်ရေး အိုဇုန်းလွှာကို ထိန်းသိမ်းပေး

ရာသီဥတုပြောင်းလဲမှု လျော့ချရေး အစိမ်းရောင်စီးပွားရေးကို ဖော်ဆောင်ပေး

ဒီဇင်ဘာ ၉ ရက်တွင် တောင်ကိုရီးယားပါလီမန်က သမ္မတပတ်ဂွန်ဟေးအား ရာထူးမှဖြုတ်ချရန် မဲခွဲဆုံးဖြတ်မည်

ဆိုးလ် ဒီဇင်ဘာ ၈
နိုင်ငံရေးအရှုပ်တော်ပုံနှင့် ရင်ဆိုင်နေရသော တောင်ကိုရီးယားသမ္မတ ပတ်ဂွန်ဟေးအား ရာထူးမှဖြုတ်ချရန် ဒီဇင်ဘာ ၉ ရက်တွင် ပါလီမန်၌ အများဆန္ဒခံယူကာ မဲခွဲဆုံးဖြတ်မည်ကြောင်း ယနေ့သတင်းများအရ သိရသည်။

သမ္မတပတ်ဂွန်ဟေးသည် ငယ်သူငယ်ချင်းတစ်ဦးနှင့် ဆက်နွယ်နေသည့် အရှုပ်တော်ပုံအပါအဝင် နောက်ထပ်အကျပ်အတည်းတစ်ခုအဖြစ် ၂၀၁၄ ခုနှစ်က ဆီဝေါကူးတို့နစ်မြုပ်မှုတွင် ကောင်းမွန်စွာကိုင်တွယ်ဖြေရှင်းခဲ့ခြင်း မရှိဆိုသည့် စွပ်စွဲချက်များနှင့်ပါ ရင်ဆိုင်နေရသည်။

ဒီဇင်ဘာ ၈ ရက်တွင် လွှတ်တော်ဥက္ကဋ္ဌ ချန်ဆန်ကျွမ်က အတိုက်အခံပါတီသုံးခု၏ သမ္မတပတ်အား ရာထူးမှနုတ်ထွက်ရန် တောင်းဆိုသည့်အဆိုကို လွှတ်တော်အစည်းအဝေးသို့ အစီရင်ခံခဲ့သည်။ တောင်ကိုရီးယားဥပဒေအရ အကြောင်းကိစ္စတစ်ခုကို မဲခွဲမဆုံးဖြတ်မီ ကနဦးအနေဖြင့် လွှတ်တော်အစည်းအဝေးတွင် အစီရင်ခံရလေ့ရှိသည်။

မဲခွဲဆုံးဖြတ်မှုကို ဒီဇင်ဘာ ၉ ရက် မွန်းလွဲ ၂ နာရီ ၄၅ မိနစ်တွင် စတင်မည်ဖြစ်သည်။

လွှတ်တော်အမတ် စုစုပေါင်း ၃၀၀ အနက် အနည်းဆုံး၂၀၀ က မဲအနိုင်ရရှိမှသာ အဆိုကို အတည်ပြုနိုင်မည်ဖြစ်သည်။ အတိုက်အခံပါတီမှ လွှတ်တော်အမတ်များ၏ မဲဆန္ဒအပါအဝင် အာဏာရပါတီမှ လွှတ်တော်အမတ် ၂၈ ဦး၏ မဲဆန္ဒပါဝင်မှသာ အတည်ပြုနိုင်မည်ဖြစ်သည်။ သမ္မတပတ်၏ အာဏာရပါတီမှ အဖွဲ့ဝင်များသည် အဓိကမဲဆန္ဒရှင်များဖြစ်ကြသည်။

ယခုအချိန်ထိတိုင် အာဏာရပါတီအဖွဲ့ဝင်များသည် အစည်းအဝေးအဆိုပြုချက်နှင့်ပတ်သက်ပြီး အတိုက်အခံပါတီများ၏ တောင်းဆိုမှုအပေါ် အလေးသာနေဖွယ်ရှိကြောင်း သိရသည်။ သမ္မတပတ်သည် ငယ်သူငယ်ချင်း အရှုပ်တော်ပုံ အပါအဝင် ၂၀၁၄ ခုနှစ်က ဆီဝေါကူးတို့နစ်မြုပ်မှုကို ကောင်းမွန်စွာ ကိုင်တွယ်ဖြေရှင်းခဲ့ခြင်းမရှိဟု အများက ထင်မြင်ယူဆကြသည်။ ဆီဝေါကူးတို့နစ်မြုပ်မှုတွင် ကျောင်းသား ကျောင်းသူအများအပြား သေဆုံးခဲ့ရသည်။

ယခုအကြိမ် သမ္မတပတ်ဂွန်ဟေးအား ရာထူးမှဖြုတ်ချရန် ဆုံးဖြတ်ခြင်းသည် တောင်ကိုရီးယားပါလီမန်အတွက် ဒုတိယအကြိမ်မြောက် ဆုံးဖြတ်ချက်ချမှတ်ခြင်းဖြစ်သည်။ ၂၀၀၄ ခုနှစ်က ပါလီမန်တွင် သမ္မတ ရာမူရှောင်အား ရာထူးမှဖြုတ်ချရန် ပထမဆုံးအကြိမ် မဲခွဲဆုံးဖြတ်ခဲ့သည်။ **အင်န်အိတ်ချ်ကေ။**

လူလိုက်ပါသော အာကာသခရီးစဉ်အပြီး စာနယ်ဇင်းများနှင့် တရုတ်အာကာသယာဉ်မှူးများ တွေ့ဆုံ

ပေကျင်း ဒီဇင်ဘာ ၈
လူလိုက်ပါသော ရှင်ကျိူ့-၁၁ အာကာသ ခရီးစဉ်နှင့်အတူ လိုက်ပါခဲ့သော တရုတ်အမျိုးသား အာကာသယာဉ်မှူးနှစ်ဦးနှင့် စာနယ်ဇင်းဆိုင်ရာ ပုဂ္ဂိုလ်များတွေ့ဆုံပွဲကို ဒီဇင်ဘာ ၇ ရက်တွင် ပြုလုပ်ခဲ့ကြောင်း၊ ယင်းအာကာသယာဉ်မှူးနှစ်ဦးသည် ကမ္ဘာမြေပြင်သို့ ပြန်ရောက်ပြီး ရက်သတ္တသုံးပတ်ကြာမျှ ဇီဝကမ္မပုံမှန်လည်ပတ်နိုင်စေရေးအတွက် သီးခြားစောင့်ရှောက်ထားမှုအပြီးတွင် စာနယ်ဇင်းဆိုင်ရာများနှင့် တွေ့ဆုံမှုပြုလုပ်ခြင်းဖြစ်ကြောင်း ဆင်ဟွာသတင်းတွင် ဖော်ပြသည်။

ရှင်ကျိူ့-၁၁ အာကာသယာဉ်၏ ဦးဆောင်ယာဉ်မှူး အသက် (၅၅)နှစ် အရွယ်ရှိ ကျင်ဟိုင်ပန်းနှင့် အသက် (၃၈) နှစ်အရွယ် ချန်တုန်အမည်ရှိ အာကာသယာဉ်မှူးတို့မှာ စိတ်ပိုင်းဆိုင်ရာ ကောင်းမွန်စွာရှိပြီး ၎င်းတို့၏ အာကာသအတွင်း အတွေ့အကြုံများနှင့် ပတ်သက်၍ သတင်းသမားများအား မျှဝေပြောကြားသည်။

ယခုနှစ် အောက်တိုဘာ ၁၇ ရက်တွင် ရှင်ကျိူ့-၁၁ အာကာသယာဉ်ကို လွှတ်တင်ခဲ့ပြီး နှစ်ရက်အကြာတွင် ကမ္ဘာပတ်လမ်းကြောင်းအတွင်း ကြိုတင်လွှတ်တင်ထားသည့် တိန်ဂေါင်း-၂ အမည်ရှိ ယင်းနိုင်ငံတော် ပထမဆုံးသော အာကာသစခန်းယာဉ်နှင့် ချိတ်ဆက်မိခဲ့သည်။

ရှင်ကျိူ့-၁၁ တရုတ်အာကာသ သူရဲကောင်းများသည် တိန်ဂေါင်း-၂ အာကာသစခန်းယာဉ်တွင် ရက်ပေါင်း ၃၀ ကြာမျှ နေထိုင်ခဲ့ပြီး တိန်ဂေါင်း အာကာသစခန်း၌ ရက်အရှည်ကြာဆုံး နေထိုင်ခဲ့သည့် အာကာသသူရဲကောင်းများ ဖြစ်လာခဲ့ကြသည်။

၎င်းတို့သည် နိုဝင်ဘာ ၁၈ ရက်တွင် မြေကမ္ဘာသို့ ဘေးကင်းလုံခြုံစွာ ပြန်လည်သက်ဆင်းနိုင်ခဲ့ပြီး ယင်းအာကာသယာဉ်မှူး နှစ်ဦးအား မြေကမ္ဘာပေါ်၌ ပုံမှန်လူသားများအဖြစ် လိုက်လျောညီထွေစွာ ပြန်လည်နေထိုင်နိုင်ရေးအတွက် သီးခြားနေထိုင်စေခဲ့ရသည်။

ဆင်ဟွာ။

သမ္မတအိုဘားမား ရာထူးသက်တမ်းမကုန်ဆုံးမီ သဘောတူညီချက်များ လက်မှတ်ရေးထိုးနိုင်မည်ဟု ကျူးဘားမျှော်လင့်

ဟာဗားနား ဒီဇင်ဘာ ၈
ဇန်နဝါရီ ၂၀ ရက်တွင် သမ္မတသစ်အဖြစ် ဒေါ်နယ်ထရန့်တာဝန်ယူခြင်းမရှိမီ အမေရိကန်ပြည်ထောင်စုနှင့် သဘောတူညီချက်ခြောက်ရပ်ထက်မနည်းကို လက်မှတ်ရေးထိုးနိုင်မည်ဟု မျှော်လင့်ကြောင်း ကျူးဘားအစိုးရတာဝန်ရှိသူများက ဒီဇင်ဘာ ၈ ရက်တွင် ပြောကြားကြသည်။

စစ်အေးခေတ် ရန်သူတော်နိုင်ငံများအဖြစ် ရပ်တည်ခဲ့ကြသော ကျူးဘားနှင့် အမေရိကန်အကြားတင်းမာမှု လျှော့ပါးရေးမူဝါဒကျင့်သုံးခဲ့သူ သမ္မတ အိုဘားမား အာဏာရှိနေစဉ်အတွင်း နှစ်နိုင်ငံသံတမန်ရေးအောင်မြင်မှုများ ရရှိနိုင်ရေးအတွက် မည်သည့်အရာများအား လုပ်ဆောင်သင့်သည်ကို နှစ်နိုင်ငံအစိုးရတာဝန်ရှိသူများ ဆွေးနွေးခဲ့ကြကြောင်း သတင်းတွင်ဖော်ပြသည်။

သမ္မတအဖြစ် ရွေးချယ်တင်မြှောက်ခံထားရသူ ဒေါ်နယ်ထရန့်၏ နိုင်ငံခြားရေးမူဝါဒအပြောင်းအလဲအရ ကျူးဘားနှင့် ဆက်ဆံရေးတိုးတက်လာမှု အရှိန်အဟုန်ပြန်လည်နှေးကွေးသွားမည်ကို စိုးရိမ်မှုများပေါ်ထွက်နေချိန်အတွင်း နှစ်နိုင်ငံတာဝန်ရှိသူများ တွေ့ဆုံဆွေးနွေးကြခြင်းဖြစ်သည်။

လတ်တလောတွင် သဘောတူညီချက်မူကြမ်း ၁၂ ခုထက်မနည်းနှင့်ပတ်သက်၍ ညှိနှိုင်းဆွေးနွေးမှုများပြုလုပ်လျက်ရှိကြောင်း ကျူးဘားနိုင်ငံခြားရေးဝန်ကြီးဌာနရှိ အမေရိကန်ရေးရာဌာန ညွှန်ကြားရေးမှူး ဟိုဆေးဖီနာဗီဒယ်က သတင်းစာရှင်းလင်းပွဲတွင် ပြောကြားသည်။

မြေလျှင်ဗေဒ၊ မိုးလေဝသဗေဒတို့ကဲ့သို့သော နယ်ပယ်ကဏ္ဍများ၌ နှစ်နိုင်ငံပူးပေါင်းဆောင်ရွက်မှုပြုလုပ်ရန် ရည်မှန်းသော သဘောတူညီချက်များ ဖြစ်ကြောင်း၊ မိမိတို့နှစ်နိုင်ငံ သံတမန်ဆက်ဆံရေးပြုလုပ်နိုင်ခဲ့ပြီးချိန်နောက်ပိုင်း သဘောတူညီချက် ၁၂ ခုကို လက်မှတ်ရေးထိုးခဲ့ကြပြီးဖြစ်ကြောင်း၊ ဆယ်စုနှစ်ပေါင်းများစွာ ကြာမြင့်သည့် ရန်သတ္တရုပြုမှုအဆုံးသတ်ခဲ့ပြီဖြစ်ကြောင်း ဗီနာက ပြောကြားသည်။

ရိုက်တာ။

လူထုဆန္ဒခံယူပွဲ၌ ရှုံးနိမ့်ခဲ့ရပြီးနောက် အီတလီဝန်ကြီးချုပ် ရာထူးမှ နုတ်ထွက်စာတင်သွင်း

ရောမ ဒီဇင်ဘာ ၈
အီတလီဝန်ကြီးချုပ် မက်ထေးအိုရန်ဇီသည် ပြည်လုံးကျွတ် လူထုဆန္ဒခံယူပွဲတွင် ရှုံးနိမ့်ခဲ့ပြီးနောက် ၎င်း၏ ကတိကဝတ်နှင့်အညီ ရာထူးမှနုတ်ထွက်စာတင်သွင်းလိုက်ပြီဖြစ်ကြောင်း သမ္မတရုံးက ဒီဇင်ဘာ ၈ ရက်တွင် ထုတ်ပြန်သော ကြေညာချက်တစ်ရပ်တွင် ဖော်ပြသည်။

အီတလီနိုင်ငံ၌ ဖွဲ့စည်းပုံအခြေခံဥပဒေ ပြင်ဆင်ရန် လိုလားခြင်း ရှိ၊ မရှိ ပြီးခဲ့သည့် ရက်သတ္တပတ်ကုန်က လူထုဆန္ဒခံယူပွဲ ကျင်းပခဲ့သည်။ ဖွဲ့စည်းပုံအခြေခံဥပဒေဆိုင်ရာ ပြင်ဆင်ရေးနှင့်ပတ်သက်၍ ဝန်ကြီးချုပ် ရန်ဇီ၏ အဆိုပြုချက်များမှာ ပယ်ချခံခဲ့ရပြီဖြစ်သည်။

ဖွဲ့စည်းပုံအခြေခံဥပဒေ ပြင်ဆင်ရေးအဆိုပြုချက်များကို ထောက်ခံနိုင်ခြင်း ရှိ၊ မရှိ သိရှိနိုင်ရန် လူထုဆန္ဒခံယူပွဲ ပြုလုပ်ခဲ့ရာတွင် ဖွဲ့စည်းပုံအခြေခံဥပဒေ မပြင်ရေးဘက်မှ ထောက်ခံသူ ၅၀ ရာခိုင်နှုန်းကျော်ရှိခဲ့သည်။

အီတလီသမ္မတ ဆာဂီယို မာတာရီလာသည် လုပ်ထုံးလုပ်နည်းများနှင့်အညီ ဆက်လက်လုပ်ဆောင်နိုင်ရေးအတွက် နိုင်ငံရေးပါတီများနှင့် တွေ့ဆုံဆွေးနွေးသွားမည်ဖြစ်သည်။ **ရိုက်တာ။**

ကျေးရွာဘဏ်ကော်မတီများကို စနစ်တကျဖွဲ့စည်း၍ ကျေးရွာအရောက်သွားရောက်ချေးပေးသော ပုံစံပြောင်းလဲဆောင်ရွက်ပေးရန်အဆိုကို ဆွေးနွေး

နေပြည်တော် ဒီဇင်ဘာ ၈

MLM စနစ်ဖြင့် ဆောင်ရွက်သော ကုန်စည်များအား အခွန်တိမ်းရှောင်မှုများ စိစစ်တွေ့ရှိပါက ဒဏ်ငွေတပ်ရိုက်ခြင်း၊ တရားစွဲဆိုခြင်းတို့ကို ဆောင်ရွက်သွားမည်ဖြစ်ကြောင်း ပြည်ထဲရေးဝန်ကြီးဌာန ဒုတိယဝန်ကြီး ဗိုလ်ချုပ်အောင်စိုးက ဖြေကြားလိုက်သည်။

ယနေ့ကျင်းပသည့် ပြည်သူ့လွှတ်တော်အစည်းအဝေး (၁၃)ရက်မြောက်နေ့တွင် လှိုင်မဲဆန္ဒနယ်မှ ဦးအောင်ကျော်ကျော်ဦး၏ Multi-Level Marketing (MLM) ဆင့်ပွားကွန်ရက်ချိတ်ဈေးရောင်းလုပ်ငန်းကို တားမြစ်ကန့်သတ်ပိတ်ပင်အရေးယူဆောင်ရွက်ရန် အစီအစဉ် ရှိ/မရှိ မေးခွန်းနှင့်စပ်လျဉ်း၍ ဒုတိယဝန်ကြီးက အထက်ပါအတိုင်း ဖြေကြားခဲ့ခြင်းဖြစ်သည်။

ထို့ပြင် ဒုတိယဝန်ကြီးက ၂၀၀၈ ခုနှစ် ဖွဲ့စည်းပုံအခြေခံဥပဒေအရ မြန်မာနိုင်ငံတော်၏ စီးပွားရေးစနစ်သည် ဈေးကွက်စီးပွားရေးစနစ်ဖြစ်သည်နှင့်အညီ ရောင်းဝယ်မှုပုံစံအမျိုးမျိုးအပေါ် တည်ဆဲဝင်ငွေခွန်ဥပဒေ၊ ကုန်သွယ်လုပ်ငန်းခွန် ဥပဒေများနှင့်အညီ လိုက်နာဆောင်ရွက်ရန် ပျက်ကွက်ပါက စီမံကိန်းနှင့် ဘဏ္ဍာရေးဝန်ကြီးဌာနမှ ဒဏ်ငွေတပ်ရိုက်ခြင်း၊ တရားစွဲဆိုခြင်းတို့ကို ဆောင်ရွက်လျက်ရှိပါကြောင်း၊ MLM စနစ်ဖြင့် တင်သွင်းသော အစားအသောက်၊ ဆေးဝါး၊ အလှကုန်၊ လူသုံးကုန်များ၏ အရည်အသွေးပြည့်မီရေး၊ အာနိသင်စစ်မှန်ကောင်းမွန်ရေး၊ ဘေးဥပဒ်အန္တရာယ်ကင်းရှင်းရေးအတွက် ကျန်းမာရေးနှင့်အားကစားဝန်ကြီးဌာန အစားအသောက်နှင့် ဆေးဝါးကွပ်ကဲရေးဦးစီးဌာနက စိစစ်ဆောင်ရွက်လျက်ရှိပါကြောင်း။

အရေးကြီးကုန်စည်နှင့် ဝန်ဆောင်မှုဥပဒေပုဒ်မ ၄ အရ ပြည်ထောင်စုအစိုးရအဖွဲ့မှ ကုန်စည်တစ်မျိုးမျိုး၊ တိရစ္ဆာန်တစ်မျိုးမျိုး၊ ဝန်ဆောင်မှုတစ်မျိုးမျိုးနှင့်စပ်လျဉ်း၍ တားမြစ်မိန့်၊ စည်းကမ်းသတ်မှတ်မိန့်၊ ကြီးကြပ်မိန့်၊ ကာကွယ်မိန့်နှင့် လိုအပ်သလို ဆောင်ရွက်စေသည့် အမိန့်ထုတ်ပြန်နိုင်ခွင့်ကို သက်ဆိုင်ရာဝန်ကြီးဌာန တစ်ခုခုအား အပ်နှင်းနိုင်သည်ကို ပြဋ္ဌာန်းထားပါကြောင်း၊ MLM စနစ်သည် အများပြည်သူ၏ အကျိုးစီးပွားကို ပိုမိုထိခိုက်စေမည့် အခြေအနေများတွေ့ရှိရပြီး ပိုမိုထိရောက်စွာ ဟန့်တားနိုင်ရန်လိုအပ်ပါက MLMစနစ်နှင့် ပတ်သက်သည့် ဥပဒေပြဋ္ဌာန်း၍ MLM စနစ်အား တားမြစ်ကန့်သတ်ပိတ်ပင်အရေးယူဆောင်ရွက်နိုင်ပါကြောင်း ပြန်လည်ရှင်းလင်းဖြေကြားသည်။

ပြည်ထောင်စုဝန်ကြီး ဒေါက်တာအောင်သူ

တပ်မတော်သားလွှတ်တော် ကိုယ်စားလှယ် ဗိုလ်မှူး ကျော်မင်းဟန်

ထီးလင်းမဲဆန္ဒနယ်မှ ဦးမြတ်လေးဦး

ပြည်သူ့လွှတ်တော် ကိုယ်စားလှယ် ဦးအောင်သိုက်၏ ညနေပိုင်း အင်ဂျင်နီယာသင်တန်းများ E.T.E.C (ဒီပလိုမာ) နှင့် E.G.T.I (ဒီပလိုမာ)သင်တန်းများ ဖွင့်ပေးနိုင်ခြင်း ရှိ/မရှိ မေးခွန်းနှင့်စပ်လျဉ်း၍ ပညာရေးဝန်ကြီးဌာန ဒုတိယဝန်ကြီး ဦးဝင်းမော်ထွန်းက ပညာရေးဝန်ကြီးဌာန နည်းပညာ၊ သက်မွေးပညာနှင့် လေ့ကျင့်ရေးဦးစီးဌာန အောက်ရှိ အစိုးရနည်းပညာကောလိပ်၊ အစိုးရစက်မှုလက်မှုသိပ္ပံနှင့် အစိုးရနည်းပညာအထက်တန်းကျောင်းများမှ သင်ကြားရေးတာဝန်ထမ်းဆောင်နေကြသော ဆရာဆရာမများသည် အထူးပြုဘာသာရပ်များအလိုက် A.G.T.I ဒီပလိုမာ (၃)နှစ်သင်တန်းနှင့် G.T.H.S (၂) နှစ်သင်တန်းများကို သင်ကြားရသည့်အပြင် ကျွမ်းကျင်မှုအခြေပြုကာလတို နည်းပညာနှင့် သက်မွေးပညာဆိုင်ရာ သင်တန်းများကိုလည်း သင်ကြားပို့ချနေရပါကြောင်း။

သို့ဖြစ်၍ ညနေပိုင်း အင်ဂျင်နီယာဒီပလိုမာ (Government Technical Institute (Evening Course) (E.G.T.I) သင်တန်းများနှင့် ညနေပိုင်း အင်ဂျင်နီယာ (Engineering Technology Evening Classes)(E.T.E.C)သင်တန်းများကို သင်ကြားရေး ဆရာဆရာမအင်အားလုံလောက်ချိန်တွင် ဖွင့်လှစ်ပေးရန် စီစဉ်ထားပါကြောင်း ဖြေကြားသည်။

ပင်လောင်းမဲဆန္ဒနယ်မှ ဦးခွန်မောင်သောင်းနှင့် တွံတေးမဲဆန္ဒနယ်မှ ဦးမင်းလွင်တို့၏ ပညာရေးဆိုင်ရာ မေးခွန်းတို့ကို ပညာရေးဝန်ကြီးဌာန ဒုတိယဝန်ကြီး ဦးဝင်းမော်ထွန်းက လည်းကောင်း၊ ထားဝယ်မဲဆန္ဒနယ်မှ ဦးအောင်စိန်နှင့် သာစည်မဲဆန္ဒနယ်မှ ဦးသန်းစိုးတို့၏ လုံခြုံရေးနှင့် မြေယာဆိုင်ရာမေးခွန်းတို့ကို ပြည်ထဲရေးဝန်ကြီးဌာန ဒုတိယဝန်ကြီး ဗိုလ်ချုပ်အောင်စိုးက လည်းကောင်း ပြန်လည်ဖြေကြားခဲ့သည်။

ထို့နောက် နိုင်ငံတော်နှင့် ပြည်သူများအတွက် နိုင်ငံရေး၊ တရားဥပဒေစိုးမိုးရေး၊ ပညာရေး၊ စီးပွားရေးတို့ကို ထိခိုက်ပျက်စီးစေသော တရားမဝင် လောင်းကစားမှုများကို ထိရောက်စွာဟန့်တား၍ အရေးယူဆောင်ရွက်ပေးပါရန် ပြည်ထောင်စုအစိုးရအား တိုက်တွန်းကြောင်းအဆိုကို သထုံမဲဆန္ဒနယ်မှ ဒေါ်မာမာခိုင်က တင်သွင်းရာ ယင်းအဆိုအား ပြည်သူ့လွှတ်တော်က လက်ခံဆွေးနွေးရန် အတည်ပြုကြောင်း ဆုံးဖြတ်သည်။

ယင်းနောက် ပြည်မဲဆန္ဒနယ်မှ ဒေါက်တာခင်စိုးစိုးကြည်၏ မြန်မာ့လယ်ယာ ဖွံ့ဖြိုးရေးဘဏ်အနေဖြင့် စိုက်ပျိုးစရိတ်ချေးငွေထုတ်ချေးရာတွင် ကျေးရွာဘဏ်ကော်မတီများကို စနစ်တကျဖွဲ့စည်း၍ ကျေးရွာအရောက်သွားရောက်ချေးပေးသော ပုံစံပြောင်းလဲဆောင်ရွက်ပေးရန် ပြည်ထောင်စုအစိုးရအားတိုက်တွန်းကြောင်း အဆိုကို လွှတ်တော်ကိုယ်စားလှယ်များက ဆွေးနွေးခဲ့ကြသည်။

တပ်မတော်သားလွှတ်တော်ကိုယ်စားလှယ် ဗိုလ်မှူးကျော်မင်းဟန်က မြန်မာ့လယ်ယာ ဖွံ့ဖြိုးရေးဘဏ်အနေဖြင့် မြို့နယ်များအလိုက် ကျေးရွာဘဏ်များ ဖွင့်လှစ်ရာတွင် မြို့ပေါင်း ၂၀၀ ကျော်၌သာ ဖွင့်လှစ်နိုင်သဖြင့် ၆၃ ရာခိုင်နှုန်းသာ ဖွင့်လှစ်နိုင်ကြောင်း၊ ယင်းအခြေအနေကို လေ့လာကြည့်ပါက တောင်သူလယ်သမားများအား ဆုံးရှုံးမှုအနည်းပါးဆုံးဖြင့် လက်ဝယ်ရရှိအောင် ဆောင်ရွက်ရန်ဆိုသည်မှာ လုံခြုံရေးကဏ္ဍသည် အရေးကြီးအခန်းကဏ္ဍမှာ ပါဝင်နေသည်ကို တွေ့ရှိရပါကြောင်း၊ ထို့ကြောင့် တောင်သူလယ်သမားများအား စိုက်ပျိုးချိန်အမီ စိုက်ပျိုးစရိတ်များ အချိန်မီထုတ်ချေးနိုင်ရေးနှင့် နိုင်ငံနှင့်တစ်ဝန်းကျယ်ကျယ်ပြန့်ပြန့် ထောက်ပံ့မှုပေးနိုင်ရေးအတွက် ဝန်ကြီးဌာနအနေဖြင့် လုံခြုံရေးကိစ္စရပ်များ ထိရောက်အောင်မြင်စွာ ဆောင်ရွက်နိုင်ရေးအတွက် ပြည်ထဲရေးဝန်ကြီးဌာန အပါအဝင် ဆက်စပ်ဝန်ကြီးဌာနများနှင့် ကြိုတင်ညှိနှိုင်းပူးပေါင်းကာ စီမံချက်များ ရေးဆွဲဆောင်ရွက်သင့်ပါကြောင်း။

မြန်မာနိုင်ငံ၏ ငွေရေးကြေးရေးကဏ္ဍသည်လည်း ပိုမိုတိုးတက်နေပြီး ဘဏ်များနှင့် အခြားငွေရေးကြေးရေး အဖွဲ့အစည်းများသည် ပိုမိုကျယ်ပြန့်သည့် ဝန်ဆောင်မှုများ ပေးရန်နှင့် လုပ်ငန်းချဲ့ထွင်ရန် အခွင့်အလမ်းများစွာရှိကြပါကြောင်း၊ ယခုအခါ Mobile Banking များ တွင်ကျယ်စွာ အသုံးပြုလာပြီဖြစ်၍

စာမျက်နှာ ၈ သို့

လျှပ်စစ်ကဏ္ဍဆိုင်ရာ မေးခွန်းများနှင့်စပ်လျဉ်း၍ ရှင်းလင်းဖြေကြား

နေပြည်တော် ဒီဇင်ဘာ ၈

ဒုတိယအကြိမ် အမျိုးသားလွှတ်တော် တတိယပုံမှန်အစည်းအဝေး (၁၃) ရက်မြောက်နေ့ကို ယနေ့နံနက် ၁၀ နာရီတွင် နေပြည်တော်ရှိ အမျိုးသားလွှတ်တော် အစည်းအဝေးခန်းမ၌ ကျင်းပသည်။

အစည်းအဝေးတွင် ချင်းပြည်နယ် မဲဆန္ဒနယ်အမှတ်(၁၀)မှ ဦးလားလ်မင်းထန်၏ အထက်တန်းရှေ့နေလိုင်စင် သက်တမ်းတိုးရာတွင် သက်တမ်းတိုးနောက်ကျခဲ့သော အထက်တန်းရှေ့နေများအား မြို့နယ်တရားရုံး (၅)ရုံးမှ မြို့နယ်တရားသူကြီး(၅)ဦး၏ ထောက်ခံချက်ပေးမှသာ လိုင်စင်သက်တမ်းတိုးပေးနေသောစနစ်အား ပြောင်းလဲပြင်ဆင်ပေးရန်နှင့် ရှေ့နေလိုင်စင်သက်တမ်းတိုးရာတွင် တစ်နှစ်တစ်ခါ ပုံမှန်သက်တမ်းတိုးခြင်းမဟုတ်ဘဲ ၂ နှစ် သို့မဟုတ် ၃ နှစ်တစ်ခါ သက်တမ်းတိုးစနစ်သို့ ပြောင်းလဲပေးရန် အစီအစဉ်ရှိ၊ မရှိ မေးခွန်းနှင့်စပ်လျဉ်း၍ ပြည်ထောင်စုတရားလွှတ်တော်ချုပ် တရားသူကြီး ဦးစိုးညွန့်က အထက်တန်းရှေ့နေလိုင်စင် သက်တမ်းတိုးရန် ၁၉၅၅ ခုနှစ် ရှေ့နေအဖြစ် ဝင်ခွင့်နည်းဥပဒေ၌ အောက်တိုဘာ ၁ ရက်ကို သတ်မှတ်ထားပါကြောင်း၊ သက်တမ်းတိုးရမည့် နောက်ဆုံးနေ့ရက်ကို အထက်တန်းရှေ့နေများအနေဖြင့် သိရှိပြီးဖြစ်သည်ဟု မှတ်ယူရမည်ဖြစ်ပါကြောင်း၊ အထက်တန်းရှေ့နေတစ်ဦးသည် သတ်မှတ်ထားသည့်နေ့ သို့မဟုတ် ယင်းနေ့မတိုင်မီ လိုင်စင်သက်တမ်းတိုး လျှောက်ထားပါက မြို့နယ်တရားရုံး ၅ ရုံးမှ မြို့နယ်တရားသူကြီး ၅ ဦး၏ ထောက်ခံချက်တင်ပြရန် မလိုအပ်ပါကြောင်း။

အထက်တန်းရှေ့နေတစ်ဦးသည် သတ်မှတ်ထားသော အောက်တိုဘာ ၁ ရက် သို့မဟုတ် ယင်းနေ့မတိုင်မီ လျှောက်ထားရန် ပျက်ကွက်ခဲ့ပြီး သက်တမ်းတိုးရန် နောက်ကျပါက အထက်တန်းရှေ့နေလိုင်စင် သက်တမ်းကုန်ဆုံးနေသည့်ကာလအတွင်း တရားရုံးများတွင် အမှုလိုက်ပါ ဆောင်ရွက်ခြင်းမရှိကြောင်း ထင်ရှားစေရန် သက်ဆိုင်ရာမြို့နယ် တရားရုံး ၅ ရုံး၏ ထောက်ခံချက်ကို တင်ပြရခြင်းဖြစ်ပါကြောင်း၊ ဥပဒေအရ မြို့နယ်တရားရုံး ၅ ရုံးဟု သတ်မှတ်ထားသော်လည်း အထက်တန်းရှေ့နေအဖြစ် စာရင်းတင်သွင်းခဲ့သည့် ခရိုင်တရားရုံးလက်အောက်၌ မြို့နယ်တရားရုံး ၂ ရုံး သို့မဟုတ် ၃ ရုံး ရှိပြီး အဆိုပါတရားရုံးများ၏ ထောက်ခံချက်ဖြင့် တင်ပြလာပါက ပြည်ထောင်စုတရားလွှတ်တော်ချုပ်ရုံးမှ လက်ခံဆောင်ရွက်ပေးလျက်ရှိပါကြောင်း၊ သတ်မှတ်ကာလအတွင်း လိုင်စင်သက်တမ်းတိုးရန် နောက်ကျခဲ့သည့် အထက်တန်းရှေ့နေတစ်ဦးအနေဖြင့် မိမိစာရင်းတင်သွင်းခဲ့သော ခရိုင်အတွင်းရှိ မြို့နယ်တရားသူကြီး ၅ ဦးတို့၏ ထောက်ခံချက်ကို တင်ပြရသည့်စနစ်နှင့် ရှေ့နေလိုင်စင် သက်တမ်းတိုးရာတွင် တစ်နှစ်တစ်ခါ သက်တမ်းတိုးစနစ်ကို ပြောင်းလဲပေးရန် အစီအစဉ်မရှိပါကြောင်း ဖြေကြားသည်။

လျှပ်စစ်နှင့် စွမ်းအင်ဝန်ကြီးဌာန ဒုတိယဝန်ကြီး ဒေါက်တာထွန်းနိုင်

ရှမ်းပြည်နယ် မဲဆန္ဒနယ် အမှတ်(၉)မှ ဦးခွန်သိန်းဖေ

ကယားပြည်နယ် မဲဆန္ဒနယ်အမှတ်(၉)မှ ဦးစိုးသိန်း၏ လွိုင်ကော်မြို့တော်ကို ဖြတ်သန်းစီးဆင်းလျက်ရှိပြီး မြန်မာနိုင်ငံတစ်ဝန်းလုံး လျှပ်စစ်ဓာတ်အားရရှိရေးနှင့် ကယားပြည်နယ် လူမှုစီးပွားဘဝ မြင့်မားရေးအတွက် အသက်သွေးကြောဖြစ်သော ဘီလူးချောင်းတိမ်ကောမှုအား နိုင်ငံတော်မှ ထိန်းသိမ်းရန် အစီအစဉ် ရှိ၊ မရှိ မေးခွန်းနှင့်စပ်လျဉ်း၍ လျှပ်စစ်နှင့် စွမ်းအင်ဝန်ကြီးဌာန ဒုတိယဝန်ကြီး ဒေါက်တာထွန်းနိုင်က ဘီလူးချောင်းသည် မိုးဗြဲဆည်မှ လွိုင်ကော်မြို့အောက် ဒေါတချားရေထိန်းတံခါးအထိ ၂၇ မိုင်ရှည်လျားပါကြောင်း၊ ဘီလူးချောင်းရေရှည်စီးဆင်းနိုင်ရေးအတွက် ရေလမ်းကြောင်းပြုပြင်ထိန်းသိမ်းရေးလုပ်ငန်းများဆောင်ရွက်ရန် ကယားပြည်နယ် အစိုးရအဖွဲ့မှ ၂၀၁၅ - ၂၀၁၆ ဘဏ္ဍာရေးနှစ် ပြည်ထောင်စုသီးသန့် ရန်ပုံငွေကျပ် ၂ ဘီလီယံ သုံးစွဲခွင့်ရရှိထားပြီး ဦးစားပေးဆောင်ရွက်ရမည့်လုပ်ငန်းများကို မြေပြင်ကွင်းဆင်းစစ်ဆေးခဲ့ပါကြောင်း။

ကွင်းဆင်းလေ့လာစစ်ဆေးမှုရလဒ်များအရ လွိုင်ကော်မြို့အထက် မှုံပြာရွာမှ ဒေါတချား ရေထိန်းတံခါးအထိ ရေစီးလမ်းကြောင်းအတွင်း ပိတ်ဆို့နေသော သဲသောင်များ ဖယ်ရှားရှင်းလင်းခြင်းနှင့် ကျောက်စီမြေထိန်းနံရံတည်ဆောက်ခြင်းလုပ်ငန်းကို ပြည်နယ်ဆည်မြောင်းဦးစီးဌာနက ၂၀၁၅ ခုနှစ် နိုဝင်ဘာ ၂၀ ရက်မှ ၂၀၁၆ ခုနှစ် မတ် ၁၇ ရက်အထိ မှုံပြာရွာနှင့် ကျောက်ပြားစက်တံတားအကြား၊ ကျောက်ပြားစက်တံတားနှင့် ဂျပန်တံတားအကြား၊ ဂျပန်တံတားနှင့် နန်းကွက်အကြား သဲနုန်းပို့သော နေရာများအား ဖယ်ရှားခြင်း၊ ကျောက်ပြားစက်တံတားနှင့် ဂျပန်တံတားအကြား ကျောက်စီမြေထိန်းနံရံတည်ဆောက်ခြင်း၊ ဒေါတချားရေထိန်းတံခါးအထက်ရှိ ကျွန်းမြွာ ၁၃ မြွာ ဖယ်ရှားခြင်းတို့ကို ဆောင်ရွက်ခဲ့ပါကြောင်း။

မိုးဗြဲရေလှောင်တမံမှ ဓာတ်အားပေးစက်ရုံများသို့ ထုတ်လွှတ်လိုက်သော ရေသည် ဘီလူးချောင်းမှတစ်ဆင့် ဓာတ်အားပေးစက်ရုံများအထိ ချောမွေ့စွာ ရောက်ရှိစေရန် ဝန်ကြီးဌာနမှ ပုံမှန်စစ်ဆေးထိန်းသိမ်းမှုများ ဆောင်ရွက်လျက်ရှိပါကြောင်း၊ ဘီလူးချောင်း တိမ်ကောနေမှုအခြေအနေကိုလည်း စိုက်ပျိုးရေး၊ မွေးမြူရေးနှင့် ဆည်မြောင်းဝန်ကြီးဌာန၊ ကယားပြည်နယ် အစိုးရအဖွဲ့တို့နှင့် ညှိနှိုင်းပြီး လေ့လာထိန်းသိမ်းရေးလုပ်ငန်းများ ဆက်လက်ဆောင်ရွက်လျက်ရှိပါကြောင်း ဖြေကြားသည်။

ထို့ပြင် ရှမ်းပြည်နယ် မဲဆန္ဒနယ်အမှတ်(၉)မှ ဦးခွန်သိန်းဖေ၊ မန္တလေးတိုင်းဒေသကြီး မဲဆန္ဒနယ်အမှတ်(၂)မှ ဦးထွန်းထွန်းဦး၊ ရှမ်းပြည်နယ် မဲဆန္ဒနယ်အမှတ်(၅)မှ ဦးညီစိန်၊ ရခိုင်ပြည်နယ် မဲဆန္ဒနယ်အမှတ်(၁၁)မှ ဒေါ်ထုမေနှင့် မကွေးတိုင်းဒေသကြီး မဲဆန္ဒနယ်အမှတ်(၂)မှ ဦးခင်ဝင်းတို့၏ လျှပ်စစ်ကဏ္ဍဆိုင်ရာ မေးခွန်းများနှင့်စပ်လျဉ်း၍ လျှပ်စစ်နှင့် စွမ်းအင်ဝန်ကြီးဌာန ဒုတိယဝန်ကြီး ဒေါက်တာထွန်းနိုင်က ပြန်လည်ရှင်းလင်းဖြေကြားသည်။

ထို့နောက် ရခိုင်ပြည်နယ် မဲဆန္ဒနယ်အမှတ်(၈)မှ ဦးကျော်ကျော်ဝင်း တင်သွင်းသည့် မောင်တောခရိုင်အတွင်းရှိ တိုင်းရင်းသားမျိုးနွယ်စုအားလုံး အသက်အန္တရာယ်ကင်းဝေးပြီး စားဝတ်နေရေးအဆင်ပြေစွာ ဘဝလုံလုံခြုံခြုံရပ်တည်နိုင်ရေး၊ အကြမ်းဖက်သမားများ၊ ကျူးကျော်သူများ နောက်ထပ်မကျူးကျော်နိုင်ရေး စီမံဆောင်ရွက်ပေးပါရန် ပြည်ထောင်စုအစိုးရအား တိုက်တွန်းကြောင်းအဆိုနှင့်စပ်လျဉ်းပြီး အဆိုရှင်က ပြန်လည်ရုပ်သိမ်းခွင့်ပြုရန် တင်ပြရာ အမျိုးသားလွှတ်တော်ဥက္ကဋ္ဌ မန်းဝင်းခိုင်သန်းက လွှတ်တော်၏ ဆန္ဒကိုရယူ၍ အဆိုအား ရုပ်သိမ်းခွင့်ပြုကြောင်း ကြေညာသည်။

ဒုတိယအကြိမ် အမျိုးသားလွှတ်တော် တတိယပုံမှန်အစည်းအဝေး (၁၄) ရက်မြောက်နေ့ကို ဒီဇင်ဘာ ၉ ရက်တွင် ကျင်းပသွားရန်လျာထားကြောင်း သိရသည်။

သူရဇော်(သတင်းစဉ်)

ပညာရေး-အဆင့်မြင့်ပညာမိုးသောက်ယံနီးပြီလား

ဘိုးလှိုင်

မြန်မာ့အဆင့်မြင့်ပညာနိမ့်ကျလာခဲ့သည်မှာ နှစ် ၅၀ ကျော်လေပြီ။ အာဏာရှင်ခေတ်အဆက်ဆက် တက္ကသိုလ်ဆရာများကို နှံနှိမ်နင်းခြေပြီး သူတို့၏ပညာကို တန်ဖိုးမရှိအောင် ပြုခဲ့သည့်အကြောင်း အများသိပြီးဖြစ်၏။ ဝမ်းနည်းဖွယ်၊ အားငယ်ဖွယ်ကောင်းသော ပညာရေးအခြေအနေကို ဒီမိုကရေစီနည်းကျ ရွေးကောက် တင်မြှောက်သော အစိုးရလက်ထက် ခုနစ်လကြာသည်အထိ မပြောင်းလဲနိုင်သေးပါ။ စာရေးသူသည် ဒေါ်အောင်ဆန်းစုကြည် ဥက္ကဋ္ဌအဖြစ် ဆောင်ရွက်သော ပြီးခဲ့သည့် လွှတ်တော်၏ ရန်ကုန်တက္ကသိုလ် အဆင့်မြှင့်တင်ရေး ကော်မတီတွင် အဖွဲ့ဝင်အဖြစ် ပါဝင်ခဲ့ပါသည်။

ကော်မတီသည် ရန်ကုန်တက္ကသိုလ်၏ အဆင့်မြှင့်တင်ရေး မစွမ်းဆောင်နိုင်ခဲ့ပါ။ ဤမအောင်မြင်မှုမှာ ယခင်အစိုးရက လွှတ်တော်ကော်မတီနှင့် စိတ်ပါလက်ပါ ပူးပေါင်းဆောင်ရွက်မှုမရှိသောကြောင့်ဟု ကျွန်တော်ပြောနိုင်ပါသည်။ ယခုအစိုးရသစ်လက်ထက်တွင်လည်း ယေဘုယျအားဖြင့် ပညာရေးပြုပြင်ပြောင်းလဲရန် စီမံကိန်းရေးနေဆဲ၊ ဥပဒေများပြဋ္ဌာန်းရန် လုပ်ဆောင်နေဆဲဖြစ်သဖြင့် အရာမထင်လာသေးပါ။

လမဲ့ကောင်းကင်မှ ကြယ်လဲ့လဲ့ကြယ်

မြန်မာ့ပညာရေးကို လကွယ်ညဉ့်ကောင်းကင်နှင့် နှိုင်းယှဉ်လိုက်မည်။ သို့သော် တိုးတက်မှုသင်္ကေတဆောင်သော လင်းလက်ကြယ်ကလေးများတွေ့မြင်ရသည်။မိုးသောက်ကြယ်အဖြစ် တင်စားနိုင်သော အမေရိကန်နိုင်ငံမှ ပါမောက္ခ ခင်မောင်မောင်သည် နိုဝင်ဘာ ၂၈ ရက်တွင် ရန်ကုန်သို့လေယာဉ်ဖြင့် ဆိုက်ရောက်လာပါပြီ။ ပါမောက္ခ ခင်မောင်မောင်သည် တောင်ပိုင်းမစ်ဆူရီတက္ကသိုလ်တွင် ရူပဗေဒဌာနမှူးတာဝန်ထမ်းဆောင်နေရာမှ ဖူးဘရိုက်ပညာသဟာယ (Fullbright Fellow)အဖြစ် မန္တလေးတက္ကသိုလ်တွင် သင်ကြားပို့ချရန် ရောက်လာခြင်းဖြစ်၏။ ဖူးဘရိုက်ဖဲလိုးသည် အမေရိကန်မှပေးသော ဂုဏ်ဒြပ်မြင့်ဆုလာဘ်ကြီး ဖြစ်၏။ ချီးမြှင့်ခံရသူ ပညာရှင်အတွက် ဂုဏ်ကြီးမြင့်သလို လက်ခံသော အိမ်ရှင်တက္ကသိုလ်အတွက်လည်း ဂုဏ်ရှိသည်။ ပါမောက္ခခင်မောင်မောင်သည် ရန်ကုန်တက္ကသိုလ်ဘွဲ့ရဖြစ်သည့်အားလျော်စွာ သူ၏ တက္ကသိုလ်တွင်လည်း အချိန်ပိုင်းပို့ချဦးမည်ဟု သိရ၏။ [ပါမောက္ခခင်မောင်မောင်သည် ဒေါက်တာဘွဲ့ရသူဖြစ်သော်လည်း ပါမောက္ခဘွဲ့ကို ဦးစားပေးသဖြင့် ဒေါက်တာဘွဲ့ကို ချန်လှပ်သည်ကို သတိပြုစေလိုပါသည်။ အမည်ရှေ့တပ်ဂုဏ်ပုဒ်ပြဘွဲ့ (title) တစ်ခုဆို လုံလောက်ပြီဟု ကမ္ဘာ့တက္ကသိုလ်လောကတွင် စံပြုထားပါသည်။ ပါမောက္ခဒေါက်တာဟု ဂုဏ်ပုဒ်နှစ်မျိုးတပ်ရိုးကမ္ဘာ့တက္ကသိုလ်ကြီးများတွင် အစဉ်အလာမရှိပါ။]

မြန်မာ့ပညာရေးကို လကွယ်ညဉ့်နှင့် နှိုင်းသဖြင့် ပါမောက္ခ ခင်မောင်မောင်ကို ရူပဗေဒ မိုးသောက်ကြယ်အဖြစ် တင်စားရပေမည်။ သူရောက်လာသဖြင့် မြန်မာ့ရူပဗေဒမိုးသောက်ချိန်ရောက်ပြီဟု ပြောနိုင်လေပြီ။ သို့သော် သူသည် (အနောက်တိုင်း) အမေရိကန်နိုင်ငံတွင် နေထိုင်လုပ်ကိုင်နေသူ ဖြစ်သောကြောင့် အနောက်ကောင်းကင်က ညဉ့်ဦးကြယ် (သို့) သောကြာကြယ်ဟုလည်း တင်စား၍ရပါသည်။ မိုးသောက်ကြယ်နှင့် သောကြာကြယ်မှာ တစ်ခုတည်းဖြစ်သည်ကို သတိပြုကြပါကုန်။

တစ်ရံရောအခါက မန္တလေးတက္ကသိုလ်၏ ရူပဗေဒရွှေခေတ်

ဖူးဘရိုက်ဖောင်ဒေးရှင်း အထောက်အပံ့ဖြင့် မန္တလေးတက္ကသိုလ်တွင် ရူပဗေဒသင်ကြားသူအဖြစ် ပါမောက္ခ ခင်မောင်မောင်သည် ရှေးဦးပထမ မဟုတ်ပါ။ နှစ်ပေါင်း ၅၀ကျော်က အတိတ်ကို ပြန်ကြည့်ပါစို့။ ၁၉၅၉ ခုနှစ်မှ ၁၉၆၂ ခုနှစ်အထိ သုံးနှစ်ကြာအောင် ဖလော်ရီဒါတက္ကသိုလ်မှ ပါမောက္ခ ရောဘတ် ခရိုဇီယာဝီလီယံဆန် (Prof. Robert Crozier Williamson) သည် ဖူးဘရိုက်ဖဲလိုးအဖြစ် မန္တလေးတက္ကသိုလ်တွင် ရူပဗေဒပို့ချခဲ့ပါသည်။ ဝီလီယံဆန်သင်ပေးခဲ့သော ရူပဗေဒဂုဏ်ထူးတန်းလေးသုတ်ရှိသည်။ ပထမသုတ် ဦးအုန်းမောင် (မိုး/ဇလ ညွှန်ချုပ်)နှင့် ဒေါက်တာမျိုးတင့်(ပါမောက္ခ)၊ ဒုတိယသုတ်တွင် ဒေါက်တာလှမြင့်(ပါချုပ်)နှင့် ဦးကြီးမြင့် (ပါချုပ်)၊ တတိယသုတ်တွင် ဦးငွေအောင် (တွဲ-ပါမောက္ခ)၊ ဒေါ်ရီရီမြ (ကထိက)၊ ဦးရာမ (ဆေးရူပပညာရှင်အမေရိကန်)နှင့် M.Sc(Q) အဆင့်ဆရာကြီး ဦးသောင်း၊ ဦးဆန်နီနှင့် ဦးစိန်ဝင်း၊ စတုတ္ထသုတ်တွင် ဦးဖုန်းမြင့် (ပါချုပ်)နှင့် ကျွန်တော် ဘိုးလှိုင်အပြင် M.Sc(Q) မှ ဦးခင်မောင်သိန်း(ကထိက)၊ ဦးကျော် (စစ်တက္ကသိုလ်နှင့် ပခုက္ကူကျောင်းအုပ်ကြီး)၊ ဒေါက်တာထွန်းရွှေ (စစ်တက္ကသိုလ်၊ ပါမောက္ခနှင့် အေဘက်တက္ကသိုလ်)တို့ ပါဝင်သည်။ အတန်းတစ်တန်းစီတွင် အတန်းသားဦးရေ အတော်နည်း၏။ အများဆုံးငါးယောက်၊ ခြောက်ယောက်သာရှိသည်။

၁၉၅၈-၁၉၆၃ ခုနှစ်အတွင်း မန္တလေးတက္ကသိုလ် ရူပဗေဒဆရာအင်အားမှာ အရေအတွက်မများသော်လည်း ပညာအားအလွန်ကောင်းသည်။ ပါမောက္ခ ဝီလီယံဆန်အပြင် ဆရာ အာလီအာမက် ပါမောက္ခအဖြစ်ရှိသေးသည်။ ၎င်းပါမောက္ခနှစ်ဦးအပြင် ကထိက ဆရာကြီးသုံးယောက်ဂုဏ်ထူးတန်းပို့ချသည်။ ပါမောက္ခ အာလီအာမက်ကို ရှေးရိုးရူပဗေဒအထူးနိုင်နင်းသူအဖြစ် ကျွန်တော်ဂုဏ်ပြုမှတ်တမ်းတင်လိုသည်။ ဆရာ အာလီသည် ကျွန်တော်တို့နှင့်အတူ အတန်းထဲတွင်လာထိုင်ပြီး ဝီလီယံဆန်ပို့ချသော ကွမ်တမ်မက္ကင်းနစ်အတန်း တက်သည်။ ပညာရှာလိုသူအတွက် အသက်ကြီးသည်မရှိဆောင်ပုဒ်ကို ဆရာအာလီက လက်တွေ့လိုက်နာပြသည်ဟု မှတ်ယူရ၏။

ပါမောက္ခနှစ်ဦးအပြင် မန္တလေးတက္ကသိုလ်တွင် ကထိကသုံးဦးရှိပါသေးသည်။ အားလုံးတကယ့်ရူပဗေဒဆရာကြီးများပါပေ။ ဆရာဦးကျော်မြင့်သည် အလွန်အသင်အပြကောင်း၏။ အားတက်သရောသင်၏။ လန်ဒန်တက္ကသိုလ်မှ M.Sc ဘွဲ့ရပြီး မြန်မာတစ်လုံးတစ်ပါဒမပါဘဲ အင်္ဂလိပ်လို အလွန်ဌာန်ကရိုဏ်းကျသားနားစွာ ပြောသူဖြစ်၏။ ဦးကျော်မြင့်သည် ရုပ်ရည်ချော၏။ လစာကောင်း၏။ သို့သော်ငြား တစ်ကိုယ်တည်းလူပျိုကြီးအဖြစ် ကျောင်းသား ကျောင်းသူများအပေါ် သားသမီးပမာ တွယ်တာသည်။ ယခုအထိ တပည့်များက တမ်းတမ်းတတဆရာကြီးပါပေ။ အငြိမ်းစားပြီး ၁၉၉၀ ခုနှစ်တွင် ကွယ်လွန်ရှာသည်။ ဦးတင်ဦးလှိုင်သည် မစ်ရှီဂန်တက္ကသိုလ်မှ M.Sc ဘွဲ့ရသည်။ အင်္ဂလိပ်လို ချောမွတ်စွာသင်ကြားသည်။ စာသင်ကောင်းသည်။ ဖော်ရွှေရင်းနှီးသည်။ သူလည်း ဦးကျော်မြင့်အတိုင်း တစ်ကိုယ်တည်း၊ ယခု အသက် (၈၃)နှစ် ကျန်းမာသေးသည်။ ဦးသာလှိုင်သည် ဖလော်ရီဒါတက္ကသိုလ်မှ M.Sc ရ၏။ နည်းနည်းတင်းကျပ်သော ဆရာဖြစ်သည်။ စာသင်ကောင်း၏။ ကျွန်တော်တွေ့ဖူးသမျှ ရူပဗေဒဆရာများတွင် အီလက်ထရွန်နစ် လက်တွေ့သင်ကြားမှုတွင် အပေါက်မြောက်ဆုံး ဆရာအဖြစ် သတ်မှတ်ပါသည်။ ဆရာ့တွင် အိမ်ထောင်ရှိ၊ ယခုလအထိ ကျန်းမာဆဲ။

ဆရာအားလုံးက ဂုဏ်ထူးတန်းအတွက် စမ်းသပ်ခန်းတွင် လက်တွေ့ဆည်းပူးမှုကို ကိုယ်တိုင်ကြီးကြပ်ပေးသည်။ ဌာနတွင်ရှိသမျှပစ္စည်းကို စိတ်ကြိုက်သုံးခွင့်ပေးထားသည်။ ပါမောက္ခနှစ်ယောက်နှင့် ကထိကသုံးယောက်ပေါင်းပြီး အတန်းသားလေးငါးယောက်သာရှိသော အတန်းကို ပို့ချပေးသဖြင့် ဆရာ၊ကျောင်းသား မည်မျှရင်းနှီးသည်၊ ဆရာက ကျောင်းသားအပေါ် မည်မျှဂရုစိုက်သည်ကို ချင့်ချိန်ကြည့်နိုင်ပါသည်။ ကျောင်းသားဦးရေနည်း၏။ သို့သော် အရည်အသွေးအလွန်မြင့်၏။ မန္တလေးတက္ကသိုလ်၏ ဤရူပဗေဒဂုဏ်ထူးတန်းပထမလေးသုတ်မှ ဘွဲ့ရများကို ကြိုက်ရာထိပ်တန်းတက္ကသိုလ်၏ ဘွဲ့ရနှင့် နှိုင်းယှဉ်နိုင်သည်။ သူတို့ကြောင့် အမိတက္ကသိုလ် ဂုဏ်မငယ်မှာ သေချာပါ၏။

ပြည်ပြေးက တိုင်းပြည်ကို ကျေးဇူးဆပ်လေပြီ

ပါမောက္ခ ခင်မောင်မောင်သည် ပြည်ပြေးဘဝရောက်ခဲ့ဖူး၏။ သူဘွဲ့ရသည်။ M.Sc ဘွဲ့လည်းရ၏။ သို့သော် သင့်တော်ရာ အလုပ်မရ။ ပြည်ပပညာသင်ထွက်ဖို့လည်း ဆူဆူပူပူ။ ထိုခေတ် (၁၉၆၇-၆၈) ခုနှစ်တွင် လွယ်လွယ်နှင့် ပတ်စ်ပို့ လျှောက်လို့မရ။ အာဏာရှင်ဦးနေဝင်း၏ခေတ် စီးပွားရေးကချွတ်ခြုံကျ။ နိုင်ငံကို အလုံပိတ်ထားသည်။ နိုင်ငံသားများ ပြည်ပထွက်ခွင့်မရ။ ထို့ကြောင့် ခင်မောင်မောင်သည် သူငယ်ချင်း ရိုင်ဖူး အာမက်နှင့်အတူ နယ်စပ်ဖြတ်ပြီး ထိုင်းနိုင်ငံထဲသို့ ပြေးသည်။ သို့သော် နယ်စပ်တောထဲ သူပုန်နယ် မှောင်ခိုကုန်သည်များ ကျက်စားရာမြေတွင် သောင်တင်နေ၏။ သူ့ကို ပြင်သစ်လူမျိုးသာသနာပြုဘုန်းကြီးတစ်ပါးက စောင့်မကြည့်ရှု၏။ "ဒီပတ်စ်ပို့ဘယ်လိုရလာသလဲ၊ မင်းငါ့ကို မမေးနဲ့လို့ ပြောပြီး ကျွန်တော်ကို ပတ်စ်ပို့ပေးတယ်" ဆရာဟု ခင်မောင်မောင်က ကျွန်တော့်ကို ပြောပြသည်။ ဘုန်းကြီးက သူ့ကို ကူညီသည်။ ပုံပြင်ရှည်ကို တိုတိုပြောသော် ခင်မောင်မောင်အမေရိကန်ရောက်၊ ဘွဲ့လွန်ကျောင်းသားဖြစ်၊ Ph.D ဘွဲ့ရ၊ နောက်တက္ကသိုလ်ဆရာငယ်မှစပြီး ပါမောက္ခအထိ တက်လှမ်းခဲ့ပြီ။

ထူးဆန်းရူပဗေဒ သို့မဟုတ် ဟိုက်ပါရူပဗေဒ

'မြန်မာ့အဆင့်မြင့်ပညာ နိမ့်ကျလာခဲ့သည်မှာ နှစ် ၅၀ ကျော်လေပြီ' ဟု ကျွန်တော် ဤဆောင်းပါးအစကို ဖော်ပြခဲ့သည်။ သို့သော်လည်း မန္တလေးတက္ကသိုလ် ရူပဗေဒဌာနကတော့ အလွန်ကြီးဆိုးဆိုးရွားရွားမဖြစ်သေးပါ။ ဌာနတွင် ပြစရာကောင်းကွက်ကလေးမှိတ်တုတ်မှိတ်တုတ်လင်းနေသေးသည်။ လကွယ်ညဉ့်မိုးကောင်းကင်က ကြယ်ကလေးတွေနှင့် နှိုင်းပါက မဆိုးသော ဥပမာဖြစ်၏။ သိသူတွေအတွက်တော့ ချီးမွမ်းစရာအကွက်ပါပေ။ အလွန်လူသိနည်းသော အထူးတကာ အထူးနယ်ဖြစ်သည့် "ဟိုက်ပါနျူကလီးယားရူပဗေဒ" (hypernuclear physics) တွင် မန္တလေးမှ ရူပဗေဒအဖွဲ့ကလေးသည် ထူးချွန်၏။ စွမ်းစွမ်းတမံ သုတေသနစာတမ်းတွေပြုစုနေသည်။

မှန်ပါ၏။ ဟိုက်ပါနျူကလီးယား ရူပဗေဒဟုခေါ်သည်။ ဆန်းပြားသော ရူပဗေဒဖြစ်၏။ လူသိနည်းသော၊ နားလည်ရခက်သော ပညာနယ်ဖြစ်၏။ သို့သော် ဤနယ်ကိုမှ စိတ်ဝင်စားသော ရူပဗေဒပညာရှင်များ အထင်ကရတက္ကသိုလ်များတွင် ရှိနေပါသည်။ အထူးသဖြင့် ဂျပန်တက္ကသိုလ်များတွင် စိတ်ဝင်စားသူတွေရှိသည်။ ဤနယ်ကို အာရုံစိုက်ပြီး သုတေသန လုပ်နေကြသည်။ ဟိုက်ပါနျူကလီးယပ်တဲ့။ အဲဒါဘာပါလိမ့်။ အက်တမ်တွင် နျူကလီးယပ်ဟုခေါ်သော အရွယ်အလွန်သေးသည့် ဗဟိုဝတ်ဆံကလေးရှိသည်။နျူကလီးယပ်ထဲတွင် ထူးဆန်းအမှုန် သို့မဟုတ် ဟိုက်ပါအမှုန် (Strange Particle or hyper particle) ပါဝင်လျှင် ၎င်းကို ဟိုက်ပါနျူကလီးယပ်ဟု ခေါ်သည်။ အဲတော့ "ထူးဆန်း" (strange) ဆိုတာ ဘာလဲဟု ထပ်မေးဖို့လိုဦးမည်။ ရုပ်ပစ္စည်းကို အသေးတကာအသေးဆုံး၊ သူ့ထက်သေးတာမရှိပြီဟု ဆိုနိုင်သော အဆင့်တွင် အမှုန်ခြောက်မျိုးနှင့် ယင်းတို့၏ မိတ်ဖက်ဆန့်ကျင်အမှုန်ခြောက်မျိုးရှိကြောင်း သဘောတရားရူပဗေဒဆရာတို့က ဖော်ထုတ်ထားသည်။ ထိုအမှုန် ခြောက်မျိုးကို "ကွပ်" (quark) ဟု ခေါ်သည်။ ဆန့်ကျင်ဘက်များက "ဆန့်ကျင်ကွပ်" (antiquark) များဖြစ်သည်။ ထိုခြောက်မျိုးသော ကွပ်တွေထဲမှ တစ်ခုကို "ထူးဆန်း" (strange) ဟု ကင်ပွန်းတပ်ထားသည်။ မှန်ပါသည်။ အမှုန်၏ ဂုဏ်သတ္တိထူး တစ်မျိုးကို "ထူးဆန်းခြင်း" (strangeness) ဟုရူပဗေဒဆရာတို့က အမည်တပ်ထားသည်။ ထူးဆန်းခြင်းဂုဏ်ဆောင်သော အမှုန်ကို ထူးဆန်းအမှုန် (strange particle) ခေါ်ပြီး ထူးဆန်းအမှုန်အနည်းဆုံးတစ်ခုပါဝင်သော နျူကလီးယပ်ကို ဟိုက်ပါနျူကလီးယပ်ဟု ခေါ်ပါသည်။

ဟိုက်ပါနျူကလီးယား ရူပဗေဒကို အသိခက်သော၊ လူသိနည်းသော ပညာနယ်ဟု ရှေ့တွင် ကျွန်တော်ရေးခဲ့သည်။ ထူးဆန်းခြင်း (strangeness)သည် ရှေးဦးမူလတွင် သဘောတရားသက်သက်လိုအပ်ချက်အဖြစ် သီအိုရီရူပဗေဒဆရာများက ထွင်ထားသော "စိတ်ကူးထဲမှ ရုပ်ဂုဏ်သတ္တိ" (imaginary entity) ဖြစ်၏။ ယခုခေတ်တွင် ထူးဆန်းအမှုန်များ၊ ဟိုက်ပါနျူကလီးယပ်များကို လက်တွေ့တကယ်ထုတ်လုပ်ပေးနိုင်စွမ်းသော "အမှုန်တွန်းအားပေးစက်" (accelerator) ဟု ခေါ်သော ဧရာမကိရိယာကြီးများ ဂျပန်၊ ဥရောပနှင့် အမေရိကန်လက်တွေ့သုတေသနဌာနကြီးများတွင် ရှိနေလေပြီ။ ဟိုက်ပါနျူကလီးယပ်ကို လူလုပ်လို့ရပြီ။ ဤနယ်ပယ်အတွက် ရူပဗေဒသည် အလွန်နက်ရှိုင်း၏။ ဉာဏ်ကြီးသော၊ အတွေးကောင်းသော ပညာရှင်များနှင့်သာ အပ်စပ်သော နယ်ဖြစ်၏။ ဟိုက်ပါနျူကလီးယား သုတေသနလုပ်နိုင်သော လက်တွေ့ဌာန ဂျပန်၊ ဥရောပနှင့် အမေရိကန်တွင် ရှိသည်ဟု ဆိုသော်လည်း အရေအတွက် မများပါ။ ရှားပါးသုတေသနနယ်ဖြစ်သည်။ ပညာကခက်ခဲသောကြောင့်၊ သိမ်မွေ့သောကြောင့် ရူပဗေဒဆရာများ ခွဲတမ်းချပြီး နယ်ခွဲ၍ သုတေသနလုပ်ကြရသည်။ လက်တွေ့ပညာရှင် (experimentalist) ဟုခေါ်သော သုတေသီများက လက်တွေ့သုံးကိရိယာတွေတီထွင်၊ ဆောက်လုပ်၊ စမ်းသပ်ချက်တွေလုပ်ပြီး အချက်အလက် (data) များ ဖော်ထုတ်သည်။ သဘောတရားဆရာ (theorist) ဟုခေါ်သော ဆရာများက လက်တွေ့အချက်အလက်များကို ကြည့်ရှုသရုပ်ခွဲပြီး သဘောတရားရေး တွေးသည်။ တွက်ကိန်းတွေထုတ်သည်။ ဘယ်လိုဘယ်လို စမ်းသပ်ကြည့်ကြပါဦးဟု နယ်သစ်ဖော်ဖို့အကြံဉာဏ်တွေပေးသည်။

မန္တလေးက ဟိုက်ပါနျူကလီးယားအဖွဲ့

မန္တလေးတွင် ဟိုက်ပါနျူကလီးယား သုတေသနအဖွဲ့ကို ဦးစီးရှေ့ဆောင်သူသည် ဆရာမကြီးဒေါ်ခင်ဆွေမြင့် ဖြစ်၏။ သူသည် ဟုတ်ကိုင်ဒိုတက္ကသိုလ်မှ Ph.D ဘွဲ့ရ၏။ စူးစူးစိုက်စိုက် ဟိုက်ပါနျူကလီးယားရူပဗေဒ

စာမျက်နှာ ၇ သို့ ☀

ပါမောက္ခခင်မောင်မောင်၏ လက်တွေ့သုတေသီများနှင့်အတူ တောင်ပိုင်းမစ်ဆူရီတက္ကသိုလ်တွင် ဘိုးလှိုင်နှင့်ဇနီး (၂၀၁၀) ခုနှစ်။

အာဆီယံစံနှုန်းစည်းကမ်းနှင့် တန်ဖိုး

အောင်စိုးဦး

အာဆီယံ (ASEAN) ဆိုသည်မှာ အရှေ့တောင်အာရှနိုင်ငံများအသင်း (The Association of Southeast Asian Nations) ဖြစ်ပါသည်။ ၁၉၆၇ ခုနှစ် ဩဂုတ်လ ၈ ရက်နေ့မှစတင်၍ အာဆီယံနိုင်ငံများ၏ ဖခင်နိုင်ငံများဖြစ်ကြသော အင်ဒိုနီးရှား (Indonesia)၊ မလေးရှား (Malaysia)၊ ဖိလစ်ပိုင် (Phillipines)၊ စင်ကာပူ (Singapore)နှင့် ထိုင်း (Thailand) နိုင်ငံတို့က ဦးဆောင်၍ အာဆီယံကြေညာချက် (ASEAN Declaration) ကို ထိုင်းနိုင်ငံ ဘန်ကောက်မြို့၌ လက်မှတ်ရေးထိုးခဲ့ကြသည်။

၁၉၈၄ ခုနှစ် ဇန်နဝါရီလ ၇ ရက်နေ့တွင် ဘရူနိုင်း ဂျေရုဆလင်နိုင်ငံ (Brunei Darussalam)၊ ၁၉၉၅ ခုနှစ် ဇူလိုင်လ ၂၈ ရက်နေ့တွင် ဗီယက်နမ်နိုင်ငံ (Viet Nam)၊ ၁၉၉၇ ခုနှစ် ဇူလိုင်လ ၂၃ ရက်နေ့တွင် လာအို (Laos) နိုင်ငံနှင့် မြန်မာနိုင်ငံ၊ ၁၉၉၉ ခုနှစ် ဧပြီလ ၃၀ ရက်နေ့တွင် ကမ္ဘောဒီယားနိုင်ငံ (Cambodia) တို့က အာဆီယံအဖွဲ့ဝင် နိုင်ငံများအဖြစ် ပူးပေါင်းပါဝင်ခဲ့ကြသည်။ သို့ဖြစ်၍ ယခုဆိုလျှင် အာဆီယံအဖွဲ့ဝင်နိုင်ငံပေါင်း ၁၀ နိုင်ငံရှိပါသည်။

အာဆီယံအဖွဲ့ဝင်နိုင်ငံများ၏ ရည်မှန်းချက်နှင့် ဆောင်ရွက်ရမည့် လုပ်ငန်းစဉ်ခုနစ်ရပ်၊ အာဆီယံနိုင်ငံများ၏ အခြေခံစည်းမျဉ်း ခြောက်ရပ်ကို ရေးဆွဲအတည်ပြုခဲ့ကြသည်။ ထိုအတူ အာဆီယံနိုင်ငံများအကြား လေးစားလိုက်နာရမည့် အာဆီယံချာတာ (ASEAN Charter) ကို ၂၀၀၈ ခုနှစ် ဒီဇင်ဘာ ၁၅ ရက်နေ့က ပြဋ္ဌာန်းခဲ့သည်။ သို့ဖြစ်၍ ယခုနှစ် ဒီဇင်ဘာ ၁၅ ရက်နေ့ဆိုလျှင် အာဆီယံချာတာကို အတည်ပြုခဲ့သည်မှာ ရှစ်နှစ်ရှိပြီဖြစ်သည်။ အာဆီယံ အသင်းကြီး၏ သမိုင်းဝင် အာဆီယံချာတာ (ASEAN Charter) ကို ဂျကာတာမြို့၌ အာဆီယံနိုင်ငံများ၏ နိုင်ငံခြားရေးဝန်ကြီးများက စုပေါင်းလက်မှတ်ရေးထိုးခဲ့ကြခြင်းဖြစ်သည်။

မလေးရှားဝန်ကြီးချုပ်နှင့် အစိုးရအဖွဲ့ဝင်များက မြန်မာနိုင်ငံအစိုးရနှင့် နိုင်ငံတော်အတိုင်ပင်ခံပုဂ္ဂိုလ်များအပေါ် ကိုယ်တိုင်ပါဝင်ဆောင်ရွက်ဆန္ဒပြကြခြင်းသည် အာဆီယံကတိကဝတ်များကို ချိုးဖောက်ရာ ကျရောက်ပြီး အာဆီယံစံနှုန်း၊ အာဆီယံစည်းကမ်း၊ အာဆီယံတန်ဖိုးကို အလေးမထား ပစ်ပယ်ရာရောက် . . .

အာဆီယံကြေညာချက် (ASEAN Declaration) ၌ အာဆီယံအသင်းကြီး၏ သဘောထားနှင့် လုပ်ငန်းစဉ်များကို ကြေညာရာတွင် အာဆီယံနိုင်ငံများအကြား စီးပွားရေး၊ လူမှုရေး၊ ယဉ်ကျေးမှု၊ ဖွံ့ဖြိုးတိုးတက်ရန် ဒေသအတွင်း ပူးပေါင်းကြိုးပမ်းဆောင်ရွက်ရန်၊ အရှေ့တောင်အာရှနိုင်ငံများအကြား ငြိမ်းချမ်းရေးနှင့် ချမ်းသာကြွယ်ဝရေးအတွက် ညီတူညီမျှ အတူတကွ ဆောင်ရွက်ကြရန် ဖြစ်ပါသည်။ အထူးသဖြင့် ကုလသမဂ္ဂ၏ United Nations Charter နှင့်အညီ အာဆီယံနိုင်ငံများအကြား အပြန်အလှန်လေးစားရေး၊ နိုင်ငံများအတွင်း ဥပဒေစိုးမိုးရေး၊ တရားမျှတမှု ဖြစ်ထွန်းရေးတို့ကို အလေးပေးလိုက်နာကြရန် ရည်ရွယ်၍ ကတိကဝတ်ပြုကြခြင်းဖြစ်ပါသည်။

ထို့ကြောင့်လည်း အာဆီယံအဖွဲ့ဝင်နိုင်ငံအကြီးအကဲများက "Cooperative Peace and Shared Prosperity Shall be the Fundamental Goals of ASEAN" အာဆီယံနိုင်ငံအသင်း၏ အခြေခံရည်မှန်းချက်ပန်းတိုင်မှာ ငြိမ်းချမ်းရေးနှင့် ချမ်းသာကြွယ်ဝရေးကို ပူးပေါင်းဆောင်ရွက်ရန် မြင့်မြတ်သော ရည်မှန်းချက်ထားကာ ဖွဲ့စည်းခဲ့ကြခြင်း ဖြစ်သည်။

ထို့အတူ အာဆီယံနိုင်ငံများအကြား လက်မှတ်ရေးထိုးကြသော နိုင်ငံများသည် အခြေခံစည်းမျဉ်းများအဖြစ်

-Mutual respect for the independence, sovereignty, equality territorial intergrity, and national identity of nations:

-The right of every State to Lead its national existence free from external interference, subversion, or coercion:

-Non-interferfence in the internal affairs of one another.

-Settlement of differences or dispultes by peaceful manner:

-Renunciation of the threat or use of force: and

-Effective cooperation among themselves ဟူသော အချက်များကို အဓိကထား၍ အလေးအနက်သဘောတူလက်မှတ်ရေးထိုးပြဋ္ဌာန်းခဲ့ကြသည်။

ယင်းအဓိက ရည်ရွယ်ချက်နှင့် အခြေခံစည်းမျဉ်းများ၌ အာဆီယံနိုင်ငံအချင်းချင်း တစ်နိုင်ငံ၏လွတ်လပ်မှု အချုပ်အခြာအာဏာပိုင်မှု ညီတူညီမျှဖြစ်မှုတို့ကို အထူးလေးစားဆောင်ရွက်အသိအမှတ်ပြုလိုက်နာရန်၊ တစ်နိုင်ငံနှင့် တစ်နိုင်ငံပြည်တွင်းရေးကို ဝင်ရောက်မစွက်ဖက်ရန်၊ အငြင်းပွားမှုတစ်စုံတစ်ရာရှိပါက ငြိမ်းချမ်းသောနည်းလမ်းနှင့် ဖြေရှင်းရန် အနိုင်အထက်ကျင့်မှု၊ အင်အားသုံးမှုကို ရှောင်ရှားရန်၊ အချင်းချင်းအကျိုးရှိမှုကို နိုင်ငံများအတွင်း ပူးပေါင်းဆောင်ရွက်ကြရန်တို့ဖြစ်သည်။

သို့ဖြစ်၍ အာဆီယံအဖွဲ့ဝင်နိုင်ငံတိုင်းသည် အာဆီယံစံနှုန်း (ASEAN Norm)၊ အာဆီယံစည်းကမ်း (ASEAN Principle) နှင့် အာဆီယံတန်ဖိုး (ASEAN Value) နှင့်အညီ ပြုမူဆောင်ရွက်ကြရမည်ဖြစ်ပါသည်။ မလေးရှားနိုင်ငံသည် အာဆီယံအဖွဲ့ကို စတင်ထူထောင်သည့် အာဆီယံအသင်းကြီး၏ ဖခင်နိုင်ငံဖြစ်ပါသည်။

မလေးရှားနိုင်ငံနှင့် မြန်မာနိုင်ငံတို့ကို ဦးဆောင်ကြသည့် မလေးရှားနိုင်ငံအစိုးရနှင့် မြန်မာနိုင်ငံအစိုးရတို့သည် အာဆီယံအသင်းကြီး၏ ဆောင်ပုဒ်ဖြစ်သော

"One Vision, One Identity, One Community" ဟူသော ဆောင်ပုဒ်နှင့်အညီ တစ်သွေးတည်း တစ်သားတည်း တစုတစည်းတည်း ရှိရမည် ဖြစ်ပါသည်။ အာဆီယံကတိကဝတ်များနှင့်အညီ တစ်နိုင်ငံ၏ ပြည်တွင်းရေးကို တစ်နိုင်ငံက ဝင်ရောက်မစွက်ဖက်ရန်လိုပါသည်။ မတူညီသော အယူအဆများ၊ အငြင်းပွားမှုများရှိပါက ငြိမ်းချမ်းစွာညှိနှိုင်းဖြေရှင်းရမည် ဖြစ်ပါသည်။

သို့ပါ၍ မလေးရှားဝန်ကြီးချုပ်နှင့် အစိုးရအဖွဲ့ဝင်များက မြန်မာနိုင်ငံအစိုးရနှင့် နိုင်ငံတော်၏အတိုင်ပင်ခံပုဂ္ဂိုလ်အပေါ် ကိုယ်တိုင် ပါဝင်ဆောင်ရွက်ဆန္ဒပြကြခြင်းသည် အာဆီယံကတိကဝတ်များကို ချိုးဖောက်ရာကျရောက်ပြီး အာဆီယံစံနှုန်း၊ အာဆီယံစည်းကမ်း၊ အာဆီယံတန်ဖိုးကို အလေးမထားပစ်ပယ်ရာ ရောက်ပါသည်။ သို့ပါ၍ မလေးရှားနိုင်ငံအစိုးရအနေဖြင့် အာဆီယံစံနှုန်း၊ အာဆီယံစည်းကမ်း၊ အာဆီယံတန်ဖိုးနှင့်အညီ ဆောင်ရွက်သင့်ပါကြောင်း တင်ပြအပ်ပါသည်။

စာကိုး
-Association of Southeast Asian Nations
-ASEAN HISTORY
-ASEAN Member States
-ASEAN charter.

✻ **စာမျက်နှာ ၆ မှ**

သုတေသနလုပ်သဖြင့် ပညာရှင်အသိုက်အဝန်းတွင် လူသိများ၏။ မန္တလေးတွင် ရူပဗေဒပါမောက္ခဖြစ်လာ၏။ သို့သော် ကျွန်တော်တို့၏ နိုင်ငံတော်တွင် ထူးချွန်သော ပါမောက္ခကို ဂုဏ်ပြုသောနည်းလမ်းမရှိပါ။ ဘာဆုမှ ပေးလေ့မရှိပါ။ ထို့ကြောင့် ပါမောက္ခ ဒေါ်ခင်ဆွေမြင့် ထူးချွန်လို့ပါမောက္ခချုပ်အဖြစ် “ရာထူးတိုး”ပေးလေသည်။ အံ့ဖွယ်ပါတကား။ ဒေါ်ခင်ဆွေမြင့်၏ သုတေသန ၄-၅ နှစ်လောက် ဆုတ်ယုတ်သွားသည်။ “ပါမောက္ခကို ရာထူးတိုးပေးသတဲ့”။ “ပါမောက္ခဆိုသော ဝေါဟာရ၏ မူလအဓိပ္ပာယ်ကွယ်ပျောက်နေလေပြီ။”

သို့သော် မန္တလေးတက္ကသိုလ်ကံကောင်းလာပုံရ၏။ဒေါ်ခင်ဆွေမြင့် ပါ/ချုပ်မှ အငြိမ်းစားယူပြီးပါပြီ။ ဂုဏ်ထူးဆောင် ပါမောက္ခအဖြစ် ဟိုက်ပါနျူကလီးယားအဖွဲ့ကို ပြန်လည်ဦးဆောင်ပြီး Ph.D သင်တန်းသားများကို သုတေသနကြီးကြပ်ပေးနေပါပြီ။

(စကားမစပ်-ထူးချွန်သော ဂုဏ်ထူးဆောင် ပါမောက္ခကို လစာငွေကြေး ဘယ်လောက်၊ရုပ်ဝတ္ထုအထောက်အပံ့ ဘယ်ပုံနှင့် ချီးမြှင့်ထားပါလိမ့်။ ကိုယ်ပိုင်ကား ကိုယ်တိုင်မောင်းပြီး ဒေါ်ခင်ဆွေမြင့် ကျောင်းတက်နေရမည်ထင်ပါ၏။ ဆရာဆိုတာ ဂုဏ်ထူးဆောင် ပါမောက္ခကို လူရာသွင်းလေ့မရှိတာ တက္ကသိုလ်ဆရာ ဆရာမ အားလုံးအသိမဟုတ်ပါလား။)

ဒါတွေထားပါတော့။ နိုင်ငံအောက်တန်းကျနေသော အခြေအနေထဲမှ သုတေသီအဖွဲ့တစ်ဖွဲ့သည် ကမ္ဘာ့တက္ကသိုလ်များနှင့် ရင်ပေါင်တန်းသုတေသနလုပ်နေပါသည်ဟု သိရသဖြင့် စာဖတ်သူအတွက် စိတ်လှုပ်ရှားဖွယ် ကောင်းပါလိမ့်မည်။ ဒေါ်ခင်ဆွေမြင့်၏ သုတေသနစာတမ်းများ၊ သူ့စာတမ်းကို ကိုးကားမှီငြမ်းသော သုတေသီများ စာရင်းကို အင်တာနက်တွင် လွယ်လွယ်ရှာလို့ရပါသည်။ ရှာကြည့်စေလိုသည်။ နားလည်ဖို့ မလိုပါ။ စာရင်းမြင်ဖူးရုံ ကြည့်စေလိုသည်။ khin swe myint, hypernuclear physics ဟု Google search တွင် ရိုက်သွင်းပြီး‘ကလစ်’လုပ်ကြည့်ပါ။

အခြေခံသဘောတရားရူပဗေဒ၊ ကွမ်တမ်မက္ကင်းနစ်

အက်တမ်နှင့် ယင်းထက်သေးငယ်သော ပစ္စည်းများအတွက် ရှေးရိုးရူပဗေဒဟု ခေါ်သော နယူတန်၏ရူပဗေဒ (Classical Physics or Newtonian physics)ကို သုံး၍မရပါ။ အသုံးဝင်သော သဘောတရားရေးရူပဗေဒအသစ်ကို ကွမ်တမ်မက္ကင်းနစ် (Quantum Mechanics-QM)ဟု ခေါ်ပါသည်။ ဟိုက်ပါနျူကလီးယား ရူပဗေဒအဖွဲ့ လက်သုံးပြုစရာမှာ အခြေခံ QM မဟုတ်ပါ။ အဆင့်မြင့် QM ကိုင်စွဲရပါမည်။ နာမည်ကျော် နိုဘယ်ဆုရ ရူပဗေဒဆရာ လူရှင်ပေါ်လွင်သူ ရစ်ချက်ဖိုင်မန်၏ အဆိုအရ တကယ်တမ်း ကွမ်တမ်မက္ကင်းနစ်ကို သိနားလည်သူ ဤကမ္ဘာတွင် တစ်ဦးတစ်ယောက်မျှမရှိပါ။ အိုင်စတိုင်းလို၊ နီး(လ်)ဘိုးလို ရူပဗေဒအကျော်အမော်ပဂေးကြီးတွေလည်း QM ကို တကယ်နားမလည်ပါ။ သို့သော်လည်း QM သည် အဏုမြူအဆင့်နှင့် ဒီထက်သေးသည့်လောကကို ဆင်းပြီး လေ့လာသော ရူပဗေဒဆရာများအတွက် လက်တွေ့အသုံးတည့်လှသော မရှိမဖြစ်လက်နက်ကိရိယာတစ်ခုဖြစ်ပါသည်။ ရူပဗေဒပညာရှင်စစ်မှန်လျှင် QM ၏အခြေခံလေးလောက်တော့ မသိမဖြစ် သိထားမှဖြစ်သည်။

ပါမောက္ခခင်မောင်မောင်၏ ကဏ္ဍ

ပါမောက္ခခင်မောင်မောင်၏ လက်ရှိအလုပ်အကိုင်သည် တောင်ပိုင်းမစ်ဆိုရီတက္ကသိုလ်တွင် ရူပဗေဒဌာနမှူးဖြစ်၏။ သူသည် သဘောတရား ရူပဗေဒအထူးပြုသူဖြစ်သော်လည်း သူ၏ဌာနတွင် လက်တွေ့ရူပဗေဒရော သဘောတရားရူပဗေဒကိုပါ လေ့လာသုတေသန လုပ်နေပါသည်။ ဆရာခင်မောင်မောင် ကျက်စားသော အထူးပညာနယ်သည် အဆင့်မြင့်ကွမ်တမ်မက္ကင်းနစ်နှင့် နျူကလီးယားတည်ဆောက်ပုံ သီအိုရီဖြစ်၏။ ထို့ကြောင့် ဆရာခင်မောင်မောင်အနေဖြင့် မန္တလေးမှ ဟိုက်ပါနျူကလီးယားအုပ်စုနှင့် လက်တွဲမိရန် အခက်အခဲမရှိနိုင်ပါ။ မန္တလေးတွင် ဆရာခင်မောင်မောင် အဆင့်မြင့် ကွမ်တမ်မက္ကင်းနစ်နှင့် နျူကလီးယား သီအိုရီ ပို့ချလိမ့်မည်။ အခွင့်သင့်ပါက ဘွဲ့ကြိုအဆင့်အခြေခံကွမ်တမ်မက္ကင်းနစ်လည်း သင်ဦးမည်ဟု မျှော်လင့်ရသည်။ သင်ဖြစ်ပါစေ ဆုတောင်းပါ၏။ ဒါမျှမက အခါအားလျော်စွာ ရန်ကုန်လာပြီး သင်ဦးမည်။ **ကျောင်းသားအပေါင်းတို့ ကွမ်တမ်မက္ကင်းနစ်ခက်လှချည်ရဲ့ မညည်းကြနှင့်။ အဲဒါတကယ့်ကမ္ဘာ့အဆင့်ရူပဗေဒဖြစ်သည်။**

[စာဖတ်သူအပေါင်းတို့ ဆရာ ခင်မောင်မောင်နှင့်ဒေါ်ခင်ဆွေမြင့်တို့ ပညာနယ်တွင် ကမ္ဘာ့တန်းဝင်ပုံကိုသိနိုင်ရန် အင်တာနက်တွင် ရှာကြည့် စေလိုသည်။ google search တွင် "khin swe myint, hypernuclear physics, mandalay university" နှင့် "khin maung maung , physics, university of southern missouri" ရိုက်ထည့်ပြီး ရှာဖွေ၍ ကလစ်လုပ်လျှင် ပေါ်ထွက်လာပါမည်။]

ဖြည့်စွက်။ ကျွန်တော်ဘိုးလှိုင် အမည်ရင်း ဒေါက်တာတင်လှိုင်က ခင်မောင်မောင်နှင့် ခင်ဆွေမြင့်တို့အတွက် ဂုဏ်ယူပါသည်။ လွန်ခဲ့သော နှစ်လေးဆယ်ကျော်တုန်းက သူတို့သည် ရန်ကုန်တက္ကသိုလ်တွင် ကျွန်တော်သင်ကြားသော ရူပဗေဒအတန်းများ တက်ခဲ့သူ ပညာချွန်ကျောင်းသား/သူ ဖြစ်ခဲ့သောကြောင့်ပါတည်း။

[ဘိုးလှိုင်သည် မန္တလေး၊ မကွေး၊ ရန်ကုန်တက္ကသိုလ်များတွင် ရူပဗေဒဆရာလုပ်ခဲ့ပြီး ရန်ကုန်နည်းပညာတက္ကသိုလ်တွင် အချိန်ပိုင်းပါမောက္ခလည်း လုပ်ခဲ့သည်။ လက်ရှိတွင် ဘိုးလှိုင်သည် မြန်မာနိုင်ငံ သတင်းမီဒီယာကောင်စီဝင်နှင့် မြန်မာနိုင်ငံနည်းပညာရှင်အဖွဲ့တွင် အမှုဆောင်အဖွဲ့ဝင်ဖြစ်သည်။]

လယ်ယာမြေရှုခင်းအလှရောင်စုံဓာတ်ပုံပြိုင်ပွဲဖိတ်ခေါ်

နေပြည်တော် ဒီဇင်ဘာ ၈

ပြန်ကြားရေးဝန်ကြီးဌာန၊ ပြန်ကြားရေးနှင့်ပြည်သူ့ဆက်ဆံရေးဦးစီးဌာနက ကျေးလက်ဒေသ လယ်ယာစိုက်ပျိုးရေးလုပ်ငန်းများ၏ အလှရှုခင်းများကိုဖော်ထုတ်နိုင်ရန် ရည်ရွယ်၍ ရောင်စုံဓာတ်ပုံပြိုင်ပွဲအား “လယ်ယာမြေရှုခင်းအလှ”ဟူသော ခေါင်းစဉ်ဖြင့် ကျင်းပသွားပါမည်။ အဆိုပါ ပြိုင်ပွဲသို့ မည်သူမဆိုပါဝင်ယှဉ်ပြိုင်နိုင်ပြီး လယ်ယာစိုက်ခင်းများ ထွန်ယက်စိုက်ပျိုးနေမှုများ၊ လယ်ယာမြေတွင် အောင်မြင်ဖြစ်ထွန်းနေသော ရွှေရောင်လွှမ်းနေသည့် စပါးခင်းများ၊ အခြားသီးနှံစိုက်ခင်းများ၊ သီးနှံများရိတ်သိမ်းခြွေလှေ့နေမှုများ၊ စိုက်ပျိုးရေးလုပ်ငန်းများဖြင့် ဖွံ့ဖြိုးတိုးတက်နေသည့် ကျေးလက်ဒေသအလှရှုခင်းများ၊ ခေတ်မီစက်ကိရိယာများအသုံးပြု၍ စိုက်ပျိုးဆောင်ရွက်နေမှုများစသည်တို့ကို ဖော်ညွှန်းရိုက်ကူးထားသည့် ဓာတ်ပုံများဖြင့် ပါဝင်ယှဉ်ပြိုင်ရမည်ဖြစ်ပါသည်။

ပြိုင်ပွဲစည်းကမ်းချက်များမှာ အောက်ပါအတိုင်းဖြစ်ပါသည်-

(က) ပြိုင်ပွဲဝင်ဓာတ်ပုံအရွယ်အစားမှာ ၁၀ လက်မ × ၁၄ လက်မအရွယ်အစား တစ်မျိုးတည်းသာ ပါဝင်ယှဉ်ပြိုင်ရမည်ဖြစ်ပြီး ပုံအရေအတွက်အကန့်အသတ်မရှိ ပါဝင်ယှဉ်ပြိုင်နိုင်ပါသည်။

(ခ) မည့်သည့်ကင်မရာအမျိုးအစားမဆို အသုံးပြုနိုင်ပါသည်။

(ဂ) ဒစ်ဂျစ်တယ်နည်းပညာဖြင့် ပြုပြင်ဖန်တီးထားသော ဓာတ်ပုံများနှင့် ပြည်တွင်းပြည်ပ ဓာတ်ပုံပြိုင်ပွဲများတွင် ဆုရရှိခဲ့ဖူးသည့် ဓာတ်ပုံများအား ယှဉ်ပြိုင်ခြင်းမပြုရပါ။

(ဃ) ပြိုင်ပွဲဝင်ဓာတ်ပုံများသည် ပုံနှိပ်ထုတ်ဝေပြီးသော ဓာတ်ပုံများ၊ Website များတွင် အသုံးပြုပြီးသော ဓာတ်ပုံများမဖြစ်ရပါ။

(င) ကိုယ်တိုင်ရိုက်ကူးထားကြောင်း ဝန်ခံချက်ပါရှိရမည်။

(စ) ပြိုင်ပွဲကျင်းပသည့်ဌာနအနေဖြင့် ပြိုင်ပွဲဝင်ဓာတ်ပုံများအား အများပြည်သူအကျိုးငှာ ပြပွဲများ၊ စာအုပ်စာစောင်များ၊ Website များ၊ လက်ကမ်းစာစောင်များ၊ သင်ခန်းစာပို့ချမှုများနှင့် ဗီဒီယိုမှတ်တမ်းများ၌ အသုံးပြုခြင်းကို သဘောတူခွင့်ပြုရပါမည်။

ပြိုင်ပွဲတွင် ဆုရရှိသူများအား ပထမဆု သုံးသိန်းကျပ်၊ ဒုတိယဆု နှစ်သိန်းငါးသောင်းကျပ်၊ တတိယဆု နှစ်သိန်းကျပ်နှင့် အထူးဆုတစ်သိန်းကျပ်စီ ချီးမြှင့်သွားမည်ဖြစ်သည်။

ပြိုင်ပွဲဝင်ဓာတ်ပုံများကို ၂၀၁၇ ခုနှစ် ဇန်နဝါရီ ၆ ရက် ညနေ ၄ နာရီနောက်ဆုံးထား၍ ဦးကျော်ဇင်စိုး ညွှန်ကြားရေးမှူး(ထုတ်လုပ်)၊ ပြန်ကြားရေးနှင့်ပြည်သူ့ဆက်ဆံရေးဦးစီးဌာန အမှတ်(၂၂၈) သိမ်ဖြူလမ်း ဗိုလ်တထောင်မြို့နယ် ရန်ကုန်မြို့သို့ ပေးပို့ရမည်ဖြစ်ကြောင်းနှင့် ယင်းနေ့ထက်ကျော်လွန်၍ ပေးပို့လာသော ဓာတ်ပုံများအား ပြိုင်ပွဲဝင်ဓာတ်ပုံအဖြစ် လက်ခံမည်မဟုတ်ကြောင်း သိရသည်။ **(ကြေးမုံ)**

လွှတ်တော်သို့ အဆိုများတင်သွင်းရာ၌ လွှတ်တော်ဆိုင်ရာနည်းဥပဒေနှင့်အညီ တင်သွင်းရန် အမျိုးသားလွှတ်တော်ဥက္ကဋ္ဌ မန်းဝင်းခိုင်သန်း ပြောကြား

နေပြည်တော် ဒီဇင်ဘာ ၈

လွှတ်တော်အတွင်း လွှတ်တော်ကိစ္စများဆောင်ရွက်ရာတွင် ဥပဒေကိုကျေကျေညက်ညက်ဖတ်ရှုပြီး ညီညွတ်မှတင်ရန်နှင့် မညီညွတ်ပါက ဥက္ကဋ္ဌအနေဖြင့် ခွင့်ပြုမည်မဟုတ်ကြောင်း အမျိုးသားလွှတ်တော်ဥက္ကဋ္ဌ မန်းဝင်းခိုင်သန်းက ယနေ့ကျင်းပသည့် အမျိုးသားလွှတ်တော်တွင် ပြောကြားသည်။

ရခိုင်ပြည်နယ်အတွင်း လက်ရှိဖြစ်ပွားနေသော ကိစ္စရပ်များနှင့်စပ်လျဉ်း၍ လွှတ်တော်ကိုယ်စားလှယ် ဦးကျော်ကျော်ဝင်း၏ အဆိုတင်သွင်းမှု မစတင်မီ လွှတ်တော်ဥက္ကဋ္ဌက အထက်ပါအတိုင်းပြောကြားလိုက်ခြင်းဖြစ်သည်။

ရခိုင်ပြည်နယ် မဲဆန္ဒနယ်အမှတ်(၈)မှ ဦးကျော်ကျော်ဝင်းက မောင်တောခရိုင်အတွင်းရှိ တိုင်းရင်းသားမျိုးနွယ်စုအားလုံး အသက်အန္တရာယ်ကင်းဝေးပြီး စားဝတ်နေရေးအဆင်ပြေစွာ ဘဝလုံလုံခြုံခြုံရပ်တည်နိုင်ရေး၊ အကြမ်းဖက်သမားများ ကျူးကျော်သူများ နောက်ထပ်မကျူးကျော်နိုင်ရေးစီမံဆောင်ရွက်ပေးပါရန် ပြည်ထောင်စုအစိုးရအား တိုက်တွန်းကြောင်း အဆိုကို နိုဝင်ဘာ ၂၁ ရက်က အရေးကြီးအဆိုအဖြစ် တင်သွင်းခဲ့ခြင်းဖြစ်ပြီး လွှတ်တော်ဥက္ကဋ္ဌက အဆိုဆိုင်ရာ ၂၀၁၅ ခုနှစ် အမျိုးသားလွှတ်တော်ဆိုင်ရာ နည်းဥပဒေများနှင့် ကိုက်ညီမှုမရှိသည့်အတွက် ပထမအကြိမ် အဆိုတင်သွင်းစဉ်ကပင် ဆွေးနွေးခွင့်ပြုခဲ့ခြင်းမရှိကြောင်း သိရသည်။

လွှတ်တော်ကိုယ်စားလှယ်အနေဖြင့် အဆိုတင်သွင်းခွင့်မရသည့်အတွက် သတင်းမီဒီယာများနှင့်တွေ့ဆုံစဉ် ဥက္ကဋ္ဌက ဥပဒေနှင့်မညီကြောင်း ရှင်းလင်းချက်ကို မပြောကြားဘဲ မေးခွန်းအဖြစ် ပြောင်းလဲမေးရန်ပြောပါသည်ဟု ပြောကြားခဲ့သည့်အတွက် အဓိပ္ပာယ်ပြောင်းလဲပြီး လွှတ်တော်၏ပုံရိပ်ကို ထိခိုက်ခဲ့ပါကြောင်း၊ လွှတ်တော်ကိုယ်စားလှယ်တစ်ယောက်အနေဖြင့် မလုပ်သင့်သည့်ကိစ္စဖြစ်ပါကြောင်း၊ လွှတ်တော်ဥက္ကဋ္ဌ မပြောသောစကားကိုပြောပြီး ပြောသည့်စကားကို ထိမ်ချန်ထားပါကြောင်း၊ ထို့ကြောင့် ၎င်း၏လုပ်ရပ်သည် မမှန်သတင်းပေးထဲတွင် ပါဝင်ပြီး မှန်သောအကြောင်းအရာများကို ထိမ်ချန်သည့်ကိစ္စဖြစ်ပါကြောင်း၊ ထို့ကြောင့် လွှတ်တော်ကိုယ်စားလှယ်များအနေဖြင့် သတိထားရန် ပြောကြားလိုပါကြောင်း လွှတ်တော်ဥက္ကဋ္ဌ မန်းဝင်းခိုင်သန်းက ပြောကြားသည်။

၂၀၁၅ ခုနှစ် အမျိုးသားလွှတ်တော်ဆိုင်ရာ နည်းဥပဒေပါ အရေးကြီးကိစ္စတစ်ရပ်ကို ဆွေးနွေးရန်အဆိုတင်သွင်းခြင်းနှင့် ဆွေးနွေးခြင်းကဏ္ဍ၏ နည်းဥပဒေ ၁၆၄(က) အပိုဒ်ခွဲ(၂)တွင် အဆိုသည် လောလောဆယ် ပေါ်ပေါက်လာသောကိစ္စလည်းဖြစ်၍ အများပြည်သူနှင့် အရေးတကြီးသက်ဆိုင်သော ကိစ္စလည်းဖြစ်ပြီးလျှင် လွှတ်တော်၏ဆုံးဖြတ်ချက်ကို ရယူရန် လိုအပ်သောကိစ္စလည်းဖြစ်ရမည်ဟု ပါရှိပါကြောင်း၊ လွှတ်တော်ကိုယ်စားလှယ်တင်သွင်းသည့် အရေးကြီးအဆိုတွင် လောလောဆယ် ပေါ်ပေါက်လာသောကိစ္စလည်း ဖြစ်ရမည်ဆိုသည်နှင့် ကြည့်ပါက တင်သွင်းသည့်အဆိုသည် လောလောဆယ်ဖြစ်ပေါ်လာသောကိစ္စမဟုတ်ဘဲ ဖြစ်သည့်အချိန်ကာလမှာ ကြာပြီဖြစ်ပါကြောင်း၊ အဆိုပါကိစ္စနှင့်စပ်လျဉ်း၍ အစိုးရအဖွဲ့နှင့် တပ်မတော်တို့က ဆောင်ရွက်နေပြီး တပ်မတော်က ချက်ချင်း အရေးယူဆောင်ရွက်သည့်အတွက် လူ့အခွင့်အရေးချိုးဖောက်ပါသည်ဟု အပြောခံနေရပါကြောင်း၊ တပ်မတော်အနေဖြင့် အားကြိုးမာန်တက် ဆောင်ရွက်နေသည့်အပြင် အထူးတပ်ဖွဲ့များကိုပါ ပေးပို့ထားပါကြောင်း၊ ထို့ကြောင့် ၎င်းကိစ္စသည် လောလောဆယ်ဖြစ်သော အချက်နှင့် မညီညွတ်ပါကြောင်း၊ အများပြည်သူနှင့် အရေးတကြီး သက်ဆိုင်သောကိစ္စနှင့် ကိုက်ညီသော်လည်း လွှတ်တော်၏ဆုံးဖြတ်ချက်ကို ရယူသောကိစ္စနှင့် မညီညွတ်ပါကြောင်း၊ လုံခြုံရေးတာဝန်ထမ်းဆောင်နေသည့် တပ်မတော်နှင့် ရဲတပ်ဖွဲ့၏ ဆောင်ရွက်နေမှုများကို လွှတ်တော်၌ ဆုံးဖြတ်ချက်ယူရန်လည်း မလိုအပ်ပါကြောင်း၊ ၎င်းတို့၏ လုပ်ငန်းတာဝန်ကို ထမ်းဆောင်နေခြင်းဖြစ်၍ လွှတ်တော်၏ ဆုံးဖြတ်ချက်ရယူရန် မလိုအပ်သည့်အတွက် ယခုအချက်နှင့်လည်း မညီသည်ကို လွှတ်တော်ကိုယ်စားလှယ်အား အသေအချာရှင်းလင်းပြောကြားခဲ့ပါကြောင်း လွှတ်တော်ဥက္ကဋ္ဌက ပြောကြားသည်။

အမျိုးသားလွှတ်တော်ဥက္ကဋ္ဌ မန်းဝင်းခိုင်သန်း

ထို့ပြင် အမျိုးသားလွှတ်တော်ဥက္ကဋ္ဌက လွှတ်တော်ကိုယ်စားလှယ်ဆိုသည်မှာ ယခုကဲ့သို့ ပြည်သူလူထုအထင်မှားနိုင်မည့် ဥက္ကဋ္ဌ မပြောသည့်စကားကို အပြောလုပ်၍ ပြောသည့်စကားကို ထိမ်ချန်ခြင်းသည် လူကြီးလူကောင်းများ၏ လုပ်ရပ်မဟုတ်ပါကြောင်း၊ နောက်နောင် လူကြီးလူကောင်းပီသစွာ ပြောဆိုလုပ်ကိုင်ရန် သတိပေးလိုပါကြောင်း၊ ယခုသာမန်အဆိုကို လွှတ်တော်ကိုယ်စားလှယ်ကတင်သွင်းရာတွင် ဥက္ကဋ္ဌအနေဖြင့် ခွင့်ပြုပေးခဲ့ပါကြောင်း၊ ခွင့်မပြု၍လည်း ရပါကြောင်း၊ လွှတ်တော်ကိုယ်စားလှယ်အနေဖြင့် အခွင့်အရေးများရှိသကဲ့သို့ တာဝန်များလည်း ရှိပါကြောင်း၊ သာမန်အဆိုကို ၂၀၁၅ ခုနှစ် အမျိုးသားလွှတ်တော်ဆိုင်ရာ နည်းဥပဒေ ၁၅၆ အရ တင်၍ရပါကြောင်း၊ အဆိုများနှင့်ပတ်သက်ပြီး နည်းဥပဒေ ၁၅၈(စ)တွင် ဥက္ကဋ္ဌက ခွင့်မပြုသေးမီ မည်သည့်အဆိုကိုမျှ ထုတ်ပြန်ကြေညာခြင်းမပြုရဟု ပြဋ္ဌာန်းထားပါကြောင်း၊ ယခုဥက္ကဋ္ဌက ခွင့်ပြုလိုက်ပါကြောင်း၊ ခွင့်မပြုမီကတည်းက မီဒီယာများတွင် ယခုအဆိုအတိုင်း သည်၊ ၏မရွေး အကုန်ထုတ်ပြန်ထားပြီး ဖြစ်ပါကြောင်း၊ နည်းဥပဒေ ၁၅၈(စ)နှင့် မညီညွတ်ဘဲ ငြိစွန်းနေပါကြောင်း၊ ဥက္ကဋ္ဌအနေဖြင့် လက်မခံပါက လွှတ်တော်၏ပုံရိပ်ကို ထိခိုက်မည်ဖြစ်သည့်အတွက် လက်ခံပြီး လွှတ်တော်တွင် ရှင်းလင်းမှ လွှတ်တော်ကိုယ်စားလှယ်အနေဖြင့် လိုက်နာနိုင်မည်၊ လိုက်နာလိမ့်မည်ဟု ယူဆပြီး ယခုလွှတ်တော်သို့တင်ပြရခြင်း ဖြစ်ပါကြောင်း ပြောကြားသည်။

ထိုသို့ လွှတ်တော်ဥက္ကဋ္ဌ၏ပြောကြားမှုအပြီးတွင် ရခိုင်ပြည်နယ် မဲဆန္ဒနယ်အမှတ်(၈)မှ ဦးကျော်ကျော်ဝင်းက အဆိုကိုရုပ်သိမ်းခွင့်ပြုရန် တင်ပြရာ လွှတ်တော်ကခွင့်ပြုခဲ့သည်။

(သူရဇော်-သတင်းစဉ်)

ရခိုင်ပြည်နယ် စုံစမ်းစစ်ဆေးရေးကော်မရှင်က သတင်းထုတ်ပြန်ချက်တစ်ရပ် ထုတ်ပြန်

နေပြည်တော် ဒီဇင်ဘာ ၈

ရခိုင်ပြည်နယ် မောင်တောဒေသတွင်ဖြစ်ပွားခဲ့သော အကြမ်းဖက်တိုက်ခိုက်ခံရမှုများအပေါ် နောက်ခံအခြေအနေများနှင့် အဖြစ်မှန်ပေါ်ပေါက်စေရေး စုံစမ်းစစ်ဆေးရန် ဖွဲ့စည်းထားသည့် စုံစမ်းစစ်ဆေးရေးကော်မရှင်က ယနေ့ ရက်စွဲဖြင့် သတင်းထုတ်ပြန်ချက်တစ်ရပ်ကို ထုတ်ပြန်လိုက်သည်။

အဆိုပါ သတင်းထုတ်ပြန်ချက်အပြည့်အစုံမှာ အောက်ပါအတိုင်းဖြစ်သည်-

ပြည်ထောင်စုသမ္မတမြန်မာနိုင်ငံတော်၊ နိုင်ငံတော်သမ္မတရုံး၏ အမိန့်ကြော်ငြာစာအမှတ် ၈၉/၂၀၁၆ ဖြင့် စုံစမ်းစစ်ဆေးရေးကော်မရှင်ကို ၂၀၁၆ ခုနှစ် ဒီဇင်ဘာလ ၁ ရက်နေ့တွင် ဖွဲ့စည်းခဲ့သည်။ ယင်းကော်မရှင်၏ ပထမဦးဆုံးသော လုပ်ငန်းဆိုင်ရာအစည်းအဝေးကို ၂၀၁၆ ခုနှစ် ဒီဇင်ဘာလ ၈ ရက်နေ့တွင် နိုင်ငံတော်ဒုသမ္မတ(၁) ဦးမြင့်ဆွေက ဥက္ကဋ္ဌအဖြစ် ဦးဆောင်ပြီး ကျင်းပခဲ့ပါသည်။

မောင်တောဒေသတွင် တိုက်ခိုက်ခံရခြင်း၏ အကြောင်းအရင်းများ၊ သေဆုံးမှု၊ ဒဏ်ရာရရှိမှု၊ ပျက်စီးဆုံးရှုံးမှုများနှင့် အခြားထိခိုက်မှုများ၊ ဒေသတည်ငြိမ်ရေးနှင့် တရားဥပဒေစိုးမိုးရေးဆိုင်ရာ လုပ်ဆောင်မှုအခြေအနေ မှတ်တမ်းတင်ခြင်း၊ နယ်မြေရှင်းလင်းရေးလုပ်ငန်းများလုပ်ဆောင်မှုအပေါ် စွပ်စွဲချက်များ မှန်ကန်မှု ရှိ/မရှိ၊ လုံခြုံရေးနှင့် အခြေခံလူ့အခွင့်အရေးများ အာမခံချက်ပေးနိုင်မှုအနေအထား၊ လူသားချင်းစာနာ ထောက်ထားမှုဖြင့် ကူညီပံ့ပိုးရေးအခြေအနေ၊ ပဋိပက္ခကာကွယ်တားဆီးရေးနှင့် နောင်အလားတူဖြစ်စဉ်မျိုးမဖြစ်စေရန် ဆောင်ရွက်ရမည့်လုပ်ငန်းများအတွက် အကြံပြုချက်များပေးအပ်သွားရေး စသည့် လုပ်ငန်းများအပါအဝင် ကော်မရှင်က ထမ်းဆောင်ရမည့်တာဝန်များသည် တိုတောင်းသော အချိန်အတွင်းမှာ ကြီးမားကျယ်ပြန့်မှုရှိသည်ကို ကော်မရှင်အဖွဲ့ဝင်များက ကောင်းစွာသတိပြုခံယူထားပါသည်။

ကော်မရှင်အဖွဲ့ဝင်များသည် အထက်ပါတာဝန်များကို ထမ်းဆောင်သည့်အခါ မိမိနိုင်ငံနှင့် နိုင်ငံတကာစံနှုန်းများနှင့်အညီ မှန်ကန်မျှတစွာနှင့် ပွင့်လင်းမြင်သာစွာ ထမ်းဆောင်သွားမည်ဖြစ်သည်။ နောက်နောင်တွင် ယခုကဲ့သို့သောအခြေအနေနှင့် ပဋိပက္ခကို ရှောင်ရှားနိုင်ရန်အတွက် လုပ်ဆောင်သွားရမည့်နည်းလမ်းများ ဖော်ထုတ်ရာတွင် စစ်မှန်သောသတင်းအချက်အလက်များ ရရှိရေးအတွက် သက်ဆိုင်သော အမျိုးသားအဆင့်နှင့် ဒေသန္တရအဆင့်ရှိ အဖွဲ့အစည်းများနှင့် ထိခိုက်ခံစားရသည့် လူ့အသိုက်အဝန်းများအပါအဝင် လူပုဂ္ဂိုလ်များက ပူးပေါင်းပါဝင်ဆောင်ရွက်ကြပါရန် ကော်မရှင်အနေဖြင့် အားထားမျှော်လင့်ပါသည်။ ထိုသို့ဆောင်ရွက်ရာတွင် ကော်မရှင်သည် တာဝန်ခံမှုရှိစွာဖြင့် အားသွန်ခွန်စိုက် လုပ်ကိုင်သွားမည်ဖြစ်ကြောင်း သတင်းထုတ်ပြန်အပ်ပါသည်။

စုံစမ်းစစ်ဆေးရေးကော်မရှင်

ရက်စွဲ။ ၂၀၁၆ ခုနှစ်၊ ဒီဇင်ဘာလ ၈ ရက်

❒ **စာမျက်နှာ ၅ မှ**

၎င်းစနစ်၌ဝင်ရောက်ဆောင်ရွက်နိုင်ရေးစဉ်းစားသင့်ကြောင်းဖြင့် အကြံပြုဆွေးနွေးသည်။

အလားတူ ထီးလင်းမဲဆန္ဒနယ်မှ ဦးမြတ်လေးဦး၊ သဲကုန်းမဲဆန္ဒနယ်မှ ဦးအောင်သန်း၊ ရွာငံမဲဆန္ဒနယ်မှ ဦးအောင်စိုးမင်း၊ ကောလင်းမဲဆန္ဒနယ်မှ ဦးမျိုးဇော်အောင်၊ ကလေးဝမဲဆန္ဒနယ်မှ ဦးသန်းထွန်းမြင့်နှင့် စဉ့်ကိုင်မဲဆန္ဒနယ်မှ ဒေါက်တာကြည်မို့မို့လွင်တို့က အကြံပြုထောက်ခံဆွေးနွေးကြသည်။

အဆိုနှင့်စပ်လျဉ်း၍ စိုက်ပျိုးရေး၊ မွေးမြူရေးနှင့် ဆည်မြောင်းဝန်ကြီးဌာန ပြည်ထောင်စုဝန်ကြီး ဒေါက်တာအောင်သူက မြန်မာ့လယ်ယာဖွံ့ဖြိုးရေးဘဏ်သည် စီးပွားရေးအဖွဲ့အစည်းဖြစ်သဖြင့် မိမိဌာနဝန်ထမ်းများ၏ လစာအပါအဝင် အသုံးစရိတ်ကို မိမိဘာသာရှာဖွေရပြီး တောင်သူလယ်သမားများထံမှ ရရှိသော စိုက်ပျိုးစရိတ်ချေးငွေ၏အတိုးမှ ရယူရပါကြောင်း၊ သို့ပါ၍ အင်အားတိုးမြင့်လာပါက အသုံးစရိတ်မှာလည်း ပိုမိုလိုအပ်လာသဖြင့် တောင်သူလယ်သမားများသို့ ထုတ်ချေးပေးငွေကို ယခုကဲ့သို့ အတိုးနှုန်းရှစ်ရာခိုင်နှုန်းဖြင့် ထုတ်ချေးပေး၍မရတော့ဘဲ အတိုးနှုန်းထားကို တိုးမြှင့်ကောက်ခံရမည့် အခြေအနေဖြစ်ပေါ်လာနိုင်ပါကြောင်း။

အဆိုပါလုပ်ငန်းဆောင်ရွက်နိုင်ရန်အတွက် ဝန်ထမ်းအင်အားဖြင့် လုံလောက်မှုမရှိခြင်း၊ ဝန်ဆောင်စရိတ်တိုးမြှင့်ခြင်းကို ကာမိစေရန်အတွက် အတိုးနှုန်းမြှင့်တင်ရမည်ဖြစ်ခြင်း၊ လက်ရှိချေးငွေပမာဏမှာ များပြားသဖြင့် ငွေကြေးလုံခြုံမှုကိစ္စရပ်များ အတိုင်းအတာတစ်ခုဖြင့် ဆောင်ရွက်ပေးရမည်ဖြစ်ပြီး အခက်အခဲများရှိသည့်အတွက် ကျေးရွာဘဏ်စနစ်ဖြင့် ဆောင်ရွက်ပေးနိုင်ခြင်း မရှိသေးပါကြောင်း၊ သို့ဖြစ်၍ အဆိုကို မှတ်တမ်းတင်ထားရှိသင့်ပါကြောင်း ပြန်လည်ရှင်းလင်းသည်။

ယင်းအဆိုနှင့်စပ်လျဉ်း၍ လွှတ်တော်က မှတ်တမ်းတင်ထားရှိရန် ဆုံးဖြတ်ခဲ့သည်။ **(သတင်းစဉ်)**

ပြန်ကြားရေးဝန်ကြီးဌာန သတင်းထုတ်ပြန်ချက် ပုံနှိပ်ခြင်း၊ ထုတ်ဝေခြင်းနှင့်သတင်းအေဂျင်စီလုပ်ငန်းများအား ခွင့်ပြုပေးမှုအခြေအနေ

ပြန်ကြားရေးဝန်ကြီးဌာနသည် ပြည်ထောင်စုအစိုးရ၏သဘောတူညီချက်ဖြင့် ပုံနှိပ်ခြင်းနှင့်ထုတ်ဝေခြင်းလုပ်ငန်းနည်းဥပဒေများကို အမိန့်ကြော်ငြာစာအမှတ် (၄၈/၂၀၁၄) ဖြင့် ၂၀၁၄ ခုနှစ် အောက်တိုဘာလ ၁၀ ရက်နေ့တွင် ထုတ်ပြန်ခဲ့ပြီးနောက် လုပ်ငန်းအသိအမှတ်ပြုလက်မှတ်လျှောက်ထားလာပါက ပုံနှိပ်ခြင်းနှင့်ထုတ်ဝေခြင်းလုပ်ငန်း နည်းဥပဒေများနှင့်အညီ စိစစ်၍လုပ်ငန်းအသိအမှတ်ပြုလက်မှတ်များကို ခွင့်ပြုပေးလျက်ရှိပါသည်။

ထိုသို့ဆောင်ရွက်ပေးခဲ့ရာ ၇-၁၂-၂၀၁၆ ရက်နေ့ကပြုလုပ်သော ပြန်ကြားရေးဝန်ကြီးဌာန စီမံခန့်ခွဲရေးကော်မတီအစည်းအဝေးတွင် ၇-၁၁-၂၀၁၆ ရက်နေ့မှ ၂၅-၁၁-၂၀၁၆ ရက်နေ့အထိ လုပ်ငန်းအသိအမှတ်ပြုလက်မှတ် လျှောက်ထားလာသည့် ပုံနှိပ်ခြင်းလုပ်ငန်းအတွက် အသစ်လျှောက်ထားသူ သုံးဦးနှင့် ထုတ်ဝေခြင်းလုပ်ငန်းအတွက် အသစ်လျှောက်ထားသူ ဂျာနယ် သုံးဦး၊ မဂ္ဂဇင်း နှစ်ဦး၊ အထွေထွေ ခုနစ်ဦး ပေါင်း ၁၅ ဦး တို့အား ခွင့်ပြုပေးခဲ့ပါသည်။

ပုံနှိပ်ခြင်းနှင့်ထုတ်ဝေခြင်းလုပ်ငန်း နည်းဥပဒေများပြဋ္ဌာန်းသည့် ၁၀-၁၀-၂၀၁၄ ရက်နေ့မှစ၍ ယနေ့အထိ ပုံနှိပ်ခြင်းလုပ်ငန်း ၁၃၉၁ ဦး၊ ထုတ်ဝေခြင်းလုပ်ငန်း ၁၉၈၇ ဦးနှင့် သတင်းအေဂျင်စီလုပ်ငန်း ၅၁ ဦး၊ စုစုပေါင်းပုံနှိပ်ခြင်း၊ ထုတ်ဝေခြင်းနှင့် သတင်းအေဂျင်စီလုပ်ငန်း ၃၄၂၉ ဦးအား အသိအမှတ်ပြုလက်မှတ်များ စိစစ်ခွင့်ပြုပေးခဲ့ပါသည်။

ပုံနှိပ်သက်တမ်းတိုးလျှောက်ထားသူတစ်ဦးနှင့် ဂျာနယ်လျှောက်ထားလာသူတစ်ဦး တို့အား အချက်အလက်များစိစစ်ဆောင်ရွက်ဆဲဖြစ်ကြောင်းသတင်းထုတ်ပြန်အပ်ပါသည်။

ပြန်ကြားရေးဝန်ကြီးဌာန

ပြည်နယ်အစိုးရအဖွဲ့က လူသားချင်းစာနာထောက်ထားမှုဆိုင်ရာ အကူအညီများပေး

နေပြည်တော် ဒီဇင်ဘာ ၈

လူသားချင်းစာနာထောက်ထားမှုဆိုင်ရာ အကူအညီအဖြစ် အမျိုးသားသဘာဝဘေးဆိုင်ရာ စီမံခန့်ခွဲမှုကော်မတီမှ ထောက်ပံ့ငွေဖြင့် ပြည်နယ်အစိုးရအဖွဲ့က မောင်တောမြို့နယ်အတွင်းရှိ ညောင်ချောင်းကျေးရွာအုပ်စု၊ ရွှေဇားကပ္ပကောင်းကျေးရွာအုပ်စု၊ နွားရုံတောင်ကျေးရွာအုပ်စု၊ ဖားဝပ်ချောင်းကျေးရွာအုပ်စု၊ လေးမိုင်ကျေးရွာအုပ်စု၊ မြို့သူကြီးကျေးရွာအုပ်စု၊ ဇော်မတက်ကျေးရွာအုပ်စု၊ ဥဒေါင်းကျေးရွာအုပ်စု၊ ကျီးကန်းပြင်ကျေးရွာအုပ်စု၊ အလယ်သံကျော်ကျေးရွာအုပ်စု၊ တပ်ဦးချောင်းကျေးရွာအုပ်စု၊ အောင်ဇေယျကျေးရွာအုပ်စု၊ ဂေါ်ဒူသာရကျေးရွာအုပ်စု၊ ဒုချီးရားတန်းကျေးရွာအုပ်စု ၁၄ စုအတွင်းရှိ ကျေးရွာပေါင်း ၁၉ ရွာ၊ အိမ်ထောင်စု ၁၂၈၈ စုတို့အား ဆန် ၃၂၂ အိတ်၊ ဆီ ၆၄၄ ပိဿာ၊ ပဲ ၂၁၁ ပိဿာ၊ ဆား ၆၄၄ ပိဿာ၊ ငါးခြောက် ၆၄၄ ပိဿာ တို့ကို ဒီဇင်ဘာ ၈ ရက်တွင် တတိယအကြိမ်အဖြစ် ထောက်ပံ့ကူညီပေးခဲ့ကြောင်း နိုင်ငံတော်အတိုင်ပင်ခံရုံးသတင်းထုတ်ပြန်ရေးကော်မတီက သတင်းထုတ်ပြန်ထားသည်။

(သတင်းစဉ်)

ပြည်တွင်းရေးရာ

တပ်မတော်ကာကွယ်ရေးဦးစီးချုပ် ဗိုလ်ချုပ်မှူးကြီးမင်းအောင်လှိုင် နယ်မြေခံတပ်နယ်မှ အရာရှိ၊ စစ်သည် မိသားစုများအား တွေ့ဆုံ

တပ်မတော်ကာကွယ်ရေးဦးစီးချုပ်ဗိုလ်ချုပ်မှူးကြီးမင်းအောင်လှိုင် တန့်ယန်းတပ်နယ်မိသားစုအား ရင်းရင်းနှီးနှီး နှုတ်ဆက်စဉ်။ (ရသစ)

နေပြည်တော် ဒီဇင်ဘာ ၈

တပ်မတော် ကာကွယ်ရေးဦးစီးချုပ် ဗိုလ်ချုပ်မှူးကြီးမင်းအောင်လှိုင်သည် ဇနီး ဒေါ်ကြူကြူလှ၊ ကာကွယ်ရေးဦးစီးချုပ်ရုံးမှ တပ်မတော်အရာရှိကြီးများ၊ အရှေ့မြောက်တိုင်း စစ်ဌာနချုပ် တိုင်းမှူး ဗိုလ်ချုပ်ဖုန်းမြတ်နှင့် တာဝန်ရှိသူများနှင့်အတူ ယနေ့ နံနက်ပိုင်းနှင့် မွန်းလွဲပိုင်းတို့တွင် မိုင်းရယ်မြို့နှင့် တန့်ယန်းမြို့သို့ သွားရောက်ပြီး နယ်မြေခံတပ်နယ်မှ အရာရှိ၊ စစ်သည် မိသားစုများအား တွေ့ဆုံသည်။

တပ်မတော်ကာကွယ်ရေးဦးစီးချုပ်သည် မိုင်းရယ်တပ်နယ်နှင့် တန့်ယန်းတပ်နယ်ရှိ နယ်မြေခံတပ်ရင်းခန်းမ၌ တပ်နယ်မှ အရာရှိ၊ စစ်သည် မိသားစုများအား တွေ့ဆုံအမှာစကားပြောကြားသည်။ တွေ့ဆုံပွဲအပြီးတွင် မိုင်းရယ်တပ်နယ်နှင့် တန့်ယန်းတပ်နယ်မှ အရာရှိ၊ စစ်သည် မိသားစုများအတွက် တပ်မတော်ကာကွယ်ရေးဦးစီးချုပ်က စားသောက်ဖွယ်ရာများကို ပေးအပ်ပြီး တပ်မတော်ကာကွယ်ရေးဦးစီးချုပ်၏ ဇနီး ဒေါ်ကြူကြူလှက တပ်နယ် မိခင်နှင့်ကလေးစောင့်ရှောက်ရေးအသင်းအတွက် ချီးမြှင့်ငွေများကို ပေးအပ်သည်။

ယင်းနောက် ကာကွယ်ရေးဦးစီးချုပ်ရုံးမှ တပ်မတော်အရာရှိကြီးများက စားသောက်ဖွယ်ရာများနှင့် အားကစားပစ္စည်းများကို ပေးအပ်ကြပြီး တပ်မတော်ကာကွယ်ရေးဦးစီးချုပ်နှင့် အဖွဲ့ဝင်များသည် တက်ရောက်လာကြသော အရာရှိ၊ စစ်သည် မိသားစုဝင်များအား ရင်းရင်းနှီးနှီး လိုက်လံနှုတ်ဆက်ကြသည်။

(သတင်းစဉ်)

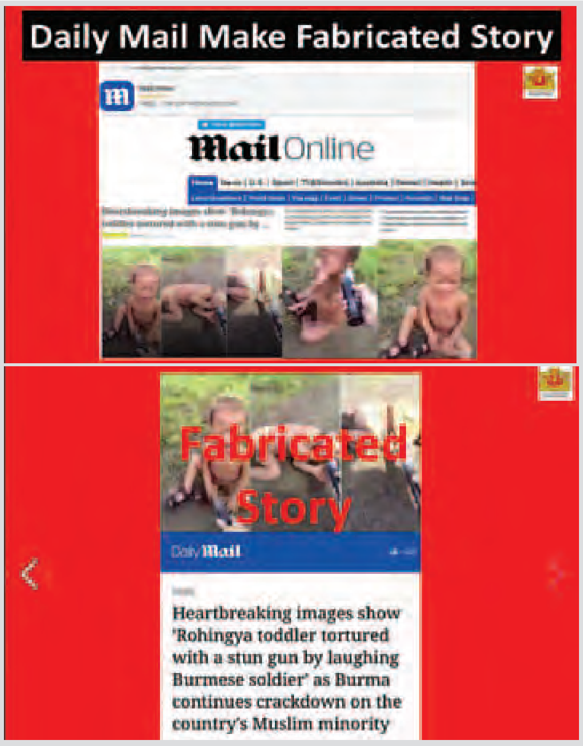

ဗြိတိန်နိုင်ငံ Daily Mail သတင်းဌာန၏ Online စာမျက်နှာ၌ မှားယွင်းဖော်ပြခဲ့သည့် ဓာတ်ပုံကို တွေ့ရစဉ်။

❂ ကျောဖုံးမှ

မောင်တောဒေသတွင် ဖြစ်ပွားခဲ့ခြင်း မဟုတ်သည့် အခြားနေရာဒေသများမှ ဓာတ်ပုံများ၊ ဗီဒီယိုမှတ်တမ်းများ၊ လုပ်ကြံဖန်တီးထားသည့်သတင်းမှားများ အမြောက်အမြားပျံ့နှံ့လျက်ရှိသည်။

မကြာမီကလည်း ဘင်္ဂလားဒေ့ရှ်နိုင်ငံ Cox's Bazar အခြေစိုက် UNHCR ဝန်ထမ်းတစ်ဦးဖြစ်သော John McKissick ၏ ကုလသမဂ္ဂ ဝန်ထမ်းတစ်ဦး၏ ကျင့်ဝတ်သိက္ခာနှင့်မညီဘဲ တာဝန်မဲ့ပြောကြားချက်များကို အခြေခံပြီး မမှန်သတင်းများကို BBC ၊ CNN ၊ CNA နှင့် Al Jazeera စသော သတင်းဌာနများက ဖော်ပြခဲ့ကြပြီးနောက်တွင် ယခုကဲ့သို့ Daily Mail သတင်းဌာနက သတင်းမှား ထပ်မံဖော်ပြလာခဲ့ခြင်းဖြစ်သည်။ Daily Mail သတင်းစာသည် UK အခြေစိုက်သတင်းစာတစ်စောင်ဖြစ်ပြီး Daily Mail and General Trust က ပိုင်ဆိုင်ကြောင်း သိရသည်။ **(သတင်းစဉ်)**

❖ ရှမ်းပြည်နယ်မှ

တိုက်ပွဲဖြစ်စဉ်များအနေဖြင့် နိုဝင်ဘာ ၂၀ ရက် နံနက် ၂ နာရီခန့်တွင် မုံးကိုးစခန်းအား လက်နက်ကိုင် ၂၀၀ ခန့်၊ မန်ကန်တပ်စခန်းအား ၁၀၀ ခန့်၊ ဖောင်းဆိုင်တပ်စခန်းအား ၇၀ ခန့်၊ မူဆယ်မြို့အဝင်လုံခြုံရေးရဲကင်းအား ၄၀ ခန့်က စတင်တိုက်ခိုက်ခဲ့ခြင်းဖြစ်ကြောင်း၊ စတင်တိုက်ခိုက်သည်နှင့် တပ်စခန်းအသီးသီးကလည်း စနစ်တကျ ခံစစ်နေရာယူ၍ တိုက်ခိုက်လာသူများကို တန်ပြန်တိုက်ခိုက်ခဲ့ကြောင်း။

နိုဝင်ဘာ ၂၀ ရက် နံနက် ၆ နာရီကျော်ခန့်တွင် ကြူကုတ်(ပန်ဆိုင်း) တပ်စခန်းအား လက်နက်ကိုင် ၅၀ ခန့်၊ (၁၀၅)မိုင်ကုန်သွယ်ရေးဇုန်လုံခြုံရေးတပ်စခန်းနှင့် ရဲကင်းအား ၈၀ ခန့်၊ နမ့်ပေါ်တံတားလုံခြုံရေးတပ်စခန်းနှင့် ရဲကင်းအား ၁၀၀ ခန့်က တစ်ချိန်တည်း ထပ်မံဝင်ရောက်တိုက်ခိုက်ခဲ့ကြောင်း၊ အလားတူ နံနက် ၁၁ နာရီ ၄၅ မိနစ်ခန့်တွင် မုံးပေါ်တပ်စခန်းအား လက်နက်ကိုင် ၁၀၀ ခန့်က ဝင်ရောက်တိုက်ခိုက်ခဲ့ကြောင်း။

ယင်းလက်နက်ကိုင်ပူးပေါင်းအဖွဲ့များသည် တပ်စခန်းများ၊ ရဲစခန်း၊ ရဲကင်းများကို တစ်ချိန်တည်းတစ်ပြိုင်တည်း တိုက်ခိုက်ချိန်တွင် တပ်မတော်စစ်ကြောင်းများ စစ်ကူလာရောက်ခြင်းမပြုနိုင်ရန်အတွက် ကွတ်ခိုင်နှင့် မူဆယ်အကြား ပြည်ထောင်စုကားလမ်းမကြီးရှိ တံတားများကို မိုင်းထောင်ဖောက်ခွဲဖျက်ဆီးမှုများပြုလုပ်ခဲ့ကြောင်း၊ နိုဝင်ဘာ ၂၀ ရက် နံနက် ၂ နာရီခွဲခန့်တွင် မိုင်တိုင်(၂၅၉)အနီးရှိပေ ၂၀ အရှည်ရှိသော စွန်းလုံကွန်ကရစ်တံတား၊ နံနက် ၇ နာရီမိနစ် ၅၀ ခန့်တွင် မိုင်တိုင်(၂၆၅)အနီးရှိပေ ၁၀၀ အရှည်ရှိသော နမ့်ပေါ်ကွန်ကရစ်တံတားနှင့် နံနက် ၁၀ နာရီ ၂၅ မိနစ်တွင် သိန်းနီမြို့အဝင် မိုင်တိုင်(၂၀၄)အနီးရှိ ပေ ၁၈၀ အရှည်ရှိသော နမ္မတူကွန်ကရစ်တံတားတို့ကို မိုင်းထောင်ဖောက်ခွဲဖျက်ဆီးမှုများ လုပ်ဆောင်ခဲ့ကြောင်း သိရသည်။

သို့ရာတွင် နိုဝင်ဘာ ၂၀ ရက်က ဖြစ်ပွားခဲ့သော တိုက်ပွဲဖြစ်စဉ်၌ တပ်မတော်သားများ၊ မြန်မာနိုင်ငံရဲတပ်ဖွဲ့ဝင်များနှင့် ပြည်သူ့စစ်အဖွဲ့ဝင်များ၏ ခုခံတိုက်ခိုက်မှုများကြောင့် လက်နက်ကိုင်အဖွဲ့များသည် နံနက် ၂ နာရီ မိနစ် ၅၀ ခန့်တွင် နမ့်ပေါ်တပ်စခန်းမှလည်းကောင်း၊ နံနက် ၈ နာရီ ၁၅ မိနစ်တွင် ကြူကုတ်(ပန်ဆိုင်း) တပ်စခန်းမှလည်းကောင်း၊ နံနက် ၁၀ နာရီခွဲတွင် (၁၀၅) မိုင်ကုန်သွယ်ရေးဇုန်မှလည်းကောင်း၊ ညနေ ၄ နာရီခွဲခန့်တွင် မန်ကန်တပ်စခန်းနှင့်ည ၇ နာရီခွဲတွင် မုံးပေါ်တပ်စခန်းမှလည်းကောင်း အသီးသီးပြန်လည်ဆုတ်ခွာသွားကြသည်။

ယင်းလက်နက်ကိုင်ပူးပေါင်းအဖွဲ့များသည် အရပ်ဘက်နေရာများကိုပါ ပစ်မှတ်ထားတိုက်ခိုက်ခဲ့ခြင်းကြောင့် အပြစ်မဲ့ပြည်သူများပါ သေကျေဒဏ်ရာရရှိမှုများ ဖြစ်ပွားခဲ့ရကြောင်း၊ နိုဝင်ဘာ ၂၀ ရက် မူဆယ်မြို့အဝင်ရဲကင်းနှင့် (၁၀၅)မိုင်ကုန်သွယ်ရေးဇုန်ရဲကင်းကို ပစ်ခတ်တိုက်ခိုက်ရာတွင်လည်းကောင်း၊ နိုဝင်ဘာ ၂၀ ရက်နှင့် ၂၁ ရက်တို့တွင် မူဆယ်မြို့မရဲစခန်းနှင့် မြို့တွင်းနေရာများအား ပစ်ခတ်တိုက်ခိုက်ရာတွင်လည်းကောင်း၊ နိုဝင်ဘာ ၂၀ ရက် တာမိုးညဲမြို့နယ်ခွဲအားလည်းကောင်း၊ နိုဝင်ဘာ ၂၀၊ ၂၃၊ ၂၄၊ ၂၅ ရက်တို့တွင် ကွတ်ခိုင်မြို့တွင်းသို့ လက်နက်ကြီးများဖြင့် ပစ်ခတ်မှုကြောင့်လည်းကောင်း၊ နိုဝင်ဘာ ၃၀ ရက်တွင် ကွတ်ခိုင်မြို့အထွက် အိုရီယမ်တယ်တိုးဂိတ်အား လည်းကောင်း၊ ဒီဇင်ဘာ ၄ ရက်တွင် ကွတ်ခိုင်မြို့တွင်းသို့လည်းကောင်း လက်နက်ကြီးများဖြင့် ပစ်ခတ်တိုက်ခိုက်မှုများကြောင့် အပြစ်မဲ့ပြည်သူများ သေဆုံးထိခိုက်ဒဏ်ရာရရှိမှုများဖြစ်ပွားခဲ့ကြောင်း၊ ထို့အပြင် လားရှိုး-မူဆယ်ပြည်ထောင်စုကားလမ်းမကြီးအား မိုင်းထောင်ဖောက်ခွဲခြင်း၊ လမ်းပေါ်တွင် သွားလာနေသည့် အရပ်ယာဉ်ကြီးများအား ကန့်လန့်ဖြတ်ရပ်၍ လမ်းပိတ်ဆို့ခြင်း၊ ဖြတ်သန်းသွားလာနေသည့် ယာဉ်များ၊ ယာဉ်မောင်းများကို ပစ်ခတ်သတ်ဖြတ်ခြင်းများကိုပါ လုပ်ဆောင်လာခဲ့ခြင်းကြောင့် နယ်စပ်ဒေသကုန်သွယ်ရေးကိုပါ ထိခိုက်စေပြီး နိုင်ငံနှင့်ပြည်သူများအတွက် များစွာနစ်နာဆုံးရှုံးမှုများ ဖြစ်ပေါ်စေခဲ့ကြောင်းသိရသည်။

လက်နက်ကိုင်အဖွဲ့များအနေဖြင့် မုံးကိုးတပ်စခန်းအား အပြီးတိုင်တိုက်ခိုက်သိမ်းပိုက်၍ မုံးကိုး၊ ဖောင်းဆိုင်နယ်မြေကို ထိန်းချုပ်နိုင်ရန် ရည်ရွယ်ပြီး မုံးကိုးစခန်းအား ဒေသန္တရသာလွန်အင်အားဖြင့် အဓိကထား၍ ဆက်လက်တိုက်ခိုက်ခဲ့ကြောင်း၊ အဆိုပါ အရှေ့မြောက်ဒေသဖြစ်စဉ်တွင် KIA, TNLA, MNDAA, AA လက်နက်ကိုင်အဖွဲ့များသည် စုစုပေါင်းအင်အား ၂၀၀၀ ခန့်ဖြင့် အင်အားသုံး ဝင်ရောက်တိုက်ခိုက်ခဲ့ခြင်းဖြစ်ကြောင်း သိရသည်။

လက်နက်ကိုင်အဖွဲ့များအနေဖြင့် နိုဝင်ဘာ ၂၄ ရက်မှ ဒီဇင်ဘာ ၄ ရက်အထိ ဒေသန္တရသာလွန်အင်အားများဖြင့် မုံးကိုးတပ်စခန်းအား သိမ်းပိုက်နိုင်ရန် ကြိုးစားခြင်း၊ လက်နက်ကြီး၊ လက်နက်ငယ်များဖြင့် အပြင်းအထန် ပစ်ခတ်တိုက်ခိုက်ချေမှုန်းခြင်းများ လုပ်ဆောင်ခဲ့သော်လည်း တပ်စခန်းကျဆုံးမှုမရှိစေရန် တပ်မတော်သားများ၊ မြန်မာနိုင်ငံရဲတပ်ဖွဲ့ဝင်များနှင့် ပြည်သူ့စစ်အဖွဲ့ဝင်များက ကြံ့ကြံ့ခံခုခံတိုက်ခိုက်ခဲ့ကြောင်း၊ စစ်ကူအဖွဲ့များလည်း ဒီဇင်ဘာ ၄ ရက် ညနေ ၃နာရီခွဲတွင် မုံးကိုးတပ်စခန်းသို့ အောင်မြင်စွာရောက်ရှိ တပ်ချင်းဆက်နိုင်ခဲ့ပြီး ညနေ ၆ နာရီတွင် မုံးကိုးမြို့ကို ထိန်းချုပ်ထားနိုင်ခဲ့ကြောင်း သိရသည်။

(သတင်းစဉ်)

■

မုံးကိုးမြို့ အတွင်းနှင့် အနီးဝန်းကျင်တစ်ဝိုက်အား တပ်မတော်စစ်ကြောင်းများက နယ်မြေရှင်းလင်းရေးများဆောင်ရွက်စဉ် လက်နက်၊ ခဲယမ်းများ တွေ့ရှိသိမ်းဆည်း

နေပြည်တော် ဒီဇင်ဘာ ၈

ရှမ်းပြည်နယ်အရှေ့မြောက်ဒေသ မုံးကိုးမြို့သို့ တပ်မတော်စစ်ကူစစ်ကြောင်းများ ရောက်ရှိပြီးနောက် မြို့လုံခြုံမှုနှင့် တည်ငြိမ်အေးချမ်းမှုရှိစေရန်၊ ပြည်သူအများ အေးချမ်းစွာပြန်လည်နေထိုင်နိုင်ရေး နယ်မြေရှင်းလင်းရေးများ ဆောင်ရွက်လျက်ရှိရာ ဒီဇင်ဘာ ၇ ရက် ညပိုင်းတွင် မုံးကိုးမြို့ရဲစခန်းအတွင်းမှ အမ် ၂၂ သေနတ် ရှစ်လက်၊ ယင်းကျည်အိမ်တစ်ခု၊ ခြောက်လုံးပြူး လေးလက်၊ ယင်းကျည် အတောင့် ၂၀၀၊ အမ် ၂၃ ကျည်အိမ် အဝိုင်းကိုးခု နှင့် ကျည်ခါးပတ် တစ်တွဲတို့ကို တွေ့ရှိသိမ်းဆည်းရမိခဲ့သည်။

အလားတူ ယနေ့တွင်လည်း တပ်မတော်စစ်ကြောင်းများက နယ်မြေရှင်းလင်းရေးများ ဆက်လက်ဆောင်ရွက်လျက်ရှိရာ မုံးကိုးမြို့အတွင်းမှ ၆၀ မမ စိန်ပြောင်း တစ်လက်၊ ယင်းလက်နက် နှစ်ချောင်းထောက် အောက်ခံခွံပါ တစ်စုံနှင့် ချိန်ဆိုဒ် တစ်ခု၊ ယင်းဗုံးသီး ခုနစ်လုံး၊ ပစ္စတို နှစ်လက်၊ ယင်းကျည် ၃၇ တောင့်၊ အမ် ၂၂ နှစ်လက်၊ ကာဘိုင်သေနတ်တစ်လက်၊ ရိုင်ဖယ်သေနတ်တစ်လက်၊ လုပ်သေနတ်တစ်လက်၊ အမ် ၂၂ ကျည်အိမ် ကိုးခု၊ အမ် ၂၂ ကျည်တောင့် ၉၄၀၊ လက်ပစ်ဗုံး ၁၃ လုံး၊ အမ် ၁၆ ကျည်တောင့် ၃၈၀၊ စနိုက်ပါမှန်ပြောင်း တစ်ခုနှင့်လမ်းလျှောက်စကားပြောစက် သုံးလုံးတို့ကို တွေ့ရှိ သိမ်းဆည်းရမိခဲ့သည်။

တပ်မတော်စစ်ကြောင်းများအနေဖြင့် မုံးကိုးမြို့အတွင်းနှင့် အနီးပတ်ဝန်းကျင်တစ်ဝိုက်အား နေ့ညမပြတ် နယ်မြေရှင်းလင်းရေးလုပ်ငန်းများ ဆောင်ရွက်လျက်ရှိကြောင်း တပ်မတော်ကာကွယ်ရေးဦးစီးချုပ်ရုံးမှ သတင်းရရှိသည်။

(သတင်းစဉ်)

ပြည်ထောင်စုရွေးကောက်ပွဲကော်မရှင်အဖွဲ့ဝင်များနှင့် ကျောက်ဖြူမြို့ကော်မရှင်အဖွဲ့ တို့တွေ့ဆုံဆွေးနွေး

ကျောက်ဖြူ ဒီဇင်ဘာ ၈
ပြည်ထောင်စုရွေးကောက်ပွဲ ကော်မရှင်အဖွဲ့ဝင်များနှင့် ကျောက်ဖြူမြို့နယ် ကော်မရှင် အဖွဲ့ဝင်တို့တွေ့ဆုံ ဆွေးနွေးရှင်းလင်းပွဲကို ယနေ့နံနက် ၈ နာရီခွဲက အထွေထွေအုပ်ချုပ်ရေး ဦးစီးဌာန ဧည့်ရိပ်သာ အစည်းအဝေး ခန်းမ၌ ပြုလုပ်ခဲ့သည်။

အခမ်းအနားကို ပြည်ထောင်စု ရွေးကောက်ပွဲ ကော်မရှင်အဖွဲ့ဝင် ရခိုင်ပြည်နယ်တာဝန်ခံ ဦးထွန်းခင်က အဖွင့်အမှာစကားပြောခဲ့ရာ ၂၀၁၇ ခုနှစ် ကြားဖြတ်ရွေးကောက်ပွဲ မဲစာရင်းဟာ အရေးကြီးသောကြောင့် ဌာနဆိုင်ရာများနှင့်ကော်မရှင်အဖွဲ့မှ ဝိုင်းဝန်းကူညီ ဆောင်ရွက်ပေးကြပါရန်၊ UEC စိတ်ခတ်ထားရှိရန်၊ ပါတီများအပေါ် တာဝန်ကျေရမည်၊ ပြည်သူများအပေါ် တာဝန်ကျေရမည်၊ နိုင်ငံတော်အပေါ်လည်း တာဝန်ကျေသော ကော်မရှင်အဖြစ်ရပ်တည်ရမည်၊ ပြည်သူများ၏အကျိုး၊ ပါတီများ၏ အကျိုး၊ နိုင်ငံတော်၏အကျိုးကိုပါ ဖြူစင်သော စိတ်နှလုံးသား မွေးမြူထားရန်၊ မိမိနှလုံးသားထဲက ပါတီကို မဲဆန္ဒရှင်များအနေဖြင့် မဲပေးမည့်ပုဂ္ဂိုလ်ကို ဥပဒေနှင့်အညီ မဲထည့်ရန်၊ UEC အဖွဲ့ဝင်အား အဖွဲ့ဝင်ငါးဦးဖွဲ့စည်းထားပါကြောင်း၊ ဒီမိုကရေစီရှိနေသမျှ ရွေးကောက်ပွဲကော်မရှင်ဆိုတာ အမြဲရှိကြောင်း၊ အမြဲတမ်း(Like)ဖြစ်ရန်၊ တာဝန်ကျေရေးအဓိကသုံးရပ်ကို လက်ကိုင်ဆောင်ရွက်ရန် မှာကြားခဲ့သည်။

ဆက်လက်၍ ကျောက်ဖြူခရိုင် ရွေးကောက်ပွဲ ကော်မရှင်ဥက္ကဋ္ဌ ဦးအောင်မြတ်ထွန်းက ၂၀၁၇ ခုနှစ် ကြားဖြတ်ရွေးကောက်ပွဲနှင့် ပတ်သက်၍ ပရိုဂျက်တာဖြင့် ရှင်းလင်းတင်ပြခဲ့ပြီး တက်ရောက်လာသူများက သိရှိလိုသည်များကို တင်ပြဆွေးနွေးခြင်းနှင့် ပြည်ထောင်စုရွေးကောက်ပွဲ ကော်မရှင်အဖွဲ့က ပြန်လည်ရှင်းလင်း ဖြေကြားခဲ့ကာ ပြန်ထောင်စု ရွေးကောက်ပွဲကော်မရှင်အဖွဲ့ဝင် ရခိုင်ပြည်နယ်တာဝန်ခံက နိဂုံးချုပ်အမှာစကားပြောကြားပြီး အခမ်းအနားသို့ ဌာနဆိုင်ရာများ၊ ကော်မရှင် (ခရိုင်/မြို့နယ်) အဖွဲ့ဝင်များနှင့် ရပ်မိရပ်ဖများ တက်ရောက်ခဲ့ကြောင်း သိရသည်။

ဖြိုးဝေလင်း(ပြန်/ဆက်)

ပြည်ထောင်စုလွှတ်တော်ဆိုင်ရာ ဒေသဖွံ့ဖြိုးရေးရန်ပုံငွေပေးအပ်

ရေကြည် ဒီဇင်ဘာ ၈
ဧရာဝတီတိုင်းဒေသကြီး ပုသိမ်ခရိုင် ရေကြည်မြို့ခန်းမ၌ ဒီဇင်ဘာ ၇ ရက် နံနက် ၁၀ နာရီက ၂၀၁၆-၂၀၁၇ ဘဏ္ဍာရေးနှစ် ပြည်ထောင်စုလွှတ်တော်ဆိုင်ရာ ဒေသဖွံ့ဖြိုးရေးရန်ပုံငွေသိန်း ၁၀၀၀ ပေးအပ်ပွဲ အခမ်းအနားကျင်းပရာ ရန်ပုံငွေပေးအပ်ပွဲတွင် မြို့နယ်ဖွံ့ဖြိုးရေးလုပ်ငန်းများ အကောင်အထည်ဖော်ရေးအဖွဲ့ အဖွဲ့ဝင် တိုင်းဒေသကြီးလွှတ်တော် ကိုယ်စားလှယ်ဦးမျိုးညွှန့်က အဖွင့်အမှာစကားပြောကြားသည်။

ထို့နောက် မြို့နယ်ဖွံ့ဖြိုးရေးလုပ်ငန်းများ အကောင်အထည်ဖော်ရေးအဖွဲ့ အတွင်းရေးမှူး မြို့နယ်အုပ်ချုပ်ရေးမှူး ဦးမိုးဦးက ရန်ပုံငွေပေးအပ်ခြင်းနှင့် ပတ်သက်၍ ရှင်းလင်းပြောကြားကာ ၂၀၁၆-၂၀၁၇ ဘဏ္ဍာရေးနှစ် ပြည်ထောင်စုလွှတ်တော်ဆိုင်ရာဒေသဖွံ့ဖြိုးရေးရန်ပုံငွေဖြင့် လုပ်ငန်းဆောင်ရွက်မည့် ကျေးရွာအုပ်စု ၂၀ မှ ကျေးရွာ ၂၀ တွင် ကျေးလက်လမ်းလုပ်ငန်း ၁၂ခု၊ တံတားလုပ်ငန်း လေးခု၊ ရေရရှိရေးလုပ်ငန်း သုံးခု၊ မီးရရှိရေးလုပ်ငန်း တစ်ခု၊ စုစုပေါင်းလုပ်ငန်း ၂၀ အတွက် ပထမအရစ်ထုတ်ပေးသည့် သိန်း ၅၀ စီအား မြို့နယ်ဖွံ့ဖြိုးရေးလုပ်ငန်းများ အကောင်အထည်ဖော်ရေးအဖွဲ့မှ ပေးအပ်ခဲ့ကြောင်း သိရသည်။

မြို့နယ်(ပြန်/ဆက်)

ရေတာရှည်မြို့နယ် စက်မှုလယ်ယာဦးစီးဌာနမှ စနစ်ကျလယ်ယာမြေ ဧက ၁၅၀ မြေထွန်ယက်ခြင်းကို နွေစပါးအမီဆောင်ရွက်နေ

ရေတာရှည် ဒီဇင်ဘာ ၈
ကျေးလက်ဒေသနေတောင်သူများအနေဖြင့် ရာသီအလိုက် စပါးစိုက်ပျိုးရာတွင် သမားရိုးကျစိုက်ပျိုးခြင်းထက် စနစ်ကျ လယ်ယာမြေများဖော်ထုတ်၍ စိုက်ပျိုးခြင်းက စပါးထွက်နှုန်းပိုမိုကောင်းမွန်ခြင်းအပြင် ကုန်ကျစရိတ်သက်သာသဖြင့် နိုင်ငံအနှံ့အပြား၌ အကောင်အထည်ဖော် ဆောင်ရွက်လျက်ရှိသည်ကို တွေ့ရသည်။

ထိုသို့ဆောင်ရွက်ရာတွင် ကုန်ထုတ်လမ်း၊ ရေသွင်းမြောင်း၊ ရေနုတ်မြောင်းများပါဝင်သည့်အတွက် ရေကို လိုအပ်သလိုသုံးစွဲနိုင်ခြင်းကြောင့် စိုက်ပျိုးသည့်သီးနှံမှာ ထွက်နှုန်းမြင့်မားကာ ထွက်ကုန်ပစ္စည်းများကိုလည်း လွယ်လင့်တကူသယ်ယူနိုင်သည့် အခွင့်အလမ်းများရှိနေကြောင်း ရေတာရှည်မြို့နယ် စက်မှုလယ်ယာဦးစီးဌာနမှ ဦးစီးမှူး ဦးဝင်းမွန်က ပြောသည်။ လက်ရှိတွင် ကြံသန္တယ် ကျေးရွာအုပ်စု စိုင်တမော့ကြီးကျေးရွာ၊ ကွင်းအမှတ် ၆၇၀(ခ)၊ ၆၇၀(ဂ)ရှိ ဧက(၁၅၀)အား ဒီဇင်ဘာ ၅ ရက်မှစတင်ကာ ဧကကွက်များဖော်၍မြေညှိခြင်းနှင့် မြေထိုးခြင်းလုပ်ငန်းများအား စက်မှုလယ်ယာဦးစီးဌာနရှိ ထွန်စက်များဖြင့် နွေစပါးစိုက်ပျိုးချိန်အမီဆောင်ရွက်နေကြောင်း သိရသည်။

ကိုလွင်(ဆွာ)

မြန်မာနိုင်ငံစာပေထုတ်ဝေသူနှင့် ဖြန့်ချိသူများအသင်းက စုစည်းတင်ပြသော နိုဝင်ဘာ ၂၈ ရက်မှ ဒီဇင်ဘာ ၄ ရက်အထိ ထွက်ရှိသောစာအုပ်စာရင်း

(ယမန်နေ့မှအဆက်)

စဉ်	စာရေးသူ	စာအုပ်	ဈေးနှုန်း ထုတ်ဝေသည့်တိုက်
၄၇	မောင်အေး(ရန်ကုန်တက္ကသိုလ်)	(ဝ) ပြည်နယ်သွေးစည်းညီညွတ်ရေးပါတီ	၃၀၀၀ိ/-လွင်ဦးစာပေ
၄၈	ဒေါက်တာအောင်မျိုး	ကျွန်တော်ရဲ့နိုင်ငံတကာအတွေ့အကြုံများနဲ့ အခြားစာစုများ	၁၈၀၀ိ/-သင်းစာပေ
၄၉	မောင်ချိမင်း(ကန္တာရဝတီ)	သိမှတ်ကြစရာအတည်	၃၅၀၀ိ/-မျိုးဆက်သစ်စာပေ
၅၀	မင်းကျော်ဝင်း	အစားအစာနှင့်ကျန်းမာရေး	၃၀၀၀ိ/-ရဲအောင်စာပေ
၅၁	နေဦးဝေ	နီယိုမာ့က်စ်ဝါဒ ပိုစ်မာ့က်စ်ဝါဒ	၂၀၀၀ိ/-မိုးလုံးမှိုင်းစာပေ
၅၂	နိုင်ဦး	သေရဲသတ်ရဲအိုင်အက်စ်	၂၅၀၀ိ/-လွင်ဦးစာပေ
၅၃	ဦးသော်ကောင်းနှင့် မောင်ဇေယျာ	ဦးသန့်လက်ရွေးစင်စာများ	၄၀၀၀ိ/-The Key Collection
၅၄	အောင်နိုင်သူအယ်ဒီတာအဖွဲ့	သချာအမြန်တွက်နည်း	၂၀၀၀ိ/-မဇ္ဈိမစာပေ
၅၅	သန်းမြင့်အောင်	အငွေ့ပျံခြင်း	၂၀၀၀ိ/-စွယ်တော်စာပေ
၅၆	မောင်သာမည	တကယ့်ပညာရှင်	၃၀၀၀ိ/-နှစ်ကာလများစာပေ
၅၇	တြိစက္ခ	ထမန်းနက်သချိုင်း	၁၈၀၀ိ/-အောင်မြင်စာပေ
၅၈	တြိစက္ခ	မနော်ရမ္မာချစ်သူ	၁၈၀၀ိ/-အောင်မြင်စာပေ
၅၉		GHOST STORY သရဲစာစဉ် ၄	၁၈၀၀ိ/-အောင်မြင်စာပေ
၆၀	ငွေလင်း	မင်းကြီးရွှေလရောင်	၉၀၀ိ/- ရာပြည့်စာပေ
၆၁	ဗိုလ်အေးမောင်	တောပုန်းကြီး ဗိုလ်စံဖဲ	၈၀၀ိ/- ရာပြည့်စာပေ
၆၂	ငွေလင်း	ဤယမုန်	၃၀၀၀ိ/-ရာပြည့်စာပေ
၆၃	ညွှန့်ဦး	မဂဒူး	၃၅၀ိ/-ရာပြည့်စာပေ
၆၄	ကလောင်စုံ	ခွန်အားစွမ်းပကားကြီးသူတွေ (လူငယ့်အားမာန်အတွေးအမြင်စာစု)	၂၀၀၀ိ/-ခဝါလှေမွန်စာပေ
၆၅	ဇော်ဂျီအောင်သင်း	ဇော်ဂျီ၏ဝတ္ထုတိုများနှင့်အောင်သင်း၏သုံးသပ်ချက်	၂၀၀၀ိ/-ခဝါလှေမွန်စာပေ
၆၆	ဆွေမင်း(ခနေဖြူ)	မြိုင်ရာဇာတွက်ပီကျွန်ုပ်နှင့်ဝက်ပါတောင်မှသတ္တဝါဆန်း	၂၅၀၀ိ/-တွက်ပီစာပေ
၆၇	ဆရာဦးဝင်းကို	၂၀၁၇-၂၀၁၈ ရာသီဥတုအခြေအနေနှင့် တိုင်းပြည်တိုးတက်စေမည့်မြန်မာ့တိုင်းရင်းဆေးပညာများ	၁၈၀၀ိ/-ရွှက်စိမ်းစာပေ
၆၈	ကလောင်စုံ	သူ့အတွေးသူ့အမြင်	၃၅၀၀ိ/-နေရီရီစာပေ
၆၉	လယ်တီပဏ္ဍိတဦးမောင်ကြီး	ခင်မြင့်ကြီးဝတ္ထု	၉၅၀၀ိ/-ရာပြည့်စာပေ
၇၀	မုံရွာအရှင်ပဏ္ဍိတ(ဒွိပိဋကရေ)	သစ္စာတော်ဉာဏ်ရောက် ဒိဋ္ဌိဖြုတ်တရားပဒေသာအပိုင်း(၁)(၂)	၄၅၀၀ိ/-ဓမ္မသရဖူစာပေ
၇၁	မုံရွာအရှင်ပဏ္ဍိတ(ဒွိပိဋကရေ)	ဆွမ်းအနုမောဒနာတရားပဒေသာနှင့်ဆုပေးရေစက်ချ	၁၅၀၀ိ/-ဓမ္မသရဖူစာပေ
၇၂	မုံရွာအရှင်ပဏ္ဍိတ(ဒွိပိဋကရေ)	ညပွဲ-နေ့ပွဲတရားပဒေသာ	၁၂၀၀ိ/-ဓမ္မသရဖူစာပေ
၇၃	မုံရွာအရှင်ပဏ္ဍိတ(ဒွိပိဋကရေ)	ပလ္လင်ပေါ်မှတရားတော်များ ပဋိစ္စသမုပ္ပါဒ်စက်ဝိုင်းဒေသနာ	၁၇၀၀ိ/-ဓမ္မသရဖူစာပေ
၇၄	မုံရွာအရှင်ပဏ္ဍိတ(ဒွိပိဋကရေ)	သစ္စာ(၄)ပါး စက်ဝိုင်းသင်တန်းတရားပဒေသာ	၁၄၀၀ိ/-ဓမ္မသရဖူစာပေ
၇၅	မြန်မာစာအဖွဲ့ဦးစီးဌာန	ပြည်ထောင်စုမြန်မာနိုင်ငံတော်ပညာရေးဝန်ကြီးဌာန မြန်မာစာအဖွဲ့ဦးစီးဌာနစာကိုးအဘိဓာန်(ပုဂံခေတ်၊ ပင်းယခေတ်)	၄၅၀၀ိ/-မြန်မာစာအဖွဲ့
၇၆	ဦးမြတ်ကျော်(မြန်မာစာအဖွဲ့)	မြန်မာစာ၊ မြန်မာမှုပါဠိအဘိဓာန်သစ်	၃၀၀၀ိ/-မြန်မာစာအဖွဲ့
၇၇	ဒေါ်သန်းဆွေ	ရွှေစည်းခုံမွန်ကျောက်စာလေ့လာချက်	၇၀၀ိ/ -မြန်မာစာအဖွဲ့
၇၈	အောင်ဆင့်	သံယောဇဉအတ္ထုပ္ပတ္တိ	၁၀၀၀ိ/-မြတ်ပန်းရဂုံစာပေ
၇၉	ဦးအောင်	အိပ်ရာဝင်ပုံပြင်များ(၁)	၁၀၀၀ိ/-စာပေလောက
၈၀	ဦးအောင်	အိပ်ရာဝင်ပုံပြင်များ(၂)	၁၀၀၀ိ/-စာပေလောက
၈၁	ဦးအောင်	အိပ်ရာဝင်ပုံပြင်များ(၃)	၁၀၀၀ိ/-စာပေလောက
၈၂	မိုးမိုး(အင်းလျား)	မိုးမိုး(အင်းလျား) ဝတ္ထုတိုများ	၈၀၀၀ိ/-စာပေလောက
၈၃	ဦးထွန်းဦးကျော်	ပညာရေးဝေါဟာရလမ်းညွှန်	၂၀၀၀ိ/-စိန်တိုက်စာပေ
၈၄	သံအမတ်ကြီး ဒေါက်တာလှမောင်(ဘောဂ)	မြန်မာနိုင်ငံ၏ လယ်ယာကဏ္ဍနှင့်အသေးစား ငွေချေးဝန်ဆောင်မှုလုပ်ငန်းများ တိုးတက်ဖွံ့ဖြိုးရေး	၃၀၀၀ိ/-တင်ရွှေစာပေ
၈၅	ဝင်းငြိမ်း	True Love အချစ်စစ်အချစ်မှန်ဆိုသည်မှာ	၂၅၀၀ိ/-ငါတို့စာပေ
၈၆	နှင်းအဥ္စလီ	ရှုက်-. . ရှုက်-. . ရှုက်နော်	၅၀၀၀ိ/-လာဘ်မိုးစွေစာပေ
၈၇	ဒေါက်တာဇော်ဝင်း သချာပါမောက္ခ(ငြိမ်း)	မိတ်ကောင်းဖော်မွန်သချာလမ်းညွှန်	၃၀၀၀ိ/-မိတ်ကောင်းဖော်မွန်စာပေ
၈၈	အရှင်ဝိပုလ	ကရင်ရာဇဝင် သမိုင်းသစ်	၃၀၀၀ိ/-နာထစာပေ
၈၉	သဲဆုမွန်(ဂန္ဓာမာ)	ပိတ်စအရုပ်ကလေးများ အပါအဝင်	၁၂၀၀ိ/-ရန်အောင်စာပေ ၂
၉၀	နေဇင်လတ်	စူပါပါဝါတို့၏မဟာဗျူဟာနှင့်မြန်မာ့ပထဝီနိုင်ငံရေး	၇၀၀၀ိ/-စိတ်ကူးချိုချို
၉၁	ဆရာဦးဝင်းထိန်	ကမ္ဘာတစ်လွှားဟိုတယ်ခရီးသွားနှင့် လေကြောင်းလုပ်ငန်းများ	၄၀၀၀ိ/-
၉၂	နေမျိုးထွန်း	ဆုံးဖြတ်ချက်အမှား/အမှန်	၂၅၀၀ိ/-လင်းသစ်စာပေ
၉၃	လှသမိန်	ပုဂံခေတ်မြင်ကွင်းကျယ်	၃၅၀၀ိ/-စိတ်ကူးချိုချို
၉၄	ပီမိုးနင်း	အရက်ဖြတ်ဆေးနှင့် အခြားလူမှုသရုပ်ပြဇာတ်လမ်းများ	၂၇၀၀ိ/-စိတ်ကူးချိုချို
၉၅	သခင်တင်မြ	ဘုံဘဝမှာဖြင့် ထပ်ကြပ်မကွာ	၅၀၀၀ိ/-စိတ်ကူးချိုချို
၉၆	ချစ်ကြည်ရေးကြည်ညွှန့်	သမိုင်းဝင်သူရိယ၊ မြန်မာ့အလင်းနှင့်မြန်မာ့နိုင်ငံရေး	၄၀၀၀ိ/-စိတ်ကူးချိုချို

မောင်တောခရိုင်အတွင်း ကျောင်းပေါင်း ၃၀၀ နီးပါး ပြန်လည်ဖွင့်နိုင်ပြီ

မောင်တော ဒီဇင်ဘာ ၈
မောင်တောခရိုင်အတွင်း အကြမ်းဖက်တိုက်ခိုက်မှုများ ဖြစ်ပွားခဲ့ပြီးနောက် ဘူးသီးတောင်မြို့နယ်ရှိ အခြေခံပညာကျောင်းများအားလုံး ပြန်လည်ဖွင့်လှစ်လိုက်ပြီဖြစ်ကြောင်း မောင်တောခရိုင်ပညာရေးမှူး ဦးအုန်းမြင့်က ပြောသည်။

"မောင်တောခရိုင်အတွင်းမှာရှိတဲ့ ကျောင်းတွေကိုတော့ အောက်တိုဘာ ၂၁ ရက်ကစပြီး နယ်မြေအေးချမ်းတဲ့ ဒေသတွေမှာ တဖြည်းဖြည်းဖွင့်လှစ်လာခဲ့တာပါ။ အခုအခါမှာတော့ မောင်တောခရိုင်ရဲ့ မြို့နယ်တစ်မြို့နယ်ဖြစ်တဲ့ ဘူးသီးတောင်မြို့နယ်မှာရှိတဲ့ အခြေခံပညာကျောင်းတွေအားလုံးကို ဖွင့်လှစ်လိုက်ပြီဖြစ်ပါတယ်"ဟု မောင်တောခရိုင်ပညာရေးမှူး ဦးအုန်းမြင့်က ပြောသည်။

ဘူးသီးတောင်မြို့နယ်အတွင်း အခြေခံပညာအထက်တန်းအဆင့် ၁၀ ကျောင်း၊ အလယ်တန်းအဆင့် ၁၀၆ ကျောင်းနှင့် မူလတန်းအဆင့် ၁၀၃ ကျောင်းရှိရာ ကျောင်းအားလုံးပြန်လည်ဖွင့်လှစ်နိုင်ခဲ့ပြီဖြစ်ကြောင်း သိရသည်။

အလားတူမောင်တောမြို့နယ်တွင်လည်း အထက်တန်းအဆင့် ကိုးကျောင်း၊ အလယ်တန်းအဆင့် ၂၉ ကျောင်းနှင့် မူလတန်းအဆင့် ၃၂ ကျောင်း စုစုပေါင်း ကျောင်းပေါင်း ၇၀ ပြန်လည်ဖွင့်လှစ်နိုင်ခဲ့ပြီဖြစ်ကြောင်း၊ သို့ရာတွင် မောင်တောမြို့နယ်အတွင်း အထက်တန်းအဆင့် ခုနစ်ကျောင်း၊ အလယ်တန်းအဆင့် ၇၉ ကျောင်းနှင့် မူလတန်းအဆင့် ၂၇ ကျောင်း စုစုပေါင်း ၁၁၃ ကျောင်း ဖွင့်လှစ်ရန် ကျန်ရှိနေသေးကြောင်း မောင်တောခရိုင်ပညာရေးမှူးရုံးက သိရသည်။

"မောင်တောခရိုင်အတွင်းမှာ ကျန်ရှိနေတဲ့ ကျောင်းတွေအနက် အခုသီတင်းပတ်ထဲမှာ ကျောင်း ၅၀ လောက်ထပ်မံဖွင့်လှစ်သွားမှာဖြစ်ပါတယ်။ ကျန်တဲ့ ၅၀ ကျော်ကိုတော့ နယ်မြေအေးချမ်းလာတဲ့အပေါ်မှာမူတည်ပြီး တဖြည်းဖြည်းဖွင့်လှစ်သွားမှာဖြစ်ပါတယ်။ ကျန်တဲ့ကျောင်းတွေ ဖွင့်လှစ်သွားနိုင်ဖို့ ဆရာ ဆရာမတွေလည်း စုရပ်မှာ အသင့်ရှိနေပြီဖြစ်ပါတယ်"ဟု ဦးအုန်းမြင့်က ထပ်လောင်းပြောကြားသည်။

ဖွင့်လှစ်ရန်ကျန်ရှိသော ကျောင်းအများစုမှာ မောင်တောမြောက်ပိုင်းမှ ကျေးရွာများဖြစ်ကြောင်း၊ ဖွင့်လှစ်ရန်အခြေအနေပေးလာသည်နှင့် ကျောင်းများကို တိုးချဲ့ဖွင့်လှစ်သွားမည်ဖြစ်ကြောင်း သိရသည်။ မောင်တောခရိုင်အတွင်း ကျောင်းပေါင်း ၄၀၂ ကျောင်းရှိရာ ယခုအခါ ခရိုင်တစ်ခုလုံးတွင် ကျောင်းပေါင်း ၃၀၀ နီးပါး ပြန်လည်ဖွင့်လှစ်နိုင်ခဲ့ပြီဖြစ်ကြောင်း သိရသည်။

သတင်း - မြင့်မောင်စိုး၊ ဓာတ်ပုံ- အေဝမ်းစိုး

မောင်တောမြို့တောင်ဘက် ရွှေရင်အေးကျေးရွာမူလတန်းကျောင်းတွင် ကလေးငယ်များပညာသင်ကြားနေသည်ကို တွေ့ရစဉ်။

ကွတ်ခိုင်မြို့နယ်တွင် ဒေသန္တရလက်လုပ်မိုင်းများတွေ့ရှိ

နေပြည်တော် ဒီဇင်ဘာ ၈
လုံခြုံရေးတပ်ဖွဲ့ဝင်များက ကွတ်ခိုင်မြို့နယ် နမ့်ပါချီးရွာအနီး ပြည်ထောင်စုကားလမ်းအောက်ရှိ ရေဆင်းပြွန်အတွင်းမှ ဒေသန္တရ လက်လုပ်မိုင်းကိုးလုံးကိုတွေ့ရှိ ရှင်းလင်းခဲ့ကြောင်း တပ်မတော်ကာကွယ်ရေးဦးစီးချုပ်ရုံးက သတင်းထုတ်ပြန်ထားသည်။

လုံခြုံရေးတပ်ဖွဲ့ဝင်များက နယ်မြေသတင်းပေးချက်အရ နံနက် ၁၀ နာရီ ၁၅ မိနစ်တွင် ကွတ်ခိုင်မြို့နယ် ဆင်မိန်းဟိုကျန့်အုပ်စု နမ့်ပါချီးရွာ ပြည်ထောင်စုကားလမ်း အောက်မှဖြတ်၍ သွယ်တန်းထားသော ရေဆင်းပြွန်ကို သွားရောက်စစ်ဆေးရာ ရေပြွန်အတွင်းမှ ဒေသန္တရလက်လုပ်မိုင်းကိုးလုံးကိုတွေ့ရှိခဲ့သည်။

အဆိုပါ မိုင်းကိုးလုံးသည် အမြင့်ခြောက်လက်မ၊ အချင်း လေးလက်မရှိ သံကိုယ်ထည်ဖြင့် ပြုလုပ်ထားသည့် ဒေသန္တရ လက်လုပ်မိုင်းများဖြစ်ပြီး မိုင်းနှင့်အတူ ၁၄ ဒသမ ၈ ဗို့ဘက်ထရီတစ်လုံး၊ အဖြူအနီ ဝါယာကြိုးဖြင့် တွဲထားသောစနက်တံ ကိုးချောင်းနှင့် အဝေးထိန်း ဆားကစ်အုံတစ်ခုတို့ တွေ့ရှိခဲ့ရပြီး တပ်မတော်စစ်ကြောင်းက သက်မဲ့ပြုလုပ် ရှင်းလင်းခဲ့ကြောင်း သိရသည်။

(သတင်းစဉ်)

အမျိုးသားနှစ်ဦးအား KIA လက်နက်ကိုင်အဖွဲ့က လူသစ်စုဆောင်းရန် အဓမ္မဖမ်းဆီးခေါ်ဆောင်

နေပြည်တော် ဒီဇင်ဘာ ၈
ကချင်ပြည်နယ် အင်ဂျန်းယန်မြို့တွင်နေထိုင်သူ အမျိုးသားနှစ်ဦးအား ယမန်နေ့ နံနက်ပိုင်းက KIA လက်နက်ကိုင်အဖွဲ့က လူသစ်စုဆောင်းရန်အတွက် ဖမ်းဆီးခေါ်ဆောင်သွားကြောင်း နိုင်ငံတော်အတိုင်ပင်ခံရုံး သတင်းထုတ်ပြန်ရေးကော်မတီက သတင်းထုတ်ပြန်ထားသည်။

ဖြစ်စဉ်မှာ အင်ဂျန်းယန်မြို့တွင်နေထိုင်သူ အမျိုးသားနှစ်ဦးမှာ ဒီဇင်ဘာ ၇ ရက် နံနက် ၈ နာရီခွဲက တောင်ယာလုပ်ကိုင်ရန်အတွက် နေအိမ်မှ ထွက်ခွာလာစဉ် KIA လက်နက်ကိုင်အဖွဲ့က လူသစ်စုဆောင်းရန်အတွက် အဓမ္မ ဖမ်းဆီးခေါ်ဆောင်သွားခြင်း ဖြစ်ကြောင်း သိရသည်။ **(သတင်းစဉ်)**

ရဲတပ်ဖွဲ့ဝင်များ၏ရုပ်အလောင်းများ ထပ်မံတွေ့ရှိ

နေပြည်တော် ဒီဇင်ဘာ ၈
ရှမ်းပြည်နယ်(မြောက်ပိုင်း) မုံးကိုးဒေသတိုက်ပွဲ ဖြစ်စဉ်များအတွင်း ရဲတပ်ဖွဲ့ဝင် ၁၆ ဦးပျောက်ဆုံးခဲ့ပြီး ဒီဇင်ဘာ ၇ ရက်အထိ အသက်ရှင်လျက်ပြန်တွေ့သူ လေးဦး၊ ကျဆုံးသူ ကိုးဦးနှင့် ပျောက်ဆုံးဆဲ သုံးဦး ဖြစ်ကြောင်း သိရသည်။

မုံးကိုးနယ်မြေအတွင်း တပ်မတော်စစ်ကြောင်းများက အသေးစိတ်နယ်မြေရှင်းလင်းစဉ် ယနေ့ နံနက် ၉ နာရီခန့်တွင်စာသင်ကျောင်းနှင့် ရဲစခန်းကြားရှိ ချုံစပ်အနီးတွင် သေနတ်ဒဏ်ရာများဖြင့်သေဆုံးနေသည့် ရဲတပ်ဖွဲ့ဝင်သုံးဦး၏ ရုပ်အလောင်းများ ထပ်မံတွေ့ရှိခဲ့ကြောင်း နိုင်ငံတော်အတိုင်ပင်ခံရုံး သတင်းထုတ်ပြန်ရေးကော်မတီက သတင်းထုတ်ပြန်ထားသည်။ **(သတင်းစဉ်)**

မောင်တောမြို့နယ်၌ ဘင်္ဂလားဒေ့ရှ်နိုင်ငံသားနှစ်ဦး ဖမ်းဆီးရမိ

နေပြည်တော် ဒီဇင်ဘာ ၈
မောင်တောမြို့နယ် ကျွန်းပေါက်ဝချောင်းဝအတွင်း လုံခြုံရေးတပ်ဖွဲ့ဝင်များ တပ်မတော်ရေယာဉ်ဖြင့် ကင်းလှည့်စဉ် ဒီဇင်ဘာ ၇ ရက် ညပိုင်းက မသင်္ကာဖွယ်လှေတစ်စင်းတွေ့ရှိရ၍ ဖမ်းဆီးခဲ့ရာ ဘင်္ဂလားဒေ့ရှ်နိုင်ငံမှ မြန်မာနိုင်ငံအတွင်း တရားမဝင်ခိုးဝင်လာသည့် ဘင်္ဂလားဒေ့ရှ်နိုင်ငံ တက္ကနပ်မြို့ လင်ဘာဆီကျေးရွာနေ အဒူရှုးကူ(၄၃)နှစ်နှင့် ဘူလူမျာ(၄၂)နှစ်တို့နှစ်ဦးအား ဖမ်းဆီးရမိခဲ့ပြီး ဖမ်းဆီးရမိသူများအား ဥပဒေလုပ်ထုံးလုပ်နည်းများနှင့်အညီ ဆက်လက်ဆောင်ရွက်သွားမည်ဖြစ်ကြောင်း နိုင်ငံတော်အတိုင်ပင်ခံရုံး သတင်းထုတ်ပြန်ရေးကော်မတီက သတင်းထုတ်ပြန်ထားသည်။ **(သတင်းစဉ်)**

သဘာဝဘေးအန္တရာယ်
လျော့ကျစေရေး
ပတ်ဝန်းကျင်ကို
ထိန်းသိမ်းပေး

ငွေကြေးထောက်ပံ့နေသူများ ဖမ်းဆီးရမိ

နေပြည်တော် ဒီဇင်ဘာ ၈
မောင်တော အကြမ်းဖက်တိုက်ခိုက်မှု ဖြစ်စဉ်များအတွက် ပြည်ပမှငွေကြေး လွှဲပြောင်းလက်ခံသူ စုစုပေါင်း ငါးဦး ဖမ်းဆီးရမိခဲ့ပြီး ၎င်းတို့အား ဥပဒေလုပ်ထုံး လုပ်နည်းနှင့်အညီ ဆက်လက်ဆောင်ရွက်သွားမည်ဖြစ်ကြောင်း နိုင်ငံတော်အတိုင်ပင်ခံရုံး သတင်းထုတ်ပြန်ရေးကော်မတီက သတင်းထုတ်ပြန်ထားသည်။

လုံခြုံရေးတပ်ဖွဲ့ဝင်များသည် ဒီဇင်ဘာ ၆ ရက် ညနေ ၅ နာရီ ခွဲတွင် သဝန်ချောင်း (မြောက်) ကျေးရွာနှင့် ချိန်ခါလီကျေးရွာတို့သို့ သွားရောက်စစ်ဆေးရာ အကြမ်းဖက်တိုက်ခိုက်မှုများ ဆောင်ရွက်ရန်အတွက် တစ်ဖက်နိုင်ငံမှ ငွေကြေးများ လွှဲပြောင်း၊ လက်ခံရယူပြီး လှုံ့ဆော်မှုများ ပြုလုပ်နေကြောင်း၊ မသင်္ကာသူ လေးဦးအား ငွေကျပ်သိန်း ၃၀ နှင့်အတူ ဖမ်းဆီးရမိခဲ့ပြီး ၎င်းတို့၏ ထွက်ဆိုချက်များအရ အကြမ်းဖက်တိုက်ခိုက်သူများအား ထောက်ပံ့ငွေများ လွှဲပြောင်းပေးအပ်သူ အီမာန်နူရ်ဆောင်းအား ယနေ့ ထပ်မံဖမ်းဆီးရမိခဲ့ကြောင်း သိရသည်။

(သတင်းစဉ်)

နယ်မြေရှင်းလင်းရေးဆောင်ရွက်စဉ် နယ်စပ်ဖြတ်ကျော်ခွင့်လက်မှတ်များ သိမ်းဆည်းရမိ

နေပြည်တော် ဒီဇင်ဘာ ၈
ရှမ်းပြည်နယ်(မြောက်ပိုင်း) မူဆယ်ခရိုင် မုံးကိုးမြို့ နမ့်ကွတ်ကျေးရွာအနီး နယ်မြေလုံခြုံရေးဆောင်ရွက်နေသော တပ်မတော်စစ်ကြောင်းကို ဒီဇင်ဘာ ၅ ရက် ည ၉ နာရီခန့်က KIA၊ TNLA လက်နက်ကိုင်ပူးပေါင်းအဖွဲ့ အင်အား ၃၀ ခန့်က လက်နက်ကြီး၊ လက်နက်ငယ်များဖြင့် ပစ်ခတ်တိုက်ခိုက်ခဲ့သဖြင့် တပ်မတော်မှ အရာရှိ၊ စစ်သည်အချို့ ထိခိုက်ဒဏ်ရာရရှိခဲ့ပြီး တပ်မတော်စစ်ကြောင်းက ပြန်လည်ပစ်ခတ်တိုက်ခိုက်ရာ လက်နက်ကိုင်ပူးပေါင်းအဖွဲ့များ တောင်ဘက်သို့ ဆုတ်ခွာထွက်ပြေးသွားခဲ့သည်။

အဆိုပါနေရာတစ်ဝိုက်ကို တပ်မတော်စစ်ကြောင်းများက ယနေ့နံနက်ပိုင်းတွင် အသေးစိတ်ရှင်းလင်းရာ လက်နက်ကိုင်အဖွဲ့များနေထိုင်ခဲ့သည့် သစ်ရွက်တဲခုနစ်လုံး၊ မှတ်ပုံတင်နှစ်ခုနှင့် နယ်စပ်ဝင်ထွက်သွားလာခွင့် လက်မှတ်နှစ်ခုတို့ကို သိမ်းဆည်းရမိခဲ့ပြီး အထောက်အထားများအရ ၎င်းတို့သည် ကာမိုင်းနှင့် တနိုင်းဘက်မှ KIA လက်နက်ကိုင်အဖွဲ့ဝင်များဖြစ်ကြောင်းနှင့် နယ်စပ်ဝင်ထွက်သွားလာခွင့်ကတ်များကို ကိုင်ဆောင်၍ နယ်စပ်ဖြတ်ကျော်သွားလာပြီး တိုက်ခိုက်ခဲ့ခြင်းဖြစ်ကြောင်း တပ်မတော်ကာကွယ်ရေးဦးစီးချုပ်ရုံးက သတင်းထုတ်ပြန်ထားသည်။ **(သတင်းစဉ်)**

ရန်ကုန်အစိုးရမှ

ကွန်တိန်နာယာဉ်နှင့် ကုန်တင်ယာဉ်များရန်ကုန်မြို့တွင်းသို့ ည ၉ နာရီမှ စတင်၍ မနက် ၆ နာရီအတွင်းသာ ဖြတ်သန်းခွင့်ပြုမည်ဟုစတင်သတ်မှတ်သည့် ဒီဇင်ဘာ ၇ ရက် ညတွင် ရန်ကုန်တိုင်းဒေသကြီးဝန်ကြီးချုပ် ဦးဖြိုးမင်းသိန်းဦးဆောင်သောအစိုးရအဖွဲ့ဝင်များသည် Myanmar Industrial Port (မြန်မာ့စက်မှုဆိပ်ကမ်း)သို့ လာရောက်၍ သွင်းကုန်ထုတ်ကုန်ပြုလုပ်နေသည့် ကွန်တိန်နာယာဉ်များအား လာရောက်ကြည့်ရှုစစ်ဆေးခဲ့သည်။

ယင်းသို့ကြည့်ရှုစဉ် ရန်ကုန်တိုင်းဒေသကြီးဝန်ကြီးချုပ် ဦးဖြိုးမင်းသိန်းက ရန်ကုန် တိုင်းဒေသကြီးအတွင်း လက်ရှိဆောင်ရွက်နေသည့် အခြေအနေများနှင့် ပတ်သက်၍"ကျွန်တော်တို့ဆိပ်ကမ်းကနေ ကုန်များများပို့နိုင်သလို ဆိပ်ကမ်းကို ကုန်များများရောက်တာမျိုးလည်း ဖြစ်စေချင်တယ်။ ကျွန်တော့်အယူအဆကတော့ အများပြည်သူအဆင်ပြေဖို့ပါ။ အမိန့်ထုတ်ထားပြီး ဖြစ်ချင်ရာဖြစ် ကျွန်တော်တို့ သွားအိပ်နေမယ်ဆိုတဲ့ အထဲမှာတော့ ကျွန်တော်တို့မပါဘူး။ ကျွန်တော်တို့ အစပိုင်းသေချာကြီးကြပ်ပေးမယ်။ အခက်အခဲပေါ်လာရင် လိုက်ဖြေရှင်းပေးမယ်။ စက်မှုဇုန် ကြီးကြပ်ကွပ်ကဲရေးအဖွဲ့ဆိုတာလည်း မကြာခင် အသစ်လုပ်မှာပါ။ စက်မှုဇုန် ကြီးကြပ်ရေးကော်မတီဆိုတာ ဝန်ကြီးဦးဆောင်ပြီးဖွဲ့မှာ။ အစီအစဉ်တွေက တစ်ခုချင်းလာနေတာ။ တစ်ပြိုင်နက်တည်း တစ်ချိန်တည်းမှာအားလုံးလုပ်လို့မလွယ်ဘူး။ ကျွန်တော်တို့ အားလုံးကိုတစ်ခုချင်းစီလုပ်သွားမှာ။ အဆင်ပြေအောင်လုပ်ပေးမယ်"ဟု ပြောကြားသည်။

ယင်းသို့ သွားလာခွင့်ပြုမည့်လမ်းကြောင်းများနှင့် အချိန်သတ်မှတ်ချက်စည်းကမ်းချက်တစ်ခုကို တိုင်းဒေသကြီးအစိုးရမှ ထုတ်ပြန်ဆောင်ရွက်ခဲ့သော်လည်း ဒီဇင်ဘာ ၈ ရက်မှစတင်၍ ရန်ကုန်ကမ်းနားလမ်း တစ်လျှောက်တွင် ကွန်တိန်နာယာဉ်များကြောင့် ယာဉ်ကြောကျပ်တည်းမှု အချိန်ကြာမြင့်စွာ ထူးထူးခြားခြား ဖြစ်ပေါ်ခဲ့သည်။

ထိုသို့ဖြစ်ပေါ်မှုနှင့် ပတ်သက်၍ အငှားယာဉ်မောင်းဦးထွန်းသောင်းက "စတင်သတ်မှတ်လိုက်တဲ့ ၇ ရက်ကဆိုရင် အလွန်မောင်းလို့ကောင်းတယ်။ ဒီနေ့ကျတော့ တစ်မျိုးပြန်ဖြစ်သွားတယ်။ ရင်ထဲတောင် မကောင်းပါဘူး။ ချမှတ်ထားတဲ့ဥပဒေကိုတော့လေးစားလိုက်နာဖို့လိုတာပေါ့။ အခုတော့ သတ်မှတ်ချိန်ပြည့်သွားလို့ဆိုပြီး လမ်းပေါ်မှာစည်းကမ်းမဲ့ရပ်ထားတာကြောင့် သွားလာလို့မရတော့အောင် အရင်ထက်ပိုပြီးယာဉ်ကြောပိတ်ဆို့မှုတွေ ကြုံတွေ့နေရတယ်"ဟုဂင်း၏ အမြင်ကိုပြောသည်။

ရန်ကုန်တိုင်းဒေသကြီးအစိုးရအဖွဲ့အနေဖြင့် ယာဉ်ကြောကျပ်တည်းမှုကိုပြေလျော့စေရန် တန်ချိန်ကိုးတန်အထက် မော်တော်ယာဉ်၊ ကုန်သေတ္တာတင်ယာဉ်နှင့် ကုန်တင်ယာဉ်များကိုကမ်းနားလမ်း၊ ဘုရင့်နောင်လမ်းမကြီးတို့တွင် ဒီဇင်ဘာ ၇ ရက်မှစတင်၍ ည ၉ နာရီမှ နံနက် ၆ နာရီအတွင်းသာ အချိန်ကန့်သတ်၍ ဖြတ်သန်းမောင်းနှင်ခွင့်ပြုခဲ့ရာ ယနေ့ နံနက်ပိုင်းတွင် အလုံနှင့်ကြည့်မြင်တိုင်မြို့နယ်တို့အတွင်းရှိ ကမ်းနားလမ်းတစ်လျှောက်တွင် ယာဉ်ကြောပိတ်ဆို့မှု အချိန်ကြာမြင့်စွာ ဖြစ်ပေါ်ခဲ့သည်။

ကုန်သေတ္တာတင်ယာဉ်မောင်း ကိုမျိုးက အချိန်ကြာမြင့်စွာယာဉ်ကြောကျပ်တည်းမှုများဖြစ်ပေါ်နေသည့်အပေါ် "အခုသတ်မှတ်လိုက်တဲ့အချိန်က အလွန်နည်းနေတယ်။ ၂၄ နာရီပေးထားတာတောင်မှ ယာဉ်တွေကကျပ်နေတာ။ အခုဆိုရင် အချိန်ပိုင်းအနည်းငယ်အတွင်းမှာ ကားအစီးရေအများကြီးကို တစ်ပြိုင်တည်း ဖြတ်သန်းခွင့်ပြုလိုက်တဲ့အတွက် ညဘက်မှာလည်း အရင်လို မောင်းရတာမလွယ်ကူတော့ပါဘူး။ နောက်နေ့ခင်းဘက်မှာ ဆိပ်ကမ်းကထွက်ခွာလို့မရတဲ့အတွက်ကြောင့် ညဘက်မှာအချိန်မီထွက်နိုင်ဖို့ စောင့်ဆိုင်းနေရတာမျိုးတွေရှိတယ်။ သတ်မှတ်ချိန်ရောက်တဲ့အခါမှာလည်း ဆိပ်ကမ်းမှာအသင့်ဖြစ်နေတဲ့ ယာဉ်တွေအားလုံးကတစ်ပြိုင်နက် ထွက်လိုက်တဲ့အတွက် လမ်းမတွေပေါ်မှာအခက်အခဲအများကြီးရှိပါတယ်။ လမ်းပေါ်ရောက်တဲ့အခါမှာလည်း မောင်းနေရင်းသတ်မှတ်ခွင့်ပြုထားတဲ့ အချိန်ပြည့်သွားတာကြောင့် လမ်းဘေးမှာ ရပ်ထားလိုက်ရတယ်။ ဆက်လက်မောင်းနှင်နေရင်လည်းအရေးယူခံရမှာဆိုတော့ သတ်မှတ်ချိန် ခွင့်ပြုထားချိန်ကို ထိုင်စောင့်နေရတာကြောင့် လမ်းပိတ်ဆို့မှုတွေ ပိုဖြစ်သွားရတာပါ"ဟုပြောသည်။

ဆက်လက်၍"ယာဉ်ကြောကျပ်တည်းမှုဖြစ်တယ်ဆိုတဲ့အပိုင်းမှာ ကျွန်တော်တို့ကြောင့်သာမဟုတ်ပါဘူး။ ကမ်းနားဈေးနဲ့ သီရိမင်္ဂလာဈေးဘက်မှာ အောက်ဆိုက်ကားတွေနဲ့ ကုန်စိမ်းကားတွေက နှစ်ထပ်၊ သုံးထပ်ရပ်တာမျိုးတွေရှိတယ်။ ဒါ့အပြင် ကားအဟောင်းတွေကြောင့်လည်း လမ်းပိတ်ဆို့မှုဖြစ်တာတွေရှိပါတယ်။ ဒါ့အပြင် လမ်းဆုံလမ်းခွတွေမှာလည်း ယာဉ်တွေက နှစ်ထပ်သုံးထပ်ရပ်ထားတာတွေရှိတယ်။ ဒါတွေကိုရှင်းလင်းဖို့ အားနည်းနေတယ်။ အဲဒါတွေကြောင့် ကားတွေအားလုံးပိတ်ကုန်ရတာပါ။ အရင်တုန်းကဆိုရင် လှိုင်သာယာနဲ့ အေးရှားဝေါလ်ကို တစ်ပတ်မှာသုံးကြိမ်လောက်သွားလို့ရတယ်။ လက်ရှိအခြေအနေအတိုင်းဆိုရင် တစ်ပတ်မှာ နှစ်ကြိမ်တောင် မလွယ်တော့ပါဘူး။ ကျွန်တော်တို့က ခေါက်ကြေးနဲ့ရတဲ့အတွက် စားဝတ်နေရေးအတွက်လည်း အခက်အခဲတွေဖြစ်သွားနိုင်တဲ့အတွက် အရင်လို ပြန်လည်ခွင့်ပြုပေးစေချင်ပါတယ်" ဟုဂင်းကထပ်မံပြောကြားသည်။

အလုံနှင့် ကြည့်မြင်တိုင်မြို့နယ်တို့အတွင်းရှိ ကမ်းနားလမ်းတစ်လျှောက်တွင် ယနေ့နံနက် ၄ နာရီခန့်မှစတင်၍အချိန်ကြာမြင့်စွာယာဉ်ကြောပိတ်ဆို့လျက်ရှိရာ ယင်းတို့အနက် နံနက် ၈ နာရီခန့်မှ ၁၁ နာရီခန့်အတွင်း၌ ကိုယ်ပိုင်ယာဉ်များ၊ ခရီးသည်တင်ယာဉ်များ၊ ကျောင်းကြိုပို့ယာဉ်များနှင့် ကုန်သေတ္တာတင်ယာဉ် ၃၀၀ ခန့် အပါအဝင် ယာဉ်ကြောကျပ်တည်းမှု ထူးထူးခြားခြားဖြစ်ပေါ်နေသဖြင့် ယာဉ်ထိန်းရဲတပ်ဖွဲ့ဝင်များနှင့် နယ်မြေခံရဲတပ်ဖွဲ့ဝင်များက ယာဉ်ကြောရှင်းလင်းရေးလုပ်ငန်းများကို ဆောင်ရွက်ခဲ့ကြရာ နံနက် ၁၁ နာရီခွဲခန့်တွင် ယာဉ်ကြောရှင်းသွားကြောင်း သိရသည်။

"သူတို့ရဲ့အခက်အခဲတွေကိုပြောပြီး ဥပဒေကိုချိုးဖောက်လိုက်တာကြောင့် လမ်းတွေအားလုံးပိတ်သွားတယ်။ သွားလာလို့မရတဲ့အထိ ပိတ်ဆို့မှုတွေဖြစ်ကုန်တယ်။ ဘယ်လိုအကြောင်းကြောင့်ပဲရပ်ရပ် လမ်းဘေးချရပ်သင့်တယ်။ အခုတော့ လမ်းမပေါ်မှာသုံးစီးလောက်ယှဉ်ပြီး ရပ်ထားတာမျိုးတွေ့ရတယ်။ ရည်ရွယ်ချက်ရှိရှိနဲ့လုပ်ထားသလိုပါပဲ။ အခုတော့ အားလုံးသွားလာရခက်ခဲကုန်ပြီ။ အစိုးရအနေနဲ့လည်း ဥပဒေတစ်ခုကိုချမှတ်ပြီးရင် တိတိကျကျ လိုက်နာနိုင်တဲ့အထိ ကြပ်မတ်ပြီး ပြင်းပြင်းထန်ထန် အရေးယူဆောင်ရွက်တဲ့အဆင့်မျိုးအထိလုပ်သင့်ပါတယ်"ဟု ခရီးသွားပြည်သူကုမ္ပဏီဝန်ထမ်းကိုကျော်စွာဝင်းကပြောသည်။

ထိုသို့ ယာဉ်ကြောကျပ်တည်းမှု ဖြစ်ပွားရခြင်းမှာ ကုန်သေတ္တာတင်ယာဉ်မောင်းများအနေဖြင့် ကမ်းနားလမ်းပေါ်တွင် ကုန်သေတ္တာတင်ယာဉ်များကို ရပ်၍ တိုင်းဒေသကြီးအစိုးရအဖွဲ့၏ အချိန်ကန့်သတ်၍ ဖြတ်သန်းမောင်းနှင်ခွင့်ပြုသည့်အပေါ် ဆန္ဒထုတ်ဖော်မှုတစ်ရပ်ပြုလုပ်ခြင်းဖြစ်သည်ဟု သတင်းများထွက်ပေါ်ခဲ့သော်လည်း ယင်းကဲ့သို့မဟုတ်ကြောင်း၊ သတ်မှတ်ခွင့်ပြုမောင်းနှင်ထားသည့် အချိန်ပြည့်သွားသည့်အတွက်ကြောင့်သာ ယာဉ်များကို ဆက်လက် မောင်းနှင်ခြင်းမပြုတော့ဘဲ လမ်းဘေးတွင် ရပ်ထားရခြင်းဖြစ်ကြောင်း ကုန်သေတ္တာတင်ယာဉ်မောင်းများက ဆိုသည်။

အငှားယာဉ်မောင်းဦးချစ်ဆွေ(ခေါ်)ရခိုင်ကြီးက "ကုန်တင်ကားတွေကို အခုလို ည ၉ နာရီ၊ မနက်၆ နာရီသတ်မှတ်တာကောင်းတယ်။ အစကတည်းက လုပ်သင့်တယ်။ ညပိုင်းလုပ်တဲ့သူက အန္တရာယ်ကင်းတယ်။ နို့မိုဆိုဟိုကားရှောင်ရ၊ ဒီကားရှောင်ရ၊ လူရှောင်ရနဲ့ မောင်းတဲ့သူအတွက်စိုးရိမ်ရတယ်။ ပြည်သူအတွက်လည်း အနှောင့်အယှက်မဖြစ်တော့ဘူး။ နောက်ဒီမှာက ကားကို အခွန်ကောက်တာနည်းတယ်။ သူများနိုင်ငံဆို ကားတစ်စီးဈေးနှုန်းက သက်သာပေမယ့် အခွန်ဆောင်ရတာ တအားများတယ်။ ဘယ်သူမှ သိပ်မစီးတော့ဘူး။ ဘတ်စ်ကားတို့၊ ရထားတို့ပဲစီးတယ်။ ဒီမှာက မြို့ရေိယာကျဉ်းရတဲ့အထဲ လူတိုင်းက ဝယ်စီးနေကြတော့ ကားပိတ်တာတွေ ဖြစ်ကုန်တာ"ဟု ယာဉ်ကြောကျပ်တည်းမှု ဖြေလျှော့နိုင်ရေးနှင့် ယာဉ်အန္တရာယ်ကင်းရှင်းစေနိုင်ရေးအတွက် ဂင်း၏အမြင်ကို ပြောပြသည်။

ကမ်းနားလမ်းတစ်လျှောက် ဤကဲ့သို့ ထူးထူးခြားခြားယာဉ်ကြောပိတ်ဆို့မှုသည် ယာဉ်ကြောကျပ်တည်းမှု ဖြေလျှော့နိုင်ရေးနှင့် ယာဉ်အန္တရာယ်ကင်းရှင်းစေနိုင်ရေးအတွက် ဆောင်ရွက်နေသည့်အစိုးရအတွက် မေးခွန်းတစ်ခုဖြစ်လာနိုင်ပြီး ယင်းသို့ဆက်လက်ဖြစ်ပေါ်မှု ရှိ/ မရှိကိုမူ ရန်ကုန်တိုင်းဒေသကြီးအစိုးရ စောင့်ကြည့်သွားရမည့် စိန်ခေါ်မှုတစ်ခုပင်ဖြစ်သည်။

ရဲခေါင်ညွန့်၊ ဇော်ကြီး(ပဏီတ)

ဒေးဒရဲ၌ မိုးစပါး(ပေါ်ဆန်းရင်)စံကွက်ရိတ်သိမ်း

ဒေးဒရဲ ဒီဇင်ဘာ ၈

ဧရာဝတီတိုင်းဒေသကြီး ဖျာပုံခရိုင် ဒေးဒရဲမြို့နယ် ချောင်းဖျားကျေးရွာအုပ်စု ကွင်းအမှတ်-၂၄၈ (ရွာဟောင်းကွင်း) ဦးပိုင်အမှတ် (၁၄/၂)ရှိတောင်သူ ဦးညွှန့်မောင်၏ လယ်မြေတွင် မိုးစပါး(ပေါ်ဆန်းရင် မျိုးကွဲ) သုည ဒသမ ၁၀ ဧကစံကွက်ရိတ်သိမ်းပွဲအခမ်းအနားကို ဒီဇင်ဘာ ၈ ရက်ကကျင်းပခဲ့ကြောင်း သိရသည်။ အခမ်းအနားသို့ ဖျာပုံခရိုင် လယ်ယာမြေစီမံခန့်ခွဲမှုအဖွဲ့ အတွင်းရေးမှူး ဦးရဲဇော်ဟိန်း၊ ဒေးဒရဲမြို့နယ်အုပ်ချုပ်ရေးမှူး ဦးအောင်မျိုးနိုင်နှင့် ဌာနဆိုင်ရာများ၊ စိုက်ပျိုးရေးဦးစီးဌာနမှ တာဝန်ရှိသူများ တက်ရောက်ခဲ့ကြပြီး တစ်ဧကအထွက်နှုန်း(အစိုတင်း) ၆၈ ဒသမ ၉၇ တင်း ထွက်ရှိကြောင်း သိရသည်။

သပြေထွန်း

အသက်မွေးဝမ်းကျောင်းအထောက်အကူပြု စက်ချုပ်သင်တန်းဖွင့်

သထုံ ဒီဇင်ဘာ ၈

သထုံခရိုင် ကျေးလက်ဒေသဖွံ့ဖြိုးတိုးတက်ရေးဦးစီးဌာနမှ အကောင်အထည်ဖော်ဆောင်ရွက်သည့် အသက်မွေးဝမ်းကျောင်းအထောက်အကူပြု အဆင့်မြင့်မော်တာအပ်ချုပ်သင်တန်း အမှတ်စဉ် (၁/၂၀၁၆) ကို သထုံခရိုင်ကျေးလက်ဦးစီးဌာနရုံး၌ ဒီဇင်ဘာ ၆ ရက်တွင် သင်တန်းသူ ၂၅ ဦးဖြင့်ဖွင့်လှစ်ခဲ့ရာ ပြည်နယ်ဦးစီးမှူး ဦးမျိုးကြည်က ကျေးလက်နေပြည်သူများ၏ လူနေမှုဘဝတိုးတက်လာစေရန်၊ မိသားစုတစ်နိုင်တစ်ပိုင်စီးပွားရေးလုပ်ငန်းများ ဆောင်ရွက်နိုင်စေရန်နှင့် အမျိုးသမီးများ၏ အလုပ်အကိုင်အခွင့်အလမ်း ပိုမိုမြင့်မားလာစေရန် ရည်ရွယ်၍သင်တန်းဖွင့်လှစ်ရခြင်းဖြစ်ကြောင်း ရှင်းလင်းပြောကြားခဲ့ပြီး ခရိုင်ဦးစီးမှူးက သင်တန်းအထောက်အကူပြုပစ္စည်းများ ပေးအပ်ခဲ့ရာ သင်တန်းသူများကိုယ်စား သင်တန်းသူတစ်ဦးက လက်ခံရယူသည်။

(ကြေးမုံ)

"Bank of the Year in Myanmar 2016" ဆုကို ကမ္ဘောဇဘဏ်အား လေးနှစ်ဆက်ပေးအပ်ချီးမြှင့်

ရန်ကုန် ဒီဇင်ဘာ ၈

အင်္ဂလန်နိုင်ငံ လန်ဒန်အခြေစိုက် Financial Times မှ ကျင်းပသည့် ၂၀၁၆ ခုနှစ်အတွက် နိုင်ငံအလိုက် စွမ်းဆောင်ရည်အကောင်းဆုံးဘဏ်ဆု "Bank of the Year Awards 2016" ဆုချီးမြှင့်ပွဲအခမ်းအနားကို ဒီဇင်ဘာ ၇ ရက် ညနေ ၆ နာရီခွဲတွင် အင်္ဂလန်နိုင်ငံ လန်ဒန်မြို့ Hilton London Bankside Hotel ၌ကျင်းပရာ မြန်မာနိုင်ငံအတွက် ဘဏ်လုပ်ငန်းဆိုင်ရာစွမ်းဆောင်ရည်အကောင်းဆုံးနှင့် အအောင်မြင်ဆုံးဘဏ်ဆု "Bank of the Year in Myanmar 2016" ကို ကမ္ဘောဇဘဏ်မှ စတုတ္ထအကြိမ်မြောက် လေးနှစ်ဆက်လက်ခံရရှိခဲ့ပြီး ဆုကို ကမ္ဘောဇဘဏ်ဥက္ကဋ္ဌ ဦးအောင်ကိုဝင်းက တက်ရောက်လက်ခံရယူခဲ့ကြောင်း သိရသည်။

ဆုချီးမြှင့်ပွဲအခမ်းအနားသို့ နိုင်ငံအလိုက်ဆုရရှိသည့် ဘဏ်အဖွဲ့အစည်းများမှ ဥက္ကဋ္ဌများ၊ CEO များ၊ အဆင့်မြင့်အရာရှိကြီးများနှင့်အတူ မြန်မာနိုင်ငံမှ ကမ္ဘောဇဘဏ် ဥက္ကဋ္ဌ ဦးအောင်ကိုဝင်း၊ အကြီးတန်း အုပ်ချုပ်မှုဒါရိုက်တာ ဦးညိုမြင့်နှင့် ကမ္ဘောဇဘဏ်မှအဆင့်မြင့်အရာရှိကြီးများ တက်ရောက်ခဲ့ပြီး ၂၀၁၆ ခုနှစ်အတွက် နိုင်ငံအလိုက် ဘဏ်လုပ်ငန်းဆိုင်ရာစွမ်းဆောင်ရည် အကောင်းဆုံးဆုများကို မြန်မာနိုင်ငံမှ ကမ္ဘောဇဘဏ်နှင့်အတူ အမေရိကန်နိုင်ငံမှ Bank of America၊ တရုတ်ပြည်သူ့သမ္မတနိုင်ငံမှ China Merchants Bank၊ ဂျပန်နိုင်ငံမှ Mitsubishi UFJ Financial Group၊ အင်္ဂလန်နိုင်ငံမှ Lloyds Banking Group၊ စင်ကာပူနိုင်ငံမှ DBS Bank နှင့် ထိုင်းနိုင်ငံမှ Bangkok Bank အပါအဝင် နိုင်ငံပေါင်း ၁၄၉ နိုင်ငံ၏ သက်ဆိုင်ရာဘဏ်အဖွဲ့အစည်းများမှလည်းကောင်း၊ ကမ္ဘာလုံးဆိုင်ရာ Global Bank of the Year 2016 ဆုကို နယ်သာလန်နိုင်ငံ ING Group မှလည်းကောင်း အသီးသီးလက်ခံရရှိခဲ့ကြောင်း သိရသည်။

Financial Times အဖွဲ့အစည်းသည် ကမ္ဘာအရပ်ရပ်ရှိ ဘဏ်လုပ်ငန်းဆိုင်ရာဝန်ဆောင်မှုများကို အကဲဖြတ်ရန်အတွက် ရည်ရွယ်ကာ သီးခြားဖွဲ့စည်းထားသော The Banker မှ ကမ္ဘာတစ်ဝန်းလုံး၌ ဂင်းတို့ဖြန့်ကြက်ထားသော သတင်းထောက်များ၊ သတင်းဌာနများ၊ မီဒီယာများမှ ဘဏ်လုပ်ငန်းဆိုင်ရာ သတင်းအချက်အလက်များကို စုစည်းလျက် သတ်မှတ်ထားသော စံချိန်စံညွှန်းများပေါ်အခြေခံ၍ ၂၀၁၆ခုနှစ်အတွက် နိုင်ငံအလိုက်ဘဏ်လုပ်ငန်းဆိုင်ရာ စွမ်းဆောင်ရည်အကောင်းဆုံးဘဏ်များကို ရွေးချယ်ပြီး "Bank of the Year" ဆုများကိုဂုဏ်ပြုချီးမြှင့်ခဲ့ခြင်းဖြစ်သည်။

ကမ္ဘောဇဘဏ်အား ၂၀၁၆ခုနှစ်အတွက် "Bank of the Year in Myanmar 2016"ဆုကို ချီးမြှင့်ရခြင်းမှာ နိုင်ငံတော်စီးပွားရေးဖွံ့ဖြိုးတိုးတက်မှုဖြစ်စဉ်တွင် ကမ္ဘောဇဘဏ်အနေဖြင့် အဓိကအခန်းကဏ္ဍမှ ပါဝင်ဆောင်ရွက်နိုင်မှု၊ ပြည်သူများ၏စီးပွားရေးလုပ်ငန်းများအတွက် အဓိကအားကိုးအားထားရသည့် ဘဏ်ကြီးအဖြစ်ရပ်တည်နိုင်မှု၊ ဘဏ်ခွဲများနှင့် ATM စက်များ နိုင်ငံအနှံ့အပြား၌ တိုးတက်ဖွင့်လှစ်ဆောင်ရွက်နိုင်မှု၊ ဈေးကွက်တိုးတက်ပိုင်ဆိုင်မှု၊ အသေးစားနှင့်အလတ်စား စီးပွားရေးလုပ်ငန်းများအပါအဝင် နိုင်ငံတော်အတွင်းရှိ စီးပွားရေးလုပ်ငန်းများအတွက် ငွေကြေးအများဆုံး တိုးတက်ထုတ်ချေးနိုင်မှု၊ ဝင်ငွေနှင့်အမြတ် တိုးတက်ရရှိမှု၊ ဝန်ထမ်းများလေ့ကျင့်ပျိုးထောင်မှုနှင့် စီမံအုပ်ချုပ်မှုစွမ်းရည် တိုးတက်ကောင်းမွန်မှု၊ နိုင်ငံတကာဘဏ်များနှင့် ချိတ်ဆက်ဆောင်ရွက်နိုင်မှု၊ အာဆီယံဒေသတွင်းနိုင်ငံများတွင် နိုင်ငံတကာဘဏ်ကိုယ်စားလှယ်ရုံးများ တိုးချဲ့ဖွင့်လှစ်၍ စီးပွားရေးပူးပေါင်းဆောင်ရွက်မှုများ မြှင့်တင်ပေးနိုင်မှု၊ လေးနှစ်ဆက် နိုင်ငံတော်အတွက် အခွန်ဘဏ္ဍာငွေအများဆုံး သယ်ပိုးထမ်းဆောင်နိုင်မှုနှင့် နိုင်ငံတော်နှင့်ပြည်သူ့အကျိုးပြုလုပ်ငန်းများအတွက် နေရာအနှံ့အပြား၌ ဦးဆောင်ပါဝင်လှူဒါန်းနိုင်မှုစသည်တို့ကို အခြေခံ၍ စိစစ်ရွေးချယ်ခဲ့ခြင်းဖြစ်ကြောင်း Financial Times မှ ဖော်ပြထားသည်။

ကမ္ဘောဇဘဏ်လီမိတက်သည် နိုင်ငံတကာမှ ချီးမြှင့်သောဘဏ်လုပ်ငန်းဆိုင်ရာအကောင်းဆုံးစွမ်းဆောင်ရည်ဆုများစွာ ရရှိထားပြီး ၂၀၁၆ခုနှစ်အတွင်း ဇူလိုင် ၁၄ ရက်က အင်္ဂလန်နိုင်ငံ လန်ဒန်အခြေစိုက် Euromoney မှချီးမြှင့်သည့်"Best Bank in Myanmar "ဆု၊ စက်တင်ဘာ ၁ ရက်က Finance Asia က ချီးမြှင့်သည့် "Best Bank in Myanmar" ဆုနှင့် အောက်တိုဘာ ၁၆ ရက်က စပိန်နိုင်ငံအခြေစိုက် Business Initiative Directions အဖွဲ့က ချီးမြှင့်သည့် "World Quality Commitment" ဆုများကိုလည်း လက်ခံရရှိခဲ့ကြောင်း သိရသည်။

(ဝဝဝ)

ဒေါ့မွန်နဲ့ ပွဲရလဒ်အတွက် ဇီဒန်းဒေါသထွက်

ချန်ပီယံလိဂ်အုပ်စုနောက်ဆုံးပွဲစဉ်တွင် ရီးယဲလ်မက်ဒရစ်အသင်းသည် ဒေါ့မွန်အသင်း အသင်းကို နှစ်ဂိုးပြတ်ဖြင့် ဦးဆောင်နေခဲ့ပြီးမှ ချေပဂိုးများ ပြန်ပေးခဲ့ရကာ နှစ်ဂိုးစီသရေကျခဲ့သောကြောင့် ယင်းရလဒ်အတွက် အနည်းငယ် စိတ်ဆိုးဒေါသထွက်မိကြောင်း ရီးယဲလ်မက်ဒရစ်နည်းပြဇီဒန်းကပွဲအပြီး သတင်းစာရှင်းလင်းပွဲတွင် ထည့်သွင်းပြောကြားခဲ့သည်။

ဇီဒန်းက "ဒုတိယပိုင်း ကစားပုံကို ကြည့်ရင် ခင်ဗျားလည်းပဲ အနည်းငယ် ဒေါသထွက်မှာပါ။ ကစားပွဲတစ်ပွဲလုံး ကျွန်တော်တို့လက်ထဲမှာ ရှိခဲ့ပေမယ့် ဒါသည်ပင် ဘောလုံး နိယာမပဲဖြစ်ပါတယ်။ ဒါကြောင့် ကစားပွဲတစ်ပွဲမှာ အစကနေ အဆုံးအထိကောင်းကောင်း ကစားနိုင်ရပါမယ်" ဟု ပြောကြားခဲ့သည်။

ရီးယဲလ်မက်ဒရစ်အသင်းသည် အဆိုပါပွဲစဉ်တွင် တိုက်စစ်မှူးဘင်ဇီမာ၏ သွင်းဂိုးနှစ်ဂိုးဖြင့် ဦးဆောင်နေခဲ့ပြီးမှ ဒေါ့မွန်တိုက်စစ်မှူးအော့ဘာမီယန်၏ ၆၈ မိနစ်ချေပဂိုးကို ခွင့်ပြုခဲ့ရပြီး ပွဲပြီးရန် နှစ်မိနစ်အလိုလူစားဝင်ကစားသမား မာကိုရှူးစ်က ဒေါ့မွန်အတွက်ဒုတိယဂိုးကို သွင်းယူခဲ့ခြင်းဖြစ်သည်။ ရီးယဲလ်သည် ဒေါ့မွန်အား ပထမအကျော့ကလည်း ဦးဆောင်ဂိုးများ သွင်းယူပြီးမှ ချေပဂိုးများ ပြန်လည်ခွင့်ပြုခဲ့ရသဖြင့် နှစ်ဂိုးစီသရေရလဒ် ထွက်ပေါ်ခဲ့သေးသည်။

ယင်းသို့ သရေရလဒ်သာ ကစားနိုင်ခြင်းက ရီးယဲလ်မက်ဒရစ်အသင်းအုပ်စု ဦးဆောင်ခွင့်ဆုံးရှုံးစေခဲ့ရာ ရီးယဲလ်မှာ အုပ်စုဗိုလ်အသင်းအဖြစ်နောက်တစ်ဆင့် တက်ရောက်နိုင်ခဲ့သည့် ဘာစီလိုနာ၊ အက်သလက်တီကို၊ ဂျူဗင်တပ်၊ အာဆင်နယ်၊ မိုနာကို၊ နာပိုလီအသင်းများနှင့် တွေ့ဆုံရန် ရှိနေခြင်းဖြစ်သည်။ သို့သော် အုပ်စုဒုတိယ အသင်းများတွင်လည်း ဘိုင်ယန်မြူးနစ်၊ ရီးယဲလ်မက်ဒရစ်၊ ပီအက်စ်ဂျီတို့ကဲ့သို့ ထိပ်တန်းအသင်းများ ပါဝင်လျက်ရှိရာ ထိပ်တိုက်တွေ့ဆုံမှုအရ ခက်ခဲသည့် ပွဲစဉ်များ မြင်တွေ့ရဖွယ်ရှိသည်။ ဒေါ့မွန်နည်းပြ တူချယ်လ်ကမူ ဒေါ့မွန်အသင်းစွမ်းဆောင်ရည်မှာ အုပ်စုပထမနေရာနှင့် ထိုက်တန်မှုရှိသည်ဟု တုံ့ပြန်လိုက်သည်။

အဆင်မပြေသေးတဲ့ အိုဇေးလ်နှင့် ဆန်းချက်ဇ်တို့ စာချုပ်သစ်ကိစ္စ

အာဆင်နယ်နဲ့စာချုပ်သစ် အခုထိ လက်မှတ်ရေးထိုးခြင်းမရှိသေးတဲ့ အိုဇေးလ်နဲ့ ဆန်းချက်ဇ်တို့နှစ်ဦးဟာ ဘယ်လိုကမ်းလှမ်းမှုကိုမှ သူတို့နှစ်ဦး သဘောတူမယ်ဆိုတာ လျှို့ဝှက်တိုင်ပင်ကြပုံပေါ်တယ်လို့ အီယန်ရိုက်နဲ့ ရီယိုဖာဒီနန်တို့က ဆွေးနွေးခန်းမှာ ဟာသတစ်ခုအဖြစ်ပြောခဲ့ပါတယ်။ အိုဇေးလ်နဲ့ ဆန်းချက်ဇ်တို့ဟာ အာဆင်နယ် တိုက်စစ်ပိုင်းမှာ အတွဲအဖက်မိကြသလို ဘေဆယ်လ်ကို လေးဂိုး-တစ်ဂိုးနဲ့ အနိုင်ရတဲ့ပွဲမှာ ကိုယ်တိုင်ဂိုးမသွင်းယူနိုင်ကြပေမယ့် ဂိုးဖန်တီးမှုတစ်ကြိမ်စီ ပြုလုပ်နိုင်ခဲ့ကြသူတွေပါ။ သူတို့နှစ်ဦး ဒီရာသီပြိုင်ပွဲစုံ ၄၀ မှာ သွင်းဂိုး ၂၀ ဂိုး ဂိုးဖန်တီးမှု ၁၁ ကြိမ် ပြုလုပ်နိုင်ခဲ့တာဖြစ်ပါတယ်။

အာဆင်နယ်အနေနဲ့လည်း ဒီလိုအားထားရတဲ့ ကစားသမားနှစ်ဦးကို စာချုပ်သစ်ကမ်းလှမ်းနေတာ ရှစ်လခန့်ကြာပြီဖြစ်ပေမယ့် အခုထိ ပြေလည်မှုမရသေးတာကြောင့် ၂၀၁၈ ခုနှစ် အလွတ်ပြောင်းရွှေ့ကြေးနဲ့ လက်လွှတ်ရမှာကို စိုးရိမ်နေတာဖြစ်ပါတယ်။ အစောပိုင်းကို ဆန်းချက်ဇ် မန်စီးတီးနည်းပြဂွါဒီယိုလာ၊ အိုဇေးလ်ကို မန်ယူနည်းပြမော်ရင်ဟိုတို့က အလိုရှိနေတယ်လို့ သတင်းတွေ ထွက်ခဲ့ပေမယ့် ဒီသတင်းတွေ ငြိမ်သွားတဲ့ နောက်ပိုင်းလည်း သူတို့နှစ်ဦးကို အာဆင်နယ်ဘက်က စာချုပ်သစ်ချုပ်ဆိုဖို့ မစည်းရုံးနိုင်သေးတာပါ။

ဒါပေမယ့် သူတို့နှစ်ဦးလုံးက သူတို့လည်းပဲ ပရီမီယာလိဂ်ရဲ့ စွမ်းဆောင်ရည်အကောင်းဆုံး ကစားသမားတွေဖြစ်တာကြောင့် မန်ယူက ပေါ့ဘာအတွက် ပေးချေရတဲ့ လုပ်ခလစာနှုန်းထားအတိုင်းရမှသာ အာဆင်နယ်ရဲ့ စာချုပ်သစ်ကို လက်ခံမယ်လို့ နောက်ဆုံးသိရှိရတဲ့ သတင်းတွေရဲ့ အဆိုအရ သိရပါတယ်။ ဒါဟာ ဖြစ်နိုင်ခြေရှိတဲ့ သတင်းရင်းမြစ်ဖြစ်ပေမယ့် အိုဇေးလ်က အသင်းဟောင်း ရီးယဲလ်မက်ဒရစ်ကို စိတ်မပြတ်နိုင်သေးဘဲ ပြန်လည်ပူးပေါင်းချင်နေသလို ဆန်းချက်ဇ်ကိုလည်း တရုတ်စူပါလိဂ်အသင်းတစ်ခုက တစ်ပတ်ပေါင် ၄၀၀၀၀၀ နဲ့ ကမ်းလှမ်းထားမှုကို လက်ခံဆွေးနွေးဖို့ ပြင်နေတာဖြစ်ပါတယ်။ ဒါကြောင့် ရီယိုဖာရီနန်၊ အီယန်ရိုက်၊ ဂျာရတ်တို့ သုံးဦး BT Sports ရုပ်သံလိုင်းအတွက် အားကစားသတင်း သုံးသပ်မှုပြုခဲ့ရာမှာ ဖာဒီနန်က"ကျွန်တော့်စိတ်ထင် သူတို့နှစ်ဦး ဒီကိစ္စဘယ်လိုဆုံးဖြတ်မလဲဆိုတာ တိုင်တိုင်ပင်ပင်ဆွေးနွေးနေတဲ့ ပုံပဲ" လို့ ပြောခဲ့တာကို အီယန်ယိုက်ကလည်း "ဒါအမှန်ပဲ၊ ဒါကြောင့် ဒီလောက်ကြန့်ကြာနေတာဖြစ်မယ့်ဗျ"လို့ ထောက်ခံခဲ့တာဖြစ်ပါတယ်။

အိုဇေးလ်နဲ့ ဆန်းချက်ဇ်နှစ်ဦးစလုံးကို စာချုပ်သက်တမ်း တိုးမြှင့်ချင်ရင် အာဆင်နယ်အနေနဲ့ လစာနှုန်းထား ထပ်တိုးကမ်းလှမ်းဖို့လိုသလို ချန်ပီယံဆု တစ်ခုခုတော့ ရအောင် စွမ်းဆောင်ပြဖို့လိုတယ်လို့လည်း ဖာဒီနန်ရော အီယန်ရိုက်ရောက ထောက်ခံခဲ့ပါတယ်။

တစ်အုပ်စု သုံးသင်းနဲ့ ၄၈ သင်းအထိ ယှဉ်ပြိုင်ခွင့်ပြုနိုင်ဖွယ်ရှိတဲ့ အင်ဖန်တီနိုရဲ့ ကမ္ဘာ့ဖလား ပြိုင်ပွဲအစီအစဉ်

ဖီဖာ(ကမ္ဘာ့ဘောလုံးအဖွဲ့ချုပ်)သည် ဥက္ကဋ္ဌ အင်ဖန်တီနိုဆန္ဒအရ အနာဂတ် ကမ္ဘာ့ဖလားပြိုင်ပွဲတွင် တစ်အုပ်စု အသင်းသုံးခု၊ အုပ်စု၁၆စု၊ ပြိုင်ပွဲဝင် ၄၈ သင်းအထိ ပါဝင်နိုင်ရန် စီစဉ်နေကြောင်း ဘီဘီစီ သတင်းဌာနက ဖော်ပြသည်။ အင်ဖန်တီနိုသည် ၂၀၁၆ ခုနှစ် ဖေဖော်ဝါရီလအတွင်း ဖီဖာဥက္ကဋ္ဌသစ်အဖြစ်ရွေးချယ်ခံရပြီးနောက် လက်ရှိ ကမ္ဘာ့ဖလားပြိုင်ပွဲဝင် ၃၂ သင်းအရေအတွက်ကို အသင်း ၄၀ အထိ ထပ်မံတိုးချဲ့ရန်လိုလားကြောင်း ပြောကြားခဲ့သူဖြစ်သည်။

အင်ဖန်တီနို အနှစ်ခြိုက်ဆုံး ပုံစံတစ်ရပ်မှာ အုပ်စု ၁၆ ခုမှ ထိပ်ဆုံးနေရာရ အသင်းနှစ်ခုစီသည် ၃၂ သင်းအဆင့်သို့ တက်ရောက်ပြီးနောက်ပိုင်း ယခင်ကမ္ဘာ့ဖလား ပြိုင်ပွဲပုံစံအတိုင်း ဆက်လက်ကျင်းပရန် ရှိနေခြင်းဖြစ်သည်။ ယင်းကိစ္စရပ်ကို အတည်ပြုနိုင်ရေး လာမည့် ဇန်နဝါရီလအတွင်း မဲခွဲဆုံးဖြတ်သွားမည်ဖြစ်သော်လည်း ၂၀၂၆ ကမ္ဘာ့ဖလားအထိ မည်သည့် အပြောင်းအလဲကိုမျှ ကျင့်သုံးသွားမည်မဟုတ်ကြောင်း သိရသည်။

ဖီဖာကောင်စီအနေဖြင့် ယင်းအဆိုပြုချက်ကို လာမည့်ဇန်နဝါရီ ၉ ရက်တွင် ဆွေးနွေးသွားမည်ဖြစ်ပြီး အကယ်၍ ယင်း၁၆အုပ်စုစနစ်ကို ကော်စီအဖွဲ့ဝင်များက လက်သင့်မခံလျှင် အခြားပုံစံများကို ချပြရန် အင်ဖန်တီနိုက စီစဉ်ထားပြီးဖြစ်သည်။ အင်ဖန်တီနို စဉ်းစားထားသည့် ပုံစံများတွင် ပြိုင်ပွဲဝင်အသင်း ၄၀ (တစ်အုပ်စုလေးသင်းဖြင့် အုပ်စု၁၀စု၊ တစ်အုပ်စုငါးသင်းဖြင့် အုပ်စုရှစ်စု)လည်း ပါဝင်နေသည်။

ကမ္ဘာ့ဖလားကို မူလက ပြိုင်ပွဲဝင်အသင်း ၂၄ သင်းဖြင့် ယှဉ်ပြိုင်ခဲ့ရာမှ ၁၉၉၈ ကမ္ဘာ့ဖလားမှ စတင်၍ ၃၂ သင်း တိုးချဲ့ယှဉ်ပြိုင်စေခဲ့ပြီးဖြစ်သလို ယူရိုဖလားပြိုင်ပွဲများကို ယခင်က ၁၆ သင်းဖြင့်သာ ဝင်ရောက်ယှဉ်ပြိုင်ခွင့်ပြုခဲ့ရာမှ ၂၀၁၆-ယူရိုဖလားပြိုင်ပွဲမှ စတင်ကာ ၂၄ သင်းဖြင့် ချဲ့ထွင်ယှဉ်ပြိုင်ခဲ့ပြီးဖြစ်သည်။ ၁၉၉၈ ကမ္ဘာ့ဖလားနှင့် ၂၀၁၆-ယူရိုဖလားပြိုင်ပွဲနှစ်ရပ်လုံးသည် ပြင်သစ်နိုင်ငံတွင် ကျင်းပခဲ့ခြင်းမှာ တိုက်ဆိုင်မှု တစ်ရပ်ပင် ဖြစ်သည်။ သို့သော် အချို့သော ဘောလုံးအင်အားကြီးနိုင်ငံများရှိ နည်းပြများက ပြိုင်ပွဲဝင်အသင်း တိုးချဲ့ခြင်းက အရည်အချင်းထက် အရေအတွက်ဘက်ကိုသာ ဦးတည်နေပြီး ပြိုင်ပွဲကာလရှည်ကြာခြင်းကြောင့် ကစားသမားများ ပွဲပန်းဒဏ်ခံရကာ အကြိုဗိုလ်လုပွဲနှင့် ဗိုလ်လုပွဲကဲ့သို့ တကယ့်အရေးကြီးသည့် ပွဲစဉ်များတွင် ဖြေဖျော်မှုပေးနိုင်စွမ်းကျဆင်းသွားကြောင်း ဝေဖန်မှုများလည်း ရှိနေသည်။

မေလှဲ့သင်း ရေးသားသည်

နိုင်ငံရေးပဋိပက္ခများ ရှောင်လွှဲနိုင်ရန် စီစဉ်ထားသည့် ချန်ပီယံလိဂ်မဲခွဲဆုံးဖြတ်မှု ဒီဇင်ဘာ ၁၂ ရက်တွင် ကျင်းပမည်

ချန်ပီယံလိဂ် အုပ်စုနောက်ဆုံးပွဲစဉ်များ ယှဉ်ပြိုင်မှုပြီးစီးခဲ့ပြီဖြစ်ရာ ၁၆ သင်းအဆင့် အသင်းများ မဲခွဲဆုံးဖြတ်မှုကို ဒီဇင်ဘာ ၁၂ ရက်တွင် ကျင်းပသွားမည်ဖြစ်သဖြင့် နိုင်ငံရေးအခြေအနေများကြောင့် ရုရှားနှင့် ယူကရိန်းကလပ်အသင်းများ ထိပ်တိုက်တွေ့ဆုံမှုကို ရှောင်လွှဲနိုင်ရန် စီစဉ်ထားကြောင်း သိရသည်။

သို့သော် မည်သည့် ရုရှားကလပ်အသင်းနှင့် ယူကရိန်းကလပ်အသင်းများ ချန်ပီယံလိဂ်ရှုံးထွက်အဆင့်သို့ တက်ရောက်နိုင်ခြင်းမရှိခဲ့ရာ ယူအီးအက်ဖ်အေ (ဥရောပဘောလုံးအဖွဲ့ချုပ်)အနေဖြင့် ယူရိုပါလိဂ်ပြိုင်ပွဲအတွက်သာ စီစဉ်ရန် ရှိနေပြီဖြစ်သည်။ ချန်ပီယံလိဂ် အုပ်စုအဆင့်ပွဲစဉ်များတွင် ရုရှားကလပ် စီအက်စ်ကေအေမော်စကိုနှင့် ရော့စ်တော့ဗ်၊ ယူကရိန်းကလပ်အသင်း ဒိုင်နမိုကိဗ်အသင်းတို့ ဝင်ရောက်ယှဉ်ပြိုင်ခွင့်ရခဲ့ရာ ယူအီးအက်ဖ်အေက ၁၆ သင်းအဆင့်တွင် ထိပ်တိုက်တွေ့ဆုံမှုကို ရှောင်လွှဲနိုင်ရန် ကြိုတင်စီစဉ်ခဲ့ခြင်းဖြစ်သည်။ ယူအီးအက်ဖ်အေသည် ယခင်က ၁၆ သင်းအဆင့်တွင် တစ်အုပ်စုတည်း ကျရောက်ခဲ့သည့် အသင်းချင်း ထိပ်တိုက်တွေ့ဆုံမှုကို ရှောင်လွှဲရန် စီစဉ်ထားခဲ့သော်လည်း ရုရှား-ယူကရိန်း ပဋိပက္ခနောက်ပိုင်း ယခုကဲ့သို့ စီစဉ်ခဲ့ခြင်းဖြစ်သည်။

၁၆ သင်းအဆင့် ပထမအကျော့ပွဲစဉ်များကို အုပ်စုဒုတိယရအသင်းများ၏ အိမ်ကွင်းများတွင် ဖေဖော်ဝါရီ ၁၄၊ ၁၅၊ ၂၁ နှင့် ၂၂ ရက်များတွင် ကျင်းပမည်ဖြစ်ကာ ဒုတိယအကျော့ပွဲစဉ်များကို မတ် ၇၊ ၈၊ ၁၄ နှင့် ၁၅ ရက်များတွင် အုပ်စုဗိုလ်အသင်းများ အိမ်ကွင်းတွင် ကျင်းပမည်ဖြစ်သည်။

အုပ်စုပထမရရှိသည့်အသင်းများ-
အာဆင်နယ်၊ မိုနာကို၊ အက်သလက်တီကို၊ ဘာစီလိုနာ၊ ဒေါ့မွန်၊ ဂျူဗင်တပ်၊ လက်စတာ၊ နာပိုလီ။

အုပ်စုဒုတိယရအသင်းများ-
လေဗာကူဆင်၊ ဘိုင်ယန်မြူးနစ်၊ ဘင်ဖီကာ၊ ရီးယဲလ်မက်ဒရစ်၊ ပေါ်တို၊ ဆီဗီလာ၊ မန်စီးတီး၊ ပီအက်စ်ဂျီ

မက်ဆီ၊ စီရိုနယ်လ်ဒိုတို့ မဟုတ်တဲ့ ကမ္ဘာ့စျေးအကြီးဆုံးကစားသမား ဘယ်သူလဲ

ကမ္ဘာ့လုပ်ခလစာ အများဆုံးရရှိနေတဲ့ ကစားသမားက အာဂျင်တီးနား တိုက်စစ်မှူးဖြစ်ပေမယ့် သူက မက်ဆီတော့ မဟုတ်ပါဘူး။ သူရဲ့ တစ်ပတ်လုပ်ခလစာက စီရိုနယ်လ်ဒိုရဲ့ လုပ်ခလစာထက် ပေါင် ၁၀၀၀၀၀ များနေသလို မက်ဆီရဲ့လစာထက်လည်း နှစ်ဆများနေတယ်လို့ ဖွတ်ဘောလိခ်ကဖွင့်ချတဲ့ သတင်းအချက်အလက်တွေအရ သိရပါတယ်။ သူကတော့ အခြားသူမဟုတ်ဘဲ မက်ဆီရဲ့ အာဂျင်တီးနားအသင်းဖော် အသက်(၃၁) နှစ်အရွယ် လာဗက်ဇီပါ။ လာဗက်ဇီက ယခုနှစ်အစောပိုင်းမှာ ပြင်သစ်ပထမတန်းကလပ် ပီအက်စ်ဂျီကနေ တရုတ်ကလပ်အသင်း ဟာဘေးဖော်ကျွန်းကို ပြောင်းရွှေ့သွားပြီး တစ်ပတ်လုပ်ခလစာ ပေါင် ၄၀၀၀၀၀ ရရှိတယ်လို့ သတင်းထွက်ပေါ်ခဲ့တာပါ။

ဒါပေမယ့် လာဗက်ဇီရဲ့ လုပ်ခလစာဟာ အားလုံးခန့်မှန်းထားတာထက်တောင် များပြားနေပြီး တစ်ပတ်လုပ်ခပေါင် ၄၉၃၀၀၀ ဖြစ်တာကို ဒီဖွတ်ဘောလိခ်ရဲ့ ထုတ်ဖော်ချက်အရ သိရပါတယ်။

မက်ဆီရဲ့ လက်ရှိလုပ်ခလစာက တစ်ပတ်ပေါင် ၂၇၀၀၀၀ ဖြစ်တာကြောင့် လာဗက်ဇီရဲ့ လုပ်ခလစာက ဘလွန်းဒီအောဆုငါးကြိမ်တိုင်ရယူထားတဲ့ မက်ဆီရဲ့ လစာထက်တောင် ပေါင် ၂၂၃၀၀၀ များပြားနေပါတယ်။ မက်ဆီဟာ လောလောဆယ် ဘာစီလိုနာရဲ့ စာချုပ်သစ်ကမ်းလှမ်းမှုကို ငြင်းပယ်ထားဆဲဖြစ်ပြီး တကယ်လို့ စာချုပ်သစ်ထပ်ပြီး ချုပ်ဆိုဖြစ်ရင် ပေါင် ၃၇၀၀၀၀ ရရှိနိုင်ပါတယ်။ စီရိုနယ်လ်ဒိုက ပြီးခဲ့တဲ့လက ရီးယဲလ်နဲ့ စာချုပ်သစ် လက်မှတ်ရေးထိုးနိုင်ခဲ့တာကြောင့် သူရဲ့တစ်ပတ်လုပ်ခလစာ ပေါင် ၃၆၅၀၀၀ ဖြစ်လာခဲ့သလို ဂါရတ်ဘေးလ်ကလည်း တစ်ပတ်ပေါင်၃၅၀၀၀၀ ကျော် ရရှိနေတယ်လို့ သိရပါတယ်။

မောင်တောမြို့နယ်၌ သိန်း ၉၀၀၀ ခန့် တန်ဖိုးရှိ စိတ်ကြွဆေးပြားများ သိမ်းဆည်းရမိ

နေပြည်တော် ဒီဇင်ဘာ ၈

မောင်တောမြို့ မောင်နီရွာအရှေ့ဘက်၊ ကင်ညင်ချောင်းတောင်ဘက်တွင် လုံခြုံရေးတပ်ဖွဲ့ဝင်များ တပ်မတော်ရေယာဉ်ဖြင့် လုံခြုံရေးတာဝန်ထမ်းဆောင်နေစဉ် ယနေ့နံနက် ၄ နာရီခွဲတွင် ဘင်္ဂလားဒေ့ရှ်နိုင်ငံသို့ ဖြတ်ကူးနေသည့် မသင်္ကာဖွယ်လှေတစ်စင်းအား တွေ့ရှိစစ်ဆေးရာမှ စိတ်ကြွဆေးပြားများနှင့်အတူ အမျိုးသား ငါးဦးကို ဖမ်းဆီးရမိခဲ့ကြောင်း သိရသည်။

အဆိုပါလှေပေါ်တွင် ရွှေဇားအလယ်ရွာနေ နူရ်မာမတ် (၁၈)နှစ် (ဘ) နူရ်ကာမာ၊ ဟာဘာလူရော်ဟာမန် (၁၈)နှစ် (ဘ)အဒူ ဟာလစ်၊ အော်လီမတိ (၁၉) နှစ် (ဘ)ရော်ရှီးတာမောက်၊ ရွှေဇားအနောက်ရွာနေ အာရပ် (၁၉)နှစ် (ဘ)ရှားအာလောင်နှင့် မာမတ်ဆူတန် (၅၅)နှစ် (ဘ) ဇော်လာမောက်တို့နှင့်အတူ ဆာလာအိတ်နှစ်အိတ်ဖြင့် ထုပ်ပိုးထားသည့် WY/R ရောရာစာတန်းပါ စိတ်ကြွဆေးပြား ၄၄၆၅၀၀ (ကာလတန်ဖိုး ငွေကျပ် ၈၉၃၀၀၀၀၀၀) ကို သိမ်းဆည်းရမိခဲ့ပြီး ဖမ်းဆီးရမိသူများအား ဥပဒေအရ အရေးယူနိုင်ရေး ဆက်လက်ဆောင်ရွက်လျက်ရှိကြောင်း သိရသည်။

(သတင်းစဉ်)

သက်ဝင်လှုပ်ရှား ရန်ကုန်မြို့၏လမ်းမများ အစီအစဉ်မကျင်းပမီနှင့် ကျင်းပစဉ်ကာလအတွင်း လမ်းပိတ်၊ လမ်းလွှဲဆောင်ရွက်မည်

ရန်ကုန် ဒီဇင်ဘာ ၈

သက်ဝင်လှုပ်ရှား ရန်ကုန်မြို့၏လမ်းမများအစီအစဉ်အဖြစ် ညအလှမီးပန်းများ ထွန်းညှိခြင်း၊ လမ်းဘေးတစ်လျှောက် ဖျော်ဖြေပွဲများ၊ လက်မှုပစ္စည်း အရောင်းဆိုင်များ၊ ပြပွဲများ၊ သမိုင်းဝင်အဆောက်အအုံများအား လမ်းလျှောက်လေ့လာခြင်းများကို ဒီဇင်ဘာ ၁၀ ရက်မှ ၁၁ ရက်အထိ ပြုလုပ်သွားမည်ဖြစ်သည်။

အဆိုပါ သက်ဝင်လှုပ်ရှား ရန်ကုန်မြို့၏လမ်းမများအစီအစဉ် မကျင်းပမီနှင့်ကျင်းပစဉ်ကာလအတွင်း ဒီဇင်ဘာ ၉ ရက် မွန်းလွဲ ၃ နာရီအချိန်မှ ဒီဇင်ဘာ ၁၁ ရက် ည ၁၂ နာရီအထိ မဟာဗန္ဓုလပန်းခြံလမ်းအား မဟာဗန္ဓုလလမ်းမှ ကမ်းနားလမ်းအထိလည်းကောင်း၊ ဘဏ်လမ်းအား ဆူးလေဘုရားလမ်းမှ ပန်းဆိုးတန်းလမ်းအထိလည်းကောင်း၊ ကုန်သည်လမ်းအား ပန်းဆိုးတန်းလမ်းမှ ဆူးလေဘုရားလမ်းအထိလည်းကောင်း လမ်းပိတ်ထားမည်ဖြစ်သဖြင့် ခရီးသည်တင်ယာဉ်လိုင်းများအနေဖြင့် ပန်းဆိုးတန်းလမ်း၊ ကမ်းနားလမ်း၊ ဆူးလေဘုရားလမ်းများမှ မောင်းနှင်ကြရမည်ဖြစ်သည်။

ပွဲတော်သို့လာရောက်သော မော်တော်ယာဉ်များအနေဖြင့် ပန်းဆိုးတန်းလမ်းနှင့် မဟာဗန္ဓုလပန်းခြံလမ်းကြားရှိ ကုန်သည်လမ်းပေါ်တွင်လည်းကောင်း၊ ပန်းဆိုးတန်းလမ်းပေါ်ရှိ ယာဉ်ပါကင်များတွင်လည်းကောင်း၊ ရပ်နားနိုင်ကြောင်း ယာဉ်စည်းကမ်းထိန်းသိမ်းရေးကြီးကြပ်မှုကော်မတီမှ သတိပေးနှိုးဆော်ထားသည်။

(ကြေးမုံ)

ဇော်လွင်၊ မသူဇာ(ခ)မထု၊ ကျော်ဆန်း(ခ)ကံထူး၊ နော်ဒင်း(ခ) လထော်နှင့် မဒါရှိုပရီတို့ကို သိမ်းဆည်းရမိ မူးယစ်ဆေးဝါးများနှင့်အတူ တွေ့ရစဉ်။

ပုသိမ်ကြီးမြို့နယ်တွင် ဘိန်းဆီခဲများနှင့် စိတ်ကြွရူးသွပ်ဆေးပြားများ သိမ်းဆည်းရမိ

နေပြည်တော် ဒီဇင်ဘာ ၈

မူးယစ်တပ်ဖွဲ့စု(၁၈) မန္တလေး (တောင်ပိုင်း)မှ တပ်ဖွဲ့ဝင်များပါဝင်သော ပူးပေါင်းအဖွဲ့သည် ဒီဇင်ဘာ ၇ ရက်က ပုသိမ်ကြီးမြို့နယ် နန်းဦးလွင်ကျေးရွာအုပ်စု ဘူးကုန်းကျေးရွာနေ ဇော်လွင်၏ နေအိမ်ကို ရှာဖွေရာ ၎င်းနှင့်ဇနီး မသူဇာ၊ ကျော်ဆန်း၊ နော်ဒင်းတို့အား တွေ့ရှိရပြီး စိတ်ကြွရူးသွပ်ဆေးပြား ၉၁၅ ပြားနှင့် ဘိန်းဆီခဲ ၅၇၅ ဂရမ်တို့ကို သိမ်းဆည်းရမိပြီး စစ်ဆေးချက်အရ ပုသိမ်ကြီးမြို့နယ် နန်းဦးလွင်ကျေးရွာနေ မဒါရှိုပရီ၏နေအိမ်ကို ရှာဖွေရာ ဘိန်းစိမ်း ၁၈ ကီလို နှင့် ဘိန်းဆီခဲ ၂၈၃ ဂရမ်တို့ကို သိမ်းဆည်းရမိသည်။

(ကြေးမုံ)

မူးယစ်ဆေးဝါးများ သိမ်းဆည်းရမိ

နေပြည်တော် ဒီဇင်ဘာ ၈

လားရှိုး-မိုင်းယော်ကားလမ်းပေါ်၌ လုံခြုံရေးဆောင်ရွက်နေသည့် နယ်မြေခံပူးပေါင်းရဲတပ်ဖွဲ့ဝင်များသည် ဒီဇင်ဘာ ၆ ရက် ညပိုင်းက ကွတ်ခိုင်မှ မိုင်းယော်သို့ မောင်းနှင်လာသည့် ယာဉ်တစ်စီးအား တားဆီးစစ်ဆေးခဲ့ရာ ယာဉ်ပေါ်တွင် လိုက်ပါလာသည့် ရန်ချုံကျုံး ၃၂ နှစ်နှင့် ကွမ်းမိုင် ၃၅ နှစ်တို့နှင့်အတူ ယာဉ်နောက်ခန်းမှ မက်သာအက်ဖီတမင်း (ICE) ၃၃ ကီလို၊ အက်ဖီဒရင်းအမှုန့် ၅ ကီလိုနှင့် ငွေကျပ် ၃၀၄၀၀၀ တို့နှင့်အတူ ဖမ်းဆီးရမိခဲ့ကြောင်း နိုင်ငံတော်အတိုင်ပင်ခံရုံး သတင်းထုတ်ပြန်ရေးကော်မတီက သတင်းထုတ်ပြန်ထားသည်။

အလားတူ ဒီဇင်ဘာ ၇ ရက် မွန်းလွဲပိုင်းက ကွမ်းလုံမြို့နယ် ရှင်းလုံကြိုင်းကျေးရွာအနီး ရော်ဘာတောရှိ ယာတဲအား အထူးတိုက်ခိုက်ရေးရဲတပ်ဖွဲ့ဝင်များက သတင်းအရ ဝင်ရောက်ရှာဖွေရာ ကွမ်းချိန် ၄၀ နှစ်နှင့် ၎င်း၏ ဇနီးဖြစ်သူ မအေးလူ (ခ) ပန်းမိန်း (၃၆)နှစ်တို့အား ဘိန်းဖြူ ၆၀ ဂရမ် ထည့်ထားသည့် ဆပ်ပြာခွက် ခြောက်ခွက်၊ WY/88/1 စိတ်ကြွဆေးပြား ၃၈၀၀၀ တို့နှင့်အတူ ဖမ်းဆီးရမိခဲ့ကြောင်း သိရသည်။

(သတင်းစဉ်)

ဘာဝရ [illegible] Ph: 09 250570004, 09 260360066, 09 260360006

ငှားမည်

ရန်ကုန်မြို့၊ လမ်း ၄၀၊ ၅လွှာ၊ အောက်ဘလောက် ပေ(၁၂×၄၀) ရေ/မီး၊ Air-Con၊ ပါကေးခင်း၊ Hall

ဆက်သွယ်ရန်ဖုန်း-၀၉-၄၂၀၀၂၀၉၈၂

ကုန်အမှတ်တံဆိပ်သတိပေးကြေညာချက်

ရန်ကုန်မြို့၊ မင်္ဂလာတောင်ညွန့်မြို့နယ်၊ ဗညားဒလလမ်း၊ အမှတ်(၁၆၄/အေ)နေ ဒေါ်နန်းဆိုင်လာ (၁၃/ကတန(နိုင်)၀၀၁၄၀၈)သည် "ICHECK, iADD, IPLUS" ကုန်အမှတ်တံဆိပ် အမည်အမှတ်အသားကို ရန်ကုန်မြို့ စာချုပ်စာတမ်းများမှတ်ပုံတင်ရုံး၌ တစ်ဦးတည်းပိုင်ရှင်အဖြစ် စာချုပ်မှတ်ပုံတင်အမှတ် (၄/၁၄၀၄၉/၂၀၁၆၊ ၄/၁၄၀၅၀/၂၀၁၆၊ ၄/၁၄၀၅၁/၂၀၁၆) ဖြင့် မှတ်ပုံတင်သွင်းပြီးဖြစ်ပါသည်။

ကုန်အမှတ်တံဆိပ်အမည်အမှတ်အသား

iCHECK iADD iPLUS

အထက်ပါကုန်အမှတ်တံဆိပ်အမည်အမှတ်အသားဖြင့် အီလက်ထရောနစ်ပစ္စည်းအမျိုးမျိုးအလှကုန်ပစ္စည်းအမျိုးမျိုး၊ လူသုံးကုန်ပစ္စည်းအမျိုးမျိုး၊ စားသောက်ကုန်ပစ္စည်းအမျိုးမျိုးတို့တွင် Trade Mark, Trade Name အဖြစ်သုံးစွဲသွားမည်ဖြစ်ပါသည်။

အထက်ပါကုန်အမှတ်တံဆိပ်၏ တစ်ခုလုံးကိုဖြစ်စေ၊ တစ်စိတ်တစ်ဒေသကိုဖြစ်စေ၊ အစိတ်အပိုင်းကိုဖြစ်စေ၊ တိုက်ရိုက်သော်လည်းကောင်း၊ သွယ်ဝိုက်၍သော်လည်းကောင်း၊ ထင်ယောင်ထင်မှား ဆင်တူယိုးမှား မှိုင်းမိုးတုပ၍ပြုလုပ်သုံးစွဲခြင်းမပြုလုပ်ပါရန် သတိပေးကြေညာအပ်ပါသည်။ အကယ်၍ လိုက်နာခြင်းမရှိပါက တရားဥပဒေနှင့်အညီ ထိရောက်စွာ အရေးယူဆောင်ရွက်သွားမည်ဖြစ်ကြောင်း အသိပေးကြေညာအပ်ပါသည်။

လွှဲအပ်ညွှန်ကြားချက်အရ –

ဒေါ်မွန်မွန်ချို (LL.B)

အထက်တန်းရှေ့နေ (စဉ်-၂၃၂၉၉)

စာချုပ်စာတမ်း နှင့် အိမ်ခြံမြေ ဥပဒေအကြံပေး

ဖုန်း ၀၉-၂၅၀၆၈၅၇၇၇၊ ၀၉-၇၉၇၆၄၀၆၁၆

အိတ်ဖွင့်တင်ဒါ လျှောက်လွှာခေါ်ယူခြင်း

၁။ ပြန်ကြားရေးဝန်ကြီးဌာန၊ သတင်းနှင့်စာနယ်ဇင်းလုပ်ငန်း၊ ကြေးမုံသတင်းစာတိုက်(ရန်ကုန်)ရှိ သတင်းစာ ပုံနှိပ်လုပ်ငန်းမှ ရရှိသော ဘေးထွက်ပစ္စည်းများအား အိတ်ဖွင့်တင်ဒါစနစ်ဖြင့် ရောင်းချသွားမည် ဖြစ်ပါသည်။

၂။ အိတ်ဖွင့်တင်ဒါပုံစံနှင့် တင်ဒါစနစ်တို့၏ အသေးစိတ်အချက်အလက်များကို (၁၂-၁၂-၂၀၁၆)ရက်မှ(၁၉-၁၂-၂၀၁၆)ရက်နေ့အထိနေ့စဉ် (၀၉း၃၀) နာရီမှ (၁၆း၃၀)နာရီအတွင်း အောက်ပါလိပ်စာတွင် လာရောက်ထုတ်ယူနိုင်ပါသည်။

၃။ အိတ်ဖွင့်တင်ဒါများကို (၂၀-၁၂-၂၀၁၆)ရက်နေ့ မွန်းလွဲ (၃း၀၀) နာရီနောက်ဆုံးထား၍ ကြေးမုံသတင်းစာတိုက် အမှတ်-၇၇/၅၂-လမ်း၊ ပုဇွန်တောင်မြို့နယ်၊ ရန်ကုန်ရှိ တင်ဒါအဖွဲ့ဝင်များ ရှေ့ရောက် လာရောက်ပေးပို့ပါရန် ဖြစ်ပါသည်။ သတ်မှတ်ချိန်ထက် ကျော်လွန်သော တင်ဒါများကို ထည့်သွင်းစဉ်းစားမည် မဟုတ်ပါ။ (၂၀-၁၂-၂၀၁၆)ရက်နေ့ မွန်းလွဲ (၃း၀၀) နာရီတွင် တင်ဒါဖွင့်ဖောက်မည်ဖြစ်သည်။

၄။ အဆိုပါဘေးထွက်ပစ္စည်း အမျိုးအမည်၊ အရေအတွက်နှင့် ပစ္စည်းမျက်မြင် အခြေအနေအား ကြည့်ရှုလိုသူများနှင့် အသေးစိတ်အချက်အလက်များ သိရှိလိုပါက ကြေးမုံသတင်းစာတိုက် (ရန်ကုန်)သို့ သွားရောက်ကြည့်ရှုနိုင်ပြီး ဖုန်း-၀၁-၈၆၁၀၆၈၅၊ ၀၁-၂၉၂၈၃၀၊ ၀၁-၂၀၃၃၅၁ တို့ထံသို့ ရုံးချိန်အတွင်း ဆက်သွယ် စုံစမ်းမေးမြန်းနိုင်ပါသည်။

အိတ်ဖွင့်တင်ဒါခေါ်ယူစိစစ်ရောင်းချရေးအဖွဲ့
သတင်းနှင့်စာနယ်ဇင်းလုပ်ငန်း
ကြေးမုံသတင်းစာတိုက်
အမှတ်-၇၇၊ ၅၂-လမ်း၊ ပုဇွန်တောင်မြို့နယ်
ရန်ကုန်တိုင်းဒေသကြီး

JUMBO STAR ENGINEERING
09 455832244
CCTV Technician Course
IT Technician Course
(စာတွေ + လက်တွေ့) 55, 000/-
Engineer ကိုယ်တိုင်သင်ကြားသည်။
ကျွမ်းကျင်မှုရှိသူများအလုပ်ရမည်။

aysmufqdumif

ဦးဝင်းသိန်း [၁၂/အစန(နိုင်) ၁၈၁၄၅၇] ၏ CDC၊ မနလ၊ 4 Ticket တို့မှာ ခရီးသွားစဉ် ပျောက်ဆုံးသွားပါသဖြင့် တွေ့ရှိက အကြောင်းကြားပေးပါရန်။

ဖုန်း-၀၉ ၇၇၅၆၅၁၈၉၈

ကန့်ကွက်နိုင်ကြောင်းကြော်ငြာ [illegible]

ဖိတ်ကြားခြင်း

၁၉၉၁ ခုနှစ်၊ ဒီဇင်ဘာလ ၁၀ ရက်တွင် ဖြစ်ပွားခဲ့သော ကျောင်းသားလှုပ်ရှားမှု 10D၌ ပါဝင်လှုပ်ရှားခဲ့သော ကျောင်းသူ ကျောင်းသားများ၊ အဖမ်းခံခဲ့ရသော ကျောင်းသူ၊ ကျောင်းသားများနှင့် ပြစ်ဒဏ်ကျခံခဲ့ရသည့် ကျောင်းသူ၊ ကျောင်းသားအားလုံးတို့ ငွေရတုအခမ်းအနားအဖြစ် စုစည်းကြမည်ဖြစ်၍ အောက်ပါအစီအစဉ်အတိုင်း ကြွရောက်ကြပါရန် လေးစားစွာ ဖိတ်ကြားအပ်ပါသည်။

နေ့ရက် - ၁၀-၁၂-၂၀၁၆ ရက်(စနေနေ့)
နေရာ - တော်ဝင်နှင်းဆီခန်းမ၊ ရွှေဂုံတိုင်၊ ဗဟန်းမြို့နယ်၊ ရန်ကုန်မြို့။
အချိန် - ညနေ (၃) နာရီမှ ညနေ (၆) နာရီအထိ

ဖုန်း-၀၉-၂၆၁၄၄၇၃၇၆၊ ၀၉-၂၅၀၀၂၃၉၅၉၊ ၀၉-၃၁၃၃၁၅၇၈

စိုက်ပျိုးရေး၊ မွေးမြူရေးနှင့် ဆည်မြောင်းဝန်ကြီးဌာန
ဆည်မြောင်းနှင့် ရေအသုံးချမှုစီမံခန့်ခွဲရေးဦးစီးဌာန
ပဲခူးတိုင်းဒေသကြီး
အိတ်ဖွင့်တင်ဒါခေါ်ယူခြင်း

၁။ ပဲခူးတိုင်းဒေသကြီးအတွင်း ဆည်မြောင်းနှင့် ရေအသုံးချမှုစီမံခန့်ခွဲရေးဦးစီးဌာန၏ (၂၀၁၆-၂၀၁၇)ခု ဘဏ္ဍာရေးနှစ် ပြည်ထောင်စုရန်ပုံငွေဖြင့် ဆောင်ရွက်မည့် ချောင်းတူးဖော်ခြင်းလုပ်ငန်း(၁)ခု၊ တာပြုပြင်ခြင်းလုပ်ငန်း(၁)ခုတို့ကို လုပ်ငန်းဆောင်ရွက်လိုသူများမှ အိတ်ဖွင့်တင်ဒါတင်သွင်းရန် ဖိတ်ခေါ်အပ်ပါသည်။

၂။ အိတ်ဖွင့်တင်ဒါပုံစံနှင့်စည်းကမ်းချက်များ အသေးစိတ်အချက်အလက်များကို အောက်ပါလိပ်စာတွင် ရုံးချိန်အတွင်း လာရောက်စုံစမ်း ဝယ်ယူနိုင်ပါသည်။

တင်ဒါပုံစံရောင်းချမည့်ရက် - ၂၁-၁၂-၂၀၁၆ရက်မှ ၂၆-၁၂-၂၀၁၆ရက်အထိ
တင်ဒါပုံစံတင်သွင်းရမည့်ရက် - ၃၀-၁၂-၂၀၁၆ရက်မှ ၆-၁-၂၀၁၇ရက်အထိ
တင်ဒါရွေးချယ်မည့်ရက် - ၁၀-၁-၂၀၁၇ရက်

ညွှန်ကြားရေးမှူးရုံး
ဆည်မြောင်းနှင့် ရေအသုံးချမှုစီမံခန့်ခွဲရေးဦးစီးဌာန
ပဲခူးတိုင်းဒေသကြီး၊ ပဲခူးမြို့

အသေးစိတ်သိရှိလိုပါက ဖုန်း-၀၅၂-၂၂၃၀၀၃၅၊ ၀၅၂-၂၂၃၀၂၆တို့သို့ ရုံးချိန်အတွင်း ဆက်သွယ်စုံစမ်းနိုင်ပါသည်။

အမြန်ရောင်းမည်

-မ/ဒဂုံ၊ (၄၆)၊ ဗထူးလမ်းမပေါ်၊ ပေ(၄၀×၆၀)(မြေ)၊
-စမ်းချောင်း၊ အောင်သပြေလမ်း၊ ပေ(၁၆×၆၂)၊ ၆-လွှာ၊ တိုက်သစ်

ဖုန်း-၀၉-၅၁၃၀၆၃၀၊ ၀၉-၉၆၅၁၃၀၆၃၀ (အကျိုးဆောင်မလိုပါ)

ပျောက်ဆုံးကြောင်း

ကျွန်တော် ထွန်းနေလင်း CDC 45634၏ ကျွမ်းကျင်မှုလက်မှတ် AO00322915 မှာ ပျောက်ဆုံးသွားပါသဖြင့် တွေ့ရှိကအကြောင်းကြားပေးပါရန်။

ဖုန်း-၀၉-၇၉၁၆၇၃၆၂၃

မူး ယစ် ကင်း စင် အ လှ ဆင်

မြင်းမူမြို့နယ်တည်ဆောက်ရေး လုပ်ငန်းများသတ်မှတ်စံချိန်စံညွှန်း ပြည့်မီရေးကြပ်မတ်

မြင်းမူ ဒီဇင်ဘာ ၈
စစ်ကိုင်းတိုင်းဒေသကြီး စစ်ကိုင်းခရိုင် မြင်းမူမြို့နယ် အတွင်း ၂၀၁၆-၂၀၁၇ ဘဏ္ဍာရေးနှစ်အတွင်း အကောင်အထည်ဖော် တည်ဆောက်လျက်ရှိသော လုပ်ငန်းများ သတ်မှတ်စံချိန်စံညွှန်းနှင့်အညီ အရည်အသွေးပြည့်မီရေး မြို့နယ်စီမံခန့်ခွဲမှုကော်မတီဥက္ကဋ္ဌ ဦးတင်အောင်လွင် ဦးဆောင်သော မြို့နယ်စစ်ဆေးရေးကော်မတီအဖွဲ့မှ ဒီဇင်ဘာ ၆ ရက်က မြင်းမူမြို့ပြည်သူ့အားကစားကွင်း အတွင်း တည်ဆောက်လျက်ရှိသော ဝန်ထမ်းအိမ်ရာတည်ဆောက်ရေးလုပ်ငန်းအား စစ်ဆေးဆောင်ရွက်ခဲ့ကြောင်း သိရသည်။

"မြို့နယ်အတွင်း တည်ဆောက်ရေးလုပ်ငန်းအားလုံးကို အရည်အသွေးပြည့်မီရေး၊ သတ်မှတ်ချက်နဲ့ ညီညွတ်မှု ရှိ-မရှိ ကျွန်တော်တို့ စစ်ဆေးရေးအဖွဲ့က ကြီးကြပ်စစ်ဆေးဆောင်ရွက်နေခြင်းဖြစ်ပါတယ်။ အခုချိန်ထိတော့ စည်းကမ်းဖောက်ဖျက်တဲ့ ဆောက်လုပ်ရေးကုမ္ပဏီ မတွေ့ပါဘူး" ဟု စစ်ဆေးရေးလုပ်ငန်းတွင် ပါဝင်သူ အဖွဲ့ဝင်တစ်ဦးက ပြောပြသည်။

ယခု မြင်းမူမြို့ ပြည်သူ့အားကစားကွင်းအတွင်း တည်ဆောက်လျက်ရှိသော အဆောက်အအုံမှာ စစ်ကိုင်းတိုင်းဒေသကြီးအစိုးရအဖွဲ့၏ ၂၀၁၆-၂၀၁၇ ဘဏ္ဍာနှစ် ခွင့်ပြုရန်ပုံငွေဖြင့် အလျား ၃၈ ပေ၊ အနံ ၃၇ ပေ၊ ၆ လက်မရှိ သံကူကွန်ကရစ်အမျိုးအစား သုံးခန်းတွဲ ဝန်ထမ်းအိမ်ရာ တစ်ခုဖြစ်ပြီး ရွှေမင်းခန့် ဆောက်လုပ်ရေးကုမ္ပဏီက တာဝန်ယူတည်ဆောက်လျက်ရှိပြီး ယခုအခါ တည်ဆောက်ရေးလုပ်ငန်းမှာ ၂၅ ရာခိုင်နှုန်း ပြီးစီးနေကြောင်း သိရသည်။

အောင်စိုးဖေ (IPRD)

ခုခံအားကျဆင်းမှုကူးစက်ရောဂါကို ပြည်သူ့ကျန်းမာရေးပြဿနာ အဖြစ်မှ လုံးဝကင်းစင်ပပျောက်သည်အထိ အားလုံးလက်တွဲကာကွယ်

နေပြည်တော် ဒီဇင်ဘာ ၈
အိပ်ချ်အိုင်ဗွီ၊ အေအိုင်ဒီအက်စ်ရောဂါကြောင့် သေဆုံးသွားသူများကို အမှတ်ရစေရန်နှင့် ကျန်းမာရေးဝန်ထမ်းများ၊ ကုလသမဂ္ဂလက်အောက်ခံအဖွဲ့အစည်းများ၊ လူမှုရေးအသင်းအဖွဲ့များနှင့် အိပ်ချ်အိုင်ဗွီပိုးရှိသူများအပါအဝင် ပြည်သူလူထုတစ်ရပ်လုံးက နိုးကြားတက်ကြွသော စိတ်ဓာတ်များဖြင့် ပူးပေါင်းပါဝင်ပြီး ခုခံအားကျဆင်းမှုရောဂါကို ပြည်သူ့ကျန်းမာရေးပြဿနာအဖြစ်မှ လုံးဝကင်းစင်ပပျောက်သည်အထိ ကြိုးပမ်းဆောင်ရွက်သွားနိုင်ကြရန် ရည်ရွယ်၍ ကမ္ဘာ့ခုခံအားကျဆင်းမှုကူးစက်ရောဂါတိုက်ဖျက်ရေးနေ့ အထိမ်းအမှတ်အခမ်းအနားကို ကျင်းပရခြင်းဖြစ်ကြောင်း ဒီဇင်ဘာ ၆ ရက် နံနက် ၉ နာရီခွဲတွင် ပျဉ်းမနားမြို့နယ်အတွင်းရှိ မင်္ဂလာဗျူဟာခန်းမ၌ ကျင်းပသော ကမ္ဘာ့ခုခံအားကျဆင်းမှု ကူးစက်ရောဂါ တိုက်ဖျက်ရေးနေ့ အထိမ်းအမှတ်အခမ်းအနား အဖွင့်အမှာစကားတွင် နေပြည်တော်ကောင်စီဥက္ကဋ္ဌ ဒေါက်တာမျိုးအောင်က ထည့်သွင်းပြောကြားခဲ့သည်။

ထို့နောက် နေပြည်တော်ကောင်စီဥက္ကဋ္ဌ ဒေါက်တာမျိုးအောင်က ကမ္ဘာ့ခုခံအားကျဆင်းမှုကူးစက်ရောဂါတိုက်ဖျက်ရေးနေ့အထိမ်းအမှတ် စာစီစာကုံး၊ ပန်းချီနှင့် ကာတွန်းပြိုင်ပွဲတို့တွင် ပထမဆုရရှိသူများအား ဆုများပေးအပ်ပြီး နေပြည်တော်ကောင်စီဝင်များဖြစ်ကြသော ဦးအောင်မြင့်ထွန်း၊ ဦးတင်ထွဋ်၊ ဦးတင်ထွန်းတို့က ပြိုင်ပွဲတို့တွင် ဒုတိယဆုနှင့် တတိယဆုရရှိသူများအားလည်းကောင်း၊ နေပြည်တော်ပညာရေးမှူးရုံးမှ ဒုတိယညွှန်ကြားရေးမှူး ဦးထွန်းမြင့်အောင်က နှစ်သိမ့်ဆုရရှိသူများအားလည်းကောင်း၊ နေပြည်တော်ပြည်သူ့ကျန်းမာရေးဦးစီးဌာနမှ ညွှန်ကြားရေးမှူး ဒေါက်တာလှလှကြည်က အခြေခံပြည်သူ့ကျန်းမာရေးစောင့်ရှောက်ကာကွယ်ရေးနှင့် ကွင်းဆင်းကုသရေးလုပ်ငန်းများတွင် ဘက်စုံထူးချွန်ဆုရရှိသူများ၊ အခြေခံကျန်းမာရေးဝန်ထမ်းများ၊ မကွေးတက္ကသိုလ်မှ ထူးချွန်ဆုရရှိသူနှင့် ဘာသာရပ်ဆိုင်ရာ အမှတ်အများဆုံးရရှိသူများအားလည်းကောင်း ဆုများ အသီးသီးပေးအပ်ကြသည်။

ဆက်လက်၍ နေပြည်တော်ကောင်စီဥက္ကဋ္ဌနှင့် နေပြည်တော်ကောင်စီဝင်များသည် အခမ်းအနားတွင် ခင်းကျင်းပြသထားသော ကျန်းမာရေးအသိပညာပေး နံရံကပ်စာစောင်များနှင့် ကျန်းမာရေးလုပ်ငန်းမှတ်တမ်းဓာတ်ပုံများကို လှည့်လည်ကြည့်ရှု အားပေးကြသည်။

အဆိုပါ ကမ္ဘာ့ခုခံအားကျဆင်းမှုကူးစက်ရောဂါတိုက်ဖျက်ရေးနေ့အထိမ်းအမှတ်အခမ်းအနားကို နေပြည်တော်ကောင်စီဥက္ကဋ္ဌ၊ နေပြည်တော်ကောင်စီဝင်များ၊ လွှတ်တော်ကိုယ်စားလှယ်များ၊ ကျန်းမာရေးနှင့် အားကစားဝန်ကြီးဌာန၊ ပြည်သူ့ကျန်းမာရေး ဦးစီးဌာနမှ တာဝန်ရှိသူများ၊ မြန်မာနိုင်ငံဆရာဝန်အသင်းဥက္ကဋ္ဌနှင့် အဖွဲ့ဝင်များ၊ တိုင်းဒေသကြီး၊ ခရိုင်နှင့်မြို့နယ်အဆင့်ဌာနဆိုင်ရာများမှ တာဝန်ရှိသူများ၊ နေပြည်တော်မိခင်နှင့်ကလေးစောင့်ရှောက်မှုကြီးကြပ်ရေးအဖွဲ့၊ အမျိုးသမီးရေးရာအဖွဲ့၊ ကြက်ခြေနီတပ်ဖွဲ့ဝင်များနှင့် NGO အဖွဲ့အစည်းများ တက်ရောက်ကြကြောင်း သိရသည်။

သန့်မောင်

ကံမမြို့နယ်၌ ရေနံ့သာတံတားပေါ်တွင် တန်ပိုယာဉ်များ သွားလာမှုမရှိစေရေးစစ်ဆေး

ကံမ ဒီဇင်ဘာ ၈
မကွေးတိုင်းဒေသကြီး သရက်ခရိုင် သရက်-ကံမ-ပြည်မော်တော်ကားလမ်း၏ ကံမမြို့မြောက်ဘက် ရှစ်မိုင်ခန့်အကွာ ရေနံ့သာကျေးရွာအနီး မင်းတုန်းချောင်းကူး ရေနံ့သာတံတားပေါ်တွင် သတ်မှတ်တန်ချိန်ထက်ပိုသော မော်တော်ယာဉ်များ ဖြတ်သန်းသွားလာခြင်း မရှိစေရေးအတွက် မြို့နယ်အုပ်ချုပ်ရေးမှူး ဦးသောင်းဟိန်းနှင့် တာဝန်ရှိသူများသည် ဒီဇင်ဘာ ၅ ရက် ညနေပိုင်းက ရှောင်တခင်စစ်ဆေးခြင်းများ ပြုလုပ်ခဲ့သည်။

အဆိုပါတံတားသည် ၂၀၀၉ ခုနှစ်က စတင်ဖွင့်လှစ် အသုံးပြုခဲ့ခြင်းဖြစ်ပြီး သံကူကွန်ကရစ် ဘိုးပိုင်များပေါ်တွင် တည်ဆောက်ထားသော အရှည်ပေ ၇၀၀ ရှိ ဘေလီသံတံတားဖြစ်သည်။ လမ်းဦးစီးဌာနမှ တံတား၏ခံနိုင်ရည်အားမှာ ၁၃ တန်သာရှိကြောင်း၊ ထို့ထက်ပိုသော မော်တော်ယာဉ်များ ဖြတ်သန်းခြင်း မပြုရန် သတိပေးဆိုင်းဘုတ်များဖြင့် တားမြစ်ထားပြီး ယင်းတံတားကြီးသည် ဒေသဖွံ့ဖြိုးတိုးတက်မှုများတွင် များစွာအထောက်အပံ့ရရှိနေသည့်အတွက် တန်ပိုယာဉ်များ ဖြတ်သန်းခြင်းကြောင့် ပျက်စီးမှုများ ဖြစ်ပေါ်မလာစေရန် စစ်ဆေးရခြင်းဖြစ်ကြောင်း တာဝန်ရှိသူတစ်ဦးကပြောကြားခဲ့သည်။

ယခုလို စစ်ဆေးသည့်အတွက် တန်ပိုတင်ဆောင်ဖြတ်သန်းသွားလာခြင်းများ လျော့ကျသွားစေနိုင်ပါကြောင်း၊ တန်ပိုစစ်ဆေးသည့်ကတ္တားဖြင့် စစ်ဆေးနိုင်ပါက တိကျသည့်တန်ချိန်ဖြင့် မော်တော်ယာဉ်များ ဖြတ်သန်းသွားလာစေပြီး တံတားကြီး ရေရှည်တည်တံ့ခိုင်မြဲစေရေးအတွက် အထောက်အပံ့များစွာ ရရှိစေနိုင်မည်ဖြစ်ပါကြောင်း ဒေသခံတစ်ဦး၏ ပြောကြားချက်အရ သိရသည်။

ကျော်ဇေယျာဝင်း(ကံမ)

မြိုင်ကလေးတန် ၄၀၀၀ ဘိလပ်မြေစက်ရုံ မီးဘေးအန္တရာယ်ကြိုတင်ကာကွယ်ရေးပြင်ဆင်မှုများအား ကွင်းဆင်းစစ်ဆေး

မြိုင်ကလေး ဒီဇင်ဘာ ၈
ကရင်ပြည်နယ် မီးသတ်ဦးစီးဌာန ပြည်နယ်မီးသတ်ဦးစီးမှူး ဦးဝင်းနိုင်၊ ဒုပြည်နယ်မီးသတ်ဦးစီးမှူး ဦးကိုကိုဦး၊ ဘားအံမြို့နယ် မီးသတ်ဦးစီးမှူး ဦးအောင်ရဲမင်း ဦးဆောင်သော မီးသတ်တပ်ဖွဲ့ဝင်များက ဒီဇင်ဘာ ၆ ရက် နံနက် ၉ နာရီက မြိုင်ကလေး တန် ၄၀၀၀ ဘိလပ်မြေစက်ရုံသို့ သွားရောက်၍ မီးဘေးအန္တရာယ် ကြိုတင်ပြင်ဆင်မှုများအား စစ်ဆေးခဲ့ကြောင်း သိရသည်။

ထိုသို့ စစ်ဆေးခဲ့ရာတွင် တန် ၄၀၀၀ ဘိလပ်မြေစက်ရုံ ဌာနအသီးသီးတို့တွင် မီးဘေးကြိုတင်ပြင်ဆင်ထားရှိမှုများ၊ အရေးပေါ်မီးငြိမ်းသတ်နိုင်ရေး စီစဉ်ဆောင်ရွက်ထားရှိမှု အခြေအနေ၊ မီးသတ်ဆေးဘူးနှင့် အခြေခံလိုအပ်ချက်များ၊ မီးငြိမ်းသတ်နိုင်ရေး ကြိုတင်ဆောင်ရွက်ထားရှိမှု၊ ရေလှောင်ကန်များ၊ ဌာနအသီးသီးတို့တွင် အဆင်သင့်ထားရှိသော ရေပန့်၊ ရေဘားများ ကောင်းမွန်မှု ရှိ-မရှိ၊ လျှပ်စစ်ဓာတ်အားသုံးစွဲမှုနှင့်ပတ်သက်၍ လျှပ်စစ်အန္တရာယ် ကာကွယ်ရေး ကြိုတင်ပြင်ဆင်ထားရှိမှု ရှိ-မရှိ၊ လုပ်ငန်းခွင်အန္တရာယ် ကင်းစင်ရေးတွင် အဓိကအချက်ဖြစ်သော မီးဘေးအန္တရာယ်ကင်းဝေးရေး စီမံချက်များ ဆောင်ရွက်ထားရှိမှု အခြေအနေများ၊ မီးသတ်ရေသယ်ယာဉ်နှင့် မီးသတ်ကားများ အသင့်သုံးစွဲနိုင်ရန် ကောင်းမွန်ခြင်း ရှိ-မရှိတို့ကို စစ်ဆေးခဲ့သည်။

ဆက်လက်၍ ဆီပန့်ဌာန၊ ဆီစတိုတွင်လည်း မီးဘေးကြိုတင်ကာကွယ်ရေး ကြိုတင်ပြင်ဆင်ထားရှိမှု အခြေအနေများအားလည်းကောင်း၊ တန် ၄၀၀၀ ဘိလပ်မြေစက်ရုံ လုံခြုံရေးမှူး ဦးဝေဖြိုးနှင့်အတူ ပြည်နယ်မီးသတ်ဦးစီးမှူး ဦးဆောင်သော မီးသတ်တပ်ဖွဲ့ဝင်များက ဘိလပ်မြေစက်ရုံဌာနအသီးသီးသို့ လိုက်လံစစ်ဆေးခဲ့သည်။

မီးလောင်မှုများသည် အချိန်အခါ ရာသီမရွေး၊ နေရာမရွေးဖြစ်ပေါ်စေနိုင်သောကြောင့် စက်ရုံရှိသီးသန့်မီးသတ်တပ်ဖွဲ့များကို မီးသတ်ဦးစီးဌာနနှင့် ပေါင်းစပ်ပြီး ဇာတ်တိုက်လေ့ကျင့်မှုများအား သုံးလတစ်ကြိမ် ဆောင်ရွက်ရန်၊ မီးသတ်ရေပိုက်များကို သတ်မှတ်နေရာအသီးသီးတွင် စနစ်တကျထားရှိရန်၊ ကော်စေ့စက်ရုံအတွင်း လျှပ်စစ်အန္တရာယ်မဖြစ်ပေါ်စေရေး လျှပ်စစ်ဓာတ်ကြိုးများအား စနစ်တကျပြုလုပ်ဆောင်ရွက်ထားရန်၊ ဆီကိုဒေါင်အနီးပတ်ဝန်းကျင်၌ မီးတားလမ်းများပြုလုပ်ထားရန် စသည့်မီးဘေးကြိုတင် ပြင်ဆင်ထားရှိသင့်သည်များကို မှာကြားခဲ့ကြောင်း သိရသည်။

ထွန်းထွန်းထွေး(ဘားအံ)

ဝန်ထမ်းအိမ်ရာတည်ဆောက်ရေးလုပ်ငန်းများ ပြည်နယ်ဝန်ကြီးချုပ် ကွင်းဆင်းကြည့်ရှု

မြစ်ကြီးနား ဒီဇင်ဘာ ၈
ပြည်နယ်အတွင်းရှိ အရာထမ်း၊ အမှုထမ်းများ၏ နေအိမ်လိုအပ်ချက် ဖြည့်ဆည်းဆောင်ရွက်ပေးနိုင်ရေး၊ အဆင့်မီပြီး ဖွံ့ဖြိုးသာယာလှပသည့် လူမှုပတ်ဝန်းကျင်ရရှိစေရေးတို့အတွက်ရည်ရွယ်၍ ၂၀၁၆-၂၀၁၇ ဘဏ္ဍာနှစ် ပြည်နယ်ငွေလုံးငွေရင်းရန်ပုံငွေဖြင့် မြစ်ကြီးနားမြို့၌ ပြည်နယ်အစိုးရအဖွဲ့၏ ကြီးကြပ်မှုဖြင့် ပြည်နယ်မြို့ပြနှင့် အိမ်ရာဖွံ့ဖြိုးရေးဦးစီးဌာနက အကောင်အထည်ဖော်ဆောင်ရွက်လျက်ရှိသည့် မေခနှင့် မလိခ အထပ်မြင့်ဝန်ထမ်းအိမ်ရာများ တည်ဆောက်နေမှုကို ပြည်နယ်ဝန်ကြီးချုပ် ဒေါက်တာခက်အောင်၊ လမ်းပန်းဆက်သွယ်ရေး၊ လျှပ်စစ်နှင့်စက်မှုလက်မှုဝန်ကြီး ဦးဝင်းညွန့်နှင့် စည်ပင်သာယာရေးဝန်ကြီး ဦးနေဝင်းတို့မှ ဌာနဆိုင်ရာတာဝန်ရှိသူများနှင့်အတူ ဒီဇင်ဘာ ၆ ရက် နံနက်ပိုင်းက ကွင်းဆင်းစစ်ဆေးခဲ့ကြသည်။

ရှေးဦးစွာ ပြည်နယ်ဝန်ကြီးချုပ်နှင့်အဖွဲ့သည် သီတာရပ်ကွက် မလိခဝန်ထမ်းအိမ်ရာဝင်းအတွင်း ခေတ်စနစ်နှင့် မကိုက်ညီတော့သည့် ယခင်ခြောက်ခန်းတွဲ နှစ်ထပ်တိုက်ခန်းများအစား တစ်လုံးလျှင် ကျပ်သိန်း ၃၉၀၀ ဖြင့် လေးခန်းတွဲငါးထပ် အထပ်မြင့်ဝန်ထမ်းအိမ်ရာနှစ်လုံးတိုးချဲ့ဆောက်လုပ်နေမှုကို ကြည့်ရှုစစ်ဆေးပြီး မန်ခိန်ရပ်ကွက် မေခဝန်ထမ်းအိမ်ရာဝင်းအတွင်း အထပ်မြင့်အဆောက်အအုံတစ်လုံးလျှင် ရန်ပုံငွေကျပ်သိန်း ၃၀၆၀ ဖြင့် ဆောက်လုပ်လျက်ရှိသည့် လေးခန်းတွဲလေးထပ် ဝန်ထမ်းအိမ်ရာများ တည်ဆောက်နေမှု၊ ကားပါကင်နှင့် ဆိုင်ကယ်စတန်းဆောက်လုပ်နေမှု၊ ရေဂါလန် ၁၂၀၀၀ ဆံ့ ကွန်ကရစ်ရေစင်နှင့် ရေပိုက်သွယ်တန်းခြင်း လုပ်ငန်းများ ဆောင်ရွက်နေမှုတို့ကို လှည့်လည်ကြည့်ရှုစစ်ဆေးပြီး ပြည်နယ်ဝန်ကြီးချုပ်က ဝန်ထမ်းများ အဆင့်အတန်းမြင့်မြင့်နေထိုင်နိုင်ရေးအတွက် အဆောက်အအုံများတည်ဆောက်ရာတွင် အရည်အသွေးနှင့် စံချိန်မီပစ္စည်းများသုံးစွဲရေး၊ လျှပ်စစ်အန္တရာယ်မဖြစ်ပေါ်စေရေး၊ မီးလိုင်းများသွယ်တန်းရာတွင် စနစ်တကျရှိစေရေးနှင့် လုပ်ငန်းများကို သေချာစွာစိစစ် ကြပ်မတ်သွားရေးတို့အတွက် တာဝန်ရှိသူများအား မှာကြားခဲ့သည်။

ယင်းနောက် ပြည်နယ်ဝန်ကြီးချုပ်သည် မန်ခိန်ရပ်ကွက်အတွင်း အငြိမ်းစားဝန်ထမ်းများ၊ ပြည်သူလူထုများ အိုးပိုင်အိမ်ပိုင်နေထိုင်နိုင်ရေးအတွက် တန်ဖိုးသင့်အိမ်ရာများ အကောင်အထည်ဖော် တည်ဆောက်မည့် ပြည်သူ့အိမ်ရာစီမံကိန်းမြေနေရာကို ကြည့်ရှုစစ်ဆေးခဲ့သည်။

မြစ်ကြီးနားမြို့သည် ပြည်နယ်မြို့ဖြစ်သည်နှင့်အညီ အရာထမ်း၊ အမှုထမ်း ဝန်ထမ်းပေါင်း ၇၀၀၀ ကျော်ရှိပြီး အဆိုပါ မေခနှင့်မလိခ ဝန်ထမ်းအိမ်ရာများတွင် ဝန်ထမ်းမိသားစု ၄၃၄ စုသာ နေရာချထားပေးနိုင်ခဲ့ပြီး ဝန်ထမ်းအိမ်ရာ လိုအပ်ချက်ရှိနေသေးကြောင်း၊ အလားတူ မြို့ပြနှင့် အိမ်ရာဖွံ့ဖြိုးရေးဦးစီးဌာနမှ ပြည်နယ်အစိုးရအဖွဲ့၏ ကြီးကြပ်မှုဖြင့် ၂၀၁၇-၂၀၁၈ ဘဏ္ဍာနှစ်တွင်းလည်း မြစ်ကြီးနား၊ မိုးညှင်း၊ မိုးကောင်း၊ ပူတာအိုမြို့တို့တွင် မြေယာရရှိမှုအပေါ်မူတည်၍ ထပ်မံတိုးချဲ့ဆောက်လုပ်ပေးသွားမည်ဖြစ်ကြောင်း သိရသည်။

ပြည်နယ်ပြန်/ဆက်

ရှမ်းပြည်နယ် ဝန်ကြီးချုပ် ဒေါက်တာလင်းထွဋ် လားရှိုးမြို့ ချယ်ရီမြိုင်အဆင့်မြင့်အိမ်ရာ ဆောက်လုပ်ရေးစီမံကိန်း ကြည့်ရှု

လားရှိုး ဒီဇင်ဘာ ၈
ရှမ်းပြည်နယ် ဝန်ကြီးချုပ် ဒေါက်တာလင်းထွဋ်သည် ဒီဇင်ဘာ ၆ ရက် မွန်းလွဲ ၂ နာရီခွဲက လားရှိုးမြို့အဝင် အဝေးပြေးကားကွင်းအနီးရှိ ချယ်ရီမြိုင်အဆင့်မြင့်အိမ်ရာ တည်ဆောက်ရေးစီမံကိန်း ရှင်းလင်းဆောင်သို့ရောက်ရှိခဲ့ပြီး ချယ်ရီမြိုင်အဆင့်မြင့်အိမ်ရာ ဆောက်လုပ်နေမှုကို ကြည့်ရှုစစ်ဆေးသည်။

ရှေးဦးစွာ ပြည်နယ်ဝန်ကြီးချုပ်အား ချယ်ရီမြိုင်အဆင့်မြင့်အိမ်ရာကို တာဝန်ယူဆောက်လုပ်လျက်ရှိသော Shining Myanmar Co.,Ltd မှ ဒုတိယစီမံကိန်းဒါရိုက်တာ ဦးသန်းထွန်းနှင့် စီမံကိန်းအင်ဂျင်နီယာချုပ် ဦးဌေးဝင်းတို့က ချယ်ရီမြိုင်အဆင့်မြင့်အိမ်ရာကို တင်ဒါအောင်ခဲ့ပြီး အချိန်မှစတင်ကာ တာဝန်ယူဆောင်ရွက်ခဲ့မှုများကိုလည်းကောင်း၊ စီမံကိန်းတည်နေရာ၊ စီမံကိန်းအကျယ်အဝန်းမြေဧက၊ လက်ရှိဖော်ထုတ်ပြီးစီးသော မြေကွက်များနှင့် ပုဂ္ဂလိကဆေးရုံ၊ ကိုယ်ပိုင်အထက်တန်းကျောင်း၊ ကြယ်သုံးပွင့် ဟိုတယ်ကြီးတစ်ခုတို့အပါအဝင် ထည့်သွင်း ဆောက်လုပ်သွားမည်ဖြစ်ကြောင်းနှင့် ကုမ္ပဏီမှ စီမံကိန်းအတွင်း ပန်းခြံ၊ ဓမ္မာရုံ၊ မီးသတ်၊ အုပ်ချုပ်ရေးရုံးတို့ကိုလည်း ထည့်သွင်းဆောက်လုပ်ပေးသွားမည်ဖြစ်ကြောင်း၊ ချယ်ရီမြိုင်အဆင့်မြင့်အိမ်ရာ မြေကွက်များကိုဝယ်ယူသူမှန်သမျှ မြေပိုင်ဆိုင်မှုဂရန်အမည်ပေါက်ရရှိရန် ကုမ္ပဏီမှ သက်ဆိုင်ရာဌာနများနှင့် ဆက်သွယ်ကာ ဝန်ဆောင်မှု ပြုလုပ်ပေးသွားမည်ဖြစ်ပါကြောင်း၊ သောက်သုံးရေ၊ လျှပ်စစ်မီးသွယ်တန်းထားရှိမှု အခြေအနေများကိုလည်းကောင်း ရှင်းလင်းတင်ပြသည်။

ပြည်နယ်ဝန်ကြီးချုပ်မှ လိုအပ်သည်များကို ညွှန်ကြားမှုပြုခဲ့ပြီး လက်ရှိချယ်ရီမြိုင်အိမ်ရာတွင် ဆောက်လုပ်ပေးသွားမည့် နိုင်ငံတကာအဆင့်မီ အဆောက်အအုံပုံစံငယ်များနှင့် ချယ်ရီမြိုင် အဆင့်မြင့်အိမ်ရာတစ်ခုလုံး ပြန်တည်ဆောက်ရေး စီမံကိန်းပုံစံငယ်ကို လှည့်လည်ကြည့်ရှု စစ်ဆေးခဲ့သည်။

ယင်းနောက်တွင် ပြည်နယ်ဝန်ကြီးချုပ်နှင့်အဖွဲ့သည် လားရှိုး ချယ်ရီမြိုင်အဆင့်မြင့်အိမ်ရာတည်ဆောက်ရေးလုပ်ငန်းတစ်ခုလုံး အပေါ်သို့ မော်တော်ယာဉ်များဖြင့် ကြည့်ရှုသည်။

အဆိုပါ ချယ်ရီမြိုင်အဆင့်မြင့်အိမ်ရာ စီမံကိန်းကို ရှမ်းပြည်နယ်အစိုးရ ပြည်နယ်ဒေသန္တရဖွံ့ဖြိုးတိုးတက်ရေး စီမံကိန်းကော်မတီနှင့် Shining Myanmar Co.,Ltd တို့ပူးပေါင်းဆောင်ရွက်ခြင်းဖြစ်သည်။

လင်းလင်း(လားရှိုး)

အမှိုက်ပြဿနာအဖြေရှာရန် ကျောင်းများတွင်ဟောပြော

ဗိုလ်တထောင် ဒီဇင်ဘာ ၈
ရန်ကုန်မြို့တော်စည်ပင်သာယာရေးကော်မတီ ပတ်ဝန်းကျင်ထိန်းသိမ်းရေးနှင့် သန့်ရှင်းရေးဌာနမှ လက်ထောက်ဌာနမှူး ဒေါက်တာအောင်မြင့်မော်၊ တောင်ပိုင်းခရိုင်မှူး ဦးရန်ငြိမ်းချမ်း၊ ဌာနခွဲမှူး ဒေါ်သန်းသန်းဝင်းတို့သည် ဗိုလ်တထောင်မြို့နယ် သန့်ရှင်းရေးတာဝန်ခံ ဦးစိုးမင်းအောင်သည် ဝန်ထမ်းများနှင့်အတူ ဒီဇင်ဘာ ၇ ရက် နံနက်က ဗိုလ်တထောင် အ- ထ-က(၃) သို့ လာရောက်ကာ အမှိုက်စွန့်ပစ်မှုအမူအကျင့်ကောင်းများရရှိစေရန် ဟောပြောပညာပေးခဲ့ကြသည်။

ဆက်လက်၍ (Mobile Vehicle) မော်တော်ယာဉ်ဖြင့် ရန်ကုန်မြို့တော်စည်ပင်သာယာရေးကော်မတီ ပတ်ဝန်းကျင်ထိန်းသိမ်းရေးနှင့် သန့်ရှင်းရေးဌာနမှ မိဘပြည်သူများအတွက် ဆောင်ရွက်လျက်ရှိသည့်လုပ်ငန်းများအား အသိပညာပေး လှည့်လည်ရေးမော်တော်ယာဉ်ဖြင့် ကျောင်းသား၊ ကျောင်းသူများအား အသိပညာဗဟုသုတရရှိစေရန် ပြသပေးခဲ့ကြသည်။

အဆိုပါဟောပြောခြင်း အသိပညာပေးလှည့်လည်ရေးမော်တော်ယာဉ်ဖြင့် ရှင်းလင်းဟောပြောရာတွင် တိုင်းဒေသကြီးလွှတ်တော် ဗိုလ်တထောင်မြို့နယ် အမှတ်(၂) မဲဆန္ဒနယ်မှ လွှတ်တော်ကိုယ်စားလှယ် ဒေါ်လဲ့လဲ့ဝင်း၊ မြို့နယ်ပြန်ကြားရေးနှင့်ပြည်သူ့ဆက်ဆံရေးဦးစီးမှူး ဒေါ်သိန်းသိန်းယဉ်၊ ဒုတိယမြို့နယ်ပညာရေးမှူး ဦးရန်နိုင်ဦး၊ မြို့နယ်စည်ပင်သာယာ လက်ထောက်အုပ်ချုပ်ရေးမှူး ဦးယုလေးအောင်နှင့် ကျောင်းသား၊ ကျောင်းသူ ၂၅၀ တက်ရောက်ခဲ့ကြသည်။

ဒဇ၇

ကွင်းဆင်းဆေးကုသခြင်း နှင့်ကျန်းမာရေးအသိပညာပေးဟောပြော

အလုံ ဒီဇင်ဘာ ၈
ကျန်းမာရေးနှင့်အားကစားဝန်ကြီးဌာန တိုင်းရင်းဆေးပညာဦးစီးဌာန အလုံမြို့နယ်တိုင်းရင်းဆေးကုဌာနမှ ကွင်းဆင်းဆေးကုသခြင်းနှင့် ကျန်းမာရေးအသိပညာပေးဟောပြောခြင်းကို ဒီဇင်ဘာ ၆ ရက် ညနေ ၃ နာရီက အလုံမြို့နယ် စောရန်ပိုင်တောင်ရပ်ကွက် သစ်တောလမ်းနှင့် ကျောင်းလမ်းထောင့်ရှိ ဇောတနာရာမပရိယတ္တိစာသင်တိုက်၌ ပြုလုပ်ခဲ့သည်။

အခမ်းအနားတွင် မြို့နယ်တိုင်းရင်းဆေးကုဌာနမှ မြို့နယ်တိုင်းရင်းဆေးမှူး ဒေါ်ညိုနှင့် တိုင်းရင်းဆေးကုဌာနမှ ဝန်ထမ်းများက ကျောင်းထိုင်ဆရာတော် ဘဒ္ဒန္တသဇ္ဇနနှင့် ရဟန်းသံဃာတော်များအား ကျန်းမာရေးစောင့်ရှောက်မှုပေးပြီး ကျောင်းထိုင်ဆရာတော် ဘဒ္ဒန္တသဇ္ဇနအား ဆေးဝါးများလှူဒါန်းသည်။

တိုင်းဒေသကြီးလွှတ်တော်ကိုယ်စားလှယ် ဒေါ်ယဉ်ယဉ်မြင့်၊ စောရန်ပိုင်တောင်ရပ်ကွက် အုပ်ချုပ်ရေးမှူး ဦးသန်းထိုက်နှင့် ဆယ်အိမ်မှူး၊ ရာအိမ်မှူးများ၊ ရပ်မိရပ်ဖများမှ ပါဝင်ကူညီဆောင်ရွက်ပေးကြကြောင်း သိရသည်။ **တင်မောင်ဦး(အလုံ)**

မှိုဆိပ်တစ်မျိုးပါသော ငရုတ်သီးမှုန့်နှင့် ခွင့်မပြုဆိုးဆေးပါမုန့်များ ရောင်းချမှုရှိ-မရှိစစ်ဆေး

ကန်ကြီးထောင့် ဒီဇင်ဘာ ၈
ပြည်သူများအတွက် ဘေးဥပဒ်ဖြစ်စေနိုင်ကာ စားသုံးရန်မသင့်သော မှိုဆိပ်တစ်မျိုးပါသည့် ငရုတ်သီးမှုန့်များနှင့် ရှောက်ပေါင်း(အစပ်) မုန့်ထုပ်များ ဈေးကွက်အတွင်း ရောင်းချမှုမရှိစေရေးအတွက် ပုသိမ်ခရိုင် ကန်ကြီးထောင့်မြို့နယ် စည်ပင်သာယာရေးဦးစီးဌာနမှဦးဆောင်၍ မိတ်ဖက်ဌာနဆိုင်ရာများနှင့်အတူ ပူးပေါင်းကာ ဒီဇင်ဘာ ၆ ရက် နံနက် ၈ နာရီက ကန်ကြီးထောင့်မြို့မဈေးအတွင်းနှင့် ဈေးပြင်ပရှိ ဈေးဆိုင်များသို့ ကွင်းဆင်းစစ်ဆေးခဲ့သည်။

ထိုသို့ကွင်းဆင်းစစ်ဆေးရာတွင် ကန်ကြီးထောင့်မြို့နယ် စည်ပင်သာယာရေးအဖွဲ့နှင့်အတူ မိတ်ဖက်ဌာနများဖြစ်သော မြို့နယ်စားသုံးသူရေးရာ၊ မွေး/ကု၊ ပြန်/ဆက်၊ ကျန်းမာရေး၊ မြန်မာနိုင်ငံရဲတပ်ဖွဲ့နှင့် မီးသတ်ဦးစီးဌာနတို့ပါဝင်သော ပူးပေါင်းအဖွဲ့မှ မြို့မဈေးအတွင်းနှင့် ဈေးအပြင်ရှိ ကုန်စုံဆိုင်များတွင် မှိုဆိပ်တစ်မျိုးဖြစ်သည့် (Aflatoxin) ပါဝင်သော ငရုတ်သီးမှုန့်ထုပ်များရောင်းချမှုရှိ-မရှိ၊ မုန့်ဆိုင်များတွင် ခွင့်မပြုဆိုးဆေးပါရှိသော မုန့်ထုပ်များရောင်းချမှုရှိ-မရှိနှင့် (FDA) မှ စားသုံးရန်မသင့်ဟု တရားဝင်ထုတ်ပြန်ထားသော စားသောက်ကုန်များရောင်းချမှုရှိ-မရှိတို့ကို စစ်ဆေးခဲ့ပြီး ပြည်သူများ ဘေးဥပဒ်ဖြစ်စေမည့် အဆိုပါစားသောက်ကုန်များ၏ ဆိုးကျိုးများအကြောင်းနှင့် ရောင်းချခြင်းမပြုကြရန် ဈေးဆိုင်ပိုင်ရှင်များကို အသိပညာပေးဆွေးနွေးမှုများ ဆောင်ရွက်ခဲ့ကြောင်း သိရသည်။

ယခုလို ပူးပေါင်းအဖွဲ့ဖြင့် ကွင်းဆင်းစစ်ဆေးခြင်းများကို စဉ်ဆက်မပြတ်ဆောင်ရွက်သွားမှာဖြစ်ပြီး တားမြစ်ထားသော အဆိုပါစားသောက်ကုန်များ ဈေးကွက်အတွင်း ရောင်းချခြင်းများတွေ့ရှိပါက သိမ်းဆည်းဖျက်ဆီးသွားမှာဖြစ်ကြောင်း ကန်ကြီးထောင့်မြို့နယ် စည်ပင်ဦးစီးအရာရှိ ဦးရဲထွန်းဦးက ပြောသည်။ **နန်းထိုက်(ပြန်/ဆက်)**

ကျေးလက်တိရစ္ဆာန်ကျန်းမာရေးလုပ်သားသင်တန်း ဆင်း

မှော်ဘီ ဒီဇင်ဘာ ၈
မွေးမြူရေးနှင့်ကုသရေးဦးစီးဌာနနှင့် မြန်မာနိုင်ငံနှစ်ခြင်းခရစ်ယာန်အသင်းချုပ် ခရစ်ယာန်လူမှုဝန်ထမ်းခြင်းနှင့် ဖွံ့ဖြိုးရေးဌာနတို့ပူးပေါင်းဖွင့်လှစ်သည့် ကျေးလက်တိရစ္ဆာန်ကျန်းမာရေးလုပ်သား (CAHW) သင်တန်းဆင်းပွဲအခမ်းအနားကို နိုဝင်ဘာလ နောက်ဆုံးပတ်က မှော်ဘီမြို့နယ် ညောင်တံခါးကျေးရွာ ရေရှည်ခံစိုက်ပျိုးမွေးမြူရေးသင်တန်းခန်းမ၌ ပြုလုပ်ခဲ့သည်။

အဆိုပါသင်တန်းတွင် မွေးမြူရေးနှင့်ကုသရေးဦးစီးဌာန ရန်ကုန်တိုင်းဒေသကြီး ခေတ္တတိုင်းဒေသဦးစီးမှူး ဒေါက်တာကျော်သူက သင်တန်းသားများအား သင်တန်းမှပို့ချခဲ့သည့် ပညာရပ်များဖြင့် မိမိတို့ဒေသ မွေးမြူရေးကဏ္ဍ ဖွံ့ဖြိုးတိုးတက်ရန် ဌာနနှင့်ဆက်သွယ်ဆောင်ရွက်ပြီး တစ်ထောင့်တစ်နေရာမှ ကူညီပံ့ပိုးသွားကြရန် သင်တန်းဆင်းအမှာစကားပြောကြားခဲ့ပြီး မြန်မာနိုင်ငံနှစ်ခြင်းခရစ်ယာန်အသင်းချုပ် ခရစ်ယာန်လူမှုဝန်ထမ်းခြင်းနှင့်ဖွံ့ဖြိုးရေးဌာနတာဝန်ခံ သိက္ခာတော်ရ ဆရာမန်းအောင်ဇော်မိုးက သင်တန်းဆင်းအမှာစကား ပြောကြားသည်။

သင်တန်းသို့ တိုင်းဒေသကြီးနှင့် ပြည်နယ်အသီးသီးမှ သင်တန်းသား ၂၇ ဦး တက်ရောက်ခဲ့ကြောင်း သိရသည်။ **ကြေးမုံ**

ပြည်သူ့ဗဟိုပြုရဲလုပ်ငန်းစနစ်(ဆင့်ပွား)သင်တန်းဖွင့်

ခရမ်း ဒီဇင်ဘာ ၈
ရန်ကုန်တိုင်းဒေသကြီးရဲတပ်ဖွဲ့၏ အစီအစဉ်ဖြင့် ခရမ်းမြို့နယ်ရဲတပ်ဖွဲ့၏ ရဲရန်နိုင်ခန်းမ၌ ဒီဇင်ဘာ ၅ ရက် နံနက် ၉ နာရီက ပြည်သူကိုဗဟိုပြုသော ရဲလုပ်ငန်းစဉ်စနစ် (ဆင့်ပွား) သင်တန်း (၂၅/၂၀၁၆) ဖွင့်လှစ်သည်။

သင်တန်းဖွင့်ပွဲသို့ ရန်ကုန်တောင်ပိုင်းခရိုင်ရဲတပ်ဖွဲ့မှူး ဒုတိယရဲမှူးကြီးကြည်လွင် တက်ရောက်၍ အဖွင့်အမှာစကားပြောကြားခဲ့သည်။

အခမ်းအနားသို့ ခရမ်းမြို့နယ်ခေတ္တမြို့နယ်အုပ်ချုပ်ရေးမှူး ဦးကျန်အေး၊ ခရမ်းမြို့နယ်ရဲတပ်ဖွဲ့မှူး ယာယီရဲမှူး စိုးအောင်၊ သုံးခွမြို့နယ်ရဲတပ်ဖွဲ့မှူး ရဲမှူးအောင်သင်ဦး၊ ကျောက်တန်းမြို့နယ်ရဲတပ်ဖွဲ့မှူး ရဲမှူးမင်းစိုး၊ ခရမ်းမြို့နယ်တရားသူကြီး ဒေါ်ရွှေသင်၊ မြို့နယ်ဥပဒေအရာရှိ ဒေါ်ငြိမ်းငြိမ်းထွေးနှင့် ဌာနဆိုင်ရာများ၊ သင်တန်းနည်းပြအရာရှိများနှင့် သင်တန်းသား ၅၀ တက်ရောက်ပြီး သင်တန်းကာလမှာ ရက်သတ္တနှစ်ပတ်ကြာမြင့်မည်ဖြစ်ကြောင်း သိရသည်။ **ကိုမင်း(ခရမ်း)**

အခြေခံစက်ချုပ်သင်တန်းဆင်းပွဲကျင်းပ

ကျောက်ကြီး ဒီဇင်ဘာ ၈
ပဲခူးတိုင်းဒေသကြီး ကျောက်ကြီးမြို့နယ် စိုက်ပျိုးရေးနှင့်ဆည်မြောင်းဝန်ကြီးဌာန ကျေးလက်ဒေသဖွံ့ဖြိုးတိုးတက်ရေးဦးစီးဌာနမှ ကျေးလက်နေပြည်သူများ အသက်မွေးဝမ်းကျောင်းလုပ်ငန်းများတွင် အထောက်အကူပြုနိုင်စေရန်အတွက် အခြေခံစက်ချုပ်ပညာသင်တန်း ၁/၂၀၁၆ ဆင်းပွဲကို ဒီဇင်ဘာ ၅ ရက် နံနက် ၁၀ နာရီက ပြန်ကြားရေးနှင့်ပြည်သူ့ဆက်ဆံရေးဦးစီးဌာနရုံး၌ ကျင်းပခဲ့သည်။

အခမ်းအနားတွင် တောင်ငူခရိုင် ကျေးလက်ဒေသဖွံ့ဖြိုးတိုးတက်ရေးဦးစီးဌာန ဒုတိယညွှန်ကြားရေးမှူး ဦးအောင်သန်းလွင်က အဖွင့်အမှာစကားပြောကြားသည်။ ဆက်လက်ပြီး သင်တန်းတွင် ပထမ၊ ဒုတိယ၊ တတိယဆုရရှိခဲ့သော သင်တန်းသူများအား မြို့နယ်အုပ်ချုပ်ရေးမှူး ဦးတင်မျိုးအောင်က ဆုများချီးမြှင့်ခဲ့ပြီး သင်တန်းသူတစ်ဦးက ကျေးဇူးတင် စကားပြန်လည်ပြောကြားသည်။ ထို့နောက် မြို့နယ်ဦးစီးမှူး ဦးအောင်ကိုကိုက သင်တန်းသူများအား သင်တန်းဆင်းလက်မှတ်များ ပေးအပ်ခဲ့ကြောင်း သိရသည်။ **မြို့နယ်(ပြန်/ဆက်)**

အီတလီစီးရီးအေရင်ခုန်သံ-၁၆

အိမ်ကွင်းမှာအေစီမီလန်ကိုအနိုင်ကစားသွားမယ့်ရိုးမား

အီတလီစီးရီးအေပြိုင်ပွဲရဲ့ ပွဲစဉ်-၁၆ ကိုလာမယ့် ဒီဇင်ဘာ ၁၀၊ ၁၁၊ ၁၂၊ ၁၃ နေ့တွေမှာဆက်လက်ကျင်းပသွားဖို့ရှိနေပါတယ်။ အဆိုပါပွဲစဉ်မှာတော့ ရိုးမားနဲ့ အေစီမီလန်ဆုံတွေ့တဲ့ပါဝင်နေတာကြောင့် စိတ်ဝင်စားဖို့ကောင်းနေပါတယ်။ ဂျူဗင်တပ်ကလည်းမြို့ခံ ပြိုင်ဘက်တိုရီနိုနဲ့ရင်ဆိုင်ရမှာဖြစ်လို့ အကြိတ်အနယ်ရှိနိုင်ပါတယ်။

ရှိုင်း
မင်း
မင်း

ထိပ်တန်းဂိုးသွင်းရှင်များ

အစ်ကာဒီ(အင်တာမီလန်)	- ၁၂ ဂိုး
ဇက်ကို(ရိုးမား)	- ၁၂ ဂိုး
ဘာလော့တီ(တိုရီနို)	- ၁၀ ဂိုး
အင်မိုဘီလီ(လာဇီယို)	- ၉ ဂိုး
ဆာလာ(ရိုးမား)	- ၈ ဂိုး
ဖယ်လ်ကေး(တိုရီနို)	- ၇ ဂိုး

အီတလီစီးရီးအသင်းများ ရပ်တည်မှု အမှတ်ပေးဇယား

စဉ်	အသင်း	ပွဲ	နိုင်	သရေ	ရှုံး	ရဂိုး	ပေးဂိုး	ဂိုးကွာ	ရမှတ်
၁	ဂျူဗင်တပ်	၁၅	၁၂	၀	၃	၃၂	၁၃	၁၉	၃၆
၂	ရိုးမား	၁၅	၁၀	၂	၃	၃၅	၁၆	၁၉	၃၂
၃	အေစီမီလန်	၁၅	၁၀	၂	၃	၂၇	၁၉	၈	၃၂
၄	နာပိုလီ	၁၅	၈	၄	၃	၂၇	၁၅	၁၂	၂၈
၅	လာဇီယို	၁၅	၈	၄	၃	၂၇	၁၆	၁၁	၂၈
၆	အတ္တလန္တာ	၁၅	၉	၁	၅	၂၄	၁၇	၇	၂၈
၇	တိုရီနို	၁၅	၇	၄	၄	၃၁	၁၉	၁၂	၂၅
၈	ဖီအိုရင်တီးနား	၁၄	၆	၅	၃	၂၂	၁၆	၆	၂၃
၉	ဆမ်ဒိုးရီးယား	၁၅	၆	၄	၅	၁၉	၂၀	-၁	၂၂
၁၀	အင်တာမီလန်	၁၅	၆	၃	၆	၂၂	၂၁	၁	၂၁
၁၁	ဂျီနိုအာ	၁၄	၅	၅	၄	၁၇	၁၅	၂	၂၀
၁၂	ကယ်ဂလီယာရီ	၁၅	၆	၂	၇	၂၃	၃၂	-၉	၂၀
၁၃	ချီယေဗို	၁၅	၅	၄	၆	၁၄	၁၆	-၂	၁၉
၁၄	အူဒီးနီးစ်	၁၅	၅	၃	၇	၁၉	၂၃	-၄	၁၈
၁၅	ဆာစူအိုလို	၁၅	၅	၂	၈	၂၀	၂၆	-၆	၁၇
၁၆	ဘိုလော့နာ	၁၅	၄	၄	၇	၁၄	၂၂	-၈	၁၆
၁၇	အမ်ပိုလီ	၁၅	၂	၄	၉	၇	၂၄	-၁၇	၁၀
၁၈	ပက်စ်ကာရာ	၁၅	၁	၅	၉	၁၂	၂၇	-၁၅	၈
၁၉	ခရိုတိုနီ	၁၅	၁	၃	၁၁	၁၂	၂၉	-၁၇	၆
[illegible]	[illegible]	[illegible]	[illegible]	၃	[illegible]	[illegible]	[illegible]	[illegible]	၆

ခရိုတိုနီ - ပက်စ်ကာရာ
ည ၁၀း၃၀ (၁၀-၁၂-၁၆)

ခရိုတိုနီကတန်းဆင်းဇုန်ကနေရုန်းထွက်နိုင်ဖို့ အားစိုက်ကစား နေတာကြောင့်ခြေစွမ်းပိုင်း အနည်းငယ်တိုးတက်လာပါတယ်။ အထူးသဖြင့်အိမ်ကွင်းပွဲတွေမှာ ခရိုတိုနီရဲ့ခံကစားအားကပိုမိုကောင်းမွန် တတ်တာကိုတွေ့လာရပါတယ်။ ပက်စ်ကာရာကတော့ခြေစွမ်းပိုင်းပျက်ယွင်းနေဆဲဖြစ်သလို တိုက်စစ်ပိုင်းကစားပုံလည်းအားနည်းမှုတွေရှိပါတယ်။ ဒီတန်းဆင်းဇုန်တိုက်ပွဲမှာတော့ အိမ်ရှင်ခရိုတိုနီ ကတို့နိုင် ပွဲကပ်ရသွားနိုင်ပါတယ်။

ဆမ်ဒိုးရီးယား - လာဇီယို
နံနက် ၂း၁၅ (၁၁-၁၂-၁၆)

ဆမ်ဒိုးရီးယားက ခြေစွမ်းပိုင်းကောင်းမွန်မှုရှိတယ်လို့ ဆိုနိုင်ပါတယ်။ အိမ်ကွင်းလည်းဖြစ်တာကြောင့်နိုင်ပွဲရယူနိုင်ဖို့အားစိုက်လာမှာသေချာနေပါတယ်။ အိမ်ကွင်းပွဲတွေမှာလည်းဆမ်ဒိုးရီးယားခြေ ကပိုမိုကောင်းမွန်တတ်တာကြောင့် လာဇီယိုကိုထိန်းချုပ်နိုင်ခြေရှိနေ ပါတယ်။ လာဇီယိုကလက်ရှိခြေစွမ်းပိုင်းကောင်းနေပေမယ့် အဝေးကွင်းပွဲတွေမှာ ခြေစွမ်းပိုင်းအနည်းငယ်ကျဆင်းတတ်ပါတယ်။ လာဇီယိုအမြင့်ဆုံးသရေလောက်ပဲရမယ်။

ကယ်ဂလီယာရီ - နာပိုလီ
ည ၆း၀၀ (၁၁-၁၂-၁၆)

နာပိုလီက အင်တာမီလန်ကိုဂိုးပြတ်အနိုင်ရယူနိုင်ခဲ့ကာအဆိုပါ ပွဲမှာခြေစွမ်းပိုင်းလည်းကောင်းမွန်ခဲ့ပါတယ်။ ဒါပေမယ့် နာပိုလီအနေနဲ့ အဝေးကွင်းပွဲတွေမှာတော့ ခြေစွမ်းပိုင်းအနည်းငယ်ကျဆင်းတတ်ပြီး ချန်ပီယံလိဂ်ကစားခဲ့ရတာကြောင့်လည်း ပွဲပန်းမှုတွေရှိလာနိုင်ပါတယ်။ ကယ်ဂလီယာရီကတော့ခြေစွမ်းပိုင်းသာမန်သာရှိပေမယ့် အိမ်ကွင်းပွဲတွေမှာကစားပုံကောင်းတတ်ပြီး လက်ရှိအချိန်အထိ အိမ်ကွင်းမှာ ၁ ပွဲသာရှုံးထားပါတယ်။ နာပိုလီနိုင်ရင်တောင်ဂိုးမပြတ်ဘူး။

အတ္တလန္တာ - အူဒီးနီးစ်
ည ၈း၃၀ (၄-၁၂-၁၆)

အတ္တလန္တာက ဂျူဗင်တပ်ကိုရှုံးနိမ့်ခဲ့ရတာကြောင့်နိုင်ပွဲပြန်လည် ရယူနိုင်ဖို့အားစိုက်လာမှာသေချာနေတယ်။ အထူးသဖြင့် အတ္တလန္တာခြေက ဂျူဗင်တပ်ကိုရှုံးနိမ့်ခဲ့ပေမယ့် အိမ်ကွင်းပွဲတွေမှာခြေစွမ်းပိုင်းက ကောင်းမွန်မှုရှိတတ်ပါတယ်။ လက်ရှိအချိန်အထိ အိမ်ကွင်းခုနစ်ပွဲမှာ ငါးပွဲတိတိအနိုင်ရရှိခဲ့ကာ နှစ်ပွဲသာရှုံးနိမ့်ခဲ့ပါတယ်။ အူဒီးနီးစ်ကတော့ ခြေစွမ်းပိုင်းသာမန်သာရှိတာကြောင့် ဒီပွဲစဉ်မှာတော့ အတ္တလန္တာပဲ နိုင်ပွဲပြန်လည်ရရှိဖို့ရှိပါတယ်။

ဘိုလော့နာ - အမ်ပိုလီ
ည ၈း၃၀ (၁၁-၁၂-၁၆)

ဘိုလော့နာက အိမ်ကွင်းပွဲတွေမှာခြေစွမ်းပိုင်းသိသိသာသာ ကောင်းမွန်တတ်ပါတယ်။ အိမ်ကွင်းစုစုပေါင်း ရှစ်ပွဲကစားပြီးချိန်မှာ လေးပွဲတိတိအနိုင်ရရှိခဲ့ကာ သုံးပွဲသာရှုံးနိမ့်ခဲ့ပါတယ်။ ဒီပွဲစဉ်မှာလည်း အိမ်ကွင်းမှာနိုင်ပွဲရယူနိုင်ဖို့အားစိုက်လာမှာသေချာနေပါတယ်။ အမ်ပိုလီကတော့ ခြေစွမ်းပိုင်းအားနည်းမှုတွေရှိနေသလို အဝေးကွင်းပွဲတွေမှာလည်း ခြေစွမ်းပိုင်းက ပိုမိုကျဆင်းတတ်ပါတယ်။ ဒါကြောင့်လည်း ဒီပွဲစဉ်မှာ ဘိုလော့နာကပဲ အနိုင်ရသွားဖို့ရှိပါတယ်။

ပါလာမို - ချီယေဗို
ည ၈း၃၀ (၁၁-၁၂-၁၆)

အမှတ်ပေးဇယားအောက်ဆုံးက ပါလာမိုခြေကအားနည်းမှု တွေများတယ်။ လက်ရှိအချိန်မှာတန်းမဆင်းရဖို့ ပွဲတိုင်းအားစိုက်ကစားနေသလို ဒီပွဲကလည်းအိမ်ကွင်းပွဲဖြစ်ပေမယ့်လည်း ပါလာမိုဟာ အိမ်ကွင်း ခုနစ်ပွဲမှာတောင် ခုနစ်ပွဲလုံးရှုံးနိမ့်ခဲ့ပြီး တိုက်စစ်ကလည်း သုံးဂိုးသာသွင်းထားနိုင်တယ်။ ချီယေဗိုကတော့ အသင်းလိုက်ခြေစွမ်းပိုင်းအရ ပါလာမိုထက် ပိုကောင်းသလို နိုင်ပွဲလည်းရသွားနိုင်တယ်။

တိုရီနို - ဂျူဗင်တပ်
ည ၈း၃၀ (၁၁-၁၂-၁၆)

လက်ရှိအချိန်မှာ အသင်းလိုက်စုဖွဲ့မှုအရ ဒီနှစ်သင်းကြားမှာ ကွာဟမှုတွေရှိနေပေမယ့်လည်း မြို့ခံပြိုင်ဘက်အသင်းတွေဖြစ်တာကြောင့် နိုင်ပွဲရရေးအားစိုက်လာကြမှာဖြစ်တာကြောင့် အကြိတ်အနယ်ရှိနိုင်ပါတယ်။ အထူးသဖြင့် တိုရီနိုကလက်ရှိအချိန်မှာ ခြေစွမ်းပိုင်းကောင်းမွန်နေသလို အိမ်ကွင်းမှာလည်း အရှုံးမရှိကစားထားနိုင်တာကြောင့် ဂျူဗင်တပ်ကို ထိန်းချုပ်နိုင်ခြေရှိတယ် ချန်ပီယံလိဂ်ကြောင့် ပွဲပန်းလာမယ့် ဂျူဗင်တပ်နိုင်ရင်တောင် ဂိုးမပြတ်ဘူး။

အင်တာမီလန် - ဂျီနိုအာ
နံနက် ၂း၁၅ (၁၂-၁၂-၁၆)

နာပိုလီကို ရှုံးနိမ့်ခဲ့ရလို့ အင်တာမီလန်ဟာ နိုင်ပွဲပြန်လည်ရယူနိုင်ဖို့ အားစိုက်လာမှာသေချာနေပါတယ်။ အထူးသဖြင့်အိမ်ကွင်းပွဲစဉ်ဖြစ် နေတာကြောင့် အင်တာမီလန်တို့ပိုမိုအားစိုက်လာမှာဖြစ်သလို ယူရိုပါလိဂ်မှာလည်း နောက်တစ်ဆင့်တက်နိုင်ဖို့မရှိတာကြောင့် စီးရီးအေကို ပိုမိုအားစိုက်လာမှာသေချာနေတယ်။ ဂျီနိုအာကတော့ အဝေးကွင်း တိုက်စစ်ပိုင်းက အားနည်းတတ်တာကြောင့် ဒီပွဲမှာတော့ အင်တာမီလန်ပဲအနိုင်ရသွားနိုင်ပါတယ်။

ဖီအိုရင်တီးနား - ဆာစူအိုလို
နံနက် ၀၀း၃၀ (၁၃-၁၂-၁၆)

နှစ်သင်းစလုံးယူရိုပါလိဂ်ပွဲတွေကစားခဲ့ရမှာဖြစ်ပေမယ့်လည်း ဆာစူအိုလိုက နောက်တစ်ဆင့်တက်နိုင်ဖို့အခွင့်အရေးမရှိတော့တာကြောင့် အဆိုပါ ယူရိုပါလိဂ်ထက်ဒီပွဲကိုပိုမိုအားစိုက်လာမှာသေချာနေပါတယ်။ ဒါပေမယ့်လည်း ဖီအိုရင်တီးနားက အိမ်ကွင်းဖြစ်လို့ ဂရုတစိုက်ကစားလာမှာဖြစ်သလို အိမ်ကွင်းပွဲတွေမှာလည်း ခြေစွမ်းပိုင်းက ပိုမိုကောင်းမွန်တတ်ပါ တယ်။ ဒါကြောင့်လည်းအခက်တွေ့နိုင်ပေမယ့် ဖီအိုရင်တီးနားပဲကပ်နိုင်မယ်။

ရိုးမား - အေစီမီလန်
နံနက် ၂း၃၀ (၁၃-၁၂-၁၆)

ရိုးမားက ဒီပွဲအနိုင်ရပါမှ ဒုတိယနေရာမှာဆက်လက်ရပ်တည်နိုင်ဖို့ ပိုမိုသေချာမှာဖြစ်တာကြောင့် အားစိုက်လာဖို့ရှိနေပါတယ်။အထူးသဖြင့်ရိုးမားကယူရိုပါလိဂ်ပြိုင်ပွဲမှာ နောက်တစ်ဆင့်တက်နိုင်ဖို့ သေချာနေတဲ့အပြင် အုပ်စုပထမနေရာလည်း သေချာနေတာကြောင့် ဒီပွဲကိုပို မိုအားစိုက်လာဖို့ရှိနေပါတယ်။ ဒ့ါအပြင် ရိုးမားက အိမ်ကွင်းပွဲတွေမှာလည်း ခြေစွမ်းပိုမိုကောင်းမွန်တတ်တာကြောင့် မီလန်ခြေစွမ်းပိုင်း ကောင်းမွန်နေပေမယ့် ရိုးမားပဲ အိမ်ကွင်းမှာနိုင်ပွဲရယူသွားနိုင်ဖို့ရှိနေပါတယ်။

စတုတ်မန် ရောမဒါဘီရန်ပွဲကြောင့် အေစီမီလန်၊ ဂျူဗင်တပ်တို့နှင့် ယှဉ်ပြိုင်မည် စီရီးအေပွဲစဉ်များကို လွဲချော်မည်

ပြီးခဲ့သည့် ရက်သတ္တပတ်အတွင်း လာဇီယို-ရိုးမားတို့ယှဉ်ပြိုင်ခဲ့သည့်ပွဲစဉ်တွင် ရန်မီးစတင်ပျိုးခဲ့သည့် ရိုးမားကွင်းလယ်လူ ကီဗင်စတုတ်မန်ကို နှစ်ပွဲပယ်ပြစ်ဒဏ်ချမှတ်လိုက်သည်ဟု အီတလီဘောလုံးအဖွဲ့ချုပ်က ဒီဇင်ဘာ ၇ ရက်တွင် ကြေညာခဲ့ရာ ၎င်းမှာ အေစီမီလန်၊ ဂျူဗင်တပ်တို့နှင့်ယှဉ်ပြိုင်မည့် စီရီးအေပွဲစဉ်တို့ကို လွဲချော်တော့မည်ဖြစ်သည်။ အဆိုပါ ပွဲစဉ်တွင်အသုံးပြုမခံရသည့် အရန်လူ လာဇီယိုကစားသမားကာတယ်လ်ဒီသည် ပွဲချိန် ၆၆ မိနစ်တွင် စတုတ်မန်၏ ကော်လံစကိုဆွဲခဲ့သဖြင့် တိုက်ရိုက်အနီကတ်ပြသထုတ်ပယ်ခံခဲ့ရသည်။

သို့သော် ပွဲအပြီး ဗီဒီယိုမှတ်တမ်းများကိုပြန်လည်ကြည့်ရှုရာ စတုတ်မန်က ရိုးမားအတွက် အဖွင့်ဂိုးကို သွင်းယူနိုင်ခဲ့ပြီးနောက် ကွင်းဘေးစည်းသို့သွားရောက် အောင်ပွဲခံခဲ့ရာတွင် ကွင်းဘေးထိုင်နေသည့် ကာတယ်လ်ဒီ၏မျက်နှာကို ရေဗူးဖြင့်ကန်ခဲ့ခြင်းကြောင့် ကာတယ်လ်ဒီ ဒေါသပေါက်ကွဲခဲ့ခြင်းဖြစ်သည်ကို တွေ့ရှိရသည်။ ယင်းအတွက်ကြောင့် ကာတယ်လ်ဒီမှာ တစ်ပွဲသာ ပွဲပယ်ပြစ်ဒဏ်ချမှတ်ခံရမည်ဖြစ်သော်လည်း စတုတ်မန်မှာကစားသမားတစ်ဦးရှိသင့်သည့်အပြုအမူကို သွေဖည်ခဲ့ခြင်းကြောင့် နှစ်ပွဲပယ်ပြစ်ဒဏ်ချမှတ်ရန် အီတလီဘောလုံးအဖွဲ့ချုပ်က ဆုံးဖြတ်ခဲ့ခြင်းဖြစ်သည်။

(မေလှဲ့သင်း)

နိုင်ငံတော်တည်ဆောက်ရာတွင် နိုင်ငံတော်အချုပ်အခြာအာဏာ၏ ခက်မသုံးဖြာဖြစ်သည့် ဥပဒေပြုရေး၊ အုပ်ချုပ်ရေး၊ တရားစီရင်ရေးဟူသည့် မဏ္ဍိုင်ကြီး သုံးရပ်ဖြင့် အချင်းချင်း အပြန်အလှန်ထိန်းကျောင်းဆောင်ရွက်သည်ဟု ဆိုထားရာ ဥပဒေဆိုင်ရာ အကြောင်းအရာများကို ပြည်သူများ သိရှိလေ့လာနိုင်ရန် စာရေးသူ မောင်စာဂ၏ ဥပဒေနှင့် စပ်ဆိုင်သောဆောင်းပါးများကို အပတ်စဉ် (သောကြာနေ့)တိုင်း ဖော်ပြပေးသွားပါမည်။ ဆောင်းပါးတွင် ပါရှိသည့် အကြောင်းအရာများသည် စာရေးသူ၏အာဘော်သာ ဖြစ်ပါသည်။
(စာတည်းအဖွဲ့)

အုပ်ချုပ်သူနှင့် ပြည်သူကြည်ကြည်ဖြူဖြူ

ခဲမောင်စာဂ

လူ့ဘောင်လောကတွင် အုပ်ချုပ်သူလူတန်းစားနှင့် အုပ်ချုပ်ခံလူတန်းစားဟူ၍ အခြေခံအားဖြင့် နှစ်မျိုးနှစ်စားတွေ့ကြရပေမည်။ အုပ်ချုပ်သူလူတန်းစားသည် အစိုးရဖြစ်သည်။ အုပ်ချုပ်ခံလူတန်းစားသည် တိုင်းသူပြည်သားများဖြစ်သည်။ အုပ်ချုပ်သူအစိုးရက တိုင်းသူပြည်သားများကို အုပ်ချုပ်ကြရသည်။ ထိုသို့အုပ်ချုပ်ရာတွင် အုပ်ချုပ်သူအစိုးရအဖွဲ့ကို မည်သို့ဖွဲ့စည်းမည်၊ မည်သည့်ပုံစံဖြင့် အုပ်ချုပ်သွားမည်ကို နည်းလမ်းများသတ်မှတ်ရသည်။ ဥပဒေရေးဆွဲ၍ ပြဋ္ဌာန်းပေးရသည်။ ထိုသို့သော ဥပဒေမျိုးကို နိုင်ငံ၏ဖွဲ့စည်းပုံအခြေခံဥပဒေဟု ခေါ်ကြသည်။ ဥပဒေအားလုံး၏ အခြေခံကျသော ဥပဒေတစ်ရပ်ဖြစ်သည်။

အုပ်ချုပ်ရေးစနစ်အမျိုးမျိုး

အုပ်ချုပ်သည်ဟုဆိုရာတွင် အုပ်ချုပ်ပုံအုပ်ချုပ်နည်း စနစ်အမျိုးမျိုးရှိသည်။ ဘုရင်စနစ်၊ မြေရှင်ကြီးစနစ်၊ ခရှင်စနစ်၊ အာဏာရှင်စနစ်၊ ဒီမိုကရေစီစနစ်၊ ကွန်မြူနစ်စနစ်၊ ဆိုရှယ်လစ်စနစ်စသည်တို့ ဖြစ်သည်။ မည်သည့်ပုံပန်းသဏ္ဌာန်၊ မည်သည့်စနစ်ပင်ဖြစ်စေကာမူ အုပ်ချုပ်သူအစိုးရဟူသည် ရှိမြဲသာဖြစ်သည်။

အုပ်ချုပ်ပုံစနစ်ကွဲပြားခြားနားသည်နှင့်အမျှ အုပ်ချုပ်ပုံအုပ်ချုပ်နည်း အသွင်သဏ္ဌာန်အနှစ်သာရများသည်လည်း ကွဲပြားခြားနားသည်။ အုပ်ချုပ်သူတို့သည် မိမိတို့ကိုယ်ကျိုးကိုသာ ကြည့်၍ အုပ်ချုပ်ခြင်း၊ မိမိ၏ အပေါင်းပါပုဂ္ဂိုလ်တစ်စုတို့၏ အကျိုးကိုသာကြည့်၍ အုပ်ချုပ်ခြင်း၊ လူတန်းစားတစ်ရပ်ရပ်၏ အကျိုးကိုသာကြည့်၍ အုပ်ချုပ်ခြင်း၊ တိုင်းသူပြည်သားအားလုံး၏ အကျိုးကိုကြည့်၍အုပ်ချုပ်ခြင်းစသည့် အုပ်ချုပ်ခြင်းအမျိုးမျိုးကို တွေ့ရတတ်သည်။

ပြည်သူ့အုပ်ချုပ်ရေး

ပြည်သူ့အုပ်ချုပ်ရေးဆိုသည်ကား အဘယ်နည်း။ ဒီမိုကရေစီစနစ်သည် ပြည်သူ့အုပ်ချုပ်ရေး စနစ်ဟုခေါ်ဆိုသည်။ ဒီမိုကရေစီအုပ်ချုပ်ရေးကို ပြည်သူ့အုပ်ချုပ်ရေးဟု သမုတ်ကြသည်။ ဒီမိုကရေစီစနစ်တွင် ပြည်သူတွေက ရွေးကောက်တင်မြှောက်လိုက်သော ပြည်သူ့ကိုယ်စားလှယ်များက ဦးဆောင်ဦးရွက်ပြုလုပ်၍ အုပ်ချုပ်သည်။ ဒီမိုကရေစီစနစ်တွင် ပြည်သူတွေက မိမိတို့အပေါ် မိမိတို့၏ ကိုယ်စား အုပ်ချုပ်မှုပြုနိုင်ရန် ဆန္ဒမဲများပေး၍ မိမိတို့၏ ကိုယ်စားလှယ်များကို ရွေးကောက်တင်မြှောက်ကြသည်။ ထို့ကြောင့် ဒီမိုကရေစီအုပ်ချုပ်ရေးကို ပြည်သူ့အုပ်ချုပ်ရေးဟု ခေါ်ဆိုကြခြင်းဖြစ်သည်။

ဒီမိုကရေစီစနစ်တွင် ပြည်သူတွေက ရွေးကောက်တင်မြှောက်လိုက်သည့် ပြည်သူ့ကိုယ်စားလှယ်တွေက ပြည်သူတွေကို အုပ်ချုပ်နိုင်ရန် အစိုးရအဖွဲ့ကို ဖွဲ့စည်းသည် အစိုးရအုပ်ချုပ်ရေးယန္တရားကြီး တည်ထောင်သည်။ အဆင့်ဆင့်သော အစိုးရဝန်ထမ်းများကို ခန့်အပ်တာဝန်ပေးသည်။ ထိုသို့ခန့်အပ်ခြင်းခံရသော ဝန်ထမ်းများက အစိုးရ၏ အုပ်ချုပ်ရေးယန္တရားတွင် ပါဝင်ဆောင်ရွက်ကြရသည်။

အုပ်ချုပ်ရေးစနစ်နှင့် ဝန်ထမ်းများ

ဝန်ထမ်းကောင်းမှ တိုင်းပြည်ကောင်းမည်ဟု ဆိုရိုးစကားရှိသည်။ တိုင်းပြည်ကောင်းဖို့ဆိုလျှင် ဝန်ထမ်းကောင်းများရှိဖို့လိုသည်။ ဝန်ထမ်းကောင်းတွေပေါ်ထွက်ဖို့ လေ့ကျင့်ပျိုးထောင်ပေးကြရမည်။ ဤတွင် ခေတ်အဆက်ဆက် အုပ်ချုပ်ရေးယန္တရားအသီးသီး၌ ဝန်ထမ်းများ ပါဝင်ဆောင်ရွက်ခဲ့ရပုံ အနှစ်ချုပ်ကိုဖော်ပြပါရစေ။

မြန်မာဘုရင်များလက်ထက်ကာလ

မြန်မာဘုရင်များလက်ထက်တစ်လျှောက်လုံးတွင် မြန်မာဘုရင်များသည် တိုင်းပြည်အုပ်ချုပ်ရန်အုပ်ချုပ် မှုအာဏာကိုပြည်သူများထံမှသဘောဆန္ဒရယူခြင်းမပြုဘဲ မိမိတို့၏ ဘုန်း၊ လက်ရုံးအားကိုးနှင့် အုပ်ချုပ်ခဲ့ကြသည်။ ဘုရင်၏အုပ်ချုပ်ရေးယန္တရားတွင် ခန့်အပ်ခံကြရသော ဝန်ထမ်းများကို **"မင်းမှုထမ်း၊ မင်းခစား"** ဟူ၍ ခေါ်ဆိုကြသည်။ "မင်းမှုထမ်း၊ မင်းခစား" တို့သည် မိမိတို့၏အမည်နာမနှင့်လိုက်လျောစွာပင် မင်း၏အမှုတော်ကိုသာ ထမ်းဆောင်ခဲ့ကြသည်။ မင်းကိုသာလျှင် ခစားခဲ့ကြရသည်။ မင်းကိုသာလျှင် တာဝန်ခံ၍ အမှုတော်ကိုဆောင်ရွက်ခဲ့ကြရသည်။ ပြည်သူတွေက ခန့်အပ်တာဝန်ပေးသော ပြည်သူ့ဝန်ထမ်းများမဟုတ်ကြပါ။ ထိုကာလက မင်းနှင့် အတူ ပြည့်ဦးနှောက်၊ ပြည့်နှလုံး၊ ပြည့်လက်ရုံးစသည့် မှူးမတ်၊ ဗိုလ်ပါမင်းမှုထမ်း၊ မင်းခစားများအားလုံးကောင်းလျှင် ပြည့်ဝမ်းပြည့်ကြရသည်။ ပြည်သူတို့နှလုံးစိတ်ဝမ်းအေးချမ်းကြရသည်။

ဗြိတိသျှတို့အုပ်စိုးစဉ်ကာလ

၁၈၈၅ ခုနှစ် မြန်မာနိုင်ငံသည် ဗြိတိသျှတို့၏ လက်အောက်ရောက်ရှိခဲ့သည်မှစ၍ ၁၉၄၈ ခုနှစ် လွတ်လပ်ရေးပြန်လည်ရရှိသည့်အချိန်အထိ၊ အင်္ဂလိပ်တို့၏ အုပ်ချုပ်ရေးလက်အောက်တွင် ရှိနေခဲ့ရသည်။ အင်္ဂလိပ်အစိုးရ၏ အုပ်ချုပ်ရေးယန္တရားတွင် ဝင်ရောက်ဆောင်ရွက်ကြ ရသော ဝန်ထမ်းများကို **"အစိုးရအရာထမ်း၊ အမှုထမ်းများ"** ဟူ၍ခေါ်ဝေါ်ခဲ့ကြသည်။ အစိုးရ၏ အမှုတော်ကိုသာလျှင် ထမ်းဆောင်ခဲ့ကြရသည်။ အစိုးရ၏ အကြိုက်၊ အစိုးရ၏ အလိုကျတာဝန်ကျေပွန်အောင်ဆောင်ရွက်ခဲ့ကြရသည်။ တိုင်းသူပြည်သားများအား တာဝန်ခံခဲ့ကြရခြင်းမရှိပေ။

လွတ်လပ်ရေးရပြီးနောက် ၁၉၆၂ ခုနှစ်အထိကာလ

၁၉၄၈ ခုနှစ် မြန်မာနိုင်ငံလွတ်လပ်ရေးရရှိလာသည့်အခါ နိုင်ငံတော်ဖွဲ့စည်းအုပ်ချုပ်ပုံ အခြေခံဥပဒေအရ ပါလီမန်ဒီမိုကရေစီအုပ်ချုပ်ရေးစနစ်ဖြင့် အုပ်ချုပ်ခဲ့သည်။ အုပ်ချုပ်ရေးအာဏာကို ပြည်သူလူထုထံမှ တောင်းဆို၍ အုပ်ချုပ်ရသောအစိုးရအဖွဲ့ပေါ်ပေါက်လာသည်။ အစိုးရ၏ အုပ်ချုပ်ရေးယန္တရားတွင် ပါဝင်ဆောင်ရွက်နိုင်ရန် ဝန်ထမ်းများကို အစိုးရက ခန့်အပ်တာဝန်ပေးခဲ့သည်။ အစိုးရက ခန့်အပ်သော ဝန်ထမ်းများဖြစ်စေကာမူ ပြည်သူတွေကရွေးကောက်တင်မြှောက်ထားသော အစိုးရအဖွဲ့က ခန့်အပ်တာဝန်ပေးခြင်းဖြစ်သဖြင့် ပြည်သူလူထုက ခန့်အပ်ခြင်းပင်ဖြစ်သည်။ ပြည်သူလူထုအား တာဝန်ခံပြီးလျှင် ပြည်သူလူထု၏ ဝန်ကိုသာ ထမ်းဆောင်ရသူများအဖြစ်သို့ ပြောင်းလဲ၍ရရှိလာခဲ့သည်။ ထိုအချိန်မှစ၍ ဝန်ထမ်းများအား ရှေးကကဲ့သို့ **"မင်းမှုထမ်း၊ အစိုးရအမှုထမ်း"** ဟူ၍ခေါ်ဝေါ်ခြင်းမပြုတော့ဘဲ "ပြည်သူ့ဝန်ထမ်းများ" ဟူ၍ခေါ်ဝေါ် လာခဲ့ကြပါသည်။

၁၉၆၂ ခုနှစ်မှ ၁၉၈၈ ခုနှစ်အထိကာလ

၁၉၆၂ ခုနှစ်၊ မတ်လ ၂ ရက်နေ့တွင် တော်လှန်ရေးကောင်စီက နိုင်ငံတော်၏ အာဏာအရပ်ရပ်ကိုရယူ၍ အုပ်ချုပ်ခဲ့သည်။ တော်လှန်ရေးကောင်စီအစိုးရဖွဲ့စည်းခဲ့သည်။ မြန်မာ့ဆိုရှယ်လစ်လမ်းစဉ်ပါတီ တည်ထောင်ခဲ့သည်။ ၁၉၇၄ ခုနှစ်တွင် ပြည်ထောင်စုဆိုရှယ်လစ်သမ္မတမြန်မာနိုင်ငံတော်ဖွဲ့စည်းပုံအခြေခံ ဥပဒေကို ရေးဆွဲပြဋ္ဌာန်းခဲ့သည်။ ရွေးကောက်ပွဲများကျင်းပပေးသည်။ ပြည်သူ့လွှတ်တော်ပေါ်လာသည်။ ရပ်ကွက်/ကျေးရွာ၊ မြို့နယ်၊ ပြည်နယ်နှင့် တိုင်းဒေသကြီးအဆင့်ဆင့်တို့တွင် ရွေးကောက်ပွဲများကျင်းပ၍ ပြည်သူ့ကောင်စီကိုယ်စားလှယ်များရွေးကောက်တင်မြှောက်ခဲ့သည်။ ပြည်သူ့ကောင်စီ အလုပ်အမှုဆောင်အဖွဲ့ အဆင့်ဆင့်ကို ဖွဲ့စည်း၍ အုပ်ချုပ်ခဲ့သည်။ တစ်ပါတီစနစ်ကို ကျင့်သုံးသည်။ မြန်မာဆိုရှယ်လစ် လမ်းစဉ်ပါတီသည် တစ်ခုတည်းသော ပါတီဖြစ်သည်။ ရွေးကောက်ပွဲများ ကျင်းပ၍ ပြည်သူတွေက ဆန္ဒမဲပေးကာ ရွေးကောက်တင်မြှောက်ခဲ့ကြသော်လည်း ပြည်သူ့ကိုယ်စားလှယ်အဖြစ် ပါတီ၏ ကိုယ်စားလှယ်များကိုသာ ရွေးကောက်တင်မြှောက်ပေးခဲ့ကြရသည်။ အားလုံးလမ်းစဉ်ပါတီဝင်များ ဖြစ်သည်။

ထိုခေတ်က ဝန်ထမ်းများသည်လည်း လမ်းစဉ်ပါတီထဲ ဝင်ကြရသည်။ ပါတီဝင်ဖြစ်မှ အရာရာဦးစားပေးခံရသည်။ ပါတီဝင်မဖြစ်လျှင် ခေတ်မမီဟု ဘေးဖယ်ခံရတတ်သည်။ အထင်သေး အမြင်သေးခံရသည်။ ဝန်ထမ်းအားလုံးနီးပါးမျှ ပါတီဝင်တွေဖြစ်ကြသည်။ ပါတီဝင်ဖြစ်ကြသော ပြည်သူ့ကိုယ်စားလှယ်များ၊ ပါတီဝင်ဖြစ်ကြသော ဝန်ထမ်းများသည် ပါတီ၏ ဦးဆောင်လမ်းညွှန်မှုကိုသာ ခံယူဆောင်ရွက်ကြရသည်။ ပြည်သူကိုမျက်နှာမူ၊ ပြည်သူကို တာဝန်ခံမှုထက် ပါတီကိုသာ မျက်နှာမူကြရသည်။ ပါတီကိုသာ တာဝန်ခံကြရသည်။ အဆင့်ဆင့်သော ပါတီခေါင်းဆောင်များ၊ အုပ်ချုပ်သူများ အာဏာယစ်မူးလာကြသည်။ တဖြည်းဖြည်း ပြည်သူနှင့်အစိုးရကြား ကွာဟလာခဲ့သည်။၁၉၈၈ ခုနှစ်တွင် တစ်နိုင်ငံလုံး အတိုင်းအတာဖြင့် ဒီမိုကရေစီစနစ် ပြုပြင်ပြောင်းလဲရေး တောင်းဆိုသည့် ဆန္ဒပြပွဲကြီးပေါ်ပေါက်လာခဲ့ရသည်။

၁၉၈၈ ခုနှစ်မှ ၂၀၁၀ ခုနှစ်အထိကာလ

၁၉၈၈ ခုနှစ် စက်တင်ဘာလ ၁၈ ရက်နေ့တွင် နိုင်ငံတော်ငြိမ်ဝပ်ပိပြားမှုတည်ဆောက်ရေးအဖွဲ့က နိုင်ငံတော်၏ အာဏာအရပ်ရပ်ကို ရယူ၍ အုပ်ချုပ်ခဲ့သည်။ နိုင်ငံတော်ငြိမ်ဝပ်ပိပြားမှု တည်ဆောက်ရေးအစိုးရအဖွဲ့ကို ဖွဲ့စည်းခဲ့သည်။ နောက်တွင် နိုင်ငံတော်အေးချမ်းသာယာရေးနှင့် ဖွံ့ဖြိုးရေးကောင်စီ အစိုးရအဖွဲ့ ဖြစ်လာသည်။ ဝန်ထမ်းများအားလုံး မည်သည့်ပါတီဝင်မျှ မဖြစ်စေရတော့။ ပါတီနိုင်ငံရေးနှင့် ကင်းကင်းရှင်းရှင်း နေထိုင်ကြရတော့သည်။ နိုင်ငံတော်ငြိမ်ဝပ်ပိပြားမှု တည်ဆောက်ရေးအစိုးရအဖွဲ့၊ နိုင်ငံတော်အေးချမ်းသာယာရေးနှင့် ဖွံ့ဖြိုးရေးကောင်စီ အစိုးရအဖွဲ့တို့၏ ဝန်ထမ်းများဖြစ်လာရပြန်သည်။ အစိုးရချမှတ်သော မူဝါဒလမ်းစဉ်များကိုသာ အောင်မြင်အောင် အကောင်အထည်ဖော် ဆောင်ရွက်ကြရသည်။ ပြည်သူ့သဘောဆန္ဒထက် အမိန့်အာဏာဖြင့်အုပ်ချုပ်ခဲ့သည်။ အုပ်ချုပ်သူနှင့် ပြည်သူတစ်သားတည်းမဖြစ်ခဲ့။

၂၀၁၀ ခုနှစ်မှ ၂၀၁၅ ခုနှစ်ကာလအထိ

မည်သို့ဆိုစေ ပြောင်းလဲလာသော အချိန်အခါနှင့် အခြေအနေတို့အရ ပါတီစုံဒီမိုကရေစီဖွဲ့စည်းကျင့်သုံးရန် ၂၀၀၈ ခုနှစ် နိုင်ငံတော်ဖွဲ့စည်းပုံ အခြေခံဥပဒေကို ရေးဆွဲပြဋ္ဌာန်းနိုင်ခဲ့သည်။ ၂၀၀၈ ခုနှစ် ဖွဲ့စည်းပုံအခြေခံဥပဒေအရ ပထမအကြိမ် ပါတီစုံဒီမိုကရေစီ အထွေထွေရွေးကောက်ပွဲကြီးကို ၇-၁၁-၂၀၁၀ ပြည့်နှစ်တွင် ကျင်းပခဲ့သည်။ ပြည်ထောင်စုကြံ့ခိုင်ရေးနှင့် ဖွံ့ဖြိုးရေးပါတီက ဆန္ဒမဲအများစုကို ရရှိခဲ့သည်။ လွှတ်တော်များပေါ်လာသည်။ ပြည်ထောင်စုကြံ့ခိုင်ရေးနှင့်ဖွံ့ဖြိုးရေးပါတီက အစိုးရဖွဲ့၍အုပ်ချုပ်ခဲ့သည်။ အစိုးရဝန်ထမ်းများအဖြစ်မှ နိုင်ငံ့ဝန်ထမ်းအဖြစ် ပြောင်းလဲလာသည်။ နိုင်ငံ့ဝန်ထမ်းများသည် ပါတီနိုင်ငံရေးနှင့် ကင်းရှင်းရမည့်မူကို ဆက်လက်ကျင့်သုံးခဲ့သည်။ မည်သည့်ပါတီဝင်မျှ ဖြစ်၍မရပါ။ နိုင်ငံ့ဝန်ထမ်း၊ ပြည်သူ့ဝန်ထမ်းများသာ ဖြစ်ကြစေရန် ဦးတည်ခဲ့သည်။ သို့ရာတွင် အုပ်ချုပ်သူနှင့် ပြည်သူ ကြည်ကြည်ဖြူဖြူရှိရဲ့လားဟုမေးလျှင် ရာခိုင်နှုန်းပြည့် တော့ မကြည်ဖြူ လိုအပ်ချက်များစွာရှိနေသည်ဟု ပကတိအရှိအတိုင်း ဖြေရပါမည်။

ဝန်ထမ်းလောက ပြောင်းလဲမှုများ

ပါလီမန်ဒီမိုကရေစီခေတ်တွင် အုပ်ချုပ်သူနှင့် ပြည်သူ ကြည်ကြည်ဖြူဖြူရှိသည်ဟု ဆိုနိုင်သည်။ မြန်မာနိုင်ငံသည် အရှေ့တောင်အာရှနိုင်ငံများတွင် ဝင့်ကြွားနိုင်သည့် နိုင်ငံတစ်နိုင်ငံဖြစ်ခဲ့သည်။ ဝန်ထမ်းများ အကျင့်ပျက်ခြစားမှုများ မရှိသလောက်နည်းပါးသည်။ တော်လှန်ရေးကောင်စီနှင့် လမ်းစဉ်ပါတီခေတ်ဦးပိုင်းအုပ်ချုပ်သူနှင့်ပြည်သူ နီးနီးစပ်စပ်ရှိခဲ့သည်။ လမ်းစဉ်ပါတီခေတ်နောက်ပိုင်းတွင် တစ်ပါတီစနစ်၏ သွင်ပြင်လက္ခဏာသဘောအရ ပါတီတွင်းအုပ်စုဖွဲ့မှုများ၊ အာဏာတည်ဆောက်မှုများဖြစ်လာသည်။ အတိုက်အခံပါတီဟူ၍မရှိ။ စနစ်နှင့် စနစ်ကိုဖော်ဆောင်သူများ၏ နည်းဗျူဟာများ အားနည်းမှုနှင့် မမှန်ကန်မှုများကြောင့်ဟု ဆိုကြသည်။ မြန်မာနိုင်ငံသည် အဆင်းရဲဆုံးနိုင်ငံများ စာရင်းဝင်နိုင်ငံတစ်နိုင်ငံဖြစ်လာရသည်။ သို့ရာတွင် ဝန်ထမ်းလောကအတွင်း အကျင့်ပျက်ခြစားမှုများသိပ်မတွေ့ရ။ ဝန်ထမ်းကေဒါကောင်းများပင် ပေါ်ထွန်းလာခဲ့သည်ဟုဆိုနိုင်သည်။

နိုင်ငံတော်ငြိမ်ဝပ်ပိပြားမှု တည်ဆောက်ရေးအဖွဲ့နှင့် နိုင်ငံတော်အေးချမ်းသာယာရေးနှင့် ဖွံ့ဖြိုးရေးကောင်စီ အစိုးရတို့လက်ထက် အုပ်ချုပ်သူနှင့် ပြည်သူများအကြား ကွာဟချက်တွေရှိလာသည်။ ဝန်ထမ်းများ ပြည်သူဘက်မှာမရှိ။ ပြည်သူကို တာဝန်ခံရခြင်းမျိုးမရှိ။ အစိုးရကိုသာ တာဝန်ခံကာ အစိုးရ၏ မူဝါဒလုပ်ငန်းစဉ်များ အောင်မြင်အောင် အကောင်အထည်ဖော်ပေးရသည်။ ခေတ်ပြောင်း၊ စနစ်ပြောင်း၊ အုပ်ချုပ်ရေး အသွင်ကူးပြောင်းရာတွင် ကောင်းစွာမချောမွေ့တော့။ ရရှိသော လစာလောက်ခြင်း မရှိသည်ကစ၍ အကျင့်ပျက် အဂတိလိုက်စားမှုများ အစပျိုးလာသည်။ လစာတိုးပေးလိုက်၊ ကုန်ဈေးနှုန်းတက်လိုက်နှင့် ဟန်ချက်ညီညီ မထိန်းသိမ်းနိုင်။ အချို့ဒေသများတွင် ဝန်ထမ်းတစ်ဦး၏ လစာမှာ အိမ်ငှားရမ်းခလောက်နီးပါးရှိသည်။ မိသားစုစားဝတ်နေမှုအတွက် လစာနှင့် လုံးဝရပ်တည်၍မနေနိုင်။ ဤသည်မှစ၍ အကျင့်ပျက်အဂတိလိုက်စားမှုများသည် တစ်စတစ်စကြီးထွားကာ လုပ်ရိုးလုပ်စဉ်သဘောမျိုးဖြစ်လာသည်။ တာဝန်နှင့်လုပ်ပိုင်ခွင့်၊ လုပ်ပိုင်ခွင့်နှင့်အခွင့်အရေး၊ အခွင့်အရေးမှ ကိုယ်ကျိုးရှာမှုများဖြစ်လာသည်။ ဝန်ထမ်းများအားလုံးကို မဆိုပါ။ ရိုးသားဖြောင့်မတ်သည့် ဝန်ထမ်းကောင်းများစွာရှိပါသည်။ သို့ရာတွင် ဝန်ထမ်းလောကအထက်အောက်၊ ဘေးတိုက်ဆက်ဆံမှုများ၊ ပြည်သူနှင့် ဆက်ဆံမှုများ ပြောင်းလဲသွားတော့သည်။

ဝန်ထမ်းလောကကို အပြစ်မြင်ကာ အပြစ်ပြောလိုခြင်းမဟုတ်ပါ။ ယနေ့ အသက် (၇၀) ကျော်ပတ်ဝန်းကျင်များ ခေတ်အဆက်ဆက် ကိုယ်တွေ့ဖြတ်သန်းလာကြရသည်။ အားလုံးမျက်မြင်ကိုယ်တွေ့များဖြစ်ကြသည်။ ဝန်ထမ်းကောင်းများဖြစ်အောင် ပြုပြင်ကြမည်ဆိုလျှင် ဝန်ထမ်းများ၏ ဖြတ်သန်းလာရသည့်ဖြစ်စဉ် အခြေအနေမှန်ကို ပကတိရှိရင်းစွဲအတိုင်း သိရှိကြမှသာလျှင် အဖြေကို ထုတ်နိုင်မည်။ အပြုသဘောဖြင့် ရိုးသားစွာဖော်ပြခြင်းဖြစ်သည်။

ဝန်ထမ်းကောင်းမှ တိုင်းပြည်ကောင်းမည်

ယနေ့အချိန်အခါသည် ဒီမိုကရေစီစနစ်၊ ပြည်သူ့အုပ်ချုပ်ရေးစနစ်၊ တစ်နည်းအားဖြင့် ဒီမိုကရေစီအုပ်ချုပ်ရေး၊ ပြည်သူ့အုပ်ချုပ်ရေးကို အကောင်အထည်ဖော်နေသည်။ ဝန်ထမ်းတွေကောင်းအောင် မည်သို့လုပ်ဆောင်ကြပါမည်နည်း။ ရှေးဦးစွာစားဝတ်နေမှုအတွက်လုံလောက်သော လစာငွေများ ချီးမြှင့်ရမည်။ နေဖို့ထိုင်ဖို့ အိမ်ခန်းတွေ တတ်နိုင်သမျှ စီစဉ်ပေးရမည်။ လစာတိုးသည်နှင့် ကုန်ဈေးနှုန်းမြင့်မားမှုမရှိအောင် ထိန်းရမည်။ ဤသည်မှာ ရုပ်ပိုင်းဆိုင်ရာဖြစ်သည်။

စိတ်ပိုင်းဆိုင်ရာအဖြစ် အတွေးအခေါ်၊ အယူအဆ၊ ခံယူချက်တွေ ပြောင်းလဲကြရမည်။ ဝန်ထမ်းများသည် မည်သည့်အစိုးရ၏ ဝန်ထမ်းမှမဟုတ်၊ မည်သည့်ပါတီ၏ ဝန်ထမ်းမှမဟုတ်။ ပြည်သူ့ဝန်ထမ်းများဖြစ်ကြသည်။ နိုင်ငံ့ဝန်ထမ်းများဖြစ်ကြသည်။ မည်သည့်အစိုးရ ပြောင်းပြောင်း၊ မည်သည့်ပါတီက အနိုင်ရ၍ အစိုးရဖွဲ့ဖွဲ့၊ ပြည်သူက ရွေးကောက်သော အစိုးရသည် ပြည်သူ့အစိုးရဖြစ်သည်။ ပြည်သူ့အစိုးရသည် ပြည်သူ့အုပ်ချုပ်ရေးကို အကောင်အထည်ဖော်ရမည်။ ဇဟိုမှ အောက်ခြေအထိ ဝန်ထမ်းများသည် ပြည်သူ့ဝန်ထမ်း၊ နိုင်ငံ့ဝန်ထမ်းများသာ ဖြစ်ကြသည်။ ပြည်သူ့အကျိုးကို ဦးတည်မည်။နိုင်ငံတော်အကျိုးကို ရှေးရှုမည်။ အစဉ်သဖြင့် ပြည်သူနှင့် နိုင်ငံတော်၏ ကောင်းကျိုးချမ်းသာ အကျိုးစီးပွားများကိုသာ ဦးတည်ဆောင်ရွက်သွားမည်။ဤသည်တို့ကို အမြဲ နှလုံးသွင်းထားသင့်သည်။

အုပ်ချုပ်သူနှင့် ပြည်သူ ကြည်ဖြူစေဖို့ဆိုလျှင်

စင်စစ်ဝန်ထမ်းတိုင်းသည် ပြည်သူထဲက ပြည်သူပင်ဖြစ်သည်။ မိမိကိုယ်တိုင်၊ မိသားစု၊ ဆွေမျိုးသားချင်း၊ ပတ်ဝန်းကျင်အားလုံးသည် ပြည်သူများဖြစ်သည်။ ရပ်ကွက်နှင့်ကျေးရွာအုပ်စုအဆင့်မှသည် ပြည်ထောင်စုအဆင့်အထိ တိုင်အောင် တာဝန်ယူဆောင်ရွက်နေကြသောအုပ်ချုပ်သူများသည် မိမိကိုယ်ကို ပြည်သူထဲက ပြည်သူတစ်ဦးဖြစ်ကြောင်း အစဉ်သတိချပ်နေရမည်။ ပြည်သူတွေနှင့် အမြဲထိတွေ့ ဆောင်ရွက်နေကြရမည်။ ပြည်သူတွေကို တာဝန်ခံရမည်။ မိမိလုပ်ဆောင်ချက်အပေါ် တာဝန်ယူရမည်။ ပွင့်လင်းမြင်သာစွာဆောင်ရွက်ကြရမည်။ မိမိတို့ဆောင်ရွက်ရသည့် လုပ်ငန်းတာဝန်များအတွက် စီမံခန့်ခွဲရသော ဥပဒေပြဋ္ဌာန်းချက်များရှိသည်။ ထိုဥပဒေပြဋ္ဌာန်းချက်များကို မိမိကိုယ်တိုင် အစဉ်တစိုက်လိုက်နာကျင့်သုံးရမည်။ ဥပဒေများပြဋ္ဌာန်းပြီး မည်သို့ရှိသည်ကို ပြည်သူတွေအား သိရှိစေရန် အသိပညာပေးရမည်။ ရှင်းပြရမည်။ ချပြကြရမည်။ မိမိတို့က ပြဋ္ဌာန်းဥပဒေများနှင့်အညီ ဆောင်ရွက်နေသည်ကို ပြည်သူတွေ သိရှိစေရမည်။

ဒီမိုကရေစီရှင်သန်ဖွံ့ဖြိုး အသားကျပြီးသော နိုင်ငံများကဲ့သို့ အစိုးရရှိမှန်းမသိသောအုပ်ချုပ်ရေး၊ ပြည်သူများပါဝင်သော အုပ်ချုပ်ရေး၊ ပြည်သူ့အုပ်ချုပ်ရေးဖြစ်ဖို့လိုသည်။ ပြည်သူ့ဝန်ထမ်းကောင်းပီသရန် ပြည်သူတွေကို ကိုယ်ချင်းစာတရားနှင့် ဆက်ဆံရမည်။ ပြည်သူ့အကျိုးကို စေတနာထား၍ သယ်ပိုးကြရမည်။ ပြည်သူတွေအကြား ဆက်ဆံရေးပြေပြစ်ရမည်။ ပြည်သူ့ဝန်ကို ထမ်းဆောင်ပေးနေရသည့် ပြည်သူ့ဝန်ထမ်းဖြစ်သည်ကို ဘယ်သောအခါမှ မေ့မထားအပ်။ ဤသို့ဆိုလျှင် အုပ်ချုပ်သူနှင့် ပြည်သူ ကြည်ကြည်ဖြူဖြူရှိနေကြမည်ပင်။ အုပ်ချုပ်သူနှင့် ပြည်သူ ကြည်ကြည်ဖြူဖြူရှိနေမှသာလျှင် နိုင်ငံတော်တည်ငြိမ်အေးချမ်း၍ တိုးတက်ဖွံ့ဖြိုးသာယာသော လူ့ဘောင်လောကကြီးကို အရောက်လှမ်းနိုင်ကြပေလိမ့်မည်။

အုပ်ချုပ်သူနှင့် ပြည်သူ ကြည်ကြည်ဖြူဖြူရှိကြပါစေ။

အနာဂတ်နိုင်ငံရေးအမြင်ကျယ်သော အနောက်ဘက်လွန်မင်း

ဒေါက်တာအောင်သန်းဝင်း(အရှေ့တိုင်းပညာ)

မဟာဓမ္မရာဇာအမည်ရှိသော အနောက်ဘက်လွန်မင်းသည် သက်တော် (၂၈) နှစ်၊ သက္ကရာဇ် ၉၆၇ ခုနှစ်တွင် အင်းဝရွှေနန်းကိုတက်တော်မူသည်။ မင်းတရားကြီးသည် ဘုန်းတန်ခိုး အာဏာလွှန်စွာကြီးမားသည်။ မျက်နှာတော်ရယ်တိုင်း ရန်ခပ်သိမ်းကိုအောင်မြင်သည်များ၏။ မိုးစွေခြင်း၊ ရေကြီးခြင်းတို့ကို လက်သုံးတော်ခေါ်ပြလျှင် မိုးစဲ၏။ ရေကျ၏ဟုအဆိုရှိသည်။ သမုဒ္ဒရာဒီရေတက်သည်ကိုခေါ်ပြလိုက်ပါကဒီရေမလာဝံ့၊ မတက်ဝံ့ဟုဆိုသည်။ ရဲမက်တော် အပေါင်းတို့သည် မဟာဓမ္မရာဇာမင်းတရားကြီးကျွန်ဟူ၍ ကြိမ်းဝါးလိုက်ပါက လူကိုမဆိုထားနှင့် နတ်၊ ဘီလူး၊ တစ္ဆေတို့ပင်လျှင် ပျောက်လွင့်ကုန်၏။ ဤမျှဘုန်းတန်ခိုးကြီးမားတော်မူသော မင်းတရားကြီးဖြစ်သည်။ ထို့ပြင် အမျိုးဘာသာသာသနာကို ချစ်မြတ်နိုးသော၊ ဇာတိမာန်ပြင်းသော မင်းကောင်းမင်းမြတ်တစ်ပါးလည်း ဖြစ်သည်။

ဟံသာဝတီပျက်ပြီးတောင်ငူတွင် မဟာဓမ္မရာဇာမင်းနန်းတက်စဉ် သက္ကရာဇ် ၉၆၂ ခုနှစ်ဝန်းကျင်ဖြစ်သည်။ ထီးဆောင်းမင်းအပေါင်းတို့ ခြားနားပုန်ကန်သောအခါ တောင်ငူဘုရင်သည် ရခိုင်ဘုရင်အား 'တူတော်' ဟူ၍ ခေါ်တော်မူပြီးသံတမန်တို့ကိုမပြတ်စေပါးတော်မူသည်။ ရခိုင်ဘုရင်ကလည်းဦးရီးတော်ဟူသော အခေါ်အဝေါ်ဖြင့် မပြတ်စေ ပါးတော်မူကြသည်။ မင်းနှစ်ပါးတို့စေပါးသော သံတမန်တို့ကို လူသူပြတ်လပ်သည့်နေရာများတွင်ခေါ်ပြများက ဖျက်ဆီးလုယက်တိုက်ခိုက်ကြသည်။

ထိုအကြောင်းများကို ရခိုင်ဘုရင်ကြားသိလျှင် လူသုံးရာကျော်ခန့်ကို လက်နက်ကိရိယာနှင့် အလုံအခြုံပြုစေ၍ တောင်ငူဘုရင်သို့ "ကေတုမတီနှင့် ဓညဝတီအကြားတွင် ခေါ်ပြတို့ဖျက်ဆီးလုယူ သောကြောင့် သံတမန်အစေအပါး မရောက်ရှိနိုင်ရှိရသည်။ ကျွန်ုပ်က အလုံးအရင်းနှင့် သန်လျင်မြို့တွင်နေရသည်ဖြစ်မှ နှစ်ပြည်ထောင်သံတမန် အရောင်းအဝယ်ရောက်ပေါက်လွယ်၍ရွှေတစ်ပြားတည်းကဲ့သို့ဖြစ်မည်" ဟူ၍ စေလွှတ်လိုက်သည်။ တောင်ငူ ဘုရင်လည်းရခိုင်ဘုရင်က စေလာသောစကားကိုကြားတော်မူလျှင် "သန်လျင်တွင်အခိုင်အလုံနေမှ သံတမန် အရောင်းအဝယ်သွားရေးလာရေးသာမည်ဟုအကြံတော်ရှိ၍တူတော်က အလုံးအရင်းနှင့် သန်လျင်တွင်နေစေ" ဟူ၍မိန့်တော်မူသည်။

ရခိုင်ဘုရင်ကလည်း ဇဇင်ကာဟူသော ကုလားဘုရင်ဂျီကို သဘော်သုံးစင်း လွှန်းကြင်တစ်ရာကျော်နှင့် လူနှစ်ထောင်ခန့် သန်လျင်တွင် အခိုင်အလုံနေစေသည်။ ဇဇင်ကာလည်း သန်လျင်သို့ ရောက်၍မြို့ပြကျုံးမြောင်းတို့ကိုခိုင်လုံအောင်လုပ်ဆောင်ပြင်ဆင်ပြီးလျှင် သဘော်သားကုန်သည်များနှင့် မသင့်သင့်အောင်ဖြားယောင်ခေါ်ငင်၍ရောင်းဝယ်သည်။ တောင်ငူဘုရင်သို့လည်း ပဏ္ဏာလက်ဆောင်မပြတ်ဆက်သည်။ အရှေ့ဘက်မုတ္တမကို မင်းပြုသောဗညားဒလနှင့်လည်း အဆင်ပြေအောင်အရောင်းအဝယ်လက်ဆောင်ပဏ္ဏာပို့သ၍ အဆွေခင်ပွန်းပြုကြသည်။ ထို့နောက် ဗညားဒလသားဗညားနွယ်နှင့် ဇဇင်ကာသမီးတို့ကိုထိမ်းမြား၍ ခမည်းခမက်တော်ကြသည်။

သက္ကရာဇ် ၉၆၅ ခုနှစ်တွင် သန်လျင်ကို နေစေသောကုလားဇဇင်ကာသည် မုတ္တမစားဗညားဒလကို အမှီပြုရလျှင် ရခိုင်ဘုရင်ကိုလည်း မကျိုးမနွံမပျပ်မဝပ် တောင်ငူဘုရင်ကိုလည်း မကျိုးမနွံမပျပ်မဝပ် လက်ဆောင် ပဏ္ဏာကိုမဆက်ဘဲ နေလေ၏။ ရခိုင်က တောင်ငူသို့၊ တောင်ငူကရခိုင်သို့ အစေအပါးအရောင်းအဝယ်သွားသူများကိုလည်း ဖမ်းချုပ်၍ထားလေသည်။ ထို့ကြောင့် ပြည်ထောင်စုမင်းနှစ်ပါးတိုင်ပင်၍ ဇဇင်ကာအားတိုက်ရန် သန်လျင်သို့အသီးသီးချီတက်လာကြသည်။ ဦးစွာရခိုင်အိမ်ရှေ့မင်းဦးဆောင်သော ရခိုင်တပ်နှင့်တိုက်ပွဲဖြစ်ရာ ရခိုင်တပ်ပျက်၍ ရခိုင်ဘုရင်သားအိမ်ရှေ့ဥပရာဇာကို ဇဇင်ကာရလေ၏။ ထိုအခါ ရခိုင်ဘုရင်သည် စစ်သည် လက်နက်အလုံးအရင်းနှင့် ချီတက်လာပြီး တောင်ငူအိမ်ရှေ့မင်းနှင့်တိုင်ပင်၍ သန်လျင်မြို့ကို ရံတော်မူသည်။ ထိုသို့ ရံထားသော်လည်း ဇဇင်ကာသည် အလျှော့မပေး မြို့ကိုသာ အခိုင်အလုံပြု၍နေလေသည်။ မင်းနှစ်ပါးတပ်များ မြို့ရိုးပေါ်သို့တက်သော်လည်း မြို့စီး၊ ပြစီးလက်နက်ကိရိယာထူထပ်လှသောကြောင့် မရနိုင်ချေ။ ကြာရှည်သော် မင်းနှစ်ပါးတို့တိုင်ပင်၍ ရခိုင်ဥပရာဇာကိုပေးရန် တောင်းလေသည်။ သန်လျင်စားဇဇင် ကာလည်း မလေးမစားငါတို့ ကျွန်ဟူ၍မဆိုနှင့်။ ပြည်ထောင်ချင်းမင်းဟူ၍ဆို။ ယင်းသို့ဆိုမှ ဥပရာဇာကို ငါပေးမည်ဟူ၍ မှာလိုက်သည်။ မင်းနှစ်ပါးလည်း သန်လျင်မြို့စား အလိုသို့ လိုက်တော်မူကြသည်။ အရေးစကားပြီးလျှင် နောင်နှစ် သန်လျင်မြို့ကို မလုပ်မကြံပြီဟူ၍ မင်းနှစ်ပါးကတိပြုမှ ဇဇင်ကာသည် ရခိုင်ဘုရင်သား ဥပရာဇာကိုလွှတ်ပေးသည်။ ဥပရာဇာရောက်လာလျှင် မင်းနှစ်ပါးတစ်ပါးကို တစ်ပါးပဏ္ဏာကာရပေး၍ ပြန်တော်မူကြသည်။ ထိုနေ့မှစ၍ တောင်ငူဘုရင်နှင့် ရခိုင်ဘုရင်တို့သံတမန်အရောင်းအဝယ်မပေါက်မရောက် နိုင်တော့ချေ။ ကုလားဇဇင်ကာလည်း သန်လျင်မြို့ကို အခိုင်အခံ့ပြုလုပ်၍ မင်းပြုနေလေတော့သည်။

တောင်ငူရွှေနန်းရှင် မဟာဓမ္မရာဇာသည် သက္ကရာဇ် ၉၇၁ ခု ဝါခေါင်လဆန်း တစ်ဆယ်ငါးရက် အင်္ဂါနေ့တွင် နတ်ပြည်စံတော်မသည်။ ခမည်းတော်ရွှေနန်းသခင် မဟာဓမ္မရာဇာနတ်ပြည်စံတော်မူလျှင် သားတော် အိမ်ရှေ့မင်းသား နတ်သျှင်နောင်သည် ဝါခေါင်လပြည့်ကျော်ခြောက်ရက်နေ့တွင် 'ဘုရင်သီဟသူရ'ဘွဲ့အမည် ခံယူ၍ နန်းတတ်တော်မူသည်။

အင်းဝတွင် သက္ကရာဇ် ၉၆၇ ခုနှစ် တပေါင်းလပြည့်ကျော် တစ်ဆယ့်သုံးရက် တနင်္ဂနွေနေ့တွင် အနောက်ဘက်လွန်မင်းသည် ရတနာပူရ အင်းဝရွှေနန်းကို တက်တော်မူသည်။ မဟာဓမ္မရာဇာဟူသောဘွဲ့ကို ခံယူတော်မူသည်။ မင်းဖြစ်တော်မူလျှင် ခမည်းတော်ဘုရားကောင်းမှုတော်အစေ့အစုံမပြီးသေးသည်ကိုလည်း လုပ်တော်မူသည်။ လေးထပ်ကျောင်းကို မဟာသံဃနာယကဆရာတော်အား တင်လှူတော်မူသည်။ သက္ကရာဇ် ၉၆၈ ခုနှစ် နယုန်လပြည့် စနေနေ့ မဟာမြတ်မုနိဘုရားရှင်ကို ထီးတင်တော်မူသည်။

သက္ကရာဇ် ၉၇၁ ခုနှစ်တွင် မဟာဓမ္မရာဇာအနောက်ဘက်လွန်မင်းသည် ဆင်တပ်၊ မြင်းတပ်၊ခြေလျင်တပ်အလုံးအရင်းဖြင့်တောင်ငူသို့ချီတက်လာသည်။ စစ်တပ်အင်အားများပြားလွန်းသောကြောင့် တောင်ငူဘုရင် နတ်သျှင်နောင်၏ ဘထွေးတော်သတိုးဓမ္မရာဇာ၊ညီတော်မင်းရဲကျော်စွာ၊ ညီတော်အလတ်မင်းရဲသီဟသူ၊ ညီတော်အငယ်မင်းရဲကျော်ထင်တို့က ဆရာတော်ပြာသာဒ်ကျောင်းဘုန်းကြီးအား တစ်ပြည်လုံးပျက်စီးခြင်းသို့မရောက်ရန် အညံ့ခံတော်မူပါရန် နတ်သျှင်နောင်မင်းမြတ်အား လျှောက်ထားပေးပါရန် မေတ္တာရပ်ခံတော်မူသည် ပြာသာဒ်ကျောင်းဆရာတော်လည်း နန်းတော်သို့သွားတော်မူ၍ မေတ္တာရပ်ခံတော်မူသည်။ နတ်သျှင်နောင်လည်း သဘောတူ၍ ပြာသာဒ်ကျောင်းဆရာတော်အား အင်းဝဘုရင်အနောက်ဘက်လွန်မင်းထံ ဆက်လက်၍ မေတ္တာရပ်ခံစေသည်။ အင်းဝဘုရင်က သဘောတူ လက်ခံပြီးတောင်ငူနန်းကို မှန်ကင်းချ၍ အင်းဝလက်အောက်ခံအဖြစ် တောင်ငူမင်းကိုမင်းပြုစေ၏ အင်းဝဘုရင်အနောက်ဘက်လွန်မင်းသည် ကေတုမတီပြည် အားလုံးကို အနေအထားချပြီးလျှင် ဗညားပရံ့အမတ်ကို တောင်ငူဘုရင်နှင့် မြို့စောင့်ခန့်တော်မူခဲ့၍ သက္ကရာဇ် ၉၇၂ ခုနှစ် ပြာသိုလဆန်း ၄ ရက် သောကြာနေ့ နေတက်တစ်နာရီသုံးပါဒ်တွင် တောင်ငူမှနေပြည်တော်သို့ ပြန်တော်မူသည်။

ရွှေရင်မျှော်သို့ ရောက်တော်မူ၍ သန်လျင်စား ဇဇင်ကာကို အကြောင်းပြုတော်မူ၍ တောင်ငူမင်းချည်းသာမလုံလေဖြစ်သည်။ ကျောက်မော်ကို အခိုင်နေလေဟူ၍ တောင်ငူဘုရင့်ညီမင်းရဲကျော်စွာကို အလုံးအရင်းနှင့် ခန့်တော်မူလေသည်။

သက္ကရာဇ် ၉၇၄ ခုနှစ် ဝါခေါင်လ တောင်ငူသို့ သန်လျင်စား ဇဇင်ကာရေကြောင်း မုတ္တမစား ဗညားဒလကြည်းကြောင်း ချီလာသည်။ ကျောက်မော်စားမင်းရဲကျော်စွာသည် ဆင်ရံပေါက်သို့ ရောက်မှပြောင်းသေနတ်သံပေးသောကြောင့် သိလိုက်ရသည်။

ဇဇင်ကာချီလာကြောင်းကို တောင်ငူဘုရင်သို့ တစ်ကြောင်း ဘဝရှင်မင်းတရားကြီးအနောက်ဘက်လွန်မင်းသို့ တစ်ကြောင်းလျှောက်ထားသည်။ မင်းရဲကျော်စွာလည်း စုရုံးမိသမျှသော ရဲမက်နှင့် ဆင်စီး၍တောင်ငူမြို့ပြင်ကခံသည်။ သူကရေအား ကြည်းအားဖိ၍ တိုက်လျှင်မခံနိုင်ချေ၍ မြို့တွင်းသို့ဝင်၍ခံပြန်သည်။ မြို့ကျယ်သည်နှင့် မြို့စီးပြစီးနည်းသောကြောင့် ပြိုပျက်ရာ ဇဇင်ကာတပ်များဝင်၍ ပစ်ခတ်လေသည်။

ရဲမက်တော်တို့ ပရမ်းပတာရှိချေသည်။ မင်းရဲကျော်စွာလည်း မြို့တွင်းသို့ ဝင်လာသည့်ရန်သူတို့ကို ဆီးကြို၍ တိုက်ရာတွင်သေနတ်သင့်၍ ဆင်ဦးတွင်ဆုံးချေသည်။

ယင်းသို့လျှင်တစ်စုံတစ်ယောက်မျှ ခံ၍တိုက်မည့်သူ မရှိသောကြောင့် တောင်ငူမြို့ကြီးကျရှုံးလေသည်။ ဇဇင်ကာတပ်များသည် တောင်ငူတွင်ဆယ်ရက်ခန့်နေ၍ ရွှေနန်းတော်ကိုမီးတိုက်သည်။ ကျောင်းကန်အိမ်ရာများကိုလည်း မီးတိုက်လေသည်။ တောင်ငူမှရသည့်ဆင်၊ မြင်း၊ လူသူ၊ ရွှေငွေတို့ကို ယူ၍သန်လျင်ကိုပြန်လေသည်။ တောင်ငူဘုရင်ကိုလည်း ကိုယ်လုပ်တော်နှစ်ယောက် အလုပ်အကျွေး အတွင်းစေတစ်ဆယ်ကျော်နှင့် လေတွင်တင်၍ ယူလေသည်။

ဇဇင်ကာ၏ တိုက်ခိုက်မှုကြောင့်တောင်ငူ၌ မင်းရဲကျော်စွာကျဆုံးကြောင်း၊ မြို့ပျက်ကြောင်းကြားတော်မူလျှင် အနောက်ဘက်လွန်မင်းသည် "သီတင်းကျွတ်လျှင် သန်လျင်သို့ငါချီတက်တော်မူမည်၊ စစ်တော်တန်ဆာ မျိုးရိက္ခာ အပြည့်အစုံနှင့် သီတင်းကျွတ်ကိုရောက်လာစေ" ဟူ၍ ရှမ်းပြည့်အလုံး မြန်မာပြည်အလုံးကို ဝန်ရှင်တော် စည်သူကျော်ထင်သင်္ခယာတို့က နောက်တော်လိုက်ဆော်ဖန်ရသည်။ ပြည်သို့ချီတော်မသောအခါပါလာသည့် လှေကြီးများ ဟောင်းနွမ်းကျိုးပျက်သည်များကိုလည်း ပြင်ဆင်လုပ်ဆောင်ရသည်။ အသစ်လည်း အစင်းသုံးရာကျော်လုပ်သည်။ မြို့တက်လှေကားလည်း အများအပြားလုပ်ရသည်။ ယင်းသို့ လုပ်ဆောင်ပြီးမှတစ်ဆင့် ခတ်လှေ၊ နှစ်ဆင့်ခတ်လှေစသော သားလှေငှက်လှေအပေါင်းတို့ကို လေးထောင့်အရပ်ကစ၍ထားသည်။

ရေတပ်ချီရာ၌ တိုက်လှေကြီး၊ တိုးရုပ်၊ စာမရီရုပ်၊ ဆင်ရုပ်၊ မြင်းရုပ်၊ မိကျောင်းရုပ်၊ မကန်းရုပ်စသော သားလှေငှက်လှေတို့တွင် မြို့မြိုအမြောက်၊ မြို့တက်လှေကားအများတင်ရသည်။ ထိုမှတစ်ပါး စည်ကြီးခွက်ခွင်း၊ ခရုသင်းစသော တံပိုး၊ ခရာတို့ကိုလည်း အစေ့အနှံ့တင်ရသည်။ ယင်းသို့ စီရင်ခန့်ရန်တော်မူပြီးမှ ရေတပ်ညာဘယကျော်ထင်တစ်တပ်၊ မင်းမဟာတစ်တပ်၊ သီရိဇေယျကျော်ထင်တစ်တပ်၊ ဇေယျကျော်ထင်တစ်တပ်၊ သင်္ခယာတစ်တပ်၊ စည်သူကျော်ထင်တစ်တပ်၊ မင်းရဲကျော်စွာတစ်တပ်၊ သီရိဓမ္မာသောကတစ်တပ်ပေါင်း ရှစ်တပ်ကို တိုက်လှေကြီးရှစ်ရာ၊ လှော်ကားသံလှေသုံးရာ၊ စစ်သည်သူရဲသုံးသောင်းနှင့် ရေကြောင်းချီတော်မူသည်။

ကြည်းတပ်မှာပုခန်းကြီး သီဟပတေ့တစ်တပ်၊ ရာဇာသင်္ကြံတစ်တပ်၊ ဗညားလောတစ်တပ်၊ ဘယဂါမဏိတစ်တပ်၊ ညောင်ရွှေစော်ဘွားတစ်တပ်၊ သီပေါစော်ဘွားတစ်တပ်၊ မိုးမိတ်စောဘွားတစ်တပ်၊ မိုးကောင်းစော်ဘွားတစ်တပ်၊ တောင်ငူမင်းရဲသီဟသူတစ်တပ်၊ ညီတော်စကုမင်းတစ်တပ်၊ ညီတော်မင်းရဲသင်္ခသူ တစ်တပ်ယင်းကမှ ဘဝရှင်မင်းတရားကြီးတပ်မပြု၍ ချီတော်မူသည်။ ထိုဆယ့်သုံးတပ်တွင်ပါသည့် တိုက်ဆင်ခြောက်ရာ၊ မြင်းခုနစ်ထောင်၊ စစ်သည်သူရဲတစ်သိန်းသုံးသောင်းနှင့် သက္ကရာဇ် (၉၇၄) ခုနှစ် ပြာသိုလဆန်းလေးရက် တနင်္လာနေ့ ညသုံးချက်တီးကျော်တွင် မာန်အောင်တံခါးက ထွက်တော်မူ၍ရေအား၊ ကြည်းအားဖြင့် သန်လျင်သို့ ချီတော်မူသည်။

ဗုဒ္ဓဟူးနံ၏ သီရိအရပ်ဖြစ်သော သန်လျင်အရှေ့တောင်ထောင့်အရပ်သို့ရောက်တော်မူလျှင် တပ်မချ၍ နေတော်မူသည်။ငါးရက်ခန့်ရဲမက်တော်တို့ကို အင်အားဖြည့်တင်းစေပြီးလျှင် ယင်းကသည် မွေ့နွန်းတောင်ကိုပတ်၍ တပ်တည်ရသည်။ တပ်တည်မရအောင် မြို့တွင်းသားပေါ်တူဂီ ကုလားတို့က စိန်ပြောင်း မြတပူနှင့် လွှတ်၍ပစ်သည်။ မဖျက်ဆီးနိုင် ထပ်မံပြီး မွေ့နွန်းတောင်ကသည်တပ်တော်တိုင်အောင် တစ်ဆက်တည်း တည်ပြန်သည်။ ယင်းသို့မှမြို့ကိုတက်ရသည်။ မြို့ထိပ်ကပွဲ့လျက်ရည် ဧရုတ်ရည်လောင်းသည်။ ဗုံးနှင့်ပစ်ခတ်သည်။ ပစ်၍ ရဲမက်တော်တို့အထိ အရှုအနာများလျှင် တပ်သို့ဆုတ်၍နေပြန်ရသည်။ အကြိမ်ကြိမ်လုပ်ကြံတော်မူသော်လည်း မရနိုင်ချေ။

သန်လျင်စားဇဇင်ကာလည်း အညံ့မခံနေလေသည်။ ယင်းသို့ အညံ့မခံလျှင် ဗိုလ်မှူးတပ်မှူးအပေါင်းတို့လည်း တပ်တွင်းက မြို့ရင်းတိုင်အောင် ဥမင်တူးစေ၍ သစ်ခြေရင်းကိုတွေ့လျှင်တွေ့ကြောင်း လျှောက်သည်။ ဘဝရှင်မင်းတရားကြီးလည်း ယနေ့ညဉ့်မြို့ကို တက်စေဥမင်က ကြိုးနှင့်သစ်တပ်ကိုလည်း ငင်စေဟု တပ်တိုင်း အမိန့်တော်ပြန်သည်။ တပ်မှူးစစ်ကဲအပေါင်းတို့လည်း အမိန့်တော်အတိုင်းတည်အောင် တန်ခူးလဆန်းရှစ်ရက် ဗုဒ္ဓဟူးနေ့သို့အဝင် ညဥ့်သန်းယိမ်းအချိန် မြို့ကိုတက်သည်။ မြို့ထိပ်ကလည်း ဖွဲ့လျက်ရည် မီးအိုးအများကျသည်နှင့် မတတ်နိုင်ချေ။ ယင်းသို့စဉ်တွင် ဥမင်သို့ဝင်၍ မြို့သစ်တပ်တိုင်ကိုကြိုးနှင့်ငင်ရသည်။ နှစ်တိုင်သုံးတိုင်လဲပြီး ဆက်လက်လဲရာက ဆင်သည်၊ မြင်းသည်၊ ခြေသည် အပေါင်းတို့ဝင်မိ၍ သန်လျင်စားနှင့်တကွ တစ်မြို့လုံးကို ရတော်မူသည်။

စာမျက်နှာ ၂၀ သို့

> မင်းတရားကြီးသည် ဘုန်းတန်ခိုးအာဏာလွန်စွာကြီးမားသည်။ မျက်နှာတော်ရယ်တိုင်း ရန်ခပ်သိမ်းကိုအောင်မြင်သည်များ၏။ မိုးစွေခြင်း၊ ရေကြီးခြင်းတို့ကို လက်သုံးတော်ခေါ်ပြလျှင် မိုးစဲ၏။ ရေကျ၏ဟုအဆိုရှိသည်။ သမုဒ္ဒရာဒီရေတက်သည်ကို ခေါ်ပြလိုက်ပါကဒီရေမလာဝံ့၊ မတက်ဝံ့ဟုဆိုသည်။ ရဲမက်တော်အပေါင်းတို့သည် မဟာဓမ္မ ရာဇာမင်းတရားကြီးကျွန်ဟူ၍ ကြိမ်းဝါးလိုက်ပါက . . .

အစားထိုးပစ္စည်းများ ဝင်ရောက်လာမှုကြောင့် ကျောက္ကာယွန်းထည်လုပ်ငန်းများလုပ်ကိုင်သူနည်းလာ

မုံရွာ ဒီဇင်ဘာ ၈

မုံရွာမြို့၏ အထင်ကရ မိရိုးဖလာထုတ်ကုန်တစ်မျိုးဖြစ်သော ကျောက္ကာယွန်းထည်လုပ်ငန်းသည် ယခုအခါတွင် နိုင်ငံခြားမှ ပလတ်စတစ်၊ဖိုက်ဘာအစားထိုးပစ္စည်းများ ဝင်ရောက်လာခြင်း၊ ကုန်ကြမ်းပစ္စည်းများ ဈေးမြင့်မားလာခြင်းနှင့်လုပ်သားရှားပါးမှုကြောင့် လုပ်ကိုင်သူများနည်းပါးလာကြောင်း ကျောက္ကာမြောက်ရွာရှိ ယွန်းထည်အချောလုပ်ငန်းလုပ်ကိုင်သူများထံမှ သိရသည်။

ကျောက္ကာယွန်းထည်လုပ်ငန်းကို မုံရွာမြို့နှင့် ၁၀ မိုင်ခန့်အကွာအဝေးရှိ ကျောက္ကာတောင် ကျေးရွာမှ ယွန်းထည်အကြမ်းများကို လုပ်ကိုင်ကြပြီး ကျောက္ကာမြောက်ရွာတွင် အချောထည်လုပ်ငန်းများကို လုပ်ကိုင်ပြီး မြန်မာပြည်အရပ်ရပ်သို့ တင်ပို့ရောင်းချသည့်အပြင် နိုင်ငံတကာမှ ယွန်းထည်ကိုစိတ်ဝင်စားသည့် ခရီးသွားဧည့်သည်များပင် လာရောက်လေ့လာကြသည်အထိ အောင်မြင်ခဲ့သည့် လုပ်ငန်းတစ်ခုဖြစ်ခဲ့ကြောင်း သိရသည်။

"လုပ်ငန်းလုပ်ကောင်းတဲ့အချိန်တုန်းကတော့ အတော်ကို အလုပ်ဖြစ်ခဲ့တယ်၊ အခုကကျတော့ နိုင်ငံခြားကနေ ပလတ်စတစ်၊ ဖိုက်ဘာ အစားထိုးပစ္စည်းတွေက ဈေးပေါပေါနဲ့ ဝင်လာတော့ ယွန်းထည်တွေကို စိတ်ဝင်စားမှုနည်းလာတယ်။ နောက်ပြီး ယွန်းထည်လုပ်တဲ့ ကုန်ကြမ်းတွေကလည်း ဈေးတက်တယ်၊ လုပ်သားတွေကလည်း ဒီလုပ်ငန်းက လုပ်ကိုင်ရတာမကိုက်၍ တခြားလုပ်ငန်းတွေကို ပြောင်းပြီးလုပ်ကြတော့ လုပ်သားရှားလာတယ်။ အဓိက ပြဿနာက ကုန်ကြမ်းပစ္စည်းဈေးတွေမြင့်လာတော့ ကုန်ချောပစ္စည်းပါမြင့်လာတယ်။ အဲဒီမှာ နိုင်ငံခြားက အမြင်လှပြီး ဈေးသက်သာတဲ့ပစ္စည်းတွေဝင်လာတော့ ကျွန်တော်တို့လုပ်ငန်းတွေလုပ်ရတာ အဆင်မပြေတော့တာပါ။ ဟိုတုန်းက ယွန်းထည်ဆွမ်းအုပ် ၁၂ လက်မတစ်ခုကို ငွေကျပ် ၃၀၀၀ ပဲဈေးရှိပေမယ့် အခုအချိန်မှာ ငွေကျပ် ၁၅၀၀၀ ဈေးပေါက်တယ်။ ဆွမ်းကပ်တဲ့ကလပ်(သုံးချောင်းထောက်) ၁၂ လက်မ တစ်ခုကို ငွေကျပ် ၃၀၀ ပဲရှိပေမယ့် အခု ၂၅၀၀ ကျပ်ဈေးပေါက်တယ်။ နိုင်ငံခြားသားတွေက ဖရုံသီး၊ ဒူးရင်းသီး၊ ဆွမ်းအုပ်အသေးလေးတွေကို အများဆုံးဝယ်ကြတယ်" ဟု ကျောက္ကာမြောက်ရွာမှ ယွန်းထည်လုပ်ငန်းလုပ်ကိုင်သူ ဦးမင်းလှိုင်က ပြောသည်။

ကျောက္ကာယွန်းထည်လုပ်ငန်းကို ကျောက္ကာတောင်ကျေးရွာတွင် အကြမ်းထည်လုပ်ငန်းများကို အများဆုံး လုပ်ကိုင်ကြပြီး၊ အချောထည်လုပ်ငန်းများကို ကျောက္ကာမြောက်ရွာတွင် အများဆုံးလုပ်ကိုင်ကြလျက်ရှိရာ ယခင်က

ယွန်းထည်အချောထည်လုပ်ငန်းကို အိမ်ခြေ ၇၀၀ ကျော်ရှိ ကျောက္ကာမြောက်ရွာတွင် အိမ်ခြေ ၂၀၀ ကျော် လုပ်ကိုင်ခဲ့သော်လည်း ယခုအခါတွင် ယွန်းအချောထည်လုပ်ကိုင်သူ ၁၀ ဦးခန့်သာရှိတော့ကြောင်းနှင့် ထွက်ရှိသော ကျောက္ကာယွန်းထည်များကို ရန်ကုန်၊ မန္တလေး၊ လားရှိုးမြို့များသို့ တင်ပို့ရောင်းချလျက်ရှိကြောင်း သိရသည်။ **မင်းဝေ(မုံရွာ)**

ရွှေကျင်မြို့၏ သမိုင်းဝင်စေတီတစ်ဆူဖြစ်သော ရွှေတောင်ဦးစေတီတော်မြတ်ကြီးအား ရွှေသင်္ကန်းဆက်ကပ်ပူဇော်ရေးနှင့် ဗုဒ္ဓပူဇနိယပွဲတော်ကျင်းပနိုင်ရေး ညှိနှိုင်းစည်းဝေး

ရွှေကျင် ဒီဇင်ဘာ ၈

ပဲခူးတိုင်းဒေသကြီး ရွှေကျင်မြို့နယ် ညောင်ဝိုင်းရပ်ကွက်အတွင်းရှိ သမိုင်းဝင်စေတီတစ်ဆူဖြစ်သော ရွှေတောင်ဦးစေတီတော်မြတ်ကြီးအား ရွှေသင်္ကန်းဆက်ကပ်ပူဇော်ခြင်းနှင့် ဗုဒ္ဓပူဇနိယပွဲတော်ကျင်းပနိုင်ရေးညှိနှိုင်းအစည်းအဝေးကို ဒီဇင်ဘာ ၄ ရက် မွန်းလွဲ ၂ နာရီက ရွှေတောင်ဦးစေတီတော် ငါးထပ်ကြီးဘုရားရင်ပြင်၌ ကျင်းပခဲ့သည်။

အစည်းအဝေးတွင် မဟာပညာဗိမာန်စာသင်တိုက် ဆရာတော် ဘဒ္ဒန္တလက္ခဏမှ ရွှေသင်္ကန်းဆက်ကပ်ရခြင်းနှင့်ပတ်သက်၍ ဆောင်ရွက်ရမည့်ကိစ္စရပ်များကို ရှင်းလင်းပြောကြားသည်။ ဆက်လက်ပြီး မြို့နယ်အုပ်ချုပ်ရေးမှူး ဦးဇော်မြင့်သိန်းက ဖွဲ့စည်းထားသည့်ကော်မတီအသီးသီးတို့၏ လုပ်ငန်းစဉ်များကို ရှင်းလင်းဆွေးနွေးပြီး သမိုင်းဝင် ရွှေတောင်ဦးစေတီတော်မြတ်ကြီးအား ဒီဇင်ဘာ ၂ ရက်မှစ၍ ငြမ်းစင်ထိုးပြီး ရွှေသင်္ကန်းဆက်ကပ်ပူဇော်ခြင်းနှင့် ပွဲတော်ရက်အား တပေါင်းလဆန်း (၁၄) ရက်မှ လပြည့်ကျော်(၁)ရက်ထိ ကျင်းပသွားမည်ဖြစ်သည်။

အစည်းအဝေးသို့ ရွှေကျင်မြို့နယ် သြဝါဒဆရာတော်ကြီးများ၊ ဌာနဆိုင်ရာတာဝန်ရှိသူများ၊ ဂေါပကအဖွဲ့များ၊ ရပ်ကွက်အုပ်ချုပ်ရေးမှူးများနှင့် ဖွဲ့စည်းထားသည့်လုပ်ငန်းကော်မတီမှအဖွဲ့ဝင်များ တက်ရောက်ခဲ့ကြောင်း သိရသည်။ **မြို့နယ်(ပြန်/ဆက်)**

မြို့နယ်ကျန်းမာရေးဦးစီးဌာနနှင့် တိုင်းရင်းဆေးတို့ပူးပေါင်း၍ အသိပညာပေး ဟောပြောခြင်း နယ်လှည့်ဆေးကုသခြင်း ကွင်းဆင်းဆောင်ရွက်

ဘီးလင်း ဒီဇင်ဘာ ၈

ဘီးလင်းမြို့နယ် မြို့နယ်ကျန်းမာရေးဦးစီးဌာနနှင့် မြို့နယ်တိုင်းရင်းဆေးတို့ပူးပေါင်း၍ ဒီဇင်ဘာ ၅ ရက်က ဘီးလင်းမြို့နယ် ကဇိုင်းကျေးရွာ အခြေခံပညာအထက်တန်းကျောင်း(ခွဲ)၌ ပြုလုပ်ခဲ့သည်။

အခမ်းအနားတွင် ဘီးလင်းမြို့နယ်အမျိုးသမီးရေးရာအဖွဲ့ဥက္ကဋ္ဌ ဒေါ်အိရွှေဇင်မောင်မောင်က မြန်မာအမျိုးသမီးများအနေဖြင့် တိုးတက်ပြောင်းလဲလာသောခေတ်နှင့်အညီ ဝတ်စားဆင်ယင်မှုများပြောင်းလဲလာမှုကြောင့် မြန်မာယဉ်ကျေးမှု၊ ဝတ်စားဆင်ယင်မှု၊ ခြိမ်းခြောက်မှုအန္တရာယ်နှင့် အမျိုးသမီးများဘဝလုံခြုံရေး သိကောင်းစရာများအကြောင်းကိုလည်းကောင်း၊ မြို့နယ်ရဲတပ်ဖွဲ့မှူး ရဲမှူးစိုးမြင့်က လူမှောင်ခိုလူကုန်ကူးမှုကာကွယ်ရေးသိကောင်းစရာများကိုလည်းကောင်း၊ မြို့နယ်တိုင်းရင်းဆေးဦးစီးဌာနမှ ဒေါ်အိသွယ်မိုးက ဇီကာဗိုင်းရပ်စ်အကြောင်းသိကောင်းစရာများကို အသိပညာပေးဟောပြောခဲ့သည်။ ယင်းနောက် မြို့နယ်ကျန်းမာရေးဦးစီးဌာနနှင့် တိုင်းရင်းဆေးဦးစီးဌာနတို့က ကဇိုင်ကျေးရွာနှင့် အနီးရှိကျေးရွာများမှ ဝေဒနာရှင် ၅၇ ဦးတို့အား သွေးတိုး၊ ဒူးနာ၊ ခါးနာ၊ ချောင်းဆိုး၊ ရင်ကျပ်အစရှိသည့်ရောဂါများကို အခမဲ့ကုသပေးခဲ့ကြောင်း သိရသည်။

ထူးနောင်(ပြန်/ဆက်)

ဝဲကြီးဆည်ရေသောက်စနစ်အဆင့်မြှင့်တင်ခြင်းလုပ်ငန်းမှ နွေစပါးဧက ၇၇၅၀ အား အပြည့်အဝရေပေးဝေ နိုင်ရေးပြင်ဆင်ထားရှိ

ပေါင်းတည် ဒီဇင်ဘာ ၈

ဝဲကြီးဆည်ရေသောက်စနစ် အဆင့်မြှင့်တင်ပြုပြင်ခြင်းလုပ်ငန်းကို ၂၀၁၅ -၂၀၁၆ ဘဏ္ဍာရေးနှစ်မှ စတင်၍ ၂၀၁၇-၂၀၁၈ ဘဏ္ဍာရေးနှစ်အထိ သုံးနှစ်စီမံကိန်းကို ဂျပန်အပြည်ပြည်ဆိုင်ရာ ပူးပေါင်းဆောင်ရွက်ရေးအေဂျင်စီ (JICA)၏ တရားဝင်ဖွံ့ဖြိုးရေးချေးငွေ(ODA Loan)ဖြင့် အကောင်အထည်ဖော်ဆောင်ရွက်သွားမည်ဖြစ်ရာ စီမံကိန်း ပထမနှစ်တွင် တူးမြောင်းမကြီး အလျား ၂၅၈၄၅ ပေ၊ လက်ဝဲတူးမြောင်းမကြီး အလျား ၆၂၀၀၀ ပေကို ကွန်ကရစ်လိုင်နင်စီခြင်းနှင့် ဝဲလက်တံမြောင်း ၁ မှ ၉ အားအုတ်လိုင်နင်စီ၍ အဆင့်မြှင့်တင်ပြုပြင်ပြီး စီးခဲ့သည်။ ယခုနှစ်ရေပေးရာသီတွင် ပြုပြင်ပြီးစီးသည့်အပိုင်းမှ နွေစပါး ၇၇၅၀ ဧကကို စတင်ရေပေးဝေတော့မည် ဖြစ်သည်။

ပဲခူးတိုင်းဒေသကြီး ပေါင်းတည်မြို့နယ်ရှိ ဝဲကြီးဆည်ရေသောက်ဧရိယာအတွင်း နွေစပါးနှင့် အခြားသီးနှံများကိုစိုက်ပျိုးရေပေးဝေရေးအတွက် လိုအပ်သည့်အကြိုပြင်ဆင်ခြင်းလုပ်ငန်းများကို ဆည်မြောင်းနှင့် ရေအသုံးချမှုစီမံခန့်ခွဲရေးဦးစီးဌာန တည်ဆောက်ရေး (၂)မှ ဆောင်ရွက်ထားရှိပြီး စီမံကိန်း ဒုတိယနှစ်အတွက်လည်းဆက်လက်၍ ဆောင်ရွက်နေရာ စီမံကိန်းပြီးစီးသွားပါက ပေါင်းတည်မြို့နယ်အတွင်းရှိ စိုက်ပျိုးမြေဧရိယာ ၃၃၀၆၈ ဧကကို နွေစပါး၊ မိုးစပါးနှင့် အခြားသီးနှံများအတွက် အပြည့်အဝရေပေးဝေနိုင်မည် ဖြစ်ကြောင်းသိရသည်။

(ကြေးမုံ)

အနာဂတ်နိုင်ငံရေးအမြင်ကျယ်သော အနောက်ဘက်လွန်မင်း

စာမျက်နှာ (၁၉) မှ

ဘဝရှင်မင်းတရားကြီးသည် သန်လျင်မြို့ကို အလိုတော်ပြည့်၍ ငါးရက်ရှိလျှင်သန်လျင်စား ဇင်ကာကို ရုံးသို့ခေါ်တော်မူ၍ "နင်ငါ့နိုင်ငံတော်ဖြစ်သော ကေတုမတီတိုင်အောင် ချီ၍ ဖျက်ဆီးသည်။ နင်မည်သို့လျှောက်မည်နည်း" ဟူ၍ ဝန့်ရှင်တော်စည်သူကျော်ထင်နှင့် သခ်ယာကိုအမိန့်တော်ရှိ၍ မေးစစ်ရသည်။ သန်လျင်စားဇင်ကာလည်း "ဘုရင့်နိုင့်ငံတော်ကို ဖျက်ဆီးလို၍ ချီရသည်မဟုတ်၊ တောင်ငူမင်းက ယူလာပါလှည့်စေသောကြောင့် ယူပါသည်" လျှောက်လျှင် ဘဝရှင်မင်းတရားကြီးက "တစ်ယောက်ကို မေးဘိဦး"အမိန့်တော်ရှိ၍ တောင်ငူမင်းကိုမေးသော် "ကျွန်ုပ်သည် အတိုင်းမစေ" လျှောက်သည်။ သန်လျင်စားဇင်ကာကို ပြန်၍မေးသော် "တောင်ငူမင်းကစေသသူ ကြက်ရိုးပင်စားရှိတော့သည် စစ်တော်မူတော့" လျှောက်လျှင်ကြက်ရိုးပင်စားကိုခေါ်၍ စစ်မေးသည်။ ကြက်ရိုးပင်စားက "ကျွန်ုပ်ကိုစေသည်မှန်ပေ၏။ အကြောင်းမှာမူကား စာကိုသက္ကလပ်အိတ်တွင်သွတ်၍ တံဆိပ်လက်ရာနှင့် ဖြစ်သောကြောင့် မည်သို့စာတွင်ပါကြောင်းကို မသိပါ" ဟူ၍လျှောက်လျှင် "စေသည်မှန်ချေပြီ၊ တောင်ငူကို အလိုတော်ပြည့်လျှင်မြို့ကိုမျှ သိမ်းယူတော်မမူ၊ မိမိကိုယ်ပင်ပေးတော်မူ၍ ချမ်းသာစွာနေစေသည်။ ငါ့ကျေးဇူးတော်ကိုမသိ။ ကုလားကျွန်ကိုခံချင်သည်။ မြို့ကိုမစောင့်မဟုတ်လော၊ လူသွမ်းကိုမြို့လယ်တွင် ကွပ်လေ၊ ဇင်ကာငယ်လည်း နိယတမိစ္ဆာဒိဋ္ဌိဖြစ်၍ ဘုရားပုထိုးကို ဖျက်ဆီးသသူဖြစ်သည်။ သင့်အိမ်ရှေ့မြို့လယ်မှာ တံကျင်တင်လေ၊ သန်လျင်မြို့သူ၊ မြို့သား ယောကျ်ား၊ မိန်းမအပေါင်းကိုလည်း ကြည့်စေ" အမိန့်တော်ရှိ၍ အမိန့်တော်အတိုင်းတန်ခူးလပြည့်ကျော်သုံးရက်၊ စနေနေ့တွင် ကွပ်မျက်တော်မူသည်။

ဘဝရှင်မင်းတရားကြီးသည် သန်လျင်ကိုအလိုတော်ပြည့်ပြီး ဟံသာဝတီသို့ ချီတက်တော်မူသည်။ ဟံသာဝတီတွင် တပ်စခန်းချနေစဉ်ဇင်ကာငှားရမ်းထားသော ကုလားပသီနှစ်ထောင်ကျော် သုံးထောင်ခန့်သည် ပြောင်းသေနတ်သံပေး၍ သင်္ဘောငါးစင်းနှင့်ရောက်လာသည်ကို မင်းတရားကြီး၏ တပ်တော်တို့ကတိုက်ရာ သင်္ဘောတစ်စင်းထွက်ပြေးသွားပြီး သင်္ဘောလေးစင်းနှင့် သုံ့ပန်းအားလုံးရတော်မူသည်။ သန်လျင်စားဇင်ကာသည် တောင်ငူကိုသိမ်းပြီး အင်းဝကိုပါ သိမ်းယူမည့်အကြံဖြင့် ကုလားပသီတို့ကို ငှားရမ်းခေါ်ယူထား ခြင်းဖြစ်သည်။ သို့သော်လည်း အနောက်ဘက်လွန်မင်း၏ စစ်ရေးအမြင်အနာဂတ် နိုင်ငံရေးအမြင်ကျယ်မှုကြောင့် ဇင်ကာနှင့်အပေါင်းအပါတို့ကို အောင်မြင်စွာ ချေမှုန်းနိုင်ခြင်းဖြစ်သည်။ သို့မဟုတ်ပါက မြန်မာနိုင်ငံသည် ပေါ်တူဂီနယ်ချဲ့တို့လက်အောက် သို့စောစီးစွာကျ ရောက်သွားနိုင်သည်။

ဇင်ကာသည်သူ့ကိုယ်သူ ပြည်ထောင်ချင်းမင်းဟု ခံယူထားကာ အခြားဒေသများကိုပါ တိုက်ခိုက်သိမ်းပိုက်ပြီး ဧကရာဇ်ဘုရင်ဖြစ်ချင်နေသူဖြစ်သည်။ ဗုဒ္ဓဘာသာ၊ ဘုရား၊ ပုထိုး၊ စေတီများကို ဖျက်ဆီးပြီး ဌာပနာတိုက်များကို ဖောက်ထွင်းကာ ရွှေ၊ ငွေ၊ ရတနာများကို လုယက်ခိုးယူသော မိစ္ဆာဒိဋ္ဌိလည်းဖြစ်သည်။ ဘုရားပုထိုးများတွင်ရှိသော ခေါင်းလောင်းများကို အရည်ကျိုပြီး အမြောက်၊ ကျည်ဆန် လက်နက်များပြုလုပ်သော ဘာသာခြား ပေါ်တူဂီကုလားဖြူဖြစ်သည်။ ဤမျှယုတ်မာကောက်ကျစ်သော မိစ္ဆာဇင်ကာ၏ လက်အောက်သို့ အခြားဒေသများ မကျရောက်သည်မှာ မြန်မာဘုရင်အနောက်ဘက်လွန်မင်း၏ ဘုန်း၊ လက်ရုံး၊ တန်ခိုးနှင့် တိုင်းရင်းသားစည်းလုံးညီညွတ်မှုတို့ကြောင့် ဖြစ်သည်။ အနောက်ဘက်လွန်မင်း၏ မျိုးချစ်စိတ်ဓာတ်ပြင်းထန်မှု၊ ဇာတိသွေး၊ ဇာတိမာန် တက်ကြွမှု၊ အမျိုးဘာသာသာသနာအား စောင့်ရှောက်ချစ်ခင် မြတ်နိုးမှု၊ ပေါ်တူဂီလက်အောက်ကျရောက်နေသော ပြည်သူပြည်သားများအပေါ် စာနာထောက်ထားမှု စသည်တို့ကြောင့် ဇင်ကာကို သုတ်သင်နိုင်ခြင်းဖြစ်သည်။ နယ်ချဲ့ကုလားဖြူ ပေါ်တူဂီဇင်ကာတို့ စောစီးစွာကျဆုံးပြီးဆက်လက် နယ်ချဲ့မည့်အစီအစဉ်များ ဇာတ်သိမ်းသွားရသည်မှာ ဇာတိမာန်ပြင်းသော အနောက်ဘက်လွန်မင်း၏ အနာဂတ်နိုင်ငံရေး အမြင်ကျယ်မှုကြောင့်ပင်ဖြစ်ပေတော့သည်။

ရည်ညွှန်း-မှန်နန်း မဟာရာဇဝင်တော်ကြီး (တတိယတွဲ)

သုသောဓိတမဟာရာဇဝင်ကြီးတတိယတွဲနှင့် စတုတ္ထတွဲ(ပေါင်းချုပ်)

ဒေါက်တာအောင်သန်းဝင်း (အရှေ့တိုင်းပညာ)

C B BANK

MasterCard

" ဂုဏ်ယူဝမ်းမြောက်ပါကြောင်း "

မြန်မာနိုင်ငံတွင် ပထမဦးဆုံး CB Bank မှ

mastercard Credit Card ကို

အောင်မြင်စွာ ထုတ်ဝေနိုင်ခြင်းအတွက်

မြန်မာနိုင်ငံသားများအတွက်

များစွာ ဂုဏ်ယူဝမ်းမြောက်မိပါကြောင်း နှင့်

နောင်တွင်လည်း Customer များအတွက်

ဝန်ဆောင်မှု အကောင်းဆုံးပေးနိုင်သောဘဏ်အဖြစ်

အမြွန့်ရှည်တည်တံ့ပါစေကြောင်း

OK$ မှ ဆုမွန်ကောင်းတောင်းအပ်ပါသည်။

www.facebook.com/okdollarapp

OK$

INTERNET WALLET

"မေသူမောင် ဗုဒ္ဓဂယာ ဘုရားဖူးအဖွဲ့"

(၁၄)ညအိပ်(၁၅)ရက်၊သံဝေဇနီယလေးဌာန၊အဝိဇဟိတလေးဌာန၊ အပါအဝင်ဟိုတယ်(၃)ညအိပ်ခရီးစဉ်ကို "အထူးအစီအစဉ်" ဖြင့် (20.01.2017)တွင်ထွက်ခွါမည်ဖြစ်ပါ၍ကြိုတင်စာရင်းပေးသွင်းနိုင်ပါသည် ရုံးချုပ်-အမှတ်၊(8/H)ဆင်မလိုက်အဆင့်မြင့်ကွန်ဒို၊ကမာရွတ်မြို့နယ်၊ ရန်ကုန်ဖုန်း-၀၉၇၉၅၀၁၂၄၇၀၊၀၉၅၀၁၂၄၇၀၊၀၉၇၃၂၄၁၆၈၇၊ ၀၁-၂၃၀၅၉၂၈၊ မန္တလေးဖုန်း၊၀၂၇၆၀၂၄၊၀၉၄၄၄၀၃၀၂၇၀

Ever Clean

အဆင့်မြင့်ဘုရားဖူးနှင့် အပန်းဖြေခရီးသွားဝန်ဆောင်မှုလုပ်ငန်း

- ဘားအံ-ဘောင်ဒိုင်းတောင်-ချစ်သူမြိုင် → Dec 10,24,31
- ဘားအံ-ဇွဲ(၁)ဇွဲ-ကျောက်ကလပ် → Dec 10,24,31
- မော်လမြိုင်-ကျိုက်မီ-စက်ခဲ → Dec 10,24,31
- တောင်ငူ-သံတောင်ကြီး-ဗိုးဘွားဆင်စခန်း → Dec 17
- မန္တလေး-မြင်ဦးချောင် → Dec 23,30
- ဘားအံ-မြဝတီ-မဲဆောက် → Dec 23,30

ဆက်သွယ်ရန်ဖုန်း 09-33886666 , 09-795185522

အမှတ် (၃၃/၃၅) ၃လမ်း၊ လမ်းမတော်မြို့နယ်၊ ရန်ကုန်မြို့

ဆူးလေစေတီတော် ဂေါပကအဖွဲ့

၂၀၁၇ ခုနှစ်၊ လုပ်ငန်းများဆောင်ရွက်ရန် ဈေးပြိုင်ဖိတ်ခေါ်ခြင်း

ဆူးလေစေတီတော် ဝတ္ထုကမြေအတွင်း ဘုရားဖူးများအဆင်ပြေစေရန် ဂေါပကအဖွဲ့က စီမံဆောင်ရွက်ထားသော အောက်ဖော်ပြပါလုပ်ငန်းများကို ဈေးပြိုင်ဖိတ်ခေါ်အပ်နှံ၍ လုပ်ငန်းများအား ဆောင်ရွက်လိုသူများသည် (၁၀-၁၂-၂၀၁၆) မှ (၂၅-၁၂-၂၀၁၆) ရက်အတွင်း ရုံးအဖွဲ့မှုးထံတွင် မှတ်ပုံတင်စာရင်းပေးသွင်း၍ လျှောက်ထားနိုင်သည်။ အသေးစိတ်သိရှိလိုပါက စေတီတော်ကြော်ငြာသင်ပုန်းနှင့် တယ်လီဖုန်းနံပါတ် ၃၇၁၅၆၂ သို့ ဆက်သွယ်မေးမြန်းစုံစမ်းနိုင်သည်။

ဈေးနှုန်းအဆိုပြုလွှာ တင်သွင်းရန်လုပ်ငန်းများ

၁။ ကန်တော့ပွဲပြင်လုပ်ငန်း
၂။ ကန်တော့ပွဲစွန့်ပစ္စည်းများ သိမ်းဆည်းရယူခြင်းလုပ်ငန်း
၃။ ပုဝါရောင်းချခြင်းလုပ်ငန်း
၄။ အများသုံးသန့်စင်ခန်းလုပ်ငန်း
၅။ မျက်ပါးရွှေဆိုင်များ ရောင်းချခြင်းလုပ်ငန်း

ဂေါပကအဖွဲ့

GUSTO COLLEGE

In a partnership with UNIVERSITY OF GLOUCESTERSHIRE

UK မှ တိုက်ရိုက်ချီးမြှင့်မည့် ကွန်ပျူတာဘွဲ့၊ ဒီပလိုမာ

December Intake အတွက်လျှောက်လွှာခေါ်ယူခြင်း

- တက္ကသိုလ်ဝင် စာမေးပွဲ (သို့) IGCSE အောင်မြင်ပြီးသူတိုင်း စတင်လျှောက်ထားနိုင်သည်။
- စာသင်ကာလ ၂နှစ်အတွင်း ဘာသာရပ် ၁၆ခုကို စာတွေ့လက်တွေ့ သင်ယူရမည်ဖြစ်သည်။ ထို့ပြင် နိုင်ငံတကာ တက္ကသိုလ်များ ဆက်လက်တက်ရောက်ရာတွင် အဆင်သင့်ဖြစ်စေရန် English (4 skills) ကိုပါ သင်ယူရမည်ဖြစ်သည်။
- လက်တွေ့လုပ်ကိုင်တတ်စေရန် Assignment များတင်သွင်းရမည်ဖြစ်ပြီး အောင်မြင်ပါက UK ၏ အကြီးဆုံးပညာရေးအဖွဲ့အစည်းဖြစ်သော Edexcel မှ ချီးမြှင့်သည့် Level 5 အဆင့်ရှိ Higher National Diploma ကိုရရှိမည်ဖြစ်သည်။
- HND Diploma ရရှိပြီးပါက UK, USA, Australia, Singapore စသည့်နိုင်ငံများရှိ တက္ကသိုလ်ကြီးများ၌ ဖြစ်စေ၊ ပြည်တွင်းရှိ GUSTO ၌ဖြစ်စေ နောက်ဆုံးနှစ် (၁)နှစ် တက်ရောက်ပြီး BSc (Hons) Computing ဘွဲ့ကိုရယူနိုင်ပါသည်။ (နိုင်ငံတကာ တက္ကသိုလ်ကြီးများသို့ သွားရောက်သင်ယူသည့် GUSTO ကျောင်းသားတိုင်းအတွက် အထူးအခွင့်အရေး Scholarship များရရှိမည်ဖြစ်သည်။)
- ၂၀၁၆ ဒီဇင်ဘာတန်းခွဲသစ် တက်ရောက်ရန်ပင်ခွင့်လျှောက်လွှာနှင့်အတူ ဓါတ်ပုံ (၃)ပုံ၊ ပညာအရည်အချင်း အထောက်အထားမိတ္တူ၊ မှတ်ပုံတင်မိတ္တူတို့နှင့်တကွ ယနေ့မှစ၍ လာရောက်လျှောက်ထားနိုင်ပါသည်။

နယ်မှ ကျောင်းသူ/ သားများအတွက် အဆောင်စီစဉ်ပေးသည်။

(09) 862 8806, (09) 789 888 222, (01) 504632

အမှတ် (၂၈၉/အေ)၊ ပြည်လမ်း၊ စမ်းချောင်းမြို့နယ်၊ မြေနီကုန်းတံတားအနီး၊ ရန်ကုန်မြို့။

ပုဂံ-ညောင်ဦးမြို့နယ်အသင်း(ရန်ကုန်) နှစ်ပတ်လည်သင်းလုံးကျွတ်အစည်းအဝေးနှင့် သက်ကြီးပူဇော်ပွဲ၊ ပညာရည်ချွန်ဆုပေးပွဲ ဖိတ်ကြားလွှာ

ပုဂံ-ညောင်ဦးမြို့နယ်အသင်း(ရန်ကုန်)၏ နှစ်ပတ်လည်သင်းလုံးကျွတ်အစည်းအဝေးနှင့် သက်ကြီးပူဇော်ကန်တော့ခြင်း၊ ပညာရည်ချွန်ဆုပေးခြင်းများ ကျင်းပမည်ဖြစ်ပါ၍ မြို့နယ်သူ/သားများ တက်ရောက်ပါရန် လေးစားစွာဖိတ်ကြားအပ်ပါသည်။

ကျင်းပမည့်နေ့ရက်	-	၂၄-၁၂-၂၀၁၆ရက်(စနေနေ့)
ကျင်းပမည့်အချိန်	-	နံနက် ၉ နာရီမှစ၍ ညောင်ဦးမုန့်ဟင်းခါးဖြင့် ဧည့်ခံ၍ ၁၀း၃၀ နာရီတွင် အစည်းအဝေးအစီအစဉ်များ စတင်ပါမည်။
ကျင်းပမည့်နေရာ	-	ရန်ကုန်မြို့တော်စည်ပင်သာယာရေးဓမ္မာရုံ၊ ရွှေတိဂုံဘုရား တောင်ဘက်မုခ်၊ ရန်ကုန်မြို့။

အသက်(၇၅)နှစ်နှင့်အထက် အသင်းသူ/သားများနှင့် ၂၀၁၅-၂၀၁၆ပညာသင်နှစ်တွင် ဂုဏ်ထူးရ အသင်းသူ/သားများ၏ သားသမီးများ အောက်ပါပုဂ္ဂိုလ်များထံ ၁၅-၁၂-၂၀၁၆ရက် နောက်ဆုံးထား ဆက်သွယ်သတင်းပို့ကြရန်ဖြစ်ပါသည်။

၁။	ဦးသိန်းအောင်(နာယက)	ဖုန်း-၀၉-၅၁၆၀၂၈၅
၂။	ဦးသောင်းညွန့်(နာယက)	ဖုန်း-၀၁-၅၅၂၄၈၉
၃။	ဦးမြင့်လွင်(ဥက္ကဋ္ဌ)	ဖုန်း-၀၉-၅၁၃၀၈၄၃
၄။	ဒေါက်တာခင်မောင်သန်း(ဒု-ဥက္ကဋ္ဌ)	ဖုန်း-၀၉-၇၃၂၄၀၅၃၁
၅။	ဦးယုတင်(ဒုဥက္ကဋ္ဌ)	ဖုန်း-၀၉-၅၀၂၈၀၄၅
၆။	ဦးကြည်စိုး(ဒု-ဥက္ကဋ္ဌ)	ဖုန်း-၀၉-၅၁၀၆၇၀၆
၇။	ဦးကျော်ဝင်း(အတွင်းရေးမှူး)	ဖုန်း-၀၉-၄၂၁၀၄၆၂၉၉
၈။	ဦးရဲဝင်းနိုင်(တွဲဖက်အတွင်းရေးမှူး)	ဖုန်း-၀၉-၄၂၀၇၃၆၈၈၆
၉။	ဒေါ်ဆွေဆွေ(ဘဏ္ဍာရေးမှူး)	ဖုန်း-၀၉-၇၃၀၂၄၄၃၉

အမှုဆောင်အဖွဲ့

ဝင်ငွေကောင်းတဲ့ကိုယ်ပိုင်စီးပွားရေး အမြန်လုပ်ဖို့လွယ်ပါတယ်

ဒေါ်မွှန်ရတနာ

အမျိုးသမီးစက်ချုပ်သင်တန်း

ဒေါ်ခင်ဝင်းရီ B.A, B.Ed.

နယ်မှသင်တန်းသူများအတွက် အဆောင်ရှိသည်။

ချုပ်နည်းကိုသူများအတွက်ဘာသာရပ်သင်ပေးသည်။

၃၉(ဂ) အောင်ဆေးယူလမ်း၊ ကျောက်ကုန်း၊ ရန်ကင်းမြို့နယ်၊ (ကျောက်ကုန်းမီးပွိုင့်အနီး)

ဖုန်း-၀၁-၅၇၉၈၂၅၀၉-၅၁၀၄၆၈၇၊ ၀၉-၅၁၉၃၄၉၁၊ ၀၉-၄၀၀၀၆၈၀၉

၁၀၁ ဆံပင်ပေါက်ဆေး၊ ခေါင်းလျှော်ရည်၊ ဝက်ခြံပျောက်ဆေး ၁၀၁

ဂမုန်းပွင့်၊ စိန်ဂေဟာ (ပါရမီ၊ လှည်းတန်း၊ ပြည်လမ်း၊ BAK) တွင် December Promotion

(၉)ရက်အတွင်း ဆံပင်ကျွတ်သက်သာသွားမည်။
101 Shampoo "အစိမ်း" ဖြင့် ခေါင်းလျှော်ပါ။
101 ဆံပင်ပေါက်ဆေး "အဝါ" နေ့စဉ် (၂) ကြိမ်သုံးပါ။

(၉)ရက်အတွင်း ဗောက် လုံးဝပျောက်သွားမည်။
101 Shampoo "အပြာ" ဖြင့် ခေါင်းလျှော်ပါ။
101 ဆံပင်ပေါက်ဆေး "အဝါ" နေ့စဉ် (၁) ကြိမ်သုံးပါ။

(၉)ရက်အတွင်း ဝက်ခြံ လုံးဝပျောက်သွားမည်။
101-E ဝက်ခြံပျောက်ဆေးကို နေ့စဉ်(၃)ကြိမ်သုံးပါ။

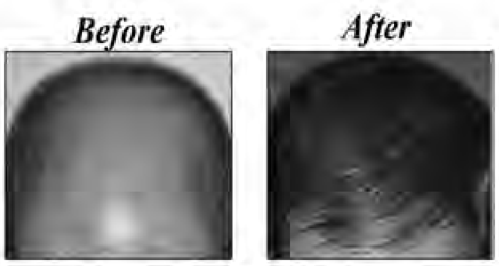

Ygn: 01-518088,518311, Mdy: 02-2847386

ကန့်ကွက်နိုင်ကြောင်း ကြော်ငြာစာ

ရန်ကုန်မြို့၊ ဒဂုံမြို့သစ်(ဆိပ်ကမ်းမြို့နယ်၊ မြေတိုင်းရပ်ကွက်အမှတ်(၆၁)၊ မြေကွက်အမှတ်(၅၈၆၊ ၅၈၇)အတွက် အစားထိုးချထားပေးသည့် ဒဂုံမြို့သစ်(တောင်ပိုင်း)မြို့နယ်၊ မြေတိုင်းရပ်ကွက်အမှတ်(၁၄၁/၂)၊ မြေကွက်အမှတ်(၃၉၁+၃၉၂)အား အမည်ပေါက် ဦးမောင်မောင်အေး[၁၂/ကတတ(နိုင်)၀၂၁၆၉၃]မှ မြေချပါမစ်ထုတ်ယူခွင့်ပြုပါရန် လျှောက်ထားလာပါသဖြင့် ကန့်ကွက်ရန်ရှိပါက ဤကြော်ငြာပါသည့်နေ့မှစ၍ (၁၅)ရက်အတွင်း ဤဦးစီးဌာနသို့ သက်ဆိုင်ရာစာရွက်စာတမ်းအထောက်အထားမူရင်းများတင်ပြ၍ ကန့်ကွက်နိုင်ပါကြောင်းနှင့် သတ်မှတ်ရက်ကျော်လွန်သည်အထိ ကန့်ကွက်ခြင်းမရှိပါက မြေချပါမစ်ထုတ်ပေးရေးကို ဆက်လက်ဆောင်ရွက်သွားမည်ဖြစ်ကြောင်း အသိပေးကြေညာအပ်ပါသည်။

မြေယာဌာနခွဲ
မြို့ပြနှင့်အိမ်ရာဖွံ့ဖြိုးရေးဦးစီးဌာန
နေပြည်တော်

အများသိစေရန်အသိပေးကြေညာချက်

ရန်ကုန်မြို့၊ အင်းစိန်မြို့နယ်၊ မြေတိုင်းရပ်ကွက်အမှတ်-၂၁၄/၈(အနန်းပင်)အတွင်းရှိ ဦးပိုင်အမှတ်-၄၄(က)၊ ဧရိယာ(၀. ၂၅)ဧက+မောင်ချစ်ငွေ အမည်ပေါက်လျက်ရှိသော ဦးပိုင်အမှတ်-၈၀(ဟောင်း-၄၂)၊ ဧရိယာ(၀. ၅၈)ဧက+မညွန့်၊ မခွေး၊ မောင်မြဟန်တို့ အမည်ပေါက်လျက်ရှိသော ဦးပိုင်အမှတ်-၈၁/၁၂၉၊ ဧရိယာ(၀. ၆၁)ဧကရှိပြီး စုစုပေါင်းဧရိယာ(၁. ၄၄)ဧကအနက်မှ တောင်နှင့်မြောက်-၁၃၅ပေ၊ အရှေ့နှင့်အနောက် ပေ ၉၀ မပါဝင်သော မျက်မြင်အခြေအနေအတိုင်းရှိသည့် ကျန်ရှိဧရိယာအကျယ်အဝန်းရှိ စုစုပေါင်း မြေကွက်(၃)ကွက်နှင့် ယင်းမြေကွက်များပေါ်ရှိ ရန်ကုန်မြို့၊ အင်းစိန်မြို့နယ်၊ ပုရွက်ဆိပ်ကုန်းရပ်ကွက်၊ အောင်မင်္ဂလာလမ်း၊ အမှတ်-၂၅၁(က) (ခ) (ဂ)ဟုခေါ်တွင်သည့် အကျိုးခံစားခွင့်အရပ်ရပ်အားလုံးတို့ကို လက်ဝယ်ရှိပိုင်ဆိုင်ရောင်းချခွင့်ရှိသူ ဦးသန်းဝင်း[၁၂/လမတ(နိုင်)၀၁၀၀၈၄]+၁တို့ထံမှ ကျွန်ုပ်၏မိတ်ဆွေကဝယ်ယူမည်ဖြစ်ပါ၍ အရောင်းအဝယ် ပြုလုပ်သည့် တန်ဖိုးငွေ၏တစ်စိတ်တစ်ဒေသကို ပေးချေထားပြီး ဖြစ်ပါသည်။ ဖော်ပြပါမြေကွက်နှင့် ယင်းမြေကွက်ပေါ်ရှိ အကျိုးခံစားခွင့်အရပ်ရပ်အားလုံးတို့နှင့်ပတ်သက်၍ အကျိုးသက်ဆိုင်ခံစားခွင့်ရှိသည်ဆိုပါက စာချုပ်စာတမ်းမူရင်းများနှင့်အတူ ဤကြော်ငြာပါသည့်နေ့မှ (၁၄)ရက်အတွင်း လာရောက်ကန့်ကွက်ပါရန်နှင့် သတ်မှတ်ရက်ကျော်လွန်ပါက အရောင်းအဝယ်ကိစ္စကို ဆက်လက်ဆောင်ရွက်သွားမည်ဖြစ်ကြောင်း အများသိစေရန် အသိပေးကြေညာအပ်ပါသည်။ **လွှဲအပ်ညွှန်ကြားချက်အရ-**

ဒေါ်သီတာအုန်း တရားလွှတ်တော်ရှေ့နေ(စဉ်-၆၃၀၇)
တိုက်အမှတ်(၃၂)၊ အခန်းအမှတ်(၁၀)၊ ဒုတိယထပ်၊ ၂၃-လမ်း၊ လသာမြို့နယ်၊ ရန်ကုန်မြို့၊ ဖုန်း-၀၉-၅၁၆၀၆၀၇

"အများသိစေရန် ကြေညာချက်"

ရန်ကုန်တိုင်းဒေသကြီး၊ တောင်ဥက္ကလာပမြို့နယ်၊ မြေတိုင်းရပ်ကွက်အမှတ်-၆၊ လူနေရပ်ကွက်အမှတ် (၆) မြေကွက်အမှတ် - ၂၇၇ (ခ)၊ ဧရိယာ (၁၂၀၀) အရပ်အခေါ် ရန်ကုန်မြို့၊ တောင်ဥက္ကလာပမြို့နယ်၊ မင်းခေါင် (၁)လမ်း အမှတ် (၂၇၇) မြေအကျယ် (၂၀' × ၆၀') မြေကွက်နှင့် ယင်းမြေပေါ်ရှိ တစ်ထပ်ပျဉ်ထောင်အိမ်အပါအဝင် အကျိုးခံစားခွင့်အရပ်ရပ်အားလုံးတို့ကို မြေအမည်ပေါက် ဒေါ်ချစ်စိန်၏သားသမီးများထံမှ ဝယ်ယူရန်အတွက် ကျွန်ုပ်တို့မိတ်ဆွေက တန်ဖိုးငွေတစ်စိတ်တစ်ဒေသ ပေးချေထားပြီးဖြစ်ပါသည်။ အဆိုပါအိမ်မြေအရောင်းအဝယ်ကိစ္စနှင့်ပတ်သက်၍ ကန့်ကွက်ရန်ရှိပါက ပိုင်ဆိုင်မှုစာချုပ်စာတမ်းအထောက်အထား ခိုင်လုံစွာဖြင့် ကျွန်ုပ်ထံသို့ ဤကြေညာသည့်နေ့မှစ၍ (၇) ရက်အတွင်း လာရောက်ကန့်ကွက်နိုင်ပါသည်။ သတ်မှတ်ရက်အတွင်း လာရောက်ကန့်ကွက်ခြင်းမရှိပါက အိမ်မြေအရောင်းအဝယ်ကို ဆက်လက်ဆောင်ရွက်မည်ဖြစ်ကြောင်း အများသိစေရန်ကြေညာအပ်ပါသည်။

ဦးကျော်နိုင်ဦး (ဥပဒေဘွဲ့)	ဒေါ်ကျော့ကျော့စံ (ဥပဒေဘွဲ့)
တရားလွှတ်တော်ရှေ့နေ	အထက်တန်းရှေ့နေ
(စဉ်-၈၇၆၂)	(စဉ်-၂၁၇၂၈)

အမှတ် (၅၀) ဒုတိယထပ်၊ အခန်း (၉) ဘဏ်လမ်း၊ ကျောက်တံတားမြို့နယ်၊

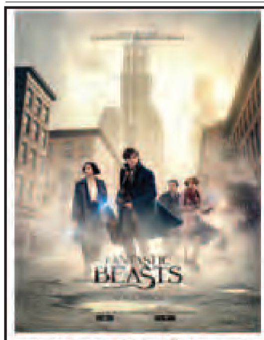

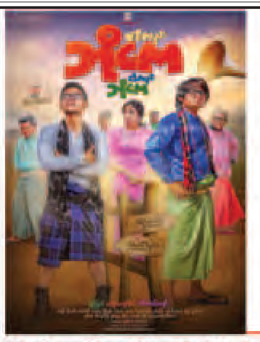

Mega Ace

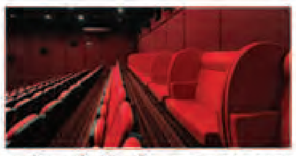

ဆက်သွယ်ရန် ဖုန်း - 09 974241991

ပွဲချိန်

10 : 00 AM
12 : 30 PM
3 : 30 PM
6 : 30 PM
9 : 30 PM

www.facebook.com/megaacecineplex

9.12.2016 မှစ၍ Mega Ace Cineplex ShweBaho , Mega Ace Cineplex MyaYadanar , Mega Ace Cineplex Kantharyar တို့တွင်ပြသနေပါပြီ...

ထိမ်းမြားမင်္ဂလာကျေးဇူးတင်လွှာ

ရန်ကုန်မြို့နေ ဦးသိန်းငွေး[ဒု-အင်ဂျင်နီယာချုပ်(ငြိမ်း) လျှပ်စစ်ဓာတ်အားဖြန့်ဖြူးရေးလုပ်ငန်း]-ဒေါ်အေးချမ်းဦး(အလပြ-ငြိမ်း)တို့၏သားကြီး

မောင်ဩချစ်သိန်း

B.A (Russian) YUFL

Diploma in Tourism and Hospitality Management Singapore

Director (Diamond Head Purified Drinking Water)

နှင့်

တောင်ကြီးမြို့နေ ဦးအုန်းဖေ(ဥက္ကဋ္ဌ-ဒီပါဟိန်းကုမ္ပဏီလီမိတက်)-ဒေါ်တင်ရွှေဦးတို့၏သမီးကြီး

ဒေါက်တာဆုမွန်သဲ

M.B.,B.S (Ygn)

Medical Officer (Sein Hospital, Taunggyi)

တို့၏ ၂၀-၁၀-၂၀၁၆ရက်(ကြာသပတေးနေ့)တွင် Novotel Yangon Max Hotel (Pyay Conference Room)၌ မင်္ဂလာမော်ကွန်းတင် လက်မှတ်ရေးထိုးပေးပါသော ဒေါ်ငွေးမြင့်အေး [တွဲဖက်ခရိုင်တရားသူကြီး(၁)-ရန်ကုန်အနောက်ပိုင်းခရိုင်တရားရုံး]နှင့် အသိသက်သေလူကြီးမင်းများ ဖြစ်ကြသော ဦးကျော်ညွန့်(ဥက္ကဋ္ဌ-ကျော်စီးပွားရေးလုပ်ငန်းစု)နှင့်ဇနီးဒေါ်သဉ္ဇာလင်း၊ ဦးကြည်သိန်းကို (မြန်မာနိုင်ငံခရီးသွားလုပ်ငန်းအဖွဲ့ချုပ်၊ အထွေထွေအတွင်းရေးမှူး)နှင့်ဇနီး ဒေါ်နီနီစန်း(ရွှေအင်းသား Hotel)တို့အားလည်းကောင်း၊ မင်္ဂလာလက်ထပ်လက်စွပ် ဆင်မြန်းပေးပါသော သီရိပျံချီ ဦးခင်မောင်စိုး၊ [ပြည်ထောင်စုဝန်ကြီး(ငြိမ်း)၊ လျှပ်စစ်စွမ်းအားဝန်ကြီးဌာန]နှင့် ဇနီးဒေါ်နီနီတို့အားလည်းကောင်း၊ ကြွရောက်ချီးမြှင့်ပေးပါသော ဂုဏ်သရေရှိလူကြီးမင်းများနှင့် ဆွေမျိုးမိတ်သင်္ဂဟများအားလည်းကောင်း၊ ၂၁-၁၀-၂၀၁၆ရက်(သောကြာနေ့)တွင် ကြည်သာအေးမြကျောင်းတိုက်(ရန်ကုန်)၌ ကျင်းပခဲ့သော မင်္ဂလာဦးဆွမ်းကျွေးပွဲသို့ ကြွရောက်ချီးမြှင့်ပေးပါသော ဆွေမျိုးမိတ်သင်္ဂဟများအားလည်းကောင်း၊ ၂၇-၁၁-၂၀၁၆ ရက် (တနင်္ဂနွေနေ့)တွင် တောင်ကြီးမြို့၊ မြို့တော်ခန်းမ၌ကျင်းပသော မင်္ဂလာညှော်ခံပွဲအခမ်းအနား၌ မင်္ဂလာအောင်စံပယ်ပန်းကုံး ဆင်မြန်း ပေးပါသော ဗိုလ်ချုပ်တင်ထွဋ် (ဝန်ကြီး-ငြိမ်း၊ လျှပ်စစ်စွမ်းအားဝန်ကြီးဌာန၊ သမဝါယမဝန်ကြီးဌာန)နှင့် ဇနီးဒေါ်တင်တင်ညွန့်အား လည်းကောင်း၊ မင်္ဂလာလက်ထပ်လက်စွပ်ဆင်မြန်းပေးပါသော ဦးကြွယ်ကြွယ်(ရှမ်းပြည်နယ်၊ တရားလွှတ်တော်တရားသူကြီးချုပ်)နှင့် ဇနီး ဒေါ်ဝင်းဝင်းသန်းအား လည်းကောင်း၊ ကြွရောက်ချီးမြှင့်ပေးပါသော ဂုဏ်သရေရှိလူကြီးမင်းများနှင့် ဆွေမျိုးမိတ်သင်္ဂဟများအားလည်းကောင်း၊ မင်္ဂလာအခမ်းအနားမှူး အဖြစ် ဆောင်ရွက်ပေးပါသော ဦးကျော်စိုးဦး၊ ဦးအောင်မျိုးဝင်း၊ ဒေါက်တာခိုင်မြဲ၊ မင်္ဂလာအခါတော်တေးသီဆိုပေးပါသော ဒေါ်ထားထားညွန့်၊ မင်္ဂလာတေးသံသာများနှင့် ဧည့်ခံပေးပါသော အလင်္ကာဝတ်ရည်တေးဂီတအဖွဲ့၊ ရွှေအလင်္ကာတေးဂီတအဖွဲ့၊ မင်္ဂလာပန်းကြဲပေးပါသော ဒေါက်တာ မေရတနာသိန်းနှင့် ဒေါက်တာနန်းသီတာစိုး၊ မင်္ဂလာအောင်စံပယ်ပန်းကုံး ကိုင်ဆောင်ပေးပါသော ဒေါက်တာနော်အေသူဟန်နှင့် ဒေါက်တာသက်လျှာသိမ့်၊ မင်္ဂလာလက်စွပ်ကလပ်ကိုင်ဆောင်ပေးပါသော ဒေါက်တာဆုလှဲ့မြင့်သူနှင့် ဒေါက်တာအင်ကြင်းခိုင်၊ မင်္ဂလာသတို့သားအရံ ဒေါက်တာစိုင်းလမင်းထင်နှင့် ဒေါက်တာသီဟဇော်၊ မင်္ဂလာသတို့သမီးအရံ မဖူးသဉ္ဇာခိုင်နှင့် ဒေါက်တာကဥ္စန၊ မေတ္တာနှင့် လက်ဝတ်ရတနာ ဆင်မြန်းပေးပါသော မအိဖြူ(စကြာ်ရွှေရည်စိန်ဆိုင်)၊ မင်္ဂလာဝတ်စုံ Designer ကိုလေး(Venus-တောင်ကြီး)၊ မိတ်ကပ် ဆံပင် ကျော်မိုး၊ ကိုအေးမောင်(တောင်ကြီး)၊ ပန်းအလှပြင် ကိုမြတ်သန့်၊ ဦးစိန်ဝင်း(တောင်ကြီး)၊ ဓာတ်ပုံနှင့်ဗီဒီယို မှတ်တမ်းတင်ပေးပါသော ကိုဝေလင်း(Love Diary)၊ Kixx Photography, Photobooth ပြင်ဆင်ပေးပါသော His & Hers အဖွဲ့သားများ၊ မင်္ဂလာဖိတ်စာရိုက်နှိပ်ပေးပါသော ဒဂုံပုံနှိပ်တိုက်၊ မင်္ဂလာညစာစားပွဲသို့ ကြွရောက်ချီးမြှင့်ပေးပါသော ဂုဏ်သရေရှိ လူကြီးမင်းများ၊ ဆွေမျိုးမိတ်သင်္ဂဟများအားလည်းကောင်း၊ ဤမင်္ဂလာပွဲအား အစစအရာရာ အဆင်ပြေချောမွေ့အောင် အဘက်ဘက်မှ ဝိုင်းဝန်းကူညီပေးပါသော ကျေးဇူးတင်ထိုက်သူအားလုံးတို့အား လှိုက်လှဲစွာ ကျေးဇူး ဥပကာရ တင်ရှိပါသည်။

နှစ်ဖက်သော မိဘများနှင့်

မောင်ဩချစ်သိန်း-ဒေါက်တာဆုမွန်သဲ

မြတ်ဗောဓိ ဗုဒ္ဓဂယာအဆင်မြင့်ဘုရားဖူးအဖွဲ့

"ဝန်ဆောင်မှု ကောင်းကောင်း ဈေးနှုန်းချိုချို အလှူခရီးစဉ်"

၈ ရက်ခရီး – ၉ သိန်း – သံဝေဇနီယ(၄)ဌာန၊ အဝိဇဟိတ (၄)ဌာန (အိန္ဒိယ-နီပေါ)

၁၂ ရက်ခရီး – ၉.၅ သိန်း – သံဝေဇနီယ(၄)ဌာန၊ အဝိဇဟိတ (၄)ဌာန (သက်သာနဂိုရ်) ဘုရားဌာနအားလုံး၊ (အိန္ဒိယ-နီပေါ)

၁၅ ရက်ခရီး – ၁၁.၂ သိန်း – သံဝေဇနီယ (၄)ဌာန၊ အဝိဇဟိတ (၄)ဌာန၊ ဂင်္ဂါမြစ်၊ အာဂရာ (တပ်ချ်မဟာ)၊ နယူးဒေလီနေရာစုံ (အိန္ဒိယ-နီပေါ)

India GSM Simcard ... Internet Wifi Free Service ... (DVD) ...

Jan 21 ခရီးစဉ်အထူးဈေးနှုန်း(၁၁.၅သိန်း)

၁၅ ရက် - {Jan 21}, {Feb-4,18}, {Mar-4,18}, {April-8}

နီလာ ဗုဒ္ဓဂယာဘုရားဖူးအဖွဲ့

နိုဝင်ဘာလ (၁၈)ရက်မှစ၍ နိုင်ငံကူးလက်မှတ် လက်ဝယ်ရှိသူများကို

အောက်ပါဈေးနှုန်းအတိုင်းပို့ဆောင်ပေးပါမည်။ ခရီးစဉ်အားလုံးစားရိတ်ငြိမ်းဖြစ်ပါသည်။

၈ ရက်ခရီး -ဟိုတယ်(၂)ည → ဈေးနှုန်း (စရံငွေ ၂ သိန်း + ဒေါ်လာ ၆၀၀)

၁၂ ရက်ခရီး -ဟိုတယ်(၃)ည → ဈေးနှုန်း (စရံငွေ ၂ သိန်း + ဒေါ်လာ ၇၀၀)

၁၅ ရက်ခရီး -ဟိုတယ်(၅)ည → ဈေးနှုန်း (စရံငွေ ၂ သိန်း + ဒေါ်လာ ၇၅၀)

၁၅ ရက် -ကိုလ်းကတ္တားပါ ဟိုတယ်(၄)ည → ဈေးနှုန်း (စရံငွေ ၂ သိန်း + ဒေါ်လာ ၈၀၀)

Hot Line 095120529

အိန္ဒိယ+နီပေါ+နယူးဒေလီ၊တပ်ချ်မဟာ၊ကိုလ်းကတ္တား Shopping

(၁၆)ဦး စုစည်းလိုက်ပါလျှင် (၁)ဦးအခမဲ့ ပို့ဆောင်ပေးပါသည်။

ခရီးစဉ်အသေးစိတ်သိရှိလိုပါက နီလာရုံးခန်းတွင် လက်ကမ်းစောင်နှင့် (DVD)ခွေများကိုအခမဲ့လာရောက်ယူနိုင်ပါသည်။

အမှတ်- ၂၇၆/၂၇၈(မြေညီ)၊ ပန်းဆိုးတန်းလမ်း(ခုံတံတားအနီး)၊ ကျောက်တံတားမြို့နယ်၊ ရန်ကုန်မြို့

တက္ကသိုလ်ဝင် စာမေးပွဲမှာ ... အမှတ်များလိုသူများ အတွက်

ဂုဏ်ထူးဦးအောင်ဒိုင်

2017 English Question 5 Sets

၂၀၁၇ အင်္ဂလိပ်စာ မေးခွန်း ၅ စုံ

၂၇၂ ပန်းဆိုးတန်းလမ်း၊ ရန်ကုန်။ 01 252 919, 09 964 252 919

Hmwe Taunggyi Business Group Travel & Tours Co.,Ltd.

Hot Line - 01-200952

သာကီနွယ် ဗုဒ္ဓဂယာ ဘုရားဖူးပို့ ဆောင်ရေး

ဒီဇင်ဘာ နှင့် နှစ်သစ်ဇန်နဝါရီလ နှစ်ဆတိုး အထူး

Promotion ခရီးစဉ်ကြီးငွေကျပ်(၁၀)သိန်း – Dec - 24 /Jan - 3,7,12

(၁၅)ရက် – ကျသင့်ငွေ (၁၂၅)သိန်း အစား {၁၀.၉} သိန်း

(၈) ရက် – ကျသင့်ငွေ (၁၅)သိန်း အစား {၈.၉} သိန်း

Jan - 14,17,21 / Feb - 11,14,18,23,25,28 / Mar - 7,11,14,18,21,25 /Apr - 1

ရုံးချုပ် - အမှတ်(၁၀၅) ၁၂၃ လမ်း၊ သိမ်ဖြူကားမောင်းကွင်းရှေ့၊ မင်္ဂလာတောင်ညွန့်မြို့နယ်၊ ရန်ကုန်၊ ၀၉- ၇၇၈၈၂၂၂၆၀၊ မန္တလေး - ၀၉- ၇၇၈၈၂၂၂၅၀ တောင်ကြီး - ၀၈၁-၂၀၀၇၇၃၊ ၀၉- ၇၇၈၈၂၂၂၄၀

UNIQUE

UNIQUE STAR TRAVELS & TOURS

New Year Promotion (၅)ဦးဝယ်လျှင် (၁)ဦး အခမဲ့

Bangkok-Pattaya (6D / 5N) Dec: 10, 29 (490 $)

Bangkok-Cambodia (6D/5N) Dec: 10, 29 (590 $)

Vietnam-Cambodia (6D/5N) Dec: 10, 23 (680 / 780 $)

Singapore (4D/3N) Dec: 10, 29 (715 $)

S'pore-Malay (7D/6N) Dec: 10, 29 (950 $)

Saigon-Hanoi-Halong (6D / 5N) Dec: 10, 23 (650 / 750 $)

Hanoi-Halong Bay (4D / 3N) Dec: 10, 23 (490 / 590 $)

MuiNe - Dalat (6D / 5N) Dec: 23 (550 $)

Bangkok-Phuket/ Chiangmai (6D / 5N) Dec: 10, 29 (650 / 750 $)

New Year Airticket (အသွား / အပြန် 20 Kg ပါဝင်သည်)

ဘန်ကောက် (150 $) / ဗီယက်နမ် (200 $) / စင်ကာပူ (300 $) / စင်ကာပူ - မလေး (250 $)

70/A,Kabaaye Pagoda Rd,Bahan Tsp.01-708 353,705 723,09 514 8079,09 540 1568 -69,09 7310 9133-44

မြဝတီ၊ မဲဆောက်၊ ဘားအံ

Hotel / Visa အပါ 75000

ဝင်ငွေ၊ မြောက်ဦး၊ ရခိုင်ဝရိုးဝဦ

ရွှေစည်းစိမ် 01-248970

09-73051455, 09-456899976

မွေးနေ့ဆုမွန်ကောင်းတောင်းလွှာ

HAPPY BIRTHDAY ချစ်ဇနီးလေး **မိုးမိုးခိုင်(ချစ်မိုးလေး)**

ခင်ပွန်းနှင့်သမီး၊ သားတို့အပေါ်မှာ မေတ္တာဖြင့် အချစ်ကြီးသော

ချစ်ဇနီးလေးရဲ့ (၄၄)နှစ်ပြည့်မွေးနေ့မှသည် နောင်နှစ်ပေါင်းများစွာတိုင်

မိသားစုနှင့်အတူ ပျော်ရွှင်စွာဖြင့် ဘာသာ၊ သာသနာ အကျိုးကို ထောက်ပံ့

ပေးနိုင်ပါစေကြောင်း ဆုမွန်ကောင်းတောင်းလျက်

ချစ်ခင်ပွန်း-ဦးထွန်းဝေ(MD-WAANEIZA TRADING Co.,Ltd.)

သမီးကြီး-မအိခိုင်မိုး[UM-1, Final Part(1), M.B.,B.S]

သားငယ်-မောင်ကောင်းဟန်ဇော်(MMU-2nd Year)

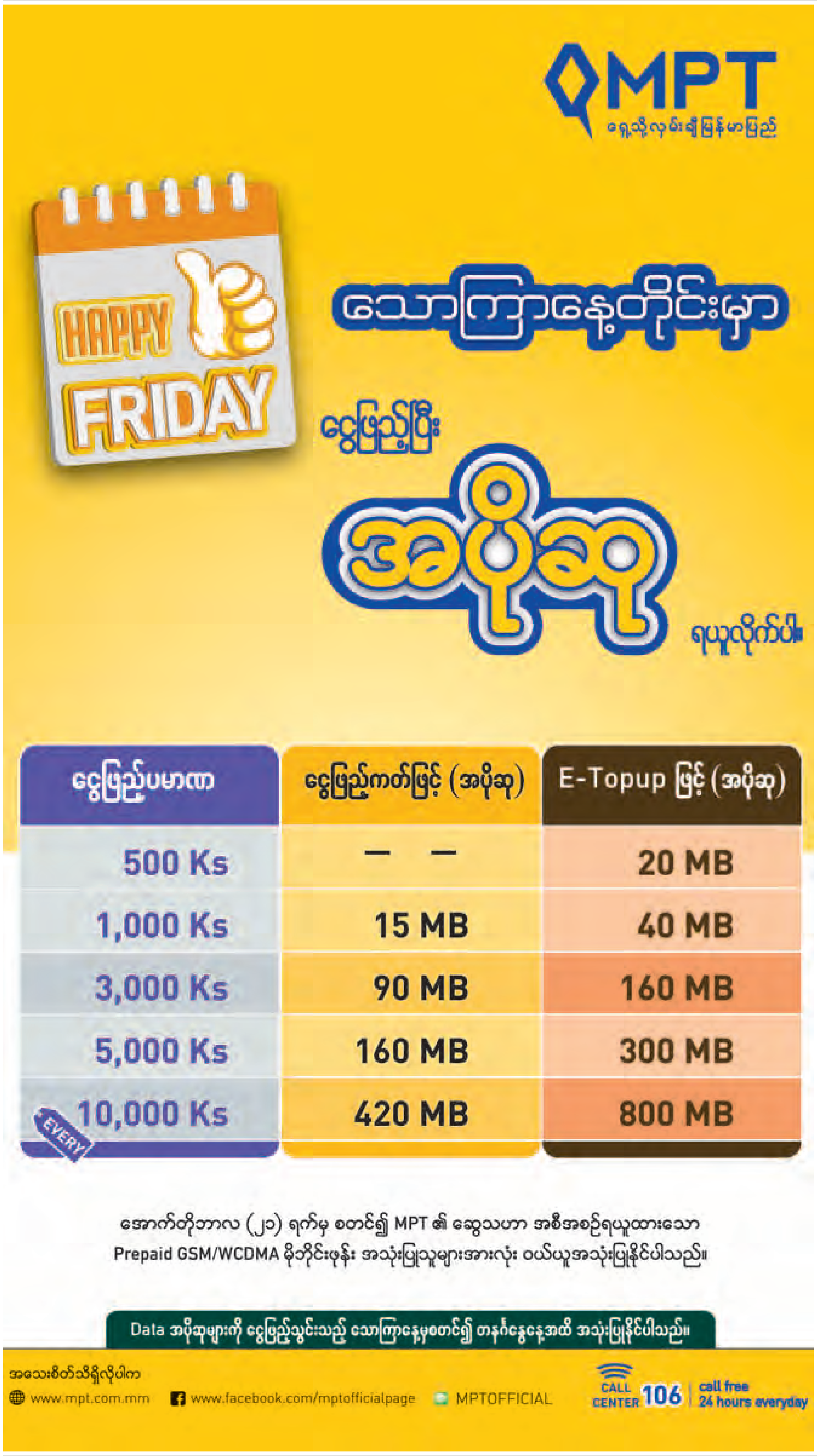

ငွေဖြည့်ပမာဏ	ငွေဖြည့်ကတ်ဖြင့် (အပိုဆု)	E-Topup ဖြင့် (အပိုဆု)
500 Ks	— —	20 MB
1,000 Ks	15 MB	40 MB
3,000 Ks	90 MB	160 MB
5,000 Ks	160 MB	300 MB
10,000 Ks	420 MB	800 MB

IEE Study of 3D Seismic Survey in Offshore Block M9 by PTTEPI

PTTEP International Limited (PTTEPI) plans to conduct a marine seismic survey in Block M9, located in Gulf of Moattama, Myanmar. This is scheduled to commence in early 2017. An Initial Environmental Examination (IEE) for the proposed activity is currently being prepared by PTTEPI, ERM, and Resource & Environment Myanmar (REM) and will be submitted to the Environmental Conservation Department (ECD) end of 2016. After the IEE report is completed, it will be publically viewable on PTTEPI's website as follows: www.pttep.com

In the meantime, questions and comments can be submitted to PTTEPI in writing by contacting the following e-mail address: TinNilarSoe@pttep.com

ကမ်းလွန်ရေနံ လုပ်ကွက်အမှတ် M9 တွင် PTTEPI ကုမ္ပဏီမှ လုပ်ဆောင်သွားမည့် သုံးဖက်မြင် ဆိုက်စမစ် တိုင်းတာခြင်းအတွက် ကနဦးပတ်ဝန်းကျင် ဆန်းစစ်ခြင်း (IEE) အစီရင်ခံစာအတွက် ကြေညာချက်

PTTEP International Limited (PTTEPI) မှ မြန်မာပြည်၏ မုတ္တမပင်လယ်ကွေ့တွင် တည်ရှိသော ကမ်းလွန်လုပ်ကွက်အမှတ် M9 တွင် အင်္ဂါဆိုက်စမစ် တိုင်းတာခြင်းလုပ်ငန်းကို ၂၀၁၇ ခုနှစ်၏ အစောပိုင်းတွင် ဆောင်ရွက်သွားမည်ဖြစ်ပါသည်။ အဆိုပါ အင်္ဂါဆိုက်စမစ်တိုင်းတာခြင်း မလုပ်ဆောင်မီ PTTEP ကုမ္ပဏီမှ Environmental Resource Management (ERM) နှင့် Resource and Environmental Myanmar (REM) အကြံပေး ကုမ္ပဏီများနှင့် ပူးပေါင်း၍ ကနဦးပတ်ဝန်းကျင်ဆန်းစစ်ခြင်းလုပ်ငန်း ဆောင်ရွက်ပြီး အစီရင်ခံစာကို ပတ်ဝန်းကျင်ထိန်းသိမ်းရေးဦးစီးဌာန (ECD) သို့ ၂၀၁၆ ခုနှစ် အကုန်တွင် ပေးပို့ တင်ပြသွားပါမည်။ ကနဦးပတ်ဝန်းကျင်ဆန်းစစ်ခြင်း ဆောင်ရွက်ပြီးစီးပါက ထို အစီရင်ခံစာကို PTTEP ကုမ္ပဏီ၏ ဝဘ်ဆိုက်ဖြစ်သော www.pttep.com တွင် အများပြည်သူများမှ ဝင်ရောက်လေ့လာ ဖတ်ရှုနိုင်မည် ဖြစ်ပါသည်။

မေးခွန်းများ၊ အကြံပေးချက်များနှင့် သုံးသပ်ချက်များအား TinNilarSoe@pttep.com အီးမေးလ်စာမှတစ်ဆင့်ဆက်သွယ်ပေးပို့ဆောင်ရွက်နိုင်ပါကြောင်း အသိပေးကြေညာအပ်ပါသည်။

(၂-၁၂-၂၀၁၆) ရက်နေ့ထုတ် ကြေးမုံသတင်းစာပါ ဒေါ်လှလှနွယ် (၁၂/ဗဟန (နိုင်) ၀၁၈၈၄၂) ၏ လွှဲအပ်ညွှန်ကြားချက်အရ တရားလွှတ်တော်ရှေ့နေ ဦးစိမ်း နှင့် ဒေါ်ခင်နီနီလှိုင် တို့၏ အများသိစေရန်ကြေညာခြင်းအပေါ် ပြန်လည်ရှင်းလင်းကြေညာခြင်း

ဒေါ်ဖာတမာ (ခ) ဒေါ်ခင်သိန်း (၁၂/သကတ (နိုင်) ၁၅၃၅၄၉) ၏ လွှဲအပ်ညွှန်ကြားချက်အရ အောက်ပါအတိုင်း ပြန်လည်ရှင်းလင်းကြေညာအပ်ပါသည်။

ရန်ကုန်တိုင်းဒေသကြီး၊ သာကေတမြို့နယ်၊ မြေတိုင်းရပ်ကွက်အမှတ် (၁)၊ လူနေရပ်ကွက်အမှတ် (၁)၊ မြေကွက်အမှတ်-၅၅၀ (ခ)၊ နှစ် (၆၀) ဂရန်မြေကွက်နှင့် ယင်းမြေကွက်ပေါ်ရှိ ရန်ကုန်မြို့၊ သာကေတမြို့နယ်၊ (၁) ရပ်ကွက်၊ အနော်မာ ၁၃-လမ်း၊ အမှတ်-၅၅၀ (ခ) အဆောက်အဦးတို့သည် ကွယ်လွန်သူ စတီးဗ်ဟူစိန် (ခ) ဦးတင်လှ အမည်ပေါက်ပိုင်ဆိုင်ပါသည်။ ကွယ်လွန်သူ စတီးဗ်ဟူစိန် (ခ) ဦးတင်လှနှင့် ဒေါ်ဖာတမာ (ခ) ဒေါ်ခင်သိန်း တို့သည် မဟာမေဒင် ဥပဒေအရ လက်ထပ်ပေါင်းသင်းပြီး အတူတကွ နေထိုင်ခဲ့ပါသည်။ စတီးဗ်ဟူစိန် (ခ) ဦးတင်လှ ကွယ်လွန်ပြီးနောက် အထက်ပါ မြေနှင့်အဆောက်အဦးကို ဒေါ်ဖာတမာ (ခ) ဒေါ်ခင်သိန်းက အမွေဆက်ခံပိုင်ဆိုင်ခဲ့ပါသည်။ ထို့ကြောင့် ဒေါ်လှလှနွယ် ကြေညာခဲ့သော (၂-၁၂-၂၀၁၆) ရက်နေ့ထုတ် ကြေးမုံသတင်းစာပါ "အများသိစေရန်ကြေညာခြင်း" မှာ မှန်ကန်မှုမရှိကြောင်း ပြန်လည်ရှင်းလင်းကြေညာအပ်ပါသည်။

လွှဲအပ်ညွှန်ကြားချက်အရ

ဒေါ်ဟေမာနိုး (စဉ် - ၃၅၆၅၆)
အထက်တန်းရှေ့နေ

ဦးထင်အောင် (စဉ် - ၃၀၇၈)
ဒေါ်သန်းသန်းစိန် (စဉ် - ၇၈၀၀)
ဒေါ်ထူးထူးရှင် (စဉ် - ၈၀၂၄)
တရားလွှတ်တော်ရှေ့နေများ

အမှတ် (၈၃)၊ အခန်း - ၁၁ (ဒုတိယထပ်)၊ ပန်းဆိုးတန်းလမ်း၊ (၄) ရပ်ကွက်၊ ကျောက်တံတားမြို့နယ်၊ ရန်ကုန်မြို့။ ဖုန်း - ၀၉၅-၄၀၆၄၀၆၊ ၀၉-၇၃၁၅၁၈၁၇

ZD rjpdkrjpdu GawGu , fap zdo bm 0awm awGxef odf pl

ကြော်ငြာ

(35)EpfwrmufvmqkIef (ylk&wk)

ညီအစ်ကို၊ ညီအစ်မများဖြစ်သော **ဖေဖေ ဦးအောင်ဝင်းချို့နှင့် မေမေ ဒေါ်ရီရီရွှေ၊ အန်ကယ် ဦးထိန်ဝင်းချို့နှင့် အန်တီဒေါ်ထက်ထက်မြင့်**တို့၏ **ဒီဇင်ဘာလ ၉ ရက်တွင် ကျရောက်သော (၃၅)နှစ်မြောက် ပုလဲရတု**မင်္ဂလာရက်မှသည် ကျန်းမာပျော်ရွှင်စွာဖြင့် ချစ်သော သား၊ သမီး၊ မြေး၊ မြစ်များနှင့်အတူ မင်္ဂလာနေ့ရက်များ ကျန်းမာပျော်ရွှင်စွာ ဖြတ်သန်းနိုင်ပါစေကြောင်း ချစ်သော သားသမီးများမှ မင်္ဂလာဆုမွန်ကောင်းတောင်းပေးလိုက်ပါတယ်။

ချစ်သော သမီးကြီး - ဦးတင်အောင်သန်း-ဒေါ်သီတာဝင်းချို့
သမီးလတ် - ဒေါ်စိမ်းလဲ့ဝင်းချို့
သမီးငယ် - ဗိုလ်ကြီးဝေလင်းအောင်-ဒေါ်နှင်းဆီဝင်းချို့
မြေး - မောင်အောင်ခန့်ပိုင်
အောင်ရတီချို့ရောင်းဝယ်ရေးကုမ္ပဏီလီမိတက်
“ချို့”မိသားစု
တူ၊ တူမများ (ရန်ကုန်နှင့်ပျော်ဘွယ်မြို့)
အောင်ရတီချို့ခရီးသွားလုပ်ငန်း

GOLDEN STAR
ကျိုက်ထီးရိုး(နေ့စဉ်)
ချောင်းသာ (နေ့စဉ်)
ငွေဆောင် (နေ့စဉ်)
Ph: 209200, 544383, 430480

DADDY (ဒယ်ဒီ) Travel & Tours
မြဝတီ-မဲဆောက်(၃ည၃ရက်)
Dec;9,16,23,30 ထွက်မည်။
Ph; 09-448001903
100000 KS(တစ်ရှိတ်ပြီး)

HWS Travels & Tours
ထူးခြားဆန်းပြားသောအစီအစဉ်
မန္တလေး-ပြင်ဦးလွင် ပန်းပွဲတော်
Dec-23,30 | 55000
(ကား+စား+တည်း)ပြီး | Hotel-70000
09-43053469, 09-966283748

MIHARA
မြဝတီ-မဲဆောက်
ခရီးစဉ် (အပတ်စဉ်)
Car Rental Services
09-785002540, 09 5025400

uGdBnf

မင်္ဂလာတောင်ညွှန့် Stadium view condo 3 bedrooms. fully furnished.

Ph:09-254004938
09-263461426

GW 0973226006 0973133528 0973077569
အိမ်ပြောင်း၊ အိမ်ရွှေ့ ဝန်ဆောင်မှုလုပ်ငန်း
ကားများနှင့် လုပ်သားအပါ ဝန်ဆောင်မှုပေးသည်။ နယ်အိမ်ပြောင်း ကားငှားနိုင်သည်။
09401505559

xdfjrm;r*Fvmaus;Zl;wifvTm

ရန်ကုန်မြို့နေ ဗိုလ်မှူးကြီးညိုသိန်း(ငြိမ်း)နှင့် ဇနီးဒေါ်စိန်ရင်တို့၏သားငယ်၊

Capt.အေးမြ

B.Sc.(Physics), Master Mariner(F.G)

နှင့်

ဖြူးမြို့နေ (ဦးထွန်းဝင်း-ဒေါ်စန်းတင့်)တို့၏ သမီးငယ်

Dr.အိချောထွန်း

B.C.Sc(Hons:), M.C.Sc.(Credit), Ph.D(IT)

တွဲဖက်ပါမောက္ခ(သတင်းအချက်အလက်နည်းပညာတက္ကသိုလ်၊ ရန်ကုန်)

တို့၏ ၄-၁၁-၂၀၁၆ ရက်တွင် ရန်ကုန်တိုင်းဒေသကြီး ဥပဒေချုပ်ရုံး၌ မင်္ဂလာမော်ကွန်းတင်လက်မှတ်ရေးထိုးပေးပါသော ရန်ကုန်တိုင်းဒေသကြီး ဥပဒေချုပ် ဦးဟန်ထူးအားလည်းကောင်း၊ အသိသက်သေများအဖြစ် လက်မှတ်ရေးထိုးပေးပါသော ဒေါ်မိမိဝေ(ဒုတိယပြည်နယ်ဥပဒေအရာရှိ၊ မွန်ပြည်နယ်) နှင့် Dr.ကျော်ဇာဇာဖြူ(တွဲဖက်ပါမောက္ခ၊ သတင်းအချက်အလက်နှင့်ဆက်သွယ်ရေးနည်းပညာသုတေသနဌာန)၊ ၂၆-၁၁-၂၀၁၆ရက်တွင် NOVOTEL YANGON MAX HOTEL (Yangon Ballroom)၌ ကျင်းပပြုလုပ်သည့် ထိမ်းမြားမင်္ဂလာအခမ်းအနားတွင် မင်္ဂလာအောင်စံပယ်ပန်းကုံး ဆင်မြန်းပေးပါသော ဗိုလ်မှူးချုပ်အေးမြင့်ကြူ (ငြိမ်း) (ပြည်ထောင်စုဝန်ကြီး-ငြိမ်း၊ ယဉ်ကျေးမှုဝန်ကြီးဌာန) နှင့်ဇနီး ပါမောက္ခ Dr.ခင်ဆွေမြင့်(ငြိမ်း) ရန်ကုန်တက္ကသိုလ် မြန်မာစာဌာနအားလည်းကောင်း၊ မင်္ဂလာလက်ထပ်လက်စွပ်ချီးမြှင့်ပေးပါသော ဦးအေးကြူ (ဒုတိယဝန်ကြီး-ငြိမ်း၊ ပညာရေးဝန်ကြီးဌာန)နှင့် ဇနီးဒေါ်စိန်စိန်ငွေအားလည်းကောင်း၊ လူကိုယ်တိုင်မတက်ရောက်နိုင်သော်လည်း မင်္ဂလာလက်ဖွဲ့ချီးမြှင့်ပေးပါသော ဦးဟင်နရီဗန်ထီးယူ (နိုင်ငံတော်ဒုတိယသမ္မတ)နှင့် ဇနီး ဒေါက်တာအဲန်နာရွှေလှမ်းအားလည်းကောင်း၊ မင်္ဂလာပွဲသို့ ကြွရောက်ချီးမြှင့်ကြပါသော ဂုဏ်သရေရှိလူကြီးမင်းများ၊ ဆွေမျိုးမိတ်သင်္ဂဟများအားလည်းကောင်း၊ စစ်တက္ကသိုလ်အမှတ်စဉ်(၈) ကျောင်းဆင်းဖက်များနှင့် မိသားစုများအားလည်းကောင်း၊ ဆေးဘက်ဆိုင်ရာနည်းပညာတက္ကသိုလ် (ရန်ကုန်၊ မန္တလေး)နှင့် သတင်းအချက်အလက်နည်းပညာတက္ကသိုလ်တို့မှ ပါမောက္ခချုပ်များနှင့် ဆရာကြီးဆရာမကြီးများအားလည်းကောင်း၊ မင်္ဂလာအခမ်းအနားမှူးအဖြစ် ဆောင်ရွက်ပေးပါသော ဦးကျော်စိုးဦး၊ မင်္ဂလာအခါတော်ပေးသီဆိုပေးပါသော ဒေါ်ချိုပြုံး၊ မင်္ဂလာတေးသံသာများဖြင့် သီဆိုဖျော်ဖြေပေးပါသော The ACES တေးဂီတဝိုင်း၊ မင်္ဂလာပန်းကြဲမစုရည်ငွေး၊ မင်္ဂလာပန်းကုံးဗန်းကိုင် မမိုးသူဇာခိုင်၊ မင်္ဂလာလက်စွပ်ဗန်းကိုင် မလှယမင်းအိမ်၊ မင်္ဂလာသတို့သားအရံ Dr.အောင်ချမ်းမြေ့ နှင့် Dr.ဝဏ္ဏ၊ မင်္ဂလာသတို့သမီးအရံ Dr. ဆုမွန်ကြည်နှင့် Dr.အေးမြတ်မြတ်ပိုင်၊ မိတ်ကပ်၊ ဆံပင်နှင့် အလှဖန်တီးဆင်မြန်းပေးပါသော မေဦးမောင်နှင့်အဖွဲ့၊ NOVOTEL YANGON MAX HOTEL ဝန်ထမ်းများ၊ Wedding Planner ဦးသန်းနိုင်၊ (My Dream)နှင့်အဖွဲ့၊ မင်္ဂလာဖိတ်စာရိုက်နှိပ်ပေးပါသော Dagon ပုံနှိပ်တိုက်၊ အဘက်ဘက်မှ ဝိုင်းဝန်းကူညီပေးကြသော နှစ်ဖက်သော ဆွေမျိုးမိတ်ဆွေသင်္ဂဟအားလုံးနှင့် ကျေးဇူးတင်ထိုက်သည့် ပုဂ္ဂိုလ်များအားလည်းကောင်း လှိုက်လှဲစွာ ကျေးဇူးဥပကာရတင်ရှိပါကြောင်း။

နှစ်ဖက်သော မိဘဆွေမျိုးများနှင့်
Capt.အေးမြနှင့် Dr.အိချောထွန်း

ထိပ်တန်း
အိမ်ပြောင်း / အိမ်ရွှေ့လုပ်ငန်း
မြို့တွင်း / နယ်ဝေး
09-254256969
09-971322259

ကန့်ကွက်နိုင်ကြောင်းကြော်ငြာ

ဒဂုံမြို့သစ်(ဆိပ်ကမ်း)မြို့နယ်၊ မြေတိုင်းရပ်ကွက်အမှတ်-၁၅၀၊ မြေကွက်အမှတ်-၁၃၁၂၊ မြေကွက်တည်နေရာအမှတ်(၁၃၁၂)၊ (၁၅၀)ရပ်ကွက်၊ ဒဂုံမြို့သစ်(ဆိပ်ကမ်း)မြို့နယ်၊ ဦးလှကြည် အမည်ပေါက်ပါမစ်မြေအား ပါမစ်မြေအမည်ပေါက် ဦးလှကြည်မှ ပါမစ်ပျောက်ဖြင့် ဂရန်သစ်လျှောက်ထားခဲ့သဖြင့် ၂၆-၁၁-၂၀၁၃ ရက်တွင် ပါမစ်ပျောက်ဖြင့် ဂရန်သစ်ထုတ်ပေးခဲ့ပါသည်။ ၎င်းနောက် ပါမစ်မြေအမည်ပေါက် ဦးလှကြည်ထံမှ အရောင်းအဝယ်အရပ်ကတိစာချုပ်ဖြင့် ဝယ်ယူသူ ဦးရန်မြင့်အဆန်(ခ)ဦးစိုးမြင့်[၁၃/နခန(နိုင်)၀၀၀၁၃၈]မှ ပါမစ်မူရင်းတင်ပြ၍ နှစ်(၆၀)မြေငှားစာချုပ်(ဂရန်) လျှောက်ထားလာပါသဖြင့် ဦးလှကြည်ပါမစ်ပျောက်ဖြင့် ဂရန်မူရင်း(စာအုပ်)အား ရုံးတွင်းအမိန့်ဖြင့် ပယ်ဖျက်ပြီးကြောင်း သီးခြားသတင်းစာကြော်ငြာပြီးဖြစ်ပါသည်။ ဦးရန်မြင်ဆန်(ခ)ဦးစိုးမြင့် [၁၃/နခန(နိုင်)၀၀၀၁၃၈]မှ ပါမစ်မူရင်းတင်ပြ၍ ဂရန်သစ်လျှောက်ထားခြင်းအား ကွင်းဆင်းစစ်ဆေးပြီးဖြစ်ပါသဖြင့် ဦးရန်မြင်ဆန်(ခ)ဦးစိုးမြင့်မှ နှစ်(၆၀)မြေငှားစာချုပ်(ဂရန်)လျှောက်ထားလာရာ တရားဝင်ခိုင်လုံသော အထောက်အထားများဖြင့် ဤကြော်ငြာပါသည့်နေ့မှစ၍ (၇)ရက်အတွင်း ကန့်ကွက်နိုင်ပါကြောင်းနှင့် ကန့်ကွက်မှုမရှိပါက လုပ်ထုံးလုပ်နည်းအတိုင်း ဆက်လက်ဆောင်ရွက်ပေးမည်ဖြစ်ပါကြောင်း အသိပေးကြေညာအပ်ပါသည်။

မြို့ပြစီမံကိန်းနှင့်မြေစီမံခန့်ခွဲမှုဌာန

Since 1986 **KMD** Institute

University of Washinton, USA တွင် နှစ်ပေါင်းနှစ်ဆယ်ကျော်သင်ကြားရေးအတွေ့အကြုံရှိသော Professor Dr. Rich C Hoo မှ နိုင်ငံတကာနည်းစနစ်များ အတိုင်းသင်ကြားပေးပါမည်။

First Year Diploma in Computing

- ပြည်တွင်းတက္ကသိုလ်တက်ရောက်ရင်း အသက်မွေးဝမ်းကျောင်းလုပ်ငန်းများအတွက် မရှိမဖြစ်လိုအပ်သည့် UK Diploma / Degree ကို တပြိုင်တည်းရယူနိုင်မည်ဖြစ်ပါသည်။
- ပထမနှစ် တက်ရောက်နေစဉ်အတွင်း Microsoft Professional Certificate ရယူနိုင်ရန် လေ့ကျင့်သင်ကြား ပေးပါမည်။

New Section (Sat-Sun)	New Section (Mon-Fri)
10 December 2016	20 December 2016
7:00 AM - 2:00 PM 11:00 AM - 6:00 PM	11:00 AM - 3:00 PM

Second Year Diploma in Computing

- International Diploma(ပထမနှစ်)၊ Local Diploma (ပထမနှစ်)၊ GTC၊ ကွန်ပျူတာတက္ကသိုလ် နှင့် အလားတူအရည်အချင်းရှိသူများ တက်ရောက်နိုင်ပါသည်။
- ဒုတိယနှစ်အောင်မြင်ပြီးပါက နောက်ဆုံးနှစ်တစ်နှစ် အချိန်ထပ်ပေးရုံဖြင့် University of Greenwich (UK) ၏ B.Sc (Hons) Business IT Degree ရယူနိုင်ပါမည်။

New Section (Sat-Sun)	New Section (Mon-Fri)
10 December 2016	12 December 2016
7:00 AM - 2:30 PM	7:00 AM - 11:00 AM 11:00 AM - 3:00 PM

KMD Institute တွင် CB ဘဏ်မှ MPU Credit Card ဖြင့် သင်တန်းကြေး အရစ်ကျ ပေးသွင်းနိုင် ရန်စီစဉ်ပေးထားပါသည်။

First Year Diploma in Computing → NCC → Second Year Diploma in Computing → NCC → B.Sc(Hons)BIT (Final Year)

HotLine 09770867903

KMD (Myaynigone) : 331, Pyay Road, Myaynigone, Sanchaung Township, Yangon.
01- 381776, 381035, 502233, 527436, 220555, 700895
www.facebook.com/KMDNCC

နယ်မှ လာရောက်မည့် ကျောင်းသား/သူများအတွက် အဆောင်စီစဉ်ပေးထားပါသည်။

လှိုင်မင်းလတ် စာရင်းကိုင်သင်တန်း June Series / 2017
LCCI & Dip: IFR

Level I+II		သင်တန်းချိန်	စတင်ရက်
Sec(A)	Sat+Sun	7-9 (am)	24.Dec
Sec(B)	Sat+Sun	9-11 (am)	24.Dec
Sec(C)	Sun	11-3 (pm)	1.Jan
Sec(D)	Mon+Tue	6-8 (pm)	2.Jan
Sec(E)	Sat	11-3 (pm)	7.Jan
Sec(F)	Fri	12-4 (pm)	13.Jan
Sec(G)	Tue to Fri	12-3(pm)	16.Jan

Level III		သင်တန်းချိန်	စတင်ရက်
Sec(A)	Sat+Sun	3-8 (pm)	24.Dec
Sec(B)	Wed to Sun	6-8 (pm)	5.Jan
Sec(C)	Tue to Fri	8-12 (am)	10.Jan

Dec / Jan တန်းခွဲသစ်များ နှစ်ပါတ်သာ ကျောင်းအပ်နိုင်ပြီ။
Ph: 09 510 9922
အမှတ် ၃၄၊ ၄လွှာ၊ အင်းစိန်လမ်းမ၊ ကမာရွတ်၊ လှည်းတန်းမှတ်တိုင်အနီး၊ ရန်ကုန်

Since 1996 Home

ပါကေးအစားထိုး ကြမ်းခင်း PROMOTION
BUY "FLOOR" GET "MIRROR" FREE

100,000 ကျပ်ဝန်းကျင် မှတဆင့်
ကြမ်းခင်း ၂ ကျင်း ဝယ်လျှင် အလှကြည့်မှန် လက်ဆောင်
** Terms & conditions apply

ဖြန့်ဖြူးသူလိုသည်
နိုင်ငံခြားမှ မှာယူထားသော တိုင်းရင်းဆေး(Herbal)နှင့် သီးနှံထွက်တိုးဆေးကို လွတ်လပ်စွာဖြန့်ဖြူးသူ အလိုရှိသည်။ အကျိုးဖြတ်ရှိမည်။
ဖုန်း-၀၉-၇၆၇၈၁၀၄၅၇

ပွဲတော်အုပ်ဆန်ဆိုင်
ဗျာပုံဆန်နှံ့နှံ့အိတ်လေး–အရောက်ပို့ ၄၀၀၀ကျပ်မှ
(အဆောင်းစစ်စစ်ပါ)
☎:01512443, 0973017656, 095055574,

ခရိုမြို့နယ်
အလွှမ်း
အိမ်တော်ဖြူ
တောင်ပိုင်း မြေကွက်ပိုင်း များရှိ မြေကွက်များကို ရောင်းပေးပါသည်။
09-6809893
09-5120620

LCCI - EDI (UK)
စီးပွားရေးပန်းခင်း
ပညာရေးဝန် ဆောင်မှုလုပ်ငန်း
LCCI စာရင်းကိုင်သင်တန်း Level 1-2-3
AutoCount Computerised Accounting
2017 - June Series (December)တန်းခွဲသစ်များ(10.12.2016)
(15.12.2016)အတွင်းအပ်နှံသူများ 10%Discount
09-5118647-73009869-73013432-73028433

ရန်ကုန် - သမ္မတ၊ သွင်၊ မင်္ဂလာ (သိမ်ကြီးဈေး)၊ မင်္ဂလာစံပြ (ဘုန်းကြီးလမ်း)၊ Top Royal (ပါရမီ)၊ မင်္ဂလာဝန်းမှင့် (လှည်းတန်းစံရိပ်မြိမ်)၊ JCGV (Junction Square & Mawtin) - မင်္ဂလာဝဇီရာ (လှိုင်သာယာ)၊ မဟာမြိုင် (အင်းစိန်)၊ ရွှေပေါ်ဒိုင် (တာမွေ)၊ မြရတနာ (သာကေတ)၊ တန်ဘာယာ (မြောက်ဥက္ကလာ)၊ မြတ်သာ (သန်လျင်)၊
မန္တလေး - ဝင်းလိုက်၊ မြို့မ၊ JCGV၊ မြို့ဟောင်း၊ ပြည် - မင်္ဂလာထွန်းသီရိ၊ မော်လမြိုင် - JCGV
အဆင့်မြင့်ရုပ်ရှင်ရုံများတွင်တပြိုင်နက်ပြပြီ။

သစ်တောနဲ့သစ်ပင် ချစ်ခင်တဲ့လူမျိုး သစ်ပင်ကို နှစ်စဉ်စိုက် ရွှေတိုက်ကိုစိုး

Johnson's® baby

ယုံကြည်စိတ်ချရမှုနှင့် စောင့်ရှောက်မှု အာမခံချက်

ယုံကြည်စိတ်ချရသောပါဝင်ပစ္စည်းများ

ယုံကြည်စိတ်ချစွာ သုံးစွဲနိုင်သော ကုန်ပစ္စည်းများသည် ယုံကြည်စိတ်ချရသော ပါဝင်ပစ္စည်းများကို အခြေခံပြီး ထုတ်လုပ်ထားခြင်း ဖြစ်သည်။ Johnson's ၏ အာမခံချက်ရှိသည့် ထုတ်လုပ်မှုများသည် ကမ္ဘာ့စံနှုန်းများနှင့် ကိုက်ညီမှုရှိသည်။ Johnson's ထုတ်ကုန်ပစ္စည်းများကို သိပ္ပံနည်းစနစ်များနှင့် တီထွင်ဖန်တီးမှုများ စံနှုန်းများအရ စမ်းသပ်စစ်ဆေးထားသောကြောင့် ယုံကြည်စိတ်ချစွာအသုံးပြုနိုင်ပါသည်။

Johnson's ထုတ်ကုန်များကို ယုံကြည်စိတ်ချစွာသုံးစွဲနိုင်ရန် အာမခံချက်ပေးသည့် လုပ်ငန်းစဉ်များသည် အရည်အသွေးပြည့်မီပြီး ယုံကြည်စိတ်ချရသော ထုတ်ကုန်ပစ္စည်းများ ထုတ်လုပ်နိုင်ရန် အကူအညီပေးလျက်ရှိသည်။ Johnson's ထုတ်ကုန်များကို နောက်ဆုံးရှာဖွေစမ်းသပ်မှုများ၊ အသုံးပြုသူများ၏ တုံ့ပြန်မှုများအရ ဆက်လက်အကဲဖြတ် စစ်ဆေးသွားမှာ ဖြစ်ပါသည်။

၁။ ကုန်ကြမ်းပစ္စည်းများ

ယုံကြည်စိတ်ချစွာ သုံးစွဲနိုင်သော ကုန်ပစ္စည်းများသည် ယုံကြည်စိတ်ချရသော ကုန်ကြမ်းပစ္စည်းများကို အခြေခံပြီး ထုတ်လုပ်ထားခြင်းဖြစ်သည်။ ထို့ကြောင့် Johnson's မှ မိမိတို့လိုအပ်သည့် အန္တရာယ်ကင်းပြီး အရည်အသွေးပြည့်ဝသော ကုန်ကြမ်းပစ္စည်းများ ပေးသွင်းနိုင်သည့် ကုန်ပစ္စည်းပေးသွင်းသူများနှင့်သာ လက်တွဲလုပ်ဆောင်လျက် ရှိပါသည်။

၂။ ပါဝင်ပစ္စည်းများကို အကဲဖြတ်စစ်ဆေးခြင်း

Johnson's ထုတ်ကုန်များ၏ ပါဝင်ပစ္စည်းများသည် ယုံကြည်စိတ်ချစွာ အသုံးပြုနိုင်ကြောင်း အစားအသောက်နှင့် ဆေးဝါးဆိုင်ရာလေ့လာမှုများအရ အဆင့်ဆင့် စစ်ဆေးစမ်းသပ်ထားခြင်းဖြစ်သည်။

၃။ ဖော်မြူလာများကို စမ်းသပ်စစ်ဆေးခြင်း

Johnson's မှ ကျွမ်းကျင်သူများသည် ထုတ်ကုန်ပစ္စည်းတိုင်းကို မျက်စိနှင့် အသားအရေ ထိခိုက်မှုရှိ၊ မရှိ စမ်းသပ်ခံသူများနှင့် ဓါတ်ခွဲစမ်းသပ်မှုများ ပြုလုပ်ထားပါသည်။

၄။ ဈေးကွက်ဖြန့်ချိရန် အကဲဖြတ်စစ်ဆေးခြင်း

ဈေးကွက်ဖြန့်ချိမည့် Johnson's ထုတ်ကုန်များကို လွန်ကဲသော အပူချိန်၊ စိုစွတ်သောအခြေအနေနှင့် အခြားအခြေအနေများတွင် ကိုက်ညီမှုရှိပြီး ယုံကြည်စိတ်ချစွာအသုံးပြုနိုင်ရန် စမ်းသပ်မှုများ ပြုလုပ်ထားပါသည်။

၅။ ဆက်လက်အကဲဖြတ် စစ်ဆေးမှုများ

ဈေးကွက်ဖြန့်ချိပြီးသော Johnson's ထုတ်ကုန်များကို အသုံးပြုသူများ၏ တုံ့ပြန်မှုများအရ အကဲဖြတ်စစ်ဆေးမှုများ ဆက်လက်လုပ်ဆောင်လျက်ရှိပါသည်။

ကောင်းမွန်ရုံနဲ့ မလုံလောက်ပါ။

Johnson's ၏ လုပ်ငန်းရည်မှန်းချက်မှာ ယုံကြည်စိတ်ချရပြီး အရည်အသွေး ပြည့်မီသော ထုတ်ကုန်များကို ကမ္ဘာတစ်ဝန်းတွင် ဖြန့်ချိရောင်းချနိုင်ရန် ဖြစ်သည်။

ယုံကြည်စိတ်ချစွာ သုံးစွဲနိုင်သော ကုန်ပစ္စည်းများသည် ယုံကြည်စိတ်ချရသော ပါဝင်ပစ္စည်းများကို အခြေခံပြီး ထုတ်လုပ်ထားခြင်းဖြစ်သည်။

Johnson's ထုတ်ကုန်များ၏ ပါဝင်ပစ္စည်းများသည် ဆယ်စုနှစ်အတွင်း နောက်ဆုံးတွေ့ရှိထားသော စမ်းသပ်ချက်များနှင့် အဆင့်ဆင့် စစ်ဆေးစမ်းသပ်ထားခြင်းဖြစ်သည်။

တီထွင်ဆန်းသစ်မှုများကို စဉ်ဆက်မပြတ် လုပ်ဆောင်နေပါသည်။

Johnson's ထုတ်ကုန်များ၏ ပါဝင်ပစ္စည်း အချက်အလက်များကို အမြဲစစ်ဆေးနေပြီး လိုအပ်သလို တီထွင်ဆန်းသစ်မှုများ ပြုလုပ်လျက်ရှိပါသည်။

လူသားတို့ကျန်းမာရေးနှင့် သဘာဝပတ်ဝန်းကျင်သည် အစဉ်အမြဲ ချိတ်ဆက်မှုရှိသည်။

Johnson's ထုတ်ကုန်များ၏ ထုတ်ပိုးမှုပုံစံများသည် သဘာဝပတ်ဝန်းကျင်ကို ထိခိုက်မှုနည်းပါးအောင် အထူးစီမံထုတ်လုပ်ထားပါသည်။

ယုံကြည်စိတ်ချရမှုကို အပြောတစ်ခုတည်းနှင့်သာ သတ်မှတ်ခြင်းမဟုတ်ပါ။

Johnson's ထုတ်ကုန်များကို ကျန်းမာရေးအကြံပေးများ၊ ပညာရှင်များနှင့် သုံးစွဲသူများ၏ အကြံပေးလမ်းညွှန်ချက်များအတိုင်း စီမံထုတ်လုပ်လျက်ရှိပါသည်။

DKSH မှဖြန့်ချိပါသည်

အသေးစိတ်သိရှိလိုပါက www.SafetyAndCareCommitment.com တွင် ဝင်ရောက်ကြည့်ရှုနိုင်ပါသည်။

FDA မြန်မာ၌ မှတ်ပုံတင်ပြီး

ရခိုင်ပြည်ဘုရားဖူးခရီး
Ph:09448003431,0949660481,09798860461

အာရှနဂါး
မြဝတီ/ကျိုက်ထီးရိုး
ချောင်းသာ/ငွေဆောင်
Ph : 703790, 09 799100100
707062, 09 797100100

ရွှေပင့်ကူ
New Year ချောင်းသာ

NEW MOTION Travels & Tours
တောင်ကြီးခရီးစဉ် Dec;23,24,28
ပုဂံ ခရီးစဉ် Dec;23,24,28
မန္တလေး ခရီးစဉ် Dec;23,28
မြဝတီ - မဲဆောက်ခရီးစဉ် Dec;23,28
ကလော - လွိုင်ကော်ခရီးစဉ် Dec;23,28
ထားဝယ် - ကန်ရှားပုရှီခရီးစဉ် Dec;25
ငွေဆောင်ကမ်းခြေအပန်းဖြေခရီးစဉ် Dec;23,28
Ph ; 09 4925 2911, 09 4925 2922, 09 731 48922, 527 922, 538 811

၂၀၁၆ ခုနှစ်၊ ဒီဇင်ဘာ ကျောင်းပိတ်ရက်နှင့် နှစ်သစ်ကူး အစီစဉ်
ထားဝယ် – နယ်စပ် ထီးဒီး
28 - 12 - 2016 မှ 3 - 1 - 2017 ထိ
သွားပိန်ဆက 253079/ 09 770660095/09 5155654

ကား မျိုးစုံ
(Alphard/Crown/MarkII/...)
Ph:09795549249,095418126

FORWARD Travel & Tour Co.,Ltd
ချောင်းသာ ငွေဆောင်
09 259259180
09 259259181
09 259259182

မြို့ပြအင်ဂျင်နီယာကျောင်းသား/ကျောင်းသူဟောင်းများမိတ်ဆုံစားပွဲ
M-3 Food Center

ဝန်ဆောင်မှု
မေတ္တာမိုး သက်ကြီးကျန်းမာရေးစောင့်ရှောက်မှုလုပ်ငန်း
ဆက်သွယ်ရန်ဖုန်း - ၀၉ ၅၁၄၄၆၇၉၊ ၀၉ ၇၉၈၀၇၄၇၀၉၊ ၀၉ ၂၅၀၀၄၂၅၂၉၊

မန္တလာသား
အိမ်ပြောင်း/အိမ်ရွှေ့ ဝန်ဆောင်မှုလုပ်ငန်း
14' Box ကားများဖြင့်
Ph: 09-770639155
09-770639166

Yaung Chi Thit Lin Moving Service Co.,Ltd
YCT ရောင်ခြည်သစ်
အိမ်ပြောင်း၊အိမ်ရွှေ့ဝန်ဆောင်မှုကုမ္ပဏီ
(မြို့တွင်း/နယ်ဝေး)
09 450454771, 09 450454772, 09 450454773

အကောင်းဆုံး နံပါတ်(၁) MNZ ငွေရေစက်နှင့် လုံခြုံစိတ်အေးရစေမည့် MNZ မီးခံသေတ္တာ
/mnz.safes
UP TO 50%
DOUBLE DISCOUNT
mnz Bill Counter & Safe
DECEMBER 9 to 18 , 2016
DOUBLE DISCOUNT
HAPPY HOUR
15% Discount (Limited Qty Only)
Up to 50%
01 860 3121, 09 320 70000

STANDARD your affordable quality
သာမန်ကြမ်းခင်း Laminate Floor
Promotion MERRY CHRISTMAS
အထူးအခွင့်အရေး
BUY 'Floor' GET FREE SKIRTING
WATER PROOF
Decorated Materials Sales & Installations
အမှတ် B1-012
09 4555 444 30, 09 4555 444 03

သုံးဖူးသူအပေါင်း ရောဂါကောင်း၍ အိမ်တိုင်းတွင် ဆောင်ထားသင့်သည်
Ph: 09-42 109 4109, 09-78 109 4109, 09-876 1445
Ph: 09-420122987, 09-785122987, 09-796622570
Ph: 09-4500 39190,09-79 7474743

Topsyne Herbal Cream
FDA မှ အလုပ်ကျွမ်း ထုတ်လုပ်ခြင်း
Apple Production Co., Ltd.

THE BROTHERS မြဝတီ Live Shopping TV အစီအစဉ်
177,500 Ks
229,000 Ks
342,000 Ks
410,500 Ks
469,500 Ks
193,000 Ks
129,500 Ks
198,500 Ks
184,500 Ks
208,500 Ks
195,500 Ks
215,000 Ks
250,000 Ks
Air Con (၁၀)ပေတော်အဖြီးအစီး
260,000 Ks
320,000 Ks
09-459258886, 451119237

ခိုင်မြဲသစ်
09-500 5916
09-730 97123

မှခင်း
ရွှေတောင်ဂျာနယ် ပင်ကြိုနှစ်
Ph-01-397164, 01-9000017

ကြော်ငြာ

CARNIVAL
YEAR END
SALE
7-11 Dec
up to 50% discount
Spin & Win!
100,000 ကျပ်ဖိုး ဝယ်ယူပြီး
လက်ဆောင်ပစ္စည်းများ
ကံစမ်းရယူပါ **
FREE!
အပိုးတန်လက်ဆောင်များ
ရမည့်အခွင့်အရေး **
Philips Showroom
Experience Centre & Consumer Care
အမှတ်(၁၇၀)၊ ဗားကရာလမ်းနှင့် ကျွန်းတောလမ်းထောင့်၊ စမ်းချောင်းမြို့နယ်၊ ရန်ကုန်မြို့။
Hot Line - 09 777 90 8789
Hair Dryer
Lady Shaver
Electric Tooth Brush
Pressure Cooker
Blender
Airfryer
Dry Iron
Food Peeler
Thermo Lunch Box
** While Stock Last!
WORLD-WIDE 2 YEARS GUARANTEE
HTOO CHAR AUNG KYAW COMPANY LIMITED
PHILIPS

မြန်မာ့တိုင်းရင်းဆေးစွမ်းဖြင့် ဆံပင်သန်စွမ်းခြင်းအာနိသင်ကို ထိရောက်စွာ ရရှိစေရန် ကျား၊ မ နေ့စဉ်လိမ်း အထူးဆံပင်သန်ခေါင်းလိမ်းဆီ
ဂုဏ်မြင့်သူ
ဆံပင်သန်၊ ဆံပင်ပေါက်ဆေး
ဆံပင်ပျော့ပျောင်း၍ ဖောက်ကင်းရှင်းခြင်း
ဆံပင်မည်းနက်တောက်ပြောင်စေခြင်း
ဆံပင်ပါး၍ ကျွတ်ခြင်းအတွက် သန်စွမ်းသော ဆံပင်အသစ်များ ပြန်ပေါက်စေခြင်း

Rinnai Japan
Gas Cooker, Cooker Hood & Water Heater
Congratulation
Mega Chance Lucky Draw 2016
Kitchen Master
1 အမှတ် (ဓအ - ၃)၊ အောင်ဆန်းကွင်းအရှေ့ မြောက်ဘက်တန်း၊ ဖုန်း ၀၁ - ၂၄၅၅၄၃၊ ၀၉ - ၇၃၉၀၃၇၇၃၆
2 အမှတ် (၄၀၀၆/ဘီ)၊ တတိယထပ်၊ တော်ဝင်စင်တာ ပြည်လမ်း၊ ဖုန်း ၀၉ - ၇၃၀၃၇၇၇၂
3 အမှတ် (ဓအ - ၀၃) ကမ္ဘာ့အေးဘုရားလမ်း (ဂန္ဓမာလမ်းထောင့်အနီး)၊ SCI SR ဖုန်း ၀၉ - ၇၃၀၂၆၃၆၂
4 အခန်းအမှတ် (၃၂၈/၃၂၉) တတိယထပ် လှည်းတန်း၊ စံရိပ်ငြိမ် ဖုန်း ၀၉ - ၂၆၃၉၄၃၀၀၃
MKI Myanmar Kowa International Co., Ltd. Hot Line: 01-246304, 01-245925
Hot Line : 09-73050338, 09-73007773
အမှတ် (၄) မင်္ဂလာဈေးတိုက်တန်း၊ (၇၃) လမ်း၊ လမ်း (၃၀) X (၃၁) ကြား၊ ဖုန်း ၀၉ - ၄၄၉၀၀၄၆၃၁၊ ၀၉ - ၆၈၀၃၅၀၅
အခန်းအမှတ် (၈)၊ ရေစိမ်းကန်ရဟန်းအဖြစ်သင်ကျောင်း၊ ရေအေးကွင်းရပ်၊ ဖုန်း ၀၉ - ၂၆၀၅၂၀၅၂၃၊ ၀၉ - ၂၆၀၅၂၀၅၂၄

ကုန်အမှတ်တံဆိပ် သတိပေးကြေညာချက်

SCREEN HOME COMPANY LIMITED ၏လွှဲအပ်ညွှန်ကြားချက်အရ အောက်ပါအတိုင်း သတိပေးကြေညာအပ်ပါသည်။

မှတ်ပုံတင်စာချုပ်အမှတ်-၄/၈၀၈၅/၂၀၁၆

SCREEN HOME COMPANY LIMITEDသည် အထက်ဖော်ပြပါ “MR.SCREEN” ကုန်အမှတ်တံဆိပ်ကို ရန်ကုန်မြို့၊ စာချုပ်စာတမ်းများ မှတ်ပုံတင်ရုံး၌ ၁၇-၆-၂၀၁၆ရက်တွင် မှတ်ပုံတင်စာချုပ်အမှတ်-၄/၈၀၈၅/၂၀၁၆ဖြင့် မှတ်ပုံတင်ထားပြီးဖြစ်ပါသည်။ အထက်ဖော်ပြပါ “MR. SCREEN”ကုန်အမှတ်တံဆိပ် အမည်အမှတ်အသားကို အသုံးပြု၍ လျှောက်လှမ်းမဲ့ ဘာဂျာ-ခြင်လုံဇကာ၊ ဘေးလိပ်-ခြင်လုံဇကာ၊ အပေါ်လိပ်-ခြင်လုံဇကာ၊ ဘာဂျာ-ခြင်လုံဇကာ၊ ကိုယ်တိုင်တပ်ဆင် အသုံးပြုနိုင်သော သံလိုက်-ခြင်လုံဇကာ အစရှိသော ခြင်လုံဇကာအမျိုးမျိုးကို ထုတ်လုပ်ခြင်း၊ ဖြန့်ဖြူးခြင်း၊ ရောင်းချခြင်း၊ တပ်ဆင်ခြင်း၊ ခြင်လုံဇကာများထုတ်လုပ်ဖြန့်ဖြူးရောင်းချနိုင်ရန်အတွက် လိုအပ်သည့်ကုန်ကြမ်းပစ္စည်းများကို မှာယူတင်သွင်းခြင်းစသော လုပ်ငန်းများကို လုပ်ဆောင်သွားမည်ဖြစ်ပါသည်။ ပြည်ထောင်စုသမ္မတမြန်မာနိုင်ငံတော်အစိုးရက ထုတ်ပြန်ထားသော လုပ်ထုံးလုပ်နည်း၊ အမိန့်၊ ညွှန်ကြားချက်များနှင့် အညီ လုပ်ကိုင် ဆောင်ရွက်ရာ၌ အထက်ပါ “MR.SCREEN” ကုန်အမှတ်တံဆိပ် အမည်အမှတ်အသားကို အသုံးပြုသွား မည်ဖြစ်ပါသည်။

အထက်ဖော်ပြပါလုပ်ငန်းများ၌အသုံးပြုသော ထုပ်ပိုးပစ္စည်းများ၊ စာရွက်စာတမ်း၊ ဆိုင်းဘုတ်၊ ဘလောက်၊ TVကြော်ငြာ၊ တံဆိပ်တုံး၊ ငွေရပြေစာဖြတ်ပိုင်း၊ Internet, Website, Facebook အစရှိသည်တို့အပေါ်တွင်လည်းဖော်ပြပါ "MR.SCREEN"ကုန်အမှတ်တံဆိပ် အမည်အမှတ်အသားကို အရွယ်အစားအမျိုးမျိုး၊ အရောင်အမျိုးမျိုး၊ ပုံသဏ္ဌာန်အမျိုးမျိုးတို့ဖြင့် ကပ်နှိပ်၊ ဖိနှိပ်၊ ရိုက်နှိပ်၍ အသုံးပြုသွားမည်ဖြစ်ပါသည်။

အထက်ဖော်ပြပါ "MR.SCREEN"ကုန်အမှတ်တံဆိပ်ကို တိုက်ရိုက်သော်လည်းကောင်း၊ သွယ်ဝိုက်၍သော်လည်းကောင်း၊ ဆင်တူယိုးမှား ထင်ယောင်ထင်မှားဖြစ်စေရန်သော်လည်းကောင်း တုပသုံးစွဲခြင်း မပြုလုပ်ကြရန်နှင့် ပြုလုပ်သူမည်သူကိုမဆို တည်ဆဲဥပဒေများနှင့်အညီ ထိရောက်စွာ အရေးယူဆောင်ရွက်သွားမည်ဖြစ်ကြောင်း သတိပေးကြေညာအပ်ပါသည်။

လွှဲအပ်ညွှန်ကြားချက်အရ
ဦးချန္ဒရာ
B.Sc(Phy;), H.G.P, M.A(Business Law), D.B.L, D.M.L, D.I.L, D.B.S, D.A.Psy, D.A.E, Post Graduate Diploma in Law
တရားလွှတ်တော်ရှေ့နေနှင့် ဥပဒေအကြံပေး (စဉ်-၁၀၆၂၉)
အမှတ်(၅၀)၊ ပထမထပ်၊ အခန်း(စီ-၁)၊ ဘဏ်လမ်း၊ ကျောက်တံတားမြို့နယ်၊ ရန်ကုန်မြို့။
ဖုန်း-၀၉-၅၁၆၁၃၇၈၊ ၀၉-၉၆၅၁၆၁၃၇၈

ကန့်ကွက်နိုင်ကြောင်းကြော်ငြာခြင်း

ရန်ကုန်မြို့၊ ဒဂုံမြို့သစ်(မြောက်ပိုင်း)မြို့နယ်၊ မြေတိုင်းရပ်ကွက်အမှတ်(၂၈)၊ လူနေရပ်ကွက်အမှတ်(၂၈)၊ အောင်ရတနာ(၁)လမ်း၊ မြေကွက်အမှတ်(၅၂၄/ခ)ဟုခေါ်တွင်သော အကျယ်အဝန်းပေ(၂၀×၆၀)ရှိ နှစ်(၆၀)ဂရန်မြေကွက် (ဦးကျော်စွာဝင်း)[၁၄/ပတန(နိုင်) ၁၃၀၂၀၇]အမည်ပေါက်နှင့် ယင်းမြေပေါ်ရှိ အဆောက်အအုံ ရေ၊ မီး၊ အပါအဝင် အကျိုးခံစားခွင့်အရပ်ရပ်အားလုံးကို ဂရန်အမည်ပေါက်ပိုင်ရှင်ဖြစ်သူထံမှ ကျွန်ုပ်၏မိတ်ဆွေက ဝယ်ယူရန်အတွက် ယင်းအိမ်မြေတန်ဖိုးတစ်စိတ်တစ်ဒေသဖြစ်သည့် စရန်ငွေပေးချေပြီးဖြစ်ပါသည်။ အဆိုပါအိမ်မြေနှင့် ပတ်သက်၍ ပိုင်ဆိုင်အကျိုးခံစားခွင့်ရှိသူ မည်သူမဆို အရောင်းအဝယ်ပြုလုပ်ခြင်းကို ကန့်ကွက်လိုပါက ဤကြော်ငြာပါသည့်နေ့မှစ၍ (၇)ရက်အတွင်း ကျွန်ုပ်ထံသို့ပိုင်ဆိုင်မှုအထောက်အထား စာရွက်စာတမ်း အခိုင်အမာဖြင့် လာရောက်ကန့်ကွက်နိုင်ပါသည်။ သတ်မှတ်ရက်ကျော်လွန်သည်အထိ လာရောက်ကန့်ကွက်ခြင်းမရှိပါက အထက်ပါအိမ်မြေ အရောင်းအဝယ် ပြုလုပ်ခြင်းကို ဥပဒေနှင့်အညီ ဆက်လက်ဆောင်ရွက်သွားမည်ဖြစ်ကြောင်း အသိပေးကြေညာအပ်ပါသည်။

လွှဲအပ်ညွှန်ကြားချက်အရ
ဒေါ်ညွန့်ညွန့်သန်း(LL.B,DBL)
တရားလွှတ်တော်ရှေ့နေ(စဉ်-၇၈၁၉)
အမှတ်(၃၂၀)၊ ရာဇာဓိရာဇ်လမ်း၊ (၇)ရပ်ကွက်၊ တောင်ဥက္ကလာပမြို့နယ်၊ ရန်ကုန်မြို့။

ရန်ကုန်တိုင်းဒေသကြီး၊သယ်န်းကျွန်းမြို့နယ်၊လေးထောင့်ကန်ရပ်ကွက်၊ ပြည်တော်အေးလမ်းအမှတ်(၁၄၃)နေဦးစိုးမြောင်(နိုင်ငံရေးကဒ်ပြားအမှတ်-၁၂/ဒဂန(နိုင်)၀၀၅၄၄၉)နှင့် ပြည်သူအများသိစေရန် ကန့်ကွက်ကြောင်းကြေညာခြင်း

ရန်ကုန်တိုင်းဒေသကြီး၊ သယ်န်းကျွန်းမြို့နယ်၊ လေးထောင့်ကန်ရပ်ကွက်၊တိုးချဲ့ပြည်တော်အေးလမ်း၊အပိုင်(၁၆)၊မြေတိုင်းကွင်းအမှတ်(၃၅)ဦးပိုင်အမှတ်(၃၈၊၃၉)တို့၏ မူလပိုင်ရှင်များဖြစ်ကြသော နိုင်ငံသားစိစစ်ရေးကဒ်ပြားအမှတ်-၅/မရန(နိုင်)၁၇၁၅၈၀ ဦးတင့်ဆန်းမှ(၁၇-၁၁-၂၀၁၅)ရက်နေ့တွင်လည်းကောင်း ဦးကျော်ဦးလွင် နိုင်ငံသားစိစစ်ရေးကဒ်ပြားအမှတ်-၁၂/ဒလန(နိုင်)၀၁၉၈၆၃ +၂ဦးမှ(၂၀-၇-၂၀၁၆)ရက်နေ့တွင် လည်းကောင်း၊မြေကွက်နှင့် ဆက်စပ်ပါတ်သက်လျက်ရှိသော ပိုင်ဆိုင်မှုစာချုပ်စာတမ်းများအား မြတ်ဗုဒ္ဓ၏ သာသနာအစွန့်ရှည်တည်တန့်စေခြင်းအကျိုးငှာ အပိုင်(၁၆) ဓမ္မသုခမ္မာရုံ ဖြစ်မြောက်ရေးကော်မတီသို့ လွှဲပြောင်းပေးပြီးဖြစ်ပါ၍ အထူးဂရန်ချထားပေးပါရန် သက်ဆိုင်ရာသို့ လျှောက်ထားပြီးဖြစ်ပါသည်။ သို့ဖြစ်ပါ၍၎င်းမြေကွက်အား ဓမ္မသုခမ္မာရုံ ဖြစ်မြောက်ရေးကော်မတီ၏ ခွင့်ပြုချက် တစ်စုံတစ်ရာမရရှိဘဲ အစိုးရရုံးဌာနအသီးသီးတွင်ရောင်းချခြင်း၊ ပေါင်နှံခြင်း၊ ပေးကမ်းစွန့်လွှတ်လှူဒါန်းခြင်းနှင့်မြေငှားဂရန်၊ အထူးဂရန် လျှောက်ထားခြင်းတို့အား လုပ်ဆောင်ခြင်းကို ကန့်ကွက်ပါကြောင်း ကြေညာအပ်ပါသည်။

လွှဲအပ်ညွှန်ကြားချက်အရ
ဦးသန်းထွန်း(စဉ်-၁၀၆၁၆)
B.Sc, H.G.P,D.B.L,D.M.L,D.I.L
အထက်တန်းရှေ့နေ
ဖုန်း ၀၉ - ၅၁၈၄၃၂၆

ကန့်ကွက်နိုင်ကြောင်းကြော်ငြာ

အင်းစိန်မြို့နယ်၊ မြေတိုင်းရပ်ကွက်အမှတ်(၇-Aနံ့သာကုန်း)၊ မြေကွက်အမှတ်(၂၆/က)၊ ဧရိယာ(၀. ၂၅၁)ဧက၊ မြေကွက်တည်နေရာအမှတ်(မ/၆)၊ နံ့သာကုန်းလမ်း၊ နံ့သာကုန်းရပ်ကွက်၊ အင်းစိန်မြို့နယ်(နော်သိန်းခင်)အမည်ပေါက် မြေပိုင်မြေ ၃(က)ရပြီး မြေအား(၁၉-၄-၁၉၉၂)ရက်စွဲပါ သေတမ်းစာ၊ တရားမအထွေထွေမှုအမှတ်-၇/၂၀၁၂ သေတမ်းစာအရအမွေထိန်းလက်မှတ်စာ၊ တရားမအထွေထွေမှုအမှတ်-၁၉/၂၀၁၃အရ အမွေဆက်ခံပိုင်ဆိုင်ကြောင်းနှင့် ရောင်းချခွင့်အမိန့်၊ တရားမအထွေထွေမှုအမှတ်-၆၂/၂၀၁၅အရ(၂၈-၁၁-၂၀၁၆)အရ ၃(က)လျှောက်ထားခွင့်အမိန့်၊ (၂၈-၁၀-၂၀၁၆)ရက်စွဲပါ ၃(က)လက်မှတ်တို့ဖြင့် ပိုင်ဆိုင်လာသူ ဒေါ်နိုရင်း[၁၂/သကတ(နိုင်) ၀၃၆၇၂၇]ထံမှ ကိုယ်စားလှယ်လွှဲစာ-၈၈၆/၁၄ (၉-၁-၂၀၁၇)ဖြင့် GPရသူ ဒေါ်နော်အေးအေးမြတ်[၁၄/ဟသတ(နိုင်)၀၀၁၄၂၈]က ဒေါ်နိုရင်းမှ လွှဲအပ်ထားသည့် အထွေထွေကိုယ်စားလှယ်လွှဲစာကို ယနေ့ထက်တိုင်ပြန်လည်ရုပ်သိမ်းခြင်း မရှိသေးကြောင်းနှင့် ကိုယ်စားလှယ်လွှဲအပ်ထားသူသည် ယနေ့ထက်တိုင်သက်ရှိထင်ရှားရှိကြောင်း ကျမ်းကျိန်လွှာတို့တင်ပြ၍ အရောင်းအဝယ်စာချုပ်ချုပ်ဆိုရန်မြေပုံကူး လျှောက်ထားလာရာ တရားဝင်ခိုင်လုံသော အထောက်အထားများဖြင့် ဤကြော်ငြာပါသည့်နေ့မှစ၍ (၇)ရက်အတွင်း ကန့်ကွက်နိုင်ပါကြောင်းနှင့် ကန့်ကွက်မှုမရှိပါက လုပ်ထုံးလုပ်နည်းအတိုင်း ဆက်လက်ဆောင်ရွက်ပေးမည်ဖြစ်ပါကြောင်း အသိပေးကြေညာအပ်ပါသည်။

မြို့ပြစီမံကိန်းနှင့်မြေစီမံခန့်ခွဲမှုဌာန
ရန်ကုန်မြို့တော်စည်ပင်သာယာရေးကော်မတီ

အထူးလှိုက်လှဲစွာ ကျေးဇူးတင်ရှိခြင်း

ဒေါ်ကမလာဒေဝီ (၆၂)နှစ်

(အ. လ. ပြ-ငြိမ်း)၊ အထက(၅)၊ မရမ်းကုန်း

ဦးရှ(ပ)ဗဟာဒူး-ဒေါ်ယုယုဝင်း(PNG)၊ ဒေါ်ဘီ(စ်)နူမာယာတို့၏ညီမ၊ မနီလာဝင်း၊ မောင်ရဲမြင့်သန်း၊ မဖြူဖွေးအောင်(Australia)တို့၏ချစ်လှစွာသော အဒေါ်ဖြစ်သူ နာမကျန်းဖြစ်စဉ်နှင့် ၂၃-၁၁-၂၀၁၆ (ဗုဒ္ဓဟူးနေ့)တွင် ကွယ်လွန်သွားသော ဈာပနကိစ္စအဝဝတွင် ကူညီဆောင်ရွက်ပေးကြသူများ၊ ဝမ်းနည်းကြောင်း ပေးပို့ပေးပါသော Chancellor and TMT of the University of Goroka, Papua New Guinea၊ စီးပွားရေးတက္ကသိုလ် (၁၉၆၇-၁၉၇၁)မှ သူငယ်ချင်းများ၊ မိတ္ထီလာ အထက(၃) (ယခင်တပ်မတော်ကလေးများ အထက်တန်းကျောင်း)မှ သူငယ်ချင်းများ၊ PNG ပြန် မိတ်ဆွေသူငယ်ချင်းများ၊ အထက(၅) မရမ်းကုန်းမှ ဆရာ/မများ၊ ရပ်ဝေးရပ်နီးမှ ဆွေမျိုးမိတ်သင်္ဂဟများအားလုံးကို အထူးလှိုက်လှဲစွာ ကျေးဇူးတင်ရှိပါသည်။ **ကျန်ရစ်သူမိသားစု**

ဦးရှ(ပ)ဗဟာဒူး-ဒေါ်ယုယုဝင်း(PNG)
ဒေါ်ဘီ(စ်)နူမာယာ

အထူးဝမ်းနည်းကြေကွဲခြင်း

ဦးနီခိုဖိုး (၈၁)နှစ်

အငြိမ်းစားကျောင်းအုပ်ဆရာကြီး

ရန်ကုန်မြို့၊အင်းစိန်မြို့နယ်၊အရှေ့ကြို့ကုန်းခြံအမှတ်(၄၉)၊သုခိတာလမ်းနေ ဦးနီခိုဖိုးသည် ၆-၁၂-၂၀၁၆(အင်္ဂါနေ့) ညနေ ၄း၂၀နာရီတွင် ခရစ်တော်၌ အိပ်ပျော်သွားပါသဖြင့် မိသားစုနှင့်ထပ်တူ အထူးဝမ်းနည်းကြေကွဲရပါသည်။

ဒေါ်ခင်မြင့်
ဦးသာထွန်းဦး-ဒေါ်ကလျာညွန့်
ဦးအောင်ထွန်း-ဒေါ်အေးချိုဇင်
ဒေါ်ခင်မာအေး
ဦးမျိုးဝင်းအောင်-ဒေါ်တင်တင်မြတ်

အထူးဝမ်းနည်းကြေကွဲခြင်း

ဒေါ်ခင်သန်းဌေး

အသက် (၇၇) နှစ်

ချစ်ခင်လေးစားရပြီး တစ်သက်လုံးမကွဲအတူ နေခဲ့ကြသောအစ်မခင်သန်းဌေး(ခင်တိုင်းရင်းမေ) ဆရာဦးသူရဇော်၏ဇနီးသည် ၅-၁၂-၂၀၁၆ (တနင်္လာနေ့)တွင် ကွယ်လွန်သွားပြီဖြစ်ကြောင်း ကြားသိရသည့်အတွက် အထူးဝမ်းနည်းကြေကွဲရပါကြောင်း။

မပြုံး(ပြုံးစာပေ)

အထူးဝမ်းနည်းကြေကွဲခြင်း

ဒေါ်ခင်သန်းဌေး

အသက် (၇၇) နှစ်

နှစ်ပေါင်းများစွာ ညီမအရင်းကဲ့သို့ ချစ်ခင်ရင်းနှီးစိတ်ဖြင့် အတူတကွသွားလာနေထိုင်ခဲ့ကြသော ညီမလေး ခင်သန်းဌေးသည် ၅-၁၂-၂၀၁၆(တနင်္လာနေ့)တွင် ကွယ်လွန်သွားပြီဖြစ်ကြောင်း ကြားသိရသည့်အတွက် အထူးပင်ဝမ်းနည်းကြေကွဲရပါသည်။ စိတ်ကောင်းရှိပြီး ကူညီတတ်သော ညီမလေး ကောင်းရာဘုံဘဝသို့ရောက်ရှိပါစေ။

မမဝင်း(ဒေါ်ကလျာဝိဇ္ဇာ-သိပ္ပံ)

ကန့်ကွက်နိုင်ပါကြောင်း

ရန်ကုန်မြို့၊ ဗိုလ်တထောင်မြို့နယ်၊ (၃)ရပ်ကွက်၊ ဗိုလ်တထောင်ဈေးလမ်း၊ အမှတ်(၇၈/၈၂)၊ အခန်း(၅၀၁)၊ ပေ(၄၀×၆၀)ရှိ တိုက်ခန်းအပါအဝင် အကျိုးခံစားခွင့်အားလုံးတို့ကို လက်ဝယ်ပိုင်ဆိုင်ပြီး ရောင်းချပိုင်ခွင့်ရှိသည်ဟု အဆိုရှိသူ ဒေါ်ခင်ဝင်းမြင့်(ခ)ရန်ချင်းအိုင်[၉/မနမ(ဧည့်)၀၀၀၀၂၅]ထံမှ ဝယ်ယူရန် ကျွန်ုပ်၏မိတ်ဆွေက စရန်ငွေ တစ်စိတ်တစ်ဒေသပေးချေထားပြီးဖြစ်၍ ဤအရောင်းအဝယ်အား ကန့်ကွက်လိုသူများရှိပါက ကျွန်ုပ်ထံသို့ ယင်းတိုက်ခန်းနှင့် သက်ဆိုင်သည့်ပိုင်ဆိုင်မှုစာချုပ်စာတမ်း မူရင်းများနှင့်တကွ ယခုကြေညာချက်ပါသည့်နေ့မှစ၍ (၇)ရက်အတွင်း လာရောက်ကန့်ကွက်နိုင်ပါကြောင်းနှင့် သတ်မှတ်ရက်ကျော်လွန်ပါက အရောင်းအဝယ်ပြီးမြောက်သည်အထိ ဥပဒေနှင့်အညီ ဆက်လက်ဆောင်ရွက် သွားမည်ဖြစ်ကြောင်း အများသိစေရန် ကြေညာအပ်ပါသည်။

လွှဲအပ်ညွှန်ကြားချက်အရ
ဦးထွန်းသိန်း တရားလွှတ်တော်ရှေ့နေ(၅၇၈၉/၉၁)
အခန်း(၂၀၅/E)၊ အမှတ်(၉/၁၁)၊ ၃၆လမ်း၊ ကျောက်တံတားမြို့နယ်။
ဖုန်း-၀၉-၅၁၇၆၈၇၃၊ ၀၉-၇၉၁၂၅၂၁၄

ကန်ထရိုက်တာ ဦးဝင်းနိုင်[၁၂/စခန(နိုင်)၀၀၆၉၀၇]၊ (Royal Win Construction Group) (LC-254) အမှတ်(၁၉/၂၁) PENTE HOUSE ၊ ရှင်စောပုလမ်း၊ စမ်းချောင်းမြို့နယ်၊ ရန်ကုန်မြို့ (ယခုနေရပ်လိပ်စာမသိ)နှင့် အများသိစေရန် ကြေညာခြင်း

ကျွန်ုပ်တို့၏ မိတ်ဆွေဖြစ်သူ ဦးလှမျိုး[၁၂/ကမတ(နိုင်)၀၁၈၆၇၅]၊ အမှတ်(၄၇/စီ)၊ ရှင်စောပုလမ်း၊ စမ်းချောင်းမြို့ နယ်၊ ရန်ကုန်မြို့နေသူနှင့် ဦးဝင်းနိုင်[၁၂/စခန(နိုင်)၀၀၆၉၀၇]၊ (Royal Win Construction Group)တို့သည် (၉-၉-၂၀၁၀) နေ့စွဲပါ ဖျက်သိမ်းဆောက်လုပ်မည့် အန္တရာယ်ရှိအဆောက်အအုံအား အသစ်ပြန်လည်ဆောက်လုပ်ခြင်း အတွက်အိမ်ရှင်(ကိုယ်စား)ဌာနမှူး အင်ဂျင်နီယာဌာန၊ အဆောက်အအုံ ရန်ကုန်မြို့တော်စည်ပင်သာယာရေးကော်မတီ၊ နေထိုင်သူများနှင့် ကန်ထရိုက်တာ ဦးဝင်းနိုင် (LC-254) တို့ချုပ်ဆိုသော သဘောတူစာချုပ်အရ ကန်ထရိုက်တာ ဦးဝင်းနိုင်ရရှိ၍ ကြိုတင်ရောင်းချပိုင်ခွင့်ရှိသော အမှတ်(၃၄၃/၃၄၅)၊ အောက်ကြည့်မြင်တိုင်လမ်း၊ အလုံမြို့နယ်ရှိ (၈½)ထပ် Liftပါ၊ (၃)လွှာယာ၊ အကျယ်အဝန်းပေ(၂၅×၈၀)ရှိတိုက်ခန်းနှင့် အကျိုးခံစားခွင့် အရပ်ရပ်အားလုံးတို့ကို နှစ်ဦးသဘောတူ ကာလတန်ဖိုး သတ်မှတ်လျက် ၁၃-၈-၂၀၁၅ ရက်တွင် ကွန်ဒို တိုက်ခန်းအပြီးအပိုင် အရောင်းအဝယ်က တိစာချုပ် ပြုချုပ်ဆို၍ တိုက်ခန်းကို သော့(၃) ချောင်းနှင့်အတူ တိုက်ခန်းအား ဦးဝင်းနိုင်မှ လက်ရောက်ပေးခဲ့ပါသည်။

အထက်ဖော်ပြပါ (၈) ထပ်တိုက်(၂၀)ခန်း အဆောက်အအုံသစ်နှင့်ပတ်သက်၍ လူနေထိုင်ခွင့် (BCC)ရရှိရန် ဆောင်ရွက်နေစဉ် ၁၃-၈-၂၀၁၅ရက်စွဲပါ ကွန်ဒိုတိုက်ခန်း အရောင်းအဝယ်စာချုပ်အရ တိုက်ခန်းကို အပြီးသတ်ဆောင်ရွက်ခြင်းမပြုဘဲ ဦးဝင်းနိုင်ဘက်မှ အလွဲပြောဆိုကာ ဥပဒေနှင့် မညီသော ဆောင်ရွက်မှုပြုခဲ့သဖြင့် ရန်ကုန်မြို့တော်စည်ပင်သာယာရေးကော်မတီ၊ အင်ဂျင်နီယာဌာန (အဆောက်အအုံ)တွင် ညှိနှိုင်းရသည့် အဆင့်သို့ ရောက်ရှိ ခဲ့ပါသည်။ ဦးဝင်းနိုင်ဘက်က ကျွန်ုပ်တို့၏ မိတ်ဆွေကို တာဝန်ရှိလူကြီးများရှေ့၌ ကတိအမျိုးမျိုးပေးအပ်၊ ရက်ချိန်း သတ်မှတ်သော်လည်းအတွေ့မခံရှောင်လွှဲနေသဖြင့် ဤကြေညာချက်ပါရှိသည့်နေ့မှ (၇)ရက်အတွင်း ဦးလှမျိုးနှင့်တွေ့ဆုံရှင်းလင်းပေးရန် တောင်းဆိုပါသည်။ လိုက်နာခြင်းမရှိ ပျက်ကွက်ပါက ဦးဝင်းနိုင်၏ လုပ်ရပ်များအပေါ် တည်ဆဲ ဥပဒေအရ ထိရောက်စွာ ဆောင်ရွက်မည်ဖြစ်ကြောင်းကြေညာအပ်ပါသည်။

လွှဲအပ်ညွှန်ကြားချက်အရ-

ဦးလှမျိုး	**ဦးမြင့်သောင်း(စဉ်-၄၀၄၄)**	**ဦးစိန်မြင့်(စဉ်-၁၀၉၁၆)**
[၁၂/ကမတ(နိုင်)၀၁၈၆၇၅]	**တရားလွှတ်တော်ရှေ့နေ**	**အထက်တန်းရှေ့နေ**

အမှတ်(၂၀၃)၊ (၃)လွှာ၊ မဟာဗန္ဓုလပန်းခြံလမ်း၊ ကျောက်တံတားမြို့နယ်၊ ရန်ကုန်မြို့။

ဦးကိုး

အသက်(၉၉)နှစ်

ဆင်ဖြူကျွန်း

မန်နေဂျာ(ငြိမ်း)၊ မြန်မာ့သစ်လုပ်ငန်း(ရောင်း/စက်)

ရန်ကုန်မြို့၊ အမှတ် (၂၅)၊ အောင်သိဒ္ဓိရိပ်သာ၊ လမ်းသွယ်(၂)၊ (၃)ရပ်ကွက်၊ မရမ်းကုန်းမြို့နယ်နေ (ဦးဉာဏ်-ဒေါ်ပု)တို့၏သား၊ (ဒေါ်ဖွားမြင့်)၏ခင်ပွန်း၊ (ဦးဉာဏ်ဝင်း)၊ (ဦးတင်မောင်ဝင်း)၊ (ဦးသန်းမောင်ဝင်း)-ဒေါ်ဆွေဆွေအောင်၊ ဦးရဲဝင်း၊ ဦးမြတင်ဦး-ဒေါ်လဲ့လဲ့ဝင်းတို့၏ဖခင်၊ မြေးလေးယောက်၊ မြစ်နှစ်ယောက်တို့၏ဘိုးဘိုးကြီးသည် ၆-၁၂-၂၀၁၆ (အင်္ဂါနေ့) နံနက် ၁၁း၃၀ နာရီတွင် အထက်ပါနေအိမ်၌ ကွယ်လွန်သွားပါသဖြင့် ၁၀-၁၂-၂၀၁၆ (စနေနေ့) ညနေ ၃ နာရီတွင် ရေဝေးသုသာန်သို့ ပို့ဆောင်မီးသင်္ဂြိုဟ်မည်ဖြစ်ပါ ကြောင်း။ (နေအိမ်မှကားများ မွန်းလွဲ ၁နာရီတွင် ထွက်ပါမည်။) [ကွယ်လွန်သူအားရည်စူး၍ ၁၂-၁၂-၂၀၁၆ (တနင်္လာနေ့) နံနက် ၇ နာရီမှ ၁၁ နာရီအထိ အထက်ပါနေအိမ်သို့ ရက်လည်ဆွမ်းကျွေးတရားတော်နာ ကြွရောက်ပါရန် ဖိတ်ကြားအပ်ပါသည်။] ကျန်ရစ်သူမိသားစု

ဝမ်းနည်းကြေကွဲခြင်း

ဦးကိုး

အသက်(၉၉)နှစ်

မြန်မာ့သစ်လုပ်ငန်း

မြန်မာ့သစ်လုပ်ငန်း ဆရာကြီးဦးကိုးသည် ၆-၁၂-၂၀၁၆ ရက်နေ့တွင် ကွယ်လွန်သွားကြောင်းသိရှိရသည့်အတွက် မိသားစုနှင့်ထပ်တူထပ်မျှ ဝမ်းနည်းကြေကွဲရပါသည်။

၁၉၆၄ အလုပ်ဝင်အရာထမ်းများ

အထူးဝမ်းနည်းကြေကွဲခြင်း

ဦးကိုး

အသက် (၉၉)နှစ်

မန်နေဂျာ(ငြိမ်း)၊ မြန်မာ့သစ်လုပ်ငန်း(ရောင်း/စက်)

သူငယ်ချင်း ဒေါ်လဲ့လဲ့ဝင်း (ဆက်သွယ်ရေး၊ ငွေစာရင်း)၏ ဖခင်ကြီးသည် ၆-၁၂-၂၀၁၆ (အင်္ဂါနေ့) နံနက် ၁၁း၃၀ နာရီတွင် နေအိမ်၌ ကွယ်လွန်သွားကြောင်း ကြားသိရပါသဖြင့် ကျန်ရစ်သူ သူငယ်ချင်းတို့မိသားစုနှင့်ထပ်တူ ဝမ်းနည်းကြေကွဲရပါသည်။

(၁၉၇၉ ခုနှစ် စီးပွားရေးတက္ကသိုလ်ဘွဲ့ရ သူငယ်ချင်းများ)

အထူးဝမ်းနည်းကြေကွဲခြင်း

ဦးကိုး (၉၉)နှစ်

မန်နေဂျာ(ငြိမ်း)၊ မြန်မာ့သစ်လုပ်ငန်း(ရောင်း/စက်)

သူငယ်ချင်းဒေါ်လဲ့လဲ့ဝင်း(ဆက်သွယ်ရေး၊ ငွေစာရင်း)၏ ဖခင်ကြီးသည် ၆-၁၂-၂၀၁၆ (အင်္ဂါနေ့) နံနက် ၁၁း၃၀ နာရီတွင် နေအိမ်၌ ကွယ်လွန်သွားကြောင်းကြားသိရပါသဖြင့် ကျန်ရစ်သူ သူငယ်ချင်းတို့မိသားစုနှင့်ထပ်တူ ဝမ်းနည်းကြေကွဲရပါသည်။

CPA အပတ်စဉ် (၈)မှ သူငယ်ချင်းများ
သန်းသန်းဝင်း၊ တင်တင်မြင့်၊ ရီရီနိုင်

အထူးဝမ်းနည်းကြေကွဲခြင်း

ရှမဝတစ်ထောင်ဆုရ စာရေးဆရာမကြီး ဒေါ်မြမြစိန်၏ ညီမဖြစ်သူ ဒေါက်တာဒေါ်လှလှစိန် သည် အမေရိကန်ပြည်ထောင်စု မေရီလင်းပြည်နယ်တွင် ၂၀၁၆ ခုနှစ် ဒီဇင်ဘာ (၅) ရက်နေ့က ဆုံးပါးကွယ်လွန်သွားကြောင်း ကြားသိရသည့်အတွက် မိသားစုများနှင့်ထပ်တူ အထူးဝမ်းနည်းကြေကွဲဖြစ်ရပါသည်။

ဦးငွေလင်း-ဒေါ်ခင်သန်းနုမိသားစု

မြေငှားဂရန်မူရင်းပျောက်ဆုံးကြောင်း ကြေညာခြင်း

ပဲခူးမြို့၊ ဥဿာမြို့သစ်၊ ကျွန်းသာယာရပ်၊ မြေတိုင်း(၄)၊ သီးသန့်(၂)၊ ဦးပိုင်(၁၁၂)၊ ဧရိယာ(မူလ ၁. ၄၂၁) ဧက ၊ ယခု (၁. ၁၀၁)ဧကရှိ ဂရန်မြေမှာ ကျွန်မ၏ တရားဝင်ခင်ပွန်းဦးမြတ်စံ (ကွယ်လွန်)အမည်ဖြင့် နှစ်ပေါင်း(၃၀) မြေငှားဂရန် ရရှိထားပါသည်။ ယခုအခါ မြေငှားဂရန်မူရင်းမှာ ပျောက်ဆုံးနေပါ၍ အသစ်တစ်ဖန်ပြန်လည်လျှောက်ထား မည်ဖြစ်ပါသဖြင့် ကန့်ကွက်လိုသူများရှိပါက (၇)ရက်အတွင်း အောက်ပါလိပ်စာအတိုင်း လာရောက်ကန့်ကွက်နိုင်ကြောင်း အများသိစေရန် ကြေညာအပ်ပါသည်။

ဒေါ်ညိုတင်
[၇/ပခန(နိုင်)၁၃၇၈၄၃]
(၈၈၂)၊ ဆံတော်တွင်းလမ်း၊ နန်းတော်ရာရပ်၊ ပဲခူးမြို့။

ယခုနေရပ်လိပ်စာမသိ၊ ယခင်အမှတ်(၄၃)၊ ၇-လွှာ(ညာ)၊ ၂၇-လမ်း၊ ပန်းဘဲတန်းမြို့နယ်၊ ရန်ကုန်မြို့တွင် နေထိုင်ခဲ့သူ ကိုမိုးလွင်(ခ)အူစမန် (ဘ) ဦးမောင်မောင်(ခ) ဂိုလန်ဟူစန် သိစေရန် ကြေညာပါသည်။

ကျွန်ုပ်၏မိတ်ဆွေ ဦးလှိုင်မင်းရှိန်၊ အမှတ်(၁၆)၊ ၁၂၆လမ်း၊ သပြေကုန်းရပ်ကွက်၊ မင်္ဂလာတောင်ညွန့်မြို့နယ်တွင် နေထိုင်သူထံမှ လူကြီးမင်းရယူထားသည့် ငွေကြေးကိစ္စများ ဖြေရှင်းနိုင်ရန် သတင်းစာပါသည့်နေ့ရက်မှစ၍ (၇)ရက်အတွင်း ကျွန်ုပ်ထံသို့ ဆက်သွယ်ဖြေရှင်းပါ။ သတ်မှတ်ရက်ကျော်လွန်ပါက တရားဥပဒေအရ အရေးယူဆောင်ရွက်သွားမည်ဖြစ်ကြောင်း အသိပေးအကြောင်းကြားပါသည်။

လွှဲအပ်ညွှန်ကြားသူ	**လွှဲအပ်ညွှန်ကြားချက်အရ-**
ဦးလှိုင်မင်းရှိန်	**ဒေါ်သက်နွယ် B.A(Law), LL.B**
	တရားလွှတ်တော်ရှေ့နေ(စဉ်-၂၇၆၇)
	အမှတ်(၁၈၉)၊ မြေညီထပ်၊ လမ်း-၅၀၊
	ပုဇွန်တောင်မြို့နယ်၊ ရန်ကုန်မြို့။
	ဖုန်း-၀၉-၄၉၃၁၉၈၆၄၊ ၀၉-၇၉၃၆၁၂၃၂၀

ကြော်ငြာ

ဝမ်းနည်းကြေကွဲခြင်း
ဒေါက်တာကျော်မြင့်
အသက် (၆၉)နှစ်

ပဲခူးတိုင်းဒေသကြီး၊ ဖြူးမြို့နယ်၊ ကညွတ်ကွင်းမြို့၊ ဈေးမြောက်(၃)လမ်းနေ အဘ ဦးမောင်ကို-ဒေါ်ခင်စီတို့၏သား၊ ဒေါ်သန်းသန်းအေး၏ ခင်ပွန်း၊ ဒေါက်တာ အာကာကျော်မြင့်၊ ဒေါက်တာနေမျိုးအောင်-ဒေါက်တာဇာခြည်ကျော်မြင့်တို့၏ ဖခင်၊ မောင်ပိုင်မင်းခန့်၏ အဘိုး ဒေါက်တာကျော်မြင့်သည် ၈-၁၂-၂၀၁၆ရက် နံနက် ၅း၃၀ နာရီတွင် ရန်ကုန်ပြည်သူ့ဆေးရုံကြီး၌ ကွယ်လွန်သွားကြောင်း သိရှိရပါသဖြင့် ကျန်ရစ်သူမိသားစုနှင့် ထပ်တူထပ်မျှ ဝမ်းနည်းကြေကွဲရပါသည်။

သူရဦးရွှေမန်း နှင့်ဇနီး ဒေါ်ခင်လေးသက်
ဥက္ကဋ္ဌ၊ ပြည်ထောင်စုလွှတ်တော်
ဥပဒေရေးရာနှင့်အထူးကိစ္စရပ်များ
လေ့လာဆန်းစစ်သုံးသပ်ရေးကော်မရှင်

ဝမ်းနည်းကြေကွဲခြင်း
ကြည်း-၁၂၉၅၇(ဆမ-၄၄၃၆)ဒုတိယဗိုလ်မှူးကြီး ကျော်ဇော
ဦးစီးအရာရှိ(ပထမတန်း)လေကြောင်းဆေးပညာ(ငြိမ်း)
အကြံပေးအရာရှိ၊ လေကြောင်းဆေးပညာဌာန(ငြိမ်း)
M.B.B.,S(YGN)AMP(U.S.A)D.G.M
အကြံပေးဆရာဝန်ကြီး၊ အေးငြိမ်းချမ်းသာဂိလာန ဘိုးဘွားရိပ်သာ
(နေပြည်တော်)
အသက် (၆၉)နှစ်

ရန်ကုန်မြို့၊ အမှတ်(၄၀)၊ စိမ်းမြသာယာလမ်း၊ (၃၂)ရပ်ကွက်၊ မြောက်ဒဂုံမြို့နယ်နေ (ဒေါ်မြင့်ကြည်)၏ ခင်ပွန်း၊ ဦးသီဟကျော်ဇော၊ ဦးနန္ဒကျော်ဇော-ဒေါ်မြစန္ဒီကျော်ဝင်းတို့၏ ချစ်လှစွာသောဖခင်၊ မငြိမ်းချမ်းမေ၏ အဘိုး ဒုတိယဗိုလ်မှူးကြီး ကျော်ဇော ဦးစီးအရာရှိ(ပထမတန်း)လေကြောင်းဆေးပညာ(ငြိမ်း)၊ အကြံပေးအရာရှိ၊ လေကြောင်းဆေးပညာဌာန(ငြိမ်း)သည် ၇-၁၂-၂၀၁၆ ရက် (ဗုဒ္ဓဟူးနေ့) ည ၁၁ နာရီတွင် အမှတ်(၁)တပ်မတော်ဆေးရုံကြီး (ခုတင်-၁၀၀၀) မင်္ဂလာဒုံ၌ ကွယ်လွန်သွားကြောင်း သိရှိရပါသဖြင့် မိသားစုနှင့် ထပ်တူထပ်မျှ ဝမ်းနည်းကြေကွဲရပါသည်။

တပ်မတော်(လေ)မှ အရာရှိအရာခံ၊ အကြပ်၊ စစ်သည်မိသားစုများ

ဝမ်းနည်းကြေကွဲခြင်း
ဒေါ်မာရီယမားလ်
အသက် (၈၁) နှစ်

ရန်ကုန်မြို့နေ ဦးဇော်ဇော်နိုင်(MIIBA) မြန်မာ-အိန္ဒိယအပြည်ပြည်ဆိုင်ရာ စီးပွားရေးလုပ်ငန်းစုအသင်းနှင့် (MIA) မြန်မာ-အိန္ဒိယဓနသဟာရအသင်း(ဥက္ကဋ္ဌ)-ဒေါ်ရီရီမြင့်တို့၏မွေးသမိခင်သည် ၆-၁၂-၂၀၁၆ (အင်္ဂါနေ့) တွင် ကွယ်လွန်သွားကြောင်း သိရှိရပါသဖြင့် မိသားစုနှင့်ထပ်တူထပ်မျှ ဝမ်းနည်းကြေကွဲရပါသည်။

(MIIBA) မြန်မာ-အိန္ဒိယအပြည်ပြည်ဆိုင်ရာ စီးပွားရေးလုပ်ငန်းစုအသင်းနှင့်
(MIA)မြန်မာ-အိန္ဒိယဓနသဟာရအသင်း
ဗဟိုအလုပ်အမှုဆောင်ကော်မတီဝင်များ

ဒေါ်မိုးမိုးလှိုင်(ပျဉ်းမနား) (၅၄)နှစ်
ကျောင်းအုပ်ကြီး၊ အမက(၂၂)ဗဟန်း

ရန်ကုန်မြို့နေ ဦးစိုးသိန်း-ဒေါ်မြင့်မြင့်စိန်၊ (ဦးဆန်းလှိုင်)-ဒေါ်ခင်နွယ်စိန်၊ ဒေါ်ပြုံးပြုံးစိန်တို့၏ညီမ၊ ဒေါ်နုနုစိန်၏ အစ်မ၊ တူ/တူမ ငါးယောက်တို့၏ အဒေါ် ဒေါ်မိုးမိုးလှိုင်သည် ၈-၁၂-၂၀၁၆ (ကြာသပတေးနေ့) နံနက် ၀၀း၁၅ နာရီတွင် ဗဟိုစည်ဆေးရုံ၌ ကွယ်လွန်သွားပါသဖြင့် ၁၀-၁၂-၂၀၁၆ မွန်းလွဲ ၁ နာရီတွင် ရေဝေးသုသာန်၌ မီးသင်္ဂြိုဟ်ပါမည်။ ကျန်ရစ်သူမိသားစု

ဒေါ်ဝတ်ရည်ကျော် (၄၂)နှစ်

ရန်ကုန်မြို့၊ မြောက်ဥက္ကလာပမြို့နယ်၊ ဝေဘာဂီအိမ်ရာ၊ ရွှေစင်လမ်းသွယ်(၂)လမ်း၊ အမှတ်(၁၀)နှင့် ပဲခူးမြို့နေ ဦးကျော်မြင့်-ဒေါ်အေးအေးခိုင် တို့၏ သမီး၊ ကူမဲမြို့နေ (ဦးတင်လှိုင်)-ဒေါ်သန်းနု တို့၏ သမီးချွေးမ၊ ကိုဇော်မိုးသန့်-မမီမီအောင်(AYA-BANK)၊ ကိုနေလင်းအောင်-မနွယ်နီကျော် (MAB-BANK)၊ ကိုညီညီ-မမီလာကျော် (ခေတ္တ-စင်ကာပူ)တို့၏ အစ်မကြီး၊ ဗိုလ်မှူးသန်းဌေးလှိုင်(ငြိမ်း)၏ ချစ်လှစွာသောဇနီး၊ မအောင်ကြင်းခင်၊ မသွန်းဝသန်တို့၏ မွေးသမိခင်ကျေးဇူးရှင် သည် ၇-၁၂-၂၀၁၆ ရက် ည ၇း၃၀ နာရီတွင် နေအိမ်၌ ကွယ်လွန်သွားပါသဖြင့် ၉-၁၂-၂၀၁၆ (သောကြာနေ့) နံနက် ၁၀ နာရီတွင် ရေဝေးအအေးတိုက်မှ ရေဝေးသုသာန်သို့ ပို့ဆောင် သင်္ဂြိုဟ်မည်ဖြစ်ပါကြောင်း ရပ်နီးရပ်ဝေးမှ ဆွေမျိုးမိတ်သင်္ဂဟများအား အသိပေးအကြောင်းကြားအပ်ပါသည်။ (နေအိမ်မှ ကားများ နံနက် ၉ နာရီတွင် ထွက်ပါမည်။) [ကွယ်လွန်သူအား ရည်စူး၍ ၁၃-၁၂-၂၀၁၆ (အင်္ဂါနေ့) နံနက် တွင် နေအိမ်သို့ ရက်လည်ဆွမ်းကျွေး တရားတော်နာ ကြွရောက်ပါရန် ဖိတ်ကြားအပ်ပါသည်။] ကျန်ရစ်သူမိသားစု

ဒေါ်မြတ်မြတ်မိုး (၄၉)နှစ်
B.Com, A.C.C.A

ရန်ကုန်မြို့၊ ဒဂုံမြို့သစ်(မြောက်ပိုင်း)မြို့နယ်၊ အမှတ်(၄၀၅)၊ အောင်မေတ္တာလမ်း၊ (၂၉)ရပ်ကွက်နေ ဦးညီခင်(လ/ထ အင်/ယာငြိမ်း၊ ပဆလ)-(ဒေါ်ခင်ညို)တို့၏သမီး၊ ဦးမောင်မောင်ဝင်း-ဒေါက်တာမြတ်မြတ်စိုးတို့၏ ညီမ၊ ဦးတေဇာအောင်-ဒေါ်စန္ဒာမျိုး၊ ဦးဇော်မော်ဖြိုး - ဒေါ်နုနုအောင်၊ ဒုတိယဗိုလ်မှူးကြီးသိန်းစိုး-ဒေါ်သင်းသင်းထိုက်၊ ဦးအောင်သူ - ဒေါ်ဖြူဖြူအေးတို့၏အစ်မ၊ တူ/တူမ ကိုးယောက်တို့၏ အဒေါ် ဒေါ်မြတ်မြတ်မိုးသည် ၇-၁၂-၂၀၁၆ရက် ည ၉း၁၅နာရီတွင် အထက်ပါနေအိမ်၌ ကွယ်လွန်သွားပါသဖြင့် ၉-၁၂-၂၀၁၆ရက် နံနက် ၁၁နာရီတွင် ရေဝေးအအေးတိုက်မှ ရေဝေးသုသာန်သို့ ပို့ဆောင်မီးသင်္ဂြိုဟ်မည် ဖြစ်ပါကြောင်း ဆွေမျိုးမိတ်သင်္ဂဟတို့အား အသိပေးအကြောင်းကြားအပ်ပါသည်။ (နေအိမ်မှကားများ နံနက် ၉နာရီတွင် ထွက်ပါမည်။) ကျန်ရစ်သူမိသားစု

ဦးမောင်မောင်ကြီး(ခ) ဦးကိုကိုကြီး (၆၇) နှစ်

ဧရာဝတီတိုင်းဒေသကြီး၊ ဝါးခယ်မမြို့နေ (ဦးခင်မောင်-ဒေါ်ခင်ရီ)တို့၏သား၊ ရန်ကုန်မြို့၊ အမှတ်(၃၃)၊ ပါရမီလမ်း၊(၁၆) ရပ်ကွက်၊ လှိုင်မြို့နယ်နေ (ဦးအစံ)-ဒေါ်တောညွန့်တို့၏သားသမက်၊ ဒေါ်သဥ္ဇာကိုကို၊ ဦးသန်းဇော်ဦး-ဒေါ်ဘရဏီကိုကို၊ ဒေါ်ကေသရီကိုကို၊ ဦးသက်ထွန်းလင်းတို့၏ ဖခင်၊ မောင်လင်းမဟာ၏အဘိုး၊ ဒေါ်အေးအေးပြုံး၏ခင်ပွန်းသည် ၇-၁၂-၂၀၁၆ (ဗုဒ္ဓဟူးနေ့) ညနေ ၄း၃၀ နာရီတွင် ကွယ်လွန်သွားပါသဖြင့် ၁၁-၁၂-၂၀၁၆ (တနင်္ဂနွေနေ့)တွင် ထိန်ပင်အအေးတိုက်မှ ထိန်ပင်သုသာန်သို့ ပို့ဆောင် မီးသင်္ဂြိုဟ်မည်ဖြစ်ပါသည်။ (နေအိမ်မှကားများ နံနက် ၉း၃၀ နာရီတွင် ထွက်ပါမည်။) [ကွယ်လွန်သူအား ရည်စူး၍ ၁၃-၁၂-၂၀၁၆(အင်္ဂါနေ့)တွင် အထက်ပါ နေအိမ်သို့ ရက်လည်ဆွမ်းကျွေး တရားတော်နာ ကြွရောက်ပါရန် ဖိတ်ကြားအပ်ပါသည်။] ကျန်ရစ်သူမိသားစု

အာနိစ္စ

ဒေါ်ခင်ရီ (၉၄)နှစ်
မော်လမြိုင်

ရန်ကုန်မြို့၊ ရန်ကင်းမြို့နယ်၊ (၅) ရပ်ကွက်၊ ရွှေအုန်းပင်အိမ်ရာ၊ တိုက်အမှတ်(၁၈)၊ အခန်းအမှတ်(၅၁)နေ (ဦးလှမောင်)၏ဇနီး၊ (ဦးစိုးမင်း)-ဒေါ်သန်းသန်းနွဲ့၊ ဦးကျော်စိုးလှိုင်-ဒေါ်လဲ့လဲ့ဝင်း၊ ဒေါ်ဖြူဖြူဝင်း၊ ဦးကျော်မင်း-(ဒေါ်ဥမ္မာအေး)၊ (ဦးမင်းနိုင်)-ဒေါ်မို့မို့၊ ဦးဇော်မင်း၊ ဦးကျော်ညွန့်-ဒေါ်သီတာ၊ ဦးထိန်မင်း၊ ဒေါ်စန်းစန်းဝင်း၊ ဒေါ်ခိုင်ရွှေဝါတို့၏ မွေးသမိခင်၊ မြေး ၁၇ယောက်၊ မြစ် ၁၁ ယောက်၊ တီတစ်ယောက်တို့၏ ဘွားဘွားကြီးသည် ၇-၁၂-၂၀၁၆ (ဗုဒ္ဓဟူးနေ့) ည ၇း၄၅ နာရီတွင် နေအိမ်၌ ကွယ်လွန်သွားပါသဖြင့်၉-၁၂-၂၀၁၆ (သောကြာနေ့) ညနေ ၄ နာရီတွင် ရေဝေးသုသာန်သို့ ပို့ဆောင်သင်္ဂြိုဟ်ပါမည်။ (နေအိမ်မှ ကားများ မွန်းလွဲ ၂း၃၀ နာရီတွင် ထွက်ပါမည်။) ကျန်ရစ်သူမိသားစု

ခရစ်တော်၌ အိပ်ပျော်ခြင်း
ဆရာမကြီးနော်ဘွေဖေါ်(ခ) နော်အားမူ(ခ) မိုးဒို (၇၈)နှစ်

ရွှေပြည်သာမြို့နယ်၊လှော်ကားကရင်စုကျေးရွာနေ (ဆရာဦးစောလှထွေး၊ ဆရာမနော်နှင်းစိန်)တို့၏သမီး၊ မှော်ဘီမြို့နယ်နေ သိက္ခာတော်ရ ဆရာစောဒင်နီရယ်ထွေး၏ ညီမ၊ အင်းစိန်မြို့နယ်နေ စောခိုနို၊ လှော်ကားရွာနေ (စောစီးလား)၊ လှော်ကားရွာနေ (စောလယ်မူး)-နော်ခူဖေါ်၊ မြစ်ကျိုးစာဖြူစုနေ စောဒစ်ကီတို့၏ အစ်မကြီး၊ တူ/တူမ ၁၉ယောက်၊မြေး၂၆ယောက်တို့၏ အဘွားသည် ၇-၁၂-၂၀၁၆ ရက် နံနက် ၅း၄၀ နာရီတွင် ခရစ်တော်၌ အိပ်ပျော်သွားပါသဖြင့် ၉-၁၂-၂၀၁၆ရက် နံနက် ၁၁ နာရီတွင် မှော်ဘီယေရှုရှုလင်ရှိ ကရင်နှစ်ခြင်းကျမ်းစာကျောင်းတွင် ဝတ်ပြုပြီး လှော်ကား ကရင်သုသာန်၌ ဂူသွင်းမြှုပ်နှံမည်ဖြစ်ပါကြောင်း။

ကျန်ရစ်သူမိသားစု

ဘုရား၊ ရဟန်း၊ ကျောင်းဒါယကာကြီး
ဦးခင်မောင်ညွန့် (၇၁)နှစ်
(လေ/ငြိမ်း) (၃/၆၆)
အောင်ဆန်းသူရိယ
လှသောင်းကျောင်း (၁၉၆၁-၇၂)
ဘော်ဒါ

ဧရာဝတီတိုင်းဒေသကြီး၊ လေးမျက်နှာမြို့နေ (ဦးခင်လှိုင်-ဒေါ်ညွန့်ရီ)တို့၏သား၊ မန္တလေးတိုင်းဒေသကြီး၊ မိတ္ထီလာမြို့၊ မကျီးချောက်ရွာနေ (ဦးသာအောင်-ဒေါ်သိန်းမြ)တို့၏သားသမက်၊ တပ်ကြပ်ကြီး ဝင်းလွင်ဦး (စရဖ-လေ/၃)-ဒေါ်လွင်လွင်မော်(အထက-၄၊ မင်္ဂလာဒုံ)၊ ကိုကျော်စွာဝင်း (ခေတ္တ-စင်ကာပူ)-မခင်ဇာဇာစိုး၊ တကက ဇော်မင်းထွန်း (ဒ-လ-ခ)-မခင်စန္ဒာဝင်း၊ ကိုအောင်မြင့်မြတ် (မိုးသစ်ထွန်း ကားဝပ်ရှော့)-မခင်မာလာသင်း၊ (တပ်ကြပ်ဇော်မင်းဦး)-မဥမ္မာခင်တို့၏ချစ်လှစွာသော ဖခင်ကြီး၊သယ်န်းကျွန်းကြီး၊မင်္ဂလာဒုံမြို့နယ်၊ အနော်ရထာလမ်းနေ ဒေါ်ခင်ထွေးမြင့်၏ချစ်လှစွာသောခင်ပွန်း၊ မြေးရှစ်ယောက်တို့၏ အဘိုးသည် ၈-၁၂-၂၀၁၆ (ကြာသပတေးနေ့) နံနက် ၈း၂၀ နာရီတွင် ကွယ်လွန်သွားပါသဖြင့် ၁၀-၁၂-၂၀၁၆ (စနေနေ့) မွန်းလွဲ ၁ နာရီတွင် ရေဝေးသုသာန်သို့ ပို့ဆောင်သင်္ဂြိုဟ်မည်ဖြစ်ပါကြောင်း၊ ရပ်ဝေးရပ်နီးမှ ဆွေမျိုးမိတ်သင်္ဂဟများအား အကြောင်းကြားအပ်ပါသည်။ (နေအိမ်မှ ကားများ မွန်းတည့် ၁၂ နာရီတွင် ထွက်ပါမည်။) ကျန်ရစ်သူမိသားစု

ဦးခင်မောင်ညွန့်(လှိုင်းဘုန်း) အသက် (၅၉) နှစ်

ဧရာဝတီတိုင်းဒေသကြီး၊ မော်လမြိုင်ကျွန်းမြို့နယ်၊ လှိုင်းဘုန်းကျေးရွာနေ (ဦးမြသိန်း-ဒေါ်ကြိုင်) တို့၏သား၊ ရန်ကုန်မြို့၊ တောင်ဥက္ကလာပမြို့နယ်၊ (၁၅)ရပ်ကွက်၊ ဇီဇဝါအိမ်ရာ၊ တိုက်(၅)၊ အခန်း(၃)နေ (ဦးထွန်းအုပ်)၊ ဦးခင်မောင်အုန်း-ဒေါ်မြမြ၊ (ဦးမြင့်အောင်)-ဒေါ်ခင်ဝင်းကြည်၊ ဦးခင်မောင်ဝင်း-ဒေါ်ဖြူဖြူဝင်းတို့၏ ညီ/မောင်၊ (ဒေါ်ခင်အုန်းမြင့်)၊ ဦးခင်မောင်ညို-ဒေါ်ခင်မျိုးမြင့် (အမြဲစိမ်း ကပရ)၊ (ဦးခင်မောင်ထွေး)-ဒေါ်သီတာဦးတို့၏ အစ်ကို၊ ဒေါ်ခင်မိုးမိုးအောင်၊ မဖြိုးသဥ္ဇာအောင်တို့၏ဦးလေးသည် ၈-၁၂-၂၀၁၆ (ကြာသပတေးနေ့) နံနက် ၅း၃၀ နာရီတွင်ဝိတိုရိယဆေးရုံကြီး၌ ကွယ်လွန်သွားပါသဖြင့် ၁၀-၁၂-၂၀၁၆ (စနေနေ့) ညနေ ၃ နာရီတွင် ရေဝေးအအေးတိုက်မှ ရေဝေးသုသာန်သို့ ပို့ဆောင်မီးသင်္ဂြိုဟ် မည်ဖြစ်ပါကြောင်း ဆွေမျိုးမိတ်သင်္ဂဟအပေါင်းအား အသိပေးအပ်ပါသည်။ (နေအိမ်မှကားများ မွန်းလွဲ ၁း၃၀ နာရီတွင် ထွက်ပါမည်။) ကျန်ရစ်သူမိသားစု

ဦးစိုးမြင့် (၇၆)နှစ်
RTC(ငြိမ်း) (ပ-ဝ-သဌာန)

ရန်ကုန်မြို့နေ (ဦးတင်ဖေ-ဒေါ်ကြွယ်)တို့၏ သားကြီး၊ ရန်ကုန်မြို့၊ ဒဂုံမြို့သစ်(တောင်ပိုင်း)မြို့နယ်၊ (၂၄)ရပ်ကွက်၊ ရွှေယင်းမာလမ်း၊ အမှတ်(၈၆၈)နေ ဒေါ်လဲ့လဲ့ဝင်း [လ/(ခွဲ) အမက-၁၊ ဒဂုံတောင်၊ ငြိမ်း]၏ ခင်ပွန်း၊ ဦးတင်ထွဋ်(ခ) ဆရာလူမော်ဦး (ဇော်သဗျာကရဏဗေဒ)၊ ဦးမြတ်သူ(ရွှေပန်းထိမ်)-ဒေါ်ဝင်းမင်းသန်း (ကြေးမုံသတင်းစာတိုက်)၊ (ဦးဇာနည်မောင်)၊ ဦးဟိန်းထက်လင်း (ကြေးမုံသတင်းစာတိုက်)၊ ဦးစံမျိုးသောင်း [လ(ခွဲ)အ-မ-က(၈) ဒဂုံတောင်]တို့၏ ဖခင်ကြီး၊ မြေးလေးယောက်တို့၏ အဘိုးသည် ၈-၁၂-၂၀၁၆ ရက် နံနက် ၇ နာရီတွင် နေအိမ်၌ ကွယ်လွန်သွားပါသဖြင့် ၁၀-၁၂-၂၀၁၆ (စနေနေ့) မွန်းတည့် ၁၂ နာရီတွင် ကျီစုအအေးတိုက်မှ ကျီစုသုသာန်သို့ ပို့ဆောင် မီးသင်္ဂြိုဟ်မည်ဖြစ်ပါကြောင်း။ (အထက်ပါနေအိမ်မှ ကားများ နံနက် ၁၁ နာရီတွင် ထွက်ပါမည်။) [ကွယ်လွန်သူအားရည်စူး၍ ၁၄-၁၂-၂၀၁၆ (ဗုဒ္ဓဟူးနေ့) နံနက် ၇ နာရီမှ ၁၁ နာရီအထိ ရက်လည်ဆွမ်းကျွေးတရားတော်နာ ကြွရောက်ပါရန် ဖိတ်ကြားအပ်ပါသည်။] ကျန်ရစ်သူမိသားစု

ဒုတိယဗိုလ်မှူးကြီးကျော်ဇော(ငြိမ်း) (ကြည်း/၁၂၉၅၇)
(ဦးစီးအရာရှိ (ပထမတန်း)၊ လေကြောင်းဆေးပညာဌာန)
(အကြံပေးဆရာဝန်ကြီး၊ အေးငြိမ်းချမ်းသာ ဂိလာန ဘိုးဘွားရိပ်သာ၊ နေပြည်တော်)
အသက်(၆၉)နှစ်

ရန်ကုန်မြို့၊ ဒဂုံမြို့သစ်(မြောက်ပိုင်း)၊ (၃၂) ရပ်ကွက်၊ စိမ်းမြသာယာလမ်း၊ အမှတ်(၄၀)နေ (ဦးသိန်း-ဒေါ်လှခင်)၊ (ဒေါ်ငွေတင့်)တို့၏တစ်ဦးတည်းသောသား၊ (ဒေါ်လှညွန့်)၊ (ဒေါ်ထားရီ)တို့၏မောင်၊ (ဒေါ်ခင်လှိုင်မြင့်)၏ အစ်ကို၊ (ဒေါ်မြင့်ကြည်)၏ ချစ်လှစွာသောခင်ပွန်း၊ ကိုသီဟကျော်ဇော၊ ကိုနန္ဒကျော်ဇော-မမြစန္ဒီကျော်ဝင်းတို့၏ မွေးသဖခင်ကျေးဇူးရှင်၊ မငြိမ်းချမ်းမေ၏ အဘိုး ဒုတိယဗိုလ်မှူးကြီးကျော်ဇော (ငြိမ်း)သည် ၇-၁၂-၂၀၁၆ ရက် ည ၁၀ နာရီတွင် အမှတ်(၁)၊ တပ်မတော်ဆေးရုံကြီး၊ ခုတင် (၁၀၀၀)၌ ကွယ်လွန်သွားပါသဖြင့် ၉-၁၂-၂၀၁၆(သောကြာနေ့) မွန်းလွဲ ၂ နာရီတွင် အမှတ်(၁) တပ်မတော်ဆေးရုံကြီး၊ ခုတင် (၁၀၀၀)၊ ငြိမ်းအေးဇရပ်မှ ရေဝေးသုသာန်သို့ ပို့ဆောင် မီးသင်္ဂြိုဟ် မည်ဖြစ်ပါကြောင်း ရပ်ဝေးရပ်နီးမှ ဆွေမျိုးမိတ်သင်္ဂဟအပေါင်းအား အသိပေးအကြောင်းကြားအပ်ပါသည်။ ကျန်ရစ်သူမိသားစု

ဘုရား၊ ရဟန်း၊ သိမ်၊ ကျောင်း ဒါယိကာမကြီး
ဒေါ်စန်းမြင့် (စာရင်းစစ်မှူး-ငြိမ်း) (၆၅)နှစ်

မန္တလေးတိုင်းဒေသကြီး၊ ရမည်းသင်းမြို့နေ ဦးစံဒွန်း-(ဒေါ်ကြည်)တို့၏ သမီး၊ မန္တလေးမြို့သစ်နေ ဦးသန်းအောင်-ဒေါ်ကြည်ကြည်နွဲ့တို့၏ညီမ၊ ရမည်းသင်းမြို့နေ (ဦးသန်းမောင်)-ဒေါ်ခင်အုံးရီ၊ မန္တလေးမြို့သစ်နေ ဦးအောင်ဇော်-ဒေါ်ဖြူဖြူ မြင့်၊ ကျောက်ဆည်မြို့နေ ဦးထွန်းဝင်းနိုင်-ဒေါ်တင်တင်နွဲ့၊ ရမည်းသင်းမြို့နေ (ဦးတင်ဝင်းလှိုင်)-ဒေါ်တင်တင်အေးတို့၏အစ်မ၊ ရမည်းသင်းမြို့နေ ဒေါက်တာသန်းထိုက်(ညွှန်ကြားရေးမှူး-ငြိမ်း၊ မွေးမြူရေးနှင့်ကုသရေးဦးစီးဌာန)၏ ချစ်လှစွာသောဇနီး၊ ဒေါ်မေသင်းဦး(မန်နေဂျာ၊ ဘဏ္ဍာရေးဌာန၊ အမှတ်-၁ အကြီးစားစက်မှုလုပ်ငန်း၊ စက်မှုဝန်ကြီးဌာန)၏ မွေးသမိခင်ကျေးဇူး ရှင်သည် ၇-၁၂-၂၀၁၆ (ဗုဒ္ဓဟူးနေ့) ည ၁၀း၃၀ နာရီတွင် ဇမ္ဗူသီရိဆေးရုံ(နေပြည်တော်)၌ ကွယ်လွန်သွားပါသဖြင့် ၉-၁၂-၂၀၁၆ (သောကြာနေ့) မွန်းလွဲ ၁နာရီတွင် နေပြည်တော် ကုတင်(၁၀၀၀)ဆေးရုံကြီးမှ ကွေ့ကြီးသုသာန်သို့ ပို့ဆောင် မီးသင်္ဂြိုဟ်ပါမည်။ ကျန်ရစ်သူမိသားစု

ဒေါ်ခင်စန်းကြည် (၅၇) နှစ်
အမက (၁၉) စမ်းချောင်း (ငြိမ်း)

ရန်ကုန်မြို့၊ အင်းစိန်မြို့နယ်၊ အရှေ့ကြို့ကုန်းရပ်ကွက်၊ (၁၀)လမ်းတောင်၊ အမှတ်(၆၇၆)နေ (ဦးသာဒွန်း-ဒေါ်တင်ညွန့်) တို့၏သမီး၊ (ဦးဝင်းမောင်)-ဒေါ်တင်မြင့်၊ (ဦးမျိုးဆွေ)-ဒေါ်မြင့်မြင့်တို့၏တူမ၊ ဦးသိန်းဇံ-ဒေါ်စိန်ငွေ၊ ဦးမြင့်သိန်း၊ ဦးကျော်စိုး-(ဒေါ်မေဝင်းကြည်)တို့၏ညီမ၊ ဦးသိန်းဇော်-ဒေါ်မြင့်မြင့်ဝင်းတို့၏အစ်မ၊ မခင်ညိမ်းညိမ်းဇံ၊ မောင်စိုးငြိမ်းဇံ၊ ဗိုလ်ကြီးတေဇာအောင်-မဖြူဖြူညိမ်းဇံ၊ မောင်ဇင်လင်းမြင့်၊ မဇင်ရတနာမြင့်၊ မောင်သန့်ဇော်ထက်(MMU)၊ မအိမြတ်စံ (TTC)တို့၏ကြီးကြီး ဒေါ်ခင်စန်းကြည်သည် ၇-၁၂-၂၀၁၆ (ဗုဒ္ဓဟူးနေ့) မွန်းလွဲ ၁၂း၁၀ နာရီတွင် နေအိမ်၌ ကွယ်လွန်သွားပါသဖြင့် ၉-၁၂-၂၀၁၆ (သောကြာနေ့) မွန်းလွဲ ၁ နာရီတွင် ရေဝေးအအေးတိုက်မှ ရေဝေးသုသာန်သို့ ပို့ဆောင်မီးသင်္ဂြိုဟ်ပါမည်။(နေအိမ်မှကားများ နံနက် ၁၁ နာရီတွင်ထွက်ပါမည်။) [ကွယ်လွန်သူအားရည်စူး၍ ၁၃-၁၂-၂၀၁၆ (အင်္ဂါနေ့) နံနက် ၇ နာရီမှ ၁၀ နာရီထိ အထက်ပါနေအိမ်သို့ ရက်လည်ဆွမ်းကျွေးတရားတော်နာ ကြွရောက်ပါရန် ဖိတ်ကြားအပ်ပါသည်။] ကျန်ရစ်သူမိသားစု

ဦးသောင်းတန်ဦး (ဖိုးသူ) အသက် (၅၀)
B.Sc Physics Q

(ဦးတင်ဦး-ဒေါ်ခင်ခင်)တို့၏သား၊ ဦးမျိုးလွင်(CEIE-ငြိမ်း)-ဒေါ်ခင်ခင်ဦး (ကျောင်းအုပ်ကြီး-ငြိမ်း၊ သ/မ သင်တန်း ကျောင်း)၊ (ဦးနေဝင်း)-ဒေါ်မြတ်နွယ်ဦး၊ ဒေါ်ခင်မော်မော်ဦး(အလက-၁၊ လသာ)တို့၏မောင်၊ ဦးမျိုးသူရိန်(ခေတ္တစင်ကာပူ)-ဒေါ်အိငယ်ငယ်ဦးတို့၏အစ်ကို၊ ကိုနန္ဒမျိုးလွင်-မမြတ်သန္တာ(သန်လျင်သ/မ ဦးစီး)၊ ကိုနေအောင်မျိုးလွင်(SMID-ဘဏ်)၊ကိုသောင်းထိုက်-မဆုနွယ်ဝင်း၊ မဇွန်ဦးလွင်(သရုပ်ပြ-စက်မှုသင်တန်းကျောင်း၊ ရွာမ)၊ မခွန်းနေခြည်ဆင့်(အထက-၁၊ဒဂုံ)၊ မောင်သုခန့်အောင်(အမက-၁၀၊ဒဂုံ)တို့၏ဦးလေးသည် ၈-၁၂-၂၀၁၆ (ကြာသပတေးနေ့) နံနက် ၆း၀၅နာရီတွင် ခုတင်(၅၀၀) အထူးကုဆေးရုံကြီး၌ ကွယ်လွန်သွားပါသဖြင့် ၁၀-၁၂-၂၀၁၆ (စနေနေ့) နံနက် ၉နာရီတွင် ထိန်ပင်သုသာန်၌မီးသင်္ဂြိုဟ်ပါမည်။(နေအိမ်မှကားများ နံနက် ၈ နာရီတွင် ထွက်ပါမည်။) ကျန်ရစ်သူမိသားစု

ဒေါ်မယ်မယ်မြင့် (မော်လမြိုင်) (၅၇)နှစ်
(ဦးစီးအရာရှိ-ငြိမ်း) ရေအားလျှပ်စစ်စီမံကိန်း၊ တည်ဆောက်ရေး (၆)

မော်လမြိုင်မြို့၊ ဒိုင်းဝန်ကွင်း၊ ပျဉ်ထောင်တန်းရပ်၊ အမှတ်(၅၄/A)နေ (ဦးငွေးဒင်-ဒေါ်တင်ကြည်)တို့၏ သမီးထွေး၊ ဦးသိန်းထွန်း-ဒေါ်ခင်ထားကြည်၊ ဒေါ်တင်တင်အေး၊ ဒေါ်ခင်စန်းမြင့်၊ ဒေါ်ခင်စန်းအေး (အထက-၄၊ မော်လမြိုင်)တို့၏ ညီမ ဒေါ်မယ်မယ်မြင့်သည် ၈-၁၂-၂၀၁၆ (ကြာသပတေးနေ့) နံနက် ၇ နာရီတွင် ကွယ်လွန်သွားပါသဖြင့် ၁၀-၁၂-၂၀၁၆ (စနေနေ့) မွန်းလွဲ ၁ နာရီတွင် ပိန္နဲကုန်းသုသာန်သို့ ပို့ဆောင်မီးသင်္ဂြိုဟ်ပါမည်။ [ကွယ်လွန်သူအား ရည်စူး၍ ၁၂-၁၂-၂၀၁၆ (တနင်္လာနေ့) နံနက် ၆ နာရီတွင် အထက်ပါနေအိမ်သို့ တရားတော်နာကြွရောက်ပါရန် ဖိတ်ကြားအပ်ပါသည်။] ကျန်ရစ်သူမိသားစု

ဘုရား၊ ရဟန်း၊ ကျောင်း ဒါယိကာမကြီး
ဒေါ်ဝင်းဝင်းမော်(သန်လျင်) (၄၈)နှစ်
ဝင်းဝင်းမော်ရွှေဆိုင်-မြို့မဈေး(သန်လျင်)

သန်လျင်မြို့၊ အမှတ်(၉)၊ ကြံခိုင်ရေးလမ်း၊ မြို့သစ်အနောက်ရပ်ကွက်နေ ဦးစိန်မင်း-ဒေါ်ခင်သန်းဝင်းတို့၏သမီးကြီး၊ ဦးစိုးမြင့်-ဒေါ်တင်ရွှေတို့၏ သမီးချွေးမ၊ (ဦးတင်ရှန်)-ဒေါ်အေး၊ ဦးအောင်ကြီး-ဒေါ်ခင်ချိုချို၊ ဦးခင်ငြိမ်း-ဒုတိယဗိုလ်မှူးကြီး ညိုညိုထွန်း(ငြိမ်း)၊ ဦးအုန်းခိုင်၊ ဦးအောင်ကြင်စိန်-ဒေါ်တင်တင်မော်(ငွေရတုဓာတ်ပုံတိုက်)တို့၏တူမ၊ ဦးကျော်ဝင်း၏ညီမ၊ ဦးထွန်းမြင့်ကြူ၏ဇနီး၊ ဦးဇော်မင်းစိုး-ဒေါ်နွယ်အေးခိုင်၊ ဦးမင်းဆွေ-ဒေါ်ဆွေဆွေဝင်းတို့၏ အစ်မ၊ မောင်ဟိန်းသန့်၊ မောင်ထွန်းလင်းအောင်တို့၏ ကျေးဇူးရှင်မွေးသမိခင်၊ တူ/တူမ လေးယောက်တို့၏အဒေါ် ဒေါ်ဝင်းဝင်းမော်သည် ၆-၁၂-၂၀၁၆ (အင်္ဂါနေ့) နံနက် ၉း၂၀ နာရီတွင် ကွယ်လွန်သွားပါသဖြင့် ၈-၁၂-၂၀၁၆ (ကြာသပတေးနေ့) မွန်းလွဲ ၁ နာရီတွင် သန်လျင်အမိုးနီသုသာန်သို့ ပို့ဆောင်မီးသင်္ဂြိုဟ်ပါမည်။ (နေအိမ်မှကားများ မွန်းတည့် ၁၂ နာရီတွင်ထွက်ပါမည်။) ကျန်ရစ်သူမိသားစု

ဘဝနတ်ထံပျံလွန်တော်မူခြင်း
ဘဒ္ဒန္တတိသစာရ
သိက္ခာတော်(၆၅)ဝါ၊ သက်တော်(၈၆)နှစ်

မန္တလေးမြို့၊ ပုဂံအတွင်းဝန်တိုက်၊ တိုက်ကျောင်းဆရာတော် ဖြစ်တော်မူသော ရတနာ့ဂုဏ်ရည်ရွှေကျောင်း ပဓာနနာယကဆရာတော်၊ သဲတောဝမ်းတွင်းမြို့နယ်၊ လူမှုရေးအသင်း(မန္တလေး)၏ နာယက ဆရာတော် "ဘဒ္ဒန္တတိသစာရ" သိက္ခာတော်(၆၅)ဝါ၊ သက်တော်(၈၆)နှစ်သည် (၁၃၇၈ခုနှစ်၊ နတ်တော်လဆန်း ၉ ရက်) ၈-၁၂-၂၀၁၆(ကြာသပတေးနေ့) နံနက် ၄း၃၀နာရီတွင် ဘဝနတ်ထံပျံလွန်တော်မူသွားပြီ ဖြစ်ပါကြောင်း။ သံဃာတော်အရှင်မြတ်များနှင့် တပည့်ဒါယကာ၊ ဒါယိကာမ အပေါင်းတို့အား အကြောင်းကြားအပ်ပါသည်။ ဈာပနရက်ကို ထပ်မံကြေညာပါမည်။

တပည့်သံဃာတော်များနှင့်
ဒါယကာ၊ ဒါယိကာမများ

ဒေါ်စန်းရီ (ခ) တန်ရှောင်ဟီး (၉၉) နှစ်
ပုသိမ်မြို့

ပုသိမ်မြို့၊ ငှက်ပျောတန်းလမ်း၊ အမှတ်(၂၆)နေ (ဦးလင်ကာဟုန်း)၏ ဇနီး၊ ပုသိမ်မြို့နေ ဦးအောင်သိန်း-ဒေါ်မြင့်မြင့်ရီ(နဂါး ရောစက်ပစ္စည်းရောင်းဝယ်ရေး)၊ ရန်ကုန်မြို့၊ အမှတ်-(၂၁)(A)၊(၂၅)လမ်း၊ ပန်းဘဲတန်းမြို့နယ်နေ ဦးအောင်စိန်-ဒေါ်ခင်ခင်သန်း (DELTA WORLD TRADING CO.,LTD)တို့၏ကျေးဇူးရှင်မိခင်ကြီး၊ ကိုဇော်ထွန်းဦး-မဇင်မာဝင်း (Seattle,U.S.A)၊ ကိုမျိုးမင်းထက်၊ ဒေါက်တာရဲမင်းသော်၊ အမေရိကန် New York မြို့နေ Thomas Lim, Philip Lim တို့၏ချစ်လှစွာသောအဘွား၊ မြစ်နှစ်ယောက်တို့၏ ဘွားဘွားကြီးသည် အမှတ်(၁၁၀)၊ ဗိုလ်အောင်ကျော်လမ်း၊ ရွှေသံလွင်စက်မှုဇုန်၊ လှိုင်သာယာမြို့နယ်၌ ၇-၁၂-၂၀၁၆ (ဗုဒ္ဓဟူးနေ့) နံနက် ၅ နာရီတွင် ကွယ်လွန်သွားပါသဖြင့် ၉-၁၂-၂၀၁၆ (သောကြာနေ့)မွန်းလွဲ ၂း၃၀ နာရီတွင် ထိန်ပင်သုသာန်သို့ ပို့ဆောင်မီးသင်္ဂြိုဟ်မည်ဖြစ်ပါသည်။ (နေအိမ်မှကားများ မွန်းလွဲ ၂ နာရီတွင်ထွက်ပါမည်။) [ကွယ်လွန်သူအားရည်စူး၍ ၁၃-၁၂-၂၀၁၆ (အင်္ဂါနေ့)တွင် အထက်ပါနေအိမ်သို့ ရက်လည်ဆွမ်းကျွေးတရားတော်နာကြွရောက်ပါရန် ဖိတ်ကြားအပ်ပါသည်။] ကျန်ရစ်သူမိသားစု

ဘုရား၊ ရဟန်း၊ သိမ်၊ ကျောင်း အမကြီး
ဒေါ်စန်းရီ (၇၉) နှစ်
ဆပ်သွားဖူး-ယောဂီ

တာမွေမြို့နယ်၊ သုဓွေးလမ်း၊ အမှတ်(၉)၊ မြေညီထပ်နေ (ဦးချစ်ဖေ-ဒေါ်အေးစိန်)တို့၏သမီး၊ ဘန္ဒန္တပုညႋ မိုးကုတ်ဝိပဿနာ အဖွဲ့ခွဲ၊ (၂၇၆)ဆပ်သွားဖူးကျောင်းရဟန်းမယ်တော်ကြီး၊ [ဦးစိုးမြင့်-(ရုပ်ရှင်လုပ်ငန်း)]၏ဇနီး၊ တပ်ကြပ်ကြီး ထွန်းမြင့်-မခင်နှောင်း၊ ဒေါ်တင်တင်လှ၊ ဒေါ်မြမြတင့်-ဦးထွန်းထွန်းဦး၊ဒေါ်ခင်ခင်ဌေး-ဦးရဲနိုင်၊ ဦးစိုးပိုင်(တာတီး)၊ ဒေါ်သန်းသန်းအေး-ဦးနေလင်းဦး၊ ဒေါ်သန်းသန်းစိုး-ဦးနိုင်ဝင်း၊ (တပ်ကြပ်ကြီးမင်းစိုး)၊ တပ်ကြပ်ကြီး မင်းအောင်-ဒေါ်သက်မိုးအေး၊ ဦးစိုးမိုး-ဒေါ်လွင်လွင်ဦး၊ ကိုရဲစိုး(ကိုရဲလေး ကုန်စုံဆိုင်)၊ ကိုသက်နောင်စိုးတို့၏မိခင်၊ မြေးကိုးယောက်၊ မြစ်တစ်ယောက်တို့၏ အဘွားသည် ၈-၁၂-၂၀၁၆ (ကြာသပတေးနေ့) နံနက် ၆ နာရီတွင် ကွယ်လွန်သွားပါသဖြင့် ၁၀-၁၂-၂၀၁၆ (စနေနေ့) ညနေ ၃ နာရီတွင် ရေဝေးအအေးတိုက်မှ ရေဝေးသုသာန်သို့ ပို့ဆောင်မီးသင်္ဂြိုဟ်မည်ဖြစ်ပါကြောင်း ရပ်နီးရပ်ဝေမှ ဆွေမျိုးမိတ်သင်္ဂဟအပေါင်းတို့အား အကြောင်းကြားအပ်ပါသည်။ (နေအိမ်မှကားများ မွန်းလွဲ ၁ နာရီတွင်ထွက်ပါမည်။) ကျန်ရစ်သူမိသားစု

ဘုရား၊ ရဟန်း၊ ကျောင်း ဒါယိကာမကြီး
ဒေါ်ကြူကြူ (မန္တလေးမြို့) (၇၁)နှစ်

မန္တလေးမြို့၊ အမှတ်(၂၁၄)၊ (၃၁)လမ်း၊ ၈၃×၈၄ လမ်းကြားနေ (ဦးအရုံ-ဒေါ်ရှုအိမ်)တို့၏ သမီးကြီး၊ မုံရွာမြို့ပွဲစားတန်းလမ်းနေ (ဦးကျောက်ဆူး-ဒေါ်ယုံစွမ်)တို့၏ သမီးချွေးမ၊ မန္တလေးမြို့ရှင်ဘို့မယ်ဝင်းနေ ဦးတင်အောင်-(ဒေါ်နှင်း) (မျိုးအောင်ပွဲထိုင်ဇာ-မန္တလေး ဈေးချိုတော်)တို့၏ တူမ၊ ဒေါ်နှင်းမူ၊ ဦးသိုင်း-ဒေါ်နှင်းကြူ၊ ဦးထွန်းခိုင်ဦး-ဒေါ်နှင်းရီ၊ ဦးမောင်မောင်-ဒေါ်မြမြချို (ရွှေတောင်ပုံနှိပ်တိုက်)၊ ဒေါ်နှင်းစိန်၊ ဦးခင်မောင်သန်း-ဒေါ်ရည်ရည် (SSL-ကိုယ်ပိုင်အထက်တန်းကျောင်း)၊ ဦးညီညီထွေး (ရာပြည့်သချိုၤ)၊ ဦးငယ်ငယ် (ရှန်ဟဲ-ကျောက်မျက်ရောင်းဝယ်ရေး) တို့၏ ချစ်လှစွာသော အစ်မကြီး၊ မန္တလေးမြို့၊ (၃၃)လမ်း၊ ၈၁×၈၂ လမ်းကြားနေ ဦးဝမ်း၏ ချစ်လှစွာသော ဇနီး၊ Dr.ဟိန်းထက်- Dr.ပိုးဇာလီထွန်း၊ မဆုဝေထက်တို့၏ ချစ်လှစွာသော မွေးသမိခင်၊ မောင်ဖွဲ့ဘုန်းလူ ၏ အဘွား ဒေါ်ကြူကြူသည် ၈-၁၂-၂၀၁၆ (ကြာသပတေးနေ့) ၁ နာရီတွင် ကွယ်လွန်သွားပါသဖြင့် ၁၀-၁၂-၂၀၁၆ (စနေနေ့) နံနက် ၁၁ နာရီတွင် ဖူကျင်နိဗ္ဗာန်ကုန်အေးရိပ်ငြိမ်သုသာန်၌ ဂူသွင်းသင်္ဂြိုဟ်မည်ဖြစ်ပါကြောင်း ရပ်နီးရပ်ဝေးမှ မိတ်သင်္ဂဟအပေါင်းတို့အား အကြောင်းကြားအပ်ပါသည်။ ကျန်ရစ်သူမိသားစု

ဒေါ်မော်လီ (၆၇) နှစ်
ဒု လ/ထ ညွှန်ကြားရေးမှူး(ငြိမ်း)
အမှတ်(၂) စက်မှုဝန်ကြီးဌာန
(ပခုက္ကူ)

ရန်ကုန်မြို့နေ (ဦးခင်မောင်-ဒေါ်တူး)တို့၏သမီးထွေး၊ [ဦးလှကြိုင်-ဒေါ်ဌေးကြည်မြင့်(ကုန်သွယ်/စားထွေ)]၊ ဦးခင်သိန်း-ဒေါ်လှလှမြင့်၊ ဒေါ်ထားထားရီ(ညွှန်ကြားရေးမှူး၊စက်မှု -၂)၊ ဦးနေဝင်း-ဒေါ်တိုးတိုးခင်၊ (ဦးလှမောင်)-ဒေါ်ခင်အုန်းမြင့်တို့ ၏ညီမ၊ (ဦးဆန်နီ)၏အစ်မ၊ တူ/တူမ ၁၀ ယောက်၊ မြေးငါးယောက်တို့၏အဒေါ်/အဘွားသည် ၇-၁၂-၂၀၁၆ (ဗုဒ္ဓဟူးနေ့) ည ၉း၁၅ နာရီတွင် အမှတ်(၁)တပ်မတော်ဆေးရုံကြီး ခုတင်-၁၀၀၀ (မင်္ဂလာဒုံ)၌ ကွယ်လွန်သွားပါသဖြင့် ၈-၁၂-၂၀၁၆ (ကြာသပတေးနေ့) မွန်းတည့် ၁၂နာရီတွင် ရေဝေးသုသာန်သို့ ပို့ဆောင်မီးသင်္ဂြိုဟ်ပြီးဖြစ်ပါကြောင်း ရပ်ဝေးရပ်နီးမှ မိတ်ဆွေများအား အသိပေးအကြောင်းကြားအပ်ပါသည်။[ကွယ်လွန်သူအား ရည်စူး၍၁၀-၁၂-၂၀၁၆ (တနင်္ဂနွေနေ့) နံနက် ၇ နာရီမှ မွန်းတည့် ၁၂ နာရီအထိ ရွှေပြည်သာမြို့နယ်၊ အမှတ်(၃၀/၃၈)၊ မြတ်သီရိလမ်း၊ အမှတ်(၂) ဝန်ထမ်းကြီးရပ်ကွက်နေအိမ်သို့ ရက်လည်ဆွမ်းကျွေးတရားတော်နာ ကြွရောက်ပါရန် ဖိတ်ကြားအပ်ပါသည်။] ကျန်ရစ်သူမိသားစု

ဦးထွန်းအောင်ကျော်(ဖိုးကျော်) (၆၅) နှစ်
B.E(Chemical) 1976

ရန်ကုန်မြို့၊ အမှတ်(၂၀၃)၊ (၂၈)လမ်း(အထက်)၊ ပထမထပ်နေ (ဦးဦးစံရွှေ)-ဒေါ်မြညွန့်တို့၏သားကြီး၊ ဦးသာထွန်းဦး-ဒေါ်နှင်းအေးချို၊ ဦးမြသန်းထွန်း-ဒေါ်နုနုကျော်၊ ဦးထူးထူးအောင်တို့၏အစ်ကို၊ ဒေါ်ခင်သူဇာ၏ချစ်လှစွာသောခင်ပွန်း၊ ကိုကျော်မြင့်ထွန်း-မသန္တာလင်း၊ မတင်အေးကြည်၊ ကိုလှကျော်ထွန်းတို့၏ဖခင်၊ မေဦးမောင်၊ ဖေယျာဝင်း-အေးမြတ်မြတ်သူ၊ မနန်းသဇင်ခိုင်ဦးတို့၏ဘကြီးသည် ၇-၁၂-၂၀၁၆ (ဗုဒ္ဓဟူးနေ့) ည ၁၁နာရီတွင်ရန်ကုန်ဆေးရုံသစ်ကြီး၌ ကွယ်လွန်သွားပါသဖြင့် ၉-၁၂-၂၀၁၆ ရက် မွန်းလွဲ ၂ နာရီတွင် ရေဝေးအအေးတိုက်မှ ရေဝေးသုသာန်သို့ ပို့ဆောင်မီးသင်္ဂြိုဟ်မည် ဖြစ်ပါကြောင်း ရပ်ဝေးရပ်နီးမှ ဆွေမျိုးမိတ်သင်္ဂဟများအား အကြောင်းကြား အပ်ပါသည်။(နေအိမ်မှကားများ မွန်းတည့် ၁၂နာရီတွင်ထွက်ပါမည်။) [ကွယ်လွန်သူအား ရည်စူး၍ ၁၃-၁၂-၂၀၁၆ (အင်္ဂါနေ့) နံနက် ၇ နာရီမှ ၁၀ နာရီအထိ အထက်ပါနေအိမ်သို့ ရက်လည်ဆွမ်းကျွေးတရားတော်နာ ကြွရောက်ပါရန် ဖိတ်ကြားအပ်ပါသည်။] ကျန်ရစ်သူမိသားစု

ကလေးငယ်တစ်ဦးအား မြန်မာ့တပ်မတော်က နှိပ်စက်နေကြောင်း Daily Mail သတင်းဌာနက သတင်းများဖော်ပြခဲ့မှုနှင့်ပတ်သက်၍ ထိုက်သင့်သည့်တုံ့ပြန်မှုများ ပြုလုပ်သွားမည်

နေပြည်တော် ဒီဇင်ဘာ ၈

ဗြိတိန်နိုင်ငံမှ Daily Mail သတင်းဌာန၏ ဒီဇင်ဘာလ ၇ ရက် ဒေသစံတော်ချိန် ညနေ ၆ နာရီ ၃၂ မိနစ် Online စာမျက်နှာ၌ ကလေးငယ်တစ်ဦးအား မြန်မာ့တပ်မတော်က ရက်စက်စွာနှိပ်စက်ညှဉ်းပန်းနေကြောင်း သတင်းများ တစ်ပုဒ်ကို ဓာတ်ပုံများနှင့်အတူ ဖော်ပြခဲ့ခြင်းနှင့်ပတ်သက်၍ ဥပဒေကြောင်းအရလည်းကောင်း၊ စာနယ်ဇင်းဆိုင်ရာ လုပ်ထုံးလုပ်နည်းများအရ လည်းကောင်း ထိုက်သင့်သည့်တုံ့ပြန်မှုများ ပြုလုပ်သွားမည်ဖြစ်ကြောင်း နိုင်ငံတော်အတိုင်ပင်ခံရုံး သတင်းထုတ်ပြန်ရေးကော်မတီက သတင်းထုတ်ပြန်ထားသည်။

Dave Burke ရေးသားသော Heartbreaking images show 'Rohingya toddler tortured with a stun gun by laughing Burmese soldier' as Burma continues crackdown on the country's Muslim minority သတင်းခေါင်းစဉ်ဖြင့် ဖော်ပြထားသည့် ယင်းသတင်းတွင် ကြောက်လန့်ငိုယိုနေသည့် ကလေးငယ်တစ်ဦးအား ကျင်စက်ဖြင့်တို့၍ နှိပ်စက်ညှဉ်းပန်းကာ ရယ်မောလျက်ရှိသည့်ဓာတ်ပုံများကို Daily Mail က အွန်လိုင်းစာမျက်နှာတွင် အချိန်အတန်ကြာလွှင့်တင်ခဲ့ပြီးနောက် ဖတ်ရှုသူအချို့က ယင်းသတင်းမှာ ကမ္ဘောဒီးယားနိုင်ငံ Mondulkiri ပြည်နယ်တွင် ဖြစ်ပွားခဲ့သည့် ဖြစ်စဉ်ဖြစ်ကြောင်း၊ ထိုသို့ကလေးငယ်အား ညှဉ်းပန်းနှိပ်စက်သူများကို ဖမ်းဆီးထားပြီးဖြစ်ပြီး တစ်ဦးထွက်ပြေးလွတ်မြောက်လျက်ရှိကြောင်း၊ ထွက်ပြေးလွတ်မြောက်သွားသူမှာ သတင်းဗီဒီယိုဖိုင်ပျံ့နှံ့ပြီးနောက် ကမ္ဘောဒီးယားနိုင်ငံမှ ထွက်ပြေးသွားခြင်းဖြစ်ကြောင်း ယင်းသတင်းအောက်တွင် မှတ်ချက်များ ဝင်ရောက်ရေးသားခဲ့သည်ကို တွေ့ရှိရခြင်းဖြစ်သည်။

ထိုသို့သတင်းမှားဖြစ်ကြောင်း ဝေဖန်ချက်ရေးသားမှုများ တွေ့မြင်ရပြီးနောက် Daily Mail သတင်းစာမျက်နှာမှ ယင်းသတင်းကို ဖြုတ်ချသွားခဲ့သော်လည်း အခြားအွန်လိုင်းစာမျက်နှာအချို့တွင် Daily Mail မှ ရရှိသောသတင်းဟူ၍ ဖော်ပြလျက် ထပ်ဆင့်ဖော်ပြမှုများကျန်ရှိနေကြောင်း ၊ Daily Mail ၏ မဟုတ်မမှန်သတင်းမှားကိုအခြေခံ၍ စွပ်စွဲပြောကြားမှုများမှာ လူမှုကွန်ရက်မီဒီယာတစ်ခုဖြစ်သည့် Twitter တွင်လည်း ကျယ်ကျယ်ပြန့်ပြန့် ပျံ့နှံ့လျက်ရှိကြောင်း တွေ့ရှိရသည်ဟု သိရသည်။

မြန်မာနိုင်ငံတွင် ဖြစ်ပွားခဲ့ခြင်းမဟုတ်ဘဲ အခြားနိုင်ငံတွင် ဖြစ်ပွားခဲ့သည့် ဖြစ်စဉ်မှတ်တမ်းများကို လွဲမှားစွာအသုံးပြု၍ သတင်းမှား ချဲ့ကားဖော်ပြခြင်းကြောင့် မြန်မာနိုင်ငံအပေါ် အထင်အမြင်လွဲမှားမှုများ ပိုမိုမြင့်တက်လာစေခဲ့ကြောင်း တွေ့ရသည်။

သို့သော်လည်း Daily Mail အနေဖြင့် သတင်းမှားဖော်ပြမိခြင်းအတွက် အမှားပြင်ဆင်ခြင်း၊ တာဝန်ယူခြင်းများ တစ်စုံတစ်ရာမရှိဘဲ သတင်းမှားကိုသာ ပြန်လည်ဖြုတ်ချသွားခဲ့သည်ကို တွေ့ရသည်။

ရခိုင်ပြည်နယ်အတွင်း အောက်တိုဘာ ၉ ရက်၊ နိုဝင်ဘာ ၁၂ ရက်နှင့် ၁၃ ရက်တို့တွင် ဖြစ်ပွားခဲ့သော လုံခြုံရေးတပ်ဖွဲ့ဝင်များအား အကြမ်းဖက်စီးနင်းတိုက်ခိုက်ခံရမှုများဖြစ်ပွားပြီးနောက် လုံခြုံရေးတပ်ဖွဲ့ဝင်များက ဥပဒေနှင့်အညီ ဆောင်ရွက်လျက်ရှိသော်လည်း **စာမျက်နှာ ၉ ကော်လံ ၁ သို့** ❂

ကြည့်မြင်တိုင်ကမ်းနားလမ်းတစ်လျှောက် ကွန်တိန်နာယာဉ်ကြီးများဖြင့် ပိတ်ဆို့မှုဖြစ်ပွားစဉ်။ ဓာတ်ပုံ- ထိန်ဝင်း(ကြည့်မြင်တိုင်)

ရန်ကုန်အစိုးရဆက်လက်စောင့်ကြည့်ရမည့် စိန်ခေါ်မှုတစ်ခု

ရန်ကုန် ဒီဇင်ဘာ ၈

ရန်ကုန်မြို့တော်အတွင်း ယာဉ်ကြောကျပ်တည်းမှု ဖြေလျှော့နိုင်ရေးနှင့် ယာဉ်အန္တရာယ်ကင်းရှင်းစေနိုင်ရေးအတွက် ရန်ကုန်တိုင်းဒေသကြီးအစိုးရအဖွဲ့၏လမ်းညွှန်ချက်ဖြင့် ရန်ကုန်တိုင်းဒေသကြီး သယ်ယူပို့ဆောင်ရေး ကြီးကြပ်ကွပ်ကဲမှုအာဏာပိုင်အဖွဲ့က ကုန်တင်ယာဉ်များ၊ ကုန်သေတ္တာတင်ယာဉ်များသွားလာခွင့်ပြုမည့် လမ်းကြောင်းများနှင့် အချိန်ကန့်သတ်ချက်များကို ဒီဇင်ဘာ ၇ ရက်မှ စတင်ဆောင်ရွက်ခဲ့သည်။

စာမျက်နှာ ၁၂ ကော်လံ ၁ သို့ ❍

ရှမ်းပြည်နယ် အရှေ့မြောက်ဒေသသို့ အင်အားသုံးတိုက်ခိုက်လာသည့် လက်နက်ကိုင်ပူးပေါင်းအဖွဲ့များအား တပ်မတော်က တန်ပြန်တိုက်ခိုက်ချေမှုန်း

နေပြည်တော် ဒီဇင်ဘာ ၈

ရှမ်းပြည်နယ် အရှေ့မြောက်ဒေသ မူဆယ်ခရိုင် မုံးကိုး၊ ဖောင်းဆိုင်၊ ကြူကုတ်(ပန်ဆိုင်း)၊ ဟေမိုးလုံနယ်မြေများသို့ နိုဝင်ဘာလ တတိယပတ်အတွင်း KIA, TNLA, MNDAA, AA လက်နက်ကိုင်အဖွဲ့များပူးပေါင်းပြီး မြောက်ပိုင်းမဟာမိတ်အဖွဲ့အဖြစ်အင်အားသုံး၍ ထိုးဖောက်တိုက်ခိုက်လာမှုကို တပ်မတော်ကတန်ပြန်ထိုးစစ်ဆင်မှုများဖြင့် အောင်မြင်စွာတန်ပြန်တိုက်ခိုက်ချေမှုန်းခဲ့ကြောင်း သတင်းရရှိသည်။

စီမံဆောင်ရွက်နေ

လက်နက်ကိုင်အဖွဲ့လေးဖွဲ့ပူးပေါင်း၍ မြောက်ပိုင်းမဟာမိတ်အဖွဲ့အဖြစ်ဖွဲ့စည်းပြီး မုံးကိုး၊ ဖောင်းဆိုင်၊ ဟေမိုးလုံဒေသများအား တိုက်ခိုက်သိမ်းပိုက်ရန်နှင့် တပ်မတော်မှ စစ်ကူတပ်များ မလာရောက်နိုင်စေရေးအတွက် လားရှိုးနှင့် မူဆယ်အကြား ပြည်ထောင်စုလမ်းမကြီးအား ပိတ်ဆို့ဟန့်တား ဖြတ်တောက်တိုက်ခိုက်မှုများ ပြုလုပ်သွားရန်စီမံဆောင်ရွက်နေကြောင်း၊ ယင်းသတင်းများအရ ကွတ်ခိုင်၊ မူဆယ်နယ်မြေများရှိ တပ်မတော်စစ်ကြောင်းများကို လက်နက်ကိုင်ပူးပေါင်းအဖွဲ့၏ အဓိကစစ်ရေးရည်မှန်းချက်ဖြစ်နိုင်သည့် မုံးကိုး၊ ဖောင်းဆိုင်နယ်မြေသို့ တပ်အင်အားရွှေ့ပြောင်းဖြည့်တင်းမှုများ လုပ်ဆောင်ခဲ့ကြောင်း သိရသည်။

တိုက်ခိုက်မှုများလုပ်ဆောင်

နိုဝင်ဘာ ၁၉ ရက် သန်းခေါင်ကျော်အချိန်ခန့်တွင် လက်နက်ကိုင်အဖွဲ့များသည် တပ်မတော်စခန်းများ၊ မြန်မာနိုင်ငံရဲတပ်ဖွဲ့စခန်းများ၊ ရဲကင်းများအား ဝင်ရောက်တိုက်ခိုက်ခြင်း၊ လားရှိုးနှင့် မူဆယ်အကြား ပြည်ထောင်စုကားလမ်းမကြီးပေါ်ရှိ တံတားများကို ဖောက်ခွဲဖျက်ဆီးခြင်းများအပြင် စစ်ရေးပစ်မှတ်မဟုတ်သည့် (၁၀၅) မိုင်ကုန်သွယ်ရေးဇုန်ကိုပါ တစ်ချိန်တည်း တစ်ပြိုင်တည်း တိုက်ခိုက်မှုများလုပ်ဆောင်ခဲ့သည်။

စာမျက်နှာ ၉ ကော်လံ ၃ သို့ ❖

SUPER RICH MAN
SWIMMING POOL SPECIALIZED COMPANY
ဝန်ထမ်းအလိုရှိသည်

- ◆ အရောင်းတာဝန်ခံ — ကျား/မ (၅)ဦး
  Marketing (ဘွဲ့ရ) လုပ်သက် (၈)နှစ်
- ◆ ယာဉ်မောင်းလိုင်စင် (နီ/နက်) — ကျား(၂)ဦး
  - လုပ်သက် (၅) နှစ်
  - အရက်လုံးဝမသောက်သူဖြစ်ရမည်၊
- ◆ သံပန်းနှင့် ဝရိန်ဆော် ကျွမ်းကျင် — ကျား (၂) ဦး
- ◆ ရုံးဝန်ထမ်း — ကျား (၂) ဦး
- ◆ ရုံးသန့်ရှင်းရေး — မ (၂) ဦး

၂၉/ဘီ၊ တောင်မြင်းပြိုင်ကွင်းလမ်း၊ တာမွေ။ ၀၁-၄၀၁၅၁၈၊ ၀၁-၈၆၀၄၀၆၄
၀၉-၇၈၁၀၁ ၂၃၄၁၊ ၀၉-၇၈၁၀၁ ၂၃၄၂၊ ၀၉-၇၈၁၀၁ ၂၃၄၃

မြန်မာကျော်ရင်းနှီးမြှုပ်နှံမှုအဖွဲ့ကုမ္ပဏီလီမိတက် (ရုံးချုပ်)
အဆင့်မြင့်ဖွံ့ဖြိုးတိုးတက်ရေးဈေးကွက်
(Marketing Director & Consultant)များ အလိုရှိသည်

တက္ကသိုလ်တစ်ခုခုမှ ဘွဲ့ရ (သို့) Ph.Dဘွဲ့ရအောင်မြင်ပြီးသူဖြစ်ရမည်။ ရှေ့နေ၊ အင်ဂျင်နီယာ၊ ဆရာဝန်၊ တက္ကသိုလ်မှ ကျောင်းဆရာ၊ ဆရာမများ၊ (ဂျာနယ်၊ ဝတ္ထု၊ ဆောင်းပါး) များ၏ အယ်ဒီတာများ၊ သတင်းမီဒီယာ (သတင်းထောက်များ)၊ စီးပွားရေးပညာရှင်များကို ဦးစားပေးမည်။ လုပ်ငန်းလုပ်ရာတွင် သွက်လက်ချက်ချာမှုရှိရမည်။ ဈေးကွက်ကို ချဲ့ထွင်ထိုးဖောက်နိုင်စွမ်းရှိရမည်။ ပတ်ဝန်းကျင်နှင့် လိုက်လျောညီထွေစွာ နေထိုင်တတ်ပြီး ဆက်ဆံရေးအထူးကောင်းမွန်သူ၊ အသိုင်းအဝိုင်းကျယ်ပြန့်စွာရှိသူ ဖြစ်ရမည်။ လက်ရှိမြန်မာနိုင်ငံမှာဖြစ်ခဲ့သော နိုင်ငံရေး၊ စီးပွားရေး၊ လူမှုရေးအခြေအနေများကို နားလည်သူဖြစ်ရမည်။ လူထုဈေးကွက်အကြောင်း သိရှိရမည်။ အဖွဲ့အစည်းများကို ကိုယ်တိုင်ဖွဲ့စည်းတည်ဆောက်တတ်ရမည်။ ဈေးကွက်စည်းရုံးရေးနှင့် ထိုးဖောက်ရေးကို အဓိကအောင်မြင်စွာစွမ်းဆောင်နိုင်စွမ်းရှိသူဖြစ်ရမည်။ ပြည်နယ်၊ တိုင်းဒေသကြီးရှိ စိတ်ပါဝင်စားသူများလည်း လျှောက်ထားနိုင်ပါသည်။ မိမိနေရာ၊ မိမိဒေသတို့တွင် တာဝန်ထမ်းဆောင်နိုင်ပါသည်။ ရန်ကုန်တွင် ရုံးတက်စရာမလိုပါ။

လစဉ်ဝင်ငွေ (အခြေခံလစာ+Bonus) (၆၀၀၀၀၀ မှ ၃၀၀၀၀၀၀) အထိ ကြိုးစားမှုအပေါ် မူတည်၍ရရှိမည်။

စိတ်ပါဝင်စားသူများသည် CV Form (၁)စုံ၊ နိုင်ငံသားစိစစ်ရေးကတ်မိတ္တူ၊ ပညာအရည်အချင်းအထောက်အထားမိတ္တူနှင့် အိမ်ထောင်စုဇယားမိတ္တူ၊ (၃)လအတွင်း ရိုက်ကူးထားသော ပတ်စ်ပို့စ်ဆိုဒ်ဓာတ်ပုံ(၂)ပုံ၊ အလုပ်သမားမှတ်ပုံတင်မိတ္တူတို့နှင့်အတူ ကြော်ငြာပါသည့်နေ့မှစ၍ အောက်ပါလိပ်စာအတိုင်း လာရောက် လျှောက်ထားနိုင်ပါသည်။

အမှတ်(၉၈)၊ အောက်ဗဟိုလမ်းနှင့် မာလာမြိုင်(၇)လမ်းထောင့်၊ လှိုင်မြို့နယ်၊ ရန်ကုန်မြို့၊ ဖုန်း-၀၉-၇၃၂၃၁၀၄၃၊ ၀၉-၂၅၀၇၇၄၉၀၈၊ ၀၉-၇၉၉၉၄၁၃၂၂

Nam Yao International Co.,Ltd

အမှတ် ၁၃၈ ၊ ပေါ်ဆန်းမွှေး (၁) လမ်း၊ (၂၉) ရပ်ကွက်၊ သုဝဏ္ဏမြို့နယ်၊ ရန်ကုန်မြို့၊ ၁၁၀၇၂
ဖုန်း : ၀၉ ၇၃၁၄၈၅၂၉၊ ၀၉ ၉၆၁၆၉၉၈၉၉၊ အီးမေးလ် : contactus@namyaointernational.com

Nam Yao International Co.,Ltd သည် မြန်မာပြည် အခြေစိုက် တာယာ၊ ဘက်ထရီ၊ အင်ဂျင်ဝိုင် စသော မော်တော်ကားပစ္စည်းများ ဖြန့်ဖြူးရေးကုမ္ပဏီတစ်ခု ဖြစ်ပါသည်။ ယခုအခါ အောက်ပါဝန်ထမ်းများကို ခေါ်ယူလျက်ရှိပါသည်။

1. Office Staff — Female (2) Posts
- အသက် (၁၈) နှစ် ပြည့်ပြီးသူဖြစ်ရမည်။
- (၁၀) တန်းအောင်မြင်ထားသူဖြစ်ရမည်။
- ရုပ်ရည်ပြေပြစ်ပြီး စကားပြော ကောင်းသူဖြစ်ရမည်။

2. Accountant — Female (2) Posts
- အသက် (၁၈) နှစ် ပြည့်ပြီးသူဖြစ်ရမည်။
- ဘွဲ့ရ (သို့) စာရင်းအင်းပညာသင်တန်းဆင်းလက်မှတ်ရှိသူဖြစ်ရမည်။
- လိုအပ်ပါက ခရီးသွားနိုင်ရမည်။

3. Sales & Marketing — Male/Female (10) Posts
- အသက် (၁၈) နှစ် ပြည့်ပြီးသူဖြစ်ရမည်။
- (၁၀) တန်းအောင် (သို့) ဘွဲ့ရ
- အရောင်းအတွေ့အကြုံရှိသူ ဦးစားပေးမည်။
- လိုအပ်ပါက နယ်သို့ ခရီးသွားနိုင်ရမည်။

4. Sales Manager — Male/Female (2) Posts
- အသက် (၃၅) နှစ်ထက်မကြီးသူဖြစ်ရမည်။
- ဘွဲ့ရ (သို့) MBA ဖြစ်ရမည်။
- လုပ်ငန်းအတွေ့အကြုံရှိသူ ဦးစားပေးမည်။
- Presentation Skill ကောင်းရမည်။
- စကားပြောနှင့် စာရေးခြင်းအတတ် ကျွမ်းကျင်ရမည်။
- နယ်သို့ ခရီးသွားနိုင်ရမည်။

- အလုပ်လျှောက်ထားလိုသူများသည် (၁) ၃ လအတွင်း ရိုက်ထားသော ဓါတ်ပုံ (၂) ပုံ၊ (၂) အမျိုးသားမှတ်ပုံတင်မိတ္တူ၊ (၃) ပညာအရည်အချင်းအထောက်အထားမိတ္တူ၊ (၄) အလုပ်သမားမှတ်ပုံတင်မိတ္တူ၊ (၅) အိမ်ထောင်စုစာရင်းမိတ္တူ၊ (၆) ရဲစခန်းထောက်ခံစာတို့နှင့်အတူ ကိုယ်ရေးရာဇဝင် အပြည့်အစုံဖြင့် လူကိုယ်တိုင် လာရောက်လျှောက်ထားနိုင်ပါသည်။
- လျှောက်လွှာပိတ်ရက် (၁၁.၁၂.၂၀၁၆)

ဝန်ထမ်းအလိုရှိသည်။
Your Travel Myanmar Co., Ltd

1. Tour Assistant — M/F (?) Posts
2. Marketing Staff — M/F (?) Posts

ဆက်ပါရာထူးများအတွက်ဘွဲ့ရ(သို့)(၁၀)တန်းအောင်မြင်ပြီးသူဖြစ်ရမည်။ ကွန်ပျူတာအခြေခံရှိ၍ Internet, Email အသုံးပြုနိုင်သူ၊ ရန်ကုန်မြို့တွင်းကျွမ်းကျင်စွာ သွားလာနိုင်၍ လိုအပ်ပါက နယ်ခရီးထွက်နိုင်သူဖြစ်ရမည်။ (Marketing ရာထူးအတွက် Certificate ရှိသူများကို ဦးစားပေးမည်။) စိတ်ဝင်စားသူများ CV Form ဘွဲ့လက်မှတ်မိတ္တူ၊ သက်ဆိုင်ရာထောက်ခံချက်မိတ္တူနှင့်အတူ ... ကိုယ်တိုင်လာ ရောက်လျှောက်ထားနိုင်ပါသည်။ လိပ်စာ-အမှတ်(၃၀၁)၊ တိုက်(B-1)၊ ... ရန်ကုန်မြို့။ ဖုန်း-၀၁-...

"ဝန်ထမ်းအလိုရှိသည်"

Clothes Designer ကျွမ်းကျင်	- (၃) ဦး (အနည်းဆုံးအတွေ့အကြုံ ၃ နှစ်ရှိရမည်)
လက်ချုပ်နှင့် စက်ချုပ်ကျွမ်းကျင်	- (၃) ဦး
အရောင်းဝန်ထမ်း	- (၅) ဦး (အထည်အလိပ်ပစ္စည်းများနှင့်အကျွမ်းတဝင်ရှိရမည်)
Marketing	- (၅) ဦး (အထည်အလိပ်ပစ္စည်းများနှင့်အကျွမ်းတဝင်ရှိရမည်)

ဆက်သွယ်ရန် - 09-32853853, 09-772852577

ဝန်ထမ်းအလိုရှိသည်

ACTIVE Gym မှအောက်ပါဝန်ထမ်းများအလိုရှိပါသည်။
(၁) Trainers (နည်းပြများ)
(၂) Receptionist+Marketing
လိုအပ်သည့်အချက်အလက်များ-CVform,မှတ်ပုံတင်မိတ္တူ၊ သန့်ရှင်းစာရင်းမိတ္တူ၊ရပ်ကွက်/ရဲစခန်းထောက်ခံချက်

ဆက်သွယ်လျှောက်ထားရန်-ACTIVE Gym
အမှတ်(၅၅၂/၅၅၆)၊ (၁၀)လမ်းနှင့်ကမ်းနားလမ်းထောင့်၊ လမ်းမတော်မြို့နယ်၊ရန်ကုန်မြို့။
ဖုန်းနံပါတ်-၀၁-၂၃၀၀၇၁၃၊ ၂၃၀၀၇၁၄

သီဟလင်း

အိမ်ပြောင်း/အိမ်ရွှေ့လုပ်ငန်း (10',14',16',18')ကားများဖြင့် လုပ်သားအပြီးအစီး မြို့တွင်း/နယ်ဝေး ဝန်ဆောင်မှုပေးသည်။
01-570307
09-5112729
09-5126394

ရောင်းမည်

သင်္ဃန်းကျွန်းမြို့နယ်၊ ဧမိုးရိပ် (၃)၊ (၆)၊ (၈)၊ (၉)၊ လမ်းရှိ မြေညီထပ်မှ (၆)လွှာအထိတိုက်ခန်းများကိုအမြန်ရောင်းမည်။ (B.C.Cရရှိပြီး)
ဖုန်း။ 09-5401011, 09-73095677,09-5002931

"ဝန်ထမ်းအလိုရှိသည်"

Tour Operation Staff ကျား/မ (၅) ဦး (Computer Basic, Internet & E-mail အသုံးပြုတတ်ရမည်။)	
Driver (အနည်းဆုံးလုပ်ငန်းအတွေ့အကြုံ ၃ နှစ်မှ ၅ နှစ်)	ကျား (၃) ဦး
အထွေထွေ Staff (၁၀ တန်းအောင်)	ကျား/မ (၃) ဦး
ဂိုက်ပို့လုပ်ငန်းစိတ်ဝင်စားသူ	ကျား (၃) ဦး
အိန္ဒိယ Guide (အသက် ၃၀-၄၀ ကြား)	ကျား/မ (၃) ဦး

(အင်္ဂလိပ်စကားအကောင်းအသုံးပြုတတ်ရမည်။)
Ph : 01-211944, 211955, 09-964105656, 964105757

vkHkH;0efkrf vkdkonf

- အသက်(၁၈)နှစ်မှ (၅၀)နှစ်ကြား ကျန်းမာသန်စွမ်းသူအမျိုးသား၊
- နယ်မှလာသူ နေစရိတ်ငြိမ်း၊
- OT ထပ်မံခံစားခွင့်၊
- ရာထူး/လုပ်သက်အလိုက် အထူးလစာခံစားခွင့်၊
- ပညာအရည်အချင်းဘွဲ့ရ အခြေခံလစာ ၁၂၀၀၀၀/-၊
- ပညာရေး အလယ်တန်းအဆင့်နှင့် အထက်တန်းအဆင့်များလည်း လျှောက်ထားနိုင်သည်၊
- English (4) Skill အဆင့်ဘွဲ့ရ၊ အထက်တန်းအောင် လစာညှိနှိုင်း၊

Ever Safe Security Co.,Ltd.
ဖုန်း-၀၉-၇၈၅၅၀၂၁၅၅၊ ၀၉-၇၈၆၅၀၂၁၅၅၊ ၀၉-၂၅၃၅၀၂၁၅၅၊ ၀၉-၇၉၆၃၈၀၉၄၄
အမှတ်-၁၇၁၊ အနောက်ရွှေဂုံတိုင်လမ်း၊ ဗဟန်းမြို့နယ်။

Vow Int'l Company

1.Admin/HRManager — M/F 2
2.Admin/HR Asst Manager — M/F 2
တပ်မတော်အရာရှိ၊ ရဲဝန်ထမ်း၊ ဌာနဆိုင်ရာအရာရှိဝန်ထမ်းများအငြိမ်းစားများကိုဦးစားပေးမည်။
3.Office Secretary — F 2
Minimum 2 Years Exp: in Related Fields
4.Senior Staff — M/F 2
Minimum 2 Years Exp: Excellent in computer skills
မရမ်းကုန်းမြို့နယ်၊ Ph: 01-655647,09-421131133, Email:vowoffice@gmail.com

မြန်မာကျော်ရင်းနှီးမြှုပ်နှံမှုအဖွဲ့ကုမ္ပဏီလီမိတက် (ရုံးချုပ်) တွင် တာဝန်ထမ်းဆောင်ရန် အောက်ပါဝန်ထမ်းများ အလိုရှိသည်။

CEO ၏ အဆင့်မြင့်အတွင်းရေးမှူး (Secretary) — မ (၂) ဦး

တက္ကသိုလ်တစ်ခုခုမှ ဘွဲ့ရရှိသူဖြစ်ရမည်။ အတွင်းရေးမှူးလုပ်ငန်းအတွေ့အကြုံရှိသူဖြစ်ရမည်။ ရုံးလုပ်ငန်းကျွမ်းကျင်ရမည်။ ကွန်ပျူတာကျွမ်းကျင်ရမည်။ အစည်းအဝေးမှတ်တမ်းရေးတတ်ရမည်။ ခရီးစဉ်တွေ အတွက် ဟိုတယ်၊ လေယာဉ်လက်မှတ် သက်ဆိုင်ရာများကို စီစဉ်တတ်ရမည်။

လစာ (၄၀၀,၀၀၀ မှ ၁,၀၀၀,၀၀၀) အထိ ကြိုးစားမှုအပေါ် မူတည်၍ ရရှိမည်။

စိတ်ပါဝင်စားသူများသည် CV Form (၁) စုံ၊ နိုင်ငံသားစိစစ်ရေးကတ်မိတ္တူ၊ ပညာအရည်အချင်းအထောက်အထားမိတ္တူနှင့် အိမ်ထောင်စုဇယားမိတ္တူ၊ (၃) လအတွင်းရိုက်ကူးထားသော ပတ်ပို့(စ်)ဆိုဒ် ဓာတ်ပုံ (၂) ပုံ၊ အလုပ်သမားမှတ်ပုံတင်မိတ္တူတို့နှင့် အောက်ပါလိပ်စာအတိုင်း လူကိုယ်တိုင်လာရောက်လျှောက်ထားနိုင်ပါသည်။

အမှတ် (၉၈)၊ အောက်ဗဟိုလမ်းနှင့် မာလာမြိုင် (၇) လမ်းထောင့်၊ လှိုင်မြို့နယ်၊ ရန်ကုန်မြို့။
ဖုန်း - ၀၉-၇၃၂၃၁၀၄၃၊ ၀၉-၂၅၀၇၇၄၉၀၈၊ ၀၉-၇၉၉၉၄၁၃၂၂။

General Power
jyefvnfxkwfodcif

ကျွန်မ ဒေါ်ဝင်းမြင့်အောင် [၁၂/ဥကတ(နိုင်)၀၂၇၇၆၇]မှ ၉-၁၁-၂၀၁၆ရက်က မိခင်ဒေါ်မြင့်မြင့်ကြည်(PGU-၀၇၅၄၈၅)အား ရိဇစ္စတြီမှတ်ပုံတင်ရုံးတွင် နံပါတ်(၈၉၉၁)ဖြင့် General Powerလွှဲအပ်ခဲ့ခြင်းအား မလိုအပ်တော့၍ ယနေ့ ၆-၁၂-၂၀၁၆ ရက်တွင် အပြီးအပိုင် ပြန်လည်ရုပ်သိမ်းပါသည်။

ဒေါ်ဝင်းမြင့်အောင်
[၁၂/ဥကတ(နိုင်)၀၂၇၇၆၇]

ငှားမည်

အရှေ့ဒဂုံစက်မှုဇုန်၊ မြေ - (၅)ဧက
ဂိုဒေါင် - (100'x200') - ၂လုံး
09-428044574

ကိုကျော်စိုး
ရန်ကုန်မြို့တွင်း မြေကြီးအပိုရှိသည်။

စက်ရုံနှင့်မြေကွက်မြေကြီးလိုအပ်သူများဆက်သွယ်နိုင်ပါသည်။

အောက်ဖော်ပြပါ စက်ယန္တရားငှားရန်ရှိသည်။
(1) Backhole - 8 ton , 25 ton , 50 ton
(2) Crane - 7 ton, 25 ton, 50 ton
(3) Low Bed , High Bed , Dump Truck
ဆက်သွယ်ရန်လိပ်စာ။ ။ 09 30268888,09 30279999

a&mif;rnf(nEdSdIif;ap;)

အလျင်အမြန်ဖွံ့ဖြိုးလာသော မြန်မာ-ဂျပန်သီလဝါဇုန်အနီး၊ သန်လျင်၊ လက်ယက်စမ်း၊ လမ်းမကျယ်၊ ဥယျာဉ်ခြံမြေ၊ (၀ ဒသမ ၃၃) ဧက (၁၄၅၀၀ စ/ပေခန့်) ပိုင်ရှင်အမည်ပေါက်၊ တစ်ထပ် B/N၊ ရေ/မီးအပြည့်အစုံ၊ ခြံစည်းရိုးခတ်ပြီး၊ ဈေး/ ကျောင်းနီး၊ လူနေ/လုပ်ငန်းသင့်လျော်၊ အလယ်အလတ်စက်မှု/လက်မှုလုပ်ငန်းများ ဆောင်ရွက်ရန်သင့်လျော်သော အကျယ်အဝန်းရှိပြီး အလုပ်သမားအလွယ်တကူရရှိ နိုင်သော ရပ်ကွက်များအလယ်တွင်ရှိ။ GTU၊ ရေကြောင်းတက္ကသိုလ်၊ သီလဝါဆိပ်ကမ်း၊ လုံးချင်းအိမ်ရာ၊ အထပ်မြင့်တန်ဖိုးနည်းအိမ်ရာများအနီး၊ အလားအလာကောင်းမြေနေရာ။ (အကျိုးဆောင်များဆက်သွယ်နိုင်ပါသည်။)

ဖုန်း-၀၉-၇၉၄၂၆၃၇၄၀၊ ၀၉-၂၅၀၁၇၃၂၆၁။

ueYuFuGufvTmif;vif;csuf

တောင်ဥက္ကလာပမြို့နယ်၊ မြေတိုင်းရပ်ကွက်အမှတ်(၁၃)၊ မြေကွက်အမှတ်(၂၂၉/က)၊ မြေကွက်တည်နေရာအမှတ်(၂၂၉/က)၊ သီရိနန္ဒာလမ်း၊ (၁၃)ရပ်ကွက်၊ တောင်ဥက္ကလာပ (ဦးဘငွေ BSNW-၁၈၄၆၄၆) အမည်ပေါက် နှစ်(၆၀)ဂရန်မြေအား အမည်ပေါက် ဦးဘငွေနှင့် ဒေါ်တင်မြ၊ ဦးအေးသိန်းတို့အား တရားပြိုင်ထား၍ ဒေါ်အိအိသိန်းမှ တောင်ဥက္ကလာပမြို့နယ်တရားရုံးတွင် တရားလိုပြုစွဲဆိုသော တရားမကြီးအမှုအမှတ်-၃၈/၂၀၁၆၏စီရင်ချက်၊ ဒီကရီမှုအမှတ်-၂၆/၂၀၁၆၏အမိန့်၊ ၂၈-၁၀-၂၀၁၆ ရက်တွင် တောင်ဥက္ကလာပမြို့နယ်တရားရုံး၏ ဘီလစ်ခန့်စာတို့အားတင်ပြ၍ တရားရုံးကိုယ်စားဘီလစ် ဒေါ်နန့်ဆန်းသိန်း [၁၂/မရက(နိုင်)၀၄၇၆၁၆]မှ အရောင်းအဝယ်စာချုပ်ချုပ်ရန် မြေပုံကူးလျှောက်ထားလာရာ မြေရာဇဝင်မှတ်ချက်ပါ (၂၀၁၀)ခုနှစ်တွင် ကူးယူခဲ့သော အရောင်းအဝယ်စာချုပ်ရန်မြေပုံ၊ မြေရာဇဝင် ပျောက်ဆုံးကြောင်း လှည်းကူးမြို့နယ်တရားရုံး၊ မြို့နယ်တရားသူကြီး၊ ကျမ်းကျိန်သူအရာရှိ ဦးချစ်ကိုကို (တ/၂၇၀၅) ရှေ့မှောက်တွင် ကျမ်းကျိန်ဆိုသော ကျမ်းကျိန်လွှာ တင်ပြလာသဖြင့် တရားဝင်ခိုင်လုံသော အထောက်အထားများဖြင့် ဤကြော်ငြာပါသည့်နေ့မှစ၍ (၇)ရက်အတွင်း ကန့်ကွက်နိုင်ပါကြောင်းနှင့် ကန့်ကွက်မှုမရှိပါက လုပ်ထုံးလုပ်နည်းအတိုင်း ဆက်လက်ဆောင်ရွက်ပေးမည်ဖြစ်ပါကြောင်း အသိပေးကြေညာအပ်ပါသည်။

မြို့ပြစီမံကိန်းနှင့်မြေစီမံခန့်ခွဲမှုဌာန၊ ရန်ကုန်မြို့တော်စည်ပင်သာယာရေးကော်မတီ

cifyeftjzpfSouf;xm;aMumif;aMunmcif;

ကိုဝေဠုအောင်[၁၂/အစန(နိုင်)၀၀၃၂၇၈]နှင့် ဒေါ်သာသာအောင်ထွန်း [၁၂/အစန(နိုင်)၀၆၉၀၁၁]တို့သည် ၂၉-၁၂-၂၀၀၅ရက်တွင် အိမ်ထောင်ပြုခဲ့ပြီး သမီးတစ်ဦးထွန်းကားခဲ့ပါသည်။ အမေရိကန်နိုင်ငံတွင်နေထိုင်စဉ် တစ်ဦးနှင့်တစ်ဦး စိတ်သဘောထားချင်းမတိုက်ဆိုင်ကြ၍ ၂၅-၆-၂၀၁၆ရက်တွင် နှစ်ဦးသဘောတူ အသိသက်သေများရှေ့မှောက်တွင် လက်မှတ်ရေးထိုး၍ ကွာရှင်းခဲ့ပါသည်။ အဆိုပါစာချုပ်တွင် သမီးဖြစ်သူအား မိခင်ဖြစ်သူမှ အုပ်ထိန်းရန်နှင့် ပူးတွဲပိုင်ဆိုင်သည့်ပစ္စည်းမရှိ၍ ခွဲဝေရန်မရှိကြောင်း၊ ဇနီးဖြစ်သူမှ စရိတ်မတောင်းရန်နှင့် တစ်ဦး၏ကိုယ်ရေးကိုယ်တာကိစ္စများ အခြားတစ်ဦးမှ ဝင်ရောက်စွက်ဖက်နှောင့်ယှက်ခြင်းမပြုရန် အသီးသီးဝန်ခံကတိပြု၍ လက်မှတ်ရေးထိုးခဲ့ကြပါသည်။ စုံစမ်းမေးမြန်းခြင်းသည်းခံပါ။

ဒေါ်သာသာအောင်ထွန်း၏ လွှဲအပ်ညွှန်ကြားချက်အရ
ဦးဘုန်းမြင့် (ငါးသိုင်းချောင်း) (LL.B)
တရားလွှတ်တော်ရှေ့နေ(၁၁၄၈/၈၅)၊
အမှတ်(၂၂)၊ ဝါးခယ်မလမ်း၊ စမ်းချောင်းမြို့နယ်။
ph-09-789877799, 09-420710888,09-420 726999

ဝသန်ဦး အဆင့်မြင့်အိမ်ရာ

တော်ဝင်မိသားစုကုမ္ပဏီလီမိတက်

"“အဆင့်မြင့်မြင့်အဆင့်” နေထိုင်နိုင်မည့်အခန်းများကို

“အထူးဈေးနှုန်း” များဖြင့် (၁၂.၁၂.၂၀၁၆) ရက်မှ

စတင်ရောင်းချပေးမည်ဖြစ်ပါကြောင်း

သတင်းကောင်းလေးပါးပါရစေ"

Fully Furnished

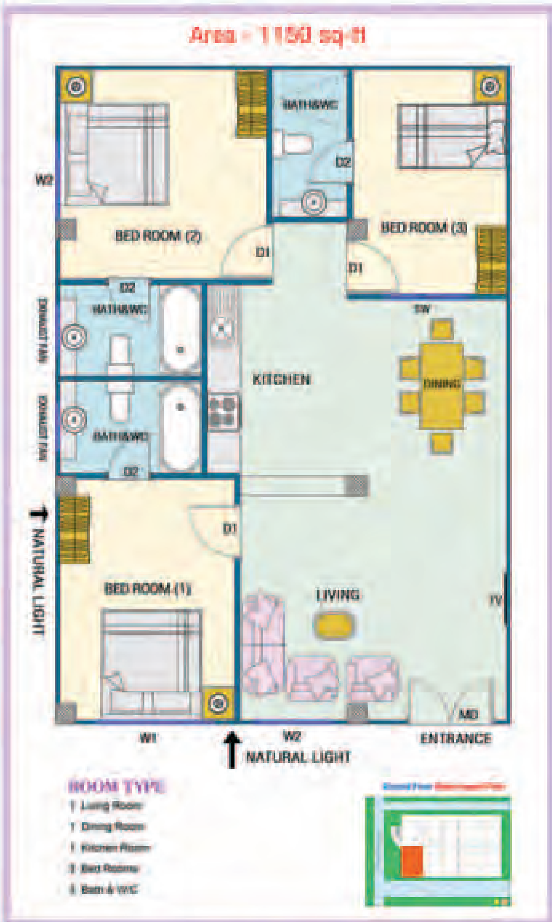

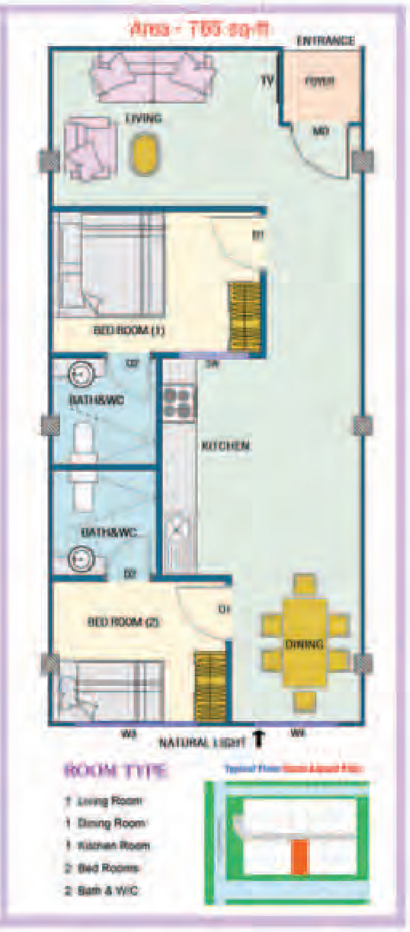

အခန်းတွင်း ဆောင်ရွက်ပေးထားမှုများ

- ဧည့်ခန်းနှင့် အိပ်ခန်းများတွင် **Air Con** တပ်ဆင်ပေးထားခြင်း။
- အိပ်ခန်းများတွင် ခုတင်များ၊ မွေ့ ရာများ၊ ဗီရိုများ၊ **Bed Side Table** များအား ထည့်သွင်းပေးထားခြင်း။
- ရေချိုးခန်းများတွင် **Bath Tab & Shower** များတပ်ဆင်ပေးထားခြင်း။
- ဘိုထိုင်အိမ်သာများနှင့် **Counter Basin** များတပ်ဆင်ပေးထားခြင်း။
- ရေပူ ၊ရေအေးစနစ်များ တပ်ဆင်ပေးထားခြင်း။

ဝန်ဆောင်မှုများ

၁။ အခန်းများအား Room Type ဖြင့် နောက်ဆုံးပေါ် Decoration Design များနှင့် တည်ဆောက်ပေးခြင်း။

၂။ အခန်းများကို Master Bed Room အပါအဝင် အိပ်ခန်း(၂)ခန်းမှ အိပ်ခန်း(၃)ခန်းအထိ ပါဝင် ထည့်သွင်းတည်ဆောက်ထားခြင်း။

၃။ ကျယ်ဝန်း၍ မိသားစုများ အပန်းဖြေနိုင်သော ဧည့်ခန်းထည့်သွင်း တည်ဆောက်ပေးခြင်း။

၄။ ထမင်းစားခန်း ၊ မီးဖိုခန်းသီးသန့် ထည့်သွင်း တည်ဆောက်ထားခြင်း။

၅။ ဧည့်ခန်း ၊ အိပ်ခန်း ၊ ထမင်းစားခန်း ၊ မီးဖိုခန်း ၊ အိမ်သာ /ရေချိုးခန်းများတွင် ပါကေး ၊ ကြွေပြားများ ခင်းပေးခြင်း ၊ မျက်နှာ ကြက်တပ်ဆင်ပေးခြင်း။

၆။ ဓါတ်လှေကား(၈)ယောက်စီး တစ်စင်း ထည့်သွင်း တည်ဆောက်ထားခြင်း။

၇။ စနစ်ကျသော ရေပေးဝေမှုစနစ် ၊ မိလ္လာစနစ် ၊ အမှိုက်နှင့် သန့်ရှင်းရေးစနစ် ၊ လုံခြုံရေးစနစ် ၊ မီးဘေးကာကွယ်ရေး စနစ်များကို အဆင့်မြင့်မြင့် ဆောင်ရွက်ထားပါသည်။

၈။ ဖွဲ့စည်းမှုကောင်းသော အခန်းများတွင် စိတ်ရောကိုယ်ပါ အေးချမ်းစွာ နေထိုင်မှုဘဝကို ခံစားရရှိခြင်း။

၉။ အခန်းတစ်ခန်းလျှင် ကားတစ်စီးရပ်ရန် လုံလောက်သော ကားပါကင် ပါရှိခြင်း။

၁၀။ ကိုယ်ပိုင်မီတာ တပ်ဆင်ပေးခြင်း။

အရောင်းစင်တာ

တော်ဝင်စင်တာ ၊ တတိယထပ် ၊ အခန်း (၄၀၆၃)၊ အမှတ်(၄၅) ၊ ပြည်လမ်း ၊ ဒဂုံမြို့နယ် ၊ ရန်ကုန်။
ဖုန်း - ၀၁ ၈၆၀၀၀၃၉ ၊ ၀၁ ၈၆၀၀၀၅၄

ရောင်းမည်

နေပြည်တော်၊ မကွေးနှင့် မုံရွာမြို့ရှိ၊ မြေကွက်၊ အိမ်၊ ဂိုဒေါင် ရောင်းမည်။

ဖုန်း-၀၉-၅၀၁၄၆၆၃

ကန့်ကွက်နိုင်ကြောင်းကြော်ငြာ

တောင်ဥက္ကလာပမြို့နယ်၊ မြေတိုင်းရပ်ကွက်အမှတ်-၁၄/၃၊ မြေကွက်အမှတ်-၉၇/၁၊ မြေကွက်တည်နေရာအမှတ်(၉၇/၁)၊ ကရမက်လမ်း၊ (၁၄/၃)ရပ် ကွက်၊ တောင်ဥက္ကလာပမြို့နယ်၊ (ဒေါ်ရွှေကူသာ)[၁၂/ဥကတ(နိုင်)၁၀၄၃၇၇] အမည်ပေါက် နှစ်(၆၀)ဂရန်မြေအား အမည်ပေါက် ဒေါ်ရွှေကူသာနှင့် (ခင်ပွန်း) ဦးရွှေထွန်းဦးတို့ ကွယ်လွန်သဖြင့် ဒေါ်သန်းမြင့်[၁၁/ကဖန(နိုင်)၀၀၃၂၈၁]၊ ဒေါ်ခင်အုံး(ခ)ဒေါ်ခင်အုံးမြင့်[၁၀/မဒန(နိုင်)၀၀၈၀၀၉]၊ ဒေါ်အေးမြ[၁၂/ဥကတ(နိုင်)၁၀၄၃၇၆]တို့က သမီးများတော်စပ်ကြောင်း ရန်ကုန်အရှေ့ပိုင်းခရိုင်တရားရုံး ကျမ်းသစ္စာပေးသူအရာရှိ ဒေါ်မင်းမင်းကြိုင်၏ရှေ့မှောက်တွင် ကျိန်ဆိုသော ကျမ်းကျိန်လွှာအမှတ်-၁၅၄၅(၂၄-၉-၂၀၁၄)နှင့် သေစာရင်းများတင်ပြ၍ အမွေဆက်ခံပိုင်ဆိုင်ကြောင်းစာချုပ်ရန် မြေပုံကူးလျှောက်ထားလာသဖြင့် ကွင်းဆင်းစစ်ဆေးရာ (၀. ၀၃၉)ဧကရှိပြီး တစ်ထပ်အုတ်ညှပ် (၁)လုံးတွင် ဒေါ်သန်းမြင့်မိသားစုနေပါသည်။ သို့ပါ၍ အဆိုပါလျှောက်ထားလာသော ဒေါ်သန်းမြင့်၊ ဒေါ်ခင်အုံး(ခ)ဒေါ်ခင်အုံးမြင့်၊ ဒေါ်အေးမြတို့၏ အမွေဆက်ခံပိုင်ဆိုင်ကြောင်းစာချုပ်ရန် မြေပုံကူးလျှောက်ထားလာခြင်းအား တရားဝင်ခိုင်လုံသောအထောက်အထားများဖြင့် ဤကြော်ငြာပါသည့်နေ့မှစ၍ (၇)ရက်အတွင်း ကန့်ကွက်နိုင်ပါကြောင်းနှင့် ကန့်ကွက်မှုမရှိပါက လုပ်ထုံးလုပ်နည်းအတိုင်း ဆက်လက်ဆောင်ရွက်ပေးမည်ဖြစ်ပါကြောင်း အသိပေးကြေညာအပ်ပါသည်။

မြို့ပြစီမံကိန်းနှင့်မြေစီမံခန့်ခွဲမှုဌာန၊ ရန်ကုန်မြို့တော်စည်ပင်သာယာရေးကော်မတီ

ကန့်ကွက်နိုင်ပါသည်

ယာဉ်အမှတ် 71/8099၊ အမျိုးအမည် Nissan BVW 41၊ အမျိုးအစား Mini Bus ယာဉ်လက်ဝယ်ရှိသူအမည် ဦးစည်သူဦး[၆/မမန(နိုင်)၁၃၆၉၈၃]မှ ယာဉ်မှတ်ပုံတင်စာအုပ် (ကမ-၃)ပျောက်ဆုံး၍ မိတ္တူထုတ်ပေးရန် လျှောက်ထားလာပါသည်။ကန့်ကွက်လိုပါက ခိုင်လုံသောအထောက်အထားများဖြင့် ကြော်ငြာသည့်ရက်မှ (၁၅)ရက်အတွင်း အောက်ဖော်ပြပါရုံးသို့ လူကိုယ်တိုင်လာရောက်ကန့်ကွက်နိုင်ပါသည်။

ကညန၊ ခရိုင်ဦးစီးမှူးရုံး(မြိတ်)

ကန့်ကွက်နိုင်ပါသည်

ဧရာဝတီတိုင်းဒေသကြီး၊ ပုသိမ်မြို့နယ်၊ အမှတ်(၄)ရပ်ကွက်၊ အကွက်အမှတ်(၈၁)၊ စဉ်းအိုးဘိုအကွက်၊ ဦးပိုင်အမှတ်(၉၇)၊ မြေဧရိယာ(၀. ၀၃၄)ဧကရှိ မြေပိုင်မြေနှင့် ဦးပိုင်အမှတ်(၉၈)၊ မြေဧရိယာ(၀. ၀၁၈)ဧကရှိ ဂရန်မြေတို့နှင့် ပတ်သက်၍ အမွေဆက်ခံပိုင်ဆိုင်သူများ၏ ကိုယ်စားလှယ်လွှဲစာရရှိသူ ဒေါ်ခင်ခင်သိန်း[၁၄/ပသန(နိုင်)၁၃၈၄၁၄]ထံမှ ကျွန်ုပ်၏မိတ်ဆွေများက အပြီးအပိုင်ဝယ်ယူရန် ရောင်းဖိုးငွေ၏တစ်စိတ်တစ်ဒေသကို ပေးချေပြီးဖြစ်ပါသည်။ အဆိုပါမြေများနှင့်ပတ်သက်၍ ပိုင်ရေးဆိုင်ခွင့်ရှိသူ မည်သူမဆို အရောင်းအဝယ်ကို ကန့်ကွက်လိုပါက ဤသတင်းစာကြေညာပါသည့်နေ့မှစ၍ (၇)ရက်အတွင်း ခိုင်လုံသောမူရင်းစာရွက်စာတမ်း အထောက်အထားများနှင့်တကွ ကျွန်ုပ်ထံသို့ လူကိုယ်တိုင်လာရောက် ကန့်ကွက်နိုင်ပါကြောင်းနှင့် သတ်မှတ်ရက်ကုန်ဆုံးသည့်တိုင် ကန့်ကွက်မည့်သူမရှိပါက အရောင်းအဝယ်ကို ဥပဒေနှင့်အညီ ဆက်လက်ဆောင်ရွက်သွားမည်ဖြစ်ကြောင်း အများသိစေရန် ကြေညာအပ်ပါသည်။

ညွှန်ကြားချက်အရ-ဦးတင့်ဝေ (LL.B)
တရားလွှတ်တော်ရှေ့နေ(၂၆၀၁/၁၉၈၄)
အမှတ်(၂၂/က)၊ ရွှေစည်းခုံလမ်း၊ ပုသိမ်မြို့၊ ဖုန်း-၀၄၂-၂၅၃၀၁၊ ၀၉-၅၂၀-၂၈၄၄

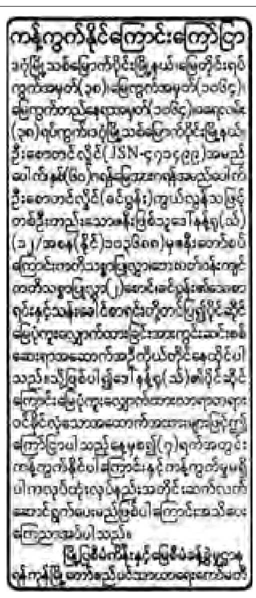
ကန့်ကွက်နိုင်ကြောင်းကြော်ငြာ

ဒဂုံမြို့သစ်မြောက်ပိုင်းမြို့နယ်၊ မြေတိုင်းရပ်ကွက်အမှတ်(၃၈)၊ မြေကွက်အမှတ်(၁၀၆၄)၊ ...

မြို့ပြစီမံကိန်းနှင့်မြေစီမံခန့်ခွဲမှုဌာန၊ ရန်ကုန်မြို့တော်စည်ပင်သာယာရေးကော်မတီ

သံတွဲခရိုင်အသင်း(ရန်ကုန်) နှစ်ပတ်လည်မိတ်ဆုံစားပွဲကျင်းပမည်

သံတွဲခရိုင်အသင်း(ရန်ကုန်) ၏ နှစ်စဉ်ကျင်းပမြဲဖြစ်သော နှစ်ပတ်လည်မိတ်ဆုံစားပွဲကို ရွှေတိဂုံစေတီတော်၏ တောင်ဘက်မုခ်အနီးရှိ "ဦးဥတ္တမပန်းခြံ"၌ ၂၀၁၆ ခုနှစ်၊ ဒီဇင်ဘာလ ၂၅ ရက် (တနင်္ဂနွေနေ့) နံနက် ၈ နာရီမှ မွန်းတည့် ၁၂ နာရီအတွင်း စည်ကားသိုက်မြိုက်စွာ ကျင်းပမည်ဖြစ်ပါသည်။ သံတွဲခရိုင်နွယ်ဖွားများသည် အသင်းဝင်သည်ဖြစ်စေ၊ မဝင်သည်ဖြစ်စေ၊ ဖိတ်စာရသည်ဖြစ်စေ၊ မရသည်ဖြစ်စေ၊ စည်းစည်းရုံးရုံး ပါဝင်ဆင်နွှဲကြပါရန် ဖိတ်ကြားအပ်ပါသည်။

ပွဲတော်အတွက် အလှူငွေလှူဒါန်းလိုသူများသည်လည်း ဦးမြမောင် ဖုန်း-၀၉-၅၁၂၁၅၂၁၊ ဦးထင်ကျော်လင်း ဖုန်း-၀၁-၅၁၆၆၅၆၊ ဦးထွန်းဖေ ဖုန်း-၀၉-၂၅၄၂၆၉၂၇၉၊ ဦးသာဒင် ဖုန်း-၀၉-၂၅၁၀၂၉၆၇၆၊ ဒေါ်ခင်ကြည်မြင့် ဖုန်း-၀၁-၉၆၉၉၉၈၇ တို့သို့ ဆက်သွယ်လှူဒါန်းနိုင်ပါသည်။

ဒေသထွက် ရိုးရာအစားအစာများဖြင့် ဧည့်ခံကျွေးမွေးပါမည်။

အမှုဆောင်အဖွဲ့
သံတွဲခရိုင်အသင်း(ရန်ကုန်)

ueYfuGufEkdifaMumif;aMumfjim

ဗဟန်းမြို့နယ်၊ မြေတိုင်းရပ်ကွက်အမှတ်-၃၀ဘီ+၃၆ကေ၊ မြေကွက်အမှတ်-၁၁၀စီ/၁+၈အေ/၁၊ မြေကွက်တည်နေရာအမှတ်-၃၅/ဘီ၊ ရွှေတောင်ကြားလမ်း၊ ရွှေတောင်ကြား(၂)ရပ်ကွက်၊ ဗဟန်းမြို့နယ်၊ ဦးမင်းဂေါင်(EMDY-251765)၊ ဒေါ်ခင်မေ(AE-151712)အမည်ပေါက်နှစ်(၆၀)ဂရန်မြေအား ဒေါ်မေမေသွဲ့[၁၂/ဗဟန(နိုင်)၀၀၄၂၃၃]၊ ဦးညီညီဦး[၁၂/ဗဟန(နိုင်)၀၀၄၂၃၄]နှင့် ဒေါ်သန်းသန်းဌေး[၁၂/ဗဟန(နိုင်)၀၀၄၂၃၁]တို့မှ ဖော်ပြပါမြေ အမည်ပေါက်များဖြစ်သော ဦးမင်းဂေါင်၊ ဒေါ်ခင်မေတို့သည် ၂၂-၂-၂၀၁၃ နှင့် ၂၇-၉-၂၀၀၀ရက်တို့တွင် အသီးသီးကွယ်လွန်ခဲ့ကြပြီး၊ ဦးမင်းဂေါင်နှင့် ဒေါ်ခင်မေတို့တွင် ဒေါ်မေမေသွဲ့၊ ဦးညီညီဦး၊ ဦးအောင်မင်းဦးတို့ သားသမီး(၃)ဦးရှိသည့်အနက် ဦးအောင်မင်းဦးသည် ဒေါ်သန်းသန်းဌေးနှင့် ပေါင်းဖက်၍ ၂၈-၉-၂၀၀၅ ရက် တွင် ကွယ်လွန်ခဲ့ပါသဖြင့် ၎င်းတို့သည် အမည်ပေါက်တို့၏ သားသမီး၊ ချွေးမတော်စပ်ပြီး တရားဝင်အမွေဆက်ခံခွင့်ရှိကြောင်း ကျမ်းကျိန်လွှာ၊ ထောက်ခံကျမ်းကျိန်လွှာများ၊ အိမ်ထောင်စုလူဦးရေစာရင်းများနှင့် ယင်းမြေ၏ ဂရန်မူရင်းတို့တင်ပြ၍ ပိုင်ဆိုင်ကြောင်းစာချုပ်ချုပ်ဆိုရန် မြေပုံကူးလျှောက်ထားလာရာ တရားဝင်ခိုင်လုံသော အထောက်အထားများဖြင့် ဤကြော်ငြာပါသည့်နေ့မှစ၍ (၇) ရက်အတွင်း ကန့်ကွက်နိုင်ပါကြောင်းနှင့် ကန့်ကွက်မှုမရှိပါက လုပ်ထုံးလုပ်နည်းအတိုင်း ဆက်လက်ဆောင်ရွက်ပေးမည်ဖြစ်ပါကြောင်း အသိပေးကြေညာအပ်ပါသည်။

မြို့ပြစီမံကိန်းနှင့်မြေစီမံခန့်ခွဲမှုဌာန
ရန်ကုန်မြို့တော်စည်ပင်သာယာရေးကော်မတီ

"PLP" Brand ကုန်အမှတ်တံဆိပ်အမည်အမှတ်အသားနှင့် ပတ်သက်၍ အများသိစေရန် သတိပေးကြေညာချက်

မွန်ပြည်နယ်၊ သထုံမြို့နယ်၊ သိမ်ကုန်းရပ်ကွက်၊ မြသပိတ်ဘုရားလမ်း၊ အမှတ်(၃၅၅)တွင် နေထိုင်သူ ဦးလမင်း[၁၄/ဟသတ(နိုင်)၂၅၇၁၃၅]ကိုင်ဆောင်သူသည် အောက်ဖော်ပြပါ ကုန်အမှတ်တံဆိပ်အမည်အမှတ်အသားကို မိမိ၏တစ်ဦးတည်း မူပိုင်အဖြစ် ရန်ကုန်မြို့ စာချုပ်စာတမ်းများမှတ်ပုံတင်ရုံး၌ ၂၀၁၆ခုနှစ်၊ ဖေဖော်ဝါရီလ ၅ ရက်တွင် မှတ်ပုံတင်စာချုပ်အမှတ်(၄/၁၅၄၇/၂၀၁၆)ဖြင့် မှတ်ပုံတင်သွင်း ကြေညာထားပြီးဖြစ်ပါသည်။

(၄/၁၅၄၇/၂၀၁၆)

အဆိုပါ "PLP" ကုန်အမှတ်တံဆိပ်အမည်အမှတ်အသားကို အသုံးပြု၍ ဦးလမင်းမှ ထုတ်လုပ်မည့် ကုန်ပစ္စည်းများဖြစ်သည့် (ဆီ)စားသုံးကုန်ပစ္စည်းအမျိုးမျိုးနှင့် လူသုံးကုန်ပစ္စည်းအမျိုးမျိုးတို့ကို ထုတ်လုပ်ကာ ပြည်ထောင်စုသမ္မတ မြန်မာနိုင်ငံတစ်ဝန်းလုံးတွင် ဖြန့်ချိရောင်းချသွားမည်ဖြစ်ပါသည်။ အဆိုပါ ကုန်ပစ္စည်းများနှင့် ဆက်စပ်ပစ္စည်းများ၏ ဘူး၊ သေတ္တာ၊ အိတ်၊ ပလတ်စတစ်အိတ်၊ စက္ကူအိတ်စသော ထုပ်ပိုးပစ္စည်းများ၏ ပုံသဏ္ဌာန်နှင့် အရွယ်အစားအမျိုးမျိုးပေါ်တွင် "PLP"ကုန်အမှတ်တံဆိပ်အမည်အမှတ်အသားကို (Trade Name)အဖြစ် အသုံးပြုသွားမည့်အပြင် Myanmar PLP Trading Co.,Ltd မှတ်ပုံတင်အမှတ်-၃၉၃၁/၂၀၁၆-၂၀၁၇(ရက) မြန်မာနိုင်ငံဆီလုပ်ငန်းရှင်များ အသင်းဝင်မှတ်ပုံတင်အမှတ်(၅၂၂၇)နှင့် Bar Code နံပါတ်-၉၉၅၇၉၃၄၅၂၅၇၂ တို့ကို ပြုလုပ်သုံးစွဲသွားမည်ဖြစ်ပါသည်။

သို့ဖြစ်ပါ၍ အဆိုပါ ကုန်အမှတ်တံဆိပ်အမည်အမှတ်အသားကို တုပ၍ တိုက်ရိုက်သော်လည်းကောင်း၊ သွယ်ဝိုက်၍သော်လည်းကောင်း၊ အခြားတစ်နည်းနည်းဖြင့်သော်လည်း အသုံးမပြုရန် သတိပေးတားမြစ်လိုက်ပါသည်။ အကယ်၍ ၎င်းတားမြစ်ချက်ကို ချိုးဖောက်ပါက ဦးလမင်း၏ အကျိုးစီးပွားထိခိုက်နစ်နာ ဆုံးရှုံးမှုအတွက် ပြည်ထောင်စုသမ္မတမြန်မာနိုင်ငံတစ်ဝန်းလုံးရှိ မည်သည့် တရားရုံးတွင်မဆို တရားမမှုကြောင်းအရဖြစ်စေ၊ ပြစ်မှုကြောင်းအရဖြစ်စေ၊ တရားစွဲဆိုခြင်း၊ လျော်ကြေးငွေများ တောင်းခံနိုင်ခြင်းတို့ကို တည်ဆဲဥပဒေများနှင့်အညီ ဆောင်ရွက်သွားမည်ဖြစ်ကြောင်း အများသိစေရန် အသိပေးကြေညာအပ်ပါသည်။

ဦးလမင်း၏ လွှဲအပ်ညွှန်ကြားချက်အရ-
Amran & Associates Law Firm
ဦးအေမ်ရာန်(စဉ်-၉၈၇၈)
LL.B, LLM(Civil Law Group), Diploma in International Law
တရားလွှတ်တော်ရှေ့နေနှင့်ဥပဒေအကြံပေး
တိုက်(၂)၊ အခန်း(၃၀၁)၊ လှိုင်သီရိအိမ်ရာ၊ အင်းစိန်လမ်းမကြီး၊ (၉)ရပ်ကွက်၊ လှိုင်မြို့နယ်၊ ဖုန်း-၀၉-၄၉၂၇၉၅၈၇၊ ၀၉-၇၃၀၃၂၂၆၀

ကန့်ကွက်နိုင်ပါသည်

ရန်ကုန်မြို့၊ သင်္ဃန်းကျွန်းမြို့နယ်၊ (က)ရပ်ကွက်၊ နှင်းဆီကုန်း၊ နတ်စင်လမ်း၊ အမှတ်-၄၅၊ မြေညီထပ်(ဘီ)ခန်း၊ (တိုက်သို့မျက်နှာမူလျှင် ဝဲဘက်အခြမ်း)၊ အကျယ်အဝန်း (၁၂½×၅၀)ပေရှိ ရေ၊ မီးအပါအဝင် တိုက်ခန်းနှင့် အကျိုးခံစားခွင့်အရပ်ရပ်တို့ကို ကန်ထရိုက်တာ ဒေါ်ဝင်း(AKB-210851)ထံမှ ဝယ်ယူထားသူ ဦးဝင်းထွန်းညွန့်[၁၂/တမန(နိုင်)၀၅၇၁၇၇]က ပြန်လည်ရောင်းချရာ ဦးအာမက်ဂျမီ (KMW-034735)မှ ဝယ်ယူရန်အတွက် စရန်ငွေအချို့ပေးချေထားပြီး ဖြစ်ပါသည်။

အဆိုပါ အရောင်းအဝယ်နှင့်ပတ်သက်ပြီး အကျိုးသက်ဆိုင်သူ မည်သူမဆို ပိုင်ဆိုင်မှုအထောက်အထား စာရွက်စာတမ်းစုံလင်စွာဖြင့် ကျွန်ုပ်ထံသို့ (၇)ရက်အတွင်း လာရောက်ကန့်ကွက်နိုင်ပါသည်။ ကန့်ကွက်သူမရှိပါက အရောင်းအဝယ်အား ဆက်လက်ဆောင်ရွက်သွားမည်ဖြစ်ကြောင်း အများသိစေရန် ကြေညာအပ်ပါသည်။

လွှဲအပ်ညွှန်ကြားချက်အရ
ဦးအေးမော်
B.Sc,H.G.P, D.B.L,D.A.Psy
အထက်တန်းရှေ့နေ(စဉ်-၁၈၆၀၉)
အမှတ်(၂၆၀) (ပထပ်)(ဝဲ)၊ လမ်း(၄၀)၊ ကျောက်တံတားမြို့နယ်၊ ရန်ကုန်မြို့။
ဖုန်း-၀၉-၅၀၄၅၅၈၈၃၊ ၀၉-၄၉၅၉၁၉၈၄၅၊ ၀၁-၃၇၉၄၄၇၊ ၀၉-၂၅၅၈၈၆၂၀၃

ရန်ကုန်ဝိဇ္ဇာနှင့်သိပ္ပံတက္ကသိုလ် ၁၉၇၄-၇၈ ခုနှစ် ဓာတုဗေဒ/ကုန်ထုတ်ဓာတုဗေဒဘွဲ့ရ ကျောင်းသား/ကျောင်းသူများ (၁၁)ကြိမ်မြောက် မြတ်ဆရာပူဇော်ကန်တော့ပွဲနှင့် မိတ်ဆုံစားပွဲ ကျင်းပမည်

၁၉၇၄-၇၈ ခုနှစ်၊ ဓာတုဗေဒ/ကုန်ထုတ် ဓာတုဗေဒဘွဲ့ရ ကျောင်းသား/ကျောင်းသူများ၏ (၁၁)ကြိမ်မြောက် မြတ်ဆရာပူဇော်ကန်တော့ပွဲကို (၂၀၁၇ခုနှစ် ဇန်နဝါရီလ ၈ ရက်)(တနင်္ဂနွေနေ့) နံနက် ၈း၃၀ နာရီတွင် နှစ်စဉ်ကျင်းပမြဲ ရန်ကုန်မြို့၊ သင်္ဃန်းကျွန်းမြို့နယ်၊ ရတနာလမ်း၊ ၁၆/၂ ရပ်ကွက် စွန်းလွန်းဂူဝိပဿနာကျောင်းတိုက်ဓမ္မာရုံကြီး၌ ကျင်းပမည်ဖြစ်ပါသည်။ မိတ်ဆုံနေ့လယ်စာကို ကျောင်းတိုက်ကြီး၌လည်းကောင်း၊ မိတ်ဆုံညစာကို Western Park Royal, Pool Side ကန်တော်ကြီးတို့တွင်လည်းကောင်း ကျင်းပမည်ဖြစ်ပါသည်။ ကျောင်းသား/ကျောင်းသူဟောင်းများ မပျက်မကွက် ဆက်သွယ်ကြပါရန်။

ဆက်သွယ်ရန်	**ဦးလှသိန်း**	**ဖုန်း-၀၉-၉၇၇၇၉၉၉၉၉**
	ဦးလှမောင်ရွှေ	**ဖုန်း-၀၉-၅၁၄၇၉၇၄**
	ဦးကျော်မိုးစိန်	**ဖုန်း-၀၉-၉၇၃၇၃၄၄၆**
	မူမူရှိန်	**ဖုန်း-၀၉-၇၃၀၉၈၀၉၇**
	နွေနွေအောင်	**ဖုန်း-၀၉-၅၁၁၃၂၄၃**
	တင်တင်ဝင်း	**ဖုန်း-၀၉-၄၃၀၈၉၀၁၅**
	မေအေးမြင့်	**ဖုန်း-၀၉ ၅၁၄၆၄၄၇**
	သန်းသန်းနွယ်	**ဖုန်း-၀၉-၅၁၂၄၁၆၀**
	စိုးစိုးအောင်	**ဖုန်း-၀၉-၅၅၀၄၂၀၁**
	ဝါဝါသိမ်း	**ဖုန်း-၀၉-၄၀၀၀၂၈၈၆**
	ဝေဝေသန်း	**ဖုန်း-၀၉-၇၃၀၅၄၁၃၃**

အဝေးရောက်ဓာတုဗေဒဆရာဖြစ်သင်တန်း
ပါမောက္ခ ဦးတင်ရွှေ(ဓာတု-မန္တလေး)

၉တန်း၊ တက္ကသိုလ်ဝင်တန်း ဓာတုဗေဒပညာများကို အဝေးသင်စနစ်ဖြင့် Lecture Guide များ၊ Teaching Method များ၊ Instruction များ ပေးပို့၍ သင်ကြားနေပါသည်။ သင်တန်းကြေးကို ဘဏ်မှတစ်ဆင့် ပေးပို့ပြီးသူများထံသို့ စာစဉ်အထုပ်များကို ပြန်လည်ပေးပို့လျက်ရှိပါသည်။

ဘဝတစ်သက်တာအတွက် ဓာတုဗေဒပညာများကို အခြေခံကျကျ အဆင့်မြင့်မြင့် သင်ကြားနိုင်သော ဆရာတစ်ဦးဖြစ်လိုပါက ဆက်သွယ်ပါ။

ဆက်သွယ်ရန် ဖုန်း-၀၉-၄၃၁၁၂၀၂၃

ကန့်ကွက်နိုင်ပါသည်

ရန်ကုန်မြို့၊ လှိုင်သာယာမြို့နယ်၊ မြေတိုင်းရပ်ကွက်အမှတ်(၇)၊ လူနေရပ်ကွက်အမှတ်(FMI-အိမ်ရာစီမံကိန်း)၊ မြေကွက်အမှတ်(၃၉၆)၊ ဧရိယာ(၀. ၁၄၇)ဧကရှိ မြေချပါမစ်မြေကွက်နှင့် ယင်းမြေကွက်ပေါ်ရှိ အမှတ်(O.217)၊ ငွေနှင်းဖြူသစ်ခွလမ်း၊ FMI City၊ လှိုင်သာယာမြို့နယ်၊ ရန်ကုန်မြို့ဟု ခေါ်တွင်သော အကျိုးခံစားခွင့်အရပ်ရပ်အားလုံးတို့သည် ဒေါ်ချိုချိုမြင့်[၇/ပမန(နိုင်)၀၆၈၇၃၉]အမည်ဖြင့် နေထိုင်ခွင့်ချထားပေးသော မြေကွက်ဖြစ်ပါသည်။ အဆိုပါမြေကွက်ကို အရပ်ကတိစာချုပ်အဆင့်ဆင့်ဖြင့် ဝယ်ယူပိုင်ဆိုင်ပြီး ရောင်းချပိုင်ခွင့်ရှိသည်ဟုဆိုသူ ဦးဂျော်နီ(အဖ-ဦးနောင်) [၁၂/လမတ(နိုင်)၀၂၀၆၈၂]ထံမှ ကျွန်ုပ်၏မိတ်ဆွေက အပြီးအပိုင်ဝယ်ယူရန် ၃-၁၂-၂၀၁၆ရက်က ရောင်းဖိုးငွေ၏ တစ်စိတ်တစ်ဒေသကို စရန်ငွေအဖြစ် ပေးအပ်ပြီးဖြစ်ပါသည်။ အရောင်းအဝယ်ကို အပြီးသတ်ငွေချေပြီး ဆက်လက်ဆောင်ရွက်မည်ဖြစ်ရာ ကန့်ကွက်လိုသူများရှိပါက ပိုင်ဆိုင်မှုစာရွက်စာတမ်းမူရင်းများ ယူဆောင်၍ ခိုင်လုံသောအထောက်အထားများဖြင့် ဤကြော်ငြာစာပါသည့်နေ့မှစ၍ (၇)ရက်အတွင်း လူကိုယ်တိုင်လာရောက် ကန့်ကွက်နိုင်ကြောင်း အများသိစေရန် ကြော်ငြာအပ်ပါသည်။

လွှဲအပ်ညွှန်ကြားချက်အရ-
ဦးခင်မောင်ချို(စဉ်-၆၃၂၀) တရားလွှတ်တော်ရှေ့နေ
အမှတ်-၆၆၊ နတ်ရှင်နောင်လမ်း၊ (၁)ရပ်ကွက်၊ မရမ်းကုန်းမြို့နယ်၊
ရန်ကုန်မြို့၊ ဖုန်း-၀၉-၄၃၀၈၈၅၄၉

ကန့်ကွက်နိုင်ကြောင်းကြေညာခြင်း

ရန်ကုန်မြို့၊ ဒဂုံမြို့သစ်(တောင်ပိုင်း)မြို့နယ်၊ မြေတိုင်းရပ်ကွက်အမှတ်(၆၃)၊ မြေကွက်အမှတ်(၁၃၁၉)ဟုခေါ်တွင်သည့် ပေ(၄၀×၆၀)အကျယ်ရှိ နှစ်(၆၀)မြေငှားဂရန်မြေကွက်နှင့် ယင်းမြေကွက်ပေါ်ရှိ အိမ်အပါအဝင် အကျိုးခံစားခွင့် အရပ်ရပ်အားလုံးတို့ကို အမည်ပေါက် ဦးသန်းအောင်[၁၂/ပဇတ(နိုင်)၀၀၄၀၀၅]ထံမှ အရပ်ကတိစာချုပ်များဖြင့် အဆင့်ဆင့်ဝယ်ယူခဲ့ကြပြီး နောက်ဆုံးဝယ်ယူလက်ရောက်ရရှိပိုင်ဆိုင်ခဲ့သူ ဦးကျော်မင်း[၁၂/တမန(နိုင်)၀၇၁၁၄၀]နှင့် ၎င်း၏ဇနီး ဒေါ်ခင်ထားမြင့်တို့ ကွယ်လွန်ပြီးနောက် ၎င်းတို့၏ သားသမီးများဖြစ်၍ တရားဝင်အမွေဆက်ခံရောင်းချပိုင်ခွင့်ရှိသူများဟု အဆိုရှိသော ဦးမျိုးမင်းလှိုင်[၁၂/တမန(နိုင်)၀၀၃၁၈၈]ပါ မောင်နှမ(၄)ယောက်တို့က အဆိုပါအိမ်နှင့်မြေ၏ အကျိုးခံစားခွင့်အရပ်ရပ်အားလုံးတို့ကို အရှုပ်အထွေးကင်းစွာဖြင့် အပြီးအပိုင် လွှဲပြောင်းရောင်းချရန် ကမ်းလှမ်းသည့်အတွက် ကျွန်ုပ်၏မိတ်ဆွေ ဦးလွင်နောင်ထွန်း[၁၂/သဃက(နိုင်)၁၈၅၁၂၇]က အပြီးအပိုင်လွှဲပြောင်းဝယ်ယူရန်အတွက် အရောင်းအဝယ်ပြုလုပ်သော တန်ဖိုးငွေ၏ တစ်ဝက်တိတိကို ပေးချေထားပြီးဖြစ်ပါသည်။ သို့ဖြစ်ပါ၍ သက်ဆိုင်သူ မည်သူမဆို ဤကြေညာချက်ပါသည့်နေ့မှစ၍ (၇)ရက်အတွင်း ပိုင်ဆိုင်မှုအထောက်အထား(မူရင်း)များဖြင့် ကျွန်ုပ်ထံလာရောက် ကန့်ကွက်နိုင်ပါကြောင်းနှင့် သတ်မှတ်ရက်ကျော်လွန်ပါက အရောင်းအဝယ်ကို ပြီးမြောက်အောင်မြင်သည်အထိ ဥပဒေနှင့်အညီ ဆက်လက်ဆောင်ရွက်သွားမည်ဖြစ်ကြောင်း အများသိစေရန် ကြေညာအပ်ပါသည်။

လွှဲအပ်ချက်အရ-ဦးသက်ကိုကို(LL.B)
အထက်တန်းရှေ့နေ(စဉ်-၂၇၂၂၆)
အမှတ်(၂၇/၂၉)၊ ဒုတိယထပ်၊ ၃၅-လမ်း(အောက်)၊ ကျောက်တံတားမြို့နယ်၊
ရန်ကုန်မြို့၊ ဖုန်း-၀၉-၄၃၀၈၃၂၀၅

ဒေါ်လဲ့လဲ့မွန်(ခ)ဒေါ်ရီရီခင်[၁၂/သကတ(နိုင်)၀၂၂၄၈၁]နှင့် သက်ဆိုင်သူအများသိစေရန် သတိပေးကြော်ငြာ

၁။ ရန်ကုန်မြို့၊ သာကေတမြို့နယ်၊ (၄)ရပ်ကွက် တောင်ပိုင်း၊ အောင်သစ္စာ(၆)လမ်း၊ အမှတ် (၇၇၂-က)တွင် နေထိုင်သူ ဦးမင်းကံထိုက်[၁၀/ကမရ(နိုင်)၀၉၅၇၇၈] နှင့် ဒေါ်ချိုချိုဝင်း[၁၀/ကမရ(နိုင်)၀၉၆၃၉၂]တို့၏ တာဝန်ပေးချက်အရ အမှတ်(၈၁၉)၊ ၃-လွှာ(ညာ)၊ အောင်သစ္စာ(၄)လမ်း၊ (၄)ရပ်ကွက်တောင်ပိုင်း၊ သာကေတမြို့နယ်တွင် နေထိုင်သူ ဒေါ်လဲ့လဲ့မွန်(ခ)ဒေါ်ရီရီခင်[၁၂/သကတ(နိုင်)၀၂၂၄၈၁]သည် ကျွန်ုပ်၏မိတ်ဆွေ ဦးမင်းကံထိုက်+ဒေါ်ချိုချိုဝင်းတို့ထံမှ ငွေသား ကျပ်သိန်း(၁၀၀)၊ မဲအတွက်ထည့်ပေး ရငွေကျပ်(၃၉)သိန်း၊ ရွှေလက်ကောက်(၉)ကွင်း၊ ယူဆောင်ပေါင်နှံသုံးစွဲငွေ (၂၀)သိန်း (၅)သောင်းကျပ်၊ စုစုပေါင်းငွေကျပ်(၁၅၉)သိန်း(၅)သောင်းကို ယုံကြည်အပ်နှံငွေအဖြစ် ယူဆောင်ထားကြောင်းနှင့် ထိုကဲ့သို့ ယုံကြည်အပ်နှံငွေကို အလွဲသုံးစား မိမိကိုယ်ကျိုးသုံးစွဲထားပြီးလျှင် ပြန်မပေးနိုင်ကြောင်း၊ တိုင်ချင်ရာတိုင်နိုင်ကြောင်း ပြောဆိုနေသည်ဟု သိရှိရပါသည်။

၂။ သို့ပါ၍ ဒေါ်လဲ့လဲ့မွန်(ခ)ဒေါ်ရီရီခင်အနေဖြင့် ၂၅-၁၂-၂၀၁၆ ရက် နောက်ဆုံးထားကာ ထိုငွေ (၁၅၉)သိန်း(၅)သောင်းကျပ်ကို ကျွန်ုပ်၏မိတ်ဆွေ ဦးမင်းကံထိုက်+ဒေါ်ချိုချိုဝင်းတို့ထံသို့ဖြစ်စေ၊ ကျွန်ုပ်ထံသို့ဖြစ်စေ လာရောက်ပေးအပ်ရန် မေတ္တာရပ်ခံ အသိပေးတောင်းဆိုလိုက်ပါသည်။

၃။ လိုက်နာဆောင်ရွက်ပေးခြင်းမရှိပါက တည်ဆဲရာဇဝတ်ကြောင်း၊ တရားမကြောင်း တရားဥပဒေနှင့်အညီ ၂၅-၁၂-၂၀၁၆ ရက် ကျော်လွန်ပါက ဒေါ်လဲ့လဲ့မွန်(ခ)ဒေါ်ရီရီခင်အပေါ် တိုင်ကြားတရားစွဲဆိုသွားရန် ဦးမင်းကံထိုက်နှင့် ဒေါ်ချိုချိုဝင်းတို့က ကျွန်ုပ်ကို ကိုယ်စားလှယ်လွှဲစာ ပါဝါပေးအပ်ထားပြီးဖြစ်ကြောင်း ဒေါ်လဲ့လဲ့မွန်(ခ)ဒေါ်ရီရီခင်နှင့် သက်ဆိုင်သူအများသိစေရန် သတိပေးကြေညာအပ်ပါသည်။

ညွှန်ကြားချက်အရ-
ဦးကြည်ထွန်း(စဉ်-၆၁၇၃) တရားလွှတ်တော်ရှေ့နေ
အမှတ်-၃၁/၅၇၊ ဩဘာလမ်း၊ ကျောက်/ထက်ရပ်ကွက်၊ တာမွေမြို့နယ်၊ ရန်ကုန်မြို့၊
ဖုန်း-၀၉-၅၀၇၅၁၇၁၊ ၀၁-၄၃၀၅၁၁

(1995-96)&efukpufwuóÅrfbifib au;mifom;?au;mifolm;\ yxrtudrfjrmuf jrwfq&myaZmfyGJwuf&efzdwfMum;vTm

၁၉၉၅-၉၆ခုနှစ်၊ ရန်ကုန်စက်မှုတက္ကသိုလ် ဝင်ခွင့်ရ ကျောင်းသား၊ကျောင်းသူဟောင်းများ၏ မေဂျာပေါင်းစုံ ပထမအကြိမ် မြတ်ဆရာပူဇော်ပွဲကို အောက်ပါအစီအစဉ်အတိုင်း ကျင်းပမည်ဖြစ်ပါ၍ ၁၉၉၅ခုနှစ်မှ ၂၀၀၃ခုနှစ်အထိ ပညာသင်ကြားပေးခဲ့ပါသော Major-Minor ဆရာ/ဆရာမအပေါင်းနှင့် ကျောင်းနေဖက် သူငယ်ချင်းမိတ်ဆွေအပေါင်းအား ကြွရောက်ပါရန် ရိုသေလေးမြတ်စွာ ဖိတ်ကြားအပ်ပါသည်။ ဆရာ/ဆရာမများအား ဖိတ်စာ သီးသန့်ပို့ပါမည်။

ကျင်းပမည့်အစီအစဉ်

နေ့ရက် -၁၇-၁၂-၂၀၁၆ရက်(စနေနေ့)
အချိန် -နံနက် ၈း၀၀ နာရီ မှ ၁၂း၀၀နာရီထိ
နေရာ -ရန်ကုန်နည်းပညာတက္ကသိုလ်စုဝေးခန်းမ

ဆရာကန်တော့ပွဲဖြစ်မြောက်ရေးကော်မတီ
မမြတ်မြတ်မျိုး-၀၉-၇၃၀၀၉၇၁၆
ကိုဇင်မင်းလတ်-၀၉-၉၇၉၆၁၃၅၉၁

a&Tusifrdk'[mynmAdkefpmoifwdkuf q&mawmf EdkifiHawmfo0'¨Zp&d t*¾r[my@dw b'´EÅmn0& &mjynfhaZmf½kyfwkawmf ifyGJESifhoenemh mZmenf t&SifrwfvdkYm;*kP&nf yaZmfyGJwufum;pm

ပဲခူးတိုင်းဒေသကြီး၊ ရွှေကျင်မြို့ မဟာပညာဗိမာန်စာသင်တိုက်ဆရာတော်ကြီး၊ နိုင်ငံတော်သြဝါဒါစရိယ အဂ္ဂမဟာပဏ္ဍိတ ဘဒ္ဒန္တပညာဝရ သက်တော်ရာပြည့် အထိမ်းအမှတ်ပူဇော်ပွဲ၊ ဆရာတော်ကြီး၏ရုပ်တုတော်ဖွင့်ပွဲနှင့် သာသနာ့အာဇာနည် (၁၃)ပါးတို့အား ချီးကျူးဂုဏ်ပြုပူဇော်ပွဲကို ရွှေကျင်မြို့ မဟာပညာဗိမာန် ကျောင်းတိုက်၌ ၂၀၁၆ခုနှစ်၊ ဒီဇင်ဘာလ ၂၆ရက်မှ ၂၈ရက်အထိ ကျင်းပမည်ဖြစ်ပါ၍ တပည့် ဒါယကာ၊ ဒါယိကာမများ တက်ရောက်ကြည်ညိုနိုင်ပါရန်နှင့် အလှူငွေများကို အောက်ပါဖုန်းနံပါတ်များသို့ ဆက်သွယ်လှူဒါန်းနိုင်ပါကြောင်း နှိုးဆော်အပ်ပါသည်။

ဦးသိန်းလွင်-၀၉-၄၅၈၀၀၀၃၈၄ ဦးမောင်ပုံ-၀၉-၅၃၀၀၆၉၅
ဦးစိုးရည်-၀၉-၄၂၈၁၄၅၁၅၅ ဦးမြင့်နိုင်-၀၉-၅၀၈၃၆၃၂
ဦးစီးကျင်းပရေးအဖွဲ့၊ ရွှေကျင်မြို့။

r[m"r®vl&f'r®vqkawmifyGJ ntpwD awmf 'kwd ttud Akyÿed yawm fzdwfum;vTm

ရန်ကုန်မြို့၊ မြောက်ဥက္ကလာပမြို့နယ်၊ (၈)ရပ်ကွက်၊ မေခါဝီလမ်းမကြီးနှင့် ကန္ဒာလမ်းထောင့်၌ တည်ထားကိုးကွယ်လျက်ရှိသော မဟာဓမ္မပါလလိုဏ်ဂူ၊ ဓမ္မပါလဆုတောင်းပြည့်စေတီတော်၏ ဒုတိယအကြိမ် ဗုဒ္ဓပူဇနိယပွဲတော်ကြီးကို အောက်ပါအစီအစဉ်အတိုင်း ကျင်းပမည်ဖြစ်ပါသောကြောင့် ရပ်ဝေးရပ်နီးမှ အလှူရှင်များအား နိဗ္ဗာန်အကျိုးမျှော်၍ မေတ္တာဖြင့်ဖိတ်ကြားအပ်ပါသည်။

- ၁၃-၁၂-၂၀၁၆ရက်မှ ၁၇-၁၂-၂၀၁၆ရက်အထိ မဟာပဋ္ဌာန်းမြတ်ပူဇော်ပွဲ
- ၁၇-၁၂-၂၀၁၆ရက်တွင် ဆွမ်းဆန်စိမ်းလောင်းလှူပွဲ (အချိန်-နံနက် ၆နာရီ)
- ၂၁-၁၂-၂၀၁၆ရက်မှ ၂၅-၁၂-၂၀၁၆ရက်အထိ မိုးကြိုးငှက်ငယ်တေးပဒေသာကပွဲ
- ၂၇-၁၂-၂၀၁၆ရက်နေ့မှ ၃၀-၁၂-၂၀၁၆ရက်အထိ စွမ်းဇာနည်ဇာတ်သဘင်အဖွဲ့ဖျော်ဖြေပွဲ

ဂေါပကအဖွဲ့
မဟာဓမ္မပါလလိုဏ်ဂူ
ဓမ္မပါလဆုတောင်းပြည့်စေတီတော်

"အထူးပင်ဂုဏ်ယူဝမ်းမြောက်ပါကြောင်း"

FAMOUS *Traveller* EXPRESS

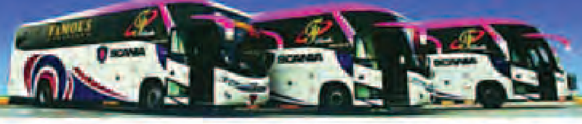

၂၀၁၆ ခုနှစ်၊ ဒီဇင်ဘာလ(၆) ရက်နေ့တွင် **Famous Traveller International Co.,Ltd.** ၏ **Famous Traveller Express** ယာဉ်လိုင်း ဖွင့်လှစ်နိုင်ခြင်းအတွက် အထူးပင် ဂုဏ်ယူဝမ်းမြောက်ပါကြောင်းနှင့် လုပ်ငန်းများ တိုးတက်အောင်မြင်ပါစေကြောင်း ဆုမွန်ကောင်းတောင်းအပ်ပါသည်။

ဦးကိုကိုထွေး
ဥက္ကဋ္ဌ
တော်ဝင်မိသားစုကုမ္ပဏီ

(၂၈.၁၁.၂၀၁၆)ရက်နေ့တွင် ဦးမြင့်ဦး၏ ညွှန်ကြားချက်အရ ဒေါ်ပြုံးပြုံး (တရားလွှတ်တော်ရှေ့နေ)တို့၏ ကြော်ငြာထုတ်ပြန်ထားသော ကြေညာချက်နှင့် ပတ်သက်၍ အများသိစေရန် ကြေညာခြင်း

ဦးမြင့်ဦး (ထိပ်တန်းလွှင့်စင်ပင်) ဆိုင်တွင် ဦးကိုလတ်နှင့် ဦးမောင်ကြည်တို့ ယာဉ်အလုပ်ပေးမယ် ရောင်းချမှုချက်ရှိသော လွှယ်အိတ်များမှာ ဦးအောင်ကြည်၏ UAK ရုပ် လိုဂိုအိတ်ကြီးရှိ လွှယ်အိတ်ကို ဟုယူပြီး ပုံစံတူ၊ ဒီဇိုင်းတူ ရက်လုပ်ထားသော လွှယ်အိတ်များဖြစ်ပါကြောင်း ပြန်လည်ဖြေရှင်းအပ်ပါသည်။

ဦးအောင်ကြည်၏ UAK ရုပ် လိုဂိုအိတ်ကြီးရှလွှယ်အိတ်များ၊ ဈေးကွက်အတွင်း နာမည်ရပြီး အရောင်းသွက်လာသည့်အခါ ဦးကိုလတ်နှင့် ဦးမောင်ကြည်တို့မှ ပုံစံတူ ဒီဇိုင်းတူရက်လုပ်ပြီး ဦးမြင့်ဦး (ထိပ်တန်းလွှင့်စင်ပင်)ဆိုင်သို့ ရောင်းချခဲ့ခြင်းဖြစ်ပါသည်။ ဦးကိုလတ်နှင့် ဦးမောင်ကြည်တို့က ဦးအောင်ကြည်၏ UAK ရုပ် လိုဂိုအိတ်ကြီးရှလွှယ်အိတ်နှင့် ဒီဇိုင်းမတူပုံစံတူ၍ နောက်ပိုင်းတွင် ဆက်လက် လုပ်ဆောင်နေသဖြင့် UAK ရုပ် လိုဂိုအိတ်ကြီးရှလွှယ်အိတ်ပုံစံတူ ဒီဇိုင်းတူ လွှယ်အိတ်များနှင့် သက်သေခံချက်များ၊ လက်ခံရရှိထားပြီးဖြစ်ပါသည်။

ဦးမြင့်ဦးနှင့် ဖုန်းရှေ့နေမှ (၂၈-၁၁-၂၀၁၆)ရက်နေ့၊ ကြော်ငြာသတင်းစာတွင် ပြန်လည်ဖြေရှင်းချက်သည် တွဲလွဲမှားတော်ဖြေရှင်းချက်များသာဖြစ်ပါသည်။

လူကြီးမင်းတို့၏ သတင်းစာပါ ကြေညာချက်နှင့် (၁၀-၁၁-၂၀၁၆)ရက်စွဲပါ ပေးပို့သော အသိပေး အကြောင်းကြားစာပါ စကားရပ်များမှာ ရှေ့နောက်ညီညွတ်ခြင်းမရှိဘဲ တွဲလွဲနေပါသည်။ သို့ဖြစ်ပါ၍ ဦးအောင်ကြည် ကြေညာထားသည့် (၂၂-၁၁-၂၀၁၆)ရက်စွဲပါ ကြော်ငြာသတင်းစာတွင် ကြေညာချက်နှင့် ပတ်သက်၍ လိုက်နာခြင်းမရှိပါက ဥပဒေနှင့်အညီ ဆောင်ရွက်သွားမည်ဖြစ်ပါကြောင်း အများသိစေရန် ကြေညာအပ်ပါသည်။

ဦးအောင်ကြည်၏ လွှဲအပ်ညွှန်ကြားချက်အရ -

ဦးထွန်းအောင်ဝင်းအောင် ဦးဇော်မျိုးဝင်း (LL.B)
LL.B, WIPO, D.L.P(Switzerland) အထက်တန်းရှေ့နေ(ဝဉ်-၇၂၀၀)
တရားလွှတ်တော်ရှေ့နေ (ဝဉ်-၈၇၉၉) ရှေ့နေများအသင်းရုံးခန်း၊ ဆင်စီမြို့နယ်
ဖုန်း- ၀၉ ၅၁၅၀၀၄၇
အမှတ်(၈၃/၁၃)၊ ပန်းဆိုးတန်းလမ်း၊
ကျောက်တံတားမြို့နယ်၊ ရန်ကုန်မြို့

ကားသန့်ရောင်းမည် (one owner)

Hilux Surf, SSRX, 2004, 2700CC, Petrol, Silver, 5K/...,90000km, 379Lakhs.

Ph: 09420313767, 09799390506

'D&Dwnjfvykeftrelfxwbinumif xkcap&eft aumifum;pm

(တရားမကျင့်ထုံးကိုဥပဒေအမိန့်-၂၁၊ နည်းဥပဒေ-၂၂)
ရန်ကုန်မြောက်ပိုင်းခရိုင်တရားရုံး
၂၀၁၃ခုနှစ်၊ တရားမကြီးမှုအမှတ်-၂၀၉နှင့် ဆက်သွယ်သည့်
၂၀၁၆ခုနှစ်၊ တရားမဇာရီမှုအမှတ်-၆၀

Great Union Engineering and Construction Group Co.,Ltd (ငင်းကိုယ်စား ဦးသက်နိုင်ဝင်း၊ အုပ်ချုပ်မှုဒါရိုက်တာ)	နှင့်	Heyi(Myanmar) Group Limited Mr.Jianbin Zheng (အုပ်ချုပ်မှုဒါရိုက်တာ)
(ဒီကရီအနိုင်ရသူ)		**(တရားရှုံး)**

ရန်ကုန်တိုင်းဒေသကြီး၊ လှိုင်သာယာမြို့နယ်၊ FMIမြို့တော်၊ အထက်ပဒေသာပင်လမ်း၊ အမှတ်(H-30)နေ တရားရှုံး Heyi(Myanmar) Group Limited (အုပ်ချုပ်မှုဒါရိုက်တာ) Mr.Jianbin Zheng (ယခုနေရပ်လိပ်စာမသိ) သိစေရမည်။

၂၀၁၃ခုနှစ်၊ တရားကြီးမှုအမှတ်-၂၀၉တွင်ကျရှိသည့် ဒီကရီကို အတည်ပြုလုပ်ရန် ဤရုံးတော်တွင် တရားနိုင်ဦးသန်းဝေက လျှောက်ထားသည်ဖြစ်၍ မည်သည့်အကြောင်းကြောင့် အတည်ပြုရန်လုပ်စေရန် အမိန့်ကိုမထုတ်သင့်ကြောင်း အကြောင်းတစ်ခုခုရှိလျှင် ပြ၍ချေဆိုရန် သင်ကိုယ်တိုင်ဖြစ်စေ၊ ရုံးတော် အခွင့်အမိန့်ရရှေ့နေဖြင့်ဖြစ်စေ၊ အကြောင်းပြချေဆိုနိုင်သူ အခွင့်ရကိုယ်စားလှယ်ဖြင့်ဖြစ်စေ ၂၀၁၆ခုနှစ်၊ ဒီဇင်ဘာလ ၂၀ရက် (၁၃၇၈ခုနှစ်၊ နတ်တော်လဆန်း ၇ရက်) မွန်းမတည့်မီ ၁၀နာရီတွင် ဤရုံးတော်ရှေ့လာရောက်စေ။

၂၀၁၆ခုနှစ်၊ နိုဝင်ဘာလ ၁၇ရက်တွင် ဤရုံးတော်တံဆိပ်ရိုက်နှိပ်၍ ကျွန်ုပ်လက်မှတ်ရေးထိုးထုတ်ပေးလိုက်သည်။

(အုန်းခိုင်)
ဒုတိယခရိုင်တရားသူကြီး(၂)
ရန်ကုန်မြောက်ပိုင်းခရိုင်တရားရုံး

&efukd*jufta oif;(wnifukd) zkef;-09-73254835

ရန်ကုန်ဂေါက်အသင်းမှ အသင်းသားအချို့သည် အသင်းသို့ပေးသွင်းရန်ရှိသည့် လစဉ်ကြေးနှင့် နှစ်စဉ်ကြေးများကို (၂)နှစ်ကျော်ကြာသည်အထိ ပေးသွင်းရန်ပျက်ကွက်နေပါသဖြင့် အဆိုပါအသင်းသားများသည် Defaulter သတ်မှတ်စာရင်းတွင် ပါဝင်သွားနိုင်ပါသောကြောင့် မိမိတို့ပေးသွင်းရန်ကျန်ရှိနေသည့် လစဉ်ကြေးနှင့် နှစ်စဉ်ကြေးများကို ၃၁-၁၂-၂၀၁၆ရက်(စနေနေ့) နောက်ဆုံးထားပြီး မပျက်မကွက် ပေးသွင်းကြပါရန် ကြိုတင်အသိပေးနှိုးဆော်အပ်ပါသည်။

အလုပ်အမှုဆောင်ကော်မတီ
ရန်ကုန်ဂေါက်အသင်း

ကုန်အမှတ်တံဆိပ်အသိပေးကြေညာချက်

ရန်ကုန်မြို့၊တာမွေမြို့နယ်၊အောင်မေတ္တာလမ်း၊ အမှတ် ၁၂၀ တွင်နေထိုင်သော ဒေါ်သက်နှင်းဝေ(၁၂/ကတတ(နိုင်)၀၂၈၁၅၄)၏လွှဲအပ်ညွှန်ကြားချက်အရ အောက်ပါအတိုင်းအများသိစေရန်ကြေညာသည်။

ကုန်အမှတ်တံဆိပ်အမည်အမှတ်အသား

ဝန်ကြယ် ညဏာ

ကျွန်ုပ်မိတ်ဆွေက ဖိနပ်အမျိုးမျိုးကိုထုတ်လုပ်ကာ ပြည်ထောင်စုသမ္မတမြန်မာနိုင်ငံတော်တစ်ဝှမ်းလုံးသို့ လက်လီလက်ကားဖြန့်ဖြူးရောင်းချရာတွင် ၎င်းကိုယ်ပိုင်စိတ်ကူးဖြင့် ဖန်တီးထားသော အထက်ပါကုန်အမှတ်တံဆိပ်အမည်အမှတ်အသားနှစ်ခုကို အသုံးပြုသွားမည်ဖြစ်ပြီး ယင်းကုန်အမှတ်တံဆိပ်နှစ်ခုနှင့်စပ်လျဉ်း၍ တစ်ဦးတည်းပိုင်အဖြစ်အသုံးပြုမည်ဖြစ်ကြောင်း မြွက်ဟကြေညာစာချုပ်ကို ရန်ကုန်မြို့စာချုပ်စာတမ်းမှတ်ပုံတင်ရုံး၌ မှတ်ပုံတင်သွင်းချုပ်ဆိုမည်ဖြစ်ပါသည်။

သို့ပါ၍ အထက်ပါကုန်အမှတ်တံဆိပ်အမည်အမှတ်အသားနှစ်ခုနှင့်စပ်လျဉ်း၍ကန့်ကွက်လိုပါက ဤကြေညာစာထုတ်သည့်နေ့မှစ၍ ၇ ရက်အတွင်းကန့်ကွက်နိုင်ပါသည်။

လွှဲအပ်ညွှန်ကြားချက်အရ - ဦးအောင်ကျော်ထွန်း LL.B.,LL.M.
တရားလွှတ်တော်ရှေ့နေ(စဉ်-၁၁၁၆၃)
အမှတ်-(၃၃/၅၉)၊ အခန်းအမှတ်(၃၆)၊မဟာဗန္ဓုလပန်းခြံလမ်း၊ Strand ကွန်ဒို၊ ကျောက်တံတားမြို့နယ်။
ဖုန်း-၀၉၇၇၃၁၈၆၃၁၊၀၉၄၂၁၀၈၉၉၃၉။

ZD'ekd*juf ,daw ‹u , ftpzdYo bm0awmaw xefod;pb

ajrmuf0Dq&mawmf (60)ud ajrmuf&efuke t x|t vjk ay;w&m;pcef

နေရာ၊ ရတနာမာရ်အောင်တောရဓမ္မရိပ်သာ၊ နွယ်သာကီလမ်း၊ ဉာဏရပ်ကွက်၊ ပုလဲမြို့သစ်၊ မင်္ဂလာဒုံမြို့နယ်

တရားစခန်းရက်၊ (၁၃၇၈ ခုနှစ်၊ ပြာသို လဆန်း၃ ရက်မှ ပြာသိုလဆန်း ၁၂ ရက်နေ့ထိ) ၃၁-၁၂-၂၀၁၆ မှ ၉-၁-၂၀၁၇ ထိ

စာရင်းလက်ခံမည့်ရက်၊ (၁၃၇၈ ခုနှစ်၊ နတ်တော်လပြည့်ကျော် ၁၀ရက်) ၂၀၁၆ခုနှစ်၊ ဒီဇင်ဘာ ၂၄ ရက် (စနေနေ့) နံနက် ၉း၀၀ နာရီမှ ညနေ ၃း၀၀ နာရီထိ (ဦးရေကန့်သတ်ထားပါသည်။ ဦးရာလူစနစ်ဖြင့် လက်ခံပါမည်။)

မှတ်ချက်။ တရားစခန်းဝင်မည့်သူကိုယ်တိုင် နိုင်ငံသားစိစစ်ရေးကတ်(မူရင်း)ဖြင့် စာရင်းပေးသွင်းပါရန် နှင့် ဆွမ်းစရိတ်ငွေ(၅၀၀၀) ကျပ်ကိုတစ်ပါတည်းပေးသွင်းပါရန် မေတ္တာရပ်ခံအပ်ပါသည်။ (ကျန်းမာရေးမကောင်းသူများကိုလက်မခံပါ)

ဓမ္မဝန်ဆောင်အဖွဲ့ (ရန်ကုန်)

ဖုန်း-၀၉-၄၂၁၀၄၃၂၀/၀၉-၄၄၈၀၃၂၂၇၈

သာသနာရေးဝန်ကြီးဌာနမှ ရုံးအဖွဲ့မှူး (ငြိမ်း) ဦးမောင်မောင်မြင့်ဦးစီးသော

နာလန္ဒာ ဗုဒ္ဓဂယာ ဘုရားဖူးအဖွဲ့

အိန္ဒိယ/ နီပေါလ်နိုင်ငံတို့ရှိ သံဝေဇနိယအဝိဇေတိတလေးဌာနတို့သို့ ဘုရားဖူးပို့ဆောင်ပေးလျက်ရှိပါသည်။ အသက်သာဆုံးဈေးနှုန်း၊ အကောင်းဆုံးသောဝန်ဆောင်မှုတို့ဖြင့် ဘုရားဖူးများ စိတ်အေးချမ်းသာစွာဖြင့် သွားရောက် ဖူးမျှော်နိုင်ရန် စီစဉ်ထားပါသည်။ ဘုရားဖူးခရီးသည်များမှ စိတ်ချမ်းသာစွာဘုရားဖူးနိုင်ရန် သက်မှတ်ထားသောရက်များအား ကြိုတင်စာရင်းပေးသွင်းနိုင်ပါသည်။ မိသားစုသီးသန့်ခရီးစဉ်များနှင့်(၁၄)ညအိပ်(၁၅)ရက်ခရီး၊ (၁၁)ညအိပ်(၁၂)ရက်ခရီး၊ (၇)ညအိပ်(၈)ရက်ခရီးစဉ်များကိုပို့ဆောင်ပေးပါသည်။ (၁၆)ဦးလျှင်(၁)ဦးအခမဲ့ ပေးပါသည်။ ခရီးစဉ်တလျှောက်ဝန်ဆောင်မှုများမှာ စရိတ်ငြိမ်းဖြစ်ပါသည်။ (၁၄)ညအိပ်(၁၅)ရက် ခရီးစဉ် ထွက်ခွာမည့်ရက်များ (၁)၂၈.၁၂.၂၀၁၆ (၂)၁၈.၀၁.၂၀၁၇ (၃)၀၃.၀၂.၂၀၁၇ (၄)၁၉.၀၂.၂၀၁၇ (၅)၁၀.၀၃.၂၀၁၇ // (၇)ညအိပ် (၈)ရက်ခရီးစဉ်များ(၁)၀၆.၀၂.၁၇ (၂)၁၃.၀၂.၁၇ (၃)၂၇.၀၃.၁၇ (၄)၁၂.၀၄.၁၇ ရက်များသို့ စာရင်းပေးသွင်းနိုင်ပါသည်။ *Hot Line ph no: 09421082257*

အမှတ်—(၂၂၃) မြေညီထပ်၊ ဗိုလ်တထောင်ဈေးလမ်း(ယခင်အီဒင်လမ်း)၊ (၂)ရပ်ကွက်၊ ပုဇွန်တောင်မြို့နယ်၊

ဖုန်း—၀၉၄၂၁၀၈၂၂၅၇၊ ၀၉၇၇၃၁၃၈၅၀၁၊ ၀၉၄၂၁၀၈၂၂၅၆၊ ၀၉၉၆၄၂၁၀၈၂၂ သို့ဆက်သွယ်စုံစမ်းနိုင်ပါသည်။

ဗီဇာမလိုတော့ဘူးဆိုတော့ နှစ်သစ်ကို စင်ကာပူမှာပဲ ကြိုဆိုလိုက်ကြရအောင်!

၃ ညအိပ် ၄ ရက် ၂၉ ဒီဇင်ဘာ ၂၀၁၆မှ ၁ ဇန်နဝါရီ ၂၀၁၇ထိ **USD 640**

ပေးရတဲ့ပိုက်ဆံနဲ့ တန်လိုသူများ၊ မိမိကိုယ်တိုင် စီစဉ်သည်ထက် ကုန်ကျစရိတ် ပိုမိုသက်သာလိုသူများ၊ စိတ်အနှောင့်အယှက်ကင်းကင်း ကုန်ကျစရိတ်အပြီးအစီးဖြင့် Hassle-free ခရီးသွားလိုသူများအတွက်

ရွှေခင်းလမ်း ခရီးသွားလုပ်ငန်း Tel: 01 524 841, 09 788 999 810 ~ 860

rouf;qlawmhaumif

ဦးဇော်မြင့်အောင် [၁၂/အစန(နိုင်)၀၇၉၆၂၉]နှင့် ဒေါ်ငုဝါ [၁၄/ပသရ(နိုင်)၁၁၂၃၁၈] တို့သည် အကြင်လင်မယားအဖြစ် ပေါင်းသင်းနေထိုင်လာခဲ့ရာမှ ယခုအခါ ဒေါ်ငုဝါမှာ ကျွန်ုပ်မကြိုက်သည့်ကိစ္စများအား ပြုလုပ်ကာ ၎င်းဆန္ဒအလျောက် နေအိမ်မှ ထွက်သွားပါသဖြင့် ယနေ့ကြော်ငြာပါသည့်နေ့မှစ၍ ၎င်းနှင့် ကျွန်ုပ်မှာ လုံးဝသက်ဆိုင်မှုမရှိတော့ပါကြောင်း။ နောက်နောင် ၎င်းနှင့်ပတ်သက်သည့် ကိစ္စအဝဝအားလည်း လုံးဝတာဝန်ယူဖြေရှင်းပေးမည်မဟုတ်ပါကြောင်း အများသိစေရန်ကြေညာအပ်ပါသည်။ (စုံစမ်းမေးမြန်းခြင်းသည်းခံပါ။)

ဦးဇော်မြင့်အောင်[၁၂/အစန(နိုင်)၀၇၉၆၂၉]

aysmuf;qHk;aumif

ရန်ကုန်မြို့၊ ကျောက်တံတားမြို့နယ်၊ အမှတ်(၈)ရပ်ကွက်၊ အနော်ရထာလမ်း၊ အမှတ်(၈၂)ရှိ တော်ဝင်ကိုး အပြည်ပြည်ဆိုင်ရာရောင်းဝယ်ရေးကုမ္ပဏီလီမိတက်၏ ကုန်သည်များနှင့် စက်မှုလက်မှုလုပ်ငန်းရှင်အသင်းမှ ထုတ်ပေးသော အသင်းဝင်ကတ်အမှတ် -၂၃၂၈၄ သည် ပျောက်ဆုံးသွားပါသဖြင့် တွေ့ရှိပါက ပြန်လည်အကြောင်းကြားပါရန်။

ဖုန်း-၀၁-၂၅၀၂၂၅

TOKYO BBQ DINING

MANPUKU

စိတ်လှုပ်ရှားဖွယ် Promotion အစီအစဉ်များကို တစ်လတစ်ခါ မထပ်အောင် စီစဉ်ပေးလျက်ရှိပါသည်။

ဂျပန်စားဖိုမှူးကြီး MR.Naoki Watanabe ကိုယ်တိုင် ချက်ပြုတ်စီမံသော ဂျပန်အသားကင်ဆိုင်

No.(30), Sagawar Street, Dagon Township, Yangon. TEL: 09-970137546, 09-8300426, 09-5046736

Myanmar Classic Group Co.,Ltd.

Air Conditioning Training

(Basic Course)

- သင်၏အနာဂတ်မှာ Professional တစ်ယောက်အဖြစ်ရပ်တည်လိုပါကအတတ်ပညာနှင့် အလုပ်အကိုင်အခွင့်အလမ်းများကိုရရှိစေမည့် သင်တန်းဖြစ်သည်။
- Air-Con ပညာရပ်ကို စိတ်ပါဝင်စားသူများအတွက် စာတွေ့လက်တွေ့များအား ထိရောက်စွာသင်ကြားပေးမည်။
- On Job Training နှင့် Practical အထူးဦးစားပေးမည့်သင်တန်းဖြစ်သည်။

သင်တန်းအမှတ်စဉ် - (၇)
သင်တန်းစတင်မည့်ရက် - 26.12.2016
သင်တန်းကာလမှာ - (၂) လ တိတိ
သင်တန်းရက် - တနင်္လာနေ့ မှ သောကြာနေ့ အထိ
သင်တန်းနေရာ - အမှတ်(၂၁၂/က) အောက်ကြည့်မြင်တိုင်လမ်း၊ အလုံဓာတ်ဆီမှတ်တိုင်အနီး၊ အလုံမြို့နယ်၊ ရန်ကုန်မြို့။

သင်တန်းသားများစတင်လက်ခံနေပြီ [illegible]

အသေးစိတ်သိရှိလိုပါကဖုန်းနံပါတ် ၀၁-၂၂၇၀၃၄၊ ၂၃၀၂၀၈၂၊ ၂၃၀၂၀၈၃ သို့စုံစမ်းမေးမြန်း နိုင်ပါသည်။

100% သံချေးမတက်သည့် Stainless Steel ဘလိပ်စားသွားဆူးကြိုးများကို

စော်ဘွားလေးဗိုလ်ဗိုလ်မောင်ကုမ္ပဏီလီမိတက်မှ ဈေးနှုန်းချိုသာစွာ ဖြင့်ရောင်းချတပ်ဆင်ပေးနေပါသည်။

အရောင်းဆိုင်ခွဲ(၁) - [illegible] Ph: 01-545531, 01-8603141, 09-5008161

အရောင်းဆိုင်ခွဲ(၂) - [illegible] Ph: 01-656521, 09-421024731, 09-421024741

အရောင်းဆိုင်ခွဲ(၃) - [illegible] Ph: 09-5553323, 09-5103323

အရောင်းဆိုင်ခွဲ(၄) - [illegible] Ph: 01-642748, 09-5069101, 09-73152381

BOSS အဆင့်မြင့် ပါကေးအရောင်းခန်းမ

အဆင့်မြင့် Laminate Flooring ကြမ်းခင်းပြားများနှင့် 100% ရေစိုခံ ဗီနိုင်းကြမ်းခင်းပြားများကို ဈေးနှုန်းချိုသာစွာဖြင့် တိုက်ရိုက်ရောင်းချပေးနေပါသည်။

အရောင်းခန်းမ(၁-)အမှတ်(၂၈၁)၊ အလယ်ရွှေဂုံတိုင်လမ်းမကြီး၊ ရွှေဂုံတိုင်ဟိုတယ်ဘေး၊ ဗဟန်းမြို့နယ်။
Ph: 01-8603151, 01-8603389, 09-8626261, 09-5426261, 09-73152381

အရောင်းခန်းမ(၂) - တိုက်(အေ-၂)၊ အခန်း(၀၄)၊ [illegible] Ph: 09-5425251, 09-73225484

အရောင်းခန်းမ(၃) - အမှတ်(၂၄၈)၊ [illegible] Ph: 09-5076661, 09-5076662, 09-5076663

အရောင်းခန်းမ(၄) - အမှတ်(၁၁-ဘီ)၊ ပြည်ထောင်စု [illegible] (၉)မိုင်၊ မရမ်းကုန်းမြို့နယ်။ Ph: 09-5091526, 09-5091527

uef;uGufEdkif;aumif;jcif;

ဒဂုံမြို့သစ်(အရှေ့ပိုင်း)မြို့နယ်၊ မြေတိုင်းရပ်ကွက်အမှတ်(၉)၊ မြေကွက်အမှတ်(၁၀၅၂)၊ မြေကွက်တည်နေရာ အမှတ်(၁၀၅၂)၊ အနော်ရထာလမ်း၊ (၉) ရပ်ကွက်၊ ဒဂုံမြို့သစ်(အရှေ့ပိုင်း)မြို့နယ်၊ (ဒေါ်ဒါခိုင်- CO ၀၀၀၄၉၆) အမည်ပေါက် နှစ် (၆၀) မြေငှားဂရန်မြေအား အမည်ပေါက် ဒေါ်ဒါခိုင် (မိခင်)နှင့် ဦးလပြည့်(ဖခင်)တို့ ကွယ်လွန်သဖြင့် ဦးကျော်ငြိမ်း [၁၁/မပန(နိုင်)၀၁၄၀၉၂]၊ ဦးဘုမောင်[၁၁/မပန(နိုင်)၀၁၄၀၉၃] နှင့် ဦးထွန်းငြိမ်း[၁၂/တမန(နိုင်)၀၄၉၂၆၃]တို့မှ သားများဖြစ်ကြောင်း ကျမ်းကျိန်လွှာ၊ ထောက်ခံကျမ်းကျိန်လွှာ၊ မိခင်ဖခင်တို့၏ သေစာရင်းတို့တင်ပြ၍ ပိုင်ဆိုင်ကြောင်း စာချုပ်ချုပ်ဆိုရန် မြေပုံကူးလျှောက်ထားလာခြင်းအား တရားဝင်ခိုင်လုံသော အထောက်အထားများဖြင့် ဤကြော်ငြာပါသည့်နေ့မှစ၍(၇) ရက်အတွင်း ကန့်ကွက်နိုင်ပါကြောင်းနှင့် ကန့်ကွက်မှု မရှိပါက လုပ်ထုံးလုပ်နည်းအတိုင်း ဆက်လက်ဆောင်ရွက်ပေးမည်ဖြစ်ပါကြောင်း အသိပေးကြေညာအပ်ပါသည်။

မြို့ပြစီမံကိန်းနှင့် မြေစီမံခန့်ခွဲမှုဌာန၊ ရန်ကုန်မြို့တော်စည်ပင်သာယာရေးကော်မတီ

uef;uGufEdkif;aumif;jcif;

မြောက်ဥက္ကလာပမြို့နယ်၊ မြေတိုင်းရပ်ကွက်အမှတ်(၅)၊ မြေကွက်အမှတ်(၁၃၂/ခ)၊ မြေကွက်တည်နေရာအမှတ်(၁၃၂/ခ)၊ ခေမာ(၄)လမ်း (ဦးဖားကော်လာ)အမည်ပေါက် ပါမစ်မြေအား အမည်ပေါက် ဦးဖားကော်လာထံမှအရပ်ကတိစာချုပ်(၁)ဆင့်ဖြင့်ရရှိသူ ဦးစိန်အောင်[၁၂/ဥကမ(နိုင်)၀၉၄၄၅၄]မှ မြေပြင်တွင်ဧရိယာ ပေ(၂၀×၆၀)ရှိပြီး (၁) ထပ် ပျဉ်+အုတ် ဆ/ဦး(၁)လုံးဖြင့် လျှောက်ထားသူ ဦးစိန်အောင်ကိုယ်တိုင်နေထိုင်ကြောင်း၊ ပါမစ်ပျောက်ဆုံးကြောင်း မြောက်ဥက္ကလာပမြို့နယ်တရားရုံး၊ ကျမ်းကျိန်လွှာအမှတ် ၅၈၇ (၉. ၃. ၁၆)၊ ရပ်ကွက်အုပ်ချုပ်ရေးမှူး/ရဲစခန်းထောက်ခံချက် တို့တင်ပြ၍ ဂရန်သစ်လျှောက်ထားလာရာ တရားဝင်ခိုင်လုံသောအထောက်အထားများဖြင့် ဤကြော်ငြာပါသည့်နေ့မှစ၍ (၇)ရက်အတွင်း ကန့်ကွက်နိုင်ပါကြောင်းနှင့် ကန့်ကွက်မှုမရှိပါက လုပ်ထုံးလုပ်နည်းအတိုင်း ဆက်လက်ဆောင်ရွက်ပေးမည်ဖြစ်ပါကြောင်း အသိပေးကြေညာအပ်ပါသည်။

မြို့ပြစီမံကိန်းနှင့်မြေစီမံခန့်ခွဲမှုဌာန၊ ရန်ကုန်မြို့တော်စည်ပင်သာယာရေးကော်မတီ

Royal Gandamar Travels & Tours

Car Rental Service

ဒီဇင်ဘာခရီးစဉ်များ

- တောင်ကြီး-အင်းလေး-မိန်းမရဲတောင်-မြသပိတ်စေတီအိုင် ခရီးစဉ် Dec-9,Dec-23,28,Jan-3
- ပုဂံ-စွယ်တော်လေးဆူ-ပုပ္ပါး-ပခုက္ကူ ခရီးစဉ် Dec-9,Dec-23,28,Jan-3
- မန္တလေး-ကျောက်ဆည်-ပြင်ဦးလွင်-ပန်းပွဲတော် ခရီးစဉ် Dec-23,28,Jan-3
- ထားဝယ်ရှင်ကိုးရှင်-မောင်းမကန်ကမ်းခြေ Dec-23,28
- ကယားပြည်နယ်လွိုင်ကော်-ပန်ပက်ခရီးစဉ် Dec-23,28
- ရေး-ကဗျာဝ-ပင်လယ်ဝ-ကုလားကုတ်ကျွန်းခရီးစဉ် Dec-23,28
- ထားဝယ်-မောင်းမကန်ကမ်းခြေ-မြိတ်ကျွန်းစုခရီးစဉ် Dec-28

48, 33, 28, 22 Seater Aircon Express, 9, 14 Seater VIP Car များဖြင့် ...

Contact Ph:
01-397484
09-31006777
09-5127969
09-33353275
09-250892626
09-8305533

ဘုရားဖူး ခရီးစဉ်များ

- မြဝတီ-မဲဆောက်-ဘားအံခရီးစဉ် Dec-9
- ရေး-ကဗျာဝ-ပင်လယ်ဝခရီးစဉ်
- ကျောက်ဆည်-ပြင်ဦးလွင်-ဒီးဒုတ်ရေတံခွန်ခရီးစဉ် Dec-16
- မော်လမြိုင်-ကျိုက်ထီးရိုး-စက်စဲခရီးစဉ်

- တောင်ငူ-သံတောင်-နော်ဘုဘောဆုတောင်းတောင်-ဖိုးကျားဆင်စခန်း ခရီးစဉ်
- ဘားအံ-တောင်ဝိုင်းတောင်-လွန်းညရေတံခွန်-ချစ်သူမြိုင်-ဆွေ့နှင့်ဂူ ခရီးစဉ်
- ဘောလည်ကျွန်း-လွန်ပြည်တော်ပြန်-ခနေဖြူ-ညမွာဒီကျွန်း ခရီးစဉ်
- မော်လမြိုင်-ကျိုက္ကမီ-စက်စဲခရီးစဉ်
- ပြည်-အကောက်တောင်-သရေခေတ္တရာမြို့ဟောင်းခရီးစဉ်

Office (1)- အမှတ်(၁၇၅/၁၇၇)၊ မဟာဗန္ဓုလလမ်းနှင့် ၅၂လမ်းထောင့်၊ ဗိုလ်တထောင်မြို့နယ်၊ ရန်ကုန်မြို့။

Solo Adventisso Travel & Tours

✱ ဈေးဝယ်ရင်း ပျော်ရွှင် ဆိုလိုနှစ်သစ်ကူးခရီးစဉ် ✱

ဘန်ကောက်ခရီးစဉ်	ဒီဇင်ဘာ ၂၉ - ဇန်နဝါရီ ၁	ဒေါ်လာ ၄၉၀
ဗီယက်နမ်ခရီးစဉ်	ဒီဇင်ဘာ ၂၉ - ဇန်နဝါရီ ၁	ဒေါ်လာ ၄၈၀
စင်ကာပူခရီးစဉ်	ဒီဇင်ဘာ ၂၉ - ဇန်နဝါရီ ၁	ဒေါ်လာ ၆၈၀

- ပြည်တွင်း/ပြည်ပလေယာဉ်လက်မှတ်များကို စီစဉ်ပေးခြင်း၊
- ပြည်တွင်း/ပြည်ပသို့ မိမိအစီအစဉ်ဖြင့်သွားလာလိုသူများအတွက် ဟိုတယ်နှင့်သွားလာလည်ပတ်ခြင်းများကို စည်သည့်တော်များ၊ စိတ်ကြိုက်စီစဉ်ပေးခြင်း၊
- ပြည်တွင်း/ပြည်ပသို့ မိသားစုလိုက်သော်လည်းကောင်း၊ အသင်းအဖွဲ့လိုက်သော်လည်းကောင်း၊ သူငယ်ချင်းများသီးသန့်သော်လည်းကောင်း၊ သွားလာလိုသူများအတွက် ခရီးစဉ်များ စီစဉ်ပေးခြင်း၊
- ဟန်းနီးမွန်းခရီးစဉ်နှင့် မင်္ဂလာနှစ်ပတ်လည်ခရီးစဉ်များကို စီစဉ်ဆောင်ရွက်ပေးခြင်း၊ စသည့် ဝန်ဆောင်မှုများကို အသက်သာဆုံးဈေးနှုန်းဖြင့် အကောင်းဆုံးဝန်ဆောင်မှုများပေးနေပါသည်။

Ph - 09 730 68865, 09 31 944859, 09 50 12536, 09 420 250778
Find us on : www.facebook.com/SoloAdventissoTour

ချောင်းသာကမ်းခြေ ရောက်ပြီဆို ချောင်းသာယာကို စီးဖို့လို ...

ချောင်းသာယာ အပျော်စီးသင်္ဘော

အထူးအစီအစဉ် — (ကြို/ပို့) ပါပြီး၊ တစ်ဦးလျှင် (5,000) ကျပ်

ညနေ (2:00)နာရီ ကြို၊ (3:30)နာရီကမ်းခြေ ပြန်ရောက်/ တနင်္ဂနွေ (9:30)နာရီ ကြို (11:00)နာရီကမ်းခြေ ပြန်ရောက်

လက်မှတ်များကို ဥတိုတံတား (ဂုံး) နှင့် ချောင်းသာလမ်းမတစ်လျှောက်ရှိ အရောင်းဆိုင်များတွင်ဝယ်ယူရရှိနိုင်ပါသည်။

ရုံးဖွဲ့များ၊ မိသားစုများနှင့် Group များအတွက် " Promotion Rate" ဖြင့် "ဗော်တော်အရှယ်စားစုံ" ငှားရမ်းနိုင်ပါသည်။ Tours Company များလည်းဆက်သွယ်နိုင်ပါသည်။ ရန်ကုန်ဖုန်း - 09 49709415

ချောင်းသာယာဆိပ်ကမ်း (ဥတိုတံတားထိပ်) ချောင်းသာကမ်းခြေ။
ဆက်သွယ်ရန် - 09 452 955 661 မှ (5) အထိ။

တိုက်ခန်းနှစ်ရှည်ငှားမည်။

- ဗိုလ်တထောင်(၄၈)လမ်း(50'×40') အခန်းကျယ် (ပ)ထပ်တိုက်သစ်၊ဓာတ်လှေခါးပါ၊Hall type (စိတ်ကြိုက်ပြင်နိုင်)။ (၁၅)သိန်း
- သံလျင်၊ Star city Zone (B) (၅-လွှာ)၊ (1MBR၊ 1 BR) (စိတ်ကြိုက်ပြင်နိုင်)။ (၁၀)သိန်း

ဖုန်း ၀၉-၅၀၀၅၃၇၈

orD;zpfSarjywpfeVWcif;

အမှတ်-10A၊ ၀၀၁ ခေမာသီရိလမ်းနှင့် ဒဂုံလွင်လမ်းထောင့်၊ မေတ္တာညွန့် ရပ်ကွက်၊ တာမွေမြို့နယ်၊ ရန်ကုန်မြို့နေ အဖ ဦးမောင်မောင်ဦး [၅/ကလတ(နိုင်)၀၀၄၉၀၆]၊ အမိဒေါ်စန်းစန်းမြင့်[၅/ကလတ(နိုင်)၀၀၃၈၆၉]တို့၏ သမီးဖြစ်သူ မမေဆုကို[၁၂/တမန(နိုင်)၁၁၅၈၇၅]သည် မိခင်နှင့်ဆွေမျိုးများ၏ ဆိုဆုံးမမှုများကို နာခံမှုမရှိဘဲ မိမိဆန္ဒ အလျောက်ပြုမူသွားပါသဖြင့် ၎င်းအား ဤကြော်ငြာပါသည့်နေ့မှစ၍ သမီးအဖြစ် ဆွေမျိုးအဖြစ်မှ အပြီးအပိုင် အမွေပြတ်စွန့်လွှတ်လိုက်ပါသည်။ ၎င်းနှင့်ပတ်သက်သည့် ကိစ္စအဝဝအားလည်း လုံးဝတာဝန်ယူဖြေရှင်းပေးမည်မဟုတ်ပါကြောင်း အများသိစေရန် ကြေညာအပ်ပါသည်။ (စုံစမ်းမေးမြန်းခြင်း သည်းခံပါ။)

မိခင်ဒေါ်စန်းစန်းမြင့်

ကန့်ကွက်နိုင်ကြောင်းကြော်ငြာ

ရန်ကုန်တိုင်းဒေသကြီး၊ ဒဂုံမြို့သစ်(မြောက်ပိုင်း)မြို့နယ်၊ မြေတိုင်းရပ်ကွက်အမှတ်(၃၆)၊ ရဲရန်နိုင်လမ်း၊ မြေကွက်အမှတ်(၅၀)၊ အကျယ်အဝန်း (၂၄၀၀)စတုရန်းပေရှိ ဦးအုန်းမောင် (AE-၁၁၅၆၉၁)အမည်ပေါက်သည့် နှစ်(၆၀) ဂရန်မြေကွက်နှင့် ယင်းမြေကွက်ပေါ်ရှိ အကျိုးခံစားခွင့်အရပ်ရပ်တို့ကို တရားဝင်အမွေဆက်ခံပိုင်ဆိုင်ပြီး လွှဲပြောင်းရောင်းချပိုင်ခွင့်ရှိသူများဖြစ်ကြောင်း ဝန်ခံကတိပြုသူ ဒေါ်တင်တင်ဝင်း (၇/ပမန(နိုင်)၀၁၂၇၂၂)+၃ တို့ထံမှ ကျွန်ုပ်၏မိတ်ဆွေက အပြီးအပိုင်ဝယ်ယူရန်အတွက် စရန်ငွေအချို့ကို ပေးချေထားပြီးဖြစ်ပါ၍ ကန့်ကွက်လိုသူများရှိပါက ပိုင်ဆိုင်မှုအထောက်အထား (မူရင်း)များဖြင့် ယနေ့မှစ၍ (၁၄)ရက်အတွင်း ကျွန်ုပ်ထံသို့ လာရောက်ကန့်ကွက်နိုင်ပါသည်။ ကန့်ကွက်သူမရှိပါက ဤအရောင်းအဝယ်ကို ဥပဒေနှင့်အညီ ပြီးဆုံးသည်အထိ ဆက်လက်ဆောင်ရွက်သွားမည်ဖြစ်ပါသည်။

လွှဲအပ်ညွှန်ကြားချက်အရ —

ဒေါ်ခိုင်ဇင်ဦး LL.B, D.B.L
တရားလွှတ်တော်ရှေ့နေ (စဉ်-၉၉၃၆)
စာချုပ်စာတမ်းနှင့် အိမ်ခြံမြေ ဥပဒေအကြံပေး

အမှတ် (၁၀၅၁)၊ဖြူဟွိုင်လမ်း၊ ၅-ရပ်ကွက်၊ တောင်ဥက္ကလာပမြို့နယ်။ ဖုန်း – ၀၉ ၄၂၀၀၇၀၇၂၉၊ ၀၉ ၄၂၀၂၄၄၀၈၇

uefYuGufEdkifaMumif;aMujim

သာကေတမြို့နယ်၊ မြေတိုင်းရပ်ကွက် အမှတ်-(၁)အနော်မာ၊ မြေကွက်အမှတ်-၁၆၃၅/ခ၊ မြေကွက်တည်နေရာအမှတ်-၁၆၃၅/ခ၊ လမ်းသစ်(၂)လမ်း၊ (၁)အနော်မာရပ်ကွက်၊ သာကေတမြို့နယ်။ ၁။ဦးဘိုတိုး EC-၀၄၉၅၈၀၊ ၂။ဒေါ်ဝင်း EC-၀၄၉၅၈၅ အမည် ပေါက် နှစ်(၆၀)ဂရန်မြေအား အမည်ပေါက် (၁)ဦးဖြစ်သူ ဦးဘိုတိုး(ခင်ပွန်း) ကွယ်လွန် သဖြင့် ဒေါ်ဝင်း[၁၂/သကတ(နိုင်) ၀၄၈၁၃၈] (EC-၀၄၉၅၈၅)မှ တစ်ဦးတည်းသောဇနီး တော်စပ်ကြောင်း၊ ရန်ကုန်အရှေ့ပိုင်း ခရိုင်တရားရုံး၏ ၆-၇-၂၀၁၆ရက်စွဲပါ ကျမ်းကျိန်လွှာ၊ မှတ်ပုံတင်အမှတ် (၁၀၁၅၆/၂၀၁၆)၊ ထပ်ဆင့်ကျမ်းကျိန်လွှာ၊ ၊ သေစာရင်း၊ ဂရန်မူရင်းတို့တင်ပြ၍ ပိုင်ဆိုင်ကြောင်း နှင့်အရောင်းအဝယ်စာချုပ်ရန် မြေပုံကူးလျှောက်ထားလာရာ တရားဝင်ခိုင်လုံသော အထောက်အထားများဖြင့် ဤကြော်ငြာပါသည့်နေ့မှစ၍ (၇)ရက်အတွင်း ကန့်ကွက်နိုင်ပါကြောင်းနှင့် ကန့်ကွက်မှုမရှိပါကလုပ်ထုံးလုပ်နည်းအတိုင်း ဆက်လက်ဆောင်ရွက်ပေးမည်ဖြစ်ပါကြောင်း အသိပေးကြေညာအပ်ပါသည်။

မြို့ပြစီမံကိန်းနှင့်မြေစီမံခန့်ခွဲမှုဌာန
ရန်ကုန်မြို့တော်စည်ပင်သာယာရေးကော်မတီ

txu(a&TMuif)aus;&Gm;ausmif;om;a[mif;rsm;\ tmp&d,ylZmyGJ zdwfMum;pm

ပဲခူးတိုင်းဒေသကြီး၊ ရွှေကျင်မြို့(အထက)တွင် ပညာသင်ကြားပေးခဲ့သော အပူဇော်ခံဆရာကြီး၊ ဆရာမကြီးများအား ပူဇော်ကန်တော့မည့် အာစရိယပူဇော်ပွဲကို **၃၁-၁၂-၂၀၁၆ရက်(စနေနေ့) နံနက် ၉နာရီတွင် ရွှေကျင် (အထက) ပညာရတနာခန်းမ၌** ကျင်းပမည်ဖြစ်ရာ ကန်တော့ခံ ဆရာကြီး၊ ဆရာမကြီးများ ကျောင်းသား၊ကျောင်းသူဟောင်းများနှင့် မျိုးဆက်သစ် ကျောင်းသား/ကျောင်းသူများ ဖိတ်စာရသည်ဖြစ်စေ၊ မရသည်ဖြစ်စေ တက်ရောက်ကြပါရန်နှင့် အလှူငွေ လှူဒါန်းလိုသူများ အောက်ပါဖုန်းနံပါတ်များသို့ ဆက်သွယ်လှူဒါန်းနိုင်ပါသည်-

ရန်ကုန်	- ကိုစိုးလွင်	၀၉-၅၃၈၅၅၂၅	ကိုကျော်စွယ်စုံ	-၀၉-၂၅၀၉၀၉၉၉၃
ပဲခူး	- မခင်ဆုမြတ်ဝင်း	၀၉-၉၆၀၃၄၇၅၆၉		
ရွှေကျင်	- ကိုထင်ကျော်	၀၉-၅၄၁၄၀၈၀	ကိုကျော်မင်းနိုင်	-၀၉-၅၄၅၅၆၆၇
	- ကိုအောင်မိုး	၀၉-၄၂၈၁၆၁၂၈၈	ကိုသိန်းသန်း	-၀၉-၇၉၅၇၇၇၆၆၆

ဦးစီးကျင်းပရေးကော်မတီ၊ ရွှေကျင်မြို့။

စရမ်းမြို့နယ်အသင်း (ရန်ကုန်)

ပညာသင်ထောက်ပံ့ကြေး လျှောက်လွှာခေါ်ယူခြင်း

ခရမ်းမြို့နယ်အသင်း(ရန်ကုန်)မှ နှစ်စဉ် ထောက်ပံ့ပေးသည့် တက္ကသိုလ် ပညာသင် ထောက်ပံ့ကြေးပေးရန် ခရမ်းသား/သူများ၏ သားသမီးများထဲမှ ၂၀၁၅-၂၀၁၆ ပညာသင်နှစ်တွင် တက္ကသိုလ်ဝင်စာမေးပွဲ အောင်မြင်ပြီး အသက်မွေးဝမ်းကြောင်း တက္ကသိုလ်အသီးသီးသို့ ဆက်လက်ပညာသင်ကြားရန် အခက်အခဲရှိသူများသည် စာမေးပွဲ အမှတ်စာရင်းမိတ္တူနှင့်တကွ တက်ရောက်နေသော/ တက်ရောက်ခွင့်ရသောတက္ကသိုလ်မှ မော်ကွန်းထိန်း(သို့)ကျောင်းအုပ်ဆရာကြီး၏ ထောက်ခံစာနှင့်လိုအပ်သော အထောက်အထားစာရွက် စာတမ်းများ ပူးတွဲတင်ပြလျက် လျှောက်လွှာများကို (၂၀. ၁၂. ၂၀၁၆)နေ့ နောက်ဆုံးထား၍ ခရမ်းမြို့နယ် အသင်း (ရန်ကုန်)သို့ ရုံးချိန် အတွင်း လျှောက်ထားနိုင်ပါသည်။

ရုံးခန်းလိပ်စာ-အမှတ်-၁၄၊ အခန်း (၀၀၁)မြေညီ
ရန်ကြီးအောင်လမ်း၊ မေတ္တာညွန့်၊ တာမွေမြို့နယ်၊ ပညာရေးကော်မတီ
ရုံးဖုန်း-၀၁-၅၄၉၃၃၉၊ ၀၉-၄၅၀၃၉၄၁၃၂ ခရမ်းမြို့နယ်အသင်း(ရန်ကုန်)

TRS

Rattan & Water Hyacinth Furniture
SINCE 2003

YEAR END CLEARANCE
LIMITED UNITS, FIRST COME FIRST SERVE
UP TO 30% OFF
10 DECEMBER 2016 ~ 31 JANUARY 2017

Eco-friendly, Innovative design and excellent quality

Restaurant, Hotel, Office, Residence, Spa, Handicraft, Interior Decoration, Repair Service, Customize Design

Head Office - No.85/86, Wardan Street, Bahosi Housing, Lanmadaw Township, Yangon, Myanmar. Tel : 01- 228456, 228457, 210644, 225986
E-mail : trsrattan@gmail.com, : www.facebook.com/Three Red Stars
Yangon - Room No. (4048-4049), Taw Win Center, Pyay Road, Dagon Township, Yangon, Myanmar. Tel : 09 25411 8527
Mandalay Show Room - No. E-4, 62nd Street, Sanpya Industrial Myothit, Pyigyitagon Township, Mandalay, Myanmar. Tel : 02-5153489, 5153415
Sagaing Show Room - No. 86, Sagain-Monywa Road, Makyee Sin Quarter, Sagaing, Myanmar. Tel : 09 470 63305

Automatic Compressor Controller

(ကွန်ပရက်ဆာ အလိုအလျောက် ထိန်းချုပ်မောင်းနှင်စက်)

Auto ELECTRICAL & ELECTRONIC PRODUCTS

ဤစက်ကို တပ်ဆင်ထားခြင်းအားဖြင့်

၁။ မီးပျက်သည့်အခါ မီးပြန်လာသည့်အချိန်တွင် လူမှစောင့်ဆိုင်း၍ ရေတင်ရန် မလိုအပ်ခြင်း။
၂။ ရေလျော့လျှင် ကွန်ပရက်ဆာအား အလိုအလျောက် မောင်းနှင်ပေးပြီး ရေပြည့်သည့်အခါ အလိုအလျောက် ရပ်တန့်စေခြင်း။
၃။ လျှပ်စစ်မီးအား ၁၆၀ V နှင့် ၂၄၀ V အကြားရှိမှသာ ကွန်ပရက်ဆာအား မောင်းနှင်ခြင်း။
၄။ လေဘားအား အလိုအလျောက်အဖွင့်/အပိတ်ပြုလုပ်ပေးသော စနစ်ပါရှိခြင်း။
၅။ အချက်ပြမီးအမျိုးမျိုးနှင့် အခြေအနေပြအသံစနစ် အမျိုးမျိုးတို့ပါရှိခြင်း။

ရေမော်တာအလိုအလျောက်ထိန်းချုပ်မောင်းနှင်စက် (Single / Three Phase)
ကွန်ပရက်ဆာအလိုအလျောက်ထိန်းချုပ်မောင်းနှင်စက် (Single/ Three Phase)

ရေအတွက်ဆို Auto ဂိုတယ်၊
အာမခံ (တစ်နှစ်)

အမှတ်(၂၇၄)၊ ဆိပ်ကမ်းသာလမ်း (အထက်)၊ ကျောက်တံတားမြို့နယ်၊ ရန်ကုန်မြို့
ဖုန်း ၀၉ ၅၁၇၈၁၃၄၆၊ ၀၁ ၂၅၀၉၃၃
ရဲထွဋ်ကို(နေပြည်တော်) ၀၉၄ ၂၀၇၄၅၉၅၇၊ ၀၉၄ ၂၀၇၁၅၀၇၅
web : autoproductmm.com ; autoelectronicproducts.com

ဂုဏ်ယူဝမ်းမြောက်ခြင်း

Famous Traveller

6.12.2016 နေ့တွင် Famous Traveller Co., Ltd မှ ဖွင့်လှစ်သော Famous Traveller Express မော်တော်ယာဉ်လိုင်းသစ်ဖွင့်ပွဲအားအထူးဂုဏ်ယူဝမ်းမြောက်ပါကြောင်းနှင့် နောင်နှစ်ပေါင်းများစွာတိုင် ဆတက်ထမ်းပိုးအောင်မြင်နိုင်ပါစေကြောင်း ဆုမွန်ကောင်းများ တောင်းအပ်ပါတယ်။

Super Seven Stars

ဦးစံလင်း
(ဥက္ကဋ္ဌ)
Super Seven Stars Co., Ltd.

နဂါးကိုးကောင်
စီနီးရှောရူမ်းဆိုင်

လသားဆိုင်ခွဲဖွင့်လှစ်ခြင်း အထိမ်းအမှတ်

Honda Fit ကား (၃)စီး ကံစမ်းမဲနှင့်အတူ၊ ချက်ချင်းနိုက် ချက်ချင်းယူ ကံစမ်းမဲအစီအစဉ်၊ အထူးလက်ဆောင်အစီအစဉ်တို့ဖြင့်

"သုံးထပ်ကွမ်း စူပါအစီအစဉ်ကြီး" လာပါပြီ . .

အမှတ်(၁၀)၊ Junction Square Shop House

trm;oap&efwm;rpaunmcuf

ရန်ကုန်မြို့၊ စမ်းချောင်းမြို့နယ်၊ သံတံတားရပ်ကွက်၊ ဇေယျဝတီလမ်း(ဗဟိုလမ်း)၊ အမှတ်(၆၃)နေ ဦးမြင့်သန်းနိုင်[၁၂/စခန(နိုင်)၀၈၁၈၃၅]၏ လွှဲအပ်ညွှန်ကြားချက်အရ သိစေအပ်ပါသည်။

ဒေါ်စောတင်လှအမည်ဖြင့် ရန်ကုန်မြို့တော်စည်ပင်သာယာရေးကော်မတီ၊ မြို့ပြစီမံကိန်းနှင့်မြေစီမံခန့်ခွဲရေးဌာန မြို့မြေစာရင်းတွင် မှတ်သားတည်ရှိသော တာမွေမြို့နယ်၊ တာမွေကြီး(ခ)ရပ်ကွက်၊ (၁၆၅)လမ်း၊ အမှတ်(၃၈)ဟုခေါ်တွင်သော မြေတိုင်းရပ်ကွက်အမှတ်(၃၄-င)၊ မြေကွက်အမှတ်(၁၇၅)၊ ပေ(၃၃×၆၅) နှစ်(၉၀)ဂရန်မြေကွက်နှင့် မြေကွက်ပေါ်ရှိ ကန်ထရိုက်တိုက်မှ မြေညီထပ်၊ ပထမထပ်၊ ဒုတိယထပ်၊ တတိယထပ် တိုက်ခန်း(၄)ခန်းနှင့် အကျိုးခံစားခွင့်များအားလုံးနှင့် အဆိုပါဒေါ်စောတင်လှအမည်ပေါက် စမ်းချောင်းမြို့နယ်၊ သံတံတားရပ်ကွက်၊ ဇေယျဝတီလမ်း(ဗဟိုလမ်း)၊ အမှတ်(၆၃)ဟုခေါ်တွင်သော မြေတိုင်းရပ်ကွက်အမှတ်(၂၈-ဂ)မြေကွက်အမှတ်(၁၀၀၉)ဧရိယာ (၀. ၀၂၉)ဧကရှိ မြေပိုင်မြေကွက်နှင့် မြေကွက်ပေါ်ရှိ ကန်ထရိုက်တိုက်မှ ပထမလွှာ(ဒု-ထပ်)၊ ဒုတိယလွှာ(တ-ထပ်)၊ ပဥ္စမလွှာ(ဆဋ္ဌမ-ထပ်)တိုက်ခန်း(၃)ခန်းနှင့် အကျိုးခံစားခွင့်များနှင့်ပတ်သက်၍ ကျွန်ုပ်မိတ်ဆွေဦးမြင့်သန်းနိုင်၏ သိရှိခွင့်ပြု သဘောတူညီချက် တစ်စုံတစ်ရာမရှိဘဲ လွှဲပြောင်း၊ ရောင်းချ၊ ပေါင်နှံ၊ ငှားရမ်းခြင်း၊ အာမခံတစ်ရပ်ရပ် တင်သွင်းခြင်းမပြုလုပ်ကြရန် တားမြစ်ပါသည်။ လိုက်နာမှုမရှိပါက တည်ဆဲဥပဒေဖြင့် အရေးယူဆောင်ရွက်မည်ဖြစ်ပါကြောင်း ကြေညာပါသည်။ (လက်ရှိငှားရမ်းမှုသက်တမ်း မကုန်ဆုံးသေးသော ငှားရမ်းသူများအား မဆိုလိုပါ။)

လွှဲအပ်ညွှန်ကြားသူ
ဦးမြင့်သန်းနိုင်
[၁၂/စခန(နိုင်)၀၈၁၈၃၅]

လွှဲအပ်ညွှန်ကြားချက်အရ
ဒေါ်ခင်မြင့်(သထုံ)
တရားလွှတ်တော်ရှေ့နေ (စဉ်-၃၄၄၄/၁၉၈၅)
ဖုန်း-၀၉-၄၂၅၂၆၈၀၄၉၊ ၀၉-၇၉၆၂၈၇၅၈၉

taxaxuldpm;vSfvTJyefvnfykdodrf;cif;

ရန်ကုန်မြို့၊ ပန်းဘဲတန်းမြို့နယ်၊ ၇-ရပ်ကွက်၊ လမ်း(၃၀)၊ ၃-လွှာ၊ အမှတ်(၁၂၅)နေ ဦးဝင်းထွေး[၁၂/ရပသ(နိုင်)၀၂၁၇၈၈](ဘ)ဦးမောင်ဝင်းမှ ဦးသက်ဦး[၁၂/မရက(နိုင်)၁၁၄၄၂၀](ဘ)ဦးတင်မြင့် အမှတ်(၁၅၈)၊ အလုံလမ်း၊ ဌာနာရပ်ကွက်၊ အလုံမြို့နယ်၊ ရန်ကုန်မြို့နေသူအား လွှဲအပ်ထားသော ရန်ကုန်မြို့ စာချုပ်စာတမ်းမှတ်ပုံတင်ရုံး၏ ၃-၇-၂၀၁၂ ရက်စွဲပါ အထွေထွေကိုယ်စားလှယ်လွှဲစာ အမှတ် (၁၁၇၅၆/၂၀၁၂)ကို လွှဲအပ်သူ ဦးဝင်းထွေးမှ ပြန်လည်ရုပ်သိမ်းကြောင်း ကြေညာအပ်ပါသည်။ **ဦးဝင်းထွေး**

၇၁/၂၆ လမ်း၊ (၁)ရပ်ကွက်၊ ပန်းဘဲတန်းမြို့နယ်၊ ဖုန်း-၀၉-၄၃၀၉၅၅၅၀

trm;oap&efaunmcif

ကျွန်ုပ်၏မိတ်ဆွေဖြစ်သူ ဦးမောင်နီထွန်း[၁၁/မပန(နိုင်)၀၅၇၉၂၀]သည် ၎င်းပိုင်ဆိုင်သော ရန်ကုန်မြို့၊ ဒဂုံမြို့သစ်(တောင်ပိုင်း)မြို့နယ်၊ (၅၃)ရပ်ကွက်၊ ပုလဲငွေရောင်(၃)လမ်း၊ အမှတ်(၆၈၁)ဟုခေါ်တွင်သည့် မြေကွက်အား အရောင်းအဝယ်ပြုလုပ်ရန် စီစဉ်ဆောင်ရွက်ပြီးဖြစ်ပါ၍ ကန့်ကွက်လိုသူရှိပါက ဤကြော်ငြာပါသည့်နေ့မှစ၍ (၇)ရက်အတွင်း ကျွန်ုပ်ထံသို့ လာရောက်ကန့်ကွက်နိုင်ပါကြောင်းနှင့် ကန့်ကွက်မည့်သူမရှိပါက ဆက်လက်ဆောင်ရွက်သွားမည်ဖြစ်ကြောင်း အများသိစေရန် ကြေညာအပ်ပါသည်။

လွှဲအပ်ညွှန်ကြားချက်အရ
ဦးရဲထွန်းအောင်(LL.B) အထက်တန်းရှေ့နေ (စဉ်-၄၄၆၈၉)
တိုက်အမှတ်(A-2)၊ အခန်းအမှတ်(၃၀၇)၊ ဗညားဒလလမ်း၊
ဘိုးလိန်းအောင်မင်္ဂလာရပ်ကွက်၊ တာမွေမြို့နယ်၊ ရန်ကုန်မြို့
ဖုန်း-၀၉-၄၄၂၃၁၈၃၃၄၊ ၀၉-၇၈၄၁၀၉၇၂၅

aysmufqkH;jcif;

ရောဝတီတိုင်းဒေသကြီး၊ ဒေးဒရဲမြို့နယ်၊ အုန်းပင်ကျေးရွာနေ ဦးလင်းလင်း[၁၄/ဒဒရ(နိုင်)၁၃၄၄၈၂]၏ ရေယာဉ်အုပ်လက်မှတ် (Permit No-1914/16) ပျောက်ဆုံးသွားပါသဖြင့် တွေ့ရှိပါက အကြောင်းကြားပေးပါရန်။ **ဖုန်း-၀၉-၇၉၅၂၈၆၈၁၂**

ဒီဇယ်အောက်ဆီ
ဇက်ပြင်သင်တန်း
(နေ့ထိုင်မှုအခမဲ့)

ဒေါ်သီရိထွန်း (၁၂/မဘန (နိုင်) ၀၀၀၆၅၆) အား ဖြစ်ရပ်မှန် ရှင်းလင်းပြန်ကြားသိစေခြင်း

၂၅. ၁၁. ၂၀၁၆၊ ကြေးမုံသတင်းစာ စာမျက်နှာ-၁၄ ပါကြော်ငြာနှင့်ပတ်သက်၍၊ ၁၁-၁၀-၂၀၁၆ နေ့စွဲပါ နို့တစ်စာ အား ဒေါ်အိယဉ်မင်းမှ ၂၉-၁၀-၂၀၁၆ နေ့စွဲပါ ရှင်းလင်းပြန်ကြားခဲ့မှုအပေါ် နှစ်ဘက်အကျိုးဆောင်များ (တွေ့ဆုံ၍) မှတဆင့်၊ ကြော်ငြာပါ (အပေါင်ထားအရောင်းအဝယ်စာချုပ်)စာချုပ်ဖြင့် ချေးငွေများအား ပြန်လည်ပေးဆပ်ရန် (အရစ်ကျဖြင့်) သဘောတူညီနိုင်ရေး ကျေနပ်လက်ခံခဲ့ပြီး ၁၇/ ၁၁. ၁၁- ၂၀၁၆ အား လွဲမှားကြားသိမှု၍ ကြော်ငြာသွားခဲ့မှုအပေါ် ဤကဲ့သို့ကြော်ငြာခဲ့ခြင်းမှာ ဒေါ်အိယဉ်မင်း၏ သူမ/ စီးပွား/ ဆောက်လုပ်ရေးလုပ်ငန်းတို့အား (ထင်မြင် လွဲမှားစေနိုင်ခဲ့သည်) ဂုဏ်သိက္ခာ ထိခိုက်နစ်နာစေနိုင်ပါ၍၊ ၎င်း၏ပုဂ္ဂလိကရေး လုပ်ငန်းဂုဏ်သိက္ခာအရ အတိုးဖြင့် ချေးငှားရယူခဲ့သည့် ငွေကြေးအပြည့်အဝကို အမှန်ပင် (ဒေါ်သီရိထွန်းမှ ကမ်းလှမ်းသဘောတူခဲ့သည့်အတိုင်း) တည်ကြည် စွာဖြင့် ပြန်လည်ပေးဆပ်မည်ဖြစ်ပါကြောင်းနှင့်၊ ဒေါ်အိယဉ်မင်း၏ လုပ်ငန်းဂုဏ်သိက္ခာ ငုံ့သာစာနာ၍၊ ဖြစ်ရပ်မှန်များ ချန်လှပ်လွှဲမယ်၍ ကြော်ငြာ ထားမှုအား ပြန်လည်ရုပ်သိမ်းပေးပါရန် ပြန်ကြားသိစေအပ်ပါသည်။

လွှဲအပ်ညွှန်ကြားချက်အရ-

ဦးမင်းညို (LL.B, D.B.L)
(စဉ် - ၁၁၁၃၃)
တရားလွှတ်တော်ရှေ့နေ

အမှတ် (၀၇၇/ဧဧ) မင်္ဂလာလမ်း (၁၃) ရပ်ကွက်၊ တောင်ဥက္ကလာပမြို့နယ်၊ ရန်ကုန်မြို့
Ph: 09 73175265, 09 781302533

ueHuGuf&ef aMunmcsuf

မင်္ဂလာဒုံမြို့နယ်၊ မြေတိုင်းရပ်ကွက်အမှတ်-၅၁၅/ဘီ၊ မြေကွက်အမှတ်-၁၆၇၊ ဧရိယာ ၈. ၀၃ ဧက၊ မြေကွက်တည်နေရာအမှတ်-၁၆၇၊ ရောဝတီလမ်း၊ သဃ်န်းကျွန်းကြီးကျေးရွာအုပ်စု၊ မင်္ဂလာဒုံမြို့နယ်(မောင်စိန်)အမည်ပေါက်(က)မြေ၊ လ/န-၃၉ရပြီး (ဆေးဖက်ဝင်သစ်ခွနှင့် အခြားသီးနှံ စိုက်ပျိုးရေးမြေ)အား အမည်ပေါက်ထံမှ အရောင်းအဝယ်မှတ်ပုံတင်စာချုပ်အမှတ်-၉၇၇/၂၀၁၃ (၇-၃-၂၀၁၃)အရ မြေကွက်၏ တရားဝင်မခွဲစိတ်ရသေးသော ဧရိယာ ၄. ၆၈ ဧကခန့်အား ပိုင်ဆိုင်သူ ဦးညီညီအောင်[၁၂/ကမရ(နိုင်)၀၃၁၆၄၉]၊ ဦးအောင်ငွေ[၁၂/လသန(နိုင်)၀၀၈၁၀၇]မှ ရန်ကုန်တိုင်းအေးချမ်းသာယာရေးနှင့် ဖွံ့ဖြိုးရေးကောင်စီ၏ ၁၃-၁၁-၂၀၁၀ ရက်စွဲပါ စာအမှတ်-၂၈၃/၃-၃/တယကအရ မြေကွက်အမှတ်(၁၆၇+၁၆၈+၁၇၀+၁၈၀)ဧရိယာ ၁၂ ဧကအား ဦးအောင်ငွေအမည်ဖြင့်ဆေးဖက်ဝင်သစ်ခွနှင့် အခြားသီးနှံ စိုက်ပျိုးရေးမြေအသုံးပြုရန် လ/န(၃၉) အမိန့်တင်ပြ၍ အဆိုပါမြေကွက် ၁၆၇အား တစ်ဖက်သတ်မြေကွက်ခွဲစိတ်မြေပုံကူးရန်နှင့် မြေ၏နယ်နိမိတ်လေးရပ် တိုင်းတာပေးပါရန် လျှောက်ထားလာရာ တရားဝင် ခိုင်လုံသောအထောက်အထားများဖြင့် ဤကြော်ငြာပါသည့်နေ့မှစ၍ (၇)ရက်အတွင်း ကန့်ကွက်နိုင်ပါကြောင်းနှင့် ကန့်ကွက်မှုမရှိပါက လုပ်ထုံးလုပ်နည်းအတိုင်း ဆက်လက်ဆောင်ရွက်ပေးမည်ဖြစ်ပါကြောင်း အသိပေးကြေညာအပ်ပါသည်။

မြို့ပြစီမံကိန်းနှင့်မြေစီမံခန့်ခွဲမှုဌာန
ရန်ကုန်မြို့တော်စည်ပင်သာယာရေးကော်မတီ

ueHUGuf&efaMunmonf

ရန်ကုန်မြို့၊ ဒဂုံမြို့သစ်ဆိပ်ကမ်းမြို့နယ်၊ မြေတိုင်းရပ်ကွက်အမှတ်(၉၀)၊ မြေကွက်အမှတ်(၁၆၀၂)၊ အကျယ်အဝန်းပေ(၄၀×၆၀)ရှိ မြေချပါမစ်မြေကွက်နှင့် ယင်းမြေကွက်ပေါ်ရှိ အမှတ်(၁၆၀၂)၊ ရောဝတီလမ်း၊ ၉၀-ရပ်ကွက်၊ ဒဂုံမြို့သစ်ဆိပ်ကမ်းမြို့နယ်၊ ရန်ကုန်မြို့ဟုခေါ်တွင်သော အကျိုးခံစားခွင့်အရပ်ရပ်အားလုံးတို့သည် ဦးသန်းလွင်[၁၂/အစန(နိုင်)၀၇၉၇၇၁] (ISN-၂၂၁၁၈၉)အမည်ဖြင့် နေထိုင်ခွင့်ချထားပေးသောမြေကွက်ဖြစ်ပါသည်။ အဆိုပါမြေကွက်ကို အရပ်ကတိစာချုပ်အဆင့်ဆင့်ဖြင့် ဝယ်ယူပိုင်ဆိုင်ပြီး ပြန်လည်ရောင်းချပိုင်ခွင့်ရှိသည်ဟုဆိုသူ ကိုအောင်လွင်ဦး[၉/တကန(နိုင်)၁၁၅၇၈၀]ထံမှ ကျွန်ုပ်၏မိတ်ဆွေက အပြီးအပိုင်ဝယ်ယူရန် ၂-၁၂-၂၀၁၆ ရက်က ရောင်းဖိုးငွေ၏ တစ်စိတ်တစ်ဒေသကို စရန်ငွေအဖြစ် ပေးအပ်ပြီးဖြစ်ပါသည်။ အရောင်းအဝယ်ကို အပြီးသတ်ငွေချေပြီး ဆက်လက်ဆောင်ရွက်မည်ဖြစ်ရာ ကန့်ကွက်လိုသူများရှိပါက ပိုင်ဆိုင်မှု စာရွက်စာတမ်းမူရင်းများယူဆောင်၍ ခိုင်လုံသော အထောက်အထားများဖြင့် ဤကြော်ငြာစာပါသည့်နေ့မှစ၍ (၇)ရက်အတွင်း လူကိုယ်တိုင်လာရောက် ကန့်ကွက်နိုင်ကြောင်း အများသိစေရန်ကြော်ငြာအပ်ပါသည်။

လွှဲအပ်ညွှန်ကြားချက်အရ-
ဦးခင်မောင်ချို (စဉ်-၆၃၂၀) တရားလွှတ်တော်ရှေ့နေ
အမှတ်-၆၆၊ နတ်ရှင်နောင်လမ်း၊ ၁-ရပ်ကွက်၊ မရမ်းကုန်းမြို့နယ်၊ ရန်ကုန်မြို့
ဖုန်း-၀၉-၄၃၀၈၈၅၄၉

rdwfqufrSmpcif;rSm;aygif;

bu@bfumuf&l, f/kwf tmp&ydkYZmfGcif;rnf

ကြို့ပင်ကောက်မြို့နယ်လုံးကျွတ် အာစရိယပူဇော်ပွဲကို ၂၅-၁၂-၂၀၁၆ရက် နံနက် ၈း၀၀ နာရီတွင် အ. ထ. က (ကြို့ပင်ကောက်) ရွှေညီလာခန်းမ၌ ကျင်းပမည်ဖြစ်ပါ သည်။ ကြို့ပင်ကောက်သို့ ၂၄-၁၂-၂၀၁၆ရက်၊ နံနက် ၅း၀၀ နာရီ ဆူးလေမီးသတ်ရှေ့မှ စတင်ထွက်ခွာပြီး မဟာမြိုင်၊ လှည်းတန်း၊ သုခ၊ အုတ်ကျင်း၊ သမိုင်းမှတ်တိုင်၌ အသီးသီးစုရပ်တင်ဆောင်၍ အင်းစိန်ပန်းခြံ သီရိစန္ဒာ (အထူးကု) ဆေးရုံရှေ့မှ နံနက် ၆း၀၀ နာရီထွက်ပါမည်။

လိုက်ပါလိုသူ၊ လှူဒါန်းလိုသူများ အောက်ပါပုဂ္ဂိုလ်များထံ ဆက်သွယ်ဆောင်ရွက်နိုင်ပါသည်။

(၁) ဒေါ်ယုဇော် (၀၉-၅၀၁၃၆၁၇)၊ (၂) ဦးဇေယျာဝင်း (၀၉- ၅၀၆၁၀၉၃)၊ (၃) ဦးငွေးဝင်း (၀၉-၅၀၆၄၇၆၉)၊ (၄) ဦးကျော်မြင့်ဝေ (၀၉-၂၅၂၈၉၈၆၁၆)၊ (၅) ဦးစိုးမြင့် (၀၉- ၄၃၀၆၇၆၂၁)၊ (၆) ဦးထင်ကျော် (၀၉-၅၃၇၄၄၄၁)။

မွှာဇရိယ၊ အဘိဝံသဘွဲ့ရ

သမားတော်ကြီးဦးသောင်းနိုင်

လက်တွေ့အသုံးချအကြောပညာ

ခန္ဓာကိုယ်အတွင်း၌ မလိုလားအပ်သော ဓာတ်များစုဆောင်း၍နေခြင်းကို "ရောဂါ" ဟုခေါ်သည်။ အဓိကအားဖြင့် အသိပ်ဖြစ်သောသဘာဝဓာတ်များသည် လက်ဖျားနှင့် ခြေဖျားတို့၏အကြောထိပ်များမှာ စုအောင်း၍ နေတတ်ကြသည်။ ထိုရောဂါမျိုးကို ကျဆင်းသက်သာပျောက်ကင်းအောင် ပြုလုပ်နိုင်သည်မှာ "အကြောပညာ" ပင်ဖြစ်ပေသည်။

ထွက်ပြီ

(YMBA) AkbomuvmP , ktoif;csyf (27)+(28)ukd;rmufukd;ysdZmyfB;nefmpm xl;cRefqkDS@crf;t em;zvdfum;jcif

(YMBA)ဗုဒ္ဓဘာသာကလျာဏယုဝအသင်းချုပ်မှ (၂၇)+(၂၈) ကြိမ်မြောက်သက်ကြီးပူဇော်ပွဲနှင့် တက္ကသိုလ်ဝင်တန်းစာမေးပွဲမြန်မာစာတွင် ဂုဏ်ထူးနှင့်အမှတ်အများဆုံးရရှိသော (YMBA)အသင်းခွဲများ၏ ကျောင်းသား-ကျောင်းသူတို့အားဂုဏ်ပြုဆုချီးမြှင့်ပွဲကို အောက်ပါအစီအစဉ် အတိုင်းကျင်းပပြုလုပ်မည်ဖြစ်ပါသည်-

ကျင်းပမည့်နေ့	- ၁၃၇၈ခုနှစ်၊ နတ်တော်လပြည့်ကျော်၄ရက်၊ ၂၀၁၆ခုနှစ်၊ ဒီဇင်ဘာလ ၁၈ရက် (တနင်္ဂနွေနေ့)
ကျင်းပမည့်အချိန်	- နံနက်(၉း၀၀)နာရီတိတိ
ကျင်းပမည့်နေရာ	- အမှတ်(၇၅/၇၇)၊ ရေကျော်လမ်း၊ ပုဇွန်တောင်မြို့နယ်၊ ဖုန်း-၂၉၀၄၀၉၊ ၂၉၁၃၄၇၊ ၂၉၉၇၁၄

သက်ကြီးအပူဇော်ခံအသင်းသားများအနေဖြင့် (YMBA)အသင်းချုပ်သို့ ၉-၁၂-၂၀၁၆ရက်မှစ၍ ဆက်သွယ်သတင်းပို့၍ ဖိတ်စာများ ထုတ်ယူပါရန် မေတ္တာရပ်ခံအပ်ပါသည်။

အမှုဆောင်အဖွဲ့(၂၀၁၆-၂၀၁၈)

စီမံခန့်ခွဲရေးကော်မတီ
ရွှေလင်ပန်းစက်မှုမြို့၊ လှိုင်သာယာမြို့နယ်

အိတ်ဖွင့်တင်ဒါခေါ်ယူခြင်း

၁။ ရွှေလင်ပန်းစက်မှုမြို့တွင် 33/11kV, 10 MVAx2 စက်မှုဇုန်ခွဲရုံ(၂) တည်ဆောက်ခြင်းအတွက် 33/11kV, 10 MVAx2 (Accessories) (only)ကို ရွှေလင်ပန်းဓာတ်အားခွဲရုံ(၂) အရောက် မြန်မာကျပ်ငွေဖြင့် တင်ဒါခေါ်ယူလိုပါသည်။

၂။ တင်ဒါပုံစံစတင်ရောင်းချမည့်ရက် - ၇-၁၂-၂၀၁၆ ရက်

၃။ တင်ဒါပိတ်မည့်ရက် - ၂၁-၁၂-၂၀၁၆ ရက်

၄။ တင်ဒါဖွင့်မည့်အချိန် - ၁၂း၀၀ နာရီ

၅။ တင်ဒါပုံစံနှင့် အသေးစိတ်အချက်အလက်များကို အောက်ပါလိပ်စာတွင် လာရောက်စုံစမ်းဝယ်ယူနိုင်ပါသည်။

လျှပ်စစ်ဖွံ့ဖြိုးတိုးတက်ရေးဆပ်ကော်မတီ၊ စီမံခန့်ခွဲရေးရုံး
ရွှေလင်ပန်းစက်မှုဇုန်၊ လှိုင်သာယာမြို့နယ်
အမှတ်(၁၈၃)၊ သံချက်ဝန်ဦးညွန့်လမ်းနှင့် လှေသင်းအတွင်းဝန်ဦးချိန်လမ်းထောင့်။ ဖုန်း-၀၁-၆၁၃၅၀၁၊ ၀၁-၆၁၃၆၁၇

ပြည်ထောင်စုသမ္မတမြန်မာနိုင်ငံတော်အစိုးရ
သယံဇာတနှင့် သဘာဝပတ်ဝန်းကျင်ထိန်းသိမ်းရေးဝန်ကြီးဌာန
မြန်မာ့ပုလဲထုတ်လုပ်ရေးနှင့်ရောင်းဝယ်ရေးလုပ်ငန်း
မြန်မာ့ကျောက်မျက်ရတနာပြတိုက်၊ နေပြည်တော်

Tel:(067)414223

ပုလဲရောင်းချပွဲ

၁။ သယံဇာတနှင့် သဘာဝပတ်ဝန်းကျင်ထိန်းသိမ်းရေးဝန်ကြီးဌာန၊ မြန်မာ့ပုလဲထုတ်လုပ်ရေးနှင့် ရောင်းဝယ်ရေးလုပ်ငန်း၏ "(၁၅)ကြိမ်မြောက် ပြည်တွင်းပုလဲရောင်းချပွဲ"ကို မြန်မာကျပ်ငွေစနစ်ဖြင့် ၂၀၁၆ ခုနှစ်၊ ဒီဇင်ဘာလ ၂၁၊ ၂၂၊ ၂၃ ရက်တွင် နေပြည်တော်၊ မြန်မာ့ကျောက်မျက်ရတနာပြတိုက်၊ ရတနာဈေးထပ်၌ ရောင်းချပါမည်။

၂။ မြန်မာနိုင်ငံသားများ တက်ရောက်ဝယ်ယူနိုင်ပါသည်။ တက်ရောက်ဝယ်ယူမည့် ပုလဲကုန်သည်များသည် အာမခံစပေါ်ငွေကျပ် (၂၅၀၀၀၀၀)ကို နေပြည်တော်ရှိ ဘဏ်များမှ Payment Order ဖြင့် ကြိုတင်ပေးသွင်းရပါမည်။ ရောင်းချပွဲအစီအစဉ်မှာ အောက်ပါအတိုင်း ဖြစ်ပါသည်။ ပုလဲရောင်းချပွဲသို့တက်ရောက်ရန် မြန်မာ့ပုလဲ(ရုံးချုပ်)သို့ ၁၂-၁၂-၂၀၁၆ ရက်မှစတင်၍လျှောက်ထားနိုင်ပါသည်-

၂၀၁၆ ခုနှစ်၊ ဒီဇင်ဘာလ ၂၁ ရက် (ဗုဒ္ဓဟူးနေ့)

၉း၀၀-၁၆း၃၀နာရီ	ပုလဲတွဲများပြသကြည့်ရှုခြင်း

၂၀၁၆ ခုနှစ်၊ ဒီဇင်ဘာလ ၂၂ ရက် (ကြာသပတေးနေ့)

၉း၀၀-၁၆း၃၀နာရီ	ပုလဲတွဲများပြသကြည့်ရှုခြင်း
၁၂း၀၀နာရီ	တင်ဒါအမှတ်(၁)ပိတ်သိမ်းခြင်း
၁၃း၀၀နာရီ	တင်ဒါအမှတ်(၁)ကြေညာခြင်း
၁၆း၀၀နာရီ	တင်ဒါအမှတ်(၂)ပိတ်သိမ်းခြင်း
၁၇း၀၀နာရီ	တင်ဒါအမှတ်(၂)ကြေညာခြင်း

၂၀၁၆ ခုနှစ်၊ ဒီဇင်ဘာလ ၂၃ ရက် (သောကြာနေ့)

၉း၀၀-၁၂း၀၀နာရီ	ပုလဲတွဲများပြသကြည့်ရှုခြင်း
၁၂း၀၀နာရီ	တင်ဒါအမှတ်(၃)ပိတ်သိမ်းခြင်း
၁၃း၀၀နာရီ	တင်ဒါအမှတ်(၃)ကြေညာခြင်း

မြန်မာ့ပုလဲထုတ်လုပ်ရေးနှင့် ရောင်းဝယ်ရေးလုပ်ငန်း

t oay;t alumif;um;cif;

ကျွန်းလယ်သမအသင်းတွင် ၂၀၀၀ ပြည့်နှစ်မှ ၂၀၀၅ ခုနှစ်အတွင်း အသင်းဝင်ခဲ့ကြသော အသင်းသားများသည် အစုတစ်စုလျှင် ၅၀၀ ကျပ် သတ်မှတ်ခဲ့သော်လည်း အစုပြည့်မီအောင်ထည့်ခြင်းမရှိခဲ့သော အသင်းသားများအား အသင်းဝင်အဖြစ်မှ ရပ်ဆိုင်းခဲ့ပါသည်။

ယခု ၅၀၀ ကျပ်မှ ၁၀၀၀ ကျပ်သို့ တိုးမြှင့်သတ်မှတ်လိုက်သည့်အတွက် ယခင် အသင်းဝင်များနှင့် ယခင်အမှုဆောင်အဖွဲ့မှ ထုတ်ပယ်ခဲ့သော အသင်းဝင်များတို့သည် သတ်မှတ်ထားသောအစုပြည့်မီအောင် ထည့်ဝင်ကြပါရန် ၁-၁၂-၂၀၁၆ရက် မှ ၃၁-၁၂-၂၀၁၆ ရက်နေ့ထိ အသင်းသို့လာရောက်ဆက်သွယ်ထည့်ဝင်ကြပါရန် အသိပေး အကြောင်းကြားအပ်ပါသည်။ သတ်မှတ်ရက်ကျော်လွန်ပါက အသင်းသား အဖြစ်မှ ထုတ်ပယ်ပြီးဖြစ်ပါကြောင်း။

မှတ်ချက် ။ ။ သန်းခေါင်စာရင်းမိတ္တူ၊ မှတ်ပုံတင်မိတ္တူ။

အမှုဆောင်အဖွဲ့၊ ကျွန်းလယ်သမအသင်း
အမှတ် ၇၀၊ ၃-လွှာ (က)၊ ကျွန်းလယ်ရပ်ကွက်၊ စမ်းချောင်းမြို့နယ်။

Royal Material Co.,Ltd.

နိုင်ငံတကာ အရည်အသွေးမီ
အိမ်တွင်းအလှဆင်ပစ္စည်းများ အရောင်းပြခန်းနှင့်
အိမ်တွင်းအလှဆင်လုပ်ငန်း

Royal Space Wall & Handrail

အမှတ် (၁၁၂-၁၁၈)၊ အနော်ရထာလမ်း၊ (၃)လမ်းထိပ်၊ (KBZ Bank ဘေး)၊ လမ်းမတော်မြို့နယ်၊ ရန်ကုန်မြို့။ ဖုန်း - 09 79700 6070-72, 09 5102423။

ButterFly အလှပြင်သင်တန်းကျောင်း

- ဆံပင်ညှပ် (ကျား/မ)
- လျှော်/သစ်/ပေါင်း (အမျိုးမျိုး)
- ကောက်/ဖြောင့် (Digital)
- ကာလာဆိုးခြင်း/ဟိုက်လိုက်ဖောက်ခြင်း
- မိတ်ကပ်/ဆံထုံး (35 မျိုး)
- မိတ်ကပ်(Special Effect)
- ခြေသည်း/လက်သည်းပုံဖော်ခြင်း
- Body Spa ပြုလုပ်ခြင်းသာသာရပ်များအား
- စာတွေ့/လက်တွေ့တတ်မြောက်သည်အထိသင်ကြားပေးပါသည်။

တစ်ဘာသာချင်း သင်နိုင်သည်

နယ်မှသင်တန်းသူများအား နေစရာ/စားစရာ စီစဉ်ပေးသည်။

တိုက်(၂၂၁)၊ အခန်း (၁)၊ ရန်ရှင်းလမ်း၊ (၁)ရပ်ကွက်၊ ရန်ကင်းမြို့နယ်၊ (၁၂)လုံးတန်းမီးပွိုင့်အနီး၊ သစ်သီးတန်း။
ဖုန်း 09-5070026, 09-790967664

ဖြူဖြူသီတာ အကျိုးဆောင်မှ ဌားမည်
☎:09 773221022,09 777720163,09 777720166

ပြည်လမ်းမပေါ်	(55'x150')	2RC(12300SF)လုပ်ငန်းရ	150 သိန်း
ဝေဇယန္တာလမ်းမ	(100'x150')	မြေကွက်နှစ်ရှည်ရ	150 သိန်း
ဘုရင့်နောင်လမ်းပေါ်	(28'x75')	7½RC,Lift,Hall,ဖြင့်ပြီး	120 သိန်း
ဦးချစ်မောင်လမ်းပေါ်	(28'x75')	5RC,ဖြင့်ပြီး	80 သိန်း
ဝေဇယန္တာလမ်းမ	(60'x120')	2RC,City martနီးနှစ်ရှည်ရ	80 သိန်း
ရွှေဂုံတိုင်လမ်းမပေါ်	(50'x150')	1RC,နှစ်ရှည်လုပ်ငန်းရ	49 သိန်း
ရွှေတောင်ကြားလမ်းမ	(80'x90')	2RC,3MBR,2BR	39 သိန်း
၁၀၊ မနော်ဟရီလမ်း	(60'x80')	2RC,4MBR,1BR,5AC	36 သိန်း
မြိုင်ခွဲ ကန်လမ်း	(40'x78')	4RC,နှစ်ရှည်ရ	35 သိန်း
ဝါးတန်းလမ်းမပေါ်	(30'x50')	2BN,လုပ်ငန်းရ	30 သိန်း
ဝေဇယန္တာဥယျာဉ်အိမ်ရာ	(75'x75')	2RC,5MBR,5AC	28 သိန်း
ရွှေစေတီလမ်း	(60'x80')	2RC,2MBR,1BR,4AC,Fur	28 သိန်း
လေးဒေါင့်ကန်လမ်းမ	(28'x60')	3½RC,နှစ်ရှည်ရ	27 သိန်း
သုမင်္ဂလာအိမ်ရာ	(90'x90')	2RC,2MBR,2BR	25 သိန်း
တ/ဥက္ကလာပ	(40'x85')	1RC,ဂိုဒေါင်	20 သိန်း
သထုံကျွန်း	(50'x100')	1RC,ဂိုဒေါင်	18 သိန်း
ရွှေဂုံတိုင်လမ်းမပေါ်	(20'x60')	GF,Hall,ကြွေခင်း	15 သိန်း
မိုးကောင်းလမ်းမပေါ်	(20'x60')	GF,နှစ်ရှည်ရ	14 သိန်း
Central ကွန်ဒို	(1500SF)	1MBR,2BR	13 သိန်း
နဝရတ်ကွန်ဒို	(1500SF)	1MBR,2BR,ဖြင့်ပြီး	12 သိန်း
ဝေဇယန္တာလမ်းမ	(18'x55')	GF,နှစ်ရှည်ရ	10 သိန်း

ကွန်ဒို၊ လုံးချင်း၊ မြေကွက်၊ ဂိုဒေါင်များအပ်နှံပေးရန် ဖိတ်ခေါ်ပါသည်။

wdkufcef;&mif;rnf (ပုံနှိပ်ပါ)

- ရတနာလမ်း၊ မြေနီကုန်း မြေညီထပ်+ပထမထပ်
- ဆီဆုံလမ်း၊ စမ်းချောင်း မြေညီထပ်+ပထမထပ်
- သော်တာလမ်း၊ ၆ လွှာ၊ မြေနီကုန်း

ဖုန်း-၀၉-၇၃၀၆၅၀၂၂၊ ၀၉-၄၂၀၀၂၆၆၂၉

တိုက်ခန်းရောင်းမည်

ချမ်းသာအောင်မှတောင်ဥက္ကလာနေရာ ကောင်း(19'x55')တိုက်သစ်ပထမထပ် သိန်း(၅၅၀)(18'x55')မြေညီထပ်သိန်း (၅၈၀)၃လွှာသိန်း(၄၀၀)

09-421006260

uefYuGufEdkifaMumif;

ရန်ကုန်မြို့၊ သင်္ဃန်းကျွန်းမြို့နယ်၊ နှင်းဆီကုန်း (က) ရပ်ကွက်၊ သရဖီလမ်းရှိ အမှတ် (၂၇) ဟုခေါ်တွင်သော ပေ (၁၁'×၅၀') ၃ ခန်းတွဲတိုက်ခန်း (ပထမ ထပ်၊ အလယ်) တိုက်ခန်းအား ဒေါ်ဝင်း (AKB-၂၁၁၈၅၁) ထံမှ ကျွန်မ ဒေါ်စန်းစန်းဝင်း [၁၂/ပဇတ(နိုင်)၀၂၈၅၉၉] မှ စရန်ငွေအရစ်ကျတစ်စိတ်တစ်ဒေသပေးချေ၍ ဝယ်ယူပိုင်ဆိုင်ထားပြီးဖြစ်ပါသည်။ သို့ဖြစ်ပါ၍ ၎င်းတိုက်ခန်းနှင့်ပတ်သက်၍ ရောင်း ချခြင်း၊ ပေါင်နှံခြင်း၊ လွှဲပြောင်းခြင်းများ မပြုလုပ်ပါရန်နှင့် ၎င်းတိုက်ခန်းနှင့်ပတ်သက်၍ ကန့်ကွက်မည့်သူရှိပါကလည်း ခိုင်လုံသောစာရွက်စာတမ်းအထောက်အထား (မူရင်း) များနှင့်တကွ ကျွန်ုပ်ထံ လာရောက် ကန့်ကွက်နိုင်ပါကြောင်း အများသိစေရန် ကြေညာအပ်ပါသည်။

ဒေါ်စန်းစန်းဝင်း [၁၂/ပဇတ(နိုင်)၀၂၈၅၉၉]

uefYuGufEdkifaMumif;

ရန်ကုန်မြို့၊ သာကေတမြို့နယ်၊ မြေတိုင်းရပ်ကွက်အမှတ်-၈၊ မြေကွက်အမှတ်-၁၂၉ (ခ)၊ မြေဧရိယာ (၀. ၀၂၈) ဧက (၁၂၃၀) စတုရန်းပေရှိ ဒေါ်စောရီ [၁၂/သကတ (နိုင်)၀၈၆၇၄၃] အမည်ပေါက် နှစ် (၆၀) အငှားဂရန်မြေနှင့် ယင်းမြေကွက်ပေါ်ရှိ အမှတ်(၁၂၉/ခ)၊ နဝရတ်လမ်းကျယ်၊ (၈) ရပ်ကွက်၊ သာကေတမြို့နယ်ဟု ခေါ်တွင်သည့် နေအိမ်နှင့် အကျိုးခံစားခွင့် အရပ်ရပ်တို့ကို မြေအမည်ပေါက်ထံမှ ဆက်စပ်စာချုပ်များဖြင့် ဝယ်ယူပိုင်ဆိုင်ထားသူ ဒေါ်နွဲ့နွဲ့ဝင်း [၁၂/သကတ(နိုင်)၀၂၅၃၆၄] က တရားဝင် ရောင်းချပိုင်ခွင့်အပြည့်အဝ ရှိကြောင်း တာဝန်ယူဝန်ခံပြီး ရောင်းချရာ ကျွန်ုပ်၏ မိတ်ဆွေမှ ဝယ်ယူရန်အတွက် စရန်ငွေအချို့ပေးချေထားပြီးဖြစ်ပါသည်။

အဆိုပါ အရောင်းအဝယ်နှင့်ပတ်သက်ပြီး အကျိုးသက်ဆိုင်သူ မည်သူ မဆို ပိုင်ဆိုင်မှု အထောက်အထား စာရွက်စာတမ်းစုံလင်စွာဖြင့် ကျွန်ုပ်ထံသို့(၇) ရက်အတွင်း လာရောက်ကန့်ကွက်နိုင်ပါသည်။ ကန့်ကွက်သူ မရှိပါက အရောင်းအဝယ်အား ဆက်လက်ဆောင်ရွက်သွားမည်ဖြစ်ပါကြောင်း အများသိစေရန် ကြေညာအပ်ပါသည်။

လွှဲအပ်ညွှန်ကြားချက်အရ
ဦးအေးမော် (B.Sc, H.G.P, D.B.L, D.A.Psy)
အထက်တန်းရှေ့နေ (စဉ်-၁၈၆၀၉)
အမှတ်(၂၆၀)၊ (ပထပ်) (ဝဲ)၊ လမ်း(၄၀)၊ ကျောက်တံတားမြို့နယ်။ ရန်ကုန်မြို့။
ဖုန်း-၀၉ ၅၁၄၃၅၈၃၊ ၀၉- ၇၉၅၉၁၉၈၄၅

om;tjzpfrS pGefYvTwfjcif;

ဦးမျိုးမင်း-ဒေါ်ကြူကြူခင် တို့၏ သားဖြစ်သူ မောင်ဖြိုးဝေမင်း [၁၂/မဂတ(နိုင်)၀၈၀၁၃၅] သည် မိဘများ စိတ်ဆင်းရဲအောင် မိမိသဘောအတိုင်း ပြုလုပ်ပါသဖြင့် သားအဖြစ်မှ စွန့်လွှတ်လိုက်ပါသည်။ ၎င်းနှင့်ပတ်သက်သော ကိစ္စအဝဝတို့ကို လုံးဝ (လုံးဝ) တာဝန်ယူဖြေရှင်းပေးမည်မဟုတ်ပါကြောင်းကြေညာအပ်ပါသည်။ (စုံစမ်းမေးမြန်းခြင်း သည်းခံပါ။)

ဦးမျိုးမင်း(ဖခင်)
ဒေါ်ကြူကြူခင်(မိခင်)

uefYuGufEdkifaMumif;

မိတ္ထီလာမြို့၊ ရန်မျိုးအောင်နယ်မြေ(၁၆) ရှိ မြေကွက်အမှတ် ၂၀၄၊ ဧရိယာ(၀. ၄၄၂)ဧက ကျယ်ဝန်းသော ဦးဘာရှားအမည်ဖြင့် ဂရန်အမှုတွဲအမှတ် ၁၇၈/၂၀၀၂-၂၀၀၃ အရ ၂၀-၁၁-၂၀၀၂ရက်မှစ၍ (၁၀) နှစ်၊ ဂရန်အမည်ပေါက် မြေကွက်ဖြစ်ပါသည်။ အဆိုပါ ဂရန်မူရင်းစာရွက်များ အရေးအခင်းကာလဖြစ်စဉ်က မီးထဲပါသွားသဖြင့် ဂရန်ပြန်လည် လျှောက်ထားမည် ဖြစ်ပါ၍ကန့်ကွက်လိုသူများ ခိုင်လုံသော စာရွက်စာတမ်းဖြင့် (၁၄)ရက်အတွင်း ကန့်ကွက်နိုင်ကြောင်း အသိပေးကြေညာအပ်ပါသည်။

ဦးဘာရှား
[၉/မရက(နိုင်)၀၈၃၉၈၄]
ရန်မျိုးအောင်၊ နယ်မြေ ၁၆၊ မိတ္ထီလာမြို့။

နှစ်ဦးသဘောတူအကြောင်လင်မယားအဖြစ်မှ ကွာရှင်းပြတ်စဲပြီးကြောင်း အသိပေးကြေညာချက်

ကျွန်ုပ်၏အမိန့်အရ [illegible]

ဦးလှစိုး (စဉ်-[illegible])
(အကျော်တော်ရှေ့နေ)

အမှတ်([illegible])၊ [illegible]၊ ရန်ကုန်မြို့။
ဖုန်း - ၀၉-[illegible]

ဦးသုရရှိန် စာရင်းကိုင်သင်တန်းများ MAS EDUCATION CENTER
ACCA , AAT , LCCI , MYOB
သင်တန်း အားလုံး JAN 7 တွင်စမည်။ ကျောင်းအပ် လက်ခံပါပြီ။
အမှတ် ၁၈၄-၁၈၆၊ ဒုတိယထပ်၊ ၃၅ လမ်း(အပေါ်) ကျောက်တံတားမြို့နယ်။ 09-779922385, 09-779922386
အမှတ် ၁၀၆-A ၊ ပထမထပ်၊ စမ်းချောင်းလမ်း၊ စမ်းချောင်း မြို့နယ်။ 09-448005544, 01-705016

ဒေါ်ယဉ်ယဉ်မြင့်
ACCA DIP IFR CIMA LCCI
အမှတ် (၁၀၇)၊ ၅-ထပ်၊ စဥ့်အိုးတန်းလမ်း (အထက်) (၁၈ လမ်း နှင့် ၁၉ လမ်းကြား)၊ လသာမြို့နယ်။
09 795940344,09 73030977,09 785014563

iMyanmarHouse.com မှ ကြီးမှူးကျင်းပမည့် စတုတ္ထအကြိမ်မြောက်
မြန်မာနိုင်ငံ၏ အကြီးဆုံး အိမ်ခြံမြေ အရောင်းပြပွဲကြီး
မည်သူမဆို အခမဲ့ တက်ရောက်နိုင်ပါသည်။
သိန်း (၁၀၀) အောက် တိုက်ခန်းများ မှစ၍ အသင့်နေထိုင်နိုင်ပြီဖြစ်သော နိုင်ငံတကာအဆင့်မီ ကွန်ဒိုများ ကို
အထူးလျှော့ဈေးနှုန်းများ၊ (၁) နှစ်မှ (၁၀) နှစ်အထိ အရစ်ကျစနစ် များဖြင့် ဝယ်ယူနိုင်မည့်အခွင့်အရေး
ပညာရှင်များမှ အိမ်ခြံမြေနှင့်ပတ်သက်၍ သိကောင်းစရာများကိုလည်း ဟောပြောပေးမည်ဖြစ်ပါသည်။
Main Sponsors: YOMA
Diamond Sponsors: NGC GOLDEN CITY
Gold Sponsors: SECD THE LEAF Residence PATHEIN PLAZA
ပြပွဲသို့ တက်ရောက်လာသူများအား ကျပ်သိန်း (၅၀) တန်ဖိုးရှိ ဆုမဲပေါင်းများစွာ ကံစမ်းမဲဖောက်ပေးပါမည်။
နေ့ရက် - ၂၀၁၆ ဒီဇင်ဘာလ ၁၆ ရက်မှ ၁၈ ရက် (သောကြာ၊ စနေ၊ တနင်္ဂနွေ)
အချိန် - နံနက် ၉ နာရီ မှ ညနေ ၅ နာရီ
နေရာ - တပ်မတော်ခန်းမ၊ ဦးဝိစာရလမ်း၊ ရန်ကုန်။
ကြိုတင်စာရင်းပေးရန်
www.imyanmarhouse.com/expo

WISE College
abe Accredited Centre
abe (UK) မှ တိုက်ရိုက်အသိအမှတ်ပြုထားသော Professional Business & Management Diploma သင်တန်းများအတွက် သင်တန်းသားများစတင်လက်ခံနေပါပြီ
WISE College မှအောက်ဖော်ပြပါ abe (UK) Business Management Diploma များကိုဖွင့်လှစ်သွားပါမည်။
1. Level - 5 Diploma in Business Management QCF Level 5 = (UK 2nd Year)
2. Level - 6 Diploma in Business Management QCF Level 6 = (UK Final Year)
သင်တန်းသားများ စတင်လက်ခံနေပါပြီ။ သင်တန်းများကို ၂၆.၁၂.၂၀၁၆ တွင် စတင်ဖွင့်လှစ်ပါမည်။
50% off
ကျောင်းသားကျောင်းသူများ အနေဖြင့် ကြိုးစား၍ ကျောင်းမှန်မှန်တက်ရန် တာဝန်ယူပါ။ WISE College မှ စာမေးပွဲအောင်မြင်သည် အထိတာဝန်ယူ သင်ကြားပေးပါမည်။
Enroll Now!
Shwe Gone Dine Campus:Room (1009 A/B)၊ ၁၀လွှာ၊ ယုဇနတာဝါ၊ ရွှေဂုံတိုင်၊ ဗဟန်းမြို့နယ်၊ ရန်ကုန်။ ဖုန်း ၀၉-၂၅၅၇၂၃၃၈၊ ၀၉-၄၂၁၁၅၄၈၆၂ ၊ ၀၁ ၅၅၆၁၈၃

အိတ်ဖွင့်တင်ဒါခေါ်ယူခြင်း

၁။ ရန်ကုန်မြို့တော်စည်ပင်သာယာရေးကော်မတီ၏ ကျန်းမာရေးဌာန နှင့် တိရစ္ဆာန်ဆေးကုနှင့် သားသတ်ရုံများဌာနတွင် အသုံးပြုရန်အတွက် လိုအပ်သော အောက်ဖော်ပြပါပစ္စည်းများကို ဌာနအရောက် ကျပ်ငွေဖြင့် ဝယ်ယူလိုပါသဖြင့် စိတ်ပါဝင်စားသည့် လုပ်ငန်းရှင်များအနေဖြင့် အိတ်ဖွင့်တင်ဒါများ ပေးသွင်းနိုင်ပါကြောင်း ဖိတ်ခေါ်အပ်ပါသည်-

(က) ခြင်ဆေးမှုတ်စက် (၇)လုံး
(ခ) Transformer (၂)လုံး

၂။ ဈေးနှုန်းလွှာပိတ်ရက်မှာ ၂၂-၁၂-၂၀၁၆ ရက်၊ ၁၆း၀၀နာရီဖြစ်ပြီး တင်ဒါပုံစံများအား မြို့တော်ခန်းမ(ပထမထပ်) ဘတ်ဂျက်နှင့် ငွေစာရင်းဌာန၊ ပစ္စည်းဝယ်ယူရေးဌာနစုတွင် ဝယ်ယူနိုင်ပါသည်။ အသေးစိတ် အချက်အလက်များကို ဖုန်းအမှတ်-၃၈၈၇၃၂ သို့ ရုံးချိန်အတွင်း ဆက်သွယ်မေးမြန်းနိုင်ပါသည်။

ပစ္စည်းဝယ်ယူရေးအဖွဲ့

FREE ENTRY
Seminar ဖိတ်ကြားလွှာ
Organized by: YCTC Business Institute
Topic : Stocks and the Stock Market
Speaker (1) : Dr. Maung Maung Thein (ဒုတိယဝန်ကြီး(ငြိမ်း)၊ဘဏ္ဍာရေးနှင့်အခွန်ဝန်ကြီးဌာန)
Speaker (2) : Professor Dr. Joseph French (Finance Professor, University of Colorado, USA)
Day/Date : 11th December 2016 (Sunday)
Time : 9:30 AM to 12:30 PM
Venue : Main Hall, 2nd Floor, UMFCCI
Main Sponsor :
Co - Sponsor : CB SECURITIES AYAtrust MTSH STAR MOE YAN Ever Flow River Group of Companies KTZRH

ရင်းနှီးမြှုပ်နှံမှုအကောင်းဆုံးနေရာ
(ပြင်ဦးလွင်မြို့ရာဇ်ဝင်ကြိုဆိုပိုင် ရောင်းမည်)
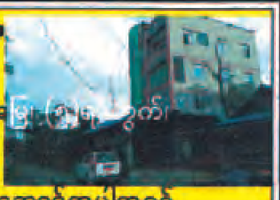
၁။ အခန်း(၃၀) ပါအဆောင်၊ မြေ (၆၀×၅၀)ဝရန်...
လိုင်သာသာ။ သိန်း(၁၈၀၀) လျှော့/တင်းရှိ
၂။ လေးထပ်တိုက်သစ်တစ်လုံး၊ အခန်း(၂၀)ပါ အဆောင်အပါအဝင် ပေ(၁၂၀×၅၀) နှစ်ကွက်တွဲ ထောင့်ကွက်၊ စက်မှုဇုန်နှင့်နဝဒေးအိမ်ရာ အနီး၊တစ်ဖက်ပါပုံ သိန်း (၃၅၀၀) လျှော့/တင်း ရှိ
ဖုန်း ၀၉-၄၅၀၀၅၈၆၈၅၊ ၀၉-၇၇၅၆၄၆၆၂၀

စံဝယ်
အိမ်ခြံမြေ အကျိုးဆောင်
ဒဂုံမြို့သစ် အရှေ့ပိုင်း၊ တောင်ပိုင်း၊ မြောက်ပိုင်း၊ ဆိပ်ကမ်းရှိမြေကွက်များ ဝယ်လိုသည်။
Ph:09-5006848
09-43055374

ကန့်ကွက်နိုင်ပါသည်

ရန်ကုန်မြို့၊ ရွှေပြည်သာမြို့နယ်၊ မြေတိုင်းရပ်ကွက်အမှတ်(၄၂)၊ လူနေရပ်ကွက်အမှတ်(စက်မှုဒေသ)၊ မြေကွက်အမှတ်(၂၉၇)၊ ဧရိယာ(၀. ၂၅၀)ဧကရှိ နှစ်(၆၀)စက်မှုဇုန်မြေကွက်နှင့် ယင်းမြေကွက်ပေါ်ရှိ အမှတ်(၂၉၇)၊ စက်မှု(၆)လမ်း၊ စက်မှုဇုန်(၁)၊ ရွှေပြည်သာမြို့နယ်၊ ရန်ကုန်မြို့ဟုခေါ်တွင်သော အကျိုးခံစားခွင့်အရပ်ရပ်အားလုံးတို့ကို အမည်ပေါက်သူ ဒေါ်လှစိန် (အဖ-ဦးပါလေး) [၁၂/မရက(နိုင်)၀၄၃၅၆၅]ထံမှ ကျွန်ုပ်၏မိတ်ဆွေက အပြီးအပိုင်ဝယ်ယူရန် ၂-၁၂- ၂၀၁၆ ရက်က ရောင်းဖိုးငွေ၏တစ်စိတ်တစ်ဒေသကို စရန်ငွေအဖြစ် ပေးအပ်ပြီးဖြစ်ပါသည်။ အရောင်းအဝယ်ကို အပြီးသတ်ငွေချေပြီး ဆက်လက်ဆောင်ရွက်မည်ဖြစ်ရာ ကန့်ကွက်လိုသူများရှိပါက ပိုင်ဆိုင်မှုစာရွက်စာတမ်းမူရင်းများ ယူဆောင်၍ ခိုင်လုံသောအထောက်အထားများဖြင့် ဤကြော်ငြာစာပါသည့်နေ့မှစ၍ (၇)ရက်အတွင်း လူကိုယ်တိုင်လာရောက် ကန့်ကွက်နိုင်ကြောင်း အများသိစေရန် ကြော်ငြာအပ်ပါသည်။

လွှဲအပ်ညွှန်ကြားချက်အရ-ဦးခင်မောင်ချို(စဥ်-၆၃၂၀)
တရားလွှတ်တော်ရှေ့နေ
အမှတ်-၆၆၊ နတ်ရှင်နောင်လမ်း၊ (၁)ရပ်ကွက်၊ မရမ်းကုန်းမြို့နယ်၊ ရန်ကုန်မြို့၊ ဖုန်း-၀၉-၄၃၀၈၈၅၄၉

(၁၈)ကြိမ်မြောက် ဒိုက်ဦးမြို့နယ် အားကစားသမား ဟောင်းများအဖွဲ့ မိတ်ဆုံညစာစားပွဲကျင်းပမည်

ပဲခူးတိုင်းဒေသကြီး၊ ဒိုက်ဦးမြို့နယ် အားကစားသမားများအဖွဲ့၏ (၁၈) ကြိမ်မြောက် မိတ်ဆုံညစာစားပွဲကို ၂၄-၁၂-၂၀၁၆ရက်(စနေနေ့)၊ မွန်းလွဲ ၂နာရီတွင် မြို့နယ်အားကစားကွင်း၌ ကျင်းပမည်ဖြစ်ပါ၍ ရပ်နီး/ရပ်ဝေးမှ မြို့နယ်အားကစားသမားဟောင်းများ၊ သူငယ်ချင်း၊ မိတ်ဆွေများအားလုံး အတူတကွ ဘောလုံးကစားရင်း မိတ်ဆုံညစာစားသုံးနိုင်ရန် ခင်မင်မှုသတိတရဖြင့် ဖိတ်ကြားအပ်ပါသည်။

ဒိုက်ဦးမြို့နယ်အားကစားသမားဟောင်းများအဖွဲ့

ဖခင်အမည်မှန်

အထက-သက္ကလကျောင်း နဝမတန်းတွင် ပညာသင်ကြားနေသော မသန်းသန်းနှင့် အလက(ခွဲ)၊ မုဒုကျောင်း ပဥ္စမတန်းမှ မောင်စည်သူတို့၏ ဖခင်အမည်မှန်မှာ ဦးထွန်းလင်း[၇/ကဝန(နိုင်)၀၃၅၂၄၁] ဖြစ်ပါကြောင်း။

ဦးထွန်းလင်း

GREAT Car Rental

Mark II, Crown, Alphard အံစာတုံး (၁၀/၁၅)ယောက်စီး ကားများ ငှားရမ်းနိုင်ပါသည်။

ဖုန်း-၀၉-၄၂၀၀၆၉၇၁၇၊ ၀၉-၇၇၆၆၈၀၁၄၂၆

CNG TAXI ငှားမည်

ကယ်ဒီးနားပဲခြမ်း၊ စမ်းချောင်း နီးသူဦးစားပေး၊ စပေါ် ၃သိန်း၊ အုံနာကြေး-၁၅၀၀၀

Ph:095162238, 09-799991520

Condo ငှားမည်

ဂရင်းနဝဒေးကွန်ဒို၊ ဒဂုံမြို့နယ်၊ ဒဂုံ(၁)ကျောင်းရှေ့၊ 2050 SF, 3F, 2MBR, 1BR, 5AC, Lift၊ ပါကင်၊ Fully-Furnished

Ph:09-5162238, 09-799991520

t x u(5)urm&Gfrwfq&myJZmfjG

အထက(၅)ကမာရွတ်၊ ကျောင်းသား/ကျောင်းသူဟောင်းများ၏ အဌမအကြိမ်မြောက် မြတ်ဆရာပူဇော်ပွဲကို ၂၀၁၆ခုနှစ်၊ ဒီဇင်ဘာလ ၂၅ရက် (တနင်္ဂနွေနေ့)၊ နံနက် ၉နာရီ သပြေခန်းမတွင် ကျင်းပမည်ဖြစ်ရာ ကျောင်းသား/ကျောင်းသူဟောင်းများ မပျက်မကွက် တက်ရောက်ကြပါရန် တိုက်တွန်းနှိုးဆော်အပ်ပါသည်။

မြတ်ဆရာ ပူဇော်ပွဲအတွက် အလှူငွေနှင့် အလှူပစ္စည်းများ ထည့်ဝင်လှူဒါန်းလိုပါက အောက်ဖော်ပြပါ ပုဂ္ဂိုလ်များထံ ဆက်သွယ်လှူဒါန်းနိုင်ကြပါသည်။

၁။ဆရာမဒေါ်ခင်စန်းရီ ၀၉-၅၄၁၃၈၉၇
၂။ဆရာမဒေါ်ဖြူဖြူသန့် ၀၉-၃၁၁၂၃၃၉၁
၃။ကိုကျော် ၀၉-၇၉၅၂၉၂၈၀၆
၄။ကိုမောင်မောင်ကျော် ၀၉-၅၁၇၀၆၈၉
၅။ကိုဇော်မင်း ၀၉-၄၉၈၉၈၅၅၅
၆။ကိုလှစိန် ၀၉-၂၆၂၉၀၀၁၆၃
၇။ကိုဟုတ်အောင် ၀၉-၄၂၃၇၄၄၂၁၃
၈။မသီသီသိန်း ၀၉-၇၃၀၅၉၈၃၀
၉။မအိအိမြိုင် ၀၉-၇၃၀၀၈၈၀၇
၁၀။မခင်သီရိကို ၀၉-၄၂၅၀၁၁၅၆၀

jrefmEdkifiHpD;yGm;a&;wuú odkvfrsm;bGJUtoif

Myanmar Institute of Economics Graduates Association (MIEGA)

ရန်ကုန်စီးပွားရေးတက္ကသိုလ် (၅၂)နှစ်မြောက် တည်ထောင်သောနေ့ အထိမ်းအမှတ် (၂၂)ကြိမ်မြောက် အာစရိယပူဇော်ပွဲနှင့် ပြန်လည်ဆုံစည်းပွဲကို ၂၀၁၆ခုနှစ်၊ ဒီဇင်ဘာလ ၂၄ရက်(စနေနေ့)နံနက် ၉နာရီတွင် ရန်ကုန်စီးပွားရေးတက္ကသိုလ် မြက်ခင်းပြင်၌ ကျင်းပမည်ဖြစ်ပါသည်။ အလှူငွေများ၊ အလှူပစ္စည်းများကို မြန်မာ့စီးပွားရေးဘဏ်ငွေစုဘဏ်ခွဲ(၃)ရှိ Current Account (CF-000056)နှင့် MIEGA အမှုဆောင်များထံတွင် ပေးပို့လှူဒါန်းကြပါရန် အကြောင်းကြားနှိုးဆော်အပ်ပါသည်။ အသေးစိတ်သိရှိလိုပါက အောက်ပါဖုန်းနံပါတ်များသို့ ဆက်သွယ်မေးမြန်းနိုင်ပါသည်။ ဖုန်း-၀၉-၂၅၀၀၀၇၅၁၀၊ ၀၉-၄၅၀၀၄၈၃၇၂၊ ၀၉-၇၃၀၉၈၄၃၀၊ ၀၉-၇၉၄၃၅၇၇၃၀

(MIEGA) အာစရိယပူဇော်ပွဲကျင်းပရေးဗဟိုကော်မတီ

အာစရိယပူဇော်ပွဲ နီးကပ်လာပြီဖြစ်ပါ၍ အလှူငွေ/ပစ္စည်းများ အချိန်မီပေးပို့ကြရန်နှင့် စတုဒိသာကျွေးမွေးရေးအတွက် စာရင်းပေးကြပါရန် လေးစားစွာနှိုးဆော်အပ်ပါသည်။

စင်ကာပူအစိုးရကျောင်းတွင် ဝညာဆင်ကြားနိုင်မည့်အခွင့်အရေး

BCA ACADEMY of the built environment

Civil Engineer တစ်ယောက် ဖြစ်လိုပါသလား။

- Construction Engineering — ဆောက်လုပ်ရေးအင်ဂျင်နီယာ
- Construction Information Technology — အဆောက်အအုံ သတင်းအချက်အလက်ပိုင်းဆိုင်ရာ နည်းပညာ
- Design (Interior & Landscape) — ဒီဇိုင်း (အတွင်းနှင့်မြေယာရှုခင်း)
- Electrical Engineering and Clean Energy — လျှပ်စစ်အင်ဂျင်နီယာနှင့် (သန့်စင်ထားသော) သဘာဝစွမ်းအင်ထိန်းသိမ်းခြင်း
- Mechanical Engineering — စက်မှုပိုင်းဆိုင်ရာ အင်ဂျင်နီယာ
- Strategic Facilities Management — စီမံခန့်ခွဲမှုပိုင်းဆိုင်ရာ အချက်အလက်များကို စီမံခန့်ခွဲသော အင်ဂျင်နီယာ
- Quantity Surveying — အဆောက်အအုံ၏ ငွေကြေးဆိုင်ရာ တွက်ချက်သည့် အင်ဂျင်နီယာ
- Architecture Technology — ဗိသုကာ အင်ဂျင်နီယာ

BCA Seminar
- 10th Dec 2016 (Saturday)
- 10.00 a.m. to 12.00 noon
- RVi Global Education Campus

Registration Open for April 2017 Intake

RVi INSTITUTE — Centre for Higher Education
၇၂၊ ချင်းတွင်းလမ်း၊ ကမာရွတ်မြို့နယ်၊ ရန်ကုန်မြို့။

အသေးစိတ်သိရှိလိုပါ ဆက်သွယ်ရန် -
၀၁-၅၃၆ ၂၆၀ ၊ ၀၉-၂၅၄ ၇၁၁ ၈၉၈
၀၉-၈၅၁ ၃၇၇၃
RVi Group

NAY LIN AUNG — FINANCE & ACCOUNTANCY ACADEMY

LCCI

LCCI(UK) LEVEL I,II,III — 2017 JULY EXAM

LEVEL 3 CERTIFICATE IN ACCOUNTING ဘာသာရပ်အောင်မြင်လျှင် **ACCA (UK) F3** ဘာသာရပ် **Exemption** ရမည်ဖြစ်သည်။

အမှတ်(၁၈၊၃အေ ~ ၆ဘီ)၊ သပြေညို(၂)တိုက်၊ ဦးထွန်းလင်းခြံလမ်း၊ (Giordano) ဆိုင်အနီး၊ လှည်းတန်း၊ ကမာရွတ်မြို့နယ်၊ ရန်ကုန်မြို့၊ ဖုန်း - ၀၁၅၀၄၇၃၇၊ ၅၁၂၉၀၀၊ ၀၉ ၇၅၀၀၂၂၆၄၆၊ ၀၉ ၄၄၂၂၉၉၆၆၅
တာမွေကျောင်း - ၀၁ ၅၅၆၄ ၂၅၊ ၀၉ ၃၀၁၆၇၂၇၂၊ ၀၉ ၉၇၁၄၉၀၃၀၃

ENROL NOW

Nay Lin Aung Finance & Accountancy Academy

SEVEN

ဒဂုံဆိပ်ကမ်း၊ အရှေ့ပိုင်း၊ တောင်ပိုင်းရှိ မြေကွက်များ ရောင်းလိုပါသလား ? အိမ်အရောက်ငွေပေးချေသည်၊ "ပွဲခ လုံးဝ မယူပါ"

09-33 333 511
09-33 333 514
09-33 333 644

ရိုးရာမလေး၊ စကားသံနှင့်ရုပ်ရည်များ ကွဲပြားကြသော်လည်း ကိုယ့်ဒေသမှာ ညီညွတ်စွာနေထိုင်ကြသူတို့အကြောင်း

ရင်ထဲက ညောင်ဝတီ

၂၀၀၀/-

ထွန်းမြင့် (မာန်အောင်) က အသေးစိတ်ခံစားတင်ပြသည်။

ရန်ကုန်နှင့်နယ်ဆိုင်များ - ၀၉၄၂၀၀၈၃၆၈၈ ကို ဆက်သွယ်ပါ။

Leadership Training Course

UMFCCI — FORVAL MYANMAR

အပတ်စဉ် (၁)

UMFCCI Training Institute နှင့် ဂျပန်နိုင်ငံမှ ရာနှုန်းပြည့် ရင်းနှီးမြှုပ်နှံထားသော Forval Company တို့ ပူးပေါင်း၍ UMFCCI Training Institute တွင် Leadership Training Course သင်တန်းအပတ်စဉ် (၁) ကို ဖွင့်လှစ်မည်ဖြစ်ရာ Greeting & Teamwork, Communication, What is Leadership?, 4 Windows by Dr. Joseph and Dr. Harry, Motivation, Rules of Report များကို မြန်မာဘာသာဖြင့် Forval Company မှ MD Mr.Ken Matsumura နှင့် ၎င်း၏ Training Team တို့မှ ဆွေးနွေးပို့ချမည် ဖြစ်ပါသည်။

- သင်တန်းသားဦးရေ (၃၀) ဦး၊
- သင်တန်းကြေး (၇၀၀၀၀) ကျပ်၊
- သင်တန်းကာလ ၂၀၁၇ ခုနှစ်၊ ဇန်နဝါရီလ ၁၀ ရက်မှ ၁၂ ရက်ထိ (၃) ရက်
- သင်တန်းစတင်လက်ခံမည့်ရက် ၂၀၁၆ ခုနှစ်၊ ဒီဇင်ဘာလ (၁၂) ရက်နေ့
- ဆက်သွယ်ရန်လိပ်စာ -အမှတ်(၂၉)၊ မင်းရဲကျော်စွာလမ်း၊
- လမ်းမတော်မြို့နယ်၊ ရန်ကုန်မြို့။ ဖုန်း - ၀၁-၂၃၁၄၃၄၄ ~ ၄၉၊ လိုင်းခွဲ - ၁၃၃၊ ၁၃၄

မင်္ဂလာပါ

အိမ်ပြောင်းအိမ်ရွှေ့ လုပ်ငန်း မြို့တွင်း/နယ်ဝေးများအတွက် ဈေးနှုန်းချိုသာစွာဖြင့် Box ကားများဖြင့် အလုပ်သမားစီစဉ်ပေးသည်။

09-450042704
09-250095116
09-420096296

tdrfa&mif;rnf

၂-ထပ် R.C၊ အိပ်ခန်း ၄ခန်း၊ အားလုံး ရေချိုးခန်းအိမ်သာ တွဲလျက် ပေ(၆၀×၇၀)၊ လုပ်ငန်းရှိုးရှိုးမီတာ ၂လုံး၊ 38 amps, ဂိုးဖြူ အဝီစိ ၂မျိုးရသည်။ သိန်း ၃၅၀၀၊ ငမိုးရိပ်ချောင်းဘေး၊ ကြီးပွားရေးရပ်ကွက်၊ သဃ်န်းကျွန်း။

ဖုန်း-၀၉ ၄၃၀၃၉၀၂၀

MCC.i နှင့် MCC.p တို့တွင်

နိုင်ငံတကာ အဆင့်ပညာ သင်ကြားရန် ကုန်ကျစရိတ် သက်သာမည့် အချိန်ပိုင်းအစီအစဉ်

(အလုပ်တစ်ဖက်၊ ကျောင်းတစ်ဖက်ဖြင့်လည်း တက်ရောက်နိုင်ပါသည်။)

- **B.Sc (Hons) Business IT, (ပထမနှစ်)** — **အချိန်ပိုင်း ကျပ် - ၁၀ သိန်း**
  University of Greenwich, UK
  (ကွန်ပျူတာ သိပ္ပံ ဒီဂရီ)
- **BTEC (HND ဒီပလိုမာ)** — **ကျပ် - ၁၀ သိန်း**
  အင်ဂျင်နီယာ/ကွန်ပျူတာ ဒီပလိုမာ သင်တန်း
  - Construction & Built Environment (Civil Engineering)
  - Mechanical Engineering
  - Electrical and Electronic Engineering
  - Computing & Systems Development
- **Telecom Engineering** — **ကျပ် - ၁၀ သိန်း**
  - (Huawei Certificate) Telecommunication Engineering Diploma
- တက္ကသိုလ်ဝင်တန်း မအောင်မြင်သေးသူများ စတင်တက်ရောက်နိုင်မည့် **BTEC (Level - 3)** သင်တန်း — **ကျပ် - ၁၀ သိန်း**

(သင်တန်းကြေးများကို Semester အလိုက် နှစ်ကြိမ် ခွဲ၍ပေးသွင်းနိုင်ပါသည်။)

Hot-Line: 01-246634, 01-249152

www.facebook.com/mcc.institute
www.facebook.com/mcc.polytechnic

စာရင်းသွင်းအပ်နှံ တက်ရောက်နိုင်ပါပြီ

ပိုင်ရှင်ကိုယ်တိုင်ရောင်းမည်

ရန်ကုန်-ပဲခူးလမ်းမကြီးအနီး၊ ကိုရီးယားစက်ရုံဘေး၊ ပေ(၄၀×၆၀)၊ ပေ(၄၀×၁၀၀)၊ ဈေးနှုန်း (၃၀၊ ၆၀၊ ၈၀)သိန်း(ညှိနှိုင်းဈေး)

ဖုန်း-၀၉-၄၂၂၄၆၄၅၉၆၊ ၀၉-၇၉၅၄၅၈၇၉၁

ပျောက်ဆုံးကြောင်း

ကျွန်တော် မြင့်မြတ်ထွန်းဝေ [၁၂/ဗဟန(နိုင်)၁၀၀၂၄၄]နိုင်ငံကူး လက်မှတ်အမှတ်(MA-595549)၏ 4 ticket မှာ ခရီးသွားစဉ် ပျောက်ဆုံးသွားပါ၍ တွေ့ရှိက အကြောင်းကြားပေးပါရန်။ **ဖုန်း-၀၉-၇၉၅၈၀၁၆၉၃**

★STAR★

အဝိုမြို့သစ် အရှေ့ပိုင်း၊ တောင်ပိုင်း၊ မြောက်ပိုင်း၊ ဆိပ်ကမ်းရှိမြေကွက်များ ဝယ်လိုသည်။

Ph:09-43088052, 09-73254389, 09-421067330

မြေနှင့်တိုက် ငှားမည်

လှိုင်မြို့နယ်၊ (၃)ရပ်ကွက်၊ ရတနာမွန်အဆင့်မြင့်အိမ်ရာ မြေအကျယ် ၈၀'×၈၀' တိုက် 2-RC, 41+51, အိမ်ခန်း ၆ခန်း၊ ထမင်းစားခန်း၊ ထမင်းချက်ခန်း၊ အဲယားကွန်း ၆လုံး၊ ကြိုးဖုန်း ၂လုံး၊ ကားဂိုဒေါင်ပါ။ ကား ၁၀ စီးခန့် ထားလို့ရသည်။ ရေချိုးခန်း အိပ်သာ ၅လုံး၊ အခန်းတိုင်း ရေပူ၊ ရေအေး တပ်ဆင်ထားသည်။

ဖုန်း-၀၁-၅၂၄၄၂၈၊ ၀၉-၈၇၆၃၂၇၅

ကန့်ကွက်နိုင်ကြောင်းကြော်ငြာ

လှိုင်သာယာမြို့နယ်၊ မြေတိုင်းရပ်ကွက်အမှတ်(၁၉/ဈေးနှံ)၊ မြေကွက်အမှတ်(၅၃)၊ မြေကွက်တည်နေရာအမှတ်(၅၃)၊ ရွှေလုံအေးကျောင်း(၂)လမ်း၊ ကုလားကြီးရွာ၊ လှိုင်သာယာ (LINIVERSAL IMPEX CO.,Ltd.)အမည်ပေါက်မြေအား အမည်ပေါက် LINIVERSAL IMPEX CO.,Ltd. ထံမှ အရပ်ကတိအရောင်းစာချုပ် အဆောက်အအုံနှင့်ပြီးပြည့်စုံသူ ... (၇/ဓမန(နိုင်)၁၃၁၆၅၅)မှ ... သားသတ်ရုံမှ ... ထုတ်ပေးသည့်(၁)နှစ် ... နှစ်(၃၀) မြေငှားစာချုပ်(ဂရန်) ပျောက်ဆုံးသောကြောင့် တရားဝင်နိုင်လုံသော အထောက်အထားများဖြင့် ဤကြော်ငြာပါသည့်နေ့မှစ၍ (၇)ရက်အတွင်း ကန့်ကွက်နိုင်ပါကြောင်းနှင့် ကန့်ကွက်မှုမရှိပါက လုပ်ထုံးလုပ်နည်းအတိုင်း ဆက်လက် ဆောင်ရွက်ပေးမည်ဖြစ်ပါကြောင်း အသိပေးကြေညာအပ်ပါသည်။

မြို့ပြစီမံကိန်းနှင့်မြေစီမံခန့်ခွဲမှုဌာန ရန်ကုန်မြို့တော်စည်ပင်သာယာရေးကော်မတီ

ကန့်ကွက်နိုင်ကြောင်းကြော်ငြာ

ဒဂုံ/တောင်ပိုင်းမြို့နယ်၊ မြေတိုင်းရပ်ကွက်အမှတ်(၆၅)၊ မြေကွက်အမှတ်(၄၅၄)၊ မြေကွက်တည်နေရာအမှတ်(၄၅၄)၊ သရက်ပြင်(၁)လမ်း၊ ဒဂုံ/တောင်မြို့နယ်၊ ဦးမြင့်စိုး အမည်ပေါက် ပါမစ်မြေအား ... အရောင်းအချုပ်အချုပ်ကတိ(၉-၅-၂၀၁၀)တွင် ... အချုပ်ကတိ(၉-၃-၂၀၁၀) ... ပါမစ်မူရင်းမပြနိုင်ပါ ... ကွင်းဆင်းရာ ... (၄)ခန်းတွဲအဆောက်အအုံရှိကြောင်း တင်ပြ၍ နှစ်(၆၀)မြေငှားဂရန်(ပါမစ်) လျှောက်ထားလာရာ တရားဝင်နိုင်လုံသော အထောက်အထားများဖြင့် ဤကြော်ငြာပါသည့်နေ့မှစ၍ (၇)ရက်အတွင်း ကန့်ကွက်နိုင်ပါကြောင်းနှင့် ကန့်ကွက်မှုမရှိပါက လုပ်ထုံးလုပ်နည်းအတိုင်း ဆက်လက်ဆောင်ရွက်ပေးမည်ဖြစ်ပါကြောင်း အသိပေးကြေညာအပ်ပါသည်။

မြို့ပြစီမံကိန်းနှင့်မြေစီမံခန့်ခွဲမှုဌာန ရန်ကုန်မြို့တော်စည်ပင်သာယာရေးကော်မတီ

ဂန္တဝင်ရွှေပုဂံ Travel & Tours

DEC ~ NEW YEAR ထွက်မည့် ခရီးစဉ်များ

ဗန်ကောက်	24/28/30-DEC	(၅/၆)	ရက်	$ 550
ဗန်ကောက်+ကချနာဘူရီ	24/28/30-DEC	(၅/၆)	ရက်	$ 630
ချင်းမိုင်+ချင်းရိုင်+ရွှေတြိဂံဒေသ	28-DEC	(၄/၅)	ရက်	$ 420
ဖူးခက်	24-DEC	(၃/၄)	ရက်	$ 650
ဖူးခက်+ဘန်ကောက်	24-DEC	(၅/၆)	ရက်	$ 850
ကမ္ဘောဒီးယား+ဘန်ကောက်	24-DEC	(၄/၅)	ရက်	$ 580
ဗီယက်နမ် (ဟနွိုင်း ဟာလောင်း)	29-DEC	(၃/၄)	ရက်	$ 490
ဗီယက်နမ် (ဟာလောင်း ဟိုချီမင်း)	27-DEC	(၅/၆)	ရက်	$ 650
စင်္ကာပူ	29-DEC	(၃/၄)	ရက်	$ 680
စင်္ကာပူ+မလေးရှား	24-DEC	(၆/၇)	ရက်	$1000
ဗာ္ဗာလီကျွန်း (Hotel Package)	24-DEC	(၇/၈)	ရက်	$ 980
ဗာ္ဗာလီကျွန်း+နယူးဒေလီ+တာ့ဂျ်မဟာ (Hotel Package)	24-DEC	(၉/၁၀)	ရက်	$1400
ဗာ္ဗာလီကျွန်း+နယူးဒေလီ+တာ့ဂျ်မဟာ	20-DEC	(၁၄/၁၅)	ရက်	၁၁ သိန်း
သီရိလင်္ကာ (ဖွယ်တော်)	25-DEC	(၆/၇)	ရက်	$1200
ဟောင်ကောင်+မကာအို	29-DEC	(၄/၅)	ရက်	$ 1000
ဟောင်ကောင်+ကွမ်ကျိုး+မကာအို+ရှန်းကျန့်	28-DEC	(၇/၈)	ရက်	$1600
ပီကင်း+ရှန်ဟိုင်း+ဟောင်ကောင်	29-DEC	(၈/၉)	ရက်	$1700
စီအမ်(ကော်ရိုက်တာရုပ်ထု)+ချန်ဒူး(Giant Buddha)	29-DEC	(၆/၇)	ရက်	$1700
တိုင်ဝမ်(Taipei,Milan,Hualien,Raichung)	30-DEC	(၄/၅)	ရက်	$ 950

ကိုရီးယား(ဆိုးလ်+နာမီကျွန်း+Mt.Sorak)	25-DEC	(၅/၆)	ရက်	$1500
ကိုရီးယား(ဂျေဂျူးအပါအဝင်)	25-DEC	(၇/၈)	ရက်	$1880
ဂျပန်	25-DEC	(၅/၆)	ရက်	$2400
ဒူဘိုင်း+အဘူဒါဘီ+အယ်အိန်း	29-DEC	(၆/၇)	ရက်	$1600
အီဂျစ်+အစ္စရေး+ဂျော်ဒန်+ပါလက်စတိုင်း	29-DEC	(၁၀/၁၁)	ရက်	$2400
ဥရောပ (၃) နိုင်ငံ	16-DEC	(၉/၁၀)	ရက်	$2950
ဥရောပ (၆) နိုင်ငံ	24-DEC	(၁၁/၁၂)	ရက်	$3800
အင်္ဂလန်+ဥရောပ (၃)နိုင်ငံ	29-DEC	(၁၂/၁၃)	ရက်	$4700
အင်္ဂလန်+စကော့တလန်+ဝေးလ်	29-DEC	(၁၀/၁၁)	ရက်	$4300
စပိန်+ပေါ်တူဂီ	24-DEC	(၉/၁၀)	ရက်	$3200
ချက်+ဟန်ဂေရီ+သြစတြီးယား+ဘာလင်	24-DEC	(၉/၁၀)	ရက်	$3200
ရုရှားနိုင်ငံ	24-DEC	(၇/၈)	ရက်	$2800
သြစတြေးလျ	3-JAN	(၈/၉)	ရက်	$3700
အမေရိကန် (East+West)	29-DEC	(၁၂/၁၃)	ရက်	$3950

ကုမ္ပဏီ၊ အဖွဲ့အစည်းများအား Corporate နှုန်းဖြင့် ဆောင်ရွက်ပေးနေပါသည်။ [illegible]

(Ygn Office) : No. 67, Baho Road, Sanchaung.
Ph: 01- 510491, 519360, 500191, 519292
(MDY Office): 38 Rd,Bet,78x79 St., Chan Aye Tharsan Tsp, Mandalay.
Ph: 09 - 31693339, 09-73013856
Hot Line: 09 - [illegible]

txu?xefwyifrdU
(19)ud;rmufrwfq&mylZmyzGJvkyfrnf

ရန်ကုန်တိုင်းဒေသကြီး၊ ထန်းတပင်မြို့၊ အခြေခံပညာအထက်တန်းကျောင်း၏ (၁၉)ကြိမ်မြောက် မြတ်ဆရာပူဇော်ပွဲကို အောက်ပါအစီအစဉ်အတိုင်း ကျင်းပပြုလုပ်ပါမည်။ ကန်တော့ခံဆရာကြီး၊ ဆရာမကြီးများနှင့် ကျောင်းသား၊ ကျောင်းသူဟောင်းများ မပျက်မကွက် တက်ရောက်ပေးကြပါရန် လေးစားစွာဖိတ်ကြားအပ်ပါသည်။

(၂၀၁၂ခုနှစ်နောက်ပိုင်း၊ အငြိမ်းစားယူသူများသည် အထက၊ ထန်းတပင်တွင် လုပ်သက်(၂)နှစ်နှင့်အထက် တာဝန်ထမ်းဆောင်သူများ ဖြစ်ရပါမည်။)

နေ့ရက်	- ၂၄-၁၂-၂၀၁၆ရက်(စနေနေ့)
အချိန်	- နံနက် ၉း၀၀နာရီ
နေရာ	- လှိုင်ရတနာခန်းမ၊ အထက-ထန်းတပင်မြို့။

ဆက်သွယ်လှူဒါန်းရန်

ဦးသိန်းရီ -၀၉-၄၂၀၂၃၉၉၃၇ ဦးသန်းမြင့်-၀၉-၅၁၈၉၂၅၃ ဦးမြသန်း-၀၉-၄၂၁၀၀၂၈၅၈
ဦးစိုးဝင်း(အင်းစိန်)-၀၁-၆၇၃၉၉၆ ဦးအောင်မြင့် -၀၉-၂၅၄၀၁၈၅၄၀ ဦးကျော်ဝင်း-၀၉-၄၂၁၀၀၂၇၇၅
ဦးစိုးဝင်း-၀၉-၄၂၀၁၃၄၀၅၅

မြတ်ဆရာပူဇော်ပွဲဖြစ်မြောက်ရေးကော်မတီ

&efukefwuúodkvf
1977ckESpf(rwfv)bGJUorm;,Fuf
awGUqHkyGJodkY zdwfMum;jcif;

နေ့ရက်	-၂၄-၁၂-၂၀၁၆ရက်(စနေနေ့)
အချိန်	-မွန်းတည့် ၁၂း၀၀နာရီ မှ ၃း၀၀နာရီအထိ
နေရာ	-Dolphin Restaurant မြေပဒေသာဥယျာဉ်အနီး၊ ငါးပြတိုက်ဝင်ပေါက်၊ မိုးကုတ်ဝိပဿနာအဖွဲ့ချုပ်ရှေ့၊ နတ်မောက်လမ်း၊ ဗဟန်းမြို့နယ်။
မှတ်ချက်။	။၂၃-၁၂-၂၀၁၆ရက် (သောကြာနေ့) မွန်းလွဲ ၃း၀၀နာရီတွင် ဦးတင်စိုး(အိုလံပစ်)ရေသန့်မှ အကြိုညှော်ခံပွဲဖြင့် ညှော်ခံပါမည်။

jii;cufwdkifcHrI (w&m;rudk;rI ,kdifrD trSwf-20)
&efukefta&SUydkif;c½dkif w&m;½kH;
2016ckESpf w&m;rBuD;trSwf-538

ဦးညိုဝင်း နှင့် ဦးကျော်ဝဏ္ဏ
တရားလို **တရားပြိုင်**

ရန်ကုန်တိုင်းဒေသကြီး၊ အလုံမြို့နယ်၊ သစ်တောလမ်း၊ (၃)လွှာ၊ တိုက်အမှတ်(၅၀)၊ ဦးကျော်ဝဏ္ဏ(ယခုနေရပ်လိပ်စာမသိ) သိစေရမည်။

သင့်အပေါ်၌ တရားလိုဦးညိုဝင်းက စာရင်းရှင်းကျန်ငွေ ရလိုကြောင်းနှင့် လျှောက်ထားစွဲဆိုချက်ရှိသည်ဖြစ်၍ သင်ကိုယ်တိုင်ဖြစ်စေ၊ သို့တည်းမဟုတ် ၎င်းအမှုနှင့်စပ်လျဉ်း၍ အရေးကြီးသည့်စကားအရပ်ရပ်တို့ကို ချေပပြောဆိုနိုင်သူ သင့်ကိုယ်စားလှယ်ရှေ့နေ၊ အခွင့်အမိန့်ရရှေ့နေဖြစ်စေ၊ သို့တည်းမဟုတ် ၎င်းအမှုနှင့်စပ်ဆိုင်သည့် အချက်များကို ချေပပြောဆိုနိုင်သူ တစ်ဦးတစ်ယောက်၊ ၎င်းရှေ့နေနှင့်ပါစေ၍ဖြစ်စေ ၂၀၁၆ခုနှစ်၊ ဒီဇင်ဘာလ ၂၆ရက် (၁၃၇၈ခုနှစ်၊ နတ်တော်လပြည့်ကျော်၁၂ရက်) မွန်းမတည့်မီတွင် အထက်က အမည်ရေးသားပါရှိသူ တရားလိုစွဲဆိုချက်ကို ထုချေရှင်းလင်းရန် ရုံးသို့လာရောက်ရမည်။ ၎င်းပြင် သင်သိစေရမည်မှာ အထက်က ဆိုခဲ့သည့်နေ့ရက်တွင် သင်မလာမရောက် ပျက်ကွက်ခဲ့လျှင် သင့်ကွယ်ရာတွင် ငြင်းချက်များကိုထုတ်ပေးလိမ့်မည်။ ၎င်းပြင် တရားလိုက ကြည့်ရှုလိုသည့် စာချုပ်စာတမ်းများနှင့် သင်က ထုချေတင်ပြအမှီပြုလိုသည့်စာချုပ်စာတမ်းအစရှိသည်တို့ကို သင်နှင့်အတူ ယူဆောင်လာရမည်။ သို့တည်းမဟုတ် သင့်ကိုယ်စားလှယ်ရှေ့နေလက်တွင် ထည့်အပ်ပို့လိုက်ရမည်။ သင်က ထုချေလွှာ တင်သွင်းလိုလျှင် အမှုမဆိုင်မီ လေးရက်က တင်သွင်းရမည်။

၂၀၁၆ခုနှစ်၊ ဒီဇင်ဘာလ ၃ ရက် ဤရုံးတံဆိပ်ရိုက်နှိပ်၍ ကျွန်ုပ်လက်မှတ်ရေးထိုးထုတ်ပေးလိုက်သည်။

(ခင်အုန်းတင့်)
ဒုတိယခရိုင်တရားသူကြီး(၈)
ရန်ကုန်အနောက်ပိုင်းခရိုင်တရားရုံး

မှတ်ရန် (က) သင့်သက်သေများသည် အလိုအလျောက်မလာမည့် အကြောင်းနှင့် စိုးရိမ်ထင်မှတ်လျှင် အမှုမဆိုင်မီ မည်သည့်အချိန်အခါ၌မဆို သင့်ရာသက်သာစရိတ်ကို တင်သွင်းလျှောက်ထားသည့်အခါ မည်သည့်သက်သေကိုမဆို လာရောက်စေရန်မှစ၍ တင်ပြစေရန် ၎င်းသက်သေအပေါ်တွင် သင်က တောင်းဆိုပိုင်သည့်စာချုပ်၊ လက်မှတ်အစရှိသည်တို့ကို တင်ပြစေရန် ဤရုံးက သမ္မန်စာများ ရရှိနိုင်သည်။

(ခ) စွဲဆိုချက်အတိုင်း သင်ကမှန်ကြောင်းဖြောင့်ဆိုလျှင် ကျရှိမည့် ဒီကရီကို သင့်အပေါ်တွင်ဖြစ်စေ၊ ပစ္စည်းအပေါ်တွင်ဖြစ်စေ၊ အခွင့်သင့်လျှင် ၎င်းနှစ်ရပ်လုံးပေါ်တွင်ဖြစ်စေ၊ အတည်မပြုမလုပ်ရအောင် စွဲငွေနှင့်အတူ ထိုက်သင့်ရာတရားစရိတ်ပါ ရုံးသို့ သွင်းရမည်။

ကားငှားမည် CAR RENTAL
မြို့တွင်း၊မြို့ပြင် စိတ်ချမ်းမြေ့စွာ ခရီးသွားနိုင်ရန် ALPHARD, HIACE(အဲစတား) ကားသစ်ကြီးများဖြင့်ဝန်ဆောင်မှုပေးပါသည်။
09 25 358 2510, 09 515 8803

ယမင်းသူ
ခရီးစဉ်အမျိုးမျိုးနှင့် မြို့တွင်း၊ မြို့ပြင်၊ လချုပ်ငှားရန် ကားမျိုးစုံရှိပါသည်။
ယာဉ်ပိုင်ရှင်များလည်းဆက်သွယ်နိုင်ပါသည်။
09 5174914, 09 5136421

ပိုင်ရှင်ကိုယ်တိုင်အမြန်ရောင်းမည်
မြန်မာ့ဂုဏ်ရောင်အိမ်ရာဝင်းအတွင်း ဂရန်အမည်ပေါက် မြေကွက်အကျယ် (84'×96')
Ph : 09-5015285, 09-793107944

ရန်ကုန်လိုင်စင်TAXIကားရောင်းမည်
TOYOTA Ractis 2007, 1.3 CC
[illegible]
(၁၁၅ သိန်း) ညှိနှိုင်း။
Ph : 09-450030589

ကန့်ကွက်နိုင်ကြောင်းကြော်ငြာ

[illegible]

ကန့်ကွက်နိုင်ကြောင်းကြော်ငြာ

[illegible]

(၈)RAJEN DAR [illegible]

[illegible]

uef YuGufEdkifaMumif;

မိတ္ထီလာမြို့၊ မြို့မ(၄)ရပ်ကွက်၊ အကွက်အမှတ်(၃/ပန်းထိမ်တန်း)၊ ဦးပိုင်အမှတ်(၁. ည+၂. ၅)၊ မြေကွက်အမှတ်(၆/၁၈၁+၆/၁၈၅)၊ ဧရိယာ(၀. ၀၃၂)ဧကရှိ မြေကွက်အား ဒေါ်မြမွန်၊ ဦးကြည်စိုး၊ ဦးလှမျိုး(ခ) ဦးဝင်းစံမြတ်တို့မှ မြေငှားဂရန်မိတ္တူလျှောက်ထားလာရာ လျှောက်ထားမြေကွက်သည် မူလကတည်းက ၎င်းတို့(၃)ဦးအမည်ဖြင့် DORP NO,၁၄/၁၉၉၀-၁၉၉၁ အရ (၁၈-၇-၁၉၉၁)မှ (၁၇-၇-၂၀၀၁)အထိ (၁၀)နှစ်ဂရန်ရရှိထားပြီး မြေကွက်ဖြစ်ပါသည်။ ယခုအခါ ၎င်းဂရန်မူရင်းမှာ ပျောက်ဆုံးသွားပါသဖြင့် မြေငှားဂရန်မိတ္တူလျှောက်ထားမည်ဖြစ်ရာ လျှောက်ထားမှုအပေါ် ကန့်ကွက်လိုသူများရှိပါက ပိုင်ဆိုင်မှုအထောက်အထား၊ ခိုင်လုံသောစာရွက်စာတမ်းများနှင့်အတူ ကြော်ငြာစာပါရှိသည့်နေ့ရက်မှစ၍ (၁)လအတွင်း ဤရုံးသို့လာရောက်ကန့်ကွက်တင်ပြနိုင်ပါကြောင်း အသိပေးအပ်ပါသည်။

မြို့နယ်အထွေထွေအုပ်ချုပ်ရေးဦးစီးဌာန၊ မိတ္ထီလာမြို့နယ်

trsm;odap&ef aMunmcsuf

ဒေါ်ခင်ခင်နွဲ့[၁၂/ဥကတ(နိုင်)၀၈၈၉၃၄]၏ (GP)ရရှိသူ ဒေါ်ငွေငွေဦး(ဘ) ဦးလှကျော် [၁၂/ဥကတ(နိုင်)၀၁၄၇၁၂] ရန်ကုန်မြို့၊ တောင်ဥက္ကလာပမြို့နယ်၊ (၇)ရပ်ကွက်၊ (၂၅)လမ်း၊ အမှတ်(၃၅၉)နေထိုင်သူ၏ လွှဲအပ်ညွှန်ကြားချက်အရ အောက်ပါအတိုင်း အများသိစေရန်ကြေညာအပ်ပါသည်။

ကျွန်ုပ်၏မိတ်ဆွေဖြစ်သူ ပိုင်ဆိုင်လျက်ရှိသော ရန်ကုန်မြို့၊ အမှတ်(၃၅၉)၊ (၂၅)လမ်း၊ (၇)ရပ်ကွက်၊ တောင်ဥက္ကလာပမြို့နယ်ရှိ (ပေ၄၀×ပေ၆၀)မြေပေါ်တွင် ကန်ထရိုက်တိုက်ဆောက်လုပ်ထားသော(၂)ခန်းတွဲ၊ (၆)ထပ်တိုက်နှင့်ပတ်သက်၍ ရန်ကုန်မြို့တော်စည်ပင်သာယာရေးကော်မတီ၏ လူနေထိုင်ခွင့်ရရန်အတွက် ခွင့်ပြုမိန့်(BCC)မကျသေးသည့်အတွက် ကျွန်ုပ်မိတ်ဆွေ၏ သဘောတူခွင့်ပြုချက်ရယူခြင်းမရှိဘဲ အထက်ဖော်ပြပါမြေပေါ်တွင် ဆောက်လုပ်ထားသော တိုက်ခန်းများနှင့်ပတ်သက်၍ ဝင်ရောက်နေထိုင်ခြင်း၊ တစ်ဆင့်လွှဲပြောင်းခြင်း၊ ရောင်းချခြင်း၊ မေတ္တာဖြင့်ပေးကမ်းခြင်း၊ အခြားနည်းအမျိုးမျိုးဖြင့် လွှဲပြောင်းခြင်းမပြုရန် တားမြစ်ပါသည်။ အထက်ဖော်ပြပါတားမြစ်ချက်အား တစ်ဦးတစ်ယောက်က ကျူးလွန်ပါက ဥပဒေအရ ဆက်လက်အရေးယူဆောင်ရွက်သွားမည်ဖြစ်ကြောင်း အများသိစေရန် ကြေညာအပ်ပါသည်။

လွှဲအပ်ညွှန်ကြားသူ	**လွှဲအပ်ညွှန်ကြားချက်အရ**	
ဒေါ်ငွေငွေဦး	**ဒေါ်ဥမ္မာအောင်(ကနောင်)**	**ဒေါ်သန္တာဦး**
[၁၂/ဥကတ(နိုင်)၀၁၄၇၁၂]	**(စဉ်-၈၂၅၁)**	**(စဉ်-၃၁၈၆၂)**
	တရားလွှတ်တော်ရှေ့နေ	**အထက်တန်းရှေ့နေ**
	ဖုန်း-၀၉-၂၅၆၂၉၆၉၅၉	
	၀၉-၇၃၁၇၅၆၁၅	
	၀၁-၈၅၀၀၂၉၅	
	ဒေါ်ဇင်မာဦး	
	(စဉ်-၄၃၂၉၃)	
	အထက်တန်းရှေ့နေ	

ပိုင်ရှင်ကိုယ်တိုင်အမြန်ရောင်းမည်
HYUNDAI KMJRL
(၄၅) ယောက်စီး၊ နံပါတ်အနီ
- စီးကွက်ပုံပြောင်း (၅) စီး
- အလုံးစုံအာမခံထားရှိပြီး
Ph : 09-5007484
09-5015285

ပိုင်ရှင်ကိုယ်တိုင်အမြန်ရောင်းမည်
* မီနီကွန်ဒို၊ တိုက်ခန်းကျယ်၊ (၈)ထပ်ခွဲတိုက်၂၈ခွဲ×၅၄ပေ (၁)ထပ်လုံး (၁)ခန်းတည်းပုံစံ သံသုမာလမ်းမအနီး၊ မြင်သာ၊ တောင်ဥက္ကလာ
* မင်္ဂလာဒုံ၊ ကာယ (၄)လမ်း၊ နှစ် (၆၀)ဂရံမြေ အမှတ် (၃)လမ်းမအနီး၊ ပေ (၁၀၀)ပတ်လည်
* မြေ ၂၀×၆၀ပေ၊ (၂)ထပ်တိုက် အိမ်ပါတောင်ဥက္ကလာ (၁၃)ရပ်ကွက်၊ သံသုမာလမ်းမကျောကပ်လမ်း
ဆက်သွယ်ရန်ဖုန်း-၀၉ ၇၇၂၇၀၀၅၅၂

a':oefoefaxG;(12^0uw(EdkiF)102774) ESifh
trsm;odap&efaMunmcsuf

ကျွန်ုပ်၏အမှုသည်ဖြစ်သူ ရန်ကုန်မြို့၊ သယ်န်းကျွန်းမြို့နယ်၊ စံပြစီမံကိန်း(၂) ရပ်ကွက်၊ မြဝတီလမ်း၊ အမှတ်(၂၁၅) နေထိုင်သူ ဦးအေးနိုင် [၁၂/ခရန(နိုင်)၀၈၉၇၉၈] ၏ လွှဲအပ်ညွှန်ကြားချက်အရ ဒေါ်သန်းသန်းထွေးနှင့် အများသိစေရန် ကြေညာအပ်ပါသည်။

ကျွန်ုပ်၏အမှုသည်ဖြစ်သူ ဦးအေးနိုင် [၁၂/ခရန(နိုင်)၀၈၉၇၉၈]နှင့် ဒေါ်သန်းသန်းထွေးတို့သည် လွန်ခဲ့သည့် (၁၈)နှစ်ခန့်ကတည်းက အကြင်လင်မယားအဖြစ် ပေါင်းသင်းခဲ့ကြပါသည်။ ထိုသို့ အကြင်လင်မယားအဖြစ် စတင်ပေါင်းသင်းစဉ်အချိန်က ကျွန်ုပ်၏အမှုသည်မှာ လူပျိုဖြစ်ပြီး ဒေါ်သန်းသန်းထွေးမှာ အရင်အိမ်ထောင်ဖြင့်ရသော ကလေး(၂)ယောက်ပါရှိခဲ့ပါသည်။ ထို့နောက် ကျွန်ုပ်၏အမှုသည်ဖြစ်သူနှင့် ဒေါ်သန်းသန်းထွေးတို့မှ (၁၆-၁-၂၀၀၄) ခုနှစ်တွင် သားဖြစ်သူ မောင်ဟိန်းထက်အား မွေးဖွားခဲ့ပါသည်။ ကျွန်ုပ်၏အမှုသည်ဖြစ်သူမှာ လူကြီးမင်းနှင့် အိမ်ထောင်စတင် တည်ထောင်စဉ်အချိန်ကတည်းက ငါးဖမ်းသင်္ဘောသားအဖြစ်လုပ်ကိုင်ပြီး၊ မိသားစုစားဝတ်နေရေးအတွက် လုပ်ကိုင်ရှာဖွေ ကျွေးမွေးနေသည့်အပြင် အိမ်ခြံမြေ ရောင်း၊ ဝယ်၊ ငှားရမ်းသည့်လုပ်ငန်း၊ တက္ကစီကားမောင်းနှင်သည့်လုပ်ငန်းကိုပါ လုပ်ကိုင်ပြီး၊ မိသားစု၏ စားဝတ်နေရေး၊ စီးပွားရေးကို ကျွန်ုပ်၏အမှုသည်ဖြစ်သူမှသာ ဦးဆောင်ရှာဖွေ ကျွေးမွေးခဲ့ပါသည်။ ကျွန်ုပ်၏အမှုသည်ဖြစ်သူမှ ၎င်းရှာဖွေစုဆောင်းထားသည့် ငွေကြေးများဖြင့် ကျွန်ုပ်၏အမှုသည်ကိုယ်တိုင် ၎င်း၏အမည်ပေါက်များဖြင့် အိမ်ခြံမြေများ ဝယ်ယူထားခဲ့ပါသည်။ ၎င်းဝယ်ယူထားသည့် အမည်ပေါက် အိမ်ခြံမြေများမှာ-

(၁) အမှတ်(၁၃၃)၊ ကျန်စစ်သားလမ်း၊ (၁၄/၂) စီမံကိန်းရပ်ကွက်၊ တောင်ဥက္ကလာပမြို့နယ်။ (၆၂) ပေ ပတ်လည်ရှိ- အိမ်နှင့်ခြံ။
(၂) အမှတ်(၇၉)၊ သခင်ဖိုးလှကြီးလမ်း၊ (၁၄/၂) စီမံကိန်းရပ်ကွက်၊ တောင်ဥက္ကလာပမြို့နယ်။ ပေ(၁၅×၆၀) အိမ်နှင့်ခြံ။
(၃) အမှတ်(၂၂၀)၊ ရတနာလမ်းသွယ်၊ (၁၄/၂) စီမံကိန်းရပ်ကွက်၊ တောင်ဥက္ကလာပမြို့နယ်။ ပေ(၂၀×၆၀) အိမ်နှင့်ခြံ။
(၄) အမှတ်(၂၁၅)၊ မြဝတီလမ်း၊ စံပြစီမံကိန်း(၂) ရပ်ကွက်၊ သယ်န်းကျွန်းမြို့နယ်။ ပေ(၁၂×၆၀) အိမ်နှင့်ခြံ။
(၅) အမှတ်(၂၂၈)၊ ပထမထပ်၊ သခင်ဖိုးလှကြီးလမ်း၊ စံပြစီမံကိန်းရပ်ကွက်၊ သယ်န်းကျွန်းမြို့နယ်၊ ပေ(၁၂×၅၄) တိုက်ခန်း။
(၆) အမှတ်(၇၃၂)၊ ဦးလွန်းသီလမ်း၊ (၁၄) ရပ်ကွက်၊ ဒဂုံမြို့သစ် (အရှေ့ပိုင်း)မြို့နယ်၊ ပေ(၄၀×၆၀) ခြံ၊
(၇) FF/4559 (Filter Taxi) ကားတစ်စီး-ဒေါ်သန်းသန်းထွေးအမည်ပေါက်။
(၈) ကိုအေးနိုင် ဝတ်ဆင်သည့် (၅)ကျပ်သားခန့်ရှိ ဟမ်းမ်ချိန်း(၁)ကွင်း။
(၉) ဒေါ်သန်းသန်းထွေး ဝတ်ဆင်သည့် နားကပ်(၁)ရံ၊ လက်ကောက်(၆)ကွင်း၊ ဆွဲကြိုး(၁)ကုံး။
(၁၀) သားဖြစ်သူ ဝတ်ဆင်သည့် ဟမ်းမ်ချိန်း(၁)ခု၊ ဆွဲကြိုး (၁)ကုံး၊ လက်စွပ်(၁)ကွင်း။
(၁၁) လက်ရှိ လပေး/လယူ ငွေလည်ပတ်သည့် အရင်းအနှီးမှာ ငွေကျပ် (၁၅၀)သိန်း ဝန်းကျင်ခန့်။

စသည့်ပစ္စည်းများဖြစ်ပါသည့် အမှတ်စဉ်(၄)ဖြစ်သော အမှတ်(၂၁၅)၊ မြဝတီလမ်း၊ စံပြစီမံကိန်း(၂)ရပ်ကွက်၊ သယ်န်းကျွန်းမြို့နယ်ရှိ အိမ်နှင့်ခြံတွင် ကျွန်ုပ်၏အမှုသည်ဖြစ်သူ ဦးအေးနိုင်၊ ဒေါ်သန်းသန်းထွေးနှင့် သားဖြစ်သူ မောင်ဟိန်းထက်တို့ လက်ရှိအတူ နေထိုင်လျက်ရှိကြပါသည်။ ကျန်အိမ်ခြံမြေများတွင် အိမ်ငှားများတင်ထားပြီး တစ်လလျှင် ဝင်ငွေကျပ် (၉၅၀၀၀၀ိ/-)ကို ရလျက်ရှိသည့်အပြင် ထိုငွေများကို ဒေါ်သန်းသန်းထွေးမှသာ ရယူထားပါသည်။ ငွေချေးသည့် လုပ်ငန်းတွင်လည်း ငွေကျပ် (၁၅၀)သိန်းခန့်ရှိပြီး၊ ငွေချေးငှားခြင်းလုပ်ငန်းအား ဒေါ်သန်းသန်းထွေးမှသာ လုပ်ကိုင်လျက်ရှိပါသည်။ ကျွန်ုပ်၏အမှုသည်ဖြစ်သူ ပိုင်ဆိုင်သည့် ဒေါ်သန်းသန်းထွေး အမည်ပေါက် Filter အမျိုးအစား (FF-4559) Taxi ကားအား ကျွန်ုပ်၏အမှုသည်ဖြစ်သူ ကိုအေးနိုင်မှ မောင်းနှင်လျက်ရှိသည်။

ဒေါ်သန်းသန်းထွေးမှ ကျွန်ုပ်၏အမှုသည်ဖြစ်သူ ကိုအေးနိုင်အား အခြားအမျိုးသမီးများနှင့် သမုတ်ကာ၊ နေအိမ်၌မနေနိုင်အောင် အမျိုးမျိုးပြုလုပ်၍ ၂၀-၁၁-၂၀၁၆ ရက်တွင် ကျွန်ုပ်၏အမှုသည် မောင်းနှင်နေသည့် ဒေါ်သန်းသန်းထွေးအမည်ပေါက် Filter အမျိုးအစား (FF-4559) Taxi ကား၏ သော့ကို သိမ်းဆည်းခဲ့၍ လူကြီးမင်း၏ ပြုလုပ်မှုကြောင့် ကျွန်ုပ်၏အမှုသည်ဖြစ်သူမှာ စိတ်ဆင်းရဲ ကိုယ်ဆင်းရဲဖြစ်ကာ အဝတ်တစ်ထည်ကိုယ်တစ်ခုဖြင့် အဒေါ်ဖြစ်သူနေထိုင်ရာ နေအိမ်သို့ သွားရောက်နေထိုင်ခဲ့ခြင်း ဖြစ်ပါသည်။

လူကြီးမင်း ဒေါ်သန်းသန်းထွေးအနေဖြင့် ကျွန်ုပ်၏အမှုသည်အမည်ပေါက် အထက်ဖော်ပြပါ အိမ်ခြံမြေကွက်များနှင့် ရွှေထည်ပစ္စည်းများ၊ Filter အမျိုးအစား (FF-4559) Taxi မော်တော်ကားနှင့် ရွှေ့ပြောင်းနိုင်သောပစ္စည်း၊ မရွှေ့ပြောင်းနိုင်သောပစ္စည်းများအား ကျွန်ုပ်အမှုသည်၏ သဘောတူခွင့်ပြုချက်မရဘဲ တစ်ဆင့် လွှဲပြောင်းခြင်း၊ ရောင်းချခြင်း၊ ပေးကမ်းခြင်း၊ အခြားနည်းတစ်မျိုးမျိုးဖြင့် လွှဲပြောင်းခြင်း၊ ကိုအေးနိုင် အမည်ပေါက်များမှ အခြားသူအမည်ပေါက်ပြုလုပ်ခြင်း စသည်တို့ကိုပြုလုပ်ပါက ဥပဒေအရ အရေးယူဆောင်ရွက်သွားမည်ဖြစ်ကြောင်း ဒေါ်သန်းသန်းထွေးနှင့် အများသိစေရန် ကြေညာအပ်ပါသည်။

လွှဲအပ်ညွှန်ကြားသူ		**လွှဲအပ်ညွှန်ကြားချက်အရ**	
ဦးအေးနိုင်	**ဒေါ်ဥမ္မာအောင်(ကနောင်)**	**ဒေါ်သန္တာဦး**	**ဒေါ်ဇင်မာဦး (စဉ်-၄၃၂၉၃)**
[၁၂/ခရန(နိုင်) ၀၈၉၇၉၈]	**(စဉ်-၈၂၅၁)**	**(စဉ်-၃၁၈၆၂)**	**အထက်တန်းရှေ့နေ**
	တရားလွှတ်တော်ရှေ့နေ	**အထက်တန်းရှေ့နေ**	
	ဖုန်း-၀၉ ၂၅၆၂၉၆၉၅၉		
	၀၉- ၇၃၁၇၅၆၁၅၊		
	၀၁-၈၅၀၀၂၉၅		

ကန့်ကွက်နိုင်ပါကြောင်း အများသိစေရန် ကြော်ငြာချက်

ရန်ကုန်တိုင်းဒေသကြီး၊ ရွှေပြည်သာမြို့နယ်၊ [illegible] ... အများသိစေရန် ကြော်ငြာအပ်ပါသည်။

[illegible] - ၀၉ ၅၄၀၅၇၂၂

လွှဲအပ်ညွှန်ကြားချက်အရ
[illegible] (LL.B)
တရားလွှတ်တော်ရှေ့နေ [illegible]
[illegible] Shophouse (၆)ရပ်ကွက်၊
[illegible] ဖုန်း ၀၉ ၅၄၀၈၅၅၄၄

ကိုသိန်းမြင့် (ခ) ယူနွတ် (QRGN – ၀၁၂၇၀၁)၊ ကိုကျော်မြင့် (ခ) ဟူစိန် (DLA–၀၀၂၉၀၃) နှင့် ဒေါ်သန်းသန်းမြင့် (ခ) ဂျမီလာ (DLA–၀၁၂၉၁၂) နှင့်အများသိစေရန်ကြေညာချက်

ကျွန်မ ဒေါ်ရှယ်ရီ၏ သားသမီးများဖြစ်သော ကိုသိန်းမြင့် (ခ) ယူနွတ် (QRGN–၀၁၂၇၀၁)၊ ကိုကျော်မြင့် (ခ) ဟူစိန် (DLA–၀၀၂၉၀၃) နှင့် ဒေါ်သန်းသန်းမြင့် (ခ) ဂျမီလာ (DLA–၀၁၂၉၁၂) တို့ (၃) ဦးသည် မိခင်ဖြစ်သူ ကျွန်မ၏ ဆိုဆုံးမမှုများကို နာခံမှုမရှိခြင်း မိခင် နှင့် ကျွန်မ၏မောင်နှမများကိုလည်း [illegible] အရှက်ရစေရန်ပြုလုပ်ခြင်း နှင့် ကျွန်မအား စိတ်ဆင်းရဲမှုများဖြစ်စေရန် [illegible] လုပ်ခဲ့ခြင်းတို့ကြောင့် ယနေ့မှစ၍ ကျွန်မ၏သားသမီးများအဖြစ် [illegible] ကြောင်း နှင့် နောက်နောင် ၎င်းတို့နှင့်ပတ်သက်သည့် မည်သည့်ကိစ္စအဝဝကိုလည်း ကျွန်မမှ တာဝန်ယူဖြေရှင်းပေးမည်မဟုတ်ပါကြောင်း အများသိစေရန်ကြေညာအပ်ပါသည်။ [illegible]

မိခင် ဒေါ်ရှယ်ရီ (CK – ၀၀၂၅၀၇)
အမှတ် (၅၃)၊ ဦးဥတ္တမ (တောင်) လမ်း၊ [illegible]ရပ်ကွက်၊
[illegible]မြို့နယ်၊ ရန်ကုန်တိုင်းဒေသကြီး။

ueMuEtMjonf

ကျွန်တော်၏မိတ်ဆွေဖြစ်သူသည် မန္တလေးတိုင်းဒေသကြီး၊ ညောင်ဦးခရိုင်၊ ညောင်ဦးမြို့ မြေနဲလေးကျေးရွာအုပ်စု အကွက်အမှတ်နှင့်အမည် (၁၅၁၃) ဘုန်ကြီးကန်၊ ဦးပိုင်အမှတ်(၆-က/၂) ဧရိယာ ၂. ၀၀ ဧကရှိ ၃၀-ခ အမိန့်ရရှိပြီး မြေကွက်အား အရောင်းအဝယ်ပြုလုပ်ရန် စရန်ငွေပေးထားပြီးဖြစ်ပါသည်။ ကန့်ကွက်လိုသူများရှိပါက အထောက်အထားခိုင်လုံစွာဖြင့် ဤကြော်ငြာပါသည့်နေ့မှစ၍ (၇)ရက်အတွင်း ကျွန်ုပ်ထံသို့ လာရောက်ကန့်ကွက်နိုင်ပါသည်။

သတ်မှတ်ရက်ထက်ကျော်လွန်ပါက အရောင်းအဝယ်ကို ဥပဒေနှင့်အညီ ဆက်လက်ဆောင်ရွက်သွားမည်ဖြစ်ပါကြောင်း အများသိစေရန် ကြေညာအပ်ပါသည်။

လွှဲပြောင်းညွှန်ကြားချက်အရ-

ရဲမြတ်နောင် (LL.B)
အထက်တန်းရှေ့နေ (စဉ်-၃၆၄၁၈)
အမှတ်-8/10၊ မိုးကောင်းလမ်းသွယ်၊ ရန်ကင်းမြို့နယ်၊ ရန်ကုန်မြို့
ဖုန်း-09-795620173,09-451111922

မဟာရန်ကုန်
အိမ်ခြံမြေ / အိမ်ခြံမြေလုပ်ငန်း
Ph: 09-444811126
09-444811127
09-73032439

trnfjymif

အထက(၄)၊ ဗိုလ်တထောင် သတ္တမတန်း(A)မှ ဦးသန်းဝင်း၏သမီး မချောယုဟန်အား သန်းခေါင်စာရင်းအရ မဆုမြတ်သန္တာဟု ပြောင်းလဲပေးပါရန်။ **မဆုမြတ်သန္တာ**

ueMuEtMunifjaunjm

ရန်ကုန်မြို့၊ ဒဂုံဆိပ်ကမ်းမြို့နယ်၊ (၉၂)ရပ်ကွက်၊ စစ်တောင်းရိပ်မွန်၊ ယုဇနလမ်း၊ တိုက်(၁၁)၊ အခန်း(၃၀၂)တိုက်ခန်းအား လက်ရှိရောင်းချပိုင်ခွင့်ရှိသူ ဦးထိန်လင်း[၁၁/စတန(နိုင်)၀၅၅၉၉၆]ထံမှ ကျွန်မ ဒေါ်ခင်ဌေးမြင့်[၁၄/ဝခမ(နိုင်)၀၁၄၉၂၆]က အပြီးအပိုင်ဝယ်ယူရန် စရန်ငွေပေးချေထားပြီးဖြစ်ပါသဖြင့် အထက်ပါအရောင်းအဝယ်ကိစ္စနှင့်ပတ်သက်၍ ကန့်ကွက်လိုပါက ခိုင်လုံသော စာရွက်စာတမ်းများနှင့်အတူ ယနေ့မှစ၍ (၇)ရက်အတွင်း လူကိုယ်တိုင်လာရောက် ကန့်ကွက်နိုင်ပါသည်။

ဒေါ်ခင်ဌေးမြင့်[၁၄/ဝခမ(နိုင်)၀၁၄၉၂၆]
ဖုန်း-၀၉-၄၉၃၂၂၀၁၁

ကန့်ကွက်နိုင်ကြောင်းကြော်ငြာ

[illegible]

မြို့ပြစီမံကိန်းနှင့်မြေစီမံခန့်ခွဲမှုဌာန
ရန်ကုန်မြို့တော်စည်ပင်သာယာရေးကော်မတီ

aymufqJunif

ဒေါ်သက်ဝေဖြိုးခိုင် [၁၂/သလန(နိုင်)၁၀၈၄၁၆]၏ နိုင်ငံကူးလက်မှတ်အမှတ်(မမှတ်မိ)မှာ ခရီးသွားစဉ်ပျောက်ဆုံးသွားပါသဖြင့် တွေ့ရှိကအကြောင်းကြားပေးပါရန်။**ဖုန်း-၀၉ ၄၂၀၀၈၉၆၇၂**

wkdtefiSrnf

ကျောက်မြောင်းလမ်းသနှ် ၅-လွှာ စပေ ၅၀၊ လခ ၁၀၀၀၀၀၊ တောင်ဥက္ကလာ၊ (၇)ရပ်ကွက်၊ မြေညီထပ်ခိုးပါ High မြင့်၊ စပေ ၁၀၀၊ လခ ၃၀၀၀၀၊ **ဖုန်း-၀၉-၉၇၄၈၂၆၀၁၅၊ ၀၉-၄၉၃၄၇၃၁၇**

ueMuEtMjonf

ရန်ကုန်မြို့၊ သာကေတမြို့နယ်၊ (၁၀) တောင်ရပ်ကွက်၊ ရတနာလမ်းသစ်လမ်း၊ ရတနာလမ်းသစ်အိမ်ရာ၊ အဆောက်အအုံအမှတ်(၈) အခန်းအမှတ်(၀၀၂)သည် အမည်ပေါက် ဒေါ်သဲသဲစုမွန် [၁၂/မရက(နိုင်)၁၃၅၇၈၁] ဖြစ်ပါသည်။ အဆိုပါအခန်းအမည်ပေါက်ထံမှ ဒေါ်စန်းစန်းအေး [၇/ပမန(နိုင်)၀၆၉၄၈၄]က စာချုပ်စာတမ်းဖြင့် အပြီးအပိုင်ဝယ်ယူပြီးဖြစ်ပါသဖြင့် ပိုင်ဆိုင်မှုအမည်ပြောင်းလဲရန် လျှောက်ထားလာခြင်းအား ကန့်ကွက်လိုပါက မြို့ပြနှင့်အိမ်ရာဖွံ့ဖြိုးရေးဦးစီးဌာန၊ မြေနှင့်အိမ်ရာဌာနခွဲ၊ အိမ်ရာ(၂)၊ နေပြည်တော်သို့ ကြော်ငြာပါသည့်နေ့မှစ၍ (၁၅) ရက်အတွင်း အထောက်အထားပြည့်စုံစွာဖြင့် တင်ပြကန့်ကွက်နိုင်ပါသည်။

အိမ်ရာ(၂)
မြေနှင့်အိမ်ရာဌာနခွဲ
မြို့ပြနှင့်အိမ်ရာဖွံ့ဖြိုးရေးဦးစီးဌာန

ကိုသန့်ဇင်
CAR RENTAL
အားလုံးမျိုးစုံခရီးစဉ်အချိန်ပိုင်းငှားသည်။
ယာဉ်ပိုင်ရှင်များဆက်သွယ်ပါ၊
09-43117680, 09-5059821

EAZY DRIVE
Ph : 09-264807699

ueMuEtMunifjaunjm

မြောက်ဥက္ကလာပမြို့နယ်၊ မြေတိုင်းရပ်ကွက်အမှတ်(၈)၊ မြေကွက်အမှတ်-၁၄၄/က၊ မြေကွက်တည်နေရာအမှတ်(၁၄၄/က)၊ ဥဇ္ဇနာ(၅)လမ်း၊ (ဦးမောင်မောင်ထွန်း၊ အိပ်ချ် အယ်လ်ဂျီ-၀၁၉၀၁၃) အမည်ပေါက် နှစ်(၆၀)ဂရန်မြေအား အမည်ပေါက် ဦးမောင်မောင်ထွန်းမှ မြေပြင် ပေ(၂၀×၆၀)တွင် (၂)ထပ်အုတ်ခံ (၁)လုံးရှိပြီး ကိုယ်တိုင်နေထိုင်ကြောင်း ဂရန်ပျောက်ဆုံးကြောင်း ပုဇွန်တောင်မြို့နယ်တရားရုံး၊ ကျမ်းကျိန်လွှာအမှတ်-၁၂၈၆/၁၆ (၅-၉-၂၀၁၆) ရပ်ကွက်အုပ်ချုပ်ရေးမှူး၊ ရဲစခန်းထောက်ခံချက်တို့တင်ပြ၍ ဂရန်မိတ္တူ လျှောက်ထားလာရာ တရားဝင်ခိုင်လုံသော အထောက်အထားများဖြင့် ဤကြော်ငြာပါသည့်နေ့မှစ၍ (၇) ရက်အတွင်း ကန့်ကွက်နိုင်ပါကြောင်းနှင့် ကန့်ကွက်မှုမရှိပါက လုပ်ထုံးလုပ်နည်းအတိုင်း ဆက်လက်ဆောင်ရွက်ပေးမည်ဖြစ်ပါကြောင်း အသိပေးကြေညာအပ်ပါသည်။**မြို့ပြစီမံကိန်းနှင့်မြေစီမံခန့်ခွဲမှုဌာန ရန်ကုန်မြို့တော်စည်ပင်သာယာရေးကော်မတီ**

tifwmAsL;rnfbpDpOf m;acwåyfqdkif;rnfjzpfaUumif; todyfaUunmjcif;

ကောင်းမြတ်စံသူကုမ္ပဏီလီမိတက် ပြည်ပအလုပ်အကိုင်ရှာဖွေရေးအေဂျင်စီသည် အလုပ်သမားများ သက်သာချောင်ချိစွာ အလုပ်အကိုင်ရရှိရေးအား ရှေးရှု၍ မလေးရှားနိုင်ငံ၊ ဆီလန်ဂေါ်ပြည်နယ်၊ ဘန်ဂီမြို့နယ်ရှိ NICHICON (MALAYSIA) SDN.BHDလျှပ်စစ်ပစ္စည်းထုတ်လုပ်ရေးစက်ရုံတွင် တာဝန်ထမ်းဆောင်ရန် အခမဲ့ဝန်ဆောင်မှုဖြင့် သွားရောက်အလုပ်လုပ်ကိုင်နိုင်ကြောင်း ပေါ်ပြူလာသတင်းဂျာနယ်၌ ၂၄-၁၁-၂၀၁၆ ရက်၊ ကြေးမုံသတင်းစာ၌ ၂၆-၁၁-၂၀၁၆ ရက်၊ မြို့တော်သတင်းစာ၌ ၃-၁၂-၂၀၁၆ ရက်၊ ၅-၁၂-၂၀၁၆ရက်၊ ၆-၁၂-၂၀၁၆ ရက်အသီးသီးတွင် ၈-၁၂-၂၀၁၆ ရက်မှ ၁၀-၁၂-၂၀၁၆ ရက်အထိ အင်တာဗျူးမည်ဖြစ်ကြောင်း၊ အလုပ်လုပ်လိုသူများအားကြော်ငြာ၍ အသိပေးခဲ့ပြီး ကြော်ငြာသည့်အတိုင်း အင်တာဗျူးရန် ပြင်ဆင်ခဲ့ပြီးဖြစ်ပါသည်။

သို့ရာတွင် အလုပ်သမားညွှန်ကြားရေးဦးစီးဌာန၏ ၆-၁၂-၂၀၁၆ ရက်တွင် မလေးရှားနိုင်ငံသို့ အလုပ်သမားများစေလွှတ်ရေးလုပ်ငန်းစဉ်အား ခေတ္တရပ်ဆိုင်းမည်ဖြစ်ကြောင်း ညွှန်ကြားချက်ထုတ်ပြန်ခဲ့ပါသည်။

သို့ဖြစ်ပါ၍ ကောင်းမြတ်စံသူကုမ္ပဏီလီမိတက်သည် အလုပ်သမားညွှန်ကြားရေးဦးစီးဌာန၏ အမိန့်နှင့်ညွှန်ကြားချက်များအား အချိန်နှင့်တစ်ပြေးညီ လိုက်နာ ဆောင်ရွက်လျက်ရှိသော အေဂျင်စီဖြစ်သည်နှင့်အညီ သတင်းစာနှင့်ဂျာနယ်ပါ အင်တာဗျူးအသိပေးကြေညာချက်အား ခေတ္တရပ်ဆိုင်းထားပါကြောင်းနှင့် ပြောင်းလဲမှုများရှိပါက ပြန်လည်ကြေညာသွားမည်ဖြစ်ပါကြောင်း လေးစားစွာဖြင့် အသိပေးအပ်ပါသည်။

ကောင်းမြတ်စံသူကုမ္ပဏီလီမိတက်
ဖုန်း-၀၁-၂၄၉၂၈၁၊ ၀၉-၅၄၁၀၄၄၀၊ ၀၉-၄၄၈၀၀၈၂၇၉

tarjywpfeVWwfaunif

ကျွန်တော်၏သားဖြစ်သူ မောင်ဇေယျာကျော်ညွှန့် [၁၂/မဂတ(နိုင်)၀၈၅၉၉၃] သည် မိသားစု၏ဆန္ဒနှင့် ဆန့်ကျင်ပြုမူ၍ နေအိမ်မှဆင်းသွားပါသဖြင့် ယနေ့မှစ၍ ကျွန်တော်နှင့် မိသားစုမှ အပြီးအပိုင် အမွေပြတ်စွန့်လွှတ်ကြောင်း အများသိစေရန် ကြေညာအပ်ပါသည်။ **ဖခင် ဦးနိုင်နိုင်ညွှန့် [၁၂/မဂတ(နိုင်)၀၈၄၀၆၄]**

ကန့်ကွက်နိုင်ကြောင်းကြော်ငြာ

[illegible]

မြို့ပြစီမံကိန်းနှင့်မြေစီမံခန့်ခွဲမှုဌာန
ရန်ကုန်မြို့တော်စည်ပင်သာယာရေးကော်မတီ

*&efuif, fuufDpfunif todyfaUunmjcif;

တောင်ဥက္ကလာပမြို့နယ်၊ မြေတိုင်းရပ်ကွက်အမှတ်-၁၅၊ မြေကွက်အမှတ်-၈၄/ခ၊ မြေကွက်တည်နေရာအမှတ်(၈၄/ခ)၊ မြင်သာ(၂)လမ်း၊ (၁၅)ရပ်ကွက်၊ တောင်ဥက္ကလာပ(ဦးမြအောင် S/OKA-၀၀၄၁၇၅)၊ (ဦးထွန်းထွန်းS/OKA-၁၈၃၄၃၉) အမည်ပေါက်နှစ်(၆၀)ဂရန်မြေအား အမည်ပေါက် ဦးမြအောင်၊ ဦးထွန်းထွန်းတို့မှ ဂရန်ပျောက်ဆုံးကြောင်း တရားရုံးကျမ်းကျိန်လွှာ၊ မြို့နယ်နှင့် ရပ်ကွက်အုပ်ချုပ်ရေးမှူးရုံး၏ ထောက်ခံချက်တို့တင်ပြ၍ အထွေထွေကိုယ်စားလှယ် ဦးဇော်မင်းထွန်း[၁၁/အမန(နိုင်)၀၀၀၀၇၇]မှ ပါဝါပေးသူ သက်ရှိထင်ရှားရှိကြောင်းနှင့် ပါဝါမရုပ်သိမ်းသေးကြောင်း ကျမ်းကျိန်လွှာ-၂၆၉(၁၄-၇-၁၆)ကိုတင်ပြ၍ ဂရန်မိတ္တူလျှောက်ထားခြင်းအား ဌာနမှလုပ်ထုံးလုပ်နည်းနှင့်အညီ ဆောင်ရွက်ရာ ကန့်ကွက်သူမရှိသဖြင့်ဂရန်မိတ္တူ ထုတ်ပေးပြီးဖြစ်၍ မူလ (၁၄-၉-၉၃)ရက်တွင် ထုတ်ပေးထားသည့် ဦးမြအောင်၊ ဦးထွန်းထွန်း အမည်ပေါက် နှစ်(၆၀)မြေငှားစာချုပ် (တဥ/၁၅-၀၁၂၇/၉၃) ဂရန်မူရင်းစာအုပ်အား ဤဌာနမှပယ်ဖျက်ပြီးဖြစ်ကြောင်း အသိပေးကြော်ငြာအပ်ပါသည်။ တင်ပြ၍လျှောက်ထားလာရာ တရားဝင် ခိုင်လုံသော အထောက်ထားများဖြင့် ဤကြော်ငြာပါသည့်နေ့မှစ၍ (၇)ရက်အတွင်း ကန့်ကွက်နိုင်ပါကြောင်းနှင့် ကန့်ကွက်မှုမရှိပါက လုပ်ထုံးလုပ်နည်းအတိုင်း ဆက်လက်ဆောင်ရွက်ပေးမည်ဖြစ်ပါကြောင်း အသိပေးကြေညာအပ်ပါသည်။

မြို့ပြစီမံကိန်းနှင့်မြေစီမံခန့်ခွဲမှုဌာန
ရန်ကုန်မြို့တော်စည်ပင်သာယာရေးကော်မတီ

အ. ထ. က(၅)မရမ်းကုန်း (တပ်တွင်းကျောင်း) [ယခင် အ. လ. က(၇)၊ အ. မ. က(၁၄) မရမ်းကုန်း]
စေတ္တွအကြိမ်မြောက် မြတ်ဆရာပူဇော်ပွဲ ဖိတ်ကြားခြင်း

အ. ထ. က (၅) မရမ်းကုန်း (တပ်တွင်းကျောင်း) [ယခင် အ. လ. က (၇) အ. မ. က (၁၄) မရမ်းကုန်း] တွင် ပညာသင်ကြားပေးခဲ့ကြသော အသက်(၅၀)နှစ်အထက် ဆရာ/မများအား စေတ္တွအကြိမ်မြောက် မြတ်ဆရာပူဇော်ပွဲ ပြုလုပ်မည်ဖြစ်ပါသည်။ သို့ပါ၍ ကန်တော့ခံဆရာ/မများအနေနှင့် ဖိတ်စာမရရှိပါက ဆက်သွယ်ပေးပါရန်နှင့် အပူဇော်ခံကြွရောက်ပေးကြပါရန် ဖိတ်ကြားအပ်ပါသည်။

ကျောင်းသား/သူဟောင်းများအနေဖြင့်လည်း ပါဝင်လှူဒါန်း ဆက်သွယ်ပေးပါရန်နှင့် ကျောင်းသား/သူဟောင်းများအားလုံး တက်ရောက်ပေးကြပါရန် ဖိတ်ကြားအပ်ပါသည်။

နေ့ရက်	-	၈. ၁. ၂၀၁၇ (တနင်္ဂနွေနေ့)
အချိန်	-	နံနက် (၁၀း၀၀)နာရီ
နေရာ	-	အ. ထ. က(၅)မရမ်းကုန်း
ဆက်သွယ်ရန်	-	ကိုရန်နောင်စိုး (၁၉၉၄-၉၅) ၀၉-၄၂၀၀၈၉၃၁၃
		မနေခြည်ထက်ထက် (၁၉၉၉-၂၀၀၀) ၀၉-၅၀၈၇၁၃၉
		အ. ထ. က(၅)မရမ်းကုန်း ၀၁-၆၆၂၃၇၈

" Nice " ဖြစ်သည့်ခရီးစဉ်များ " Fair " ဖြစ်သည့်ဈေးနှုန်းများ နှင့် ဒီဇင်ဘာကျောင်းပိတ်ရက်မှာ
" Nice Fare Travel IATA " နှင့်အတူ ပျော်ရွှင်စွာဖြတ်သန်းကြပါစို့......

သာယာပျော်ရွှင် " .... " ခရီးစဉ်
29 Dec to 1 Jan 2017 (၃ ညအိပ် ၄ ရက်)

ချမ်းမြေ့ပျော်ရွှင် " .... " ခရီးစဉ်
29 Dec to 1 Jan 2017 (၃ ညအိပ် ၄ ရက်)

ပျော်ရွှင်ကြည်နူး " .... " ခရီးထူး
29 Dec to 01 Jan 2017 (၃ ညအိပ် ၄ ရက်)

ပျော်ရွှင်မှုနှင့်အတူ အကြိုသစ်များကိုဖို့ Nice Fare နှင့်ခရီးသွားကြစို့......

ခရီးစဉ်အသေးစိတ်သိရှိလိုပါက - Nice Fare Travel Co.,Ltd. IATA
ဖုန်း:- ၀၁-၂၅၅၆၉၉ ၊ ၀၉-၇၈၈၇၇၃၀၁၀ ၊ ၀၉-၅၁၃၉၂၄၃ ၊
၀၉-၄၅၀၅၃၅၇၂၀ ၊ ၀၉-၉၆၀၂၅၆၀၀၀

ဦးကျော်ဝေယျ၏ ဘာသာရေးဆိုင်ရာစာအုပ်များ

၁။ ဝိပဿနာဉာဏ်ပညာ
၂။ သေသွားသည့်တိုင်
၃။ ဗုဒ္ဓအဘိဓာန်
၄။ ဉာဏ်တော်မြတ်ပဋ္ဌာန်း
၅။ ဓေသာတာပန်
၆။ သစ္စာနှင့်အတူ ငါသေမည်
၇။ ခရီးလမ်းမြေပုံနှင့် လောကအဆုံးရှိရာဆီသို့
၈။ လူ့အသိဉာဏ်၏အတွင်းအထိပ်ဖြစ်သော အရိယာသစ္စာဉာဏ်ကို အဆင့်ဆင့်တည်ဆောက်ဝင်စံခြင်း
၉။ ဘာတာရှိနိုးလှထိပ်မိုး၊ မြေတော်ပူဇော်ဟိုးဟိုးကျော်
၁၀။ ဓေကာသလမင်းကြီး၏ မဟာအိပ်မက် (၁၆) ချက် (အင်္ဂလိပ် + မြန်မာ)
၁၁။ တရားအားထုတ်ခြင်းအကြောင်း သိကောင်းစရာဆွေးနွေးချက်များ (တတိယအကြိမ်)
၁၂။ ကံညံ့ရင်ကူဖြည့်ရမည့်အရာ၊ ကံတက်ရင်ဖယ်နုတ်ရမယ့်အရာ

ဖုန်း- ၀၉ ၇၃၀၄၅၇၀၃၅၊ အမှတ် ၁၈၀၊ (၄) လွှာ၊ အနော်ရထာလမ်း၊ ၃၃-၃၄ လမ်းကြား၊ ကျောက်တံတားမြို့နယ်၊ ရန်ကုန်မြို့။

"ခင်ပွန်းအဖြစ်မှရာသက်ပန်ပြတ်စဲကြောင်းကြေညာခြင်း"

ကျွန်ုပ်မိတ်ဆွေ ဒေါ်လှဲ့လှဲ့ဝင်း(၁၂/လသယ(နိုင်)၀၂၉၅၃၄)နှင့် ဦးသက်နိုင်ဦး(၁၂/အစန(နိုင်)၁၃၈၃၁၁)တို့သည် (၁၁-၁၀-၂၀၁၃)ရက်နေ့မှ ယနေ့တိုင်လင်မယားကဲ့သို့ဆက်ဆံနေထိုင်ခြင်းမရှိ နှစ်ဦးသဘောတူကွာရှင်းပြတ်စဲပြီးသကဲ့သို့ နေထိုင်ကြ၍ခင်ပွန်းအဖြစ်မှရာသက်ပန်ပြတ်စဲကြောင်းကြေညာအပ်ပါသည်။

ဒေါ်လှဲ့လှဲ့ဝင်း၏လွှဲအပ်ညွှန်ကြားချက်အရ -

ဒေါ်လက်လက်လင်း	ဦးအောင်ဘုဏ်မင်း	ဒေါ်အေးသဲခိုင်
စဉ်-၂၉၄၅၅	စဉ်-၂၉၈၉၁	စဉ်-၄၁၃၅၄

(အထက်တန်းရှေ့နေများ)
"ဝင်းထက်" ဥပဒေလမ်းညွှန် နှင့် အထွေထွေအကျိုးဆောင်လုပ်ငန်း၊
အမှတ်(၁၈၁)၊ ပထမထပ်၊ ဆိပ်ကမ်းသာလမ်း၊ ကျောက်တံတားမြို့နယ်၊ ရန်ကုန်မြို့။

]ugdpepjzifif lyDyD , f, kx m;aluniif]trm;oepep&efaunmjcif;

ရန်ကုန်မြို့၊ သာကေတမြို့နယ်၊ ၇/အနောက်ရပ်ကွက်၊ ဖိုနမာန်အောင်ဘုရားလမ်း၊ အမှတ်(၁၀၆၉)နေ ဦးမောင်လှ[၁၂/လမတ(ဧည့်)၀၀၀၅၈၉]၏ လွှဲအပ်ညွှန်ကြားချက်အရ အောက်ပါအတိုင်း အများသိစေရန် ကြေညာအပ်ပါသည်။

ရန်ကုန်မြို့၊ သာကေတမြို့နယ်၊ ၁/အနော်မာရပ်ကွက်၊ အနော်မာ(၅)လမ်းအနောက်၊ အမှတ်(၂၂၅/က)၊ မြေအကျယ် ပေ(၂၀×၆၀)ပေါ်တွင် ဆောက်လုပ်ထားသော RC(၆)ထပ်တိုက်(လုံးချင်း)၏ ဒုတိယထပ်(၃)လွှာ၊ တိုက်ခန်း အကျယ် ပေ(၁၈×၅၄)ရှိ တိုက်ခန်းနှင့် ကိုယ်ပိုင်မီတာ၊ ကိုယ်ပိုင်ရေမော်တာ အပါအဝင် အကျိုးခံစားခွင့် အရပ်ရပ်အားလုံးတို့ကို စီမံခန့်ခွဲ ရောင်းချပိုင်ခွင့်ရှိသည်ဟု ဝန်ခံကတိပြုသူ ဦးလှငွေ [၁၂/သကတ(နိုင်)၁၉၂၁၈၇]နှင့် ၎င်း၏ဇနီး ဒေါ်စန်းစန်းအေး[၁၂/သကတ(နိုင်)၁၁၅၀၂၂]တို့ထံမှ တိုက်ခန်းတန်ဖိုးငွေများကို အပြေအကျေပေးချေကာ "နှစ်ဦးသဘောတူ တိုက်ခန်းအပြီးအပိုင် အရောင်းအဝယ်ကတိစာချုပ်"ချုပ်ဆိုပြီး ဝယ်ယူပိုင်ဆိုင်ထားပြီးဖြစ်ပါသည်။ အဆိုပါတိုက်ခန်းနှင့်ပတ်သက်၍ လက်ရှိပိုင်ဆိုင်ထားသူ ကျွန်ုပ်မိတ်ဆွေ၏ သဘောတူခွင့်ပြုချက်မရှိဘဲ မည်သူမျှ ရောင်းချခြင်း၊ ပေါင်နှံခြင်း၊ ပေးကမ်းခြင်း၊ လှူဒါန်းခြင်း၊ စွန့်လွှတ်ခြင်း အာမခံတင်သွင်းခြင်း၊ တခြားတစ်နည်းနည်းဖြင့် လွှဲပြောင်းခြင်း၊ ပိုင်နက်ကျူးလွန်ခြင်း၊ နှောင့်ယှက်ခြင်း၊ တားဆီးသော့ခတ်ပိတ်ဆို့ခြင်းများ မပြုလုပ်ရန် သတိပေးတားမြစ်အပ်ပါသည်။ ထိုသို့ပြုလုပ်ပါက ကျွန်ုပ်မိတ်ဆွေ၏ ပိုင်ရေးဆိုင်ခွင့်ကို ထိပါးလာသူ မည်သူ့ကိုမဆို ဥပဒေနှင့်အညီ အရေးယူဆောင်ရွက်မည်ဖြစ်ကြောင်း ၎င်းအရပ်ရပ်တို့ကို ပြုလုပ်ပါက ပြုလုပ်သူ၏ တာဝန်သာဖြစ်ကြောင်း အများသိစေရန် ကြေညာအပ်ပါသည်။

လွှဲအပ်ညွှန်ကြားချက်အရ
ဒေါ်ခိုင်ငြိမ်းအောင် LL.B,LL.M (International Law)
တရားလွှတ်တော်ရှေ့နေ(စဉ်-၈၅၂၉)
အမှတ်(၆၈၁)၊ ဝေဇယန္တာအနောက်(၁၅)လမ်း၊ ၆/အနောက်ရပ်ကွက်၊ သာကေတမြို့နယ်။ ဖုန်း-၀၉-၄၂၀၀၇၇၃၁၅၊ ၀၉-၇၇၇၆၅၀၅၂၀