ကြေးမုံ
The Mirror
Established in 1957
၁၉၅၇ မေ ၁၆ တွင် စတင်ထုတ်ဝေသည်။

၁၃၇၇ ခုနှစ်၊ တပေါင်းလဆန်း ၁၁ ရက်၊ စနေနေ့ (19-3-2016) (၈၅၁၀)

မေတ္တာသည် ရန်ကင်းငြိမ်း၏

အကြင်သူသည် သတ္တဝါအားလုံးတို့အပေါ်၌ မေတ္တာစိတ်အဖို့အစုရှိသည် ဖြစ်၍ တစ်စုံတစ်ယောက်ကိုမျှ မိမိကိုယ်တိုင်လည်း မညှဉ်းဆဲ၊ သူတစ်ပါးကိုလည်း မသတ်ဖြတ်စေ၊ မိမိကိုယ်တိုင်လည်း အနိုင်မယူ၊ သူတစ်ပါးတို့ကိုလည်း အနိုင်မကျင့်စေ၊ ထိုမေတ္တာပွားသူအား တစ်စုံတစ်ခုသော အတွင်းရန်၊ အပြင်ရန်ဟူ၍ မရှိနိုင်။

(အင်္ဂုတ္တိုရ်ပါဠိတော်၊ ပထမတွဲ၊ မေတ္တသုတ်-၄၄၃။)

မွန်ပြည်နယ်အတွင်း ငြိမ်းချမ်းရေးအသီးအပွင့်များနှင့် ဖွံ့ဖြိုးတိုးတက်မှုအခွင့်အလမ်းများ ရရှိနေ

နိုင်ငံတော်သမ္မတ အဂ္ဂမဟာသရေစည်သူ၊ အဂ္ဂမဟာသီရိသုဓမ္မ ဦးသိန်းစိန်က ၄၂ နှစ်မြောက် မွန်ပြည်နယ်နေ့အခမ်းအနားသို့ပေးပို့သည့် သဝဏ်လွှာ -

၂၀၁၆ ခုနှစ်၊ မတ်လ ၁၉ ရက်

ချစ်ခင်လေးစားအပ်ပါသော မွန်ပြည်နယ်အတွင်းရှိတိုင်းရင်းသား မိဘပြည်သူ ညီအစ်ကိုမောင်နှမများအားလုံး မင်္ဂလာပါခင်ဗျား။

ယနေ့မတ်လ ၁၉ ရက်နေ့တွင် ကျရောက်သော ၄၂ နှစ်မြောက် မွန်ပြည်နယ်နေ့အခမ်းအနားသို့ သဝဏ်လွှာပေးပို့ခွင့်ရသည့်အတွက် များစွာ ဂုဏ်ယူဝမ်းမြောက်မိပါသည်။

၁၉၇၄ ခုနှစ် ဖွဲ့စည်းပုံအခြေခံဥပဒေတွင် "မွန်ပြည်နယ်" အဖြစ်သတ်မှတ်ရန် မူကြမ်းရေးဆွဲစဉ် အတည်ပြုပေးခဲ့သည့် မတ်လ၁၉ ရက်နေ့ကို မွန်ပြည်နယ်နေ့အဖြစ် သတ်မှတ်ပြီး အထိမ်းအမှတ်အခမ်းအနားကို နှစ်စဉ်ကျင်းပလာခဲ့သည်မှာ ယခုနှစ်ဆိုလျှင် ၄၂ နှစ်ပြည့်မြောက်ခဲ့ပြီဖြစ်ပါသည်။

အတိတ်ကာလက မွန်ပြည်နယ်အတွင်းရှိ တိုင်းရင်းသားညီအစ်ကို အချင်းချင်း သဘောထားမညီမျှမှုများကြောင့် လက်နက်ကိုင်ပဋိပက္ခများ ဖြစ်ပေါ်ခဲ့သဖြင့် ပြည်နယ်၏ဖွံ့ဖြိုးမှုနှောင့်နှေးခဲ့ရသော်လည်း ယနေ့အချိန်တွင် ပြည်နယ်အတွင်း ငြိမ်းချမ်းရေးအသီးအပွင့်များနှင့် ဖွံ့ဖြိုးတိုးတက်မှုအခွင့်အလမ်းများရရှိနေပြီဖြစ်ရာ

စာမျက်နှာ ၈ ကော်လံ ၃ သို့

နိုင်ငံတော်သမ္မတ ဦးသိန်းစိန် ပူတာအိုမြို့နယ်အတွင်း ဒေသဖွံ့ဖြိုးရေးလုပ်ငန်းများ ကြည့်ရှုစစ်ဆေး

ဒေသတည်ငြိမ်အေးချမ်းမှုနှင့် စည်းလုံးညီညွတ်မှုရှိရေး တက်ညီလက်ညီကြိုးပမ်းဆောင်ရွက်ကြရန် မှာကြား

နိုင်ငံတော်သမ္မတ ဦးသိန်းစိန် ကချင်ပြည်နယ် ပူတာအိုခရိုင်အတွင်းရှိ ဘာသာရေးအဖွဲ့နှင့်ရိုးရာအဖွဲ့များအား ဆန်နှင့်ဆီများ ထောက်ပံ့ပေးအပ်စဉ်။ (သတင်းစဉ်)

နေပြည်တော် မတ် ၁၈

ပြည်ထောင်စုသမ္မတမြန်မာနိုင်ငံတော် နိုင်ငံတော်သမ္မတ ဦးသိန်းစိန်သည် ပြည်ထောင်စုဝန်ကြီးများ၊ ဒုတိယဝန်ကြီးများ၊ တာဝန်ရှိသူများနှင့်အတူ ယနေ့နံနက်ပိုင်းက ပူတာအိုမြို့ ဖုန်ကန်ရာဇီခန်းမ၌ ကျင်းပသည့် တွေ့ဆုံပွဲအခမ်းအနားသို့တက်ရောက်ပြီး အထက်နမ့်ထွမ် ရေအားလျှပ်စစ်စီမံကိန်းနှင့် အစိုးရစက်မှုလက်မှုသိပ္ပံ (ပူတာအို)တို့ကို ကြည့်ရှုစစ်ဆေးသည်။

နိုင်ငံတော်သမ္မတ ဦးသိန်းစိန်သည် တပ်မတော်ကာကွယ်ရေးဦးစီးချုပ် ဗိုလ်ချုပ်မှူးကြီးမင်းအောင်လှိုင်၊ ပြည်ထောင်စုဝန်ကြီး ဒုတိယဗိုလ်ချုပ်ကြီးကျော်ဆွေ၊ ဦးအုန်းမြင့်၊ ဦးဝင်းထွန်း၊ ဦးခင်မောင်စိုး၊ ဦးဝင်းရှိန်၊ ကာကွယ်ရေးဦးစီးချုပ်ရုံး(ကြည်း)မှ ဗိုလ်ချုပ်ထွန်းထွန်းနောင်၊ ဒုတိယဝန်ကြီးများ၊ တာဝန်ရှိသူများနှင့်အတူ ယနေ့နံနက်ပိုင်းတွင် နေပြည်တော်မှ မြန်မာအမျိုးသားလေကြောင်းဖြင့် ထွက်ခွာပြီး ကချင်ပြည်နယ် ပူတာအိုမြို့သို့ရောက်ရှိရာ ပြည်နယ်ဝန်ကြီးချုပ် ဦးလဂျွန်ငန်ဆိုင်း၊ မြောက်ပိုင်းတိုင်းစစ်ဌာနချုပ်တိုင်းမှူး၊ ပြည်နယ်ဝန်ကြီးများနှင့် တာဝန်ရှိသူများက ကြိုဆိုနှုတ်ဆက်ကြသည်။

ထို့နောက် နိုင်ငံတော်သမ္မတနှင့်အဖွဲ့သည် ပူတာအိုမြို့ရှိ ဖုန်ကန်ရာဇီခန်းမ၌ကျင်းပသည့် တွေ့ဆုံပွဲအခမ်းအနားသို့ တက်ရောက်ကြသည်။

အဆိုပါအခမ်းအနားသို့ ပြည်နယ်ဝန်ကြီးချုပ်၊ ပြည်နယ်ဝန်ကြီးများ၊ ခရိုင်နှင့်မြို့နယ်အဆင့်ဌာနဆိုင်ရာများ၊ မြို့နယ်ဖွံ့ဖြိုးတိုးတက်ရေး အထောက်အကူပြုကော်မတီဝင်များ၊ တိုင်းရင်းသားစာပေနှင့်ယဉ်ကျေးမှုအဖွဲ့များ၊ မြို့မိမြို့ဖများ၊ ဒေသခံပြည်သူများနှင့် တာဝန်ရှိသူများ တက်ရောက်ကြသည်။

အခမ်းအနားတွင် ပြည်နယ်ဝန်ကြီးချုပ်က ကချင်ပြည်နယ်ဖွံ့ဖြိုးတိုးတက်ရေးအတွက် ပညာရေး၊ ကျန်းမာရေး၊ လမ်းပန်းဆက်သွယ်ရေး၊ သောက်သုံးရေရရှိရေးနှင့် အခြေခံလိုအပ်ချက်များကို ဖြည့်ဆည်းဆောင်ရွက်ပေးခဲ့မှု၊ ဆက်လက်ဆောင်ရွက်ပေးမည့်အစီအစဉ်များနှင့် လိုအပ်ချက်များကို ရှင်းလင်းတင်ပြသည်။

စာမျက်နှာ ၃ ကော်လံ ၁ သို့

(အဆင့်မြင့် ခြင်လုံဇကာ အမျိုးမျိုး) ချိုးနှိမ်ဈေး Promotion Up to 10 % Discount (အဆင့်မြင့် လိုက်ကာ အမျိုးမျိုး)
(March 19 to 21)
Roll-Up ရိုလာ ခြင်လုံဇကာ
Magnetic သံလိုက် ခြင်လုံဇကာ
Motorized Insect Screen
(Remote Control ဖြင့်ထိန်းချုပ်သောစနစ်)
MR.SCREEN
Roller Blind
Vertical Blind
Motorized Blind
(Remote Control ဖြင့်ထိန်းချုပ်သောစနစ်)
Show Room : NO 001 , 8 / North , Lay Daung Kan Street, Tarmwe Lay Ward,Near ILBC and SUPER ONE Supermarket, Yangon , Myanmar ,
PH : 01 400434, 09 45 130 9011, 09 45 130 9012
https://www.facebook.com/Mr-Screen-689060624528879/

ကြေးမုံစာတည်းရှုထောင့် ၁၉-၃-၂၀၁၆၊ စနေနေ့

သောက်သုံးရေစိတ်အေးရအောင်

တပေါင်း၊ တန်ခူး၊ ကဆုန်လတို့သည် ပူပြင်းသောနွေရာသီကာလဖြစ်သည်။ ပူပြင်းသော နွေရာသီကာလဖြစ်၍ မြစ်ချောင်း၊ အင်းအိုင်များမှ ရေများခန်းခြောက်လာသည်မှာ သဘာဝဖြစ်သည်။ သို့သော် ယခုနှစ်သည် ယခင်နှစ်များနှင့်မတူ၊ ပူပြင်းသော အယ်နီညိုရာသီကာလဖြစ်၍ ရေခန်းခြောက်မှုမှာ ပိုမိုလာမည်ဟု ခန့်မှန်းထားသည်။ လက်ရှိတွင် မြန်မာပြည်အလယ်ပိုင်း အပူပိုင်းဒေသများရှိ ရေတွင်း၊ ရေကန်များမှ သောက်သုံးရေများ ခန်းခြောက်နေပြီဖြစ်သည်ကို တွေ့ရသည်။

ထိုကဲ့သို့ ရေရှားပါးသည့် အခက်အခဲများကို ပြေလည်စေရန်အတွက် သက်ဆိုင်ရာအဖွဲ့အစည်းများနှင့် စေတနာရှင်ပြည်သူများက စေတနာထက်သန်စွာဖြင့် ဝိုင်းဝန်းကူညီပေးနေကြသည်ကိုလည်း မြင်တွေ့ရသဖြင့် အထူးပင် ဝမ်းမြောက်မိပါသည်။ ပုံမှန်အားဖြင့် နွေရာသီကာလတွင် နှစ်စဉ်ရေရှားပါးမှုပြဿနာများနှင့်ရင်ဆိုင်ကြုံတွေ့ရပြီး ရေအခက်အခဲရှိသော ကျေးရွာများအား ဖြေရှင်းပေးနိုင်ခဲ့သည်ကို တွေ့ရသည်။ သို့သော် အလှမ်းဝေးပြီး သွားလာရခက်ခဲသော ကျေးရွာများအတွက်မူ အခက်အခဲများရှိနေဆဲဖြစ်သည်။

ရေရှားပါးမှုနှင့် အများဆုံးကြုံတွေ့ရသော မန္တလေးတိုင်းဒေသကြီးအတွင်းရှိ ကျေးရွာများအတွက် ကြိုတင်ပြင်ဆင်ဆောင်ရွက်ပေးလျက်ရှိရာ သောက်သုံးရေအခက်အခဲရှိနိုင်သော ကျေးရွာ ၂၃၀ ခန့်ရှိသည်ဟု သိရှိရသည်။ ယခုအခါ တိုင်းဒေသကြီးအတွင်း အကူအညီတောင်းခံထားသည့် ကျေးရွာ ၃၇ ရွာသို့ ကျေးလက်ဦးစီးဌာနက ရေကားများဖြင့် နေ့စဉ်သောက်သုံးရေပို့ဆောင်ပေးလျက်ရှိသည်ဟု သိရသည်။ မြို့နယ်အတွင်း မီးသတ်စခန်းများ၊ စည်ပင်ဌာနများမှ ရေကားများဖြင့် ထိုကဲ့သို့အကူအညီပေးနိုင်သောကြောင့် ဒေသခံပြည်သူများအနေဖြင့် ဝမ်းမြောက်ဝမ်းသာဖြစ်လျက်ရှိသည်။

ထိုကဲ့သို့ ဆောင်ရွက်ပေးနေမှုများမှာ လတ်တလောလိုအပ်ချက်များကို ဖြည့်ဆည်းပေးနေသည့် သဘောသာဖြစ်သည်။ အဆိုပါကျေးရွာများ ရေရှည်ရေအခက်အခဲမရှိအောင်လည်း စီမံကိန်းများ စနစ်တကျရေးဆွဲဆောင်ရွက်သွားကြရဦးမည်ဖြစ်သည်။ အပူပိုင်းဒေသကျေးရွာများမှာ အများအားဖြင့် နွေရာသီကာလတွင် လက်ယက်တွင်းများ၊ စိမ့်စမ်းရေတွင်းများမှ သောက်ရေလောက်သာ ခက်ခက်ခဲခဲရရှိခဲ့ကြသည်။ ဘဝရပ်တည်ရေးအတွက် သောက်ရေလောက်ပင်ရနိုင်သော ထိုကျေးရွာများအတွက် ဦးစားပေးထည့်သွင်းစဉ်းစားရမည်ဖြစ်သည်။

ထိုကျေးရွာများတွင် မိုးရွာသွန်းမှုမရှိသဖြင့် ရေတွင်း၊ ရေကန်များ၌ ရေမရှိနိုင်ချေ။ သက်ဆိုင်ရာက မြေအောက်ရေတူးဖော်ပေးသော်လည်း အောင်မြင်မှုမရှိသော တွင်းက များသည်။ ရေလှောင်ကန်များ ပြုလုပ်ပေးထားသော်လည်း ရေဝင်ရောက်မှုနည်းသည်။ မသန့်ရှင်းသောရေကို အသုံးပြုရသောကြောင့် ပြည်သူများအတွက် ကျန်းမာရေးထိခိုက်မှုရှိနိုင်သည်။ ထိုဒေသများအတွက် ရေပြဿနာမှာ ကြီးမားသောအခက်အခဲများဖြစ်သည်။

ရေရှားပါးသော ဒေသများအတွက် ရေရရှိနိုင်မည့်နည်းလမ်းများကို ရှာဖွေဖော်ထုတ်ကြရမည်ဖြစ်သည်။ ငွေကြေးအရင်းအနှီးနှင့် နည်းပညာအားများကို ရယူကာ ရေနှင့်အလှမ်းဝေးသော ပြည်သူများအတွက် ရေရရှိနိုင်မည့် နည်းလမ်းများရှာဖွေကာ ဆောင်ရွက်ပေးကြရမည်ဖြစ်သည်။ ရေရနိုင်သော အရပ်နှင့် ရေမရနိုင်သောအရပ်များ၏ အကွာအဝေး၊ မြေပြင်အနေအထားများကို တွက်ချက်ကာ ရေရှိသောဒေသမှ ရေမရှိသောဒေသများသို့ ရေအရောက်ပို့ဆောင်နိုင်သော နည်းလမ်းများကို ထည့်သွင်းစဉ်းစားသင့်သည်။

ရေကြော၊ မြေကြောများကိုတွက်ချက်ကာ မြေအောက်ရေများကို နက်နက်တူးဖော်နိုင်သည့် အနေအထားများနှင့် ပို့ဆောင်ပေးနိုင်သည့်ရေကို ကျေးရွာလူဦးရေနှင့် သုံးစွဲနိုင်မှုအချိန်ကာလ အနည်းအများတွက်ချက်ကာ သိုလှောင်နိုင်မည့်ရေကန်များ တည်ဆောက်ပေးပြီး ရေကို ချွေတာစွာဖြင့် မျှဝေသုံးစွဲပေးသည့် စနစ်များကိုလည်း စဉ်းစားတွက်ချက်ပေးသင့်ပေသည်။

အပူပိုင်းဒေသများရှိ ကျေးရွာများအနေဖြင့် ရွှေကိုမလို၊ ငွေကိုမလို၊ ရေကိုသာလိုအပ်ကြသည်။ ထိုဒေသများအတွက် ရေသည်သာ အသက်တမျှတန်ဖိုးထား အရေးကြီးသည့်အရာဖြစ်သည်။ ထို့ကြောင့် ထိုဒေသရှိပြည်သူများ၏ဘဝ ထာဝရရှင်သန်နိုင်ရေးအတွက် ရေရရှိရေးနည်းလမ်းများကို ရှာဖွေဖော်ထုတ်ပေးနိုင်စေရန် တိုက်တွန်းပါသည်။ ။

ပဉ္စမအကြိမ်မြောက် အပြည်ပြည်ဆိုင်ရာ မြန်မာ့ကျောက်မျက်ရတနာပြပွဲကျင်းပမည်

ရန်ကုန် မတ် ၁၈

ပဉ္စမအကြိမ်မြောက် အပြည်ပြည်ဆိုင်ရာ မြန်မာ့ကျောက်မျက်ရတနာပြပွဲ ၂၀၁၆ ကို ရန်ကုန်မြို့ ကမ္ဘာအေးဘုရားလမ်းရှိ လက်ဝတ်ရတနာကုန်သွယ်မှုစင်တာတွင် ဧပြီ ၁ ရက်မှ ၄ ရက်အထိ ပြုလုပ်သွားမည်ဖြစ်ကြောင်း မတ် ၁၆ ရက် နံနက် ၉ နာရီက Park Royal Hotel ၌ AsiaConnect International Limited မှ ပြုလုပ်သည့် စာနယ်ဇင်းရှင်းလင်းပွဲမှ သိရသည်။

အဆိုပါပြပွဲတွင် နိုင်ငံတကာ ဈေးကွက်အခြေအနေနှင့် လက်ဝတ်ရတနာထုတ်လုပ်ခြင်း၊ ကျောက်ဖြတ်ခြင်းများအတွက် နောက်ဆုံးပေါ်နည်းပညာများ၊ လေဆာဖြင့် ဂဟေဆက်ခြင်း၊ သုံးဖက်မြင်ပုံနှိပ်ခြင်းအတွက် နောက်ဆုံးပေါ်နည်းပညာများကို လေ့လာနိုင်မည်ဖြစ်ပြီး ဩစတြေးလျ၊ ထိုင်း၊ မြန်မာ၊ ကိုလံဘီယာ၊ ဘရာဇီးစသည့်နိုင်ငံများမှ စိန်နှင့်မြတို့အပြင် အချောသပ်လက်ဝတ်ရတနာများနှင့် လက်ပတ်နာရီများလည်း ပြသရောင်းချသွားမည်ဖြစ်ကြောင်း သိရသည်။

ဇန်နဝါရီမှစ၍ အာဆီယံ ၁၀ နိုင်ငံအနေဖြင့် လွတ်လပ်စွာကုန်သွယ်မှုအတွက် အာဆီယံစီးပွားရေးအသိုင်းအဝိုင်းကို ပုံဖော်လျက်ရှိရာ ယခုပြုလုပ်သည့်ပြပွဲသို့ အမေရိကန်၊ အီတလီ၊ ဂျာမနီ၊ ထိုင်း၊ ဗီယက်နမ်၊ အိန္ဒိယ၊ ဩစတြေးလျ၊ ဘယ်လ်ဂျီယံနိုင်ငံတို့မှလည်း ပါဝင်ပြသသွားမည်ဖြစ်သည့်အတွက် မြန်မာ့လက်ဝတ်ရတနာ ထုတ်လုပ်သူများအနေဖြင့် လွတ်လပ်သော ကုန်သွယ်မှုသဘောတူစာချုပ်ကို ကောင်းစွာအသုံးချ၍ အာဆီယံနိုင်ငံများအကြား ဈေးကွက်ချဲ့ထွင်နိုင်မည့် အထူးအခွင့်အရေးတစ်ရပ်ပင်ဖြစ်ကြောင်း အဆိုပါအခမ်းအနားမှ သိရသည်။ **(သီသီမင်း)**

ကျွန်းစုမြို့နယ်အတွင်းရှိ ကဏန်းစားမျောက်များ၏ သွားလာနေထိုင်မှု ဓလေ့စရိုက်များအား အမေရိကန်နိုင်ငံသားနှင့်အဖွဲ့ သုတေသနလာရောက်ပြုလုပ်

ကျွန်းစု မတ် ၁၈

ကျွန်းစုမြို့နယ်အတွင်းရှိ ကဏန်းစားမျောက်များ၏ သွားလာနေထိုင်မှု ဓလေ့စရိုက်များကို လေ့လာသုတေသနပြုလုပ်ရန်အတွက် အမေရိကန်နိုင်ငံသားနှင့်အဖွဲ့သည် မတ် ၁၆ ရက် မွန်းတည့် ၁၂ နာရီခန့်က ကျွန်းစုမြို့နယ် ကံမော်ကျေးရွာသို့ ရောက်ရှိခဲ့ကြောင်း သိရသည်။

အဆိုပါ လေ့လာသုတေသနပြုလုပ်ရန်အတွက် စင်ကာပူနိုင်ငံ NANYANG TECHNOLOGICAL UNIVERSITY မှ ASSISTANT PROFESSOR အမေရိကန်နိုင်ငံသား DR. MICHAELD.GUMERT သည် မြိတ်တက္ကသိုလ်မှ ဒေါ်ယုယုထွေးလိုက်ပါလျက် မတ် ၁၆ ရက်မှ ၂၀ ရက်အထိ ကျွန်းစုမြို့နယ် ကံမော်ကျေးရွာအနီးတစ်ဝိုက်ရှိ ကျွန်းများနှင့် ကမ်းခြေများအနီးတစ်ဝိုက်ရှိ ကဏန်းစားမျောက် (LONG TAILEDMOCAQUE) များ၏ သွားလာလှုပ်ရှားနေထိုင်မှု ဓလေ့စရိုက်များကို လေ့လာသုတေသနပြုလုပ်လျက်ရှိကြောင်း သိရသည်။ **ရန်နိုင်(ကျွန်းစု ပြန်/ဆက်)**

မကွေးလေယာဉ်ကွင်းသစ်တည်ဆောက်ရာတွင် ပါဝင်ခဲ့သော လယ်ယာမြေများအတွက် ဒုတိယအကြိမ် လျော်ကြေးပေးအပ်

မကွေး မတ် ၁၈

မကွေးမြို့နယ် အထွေထွေအုပ်ချုပ်ရေးဦးစီးဌာန အစည်းအဝေးခန်းမတွင် မကွေးလေယာဉ်ကွင်းသစ် တည်ဆောက်ရာတွင် ပါဝင်ခဲ့သော လယ်ယာမြေများအတွက် ဒုတိယအကြိမ် လျော်ကြေးပေးအပ်ပွဲကို မတ် ၁၆ ရက် နံနက်ပိုင်းက ကျင်းပသည်။

အခမ်းအနားတွင် မကွေးမြို့ လေကြောင်းပို့ဆောင်ရေးဦးစီးဌာန (မကွေးလေဆိပ်) ဦးစီးအရာရှိ ဦးမင်းအောင်က လေယာဉ်ကွင်းသစ်တည်ဆောက်ရာတွင် ပါဝင်သွားသော ဒဟတ်ကန်ကျေးရွာမှ တောင်သူ၄ါးဦးအား မြေယာလျော်ကြေး ငွေကျပ် ၇၉၈၄၀၀၀ နှင့် ဆားတိုင်ကန်ကျေးရွာမှ တောင်သူ ၁၂ ဦးအား မြေယာလျော်ကြေးငွေကျပ် ၄၈၁၃၆၀၀၀ စုစုပေါင်း ငွေကျပ် ၅၆၁၂၀၀၀၀ အား တောင်သူတစ်ဦးချင်းလက်ဝယ်သို့ လျော်ကြေးငွေများပေးအပ်ခဲ့သည်။

ပထမအကြိမ် လျော်ကြေးငွေပေးအပ်ပွဲကို ဖေဖော်ဝါရီ ၉ ရက်က ကျင်းပခဲ့ပြီး ဒဟတ်ကန်ကျေးရွာမှ တောင်သူ ၁၇ ဦးအား မြေလျော်ကြေးငွေကျပ် ၃၈၀၄၈၀၀၀ နှင့် ဆားတိုင်ကန်ကျေးရွာမှ တောင်သူ ၈၄ ဦးအား မြေလျော်ကြေးငွေကျပ် ၂၄၉၇၆၈၀၀၀ စုစုပေါင်း ကျပ် ၂၈၇၈၁၆၀၀၀ တို့အား တောင်သူများလက်ဝယ် ပေးအပ်ခဲ့ပြီးဖြစ်ရာ နှစ်ကြိမ်ပေးအပ်သည့် လျော်ကြေးငွေကျပ် ၃၄၃၉၃၆၀၀၀ ပေးအပ်နိုင်ခဲ့ကြောင်း သိရသည်။

အခမ်းအနားသို့ မြို့နယ်အုပ်ချုပ်ရေးမှူး ဦးစောထွန်းဦး၊ မကွေးမြို့နယ် မြေစာရင်းဦးစီးဌာနမှူး ဦးပိုင်ပေါ်ထွန်း၊ လေကြောင်းပို့ဆောင်ရေးညွှန်ကြားမှုဦးစီးဌာန မကွေးလေဆိပ်တာဝန်ခံ ဦးမင်းအောင်၊ မကွေးမြို့နယ် လယ်ယာမြေစီမံခန့်ခွဲမှုကော်မတီဝင်များ၊ ဆားတိုင်ကန်ကျေးရွာနှင့် ဒဟတ်ကန်ကျေးရွာများမှ အုပ်ချုပ်ရေးမှူးများနှင့် ဒေသခံတောင်သူများ အင်အား ၅၀ ခန့် တက်ရောက်ခဲ့ကြောင်း သိရသည်။ **(ညီညီမောင်)**

သစ်တောနဲ့ သစ်ပင်
ချစ်ခင်တဲ့ လူမျိုး
သစ်ပင်ကို နှစ်စဉ်စိုက်
ရွှေတိုက်ကိုစိုး

ရွှေဈေး၊ စက်သုံးဆီဈေးနှင့် နိုင်ငံခြားငွေလဲလှယ်နှုန်း

ရန်ကုန် မတ် ၁၈

ရန်ကုန်(ရွှေဈေး) ၈၀၀၀၀၀ - ၈၀၀၀၀၀ မန္တလေး(ရွှေဈေး) ၇၉၉၅၀၀ - ၇၉၉၅၀၀

စက်သုံးဆီဈေးနှုန်း		ရန်ကုန်	မန္တလေး
(က) ဒီဇယ်	တစ်လီတာ	၄၇၀/၄၈၀ ကျပ်၊	၅၂၀/၅၃၀ ကျပ်
(ခ) အောက်တိန်း 95	တစ်လီတာ	၆၃၀/၆၅၀ ကျပ်၊	၇၃၀/၇၄၀ ကျပ်
(ဂ) အောက်တိန်း 92	တစ်လီတာ	၅၂၀/၅၄၀ ကျပ်၊	၆၀၀/၆၁၀ ကျပ်
(ဃ) အဆင့်မြင့်ဒီဇယ်	တစ်လီတာ	၅၁၀/၅၂၀ ကျပ်၊	၅၇၀/၅၈၀ ကျပ်

ရန်ကုန် လက်ကားဈေး

ဒီဇယ် တစ်လီတာ ၄၂၃ ကျပ်၊ အဆင့်မြင့်ဒီဇယ် တစ်လီတာ ၄၆၄ ကျပ်၊
အောက်တိန်း 92 တစ်လီတာ ၄၉၅ ကျပ်

နိုင်ငံခြားငွေလဲလှယ်နှုန်း

(က) အမေရိကန်	တစ်ဒေါ်လာ	=	၁၂၁၈. ၀
(ခ) ဥရောပ	တစ်ယူရို	=	၁၃၇၇. ၆
(ဂ) တရုတ်	တစ်ယွမ်	=	၁၈၈. ၁၁
(ဃ) ထိုင်း	တစ်ဘတ်	=	၃၅. ၀၃၀
(င) မလေးရှား	တစ်ရင်းဂစ်	=	၃၀၁. ၃၀
(စ) အိန္ဒိယ	တစ်ရူပီး	=	၁၈. ၂၈၃
(ဆ) ဂျပန်	တစ်ရာယန်း	=	၁၀၉၃. ၃
(ဇ) တောင်ကိုရီးယား	တစ်ရာဝမ်	=	၁၀၄. ၇၄
(ဈ) ဩစတြေးလျ	တစ်ဒေါ်လာ	=	၉၃၀. ၉၁
(ည) စင်ကာပူ	တစ်ဒေါ်လာ	=	၈၉၉. ၈၆

ပြည်ထောင်စုသမ္မတမြန်မာနိုင်ငံတော် ဗဟိုဘဏ်သတ်မှတ်ရည်ညွှန်းနှုန်း

ကြေးမုံ နေ့စဉ်သတင်းစာ
စာတည်းမှူးချုပ် - ဦးခင်မောင်ကျော်ဒင်
စာတည်းများ - ဦးဝင်းနိုင်၊ ဦးစိုးစိုးနိုင်၊ ဦးစန်းအောင်
သတင်းထောက်မှူး - ဦးငွေအောင်
ဘာသာပြန်စာတည်းများ - ဦးအောင်ထိန်၊ ဦးဇော်ဝင်း၊ အေဝမ်းစိုး၊ အောင်ကျော်ကျော်
အနုပညာစာတည်း - ခင်ခင်သက်
အားကစားစာတည်း - မေလှိုင်သင်း
ဆောင်းပါးစာတည်း - စန္ဒာဝင်း
အကြီးတန်းသတင်းထောက်များ - ဟိန်းထက်လင်း၊ နိုင်လင်းကြည်၊ မြစန္ဒာမြင့်၊ သီသီမင်း
အငယ်တန်းသတင်းထောက်များ - အောင်ကျော်ဦး၊ ခင်ဇာလီ၊ မေသကြိန်၊ အေးအေးမြင့်၊ ခင်စုစုလှိုင်
ဓာတ်ပုံသတင်းထောက် - ခင်မောင်ဝင်း
အထူးသတင်းထောက် - ဆုနှင်းလှဲ့

ပြည်တွင်းရေးရာ

နိုင်ငံတော်သမ္မတ ဦးသိန်းစိန် ပူတာအိုမြို့ ဖုန်ကန်ရာဇီခန်းမ၌ကျင်းပသည့် တွေ့ဆုံပွဲတွင် အမှာစကားပြောကြားစဉ်။ (သတင်းစဉ်)

☆ရှေ့ဖုံးမှ

ဆက်လက်၍ ပြည်ထောင်စုဝန်ကြီး ဦးခင်မောင်စိုးက ပူတာအိုဒေသအတွင်း လျှပ်စစ်မီးဖြန့်ဖြူးပေးနေမှုနှင့် လျှပ်စစ်ဓာတ်အား ပိုမိုထုတ်လုပ်ဖြန့်ဖြူးနိုင်ရေးအတွက် ဆောင်ရွက်နေမှုအခြေအနေများ၊ မြန်မာနိုင်ငံ၏ လျှပ်စစ်သုံးစွဲနိုင်မှုနှင့် ပိုမိုသုံးစွဲနိုင်ရေးအတွက် ဆောင်ရွက်နေမှုအခြေအနေများကို ရှင်းလင်းတင်ပြသည်။

ယင်းနောက် နိုင်ငံတော်သမ္မတက ပူတာအိုခရိုင်အတွင်းရှိ ဘာသာရေးအဖွဲ့ ၁၄ ဖွဲ့နှင့် ရိုးရာအဖွဲ့လေးဖွဲ့အား ဆန်နှင့်ဆီများ ထောက်ပံ့ပေးအပ်ရာ ကိုယ်စားလှယ်များက လက်ခံရယူကြသည်။

ထို့နောက် ဒေသခံမြို့မိမြို့ဖ ဦးဖုန်ရိမင်က ကျေးဇူးတင်စကားပြန်လည်ပြောကြားသည်။

ယင်းနောက် နိုင်ငံတော်သမ္မတက (၅)နှစ်တာကာလအတွင်း အစိုးရ၏ နိုင်ငံရေး၊ အုပ်ချုပ်ရေး၊ စီးပွားရေးနှင့် ပုဂ္ဂလိကကဏ္ဍဆိုင်ရာပြုပြင်ပြောင်းလဲရေး ဆောင်ရွက်ခဲ့မှု၊ ပူတာအိုခရိုင်အနေဖြင့် ဒေသတစ်ခုဖွံ့ဖြိုးတိုးတက်ရေးအတွက် အထူးလိုအပ်သည့်ကဏ္ဍများဖြစ်သော လမ်းပန်းဆက်သွယ်မှုကောင်းမွန်ရေး၊ လျှပ်စစ်မီး လုံလောက်စွာရရှိရေး၊ ကုန်ထုတ်လုပ်ငန်းများလုပ်ကိုင်ဆောင်ရွက်နိုင်စွမ်းရှိရေး၊ လူ့စွမ်းအားအရင်းအမြစ်များ ဖွံ့ဖြိုးတိုးတက်ရေးနှင့် ကျန်းမာရေးစောင့်ရှောက်မှုနှင့် အသိပညာပေးမှုလုပ်ငန်းများ ဆောင်ရွက်ရေးနှင့် ဒေသတည်ငြိမ်အေးချမ်းမှုနှင့် စည်းလုံးညီညွတ်မှုရှိရေးအတွက် ပြည်ထောင်စုစိတ်ဓာတ်ကိုအရင်းခံပြီး တက်ညီလက်ညီ ကြိုးပမ်းဆောင်ရွက်ကြရန် လမ်းညွှန်မှာကြားသည်။

အခမ်းအနားအပြီးတွင် နိုင်ငံတော်သမ္မတသည် တက်ရောက်လာသူများအား ရင်းရင်းနှီးနှီးတွေ့ဆုံနှုတ်ဆက်သည်။

ထို့နောက် နိုင်ငံတော်သမ္မတနှင့်အဖွဲ့သည် ပူတာအိုမြို့နယ်အတွင်းရှိ အထက်နမ့်ထွမ် ရေအားလျှပ်စစ်စီမံကိန်း ရှင်းလင်းဆောင်သို့ ရောက်ရှိရာ ပြည်ထောင်စုဝန်ကြီး ဦးခင်မောင်စိုးက စီမံကိန်းဆိုင်ရာအချက်အလက်များ၊ လုပ်ငန်းပြီးစီးမှုနှင့် ဆက်လက်ဆောင်ရွက်မည့်လုပ်ငန်းစဉ်များကို ရှင်းလင်းတင်ပြသည်။

ရှင်းလင်းတင်ပြချက်များနှင့်စပ်လျဉ်း၍ နိုင်ငံတော်သမ္မတက ပူတာအိုဒေသတစ်ဝိုက်ရှိ ရေအားလျှပ်စစ်အရင်းအမြစ်များနှင့်ပတ်သက်၍ ဦးစားပေးဆောင်ရွက်ရန် စီမံကိန်းများကို ရွေးချယ်သတ်မှတ်ပေးပြီး ပုဂ္ဂလိကအနေဖြင့် လုပ်ကိုင်နိုင်မည့် စီမံကိန်းလုပ်ငန်းများဖြစ်ပါက ပုဂ္ဂလိကသို့လုပ်ကိုင်ခွင့်ပေးရန် စသည်ဖြင့် မှာကြားသည်။

အဆိုပါအထက်နမ့်ထွမ်ရေအားလျှပ်စစ်စီမံကိန်းကို နိုင်ငံတော်သမ္မတ၏ ၂၀၁၄ ခုနှစ် မတ် ၁၈ရက် ကချင်ပြည်နယ်ခရီးစဉ်တွင် ပူတာအိုဒေသ မချမ်းဘောမြို့အပါအဝင် ဖွံ့ဖြိုးရေးအတွက် လိုအပ်လျက်ရှိသော လျှပ်စစ်ဓာတ်အားကို ရေအားလျှပ်စစ်ဖြင့် အလုံအလောက် ဖြန့်ဖြူးပေးနိုင်ရေး အမြန်အကောင်အထည်ဖော် ဆောင်ရွက်ပေးရန် လမ်းညွှန်ချက်အရ အကောင်အထည်ဖော်ဆောင်ရွက်ခဲ့ခြင်းဖြစ်သည်။

အထက်နမ့်ထွမ်ရေအားလျှပ်စစ်စီမံကိန်းသည် ပူတာအိုမြို့၏ အနောက်တောင်ဘက် ခုနစ်မိုင်ခန့်အကွာ နမ့်ထွမ်ချောင်းပေါ်တွင်တည်ရှိပြီး ရေဆင်းဧရိယာ ၄၂ စတုရန်းမိုင်၊ နှစ်စဉ်ပျမ်းမျှမိုးရေချိန် ၁၆၂ လက်မ၊ နှစ်စဉ်ပျမ်းမျှ စီးဝင်ရေ ဧကပေ ၂၅၄၀၀၀၊ ရေအမြင့် ၁၄၁ပေ၊ ရေလွှဲဆည်အလျား ၁၄၁ပေ၊ အမြင့် ၄၁ပေ၊ တပ်ဆင်စက်အင်အား ၃ ဒသမ ၂ မဂ္ဂါဝပ်၊ နှစ်စဉ်ပျမ်းမျှ ထုတ်လုပ်နိုင်မည့်ဓာတ်အား ၁၄ ဒသမ ၁၃ သန်းရှိကြောင်းနှင့် ၂၀၁၇ ခုနှစ် မတ်လတွင် စီမံကိန်းပြီးစီးမည်ဖြစ်ကြောင်းသိရသည်။

ထို့နောက် နိုင်ငံတော်သမ္မတနှင့်အဖွဲ့သည် အစိုးရစက်မှုလက်မှုသိပ္ပံ (ပူတာအို)သို့ ရောက်ရှိပြီး သင်တန်းသား သင်တန်းသူများအား စာတွေ့လက်တွေ့သင်ကြားပို့ချနေမှု အခြေအနေများကို လှည့်လည်ကြည့်ရှုစစ်ဆေးသည်။

(သတင်းစဉ်)

နိုင်ငံတော်သမ္မတ ဦးသိန်းစိန် အစိုးရစက်မှုလက်မှုသိပ္ပံ(ပူတာအို)တွင် ကြည့်ရှုစစ်ဆေးစဉ်။ (သတင်းစဉ်)

နိုင်ငံတော်သမ္မတ ဦးသိန်းစိန် အထက်နမ့်ထွမ်ရေအားလျှပ်စစ်စီမံကိန်းကို ကြည့်ရှုစစ်ဆေးစဉ်။ (သတင်းစဉ်)

နိုင်ငံတကာ

ဗီယက်နမ်နိုင်ငံ၏ ပထမဆုံးသော နျူကလီးယားဓာတ်အားပေးစက်ရုံ ၂၀၂၈ ခုနှစ်မတိုင်မီ လည်ပတ်မည်

ဟနွိုင်း မတ် ၁၈

ဗီယက်နမ်နိုင်ငံ၏ ပထမဆုံးသော နျူကလီးယားဓာတ်အားပေးစက်ရုံကို ၂၀၂၈ ခုနှစ်မတိုင်မီ လည်ပတ်မည်ဟုသိရသည်။

မကြာသေးမီက ဗီယက်နမ်နိုင်ငံဝန်ကြီးချုပ် ငုယင်တန်ဇွန်းအတည်ပြုခဲ့သော အမျိုးသားလျှပ်စစ်ဖွံ့ဖြိုးရေးစီမံချက်အရ ပြည်တွင်းရှိ စွမ်းအင်ရင်းမြစ်များ ကုန်ခန်းလာချိန်တွင် အနာဂတ်လျှပ်စစ်စွမ်းအင်ပေးဝေမှုရရှိစေရန် ဗီယက်နမ်နိုင်ငံ၌ နျူကလီးယားဓာတ်အားပေးစက်ရုံများ တည်ဆောက်မည်ဖြစ်သည်။ ဗီယက်နမ်နိုင်ငံ၏ နျူကလီးယားစွမ်းအင်ထုတ်လုပ်နိုင်စွမ်းကို ၂၀၃၀ ခုနှစ် မတိုင်မီ မဂ္ဂါဝပ် ၄၆၀၀ ရောက်ရှိရန်သတ်မှတ်ထားပြီး စုစုပေါင်းလျှပ်စစ်ထုတ်လုပ်မှု၏ ၅ ဒသမ ၇ ရာခိုင်နှုန်းနှင့် ညီမျှသော နျူကလီးယားစွမ်းအင် ကီလိုဝပ်သန်းပေါင်း ၃၂ ဒသမ ၅ ဘီလီယံ ထုတ်လုပ်သွားမည်ဖြစ်ကြောင်း နိုင်ငံပိုင်ရေဒီယို VOV ကဆိုသည်။

ထို့အပြင် ဗီယက်နမ်နိုင်ငံက လေစွမ်းအင်၊ နေစွမ်းအင်နှင့်ဇီဝစွမ်းအင်ကဲ့သို့သော ပြန်လည် ပြည့်ဖြိုးမြဲစွမ်းအင်များအသုံးပြု၍ လျှပ်စစ်ဓာတ်အားဖွံ့ဖြိုးရေးကို အရှိန်မြှင့်ဆောင်ရွက်မည်ဖြစ်သည်။ အဆိုပါ စွမ်းအင်အမျိုးအစားများကို ဗီယက်နမ်နိုင်ငံ၏ စုစုပေါင်း လျှပ်စစ်ဓာတ်အားထုတ်လုပ်မှုတွင် တဖြည်းဖြည်းတိုးမြှင့်ထုတ်လုပ်သွားမည်ဖြစ်သည်။ စီမံချက်အရ ၂၀၁၆-၂၀၃၀ ခုနှစ်အတွင်း ဗီယက်နမ်နိုင်ငံအနေဖြင့် လျှပ်စစ်ဓာတ်အားပေးဝေမှုနှင့်ဓာတ်အားလိုင်းများအားလုံး ဖွံ့ဖြိုးတိုးတက်ရေးအတွက် ဗီယက်နမ်ဒေါင် ၃၂၀၇ ထရီလီယံ (အမေရိကန်ဒေါ်လာ ၁၄၈ ဒသမ ၃ ဘီလီယံ) ရှိ ရင်းနှီးမြှုပ်နှံရန်လိုအပ်မည်ဖြစ်ကြောင်း VOV က ပြောကြားသည်။ အဆိုပါစီမံချက်ကို ၂၀၁၆-၂၀၃၀ ခုနှစ်အတွင်း ခန့်မှန်းချေဂျီဒီပီ ၇ ရာခိုင်နှုန်းအရ ပြုလုပ်ခဲ့ခြင်းဖြစ်သည်။ **ဆင်ဟွာ။**

အမေရိကန်စွမ်းအင်ဌာန ဝန်ကြီး အားနက်မိုနစ် တရုတ်-အမေရိကန် နျူကလီးယားလုံခြုံရေးဌာန ဖွင့်ပွဲတွင် အမှာစကားပြောကြားစဉ်။

တရုတ်-အမေရိကန် နျူကလီးယားလုံခြုံရေးဌာန ပေကျင်း၌ ဖွင့်လှစ်

ပေကျင်း မတ် ၁၈

တရုတ်-အမေရိကန် နျူကလီးယားလုံခြုံရေးဌာနကို ပေကျင်း၌ မတ် ၁၈ ရက်က ဖွင့်လှစ်လိုက်ကြောင်း အာဏာပိုင်များက ပြောကြားကြသည်။

အဆိုပါဌာနသည် အာရှ-ပစိဖိတ်ဒေသရှိ နျူကလီးယားလုံခြုံရေးဌာနများအနက် အကြီးဆုံးဖြစ်ပြီး တရုတ်နှင့် အမေရိကန်နှစ်နိုင်ငံစလုံး၏ ရန်ပုံငွေဖြင့် ထူထောင်ဖွင့်လှစ်ခြင်းဖြစ်ကြောင်း၊ တရုတ်အဏုမြူစွမ်းအင်အာဏာပိုင်အဖွဲ့(စီအေအီးအေ)နှင့် အမေရိကန်စွမ်းအင်ဌာနတို့က ပူးပေါင်းထူထောင်ကြကြောင်း စီအေအီးအေညွှန်ကြားရေးမှူးဇူဒါကျဲက ပြောကြားသည်။

တရုတ်-အမေရိကန် နျူကလီးယားလုံခြုံရေးဌာနသည် တရုတ်နှင့်အခြားသော အာရှ-ပစိဖိတ်ဒေသနိုင်ငံများမှ နျူကလီးယားလုံခြုံရေးဝန်ထမ်းများကို တစ်နှစ်လျှင် ဦးရေ ၂၀၀၀ ခန့်အထိ လေ့ကျင့်သင်တန်းပေးနိုင်မည်ဖြစ်ကြောင်း ဇူဒါကျဲက ပြောကြားသည်။

အဆိုပါ ဌာနကို ၂၀၁၃ ခုနှစ် ဒီဇင်ဘာလတွင် စတင်တည်ဆောက်ခဲ့သည်။ နျူကလီးယားလုံခြုံရေးအစီအစဉ်အတွက် တရုတ်နှင့် အမေရိကန်အစိုးရအဖွဲ့များက ရန်ပုံငွေများထည့်ဝင်ကာ ဆောင်ရွက်မည်ဖြစ်သည်။

နျူကလီးယားလုံခြုံရေးဆိုင်ရာ နိုင်ငံတကာပူးပေါင်းဆောင်ရွက်ရေးဌာနတစ်ခုအဖြစ် ရပ်တည်မည်ဖြစ်သည်။ နျူကလီးယားစွမ်းအင်ကို ငြိမ်းချမ်းသောရည်ရွယ်ချက်ဖြင့် အသုံးပြုမှုအားပေးမြှင့်တင်ရန် ပူးပေါင်းဆောင်ရွက်ကြခြင်းဖြစ်ကြောင်း စီအေအီးအေ၏ ဒုတိယညွှန်ကြားရေးမှူးဝန်ယီရန်းက ပြောကြားသည်။ **ဆင်ဟွာ။**

ဂျပန်ကျောင်းသုံးစာအုပ် ပြဋ္ဌာန်းချက် တောင်ကိုရီးယား ကန့်ကွက်

ဆိုးလ် မတ် ၁၈

ဂျပန်နိုင်ငံက အသစ်ပြဋ္ဌာန်းလိုက်သော အထက်တန်းကျောင်းသုံးစာအုပ်များကို တောင်ကိုရီးယားနိုင်ငံက ရှုတ်ချကန့်ကွက်လိုက်သည်။

အသစ်ပြဋ္ဌာန်းလိုက်သော ကျောင်းသုံးစာအုပ်တွင် ဂျပန်ပင်လယ်ရှိ တာကေးရှီးမားကျွန်းစုကို ဂျပန်နိုင်ငံက ပိုင်ဆိုင်သည်ဟု ဖော်ပြထားသည်။ သို့သော် ယင်းကျွန်းစုကို တောင်ကိုရီးယားနိုင်ငံက ထိန်းချုပ်ထားသည်ဟု ဆိုသည်။

တောင်ကိုရီးယားနိုင်ငံက ဂျပန်နိုင်ငံ၏လုပ်ရပ်သည် အကျိုးအကြောင်း ခိုင်လုံမှုမရှိသော ပြောဆိုချက်များ (သို့မဟုတ်) ပြဋ္ဌာန်းချက်များသာဖြစ်သည်ဟု တောင်ကိုရီးယားနိုင်ငံခြားရေးဝန်ကြီးဌာနက မတ် ၁၈ ရက်တွင် ကြေညာချက်တစ်စောင် ထုတ်ပြန်ခဲ့သည်။

အဆိုပါ ထုတ်ပြန်ကြေညာချက်တွင် ပြဋ္ဌာန်းစာအုပ်များကို ပြန်လည်ပြင်ဆင်ရေးသားရန်နှင့် ဂျပန်နိုင်ငံအနေဖြင့် နှစ်နိုင်ငံအပြန်အလှန်ဆက်ဆံရေးကဏ္ဍသစ် ဖွင့်လှစ်နိုင်ရေးအတွက် အတိတ်သမိုင်းကို မျှမျှတတရိုးရိုးသားသားရှုမြင်နိုင်ရန် တိုက်တွန်းထားသည်။

ဂျပန်နိုင်ငံ၏ ကျောင်းသုံးစာအုပ်ပြဋ္ဌာန်းချက်သည် မျှမျှတတရှိပြီး ဘက်လိုက်မှုမရှိကြောင်းနှင့် တာကေးရှီးမားကျွန်းစုနှင့်ပတ်သက်၍တောင်ကိုရီးယားနိုင်ငံ၏ ရပ်တည်ချက်ကိုလည်း လက်မခံနိုင်ကြောင်း တောင်ကိုရီးယားနိုင်ငံရှိ ဂျပန်သံအမတ် ဟီဒဲယိုဆူဇူကီးက ပြောကြားသည်။

အင်န်အိတ်ချ်ကေ။

တာလတ်ပစ် ပဲ့ထိန်းဒုံးကျည် မြောက်ကိုရီးယား စမ်းသပ်ပစ်ခတ်

ဆိုးလ် မတ် ၁၈

မြောက်ကိုရီးယားနိုင်ငံသည် တာလတ်ပစ်ပဲ့ထိန်းဒုံးကျည် တစ်စင်းထက်မနည်းကို ပင်လယ်တွင်းသို့ မတ် ၁၈ ရက်တွင် ပစ်ခတ်ခဲ့ကြောင်း တောင်ကိုရီးယားကာကွယ်ရေးဝန်ကြီးဌာနက ပြောကြားသည်။

နျူကလီးယားထိပ်ဖူးများနှင့် ဒုံးကျည်စမ်းသပ်မှုများ ထပ်မံပြုလုပ်ရန် မြောက်ကိုရီးယားခေါင်းဆောင် ကင်ဂျုံအန်က ညွှန်ကြားခဲ့အပြီး ရက်ပိုင်းအကြာတွင် တာလတ်ပစ်ပဲ့ထိန်း ဒုံးကျည်စမ်းသပ်ပစ်ခတ်ခြင်းဖြစ်သည်။

မြောက်ကိုရီးယားနိုင်ငံ အနောက်တောင်ပိုင်း ဆက်ချွန်းဒေသမှနေ၍ ပဲ့ထိန်းဒုံးကျည်ပစ်ခတ်မှု ပြုလုပ်ခဲ့ကြောင်း၊ မတ် ၁၈ ရက် ဒေသစံတော်ချိန် နံနက် ၅ နာရီ ၅၅ မိနစ်တွင် ဒုံးကျည်ပစ်ခတ်ခဲ့ပြီး အရှေ့ပင်လယ် (ဂျပန်ပင်လယ်)အတွင်းရှိ ပစ်မှတ်သို့ ကီလိုမီတာ ၈၀၀ အကွာအဝေးရောက်ရှိအောင် ပစ်ခတ်ခဲ့ကြောင်း တောင်ကိုရီးယား ကာကွယ်ရေးဝန်ကြီးဌာန ပြောရေးဆိုခွင့်ရှိသူတစ်ဦးက ပြောကြားသည်။

ရိုက်တာ။

ကိုယ်ပိုင်အုပ်ချုပ်ခွင့်ရဒေသတည်ထောင်ကြောင်း ဆီးရီးယားကာ့ဒ်အဖွဲ့ ကြေညာ

ဒမတ်စကတ် မတ် ၁၈

ဆီးရီးယားနိုင်ငံရှိ အဓိကကျသော ကာဒ်အုပ်စုက နိုင်ငံမြောက်ပိုင်း၌ ကိုယ်ပိုင်အုပ်ချုပ်ခွင့်ရဒေသ တည်ထောင်ကြောင်း ကြေညာလိုက်သည်။

ထိုသို့ကြေညာခြင်းသည် သမ္မတဘာရှားအယ်လ်အာဆတ်အစိုးရနှင့် အတိုက်အခံအင်အားစုများမှ တာဝန်ရှိသူများ တက်ရောက်လျက်ရှိသော ဆီးရီးယား ငြိမ်းချမ်းရေးဆွေးနွေးမှုများကို အကျိုးသက်ရောက်စေနိုင်ဖွယ်ရှိသည်။ ဆီးရီးယားကာ့ဒ်တပ်ဖွဲ့များမှ ခေါင်းဆောင်များသည် မတ် ၁၇ ရက်က နိုင်ငံမြောက်ပိုင်း၌ တွေ့ဆုံခဲ့ကြသည်။ ကာ့ဒ်အဖွဲ့သည် ကာ့ဒ်ထိန်းချုပ်မှုအောက်ရှိ သီးခြားနယ်မြေသုံးခုကို ပေါင်းစည်းရန်နှင့် သမ္မတရာထူးနှင့် လွှတ်တော်တစ်ရပ် ဖွဲ့စည်းခြင်းအားဖြင့် ကိုယ်ပိုင်အုပ်ချုပ်မှု စတင်ရန် ဆုံးဖြတ်ခဲ့ကြောင်း အကြီးတန်းတာဝန်ရှိသူတစ်ဦးက ပြောကြားသည်။

ဆီးရီးယားကာ့ဒ်တပ်ဖွဲ့က အရေးပါသော မြေပြင်တပ်ဖွဲ့တစ်ခုအဖြစ် ဆီးရီးယားနိုင်ငံမြောက်ပိုင်း၌ ၎င်းတို့၏ထိန်းချုပ်မှုကိုတိုးချဲ့လျက်ရှိသလို အိုင်အက်စ်စစ်သွေးကြွ အဖွဲ့အား တိုက်ခိုက်လျက်ရှိပြီး အနောက်နိုင်ငံများနှင့် ရုရှားနိုင်ငံထံမှ ပံ့ပိုးမှုရရှိခဲ့သည်။ ဆီးရီးယားပြည်တွင်းစစ်အဆုံးသတ်ရန်အတွက် ကုလသမဂ္ဂ၏ ကြားဝင်ဖျန်ဖြေမှု ပြုလုပ်သော ငြိမ်းချမ်းရေး ဆွေးနွေးပွဲများကို ယခုအခါ ဆွစ်ဇာလန်နိုင်ငံ ဂျီနီဗာမြို့၌ ကျင်းပလျက်ရှိသည်။ အာဆတ်အစိုးရအဖွဲ့မှ တာဝန်ရှိသူတစ်ဦးက ကာ့ဒ်အုပ်စု၏ ကြေညာချက်ကို ဝေဖန်ခဲ့ပြီး ဥပဒေအရအခြေအမြစ်မရှိကြောင်း ပြောကြားလိုက်သည်။

ဆွေးနွေးပွဲများတွင် ပါဝင်သော အတိုက်အခံ အင်အားစုများက အဆိုပါလုပ်ဆောင်ချက်က ဆီးရီးယားပြည်သူများ၏ဆန္ဒကို ပျက်စီးစေကြောင်း ပြောကြားသည်။ တူရကီအစိုးရ၏ ကန့်ကွက်မှုကြောင့် ကာ့ဒ်အဖွဲ့မှာ ငြိမ်းချမ်းရေးဆွေးနွေးမှုတွင် ပါဝင်ခြင်းမရှိပေ။ ကာ့ဒ်အဖွဲ့၏ ကြေညာချက်အပေါ် တူရကီနိုင်ငံက ယခုချိန်ထိ တရားဝင်မှတ်ချက်ထုတ်ပြန်ခြင်း မရှိသေးသော်လည်း ဒေသတွင်း၌ ကာ့ဒ်အဖွဲ့၏ လွတ်လပ်ရေးရရှိရန် ကြိုးပမ်းမည့် မည်သည့်လှုပ်ရှားမှုကိုမဆို ဆန့်ကျင်ခဲ့သည်။ တူရကီနိုင်ငံက နယ်စပ်ဒေသများကို ကျော်လွန်၍ ကာ့ဒ်တပ်ဖွဲ့များအပေါ် တိုက်ခိုက်မှုများ ပိုမိုပြုလုပ်လာနိုင်ကြောင်း လေ့လာစောင့်ကြည့်သူများက ပြောကြားသည်။

အင်န်အိတ်ချ်ကေ။

ဂျကာတာ-ဘန်ဒေါင်း အမြန်ရထားလမ်း မကြာမီ စတင်ဖောက်လုပ်နိုင်ဖွယ်ရှိ

ဂျကာတာ မတ် ၁၈

ဂျကာတာ-ဘန်ဒေါင်း အမြန်ရထားလမ်းဖောက်လုပ်မှုကို မကြာမီစတင်ဆောင်ရွက်နိုင်မည်ဟု မျှော်လင့်ရကြောင်း အင်ဒိုနီးရှား သယ်ယူပို့ဆောင်ရေးဝန်ကြီး အစ်နာဆုဂျိုနန်၏ ပြောကြားချက်ကို ကိုးကားလျက် ဒေသဆိုင်ရာသတင်းဌာနများက မတ် ၁၈ ရက်တွင် သတင်းထုတ်ပြန်သည်။

အမြန်ရထားလမ်း လုပ်ငန်းဆောင်ရွက်နိုင်ရေးအတွက် တရုတ်နှင့်အင်ဒိုနီးရှား ကုမ္ပဏီများပါဝင်သော အုပ်စုတစ်ခုကို နှစ် ၅၀ ကြာ လုပ်ကိုင်ခွင့်ပေးရန် အင်ဒိုနီးရှားသယ်ယူပို့ဆောင်ရေးဝန်ကြီးဌာနက သဘောတူညီခဲ့ကြောင်း အစ်နာဆုက ပြောကြားသည်။ ကီရာတာဆီပက် အင်ဒိုနီးရှားစိနအမည်ရှိ အဆိုပါအုပ်စုသည် ဂျကာတာ-ဘန်ဒေါင်း အမြန်ရထားလမ်းဖောက်လုပ်ရေး စီမံကိန်းဆောင်ရွက်ရန် မကြာမီခွင့်ပြုချက်ရလိမ့်မည်ဟုမျှော်လင့်ရကြောင်း အစ်နာဆုက ပြောကြားသည်။ **ပီတီအိုင်။**

အပူပိုင်းဒေသ စိမ်းလန်းစိုပြည်ရေးဦးစီးဌာန ဦးစီးရုံးချုပ် စန္ဒကူးခန်းမဖွင့်

နေပြည်တော် မတ် ၁၈

ပတ်ဝန်းကျင် ထိန်းသိမ်းရေးနှင့် သစ်တောရေးရာ ဝန်ကြီးဌာန အပူပိုင်းဒေသ စိမ်းလန်းစိုပြည်ရေး ဦးစီးဌာန ဦးစီးရုံးချုပ် ပုသိမ်ကြီးမြို့၌ ဆောက်လုပ်ပြီးစီးသည့် စန္ဒကူးခန်းမ အဆောက်အအုံဖွင့်ပွဲ အခမ်းအနားကို မတ် ၁၈ ရက် နံနက် ၉ နာရီတွင် ကျင်းပရာ ဖွင့်ပွဲအခမ်းအနားသို့ ပတ်ဝန်းကျင် ထိန်းသိမ်းရေးနှင့် သစ်တောရေးရာဝန်ကြီးဌာန ဒုတိယ ဝန်ကြီးဦးအေးမြင့်မောင် တက်ရောက်ပြီး တာဝန်ရှိသူများနှင့်အတူ အခမ်းအနားကို ဖဲကြိုးဖြတ်ဖွင့်လှစ်ပေး သည်။ **(ယာပုံ)**

အဆိုပါ ဖွင့်ပွဲအခမ်းအနားသို့ အပူပိုင်းဒေသ စိမ်းလန်းစိုပြည်ရေး ဦးစီးဌာန ညွှန်ကြားရေးမှူးချုပ်နှင့် တာဝန်ရှိသူများ၊ မြန်မာနိုင်ငံသစ်တော ကျောင်းမှ ကျောင်းအုပ်ကြီး၊ UNDP မှ Mr. Karma Lodey Rapten (Technical Specialist) နှင့် ကိုယ်စားလှယ်များ၊ အရာထမ်းနှင့် အမှုထမ်းများ တက်ရောက်ကြသည်။

ဒုတိယဝန်ကြီးက စန္ဒကူးခန်းမ အဆောက်အအုံဖွင့်ပွဲအခမ်းအနား၌ ဂုဏ်ပြုစကား ပြောကြားရာတွင် အပူပိုင်းဒေသ စိမ်းလန်းစိုပြည်ရေး ဦးစီးဌာနမှ အကောင်အထည်ဖော် ဆောင်ရွက်လျက်ရှိသည့် လုပ်ငန်း တာဝန်ကြီး(၄)ရပ်နှင့် သက်ဆိုင်သည့် လုပ်ငန်းညှိနှိုင်း အစည်းအဝေးများ၊ အလုပ်ရုံဆွေးနွေးပွဲများ၊ သုတေသန စာတမ်းဖတ်ပွဲများ၊ အစိုးရ-အရပ်ဘက် (Government - Civil Society) ဆိုင်ရာအလုပ်ရုံ ဆွေးနွေးပွဲများ၊ Seminars ၊ ပြည်တွင်း၊ ပြည်ပ သင်တန်းများ ဖွင့်လှစ်ကျင်းပနိုင်ခြင်း အားဖြင့် အပူပိုင်းဒေသ စိမ်းလန်း စိုပြည်ရေးဦးစီးဌာန ဝန်ထမ်းများ၏ စွမ်းဆောင်ရည် မြင့်မားတိုးတက်ရေး၊ အစိုးရနှင့် ပြည်သူလူထုထိတွေ့ ဆက်ဆံမှု ကျယ်ကျယ်ပြန့်ပြန့်ရရှိစေ ရေးတို့ကို အထောက်အကူပြုစေမည် ဖြစ်ကြောင်း ပြောကြားသည်။

ယခုကဲ့သို့ ခန်းမဖွင့်လှစ်နိုင်ခြင်း အားဖြင့် အပူပိုင်းဒေသစိမ်းလန်း စိုပြည်ရေးဦးစီးဌာနက ကျင်းပသည့် လုပ်ငန်းညှိနှိုင်း အစည်းအဝေးများ၊ နိုင်ငံတကာနှင့် ပူးပေါင်းဆောင်ရွက်မည့် အလုပ်ရုံဆွေးနွေးပွဲများ၊ သုတေသန စာတမ်းဖတ်ပွဲများကို စန္ဒကူးခန်းမအတွင်း ကျင်းပဆောင်ရွက်နိုင်မည်ဖြစ်ကြောင်း သိရသည်။

(သတင်းစဉ်)

စိုက်ပျိုးသီးနှံများ အာမခံထားရှိရေး အလုပ်ရုံဆွေးနွေးပွဲ ကျင်းပမည်

နေပြည်တော် မတ် ၁၈

မြန်မာနိုင်ငံရှိ တောင်သူလယ်သမားများ၏ စိမ်းကိန်းဝင် ရာသီသီးနှံများ ရာသီဥတုဖောက်ပြန်၍ ဆုံးရှုံးမှုဖြစ်ပေါ်လျှင် အာမခံလျော်ကြေးရရှိနိုင်ရန်နှင့် သီးနှံအာမခံလုပ်ငန်းစနစ် ထူထောင်နိုင်ရန်အတွက် လယ်ယာစိုက်ပျိုးရေးနှင့် ဆည်မြောင်းဝန်ကြီးဌာန၊ ဘဏ္ဍာရေးဝန်ကြီးဌာနတို့၏ အကူအညီဖြင့် စိုက်ပျိုး သီးနှံများ အာမခံထားရှိရေးဆိုင်ရာ ပထမအကြိမ် အလုပ်ရုံဆွေးနွေးပွဲကို မတ် ၂၂ ရက်တွင် နေပြည်တော်ရှိ Hotel Grand Amara ၌ ကျင်းပမည် ဖြစ်ကြောင်း သိရသည်။

အဆိုပါအလုပ်ရုံဆွေးနွေးပွဲ ကျင်းပရန် စီစဉ်ဖြစ်ခဲ့သည့် ရည်ရွယ်ချက်နှင့် ပတ်သက်၍ "စိုက်ပျိုးသီးနှံတွေကို အာမခံထားရှိဖို့အတွက်ဖြစ်ပြီး မြန်မာနိုင်ငံမှာ ရှိတဲ့ တောင်သူတွေက စိမ်းကိန်းဝင်သီးနှံတွေ စိုက်ပျိုးကြတယ်။ စိုက်ပျိုးတဲ့ အခါမှာ ရာသီဥတုဖောက်ပြန်မှုကြောင့် ဆုံးရှုံးမှုဖြစ်ပေါ်ခဲ့ရင် အာမခံလျော်ကြေး ရရှိဖို့အတွက် အလုပ်ရုံဆွေးနွေးပွဲလုပ်ပြီးတော့ အာမခံကုမ္ပဏီကနေ အသင်း ဖွဲ့စည်းပြီး လျော်ကြေးရနိုင်အောင် ဆောင်ရွက်သွားမှာဖြစ်ပါတယ်။ တောင်သူ တစ်ဦးအနေနဲ့ အသင်းဝင်ထားရင် အာမခံလျော်ကြေးရမယ်။ အဲဒါကြောင့် စိုက်ပျိုးသီးနှံ အာမခံထားရှိရေးစနစ်ကို အကောင်အထည်ဖော်ဖို့ စီစဉ်ခဲ့တာ ပါ" ဟု Tropical Biotechnology Limited မှ အကြံပေးပုဂ္ဂိုလ် ဦးညွန့်ဝေက ပြောသည်။

"စိုက်ပျိုးသီးနှံတွေ အာမခံထားရမယ်ဆိုတဲ့ စနစ်မရှိတဲ့အခါကျတော့ ကျွန်တော်တို့နိုင်ငံမှာ တောင်သူတွေဟာ ဆုံးရှုံးမှုပဲရှိတယ်။ ပြန်လည်ရရှိမှုမရှိ ဘူး။ အခုလိုအာမခံထားမယ်ဆိုရင် ငါးသိန်းဖိုးစိုက်ထားရင် ဆုံးရှုံးမှုကို ငါးသိန်းဖို့အထိ တောင်သူတွေရဲ့ လက်ဝယ်ပြန်လည်ရရှိမယ်။ ကျွန်တော်တို့ အသက်အာမခံလိုပါပဲ။ အသက်အာမခံထားလို့ ထိခိုက်မှုတစ်ခုဖြစ်တယ်ဆိုရင် ထိခိုက်မှုအတွက် အာမခံရတယ်။ အဲဒီလိုပါပဲ သီးနှံလည်း အာမခံစနစ်ဖြစ် လာအောင်လို့ပါ။ နေပြည်တော်မှာ ပထမဆုံးအကြိမ်စပြီး ဆွေးနွေးပွဲပြုလုပ်မှာ ဖြစ်ပါတယ်။ အဲဒီကနေတစ်ဆင့် အောင်မြင်ပြီဆိုရင် တိုင်းဒေသကြီးနဲ့ ပြည်နယ် တွေကို ဒီပညာရှင်တွေနဲ့ပဲ ဆက်တိုက်လှည့်လည်ပြီး စည်းရုံးလုပ်ဆောင်သွားကြ မှာဖြစ်ပါတယ်"ဟု ပြောသည်။

ဆွေးနွေးပွဲတွင် လယ်ယာစိုက်ပျိုးရေးနှင့် ဆည်မြောင်းဝန်ကြီးဌာန၊ ဘဏ္ဍာရေးနှင့် အခွန်ဝန်ကြီးဌာန၊ မိုး/ဇလဌာနနှင့် မြန်မာ့အာမခံကုမ္ပဏီများ တောင်သူကိုယ်စားလှယ်များနှင့်တကွ အိန္ဒိယနိုင်ငံမှ Basis အသေးစား ငွေချေးလုပ်ငန်း၊ Weather risk management company၊လယ်ယာသီးနှံ အာမခံကုမ္ပဏီများမှ ပညာရှင်များ ပါဝင်ဆွေးနွေးကြမည်ဖြစ်သည်။ ဆွေးနွေးပွဲ သို့ တက်ရောက်လိုသူများသည် Tropical Biotechnology Limited မှ ဦးမူရာကာ ဖုန်း-၀၉-၅၂၃၁၅၇၄ သို့ ဆက်သွယ်စာရင်းပေး စုံစမ်းနိုင်ကြောင်း သိရသည်။ **(နိုင်လင်းကြည်)**

မွေးမြူရေးဆိုင်ရာ ဆေးတက္ကသိုလ်တွင် e-Library နှင့် လက်တွေ့စာသင်ဆောင်ဖွင့်လှစ်

နေပြည်တော် မတ် ၁၈

နိုင်ငံတော်၏ သားငါးကဏ္ဍနှင့် ကျေးလက်ဒေသ ဖွံ့ဖြိုးရေးအတွက် လူ့စွမ်းအားအရင်းအမြစ်များ မွေးထုတ်ပေးလျက်ရှိသည့် မွေးမြူရေးဆိုင်ရာ ဆေးတက္ကသိုလ်တွင် RC နှစ်ထပ် လက်တွေ့စာသင်ဆောင်သစ်နှင့် e-Library အဆောက်အအုံသစ် ဖွင့်ပွဲအခမ်းအနားကို ယနေ့ နံနက် ၉ နာရီက ကျင်းပသည်။

အဆိုပါ ဖွင့်ပွဲအခမ်းအနားသို့ မွေးမြူရေး၊ ရေလုပ်ငန်းနှင့် ကျေးလက်ဒေသ ဖွံ့ဖြိုးရေးဝန်ကြီးဌာန ဒုတိယဝန်ကြီး ဒေါက်တာအောင်မြတ်ဦးနှင့် တာဝန်ရှိသူများ တက်ရောက်ခဲ့ကြပြီး ဘွဲ့လွန်သင်တန်းသား သင်တန်းသူများက ဖဲကြိုးဖြတ်ဖွင့်လှစ်ပေးကြသည်။ **(အောက်ပုံ)**

ယင်းကဲ့သို့ ဖွင့်လှစ်နိုင်ခြင်းကြောင့် မွေးမြူရေးဆိုင်ရာ ဆေးတက္ကသိုလ်၌ တိုးတက်များပြားလာသော ကျောင်းသား ကျောင်းသူများအတွက် သင်ကြားရေးတွင် ပိုမိုအထောက် အကူရရှိမည်ဖြစ်ကြောင်း သိရသည်။ **(သတင်းစဉ်)**

ရန်ကုန်စတော့အိတ်ချိန်း မတ် ၂၅ ရက် အရောင်းအဝယ်စတင်မည် လိုက်နာရမည့်ငွေကြေးခဝါချမှုတိုက်ဖျက်ရေး ညွှန်ကြားချက် (၃/၂၀၁၆) ထုတ်ပြန်

ရန်ကုန် မတ် ၁၈

ရန်ကုန် စတော့အိတ်ချိန်းကို လာမည့် မတ် ၂၅ ရက်တွင် အစုရှယ်ယာ အရောင်းအဝယ်စတင်တော့မည်ဖြစ်ရာ ငွေကြေးခဝါချမှုကိစ္စရပ်များ ကာကွယ်တားဆီးရန် မြန်မာနိုင်ငံ ငွေချေးသက်သေခံလက်မှတ်လုပ်ငန်း ကြီးကြပ်ရေးကော်မရှင်သည် ငွေချေးသက်သေခံလက်မှတ်များ လဲလှယ်ရောင်းဝယ်ရေး ဥပဒေအခန်း (၁၃) ပုဒ်မ ၇၁(ခ)အရ ငွေချေးသက်သေခံ လက်မှတ်ကုမ္ပဏီများ၊ စတော့အိတ်ချိန်းနှင့် ကောင်တာဈေးကွက်တို့ လိုက်နာဆောင်ရွက်ရမည့် ငွေကြေး ခဝါချမှု တိုက်ဖျက်ရေးဆိုင်ရာ ညွှန်ကြားချက်(၃/၂၀၁၆)အား မတ် ၁၁ ရက်က ထုတ်ပြန်ကြေညာခဲ့ကြောင်း သိရသည်။

ငွေချေးသက်သေခံ လက်မှတ်များ လဲလှယ်ရောင်းဝယ်ရာတွင် ငွေကြေး ခဝါချမှုအား ကြိုတင်ကာကွယ်နိုင်မည့် အဆင့်နှစ်ဆင့် သတ်မှတ်ထားပြီး ငွေချေးသက်သေခံလက်မှတ် ကုမ္ပဏီများသည် အရောင်းအဝယ်ဆောင်ရွက်မည့်စာရင်းပိုင်ရှင်အား ငွေကြေးခဝါချသည့်ကိစ္စနှင့် သံသယဖြစ်ဖွယ်ရှိလျှင် ငွေချေးသက်သေခံလက်မှတ်လုပ်ငန်းကြီးကြပ်ရေး ကော်မရှင်ရုံးသို့ အချိန်မီသတင်းပို့ရမည်ဖြစ်ကြောင်း၊ ငွေကြေးခဝါချသည့် အရောင်းအဝယ်ပြုလုပ်ကြောင်း စစ်ဆေးတွေ့ရှိပါက ထိုအရောင်းအဝယ် ပြုလုပ်ခြင်းကို ဆိုင်းငံ့ထားရမည် ဖြစ်ကြောင်း၊ ငွေကြေးခဝါချမှု တိုက်ဖျက်ရေးကို ထိထိရောက်ရောက် ဆောင်ရွက်နိုင်ရန် ငွေချေးသက်သေခံလက်မှတ်ကုမ္ပဏီများ၊ စတော့အိတ်ချိန်းနှင့် ကောင်တာ ဈေးကွက်တို့သည် စာရင်းစစ်ကဲ့သို့ သီးခြားအဖွဲ့ထားရှိ၍ စီမံအုပ်ချုပ်ရမည်ဖြစ်ကြောင်း ဖော်ပြထားသည့် ညွှန်ကြားချက် အပြည့်အစုံကို www.secm.gov.mm တွင် ဝင်ရောက်လေ့လာနိုင်ကြောင်း သတင်းရရှိသည်။

(သတင်းစဉ်)

ပန်းတောင်းမြို့နယ်အတွင်း ရေရှားပါးသောကျေးရွာများသို့ သောက်ရေ၊ သုံးရေများ ဖြန့်ဖြူးပေးလျက်ရှိ

နေပြည်တော် မတ် ၁၈

ပဲခူးတိုင်းဒေသကြီး ပြည်ခရိုင် ပန်းတောင်းမြို့နယ် ကျေးလက်ဒေသဖွံ့ဖြိုး တိုးတက်ရေးဦးစီးဌာနမှ ပန်းတောင်းမြို့နယ်အတွင်းရှိ သောက်သုံးရေရှားပါး သော ကျေးရွာများသို့ ရေသယ်ယာဉ်များဖြင့် သောက်သုံးရေများကို စဉ်ဆက် မပြတ် သွားရောက်ဖြန့်ဝေလျှဒါန်းလျက်ရှိရာ မတ် ၁၆ ရက်နှင့် ၁၇ ရက်တို့ တွင် တလုပ်ပင်အုပ်စု ရေတွင်းလှကျေးရွာနှင့် ထိပ်ပေါက်အုပ်စု သဲဖြူကျေးရွာ တို့သို့ မြို့နယ်ကျေးလက်ဦးစီးမှူး ဦးဌေးဇော်နှင့် ဝန်ထမ်းများက မြို့နယ် မီးသတ်ဦးစီးဌာန ရေသယ်ယာဉ်ဖြင့် သောက်သုံးရေများ ဖြန့်ဝေပေးလျက်ရှိ သည်။

ရေတွင်းလှကျေးရွာတွင် အိမ်ခြေ ၁၂၀ ကျော်ရှိပြီး လူဦးရေ ၄၅၀ ကျော် နှင့် သဲဖြူကျေးရွာတွင် အိမ်ခြေ ၈၅ လုံးကျော်ရှိပြီး လူဦးရေ ၄၀၀ ခန့်နေထိုင် လျက်ရှိရာ အိမ်ခြေအလိုက် ရေလုံလောက်စွာ ဖြန့်ဖြူးပေးလျက်ရှိကြောင်း သိရသည်။ **(သတင်းစဉ်)**

၀၀၀

ရာသီဥတုပြောင်းလဲမှုကိုကာကွယ်ဖို့ သစ်တောများကိုထိန်းသိမ်းစို့

ဒေါက်တာစန်းဝင်း
(သစ်တောတက္ကသိုလ်)

သစ်ပင်ဆိုတာ သစ်သားရရှိမှုထက် ပိုအရေးပါတာတွေအများကြီးရှိပါတယ်။ Top 22 Benefits of Trees ကို ကြည့်လိုက်ရင် သစ်ပင်ကျေးဇူး ထွေထွေထူးတွေ တွေ့နိုင်ပါတယ်။ စားစရာ၊ နေစရာကအစ ရှူဖို့လေသန့်၊ သောက်ဖို့ရေသန့် အလယ်၊ ဇီဝမျိုးစုံမျိုးကွဲများထိန်းပေးတာနဲ့ ရာသီဥတုပြောင်းလဲခြင်း လျော့ပါးအောင်ထိန်းညှိပေးတာအဆုံး သစ်ပင်တွေရဲ့ကျေးဇူးတွေ ကြီးမားလှပါတယ်။ ဒါကြောင့် ဘယ်လိုပဲဖြစ်ဖြစ် ရှိပြီးသစ်တောများကို ဝိုင်းဝန်းထိန်းသိမ်းပေးကြပါ။

၃၈ ဖြာမင်လာမှာ သူတစ်ပါးရဲ့ကျေးဇူးကိုသိတတ်ခြင်းလည်းပါပါတယ်။ လောကမှာ အများကောင်းကျိုးကို စွမ်းစွမ်းတမံဆောင်ရွက်နိုင်သူများကို အတုယူအားကျစရာ ပုဂ္ဂိုလ်များအဖြစ် ကျွန်တော့်အနေနဲ့ မှတ်ယူလေ့ရှိပါတယ်။ အပြည်ပြည်ဆိုင်ရာသစ်တောများနေ့မှာ ကျွန်တော်တို့မြန်မာနိုင်ငံရဲ့ အဖိုးတန်ကျွန်းတောကြီးတွေ ရေရှည်တည်တံ့အောင် ကျွမ်းကျင်လိမ္မာစွာ ဆောင်ရွက်သွားသော ပုဂ္ဂိုလ်များအနက် တစ်ဦးအကြောင်းကို တိုတိုတုတ်တုတ်ဖောက်သည်ချလိုပါတယ်။ သူ့ဆောင်ရွက်ချက်များဟာ အားကျစရာဖြစ်သလို ကိုယ့်ရဲ့ သစ်တောသယံဇာတမပျက်စီးရေးကို တိုင်းတစ်ပါးသားတစ်ယောက်အနေနဲ့ အစွမ်းကုန်ကာကွယ်သွားလို့ အံ့ဩစရာလည်းဖြစ်ပါတယ်။ ဘာကြောင့်လဲဆိုတော့ နယ်ချဲ့ခံခဲ့ရတဲ့ခေတ်မှာ ဖြစ်ပျက်ခဲ့ပြီး နယ်ချဲ့တယ်ဆိုတာ ကိုယ့်အကျိုးစီးပွားအတွက် လုပ်ကြလေ့ရှိတာမျိုးမို့ပါ။

သူကတော့ ကျွန်တော်တို့ရဲ့မြန်မာနိုင်ငံမှာ သိပ္ပံနည်းကျသစ်တောအုပ်ချုပ်မှုကို အုတ်မြစ်ချပေးခဲ့တဲ့ Dietrich Brandis (နောင်အခါ Sir. ဘွဲ့ရသွားခဲ့ပါသည်)ပါ။ ဂျာမန်လူမျိုးဖြစ်ပါတယ်။ ၁၈၅၆ မှ ၁၈၆၂ ထိ အောက်မြန်မာပြည်မှာ သစ်တောစီမံအုပ်ချုပ်မှုတာဝန်ထမ်းဆောင်ခဲ့ပါတယ်။ ၁၈၄၈ မှ ၁၉၀၇ ခုနှစ်အထိ သစ်တောနဲ့ပတ်သက်သော စာအုပ်စာတမ်းပေါင်း ၂၆၀ ကျော် ရေးသားသွားခဲ့ပါတယ်။ ၁၈၅၆ ခုနှစ် ဇန်နဝါရီလကုန်မှ မိုးစတင်ကျသည့် မေလအထိ တောထဲမှာ တာဝန်ထမ်းဆောင်ရန်ထွက်ခွာပါတော့တယ်။ သူက သစ်တောများထာဝစဉ်တည်တံ့စေရန်အတွက် မူအနေနဲ့အချက်သုံးချက် ချမှတ်လုပ်ဆောင်ပါတယ်။

အဲဒါတွေကတော့-

(၁) သစ်တောက ထုတ်ပေးနိုင်သော သစ်ထွက်နိုင်မှုထက် ပိုမခုတ်ရန်နှင့် သဘာဝသစ်တောများ ကာကွယ်ရန်၊
(၂) သစ်တောကရရှိသောဝင်ငွေကို သစ်တောအုပ်ချုပ်မှုတွင် ပြန်သုံးပြီးနောက် အပိုငွေများ ရရှိစေရန်နဲ့
(၃) သစ်တောအတွင်းနဲ့ သစ်တောပတ်ဝန်းကျင်၌ နေထိုင်ကြသော ပုဂ္ဂိုလ်များသည် သူ၏အပေါင်းအသင်း မိတ်ဆွေများဖြစ်လာစေရန်တို့ ဖြစ်ပါတယ်။

ဒီအခြေခံမူ သုံးရပ်ကို လေ့လာကြည့်ရင် ယနေ့ပြောကြားနေတဲ့ Sustainable Forest Management Concept ပါဝင်နေတာ တွေ့ရသလို အချက်နံပါတ်(၃) အရ Social Forestry ဆိုတာလည်း မကျန်ခဲ့ပါဘူး။ သစ်တောကရတဲ့ဝင်ငွေကိုလည်း သစ်တောအုပ်ချုပ်မှုအတွက် အဓိကထားသုံးပါတယ်။

သူ့ရဲ့ မြန်မာပြည်သစ်တောမှာ ဆောင်ရွက်မှုကာလခြောက်နှစ် (၁၈၅၆-၁၈၆၂) အတွင်း ကျွန်းတောကြီးများ ပျက်စီးကုန်ခန်းမသွားအောင် အားကျစရာကာကွယ်ထားခဲ့တာလေးကတော့ Dr. Brandis က သစ်တောအုပ်ချုပ်မှု အခြေခံမူ အပိုဒ်(၁) ပါအတိုင်း သစ်တောများမပျက်စီးစေဘဲ နှစ်စဉ်ထုတ်လုပ်ပေးနိုင်သော သစ်ထုထည်ပမာဏကို သတ်မှတ်တွက်ချက်ပြီး အဲဒီပမာဏအတိုင်း ထုတ်လုပ်စေခဲ့ပါတယ်။ သို့သော်လည်း ထိုခေတ်သစ်ကုန်သည်များက ကျွန်းသစ်ကို တောကနှစ်စဉ်ထုတ်ပေးနိုင်တဲ့ တောထွက်ပမာဏထက်ပိုပြီး ခုတ်ယူလိုပါတယ်။

ရန်ကုန်မြို့ဆိုတာ ၁၈ ရာစု လောက်တုန်းက ကျွန်းသစ်တင်ပို့ရောင်းချတဲ့မြို့အနေနဲ့ နာမည်ကြီးဆိပ်ကမ်းမြို့တစ်မြို့ဖြစ်ပါတယ်တဲ့။ မြန်မာပြည်ဟာ ထိုစဉ်က ဆန်တင်ပို့မှုကို မစတင်နိုင်ခဲ့သေးပါဘူး။ ပြောရရင် ဆန်စပါးလုပ်ငန်း မထွန်းကားသေးပါဘူးတဲ့။ ရန်ကုန်မှာရှိတဲ့ ကုန်သည်တွေဟာ သူတို့ရဲ့ ကျွန်းသစ်တင်ပို့တဲ့ လုပ်ငန်းကို မြန်မြန်ကြီးပွားဖွံ့ဖြိုးစေလိုပြီး ကျွန်းသစ်ထုတ်လုပ်မှုကို တန်အရေအတွက် အကန့်အသတ်ထားထုတ်လုပ်တာကို ပြင်းပြင်းထန်ထန် ကန့်ကွက်ကြပါတယ်။ Dietrich. Brandis က သစ်တောအုပ်ချုပ်မှု အပိုဒ်(၁) ပါအတိုင်း သစ်တောများမပျက်စီးစေဘဲ နှစ်စဉ်ထုတ်လုပ်ပေးနိုင်သော သစ်ထုထည်ပမာဏကို သတ်မှတ်တွက်ချက်ပြီး အဲဒီပမာဏအတိုင်းထုတ်လုပ်စေခဲ့လို့ သစ်ကုန်သည်တို့ရဲ့ မလိုမုန်းထားခံခဲ့ရပါတယ်။ ကုန်သည်များက ဈေးကွက်ဝင်၊ရောင်းတမ်းဝင် ကျွန်းပင်အားလုံး ခုတ်ရောင်းချင်ကြပါတယ်။

ကုန်သည်များရဲ့ အကြောင်းပြချက်ကတော့ ထိုစဉ်က ပင်လယ်ရေကြောင်းသွားလာရေးအတွက် သင်္ဘောတွေကို ကျွန်းသစ်အသုံးပြုတည်ဆောက်နေရလို့သာ ကျွန်းသစ်ကမျက်နှာပန်းပွင့် ရောင်းပန်းလှနေတာပါ။ နောင်အခါ ကျွန်းသစ်နေရာမှာ သံအစားထိုးပြီး သင်္ဘောဆောက်လုပ်လာခဲ့ရင် ကျွန်းသစ်ဆိုတာ တစ်ချိန်က ဈေးကွက်အတွင်းက ပစ္စည်းတစ်မျိုးအဖြစ်နဲ့သာ ကျန်ရစ်ခဲ့မှာပါတဲ့။ အဲဒီအခါမှာ ကျွန်းသစ်ဈေးလျော့ကျပြီး ကျွန်းတောတွေဟာလည်း တန်ဖိုးမရှိဖြစ်သွားမှာပါတဲ့။ နောက်ဆုံးတော့ ကျွန်းသစ်ဆိုတာဟာ ဈေးထဲကဆေးတစ်မျိုးလောက်အဖြစ်သာကျန်ခဲ့ပြီး တကယ့်အသေးအဖွဲ့ ကိစ္စရပ်လေးတစ်ခုဖြစ်သွားမယ်ဆိုတဲ့ သဘောပါပဲ။ စာဖတ်သူများကို မူရင်းစာရေးသူရဲ့ သဘောထားအတိုင်း သိရှိခံစားရအောင် Sir. Dietrich. Brandis ကိုယ်တိုင် အင်္ဂလိပ်လို ရေးထားတာလေးကို ဖော်ပြလိုက်ပါတယ်။

"It has already been mentioned that Rangoon (Rangoon မှာ ယခုရန်ကုန် - စာရေးသူ) in those days had derived its importance mainly from the export of Teak timber and the shipbuilding trade carried on by means of the Teak timber brought from the forests. Teak at that time was the chief article upon which the prosperity of that town depended, for the export of rice, which since has given it a much greater importance, had at that time hardly begun. The merchants of Rangoon naturally desired to see their business increase rapidly and as soon as they realized that the system introduced by me in 1856 would limit the quantity of Teak brought to market they commenced a vigorous opposition against it. Personally, I made a point of keeping on good terms with them and they tried hard to induce me to allow them to enter the forests and to cut the whole of the marketable trees. With much show of reason they contended that ships built of teak would soon be a thing of the past, what iron would, in shipbuilding as well as for all other purposes, replace the use of wood. Within a few years, the demand for teak would diminish, prices would fall, and in the end, teak would be a drug in the market and the Teak forests would be valueless."

ကုန်သည်များဟာ ရသမျှကျွန်းပင်ခုတ်ရောင်းလိုတဲ့ အတွေးအခေါ်နဲ့ Sir. Dietrich. Brandis ထံကို ချဉ်းကပ်လာပြီးသူတို့အဆိုကို လက်ခံပေးဖို့ပြောပါတယ်။ သစ်တောဆိုတာ စီးပွားရေးအပြင် ပတ်ဝန်းကျင်ထိန်းသိမ်းရေးအတွက်ပါ အရေးပါလှတဲ့ကိစ္စရပ်ကိုသိတဲ့ Sir. Dietrich. Brandis က ကုန်သည်များရဲ့ဆန္ဒကို မလိုက်လျောခဲ့ပါဘူး။

ဒီတော့ကုန်သည်များက Brandis ရဲ့ သစ်တောအုပ်ချုပ်မှု အယူအဆ (သစ်တောကနှစ်စဉ်တိုးပွားလာသော သစ်ထုထည်ထက် ပိုမခုတ်ရေးအယူအဆ) ဟာ မှားယွင်းကြောင်းကို မြန်မာပြည်ရောက် ဥရောပနိုင်ငံသားများအကြားနဲ့ သာမန်အစိုးရ အမှုထမ်းများအကြား ဝါဒဖြန့်ခဲ့ပါတယ်။ Sir. Dietrich. Brandis က အစိုးရအပေါ် သစ္စာရှိရှိ တာဝန်သိသိ တာဝန်ထမ်းဆောင်ခဲ့သော်လည်း ကုန်သည်များရဲ့ ပြောဆိုဆွေးနွေးအကြံပြုချက်ဟာ နောက်ဆက်တွဲအသက်အန္တရာယ်ကိုတောင် အနှောင့်အယှက်ပေး အန္တရာယ်ပြုခံခဲ့ရပုံရပါသည်။

"These considerations, they maintained, imperatively demanded the acceptance of their proposals. They appealed to my sense of duty toward the Government which I was serving, to my ambition and to my common sense, and they pictured in the darkest colors the disastrous consequences of a refusal to back their proposals. And with justice they added that they, the merchants, stood not alone in their views, but that these views were shared by the majority of the public officers and European residents of the province."

Sir. Dietrich. Brandis တိုးပွားလာတဲ့သစ်ပမာဏထက်ပိုခုတ်ဖို့ သဘောမတူတော့ ပဲခူးဝန်ရှင်တော်မင်းကြီး Sir.Arthar Phayre ထံကို ချဉ်းကပ်ပြန်ရော။ Sir. Phayre လည်း လက်မခံလေတော့ အိန္ဒိယရှိ အစိုးရအကြီးအကဲများထံ သွားချဉ်းကပ်ပြန်ပါတယ်။ ဒီတုန်းက မြန်မာနိုင်ငံက အိန္ဒိယနိုင်ငံရဲ့အစိတ်အပိုင်းတစ်ခုဖြစ်လို့ အိန္ဒိယအစိုးရထံကို ချဉ်းကပ်ကြတာပါ။

အိန္ဒိယမှာရှိတဲ့ အစိုးရအကြီးအကဲများကို သစ်ကုန်သည်များ မည်သို့မည်ပုံ ချဉ်းကပ်လိုက်သည်မသိ၊ "ကျွန်းတောတွေကို သစ်ကုန်သည်တွေအားခုတ်ယူခွင့်ပြုစေ"ဆိုတဲ့ အမိန့်ကို ၁၈၆၁ ခုနှစ် ဖေဖော်ဝါရီလမှာ အမိန့်ချလိုက်ပါတယ်။ ကုန်သည်များက ကျွန်းပင်များ ခုတ်ယူစေဆိုတဲ့အမိန့်ကို ရင်ဝယ်ပိုက်ပြီး ရန်ကုန်ပြန်လာခဲ့ပါတယ်။ Sir. Dietrich. Brandis အတွက်ကတော့ တစ်ဖက်ကအထက်အမိန့်၊ တစ်ဖက်က သူ့ရဲ့ သစ်တောအုပ်ချုပ်မှု အခြေခံမူများပေါ့။ အဲဒီနှစ်ခုကြားမှာ ဆုံးဖြတ်ဖို့ ဖြစ်လာပါတယ်။ ဒါပေမယ့် ကျွန်းတောတွေအကုန်လုံးကို ချက်ချင်းခုတ်ခွင့်ပေးလိုက်ဖို့ မဟုတ်တဲ့အတွက်ကြောင့် နည်းနည်းခံသာသွားပါတယ်။ ဘာကြောင့်လဲဆိုတော့ Sir. Dietrich. Brandis က သူမြန်မာပြည်ရောက်ပြီး လွန်ခဲ့တဲ့ငါးနှစ်အတွင်း သစ်တောအတွင်းမှာ Linear valuation surveys လုပ်ခဲ့လို့ ဘယ်တောကကျွန်းပင် သစ်လုံးသစ်ဖန်ပိုကောင်းတယ်၊ ဘယ် တောကညံ့တယ်ဆိုတာ သိထားလို့ပါပဲ။ ပြောရရင် သစ်တောကြီးတွေထဲမှာ ကျွန်းပင်ပါဝင်မှု ရာခိုင်နှုန်း၊ ကျွန်းပင်ကြီးထွားမှုနှုန်းစသည်တို့ကို ဒေသအလိုက် သူသိထားတယ်ပေါ့။ ကောင်းတဲ့ကျွန်းတောတွေကို လောလောဆယ်အားဖြင့် ကုန်သည်တွေကိုခုတ်ခွင့်မပေးခဲ့ဘဲ သစ်တောဌာနရဲ့ အုပ်ချုပ်မှုအောက်မှာထားခဲ့ပါတယ်။ ကျန်တဲ့ တောညံ့ကိုသာ ကုန်သည်တွေကိုဖွင့်ပေးခဲ့တယ်။ လုပ်လိုက်ပုံက အမိန့်လည်းမဖီဆန်၊ တောကိုလည်း ထိန်းခဲ့တဲ့လုပ်နည်းပါပဲ။

ဧရာဝတီမြစ်ရဲ့ အနောက်ဘက်ကမ်းက ကျွန်းသစ်တောတွေ (တောညံ့၊တောခြောက်တွေ)နဲ့ မုတ္တမအနီးကတောတွေကို သင်းသတ်ပြီးမှ ထုတ်ယူရမယ့်နည်းနဲ့ သစ်ထုတ်ယူခွင့်ပေးခဲ့ပါတယ်။ သင်းသတ်တယ်ဆိုတာ ကျွန်းပင်အောက်ခြေတစ်ဝိုက်ကိုရစ်ပြီး အနှစ်သားပေါ်တဲ့အထိ တစ်ပတ်လည်ခုတ်ပေးရတာကိုပြောတာပါ။ သင်းသတ်ပြီး သုံးနှစ်ကြာ ပင်ထောင်မတ်တတ်အတိုင်းထားရပါတယ်။ အဲဒီလိုလုပ်ရင်အပင်ဟာမတ်တတ်ခြောက်ပြီး သေသွားပါတယ်။ သို့သော်လည်း အပင်ဟာမြေကြီးနဲ့ ထိမနေတဲ့အတွက် ညီညာစွာသစ်အသားသေစေပါတယ်။ ခြောက်တော့ပေါ့ပါးပြီး ရေမျှောထုတ်ယူနိုင်လို့ သစ်ထုတ်ခလည်း သက်သာစေပါတယ်။ ဒီလိုလုပ်ပြီးမှ သစ်ထုတ်စေတာကိုလည်း ကျန်နိုင်ငံခြားသားတွေက ဒါဟာ Brandis Theory ရယ်လို့ ပြောသံကြားရတော့ Brandis က သူ့ Theory မဟုတ်ကြောင်း၊ ရှေးကတည်းက မြန်မာတွေကျင့်သုံးလာတာဖြစ်ကြောင်း၊ အလွန်ကောင်းမွန်သောအလေ့အကျင့်ဖြစ်ကြောင်း ရှင်းလင်းပြောကြားခဲ့ပါတယ်။ သင်းသတ်ပြီးမှ ထုတ်ယူရတယ်ဆိုတော့ သင်းသတ်ပြီးနောက် ထုတ်ယူရောင်းချဖို့ သုံးနှစ်စောင့်ရဦးမယ်လေ။ သစ်ထုတ်ယူခွင့်ကာလကိုတော့ အချို့တောတွေကို သုံးနှစ်၊ အချို့တောတွေကို ခြောက်နှစ်အထိ ထုတ်ယူခွင့်ပြုပေးခဲ့ပါတယ်။ ပြီးတော့ သင်းသတ်လုပ်ငန်းကို သစ်တောဌာနက တာဝန်ရှိသူတွေက လုပ်ပေးရမယ်ဆိုတာကိုပါ ထည့်လိုက်သေးတယ်။ ကုန်သည်ကိုသာ သင်းသတ်ခွင့်ပြုလိုက်ရင် ငယ်တဲ့ကျွန်းပင်တွေပါ သင်းသတ်ပြီးခုတ်လှဲသွားမှာကိုတားဆီးနိုင်အောင်လို့ပါ။ တစ်နည်းအားဖြင့် ကုန်သည်တွေ လုပ်ချင်တိုင်းလုပ်မရအောင် တားဆီးခဲ့တဲ့သဘောပါ။ သို့သော်လည်း သူထင်တဲ့အတိုင်းပဲ ကုန်သည်တွေက စီးပွားရေးအမြင်လောက်နဲ့ ခုတ်လိုက်ကြတာ အဲဒီတောတွေ ကုန်ပါလေရော။ တော်သေးတာပေါ့။ တောခြောက်၊ တောညံ့တွေပဲ ခုတ်ခွင့်ပြုလိုက်ခဲ့မိလို့။

အဲဒီတော့မှ Sir. Dietrich. Brandis က သက်ဆိုင်ရာအာဏာပိုင်တွေကို တွေ့လားဆိုတဲ့သဘောနဲ့ထောက်ပြလိုက်တော့ ကျန်တဲ့ပဲခူးရိုးမကျွန်းတောကြီး ထိခိုက်ဖို့ကိစ္စဖြစ်မလာတော့ဘူးပေါ့။ ပြောရရင်ပဲခူးရိုးမကျွန်းတောကြီးကို ကာကွယ်နိုင်ခဲ့ပါတယ်။

"Subsequently a different view of the question was taken by the Government; the arrangements which had been made could not, however, be canceled. The mischief had been done, but fortunately, it had been limited to the less valuable districts. The really valuable forests, which in 1861 had been retained in the hands of the Government, had been saved, and this made it possible to maintain a good system of management. As regards those forests for which leases or permits had been granted, they were resumed when the term expired, and some of the permits had to be canceled sooner, because it was discovered that the agents of the permit-holder had illicitly griddled Teak on a very large scale."

ဒီအတွေ့အကြုံကနေပြီး မြန်မာ့သစ်တောများကို ပုဂ္ဂလိကသစ်ထုတ်လုပ်ငန်းအဖြစ် လုပ်ကိုင်ခွင့်ပေးသင့်တယ်ဆိုတဲ့ အယူအဆမှားကို ထောက်ပြခဲ့သလိုလည်း ဖြစ်ခဲ့ပါတယ်။

ဒီကိစ္စလေးကို ခြုံငုံသုံးသပ်ရရင်

(၁) Sir. Dietrich. Brandis ရဲ့ ၁၈၅၆ ခုနှစ်က အခြေခံမူဟာ ယနေ့ခေတ်စားနေတဲ့ Sustainable Forest Management (SFM) ကို ထည့်သွင်းစဉ်းစားထားပါတယ်။ အဲဒီ (SFM) ဖြစ်အောင် သဘာဝကျွန်းတောများကို မပျောက်ပျက်အောင် ထိန်းနိုင်ဖို့က အရေးကြီးနေပါတယ်။
(၂) ယနေ့ သင်္ဘော(ပင်လယ်ကူးသင်္ဘော)တွေ အားလုံး သစ်အစား သံထည်တွေ ၁၀၀ ရာခိုင်နှုန်းသုံးနေကြသော်လည်း ကျွန်းသစ်ရဲ့ဈေးနှုန်းဟာ ပိုမိုကြီးထွား (ကျွန်းသစ်ကောင်းဆိုလျှင် လုံးတန်တစ်တန်ကို U.S $ 4000 – 5000)လာလို့ ကုန်သည်တို့ အမြော်အမြင်နည်းပါးစွာပြောခဲ့တဲ့ "Teak would soon be a thing in the past နှင့် teak would be a drug in the market" ဆိုတာ မဟုတ်ပါလား။ ဒီအဖြစ်အပျက်မှာ ကုန်သည်တွေရဲ့ စရိုက်ကိုလည်းမြင်သာခဲ့ပါတယ်။
(၃) သည်လိုဆိုရင် ကိုယ့်မြေကိုယ့်ရေသည် ကျွန်းပေါက်ဖို့ ပတ်ဝန်းကျင်အခြေခံကောင်းတွေ ရှင်သန်တည်ရှိနေတော့ ဒီပတ်ဝန်းကျင်ကောင်း (Surviving eco-system services) ကို **<u>မပျက်စီးစေသော နည်းလမ်းများ</u>** ကျွန်းစိုက်ခင်းများ အောင်မြင်အောင်စိုက်သော် တိုင်းပြည်၏ အဓိကဝင်ငွေဆက်လက်တည်ရှိနိုင်ပါတယ်။
(၄) ဒါ့အပြင်ပညာရှင်ဘက်က ရပ်တည်ထောက်ခံခဲ့ပြီး ကုန်သည်စကားနားမယောင်ခဲ့တဲ့ တစ်နည်းအားဖြင့် ကျွန်းပင်အားလုံးခုတ်ခွင့်ပြုဖို့ သဘောမတူခဲ့တဲ့ Sir. Arthor Phayer ကဲ့သို့ အုပ်ချုပ်ရေးဘက်က အရာထမ်း၊ အမှုထမ်းများလည်း တွေ့ခဲ့ရပါတယ်။ တိုင်းပြည်တည်ထောင်ရာမှာ ပညာရှင်များရဲ့ စကားဟာအရေးပါလှပါတယ်။

စာမျက်နှာ ၁၁ ကော်လံ ၃ သို့ » »

ဝန်ကြီးဌာနများကို ပေါင်းစပ်ဖွဲ့စည်းသည့်အတွက် လုပ်ငန်းများဆောင်ရွက်ရာတွင် ကြာမြင့်သည့်အချိန်ကို လျှော့ချနိုင်

နေပြည်တော် မတ် ၁၈

ဒုတိယအကြိမ်ပြည်ထောင်စုလွှတ်တော် ပထမပုံမှန်အစည်းအဝေး နဝမနေ့ကို ယနေ့နံနက် ၁၀ နာရီတွင် ကျင်းပရာ ပြည်ထောင်စုအစိုးရဝန်ကြီးဌာန အရေအတွက်၊ အမည်နှင့် ပြည်ထောင်စုဝန်ကြီးဦးရေ သတ်မှတ်ခြင်းနှင့်စပ်လျဉ်း၍ လွှတ်တော်ကိုယ်စားလှယ်ငါးဦးတို့က ဆွေးနွေးကြသည်။

ယနေ့အစည်းအဝေးသို့ တက်ရောက်ခွင့်ရှိသည့် လွှတ်တော်ကိုယ်စားလှယ် (၆၅၃)ဦးအနက် (၆၄၃)ဦး တက်ရောက်ခဲ့ကြကာ (၁၀)ဦးခွင့်တိုင်ကြားခဲ့သည်။

အစည်းအဝေးတွင် **နွားထိုးကြီးမဲဆန္ဒနယ်မှ ဦးနိုင်ထူးအောင်**က ပြည်ထောင်စုအစိုးရဖွဲ့စည်းရန် လျာထားသည့် ဝန်ကြီးဌာန ၂၁ ခုဆိုသည့်အရေအတွက်သည် နိုင်ငံတကာမှ အစိုးရများ၏ ဝန်ကြီးဌာနများဖွဲ့စည်းပုံနှင့် နှိုင်းယှဉ်လျှင်လည်း သင့်တင့်သည့် အရေအတွက်ဖြစ်သည်ကို တွေ့ရမည်ဖြစ်ပါကြောင်း၊ လူဦးရေသန်း ၃၂၀ ကျော်ရှိသည့် အမေရိကန်နိုင်ငံတွင် ဝန်ကြီးဌာန ၁၅ ခုဖြင့် ဖွဲ့စည်းထားပါကြောင်း၊ အိမ်နီးချင်း ထိုင်းနိုင်ငံတွင်လည်း ဝန်ကြီးဌာန ၂၀ ဖြင့် ဖွဲ့စည်းထားသည်ကို တွေ့နိုင်သကဲ့သို့ စင်ကာပူနိုင်ငံတွင်လည်း ဝန်ကြီးဌာန ၁၇ ခုသာ ရှိပါကြောင်းဖြင့် ဆွေးနွေးသည်။

ကချင်ပြည်နယ် မဲဆန္ဒနယ်အမှတ်(၁)မှ ဦးဂျေယောဝူက ကျန်းမာရေးနှင့် အားကစားကို ပူးပေါင်း၍ရမည်ဟုလည်း ယုံကြည်ပါကြောင်း၊ တိုင်းရင်းသားရေးရာဝန်ကြီးဌာန ပေါ်ပေါက်လာခြင်းမှာ ပထမအကြိမ်ပြည်ထောင်စုလွှတ်တော်၌ ပြဋ္ဌာန်းခဲ့သည့် တိုင်းရင်းသားလူမျိုးများ ကာကွယ်စောင့်ရှောက်ရေးဥပဒေ၏ အသီးအပွင့်ပင်ဖြစ်ပါကြောင်း၊ ဝန်ကြီးဌာနနှင့် ဝန်ကြီးအရေအတွက်ကို ထောက်ခံပါကြောင်း ဆွေးနွေးသည်။

ဒုတိယအကြိမ်ပြည်ထောင်စုလွှတ်တော် ပထမပုံမှန်အစည်းအဝေး နဝမနေ့ကျင်းပစဉ်။ (သတင်းစဉ်)

မုံရွာမဲဆန္ဒနယ်မှ ဦးသန့်စင်မောင်က နိုင်ငံတော်သမ္မတအဖြစ် ရွေးချယ်ခံထားရသူက ပြည်ထောင်စုအစိုးရ ဝန်ကြီးဌာန ၂၁ ခုသာ ဖွဲ့စည်းမည်ဟု တင်ပြလာပါကြောင်း၊ ယခုကဲ့သို့ ဖွဲ့စည်းလိုက်မည်ဆိုပါက စွမ်းရည်ထက်မြက်သည့် ဝန်ကြီးဌာနဖြစ်၊ မဖြစ်ကို ပြည်သူလူထုက စိုးရိမ်ပူပန်မှုများ ရှိနေကြပါကြောင်း၊ သို့သော်လည်း အမှန်တကယ်တွင် သင့်လျော်အောင်ဖွဲ့စည်းထားသည်ကို တွေ့ရမည်ဖြစ်ပါကြောင်း၊ အချို့ဝန်ကြီးဌာနများ ပူးပေါင်းလိုက်ခြင်းမှာ ယခင်ဖွဲ့စည်းခဲ့သည့်အတိုင်း ဖြစ်ပါကြောင်း၊ သို့ရာတွင် သမဝါယမဝန်ကြီးဌာနကို မည်သည့်ဌာနအောက်တွင် ထားမည်ဆိုသည်ကို စဉ်းစားရမည်ဖြစ်ပါကြောင်း၊ သမဝါယမဝန်ကြီးဌာနအနေဖြင့် ပြည်ပချေးငွေများရယူပြီး ကျေးလက်ပြည်သူများကို ချေးငွေများကို ထုတ်ပေးနေသည့်အတွက် လုပ်ငန်းချင်းတူသည့် စိုက်ပျိုးရေး၊ မွေးမြူရေးနှင့် ဆည်မြောင်းဝန်ကြီးဌာနအောက်တွင် ထားသင့်သည်ဟု အကြံပြုလိုပါကြောင်း ဆွေးနွေးသည်။

ကျောက်ဖြူမဲဆန္ဒနယ်မှ ဦးဘရှိန်က ဝန်ကြီးဌာနများ လျှော့ချခြင်းကို အလေးအနက် ကြိုဆိုပါကြောင်း၊ ယခုတင်ပြထားသည့် ဝန်ကြီးဌာနများထဲတွင် တိုင်းရင်းသားရေးရာဝန်ကြီးဌာနတစ်ခုပါဝင်ပြီး ယခင်က ယင်းဝန်ကြီးဌာန မရှိခဲ့ပါကြောင်း၊ ယင်းဝန်ကြီးဌာနမှာ ယခုမှပေါ်ပေါက်လာမည့် ဝန်ကြီးဌာနဖြစ်သည့်အတွက် ကြိုဆိုပါကြောင်း၊ လွှတ်တော်သို့ တင်ပြထားသည့်ဝန်ကြီးဌာနစာရင်းများထဲတွင် ဝန်ကြီးဌာန ၄ ခုခန့် နာမည် မတွေ့ရတော့ပါကြောင်း၊ အဆိုပါဝန်ကြီးဌာနများမှာလည်း ဝန်ကြီးဌာနများ ပေါင်းစပ်လိုက်သည့်အထဲတွင် ပါဝင်သွားသည်ကို သိရပါကြောင်း၊ သို့သော်လည်း မည်သို့ပူးပေါင်းလိုက်သည်ကို နိုင်ငံတစ်ဝန်းလုံးရှိ ပြည်သူများအသေးစိတ်သိရှိရန်လိုအပ်ပါကြောင်း ဆွေးနွေးသည်။

ရန်ကုန်တိုင်းဒေသကြီး မဲဆန္ဒနယ်အမှတ်(၆)မှ ဒေါက်တာအောင်သူက ဝန်ကြီးဌာနများကို လိုအပ်သလို ပေါင်းစပ်ဖွဲ့စည်းသည့်အတွက် လုပ်ငန်းများကို ဆောင်ရွက်သည့်နေရာတွင် စွမ်းဆောင်ရည်မြင့်မားခြင်းနှင့် လုပ်ငန်းအကောင်အထည်ဖော်ဆောင်ရွက်ရာတွင် ကြာမြင့်သည့်အချိန်ကို လျှော့ချနိုင်ခြင်းအကျိုးများကို ရရှိမည်ဖြစ်ပါကြောင်း၊ တိုးချဲ့ဖွဲ့စည်းသည့် တိုင်းရင်းသားရေးရာဝန်ကြီးဌာနသည်လည်း အမျိုးသားရင်ကြားစေ့ရေးအတွက် အမှန်တကယ် စွမ်းဆောင်ပေးနိုင်မည့် ဝန်ကြီးဌာနတစ်ခုဖြစ်ပါကြောင်း၊ ယင်းဝန်ကြီးဌာနက ပြည်ထောင်စုမပြိုကွဲရေးနှင့် တိုင်းရင်းသားစည်းလုံးညီညွတ်မှုမပြိုကွဲရေး စသည့် နိုင်ငံတော်၏ ဦးတည်ချက်များကိုလည်း ပြည့်ဝစေရန် စွမ်းဆောင်ပေးနိုင်မည်ဟု ယုံကြည်ပါကြောင်း၊ ထို့ပြင် တိုင်းရင်းသားများ၏ စကား၊ စာပေ၊ အနုပညာ၊ ယဉ်ကျေးမှုတို့ကို ဖွံ့ဖြိုးတိုးတက်စေရန် ကူညီဆောင်ရွက်ခြင်း၊ တိုင်းရင်းသားအချင်းချင်း စည်းလုံးညီညွတ်ရေး၊ အပြန်အလှန်လေးစားရေးကို ကူညီဆောင်ရွက်ပေးနိုင်မည်ဖြစ်ပါကြောင်း ဆွေးနွေးသည်။

> **တိုးချဲ့ဖွဲ့စည်းသည့် တိုင်းရင်းသားရေးရာဝန်ကြီးဌာနသည်လည်း အမျိုးသားရင်ကြားစေ့ရေးအတွက် အမှန်တကယ် စွမ်းဆောင်ပေးနိုင်မည့် ဝန်ကြီးဌာနတစ်ခုဖြစ်ပါကြောင်း၊ ယင်းဝန်ကြီးဌာနက ပြည်ထောင်စုမပြိုကွဲရေးနှင့် တိုင်းရင်းသားစည်းလုံးညီညွတ်မှုမပြိုကွဲရေးစသည့် နိုင်ငံတော်၏ ဦးတည်ချက်များကိုလည်း ပြည့်ဝစေရန် စွမ်းဆောင်ပေးနိုင်မည်ဟု ယုံကြည်**

ယင်းနောက် ပြည်ထောင်စုလွှတ်တော်နာယက က လွှတ်တော်ကိုယ်စားလှယ်များ၏ ဆွေးနွေးခြင်းအစီအစဉ်ပြီးဆုံးကြောင်းနှင့် ယင်းကိစ္စနှင့်စပ်လျဉ်း၍ မတ် ၂၁ ရက်တွင် ကျင်းပပြုလုပ်မည့် ပြည်ထောင်စုလွှတ်တော်အစည်းအဝေးတွင် ပြည်ထောင်စုလွှတ်တော်ဆိုင်ရာဥပဒေ ပုဒ်မ ၃၁၊ နည်းဥပဒေ ၂၄ တို့နှင့်အညီ နိုင်ငံတော်သမ္မတအဖြစ် ရွေးချယ်တင်မြှောက်ခံထားရသူက ရှင်းလင်းတင်ပြခြင်းနှင့် လွှတ်တော်၏ အဆုံးအဖြတ်ရယူခြင်း အစီအစဉ်တို့ကို ဆောင်ရွက်မည်ဖြစ်ကြောင်း လွှတ်တော်သို့အသိပေးကြေညာသည်။

အစည်းအဝေးကို နံနက် ၁၀ နာရီ ၄၅ မိနစ်တွင် ရပ်နားလိုက်ပြီး အစည်းအဝေး ဒသမနေ့ကို မတ် ၂၁ ရက် နံနက် ၁၀ နာရီတွင်ကျင်းပရန်လျာထားကြောင်း သိရသည်။

ယနေ့ လွှတ်တော်အစည်းအဝေးသို့ လွှတ်တော်ကိုယ်စားလှယ်များ၏ သက်ဆိုင်ရာ မဲဆန္ဒနယ်များမှ လေ့လာသူ(၂၉၃)ဦးနှင့် ပန်းတောင်းမြို့နယ် ရွှေပရဟိတ လူငယ်ဖွံ့ဖြိုးရေးကျောင်းမှ ကျောင်းသား ကျောင်းသူ (၄၆) ဦး စုစုပေါင်း (၃၃၉) ဦး လေ့လာသူအဖြစ် တက်ရောက်ခဲ့ကြသည်။ **(သတင်းစဉ်)**

ပြည်ထောင်စုလွှတ်တော်နာယက အမျိုးသားလွှတ်တော်ဥက္ကဋ္ဌ မန်းဝင်းခိုင်သန်း သံအမတ်ကြီးများအား သီးခြားစီတွေ့ဆုံ

နေပြည်တော် မတ် ၁၈

ပြည်ထောင်စုလွှတ်တော် နာယက အမျိုးသားလွှတ်တော် ဥက္ကဋ္ဌ မန်းဝင်းခိုင်သန်းသည် မြန်မာနိုင်ငံဆိုင်ရာ ဥရောပသံအမတ်ကြီး H. E. Mr. Roland Kobia အား ယနေ့မွန်းလွဲ ၁ နာရီတွင်လည်းကောင်း၊ မြန်မာနိုင်ငံဆိုင်ရာ ကိုရီးယားသံအမတ်ကြီး H. E. Mr. Lee Baek-Soon အား ယနေ့မွန်းလွဲ ၂ နာရီတွင် လည်းကောင်း **(အပေါ်ပုံ)**၊ မြန်မာနိုင်ငံဆိုင်ရာ ဂျပန်သံအမတ်ကြီး H. E. Mr. Tateshi HIGUCHI အား ယနေ့ညနေ ၃ နာရီတွင်လည်းကောင်း နေပြည်တော်ရှိ အမျိုးသားလွှတ်တော် ဧည့်ခန်းမဆောင်၌ သီးခြားစီတွေ့ဆုံသည်။

တွေ့ဆုံပွဲများသို့ ပြည်ထောင်စုလွှတ်တော်ဒုတိယနာယက အမျိုးသားလွှတ်တော် ဒုတိယဥက္ကဋ္ဌ ဦးအေးသာအောင်နှင့် အမျိုးသားလွှတ်တော်ရုံးမှ တာဝန်ရှိသူများ တက်ရောက်ကြသည်။

(သတင်းစဉ်)

ပြည်သူ့လွှတ်တော်ဥက္ကဋ္ဌ ဦးဝင်းမြင့် သံအမတ်ကြီးများအား သီးခြားစီတွေ့ဆုံ

နေပြည်တော် မတ် ၁၈

ပြည်သူ့လွှတ်တော်ဥက္ကဋ္ဌ ဦးဝင်းမြင့်သည် မြန်မာနိုင်ငံဆိုင်ရာ ဂျပန်နိုင်ငံသံအမတ်ကြီး H. E. Mr. Tateshi HIGUCHI အား ယနေ့မွန်းလွဲ ၂ နာရီတွင် လည်းကောင်း၊ ဥရောပသမဂ္ဂသံအမတ်ကြီး H. E. Mr. Roland Kobia အား ယနေ့ညနေ ၃ နာရီတွင်လည်းကောင်း **(အောက်ပုံ)** နေပြည်တော်ရှိ လွှတ်တော်အဆောက်အအုံ ပြည်သူ့လွှတ်တော်ဧည့်ခန်းမ၌ သီးခြားစီတွေ့ဆုံသည်။

တွေ့ဆုံပွဲများသို့ ဒုတိယဥက္ကဋ္ဌ ဦးတီခွန်မြတ်နှင့် တာဝန်ရှိသူများ တက်ရောက်ကြသည်။ **(သတင်းစဉ်)**

ပြည်သူ့လွှတ်တော်ဒုတိယဥက္ကဋ္ဌ ဦးတီခွန်မြတ် တရုတ်ပြည်သူ့သမ္မတနိုင်ငံ ကွန်မြူနစ်ပါတီ၏ အပြည်ပြည်ဆိုင်ရာဌာန ဒုတိယညွှန်ကြားရေးမှူးချုပ်အား တွေ့ဆုံ

နေပြည်တော် မတ် ၁၈

ပြည်သူ့လွှတ်တော်ဒုတိယဥက္ကဋ္ဌ ဦးတီခွန်မြတ်သည် တရုတ်ပြည်သူ့သမ္မတနိုင်ငံ ကွန်မြူနစ်ပါတီ၏ အပြည်ပြည်ဆိုင်ရာဌာန ဒုတိယညွှန်ကြားရေးမှူးချုပ် မစ္စ ရောင်ဟွေ့ဟွာနှင့်အဖွဲ့အား ယနေ့ ညနေ ၄ နာရီတွင် နေပြည်တော်ရှိ လွှတ်တော်အဆောက်အအုံ ပြည်သူ့လွှတ်တော် ဒုတိယဥက္ကဋ္ဌရုံးခန်း၌ လက်ခံတွေ့ဆုံသည်။

ထိုသို့တွေ့ဆုံစဉ် တရုတ်-မြန်မာ နှစ်နိုင်ငံချစ်ကြည်ရေး၊ လွှတ်တော်အချင်းချင်း ချစ်ကြည်ရေး၊ စီးပွားရေး၊ လူမှုရေးကဏ္ဍများတွင် အပြန်အလှန်နားလည်မှုရှိစွာဖြင့် ညှိနှိုင်းဆောင်ရွက်နိုင်ရေး ပူးပေါင်းဆောင်ရွက်သွားရမည့် ကိစ္စရပ်များကို ဆွေးနွေးကြသည်။

အဆိုပါ တွေ့ဆုံပွဲသို့ ပြည်သူ့လွှတ်တော် ဒုတိယဥက္ကဋ္ဌနှင့်အတူ ပြည်သူ့လွှတ်တော်ရုံးမှ တာဝန်ရှိသူများ တက်ရောက်ကြသည်။

(သတင်းစဉ်)

❐ **မွန်ပြည်နယ်မှ**

ယင်းအခြေခံကောင်းများနှင့်အတူ ပြည်နယ်တည်ငြိမ်အေးချမ်းဖွံ့ဖြိုးတိုးတက်ရေးအတွက် ပြည်နယ်အတွင်းရှိ တိုင်းရင်းသား ပြည်သူများက နိုင်ငံတော်အစိုးရ၊ ပြည်နယ်အစိုးရတို့နှင့်အတူ လက်တွဲကြိုးပမ်းဖော်ဆောင်သွားကြရန် လိုအပ်ပါသည်။

နိုင်ငံတော်အစိုးရအနေဖြင့် တစ်နိုင်ငံလုံးပစ်ခတ်တိုက်ခိုက်မှုရပ်စဲရေးသဘောတူစာချုပ်ကို ၂၀၁၅ ခုနှစ်၊ အောက်တိုဘာလ ၁၅ ရက်နေ့တွင် တိုင်းရင်းသားလက်နက်ကိုင်အဖွဲ့ ၈ ဖွဲ့နှင့် လက်မှတ်ရေးထိုးနိုင်ခဲ့ပါသည်။ ထို့ပြင် ယင်းသဘောတူစာချုပ်ကို အခြေခံပြီး မြန်မာနိုင်ငံ၏ ပထမဆုံးအကြိမ် ပြည်ထောင်စုငြိမ်းချမ်းရေးညီလာခံကို နေပြည်တော်ရှိ မြန်မာအပြည်ပြည်ဆိုင်ရာ ကွန်ဗင်းရှင်းဗဟိုဌာန-၂ တွင် ၂၀၁၆ ခုနှစ်၊ ဇန်နဝါရီလ ၁၂ ရက်နေ့မှ ၁၆ ရက်နေ့အထိ ကျင်းပနိုင်ခဲ့သည့်အတွက် စစ်မှန်သော ထာဝရငြိမ်းချမ်းရေးရရှိရေးနှင့် ဖွံ့ဖြိုးတိုးတက်ရေးတို့အတွက် အခြေအနေကောင်းများ၊ အလားအလာကောင်းများ ပေါ်ထွန်းနေပြီဖြစ်ရာ တိုင်းရင်းသားပြည်သူများအားလုံးက ညီညီညွတ်ညွတ် ပူးပေါင်းဆောင်ရွက်သွားကြရန်လည်း လိုအပ်ပါသည်။

သို့ဖြစ်၍ ပြည်ထောင်စုသမ္မတမြန်မာနိုင်ငံတော်အဖြစ် ကမ္ဘာ့အလယ်တွင် ဝင့်ထည်စွာရပ်တည်နိုင်ရန်အတွက် ပြည်ထောင်စုမပြိုကွဲရေး၊ တိုင်းရင်းသားစည်းလုံးညီညွတ်မှု မပြိုကွဲရေး၊ အချုပ်အခြာအာဏာ တည်တံ့ခိုင်မြဲရေး၊ စစ်မှန်သော ထာဝရငြိမ်းချမ်းရေး ရရှိရေး၊ နိုင်ငံတော်အေးချမ်းသာယာပြီး ခေတ်မီဖွံ့ဖြိုးတိုးတက်၍ အဓွန့်ရှည်တည်တံ့ခိုင်မြဲရေးတို့ကို မွန်ပြည်နယ်အတွင်းရှိ တိုင်းရင်းသားပြည်သူအပေါင်းကလည်း စည်းလုံးညီညွတ်စွာဖြင့် ထိန်းသိမ်းစောင့်ရှောက်သွားကြရန် တိုက်တွန်းလျက် သဝဏ်လွှာပေးပို့လိုက်ပါသည်။

■ ■

သတ္တမအကြိမ် နိုင်ငံတော်ဗဟိုသံဃာ့ဝန်ဆောင်အဖွဲ့ စတုတ္ထအစည်းအဝေး တတိယနေ့ကျင်းပ

ရန်ကုန် မတ် ၁၈

သတ္တမအကြိမ် နိုင်ငံတော်ဗဟိုသံဃာ့ဝန်ဆောင်အဖွဲ့ စတုတ္ထအစည်းအဝေးတတိယနေ့ကို ယနေ့ နံနက် ၈ နာရီတွင် ရန်ကုန်တိုင်းဒေသကြီး မရမ်းကုန်းမြို့နယ် သီရိမင်္ဂလာ ကမ္ဘာအေးကုန်းမြေ မဟာပါသာဏလိုဏ်ဂူတော်ကြီး၌ ကျင်းပရာ နိုင်ငံတော်ဩဝါဒါစရိယဆရာတော်ကြီးများ၊ နိုင်ငံတော်သံဃမဟာနာယကဆရာတော်ကြီးများ၊ နိုင်ငံတော်ဗဟိုသံဃာ့ဝန်ဆောင်ဆရာတော်ကြီးများကြွရောက်တော်မူကြပြီး သာသနာရေးဝန်ကြီးဌာန သာသနာရေးဦးစီးဌာနမှ တာဝန်ရှိသူများ၊ တိုင်းဒေသကြီးနှင့် ပြည်နယ်သာသနာရေးမှူးများ တက်ရောက်ကြည်ညိုကြသည်။ **(အပေါ်ပုံ)**

အစည်းအဝေးတွင် သဘာပတိဆရာတော်အဖြစ် နိုင်ငံတော်ဗဟိုသံဃာ့ဝန်ဆောင်အဖွဲ့ ဥက္ကဋ္ဌ၊ နိုင်ငံတော်သံဃမဟာနာယကအဖွဲ့ ဥက္ကဋ္ဌ၊ အဘိဓဇမဟာရဋ္ဌဂုရု အဘိဓဇအဂ္ဂမဟာ သဒ္ဓမ္မဇောတိကဓဇ ဒေါက်တာဘဒ္ဒန္တကုမာရာဘိဝံသနှင့် အခမ်းအနားမှူးဆရာတော်အဖြစ် အဂ္ဂမဟာပဏ္ဍိတ ဒွိပိဋ္ဋကဓရ ဘဒ္ဒန္တအဂ္ဂဓမ္မတို့က ဆောင်ရွက်တော်မူကြသည်။

ရှေးဦးစွာ အခမ်းအနားမှူးဆရာတော်က အစည်းအဝေးစတင်ကြောင်းနှင့် အစည်းအဝေးသို့ကြွရောက်တော်မူကြသော နိုင်ငံတော်ဗဟိုသံဃာ့ဝန်ဆောင် ဆရာတော်များ အရေအတွက်ကို ဖတ်ကြားလျှောက်ထားပြီး အစည်းအဝေးထမြောက်အောင်မြင်ကြောင်းနှင့် ဖြန့်ဝေဆက်ကပ်ထားသော အစီအစဉ်ပါရှိသည့်အတိုင်း အစည်းအဝေးကျင်းပသွားမည်ဖြစ်ကြောင်း လျှောက်ထားသည်။

ယင်းနောက် တွဲဖက်အကျိုးတော်ဆောင်ဆရာတော် အဂ္ဂမဟာပဏ္ဍိတ အဂ္ဂမဟာ သဒ္ဓမ္မဇောတိကဓဇ ဒေါက်တာဘဒ္ဒန္တပညာနန္ဒက တစ်နှစ်တာကာလအတွင်း ဆောင်ရွက်ခဲ့သော အစီရင်ခံစာအပေါ် ဝေဖန်ဆွေးနွေးချက်များနှင့် စပ်လျဉ်း၍ ပြန်လည်ရှင်းလင်းလျှောက်ထားပြီး အတည်ပြုချက်ရယူကာ နံနက်ပိုင်းအစည်းအဝေးကို ရပ်နားသည်။

နေ့လယ်ပိုင်းအစည်းအဝေးကို မွန်းလွဲ ၁ နာရီတွင် ပြန်လည်ကျင်းပရာ သံဃာ့အဖွဲ့အစည်း အဆင့်ဆင့် ၂၅ ရာခိုင်နှုန်း အနားယူခြင်းဆိုင်ရာ လုပ်ငန်းစီမံချက်အရ ပထမသုံးနှစ်သက်တမ်းတွင် အနားယူသွားကြသော နိုင်ငံတော်သံဃမဟာနာယက ဆရာတော်များ၏ အမည်စာရင်းကိုတင်သွင်းခြင်း၊ အခြေခံစည်းမျဉ်းသစ်အရ အစားထိုး ရွေးချယ်ခံရသည့် သတ္တမအကြိမ် နိုင်ငံတော်သံဃမဟာနာယက ဆရာတော်များ၏ အမည်စာရင်းကို အကျိုးတော်ဆောင် ဆရာတော်က ဖတ်ကြားတင်သွင်းပြီး သဘာပတိဆရာတော်က အတည်ပြုချက်ရယူသည်။

ယင်းနောက် နိုင်ငံတော်သံဃမဟာနာယကအဖွဲ့၏ ဒုတိယဥက္ကဋ္ဌ ဆရာတော်များနှင့် တွဲဖက်အကျိုးတော်ဆောင် ဆရာတော်များ၏ အမည်စာရင်းကို ဥက္ကဋ္ဌဆရာတော်က ဖတ်ကြားတင်သွင်းပြီး သံဃာ့ဆန္ဒရယူအတည်ပြုသည်။

ထို့နောက် နိုင်ငံတော်သံဃာ့ဝိနိစ္ဆယအဖွဲ့ဝင် ဆရာတော်များအား နိုင်ငံတော်ဝိနည်းဓိုရ် လက်မှတ်များဆက်ကပ်ပြီး သတ္တမအကြိမ် နိုင်ငံတော်ဗဟိုသံဃာ့ဝန်ဆောင်အဖွဲ့ စတုတ္ထအစည်းအဝေးတွင်ချမှတ်ခဲ့သည့် အစားထိုးရွေးချယ်မှုများ၊ ဆုံးဖြတ်ချက်များ၊ မှတ်တမ်းတင်ချက်များကို သာသနာ့သမိုင်းဝင် မှတ်တမ်းစာအုပ်ကြီး၌ ဩဝါဒါစရိယဆရာတော်ကြီး ၁၅ ပါး၊ ဥက္ကဋ္ဌဆရာတော်နှင့် အကျိုးတော်ဆောင်ဆရာတော်၊ ဂိုဏ်းအသီးသီးနှင့် တိုင်းဒေသကြီး/ ပြည်နယ်အသီးသီးတို့မှ ကိုယ်စားလှယ်တစ်ပါးကျစီ လက်မှတ်ရေးထိုးတော်မူကြသည်။

ယင်းနောက် နိုင်ငံတော်ဗဟိုသံဃာ့ဝန်ဆောင်အဖွဲ့ ဥက္ကဋ္ဌဆရာတော်၏ နိဂုံးချုပ် ဥယျောဇနကထာကို နာယူတော်မူကြပြီး ဆရာတော်များအားလုံးက "ဇယန္တော ဗောဓိယာမူလေ" အစချီသော နှစ်ဂါထာကို သုံးကြိမ်ရွတ်ဆိုတော်မူကြကာ သတ္တမအကြိမ် နိုင်ငံတော်ဗဟိုသံဃာ့ဝန်ဆောင်အဖွဲ့ စတုတ္ထအစည်းအဝေး တတိယနေ့ကို ရုပ်သိမ်းလိုက်သည်။

အစည်းအဝေးသို့ ကြွရောက်တော်မူလာကြသော ဆရာတော်ကြီးများအား အလှူရှင် မဟာသရေစည်သူ (ဒုတိယဗိုလ်ချုပ်ကြီးတင်ဦး)-ဇနီး ဒေါ်ခင်သန်းနွဲ့၊ မဟာသရေစည်သူ (ဗိုလ်ချုပ်ကြီးစိုးဝင်း)-ဇနီး ဒေါ်သန်းသန်းနွဲ့၊ မဟာသရေစည်သူ ဒုတိယဗိုလ်ချုပ်ကြီးကျော်ဝင်း(ငြိမ်း)-ဇနီး ဒေါ်စမ်းစမ်းရီ၊ မဟာသရေစည်သူ ဒုတိယဗိုလ်ချုပ်ကြီးရဲမြင့်(ငြိမ်း)-ဇနီး ဒေါက်တာဒေါ်တင်လင်းမြင့်၊ မဟာသရေစည်သူ (ဒုတိယဗိုလ်ချုပ်ကြီးမောင်ဘို) - ဇနီး ဒေါ်ခင်လေးမြင့်၊ မဟာသရေစည်သူ ဒုတိယဗိုလ်ချုပ်ကြီးအောင်ထွေး(ငြိမ်း)-ဇနီး ဒေါ်ခင်နှင်းဝေ၊ မဟာသရေစည်သူ ဒုတိယဗိုလ်ချုပ်ကြီးခင်မောင်သန်း(ငြိမ်း)-ဇနီး ဒေါ်မာလာတင့်နှင့် မဟာသရေစည်သူ ဇေယျကျော်ထင် ဗိုလ်ချုပ်တင်ငွေ(ငြိမ်း)- ဇနီး ဒေါ်နန်းခင်လှဝင်း မိသားစုတို့က တစ်နေ့တာဆွမ်းဆက်ကပ်လှူဒါန်းကြကြောင်း သတင်းရရှိသည်။

(သတင်းစဉ်)

သန်လျက်စွန်း အတွင်းစည်းခံ့ရေလမ်းကြောင်း အကြီးစားသောင်တူးလုပ်ငန်း အမေရိကန်ဒေါ်လာ ၁ ဒသမ ၆ သန်းကျော် အကုန်ကျခံဆောင်ရွက်နေ

ရန်ကုန် မတ် ၁၈

ကုန်သင်္ဘောကြီးများ ပိုမိုဝင်ရောက်နိုင်ပြီး ကုန်စည်စီးဆင်းမှုမြန်ဆန်စေရန် ရန်ကုန်ဆိပ်ကမ်း သန်လျက်စွန်း အတွင်းစည်းခံ့ ရေလမ်းကြောင်း အကြီးစား သောင်တူးလုပ်ငန်းကို အမေရိကန်ဒေါ်လာ ၁ ဒသမ ၆ သန်းကျော် အကုန်အကျခံ၍ ဆောင်ရွက်နေကြောင်း မြန်မာ့ဆိပ်ကမ်းအာဏာပိုင်မှ သိရသည်။

"ရန်ကုန်မြစ်ရဲ့ ရေစူးကန့်သတ်ချက်ကြောင့် သင်္ဘောကြီးရင် တိုက်ရိုက်မဝင်နိုင်ဘူး။ သင်္ဘောနှစ်စင်း၊ သုံးစင်းနဲ့ ကုန်ပစ္စည်းတွေကို သယ်ယူရတယ်။ အခုလို တူးဖော်လိုက်တဲ့အတွက် သင်္ဘောကြီးတွေလည်း ဝင်နိုင်ပြီး အချိန်နဲ့ ကုန်ကျစရိတ်တွေ လျှော့ချနိုင်မယ်။ အရင်လို ရေတက်ချိန်ကို စောင့်ဆိုင်းစရာ မလိုတော့တဲ့အတွက် ကုန်စည်စီးဆင်းမှုတွေမြန်ဆန်သွားမှာပါ။ ဒါကြောင့် တိုးတက်လာတဲ့ ကုန်သင်္ဘောတွေကို ကိုင်တွယ်နိုင်ဖို့ ရန်ကုန်မြစ် ရေကြောင်းပြုပြင်ထိန်းသိမ်းတာကို လုပ်ဆောင်နေပါတယ်"ဟု ရေကြောင်းဌာနမှူးချုပ် ဦးအောင်ကျော်ထူးက ပြောသည်။

ရန်ကုန်ဆိပ်ကမ်း သန်လျက်စွန်း အတွင်းစည်းခံ့ရေလမ်းကြောင်းအား မတ် ၁၈ ရက်က အကြီးစားသောင်တူး လုပ်ငန်း ဆောင်ရွက်နေသည်ကိုတွေ့ရစဉ်။

ရန်ကုန်မြစ်သည် တစ်နှစ်ထက်တစ်နှစ် သင်္ဘောဝင်ထွက်များပြားလာသည့်အတွက် မြစ်ကြောင်းပြုပြင်ထိန်းသိမ်းခြင်းကို ဒိန်းမတ်နိုင်ငံမှ Boskalis ကုမ္ပဏီက မတ် ၁၀ ရက်မှ စတင်ဆောင်ရွက်ခဲ့ပြီး ၁၅ ရက်ခန့်ကြာမြင့်မည်ဖြစ်သည်။

လုပ်ငန်းဆောင်ရွက်မှုအနေဖြင့် ရန်ကုန်မြစ်ရေလမ်းကြောင်း အလျားရေမိုင် ၁ ဒသမ ၈ မိုင်၊ အကျယ်မီတာ ၁၀၀ နှင့် ရေအနက် အနည်းဆုံး ငါးမီတာ တူးဖော်ရန်လျာထားကြောင်း သိရသည်။

အဆိုပါ ရေလမ်းကြောင်းသည် အချိုးကွေ့ ထောင့်ချိုးကြီးမားသည့်နေရာများ ပေါ်များခြင်း၊ ရေတိမ်စည်းခုံများဖြတ်သန်းရခြင်း၊ ရေလမ်းကြောင်းတစ်လျှောက် ရေတိမ်နေရာများရှိခြင်းတို့ကြောင့် လက်ရှိအခြေအနေတွင် ရေတက်မှသာ သွားလာရပြီး ရေလမ်းကြောင်းကျဉ်းမြောင်းသည့် နေရာများရှိခြင်း၊ ရေစီးကြမ်းခြင်းတို့ကြောင့် ဝင်ထွက်နိုင်သည့် ရေယာဉ်အရွယ်အစား ကန့်သတ်ချက်အနေဖြင့် ရေစူး ကိုးမီတာရှိပြီး တန်ချိန် ၁၅၀၀၀ ရှိသည့် ရေယာဉ်များကိုသာ ဝင်ထွက်ခွင့်ပြုထားသည်။

"ရန်ကုန်မြစ်က ရေစူးတိမ်လို့ ရေစူးနက်တဲ့ သင်္ဘောကြီးတွေဆို တစ်လကို ၉ ရက်လောက်ပဲ ဝင်လို့ရတယ်။ သောင်တူးပြီးရင်တော့ တစ်လကို ရက် ၂၀ ဝင်လို့ရမယ်။ ရေစူးကန့်သတ်ချက်ကြောင့် အတွင်းဆိပ်ကမ်းကို တိုက်ရိုက်မဝင်နိုင်ဘဲ အလေးချိန်လျှော့ပြီးမှ ဝင်ရောက်ရတာမျိုးလည်း လျော့သွားမှာဖြစ်လို့ အချိန်နဲ့ ကုန်ကျစရိတ်ကိုလျှော့ချသွားနိုင်မှာပါ"ဟု မြန်မာ့ဆိပ်ကမ်းအာဏာပိုင် သင်္ဘောကိုယ်စားလှယ်လုပ်ငန်းဌာနမှ ဒုတိယအထွေထွေမန်နေဂျာ ဦးဇော်ထွန်းလွင်က ပြောသည်။

ရန်ကုန်မြစ်၏ ကုန်သင်္ဘောများဝင်ထွက်မှုမှာ နှစ်စဉ် ၁၅ ရာခိုင်နှုန်းမှ ၂၀ ရာခိုင်နှုန်းအထိ တိုးတက်လျက်ရှိသည်။ လက်ရှိအချိန်တွင် ရန်ကုန်ဆိပ်ကမ်းများသို့ ကုန်သေတ္တာတင်သင်္ဘော ၆၆ စင်းအနက် ၅၄ စင်း ပြေးဆွဲလျက်ရှိပြီး ရန်ကုန်ဆိပ်ကမ်းသို့ ၂၀၁၀- ၂၀၁၁ ဘဏ္ဍာနှစ်တွင် ၁၀၈၃ စင်း၊ ၂၀၁၁-၂၀၁၂ ဘဏ္ဍာနှစ်တွင် ၁၅၀၅ စင်း၊ ၂၀၁၂-၂၀၁၃ ဘဏ္ဍာနှစ်တွင် ၁၇၉၃ စင်း၊ ၂၀၁၃-၂၀၁၄ ဘဏ္ဍာနှစ်တွင် ၁၈၉၁ စင်း၊ ၂၀၁၄-၂၀၁၅ ဘဏ္ဍာနှစ်တွင် ၂၀၀၂ စင်း၊ ၂၀၁၅-၂၀၁၆ ဘဏ္ဍာနှစ် (ဖေဖော်ဝါရီ အထိ) ၁၈၆၈ စင်း ဆိုက်ကပ်ခဲ့ကြောင်း သိရသည်။

မြန်မာ့ဆိပ်ကမ်းအာဏာပိုင်အနေဖြင့် Maintenance Dredging Type သောင်တူးသင်္ဘောလေးစင်းဖြင့် အတွင်းစည်းခံ့ရေလမ်းကြောင်းကို ၄ ဒသမ ၂ မီတာရှိစေရန် နှစ်စဉ်ထိန်းသိမ်းဆောင်ရွက်ခဲ့ပြီး ၂၀၁၅ ခုနှစ် ဧပြီလတွင် Starhigh ကုမ္ပဏီ၏ ပံ့ပိုးမှုဖြင့် အတွင်းစည်းခံ့ ရေအနက်တိုးတက်ရန် Capital Dredging ကို အကြီးစားသောင်တူးရေယာဉ်ဖြင့် ဆောင်ရွက်ခဲ့သည်။ ထို့ပြင် အပြင်စည်းခံ့လမ်းကြောင်းကို သောင်တူးထိန်းသိမ်းမှုမပြုနိုင်ဘဲ ရေကြောင်းတိုင်းတာ စောင့်ကြည့်မှု၊ သဘာဝအတိုင်းပြုပြင်မှုဖြင့်သာ ဆောင်ရွက်လျက်ရှိကြောင်း သိရသည်။

ဇော်ကြီး(ပဏီတ)

စာအုပ်စာပေ
လှူ့မိတ်ဆွေ

ပြည်တွင်းရေးရာ

❒ ကျောဖုံးမှ

ဖြေ။ ။အရင်နွေရာသီတုန်းကတော့ အရိပ်ရတဲ့တွေကို ပြုပြင်ပေးတာလောက်နဲ့ မျိုးစိတ်အချို့ကို ဒဏ်ခံအားဆေးတွေ တိုက်ကျွေးတာလောက်ပဲရှိတယ်။ အခုနွေရာသီမှာတော့ အပူချိန်ပိုပြင်းလာလို့ အရိပ်ရတဲ့တွေ ထပ်တိုးဆောက်လုပ်တယ်။ သောက်သုံးရေအလုံအလောက်ရရှိအောင် ဂရုတစိုက်ဖြည့်ဆည်းပေးတယ်။ ရာသီဥတုပူပြင်းမှုကြောင့် ဖြစ်ပေါ်တတ်တဲ့ ရေနဲ့ သတ္တုဓာတ် ဆုတ်ယုတ်မှုတွေ၊ အပူရှပ်တာမျိုးတွေကို ကာကွယ်နိုင်ဖို့ No-stress , Hi C စတဲ့ ဒဏ်ခံအားဆေးတွေ ပုံမှန်တိုက်ကျွေးတယ်။ အအေးကြိုက်တဲ့ တိရစ္ဆာန်မျိုးစိတ်ရယ်လို့တော့ သိပ်မရှိပါဘူး။ ဒေသရာသီဥတုနဲ့ လိုက်လျောညီထွေရှိတဲ့ တိရစ္ဆာန်တွေက များပါတယ်။ အအေးဓာတ်ကြိုက်တဲ့ ပန်ဒါနီ(ခေါ်) ကြောင်ဝံ (Red Panda)တွေကိုတော့ အပူဒဏ်ကာကွယ်ဖို့ အခန်းတွင်းမှာ လေအေးပေးစက်တွေ တပ်ဆင်ပြီး ထိန်းသိမ်းစောင့်ရှောက်လျက်ရှိပါတယ်။

မေး။ ။တိရစ္ဆာန်ဥယျာဉ် (နေပြည်တော်)မှာ မျိုးစိတ်ဘယ်လောက်ရှိသလဲ။ ဘယ်မျိုးစိတ်တွေက အပူဒဏ်အဓိကထားပြီး ကာကွယ်ရမယ့် မျိုးစိတ်တွေလဲ။

ဖြေ။ ။တိရစ္ဆာန်ဥယျာဉ်(နေပြည်တော်)မှာ နို့တိုက်သတ္တဝါ ၃၈ မျိုး (အကောင်ရေ ၃၄၈ ကောင်)၊ တွားသွားသတ္တဝါ ၃၅ မျိုး(အကောင်ရေ ၂၉၀)၊ ကျေးငှက်သတ္တဝါ ကိုးမျိုး(၅၆ ကောင်) စုစုပေါင်း မျိုးစိတ် ၈၂ စိတ် (အကောင်ရေ၆၉၄ ကောင်)ကိုပြကွက် ၂၇ ခုနဲ့ ပြသထားပြီး ဆာဖာရီဥယျာဉ် (နေပြည်တော်မှာ)တော့ နို့တိုက်သတ္တဝါ ၁၇ မျိုး(အကောင်ရေ ၂၁၆ ကောင်)၊ ကျေးငှက်သတ္တဝါနှစ်မျိုး (အကောင်ရေ ၃၃ ကောင်) စုစုပေါင်း မျိုးစိတ် ၁၉ စိတ်(အကောင်ရေ ၂၅၉ ကောင်)ကိုပြကွက် ၁၃ ခုနဲ့ ပြသထားပါတယ်။ အပူဒဏ်ကို အဓိကထားကာကွယ်ရမယ့် မျိုးစိတ်ကတော့ ပန်ဒါနီပါပဲ။

မေး။ ။ အပူချိန်မြင့်မားလာမယ်ဆိုရင် တိရစ္ဆာန်သေဆုံးမှုရောမြင့်လာနိုင်သလား။

ဖြေ။ ။အပူချိန် မြင့်မားလာတာနဲ့ တိရစ္ဆာန်သေဆုံးမှုကတော့ တိုက်ရိုက်အချိုးမကျပါဘူး။ အပူဒဏ်ပြင်းလာရင် တိရစ္ဆာန်တွေရဲ့ ကျန်းမာရေးကို များစွာသက်ရောက်မှုတော့ ရှိပါတယ်။ ဒါပေမယ့် စနစ်တကျ ထိန်းသိမ်းစောင့်ရှောက်မှုအပိုင်းကသာ အရေးကြီးတယ်လို့ ပြောချင်ပါတယ်။

မေး။ ။အပူချိန်ဟာ အရင်နှစ်တွေကနဲ့ မတူဘဲ ပိုပြီးမြင့်မားလာတဲ့နှစ်ဆိုတော့ လေ့လာသူတွေအတွက်ရော ဘယ်လိုပြင်ဆင်ထားလဲ။ ပြီးတော့ နှစ်စဉ်လေ့လာသူဦးရေဘယ်လောက်ရှိလဲဆိုတာလဲ သိပါရစေ။

ဖြေ။ ။လေ့လာသူတွေအတွက်တော့ ရေပန်းဝိုင်းတွေ၊ ရေနေငှက်ခြံတွေ၊ နားနေဆောင်တွေအနီးမှာ Springler တွေ ဖွင့်လှစ်ပေးထားပါတယ်။ ပြီးတော့ အခါကြီးရက်ကြီးတွေမှာဆိုရင်လည်း စတုဒိသာကျွေးတာတွေ လုပ်ပါတယ်။ နှစ်စဉ် လေ့လာသူဦးရေကတော့ တိရစ္ဆာန်ဥယျာဉ် (နေပြည်တော်)မှာ ၂၀၁၄ က ၃၃၀၀၀၊ ၂၀၁၅ မှာ ၃၉၀၀၀ အထိဝင်ရောက်ခဲ့ပြီး ဆာဖာရီဥယျာဉ်(နေပြည် တော်)မှာတော့ ၂၀၁၄ က ၁၃၅၀၀ နဲ့ ၂၀၁၅ မှာ ၁၄၀၀၀ ခန့်အထိ ဝင်ရောက်ခဲ့ပါတယ်။

မေး။ ။တိရစ္ဆာန်ဥယျာဉ် (နေပြည်တော်)မှာ ဘယ်လိုရှားပါးမျိုးစိတ်တွေရှိသလဲ။ ရှားပါးတိရစ္ဆာန်တွေကို ဘယ်လိုထိန်းသိမ်းဖို့လိုသလဲဆိုတာလဲ ပြောပြပေးပါ။

ဖြေ။ ။ရှားပါးမျိုးစိတ်ကတော့ ရှားပါးမြန်မာမျိုးစိတ်ဆိုရင် ပန်ဒါနီ၊ ကြိုးကြာ၊ ကျား၊ ရွှေသမင်တို့လို ရှားပါးမျိုးစိတ်

တိရစ္ဆာန်ဥယျာဉ်(နေပြည်တော်)မှ မန်နေဂျာ ဦးဝေဠု။

တွေရှိတဲ့အပြင် မျောက်လွှဲကျော် (လက်ဖြူ)နဲ့ မျောက်လွှဲကျော် (မျက်ခုံးဖြူ)တို့လို ရှားပါးမျိုးစိတ်တွေလည်း ရှိပါတယ်။ ရှားပါးမျိုးစိတ်တွေ ထိန်းသိမ်းဖို့နဲ့ အကောင်ရေတိုးပွားဖို့ကတော့ သားစပ်သားဖောက်ရေးစီမံချက်တွေ၊ ဌာနအချင်းချင်းသော်လည်းကောင်း၊ ပြည်ပ အဖွဲ့အစည်းတွေနဲ့သော်လည်းကောင်း ပူးပေါင်းဆောင်ရွက်ဖို့ လိုသလို မေထုံမွဲသားစပ်နည်းပညာကလည်း မျိုးစိတ်ထိန်းသိမ်းရေး လုပ်ငန်းမှာ အများကြီးအသုံးဝင်ပါတယ်။ သုတေသနလုပ်ငန်းတွေ ဆောင်ရွက်ဖို့လည်း အများကြီး လိုအပ်ပါတယ်။

မေး။ ။အဲဒါဆိုရင် လက်ရှိ ဘယ်လို အဖွဲ့အစည်းတွေနဲ့ ပူးပေါင်းဆောင်ရွက်နေသလဲဆိုတာလေး ပြောပြပါလား။

ဖြေ။ ။အပူဒဏ် ကာကွယ်ရေးအတွက်တင်မဟုတ်ဘဲ တိရစ္ဆာန်ကျန်းမာရေးစောင့်ရှောက်မှုအတွက်ဆိုရင် ပြည်တွင်း/ပြည်ပက ပညာရှင်တွေ၊ ပြည်တွင်းအဖွဲ့အစည်းတွေ၊ ပြည်ပအဖွဲ့အစည်းတွေ အထူးသဖြင့် ထိုင်းနိုင်ငံက Zoological Park Organization လိုမျိုး အဖွဲ့အစည်းတွေနဲ့ ပူးပေါင်းဆောင်ရွက်လျက်ရှိပါတယ်။

တိရစ္ဆာန်ဥယျာဉ်(နေပြည်တော်)ကို ၂၀၀၈ ခုနှစ် မတ်လတွင်လည်းကောင်း၊ ဆာဖာရီဥယျာဉ်(နေပြည်တော်)ကို ၂၀၁၁ ခုနှစ် ဖေဖော်ဝါရီလတွင်လည်းကောင်း အသီးသီးဖွင့်လှစ်ခဲ့ပြီး ၂၀၁၁ ခုနှစ် အောက်တိုဘာလတွင် Htoo Zoos & Gardens Bussiness Limited မှ လွှဲပြောင်းယူခဲ့ကြောင်း သိရသည်။

တိရစ္ဆာန်ဥယျာဉ်(နေပြည်တော်)နှင့် ဆာဖာရီဥယျာဉ်(နေပြည်တော်)တို့ကို လာရောက်လည်ပတ်သည့် ပြည်သူများ အပန်းဖြေပျော်ရွှင်မှုရရှိစေရန်၊ ဗဟုသုတရရှိစေရန်၊ ကျောင်းသားကျောင်းသူများ သတ္တဗေဒနှင့် ရုက္ခဗေဒပညာရပ်များ ရှာမှီးရာတွင် အထောက်အကူရရှိစေရန်၊ တောရိုင်းတိရစ္ဆာန်များ ထိန်းသိမ်းကာကွယ်ရေးအတွက် ပြည်သူများအား စည်းရုံးပညာပေးရန်၊ သုတေသနလုပ်ငန်းဆောင်ရွက်ရန်နှင့် ရှားပါးတိရစ္ဆာန်ကျေးငှက်များ မျိုးဆက်ထိန်းသိမ်းနိုင်ရေးအတွက် မျိုးပွားစုဆောင်းရန် စသည့်ရည်ရွယ်ချက်များဖြင့် တည်ဆောက်ခဲ့ကြောင်း သိရသည်။

ယခုနှစ်သည် အယ်နီညို သဘာဝဘေးအန္တရာယ်ကျရောက်သည့်နှစ်ဖြစ်သည်နှင့်အညီ မတ် ၁၈ ရက် တိုင်းထွာချက်အရ နွေအပူချိန်မှာ အရှိန်ယူ တိုးဖို့ရန်သာရှိကြောင်း၊ မြန်မာနိုင်ငံ၏ အိမ်နီးချင်းနိုင်ငံများဖြစ်သည့် အိန္ဒိယနိုင်ငံတောင်းပိုင်းနှင့် ထိုင်းနိုင်ငံတောင်ပိုင်းတို့တွင် ၄၅ ဒီဂရီစင်တီဂရိတ်ကို ကျော်လွန်နေကြောင်းနှင့် မြန်မာနိုင်ငံတစ်ဝန်းတွင်လည်း ယခုမတ်လတွင် အပူချိန်များတိုးလျက်ရှိသည့်အပြင် ဧပြီလမှ ဇွန်အထိ သုံးလအတွင်း ပျမ်းမျှအပူချိန်ထက်ပိုနိုင်ကြောင်းနှင့် မြန်မာနိုင်ငံ၌ ထူးခြားသည့်နေ့အပူချိန်မှာ အမြင့်ဆုံး ၄၁ ဒီဂရီစင်တီဂရိတ်အထိရှိကြောင်း သိရသည်။

တွေ့ဆုံမေးမြန်းနှင့် ဓာတ်ပုံ နိုင်လင်းကြည်

ဝင်ငွေခွန်အများဆုံးထမ်းဆောင်သူ လုပ်ငန်းရှင် ၁၀၀၀ အနက် ၅၀ ၏ အမည်စာရင်းထုတ်ပြန် ကမ္ဘောဇဘဏ်လီမိတက် ပထမနေရာ လေးနှစ်ဆက်ရရှိ

ရန်ကုန် မတ် ၁၈

၂၀၁၄-၂၀၁၅ ခုနှစ်အခွန်စည်းကြပ်နှစ်အတွက် ဝင်ငွေခွန်အများဆုံးထမ်းဆောင်သူလုပ်ငန်းရှင် ၁၀၀၀ အနက် ၅၀ ဦး၏ အမည်စာရင်းအား ပြည်တွင်းအခွန်များဦးစီးဌာနက မတ် ၁၈ ရက်တွင် ထုတ်ပြန်ကြေညာရာ ကမ္ဘောဇဘဏ်လီမိတက်သည် ဝင်ငွေခွန်ငွေကျပ် ၂၂ ဘီလီယံကျော်ကို ပေးဆောင်ခဲ့ပြီး ဝင်ငွေခွန်အများဆုံးပေးဆောင်သူပထမနေရာကို လေးနှစ်ဆက်ရရှိခဲ့ကြောင်းသိရသည်။

ကမ္ဘောဇဘဏ်လီမိတက်သည် ၂၀၁၁-၂၀၁၂ ခုနှစ် အခွန်စည်းကြပ်နှစ်အတွက် ဝင်ငွေခွန်ငွေကျပ်(၆ ဒသမ ၀၁၅)ဘီလီယံကျော်ပေးဆောင်ခဲ့ပြီး နိုင်ငံတော်သမ္မတ၏ နိုင်ငံ့စွမ်းဆောင်ရည်ဆုနှင့် ဝင်ငွေခွန်-ပထမဆုကိုလည်းကောင်း၊ ၂၀၁၂-၂၀၁၃ခုနှစ် အခွန်စည်းကြပ်နှစ်အတွက် ဝင်ငွေခွန် ငွေကျပ်(၁၀ ဒသမ ၈၂၇)ဘီလီယံကျော်ပေးဆောင်ခဲ့ပြီး နိုင်ငံတော်သမ္မတ၏ အထူးဂုဏ်ထူးဆောင် နိုင်ငံ့စွမ်းဆောင်ရည်ဆုနှင့် ဝင်ငွေခွန်ပထမဆုကိုလည်းကောင်း၊ ၂၀၁၃-၂၀၁၄ ခုနှစ် အခွန်စည်းကြပ်နှစ်အတွက် ဝင်ငွေခွန်ငွေကျပ်(၁၇ ဒသမ ၀၆၂)ဘီလီယံ ကျော်ပေးဆောင်ခဲ့ပြီး နိုင်ငံတော်သမ္မတ၏ အထူးဂုဏ်ထူးဆောင်နိုင်ငံ့စွမ်းဆောင်ရည်ဆုနှင့် ဝင်ငွေခွန်ပထမဆုကို လည်းကောင်း၊ ၂၀၁၄-၂၀၁၅ ခုနှစ် အခွန်စည်းကြပ်နှစ်အတွက်ဝင်ငွေခွန်ငွေကျပ် ၂၂ ဘီလီယံ ကျော်ပေးဆောင်ခဲ့ပြီး ပထမနေရာမှ လေးနှစ်ဆက်ဝင်ငွေခွန်အများဆုံးထမ်းဆောင်သူအဖြစ် ရရှိခဲ့ခြင်းဖြစ်သည်။

ကမ္ဘောဇဘဏ်လီမိတက်အနေဖြင့် ၂၀၁၅-၂၀၁၆ ခုနှစ် အခွန်စည်းကြပ်နှစ်အတွက်ငွေကျပ် ၂၃ ဘီလီယံပေးသွင်းပြီးဖြစ်ကာ ၂၀၁၆-၂၀၁၇ခုနှစ် အခွန်စည်းကြပ်နှစ်အတွက်ကြိုတင်ခွန်အဖြစ် ငွေကျပ် ၃၀ ဘီလီယံကိုပေးသွင်းလျက်ရှိကြောင်း၊ ၂၀၁၇-၂၀၁၈ခုနှစ်အခွန်စည်းကြပ်နှစ်အတွက်လည်း ငွေကျပ် ၃၂ ဘီလီယံကိုလည်း ပေးသွင်းရန်လျာထားကြောင်း သိရသည်။ **(ကြေးမုံ)**

■ မြန်မာစပါးအုံးမှ

တစ်ခါတစ်ခါ ချုပ်ကွက်ကိုအသုံးပြု၍ ယှဉ်ပြိုင်ထိုးသတ်ခဲ့သည်။ ယှဉ်ပြိုင်ထိုးသတ်မှု ပထမအချီမပြီးဆုံးခင်တွင် အောင်လက အလီ၏လည်ပင်းကို အပိုင်ချုပ်လိုက်သဖြင့် အလီမှာစင်ကြမ်းပြင်ကို လက်ဖြင့်ပုတ်အရှုံးပေးလိုက်ရပြီး အောင်လအနိုင်ရရှိခဲ့သည်။

မြန်မာတွဲဆိုင်းများ၌ မြန်မာပြည်ချန်ပီယံ သပြေညိုက ကြယ်စင်ဖြိုးကို တတိယအချီတွင် လည်းကောင်း၊ ကြယ်လင်းအောင်က သွေးသစ်အောင်ကို အမှတ်ဖြင့်နိုင်ခဲ့သည်။ ဖိုးသော်က စောအယ်လေးကို ပထမအချီတွင် လည်းကောင်း၊ သားအသဲတစ်ပွင့်က ကျော်ကြားကို ပထမချီတွင်လည်းကောင်း ရဲရင့်အောင်က စန်းသူဦးကို ပထမချီတွင်လည်းကောင်း အသီးသီးအနိုင်ရရှိခဲ့သည်။

နိုင်ငံခြားတွဲဆိုင်းများ၌ ဖိလစ်ပိုင်နိုင်ငံသား Edward Kelly က ဩစတြေးလျနိုင်ငံသား Jordan Lucas ကို ပထမချီတွင် လည်းကောင်း၊ ဘရာဇီးနိုင်ငံသား Alex Silva က ဖိလစ်ပိုင်နိုင်ငံသား Robin Catalan ကို ပထမချီတွင် လည်းကောင်း၊ စင်ကာပူနိုင်ငံသား Christian Lee က နယ်သာလန်နိုင်ငံသား Anthony Engelen ကို ပထမချီတွင် လည်းကောင်း၊ ဘရာဇီးနိုင်ငံသား Adriano Moraes က ဖိလစ်ပိုင်နိုင်ငံသား Eugene Toquero ကို ဒုတိယအချီတွင် လည်းကောင်း အသီးသီးအနိုင်ရခဲ့ကြသည်။

သတင်း- ကိုသက်၊ ဓာတ်ပုံ - ခင်မောင်ဝင်း

ဘုရင့်နောင်ပွဲရုံဝင်းနှင့် ဝင်းအပြင် လမ်းပြောင်းပြန်မောင်းနှင်မှုများရှိနေ

ရန်ကုန် မတ် ၁၈

၂၀၁၅ မော်တော်ယာဉ်ဥပဒေအသစ်ပါ ပြဋ္ဌာန်းချက်အရ လမ်းပြောင်းပြန်မောင်းနှင်ပါက ထောင်ဒဏ်တစ်လ အရေးယူနိုင်သည်ဟုသိရှိရသည်။ သို့သော် ယာဉ်ပိတ်ဆို့မှုမကြာခဏဖြစ်ပွားတတ်သော ဘုရင့်နောင်ပွဲရုံဝင်းအတွင်းနှင့် ပွဲရုံဝင်းအပြင် ဘုရင့်နောင် လမ်းမကြီးပေါ်တွင် လမ်းပြောင်းပြန် မောင်းနှင်မှုများ မြင်တွေ့နေရသည်ဟု ပွဲရုံဝင်းအတွင်းသို့ ကုန်လာပို့သည့် ကုန်သည်တစ်ဦးကဆိုသည်။

မတ် ၁၇ရက် မွန်းလွဲ ၁ နာရီခွဲဝန်းကျင်တွင် ၁၀ဘီးကုန်တင်ယာဉ် အမှတ် 4B/---- ခေါင်းပိုင်း နီညို-ဖြူကျား အရောင်ရှိ ကုန်တင်ဆောင်ထားသော ကားကြီးတစ်စီးသည် ပွဲရုံဝင်းရှေ့ ဘုရင့်နောင်လမ်းမကြီး၏ မြို့ထဲသွား ယာဉ်ကြော၏ လမ်းလယ်ကြောလမ်းဆုံး တန်းဝါဘေးကပ်၍ လမ်းပြောင်းပြန် မောင်းနှင်မှုကို မြင်တွေ့ခဲ့ရသည်။

ထို့အတူ မတ် ၁၀ရက် ည ၇ နာရီခွဲတွင်လည်း ယင်းနေရာတွင် ကုန်သေတ္တာ တင်ဆောင်လာသော ကုန်ကားကြီးတစ်စီး ပြောင်းပြန်မောင်းနှင်လာသည်ကို မြင်တွေ့ရသည်ဟု ယင်းနေရာအနီးလိုင်းကားမှတ်တိုင်တွင် လိုင်းကားစီးရန် ကားစောင့်နေသည့် အလုံမြို့နယ်ထော်လီကွေ့တွင် နေထိုင်သည့် ပွဲရုံဝင်းအတွင်း လာရောက်အလုပ်ဆင်းသည့် ကိုတီတီကဆိုသည်။

ယင်းသို့လမ်းပြောင်းပြန်မောင်းနှင်မှုများ မကြာခဏမြင်တွေ့ရကြောင်း၊ အထူးသဖြင့်ညပိုင်းတွင် ပိုမိုမြင်တွေ့ရသကဲ့သို့ မွန်းလွဲပိုင်းတွင်လည်း မြင်တွေ့ရတတ်သည်ဟု ယင်းနေရာအနီးအလုပ်လုပ်ကိုင်နေသူတစ်ဦးကဆိုသည်။

ဘုရင့်နောင်ဝင်းအတွင်းမှ ယာဉ်အဝင်/အထွက်ပြုလုပ်ရာတွင်လွယ်ကူရန် လမ်းကြောင်းပြောင်းပြန် အနေအထားဖြင့် ဘုရင့်နောင်လမ်းမကြီးပေါ် မောင်းနှင်နေကြခြင်းဖြစ်သည်။ ယင်းလမ်းမကြီးပေါ်တွင် ကုန်သေတ္တာတင်ယာဉ်ကြီးများအပါအဝင် ယာဉ်မျိုးစုံအရှိန်ဖြင့် မောင်းနှင်တတ်ရာ ယာဉ်အန္တရာယ် အထူးစိုးရိမ်လျက်ရှိသည်။

ဘုရင့်နောင် ပွဲရုံဝင်းအတွင်းရှိ လမ်းသွယ်များကို တစ်လမ်းမောင်းလမ်းအဖြစ် သတ်မှတ်ထားပြီး ကားကြီးလမ်းထိပ်များတွင် လမ်းညွှန်များ ထင်ရှားစွာ ချိတ်ဆွဲထားသော်လည်း လိုက်နာမှုအားနည်းနေဆဲဖြစ်သည်။ အထူးသဖြင့် ခတ္တာလမ်းအတွင်း လမ်းပြောင်းပြန် မောင်းနှင်ရာတွင် အိမ်စီးယာဉ်ငယ်အပါအဝင် ၁၀ဘီး-၁၂ဘီးကုန်ကားများပါ မြင်တွေ့ရသည်။ အရေးယူမှုအားနည်း၍ ယာဉ်ပိတ်ဆို့မှု နေ့စဉ်ကြုံတွေ့နေရဆဲဖြစ်သည်။

ပွဲရုံဝင်းအတွင်းကို ကိုယ်ပိုင်အိမ်စီးယာဉ်ငယ်များသည် လမ်းပြောင်းပြန်မောင်းနှင်ခွင့်ရရှိနေသကဲ့သို့ဖြစ်နေသည်။ သို့ဖြစ်ရာ ၂၀၁၅ မော်တော်ယာဉ်ဥပဒေသစ်ပါသတ်မှတ်ပြဋ္ဌာန်းချက်များသည် ယာဉ်ပိတ်ဆို့မှုမကြာခဏကြုံတွေ့ရသော ဘုရင့်နောင်ပွဲရုံဝင်းအတွင်း/အပြင်တို့တွင် အကျုံးဝင်အရေးယူမှု လိုအပ်နေသည်ဟု ပွဲရုံဝင်းအတွင်းရှိ ခရေလမ်း ကုန်ကားဂိတ်ပိုင်ရှင်ဦးလှဦးက သုံးသပ်ပြောဆိုသည်။

(မောင်စေအောင်)

ပြင်ဦးလွင်မြို့နယ် အနီးစခန်းလေယာဉ်ကွင်းအနီးတွင် လုပ်ငန်းသုံးရန်ထားရှိသည့် ယမ်းများ မတော်တဆပေါက်ကွဲ

ပြင်ဦးလွင် မတ် ၁၈

မန္တလေးတိုင်းဒေသကြီး ပြင်ဦးလွင်မြို့နယ် အနီးစခန်း စည်သာကျေးရွာ၊လေယာဉ်ကွင်းအနောက်ဘက် Hotel Sweet အဝင်လမ်းနှင့် ပြင်ဦးလွင်မန္တလေးလမ်းထောင့်ရှိ တိုက်အိမ်အတွင်း လုပ်ငန်းသုံးရန်ထားရှိသည့်ယမ်းများကိုင်တွယ်ရာမှ မတ် ၁၈ ရက် နံနက် ၁၁ နာရီဝန်းကျင်ခန့်က မတော်တဆပေါက်ကွဲခဲ့ကြောင်းသိရသည်။

"လေယာဉ်ကွင်းနဲ့ မျက်စောင်းထိုးမှာ ကျွန်တော်တို့ရောက်သွားတော့ ၁၂ နာရီလောက်မှာ ဖြစ်ပြီးနေပြီ။ ထိခိုက်တဲ့သူတွေကို ဆေးရုံပို့ထားပြီ။ ကျောက်မိုင်းခွဲတဲ့နေရာမှာ သုံးတဲ့ယမ်းတွေဖြစ်နိုင်ပြီး သူကပွတ်တိုက်မိရင်တောင် ပေါက်ကွဲနိုင်တယ်"ဟုအခင်းဖြစ်နေရာသို့ ရောက်ရှိကူညီခဲ့သူ ဦးနိုင်က ပြောသည်။

အဆိုပါယမ်းများမှာ ကျောက်မိုင်းခွဲရာတွင် အသုံးပြုသည့် ယမ်းများဖြစ်ပြီး ယင်းကဲ့သို့ မတော်တဆပေါက်ကွဲမှုကြောင့် သုံးဦးဒဏ်ရာရရှိခဲ့ပြီး ပြင်ဦးလွင်ဆေးရုံသို့ ပို့ဆောင်ထားကာတာဝန်ရှိသူများက လိုအပ်သည်များကို စစ်ဆေးဆောင်ရွက်ခဲ့ကြောင်းသိရသည်။

မင်းထက်အောင်(မန်းကိုယ်ပွား)

အရေးပေါ်မီးငြိမ်းသတ်နိုင်ရေး ရေတိုင်ကီများ စီစဉ်ဆောင်ရွက်ပေး

တနင်္သာရီ မတ် ၁၈

တနင်္သာရီတိုင်းဒေသကြီး မြိတ်ခရိုင် တနင်္သာရီမြို့နယ် မီးဘေးကြိုတင်ကာကွယ်တားဆီးရေးကော်မတီဥက္ကဋ္ဌ၏ လမ်းညွှန်ချက်နှင့်အညီ မြို့နယ်ရဲတပ်ဖွဲ့မှူးနှင့် မြို့နယ်မီးသတ်ဦးစီးဌာနတို့ ပူးပေါင်း၍ မတ် ၁၆ ရက် နံနက် ၉ နာရီမှစပြီး မြို့ပေါ်ရပ်ကွက်နှစ်ရပ်ကွက်ဖြစ်သော ချောင်းကြီးရပ်ကွက်နှင့် ချောင်းငယ်ရပ်ကွက်အတွင်း လူစည်ကားရာနေရာများ၊ လမ်းဆုံလမ်းခွများ၊ အခြေခံပညာကျောင်းများနှင့် စည်ပင်သာယာရေး၊ အောင်မင်္ဂလာဈေး (၁)နှင့် ဈေး(၂)တို့အနီး၌ အရေးပေါ် မီးလောင်မှုဖြစ်ပွားပါက အလွယ်တကူ မီးငြိမ်းသတ်နိုင်ရန်အတွက် ပီပါပုံးများနှင့် သဲပုံးများ စနစ်တကျထားရှိခဲ့ကြကြောင်း မီးသတ်ဦးစီးဌာနမှ သိရသည်။

ထိုသို့ဆောင်ရွက်ရာတွင် မြို့နယ်ရဲတပ်ဖွဲ့မှူး ယာယီရဲမှူး စောမောင်ဦးစီးလျက် မြို့နယ်မီးသတ်ဦးစီးမှူး ဦးမျိုးမျိုးနိုင်နှင့် သန္ဓေမီးသတ်တပ်ဖွဲ့ဝင်များ၊ မြို့နယ်စည်ပင်သာယာရေးအဖွဲ့အမှုဆောင်အရာရှိ ဦးဟုန်စိုး၊ လမ်းဦးစီးဌာန အငယ်တန်းအင်ဂျင်နီယာ-၂ (မြို့ပြ) ဦးမိုးဇော်၊ ချောင်းကြီးရပ်ကွက် အုပ်ချုပ်ရေးမှူး ဦးရဲဝင်း၊ ချောင်းငယ်ရပ်ကွက် အုပ်ချုပ်ရေးမှူး ဦးအောင်ငွေတို့က အရန်မီးသတ်တပ်ဖွဲ့ဝင်များနှင့် ပူးပေါင်းပြီး ဂါလန် ၅၀ ဆံ့ ရေတိုင်ကီ ပီပါ ၁၁၀ အား မြို့နယ်မီးသတ်ဦးစီးဌာနမှ မီးသတ်ရေယာဉ်ဖြင့် ရေများကို စဉ်ဆက်မပြတ် လိုက်လံဖြည့်ဆည်းပေးလျက်ရှိကြသည်။

ထို့အတူ တနင်္သာရီ-ဘုတ်ပြင်း(နယ်စပ်) နှင့် တနင်္သာရီ-မြိတ်(နယ်စပ်) လမ်းခရီးတစ်လျှောက်တွင်လည်း တောမီးသော်လည်းကောင်း၊ သဘာဝဘေးကြောင့် သော်လည်းကောင်း အရေးပေါ်တစ်စုံတစ်ရာဖြစ်ပေါ်လာပါက အထောက်အကူပြုနိုင်ရန် ယင်းကဲ့သို့ ရေတိုင်ကီပီပါများကို ထားရှိခြင်းဖြစ်ကြောင်း သိရသည်။

ထိန်ဝင်း(ပြန်ဆက်)

အပူချိန်မြင့်မားလာသဖြင့် ဝန်းသိုမြို့နယ် ကင်းမြင်သာကျေးရွာမှ ထုတ်လုပ်သည့် မြေအိုးများရောင်းအားကောင်း

ဝန်းသို မတ် ၁၈

စစ်ကိုင်းတိုင်းဒေသကြီး ဝန်းသိုမြို့နယ် ကင်းမြင်သာကျေးရွာမှ ထုတ်လုပ်သော မြေအိုးများသည် နှစ်စဉ်ပုံမှန် ရောင်းချနေကြသော်လည်း ယခုနှစ်တွင် ယမန်နှစ်များထက် အပူချိန်မြင့်မားလာခြင်းကြောင့် ရောင်းအားကောင်းလျက်ရှိကြောင်း သိရသည်။

"ကျွန်မတို့နယ်ဘက်မှာ ကျေးရွာတချို့က လျှပ်စစ်မီးအခက်အခဲရှိတော့ ရေအေးအေးလေး သောက်ချင်သူတွေက အဝယ်များလာလို့ အိုးတွေရောင်းကောင်းနေတာပါ။ ဒီနှစ်က နယ်တွေမှာ အလှူလုပ်တာတွေမှာ အသုံးများလာသလို ဘုရားပွဲ၊ နတ်ပွဲတွေမှာ အသုံးပြုလာတာတွေလည်း ပိုများလာပါတယ်။ နှစ်စဉ် နွေဦးရောက်ရင် ပုံမှန်အတိုင်း ရောင်းချရပေမယ့် ဒီနှစ်က အပူချိန်မြင့်လာတော့ ပိုရောင်းရပါတယ်" ဟု အိုးကုန်သည်တစ်ဦးက ပြောသည်။

ကင်းမြင်သာကျေးရွာတွင် ယခင်နှစ်များက မြေအိုးဖိုတစ်ခုလျှင် တင်ပို့ရသည့် အိုးအရေအတွက်သည် တစ်နေ့လျှင် အလုံး၂၀၀ ခန့်ရှိသော်လည်း ယခုနှစ်တွင် တစ်နေ့လျှင် အိုးအရေအတွက် ၄၀၀ ခန့်တင်ပို့ရကြောင်း အိုးလုပ်ငန်းရှင်များထံမှ သိရသည်။

ကင်းမြင်သာကျေးရွာမှ ထွက်ရှိသောအိုးများမှာ သောက်ရေအိုး၊ ဘုရားပန်းအိုး၊ ထန်းရည်ခံမြေအိုး၊ အစားအစာ ပေါင်းအိုးများဖြစ်ပြီး ကောလင်း၊ ဝန်းသို၊ ပင်လည်ဘူး၊ အင်းတော်၊ ထီးချိုင့်၊ ကသာနှင့် ကချင်ပြည်နယ်အတွင်းရှိ မိုးညှင်း၊ ဟိုပင်၊ မိုးကောင်းတို့ရှိ အိုးအရောင်းဆိုင်များသို့ တင်သွင်းရောင်းချလျက်ရှိရာ ယခုနှစ်တွင် ကောလင်း၊ ဝန်းသို၊ ဗန်းမောက်၊ ပင်လည်ဘူး၊ ကန့်ဘလူ၊ ကျွန်းလှ စသည့် ကျေးလက်ဒေသများသို့ ဆိုင်ကယ်များပေါ်တင်ဆောင်၍ လိုက်လံရောင်းချသူများ အဆင်ပြေလျက်ရှိကြောင်း သိရသည်။

(စိုင်းလူမင်း)

ခြွေလှေ့စက်အသုံးပြုခြင်းဖြင့် လုပ်ငန်းတွင်ကျယ်ပြီး၊ အငှားလိုက်သူများ အဆင်ပြေ

ရေစကြို မတ် ၁၈

ယခုအခါ ရေစကြိုမြို့နယ်အတွင်းမှ ကုလားပဲ ရိတ်သိမ်းခြွေလှေ့ရောင်းချလျက်ရှိသော ကာလဖြစ်သည်။ ကုလားပဲများကို ခြွေလှေ့ရာတွင် အများစုသော တောင်သူများက ခြွေလှေ့စက်အသုံးပြု လျက်ရှိကြောင်း သိရသည်။

"ကုလားပဲခင်းက ပဲပင်တွေကို ရိတ်သိမ်းပြီး တလင်းမှာ နှစ်နေ့၊ သုံးနေ့လောက် ဖြန့်လှန်းထားပါတယ်။ အခု ကုလားပဲခြွေလှေ့စက်ကို ငှားပြီးခြွေလှေ့နေတာပါ။ အခုလိုစက်အသုံးပြုခြွေလှေ့တော့ လုပ်ငန်းတွင်ကျယ်တယ်။ အချိန်ကုန်လူပန်းသက်သာတယ်။ ကုလားပဲအပင်၊ အရိုး၊ အပျက်တွေကလည်း စက်ထဲထည့်ခြွေလှေ့တာဆိုတော့ နွားစာအတွက်လည်း အဆင်သင့်ဖြစ်သွားတယ်။ ခြွေလှေ့စက်ခကလည်း ကုလားပဲတစ်တင်းမှ နို့ဆီသုံးဘူး ပဲပေးရတာဆိုတော့ အဆင်ပြေပါတယ်"ဟု ဒေသခံတစ်ဦးက ပြောသည်။

"ဒီရာသီကတော့ ကုလားပဲရိတ်သိမ်းရာသီဖြစ်တော့ ခြွေလှေ့စက်က နားမနေရပါဘူး။ စက်မောင်းတာကတော့ ကိုယ့်စက်ဆီနဲ့ကိုယ်မောင်းရပါတယ်။ ကုလားပဲတစ်တင်းခြွေလှေ့ပြီးတိုင်း နို့ဆီသုံးဘူးရပါတယ်။ ကျွန်တော့်အတွက်လည်း မဆိုးပါဘူး။ အလုပ်ဖြစ်ပါတယ်"ဟု ခြွေလှေ့စက်အငှားလိုက်သူက ပြောသည်။

ယခုအခါ ရာသီဥတုပိုမိုပူပြင်းခြင်း၊ နွေသီးနှံအချိန်မီ စိုက်ပျိုးလိုခြင်းများကြောင့် ဒေသခံတောင်သူများသည် သမားရိုးကျခြွေလှေ့မှုအစား စက်များကို အသုံးပြုသူ များပြားလာကြောင်း သိရသည်။

ဖေထွဏ်းဇော်(ရေစကြို)

အယ်နီညိုဖြစ်စဉ်နှင့် ပူပြင်းသောရာသီတွင် ရေပေါများပြီး စားကျက်မြေကျယ်သောနေရာသို့ နွားမွေးမြူသူများ ရွှေ့ပြောင်းလုပ်ကိုင်

မန္တလေး မတ် ၁၈

အမရပူရမြို့နယ်၌ ပဲခင်းများရိတ်သိမ်းနေပြီဖြစ်သည့်အတွက် စားကျက်ပြောင်းရွှေ့လာကြသည့် နွားမခြံများမှာ ပဲရိတ်ပြီးယာကွက်များအတွင်း ယာယီနေထိုင်ပြီး အခင်းရှင်များမှာ နွားချေးကိုလယ်ကွက်အတွင်း ရရှိစေရန် ထားရှိကြသည်။

နွားခြံတစ်ခြံလျှင် နွားမကောင်ရေအနည်းဆုံး ၂၅ ကောင်မှ အကောင် ၁၀၀ အထိရှိပြီး နွားမများ အစုအဖွဲ့လိုက်စု၍ နေထိုင်လေ့ရှိသည်။ နွားမွေးသူများတွင် ကိုယ်ပိုင်နွားဖြင့် လှည့်လည်နေသူများရှိသကဲ့သို့ အငှားနွား မွေးဖက်ပေးစနစ်ဖြင့် နွားကျောင်းခြင်းပြုလုပ်သူများလည်းရှိသည်။ မွေးဖက်ပေးစနစ်တွင် ပိုက်ဆံရှိသည့် ကျေးလက်ဒေသများမှ လူများသည် နွားအကောင်ရေ ၂၀ ခန့် ဝယ်ယူပြီး အကောင်တိုးစနစ်ဖြင့် မွေးမြူကြသည်။ ထိုသူများစုပေါင်း၍ နွားကျောင်းသူ၊ မွေးဖက်မွေးသူတို့ကို ရှာကြရသည်။ လူငါးဦးပေါင်းပါက နွားအကောင်ရေ တစ်ရာခန့်ဖြစ်သွားသည်။

နွားကျောင်းသူသည် နွားကျောင်းခအဖြစ် နွားနို့ကိုညှစ်ပြီး ရောင်းချစားသောက်ကြရသည်။ နွားနို့ကို အပိုင်ရကြသည်။ တိုးပွားလာသောနွားများထဲမှ တစ်နှစ်လျှင် နွားနို့ခွဲကြီးတစ်ကောင်နှုန်း နွားကျောင်းခအဖြစ် အဖက်ပေးလေ့ရှိသည်။ နွားမများနို့ရခြင်း၊ မရခြင်းမှာ စားကျက်မြေ အစာပေါခြင်း၊ မပေါခြင်း၊ မွေးနွားများခြင်း၊ မများခြင်းပေါ်မူတည်သည်။ နွားမများသည် တစ်နှစ်တစ်သား(သို့မဟုတ်) နှစ်နှစ်တစ်သားနှုန်း မွေးလေ့ရှိသည်။ နွားကျောင်းသူများသည် နွားကျောင်းခအဖြစ်ရရှိသော နွားများကို ထပ်မံမွေးထားခြင်း၊ တစ်ခါတစ်ရံ ရောင်းစားခြင်းများ ပြုလုပ်ကြသည်။ နွားပိုင်ရှင်များကမူ နွားအကောင်ရေတိုးပွားမှုကိုသာ အလေးထားပြီး နွားမမွေးပါက ခြံထဲတွင်ဆက်မွေးပြီး နွားထီးမွေးပါက ရောင်းချလေ့ရှိကြသည်။ လက်ရှိကာလတွင် နွားနို့ခွဲကြီး ဗမာနွားတစ်ကောင်လျှင် ငွေကျပ် တစ်သိန်းကျော်နှင့် နွားမချောပါက ငွေကျပ်သုံးသိန်းခွဲမှ လေးသိန်းအထိ ရရှိသည်။

နွားခြံသမားများသည် စားကျက်ပေါသည့်နေရာ၊ လမ်းပန်းဆက်သွယ်ရေးကောင်းသည့်နေရာတွင် နေလေ့ရှိသည်။ သို့မှသာ နွားနို့ရောင်းရန် သယ်ယူရလွယ်ကူခြင်း၊ နွားခြံမှနွားချေးများကို ရောင်းချနိုင်ခြင်းတို့ပြုလုပ်နိုင်မည်ဖြစ်သည်။ နွေရာသီပဲရိတ်သိမ်းပြီးချိန်တွင် နွားမတိုက်များ စာကျက်နေရာပြောင်းရွှေ့လာကြပြီး အယ်နီညိုဖြစ်စဉ်ဖြစ်ပေါ်လာမည်ဖြစ်သည့်အတွက် ရေများစွာရှိပြီးစားကျက်မြေကျယ်သောနေရာသို့ နွားတိုက်အများအပြားပြောင်းရွှေ့လာပြီဖြစ်ကြောင်း သိရသည်။ **(တိမ်တမန်)**

ခရမ်းလွန်ရောင်ခြည်အန္တရာယ် သတိပေးနှိုးဆော်ချက်

ခရမ်းလွန်ရောင်ခြည်အညွှန်းကိန်းမြင့်မားစွာရှိနေသော ယခုအချိန်တွင် ခရမ်းလွန်ရောင်ခြည်အန္တရာယ် ပိုမိုကျရောက်နိုင်ပါသည်။ ခရမ်းလွန်ရောင်ခြည်သည် လတ်တလောထိတွေ့မှုကြောင့် နေလောင်ခြင်း၊ အသားအရောင်ညိုလာခြင်းတို့ဖြစ်ပြီး ထိတွေ့မှုကာလကြာသောအခါ မျက်စိတိမ်စွဲခြင်း၊ အရေပြားများ အိုမင်းရင့်ရော်ခြင်း၊ ခုခံအားကျဆင်းခြင်း၊ အရေပြားကင်ဆာဖြစ်ခြင်း စသည့်ရောဂါများ ဖြစ်ပွားနိုင်ပါသည်။

သို့ပါ၍ ပူပြင်းသောနေရောင်ခြည် ကျရောက်နိုင်သည့် နံနက် ၁၀ နာရီမှ ညနေ ၄ နာရီခန့်အတွင်း အလုပ်လုပ်ကိုင်သူများ၊ နေရောင်ခြည်အောက်တွင် သွားလာလှုပ်ရှားသူများ၊ သင်္ကြန်ရေကစားသူများ၊ ကလေးငယ်များအား အောက်ပါအတိုင်း သတိပြုကာကွယ်ရန် နှိုးဆော်အပ်ပါသည် -

၁။ ပူပြင်းသောနေရောင်ခြည်အောက်တွင် အလုပ်လုပ်ပါက မိမိ၏အသားကို နေရောင်ခြည်နှင့် တိုက်ရိုက်မထိတွေ့အောင် ကာကွယ်ပါ။

၂။ နေရောင်ခြည်အောက်တွင် သွားလာလှုပ်ရှားရန်လိုအပ်ပါက မျက်နှာ၊ လည်ပင်း၊ ပခုံးတို့ပါ လုံခြုံသော ဦးထုပ်၊ ထီးစသည်တို့ ဆောင်းသွားပါ။

၃။ အဝတ်လွတ်ကင်းနေသော လက်၊ လည်ပင်းနှင့် ပခုံး စသည့်နေရာများကို သနပ်ခါးထူထူ (သို့) SPF 16+ ပါဝင်သော နေရောင်ခံလိမ်းဆေးကို နေရောင်ခြည်ထဲမထွက်မီ ၁၅ မိနစ်ခန့် ကြိုလိမ်းရန်နှင့် နေရောင်ခံလိမ်းဆေး တစ်ခါလိမ်းပြီး နှစ်နာရီကြာပြီးတိုင်း နောက်တစ်ခါထပ်လိမ်းပါ။

၄။ ခရမ်းလွန်ရောင်ခြည်ကို ကာကွယ်နိုင်ရန် ခရမ်းလွန်ရောင်ခြည် အလွယ်တကူမဖောက်နိုင်သော၊ အရောင်ရင့်သော အဝတ်အထည်များ၊ ထူသောအဝတ်အထည်များကို ဝတ်ပါ။

၅။ ခရမ်းလွန်ရောင်ခြည်ကြောင့် မျက်စိထိခိုက်နိုင်ပါသဖြင့် အလှအပသက်သက်ထုတ်လုပ်ထားသော နေကာမျက်မှန်များထက် ၉၉ ရာခိုင်နှုန်းကာကွယ်ပေးနိုင်သည့် နေကာမျက်မှန်ကို ရွေးချယ်အသုံးပြုပါ။

၆။ ကလေးငယ်များသည် လူကြီးများထက် ခရမ်းလွန်ရောင်ခြည်ကြောင့် ထိခိုက်မှုအန္တရာယ်ကို ပိုမိုခံစားရသောကြောင့် လူကြီးမိဘများအနေဖြင့်
-အသက်တစ်နှစ်အောက်ငယ်သော ကလေးငယ်များကို နေပူထဲသို့ ခေါ်ဆောင်ခြင်းမပြုပါနှင့်။
-ကလေးများကို အရိပ်ထဲတွင်သာ ကစားပါစေ။
-အပြင်ထွက်ရန်လိုအပ်ပါက သနပ်ခါးထူထူ (သို့) နေရောင်ခံလိမ်းဆေးကို မျက်နှာ၊ လည်ပင်း၊ ပခုံး၊ နောက်ကြော၊ ခြေထောက်နှင့် ခြေဖမိုးပေါ်သို့ လိမ်းပေးပါ။ ခရမ်းလွန်ရောင်ခြည်မဖောက်နိုင်သော အဝတ်ဝတ်ပေးပါ။ နေကာမျက်မှန်တပ်ပါ။ ဦးထုပ်၊ ထီး ဆောင်းပေးပါ။

ကျန်းမာရေးဝန်ကြီးဌာန

ပြည်တွင်းရေးရာ

သထုံတွင် ရေအခက်အခဲဖြစ်လာပါက အမြန်ဆုံးကူညီဖြေရှင်းနိုင်ရန် စီစဉ်လျက်ရှိ

သထုံ မတ် ၁၈

သထုံခရိုင်အတွင်း အယ်နီညိုရာသီဥတုကြောင့် ရေအခက်အခဲဖြစ်လာပါက အချိန်နှင့်တစ်ပြေးညီ အမြန်ဆုံး ကူညီဖြေရှင်းနိုင်ရေးအတွက် စီမံဆောင်ရွက်ထားသည့်အပြင် ရေအခက်အခဲဖြစ်နိုင်သည့် ကျေးရွာစာရင်းများကိုလည်း ပြုစုထားကြောင်း သထုံခရိုင် ကျေးလက်ဒေသ ဖွံ့ဖြိုးရေးဦးစီးဌာနမှ သိရသည်။

ရေအရင်းအမြစ်များကို ရှာဖွေထားကာ ရေပြတ်လပ်မှုနှင့်ကြုံတွေ့လာပါက အချိန်မီဆက်သွယ်နိုင်ရန် ကျေးရွာများအား ဆက်သွယ်ရမည့်ဖုန်းနံပါတ်များပေးထားပြီး အချိန်နှင့်တစ်ပြေးညီ ရေပေးဝေနိုင်ရေးအတွက် စီစဉ်ထားကြောင်း ခရိုင်ကျေးလက်ဒေသဖွံ့ဖြိုးရေးဦးစီးဌာနမှ လက်ထောက်ညွှန်ကြားရေးမှူး ဦးလှမျိုးဝင်းက ပြောသည်။

"လက်ရှိအချိန်ကစပြီး ရေအခက်အခဲနဲ့ ကြုံနေတဲ့ရွာတွေကို ရေပေးဝေမှုတွေ လုပ်နေပါတယ်။ ဒီနှစ်က အရင်နှစ်တွေထက် ရေအခက်အခဲပိုပြီးအဖြစ်များနိုင်တယ်။ ဒါကြောင့် ဌာနအနေနဲ့ ကျေးရွာတွေမှာ ရေမပြတ်ဖို့ စီမံချက်တွေနဲ့ ဆောင်ရွက်ထားပြီး အရေးပေါ်အခြေအနေအတွက် ရေသယ်ယာဉ်တွေကိုလည်း အရန်သင့်ပြင်ထားပြီးပါပြီ"ဟု ၎င်းက ပြောသည်။

သထုံခရိုင်အတွင်း ကျေးရွာပေါင်း ၂၈ ရွာခန့် ရေအခက်အခဲကြုံတွေ့နိုင်ပြီး လက်ရှိအချိန်တွင် ကျေးရွာခြောက်ရွာခန့်၌ ရေပြတ်လပ်မှုဖြစ်ပေါ်နေရာ ၎င်းရွာများအား ရေသယ်ယာဉ်များဖြင့် ရေပေးဝေလျက်ရှိပြီး ကျေးရွာများတွင် ရေစုဆောင်းထားရှိရန် လီတာ ၁၀၀၀ နှင့် အထက်ဆံ့သော Fibre Tank တိုင်ကီများ ထားရှိပေးထားကြောင်း ဦးလှမျိုးဝင်းက ဆက်လက်ပြောကြားသည်။

"ရွာမှာက ကန်ရေကိုပဲအားထားသုံးနေရတယ်။ ပင်လယ်နားနီးလို့ စက်ရေတွင်းတူးရင်လည်း ရေငန်ပဲထွက်တော့ သုံးလို့မရဘူး။ ခုချိန်မှာတော့ ကန်ကသောက်ရေကို တစ်ရွာလုံး ချွေတာသုံးလို့ အဆင်ပြေနေသေးပေမယ့် သုံးရေကပြတ်နေပြီ။ အနီးဝန်းကျင်ရွာတွေက သွားသယ်ကြပေမယ့် ရှေ့လလောက်ဆို သူတို့ဆီမှာလည်း ရေပြတ်တော့မှာဆိုတော့ တော်တော်လေး အခက်အခဲဖြစ်မယ်ထင်တယ်"ဟု ထိန်ပင်ကျေးရွာမှ ဒေသခံ ကိုနေလင်းထိုက်က ပြောသည်။

လက်ရှိအချိန်တွင် သထုံခရိုင်ကျေးလက်ဦးစီးဌာနအနေဖြင့် ဂါလန် ၁၀၀၀ အထက် ရေသယ်ယာဉ် တစ်စီးနှင့် ဂါလန် ၁၀၀၀ နှင့်အောက် ရေသယ်ယာဉ် ခုနစ်စီးတို့ဖြင့် ရေပေးဝေလျက်ရှိပြီး **(အောက်ပုံ)**အရေးပေါ်အခြေအနေဖြစ်ပေါ်လာပါက ခရိုင်အတွင်းရှိ ဌာဆိုင်ရာအဖွဲ့အစည်းများ၊ လူမှုရေးအဖွဲ့အစည်းများနှင့် ချိတ်ဆက်ဆောင်ရွက်သွားမည်ဖြစ်ကာ ရေအခက်အခဲပိုမိုဖြစ်သော ကျေးရွာများတွင် ရေဂါလန် ၅၀၀၀၀ နှင့်အထက် ရေလှောင်ကန်များတည် ဆောက်ပေးနိုင်ရေးအတွက် စီမံဆောင်ရွက်လျက်ရှိကြောင်း သထုံခရိုင် ကျေးလက်ဒေသဖွံ့ဖြိုးရေးဦးစီးဌာနမှ သိရသည်။

သက်ဦး(သထုံ)

ကမ္ဘာ့မိုးလေဝသနေ့ (၂၃.၃.၂၀၁၆)

"ရာသီဥတုဒဏ်လျော့ပါးဖို့.. ၊ အနာဂတ်အတွက်ပြင်ဆင်စို့..။"

« « စာမျက်နှာ ၆ မှ

နိဂုံးချုပ်အနေနဲ့ Sir. Dietrich. Brandis က သူရဲ့ပညာရပ်အပေါ် ခံ့မင်နှစ်သက်တန်ဖိုးထားတတ်သူဖြစ်ပြီး အတတ်နိုင်ဆုံးကာကွယ်ပေးခဲ့တာဟာ ကျွန်တော်တို့အတွက်တော့ အားကျစရာ၊ အတုယူစရာပါ။ သူသိပ္ပံနည်းကျလေ့လာပြီး နှစ်စဉ်တောထွက်ပမာဏလေ့လာသတ်မှတ်ပေးခဲ့လို့လည်း နောင်လာနောက်သားတွေ ကျွန်းပင်ကြီးကြီးမားမားကို လွန်ခဲ့သောနှစ်အတန်ကြာလောက်အထိ ပဲခူးရိုးမမှာ တွေ့ရှိခွင့်ရခဲ့ပါတယ်။ Brandis Formula ဆိုပြီးသစ်တောမှာကျန်ရှိခဲ့ပါတယ်။ ကျေးဇူးတင်လှပါတယ်။

ဒီလိုစိတ်ထဲမှာ ကျေးဇူးတင်မိတဲ့အပြင် ပဲခူးရိုးမကြီးအကြောင်း ဆက်လက်တွေးနေမိပါသေးတယ်။ ယခုအခါနိုင်ငံတော်က သွားလာရေးအဆင်ပြေအောင် ပဲခူးရိုးမဖြတ်ကျော်လမ်းတွေ ဖောက်ပေးခဲ့ပေမယ့် မသမာသူများ သစ်ခိုးထုတ်ဖို့အဆင်ပြေအောင် ဖန်တီးပေးလိုက်သလို ဖြစ်ကောင်းလည်းဖြစ်နေမှာပါ။

လွန်ခဲ့တဲ့အနှစ် ၂၀၊ ၂၅ နှစ် လောက်တုန်းက ဇူလိုင်-ဩဂုတ်လ ကျွန်းပင်များပွင့်တဲ့လများမှာ ရန်ကုန်-မန္တလေး-ရန်ကုန်လေယာဉ်နဲ့ ခရီးထွက်ခဲ့ဖူးပါတယ်။ အဲဒီအချိန်မှာ လေယာဉ်ပေါ်ကနေ ပဲခူးရိုးမကြီးကို အပေါ်စီးကနေပြီးကြည့်ခဲ့တာကို ပြန်သတိရမိတာက ကျွန်းပင်အပွင့်တွေပွင့်ချိန်မို့ ပဲခူးရိုးမကြီးဟာ ဖွေးဖွေးလှုပ်ပါပဲ။ ရန်ကုန်ဘက်ခြမ်းလေယာဉ်ဆင်းခါနီးနဲ့ မန္တလေးဘက်ခြမ်း ကွင်းပြင်ရောက်ရင်တော့သာ ဒီဖွေးဖွေးလှုပ်မြင်ကွင်းတွေ မရှိတော့တာပါ။ မကြာမီနှစ်အတွင်းက ပဲခူးရိုးမပေါ်ကိုအရင်ကလိုပဲ ဇူလိုင်-ဩဂုတ်လမှာ လေယာဉ်ခရီးနဲ့ဖြတ်သန်းပျံခဲ့တော့ ဖွေးဖွေးမလှုပ်တော့ပါဘူး။ သစ်ပင်ဆိုတာသစ်သားရရှိမှုထက်ပိုအရေးပါတာတွေအများကြီးရှိပါတယ်။ Top 22 Benefits of Trees ကိုကြည့်လိုက်ရင် သစ်ပင်ကျေးဇူး ထွေထွေထူးတွေ တွေ့နိုင်ပါတယ်။ စားစရာ၊ နေစရာကအစ ရှူဖို့လေသန့်၊ သောက်ဖို့ရေသန့် အလယ်၊ ဇီဝမျိုးစုံမျိုးကွဲများထိန်းပေးတာနဲ့ ရာသီဥတုပြောင်းလဲခြင်းလျော့ပါးအောင်ထိန်းညှိပေးတာအဆုံး သစ်ပင်တွေရဲ့ကျေးဇူးတွေကြီးမားလှပါတယ်။ ဒါ့ကြောင့် ဘယ်လိုပဲဖြစ်ဖြစ် ရှိပြီးသစ်တောများကို ဝိုင်းဝန်းထိန်းသိမ်းပေး ကြပါ။ ပျောက်ကွယ်တောတွေနေရာမှာသင့်တော်တဲ့ သစ်မျိုးစိုက်ပေးကြပါ၊ ဒီလုပ်ငန်းနှစ်ခုစလုံးမှာ အားလုံးပါဝင်လုပ်ဆောင်ပေး ကြပါလို့ တိုက်တွန်းရေးသားလိုက်ပါတယ် ။ ။

ကျမ်းကိုးကား

1/ Brandis, Dietrich (Sir) (1896): The Burma Teak Forests, The Garden and Forests Journal, Vol. IX, Tribune Building, New York

2/ Horst Erdmann Verlag (1977). Southeast Asia and the Germans. Augsburg

3/ S. S Negi (1991). Sir Dietrich Brandis- Father of Tropical Forestry, Dehra Dun.

ကျိုင်းတုံ၌ ရာသီသီးနှံ ဟင်းသီးဟင်းရွက် စိုက်နည်းစနစ်သင်တန်းဖွင့်

ကျိုင်းတုံ မတ် ၁၈

ရှမ်းပြည်နယ်(အရှေ့ပိုင်း) ကျိုင်းတုံတွင် စိုက်ပျိုးရေးဦးစီးဌာနနှင့် WORLD VISION မြန်မာတို့ပူးပေါင်း၍ ရာသီသီးနှံ ဟင်းသီးဟင်းရွက် စိုက်နည်းစနစ်သင်တန်းကို မတ် ၁၇ ရက် နံနက် ၉ နာရီခန့်က ကျိုင်းတုံမြို့ တိုင်းလိခန်းမ၌ ကျင်းပသည်။

အဆိုပါသင်တန်းတွင် WORLD VISION မြန်မာမှ စိုက်ပျိုးရေးတာဝန်ခံ ဦးအားစီ၊ ပြည်နယ်စိုက်ပျိုးရေးဦးစီးဌာနမှ ဦးဝင်းဇော်(မျိုးစေ့တာဝန်ခံ)၊ ခရိုင်စိုက်ပျိုးရေးဌာနမှ ဒေါ်ခင်ဌေးရီ (မြေအသုံးချရေးတာဝန်ခံ)နှင့် ပြည်နယ်စိုက်ပျိုးရေးဌာနမှ စိုင်းနေကြာတစ် (ပိုးမွှားတာဝန်ခံ) တို့က သင်ကြားပို့ချခြင်း၊ သင်တန်းသားများက အပြန်အလှန် မေးမြန်းဆွေးနွေးခြင်းများ ဆောင်ရွက်ကြသည်။

အဆိုပါသင်တန်းသို့ WORLD VISION မြန်မာ(ကျိုင်းတုံ)၏ စီမံချက်ဝင်ကျေးရွာပေါင်း ၁၂ ရွာမှ သင်တန်းသား တောင်သူ ၃၀ တက်ရောက်ကြကြောင်း သိရသည်။

ခိုင်ဇာ(ယောမြေ)

ရမည်းသင်းမီးဘေးသင့်အိမ်ထောင်စုများအတွက် အမျိုးသားကြီးပွားတိုးတက်ရေး ကုမ္ပဏီမှ နေအိမ်သစ်များ ဆောက်လုပ်လှူဒါန်း

ရမည်းသင်း မတ် ၁၈

ရမည်းသင်းမြို့ မြို့မအုပ်စု ရွှေကူရပ်ကွက်တွင် ဇန်နဝါရီ ၂၀ ရက် ညနေ ၄ နာရီ ၄၅ မိနစ်ခန့်က ကိုငယ်လေး (ခ)မျိုးမင်းထွန်းသည် မိမိနေအိမ်ရှေ့ဓာတ်တိုင်မှ ပြုတ်ကျနေသော မီးကြိုးကို ဝါးလုံးဖြင့်ထောင်ပြီးပြန်လည်သွယ်တန်းမတင်ရာမှ အပူချိန်လွန်ကဲပြီး နေအိမ်အောက်ထပ်ရှိမီတာဘောက်မှတစ်ဆင့် မီးကူးစက်လောင်ကျွမ်းခဲ့ရာ နေအိမ် ၁၁ လုံး အိမ်ထောင်စု ၁၅ စု လူဦးရေ ၉၂ ဦးတို့ အိုးမဲ့အိမ်မဲ့ဖြစ်ခဲ့သည်။

ဇန်နဝါရီ ၂၁ ရက် နံနက် ၇ နာရီတွင် လေ့ကျင့်ရေးတပ်မှ တပ်မတော်သားအင်အား ၂၀၊ မြန်မာနိုင်ငံ ရဲတပ်ဖွဲ့မှ အင်အား ၅၀ နှင့် ရပ်ကွက်ပြည်သူများစုပေါင်းကာ မီးလောင်ပြင် သန့်ရှင်းရေးကို စုပေါင်းဆောင်ရွက်လုပ်ကိုင်ကြရာ ခရိုင်မြို့နယ်စီမံခန့်ခွဲရေးကော်မတီဥက္ကဋ္ဌများ၊ မြို့နယ်ထောက်ကော်မတီဝင်များ လာရောက်အားပေးကြည့်ရှုကြပြီး မီးဘေးသင့်ပြည်သူများအား ရှင်မာလဲဘုရားတွင် ယာယီနေရာချထားပေးခဲ့သည်။

ရွှေကူရပ်ကွက်တွင် နေထိုင်ကြသူလူဦးရေထက်ဝက်ခန့်မှာ ရေလုပ်သားများဖြစ်သဖြင့် ပင်ပန်းဆင်းရဲပြီး နေစရာအိမ်မရှိဘဲဒုက္ခနှင့်ကြုံတွေ့ခဲ့ကြရသည်။ ရပ်ဝေး ရပ်နီးမှ စေတနာရှင်ပြည်သူများက ငွေကြေး၊ အဝတ်အထည်များနှင့် မီးဖိုချောင်သုံးပစ္စည်းများပါမကျန် လှူဒါန်းပွဲများကို ယာယီဖွင့်လှစ်ထားသည့် ရှင်မာလဲဘုရားတွင် မြို့နယ်နှင့်ရပ်ကွက်မီးဘေးကူညီစောင့်ရှောက်ရေးအဖွဲ့များက မီးဘေးသင့်ပြည်သူများ လက်ဝယ်အရောက်ပေးအပ်ခဲ့ကြသည်။

နေအိမ်သစ်များ ပြန်လည်ဆောက်လုပ်ပေးနိုင်ရေးအတွက် ခရိုင်နှင့် မြို့နယ်စီမံခန့်ခွဲရေးကော်မတီဥက္ကဋ္ဌများ၊ မြို့နယ်ထောက်ကော်မတီဝင်များ၏ စီစဉ်ကြိုးပမ်းမှုဖြင့် အမျိုးသားကြီး ပွားတိုးတက်ရေး ကုမ္ပဏီက နေအိမ်သစ်များ အား ဖေဖော်ဝါရီ ၂၀ရက်မှ စတင်ကာ လက်သမားလေးဖွဲ့ (အင်အား ၃၀) ဖြင့် မြို့နယ်မြေစာရင်းဦးစီးဌာနအဖွဲ့များ ရိုက်ပေးသည့်နေရာများတွင် ဆောက်လုပ်ပေးခဲ့သည်။

အဆိုပါ အဆောက်အအုံများမှာ သုံးပင်ပတ်လည် အဖီမပါ သွပ်မိုး၊ ထရံကာ၊ ပျဉ်ခင်း၊ အုတ်ဖိနပ်ခံ နေအိမ်ရှစ်လုံးနှင့် အမြင့် ၁၅ ပေ၊ ၃ ပင်ပတ်လည် အဖီမပါ နေအိမ်အောက်ခန်းပါ နေအိမ်သုံးလုံး စုစုပေါင်းနေအိမ် ၁၁ လုံး တစ်လုံးလျှင် တန်ဖိုးငွေကျပ် သိန်း ၂၀ ခန့်ရှိ နေအိမ်များအား ဆောက်လုပ်လှူဒါန်းပေးခဲ့ရာ မတ် ၁၆ ရက်တွင် နေအိမ်သစ်များ ပြီးစီးနေပြီဖြစ်သည်။

မကြာမီ မြို့နယ်တည်ဆောက်ရေးကော်မတီဝင်များက နေအိမ်အလှူရှင်ဖြစ်သည့် အမျိုးသားကြီးပွားတိုးတက်ရေးကုမ္ပဏီမှ တာဝန်ရှိသူသို့ လွှဲပြောင်းအပ်နှံပေးအပ်သွားမည်ဖြစ်ကြောင်း သိရသည်။ **(၁၁၅)**

ဩစတြေးလျမှာ သွားရောက်ရိုက်ကူးမယ့် "Single Rider"

တောင်ကိုရီးယား ရုပ်ရှင်သစ် "Single Rider" ကို ယခုလ ၂၀ ရက်တွင် စတင်ကာ ဩစတြေးလျနိုင်ငံ၌ သွားရောက် ရိုက်ကူးမည်ဖြစ်ပြီး အဆိုပါရုပ်ရှင်တွင် နာမည်ကျော် သရုပ်ဆောင်များဖြစ်ကြသော မင်းသား လီဗြောင်ဟွန်း၊ မင်းသမီး ဂွန်ယိုဂျင်နှင့် အာဆိုပေးတို့က ခေါင်းဆောင် ပါဝင်သွားမည်ဖြစ်ကြောင်း ဟန်စင်းနီးမားဒေ့ါကွန်းက ဖော်ပြခဲ့သည်။

အဆိုပါရုပ်ရှင်သည် လျှို့ဝှက်သည်းဖို ရုပ်ရှင်အမျိုးအစားဖြစ်ကာ ဆိုးလ်အနုပညာကျောင်းမှ ဒါရိုက်တာ လီဂျူယန်းက တာဝန်ယူရိုက်ကူးသွားမည်ဖြစ်ကြောင်း သိရသည်။

တောင်ကိုရီးယားနှင့် ဩစတြေးလျနိုင်ငံတို့၌ ရိုက်ကူးသွားမည်ဖြစ်သော ယင်းရုပ်ရှင်သစ်တွင် လီဗြောင်ဟွန်းက "ဂျေဟွန်း" အဖြစ် ပါဝင်သရုပ်ဆောင်သွားမည်ဖြစ်ကာ ဂွန်ယိုဂျင်က ဩစတြေးလျ၌ သားလေးတစ်ယောက်နှင့်အတူ နေထိုင်လျက်ရှိသော တယောပညာရှင်တစ်ဦးအဖြစ် ပါဝင်သွားမည်ဖြစ်သည်။ အဆိုပါရုပ်ရှင်၌ မင်းသမီး အာဆိုပေးကိုမူ ကျောင်းအားလပ်ရပ်များအတွင်း အလုပ်လုပ်ကာ ငွေစုဆောင်းပြီး တောင်ကိုရီးယားသို့ပြန်ရန် ကြိုးပမ်းနေသော ကျောင်းသူလေး တစ်ဦးအဖြစ် တွေ့မြင်ရမည်ဖြစ်သည်။

အဆိုပါရုပ်ရှင်ကို လက်ခံဖြစ်ခဲ့ပုံနှင့်ပတ်သက်ပြီး လီဗြောင်ဟွန်းက အဆိုပါရုပ်ရှင်၏ ထူးခြားသော ဇာတ်လမ်းက သူ့ကို ဆွဲဆောင်ခဲ့ပြီး ပရိသတ်များကို ရုတ်တရက်အံ့အားသင့်အောင် လုပ်ပြလိုသောကြောင့် ပါဝင်သရုပ်ဆောင်ဖြစ်ခဲ့ခြင်းဖြစ်ကြောင်း ပြောကြားခဲ့သည်။ မင်းသမီး ဂွန်ယိုဂျင်ကမူ လီဗြောင်ဟွန်းနှင့် တွဲဖက်သရုပ်ဆောင်ရမည့် အခွင့်အရေးကို စောင့်ဆိုင်းနေသူဖြစ်ရာ ယခုအချိန်မှ အခွင့်အရေးရလာသည့်အတွက် ယင်းရုပ်ရှင်ကို ရိုက်ကူးဖြစ်ခဲ့ကြောင်းနှင့် ယင်းရုပ်ရှင်ရိုက်ကူးရေးအတွက် စိတ်လှုပ်ရှားနေမိကြောင်း ဖွင့်ဟခဲ့သည်။

ပိုကီမွန်အရုပ်လေးတွေရဲ့ ဒီဇိုင်းဖန်တီးရှင် ယာဉ်တိုက်မှုကြောင့် ကွယ်လွန်

"Pokémon" အရုပ်လေးတွေရဲ့ ဒီဇိုင်းကိုဖန်တီးပေးခဲ့တဲ့ ဒီဇိုင်းပညာရှင် အဲရစ်မက်ဒဲလ်ဟာ မကြာသေးမီက ဖြစ်ပွားခဲ့တဲ့ ယာဉ်တိုက်မှုတစ်ခုတွင် ပါဝင်ခဲ့ကာ ပြီးခဲ့တဲ့ မတ် ၁၄ ရက် (တနင်္ဂနွေနေ့)က ကွယ်လွန်သွားခဲ့ကြောင်း နိုင်ငံတကာ ပိုကီမွန်ကုမ္ပဏီမှ ထုတ်ဖော်ပြောကြားခဲ့တာကို မူဗီပိုင်းလော့ဒေ့ါကွန်းက ဖော်ပြခဲ့ပါတယ်။

မက်ဒဲလ်ဟာ ပြီးခဲ့တဲ့ တနင်္ဂနွေနေ့က ကားမောင်းလာစဉ် လမ်းဘေးသစ်ပင်တစ်ပင်ဟာ သူမောင်းလာတဲ့ ကားပေါ်ကို ရုတ်တရက် လဲကျခဲ့တာကြောင့် သစ်ပင်ပိကာ နေရာမှာပင် သေဆုံးသွားခဲ့တာဖြစ်ပြီး ကွယ်လွန်ချိန်မှာ သူဟာ အသက် (၄၂)နှစ်သာ ရှိသေးကြောင်း သိရပါတယ်။ သူမောင်းလာတဲ့ ကားနောက်ခန်းထဲမှာ သူ့ရဲ့ သမီးလေးလည်း အတူလိုက်ပါလာခဲ့ပေမယ့် ကလေးငယ်ကတော့ ဒဏ်ရာအနည်းငယ်သာ ရရှိခဲ့ပါတယ်။

အေးပြည့်-စုစည်းဖော်ပြသည်

ဟွမ်ဂျန်းအွန်ရဲ့ ရုပ်သံဇာတ်လမ်းတွဲသစ် "Romance By Luck"

မကြာသေးမီက အိမ်ထောင်ရှင်တစ်ဦးဖြစ်လာတဲ့ တောင်ကိုရီးယား ထိပ်တန်းမင်းသမီး ဟွမ်ဂျန်းအွန်က သူ့အနေနဲ့ MBC ရုပ်သံလိုင်းက ရိုက်ကူးထုတ်လွှင့်မယ့် ရုပ်သံဇာတ်လမ်းတွဲသစ် "Romance By Luck" မှာ ပါဝင်သရုပ်ဆောင်သွားမှာဖြစ်ကြောင်း အတည်ပြုပြောကြားခဲ့တာကို ဟန်စင်းနီးမားဒေ့ါကွန်းက ဖော်ပြခဲ့ပါတယ်။

အဆိုပါရုပ်ရှင်မှာ ဟွန်ဂျန်းအွန်ဟာ ကံတရားနဲ့ ရှေးဖြစ်ဟောဆရာတွေကို မျက်စိစုံမှိတ်ယုံကြည်တတ်တဲ့ အမျိုးသမီးတစ်ဦးအဖြစ် ပါဝင်သရုပ်ဆောင်သွားမှာဖြစ်ကာ သူနဲ့ကပ်စေးနဲလွန်းတဲ့ အမျိုးသားတစ်ဦးရဲ့ ဇာတ်လမ်းကို အဆိုပါဇာတ်လမ်းတွဲမှာ တွေ့မြင်ခံစားကြရမှာဖြစ်ပါတယ်။

"Romance By Luck" ဒရမ်မာဇာတ်လမ်းတွဲမှာ ဇာတ်လမ်းအပိုင်းပေါင်း ၁၆ ပိုင်း ပါဝင်မှာဖြစ်ပြီး လာမယ့် မေလအတွင်း စတင်ထုတ်လွှင့်ပြသသွားနိုင်ရန် စီစဉ်ထားကြောင်း သိရပါတယ်။

ဇေမာလိခ်၏ တေးသီချင်းသစ် ထုတ်လွှင့်

"One Direction"တေးဂီတအဖွဲ့မှ အဖွဲ့ဝင်ဟောင်း ဇေမာလိခ်က သူ့ရဲ့တစ်ကိုယ်တော်တေးအယ်လ်ဘမ် "Mind of Mine" မှာပါဝင်မယ့် နောက်ထပ်တေးသီချင်းသစ်တစ်ပုဒ်ဖြစ်တဲ့ "Be Four"ကို ပြီးခဲ့တဲ့ မတ် ၁၇ ရက်က ထုတ်လွှင့်ခဲ့ကြောင်း အေ့စ်ရှိုးဘစ်ဇ်ဒေ့ါကွန်းမှာ ဖော်ပြခဲ့ပါတယ်။

အဆိုပါတေးသီချင်းရဲ့ စာသားတွေအရ ယင်းတေးသီချင်းဟာ ဇေအနေနဲ့ အဖွဲ့က နုတ်ထွက်ခဲ့ရတဲ့အကြောင်းတွေကို ထည့်သွင်းဖွဲ့ဆိုထားတာဖြစ်တယ်လို့လည်း မီဒီယာတွေက ဝေဖန်ရေးသားခဲ့ကြပါတယ်။

ယခုထုတ်လွှင့်ခဲ့တဲ့ တေးသီချင်းဟာ ဇေရဲ့ တစ်ကိုယ်တော် တေးအယ်လ်ဘမ်မှာ ပါဝင်မယ့်တေးသီချင်းတွေအနက် ငါးပုဒ်မြောက်ထုတ်လွှင့်ခဲ့တဲ့ တေးသီချင်းဖြစ်ပြီး ဇေက သူ့ရဲ့တေးအယ်လ်ဘမ်ကို ယခုလ ၂၅ ရက် နောက်ဆုံးထား ဖြန့်ချိသွားမယ်လို့ ယခင်က ထုတ်ဖော်ပြောကြားခဲ့ဖူးပါတယ်။

စင်ပေါ်မှာ ငိုခဲ့ရတဲ့ အဒဲလ်

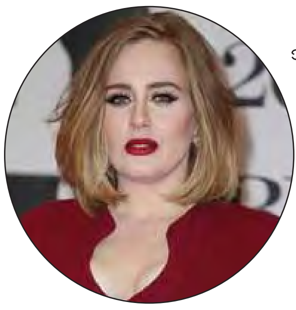

ဗြိတိန်ပေ့ါပ်အဆိုတော်အဒဲလ်ဟာ လန်ဒန်မှာ ပြုလုပ်ခဲ့တဲ့ ဖျော်ဖြေပွဲတစ်ခုအတွင်း "Someone Like You" တေးသီချင်းကို သီဆိုဖျော်ဖြေစဉ် စင်ပေါ်တွင် မျက်ရည်ကျခဲ့ကြောင်း အေ့စ်ရှိုးဘစ်ဇ်ဒေ့ါကွန်းက ဖော်ပြခဲ့ပါတယ်။

အဒဲလ်ဟာ မကြာသေးမီက သူ့ရဲ့နယ်လှည့်ဖျော်ဖြေရေးခရီးစဉ်တစ်ခုအဖြစ် လန်ဒန်မှာ သီဆိုဖျော်ဖြေခဲ့ပြီး အဆိုပါဖျော်ဖြေပွဲသို့ သူ့ရဲ့ သုံးနှစ်အရွယ်သားဖြစ်သူ အန်ဂျလို ပထမဦးဆုံးအကြိမ် တက်ရောက်အားပေးခဲ့တာကြောင့် ပရိသတ်အများကြားက သားဖြစ်သူကို စင်မြင့်ပေါ်ကနေလှမ်းကြည့်ရင်း ယခုလို မျက်ရည်ကျခဲ့ရတာဖြစ်ကြောင်း အဒဲလ်က ဖွင့်ဟခဲ့ပါတယ်။

ယင်းဖျော်ဖြေပွဲတွင် အဒဲလ်က ပရိသတ်အား သူ့ရဲ့သားဖြစ်သူလည်း ယခုဖျော်ဖြေပွဲကို လာရောက်အားပေးလျက်ရှိကြောင်း စင်မြင့်ပေါ်မှ ပြောကြားခဲ့ပြီး "Someone Like You" တေးသီချင်းသီဆိုနေစဉ်အတွင်း ခဏရပ်နားကာ သားဖြစ်သူအား "မင်းကိုအရမ်းချစ်ပါတယ်" လို့ စင်မြင့်ပေါ်ကနေ အော်ပြောခဲ့ပါတယ်။

အဒဲလ်က သူ့ရဲ့ဆိုလိုတေးအယ်လ်ဘမ် "25"အတွက် နယ်လှည့်ဖျော်ဖြေပွဲတွေကို ပြီးခဲ့တဲ့ ဖေဖော်ဝါရီလအတွင်းက စတင်ခဲ့ပြီး ဇွန်လလယ်ပိုင်းအထိ ဥရောပမှာဖျော်ဖြေပွဲများ ပြုလုပ်သွားမှာဖြစ်ကာ မြောက်အမေရိကမှာတော့ လာမယ့်ဇူလိုင်လအတွင်း ဖျော်ဖြေသွားဖို့ စီစဉ်ထားပါတယ်။ ယင်း တတိယမြောက် တေးအယ်လ်ဘမ် "25"အတွက် ဖျော်ဖြေရေးခရီးစဉ်တွေကို လာမယ့် နိုဝင်ဘာလမတိုင်မီ အပြီးသတ်သွားမှာဖြစ်ကြောင်းလည်း သိရပါတယ်။

ရုပ်မြင်သံကြားအစီအစဉ်များ

[၁၉ - ၃ - ၂၀၁၆ (စနေနေ့)]

မြန်မာ့ရုပ်မြင်သံကြား News Channel

- ၆း၀၀ မင်းကွန်းဆရာတော်ကြီး၏ ပရိတ်တရားတော်
- ၇း၃၅ Hyper Sports
- ၈း၃၅ The Farmer
- ၉း၃၅ မြန်မာ့ရုပ်မြင်သံကြား လူငယ်အစီအစဉ်
- ၁၀း၃၅ "ရာသီဥတုပြောင်းလဲမှုနှင့် လိုက်လျောညီထွေရှိစေသည့် အကြောင်းအရာများဖွေရာ"
- ၁၁း၁၅ "ဖူးပွင့်ဝေစည်ရောင်စုံပန်းတို့ ဗိုင်ယာရီ"
- ၁၁း၃၅ ချစ်စရာ့အရွယ်ကစားကြမယ်
- ၁၂း၀၀ ပြည်တွင်းသတင်း၊ နိုင်ငံတကာ သတင်း၊ မိုးလေဝသအခြေအနေ
- ၁၂း၅၀ တစ်ပတ်အတွင်းရုပ်မြင်သံကြား ပြည်တွင်းသတင်းစဉ်
- ၁း၁၀ တစ်ပတ်အတွင်းလွှတ်တော် သတင်းစဉ်
- ၂း၄၀ နိုင်ငံခြားဇာတ်လမ်းတွဲ "မြစိမ်းရောင်သံစဉ်" (အပိုင်း-၂၅)
- ၃း၃၅ Hyper Sport
- ၄း၁၅ အခြေခံဝါးစိုက်ပျိုးရေးမှသည် ခေတ်မီဆန်းသစ်သော ဝါးထုတ်ကုန်များအဖြစ်သို့
- ၄း၃၅ အလုပ်အကိုင်အခွင့်အလမ်း အစီအစဉ်
- ၅း၁၅ ကဗျာရိပ်မြုံ "ပိုးစုန်းကြူး"
- ၅း၃၅ ဂျပန်နိုင်ငံ၏ ကမ္ဘာ့ယဉ်ကျေးမှု အမွေအနှစ်ဒေသများ "ကီးတောင်တန်းပေါ်က မြင့်မြတ်သောနေရာများနှင့် ဘုရားဖူးခရီးသွားလမ်းကြောင်းများ"
- ၆း၁၅ Graphic Info (Stock Exchange) (အခန်း-၄)
- ၆း၃၅ Business News
- ၇း၁၅ ရင်တွင်းပြဿနာ(အပိုင်း-၁) (နိုင်းနိုင်း၊ သင်ဇာဝင့်ကျော်၊ နန်းမြတ်ဖြိုးသင်း) (ဒါရိုက်တာ-ဟိန်းစိုး)
- ၈း၀၀ ပြည်တွင်းသတင်း၊ နိုင်ငံတကာသတင်း၊ မိုးလေဝသအခြေအနေ
- ၈း၃၅ ပြောင်းလဲလာသော မြန်မာနိုင်ငံရေးလောကနှင့် အမျိုးသမီးများကဏ္ဍ
- ၈း၄၅ ကုန်းဘောင်ခေတ် ဘုန်းကြီးကျောင်း (သို့) စလေရုပ်စုံကျောင်းပြတိုက်
- ၉း၀၀ ပြည်တွင်းသတင်း -ဂီတတံခါးလေးဖွင့်ပါဦး -"နေမဝင်အလှများ" (ဒေါ်အေးအေးသင်းနှင့် တွေ့ဆုံခြင်း) (အပိုင်း-၂)

မှတ်ချက်။ နာရီစဉ်တိုင်းတွင် ပြည်တွင်းသတင်းနှင့် နိုင်ငံတကာသတင်းများ ထုတ်လွှင့်ပေးပါသည်။

မြန်မာ့ရုပ်မြင်သံကြား Entertainment Channel

- ၆း၀၀ အဖွင့် -မိုးလေဝသအစီအစဉ် -တေးဂီတအစီအစဉ်
- ၆း၂၀ ကတ်ဆက်ဇာတ်လမ်း "သတိ အသည်းနုသည် ဖြည်းဖြည်းမုန်း"
- ၇း၃၀ တေးဂီတအစီအစဉ်
- ၇း၅၀ နိုင်ငံခြားရုပ်ရှင်"I Robot"
- ၉း၅၀ မြန်မာဗီဒီယိုဇာတ်လမ်း "ဂျက်မ" (နေမင်း၊အေးမြတ်သူ)
- ၁၂း၀၀ အစီအစဉ်ပြီး၏။

ည(၉း၃၀)

- Live: English Premier League "Chelsea Vs West Ham United

တစ်နေ့(၆)နာရီစာ (၄)ကြိမ်ပြသပါမည်။

MRTV- 4

- ၅း၀၀ ပဌာန်းပါဠိတော်+ပရိတ်နိဒါန်း၊ မင်္ဂလသုတ်
- ၅း၄၀ "ပဋိစ္စသမုပ္ပါဒ်ကို ပဋ္ဌာန်းနည်းဖြင့် လေ့လာသုံးသပ်ခြင်း" တရားတော် (အပိုင်း-၄) [ပါမောက္ခချုပ်ဆရာတော် ဒေါက်တာဘဒ္ဒန္တနန္ဒမာလာဘိဝံသ]
- ၈း၀၀ Cartoon Series (Welcome To Sky Ville)
- ၉း၀၀ Drive It
- ၉း၃၀ MRTV-4 ရုပ်သံဇာတ်လမ်းတွဲ "အိမ်ရှင်မတို့ချစ်စကား" (အပိုင်း-၅၅)
- ၁၀း၂၀ ခေတ်သစ်ပျိုမေ
- ၁၁း၀၅ Star တို့ရဲ့လက်ရာ
- ၁၁း၃၀ MRTV-4 ရုပ်သံဇာတ်လမ်းတွဲ "အသက်ကရေးရယ်ရှည်စေလို" (အပိုင်း-၄၇+၄၈)
- ၂း၂၀ မြန်မာရုပ်သံဇာတ်လမ်းတွဲ "ကံကံ၏အကျိုး" [အမှောင်ဖုံးသွားသော ကောင်းကင်ပြာ (အပိုင်း-၃)]
- ၃း၀၀ MRTV-4 ရုပ်သံဇာတ်လမ်းတွဲ "ထာဝရချစ်သူသည်သာ" (အပိုင်း-၆)
- ၃း၅၀ Fashion Week
- ၄း၃၀ ၂၀၁၅ ခုနှစ်ရုံတင် ဇာတ်ကားများအား ပြန်လည်ခံစားခြင်း
- ၆း၁၀ Health Fix
- ၆း၁၅ MRTV-4 ရုပ်သံဇာတ်လမ်းတွဲ "ထာဝရချစ်သူသည်သာ" (အပိုင်း-၇)
- ၇း၂၅ Let's Talk
- ၈း၀၅ မြန်မာရုပ်သံဇာတ်လမ်းတွဲ "ကံကံ၏အကျိုး" [စိတ်၏စေရာ(အပိုင်း-၁)]
- ၉း၀၀ MRTV-4 ရုပ်သံဇာတ်လမ်းတွဲ "အိမ်ရှင်မတို့ချစ်စကား" (အပိုင်း-၅၆)
- ၉း၄၀ MRTV-4 ရုပ်သံဇာတ်လမ်းတွဲ "အသက်ကလေးရယ်ရှည်စေလို" (အပိုင်း-၄၉+၅၀)
- ၁၁း၁၀ Forever Music Tribute ထူးအိမ်သင်(အပိုင်း-၄)
- ၀၀း၅၀ MRTV-4 Stage
- ၁း၂၀ World of Knowledge (Don't Tell My Mother Indonesia)

ယူရိုပါလိဂ်သမိုင်းတွင် ပရိသတ်အင်အား စံချိန်တင်ခဲ့သည့် မန်ယူ-လီဗာပူးပွဲ

မန်ယူနှင့် လီဗာပူးတို့ မန်ယူ၏အိမ်ကွင်း အိုးထရက်ဖို့ဒ်၌ ယှဉ်ပြိုင်ခဲ့သည့် ယူရိုပါလိဂ်၁၆သင်းအဆင့် (ဒုတိယအကျော့)ပွဲစဉ်တွင် ပရိသတ်အင်အား ၇၀၀၀၀ ကျော် လာရောက်အားပေးခဲ့ရာ ယင်းအင်အားမှာ ယူရိုပါလိဂ်သမိုင်းတွင် စံချိန်သစ်တစ်ရပ်ဖြစ်ခဲ့ကြောင်း သိရသည်။ မန်ယူနှင့် လီဗာပူးတို့သည် အင်္ဂလန်ဘောလုံးသမိုင်းတွင် အစဉ်အလာအကြီးမားဆုံး ပြိုင်ဘက်အသင်းများဖြစ်နေရာ မန်ယူအိမ်ကွင်းတွင် ကစားခဲ့သည့်ပွဲစဉ်တွင် ပရိသတ် ၇၅၁၈၀ လာရောက်အားပေးခဲ့ကြခြင်းဖြစ်သည်။ မန်ယူအသင်းသည် ယင်းပွဲစဉ်တွင် လီဗာပူးအား တစ်ဂိုးစီ သရေရလဒ်သာ ကစားနိုင်ခဲ့ပြီးနောက် နှစ်ကျော့ပေါင်းရလဒ် သုံးဂိုး-တစ်ဂိုးဖြင့် ပြိုင်ပွဲမှ ထွက်ခွာခဲ့ရသည်။

ပြီးခဲ့သည့်နှစ်ဘောလုံးရာသီတွင် ဒိုင်နမိုကိဗ်နှင့် အဲဗာတန်အသင်းတို့ ယှဉ်ပြိုင်ခဲ့သော ယူရိုပါလိဂ်ပွဲစဉ်တွင် ကိဗ်မြို့၌ ပရိသတ်အင်အား ၆၇၅၅၃ဦး လာရောက်အားပေးခဲ့သော်လည်း ယခုမန်ယူ-လီဗာပူးပွဲ ပရိသတ်အင်အားမှာ ယင်းစံချိန်ထက် ၁၀၀၀၀ နီးပါး ကျော်လွန်သွားခဲ့ခြင်းဖြစ်သည်။ ယခုနှစ်အတွင်း ယှဉ်ပြိုင်ခဲ့သည့် ဒေါ့မွန်-စပါး၊ ဒေါ့မွန်-ပေါ်တိုတို့၏ ယူရိုပါလိဂ်ပွဲစဉ်များကိုလည်း ပရိသတ် ၆၀၀၀၀ ကျော် လာရောက်အားပေးခဲ့ကြကြောင်း ယူအီးအက်ဖ်အေဝက်ဘ်ဆိုက်မှ ထုတ်ပြန်ကြေညာခဲ့သည်။ **(မေလှဲ့သင်း)**

ယူရိုပါလိဂ်ပွဲစဉ်များတွင် ပရိသတ်အများဆုံးလာရောက်အားပေးသည့် ပွဲစဉ်များ

စဉ်	ပရိသတ်အင်အား	ပွဲ	ရက်စွဲ	ပွဲစဉ်
၁	၇၅၁၈၀	မန်ယူ၁-၁လီဗာပူး	၁၇-၃-၂၀၁၆	၁၆သင်းအဆင့်ရှုံးထွက်
၂	၆၇၅၅၃	ဒိုင်နမိုကိဗ်၅-၂အဲဗာတန်	၁၉-၃-၂၀၁၅	၁၆သင်းအဆင့်ရှုံးထွက်
၃	၆၇၃၂၈	မန်ယူ၁-၂အေဂျက်စ်	၂၃-၂-၂၀၁၂	၃၂သင်းအဆင့်ရှုံးထွက်
၄	၆၅၈၅၁	ဒေါ့မွန်၂-၀ပေါ်တို	၁၈-၂-၂၀၁၆	၃၂သင်းအဆင့်ရှုံးထွက်
၅	၆၅၈၄၈	ဒေါ့မွန်၃-၀စပါး	၁၀-၂-၂၀၁၆	၁၆သင်းအဆင့်ရှုံးထွက်

မတ် ၁၉/၂၀ ရက် ယှဉ်ပြိုင်ကစားမည့် ပွဲစဉ်များ

ပရီမီယာလိဂ် ပွဲစဉ်(၃၁)

အဲဗာတန် - အာဆင်နယ် ည-၇း၁၅
ခရစ္စတယ်ပဲလေ့စ် - လက်စတာ ည-၉း၃၀
ဝက်ဘရွန်း - နော့ဝှစ်ချ် ည-၉း၃၀
ဝက်ဖို့ဒ် - စတုတ် ည-၉း၃၀
ချယ်လ်ဆီး - ဝက်စ်ဟမ်း ည-၉း၃၀
ဆွမ်ဆီး - ဗီလာ ည-၁၂း၀၀

လာလီဂါ ပွဲစဉ်(၃၀)

စပို့တင်းဂီဂျွန် - အက်သလက် ည-၉း၃၀
ဆိုစီဒက် - လက်စ်ပါးမက်စ် ည-၁၁း၄၅
ဂရန်နာဒါ - ဗယ်လက်ကာနို ည-၁၁း၄၅
ဒီပို့တီပို - လီဗန်တေး နံနက်-၂း၀၀
ဘက်တစ် - မာလာဂါ နံနက်-၃း၃၅

စီးရီးအေ ပွဲစဉ်(၃၀)

အမ်ပိုလီ - ပါလာမို ည-၁၁း၃၀
ရိုးမား - အင်တာမီလန် နံနက်-၂း၁၅

ဘွန်ဒက်လီဂါ ပွဲစဉ်(၂၇)

ဝုဖ်ဘတ် - ဒမ်စတက် ည-၉း၀၀
ဟမ်းဘတ် - ဟော့ဖန်ဟိမ်း ည-၉း၀၀
ဝါဒါဘရီမင် - မိန့်ဇ် ည-၉း၀၀
ကိုလုံး - ဘိုင်ယန်မြူးနစ် ည-၉း၀၀
ဟာသာဘာလင် - အင်ဂေါ့စတက် ည-၉း၀၀
ဖရန့်ဖတ် - ဟန်နိုဗာ ည-၁၂း၀၀

ပြင်သစ် လီဂူး(၁) ပွဲစဉ်(၃၁)

စိန့်အက်တီယန် - မောင့်ပယ်လီယာ ည-၁၀း၃၀
အန်ဂါးစ် - လိုရီယန့် နံနက်-၁း၃၀
လိုင်လီ - တူးလော့စ် နံနက်-၁း၃၀
ကိန်း - ထရွိုင်ယက်စ နံနက်-၁း၃၀
ရိမ်းစ် - ဂူအင်ဂမ့် နံနက်-၁း၃၀
လီယွန် - နန့်တက်စ် နံနက်-၂း၃၀

မောင်မောင်ဇော်

ချန်ပီယံလိဂ်နှင့် ယူရိုပါလိဂ် ကွာတားဖိုင်နယ်ပွဲစဉ်များ မဲခွဲဆုံးဖြတ် နည်းပြဂျာဂန်ကလော့ အသင်းဟောင်းဒေါ့မွန်နှင့် ပြန်ရင်ဆိုင်ရမည်

ချန်ပီယံလိဂ်နှင့် ယူရိုပါလိဂ် ကွာတားဖိုင်နယ်ပွဲစဉ်များကို မတ် ၁၈ ရက်တွင် မဲခွဲဆုံးဖြတ်လိုက်ပြီဖြစ်သည်။

ထိုသို့ မဲခွဲဆုံးဖြတ်ခဲ့ရာတွင် မန်စီးတီးအသင်းသည် ၎င်းတို့၏ ပထမဆုံးသော ချန်ပီယံလိဂ်ကွာတားဖိုင်နယ်အဆင့်ပွဲစဉ်တွင် ပြင်သစ်ပထမတန်းချန်ပီယံ ပီအက်စ်ဂျီအသင်းနှင့် ထိပ်တိုက်ရင်ဆိုင်ရမည်ဖြစ်သည်။

ပီအက်စ်ဂျီအသင်းသည် ပြင်သစ်ပထမတန်းပြိုင်ပွဲကို လွှမ်းမိုးထားနိုင်သည့်အသင်းဖြစ်ပြီး လေးနှစ်ဆက်တိုက် ဆုဖလားရရှိခဲ့သည့်အသင်းဖြစ်သည်။

ချန်ပီယံလိဂ်တွင် အင်္ဂလန်အသင်းများအနက် တစ်သင်းတည်းကျန်ရှိနေသည့် မန်စီးတီးအသင်းသည် ပြီးခဲ့သည့် ဘောလုံးရာသီနှစ်ရာသီက ချန်ပီယံလိဂ်တွင် ရှုံးနိမ့်ခဲ့သည့် နည်းပြဂွာဒီယိုလာ၏ ဘိုင်ယန်မြူးနစ်အသင်း၊ လက်ရှိချန်ပီယံလိဂ်ချန်ပီယံ ဘာစီလိုနာအသင်းတို့နှင့် ရှောင်လွှဲနိုင်ခဲ့ပြီဖြစ်သည်။

ဘာစီလိုနာအသင်းမှာ စပိန်လာလီဂါပြိုင်ဘက်အသင်းဖြစ်သည့် အက်သလက်တီကိုမက်ဒရစ်အသင်းနှင့် ယှဉ်ပြိုင်ကစားရမည်ဖြစ်သည်။ ဘာစီလိုနာအသင်းသည် စပိန်လာလီဂါတွင် အက်သလက်တီကိုမက်ဒရစ်အသင်းကို ရှစ်မှတ်အထိဖြတ်ထားနိုင်ခဲ့သည့် ပြည်တွင်းလိဂ်ပြိုင်ပွဲတွင် နှစ်ကျော့စလုံးအနိုင်ရရှိထားသည်။

ဘိုင်ယန်မြူးနစ်အသင်းမှာ ဘင်ဖီကာအသင်းနှင့်လည်းကောင်း၊ ရီးယဲလ်မက်ဒရစ် အသင်းသည် ဝုလ်ဖ်ဘတ်အသင်းနှင့် လည်းကောင်း ယှဉ်ပြိုင်ကစားရမည်ဖြစ်သည်။

အဆိုပါ ချန်ပီယံလိဂ်ကွာတားဖိုင်နယ်အဆင့် ပွဲစဉ်များကို ဧပြီ ၅ ရက်၊ ၆ ရက်တွင် ပထမအကျော့နှင့် ဧပြီ ၁၂ ရက်၊ ၁၃ ရက်တို့တွင် ဒုတိယအကျော့ယှဉ်ပြိုင်ကစားမည်ဖြစ်သည်။

ယူရိုပါလိဂ်ကွာတားဖိုင်နယ်အဆင့်တွင်မူ လီဗာပူးအသင်းသည် ဘွန်ဒက်လီဂါကလပ် ဒေါ့မွန်အသင်းနှင့် ထိပ်တိုက်တွေ့ဆုံနေပြီး လီဗာပူးအသင်းနည်းပြ ဂျာဂန်ကလော့မှာ အသင်းဟောင်း ဒေါ့မွန်အသင်းနှင့် ပြန်လည်ရင်ဆိုင်ရတော့မည်ဖြစ်သည်။

ဆီဗီလာအသင်းသည် စပိန်လာလီဂါပြိုင်ဘက် ဘီဘာအိုအသင်းနှင့် ထိပ်တိုက်တွေ့ဆုံနေပြီး ဆီဗီလာအသင်းမှာ သုံးနှစ်ဆက်တိုက်ယူရိုပါလိဂ်ဖလားရရှိမည့်အသင်းအဖြစ် ရေပန်းစားနေသည့်အသင်းဖြစ်သည်။

ဗီလာရီးယဲလ်အသင်းမှာ ချက်ကလပ် စပါတာပရက်အသင်းနှင့် ယှဉ်ပြိုင်ရမည်ဖြစ်ပြီး ပေါ်တူဂီကလပ် ဘရာဂါအသင်းမှာမူ ယူကရိန်းကလပ် ရှက်ခ်တာဒိုးနက်စ်ခ်အသင်းနှင့် ထိပ်တိုက်ရင်ဆိုင်ရမည်ဖြစ်သည်။

ယူရိုပါလိဂ်ကွားတားဖိုင်နယ်အဆင့်ပွဲစဉ်များကို ဧပြီ ၇ ရက်နှင့် ၁၄ ရက်တို့တွင် ယှဉ်ပြိုင်ကစားမည်ဖြစ်ကြောင်း သိရသည်။ **(ငွေကြယ်)**

စပါးအသင်း ယူရိုပါလိဂ်မှ ထွက်ခဲ့ပြီးနောက် ပရီမီယာလိဂ်ဖလားကို တွန်းအားပေးရန် ဒိုင်ယာတောင်းဆို

စပါးအသင်းသည် ယူရိုပါလိဂ်ပြိုင်ပွဲတွင် ဒေါ့မွန်အသင်းအား ရှုံးနိမ့်ကာ (၁၆)သင်းအဆင့်ဖြင့်ပင် ပြိုင်ပွဲမှ ထွက်ခဲ့ရပြီး ထိုသို့ထွက်ခဲ့ရပြီးနောက် ပရီမီယာလိဂ်ဖလားရရှိရေး တွန်းအားပေးရန် စပါးအသင်းအား ကွင်းလယ်ကစားသမား ဒိုင်ယာက တိုက်တွန်းပြောကြားလိုက်သည်။

စပါးအသင်းသည် လက်ရှိပရီမီယာလိဂ်အမှတ်ပေးဇယားတွင် ထိပ်ဆုံး၌ ဦးဆောင်နေသည့် လက်စတာစီးတီးအသင်း၏အောက် ငါးမှတ်အကွာ ရမှတ် ၅၈ မှတ်ဖြင့် အဆင့်(၂)နေရာတွင် ရပ်တည်လျက်ရှိပြီး ပရီမီယာလိဂ် ပွဲစဉ် (၃၁)အဖြစ် ဘုန်းမောက်အသင်းနှင့် ယှဉ်ပြိုင်ကစားရမည်ဖြစ်သည်။

နည်းပြပိုချက်တီနို၏ စပါးအသင်းသည် ဒေါ့မွန်အသင်းနှင့် ကစားခဲ့သည့် ယူရိုပါလိဂ်(၁၆)သင်းအဆင့် ပထမအကျော့တွင် သုံးဂိုး-ဂိုးမရှိဖြင့်လည်းကောင်း၊ ဒုတိယအကျော့တွင် နှစ်ဂိုး-တစ်ဂိုးဖြင့်လည်းကောင်း နှစ်ကျော့ပေါင်းရလဒ် ငါးဂိုး-တစ်ဂိုးဖြင့် ရှုံးနိမ့်ခဲ့ပြီးနောက် ယူရိုပါလိဂ်ပြိုင်ပွဲမှ ထွက်ခဲ့ရခြင်းဖြစ်သည်။

ထို့ကြောင့် ကွင်းလယ်ကစားသမားဒိုင်ယာက အမှတ်ပေးဇယားထိပ်တွင် ငါးမှတ်အကွာဖြင့် ရပ်တည်နေသည့် လက်စတာစီးတီးအသင်းကို အမီလိုက်ကာ ပြည်တွင်းလိဂ်ဖြစ်သည့် ပရီမီယာလိဂ်ဖလားရရှိအောင် စွမ်းဆောင်သွားကြရန် စပါးအသင်းအား တိုက်တွန်းလိုက်ခြင်းဖြစ်သည်။ **(ငွေကြယ်)**

ကြယ်ပွင့်ကစားသမား ငါးဦးအထိရောင်းချရန် စီစဉ်နေသည့် ချယ်လ်ဆီး

ချယ်လ်ဆီးအသင်းသည် ကွန်တီနည်းပြသစ်ဖြစ်လာလျှင် နွေဈေးကွက်အတွင်း ကစားသမားငါးဦးအထိရောင်းချရန် စီစဉ်နေကြောင်း Soccer Lens ဒေါ့ကွန်းက ဖော်ပြသည်။ ချယ်လ်ဆီးအသင်းနှင့် ကွန်တီတို့ကြား သဘောတူညီမှုအား တရားဝင်ထုတ်ပြန်ခြင်းမရှိခဲ့သော်လည်း ယူရို-၂၀၁၆ ပြိုင်ပွဲအပြီးတွင် ကွန်တီအနေဖြင့် ချယ်လ်ဆီးအသင်းအား ပြောင်းလဲတာဝန်ယူတော့မည်ဖြစ်ကြောင်း သိရသည်။ ကွန်တီက ချယ်လ်ဆီးအသင်းလူစာရင်းအား အကြီးအကျယ်ပြောင်းလဲရန် ရည်ရွယ်ချက်မရှိဘဲ ကစားသမား ငါးဦးကိုသာရောင်းချပြီး ယင်းနေရာတွင် လိုအပ်သည့်အင်အား အစားထိုးပြန်လည်ဖြည့်ဆည်းရန် ဆန္ဒရှိနေခြင်းဖြစ်သည်။

ကွန်တီသည် ဗဟိုကွင်းလယ်လူနှစ်ဦး၊ ဗဟိုနောက်ခံလူတစ်ဦး၊ ဘယ်နောက်ခံလူတစ်ဦးနှင့် တိုက်စစ်မှူး တစ်ဦးအားခေါ်ယူရန် ဆန္ဒရှိနေကြောင်း သတင်းရင်းမြစ်များက အတိအကျဖော်ပြခဲ့ကြသည်။ ရောင်းချမည့်ကစားသမား ငါးဦးမှာ အိုင်ဗန်နိုဗစ်ချ်၊ ဂျွန်အိုဘီမီခေးလ်၊ အေဒင်ဟာဇက်၊ အော်စကာနှင့် လိုရစ်ရီမီတို့ဖြစ်သည်။

လာမည့်နွေတွင် ဂျွန်တယ်ရီမှာ ချယ်လ်ဆီးမှ ထွက်ခွာရန်သေချာနေပြီး အခြားနောက်ခံလူများဖြစ်သည့် ဂယ်ရီကာဟေးလ်၊ ဘာဘာရာမန်၊ ဆီဇာ၊ ဇူးမားတို့အား အသင်းတွင် ဆက်လက်ရှိစေရန် ကွန်တီက စီမံထားပြီးဖြစ်သည်။ထို့ကြောင့် အိုင်ဗန်နိုဗစ်အား အသင်း၏အရောင်းစာရင်းတွင် ထည့်သွင်းနိုင်ကြောင်း သိရသည်။

မီခေးလ်မှာမူ ကွန်တီ၏ နည်းစနစ်နှင့် အံဝင်မှုမရှိသည့် ကစားသမားဖြစ်ပြီး ဟာဇက်ကိုလည်း ရီးယဲလ်မက်ဒရစ်အသင်းဘက်မှ မြင့်မားသော ပြောင်းရွှေ့ကြေးတစ်ရပ်ဖြင့် ကမ်းလှမ်းထားရာ ထုတ်ရောင်းမည့် ကစားသမားတစ်ဦးအဖြစ် သတ်မှတ်ထားပြီးဖြစ်သည်။

ကွန်တီသည် အော်စကာအား ၎င်းဂျူဗင်တပ်တွင်ရှိစဉ်က ခေါ်ယူရန် ကြိုးပမ်းခဲ့ဖူးသော်လည်း ယခုနှစ်ရာသီ အော်စကာ၏ခြေစွမ်းမှာ ဆိုးရွားလာသဖြင့် ယခုထက်ခြေစွမ်းမကျဆင်းမီ အမြန်ဆုံးထုတ်ရောင်းလိုခြင်းဖြစ်သည်။ တိုက်စစ်ကစားသမားများထဲတွင် လိုရစ်ရီမီ(သို့မဟုတ်) အငှားဖြင့် ခေါ်ယူထားသော ပါတိုတို့နှစ်ဦးထဲမှ တစ်ဦးကိုသာ အသင်းတွင် ဆက်လက်ရှိစေမည်ဖြစ်ပြီး ကော်စတာကိုမူ ကလပ်အသင်းတွင် ဆက်လက်ရှိစေရေးကြိုးပမ်းသွားရန် ကွန်တီက ဆန္ဒရှိနေခြင်းဖြစ်သည်။ **(မေလှဲ့သင်း)**

ရေတာရှည်မြို့နယ်တွင် ကုန်တင်ယာဉ်နှစ်စီး အရှိန်လွန်တိုက်မိ

ရေတာရှည် မတ် ၁၈

ပဲခူးတိုင်းဒေသကြီး ရေတာရှည်မြို့နယ် သာဂရမြို့ အင်ဒိုင်းကျေးရွာ အနီး ရန်ကုန်-မန္တလေးကားလမ်းတွင် ကုန်တင်ယာဉ်နှစ်စီး အရှိန်လွန်ကာ တိုက်မိမှု မတ် ၁၈ ရက် နံနက် ၄ နာရီခန့်က ဖြစ်ပွားခဲ့ကြောင်း သိရသည်။

ဖြစ်စဉ်မှာ ရန်ကုန်-မန္တလေးကားလမ်းအတိုင်း မြောက်မှတောင်သို့ ပဲအိတ်နှင့် စားအုန်းဆီများ တင်ဆောင်ကာ ကဝမြို့နယ် သက္ကလကျေးရွာနေ တင့်လွင်(၄၇)နှစ် မောင်းနှင်သည့် 3F/-- FUSO (၁၂) ဘီးကုန်တင်ယာဉ်နှင့် ဖွဲ့အိတ်များ တင်ဆောင်ပြီး မန္တလေးတိုင်းဒေသကြီး ပျော်ဘွယ်မြို့ ရွှေပြည်ရန်နိုင်ရပ်ကွက်နေ ဦးကြည်ဆွေ(၅၂)နှစ် မောင်းနှင်လာသော ထီလာ ဒီဇယ်(၁၂)ဘီးယာဉ်တို့သည် ရန်ကုန်-မန္တလေးကားလမ်း မိုင်တိုင်(၂၀၄/၁-၂) ကြားတွင် တိုက်မိခဲ့ကြရာ FUSO (၁၂) ဘီးကုန်တင်ယာဉ်၏ ဦးခေါင်းပိုင်းကြေမွပျက်စီးပြီး ထီလာ (၁၂)ဘီးကုန်တင်ယာဉ်၏ ဘေး ဘက်ခြမ်းတို့ ပျက်စီးသွားခဲ့ကြောင်း သိရသည်။

ဖြစ်စဉ်နှင့်ပတ်သက်၍ သာဂရနယ်မြေရဲစခန်းက အမှုဖွင့်အရေးယူဆောင်ရွက်ထားကြောင်း သိရသည်။

ကိုလွင်(ဆွာ)

အိမ်အကူအား ညှဉ်းပန်းနှိပ်စက်သူကို အမှုဖွင့်အရေးယူ

မန္တလေး မတ် ၁၈

အိမ်အကူမိန်းကလေးအား အိမ်ရှင်လင်မယားက နေ့စဉ်ညှဉ်းပန်းနှိုက်စက်နေကြောင်း မတ် ၁၆ ရက် Facebook လူမှုကွန်ရက်တွင်ပါရှိသော သတင်းနှင့်ပတ်သက်၍ ဖြစ်ရပ်မှန်သိရှိနိုင်ရန် မတ် ၁၆ ရက် မွန်းလွဲ ၁ နာရီခွဲက ချမ်းမြသာစည်မြို့နယ် အမှတ်(၁၁) နယ်မြေရဲစခန်းမှူး ရဲအုပ်ဝင်းဗိုလ်နှင့်အဖွဲ့သည် ချမ်းမြသာစည်မြို့နယ် (၆၃)လမ်း သဇင်လမ်းနှင့် ငုပြာလမ်းကြားရှိ (တ-၂/၉၀) နေအိမ်သို့ သွားရောက်စုံစမ်းရာ အိမ်ရှင်စိုင်းဝင်းအောင် (၃၂)နှစ်၊ ၎င်း၏ဇနီး မကြည်ကြည်လင်း (၃၅)နှစ်တို့နှင့် အတူ တန့်ယန်းမြို့နယ်မှ အိမ်အကူအဖြစ်လာရောက် လုပ်ကိုင်သူ မအေးနန်း(၁၄) နှစ်တို့အားတွေ့ရှိပြီး မအေးနန်း တွင် မျက်နှာကုတ်ခြစ်ဒဏ်ရာ၊ ယာနားနောက်၊ ဝဲလက်မောင်း ညိုမည်းဒဏ်ရာများ ရရှိထားသည်ကို တွေ့ရှိခဲ့သည်။

ထို့ကြောင့် မအေးနန်းအား မြို့သစ်(၁)ရပ်ကွက် အုပ်ချုပ်ရေးမှူးရုံးသို့ ခေါ်ယူစစ်မေးရာ မအေးနန်းသည် လွန်ခဲ့သည့် နှစ်နှစ်ကျော်က ယင်းနေအိမ်တွင် အိမ်အကူအဖြစ်လုပ်ကိုင်လျက်ရှိကြောင်း၊ မကြည်ကြည်လင်းက ၎င်းပြောဆိုခိုင်းထားသည့် အလုပ်ကိစ္စများအား နေ့စဉ်ပြန်မေးလေ့ရှိပြီး မှားယွင်းပြုလုပ်ပြောမိပါက ပါးလိမ်ဆွဲခြင်း၊ လက်သည်းဖြင့် ကုတ်ခြစ်ခြင်း၊ တုတ်ဖြင့်ရိုက်ခြင်း၊ နားနောက်အား ထမင်းစားတူဖြင့် ထိုးခြင်းများပြုလုပ်လေ့ရှိပြီး ပတ်ဝန်းကျင်အား အဆက်အသွယ်မပြုလုပ်ရန် ပြောဆိုလေ့ရှိကြောင်း၊ မတ် ၁၄ ရက် နံနက် ၉ နာရီခွဲက ခိုင်းသည့်အလုပ်အား မှားယွင်းပြောမိသဖြင့် တံမြက်စည်းကြမ်းဝါးရိုးဖြင့် ဝဲလက်မောင်းအား အကြိမ်ကြိမ်ရိုက်ခဲ့ကြောင်း သိရသဖြင့် မအေးနန်းအား ဆေးစာဖြင့်မန္တလေးဆေးရုံကြီးသို့ ပို့ဆောင်ကုသခဲ့သည်။

ဖြစ်စဉ်နှင့်ပတ်သက်၍ အိမ်အကူမအေးနန်းအား ဒဏ်ရာများရရှိအောင် ညှဉ်းပန်းနှိပ်စက်သူ မကြည်ကြည်လင်းအား အမှတ်(၁၁)နယ်မြေရဲစခန်းက အမှုဖွင့်စစ်ဆေးလျက်ရှိကြောင်းသိရသည်။

(သီဟကိုကို)

ကွန်ဟိန်းမြို့နယ်နှင့် ဖားကန့်မြို့တို့တွင် စိတ်ကြွရူးသွပ်ဆေးပြားနှင့် ဘိန်းစိမ်းများ သိမ်းဆည်းရမိ

နေပြည်တော် မတ် ၁၈

မူးယစ်တပ်ဖွဲ့စု (၂၇) လွိုင်လင်နှင့် နယ်မြေခံရဲတပ်ဖွဲ့ဝင်များ ပါဝင်သော ပူးပေါင်းအဖွဲ့သည် မတ် ၁၅ ရက်က ကွန်ဟိန်းမြို့နယ် တာကော်တံတား ပူးပေါင်းစစ်ဆေးရေး စခန်းတွင် သန်းအောင် မောင်းနှင်လာသည့် 9I/---- HILUX VIGO၊ မော်တော်ယာဉ်ကိုရှာဖွေရာ ယာဉ်ဘော်ဒီကြမ်းခင်း အံ့ဝှက်အတွင်းမှ စိတ်ကြွရူးသွပ်ဆေးပြား ၈၁၆၀၀၀ သိမ်းဆည်းရမိသဖြင့် သန်းအောင် (၄၂)နှစ်အား မူးယစ်ဆေးဝါးနှင့် စိတ်ကိုပြောင်းလဲစေသော ဆေးဝါးများ ဆိုင်ရာဥပဒေအရ အရေးယူထားကြောင်း သိရသည်။

အလားတူ မတ် ၁၅ ရက်က မူးယစ်တပ်ဖွဲ့စု(၃)မိုးညှင်းမှ တပ်ဖွဲ့ဝင်များပါဝင်သော ပူးပေါင်းအဖွဲ့သည် ဖားကန့်မြို့ ငှက်ပျောတောရပ်ကွက် မိုးညှင်းခေါက်ဆွဲဆိုင်ရှေ့ လမ်းမပေါ်တွင်တွေ့ရှိသူ မခင်ဝင်းကြိုင်အား ရှာဖွေရာ ၎င်းလွယ်ထားသည့် လွယ်အိတ်အတွင်းမှ ဘိန်းစိမ်း ၄ ဒသမ ၂ ကီလို သိမ်းဆည်းရမိသဖြင့် မခင်ဝင်းကြိုင် (၄၄)နှစ်အား မူးယစ်ဆေးဝါးနှင့် စိတ်ကိုပြောင်းလဲစေသော ဆေးဝါးများဆိုင်ရာဥပဒေအရ အရေးယူထားကြောင်း သိရသည်။

သန်းအောင်အား သိမ်းဆည်းရမိ မူးယစ်ဆေးဝါးများနှင့် အတူ တွေ့ရစဉ်။

(ကြေးမုံ)

ခါတ်လိုက်သူအားဝင်ဆွဲရာမှ သေဆုံး

မန္တလေး မတ် ၁၈

မန္တလေးဆေးရုံကြီးသို့ ခါတ်လိုက်၍သေဆုံးနေသောအမျိုးသမီးတစ်ဦး ရောက်ရှိလာကြောင်း သတင်းအရ အောင်မြေသာစံမြို့နယ် အမှတ်(၂) နယ်မြေရဲစခန်းမှူးရဲအုပ်ဇော်ဝင်းမိုးနှင့်အဖွဲ့က မတ် ၁၆ ရက် ညနေ၆နာရီခွဲခန့်တွင် သွားရောက်စစ်ဆေးခဲ့သည်။

စစ်ဆေးချက်အရ သေဆုံးသူမှာ အောင်မြေသာစံမြို့နယ် အိုးဘိုရွှေကျောင်းရပ်ကွက်နေ မသဲစုမိုး(၂၆)နှစ်ဖြစ်ကြောင်းသိရပြီး ညီမဖြစ်သူ မပိုးသော်တာ ရေတင်ရန် မော်တာအား ရေချူနေစဉ် ခါတ်လိုက်သည်ကို ဝင်ရောက်ဆွဲရာတွင် အနီးရှိရေဘုံ ပိုင်သံတိုင်အားကိုင်မိရာမှ ထပ်မံခါတ်လိုက်ခံရ၍ မပိုးသော်တာနှင့် မသဲစုမိုးတို့နှစ်ဦးအား မန္တလေးဆေးရုံကြီးသို့တင်ပို့စဉ် မသဲစုမိုးမှာသေဆုံးသွားကြောင်း သိရသည်။

မောင်ပြည်သူ(မန္တလေး)

ဖဲလောင်းကစားပြုလုပ်သူများအား အရေးယူ

နေပြည်တော် မတ် ၁၈

ပဲခူးတိုင်းဒေသကြီး ပေါင်းတည်မြို့ မင်းကွက်(၃)ရပ်ကွက်နေ ဦးမြင့်အောင် (၆၃)နှစ်၏နေအိမ်တွင် ဖဲလောင်းကစားပြုလုပ်နေကြောင်းသတင်းအရ ပေါင်းတည်မြို့မရဲစခန်းမှ တပ်ဖွဲ့ဝင်များက မတ် ၁၆ ရက် ညနေ ၄ နာရီခွဲခန့်တွင် သွားရောက်ဖမ်းဆီးခဲ့သည်။

ထိုသို့ဖမ်းဆီးရာ နေအိမ်နောက်ဖေး၌ ဖဲလောင်းကစားပြုလုပ်နေသည့် အိမ်ရှင် ဦးမြင့်အောင်၊ တစ်ရပ်ကွက်တည်းနေ ဦးကြယ်(၇၈)နှစ်၊ မနွယ်နီ(၃၅)နှစ်နှင့် ဈေး(၁)ရပ်ကွက်နေ ဦးခင်လှ(၆၉)နှစ်တို့အား ဖဲလောင်းကစားရာတွင် အသုံးပြုသည့် ဆက်စပ်ပစ္စည်းများ၊ လောင်းကြေးငွေကျပ် ၃၀၀၀၀ တို့နှင့်အတူ တွေ့ရှိဖမ်းဆီးရမိခဲ့သဖြင့် ဦးမြင့်အောင်ပါ လေးဦးအား ပေါင်းတည်မြို့မရဲစခန်းက လောင်းကစားဥပဒေဖြင့် အမှုဖွင့်အရေးယူထားကြောင်း သိရသည်။

(ကြေးမုံ)

ပြန်ကြားရေးဝန်ကြီးဌာန
ပုံနှိပ်ရေးနှင့် ထုတ်ဝေရေးဦးစီးဌာန
အိတ်ဖွင့်တင်ဒါလျှောက်လွှာခေါ်ယူခြင်း

၁။ ပြန်ကြားရေးဝန်ကြီးဌာန၊ ပုံနှိပ်ရေးနှင့် ထုတ်ဝေရေးဦးစီးဌာနရှိ ရန်ကုန်ပုံနှိပ်စက်ရုံများ၊ အထက်မြန်မာပြည်အစိုးရပုံနှိပ်စက်ရုံ(မန္တလေး)နှင့် နေပြည်တော်ပုံနှိပ်စက်ရုံတို့မှ ထွက်ရှိသော အသုံးမပြုတော့သည့် ဘေးထွက်ပစ္စည်းဟောင်းများကို အိတ်ဖွင့်တင်ဒါစနစ်ဖြင့် ရောင်းချပါမည်။
၂။ ရန်ကုန်ပုံနှိပ်စက်ရုံများ၊ အထက်မြန်မာပြည် အစိုးရပုံနှိပ်စက်ရုံ(မန္တလေး)နှင့် နေပြည်တော်ပုံနှိပ်စက်ရုံ(ဇေယျာသီရိ)တို့မှ အသုံးမပြုတော့သည့် ဘေးထွက်ပစ္စည်းဟောင်းများ၏ အိတ်ဖွင့်တင်ဒါပုံစံလျှောက်လွှာနှင့်စည်းကမ်းချက်များကို ၁၈-၃-၂၀၁၆ရက်မှ ၂၄-၃-၂၀၁၆ရက်ထိ နေ့စဉ် ၉း၃၀ နာရီမှ ညနေ ၄း၀၀ နာရီအတွင်း ဝယ်ယူနိုင်ပြီး တင်ဒါပိတ်မည့်ရက်နှင့်အချိန်မှာ ၂၄-၃-၂၀၁၆ရက် ညနေ ၄း၀၀ နာရီဖြစ်ပါသည်။
၃။ သတ်မှတ်အချိန်ထက်ကျော်လွန်သောတင်ဒါများကို ထည့်သွင်းစဉ်းစားမည်မဟုတ်ပါ။ အသေးစိတ်အချက်အလက်များကိုသိရှိလိုပါက ဖုန်း-၀၁-၂၅၁၉၀၈၊ ၀၂-၆၂၉၃၂၊ ၀၆၇-၄၁၂၂၀၈ ထံသို့ ရုံးချိန်အတွင်း ဆက်သွယ်စုံစမ်းမေးမြန်းနိုင်ပါသည်။

အိတ်ဖွင့်တင်ဒါခေါ်ယူစိစစ်ရောင်းချရေးအဖွဲ့
ပုံနှိပ်ရေးနှင့်ထုတ်ဝေရေးဦးစီးဌာန
ပြန်ကြားရေးဝန်ကြီးဌာန
အမှတ်(၂၂၈)၊ သိမ်ဖြူလမ်း၊ ဗိုလ်တထောင်မြို့နယ်၊ ရန်ကုန်မြို့။

ရွှေထီပ်တန်း စားတည်းငြိမ်းခရီးစဉ်များ
• ရွှေစက်တော်၊ တကျိုင်းတာ၊ နယ်မြှက် ကျောင်းတော်ရာ၊ မကွေးမြသလွန်
• အထောင်တော်ကာသပ၊ မန္တလေး၊ ပြင်ဦးလွင်၊ စစ်ကိုင်း၊ မုံရွာ
• တောင်ကြီး၊ အင်းလေး၊ ပင်းတယ၊ ထန့်ဆန်း၊ ရွှေတော်တကျူ
• ထားဝယ်ရှင်ကိုးရှင်၊ မောင်းမကန်၊ မျှော်ရစ်၊ ကလောင်ပုံးကျွန်း
• ပုဂံ၊ ပုပ္ပါး၊ ရွှေဆံတော်လေဘူ၊ ပုဏ္ဏူ၊ ပြည်ပိမ်ဖြည့်
ချောင်းသာ နေ့စဉ်
ငွေဆောင် နေ့စဉ်
01-701015, 09-5403844, 09-5044830

ပျောက်ဆုံး ကျွန်မ ဖူးဝေအောင်[၁၂/စခန(နိုင်)၀၇၃၄၄၈]၏ နိုင်ငံကူးလက်မှတ်မှာ ပျောက်ဆုံးသွားပါသဖြင့် တွေ့ရှိပါက အကြောင်းကြားပေးပါရန်။
မဖူးဝေအောင်
Ph:09-43030181

Smart & Beauty
အမျိုးသမီးဝတ်သီးသန့် အပ်ချုပ်သင်တန်း
ခေတ်မီပြီး စမတ်ကျကျဝတ်ချင်သူအမျိုးသမီးများအတွက် အခြေခံပိုင်ပိုင်ဖြင့် ကိုယ်တိုင်တီထွင်ချုပ်လုပ်နိုင်စေရန် ဖွင့်လှစ်လိုက်ပါသည်။
သင်တန်းကြေး - (ပညာဒါနအဖြစ် ၆၀၀၀၀ိ/-)
သင်တန်းကာလ - ၂ လ
၃-၄-၂၀၁၆ (တနင်္ဂနွေနေ့) သင်တန်းစမည်။
စနေ၊ တနင်္ဂနွေ သီးသန့်တန်းခွဲရှိသည်။
အမှတ်(၁၅၄)၊ မြေညီ(A)၊ စံပြ(၄)လမ်း၊ (စံပြဈေးကြီးရှေ့)၊ စံပြရပ်ကွက်၊ သယ်န်းကျွန်းမြို့နယ်၊ ရန်ကုန်။
(သံသုမာလမ်းဘက်၊စံပြဈေးကြီးရှေ့ရှိစံပြ(၄)လမ်းထဲသို့ဝင်လာပါ)
Ph : 09 450962199

တန်မှတန် အမြန်ရောင်းမည်
ပေ(၁၂½×၅၀)
မြေညီထပ် ပြင်ပြီး အသင့်နေနိုင်
သမာဓိ၃လမ်း၊ သယ်န်းကျွန်း
ဖုန်း-၀၉-၅၀၄၅၈၈၄၊ ၀၉-၅၁၉၈၃၉၃
သိန်း-၃၀၅(ညှိနှိုင်း)

ကန့်ကွက်နိုင်ကြောင်းကြော်ငြာ
မရမ်းကုန်းမြို့နယ်၊ မြေတိုင်းရပ်ကွက်အမှတ် -၂၄/သမိုင်း၊ မြေကွက်အမှတ်-၁၁၈၏အစိတ်အပိုင်း မြေကွက်တည်နေရာအမှတ်(၅၆)၊ မင်းဓမ္မလမ်း၊ ဦးဘထွန်းအမည်ပေါက် H လိုင်စင်မြေအား အမည်ပေါက် ဦးဘထွန်းကွယ်လွန်သဖြင့် ၎င်း၏ဇနီး ဖြစ်သူ ဒေါ်မြကြည်ထံမှ အရပ်ကတိအရောင်းအဝယ်စာချုပ်(၆-၃-၁၉၉၃)ဖြင့် ဦးအေးကျော်မှ ပိုင်ဆိုင်လာပြီး ဦးအေးကျော်ထံမှ အရပ်ကတိအရောင်းအဝယ်စာချုပ်(၇-၁၀-၂၀၀၀)ရန်ကုန်အနောက်ပိုင်းခရိုင်တရားရုံးတရားမကြီးမှုအမှတ်(၉၃/၂၀၀၂) ဇာရီမှုအမှတ်(၆၁/၂၀၀၂)တို့ဖြင့် ဦးညိုအောင်မှပိုင်ဆိုင်လာပါသည်။ ဦးညိုအောင်၏ GP (၁၂၄၉၈/၂၀၁၅)၇-၁၂-၂၀၁၅ရရှိသူ ဦးကိုကိုအောင်ဌေးထံမှအရပ်ကတိအရောင်းအဝယ်စာချုပ်(၂၂-၁၂-၂၀၁၅)ဖြင့် ဦးဝင်းအောင်၅/ကဘလ(နိုင်)၁၉၁၂၀၀မှပိုင်ဆိုင်လာပြီး အရပ်ကတိအရောင်းအဝယ်စာချုပ် တရားရုံး အထောက်အထား၊ GP အထောက်အထားတို့ တင်ပြ၍ အထူးဝန်ဆောင်ခနှုန်းဖြင့် နှစ်(၆၀)မြေငှား စာချုပ်(ဂရန်)လျှောက်ထားလာရာ တရားဝင်ခိုင်လုံသော အထောက်အထားများဖြင့် ဤကြော်ငြာပါသည့်နေ့မှစ၍ (၇)ရက်အတွင်း ကန့်ကွက်နိုင်ပါကြောင်းနှင့် ကန့်ကွက်မှုမရှိပါက လုပ်ထုံးလုပ်နည်းအတိုင်း ဆက်လက်ဆောင်ရွက်ပေးမည်ဖြစ်ပါကြောင်း အသိပေးကြေညာအပ်ပါသည်။
မြို့ပြစီမံကိန်းနှင့်မြေစီမံခန့်ခွဲမှုဌာန
ရန်ကုန်မြို့တော်စည်ပင်သာယာရေးကော်မတီ

ကြေးမုံသတင်းစာတွင် လူမှုဘဝသရုပ်ဖော်ရသစာပေများကို အလျဉ်းသင့်သလို ဖော်ပြပေးလျက်ရှိပါသည်။ ထို့သို့ ဖော်ပြပေးရာတွင် စာဖတ်ပရိသတ်၏ နှလုံးသားတွင် စွဲထင်ကျန်ရစ်စေမည့် လူမှုဘဝဖြစ်ပျက်ပုံများကို ရသ ပေါ်လွင်အောင်ရေးသားကြသည့် ထင်ရှားသော စာရေးဆရာများအား ရွေးထုတ်ဖော်ပြပေးလျက်ရှိပါသည်။ ယခု အပတ်စဉ် စနေနေ့တိုင်းတွင် "ပြောလည်း ပြောချင်တယ်၊ ပြောလည်းမပြောရဲဘူး" ကဏ္ဍသစ်ကို ဖွင့်လှစ်၍ စာဖတ်ပရိသတ်အား အသိပညာမျှဝေပေးထားပါသည်။ ထိုကဏ္ဍတွင် စာရေးဆရာ ဆူဒိုနင်၏ လူမှုဘဝအထွေထွေအပေါ် ရှုမြင်ချက်များကို ကြေးမုံသတင်းစာဖတ်ပရိသတ်များ ပွင့်လင်းမြင်သာစွာ ဖတ်ရှုနိုင်ရန်အတွက် အပတ်စဉ်ဖော်ပြပေးခြင်းဖြစ်ပါသည်။ (စာတည်း)

ပြောလည်း ပြောချင်တယ်၊ ပြောလည်း မပြောရဲဘူး

လက်ပံသားတွေ ဓားနဲ့မချိုင်ကြပါနဲ့တော့

ဆူဒိုနင်

လူထုအော်သံ

စာအုပ်မျက်နှာစာ လူမှုမီဒီယာမှာ မတ်လ ၁၅ ရက်နေ့ မနက်မယ် တွေ့လိုက်ရတာလေး တစ်ခုက ကျွန်တော့်ကို နင့်ခနဲ ဖြစ်သွားစေပါတယ်။ အဲဒါကို ရေးပြီး တင်ထားသူက မတ်လ ၁၄ ရက် ည သန်းခေါင်ယံအချိန်မှာ တင်လိုက်ပုံပါပဲ။ ခေါင်းစဉ်က တာဝန်ရှိသူများ သိစေရန်ပါတဲ့။

သူ့စာလေးကို ဦးစွာ ဖတ်ကြည့်တော်မူပေးကြပါခင်ဗျား

၁-၃-၂၀၁၆ ရက်နေ့က ကျွန်တော်၏ကား (4F/4347 Honda Fit) အား ရန်ကုန်မြို့ရှိ မြင်သာ ကညနတွင် လိုင်စင်သက်တမ်းသွားတိုးပါသည်။

ကွန်ပျူတာဌာနတွင် အမှုစစ်လိုက်တော့ အမှုတစ်မှုရှိနေလို့သက်တမ်း တိုးမပေးဘူး၊ အဲ့ဒီအမှုကို ဖြေရှင်းပြီးမှ သက်တမ်းတိုးပေးလို့ ရမယ်ဟုပြောပါသည်။ အမှုကိုလည်း ဒီမှာ ရင်ဆိုင်လို့မရဘူး သက်တမ်း တိုးမပေးဖို့တားတဲ့မြို့ကို သွားရင်ဆိုင်ရမယ်ဟု ပြောပါသည်။

သက်တမ်းတိုးမပေးဖို့ တားတာက အမှတ် ၁၁၊ယာဉ်ထိန်း ဒုတိယရဲတပ်ဖွဲ့၊ မန္တလေး။ စာအမှတ် - ၁၀၄-မတရ (၂၁၆)/၂၀၀/ ၂၀၁၅ ခုနှစ် ၊ ဇွန်လ ၁၇ ရက်နေ့စွဲနဲ့ တိုင်းဒေသကြီးဦးစီးမှူး၊ ကညန ခရိုင်ရုံး၊ရန်ကုန်မြို့ကို လှမ်းတားတာပါ။

အမှုက. . . အရေးယူသည့် ပုဒ်မ - ယာဉ်လိုင်စင် အဝိုင်းမပါတဲ့အမှု၊ ယာဉ်မောင်းအမည် - ဦးစိုးသိန်း၊ ယာဉ်အမှတ် - 4F/4347(ယာဉ်အမျိုးအစား ရေးမထား)၊ ဖမ်းဆီးသည့်နေ့ - ၂၇-၅-၂၀၁၄ ၊ သိမ်းဆည်းသည့်လိုင်စင် - ခ။ မောင်း၊ သိမ်းဆည်းသည့်လိုင်စင်အမှတ် - ခ/၀၇၇၂၆/၀၂ဖြစ်ပါသည်။

အဖမ်းခံရသူက အမှုကို လာရင်မဆိုင်တော့ အဲ့ဒီအမှုကို ကျွန်တော် ဖြေရှင်းလိုက်ရပါသည်။ အမှုရင်ဆိုင်လိုက်ပြီး ယာဉ်မောင်းဖြစ်သူ ဦးစိုးသိန်းရဲ့ ယာဉ်မောင်းလိုင်စင် ကျွန်တော့်ထံတွင်ရှိနေပါသည်။ ပိုက်ဆံ ၆၀၀၀၀ ကျပ် အိတ်ထဲက အလကားနေရင်း ထွက်သွားပါသည်။

အလကားထွက်သွားတယ်လို့ ပြောရတာက အဲ့ဒီအမှုကို ကျွန်တော် ကိုယ်တိုင်ရော ကျွန်တော်နဲ့ ပတ်သက်သူများရော မကျူးလွန်ခဲ့ကြပါ။ ယာဉ် အဖမ်းခံရတဲ့ (ဦးစိုးသိန်း) ဆိုသူသည် ကျွန်တော်အသိမိတ်ဆွေတွေထဲမှာလည်း မရှိပါ။

ပြီးတော့ ၁၄-၅-၂၀၁၄ ရက်နေ့ ကားဝယ်ပြီးကတည်းက ယာဉ်လိုင်စင် အဝိုင်းသည် ကားပေါ်တွင် အမြဲတမ်း ရှိပါသည်။ ယာဉ်လိုင်စင် အဝိုင်းမပါ ဆိုတာ ဘယ်လိုမှမဖြစ်နိုင်ပါ။ (အမှုက ယာဉ်လိုင်စင် အဝိုင်းမပါတဲ့ အမှု)။

ပြီးတော့ ကားဖမ်းခံရတဲ့နေ့ ၂၇-၅-၂၀၁၄ ရက်နေ့ကကျွန်တော့်ကားက ပျဉ်းမနားမှာရှိနေတာပါ။ အဲ့ဒီတော့ ကျွန်တော် စဉ်းစားလို့ရတာက အဖမ်းခံရသော ဦးစိုးသိန်းသည် without ကား (လိုင်စင်မဲ့ ကား) ကို ကျွန်တော့်ကားနံပါတ် 4F/4347 တပ်၍စီးပါလိမ့်မည်။အဖမ်းခံရတော့ သူ့မှာအဝိုင်းမပါရှိပါဘူး။ အဲ့တော့ ယာဉ်ထိန်းက သူ့ရဲ့ ယာဉ်မောင်းလိုင်စင်ကိုပဲ သိမ်းထားလိုက်ပါတယ်။

ယာဉ်လိုင်စင် အဝိုင်းမပါသောယာဉ်ကို အဲ့ဒီလို ဘာမှမစစ်ဆေးဘဲ မောင်းလိုင်စင်လေးပဲ သိမ်းထားလိုက်လို့ ရပါသလား။ ယာဉ်ထိန်းဥပဒေမှာ အဲ့လိုလုပ်လို့ရသလား။ ကျွန်တော်မသိပါဘူး။ အဲ့ဒီလိုပဲ လိုင်စင်မဲ့ကားတွေကို ကျွန်တော့်နံပါတ်တပ်စီးပြီး အဖမ်းခံရတိုင်း ကျွန်တော်ကပဲ ဖြေရှင်းနေရမှာလား။

အဲ့ဒီလို ဘာမှမစစ်ဆေးဘဲ ယာဉ်မောင်းလိုင်စင်လေးပဲ သိမ်းမယ်ဆိုရင် ကျွန်တော်လည်း လိုင်စင်မဲ့ ကားပဲစီးပါတော့မည်။တွေ့တဲ့ နံပါတ်တစ်ခုတပ်၍စီးပါမည်။ အဖမ်းခံရရင် ယာဉ်မောင်းလိုင်စင် ပေးလိုက်ပါမည်။ အမှုကို သွားပြီး ရင်မဆိုင်တော့ပါ။နံပါတ်ပိုင်ရှင်က လိုင်စင်သက်တမ်းတိုးသောအခါ ဖြေရှင်းပေး ပါလိမ့်မည်။

သည်အမှုမှာ ကျွန်တော် မတရား ခံလိုက်ရတာပါ။ ဒါပေမယ့် ဘယ်လို ဖြေရှင်းရမလဲ ကျွန်တော်မသိပါဘူး။ သူငယ်ချင်းတစ်ယောက်က မန္တလေးက ဒုရဲမှူးကြီးတစ်ယောက်ရဲ့ ဖုန်းနံပါတ်ပေးပါတယ်။ ဆက်လိုက်တိုင်း ဆက်သွယ်မှု ဧရိယာပြင်ပပဲ ဖြစ်နေပါတယ်။ ဒါကြောင့် တာဝန်ရှိသူများ ဖတ်မိပါစေဆိုပြီး Facebook ပေါ်တွင်ရေးလိုက်ရပါသည်။

အမှုနှင့်ပတ်သက်သော ပုံများလည်း တင်ပေးလိုက်ပါတယ်။သူငယ်ချင်းတို့လည်း တာဝန်ရှိသူများ သိသွားအောင် Share ပေးကြဖို့ တောင်းဆိုလိုက်ပါရစေ။ အထက်ပါအကြောင်းအရာများသည် မှန်ကန်ကြောင်းသိသာစေရန် ကျွန်တော်၏ နာမည်၊ မှတ်ပုံတင်အမှတ်၊ နေရပ်လိပ်စာ၊ ဖုန်းနံပါတ်များ တစ်ပါတည်း ဖော်ပြလိုက်ပါတယ်။

ကျော်သူလွင်
၁/ရကန (နိုင်) ၀၃၇၄၁၉
အမှတ် ၁၁/၄၇ မောင်ခင်လမ်း၊ရွှေချီရပ်ကွက်
နေပြည်တော်ပျဉ်းမနား
ဖုန်း ၀၉၇၉xxxxxxx

(မူရင်းကို https://www.facebook.com/kyawthu.lwin.1/posts/1187170897974689 မှာ ကြည့်နိုင်ပါတယ်။)

လူမှုမီဒီယာမှာ တင်သမျှကို အမှန်လို့ မယုံကြည်ထိုက်ပေမယ့် သည်တစ်ခါ တင်ထားသူကတော့ ယာဉ်မောင်းလိုင်စင် ဓာတ်ပုံမိတ္တူ၊ သက်ဆိုင်ရာရုံးစာတွေရဲ့ ဓာတ်ပုံမိတ္တူများကို ပူးတွဲပြီး တင်ထားတာ ဖြစ်တဲ့အပြင် သူ့နာမည်၊ မှတ်ပုံတင်၊ နေရပ်လိပ်စာ၊ ဖုန်းနံပါတ်များကိုပါ တိတိကျကျ ဖော်ပြထားတာမို့ ဒါဟာ ဖြစ်ရပ်မှန်ပဲဆိုတာ ကွင်းခေါင်ခေါင်မှာ လယ်ထွန်စက် နီနီကြီး သွားနေသလို ထင်ရှားနေပါတယ်။

သည့်ထက် ပိုသေချာတာက ကျွန်တော်ကိုယ်တိုင် အဲဒါမျိုး ခံခဲ့ရဖူးလို့ပါပဲ။

ကိုယ်တွေ့

ကြာတော့ ကြာပါပြီ။ မရှိဘူးဆို ၈ နှစ်၊ ၉ နှစ်လောက်တောင် ရှိပြီထင်ပါရဲ့။ ကျွန်တော်လည်း မော်တော်ယာဉ် မှတ်ပုံတင်သက်တမ်းသွားတိုးတော့ အမှုရှိနေတယ်ဆိုပြီး သက်တမ်းတိုးလို့ မရပါဘူး။ အထက်ကစာကို ရေးသားခဲ့သူထက် ကံကောင်းတာက ကျွန်တော့်အမှုက ရန်ကုန်မှာတင်မို့ ၅၂ လမ်း ယာဉ်ထိန်းရုံးကိုပဲ သွားရပါတယ်။

ခက်တာက ကျွန်တော့်ကားက သိပ်မောင်းတဲ့ ကားမဟုတ်ဘူး။ ဘာအမှုမှလည်း ကျွန်တော့်မှာ မှတ်မှတ်ရရ မရှိဘူး။ မီးနီဝေးစွ၊ မီးဝါတောင် ကျွန်တော် ဖြတ်လေ့မရှိဘူး။ ကျွန်တော့်ကားဆိုတာကလည်း (အဲတုန်းက ကလေးတွေ အရွယ်မရောက်သေး၊ ကျွန်တော့် အိမ်သူကလည်း ဂျစ်ကားမို့ မမောင်းလေတော့) ကျွန်တော်ကလွဲလို့ တခြား မောင်းသူ မရှိ။

ဘာအမှုပါလိမ့်ဆိုပြီး ရဲစခန်းမှာ သွားစစ်လိုက်တော့ မှတ်တိုင်မဟုတ်တဲ့ နေရာမှာ လူအတင်အချ လုပ်လို့တဲ့။ မြတ်စွာဘုရား။ ကျွန်တော့်ကားက ကိုယ်ပိုင်ကားလေ၊ လိုင်းကား မဟုတ်ဘူးဆိုတော့ ဆောရီးတဲ့။ အမှတ်မှားသွားလို့ ဖြစ်မှာပါ၊ ဆောရီးတဲ့ဗျား။

သူတို့ကတော့ ဆောရီးတဲ့။ တစ်ခွန်း ခပ်လွယ်လွယ်ပဲ။ ကျွန်တော့်မှာတော့ အချိန်ကုန်၊ အလုပ်ပျက်၊ ဇယားရှုပ်။

မှတ်သားဖမ်းဆီးဆိုတာ ကိုယ်တိုင် လုပ်ရမှာ

ကျွန်တော့် ယာဉ်မောင်းလိုင်စင်သက်တမ်းဟာ သည်လမှာ နှစ် ၄၀ တင်းတင်း ပြည့်ပါတယ်။ သည်နှစ် ၄၀ အတွင်းမှာ ကျွန်တော်နဲ့ မော်တော်ယာဉ် တစ်မျိုးမျိုးနဲ့ ကင်းလှတယ်ရယ် မရှိပါဘူး။ အလားတူပဲ၊ ယာဉ်ထိန်းရဲတွေနဲ့ ကျွန်တော်နဲ့လည်း သိပ်ကင်းကင်းကွာကွာ မဟုတ်ခဲ့ပါဘူး။

တစ်ခေတ်က၊ အထူးသဖြင့် ဆိုရှယ်လစ် ခေတ်က ယာဉ်ထိန်းတွေက အခုခေတ်ယာဉ်ထိန်းတွေထက် ပိုများ အလုပ်လုပ်ကြသလားတော့ မသိဘူး။ ပြဿနာရှိတဲ့ ယာဉ်အမှတ်ကို မှတ်သားပြီး တစ်ဆင့်ပြီး တစ်ဆင့် လိုက်တတ်ကြတာကို ကျွန်တော်ကိုယ်တိုင် နှစ်ကြိမ်ကြုံဖူးပါတယ်။ တစ်ကြိမ်ကယာဉ်တိုက်မှုပါ။ လူအုပ်ကြီး နောက်က လိုက်လာလို့ ကျွန်တော် မောင်းပြေးပါတယ်။ အခင်းဖြစ်ပြီး သုံးနာရီကျော် လေးနာရီလောက်အကြာမှာ ယာဉ်ထိန်းက ကျွန်တော့်ဆီကို ရောက်လာဖူးပါတယ်။

နောက်တစ်ကြိမ်က ယာဉ်ထိန်းကားတစ်စီးဟာ ယာဉ်မရပ်ရဆိုတဲ့ မြို့လယ်ကနေရာမှာ ကိုယ်ရေးကိုယ်တာ ကိစ္စအတွက် ရပ်ထားလို့ လမ်းပိတ်ဆို့နေတာပါ။ အဲဒါကို ကျွန်တော်အော်ပစ်ခဲ့ပါတယ်။ စည်းကမ်းထိန်းသိမ်းတဲ့သူတွေ ကိုယ်တိုင်က စည်းကမ်းဖောက်နေတာ ကောင်းသလားဆိုတာမျိုးအော်ခဲ့တာပါ။ တစ်လလောက်အကြာမှာ ကျွန်တော့်ဆီ ယာဉ်ထိန်းရုံးက ဆင့်စာရောက်လာပါတယ်။

ကျွန်တော်လည်း ဘာမှုမှ မကျူးလွန်ဘဲ ဘာဆင့်စာပါလိမ့်ဆိုပြီး ၅ လမ်းရုံးကို သွားလိုက်ပါတယ်။ အဲဒီ့ကျတော့ တာဝန်ကျက ကျွန်တော့် ဆင့်စာကိုကြည့်ပြီး ပထမဆုံးမေးတာက ဘာအလုပ်လုပ်ပါသလဲတဲ့။ ကျွန်တော်က အဲဒီ့အချိန်က ရှေ့နေပေါက်စပါ။ ဒါနဲ့ ကျွန်တော် ရှေ့နေပါဆိုတော့ ဘာမှမဟုတ်ပါဘူးတဲ့၊ ဟိုတစ်နေ့က ၂၉ လမ်းထိပ်မှာ အော်သွားတာမို့ အသိမိတ်ဆွေထဲကလားလို့ ခေါ်ကြည့်တာပါဆိုပြီး လျှောချသွားပါတယ်။

ပြောချင်တာက အဲတုန်းကလည်း ကျွန်တော့်ကားတွေကို နာမည်ပြောင်းမထားပါဘူး။ သို့ပေမယ့် အဲဒီ့ခေတ် ယာဉ်ထိန်းတွေ အလုပ်လုပ်တာကြောင့် နာရီပိုင်းအတွင်းမှသည် အကြာဆုံး တစ်လအတွင်းမှာ သက်ဆိုင်ရာ ကားကို ခြေရာခံမိကြပါတယ်။

လက်ပံသား ဓားနဲ့ ချိုင်တဲ့ခေတ်

သည်ဘက်ခေတ်မှာတော့ ယာဉ်ထိန်းတွေ အပါးခိုတာလား၊ အပျင်းထူတာလား မသိပါဘူး။ အဲဒီ့ကားတွေရဲ့နောက်ကို ခြေရာခံမယ့်အစား ကုန်းလမ်းညွှန်ကြားမှုဦးစီးဌာန (ကညန)ကို သတင်းပို့ပြီး လူတွေကို ဒုက္ခပေးပါတော့တယ်။ အမှုရှိရင် မော်တော်ယာဉ်မှတ်ပုံတင် သက်တမ်းတိုးမပေးဘူးဆိုတဲ့ အစီအမံ မဟာကြီးကို တင်ကြပါတယ်။ တရား၏၊ မတရား၏၊ ကျိုးကြောင်းသင့်၏၊ မသင့်၏ လုံးဝ မစဉ်းစားဘဲ လုပ်တာ သေချာပါတယ်။ လွန်ခဲ့တဲ့ တစ်လကမှ ဝယ်လိုက်တဲ့ ကားပိုင်ရှင်ဟာ အရင်ပိုင်ရှင် ၁၁ လတာအတွင်း ကျူးလွန်ခဲ့သမျှ ပြစ်မှုတိုင်းအတွက် တာဝန်ခံရတာမျိုးဟာ ဖြစ်သင့်သလား၊ မဖြစ်သင့်သလား၊ သူတို့ မစဉ်းစားတော့ဘူး။ သူတို့အရင် တာဝန်ကျခဲ့တဲ့ ယာဉ်ထိန်းအတွက် သူတို့ကိုယ်တိုင်က တာဝန်ခံပြီး ထုချေလွှာတင်တာတွေ၊ အရေးယူခံတာတွေ လုပ်ဖို့ အဆင်သင့် ရှိနေတယ်ဆိုရင်တော့ တရားတာပေါ့။ သူတို့ကို အဲလို ခံခိုင်းကြည့်ပါလား၊ ကျုပ်နဲ့ ဘာဆိုင်လို့တုံးဆိုပြီး ဖုတ်ဖက်ခါပြေးမယ့်သူချည်းပါ။

ဒါပေမယ့် လူထုကိုတော့ မစာမနာ လုပ်နေကြပါတယ်။

ပထမဆုံး တင်ပြထားတဲ့ စာကိုပဲ ကြည့်ရင် ရှင်းပါတယ်။ လိုင်စင်မဲ့ကားကို လွှတ်ပေးလိုက်တာ ထင်ရှားပါတယ်။ ပြီးတော့မှ ဘာမဆိုင် ညာမဆိုင်လူကြားက ဒုက္ခရောက်ပါတယ်။ ဖြစ်တဲ့အချိန်မှာ တစ်ထိုင်တည်း ရှင်းမယ့်အစား၊ ကားကလည်း မောင်းပြေးတာ မဟုတ်ဘဲ ယာဉ်မောင်းလိုင်စင်တောင် သိမ်းနိုင်ခဲ့ပါလျက်ကယ်နဲ့ ချက်ချင်းအရေးမယူခဲ့တာ ယာဉ်မောင်းရဲ့ ပေါ့လျော့မှုမဟုတ်ပါဘူး။ ယာဉ်ထိန်းရဲ့ ညံ့ဖျင်းမှုသာ ဖြစ်ပါတယ်။ လိုင်စင်သိမ်းပြီးမှ ဟိုလူက အမှုလာမဆိုင်တာနဲ့ပဲ မှတ်ပုံတင် သက်တမ်းတိုးတာကို သွားပိတ်တာဟာ ညစ်ရာကျပါတယ်။ ကိုယ်အဖြစ်မရှိတာကို ဝန်မခံဘဲ လက်ပံသားကို ဓားနဲ့ ချိုင်တာပါ။

ကျွန်တော့်အဖြစ်မှာဆိုလည်း ယာဉ်ထိန်းကိုပဲ ယုံလိုက်ပြန်တာပါ။ သူက နတ်မျက်စိ ပိုင်ထားတာကျလို့။ သူမှတ်ထားတဲ့ ယာဉ်နံပါတ်က ခရီးသည်တင် ယာဉ်နံပါတ်ပါ။ သူထင်သလို မှတ်လာတဲ့ နံပါတ်က ဘာမှမဆိုင်တဲ့ ကျွန်တော့် ကိုယ်ပိုင်ယာဉ်ဖြစ်နေပါတယ်။ အဲဒီ့အတွက် ဇယားရှုပ်ရသူက ကျွန်တော်ပါ။ သူတို့ကတော့ ဆောရီးတဲ့။

သိပ်ကို တစ်ဖက်သတ် ဆန်လွန်းနေပါတယ်။ တရားဥပဒေစိုးမိုးရေးကိုလည်း ပြက်ရယ်ပြုရာ ရောက်နေပါတယ်။

ဒါတွေနဲ့ ပတ်သက်လို့ တစ်ခုခုလုပ်သင့်နေပါပြီ။ အထူးသဖြင့် မော်တော်ယာဉ်မှတ်ပုံတင် သက်တမ်းတိုးတာနဲ့ သွားချိတ်ထားတာကြီးက တော်တော့်ကို သဘာဝမကျတာပါ။ ခုကာလမှာဆိုရင် မော်တော်ယာဉ်မှတ်ပုံတင် သက်တမ်းကို ၃ နှစ်၊ ၅ နှစ်စသဖြင့်ထိတောင် ပေးနေကြပါပြီ။ ဒါဆိုရင် အမှုတစ်ခုကို ၃ နှစ်စောင့်မှာလား၊ ၅ နှစ်စောင့်ကြမှာတဲ့လား။ အဲဒီ့အတွင်း ကျူးလွန်သူက သေသွားရင်တောင် မော်တော်ယာဉ်ပိုင်ရှင်က ဝက်ကျွန်ခံသင့်သလား။

သည်ကိစ္စအပါအဝင် စည်းကမ်းထိန်းသိမ်းရေး လုပ်ရပ်တိုင်းမှာ တာဝန်ရှိသူတွေအနေနဲ့ လူသားတစ်ယောက်လို စဉ်းစား၊ လူလူချင်း စာနာစိတ်လေးတွေ မွေးပြီးမှ စည်းကမ်းသတ်မှတ်ချက်တွေကို လုပ်သင့်တဲ့အကြောင်း သည်တပတ်မှာ မရဲတရဲထဲကပဲ ဇွတ်မှိတ်ပြောမိရပြန်ပါပြီ။ အားလုံးအတွက် တွေးဆဆင်ခြင်စရာ တစ်စုံတစ်ရာတော့ ရသွားလိမ့်မယ် ထင်ပါတယ်ခင်ဗျား။ ။

"လွန်ခဲ့တဲ့ တစ်လကမှ ဝယ်လိုက်တဲ့ ကားပိုင်ရှင်ဟာ အရင်ပိုင်ရှင် ၁၁ လတာအတွင်း ကျူးလွန်ခဲ့သမျှ ပြစ်မှုတိုင်းအတွက် တာဝန်ခံရတာမျိုးဟာ ဖြစ်သင့်သလား၊ မဖြစ်သင့်သလား၊ သူတို့ မစဉ်းစားတော့ဘူး။ သူတို့အရင် တာဝန်ကျခဲ့တဲ့ ယာဉ်ထိန်းအတွက် သူတို့ကိုယ်တိုင်က တာဝန်ခံပြီး ထုချေလွှာတင်တာတွေ၊ အရေးယူခံတာတွေ လုပ်ဖို့ အဆင်သင့် ရှိနေတယ်ဆိုရင်တော့ တရားတာပေါ့။ သူတို့ကို အဲလို ခံခိုင်းကြည့်ပါလား၊ ကျုပ်နဲ့ ဘာဆိုင်လို့တုံးဆိုပြီး ဖုတ်ဖက်ခါ ပြေးမယ့်သူချည်းပါ။"

ရတနာခရီး ဗုဒ္ဓဂယာနှင့် သီရိလင်္ကာဘုရားဖူးအဖွဲ့

(၁၄)ည (၁၅)ရက်ခရီးစဉ် Apr 10 (၁၁)သိန်း

သံဝေဇနီယ(၄)ဌာန၊ အဗိဇဟိတ(၄)ဌာန၊ သတ္တဌာန(၇)ဌာန၊ နယူးဒေလီ၊ အာဂရာ(တပ်ချ်မဟာ) + နီပေါလ်

ဝန်ဆောင်မှုများ-(မြန်မာဘုန်းကြီးကျောင်းတည်း)ခရီးစဉ်တစ်လျှောက်လုံးမြန်မာဘုန်းကြီးကျောင်းများတွင်တည်းခိုး၍ အာဂရာနှင့် နယူးဒေလီတွင် ဟိုတယ်၌ တည်းခိုရပါမည်။ နံနက်စာ၊ နေ့လယ်စာ၊ ညစာများကို မြန်မာဘုန်းကြီးကျောင်းများတွင်သုံးဆောင်ပါမည်။ တည်းခိုရာတွင် အမျိုးသား၊ အမျိုးသမီးခွဲ၍ သီးသန့်တည်းခိုရပါမည်။

(၇)ည (၈)ရက်ခရီးစဉ် Hotel Package Apr 13 USD 950

သံဝေဇနီယ(၄)ဌာန၊ သတ္တဌာန(၇)ဌာန + နီပေါလ်

(ဟိုတယ်တည်း) ခရီးစဉ်တစ်လျှောက်လုံး3* Hotel (or) 4* Hotelအဆင့်ရှိဟိုတယ်တွင်တည်းခို၍ နံနက်စာ၊နေ့လယ်စာ၊ ညစာများကို ဘူဖေးစနစ်ဖြင့် သုံးဆောင်ရပါမည်။ တည်းခိုရာတွင် (၂)ယောက်(၁)ခန်းတည်းခိုရပါမည်။ခရီးစဉ်တစ်လျှောက်လုံး တရားဟောဆရာတော်(၁)ပါး၊ Tour Leader(၁)ဦး၊ Helper(၁)ဦးနှင့် အဆင့်မြင့်အဲယားကွန်းလေအိတ်ကားများဖြင့် လိုက်လံပို့ဆောင်ပေးပါမည်။ခရီးစဉ်တလျှောက်လုံးညမောင်းခရီး(လုံးဝ)လုံးဝမပါဝင်ပါ။

သီရိလင်္ကာနိုင်ငံဗုဒ္ဓမြတ်စွယ်တော်ဖူး(၅)ည(၆)ရက် Apr 11 USD 1250

အမှတ်(၁၁၉/၁၂၁)၊ပထမထပ်၊လသာလမ်း၊လသာမြို့နယ်၊ရန်ကုန်မြို့။ ရန်ကုန်ရုံးခွဲ Tel : 01-227925,09-257781722
Tel : 01-377351, 377352, 246239,09-73029315, 5069882 ပြင်ဦးလွင်ရုံးခွဲ Tel: 085-29791,09-33317787, 09-256017970
မန္တလေးရုံးခွဲ Tel : 09-444026228, 444027228, 256297979
E-mail : tour.easygotravel@gmail.com, www.easygotour.com

သုခလမ်းညွှန် Travels & Tours

ခရီးစဉ်များအားလုံးအတွက် Scania Car တစ်မျိုးတည်းကိုသာ အသုံးပြုထားပါသည်။

မန္တလေး – ပြင်ဦးလွင် – မုံရွာ(အလောင်းတော်ကဿပ)	April-11,17	195000	(5N-6D)
မင်းကွန်း – စစ်ကိုင်း – မန္တလေး – ပြင်ဦးလွင် – ဂုတ်ထိပ်တံတား	April-11,17	185000	(4N-5D)
တောင်ကြီး – အင်းလေး – ပင်းတယ – လွိုင်ကော် – သီပေါဆို	April-11,17	195000	(5N-6D)
တောင်ကြီး – အင်းလေး – ပင်းတယ – ကလော	April-11,17	175000	(4N-5D)
ပုဂံ – ညောင်ဦး – ပုပ္ပါး – ပခုက္ကူ – ရွှေစက်တော်	April-11 ,17	225000	(5N-6D)
ပုဂံ – ညောင်ဦး – ပုပ္ပါး – ပခုက္ကူ	April-11 ,17	185000	(4N-5D)
နတ်မတောင် – ကျာဒိုရွာ – မင်းတပ်	April-11,17	289000	(5N-6D)
နတ်မတောင် – မင်းတပ် – ဘုံတလားရေတံခွန်	April-11	245000	(5N-6D)
တောင်ကြီး – ကျိုင်းတုံ – တာချီလိတ် – ရွှေတြိဂံ – မယ်ဆိုင်–ချင်းမိုင်	April-11	465000	(7N-8D)
မိုင်းလား(ကာစီနိုမြို့တော်) – ကျိုင်းတုံခရီးစဉ်	April-14,15	450000	(3N-4D)
ထားဝယ် – ရှင်ကိုရှင် – ကန်ချူနာပူရီ	April-17	345000	(5N-6D)
မြဝတီ – မဲဆောက် – ဘားအံ	April-11,17	175000	(4N-5D)
မြဝတီ – မဲဆောက်	April-11,17	145000	(3N-4D)

၀၁-၅၃၉၄၅၃၉ - ၀၉၂၅၂၉၂၉၇၂၂ - ၇၇၇ - ၇၇၄ - ၇၅၅ - ၇၆၆

အာရှနဂါး
Asia Dragon ကျိုက်ထီးရိုး ချောင်းသာ/ငွေဆောင်
Ph: 01 707062, 09 799100100
01 703790, 09 797100100

GOLDEN STAR ခရီးသွားလုပ်ငန်း
◆ ကျိုက်ထီးရိုး/ချောင်းသာ/ငွေဆောင်
Ph: 209200, 544383, 430480, 705968, 703448

PPT Travels
မော်တင်စွန်း - 35000
(ထမင်းကျွေး/တည်းခိုခန်းစခြိမ်း)
Ph:09-252606649
09-450623655

RUBY ကားစီးလုံးငှားသည်
519100
09-51-77212, 535100
ခရီးစဉ်မျိုးစုံအတွက် (၄၅၊၃၃၊၂၄၊၁၈၊၁၅၊၁၀၊၇)ယောက်စီးနှင့် Saloon, Van ကားမျိုးစုံ ငှားနိုင်ပါသည်။ လစဉ်ကားမျိုးစုံငှားရန်ရှိသည်။ (ယာဥ်ပိုင်ရှင်များဆက်သွယ်ပါ)

FORWARD YGN
RENT A CAR

(ဘားအံ-ကျုံတော်နေ့ချင်းပြန်ခရီးစဉ်)
March (22,25) ည ၁၀ နာရီထွက်မည်
ကော့ကသောင်ဂူ၊ရွှေရင်မျှော်ဘုရား၊ကျောက်ကလပ်၊ဖွဲကပင်တောင် (လုမ္ဗနီဥယျာဉ်)၊ဆဒ္ဒန်ဂူ။
၁၀ ဦး + ၁ ဦး (လက်ဆောင်) **35,000**
နံနက်စာ၊နေ့လယ်စာ၊ညစာ၊
Service Guide၊အဆင့်မြင့်Air-Con Bus
09-259259180, 09-259259182, 09-5089800

ဂန္ဓဝင်ရွှေပုဂံ Travels & Tours

ပုဂံ–ပုပ္ပါး–ပခုက္ကူ	(၄ညအိပ်–၅ရက်)	April 12,13	၂	(သိန်း)
စစ်တွေ – မြောက်ဦး	(၆ညအိပ်–၇ရက်)	April 12,13	၃.၅	(သိန်း)
မန္တလေး–လားရှိုး–မူဆယ်–ရွှေလီ	(၇ညအိပ်–၈ရက်)	April 12,13	၃.၂	(သိန်း)
ထားဝယ် (ရှင်ကိုးရှင်) – မောင်းမကန်	(၅ညအိပ်–၆ရက်)	April 12,13	၂.၅	(သိန်း)
တောင်ကြီး–အင်းလေး–ပင်းတယ–ကလော	(၄ညအိပ်–၅ရက်)	April 12,13	၂	(သိန်း)
အလောင်းတော်ကဿပ–မန္တလေး–ပြင်ဦးလွင်	(၅ညအိပ်–၆ရက်)	April 12,13	၂.၈	(သိန်း)

အမှတ် ၆၇၊ ဗဟိုလမ်း၊ စမ်းချောင်းမြို့နယ်၊ ရန်ကုန်မြို့။ Ph: 01-500191,519292,519293,510491,510218, 519360,09-252281456
အမှတ် ၈၁၊ ၃၃ နှင့် ၃၄ လမ်းကြား၊ မန္တလေးမြို့။ Ph: 09-3169 3339, 09- 730 13856 Hot Line: +95 9 7300 3772

Royal Gandamar
Plan ur travel with us! Save time, save money!

၁.ပုဂံ-ရွှေစက်တော်-စွယ်တော်(၄)ဆူ-ပုပ္ပါး-ပခုက္ကူ၊သီဟိုဠ်ရှင်(၅ရက်) Mar 25 ၁၆၅၀၀၀
၂.အလောင်းတော်ကဿပ-ဖောမိတစ်တောင်-ကျောက္ကာရွှေဂူနီ (၄ရက်) Mar 25 ၁၆၀၀၀၀
၃.ချောင်းသာ (Mar 22) (*Hotel ၁ ည) S.SeaView: ၁၁၉၀၀၀ GardenView: ၁၀၄၀၀၀
(*Hotel ၂ ည) S.SeaView: ၁၉၉၀၀၀ GardenView: ၁၆၉၀၀၀
4.ဘားအံ - ကျုံတော် ရေတံခွန် - ဆဒ္ဒန်ဂူ
5.မော်လမြိုင်- ကျိုက်ခမီ - စက်စဲကမ်းခြေ
6.တောင်ငူ - သံတောင် - ဖိုးကျားဆင်စခန်း
Mar 19,22,26
3*Hotel, Scania Express, Meals, Guide စရိတ်ငြိမ်း

အမှတ်(၁၈၅/၁၈၇) မဟာဗန္ဓုလလမ်း နှင့်၅၂လမ်းထောင့် Yurimieko ရှေ့၊ဗိုလ်တစ်ထောင်မြို့နယ်
Ph-01-397484, 09-333 53275,09-3659 2255,09-25089 2626

ရွှေနန်းတော် စိန်ရွှေရတနာဆိုင် (၂၂)နှစ်ပြည့် အထူးအစီအစဉ်

Up to 30%off

နိုင်ငံတကာအဆင့်မီ ရွှေနန်းတော် စိန်ရွှေရတနာဆိုင်

Forever Gems by ရွှေနန်းတော်

၁-၃-၂၀၁၆ မှ ၃၁-၁၂-၂၀၁၆ အထိ
အများဆုံးဝယ်ယူသူ (၂၅)ဦးအတွက် ထပ်ဆင့်အထူးလက်ဆောင်မှန်
ရွှေ (၁၀)ကျပ်သား(၁) ဆု
ရွှေ (၇)ကျပ်သား (၁) ဆု
ရွှေ (၅)ကျပ်သား (၃) ဆု
ရွှေ (၃)ကျပ်သား (၅) ဆု
ရွှေ (၂)ကျပ်သား (၅) ဆု
ရွှေ (၁)ကျပ်သား (၅) ဆု
ငါးမူးသား (၅) ဆု
ကံစမ်းရန် မလိုပါ

ချစ်ချင်းပေါက် ချစ်ချင်းယှဉ် ဗလင်တိုင်း ကံစမ်းမဲ
(၁) ၂ ကျပ်သား ရွှေဆွဲကြိုး (၅) ကုံး
(၂) ၁ ကျပ်သား ရွှေဆွဲကြိုး (၁၀) ကုံး
(၃) ၁၂ ပဲ ရွှေဆွဲကြိုး (၁၀) ကုံး
(၄) ၈ပဲ မှ ၁၀ပဲသား ရွှေထည်ပစ္စည်း
(၁၀၀) နှင့် အခြားအဖိုးတန်ပစ္စည်းများ
၁၈ . ၁ . ၂၀၁၆ မှ ၂၉ . ၅ . ၂၀၁၆ ထိ

သိန်းပေါင်း (2500) ကျော်ချီးမြှင့်ပေးမည်
Lucky Draw Program
၂၀၁၆ ဇန်နဝါရီ (၁၈)ရက် မှ မေ (၂၉)ရက်နေ့အထိ
Grand Lucky Draw Prizes
(၁) MAZDA3 Brand New ကား (၂) စီး
(၂) ၅ကျပ်သား ရွှေဆွဲကြိုး (၅) ကုံး
(၃) ၃ကျပ်သား ရွှေဆွဲကြိုး (၅) ကုံး
(၄) ၁ကျပ်သား ရွှေဆွဲကြိုး (၁၀) ကုံး
(၅) ငါးမူးသား ရွှေဆွဲကြိုး (၂၀) ကုံး
Grand Lucky Draw ဖွင့်မည့်ရက် (၂၉-၅-၂၀၁၆) တနင်္ဂနွေနေ့
ညနေ ၄:၀၀ မှ ၆:၀၀ နာရီ
Myanmar Plaza (HAGL Group)
နိုင်ငံကျော်အနုပညာရှင်များ မှ ဖျော်ဖြေချီးမြှင့်ပေးမည်။
Super Diamond Card အစီအစဉ်
ဝယ်ယူမှု သိန်း(၆၀)ကျပ် ပြည့်တိုင်း
ငွေသားကျပ် (၂၅၀၀၀)ဈေးလျှော့ချီးမြှင့်ပေးမည်။

ကမ္ဘာ့ဂီများအတွက် အမှတ်တရဆွဲသီး၊ ရင်ထိုးနှင့် လက်ဝတ်ရတနာမျိုးစုံကို သင့်တင့်မျှတသော ဈေးနှုန်းဖြင့် ကမ္ဘာ့အဆင့်မီ အရည်အသွေးအတိုင်း (3D CAD/ CAM) ဖြင့် ဒီဇိုင်းများ လက်ခံဆောင်ရွက်ပေးနေပါပြီ။

Customers အတွက် Silver Card
Gold Card အကျိုးခံစားခွင့်
Diamond Card အကျိုးခံစားခွင့်
GIA/HRD Certificate Available
Hongkong လက်ရာစိန်ထည်များ
(3D CAD/CAM) Designs
KBZ Bank Hire Purchase
MPU/Visa/Master/Debit Cards
Golden Palace Super Diamond Card

ဆိုင်(၁)- အမှတ်-၇၄၃၊မဟာဗန္ဓုလလမ်းနှင့်လမ်းမတော်လမ်းထောင့်၊ယဲ့ဈေးမီးပွိုင့်အနီး PH: 01-210572,01-229409,01-227212
ဆိုင်(၂)- အမှတ်- ၆၈၅၊၁၃၉လမ်းနှင့်မဟာဗန္ဓုလလမ်းထောင့် PH:01-211728, 01-226977,01-228751
ဆိုင်(၃)- မြေညီထပ်၊ JUNCTION SQUARE SHOPPING CENTRE PH:01-211728, 09-731 45462,09-731 45463
ဆိုင်(၄)- (G-05A), မြေညီထပ်၊ MYANMAR PLAZA (HAGL GROUP) NEAR SEDONA HOTEL), PH: 09-2653 99966, 09-2653 99977

UNIQUE STAR TRAVELS & TOURS

Cambodia - Bangkok (6D)	($ 550)	
Phuket - Bangkok (6D)	($ 550)	
Chiangmai-Bangkok (6D)	($ 450)	
Bangkok-Phuket-Chiangmai	($ 650)	
Chiangmai (4D)	($ 350)	
Phuket (4D)	($ 350)	

Bangkok-Pattaya-Ayuttaya (6D)
[Tiger Zoo, Alcaza Show, Nong Nooch Garden, Coral Island, Kao Chee Chan, King Power, Dream World, Safari World, Emerald Buddha, Baiyoke Sky Dinner, Cruise Dinner, Ayutthaya]
Mar: 23, 26 / Apr: 2 ($ 350 / $ 400)
Apr: 10, 11, 12, 13, 14 ($ 400/ $ 450)

Europe	America	Australia	Greece
Apr: 9, 12 ($ 4200)	Apr: 8,12 ($ 5700)	Apr:10,13 ($ 3400)	Apr: 9,12 ($ 3700)
Bali	Japan	Singapore	Hongkong
Apr:12,14 ($ 950)	Apr:11,12,13 ($ 2900)	Apr:11,14 ($ 900)	Apr:10,11 ($ 1600)
Thai-Cambodia-Vietnam	Cambodia-Vietnam	Vietnam	
Apr:10,13,14 ($ 1300)	Apr:11,13,14 ($ 950)	Apr: 9,11,13 ($ 650)	
Thai-S'pore-Malay	Singapore-Malay	Langkawi-S'pore	
Apr:10,13,14 ($ 1300)	Apr:10,11,13,14 ($ 950)	Apr:11,13,14 ($ 1200)	

Yangon/Mandalay-Bangkok Airticket များကိုလက်ကားဈေးဖြင့်ရောင်းချနေပါသည်။

70/A, Kabaaye Pagoda Rd,860 4964-65-66, 708 353, 705 723, 09 7310 9133- 44- 55- 66.
No(126), 42th Street, 83rd x 84th St, Mandalay.Ph: 099 - 7200 3797, 09 - 514 8079.

EL Dorado Travel (အယ်ဒိုရာဒိုအဆင့်မြင့်ခရီးသွား)

မတ်လကျောင်းပိတ်ရက်နှင့်မြန်မာနှစ်သစ်ကူးအတာသင်္ကြန်ခရီးစဉ်များ

မန္တလေး(ကျောက်စိမ်း)-ပြင်ဦးလွင်(ဒီးဒုတ်/ဂုတ်ထိပ်)	Mar-25	(3N/4D)	119000/-
ပုဂံ(စွယ်တော်လေးဆူ)-ညောင်ဦး-ပုပ္ပါး	Mar-25	(3N/4D)	119000/-
တောင်ကြီး-အင်းလေး-ကလော	Mar-25	(4N/5D)	160000/-
ထားဝယ်-မောင်းမကန်-လောင်းလုံဘုတ်ကျွန်း	Mar-25	(4N/5D)	179000/-
ရှမ်းပြည်-ဘုံတလာရေတံခွန်-နတ်မတောင်-မတ္တရီ-မင်းတပ်	April- 9 to 15	(6N/7D)	320000/-
ထားဝယ်(ရှင်ကိုရှင်)-မောင်းမကန်-လောင်းလုံဘုတ်ကျွန်း	April-11 /16	(5N/6D)	280000/-
ပုဂံ(စွယ်တော်လေးဆူ)-ညောင်ဦး-ပုပ္ပါး-ပခုက္ကူ	April-10 /14	(4N/5D)	190000/-
မန္တလေး-စစ်ကိုင်း-ပြင်ဦးလွင်(ဒီးဒုတ်/ချေပြာဒိုင်)	April-10 /14	(4N/5D)	190000/-
တောင်ကြီး-အင်းလေး-ကလော-ပင်းတယ-ထမ့်ဆမ်း-ကဏ္ဍူ	April-10 /14	(4N/5D)	190000/-

ဘားအံ-သွန့်ဂူ-ကျူတော်ရေတံခွန်-ရေပူစမ်း နေ့ချင်းပြန်ခရီးစဉ် (အပတ်စဉ်သောကြာ / စနေ)

Ph: 09 972447645,09 799652510,09 259256647,01 500424

MIHARA CAR RENTAL

with MIHARA Road To Thailand

မြဝတီ – မဲဆောက် ခရီးစဉ် အပတ်စဉ်
(၃)ညအိပ်(၄)ရက် - ၁၂၀,၀၀၀/ကျပ်

ငပလီကမ်းခြေ ခရီးစဉ် အပတ်စဉ်(၆)ဦးပြည့်တိုင်းထွက်ပါမည်
(၃)ညအိပ်(၄)ရက် - ၁၆၀,၀၀၀/ကျပ်

မြို့တွင်း/မြို့ပြင်ခရီးစဉ်များအတွက် ကားစင်းလုံးငှားဝန်ဆောင်မှုများ ဆောင်ရွက်ပေးနေပါသည်။(လူဦးရေ ၄ ယောက်မှ ၃၄ ယောက်ထိ)

Ph: 09 49218700,09 5025400,09 43124072

မြတ်သုခ Travel & Tours

09 5144756, 09 793144756

▲ မန္တလေး ရွှေစက်တော်၊ မင်းဘူး၊ မကွေး၊ ပြည်၊ ဘုရားစုံ	Apr 1, 12, 13	90000/-
▲ ရွှေစက်တော်၊ ပုဂံ၊ ပခုက္ကူ၊ ဘုရားစုံ	Apr 12, 13	160000/-
▲ စစ်တွေ၊ မြောက်ဦး၊ ကျောက်တော်၊ ငွေသာလီ	Apr 12, 13,	190000/-

ခရီးစဉ်များအလိုက် ကားမျိုးစုံ ငှားရမ်းနိုင်ပါသည်။

GOLDEN CITY

၅ ငွေဆောင် April-11

ချောင်းသာ { (တနင်္ဂနွေ/တည်း-ငြိမ်း) (2/3) - 45000 ⟷ (နေ့စဉ်)
(တနင်္ဂနွေ/တည်း-ငြိမ်း) (½) - 35000 ⟷ (နေ့စဉ်) }

*တောင်ကြီး၊အင်းလေး၊ပင်းတယ၊မြေတော်ကဏ္ဍူ၊ထမ့်ဆမ်း၊ကိုလုံကလေးဘုရားစုံ။ (၄)ရက် (တနင်္ဂနွေ/တည်း-ငြိမ်း)= 70000/- လှိုင်တော်လ်(၅)ရက်= 80000/-

မန္တလေး၊ပြင်ဦးလွင်၊ စစ်ကိုင်း၊ မုံရွာ၊အလောင်းတော် ပုဂံ၊ညောင်ဦး၊ပုပ္ပါး၊စွယ်တော်လေးဆူ April-11,17

09-450765726,09-781076743,09- 452374789

ပန်းဧကရီ အဆင့်မြင့်ခရီးသွားလုပ်ငန်း

ချိုင်းထီး၊ ချောင်းသာ (နေ့စဉ်)

မြစ်ကြီးနား၊ အင်းတော်ကြီး၊ မြစ်ဆုံ	Mar 20, Apr 10
ထားဝယ် (ရှင်ကိုရှင်)၊ ကန်ချွန်းဂူ	Apr 11
မွန်ယင်၊ ရွှေလီ	Apr 11
တောင်ကြီး၊ ပုဂံ	Apr 11
မန္တလေး၊ ပြင်ဦးလွင်၊ အလောင်းတော်	Apr 11
အလောင်းတော် (သီးသန့်)	အပတ်စဉ် (သောကြာ)
ဘားအံ၊ ကျိုက်ထို (နေ့ချင်းပြန်)	အပတ်စဉ် (စနေ)
ကျိုက်ထီး၊ စက်စဲ (နေ့ချင်းပြန်)	အပတ်စဉ် (စနေ)

09-36413899,09-254266089,09-262775151
(Group Package များကို အထူးစီစဉ်ပေးသည်။)

DADDY Travels & Tours

အဆင့်မြင့်ဘုရားဖူးနှင့် အပန်းဖြေခရီးသွားလုပ်ငန်း

Hot Line: 01-380914, 09- 448001903

ပျော်ရွှင်စရာ သင်္ကြန်အားလပ်ရက် ခရီးစဉ်များ . . .

- တောင်ကြီး - အင်းလေး - ပင်းတယ - ကလော - ပုဂံ - စွယ်တော်လေးဆူ (ပြေ ၁၂) - (၅ည / ၆ရက်) - ၁၈၇,၀၀၀ / -
- တောင်ကြီး - အင်းလေး - ပင်းတယ - ကလော - မန္တလေး - ပြင်ဦးလွင် - ကျောက်စိမ်းဘုရား (ပြေ ၁၁) - (၅ည / ၆ရက်) - ၁၈၇,၀၀၀ / -
- ပုဂံ - ပခုက္ကူ - ညောင်ဦး (စွယ်တော်လေးဆူ) ပြည့်ငါးပြည့် - ပုပ္ပါး (ပြေ ၁၂) - (၄ည / ၅ရက်) - ၁၆၀,၀၀၀ / -
- အလောင်းတော်ကဿပ - မုံရွာ - စစ်ကိုင်း - ပုဂံ - ပုပ္ပါး - မန္တလေး (ပြေ ၁၂) - (၅ည / ၆ရက်) - ၁၈၀,၀၀၀ / -

ကံစမ်းမဲ အစီအစဉ်လေးတွေလည်းပါတယ်နော် "ကြိုတင်လက်မှတ် စတင်ရောင်းချနေပါပြီ"

လိပ်စာ - အမှတ် ၂၇၊ ဗဟန်းလမ်းမကြီး၊ မြို့မရပ်ကွက်၊ ဗဟန်းမြို့နယ်၊ ရန်ကုန်။

ချောင်းသာ / ငွေဆောင်

AZURA HOTEL	85,000Ks
SUNNY PARADISE	100,000Ks

၂ည / ၃ ရက်

09-421013999,09-421014999
09-975679511~44

Royal Gandamar Travels & Tours

3*Hotel, AirCon Express, Meals, Guide,စရိတ်ငြိမ်း

အတာကူးတဲ့တန်ခူးလမှာ သင့်မိသားစုနှင့်ပျော်ရွှင်ဖွယ်ရာခရီးစဉ်များ

တန်ခူးလ TAGU

၁။တောင်ကြီး-အင်းလေး-လွိုင်ကော်-ဒီမောလ်ဆိုး	(၆ရက်)	Apr 10	၂၆၀၀၀၀*
၂။ရခိုင်-မြောက်ဦး-စစ်တွေ-ငွေသာလီ	(၆ရက်)	Apr 11	၂၅၀၀၀၀
၃။ထားဝယ်ရှင်ကိုရှင်-လောင်းလုံးကျွန်း	(၆ရက်)	Apr 11,13	၂၄၀၀၀၀
၄။တောင်ကြီး-အင်းလေး-ကလော-ပင်းတယ	(၅ရက်)	Apr 11,16	၁၉၅၀၀၀*
၅။လွိုင်ကော်-ဒီမောလ်ဆိုး-ပန်ပက်ရွာ	(၄ရက်)	Apr 10	၁၇၀၀၀၀*
၆။တောင်ကြီး-အင်းလေး-ကလော-ပင်းတယ	(၅ရက်)	Apr 10	၁၇၅၀၀၀
၇။စစ်ကိုင်း-မုံရွာ-အလောင်းတော်ကဿပ-ကျောက်ဆည်(၅ရက်)		Apr 10/16	၁၇၀၀၀၀
၈။ရွှေစက်တော်-ပုဂံ (စွယ်တော်၄ဆူ)-ပုပ္ပါး	(၅ရက်)	Apr 9,13,14	၁၇၀၀၀၀
၉။ပုဂံ(စွယ်တော်၄ဆူ)-ပုပ္ပါး-ပခုက္ကူ	(၄ရက်)	Apr 9,12,15,18	၁၂၀၀၀၀
၁၀။ဖားအံ-ကျိုက်ထော်-မော်လမြိုင် -စက်စဲ	(၃ရက်)	Apr 9,12,15, 18	၉၉၀၀၀

✈ သူဌေးကျွန်း-ရနောင်း-ကြက်မောက်ကျွန်း(၄ရက်) ✈ ငပလီ (၄ရက်)

အမှတ်(၁၈၅/၁၈၇) မဟာဗန္ဓုလလမ်း နှင့်၅၂လမ်းထောင့် Yurimieko ရှေ့၊ဗိုလ်တစ်ထောင်မြို့နယ်
Ph-01-397484, 09-333 53275, 09-25089 2626

✓ တိုင်းရင်းဆေးအရည်အသွေး ကမ္ဘာ့ရွှေကြယ်ပွင့်ဆု (ဂျီနီဗာ - ၂၀၁၀) ရွှေတံဆိပ်ဒိုင်းဆုရ
✓ နိုင်ငံတကာ ခေါင်းဆောင်မှု စွမ်းရည်ကြယ်ပွင့်ဆု (ပဲရစ် - ၂၀၁၁) နှင့် Certificate ရ
✓ ကမ္ဘာ့အရည်အသွေးပြည့် ထိပ်သီးဆု (USA-2012) နှင့် Certificate ရ
✓ ကမ္ဘာ့အရည်အသွေး စိန်ပွင့်ဆု (ပြင်သစ် - ၂၀၁၃) နှင့် Certificate ရ
✓ ကမ္ဘာ့အရည်အသွေး သရဖူစိန်ပွင့်ဆု (လန်ဒန် - ၂၀၁၄) နှင့် Certificate ရ

ဖျံ-၅-ကောင် အမှတ်တံဆိပ်
သွေးချို-ဆီးချိုကျဆေးနှင့် သွေးတိုးကျဆေးကို တစ်ပြည်လုံးသို့ ဖြန့်ချိလိုက်ပါပြီ။

ဒေါက်တာစိုးမြင့်အောင်(ဝါးခယ်မ) Ph.D (Alternative Medicines)

ဖျံ-၅-ကောင် တိုင်းရင်းဆေးခန်း၊ အမှတ်-၁၂၄၊ ၄၂ လမ်း၊ ပိုလ်တထောင်မြို့နယ်၊ ရန်ကုန်မြို့။ ဖုန်း-၀၁ ၃၇၀၁၇၅၊ ၃၉၂၅၉၄

ပရဟိတ ကလေးများဘ၀ ရွှေရောင်တောက်ပဖို့ မြေတောင်မြှောက်ကြစို့

မွန်ပြည်နယ်၊ ဘီးလင်းမြို့နယ်၊ တောင်စွန်းစံပြကျေးရွာ၊ မြို့ဦးပရဟိတဘုန်းတော်ကြီးသင် ပညာရေးကျောင်း (လူငယ်စောင့်ရှောက်ရေးဌာန)ကို ၂၀၀၁ခုနှစ်တွင် မိဝေးဖဝေး၊ မိမဲ့ဖမဲ့၊ မိဘမဲ့၊ ဆင်းရဲနွမ်းပါး ကလေး(၃၅)ဦးဖြင့် နိုင်ငံတော်အစိုးရ၊ သာသနာရေးဝန်ကြီးဌာန၊ ပညာရေးဝန်ကြီးဌာန၊ သာသနာတော်ထွန်းကားပြန့်ပွားရေးဦးစီးဌာနတို့၏ ခွင့်ပြုချက်ဖြင့် စတင်ဖွင့်လှစ်ခဲ့ပါသည်။

ယခုနှစ် ၂၀၁၄-၂၀၁၅ ပညာသင်နှစ်မှာ သူငယ်တန်းမှ တက္ကသိုလ်ဝင်တန်းအထိ ကျောင်းသား/ကျောင်းသူကလေးပေါင်း (၂၇၀)ဦးကို ထိန်းသိမ်းစောင့်ရှောက်ထားလျက်ရှိပါသည်။ (၁၄)နှစ်တာခရီးတိုင်အောင် ဖြတ်သန်းလာရသော်လည်း အမာခံငွေပင်ငွေရင်း ကျောထောက်နောက်ခံမရှိခြင်း၊ ရပ်ဝေးအလှူရှင်အားနည်းခြင်း စသောအကြောင်းများကြောင့် လိုအပ်ချက်များ ရှိနေပါသည်။

အထူးသဖြင့် ကလေးများအတွက် ကျွေးမွေးရေး ဆန်၊ ဆီ၊ ပဲ၊ အာလူး၊ ကြက်သွန် စသည်များ လိုအပ်ခြင်း၊ ကျောင်းသူမိန်းကလေးအိပ်ဆောင်လိုအပ်ခြင်း၊ စာအုပ်၊ စာရေးကိရိယာများ လိုအပ်ခြင်းတို့သည် အရေးကြီးဆုံးများဖြစ်သည်။ သို့ဖြစ်၍ စေတနာရှင် မိဘပြည်သူများသည် ဤကျောင်းရှိ ကလေးများအား မိမိတို့၏ သားသမီးပမာ ကရုဏာထား၍ အနာဂတ်မှာ ရွှေရောင်တောက်ပဖို့ ဝိုင်းဝန်း၍ မြေတောင်မြှောက်ကြပါရန် အထူးမေတ္တာရပ်ခံ နှိုးဆော်အသိပေးအပ်ပါသည်။

အောက်ပါဖုန်းနံပါတ်များကို ဆက်သွယ်စုံစမ်းလှူဒါန်းနိုင်ပါသည်။

၁။ ကျောင်းအုပ်ဆရာတော် ဖုန်း-၀၉-၂၅၅၇၄၈၆၂၄၊ ၀၉-၄၉၃၁၅၃၇၀
ရွှေဂုံတိုင်ကမ္ဘောဇဘဏ်
ဦးဇဋိလ(A/C No.007-301-00700708002)ဘဏ်စာရင်းသို့
နီးစပ်ရာဘဏ်၌ ထည့်သွင်း၍ လှူဒါန်းနိုင်ပါသည်။

၂။ ဦးအောင်လွင်-ဒေါ်ချိုချိုထွေး(ငြိမ်းချမ်းရေးနှင့်ကမ္ဘာကျော်ပင်ရင်းထီဆိုင်ကြီး)
အမှတ်(၁၆၈/၁၈၈)၊ အခန်း(၄)၊ ၂၇လမ်း(အထက်)၊ ရန်ကုန်မြို့။
ဖုန်း-၀၉-၅၁၄၉၂၀၈၊ ၀၁-၂၄၈၀၈၈၊ ၀၁-၂၄၉၀၁၃၊ ၀၁-၂၄၉၀၁၅

၃။ ဦးဟန်ကြည်-ဒေါ်ဝါဝါကျော် Alpine သောက်ရေသန့် ကိုယ်စားလှယ်မိသားစု ပုဇွန်တောင်၊ ရန်ကုန်မြို့။
ဖုန်း-၀၉-၅၀၁၄၁၉၀၊ ၀၉-၅၁၃၀၁၉၀

၄။ အဖြူရောင်မေတ္တာအဖွဲ့၊ ရန်ကုန်မြို့။
ဖုန်း-၀၁-၅၅၃၃၅၁၊ ၀၉-၅၄၁၄၂၉၅၊ ၀၉-၅၁၁၂၄၁၆

မှတ်ချက် - **ကျိုက်ထီးရိုးဘုရားဖူးရင်း တစ်ခေါက်တစ်ခါ အရောက်လာစေချင်ပါသည်။**
ကျိုက်ထီးရိုးဘုရားနှင့် (၁၇)မိုင်ခန့်သာ ကွာပါသည်။
- **မည်သူ့ကိုမျှ အလှူခံစေလွှတ်ထားခြင်းမရှိပါ။**

စုလျားရစ်ပတ်ထိမ်းမြားမင်္ဂလာကျေးဇူးတင်လွှာ

ရန်ကုန်မြို့၊ တော်ဝင်ရိပ်သာနေ
ဦးမြင့်စိုး (ဦးစီးအရာရှိ၊ ဆည်မြောင်းဦးစီးဌာန)-ဒေါ်သီတာဆွေတို့၏သားငယ်
ဗိုလ်ကြီးအောင်ပြည့်စုံစိုး၏ညီ

မောင်စိုးဇာနည် @ Sunny
B.E (Mechanical)
HANKOOK ENGR Pte.Ltd (Singaporeo)

နှင့်

လှည်းကူးမြို့၊ အောင်မင်္ဂလာ(၃)လမ်းနေ
ဦးအောင်စိုး(ကျောင်းအုပ်၊ အ. လ. က(ခွဲ)မေယဝတီ)-ဒေါ်ခင်နှင်းဝေတို့၏တစ်ဦးတည်းသောသမီး

မခိုင်ဝတ်ရည်
B.E (Electronic)
LIAN TAT (JACK) ENGR Pte.Ltd (Singapore)

တို့၏ (၁-၃-၂၀၁၆)ရက် အင်္ဂါနေ့တွင် ပြုလုပ်သော မင်္ဂလာမော်ကွန်းတင်လက်မှတ်ရေးထိုးပေးသော ဦးတင်ထူး(ဒုတိယညွှန်ကြားရေးမှူး၊ ရန်ကုန်တိုင်းဒေသကြီးတရားလွှတ်တော်)အားလည်းကောင်း၊ ၂-၃-၂၀၁၆ ရက် (ဗုဒ္ဓဟူးနေ့)တွင် လှည်းကူးမြို့ နေအိမ်၌ကျင်းပသော မင်္ဂလာဦးဆွမ်းကျွေးပွဲသို့ တက်ရောက်သော နှစ်ဖက်သောဆွေမျိုးများနှင့် လူကြီးမင်းများအားလည်းကောင်း၊ ၅-၃-၂၀၁၆ ရက် (စနေနေ့)တွင် Yuzana Garden Hotel ၌ ကျင်းပပြုလုပ်သော စုလျားရစ်ပတ်ထိမ်းမြားမင်္ဂလာအခမ်းအနားတွင် စုလျားရစ်ပတ်ချီးမြှင့်ပေးသော ဆည်မြောင်းဦးစီးဌာန ဦးကျော်ဇံဝင်း(ညွှန်ကြားရေးမှူးချုပ်၊ ငြိမ်း)နှင့် ဇနီး ဒေါ်ခင်မြသိန်းတို့အားလည်းကောင်း၊ မင်္ဂလာအောင်စံပယ်ပန်းကုံးချီးမြှင့်ပေးပါသော ဆည်မြောင်းဦးစီးဌာန ဦးတင့်ဇော် (ဒု-ညွှန်ကြားရေးမှူးချုပ်)နှင့်ဇနီး ဒေါ်နှောင်းလှတို့အားလည်းကောင်း၊ မင်္ဂလာလက်ထပ်လက်စွပ်ဆင်မြန်းပေးပါသော ဆည်မြောင်းဦးစီးဌာန ဦးတင်မောင်အေး (ညွှန်ကြားရေးမှူး) နှင့် ဇနီး ဒေါ်သင်းသင်းစိုးတို့အားလည်းကောင်း၊ မင်္ဂလာအခမ်းအနားသို့ ကြွရောက်ချီးမြှင့်သော လယ်ယာစိုက်ပျိုးရေးနှင့်ဆည်မြောင်းဝန်ကြီးဌာန ဒုတိယဝန်ကြီး ဦးခင်ဇော်နှင့် ဇနီး ဒေါ်နွယ်နွယ်ယုတို့၏မိသားစုဝင်များအားလည်းကောင်း၊ စစ်ဘက်နယ်ဘက်မှ ဌာနဆိုင်ရာ ဂုဏ်သရေရှိလူကြီးမင်းများနှင့် ကိုယ်တိုင်မတက်ရောက်နိုင်သော်လည်း မင်္ဂလာလက်ဖွဲ့များ ပေးပို့ချီးမြှင့်ပေးပါသော ရပ်နီးရပ်ဝေးမှ ဂုဏ်သရေရှိလူကြီးမင်းများ၊ မင်္ဂလာအခမ်းအနားမှူးအဖြစ်ဆောင်ရွက်ပေးသော ဦးကျော်စိုးဦးအားလည်းကောင်း၊ မင်္ဂလာပန်းကြဲပေးပါသော သမီးလေး သုဘဒ္ဒါနှင့် မနောအေး၊ မင်္ဂလာလက်စွပ်ဗန်းကိုင်ဆောင်ပေးပါသော Miss နန်းစန္ဒာလှထွန်း၊ မင်္ဂလာပန်းကုံးဗန်းကိုင်ဆောင်ပေးသော မဝင်းရွှေသွေး၊ မင်္ဂလာသတို့သားအရံများဖြစ်ကြသော မောင်တင်ထူးအောင်၊ မောင်ဇင်မင်းကိုကိုထွန်း၊ မင်္ဂလာသတို့သမီးအရံများဖြစ်ကြသော မနန်းကလျာအေး၊ မနှင်းနီနီလင်း၊ မင်္ဂလာအခါတော်ပေးသီဆိုပေးပါသော တေးသံရှင် စိမ်းမို့မို့၊ မင်္ဂလာခရုချီးမြှင့်ပေးပါသော ဦးချမ်းသာ၊ မင်္ဂလာတေးသံသာများနှင့် သီဆိုဖျော်ဖြေပေးပါသော The Aces Music Band၊ မိတ်ကပ်ဆံပင်ခင်စန်းဝင်း၊ မင်္ဂလာဝတ်စုံ ပြည့်စိုးအောင်၊ မင်္ဂလာလက်ဝတ်ရတနာဆင်မြန်းပေးပါသော မိတ်ကပ် S စီစီနှင့်အဖွဲ့(လှည်းကူး)၊ Pre Wedding ရိုက်ကူးပေးပါသော ကျော်မျိုးအောင်(KMA)၊ မိတ်ကပ်စေတနာခင်၊ မင်္ဂလာဓာတ်ပုံနှင့် ဗီဒီယိုရိုက်ကူးပေးသော မိုးကိုဦးနှင့်အဖွဲ့၊ မင်္ဂလာဘိသိက်ပန်းအလှဆင်ပေးသော ကိုဆွေနှင့်အဖွဲ့၊ မင်္ဂလာဖိတ်စာရိုက်ကူးပေးသော Yuzana Garden Hotel ၊ မင်္ဂလာပွဲအခမ်းအနားကို အစအဆုံးကူညီပေးသော ဦးစိုးသိန်း-ဒေါ်သက်သက်ကျော်၊ မအိအိဖြိုးနိုင်၊ မမနု(ဆည်မြောင်း)၊ မမသင်း(ဆည်မြောင်း)တို့အားလည်းကောင်း၊ အဘက်ဘက်မှ ဝိုင်းဝန်းကူညီပေးသော ဆွေမျိုးမိတ်သင်္ဂဟများနှင့် ကျေးဇူးတင်ထိုက်သူအားလုံးတို့အား လှိုက်လှဲစွာကျေးဇူးဥပကာရတင်ရှိပါကြောင်း။

နှစ်ဖက်သောမိဘများနှင့်
မောင်စိုးဇာနည်@Sunny - မခိုင်ဝတ်ရည်

အများသိစေရန် ကြော်ငြာ

မြောက်ဥက္ကလာပမြို့နယ်၊ မြေတိုင်းရပ်ကွက်အမှတ်(င)၊ မြေကွက်အမှတ်-၅၈၁၊ မြေကွက်တည်နေရာအမှတ်(၅၈၁)၊ နွယ်နီ (၉)လမ်း၊ (ဦးမောင်မောင် စီအက်ဖ် ၀၁၇၉၄၉) အမည်ပေါက် နှစ် (၆၀) ဂရန်မြေအား အမည်ပေါက် ဦးမောင်မောင် ကွယ်လွန်၍ ပိုင်ဆိုင်စာချုပ် (၁၀၀၂၈/၁၅)ဖြင့်ရရှိသူ ဦးချစ်မောင်[၅/မရန(နိုင်)၀၁၂၂၃၂]၊ ဒေါ်ခင်မြင့်ဝေ[၁၂/တမန(နိုင်)၀၆၇၅၁၉]၊ ဒေါ်ခင်စန်းဝေ[၁၂/ဥကမ(နိုင်)၀၈၇၅၃၃]တို့မှ ဂရန်ပျောက်ဆုံးကြောင်းတင်ပြ၍ ဂရန်မိတ္တူလျှောက်ထားလာခြင်းအား ဌာနမှ လုပ်ထုံးလုပ်နည်းနှင့်အညီ ဆောင်ရွက်ပြီး ဂရန်မိတ္တူထုတ်ပေးပြီးဖြစ်၍ မူလထုတ်ပေးထားသည့် ဦးစိုးမြင့် အမည်ပေါက် နှစ်(၆၀)မြေငှားစာချုပ်(ဂရန်)မူရင်းစာအုပ်အား မြို့ပြစီမံကိန်းနှင့်မြေစီမံခန့်ခွဲမှုဌာနမှ ပယ်ဖျက်ပြီးဖြစ်ကြောင်း အသိပေးကြေညာအပ်ပါသည်။

မြို့ပြစီမံကိန်းနှင့်မြေစီမံခန့်ခွဲမှုဌာန၊ ရန်ကုန်မြို့တော်စည်ပင်သာယာရေးကော်မတီ

ကန့်ကွက်နိုင်ကြောင်း အသိပေးကြေညာခြင်း

ရန်ကုန်မြို့၊ ဗိုလ်တထောင်မြို့နယ်၊ (၆)ရပ်ကွက်၊ ၄၃ လမ်း၊ အမှတ်(၄၄/B)၊ မြေညီ(ဝဲ)ဘက်(13' x 50')အခန်းအား ဦးဇော်ဝင်း[၁၂/ပဇတ(နိုင်)၀၀၁၈၄၄]ကိုင်ဆောင်သူမှ တရားဝင်ရောင်းချပိုင်ခွင့်ရှိကြောင်း အဆိုပြုကမ်းလှမ်းမှုအပေါ် ကျွန်ုပ်မိတ်ဆွေမှ ဝယ်ယူရန် သဘောတူညီ၍ ၁၇-၃-၂၀၁၆ ရက်တွင် တိုက်ခန်းရောင်းဖိုးငွေ တစ်စိတ်တစ်ဒေသအား စရန်ငွေအဖြစ် ပေးချေထားပြီးဖြစ်ပါသည်။ တိုက်ခန်းအရောင်းအဝယ်အပြီးသတ်ဆောင်ရွက်နိုင်ရန်အလို့ငှာ အကျိုးသက်ဆိုင်ခံစားခွင့်ရှိသူများအနေဖြင့် ဤကြော်ငြာပါရှိသည့်နေ့မှ ရက်သတ္တပတ် (၁)ပတ်အတွင်း ကျွန်ုပ်ထံခိုင်လုံသောအထောက်အထားစာရွက်စာတမ်းများနှင့်တကွ ကန့်ကွက်နိုင်ပါကြောင်း အသိပေးကြေညာအပ်ပါသည်။

လွှဲအပ်ညွှန်ကြားချက်အရ-
ဦးထွန်းအောင်ကျော်
တရားလွှတ်တော်ရှေ့နေ(စဉ်-၇၀၇၈/၀၂)
အမှတ်-၃၃၊ ပထပ်၊ ဓမ္မစိန္တာလမ်း၊ ကျားကွက်သစ်ရပ်ကွက်၊ တာမွေမြို့နယ်၊
ရန်ကုန်မြို့။ ဖုန်း-၀၉-၅၁၁၄၇၀၈

ကန့်ကွက်နိုင်ပါသည်

အမှတ်(၅၆)၊ ၆ လွှာ(ခြေရင်းခန်း)၊ ဓမ္မစိန္တာလမ်း၊ ပုသိမ်ညွှန့်(စံပြ)ရပ်ကွက်၊ တာမွေမြို့နယ်၊ ရန်ကုန်မြို့ရှိ တိုက်ခန်းကို လက်ရှိတိုက်ခန်းပိုင်ရှင် ဒေါ်ယွန်းမြတ်သူ[၁၁/စတန(နိုင်)၀၆၀၈၈၃]ထံမှ ကျွန်မဒေါ်ဝတ်ရည်ထွန်း[၇/ပမန(နိုင်)၁၂၁၆၈၃]သည် အပြီးအပိုင်ဝယ်ယူရန် စရန်ငွေတစ်စိတ်တစ်ဒေသကို ပေးချေထားပြီးဖြစ်ပါသည်။ ပိုင်ရေးပိုင်ခွင့်ရှိသူများအနေဖြင့် ကန့်ကွက်လိုပါက ခိုင်လုံသော စာချုပ်စာတမ်း အထောက်အထားမူရင်းများဖြင့် ဤကြော်ငြာပါသည့်နေ့မှ (၇)ရက်အတွင်း ကျွန်ုပ်ထံ လူကိုယ်တိုင်လာရောက်ကန့်ကွက်နိုင်ပါကြောင်းနှင့် သတ်မှတ်ရက်အတွင်း ကန့်ကွက်မည့်သူမရှိပါက ဤတိုက်ခန်းအရောင်းအဝယ်ကို ဥပဒေနှင့်အညီ ပြီးဆုံးသည်အထိ ဆက်လက်ဆောင်ရွက်သွားမည်ဖြစ်ပါကြောင်း အများသိစေရန် ကြေညာအပ်ပါသည်။

ဒေါ်ဝတ်ရည်ထွန်း[၇/ပမန(နိုင်)၁၂၁၆၈၃]
အမှတ်(၆၆)၊ ၆လွှာ (ခေါင်းရင်းခန်း)၊ ကျောက်မြောင်းဈေးလမ်း၊ တာမွေမြို့နယ်၊
ရန်ကုန်မြို့။ ဖုန်း-၀၉-၄၄၈၀၁၂၁၁၁

ကန့်ကွက်နိုင်ပါကြောင်း

နေပြည်တော်၊ တပ်ကုန်းမြို့နယ်၊ ဆရာစံရပ်ကွက်၊ မြေတိုင်းရပ်ကွက်အမှတ်-၂/အလောင်းစည်သူ၊ မြေကွက်/ဦးပိုင်အမှတ်(၉၇)၊ မြေဧရိယာ(၀. ၁၆၁)ဧက၊ မြေကွက်တည်နေရာအမှတ်(၉၇)၊ ဆရာစံရပ်ကွက်၊ တပ်ကုန်းမြို့ရှိ မြေကွက်အား အမည် ဒေါ်လဲ့လဲ့ဝင်း (ဘ)ဦးချစ်လှိုင်[၉/တကန(နိုင်)၁၂၇၄၈၆]မှ ပိုင်ဆိုင်ကြောင်း အထောက်အထားများတင်ပြပြီး မှတ်ပုံတင်ရောင်းဝယ်စာချုပ် ချုပ်ဆိုရန် လျှောက်ထားလာရာ ကန့်ကွက်လိုသူများအနေဖြင့် တရားဝင်မှတ်ပုံတင်စာချုပ်စာတမ်းများ၊ တရားရုံး အမိန့်ဒီကရီများဖြင့် အထောက်အထား ခိုင်လုံစွာတင်ပြ၍ နေပြည်တော်စည်ပင်သာယာရေးကော်မတီ၊ မြို့ပြစီမံကိန်းနှင့် မြေစီမံခန့်ခွဲမှုဌာနသို့ ယနေ့မှစ၍ (၁၅)ရက်အတွင်း လာရောက်ကန့်ကွက်နိုင်ကြောင်း ကြေညာလိုက်သည်။

မြို့ပြစီမံကိန်းနှင့်မြေစီမံခန့်ခွဲမှုဌာန၊ နေပြည်တော်စည်ပင်သာယာရေးကော်မတီ

ပြင်ဆင်ဖတ်ရှုပါရန်

၃-၃-၂၀၁၆ ရက်နေ့ ကြေးမုံသတင်းစာ၏ စာမျက်နှာကြော်ငြာ(၇)ကန့်ကွက်နိုင်ကြောင်း ကြော်ငြာအမှတ်စဉ်(၇)ဦးသောင်းစိန်(ခ)သီဟအောင်၏ဂရန်သစ်တွင်မှတ်ပုံတင်အမှတ်(၁၂/အစန(နိုင်)၀၆၄၆၃၉)အစား(၁၂/စခန(နိုင်)၀၆၄၆၃၉)ဟုအမှန်ဖတ်ရှုပါရန်။

ခွေးရောင်းမည်

Alalsakan, Chihuahua, Pomeranian, Domberman,
အင်းခွေးရောင်းမည်။
Ph: 09-31651935

myanmar national airlines
Putao
Khamti
Myitkyina
Hommalin
Bhamo
Kalemyo
Lashio
Monywa
Mandalay
Nyaung U
Kengtong
Sittwe
Heho
Tachileik
Ann
Monghsat
Nay Pyi Taw
Loikaw
Kyaukpyu
Thandwe
Yangon
Pathein
Mawlamyine
Dawei
Myeik
Bokpyin
Kawthaung
Hong Kong
Bangkok
Singapore
Bangkok
Hong Kong
Singapore
မတ်လ(၂၀)ရက်၊ ၂၀၁၆ခုနှစ်မှ စတင်၍မြန်မာအမျိုးသားလေကြောင်းပြည်ပခရီးစဉ်ထွက်ခွာသူများအတွက်
အသစ်ဖွင့်လှစ်သော Terminal (1) ရန်ကုန်အပြည်ပြည်ဆိုင်ရာ လေဆိပ်မှ ထွက်ခွာမည်ဖြစ်ပါသည်
01-378603 | 01-377840
104, Kanna Road, Kyauktada Township, Yangon. Myanmar
Like us on Myanmar National Airlines
Journey of a lifetime

YANGON aerodrome
ရန်ကုန်အပြည်ပြည်ဆိုင်ရာလေဆိပ် Terminal-1 လေဆိပ်အဆောက်အဦသစ်မှ
မြန်မာအမျိုးသားလေကြောင်းလိုင်း ပြည်ပခရီးစဉ်များ ထွက်ခွာပျံသန်းမှုအတွက်
ဂုဏ်ယူဝမ်းမြောက်ခြင်း
myanmar national airlines
မတ်လ (၂၀) ရက်နေ့တွင် Terminal-1 မှ ပထမဆုံး စတင်ပျံသန်းမည်ဖြစ်သော
မြန်မာအမျိုးသားလေကြောင်းလိုင်းအား Yangon Aerodrome Company Limited မှ ဂုဏ်ယူဝမ်းမြောက်စွာဖြင့်
ကြိုဆိုနှုတ်ခွန်းဆက်သအပ်ပါသည်။
ရွှေမြန်မာနိုင်ငံသို့ လာရောက်သော ခရီးသွားပြည်သူများ၊ ထွက်ခွာမည့် ခရီးသွားပြည်သူများနှင့်
လေကြောင်းလိုင်းများအား ရန်ကုန်အပြည်ပြည်ဆိုင်ရာလေဆိပ်မှ နိုင်ငံတကာအဆင့်မီ ဝန်ဆောင်မှုများဖြင့်
နွေးထွေးပျူငှာစွာ ကြိုဆိုနေမည်ဖြစ်ကြောင်း သတင်းကောင်းပါးအပ်ပါသည်။
NOTICE – MNA International Flights departure and arrival shall be at T1 Yangon International Airport with effect from 20th March 2016

RGN→SGN departs at 07:15(UB001) SGN→RGN arrives at 14:30(UB002)
RGN→HKG departs at 09:00(UB8027) HKG→RGN arrives at 16:30(UB8028)
RGN→BKK departs at 17:50(UB017) BKK→RGN arrives at 20:50(UB018)

ဘဏ္ဍာရေးဝန်ကြီးဌာန၊ ပြည်တွင်းအခွန်များဦးစီးဌာန ကြေညာချက်

ဘဏ္ဍာရေးဝန်ကြီးဌာန၊ ပြည်တွင်းအခွန်များဦးစီးဌာနမှ ၂၀၁၄-၂၀၁၅ စည်းကြပ်နှစ်အတွက် ဝင်ငွေခွန်အများဆုံး ထမ်းဆောင်သူလုပ်ငန်းရှင် (၁၀၀၀)ဦးအနက် (၅၀)ဦး၏စာရင်းအား ထုတ်ပြန်ကြေညာခြင်းဖြစ်ပါသည်။ ကျန်လုပ်ငန်းရှင် (၉၅၀)ဦးစာရင်းနှင့် ၃၁-၃-၂၀၁၅ ရက်နေ့ နောက်ပိုင်းတွင် ကျသင့်အခွန်များ ပြေကျေစွာထမ်းဆောင်ခဲ့သည့် ကုမ္ပဏီ/လုပ်ငန်းရှင်များစာရင်းကို ပြည်တွင်းအခွန်များဦးစီးဌာန Website ဖြစ်သည့် www.irdmyanmar.gov.mm တွင် ဝင်ရောက်ကြည့်ရှုနိုင်ပြီး အခွန်ထမ်းကြီးများဆိုင်ရာအခွန်ရုံး၊ အလယ်အလတ်အခွန်ထမ်းများဆိုင်ရာ အခွန်ရုံး(၁)၊ (၂)၊ တိုင်းဒေသကြီး/ပြည်နယ်အခွန်ဦးစီးဌာနမှူးရုံးများ၊ အခွန်ဆိုင်ရာဝန်ဆောင်မှုရုံး(ရန်ကုန်နှင့်မန္တလေး)များတွင် ကြေညာထားမည်ဖြစ်ကြောင်းအသိပေးအပ်ပါသည်-

၂၀၁၄ - ၂၀၁၅ စည်းကြပ်နှစ်အတွက် ဝင်ငွေခွန်အများဆုံးပေးဆောင်သည့် လုပ်ငန်းရှင် (၅၀) ဦး စာရင်း

စဉ်	အခွန်ထမ်းအမည်	နေရပ်လိပ်စာ	တိုင်းဒေသကြီး/ပြည်နယ်	လုပ်ငန်းအမျိုးအစား	မှတ်ချက်
သန်း ၂၀၀၀၀ အထက်					
၁	Kanbawza Bank Ltd	အမှတ်-၆၁၅/၁၊ ပြည်လမ်း၊ ကမာရွတ်မြို့နယ်၊ ရန်ကုန်တိုင်းဒေသကြီး။	LTO	Banking	
သန်း ၁၀၀၀၀ အောက်					
၂	Myawaddy Bank Ltd	အမှတ်-၁၅၁၊ ဗိုလ်ချုပ်အောင်ဆန်းလမ်းနှင့် ဝါးတန်းလမ်းထောင့်၊ (၈)ရပ်ကွက်၊ လမ်းမတော်မြို့နယ်၊ရန်ကုန်တိုင်းဒေသကြီး။	LTO	Banking	
၃	Denko Trading Co.,Ltd	အမှတ်-(၁)၊ ကနောင်မင်းသားကြီးလမ်း၊ ရွှေလင်ဗန်းစက်မှုဇုန်၊ လှိုင်သာယာမြို့နယ်၊ ရန်ကုန်တိုင်းဒေသကြီး။	LTO	Trading	
၄	Myawaddy Trading Ltd	အမှတ်-၅၅/၆၁၊ ကမ်းနားလမ်း၊ ဆိပ်ကမ်းမြို့နယ်၊ ရန်ကုန်တိုင်းဒေသကြီး။	LTO	Trading	
၅	Myanma Economic Holdings Ltd	အမှတ်-၁၈၉/၁၉၁၊ မဟာဗန္ဓုလလမ်း၊ ဗိုလ်တထောင်မြို့နယ်၊ ရန်ကုန်တိုင်းဒေသကြီး။	LTO	Manufac-turing	
သန်း ၅၀၀၀ အောက်					
၆	Global Treasure Bank Public Co.,Ltd	အမှတ်-၆၅၃/၆၉၉၊ ကုန်သည်လမ်း၊ ပန်းဘဲတန်းမြို့နယ်၊ ရန်ကုန်တိုင်းဒေသကြီး။	LTO	Banking	
၇	International Beverages Trading Co.,Ltd	အမှတ်-၃၃၊ပြည်လမ်း၊ (၁၁)ရပ်ကွက်၊ လှိုင်မြို့နယ်၊ ရန်ကုန်တိုင်းဒေသကြီး။	LTO	Trading	
သန်း ၄၀၀၀ အောက်					
၈	Co-Operative Bank Ltd	အမှတ်-၃၃၄/၃၃၆၊ ၂၃ လမ်းနှင့်ကမ်းနားလမ်းထောင့်၊ လသာမြို့နယ်၊ ရန်ကုန်တိုင်းဒေသကြီး။	LTO	Banking	
၉	Ayeyarwady Bank Ltd	အမှတ်-၁၁၁/၁၁၂၊ သီရိရတနာအဆင့်မြင့်ဈေး၊ ဒက္ခိဏသီရိမြို့နယ်၊ နေပြည်တော်။	LTO	Banking	
သန်း ၃၀၀၀ အောက်					
၁၀	Shwe Byain Phyu Co.,Ltd	အမှတ်(၁၀)၊ ရတနာမွန်(၃)လမ်း၊ ၄-ရပ်ကွက်၊ လှိုင်မြို့နယ်၊ ရန်ကုန်တိုင်းဒေသကြီး။	CCTO	Trading	
၁၁	Myanmar Apex Bank Ltd	အမှတ်-၂၀၇၊ သိမ်ဖြူလမ်း၊ ဗိုလ်တထောင်မြို့နယ်၊ ရန်ကုန်တိုင်းဒေသကြီး။	LTO	Bank	
၁၂	Shwe Taung Development Co.,Ltd	အလုံတာဝါ၊ ကမ်းနားလမ်း၊ ဆင်မင်းရပ်ကွက်၊ အလုံမြို့နယ်၊ ရန်ကုန်တိုင်းဒေသကြီး။	LTO	Construc-tion	
၁၃	Asia Green Development Bank Ltd	အမှတ်-၇၃/၇၅၊ ဆူးလေဘုရားလမ်း၊ ပန်းဘဲတန်းမြို့နယ်၊ ရန်ကုန်တိုင်းဒေသကြီး။	LTO	Banking	
၁၄	Asia Energy Trading Co.,Ltd	အမှတ်-၁၀၊ပါရမီအိမ်ရာ၊ ပါရမီလမ်း၊ (၁၂)ရပ်ကွက်၊ လှိုင်မြို့နယ်၊ ရန်ကုန်တိုင်းဒေသကြီး။	LTO	Trading	
၁၅	Benhur Trading Co.,Ltd	အမှတ်-၁/၃၁၊ ပန်းတဉ်းဝန်ဦးရွှေဘင်လမ်း၊ လှိုင်သာယာစက်မှုဇုန်(၁)၊ လှိုင်သာယာမြို့နယ်၊ ရန်ကုန်တိုင်းဒေသကြီး။	LTO	Trading	
၁၆	City Mart Holding Co.,Ltd	အမှတ်-၁/၁၁၊ ပဒုမ္မာကွင်း(အရှေ့ဘက်ခြမ်း)၊ ဗားကရာလမ်း၊ စမ်းချောင်းမြို့နယ်၊ ရန်ကုန်တိုင်းဒေသကြီး။	LTO	Trading	
၁၇	First Private Bank Ltd	အမှတ်-၆၁၉/၆၂၁၊ ကုန်သည်လမ်းနှင့် ဗိုလ်ဆွန်ပက်လမ်းထောင့်၊ ပန်းဘဲတန်းမြို့နယ်၊ ရန်ကုန်တိုင်းဒေသကြီး။	LTO	Banking	
သန်း ၂၀၀၀ အောက်					
၁၈	Farmer Phoyarzar Co.,Ltd	အမှတ်-၁၈၇၊ မြေညီထပ်၊ ဗိုလ်မြတ်ထွန်းလမ်း၊ ဗိုလ်တထောင်မြို့နယ်၊ ရန်ကုန်တိုင်းဒေသကြီး။	LTO	Trading	
၁၉	Small and Medium Industrial Development Bank Ltd	အမှတ်-၄၆၊ ဦးထွန်းငြိမ်းလမ်း၊ (၁၀)ရပ်ကွက်၊ မရမ်းကုန်းမြို့နယ်၊ ရန်ကုန်တိုင်းဒေသကြီး။	LTO	Banking	
၂၀	Six Winner Brothers Co.,Ltd	အမှတ်-၉၊ သီရိမွန်(၁၀)လမ်း၊ မရမ်းကုန်းမြို့နယ်၊ ရန်ကုန်တိုင်းဒေသကြီး။	LTO	Trading	
၂၁	Shwe Me' Co.,Ltd	အမှတ်-၇၉/၈၁၊(ပ)လွှာ၊ စင်ထရယ်တာဝါ၊ အခန်း(၁၀၂)၊ အနော်ရထာလမ်း၊ ၃၉လမ်းနှင့် လမ်း၄၀ကြား၊ ကျောက်တံတားမြို့နယ်၊ ရန်ကုန်တိုင်းဒေသကြီး။	LTO	Trading	
၂၂	Asia World Co.,Ltd	အမှတ်-၆၁/၆၂၊ ဝါးတန်းလမ်း၊ ဗဟိုစည်အိမ်ရာ၊ လမ်းမတော်မြို့နယ်၊ ရန်ကုန်တိုင်းဒေသကြီး။	LTO	Consturc-tion	
၂၃	Rural Development Bank Ltd	ကျေးလက်ဒေသဖွံ့ဖြိုးမှုဘဏ်လီမိတက်၊ (၂)ရပ်ကွက်၊ မြတ်ပန်းသဇင်လမ်း၊ ဇမ္ဗူသီရိမြို့နယ်၊ နေပြည်တော်။	LTO	Banking	
၂၄	Bhome Yaung Chi Co.,Ltd	အမှတ်-ခ/၉၉(င)၊ ခရစ်ယာန်ရပ်ကွက်၊ မူဆယ်မြို့နယ်၊ ရှမ်းပြည်နယ်။	ရှမ်း	ပို့ကုန်/သွင်းကုန်	
၂၅	Myanmar Treasure Hotel & Resort Group Co.,Ltd	ကန်တော်ကြီးပဲလေ့ဟိုတယ်၊ ကန်ရိပ်သာလမ်း၊ မင်္ဂလာတောင်ညွန့်မြို့နယ်၊ ရန်ကုန်တိုင်းဒေသကြီး။	LTO	Services	
၂၆	Shwe Than Lwin Media Co.,Ltd	အမှတ်-၂၆၂၊ရာဇဓိရာဇ်အိမ်ရာ၊ အောက်ပုဇွန်တောင်လမ်း၊ (၂)ရပ်ကွက်၊ ဗိုလ်တထောင်မြို့နယ်၊ ရန်ကုန်တိုင်းဒေသကြီး။	LTO	Services	
၂၇	Taw Win Family Construc-tion Co.,Ltd	အမှတ်-၃၅၅၊ဦးဝိစာရလမ်း၊ မြေနီကုန်း(မြောက်)၊ စမ်းချောင်းမြို့နယ်၊ ရန်ကုန်တိုင်းဒေသကြီး။	LTO	Construc-tion	
၂၈	Zay Kabar Co.,Ltd	အမှတ်-၁၊ အမှတ်(၃)လမ်းမ၊ မင်္ဂလာဒုံဥယျာဉ်မြို့တော်၊ ရန်ကုန်တိုင်းဒေသကြီး။	LTO	Construc-tion	
၂၉	Myanmar Oriental Bank Ltd	အမှတ်-၁၆၆/၁၆၈၊ အလယ်ဘလောက်၊ ပန်းဆိုးတန်းလမ်း၊ (၄)ရပ်ကွက်၊ ကျောက်တံတားမြို့နယ်၊ ရန်ကုန်တိုင်းဒေသကြီး။	LTO	Banking	
၃၀	Sein Ngwe Mya Trading Co.,Ltd	တိုက်-၄၁၀၊ (၄)လွှာ၊ ယုဇနတာဝါ၊ ဗဟန်းမြို့နယ်၊ ရန်ကုန်တိုင်းဒေသကြီး။	LTO	Trading	
၃၁	Ayeyar Hinthar Holdings Co.,Ltd	အမှတ်-၁၁၀၄/၁၁၀၅/၁၁၀၆၊ ရဲတံခွန်-တာဝါ၊ ၅၃၁၊ အောက်ကြည့်မြင်တိုင်လမ်း၊ ကြည့်မြင်တိုင်မြို့နယ်၊ ရန်ကုန်တိုင်းဒေသကြီး။	LTO	Trading	
သန်း ၁၀၀၀ အောက်					
၃၂	New Day Energy Co.,Ltd	အမှတ်-၅၄၊ မနော်ဟရီလမ်း၊ ဒဂုံမြို့နယ်၊ ရန်ကုန်တိုင်းဒေသကြီး။	LTO	Trading	
၃၃	Thanlyin Estate Development Ltd	အမှတ်-၃၈၀၊ FMI Center၊ ဗိုလ်ချုပ်အောင်ဆန်းလမ်း၊ ပန်းဘဲတန်းမြို့နယ်၊ ရန်ကုန်တိုင်းဒေသကြီး။	CCTO	Construc-tion	
၃၄	International Group of Entrepreneur Co.,Ltd	အမှတ်-၂၇/အေ၊ ဘီ၊ ကမ္ဘာအေးဘုရားလမ်း၊ ဗဟန်းမြို့နယ်၊ ရန်ကုန်တိုင်းဒေသကြီး။	LTO	Trading	
သန်း ၉၀၀ အောက်					
၃၅	North East Gate Fruit Co.,Ltd	အမှတ်-ဈ/၁၀၀၊ဈေးရပ်ကွက်၊ မူဆယ်မြို့နယ်၊ ရှမ်းပြည်နယ်။	ရှမ်း	ပို့ကုန်/သွင်းကုန်	
၃၆	T.Z.T.M Construction Co.,Ltd	အမှတ်-၂၀၁၊တိုက်-၅၊ ကမ်းနားလမ်း၊ မင်္ဂလာဆင်မင်းအိမ်ရာ၊ အလုံမြို့နယ်၊ ရန်ကုန်တိုင်းဒေသကြီး။	LTO	Construc-tion	
၃၇	Htoo Construction Devel-opment Group Co.,Ltd	အမှတ်-၁၂/အေ၊ ခပေါင်းလမ်း၊ (၁၀)ရပ်ကွက်၊ လှိုင်မြို့နယ်၊ ရန်ကုန်တိုင်းဒေသကြီး။	LTO	Construc-tion	
၃၈	Myanmar Citizen Bank Ltd	အမှတ်-၃၈၃၊မဟာဗန္ဓုလလမ်း၊ ကျောက်တံတားမြို့နယ်၊ ရန်ကုန်တိုင်းဒေသကြီး။	LTO	Banking	
၃၉	Yathar Cho Industry Co.,Ltd	အမှတ်-၁၀၄၊ နွယ်ခွေ၊ ထောက်ကြန့်၊ မင်္ဂလာဒုံမြို့နယ်၊ ရန်ကုန်တိုင်းဒေသကြီး။	LTO	Industrial/Production	
၄၀	AYS MFG Co.,Ltd	အခန်း-CF02/04၊ ဘလောက်စီ၊ ပုလဲကွန်ဒိုမီနီယမ်၊ ဗဟန်းမြို့နယ်၊ ရန်ကုန်တိုင်းဒေသကြီး။	LTO	Industrial/Production	
သန်း ၈၀၀ အောက်					
၄၁	Good Brothers' Co.,Ltd	အမှတ်-၂၂၊ဘုရင့်နောင်အိမ်ရာ၊ လှိုင်မြို့နယ်၊ ရန်ကုန်တိုင်းဒေသကြီး။	LTO	Trading	
၄၂	United Amara Bank Ltd	အမှတ်-၅၂၀၊ A/4၊ ကမ္ဘာအေးဘုရားလမ်း၊ ဗဟန်းမြို့နယ်၊ ရန်ကုန်တိုင်းဒေသကြီး။	LTO	Banking	
၄၃	Information Technology Central Services Co.,Ltd	တိုက်-၆၊ အခန်း(၂)၊ MICT လှိုင်ကောလိပ်၊ (၁၁)ရပ်ကွက်၊ လှိုင်မြို့နယ်၊ ရန်ကုန်တိုင်းဒေသကြီး။	LTO	Services	
၄၄	Ayeyarwaddy Resorts and Lodges Co.,Ltd	အမှတ်-၁၁/အေ၊ ခပေါင်းလမ်း၊ လှိုင်မြို့နယ်၊ ရန်ကုန်တိုင်းဒေသကြီး။	LTO	Services	
၄၅	New Golden Gate (1991) Co.,Ltd	အမှတ်-၄၆၊၁၉-လမ်း၊ (၃)ရပ်ကွက်၊ လသာမြို့နယ်၊ ရန်ကုန်တိုင်းဒေသကြီး။	LTO	Trading	
၄၆	Global Telephone Co.,Ltd	အမှတ်-၁၀၁/၁၀၅၊ (ပ)ထပ်၊ အောက်ကြည့်မြင်တိုင်လမ်း၊ ကြည့်မြင်တိုင်မြို့နယ်၊ ရန်ကုန်တိုင်းဒေသကြီး။	CCTO	Services	
၄၇	All States International Co.,Ltd	အမှတ်-၃၁၀၊ (ဒု)ထပ်၊ အခန်း-၂၀၂၊ အနော်ရထာလမ်း၊ လမ်းမတော်မြို့နယ်၊ ရန်ကုန်တိုင်းဒေသကြီး။	CCTO	Trading	
၄၈	Myan Shwe Pyi Tractors Ltd	အမှတ်-၁၆၊ မြမာလာလမ်း၊ စက်မှုဇုန်၊ သာကေတမြို့နယ်၊ ရန်ကုန်တိုင်းဒေသကြီး။	LTO	Industrial/Production	
၄၉	Yangon City Bank Ltd	ဗညားဒလလမ်းနှင့် စက်ရုံလမ်းထောင့်၊ မင်္ဂလာတောင်ညွန့်မြို့နယ်၊ ရန်ကုန်တိုင်းဒေသကြီး။	LTO	Banking	
၅၀	Aung Thitsar Oo Insurance Co.,Ltd	အမှတ်-၁၅၁၊ဗိုလ်ချုပ်အောင်ဆန်းလမ်း၊ လမ်းမတော်မြို့နယ်၊ ရန်ကုန်တိုင်းဒေသကြီး။	CCTO	အာမခံလုပ်ငန်း	

ပြည်တွင်းရေးရာ

ဘဏ္ဍာရေးဝန်ကြီးဌာန၊ ပြည်တွင်းအခွန်များဦးစီးဌာန ကြေညာချက်

ဘဏ္ဍာရေးဝန်ကြီးဌာန၊ ပြည်တွင်းအခွန်များဦးစီးဌာနမှ ၂၀၁၄-၂၀၁၅ စည်းကြပ်နှစ်အတွက် ကုန်သွယ်လုပ်ငန်းခွန် အများဆုံးထမ်းဆောင်သူလုပ်ငန်းရှင် (၁၀၀၀)ဦးအနက် (၅၀)ဦး၏စာရင်းအား ထုတ်ပြန်ကြေညာခြင်းဖြစ်ပါသည်။ ကျန်လုပ်ငန်းရှင်(၉၅၀)ဦး စာရင်းနှင့် ၃၁-၃-၂၀၁၅ ရက်နေ့ နောက်ပိုင်းတွင် ကျသင့်အခွန်များ ပြေကျေစွာထမ်းဆောင်ခဲ့သည့် ကုမ္ပဏီ/လုပ်ငန်းရှင်များစာရင်းကို ပြည်တွင်းအခွန်များဦးစီးဌာန Website ဖြစ်သည့် www.irdmyanmar.gov.mmတွင် ဝင်ရောက်ကြည့်ရှုနိုင်ပြီး အခွန်ထမ်းကြီးများဆိုင်ရာအခွန်ရုံး၊ အလယ်အလတ်အခွန်ထမ်းများဆိုင်ရာ အခွန်ရုံး(၁)၊(၂)၊တိုင်းဒေသကြီး/ပြည်နယ်အခွန်ဦးစီးဌာနမှူးရုံးများ၊အခွန်ဆိုင်ရာဝန်ဆောင်မှုရုံး(ရန်ကုန်နှင့်မန္တလေး) များတွင် ကြေညာထားမည်ဖြစ်ကြောင်း အသိပေးအပ်ပါသည်-

၂၀၁၄ - ၂၀၁၅ စည်းကြပ်နှစ်အတွက် ကုန်သွယ်လုပ်ငန်းခွန် အများဆုံးပေးဆောင်သည့် လုပ်ငန်းရှင် (၅၀) ဦး စာရင်း

စဉ်	အခွန်ထမ်းအမည်	လိပ်စာ	တိုင်းဒေသကြီး /ပြည်နယ်	လုပ်ငန်း အမျိုးအစား	မှတ်ချက်
ကျပ်သန်း ၂၀၀၀၀ အထက်					
၁	Denko Trading Co.,Ltd	အမှတ်-၁၊ ကနောင်မင်းသားကြီးလမ်း၊ ရွှေလင်ဗန်းစက်မှုဇုန်၊ လှိုင်သာယာမြို့နယ်၊ ရန်ကုန်တိုင်းဒေသကြီး။	LTO	Trading	
ကျပ်သန်း ၂၀၀၀၀ အောက်					
၂	Myawaddy Trading Ltd	အမှတ်-၅၅/၆၁၊ ကမ်းနားလမ်း၊ ဆိပ်ကမ်းမြို့နယ်၊ ရန်ကုန်တိုင်းဒေသကြီး။	LTO	Trading	
၃	Myanmar Winery & Distillery Co.,Ltd	အမှတ်-၃၃၊ ပြည်လမ်း၊ ၁၁-ရပ်ကွက်၊ လှိုင်မြို့နယ်၊ ရန်ကုန်တိုင်းဒေသကြီး။	LTO	Industrial/ Production	
၄	Shwe Byain Phyu Co.,Ltd	အမှတ်-၁၀၊ရတနာမွန်(၃)လမ်း၊ ၄-ရပ်ကွက်၊ လှိုင်မြို့နယ်၊ ရန်ကုန်တိုင်းဒေသကြီး။	CCTO	Trading	
ကျပ်သန်း ၁၀၀၀၀ အောက်					
၅	Asia Energy Trading Co., Ltd	အမှတ်-၁၊ပါရမီအိမ်ရာ၊ ပါရမီလမ်း၊ ၁၂-ရပ်ကွက်၊ လှိုင်မြို့နယ်၊ ရန်ကုန်တိုင်းဒေသကြီး။	LTO	Trading	
၆	International Beverages Trading Co.,Ltd	အမှတ်-၃၃၊ ပြည်လမ်း၊ ၁၁-ရပ်ကွက်၊ လှိုင်မြို့နယ်၊ ရန်ကုန်တိုင်းဒေသကြီး။	LTO	Trading	
၇	City Mart Holding Co.,Ltd	အမှတ်-၁-၁၁၊ပဒုမ္မာကွင်းအရှေ့ဘက်ခြမ်း၊ ဗားကရာလမ်း၊ စမ်းချောင်းမြို့နယ်၊ ရန်ကုန်တိုင်းဒေသကြီး။	LTO	Trading	
ကျပ်သန်း ၅၀၀၀ အောက်					
၈	Six Winner Brothers Co.,Ltd	အမှတ်-၉၊ သီရိမွန် ၁၀-လမ်း၊ မရမ်းကုန်းမြို့နယ်၊ ရန်ကုန်တိုင်းဒေသကြီး။	LTO	Trading	
၉	Benhur Trading Co., Ltd	အမှတ်-၁/၃၁၊ ပန်းတည်းဝန်ဦးရွှေဘင်လမ်း၊ စက်မှုဇုန်-၁၊ လှိုင်သာယာမြို့နယ်၊ ရန်ကုန်တိုင်းဒေသကြီး။	LTO	Trading	
၁၀	Shwe Me Co.,Ltd	အမှတ်-၇၉/၈၁၊ပထမထပ်၊ အခန်း-၁၀၂၊ စင်ထရယ်တာဝါ၊ အနော်ရထာလမ်း၊ ၃၉လမ်း နှင့် လမ်း ၄၀ကြား၊ ကျောက်တံတားမြို့နယ်၊ ရန်ကုန်တိုင်းဒေသကြီး။	LTO	Trading	
၁၁	Myanma Economic Holdings Co., Ltd	အမှတ်-၁၈၉/၁၉၁၊ မဟာဗန္ဓုလလမ်း၊ ဗိုလ်တထောင်မြို့နယ်၊ ရန်ကုန်တိုင်းဒေသကြီး။	LTO	Manufacturing	
၁၂	New Day Energy Co.,Ltd	အမှတ်-၅၄၊ မနော်ဟရီလမ်း၊ ဒဂုံမြို့နယ်၊ ရန်ကုန်တိုင်းဒေသကြီး။	LTO	Trading	
၁၃	Farmer Phoyarzar Co., Ltd	အမှတ်-၁၈၇၊ ဗိုလ်မြတ်ထွန်းလမ်း၊ ဗိုလ်တထောင်မြို့နယ်၊ ရန်ကုန်တိုင်းဒေသကြီး။	LTO	Trading	
၁၄	Myat Myittar Mon Gems & Jewellery Co.,Ltd	မ-၅၆/၅၇၊ ၆-လမ်း၊ လှိုင်ရတနာအိမ်ရာ၊ လှိုင်မြို့နယ်၊ ရန်ကုန်တိုင်းဒေသကြီး။	CCTO	Trading	
၁၅	AYS MFG Co.,Ltd	အခန်း-စီအက်(စ်)-၀၂-၀၄၊ စီ-ဘလောက်၊ ပုလဲကွန်ဒို၊ ဗဟန်းမြို့နယ်၊ ရန်ကုန်တိုင်းဒေသကြီး။	LTO	Industrial/ Production	
၁၆	Sein Ngwe Mya Trading Co.,Ltd	တိုက်အမှတ်-၄၁၀၊၄-လွှာ၊ ယုဇနတာဝါ၊ ဗဟန်းမြို့နယ်၊ ရန်ကုန်တိုင်းဒေသကြီး။	LTO	Trading	
၁၇	အေးချမ်းမြေအထွေထွေ ရောင်းဝယ်ရေး သမဝါယမအသင်းလီမိတက်	တိုက်-၄၈၊ဗဟိုစည်အိမ်ရာ၊ ၁၀-ရပ်ကွက်၊ လမ်းမတော်မြို့နယ်၊ ရန်ကုန်တိုင်းဒေသကြီး။	ရန်ကုန်တိုင်း ဒေသကြီး	အထွေထွေ ရောင်းဝယ် ရေးလုပ်ငန်း	
၁၈	Wai Aung Gabar Gems Co.,Ltd	အမှတ်-၁၉၊ မပိုလမ်း၊ စမ်းချောင်းမြို့နယ်၊ ရန်ကုန်တိုင်းဒေသကြီး။	CCTO	Gems	
၁၉	Myanmar Imperial Jade (Gems & Jewellery)Co.,Ltd	အမှတ်-၂၂၊ ပြည်လမ်း၊ ၇-မိုင်၊ မရမ်းကုန်းမြို့နယ်၊ ရန်ကုန်တိုင်းဒေသကြီး။	CCTO	Gems	
၂၀	Ayeyar Hinthar Holdings Co.,Ltd	အခန်းအမှတ်-၁၁၀၄-၁၁၀၅-၁၁၀၆၊ ရဲတံခွန်တာဝါ၊ အမှတ်-၅၃၁၊ အောက်ကြည့်မြင်တိုင်လမ်း၊ အောက်ကြည့်မြင်တိုင်မြို့နယ်၊ ရန်ကုန်တိုင်းဒေသကြီး။	LTO	Trading	
၂၁	Mya Gae Trading Co.,Ltd	အမှတ်-က/၆-အေ၊ကံကော်လမ်းသွယ် ၃-လမ်း၊ ဘုရင့်နောင်ရပ်ကွက်၊ မရမ်းကုန်းမြို့နယ်၊ ရန်ကုန်တိုင်းဒေသကြီး။	LTO	Trading	
၂၂	ဒေါ်မာမာဦး	အမှတ်-၉၁၊ မဥ္စူလမ်း၊ စော်ဘွားကြီးကုန်း၊ အင်းစိန်မြို့နယ်၊ ရန်ကုန်တိုင်းဒေသကြီး။	ရန်ကုန်တိုင်း ဒေသကြီး	မြဝတီအရက် ပုလင်းသွင်း လုပ်ငန်း	
၂၃	Linn Htet Aung GemsTrading Co., Ltd	အမှတ်-၆၁ ပထမထပ်၊ ၈-လမ်း၊ လမ်းမတော်မြို့နယ်၊ ရန်ကုန်တိုင်းဒေသကြီး။	CCTO	Gems	
၂၄	Xie Family Co.,Ltd	အမှတ်-၁၄၄၊ အထက်ပန်းဆိုးတန်းလမ်း၊ မင်္ဂလာတောင်ညွန့်မြို့နယ်၊ ရန်ကုန်တိုင်းဒေသကြီး။	CCTO	Gems	
၂၅	L.M Jewellery Co.,Ltd	အမှတ်-၂၈၃/၂၉၀၊ အခန်း-၉၀၄၊ ရွှေတိဂုံဘုရားလမ်း၊ ဒဂုံမြို့နယ်၊ ရန်ကုန်တိုင်းဒေသကြီး။	CCTO	Production	
၂၆	Shu San Industry Co.,Ltd	အမှတ်-၉၊ အောင်သိဒ္ဓိလမ်း၊ မရမ်းကုန်းမြို့နယ်၊ ရန်ကုန်တိုင်းဒေသကြီး။	CCTO	Trading	
၂၇	Myit Mahar Trading Co.,Ltd	အမှတ်-အေ-၄၊ ဘုရင့်နောင်လမ်းမကြီး၊ ရွှေပင်လုံအိမ်ရာ၊ ၂၇-ရပ်ကွက်၊ ဒဂုံမြို့သစ်(မြောက်ပိုင်း)မြို့နယ်၊ ရန်ကုန်တိုင်းဒေသကြီး။	LTO	Trading	
၂၈	Shining Star Light Gems & Jewellery Co.,Ltd	အမှတ်-၂၉၉၊ ရွှေတိဂုံဘုရားလမ်း၊ ဒဂုံမြို့နယ်၊ ရန်ကုန်တိုင်းဒေသကြီး။	CCTO	Gems	
၂၉	Ever Winner Gems Co.,Ltd	အမှတ်-၃၅၊ ဘုန်းကြီးလမ်း၊ လမ်းမတော်မြို့နယ်၊ ရန်ကုန်တိုင်းဒေသကြီး။	CCTO	Gems	
၃၀	Europe & Asia International Co.,Ltd	အမှတ်-၆၀၁/၆၀၃၊ ဝါးတန်းလမ်းနှင့် ကျုံးကြီးလမ်းထောင့်၊ ဝင်းရွှေဝါအိမ်ရာ၊ လမ်းမတော်မြို့နယ်၊ ရန်ကုန်တိုင်းဒေသကြီး။	LTO	Trading	
၃၁	Kha Yay Trading Co.,Ltd	အမှတ်-၃၁၊ ၃၈လမ်း၊ ကျောက်တံတားမြို့နယ်၊ ရန်ကုန်တိုင်းဒေသကြီး။	LTO	Trading	
၃၂	Thirawmani Gems & Jewellery Co.,Ltd	အမှတ်-၄၄၉၊ ၁၀-က၊ မိုးမခလမ်း၊ဗိုလ်ချို(၂) ရပ်ကွက်၊ ဗဟန်းမြို့နယ်၊ ရန်ကုန်တိုင်းဒေသကြီး။	CCTO	Gems	
၃၃	Myan Shwe Pyi Tractors Ltd	အမှတ်-၂၁၆၊ မြမာလာလမ်း၊ စက်မှုဇုန်၊ သာကေတမြို့နယ်၊ ရန်ကုန်တိုင်းဒေသကြီး။	LTO	Industrial/ Production	
၃၄	Shwe Gaung Gaung Gems Co.,Ltd	အမှတ်-၂၁၆၊ ဗိုလ်မြတ်ထွန်းအိမ်ရာ၊ ပုဇွန်တောင်မြို့နယ်၊ရန်ကုန်တိုင်းဒေသကြီး။	CCTO	Gems	
၃၅	Kaung Wai Yan Gems Co.,Ltd	အမှတ်-၈/ခ၊မင်းခမွလမ်း၊ ၈-ရပ်ကွက်၊ မရမ်းကုန်းမြို့နယ်၊ ရန်ကုန်တိုင်းဒေသကြီး။	CCTO	Gems	
၃၆	Win Lei Yadana Co.,Ltd	အမှတ်-၉၁၊တိုက်-၁၄၊ အခန်း-၀၀၃၊ အနော်ရထာလမ်း၊ ပုဇွန်တော်မြို့နယ်၊ ရန်ကုန်တိုင်းဒေသကြီး။	CCTO	Gems	
၃၇	U Kyu Family Trading Co.,Ltd	အမှတ်-၁၇/၁၉၊ လှည်းတန်းလမ်း၊ လမ်းမတော်မြို့နယ်၊ ရန်ကုန်တိုင်းဒေသကြီး။	LTO	Trading	
၃၈	Zaw Gyi Premier Co.,Ltd	အမှတ်-၇-(က)(ခ)၊ ယုဇနလမ်း အမှတ်-၄-ရပ်ကွက်၊ လှိုင်မြို့နယ်၊ ရန်ကုန်တိုင်းဒေသကြီး။	LTO	Trading	
၃၉	Kay Tu Ma Di Co.,Ltd	အမှတ်-၁၁၀၁၊၁၆-လွှာ ၊တာဝါဘီ၊ မော်တင်တာဝါ၊ အနော်ရထာလမ်းနှင့် လမ်းသစ်လမ်းထောင့်၊၃-ရပ်ကွက်၊ လမ်းမတော်မြို့နယ်၊ ရန်ကုန်တိုင်းဒေသကြီး။	LTO	Trading	
၄၀	Success & Success International Co.,Ltd	အမှတ်-၂၄၂၊ အထက်ပုဇွန်တောင်လမ်းမကြီး၊ မင်္ဂလာတောင်ညွန့်မြို့နယ်၊ရန်ကုန်တိုင်းဒေသကြီး။	CCTO	Trading	
၄၁	Lin Lett Win Yadanar Gems Co.,Ltd	အမှတ်-၈၂၀၊ ဗိုလ်ချုပ်လမ်း၊ ၈-ရပ်ကွက်၊ လမ်းမတော်မြို့နယ်၊ ရန်ကုန်တိုင်းဒေသကြီး။	CCTO	Gems	
၄၂	Jing Hpaw Aung Jade & Jewellery Co., Ltd	အမှတ်-၆၁၅/၁၊ပြည်လမ်း၊ ၂-ရပ်ကွက်၊ ကမာရွတ်မြို့နယ်၊ ရန်ကုန်တိုင်းဒေသကြီး။	LTO	Gems	
၄၃	Silver Elephant Gems Co.,Ltd	အမှတ်-၁၅၃၊မြေညီထပ်၊လမ်း-၅၀၊ ပုဇွန်တောင်မြို့နယ်၊ ရန်ကုန်တိုင်းဒေသကြီး။	CCTO	Gems	
၄၄	Tunn Akaree Co.,Ltd	အမှတ်-၂၁၆/၂၂၂-အေ၊ မြေညီထပ်၊ မဟာဗန္ဓုလလမ်း၊ ပုဇွန်တောင်မြို့နယ်၊ ရန်ကုန်တိုင်းဒေသကြီး။	LTO	Trading	
၄၅	Shwe Taung Energy Co.,Ltd	အမှတ်-၅၈၄၊ ဟိုက်တက်တာဝါ၊ ၇-လမ်းနှင့် ကမ်းနားလမ်းထောင့်၊ လမ်းမတော်မြို့နယ်၊ ရန်ကုန်တိုင်းဒေသကြီး။	LTO	Trading	
၄၆	Shwe Than Lwin Media Co.,Ltd	အမှတ်-၂၆၂၊ ရာဇာဓိရာဇ်အိမ်ရာ၊ အောက်ပုဇွန်တောင်လမ်း၊ ၂-ရပ်ကွက်၊ ဗိုလ်တထောင်မြို့နယ်၊ ရန်ကုန်တိုင်းဒေသကြီး။	LTO	Services	
၄၇	Win Pine Kyaw Trading Enterprise Co.,Ltd	အမှတ်-၁၀၊ ရတနာမွန်-၃လမ်း၊ အေးရိပ်မွန်(၄)ရပ်ကွက်၊ လှိုင်မြို့နယ်၊ ရန်ကုန်တိုင်းဒေသကြီး။	CCTO	Trading	
၄၈	Shwe Hein Htet Gems Co.,Ltd	အမှတ်-၉၀၊အင်းယားလမ်း၊ ကမာရွတ်မြို့နယ်၊ ရန်ကုန်တိုင်းဒေသကြီး။	CCTO	Gems	
၄၉	ဘုန်းမြင့်ကျော်မိသားစု ကုမ္ပဏီလီမိတက်	၂၀×၂၁ကြား၊ ၃၈လမ်း၊ ၅-ရပ်ကွက်၊ လားရှိုးမြို့နယ်၊ ရှမ်းပြည်နယ်။	ရှမ်းပြည်နယ်	Trading	
၅၀	Kian Sein Co.,Ltd	အမှတ်-၄၁၊ ရွှေတောင်တန်းလမ်း၊ ၆-ရပ်ကွက်၊ လမ်းမတော်မြို့နယ်၊ ရန်ကုန်တိုင်းဒေသကြီး။	LTO	Trading	

သင်္ကြန်မှာ မင်္ဂလာဒုံကမ္ဘာ့အမွေအနှစ်မြို့ဟောင်းကြီးရောက်ရှိ လက်မှတ်ရောင်းပြီ
အင်းတော်ကြီး၊ မြစ်ကြီးနား၊ မြစ်ဆုံ
ကချင်ပြည်နယ်၊ မြစ်ကြီးနား၊ ပေဒါ၊ ယလီဒမြစ်ဆုံ၊ ကနိမ့်ရွာ၊ ပေနောတိုင်၊ ဝိဟင်ဝင်း၊ စုံထေလိ၊ မဟာမြတ်မုနိ (၈)ရက်ခရီး ထမင်းကျွေး 130000 Ks (11.4.2016)ထွက်မည်။
ရွှေစေတီ Ph:09 450024419 09 790629747

အာရှနဂါး
Asia Dragon ကျိုက်ထီးရိုး
ချောင်းသာ / ငွေဆောင်
Ph : 703790, 09-861-9008 707062, 09-861-7770

မဟာမြန်မာ ဗုဒ္ဓဂယာ၊ ထိုင်း၊ ကမ္ဘောဒီးယား၊ ဗီယက်နမ်၊ သီရိလင်္ကာ
ဗုဒ္ဓဂယာ ဖွားမြင်၊ ပေါ်ကာရ (၇) ရက်ခရီး အာဂရာ၊ သက်သာ၊ နယူးဒေလီ (၁၄) ရက်ခရီး (Apr 6,8,9 သင်္ကြန်ခရီးစဉ်များ)
ဗန်ကောက်မြဘုရားဖူး ဈေးဝယ် (၃) ရက်ခရီး ၃.၅ သိန်း (သင်္ကြန် - ၃ရက်၊ ၅ရက်၊ ၇ရက် ခရီး စီစဉ်ပေးပါသည်။)
ထားဝယ် - မော်းမကန်၊ ကန်ချနာပူရီ၊ ဘန်ကောက်၊ အယုဒ္ဓယ (၅) ရက်ခရီး ၄.၅ သိန်း
ဗီယက်နမ် ဟိုချီမင်း၊ ကမ္ဘောဒီးယား - ဖနွမ်ပင်၊ အန်ကောဝပ် (၇) ရက်ခရီး ၁၂.၅ သိန်း
သီရိလင်္ကာ စွယ်တော်ဘုရားဖူး၊ ဘန်ကောက် မြဘုရားဈေးဝယ် (၇) ရက်ခရီး ၁၅.၅ သိန်း
အပတ်စဉ်-သောကြာ၊ စနေ သင်္ကြန်အထူးခရီးစဉ်များ Apr 8, 9,10,11
မြန်မာဇိုး ပြည်တွင်းသယ်ယူပို့ဆောင်ရေး - မန္တလေး-ပြင်ဦးလွင်-မုံရွာ-ရွှေစက်တော်-ပုဂံ-ညောင်ဦး-ပုပ္ပါး-တောင်ကြီး-အင်းလေး-ပင်းတယ-ကလော
ရန်ကုန် - (၁၈)၊ ဥယျာဉ်/ ၁၀၅မဟာဗန္ဓုလလမ်းနှင့်လှည်းတန်းလမ်းထောင့်၊ လမ်းမတော်မြို့နယ်။ ဖုန်း - ၂၂၇၃၂၂၊ ၀၉ ၄၃၂၉၇၁၀၈၊ ၀၉ ၇၃ ၂၀၅၈၉၀
မန္တလေး - ၄၁၀၊ ၈၂ လမ်း၊ ၃၂ × ၃၃ ကြား၊ ချမ်းအေးသာစံမြို့နယ်။ ဖုန်း - ၀၉ ၉၁၀၀၉၅၅၁၈၊ ၀၂ ၁၄၆၇၄
မော်လမြိုင် - အမှတ် (၄၇)၊ ဗိုလ်ချုပ်အောင်ဆန်းလမ်း၊ မြိုင်သာယာရပ်၊ ဖုန်း - ၀၉ ၄၉၈၀၀၂၈၆၊ ၀၉၈၇၀၄၀၈၈
မန္တလေး၊ မှ ဘန်ကောက်၊ ကမ္ဘောဒီးယား၊ သီရိလင်္ကာ တိုက်ရိုက်ပို့ပေးပါသည်။

Aung Su Wai Travels & Tours Co.,Ltd.
"အလန်းခရီးစဉ် စေတနာကောင်းတင်မှာ .. ကြည်နူးဖွယ် ကြယ်ဝင်ထွေက .. အိမ်မက်ထဲက နတ်ပန်းချီ ကုံး .. ခြယ်မှုန်းပေးနေ အောင်ဆုဝေ ..."

❁ ဘားအံ - မော်လမြိုင် - ကျိုက်ထီ - စက်စဲကမ်းခြေ	(၂ည/၃ရက်)	Apr 9	85,000/-
❁ မန္တလေး - မန္တလေး (ကျောက်စိမ်းဘုရား) - ပြင်ဦးလွင် (ဒီးဒုတ်ရေတံခွန်)	(၂ည/၃ရက်)	Apr 9	95,000/-
❁ ကလော - တောင်ကြီး - ပင်းတယ - မွေတော်ကက္ကူ - ထမ်စမ်းဂူ - လွိုင်ကော်	(၄ည/၅ရက်)	Apr 8	195,000/-
❁ မန္တလေး - ပြင်ဦးလွင် - အင်းလေး - ပင်းတယ - ကလော	(၄ည/၅ရက်)	Apr 8	
❁ ထားဝယ် (ရှင်ကိုးရှင်) - မောင်းမကန်ကမ်းခြေ - မော်လမြိုင် - ကျိုက်ထီ	(၅ည/၆ရက်)	Apr 8	
❁ ချောင်းသာ ခရီးစဉ်	(၃ည/၄ရက်)	Apr 8	
❁ သထုံ - မြသပိတ် - ကော့ကသောင်ဂူ - ဆဒ္ဒန်ဂူ - ဘုရင့်ညီဂူ (ရေပူစမ်း) - ဘားအံ	(နေ့ချင်းပြန်)	(စနေနေ့တိုင်း)	
❁ တောင်ဂူ (သံတောင်ကြီး) - ဖိုးကျားဆင်စခန်း	(နေ့ချင်းပြန်)	(စနေနေ့တိုင်း)	
❁ ကျိုက်ထီးရိုး / ချောင်းသာ / ငွေဆောင် (နေ့စဉ်)			

Buy 10 Get 1 Free Ticket Delivery (Door to Door)

အခြားဝန်ဆောင်မှုများ
* လူကြိုက်များသောခရီးစဉ်များ အပြင် ဧည့်သည်တော်များ စိတ်တိုင်းကျ ပြည်တွင်း/ပြည်ပ ခရီးစဉ်များ (Customized Tours) အတွက်ဝန်ဆောင်မှုပေးခြင်း။
* အခြားသော (Readymade Package Tours) များဝန်ဆောင်မှုပေးခြင်း။
* ကားမျိုးစုံ (လချုပ် / နှစ်ချုပ် အငှားစနစ်) ငှားရမ်းဝန်ဆောင်မှုပေးခြင်း။
* ပြည်တွင်း/ပြည်ပ လေယာဉ်လက်မှတ် ဝန်ဆောင်မှုပေးခြင်း။
* ပြည်တွင်း/ပြည်ပ ဟိုတယ် Bookingဝန်ဆောင်မှုပေးခြင်း။
* ပတ်(စ်)ပို့နှင့် ဗီဇာ ဝန်ဆောင်မှုပေးခြင်း။
* အာမခံကြေးကာလက်မှတ် ဝန်ဆောင်မှုပေးခြင်း။

Tour Leader, Guide, 3*Hotel, Aircon Express Car

"အလှမ်းမနီးပေမယ့် အလန်းခရီးဖြစ်သွားစေဖို့ အောင်ဆုဝေ နဲ့ ဆက်သွယ်ပါ..."
အခန်းအမှတ်(၉)၊ တိုက်အမှတ်(၁၈၈)၊ စက်မှု(၁)လမ်း၊ ဗဟန်းမြို့နယ်၊ ရန်ကုန်မြို့။
ဖုန်း - ၀၁ - ၅၄၃၁၈၉၊ ၀၁ - ၅၅၆၁၃၄၊ ၀၉ - ၂၅၀၉၂၂၅၆၁၀၊ ၀၉ - ၂၅၀၉၂၂၅၆၂
E-mail : aungsuwaitravels@gmail.com, Fb : Myanmaraungsuwaitours, Wb : www.myanmaraungsuwaitours.com

ကား ငှားမည်
(Alphard/Crown/MarkII/ဆန်တိုက်/Hiace ၉/၁၃ယောက်စီး၊ ၂၄/၂၆/၃၃/၄၅/၄၄ယောက်စီး) များကို ခရီးစဉ်အမျိုးမျိုးအတွက် ယာဉ်ပိုင်ရှင်များကိုယ်တိုင် ချိုသာစွာဖြင့် ငှားရမ်းပေးပါသည်။
Ph: 09795549249, 095418126

ရွှေချောင်းသာ
ချောင်းသာ (နေ့စဉ်)
Ph:09-26 26 26 215

မြတ်သုဇ်တော် သင်္ကြန်ကြိုတင် (11,12)
ချောင်းသာ စား/တည်း 45000/-
တောင်ကြီး အင်းလေး စား/တည်း 60000/-
ရွှေစက်တော် ပုဂံ ပုပ္ပါး စား/တည်း 65000/-
ကားဖန်းလုံးငှားအထူးနှုန်း (သောကြာ နေ့စဉ်)
Ph: 09-252845986/ 09-788726455

ပျောက်ဆုံးခြင်း
MYANMAR KYONE SEIN TRADING Co.,LTD.၏ ကုမ္ပဏီ မှတ်ပုံတင်လက်မှတ်အမှတ်-၈၃/၂၀၀၀-၂၀၀၁ရက်စွဲ ၂၆-၄-၂၀၀၀ ကတ်ပြား မူရင်းမှာ ၁၄-၃-၂၀၁၆ရက် နံနက် ၁၀နာရီခန့်တွင် ပျောက်ဆုံး၍ တွေ့ရှိက ပေးပို့ပါရန်။
Ph:397234

ပျောက်ဆုံးခြင်း
MYANMAR KYONE SEIN TRADING Co.,Ltd.၏ ထုတ်ကုန် သွင်းကုန် လုပ်ငန်းရှင် မှတ်ပုံတင်လက်မှတ် အမှတ်-(ထသက-၂၄၅၄၃)ရက်စွဲ ၁၆-၇-၂၀၁၀ကတ်ပြားမူရင်းမှာ ၁၄-၃-၂၀၁၆ရက် နံနက် ၁၀း၀၀နာရီခန့်တွင် ပျောက်ဆုံး၍ တွေ့ရှိက ပေးပို့ပါရန်။
Ph:397234

ကျိုက်ထီးရိုး (၄နေ့စဉ်) - ရွှေကြေးစည် သင်္ကြန် 8,11,12,17
▲ ရွှေစက်တော်၊ (လမ်းဘုရားစုံ) နှင့် (ပုဂံ၊ ပုပ္ပါး၊ စွယ်တော်လေးဆူ၊ ပဒ္ဒကူ) (အလောင်းတော်ကဿပ၊ မုံရွာ)
(စစ်ကိုင်း၊ မန္တလေး၊ ပြင်ဦးလွင်) (တောင်ကြီး၊ အင်းလေး၊ ပင်းတယ) (ရွှေစက်တော်၊ အလောင်းတော်ကဿပ၊ သီးသန့်)
(ရွှေစက်တော်၊ ပုဂံ၊ ပုပ္ပါး၊ တောင်ကြီး၊ အင်းလေး၊ ပင်းတယ) လားရှိုး၊ ပူတာအို၊ ငွေဆောင်
▲ (အလောင်းတော်ကဿပ၊ မုံရွာ၊ စစ်ကိုင်း သီးသန့်) ဆက်၍ - (မန္တလေး၊ ပြင်ဦးလွင်သီးသန့်) သို့ (ပုဂံ-ပုပ္ပါး)
▲ တောင်ကြီး၊ အင်းလေး၊ ပင်းတယ၊ ထမ်စမ်းလိုဏ်ဂူ (မန္တလေး၊ ပြင်ဦးလွင်) သို့ (ပုဂံ-ပုပ္ပါး)
▲ ပုဂံ၊ ပုပ္ပါး၊ စွယ်တော်လေးဆူ၊ ပဒ္ဒကူ၊ ဆက်၍ - (မန္တလေး၊ ပြင်ဦးလွင်) အင်းတော်ကြီး၊ မြစ်ကြီးနား၊ မြစ်ဆုံ
▲ (ကျိုက်ထီး၊ မော်လမြိုင်၊ ဇက်ဇဲ) (ထားဝယ်ရှင်ကိုးရှင်၊ မောင်းမကန်) (မြိတ်-မဲဆောက်)
ဖုန်းဆိုးတန်း ☎ 01-240860/01-372290 ဒေါ်ပို 09-49282825, 09421029191

Budget Tour (စိုးစံ)အသင့်မြင့်ခရီးသွားလုပ်ငန်း
09264450022, 09264450033/ (ရုံးချိန် 09262995100)
● အပတ်စဉ် (နေ့ချင်းပြန်) ●မော်လမြိုင် ●ဘားအံ ●ချောင်းသာ ● ကျိုက်ထီးရိုး (၅၀၀၀၀ ကျပ်)
● အပတ်စဉ် (၂ည/၃ရက်) ●ရွှေစက်တော် (၁၄၀၀၀၀ ကျပ်)
● အပတ်စဉ် (၂ည/၃ရက်) ●အလောင်းတော်ကဿပ (၁၄၀၀၀၀ ကျပ်)
● လစဉ် (၂ည/၃ရက်) ဘားအံ၊ မြဝတီ၊ မဲဆောက် (ထိုင်း) (၁၅၀၀၀၀ ကျပ်)
● လစဉ် ပုဂံ (စွယ်တော်လေးဆူ) ညောင်ဦး၊ ပုပ္ပါး (၃ည)/(၄)ရက် (၁၅၀၀၀၀ ကျပ်)
● လစဉ် တောင်ကြီး၊ အင်းလေး (၃ည)/(၄)ရက် (၁၅၀၀၀၀ ကျပ်)
● လစဉ် မန္တလေး၊ စစ်ကိုင်း၊ ပြင်ဦးလွင် (၃ည)/(၄)ရက် (၁၅၀၀၀၀ ကျပ်)
စစ်ကိုင်း / မိုးကောက် / ၁၂ပေဘက် သီးသန့်ကြော်ငြာ ...

STRATEGY FIRST

ICM single subject diploma in Marketing Management

March - September Term | မတ်လ (၁၉) ရက် စမည်။

ICM Batch -10 Marketing Management

#8, Ground Floor, Panchan Tower, Myaynigone, Sanchaung Township, Yangon. CALL NOW: (09) 250 7171 66 ~ 68

ကန့်ကွက်လိုက ခိုင်လုံသော မှတ်ပုံတင်အချုပ်စာတမ်းများ၊ တရားရုံးအထောက်အထားတစ်ရပ်ရပ်ဖြင့် ဤကြော်ငြာပါသည့်နေ့မှစ၍ (၇)ရက်အတွင်း ကန့်ကွက်နိုင်ပါကြောင်းနှင့် ကန့်ကွက်မှုမရှိပါက လုပ်ထုံးလုပ်နည်းအတိုင်းဆက်လက်ဆောင်ရွက်ပေးသွားမည်ဖြစ်ပါသည်။

စဉ်	လျှောက်ထားသူ အမည်	မှတ်ပုံတင်	လျှောက်ထားသည့် မြို့နယ်	မြေတိုင်း	မြေကွက်	မြေအမည်ပေါက်	လိပ်စာ	လျှောက်ထားသည့် အကြောင်းအရာ
၁။	ဦးလှငြိမ်း+၂	၁၂/ကမရ(နိုင်)၀၀၄၁၁၇	ကြည့်မြင်တိုင်	၂၆ အက်(စ်)	V၁၂	ဦးသောင်းလွင်(ခ)ဦးသောင်းအေး	၉၄၊ သရက်တော(၂)လမ်း၊ သရက်တော(တောင်)ရပ်ကွက်	အမည်ပြောင်း
၂။	ဒေါ်အေးအေးမော်	၇/တငန(နိုင်)၀၉၉၈၅	မြောက်ဥက္ကလာ	၃ တိုးချဲ့	၁၄၁	ဦးလှမောင်ရွှေ ဒေါ်တင်တင်ဦး	၁၄၁၊ သုနန္ဒာလမ်း၊ (၃/တိုးချဲ့)ရပ်ကွက်၊ မြောက်ဥက္ကလာ	အမည်ပြောင်း
၃။	ဦးစိုးညွန့် GP ဦးအောင်မိုးထွန်း	၇/ဝမန(နိုင်)၀၀၁၈၈၀	အုံဘဲ ကြောက်	၄၀	၁၂၉၀	ဦးစိုးညွန့်	၁၂၉၀၊ (၄၀)ရပ်ကွက်၊ အုံ့မြောက်	မြေပိုးကူး
၄။	ဦးသိမ်းဇော်ဝင်း(SP ဦးအိုက်ယံ)	၁၃/လရန(နိုင်)၁၅၄၂၅၅	အုံ့မြောက်	၄၁	တ/၂၂၀/၁	ဦးသိမ်းဇော်ဝင်း	တ/၂၂၀/၁မင်းရဲကျော်စွာလမ်း(၄၁)ရပ်ကွက်၊အုံ့မြောက်	အရောင်းမြေပိုးကူး
၅။	ဦးသိမ်းဇော်ဝင်း(SP ဦးအိုက်ယံ)	၁၃/လရန(နိုင်)၁၅၄၂၅၅	အုံ့မြောက်	၄၁	တ/၂၂၀	ဦးသိမ်းဇော်ဝင်း	တ/၂၂၀မင်းရဲကျော်စွာလမ်း(၄၁)ရပ်ကွက်၊အုံ့မြောက်	အရောင်းမြေပိုးကူး
၆။	ဦးတင်နွယ် SP ဦးမြင့်အောင်	၁၂/အစန(နိုင်)၀၉၀၆၈၂	အုံ့မြောက်	၄၅	၈၃၃	ဦးတင်နွယ်	၈၃၃၊ မင်းရဲကျော်စွာလမ်း၊ (၄၅)ရပ်ကွက်	အရောင်း(မြေပိုးကူး)
၇။	ဒေါ်ခင်သူဇာ၏ SP ဒေါ်ရည်လေးမွန်	၁၂/ပဇတ(နိုင်)၀၂၉၂၇၄	တောင်ဥက္ကလာ	၁၁	၄၁၂/က	ဒေါ်ခင်သူဇာ	Q-၂၄၊ မြကန်သာ(၂)လမ်း၊ (၄)ရပ်ကွက်၊ လှိုင်	အရောင်းမြေပိုးကူး
၈။	ဦးရှိန်ဝင်း(SP ဦးအောင်ကို)	၁၂/အစန(နိုင်)၁၈၉၅၅၁	အုံ့မြောက်	၄၂	စ/၄၁	ဦးရှိန်ဝင်း	စ/၄၁၊ ကင်းဝန်လမ်း၊ (၄၂)ရပ်ကွက်၊ အုံ့မြောက်	အရောင်းမြေပိုးကူး
၉။	ဦးကောကျော်+၁ SP ဒေါ်အိမ့်သိမ့်	၁၂/သဃက(နိုင်)၁၅၄၉၃၄	သင်္ဃန်းကျွန်း	၁၆/၃	၃၅၉/ခ	ဦးကောကျော်+၁	၃၅၉/ခ၊ ဂန္ဓာရီလမ်း (၁၆/၃)	အရောင်းမြေပိုးကူး
၁၀။	ဒေါ်ရီရီထွန်း GP ဦးနိုင်မျိုးထွန်း	၁၂/အစန(နိုင်)၀၂၆၀၅၉	အုံ့မြောက်	၄၃	၄၉၈	ဒေါ်ရီရီထွန်း	၄၉၈၊ (၄၃)ရပ်ကွက်၊ အုံ့မြောက်	အရောင်းမြေပိုးကူး
၁၁။	လင်းကျော်(ခ)ဦးဇော်လှ	၁၂/ဗတထ(နိုင်)၀၃၀၉၃၂	အုံ့တောင်	၆၄/စက်မှုဇုန်	၁၄၀	ဒေါ်တော်ကျင်စွမ်း	မြေကွက်အမှတ် (၁၄၀)၊ (၆၄/စက်မှုဇုန်)ရပ်ကွက်	အရောင်းမြေပိုးကူး
၁၂။	ဒေါ်ငြိမ်းချမ်းသူ (ဒေါ်မြမြအေးထံမှSPရရှိသူ)	၁၄/ကပန(နိုင်)၁၄၅၃၃၆	ရန်ကင်း	၄၁ ကံဘဲ့	၂/ခ-၂	ဒေါ်မြမြအေး	၂၁၊ ပါရမီရိပ်သာ၊ မဥ္ဇူလမ်း၊ (၈)ရပ်ကွက်	အရောင်းမြေပိုးကူး
၁၃။	ဦးကျော်လှိုင်၏ (GPရသူ ဦးကျော်မျိုးညွန့်)	၁၂/သကတ(နိုင်)၁၈၀၄၅၇	သာကေတ	၉	၈၄၃/ခ	ဦးကျော်လှိုင်	၈၄၃/ခ၊ ရတနာပုံ(၂)လမ်း၊ (၉)ရပ်ကွက်	အရောင်း(မြေပိုးကူး)
၁၄။	ဦးအောင်ဇော်ဟိန်း(SP) ဦးမြင့်သန်း	၁၂/ရကန(နိုင်)၀၅၇၄၁၅	တောင်ဥက္ကလာ	၉	၆၄၄/ခ	ဦးအောင်ဇော်ဟိန်း	၆၄၄/ခ၊ ဇာနည်(၁၄)လမ်း၊ (၉)ရပ်ကွက်၊ တောင်ဥက္ကလာ	အရောင်းမြေပိုးကူး
၁၅။	ဦးဝင်းသန်း၏ SP ဦးအောင်ကိုမင်း	၆/ကသန(နိုင်)၀၁၅၄၅၅	အုံ့မြောက်	၄၀	၄၃၄	ဦးဝင်းသန်း	၄၃၄၊ စိန်ချယ်ရီလမ်း၊ (၄၀)ရပ်ကွက်	အရောင်းမြေပိုးကူး
၁၆။	ဦးဝင်းမြင့်၏ SP ဒေါ်ခင်ရွှေ	၁၂/ဥကမ(နိုင်)၀၈၅၈၁၁	မြောက်ဥက္ကလာ	၈	၆၀၄/က	ဦးဝင်းမြင့်	၆၀၄/က၊ (၈)ရပ်ကွက်၊ မြောက်ဥက္ကလာ	အရောင်းမြေပိုးကူး
၁၇။	ဦးကျော်သူ၏ SP ဦးသိန်းဌေး	၈/မသန(နိုင်)၀၃၄၇၇၀	အုံ့အရှေ့	၉	၅၃	ဦးကျော်သူ	၅၃၊ (၉)ရပ်ကွက်၊ အုံ့အရှေ့	အရောင်းမြေပိုးကူး
၁၈။	ဒေါ်တင်မြင့်(SP ဦးသီဟဇော်)	၁၂/မဘန(နိုင်)၁၁၈၅၅၅	အုံ့တောင်	၂၁	၉၁၆/ခ	ဒေါ်တင်မြင့်	၉၁၆/ခ၊ လယ်သမားလမ်း၊ (၂၁)ရပ်ကွက်၊ အုံ့တောင်	အရောင်းမြေပိုးကူး
၁၉။	ဦးလှန်းသီ(SP ကျော်ညီညီလင်း)	၉/ကဆန(နိုင်)၀၀၆၆၅၆	မရမ်းကုန်း	၄၀ သမိုင်း	၃/၆	ဗိုလ်မှူးချုပ်လှန်းသီ	၃/၆၊ တော်ဝင်လမ်း၊ (၄)ရပ်ကွက်၊ မရမ်းကုန်း	မြေပိုးကူး(အပိုင်ပေး)
၂၀။	ဒေါ်ဖော်ယုလုဘုန်း SP ဒေါ်နန်းသူသူအောင်	၇/တငန(နိုင်)၁၃၅၂၁၃	သင်္ဃန်းကျွန်း	၂၉-ရွှေပါးဆန်	၂၁၂	ဒေါ်ဖော်ယုလုဘုန်း	၂၁၂၊ (၂၉)ရွှေပါးဆန်ရပ်ကွက်၊ သင်္ဃန်းကျွန်း	မြေပိုးကူး(အရောင်း)

ဥက္ကဋ္ဌ၊ မြို့ပြစီမံကိန်းနှင့် မြေစီမံခန့်ခွဲမှုဌာန၊ ရန်ကုန်မြို့တော်စည်ပင်သာယာရေးကော်မတီ

ရန်ကုန် (အောင်ဆန်းကွင်း)
ဖုန်း - 09 730 84 840 , 09 730 84 841
ရန်ကုန် (သီရိရတနာ) မြောက်ဥက္ကလာပ။
ဖုန်း - 09 79 700 70 88, 09 79 700 70 99

ရန်ကုန် (လေးထောင့်ကန်)
ဖုန်း - 09 79 700 70 73 , 09 79 700 70 83
မော်လမြိုင် (မြေနီကုန်း၊ကားဝင်း၊အနီး)
ဖုန်း - 09 79 58 999 80, 09 79 58 999 81

(ပဲခူး) မဟာမြိုင်မုတ်တိုင်။
ဖုန်း - 09 79 700 70 75 , 09 79 700 70 85
(နေပြည်တော်) ၊ပုဗ္ဗသီရိ။
ဖုန်း - 09 79 5900 170 , 09 79 5900 146

(တောင်ကြီး) ရွှေသူဌေးကုန်း။
ဖုန်း - 09 79 700 70 79 , 09 79 700 70 89
(မုံရွာ) ဗိုလ်ချုပ်လမ်း။
ဖုန်း - 09 79 700 70 87 , 09 79 700 70 97

အမြန်ငှားမည်

တောင်ဒဂုံမြို့နယ်၊ စက်မှုဇုန်(၁)၊ ယောက်ကော်လမ်းမပေါ်ရှိ ပေ(၆၀)×ပေ(၂၄၀) ဂိုဒေါင်၊ ရေ/မီးပါ မြေကွက်အား အမြန်ငှားမည်။

ဖုန်း-၀၉-၄၄၈၀၀၄၁၃၀၊ ၀၉-၅၀၅၆၆၂၂၊ ၀၉-၉၆၃၆၃၃၃၅၉

ပြင်ဆင်ဖတ်ရှုပါရန်

(၈-၄-၂၀၁၅)ရက်စွဲပါ ကြေးမုံသတင်းစာ၏ ကန့်ကွက်နိုင်ကြောင်းကြော်ငြာစာတွင် ဦးစိန်ငွေး၏ မှတ်ပုံတင်ရှေ့အက္ခရာတွင် ၈/ပမန(နိုင်)အစား ၉/ပမန(နိုင်) ဟု ပြင်ဆင်ဖတ်ရှုပါရန်။

အမည်ပြောင်း

အဖ ဦးကိုကိုလေး၏သမီး အထက(၁) ဒဂုံတောင်၊ န၀မတန်း(အောင်)မှ မအိသဉ္ဇာအား မအေးချမ်းမိုးဟု ပြောင်းလဲခေါ်ဆိုပါရန်။

မအေးချမ်းမိုး

ငြင်းချက်ထုတ်ရန်သမ္မန်စာ
(တရားမကျင့်ထုံး ကိုဒ်ဥပဒေအမိန့်-၅၊ နည်းဥပဒေ-၂၀)
လသာမြို့နယ်တရားရုံး
၂၀၁၅ ခုနှစ်၊ တရားမကြီးမှုအမှတ်-၅

ဦးကျော်မြင့် နှင့် ၁။ ဒေါ်ကြည်ကြည်စိမ်း
၂။ ဦးကျော်ဝင်းနိုင်
၃။ ဒေါ်နန်းထွေးခမ်းညွှန့်

တရားလို **တရားပြိုင်များ**

ရန်ကုန်တိုင်းဒေသကြီး၊ လှိုင်မြို့နယ်၊ (၁၀)ရပ်ကွက်၊ ဓမ္မာရုံလမ်း၊ အမှတ်(၂၅-ဘီ) နေ (၂) တရားပြိုင် ဦးကျော်ဝင်းနိုင်(ယခုနေရပ်လိပ်စာမသိ)နှင့် ရန်ကုန်တိုင်းဒေသကြီး၊ ဗဟန်းမြို့နယ်၊ ဗိုလ်ချို(၂)ရပ်ကွက်၊ နတ်မောက်လမ်းသွယ်(၁)၊ မ ၁၆/၂၈ နေ (၃) တရားပြိုင် ဒေါ်နန်းထွေးခမ်းညွှန့်(ယခုနေရပ်လိပ်စာမသိ)တို့ သိစေရမည်။

သင်တို့အပေါ်၌ တရားလိုက "မိမိသည်အချင်းဖြစ်အဆောက်အအုံကို အပျောက်စနစ်ဖြင့် ဆိုင်၍ အဆောက်အအုံတည်နေရာမြေကိုThe Bank of Chettinad Limited ထံမှ ငှားရမ်းထားသူ မြေငှားဖြစ်ကြောင်းနှင့် တရားပြိုင်များရရှိထားသော ဒီကရီများမှာ တရားပြိုင်များ အချင်းချင်း ပူးပေါင်း၍ မဟုတ်မမှန် ဖော်ပြရယူထားသော ဒီကရီများဖြစ်၍ ပျက်ပြယ်ကြောင်း မြွက်ဟကြေညာပေးစေလိုမှု" လျှောက်ထားစွဲဆိုချက်ရှိသည်ဖြစ်၍ သင်တို့ကိုယ်တိုင်ဖြစ်စေ၊ (သို့မဟုတ်)၎င်းအမှုနှင့်စပ်လျဉ်း၍ အရေးကြီးသည့်စကားအရပ်ရပ်တို့ကို ချေပပြောဆိုနိုင်သူ တစ်ဦးတစ်ယောက်၊ ၎င်းရှေ့နေနှင့်ပါစေ၍ဖြစ်စေ၊ ၂၀၁၆ ခုနှစ်၊ မတ်လ ၂၉ ရက် (၁၃၇၇ခုနှစ်၊ တပေါင်းလပြည့်ကျော် ၆ရက်) မွန်းမတည့်မီ ၁၀း၀၀နာရီတွင် အထက်အမည်ရေးသားပါရှိသူ တရားလိုစွဲဆိုချက်ကို ထုချေရှင်းလင်းရန် ရုံးတော်သို့လာရောက်ရမည်။ ၎င်းပြင် သင်သိစေရမည်မှာ အထက်က ဆိုခဲ့သည့်နေ့ရက်တွင် သင်မလာမရောက် ပျက်ကွက်ခဲ့လျှင် သင့်ကွယ်ရာ၌ ငြင်းချက်များကို ထုတ်ပေးလိမ့်မည်။ ၎င်းအပြင် တရားလိုကကြည့်ရှုလိုသည့် သက်ဆိုင်သည့်စာချုပ်စာတမ်းများနှင့် သင်ကထုချေတင်ပြလိုသည့် စာချုပ်စာတမ်းအစရှိသည်တို့ကို သင်နှင့်အတူ ယူဆောင်လာရမည်။ သို့တည်းမဟုတ် သင့်ကိုယ်စားလှယ်ရှေ့နေလက်တွင် ထည့်အပ်ပို့လိုက်ရမည်။ သင်က ထုချေလွှာ တင်သွင်းလိုလျှင် အမှုမဆိုင်မီလေးရက်က တင်သွင်းရမည်။

၂၀၁၆ ခုနှစ်၊ မတ်လ ၁၄ ရက်တွင် ဤရုံးတံဆိပ်ရိုက်နှိပ်၍ ကျွန်ုပ်လက်မှတ်ရေးထိုး ထုတ်ပေးလိုက်သည်။

(လှတိုး)
မြို့နယ်တရားသူကြီး
လသာမြို့နယ်တရားရုံး

SAMSUNG

Galaxy S7 edge

စတင်ရောင်းချခြင်း အထူးအစီအစဉ်

ဈေးနှုန်း - ၉၀၀,၀၀၀ ကျပ်

20 th March 2016 (တစ်ရက်တည်းသာ)

ရန်ကုန်မြို့ - Myanmar Plaza

မန္တလေးမြို့ - Sedona Hotel

telenor Package မေတ္တာလက်ဆောင်ပါဝင်သည်။

Samsung Battery Pack

Samsung Micro SD 64GB

Gear S2 classic
အလုံး (၂၀၀) မဲဖောက်ပေးမည်

Accessories partner **Rock Space** မှ ထပ်ဆင့်မေတ္တာလက်ဆောင်

KBZ BANK STRENGTH OF MYANMAR **အတိုးနှုန်းမဲ့၆လအရစ်ကျ**

စုငွေလည်းတိုး၊ အရစ်ကျလည်း ဝယ်ယူနိုင်မည့် Pre-Order Installment Plan

Pre-Order ကာလ - ၂၀၁၆ ခုနှစ်၊ မတ်လ (၇) ရက်နေ့ မှ (၁၈) ရက်နေ့ထိသာ

၁၅၀,၀၀၀

အသေးစိတ်အချက်အလက်များ စုံစမ်းရန် HOT LINE : 01 2399888

- ကမ္ဘောဇဘဏ်များတွင် နှစ်သက်ရာ saving account (စုငွေစာရင်း) ဖွင့်ပြီး ကျပ် ၉ သိန်း စုငွေသွင်း၍ (စုငွေစာရင်းရှိ၍ အနည်းဆုံး စုငွေကျပ် ၉ သိန်း ရှိ ပြီးသူများအသစ်ဖွင့်ရန်မလိုပါ)၆ လ အရစ်ကျဖြင့် ဝယ်ယူနိုင်ပါသည်။

samsungmobilemyanmar samsungmyanmar samsungmyanmar

Call Center 01 2399 888 (Mon-Sun) 8AM to 6PM

Wedding Dress & Photo Studio
တစ်ဆိုင်လုံးစာ ပစ္စည်းအစုံနှင့် ရှုံးသုံးပစ္စည်းများ
အမြန်ရောင်းလိုသည်။
Ph: 09-5515050

SONY
SONY DAYS
PROMOTION
2016
11TH MAR ~ 11TH APRIL
SPECIAL ITEMS !!!
4K ANDROID TV™ • X SERIES
KD-65X8500C
KD-75X8500C
KD-55/65X9000C
WORLD THINNEST 4K* LCD TV
KD-65X9300C
**At its thinnest point ***As of Consumer Electronics Show 2015
Visual is for illustration purposes only
*4K: 3,840 x 2160 PIXELS
၁၇သိန်းရသောင်း ကျော်တန်ဖိုးရှိ လက်ဆောင်
TDG-BT500A + SHAKE-100D
သိန်း၂၀ ကျော်တန်ဖိုးရှိ လက်ဆောင်
BDV-N9200W + PlayStation® 4 + TDG-BT500A
သိန်း၂၀ ကျော်တန်ဖိုးရှိ လက်ဆောင်
BDV-N9200W + PlayStation® 4 + TDG-500P
၁၉ သိန်း ကျော်တန်ဖိုးရှိ လက်ဆောင်
BDV-N9200W + PlayStation® 4 +
FREE GIFT
ILCE-7R
10% Discount
32GB USB + SF-16UX
NP-FW50 + SONY ALPHA SPORT SHIRT
• 36.4MP 35mm full-frame Exmor™ CMOS sensor
• Full HD movie recording with advanced audio functions
• ISO 50 - 25600 • Fast Intelligent AF
• No optical lowpass filter
FREE GIFT
ILCE-7K
10% Discount
32GB USB + SF-16UX
NP-FW50 + SONY ALPHA SPORT SHIRT
ILCE-7 Body + SEL2870 lens
• 24.3MP 35mm full-frame Exmor™ CMOS sensor
• Full HD movie recording with advanced audio functions
• ISO 100 - 25600 • Enhanced fast hybrid AF
FREE GIFT
PlayStation® 4
Main processor :
• Single-chip custom processor
• CPU: low power x86-64 AMD "Jaguar", 8 cores
• GPU: 1.84 TFLOPS, AMD next-generation Radeon™ based graphics engine
• Memory : GDDR5 8GB
• Storage size : 500GB Hard disk drive.
Sony BRAVIA TV
KD-X8500C 55"
FREE GIFT BDV-E3100 + PlayStation® 4 + TDG-BT500A
KD-X8300C 43" 49"
FREE GIFT 43X8300C BDV-E3100 49X8300C BDV-N9200W
KD-X8000C 49" 55"
*4K: 3,840 x 2160 PIXELS
FREE GIFT 49/55X8000C BDV-N5200W 55X8000C PlayStation® 4
KDL-W800C 43" 50" 55"
HT-CT80 + TDG-BT500A
FREE GIFT
KDL-40W700C
HDMI DVD PLAYER DVP-SR760
FREE GIFT
KDL-40R550C
HOME AUDIO VIDEO
HT-M77
DVD PLAYER DVP-SR550K
FREE GIFT
SHAKE-X7D
MHC-V7D
FREE GIFT MDR-ZX310 + USM-16GR
FREE GIFT DISCO BALL + FV220

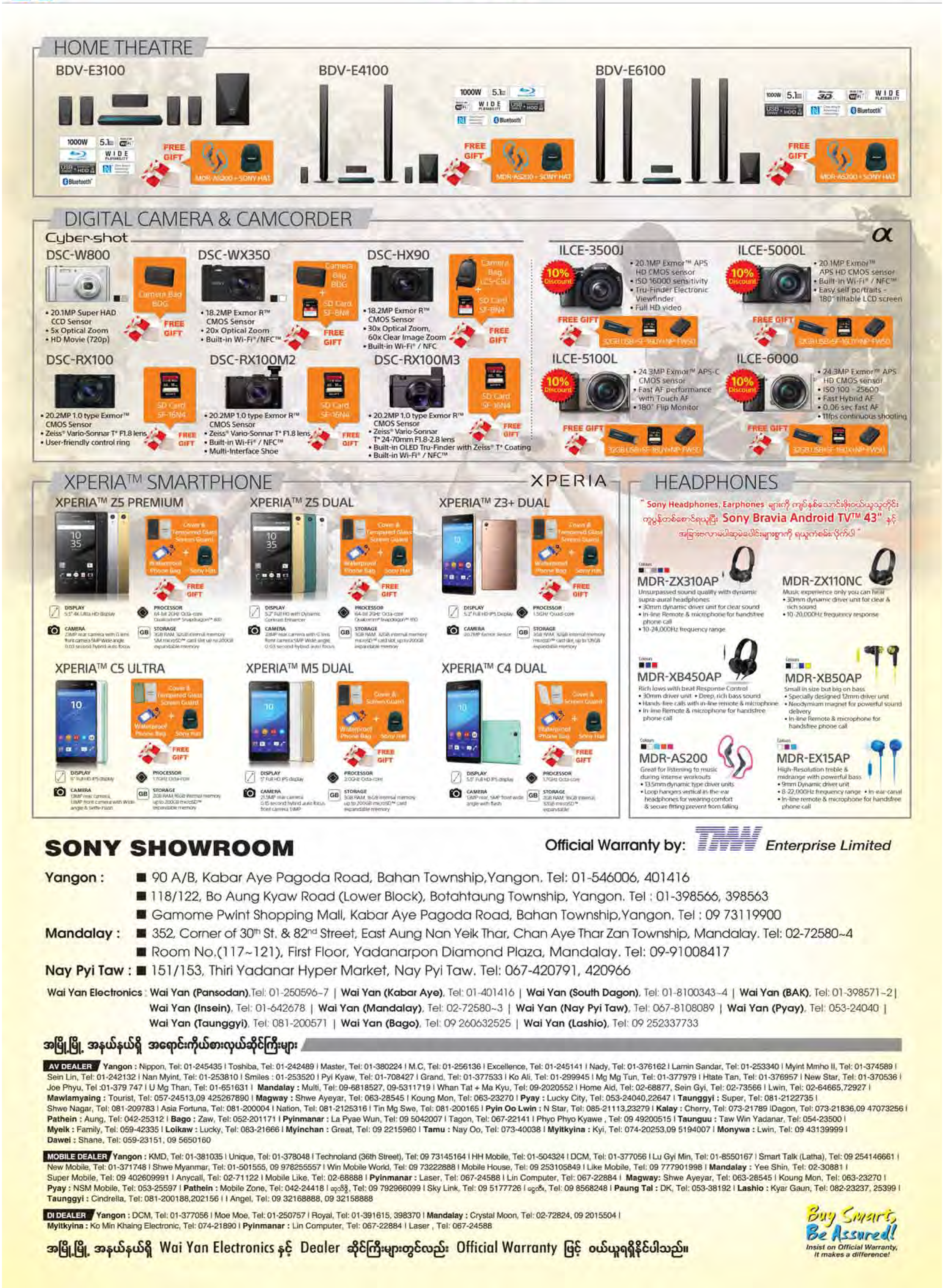
HOME THEATRE
BDV-E3100
1000W 5.1ch
FREE GIFT
MDR-AS200 + SONY HAT
Bluetooth
BDV-E4100
1000W 5.1ch
FREE GIFT
MDR-AS200 + SONY HAT
BDV-E6100
1000W 5.1ch
FREE GIFT
MDR-AS200 + SONY HAT
DIGITAL CAMERA & CAMCORDER
Cyber-shot
DSC-W800
Camera Bag BDG
• 20.1MP Super HAD CCD Sensor
• 5x Optical Zoom
• HD Movie (720p)
FREE GIFT
DSC-WX350
Camera Bag BDG
SD Card SF-8N4
• 18.2MP Exmor R™ CMOS Sensor
• 20x Optical Zoom
• Built-in Wi-Fi® / NFC™
FREE GIFT
DSC-HX90
Camera Bag LCS-CSU
SD Card SF-8N4
• 18.2MP Exmor R™ CMOS Sensor
• 30x Optical Zoom, 60x Clear Image Zoom
• Built-in Wi-Fi® / NFC
FREE GIFT
DSC-RX100
SD Card SF-16N4
• 20.2MP 1.0 type Exmor™ CMOS Sensor
• Zeiss® Vario-Sonnar T* F1.8 lens
• User-friendly control ring
FREE GIFT
DSC-RX100M2
SD Card SF-16N4
• 20.2MP 1.0 type Exmor R™ CMOS Sensor
• Zeiss® Vario-Sonnar T* F1.8 lens
• Built-in Wi-Fi® / NFC™
• Multi-Interface Shoe
FREE GIFT
DSC-RX100M3
SD Card SF-16N4
• 20.2MP 1.0 type Exmor R™ CMOS Sensor
• Zeiss® Vario-Sonnar T* 24-70mm F1.8-2.8 lens
• Built-in OLED Tru-Finder with Zeiss® T* Coating
• Built-in Wi-Fi® / NFC™
FREE GIFT
α
ILCE-3500J
10% Discount
• 20.1MP Exmor™ APS HD CMOS sensor
• ISO 16000 sensitivity
• Tru-Finder Electronic Viewfinder
• Full HD video
FREE GIFT
ILCE-5000L
10% Discount
• 20.1MP Exmor™ APS HD CMOS sensor
• Built-in Wi-Fi® / NFC™
• Easy self portraits - 180° tiltable LCD screen
FREE GIFT
ILCE-5100L
10% Discount
• 24.3MP Exmor™ APS-C CMOS sensor
• Fast AF performance with Touch AF
• 180° Flip Monitor
FREE GIFT
ILCE-6000
10% Discount
• 24.3MP Exmor™ APS HD CMOS sensor
• ISO 100 - 25600
• Fast Hybrid AF
• 0.06 sec fast AF
• 11fps continuous shooting
FREE GIFT
XPERIA™ SMARTPHONE
XPERIA
XPERIA™ Z5 PREMIUM
Cover & Tempered Glass Screen Guard
Waterproof Phone Bag
Sony Hat
FREE GIFT
XPERIA™ Z5 DUAL
Cover & Tempered Glass Screen Guard
Waterproof Phone Bag
Sony Hat
FREE GIFT
XPERIA™ Z3+ DUAL
Cover & Tempered Glass Screen Guard
Waterproof Phone Bag
Sony Hat
FREE GIFT
XPERIA™ C5 ULTRA
Cover & Tempered Glass Screen Guard
Waterproof Phone Bag
Sony Hat
FREE GIFT
XPERIA™ M5 DUAL
Cover & Screen Guard
Waterproof Phone Bag
Sony Hat
FREE GIFT
XPERIA™ C4 DUAL
Cover & Screen Guard
Waterproof Phone Bag
Sony Hat
FREE GIFT
HEADPHONES
" Sony Headphones, Earphones
Sony Bravia Android TV™ 43"
MDR-ZX310AP
Unsurpassed sound quality with dynamic supra-aural headphones
• 30mm dynamic driver unit for clear sound
• In-line Remote & microphone for handsfree phone call
• 10-24,000Hz frequency range
MDR-ZX110NC
Music experience only you can hear
• 30mm dynamic driver unit for clear & rich sound
• 10-20,000Hz frequency response
MDR-XB450AP
Rich lows with beat Response Control
• 30mm driver unit • Deep, rich bass sound
• Hands-free calls with in-line remote & microphone
• In-line Remote & microphone for handsfree phone call
MDR-XB50AP
Small in size but big on bass
• Specially designed 12mm driver unit
• Neodymium magnet for powerful sound delivery
• In-line Remote & microphone for handsfree phone call
MDR-AS200
Great for listening to music during intense workouts
• 13.5mm dynamic type driver units
• Loop hangers vertical in-the-ear headphones for wearing comfort & secure fitting prevent from falling
MDR-EX15AP
High-Resolution treble & midrange with powerful bass
• 9mm Dynamic driver unit
• 8-22,000Hz frequency range • In-ear-canal
• In-line remote & microphone for handsfree phone call
SONY SHOWROOM
Official Warranty by: TMW Enterprise Limited
Yangon : ■ 90 A/B, Kabar Aye Pagoda Road, Bahan Township, Yangon. Tel: 01-546006, 401416
■ 118/122, Bo Aung Kyaw Road (Lower Block), Botahtaung Township, Yangon. Tel : 01-398566, 398563
■ Gamome Pwint Shopping Mall, Kabar Aye Pagoda Road, Bahan Township, Yangon. Tel : 09 73119900
Mandalay : ■ 352, Corner of 30th St. & 82nd Street, East Aung Nan Yeik Thar, Chan Aye Thar Zan Township, Mandalay. Tel: 02-72580~4
■ Room No.(117~121), First Floor, Yadanarpon Diamond Plaza, Mandalay. Tel: 09-91008417
Nay Pyi Taw : ■ 151/153, Thiri Yadanar Hyper Market, Nay Pyi Taw. Tel: 067-420791, 420966
Wai Yan Electronics : Wai Yan (Pansodan), Tel: 01-250596~7 | Wai Yan (Kabar Aye), Tel: 01-401416 | Wai Yan (South Dagon), Tel: 01-8100343~4 | Wai Yan (BAK), Tel: 01-398571~2 |
Wai Yan (Insein), Tel: 01-642678 | Wai Yan (Mandalay), Tel: 02-72580~3 | Wai Yan (Nay Pyi Taw), Tel: 067-8108089 | Wai Yan (Pyay), Tel: 053-24040 |
Wai Yan (Taunggyi), Tel: 081-200571 | Wai Yan (Bago), Tel: 09 260632525 | Wai Yan (Lashio), Tel: 09 252337733
အမြို့မြို့ အနယ်နယ်ရှိ အရောင်းကိုယ်စားလှယ်ဆိုင်ကြီးများ
AV DEALER Yangon : Nippon, Tel: 01-245435 | Toshiba, Tel: 01-242489 | Master, Tel: 01-380224 | M.C, Tel: 01-256136 | Excellence, Tel: 01-245141 | Nady, Tel: 01-376162 | Lamin Sandar, Tel: 01-253340 | Myint Mmho II, Tel: 01-374589 | Sein Lin, Tel: 01-242132 | Nan Myint, Tel: 01-253810 | Smiles : 01-253520 | Pyi Kyaw, Tel: 01-708427 | Grand, Tel: 01-377533 | Ko Ali, Tel: 01-299945 | Mg Mg Tun, Tel: 01-377979 | Htate Tan, Tel: 01-376957 | New Star, Tel: 01-370536 | Joe Phyu, Tel :01-379 747 | U Mg Than, Tel: 01-651631 | Mandalay : Multi, Tel: 09-6818527, 09-5311719 | Whan Tat + Ma Kyu, Tel: 09-2020552 | Home Aid, Tel: 02-68877, Sein Gyi, Tel: 02-73566 | Lwin, Tel: 02-64665,72927 | Mawlamyaing : Tourist, Tel: 057-24513,09 425267890 | Magway : Shwe Ayeyar, Tel: 063-28545 | Koung Mon, Tel: 063-23270 | Pyay : Lucky City, Tel: 053-24040,22647 | Taunggyi : Super, Tel: 081-2122735 | Shwe Nagar, Tel: 081-209783 | Asia Fortuna, Tel: 081-200004 | Nation, Tel: 081-2125316 | Tin Mg Swe, Tel: 081-200165 | Pyin Oo Lwin : N Star, Tel: 085-21113,23279 | Kalay : Cherry, Tel: 073-21789 |Dagon, Tel: 073-21836,09 47073256 | Pathein : Aung, Tel: 042-25312 | Bago : Zaw, Tel: 052-201171 | Pyinmanar : La Pyae Wun, Tel: 09 5042007 | Tagon, Tel: 067-22141 | Phyo Phyo Kyawe , Tel: 09 49200515 | Taunguu : Taw Win Yadanar, Tel: 054-23500 | Myeik : Family, Tel: 059-42335 | Loikaw : Lucky, Tel: 083-21666 | Myinchan : Great, Tel: 09 2215960 | Tamu : Nay Oo, Tel: 073-40038 | Myitkyina : Kyi, Tel: 074-20253,09 5194007 | Monywa : Lwin, Tel: 09 43139999 | Dawei : Shane, Tel: 059-23151, 09 5650160
MOBILE DEALER Yangon : KMD, Tel: 01-381035 | Unique, Tel: 01-378048 | Technoland (36th Street), Tel: 09 73145164 | HH Mobile, Tel: 01-504324 | DCM, Tel: 01-377056 | Lu Gyi Min, Tel: 01-8550167 | Smart Talk (Latha), Tel: 09 254146661 | New Mobile, Tel: 01-371748 | Shwe Myanmar, Tel: 01-501555, 09 978255557 | Win Mobile World, Tel: 09 73222888 | Mobile House, Tel: 09 253105849 | Like Mobile, Tel: 09 777901998 | Mandalay : Yee Shin, Tel: 02-30881 | Super Mobile, Tel: 09 402609991 | Anycall, Tel: 02-71122 | Mobile Like, Tel: 02-68888 | Pyinmanar : Laser, Tel: 067-24588 | Lin Computer, Tel: 067-22884 | Magway: Shwe Ayeyar, Tel: 063-28545 | Koung Mon, Tel: 063-23270 | Pyay : NSM Mobile, Tel: 053-25597 | Pathein : Mobile Zone, Tel: 042-24418 | Tel: 09 792966099 | Sky Link, Tel: 09 5177726 | Tel: 09 8568248 | Paung Tal : DK, Tel: 053-38192 | Lashio : Kyar Gaun, Tel: 082-23237, 25399 | Taunggyi : Cindrella, Tel: 081-200188,202156 | | Angel, Tel: 09 32168888, 09 32158888
DI DEALER Yangon : DCM, Tel: 01-377056 | Moe Moe, Tel: 01-250757 | Royal, Tel: 01-391615, 398370 | Mandalay : Crystal Moon, Tel: 02-72824, 09 2015504 | Myitkyina : Ko Min Khaing Electronic, Tel: 074-21890 | Pyinmanar : Lin Computer, Tel: 067-22884 | Laser , Tel: 067-24588
အမြို့မြို့ အနယ်နယ်ရှိ Wai Yan Electronics နှင့် Dealer ဆိုင်ကြီးများတွင်လည်း Official Warranty ဖြင့် ဝယ်ယူရရှိနိုင်ပါသည်။
Buy Smart, Be Assured!
Insist on Official Warranty, It makes a difference!

ကြော်ငြာ

အတာသင်္ကြန်ကျောင်းပိတ်ရက်ရှည်မှာ "သားသား" " မီးမီး" "ဘိုးဘွား" "မိဘ" ညီအစ်ကိုမောင်နှမသူငယ်ချင်းမိတ်ဆွေများ ပျော်ရွှင်မှုနှင့် အတွေ့အကြုံသစ်များ ရရှိစေဖို့ Nice Fare Travel IATA နှင့်ခရီးသွားကြစို့ ....

- ဗန်ကောက် ၊ ပတ္တရား (၁၃ - ၁၈ဧပြီ) ၅ ညအိပ် ၆ ရက် (650) US$
- ဘာလီ (၁၃ - ၁၇ဧပြီ) ၄ ညအိပ် ၅ ရက် (1300) US$
- မန္တလေး- ဗန်ကောက် (၁၀ - ၁၅ဧပြီ) ၅ ညအိပ် ၆ ရက် (700) US$
- ကိုရီးယား (၁၃ - ၂၀ဧပြီ) ၇ ညအိပ် ၈ ရက် (1900) US$
- ဘေဂျင်း-ရှန်ဟိုင်း-ကူမင်း (၁၁ - ၁၈ဧပြီ) ၇ ညအိပ် ၈ ရက် (1850) US$
- ဂျပန် (၁၃ - ၂၀ဧပြီ) ၇ ညအိပ် ၈ ရက် (2700) US$
- စင်ကာပူ (၁၃- ၁၆ဧပြီ) ၃ ညအိပ် ၄ ရက် (950) US$
- ဗန်ကောက် ၊ ဖူးခက် (၁၂ - ၁၇ဧပြီ) ၅ ညအိပ် ၆ ရက် (1190) US$

(ခရီးစဉ်အားလုံး Nice ဖြစ်ရမည် ... ဈေးနှုန်းလည်း Fair ဖြစ်ရမည်။)

သင်္ကြန်ခရီးစဉ်အားလုံး Apr 10,12,13 မှထွက်ခွာပါမည်။လေယာဉ်လက်မှတ် ၊ 4 Star Hotel နှင့် အစားအသောက် ၊ ဇရိတ်ငြိမ်း

ဆက်သွယ်ရန် ၀၁-၂၅၅၆၉၉၊ ၀၉-၅၁၄၅၅၃၉၊ ၀၉-၅၁၃၉၂၄၃၊၀၉-၉၆၀၂၅၆၀၀၀ ၀၉-၇၈၈၇၇၃၈၁၈ ၊ ၀၉-၇၇၇၇၇၂၃၅၄၊ ၀၉-၇၇၇၇၇၂၃၅၈။

ကားမျိုးစုံငှားနိုင်ပါသည်။

ခရီးစဉ်မျိုးစုံအတွက် ကားမျိုးစုံနှင့် လချုပ်များလည်း ငှားနိုင်ပါသည်။ ယဉ်ပိုင်ရှင်များလည်း ဆက်သွယ်ပါ။

MT&K Tours Ph:01-656573
09-31065335, 09-975599880

ငှားမည်

မြို့လယ်တိုက်ခန်း(G/F)၊ 12f'×55' , Hall Type , Power Meter, Ph, ဗိုလ်ဆွန်ပက်လမ်း၊ ပန်းဘဲတန်းမြို့နယ်။
Ph: 09-5028376, 09-31632109
(အကျိုးဆောင်မလို)

ပျောက်ဆုံးကြောင်း

BUSINESS PROMOTION INTERNATIONAL TRADING CO.,LTD ၏ ID No.919168 11-2-2016 ပါ ဖိုင်တွဲသည် ခရီးသွားရင်း ပျောက်ဆုံးသွားပါသဖြင့် တွေ့ရှိက အကြောင်းကြားပေးပါရန်။

ဖုန်း ၀၉-၄၃၁၂၉၈၇၈

လျှပ်စစ်စွမ်းအားဝန်ကြီးဌာန

ရေအားလျှပ်စစ်အကောင်အထည်ဖော်ရေးဦးစီးဌာန၊ အိတ်ဖွင့်တင်ဒါခေါ်ယူခြင်း

၁။ လျှပ်စစ်စွမ်းအားဝန်ကြီးဌာန၊ ရေအားလျှပ်စစ်အကောင်အထည်ဖော်ရေးဦးစီးဌာန၊ အထက်ကျိုင်းတောင်းရေအား လျှပ်စစ်စီမံကိန်း၏ စီမံကိန်းဆိုင်ရာ တည်ဆောက်မှုလုပ်ငန်းများအား နိုင်ငံတော်နှင့် ပြည်တွင်းတိုင်းရင်းသား ကုမ္ပဏီတို့ ပူးပေါင်း ပါဝင် ဆောင်ရွက်သော စနစ် အခြေခံ၍ အကျိုးတူဆောင်ရွက်သွားလိုပါသဖြင့် တင်ဒါရောင်းချသည့်ကာလအား အောက်ပါအတိုင်း တိုးမြှင့်လိုက်ပါသည်။

တင်ဒါပုံစံအရောင်းပိတ်မည့်ရက်၊ အချိန် - ၂၂-၃-၂၀၁၆ရက် ၁၆း၃၀နာရီ

၂။ အိတ်ဖွင့်တင်ဒါပုံစံနှင့် အသေးစိတ်အချက်အလက်များကို ရုံးချိန်အတွင်း အောက်ပါဌာနတွင် တင်ဒါပုံစံတစ်စောင်လျှင် (၅၀၀၀၀) ကျပ်နှုန်းဖြင့် လာရောက်စုံစမ်းဝယ်ယူနိုင်ပါသည်။

တင်ဒါခေါ်ယူရေးလုပ်ငန်းကော်မတီ

လျှပ်စစ်စွမ်းအားဝန်ကြီးဌာန၊ ရေအားလျှပ်စစ်အကောင်အထည်ဖော်ရေးဦးစီးဌာန

ရုံးအမှတ်(၂၇)၊ နေပြည်တော်၊ ဖုန်း-၀၆၇-၈၁၀၄၂၉၈၊ ဖက်စ် ၀၆၇-၈၁၀၄၁၈၄

Access Cherry Travels & Tours

April - 2, 9, 16, 23, 30 & May - 7, 14, 21, 28 ခရီးစဉ်များ

● ဇလွန်ပြည်တော်ပြန်	(နေ့ချင်းပြန်)	20,000
● ဘားအံ - ကျိုက်ထော်ရေတံခွန်	(နေ့ချင်းပြန်)	35,000
● ပြည် (အကောက်တောင်)	(နေ့ချင်းပြန်)	35,000
● ကျိုက်ထီးရိုး	(နေ့ချင်းပြန်)	30,000

April - 10 & May 20 ခရီးစဉ်

● ပုဂံ - ပုပ္ပါး - ပခုက္ကူ	(၃ည - ၄ရက်)	95,000

April - 17 & May 20 ခရီးစဉ်

● မန္တလေး - စစ်ကိုင်း - ပြင်ဦးလွင်	(၄ည - ၅ရက်)	145,000

၁၀ ဦး + ၁ ဦး | နံနက်စာ ၊ နေ့လည်စာ ၊ ညစာ ၊ ပင်ကြေး ဇရိတ်ငြိမ်းခရီးစဉ်

အမှတ် (၂၉)၊ ပထမထပ်၊ တက္ကသိုလ်ရိပ်သာလမ်းသစ်၊ ဗဟန်းမြို့နယ်၊ ရန်ကုန်မြို့

Ph : 01-400547, 09-963260567, 963015994, 43053066

စတုတ္ထအကြိမ်မြောက် အရာတော်မြို့

အထက်တန်းကျောင်းအာစရိယပူဇော်ပွဲဖိတ်ကြားခြင်း

စစ်ကိုင်းတိုင်းဒေသကြီး၊ အရာတော်မြို့၊ အထက်တန်းကျောင်းသား/ကျောင်းသူများ၏ စတုတ္ထအကြိမ်မြောက် အာစရိယပူဇော်ပွဲ ပြုလုပ်မည်ဖြစ်ပါသဖြင့် ရပ်ဝေး၊ ရပ်နီးနေ အသက်(၆၀)နှစ်အထက် ဆရာကြီး၊ ဆရာမကြီးများ ၂၇-၃-၂၀၁၆ရက်၊ နံနက် ၈နာရီ ကြွရောက်ပါရန် ဖိတ်ကြားအပ်ပါသည်။

အာစရိယပူဇော်ပွဲဖြစ်မြောက်ရေးကော်မတီ
အရာတော်မြို့

ဦးထွန်းဦး-ဒေါ်ဝင်းမာ TV (ရန်ကုန်)

အမျိုးသား/ အမျိုးသမီး

ကားမောင်းစက်ပြင်သင်တန်း

(၁) No. 97၊ ဗညားဒလလမ်း၊ (၄ လမ်းမှတ်တိုင်နှင့် မဆလာစက်မှတ်တိုင်အနီး)
(၂) မဆလာစက်မှတ်တိုင်ရှေ့။
(၃) မြောက်ဒဂုံယာဉ်မောင်းသင်ကွင်း။

Ph : 09-5041550, 09-73044311, 09-421150033, 09-440051112, 09-260111942.

အမှန်တကယ်ကားမောင်းတတ်ကျွမ်းလိုလျှင် TV (ရန်ကုန်) နှင့် သင်လိုက်ပါ။

HAN Golf Masters

သင်္ကြန်အထူး Golf Sales !!!

23 to 27 March 2016

8:00 am to 7:00 pm

Up to 50% Off

မြန်မာဂေါက်သီးရိုက်လေ့ကျင့်ရေးကွင်း၊ ဥက္ကလာလမ်းနှင့် လေဆိပ်လမ်းထောင့်၊ ကျောက်ရေတွင်း၊ မရမ်းကုန်းမြို့နယ်။

Tel : 09 730 418 07, 09 731 305 62

HAN Golf Masters Pro-Shops

နေပြည်တော်

မြို့တော်ဂေါက်ကွင်း(City Golf Course)၊ ရုံးအမှတ်(၂၇)အနီး၊ နေပြည်တော်။ Tel : 09 448 548 967

Ocean Super Center ၊အခန်းအမှတ်(B-02)၊ ဇေယျာသုခနီလမ်းနှင့် မန္တလေးလမ်းထောင့်၊ ဥတ္တရသီရိမြို့နယ်။ Tel : 09 250 529 012

မန္တလေး

Asia Centre ဂေါက်သီးရိုက်လေ့ကျင့်ရေးကွင်း၊ ရတနာပုံရေကူးကန်လမ်း၊ ဦးပုသ်တော်ရပ်ကွက်၊ အောင်မြေသာစံမြို့နယ်၊ မန္တလေးမြို့၊ Tel : 09 201 7639, 09 910 001 25

Ocean Super Centre အခန်းအမှတ် (B-02/03)၊ ၇၃ လမ်း၊ သဇင်လမ်းနှင့် ငုရွှေဝါလမ်းကြား၊ ချမ်းမြသာစည်မြို့နယ်၊ မန္တလေးမြို့၊ Tel : 09 680 4015.

ရန်ကုန်

မြို့တော်စည်ပင်ဂေါက်ကွင်း၊ သီရိမင်္ဂလာလမ်းမကြီး၊ ငွေသော်တာကွင်း၊ အင်းစိန်မြို့နယ်၊ Tel : 09 730 418 10.

ရန်ကုန်ဂေါက်ကွင်း၊ ဒညင်းကုန်း၊ အင်းစိန်မြို့နယ်၊ Tel : 09 730 418 09

မြို့တော်စည်ပင်ဂေါက်သီးလေ့ကျင့်ရေးကွင်း၊ သီရိမင်္ဂလာလမ်းမကြီး၊ ငွေသော်တာကွင်း၊ အင်းစိန်မြို့နယ်၊ Tel : 09 730 785 44

Royal Mingalardon Golf & Country Club၊ မင်္ဂလာဒုံမြို့နယ်၊ Tel : 09 792 096 825

တောင်ကြီး

တောင်ကြီးဂေါက်ကလပ်၊ ဗိုလ်ချုပ်အောင်ဆန်းလမ်းမကြီး၊ ကျောင်းကြီးစုရပ်ကွက်၊ တောင်ကြီးမြို့၊ Tel : 09 521 3085, 081 201 070

တောင်ကြီးဂေါက်ကွင်း၊ အောင်ဇမ္ဗူဂေါက်သီးလေ့ကျင့်ရေးကွင်း၊ တောင်ကြီးမြို့၊ Tel : 09 73078533

သမီးအဖြစ်မှအမွေပြတ်စွန့်လွှတ်ခြင်း

ဦးဟန်မြင့်ကြည်-ဒေါ်သန်းသန်းဆွေတို့၏ သမီး မရည်မွန်ဟန်မြင့် [၅/စကန(နိုင်)၂၁၉၁၆၀]သည် ၁၂-၃-၂၀၁၆ ရက်မှစ၍ မိမိဆန္ဒအတိုင်း လုပ်ဆောင်သွားပါသဖြင့် ၎င်းအား သမီးအဖြစ်မှ အမွေပြတ်စွန့်လွှတ်လိုက်သည်။

(စုံစမ်းဆက်သွယ်ခြင်းသည်းခံပါ။)

မိဘ- ဦးဟန်မြင့်ကြည်[၉/တတဥ(နိုင်)၀၆၅၆၅၅]
ဒေါ်သန်းသန်းဆွေ[၅/စကန(နိုင်)၂၆၆၇၁၂]

ဒဂုံမြို့သစ်

အရှေ့ပိုင်း၊ ဆိပ်ကမ်းမြို့နယ်၊ တောင်ပိုင်း၊ မြောက်ပိုင်း များရှိ မြေကွက်များကို ဈေးကောင်း ပေးဝယ်သည်။

09-6809893
09-5120620

စုပေါင်းပိုင် အဆောက်အအုံဆိုင်ရာ ဥပဒေနှင့်အညီ မှတ်ပုံတင်မည့်

Royal Thukha CONDOMINIUM

လစဉ် (ရသိန်း) ခန့်သာ

ကျိုင်းယာဉ်ရုပ်နားစခန်းနှင့် MICT Park အနီး

DEVELOPED BY iGREEN (၁၀) ခန်းသာရောင်းမည်။

19,20,21 Mar-2016 တပ်မတော်ခန်းမတွင် ရောင်းချပေးသွားမည်။

STRATEGY FIRST
ICM
single subject diploma in
Financial Management
March - September Term | မတ်လ (၂၀) ရက် စမည်။
FINANCE AND ACCOUNTING
Thida Htut Myat (Symphony Creative Art Production & Media), Han Thit Hsu (Myanmar Paradigm Group), Poe Moh Moh Kyaw (ICM Student), Nyan Lin Htoo (Myanmar Distribution Group)
#8, Ground Floor, Panchan Tower, Myaynigone, Sanchaung Township, Yangon.
CALL NOW: (09) 250 7171 66 ~ 68

AMERICAN VISION
EYE CARE CENTER
အမေရိကန်ပွိုးရှင်း နွေရာသီ
Sunglasses Promotion အထူးအစီအစဉ်
ခရမ်းလွန်ရောင်ခြည် (UV Ray) များကိုရာနှုန်းပြည့်ကာကွယ်ပေးသော
ကမ္ဘာကျော် BRANDED နေကာမျက်မှန်ဝယ်ယူသူတိုင်းအတွက်
Summer SALE
1st pair... 10% discount
2nd pair... 20% discount
3rd pair... 30% discount
လက်ဆောင်တွေလည်းပေးဦးမှာနော်
AMERICAN VISION ဆိုင်ခွဲများအားလုံးမှာ လျှော့ပေးနေပြီမို့အခုပဲသွားလိုက်ကြစို့သူငယ်ချင်းတို့ ။ only until 30.4.2016
YGN: (01) 242476, 241897, MDY: (02) 35588, 32053, NPT: (067) 432393

UNITE GREEN Stainless Steel Tank
The longest GUARANTEE
Made in Myanmar
UNITE GREEN Stainless Steel Tank များအား အစဉ်တစိုက်ဝယ်ယူအားပေးလျက်ရှိသော Customer များအတွက်
Steel Tank 2000 Liter များအား ယခင် 480,000 Ks မှ ယခု 430,000 Ks သို့
20.2.2016 မှ 4.4.2016 အထိ ဈေးနှုန်းချိုသာစွာဖြင့် မြန်မာနှစ်သစ်ကူးအကြို Promotion အဖြစ်
ရောင်းချပေးနေပြီဖြစ်ပါကြောင်း သတင်းကောင်းပါးအပ်ပါသည်။
Address:No>(271), 6th Street, Yangon Industrial Zone, Mingalar Garden City, Mingalardon Townships, Yangon.
Hotline : 09 7969 33 799,
Phone: 09 7969 33 699,
winandhlamanufacturing@gmail.com
www.facebook.com/win and hla manufacturing.com.mm

YANGON LIFESTYLE FURNITURE FAIR 2016
13th SINCE 2010
၂၀၁၆-မတ်လ(၂၄) ရက် မှ မတ်လ(၂၈) ရက်နေ့အထိ (၅)ရက်တိုင်တိုင် ကျင်းပသွားပါမည်
YLFF SINCE 2010
နှစ်သစ်ကူးအကြိုပရိဘောဂပြပွဲကြီး
Platinum Sponsored by
Presented By NatRay Co.,Ltd.
Gold Sponsored by
INHOUSE
တပ်မတော်ခန်းမ
LUCKY DRAW
King Size Mattress
Single Mattress
စုစုပေါင်းကျပ်(၁၀)သိန်းဖိုးဝယ်ယူသူတိုင်းကံစမ်းမဲတစ်စောင်ရရှိနိုင်မည့်အခွင့်အရေး
Organized by : Thousand Islands Business Group

ဝမ်းနည်းကြေကွဲခြင်း

ဒေါက်တာဦးမင်းလွင်(ခ)ဦးစင်းအင် (မြိတ်)

ဆေးရုံအုပ်ကြီး (ငြိမ်း)၊ အသက် (၈၈) နှစ်

Popular Plastic Group ၏ ဥက္ကဋ္ဌ-ဦးကျော်ဦးနှင့် Managing Director-ဒေါ်ချောစုလွင်တို့၏ ဖခင် ဒေါက်တာဦးမင်းလွင်သည် ၂၆-၂-၂၀၁၆ (သောကြာနေ့) ညနေ ၅း၀၀ နာရီတွင် ရန်ကုန်မြို့နေအိမ်၌ ကွယ်လွန်သွားကြောင်း သိရှိရပါသဖြင့် မိသားစုနှင့်ထပ်တူထပ်မျှ ဝမ်းနည်းကြေကွဲရပါသည်။

Main Warehouse ဝန်ထမ်းများ

Popular Plastic Industry

(၂)လပြည့် လွမ်းဆွတ်သတိရခြင်း

မယဉ်ယဉ်ကျော့ (အသက် ၃၉ နှစ်)

၁၉-၁-၂၀၁၆ (အင်္ဂါနေ့) ည ၉း၂၁ နာရီတွင် ကွယ်လွန်သွားခဲ့သည့် သမီးကလေး. . . အမေနှင့် ညီမများကို ခွဲခွာသွားခဲ့သည်မှာ (၂) လပြည့်သော်လည်း တစ်နေ့မှမေ့မရ ပို၍သတိရနေပါသည်။ မိသားစုအပေါ် သံယောဇဉ်ကြီးပြီး ညာတာတတ်သည့် သမီးကလေး၊ အမေ့အပေါ်မှာ ယဉ်ကျေးစွာ စကားပြောဆိုပြုစုတတ်ပြီး အစစအရာရာ အပြစ်ကင်း အားကိုးရတဲ့သမီးကလေး၊ အမေနှင့် ညီမများပြုလုပ်ပေးသော ကုသိုလ်ကောင်းမှုများကိုရရှိပြီး အေးချမ်းမြင့်မြတ်သော ဘုံဘဝမှ သာဓုခေါ်ဆိုနိုင်ပါစေ။

အမေ ဒေါ်ဝင်းဝင်းညိုနှင့် ညီမများ

အထူးဝမ်းနည်းကြေကွဲခြင်း

ဦးဟောင်းခေါင် (တောင်ကြီးမြို့)

အသက်(၉၄)နှစ်

အမှတ် (၆၈၆)၊ လမ်း ၈၀၊ ၃၉-၄၀ လမ်းကြား၊ မဟာအောင်မြေမြို့နယ် ရှိ ပါဝါဟော်တယ်ဥက္ကဋ္ဌ ဦးဟောင်းခေါင်(ခ)ဦးရဲမြင့်-ဒေါ်ယွီကျိန်းတို့၏ဖခင်၊ ဦးအိုက်လျှံ-ဒေါ်ယဉ်ယဉ်စိမ့်၊ MD ဦးဒေါင်ခေါင်(ခ)ကိုဂျွန်-ဒေါ်မေသဇင် တို့၏အဘိုးဖြစ်သူ ဦးဟောင်းခေါင်သည် ၁၅-၃-၂၀၁၆ ရက်တွင် တောင်ကြီးမြို့ နေအိမ်၌ ကွယ်လွန်သွားကြောင်းသိရှိရပါသဖြင့် မိသားစုနှင့်ထပ်တူထပ်မျှ ဝမ်းနည်းကြေကွဲရပါကြောင်း။

New Buffalo **မိသားစု**

အထူးကျေးဇူးတင်ရှိပါကြောင်း

ဒေါ်သန်းသန်းအေး(ခ)ချယ်ရီခင်မောင်

အသက် (၅၉) နှစ်

၄-၃-၂၀၁၆ ရက်တွင် ကွယ်လွန်သွားခဲ့သော ဒေါ်သန်းသန်းအေး(ခ) ချယ်ရီခင်မောင်၏ ဈာပနတွင် အစစအရာရာ လိုလေသေးမရှိအောင် ကူညီပေး ကြပါသော ရန်ကုန်မြို့တော်စည်ပင်သာယာရေးကော်မတီ တွဲဖက်အတွင်းရေးမှူး ဗိုလ်မှူးကြီးညီညီ(ငြိမ်း)နှင့် ဝန်ထမ်းများ၊ ကယားပြည်နယ် ကန္ဒရဝတီအသင်း (ရန်ကုန်)မှ မိတ်ဆွေများ၊ 22nd DSA မှ သူငယ်ချင်းများနှင့် မိသားစုဝင်များ၊ ထူးပြည့်ပြည့်စုံဆောက်လုပ်ရေးကုမ္ပဏီမှ MD နှင့် ဝန်ထမ်းများ၊ တာမွေလေးရပ်ကွက် မေတ္တာရောင်ပြန်လူမှုကူညီရေးအသင်း၊ ဘုရင့်နောင်တပ်ခွဲ (DSA) လူမှုကူညီရေးအသင်းမှ ညီအစ်ကိုများ၊ မိတ်ဆွေများနှင့် ဆွေမျိုးများ၊ မကွယ်လွန်မီ သွေးလှူဒါန်းပေးခဲ့ကြသော ဓမ္မရောင်ခြည် ဓမ္မဒါန ဖောင်ဒေးရှင်းမှ ဥက္ကဋ္ဌ/ အတွင်းရေးမှူးနှင့် သွေးအလှူရှင် များ၊ ရန်ကုန်တိုင်းဒေသကြီး၊ မီးသတ်ဦးစီးဌာနမှ သွေးအလှူရှင်များ၊ ခုတင်(၅၀၀) ဆေးရုံအသည်းအထူးကုဌာနမှ ဌာနမှူးနှင့် တကွ ဒေါက်တာနိုင်နိုင်ထွန်း၊ ဆရာဝန်/ဆရာမများနှင့် ဝန်ထမ်းများ၊ အောင် ရတနာအထူးကုဆေးရုံမှ ဆရာဝန်/ဆရာမများနှင့် ဝန်ထမ်းများ၊ အစစအရာရာ အားပေးခဲ့ကြသော မိတ်ဆွေများနှင့် ဆွေမျိုးများ၊ ကွယ်လွန်ပြီးနောက် တယ်လီဖုန်းဖြင့်လည်းကောင်း၊ လူကိုယ်တိုင်သော်လည်းကောင်း အားပေးခဲ့ကြသော ရပ်ဝေးရပ်နီးမှ မိတ်ဆွေများ၊ ဆွေမျိုးများအားလုံးကို အထူးကျေးဇူးတင်ရှိပါကြောင်း။

ကျန်ရစ်သူမိသားစု

"ကန့်ကွက်နိုင်ကြောင်းကြေညာချက်"

ရန်ကုန်မြို့ မြောက်ဥက္ကလာပမြို့နယ်၊ မြေတိုင်းရပ်ကွက်အမှတ်-ဈ၊ မြေကွက်အမှတ် (၈၂၆ ÷) ဧရိယာ (၂၀'×၆၀')၊ ဧရိယာ(၁၂၀၀)စတုရန်းပေရှိ နှစ်(၆၀)ဂရန်မြေကွက်ထဲမှ (တစ်ဝက်တိတိ) (၁၀'×၆၀')မြေကွက်နှင့် ယင်းမြေကွက်ပေါ်ရှိ ရန်ကုန်မြို့ မြောက်ဥက္ကလာပမြို့နယ်၊ (ဈ)ရပ်ကွက်၊ ဘုမ္မာ(၅)လမ်း၊ အမှတ်-၈၂၆ ÷(ခေါင်းရင်းခြမ်း)ဟုခေါ်တွင်သော နေအိမ်အပါအဝင် အကျိုးခံစားခွင့်အရပ်ရပ်များအားလုံးကို ဒေါ်သောင်းကြည် (၁၂/ဥကမ(နိုင်)၁၀၃၃၃၀)မှ အမည်ပေါက်ပြီး ယခုလက်ရှိပိုင်ဆိုင်သူများက မိမိတို့တရားဝင်ပိုင်ဆိုင်ပြီး ရောင်းချပိုင်ခွင့်ရှိကြောင်း၊ အရှုပ်အရှင်းကင်းရှင်းကြောင်း၊ ဝယ်သူအမည်ပေါက်စေရမည်ဖြစ်ကြောင်း ဝန်ခံကတိပြု၍ရောင်းချသဖြင့် ၎င်းထံမှ အပြီးအပိုင်ဝယ်ယူရန် ကျွန်ုပ်၏မိတ်ဆွေက ရောင်းကြေးငွေ၏တစ်စိတ်တစ်ဒေသကို စရံငွေအဖြစ် ပေးချေပြီးဖြစ်၍ ကန့်ကွက်လိုသူများရှိပါက ဤကြော်ငြာပါသည့်နေ့မှစ၍(၇)ရက်အတွင်း ခိုင်လုံသော တရားဝင်အထောက် အထားမူရင်းများဖြင့် ကိုယ်တိုင်လာရောက် ကန့်ကွက်နိုင်ပါသည်။ သတ်မှတ်ရက်ကျော်လွန်ပါက အရောင်းအဝယ်ပြီးမြောက်သည်အထိ ဆက်လက်ဆောင်ရွက်သွားမည်ဖြစ်ကြောင်း အများသိစေရန်ကြေညာအပ်ပါသည်။

လွှဲအပ်ညွှန်ကြားချက်အရ -

ဒေါ်ပါးပါးနီ (LL.B, D.B.L)

အထက်တန်းရှေ့နေ(စဉ်-၃၁၁၃၈)

တိုက်-၉/၁၁၊ အခန်း(၂၀၂/အေ)၊ ဒုတိယထပ်၊ ၃၆-လမ်းတို၊ ကျောက်တံတားမြို့နယ်၊ ရန်ကုန်မြို့။

ကန့်ကွက်နိုင်ကြောင်းကြော်ငြာ

ရန်ကုန်မြို့၊ မရမ်းကုန်းမြို့နယ်၊ ၁၀-ရပ်ကွက်၊ ဦးဘဟန်လမ်းသွယ်၊ မြေတိုင်းရပ်ကွက်အမှတ်(၄၉)(ကံဘဲ့)၊ မြေကွက်အမှတ်(၁၈/O²)ဧရိယာ (၀. ၀၈၁)ဧကရှိ မြေပိုင်မြေကွက်နှင့် ယင်းမြေကွက်ပေါ်ရှိ အကျိုးခံစားခွင့် အရပ်ရပ်ကို လက်ရှိတရားဝင်ပိုင်ဆိုင်လျက်ရှိသူ ဦးအောင်သုတ[၁၂/စခန(နိုင်) ၀၁၇၁၂၆]ထံမှ ကျွန်ုပ်မှ အပြီးအပိုင်ဝယ်ယူရန်အတွက် ရောင်းဖိုးငွေ၏ တစ်စိတ်တစ်ဒေသကို စရန်ငွေများအဖြစ် ပေးချေထားပြီးဖြစ်ပါသည်။

အထက်ပါ အိမ်ခြံမြေအရောင်းအဝယ်ကိစ္စနှင့်ပတ်သက်၍ ကန့်ကွက်လိုသူများရှိပါက ခိုင်လုံသောစာချုပ်စာတမ်းအထောက်အထားမူရင်းများနှင့်အတူ ဤကြော်ငြာပါသည့်ရက်မှ (၇)ရက်အတွင်း ကျွန်ုပ်ထံသို့ လူကိုယ်တိုင်လာရောက် ကန့်ကွက်နိုင်ပါသည်။ သတ်မှတ်ရက် ကုန်ဆုံးသည့်တိုင် ကန့်ကွက်မည့်သူမရှိပါက အရောင်းအဝယ်ကိစ္စကို ပြီးဆုံးသည်အထိ ဆက်လက်ဆောင်ရွက်သွားမည်ဖြစ်ပါကြောင်း အများသိစေရန် ကြေညာအပ်ပါသည်။

ဦးပြည့်ဖြိုးတင် [၅/မရန(နိုင်)၂၂၆၉၃၂]

အမှတ်(၈၆)၊ ကျွန်းတောလမ်း(မြောက်)၊ စမ်းချောင်းမြို့နယ်၊ ရန်ကုန်မြို့။

အထူးကျေးဇူးတင်ရှိခြင်း

၁၂-၃-၂၀၁၆ရက်တွင် ခရစ်တော်၌အိပ်ပျော်သွားသော ဖခင်ကြီးစောစီသက်ဖေ(ပါမောက္ခငြိမ်း)၊ ဘူမိဗေဒဌာန၊ (၈၈)နှစ် နာမကျန်းဖြစ်စဉ်နှင့် ဆေးရုံတက်ရောက်ကုသရာတွင်မေတ္တာအပြည့်အဝထားကာ ကုသပေးခဲ့သော ဆရာဝန်ကြီးများ၊ လက်၏ဆောင်မခြင်း၊ နှုတ်၏ဆောင်မခြင်း၊ ကိုယ်၏ဆောင်မခြင်းဖြင့် ကူညီပေးခဲ့ကြသော ရန်ကုန်-မန္တလေးမှ ဘူမိဗေဒ၊ မိသားစုဝင်ဆရာ၊ ဆရာမများ နှင့် နှစ်အသီးသီးမှ ကျောင်းသား၊ ကျောင်းသူများ၊ ယုဒသာန် ကရင်နှစ်ခြင်းမိသဟာယရအသင်းတော်နှင့် ယုဒသန်အသင်းတော်မှ ဆရာ၊ ဆရာမများ အသင်းတော်လူကြီးများနှင့် အသင်းသူအသင်းသားများ၊ မှတ်တမ်းတင်ပေးပါသော (Aroma Zulu Studio)မိသားစုအားလည်းကောင်း၊ နာရေးကိစ္စအဝဝတို့တွင် အဘက်ဘက်မှ ဝိုင်းဝန်းကူညီပေးခဲ့ကြသူများ၊ မေတ္တာပြ လာရောက်ကြသူများ၊ လူကိုယ်တိုင် မရောက်လာနိုင်သော်လည်း ဆက်သွယ်သတင်းမေးမြန်းကြသောသူများ အမည်နာမအားဖြင့် ဖော်ပြ၍ မရနိုင်လောက်အောင် များပြားသော ကျေးဇူးတင်ထိုက်သူများအားလုံးကို ကျေးဇူးတင်ရှိပါသည်။

ကျန်ရစ်သူမိသားစု

ဝမ်းနည်းကြေကွဲခြင်း

ဒေါ်ကြည်လင်

အသက်(၈၇)နှစ်

ဦးသိန်းဇော်ဝင်း(ဆ/မ)-ဒေါ်ကြူကြူစိန်တို့၏မိခင် ဒေါ်ကြည်လင်သည် ၁၅-၃-၂၀၁၆ (အင်္ဂါနေ့) ည ၉း၃၀ နာရီတွင် ကွယ်လွန်သွားကြောင်း သိရှိရပါသဖြင့် မိသားစုနှင့်ထပ်တူ ဝမ်းနည်းကြေကွဲရပါသည်။

၁၉၈၂-ခုနှစ်၊ စီးပွားရေးတက္ကသိုလ် ကျောင်းသား/ကျောင်းသူများ

ဆရာကြီး ဦးလှသောင်း(၇၆)နှစ်

ကထိက၊ မော်လမြိုင်ဆရာအတတ်သင်သိပ္ပံ(ငြိမ်း)

ကန်တော့ခံဆရာကြီး

အခြေခံပညာ(ကာယပညာ) ဆရာ/မများ သက်ကြီးပူဇော်ပွဲ

ဒေါ်နန်းကြင်လှ (လ/ထ ကထိကငြိမ်း)၏ခင်ပွန်း၊ ကထိက(ငြိမ်း)၊ ရန်ကုန်/ပုသိမ်/မော်လမြိုင် ဆရာအတတ်သင်သိပ္ပံ၊ မြန်မာ့လက်ရွေးစင် ဘတ်စကက်ဘော ကစားသမားဟောင်း ဦးလှသောင်းသည် ၁၃-၃-၂၀၁၆ ရက်တွင် ကွယ်လွန်သွားသည့်အတွက် မိသားစုနှင့် ထပ်တူထပ်မျှ ဝမ်းနည်းကြေကွဲရပါကြောင်း။

အခြေခံပညာ(ကာယပညာ) ဆရာ/မများ

သက်ကြီးပူဇော်ပွဲနှင့် တွေ့ဆုံပွဲကျင်းပရေးကော်မတီ

ဝမ်းနည်းကြေကွဲခြင်း

ဒေါ်နိုင်နိုင်ယု

အသက်(၄၉)နှစ်

ရန်ကုန်မြို့၊ မြောက်ဒဂုံမြို့နယ်၊ အမှတ်(၂၀၆)၊ တပင်ရွှေထီးလမ်း၊ (၃၄) ရပ်ကွက်နေ ဦးခင်မောင်အောင်၏ဇနီး မမေယင်းမာဘို၊ မောင်သူရအောင်တို့၏ မိခင် ဒေါ်နိုင်နိုင်ယုသည် ၁၄-၃-၂၀၁၆ (တနင်္လာနေ့) တွင် ကွယ်လွန်သွားကြောင်း သိရှိရပါသဖြင့် မိသားစုနှင့်ထပ်တူထပ်မျှ ဝမ်းနည်းကြေကွဲရပါသည်။

ကျောက်ပန်းတောင်းမြို့မှ ငယ်သူငယ်ချင်းများ
ဦးမျိုးညွန့်ဦး၊ ဒေါက်တာ တင်မာဌေး၊
ဒေါ်တင်မာဝင်း၊ ဒေါ်စမ်းဝင်းမော်၊
ဒေါ်ဝင်းဝင်းဌေး

ကန့်ကွက်နိုင်ကြောင်းကြေညာခြင်း

ရန်ကုန်မြို့၊ မရမ်းကုန်းမြို့နယ်၊ (၁)ရပ်ကွက်၊ မြို့သစ်(၃)လမ်း၊ အမှတ်-ခ/၆၈၊ ဒုတိယထပ်(ခေါင်းရင်း)ဟုခေါ်တွင်သော တိုက်ခန်းနှင့် ယင်းတိုက်ခန်းရှိ အကျိုးခံစားခွင့် အရပ်ရပ်အားလုံးကို ပိုင်ဆိုင်ပြီး ရောင်းချခွင့်ရှိသည်ဟု အဆိုပြုလာသူ ဒေါ်ကျင်လှိုင်[၁၂/မရက(နိုင်) ၁၇၄၉၀၆] နှင့် ဒေါ်ဌေးဝင်း[၁၂/မရက(နိုင်)၀၁၅၇၄၉]တို့ထံမှ ဝယ်ယူရန် စရန်ငွေတစ်စိတ်တစ်ဒေသကို ပေးချေထားပြီးဖြစ်ပါသည်။ သို့ဖြစ်ပါ၍ ဤအရောင်းအဝယ်ကို ကန့်ကွက်လိုသူရှိပါက ခိုင်လုံသော စာချုပ်စာတမ်း၊ စာရွက်စာတမ်း အထောက်အထားများဖြင့် ဤကြော်ငြာပါသည့်နေ့မှ (၇)ရက်အတွင်း ကျွန်ုပ်ထံသို့ လာရောက်ကန့်ကွက်နိုင်ပါသည်။ အကယ်၍ (၇)ရက်အတွင်း လာရောက်ကန့်ကွက်ခြင်းမရှိပါက အရောင်းအဝယ်အား ဥပဒေနှင့်အညီ ဆက်လက်ဆောင်ရွက်သွားမည်ဖြစ်ကြောင်း အများသိစေရန် ကြေညာအပ်ပါသည်။

ဦးမင်းဆွေ

[၁၂/စခန(နိုင်)၀၆၁၂၉၁]

အမှတ်-၂၂၊ ရွှေနှင်းဆီလမ်း၊ စမ်းချောင်းမြို့နယ်၊ ရန်ကုန်မြို့။

ဖုန်း-၀၉-၄၃၁၆၂၁၃၁

ကန့်ကွက်နိုင်ပါသည်

ရန်ကုန်မြို့၊ စမ်းချောင်းမြို့နယ်၊ စမ်းချောင်း(တောင်)ရပ်ကွက်၊ ဗဟိုလမ်းနှင့်မင်းလမ်းထောင့် အမှတ်(၄၈/က)ဟု ခေါ်တွင်သော (၇)ထပ်တိုက်၏ တတိယထပ်၊ အခန်းအမှတ်(လက်ဝဲ)၊ စီ-၄ဟုခေါ်တွင်သော အကျယ်အဝန်းပေ(၁၅×၅၅)၊ အကျယ်အဝန်းရှိ တိုက်ခန်းနှင့် အကျိုးခံစားခွင့် အရပ်ရပ်ကို အခန်းပိုင်ဆိုင်လက်ရောက်ရရှိသူ ဒေါက်တာရဲမြတ်ဦး [၇/ညလပ(နိုင်)၁၁၄၈၂၂] ကိုင်ဆောင်သူထံမှ ကျွန်ုပ်၏မိတ်ဆွေက အရောင်းအဝယ်ပြုလုပ်ရန် ရောင်းဖိုးငွေတစ်စိတ်တစ်ဒေသကို ပေးချေထားပြီးဖြစ်ပါသည်။ အဆိုပါတိုက်ခန်းအရောင်းအဝယ်ကို ကန့်ကွက်လိုသူရှိပါက ကြော်ငြာပါသည့်ရက်မှစ၍ (၁၀)ရက်အတွင်း ကျွန်ုပ်ထံသို့ ဥပဒေနှင့်အညီ တရားဝင်ပိုင်ဆိုင်သည့် ခိုင်လုံသော စာချုပ်စာတမ်းအထောက်အထား(မူရင်းများ)ဖြင့် တင်ပြကန့်ကွက်နိုင်ပါသည်။ သတ်မှတ်ရက်ကျော်လွန်ပါက အရောင်းအဝယ်ကိစ္စကို ဆက်လက်ဆောင်ရွက်သွားမည် ဖြစ်ပါကြောင်း အများသိစေရန် ကြေညာအပ်ပါသည်။

လွှဲအပ်ညွှန်ကြားချက်အရ-

ဒေါ်အေးအေးအောင်(LL.B)(စဉ်-၄၃၂၂) ဒေါ်ဖြူဖြူမျိုးအောင် (LL.B)(စဉ်-၄၆၁၈)

တရားလွှတ်တော်ရှေ့နေ

အမှတ်-၁၂၁၊ ဒု-ထပ်၊ ဘုန်းကြီးလမ်းနှင့် ဂရိတ်ဝေါကွန်ဒို(စီ)၊ အခန်း(၁၀၁)၊ ၄-လမ်း၊ လမ်းမတော်မြို့နယ်၊ ရန်ကုန်မြို့၊

ဖုန်း-၀၁-၂၂၅၆၉၄၊ ၀၉-၅၁၆၉၁၅၉၊ ၀၉-၉၇၅၁၆၉၁၅၉၊ ၀၉-၇၈၅၁၆၉၁၅၉

ရဟန်း၊ သိမ်၊ ကျောင်း၊ ဇရပ်၊ ရေတွင်း

စစ်ကိုင်းမြို့ မရှိခဏ ဘုရား ဒါယိကာမကြီး

ဒေါ်သိန်းသိန်းလှ (၆၅)နှစ်

(မေတ္တာသစ္စာ၊ ဆောက်လုပ်ရေးပစ္စည်းအရောင်းဆိုင်)

ရန်ကုန်မြို့၊ သယ်န်းကျွန်းမြို့နယ်၊ ၁၆/၂ရပ်ကွက်၊ သုဒဿန(၄)လမ်း၊ အမှတ်(၁၇၂)နေ (သခင်သာရင်-ဒေါ်သန်းသန်း)တို့၏သမီး၊ ဦးလှမြင့် (လူမှုကူညီ ရေးအသင်း၊သယ်န်းကျွန်း)၏ဇနီး၊ ဒေါ်ချိုချို၏ မိခင်သည် ၁၇-၃-၂၀၁၆ (ကြာသပတေးနေ့) နံနက် ၀၀း၄၅နာရီတွင် ကွယ်လွန်သွားပါသဖြင့် ၁၉-၃-၂၀၁၆ (စနေနေ့) ညနေ ၃နာရီတွင် ရေဝေးအအေးတိုက်မှ ရေဝေးသုသာန်သို့ ပို့ဆောင် မီးသဂြိုဟ်မည်ဖြစ်ပါကြောင်း ရပ်ဝေးရပ်နီးမှ ဆွေမျိုးမိတ်သင်္ဂဟ အပေါင်းတို့အား အကြောင်းကြား အသိပေးအပ်ပါသည်။ (နေအိမ်မှကားများ မွန်းလွဲ ၁း၃၀ နာရီတွင် ထွက်ပါမည်။)

ကျန်ရစ်သူမိသားစု

ဘုရား၊ ရဟန်း၊ ကျောင်း ဒါယိကာမကြီး

ဒေါ်ခင်စန်းဝင်း(ခ)မမီးမီး

အသက်(၅၈)နှစ်

ရန်ကုန်မြို့၊ ဗိုလ်တထောင်မြို့နယ်၊ (၆)ရပ်ကွက်၊ (၄၄)လမ်း၊ အမှတ်(၄၇)၊ ပထမထပ်နေ (ဦးအောင်သိန်း-ဒေါ်ကျင်စီ)တို့၏သမီးကြီး၊ (ဦးခင်မောင်ဝင်း)-ဒေါ်စန်းစန်းဦးတို့၏ညီမ၊ (ဦးခင်မောင်လွင်-ဒေါ်တင်စန်းဝင်း)၊ ဦးအောင်မြင့်-ဒေါ်ခင်စန်းလွင်၊ ဦးဝင်းမြင့်-ဒေါ်ခင်မာလွင်၊ ဦးသန်းစိုး-ဒေါ်သီတာအေးတို့၏ အစ်မ၊ ဦးကျော်ကျော်ထွန်း-ဒေါ်ဇင်မာဝင်း၊ ဦးထွန်းနိုင်ဦး-ဒေါ်ခိုင်ယုဝါ၊ ဦးကျော်ကိုကို-ဒေါ်စမ်းယုဝါတို့၏ချစ်လှစွာသောကြွေးမိခင်၊ တူ/တူမ ၁၁ ယောက်တို့၏အဒေါ်၊ မြေးသုံးယောက်တို့၏အဘွားသည် ၁၅-၃-၂၀၁၆ (အင်္ဂါနေ့) ည ၁၁း၃၀ နာရီတွင် ကွယ်လွန်သွားပါသဖြင့် ၁၉-၃-၂၀၁၆ (စနေနေ့) နံနက် ၁၁ နာရီတွင် ရေဝေးအအေးတိုက်မှ ရေဝေးသုသာန်သို့ ပို့ဆောင်မီးသဂြိုဟ်မည်ဖြစ်ပါကြောင်း ရပ်နီးရပ်ဝေးမှ ဆွေမျိုးမိတ်သင်္ဂဟ အပေါင်းတို့အား အကြောင်းကြားအပ်ပါသည်။ (နေအိမ်မှကားများ နံနက် ၉ နာရီတွင် ထွက်ပါမည်။)

ကျန်ရစ်သူမိသားစု

ဦးမျိုးဇော်အောင် (၄၈)နှစ်

ဒုတိယညွှန်ကြားရေးမှူး

လျှပ်စစ်-စက်မှုအင်ဂျင်နီယာဌာနခွဲ၊ လေကြောင်းဦးစီးဌာန

မကွေးမြို့နေ (ဦးဘရီ)-ဒေါ်အေးကြည်တို့၏သား၊ (ဦးဘကြည်-ဒေါ်မြကျင်)တို့၏ သားသမက်၊ ရန်ကုန်မြို့ လေဆိပ်အင်ဂျင်နီယာရိပ်သာနေ ဒေါ်ခင်အေးရီ (မန်နေဂျာ၊ ပထမပုဂ္ဂလိကဘဏ်) ၏ခင်ပွန်း၊ ဦးကျော်ဝင်းအောင်၊ (ဦးဇော်ဝင်းအောင်)၊ ဦးဇော်မင်းအောင်တို့၏ညီ၊ ကိုလှမျိုးအောင်၊ မနီလာအောင်တို့၏အစ်ကိုသည် ၁၇-၃-၂၀၁၆ (ကြာသပတေးနေ့)တွင် ကွယ်လွန်သွားပါသဖြင့် ၁၉-၃-၂၀၁၆ (စနေနေ့) မွန်းလွဲ ၂နာရီတွင် ရေဝေးသုသာန်သို့ ပို့ဆောင် မီးသဂြိုဟ်မည်ဖြစ်ပါကြောင်း။

ကျန်ရစ်သူမိသားစု

အထူးဝမ်းနည်းကြေကွဲခြင်း

ဦးတင်ဦး

အသက် (၇၁) နှစ်

B.Sc (Forestry) 1973

၁၇-၃-၂၀၁၆ ရက်တွင် ကွယ်လွန်သွားသော ချစ်သူငယ်ချင်း ကိုတင်ဦးအတွက် ဇနီး ဒေါ်မာမာမိသားစုနှင့်အတူ ထပ်တူဝမ်းနည်းပါကြောင်း။

၁၉၇၃-သစ်တောသိပ္ပံ

သူငယ်ချင်းများ

ဝမ်းနည်းကြေကွဲခြင်း

ဒေါ်မိမိသန်း

အသက်(၅၇)နှစ်

(ဖားဆောင်မြို့)

ကန္ဒရဝတီအသင်း(ရန်ကုန်) နာယက၊ ရန်ကုန်မြို့တော်စည်ပင်သာယာရေးကော်မတီ၊ တွဲဖက်အတွင်းရေးမှူး ဦးညီညီ၏ ဇနီး ဒေါ်မိမိသန်း အသက်(၅၇)နှစ်သည် ၁၃-၃-၂၀၁၆ (တနင်္ဂနွေနေ့) ညနေ ၃ နာရီတွင် ကွယ်လွန်သွားကြောင်း ကြားသိရသဖြင့် မိသားစုနှင့် ထပ်တူထပ်မျှ ဝမ်းနည်းကြေကွဲရပါကြောင်း။

ကိုအောင်အောင်၊ မခက်ခက်နှင့်

GZTB In'tl Co.,Ltd **မိသားစုများ**

အများသိစေရန်ကြေညာချက်

ကျွန်ုပ်၏မိတ်ဆွေများ ဖြစ်ကြသော ရှမ်းပြည်နယ်၊ ကွတ်ခိုင်မြို့၊ (၅)ရပ်ကွက်၊ ဘုန်းကြီးကျောင်းလမ်း၊ အမှတ်(C-၃၈၂)တွင်နေထိုင်သူ ဒေါ်နန်းခင်ဌေး၏သားများဖြစ်သော ဦးစိုင်းဆဲမ်းခေး[၁၃/ကခန(နိုင်)၀၁၆၆၅၇]နှင့် ဦးစိုင်းဆေအောန်ခေး[၁၃/ကခန(နိုင်)၀၆၀၈၂၀]တို့၏ လွှဲအပ်ညွှန်ကြားချက်အရ အောက်ပါအတိုင်း ကြေညာအပ်ပါသည်။

ရန်ကုန်မြို့၊ ကမာရွတ်မြို့နယ်၊ (၂)ရပ်ကွက်၊ ပြည်လမ်း၊ အင်းယားဗျူးကွန်ဒိုရှိ အခန်းအမှတ်(၈/ခ)ဟုခေါ်တွင်သော ကွန်ဒိုတိုက်ခန်းသည် ဦးအောင်ဖေနှင့် ဒေါ်စဝ်နန္ဒီတို့ ပိုင်ဆိုင်သော ကွန်ဒိုတိုက်ခန်းဖြစ်ပါသည်။ ဦးအောင်ဖေနှင့် ဒေါ်စဝ်နန္ဒီတို့တွင် ကိတ္တိမသမီး/သားအဖြစ် မွေးစားထားသည့် သမီးနှင့် သား(၂)ဦးတည်းသာ ရှိပါသည်။ ၎င်းတို့မှာ ဒေါ်နန်းခင်ဌေးနှင့် ဦးမျိုးမြင့်အောင်(YKN-001688)တို့ဖြစ်ပါသည်။

ကျွန်ုပ်၏မိတ်ဆွေများဖြစ်ကြသော ဦးစိုင်းဆဲမ်းခေးနှင့် ဦးစိုင်းဆေအောန်ခေးတို့သည် ဒေါ်နန်းခင်ဌေး၏သားများဖြစ်ကြပြီး ဦးအောင်ဖေနှင့် ဒေါ်စဝ်နန္ဒီ တို့၏ မြေးများဖြစ်ကြပါသည်။ ယခုအခါ ဦးအောင်ဖေ၊ ဒေါ်စဝ်နန္ဒီနှင့် ဒေါ်နန်းခင်ဌေးတို့မှာ ကွယ်လွန်ခဲ့ကြပြီးဖြစ်ပါသည်။

သို့ဖြစ်ပါ၍ ဦးအောင်ဖေနှင့် ဒေါ်စဝ်နန္ဒီတို့ပိုင်ဆိုင်သော အထက်ဖော်ပြပါ ကွန်ဒိုတိုက်ခန်းနှင့် ပတ်သက်၍ အမွေဆိုင်မြေးများဖြစ်ကြသော ကျွန်ုပ်၏မိတ်ဆွေ ဦးစိုင်းဆဲမ်းခေးနှင့် ဦးစိုင်းဆေအောန်ခေးတို့၏ သဘောတူခွင့်ပြုချက်မရှိဘဲ မည်သူမဆို၊ အထက်ဖော်ပြပါ ကွန်ဒိုတိုက်ခန်းအား ရောင်းချခြင်း၊ ဝယ်ယူခြင်း၊ ပေါင်နှံခြင်း၊ ပေးကမ်းခြင်း၊ စွန့်လွှတ်လှူဒါန်းခြင်း၊ လွှဲပြောင်းခြင်း စသည်တို့ကို မပြုလုပ်ရန်နှင့် အကယ်၍ ပြုလုပ်ပါက ဥပဒေနှင့်အညီ အရေးယူဆောင်ရွက်သွားမည်ဖြစ်ကြောင်း အများသိစေရန် ကြေညာအပ်ပါသည်။

လွှဲအပ်ညွှန်ကြားချက်အရ-

ဒေါ်ခင်နွဲ့ရီ(LL.B) တရားလွှတ်တော်ရှေ့နေ(စဉ်-၇၉၂၅)

တိုက်(၉)၊ အခန်း(၂၇)၊ ဖဆပလရပ်ကွက်၊ မင်္ဂလာတောင်ညွန့်မြို့နယ်၊ ရန်ကုန်မြို့။ ဖုန်း-၀၉-၄၃၀၉၈၉၄၂

ဝမ်းနည်းကြေကွဲခြင်း
ဒေါ်ကျင်တင်
အသက်(၉၂)နှစ်

သူငယ်ချင်းဦးဆန်းတင့်-ဒေါ်ကြူကြူတို့၏မိခင်ဖြစ်သူ ဒေါ်ကျင်တင်သည် ၁၃-၃-၂၀၁၆ရက်တွင် ကွယ်လွန်သွားကြောင်း သိရှိရပါသဖြင့် မိသားစုနှင့် ထပ်တူထပ်မျှ ဝမ်းနည်းကြေကွဲရပါသည်။

ဇေယျ (၇၄) တရားရေးအရာရှိသင်တန်းအမှတ်စဉ်(၂)
သင်တန်းဆင်းသူငယ်ချင်းများ

အထူးဝမ်းနည်းကြေကွဲခြင်း
ဆရာကြီးစောစီသက်ဖော(ခ)မှူးဒေ
အသက်(၈၈)နှစ်
ပါမောက္ခ(ငြိမ်း)၊ ဘူမိဗေဒဌာန၊ ရန်ကုန်တက္ကသိုလ်

ရန်ကုန်မြို့နေ ဆရာမကြီးနော်လောနော (ပါမောက္ခ-ငြိမ်း၊ သူနာပြုတက္ကသိုလ်၊ ဒုဥက္ကဌ၊ မြန်မာနိုင်ငံသူနာပြုကောင်စီ)၏ခင်ပွန်းဖြစ်သူ ကျေးဇူးရှင်ဆရာကြီး စောစီသက်ဖော(ခ)မှူးဒေသည် ၁၂-၃-၂၀၁၆(စနေနေ့) ည၁၂နာရီတွင် ကွယ်လွန်သွားကြောင်း သိရှိရပါသဖြင့် မိသားစုနှင့် အတူထပ်တူထပ်မျှ အထူးဝမ်းနည်းကြေကွဲရပါကြောင်း။

၁၉၈၆-ခုနှစ်(ရန်ကုန်)၊ ဘူမိဗေဒတွဲ့ရ တပည့်များ

ဝမ်းနည်းကြေကွဲခြင်း
ဒေါ်ငွေငွေ(သထုံ)
အသက်(၇၇)နှစ်

ဦးမိုးဇော်အေး-ဒေါ်အိအိမွန်တို့၏မိခင်ကြီး ဒေါ်ငွေငွေသည် ၁၆-၃-၂၀၁၆ရက် နံနက်၇း၄၀နာရီတွင် အမှတ်(၂)တပ်မတော်ဆေးရုံ၌ ကွယ်လွန်သွားကြောင်း သိရှိရသည့်အတွက် မိသားစုများနှင့်အတူ ထပ်တူထပ်မျှ ဝမ်းနည်းကြေကွဲရပါကြောင်း။

စတသ(၂၇)သင်တန်းသား
သူငယ်ချင်းများနှင့်မိသားစုဝင်များ

အထူးဝမ်းနည်းကြေကွဲခြင်း
ဘုရား၊ ရဟန်း၊ သိမ်၊ ကျောင်း ဒါယကာကြီး
ဦးထွန်းကြည် (တိုက်ကြီးမြို့)
ကုန်သွယ်လယ်ယာ(ငြိမ်း)
အသက်(၇၅)နှစ်

သူငယ်ချင်းဒေါက်တာအေးအေးထွန်း၏ ဖခင်ကြီး ဦးထွန်းကြည်သည် ၁၀-၃-၂၀၁၆ရက်တွင် ကွယ်လွန်ကြောင်း သိရပါ၍ ကျန်ရစ်သူမိသားစုနှင့် ထပ်တူထပ်မျှ ဝမ်းနည်းကြေကွဲရပါကြောင်း။

11/87-Batch
ဆေးတက္ကသိုလ်(၂)မှ သူငယ်ချင်းများ။

ဝမ်းနည်းကြေကွဲခြင်း
ဒေါ်ခင်ဝင်းတင့် (လှည်းကူး)
အသက် (၆၇) နှစ်

ဦးတင်စိုး(AE၊ ပဆင-ငြိမ်း) ၏ ဇနီးဖြစ်သူသည် ၁၄-၃-၂၀၁၆ရက်တွင် ကွယ်လွန်ကြောင်း သိရပါ၍ မိသားစုနှင့်အတူ ဝမ်းနည်းကြေကွဲရပါသည်။

၁၉၆၇ ကျောင်းဆင်း AGTI (Civil)သူငယ်ချင်းများ
ဝမ်၊ စိုး၊ ဝင်း

အထူးဝမ်းနည်းကြေကွဲခြင်း
ဘုရား၊ ရဟန်း၊ ကျောင်း ဒါယိကာမကြီး
ဒေါ်သီဂီမြင့်
အသက်(၆၅)နှစ်

Better Life Organization မှ အစီအစဉ်မန်နေဂျာ Dr. ဦးဝင်းထွဋ် ၏ အစ်မဖြစ်သူ ဒေါ်သီဂီမြင့် အသက်(၆၅)နှစ်သည် ၁၃-၃-၂၀၁၆ (တနင်္ဂနွေနေ့)တွင် Newzeland နိုင်ငံ Auckland ၌ ကွယ်လွန်သွားကြောင်း သိရှိရပါသဖြင့် မိသားစုနှင့်အတူ ထပ်တူဝမ်းနည်းမိပါကြောင်း။

Better Life Organization (BLO)

အထူးဝမ်းနည်းကြေကွဲခြင်း
ဦးကိုကို
အသက် (၆၅) နှစ်
တရားလွှတ်တော်ရှေ့နေကြီး
တွဲဖက်အတွင်းရေးမှူး ရန်ကုန်ရှေ့နေအသင်း

ဦးကိုကို (တရားလွှတ်တော်ရှေ့နေကြီး)သည် ၁၇-၃-၂၀၁၆ (ကြာသပတေးနေ့) နံနက် ၅း၂၀ နာရီတွင်ပင်လုံဆေးရုံကြီး၌ ကွယ်လွန်သွားပါသဖြင့် မိသားစုနှင့်အတူ ထပ်တူထပ်မျှ အထူးဝမ်းနည်းကြေကွဲရပါသည်။

ရန်ကုန်ရှေ့နေအသင်း

ဝမ်းနည်းကြေကွဲခြင်း
ဦးကိုကို (တရားလွှတ်တော်ရှေ့နေ)
အသက် (၆၅) နှစ်
B.A(Law) LL.B (6 th Batch)

သူငယ်ချင်း-

တို့တစ်တွေမလွန်ဆန်နိုင်တဲ့ သင်္ခါရသဘောကိုနားလည်ကြပေမယ့် ညီအစ်ကိုအရင်း၊ မောင်နှမအရင်းတွေလို အမြဲလက်တွဲခဲ့ကြတဲ့ တို့အားလုံးကို ၁၇-၃-၂၀၁၆ရက်တွင် ခွဲခွာသွားသည့်အတွက် မိသားစုနှင့်ထပ်တူထပ်မျှ နှမြောတသဝမ်းနည်းကြေကွဲကြရပါသည်။

၁၉၆၈-ခုနှစ်ဝင် ဥပဒေကျောင်းသား/ကျောင်းသူများ

အာနိစ္စ

ဘုရား၊ရဟန်း၊သိမ်၊ကျောင်းဒါယကာကြီး
ဦးမောင်ကား
စစ်တွေ(နတ်မြစ်)
အသက်(၈၆)နှစ်

ရန်ကုန်မြို့၊ ပုဇွန်တောင်မြို့နယ်၊ ဗိုလ်ချုပ်လမ်း၊ အမှတ်(၇၉/၈၁)(၉-က)နေ ဦးချင်းဖော်-ဒေါ်မေဖြူ တို့၏ သား (ဦးမဟိန္ဒ)၊ (ဒေါ်မြဒါ)၊ (ဒေါ်အေးသာ)၊ (ဦးအောင်ကျော်လှ)-ဒေါ်စိုးမသာ၊ (ဦးဖော်သူ)၊ (ဦးမောင်ညို)တို့၏ ညီ/မောင်၊ (ဦးတင်မောင်)-ဒေါ်အေးဖြူ ဦးရွှေစိန်-ဒေါ်သိန်းကြည် တို့၏ အစ်ကို၊ (ဒေါ်မသာဖြူ)၏ ချစ်လှစွာသောခင်ပွန်း၊ ကိုစံသာအောင်-မသိန်းအေးခိုင်တို့၏ ကျေးဇူးရှင်ဖခင်၊ မောင်သိန်းစံထွန်း၊ မောင်ထွန်းဇော်အေးတို့၏ အဘိုးရှင် ဦးမောင်ကားသည် ၁၇-၃-၂၀၁၆ (ကြာသပတေးနေ့) နံနက် ၃း၅၅ နာရီတွင် အာရှတော်ဝင်ဆေးရုံ၌ ကွယ်လွန်သွားပါသဖြင့်၁၉-၃-၂၀၁၆(စနေနေ့) ညနေ ၄ နာရီတွင် ရေဝေးသုသာန်သို့ ပို့ဆောင်ဂူသွင်းသဂြိုဟ်မည်ဖြစ်ပါကြောင်း ရပ်နီးရပ်ဝေးမှ ဆွေမျိုးမိတ်သင်္ဂဟ အပေါင်းတို့အား အကြောင်းကြားသိစေအပ်ပါသည်။(အထက်ပါနေအိမ်မှ ကားများမွန်းလွဲ ၂ နာရီတွင် ထွက်ပါမည်။)

ကျန်ရစ်သူမိသားစု

ဘုရား၊ရဟန်း၊သိမ်၊ကျောင်းဒါယိကာမကြီး
ဒေါ်အေးအေးမြင့် (၆၉)နှစ်

ရန်ကုန်မြို့နေ (ဦးထွန်းညွန့်-ဒေါ်အေးကြိုင်)တို့၏သမီး၊ ရန်ကုန်မြို့၊ ဗဟန်းမြို့နယ်၊ ကမ္ဘာအေးဘုရားလမ်း၊ ပုလဲကွန်ဒို၊ တိုက်(C)၊ အခန်း (၁၃၀၈) နေ ဦးမျိုးအောင်(မန်နေဂျာ၊ ကုန်သွယ်လယ်ယာ-ငြိမ်း)၏ ဇနီး၊ ဦးစိန်ဝင်း (ပညာရေးမှူး-ငြိမ်း)-ဒေါ်ပုပု (သ/မ-ငြိမ်း)တို့၏ညီမ၊ (ဦးမောင်မောင်ပိုက်)-ဒေါ်ရီရီမြ(MPPE)တို့၏အစ်မ၊ဒေါက်တာအောင်စံဖြိုး-ဒေါ်စောစန္ဒာမျိုး (5&6 Gems & Jewellery)၊ ဦးမင်းမင်း (2/E Maersk Line Shipping)-ဒေါ်မိုးပပမျိုး (ရောင်ခြည်ဦး၊ ဆရာစံပလာဇာ)၊ ဦးကျော်စိုးနိုင် (ခေတ္တ-စင်ကာပူ)-ဒေါ်နီလာပပမျိုး၊ ဦးနေလင်းထက် (Golden Pearl-Food & Drink)- ဒေါ်လွင်လွင်မာ (Golden Pearl, Gems) တို့၏ ကျေးဇူးရှင်မွေးသမိခင်၊ မြေး ၁၀ယောက်တို့၏ အဘွား၊ တူ/တူမ သုံးယောက်တို့၏ အဒေါ်သည် ၁၇-၃-၂၀၁၆ (ကြာသပတေးနေ့) ညနေ ၄း၃၀ နာရီတွင် ကွယ်လွန်သွားပါသဖြင့် ၁၉-၃-၂၀၁၆(စနေနေ့) ညနေ ၄နာရီတွင် ရေဝေးအအေးတိုက်မှ ရေဝေးသုသာန်သို့ ပို့ဆောင်မီးသဂြိုဟ်မည်ဖြစ်ပါသည်။ (နေအိမ်မှကားများ မွန်းလွဲ ၂နာရီတွင် ထွက်ပါမည်။) [ကွယ်လွန်သူအား ရည်စူး၍ ၂၃-၃-၂၀၁၆ (ဗုဒ္ဓဟူးနေ့) နံနက် ၇နာရီမှ မွန်းတည့် ၁၂နာရီထိ ရက်လည်ဆွမ်းကျွေးတရား တော်နာယူမည်ဖြစ်ပါ၍ အထက်ပါနေအိမ်သို့ ကြွရောက်ပါရန် ဖိတ်ကြားအပ်ပါသည်။]

ကျန်ရစ်သူမိသားစု

ဘဝနတ်ထံပျံလွန်တော်မူခြင်း
ဘဒ္ဒန္တတေဇောဘာသ
သိက္ခာတော်(၆၅)ဝါ၊ သက်တော်(၈၅)နှစ်
ချတောက်ကျေးရွာ၊ ဆိပ်ဖြူမြို့နယ်၊ မကွေးတိုင်းဒေသကြီး

မကွေးတိုင်းဒေသကြီး၊ ပခုက္ကူခရိုင်၊ ဆိပ်ဖြူမြို့နယ်၊ ချတောက်ရွာသစ်ကြီးအုပ်စု၊ ချတောက်ကျေးရွာ သန္တိသုခကျောင်းတိုက်ကြီး၏ ဦးစီးပဓာနနာယကဖြစ်တော်မူသော ကျေးဇူးရှင်ဆရာတော် ဘဒ္ဒန္တတေဇောဘာသ သိက္ခာတော်(၆၅)ဝါ၊ သက်တော်(၈၅)နှစ် အရှင်သူမြတ်သည် (၁၃၇၇ခု၊ တပေါင်းလဆန်း ၅ရက်)၊ ၁၃-၃-၂၀၁၆(တနင်္ဂနွေနေ့) မွန်းလွဲ ၁နာရီတွင် ဘဝနတ်ထံပျံလွန်တော်မူသွားပါသဖြင့် ကြွင်းကျန်ရစ်သော ဥတုဇရုပ်ကလာပ်တော်ကို (၁၃၇၇ခု၊ တန်ခူးလဆန်း ၄ရက်)၊ ၁၁-၄-၂၀၁၆(တနင်္လာနေ့)တွင် အန္တိမအဂ္ဂိစျာပနသာခုကီဠနသဘင် ဆင်ယင်ကျင်းပမည်ဖြစ်ပါကြောင်း ရပ်ဝေး/ရပ်နီးမှ တပည့်ဒါယကာ ဒါယိကာမ အပေါင်းတို့အား အကြောင်းကြားသိစေအပ်ပါသည်။

တပည့်သံဃာတော်များနှင့် ဒါယကာ၊ ဒါယိကာမများ
ချတောက်ကျေးရွာ၊ ဆိပ်ဖြူမြို့နယ်

ပုလောမြို့နယ်အသင်း(ရန်ကုန်)
ဦးအုန်းသင်(ပုလောမြို့)
အသက်(၉၀)
အသင်းဝင်အမှတ်-၃၅၇၇

တနင်္သာရီတိုင်းဒေသကြီး၊ပုလောမြို့၊ (၃)ရပ်ကွက်၊ မြေနီကုန်းလမ်းနေ (ဒေါ်မြကြွယ်)၏ခင်ပွန်းသည် ၁၇-၃-၂၀၁၆ (ကြာသပတေးနေ့) နံနက် ၂း၁၀နာရီတွင် ကွယ်လွန်သွားပါသဖြင့် ၁၉-၃-၂၀၁၆ (စနေနေ့) မွန်းတည့် ၁၂ နာရီတွင် နေအိမ်မှပုလောမြို့ သုသာန်သို့ ပို့ဆောင်သဂြိုဟ်ပါမည်။

အမှုဆောင်အဖွဲ့

ရဟန်း၊သိမ်၊ကျောင်းဒါယိကာမကြီး
ဒေါ်စောမှီ
အသက်(၈၂)နှစ်
(တောင်လုံးပြန်)

ရေဝတီတိုင်းဒေသကြီးဒေးဒရဲမြို့နယ်၊ ရေပူဝကျေးရွာနေ (ဦးထွန်းကြိုင်-ဒေါ်အိုဇာ)တို့၏သမီး၊ အမှတ်(၆)၊ တော်သာလမ်း၊ တောင်လုံးပြန်ရပ်ကွက်နေ (ဦးအုံးမောင်)၏ချစ်လှစွာသောဇနီး၊ (လှမြင့်သိန်း)၊ (ကိုကျော်မြင့်)၊ (မစန်းစန်းနု)၊ (ကိုဝင်းနိုင်)မအေးအေးမော်-ကိုထင်ပေါ်-မသူဇာဝင်း၊ (ကိုထင်ကျော်)-မသန်းသန်းဆင့်ကိုကျော်ထွန်းအောင်တို့၏ မိခင်၊ မြေးလေးယောက်တို့၏အဘွားသည် ၁၈-၃-၂၀၁၆(သောကြာနေ့) နံနက် ၂း၁၅နာရီတွင် ရန်ကုန်ပြည်သူ့ဆေးရုံကြီး၌ ကွယ်လွန်သွားပါသဖြင့် ၂၀-၃-၂၀၁၆(တနင်္ဂနွေနေ့) ညနေ၄နာရီတွင် ရေဝေးသုသာန်သို့ ပို့ဆောင်မီးသဂြိုဟ်မည်ဖြစ်ပါကြောင်း။ (နေအိမ်မှကားများ မွန်းလွဲ၂း၃၀နာရီတွင် ထွက်ပါမည်။)

ကျန်ရစ်သူမိသားစု

ဦးမြင့်သိန်း
အသက်(၇၉)နှစ်

ပဲခူးတိုင်းဒေသကြီး၊ သနပ္ပင်မြို့နယ်၊ ကမာစက်ကျေးရွာနေ (ဦးညွန့်မောင်-ဒေါ်ခင်မြင့်)တို့၏သားကြီး၊ ဦးမြင့်လှ၊ (ဦးကြည်ထွန်း)တို့၏ အစ်ကိုကြီး၊ ရန်ကုန်မြို့၊ဒဂုံမြို့သစ်(မြောက်ပိုင်း)၊ (၄၉) ရပ်ကွက်၊ဗန္ဓုလလမ်း၊ အမှတ်(၁၀၅၈)နေ ဒေါ်လှမြင့်(အောင်ဘာလေသိန်းဆုဌာန-ငြိမ်း)၏ခင်ပွန်း၊ (ကိုဖုန်းဆွေ)၊ ကိုမော်သိန်း၊ မရူပတို့၏ ဖခင်သည် ၁၈-၃-၂၀၁၆ရက် နံနက် ၁နာရီတွင် ကွယ်လွန်သွားပါသဖြင့် ရေဝေးသုသာန်၌ သဂြိုဟ်ပြီးစီးပါကြောင်း။

ကျန်ရစ်သူမိသားစု

ဘုရား၊ရဟန်း၊သိမ်၊ကျောင်းဒါယိကာမကြီး
တန်အိန်ဂို(ခ)ဒေါ်မြင့်မြင့်စန်း
အသက်(၈၃)နှစ်
မော်လမြိုင်မြို့

ရန်ကုန်မြို့၊ တာမွေမြို့နယ်၊ သြဘာလမ်း၊ အမှတ်(၉/B)၊ ပထမထပ်နေ ဦးကံထွန်း၏ ဇနီး၊ ဦးလှထွန်း-ဒေါ်ငွေငွေမြင့်၊ ဦးလှလေး-ဒေါ်အေးအေးထွန်း၊ ဦးသန်းလွင်-ဒေါ်ရီရီခိုင်၊ ဦးတင်မောင်ထွန်း၊ ဦးညီညီထွန်း-ဒေါ်ယုယုမင်း တို့၏ မိခင် မြေးခုနစ်ယောက်တို့၏ အဘွားသည် ၁၇-၃-၂၀၁၆ (ကြာသပတေးနေ့) ည ၇း၁၀ နာရီတွင် ကွယ်လွန်သွားပါသဖြင့်၁၉-၃-၂၀၁၆ (စနေနေ့) မွန်းတည့် ၁၂နာရီတွင် ရေဝေးအအေးတိုက်မှ ရေဝေးသုသာန်သို့ပို့ဆောင်မီးသဂြိုဟ်ပါမည်။ (နေအိမ်မှ ကားများ နံနက် ၁၀နာရီတွင် ထွက်ပါမည်။) [ကွယ်လွန်သူအားရည်စူး၍ ၂၃-၃-၂၀၁၆(ဗုဒ္ဓဟူးနေ့)၊ နံနက် ၇နာရီမှ ၉နာရီအထိ အထက်ပါနေအိမ်သို့ ရက်လည် ဆွမ်းကျွေးတရားတော်နာကြွရောက်ပါရန် ဖိတ်ကြားအပ်ပါသည်။]

ကျန်ရစ်သူမိသားစု

ဘုရား၊ ရဟန်း၊သိမ်ဒါယိကာမကြီး
ဒေါ်စန်း(ခ)ဒေါ်မြစန်း
အသက်(၇၈) နှစ်

ရန်ကုန်မြို့၊ ကြည့်မြင်တိုင်မြို့နယ်၊ ဈေးကြီးအနောက်ရပ်ကွက်၊ ပိတောက်ပင်လမ်းအမှတ်(၁၄)ခြောက်လွှာ(A)နေ (ဦးလှိုင်-ဒေါ်သန်းခင်)တို့၏သမီးကြီး၊ (ဦးစံမြ-ဒေါ်အုန်းစိန်)တို့၏သမီးချွေးမ၊ (ဦးထွန်းဟန်)၏ဇနီး၊ ဒေါ်အေးအေးသိန်း၊ ဒေါ်နွယ်နွယ်ရီ(ဌာနခွဲစာရေးကြီး၊ ရူပဗေဒဌာန၊ ရန်ကုန်တက္ကသိုလ်)၊ ဦးရဲမြင့်မောင်-ဒေါ်ဥမ္မာမြင့်၊ ဦးဇော်ဇော်ထွန်းတို့၏ကျေးဇူးရှင်မွေးသမိခင်၊ ဦးအောင်သူဟိန်း(ရန်ကုန်နည်းပညာတက္ကသိုလ်၊ ကြို့ကုန်း၊ ခေတ္တဂျပန်)၊ ဗိုလ်ကြီးချမ်းမြေ့အောင်(ခုတင်-၁၀၀၊အမှတ်-၁၆၊ မကွေးတပ်မတော်ဆေးရုံ) တို့၏ချစ်လှစွာသော အဘွားသည် ၁၈-၃-၂၀၁၆ (သောကြာနေ့) နံနက် ၃း၀၅ နာရီတွင် ကွယ်လွန်သွားပါသဖြင့် ၂၀-၃-၂၀၁၆ (တနင်္ဂနွေနေ့) မွန်းလွဲ၁နာရီတွင် ထိန်ပင်သုသာန်၌ မီးသဂြိုဟ်ပါမည်။[ကွယ်လွန်သူအားရည်စူး၍၂၄-၃-၂၀၁၆ (ကြာသပတေးနေ့) နံနက် ၇ နာရီမှ ၁၀ နာရီအထိ ရက်လည်ဆွမ်းကျွေးတရားတော်နာကြွရောက်ပါရန် ဖိတ်ကြားအပ်ပါသည်။]

ကျန်ရစ်သူမိသားစု

တရားလွှတ်တော်ရှေ့နေကြီး
ဦးကိုကို အသက်(၆၅)နှစ်
B.A (Law), LL.B (6th Batch)
မြန်မာနိုင်ငံရှေ့နေအသင်း
အထွေထွေအတွင်းရေးမှူး
ရန်ကုန်ရှေ့နေအသင်း
တွဲဖက်အတွင်းရေးမှူး
(တာမွေတန်းမြင့်ကျောင်းသားဟောင်း)

ရန်ကုန်မြို့၊ ဒဂုံမြို့သစ်မြောက်ပိုင်းမြို့နယ်၊ (၃၄)ရပ်ကွက်၊ သရဖီလမ်းမကြီး၊ အမှတ်(၃၃၅) နေ ပုသိမ်မြို့ ဦးမောင်မောင်ကြီး-ဒေါ်မမကြီးတို့၏ မြေး၊ (ဦးဘမောင်-ဒေါ်တင်မြိုင်)တို့၏ သား၊ ဒေါ်တင်အေး (မြန်မာ့သစ်လုပ်ငန်း-ငြိမ်း)၏ခင်ပွန်း၊ (ဦးကျော်စွာကိုကို)-ဒေါ်သန္တာဝင်း၊ (နှင်းဝေကိုကို)၊ ဦးရဲသူရအုန်း-ဒေါ်ဇာခြည်ကိုကို၊ ဦးဝေယံကိုကို-ဒေါ်ပိုးဇာသဲအောင်တို့၏ဖခင်ကြီး၊ မြေးသုံးယောက်တို့၏ ဘိုးဘိုးကြီး၊ ဒေါ်တင်တင်ခိုင်၏မောင်၊ ဦးခင်မောင်ဇော်(ဦးချစ်မောင်လမ်း AGD ဘဏ်ခွဲတာဝန်ခံ)-ဒေါ်စန်းစန်း(အသေးစားချေးငွေ-ငြိမ်း)၊ ဒေါ်ကြည်ကြည်အေး(မြန်မာ့စီးပွားရေးဘဏ်၊ တာမွေ)၊ (ဦးရဲဝင်းနိုင်)-ဒေါ်စန်းစန်းမေ တို့၏အစ်ကိုကြီးသည် ၁၇-၃-၂၀၁၆ (ကြာသပတေးနေ့) နံနက် ၅း၂၀ နာရီတွင် ပင်လုံဆေးရုံကြီး၌ ကွယ်လွန်သွားပါသဖြင့် ၁၉-၃-၂၀၁၆ (စနေနေ့) နံနက် ၁၁ နာရီတွင် ရေဝေးသုသာန် သို့ ပို့ဆောင်မီးသဂြိုဟ်ပါမည်။ (နေအိမ်မှကားများ နံနက် ၉း၃၀ နာရီတွင် ထွက်ပါမည်။)

ကျန်ရစ်သူမိသားစု

အထူးဝမ်းနည်းကြေကွဲခြင်း
ဒေါ်ခင်မေသန်း
အသက်(၈၁)နှစ်

သူငယ်ချင်း ကိုကျော်ဦးလွင်(ကျောက်မျက်ရတနာ)-မခင်ဝါဇော်၏ မိခင် ဒေါ်ခင်မေသန်းသည် ၁၇-၃-၂၀၁၆(ကြာသပတေးနေ့)တွင် ကွယ်လွန်သွားကြောင်းကြားသိရပါသဖြင့် မိသားစုနှင့်ထပ်တူထပ်မျှ ဝမ်းနည်းကြေကွဲရပါသည်။

၁၉၈၃ခုနှစ်၊ ဘူမိဗေဒ ရန်ကုန်တက္ကသိုလ်မှ သူငယ်ချင်းများ

ဝမ်းနည်းကြေကွဲခြင်း
ဦးဖေသိန်း (ကညန၊ငြိမ်း) အသက်(၈၀)

ဒဂုံမြို့သစ်တောင်ပိုင်းနေ ဦးဖေသိန်း(အကြီးတန်းစာရေး-ငြိမ်း၊ ကညန)သည် ၁၅-၃-၂၀၁၆ရက်တွင် ကွယ်လွန်သွားကြောင်းသိရှိရပါသဖြင့် ကျန်ရစ်သူမိသားစုနှင့် ထပ်တူထပ်မျှ ဝမ်းနည်းကြေကွဲရပါသည်။

ကညနအငြိမ်းစားဝန်ထမ်းများလူမှုရေးစောင့်ရှောက်မှုအဖွဲ့

ဝမ်းနည်းကြေကွဲခြင်း
ဦးမျိုးဇော်အောင် (၄၈)နှစ်
(ဒုတိယညွှန်ကြားရေးမှူး)
လျှပ်စစ်စက်မှုအင်ဂျင်နီယာဌာနခွဲ
လေကြောင်းပို့ဆောင်ရေးညွှန်ကြားမှုဦးစီးဌာန

မကွေးမြို့နေ (ဦးဘရီ)-ဒေါ်အေးကြည်တို့၏သား၊ (ဦးဘကြည်-ဒေါ်မြကျင်) တို့၏ သားသမက်၊ ရန်ကုန်မြို့ လေဆိပ်အင်ဂျင်နီယာရိပ်သာနေ ဒေါ်ခင်အေးရီ(မန်နေဂျာ၊ ပထမပုဂ္ဂလိကဘဏ်)၏ ခင်ပွန်း၊ မကွေးမြို့နေ ဦးကျော်ဝင်းအောင်၊ (ဦးဇော်ဝင်းအောင်)၊ ဦးဇော်မင်းအောင်တို့၏ ညီ၊ ကိုလှမျိုးအောင်၊ မနီလာအောင် တို့၏ အစ်ကိုသည် ၁၇-၃-၂၀၁၆ (ကြာသပတေးနေ့)၊ ၈း၃၀နာရီတွင် ကွယ်လွန်သွားပါသဖြင့် ကျန်ရစ်သူမိသားစုနှင့် ထပ်တူထပ်မျှ ဝမ်းနည်း ကြေကွဲရပါသည်။

လေကြောင်းလျှပ်စစ်/စက်မှုအင်ဂျင်နီယာဌာနစု
လေကြောင်းဦးစီးဌာန ဝန်ထမ်းများနှင့် မိသားစုများ

ဘဝနတ်ထံပျံလွန်တော်မူခြင်း
ဆရာတော်ဘဒ္ဒန္တတေဇဝန္တ
သိက္ခာတော်(၆၇)ဝါ၊ သက်တော်(၈၇)နှစ်

မန္တလေးတိုင်းဒေသကြီး၊ ညောင်ဦးမြို့နယ်၊ တောင်ဘီလေးကျေးရွာအုပ်စု၊ ဥယျာဉ်ကျေးရွာ၊ မင်းကျောင်းကျောင်းတိုက်ကြီး၏ ပဓာနနာယက လဇ္ဇီပေသလ သိက္ခာကာမ ဝိနယဂရုက ဖြစ်တော်မူသော ဆရာတော် ဘဒ္ဒန္တ တေဇဝန္တ မဟာထေရ်မြတ်သည် (၁၃၇၇ခုနှစ်၊ တပေါင်းလဆန်း ၁ ရက်) ၉-၃-၂၀၁၆(ဗုဒ္ဓဟူးနေ့)နံနက် ၅း၀၅ နာရီတွင် ဘဝနတ်ထံပျံလွန်တော်မူသွားပါသဖြင့် ကြွင်းကျန်ရစ်သောဥတုဇရုပ်ကလာပ်တော်ကို (၁၃၇၇ ခုနှစ်၊ နှောင်းတန်ခူးလဆန်း ၅ ရက်) သင်္ကြန်အကြို ၁၂-၄-၂၀၁၆(အင်္ဂါနေ့)တွင် အန္တိမအဂ္ဂိစျာပနသဘင် ဆင်ယင်ကျင်းပမည်ဖြစ်ပါ၍ တပည့်သံဃာတော်များနှင့် ဒါယကာ၊ ဒါယိကာမအပေါင်းတို့အား အကြောင်းကြားအပ်ပါသည်။

တပည့်သံဃာတော်များနှင့်
ဒါယကာ၊ ဒါယိကာမများ

ဘုရား၊ရဟန်း၊သိမ်၊ကျောင်း ဒါယိကာမကြီး
ယိုဖိတ်ကီး(ခ)ဒေါ်ခင်ဝင်း
အသက်(၉၅)နှစ်
(သီရိပွဲရုံ ရေတမာလမ်း)

ရန်ကုန်မြို့၊ လှိုင်သာယာမြို့နယ်၊ FMI City ရွှေသရဖီ(၁)လမ်း၊ H/48 နေ ဦးကျင်မောင်(ခ)တန်ကျင်ဘွန်း၏ဇနီး၊ (ဦးစိုးအောင်)- ဒေါ်လဲ့လဲ့ဝင်း၊ ဦးအောင်သူဘန်း-(ဒေါ်ငွေငွေရီ)၊ ဦးဆန်နီ-ဒေါ်ဘေဘီထင်အောင်၊ ဒေါ်သန်းသန်းအေး၊ ဒေါ်ငွေငွေစိန်(ခ)မပေါ့၊ ဦးမြဟန်(ခ) ဦးချွန်း-ဒေါ်သီတာသိန်း၊ ဦးစိုးဝင်း(ခ)ဦးချိန်း-ဒေါ်ကြည်စန်းချစ်၊ ဦးလှအောင်(ခ)ဦးကျွမ်း-ဒေါ်ငြိမ်းငြိမ်းအေး၊ ဦးသန်းထွဋ်(ခ) ဦးတိုးတိုး-ဒေါ်ခင်ဝင်းရီ(ခ)တုတ်တုတ်တို့၏ မိခင်ကြီး၊ မြေး ၁၇ ယောက်၊ မြစ် ၁၀ ယောက်တို့၏ အဘွားသည် ၁၈-၃-၂၀၁၆ ရက် မွန်းလွဲ ၁၂း၁၅ နာရီတွင် ပန်းလှိုင်ဆေးရုံကြီး၌ ကွယ်လွန်သွားပါသဖြင့် ၂၀-၃-၂၀၁၆ ရက်နံနက် ၁၁ နာရီတွင် ရေဝေးတရုတ်သုသာန်၌ ဂူသွင်းသဂြိုဟ်မည်ဖြစ်ပါကြောင်း အသိပေးအပ်ပါသည်။(နေအိမ်မှကားများ နံနက် ၉ နာရီတွင် ထွက်ပါမည်။)

ကျန်ရစ်သူမိသားစု

ဘုရား၊ရဟန်း၊သိမ်၊ရေတွင်း၊တန်ဆောင်း၊နတ်လမ်းဒါယိကာမကြီး
ဒေါ်သင်းရီ (ကျိုက်ထို) အသက်(၉၀)

ကျိုက်ထိုမြို့နေ (ဦးမဲ-ဒေါ်လှသင်)တို့၏ သမီး၊ (ဦးဖေ-ဒေါ်ကြေးငွေ) တို့၏သမီးချွေးမ၊ ရန်ကုန်မြို့၊ သင်္ဃန်းကျွန်းမြို့နယ်၊ ဝေဇယန္တာအိမ်ရာ၊ တိုက်(၄) အခန်း (၁၀၁)နေ ဦးကျော်ကိုအောင်-ဒေါ်အေးအေးခိုင်တို့၏မိခင်၊ ဦးကောင်းမြတ်သွင်၊ မခိုင်စုအောင်တို့၏ အဘွားသည် ၁၇-၃-၂၀၁၆(ကြာသပတေးနေ့) နံနက် ၉း၄၀ နာရီတွင် ကွယ်လွန်သွားပါသဖြင့် ယင်းနေ့ ညနေ ၃း၃၀နာရီ တွင် ရေဝေးသုသာန်သို့ ပို့ဆောင်မီးသဂြိုဟ်ပြီးဖြစ်ပါကြောင်း။ [ကွယ်လွန်သူအား ရည်စူး၍ ၂၃-၃-၂၀၁၆(ဗုဒ္ဓဟူးနေ့) နံနက်၆နာရီမှ ၁၁နာရီတွင် ရန်ကုန်မြို့၊ သင်္ဃန်းကျွန်းမြို့နယ်၊ တိုက်(၄)အခန်း(၁၀၁)၊ဝေဇယန္တာအိမ်ရာ နေအိမ်သို့ ရက်လည်ဆွမ်းကျွေးတရားတော်နာကြွရောက်ပါရန် ဖိတ်ကြားအပ်ပါသည်။]

ကျန်ရစ်သူမိသားစု

ဘုရား၊ ရဟန်း၊ ကျောင်း ဒါယကာကြီး
ဦးတင်စိုး(ခ)ဦးအထ
အသက်(၆၀)

ရန်ကုန်မြို့၊ စမ်းချောင်းမြို့နယ်၊ ရှင်စောပုဘုရားလမ်း၊ အမှတ်(၄၃)နေ (ဦးချိန်တိတ်-ဒေါ်နု) တို့၏သားကြီး၊ (ဦးအုန်းသောင်း-ဒေါ်အေးရင်)တို့၏သားသမက်၊ ဒေါ်ခင်ဖြူဖြူ ၏ချစ်လှစွာ သောခင်ပွန်း၊ မောင်ဝင်းသူကျော်၊ မောင်ဝေမျိုးနိုင်-မခင်သူဇာသိမ့်၊ မခင်မိုးသွယ် တို့၏မွေးသဖခင် ဦးတင်စိုးသည် ၁၈-၃-၂၀၁၆ (သောကြာနေ့) နံနက် ၆း၄၅ နာရီတွင် ရန်ကုန်ပြည်သူ့ဆေးရုံကြီး၌ ကွယ်လွန်သွားပါသဖြင့် ၂၀-၃-၂၀၁၆(တနင်္ဂနွေနေ့)နံနက် ၁၁ နာရီတွင် ထိန်ပင်သုသာန်သို့ ပို့ဆောင်မီးသဂြိုဟ်ပါမည်။ (နေအိမ်မှကားများ နံနက် ၉ နာရီတွင် ထွက်ပါမည်။)

ကျန်ရစ်သူမိသားစု

ကိုသူရ (ခ) ကိုပုတု
အသက် (၄၇) နှစ်

ရန်ကုန်မြို့၊ တာမွေမြို့နယ်၊ ပုသိမ်ညွန့်ရပ်ကွက်၊ အမှတ် (၇၉)၊ ပထပ်(ဘီ)၊ စိတ္တသုခလမ်းနေ (ဦးစိန်လွင်-ဒေါ်အေးမြင့်) တို့၏ သားထွေး၊ (ဦးညီလှိုင်)-ဒေါ်ကြည်အောင်တို့၏သားသမက်၊ ဦးအောင်မြင့်-ဒေါ်အေးမွန်ကြွယ်၊ (ဦးဇော်ထွဋ်)-ဒေါ်မူမူသန်းတို့၏ ညီ/မောင်၊ ဒေါ်တင်မိုးခိုင်၏ ချစ်လှစွာသောခင်ပွန်း၊ မအိဖြိုးခင်၊ မဇာနည်ကျော်တို့၏ မွေးသဖခင်၊ မောင် ဝင်းထွဋ်ကျော်၊ မဝင့်မွန်မြင့်၊ မောင်သူရိန်လင်း၊ မောင်ထက်အောင်လင်း၊ မောင်ဇေယျာထွဋ်၊ မောင်ဇော်လင်းထွဋ်တို့၏ ဦးလေးသည် ၁၇-၃-၂၀၁၆ (ကြာသပတေးနေ့) ည ၉ နာရီတွင် ကွယ်လွန်သွားပါသဖြင့် ၁၉-၃-၂၀၁၆ (စနေနေ့) ညနေ ၃ နာရီတွင် ရေဝေးအအေးတိုက်မှ ရေဝေးသုသာန်သို့ ပို့ဆောင်မီးသဂြိုဟ်မည်ဖြစ်ပါသည်။ (နေအိမ်မှကားများ မွန်းလွဲ ၁ နာရီတွင် ထွက်ပါမည်။)

ကျန်ရစ်သူမိသားစု

ဦးစူဗင်ကောင်း(ခ)ဦးမောင်ဝင်း
အသက်(၉၆)နှစ်

ရန်ကုန်မြို့၊ ဗဟန်းမြို့နယ်၊ အမှတ်(၄၀)၊ သံလွင်လမ်း၊ ရွှေတောင်ကြား(၂)ရပ်ကွက်နေ (ဦးစောချောင်ရွှေ-ဒေါ်အားချိုင်)တို့၏သားထွေး၊ (ဦးဝင်းထောင်-ဒေါ်လှိုင်ရှောင်း)တို့၏ သားသမက်၊ ဒေါ်ချွင်းယုံ၏ ခင်ပွန်း၊ ဦးထွန်းအောင်-(ဒေါ်မွှေးမွှေး)၊ ဦးခင်ကိုး-ဒေါ်စန္ဒာဝင်း၊ ဒေါက်တာမျိုးထွန်း-ဒေါ်ခင်ထွေး၊ ဒေါ်ပိရင်၊ ဦးမျိုးအောင်-ဒေါ်ခင်ခင်ရီ ဦးရှောင်းလင်း-ဒေါက်တာဝါယဉ်တို့၏ ချစ်လှစွာသောဖခင်၊ မြေး၁၆ယောက်၊ မြစ်ရှစ်ယောက်တို့၏ အဘိုး၊ ဦးစူဗင်ကောင်း(ခ)ဦးမောင်ဝင်းသည် ၁၈-၃-၂၀၁၆ (သောကြာနေ့) နံနက် ၆း၃၀ နာရီတွင် ကွယ်လွန်သွားပါသဖြင့် ၂၀-၃-၂၀၁၆ (တနင်္ဂနွေနေ့) နံနက် ၁၁ နာရီတွင် အထက်ပါနေအိမ်မှ ရေဝေးသုသာန်သို့ ပို့ဆောင်ဂူသွင်းသဂြိုဟ်ပါမည်။(နေအိမ်မှကားများ နံနက် ၁၀နာရီတွင် ထွက်ပါမည်။ [ကွယ်လွန်သူအားရည်စူး၍ ၂၄-၃-၂၀၁၆ (ကြာသပတေးနေ့)တွင် အထက်ပါနေအိမ်သို့ ရက်လည်ဆွမ်းကျွေးတရားတော်နာ ကြွရောက်ပါရန် ဖိတ်ကြားအပ်ပါသည်။]

ကျန်ရစ်သူမိသားစု

ဘုရား၊တန်ဆောင်း၊သိမ်၊ကျောင်း
ရဟန်း ဒါယကာ
ရွှေပန်းထိမ် ဆရာကြီး
ဦးစောငြိမ်း
(ရတနာမြတ်မွန်ရွှေပန်းထိမ်)
ဘိုကလေး
အသက်(၇၄)နှစ်

(ဦးတင်ထွန်း-ဒေါ်ပန်းရီ)တို့၏သားကြီး၊ (ဦးဖိုးကျား-ဒေါ်သိန်း)တို့၏သားသမက်၊ ဘိုကလေးမြို့၊ အမှတ်(၄၈)၊ ရွှေဝါထွန်းလမ်းနေ ဒေါ်ထွေးတင်၏ ခင်ပွန်း၊ ဦးလှသောင်း-ဒေါ်သန်းသန်းရီ ရန်ကုန်မြို့နေ ဦးကြီးညို-ဒေါ်တင်တင်ဝင်း၊ ဦးသန်းငွေဝင်း-ဒေါ်စိုးစိုး၊ ဦးမြထွေး၊ (ခေတ္တမလေးရှား)တို့၏ အစ်ကိုကြီး၊ မစန်းစန်းဦး၊ ကိုလှဝင်း-မသန်းသန်းအိ၊ (ကို ဇော်ကြီး)၊ မခင်မိုးမိုး(စိုက်ပျိုးရေး၊ ဘိုက လေး)-ကိုစည်သူ-မတိုးတိုးလွင် ဗိုလ်ကြီးစောထွဋ်ငြိမ်း-မငုဝါနိုင်တို့၏ ကျေးဇူးရှင်မွေးသဖခင်၊ မောင်ခိုင်ခိုင်အောင်ထက်၊ မဒီဝင်းအိအိငြိမ်း၊ မနွေးမျိုးစည်သူ၊ မောင်ခန့်မျိုးစည်သူ၊ မစုသဒ္ဒါအောင်တို့၏ ချစ်လှစွာသော အဘိုး ရွှေပန်းထိမ်ဆရာကြီး ဦးစောငြိမ်းသည် ၁၇-၃-၂၀၁၆ရက်တွင် ကွယ်လွန်သွားသဖြင့် ၁၉-၃-၂၀၁၆ရက် ညနေ ၃း၃၀ နာရီတွင် ပို့ ဆောင်သဂြိုဟ်မည်ဖြစ်ပါ၍ ရပ်နီးရပ်ဝေးမိတ်သင်္ဂဟအပေါင်းအား အကြောင်းကြားအပ်ပါသည်။

ကျန်ရစ်သူမိသားစု

Hot Line No-0930500100

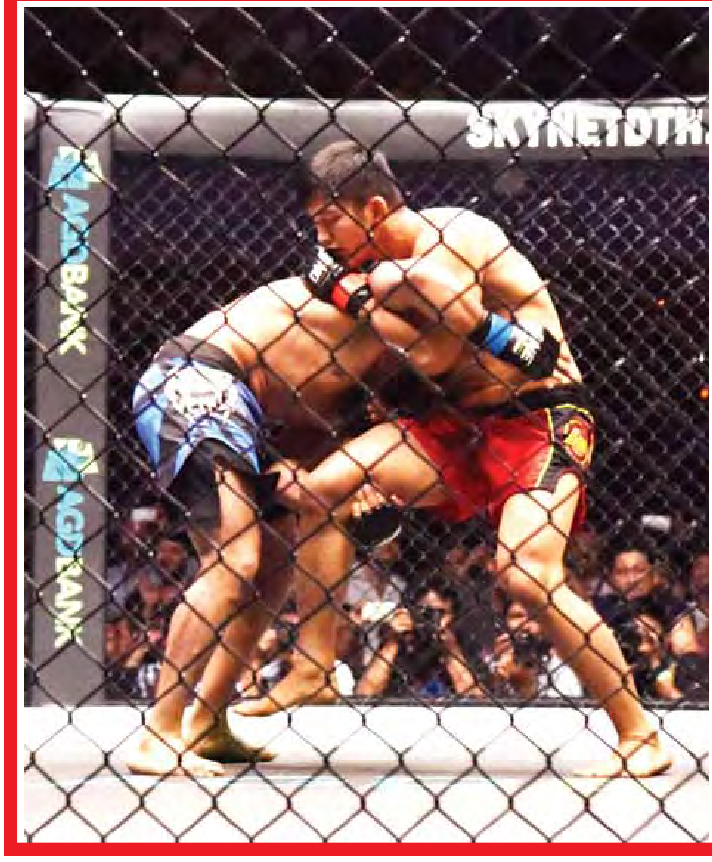

မြန်မာစပါးအုံးက အီဂျစ်နိုင်ငံသားကို အပိုင်ချုပ်ကွက်ဖြင့် အနိုင်ယူ

ရန်ကုန် မတ် ၁၈

စင်ကာပူအခြေစိုက် One Championship နှင့် ဇေကော်ပရေးရှင်းတို့ ပူးပေါင်းကျင်းပသည့် Union of Warriors ဟု အမည်ပေးထားသည့် ကိုယ်ခံပညာပေါင်းစုံသုံး MMA (Mixed Martial Arts) ပြိုင်ပွဲကို မတ် ၁၈ ရက် ညနေ ၆ နာရီခွဲက ရန်ကုန်မြို့ သုဝဏ္ဏ မိုးလုံလေလုံအားကစားရုံ၌ ကျင်းပခဲ့သည်။

အဆိုပါ MMA ပြိုင်ပွဲတွင် ပွဲစဉ် ၁၀ ပွဲထည့်သွင်းကျင်းပခဲ့ရာ မြန်မာတွဲဆိုင်း ငါးတွဲ၊ နိုင်ငံခြားတွဲဆိုင်း လေးတွဲ၊ မြန်မာနိုင်ငံသား အောင်လအန်ဆိုင်းနှင့် အီဂျစ်နိုင်ငံသား မိုဟာမက်အလီ တွဲဆိုင်းတို့ဖြစ်ကြသည်။

ရင်းပွဲစဉ် ၁၀ ပွဲအနက်မှ နောက်ဆုံးပွဲစဉ်ဖြစ်သည့် ပရိသတ်မျှော်လင့်နေသော မြန်မာစပါးအုံးဟု လူသိများသည့် ကချင်တိုင်းရင်းသား အောင်လအန်ဆိုင်းနှင့် မိုဟာမက်အလီတို့ထိုးသတ်ရာ အထူးပင်ကြည့်ကောင်းသော ပွဲတစ်ပွဲဖြစ်ခဲ့သည်။ အောင်လနှင့်အလီတို့ အရပ်အမောင်းအားဖြင့် မတိမ်းမယိမ်းသာကွာပြီး ပွဲစသည်ဆိုသည်ဖြင့် အောင်လက ထိုးကွက်၊ ကာကွက်၊ ချုပ်ကွက်တို့ဖြင့် အားပြုကစားသလို အလီကလည်း ညာလက်သီးသန်သူပီပီ ထိုးအားကို အဓိကထားပြီး

စာမျက်နှာ ၉ ကော်လံ ၅ သို့

ယနေ့ မာတိကာ

ပြည်ထောင်စုလွှတ်တော်အစည်းအဝေး — စာမျက်နှာ – ၇

သန်လျက်စွန်း အတွင်းစည်းခုံရေလမ်းကြောင်း အကြီးစားသောင်တူးလုပ်ငန်း အမေရိကန်ဒေါ်လာ ၁ ဒသမ ၆ သန်းကျော် အကုန်ကျခံဆောင်ရွက်နေ — စာမျက်နှာ – ၈

ချန်ပီယံလိဂ် ကွာတားဖိုင်နယ်ပွဲစဉ်များမဲခွဲ

ဝုလ်ဖ်ဘတ်	-	ရီးယဲလ်မက်ဒရစ်
ဘိုင်ယန်မြူးနစ်	-	ဘင်ဖီကာ
ဘာစီလိုနာ	-	အက်သလက်တီကိုမက်ဒရစ်
ပီအက်စ်ဂျီ	-	မန်စီးတီး

ဧပြီ ၅၊ ၆၊ ၁၂၊ ၁၃ ရက်တို့တွင် ကစားမည်။

ယူရိုပါလိဂ် ကွာတားဖိုင်နယ်ပွဲစဉ်များမဲခွဲ

ဒေါ့မွန်	-	လီဗာပူး
ဘရာဂါ	-	ရှက်ခ်တာဒိုးနက်စ်ခ်
ဗီလာရီးယဲလ်	-	စပါတာပရက်
ဘီဘာအို	-	ဆီဗီလာ

ဧပြီ ၇၊ ၁၄ ရက်တို့တွင် ကစားမည်။

တိရစ္ဆာန်ဥယျာဉ်(နေပြည်တော်)ရှိ တိရစ္ဆာန်များအား အပူဒဏ်ကာကွယ်ရန်နည်းလမ်းမျိုးစုံဖြင့် ဆောင်ရွက်လျက်ရှိ

မြန်မာနိုင်ငံ၏ အယ်နီညိုရိုက်ခတ်မှုသည် တစ်နေ့ထက်တစ်နေ့ ပိုမိုပြင်းထန်လာပြီး ရေတွင်းရေကန်များ ရေခန်းခြောက်ခြင်း၊ စိုက်ပျိုးသီးနှံများ အပူဒဏ်ကြောင့် ဆုံးရှုံးမှုများဖြစ်ပေါ်ခြင်း၊ လူနှင့် တိရစ္ဆာန်များ ရေဓာတ်ခန်းခြောက်ခြင်းအပါအဝင် အခြားသောကျန်းမာရေးဆိုးကျိုးဖြစ်ပေါ်မှုများ ဖြစ်လာခဲ့ကြောင်း သိရသည်။

လက်ရှိမြန်မာနိုင်ငံတစ်ဝန်းလုံးတွင် အယ်နီညိုကြောင့် နွေရာသီရေပြတ်လပ်မှုမရှိစေရေး၊ ပြတ်လပ်မှုရှိသော နေရာများသို့ သောက်သုံးရေဖြန့်ဝေပေးခြင်း၊ နွေရာသီတွင် စိုက်ပျိုးသည့်သီးနှံများ ပျက်စီးဆုံးရှုံးမှုမရှိစေရေး ဆောင်ရွက်မှုများ နေရာတိုင်းတွင် လုပ်ဆောင်နေသည်ကို တွေ့နေရပြီး တိရစ္ဆာန်များကိုလည်း ယမန်နှစ်ကထက် အပူချိန်မြင့်မားသည့် ယခုနွေရာသီကာလတွင် အပူဒဏ်ကာကွယ်ရေးမည်သို့သောနည်းလမ်းများဖြင့် ဆောင်ရွက်ထားသည်ဆိုသည်နှင့်ပတ်သက်၍ တိရစ္ဆာန်ဥယျာဉ်(နေပြည်တော်)မှ မန်နေဂျာ ဦးဝေဠုအား မေးမြန်းဖြစ်ခဲ့ပါသည်။

မေး။ ။ အယ်နီညိုသဘာဝဘေးကြုံတဲ့နှစ်မှာ တိရစ္ဆာန်တွေ အပူဒဏ်ခံနိုင်ဖို့ ဘယ်လိုဆောင်ရွက်ထားပါသလဲ။

ဖြေ။ ။ တိရစ္ဆာန်တွေ အပူဒဏ်ခံနိုင်ဖို့ဆိုရင် အခုနှစ်မှာ အရိပ်ရတဲ့တွေ လုံလုံလောက်လောက်ဆောက်ပေးထားတယ်။ ပြီးတော့ ရာသီဥတုဒဏ်ခံနိုင်မယ့် အားဆေးတွေ ပုံမှန်တိုက်ကျွေးပေးတယ်။ အထူးသဖြင့် မြက်တို့၊ အသီးအရွက်တို့ စားတဲ့တိရစ္ဆာန်တွေဆိုရင် အရည်ရွှမ်းတဲ့အသီးအရွက်တွေ ကျွေးပေးခြင်းတွေနဲ့ အပူဒဏ်ခံနိုင်အောင် ဆောင်ရွက်ထားပါတယ်။ အပူဒဏ်ခံနိုင်အောင် နည်းလမ်းမျိုးစုံနဲ့ ဆောင်ရွက်ပေးထားပါတယ်။

မေး။ ။ အရင်နွေရာသီနဲ့ အခုနွေရာသီ အပူဒဏ်ကာကွယ်မှုတွေနဲ့ ပတ်သက်ပြီး ထူးထူးခြားခြားဘာတွေ လုပ်ထားပါသလဲ။ အအေးကြိုက်ပြီး အပူဒဏ်မခံနိုင်တဲ့ တိရစ္ဆာန်တွေအတွက်ရော ဘယ်လိုပြင်ဆင်ထားပါသလဲ။

စာမျက်နှာ ၉ ကော်လံ ၁ သို့

themirror.npt@gmail.com
www.facebook.com/themirrordaily

တူးမို့ တူးမို့

သကြၤန်သီချင်းသံကြားရင် လူတွေပျော်ကြတယ်၊
ဆန်ဝယ် ဖို့လည်း မမေ့နေဦးမယ်နော် ...

09-43334111 01-682844
09-43334222 01-682944

စိတ်ကောင်းကြြည်လင် ချန်ဝီယံဝေါ်ဆန်းဝမ္မး

Find us on facebook

MMC Myanmar Metropolitan College
Where learning comes alive

MBA awarded by UBIS University

- Swiss MBA
- Dual (Swiss/U.S.) MBA

Full-Time / Part-Time

တက္ကသိုလ်ဝင်တန်း အောင်မြင်ပြီးသူများအတွက်

HND awarded by SQA, UK

- HND Business
- HND Business with IT
- HND Business with HRM
- HND Business with Accounting

Hotline : 09 26 333 4223/4/5/6 , 09 4500 63108/9

MMC City Campus : 47/48 Bahosi Building , Lanmataw Township ,Yangon, Myanmar.,

“ခင်နဒီ”ခရီးသွားဝန်ဆောင်မှုလုပ်ငန်းကုမ္ပဏီ

‘အကောင်းဆုံးဝန်ဆောင်မှုများကို ခံစားရင်း ခင်နဒီနှင့်ခရီးသွားကြပါစို့’

[မြန်မာနိုင်ငံခရီးသွားလုပ်ငန်းရှင်များအသင်းဝင်အမှတ်-**1352(ACTM)**]

- မန်းရွှေစက်တော်ဘုရားပွဲ၊ မကွေးမြသလွန်၊ ကျောင်းတော်ရာ၊ စက္ကိန်းတဲ၊ နဂါးပွက်တောင်။ ၁-၄-၂၀၁၆ရက်-၃-၄-၂၀၁၆ရက်(ရေစပ်တည်းကျောင်း၊ စားသောက်ဆိုင်၊ အရုဏ်ဆွမ်းလောင်းလှူပွဲ)
- ထားဝယ်ရှင်ကိုးရှင်ဘုရားများ၊ မျှော်ရစ်ဘုရား၊ မောင်းမကန်ကမ်းခြေ၊ ကျိုက္ခမီရေလယ်ဘုရား(ညအိပ်)၊ စက်စဲကမ်းခြေ၊ ဝင်းစိန်တောရ၊ ၁၁-၄-၂၀၁၆ရက်-၁၅-၄-၂၀၁၆ရက် (သင်္ကြန်အထူးခရီးစဉ်) (ဟိုတယ်အိပ်၊ အဆင့်မြင့်စားသောက်ဆိုင်စား၊ ခရီးစဉ်အားလုံး ခရီးသွားအာမခံပါပြီး) **ဖုန်း-၀၉-၅၁၄၇၇၇၁၊ ၀၉-၉၆၅၁၄၇၇၇၁၊ ၀၁-၈၅၅၀၉၆၃**

အမည်ပြောင်း မန္တလေးတိုင်းဒေသကြီး၊ အောင်မြေသာဇံမြို့နယ်၊ ဖောင်တော်ဦး ဘ/က ကျောင်း၊ အငှမတန်း ဖြေဆိုထားသော မဆုရတနာထွန်း (ဘ)ဦးခင်မောင်ငွေး ၏သမီးအား မရွှန်းလဲ့သွယ်အောင် ဟုပြောင်းလဲခေါ်ဆိုပါရန်။

ဦးဘုန်း(ဓာတု)မန္တလေး

“ဘွဲ့” နှလုံးသားပုံရိပ် အတွေးရသစာစု

လင်းလွန်းခင်စာပေ မှ ထုတ်ဝေဖြန့်ချိလိုက်ပါပြီ။ ထွက်ပါပြီ

ဖြန့်ချိရေး – လင်းလွန်းခင်စာပေတိုက်၊ တိုက်(D)ပထမထပ်၊ လိပ်ကန်ယန်းခြံဈေး၊ လိပ်ကန်လမ်း၊ ပုဇွန်တောင်မြို့နယ်။
ဖုန်း ၀၉-၂၂၀၁၇၃၀၊ ၀၉-၂၅၄၅၅၀၈၆၃၊ ၀၉-၄၂၀၁၄၅၂၂၃

T-9 Engineering Group

Air-Con ရောင်းသော ... ဝန်ဆောင်မှုပေးပါသည်။

Air-Con Split Type Brand New (၁) နှစ် အာမခံ

1HP တပ်ဆင်ပြီးဈေးနှုန်း
250000 Ks

ပါဝင်သောပစ္စည်းများ
Copper Pipe(10)Ft, Frame, Drain Pipe, Transportation, Installation
Second Hand -100000 Ks (၁)နှစ်အာမခံ

Ph : 09 5052351, 09 450 837513, 09 450 837504

LMA လွင်မြင့်အောင် မြင်းခွာရွက်ဆေးရည်

အမှတ်တံဆိပ်
တိုင်းရင်းဆေးဝါးမှတ်ပုံတင်အမှတ် - TMR ၀၀၅၃၉၄ (၀၅၁၃)

စိတ်ဖိစီးမှုလျော့ပါးစေရန်၊ ဆီးကောင်းစေရန်၊ ခွန်အားသစ်ဖြစ်စေရန်၊ မှတ်ဉာဏ်ကောင်းစေရန်၊ အရွယ်တင်နုပျိုစေရန် သောက်သုံးနိုင်ပါသည်။

Certificate TH09/3125 ISO 9001:2008 နှင့် GMP လက်မှတ်ရ Lwin Myint Aung Industrial Co.,Ltd. (၄/၂၀၀၀ တဆထလ(တိုး)၉၉၈) အမှတ် ၁၃၀/က၊ ငါးထပ်ကြီးဘုရားလမ်း၊ ရန်ကုန်မြို့မှထုတ်လုပ်သည်။ Certificate TH06/3966.02

တိုက်ခန်း ရောင်း/ငှားရန်ရှိသည်

1. 2MBR, 1BR, 5A/C,Ph, အဆင့်မြင့်ပြင်ဆင်ပြီး၊ မြေနီကုန်းပလာဇာ။ (ငှား)
2. ပုလဲကွန်ဒိုအဆင့်မြင့်ပြင်ဆင်ပြီး (Sq 1450) ရောင်းမည်။(ရောင်း)

ဖုန်း-၀၉-၂၅၃၉၁၀၀၆၀၊ ၀၉-၇၉၅၆၃၅၈၁၆၊ ၀၉-၇၈၃၂၃၄၄၆၈

ရောင်းရန်ရှိသည်

လှည်းကူးမြို့နယ်
သခွတ်ပင်ကျေးရွာအနီး
ဧက(၆၀၀)ကျော် ပုံစံ(၇)ကျပြီး။
ဖုန်း-၀၉-၅၃၇၆၁၄၂၊ ၀၉-၅၀၇၁၃၀၂

နှစ်ထပ်တိုက် လုံးချင်းခြံငှားမည်

မြယမုံကမ်းသာယာ
ပေ(၄၀×၆၀)၊ နှစ်ထပ်တိုက်၊
သဃ်န်းကျွန်းမြို့နယ်၊
အကျိုးဆောင်များဆက်သွယ်နိုင်သည်။
ဖုန်း - ၀၉ ၇၉၅၈၁၇၂၃၀၊
၀၉ ၇၃၁၂၃၀၄၉၊
၀၉ ၉၇၅၃၂၃၇၈၆။

မြေညီတိုက်ခန်းရောင်းမည်

ပေ(၂၅×၃၅)၊ ရွှေဂုံရိပ်မွန်၊ ရွှေဂုံတိုင်၊ ဗဟန်း၊ မီးဖိုချောင်၊ အိမ်သာ၊ ရေချိုးခန်း ကြွေပြားကပ်ပြီး **1200L**

Ph:09-254064146

အခိုင်မြို့သစ်

အရှေ့ပိုင်း ဆိပ်ကမ်းမြို့နယ် တောင်ပိုင်း၊ မြောက်ပိုင်း များရှိမြေကွက်များကို ဈေးကောင်းပေးဝယ်သည်။

09-730 97123
09-450026077

ခြံဝိုင်းကျယ် နေရာကောင်း

တောင်ကြီးမြို့ရေအေးကွင်းရပ်၊အမှတ်(၅)ဈေးအနီး၊ လမ်းမတန်း၊ ခြံအကျယ် (၅၃၀၀)စတုရန်းပေကျော်ရှိ ခြံဝင်း၊ (၂)ထပ်နံကပ်တိုက်ပါ ရေ၊ မီး၊ ကြိုးဖုန်းပါ ကျောင်း၊ဈေး၊ကားဂိတ်အနီး ဂရန်နှင့်မည်ပေါက် ပိုင်ရှင်ကိုယ်တိုင်ရောင်း။ ဆက်သွယ်ရန် - ၀၉ - ၂၅၃၉၂၃၆၇၃ ၊၀၉ - ၉၆၁၁၉၆၆၇၇ ဝယ်သင့်တဲ့ဈေးနဲ့ရောင်းမည်။

ပြင်ဦးလွင်၊ မန္တလေး-လားရှိုးလမ်းမအနီး၊ ပဒေသာမြို့သစ်၊ ရကက(၁၀)၊ မြန္မာ ပေ(၄၀×၆၀)၊ ဂရန်မြေ (အိမ်၊ ရေ၊ မီး)ရောင်းမည်
Ph:09-791017534
(သိန်း ၆၅၀ညှိနှိုင်း)

ရွှေအိမ်ခြေ

သနပ်ခါးကြိတ်စက်
သနပ်ခါးကြိတ်သည်
ကျိုက်ခေါက်ဘုရားလမ်း၊
ကညန ရုံးရှေ့၊ သန်လျင်မြို့
Ph: 056-21361,
09-421064707

တိုက်ခန်းရောင်းမည်

(၁၂½ပေ×၅၀ပေ×၉ပေ) မြေညီထပ် ပြင်ဆင်ပြီး။ အလင်းရောင်လမ်းမကြီး ဝါဆိုမှတ်တိုင်အနီး၊ ဒေါပုံမြို့နယ်။
ဖုန်း-၀၉ ၄၂၅၀ ၂၅၂၈၁

အဝတ်ပေးရန်မလို

၁၀နှစ် ငွေချေစနစ်

မြကန်သာ Condominium

လစဉ် (၆သိန်း) ခန့်သာ

ကျိုင် ISM ကျောင်းနှင့်သီရိမင်္ဂလာဈေးအနီး

19,20,21 Mar-2016 တပ်မတော်ခန်းမတွင် ရောင်းချပေးသွားမည်။

DEVELOPED BY iGREEN

(၁၀) ခန်းသာရောင်းမည်။

တောင်ဒဂုံမြို့နယ်၊မောင်းမကန်လမ်းမပေါ်၊(၁၇)ရပ်ကွက်၊ (40'x60')ဂရန်အမည်ပေါက်၊ အုတ်တံတိုင်း၊အပြည့် ခတ်ပြီး၊မြေဖို့ပြီး၊အမှတ်(၂)လမ်းမကြီးနှင့်အလွန်နီး၊ ပိုင်ရှင်ကိုယ်တိုင် အမြန်ရောင်းမည်။ သိန်း (၃၉၀၀) ဆက်သွယ်ရန် ဖုန်း- ၀၉-၇၈၁၃၁၁၉၉၃ ။

လူနေဆိုင်ခန်း အမြန်ရောင်းမည်

သုဝဏ္ဏ လမ်းဆုံ-သံသုမာလမ်းမပေါ်
၃ခန်းတွဲမှ ထောင့်ခန်း၊
ထပ်ခိုးထက်ဝက်ပါ၊
ပေ(၁၇ခွဲ-၃၅)
သင့်တင့်ဈေးဖြင့် ညှိနှိုင်းရောင်းမည်
Ph: 09-797099935,
09-453064860

အိမ်အမြန်ရောင်းမည်

သုဝဏ္ဏသဃ်န်းကျွန်း၊ ရန်ကုန်သစ်ရပ်ကွက်၊ ကမာကြည်လမ်း၊ ဘုရင့်နောင်လမ်းသွယ်၊ အနံ ၁၂ ပေ × အကျယ် ၅၇ ပေ၊ ၄ လွှာ A၊ သိန်း ၂၅၀
(ညှိနှိုင်းဈေးရှိ)
PH:01-502614,
H.P-09-421027285

ကန်ထရိုက်တာဦးဇော်မင်းထွန်း၊ ဦးအောင်မြင့်နှင့် အများသိရှိစေရန်ကြေညာချက်

ရန်ကုန်မြို့၊ သဃ်န်းကျွန်းမြို့နယ်၊ မြေတိုင်းရပ်ကွက်အမှတ်(၄၈)၊ မြေတိုင်းရပ်ကွက်အမှတ်(၁၃က^၁)၊ မြေရိယာ(၀. ၀၅၉)ဧကရှိ ဒေါ်ခင်မှတ်[၁၂/သဃက(နိုင်)၁၂၉၆၄၈]အမည်ပေါက်နှစ်(၆၀)ဂရန်မြေဖြစ်သော သဃ်န်းကျွန်းမြို့နယ်၊ (၈)ရပ်ကွက်၊ ဗိုလ်တေဇ(၂)လမ်း၊ (၈)ရပ်ကွက်ဟုခေါ်တွင်သော မြေကွက်နှင့် ယင်းမြေပေါ်ရှိ အဆောက်အအုံဟောင်းအားဖျက်သိမ်းပြီး (၃)ခန်းတွဲ (၆)ထပ်တိုက်အဆောက်အအုံဆောက်ရန် မြေရှင်နှင့်ကန်ထရိုက်တာ ဦးဇော်မင်းထွန်း[၁၂/မဂတ(နိုင်)၀၈၅၁၇၇]၊ ဦးအောင်မြင့်[၁၂/မလမ(နိုင်)၁၅၄၅၇၁]တို့နှစ်ဦးက “RC (၆)ထပ်တိုက် ဆောက်လုပ်ရန်မြေရှင်/အိမ်ရှင်များနှင့် ကန်ထရိုက်တာတို့နှစ်ဦးသဘောတူကတိစာချုပ်”ကို ၁၇-၂-၂၀၁၄ ရက်က ချုပ်ဆိုခဲ့သော်လည်း ကန်ထရိုက်တာအနေဖြင့် ဒေါ်ခင်မှတ်၏ မှတ်ပုံတင်အထွေထွေကိုယ်စားလှယ်လွှဲစာကိုသာရယူထားပြီး အိမ်ဟောင်းနှင့်ခြံစည်းရိုးကို ဖျက်ယူသည်မှလွဲ၍ အခြားဆောင်ရွက်ချက်တစ်စုံတစ်ရာမရှိသဖြင့် ကန်ထရိုက်တာလူကြီးမင်းတို့အား ပျက်ကွက်မှုများအတွက် သက်ဆိုင်ရာရပ်ကွက်အုပ်ချုပ်ရေးမှူးရုံးတွင် လာရောက်ညှိနှိုင်းဆောင်ရွက်ရန်နှင့်ပျက်ကွက်ပါက ဥပဒေကြောင်းအရဆက်လက်ဆောင်ရွက်မည်ဖြစ်ကြောင်း တရားလွှတ်တော်ရှေ့နေ ဒေါ်မာလာဆွေ၏ ၃၀-၉-၂၀၁၅ ရက်စွဲပါအကြောင်းကြားစာဖြင့် အကြောင်းကြားခဲ့သော်လည်း မည်သို့မျှ ဆက်သွယ်ပြန်ကြားခြင်းမရှိခဲ့ပါ။ သို့ဖြစ်ပါ၍ လူကြီးမင်းတို့အနေဖြင့် ကျွန်ုပ်၏မိတ်ဆွေ ဒေါ်ခင်မှတ်[၁၂/သဃက(နိုင်)၁၂၉၆၄၈]နှင့်ချုပ်ဆိုခဲ့သော ၁၇-၂-၂၀၁၄ ရက်စွဲပါစာချုပ်အပေါ် ယခုတိုင်အောင်(၂နှစ်ကျော်ကြာသည့်တိုင်အောင်)လုံးဝလိုက်နာဆောင်ရွက်ခြင်း မရှိသည့်အတွက် အဆိုပါစာချုပ်အား ဖျက်သိမ်းပြီးဖြစ်ပါကြောင်းနှင့် ကျွန်ုပ်၏မိတ်ဆွေမှ လူကြီးမင်းတို့ထံ လွှဲအပ်ထားသော မှတ်ပုံတင်အထွေထွေကိုယ်စားလှယ်လွှဲစာအားလည်း ဖျက်သိမ်းပြီးဖြစ်ပါကြောင်း၊ လူကြီးမင်းတို့အနေဖြင့် ဆောက်လုပ်မှုလုံးဝမပြုလုပ်မီ ကြိုတင်ရောင်းချထားမှုရှိပါကလည်း မြေရှင်နှင့်လုံးဝသက်ဆိုင်ခြင်းမရှိ တာဝန်မယူပါကြောင်း၊ ဒေါ်ခင်မှတ်၏ ပိုင်ဆိုင်မှုအရ လွတ်လပ်စွာဆောင်ရွက်မှုအပေါ် ဟန့်တားနှောင့်ယှက်ပါက ကျူးလွန်သူ၏ တာဝန်သာဖြစ်ပါကြောင်း ယခုကန်ထရိုက်တာလူကြီးမင်းများနှင့် အများသိစေရန် ကြေညာအပ်ပါသည်။

ဒေါ်ခင်မှတ်၏လွှဲအပ်ညွှန်ကြားချက်အရ
ဦးဘမော်(B.Sc, R.L,D.A,D.M.A,D.B.L,D.A.Psy.)
WIPO (D.L101)(Switzerland)
တရားလွှတ်တော်ရှေ့နေ (စဉ်-၇၁၂၈)နှင့်ကုမ္ပဏီများအကြံပေး
တိုက်(K)၊ အခန်း(၄၀၅)၊ မနော်ဟရီရိပ်သာ၊ ဗဟိုလမ်း၊ အလုံမြို့နယ်၊ ရန်ကုန်မြို့။
ဖုန်း-၀၉-၅၁၂၇၁၀၄၊ ၀၉-၇၈၅၁၂၇၁၀၄

Since 1986
KMD Institute

Computer - Based Online Exam များကို
KMD - Pearson VUE တွင်ဝင်ရောက်ဖြေဆိုနိုင်ပါပြီ...

PEARSON
VUE-Authorized Test Center

Contact us:
No.174-182, Pansodan St., Kyauktada Township.
384109 | 381776
385877 | 381035

မတ် နှင့် ဧပြီလအတွက် အထူး **Promotion** အစီအစဉ်...

Microsoft Exam ဖြေဆိုလိုသူများအတွက် Registration & Centre Fees — FREE 100% DISCOUNT

Cisco နှင့်အခြား IT Exam ဖြေဆိုလိုသူများအတွက် Registration & Centre Fees — 15,000/-ks

Microsoft | Cisco | vmware | ORACLE | Adobe | JUNIPER | Linux Professional Institute | spring source

STUDY IN AUSTRALIA - Your Future Unlimited

Why we are one of the best agencies in the world
- A global team of education consultants since 2004
- We speak more than 22 languages
- We represent more than 400 education providers
- We have 20 offices in 18 countries with head office in Sydney, Australia
- We have successfully recruited more than 65 nationalities of students
- We assist in your course enrolment and visa application
- We provide post-landing services when you arrive in Australia

www.BridgeBlueGlobal.com 01-527168 myanmar@bridgeblueglobal.com

BridgeBlue® GLOBAL EDUCATION
Bridge Blue Myanmar, No 73 3AB Cor of Ma Poe & Maynigone Zay Street Sanchaung Township, Yangon, Myanmar
01-527168 / 09-796114575

တရုတ်စာနှင့်စကားပြော

ကမ္ဘာမှာ တရုတ်စာ၊ တရုတ်စာမှာ Ever Super ရေး၊ ပြော၊ ဖတ် ကောင်းတာဒီမှာ၊ တရုတ်စာကိုကောင်းကောင်းတတ်လိုသူများအတွက် မူလတန်း၊ အလယ်တန်းနှင့် အထက်တန်း ကျောင်းသားကျောင်းသူများ လက်ခံနေပါပြီ။
No,21၊ အိမ်ကြီးလမ်း၊ ရေကျော်ဈေးအနီး၊ ပုဇွန်တောင်မြို့နယ်၊
Ph:09-5031862,09-263075556,09-790751526

တရုတ်
စကားပြောရုံပဲဆိုရင် (တရုတ်)စာမတတ်လည်းပြောလို့ရတယ်။ Sayar.Yang

ENGLISH Conversation Practice
ပြောလို့ပြီးပြောမတတ်သူ ပြောတတ်ပြီးပြောမထွက်သူအတွက် စကားပြောလေ့ကျင့်သင်တန်း

Great Wall စကားပြော ၊ စကားပြန်
TAMWE - 540714, 09 5183636
09 49 285182

စိတ်တတ်ကောင်းပြီး ညေးကမ်းရှိဖို့ လိမ္မာယဉ်ကျေးပြီး ပညာရေးမှာ ထူးချွန်ထက်မြက်ဖို့ မိဘနှင့်မခြား ဆုံးမလမ်းညွှန်ပေးရာ

ပညာအလင်း Academic Centre
၂၀၁၆/၂၀၁၇ ကျောင်းအပ်လက်ခံပြီ
၅တန်းမှ ၁၀တန်းအထိ
အဆင့်မြင့် စာသင် စာကျက် စာစစ်ဝိုင်း ဘော်ဒါ

ဝါရင့်ကျွမ်းကျင်ဆရာ/မ(၉)ဦးနှင့် Study Guide(၃)ဦးတို့၏ သင်ကြားလေ့ကျင့်စစ်ဆေးမှု သင် ထောက်ကူ ပစ္စည်းနှင့် mini - library,CCTV ထားရှိမှု၊ အပတ်စဉ် လစဉ် စာမေးပွဲစစ်ဆေးမှု ကျောင်းတက်၊ဆင်း မှတ်တမ်းထားရှိမှု တို့ကြောင့် စည်းကမ်းလိုက်နာပြီး အောင်မြင်ရုံသာမက ထူးချွန်စေရမည်။ ကန်သတ် ၁၅ ဦးသာ

လစဉ်ပေး ဘော်ဒါ(အပြီးအစီး) (၂၅၀,၀၀၀/ကျပ်)
နေ့တက် ဘော်ဒါ လစဉ်ပေး (၁၂၀,၀၀၀/ကျပ်)
(၂၃၆/၂၃၇)၊ တာဂရာလမ်း၊ မြေနီကုန်း။
Tel. 09-430 43465

Summit International Learning Centre
No.91, Upper Kyeemyindaing Road, Yangon
Ph : 01 9317321 , 0973150347 , 09 450066812

International Standard Pre-School
Summer Programme! (7 weeks)
March 28th ~ May 20th
Mon ~ Fri / 9:00 am ~ 2:00 pm
English Proficiency/ Music / Gym / Art / Hands-on Activities

*နွေရာသီကာလအတွင်း စနစ်တကျလေ့ကျင့်ပျိုးထောင်ပေးခြင်းကြောင့် ကလေးငယ်လေးများအတွက် ပျော်မြူးစရာ သင်ပေးသင်ယူဝန်းကျင်လေးပါ။

ဦးထင်အောင်ကျော်
B.A(Eng;),M.A(EFL)
IELTS Express
တစ်ဦးချင်းသီးသန့်(အချိန်ညှိနှိုင်း)
(၅)ဦးသီးသန့်(၃)လ (Sat/Sun)
Essay Writing
အားနည်းသူများအတွက်အထူးသီးသန့်
(၁၀)နှစ်ကျော်သင်ကြားမှုအတွေ့အကြုံဖြင့် ထိရောက်သောနည်းစနစ် ပြည့်စုံသောစံပြ အဖြေမှတ်စုများဖြင့်သင်ကြားသည်။
Tel: 09 421008412
အမှတ်(၂၁)၊ ၄လွှာ၊ ရှမ်းကုန်းလမ်း၊ စမ်းချောင်း။

မသန်စွမ်းသူများအတွက် လုပ်ငန်းခွင်သုံး (အခမဲ့) ကွန်ပျူတာသင်တန်း
DBIC

မြန်မာနိုင်ငံမသန်စွမ်းသူများရှေ့ဆောင်အဖွဲ့၏ ဦးဆောင်မှုဖြင့် မသန်စွမ်းသူများဆိုင်ရာ စီးပွားရေးပျိုးထောင်မှုစင်တာမှ မသန်စွမ်းသူများအတွက် လုပ်ငန်းခွင်သုံး ကွန်ပျူတာသင်တန်းများကို တစ်နှစ်လျှင် အပတ်စဉ် (၃)ကြိမ်ဖြင့် ဖွင့်လှစ်သွားမည်ဖြစ်ပါသည်။ ဒုတိယအပတ်စဉ်ကို ၂၀၁၆၊ ဇွန်လ (၁)ရက်နေ့တွင် စတင် ဖွင့်လှစ်မည်ဖြစ်ပါသဖြင့် မသန်စွမ်းသူ မည်သူမဆို ဆက်သွယ်၊ လာရောက်လျှောက်ထားနိုင်ပါသည်။

မှတ်ချက်။
- မိမိအိမ်မှသင်တန်းအထိ (ရန်ကုန် မြို့တွင်း) အသွား၊ အပြန် အနည်းဆုံးခရီးစရိတ်ပေးမည်။
- လျှောက်လွှာများကိုတစ်နှစ်ပတ်လုံး လက်ခံလျက်ရှိပါသည်။

သင်တန်းလျှောက်လွှာရယူရန်နှင့်အသေးစိတ်စုံစမ်းရန်
အမှတ်-၁၆(ဘီ)၊ ရေတွင်းကြီးလမ်းသွယ်၊ (၃)ရပ်ကွက်၊ သမိုင်း၊ မရမ်းကုန်းမြို့နယ်၊ ရန်ကုန်မြို့ (ရဲရန်အောင်မှတ်တိုင်အနီး)။
ဖုန်း- ၀၁ - ၉၆၆၉၁၃၃၊ ၀၉-၃၁၆၉၅၃၄၃၊ ၀၉ - ၄၅၀၀၆၇၂၄၇

KAPLAN HIGHER EDUCATION ACADEMY

သင့်အနာဂတ် အောင်မြင်မှုအတွက် အင်္ဂလန်နှင့် ဩစတြေးလျ
အစိုးရတက္ကသိုလ်ကြီးများမှ ဘွဲ့ဒီဂရီများကို သင်ကြား ပေးအပ်မည့်
KAPLAN HIGHER EDUCATION ACADEMY (SINGAPORE)

- Accountancy
- Business Law
- Finance and Banking
- Hospitality & Tourism
- Marketing Management
- Business Administration
- HR Management
- Mass Communication
- IT & Web Technology
- Cyber Forensics & Security

ရန်ကုန်ပညာရေးဆွေးနွေးပွဲ
နေ့လယ် (၂) နာရီမှ (၄) နာရီ၊
မန္တလေးခန်းမ၊ Novotel Hotel
Wednesday 23 March

မန္တလေးမြို့မှ ကျောင်းသူကျောင်းသားများအတွက် KAPLAN ၏ တစ်ဦးချင်း၊ တစ်ဖွဲ့ချင်းစီ ပညာရေးဆိုင်ရာရှင်းလင်းဆွေးနွေးပွဲကို AT&S ၏ မန္တလေးရုံးခွဲတွင် မတ်လ (၂၉) ရက်နေ့၊ နံနက် (၁၀) နာရီမှ ညနေ (၄)နာရီအထိ ပြုလုပ်ပေးမည်ဖြစ်သဖြင့် ကြိုတင်စာရင်းပေးနိုင်ပြီ။

HND Diploma/ NCC Diploma / LCCI / ABE အောင်မြင်ထားသူများအနေဖြင့် အချိန်တိုအတွင်း တိုက်ရိုက် တက်ရောက်နိုင်မည့် အင်္ဂလန် တက္ကသိုလ်များ အကြောင်း။ စီးပွားရေးလုပ်ငန်းများ ကျွမ်းကျင်စွာ စီမံခန့်ခွဲလိုသူများ အတွက် MBA နှင့် M.Sc Business ဘာသာရပ်များအကြောင်း။ နိုင်ငံတကာသင်ရိုးသင် အထက်တန်းကျောင်း များမှ Grade-9 အောင်မြင်ပြီးသူများတက်ရောက်နိုင်မည့် သက်ဆိုင်ရာ ပညာရေးလမ်းကြောင်းများအကြောင်း။

Murdoch University | northumbria University | University of Essex | University of Portsmouth | UCD

AT&S
/eduGlobalVillage

ရုံးချုပ်(ရန်ကုန်) - အဆောင် (၅)၊ အခန်း (၄)၊ အမ်အိုင်စီတီပက်ခ်၊ လှိုင်မြို့နယ်။ (ဖုန်း) ၅၂၁၁၂၅၊ ၆၅၂၃၂၀၊ ၀၉ ၇၉၉၅၉၅၉၄၉
ရုံးခွဲ (ရန်ကုန်) - အမှတ် (၆၇)၊ မြေညီထပ်(ယာ)၊ ဘုန်းကြီးလမ်း၊ လမ်းမတော်မြို့နယ်။ (ဖုန်း) ၀၉ ၅၀၆၂၁၇၁၊ ၀၉ ၅၁၂၄၇၆၁၊ ၀၉ ၇၉၅၉၅၃၇၈၇
ရုံးခွဲ (မန္တလေး) - အမှတ် (၈၂)၊ (၇၂) လမ်း၊ (၃၁ × ၃၂) ကြား၊ ချမ်းအေးသာစံမြို့နယ်။ (ဖုန်း) ၀၂ ၇၄၄၃၆၊ ၀၉ ၅၀၆၂၁၆၁၊ ၀၉ ၇၉၉၅၉၅၉၄၉

မနုရ်ဘီ(ခ)မန္တ့နန္တ့ဝင်း၏ ၁-၃-၂၀၁၆ရက်စွဲပါ ကြေးမုံကြော်ငြာ စာမျက်နှာ(၃)ပါ ကြေညာချက်ကို ပြန်လည်ချေပကြေညာခြင်း

ကျောက်တံတားမြို့နယ်၊ (၃၆)လမ်း၊ အမှတ်(၁၉၆)၊ (၇)လွှာနေ ကိုဇော်မင်းထွန်း(ခ) မိုဟာမက်အီဆာ၏ လွှဲအပ်ညွှန်ကြားချက်အရ ပြန်လည် ချေပကြေညာအပ်သည်မှာ ကိုဇော်မင်းထွန်း(ခ)မိုဟာမက်အီဆာနှင့်မနုရ်ဘီ(ခ) မန္တ့နန္တ့ဝင်းတို့ကို မည်သည့်တရားရုံးကမှ လင်မယားကွာရှင်း ပြတ်စဲပြီးစီးကြောင်း စီရင်ချက်ဒီကရီ ချမှတ်ခြင်းမရှိပါ၍ မနုရ်ဘီ(ခ)မန္တ့နန္တ့ဝင်းနှင့် ကိုဇော်မင်းထွန်း (ခ)မိုဟာမက်အီဆာတို့၏ ထိမ်းမြားမှုမှာ မပျက်ပြယ်ဘဲ အတည်ဖြစ်ဆဲဖြစ်၍ မနုရ်ဘီ(ခ)မန္တ့နန္တ့ဝင်းမှာ ကိုဇော်မင်းထွန်း၏ မပြတ်စဲသေးသော တရားဝင် ဇနီးဖြစ်ပါကြောင်းနှင့် နောက်အိမ်ထောင်ပြုပါက ကိုဇော်မင်းထွန်းက တစ်လင်တစ်မယားဥပဒေအရ အရေးယူမည်ဖြစ်ပါကြောင်း ကြေညာအပ် ပါသည်။

လွှဲအပ်ညွှန်ကြားသူ
ကိုဇော်မင်းထွန်း(ခ)မိုဟာမက်အီဆာ

လွှဲအပ်ညွှန်ကြားချက်အရ
ရွှေနေဇလွန်ဦးလှဖေ
(စဉ်-၅၈၉၄)
အမှတ်(၁၇)၊ ဒု-ထပ်(ယာ)၊
(၅၄)လမ်း၊ ပုဇွန်တောင်မြို့နယ်။
ဖုန်း-၀၉-၅၁၂၁၆၆၇

4TV ၏ တစ်ပတ်စာ ကြည့်စရာ အစီအစဉ်ကောင်းများ
(၁၉ - ၃ - ၂၀၁၆ မှ ၂၅ - ၃ - ၂၀၁၆ အထိ)

4TV Vol.1 No-62

အပတ်စဉ် စနေနေ့တိုင်း TV Guide မှ စီစဉ် ထုတ်ဝေသည်။

မြန်မာပြည်အနှံ့ ကြည့်နိုင်ပြီ
4TV DTH ၂ ပေ ဒယ်လောင်းနှင့်
ရုပ်သံဖမ်းစက်

အရည်အသွေးမြင့် ရုပ်သံလိုင်းပေါင်းများစွာ ဖမ်းယူကြည့်ရှုနိုင်သည်

4TV အထူးပရိုမိုးရှင်း

ဒီအခွင့်အရေးမျိုး လက်လွှတ်မခံဘဲ အမြန်ပြေးဝယ်မှ စိတ်ချရမယ်နော်...

ရုပ်သံဖမ်းစက်
~~၄၅၀၀၀~~ ၂၄၀၀၀ ကျပ်
၁ပတ် အခမဲ့ ကြည့်ရှုနိုင်

၂ပေ ဒယ်လောင်း
~~၁၆၀၀၀~~ ၉၀၀၀ ကျပ်

MAY 31 အထိသာ

အရည်အသွေးမြင့် ရုပ်သံလိုင်းပေါင်းများစွာ ဖမ်းယူကြည့်ရှုနိုင်သည်

City Mart ဆိုင်များနှင့် Ocean Ocean Super Market များတွင်လည်း ဝယ်ယူရရှိနိုင်ပါသည်။

HOTLINE 01-2306166 www.facebook.com/4tvmyanmar

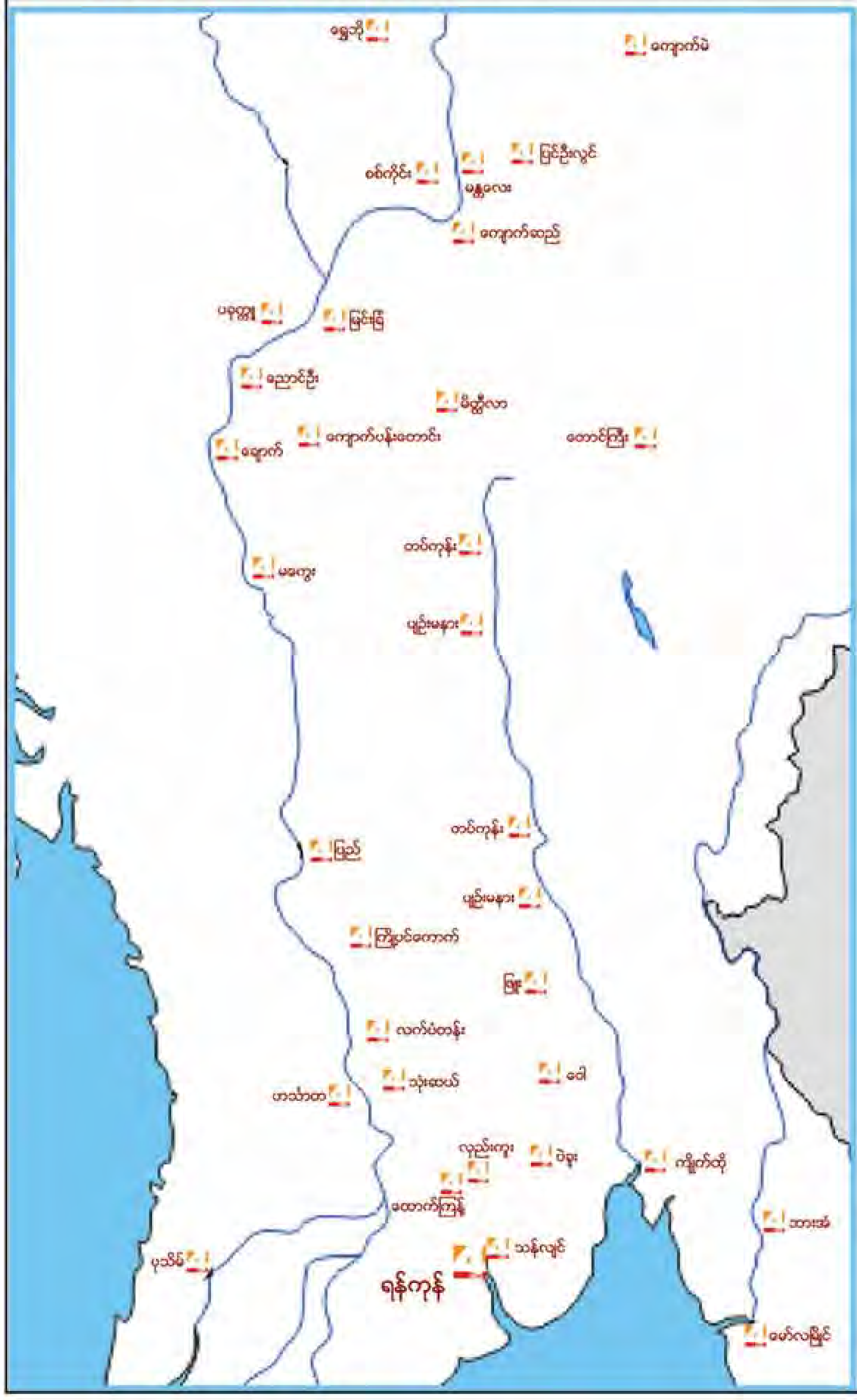

4TV အရောင်းပြခန်းများ

(1) ၈ ထပ်ဆောင်၊ မြေညီထပ်၊ မြန်မာ့အသံဝင်းအေး၊ ဟံသာဝတီ အဝိုင်းအနီး၊ ဟံသာဝတီလမ်း၊ ကမာရွတ်မြို့နယ်။
(2) 77-E ၊ Room (2 & 3) ရှင်စောပုလမ်း၊ Myanmar Event Park (MEP) ရှေ့ စမ်းချောင်းမြို့နယ်၊ ရန်ကုန်မြို့။
(3) အမှတ် ၁၂၄ (A - ၁)၊ စမ်းချောင်းလမ်း၊ မြေညီထပ်၊ စမ်းချောင်းမြို့နယ်၊ ရန်ကုန်မြို့။
(4) အမှတ် (၂၀၆)၊ အခန်း (စီ - ၁)၊ ဗဟိုလမ်း၊ ကျွန်းတော မြောက်ရပ်ကွက်၊ စမ်းချောင်းမြို့နယ်၊ ရန်ကုန်မြို့။
(5) အမှတ် (၄၃၄)၊ ယမုံနာလမ်း၊ ဇေယျာသီရိရပ်ကွက်၊ ဒေါပုံမြို့နယ်။
(6) အမှတ် (၄၆)၊ ပါရမီလမ်းနှင့် သဒ္ဓါလမ်းထောင့်၊ (၄) ရပ်ကွက်၊ တောင်ဥက္ကလာပ မြို့နယ်၊ ရန်ကုန်မြို့။
(7) #B-02, မြေညီထပ်၊ တာမွေအဝိုင်းထိပ်၊ အရှေ့ရွှေဂုံတိုင်ရပ်ကွက်၊ ဗဟန်း မြို့နယ်၊ ရန်ကုန်မြို့။
(8) အမှတ် ၂၀ A၊ လေးထောင့်ကန်လမ်းမကြီး၊ ဇဝန မှတ်တိုင်အနီး၊ သုမင်္ဂလာရပ်ကွက်၊ သင်္ဃန်းကျွန်းမြို့နယ်။
(9) China Town Point Centre, City Mart. ဆိုင်အမှတ် D - ၆၊ ၃ လွှာ၊ မဟာဗန္ဓုလလမ်းနှင့် ဘုန်းကြီးလမ်းထောင့်၊ လမ်းမတော်မြို့နယ်။
(10) အမှတ် (၃၂၅)၊ သုမ္မောလမ်းမကြီး၊ (ယ) ရပ်ကွက်၊ မြောက်ဥက္ကလာပ မြို့နယ်၊ ရန်ကုန်မြို့။
(11) တိုက် B၊ အခန်း ၁၊ မြေညီထပ်၊ ပုဏ္ဏားတိုက်ခန်း၊ အင်းစိန် အကျဉ်းဦးစီး အနီး၊ လှိုင်မြစ်လမ်း၊ အင်းစိန်မြို့နယ်။
(12) အမှတ် ၃၄၂၊ မဟာဗန္ဓုလလမ်း၊ (၃၉ လမ်းနှင့် လမ်း ၄၀ကြား)၊ ကျောက်တံတားမြို့နယ်၊ ရန်ကုန်မြို့။
(13) အမှတ်(၇၁)၊ ဗိုလ်သူရလမ်းနှင့် အုန်းပင်လမ်းထောင့်၊ ဈေးကြီးနောက်ရပ်ကွက်၊ ကြည့်မြင်တိုင်မြို့နယ်၊ ရန်ကုန်မြို့။
(14) အမှတ်(၂၆၈)၊ မလွှကုန်းဒေးကြွယ်(က)၊ မြေညီထပ်တိုက်ခန်း(တောင်ဘက်ခြမ်း)၊ကျောက်မြောင်း၊ တာမွေမြို့နယ်။
(15) အမှတ်(၇၆၉/၁၅၄)၊ အခန်း (အေ - ၁)၊ မြေညီထပ်၊ (၈) ရပ်ကွက်၊ ကမ္ဘာအေးဘုရားလမ်း၊ မရမ်းကုန်းမြို့နယ်။
(16) အမှတ်(၃)၊ သုဝဏ္ဏလမ်း၊ ပ - စံပြရပ်ကွက်၊ ထောက်ကြန့်မြို့နယ်။
(17) အမှတ် (၅၈၈ - အေ)၊ လမ်း (၈၀)၊ (၃၅ - ၃၆ ကြား)၊ မဟာအောင်မြေ မြို့နယ်၊ မန္တလေးမြို့။
(18) ၇၈ လမ်း၊ ၃၃ လမ်းနှင့် ၃၄ လမ်းကြား၊ ချမ်းအေးသာစံမြို့နယ်၊ မန္တလေးမြို့။
(19) အမှတ် (၇၇/၂၃၀)၊ (၁၅) ညံတော၊ ရပ်ကွက်ကြီး (၂)၊ မန္တလေး - လားရှိုးလမ်းမကြီး၊ (၁၂) လမ်းနှင့် မြို့ပတ်လမ်းကြား၊ ကမ္ဘောဇ ဘဏ် (၃) ရှေ့ပြင်ဦးလွင်။
(20) အမှတ် ၄၊ ၃၅၊ ၅ လမ်းနှင့် ဗိုလ်လက်ျာလမ်းထောင့်၊ မင်္ဂလာရပ်ကွက်၊ မြို့မဈေးနှင့် သံယော ဆေးရုံအနီး၊ ပျဉ်းမနားမြို့။
(21) အမှတ် - (ပ၊ ၁၁၇)၊ မြို့မဈေး ဆိုင်ခန်း၊ နေပြည်တော်။
(22) အမှတ်(B-4)၊ ဧရာဝတီစီးရထားတိုက်ခန်း၊ ရန်ကုန်ပြည်လမ်း၊ ရွှေတောင်ဂိတ်အနီး၊ပြည်မြို့။
(23)အမှတ် (C-15, C-16)၊ အရှေ့မြို့ပတ်လမ်း၊ တောင်ကြီးမြို့၊ ဖုန်း - ၀၉ ၂၆၅၆၅၆ ၈၄၅
(24) အိမ်အမှတ် ၁၃၂၂၊ မြေကွက်အမှတ် ၂၀၊ ဗိုလ်ချုပ်လမ်း၊ နာရီစင်အနီး၊ မုံရွာမြို့နယ်၊ ဖုန်း - ၀၉ ၂၆၂၇၅၈၅၆၀
(25) အမှတ် ၈၅၊ မြို့မလမ်း၊ ၈ ရပ်ကွက်၊ ပခုက္ကူမြို့နယ်၊ ဖုန်း - ၀၉ ၄၃၀၈၇၁၅၂
(26) အမှတ် (၂၃)၊ ဗိုလ်ချုပ်လမ်း၊ မြို့မ (၃) ရပ်ကွက်၊ ညောင်လေးပင်မြို့။
(27) အမှတ် (၅၃၃/ခ)၊ သနပ်ပင်လမ်း၊ လိပ်ပြာကန်ရပ်ကွက်၊ ပဲခူးမြို့။
(28) ရန်ကုန် - မန်းလေး လမ်းမကြီး၊ မြို့မအရှေ့ရပ်ကွက်၊ ဖြူးမြို့။
(29) ရန်ကုန် - ပြည်လမ်းမကြီး၊ ဈေးရပ်ကွက်၊ သုံးဆယ်မြို့။
(30) အမှတ်(၁၃၄)၊ ဗိုလ်မှူးဗိုးထွန်းလမ်း၊ (၅) ရပ်ကွက်၊ တောင်ငူမြို့။
(31) အမှတ်(၁၃)မင်းလမ်း၊ ချမ်းမြသာစည်ရပ်ကွက်၊ ဒေါ်မြို့။
(32) အမှတ်(၄၄၃)ဗိုလ်ချုပ်လမ်း၊ ကော့ဇနိုင်ရပ်ကွက်၊ ကျိုက်ထိုမြို့။
(33) အမှတ်(၁၆၇)၊ အုန်းတောလမ်းနှင့်ဘုရားလမ်းထောင့်၊ အမှတ် ၂ ရပ်ကွက် ၊ ဘားအံမြို့။
(34) အမှတ်(၃၇၊A) ကျိုက္ကမီလမ်း၊ ဈေးကြီးရပ်ကွက်၊ မော်လမြိုင်မြို့။
(35) အမှတ်(၂၁)၊ အရှေ့လမ်းမတော်လမ်း ၊ဈေးချိုမြောက်၊ ကြို့ပင်ကောက်မြို့။
(36) အမှတ် (၂၅)၊ ဗိုလ်ချုပ်လမ်း ပွဲကြိုရပ်၊ မကွေးမြို့။
(37) အမှတ် (၃) နယ်မြေ လမ်းမတော်လမ်း၊ မြို့မကွက်သစ်ရပ်ကွက်၊ ညောင်ဦးမြို့။
(38) အမှတ်(၁၅)၊ လမ်းမတော်လမ်း၊ ရဲဝန်းဆိုင်ခန်း၊ ဟင်္သာတမြို့နယ်၊ ဧရာဝတီတိုင်း။
(39) အမှတ်(၃၅)၊ ရွှေစေတီလမ်း၊ (၄)ရပ်ကွက်၊ ပုသိမ်မြို့ ဧရာဝတီတိုင်း။
(40) အမှတ်(၄၃/ခ)၊ ဗိုလ်ချုပ်နေဝင်းလမ်းနှင့် ကျိုက်ဒေးရုံလမ်းထောင့်၊ ဒါရိုဂါရပ်ကွက်၊ သန်လျင်မြို့။
(41) အမှတ် (၉)၊ ပျဉ်းမလမ်း၊ (၉) ရပ်ကွက်၊ ချောက်မြို့။
(42) မင်းလမ်းရပ်ကွက်၊ ဈေးလမ်း၊ စစ်ကိုင်းမြို့။
(43) အမှတ် (၇/၃၄၄)၊ ဗိုလ်ချုပ်လမ်း၊ (၇) ရပ်ကွက်၊ မြင်းခြံမြို့။
(44) အမှတ် (၁၁၀/ခ)၊ ဒုတိယလမ်းမတော်လမ်း၊ မင်းရပ် ရပ်ကွက်၊ မိတ္ထီလာမြို့။
(45) အမှတ် (၆/၁၀)၊ သာယာတန်း (၆)ရပ်ကွက်၊ ရွှေဘိုမြို့။
(46) အမှတ် (ဓ/ခ)၊ ၈ ရပ်ကွက်၊ အောင်ဆန်းလမ်း၊ စုပေါင်းကားဂိတ်အနီး၊ ကျောက်မဲမြို့။
(47) မိတ္ထီလာလမ်းမကြီး၊ မြို့မကွက်သစ် ရပ်ကွက်၊ ကျောက်ပန်းတောင်းမြို့။
(48) ပြည်လုံးတန်းရပ်ကွက်၊ ရန်ကုန် - မန္တလေးလမ်းမကြီး၊ ကျောက်ဆည်မြို့။
(49) အမှတ် (၆၉၃)၊ ရန်ကုန် - မန္တလေးလမ်းမကြီး၊ ဗိုလ်မင်းရောင်ရပ်ကွက်၊ တပ်ကုန်းမြို့။
(50) အမှတ်(၁၅/၅)သိန်းနီလမ်းနှင့် မြကန်သာလမ်းထောင့်၊ (၈)ရပ်ကွက်၊ လားရှိုးမြို့။
(51) ဒေါ်မိတိုက်အောက်၊ ဈေးကြီးအနီး ပြင်ဦးလွင်မြို့။

4TV ၏ တစ်ပတ်တာကြည့်စရာအစီအစဉ်ကောင်းများ

(၁၉ - ၃ - ၂၀၁၆ မှ ၂၅ - ၃ - ၂၀၁၆ အထိ)

High Definition ရုပ်သံလိုင်းများ — MRTV-4 HD, Channel 7 HD, Nat Geo Wild HD, National Geographic Channel HD, HBO HD, Fox HD, Fox Movies Premium, Fox Action Movies, Star World HD, M-HD, 4 HD, 4 Ladies

ရုပ်ရှင် ရုပ်သံလိုင်းများ — Fox Movies Premium, HBO, 4 Cinema 2, 4 Cinema, Fox Family Movies, 4 Drama, FOXCRIME, 5 Special, 5 Series, Star 中文台, 5 သုခုမ, CINEMAX, 5 Movies

၁၉ - ၃ - ၂၀၁၆ (စနေနေ့)

07:00 PM Captain Phillips — 4 HD

05:54 PM The Intern — For Cinema

For CINEMA 2
12:06 PM အဖြူရောင်အတ္တ
မင်းမော်ကွန်း၊ မင်းဦး၊ အိန္ဒြာကျော်ဇင်
02:25 PM ဖေဒင်သို့
နေတိုး၊ မိုးဟေကို
04:30 PM သူကြီးသမက်ဇီးကွက်
နေမျိုးအောင်၊ ဆုပန်ထွာ

5 သုခုမ
03:27 PM အထာ
ဟိန်းဝေယံ၊ အေးမြတ်သူ
05:29 PM မီးအိမ်ရှင်
နေတိုး၊ မင်းသွေး၊ ဝတ်မှုံရွှေရည်

၂၀ - ၃ - ၂၀၁၆ (တနင်္ဂနွေနေ့)

08:30PM Kill me three Times — Fox Action Movies

10:45 PM Sinister 2 — 5 Movies

For CINEMA 2
02:33 PM သမီးရှင်
ရန်အောင်၊ ဒွေး၊ အိန္ဒြာကျော်ဇင်
04:59 PM နောက်ဆုံးထွက်သက်ထိ
ကောင်းခန့်၊ အေးမြတ်သူ၊ မေသဥ္စာဦး
07:10 PM လက်ဝဲဘက်ရင်ဘတ်ဆီကဂီတ
ပြေတီဦး၊ နိုင်သင်းကြည်

5 သုခုမ
08:16 PM 'ရင်ခုန်ခံစားရုံတင်ဇာတ်ကား' မာယီရှိန်း
(နေတိုး၊ ရန်အောင်၊ အိန္ဒြာကျော်ဇင်)

၂၁ - ၃ - ၂၀၁၆ (တနင်္လာနေ့)

10:30 PM Area 51 — HBO HD

08:30 PM Skin Trade — CINEMAX

For CINEMA 2
11:41 PM လေပွေ
ထွန်းထွန်း၊ မေသန်းနု၊ ပုလဲဝင်း
01:37 PM မာယာရထား
လွင်မိုး၊ ထွန်းအိန္ဒြာဗို
03:36 PM မီးလျှံကြားပန်းနေကြာ
နေထက်လင်း၊ မြတ်ကေသီအောင်၊ ဝိုင်းစုခိုင်သိန်း

၂၂ - ၃ - ၂၀၁၆ (အင်္ဂါနေ့)

11:20 AM Style For U — for Ladies HD

08:00 PM Merlin's Apprentice — Fox Family Movies

For CINEMA 2
04:12 PM ဂျင်မောင်မောင်
ကျော်သူ၊ ခင်သီတာထွန်း
06:01 PM တူးမေမေ
နိုင်းနိုင်း၊ ရတနာခင်

5 သုခုမ
02:24 PM အောက်လမ်းမာယာ
မင်းသူ၊ ပွင့်နဒီမောင်၊ သီရတိ

၂၃ - ၃ - ၂၀၁၆ (ဗုဒ္ဓဟူးနေ့)

07:00 PM John Wick — 4 HD

02:15 PM The Transporter — Fox Movies

For CINEMA 2
01:16 PM မှုံရွှေရည်
ဝင်းဦး၊ ခင်သန်းနု
03:59 PM နောက်တယ်နော်
ကောင်းခန့်၊ စိုးပြည့်သဇင်

5 သုခုမ
05:50 PM လေဒီဘော့စ်
မိုးအောင်ရင်၊ ထွန်းအိန္ဒြာဗို၊ နန်းဆုရတီစိုး

၂၄ - ၃ - ၂၀၁၆ (ကြာသပတေးနေ့)

09:30 PM Chappie — HBO HD

07:00 PM အချစ်စစ်ရဲ့ ကံကြမ္မာ — 5 Series

For CINEMA 2
01:46 PM ဓားပြေူး
ထူးခန့်ကျော်၊ မောစုံ၊ ချစ်စနီးဦး
03:58 PM အဖေ့အရိပ်
နေမျိုးအောင်၊ မို့မို့မြင့်အောင်
06:09 PM လူမိုက်ကြီးရဲ့ချစ်ဝိညာဉ်
ဂွန်ဂိုး၊ ပုလဲဝင်း

၂၅ - ၃ - ၂၀၁၆ (သောကြာနေ့)

03:05 PM Real Steel — Fox Movies HD

02:14 PM ညနေခင်းရဲ့ ကြယ် — 5 သုခုမ

03:53 PM တားရော့

For CINEMA 2
01:45 PM မာယာလောက
ကျော်ဟိန်း၊ ကျော်ကျော်ဗို၊ စိုးမြတ်သူဇာ၊ မေကချာ
03:57 PM မုသားဖြင့်ချစ်မြူသောနှုတ်ခမ်း
ထွန်းထွန်း၊ နန္ဒာလှိုင်
05:44 PM ဘုန်းမောင်လုံထမ်းလာသည်
ထူးခန့်ကျော်၊ သဇင်၊ ချောရတနာ၊ ခင်လှိုင်

4TV ၏ တစ်ပတ်တာကြည့်ရှုရအစီအစဉ်ကောင်းများ

(၁၉ - ၃ -၂၀၁၆ မှ ၂၅ - ၃ -၂၀၁၆ အထိ)

အားကစားရုပ်သံလိုင်းများ	သတင်းနှင့်ဗဟုသုတ ရုပ်သံလိုင်းများ	ဖျော်ဖြေရေး ရုပ်သံလိုင်းများ

Fox Sports 3
08:50 PM Bundesliga 2015-16: Köln vs Bayern (LIVE)

Nat Geo People
07:30 PM Danger Decoded : Ep 9

Star World
07:30 PM Asia's Next Top Model - S4

Fox Sports 2
09:00 PM Races Commercial Bank Grand Prix Qatar (LIVE)

National Geographic Channel
06:30 PM 4 Babies A Second Episode 7

5 ကာတွန်း
05:55 PM The Last: Naruto The Movie

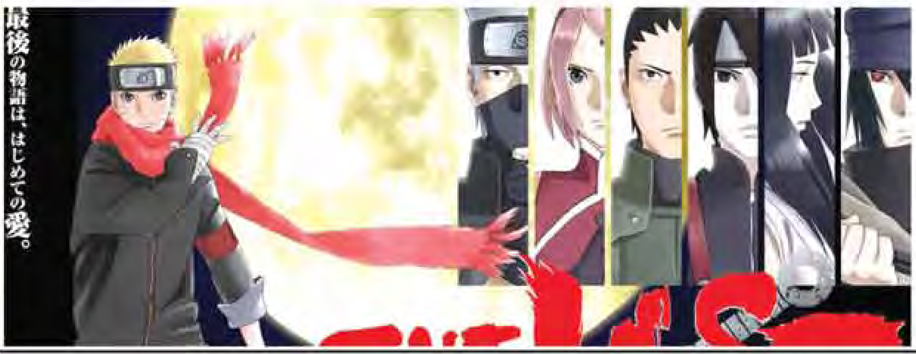

Fox Sports
05:30 AM LPGA 2016:JTBC Founders Cup Day (LIVE)

FOUNDERS CUP

History
03:30 PM Aussie Pickers : The Red Indian

KBS World
07:20 PM Babysitter

M
06:30 PM My Secret Hotel

Fight Sports
10:30 PM Henry Fadipe Vs Adam Speechly

Crime & Investigation Network
06:35 PM Beyond Scared Straight: Jail House Cookies

for KIDS
04:04 PM 9

Fox Sports 3
06:00 PM KIA World Extreme Games 2015 :Asian Skateboard Street Invitational

Fox Sports 2
01:00 PM Track & Field IAAF World Indoor Championships 2016

fyi,
04:30 PM Flipping Boston:Flip Or Fumble

TLC
01:45 PM Food Fighters (S2)

Fox Sports
04:30 PM MotoGP World Championship 2016

Fight Sports
08:00 PM Judo World Championships Astana 2015 Teams

Nat Geo Wild
06:35 Race of Life : Survival of The Fittest

for KIDS
01:36 PM Tmnt

Fox Sports 2
05:45 AM LPGA 2016:KIA Classic Day 1 (LIVE)

History
03:30 PM Vikings:Promised

Star World
07:30 PM Scandal

4TV ၏ တစ်ပတ်တာကြည့်စရာအစီအစဉ်ကောင်းများ (၁၉-၃-၂၀၁၆ မှ ၂၅-၃-၂၀၁၆ အထိ)

TLC — Food Fighters : New Season

08:30 PM, 22-3-2016 (Tue)

Food Fighters ခုတိယရာသီ ဟာ အကျော်အမော် စားဖိုမှူးတွေနဲ့အတူ ပြိုင်ပွဲဝင် ကလေးစားဖိုမှူးတွေကို မိတ်ဆက်ပေးပြီး ပထမဆုံးအကြိမ် တွဲဖက်ပေးလိုက်ပါတယ်။ အမေရိကရဲ့ အတော်ဆုံး အပျော်တမ်း စားဖိုမှူးတွေက သူတို့ရဲ့ အမှတ်လက္ခဏာဖြစ်တဲ့ ဟင်းလျာတွေကို ပရော်ဖက်ရှင်နယ် စားဖိုမှူး ၅ ယောက်တို့နဲ့ စမ်းသပ်ယှဉ်ပြိုင်ကြရမှာ ဖြစ်ပါတယ်။ ဆုကြေးကတော့ ဇိုဇိုဇိုဇို ဒေါ်လာ ၁ သန်းပါတဲ့။ ရုပ်သံတင်ဆက်သူ၊ စာရေးဆရာ၊ အစားအသောက် စိတ်အားထက်သန်သူ အဒမ်ရစ်ချ်မင်းက ဒီအစီအစဉ်ကို ညွှန်ခံတင်ဆက်ပေးပါလိမ့်မယ်။

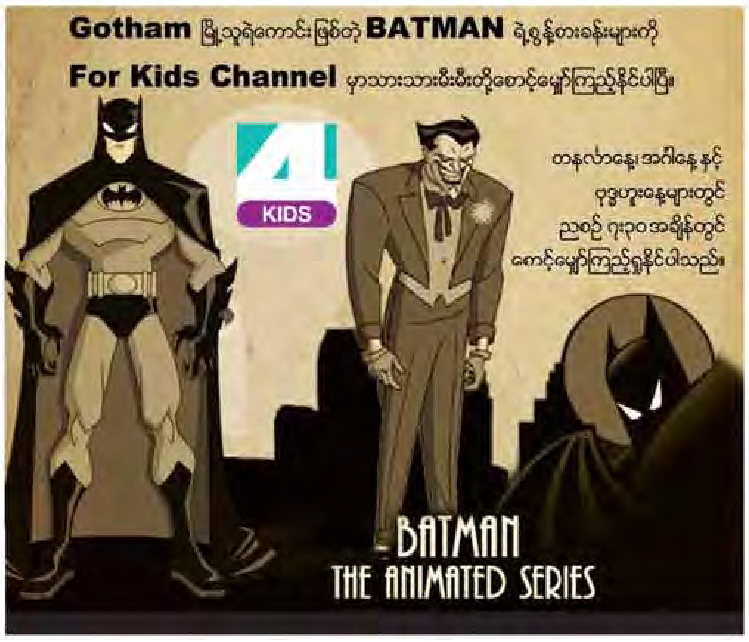

WakuWaku Japan — Teketeke

8:30 Pm, 19-3-2016 (Sat.)

အမျိုးသမီးတစ်ယောက်ရဲ့ အပေါ်ပိုင်းခန္ဓာကိုယ်က သူ့ရဲ့ အောက်ပိုင်း ခန္ဓာကိုယ်ကို ဂျပန်ပြည်အနှံ့ ကျားကုတ်ကျားခဲလိုက်ရှာသတဲ့။ ဖြစ်ပုံက ခန္ဓာကိုယ်အောက်ပိုင်းဟာ ဟော့ကိုင်းဒိုးကျွန်း၊ ရထား မတော်တဆမှုမှာ အကြီးအကျယ် ဒဏ်ရာရခဲ့တာတဲ့။ ဒီဖြစ်ရပ်ကို ကြားသိရတဲ့ ဘယ်သူမဆို တဲကဲတဲကဲရဲ့ အောက်ပိုင်းခန္ဓာကိုယ်ဟာ ၃ ရက်အတွင်း နိုင်ငံအနှံ့ လှည့်လည်လိုက်ရှာနေတာကို မြင်တွေ့ရပါလိမ့်မယ်။ မိန်းကလေးနှစ်ယောက် ကျောင်းကနေ အိမ်ပြန်အလာမှာ 'တဲကဲတဲကဲ'ဆိုတဲ့ အသံကို ကြားလိုက်ကြရတယ်။ နောက်တစ်နေ့မှာတော့ မိန်းကလေး ၂ ယောက်ထဲက တစ်ယောက်ဟာ ခန္ဓာကိုယ်အောက်ပိုင်း ပျောက်ဆုံးပြီး သေဆုံးသွားခဲ့ပါတယ်။ အဲဒီနောက်တော့ တဲကဲတဲကဲရဲ့ ကြောက်မက်ဖွယ်ဖြစ်ရပ်ဟာ အခြားမိန်းကလေးတွေရဲ့ အနားကိုလည်း ချဉ်းကပ်လာနေပါပြီ။

steve jobs

4 CINEMA

07:15 PM, 23-3-2016 (Wed)

၁၉၉၈ ခုနှစ်၊ 'အိုင်မက်' အပါ အဝင် အင်မတန်ကျော်ကြားတဲ့ ထုတ်ကုန်ပစ္စည်း ၃ မျိုး မိတ်ဆက်တဲ့ အချိန် နောက်ခံအဖြစ်အပျက်တွေကို အခြေခံထားတဲ့ Steve Jobs ဟာ နာမည်ကျော် အက်ပဲလ် တွဲဖက်တည်ထောင်သူ စတိဗ်ဂျော့ဘ် အကြောင်း ရိုက်ကူးတင်ဆက်ထားတာပါ။ ၁၉၈၄ ကနေ ၁၉၉၈ ခုနှစ် အပိုင်းအခြားကို အဓိက တင်ဆက်ထားပါတယ်။ ဒီကားမှာ နောက် ကြောင်းပြန်တင်ဆက်မှုတွေက စတိဗ်ဂျော့ဘ်စ်ရဲ့ နောက်ခံ ဘက် ဂရောင်းကို ပိုမိုသိရှိစေမှာ ဖြစ်ပါတယ်။ အိုင်တီလောကမှာ စတိဗ်ဂျော့ဘ်စ်ရဲ့ ထည့်ဝင်မှုတွေက နှိုင်းယှဉ်လို့မရသလို သူ့ရဲ့နည်းလမ်းကလည်း ရှိန်လောက်ပါတယ်။ ဒီဇာတ်ကားမှာ သူ့ရဲ့ ဆက်ဆံရေးကိစ္စတွေနဲ့ ပတ်သက်လို့ စူးစမ်းသိရှိရမှာ ဖြစ်သလို မိသားစုနဲ့ အသိုင်းအဝန်းက သူ့အပေါ်သက်ရောက်မှု၊ သူတို့တွေက သူ့အပေါ် ပြန်လည်သက်ရောက်မှုတွေကို အကဲဖြတ်၊ ရှုစားကြရမှာ ဖြစ်ပါတယ်။ ဒါရိုက်တာ ဒန်နီဘွိုင်းလ် ရိုက်ကူးပြီး မိုက်ကယ်ဖက်စ်ဘင်ဒါ၊ ကိတ်ဝင်းစလက် (ဒီကားနဲ့ ဇာတ်ပို့မင်းသမီး အော်စကာဆု လွဲခဲ့ပေမဲ့ ဘက်ဖ်တာ ဆုချိတ်ခဲ့တယ်) နဲ့ ဆက်သ်ရိုဂျင်တို့ ပါဝင်ထားတဲ့ အတ္ထုပ္ပတ္တိ ဒရာမာဇာတ်ကားပါ။

NATIONAL GEOGRAPHIC CHANNEL HD — 4Babies A Second : Episode 7

6:30 Pm, 20-3-2016 (Sat.)

စက္ကန့်တိုင်း ကမ္ဘာ့တစ်နေရာရာ မှာ ကလေး ၄ ယောက် မွေးဖွားနေပါတယ်။ ကလေးသူငယ် ၁၃၅ သန်း နှစ်စဉ် မွေးဖွားနေပါသတဲ့။ ကလေးမွေးဖွားမှုနဲ့ သက်ဆိုင်တဲ့ ပရော်ဖက်ရှင်နယ်တွေဟာ နေ့စဉ် ကလေးပေါင်း ၃၇၀,၀၀၀ လောက်ကို မွေးဖွားသန့်စင်ပေးနေရတယ်။ ဒီအစီအစဉ်မှာ ဩစတြေးလျ၊ ဂျာမနီ၊ ဗီယက်နမ်နဲ့ ပြင်သစ်နိုင်ငံ ရီယူနီယံကျွန်းတွေက မီးဖွားခန်း ၄ ခုမှာ ကိုယ်ဝန်ဆောင် အမျိုးသမီးတွေ၊ တာဝန်ရှိသူတွေနဲ့အတူ စိန်ခေါ်မှု ဆန်တဲ့ မီးဖွားခြင်းဖြစ်စဉ်တွေကို တင်ဆက်ပေးထားပါတယ်။ အမျိုးမျိုးသော ပစ္စည်းကိရိယာတွေ၊ လေ့ထုံးစံတွေနဲ့အတူ ကလေးတစ်ယောက် စီရဲ့ မွေးဖွားမှုဖြစ်စဉ်တွေကို မီးဖွားခန်းထဲဝင်ပြီး ထိုင်ကြည့်ရသလို အတွေ့အကြုံ ဖြစ်စေပါလိမ့်မယ်။ ကလေးတွေဟာ ခြေဖဝါးကနေ မွေး ဖွားခြင်း၊ ဗိုက်ခွဲမွေးခြင်း၊ သားဦးမွေးခြင်း၊ ချိန်ခါမသင့်ခင် မွေးဖွားခြင်း စသဖြင့် ဖြစ်နိုင်ပါတယ်။ ဒါပေမဲ့ အားလုံးဟာ တစ်ခုတည်းသော အံ့သြဘနန်းဖြစ်မှုနဲ့ ဆက်စပ်နေပါတယ်။ အဲဒါကတော့ 'ကလေးငယ် တစ်ဦး မွေးဖွားခြင်း' ပါပဲ။

FOX MOVIES PREMIUM HD — The Lazarus Effect

7:30 Pm, 22-3-2016 (Tues)

The Lazarus Effect က ဖရန့် (မာ့ခ် ဒူးပလတ်စ်) နဲ့ သူ့ရဲ့ဇနီးလောင်းဇိုး (အိုလီဗီယာဝိုင်းလ်ဒ်) တို့ ဦးဆောင်တဲ့ သုတေသနအဖွဲ့ တစ်ဖွဲ့အကြောင်း ရိုက်ကူးတင်ဆက်ထားပါတယ်။ သူတို့ဟာ စိတ်ကူးကြည့်လို့တောင် မရတဲ့ ဖြစ်ရပ်တစ်ခုကို အောင်မြင်အောင် စွမ်းဆောင်ခဲ့ကြပါတယ်။ အဲဒါကတော့ အသေကို ပြန်ရှင်လာအောင် ပြုလုပ်နိုင်ခဲ့တာပါပဲ။ သေဆုံးသွားတဲ့သတ္တဝါနဲ့ ပတ်သက်လို့ ခွင့်ပြုချက် မရသေးပေမဲ့ အောင်မြင်ခဲ့ပြီးနောက်မှာတော့ ဖရန့်တို့အဖွဲ့ဟာ သူတို့ရဲ့အောင်မြင်မှုကို ကမ္ဘာကို ချပြဖို့ အသင့်ဖြစ်နေကြပါပြီ။ ဒီအချိန်မှာပဲ တက္ကသိုလ်အဓိပတိက သူတို့ရဲ့လျှို့ဝှက်စမ်းသပ်မှုတွေကို သိသွားခဲ့ပါတယ်။ နောက်ဆုံးတော့ မမျှော်လင့်ဘဲနဲ့ သူတို့ရဲ့ပရောဂျက် ပိတ်သိမ်းခံလိုက်ရပြီး စမ်းသပ်ချက်တွေ အားလုံး သိမ်းဆည်းခံလိုက်ရပါတော့တယ်။ ထိတ်လန့်/လျှို့ဝှက်သည်းဖို့ သိပ္ပံဇာတ်ကားကောင်းတစ်ကား ဖြစ်ပါတယ်။

BUNDESLIGA — LIVE on FOX SPORTS OFFICIAL BROADCASTER

BUNDESLIGA 2015–2016 MATCHDAY (27)

LIVE ON FOX SPORTS
19/03/2016 01:50 AM
Schalke vs Monchengladbach
19/03/2016 08:50 PM
Wolfsburg vs Darmstadt
19/03/2016 11:50 PM
Frankfurt vs Hannover

LIVE ON FOX SPORTS 2 / FOX SPORTS 3 HD
19/03/2016 08:50 PM
Köln vs Bayern
20/03/2016 08:50 PM
Stuttgart vs Levekusen
20/03/2016 11:00 PM
Augsburg vs Dortmund

4 HD

4 HD ရုပ်သံလိုင်းကနေ မတ်လ ၂၅ ရက်နေ့မှာ ရုံတင်ပြသတော့မယ့် Batman Vs Superman Down of Justice ဇာတ်ကားထဲက ဇာတ်ကောင်တွေဖြစ်တဲ့ Batman နဲ့ Superman တို့ရဲ့ အရင်ကထွက်ရှိခဲ့တဲ့ ဇာတ်ကားကောင်းတွေကို မတ်လ ၂၆ ရက်နေ့နဲ့ ၂၇ ရက်နေ့တွေမှာ HD Quality နဲ့ ပြသပေးမှာ ဖြစ်တဲ့အကြောင်း ကြိုတင်သတင်းကောင်းပါးလိုက်ပါတယ်။

MOL MYANMAR ONLINE CO., LTD.
ကြော်ငြာလုပ်ငန်းများနှင့်ပတ်သက်၍ ဆက်သွယ်ရန်
01-204013, 204107, 256726
E mail : advertisingmol@gmail.com

သာဓုအနုမောဒနာ ခေါ်ဆိုခြင်း

အိန္ဒိယနိုင်ငံဘီဟာရ်ပြည်နယ် ဂယာမြို့အနီး ဗုဒ္ဓဂယာမြန်မာကျောင်းနှင့် မြန်မာနိုင်ငံ ဗုဒ္ဓဂယာကျောင်းများ၏ အဓိပတိ၊ အဂ္ဂမဟာပဏ္ဍိတ၊ အဂ္ဂမဟာသဒ္ဓမ္မဇောတိကဓဇ ပြည်တွင်းပြည်ပသာသနာပြု သက်တော်ရှည် ဗုဒ္ဓဂယာဆရာတော်ကြီး ဘဒ္ဒန္တဉာဏိန္ဒသည် ၄-၁-၂၀၁၆ရက် လွတ်လပ်ရေးနေ့တွင် ပြည်ထောင်စုသမ္မတ မြန်မာနိုင်ငံတော်အစိုးရမှ “အဘိဓဇအဂ္ဂမဟာသဒ္ဓမ္မဇောတိက” ဘွဲ့တံဆိပ်တော်ကို ဆက်ကပ်လှူဒါန်းခြင်းခံရသဖြင့် သာဓုအနုမောဒနာ ခေါ်ဆိုရပါသည်။

ဆရာတော်ကြီး သက်တော်ရာကျော်ရှည်၍ သာသနာပြုလုပ်ငန်းများ ဆက်လက်ဆောင်ရွက်နိုင်ပါစေကြောင်း ဆရာတော်ကြီး၏ တပည့်ဒါယကာ ဒါယိကာမအပေါင်းတို့၏ကိုယ်စား ဆုမွန်ကောင်းတောင်းလိုက်ပါသည်ဘုရား။

မပို့ မနီ

မြသဇင် ဇာဘော်လီ

တိုက်-၉၊ အခန်း(၂)၊ (၃)၊ စံပယ်လမ်း

ယုဇနပလာဇာ၊ မင်္ဂလာတောင်ညွန့်မြို့နယ်

ဖောင်းကြွပျောက် လျှောက်ထားခြင်း

ယာဉ်အမှတ် 9I/3991 ၏ ဖောင်းကြွနံပါတ်ပြားပျောက်ဆုံး၍ ထုတ်ပေးရန် လျှောက်ထားလာပါသဖြင့် ယခင်ဖောင်းကြွနံပါတ်ပြား ပျက်ပြယ်ကြောင်း အများသိစေရန် ကြေညာအပ်ပါသည်။

ကညန၊ ခရိုင်ရုံး(ရန်ကုန်အနောက်ပိုင်း)

ရင်သွေးငယ်တို့ကို စာအုပ်ဖြင့် ပျော်မွေ့ပါစေ

ကလေးများအတွက်စာအုပ်များ ၁၀% မှ ၂၀%

ကလေးစာအုပ်များအရောင်းပွဲတော်

စာအုပ်ဆိုင်ဆီ သင့်ကလေးကိုသာ ခေါ်ခဲ့ပါ။ ဘာမှ ဝယ်စရာ မလိုပါ။

စာအုပ်တစ်အုပ် လက်ဆောင်ရယူပါ။

၁၉.၃.၂၀၁၆(စနေ)မှ ၂၇.၃.၂၀၁၆(တနင်္ဂနွေထိ)၊နံနက် ၉ နာရီမှ ညနေ ၇နာရီထိ။

ရန်ကုန်နှင့်မန္တလေးမြို့ရှိ စိတ်ကူးချိုချိုဆိုင်များအားလုံး

(လမ်း ၄၀၊ ဩဘာလမ်း၊ လှည်းတန်း ၁ လမ်း၊ မန္တလေး ၇၇ လမ်း၊ ၂၆ ဘီလမ်း)

QUALITY၊ မြင့်မိုရ်မေမေ၊ ဆုပြည့်စုံထွန်း၊ ပင်ဝါးရုံ၊ မုံရွေး၊ ရှုဝ၊

စိတ်ကူးချိုချိုတို့၏ကလေးစာအုပ်များပါဝင်သည်။စုံစမ်းရန်-၀၉၃၁၂၅၉၅၉၁

MIC

edexcel
Approved Centre No. 93679

Myanmar Imperial College

တက္ကသိုလ်ဝင်တန်း ဖြေဆိုပြီးသူများအတွက်

HND Business / Advertising & Branding / Hospitality & Tourism

BA Business & Management / Marketing Management / Tourism Management

မြန်မာနိုင်ငံ၏ အနာဂတ်စီးပွားရေးလုပ်ငန်းရှင်များအတွက်

MBA Master of Business Administration

DBA Doctor of Business Administration

+ ဗြိတိန်နိုင်ငံ University of Northampton မှ တိုက်ရိုက်ပေးအပ်သော နိုင်ငံတကာအသိအမှတ်ပြု Diploma, Bachelor နှင့် Master Qualifications
+ ပြည်တွင်းပြည်ပမှ Professors၊ Lecturers နှင့် အတွေ့အကြုံရှိ စီးပွားရေးပညာရှင်များ
+ နိုင်ငံတကာအဆင့်မီ တက္ကသိုလ်ကျောင်းဝင်း
+ အဆင့်မြင့် Library နှင့် Facilities များ

THE UNIVERSITY OF NORTHAMPTON United Kingdom

Enroll Now!

09 732 10001 / 09 4211 00222

အမှတ် (၁) ဈေးမြောက်လမ်း၊ (ဦးဝိစာရအဝိုင်းအနီး)၊ ဒဂုံမြို့နယ်၊ ရန်ကုန်မြို့။

မြောက်ဦးဆရာတော်၏ (၅၄)ကြိမ်မြောက်(ရန်ကုန်) သကြံန်အထူးအလုပ်ပေးတရားစခန်း

နေရာ - ရတနာမာရ်အောင် တောရမ္မရိပ်သာ၊ နွယ်သာကီလမ်း၊ ဉာဏရပ်ကွက်၊ ပုလဲမြို့သစ်၊ မင်္ဂလာဒုံမြို့နယ်၊ ရန်ကုန်မြို့။ (အမှတ်-၃လမ်းမကြီး၊ ရခိုင်ကျောင်းမှတ်တိုင်တွင်ဆင်းပါ။)

တရားစခန်းရက် - (၁၃၇၇) ခုနှစ် နှောင်းတန်ခူးလဆန်း(၃) ရက်မှ နှောင်းတန်ခူးလဆန်း(၁၃) ရက်နေ့ထိ (၁၀-၄-၂၀၁၆) ရက်မှ (၂၀-၄-၂၀၁၆) ရက်ထိ။

စာရင်းလက်ခံမည့်နေ့ - (၁၃၇၇) ခုနှစ်၊ တပေါင်းလပြည့်ကျော် (၁၁) ရက် (၃-၄-၂၀၁၆) ရက် (တနင်္ဂနွေနေ့) နံနက်(၉း၀၀) နာရီမှ ညနေ (၃း၀၀) နာရီအထိ (လူဦးရေကန့်သတ်ထားပါသည်၊ ဦးရာလူစနစ်ဖြင့် လက်ခံပါမည်။)

မှတ်ချက်။ ။တရားစခန်းဝင်မည့်သူကိုယ်တိုင် နိုင်ငံသားစိစစ်ရေးကတ်(မူရင်း)ဖြင့် စာရင်းပေးသွင်းပါရန်နှင့် ဆွမ်းစရိတ်ငွေ (၁၀၀၀၀) ကျပ်ကိုတစ်ပါတည်းပေးသွင်းပါရန် မေတ္တာရပ်ခံအပ်ပါသည်။ (ကျန်းမာရေးမကောင်းသူများနှင့် အသက် (၁၃)နှစ်အောက်၊ အသက်(၆၀)နှစ်အထက်ယောဂီများ လက်မခံပါ။)

မွေ့ဝန်ဆောင်အဖွဲ့(ရန်ကုန်)

ဒုတိယအကြိမ် မြန်မာ့တိုင်းရင်းဆေးသမားတော်နေ့ ဂုဏ်ပြုပူဇော်ပွဲဖိတ်ကြားလွှာ

မြန်မာနိုင်ငံ တိုင်းရင်းဆေးဆရာအသင်း၊ ရန်ကုန်တိုင်းဒေသကြီးအသင်းရုံးတွင် တိုင်းရင်းဆေးသမားတော်များနှင့် တိုင်းရင်းဆေးဝါး ထုတ်လုပ်ရေးလုပ်ငန်းရှင်များ စုပေါင်း၍ (တပေါင်းလပြည့်နေ့) မြန်မာတိုင်းရင်းဆေးသမားတော်နေ့ ဂုဏ်ပြုပူဇော်ပွဲကို အောက်ပါအစီအစဉ်အတိုင်း ကျင်းပမည်ဖြစ်ပါသည်။

နေ့ရက် - ၂၃-၃-၂၀၁၆ (ဗုဒ္ဓဟူးနေ့)၊ ၁၃၇၇ ခုနှစ် (တပေါင်းလပြည့်နေ့)

အချိန် - နံနက် (၈း၀၀) နာရီမှ (၁၁း၀၀) နာရီ

နေရာ - မြန်မာနိုင်ငံ တိုင်းရင်းဆေးဆရာအသင်း ရန်ကုန်တိုင်းဒေသကြီး အမှတ်-၃၇၊ ဦးရွှေဝွမ်းလမ်း၊ (၇)ရပ်ကွက် (ရွှေဘုန်းပွင့်ဘုရားအနီး)၊ ပုဇွန်တောင်မြို့နယ်၊ ရန်ကုန်မြို့။

(ဖိတ်စာရသည်ဖြစ်စေ မရသည်ဖြစ်စေ တိုင်းရင်းဆေး ဆရာများအားလုံး ကြွရောက်ပါရန်။)

THIS SUMMER GIVE YOUR CHILD THE GIFT OF AN EDUCATIONAL EXPERIENCE THAT IS ENTERTAINING AND ENJOYABLE

- *From March through May*
- *For ages 3 to 14 years*

TOTAL SUMMER SCHOOL

Explore, Experience, Enhance

Fast ForWord 60% off Reading Mastery

STEM

Tamwe	41st Street	Kyi Myin Daing	Sanchaung	Aung Zeya	Parami	Taunggyi	Thingangyun
24/26 South Race Course St.	107-115 41st Street	17 U Lu Ni Street	336 Pyay Road	34 Aung Zay Ya St.	3 Mya Sabai Street	24/12 Kanbawza st.	1 Thumingalar st.
401592 - 4	376022, 376010	2300 715 - 6	01 526456	09 262934441-2	09 7310 7376	081 206841-4	01 8551360-3

www.brainworks-total.com

ဖောင်းကြွပျောက် လျှောက်ထားခြင်း

ယာဉ်အမှတ် 4H/7034 ၏ ဖောင်းကြွနံပါတ်ပြားပျောက်ဆုံး၍ ထုတ်ပေးရန် လျှောက်ထားလာပါသဖြင့် ယခင်ဖောင်းကြွနံပါတ်ပြား ပျက်ပြယ်ကြောင်း အများသိစေရန် ကြေညာအပ်ပါသည်။

ကညန၊ ခရိုင်ရုံး(ရန်ကုန်အနောက်ပိုင်း)

VICTORIA UNIVERSITY COLLEGE

Education for All

“တက္ကသိုလ်ဝင်စာမေးပွဲအပြီး သင့်အနာဂတ်ပညာရေးခရီး”

ဟောပြောမည့်သူ - ဒေါက်တာနေ

ကျင်းပမည့်နေ့ - ၂၁.၃.၂၀၁၆ (တနင်္လာနေ့)

ကျင်းပမည့်အချိန် - မွန်းလွဲ (၁း၀၀ မှ ၃း၀၀) နာရီ အထိ

ကျင်းပမည့်နေရာ - Ball Room Slue Shangri – La Hotel ရန်ကုန်မြို့။

ကျောင်းသား၊ ကျောင်းသူများ နှင့်မိဘများ ပညာရေးစိတ်ပါဝင်စားသူများအားလုံး (အခမဲ့) တက်ရောက်နိုင်ပါသည်။

ခုံနေရာအတွက် ကြိုတင်စာရင်းပေးသွင်းရန် ကျောင်းသားရေးရာဌာန - အမှတ် ၁၆၆၊ အထက်ပန်းဆိုးတန်းလမ်း၊ ရန်ကုန်မြို့။ ဖုန်း - ၀၁ ၃၈၃၁၃၂၊ ၃၈၃၁၃၃၊ ၅၄၁၃၈၉၊ ၅၄၁၅၅၀၊ ၅၄၉၅၁၅၊ ၅၅၆၃၈၉၊ ၀၉၂၅၉၂၇၁၀၉၄။

ကျောင်းအလှူဒါန ပါဝင်လှူဒါန်းနိုင်

ရန်ကုန်မြို့၊ လမ်းမတော်မြို့နယ်၊ သရက်တော ကျောင်းတိုက်၊ ဓမ္မာရုံ ကျောင်းပရိယတ္တိစာသင်တိုက်၌ စာချ/ စာသင် သံဃာတော် အရှင် သူမြတ်များ သီတင်းသုံးရန်အတွက် ပေ(၇၀ × ၆၇)အကျယ်အဝန်းရှိ ကျောင်းဆောင်သစ် ဆောက်လုပ်နေပြီဖြစ်ပါ၍ ကျောင်းအလှူဒါန ပါဝင် လှူဒါန်း နိုင်ကြပါရန် နိဗ္ဗာန်ကို အကျိုးမျှော်၍ နှိုးဆော်အပ်ပါသည်။

၁။	ပြတင်းတံခါးတစ်ပေါက်	၁သိန်း
၂။	၁၀ ပေပတ်လည် တစ်ကျင်းကြွေပြား	၁သိန်း
၃။	အခန်းတံခါး	၂သိန်း
၄။	ရေချိုးခန်း	၃သိန်း
၅။	ကုဋိတစ်ခန်း	၅သိန်း
၆။	အဝင်တံခါးမကြီးတစ်စုံ	၇သိန်း
၇။	သံကူကွန်ကရစ်လှေကားတစ်စုံ	၉သိန်း
၈။	သံဃာနှစ်ပါးနေတစ်ခန်း	၁၀သိန်း
၉။	ရေတိုင်ကီတစ်လုံး	၁၂သိန်း
၁၀။	သံဃာလေးပါးနေတစ်ခန်း	၂၀သိန်း
၁၁။	မုခ်ဦး	၃၀သိန်း
၁၂။	ဘုရားခန်း	၅၀သိန်း
၁၃။	စာသင်ခန်းမဆောင်	၁၀၀သိန်း
၁၄။	ဆွမ်းစားဆောင်	၃၅၀သိန်း
၁၅။	ကျောင်းဆောင်တစ်ထပ်	၁၀၀၀သိန်း
၁၆။	ကွန်ကရစ်တိုင်တစ်လုံး	၃သိန်း
၁၇။	စာချဆရာတော်များနေတစ်ခန်း	၂၅သိန်း
၁၈။	စာကြည့်တိုက် (စာကြည့်ခန်း)	၁၀၀သိန်း
၁၉။	သံဃာတစ်ပါးနေရန်တစ်နေရာ	၅သိန်း

အလှူရှင်များကမွှည်းထိုးပေးပါမည်။
ကျောင်းဆောင်သစ်ဆောက်လုပ်ရေးကော်မတီ
ဓမ္မာရုံကျောင်းပရိယတ္တိစာသင်တိုက်
ဖုန်း-၀၁-၇၀၈၈၇၄၊ ၀၉-၈၆၃၀၅၁၆၊ ၀၉- ၂၆၃၆ ၂၉၃ ၂၆
ဦးဝေလိန္ဒ-ကမ္ဘောဇဘဏ်၊ ဗဟိုရုံးစည်လမ်းမတော်
(Account No. 061-301-06100921001)
ရိုးမဘဏ်၊ ဘုန်းကြီးလမ်း၊ လမ်းမတော်
(Account No. 021-31-501798-9)ဘဏ်စာရင်းသို့နိုးရာဘဏ်၌
ထည့်သွင်း၍လည်းကောင်းဆက်သွယ်လှူဒါန်းနိုင်ပါသည်။

ဆရာကြီး၊ ဆရာမကြီးများအား တွေ့ဆုံဂါရဝပြုပွဲ

စိုက်သိပ္ပံ(မြောင်းမြ) ၁၉၈၅၊ ၈၆၊ ၈၇ ကျောင်းသား၊ ကျောင်းသူဟောင်းများ၏ အငြိမ်းစား ဆရာကြီး၊ ဆရာမကြီးများအား ပြန်လည်တွေ့ဆုံဂါရဝပြုပွဲအား ကြွရောက်ချီးမြှင့်ကြပါရန်-

နေရာ	-	မင်္ဂလာဒုံသစ်ခွဥယျာဉ်
အချိန်	-	နံနက် ၉ နာရီမှ ၁၂ နာရီအထိ
နေ့ရက်	-	၂၀၁၆ ခုနှစ်၊ ဧပြီလ ၃ ရက် (တနင်္ဂနွေနေ့)

ဆက်သွယ်ရန်	**၁။ မစန္ဒာလှိုင်(၁၉၈၅)**	**ဖုန်း-၀၉-၄၂၀၂၇၂၉၉၉**
	၂။ မအမာစိန်(၁၉၈၆)	**ဖုန်း-၀၉-၄၂၀၁၅၇၁၄၆**
	၃။ ကိုဝင်းအေး(၁၉၈၇)	**ဖုန်း-၀၉-၅၆၈၀၅၁၆**

ဆူးခါးပရိယတ္တိစာသင်တိုက်ကြီး၌ သင်္ကြန်(၇)ရက်တရားစခန်းပွဲ

ရန်ကုန်တိုင်းဒေသကြီး၊ ဗဟန်းမြို့နယ်၊ ကြားတောရလမ်း၊ ဆူးခါးပရိယတ္တိ စာသင်တိုက်ကြီး၌ မိုးကုတ်ဝိပဿနာ သင်္ကြန်တွင်း(၇)ရက်တရားစခန်းပွဲကြီးတွင် ဆူးခါးပရိယတ္တိစာသင်တိုက်ကြီး၏ ဦးစီးပဓာနနာယကဆရာတော် ဘဒ္ဒန္တသုမန အရှင်သူမြတ်မှ ကြီးမှူးဖွင့်လှစ်၍ ရန်ကုန်မြို့ မိုးကုတ်ဝိပဿနာအဖွဲ့ချုပ်ကြီး၏ နာယကချုပ်ဆရာတော် အဂ္ဂမဟာကမ္မဋ္ဌာနာစရိယ ဘဒ္ဒန္တဇနိတာလင်္ကာရ၏ ဩဝါဒကို ခံယူကာ ရန်ကုန်မြို့၊ တာမွေမြို့နယ်၊ မေတ္တာညွန့်ရပ်ကွက်၊ ပင်ရွှေ ညောင်လမ်း၊ ဆပ်သွားဖူးကျောင်းတိုက်ကြီး၏ ပဓာနနာယကဆရာတော် ကမ္မဋ္ဌာနာ စရိယဘဒ္ဒန္တပုညနှင့် ဆူးခါးကျောင်းတိုက်မှ ဓမ္မကထိက ဘဒ္ဒန္တဓမ္မရံသီ(မိုးကုတ်)နှင့် ဘဒ္ဒန္တတေဇိန္ဒ(ဓမ္မာစရိယ) အရှင်သူမြတ်တို့မှ ကျေးဇူးတော်ရှင် အဂ္ဂမဟာပဏ္ဍိတ မိုးကုတ်ဆရာတော်ကြီး၏ ဥပနိဿယအတိုင်း ပဋိစ္စသမုပ္ပါဒ်တရားတော်နှင့် သစ္စာလေးပါးတရားတော်များကို ခန္ဓာဉာဏ်ရောက် သစ္စာစိုက်အောင် ဟောကြားပြသမည် ဖြစ်ပါသဖြင့် ဓမ္မမိတ်ဆွေသူတော်ကောင်းအပေါင်းတို့ ကြွရောက်ကြပါရန် လေးစားစွာ ဖိတ်ကြားအပ်ပါသည်။

- ➢ (၁၃၇၇ ခုနှစ်၊ နှောင်းတန်ခူးလဆန်း ၄ရက်) ၁၁-၄-၂၀၁၆ ရက် (တနင်္လာနေ့)မှ (၁၃၇၈ ခုနှစ်၊ နှောင်းတန်ခူးလဆန်း ၁၀ ရက်) (နှစ်ဆန်းတစ်ရက်နေ့) ၁၇-၄-၂၀၁၆ရက်(တနင်္ဂနွေနေ့)အထိ၊ ဓမ္မမိတ်ဆွေယောဂီများ စခန်းဝင်ရောက် ရမည့်နေ့ရက် ၁၀-၄-၂၀၁၆ ရက် (တနင်္ဂနွေနေ့) ညနေ ၅ နာရီအရောက်။
- ➢ စခန်းဝင်ကြေး မပေးဆောင်ရပါ။
- ➢ မိမိအိမ်ရာလိပ်နှင့် အသုံးအဆောင်ပစ္စည်းတို့ကို တစ်ပါတည်းယူဆောင်လာပါ။
- ➢ ကြိုတင်စာရင်းပေးသွင်းဆက်သွယ်နိုင်ပါသည်။

ဆက်သွယ်ရန် ဖုန်း -၀၉-၃၆၂၆၃၄၀၈၊ ၀၉-၇၈၁၈၇၈၅၄၈၊ ၀၉-၇၇၈၇၁၃၂၁၆

အထက(ခွဲ) အလက(၃) ရွှေပြည်သာ တတိယအကြိမ်မြောက် မြတ်ဆရာပူဇော်ပွဲ

ရွှေပြည်သာမြို့နယ်၊ အလက(၃) ကျောင်းသား/ကျောင်းသူဟောင်းများ၏ တတိယ အကြိမ်မြောက် မြတ်ဆရာပူဇော်ပွဲကို ၂၇-၃-၂၀၁၆ ရက်(တနင်္ဂနွေနေ့) (တပ်မတော်နေ့)တွင် ကျေးဇူးရှင် ဆရာကြီး၊ ဆရာမကြီးများအား ပူဇော်ကန်တော့မည်ဖြစ်ပါသဖြင့် ကျောင်းသား/ ကျောင်းသူဟောင်းများအားလုံး ဖိတ်စာရသည်ဖြစ်စေ၊ မရသည်ဖြစ်စေ ပူဇော်ပွဲသို့ မပျက်မကွက် တက်ရောက်ကြပါရန် နှိုးဆော်အပ်ပါသည်။

မြတ်ဆရာပူဇော်ပွဲကျင်းပရေးကော်မတီ အလက(၃) ရွှေပြည်သာ

ဆက်သွယ်လှူဒါန်းနိုင်သောဖုန်းနံပါတ်များ -

ဇော်မင်းထက် ဖုန်း-၀၉-၄၉၃၃၂၇၃၅၊ Dr.ထွန်းထွန်းဝင်း ဖုန်း-၀၉-၅၀၆၃၈၀၃၊ သိန်းဇော်မင်း ဖုန်း-၀၉-၇၉၉၇၂၄၃၃၇၊ မျိုးဇေယျာဝင်း ဖုန်း-၀၉-၄၂၀၅၇၃၆၁၊ ချမ်းသာ ဖုန်း-၀၉-၄၂၀၀၇၂၉၈၄၊ ကြည်ကြည်ထွေး ဖုန်း-၀၉-၄၂၀၅၇၃၂၂၊ သီတာအောင် ဖုန်း-၀၉-၂၅၂၀၇၉၄၃၃

အမည်ပြောင်း

အဖ ဦးသန့်စင်၏သမီး အထက(၂)လသာ၊ Grade-7 (အောင်)မှ မနန်းသူသူ သန့်စင်အား မနန်းသူသူသန့်လွင်ဟု ပြောင်းလဲခေါ်ဆိုပါရန်။

မနန်းသူသူသန့်လွင်

ဆောက်လုပ်ရေးဝန်ကြီးဌာန၊ မြို့ပြနှင့်အိမ်ရာဖွံ့ဖြိုးရေးဦးစီးဌာန အိတ်ဖွင့်တင်ဒါ(Open Tender)ခေါ်ယူခြင်း

၁။ ဆောက်လုပ်ရေးဝန်ကြီးဌာန၊ မြို့ပြနှင့်အိမ်ရာဖွံ့ဖြိုးရေးဦးစီးဌာနမှ အောက်ဖော်ပြပါ လျှပ်စစ်လုပ်ငန်းဆိုင်ရာပစ္စည်းများအား မြန်မာကျပ်ငွေဖြင့် ဝယ်ယူလိုပါ၍ အိတ်ဖွင့်တင်ဒါပေးသွင်းရန် ဖိတ်ခေါ်ပါသည်။

(က) Mitsubishi အမျိုးအစား လေအေးပေးစက်များ ပြုပြင်ထိန်းသိမ်းခြင်း

(ခ) 33/11 KV နှင့် 11/0.4 KV ဓာတ်အားခွဲရုံများ ပြုပြင်ထိန်းသိမ်းခြင်း

၂။ တင်ဒါစည်းကမ်းချက်များနှင့် လျှောက်လွှာပုံစံများအား ၁၈-၃-၂၀၁၆ရက်မှစ၍ ရုံးချိန်အတွင်း ရုံးအမှတ်(၄၀)၊ ဆောက်လုပ်ရေးဝန်ကြီးဌာန၊ မြို့ပြနှင့်အိမ်ရာဖွံ့ဖြိုးရေးဦးစီးဌာန၊ စီမံရေးရာဌာနတွင် လာရောက်ဝယ်ယူနိုင်ပါသည်။

၃။ တင်ဒါပိတ်မည့်နေ့ရက်/အချိန် - ၃၁-၃-၂၀၁၆ ရက်၊ ၁၅:၀၀ နာရီ

၄။ တင်ဒါဖွင့်မည့်နေ့ရက်/အချိန်/နေရာ - ၁-၄-၂၀၁၆ ရက်၊ ၁၃:၀၀နာရီ ရုံးအမှတ်(၄၀)၊ နေပြည်တော်၊ ဆောက်လုပ်ရေးဝန်ကြီးဌာန

၅။ တင်ဒါပုံစံနှင့် အသေးစိတ်အချက်အလက်များအား အောက်ပါလိပ်စာတွင် စုံစမ်းနိုင်ပါသည်။

ရုံးအမှတ်(၄၀)၊ နေပြည်တော်၊ မြို့ပြနှင့်အိမ်ရာဖွံ့ဖြိုးရေးဦးစီးဌာန
လွှတ်တော်နှင့် အိမ်တော်အဆောက်အအုံများ ထိန်းသိမ်းရေးအဖွဲ့
ဖုန်း-၀၆၇-၅၉၀၅၃၀၊ ၀၆၇-၅၉၀၅၀၆

လျှပ်စစ်စွမ်းအားဝန်ကြီးဌာန ရေအားလျှပ်စစ်ဓာတ်အားထုတ်လုပ်ရေးလုပ်ငန်း အိတ်ဖွင့်တင်ဒါခေါ်ယူခြင်း

၁။ ဇော်ဂျီ အမှတ်(၁)နှင့် ဇော်ဂျီအမှတ်(၂) ရေအားလျှပ်စစ်ဓာတ်အားပေးစက်ရုံများကို နှစ်ရှည်ငှားရမ်းလုပ်ကိုင်လိုသူများအား ဖိတ်ခေါ်အပ်ပါသည်။

၂။ အိတ်ဖွင့်တင်ဒါပိတ်ရက်မှာ ၂၀၁၆ ခုနှစ်၊ ဧပြီလ ၂၉ ရက်(သောကြာနေ့) ၁၆:၀၀နာရီ ဖြစ်ပါသည်။

၃။ တင်ဒါပုံစံများကို ကြော်ငြာသည့်နေ့မှစ၍ ရုံးချိန်အတွင်း လျှပ်စစ်စွမ်းအားဝန်ကြီးဌာန၊ ရုံးအမှတ်(၂၇)၊ နေပြည်တော်၊ ရေအားလျှပ်စစ်ဓာတ်အားထုတ်လုပ်ရေးလုပ်ငန်း၊ အင်ဂျင်နီယာဌာနခွဲတွင် ဝယ်ယူနိုင်ပါသည်။ အသေးစိတ်အချက်အလက်များကို ဖုန်း-၀၆၇-၈၁၀၄၂၇၀၊ ၀၆၇-၈၁၀၄၂၇၁ သို့ ဆက်သွယ်မေးမြန်းနိုင်ပါသည်။

ရေအားလျှပ်စစ်ဓာတ်အားထုတ်လုပ်ရေးလုပ်ငန်း

မြန်မာ့သစ်လုပ်ငန်း သစ်အခြေခံစက်မှုလုပ်ငန်းဌာန ခွဲသားနှင့် ဖမ်းဆီးပစ္စည်းများ၊ အိတ်ဖွင့်လေလံကြော်ငြာခြင်း

၁။ မြန်မာ့သစ်လုပ်ငန်း၊သစ်အခြေခံစက်မှုလုပ်ငန်းဌာန၊အမှတ်(၁)ပရိဘောဂစက်ရုံရှိ နှစ်ဟောင်းလက်ကျန် တတိယတန်း ကျွန်း/သစ်မာခွဲသားများ၊ ဖမ်းဆီးခါးရွှေတုံးများကို အောက်ဖော်ပြပါအတိုင်း အိတ်ဖွင့်လေလံစနစ်ဖြင့်ရောင်းချသွားမည်ဖြစ်ပါ သည်-

(က) ရောင်းချမည့်ရက်နှင့်အချိန် - (၂၄-၃-၂၀၁၆)၊ မွန်းလွဲ(၁၃:၀၀)နာရီ

(ခ) ရောင်းချမည့်အမျိုးအစားနှင့်တန် - (၄)မျိုး၊(၃၈.၅၆၄၉)တန်

(ဂ) ရောင်းချမည့်နေရာ - သစ်အခြေခံစက်မှုလုပ်ငန်းဌာန (ရုံးချုပ်)ရွှေတိဂုံဘုရားလမ်း

၂။ အသေးစိတ် အချက်အလက်များကို၊ အမှတ်(၁/၂/၃) ပရိဘောဂစက်ရုံများနှင့် ရောင်း-ဖြန့်ဌာနစိတ်၊ အလုံနှင့် မြန်မာ့သစ်လုပ်ငန်း၏ Web-site ဖြစ်သော www. myanmatimber. Com.mm တွင်လည်း ဝင်ရောက်ကြည့်ရှုနိုင်ပါသည်။

၃။ ဆက်သွယ်ရန်ဖုန်း - ၀၁၂၂၀၆၆၈၊ ၀၁-၂၂၂၉၄၄

အိတ်ဖွင့်လေလံရောင်းချရေးကော်မတီ၊သစ်အခြေခံစက်မှုလုပ်ငန်းဌာန

RBS Robinson Business School
Recongnized European Masters
အရည်အချင်းပြည့်ဝသော Business Leader များအတွက်
Switzerland နိုင်ငံနှင့် Poland နိုင်ငံတို့မှ
တိုက်ရိုက်ချီးမြှင့်ပေးအပ်သော
Official University Partners
UNIVERSITY of INFORMATION TECHNOLOGY and MANAGEMENT in Rzeszow, POLAND
Victoria University The School of Management
Undergraduate Programme
BBA
Bachelor of Business Administration(3 years)
Entry Requirement: Grade 11
Top-up BBA
Bachelor of Business Administration (Top-up)
Entry Requirement: Dip/Adv. Dip
Postgraduate Programme
DUAL Masters MBA / MIM
Master of Business Administration / Master of International Management
Enroll Now!
Free! English Class
Scholarship Available!
09 43196211/09 420053536
enquiry@rbsmm.com
Robinson Business School
www.rbsmm.com
RBS City Campus 206-E, Level-2, La Pyayt Wun Plaza, Alan Pya Pagoda Rd, Dagon Tsp, YGN.

သင်္ကြန်မှာလန်းဖို့ အလှဆုံးဖြစ်ပြီလား ....!
ဒေါ်လှာရီ
အထူးဆံပင်ဖြောင့်ဆိုင်
ဆံပင်လုံးဝမကျွတ်စေရ
09 26 1111 550
■ ရေစိုခံဆေးဗယောင်းထည့်သွင်းအသုံး ပြုပေးခြင်းကြောင့် 100% ဖြောင့် စင်းအိတုန်စေရမည်။ ၂-နှစ်အာမခံ
■ ဆံပင်ဖြောင့် (15000/-Ks)
စိတ်ကြိုက်ကာလာဆိုး (5000/-Ks)
ချိတ်နှာခေါင်း၊ ကာလာပုလဲ၊ သင်္ကြန်လက်ဆောင်
ရွှေတိဂုံဘုရားလမ်း(ဆောက်လုပ်ရေးမှတ်တိုင်အနီး)အုံပန်းခြံအတွင်း၊ဒဂုံမြို့နယ်၊ရန်ကုန်မြို့။

Optimum (MYANMAR) CO.,LTD
အမှတ်(၁၅)၊ ဝေဇယန္တာလမ်း (သစ္စာလမ်းနှင့် ပါရမီလမ်းကြား)၊ (၆)ရပ်ကွက်၊ တောင်ဥက္ကလာပမြို့နယ်၊ ရန်ကုန်။
TEL: 01-8500 586, 09 430 56160, 09 430 51617, 09 7310 8437.
Email : optimum.myanmar@gmail.com, Website : www.optimumdecoration.com
Laminate ကြမ်းခင်းပြားများ၊
Vinyl ကြမ်းခင်းအမျိုးမျိုး၊
PVC မျက်နှာကြက်အမျိုးမျိုး
Aluminium မျက်နှာကြက်ပြား
Wallpaper တို့ကို
အထူးလျှော့ဈေးနှုန်း
များဖြင့် ရရှိနိုင်ပါသည်။

Project, Hotel, Office, Hospital များအတွက်လည်း အထူးဈေးနှုန်းဖြင့် ရောင်းချပေးပြီး သီးသန့်အော်ဒါများ မှာယူနိုင်ပါသည်။