ကြေးမုံ
The Mirror
၁၉၅၇ ဖေဖော်ဝါရီ ၁၆ တွင် စတင်တည်ထောင်သည်။
Established in 1957

၁၃၇၇ ခုနှစ်၊ တပို့တွဲလပြည့်ကျော် ၁၃ ရက်၊ တနင်္လာနေ့၊ (7-3-2016) (၈၄၉၈)

အေးစေ မြစေ မေတ္တာရေ

- နှစ်ရွာတစ်ရွာ၊ ဆက်ဆံရာ၊ မေတ္တာလိုရင်းသုံး၊
- မိတ်ဆွေချင်းသာ၊ ပေါင်းသင်းရာ၊ မေတ္တာအမြတ်ဆုံး၊
- အေးစေမြစေ၊ မေတ္တာရေ၊ သုံးလေ ရပ်ရွာသုံး၊
- မေတ္တာစိတ်ဓာတ်၊ လွန်မြင့်မြတ်၊ လူနတ်အချစ်ဆုံး၊
- မေတ္တာရနံ့၊ ကြိုင်လှိုင်နံ့၊ သင်းပျံ့နှယ်မဆုံး၊
- မေတ္တာပန်းခိုင်၊ ကိုယ်စီကိုင်၊ ဖက်ပြိုင်သူတို့ရှုံး၊
- တစ်ဦးမေတ္တာ၊ တစ်ဦးမှာ၊ ရှည်ကြာရှုံမမုန်း၊
- တရားပျောက်ကွယ်၊ မေတ္တာပြယ်၊ ကြီးငယ်အများမုန်း၊
- မေတ္တာနတ်ပန်း၊ ပန်ဆင်မြန်း၊ ရွှင်လန်းစိတ်နှလုံး။

စံကင်းဆရာတော်

စံကားပွင့်တို့နှင့်အပြိုင် ဖူးပွင့်လာသည့် ပုပ္ပားမြေမှ ရွှေရောင်မျှော်လင့်ချက်များ

သတင်းဆောင်းပါး – ခင်ရတနာ၊ သိမ့်သိမ့်မိုး၊ ဓာတ်ပုံ – မျိုးမြင့်၊ မေဦးမိုး

နေရောင်ထွက်ပေါ်လာသည်နှင့် ကိုကြည်ခိုင်၏ လက်နှစ်ဖက်မှာ ပေါက်တူးကို ပို၍ မြန်ဆန်စွာ အသုံးချမိသည်။ နဂါးမောက်ပင်များအတွက် ရေသွင်းနေမှုကို နေမပြင်းခင် အပြီးလုပ်ဆောင်ကာ မြို့ပေါ်သို့တက်ရင်း မြေဆီအိတ်တစ်အိတ်တော့ ဆိုင်ကယ်ပေါ်တင်လာရန် စိတ်ကူးထားသည်။ ရှစ်လသားသာရှိသေးသည့် နဂါးမောက်ပင်များက ဒီနှစ်အသီးစမ်းမည်ဟု မျှော်လင့်ထားပြီး အနောက်ဘက်ရှိ စိန်တစ်လုံးနှင့် ပတ္တမြားငမောက် သရက်ပင်တန်းများအကြား ပေါက်နေသည့် မာလကာပင်များမှ လတ်လတ်ဆတ်ဆတ် ၁၀ ပိဿာလောက်ကိုတော့ ပုပ္ပားမြို့သို့ရောင်းချရန် ခူးဆွတ်ပြီးသားပင်။ တစ်ပိဿာလျှင် ငွေကျပ် ၁၅၀၀ မို့ ငွေတစ်သောင်းခွဲကတော့ သူ့အတွက် ဆီဖိုးနှင့် မြေဆီခတွက်ခြေကိုက်သည်။

ပုပ္ပားတစ်ခွင်တွင် မာလကာ၊ ငှက်ပျောတို့နှင့် ထမင်းစားကြပြီး သရက်မျိုးကောင်းများ၊ နဂါးမောက်နှင့် သီဟိုဠ်တို့က တောင်သူတို့ဘဝကို ပြောင်းလဲပေးမည့် အရာများပင်ဖြစ်သည်။

နတ်ကန်လည်ရွာသား ကိုကြည်ခိုင်က ဆိုင်ကယ်ပေါ်သို့ မာလကာများတင်အပြီးတွင် ဆိုင်ကယ်ကို ကတ္တရာခင်းထားသည့် ကျေးရွာချင်းဆက်လမ်းမှတစ်ဆင့် ကျောက်ပန်းတောင်းမြို့ဆီ ဦးတည်လိုက်သည်။ လမ်းပန်းဆက်သွယ်ရေး ကောင်းမွန်ခြင်းသည်လည်း တောင်သူများအဖို့ ဆုလာဘ်ကြီးတစ်ခုဟု ဒေသအကြောင်းကို ကိုကြည်ခိုင်က မမောနိုင်မပန်းနိုင်ရှင်းပြသည်။

ပုပ္ပားတောင်မကြီးနှင့် တောင်ကြောတစ်လျှောက် ကျေးရွာချင်းဆက်လမ်းများကို ကတ္တရာလမ်း၊ ကျောက်ချောလမ်းများ ခင်းကျင်းပြီးစီးမှုကြောင့် ကျောက်ပန်းတောင်း၊ မိတ္ထီလာနှင့် မန္တလေးမြို့များဆီအထိ တောင်သူများက **စာမျက်နှာ ၈ ကော်လံ ၁ သို့**

ပုပ္ပားဒေသ နတ်ကန်လည်ရွာတွင် ဖူးပွင့်နေသည့်သရက်များ (အပေါ်ပုံ)**နှင့် အသီးစတင်တော့မည့် နဂါးမောက်ပင်များ** (အောက်ပုံ)**ကို တွေ့ရစဉ်။**

လူငယ်တစ်ဦး မိမိကိုယ်မိမိ အဆုံးစီရင်မှုဖြစ်ပွား စာမျက်နှာ - ၃

ရန်ကုန်နှင့် မန္တလေးတို့တွင် မူးယစ်ဆေးဝါးများ စံချိန်တင်ဖမ်းမိ စာမျက်နှာ - ၅

ဒဂုံမြို့နယ်ရှိ ဟိုတယ်တစ်ခု၏ ၁၀ လွှာမှ နိုင်ငံခြားသားတစ်ဦး ပြုတ်ကျသေဆုံး စာမျက်နှာ - ၉

အတွေးအမြင်

ကြေးမုံ စာ တည်း ရှု ထောင့် — ၇-၃-၂၀၁၆၊ တနင်္လာနေ့

ကြိုတင်သတိပြုရမည့် သဘာဝဘေး

ကမ္ဘာ့ပြည်သူများ မျက်မှောက်ကာလတွင် ရင်ဆိုင်ကြုံတွေ့နေရသည်မှာ သဘာဝဘေးအန္တရာယ်ဖြစ်သည်။ သဘာဝဘေးအန္တရာယ်များတွင် ရေဘေးနှင့် မီးဘေးတို့ကို ရာသီအလိုက်နှစ်စဉ်ကြုံတွေ့ကြရပြီး ပြည်သူများအနေဖြင့် ကြိုတင်ကာကွယ်ခြင်းနှင့် ရင်ဆိုင်ကြုံတွေ့ခြင်းတို့ကို အတွေ့အကြုံအရ အထူးအဆန်းမဟုတ်သလို ရင်ဆိုင်ကြုံတွေ့ ကျော်လွှားနိုင်ကြသည်။

သို့သော် သဘာဝဘေးတစ်မျိုးဖြစ်သည့် ငလျင်ဘေးကိုမူကား ကြုံတောင့်ကြုံခဲ အလှမ်းဝေးသည့် အန္တရာယ်တစ်မျိုးဖြစ်သဖြင့် လူအများ အမှုမဲ့အမှတ်မဲ့ နေထိုင်ကြသည်။ သို့သော် မကြာသေးမီရက်များအတွင်းက မြန်မာနိုင်ငံအတွင်း ငလျင်ငယ်လှုပ်ရှားမှုများ မကြာခဏဆိုသလို ကြားသိကြုံတွေ့လာရသောအခါ အဆိုပါငလျင်ဘေးနှင့်ပတ်သက်၍ ပြည်သူများအနေဖြင့် အသိအမြင်ဗဟုသုတများ တိုးတက်လေ့လာရတော့မည့် အခြေအနေမျိုးရှိလာပြီဟု ဆိုရမည်ဖြစ်သည်။

ငလျင်ဆိုသည်မှာ ကမ္ဘာမြေလွှာ၏ ပြတ်ရွေ့ကြောများ၊ အက်ကွဲကြောင်းများမှတစ်ဆင့် ပွတ်တိုက်ရွေ့လျားခြင်း၊ မီးတောင်ပေါက်ကွဲခြင်း စသည့်ကမ္ဘာမြေလွှာများ လှုပ်ရှားတွန်းကန်ခြင်းဖြစ်သည်။ ထိုငလျင်ဒဏ်ကြောင့် ကမ္ဘာမြေပေါ်ရှိ နေအိမ်အဆောက်အအုံများ ထိခိုက်ပျက်စီးခြင်းများကို ငလျင်အင်အား အနည်းအများအပေါ်မူတည်ကာ ဖြစ်ပေါ်တတ်လေ့ရှိသဖြင့် ငလျင်တို့၏သဘောသဘာဝကို သိရှိနားလည်ထားခြင်းဖြင့် ကြိုတင်လုပ်ဆောင်ဖွယ်ရာများကို လုပ်ဆောင်ထားနိုင်မည်ဖြစ်သည်။

မြန်မာနိုင်ငံမြေငလျင်သမိုင်းတွင် နှစ်ပေါင်းတစ်ရာအတွင်း ငလျင်ကြီးတစ်ကြိမ်လှုပ်လေ့ရှိကြောင်း၊ စစ်ကိုင်းပြတ်ရွေ့၏ အစိတ်အပိုင်းဖြစ်သည့် ပဲခူးငလျင်သည်လည်း နှစ်ပေါင်း ရှစ်ဆယ်မှ တစ်ရာအကြားအတွင်း လှုပ်ခတ်ရန် ခန့်မှန်းထားသည့်အတွက် ငလျင်လှုပ်ခတ်ရန် အခွင့်အလမ်းများရှိနေပြီဖြစ်ကြောင်း မြန်မာနိုင်ငံမြေငလျင်ကော်မတီမှ ပြည်သူများအား အသိပေးထားသည်။

ရေဘေး၊ မီးဘေး၊ ဆူနာမီဘေး စသည့်သဘာဝဘေးအန္တရာယ်များကို မည်သည့်အချိန်ကာလတွင် မည်သို့ ဖြစ်နိုင်သည်ကို သက်ဆိုင်ရာပညာရှင်တို့က ခန့်မှန်းနိုင်ကြသော်လည်း ငလျင်ဘေးကိုမူ ကြိုတင်ခန့်မှန်းတွက်ချက်၍ ရနိုင်မည်မဟုတ်ချေ။ သို့သော် ငလျင်၏သဘာဝ၊ ဖြစ်တတ်သောအလေ့အထများကို ခန့်မှန်းတွက်ချက်ကြည့်ခြင်းအားဖြင့် ငလျင်ကြီးများလှုပ်ခတ်နိုင်သည်ကို ကြိုတင်မြော်တွေးနိုင်သဖြင့် လုပ်ဆောင်သင့်သည်များကို ကြိုတင်လုပ်ဆောင်ထားကြရမည်ဖြစ်သည်။

ငလျင်တို့၏ သဘောသဘာဝမှာ လှုပ်ရှားမည့်အချိန်ကြာမြင့်လေ ငလျင်ပြင်းအား ပြင်းထန်လေဖြစ်သည်။ ငလျင်မကြာခဏ လှုပ်ရှားမှုရှိလျှင် ငလျင်ပြင်းအားနည်းပြီး အထိအခိုက်အပျက်အစီးလည်း နည်းပါးမည်ဖြစ်သည်။ ထို့အပြင် ငလျင်ကြောနှင့်လွတ်ခြင်း၊ မလွတ်ခြင်းသည်လည်း ငလျင်လှုပ်ရှားမှုခံရခြင်း၊ မခံရခြင်းနှင့်လည်း သက်ဆိုင်နေသဖြင့် သဘောသဘာဝအစုစုတို့ကို ကြိုတင်စေ့ငုထားရမည်ဖြစ်သည်။

နှစ်ပေါင်း ရှစ်ဆယ်မှ တစ်ရာအကြားတွင်လှုပ်ရှားပါက ပြင်းအားရစ်ချ်တာစကေး ၇ ဝန်းကျင်ခန့်ရှိမည်ဖြစ်ပြီး ထိုအချိန်ကာလမှကျော်လွန်၍ နှစ် ၁၅၀ မှ ၂၀၀ အကြားတွင် လှုပ်ရှားမည်ဆိုပါက ငလျင်ပြင်းအား အလွန်ကြီးမားသွားနိုင်ပြီး လူအများနှင့်အဆောက်အအုံအပျက်အစီးများ ကြီးမားသွားနိုင်ပေသည်။ ငလျင်နှင့်ပတ်သက်၍ မြန်မာနိုင်ငံတွင် လူသိများသော စစ်ကိုင်းပြတ်ရွေ့ပေါ်တွင် မြစ်ကြီးနား၊ စဥ့်ကူး၊ ဝန်းသို၊ တကောင်း၊ မန္တလေး၊ စစ်ကိုင်း၊ ဝမ်းတွင်း၊ ပျဉ်းမနား၊ နေပြည်တော်၊ တောင်ငူ၊ ဖြူး၊ ပဲခူး၊ ရန်ကုန်နှင့် သုံးခွမြို့နယ်များ တည်ရှိသည်။

သို့သော် ငလျင်နှင့်ပတ်သက်၍ ဖြစ်နိုင်ခြေများတည်ရှိသော်လည်း အထူးတလည် စိုးရိမ်ဖွယ်လိုအပ်မည်မဟုတ်ဘဲ ကြိုတင်သတိပြုထားနိုင်ရန်သာလိုသည်။ အထူးသဖြင့် လူဦးရေနှင့် အဆောက်အအုံထူထပ်သော ရန်ကုန်၊ မန္တလေး၊ နေပြည်တော်ကဲ့သို့ မြို့ကြီးများအနေဖြင့် ငလျင်လှုပ်ခတ်မည်ဆိုပါက မည်သို့ဆောင်ရွက်ရမည်ဆိုသည့် သဘာဝဘေးအစီအမံများနှင့်အညီ ပြင်ဆင်ဆောင်ရွက်ခြင်းအားဖြင့် လူမသိသူမသိ သဘာဝဘေးဖြစ်သည့် ငလျင်အန္တရာယ်မှ လျော့နည်းသက်သာစေမည်ဖြစ်သည်။ ။

မန္တလေးမြို့တော်စည်ပင်သာယာရေးကော်မတီက တည်ဆောက်ပြီးစီးသော အငှားအိမ်ရာများအား ပွင့်လင်းမြင်သာစွာ ကိုယ်တိုင်မဲနှိုက်နေရာချထားပေးမည်

မန္တလေး မတ် ၆

မန္တလေးမြို့တော် စည်ပင်သာယာရေးကော်မတီက အောင်မြေသာစံမြို့နယ် မြို့ပတ်ကမ်းနားလမ်းတွင် တည်ဆောက်ပြီးစီးခဲ့သော အငှားအိမ်ရာများအား နှင်းဆီအိမ်ရာဝင်းအတွင်းရှိ ရှင်းလင်းဆောင်တွင် လျှောက်ထားသူကိုယ်တိုင် မဲနှိုက်စနစ်ဖြင့် မတ် ၇ ရက် နံနက် ၉ နာရီတွင် နေရာချထားပေးမည်ဖြစ်သည်။ မဲနှိုက်ခွင့်ရသူများ စာရင်းကိုလည်း နှင်းဆီအိမ်ရာဝင်းအတွင်း ရှင်းလင်းဆောင်တွင်ကပ်၍ ကြေညာထားသည်။

မန္တလေးတိုင်းဒေသကြီး အစိုးရအဖွဲ့၏ လမ်းညွှန်မှုဖြင့် မန္တလေးမြို့တော်စည်ပင်သာယာရေးကော်မတီက မြို့ပတ်ကမ်းနားလမ်းတစ်လျှောက်ရှိ ဧရာဝတီမြစ်ကြောင်း အခြေပြုကာ လုပ်သားများကို အငှားအိမ်ရာများ အကောင်အထည်ဖော် ဆောက်လုပ်၍နေရာချထားပေးရန် ရည်ရွယ်ကာ အောင်မြေသာစံမြို့နယ် မြို့ပတ်ကမ်းနားလမ်း မန္တလေးမြို့တော်စည်ပင်သာယာရေးကော်မတီပိုင်မြေကွက်များဖြစ်သော ၁၂ လမ်းနှင့် ၁၄ လမ်းကြား အကွက်၄၄၄/၂ (ဧရိယာ ၃ ဒသမ ၉၁၄ ဧက)နှင့် ၁၉ လမ်းနှင့် ၂၀ လမ်းကြားရှိ အကွက်အမှတ် ၁၀၅ (ဧရိယာ၂ ဒသမ ၁၉၆ ဧက)ရှိ မြေကွက် သုံးကွက်တွင် အာစီ ၁၂ ခန်းတွဲ ၆ ထပ်အဆောက်အအုံ ၂၂ လုံး အကောင်အထည်ဖော်ဆောက်လုပ်ခဲ့သည်။ တိုက်ခန်းပေါင်း ၁၅၈၄ ခန်း ပါဝင်သည်။

အခန်းတစ်ခန်း၏ ဧရိယာမှာ ၁၀ပေ×ပေ၂၀ရှိပြီး ရေပေးဝေရေးစနစ်၊ မီးစနစ်နှင့် အမှိုက်စွန့်ပစ်စနစ်၊ ရေမြောင်းစနစ်နှင့် ဝင်ထွက်လမ်းများ ပြည့်စုံစွာ ထည့်သွင်းတည်ဆောက်ထားသည်။ အဆောက်အအုံများ ဆောက်လုပ်ရာတွင် ဖို့မြေပေါ်တွင် တည်ဆောက်ရသည့်အတွက် မြေသားခံနိုင်မှုစမ်းသပ်ခြင်း၊ Pile Foundation Design တွက်ချက်ခြင်း၊ အဆောက်အအုံဒီဇိုင်းတွက်ချက်ခြင်းများဆောင်ရွက်ခဲ့သည်။ ငလျင်ဒဏ်ရစ်ချ်တာစကေး ၈ ဒသမ ၅ အထိ ခံနိုင်ရန်နှင့် မြစ်ဘေးလေဒဏ်ခံနိုင်ရန် ထည့်သွင်းစဉ်းစားပြီး Pile ရိုက်ခြင်းနည်းပညာဖြင့် တည်ဆောက်ခဲ့သည်။ အဆောက်အအုံ၏ အရည်အသွေး၊ စံချိန်စံညွှန်းများအား ဌာနမှူးများ ဦးဆောင်သော အရည်အသွေးစစ်ဆေးရေးအဖွဲ့ နှစ်ဖွဲ့ဖြင့် အချိန်နှင့် တစ်ပြေးညီစစ်ဆေးဆောင်ရွက်ခဲ့သည်။

အငှားအိမ်ရာ ၁၅၈၄ ခန်းကို ဧရာဝတီမြစ်ကမ်းနားတစ်လျှောက် အောင်မြေသာစံမြို့နယ်၊ ချမ်းအေးသာစံမြို့နယ်၊ မဟာအောင်မြေမြို့နယ်တို့တွင် မြစ်ကမ်းပါး၌ ယာယီတဲများဖြင့် နေထိုင်ကြသော ကာယလုပ်သားများအား လျှောက်ထားသူကိုယ်တိုင်နှိုက်စနစ်ဖြင့် ပွင့်လင်းမြင်သာစွာ နေရာချထားပေးမည်ဖြစ်သည်။ လစဉ်ငှားရမ်းခ ကျပ် ၃၀၀၀၀ ဖြင့် ရေမီးအပြည့်အစုံ လုံခြုံစိတ်ချစွာ နေထိုင်နိုင်ရေး စီစဉ်ဆောင်ရွက်ပေးထားရာ လျှောက်ထားသူ ၂၀၀၀ ဝန်းကျင်ခန့်ရှိကြောင်း သိရသည်။

မောင်ပြည်သူ(မန္တလေး)

မင်းဘူးမြို့နယ်တွင် မီးဘေးလုံခြုံရေးအတွက် အရှိန်အဟုန်မြှင့်ဆောင်ရွက်လျက်ရှိ

မင်းဘူး မတ် ၆

မင်းဘူးခရိုင် မင်းဘူး(စကု)မြို့နယ်တွင် ပူပြင်းခြောက်သွေ့သည့်နွေရာသီအချိန်များတွင် မီးဘေးအန္တရာယ်ကြိုတင်ကာကွယ်နိုင်ရန်နှင့် မီးဘေးလုံခြုံစိတ်ချရမှုရှိစေရန်ရည်ရွယ်၍ မင်းဘူးခရိုင်မီးသတ်တပ်ဖွဲ့စခန်းမှ မီးသတ်တပ်ဖွဲ့ဝင်များသည် မတ် ၄ ရက်က မင်းဘူးခရိုင်ဆည်မြောင်းဦးစီးဌာနသို့ သွားရောက်၍ မီးငြိမ်းသတ်နည်းသရုပ်ပြမှုများ ကွင်းဆင်းဆောင်ရွက်ခဲ့ကြကြောင်း သိရသည်။

ခရိုင်မီးသတ်ဦးစီးမှူး ဦးထွန်းထွန်းနှင့် ဝန်ထမ်းများက မီးဘေးအန္တရာယ်ကြုံတွေ့လာပါက ရေစိုအဝတ်များအသုံးပြု၍ လက်တွေ့မီးငြိမ်းသတ်နည်းများ၊ မီးသတ်ဆေးဘူးများအသုံးပြု၍ မီးငြိမ်းသတ်နည်းများအပြင် မီးသတ်ယာဉ်ဖြင့် မီးငြိမ်းသတ်နည်းတို့ကို သရုပ်ပြဆောင်ရွက်ခဲ့ကြကြောင်း သိရသည်။

ခရိုင်(ပြန်/ဆက်)

လက်စည်းထင်းများ ရပ်ကွက်အနှံ့လိုက်လံပို့ဆောင်ရောင်းချမှု အဆင်ပြေ

ပဲခူး မတ် ၆

ယခုအခါ မြို့နယ် ရပ်ကွက် ကျေးရွာ ဒေသဖွံ့ဖြိုးမှုများရှိလာသည်နှင့်အမျှ လူနေမှုအဆင့်မြင့်မားလာနေကြပြီး လျှပ်စစ်မီးဖို၊ ဂက်(စ်)မီးဖို စသည်တို့ တိုးတက်သုံးစွဲခြင်းများရှိလာကြသော်လည်း ရှေးအစဉ်အလာမပျက် ထင်းဖြင့် ချက်ပြုတ်စားသောက်ခြင်းများ ကျေးရွာများတွင်မက မြို့နယ်၊ ရပ်ကွက်များတွင်ပင် မကွယ်ပျောက်သေးပဲရှိနေသေးကြောင်း သိရသည်။

ပဲခူးမြို့ရပ်ကွက်အသီးသီးသို့ ဆိုင်ကယ်ဖြင့် လက်စည်းထင်းများအားမှာယူသည့် အိမ်တို့နှင့် ကုန်စုံဆိုင်များထံ လိုက်လံပို့ဆောင်ပေးလျက်ရှိကြရာ "လက်စည်းထင်းတစ်စည်းကို ၂၀၀ ကျပ်ယူရပြီး ၂၅၀ ကျပ်ပို့ပေးရပါတယ်။ ဆိုင်ကယ်က အစီးရေ ၁၅၀ လောက်တော့နိုင်ပါတယ်။ ဆီဖိုးဖယ်ပြီး တစ်နေ့ငါးထောင်ကျော်လောက်ကျန်လို့ အဆင်ပြေပါတယ်"ဟု ဆိုင်ကယ်မောင်းသူတစ်ဦးက ဆိုသည်။

(၅၈၇)

နွေရာသီရေပြတ်လပ်မှုမရှိစေရေး ကွင်းဆင်းဆောင်ရွက်

ကောလင်း မတ် ၆

စစ်ကိုင်းတိုင်းဒေသကြီး ကောလင်းမြို့နယ် ကျေးလက်ဒေသဖွံ့ဖြိုးတိုးတက်ရေးဦးစီးဌာနအနေဖြင့် လာမည့်နွေရာသီကာလတွင် ကျေးလက်နေပြည်သူများ သောက်သုံးရေရှားပါးပြတ်လပ်မှု မဖြစ်စေရေးအဖွဲ့လေးဖွဲ့ခွဲ၍ ကွင်းဆင်းဆောင်ရွက်လျက်ရှိသည်။

ကျေးလက်ဒေသဖွံ့ဖြိုးတိုးတက်ရေးဦးစီးဌာနမှ မြို့နယ်လက်ထောက်ကြီးကြပ်ရေးမှူး ဦးသိဏ်းမောင်၏ ကြီးကြပ်မှုဖြင့် ကျေးရွာအုပ်စု ၄၇ အုပ်စု၊ ကျေးရွာပေါင်း ၂၁၀ သို့ ၂၀၁၆ ခုနှစ် နွေရာသီကာလတွင် ကျေးလက်နေပြည်သူများ သောက်သုံးရေ ပြတ်လပ်မှုမရှိစေရေးနှင့် သောက်သုံးရေပြတ်လပ်မှုများနှင့် ကြုံတွေ့ပါက ကျေးလက်ဒေသ ဖွံ့ဖြိုးတိုးတက်ရေးဦးစီးဌာနသို့ ဆက်သွယ်ပူးပေါင်းသွားကြရေးတို့ကို ဌာနဆိုင်ရာဝန်ထမ်းများမှ တစ်ဖွဲ့လျှင် လေးဦးကျ ဝန်ထမ်းအင်အား ၁၆ ဦးဖြင့် ဖေဖော်ဝါရီ ၂၉ ရက်မှ မတ် ၆ ရက်အထိ ကွင်းဆင်းဆောင်ရွက်လျက်ရှိကြောင်း သိရသည်။

ကိုကိုညိမ်း (ကောလင်း)

ကြေးမုံ
နေ့စဉ်သတင်းစာ
စာတည်းမှူးချုပ် - ဦးခင်မောင်ကျော်ဒင်
စာတည်းများ - ဦးဝင်းနိုင်၊ ဦးစိုးစိုးနိုင်၊ ဦးစန်းအောင်
သတင်းထောက်မှူး - ဦးငွေအောင်
ဘာသာပြန်စာတည်းများ - ဦးအောင်ထိန်၊ ဦးဇော်ဝင်း၊ ဒေါဝမ်းစိုး၊ အောင်ကျော်ကျော်
အနုပညာစာတည်း - ခင်ခင်သက်
အားကစားစာတည်း - မေလှဲ့သင်း
ဆောင်းပါးစာတည်း - စန္ဒာဝင်း
အကြီးတန်းသတင်းထောက်များ - ဟိန်းထက်လင်း၊ နိုင်လင်းကြည်၊ ဖြိုးစန္ဒာမြင့်၊ သီသီမင်း
အငယ်တန်းသတင်းထောက်များ - အောင်ကျော်ဦး၊ ခင်ဇာလီ၊ မေသကြိန်၊ အေးအေးမြင့်၊ ခင်စုစုလှိုင်
ဓာတ်ပုံသတင်းထောက် - ခင်မောင်ဝင်း
အထူးသတင်းထောက် - ဆုနှင်းလှဲ့

ရတနာကမ်းလွန် သဘာဝဓာတ်ငွေ့စီမံကိန်း ပတ္တမြားသဘာဝဓာတ်ငွေ့သိုက် တိုးချဲ့ဆောင်ရွက်

နေပြည်တော် မတ် ၆

မြန်မာနိုင်ငံ၏ ပထမဦးဆုံးသော ကမ်းလွန်သဘာဝဓာတ်ငွေ့စီမံကိန်းဖြစ်သည့် ရတနာသဘာဝဓာတ်ငွေ့စီမံကိန်းသည် မြန်မာ့ရေနံနှင့်သဘာဝဓာတ်ငွေ့လုပ်ငန်းနှင့် အကျိုးတူပူးပေါင်း ဆောင်ရွက်လျက်ရှိသော Total E&P Myanmar ကုမ္ပဏီက ၁၉၉၂ ခုနှစ်တွင် Operator အဖြစ်စတင်ဆောင်ရွက်ခဲ့ပြီး ၁၉၉၈ ခုနှစ်တွင် သဘာဝဓာတ်ငွေ့များကို ပြည်ပသို့ ပိုက်လိုင်းဖြင့် တင်ပို့လျက်ရှိသော စီမံကိန်းတစ်ခုဖြစ်သည်။

ရတနာစီမံကိန်းမှ သဘာဝဓာတ်ငွေ့ ကုဗပေသန်း ၅၀၀ ကျော်ခန့်ကို ပြည်ပသို့လည်းကောင်း၊ ကုဗပေသန်း ၂၀၀ ခန့်ကို ပြည်တွင်းသုံးစွဲရန်အတွက်လည်းကောင်း၊ နေ့စဉ် ထုတ်လုပ်ပို့လွှတ်လျက်ရှိရာ အမြင့်ဆုံးသဘာဝဓာတ်ငွေ့သိုလှောင်မှုပမာဏကို ၂၀၂၀ ခုနှစ်ထိ စဉ်ဆက်မပြတ် ထုတ်လုပ်နိုင်ရန်အတွက် ကမ်းလွန်လုပ်ကွက် M-5 နှင့် M-6 အတွင်းရှိ ပတ္တမြားဘူမိအနေအထားတွင် ထုတ်လုပ်မှုမြှင့်တင်နိုင်မည့် တွင်းသစ်စီမံကိန်းများကို ယခုစတင်ဆောင်ရွက်နေပြီဖြစ်သည်။

စွမ်းအင်ဝန်ကြီးဌာန ပြည်ထောင်စုဝန်ကြီး ဦးဇေယျာအောင်သည် မြန်မာနိုင်ငံရင်းနှီးမြှုပ်နှံမှုကော်မရှင် အဖွဲ့ဝင် ဗိုလ်မှူးချုပ်ကျော်ဇံမြင့်၊ စွမ်းအင်ဝန်ကြီးဌာနမှ ဦးဆောင်ညွှန်ကြားရေးမှူးများ၊ ကုမ္ပဏီမှ တာဝန်ရှိသူများနှင့်အတူ ရတနာကမ်းလွန် သဘာဝဓာတ်ငွေ့ထုတ်လုပ်ရေးစင်သို့ ယနေ့ မွန်းလွဲပိုင်းက ရောက်ရှိရာ Total E&P Myanmar ကုမ္ပဏီမှ အထွေထွေမန်နေဂျာ Mr. Xavier Preel က ရတနာသဘာဝဓာတ်ငွေ့စီမံကိန်း၏ သဘာဝဓာတ်ငွေ့ ထုတ်လုပ်နေမှုအခြေအနေများ၊ လူသားအရင်းအမြစ်ဖွံ့ဖြိုးရေးဆောင်ရွက်နေမှုနှင့် လူမှုစီးပွားအထောက်အကူပြုလုပ်ငန်းများ ဆောင်ရွက်ပေးနေမှုအခြေအနေများကိုလည်းကောင်း၊ နည်းပညာရပ်ဆိုင်ရာ မန်နေဂျာက စီမံကိန်းကာလအတွင်း အပိုင်းလိုက် ပြင်ဆင်၊ တိုးချဲ့ဆောင်ရွက်သွားရမည့် လုပ်ငန်းစဉ်များနှင့် လက်ရှိဆောင်ရွက်နေသော ပတ္တမြားဘူမိအနေအထားမှ သဘာဝဓာတ်ငွေ့များ ထုတ်ယူသွားမည့် အခြေအနေများကိုလည်းကောင်း ရှင်းလင်းတင်ပြသည်။ တင်ပြချက်များနှင့်စပ်လျဉ်း၍ ပြည်ထောင်စုဝန်ကြီးက မြန်မာနိုင်ငံ၏ လူသားအရင်းအမြစ်ဖွံ့ဖြိုးရေးအတွက် မြန်မာနိုင်ငံသားများကို ကုမ္ပဏီ၏ နည်းပညာရပ်ဆိုင်ရာ လုပ်ငန်းများ၌ အရေအတွက် တိုးတက်ခန့်ထားပေးမှုများအပေါ် ဝန်ကြီးဌာနအနေဖြင့် ကြိုဆိုကြောင်း ပြောကြားသည်။

ထို့နောက် ပြည်ထောင်စုဝန်ကြီးက ကမ်းလွန်ထုတ်လုပ်ရေးစင်၌ တာဝန်ထမ်းဆောင်နေကြသော မြန်မာ့ရေနံနှင့်သဘာဝဓာတ်ငွေ့လုပ်ငန်းမှ ဝန်ထမ်းများနှင့် Total E&P Myanmar ကုမ္ပဏီမှ ဝန်ထမ်းများကို သစ်သီးခြင်းလက်ဆောင်ပေးအပ်ကာ ထုတ်လုပ်ရေးစင်ပေါ်၌ လုပ်ငန်းတိုးချဲ့ဆောင်ရွက်နေမှုများကို လှည့်လည်ကြည့်ရှုသည်။

ရတနာသဘာဝဓာတ်ငွေ့စီမံကိန်းသည် နိုင်ငံတော်အတွက် နိုင်ငံခြားဝင်ငွေ အဓိကရှာဖွေပေးနေသော စီမံကိန်းတစ်ခုဖြစ်ပြီး စီမံကိန်းလုပ်ငန်းများလုပ်ဆောင်မှုကြောင့် သဘာဝပတ်ဝန်းကျင် ထိခိုက်မှုများလျော့နည်းအောင် အပြည်ပြည်ဆိုင်ရာစံချိန်စံညွှန်းများနှင့်အညီ မြန်မာ့ရေနံနှင့်သဘာဝဓာတ်ငွေ့လုပ်ငန်းမှ တာဝန်ရှိသူများက သက်ဆိုင်ရာကုမ္ပဏီမှ တာဝန်ရှိသူများနှင့် ပူးပေါင်းကာကြပ်မတ်ဆောင်ရွက်လျက်ရှိသည်။

ထို့အပြင် အဓိကအားဖြင့်စီမံကိန်းဧရိယာအတွင်း၌ရှိသော ပြည်သူများ၏ လူမှုစီးပွားဖွံ့ဖြိုးရေးအစီအစဉ်များကိုလည်း နှစ်အလိုက်ဘတ်ဂျက်ငွေများ ခွဲဝေလျာထားဆောင်ရွက်လျက်ရှိရာ စီမံကိန်းစတင်သည့် ၁၉၉၅ ခုနှစ်မှ ယနေ့အချိန်ထိ စုစုပေါင်း အမေရိကန်ဒေါ်လာ ၃၈ သန်းခန့်ကို ပညာရေး၊ ကျန်းမာရေး၊ စိုက်ပျိုးမွေးမြူရေးလုပ်ငန်းများ၊ အခြေခံအဆောက်အအုံများဖြစ်သည့် လမ်း၊ တံတားတည်ဆောက်ပြုပြင်ခြင်းများတွင် သုံးစွဲဆောင်ရွက်လျက်ရှိကြောင်း သတင်းရရှိသည်။ **(သတင်းစဉ်)**

မုံရွာအကျဉ်းထောင်တွင် အသက်မွေးဝမ်းကျောင်းအထောက်အကူပြု အမျိုးသမီးဆံပင်မိတ်ကပ်ပြင်သင်တန်းဆင်း

မုံရွာ မတ် ၆

အကျဉ်းဦးစီးဌာန၏ ရည်မှန်းချက်ဖြစ်သည့် အကျဉ်းသားအကျဉ်းသူများအား အသက်မွေးဝမ်းကျောင်းပညာရပ်များ သင်ကြားပေးရန်ဟူသည့် ရည်ရွယ်ချက်ဖြင့် သင်တန်းများ ဖွင့်လှစ်သင်ကြားလျက်ရှိရာ မုံရွာအကျဉ်းထောင်အတွင်း အမျိုးသမီးအကျဉ်းသူများ ဆံပင်မိတ်ကပ်ပြင်သင်တန်းဆင်းပွဲကို ယနေ့နံနက် ၁၀ နာရီက မုံရွာအကျဉ်းထောင်အတွင်းရှိ အမျိုးသမီး အကျဉ်းဆောင်တွင် ကျင်းပခဲ့သည်။

သင်တန်းဆင်းပွဲ အခမ်းအနားတွင် မုံရွာအကျဉ်းထောင် တာဝန်ခံဦးစီးအရာရှိ ဦးသိန်းလွင်က "မုံရွာအကျဉ်းထောင်သို့ အကြောင်းအမျိုးမျိုးဖြင့် ရောက်ရှိနေကြသော်လည်း ပြစ်ဒဏ်ကျခံပြီးနောက် ပြင်ပနယ်ပယ်ကိုရောက်ရှိပါက အသက်မွေးဝမ်းကျောင်း အထောက်အကူပြုလုပ်ကိုင်နိုင်ရန် ရည်ရွယ်ပြီး အခုလိုသင်ကြားပေးခြင်း ဖြစ်ပါတယ်။ အသက်မွေးဝမ်းကျောင်း အတတ်ပညာများကို တတ်မြောက်ထားပါက မိမိနေထိုင်ရာ လူမှုနယ်ပယ်တွင် အကျိုးပြုဆောင်ရွက်နိုင်မှာ ဖြစ်ပါတယ်။ ဒါကြောင့် အားလုံးအနေနဲ့ ကြိုးစားသင်ယူခဲ့မယ်လို့ ယုံကြည်ပါတယ်"ပြောကြားသည်။

အဆိုပါ အသက်မွေးဝမ်းကျောင်း အထောက်အကူပြု ဆံပင်မိတ်ကပ် အလှပြင်သင်တန်းကို အကျဉ်းသူများအားသုံးလကြာ သင်ကြားပေးခဲ့ကြောင်း သိရသည်။ **(ဖိုးချမ်း-မုံရွာ)**

လူငယ်တစ်ဦး မိမိကိုယ်မိမိ အဆုံးစီရင်မှုဖြစ်ပွား

ရန်ကုန် မတ် ၆

ရန်ကုန်မြို့ လသာမြို့နယ် (၁၈)လမ်းနှင့် စဉ့်အိုးတန်းလမ်းအကြားရှိ မဟာဗန္ဓုလလမ်း အထက်ခြမ်း Donut King ကော်ဖီဆိုင်တွင် မတ် ၆ ရက် မွန်းလွဲ ၁ နာရီ ၁၅ မိနစ်ခန့်က ချစ်သူနှစ်ဦးစကားများရာမှ အသက် (၂၄) နှစ်အရွယ်ရှိ ဒေါပုံမြို့နယ် တပင်ရွှေထီးရပ်ကွက်နေ ကိုညီညီထွန်းသည် မိမိရင်အုံကိုမိမိ ဓားဖြင့် ထိုးသွင်းခဲ့သည်။

ယင်းနောက် မဟာဗန္ဓုလလမ်းကို ဖြတ်ကူးကာ စဉ့်အိုးတန်းလမ်းထိပ်အနီးရှိ ဇီဝမွန်ဆေးခန်းရှေ့အရောက်တွင် လဲကျသေဆုံးသွားသည်ဟု သိရသည်။ သေဆုံးသူတွင် ဝဲဘက်ရင်အုံ၌ ထိုးသွင်းဒဏ်ရာတစ်ချက်ရရှိပြီး မှုခင်းဖြစ်စဉ်အသေးစိတ်ကို လသာမြို့မရဲစခန်းက အမှုဖွင့်စုံစမ်းစစ်ဆေးနေကြောင်း သိရသည်။

မောင်စေအောင်

လမ်းလယ်တုံးစီတန်းချထားသော်လည်း လိုင်းကားအချို့ စည်းကမ်းမဲ့မောင်းနှင်မှုရှိနေဆဲ

ရန်ကုန် မတ် ၆

တစ်လမ်းမောင်းလမ်းမကြီးဖြစ်သော မဟာဗန္ဓုလလမ်းတစ်လျှောက် လမ်းလယ်ကပ်တုံးဝါများ စီတန်းချထားသည်ကို မြင်တွေ့ရသော်လည်း လမ်းသစ်လမ်းနှင့်ဘုန်းကြီးလမ်းအပိုင်းတွင် လိုင်းကားယာဉ်ကြီးအချို့အနောက်မှအရှေ့သို့မောင်းနှင်ရာတွင် လိုင်းကားယာဉ်ကြောမဟုတ်သည့် လမ်းလယ်တုံးများ၏အခြားတစ်ဖက်မှ မောင်းနှင်နေသည်ကို မြင်တွေ့နေရဆဲဖြစ်သည်။

ပုံမှန်ရက်ထက် ယာဉ်အသွားအလာနည်းသော တနင်္ဂနွေနေ့ဖြစ်သည့် ယနေ့နံနက် ၈ နာရီခန့်တွင် မြောက်ဥက္ကလာ-ကြည့်မြင်တိုင်-တာမွေအဝိုင်းပတ်အထူးယာဉ်လိုင်းကားကြီးတစ်စီးသည် လိုင်းကားယာဉ်ကြောမဟုတ်သည့် လမ်းလယ်တုံးဝါတန်းများဖြင့် ခွဲခြားထားသော အခြားတစ်ဖက်မှ မောင်းနှင်ဝင်ရောက်လာသည်။ ယင်းလမ်းမကြီးပေါ်တွင် ယာဉ်ဖြတ်လမ်းအဖြစ် ဖွင့်ပေးထားသော လှည်းတန်းလမ်းထိပ်မှကွေ့၍ လမ်းကြောင်းယာဉ်ကြောအမှန်ပေါ်သို့ ကွေ့ဝင်ရာ လမ်းကြောင်းအမှန် မောင်းနှင်လာသော အခြားလိုင်းကားတစ်စီး၊ လမ်းဘေးတွင်သန့်ရှင်းရေးလုပ်နေသော အလုပ်သမားတစ်ဦးတို့နှင့် ဆုံတွေ့ခဲ့ရသည်ဟု မြင်တွေ့ခဲ့ရသူတစ်ဦးကဆိုသည်။

ရန်ကုန်မြို့တွင် တစ်လမ်းမောင်း၊ နှစ်လမ်းမောင်းလမ်းမအများစုတွင် လမ်းတားတုံးများကို ငွေကြေးအကုန်ကျခံကာ ယာဉ်ကြောအမှန်မောင်းနှင်ရေးအတွက် သက်ဆိုင်ရာက လုပ်ဆောင်ထားသည်။ သို့သော် ယာဉ်မောင်းအချို့ လေးစားလိုက်နာမှု အားနည်းနေဆဲဖြစ်သည်။

နှစ်လမ်းမောင်းကားလမ်းမများတွင် ယာဉ်ကြောပြောင်းပြန်မောင်းနှင်ပါက ထောင်ဒဏ်တစ်လဟု အသိပေးစာတန်းများ လိုင်းကားကြီးအချို့၏ ယာဉ်မောင်းခန်းရှေ့တွင် ချိတ်ဆွဲထားမှု မြင်တွေ့ရသည်။ သို့သော် နှစ်လမ်းမောင်းကားလမ်းမဖြစ်သော ဘုရင့်နောင်လမ်းမကြီး ယာဉ်ကြောအပြည့်ပိတ်ဆို့နေသည့်အချိန်တွင် လမ်းတားတုံးများအပြင်ဘက် ဆန့်ကျင်ဘက်ယာဉ်ကြောပေါ် တက်ရောက်မောင်းနှင်ကာ ယာဉ်ဖြတ်လမ်းပေါက်များမှ ပြန်လည်ဝင်ရောက်မောင်းနှင်မှုများ အထူးသဖြင့် ညပိုင်းတွင် မြင်တွေ့ရသည်။ စစ်ကြောရေးမှတ်တိုင်၊ ရေကြောင်း၊ သဘော်ာကျင်းမှတ်တိုင်အနီးတို့တွင် မြို့ထဲသွား လိုင်းကားကြီးများ၊ သီရိမင်္ဂလာဈေးသစ်ကွေ့ လှိုင်သာယာကြား ကား၊ ဒိုင်နာကားများသည် ဘုရင့်နောင်လမ်းမ လမ်းလယ်တုံးများအပြင်ဘက် ဆန့်ကျင်ဘက်ယာဉ်ကြောပေါ် တက်ရောက်မောင်းနှင်မှုရှိသည်။

တစ်လမ်းမောင်းလမ်းမကြီးဖြစ်သော အနော်ရထာလမ်းမကြီးပေါ်တွင် လိုင်းကားယာဉ်ကြောအဖြစ် တုံးဝါများချထားသော်လည်း စည်းကမ်းမဲ့မောင်းနှင်မှုများအတွက် မတ် ၄ ရက် ည ၈ နာရီခွဲခန့်တွင် ယင်းလမ်းမနှင့် (၁၃)လမ်းထိပ် မီးပွိုင့်မိ၍ ရပ်ထားကြသော လိုင်းကားကြီးနှင့် ဟိုက်ဂျက်ယာဉ်မောင်းတို့ စကားအချေအတင်များကာ ရိုက်နှက်မှုဖြစ်ပွားပြီး သက်ဆိုင်ရာက အမှုဖွင့်အရေးယူထားမှုရှိသည်ဟု မတ် ၆ ရက်ထုတ် ပုဂ္ဂလိကနေ့စဉ်သတင်းစာတွင် ဖော်ပြထားသည်။

လမ်းလယ်တုံးများချထားသော်လည်း စည်းကမ်းမဲ့မောင်းနှင်မှုများရှိနေဆဲဖြစ်၍ မဟာဗန္ဓုလလမ်း၏လမ်းသစ်လမ်းလူကူးခုံးကျော်တံတားအနီး သက်ဆိုင်ရာမှ လှည့်ကင်းယာဉ်ဖြင့် နံနက်ပိုင်း စောင့်ကြည့်အရေးယူမှုရှိသော်လည်း လှည့်ကင်းမရှိသည့် ကျန်အချိန်တွင် လိုင်းကားကြီးအချို့ ယာဉ်ကြောအမှန်မောင်းနှင်မှုမရှိခြင်း လမ်းဘေးအစွန်ယာဉ်ကြောပေါ်တွင် ယာဉ်ကြီးယာဉ်ငယ်ရပ်တန့်ထားသဖြင့် လမ်းလယ်ယာဉ်ကြောတစ်ကြောသာ မောင်းနှင်နိုင်မှုများရှိနေဆဲဖြစ်သည်။ သို့ဖြစ်ရာ လမ်းလယ်တုံးများချထားမှုနှင့်အတူ စည်းကမ်းတကျမောင်းနှင်မှုရှိရေးအတွက် အလေးထားစောင့်ကြည့်အရေးယူမှုရှိရန် လိုအပ်နေသည်ဟု ယင်းနေရာဝန်းကျင်တွင် နေထိုင်သူတစ်ဦးက ဆိုသည်။

မောင်စေအောင်

တောင်တရုတ်ပင်လယ်အတွင်း အမေရိကန်လေယာဉ်တင်သင်္ဘောတစ်စင်း ကင်းလှည့်

ဝါရှင်တန် မတ် ၆

တရုတ်နိုင်ငံက ကာကွယ်ရေးဆိုင်ရာ အဆောက်အအုံများ တိုးချဲ့ဆောက်လုပ်နေသည့် တောင်တရုတ်ပင်လယ်အတွင်းသို့ အမေရိကန်က လေယာဉ်တင်သင်္ဘောတစ်စင်းကို ကင်းလှည့်သည့်အနေဖြင့် ခုတ်မောင်းစေခဲ့ကြောင်း အမေရိကန်ကာကွယ်ရေးဌာနက ယနေ့ပြောကြားခဲ့သည်။

"ယူအက်စ်အက်စ် ဂျွန်စီ စတင်းနစ်" အမည်ရှိ လေယာဉ်တင်သင်္ဘောသည် ဖေဖော်ဝါရီ ၄ ရက်က တောင်တရုတ်ပင်လယ်သို့ရောက်နှင့်နေပြီး ပင်လယ်အတွင်း ကင်းလှည့်လျက်ရှိကြောင်း သိရသည်။ အဆိုပါ လေယာဉ်တင်သင်္ဘောကို စစ်သင်္ဘောသုံးစင်းက ဘေးမှ လိုက်ပါဝန်းရံထားသည်။ အခြားသော အမေရိကန်သင်္ဘောများသည် တောင်တရုတ်ပင်လယ်အတွင်းတွင် လွန်ခဲ့သော ရက်သတ္တပတ်ကတည်းက ကင်းလှည့်လျက်ရှိသည်ဟု ကာကွယ်ရေးဌာနက ဆိုသည်။

ထိုသို့စစ်သင်္ဘောများ ကင်းလှည့်ရခြင်းမှာ လွန်ခဲ့သောလက တရုတ်နိုင်ငံက တောင်တရုတ်ပင်လယ်အတွင်းရှိ အငြင်းပွားကျွန်းများပေါ်တွင် ရေဒါစနစ်များ တပ်ဆင်ထားခြင်းကြောင့်ဖြစ်သည်။

အမေရိကန်အစိုးရက တောင်တရုတ်ပင်လယ်အတွင်းတွင် ကာကွယ်ရေးအဆောက်အအုံများ ထပ်မံတိုးချဲ့ခြင်း မပြုရန် ပေကျင်းကို တောင်းဆိုထားသည်။ အမေရိကန်အနေဖြင့် တရုတ်တည်ဆောက်ထားသော ကျွန်းတုများအနီးရှိ နိုင်ငံတကာလေကြောင်းပိုင်နက်အတွင်းတွင် လေယာဉ်များလွတ်လပ်စွာပျံသန်းမည်ဖြစ်ကြောင်းကိုလည်း ကာကွယ်ရေးဌာနက ဆက်လက်ပြောသည်။

တောင်တရုတ်ပင်လယ်အတွင်းသို့ အမေရိကန်သင်္ဘောများနှင့်လေယာဉ်များ တပ်ဖြန့်ထားခြင်းမှာ တရုတ်နိုင်ငံအတွက် သိသာထင်ရှားသော စိန်ခေါ်မှုတစ်ရပ်ပင်ဖြစ်ကြောင်း လေ့လာစောင့်ကြည့်သူများက ဆိုသည်။

အင်န်အိတ်ချ်ကေ။

တောင်းရမ်းစားသောက်မှုပိတ်ပင်ရေးဥပဒေသစ် ထိုင်းနိုင်ငံ၌ အတည်ပြု

ဗန်ကောက် မတ် ၆

ထိုင်းနိုင်ငံ၌ အများပြည်သူဆိုင်ရာ နေရာများတွင် တောင်းရမ်းစားသောက်မှုပြုလုပ်ခြင်းကို ပိတ်ပင်ရန်နှင့် လမ်းဘေးပြပွဲ၊ ဖျော်ဖြေပွဲပြုလုပ်ခြင်းမှတစ်ဆင့် ငွေရှာခြင်းတို့ကို ထိန်းချုပ်နိုင်ရန် အမျိုးသားဥပဒေပြုလွှတ်တော်က ဥပဒေတစ်ရပ်ကို အတည်ပြုပေးလိုက်ပြီဖြစ်ကြောင်း ဒေသဆိုင်ရာ သတင်းဌာနများက မတ် ၆ ရက်တွင် သတင်းထုတ်ပြန်သည်။

ယခု အတည်ပြုပေးလိုက်သော ဥပဒေသစ်သည် လွန်ခဲ့သည့် ၇၅ နှစ်က ပြဋ္ဌာန်းခဲ့သော တောင်းရမ်းစားသောက်ခြင်း ပိတ်ပင်ရေးဥပဒေ၏နေရာတွင် အစားထိုးမည်ဖြစ်သည်။ ဥပဒေသစ်အရ တောင်းရမ်းစားသောက်ခြင်းကို ပြစ်မှုမြောက်သည့်လုပ်ရပ်အဖြစ်သတ်မှတ်ပြီး တောင်းရမ်းစားသောက်မှု အားပေးသူများကိုလည်း ပြစ်ဒဏ်ချမှတ်နိုင်မည်ဖြစ်သည်။

အများပြည်သူဆိုင်ရာနေရာများ၌ တောင်းရမ်းစားသောက်နေသည်ကို တွေ့မြင်သည်နှင့်တစ်ပြိုင်နက် ၎င်းကို ရဲတပ်ဖွဲ့က ဖမ်းဆီးကာ ထိုင်းလူမျိုးဖြစ်ပါက အသက်မွေးဝမ်းကျောင်း ပညာသင်ကျောင်းသို့ လွှဲအပ်မည်ဖြစ်ပြီး နိုင်ငံခြားသား တောင်းရမ်းသူဖြစ်ပါက ၎င်းကို ပြည်နှင်ဒဏ်ပေးမည်ဖြစ်သည်။

လမ်းဘေးတွင် ပြပွဲ၊ ဖျော်ဖြေပွဲပြုလုပ်ခြင်းမှ ဝင်ငွေရှာဖွေခြင်းကို တောင်းရမ်းစားသောက်မှုအဖြစ် သတ်မှတ်မည်မဟုတ်သော်လည်း လိုင်စင်ခွင့်ပြုချက်ရယူ၍ စနစ်တကျ လုပ်ဆောင်ရန် ဥပဒေတွင်ဖော်ပြထားသည်။

ထိုင်းနိုင်ငံ၌ ၁၉၄၁ ခုနှစ်က တောင်းရမ်းစားသောက်မှုထိန်းချုပ်ရေးအက်ဥပဒေကို ထုတ်ပြန်ခဲ့သည်။ ယင်းဥပဒေအရ တောင်းရမ်းစားသောက်ခြင်းနှင့် လမ်းဘေးပြပွဲ၊ ဖျော်ဖြေပွဲပြုလုပ်ခြင်းတို့ကို ခွဲခြားသတ်မှတ်ထားခြင်းမရှိပေ။

ဆင်ဟွာ။

နျူကလီးယားစက်ရုံများ လုံခြုံရေးအတွက် ဘယ်လ်ဂျီယံတပ်ဖွဲ့ဝင်များဖြန့်ကြက်မည်

ဘရပ်ဆယ်လ် မတ် ၆

ဘယ်လ်ဂျီယံနိုင်ငံ၌ နျူကလီးယား ဓာတ်အားပေးစက်ရုံများ လုံခြုံရေးအတွက် အထူးစစ်ဆင်ရေးလုပ်ငန်းတစ်ရပ်အဖြစ် ကြည်းတပ် တပ်ဖွဲ့ဝင် ၁၄၀ ကို ဖြန့်ကြက်သွားမည်ဟု ဝန်ကြီးအဖွဲ့က ဆုံးဖြတ်လိုက်ကြောင်း ဒေသဆိုင်ရာ သတင်းဌာနများက မတ် ၆ ရက်တွင် သတင်းထုတ်ပြန်သည်။

ပြင်သစ်နိုင်ငံ မြို့တော်ပါရီ၌ လွန်ခဲ့သည့်နိုဝင်ဘာလက အကြမ်းဖက်တိုက်ခိုက်မှုများ ဖြစ်ပွားခဲ့ပြီးနောက် ဘယ်လ်ဂျီယံနိုင်ငံ၌ လုံခြုံရေးဆိုင်ရာ အထူးအစီအစဉ်တစ်ရပ်အဖြစ် နျူကလီးယားစက်ရုံများ လုံခြုံရေးအတွက် ဆောင်ရွက်ရန် ပြည်ထဲရေးဝန်ကြီး ဂျန်ဂျမ်ဘွန်က ကြည်းတပ်တပ်ဖွဲ့ဝင်များအား ကင်းလှည့်စောင့်ရှောက်စေရန် ဝန်ကြီးအဖွဲ့ထံ တင်ပြခဲ့သည်။

ဘယ်လ်ဂျီယံရှိ နျူကလီးယားစက်ရုံများကို အကြမ်းဖက် တိုက်ခိုက်ရန် စီစဉ်နေဖွယ်ရှိသည်ဟု အကြမ်းဖက်သမားတစ်ဦးအဖြစ် မသင်္ကာသူတစ်ဦး၏ နေအိမ်မှ သိမ်းဆည်းရမိသော ဗီဒီယိုခွေအထောက်အထားအရ သိရှိရကြောင်း အာရ်တီအယ်လ်အင်ဖို ရုပ်မြင်သံကြားဌာနက သတင်းထုတ်ပြန်သည်။

ကြည်းတပ်တပ်ဖွဲ့ဝင်များက ကာကွယ်စောင့်ရှောက်ပေးမည့် နျူကလီးယားစက်ရုံ ငါးရုံရှိပြီး လုံခြုံရေးအထူးအစီအစဉ်ဆောင်ရွက်ပေးမှုအတွက် ကုန်ကျစရိတ်ကို အီလက်ထရာဘဲ လျှပ်စစ်ဓာတ်အားကုမ္ပဏီက ကျခံမည်ဖြစ်သည်။

ရိုက်တာ။

တရုတ်နိုင်ငံ ရှင်ကျန်းဒေသဖွံ့ဖြိုးရေး ဒေါ်လာ ၁၇ ဘီလီယံခန့် ရင်းနှီးမြှုပ်နှံမည်

ပေကျင်း မတ် ၆

တရုတ်နိုင်ငံရှိ အကြမ်းဖက်တိုက်ခိုက်မှုများ မကြာခဏဖြစ်ပွားတတ်သော ရှင်ကျန်းဒေသဖွံ့ဖြိုးရေးအတွက် စီမံကိန်းလုပ်ငန်းပေါင်း ၁၀၀ အကောင်အထည်ဖော်နိုင်ရန် အမေရိကန်ဒေါ်လာ ၁၇ ဘီလီယံခန့် ရင်းနှီးမြှုပ်နှံမည်ဖြစ်ကြောင်း နိုင်ငံပိုင် ဆင်ဟွာသတင်းဌာနက မတ် ၆ ရက်တွင် သတင်းထုတ်ပြန်သည်။

တရုတ်နိုင်ငံအနောက်ပိုင်း ရှင်ကျန်းဒေသ၌ မကြာသေးမီနှစ်များအတွင်း မငြိမ်မသက်ဖြစ်ခဲ့ရပြီး အကြမ်းဖက်တိုက်ခိုက်မှုများကြောင့် လူရာပေါင်းများစွာ သေဆုံးခဲ့ရသည်။ ရှင်ကျန်းဒေသ၌ အရှေ့တာကက်ရှ်စတန်ဟုခေါ်တွင်သော လွတ်လပ်သည့်နိုင်ငံတစ်နိုင်ငံ ထူထောင်နိုင်ရန် အစ္စလာမ့်စစ်သွေးကြွများက လှုပ်ရှားဆောင်ရွက်လျက်ရှိသည်။

အကြမ်းဖက်မှုများဖြစ်ပွားရခြင်း၏ အဓိကအကြောင်းအရာတစ်ရပ်မှာ စီးပွားရေးဖွံ့ဖြိုးမှုနည်းပါးခြင်းဖြစ်ပြီး ဒေသဖွံ့ဖြိုးလာစေရန် တရုတ်အစိုးရအဖွဲ့က ရန်ပုံငွေများစွာသုံးစွဲ၍ ဆောင်ရွက်သွားရန် စီစဉ်ခြင်းဖြစ်သည်။

ရှင်ကျန်းဒေသဖွံ့ဖြိုးရေးစီမံကိန်းများတွင် အလုပ်အကိုင်များ ဖန်တီးပေးရေး၊ နေအိမ်များ တည်ဆောက်ပေးရေး၊ လယ်ယာစိုက်ပျိုးလုပ်ငန်းဖွံ့ဖြိုးရေး၊ ဆင်းရဲမွဲတေမှုတိုက်ဖျက်ရေး စသည့်လုပ်ငန်းစီမံကိန်းများပါဝင်ကြောင်း ဒေသဆိုင်ရာ ပါတီကော်မတီ၏ အမြဲတမ်းကော်မတီက ပြောကြားသည်။

ဆင်ဟွာ။

ဂျပန်နိုင်ငံတွင် ၂၀၁၄ ခုနှစ်ဖွားကလေးငယ် ၂၉ ဦးတွင် တစ်ဦး၏ မိခင်၊ ဖခင်များသည် နိုင်ငံခြားသားများဖြစ်နေကြောင်း တွေ့ရှိ

တိုကျို မတ် ၆

ဂျပန်နိုင်ငံတွင် ၂၀၁၄ ခုနှစ်အတွင်း မွေးဖွားခဲ့သော ကလေးငယ် ၂၉ ဦးတွင် တစ်ဦး၏ မိခင်၊ ဖခင်များသည် နိုင်ငံခြားသားများဖြစ်နေသည်ကို တွေ့ရှိရကြောင်း ဂျပန်အစိုးရအဖွဲ့၏ အသေးစိတ်အချက်အလက်များကို ကိုးကားပြီး ကျိုဒိုနယူးစ်ကဆိုသည်။

ကလေးငယ်များ၏မိခင်(သို့မဟုတ်) ဖခင်တစ်ဦးဦးသည် နိုင်ငံခြားသူ၊ နိုင်ငံခြားသားများ ဖြစ်နေသည့်အတွက် ကလေးငယ်များတက်ရောက်မည့်ကျောင်းများနှင့် ဆေးကုသရေးစင်တာများတွင် ဂျပန်ဘာသာစကားနားလည်နိုင်စေရန် ဘာသာစကားအထောက်အကူပြု လုပ်ဆောင်ချက်များ လုပ်ဆောင်ရန် လိုအပ်လာပြီဖြစ်သည်။

၂၀၁၄ ခုနှစ်အတွင်း မွေးဖွားခဲ့သောကလေးငယ် ၁ ဒသမ ၀၂ သန်းအနက် ခန့်မှန်းခြေ ၃၅၀၀၀ (၃ ဒသမ ၄၀ ရာခိုင်နှုန်း) ခန့်၏ မိခင်၊ ဖခင်တို့မှာ နိုင်ငံခြားသားများဖြစ်ကြောင်း ကျန်းမာရေး၊ အလုပ်သမားရေးရာနှင့် လူမှုဝန်ထမ်းဝန်ကြီးဌာနကတင်သွင်းသည့် လူဦးရေတွက်ချက်မှုစာရင်းဇယားအရ သိရသည်။

စာသင်ကျောင်းများတွင် တက်ရောက်နေသည့် အဆိုပါကလေးငယ်များသည် ဂျပန်နိုင်ငံသားများဖြစ်သော်လည်း ဂျပန်ဘာသာစကားသင်ယူရန် လိုအပ်မှုများရှိနေကြောင်း ပညာရေးဝန်ကြီးဌာနက ထုတ်ပြန်သည့် လေ့လာမှုတစ်ရပ်အရ သိရသည်။ အဆိုပါကလေးငယ်များသည် ၎င်းတို့အိမ်တွင် အခြားသောဘာသာစကားတစ်မျိုးမျိုး ပြောကြသည့်အတွက် ဂျပန်ဘာသာစကားကို သင်ယူရန် လိုအပ်နေခြင်းဖြစ်ကြောင်း နိုင်ငံခြားသားအထောက်အကူပြုအဖွဲ့များက ဆိုသည်။

၂၀၁၄ ခုနှစ်အတွင်းမွေးဖွားသော ကလေးများ၏ နိုင်ငံခြားသားမိခင်၊ ဖခင်တို့၏အများဆုံးလူမျိုးမှာ တရုတ်နိုင်ငံသားများဖြစ်ကြပြီး နိုင်ငံခြားသားဖခင် ဒုတိယအများဆုံးမှာ ကိုရီးယားနိုင်ငံသားများဖြစ်ကာ တတိယအများဆုံးမှာ အမေရိကန်နိုင်ငံသားများဖြစ်သည်။ နိုင်ငံခြားသားမိခင် ဒုတိယအများဆုံးလူမျိုးမှာ ဖိလစ်ပိုင်နှင့် တတိယအများဆုံးမှာ ကိုရီးယားနိုင်ငံသူများဖြစ်ကြသည်။

အဆိုပါကလေးငယ်များ၏ ၅ ဒသမ ၉၂ ရာခိုင်နှုန်းကို တိုကျိုမြို့တော်တွင် မွေးဖွားခဲ့ပြီး ၄ ဒသမ ၉၃ ရာခိုင်နှုန်းကို အိချိစီရင်စုနှင့် ၄ ဒသမ ၈၁ ရာခိုင်နှုန်းကို ဂန်းမစီရင်စုတွင် မွေးဖွားခဲ့ကြောင်း သိရသည်။

ကျိုဒိုနယူးစ်။

ရန်ကုန်နှင့် မန္တလေးတို့တွင် စိတ်ကြွရူးသွပ်ဆေးပြား၊ ဘိန်းဖြူ၊ အိုက်စ်နှင့် ထိန်းချုပ်ဓာတုပစ္စည်းများ စံချိန်တင်ဖမ်းမိ

ရန်ကုန်မြို့ မရမ်းကုန်းမြို့နယ်တွင် ဖမ်းဆီးရမိသူများအား မူးယစ်ဆေးဝါးများနှင့်အတူ တွေ့ရစဉ်။ (ဓာတ်ပုံ-မူးယစ်)

မန္တလေးမြို့ ပြည်ကြီးတံခွန်မြို့နယ်တွင် ဖမ်းဆီးရမိသူများအား မူးယစ်ဆေးဝါးများ၊ ထိန်းချုပ်ဓာတုပစ္စည်းများနှင့်အတူ တွေ့ရစဉ်။ (ဓာတ်ပုံ-မူးယစ်)

နေပြည်တော် မတ် ၆

မတ် ၃ ရက်က မရမ်းကုန်းမြို့နယ် ရဲတပ်ဖွဲ့မှူးရုံးမှ တပ်ဖွဲ့ဝင်များနှင့် မူးယစ်တပ်ဖွဲ့စု (၄၂)မှ တပ်ဖွဲ့ဝင်များပါဝင်သော ပူးပေါင်းအဖွဲ့သည် မရမ်းကုန်းမြို့နယ် အမှတ်(၂)ရပ်ကွက် ဗဟိုလမ်း၊ မုဒိတာအိမ်ရာ(C)ဆောင် အခန်း(၂၀၈) (ပထမထပ်)နေ စောဘာလာစော၏အခန်းအား ဝင်ရောက်ရှာဖွေရာ ၎င်းနှင့်အတူ ဇော်သန်း၊ သက်နိုင်၊ ကျော်မင်း ဦး၊ မနားယူဟက်နှင့် မရှိဆာမီတို့အားတွေ့ရပြီး ဆက်လက်ရှာဖွေရာ ဧည့်ခန်းနှင့်ကပ်လျက် အိပ်ခန်းအတွင်းမှ စိတ်ကြွရူးသွပ်ဆေးပြား ၆ ဒသမ ၄ သိန်း၊ အိုက်စ် ၄၄ ဂရမ်၊ ဘိန်းမဲ ၅၂ ဂရမ်၊ မြန်မာငွေကျပ် သိန်း ၁၀၀၊ မော်တော်ယာဉ်နှစ်စီးနှင့် လက်ကိုင်ဖုန်း ခြောက်လုံးတို့ကို သိမ်းဆည်းရမိသဖြင့် စောဘာလာစော (ခ)ဝဏ္ဏစိုး(၃၉)နှစ်၊ ဇော်သန်း(၄၂)နှစ်၊ သက်နိုင်(ခ) ဂျမာလူတင်(၃၅)နှစ်၊ ကျော်မင်းဦး(ခ) ရီနွတ်(၃၇)နှစ်၊ မနားယူဟက်(၃၂)နှစ်နှင့် မရှိဆာမီ(၁၉)နှစ်တို့ ခြောက်ဦးအား ဘုရင့်နောင်နယ်မြေရဲစခန်းတွင် မူးယစ်ဆေးဝါးနှင့် စိတ်ကိုပြောင်းလဲစေသော ဆေးဝါးများဆိုင်ရာ ဥပဒေအရ အရေးယူထားရှိသည်။

ကွင်းဆက်ဖော်ထုတ်ချက်အရ မတ် ၅ ရက်တွင် မူးယစ်တပ်ဖွဲ့ခွဲ(၁)နှင့် မူးယစ်တပ်ဖွဲ့စု (၁၈) မန္တလေး(တောင်ပိုင်း)မှတပ်ဖွဲ့ဝင်များ၊ ပြည်ကြီးတံခွန်မြို့နယ်ရဲတပ်ဖွဲ့မှူးရုံးနှင့် ပြည်ကြီးတံခွန်မြို့မရဲစခန်းမှ တပ်ဖွဲ့ဝင်များ၊ မန္တလေးခရိုင် မှုခင်းအကူဌာန၊ မှုခင်းရဲတပ်ဖွဲ့၊ သတင်းရဲတပ်ဖွဲ့တို့မှ တပ်ဖွဲ့ဝင်များပါဝင်သော ပူးပေါင်းအဖွဲ့သည် ပြည်ကြီးတံခွန်မြို့နယ် စက်မှု(၁) ရပ်ကွက် (ဇ)ရပ်၊ (၆၁) လမ်း၊ စံပြလမ်းနှင့် မင်္ဂလာလမ်းကြား အမှတ်(နန-၉/၁၈)တွင် ငှားရမ်းနေထိုင်သူ ကွတ်ခိုင်မြို့နေ ကျော်ကျော်(ခ) လျိုဇီရှောင်(ခ) အိုက်ပေါင်၏ နေအိမ်ကို ဝင်ရောက်ရှာဖွေရာ ကျော်သူမင်း၊ အောင်နိုင်နှင့် ဖိုးချမ်းတို့ သုံးဦးအားတွေ့ရှိရပြီး ခြံဝင်းအတွင်း မြေပြင်ပေါ်တွင်ချထားသော ကွန်တိန်နာဘောက်အတွင်းမှ စိတ်ကြွရူးသွပ်ဆေးပြား ၆၇ ဒသမ ၀၇၈ သိန်း၊ အိုက်စ် ၈၂ ကီလို၊ ဘိန်းဆီခဲ ၁၅ ကီလို၊ ဘိန်းဖြူ ၂၄ ဒသမ ၃၇ ကီလိုနှင့် မူးယစ်ဆေးဝါး ထုတ်လုပ်ရာတွင် အသုံးပြုသည့် ထိန်းချုပ်ဓာတုပစ္စည်းများ ထပ်မံသိမ်းဆည်းရမိခဲ့သဖြင့် ကျော်သူမင်း(၂၇)နှစ်၊ အောင်နိုင် (၂၈) နှစ်၊ ဖိုးချမ်း(၂၅) နှစ်နှင့် ကျော်ကျော်(ခ) လျိုဇီရှောင်(ခ) အိုက်ပေါင် (ဖမ်းမမိသေး) (၃၉)နှစ်တို့ လေးဦးအား ပြည်ကြီးတံခွန် မြို့မရဲစခန်းတွင် မူးယစ်ဆေးဝါးနှင့် စိတ်ကိုပြောင်းလဲစေသော ဆေးဝါးများဆိုင်ရာဥပဒေအရ အရေးယူထားကြောင်း မြန်မာနိုင်ငံရဲတပ်ဖွဲ့မှ သတင်းရရှိသည်။

(သတင်းစဉ်)

မဲဇာချောင်းကူးတံတားပေါ်တွင် ချားရဟတ်အဖွဲ့မှ ပစ္စည်းများတင်ဆောင်လာသောယာဉ်တစ်စီး တိမ်းမှောက်

အင်းတော် မတ် ၆

စစ်ကိုင်းတိုင်းဒေသကြီး အင်းတော်မြို့နယ် နတ်ရေတွင်းရွာနှင့် မဲဇာရွာကြား မဲဇာချောင်းကူးတံတားပေါ်တွင် (ချားရဟတ်)အဖွဲ့မှ ပစ္စည်းများ တင်ဆောင်လာသော ယာဉ်တစ်စီး တိမ်းမှောက်မှု မတ် ၆ ရက်တွင် ဖြစ်ပွားခဲ့ကြောင်း သိရသည်။

ဖြစ်စဉ်မှာ မတ် ၆ ရက် နံနက် ၉ နာရီတွင် ရဲအုပ်စိုးလှိုင်သည် မဲဇာရဲကင်းစခန်းမှူး တာဝန်ဆောင်ရွက်နေစဉ် နတ်ရေတွင်းရွာနှင့် မဲဇာရွာကြား မဲဇာချောင်းကူးတံတားပေါ်တွင် ယာဉ်တစ်စီးတိမ်းမှောက်နေကြောင်း သတင်းအရ သက်သေများနှင့်အတူ သွားရောက်စစ်ဆေးရာ ဝန်းသို-နန်းခမ်း-မဲဇာ ကားလမ်းအတိုင်း ယာဉ်မောင်း တင်ဌေးမောင်းနှင်သည့် ခြောက်ဘီး အဖြူရောင်ယာဉ်သည် စိုးမိုးအောင် (ချားရဟတ်)အဖွဲ့မှ ပစ္စည်းများ တင်ဆောင်မောင်းနှင်လာစဉ် မဲဇာချောင်းပေါ်ရှိ ယာရီကားကူးတံတားအား ဖြတ်သန်းမောင်းနှင်စဉ် တံတား အလယ်အရောက်တွင် တံတားကျိုးကျပြီး ယာဉ်မှာယာဘက် အခြမ်းသို့ တစောင်းလဲကျကာ မဲဇာချောင်းအတွင်းသို့ ပြုတ်ကျသွားခြင်းဖြစ်ကြောင်း၊ လူတစ်ဦးတစ်ယောက်မျှ ထိခိုက်ဒဏ်ရာရရှိမှုမရှိကြောင်း သိရသည်။

(မောင်ချစ်လင်း)

သင့်စီးပွားရေးလုပ်ငန်း အောင်မြင်ဖို့
ကြေးမုံသတင်းစာတွင် ကြော်ငြာစို့

အမြန်လမ်း မိုင်တိုင်အမှတ် (၃၂၃/၁)အနီး ဘုရားဖူးယာဉ်တိမ်းမှောက် ယာဉ်မောင်းအပါအဝင် လူကိုးဦးသေဆုံးပြီး ၁၆ ဦးဒဏ်ရာရ

မိတ္ထီလာ မတ် ၆

မန္တလေးတိုင်းဒေသကြီး နွားထိုးကြီးမြို့နယ် အမြန်လမ်း မိုင်တိုင်အမှတ် (၃၂၃/၁)အနီး၌ မတ် ၆ ရက် နံနက် ၆ နာရီ ၁၅ မိနစ်ခန့်က ဘုရားဖူးယာဉ်တစ်စီး တိမ်းမှောက်ပြီး ယာဉ်ပေါ်စီးနင်းလိုက်ပါလာသည့် လူကိုးဦး သေဆုံးကာ ၁၆ ဦး ဒဏ်ရရှိကြောင်း သိရသည်။

ဖြစ်စဉ်မှာ ရန်ကုန်မှ မန္တလေးဘက်သို့ အင်းစိန်ရွာမတွင်နေထိုင်သူ ယာဉ်မောင်း ဦးခင်မောင်ဆွေ မောင်းနှင်လာသည့် ကန်တာအဖြူရောင် ယာဉ်အမှတ် 5G /. . . သည် အမြန်လမ်း မိုင်တိုင်(၃၂၃/၁)အနီး၌ တိမ်းမှောက်မှုဖြစ်ပွားပြီး ၂၆ ဦး ယာဉ်ပေါ်တွင် စီးနင်းလိုက်ပါလာရာ ယာဉ်မောင်းအပါအဝင် လူကိုးဦးသေဆုံးပြီး ၁၆ ဦး ဒဏ်ရာရရှိခဲ့သည်။

"ကျွန်တော်တို့ဆီကို ယာဉ်တိမ်းမှောက်တဲ့သတင်း နံနက် ၆ နာရီ မိနစ် ၂၀ ခန့်မှာ ဖုန်းဝင်လာတယ်။ ဖုန်းဝင်လာချင်း ကျွန်တော့်ဆီက ကြက်ခြေနီတပ်ဖွဲ့ဝင်လေးဦးပါ အရေးပေါ်လူနာတင်ယာဉ်နဲ့ ရောက်သွားချိန်မှာ တိမ်းမှောက်တဲ့ယာဉ်ပေါ်က ခရီးသည်တွေကို ဆွဲထုတ်နေတုန်းရှိပါတယ်။ လမ်းသွားလမ်းလာ မော်တော်ယာဉ်တွေကလည်း ဝိုင်းဝန်းကူညီကြတယ်။ ကိုးဦးကို မန္တလေးဆေးရုံကြီးပို့ဆောင်စဉ် သုံးဦးက လမ်းမှာဆုံးသွားတယ်။ ခြောက်ဦးက ဆေးရုံရောက်မှ ဆုံးတာပါ။ ယာဉ်ပေါ်ပါလာသူ ၂၆ ဦးထဲမှ လုံးဝဒဏ်ရာမရှိတဲ့သူက မခိုင်ချိုချိုဝင်း (၂၃)နှစ် မြောင်းမြမြို့နေထိုင်သူ ဖြစ်ပါတယ်"ဟု မိတ္ထီလာ(၂၈၅)မိုင် သီးကုန်းအမြန်လမ်း အရေးပေါ် ရှေးဦးပြုစုခြင်းစခန်းမှ ခရိုင်ဦးစီးမှူး(ဒု)ဦးနေဦးက ပြောသည်။

အဆိုပါ ယာဉ်တိမ်းမှောက်မှုဖြစ်ပွားရာနေရာသို့ စကားအင်း အမြန်လမ်းရဲစခန်း၊ ပြင်စည်အမြန်လမ်းရဲစခန်း၊ ပြင်စည်မီးသတ်တပ်ဖွဲ့ဝင်များ၊ ဒေသခံလူမှုရေးအသင်းအဖွဲ့များနှင့် တာဝန်ရှိသူများ အချိန်မီရောက်ရှိဝိုင်းဝန်းကူညီခဲ့ကြောင်း သိရသည်။

ချမ်းသာ (မိတ္ထီလာ)

ကမ္ဘာ့ရွာထဲက မြန်မာ

ဦးဟန်ညွန့်(ဥပဒေ)

ကမ္ဘာထဲမှာ မြန်မာရှိသည်။ကမ္ဘာ့မြေပုံထဲမှာ မြန်မာပြည်ပုံကသေးသေးလေး၊ သေးသေးလေးပေမယ့် အထင်မသေးနှင့်။ စိမ်းလန်းစိုပြည်မြန်မာမြေ။ ရွှေရောင်တဝင်းဝင်းနှင့် မြန်မာပြည်။ မြန်မာ Golden Land ဟုထင်ရှားသည်လေ။

ဆင်းရဲသောတိုင်းပြည်. . တဲ့

မြန်မာသည် ဆင်းရဲသောတိုင်းပြည်ဖြစ်သည်. . တဲ့။ အာရှအဆင်းရဲဆုံးနိုင်ငံများစာရင်းမှ ပါဝင်သည်. . တဲ့။ မြန်မာတစ်ဦးချင်း၏ ကုန်ထုတ်လုပ်မှုသည် တစ်နှစ်လျှင် ၁၇၁၁ အမေရိကန်ဒေါ်လာသာရှိသည်. . တဲ့။ စီးပွားရေး စီမံခန့်ခွဲမှုညံ့ဖျင်းမှားယွင်းမှုကြောင့် မြန်မာဆင်းရဲရသည်. . . တဲ့။ မည်သူက ပြောတာလဲ။ Asian Ranking အစီရင်ခံစာကထုတ်ပြန်ခြင်းဖြစ်သည်. . . တဲ့။ ကမ္ဘာ့သတင်းတစ်ပုဒ်ဖြစ်ပါသည်။ ဘာလုပ်ကြမည်လဲ။

သုံးသပ်ဆင်ခြင်ပြင်ဆင်

ကိုယ့်အပြစ် ကိုယ်မမြင်တာမျိုးရှိတတ်သည်။ အမှန်ပြောလျှင် မကြိုက်တာလည်း ရှိတတ်သည်။ ဝေဖန်ချက်သည် တန်ဖိုးရှိစမြဲ။ ဤမူသဘောဖြင့် မိမိကိုယ်မိမိ ဝေဖန်ရေးပြုလုပ်ပေးသင့်သည်။ စီးပွားရေးဆိုသည်မှာ ပြောသလောက်မလွယ်။ စီးပွားရေးစီမံခန့်ခွဲမှုအကြောင်းကို စီးပွားရေးပညာရှင်တွေက ပို၍နားလည်ကြမှာပါ။ ဝေဖန်သုံးသပ်ပေးကြပါ။ အကြံပြုကြပါ။ ပွင့်ပွင့်လင်းလင်းထောက်ပြချိန်ရောက်ပါပြီ။

ကမ္ဘာ့ကုန်သွယ်ရေးအဖွဲ့

ကမ္ဘာ့ကုန်သွယ်ရေးအဖွဲ့ (W.T.O)အကြောင်း၊ ဂတ်(GATT)အကြောင်း၊ ကမ္ဘာ့ကုန်သွယ်ရေးအဖွဲ့က ကျင့်သုံးလျက်ရှိသောအခြေခံမူများအကြောင်း (ဥပမာ)-

(က) အဖွဲ့ဝင်နိုင်ငံများအားခွဲခြားမှုမရှိခြင်းမူ၊
(ခ) ပိုမို လွတ်လပ်စွာ ကုန်သွယ်ရေးမူ၊
(ဂ) ကြိုတင်တွက်ဆခန့်မှန်းနိုင်ရေးမူ၊
(ဃ) မျှတသောပြိုင်ဆိုင်မှု မြှင့်တင်ရေးမူ၊
(င) ဖွံ့ဖြိုးဆဲ နိုင်ငံများအား ပိုမိုအခွင့်အရေးပေးရေးမူများအကြောင်းတွေ အခြေခံလောက်တော့ သိကျွမ်းသင့်သည်။ ပညာရှင်တွေ ပညာပေးကြသည်။ လေ့လာသူတွေ လေ့လာပြီး ကမ္ဘာ့ကုန်သွယ်ရေးလောကနှဲပျော်ကြမည်။

ဥပဒေ

နိုင်ငံခြားရင်းနှီးမြှုပ်နှံမှု ဥပဒေသည် စီးပွားရေးဆိုင်ရာဥပဒေဖြစ်ပါသည်။ ၂၀၁၂ ခုနှစ် နိုဝင်ဘာ ၂ ရက်နေ့စွဲဖြင့် ပြည်ထောင်စုလွှတ်တော်က ပြဋ္ဌာန်းခဲ့တာပါ။ နိုင်ငံခြားရင်းနှီးမြှုပ်နှံမှု နည်းဥပဒေများကိုလည်း ၃၁-၁-၂၀၁၃ ရက်စွဲဖြင့် အမျိုးသားစီမံကိန်းနှင့် စီးပွားရေးဖွံ့ဖြိုးတိုးတက်မှုဝန်ကြီးဌာနက အမိန့်ကြော်ငြာစာအမှတ် ၁၁/၂၀၁၃ ဖြင့် ထုတ်ပြန်ခဲ့ပြီးဖြစ်ပါသည်။ အင်္ဂလိပ်-မြန်မာနှစ်ဘာသာဖြင့် ဥပဒေစာအုပ်များလည်းဖြန့်ဝေထားသည်။ အခြားအခြားသော ဥပဒေများလည်း လေ့လာစရာရှိသေးသည်။

ဥပဒေအာမခံချက်ရှိသလား

"မင်းတို့ မြန်မာပြည်မှာ ရင်းနှီးမြှုပ်နှံမယ်၊ စီးပွားရေးလာလုပ်မယ်၊ ဥပဒေကဘာအာမခံချက်ရှိသလဲ" ဟူသော မေးခွန်း။ မကြာခဏဤမေးခွန်းကိုပဲ ဦးစွာဖြေနေကြရသည်။ ဥပဒေပညာရှင်ရှေ့နေကြီးများအတွက် ထက်ထက်မြက်မြက်ဖြေရသည့် ဥပဒေမေးခွန်းပါပဲ။ မြန်မာ့ဥပဒေအကြောင်း၊ နိုင်ငံခြားရင်းနှီးမှုအကြောင်း (အစီအစဉ်မျိုးစုံဖြင့်) ကမ္ဘာသို့ သတင်းဖြန့်ဖို့လိုမည်။ သတင်းဖြန့်နေကြောင်းလည်း သိပါသည်။ ယခုထက် ကျယ်ကျယ်ပြန့်ပြန့် ကမ္ဘာ့ရွာကို မဖြန့်သင့်ဘူးလား။ ဥပဒေမသိ၊ ဥပဒေမရှိ မဖြစ်စေလိုပါ။

ပညာရှင်သုတေသီများ

စီးပွားရေးပညာရှင် သုတေသီများ၏ အကြံဉာဏ်အား၊ ခွန်အားကို များစွာလိုသည်။ ဥပဒေပညာရှင်များ၏ စီးပွားရေးဥပဒေပို့ချချက်များ၊ ဆွေးနွေးချက်များ၊ ရှင်းရှင်းလင်းလင်း၊ ပီပီပြင်ပြင်ဖြန့်စေချင်သည်။ ဘာကြောင့်၊ ဘယ်လိုချို့ယွင်းအားနည်းချက်၊ ကုစားချက်၊ သုံးသပ်ချက်၊ လက်တွေ့လုပ်ဆောင်ချက်တွေ ရှင်းရှင်းလင်းလင်း၊ ပီပီပြင်ပြင်၊ ထင်ထင်ရှားရှားဖော်ပြစေချင်သည်။ ဆိုင်ရာအာဏာပိုင်များ၊ တာဝန်ရှိသူများအား မကြောက်မရွံ့၊ အရှိကိုအရှိအတိုင်း၊ အမှန်ကို အမှန်အတိုင်းဝေဖန်သုံးသပ်၊ ထောက်ပြဖို့လိုပြီ။ "ထန်းပင်တက်ဆာပေး"ကြောင့် မြေယာမှုခင်းများ(အမှန်)မသိဘဲ ကွဲလွဲ၊ ဒုက္ခရောက်ခဲ့ပုံ။ အထက်လူကြီးကို အောက်ဝန်ထမ်းက မပြောရဲ၍ (စာရင်းလွဲ)(စာရင်းအတု) ပြုစုခဲ့ပုံများမှာ ယနေ့သင်ခန်းစာရသင့်ကြပြီ။

> **စီးပွားရေးဆိုသည်မှာ ပြောသလောက်မလွယ်။ စီးပွားရေးစီမံခန့်ခွဲမှုအကြောင်းကို စီးပွားရေးပညာရှင်တွေက ပို၍နားလည်ကြမှာပါ။ ဝေဖန်သုံးသပ်ပေးကြပါ။ အကြံပြုကြပါ။ ပွင့်ပွင့်လင်းလင်းထောက်ပြချိန်ရောက်ပါပြီ။**

မြန်မာပြည်ဆင်းရဲသည်ဟု ပြောလျှင်သာ မခံချင်ဖြစ်နေတာ။

ဘာသာပြန်

ဘာသာပြန်ဆို၍ အင်္ဂလိပ်ဘာသာမှ မြန်မာ၊ မြန်မာမှ အင်္ဂလိပ်ဘာသာ၊ ထို့ပြင်အခြား အခြားသော ကမ္ဘာ့ဘာသာစကား၊ စာများဖြင့် စီးပွားရေး၊ နိုင်ငံရေး၊ ဥပဒေစသည်ဖြင့် လိုင်းမျိုးစုံ၊ ဘာသာရပ်မျိုးစုံ၊ စာပေအစုံလေ့လာသင့်ကြသည်။ ကမ္ဘာ့ရွာဆိုတာ ကျဉ်းကျဉ်းလေး။ ကမ္ဘာ့ရွာထဲက မြန်မာဆိုတာ ပို၍၊ ပို၍၊ ကျဉ်းကျဉ်းလေး။ ခရီးမဝေးတော့ပြီ။ ကိုယ့်တိုင်းပြည်အတွက် ဘာထမ်းရွက်မည်လဲ။ ဘယ်လိုတာဝန်ကျေကြမည်လဲ။

မဝေးသောခရီး

မဝေးသောခရီးကို ဘယ်လိုလျှောက်မည်လဲ။ ပညာစာပေနှင့် ကင်း၍မရ။ သန့်ရှင်းသော အစိုးရ၊ သန့်ရှင်းသော အုပ်ချုပ်ရေး။ သန့်ရှင်းသော ဝန်ထမ်း၊ သန့်ရှင်းသောပြည်သူ။ ဟိုလူ ဒီလူလွှဲချ၍မရ။ မြန်မာ့အပြစ်၊ မြန်မာ့အချစ်။ နှစ်နှစ်ကာကာ မြင်စေချင်သည်။ "အပြစ်ပုံချခြင်း" ထက် "ပြိုင်တူရှန်းခြင်း" က ပို၍သဘာဝကျသည်။

ပြည်သူ့နီတိ

ပြည်သူ့နီတိ၊ ပြည်သူ့ကျင့်ဝတ်၊ ပြည်သူ့ဒီမိုကရေစီ၊ နိုင်ငံကြီးသားပီသကြမည်။ အလုပ်တွေပို၍ လုပ်ကြရမည်။ စေတနာမှန်ရမည်။ ဘေးထိုင်ဘုပြောတော်ပြီ။ ရပ်သင့်ပြီ။ ဥပဒေဘောင်အတွင်း နေထိုင်ခြင်း၊ ဘေးကင်းရန်ကွာ။ လွန်ချမ်းသာပါ။

ဥပဒေသိပ္ပံပညာ

ဥပဒေလောကတွင် ဥပဒေသိပ္ပံပညာ (Jurisprudenee) ဟူ၍ရှိသည်။ တာဝန်ရှိလျှင် အခွင့်အရေးရှိသည်။ စီးပွားရေးဖွံ့ဖြိုးမှုတာဝန်ရှိလျှင် လူ့အခွင့်အရေးနှင့်တိုင်းတာဆက်စပ်ရစမြဲ။ ထို့နောက် ဖွဲ့စည်းပုံအခြေခံဥပဒေဆိုင်ရာဥပဒေ (Constitutional Law) ပေါ်လာသည်။ လူ့အခွင့်အရေးကို ထည့်သွင်းပြဋ္ဌာန်းသည်။ ကမ္ဘာ့စိန်ခေါ်မှုများကို ဥပဒေနှင့် ချိန်ထိုးကြရပြန်သည်။ အပြည်ပြည်ဆိုင်ရာ တရားဥပဒေကို မမေ့သင့်။ ကမ္ဘာ့ "စံ" နာခံရမည်။

ရည်ရွယ်ချက်

၁။ နိုင်ငံတော်၏ ကြွယ်ဝသော သယံဇာတပစ္စည်းများကို ဖော်ထုတ်၍ ပြည်သူများလောက်စွာ သုံးစွဲခံစားနိုင်ကြရန်နှင့် ပိုလျှံလာသည်တို့ကို ပြည်ပသို့ တင်ပို့ရောင်းချနိုင်စေရန်။
၂။ လုပ်ငန်းများတိုးတက်ကျယ်ပြန့်လာသည်နှင့်အမျှ ပြည်သူတို့အတွက်လည်း အလုပ်အကိုင်များ ပေါ်ပေါက်ပေါများလာစေရန်။
၃။ လူသားအရင်းအမြစ် ဖွံ့ဖြိုးလာစေရန်။
၄။ အခြေခံအဆောက်အအုံများဖြစ်သော အာဏာနှင့် ငွေကြေးဆိုင်ရာလုပ်ငန်းများ၊ အဆင့်မြင့်ကားလမ်းမကြီးများ၊ တစ်နိုင်ငံနှင့်တစ်နိုင်ငံ ဆက်သွယ်နေသည့် အဝေးပြေးလမ်းများ၊ အမျိုးသားလျှပ်စစ်နှင့် စွမ်းအင်ထုတ်လုပ်ရေးလုပ်ငန်းများ၊ ခေတ်မီသတင်းအချက်အလက်နည်းပညာအပါအဝင် အဆင့်မြင့်နည်းပညာများ ဖွံ့ဖြိုးစေရန်။
၅။ ဆက်သွယ်ရေးကွန်ရက်များ၊ နိုင်ငံတကာအဆင့်မီ ရထား၊ သင်္ဘော၊ လေယာဉ်စသည့် ပို့ဆောင်ရေးလုပ်ငန်းများ အပါအဝင် ပညာရပ်နယ်ပယ်အသီးသီး နိုင်ငံတစ်ဝန်းလုံး ဖွံ့ဖြိုးတိုးတက်စေရန်။
၆။ နိုင်ငံသားများ နိုင်ငံတကာနှင့် ယှဉ်တွဲလုပ်ကိုင်ဆောင်ရွက်နိုင်စေရန်။
၇။ နိုင်ငံတကာ စံနှုန်းနှင့်အညီ စီးပွားရေးလုပ်ငန်းများနှင့် ရင်းနှီးမြှုပ်နှံမှု လုပ်ငန်းများ ပေါ်ထွန်းလာစေရန် ရည်ရွယ်ပြဋ္ဌာန်းသည်။

(နိုင်ငံခြားရင်းနှီးမြှုပ်နှံမှုဥပဒေ၊ အခန်း (၃) ၏ ရည်ရွယ်ချက်၊ ပုဒ်မ -၇

စပါးတောင်လိုပုံ

စပါးတောင်လိုပုံ၊ ဆီကိုရေချိုး၊ ဆေးရိုးမီးလှုံကြသောမြန်မာ။ ကမ္ဘာ့ရွာထဲက မြန်မာ။ ဘယ်နေရာမှာ ဘာအခက်အခဲတွေရှိရှိ။ မြန်မာ့သတ္တိ၊မြန်မာ့ဇွဲ၊ မြန်မာ့အသည်းနှလုံး၊ ဘယ်အရှုံးပဲရှိရှိ အပြုံးမပျက်၊ အခက်အခဲတွေကို ဖြတ်ကျော်မည်။ ဖြတ်ကျော်ရမည်။ ဖြတ်ကျော်နိုင်မည်ဟု ယုံသည်။ ။

စစ်ကိုင်းတိုင်းဒေသကြီးအတွင်းရှိ တောင်သူလယ်သမားများအနေဖြင့် နွေစပါးစိုက်လျှင် စိုက်ပျိုးရေးဆိုင်ရာအကျင့်ကောင်း ၁၄ ချက်ကိုလိုက်နာသင့်

စစ်ကိုင်း မတ် ၆

အယ်လ်နီညိုဖြစ်စဉ်တွင် စစ်ကိုင်းတိုင်းဒေသကြီးသည် သေချာမှုရာနှုန်း ၆၀ မှ ၇၀ တွင် ရှိကြောင်း မိုးလေဝသနှင့်ဇလဗေဒပညာရှင်များ ခန့်မှန်းထားရာ နွေစပါးစိုက်ကြလျှင် လိုက်နာ ဆောင်ရွက်သင့်သော စိုက်ပျိုးရေးဆိုင်ရာအကျင့်ကောင်း (GAP) ၁၄ ချက်ကိုအတတ်နိုင်ဆုံး လိုက်နာကျင့်သုံးကြရန် တောင်သူလယ်သမားအများစုကို တိုက်တွန်းနှိုးဆော်ထားကြောင်း စစ်ကိုင်းတိုင်းဒေသကြီး စိုက်ပျိုးရေးဦးစီးဌာန ဦးစီးမှူး ဦးခင်မောင်ညွန့်ထံမှ သိရသည်။

"စိုက်ပျိုးရေးဆိုင်ရာ အလေ့အကျင့်ကောင်း ၁၄ ချက်ကို အတတ်နိုင်ဆုံး လိုက်နာကြဖို့အပြင် စိုက်ပျိုးရေလေလွင့်မှုမရှိအောင် လယ်ကြားမြောင်းစနစ် ကောင်းမွန်ရေး လယ်သမားအချင်းချင်း ပူးပေါင်းလုပ်ဖို့လိုပါ တယ်။ လယ်ကန်သင်းတွေမှာ စိမ့်ပေါက်၊ ယိုပေါက်မရှိစေဖို့ အမြဲကွင်း ဆင်းစစ်ဆေးဖို့ကလည်း အရေးကြီးပါ တယ်။ ပျိုးသက်မှန်စိုက်ပျိုးနိုင်ရေးကို အလေးထားဆောင်ရွက်ရမှာဖြစ် သလိုသောက်သုံးရေနဲ့စိုက်ပျိုးရေကိုစနစ်တကျ ချွေတာသုံးဖို့လိုအပ်ပါ တယ်"ဟု ဦးခင်မောင်ညွန့်က ပြောပြ သည်။

ရေရရှိမှုနည်းပါးသော ဧရိယာများတွင်နွေနှမ်း၊ ပဲတီစိမ်းတို့ကို သီးနှံပြောင်းလဲစိုက်ပျိုးရမည်ဖြစ်ပြီး နွေစပါးခင်းများတွင် ပေါင်း၊ မြက်များကင်းအောင် ဆောင်ရွက်ထားကြရမည်ဖြစ်သည်။ အယ်နီညိုဖြစ်စဉ်ကြောင့် လယ်ယာစိုက်ပျိုးရေးကဏ္ဍထိခိုက်မှုမရှိစေရန် မြစ်ချောင်းဆည်ကန်များတွင် ထားရှိသိုလှောင်ထားပြီးသော ရေများကိုအလေအလွင့်မရှိအောင် အလဟဿဖြုန်းတီးခြင်းနှင့်အကျိုးမဲ့သုံးစွဲခြင်းများမပြုရန်လိုအပ်ကြောင်းသိရသည်။ ဆည်ရေသောက် စပါးစိုက်ခင်းများတွင် သက်တမ်းတိုမျိုးများ ပြောင်းလဲစိုက်ရန်လိုသလို တစ်ကွင်းတစ်စပ်တည်း အနီးစပ်ဆုံးစိုက်ချိန်တူညီရန် ညှိနှိုင်းဆောင်ရွက်ရမည်ဖြစ်ပြီး ကန်သင်းလှီးရေသွင်းခြင်းနှင့် အမြဲတမ်းရေသိုလှောင်ထားမည့်အစား ရေသွင်းရေခန်းစနစ်ဖြင့် ကျင့်သုံးဆောင်ရွက်ရမည်ဖြစ်ကြောင်းသိရသည်။ ရေယူရန်ခက်ခဲသည့် ဆည်ရေသောက်ဧရိယာ အဖျားပိုင်းများတွင် စပါးအစားနွေပဲတီ၊ နွေနှမ်းစသည့် သီးနှံများကိုစိုက်ချိန်ညီအောင် ညှိနှိုင်းစိုက်ပျိုးရမည်ဖြစ်ပြီး ယာသီးနှံများတွင် ရေယူသောစနစ်ကို လက်ရှိကျင့်သုံးသည့် မြောင်းသွင်းစနစ်အစား ရေချွေတာနိုင်သည့်စနစ်များဖြစ်သော ရေဖျန်းစနစ်များ(SPRINKLER IRRIGATION)နှင့် နှစ်ရှည်သီးနှံများတွင် အစက်ချရေပေးစနစ်များ (DRIP IRRIGATION)ကို ပြောင်းလဲကျင့်သုံးသွားနည်းဖြစ်ကြောင်း သိရသည်။

(မျိုးဝင်းထွန်း)

ပုသိမ်ကြီးမြို့နယ်တွင် ပြည်သူများစာဖတ်ရှိန်မြင့်မားရေး၊ စာကြည့်တိုက်ဝန်ဆောင်မှုမြှင့်တင်ရေး အလုပ်ရုံဆွေးနွေး

ပုသိမ်ကြီး မတ် ၆

မန္တလေးတိုင်းဒေသကြီး ပုသိမ်ကြီးမြို့နယ်တွင် ပြည်သူများစာဖတ်ရှိန်မြင့်မားစေရန်နှင့် စာကြည့်တိုက်များဖွံ့ဖြိုးတိုးတက်စေရန် အတွက် စာကြည့်တိုက်ဝန်ဆောင်မှု မြှင့်တင်ရေး အလုပ်ရုံဆွေးနွေးပွဲကို ယနေ့နံနက် ၉ နာရီက မြို့နယ်အထွေထွေအုပ်ချုပ်ရေးဦးစီးဌာန အစည်းအဝေးခန်းမတွင် ကျင်းပခဲ့ကြောင်းသိရသည်။

စာကြည့်တိုက်ဝန်ဆောင်မှုမြှင့်တင်ရေးအလုပ်ရုံဆွေးနွေးပွဲ ဖွင့်ပွဲတွင် မန္တလေးတိုင်းဒေသကြီး ပြန်ကြားရေးနှင့် ပြည်သူ့ဆက်ဆံရေးဦးစီးဌာန လက်ထောက်ညွှန်ကြားရေးမှူး ဒေါ်ဝေဝေဖြိုးနှင့် ပုသိမ်ကြီးမြို့နယ် အုပ်ချုပ်ရေးမှူး ဦးကျော်စိုးတို့က အမှာစကားပြောကြားပြီး မန္တလေးခရိုင် ပြန်/ဆက် ဦးစီးအရာရှိ ဒေါ်သန်းသန်းဝေက အလုပ်ရုံဆွေးနွေးပွဲကျင်းပရခြင်း ရည်ရွယ်ချက်များကို ရှင်းလင်းပြောကြားခဲ့သည်။

အဆိုပါ စာကြည့်တိုက်ဝန်ဆောင်မှုမြှင့်တင်ရေး အလုပ်ရုံဆွေးနွေးပွဲတွင် မြို့နယ်အတွင်း ဖွင့်လှစ်ထားရှိသည့် ကိုယ့်အားကိုယ်ကိုး စာကြည့်တိုက်များမှ စာကြည့်တိုက်မှူးများ၊ လူမှုရေးအသင်းအဖွဲ့များမှ ဖွင့်လှစ်ထားရှိသည့် စာကြည့်တိုက်များမှ စာကြည့်တိုက်မှူးများ၊ တပ်ရင်းတပ်ဖွဲ့များနှင့် ဘုန်းတော်ကြီး ကျောင်းများမှ ဖွင့်လှစ်ထားရှိသည့် စာကြည့်တိုက်များမှ စာကြည့်တိုက်မှူးများနှင့် စာကြည့်တိုက်ပညာ စိတ်ပါဝင်စားသူများ တက်ရောက်ကာ အလုပ်ရုံဆွေးနွေးပွဲကို နှစ်ရက်ကြာ ကျင်းပသွားမည်ဖြစ်ကြောင်း သိရသည်။

(၂၆၅)

ပြည်တွင်းရေးရာ

ကမ္ဘာ့ကင်းထောက်အဖွဲ့ အာရှနှင့် ပစိဖိတ်ဒေသဆိုင်ရာ ကင်းထောက်အဖွဲ့ချုပ်မှ ပံ့ပိုးကူညီဆောင်ရွက်ပေးမည့်လုပ်ငန်းများ ညှိနှိုင်းဆွေးနွေးပွဲကျင်းပ

ရန်ကုန် မတ် ၆

မြန်မာနိုင်ငံအမျိုးသားကင်းထောက်အဖွဲ့ လုပ်ငန်းများနှင့်ပတ်သက်ပြီး ကမ္ဘာ့ကင်းထောက်အဖွဲ့ အာရှနှင့် ပစိဖိတ်ဒေသဆိုင်ရာ ကင်းထောက်အဖွဲ့ချုပ်မှ ပံ့ပိုးကူညီဆောင်ရွက်ပေးမည့် လုပ်ငန်းများ ညှိနှိုင်းဆွေးနွေးပွဲကို ယနေ့နံနက် ၉ နာရီက ရန်ကုန်မြို့ တော်ဝင်ဂါးဒင်းဟိုတယ်၌ ကျင်းပသည်။

ယင်းဆွေးနွေးပွဲသို့ ကမ္ဘာ့ကင်းထောက်အဖွဲ့ အာရှနှင့် ပစိဖိတ်ဒေသဆိုင်ရာ ကင်းထောက်အဖွဲ့ ကင်းထောက်လုပ်ငန်းအထောက်အကူပြုဌာနမှ ဒါရိုက်တာ Mr.Thian Hiong- Boon၊ မြန်မာနိုင်ငံ အမျိုးသားကင်းထောက်အဖွဲ့ ကင်းထောက်ချုပ် ဒေါက်တာတင်ညို၊ ဒုကင်းထောက်ချုပ် ဦးသာစိန်၊ အပြည်ပြည်ဆိုင်ရာကင်းထောက်မှူးချုပ် ဦးမောင်မောင်ဝင်း၊ အထွေထွေအတွင်းရေးမှူး ဦးသီဟတို့ တက်ရောက်ပြီး မြန်မာနိုင်ငံအမျိုးသားကင်းထောက်အဖွဲ့၏ လမ်းပြမြေပုံပေါ်တွင် အခြေပြုသည့် အမျိုးသားအဆင့် မဟာဗျူဟာစီမံကိန်းအကောင်အထည်ဖော်ရာတွင် မြန်မာနိုင်ငံ၌ မကြာမီကျင်းပမည့် ကင်းထောက်သင်တန်းများ၊ လုပ်ငန်းဆွေးနွေးပွဲများနှင့်စပ်လျဉ်း၍လည်းကောင်း၊ မြန်မာနိုင်ငံအမျိုးသားကင်းထောက်အဖွဲ့အား ကမ္ဘာ့ကင်းထောက်အဖွဲ့ဝင်နိုင်ငံအဖြစ် အသိအမှတ်ပြုဝင်ရောက်နိုင်ရေးအတွက် သတ်မှတ်သည့်လုပ်ငန်းစဉ်များအားလုံးကို အချိန်မီပြီးစီးနိုင်ရေးအတွက် အာရှနှင့် ပစိဖိတ်ဒေသဆိုင်ရာ ကင်းထောက်အဖွဲ့မှ ပံ့ပိုးကူညီမည့်အစီအစဉ်များနှင့် မြန်မာနိုင်ငံကင်းထောက်အဖွဲ့တို့ ကြိုးပမ်းဆောင်ရွက်ရေးလုပ်ငန်းများကို ဆွေးနွေးကြသည်။

မြန်မာလူငယ်များ လူ့အဖွဲ့အစည်းများတွင် ကြံ့ခိုင်သော စိတ်ဓာတ်၊ ရင့်ကျက်သည့် ကိုယ်ရည်ကိုယ်သွေးပိုင်ဆိုင်ပြီး အများအတွက် အဆင်သင့် ကူညီပံ့ပိုးသူများအဖြစ် လေ့ကျင့်ပေးနိုင်ရေးအတွက် ပညာရေးဝန်ကြီးဌာန၏ ပံ့ပိုးကူညီမှုဖြင့် ကင်းထောက်လုပ်ငန်းများကို မြန်မာနိုင်ငံကင်းထောက်အဖွဲ့မှ သင်တန်းများ၊ ဆွေးနွေးပွဲများ၊ စခန်းချတွေ့ဆုံပွဲများကို စီစဉ်ဆောင်ရွက်ပေးလျက်ရှိသည်။

ကိုလတ်(သတင်းစဉ်)

သတ္တမအကြိမ် နိုင်ငံတော်သံဃမဟာနာယကအဖွဲ့(၄၇)ပါး စုံညီ ဒသမအစည်းအဝေးကျင်းပမည်

နေပြည်တော် မတ် ၆

သတ္တမအကြိမ် နိုင်ငံတော်သံဃမဟာနာယကအဖွဲ့ (၄၇)ပါး စုံညီ ဒသမအစည်းအဝေးကို ၁၃၇၇ ခုနှစ် တပေါင်းလဆန်း (၁၊၂၊၃၊၄) ရက် [၂၀၁၆ ခုနှစ် မတ် (၉၊၁၀၊၁၁၊၁၂)ရက်]များတွင် အကြိုညှိနှိုင်းအစည်းအဝေးနှင့် ၁၃၇၇ ခုနှစ် တပေါင်းလဆန်း (၅၊၆)ရက် [၂၀၁၆ ခုနှစ် မတ် (၁၃၊၁၄)ရက်]များတွင် အစည်းအဝေးကျင်းပမည်ဖြစ်ပါသည်။

နိုင်ငံတော်သံဃမဟာနာယကအဖွဲ့ ဆရာတော်ကြီးများအနေဖြင့် ၁၃၇၇ ခုနှစ် တပို့တွဲလပြည့်ကျော် (၁၄)ရက် [၂၀၁၆ ခုနှစ် မတ် ၈ ရက်]တွင် ကမ္ဘာအေးကုန်းမြေ မဟာနာယကကျောင်းတော်ကြီးသို့ ကြွရောက်ပါရန်နှင့် သတ္တမအကြိမ် နိုင်ငံတော်ဗဟိုသံဃာ့ဝန်ဆောင်အဖွဲ့ စတုတ္ထအစည်းအဝေးကို ၂၀၁၆ ခုနှစ် မတ် ၁၆ ရက်မှ ၁၈ ရက်အထိ မဟာပါသာဏလိုဏ်ဂူတော်ကြီး၌ကျင်းပပြုလုပ်မည်ဖြစ်သဖြင့် နိုင်ငံတော်ဩဝါဒါစရိယဆရာတော်ကြီးများနှင့် နိုင်ငံတော်ဗဟိုသံဃာ့ဝန်ဆောင်ဆရာတော်ကြီးများသည် ၂၀၁၆ ခုနှစ် မတ် ၁၅ ရက်တွင် ကြွရောက်ပါရန် ပင့်လျှောက်ထားကြောင်း သာသနာရေးဝန်ကြီးဌာနမှ သတင်းရရှိသည်။

(သတင်းစဉ်)

မြန်မာနိုင်ငံတွင်ပထမဆုံးဖွင့်လှစ်သည့် အစာအိမ်အူလမ်းကြောင်းနှင့် အသည်းရောဂါကုဌာနဖွင့်

ရန်ကုန် မတ် ၆

ကမ္ဘာပေါ်တွင် အသည်းရောင်အသားဝါ စီရောဂါပိုးအတွက် ကာကွယ်ဆေးမရှိသေးသော်လည်း ပျောက်ကင်းအောင် ကုသနိုင်သည့် ဆေးဝါးများရှိနေပြီဖြစ်၍ ထိရောက်သော ဆေးဝါးကုသမှု စနစ်တကျခံယူပါက ပျောက်ကင်းနိုင်ကြောင်း မတ် ၆ ရက် နံနက်ပိုင်းက ရန်ကုန်မြို့ ဒဂုံမြို့သစ်(မြောက်ပိုင်း)ရှိ ပင်လုံဆေးရုံ၌ ပြုလုပ်ခဲ့သည့် မြန်မာနိုင်ငံတွင်ပထမဆုံးဖွင့်လှစ်သည့် အစာအိမ် အူလမ်းကြောင်းနှင့် အသည်းရောဂါကုဌာနဖွင့်ပွဲတွင် အသည်းအထူးကုဆရာဝန်ကြီး ပါမောက္ခ ဒေါက်တာခင်မောင်ဝင်းက ပြောသည်။

"အသည်းရောင်အသားဝါဘီက ကာကွယ်လို့ရတယ်။ စီပိုးကတော့ ကာကွယ်ဆေးမရှိဘူး။ သွေးနဲ့မထိအောင် ကာကွယ်ကြပါ။ အသည်းရောင် အသားဝါ ဘီပိုးရော၊ စီပိုးရော ကုသလို့ရနေပါပြီ။ ပျောက်အောင် ကုလို့ရပြီ။ အရင်တုန်းကဆို ဆေးထိုးရတယ်။ သိန်း ၁၀၀ ကျော်လောက်ကုန်တယ်။ ဘေးထွက်ဆိုးကျိုးတွေများတယ်။ အခုက လုံးဝမဟုတ်တော့ဘူး။ ဆေးတစ်လုံးလောက်စားရုံနဲ့ ၁၅ သိန်း၊ သိန်း၂၀ လောက်နဲ့ အပြီးအစီးကုလို့ရတဲ့ အနေအထားကိုရောက်နေပြီ" ဟု ၎င်းကပြောသည်။

အသည်းရောင်အသားဝါ ဘီရောဂါပိုးသည် HIV နှင့် အသည်းရောင်အသားဝါ စီပိုးထက် ကူးစက်မှုနှုန်းအဆ ၁၀၀ ပိုများပြီး၊ ဘီ/စီ ရောဂါပိုး နာတာရှည်သယ်ဆောင်ထားသူများသည် စနစ်တကျ ကုသမှုမခံယူပါက အသည်းခြောက်ရောဂါနှင့် အသည်းကင်ဆာများ ဖြစ်နိုင်ကြောင်း သိရသည်။

"မြန်မာနိုင်ငံမှာ အသည်းရောင်အသားဝါ ဘီနဲ့ စီက ဖြစ်ပွားမှုနှုန်းများပါတယ်။ ဘီပိုး၊ စီပိုးက ကမ္ဘာ့စာရင်းဇယားတွေမှာကြည့်ရင် မြန်မာပြည်က အဖြစ်အများဆုံးဖြစ်နေတဲ့ စာရင်းထဲမှာပါတယ်။ အဲဒါတွေကို ကုသရမယ်။ အဲဒါရဲ့အကျိုးဆက်တွေဖြစ်တဲ့ အသည်းခြောက်၊ အသည်းကင်ဆာတွေကလည်း အဖြစ်များတယ်။ ပြည်ပကိုသွားပြီး ဆေးကုစရာမလိုတော့ဘူး။ ဒီမှာတင်အကုန်လုပ်လို့ရတယ်။ ကမ္ဘာ့အဆင့်မီ အသည်းအစာအိမ်လမ်းကြောင်း ဆေးကုသမှုစင်တာကို ပထမဆုံးအကြိမ်ဖွင့်လှစ်တဲ့သဘောပဲ။ အသည်းအစားထိုးကုနိုင်တဲ့အဆင့်အထိ လုပ်နိုင်အောင် တဖြည်းဖြည်းချင်း ဆောင်ရွက်သွားမယ်လို့ ရည်ရွယ်ထားတယ်"ဟု ပြောသည်။

ယနေ့ဖွင့်လှစ်သည့် ပင်လုံ အစာအိမ်အူလမ်းကြောင်းနှင့် အသည်းဌာနကို အပြည်ပြည်ဆိုင်ရာဌာနတစ်ခုအဖြစ် တည်ထောင်သွားရန် ရည်မှန်းထားသည့်အတွက် Asian American Medical Group မှ ခွဲစိတ်ဆရာဝန်ကြီးများ၊ ပုံရိပ်ဖော်ပါရဂူများ၊ ကင်ဆာရောဂါကုဆရာဝန်ကြီးများသည် ပြည်တွင်းမှ အစာအိမ်အူလမ်းကြောင်းနှင့် အသည်းရောဂါအထူးကုဆရာဝန်ကြီးများနှင့်ပူးပေါင်းလျက် မြန်မာနိုင်ငံတွင် အသည်းရောဂါကုသမှုအရည်အသွေးကို မြှင့်တင်ပေးသွားမည်ဖြစ်သည့်အပြင် ရောဂါအတိုင်ပင်ခံလုပ်ငန်း၊ ကုသရေးလုပ်ငန်း၊ အစာအိမ်အူလမ်းကြောင်းမှန်ပြောင်းကြည့်ရှုမှုလုပ်ငန်းနှင့် အချို့သောခွဲစိတ်ကုသမှုအစီအစဉ်များကို ဒေသခံများနှင့် အပြည်ပြည်ဆိုင်ရာမှ လူနာများအတွက် ဆောင်ရွက်ပေးသွားမည်ဖြစ်ကြောင်း သိရသည်။

မြန်မာနိုင်ငံ ကျန်းမာရေးဦးစီးဌာန၏ ၂၀၁၅ ခုနှစ်တွင် ကောက်ယူခဲ့သော စာရင်းများအရ မြန်မာနိုင်ငံလူဦးရေ ၃ ဒသမ ၃ သန်းသည် အသည်းရောင်အသားဝါ ဘီပိုးရှိနေကြပြီး ၁ ဒသမ ၃ သန်းသည် အသည်းရောင်အသားဝါစီရောဂါပိုးတွေ့ရှိရကြောင်းနှင့် အဆိုပါရောဂါများကို အကြောင်းပြုပြီး အသည်းကင်ဆာရောဂါများ ဖြစ်ပွားကြောင်း အဆိုပါအခမ်းအနားမှ သိရသည်။

(သတင်းနှင့်ဓာတ်ပုံ - သီသီမင်း)

ဗန္ဓုလလျှပ်စစ်မြစ်ရေတင်ဖြင့် စိုက်ပျိုးရေရရှိသဖြင့် တောင်သူများ စိုက်ပျိုးရေးအဆင်ပြေ

ချောင်းဦး မတ် ၆

မြန်မာနိုင်ငံသည် စိုက်ပျိုးရေးကို အခြေခံသည့်နိုင်ငံဖြစ်ပြီး စိုက်ပျိုးရေးကို အဓိကထားလုပ်ကိုင်ကြသည့် တောင်သူများ ယခုနှစ်နွေရာသီတွင် စိုက်ပျိုးရေ လုံလောက်စွာ ရရှိစေရန်အတွက် စစ်ကိုင်းတိုင်းဒေသကြီး မုံရွာခရိုင် ချောင်းဦးမြို့နယ် ဗန္ဓုလလျှပ်စစ်မြစ်ရေတင်မှ စိုက်ပျိုးမြေ ဧက ၅၀၀ ကျော်အား စိုက်ပျိုးရေ ဖြန့်ဝေပေးလျက်ရှိသဖြင့် တောင်သူများ စိုက်ပျိုးရေးအဆင်ပြေလျက်ရှိကြောင်းသိရသည်။

"အရင်က ကိုယ်ပိုင်အဝီစိတွင်းတွေ၊ မြစ်အတွင်းက ကိုယ်ပိုင်ရေတင်စက်တွေနဲ့ စိုက်ပျိုးကြရတာ။ အခက်အခဲအမျိုးမျိုးကြောင့် သီးနှံတွေကို သိပ်ပြီး မစိုက်နိုင်ဘူး။ လျှပ်စစ်မြစ်ရေတင်နဲ့ ကျမှ အခုဧက ၇၀၀ ဝန်းကျင်လောက် သီးနှံမျိုးစုံကို စိုက်နိုင်လာတယ်။ ချင်းတွင်းမြစ်ရေမှာ နုန်းမြေပါတဲ့အတွက် စိုက်ပျိုးမြေတွေလည်း ပြောင်းလာတယ်။ သီးနှံအထွက်နှုန်းလည်း တစ်နှစ်ထက်တစ်နှစ် ပိုလာတဲ့အတွက် တောင်သူတွေ အဆင်ပြေပါတယ်။ ဒီနှစ်က ရာသီဥတုက အပူများမယ်လို့သိရတဲ့အတွက် မြစ်ရေလုံလောက်စွာရရှိရေး ပြင်ဆင်မှုတွေ လုပ်ပြီးပါပြီ"ဟု ရွှေကျင်ကျေးရွာမှ ဗန္ဓုလလျှပ်စစ်မြစ်ရေတင်ရရှိရေး ကော်မတီဝင်တစ်ဦးက ပြောသည်။

ဗန္ဓုလလျှပ်စစ်မြစ်ရေတင်မှ စိုက်ပျိုးရေကို မြောင်းမကြီးမှတစ်ဆင့် တောင်/မြောက် သွယ်တန်းလျက်ရှိသော ခနပဒေသာမြောင်း၊ ကြားမြောင်း သုံးမြောင်းတို့ဖြင့် ဖြန့်ဝေပေးလျက်ရှိကြောင်း၊ ကြားမြောင်းများ ဆက်လက်ဖော်ဆောင်လျက်ရှိပြီး အဆိုပါလုပ်ငန်းများပြီးစီးပါက ဧက ၁၀၀၀ အထိ စိုက်ပျိုးရေ လုံလောက်စွာ ဖြန့်ဝေပေးနိုင်မည်ဖြစ်ကြောင်း သိရသည်။

(ဖိုးချမ်း-မုံရွာ)

ဓာတ်အားလိုင်းနှင့် ထရန်စဖော်မာ တိုးချဲ့တည်ဆောက်

လက်ပံတန်း မတ် ၆

ပဲခူးတိုင်းဒေသကြီး(အနောက်ပိုင်း) သာယာဝတီခရိုင် လက်ပံတန်းမြို့နယ် သာသနာ့ရိပ်သာလမ်းနှင့် (၁)လမ်းထောင့်တွင် ၁၁-ကေဗွီလိုင်း ပေ ၆၀၀ နှင့် ၂၀၀ ကေဗွီအေ ထရန်စဖော်မာတစ်လုံးကို တိုင်းဒေသကြီးဘတ်ဂျက်ရန်ပုံငွေဖြင့် မြို့နယ်လျှပ်စစ်မှူး ဦးထွန်းလွင် ဦးဆောင်သော လျှပ်စစ်ဝန်ထမ်းများက တည်ဆောက်ခဲ့ရာ လုပ်ငန်းအားလုံးပြီးစီးပြီဖြစ်သဖြင့် မတ် ၃ ရက်မှစတင်၍ ဓာတ်အားဖြန့်ဖြူးပေးထားပြီးဖြစ်ကြောင်း သိရသည်။

အဆိုပါဓာတ်အားလိုင်းနှင့် ဓာတ်အားခွဲရုံတည်ဆောက်ခြင်းကြောင့် ပြည်သူများ လျှပ်စစ်ဓာတ်အား ပြည့်ဝစွာသုံးစွဲလာနိုင်ပြီဖြစ်ကြောင်း သိရသည်။

အောင်မြင့်(ပန်းတောင်း)

လယ်ယာသုံးစက်ကိရိယာပြပွဲ ဆက်လက်ပြသ

ရန်ကုန် မတ် ၆

မြန်မာအပြည်ပြည်ဆိုင်ရာလယ်ယာသုံးစက်ကိရိယာပြပွဲ (၂၀၁၆) ကို ယမန်နေ့ နံနက် ၉ နာရီမှ ညနေ ၅ နာရီအထိ တတိယနေ့အဖြစ် ရန်ကုန်မြို့ မရမ်းကုန်းမြို့နယ်ရှိ မြန်မာကွန်ဗင်းရှင်းစင်တာ၌ ပြခန်းပေါင်း ၇၁ ခန်းဖြင့် ဆက်လက်ခင်းကျင်းပြသရာ လုပ်ငန်းရှင်များနှင့် စိတ်ဝင်စားသူများ လာရောက်ကြည့်ရှုလေ့လာကြသည်။

မြန်မာ့ဆန်စပါးထုတ်လုပ်မှုကဏ္ဍ ဖွံ့ဖြိုးတိုးတက်စေရန်နှင့် လက်မှုလယ်ယာမှ စက်မှုလယ်ယာသို့ကူးပြောင်းရာတွင် အထောက်အကူဖြစ်စေရန် ရည်ရွယ်ကျင်းပခြင်းဖြစ်ပြီး ပြပွဲကို မတ် ၆ ရက်ထိ ခင်းကျင်းပြသခဲ့ကြောင်း သိရသည်။

(ကိုချစ်)

ပြည်တွင်းရေးရာ

❒ **ရွှေဖုံးမှ**

ဈေးကွက်ဖြန့်ကြက်နေကြပြီး စိန်တစ်လုံးပေါ်ချိန်တွင် ကုန်တင်ကားကြီး၊ ကားငယ်အသွယ်သွယ်သည် ပုပ္ပားတောင်ကြောတစ်ဝိုက် ဘီးရာချင်းထပ်လျက်ရှိနေကြပြီဖြစ်သည်။

"မနှစ်က တစ်လုံးကို ငွေကျပ် ၅၀၀ ကနေ ၇၀၀ အထိ စိန်တစ်လုံးက ဈေးကောင်းရခဲ့တယ်။ အချို့ သရက်စိုက်ခင်းတွေမှာဆိုရင် တစ်ခင်းလုံးကို ပုတ်ပြတ်စနစ်နဲ့ ငွေကျပ်သိန်း ၁၃၀ ကျော်တောင်ရခဲ့လို့ တောင်သူတွေအတွက် စိတ်မကူးခဲ့ဖူးတဲ့ ဝင်ငွေတွေပါ။ ကျွန်မတို့အရင်က ခရမ်းချဉ်၊ ကြက်သွန်နဲ့ ပဲစိုက်တယ်။ ငှက်ပျောလည်းစိုက်တယ်။ ငှက်ပျောက ဝင်ငွေရပေမယ့် ကျန်သီးနှံတွေအားလုံး အမြတ်ရတယ်ဆိုတာ ခပ်ရှားရှားရယ်။ တစ်နေကုန် မြေကြီးပေါ်မှာ အချိန်ကုန်ပေမယ့် အထွက်မကောင်းတော့ ပစ်ကိုထားလိုက်ရတာ နှစ်ပေါင်းမနည်းဘူး။ စိတ်နာပြီး သရက်ပြောင်းစိုက်တာ သုံးနှစ်ပဲရှိသေးတယ်" ဟု ပုပ္ပားတောင်မကြီးအရှေ့ဘက်ခြမ်း မြေကွက်များပေါ်တွင် စိုက်ပျိုးရေးလုပ်ကိုင်နေသည့် ဒေါ်တင်တင်ဝင်းက ပြောသည်။

ယခုနှစ်တွင် ငွေကျပ်သိန်း ၁၀၀ ခန့် အမြတ်ရရှိနိုင်မည်ဟု ရိုးသားစွာ မျှော်လင့်ထားပုံရပြီး ခြံဝအထိ လာရောက်ဝယ်ယူကြသည့်ပွဲစားများထံ ရောင်းချခြင်းမပြုဘဲ ကိုယ်တိုင် မန္တလေးမြို့ရှိ ပွဲရုံများထံ သွားရောက်ရောင်းချခြင်းဖြင့် ဝင်ငွေပိုရနိုင်သည်ဟု ဒေါ်တင်တင်ဝင်းက ပြောသည်။

"သရက်ပင် ၆၀၀ ရှိတယ်။ အားလုံးကိုင်းဆက်ထားတာတွေပါ။ ဒီနှစ်အပွင့်များပေမယ့် အသီးထွက်နှုန်း

လျှော်တောရွာသူမများ ခုတ်ယူပြီးသော ငှက်ပျောခိုင်များကို ရောင်းချရန်အတွက် ထုပ်ပိုးနေသည်ကို တွေ့ရစဉ်။

အောင်မြင်ဖြစ်ထွန်းနေသော ခရမ်းသီးပင်များကို တွေ့ရစဉ်။

နည်းလောက်တယ်။ ရာသီဥတုက ပူနိုင်တယ်ဆိုလို့ အစေ့မာလောက်တာနဲ့ အိတ်စွပ်ထားဖို့ ပြင်နေပါတယ်။ နည်းပညာမြင့်လာတာနဲ့အမျှ ဝင်ငွေကလည်း တိုးလာပါတယ်။ သီးညှပ်အဖြစ် မာလကာတွေကလည်း တစ်လကို နှစ်သိန်းလောက်ဝင်တော့ စားဖို့အတွက် မပူရတော့ဘူးပေါ့။ နဂါးမောက်ကတော့ စိုက်သူများလာတော့ ဈေးနည်းနည်းကျလာတယ်။ ဈေးကွက်တိုးရှာနိုင်ရင်တော့ ပိုအဆင်ပြေနိုင်တယ်။ အိမ်ကတော့ နတ်ကန်လည်ရွာထဲမှာရှိတယ်။ မနှစ်က သရက်ပေါ်ချိန်မှာ အိမ်အကြီးကြီးဆောက်ထားတာ။ မိသားစုတွေကတော့ သရက်စိုက်ခင်းနဲ့ နဂါးမောက်ခင်းတွေကြားမှာပဲ အချိန်ကုန်တာများနေတယ်"ဟု သရက်စိုက်ပျိုးသည့် ခြံပိုင်ရှင်တစ်ဦးကလည်း ဖြေကြားသည်။

ပုပ္ပားဧရိယာများတွင် ကြိုးဝိုင်းဧရိယာ ၃၁၇၆၃ ဒသမ ၂ ဧကရှိပြီး ကြိုးပြင်ကာကွယ်တော ဧရိယာမှာ ဧက ၂၅၆၀၀ ခန့်ရှိကြောင်း သိရသည်။ ပုပ္ပားတောင်ဥယျာဉ်အား ၁၉၀၂ ခုနှစ်တွင် စတင်ထိန်းသိမ်းခဲ့ခြင်းဖြစ်ပြီး ဒေသခံပြည်သူများ၏ ငှက်ပျောတိုးချဲ့စိုက်ပျိုးမှုများကြောင့် သဘာဝရေထွက်စမ်းအချို့ ပိတ်သွားခဲ့ပြီး တောတောင်စိမ်းလန်းမှုလည်း အားလျော့လာခြင်းကြောင့် ယခင်တပ်မတော်အစိုးရလက်ထက် ၁၉၉၆ ခုနှစ်မှစတင်ကာ ငှက်ပျောစိုက်ခင်းများအား ဖယ်ရှားခဲ့သည့်အတွက် သဘာဝရေထွက် ၉၉ ခုမှ ၁၁၁ ခုအထိ ပြန်လည်မြင့်မားလာခဲ့သည်။ ထို့ပြင် ပုပ္ပားတောင်အရှေ့ဘက်ခြမ်းရှိ ငှက်ပျောစိုက်ခင်း ၅၄၇၅ ဧကကို သစ်တောသီးနှံ နှစ်ရှည်သီးနှံများဖြင့် ပြောင်းလဲစိုက်ပျိုးခဲ့ရာ ယင်းအသီးအပွင့်များသည် ယနေ့ ပုပ္ပားဒေသခံများ ခံစားရယူနိုင်ကြပြီဖြစ်သည်။

ထို့ပြင် ပုပ္ပားတောင်အရှေ့ခြမ်း စိမ်းလန်းစိုပြည်ရေးအတွက် နတ်ကန်လည်၊ ဆည်၊ လျှော်တော၊ ဆင်ဆင်းကျေးရွာတို့တွင် အခြေခံပညာမူလတန်း၊ အလယ်တန်းကျောင်းများ ဆောက်လုပ်ပေးခြင်း၊ တိုးချဲ့ပြုပြင်ခြင်း၊ ကျေးရွာချင်းဆက်လမ်းများ အဆင့်မြှင့်တင်ခြင်း၊ ရေဆူရေထွက်များမှ သောက်သုံးရေများကို ကျေးရွာနှင့် စိုက်ပျိုးမြေများထံအရောက် ဆက်သွယ်ဖြည့်တင်းခြင်းစသည့်လုပ်ငန်းများကို ၂၀၀၀ ပြည့်နှစ်မှစတင်ကာ လုပ်ဆောင်ခဲ့ပြီး ယခုအခါ ဒေသတွင်း ကျန်းမာရေးစောင့်ရှောက်မှု၊ ပညာသင်ကြားမှုနှင့် လမ်းပန်းဆက်သွယ်ရေးမှာ အဆင့်မြင့်ခဲ့ပြီဖြစ်ကြောင်း မွေးမြူရေး၊ ရေလုပ်ငန်းနှင့် ကျေးလက်ဒေသဖွံ့ဖြိုးရေးဝန်ကြီးဌာန၊ မြို့နယ်ကျေးလက်ဒေသဖွံ့ဖြိုးတိုးတက်ရေးဦးစီးဌာန လက်ထောက်ညွှန်ကြားရေးမှူးထံမှ သိရသည်။

"ကျွန်တော်တို့ဘက်က ပေ ၂၀၀ ကျော်ရင် တစ်နိုင်တစ်ပိုင်ရေထွက်တယ်။ ရာသီဥတုကလည်း မိုးနည်းသွားပေမယ့် စိုက်လို့ပျိုးလို့ရပါတယ်။ တစ်ရွာလုံးနီးပါး နှစ်ရှည်သီးနှံပဲ စိုက်ကြတယ်။ ငှက်ပျောဆို စိုက်သူမရှိတော့ဘူး။ မြေဩဇာကျွေးနေရတုန်းဆိုတာကလည်း အပင်သက်နုသေးတာကြောင့်ပါ။ အော်ဂဲနစ်သီးနှံဖြစ်ဖို့ ကြိုးစားနေတယ်။ နောက်ဆိုရင် ကျွန်တော်တို့ဆီကထွက်တဲ့ စိန်တစ်လုံးရော၊ ပတ္တမြားငမောက်ရော ခူးစားဖို့မတန်အောင်လှကြတယ်။ ဝင်းပြီး အစိမ်းရောင်ကကို အမှည့်နဲ့တူလွန်းလို့ အော်ဒါများတယ်။ ပတ္တမြားငမောက်ဆို သင်္ဘောသီးရှုံးတယ်။ အသားချည်းပဲမို့ ဝယ်လက်တွေက အပင်တန်းအလိုက်၊ မြေကွက်အလိုက် ဖြတ်ဝယ်ကြတာ။ ပြီးခဲ့တဲ့နှစ်က အရင်း သိန်း ၃၀ လောက်ရှိမယ်။ အမြတ်က သိန်း ၇၀ ကျော်ရလိုက်တယ်။ ငါးနှစ်သား စိန်တစ်လုံးတွေဆိုတော့ ဈေးကလည်းရတာပေါ့။ စပြီးနှစ်ရှည်ပင်စိုက်ခိုင်းတုန်းက အလုပ်အကိုင်အတော်အဆင်မပြေခဲ့ဘူး။ ကျွန်တော့်အထင်ကတော့ ပုပ္ပားနယ်သားတွေ ဝိရိယအကျိုးခံစားရပြီ။ စိတ်ရှည်သည်းခံနိုင်တော့လည်း ဝင်ငွေကောင်းလာတာပေါ့။ တစ်ရွာလုံး အိမ်စုတ်မရှိဘူး။ အားလုံးထွန်စက်ကိုယ်စီနဲ့၊ ရေစုပ်စက်ကိုယ်စီနဲ့ ဖြစ်လာပြီ။ မြို့ပေါ်ကပါ ပုပ္ပားနယ်မှာ ခြံမြေလိုချင်လို့ စုံစမ်းကြရတယ်" ဟု ဆင်ဆင်းရွာသား ဦးခင်မောင်ရီက ဆိုသည်။

ကျေးရွာချင်းဆက် ပုပ္ပားတောင်ပတ်လမ်းကို တွေ့ရစဉ်။

နှစ်ရှည်သီးနှံများအပြင် ကြက်သွန်၊ ခရမ်း၊ ငရုတ်၊ ထိုင်ဝမ်သင်္ဘော၊ ခရမ်းချဉ်၊ ကြယ်ပဲနှင့် နေကြာတို့ကိုလည်း စိုက်ပျိုးကြပြီး ယခုနှစ်အတွက် တစ်မြို့နယ်လုံးအတိုင်းအတာအားဖြင့် ၃၈၅၃၅၉ ဧကခန့် စိုက်ပျိုးဖြစ်ထွန်းခဲ့ကြောင်း သိရသည်။

"စိုက်ပျိုးရေးအဓိကထားတော့ သီးနှံတွေ အထွက်ကောင်းလေလေ တောင်သူတိုးတက်လေလေ ဖြစ်လာပါတယ်။ ကျွန်တော်တို့ဆီကို သမ္မတကြီးနဲ့ အဖွဲ့လာတဲ့အခါမှာလည်း အားလုံးက ကျေးဇူးတင်ကြောင်းပြောဖြစ်ကြတယ်။ နှစ်ရှည်ပင်တွေရဲ့ အကျိုးက ဆယ်စုနှစ်တစ်ခုအချိန်ပေးပြီးမှ အဖြေပေါ်တာဆိုတော့ အားလုံးက အခုမှ သဘောပေါက်ကြတာ။ ပုပ္ပားဒေသကနေ ကျောက်ပန်းတောင်းကိုဖြစ်ဖြစ်၊ မိတ္ထီလာကိုဖြစ်ဖြစ်၊ မြင်းခြံကိုဖြစ်ဖြစ် လွယ်လွယ်ကူကူ သွားနိုင်ခဲ့သလို ကုန်စည်ကူးသန်းရေးမှာ ခက်ခဲတဲ့ ကျောက်ကြမ်းလမ်း တစ်မိုင်ကျော်ကို သမ္မတကြီးက ကျောက်ချောလမ်းခင်းပေးမယ်လို့ ပြောသွားခဲ့တယ်။ ရွာမြောက်ခြမ်းမှာ လိုအပ်နေတဲ့ ရေသွယ်တန်းရေးကိုလည်း လုပ်ဆောင်ပေးဖို့ ပြင်ဆင်နေပါပြီ။ အထူးသဖြင့် မူလတန်းကျောင်းလေးကို မူလတန်းလွန်ကျောင်းအဖြစ် ပြောင်းပေးဖို့ မှာကြားခဲ့လို့ တစ်ရွာလုံးက ဝမ်းသာနေကြတယ်။ ကျွန်တော်တို့တစ်သက်လုံး နေလာခဲ့တဲ့တစ်လျှောက်မှာ အခုလို ဆယ်စုနှစ်တစ်ခုလောက်အတွင်း ငွေအများကြီးစုဆောင်းမိတယ်ဆိုတာ မလွယ်ပါဘူး။ အားလုံး ကြိုးစားကြရတယ်" ဟု လျှော်တောရွာသား ဦးသန်းကျော်က ပြောသည်။

၂၀၀၉ ခုနှစ်ကတည်းက နဂါးမောက်စိုက်ပျိုးခြင်းဖြင့် စီးပွားဖြစ်ခဲ့သည့် ဦးသန်းကျော်က ယခုနှစ်တွင် နဂါးမောက်အပင် ၂၀၀ ခန့် စိုက်ပျိုးထားပြီး ငွေကျပ်သိန်း ၆၀ ဝန်းကျင် အမြတ်ရဖို့ မျှော်လင့်ထားကြောင်း ပြောပြသည်။

အပင်တိုင်းတွင် အသီးတင်နေသော သင်္ဘောပင်များ အောင်မြင်ဖြစ်ထွန်းနေသည်ကို တွေ့ရစဉ်။

"နဂါးမောက်သီးဆိုတာ ကြားဖူးတော့ အံ့သြရတယ်။ ကျွန်တော့်အတွက်တော့ ဆုလာဘ်ကြီးတစ်ခုပါပဲ။ လွန်ခဲ့တဲ့ ၁၀ နှစ်နီးပါးတုန်းက ပင်စင်လစာသွားထုတ်ဖို့အတွက် သူများဆီက ငွေ ၃၀၀၀ ကို မနည်းချေးငှားခဲ့ရတယ်။ ကျွန်တော့်သားသမီးမြေးမြစ်တွေအားလုံး နဂါးမောက်သီးက ရတဲ့ဝင်ငွေနဲ့ ဘွဲ့ရပြီ။ ဆယ်တန်းအောင်ပြီ။ ငှက်ပျောကြော်လုပ်ငန်းလေး ချဲ့ထွင်နိုင်ပြီ။ ကျွန်တော်တစ်ယောက်ထဲမဟုတ်ပါဘူး။ စိုက်ပျိုးရေး အောင်မြင်ဖို့အတွက် အကြံဉာဏ်ကောင်းလိုတယ်။ အရင်းအနှီးလိုတယ်။ ဝိရိယလိုတယ်။ ရာသီဥတုကောင်းမွန်မှုနဲ့ ရေလိုတယ်။ အဓိကကတော့ ဝယ်ယူနိုင်တဲ့ ဈေးကွက်ရှိဖို့ လိုအပ်ပါတယ်။ နောက်ပိုင်းမှာ အရည်အသွေးကို ကျွန်တော်မြှင့်ဖို့ ကြိုးစားနေတယ်။ နိုင်ငံခြားအထိ ကိုယ်တိုင်တင်ပို့နိုင်ပြီဆိုရင် ဈေးကွက်အလွန်ကျယ်ပြန့်ပြီး တစ်နယ်လုံးကောင်းစားပြီလို့ ယုံကြည်တယ်"ဟု အငြိမ်းစားကျောင်းအုပ်ဆရာကြီးက နဂါးမောက်စိုက်ပျိုးမှုနှင့်ပတ်သက်၍ ပြောပြသည်။

အပူပိုင်းဒေသ၏ အိုအေစစ် ပုပ္ပားတောင်မကြီးနှင့် ဆက်စပ်ဒေသများသည် နွေရာသီကို အန်တုကာ စိုက်ပျိုးရေးကို အားထည့်လုပ်ဆောင်နေကြသည့် တောင်သူများကို အစွမ်းကုန်အားပေးနေသယောင်။ စိုက်ပျိုးရေးကို အခြေခံကာ ဖွံ့ဖြိုးတိုးတက်လာခြင်း၏ ပြယုဂ်များဖြစ်သည့် အင်ုအဖူးတို့ဖြင့် စည်ပင်နေသည့် သီဟိုဠ်ပင်၊ သရက်ပင်နှင့် နဂါးမောက်ပင်များက ငွားငွားစွင့်စွင့်ဖြင့် ပွင့်ဖူးချိန်ကို စောင့်ဆိုင်းရင်း တောင်သူများ၏ ရင်တွင်းတွင်လည်း ရွှေရောင်မျှော်လင့်ချက်များ ပွင့်ဖူးလျက်ရှိမည်သာ ဖြစ်တော့သည်။

နှစ်ပေါင်း ၁၉၅ နှစ်ကျော်က မြန်မာမှုလက်ရာ ခြင်္သေ့ရုပ်တုကြီးနှစ်ခု ရွှေတန့်တစ်ကျေးရွာတွင် လေ့လာကြည့်ရှုနိုင်

မိတ္ထီလာ မတ် ၆

မကွေးတိုင်းဒေသကြီး ပခုက္ကူမြို့ ရွှေတန့်တစ်ကျေးရွာ ရွှေတန့်တစ်ဘုရား တောင်ဘက်မုခ်အနီးတွင် ရှေးနှစ်ပေါင်း ၁၉၅ နှစ်ကျော်က တည်ထားသည့် ၃၇ တောင်ကျော်မြင့်မားသော မြန်မာမှုလက်ရာ ခြင်္သေ့ရုပ်တုကြီးနှစ်ခုကို ယနေ့တိုင် လေ့လာကြည့်ရှုနိုင်ကြောင်းသိရသည်။

ရှေးယခင်က အဆိုပါ ခြင်္သေ့ရုပ်တုကြီးနှစ်ခုနေရာတွင် အတောင် ၅၀ မြင့် ခြင်္သေ့ရုပ်တုကြီးတစ်ခုသာ ရှိခဲ့သည်။ ယင်းအတောင် ၅၀ မြင့် ခြင်္သေ့ရုပ်ကြီးပြိုကျသဖြင့် မြန်မာသက္ကရာဇ် ၁၁၈၂ ခုနှစ်တွင် ရွှေတန့်တစ်ဘုရားကြီးကျောင်းတိုက်ဆရာတော်ဘဒ္ဒန္တသာဂရက ၃၇ တောင် ၂ မိုက် မြင့်မားသည့် ခြင်္သေ့ရုပ်တုကြီး နှင့် ၄၅ တောင်မြင့်သည့် ခြင်္သေ့ရုပ်တုကြီးတို့ကို ထိုနေရာတွင် ပင်ပြန်လည်တည်ဆောက်ခဲ့သည်။ တောင်ဘက်မုခ်ရှိ အရှေ့ဘက်ခြင်္သေ့ရုပ်ကြီး ၃၇ တောင် ၂ မိုက်ကို ပခန်းမှ မြန်မာမှုပညာရှင်များ တည်ဆောက်ခြင်းဖြစ်ပြီး အနောက်ဘက် ၄၅ တောင်မြင့်မားသည့် ခြင်္သေ့ရုပ်ကြီးကို မန္တလေးမှ မြန်မာမှုလက်ရာပညာရှင်များတည်ဆောက်ခြင်းဖြစ်သည်။ ဧရာဝတီမြစ်အတွင်း လှေ၊မော်တော်၊သင်္ဘောကြီးများဖြင့် ခရီးသွားလာကြသူများသည် ထုထည်ကြီးပြီးမြင့်မားသည့် ခြင်္သေ့ရုပ်တုကြီးနှစ်ခုကို အဝေးမှလှမ်း၍မြင်ရလျှင် ရွှေတန့်တစ်ကျေးရွာကို ရောက်တော့မည်၊ ရွှေတန့်တစ်ကျေးရွာကို ရောက်ပြီဟု၍ မှတ်သားပြောဆိုလေ့ရှိကြသည်။

ရှေးမြန်မာဘုရင်များနှင့် ကုသိုလ်ပြုဘုရားစေတီတည်ထားသူများသည် ဘုရားစေတီ ပုထိုးတော်များ တည်ထားကိုးကွယ်ပြီး ယင်းစေတီပုထိုးများအနီးတွင် ကြီးမားသည့် ခြင်္သေ့ရုပ်တုကြီးများကိုတည်ထားလေ့ရှိကြသည်။ မင်းကွန်းပုထိုးတော်ကြီးအနီးရှိ ခြင်္သေ့ရုပ်တုကြီးနှစ်ခုမှကျန်ရှိသေးသည့် အမြီးပိုင်းထုထည်ကြီးမားမြင့်မားမှုနှင့် ရွှေတန့်တစ်ကျေးရွာရှိ ခြင်္သေ့ရုပ်တုကြီးနှစ်ခုတို့ကို ဥပမာထားကြည့်ရှုလေ့လာနိုင်သည်။

ချမ်းသာ(မိတ္ထီလာ)

ကရင်ပြည်နယ်အတွင်း ရေကူးလက်ရွေးစင်များပေါ်ထွက်လာရေး အဆင့်မြင့်ရေကူးကန်တည်ဆောက်

ဘားအံ မတ် ၆

ကရင်ပြည်နယ် ဘားအံမြို့တွင် လူငယ်လူရွယ်များ စနစ်တကျ ရေကူးလေ့ကျင့်နိုင်ပြီး ရေကူးလက်ရွေးစင်များ ပေါ်ထွက်လာစေရေး၊ ဒေသခံပြည်သူများ ရေကူးအားကစားနည်းများဖြင့် စိတ်လက်အပန်းဖြေနိုင်စေရေး ရည်ရွယ်ချက်များဖြင့် ပြည်နယ်အားကစားနှင့် ကာယပညာဦးစီးဌာန ဘတ်ဂျက်ဖြင့် ဘားအံမြို့ သီရိလမ်းရှိ ကန်သာပန်းခြံဝင်းအတွင်းတွင် အဆင့်မြင့်ရေကူးကန် တည်ဆောက်လျက်ရှိရာ မကြာမီ ပြီးစီးတော့မည်ဖြစ်ကြောင်း သိရသည်။

ဘားအံမြို့တွင် အဆိုပါရေကူးကန် မတည်ဆောက်ခင် ကာလကပင် တိုင်းဒေသကြီးနှင့် ပြည်နယ်ပြိုင်ပွဲများ၊ ဆီးဂိမ်းပွဲများတွင် ဝင်ရောက်ယှဉ်ပြိုင်နိုင်ခဲ့သည့် မပိုပိမင်းစိုး(ရေကူး)နှင့် ကိုဖွဲ့သက်ဦး (ဒိုင်ပင်)တို့မှာ ကရင်ပြည်နယ်ကိုယ်စားပြု လက်ရွေးစင်များအဖြစ် ပေါ်ထွက်ခဲ့ဖူးရာ အားကစားနှင့် ကာယသိပ္ပံသို့ စေလွှတ်ခဲ့ရဖူးသည်။ ထို့ကြောင့် လူငယ်လူရွယ်များအတွက် စနစ်တကျရေကူးလေ့ကျင့်နိုင်ပြီး ရေကူးလက်ရွေးစင်ကောင်းများ ပေါ်ထွက်လာစေရေး၊ ဒေသခံပြည်သူများ ရေကူးအားကစားနည်းများဖြင့် စိတ်လက် အပန်းဖြေနိုင်စေရေး စသည့် ရည်ရွယ်ချက်များဖြင့် ကရင်ပြည်နယ်အတွင်း ပထမဦးဆုံး အဆင့်မြင့် ရေကူးကန်ကို အားကစားဝန်ကြီးဌာနနှင့် ကရင်ပြည်နယ်အစိုးရအဖွဲ့၏ လမ်းညွှန်မှုဖြင့် ဆောင်ရွက်ခဲ့ခြင်းဖြစ်ကြောင်း ပြည်နယ်အားကစားနှင့် ကာယပညာဦးစီးဌာန ဒုတိယညွှန်ကြားရေးမှူး ဦးအေးလွင်ထံမှ သိရသည်။

အဆိုပါ အဆင့်မြင့်ရေကူးကန်အား ၂၀၁၅-၂၀၁၆ ဘဏ္ဍာရေးနှစ် ခွင့်ပြုရန်ပုံငွေကျပ် သိန်း ၃၀၀ ဖြင့် (၅၀×၂၅) မီတာရှိသော အဆင့်မြင့်ရေကူးကန်ကို ၂၀၁၅ ခုနှစ် နိုဝင်ဘာ ၂ ရက်တွင် စတင်ကာ Twin &Soe Brother ဆောက်လုပ်ရေးကုမ္ပဏီမှ တာဝန်ယူဆောက်လုပ်ခဲ့ခြင်းဖြစ်ကြောင်းနှင့် ရေကူးကန်အပြင် အစည်းအဝေးခန်းမ၊ ကားပါကင်၊ အားကစားသမားများနားနေဆောင်၊ရေချိုးခန်း၊ အဝတ်လဲခန်း၊ အိမ်သာများပါဝင် ဆောက်လုပ်သွားမည်ဖြစ်သည်။ ယခုအခါ ၈၅ နှုန်းပြီးစီးကြောင်းနှင့် မတ် ၂၇ ရက်တွင် အပြီးသတ်ဆောက်လုပ်သွားမည်ဖြစ်ပြီး ပြည်နယ်အတွက် အကျိုးရှိသော အဆင့်မြင့်ရေကူးကန်အဖြစ် အသုံးချနိုင်တော့မည်ဖြစ်ကြောင်း သိရသည်။

နေမျိုးလွင်

✱ ကျောဖုံးမှ

အကြောင်းကြားစာပေးအပ်ခြင်းအခမ်းအနားကို ဆူးလေရှန်ဂရီလာဟိုတယ်၌ မတ် ၆ ရက် မွန်းလွဲပိုင်းက ကျင်းပခဲ့ရာ ရထားပို့ဆောင်ရေးဝန်ကြီးဌာန ဒုတိယဝန်ကြီး ဦးမြင့်သိန်းနှင့် မြန်မာ့မီးရထားမှတာဝန်ရှိသူများ၊ တင်ဒါအောင်ကုမ္ပဏီများမှတာဝန်ရှိသူများ တက်ရောက်ခဲ့ကြသည်။

မြန်မာ့မီးရထားမှ ဦးဆောင်ညွှန်ကြားရေးမှူး ဦးသူရိန်ဝင်းက "မြန်မာ့မီးရထားက ကုန်စည်ပို့ဆောင်ရေးကဏ္ဍဖွံ့ဖြိုးတိုးတက်စေဖို့အတွက် ပြည်ပကချေးငွေတွေအပေါ် မူတည်ပြီး ပြည်ပကတည်ဆောက်ပြီးစက်ခေါင်းတွေဝယ်ယူတင်သွင်း ဖြည့်တင်းခဲ့ပါတယ်။ ပြီးတော့ ပြည်တွင်းကနည်းပညာနဲ့ ကုန်ကြမ်းရရှိတဲ့အပေါ် မူတည်ပြီး စက်ခေါင်းများ၊တွဲများထုတ်လုပ်တည်ဆောက်ခြင်းများကို ပြုလုပ်လျက်ရှိသလို တစ်ဖက်တစ်လမ်းကနေ နိုင်ငံတော်နဲ့ စီးပွားရေးလုပ်ငန်းများအတွက် ကုန်ရထားပြေးဆွဲခြင်းလုပ်ငန်းစီမံကိန်းကို ပုဂ္ဂလိကလုပ်ငန်းများနဲ့ပူးပေါင်းဆောင်ရွက်ခြင်းပဲဖြစ်ပါတယ်။ နိုင်ငံတော်စီးပွားရေးဖွံ့ဖြိုးတိုးတက်လာတာနဲ့အညီ အခြေခံအဆောက်အအုံများ တည်ဆောက်ရာမှာ မဖြစ်မနေလိုအပ်လျက်ရှိတဲ့ စက်သုံးဆီနဲ့ဆောက်လုပ်ရေးလုပ်ငန်းသုံးကျောက်အမျိုးမျိုးကို ဒေသအသီးသီးအတွက် ကုန်ကျစရိတ်သက်သာစွာ ရထားနဲ့ပို့ဆောင်ပေးနိုင်တော့မှာပါ"ဟု ပြောကြားသည်။

မြန်မာ့မီးရထားမှ အထွေထွေမန်နေဂျာ(အင်ဂျင်နီယာ/စီမံ)နှင့် တင်ဒါစိစစ်ရွေးချယ်ရေးကော်မတီဥက္ကဋ္ဌ ဦးအောင်ဝင်းက "ကုန်ရထားပြေးဆွဲခြင်းလုပ်ငန်းစီမံကိန်းဆောင်ရွက်ဖို့အတွက် နိုင်ငံပိုင်သတင်းစာတွေကနေ တင်ဒါခေါ်ယူကြော်ငြာခဲ့လို့ ပုဂ္ဂလိကအဖွဲ့အစည်းများက မြန်မာ့မီးရထားထံမှာ အဆိုတင်ပြခဲ့ကြပါတယ်။ တင်ဒါစိစစ်ရွေးချယ်ရေးကော်မတီအနေနဲ့ တင်ပြလာတဲ့ ဆောင်ရွက်လိုမှုအဆိုပြုတင်ပြချက်တွေကို ခြုံငုံသုံးသပ်ပြီး ဆက်လက်ဆောင်ရွက်နိုင်မယ့်နည်းလမ်းများနဲ့ အတည်ပြု ရွေးချယ်ခဲ့ပါတယ်။ ဒီကုမ္ပဏီနှစ်ခုကတော့ မြန်မာ့မီးရထားကိုပေးသွင်းနိုင်မယ့် အခြေခံနှုန်းထားတူညီနေတာကို စိစစ်တွေ့ရှိခဲ့ရလို့ မြန်မာ့မီးရထားနဲ့အကျိုးတူလုပ်ကိုင်ခွင့် နှစ် ၂၀ စီ ရရှိကြပါတယ်။ ဒါကြောင့် သတ်မှတ်ကာလအတွင်း အောင်မြင်စွာ အကျိုးတူပူးပေါင်းဆောင်ရွက်နိုင်တော့မှာဖြစ်ပါတယ်"ဟုဆိုသည်။

လက်ရှိအနေအထားအရ ကုန်ရထားများဖြင့် အဓိကသယ်ယူပို့ဆောင်ပေးနေသော ရထားလမ်းပိုင်းများမှာ ရန်ကုန်-မန္တလေးလမ်းပိုင်း၊ရန်ကုန်-မော်လမြိုင်လမ်းပိုင်း၊ ရန်ကုန်-ပြည်လမ်းပိုင်း၊မန္တလေး-မြစ်ကြီးနားလမ်းပိုင်း၊ မန္တလေး-လားရှိုးလမ်းပိုင်း၊သာစည်-ရွှေညောင်-မြင်းခြံလမ်းပိုင်းနှင့် ပျဉ်းမနား-တောင်တွင်းကြီး-ကျောက်ပန်းတောင်းလမ်းပိုင်းတို့ဖြစ်ကြောင်း၊ ပြီးခဲ့သည့် ၂၀၁၁-၂၀၁၂ ဘဏ္ဍာရေးနှစ်အတွင်း၌ ရထားဖြင့်ကုန်စည်တင်ပို့မှုမှာ တန်ချိန် ၃ဒသမ ၅၈ သန်းထိရှိခဲ့ပြီး၂၀၁၄-၂၀၁၅ ဘဏ္ဍာရေးနှစ်ကာလ၌ ကုန်စည်တင်ပို့မှုမှာ တန်ချိန် ၂ ဒသမ ၂၈ သန်းထိသာလျော့နည်းသယ်ယူပို့ဆောင်ခဲ့ရကြောင်း၊ ထိုကဲ့သို့ကုန်စည်တင်ပို့မှု ပမာဏလျော့နည်းလာရခြင်းမှာလည်း စက်ခေါင်းနှင့်ကုန်တွဲများအသုံးပြုမှု သက်တမ်းကျော်လွန်လာသည့်အတွက်ဖြစ်ကြောင်း၊ ထို့ပြင်ပုဂ္ဂလိကအဖွဲ့အစည်းများမှ ရထားစက်ခေါင်းနှင့်ကုန်တွဲများ ဝယ်ယူမြှုပ်နှံပြီး မြန်မာ့မီးရထားနှင့်အကျိုးတူပူးပေါင်းဆောင်ရွက်ရန်အတွက် ပြီးခဲ့သည့် ၂၀၁၄ခုနှစ် မေလမှစတင်၍ရထားပို့ဆောင်ရေးဝန်ကြီးဌာနမှ တင်ဒါခေါ်ယူခဲ့ခြင်းဖြစ်ပြီး ကုန်ရထားပြေးဆွဲခြင်းလုပ်ငန်းခြောက်မျိုးအနက် မြန်မာ့မီးရထားတင်ဒါစိစစ် ရွေးချယ်ရေးကော်မတီ၏ တင်ပြချက်အရ ရထားပို့ဆောင်ရေးဝန်ကြီးဌာနမှ အတည်ပြုပြီးဖြစ်သည့် ရန်ကုန်-မန္တလေးလမ်းပိုင်းနှင့် မန္တလေး-မြစ်ကြီးနားလမ်းပိုင်းနှစ်ခုအတွက် စင်းလုံးရထားပြေးဆွဲခြင်းလုပ်ငန်း ဆောင်ရွက်ရန် တင်ဒါခေါ်ယူခဲ့ခြင်းဖြစ်ကြောင်း ရထားပို့ဆောင်ရေးဝန်ကြီးဌာနမှ သိရသည်။

ဒဂုံမြို့နယ်ရှိ ဟိုတယ်တစ်ခု၏ ၁၀ လွှာမှ နိုင်ငံခြားသားတစ်ဦး ပြုတ်ကျသေဆုံး

ရန်ကုန် မတ် ၆

ရန်ကုန်တိုင်းဒေသကြီး ဒဂုံမြို့နယ် ယောမင်းကြီးရပ်ကွက်ရှိ ဟိုတယ်တစ်ခု၏ ၁၀ လွှာမှ နိုင်ငံခြားသားတစ်ဦး ယနေ့နံနက်ပိုင်းက ပြုတ်ကျ၍ ရရှိဒဏ်ရာဖြင့် သေဆုံးသွားကြောင်း ဒဂုံမြို့မရဲစခန်းမှသိရသည်။

"ဟိုတယ်က ဖုန်းဆက်အကြောင်းကြားတာနဲ့ ချက်ချင်းသွားရောက်စစ်ဆေးပြီး ဆေးရုံကိုပို့တယ်။ ဆေးရုံဝင်ပေါက်နားရောက်တဲ့ အချိန်မှာပဲ ရရှိဒဏ်ရာနဲ့သေဆုံးသွားပါတယ်"ဟု ဒဂုံမြို့မစခန်းမှူးက ပြောသည်။

ဖြစ်စဉ်မှာ မတ် ၆ ရက်နံနက် ၆ နာရီ မိနစ် ၅၀ ခန့်က အဆိုပါရပ်ကွက် နဝဒေးလမ်းရှိ အယ်ဖာဟိုတယ်အပေါ်ထပ်မှ နိုင်ငံခြားသားတစ်ဦး ပြုတ်ကျကြောင်း သတင်းအရ သက်ဆိုင်ရာတာဝန်ရှိသူတို့က သက်သေများနှင့်အတူ အခင်းဖြစ်နေရာသို့ သွားရောက်စစ်ဆေးရာ အဆိုပါဟိုတယ် ၁၀ လွှာရှိ အခန်းအမှတ် ၁၀၀၃ တွင် တည်းခိုနေသူ ဂျပန်နိုင်ငံသား Mr. KURIHARA KENTARO (၅၃)နှစ်သည် ယင်းဟိုတယ်ရှေ့ရှိ ယာဉ်ရပ်နားရာနေရာ၌ ဘေးစောင်းအနေအထားဖြင့် နဖူး ဝဲဘက်ညိုမည်းဖူးရောင် ဒဏ်ရာ၊ ဝဲမျက်ခုံးစုတ်ပြဲဒဏ်ရာ၊ ဝဲမျက်လုံး ဖူးရောင်ဒဏ်ရာ၊ နှာခေါင်းသွေးထွက်ဒဏ်ရာ၊ ဝဲလက်ခုံပွန်းဒဏ်ရာတို့ဖြင့် လဲကျနေသည်ကို စစ်ဆေးတွေ့ရှိရပြီး ရန်ကုန်ပြည်သူ့ဆေးရုံကြီးသို့ ပို့ဆောင်စဉ်သေဆုံးသွားခြင်းဖြစ်သည်။

အဆိုပါ သေဆုံးသူ ဂျပန်နိုင်ငံသားသည် SOJITZ Corporation Yangon နှင့် ဆက်သွယ်၍ စားသောက်ကုန်လုပ်ငန်းများဆောင်ရွက်ရန် ဖေဖော်ဝါရီ ၂၈ ရက်က အဆိုပါဟိုတယ်သို့ စတင်ရောက်ရှိပြီး အခန်းအမှတ် ၁၀၀၉ တွင် တစ်ဦးတည်း တည်းခိုနေထိုင်ခဲ့ရာမှ ၎င်း၏အခန်းသည် အင်တာနက် ဆက်သွယ်မှုလိုင်းမကောင်းဟုဆိုကာ မတ် ၅ ရက်တွင် အခန်းအမှတ် ၁၀၀၃ သို့ ပြောင်းရွှေ့နေထိုင်ခဲ့ပြီး ယနေ့နံနက်ပိုင်းတွင် ယင်းကဲ့သို့ ဖြစ်ပွားခဲ့ကြောင်း သိရသည်။

"အခန်းပြောင်းသွားတဲ့ အချိန်ကစပြီး အခန်းအပြင်လည်း မထွက်တော့ဘူး။ ဧည့်သည်လာတာလည်း မတွေ့ဘူး။ ဒီနေ့မနက်ပိုင်းမှာတော့ သူတည်းခိုတဲ့ အခန်းရဲ့ ပြတင်းပေါက်ကနေပြုတ်ကျပြီး အောက်မှာရှိတဲ့ ဓာတ်ကြိုးနဲ့ ကားခေါင်မိုးပေါ်ကတစ်ဆင့် မြေပြင်ပေါ်ကို ကျတာပါ။ လတ်တလောမှာတော့ ဖြစ်စဉ်နဲ့ ပတ်သက်ပြီး စစ်ဆေးမှုတွေလုပ်နေပါတယ်"ဟု ၎င်းက ဆက်လက်ပြောပြသည်။

အဆိုပါဖြစ်ပွားမှုနှင့် ပတ်သက်၍ ဓမ္မတာအတိုင်း သေဆုံးခြင်း ဟုတ်/မဟုတ် စစ်ဆေးနိုင်ရန် ဒဂုံမြို့နယ်မြို့မရဲစခန်းက သေမှုသေခင်းဖွင့်လှစ်၍ စုံစမ်းစစ်ဆေးလျက်ရှိကြောင်းသိရသည်။ **သတင်း-ဇော်ကြီး (ပဏီတ)၊**

ဓာတ်ပုံ-Yangon Police

❒ တောင်ကိုရီးယားမှ

မြန်မာနိုင်ငံ၌ ဘဏ်လုပ်ငန်းဆိုင်ရာ လုပ်ငန်းလည်ပတ်မှုများပြုလုပ်မည့် တောင်ကိုရီးယား ရှင်းဟန်ဘဏ်၏ ပထမဆုံးအကြိမ်လည်းဖြစ်သည်။

မြန်မာနိုင်ငံ၏ နှစ်စဉ်စီးပွားရေးဖွံ့ဖြိုးတိုးတက်မှုနှုန်းသည် ၂၀၁၁ ခုနှစ်မှစတင်ကာ ၈ ရာခိုင်နှုန်းအထိ တိုးတက်လျက်ရှိပြီး တည်ငြိမ်သောနိုင်ငံရေးအခြေအနေများက နိုင်ငံ၏ စီးပွားရေးဖွံ့ဖြိုးတိုးတက်မှုကို ဖြစ်စေလိမ့်မည်ဖြစ်ကြောင်းနှင့် မြန်မာနိုင်ငံ၌ ဘဏ်ခွဲသစ်ဖွင့်လှစ်နိုင်ရေးနှင့် စပ်လျဉ်း၍ တစ်နှစ်တာကာလအတွင်း တရားဝင်လျှောက်ထားခွင့်ရရှိရန်လည်း ရှင်းဟန်ဘဏ်က မျှော်လင့်ထားကြောင်း သည်ကိုရီးယားဟာရယ်သတင်းဌာနက မတ် ၆ ရက်တွင် သတင်းဖော်ပြသည်။

(ငွေကြယ်)

မော်ချီးဒေသ သဘာဝဘေးသင့်ပြည်သူများအား စားသောက်ကုန်၊ လူသုံးကုန်နှင့် အဝတ်အထည်များ ထောက်ပံ့ပေးအပ်

လွိုင်ကော် မတ် ၆

ကယားပြည်နယ် ဘောလခဲခရိုင် ဖားဆောင်းမြို့နယ် မော်ချီးဒေသ မြေပြိုဘေးသင့်ပြည်သူများအား စားသောက်ကုန်၊ လူသုံးကုန်နှင့်အဝတ်အထည်များ ထောက်ပံ့ပေးအပ်ခြင်းအခမ်းအနားကို မတ် ၅ ရက် နံနက် ၁၁ နာရီက ဖားဆောင်းမြို့နယ် မော်ချီးဒေသရှိ အခြေခံပညာအထက်ကျောင်း၌ ပြုလုပ်ရာ ကယားပြည်နယ်စီမံကိန်းနှင့်စီးပွားရေးဝန်ကြီး ဦးတော့ရယ် တက်ရောက် အဖွင့်အမှာစကား ပြောကြားသည်။

ဆက်လက်ပြီး ထောက်ပံ့ရေးပစ္စည်းများ ပေးအပ်ရခြင်းနှင့်စပ်လျဉ်း၍ ဘောလခဲခရိုင်အုပ်ချုပ်ရေးမှူး ဦးကျော်စိန်က ရှင်းလင်းတင်ပြပြီး ကယားပြည်နယ်ဝန်ကြီးနှင့် တာဝန်ရှိသူများက မြေပြိုဘေးသင့်မိသားစုများထံ ထောက်ပံ့ရေးပစ္စည်းများ ပေးအပ်သည်။ ဆက်လက်၍ မြေပြိုဘေးသင့်ပြည်သူများကိုယ်စားပြည်သူတစ်ဦးက ကျေးဇူးတင်စကားပြောကြားခဲ့ကြောင်း သိရသည်။

ဘောလခဲခရိုင်အုပ်ချုပ်ရေးမှူး ဦးကျော်စိန်က စားသောက်ကုန်၊ လူသုံးကုန်နှင့် အဝတ်အထည်များ ကို ဘေးဒဏ်သင့်ပြည်သူများအား အကြိမ်ကြိမ်ထောက်ပံ့ပေးအပ်ခဲ့ရာ ယခုဆိုလျှင် စတုတ္ထအကြိမ်မြောက်ရောက်ရှိခဲ့ပြီဖြစ်ကြောင်း စီမံကိန်းဆေးရုံဟောင်းတွင်ရှိသည့် ဒုက္ခသည်များကိုလည်း နေ့စဉ်ထောက်ပံ့ပေးလျက်ရှိကြောင်း၊ ယနေ့ပေးအပ်သည့် ပစ္စည်းများကတော့ ကယ်ဆယ်ရေးပစ္စည်းဂိုဒေါင် တို့တွင် ထိန်းသိမ်းထားရှိသည့် လက်ကျန်ပစ္စည်းများကို ဒုက္ခသည်များလက်ဝယ်အရောက် လူဦးရေအလိုက် အချိုးကျ ပေးအပ်သွားမည်ဖြစ်ကြောင်း၊ ပေးအပ်မည့်ပစ္စည်းများမှာ ဆန် ၂၃၅၅ ပြည်၊ ဆီ ကျပ်သား ၁၀၇၀၀၊ ဆား ၄၉၅ ထုပ်၊ ခေါက်ဆွဲ ၂၅၁၀၇ ထုပ်၊ ပြောင်းဖူးဘူး ၅၈၈၀ တို့ကို ဘေးဒဏ်သင့်အိမ်ထောင်စု ၁၃၅စု (လူဦးရေ ၄၅၃ ဦး)အားအချိုးကျ ခွဲဝေပေးသွားမည်ဖြစ်ကြောင်း အဝတ် အထည်များ၊ ရိက္ခာခြောက်အိတ်များ၊ ကြွေရည်စိမ်ပစ္စည်းများ၊ ငပိထောင်း၊ ဆပ်ပြာ၊ ဒန်အိုး/ဒယ်အိုး၊ စတီး ဇလုံ၊ မိုးကာ အကျီစသည့်ပစ္စည်းများကို မဲစနစ်ဖြင့် ခွဲဝေပေးသွားမည်ဖြစ်ကြောင်း ပြောသည်။

ယင်းနောက်ပြည်နယ် ဝန်ကြီးများနှင့် တာဝန်ရှိသူများက ကမ္ဘောဇအနာဂတ်အလင်းတန်းမြန်မာ ဖောင်ဒေးရှင်းမှ လှူဒါန်းသည့် သဘာဝဘေးအန္တရာယ်နှင့် ရင်ဆိုင်ကြုံတွေ့ခဲ့ရသော မော်ချီးဒေသပြန်လည်ထူထောင် ရေးနှင့် အနာဂတ်အလင်းတန်းကျေးရွာ တည်ဆောက်ရေး စီမံကိန်းသို့ ရောက်ရှိပြီး လူနေအိမ်များ၊ စာသင်ဆောင်များနှင့် စာကြည့်တိုက်၊ အားကစားကွင်းဆောက်လုပ်ခြင်း၊ ရေသွယ်ယူရေး ဆောင်ရွက်ခြင်း၊ လျှပ်စစ်မီးသွယ်တန်းခြင်း စသည့်လုပ်ငန်းများ ဆောင်ရွက်နေမှုအား သွားရောက်ကြည့်ရှုစစ်ဆေးပြီး လိုအပ်သည်များ မှာကြားခဲ့ကြောင်း သိရသည်။

လွိုင်ကော်(ပြန်/ဆက်)

တက္ကသိုလ်၏အရည်အသွေးများ ပိုမိုမြင့်မားစေရန်အတွက် ISO 9001:2015 Certificate သင်တန်းပို့ချ

ရန်ကုန် မတ် ၆

အမေရိကန်နိုင်ငံအခြေစိုက် ABS (Quality Evaluations) မှ မြန်မာနိုင်ငံအတွက် ပထမဦးဆုံး သင်ကြားပို့ချလိုက်သော ISO 9001:2015 Certificate သင်တန်းအား စင်ကာပူနိုင်ငံရှိ ABS Quality Evaluations မှ Country မန်နေဂျာ မစ္စတာ James Chan နှင့် မြန်မာနိုင်ငံမှ Lead Auditor ဦးဇော်ဝင်းအေးတို့က ဆေးတက္ကသိုလ်(၁)ရှိ သင်တန်းသားများအား မတ် ၅ ရက်နှင့် ၆ ရက်က ပို့ချပြီးစီးခဲ့ကြောင်းသိရသည်။

တက္ကသိုလ်၏အရည်အသွေးများ ပိုမိုမြင့်မားလာရုံသာမက လစ်လပ်မှုများလျော့နည်းသွားစေရန်အတွက်လည်းကောင်း၊ နိုင်ငံတကာအသိအမှတ်ပြုတက္ကသိုလ်အဖြစ် တွင်ကျယ်စွာ ရပ်တည်နိုင်ရန်အတွက်လည်းကောင်း ABSQE နှင့် ရယူရန်ပြင်ဆင်လျက်ရှိသော ဆေးတက္ကသိုလ်(၁)မှ ISO 9001:2015 နိုင်ငံတကာအသိအမှတ်ပြု လက်မှတ်အား ရရှိရန်အတွက်ဆောင်ရွက်လျက်ရှိရာ နိုင်ငံပေါင်း ၁၇၀ ကျော်မှ အသိအမှတ်ပြု ကျင့်သုံးနေသည့် ISO 9001:2015 Internal Auditor သင်တန်းအားတက်ရောက်ဆည်းပူးခဲ့ကြခြင်းဖြစ်သည်။

အဆိုပါ ISO 9001:2015 Internal Auditor သင်တန်း၌ ဆေးတက္ကသိုလ်(၁)မှ တက္ကသိုလ်ဆရာ၊ ဆရာမများ၊ပါမောက္ခများ၊ ဌာနမှူးများ စုစုပေါင်း ၄၀ တို့ တက်ရောက်ဆည်းပူးခဲ့ကြပြီး သင်တန်း၌ ABS Quality Evaluations မှ Country မန်နေဂျာမစ္စတာ James Chan နှင့် Lead Auditor ဦးဇော်ဝင်းအေးတို့က ISO Standards များနှင့် Auditing Techniques များ၏ အကြောင်းအရာများကိုရှင်းလင်းပို့ချပေးခဲ့ကြောင်း သိရသည်။

(စိုးဝင်း-MLA)

တိုးချဲ့ဆောင်ရွက်ပေးထားသော လမ်းများပေါ်တွင် လမ်းနယ်ကျူးကျော်ဈေးရောင်းချခြင်း မပြုစေလို

ရန်ကုန် မတ် ၆

ရန်ကုန်တိုင်းဒေသကြီးအတွင်း ယာဉ်မတော်တဆမှုများ လျော့နည်းပပျောက်စေရေးနှင့် လမ်းအသုံးပြုသူခရီးသွားပြည်သူများ စိတ်အနှောင့်အယှက်မဖြစ်စေရေးတို့အတွက် ပျံ့ကျဈေးသည်များအား လမ်းနယ်ကျူးကျော်၍ ဈေးရောင်းချခြင်းမပြုရန် သက်ဆိုင်ရာ မြို့နယ်စည်ပင်သာယာအုပ်ချုပ်ရေးမှူးရုံးများက အသိပေးနှိုးဆော်ထားသကဲ့သို့ စည်းကမ်းလိုက်နာမှုမရှိသော ဈေးသည်များအား စည်းကမ်းထိန်းသိမ်းအရေးယူဆောင်ရွက်နေသော်လည်း ပျံ့ကျဈေးသည်အချို့မှာ တာဝန်ရှိသူများအလစ်အငိုက်တွင် လမ်းနယ်ကျူးကျော်ဈေးရောင်းချမှုရှိနေကြောင်း မြောက်ဒဂုံ (၇/၈) လမ်းဆုံအနီး နေထိုင်သူတစ်ဦးက ပြောသည်။

"ပြည်ထောင်စုလမ်းမကြီးကို လေးလမ်းသွားလမ်းမကြီးအဖြစ် တိုးချဲ့လိုက်တော့ အတော်အသင့် ပြေလည်သွားတယ်။ဒါပေမယ့် တိုးချဲ့ပေးလိုက်တဲ့ လမ်းနယ်နိမိတ်မှာ လမ်းပေါ်တက်ပြီး ဈေးရောင်းနေတော့ ယာဉ်မတော်တဆဖြစ်မှာ စိုးရိမ်ရတယ်" ဟု ၎င်းက ဆိုသည်။

အဆိုပါ (၇/၈) လမ်းဆုံသည် ဒဂုံမြို့သစ် အရှေ့ပိုင်းမြို့နယ်၊ ဒဂုံတက္ကသိုလ်၊ ဒဂုံမြို့သစ်မြောက်ပိုင်းမြို့နယ် ထားဝယ်ချောင်ကြိုးတံတား၊ ဒဂုံမြို့နယ်တောင်ပိုင်းမြို့နယ် တောင်မြောက်လမ်းဆုံ၊ တောင်ဥက္ကလာပမြို့နယ် ပါရမီလမ်း၊ မြောက်ဥက္ကလာပမြို့နယ်အဝိုင်းနှင့် ဆက်သွယ်ဖောက်လုပ်ထားသော လမ်းဆုံဖြစ်ကြောင်း သိရသည်။

(မောင်သုည)

မှတ်ပုံတင်ထားခြင်းမရှိသော တိုင်းရင်းဆေးဝါးများဖြစ်ကြောင်း အများပြည်သူသိရှိရန် အသိပေးနှိုးဆော်ချက်

(ယမန်နေ့မှအဆက်)

စဉ်	အမှတ်တံဆိပ်	ဆေးအမည်	ဆေးဝါးပုံစံ	ထုတ်လုပ်/ဖြန့်ချိဌာန
၁၈။	ရွှေကျားညီနောင်	စွမ်းအားပြည့် သဘာဝ အားဖြည့်ဆေး	ချက်ဆေး/ ဆေးဘူး	ရွှေကျားညီနောင် တိုင်းရင်းဆေးဝါးထုတ်လုပ်ရေး၊ အမှတ်(၃၁/၄)၊ ဘော်စင်လမ်း၊ သုဝဏ္ဏ၊ သယ်န်းကျွန်း၊ ရန်ကုန်မြို့။
၁၉။	အမှတ်တံဆိပ် ဖော်ပြထားခြင်းမရှိ	ဆေးစွမ်းထက်သော ခွေးလေျှးယားသီးနက်စေ့ (Cowhage)	အစေ့/ ဆေးဘူး	၇၆-လမ်း၊ အကွက်(၂၁)၊ မြောက်ပြင်၊ မန္တလေးမြို့။
၂၀။	စိန်လက်မ	ပတ်လိမ်တန်း ခေါင်းကိုက်ပျောက်ဆေး	ဆေးမှုန့်/ ဆေးထုပ်	စိန်လက်မ ဆေးတိုက်ကြီး၊ ရန်ကုန်မြို့။

(ခ) တိုင်းရင်းဆေးဝါးထုပ်ပိုးပုံစံဖြင့် ထုပ်ပိုးထားပြီး မည်သည့်မှတ်ပုံတင်မှုမရှိဘဲ အနောက်တိုင်းဆေးဝါးပါဝင်သည်ဟု ဖော်ပြထားသော ဆေးဝါးများ (၂)မျိုး

စဉ်	အမှတ်တံဆိပ်	ဆေးအမည်	ဆေးဝါးပုံစံ	ထုတ်လုပ်/ဖြန့်ချိဌာန
၁။	၅-မိနစ်	အပူကျဖျားနာအကိုက်အခဲပျောက်ဆေးမှုန့်	ဆေးမှုန့်/ ဆေးထုပ်	နာရီတံဆိပ်ဆေးဝါးထုတ်လုပ်ရေး၊ လိပ်စာတိကျစွာ ဖော်ပြထားခြင်းမရှိ
၂။	Tiger Head	အပူကျ အကိုက်အခဲပျောက်ဆေး	ဆေးမှုန့်/ ဆေးထုပ်	Tiger Head Pharmaceutical Factory,Myanmar. လိပ်စာတိကျစွာ ဖော်ပြထားခြင်းမရှိ

၃။ အများပြည်သူတို့အနေဖြင့် ကျန်းမာရေးဝန်ကြီးဌာန တိုင်းရင်းဆေးပညာဦးစီးဌာနတွင် မှတ်ပုံတင်ထားခြင်းမရှိသော တိုင်းရင်းဆေးဝါးများကို ဝယ်ယူသုံးစွဲခြင်းမပြုကြရန်နှင့် တိုင်းရင်းဆေးပညာဦးစီးဌာနတွင် မှတ်ပုံတင်ထားသော ဆေးဝါးများကိုသာ စိစစ်ဝယ်ယူသုံးစွဲရန် နှိုးဆော်အပ်ပါသည်။

၄။ တိုင်းရင်းဆေးဝါး ထုတ်လုပ်ဖြန့်ဖြူးသည့်လုပ်ငန်းများနှင့် ဆေးဝါးရောင်းချသည့် ဆေးဆိုင်များသည် တိုင်းရင်းဆေးပညာဦးစီးဌာနတွင် မှတ်ပုံတင်ထားခြင်းမရှိသော တိုင်းရင်းဆေးဝါးများ၊ ဆေးဝါးအတုများ၊ စံမညီတိုင်းရင်းဆေးဝါးများအား ထုတ်လုပ်ဖြန့်ဖြူးရောင်းချခြင်း လုံးဝ(လုံးဝ)မပြုလုပ်ရန်နှင့် လိုက်နာဆောင်ရွက်ခြင်းမရှိပါက တိုင်းရင်းဆေးဝါးဥပဒေပုဒ်မ (၃၁)၊ (၃၂)အရ တရားစွဲဆိုအရေးယူမည်ဖြစ်ကြောင်း အသိပေးအပ်ပါသည်။

ကျန်းမာရေးဝန်ကြီးဌာန

(၇၁) နှစ်မြောက်တပ်မတော်နေ့ကို ကြိုဆိုဂုဏ်ပြု သွေးလှူဒါန်း

ကျောက်တန်း မတ် ၆

(၇၁) နှစ်မြောက် တပ်မတော်နေ့ကို ကြိုဆိုဂုဏ်ပြုသောအားဖြင့် ကျောက်တန်းမြို့ စံချိန်မီရပ်ကွက် ကရုဏာရေစင် နာရေးကူညီမှုအသင်းမှ အသင်းသူ အသင်းသား ၇၀ ခန့်သည်မတ် ၅ ရက်က တတိယအကြိမ်မြောက် စုပေါင်းသွေးလှူဒါန်းခြင်း အနေဖြင့် အမှတ် (၂) တပ်မတော်ဆေးရုံ ခုတင်(၅၀၀) တွင်တက်ရောက်ကုသနေကြသော တပ်မတော်သားများအတွက် လိုအပ် သလို အသုံးပြုနိုင်ရန် သွားရောက် စုပေါင်းသွေးလှူကြရာ ရောဂါဗေဒ ဌာနမှ ဒုတိယဌာနမှူး ဗိုလ်မှူး ကျော်ကျော်လွင်က လက်ခံရယူ၍ သွေးလှူရှင်များအား ဆေးဝါးနှင့် ကြက်ဥ၊ မုန့်၊ အာဟာရများ ပြန်လည်ကျွေးမွေးပြီး ဂုဏ်ပြုမှတ်တမ်းလွှာများကို အဖွဲ့ခေါင်းဆောင် ဦးသူရလွင်ထံပေးအပ်ဂုဏ်ပြုခဲ့ကြောင်း သိရသည်။

အောင်ဆွေ(ရွှေတံတား)

စစ်ကိုင်းမြို့နယ်အတွင်း သောက်သုံးရေခက်ခဲသည့်ကျေးရွာများသို့ သောက်သုံးရေများလှူဒါန်း

စစ်ကိုင်း မတ် ၆

စစ်ကိုင်းမြို့နယ်အတွင်း သောက်သုံးရေခက်ခဲသည့်ကျေးရွာများသို့ မြို့မိ မြို့ဖများ ဦးဆောင်သော အလှူရှင်များအဖွဲ့က သောက်သုံးရေများကို ကျေးရွာများအရောက် သွားရောက်လှူဒါန်းလျက်ရှိရာ ဆည်လေးတောကျေးရွာနေပြည်သူများအတွက် လိုအပ်သည့် သောက်သုံးရေများကို မတ် ၅ ရက် နံနက် ၇ နာရီက အဆိုပါကျေးရွာရှိ ကင်းမင်းဆည်ပရိယတ္တိဘုန်းတော်ကြီးကျောင်း၌ ကျင်းပသည်။

ရှေးဦးစွာ မြို့နယ်ဘက်စုံဖွံ့ဖြိုးတိုးတက်ရေးကော်မတီဥက္ကဋ္ဌ ဦးဇော်ဝင်းက အဖွင့်အမှာစကားကိုလည်းကောင်း၊ သမဝါယမတက္ကသိုလ် ပါမောက္ခ ဒေါက်တာထွန်းမမခိုင်က စံပြကျေးရွာစီမံကိန်းအကြောင်းနှင့် ပတ်သက်၍လည်းကောင်း၊ မြို့နယ်စည်ပင်သာယာရေးကော်မတီ ဥက္ကဋ္ဌဦးမြင့်မောင်က အယ်နီညိုရာသီဥတုနှင့်ပတ်သက်၍ တိုင်းဒေသကြီးအဆင့်အလုပ်ရုံဆွေးနွေးပွဲမှ သိရှိခဲ့ရသည့် အကြောင်းအရာများကိုလည်းကောင်း ကျေးလက်နေပြည်သူများ သိရှိသင့်သည်များကို အသိပညာပေးဟောပြောခဲ့သည်။ ထို့နောက် ကျေးရွာရပ်မိရပ်ဖဦးသန်းက ကျေးဇူးတင်စကားပြန်လည်ပြောကြားခဲ့သည်။

ထို့နောက်အလှူရှင်များဖြစ်သည့် အင်းစိန်မြို့နေ ဒေါ်ရင်မေ (သား) ဦးကျော်ဇေယျာဦး၊ ရန်ကုန်မြို့နေ ဒေါက်တာသန်းထိုက်ကျော်၊ ဒေါ်ခိုင်ဇင်ဇင်နွယ်မိသားစုနှင့်မိတ်ဆွေအလှူရှင်များက လှူဒါန်းသည့် သောက်သုံးရေများအား မြို့မိမြို့ဖအဖွဲ့မှဦးဆောင်ကာ မြို့နယ်မီးသတ်မှ ရေသယ်ယာဉ်တစ်စီး၊ မြို့နယ်စည်ပင်သာယာမှရေသယ်ယာဉ်တစ်စီး၊ မြို့မိမြို့ဖအဖွဲ့က ရေသယ်ယာဉ်တစ်စီး၊ သုခကာရီ ကျန်းမာရေးနှင့် လူမှုကူညီရေးအသင်းက ရေသယ်ယာဉ်တစ်စီး စုစုပေါင်းရေဂါလန် ၅၈၀၀ ကို အဆိုပါ ကျေးရွာမူလတန်းကျောင်းဝင်းအတွင်း၌ ကျေးလက်နေပြည်သူများအား လှူဒါန်းခြင်းနှင့် ကလေးငယ်များအား ရေခဲမုန့်နှင့် ကိတ်မုန့်များ ပေးဝေခဲ့ကြသည်။

အနယ်နယ်အရပ်ရပ်မှ သောက်သုံးရေလှူဒါန်းလိုသူများနှင့် မြို့နယ်အတွင်း ရပ်ကွက်ကျေးရွာများမှ သောက်သုံးရေ အခက်အခဲရှိသူများ ဦးဇော်ဝင်းဥက္ကဋ္ဌ၊ မြို့မိ မြို့ဖအဖွဲ့စစ်ကိုင်းမြို့ ဖုန်း -၀၉-၂၀၁၁၄၁၂ သို့ဆက်သွယ်နိုင်ကြောင်းသိရသည်။ **မျိုးဝင်း(စစ်ကိုင်း)**

လေလံဆွဲဝယ်ယူရရှိသည့်တိုင် မမှန်မကန်လိမ်ညာဆွဲဝယ်လျှင် လိုင်စင်ကြေးငွေများကို ကော်မတီပိုင်အဖြစ်သိမ်းယူပြီး နာမည်ပျက်စာရင်းသွင်းမည်

မုံရွာ မတ် ၆

လေလံဆွဲဝယ်ယှဉ်ပြိုင်သူသည် လေလံဆွဲဝယ်ရာတွင် သတ်မှတ်ထားသောလေလံစည်းကမ်းများနှင့် မကိုက်ညီဘဲ မမှန်မကန်လိမ်ညာ၍ဆွဲဝယ်ကြောင်း ခိုင်လုံစွာစစ်ဆေးတွေ့ရပါက ပေးသွင်းပြီးသော လိုင်စင်ကြေးငွေများကို ကော်မတီပိုင်အဖြစ် သိမ်းယူပြီး စည်းကမ်းနှင့်အညီ ပြန်လည်လေလံတင်ရောင်းချမည်ဖြစ်ပြီး ၎င်းကို နာမည်ပျက်စာရင်း (Black List) တင်သွင်းသတ်မှတ်ခံရမည်ဖြစ်ကြောင်း မုံရွာမြို့နယ် စည်ပင်သာယာရေးကော်မတီဝင် တစ်ဦးထံမှ သိရသည်။

ထို့ပြင် လေလံဆွဲဝယ်ရရှိပြီး ကိုယ်တိုင်လုပ်ကိုင်ဆောင်ရွက်ခြင်းမပြုဘဲ လိုင်စင်တစ်ခုလုံးကိုဖြစ်စေ၊ တစ်စိတ်တစ်ပိုင်းကိုဖြစ်စေ ရောင်းချခြင်း၊ ပေါင်နှံခြင်း၊ အခြားနည်းဖြင့် လွှဲပြောင်းခြင်းများတွေ့ရှိပါက ပေးသွင်းပြီးဖြစ်သော လိုင်စင်ကြေးငွေများအား ကော်မတီပိုင်အဖြစ်သိမ်းယူ၍ စည်းကမ်းများနှင့်အညီ ပြန်လည်လေလံတင်ရောင်းချမည်ဖြစ်ပြီး ၎င်းကိုနာမည်ပျက်စာရင်း(Black List) တင်သွင်းသတ်မှတ်မည်ဖြစ်ကြောင်း သိရသည်။

"လေလံဆွဲဝယ်သူဟာ ၂၀၁၆-၂၀၁၇ ခုနှစ် လေလံတစ်ခုခုကို ဝယ်ယူရရှိသူဖြစ်ပြီး ရတဲ့လေလံကို ကိုယ်တိုင်မလုပ်ကိုင်ဘဲ အခြားသူတစ်ဦးကို ငွေကြေးနဲ့ ပြန်လည်ရောင်းချတယ်လို့ လေလံရောင်းချရေးအဖွဲ့က ထင်မြင်ယူဆရင် အဲဒီဆွဲဝယ်တဲ့သူကို လေလံဆွဲဝယ်ခွင့်ကို ပယ်ဖျက်နိုင်ပါတယ်"ဟု အဆိုပါ ကော်မတီဝင်က ပြောသည်။

လေလံဆွဲဝယ်စဉ် ဆွဲဝယ်သူသည် အမှန်တကယ်လုပ်ကိုင်မည့်သူမဟုတ်ကြောင်း လေလံရောင်းချရေးအဖွဲ့က ယူဆလျှင် အဆိုပါဆွဲဝယ်သူအား လေလံဆွဲဝယ်ခွင့်ပယ်ဖျက်ခံရမည့်အပြင် ကြိုတင်စားပွဲတင် အာမခံငွေကို အဖွဲ့ပိုင်အဖြစ် အသိမ်းခံရမည်ဖြစ်ကြောင်း သိရသည်။ အခွင့်အရေးလိုင်စင်တစ်ခုအား လေလံရောင်းချနေစဉ် ပန်းကြေးရယူကြောင်း ထင်မြင်ယူဆရပါက ဆက်လက်ရောင်းချခြင်းမပြုဘဲ နောက်တစ်ကြိမ်လေလံတင်ရောင်းချမည်ဖြစ်ပြီး ပန်းကြေးရယူတောင်းခံကြောင်း တိကျစွာဖော်ထုတ်ရရှိပါက ပန်းကြေးပေးသူနှင့် ပန်းကြေးရယူသူနှစ်ဦးစလုံးအား လေလံဆွဲဝယ်ခွင့်ကို ရုပ်သိမ်းပြီး ၎င်းတို့တင်သွင်းထားသော စားပွဲတင်အာမခံငွေများကို အဖွဲ့ပိုင်ငွေအဖြစ်သိမ်းယူမည့်အပြင်လေလံဆွဲဝယ်ခွင့် ပိတ်ပင်ခြင်း၊ နာမည်ပျက်စာရင်း တင်သွင်းကြေညာခြင်းများ ဆောင်ရွက်သွားမည်ဖြစ်ကြောင်း သိရသည်။ **မျိုးဝင်းထွန်း(မုံရွာ)**

စပျစ်သီးဈေးကောင်းရ၍ စပျစ်စိုက်သူများ ယခင်နှစ်ထက်ဝင်ငွေပို

ရမည်းသင်း မတ် ၆

စပျစ်သီးဈေးကောင်းရ၍ မန္တလေးတိုင်းဒေသကြီး ရမည်းသင်းမြို့နယ်အတွင်းရှိ ကျေးရွာများ၌ စပျစ်စိုက်ပျိုးသူများ ယခင်နှစ်ကထက်ဝင်ငွေပိုသည်ဟု သိရသည်။

ရမည်းသင်းမြို့နယ်အတွင်း စပျစ်ကို ကျေးရွာဒေသအသီးသီးတွင် စိုက်ပျိုးကြသည်ဖြစ်သော်လည်း ရွာတန်းတိုက်နယ် ၂၄ ရွာတွင် အများအပြားစိုက်ပျိုးကြသည်။

ဘလက်ကွင်း၊ ဘစ်ဘလက်၊ နံပါတ်သရီး၊ သီးချွန်းစသော စပျစ်မျိုးတို့ကို စိုက်ပျိုးကြရာတွင် အများအားဖြင့် နံပါတ်သရီးကိုသာ အစိုက်များကြသည်ဟု သိရသည်။

စပျစ်စိုက်ပျိုးသူများမှာ စပျစ်ပင်များမှ တစ်နှစ်လျှင်နွေသီး၊ မိုးသီးဟူ၍ နှစ်ကြိမ် အသီးဖြတ်ကြပြီး မိုးရာသီတွင်သီးသောအသီးမှာ ဈေးကွက်အရ ဈေးနှုန်းနိမ့်၍ အစိမ်းလိုက်ဆွတ်၍သာရောင်းကြသည်။ ထို့ကြောင့် ဈေးကွက်အရ ဈေးနှုန်းပိုသော နွေရာသီတွင် သီးမည့် နွေသီးကိုသာ အဓိကထားကြသည်ဟု သိရသည်။ ယခုနှစ်တွင် ဆေးဈေး၊ မြေဩဇာဈေးမှာ ယခင်နှစ်ကထက် ဈေးကြီးပေး၍ဝယ်သုံးရသော်လည်းစပျစ်ခြံစိုက်သူများအတွက် နစ်နာမှုမရှိဟု ရွာတန်းတိုက်နယ် ကုလားမျောရွာမှ စပျစ်စိုက်ခြံရှင်တစ်ဦးက ပြောသည်။

ယနေ့စပျစ်သီးဈေးနှုန်းမှာ သီးချွန်း တစ်ပိဿာလျှင် ကျပ် ၂၈၀၀ မှ ကျပ် ၃၀၀၀၊ ဘလက်ကွင်း တစ်ပိဿာလျှင် ကျပ် ၂၀၀၀ မှ ကျပ် ၂၂၀၀၊ နံပါတ်သရီး တစ်ပိဿာလျှင် ကျပ် ၁၅၀၀ မှ ကျပ် ၁၈၀၀ ဝန်းကျင်ရောင်းချရပြီး ယခင်နှစ်ကထက် ဈေးကောင်းရသောကြောင့် ဝင်ငွေပိုသည်ဟု သိရသည်။ **လှိုင်သန်းတင့် (ရမည်းသင်း)**

သူ့အတွေး သူ့အမြင်

လွယ်မယောင်နှင့် ခက်၊ တိမ်မယောင်နှင့် နက်သည့် ဝန်ထမ်းဘဝ

အချိန်တွေတရိပ်ရိပ် ဖြတ်သန်းကုန်လွန်လာသည်နှင့်အမျှ ကျေးလက်ဒေသဖွံ့ဖြိုးတိုးတက်ရေးဦးစီးဌာနတွင် မိမိတွယ်တာမြတ်နိုးသည့် အင်ဂျင်နီယာဘဝကို ဖြတ်သန်းလာခဲ့သည်မှာ နှစ်နှစ်တာကာလ ကျော်လွန်လာခဲ့ချေပြီ။ အချိန်တွေ မရပ်တန့်သလို ကြိုးစားမှုတွေလည်း ရပ်တန့်၍မရဟူသည့် အတွေးတစ်ခုဖြင့်ပင် ရုံးလုပ်ငန်းဆောင်တာများကြား ကြိုးစားမှုများကို မြှုပ်နှံထားခဲ့သည်။ ကျောင်းသူဘဝကတည်းက ဖြစ်ချင်ခဲ့သည့် ဖယ်ရီကားလေးစီးကာ ရုံးတက်ရသော အစိုးရဝန်ထမ်းဘဝသည် သက်သောင့်သက်သာဖြင့် ဖြတ်သန်းရလွယ်ကူလိမ့်မည်ဟု ထင်ခဲ့မိသမျှ လက်တွေ့တာဝန်ထမ်းဆောင်ရသည့်အချိန်တွင်တော့ ထင်သလောက် မလွယ်ကူမှန်း သိခဲ့ရသည်။ ကျောင်းသူဘဝကို အတွေးရောက်မိတိုင်း စိတ်ကူးဖြင့် ပုံဖော်ခဲ့ဖူးသည့် စိတ်ကူးအိပ်မက်များ၊ ဝေဝါးမှေးမှိန်သွားခဲ့သည့် မျှော်လင့်ချက်အပိုင်းအစများက အတွေးထဲ ဝဲလှည့်လာခဲ့မြဲ။

ကျောင်းသူဘဝမှ တကယ့်လက်တွေ့ဘဝသို့ဝင်ရန်ဖြစ်လာသော ၂၀၁၀ ခုနှစ် အောက်တိုဘာလတွင် ဘွဲ့နှင်းသဘင်ခန်းမမှ ဘွဲ့လက်မှတ်ကိုင်ဆောင်၍ ထွက်ခွာလာချိန်၌မူ ကျွန်မဘာအလုပ်လုပ်ရမည်ကို ဆုံးဖြတ်ချက်ရေရေရာရာ မချနိုင်ခဲ့ပေ။

ဌာနဆိုင်ရာရုံးများတည်ရှိရာ နေပြည်တော်သို့ သူငယ်ချင်းတစ်စု အလုပ်လျှောက်ရန် ရောက်ရှိခဲ့ချိန်တွင်မူ ဖယ်ရီကားလေးများဖြင့် ရုံးတက်ရသည့် ဝန်ထမ်းဘဝကို အားကျခဲ့မိသည်။ ကြိုးစားပမ်းစားဖြင့် အလုပ်ဝင်ခွင့်စာမေးပွဲများစွာ ဖြေဆိုခဲ့သည့်တိုင် ရလဒ်ကောင်းများနှင့် ဝေးကွာခဲ့သည့် နေ့ရက်များတွင် ကျောင်းသူဘဝက ဆရာတစ်ဦး ပြောခဲ့သည့်စကားတစ်ခွန်းကို အမှတ်ရမိသည်။

ကျွန်မတို့ နောက်ဆုံးနှစ်ကျောင်းသူဘဝတွင် ဆရာက "မင်းတို့ကျောင်းတက်ဖို့ နောက်တစ်နှစ်ကျန်သေးသည်"ဟု ဆိုခဲ့သည့်အခါ ဆိုလိုသည့်အဓိပ္ပာယ်ကို နားမလည်နိုင်ဖြစ်ခဲ့ရသည်။ စင်စစ်မူ ကျောင်းပြီးချိန်တွင် ဘွဲ့လက်မှတ်နှင့် သင်တန်းဆင်းလက်မှတ်များ စုပေါင်းထည့်ထားသည့် ဖိုင်လေးကိုင်ကာ ယောင်လည်လည်နှင့် အလုပ်လိုက်လျှောက်ရသည့်နှစ်၊ ဖိုင်ကိုင် year ပါထည့်ပေါင်း၍ ပြောခဲ့ခြင်းဖြစ်ကြောင်း ထိုအခါမှပင် နားလည်ခဲ့တော့သည်။

ကျွန်မတို့မှာ မိန်းကလေးပီပီ စာကိုနှုတ်တိုက်ကျက်၊ Roll No. ထိပ်ဆုံးမှ ရောက်ချင်စိတ်ဖြင့် ကြိုးစားခဲ့ကြ၍ ကျောင်းတွင်စာတော်ခဲ့ကြသည့်တိုင် လက်တွေ့လုပ်ငန်းခွင်ဝင်သည့်အခါ၌မူ လူတွေ့ဖြေဆိုတိုင်း မအောင်မမြင်နှင့် အလုပ်ရရန် လွန်စွာခက်ခဲခဲ့ကြသည်။

ကြိုးစားမှု၏ရလဒ်အနေဖြင့် ၂၀၁၂ ဧပြီလတွင်မူ တောင်ငူမြို့မှမိုင် (၂၀)နီးပါးဝေးကွာသော သောက်ရေခပ်ရေအားလျှပ်စစ်တွင် အလုပ်ရခဲ့သည်။ သည်တော့လည်း ကျောင်းသူဘဝကစာတွေ့လေးများ အသုံးတည့်ခဲ့ပြန်သည်။ လျှပ်စစ်ဓာတ်အားထုတ်လုပ်ပုံ၊ ထုတ်လုပ်နည်းများကို မှတ်သားသင်ယူရချိန်တွင် ကျောင်းသူဘဝက ထုံးစံအတိုင်းပင် စာအုပ်လေးတစ်အုပ်ကိုင်၍ ခေါင်းဆောင်ပြောသမျှ "၏/သည်"မရွေး လိုက်မှတ်ပါတော့သည်။

သည်နေရာမှာ ဇာတ်လမ်းကစသည်။ ပြောသမျှ လိုက်မှတ်ပေသော်လည်း တကယ်မလုပ်တတ်ချေ။ ခေါင်းဆောင်ဆူပူသမျှ မျက်ရည်နှင့်မျက်ခွက်နှင့် ကြိုးစားခဲ့ကြရပြန်သည်။ စိတ်ဝင်တစားဖြင့် အပင်ပန်းခံ ကြိုးစားဆောင်ရွက်ခဲ့မှုကြောင့် ကျွန်မတို့ သူငယ်ချင်းတစ်စု လျှပ်စစ် အင်ဂျင်နီယာများအဖြစ် အစမ်းခန့်သုံးလမပြည့်ခင် အတည်ဝန်ထမ်းဖြစ်ခဲ့ပါသည်။ သို့သော် ဖြစ်ချင်ခဲ့သည့် အစိုးရဝန်ထမ်းဘဝနှင့်မူ အလှမ်းကွာနေဆဲ။ ဖြစ်ချင်တာနှင့် ဖြစ်နေတာ ခြားနားနေခဲ့သည့်တိုင် လုပ်သလိုမဖြစ်၍ ဖြစ်သလိုလုပ်ခဲ့ရသော ကာလများပင်။

တစ်နေ့ . . . ထိုတစ်နေ့သည် ကျွန်မ၏ စိတ်ကူးမျှော်လင့်ချက်လေး စတင်အသက်ဝင်လာသည့်နေ့ဟု ဆိုရမည်ထင်သည်။ ကျွန်မအလုပ်ထဲမှပြန်ရောက်ချိန်တွင် ကျေးလက်ဒေသဖွံ့ဖြိုးတိုးတက်ရေးဦးစီးဌာန (ရုံးချုပ်)တွင် အလုပ်လုပ်ကိုင်နေသောအစ်မဆီမှ ဖုန်းဝင်လာပါသည်။ အလုပ်ရပြီဖြစ်ကြောင်းနှင့် Duty Report တင်ရန် ချက်ချင်းလာရမည်ဆို၍ အထုတ်အပိုးများပင်မသိမ်းနိုင်ဘဲ ညနေခင်းဈေးကားနှင့် တောင်ငူမြို့ပေါ်သို့ ထွက်လာခဲ့တော့သည်။

အစိုးရဝန်ထမ်းဘဝ ပထမဆုံးနေ့စတင်ပါပြီ။ ကျွန်မအစ်မဖြစ်သူနှင့် ဖယ်ရီကားလေးစီးကာ ရုံးအမှတ် (၁၄)သို့ရောက်ရှိ၍ သတင်းပို့ပြီးချိန်တွင် ဌာနမခွဲရသေးခင်ကာလ၌ စီမံရေးရာဌာန၌ ဝိုင်းဝန်းလုပ်ကိုင်ခဲ့ရသည်။ နောင်တာဝန်ခွဲပေးချိန်တွင် လျှပ်စစ်စွမ်းအားအင်ဂျင်နီယာဘာသာရပ်ဖြင့် ဘွဲ့ရခဲ့သူဖြစ်သဖြင့် ကျေးလက်မီးလင်းရေးနှင့် စံပြကျေးရွာအကောင်အထည်ဖော်ရေးဌာန၌ တာဝန်ကျခဲ့ပါသည်။ ဝန်ထမ်းဖြစ်ချင်ခဲ့သော်လည်း လိုက်နာရမည့် စည်းမျဉ်းစည်းကမ်းများကို နားမလည်ခဲ့သလို ကျွန်မက ခိုင်းတာလုပ်၍ ရုံးဆင်းချိန်ကျလျှင် အိမ်ပြန်ကာ ပေါ့ပေါ့ပါးပါးနေခဲ့မိသည်။ အိမ်ပြန်ရောက်၍ ကျွန်မအဖေက "ရုံးမှာ ဘာလုပ်ရသလဲ"ဟူ၍မေးတိုင်း ကျွန်မတွင် ဖြေစရာအဖြေမရှိခြင်းကို အကြိမ်ကြိမ်ရင်ဆိုင်လာရသည့်အခါ ရှက်စိတ်ဝင်လာခဲ့သည်။

အလုပ်ဟူသည် လုပ်ရင်းတတ်မည်ဆိုသည်ထက် ကိုယ့်ဘက်ကလည်း ကြိုးစားလုပ်ကိုင်ရန်လိုအပ်ကြောင်း အသိစိတ်ဝင်ခဲ့သည့်အတွက် ဝန်ထမ်းများလိုက်နာရမည့် စည်းမျဉ်းစည်းကမ်းများကို အစ်မဖြစ်သူ၏ အကူအညီဖြင့် သင်ယူမှတ်သားကာ လိုက်နာခဲ့သကဲ့သို့ အထက်လူကြီးများ၏ လမ်းညွှန်သင်ကြားပေးမှုများကိုလည်း တစ်သဝေမတိမ်း လိုက်နာခဲ့သည်။ သင်၍ မကုန်ခန်းနိုင်သော ရုံးလုပ်ငန်းများ၊ လုပ်ထုံးလုပ်နည်းများကို သင်ကြားလိုက်နာရင်း အဖေ၏မေးခွန်းကိုဖြေရန် ကျွန်မတွင် အဖြေရှိလာခဲ့သည်။ ကျွန်မ၏ ဝန်ထမ်းဘဝ တစ်စထက်တစ်စ ရုပ်လုံးပေါ်လာခဲ့ပြီး ရပ်တည်နိုင်စပြုခဲ့ပါပြီ။

ကျွန်မတို့ဦးစီးဌာန၏ အဓိကတာဝန်များဖြစ်သည့် ကျေးလက်ဒေသဖွံ့ဖြိုးတိုးတက်ရေး၊ ကျေးလက်နေပြည်သူများ၏ လူမှုစီးပွားဘဝဖွံ့ဖြိုးတိုးတက်ရေးတို့ကို ကျရာနေရာ၊ ရရာတာဝန်ဖြင့် ဆောင်ရွက်ရင်းမှ လုပ်ငန်းခွင်သဘောသဘာဝ၊ လိုအပ်သည့် သင်ယူမှု၊ သင်ကြားမှုများဖြင့် မိမိကိုယ်ကို ရှုန်းကန်တည်ဆောက်ရင်း ဝန်ထမ်းဘဝ၏ ရပ်တည်ချက်ကို တစ်စတစ်စ ပိုမိုသိရှိနားလည်လာခဲ့ရသည်။ တာဝန်ကို စေတနာအရင်းခံ၍ ဆောင်ရွက်ရင်းဖြင့် ရုန်းကန်ကြိုးစားဆဲဝန်ထမ်းတစ်ယောက်ဘဝမှ အရည်အချင်းပြည့်ဝသည့် ဝန်ထမ်းကောင်းတစ်ယောက်ဖြစ်အောင် ကြိုးစားသွားရန် ဆုံးဖြတ်ချက်ချရင်းဖြင့် နေ့သစ်များကို ဆက်လက်ဖြတ်သန်းပါဦးမည်။ ။

သြလေး(နည်းပညာ)

ကိုယ်ရည်ကိုယ်သွေးမြင့်မားတဲ့ အလှမယ်တွေ မွေးထုတ်ပေးမယ်ဆိုတဲ့ Miss Universe Myanmar 2014 သျှားထွင့်အိန္ဒြာ

[မင်းလုသား]

အမေရိကန်နိုင်ငံတွင်ကျင်းပခဲ့သည့် Miss Universe 2014 ပြိုင်ပွဲကြီး၌ မြန်မာနိုင်ငံ ကိုယ်စားပြုဝင်ရောက်ယှဉ်ပြိုင်ခဲ့သည့် အလှမယ် သျှားထွင့်အိန္ဒြာနှင့် တွေ့ဆုံခဲ့ကာ လတ်တလော အနုပညာလှုပ်ရှားမှုများနှင့် ပရဟိတအလုပ်များအကြောင်း မေးမြန်းဖြစ်ခဲ့ပါတယ် -

လတ်တလော အနုပညာလှုပ်ရှားမှုအကြောင်း ပြောပြပေးပါ-

သျှား အခုအနုပညာလှုပ်ရှားမှု အနေနဲ့ကတော့ Miss တွေအတွက် Trainer လိုက်လုပ်ဖြစ်ပါတယ်။ Catwalk Show တွေပြန်လျှောက်တယ်၊ ဓာတ်ပုံတွေရိုက်ဖြစ်တယ်၊ ကြော်ငြာတွေရိုက်ထားတာလည်းရှိပါတယ်။ အစီအစဉ်တွေလည်း ရိုက်ဖြစ်ပါတယ်။

Miss Universe ပြိုင်ပွဲပြီးနောက်ပိုင်း ဘာတွေအဓိက လုပ်ဖြစ်လဲ-

အဓိကကတော့ ပရဟိတအလုပ်တွေ လုပ်ဖြစ်ပါတယ်။ အနုပညာအလုပ်တော့ သိပ်မလုပ်ဖြစ်ဘူး။ Miss Universe ပြိုင်ပွဲအတွက် Trainer လုပ်ဖြစ်ပါတယ်။

Miss တစ်ယောက်ကနေ Trainer တစ်ယောက်ဖြစ်လာတဲ့အခါ Miss တွေကိုဘယ်လို သင်ပြပေးလဲ-

သျှားကတော့ ကိုယ့်အတွေ့အကြုံနဲ့ယှဉ်ပြီး သင်ကြားပေးတယ်။ ညီမလေးတွေအတွက် ကိုယ်ရည်ကိုယ်သွေးမြင့်မားအောင်၊ စိတ်ဓာတ်မြင့်မားအောင်၊ နောက် စင်ပေါ်မှာ လှပစွာနဲ့ ဂုဏ်ယူဝင့်ကြွားစွာပွဲထွက်နိုင်အောင် သင်ပေးတယ်။ Catwalk လျှောက်တာ လမ်းလျှောက်တဲ့အပိုင်းက အစ Perfect ဖြစ်နေတဲ့ အလှမယ် တစ်ယောက်ဖြစ်အောင် လေ့ကျင့်ပေးပါတယ်။ နောက်မိတ်ကပ်လိမ်းတာ၊ ပြင်ဆင်တာကို သင်ပေးဖြစ်ပါတယ်။

ဒီနှစ်သင်္ကြန် ဘယ်မှာရှိမလဲ-

ဒီနှစ်သင်္ကြန် နိုင်ငံခြားခရီးစဉ်မရှိရင် ရန်ကုန်မှာပဲ ရှိမှာပါ။ Together Music Festival (TMF) မှာရှိဖို့များပါတယ်။

ပရဟိတအလုပ်တွေရော ဘာတွေလုပ်ဖြစ်လဲ-

ပရဟိတအလုပ်က အမြဲလိုလို လုပ်ဖြစ်ပါတယ်။ ဘုရားမှာ တစ်ပတ်တစ်ခါ လှူတယ်။ အခုအချိန်က ထမနဲရာသီဆိုတော့ တစ်ပတ်တစ်ခါ ထမနဲတစ်အိုးလှူဖြစ်ပါတယ်။

သျှား ရေရှည်မှာ ဘယ်လိုရပ်တည်သွားမလဲ-

သျှားမှာရှိနေတဲ့ ပညာတွေကို Sharing လုပ်သွားမယ်။ ကိုယ်ရည်ကိုယ်သွေး မြင့်မားတဲ့ အလှမယ်တွေကို မွေးထုတ်ပေးချင်ပါတယ်။ စီးပွားရေးလုပ်ငန်းလည်း လုပ်ဖို့ရှိပါတယ်။

အားပေးတဲ့ပရိသတ်တွေကို စကားလက်ဆောင်ပါးပေးပါဦး-

သျှားကိုအမြဲအားပေးနေတဲ့ပရိသတ်တွေကိုလည်း ကျေးဇူးတင်ပါတယ်။ ရှေ့ဆက်ပြီးတော့ ကြိုးစားလုပ်ဆောင်သွားမှာပါ။ ဆက်လက်ပြီးတော့လည်း အားပေးကြပါလို့ ပြောချင်ပါတယ်။

အားလုံးကိုကျေးဇူးတင်ပါတယ်။

ပဲရစ်ဖက်ရှင်သီတင်းပတ်ကို တက်ရောက်ခဲ့တဲ့ ဂျက်ဆီကာဂျန်း

တောင်ကိုရီးယားရဲ့ အကျော်ကြားဆုံးသော အမျိုးသမီးပေါ့ပ်တေးဂီတအဖွဲ့တစ်ဖွဲ့ဖြစ်တဲ့ "Girls' Generation" က အဖွဲ့ဝင်ဟောင်းတစ်ဦးဖြစ်ပြီး ဂီတလောကကို စွန့်ခွာကာ ဒီဇိုင်နာတစ်ဦးအဖြစ် အနုပညာခရီးဆက်ခဲ့တဲ့ ဂျက်ဆီကာဂျန်းဟာ ပဲရစ်မြို့မှာ ကျင်းပလျက်ရှိတဲ့ ဖက်ရှင်သီတင်းပတ်ကို တက်ရောက်ဖို့ မတ် ၃ ရက်က တောင်ကိုရီးယားနိုင်ငံမှ ထွက်ခွာသွားခဲ့ပြီဖြစ်ပါတယ်။

ဂျက်ဆီကာဟာ ကမ္ဘာ့အထင်ကရဖက်ရှင်ပြပွဲဖြစ်တဲ့ ယင်းပဲရစ်ဖက်ရှင်သီတင်းပတ်မှာ ကမ္ဘာတစ်ဝန်းမှာရှိတဲ့ နာမည်ကျော်တွေနဲ့တွေ့ဆုံကာ နောက်ဆုံးပေါ် ဖက်ရှင်ဒီဇိုင်းများကို သွားရောက်လေ့လာမှာဖြစ်ကာ အဆိုပါဖက်ရှင်သီတင်းပတ်မှာ သူတက်ရောက်မယ့်ပွဲတော်တွေနဲ့ပတ်သက်ပြီး အသေးစိတ်ကိုတော့ ဂျက်ဆီကာက ထုတ်ဖော်ပြောကြားခဲ့ခြင်းမရှိကြောင်း ကေပေါ့ပ်စတားဒေါ့ကွန်းက ဖော်ပြခဲ့ပါတယ်။

ခင်ခင်သက်

"Descendants of the Sun"ရုပ်ရှင်ဇာတ်ဝင်တေး တေးဂီတဇယားများတွင် ထိပ်ဆုံးမှ ရပ်တည်နေ

တောင်ကိုရီးယား ထိပ်တန်းမင်းသမီး ဆောင်းဟေကို ခေါင်းဆောင်ပါဝင်ထားတဲ့ ဒရမ်မာဇာတ်လမ်းတွဲရုပ်ရှင် "Descendants of the Sun"ဟာ တောင်ကိုရီးယားနိုင်ငံနဲ့အပြိုင် တရုတ်နိုင်ငံမှာပါ တစ်ပြိုင်နက်ထုတ်လွှင့်ပြသလျက်ရှိတဲ့ရုပ်ရှင်ဖြစ်ပါတယ်။ ယင်းရုပ်ရှင်ဟာ ထုတ်လွှင့်ပြသခဲ့တဲ့ သီတင်းပတ်အတွင်းမှာပဲ အပြိုင်ပြသလျက်ရှိတဲ့ရုပ်ရှင်တွေထဲမှာ ပရိသတ်အများဆုံး ရုပ်ရှင် ဖြစ်လာခဲ့ပါတယ်။ တရုတ်နိုင်ငံမှာလည်း ကြည့်ရှုသူအများဆုံး တောင်ကိုရီးယားရုပ်ရှင်အဖြစ် အလွန်အောင်မြင်ခဲ့တဲ့ရုပ်ရှင်ဖြစ်ပါတယ်။

ယခုသီတင်းပတ်အတွင်းမှာ ယင်းရုပ်ရှင်မှာပါဝင်တဲ့ ဇာတ်ဝင်တေးသီချင်းဟာလည်း အွန်လိုင်းဝက်ဘ်ဆိုက်တော်တော်များများက တေးဂီတဇယားတွေမှာ ကူးယူကြည့်ရှုသူအများဆုံးတေးသီချင်းအဖြစ် ထိပ်ဆုံးမှာ ရပ်တည်လျက်ရှိနေကြောင်း စွန်ပီဒေါ့ကွန်းက ဖော်ပြခဲ့ပါတယ်။

"The Love"လို့အမည်ရတဲ့ ယင်းရုပ်ရှင်ရဲ့ဇာတ်ဝင်တေးကို တောင်ကိုရီးယား အမျိုးသမီးပေါ့ပ်ဂီတအဖွဲ့တစ်ဖွဲ့ဖြစ်တဲ့ "Davichi"က သီဆိုပေးထားတာဖြစ်ပြီး အဆိုပါတေးသီချင်းကို မတ် ၃ ရက်က အွန်လိုင်းပေါ်မှာ စတင်ထုတ်လွှင့်ခဲ့တာဖြစ်ပါတယ်။ လတ်တလောမှာ ယင်းတေးသီချင်းဟာ "Melon"၊ "Genie"၊ "Naver Music"၊ "Mnet"၊ "Bugs"၊ "Soribada"၊ "Olleh Music"နဲ့ "Monkey 3"အစရှိတဲ့ တေးဂီတဝက်ဘ်ဆိုက်ရှစ်ခုမှာ ထိပ်ဆုံးကနေ ရပ်တည်လျက်ရှိကြောင်း သိရပါတယ်။

အဆိုပါရုပ်ရှင် "Descendants of the Sun"ဟာ ၁၂ နှစ်ကျော်ကာလအတွင်း ပထမဦးဆုံးအကြိမ် ပြန်လည်ရိုက်ကူးခဲ့တဲ့ ဆောင်းဟေကိုရဲ့ ဒရမ်မာရုပ်ရှင်ဖြစ်ပါတယ်။ ယင်းရုပ်ရှင်မှာ ဆောင်းဟေကိုဟာ တောင်ကိုရီးယားရဲ့ နာမည်ကျော်မင်းသားတစ်ဦးဖြစ်တဲ့ ဆောင်ဂျွန်ကီနဲ့တွဲဖက်ကာ ခေါင်းဆောင်ပါဝင်သရုပ်ဆောင်ထားတာဖြစ်ပါတယ်။ ရေခြားမြေခြားမှာ စတင်တွေ့ဆုံခဲ့တဲ့ လူငယ်နှစ်ဦးအကြားမှာ ဖြစ်ပေါ်လာခဲ့တဲ့အချစ်နဲ့ စစ်ပွဲတွေအကြောင်းကို ပေါင်းစပ်ဖန်တီးထားတဲ့ ယင်းရုပ်ရှင်ဟာ အချစ်ဒရမ်မာရုပ်ရှင်အမျိုးအစားဖြစ်ပေမယ့် ထွက်ရှိခဲ့ပြီးတဲ့ ရုပ်ရှင်တွေနဲ့မတူဘဲ ထူးခြားတဲ့ခံစားမှုမျိုး ခံစားရစေမှာဖြစ်တယ်လို့လည်း ဆောင်းဟေကိုက အဆိုပါရုပ်ရှင်အတွက်ပြုလုပ်ခဲ့တဲ့ သတင်းစာရှင်းလင်းပွဲမှာ ပြောကြားခဲ့ပါတယ်။

ယင်းရုပ်ရှင်ကို ပြီးခဲ့တဲ့ ဖေဖော်ဝါရီ ၂၄ ရက်က စတင်ပြီး တောင်ကိုရီးယားရဲ့ ရုပ်သံလိုင်းတစ်ခုဖြစ်တဲ့ KBS2 က ဗုဒ္ဓဟူးနေ့နဲ့ ကြာသပတေးနေ့တိုင်း ထုတ်လွှင့်ပြသလျက်ရှိကာ အဆိုပါရုပ်ရှင်မှာ ဇာတ်လမ်းအပိုင်းပေါင်း ၁၆ ပိုင်း ပါဝင်ကြောင်း သိရပါတယ်။

အေးပြည့်

ရုပ်မြင်သံကြားအစီအစဉ်များ

[၇ - ၃ -၂၀၁၆ (တနင်္လာနေ့)]

မြန်မာ့ရုပ်မြင်သံကြား News Channel

- ၆း၀၀ တောင်တန်းသာသနာပြု ဆရာတော်ကြီး၏ ပရိတ်တရားတော်
- ၇း၁၅ ပြည်သူတို့ရဲ့စကားသံများ
- ၇း၅၀ "မသန်သော်လည်းစွမ်းနိုင်စေ"
- ၈း၃၅ မြန်မာ့အသိုက်အဝန်းထဲမှ အမျိုးသမီးများ
- ၉း၃၅ ရှုဖွယ်စုံလင်အာဆီယံအစီအစဉ်
- ၁၀း၃၅ အနုပညာသတင်းအစီအစဉ်
- ၁၁း၃၅ မြန်မာ့ရုပ်မြင်သံကြား လူငယ်အစီအစဉ်
- ၁၂း၃၅ နိုင်ငံခြားဇာတ်လမ်းတွဲ "မြင့်မိုရ်မေမေ" (အပိုင်း-၅)
- ၁း၅၀ ဂီတတံခါးလေးဖွင့်ပါဦး
- ၂း၄၀ မဟာဂီတ (ဆယ့်နှစ်လရာသီဘွဲ့တေး) (တပို့တွဲလ)
- ၃း၁၅ ရွှေ့ပြောင်းအလုပ်သမားအစီအစဉ်
- ၄း၁၅ အဝေးသင်တက္ကသိုလ်ပညာပေး ရုပ်မြင်သံကြားသင်ခန်းစာ
  - -စတုတ္ထနှစ်(သင်္ချာအထူးပြု) (သင်္ချာ)
- ၅း၃၅ လူမှုစီးပွားမြင်ကွင်းများ
- ၆း၃၅ Yes or No Talk Show (Model Physique or Model) (Part- 2)
- ၇း၁၅ နိုင်ငံခြားဇာတ်လမ်းတွဲ "မြစိမ်းရောင်သံစဉ်" (အပိုင်း-၁၇)
- ၈း၀၀ ပြည်တွင်းသတင်း၊ နိုင်ငံတကာသတင်း၊ မိုးလေဝသ အခြေအနေ
- ၈း၃၅ "မြန်မာနိုင်ငံအမျိုးသမီးများနှင့် ကလေးသူငယ်များဘဝမြှင့်တင်ရေးအခမ်းအနား"
- ၉း၀၀ ပြည်တွင်းသတင်း
  - -နိုင်ငံခြားဇာတ်လမ်းတွဲ "မြင့်မိုရ်မေမေ" (အပိုင်း-၆)
  - -ပြည်သူ့နီတိ "လောင်းရိပ်"

မှတ်ချက်။ နာရီစဉ်တိုင်းတွင် ပြည်တွင်းသတင်းနှင့် နိုင်ငံတကာသတင်းများ ထုတ်လွှင့်ပေးပါသည်။

မြန်မာ့ရုပ်မြင်သံကြား Entertainment Channel

- ၆း၀၀ အဖွင့် -တေးဂီတအစီအစဉ်
- ၆း၂၀ ပြည်သူ့နီတိ "ရေမြင့်သည့်ကြာပဒုမ္မာသို့"
- ၆း၄၀ တေးဂီတအစီအစဉ်
- ၇း၀၀ ကိုရီးယားဇာတ်လမ်းတွဲ "မကြွေတဲ့နှင်းဆီ"(အပိုင်း-၇၇)
- ၇း၄၅ ကိုရီးယားဇာတ်လမ်းတွဲ "ရွှေထီးဆောင်းမိသားစု" (အပိုင်း-၂၃)
- ၈း၃၀ Cartoon "BEN 10 ALIEN FORCE (Part-V)"
- ၉း၀၀ တေးဂီတအစီအစဉ်
- ၉း၁၅ မြန်မာ့ရိုးရာတူရိယာ "စောင်း" (အပိုင်း-၂)
- ၉း၃၀ မြန်မာ့ဂန္ထဝင်သီချင်းကြီးများ
- ၁၀း၀၀ မြန်မာ့ဗွီဒီယိုဇာတ်လမ်း "ဒါပါပဲ" (နိုင်းနိုင်း၊ သက်မွန်မြင့်)

တစ်နေ့(၆)နာရီစာ (၄)ကြိမ်ပြသပါမည်။

MRTV- 4

- ၅း၀၀ ပဋ္ဌာန်းပါဠိတော်+ ရတနသုတ်
- ၅း၄၀ "ခပ်စိမ်းစိမ်းပဲ နေပါ့မယ်" တရားတော် (ဆရာတော် အရှင်ဗုဒ္ဓပီယ)
- ၈း၀၀ "မင်္ဂလာပါ" The Morning Show
- ၁၀း၅၅ အနုပညာမိုးကောင်းကင်
- ၁၁း၁၅ သွားမယ် စားမယ် (Imperial Garden)
- ၁၁း၄၀ Forever Music Tribute ထူးအိမ်သင် (အပိုင်း-၂) (ပထမပိုင်း)
- ၁၂း၀၅ MRTV-4 ရုပ်သံဇာတ်လမ်းတွဲ "ဂန္ထဝင်ကုန်သည်" (အပိုင်း-၂၇)
- ၁၂း၄၀ သဘာဝထဲမှ ရန်သူများ [အန္တရာယ်အရှိဆုံးရန်သူ (စက်ရုံမီး)]
- ၂း၂၀ မြန်မာရုပ်သံဇာတ်လမ်းတွဲ "မေတ္တာအသည်းမြွှာ" (အပိုင်း-၃၄)
- ၂း၅၅ MRTV-4 ရုပ်သံဇာတ်လမ်းတွဲ "အကြွင်နာလက်ကလေး" (အပိုင်း-၁၂၄)
- ၆း၁၀ Health Fix
- ၆း၁၅ MRTV-4 ရုပ်သံဇာတ်လမ်းတွဲ "အကြွင်နာလက်ကလေး" (အပိုင်း-၁၂၅)
- ၇း၂၅ မြန်မာရုပ်သံဇာတ်လမ်းတွဲ "မေတ္တာအသည်းမြွှာ" (အပိုင်း-၃၅)
- ၈း၁၅ Drive It
- ၈း၄၀ MRTV-4 ရုပ်သံဇာတ်လမ်းတွဲ "အိမ်ရှင်မတို့ချစ်စကား" (အပိုင်း-၄၄)
- ၉း၂၀ MRTV-4 ရုပ်သံဇာတ်လမ်းတွဲ "ဂန္ထဝင်ကုန်သည်" (အပိုင်း-၂၈)
- ၁၀း၁၅ MRTV-4 Stage
- ၁၀း၄၅ World of Knowledge (Killer Whales)

မြဝတီရုပ်မြင်သံကြား

- ၆း၀၃ တရားတော်
- ၆း၁၆ မေတ္တာပို့
- ၆း၂၀ ဓမ္မပူဇာတေး
- ၆း၂၅ ကိုယ်လက်လှုပ်ရှားအားကစား
- ၈း၀၅ VOA အင်္ဂလိပ်စာသင်ခန်းစာ
- ၈း၁၀ အမျိုးသားရေးတေးကဗျာ
- ၈း၁၅ ရှေးဟောင်းသုတ
- ၈း၂၀ DVD Hits
- ၈း၃၅ ဟန်ချက်ညီညီနိုင်ငံတော်သစ်ဆီ
- ၉း၁၀ နှစ်(၇၀)ကျော်ကြားတေးများ
- ၄း၂၀ စိုက်ပျိုးသုတ
- ၄း၃၀ ရင်မှာစွဲလန်းတော်ဝင်ပန်း
- ၄း၃၅ ဇာတ်လမ်းတို
- ၅း၀၅ မြန်မာသံစဉ်ချိုနားဝင်
- ၅း၁၀ ရသစုံလင်ရုပ်မြင်ဇာတ်လမ်း
  - - မင်းသမီးနဲ့ကျွန်တော် အပိုင်း(၁)
- ၅း၁၅ ရင်ခုန်စရာအမှောင်ကမ္ဘာ
- ၅း၃၅ ရသစုံလင်ရုပ်မြင်ဇာတ်လမ်း
  - - ဂန္ထဝင်မြောက်အမုန်း အပိုင်း(၁၀၃) [ဇာတ်သိမ်း]
- ၆း၂၀ သံစဉ်လမ်းကလင်းလက်ကြယ်
- ၇း၀၀ ရသစုံလင်ရုပ်မြင်ဇာတ်လမ်း
  - - ရွှေရောင်သက်တံများ အပိုင်း(၃၆)
  - - ကြယ်ကလေးတို့ရဲ့ ဂီတမိုးကောင်းကင်
  - - မေးမြန်းစူးစမ်း
  - - ယနေ့ညအတွက်မြဝတီ၏ တေးလက်ဆောင်
  - -(၇၁)နှစ်မြောက် တပ်မတော်နေ့ဂုဏ်ပြုအစီအစဉ် အမိမြေမှသားကောင်းများ (ဇာတ်သိမ်းပိုင်း) စိုးအောင်၊မွန်မွန်သဲနှင့် သရုပ်ဆောင်များ ဒါရိုက်တာ-စိန်ဖေတင်

အားကစား

ပွဲစဉ်တိုင်းကိုဖိုင်နယ်လုပွဲကဲ့သို့ကစားနေခြင်းကြောင့် ရလဒ်ကောင်းများရရှိနေဟု လက်စတာနည်းပြရာနီရေရီဝင့်ကြွား

မာရက်ဇ်တံကောက်ကြောဒဏ်ရာ ရရှိခဲ့ခြင်းမရှိ

ယှဉ်ပြိုင်ရမည့်အသင်း	နေ့ရက်
နယူးကာဆယ်(အိမ်ကွင်း)	မတ်၁၄ရက်
ခရစ္စတယ်ပဲလေ့စ်(အဝေးကွင်း)	မတ်၁၉ရက်
ဆောက်သမ်တန်(အိမ်ကွင်း)	ဧပြီ၃ရက်
ဆန်းဒါးလန်း(အဝေးကွင်း)	ဧပြီ၁၀ရက်
ဝက်စ်ဟမ်း(အိမ်ကွင်း)	ဧပြီ၁၇ရက်
ဆွမ်ဆီး(အိမ်ကွင်း)	ဧပြီ၂၄ရက်
မန်ယူ(အဝေးကွင်း)	မေ၁ရက်
အဲဗာတန်(အိမ်ကွင်း)	မေ၇ရက်
ချယ်လ်ဆီး(အဝေးကွင်း)	မေ၁၅ရက်

လက်စတာအသင်းသည် ပရီမီယာလိဂ်ပွဲစဉ်(၂၉)အပြီး ဒုတိယနေရာမှ စပါးအသင်းအား ငါးမှတ်ဖြတ်ကာ ဦးဆောင်ထားနိုင်ခဲ့ပြီဖြစ်ရာ နည်းပြ ရာနီရေရီက ယခုကဲ့သို့ ရလဒ်ကောင်းများဖော်ဆောင်နိုင်ခြင်းမှာ ကစားပွဲတိုင်းကို ဖိုင်နယ်လုပွဲကဲ့သို့ ရေကုန်ရေခန်း ကြိုးစားကစားနေ၍ဖြစ်ကြောင်း လက်စတာနည်းပြ ရာနီရေရီက ဝင့်ကြွားစွာ ဆိုလိုက်သည်။ လက်စတာသည် ဝက်ဖို့ဒ်အား တစ်ဂိုး-ဂိုးမရှိဖြင့် အနိုင်ကစားခဲ့ပြီးနောက် စပါးနှင့် အာဆင်နယ်တို့၏သရေပွဲအပေါ် အပြည့်အဝအခွင့်အရေးယူနိုင်ခဲ့ကာ အမှတ်ပေးဇယားထိပ်ကို ငါးမှတ်အထိ ဖြတ်နိုင်ခဲ့သည်။

လက်စတာအသင်း၏ ယခုတစ်ပတ်ပွဲစဉ်၌ တစ်လုံးတည်းသော အနိုင်ဂိုးကို ပွဲကစားချိန် ၅၆ မိနစ်တွင် တောင်ပံတိုက်စစ်မှူး မာရက်ဇ်က ၁၈ ကိုက်စည်းအတွင်းမှ အပြင်းကန်သွင်းယူပေးခဲ့ခြင်းဖြစ်သည်။ မာရက်ဇ်မှာ ပွဲချိန်အတွင်း တံကောက်ကြောထိခိုက်မိခဲ့သော်လည်း ဒဏ်ရာရသွားခြင်းမရှိဟု ရာနီရေရီက ရုပ်မြင်သံကြားမှ တစ်ဆင့်ပရိသတ်များကို အသိပေးခဲ့သည်။

လက်စတာအသင်းသည် ပရီမီယာလိဂ်ပွဲစဉ်ကိုးပွဲသာ ကျန်ရှိချိန်တွင် အမှတ်ပေးဇယားကို လွတ်လွတ်ကျွတ်ကျွတ် ဦးဆောင်ထားနိုင်ဆဲဖြစ်သည်။ လက်စတာ၏ လက်ကျန်ပွဲစဉ်ကိုးပွဲအား ဇယားဖြင့် ဖော်ပြအပ်ပါသည်။

ဒေါ့မွန်တိုက်စစ်မှူး အော့ဘာမီယန်အား ခေါ်ယူရန် အာဆင်နယ်နှင့်မန်ယူ ကြိုးပမ်း
လိဂ်သွင်းဂိုးအများဆုံးဖြစ်ရန် လီဝမ်ဒေါဗကီးနှင့် အော့ဘာမီယန် အပြိုင်ဖြစ်နေ

ပရီမီယာလိဂ်ကလပ် မန်ယူအသင်းသည် ဂျာမန်ဘွန်ဒက်စ်လီဂါကလပ် ဒေါ့မွန်အသင်းတိုက်စစ်မှူး အော့ဘာမီယန်အား ခေါ်ယူရန် စိတ်ဝင်စားလျက်ရှိပြီး တိုက်စစ်မှူး အော့ဘာမီယန်ကလည်း အိုးထရက်ဖို့ဒ်သို့ ပြောင်းရွှေ့ကစားမည့်အလားအလာများရှိနေကြောင်း သိရသည်။

သို့ရာတွင် ဂါဘွန်တိုက်စစ်မှူး အော့ဘာမီယန်မှာ လက်ရှိကလပ် ဒေါ့မွန်အသင်းနှင့် ချုပ်ဆိုထားခဲ့သည့် စာချုပ်သက်တမ်းမှာ ၂၀၂၀ ခုနှစ်တွင် ကုန်ဆုံးမည်ဖြစ်သည်။ မန်ယူအသင်းအနေဖြင့် ဒေါ့မွန်တိုက်စစ်မှူး အော့ဘာမီယန်အား ခေါ်ယူရန်ဆန္ဒရှိနေသည့်အပြင် အာဆင်နယ်အသင်းကလည်း ခေါ်ယူရန်ပစ်မှတ်ထားလျက်ရှိသည်။

အာဆင်နယ်အသင်းက ထိုသို့ စိတ်ဝင်စားလျက်ရှိသော်လည်း ပြောင်းရွှေ့ကြေးပေါင် သန်း ၇၀ ပေး၍ ခေါ်ယူရမည်ဆိုပါက တိုက်စစ်မှူး အော့ဘာမီယန်အား ခေါ်ယူရန် မန်ယူအသင်းနှင့် အပြိုင်ကြိုးပမ်းမည်မဟုတ်ကြောင်း ပြောကြားထားသည်။

ပြင်သစ်မြေတွင် မွေးဖွားခဲ့သည့် ဂါဘွန်တိုက်စစ်မှူး အော့ဘာမီယန်သည် ၂၀၂၀ ခုနှစ်ရောက်မှ ဒေါ့မွန်အသင်းနှင့် စာချုပ်သက်တမ်းကုန်ဆုံးမည်ဖြစ်သော်လည်း ယခုနှစ်ဘောလုံးရာသီကုန်ပါက မန်ယူအသင်းသို့ ပြောင်းရွှေ့ကစားမည့် အခြေအနေရှိကြောင်း သတင်းများထွက်ပေါ်ထားသည်။

တိုက်စစ်မှူး အော့ဘာမီယန်သည် ယခုနှစ်ဘောလုံးရာသီတွင် ဘွန်ဒက်စ်လီဂါသွင်းဂိုး ၂၂ ဂိုးသွင်းယူထားပြီး ဘွန်ဒက်စ်လီဂါတွင် ဂိုးသွင်းအများဆုံးကစားသမားအဖြစ် ရပ်တည်ရန်အတွက် ဘိုင်ယန်မြူးနစ်အသင်းတိုက်စစ်မှူး လီဝမ်ဒေါဗကီးနှင့် အပြိုင်ကြိုးပမ်းနေရသူဖြစ်သည်။

အော့ဘာမီယန်နှင့် လီဝမ်ဒေါဗကီးတို့၏ ယခုနှစ်ဘောလုံးရာသီသွင်းဂိုးများကိုကြည့်ပါက အော့ဘာမီယန်၏ သွင်းဂိုးအားလုံး ၂၂ ဂိုးကို ပင်နယ်တီဧရိယာအတွင်းမှသွင်းယူခဲ့ပြီး လီဝမ်ဒေါဗကီး၏ သွင်းဂိုး ၂၃ ဂိုးတွင် ပင်နယ်တီ ဧရိယာအတွင်းမှ ၂၂ ဂိုးနှင့် ဧရိယာအပြင်မှ တစ်ဂိုးသွင်းယူထားသည်။

အော့ဘာမီယန်မှာ ပင်နယ်တီပြစ်ဒဏ်ဘောမှ ရရှိသည့်သွင်းဂိုး သုံးဂိုးအထိရှိထားပြီး လီဝမ်ဒေါဗကီးမှာ တစ်ဂိုးသာရှိခဲ့သည်။ ဂိုးပေါက်ကန်သွင်းမှုမှာ အော့ဘာမီယန်သည် ၈၇ ကြိမ်၊ လီဝမ်ဒေါဗကီးသည် ၁၂၈ ကြိမ်ရှိထားပြီး အခွင့်အရေးဖန်တီးနိုင်မှုတွင် အော့ဘာမီယန်သည် အကြိမ် ၂၀ နှင့် လီဝမ်ဒေါဗကီးသည် ၁၇ ကြိမ် အသီးသီးရှိထားကြောင်း သိရသည်။

လက်ရှိတွင် ဘိုင်ယန်မြူးနစ်အသင်းနှင့် ဒေါ့မွန်အသင်းတို့သည်လည်း ဂျာမန်ဘွန်ဒက်စ်လီဂါအမှတ်ပေးပြိုင်ပွဲတွင် ပွဲစဉ် ၂၄ အပြီး၌ ဘိုင်ယန်မြူးနစ်အသင်းက ရမှတ် ၆၂ မှတ်နှင့် ဒေါ့မွန်အသင်းက ၅၇ မှတ် ရရှိထားပြီး ဘိုင်ယန်မြူးနစ်အသင်းက အမှတ်ပေးဇယားထိပ်ဆုံးတွင် ဦးဆောင်လျက်ရှိကာ ဒေါ့မွန်အသင်းမှာ ဒုတိယနေရာက ရပ်တည်လျက်ရှိသည်။ **(ငွေကြယ်)**

အာဆင်နယ်ချေပဂိုးပြန်သွင်းနိုင်မှသာ စိတ်သက်သာရာရခဲ့ဟု ကိုကွီလင်ဖွင့်ဟ

အာဆင်နယ်ကွင်းလယ်ကစားသမား ကိုကွီလင်သည် စပါး-အာဆင်နယ်တို့၏ မြောက်လန်ဒန်ဒါဘီပွဲစဉ်တွင် ပွဲချိန် ၅၅ မိနစ်၌ နှစ်ဝါတစ်နီဖြင့် အထုတ်ခံရပြီးနောက် အဝတ်လဲခန်းအတွင်းရှိနေစဉ် တစ်စုံတစ်ဦးက အာဆင်နယ်အသင်း ချေပဂိုးပြန်လည်သွင်းယူနိုင်ခဲ့ပြီဟု လာရောက်အကြောင်းကြားမှသာ စိတ်သက်သာရာ ပြန်လည်ရခဲ့ရသည်ဟု ထုတ်ဖော်ပြောကြားခဲ့သည်။ ကိုကွီလင်က သူ၏ အနီကတ်ပြစ်ဒဏ်အတွက် အသင်းဖော်များနှင့် ပရိသတ်များအား တောင်းပန်ခဲ့သလို အာဆင်နယ်အသင်းချေပဂိုးသွင်းယူသွားသည်ကိုပင် မမြင်တွေ့လိုက်ရဘဲ လာရောက်အကြောင်းကြားမှသာ သိရှိရခြင်းဖြစ်ကြောင်း ဆိုလိုက်သည်။

ကိုကွီလင်အား ထုတ်ပယ်ခဲ့ချိန်တွင် အာဆင်နယ်မှာ တစ်ဂိုးအသာဖြင့် ဦးဆောင်နေသော်လည်း လူတစ်ယောက်လျော့အနေအထားဖြင့်ကစားပြီး ငါးမိနစ်အတွင်းမှာပင် ချေပဂိုးပေးခဲ့ရပြီးနောက် နောက်ထပ်နှစ်မိနစ်အကြာမှာပင် ဦးဆောင်ဂိုး တစ်ဂိုးကိုပါ ထပ်မံခွင့်ပြုခဲ့ရခြင်းဖြစ်သည်။

ကိုကွီလင်က"အမှန်အတိုင်းပြောရရင် အဝတ်လဲခန်းထဲရောက်နေလို့ ကျွန်တော်တို့အသင်း ဒုတိယချေပဂိုးသွင်းတာကို မမြင်လိုက်ပါဘူး။ ဒါပေမယ့် တစ်ယောက်က ချေပဂိုးသွင်းလိုက်နိုင်တယ်လို့ လာပြောတဲ့အခါမှသာ ကျွန်တော်အသက်ရှူချောင်သွားရတာပါ။ ဒီနေ့ပွဲမှာ ကျွန်တော်တို့အသင်း တစ်ဂိုးအသာနဲ့ဦးဆောင်နေခဲ့သလို ကစားပုံလည်းကောင်းခဲ့ပါတယ်။ ဒါပေမယ့် တစ်ယောက်လျော့ အနေအထားမှာတောင် သရေရလဒ်ရယူနိုင်တာ အသင်းအတွက် တကယ်ကိုကောင်းမွန်တယ်လို့ ယူဆပါတယ်" ဟု ပွဲအပြီးတွင် ရှင်းလင်းပြောကြားလိုက်သည်။

အာဆင်နယ်နည်းပြ ဝင်းဂါးကမူ ကိုကွီလင်၏ အနီကတ်ပြစ်ဒဏ်အတွက် အကြောင်းပြချက်ပေးစရာမလိုသော်လည်း အာဆင်နယ်တိုက်စစ်မှူး ဂီရော့ဒ်၏ အင်္ကျီအားဆွဲကာလှဲချခဲ့သော စပါးမှ ဒိုင်ယာကို ဒုတိယအဝါကတ်ပြားပြသခြင်း မရှိခဲ့သည့် ဒိုင်လူကြီး၏ ဆုံးဖြတ်ချက်မှာ စပါးအသင်းအား အသာရစေကြောင်း တုံ့ပြန်ပြောကြားလိုက်သည်။

စပါးနည်းပြ ပိုချက်တီနိုကမူ အာဆင်နယ်နောက်ခံလူ ဘယ်လာရင်မှာလည်း ဒုတိယအဝါကတ်ပြား ပြသခံရနိုင်သည်အထိ ကြီးမားသည့် ပြစ်ဒဏ်ကျူးလွန်ခဲ့သော်လည်း ဒိုင်မှ မထုတ်ပယ်၍သာ ကံကောင်းခဲ့သောကြောင့် ဒိုင်ယာအား ထုတ်ပယ်ခဲ့လျှင် ဘယ်လာရင်ကိုလည်း ထုတ်ပယ်သင့်ကြောင်း ပြန်လည်ငြင်းချက်ထုတ်လိုက်သည်။ **မေလှဲ့သင်း**

ကမ္ဘာ့ဖလားအိမ်ရှင်ရွေးချယ်မှုကို မှန်ကန်စေရန် အထူးအလေးပေးဆောင်ရွက်သွားမည်ဟု အင်ဖန်တီနိုကတိပြု

ကမ္ဘာ့ဘောလုံးအဖွဲ့ချုပ်(ဖီဖာ) အုပ်ချုပ်ရေး အဖွဲ့အစည်းအနေဖြင့် ကမ္ဘာ့ဖလား အိမ်ရှင်နိုင်ငံရွေးချယ်မှု လုပ်ငန်းစဉ်များ မှန်ကန်စေရေးအတွက် အထူးအလေးပေး ဆောင်ရွက်သွားမည်ဖြစ်ကြောင်း ဖီဖာ ဥက္ကဋ္ဌသစ် အင်ဖန်တီနိုက မတ် ၅ ရက်တွင် ကတိပြုပြောကြားခဲ့သည်။ ၂၀၁၈နှင့် ၂၀၂၂ ခုနှစ် ကမ္ဘာ့ဖလား အိမ်ရှင်ကျင်းပခွင့်ရရှိထားသော ရုရှားနှင့် ကာတာနိုင်ငံတို့၏ အိမ်ရှင်နိုင်ငံ ရွေးချယ်ခံရမှုလုပ်ငန်းစဉ်တွင် အဂတိလိုက်စားမှုများရှိနေသည်ဟု စွပ်စွဲခံရပြီးနောက် စုံစမ်းစစ်ဆေးမှုများကို ယခုထိ ဆောင်ရွက်နေဆဲဖြစ်သည်။

အင်ဖန်တီနိုသည် ပြီးခဲ့သည့်ဖေဖော်ဝါရီ ၂၆ ရက်တွင် ဖီဖာဥက္ကဋ္ဌသစ်အဖြစ် ရွေးချယ်ခံရသူဖြစ်ပြီး နောက်သုံးလအတွင်း ၂၀၂၆ ကမ္ဘာ့ဖလားအိမ်ရှင် ရွေးချယ်ရေးလုပ်ငန်းစဉ်ကို စတင်ဆောင်ရွက်ရန် ပစ်မှတ်ထားနေခြင်းဖြစ်သည်။

အင်ဖန်တီနိုက "၂၀၂၆ခုနှစ် ကမ္ဘာ့ဖလား အိမ်ရှင်ရွေးချယ်ရေး လုပ်ငန်းစဉ်က လုံးဝကို မှန်ကန်ရမယ်။ ကျွန်တော် ရွေးကောက်ပွဲမှာ ပေးထားတဲ့ ကတိကဝတ်အတိုင်း အရာအားလုံး မှန်မှန်ကန်ကန်ဖြစ်ဖို့ ကျွန်တော် အစွမ်းရှိသမျှ ကြိုးစားသွားမှာပါ။ ဖီဖာအပေါ် လူတွေပြန်ပြီး ယုံကြည်မှုရလာအောင် ကြိုးစားသွားမှာ ဖြစ်ပါတယ်။ ကမ္ဘာ့ဖလား အိမ်ရှင်ရွေးချယ်ရေးလုပ်ငန်းစဉ်မှာ ပုံမှန်မဟုတ်တဲ့ ဘယ်လိုကိစ္စရပ်ကိုမဆို တားဆီးသွားမှာဖြစ်ပါတယ်" ဟု ကတိပြုပြောကြားခဲ့သည်။

၁၉၉၈ကမ္ဘာ့ဖလားမှအစပြု၍ နောက်ပိုင်း ကမ္ဘာ့ဖလားအိမ်ရှင် ရွေးချယ်ရေးလုပ်ငန်းစဉ်အားလုံးတွင် အကျင့်ပျက်ခြစားမှုနှင့်အဂတိလိုက်စားမှုများ ရှိနေခဲ့ကြောင်းလည်း သတင်းရင်းမြစ်များ၌ ဖော်ပြခဲ့သည်။ ၂၀၁၈နှင့် ၂၀၂၂ ကမ္ဘာ့ဖလား အိမ်ရှင်နိုင်ငံ ရွေးချယ်မှုနှင့် ပတ်သက်၍ ဆွစ်ဇာလန်နိုင်ငံ ပြစ်မှုဆိုင်ရာစုံစမ်းရေးအဖွဲ့မှ စစ်ဆေးနေသကဲ့သို့ ဖီဖာထိပ်တန်းအလုပ်အမှုဆောင်အဖွဲ့ဝင်များအား အမေရိကန်စုံစမ်းရေးအဖွဲ့မှ ဖမ်းဆီးစစ်ဆေးမှုများကို တစ်ပြိုင်နက်တည်း ပြုလုပ်လျက်ရှိသည်။

မေလှဲ့သင်း

ရေတာရှည်မြို့နယ်တွင် ကားနှင့်ဆိုင်ကယ်တိုက်မိ၊ ဆိုင်ကယ်မောင်းသူသေဆုံး

ရေတာရှည် မတ် ၆

တောင်ငူခရိုင် ရေတာရှည်မြို့ အမှတ်(၂)ရပ်ကွက် ဗိုလ်ချုပ်လမ်းထိပ် မုဒိတာလက်ဖက်ရည်ဆိုင်ရှေ့ ရန်ကုန်-မန္တလေး ကားလမ်းမိုင်တိုင် အမှတ် (၁၉၀/၆ နှင့် ၇) အကြားတွင် မတ် ၅ ရက်က ကားနှင့်ဆိုင်ကယ်တိုက်မိရာ ဆိုင်ကယ်မောင်းသူ အခင်းဖြစ်နေရာတွင် သေဆုံးသွားကြောင်း သိရသည်။

ဖြစ်စဉ်မှာ ယင်းနေ့ နံနက် ၉နာရီ၄၅ ခန့်က တောင်ငူမှနေပြည်တော်သို့ တပ်ကုန်းမြို့နယ် ညောင်လွန့်အနောက်ရွာနေ ယာဉ်မောင်း ကျော်ဌေးဦး(၃၈)နှစ် မောင်းနှင်လာသော ၂ခ/----- ဟီးနိုး (၁၀)ဘီးယာဉ်သည် ဗိုလ်ချုပ်လမ်းအတိုင်း အနောက် မှ အရှေ့သို့ မောင်းနှင်လာစဉ် ပေါက်ချောင်းကျေးရွာ အုပ်စု မအူတုန်းကျေးရွာနေ လွင်ကျော် (၄၅)နှစ် မောင်းနှင်လာသော wave SU Bo 110 ဆိုင်ကယ်နှင့် ဝင်ရောက်တိုက်မိသဖြင့် ဆိုင်ကယ်မောင်းသူ လွင်ကျော်တွင် ဒဏ်ရာများရရှိကာ အခင်းဖြစ်နေရာတွင် သေဆုံးသွားခဲ့သည်။

ဖြစ်စဉ်နှင့်ပတ်သက်၍ ယာဉ်မောင်း ကျော်ဌေးဦး အား ရေတာရှည်မြို့မ ရဲစခန်းက အမှုဖွင့် အရေးယူထားကြောင်း သိရသည်။

ရေတာရှည် (ပြန်/ဆက်)

ခင်ဦး၌ တမလန်းသစ်များ သိမ်းဆည်းရမိ

နေပြည်တော် မတ် ၆

စစ်ကိုင်းတိုင်းဒေသကြီး ခင်ဦးမြို့မရဲစခန်းမှ တပ်ဖွဲ့ဝင်များ၊ မြို့နယ်သစ်တောဦးစီးဌာနမှ ဝန်ထမ်းများပါဝင်သော ပူးပေါင်းအဖွဲ့သည် သစ်များ တရားမဝင်သယ်ဆောင်လာကြောင်း သတင်းအရ ဖေဖော်ဝါရီ ၂၉ ရက် ညနေ ၆ နာရီခွဲခန့်တွင် ခင်ဦး-ရွှေဘိုကားလမ်း မိုင်တိုင် အမှတ်(၁၆/၇)တွင် သွားရောက်စောင့်ဆိုင်းနေစဉ် ကန့်ဘလူမြို့နယ် ထန်းတပင်ရွာနေ ကျော်စိုးထိုက်(၂၂)နှစ်မောင်းနှင်ပြီး ဇီးကုန်းရွာနေ ကျော်သက် (၂၀)နှစ်လိုက်ပါလာသည့် 4B/----- CANTER ခြောက်ဘီးယာဉ်အား ရပ်တန့်ရှာဖွေခဲ့သည်။

ထိုသို့ရှာဖွေရာ ယာဉ်ပေါ်မှ တမလန်းသစ်ခေးရွေတုံး ၁၃ တုံး (အလေးချိန် ၂ ဒသမ ၆၂၆၆ တန်) သိမ်းဆည်းရမိခဲ့သဖြင့် ၎င်းတို့နှစ်ဦးအား ခင်ဦးမြို့မရဲစခန်းက အမှုဖွင့်အရေးယူထားကြောင်း သိရသည်။ **(ကြေးမုံ)**

ခရုပြုတ်များစားရာမှ အစာအဆိပ်သင့်ပြီး သေဆုံး

မန္တလေး မတ် ၆

မန္တလေးအထွေထွေရောဂါကုဆေးရုံကြီးတွင် အစာအဆိပ်သင့်၍သေဆုံးသူ အမျိုးသမီးတစ်ဦးရောက်ရှိနေကြောင်း သတင်းအရ မတ် ၄ ရက် မွန်းလွဲ ၁၂ နာရီ ၁၅ မိနစ်က အမှတ်(၁၁)နယ်မြေရဲစခန်းမှ ရဲအုပ်ဝင်းဗိုလ်နှင့်အဖွဲ့က သွားရောက်စစ်ဆေးရာ သေဆုံးသူမှာ ချမ်းမြသာစည်မြို့သစ်(၁)ရပ်ကွက်ရှိ တည်းခိုခန်းမှ သန့်ရှင်းရေးဝန်ထမ်း မဖြိုးထိုက်စံ (၁၄)နှစ်ဖြစ်ပြီး ၎င်းနှင့်အလုပ်အတူလုပ်သည့် သန့်ရှင်းရေးဝန်ထမ်း မသီတာ၊ အောင်မျိုးမင်းတို့နှင့်အတူ ခရုပြုတ်များအားစား၍ ကျန်နှစ်ဦးမှာ ဘာမျှမဖြစ်သော်လည်း မဖြိုးထိုက်စံမှာ အသက်ရှုကျပ်၍မောလာကြောင်း ပြောသဖြင့် တည်းခိုခန်းမန်နေဂျာက မန္တလေးဆေးရုံကြီးသို့ ပို့ဆောင်၍ ဆေးကုသမှုခံယူစဉ် သေဆုံးသွားခဲ့ကြောင်း သိရသဖြင့် အမှတ်(၁၁)နယ်မြေရဲစခန်းက သေမှုသေခင်းဖွင့်၍ စစ်ဆေးလျက်ရှိကြောင်း သိရသည်။

မောင်ပြည်သူ(မန္တလေး)

ရန်ကုန်-နေပြည်တော်အမြန်လမ်းပေါ်တွင် ယာဉ်တစ်စီးအရှိန်မထိန်းနိုင်ဘဲတိမ်းမှောက်

ကျောက်တံခါး မတ် ၆

ပဲခူးတိုင်းဒေသကြီး ကျောက်တံခါးမြို့နယ် မြို့ချောင်း အမြန်လမ်းမကြီးအပိုင် ရန်ကုန်-နေပြည်တော်အမြန်လမ်းမကြီး မိုင်တိုင်အမှတ် (၉၇/၇)နှင့် (၉၈/၀)အကြားတွင် မတ် ၄ ရက်မွန်းလွဲ ၁ နာရီခွဲခန့်တွင် ယာဉ်တစ်စီးအရှိန်မထိန်းနိုင်ဘဲ တိမ်းမှောက်မှုဖြစ်ပွားခဲ့ကြောင်း သိရသည်။

ယာဉ်တိမ်းမှောက်မှုဖြစ်ပွားကြောင်းသတင်းအရ မြို့ချောင်းအမြန်လမ်း ရဲစခန်းမှူးနှင့် တပ်ဖွဲ့ဝင် ၁၂ ဦး၊ မြို့ချောင်းအမြန်လမ်း မီးသတ်တပ်ဖွဲ့မှ လက်ထောက်ဦးစီးနှင့် တပ်ဖွဲ့ဝင်သုံးဦးတို့သည် အခင်းဖြစ်နေရာသို့သွားရောက် စစ်ဆေးရာ ရန်ကုန်ဘက်မှ နေပြည်တော်ဘက်သို့ ပဲခူးမြို့ သနပ်ပင်လမ်းနေ ယာဉ်မောင်း ဝေယံဦး(၂၉)နှစ် မောင်းနှင်သော 8F/-----လိုက်ထရပ် အဖြူရောင်ယာဉ်မှာ အရှိန်မထိန်းနိုင်ဘဲ လမ်းလယ်ကျွန်းပေါ်မှ တစ်ဖက်ယာဉ်ကြောသို့ရောက်ရှိတိမ်းမှောက်ခဲ့ခြင်းဖြစ်ကြောင်း သိရသည်။

ယာဉ်တိမ်းမှောက်မှုကြောင့် ဝေယံဦးတွင် ဒဏ်ရာများ(မစိုးရိမ်ရ)နှင့် ယာဉ်ပေါ်လိုက်ပါလာသူ တစ်ရပ်ကွက်တည်းနေ မင်းသူ(၂၃)နှစ်တွင်ဒဏ်ရာများ(မစိုးရိမ်ရ) ရရှိခဲ့သဖြင့်ဝေယံဦးအား မြို့ချောင်းအမြန်လမ်း ရဲစခန်းက အမှုဖွင့်အရေးယူ ဆောင်ရွက်ထားကြောင်း သိရသည်။ **မျိုးဦး(ကျောက်တံခါး)**

ပျားဖွပ်ရာမှတစ်ဆင့် မီးလောင်မှုဖြစ်ပွား

နေပြည်တော် မတ် ၆

ဧရာဝတီတိုင်းဒေသကြီး ကြံခင်းမြို့နယ် ဘက်ရဲမြို့ ကိုးအင်းကျေးရွာတွင် မတ် ၄ ရက် မွန်းလွဲ ၂ နာရီ မိနစ် ၂၀ ခန့်က မီးလောင်မှုဖြစ်ပွားကြောင်း သိရသည်။

ဖြစ်စဉ်မှာ ယင်းကျေးရွာနေ ကိုဖိုးထူး(၃၀)နှစ်၏ နေအိမ်နောက်ဘက်ကပ်လျက်ရှိ နွားတင်းကုပ်သက်ငယ်အမိုးတွင် စွဲကပ်နေသော ပျားအုံအား ညီဖြစ်သူ ကျော်ဇင်ဦး(၂၃)နှစ်က ဂက်စ်မီးခြစ်ဖြင့်မီးရှို့၍ ပျားဖွပ်ရာမှတစ်ဆင့် မီးလောင်မှုဖြစ်ပွားခဲ့ကြောင်း၊ မီးလောင်ရာသို့ ကြံခင်းမြို့နယ်ရဲတပ်ဖွဲ့မှူးရုံးမှ တပ်ဖွဲ့ဝင်များ၊ ဘက်ရဲနယ်မြေရဲစခန်းမှတပ်ဖွဲ့ဝင်များ၊ ဘက်ရဲမြို့၊ ကြံခင်းမြို့နယ်မီးသတ်တပ်ဖွဲ့မှ မီးသတ်တပ်ဖွဲ့ဝင်များနှင့် ကျေးရွာနေပြည်သူများက ဝိုင်းဝန်းငြိမ်းသတ်ခဲ့ရာ ညနေ ၃ နာရီ မိနစ် ၂၀ ခန့်တွင် မီးငြိမ်းသွားခဲ့ကြောင်းသိရသည်။

မီးလောင်မှုကြောင့် နွားတင်းကုပ်တစ်လုံးနှင့် လူနေအိမ်ခြောက်လုံးမီးလောင်ဆုံးရှုံးခဲ့သဖြင့် ကျော်ဇင်ဦးအား ဘက်ရဲနယ်မြေရဲစခန်းက အမှုဖွင့်အရေးယူထားကြောင်း သိရသည်။ **(ရဲပြန်ကြား)**

ဖေဖော်ဝါရီလအတွင်း နေပြည်တော်၊ တိုင်းဒေသကြီး/ပြည်နယ်တို့တွင် ယာဉ်မတော်တဆဖြစ်ပွားမှုအခြေအနေ

နေပြည်တော် မတ် ၆

စဉ်	တိုင်းဒေသကြီး/ပြည်နယ်	ဖြစ်ပွားမှု	ဒဏ်ရာရ	သေဆုံး	မှတ်ချက်
၁	နေပြည်တော်	၃၄	၃၃	၁၇	
၂	ကချင်	၃၇	၃၈	၂၀	
၃	ကယား	၅	၅	၂	
၄	ကရင်	၃၃	၄၇	၈	
၅	ချင်း	၇	၉	၃	
၆	စစ်ကိုင်း	၁၃၂	၂၆၃	၄၈	
၇	တနင်္သာရီ	၃၃	၆၅	၁၇	
၈	ပဲခူး	၁၄၇	၂၄၈	၅၇	
၉	မကွေး	၁၆၂	၂၇၄	၂၉	
၁၀	မန္တလေး	၁၉၁	၃၁၃	၅၀	
၁၁	မွန်	၇၀	၁၁၇	၂၆	
၁၂	ရခိုင်	၃၃	၄၆	၁၁	
၁၃	ရန်ကုန်	၂၃၃	၃၂၉	၅၀	
၁၄	ရှမ်း	၇၁	၁၂၉	၄၂	
၁၅	ဧရာဝတီ	၁၇၂	၃၀၇	၃၃	
	စုစုပေါင်း	**၁၃၆၀**	**၂၂၂၃**	**၄၁၃**	

(ကြေးမုံ)

မီးဘေးရှောင် မလောင်ခင်တား

၄၊၅၊၆၊၇၊၈ တန်း နွေရာသီ သင်္ချာသီးသန့်လစဉ်(၃၀၀၀ဝိ/)
YC နွေရာသီ
ဥ၊၁၀တန်းဘာသာစုံ (၃)လပြတ်
မြန်မာ ➡ ဂုဏ်ထူးဦးသိန်းနိုင်
အင်္ဂလိပ် ➡ ဦးနေအုပ်(စိန်ပေါလ်)
အင်္ဂလိပ် ➡ ဦးတင်ကို
သင်္ချာ ➡ ဆရာပိုင်(ပိုင်သင်္ချာ)
တတ ➡ ဦးမြင့်ဝင်းကျော်
ရူပ ➡ ဦးဆက်မွန်
ဇီဝ ➡ ဒေါက်တာမြသိန်း
ဘောဂ ➡ စိုင်းထွန်းအောင်
၁၆၅၊ ပ-ထပ်(ထောင့်စွန်းခန်း)၊ ဆိပ်ကမ်းသာလမ်း။ Ph: 09-73105201

PGDMA PPTT UDE
English 4 skills

DADDY Travels & Tours
အဆင့်မြင့် ဘုရားဖူး ခရီးသွားလုပ်ငန်း
ခရီးစဉ်များအတွက် အချိန်ပိုင်း Tour Guide များ အမြန်အလိုရှိသည်၊
အမြန်ဆက်သွယ်ပါ၊ 09-448001903, 01-380914

DADDY Travels & Tours
အဆင့်မြင့် ဘုရားဖူး ခရီးသွားလုပ်ငန်း
09-448001903, 01-380914
-မော်လမြိုင်၊ ကျိုက္ကမီ၊ စက်စဲ၊ ဝင်းစိန်တောရ၊ သေမင်းတမန်ရထားလမ်း - 32000
-ဘားအံ၊ ကျူထော်ရေတံခွန် - 32000
-ဒေးစွန်ပါ၊ ရွှေမော်ဓော၊ ပဲခူးဘုရားစုံ - 15000

လင်းထက်ဇော် ရေးသားပြုစုသော
တိပိဋက် ဘာဝ နှင့် မရဏ
ဓမ္မအလင်းပြကျမ်း
မဟာယာန ဗုဒ္ဓဘာသာ
သမိုင်းဖြစ်စဉ် ဒဿနအမြင် နှင့် ဓမ္မကျင့်စဉ်များ
သိမ့်ထိုက်စာပေ၊ ဖုန်း ၀၉-၅၀၅၉၂၁၄

မည်သူနှင့်မျှမတူ ၊ မည်သူ့ကိုမျှမတူ
ဥပဒေ(ပညာဒါန)
လက်တွေ့အမှုလိုက်ဥပဒေပညာသင်တန်း
စနေနေ့တိုင်း နံနက် (၈)နာရီမှ (၁၁း၃၀)နာရီထိ
စနေနေ့တိုင်း မွန်းတည့် (၁၂)နာရီမှ (၃)နာရီထိ
သင်တန်းကြေး၊ ကျောင်းလခ၊ ဝင်ကြေး၊ စာရွက်စာတမ်းကြေး ပေးရန်မလိုပါ။ မည်သူမဆိုတက်ရောက်သင်ယူနိုင်ပါသည်။ ဥပဒေစာအုပ်များ၊ သင်ကြားမှုမှတ်တမ်းများ အခမဲ့ထုတ်ပေးပါသည်။
တိုက်(၂)၊ အခန်း(၁၃)၊ ပထမထပ်၊ မြို့ပြအိမ်ရာမြောက်ဘက်ခြမ်း၊ (၈)မိုင်မီးပွိုင့်အနီး၊ မရမ်းကုန်းမြို့နယ်၊ ရန်ကုန်တိုင်းဒေသကြီး။
၀၉-၂၅၃ ၂၂ ၅၀ ၅၁၊ ၀၉ ၅၀ ၄၃ ၈၀၂

ဆိုင်ခန်းငှားမည်
သိမ်ကြီးဈေး Dရုံ
မြေအောက်ထပ်
ဆိုင်အမှတ် F- ၅၇၈
ဖုန်း-၀၉-၅၀၄၀၈၇၉

ကန့်ကွက်နိုင်ပါသည်။
ရန်ကုန်မြို့၊ မင်္ဂလာဒုံမြို့နယ်၊ မြေတိုင်းရပ်ကွက်အမှတ်- ၄၀၈/အေ၊ မြေကွက်အမှတ်- ၁၉၈၊ ဧရိယာ- အလျား ၆၀ ပေ x အနံ ၄၀ ပေ (၀.၀၅၅ ဧက) ရှိ နှစ် (၆၀) မြေငှားဂရန်မြေကွက်နှင့် ယင်းမြေကွက်ပေါ်၌ ဆောက်လုပ်ထားသော ရန်ကုန်မြို့၊ မင်္ဂလာဒုံမြို့နယ်၊ ၂/ခ ရပ်ကွက်၊ ဗိုလ်မင်းရောင်လမ်း၊ အမှတ်- ၁၉၈ ဟုခေါ်တွင်သည့် ရေ၊ မီး အစုံ တစ်ထပ်နေအိမ်အပါအဝင် အကျိုးခံစားခွင့်အရပ်ရပ်တို့ကို အမည်ပေါက်ပိုင်ဆိုင်သူ ဒေါ်တင်တင်မြင့် (၁၃/တကန (နိုင်) ၁၁၅၁၁၆) ထံမှ ကျွန်ုပ်၏မိတ်ဆွေက အပြီးအပိုင်ဝယ်ယူရန်ရောင်းဖိုးငွေ၏ တစ်စိတ်တစ်ဒေသကို ပေးချေပြီးဖြစ်ပါသဖြင့် အဆိုပါမြေနှင့်အိမ်အပေါ် ပိုင်ရေးဆိုင်ခွင့်ရှိသူမည်သူမဆို အရောင်းအဝယ်ကိုကန့်ကွက်လိုပါက ယနေ့မှစ၍ (၇) ရက်အတွင်း ခိုင်လုံသောအထောက်အထား၊ မူရင်းစာရွက်စာတမ်းများနှင့်တကွ ကျွန်ုပ်ထံလူကိုယ်တိုင်လာရောက်ကန့်ကွက်နိုင်ပါကြောင်းနှင့် သတ်မှတ်ရက်ကုန်ဆုံးသည့်တိုင် ကန့်ကွက်မည့်သူမရှိပါက အရောင်းအဝယ်ကို ဥပဒေနှင့်အညီ ပြီးဆုံးသည်အထိ ဆက်လက်ဆောင်ရွက်မည်ဖြစ်ပါကြောင်း အများသိစေရန်ကြေညာအပ်ပါသည်။
ညွှန်ကြားချက်အရ
ခင်ချောသူ (LL.B., LL.M., M.Res.)
တရားလွှတ်တော်ရှေ့နေ (စဉ်- ၉၈၁၂)
အမှတ်- ၅၅၊ အခန်း- ၂၆၊ တတိယထပ်၊ မဟာဗန္ဓုလပန်းခြံလမ်း၊ ကျောက်တံတားမြို့နယ်၊ ရန်ကုန်မြို့။
ဖုန်း- ၃၇၈၇၉၉၊ ၀၉-၇၃၁-၂၀၃၀၁။

အထူးဈေးနှုန်း
Laser Printer Toner
Refill - 2500 Kyats
Drum - 2500 Kyats
Blade - 800 Kyats
အမှတ် (၂၀၄)၊ ၃၉ လမ်း (အလယ်)၊ ကျောက်တံတား
ဖုန်း - ၀၁ ၃၈၉ ၆၅၅၊ ၃၉၈ ၁၀၀

ကန့်ကွက်နိုင်ပါသည်
ယာဉ်အမှတ်၊ ၃၇ယ/၆၄၁၀၆၊ အမျိုးအမည် FEILJG-110 အမျိုးအစား- မော်တော်ဆိုင်ကယ် ယာဉ်လက်ဝယ်ရှိသူ ဦးအောင်ဌေးဝင်း [၁၂/သခန(နိုင်)၀၃၆၃၂၂]မှ ယာဉ်မှတ်ပုံတင်စာအုပ်(ကမ-၃) ပျောက်ဆုံး ၍ မိတ္တူထုတ်ပေးရန် လျှောက်ထားလာပါသည်။ ကန့်ကွက်လိုပါက ခိုင်လုံသော အထောက်အထားများဖြင့် ကြော်ငြာသည့် ရက်မှ (၁၅)ရက်အတွင်း အောက်ဖော်ပြပါရုံးသို့ လူကိုယ်တိုင်လာရောက်ကန့်ကွက်နိုင်ပါ သည်။
ကညန၊ခရိုင်ရုံး(ရန်ကုန်တောင်ပိုင်း) သန်လျင်မြို့

မီး သတိပြု

ပျောက်ဆုံးကြောင်း
ကျွန်တော် ဦးဖြိုးအောင်ခိုင်[၅/မကန(နိုင်)၀၅၄၂၄၉]၏ နိုင်ငံကူးလက်မှတ်မှာ ခရီးသွားလာရင်း ပျောက်ဆုံးသွားပါသဖြင့် တွေ့ရှိက အကြောင်းကြားပေးပါရန်။
ဖုန်း-၀၉-၄၅၀၅၂၉၅၁၂

၂၁ ရာစု ပင်လယ်ရေကြောင်း ပိုးလမ်းမဟု လူသိများပြီး နိုင်ငံပေါင်းစုံကျယ်ကျယ်ပြန့်ပြန့်ပါဝင်သော စီးပွားရေးလမ်းကြောင်းတစ်ခုကို တရုတ်ပြည်သူ့သမ္မတနိုင်ငံ သမ္မတရှီကျင့်ဖျင်က စတင်အဆိုပြုခဲ့ပြီး တောင်တရုတ်ပင်လယ်၊ တောင်ပစိဖိတ်သမုဒ္ဒရာ၊ အိန္ဒိယသမုဒ္ဒရာများနှင့် တစ်ဆက်တစ်စပ်တည်းရှိနေသည့် အရှေ့တောင်အာရှဒေသနိုင်ငံများ၊ ပင်လယ်သမုဒ္ဒရာကျွန်းနိုင်ငံများ၊ အရှေ့အာဖရိကနိုင်ငံများ မြေထဲပင်လယ် မြောက်ပိုင်းနိုင်ငံများအကြား ပူးပေါင်းဆောင်ရွက်မှုများ ပြုလုပ်သွားမည့် အစီအစဉ်ဖြစ်ပါသည်။ အဆိုပါ ပိုးလမ်းမကြီးအကြောင်းကို စာရေးဆရာ တက္ကသိုလ်ဟန်စိုးဦးက ရပ်ဝန်းတစ်ခု လမ်းကြောင်းတစ်ခုအမည်ဖြင့် ရေးသားထား သည်များကို ကြေးမုံစာဖတ်ပရိသတ်များအတွက် အခန်းဆက်ဆောင်းပါးများအဖြစ် ဖော်ပြလိုက်ပါသည်။ (စာတည်း)

(တက္ကသိုလ် ဟန်စိုးဦး)

ရပ်ဝန်းတစ်ခု လမ်းကြောင်းတစ်ခု (၂)

ရပ်ဝန်းတစ်ခု လမ်းကြောင်းတစ်ခုရဲ့ ရေရှည်မျှော်မှန်းချက် (Vision)

သမိုင်းမှာ အထင်ကရရှိခဲ့တဲ့ ပိုးလမ်းမရဲ့ ရည်ရွယ်ချက်က ကုန်စည်ကူးသန်းရောင်းဝယ်ဖို့၊ ယဉ်ကျေးမှုနဲ့ အသိပညာ၊ အတတ်ပညာ အပြန်အလှန်ဖလှယ်ဖို့ ဖြစ်ပေမယ့် ၂၁-ရာစု ပိုးလမ်းမမှာတော့ အဓိကကျတဲ့ ရည်မှန်းချက်ကြီး ၅-ရပ် ရှိပါတယ်။ အဲဒီ ရည်မှန်းချက် ၅-ရပ် ကတော့ သက်ဆိုင်တဲ့ နိုင်ငံများအကြား -

(က) မူဝါဒများ ကိုက်ညီရေးအတွက် ညှိနှိုင်းဆောင်ရွက်ရေး (Policy Coordination)

(ခ) အခြေခံအဆောက်အအုံများ/အဖွဲ့အစည်းများအကြား ပေါင်းစည်းဆက်နွယ်မှု မြှင့်တင်ရေး (Facilities Connectivity)

(ဂ) ရင်းနှီးမြှုပ်နှံမှုနှင့် ကုန်သွယ်မှု ချောမွေ့စေရေးအတွက် ပူးပေါင်းဆောင်ရွက်ရေး (Liberalization and Facilitation of trade and investment)

(ဃ) ငွေကြေးကဏ္ဍပူးပေါင်းဆောင်ရွက်ရေး (Financial Cooperation)

(င) ပြည်သူများအကြား ရင်းနှီးချစ်ခင်မှု ခိုင်မာလာစေရေး (People-to-People Bonds) တို့ပဲ ဖြစ်ပါတယ်။

> “သက်ဆိုင်တဲ့နိုင်ငံများအကြား မူဝါဒများ ကိုက်ညီရေးအတွက် ညှိနှိုင်းဆောင်ရွက်သွားရေးကိစ္စဟာ ရပ်ဝန်းတစ်ခု လမ်းကြောင်းတစ်ခု မဟာဗျူဟာစီမံကိန်း အောင်မြင်မှုရရှိရေးအတွက် အသက်သွေးကြောဖြစ်တယ်လို့ ပြောနိုင်ပါတယ်။ သက်ဆိုင်တဲ့နိုင်ငံ တစ်နိုင်ငံချင်းစီရဲ့ စီးပွားရေးဖွံ့ဖြိုးတိုးတက်မှု မဟာဗျူဟာတွေနဲ့ မူဝါဒတွေကို ညှိနှိုင်းပြီး ဒေသဆိုင်ရာ ပူးပေါင်းဆောင်ရွက်မှုအတွက် အဆင်ပြေချောမွေ့စေမယ့် လုပ်ငန်းစဉ်တွေ၊ အစီအစဉ်တွေ ချမှတ်သွားဖို့ ဖြစ်ပါတယ်။”

(က) မူဝါဒများ ကိုက်ညီရေးအတွက် ညှိနှိုင်းဆောင်ရွက်ရေး (Policy Coordination)

သက်ဆိုင်တဲ့နိုင်ငံများအကြား မူဝါဒများ ကိုက်ညီရေးအတွက် ညှိနှိုင်းဆောင်ရွက်သွားရေးကိစ္စဟာ ရပ်ဝန်းတစ်ခု လမ်းကြောင်းတစ်ခု မဟာဗျူဟာစီမံကိန်း အောင်မြင်မှုရရှိရေးအတွက် အသက်သွေးကြောဖြစ်တယ်လို့ ပြောနိုင်ပါတယ်။ သက်ဆိုင်တဲ့ နိုင်ငံတစ်နိုင်ငံချင်းစီရဲ့ စီးပွားရေးဖွံ့ဖြိုးတိုးတက်မှု မဟာဗျူဟာတွေနဲ့ မူဝါဒတွေကို ညှိနှိုင်းပြီး ဒေသဆိုင်ရာ ပူးပေါင်းဆောင်ရွက်မှုအတွက် အဆင်ပြေချောမွေ့စေမယ့် လုပ်ငန်းစဉ်တွေ၊ အစီအစဉ်တွေချမှတ်သွားဖို့ ဖြစ်ပါတယ်။ ဒီလိုညှိနှိုင်းဆောင်ရွက်သွားနိုင်ဖို့အတွက် သက်ဆိုင်တဲ့နိုင်ငံအစိုးရအဖွဲ့အစည်းများအကြား မက်ခရိုစီးပွားရေးမူဝါဒဆိုင်ရာ ဆွေးနွေးညှိနှိုင်းရေး လုပ်ငန်းစဉ်တွေအလွှာအသီးသီးမှာ ရှိလာမှာဖြစ်ပါတယ်။

(ခ) အခြေခံအဆောက်အအုံများ/ အဖွဲ့အစည်းများအကြား ပေါင်းစည်းမှု မြှင့်တင်ရေး (Facilities Connectivity)

ဒီရည်မှန်းချက်က သက်ဆိုင်တဲ့နိုင်ငံများအကြား အခြေခံအဆောက်အအုံများ ပေါင်းစည်းဆက်နွယ်မှု မြှင့်မားလာစေရေး၊ စံနှုန်းစံထားများ တစ်ပြေးညီဖြစ်လာစေရေးအတွက် ဆောင်ရွက်သွားဖို့ဖြစ်ပါတယ်။ နိုင်ငံအလိုက် ဆိပ်ကမ်းဆိုင်ရာ အခြေခံအဆောက်အအုံများ တိုးချဲ့ဆောက်လုပ်ရေး၊ ပင်လယ်ဆိပ်ကမ်းကနေ ပြည်တွင်းသယ်ယူပို့ဆောင်ရေးလမ်းကြောင်းတွေ ချောမွေ့မှုရှိစေရေး၊ ဆိပ်ကမ်းများအကြား ပူးပေါင်းဆောင်ရွက်ရေး၊ ရေလမ်းကြောင်းများ တိုးချဲ့ရေး၊ မြို့ပြလေကြောင်းလိုင်းများ တိုးမြှင့်ပြေးဆွဲရေး၊ စွမ်းအင်ဆိုင်ရာ အခြေခံအဆောက်အအုံများ တိုးချဲ့တည်ဆောက်ရေး၊ ဆက်သွယ်ရေးကွန်ရက်များ တိုးချဲ့တည်ဆောက်ရေး၊ နယ်စပ်ဖြတ်ကျော် ဖိုင်ဘာကေဘယ်လ်များ တည်ဆောက်ရေး၊ ဂြိုဟ်တုသတင်းအချက်အလက် ဖလှယ်ရေးကွန်ရက်များ တည်ထောင်ရေးတို့ ပါဝင်ပါတယ်။

(ဂ) ရင်းနှီးမြှုပ်နှံမှုနှင့် ကုန်သွယ်မှု ချောမွေ့ရေးအတွက် ပူးပေါင်းဆောင်ရွက်ရေး (Liberalization and Facilitation of trade and investment)

သက်ဆိုင်တဲ့ နိုင်ငံများအကြား အကောက်ခွန်ဆိုင်ရာ ပူးပေါင်းဆောင်ရွက်မှုတွေ တိုးမြှင့် ဆောင်ရွက်သွားရန်၊ နိုင်ငံအလိုက် ဥပဒေ၊ နည်းဥပဒေတွေကို အပြန်အလှန် အသိအမှတ်ပြုဖို့ ဥပဒေအတိုင်း အကောင်အထည်ဖော်ဆောင်ရွက်ရာမှာ အပြန်အလှန် အကူအညီပေးအပ်ကြရေး ဖြစ်ပါတယ်။ တစ်နေရာတည်းမှာ လုပ်ငန်းအားလုံး တစ်ထိုင်တည်းဆောင်ရွက်ပေးနိုင်မယ့်စနစ် (Single-window system) ကို နယ်စပ်ဂိတ်တွေမှာ တည်ထောင် သွားမှာဖြစ်ပါတယ်။ ဒါ့အပြင် နိုင်ငံများအကြား ကုန်သွယ်ရေးနဲ့ ရင်းနှီးမြှုပ်နှံမှုမှာ အခွန်အကောက် မဟုတ်တဲ့ အတားအဆီးတွေ (Non-tariff barriers) ကို ဖယ်ရှားပေးသွားရေး၊ ရင်းနှီးမြှုပ်နှံမှု ချောမွေ့စေရေး၊ ရင်းနှီးမြှုပ်နှံမှု အပြန်အလှန်အကာအကွယ်ပေးရေးနဲ့ အခွန်နှစ်ထပ်ကောက်ခံမှုမှ ရှောင်ရှားရေး စာချုပ်များ ချုပ်ဆိုသွားနိုင်ရေး၊ စွမ်းအင်ကဏ္ဍအသီးသီးမှာ ပူးပေါင်းဆောင်ရွက်သွားရေး၊ မျိုးဆက်သစ်သတင်းအချက်အလက်နဲ့ နည်းပညာကဏ္ဍ၊ စွမ်းအင်သစ်ကဏ္ဍ၊ ဇီဝနည်းပညာကဏ္ဍတွေမှာ ပူးပေါင်းဆောင်ရွက်သွားရေး၊ နိုင်ငံများအကြား စက်မှုဇုန်များ၊ စီးပွားရေးနဲ့ ကုန်သွယ်မှုပူးပေါင်းဆောင်ရွက်ရေးဇုန်များ၊ နယ်စပ်ဖြတ်ကျော်စီးပွားရေးပူးပေါင်းဆောင်ရွက်မှုဇုန်များ တည်ထောင်ရေးမှာ ပူးပေါင်းဆောင်ရွက်သွားကြဖို့ ဖြစ်ပါတယ်။

(ဃ) ငွေကြေးကဏ္ဍပူးပေါင်းဆောင်ရွက်ရေး (Financial Cooperation)

ငွေကြေးအရ ပေါင်းစည်းမှုရှိလာစေရေးဟာ တစ်ခုတည်းသောရပ်ဝန်း တစ်ခုတည်းသော လမ်းကြောင်း မဟာဗျူဟာအောင်မြင်ရေးအတွက် အခြေခံလိုအပ်ချက် ထောက်တိုင်တစ်ရပ် ဖြစ်ပါတယ်။ သက်ဆိုင်တဲ့နိုင်ငံများအနေနဲ့ ငွေကြေးစနစ်တည်ငြိမ်မှုရှိရေး၊ ရင်းနှီးမြှုပ်နှံမှုနဲ့ ငွေကြေးထောက်ပံ့မှုစနစ် ဖော်ဆောင်ရေး၊ အာရှအခြေခံအဆောက်အအုံဖွံ့ဖြိုးရေး ရင်းနှီးမြှုပ်နှံမှု ဘဏ် (Asian Infrastructure Investment Bank-AIIB)၊ ဘရာဇီးလ်၊ ရုရှား၊ အိန္ဒိယ၊ တရုတ်နဲ့ တောင်အာဖရိကနိုင်ငံများနဲ့ဖွဲ့စည်းထားတဲ့ BRICS အဖွဲ့ရဲ့ ဖွံ့ဖြိုးတိုးတက်ရေးဘဏ်သစ် (New Development Bank-NDB)၊ ရှန်ဟိုင်း ပူးပေါင်းဆောင်ရွက်ရေးအဖွဲ့ (Shanghai Cooperation Organization-SCO) ရဲ့ ငွေကြေးအဖွဲ့အစည်းနဲ့ ပိုးလမ်းမရန်ပုံငွေတစ်ရပ် (Silk Road Fund) တည်ထောင်သွားရေးအတွက် ကြိုးပမ်းသွားကြရန်၊ ဒါ့အပြင် သက်ဆိုင်တဲ့ နိုင်ငံများအနေနဲ့ မိမိနိုင်ငံအလိုက် ငွေချေးစာချုပ်စျေးကွက် (Bond Market) ပိုမိုပြင်စွာ ဖြစ်ပေါ်လာစေရေး ကြိုးပမ်းသွားကြရန်၊ နိုင်ငံများအကြား နှစ်နိုင်ငံချင်းအလိုက် သတ်မှတ်ထားတဲ့ငွေကြေးနဲ့ ငွေပေးချေရေးသဘောတူညီချက်များ ချုပ်ဆိုသွားရန်တို့ ဖြစ်ပါတယ်။ ဒီလုပ်ငန်းတွေကို ထိထိရောက်ရောက်ဆောင်ရွက်သွားနိုင်ဖို့ ဒေသတွင်းမှာ ငွေကြေးဆိုင်ရာလုပ်ထုံး လုပ်နည်းတွေ ညှိနှိုင်းရေးဆိုင်ရာလုပ်ငန်းစဉ်တစ်ရပ် တည်ထောင်ဆောင်ရွက်သွားမှာဖြစ်ပါတယ်။

(င) ပြည်သူများအကြား ရင်းနှီးချစ်ခင်မှု ခိုင်မာလာစေရေး (People-to-People Bond)

သက်ဆိုင်တဲ့နိုင်ငံများအကြား ယဉ်ကျေးမှုနဲ့ပညာရေးဆိုင်ရာ အပြန်အလှန်ဖလှယ်မှုများ တိုးမြှင့်ပြုလုပ်သွားခြင်းဖြင့် ရင်းနှီးချစ်ခင်မှုနဲ့ပူးပေါင်းဆောင်ရွက်မှုစိတ်ဓာတ်ကို ဖော်ဆောင်သွားဖို့ဖြစ်ပါတယ်။ ပညာသင်ကျောင်းသားများ အပြန်အလှန်ဖလှယ်ရေး၊ ကမ္ဘာလှည့်ခရီးသွားဗီဇာများ အလွယ်တကူ ထုတ်ပေးနိုင်ရေး ညှိနှိုင်းဆောင်ရွက်ခြင်းဖြင့် ကမ္ဘာလှည့်ခရီးသွားလုပ်ငန်း ပိုမိုတိုးမြှင့်သွားရေး၊ သိပ္ပံနဲ့နည်းပညာကဏ္ဍ၊ အသိပညာရှင်/အတတ်ပညာရှင်များအကြား သုတေသနစာတမ်းများ ပူးတွဲပြုစုခြင်း၊ ဆွေးနွေးပွဲများ ပြုလုပ်ခြင်းဖြင့် ပူးပေါင်းဆောင်ရွက်မှု တိုးမြှင့်သွားရေးတို့ ဖြစ်ပါတယ်။

■■■

CitiAvenue Travels & Tours ၏ သင်္ကြန်ပိတ်ရက် နှစ်သစ်ကူးခရီးစဉ်များ

CitiAvenue Travels & Tours

- စင်ကာပူ - ဘင်တန် (6D/5N) April 12 ~ 17 (USD 1280)
- ဟောင်ကောင် - ဘာလီ (8D/7N) April 9 ~ 16 (USD 1850)
- ဟောင်ကောင် - ရှန်ဟိုင်း - ပေကျင်း (8D/7N) April 12 ~ 19 (USD 1880)
- ဟောင်ကောင် - မကာအို - ကွမ်ကျိုး - ရှန်းကျန့် (8D/7N) April 11 ~ 18 (USD 1610)
- ဒူဘိုင်း - အဘူဒါဘီ - အယ်(လ်)အိန်း (8D/7N) April 11 ~ 18 (USD 2200)
- ကိုရီးယား - ဟိုချီမင်း (9D/8N) April 10 ~ 18 (USD 2150)
- ဂျပန် (9D/8N) April 10 ~ 18 (USD 3150)
- ဩစတြေးလျ (10D/9N) April 10 ~ 19 (USD 4550)
- ဥရောပ (15D/14N) April 09 ~ 23 (USD 4870)

CitiAvenue ၏ Quality ကိုယုံကြည်သော ဧည့်သည်တော်များ၏ တစ်ခဲနက်အားပေးမှုကြောင့် ခရီးစဉ်များအားလုံး အချိန်တိုအတွင်းလူပြည့်တတ်ပါသဖြင့် အောက်ပါဖုန်းနံပါတ်များကိုယခုပဲဆက်သွယ်ပြီး စာရင်းပေးလိုက်ကြရအောင်နော်။

www.facebook.com/citiavenue

အမှတ် ၁၃၉ (က)၊ အောက်ကြည့်မြင်တိုင်လမ်း၊ အလုံမြို့နယ်၊ ရန်ကုန်။ 09-732356 12 / 21 | 09-25090 1188 / 1199 | 09-7800770 10/20/30/40 | 01-211609

ကန့်ကွက်နိုင်ကြောင်းကြော်ငြာ

ရန်ကုန်မြို့၊ အမှတ်(၃၈၈/၃၈၉)၊ စံပြ(၁)လမ်း၊ ယမုံနာ(၂)ရပ်ကွက်၊ ဒေါပုံမြို့နယ်ဟု ခေါ်တွင် သည့် မြေတိုင်းရပ်ကွက်အမှတ်(၁၁)၊ မြေကွက်အမှတ် (က/၃၈၈)၊ ဧရိယာပေ(၂၅×၅၀) အကျယ်အဝန်းရှိ နှစ်(၆၀)ဂရန်မြေသည် ဒေါ်စန်းညွန့်[၁၂/အစန(နိုင်)၁၄၀၆၉၉] အမည်ပေါက်ဖြစ်ပြီး ယင်းမြေကွက်နှင့် နေအိမ်ကို အမည်ပေါက်ထံမှလည်းကောင်း၊ မြေကွက်အမှတ်(က/၃၈၉)၊ ဧရိယာ ပေ(၂၅×၅၀) အကျယ်အဝန်းရှိ နှစ်(၆၀)ဂရန်မြေသည် ဦးကောင်း[၁၂/လမတ(နိုင်)၀၁၇၆၂၉] အမည်ပေါက် ဖြစ်ပါသည်။ အဆိုပါမြေကွက်နှင့်နေအိမ်ကို အမည်ပေါက် ကွယ်လွန်သဖြင့် ၎င်း၏ဇနီး ဒေါ်စန်းညွန့်[၁၂/လမတ(နိုင်)၀၀၈၈၃၄]ထံမှလည်းကောင်း အရပ်ကတိစာချုပ်ဖြင့် ဝယ်ယူပိုင်ဆိုင် အကျိုးခံစားလျက်ရှိသူ ဒေါ်စိုးစိုးအောင်[၁၂/ဗတထ(နိုင်)၀၁၈၆၃၅]ထံမှ ကျွန်ုပ်တို့၏မိတ်ဆွေက အပြီးအပိုင်ဝယ်ယူရန်အတွက် ရောင်းဖိုးငွေတစ်စိတ်တစ်ဒေသကို ပေးချေထားပြီးဖြစ်ပါသည်။ အဆိုပါအရောင်းအဝယ်ကိစ္စနှင့်ပတ်သက်၍ ကန့်ကွက်လိုပါက ယခုအရောင်းအဝယ်ပြုလုပ်သည့် မြေ(၂)ကွက်နှင့် ယင်းမြေကွက်များပေါ်ရှိ နေအိမ်တို့နှင့်ပတ်သက်သော ပိုင်ဆိုင်မှုအထောက်အထားမူရင်းများကို ယူဆောင်ပြီး ကျွန်ုပ်တို့ထံသို့ (၇)ရက်အတွင်း လာရောက်ကန့်ကွက်နိုင်ပါသည်။

လွှဲအပ်ညွှန်ကြားချက်အရ-

ဦးလှဝေ(စဉ်-၇၁၂၄) **ဒေါ်ဖြိုးဖြိုးမြင့်(စဉ်-၂၉၈၁၂)**
ဒေါ်ဘီဘီသိန်း(ခ)ဒေါ်ဘေဘီ(စဉ်-၈၇၉၁) **ဒေါ်ဝေဖြိုးအောင်(စဉ်-၄၄၀၀၃)**
တရားလွှတ်တော်ရှေ့နေများ **အထက်တန်းရှေ့နေများ**
အမှတ်(၆၀)၊ ပထမထပ်၊ မဟာဗန္ဓုလပန်းခြံလမ်း၊ ကျောက်တံတားမြို့နယ်၊ ရန်ကုန်မြို့။ ဖုန်း-၀၉-၇၃၂၀၃၂၆၀၊ ၀၉-၇၃၁၀၅၄၃၄၊ ၀၉-၄၃၁၁၅၄၃၂

ကန့်ကွက်နိုင်ကြောင်းကြော်ငြာ

ရန်ကုန်တိုင်းဒေသကြီး၊ သန်လျင်မြို့နယ်၊ အေးသာယာရပ်ကွက်၊ တော်ဝင်(၂၇)လမ်း၊ အမှတ်(L-166)၊ ပေ(၄၀×၆၀)မြေကွက်ကို ကျွန်ုပ်၏မိတ်ဆွေ ဦးအောင် ကိုမြင့်သည် ဒေါ်ကယ်ရီလိုင်းထံမှ အရပ်ကတိစာချုပ်ဖြင့် ဝယ်ယူပိုင်ဆိုင်ခဲ့ပါသည်။

အဆိုပါ မြေကွက်အား ကျွန်ုပ်၏မိတ်ဆွေသည် အရောင်းအဝယ်ပြုလုပ်မည်ဖြစ်ပါ၍ ကန့်ကွက်လိုသူများရှိပါက ခိုင်လုံသော စာရွက်စာတမ်းအထောက်အထားမူရင်းများနှင့်တကွ ကျွန်ုပ်ထံသို့ဖြစ်စေ၊ ကျွန်ုပ်၏မိတ်ဆွေထံသို့ဖြစ်စေ ဤကြော်ငြာစာပါသည့်နေ့မှစ၍ (၇)ရက်အတွင်း ကန့်ကွက်နိုင်ပါကြောင်းနှင့် အကယ်၍မရှိခဲ့သည်ရှိသော် အရောင်းအဝယ်ကို ပြုလုပ်မည်ဖြစ်ကြောင်း အများသိစေရန်ကြော်ငြာအပ်ပါသည်။

လွှဲအပ်ညွှန်ကြားချက်အရ-
ဦးကျော်စွာထက်
အထက်တန်းရှေ့နေ(စဉ်-၂၅၁၄၅) **LL.B,CBL,DIL**
ph-09-73184008

ကိုသန့်ဇင်
CAR RENTAL
ကားမျိုးစုံကို ခရီးစဉ် လချုပ် အချိန်ပိုင်း ငှားသည်။ ယာဉ်ပိုင်ရှင်များလည်း ဆက်သွယ်ပါ။
Ph: 09-43117680, 09-5059821

ကန့်ကွက်နိုင်ကြောင်းကြော်ငြာ

စမ်းချောင်းမြို့နယ်၊ လင်းလွန်းမြောက်ရပ်ကွက်၊ ဗဟိုလမ်း၊ အမှတ်(၁၉၉)၊ လုံးချင်းနေအိမ်အား အဆောက်အဦးသစ်ဆောက်လုပ်ခြင်း(သို့မဟုတ်)ရောင်းချခြင်းပြုလုပ်မည်ဖြစ်ပါသဖြင့် ကန့်ကွက်လိုပါက (၇)ရက်အတွင်း အထက်ပါနေအိမ်ပိုင်ဆိုင်မှုအထောက်အထားများနှင့်တကွ လာရောက်ကန့် ကွက်နိုင်ပါသည်။

ဒေါ်သန်းစန်းဝေ
[၁၂/စခန(နိုင်)၀၁၅၆၅၁]+၄

ကန့်ကွက်နိုင်ပါသည်

ရန်ကုန်မြို့၊ ကမာရွတ်မြို့နယ်၊ အမှတ်(၈) ရပ်ကွက်၊ လှည်းတန်းစင်တာရှိ မူလအဆောက် အအုံအမှတ်(၂၀)၏ ပိုင်ရှင်ဖြစ်သူ ဦးဝင်းနိုင် [၁၂/ဥကမ(နိုင်)၀၈၈၀၀၁]မှ အခန်းအမှတ် (၃၁၀)၊ ဆိုင်ခန်းအမှတ်(B1-4) ကို ပြန်လည် ရရှိခဲ့ပြီး အစ်ကိုဖြစ်သူ ဦးတင့်ဆွေ [၁၂/ဥကမ (နိုင်)၀၂၀၀၁၄]အမည်ဖြင့် ပိုင်ဆိုင်မှု ထုတ်ယူခွင့်ပြုပါရန် လျှောက်ထားလာပါသဖြင့် ခွင့်ပြုရန်မသင့်ကြောင်း ကန့်ကွက်လိုပါက ကြော်ငြာပါသည့်ရက်မှ (၁၄)ရက်အတွင်း စာရွက်စာတမ်းအထောက်အထားများဖြင့် မြေနှင့် အိမ်ရာဌာန၊ ရန်ကုန်တိုင်းဒေသကြီး ညွှန်ကြားရေးမှူးရုံးသို့ တင်ပြကန့်ကွက်နိုင်ပါသည်။

မြေနှင့်အိမ်ရာဌာန
ရန်ကုန်တိုင်းဒေသကြီးညွှန်ကြားရေးမှူးရုံး

သတင်းဆောင်းပါး

ဘေးအန္တရာယ်ရှိသောစွန့်ပစ်ပစ္စည်းစီမံခန့်ခွဲရေး

ခ ဟိန်းလတ်(ပတ်ဝန်းကျင်ထိန်းသိမ်းရေးဦးစီးဌာန)

ကမ္ဘာဦးလူသားတို့သည် မီးကို စတင်တွေ့ရှိပြီးနောက် ယခင်က သား၊ ငါး သီးနှံတို့ကို အစိမ်းစားခဲ့ကြရာမှ ချက်ပြုတ်စားသောက်လာခြင်း၊ ထွန်ယက်စိုက်ပျိုးလာခြင်း စသည်ဖြင့် ဆင့်ကဲဆင့်ကဲ တိုးတက်ဆောင်ရွက်နိုင်ခဲ့ကြပါသည်။ တဖြည်းဖြည်း ကျောက်ခေတ်မှ သံခေတ်သို့ တိုးတက်ပြောင်းလဲခဲ့ပြီး စူးစမ်းရှာဖွေမှုများဖြင့် တွေ့ရှိလာခဲ့သော ခဲ၊ ပြဒါး၊ နီကယ်၊ သံ အစရှိသည်တို့ကို တွင်တွင်ကျယ်ကျယ် သုံးစွဲလာကြရာ ထိုအချိန်မှစ၍ ပတ်ဝန်းကျင်ကို ဘေးအန္တရာယ်ဖြစ်စေနိုင်သော စွန့်ပစ်ပစ္စည်းထွက်ရှိမှုများလည်း စတင်ဖြစ်ပေါ်လာခဲ့ပါသည်။

ဆက်လက်၍ တိုးတက်ပြောင်းလဲလာခဲ့သော စက်မှုတော်လှန်ရေးကာလအတွင်းတွင် ရေနွေးငွေ့သုံးအင်ဂျင်မှစ၍ ခေတ်မီစက်ကိရိယာများ၊ စက်ရုံအလုပ်ရုံကြီးများကို တီထွင်နိုင်ခဲ့ကြပါသည်။ အသုံးအဆောင်ပစ္စည်းများကို အဆင့်မြင့်သည်ထက်မြင့်အောင် ဖန်တီးထုတ်လုပ်နိုင်ခဲ့ကြပြီး လူသားတို့၏ လူနေမှုအဆင့်အတန်းသည်လည်း သိသိသာသာ တိုးတက်မြင့်မားလာခဲ့ပါသည်။ ထိုသို့ လူနေမှုဘဝ တိုးတက်ဖွံ့ဖြိုးလာခဲ့သကဲ့သို့ အခြားတစ်ဖက်တွင်လည်း လေထုနှင့် ရေထုညစ်ညမ်းမှုအပါအဝင် ပတ်ဝန်းကျင်ညစ်ညမ်းမှုပြဿနာများလည်း အဆမတန် တိုးတက်ဖြစ်ပေါ်လာခဲ့ပါသည်။

စက်မှုလုပ်ငန်းများကို မည်သို့ပင် တိုးတက်တီထွင်ဆောင်ရွက်ကြသည်ဖြစ်စေ သဘာဝပတ်ဝန်းကျင် ရေရှည်တည်တံ့ရေး၊ အထူးသဖြင့် ပတ်ဝန်းကျင်ညစ်ညမ်းမှုမဖြစ်စေရေးအတွက် အလေးထားဆောင်ရွက်ရန် လိုအပ်ကြောင်း သိရှိနားလည်ဆောင်ရွက်ကြရန်မှာ ယနေ့ကမ္ဘာတွင် အလွန်အရေးကြီးသော စိန်ခေါ်မှုတစ်ခုဖြစ်ပါသည်။ မျက်မှောက်အခြေအနေတွင် ဖွံ့ဖြိုးပြီးနိုင်ငံများသည် ၎င်းတို့၏ စက်မှုလုပ်ငန်းမျိုးစုံမှထွက်ရှိသည့် ဘေးအန္တရာယ်ရှိစွန့်ပစ်ပစ္စည်းများအပါအဝင် စွန့်ပစ်ပစ္စည်းများအား ပတ်ဝန်းကျင်ကို မထိခိုက်စေဘဲ စီမံထိန်းသိမ်းဆောင်ရွက်ရန် ကုန်ကျစရိတ်ကြီးမားလာသည်နှင့်အမျှ ဖွံ့ဖြိုးဆဲနိုင်ငံများသို့ ဈေးနှုန်းသက်သာစွာဖြင့် ရောင်းချခြင်း၊ သယ်ယူပို့ဆောင်စရိတ်မျှသာယူ၍ ပစ္စည်းကို အခမဲ့ပေးခြင်း စသည့် မသမာသော နည်းလမ်းမျိုးစုံဖြင့် မိမိနိုင်ငံမှ အခြားနိုင်ငံများထံသို့ သယ်ပို့ခြင်းများကို ဆောင်ရွက်လျက်ရှိပါသည်။ ထိုကဲ့သို့ နည်းလမ်းမျိုးစုံဖြင့် ဆောင်ရွက်နေခြင်းများမှ ကာကွယ်နိုင်ရန်အတွက် ဘာဆယ်ကွန်ဗင်းရှင်း၏ အတွင်းဝန်ရုံးနှင့် ဓာတုဗေဒလုံခြုံမှုဌာနတို့မှ ဘာဆယ်ကွန်ဗင်းရှင်းသို့ ဝင်ရောက်နိုင်ရေးအတွက် နိုင်ငံများကို တိုက်တွန်းထားရှိလျက်ရှိပါသည်။

အာဖရိကနှင့် ကမ္ဘာ့ဖွံ့ဖြိုးဆဲနိုင်ငံများထံသို့ ဘေးအန္တရာယ်ရှိ စွန့်ပစ်ပစ္စည်းများအား နိုင်ငံဖြတ်ကျော်သယ်ဆောင်ခြင်းများကို ထိန်းချုပ်နိုင်ရန်အတွက် ၁၉၈၉ ခုနှစ် မတ်လ ၂၂ ရက်နေ့တွင် ဆွစ်ဇာလန်နိုင်ငံ၊ ဘာဆယ်မြို့၌ ကျင်းပသော အပြည်ပြည်ဆိုင်ရာနိုင်ငံကိုယ်စားလှယ်များညီလာခံမှ ဘာဆယ်ကွန်ဗင်းရှင်းအား အတည်ပြုချမှတ်ခဲ့ပါသည်။

ကွန်ဗင်းရှင်းဆိုင်ရာ အထွေထွေအတွင်းဝန်ရုံးသည် ဆွစ်ဇာလန်နိုင်ငံ၊ ဂျီနီဗာမြို့တွင်အခြေစိုက်ပြီး ကုလသမဂ္ဂပတ်ဝန်းကျင်အစီအစဉ်မှ စီမံအုပ်ချုပ်ပါသည်။ ကမ္ဘာတစ်ဝန်းတွင် ဒေသဆိုင်ရာ ပူးပေါင်းဆောင်ရွက်မှုဗဟိုဌာန ၁၄ ခု ဖွင့်လှစ်ထားရှိပြီး အရှေ့တောင်အာရှဒေသအတွက် အင်ဒိုနီးရှားနိုင်ငံ၌ ဖွင့်လှစ်ထားရှိပါသည်။

ဘာဆယ်ကွန်ဗင်းရှင်းသည် ၁၉၉၂ ခုနှစ်တွင် တရားဝင်အာဏာသက်ရောက်ခဲ့ပြီး ယခုအခါ ကုလသမဂ္ဂအဖွဲ့ဝင်နိုင်ငံပေါင်း (၁၉၃) နိုင်ငံအနက် နိုင်ငံပေါင်း (၁၈၃) နိုင်ငံမှာ ကွန်ဗင်းရှင်း၏ အဖွဲ့ဝင်နိုင်ငံများဖြစ်ပါသည်။ အာဆီယံအဖွဲ့ဝင်နိုင်ငံများအားလုံးသည် ဘာဆယ်ကွန်ဗင်းရှင်းအဖွဲ့ဝင်နိုင်ငံများ ဖြစ်ကြပါသည်။

ဘာဆယ်ကွန်ဗင်းရှင်းသည် လူသားတို့၏ကျန်းမာရေးနှင့် ပတ်ဝန်းကျင်ကို ဆိုးရွားစွာဘေးအန္တရာယ်ဖြစ်စေနိုင်သော စွန့်ပစ်ပစ္စည်းများအား နိုင်ငံဖြတ်ကျော်သယ်ဆောင်ခြင်းများကို ထိန်းချုပ်ရန်ဖြစ်ပါသည်။ ဘာဆယ်ကွန်ဗင်းရှင်း၏ အဓိကရည်ရွယ်ချက်များမှာ ဘေးအန္တရာယ်ရှိစွန့်ပစ်ပစ္စည်းများစွန့်ပစ်မှုကို လျှော့ချရန်နှင့် ဘေးအန္တရာယ်ရှိ စွန့်ပစ်ပစ္စည်းများ စွန့်ပစ်ခြင်းနှင့်ပတ်သက်၍ ပတ်ဝန်းကျင်ဆိုင်ရာ စီမံခန့်ခွဲမှုကို တိုးမြှင့်ဆောင်ရွက်ရန်၊ ပတ်ဝန်းကျင် ထိခိုက်မှုဆိုင်ရာ အခြေခံစည်းမျဉ်းများနှင့်အညီ ဘေးအန္တရာယ်ရှိ စွန့်ပစ်ပစ္စည်းများကို သတ်မှတ်ထားသည့် နေရာများသို့ သယ်ဆောင်ခြင်းမှတစ်ပါး နိုင်ငံဖြတ်ကျော်သယ်ဆောင်ခြင်းများကို ကန့်သတ်ထိန်းချုပ်ရန်နှင့် နိုင်ငံဖြတ်ကျော်သယ်ဆောင်မှုများအပေါ် စည်းမျဉ်း၊ စည်းကမ်းများဖြင့် ထိန်းချုပ်သည့်စနစ်ဖြင့် ခွင့်ပြုနိုင်ရန်နှင့် အကောင်အထည်ဖော်ဆောင်ရွက်ရန်တို့ ဖြစ်ကြပါသည်။

ဘာဆယ်ကွန်ဗင်းရှင်းအဖွဲ့ဝင်နိုင်ငံများအနေဖြင့် ဘေးအန္တရာယ်ရှိစွန့်ပစ်ပစ္စည်းများနှင့် အခြားစွန့်ပစ်ပစ္စည်းများအား လက်ခံစုပုံရန် တင်သွင်းခြင်းကို တားမြစ်ရာ၌ အခြားအဖွဲ့ဝင်နိုင်ငံများ၏ ဆုံးဖြတ်ချက်များကို ရယူဆောင်ရွက်ရန်၊ တင်ပို့ခြင်းနှင့်ပတ်သက်၍ တိတိကျကျ ဖော်ပြမထားသော်လည်း လိုအပ်ပါက တင်သွင်းမှုများကို တားမြစ်မှုများပြုလုပ်ရန်၊ ဘေးအန္တရာယ်ရှိစွန့်ပစ်ပစ္စည်းများနှင့် အခြားစွန့်ပစ်ပစ္စည်းများအား လူမှုရေး၊ နည်းပညာနှင့် စီးပွားရေးဆိုင်ရာ ရှုထောင့်များအရ လျှော့ချမှုများကို စီစဉ်ဆောင်ရွက်ရန်၊ ဘေးအန္တရာယ်ရှိ စွန့်ပစ်ပစ္စည်းများ၊ အခြားစွန့်ပစ်ပစ္စည်းများနှင့်ပတ်သက်၍ စီမံခန့်ခွဲမှုစနစ်အတွက် စွန့်ပစ်မှုဆိုင်ရာ အထောက်အကူပြုပစ္စည်းများအား စီစဉ်ဆောင်ရွက်ထားရှိရန်၊ စွန့်ပစ်ပစ္စည်း ညစ်ညမ်းမှုများကြောင့် ကျန်းမာရေးနှင့် ပတ်ဝန်းကျင်ဆိုင်ရာအကျိုးဆက်များ လျော့ကျအောင်ဆောင်ရွက်ရန်နှင့် စီမံခန့်ခွဲသူများကို လိုအပ်သည့်ကျန်းမာရေးအကာအကွယ်များ ပြုလုပ်ပေးရန်၊ နိုင်ငံဖြတ်ကျော်သယ်ဆောင်သော ဘေးအန္တရာယ်ရှိစွန့်ပစ်ပစ္စည်းများနှင့် အခြားစွန့်ပစ်ပစ္စည်းများအား လျှော့ချမှုများပြုလုပ်ရန်၊ ကျန်းမာရေးနှင့်ပတ်ဝန်းကျင်ဆိုင်ရာအကျိုးဆက်များအား ကြီးကြပ်၍ စီမံခန့်ခွဲမှုများပြုလုပ်ရန်၊ ဘေးအန္တရာယ်ရှိစွန့်ပစ်ပစ္စည်းများအား နိုင်ငံဖြတ်ကျော်သယ်ဆောင်မှုများတွင် ကျန်းမာရေးနှင့် ပတ်ဝန်းကျင်အပေါ် ထိခိုက်နိုင်မှုအခြေအနေနှင့် ပတ်သက်သော အချက်အလက်များကို ပံ့ပိုးမှုများပြုလုပ်ပေးရန်၊ ဘေးအန္တရာယ်ရှိ စွန့်ပစ်ပစ္စည်းများနှင့်ပတ်သက်၍ ပတ်ဝန်းကျင်ကို မထိခိုက်စေသော စီစဉ်ဆောင်ရွက်မှုများ စနစ်တကျစီမံခန့်ခွဲမှုများ မပြုလုပ်လျှင် တင်ပို့မှုများကို ကာကွယ်တားဆီးမှုများပြုလုပ်ရန်၊ ပတ်ဝန်းကျင်ဆိုင်ရာ စီမံခန့်ခွဲမှုစနစ် တိုးတက်ဖြစ်ပေါ်စေရန်နှင့် တရားမဝင် ကုန်သွယ်မှုများအား ကာကွယ်တားဆီးရန်အတွက် ပူးပေါင်းအကောင်အထည်ဖော်ဆောင်ရွက်ရန်၊ တရားမဝင်သယ်ဆောင်မှုများနှင့် ဥပဒေနှင့်မကိုက်ညီသော အခြားစွန့်ပစ်ပစ္စည်းများကိုလည်း ထည့်သွင်းစဉ်းစားဆောင်ရွက်ရန်၊ ကွန်ဗင်းရှင်းနှင့်သက်ဆိုင်သော အကောင်အထည်ဖော်မှုများနှင့် ထောက်ပံ့မှုများ၊ ဥပဒေနှင့်အုပ်ချုပ်မှုဆိုင်ရာ ဆောင်ရွက်ချက်များကိုပြုလုပ်ရန်၊ အဖွဲ့ဝင်နိုင်ငံများမှ ဘေးအန္တရာယ်ရှိစွန့်ပစ်ပစ္စည်းများအား အဖွဲ့ဝင်မဖြစ်သေးသောနိုင်ငံများသို့ တင်ပို့ခြင်းနှင့် အဖွဲ့ဝင်မဖြစ်သေးသောနိုင်ငံများမှ တင်သွင်းခြင်းများကို ခွင့်မပြုရန်၊ ဘေးအန္တရာယ်ရှိစွန့်ပစ်ပစ္စည်းများအား တောင်လတ္တီတွဒ် ၆၀ ဒီဂရီ တောင်ဘက်နယ်အတွင်း သယ်ဆောင်စွန့်ပစ်ခြင်း မပြုလုပ်ရန်၊ ဘေးအန္တရာယ်ရှိစွန့်ပစ်ပစ္စည်းများအား သယ်ဆောင်ခြင်းနှင့် တင်ပို့ခြင်းများကို နိုင်ငံအဆင့် တရားစီရင်ပိုင်ခွင့်ရှိသောပုဂ္ဂိုလ်များမှ အဆိုပါလုပ်ငန်းများနှင့်ပတ်သက်၍ လိုအပ်ပါက တားမြစ်မှုများပြုလုပ်ရန်၊ ဘေးအန္တရာယ်ရှိစွန့်ပစ်ပစ္စည်းများနှင့် အခြားစွန့်ပစ်ပစ္စည်းများအား နယ်စပ်ဖြတ်ကျော်သယ်ဆောင်ခြင်းများတွင် ထုပ်ပိုးမှု၊ တံဆိပ်ခတ်နှိပ်မှုနှင့် တင်ပို့မှုများကို နိုင်ငံတကာမှ လက်ခံကျင့်သုံးလျက်ရှိသော ဥပဒေ၊ စံချိန်စံညွှန်းများနှင့်အညီ ပြုလုပ်ရန်၊ ဖွံ့ဖြိုးဆဲနိုင်ငံများသို့တင်ပို့သည့် ဘေးအန္တရာယ်ရှိ စွန့်ပစ်ပစ္စည်းများနှင့် အခြားစွန့်ပစ်ပစ္စည်းများအား ပမာဏလျှော့ချခြင်းနှင့် ညစ်ညမ်းမှုအလားအလာများအတွက် ဖြစ်နိုင်ခြေများကို ပုံမှန်ပြန်လည် ဆန်းစစ်ရေးတို့အား တာဝန်ယူလက်ခံဆောင်ရွက်ရန် စသည့် ကတိကဝတ်နှင့် တာဝန်ဝတ္တရားများကို လိုက်နာဆောင်ရွက်ကြရမည်ဖြစ်ပါသည်။

ဘာဆယ်ကွန်ဗင်းရှင်းအဖွဲ့ဝင်နိုင်ငံများအနေဖြင့် လူသားတို့၏ ကျန်းမာရေးနှင့် ပတ်ဝန်းကျင်တို့အား ကာကွယ်နိုင်ခြင်း၊ ဘေးအန္တရာယ်ရှိစွန့်ပစ်ပစ္စည်းများနှင့် အခြားစွန့်ပစ်ပစ္စည်းများအတွက် ပတ်ဝန်းကျင်ဆိုင်ရာ စီမံခန့်ခွဲမှုစနစ်နှင့် ထိန်းချုပ်မှုစနစ်များအား ရရှိနိုင်ခြင်း၊ ကမ္ဘာတစ်ဝှမ်း၊ ဒေသတွင်းနှင့် ဒေသဆိုင်ရာလမ်းညွှန်မှုများ၊ အလေ့အကျင့်များ၊ သဘောတူညီမှုများနှင့် လုပ်ငန်းစီမံကိန်းများ လက်ခံရရှိနိုင်ပြီး နိုင်ငံဖွံ့ဖြိုးတိုးတက်နိုင်ခြင်း၊ လူတစ်ဦးချင်းစီ၏ အသိအမြင်နိုးကြားမှုများ တိုးတက်လာနိုင်ခြင်း၊ အလုပ်ရုံဆွေးနွေးပွဲများ၊ အဆင့်မြင့်အရာရှိကြီးများတွေ့ဆုံပွဲများ စသည်တို့မှတစ်ဆင့် ဒေသတွင်း အသိအမြင်နိုးကြားမှုများကို မြှင့်တင်ပေးနိုင်ခြင်း၊ လူ့စွမ်းအားအရင်းအမြစ်မြှင့်တင်မှု၊ လိုအပ်ချက်နှင့် ဦးစားပေးလုပ်ငန်းရပ်များအကြား ဆက်စပ်မှုများကိုဖန်တီးပေးနိုင်ခြင်း၊ ဘေးအန္တရာယ်ရှိ စွန့်ပစ်ပစ္စည်းများနှင့်ပတ်သက်သည့် ညီလာခံများ၊ အစည်းအဝေးများ၊ ဆွေးနွေးပွဲများ၊ သင်တန်းများကိုလည်း တက်ရောက်ခွင့်ရရှိနိုင်ခြင်း၊ နိုင်ငံတကာနှင့်ပူးပေါင်းဆောင်ရွက်မှုအခွင့်အလမ်းများ ရရှိနိုင်ပြီး ငွေကြေးနှင့် နည်းပညာ အထောက်အပံ့များရရှိနိုင်ခြင်း၊ လုပ်ငန်းစွမ်းဆောင်ရည်များ ပိုမိုအားကောင်းလာစေခြင်း၊ ပုဂ္ဂလိက၊ အများပြည်သူနှင့်သက်ဆိုင်သည့် အခန်းကဏ္ဍများအား အခြေခံသည့် အသိအမြင်၊ ဗဟုသုတနှင့် စွမ်းဆောင်ရည်တည်ဆောက်ပေးနိုင်ခြင်း စသည့်အကျိုးကျေးဇူးများကို ရရှိစေမည်ဖြစ်ပါသည်။

မြန်မာနိုင်ငံ၏ လက်ရှိဖွံ့ဖြိုးတိုးတက်လာသော စီးပွားရေးအခြေအနေ၊ တိုင်းပြည်၏လိုအပ်ချက်များအရ ပြည်ပမှတင်သွင်းမှုများနှင့် ပြည်တွင်းမှတင်ပို့မှုများလည်း ရှိလာနိုင်ခြင်းများကြောင့် အဆိုပါကိစ္စရပ်များနှင့်ပတ်သက်၍ စွန့်ပစ်ပစ္စည်းများအား စွန့်ပစ်မှုများတွင် အခက်အခဲများ ကြုံတွေ့လာနိုင်သည့်အပြင် ယခုနိုင်ငံအတော်များများတွင် ကြုံတွေ့နေရသည့် အီလက်ထရောနစ် စွန့်ပစ်ပစ္စည်းများ စွန့်ပစ်ရေးနှင့်ပတ်သက်၍ မြန်မာနိုင်ငံအနေဖြင့်လည်း ကြိုတင်အစီအမံများဆောင်ရွက်ရန် လိုအပ်လာပါသည်။ ဘေးအန္တရာယ်ရှိသော စွန့်ပစ်ပစ္စည်းများ၊ ဓာတုဗေဒစွန့်ပစ်ပစ္စည်းများ၊ အီလက်ထရောနစ်စွန့်ပစ်ပစ္စည်းများ စွန့်ပစ်မှုနှင့်ပတ်သက်၍ စနစ်တကျလွယ်ကူစွာဖြေရှင်းနိုင်ရန်အတွက် ဘာဆယ်ကွန်ဗင်းရှင်းသည် အဓိကကျသည့် ကွန်ဗင်းရှင်းဖြစ်၍ ကွန်ဗင်းရှင်းပါ ကတိကဝတ်နှင့် တာဝန်များကို လေးစားလိုက်နာ အကောင်အထည်ဖော်ရန် ဆောင်ရွက်သွားရမည်ဖြစ်ပါသည်။

စွန့်ပစ်ပစ္စည်းများနှင့်ပတ်သက်သော အခက်အခဲများကို ဒေသအတွင်း ပူးပေါင်းဖြေရှင်း ဆောင်ရွက်လာနိုင်မည့်အပြင် နိုင်ငံတကာအဖွဲ့အစည်းများမှ စီမံအုပ်ချုပ်မှုနည်းလမ်းများနှင့် နည်းပညာပိုင်းဆိုင်ရာ အထောက်အပံ့များကိုလည်း ရရှိလာနိုင်မည်ဖြစ်၍ ဘေးအန္တရာယ်ဖြစ်ရှိသော စွန့်ပစ်ပစ္စည်းများနှင့် ၎င်းတို့၏ စွန့်ပစ်မှုများအား နိုင်ငံဖြတ်ကျော်သယ်ဆောင်မှု ထိန်းချုပ်ရေးဆိုင်ရာ ဘာဆယ်ကွန်ဗင်းရှင်းသို့ မြန်မာနိုင်ငံမှ အဖွဲ့ဝင်အဖြစ် ဝင်ရောက်နိုင်ရေးအတွက် ပြည်ထောင်စုလွှတ်တော်သို့ တင်ပြခဲ့ရာ ၂၀၁၄ ခုနှစ် နိုဝင်ဘာ ၁၀ ရက်နေ့တွင် ကျင်းပပြုလုပ်ခဲ့သော ပြည်ထောင်စုလွှတ်တော်အစည်းအဝေးမှ အတည်ပြုခဲ့ပါသည်။

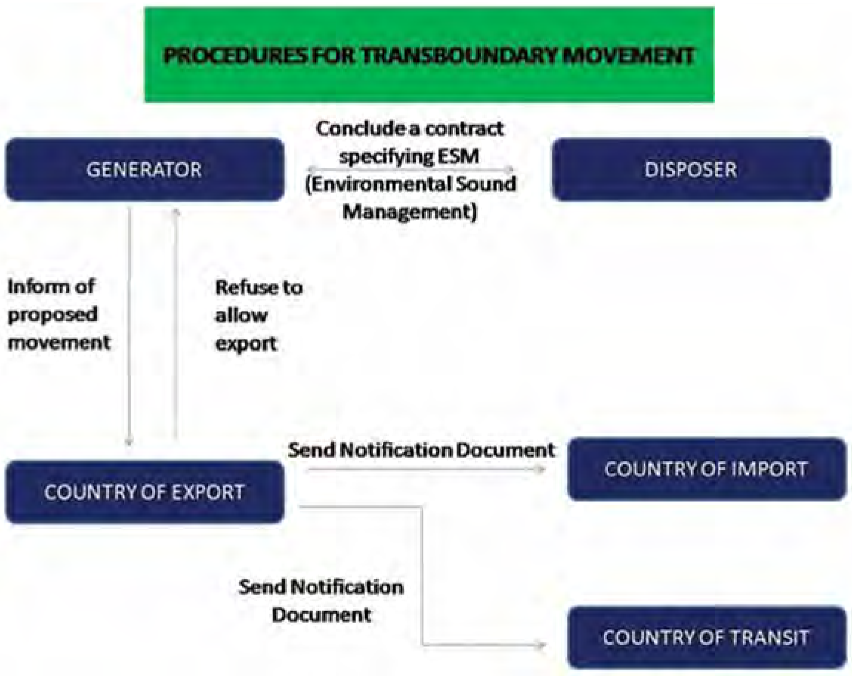

အဆိုပါကွန်ဗင်းရှင်းသို့ မြန်မာနိုင်ငံမှ သဘောတူပါဝင်ခြင်း (Accession) သည် ၆-၁-၂၀၁၅ ရက်နေ့မှ စတင်သက်ရောက်ပြီး ၆-၄-၂၀၁၅ ရက်နေ့တွင် မြန်မာနိုင်ငံသည် ဘာဆယ်ကွန်ဗင်းရှင်းအဖွဲ့ဝင်နိုင်ငံ ဖြစ်ခဲ့ပါသည်။

ဘေးအန္တရာယ်ရှိ စွန့်ပစ်ပစ္စည်းများအား နယ်စပ်ဖြတ်ကျော်သယ်ဆောင်ခြင်းဆိုင်ရာ သတင်းအချက်အလက်များ လက်ခံရရှိနိုင်ရန်အတွက် မြန်မာနိုင်ငံ၏ ဘာဆယ်ကွန်ဗင်းရှင်း Competent Authority နှင့် Focal Point အဖြစ် ပတ်ဝန်းကျင်ထိန်းသိမ်းရေးဦးစီးဌာနမှ တာဝန်ယူဆောင်ရွက်လျက်ရှိပါသည်။

ဘေးအန္တရာယ်ရှိ စွန့်ပစ်ပစ္စည်းများအား နိုင်ငံဖြတ်ကျော်သယ်ဆောင်ခြင်းများနှင့်ပတ်သက်၍ အဖွဲ့ဝင်နိုင်ငံများအတွင်းတွင် လိုက်နာကျင့်သုံးရမည့် အစီအစဉ်အဆင့်များမှာ အထက်ပါပုံအတိုင်း ဖြစ်ပါသည်။

မြန်မာနိုင်ငံတွင် ဘေးအန္တရာယ်ရှိ စွန့်ပစ်ပစ္စည်းအမျိုးအစားများ သတ်မှတ်ထုတ်ပြန်နိုင်ရေး၊ ဘေးအန္တရာယ်ရှိ စွန့်ပစ်ပစ္စည်းအား စီမံခန့်ခွဲမှုအစီအစဉ် ချမှတ်နိုင်ရေးတို့ကို ပတ်ဝန်းကျင်ထိန်းသိမ်းရေးဦးစီးဌာန၊ ပတ်ဝန်းကျင်ထိန်းသိမ်းရေးနှင့် သစ်တောရေးရာဝန်ကြီးဌာနမှ ဦးဆောင်၍ သက်ဆိုင်ရာဝန်ကြီးဌာနများ၊ ပြည်တွင်းပြည်ပ အဖွဲ့အစည်းများနှင့် ပူးပေါင်း၍ ဆောင်ရွက်လျက်ရှိရာ မြန်မာနိုင်ငံ-နော်ဝေနိုင်ငံတို့အကြား ပူးပေါင်းဆောင်ရွက်မည့် ဘေးအန္တရာယ်ရှိသော စွန့်ပစ်ပစ္စည်းစီမံခန့်ခွဲမှုဆိုင်ရာ စီမံကိန်းကို ပတ်ဝန်းကျင်ထိန်းသိမ်းရေးဦးစီးဌာနနှင့် နော်ဝေပတ်ဝန်းကျင်အေဂျင်စီတို့သည် ၂၀၁၅ ခုနှစ် ဒီဇင်ဘာလ ၁ ရက်နေ့တွင် သဘောတူညီချက် လက်မှတ်ရေးထိုး၍ စတင်အကောင်အထည်ဖော်ဆောင်ရွက်လျက်ရှိပါသည်။ စီမံကိန်း၏အဓိကရည်ရွယ်ချက်သည် ဘာဆယ်သဘောတူညီချက် အကောင်အထည်ဖော်ဆောင်ရွက်ရေးအတွက် အမျိုးသားအဆင့် အကောင်အထည်ဖော်ဆောင်ရွက်ခြင်းအစီအစဉ် ရေးဆွဲရန်နှင့် ဘေးအန္တရာယ်ရှိ စွန့်ပစ်ပစ္စည်းများ စီမံခန့်ခွဲမှုအတွက် အမျိုးသားအဆင့် ပင်မအစီအစဉ်မူကြမ်း ရေးဆွဲရန်တို့ဖြစ်ပါသည်။ စီမံကိန်းကာလမှာ ၂၀၁၅ ခုနှစ်မှ ၂၀၁၇ ခုနှစ်ထိ သုံးနှစ်ဖြစ်ပါသည်။

မြန်မာနိုင်ငံအနေနှင့် ပတ်ဝန်းကျင်ထိန်းသိမ်းရေး ဥပဒေပါ ပြဋ္ဌာန်းချက်နှင့်အညီ ဘေးအန္တရာယ်ရှိ စွန့်ပစ်ပစ္စည်းများ၏ အမျိုးအစားနှင့် အတန်းအစားများ၊ ပတ်ဝန်းကျင်ကို လက်ငင်း၊ ရေတို-ရေရှည်တွင် ထိခိုက်စေသော ဘေးအန္တရာယ်ရှိ ပစ္စည်းအမျိုးအစားများကို သတ်မှတ်ပြဋ္ဌာန်းနိုင်မှု မရှိသေးခြင်း၊ ဘာဆယ်ကွန်ဗင်းရှင်း အဖွဲ့ဝင်နိုင်ငံတစ်နိုင်ငံဖြစ်ခြင်း၊ ဘေးအန္တရာယ်ရှိ စွန့်ပစ်ပစ္စည်းများကို စီမံခန့်ခွဲရန် နည်းပညာ၊ ကျွမ်းကျင်မှု အလုံအလောက် မရှိသေးခြင်းတို့ကြောင့် လက်ရှိအခြေအနေတွင် ဘာဆယ်ကွန်ဗင်းရှင်းပါ ဘေးအန္တရာယ်ရှိသော စွန့်ပစ်ပစ္စည်းများ ဖြစ်ပါက လုံးဝတင်သွင်းခွင့်မပြုရန် သတ်မှတ်ထားရှိပြီး

စာမျက်နှာ ၁၇ သို့

ဘေးအန္တရာယ်ရှိသောစွန့်ပစ်ပစ္စည်းစီမံခန့်ခွဲရေးမှ...

စာမျက်နှာ-၁၆ မှ

ဘာဆယ်ကွန်ဗင်းရှင်း၏ နောက်ဆက်တွဲများတွင် ဖော်ပြထားသည့် စွန့်ပစ်ပစ္စည်းများနှင့်ပတ်သက်၍ အကျုံးဝင်ခြင်း ရှိ-မရှိ သိရှိလိုပါက သွင်းကုန်လိုင်စင်လျှောက်ထားလိုသည့်ပစ္စည်းနှင့်ပတ်သက်သည့် အကြောင်းအရာ ပြည့်စုံစွာရေးသားဖော်ပြ၍ သက်သေခံအထောက်အထားများနှင့်တကွ ပတ်ဝန်းကျင်ထိန်းသိမ်းရေးနှင့် သစ်တောရေးရာဝန်ကြီးဌာန၊ ပတ်ဝန်းကျင်ထိန်းသိမ်းရေးဦးစီးဌာန၊ Phone Fax - 067-431321 ၊ Mial - pcd.ecd@moecaf.gov.mm သို့ ဆက်သွယ်မေးမြန်းနိုင်ပါသည်။

ဘေးအန္တရာယ်ရှိစွန့်ပစ်ပစ္စည်းများအား နိုင်ငံဖြတ်ကျော်သယ်ဆောင်ခြင်းများကို ထိန်းချုပ်လျက်ရှိသည့် ဘာဆယ်ကွန်ဗင်းရှင်းနှင့်ပတ်သက်၍ အသေးစိတ်အချက်အလက်များကို www.basel.int တွင် ဝင်ရောက်လေ့လာနိုင်ပြီး သက်ဆိုင်ရာဌာန၊ အဖွဲ့အစည်းအသီးသီးတို့မှ ပူးပေါင်းဆောင်ရွက်သွားခြင်းဖြင့် မိမိတို့နိုင်ငံအား ဘေးအန္တရာယ်ရှိ စွန့်ပစ်ပစ္စည်းများကြောင့် ဖြစ်ပေါ်လာနိုင်သည့်အန္တရာယ်မှ ကာကွယ်တားဆီးသွားကြရမည်ဖြစ်ပါသည်။ ။

ထုံးဘိုကျေးရွာပြည်သူများ နွေရာသီတွင် ရေလုံလောက်စွာ ရရှိရေး မျှော်လင့်

တပ်ကုန်း မတ် ၆

နေပြည်တော်ကောင်စီနယ်မြေ တပ်ကုန်းမြို့နယ် ထုံးဘိုကျေးရွာအုပ်စုရှိ ထုံးဘိုကျေးရွာသည် သောက်သုံးရေရှားပါးသည့်အတွက် ယခုနှစ်နွေရာသီ၌ သောက်သုံးရေ မလုံလောက်မည်ကို စိုးရိမ်နေကြောင်း သိရသည်။

ထုံးဘိုကျေးရွာတည်ရှိသည့် ရွာမြေများမှာ ကျောက်စရစ်ကုန်းမြေဖြစ်၍ အုတ်ရေတွင်း၊ လက်နှိပ်တုံကင်ရေတွင်း၊ စက်ရေတွင်းများတူးဖော်ရာတွင် ကျောက်ဆောင်များခံနေပြီး ရေထွက်ရှိမှုမရှိကြောင်း သိရသည်။

ယင်းကြောင့် ရွာ၏မြောက်ဘက် လယ်ယာမြေအနီး၌ တစ်တွင်းတည်းသာရှိသော ပေ ၁၄၀ အနက်ရှိစက်ရေတွင်းမှရေကိုသာ တစ်ရွာလုံးအားထားသောက်သုံးနေရသည်။ ယင်းကြောင့် ကျေးရွာပြည်သူများနှင့် ကျွဲ၊ နွားများအတွက် နွေရာသီတွင် သောက်သုံးရေ လုံလောက်စွာရရှိရေးအတွက် ရေတွင်း၊ ရေကန်အလှူရှင်များ လိုအပ်နေကြောင်း ဒေသခံပြည်သူများက ပြောသည်။

ယင်းကျေးရွာတွင် ဘုန်းတော်ကြီးကျောင်းတစ်ကျောင်း၊ အခြေခံပညာအထက်တန်းကျောင်း(ခွဲ) တစ်ကျောင်း၊ ကျန်းမာရေးဆေးခန်းတစ်ခုရှိပြီး အိမ်ခြေ ၃၂၉ အိမ်၊ လူဦးရေ ၁၆၄၅ ဦးနေထိုင်ကြောင်း သိရသည်။ **တင်စိုးလွင်**

မွန်ပြည်နယ်၊ ချောင်းဆုံမြို့နယ်တွင် ဘီပိုးကာကွယ်ဆေး အခမဲ့ထိုးနှံပေးမည်

ချောင်းဆုံ မတ် ၆

မွန်ပြည်နယ် ချောင်းဆုံမြို့နယ်တွင် အသည်းရောင်အသားဝါ ဘီပိုးစစ်ဆေးခြင်းနှင့် ကာကွယ်ဆေးထိုးနှံခြင်းလုပ်ငန်းကို ဆောင်ရွက်လျက်ရှိရာ မြို့နယ်ပြည်သူ့ဆေးရုံတွင် မတ် ၄ ရက် နံနက် ၇ နာရီကစတင်ကာ အသည်းဖောင်ဒေးရှင်းနှင့် မြို့နယ်ကျန်းမာရေးဝန်ထမ်းများ၊ NGO အဖွဲ့ဝင်များက သွေးစစ်ခြင်းများ ဆောင်ရွက်လျက်ရှိကြောင်း သိရသည်။

ယင်းသို့ဆောင်ရွက်ရာတွင် အသက် ၁၂ နှစ်နှင့်အသက် ၅၀ နှစ်အကြားရှိသူများကိုသာ ဆေးထိုးလက်ခံသွားမည်ဖြစ်ပြီး ဆေးထိုးမည့်သူများကို တစ်လတစ်ကြိမ်ဖြင့် သုံးလဆက်တိုက် ထိုးပေးမည်ဖြစ်ရာ မတ် ၅ ရက်တွင် ဝင်ကလုံဘုရာဝင်း၌ ဘီပိုးကာကွယ်ဆေး အခမဲ့ထိုးပေးခဲ့ကြောင်းသိရသည်။

ချောင်းဆုံမြို့နယ်တွင် တိုက်နယ်လေးခုခွဲ၍ ဘီပိုးကာကွယ်းဆေးထိုးနှံသွားမည်ဖြစ်ပြီး ချောင်းဆုံတိုက်နယ်တွင်ပါဝင်သည့်ကျေးရွာ ၁၆ ရွာမှ သွေးစစ်ဆေးမှုခံယူသူ ၄၃၀ ရှိပြီး ကျန်တိုက်နယ်သုံးခုဖြစ်သည့် မုရစ်ကလေးတိုက်နယ်၊ ရွာလွတ်တိုက်နယ်၊ ကညော့်တိုက်နယ်များသို့ သွားရောက်ကာ ကာကွယ်ဆေးထိုးနှံသွားမည်ဖြစ်သည်။ **ထူးအိမ်(ပြန်/ဆက်)**

ရှမ်းပြည်နယ်(အရှေ့ပိုင်း) မိုင်းယောင်း၌ မီးဘေးကြိုတင်ကာကွယ်ရေး လက်တွေ့သရုပ်ပြလေ့ကျင့်

မိုင်းယောင်း မတ် ၆

ရှမ်းပြည်နယ်(အရှေ့ပိုင်း) တာချီလိတ်ခရိုင် မိုင်းယောင်းမြို့နယ် မြို့မဈေး၌ မတ်လ ၄ ရက်နံနက် ၉ နာရီခွဲတွင် မြို့နယ်စည်ပင်သာယာရေးဦးစီးဌာနနှင့် မြို့နယ်မီးသတ်ဦးစီးဌာနတို့ ပူးပေါင်းပြီး မီးဘေးကြိုတင် ကာကွယ်တားဆီးရေး လက်တွေ့သရုပ်ပြခဲ့ကြောင်း သိရသည်။

ဈေးဦးစီး မြို့နယ်မီးသတ်ဦးစီးဌာနမှူး ဦးအေးမင်းမောင်က မီးသတ်ဆေးဘူးအသုံးပြုနည်းနှင့် မီးဘေးလုံခြုံရေးအကြောင်းကို ရှင်းလင်းဆွေးနွေးခဲ့သည်။

ယင်းနောက် မီးသတ်တပ်ဖွဲ့ဝင်များက မီးသတ်ယာဉ်ဖြင့် လက်တွေ့မီးငြိမ်းသတ်နည်း၊ မြို့နယ်ရဲတပ်ဖွဲ့များနှင့် ကူညီရှာဖွေကယ်ဆယ်ရေးလုပ်ငန်းကို လက်တွေ့သရုပ်ပြကြပြီး ရပ်ကွက်နေပြည်သူများက မီးသတ်ဆေးဘူးဖြင့် လက်တွေ့သရုပ်ပြ မီးငြိမ်းသတ်ခဲ့သည်။

အားချာ(ပြန်/ဆက်)

Dumper ကားမျိုးစုံ နှင့် Truck ကားမျိုးစုံကို မြန်မာ့အကောင်းဆုံး နဂါးနီ ကုမ္ပဏီ တွင်ရောင်းချပေးနေပါပြီ။ ရန်ကုန်လိုင်စင် ဖြင့်ရပါမည်။
အမှတ်(၁၅)၊ ကျန်စစ်သားစက်မှုဇုန်၊ (အမှတ်၂လမ်းမနှင့် ကျန်စစ်သားလမ်းဆုံအနီး) ဒဂုံမြို့သစ်တောင်ပိုင်းမြို့နယ်၊ ရန်ကုန်မြို့။
အကွက်(၁၇)၊ အဆင့်မြင့်ယာဉ်ပြင်အလုပ်ရုံ၊ ဘောဂသီရိအဝေးပြေးယာဉ်ရပ်နားစခန်းရှေ့၊ နေပြည်တော်။
095191131,0973104047

၂၅-၂-၂၀၁၆ ရက်နေ့ထုတ်ကြေးမုံသတင်းစာ၊ စာမျက်နှာ (၂၉) ပါ ဦးခင်မောင်ဌေး (တရားလွှတ်တော်ရှေ့နေ) (စဉ်-၃၅၃၁) နှင့် ဦးချစ်ငြိမ်းကျော် (တရားလွှတ်တော်ရှေ့နေ) (စဉ်-၈ရရ၃) တို့မှကြေညာခဲ့သည့် အခန်းဝယ်ယူထားခြင်းအားအများသိစေရန် ကြေညာခြင်းအပေါ် ပြန်လည်ရှင်းလင်းကြေညာခြင်း

ရန်ကုန်မြို့ သင်္ဃန်းကျွန်းမြို့နယ်၊ လေးဒေါင့်ကန်လမ်း၊ တိုက် (၂)၊ အခန်း (၅၀၃) နေ ဒေါ်ခင်စိန့်စိန့်ဖိုး (၁၂/ဥကတ (နိုင်) ၁၉၀၄၂၅) ၏ လွှဲအပ်ညွှန်ကြားချက်အရ အောက်ပါအတိုင်းရှင်းလင်းကြေညာအပ်ပါသည်။

ကျွန်ုပ်၏မိတ်ဆွေဖြစ်သူ ဒေါ်ခင်စိန့်စိန့်ဖိုးသည် ရန်ကုန်တိုင်းဒေသကြီး၊ လှိုင်မြို့နယ်၊ (၁၆)ရပ်ကွက်၊ မာလာမြိုင်(၅)လမ်း၊ အမှတ်(၉၀)၊ (၆)ထပ်တိုက်၏ (၅)လွှာ၊ ခေါင်းရင်းခန်း အကျယ်အဝန်း (၁၁ $\frac{3}{4}$ × ၄၀) ပေ အခန်းကို (၁၂-၅-၂၀၁၅) ရက်နေ့တွင် ဒေါ်တင်တင်ထွေး ထံမှ ဝယ်ယူ၍ လက်ရောက်ရရှိထားပြီးဖြစ်ပါသည်။ တိုက်ခန်းဝယ်ယူစဉ်ကလည်း တချုပ်တွင် မြေရှင် ဦးရိုးအောင်မှ အသိအမှတ်ပြုလက်မှတ်ရေးထိုးပေးခဲ့သည့်အပြင် တိုက်ခန်းဆောက်လုပ်သည့် Win Nadi Construction Co.Ltd ၏ MD ဦးဝင်းဆိန်မှ ဒေါ်တင်တင်ထွေးသို့ ရောင်းချထားသည့် စာချုပ်မူရင်းတွင် မြေရှင် ဦးရိုးအောင်အသိအမှတ်ပြုလက်မှတ်ရေးထိုးထားသည့်လက်ရေးလက်မှတ်များ ပြည့်စုံစွာ ပါရှိသောစာချုပ်မူရင်းများနှင့်တကွ ဝယ်ယူ၍လက်ရောက်ရရှိခဲ့ပြီးဖြစ်ပါသည်။

အဆိုပါတိုက်ခန်းကို ဒေါ် ခင်စိန့်စိန့်ဖိုးမှ (၆-၁-၂၀၁၆) ရက်နေ့တွင် မဆုမွန်မျိုး နှင့် မဝင့်သူသူအောင် သို့ ပြန်လည်ရောင်းချပြီးဖြစ်ပါသည်။ တိုက်ခန်းရောင်းချစဉ်ကလည်း မြေရှင်ဦးရိုးအောင်ကိုယ်တိုင် အသိအမှတ်ပြုလက်မှတ်ရေးထိုးပေးခဲ့ပါသည်။

အထက်ဖော်ပြပါ တိုက်ခန်းနှင့်ပတ်သက်၍ လူကြီးမင်းတို့မှ (၂၅-၈-၂၀၁၅) ရက်နေ့တွင် ကြေးမုံသတင်းစာ၌ ကန့်ကွက်နိုင်ကြောင်းကြေညာချက်ကို ကျွန်ုပ်မိတ်ဆွေဖြစ်သူမှ (၁-၉-၂၀၁၅) ရက်နေ့တွင် အကြောင်းကြားစာပေးပို့၍ ကန့်ကွက်ခဲ့ပါသည်။ ထို့အပြင် (၈-၉-၂၀၁၅) ရက်နေ့ထုတ် ကြေးမုံသတင်းစာကြော်ငြာစာမျက်နှာ (၅)တွင်လည်း တိုက်ခန်းအပြီးအပိုင်ဝယ်ယူ၍ လက်ရောက်ရရှိထားပြီးဖြစ်ကြောင်း ပြန်လည်ရှင်းလင်းကြေညာခဲ့ပြီးဖြစ်ပါသည်။

လူကြီးမင်းတို့မှ လွှဲအပ်ညွှန်ကြားသူ အပေါ်မပါဝင်သည့်သတင်းစာကြော်ငြာများဖြင့် တိုက်ခန်းစရန်ငွေပေးချေထားခြင်းကို တိုက်ခန်းရောင်းချသူ ဒေါ်တင်တင်ထွေးနှင့် ရှင်းလင်းရန်သာဖြစ်ပါသည်။ ကျွန်ုပ်၏မိတ်ဆွေဖြစ်သူ ဒေါ်ခင်စိန့်စိန့်ဖိုးသည် တိုက်ခန်းအားပြန်လည်ရောင်းချပြီးဖြစ်သော်လည်း ရောင်းချသူ၏တာဝန်ဝတ္တရားအရ တိုက်ခန်းနှင့်ပတ်သက်၍ ပြန်လည်ရှင်းလင်းကြေညာခြင်းဖြစ်ပါသည်။

ရန်ကုန်တိုင်းဒေသကြီး၊ လှိုင်မြို့နယ်၊ (၁၆) ရပ်ကွက်၊ မာလာမြိုင် (၅)လမ်း၊ အမှတ်(၉၀)၊ (၆)ထပ်တိုက်၏ (၅)လွှာ ခေါင်းရင်းခန်း အကျယ်အဝန်း (၁၁ $\frac{3}{4}$ × ၄၀) ပေ အခန်းနှင့်ပတ်သက်၍ လူကြီးမင်းတို့၏ လွှဲအပ်ညွှန်ကြားသူ မပါဝင်သော (၂၅-၈-၂၀၁၅) ရက်နေ့နှင့် (၂၅-၂-၂၀၁၆) ရက်စွဲပါ အများသိစေရန်ကြေညာချက်များကို (၇) ရက်အတွင်း ပြန်လည်ရုတ်သိမ်း ပေးရန်နှင့် ရုတ်သိမ်းပေးခြင်းမရှိပါက ဥပဒေအရ ဆက်လက်ဆောင်ရွက်သွားမည်ဖြစ်ကြောင်း ပြန်လည်ရှင်းလင်း ကြေညာအပ်ပါသည်။

လွှဲအပ်ညွှန်ကြားချက်အရ -

ဦးအောင်မျိုးကျော် (တရားလွှတ်တော်ရှေ့နေ) (စဉ်-၉၃၅၉) ဦးအန်းထွဋ်အောင် (တရားလွှတ်တော်ရှေ့နေ) (စဉ်-၁၀၆၀၀)
အမှတ် (၄၆)၊ မဟာဗန္ဓုလပန်းခြံလမ်း၊ ကျောက်တံတားမြို့နယ်၊ ရန်ကုန်တိုင်းဒေသကြီး။
ဖုန်း - ၀၉ ၅၀၈၉၅၁၆ ၊ ၀၉-၅၃၀၈၁၀၀၂

ရန်ကုန်မြို့ လမ်းမတော်မြို့နယ်၊ (၅)လမ်း၊ အမှတ်(၃၇)နေ ဦးဇော်မင်း[၁၂/လမတ(နိုင်)၀၀၆၉၂၇]သည် ငွေအကျေပေးဆပ်ပြီးဖြစ်၍ ၂-၃-၂၀၁၆ ရက်ထုတ် ကြေးမုံသတင်းစာပါ အများသိရှိရန်ကြော်ငြာခြင်းအား ပြန်လည်ရုပ်သိမ်းခြင်း

ရန်ကုန်မြို့၊ လမ်းမတော်မြို့နယ်၊ ဗဟိုရ်စည်အိမ်ရာအမှတ်(၈၉/၉၀)နေ ဦးမင်းသိမ်း၏ ညွှန်ကြားချက်အရ အောက်ပါအတိုင်း ကြော်ငြာအပ်ပါသည်။

ဦးဇော်မင်းသည် ဦးမင်းသိမ်းထံသို့ ငွေကျပ် ၉၆၈၀၀၀၀၀(ငွေကျပ်ကိုးရာခြောက်ဆယ့်ရှစ်သိန်းတိတိ) အားပေးဆပ်ရန် ကြေးမုံသတင်းစာတွင်ကြော်ငြာခဲ့ရာ ၃-၃-၂၀၁၆ ရက်တွင် ဦးဇော်မင်းမှ ဦးမင်းသိမ်းထံသို့ ၎င်းပေးဆပ်ရန်ရှိသော ငွေများအား အကျေပေးသွင်းပြီးဖြစ်သဖြင့် ၂-၃-၂၀၁၆ ရက်ထုတ် ကြေးမုံသတင်းစာ စာမျက်နှာ (၂၄)တွင်ပါရှိသော အများသိရှိရန် ကြော်ငြာချက်အား ပြန်လည်ရုပ်သိမ်းကြောင်း ကြော်ငြာအပ်ပါသည်။

ဦးမင်းသိမ်း၏ညွှန်ကြားချက်အရ-

ဦးနိုင်ဦး(စေတုတ္တရာ)	ဒေါ်ချစ်တိုးမေ LL.B(Advocate)
တရားလွှတ်တော်ရှေ့နေ(စဉ်-၇၂၀၃)	တရားလွှတ်တော်ရှေ့နေ(စဉ်-၅၃၆၅)
(ဖုန်း-၀၉-၄၂၂၄၆၅၉၈၅၊ ၀၉-၉၆၀၇၃၄၀၅၀)	(ဖုန်း-၀၉-၉၇၆၄၀၇၀၁၈၊ ၀၉-၂၅၄၅၈၆၉၇၉)

အယ်နီညိုကြောင့်စိုက်ပျိုးရေးထိခိုက်မှုမရှိစေရန် ခရိုင်လေးခုတွင် စိုက်မျိုးများပြောင်းလဲစိုက်ပျိုးမည်

စစ်ကိုင်း မတ် ၆

အယ်နီညိုဖြစ်စဉ်ကြောင့် လယ်ယာစိုက်ပျိုးရေးကဏ္ဍ ထိခိုက်မှုမရှိစေရေးအတွက် စစ်ကိုင်းတိုင်းဒေသကြီး မုံရွာခရိုင်၊ စစ်ကိုင်းခရိုင်၊ ယင်းမာပင်ခရိုင်နှင့် ရွှေဘိုခရိုင်တို့တွင် သက်လျှင်အထွက်ကောင်းစပါးမျိုးများ၊ သက်တမ်းတိုပဲမျိုးစုံသီးနှံမျိုးများ၊ သက်တမ်းတိုဆီထွက်သီးနှံမျိုးများကို ပြောင်းလဲစိုက်ပျိုးသွားမည်ဖြစ်ကြောင်း စစ်ကိုင်းတိုင်းဒေသကြီး စိုက်ပျိုးရေးဦးစီးမှူး ဦးခင်မောင်ညွန့်၏ ပြောကြားချက်အရသိရသည်။

"အယ်နီညိုဖြစ်စဉ်ကြောင့် နွေရာသီ သီးနှံအစား ရေအနည်းငယ်သာလိုအပ်တဲ့ နှမ်းနဲ့ ပဲတီစိမ်းကို ပြောင်းလဲစိုက်ပျိုးမှာဖြစ်ပြီး စပါးပြီးစပါးအစား စပါးပြီးပဲမျိုးစုံ ပြောင်းလဲစိုက်ပျိုးဖို့ တောင်သူများနဲ့ ပူးပေါင်းဆောင်ရွက်နေပါတယ်။ဒါ့အပြင် စပါး-ပဲ-စပါးအစား စပါး-ပဲ-ဆီထွက်ဆိုပြီး ပြောင်းလဲစိုက်ဖို့စီစဉ်နေပါတယ်" ဟု ဦးခင်မောင်ညွန့်က ပြောပြသည်။

မျိုးပြောင်းလဲစိုက်ပျိုးရာတွင် စစ်ကိုင်းခရိုင်အတွင်း လက်ရှိစိုက်ပျိုးနေသည့် မနောသုခနှင့် ဆင်းသုခစပါးမျိုးများအစား ရက် ၉၀ ရွှေသွယ်ရင်နှင့် သီးထပ်ရင်စပါးမျိုးများကို ပြောင်းလဲစိုက်သွားမည်ဖြစ်သည်။

ကျွဲခြံရွှေ ဒဂၢါးပဲစင်းငုံမျိုးအစား မုံရွာရွှေဒဂၢါးမျိုးကိုလည်းကောင်း၊ မကွေး ၁၁ နှင့် SP-၁၂၁ မြေပဲမျိုးများအစား၊ ဆင်းပဒေသာ-၁၁ မြေပဲမျိုး လက်ရှိစိုက်နေသော ဆန်ဖိုလာနေကြာမျိုးအစား ဆင်းရွှေကြာနေကြာမျိုးကိုလည်းကောင်း၊ စူဝမ်အစေ့ထုတ်ပြောင်းအစား ရေဆင်းစပ်မျိုး-၁၀ အစေ့ထုတ်ပြောင်းများကိုလည်းကောင်း စစ်ကိုင်းခရိုင်အတွင်း ပြောင်းလဲစိုက်ပျိုးသွားမည်ဖြစ်ကြောင်း သိရသည်။

ယင်းပြင် မုံရွာခရိုင်အတွင်း လက်ရှိစိုက်နေသော ဧရာမင်းနှင့် မနောသုခမိုးစပါးအစား ဆင်းသုခမျိုးကိုလည်းကောင်း၊ ရိုးစိမ်းနှမ်းမျိုးအစား ဆင်းရတနာ-၃ နှင့် ရှပ်ကလေးနှမ်းမျိုးကိုလည်းကောင်း၊ ရွှေဒဂၢါးရေဆင်း-၄ ပဲတီစိမ်းအစား ရေဆင်း ၁၁ နှင့် ၁၄ ကိုလည်းကောင်း SP-၁၂၁နှင့် မကွေး-၁၀ မြေပဲမျိုးအစား ဆင်းပဒေသာ-၁၁ မြေပဲမျိုး၊ ရေဆင်း-၃ ကုလားပဲမျိုးအစား ရေဆင်း-၈ နှင့် ရေဆင်း-၆ ကုလားပဲမျိုးကိုလည်းကောင်း၊ ဆင်းရွှေကြာ ၂ နှင့် ၃ နေကြာမျိုးများအစား ရေဆင်းစပ်မျိုး-၁ နေကြာမျိုးများကို ပြောင်းလဲစိုက်ပျိုးသွားမည်ဖြစ်သည်။

ယင်းမာပင်ခရိုင်အတွင်း လက်ရှိစိုက်နေသော ဧရာမင်း မနောသုခ သီးထပ်ရင်မိုးစပါးမျိုးများအစား ဆင်းသုခနှင့် ရက် ၉၀ စပါးမျိုးများကိုလည်းကောင်း၊ SP-၁၂၁ မြေပဲမျိုးအစား ဆင်းပဒေသာ-၁၁ ကိုလည်းကောင်း၊ ရေဆင်း-၃ ကုလားပဲမျိုးအစား ရေဆင်း-၈ နှင့် ၆ မျိုးများကိုလည်းကောင်း၊ ဆန်ဖိုလာနှင့် ဆင်းရွှေကြာ ၂ နှင့် ၃ နေကြာမျိုးများအစား ရေဆင်းစပ်မျိုး-၁ နေကြာမျိုးကိုလည်းကောင်း၊ ရေဆင်း-၄ ပဲတီစိမ်းမျိုးအစား ရေဆင်း ၁၁ နှင့် ၁၄ မျိုးများကိုလည်းကောင်း၊ ရွှေဒဂၢါးပဲစင်းငုံအစား မုံရွာရွှေဒဂၢါးကိုလည်းကောင်း၊ ရိုးစိမ်းနှမ်းအမျိုးအစား ဆင်းရတနာ-၃ နှင့် ရှပ်ကလေးနှမ်းမျိုးများကိုလည်းကောင်း ပြောင်းလဲစိုက်ပျိုးသွားမည်ဖြစ်ကြောင်း သိရသည်။

ရွှေဘိုခရိုင်တွင်လည်း ရေဆင်း-၁၁ ပဲတီစိမ်းမျိုးအစား ရေဆင်း-၁၄ မျိုးကိုလည်းကောင်း၊ ရေဆင်း-၃ မတ်ပဲမျိုးကို ရေဆင်း-၄ မတ်ပဲမျိုး၊ ICCV-၂ ကုလားပဲမျိုးအစား ရေဆင်း ၆ နှင့် ၈ ကုလားပဲမျိုး SP-၁၂၁ မြေပဲမျိုးအစား ဆင်းပဒေသာ-၇ မြေပဲမျိုး၊ ရိုးစိမ်နှမ်းအစား ဆင်းရတနာ ၃ နှမ်းမျိုး၊ ဆန်ဖိုလာနေကြာမျိုးအစား စပ်မျိုး-၁ ကိုလည်းကောင်း၊ လွန်းကျော်ဝါမျိုးအစား ရွှေတောင် ၈ နှင့် ငွေချည် ၆ နှင့် ၉ တို့ကို ပြောင်းလဲစိုက်ပျိုးမည်ဖြစ်ကြောင်း သိရသည်။

မျိုးဝင်းထွန်း(မုံရွာ)

စိုက်ပျိုးရန်စက်ရေတွင်းတူးဖော်ရာမှ ရေလျှံတွင်းတွေ့ရှိ

မလှိုင် မတ် ၆

မန္တလေးတိုင်းဒေသကြီး မလှိုင်မြို့နယ် ကျောက်တန်းကျေးရွာတွင် စိုက်ပျိုးရေးလုပ်ငန်းသုံးရန်အတွက် စက်ရေတွင်းတူးဖော်ခဲ့ရာ အနက်ပေ ၂၀၀ အရောက်တွင် ရေများအလိုအလျောက်လျှံထွက်နေသည့် ရေလျှံတွင်းကို တွေ့ရှိခဲ့ကြောင်း သိရသည်။

ကျောက်တန်းကျေးရွာ ကွင်းအမှတ် (၃၄၉)၊ ဦးပိုင်အမှတ် (၅၆/၁) ရှိ တောင်သူဦးစိန်လှိုင်၏ယာမြေ ခရမ်းချဉ်စိုက်ခင်းနှင့် ကြက်သွန်စိုက်ခင်းတွင် အသုံးပြုရန်အတွက် စက်ရေတွင်းကို ယခင်လနောက်ဆုံးအပတ်က တူးဖော်ခဲ့ရာ ရေများအလိုအလျောက်လျှံထွက်နေသည့် ရေလျှံတွင်းကို တွေ့ရှိခဲ့ခြင်းဖြစ်သည်။

ရေတွင်းမှာ အနက်ပေ ၂၀၀ ရှိ လေးလက်မ အဝီစိတွင်းဖြစ်ပြီး ကိုးမိနစ်လျှင် ရေတစ်စည်နှုန်းထွက်ရှိကြောင်း သိရသည်။

ရေလျှံတွင်းမှ ထွက်ရှိသောရေမှာ ရေချိုဖြစ်နေသဖြင့် စိုက်ပျိုးရေးအတွက်သာမက သောက်သုံးရန်အတွက်ပါ ကောင်းမွန်သဖြင့် ရေတွင်းပိုင်ရှင် ဦးစိန်လှိုင်က ရေလိုအပ်သူများကို အခမဲ့ပေးနေသဖြင့် ဒေသခံများ ရေအတွက် အဆင်ပြေလျက်ရှိကြောင်း သိရသည်။

"ရေလျှံတွင်းက ရေချိုဖြစ်နေတာ အတော်ကိုဝမ်းသာစရာပါ။ အယ်နီညိုရာသီဥတုကြောင့် ရေရှားမယ်၊ မိုးရွာသွန်းမှုနည်းပါးမယ်လို့ ပညာရှင်တွေခန့်မှန်းထားချိန်မှာ ခုလို ရေလျှံတွင်းတွေ့တာ ကျွန်တော်တို့မြို့နယ်အတွက် ကံကောင်းတာပါ။ ဘယ်လောက်ကြာကြာထွက်မလဲ သတိထားကြည့်နေခဲ့တာပါ။ ခုချိန်ထိတော့ ရေထွက်အားလျော့မသွားသေးပါဘူး။ ပုံမှန်လျှံထွက်နေပါတယ်။ ရေရှားမဲ့အချိန်မှာ ခုလိုမျိုးရေလျှံတွင်းတွေ့တာ စိုက်ပျိုးရေးအတွက်သာမက ဒေသခံတွေအတွက် သောက်သုံးရေပါ အသုံးပြုနိုင်လို့ အများကြီးအထောက်အပံ့ဖြစ်ပါတယ်" ဟု မြို့နယ်စိုက်ပျိုးရေးဦးစီးအရာရှိ ဦးစန်းယုက ပြောပြသည်။ **အောင်ငွေး(မလှိုင်)**

အဆင့်မြင့်လယ်ယာမြေများတွင်သိပ္ပံနည်းကျ GAP စိုက်ပျိုးနည်းစနစ်ဖြင့် စိုက်ပျိုး

နေပြည်တော်၊ မတ် ၆

သာမန်စိုက်ပျိုးခြင်းထက် စပါးအထွက်နှုန်းပိုမိုမြင့်မားစေရန်အတွက် ပြည်ထောင်စုနယ်မြေ နေပြည်တော် ဇမ္ဗူသီရိမြို့နယ် တဲကြီးကုန်းကျေးရွာရှိ အဆင့်မြင့်လယ်ယာမြေများတွင် မြို့နယ်စိုက်ပျိုးရေးဦးစီးဌာနမှ ဝန်ထမ်းများက ကြီးကြပ်၍ နွေစပါးပုလဲသွယ် GW-၁ မျိုးစပါးများကို ပေါင်စနစ်ဖြင့် စနစ်တကျပျိုးထောင်ပြီး သိပ္ပံနည်းကျ GAP စိုက်ပျိုးနည်းစနစ်ဖြင့် စိုက်ပျိုးလျက်ရှိကြောင်း သိရသည်။

အဆိုပါ အဆင့်မြင့်လယ်ယာမြေများကို ကိုရီးယားအပြည်ပြည်ဆိုင်ရာ ပူးပေါင်းဆောင်ရွက်ရေး အေဂျင်စီ (KOICA) နှင့် လယ်ယာစိုက်ပျိုးရေးနှင့် ဆည်မြောင်းဝန်ကြီးဌာန (MOAI) တို့ပူးပေါင်း၍ တဲကြီးကုန်းကျေးရွာရှိ တောင်သူ ၉၇ ဦးတို့၏ လယ်မြေဧက ၂၄၄ ဒသမ ၅၃ အား အဆင့်မြင့်လယ်ယာမြေများအဖြစ် ဖော်ထုတ်ဆောင်ရွက်ပေးခဲ့ရာ ကုန်ထုတ်လမ်း ၁၁ ခု စုစုပေါင်းအရှည် ၅ ဒသမ ၈၄ မိုင်၊ ရေပေးမြောင်း ၃၃ ခု စုစုပေါင်းအရှည် ၉ ဒသမ ၂၅ မိုင်၊ ရေနုတ်မြောင်း ၂၀ ခု အရှည် ၅ ဒသမ ၉၂ မိုင်၊ မြောင်းဖြတ်တံတားနှစ်စင်းတို့ဖြင့် အဆင့်မြှင့်တင်ဆောင်ရွက်ပေးခဲ့ခြင်းဖြစ်ကြောင်း သိရသည်။

ရွှေကုဏ္ဍို

ရခိုင်ပြည်ဘုရားဖူးခရီး ကောင်းထက်စံနှင့်အဖွဲ့
လက်မှတ်အိမ်ပို့ပေးသည်
ကျောက်တော်မဟာမြတ်မုနိဘုရား၊ မြောက်ဦးဘုရားပုထိုးများ၊ ပုဏ္ဏားကျွန်း၊ စစ်တွေ၊ ...
150000/(25-3-16)ထွက်မည်။ ...
Ph:09 448003431,0949660481,09 798860461

GOLDEN RICH TRAVELS
ဗန်ကောက်(၂-ည)ပတ္တာရားအယုဒ္ဓယ၊မဲဆောက် ၃သိန်း,Apl 11.12
ချင်းမိုင်(၂-ည)မယ်ဆိုင်ရွှေတြိဂံ၊မဲဆောက် ၃သိန်း,Apl 12
09-450 587933, 09-440062164,09-786674066

ချောင်းသာခရီးစဉ်
၁ညအိပ်၂ရက် (စရိုတ်ငြိမ်း)
၃၈၀၀၀ / ၆၅၀၀၀ ကျပ်
(တည်းခိုခန်း/ဟိုတယ်)
Phone-09795670238

ကား မျိုးစုံ
(Alphard/Crown/MarkII/ဆန်တာဖဲ/Hiace ...)
Ph:09795549249,095418126

ဆောင်းနွေမိုး
Ph : 09 448004288, 09 448004289

ရွှေစီးကျက် Travels
Mar 11 / 18 / 25
35000 ... 50000 ... 55000 ... 35000 ... 45000 Guest 60000 ... 45000 ... 55000
09423722092,43197550

ပါမောက္ခဦးဝိလျံပေါ်ကြေးရုပ်ဖွင့်ပွဲ

ပါမောက္ခဆရာကြီး ဦးဝိလျံပေါ်၏ ကြေးရုပ်ဖွင့်ပွဲ အခမ်းအနားကို ရန်ကုန်စီးပွားရေး တက္ကသိုလ် (ပင်မ)တွင် အောက်ပါအစီအစဉ်အတိုင်း ကျင်းပမည်ဖြစ်ပါ၍ ဆရာကြီးအား ချစ်ခင်ကြည်ညိုလေးစားသူများ၊ ဆရာကြီး၏တပည့်ဟောင်းများ၊ ဝါဏိဇ္ဇဘွဲ့ရများ ကြွရောက်ကြပါရန် လေးစားစွာဖိတ်ကြားအပ်ပါသည်။

နေ့ရက် - ၁၂-၃-၂၀၁၆ (စနေနေ့)
အချိန် - နံနက် (၉:၀၀)
နေရာ - နီလာရတုခန်းမ
- ရန်ကုန်စီးပွားရေးတက္ကသိုလ်(ပင်မ)

အလုပ်အမှုဆောင်အဖွဲ့
ဝါဏိဇ္ဇဘွဲ့ရများအသင်း (မြန်မာနိုင်ငံ)

ခေတ်တွေပြောင်းသွားပေမယ့် မပြောင်းလဲပဲ အသည်းစွဲမိမှတွေ့ အစဉ်စွဲမက်နှစ်ခြိုက်နေတာ Topsyne နော်...
Topsyne Herbal Cream
FDAမှ အလုံကန် ထုတ်လုပ်ခြင်း
ထောက်ခံချက်အမှတ် - 1309 PC 0021
ရှေးအစဉ်အဆက်ထဲက မြန်မာအမျိုးသမီးများ နှစ်ခြိုက်စွာ သုံးစွဲကြသော သဘာဝသနပ်ခါး အခြေခံအစစ်အမှန်များ ပါဝင်ပေါင်းစပ်ထားသော Topsyne Herbal Cream သည် မြန်မာ့ရာသီဥတုနှင့် အကိုက်ညီဆုံးဖြစ်အောင် ဖော်စပ်ထားပါသည်။ မျက်နှာပေါ်ရှိ ဝက်ခြံ၊ တင်းတိပ်များ စွာရှိပါက လျော့ပါးသွားစေနိုင်ပြီး ထပ်မံထွက်ရှိခြင်းမရှိအောင် ကာကွယ်ပေးနိုင်ပါသည်။ အသားအရေကို ဖြူစင်လှပစေပါသည်။
Apple Production Co., Ltd.
ဖုန်း - ...

Thiha Thit Htoo
(မြဝတီ-မဲဆောက်-ဖော်လမြိုင်-ကျိုက်ထီး-စက်စဲ)
April - 12 သင်္ကြန်ခရီးစဉ်
09 5066221, 09790688511

ကန့်ကွက်နိုင်ကြောင်းကြော်ငြာ

ကန့်ကွက်နိုင်ကြောင်းကြော်ငြာ

Rising Tide Travel & Tours Co., Ltd.

* ဂျပန် (7N8D) 11-18 April'16
(အိုဆာကာ – ကျိုတို – နာဂိုယာ (ဖူဂျီ) – တိုကျို)
(USD - 2800)

* ကိုရီးယား (8N9D) 12-20 April'16
(ဆိုးလ် – ဂျယ်ဂျူး – ဘူဆန် – Everland – နာမီကျွန်း)
(USD - 1990)

* စင်ကာပူ (4N5D)
12-16 April'16
(USD - 990)

* ဗီယက်နမ် (5N6D)
11-16 April'16
(USD - 800)

* ဘန်ကောက် (5N6D)
10-15 April'16
(USD - 650)

Yangon : 09 312 500 70, 09 254 757 722, 09 452 122 277
Mandalay(Contact) : 09 257 700 286
Address : No(103), 5th Floor, Room(5-B), Kyun Taw Road, Sanchaung Township, Yangon, Myanmar.
E-mail : sales@risingtidetravels.com, reservation@risingtidetravels.com

အာရှနဂါး
Asia Dragon ကျိုက်ထီးရိုး
ချောင်းသာ / ငွေဆောင်
Ph : 703790, 09-861-9008
707062, 09-861-7770

RUBY ကားစီးလုံးငှားသည်
519100
09-51-77212, 535100

ထားဝယ်နယ်စပ် ထီးခီးနှင့် (ကန်ချနာပူရီ / မြ ဘုရား)
2016, MARCH / 21 စာမေးပွဲကြီးအပြီး ခရီးစဉ်
2016, APRIL / 10 နှစ်သစ်ကူးမဟာသင်္ကြန် ခရီးစဉ်
သုခမိန်စာပေ 01 253079 / 09 51 55654 / 09 30184137

UNIQUE STAR TRAVELS & TOURS

Cambodia - Bangkok (6D) ($ 550)
Phuket - Bangkok (6D) ($ 550)
Chiangmai-Bangkok (6D) ($ 450)
Bangkok-Phuket-Chiangmai ($ 650)
Chiangmai (4D) ($ 350)
Phuket (4D) ($ 350)

Bangkok-Pattaya-Ayuttaya (6D)
[Tiger Zoo, Alcaza Show, Nong Nooch Garden, Coral Island, Kao Chee Chan, King Power, Dream World, Safari World, Emerald Buddha, Baiyoke Sky Dinner, Cruise Dinner, Ayutthaya]
Mar: 23, 26 / Apr: 2 ($ 350 / $ 400)
Apr: 10, 11, 12, 13, 14 ($ 400/ $ 450)

Europe Apr: 9, 12 ($ 4200)
America Apr: 8,12 ($ 5700)
Australia Apr:10,13 ($ 3400)
Greece Apr: 9,12 ($ 3700)
Bali Apr:12,14 ($ 950)
Japan Apr:11,12,13 ($ 2900)
Singapore Apr:11,14 ($ 900)
Hongkong Apr:10,11 ($ 1600)
Thai-Cambodia-Vietnam Apr:10,13,14 ($ 1300)
Cambodia-Vietnam Apr:11,13,14 ($ 950)
Vietnam Apr: 9,11,13 ($ 650)
Thai-S'pore-Malay Apr:10,13,14 ($ 1300)
Singapore-Malay Apr:10,11,13,14 ($ 950)
Langkawi-S'pore Apr:11,13,14 ($ 1200)

Yangon/Mandalay-Bangkok Airticket များကိုလက်ကားဈေးဖြင့်ရောင်းချနေပါသည်။
70/A, Kabaaye Pagoda Rd,860 4964-65-66, 708 353, 705 723, 09 7310 9133- 44- 55- 66.
No(126), 42th Street, 83rd x 84th St, Mandalay.Ph: 099 - 7200 3797, 09 - 514 8079.

G L အဆင့်မြင့်ခရီးသွားလုပ်ငန်း
ကုမ္ပဏီ(၈)နှစ်ပြည့်အထိမ်းအမှတ်(၁၀)ဦးဝယ်လျှင်(၁)ဦးလက်ဆောင်
◆တောင်ကြီး၊အင်းလေး၊ပင်းတယ၊ကလော Apr 12
◆တောင်ကြီး၊အင်းလေး၊ပင်းတယ၊လွိုင်ကော် Apr 12
◆ပုဂံ(ဇွယ်တော်လေးဆူ)၊ပုပ္ပါး၊မန္တလေး၊ပြင်ဦးလွင် Apr 12
◆ရွှေလီ၊မူဆယ်၊မန္တလေး၊ပြင်ဦးလွင် Apr 12
◆ကဿပ၊မုံရွာ၊စစ်ကိုင်း၊မန္တလေး၊ပြင်ဦးလွင် Apr 12
◆ချင်းပြည်နယ်(နတ်မတောင်)၊ပုဂံ၊ပခုက္ကူ Apr 12
◆ထားဝယ်ရှင်ကိုးရှင်၊မောင်းမကန်ကမ်းခြေ Apr 12
◆ထားဝယ်၊ကန်ချနာဘူရီ၊မောင်းမကန်ကမ်းခြေ Apr 12
◆မြဝတီ၊မဲဆောက်၊ဖဆါ၊ဘားအံ Apr 12
◆မော်လမြိုင်ကျိုက္ကမီ၊စက်စဲ၊ခေါင်းကျိုက်ရေတံခွန် Apr 14
◆ပြည်အကောက်တောင် (နေ့ချင်းပြန်) Apr 12,16
အမှတ်(V.3)ငုဝါ(5)လမ်း၊မြကန်သာ၊လှိုင်မြို့နယ်၊ရန်ကုန်မြို့။
ဖုန်း ၀၉-၇၃၀၄၀၀၅၀၊၇၃၀၄၀၀၅၁၊၇၃၀၄၀၀၅၂၊၈၆၃၆၄၆၆၊၇၃၁၃၆၄၆၆၊၂၅၆၂၈၀၇၂၇၊၂၅၆၂၈၀၇၂၈၊၂၅၆၂၈၀၇၂၉

ခေတ်ရွှေဆောင်
09 449250191
၀၉ ၇၃၀၃၇၁၃၇၊ ၀၉ ၇၃၀၅၁၁၉၈
၀၁-၅၁၉၈၅၀၊ ၀၉ ၄၂၀၀၅၆၆၉၃
ဧ-18,20,31/ဧပြီ-11, 30/မေ-20,31
▲ ဝန်ကောက်မြဘုရား၊ အယုဒ္ဓယ၊ ကန်ချနာဘူရီ၊ ဘုတ်ကျွန်းကမ်းခြေ၊ ထားဝယ်ရှင်ကိုးရှင် ▲အင်းတော်ကြီး၊ ရွှေမြစ်ကြီးနား ▲ရွှေစက်တော်၊ ပုဂံ၊ ပခုက္ကူ ▲ မန္တလေး၊ အညာသီတာတော၊ မိုးကုတ် ▲ ချောင်းသာ [illegible]

ကျိုက်ထီးရိုး ကြိုကြိုဝင်း ဘုရားဖူးခရီးသွားလုပ်ငန်း
(ကျိုက်ထီးရိုးဆံတော်ရှင်၊ မဲလဲဆံတော်ရှင်၊ ကုသိနာရုံဆံတော်ရှင်၊ ကျောက်ပိရဟန္တာ၊ ကျိုက်ပေါလောမုဲ့ရှင်)
09768700997, 09 963344200, 01 563345

ရွှေလမ်းခရီး...မှ ကျိုက်ထီးရိုး(နေ့စဉ်)
*မန်းရွှေစက်တော်ဘုရားပွဲတော် *အလောင်းတော်ကဿပ ခရီးစဉ်
*မြတ်မော်တင်ဆွန်းဘုရားပွဲတော်၊ ငွေတောင်ကမ်းခြေ
*မန္တလေး၊ ပြင်ဦးလွင်၊ စစ်ကိုင်း၊ မုံရွာ၊ ကျောက်စိမ်းစေတီ
*မန္တလေး၊ ဝေဠုဝန်ကျောက်စိမ်းစေတီ၊ ဒီးဒုတ်ရေပြာအိုင်
*ပုဂံ၊ (ဇွယ်တော်လေးဆူ) (ပြည့်ငါးပြည့်)၊ ညောင်ဦး၊ ပုပ္ပါး၊ ပခုက္ကူ - သီဟိုဠ်ရှင်
*တောင်ကြီး၊ (ရွှေတော်ကတ္တူ)၊ (ထမ့်စမ်းလိုဏ်ဂူ)၊ အင်းလေး၊ ပင်းတယ
*ထားဝယ် ရှင်ကိုးရှင်၊ မြေဗြိတ်၊ မောင်းမကန်ကမ်းခြေ၊ မော်လမြိုင်
*မော်လမြိုင်၊ ကျိုက္ကမီ၊ စက်စဲကမ်းခြေ (ကျုံ့သော်ရေတံခွန်၊ ဆဒ္ဒန်ဂူ)
*ကယားပြည်နယ် - လွိုင်ကော်၊ တောင်ကွဲစေတီ၊ ငွေတောင်ဆည်၊ ကလော
(ထမင်းစကျွေး၊ ကားခ၊ တည်းခိုခ/ဧည့်ရိပ်သာ၊ တည်းခိုခန်းခ ရရှိသင့်ပြီ)
*အင်းတော်ကြီး - ရွှေမဉ္ဇူဘုရားပွဲတော်၊ မြစ်ကြီးနား၊ မေခမလိခမြစ်ဆုံ + မိုးကုတ်
*ရခိုင်ပြည်နယ် - မြောက်ဦး၊ ကျောက်တော်(မဟာမုနိ)၊ စစ်တွေ (ငပလီကမ်းခြေ)
*ကျုံ့သော်ရေတံခွန် * ပြည်၊ အကောက်တောင် *သင်္ကြန်လက်မှတ်ရောင်းပြီ
သောကြာ နေ့တိုင်း
အမှတ်(၃၁၇)၊ပန်းဆိုးတန်းလမ်း။ 01371317,095124678,098627170

သန္တာသုခ ၏ သင်္ကြန်ခရီးစဉ်များ
တိုက်(၂)၊ အခန်း ၂၀၆ မြိုင်ဟေဝန်အိမ်ယာ ၈-မိုင်၊ မရမ်းကုန်း
A. ထားဝယ်-ရှင်ကိုးရှင်၊ ထီးခီး(မြဘုရား) APR 11 ၄.၂သိန်း 09 - 423 743 233
B. ထားဝယ်နယ်စပ်-ထီးခီးနှင့်ကန်ချနာဘူရီ-မြဘုရား APR 10 ၂.၅သိန်း 09 - 4210 14 940

နှစ်သစ်ကူး မဟာသင်္ကြန် အထူးခရီးစဉ် ၆ ညအိပ် ၇ ရက်ခရီး
ထီးခီးနှင့် ကန်ချနာပူရီ မြ ဘုရား
ဖြည့်စုံ ဘုရားဖူး 01-379749 / 09 423677087

MSEC
MYANMAR SECURITIES EXCHANGE CENTRE
Myanmar Share Investment Seminar
ရက်စွဲ - ၁၂ မတ်လ ၂၀၁၆
အချိန် - မွန်းလွဲ ၁း၀၀ မှ ၃း၃၀ ထိ
နေရာ - ရန်ကုန်စတော့အိတ်ချိန်း (Yangon Stock Exchange)
အမှတ် ၂၃-၂၅၊ ဆူးလေဘုရားလမ်း၊ ကျောက်တံတားမြို့နယ်၊ ရန်ကုန်မြို့။
တက်ရောက်လိုသူများအနေဖြင့် (၁)အမည် (၂)ရာထူး (၃)ကုမ္ပဏီလိပ်စာ (၄)ဖုန်းနံပါတ် (၅)အီးမေးလ်လိပ်စာအပြည့်အစုံတို့ကိုဖော်ပြပြီး အောက်ပါ ဖုန်းနံပါတ်နှင့် အီးမေးလ်လိပ်စာသို့ ဆက်သွယ်၍ စာရင်းပေးသွင်းနိုင်ပါသည်။
အီးမေးလ်လိပ်စာ - seminar@msecmyanmar.com
ဖုန်းနံပါတ် - ၀၁-၃၈၇၀၃၁၊ ၃၇၄၈၉၄၊ ၃၇၈၆၄၇

MMC Myanmar Metropolitan College
Find us on facebook

Where learning comes alive
MBA awarded by UBIS University
* Swiss MBA
* Dual (Swiss/U.S.) MBA
Full-Time / Part-Time
တက္ကသိုလ်ဝင်တန်း အောင်မြင်ပြီးသူများအတွက်
HND awarded by SQA, UK
* HND Business
* HND Business with IT
* HND Business with HRM
* HND Business with Accounting
Hotline : 09 26 333 4223/4/5/6 , 09 4500 63108/9
MMC City Campus : 47/48 Bahosi Building , Lanmataw Township ,Yangon, Myanmar.

ဦးတင်ထွန်းလှိုင်[၁၂/လမန(နိုင်)၁၂၀၄၇၃] (ကန်ထရိုက်တာ၊ Father Shade Construction)နှင့် အများသိစေရန်

ရန်ကုန်မြို့၊ သာကေတမြို့နယ်၊ (၂/မြောက်)ရပ်ကွက်၊ သဒ္ဒါရုံလမ်း၊ အမှတ်(၅၉၁)နေ ကျွန်ုပ်၏မိတ်ဆွေ ဒေါ်သိန်းသိန်းဦး[၁၂/ဥကတ(နိုင်)၁၀၆၁၁၁]၏ ညွှန်ကြားချက်အရ အောက်ပါအတိုင်းကြေညာအပ်ပါသည်။

ဦးတင်ထွန်းလှိုင်[၁၂/လမန(နိုင်)၁၂၀၄၇၃] (ကန်ထရိုက်တာ၊ Father Shade Construction) နှင့် မြေရှင်များချုပ်ဆိုခဲ့ကြသော ၁၉-၄-၂၀၁၄ ရက်စွဲပါ "(၄)ဦးသဘောတူ ကန်ထရိုက် တိုက်ဆောက်လုပ်ခြင်းသဘောတူကတိစာချုပ်"အရ သာကေတမြို့နယ်၊ ၂/တောင်ရပ်ကွက်၊ ရန်ပြေ(၄)လမ်းအနောက်၊ အမှတ်(၉၇၄/A)မြေကွက်ပေါ်တွင် ဆောက်လုပ်နေသည့် (၆)ထပ် တိုက်ခန်းများအနက် ကန်ထရိုက်တာ ဦးတင်ထွန်းလှိုင်ရရှိမည့် မြေညီထပ်နှင့် မှန်ခန်းအပါ ညာဘက်ခြမ်း(ခြေရင်းဘက်)အခန်း(၂)ခန်းကို ကျွန်ုပ်၏မိတ်ဆွေက ကြိုပွဲ့စနစ်ဖြင့် ကာလ တန်ဖိုးငွေကျပ် ၅၀၀၀၀၀၀၀ိ/-(ကျပ်သိန်းငါးရာတိတိ)ကိုပေးချေပြီး ၁၆-၇-၂၀၁၅ ရက်စွဲပါ "နှစ်ဦးသဘောတူတိုက်ခန်းအရောင်းအဝယ်ကတိစာချုပ်"ချုပ်ဆိုကာ ဝယ်ယူထားပြီးဖြစ်ကြောင်းနှင့် ယင်းအခန်းများကို ကျွန်ုပ်မိတ်ဆွေ၏ ခွင့်ပြုချက်မရှိဘဲ တစ်ဆင့်လွှဲပြောင်းခြင်း၊ ရောင်းချခြင်း၊ ပေါင်နှံခြင်းပေးကမ်းခြင်း၊ ငှားရမ်းခြင်းစသည်ဖြင့် တစ်နည်းနည်းမပြုလုပ်ရန် ဦးတင်ထွန်းလှိုင်နှင့် အများသိစေရန် ကြေညာအပ်ပါသည်။

ဒေါ်သိန်းသိန်းဦး၏တရားဝင်လွှဲအပ်ညွှန်ကြားချက်များအရ-
ဦးတင်ဝင်း
LLB,D.B.L,D.M.L,D.I.L,D.A.Psy,D.O.S,Dip in English,DL.101,WIOP (Switzerland)
တရားလွှတ်တော်ရှေ့နေ(စဉ်-၇၀၂၉)
အမှတ်(၆၆၁)၊ မြေညီထပ်၊ မာဃ(၆)လမ်း၊ (၁၂)ရပ်ကွက်၊ တောင်ဥက္ကလာပမြို့နယ်၊ ရန်ကုန်မြို့။ ဖုန်း-၀၉-၄၃၀၇၁၃၉၀၊ ၀၉-၇၉၉၅၈၁၁၉၃

ကန့်ကွက်နိုင်ပါသည်

ရန်ကုန်မြို့၊ ကမာရွတ်မြို့နယ်၊ အမှတ်(၈)ရပ်ကွက်၊ လှည်းတန်းစင်တာရှိ မူလအဆောက်အအုံအမှတ် ၃(က)၏ ပိုင်ရှင်ဖြစ်သူ ဦးမျိုးမြင့်အောင်[၁၂/ဥကမ(နိုင်)၀၈၆၂၉၅]မှ အခန်းအမှတ်(၃၀၂)ကိုပြန်လည်ရရှိခဲ့ပြီး အစ်ကိုဖြစ်သူ ဦးမြင့်သန်းဆွေ[၁၂/ဥကမ(နိုင်)၁၀၀၂၈၆]အမည်ဖြင့် ပိုင်ဆိုင်မှုထုတ်ယူခွင့်ပြုပါရန် လျှောက်ထားလာပါသဖြင့် ခွင့်ပြုရန်မသင့်ကြောင်း ကန့်ကွက်လိုပါက ကြော်ငြာပါသည့်ရက်မှ (၁၄)ရက်အတွင်း စာရွက်စာတမ်းအထောက်အထားများဖြင့် မြေနှင့်အိမ်ရာဌာန၊ ရန်ကုန်တိုင်းဒေသကြီးညွှန်ကြားရေးမှူးရုံးသို့ တင်ပြကန့်ကွက်နိုင်ပါသည်။

မြေနှင့်အိမ်ရာဌာန
ရန်ကုန်တိုင်းဒေသကြီးညွှန်ကြားရေးမှူးရုံး

ကန့်ကွက်နိုင်ပါသည်

ရန်ကုန်မြို့၊ ကမာရွတ်မြို့နယ်၊ အမှတ်(၈)ရပ်ကွက်၊ လှည်းတန်းစင်တာရှိ မူလအဆောက်အအုံအမှတ်(၃၄)၏ ပိုင်ရှင်ဖြစ်သူ ဦးသန်းမောင် မှ အခန်းအမှတ်(၁၁၃၊ ၄၂၇)နှင့် ဆိုင်ခန်းအမှတ် ဒုတိယထပ်(၆)ကို ပြန်လည်ရရှိခဲ့ပါသည်။ ဦးသန်းမောင်မှ ၅-၁-၂၀၁၆ ရက်တွင် ကွယ်လွန်ခဲ့ပြီး ၎င်း၏ သား၊ သမီး၊ မြေးများဖြစ်ကြသော ဦးဌေးဝင်း+၆ အမည်တို့ဖြင့် ပိုင်ဆိုင်မှုထုတ်ယူခွင့်ပြုပါရန် လျှောက်ထားလာပါသဖြင့် ခွင့်ပြုရန်မသင့်ကြောင်း ကန့်ကွက်လိုပါက ကြော်ငြာပါသည့်ရက်မှ (၁၄)ရက်အတွင်း စာရွက်စာတမ်း အထောက်အထားများဖြင့် မြေနှင့်အိမ်ရာဌာန၊ ရန်ကုန်တိုင်းဒေသကြီး ညွှန်ကြားရေးမှူးရုံးသို့ တင်ပြကန့်ကွက်နိုင်ပါသည်။

မြေနှင့်အိမ်ရာဌာန
ရန်ကုန်တိုင်းဒေသကြီးညွှန်ကြားရေးမှူးရုံး

ကန့်ကွက်နိုင်ကြောင်းကြော်ငြာ

သင်္ဃန်းကျွန်းမြို့နယ်၊ မြေတိုင်းရပ်ကွက်အမှတ် ကြီးပွားရေး(မြောက်)၊ မြေကွက်အမှတ်(၇၅/ခ)၊ မြေကွက်တည်နေရာအမှတ်(၇၅/ခ)၊ အနော်ရထာလမ်း၊ ကြီးပွားရေး(မြောက်)၊ သင်္ဃန်းကျွန်း၊ ဦးဆောင်းတင်(၁၂/တဘန(နိုင်)၀၄၃၉၂၅)အမည် ပေါက်နှင့်(၆၀)ဂရန်မြေအားအမည်ပေါက်ဦးဆောင်းတင်(ခင်မွန်း)ကွယ်လွန်သဖြင့် [illegible] ... လုပ်ထုံးလုပ်နည်းအတိုင်းဆက်လက်ဆောင်ရွက်ပေးမည်ဖြစ်ပါကြောင်းအသိပေးကြေညာအပ်ပါသည်။

မြို့ပြစီမံကိန်းနှင့်မြေစီမံခန့်ခွဲမှုဌာန
ရန်ကုန်မြို့တော်စည်ပင်သာယာရေးကော်မတီ

ကန့်ကွက်နိုင်ကြောင်းကြော်ငြာ

သာကေတမြို့နယ်၊ မြေတိုင်းရပ်ကွက်အမှတ်-၂မြောက်၊ မြေကွက်အမှတ်(၁၂၃၆/က)၊ မြေကွက်တည်နေရာ အမှတ်(၁၂၃၆/ခ)တိုးချဲ့(၂)လမ်း၊ ၂မြောက်ရပ်ကွက် သာကေတမြို့နယ်ဦးရွှေစိန်(CF-၀၆၉၃၉၉)အမည် ပေါက်နှင့်(၆၀)ဂရန်မြေအားအမည်ပေါက်ဦးရွှေစိန်(မရှင်)ဒေါ်ဆောဘိ(မိခင်)နှင့်သမီးတစ်ဦးဖြစ်သူဒေါ် [illegible] ... လုပ်ထုံးလုပ်နည်းအတိုင်းဆက်လက်ဆောင်ရွက်ပေးမည်ဖြစ်ပါကြောင်းအသိပေးကြေညာအပ်ပါသည်။

မြို့ပြစီမံကိန်းနှင့်မြေစီမံခန့်ခွဲမှုဌာန
ရန်ကုန်မြို့တော်စည်ပင်သာယာရေးကော်မတီ

(၇၅) နှစ်ပြည့် စိန်ရတုမင်္ဂလာအထူးကျေးဇူးတင်လွှာ

ဧရာဝတီတိုင်းဒေသကြီး၊ ဝါးခယ်မမြို့နယ်၊ ကျုံမငေးမြို့

စက်ရုံမွေ့ရိပ်သာဆရာတော် အဂ္ဂမဟာပဏ္ဍိတ ဘဒ္ဒန္တသုမန မဟာထေရ်မြတ် ၏

သက်တော် (၇၅)နှစ်ပြည့် စိန်ရတုမွေးနေ့မင်္ဂလာ ကို

၁၃၇၇ ခုနှစ်၊ တပို့တွဲလဆန်း (၄၊၅၊၆) ရက်နေ့များတွင် (၃)ရက်တိုင်တိုင် ပူဇော်ပွဲ၊ အလှူဒါနပြုလုပ်ပွဲတို့တွင် အနယ်နယ်အရပ်ရပ်မှ ကြွရောက်တော်မူလာကြကုန်သော ဆရာတော်၊ သံဃာတော်အရှင်သူမြတ်များ၊ ပါဝင်လှူဒါန်းကုသိုလ်ပြုကြသော ရဟန်းဒါယကာ၊ ဒါယိကာမများ၊ "မ"တည်အလှူရှင်များ၊ စွမ်းအားရှိသလောက်လှူဒါန်းကြသည့် အလှူရှင်များ၊ ဌာနဆိုင်ရာမှ ပုဂ္ဂိုလ်များ၊ ဘာသာရေးအဖွဲ့အစည်း အသီးသီးမှ ပုဂ္ဂိုလ်များ၊ လူမှုရေးအဖွဲ့အစည်းအသီးသီးမှ ပုဂ္ဂိုလ်များ၊ ကာယဉာဏ ဝေယျာဝစ္စကုသိုလ်ရှင်များ၊ SKY NET ရုပ်သံလိုင်းမှ အဖွဲ့သားများနှင့် ကျေးဇူးတင်ထိုက်သူ အားလုံးတို့အား လိုက်လိုက်လှဲလှဲ အထူးကျေးဇူးတင် ဂုဏ်ယူပါကြောင်း မှတ်တမ်းတင်အပ်ပါသည်။

စိန်ရတုမွေးနေ့ပွဲဖြစ်မြောက်ရေးအဖွဲ့
စက်ရုံမွေ့ရိပ်သာ၊ ကျုံမငေးမြို့

ရှမ်းပြည်နယ်(တောင်ပိုင်း)အတွင်းရှိ လမ်း/တံတားအသုံးပြုခကောက်ခံရေးလုပ်ငန်း လုပ်ကိုင်ခွင့်လိုင်စင်များကို မဲစနစ်ဖြင့် လေလံတင်ရောင်းချရန်ကြော်ငြာ

ရှမ်းပြည်နယ်အစိုးရအဖွဲ့သည် ရှမ်းပြည်နယ်(တောင်ပိုင်း)အတွင်းရှိ နိုင်ငံပိုင်အောက်ဖော်ပြပါလမ်း/တံတားအသုံးပြုခ ကောက်ခံလျက်ရှိသော ဂိတ်(၁၇)ခု၏ ၂၀၁၆-၂၀၁၇ဘဏ္ဍာနှစ် လုပ်ငန်းလုပ်ကိုင်ခွင့်လိုင်စင်များကို နိုင်ငံသားများအား မဲစနစ်ဖြင့် အောက်ပါအတိုင်း လေလံတင်ရောင်းချမည်ဖြစ်ပါသည်-

(က) လေလံတင်ရောင်းချမည့် လမ်း/တံတားဂိတ်များ

စဉ်	လမ်းဂိတ်အမည်	ခရိုင်အမည်	လမ်းအမည်	ကြမ်းခင်းဈေး (ကျပ်သိန်း)
၁။	အောင်ပန်း	တောင်ကြီး	အောင်ပန်း-ပင်လောင်း-မိုးဗြဲ-လွိုင်ကော်လမ်း	၁၀၀၀
၂။	ကျုံး	တောင်ကြီး	ဟန်မြင့်မိုရ်-မြို့ကြီး-ရွာငံ-အောင်ပန်းလမ်း(အသွားတစ်ကြောင်းသာ)	၃၂၀
၃။	ပင်လောင်း(အောင်-ပင်)	တောင်ကြီး	အောင်ပန်း-ပင်လောင်း-မိုးဗြဲ-လွိုင်ကော်လမ်း(အသွားတစ်ကြောင်းသာ)	၂၁၀
၄။	ဆီဆိုင်-ဟိုပုံး	တောင်ကြီး	တောင်ငူ-လွိုင်ကော်-ဟိုပုံးလမ်း	၁၄၀
၅။	ကွန်ဟိန်း	လွိုင်လင်	မိတ္ထီလာ-တောင်ကြီး-ကျိုင်းတုံ-တာချီလိတ်လမ်း	၄၀၀
၆။	လွိုင်လင်(ပန်ကေတု)	လွိုင်လင်	လွိုင်လင်-ပန်ကေတု-သီပေါလမ်း	၆၀
၇။	ပင်လုံ	လွိုင်လင်	လွိုင်လင်-ပန်ကေတု-သီပေါလမ်း	၁၄၅
၈။	ကွန်ဟိန်းတံတား	လွိုင်လင်	မိတ္ထီလာ-တောင်ကြီး-ကျိုင်းတုံ-တာချီလိတ်လမ်း	၃၄၀
၉။	တာကော်တံတား	လွိုင်လင်	မိတ္ထီလာ-တောင်ကြီး-ကျိုင်းတုံ-တာချီလိတ်လမ်း	၅၅
၁၀။	ကျောက်တစ်လုံး	တောင်ကြီး	တောင်ကြီး-ဟမ်းဆီး-နောင်ယာဆိုင်း-ကျောက်တစ်လုံးလမ်း	၂၀၀
၁၁။	ညောင်ရွှေ(ရွှေညောင်)	တောင်ကြီး	ရွှေညောင်-ညောင်ရွှေလမ်း	၁၅၀
၁၂။	အောင်ပန်း+ပွေးလှ	တောင်ကြီး	အောင်ပန်း-ပင်းတယလမ်း	၃၂၀
၁၃။	သာယာကုန်း	တောင်ကြီး	အေးသာယာ-ညောင်ရွှေ-မိုင်းသောက်-နမ့်ပန်-တုံဟုံးလမ်း	၂၀၅
၁၄။	ညောင်ရွှေ(နမ့်ပန်)	တောင်ကြီး	အေးသာယာ-ညောင်ရွှေ-မိုင်းသောက်-နမ့်ပန်-တုံဟုံးလမ်း	၂၅၅
၁၅။	ပင်းတယ	တောင်ကြီး	အောင်ပန်း-ပင်းတယ-ရပ်စောက်လမ်း(အသွားတစ်ကြောင်းသာ)	၈၅
၁၆။	ရပ်စောက်(ကြာအင်း)	တောင်ကြီး	အောင်ပန်း-ပင်းတယ-ရပ်စောက်လမ်း(အသွားတစ်ကြောင်းသာ)	၆၀
၁၇။	ထောင်ပတ်	တောင်ကြီး	ဟဲဟိုး-ဘော်ဆိုင်း-ပင်းတယလမ်း	၁၁၀

(ခ) လေလံဝင်ခွင့်လျှောက်လွှာထုတ်ယူရမည့်နေရာ
ညွှန်ကြားရေးမှူး(မြို့ပြ)ရုံး၊ လမ်းဦးစီးဌာန၊ တောင်ကြီးမြို့။

(ဂ) လေလံလျှောက်လွှာစတင်ထုတ်ယူရမည့်ရက်
၉-၃-၂၀၁၆ရက် (ရုံးချိန်အတွင်း)။

(ဃ) လေလံလျှောက်လွှာပိတ်ရက်
၁၅-၃-၂၀၁၆ရက်၊ ညနေ ၄း၀၀ နာရီ

(င) လေလံပွဲကျင်းပမည့်ရက်နှင့်အချိန်
၁၈-၃-၂၀၁၆ရက်၊ နံနက် ၉း၀၀ နာရီ

(စ) လေလံပွဲကျင်းပမည့်နေရာ
ညွှန်ကြားရေးမှူး(မြို့ပြရုံး) စုစည်းခန်းမ၊ လမ်းဦးစီးဌာန၊ တောင်ကြီးမြို့။

၂။ ဂိတ်တစ်ခုချင်းအလိုက် စိတ်ပါဝင်စားကြေး ပေးသွင်းရမည်ဖြစ်ပြီး စိတ်ပါဝင်စားကြေး/လုပ်ကိုင်ခွင့်လိုင်စင် ရောင်းချခြင်း၊ လုပ်ကိုင်ခွင့်ရရှိပါက လိုက်နာရမည့် စည်းကမ်းချက်များနှင့် အသေးစိတ်သိရှိလိုသောအချက်များကို အောက်ပါဖုန်းများတွင် စုံစမ်းမေးမြန်းနိုင်ပါသည်။

ဆက်သွယ်ရန်ဖုန်း-၀၈၁-၂၁၂၀၀၁၆၊ ၀၈၁-၂၁၂၁၀၄၂

ရှမ်းပြည်နယ်(တောင်ပိုင်း)လမ်း/တံတားလေလံလုပ်ကိုင်ခွင့်ကြီးကြပ်ရေးအဖွဲ့

Yangon University of Distance Education
YUDE
KMD Institute

ပညာရေးဝန်ကြီးဌာန ရန်ကုန်အဝေးသင်တက္ကသိုလ်နှင့် KMD Computer Group တို့ ပူးပေါင်းဖွင့်လှစ်သည့် သင်တန်းများအတွက် လျှောက်လွှာခေါ်ယူခြင်း

ရန်ကုန်အဝေးသင်တက္ကသိုလ်နှင့် KMD Computer Group တို့ပူးပေါင်း၍ အောက်ဖော်ပြပါသင်တန်းများကို ဖွင့်လှစ်မည်ဖြစ်ပါသည်။

- Diploma in Business Information System
- Diploma in Network Communication
- Diploma in Web Development

၁။ တက္ကသိုလ်ဝင်တန်း အောင်မြင်ပြီးသူများ တက်ရောက်နိုင်ပါသည်။
၂။ သင်တန်းကာလ(၉)လဖြစ်ပြီး ပညာရေးဝန်ကြီးဌာနမှ ပေးအပ်ချီးမြှင့်သော ဒီပလိုမာ အောင်လက်မှတ် ရရှိပါမည်။
၃။ Diploma in Network Communication သင်တန်းအတွက် Microsoft မှ စစ်ဆေးသော 70-410 စာမေးပွဲဖြေဆိုနိုင်သည်အထိ သင်ကြားပေးမည်ဖြစ်ပါသည်။
၄။ လုပ်ငန်းခွင်ဝင်ရောက်လိုသူများအတွက် အလုပ်အကိုင်အခွင့်အလမ်းများ စီစဉ်ထားပါသည်။
၅။ ကျောင်းသား / သူဟောင်းများ၊ အစိုးရဝန်ထမ်းများ၊ ဝန်ထမ်းသား/သမီးများအတွက် Discount နှင့် ပညာသင်ထောက်ပံ့ကြေးများ ရရှိနိုင်ပါသည်။

သင်တန်းဖွင့်လှစ်မည့်နေရာ ။ ။ အဆောင်(၈)၊ ထရံလမ်း၊ ရန်ကုန်အဝေးသင်တက္ကသိုလ်၊

သင်တန်းဖွင့်လှစ်မည့်နေ့ရက် ။ ။ ဧပြီလ(၂၆)ရက်၊ ၂၀၁၆ ခုနှစ်။

☎ ဆက်သွယ်ရန်ဖုန်း
၀၉-၈၃၀၃၇၇၅ ၊ ၀၁-၅၀၁၂၄၃၊ ၂၉၁၉၂၅၊ ၃၉၁၂၈၆၊ ၃၉၁၂၈၇
၅၀၂၂၁၁၊ ၅၀၂၂၃၃၊ ၅၄၁၃၂၈၊ ၃၈၄၂၆၈၊ ၅၄၆၆၀၀၊ ၂၂၀၅၅၅

ပျောက်ဆုံးကြောင်း

ကျွန်တော် ကိုအောင်ကိုမြတ် [၇/ပခန(နိုင်)၁၆၄၈၂၉]၏ CDC No.91025 သည် ခရီးသွားရင်း ပျောက်ဆုံးသွားပါသဖြင့် တွေ့ရှိက အကြောင်းကြားပေးပါရန်။

ဖုန်း-၀၉-၇၇၇၃၆၃၂၂၈

ခရုသင်း (သမင်ဖြူ)
LEUCODERMA
ခရုသင်း (သမင်ဖြူ) ၊ မြူနီနက်ကွက်များ ၊ အနာကြီးရောဂါ ၊ ယားနာ ၊ ခွေး ၊ ဝဲ ၊ နှင်းခူ နှင့် အရေပြားရောဂါအမျိုးမျိုးကို ကုသပေးသည်။

မြေမြေကွက်ကျယ်အမြန်ရောင်းမည်

ရန်ကုန်တိုင်းဒေသကြီး၊ သန်လျင်မြို့နယ်၊ သီလဝါအထူးစီးပွားရေးဇုန် (SEZ)ရှေ့၊ (သီလဝါဆိပ်ကမ်းနှင့်ဆယ်မိနစ်ခန့်လျှောက်)၊ ရေကြောင်းလမ်းမကြီးမေးတင်၊ ရှေ့မျက်နှာစာပွင့်၊ ပေ(၃၀၀)၊ အကျယ်အဝန်း(၃)ဧက၊ မြေကွက်ကျယ် အမြန်ရောင်းမည်။ ခြံကာထားပြီး၊ မီးရသည်။ ဂိုဒေါင်၊ စက်ရုံလုပ်ငန်း၊ သီလဝါ SEZ ၏ဆက်စပ်လုပ်ငန်းများ၊ Hotel, စားသောက်ဆိုင်၊ Export/Import လုပ်ရန် အထူး ကောင်းမွန်သည်။ ➤ **ချိုသာသောဈေးနှုန်းနှင့်ဦးရာလူ အမြန်ရောင်းမည်။**

Ph: 09-73174760, 09-250047399

အများသိစေရန်ကြော်ငြာ

ဗိုလ်တထောင်မြို့နယ်၊ မြေတိုင်းရပ်ကွက်အမှတ်-၉အယ်လ်၊ မြေကွက်အမှတ်-၁၇၆၊ မြေကွက်တည်နေရာအမှတ်-၂၂၊ ၆၄-လမ်း၊ ၃-ရပ်ကွက်၊ ဗိုလ်တထောင်မြို့နယ် (Saw Chain Poon) အမည်ပေါက် နှစ်(၉၀)ဂရန်(သက်ကုန်)မြေအား အမည်ပေါက် Saw Chain Poon ကွယ်လွန်သဖြင့် ၎င်း၏တစ်ဦးတည်းသော သား ဦးကောက်ဝမ်(ခ) ဦးစောကောက်ဝမ်မှ ပိုင်ဆိုင်စာချုပ်-၄၀၁၈/၂၀၀၂ (၁-၁၀-၂၀၀၂) ဖြင့် ပိုင်ဆိုင်ခဲ့ပြီး ဦးကောက်ဝမ် ကွယ်လွန်သဖြင့် ၎င်း၏ဇနီးဒေါ်တင်ကြည်အား ရန်ကုန်အရှေ့ပိုင်းခရိုင်တရားရုံး တရားမကြီးမှုအမှတ်-၄၀၃/၂၀၁၁ဖြင့် အရောင်းစာချုပ်ချုပ်ဆိုပေးရန် ဦးဝင်းလွင်အောင်+၃ဦးမှ တရားစွဲဆိုခဲ့ပြီး တရားရုံးကိုယ်စား ဘီလစ်ဒေါ်နှင်းဝင့်ဝင့်ဖြူမှ အရောင်းစာချုပ်-၆၆၁/၂၀၁၃ဖြင့် မြေကွက်အမှတ်-၁၇၆အား ဦးဝင်းလွင်အောင်[၁၃/တကန(နိုင်)၀၆၂၅၉၉]အား ရောင်းခဲ့ပြီး ဦးဝင်းလွင်အောင်မှ ဂရန်သက်တမ်းတိုးလျှောက်ထားလာရာ Saw Chain Poon အမည်ပေါက် နှစ်(၉၀)ဂရန်(သက်ကုန်)စာအုပ်သည် တရားရုံး ဒေါ်တင်ကြည် လက်ဝယ်တွင်ရှိကြောင်း စိစစ်တွေ့ရှိရသဖြင့် ယင်းဂရန်(သက်ကုန်)ဂရန်စာအုပ်အား ပယ်ဖျက်ကြောင်း အသိပေးကြေညာအပ်ပါသည်။

မြို့ပြစီမံကိန်းနှင့်မြေစီမံခန့်ခွဲမှုဌာန၊ ရန်ကုန်မြို့တော်စည်ပင်သာယာရေးကော်မတီ

အများသိစေရန်ကြော်ငြာ

ဗိုလ်တထောင်မြို့နယ်၊ မြေတိုင်းရပ်ကွက်အမှတ်-၉အယ်လ်၊ မြေကွက်အမှတ်-၁၇၇၊ ၁၇၈၊ ၁၇၉၊ မြေကွက်တည်နေရာအမှတ်-၂၄၊ ၂၆၊ ၂၈ ၆၄-လမ်း၊ ၃-ရပ်ကွက်၊ ဗိုလ်တထောင်မြို့နယ် (Saw Chain Poon) အမည်ပေါက် နှစ်(၉၀)ဂရန် (သက်ကုန်)မြေအား အမည်ပေါက် Saw Chain Poon ကွယ်လွန်သဖြင့် ၎င်း၏တစ်ဦးတည်းသောသား ဦးကောက်ဝမ်(ခ) ဦးစောကောက်ဝမ်မှ ပိုင်ဆိုင်စာချုပ်-၄၀၁၈/၂၀၀၂ (၁-၁၀-၂၀၀၂)ဖြင့် ပိုင်ဆိုင်ခဲ့ပြီး ဦးကောက်ဝမ်ကွယ်လွန်သဖြင့် ၎င်း၏ဇနီးဒေါ်တင်ကြည်အား ရန်ကုန်အရှေ့ပိုင်းခရိုင်တရားရုံး တရားမကြီးမှုအမှတ်-၄၀၃/၂၀၁၁ဖြင့် အရောင်းစာချုပ်ချုပ်ဆိုပေးရန် ဦးဝင်းလွင်အောင်+၃ဦးမှ တရားစွဲဆိုခဲ့ပြီး တရားရုံးကိုယ်စား ဘီလစ်ဒေါ်နှင်းဝင့်ဝင့်ဖြူမှ အရောင်းစာချုပ်-၆၆၁/၂၀၁၃ဖြင့် မြေကွက်အမှတ်-၁၇၇၊ ၁၇၈၊ ၁၇၉အား ဒေါ်ခင်မြတ်သူ [၁၂/စခန(နိုင်)၀၀၀၈၁၈]၊ ဦးဝင်းနိုင်[၁၃/ကမန(နိုင်)၀၀၆၃၀၂]တို့အား ရောင်းခဲ့ပြီး ဒေါ်ခင်မြတ်သူနှင့် ဦးဝင်းနိုင်တို့က ဂရန်သက်တမ်းတိုး လျှောက်ထားလာရာ Saw Chain Poon အမည်ပေါက် နှစ်(၉၀)ဂရန်(သက်ကုန်)စာအုပ်သည် တရားရုံး ဒေါ်တင်ကြည် လက်ဝယ်တွင်ရှိကြောင်း စိစစ်တွေ့ရှိရသဖြင့် ယင်းဂရန်(သက်ကုန်)ဂရန်စာအုပ်အား ပယ်ဖျက်ကြောင်း အသိပေးကြေညာအပ်ပါသည်။

မြို့ပြစီမံကိန်းနှင့်မြေစီမံခန့်ခွဲမှုဌာန၊ ရန်ကုန်မြို့တော်စည်ပင်သာယာရေးကော်မတီ

အေးသာယာပြည်သူ့အိမ်ရာ ဝယ်သူများအနေဖြင့် တိုက်ခန်းတန်ဖိုးကျပ်သိန်း (၁၀၀) ၊ (၂၀၀) ဝန်းကျင်သာကုန်ကျစံရပြီး အောက်ပါပိုင်ဆိုင်မှုများရရှိနိုင်ပါသည်။

(၁) ဝယ်သူက အခန်းတန်ဖိုးသာပေးရမှာဖြစ်ပြီး Infrastructure တွေနဲ့မြေကို ရှမ်းပြည်နယ်အစိုးရမှ အခမဲ့ပိုးပေးထားခြင်း၊

(၂) မြေယာစုပေါင်းပိုင်ဆိုင်မှုပါဝင်ခြင်း၊

(၃) အရစ်ကျစနစ် (သို့မဟုတ်) ၅နှစ်ထိဘဏ်ချေးငွေဖြင့်ဝယ်ယူနိုင်ခြင်း၊

(၄) (၂၄)နာရီ ရေမီးစနစ်၊အိမ်ရာ ဝင်းအတွင်း မြို့တော်ခန်းမ၊မီးသတ်စခန်း၊ပန်းခြံနှင့်ကလေးကစားကွင်း၊ဓမ္မာရုံ၊ဘဏ်၊Shopping Mall၊ရေကူးကန်၊အားကစားခန်းမတို့အပြင် (၂၄)နာရီအိမ်ရာလုံခြုံရေးစနစ်တို့ပါဝင်ပါသည်။

အေးချမ်းသာယာတဲ့ရာသီဥတုနဲ့ လမ်းပန်းဆက်သွယ်ရေးကောင်းမွန်တဲ့နေရာမှာရှိခြင်းကြောင့် ဝယ်ယူနေထိုင်သူများအနေအဖို့ စိတ်ကျေနပ်ပျော်ရွှင်စေပြီး ခိုင်မာတဲ့ရင်းနှီးမြှုပ်နှံမှု၊အေးချမ်းသာယာပြီးလုံခြုံတဲ့ မိသားစုဘဝအတွက် တောင်ကြီးအေးသာယာပြည်သူ့အိမ်ရာ ကတော့ အကောင်းဆုံးရွေးချယ်မှုဖြစ်ပါသည်။

➤ မည်သူမဆို လွတ်လပ်စွာဝယ်ယူနိုင်ပါသည် ◄
➤ ဒီအခွင့်အရေးကိုလုံးဝလက်လွတ်မခံသင့်ပါဘူး ◄

NO.(66), ROOM(301), THUMINGALAR STREET, ZAWANA, THINGANGYUN, YANGON.
TEL: +95-9- 440440071, +95-9- 440440072, +95-9- 440440073

Find us on Facebook www.facebook.com\Minn Kyan Sitt www.minnkyansit1st@gmail.com

ကာကွယ်ကုသကိုယ်စိတ်ကျန်းမာ
ယုံကြည်အားထားရာ
Apex Asia Medical Center

Apex Asia Multi - Specialty & Diagnostic Center

စမ်းသပ်ချိန် ဆွေးနွေးတိုင်ပင်ချိန် လုံလောက်စွာ ရရှိနိုင်သည့်
နိုင်ငံတကာအဆင့်မီ ကျန်းမာရေးစောင့်ရှောက်မှုနှင့် ရောဂါရှာဖွေကုသရေးစင်တာ

General X-ray (Digital)
Color Doppler Ultrasound
ECG
24 hours Holter Monitoring
Point of Care Lab Tests

အသက်အရွယ်၊ ကျား/မ အလိုက် ဖြစ်ပွားနိုင်ခြေရှိသော ရောဂါအကြောင်းရင်းခံများပေါ်မူတည်၍ စစ်ဆေးသင့်သော ကျန်းမာရေးစစ်ဆေးမှု (Health Check up) များပြုလုပ်နိုင်ပါသည်။

* အထွေထွေရောဂါအထူးကုသခြင်း
* အသည်းရောင်နှင့် အသည်းရောဂါများအထူးကုသခြင်း
* ဆီးချိုရောဂါအထူးကုသခြင်း
* ဆီးနှင့်ကျောက်ကပ်
* မီးယပ်သားဖွား
* အထွေထွေခွဲစိတ်
* အရိုးအဆစ်နှင့်အကြော
* စိတ်ကျန်းမာရေး
* ကလေးရောဂါများ
* အာဟာရဆိုင်ရာကျန်းမာရေးတို့ကို အထူးကုသပေးခြင်း

"အဆုတ်နှင့်ရင်ခေါင်းပိုင်းဆိုင်ရာ အထူးကုသမားတော်ကြီး၊ အထွေထွေရောဂါအထူးကုသမားတော်ကြီးများနှင့် စဉ်ဆက်မပြတ်တိုင်ပင်ကုသမှု ခံယူနိုင်ပါသည်။"

လေဖြတ်ပြီးလူနာနှင့် အထွေထွေပြန်လည်သန်စွမ်းရေး လေ့ကျင့်ခန်းကုထုံးအစီအစဉ်

* လေဖြတ်ပြီးစလူနာများအား အတွေ့အကြုံရှိသော ဆရာဝန်၊ သူနာပြု၊ လေ့ကျင့်ခန်းကုထုံးပညာရှင် စသည်တို့မှ ကဏ္ဍအလိုက်ပူးပေါင်း၍ ပြီးပြည့်စုံသော လေ့ကျင့်ခန်းကုထုံးများဖြင့် စဉ်ဆက်မပြတ်ကုသပေးခြင်း၊ အချိန်တိုအတွင်း ဟန်ချက်ညီသော ခြေလှမ်းမှန်များပြန်ရရှိစေရန် နောက်ဆုံးပေါ် USA နိုင်ငံထုတ် (Biodex New Gait Trainer 3) ဖြင့် လေ့ကျင့်ကုသပေးခြင်း
* အရိုးကျိုး၊ ပေါင်၊ ဒူးဆစ်အစားထိုးနှင့် ခါးနာ၊ လည်ပင်းကျိုးပေါင်းနာ၊ အဆစ်အမြစ်နာရောဂါများအတွက် လေ့ကျင့်ခန်းကုထုံးများဖြင့် ကုသ ပေးခြင်း

" မြန်မြန်စ၊ စောစောစ ပြည့်ပြည့်စုံစုံကုသပါ။ "Rehabilitation" အလွန်အကျိုးရှိပါသည်။"

လေဖြတ်ရောဂါဖြစ်ပွားပြီးလျှင် စနစ်တကျစီမံထားသောပြန်လည်သန်စွမ်းကျန်းမာရေးအစီအစဉ်တွင် ပါဝင်ကုသမှုခံယူပါကမိသားစုဘဝ၊ လုပ်ငန်းခွင်သို့ ပျော်ရွှင်စွာပြန်လည်သွားလာနိုင်မည်ဖြစ်ပါသည်။

No 33/2, Pyay Road, Yadanar Lane, 7 Mile, Mayangone Township, Yangon.
Tel : 01 662 801, 01 662 467, 09 73227 555 | 24 Hour Answering Line : 09 73227 666

ဒီကရီကိုအတည်ပြုလုပ်ရန်အမိန့်မထုတ်သင့်ကြောင်း
ထုချေစေရန်အကြောင်းကြားစာ
(တရားမကျင့်ထုံး ကိုဥပဒေအမိန့်-၂၁၊ နည်းဥပဒေ-၂၂)
တပ်ကုန်းမြို့နယ် တရားမရုံးတော်၌
၂၀၁၅ခုနှစ်၊ တရားမကြီးမှုအမှတ်-၈၂နှင့်ဆက်သွယ်သည့်
၂၀၁၆ခုနှစ်၊တရားမဇာရီမှုအမှတ်-၈

၁။ ဦးမောင်စိုး		၁။ ဒေါ်ကြည်ကြည်သိန်းမောင်
၂။ ဒေါ်မြတင်	နှင့်	၂။ မထားထားဦး
		၃။ ကိုဖြိုးမင်းထိုက်
		၄။ ဦးဌေးလှိုင်
		၅။ မခင်ဇာခြည်ကျော်
ဒီကရီအနိုင်ရသူများ		တရားရှုံးများ

မိတ္ထီလာမြို့၊ အေးချမ်းရပ်ကွက်၊ အောင်ဆန်းနယ်မြေ၊ မကျီးကုန်းရပ်နေ (၁) ဒေါ်ကြည်ကြည်သိန်းမောင်၊ (၂)မထားထားဦး၊ (၃)ကိုဖြိုးမင်းထိုက်၊ (၄) ဦးဌေးလှိုင်၊(၅)မခင်ဇာခြည်ကျော် (ယခုနေရပ်လိပ်စာမသိသူများ)သိစေရမည်။

၂၀၁၅ခုနှစ်၊ တရားမကြီးမှုအမှတ်-၈၂တွင်ကျရှိသည့်ဒီကရီကို အတည်ပြုလုပ်ရန် ဤရုံးတော်တွင် ဦးမောင်စိုးပါ-၂က လျှောက်ထားသည်ဖြစ်၍ မည်သည့်အကြောင်းကြောင့် အတည်ပြုလုပ်စေရန် အမိန့်ကို မထုတ်သင့်ကြောင်း အကြောင်းတစ်ခုခုရှိလျှင် ပြ၍ချေဆိုရန် သင်ကိုယ်တိုင်ဖြစ်စေ၊ ရုံးတော်အခွင့်အမိန့်အရ ရှေ့နေဖြစ်စေ အကြောင်းပြချေဆိုနိုင်သူ အခွင့်ရကိုယ်စားလှယ်ဖြင့်ဖြစ်စေ၊ ၂၀၁၆ခုနှစ်၊ မတ်လ ၁၄ရက် (၁၃၇၇ခုနှစ်၊ တပေါင်းလဆန်း(၆)ရက်နေ့ မွန်းမတည့်မီ (၁၀)နာရီတွင် ဤရုံးတော်ရှေ့လာရောက်စေရမည်။

၂၀၁၆ခုနှစ်၊ ဖေဖော်ဝါရီလ ၂၉ရက်နေ့တွင် ဤရုံးတော် တံဆိပ်ရိုက်နှိပ်၍ ကျွန်ုပ်လက်မှတ်ရေးထိုးထုတ်ပေးလိုက်သည်။

(အောင်ကျော်ဦး)
မြို့နယ်တရားသူကြီး
တပ်ကုန်းမြို့

ကမ္ဘာ့ပထမဆုံး ဝေရောစနကျောက်စိမ်းစေတီတော်မြတ်ကြီး၏ ပထမအကြိမ် ဗုဒ္ဓပူဇနိယပွဲတော်ကျင်းပမည်

ကမ္ဘာ့ပထမဆုံး ဝေရောစန ကျောက်စိမ်းစေတီတော်မြတ်ကြီး၏ ပထမအကြိမ် ဗုဒ္ဓပူဇနိယပွဲတော်နှင့် ကိုးတောင်ပြည့် (မေတ္တာစေတီတော်) ရွှေထီးတော်တင်လှူပွဲနှင့် ဥပနာပိတ်ပွဲ အလှူတော်မင်္ဂလာအခမ်းအနားကို ၁၃၇၇ခုနှစ်၊ တပေါင်းလပြည့်နေ့၌ ဆင်ယင်ကျင်းပမည်ဖြစ်ပါသဖြင့် အလှူရှင်များအား ကြွရောက်ကြည်ညိုပါရန် ဖိတ်ကြားအပ်ပါသည်။ ၎င်းအပြင် အောင်ပွဲအနေဖြင့် ပျော်ပွဲရွှင်ပွဲများကို (၅)ရက်တိုင်တိုင် ကျင်းပမည်ဖြစ်ပါသည်။ မင်းသားဖိုးချစ်ဇာတ်ပွဲနှင့်အတူ ပိုက်ကျော်ခြင်းပြိုင်ပွဲ၊ မြန်မာ့ရိုးရာခြင်းလုံးအလှခတ်ပြိုင်ပွဲ၊ ကြည့်ချင်ပွဲများဖြင့် စည်ကားသိုက်မြိုက်စွာ ကျင်းပမည်ဖြစ်ပါသည်။ ကုန်ပစ္စည်းကြော်ငြာလိုသူများ၊ ဆိုင်ခန်းငှားရမ်းလိုသူများသည် အောက်ပါဖုန်းနံပါတ်များသို့ ဆက်သွယ်ဆောင်ရွက်နိုင်ပါသည်။

ပွဲတော်ကျင်းပရေးကော်မတီရုံး

ဖုန်းနံပါတ်-၀၉-၂၅၄၃၃၀၅၉၅၊ ၀၉-၄၃၁၀၆၁၇၁၊ ၀၉-၂၀၁၃၃၅၉သို့ ဆက်သွယ်ဆောင်ရွက်နိုင်ပါသည်။

၁၃၇၈-ခုနှစ်၊ ကဆုန်လပြည့်(ဗုဒ္ဓနေ့)တွင်ကျင်းပမည်

ပဠမအကြိမ် မြန်မာနိုင်ငံလုံးဆိုင်ရာ
သုတစုံလင်ဗုဒ္ဓဝင် ပြိုင်ပွဲ

၂၀၁၆ ခုနှစ်၊ မေလ(၂၁)ရက်၊ စနေနေ့

ပဠမအကြိမ် မြန်မာနိုင်ငံလုံးဆိုင်ရာ သုတစုံလင်ဗုဒ္ဓဝင်ပြိုင်ပွဲကြီး ပြိုင်ပွဲဝင်များနှင့် အလှူရှင်များ ဖိတ်ခေါ်ခြင်း

ပြိုင်ပွဲဝင်အဆင့်-အလယ်တန်းဆင့်(၅ တန်းဖြေဆိုပြီးမှ ၈ တန်းဖြေဆိုပြီးထိ)

ချီးမြှင့်ဆု-

ပထမဆု-(၂၀)သိန်း၊ဒုတိယဆု-(၁၅)သိန်း၊တတိယဆု(၁၀)သိန်း၊စတုတ္ထဆု-(၆)သိန်း၊ပဥ္စမဆု-(၅)သိန်းနှင့်
အခြားဆုပေါင်းများစွာ-ရေးဖြေဂုဏ်ထူးအောင်၊အထူးအောင်၊ရိုးရိုးအောင် ဆုငွေနှင့်တကွအောင်လက်မှတ်ပေးအပ်မည်။

ရွေးချယ်မည့်ပြိုင်ပွဲဝင်အရေအတွက်-

ဖြေဆိုသူအားလုံးမှရမှတ်အများဆုံး(၃၀)ဦး-စာဖြေဌာနအသီးသီးမှရမှတ်အများဆုံး အနည်းဆုံး(၁)ဦး-စုစုပေါင်း(၅၀)

လေ့လာကြည့်ရှုရမည့်စာအုပ်-

ရေးဖြေဝင်ခွင့်အတွက် "သုတစုံလင်ဗုဒ္ဓဝင်"စာအုပ် (သုတ-ဖွဲ့မှ ထုတ်ဝေသည်)
ပြိုင်ပွဲဝင်အဆင့်အတွက် "မဟာဗုဒ္ဓဝင် ၆ တွဲ ၈ အုပ်(မင်းကွန်းဆရာတော်ရေးသားသည်)

ရေးဖြေဝင်ခွင့် ဖြေဆိုရမည့်ရက်-

၂၀၁၆ ခုနှစ် ဧပြီလ(၉)ရက် စနေနေ့တွင် သက်ဆိုင်ရာဌာနများ၌ ရေးဖြေ တစ်ကြိမ်သာဖြေဆိုရမည်။

စဉ်	ဖြေဆိုရန်ဌာန	တာဝန်ခံဌာနလိပ်စာ	ဆက်သွယ်ရန်
၁။	နေပြည်တော်ကောင်စီနယ်မြေ-စာဖြေဌာန	နေပြည်တော်ယဉ်ကျေးလိမ္မာစင်တာ၊ လယ်ဝေးမြို့	၀၉ ၈၃၀ ၄၄၄၆
၂။	ရန်ကုန်-စာဖြေဌာန	သုတစုံလင်ဗုဒ္ဓဝင်အဖွဲ့ရုံး၊ ကြည့်မြင်တိုင်မြို့နယ်။	၀၉ ၇၉၆၉၂၉၉၇၂
၃။	တောင်ငူ-စာဖြေဌာန	ရွှေဆံတော်မရမ်းကျောင်း၊ တောင်ငူမြို့။	၀၉ ၅၃၅၀ ၉၃၀
၄။	မွန်-စာဖြေဌာန	ဟိတလရေပေါင်ဆေးရှင်း၊ မော်လမြိုင်မြို့။	၀၉ ၂၀၃၃ ၆၀၃
၅။	ပါန်းခွန်-စာဖြေဌာန	ဆဲမြို့ပရိယတ္တိစာသင်တိုက်၊ပါန်းခွန်မြို့။	၀၉ ၄၀၂၃၃၆၀၀၈
၆။	ဓနုဖြူ-စာဖြေဌာန	မြို့နယ်မဟူကျေးလိမ်အဖွဲ့၊ ဓနုဖြူမြို့။	၀၉ ၅၀၄၃၆၈၅
၇။	မကွေး-စာဖြေဌာန	တောင်တီလာကျောင်းတိုက်၊ ဧရာမင်းချောင်းမြို့နယ်။	၀၉ ၂၅၆၀၈၅၇၆၉
၈။	မုံရွာ-စာဖြေဌာန	ကင်း စံပြကျေးရွာ၊ကနီမြို့နယ်၊မန္တလေးတိုင်းဒေသကြီး	၀၉ ၂၅၆၄၃၃၀၆၁၂
၉။	ဝက်လက်-စာဖြေဌာန	ရွှေဟသာကျောင်းတိုက်၊ သမ္မာဒိုးစံပြကျေးရွာ၊စစ်ကိုင်း	၀၉ ၇၉၂၀၉၆၆၀
၁၀။	ကော့မှူး-စာဖြေဌာန	ကော့မှူးမြို့နယ်၊ ရန်ကုန်တိုင်းဒေသကြီး	၀၉ ၇၉၉၄၈၉၅၃၃
၁၁။	ကျောက်တန်း-စာဖြေဌာန	ဝဲကြီးကျောင်းတိုက်၊ ကျောက်တန်းမြို့နယ်။	၀၉ ၄၃၀ ၈၅၈၃၈

ဖေါင်ဖြည့်ရာတွင်၁ခွဲ ၂လက်မ(ဘွဲ့ဆိုဒ်)ဓာတ်ပုံ ၂ပုံကို တစ်ပါတည်းယူဆောင်လာခဲ့ရမည်။

ရေးဖြေထောက်ကူပြုသင်တန်းကို သာဓုပရိယတ္တိစာသင်တိုက်၊နတ်စင်လမ်း၊ကြည့်မြင်တိုင်မြို့နယ်တွင် ၇. ၃. ၂၀၁၆ မှစ၍ နေ့စဉ် နံနက် (၈)နာရီမှ(၁၁)နာရီထိ (၁၀)ရက်သင်တန်း ပို့ချပေးမည်ဖြစ်သည်။

(ကုမ္ပဏီSponsor) နှင့် မ-တည်လှူရှင်များ လေးစားစွာဖိတ်ခေါ်အပ်ပါသည်။

ပြိုင်ပွဲကျင်းပစရိတ်မှာ သိန်း(၅၀၀)နီး ကုန်ကျပါသည်။ ဆုချီးမြှင့်စရိတ်မှာ သိန်း(၂၀၀)ကုန်ကျပါသည်။ သို့ပါ၍ ပြိုင်ပွဲကုန်ကျစရိတ်အားလုံးကိုသော်လည်းကောင်း၊ ဆုများအားလုံးကိုသော်လည်းကောင်း၊ မ-တည် အလှူရှင်များကိုသော်လည်းကောင်း သာသနာပြုကုသိုလ်ယူနိုင်ကြရန် ပြိုင်ပွဲကျင်းပရေးတာဝန်ခံဆရာတော်များ/အဖွဲ့ဝင်များက လေးစားစွာ ဖိတ်ခေါ်အပ်ပါသည်။

KBZ-Thu Ta Sone Lin Buddha Win,21910321900103101

ဖေါင်ထုတ်ယူနိုင်မည့်ရက်မှာ ၇. ၃. ၂၀၁၆ ဖြစ်ပြီး ပြန်လည်ပေးပို့ရမည့်နောက်ဆုံးရက်မှာ ၃၁. ၃. ၂၀၁၆ ဖြစ်သည်။ စုံစမ်းရန် ဖုန်း-၀၉၇၉၆၉၂၉၉၇၂

မီး သ တိ ပြု

အမည်မှန် အဖ ဦးအောင်မြင့်[၁၂/မဂဒ(နိုင်)၀၄၁၇၂၃] ၏သမီးဖြစ်သူ မစုမြတ်သူ၏ အမည်မှန်မှာ မစုမြတ်သူဇာ[၁၂/သဃက(နိုင်)၁၉၇၃၅၁] ဖြစ်ပါကြောင်း။ **မစုမြတ်သူဇာ**

LMA တိုင်းရင်းဆေးဝါးမှတ်ပုံတင်အမှတ် TMR 006583 (0118)

လှိုင်မြင့်အောင် အမှတ်တံဆိပ်

မြင်းခွာရွက် လက်ဖက်ခြောက်

အကျိုးအာနိသင်
- အသားအရေဝင်းရင်းလှပစေခြင်း။
- အရေအကြောင်းများလျော့ပါးစေခြင်း။
- အနာကျက်မြန်စေခြင်း။
- သွေးလည်ပတ်မှုအားကောင်းစေခြင်း။
- သွေးကြောများကြံ့ခိုင်မှုကိုကူညီထိန်းသိမ်းပေးခြင်း။
- ဦးနှောက်ကြည်လင်မှတ်ဉာဏ်ကောင်းစေခြင်း။
- စိတ်ဖိစီးမှုလျော့နည်းစေခြင်း။
- လန်းဆန်းခွန်အားဖြစ်စေခြင်း။
- ဆီးချိုခြင်း။

မြင်းခွာရွက်အခြောက်၊ မြင်းခွာရွက်အစိမ်း လတ်လတ်ဆတ်ဆတ်ဖြင့် ပြုလုပ်ထားပါသည်။

ISO 9001:2008 နှင့် GMP လက်မှတ်ရ လှိုင်မြင့်အောင် အင်ဒတ်စထရီယယ်(လီ) ကုမ္ပဏီလီမိတက်
အမှတ်(၁၃၀/၇)၊ ငါးထပ်ကြီးဘုရားလမ်း၊ ဗဟန်းမြို့နယ်၊ ရန်ကုန်မြို့။ ဖုန်း - ၀၁ - ၅၄၈၈၈၇၄၊ ၀၁ - ၅၅၆၅၉၄ မှ ထုတ်လုပ်သည်။

အမြို့မြို့အနယ်နယ်ရှိ ဆေးဆိုင်များနှင့် စိန်ဂေဟာ အရောင်းဆိုင်များတွင်လည်း ဝယ်ယူရရှိနိုင်ပါသည်။

City Mart ဆိုင်ခွဲများတွင်လည်း ရရှိနိုင်ပါပြီ။

အပြစ်အနာကင်းတဲ့ အသားအရေလှလှ ပိုင်ဆိုင်ဖို့..

မြင့် အင် ဆန်း အရေပြားနှင့် အလှအပဆေးခန်း

- အရေပြားရောဂါအမျိုးမျိုး ■ အလှအပပြဿနာများ ■ ဝက်ခြံ၊ ဆားဝက်ခြံ၊ အဆီပြန်ခြင်း၊
- ဝက်ခြံအမာရွတ်၊ အညိုအမည်းကျန်ခြင်း၊ အသားအရောင်မှိန်ခြင်း၊ မှဲ့ခြောက်၊ တင်းတိပ်၊ နေလောင်ကွက်၊
- အရေအကြောင်းထခြင်း၊ အသားဖြူဆေး၊ ဘိုတောက်စ်ထိုးခြင်း၊ ဖြည့်ဆေးထိုးခြင်း၊ လေဆာစက်များဖြင့် ကုသခြင်းတို့အပြင် အခြားသောအသားအရေထိန်းသိမ်းခြင်းဆိုင်ရာ ကုသမှုအမျိုးမျိုးကို အရေပြားအထူးကုဆရာဝန်ကြီးများကိုယ်တိုင် ကုသဆောင်ရွက်ပေးပါသည်။

နေ့စဉ်ဆေးခန်း ဖွင့်ပါသည်။

အမှတ်-၄၄၄၊ ပထမထပ်၊ ရွှေဘုံသာလမ်း(အထက်)၊
(အမေရိကန်ဗီဇာရုံးမျက်မှန်ဆိုင်နှင့်မျက်နှာချင်းဆိုင်)၊ ရန်ကုန်။ ဖုန်း - ၃၈၂၂၄၇၊ ၂၅၆၀၄၅

ကွန်ပျူတာ စနစ်ဖြင့်ထိန်းသော

MECHANICAL CAR PARKING

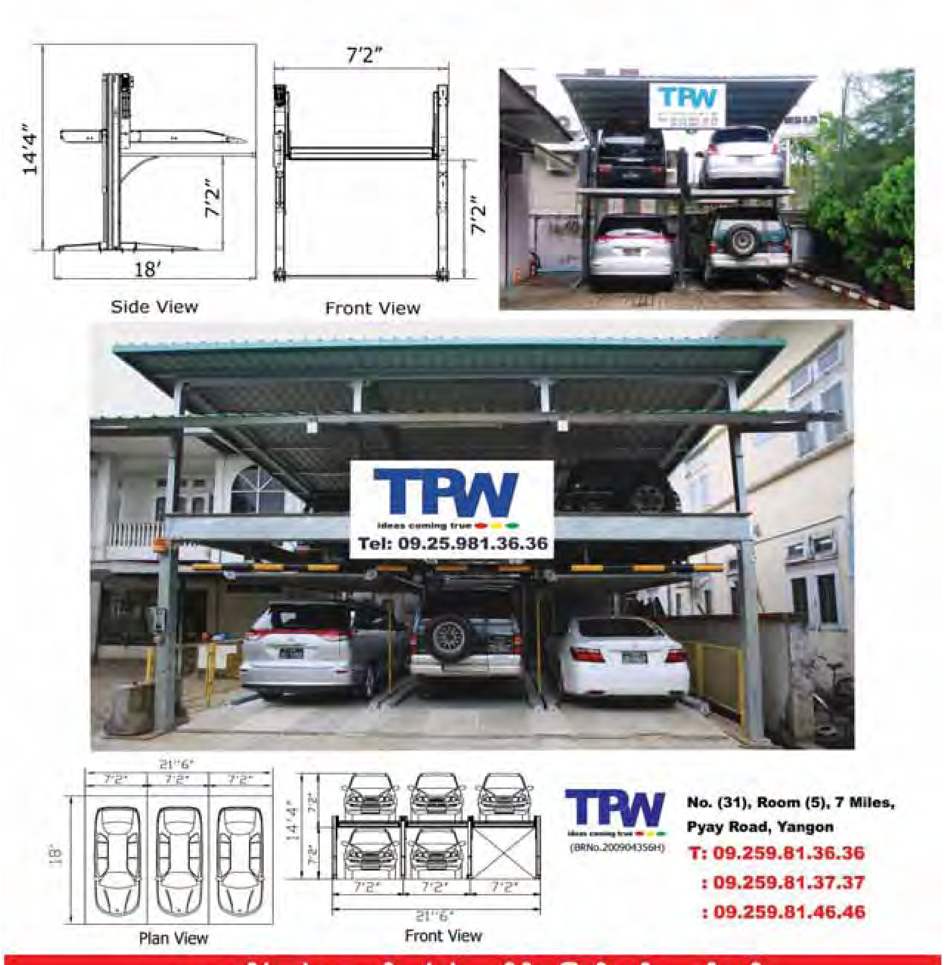

TPW
(BRNo.200904356H)

No. (31), Room (5), 7 Miles,
Pyay Road, Yangon
T: 09.259.81.36.36
: 09.259.81.37.37
: 09.259.81.46.46

အမှတ်(၃၁)၊ အခန်း (၅)၊ ၇မိုင်၊ ပြည်လမ်း၊ ရန်ကုန်။

ကြော်ငြာ

Mr. Myanmar Travel and Tours — မစ္စတာမြန်မာ ခရီးသွားဝန်ဆောင်မှုကုမ္ပဏီ

A Member of Union of Myanmar Travel Association (UMTA)

Japan 9D8N (11 - 19 April) USD 3100
Korea 9D8N (13 - 21 April) USD 2250
HongKong 8D7N (10 - 17 April) USD 1690

ဩစတြေးလျ ၁၁ရက် (11 Apr)	- 3990 USD	ဒူဘိုင်း ၆ရက် (11 Apr)	- 2200 USD	စင်ကာပူ-ဘင်တန် ၅ရက် (12 Apr)	- 1170 USD	ဘန်ကောက် ၆ရက် (12 Apr)	- 650 USD
ဥရောပ ၆ နိုင်ငံ ၁၆ရက် (9 Apr)	- 5150 USD	ဘူတန် ၆ရက် (12 Apr)	- 2350 USD	စင်ကာပူ ၅ရက် (12 Apr)	- 1020 USD	ဖူးခက်ကမ်းခြေ ၄ရက် (12 Apr)	- 870 USD
ရုရှား ၈ရက် (11 Apr)	- 2990 USD	တရုတ်ပြည် ၁၀ရက် (12 Apr)	- 1750 USD	မလေးရှား ၅ရက် (12 Apr)	- 830 USD	ဗီယက်-ကမ္ဘောဒီး ၈ရက် (10 Apr)	- 1380 USD
တူရကီ ၁၀ရက် (10 Apr)	- 2100 USD	ဘာလီကျွန်း ၆ရက် (11 Apr)	- 1350 USD	ချင်းမိုင် ၅ရက် (12 Apr)	- 690 USD	ဗီယက်နမ် ၇ရက် (10 Apr)	- 1090 USD

တိုက်(၂၉/၃၀)၊ ပထမထပ်၊ ဗဟိုရုံရည်အိမ်ရာ၊ လမ်းမတော်မြို့နယ်၊ ရန်ကုန်။ TEL: 228828, 09799753144, 09799753155, 09972897722, 09972897733

GOLDEN STAR ခရီးသွားလုပ်ငန်း

ကျိုက်ထီးရိုး/ချောင်းသာ/ငွေဆောင်

Ph: 209200, 544383, 430480, 705968, 703448

သုံးရာသီ ဝမ္မဒါန

မန္တလေး၊ မေမြို့၊ စစ်ကိုင်း၊ မုံရွာ

Mar - 4, 11, 18

420144148, 421153797

အာရှနဂါး Asia Dragon

ကျိုက်ထီးရိုး ချောင်းသာ/ငွေဆောင်

Ph: 01 707062, 09 799100100
01 703790, 09 797100100

TRAVEL VILLAGE အဆင့်မြင့် ခရီးသွားလုပ်ငန်း

"နှစ်သစ်မဟာသင်္ကြန် အထူးခရီးစဉ်များ" MARCHလနှင့် APRILလ အထွေထွေခရီးစဉ်များ

- တောင်ကြီး-အင်းလေး-ကလော-ပင်းတယ — March 24(155,000Ks)/April 12,17(189,000Ks)
- ဖူဂံ(ရွှယ်တော်လေးဆူ)-ပုပ္ပါး-ပုဂံ — March 24(155,000Ks)/April 12,17(189,000Ks)
- ပုဂံ(ရွှယ်တော်လေးဆူ)-ပုပ္ပါး — March 25(99,000Ks) /April 17 (99,000Ks)
- မန္တလေး(ကျောက်စိမ်း)-ပြင်ဦးလွင်(ဒီးဒုတ်) — March 25(155,000Ks) /April 12,17(180,000Ks)
- မန္တလေး-ပြင်ဦးလွင်-မုံရွာ(အလောင်းတော်) — March25(98,000Ks) /April 12,17(195,000Ks)
- ဘားအံ(ကျိုက်ထီးရိုး) (နေ့ချင်းပြန်)March(12/19/22/26) — (35,000 Ks)
- မော်လမြိုင်-ကျိုက်ထီးရိုး (နေ့ချင်းပြန်)March(12/19/22/26) — (35,000 Ks)
- ပဲခူး-ရိုးယွန်း...Resort(နေ့ချင်းပြန်)March(12/23) — (30,000 Ks)

Travel Village Travel and Tours — April ... Stania Car ...

Hot Line : 09 451188061, 09 450286728, 09 961413999

ဂမ္ဘီရရွှေခိုး

ဗုဒ္ဓဂယာ-ဗန်ကောက်-သီရိလင်္ကာ ဘုရားဖူးဝန်ဆောင်မှုအဖွဲ့.

ဒေါ်ဝင်းဝင်း ကိုယ်တိုင်ဦးဆောင်၍ ခရီးစဉ်တစ်လျှောက်နွေးထွေးသောဝန်ဆောင်မှုများဖြင့် ကူသိုလ်ယူဖို့ဆောင်ပေးပါသည်။

ဂယာ	ဗန်ကောက်	သီရိလင်္ကာ
(၁၅-ရက်ခရီးစဉ်) Mar 16 , 30	ဗန်ကောက်(၃)ရက် Mar-25	(၆)ရက် ခရီးစဉ်
(၇-ရက်ခရီးစဉ်)	ဗန်ကောက် - ကမ္ဘောဒီးယား (၅) ရက် Mar-25	23-03-2016
Apr - 10 , 13 (သင်္ကြန်)	ဗန်ကောက် - ပတ္တရား-အယုဒ္ဓယ (၅) ရက် Mar-25	11-04-2016 (သင်္ကြန်ပိတ်ရက်)
၇ ရက်ခရီးစဉ် (ပုံမှန်/ဟိုတယ်သီးသန့်)	ဗန်ကောက် - ဖူးခက်-အယုဒ္ဓယ(၅) ရက် Mar-25	18-05-2016 (ညောင်ရေသွန်းပွဲတော်)
	(ဟိုတယ်သီးသန့်)	(ဟိုတယ်သီးသန့်)

ရန်ကုန်ရုံးချုပ် – ၀၁–၂၂၁၅၈၆၊ ၀၁–၂၂၉၈၀၀၊ ၀၉–၇၃၁၉၆၄၃၆၊ ၀၉–၇၈၃၇၇၇၁၇၀၊ မန္တလေးရုံးခွဲ – ၀၉–၃၃၂၇၄၇၄၇၊ ၀၉–၄၀၂၅၈၂၀၄၈

FULLY LIGHT TRAVELS & TOURS CO., LTD. (FULLY LIGHT GROUP)

သင်္ကြန်အထူးခရီးစဉ်များ

- 10.Apr.16 ➤ ဟောင်ကောင်-မကာအို-စိမ်းကျိတ်-ကွမ်ကျိုး-ကျူဟိုင် ... (၈)ရက်ခရီး (1800.USD)
- 10.Apr.16 ➤ ဗီယက်နမ်-ဟိုချီမင်း-ဟနွိုင်း -ဟလောင်ဘေး-ဟနွိုင်း ...(၆)ရက်ခရီး (950.USD)
- 10.Apr.16 ➤ ကိုရီးယား-ဆိုးလ်-ဘူဆန်-ဂရောင်ဂျူ-ဆိုးလ်...(၈)ရက်ခရီး (2000.USD)
- 10.Apr.16 ➤ ပီကင်း-နန်ကျင်း -ဝူရှီ-ဟန်ကျိုး-ရှန်ဟဲ ..... (၁၀)ရက်ခရီး (1900.USD)
- 10.Apr.16 ➤ ကျိုးကျိုင်ကုန်း-လော့စန်း-အဲမ်ဖေစန်း ...(၈)ရက်ခရီး (2000.USD)
- 10.Apr.16 ➤ ဥရောပ(၆)နိုင်ငံခရီးစဉ်
- 10.Apr.16 ➤ မော်လ်ဒိုက်ခရီးစဉ်

ဆက်သွယ်ရန် 09-789 8888 91 ,09-4200 77861

01-503815 ,01-516932 , 01-516964 ,01-516985

ခဂုံစင်တာ–၁ (Block-B) (၈၀၁) ၊ဗားဂရာလမ်း၊မရမ်ကုန်း၊ဓမ္မ...ရန်ကုန်

SKL TRAVEL / Mai Hsoong TRAVEL LIMITED

သင်္ကြန်ခရီးစဉ်များ

စပိန်-ပေါ်တူဂီ	10 - 17 Apr	(၈)ရက်	USD 3500
ဂျပန်	09 - 14 Apr	(၆)ရက်	USD 2300
ဂျပန်	09 - 14 Apr	(၆)ရက်	USD 2500
ကိုရီးယား	10 - 14 Apr	(၅)ရက်	USD 1750
ဒူဘိုင်း	10 - 15 Apr	(၆)ရက်	USD 2250
အီဂျစ်	10 - 17 Apr	(၈)ရက်	USD 2700
မော်လ်ဒိုက်	12 - 15 Apr	(၄)ရက်	USD 1970
စင်ကာပူ	10 - 13 Apr	(၄)ရက်	USD 950
ဟောင်ကောင်-မကာအို	13 - 17 Apr	(၅)ရက်	USD 1850
ဗီယက်နမ်(ဟိုချီမင်း)	10 - 13 Apr	(၄)ရက်	USD 480
ဗီယက်နမ်(ဟိုချီမင်း-ဟနွိုင်း-ဟလောင်း)	13 - 17 Apr	(၅)ရက်	USD 830
ဗန်ကောက်-ပတ္တရား	13 - 17 Apr	(၅)ရက်	USD 650

Tel: 01 524 841, 09 788 999 820 ~ 860 Tel: 01 37 37 62~66, 09 421 068 173

ရွှေအိုးကြီး Airoon Express

မြဝတီ၊ မဲဆောက်၊ ဘားအံ၊

(85000 Ks) Mar 4,11,18,25 ထွက်မည်။ Apr11,15

09-421073634, 09-777636630

PPT Travels

မော်တင်စွန်း - 35000

(ထမင်းကျွေး/တည်းခိုခန်းစခြိမ်း)

Ph:09-252606649
09-450623655

ချောင်းသာ/ငွေဆောင်

AZURA HOTEL 85,000Ks
၂ည / ၃ ရက်
SUNNY PARADISE 100,000Ks

09-421013999,09-421014999
09-975679511~44

Mandalar Charm Travels & Tours

ဈေးနှုန်းမများ မလေးရှားသွား

၁ မလေးရှား Package Tour (၅ ရက်ခရီး) (မတ် ၁၂-၁၆) - USD 780

၂ မလေးရှား Golf Tour + Sightseeing (၇ ရက်ခရီး) - USD 1200

၃ Thai / Singapore - Hotel Booking/ Tour စီစဉ်ပေးသည်။

Mandalar Charm Travels & Tours

၂၂၆ ၊ ၃၈ လမ်း (၀၁-၂၄၂၁၂၉/၂၅၆၆၇၂)

ပေါ်ဆန်းမွှေးသစ်ရပြီဗျို့

ရန်ကုန်မြို့အတွင်း အိမ်အရောက်ပို့ပေးပါသည်။
အမြို့မြို့ဆိုင်တိုင်းမှာဝယ်ယူရရှိနိုင်ပါသည်။
09-43334111, 09-73077711 ☎ 01-682844, ☎ 01-682928
09-43334222, 09-73077722 ☎ 01-682944, ☎ 01-686212
စိတ်ကောင်းကြည်လင် ချန်ပီယံပေါ်ဆန်းမွှေး

အိတ်ပိတ်တင်ဒါခေါ်ယူခြင်း

အမှတ် ၅၂၀၊ မိုးကုတ်လမ်း၊ ... ရန်ကုန်မြို့မှ ... အိတ်ပိတ်တင်ဒါခေါ်ယူရောင်းချမည်ဖြစ်ပါသည်။

No	Model	Description	Pcs	Remark
1	S 1	Rechargeable Solar Lantern	150	Brand New
2	S 10	Rechargeable Solar Lantern	797	Brand New
3	S 250	Rechargeable Solar Lantern	184	Brand New
4	S 2	Rechargeable Solar Lantern	7487	Brand New
5	S 20	Rechargeable Solar Lantern	5	Brand New
6	S 300	Rechargeable Solar Lantern	783	Brand New
7	D 20	Rechargeable Solar Lantern	86	Brand New

တင်ဒါလျှောက်လွှာဖွင့်ရက်၊ ၁၆-၂-၂၀၁၆၊ တင်ဒါလျှောက်လွှာပိတ်ရက်၊ ၁၀-၃-၂၀၁၆
တင်ဒါပုံစံနှင့် အသေးစိတ်အချက်အလက်များကို
ဆက်သွယ်ရန်ဖုန်း-၀၁ ...

YANGON BUSINESS DIRECTORY 2016

120,000 Business Listing — 5,500 Advertising — 800 Business Heading

CD — Mobile — Web — Print

Printed in Singapore — 1,800 Pages — 72 Townships

REALLY USEFUL DIRECTORY!
YANGON BUSINESS DIRECTORY 2016
OVER 120,000 BUSINESS LISTINGS
OVER 5,500 ADVERTISEMENTS
OVER 800 BUSINESS HEADINGS

ကြော်ငြာ

Ayarwaddy Legend Travels & Tours မှ စီစဉ်သော

စိန်ရောင်ခြည် ဘုရားဖူးခန်ဆောင်မှုလုပ်ငန်း

ခြည်ပစရီးသွားလိုင်စင် (ပစ-၀၀၀၅)

အိန္ဒိယနိုင်ငံရှိ ဘုရားပွင့်ရာ သံဝေဇနီယလေးဌာန၊ အဝိဇဟိတလေးဌာန ၊နယူးဒေလီ ၊တပ်ချိမဟာ... (၁၄ / ၁၅ရက်ခရီးစဉ်များ) (၇/ ၈ရက်ခရီးစဉ်များ)အားလစဉ်ပို့ဆောင်ပေးလျက်ရှိပြီး ခရီးစဉ်တစ်လျှောက်စိတ်ချမ်းမြေ့စွာ ကုသိုလ်ယူဖူးမြော်နိုင်ရန်အတွက် အထူးစီစဉ်ပေးထားပါသည်။

၁၄ည/ ၁၅ရက်ခရီးစဉ် သင်္ကြန်အထူးအစီအစဉ် (April 9 To April 24)

● နိုင်ငံကူးလက်မှတ်လျှောက်ထားပေးခြင်း။ ● စရန်ငွေပေးသွင်းပြီးပါက သတ်မှတ်နှုန်းထားအပြင်မည်သည့်အခကြေးငွေမှ ထပ်မံကောက်ခံခြင်းလုံးဝမရှိပါ။ ● ညမောင်းခရီးစဉ်မရှိပါ။ ● နယ်မှလာသူများအတွက်တည်းခိုနိုင်ရန်စီစဉ်ပေးခြင်း၊ ဘုရားဖူးခရီးစဉ်တစ်လျှောက်တွင်ကျွမ်းကျင်ဝန်ထမ်းများနှင့်ဆေး၀ါး ၊ပိုးချတိုအားစီစဉ်ပေးခြင်း။ ● နေ့လယ်စာ၊ ညစာတို့အပြင်ခရီးစဉ်တစ်လျှောက်လုံးဒေသဆိုင်ရာရိုးရာမုန့်မျိုးစုံများအားကျွေးမွေးခြင်း။ ● ကုမ္ပဏီများ၊ အသင်းအဖွဲ့များအတွက် စီစဉ်ပေးခြင်း၊ သီးသန့်သွားလိုသူများ ဟိုတယ် တည်း စားခရီးစဉ်များ အတွက်လည်း အထူးစီစဉ်ပေးပါသည်။

ရန်ကုန် - ဖုန်း - ၂၄၁၂၆၂၊ ၂၅၂၀၀၇၊ ၃၉၈၃၀၃၊ ၃၇၇၆၉၇၊ ၂၅၀၉၀၉။
မန္တလေး- ဖုန်း - ၀၉-၄၀၂၆၉၄၈၄၈၊ ၀၉-၈၆၀၀၂၁၈။

ဒါန ဘုရားဖူးအဖွဲ့၏ ဗုဒ္ဓဂယာ ဘုရားဖူးခရီးစဉ်

သံဝေဇနီယ နှင့် အဝိဇဟိတ ဗုဒ္ဓဌာနများ၊ နယူးဒေလီ၊ အာဂရာ တပ်ချ်မဟာ နေရာများသို့ (၁၄ ည/ ၁၅ ရက်) ခရီးစဉ် — 800 USD + ၅၀၀၀ဝိ/-

သံဝေဇနီယ (၄) ဌာန နှင့် ဗုဒ္ဓဌာနများ (၇ည/ ၈ရက်) ခရီးစဉ် — 700 USD + ၅၀၀၀ဝိ/-

(နယူးဒေလီတွင် ဟိုတယ် ၂- ည အိပ် တည်းခိုပြီး၊ အန္တရာယ်ရှိသော ညဘက် ကားမောင်းခရီးသွားခြင်း လုံးဝမရှိပါ။)

(၁၅)ရက်ခရီးစဉ်များ - ■ ဖေဖော်ဝါရီ ၇၊ ၁၄၊ ၂၁၊ ၂၈ ■ မတ် ၆၊ ၁၃၊ ၂၀၊ ၂၇ ■ ဧပြီ ၃၊ ၁၀
(၈)ရက်ခရီးစဉ်- ■ ဧပြီ ၁၀

ဒါနဘုရားဖူးအဖွဲ့ - အမှတ် (၂၅)၊ အခန်းအမှတ် (၃၀၃)၊ တတိယထပ်၊ ဓါတ်လှေကားအမှတ်(၂)၊ ယုဇနစီးပွားရေးဇာတ်၊ ဝမ္မဇေတီလမ်း၊ စမ်းချောင်း။
ဖုန်း - 536348, 537707, 537708, 09 500 1763, 09 501 3727, 09 256174414, 09 516 4664
မဇ္ဈိမဒေသသာသနာပြုအဖွဲ့- အမှတ် (၁၃/က)၊ ငါးထပ်ကြီးဘုရားလမ်း၊ ဗဟန်း၊ ရန်ကုန်။ ဖုန်း - 545215, 545216, 555173
မန္တလေးရုံးခွဲ-(I-6)၊ ရတနာမန္တလေးအိမ်ရာ၊ လမ်း၆၀၊ ၃၁×၃၂ကြား၊ ပြည်ကြီးမျက်ရှင်ရပ်၊ မန္တလေး။ ဖုန်း- 09 402 64 8989, 09 5300305

ZSS® ဇမ္ဗူရွှေဝင် ဗုဒ္ဓဂယာနှင့်အပြည်ပြည်ဆိုင်ရာခရီးသွားလုပ်ငန်း

နှစ်ဟောင်းကုန်လို့ နှစ်သစ်ပြောင်းချိန် အေးချမ်းသောဗုဒ္ဓအရိပ်ကို နွေးထွေးစွာ ခိုလှုံနိုင်ဖို့ ...

သင်္ကြန်အထူးခရီးစဉ်များ — Apirl 11 to 18 (၇ည / ၈ရက် ခရီးစဉ်)

ဗုဒ္ဓဂယာ ဘုန်းကြီးကျောင်း ၁၁သိန်း — ဗုဒ္ဓဂယာ ဟိုတယ် 1150 USD — ကြည်နူးပျော်ရွှင် နှင်းတောင်ခရီးစဉ် 1350 USD

E-mail: zambushwesin@gmail.com
Facebook Page: Zambu Shwesin Travels & Tours

အမှတ် (၄၉၆) ပထမထပ်၊ ကမ်းနားလမ်း၊ သီရိမင်္ဂလာဈေးဟောင်းရှေ့၊ ကြည့်မြင်တိုင်မြို့နယ်၊ ရန်ကုန်မြို့။ Ph: 01 -221443, 09 - 502 4269, 09 -250 508 568, 09 -250 190 903

မြတ်ဗောဓိ ဗုဒ္ဓဂယာအဆင်မြင့်ဘုရားဖူးအဖွဲ့

"သာသနာပြုခရီးသည်များ စိတ်ချမ်းမြေ့စွာဘုရားဖူးဖို့ မြတ်ဗောဓိသာရွေးချယ်ဖို့"

၁။ (၉) ရက် } ဗုဒ္ဓဂယာ၊ ဗာရာဏသီ (စ) မိဂဒါဝုန်- သာဝတ္ထိ-လုမ္ဗိနီ (နီပေါ)-ကုသိနာရုံ-ဝေသာလီ-ပဋ္ဋနား- ရာဇဂြိုဟ်-နာလန္ဒာ-ဗုဒ္ဓဂယာ (သံဝေဇနီယ (၄)ဌာန ၊ အဝိဇဟိတ (၄)ဌာန)

၂။ (၁၄) ရက် } ဗုဒ္ဓဂယာ၊ ဗာရာဏသီ (စ) မိဂဒါဝုန်- သင်္ကဿနဂိုရ်-အာဂရာ (တပ်ချ်မဟာ)- နယူးဒေလီ- သာဝတ္ထိ -လုမ္ဗိနီ -ကုသိနာရုံ- ဝေသာလီ-ပဋ္ဋနား- ရာဇဂြိုဟ်-နာလန္ဒာ-ဗုဒ္ဓဂယာ (သံဝေဇနီယ(၄)ဌာန ၊ အဝိဇဟိတ(၄)ဌာန)

ရဟန်းတော်၊ သီလရှင်၊ ပင်စင်စားပုဂ္ဂိုလ်တစ်ဦးလျှော့-၁၀၀၀၀ဝိ/-passportရှိသူ-၃၀၀၀၀ဝိ/-(၅)ဦးတစ်စုလျှော့-၅၀၀၀၀ဝိ/(၁၀)ဦးတစ်စုလျှော့-၂၀၀၀၀ဝိ/-လျှော့ပေးသည်။ (၁၆)ဦး တစ်စုလျှော့ တစ်ဦးအခမဲ့ လိုက်ပါခွင့်ပြုပါသည်။ နယ်မှခရီးသည်များအတွက်ကြို-ပို့တည်းခိုနေထိုင်ရေး စီစဉ်ပေးသည်။ သစ်သီးဆွမ်း၊ ယာနာနိုဆွမ်း၊ ရေချမ်းပန်းနှင့် India GSM Simcard နှင့် Internet wifi မေတ္တာလက်ဆောင်ပေးပါသည်။ ခရီးလမ်းတလျှောက်တွင် စားသောက်စရာများကိုလိုလေသေးမရှိပြည့်စုံစွာကျွေးမွေးဧည့်ခံပါမည်။ ဘုရားဌာန(၄)ဌာနများတွင်စုပေါင်းကြာသကန်း(၁၁)ထည်ဆက်ကပ်မည်။ ကားညမောင်းခရီးစဉ်(လုံးဝ)လုံးဝမပါပါ။ မိသားစုအဖွဲ့အစည်းများအတွက် အထူးခရီးစဉ်များ စီစဉ်ပေးပါသည်။ ခရီးစဉ်အားလုံး စရိတ်ငြိမ်း

၁၃ညအိပ် ၊ ၁၄ ရက် — { April - 9 သင်္ကြန်အထူးခရီးစဉ် ၁၀.၅ သိန်း }
၈ညအိပ် ၊ ၉ ရက် — { April - 9 သင်္ကြန်အထူးခရီးစဉ် ၁၀.၅ သိန်း }

အမှတ်(၁၃၃၊ ၁၃၅၊ ၁၃၇)၊ အခန်း(၃/အေ)၊ လမ်း(၄၀)၊ ကုန်သည်လမ်းနှင့်မဟာဗန္ဓုလလမ်းကြား၊ ကျောက်တံတားမြို့နယ်၊ ရန်ကုန်မြို့။
Ph:01-377129, 09-49338595, 263125261, 788304828, 420134528 E-mail:myatbodhi@gmail.com

AYARWADDY LEGEND TRAVELS & TOURS

ပြည်ပခရီးသွားလိုင်စင် (ပစ-၀၀၀၅) IATA

အတာသင်္ကြန်ခရီးစဉ်များ

ဩစတြေးလျ	12 April(11 D-10 N)	စင်္ကာပူ သီးသန့်	12 April (5 D-4 N)
ကမ္ဘောဒီးယား+ဗီယက်နမ်	12 April (6 D-5 N)	ကမ္ဘောဒီးယား+ဘန်ကောက်	12 April (5 D-4 N)
ဖီလစ်ပိုင်+ကွာလာလမ်ပူ	11 April (6 D-5 N)	မန္တလေး+ကမ္ဘောဒီးယား+ ဘန်ကောက်	13 April (5 D-4 N)
ဘန်ကောက်+ပတ္တလင်း	13 April (5 D-4 N)	ဘန်ကောက်+ဖူးခက်	14 April (5 D-4 N)
ဟန်နွိုင်း+ဟာလောင်း+ဆိုင်ဂုံ	9 April (6 D-5 N)		

ကြိုတင်စာရင်းပေးသွင်းထားမှ စိတ်ချရမယ်နော်

ရန်ကုန်- အမှတ်(၁၀၄) ၃၇လမ်း(အောက်ဘလောက်)၊ ကျောက်တံတားမြို့နယ်၊ ရန်ကုန်မြို့။ Tel: ၂၄၁၂၆၂၊ ၃၇၇၆၉၇၊ ၂၅၀၉၀၉။
မန္တလေး- အမှတ်(၇၆)၊ လမ်း ၃၀၊(၇၃-၇၄) လမ်းကြား၊ ချမ်းအေးသာစံမြို့နယ်၊ မန္တလေးမြို့။ Tel :၀၉-၄၀၂၆၉၄၈၄၈ , ၀၉-၈၆၀၀၂၁၈။

OD TOUR Since 1997
Oriental Dragon Travels & Tours Co.,Ltd.

+ ကိုရီးယား(၈ည/၉ရက်) Apr.12 (Seoul,Jeju,Nami,Busan,Everland)
+ ဂျပန် (၇ည/၈ရက်) Apr.09 (Tokyo,Kyoto,Osaka,Nagoya,Mt.Fuji)
+ ဘန်ကောက်၊အယုဒ္ဓယ၊ပတ္တရား(၅ည/၆ရက်) Mar.18.23, Apr.12 (BaiyokeSky Dinner,Dream World,Safari World)
+ ဗီယက်နမ် + ကမ္ဘောဒီးယား(၆ည/၇ရက်) Apr.11 (Hanoi,Halong→Angkor Wat→HochiMinh)
+ ဟောင်ကောင် + မကာအို (၄ည/၅ရက်) Apr.13 (Disneyland,Ocean Park,Lantau)
+ စင်ကာပူသီးသန့်(၄ည/၅ရက်) Mar.18.23, Apr.11 (Jurong Brid Park,S.E.A Aquarium,Universal Studio,Garden By the Bay)

ချမ်းမြေ့ ပျော်ရွှင် ကြည်နူးဖို့ OD Tourနှင့် ခရီးသွားစို့...

N0.52, Kyun Taw Street, Sanchaung Tsp, / Ph: 01-536 855, 504 808, 523 187,09-5108087, 09-5187045
Email: odtravels@gmail.com, www.facebook.com/ODTour

Amazing Time Travels & Tours
အမှတ် ၁၃၉၊ ဒုထပ်၊ဘားဂရာလမ်း၊ စမ်းချောင်း၊ ရန်ကုန်၊ ဖုန်း 012304785 ၊ 0973211907 0973120852 ၊ 09 43064845

သင်္ကြန် ခရီးစဉ်များ

ကိုရီးယား-ဗီယက်နမ်	၁၀ရက်	2000 USD
ဂျပန်	၈ရက်	2700 USD
ဒူဘိုင်း	၆ရက်	1900 USD
ဥရောပ ၃ နိုင်ငံ	၁၀ရက်	3350 USD
ဥရောပ ၆ နိုင်ငံ	၁၄ရက်	4400 USD

ဗုဒ္ဓဂယာ အဆင့်မြင့်ခရီး
သံဝေဇနီယလေးဌာန နှင့် အဝိဇ္ဇဟိတ
၇ဌာန (၈ရက်ခရီးစဉ်) 23.03.16
(ဟိုတယ် ၇ည) 880 USD

Special Luxury Package
အီတလီ-ဆွစ်ဇာလန်-ပြင်သစ်
3350 USD Only
နောက်ဆုံး ၅ ဦးသာ လိုတော့သည်

မျှော်ပိုသား လိုဏ်ဂူ(၅)ဂူနှင့်ကျုံထော်ရေတံခွန်

ကျိုက်(၅)ကျိုက်-မော်လမြိုင်၊ ကော့ခါဝင်းစိမ်းတောရမွှားလပိုတောင်၊ ဇင်းကျိုက်ရေတံခွန်လမ်းဘုရားစုံဖူးတည်းခိုခန်း(၁)ညအိပ်၊ဆိုင်ထမင်း(၃)နပ်ကျွေး(စားတည်းငြိမ်း) 35000
မြတ်ပော်တင်စွန်းဘုရားပွဲ နှင့် ငွေသောင်ကမ်းခြေအပန်းဖြေ-ပုသိမ်ဘုရားဖူး မော်တင်စွန်း(၁)ညအိပ် ဆိုင်ထမင်း(၃)နပ်ကျွေး ငွေသောင်ကမ်းခြေတည်းခိုသွားကား(အစားအသောက်)40000
ရွှေ(၅)ရွှေ-မကွေး(မြသလွန်)မင်းဘူးစက္ကိန်းတဲ့၊နဂါးပွက်ကျောင်းတော်ရာ၊ဘုရားစုံဖူးမန်းချောင်း(၁)ညအိပ်၊ဆိုင်ထမင်း(၃)နပ်ကျွေး(စားတည်းငြိမ်း)45000
ပြည်(၅)ပြည်-ပုပ္ပါး ပုဂံညောင်ဦး(စွယ်တော်လေးဆူ)ပခုက္ကူ(သီဟိုဠ်ရှင်)ဘုရားစုံဖူး၊ ဟိုတယ်(၁)ညအိပ်ဆိုင်ထမင်း(၃)နပ်ကျွေး(စားတည်းငြိမ်း)55000 သောကြာအပတ်စဉ်
Ph:09425334456.0949323965.0949578205

ဒေါင်းမင်း 09-425355758,255913926,252990976

▲အလောင်းတော်ကဿပ၊ မုံရွာ၊ စစ်ကိုင်း၊ မန္တလေး(၃)ရက်။ ပြင်ဦးလွင်ပါ(၅)ရက်။
▲မန်းရွှေစက်တော်၊ မင်းဘူး၊ မကွေး၊ ပြည် လမ်းဘုရားစုံ(၃)ရက်။ ပုဂံ-ညောင်ဦး၊ ပုပ္ပါးပါ(၅)ရက်။
▲မန်းရွှေစက်တော်၊ အလောင်းတော်ကဿပ(၅)ရက်။ ပုဂံ-ညောင်ဦးပါ(၇)ရက်။
▲မန်းရွှေစက်တော်၊ ရခိုင်၊ မြောက်ဦး၊ စစ်တွေ၊ ကျောက်တော်၊ ပေလဝ(၇)ရက်။
▲တောင်ကြီး၊ အင်းလေး၊ ပင်းတယ၊ ကဲ့လုံ၊ ထမ်စမ်း၊ ကက္ကူ(၄)ရက်။ လွိုင်ကော်ပါ(၅)ရက်။
▲မော်လမြိုင်၊ ကျိုက္ကမီ၊ ဇက်ဆိ(၃)ရက်။ ဆက်၍-ထားဝယ်ရင်ကိုးရင်၊ မောင်းမကန်(၆)ရက်။
▲ထားဝယ်ရင်ကိုးရင်၊ မောင်းမကန်၊ ကန်ချူမာဗုဒ္ဓ၊ ယိုးဒယား၊ ဗန်ကောက်(၇)ရက်။
▲မန္တလေး၊ ကျောက်စိမ်းဘုရား၊ စစ်ကိုင်း၊ ပြင်ဦးလွင်(၃)ရက် 45000/65000
▲ပုဂံ(စွယ်တော်လေးဆူ)၊ ပုပ္ပါး၊ ပခုက္ကူ၊ သီဟိုဠ်ရှင် (၃)ရက် 50000/70000

မြန်မာမြတ်ချယ်ရီ Travel & Tours 01-551240, 09-5003647

"တန်မှတန် ဗီယက်နမ်ခရီးစဉ်" (March 30-April 4)
- ဗီယက်နမ် -ကမ္ဘောဒီးယား (Flight) (6D /5N) $595
(April 10-17) သင်္ကြန် အထူးခရီးစဉ် (8D/7N)
-ဗီယက်နမ်- ဟန်နွိုင်း-ဟာလောင်းဘေး-ဟိုချီမင်း-ကမ္ဘောဒီးယား
အန်းကောဝပ် $1250 သင်္ဘောပေါ်တွင်(၁)ညအိပ်
- ဗန်ကောက်-ပတ္တရား (4D /3N) (March 25-28) $450
ကုမ္ပဏီများအတွက် သဘောတူညီချက်ဖြင့် စီစဉ်ပေးသည်။
အမှတ်(၁၂၂/၁၂၄၊ ကျိုက္ကဆံလမ်း၊ တာမွေ။ Fb: Myanmar Myat Cherry Travel & Tours

(1963 ခုနှစ်မှ 2011 ခုနှစ်အထိ ထုတ်ဝေသည့် စီရင်ထုံးများ၏ အနှစ်ချုပ် သုံးသပ်ချက်)

မြို့ပြဆိုင်ရာ အိမ်ရှင်အိမ်ငှား မှုခင်းပြဿနာများ

ဦးသိန်းကိုကို
(ပြည်နယ်တရားလွှတ်တော်တရားသူကြီး)

မြို့ပြဆိုင်ရာအိမ်ရှင်အိမ်ငှား ပြဿနာများကြုံတင်ကာကွယ်ရှောင်ရှားနိုင်ရန် နှင့် ကြုံတွေ့ခံစားနေရသူများအတွက် အိမ်ရှင် အိမ်ငှား မှုခင်းများ စီရင်ထုံးစုစုပေါင်း (၁၁၅) ခုကို တစ်စုတစ်စည်းတည်းအဖြစ် ရေးသားထုတ်ဝေထားပါသည်။

၁၉၇၉ ခုနှစ်မှ ၂၀၁၁ ခုနှစ်အထိ ထုတ်ဝေသည့် စီရင်ထုံးများ အနှစ်ချုပ်သုံးသပ်ချက်

အခွင့်အမိန့်အရ နေထိုင်သူအား နှင်လိုမှု (Licensee)

ဦးသိန်းကိုကို
ပြည်နယ်တရားလွှတ်တော်တရားသူကြီး

အခွင့်အမိန့်အရ နေထိုင်သူအား နှင်လိုမှုဆိုင်ရာ ဥပဒေနှင့် စီရင်ထုံးများ အနှစ်ချုပ်သုံးသပ်ချက်။ ပုဒ်မ၊ ပြစ်မှုနှင့် ပြစ်ဒဏ်များ၊ စီရင်ထုံးနှင့် အသေးစိတ်ပါဝင်သည်။

1975 ခုနှစ်မှ 2012 ခုနှစ်အထိ ထုတ်ဝေသည့် စီရင်ထုံးများ

သီးခြားသက်သာခွင့် အက်ဥပဒေ (The Specific Relief Act)

ဦးသိန်းကိုကို
ပြည်နယ်တရားလွှတ်တော်တရားသူကြီး

သီးခြားသက်သာခွင့်ဥပဒေနှင့် လိုက်နာကျင့်သုံးရန်အချက်များ၊ လက်လွတ်ဖြစ်ခြင်း၊ လက်ရှိဖြစ်ခြင်းကို ဆက်လက်မပြုသည့်အခါ၊ လက်ရောက်ပြန်လည်ရယူလိုမှုအတွက် ကာလစည်းကမ်းသတ်၊ သီးခြားသက်သာခွင့်ဥပဒေ၏ နောက်ဆက်တွဲသက်သာခွင့်၊ မရွှေ့ပြောင်းနိုင်သောပစ္စည်းမှ ဖယ်ရှားခြင်းခံရသူက စွဲဆိုသောအမှု

မနောဖြူစာပေ - ဖုန်း - 09 73246980 ၊ 09 73043873

ASN AUNG NAING SCHOOL OF ACCOUNTANCY

ဦးအောင်နိုင် (ရွှေတံဆိပ်ဆုရှင်-CPA)

B.Com(Q), CPA, FLCCI (London-UK), DA(LCCI-UK), FFA(IFA-UK)

LCCI & ACCA

March လ တန်းခွဲသစ်များ

ကျောင်းအပ် လက်ခံပြီ

တက္ကသိုလ်ဝင်တန်း(၁၀တန်း)ဖြေဆိုထားပြီးသူများ LCCI Level 1,2 မှစတင်တက်ရောက်နိုင်ပါသည်။ ACCA အတွက်ပထမဆုံးအပ်နှံသူ (၄၀)ဦးကို US$ 115 နှင့်ညီမျှသော Scholarship နှင့် သင်တန်းကြေးသက်သာခွင့်များ ပြန်လည်ပေးအပ်သွားပါမည်။

အမှတ်-၂၄၄(တတိယထပ်)၊ မီးပွိုင့်နှင့် ခုံတံတားကြား၊ ပန်းဆိုးတန်းလမ်း(ထက်)။ Tel: 01-377610, 09-730 66231, 09-730 99752, 09-320 60060

Y.E.S. Since 1994

ကျောင်းအုပ်ကြီး ဆရာဦးမြင့်အောင် B.A.(Hons.)(English), M.A.(ESL)(Hawaii, USA) ဦးစီးသော

International English Language Centre

တက္ကသိုလ်ဝင်တန်း ဖြေဆိုထားသူများ၊ အောင်မြင်ပြီးသူများ နှင့် ဘွဲ့ကြို၊ ဘွဲ့ရများအတွက်

Basic Spoken English
- Sat & Sun - 3:45-6:45 pm — 12 Mar
- Mon to Thurs-7:30-9:30 am — 14 Mar
- Mon to Thurs-1:00-3:00-5:00pm — 14,28 Mar

Pre-Intermediate English
- Mon to Thurs-10:30-12:30 am — 14 Mar
- Mon to Thurs-5:00-7:00pm — 14 Mar

Grammar Foundation Course
- Mon to Thurs - 3:30-5:00 pm — 14 Mar

Structure & Written Expression
- Sat & Sun - 3:30-6:30pm — 26 Mar

Basic Writing Course
- Sat & Sun - 12:30 - 3:30 pm — 12 Mar

NEW SAT, IELTS, API, AWC, IE, VEC

နွေရာသီကလေးများအတွက် အင်္ဂလိပ်စကားပြော သင်တန်းများ

- Level I G-5 & 6 Mon to Thurs : 8-10am 14 Mar
- Level II G-7 & 8 Mon to Thurs : 8-10am 14 Mar
- Level III G-9 & 10 Mon to Thurs : 8-10am 14 Mar

No.190, 2nd Flr., 28th St.(Upper), Pabedan Tsp. Ph: 01-243950, 246910

အင်တာနက် ခေတ်မှာ အင်္ဂလိပ်စာ တတ်မှ ဖြစ်မယ်

ဂုဏ်ထူးဦးအောင်နိုင်

March April May

ဒေါ်စန္ဒာအောင်နိုင် B.A (English) Diploma in Travel & Tourism City College of San Francisco

Grammar & Essay (သဒ္ဒါ + စာစီစာကုံး)
English Speaking (အင်္ဂလိပ်စကားပြော)

၂၇၂ ပန်းဆိုးတန်း၊ ကျောက်တံတား။ 01 252 919, A-2 (တက်လမ်း) သံသုမာလမ်း၊ သုဝဏ္ဏ။ 09 798443320

သင့် သွေး ဖြင့်
အ သက် ကယ် ပါ

Native Speaker ဆရာ၊ ဆရာမများ ကိုယ်တိုင်သင်ကြားသော Communicative English Course

English Language (Four Skills) ကိုအချိန်တိုအတွင်း နိုင်ငံခြားသားများနှင့် မိမိကိုယ်ကို ယုံကြည်မှုရှိစွာ ပြောဆိုဆက်သွယ်နိုင်စေရန် ထိရောက်ခေတ်မီသော သင်ကြားမှုနည်းစနစ်များဖြင့် Native Speaker ဆရာ၊ဆရာမများကိုယ်တိုင် သင်ကြားပေးမည် ဖြစ်ပါသည်။

Sat, Sun => 4:00pm - 6:00pm

လျှောက်လွှာပိတ်ရက် - (17.3.2016)

* လူဦးရေကန့်သတ်ထားပါသဖြင့် အမြန်ဆုံးစာရင်းပေးသွင်းနိုင်ပါပြီ။

STAR RESOURCES ACADEMY
အမှတ်(၂၆၇)၊ အခန်း(၂၀၂)၊ ဒုတိယထပ်(၂)ရှေ့ပြည်လမ်း၊ မြေနီကုန်း၊ စမ်းချောင်းမြို့နယ်၊ ရန်ကုန်။ ဖုန်း-(၀၁) ၅၂၃ ၂၀၀၊ ၂၃၀ ၄၀၂၀၊ ၂၃၀ ၄၀၃၀၊ ၅၂၃ ၆၂၃၊ ၀၉-၅၀ ၂၀ ၃၀၂ www.star-resourcesacademy.com

---

ဆရာဦးနိုင်ဝင်းဖေ (ကို) အားသစ် သင်တန်းနှင့်ရာထူးဝင်ခွင့်

PGDMA-17

နှစ်သစ်ဆရာများ ဆောင်း၊ အဆောင်နေ၊ ထမင်းစား ဓာတ်ခွဲ ဖြစ်ကိုပြုလို့

အားသစ်သင်တန်းရှေ့တည့်တည့်တွင်အဆောင်(သင်တန်းသူသီးသန့်)

(စနေ၊တနင်္ဂနွေတန်းခွဲသင်ကြားရေးတန်းခွဲများဖွင့်မည်)

၁၄၈(၄လွှာ)ဆိပ်ကမ်းသာလမ်း(အောက်)ပန်းဆိုးတန်းမှတ်တိုင် 09 500 1599, 09 8632973, 09 450017415

STAR SUMMER SCHOOL

English နှင့် ပန်းချီကို ပြောင်ပြောင်လက်လက်သင်ယူနိုင် STAR SCHOOL မှာ သင်ယူပါ

March ၁၁ စတင်မည်

3 Months 50000/-

English and Art training with computer

၂၆၉/၁၊ ပျဉ်းမပွင့်လမ်းသွယ်(၂)၊ (၂၅)ရပ်ကွက်၊ ဓနပေါင်းမှတ်တိုင်၊ သုဝဏ္ဏ
အမှတ်(၆၁)၊ ၅-လွှာ၊ ၁၄၀ လမ်း၊ အထက(၂)ကျောင်းအနီး၊ တာမွေ

Ph: 09-5406440, 09-799121029, 09-961213301, 09-973862499

OBF Language and Business Institute

နွေရာသီကလေးများအတွက် 5-Skill Development အင်္ဂလိပ်စာတိုးတက်မှုဖွံ့ဖြိုးရေးသင်တန်း

Listening, Reading, Thinking, Speaking, Writing

- OBF Starter (Level 1) ⇨ Aged 7 to 9
- OBF Mover (Level 2) ⇨ Aged 10 to 12
- OBF Flyer (Level 3) ⇨ Aged 13 to 15

ICM(UK) Single Subject Management Diploma

Sec	Courses	Date
A.	Business Management and Administration (Dip BMA)	[5th Mar]
B.	Marketing Management (Dip MM)	[5th Mar]
C.	Human Resources Management (Dip HRM)	[5th Mar]
D.	Business Management Administration (Dip BMA)	[7th Mar]
E.	Marketing Management (Dip MM)	[9th Mar]
F.	Business Management Administration (Dip BMA)	[4th Mar]
G.	Debate & Leadership Development (Cert DLD)	[4th Mar]

- Elementary Spoken English (ESE)
- Intermediate General English (IGE)
- 5-Skill Professional Development (5-SPD)
- Basic Grammar & Writing (BGW)

IELTS — IELTS, UKVI, IELTS life Skills A1 & B1

Bld. No. 200/208, 5th Floor, 35th St., Kyauktada Tsp., Yangon, Myanmar. Tel : (95-1) 249178 HP : 09 5061343, 09 513 8867, 09 448000410,

---

GUSTO Institute of Information Technology

JAVA ကို အထူးပြုလေ့လာလိုသူများ အတွက်

မြန်မာလူငယ်များ Programming နည်းပညာများကို စနစ်တကျ နားလည်တတ်ကျွမ်းပြီး လက်တွေ့လုပ်ငန်းခွင်တွင် ထိထိရောက်ရောက် အသုံးချနိုင်စေရန် ရည်ရွယ်၍ GUSTO မှ JAVA/J2EE သင်တန်းများကို Level နှစ်ဆင့်ခွဲခြား၍ သင်ကြားပေးလျက်ရှိပါသည်။

Software Solution With Java

ဤသင်တန်းတွင် Java ၏ အဓိကကျသော Core Programming Techniques နှင့် Concepts များကို လေ့လာရမည်ဖြစ်သည်။

ထို့အပြင် သင်တန်းသားများ၏ Programming နှင့်စပ်လျဉ်းသော အတွေးအခေါ်အယူအဆများ မြင့်မားတိုးတက်လာစေရန် လေ့ကျင့်မှုများလည်းပါဝင်မည်ဖြစ်သည်။

Web Java (JEE)

ဤသင်တန်းတွင် Database နှင့်ချိတ်ဆက်၍ Internet ပေါ်တွင် အသုံးပြုနိုင်သော Dynamic Web Application တစ်ခုကို တည်ဆောက်နိုင်ရန် အတွက် သင်ကြားပေးမည် ဖြစ်သည်။

သင်တန်းပြီးဆုံးပါက သင်တန်းသားများအနေဖြင့် Web Application များကို ကိုယ်တိုင်တည်ဆောက်နိုင်မည်ဖြစ်ပြီး ပြည်တွင်း၊ ပြည်ပ Software လုပ်ငန်းခွင်သို့ Web Developer တစ်ယောက်အနေဖြင့် တိုက်ရိုက်ဝင်ရောက်လုပ်ကိုင်နိုင်စေမည် ဖြစ်သည်။

\# 289 (A), Pyay Road, Sanchaung Tsp, Ygn. Tel: 09-73031302, 01-503715, 01-504632.

---

edexcel Approved Centre No. 93679

MIC Myanmar Imperial College

- Higher National Diploma in Hospitality Management
- Bachelor of Tourism Management

School of Hospitality and Tourism

- \+ နိုင်ငံတကာအဆင့်မီ ကျောင်း Campus
- \+ UK မှ တိုက်ရိုက်ပေးအပ်သော qualifications
- \+ လုပ်ငန်းခွင်နှင့်ချိတ်ဆက်သောပညာရပ်
- \+ အဆင့်မြင့် Library နှင့် Facilities များ

Working in Partnership with THE UNIVERSITY OF NORTHAMPTON United Kingdom

March Intake!

09 732 10001 / 09 4211 00222

အမှတ် (၁) ဈေးမြောက်လမ်း၊ (ဦးဝိစာရအဝိုင်းအနီး)၊ ဒဂုံမြို့နယ်၊ ရန်ကုန်မြို့။

ကြော်ငြာ

GOLDEN STAR Travels & Tours

❖ ရွှေစက်တော်/ပုဂံ-ပုပ္ပါး-ပခုက္ကူ	Apr-10,11,12,17
❖ တောင်ကြီး-အင်းလေး-ပင်းတယ-ကက္ကူ	Apr-9,11,12,17
❖ ပုဂံ-ပုပ္ပါး/တောင်ကြီး-အင်းလေး-ပင်းတယ	Apr-11,12
❖ တောင်ကြီး-အင်းလေး-ပင်းတယ/လွိုင်ကော်	Apr-10
❖ မန္တလေး-ပြင်ဦးလွင်/အလောင်းတော်ကဿပ	Apr-11,12,17

Ph;703448, 09-5081580, 09-5036640, 09-5080860

TRIWAVE Travels & Tours

09-2574 20127
09-2540 74927

Mar 6/13/23	ဘားအံ-ကျိုက်ထီးရိုး-ဆဒ္ဒန်ဂူ (33000 Ks)
Mar 18-21	ပြင်ဦးလွင်-ဒီးဒုတ်-ဂုတ်ထိပ် (135000 Ks) *Scania VIP*
Mar 25-27	ငွေဆောင်ကမ်းခြေ (79000 Ks)
Apr 12-16	တောင်ကြီး-အင်းလေး-ကလော-ပင်းတယ (165000 Ks)
Apr 17-20	ပုဂံ-ပုပ္ပါး (95000 Ks)

ကြယ်သုံးပွင့် အဆင့်ရှိဟိုတယ်များ၊ အဆင့်မြင့် စားသောက်ဆိုင်များကိုသာ အသုံးပြုပြီး၊ ၅ ဦးနှင့် အဖွဲ့များအတွက် Discount များရှိသည်။

NEW MOTION Travels & Tours

New Motion

အနားယူ အပန်းဖြေခြင်းသည် အနာဂတ်အတွက် အင်အားဖြစ်စေပါသည်။

ရွှေလျားသစ်လွင် သင်္ကြန်ခရီးစဉ်

☆ တောင်ကြီး ခရီးစဉ်	- April; 11,12,13,17	☆ ပုဂံ ခရီးစဉ်	- April; 11,12,17
☆ မန္တလေး ခရီးစဉ်	- April; 11,12,17	☆ ပုဂံ-ရွှေစက်တော် ခရီးစဉ်	- April; 11
☆ ကလော-လွိုင်ကော် ခရီးစဉ်	- April; 11,13	☆ အလောင်းတော်ကဿပ ခရီးစဉ်	- April; 13,17
☆ တောင်ကြီး-ပုဂံ ခရီးစဉ်	- April; 11,12	☆ ပုဂံ-အလောင်းတော်ကဿပ ခရီးစဉ်	- April; 12
☆ မန္တလေး-တောင်ကြီး ခရီးစဉ်	- April; 12	☆ ပြင်ဦးလွင်-အလောင်းတော်ကဿပ ခရီးစဉ်	- April; 11,12
☆ ထားဝယ်-ကန်ချာနာဘူရီ ခရီးစဉ်	- April; 11	☆ မြောက်ဦးခရီးစဉ်	- April; 13
☆ ငွေဆောင် ကမ်းခြေခရီးစဉ်	- April; 12,15	☆ ငပလီ ကမ်းခြေခရီးစဉ်	- April; 12

မန္တလေးမှ ထွက်ခွာမည်
ငွေဆောင် ခရီးစဉ်
April; 11
ငပလီ ခရီးစဉ်
April; 12

အမှတ်-16၊ ကျွန်းတောလမ်း၊ စမ်းချောင်း။ Ph; 01 527 922, 01 538 811, 09 731 489 22, 09 260 792 878.
09 431 478 79, 09 259 033 443

POSSIBLE Travels & Tours

သင်္ကြန်ပွဲတော်နှင့် အစု အားလပ်ရက်ခရီးစဉ်များ

တောင်ကြီး-အင်းလေး-ကလော-ပင်းတယ-လွိုင်ကော်-ဒီမော်ဆိုးလ်	(5N/6D) April 9,11,12,13
မန္တလေး-မုံရွာ-အလောင်းတော်ကဿပ-ပြင်ဦးလွင်	(5N/6D) April 9,11,12,13
ထားဝယ်-မောင်းမကန်-လောင်းလုံဘုတ်ကျွန်း	(4N/5D) April 9,11,12,13
တောင်ကြီး-အင်းလေး-ကလော-ပင်းတယ	(4N/5D) April 9,11,12,13
ပုဂံ-ညောင်ဦး-ပုပ္ပား-ပခုက္ကူ	(4N/5D) April 9,11,12,13
ကယားပြည်နယ်-ဒီမော်ဆိုးလ်-ပန်ပက်ရွာ	(3N/4D) April 9,11,12,13
ကရင်ပြည်နယ်-ကျိုက်ထီး-ဆဒ္ဒန်ဂူ-မော်လမြိုင်-ကျိုက္ကမီ-စက်စဲ	(4N/5D) April 9,11,12,13
ငပလီကမ်းခြေ	(3N/4D) April 9,11,12,13

အဆင့်မြင့် Scania ကား၊ 3Star Hotel များဖြင့်သာ စီစဉ်ပေးပါသည်။

Contact Ph : 01-706716, 01-9010327, 09-259257822-23,09250790919

GO & GO Travels and Tours

ဗီယက်နမ် - ကမ္ဘောဒီးယား - လာအို	11 April
ဟောင်ကောင် - မကာအို - ဗန်ကောက်	10 April
စင်ကာပူ - မလေးရှား - ဗန်ကောက်	12 April
ကိုရီးယား - ဂျပန် - ဗီယက်နမ်	10 April

April (8 to 15) အတွင်းထွက်မည့်အာရှခရီးစဉ်များ

ဗန်ကောက် ကမ္ဘောဒီးယား ဗီယက်နမ်
စင်ကာပူ ကတ်ရှမီးလ်(အိန္ဒိယ) ဗုဒ္ဓဂယာ

April အထူးနှုန်းထားဖြင့်ခရီးစဉ်များ

သြစတြေးလျ	April 16
အမေရိက	April 9
ဥရောပ	April 10
အင်္ဂလန်	April 14
ကိုရီးယား	April 10
ဂျပန်	April 14
ဒူဘိုင်း	April 11

Leisure Trip & Star Cruise Tour

မော်ရိုက် 4 Days | ဘာလီ 4 Days | ဖူးခက် 4 Days

စင်ကာပူ-ပီနန်-လန်ကာဝီ (4 Days)

01 292465 ,095154804, 09262417042, 09252586021

SOLO ADVENTISSO Travel & Tours ခရီးစဉ်များ

မတ်လ (၁၀)ရက်နေ့မတိုင်ခင်ဝယ်ယူသူများအတွက် Promotion သတင်းကောင်း

ဗန်ကောက်-ပတ္တရား ခရီးစဉ်	ဧပြီလ (၁၂ မှ ၁၇)	ဒေါ်လာ ၆၃၀
စင်ကာပူ ခရီးစဉ်	ဧပြီလ (၁၄ မှ ၁၇)	ဒေါ်လာ ၇၅၀
ဖူးခက် ခရီးစဉ်	ဧပြီလ (၁၇ မှ ၂၀)	ဒေါ်လာ ၈၃၀

ဖုန်း – ၀၉ ၇၃၀ ၆၈၈၆၅၊ ၀၉ ၃၁ ၉၄၄၈၅၉၊ ၀၉ ၄၂၀ ၂၅၀၇၇၈

Royal Gandamar

Plan ur travel with us! Save time, save money!

၁.ပုဂံ-ရွှေစက်တော်-စွယ်တော်(၄)ဆူ-ပုပ္ပါး-ပခုက္ကူသီဟိုဠ်ရှင်(၄ရက်)	Mar 25	၁၆၀၀၀၀
၂.အလောင်းတော်ကဿပ-ဗောဓိတစ်ထောင်-ကျောက်ကူရွှေဂူနီ (၄ရက်)	Mar 25	၁၆၀၀၀၀
၃.ချောင်းသာ (Mar 22) (*Hotel ၁ ည)	S.SeaView: ၁၁၉၀၀၀	GardenView: ၁၀၄၀၀၀
(*Hotel ၂ ည)	S.SeaView: ၁၉၉၀၀၀	GardenView: ၁၆၉၀၀၀

4.ဖားအံ - ကျိုက်ထီး ရေတံခွန် - ဆဒ္ဒန်ဂူ 5.မော်လမြိုင်- ကျိုက္ကမီ- စက်စဲကမ်းခြေ 6.တောင်ငူ - သံတောင် - ဖိုးကျားဆင်စခန်း	Mar 22,26	၃၅၀၀၀
7.မန္တလေး-ဒီးဒုတ်ရေတံခွန်-ကျောက်စိမ်းစေတီ	Mar 22,26	၆၅၀၀၀

3*Hotel, Scania Express, Meals, Guide စရိတ်ငြိမ်း

အမှတ်(၁၈၅/၁၈၇) မဟာဗန္ဓုလလမ်း နှင့်၅၂လမ်းထောင့် Yurimieko ရှေ့၊ဗိုလ်တစ်ထောင်မြို့နယ်
Ph-01-397484, 09-333 53275,09-3659 2255,09-25089 2626

MIRA TRAVELS သင်္ကြန်ခရီးစဉ်များ

စာရင်းစောစောပေးသူများအတွက် Up To USD 50 Off

အင်ဒိုနီးရှားနိုင်ငံ ဘာလီကျွန်း	11-15 Apr	(၅)ရက်	USD 1400
ကိုရီးယား	09-17 Apr	(၉)ရက်	USD 2200
ပတ္တရား + ဗန်ကောက် + အယုဒ္ဓယ	14-19 Apr	(၆)ရက်	USD 680
ဖူးခက် + ဗန်ကောက်	11-16 Apr	(၆)ရက်	USD 880
စင်ကာပူ	12-16 Apr	(၅)ရက်	USD 990
မလေးရှား + စင်ကာပူ	11-17 Apr	(၇)ရက်	USD 1350
ဒူဘိုင်း	11-16 Apr	(၆)ရက်	USD 1950
မကာအို + ဟောင်ကောင်	10-15 Apr	(၆)ရက်	USD 1400
တရုတ်ပြည် + ဟောင်ကောင် + မကာအို	12-19 Apr	(၈)ရက်	USD 1600
ပေကျင်း + ရှန်ဟိုင်း	11-18 Apr	(၈)ရက်	USD 1650
ဂျပန်	12-20 Apr	(၉)ရက်	USD 2800
ဗီယက်နမ်	11-16 Apr	(၆)ရက်	USD 850
ဗီယက်နမ် + ကမ္ဘောဒီးယား	12-19 Apr	(၈)ရက်	USD 1280
ဥရောပ (၆နိုင်ငံ)	12-25 Apr	(၁၄)ရက်	USD 4400
သြစတေးလျ	12-21 Apr	(၁၀)ရက်	USD 4200
မော်လ်ဒိုက်ကျွန်း	12-15 Apr	(၄)ရက်	USD 1970+

Phone: 01-392919, 01-395797, 09-5002362, 09-260066698, 09-976880244

YANGON PLUS CO.,LTD Travel & Tour

စင်ကာပူ –မလေးရှား သင်္ကြန်အထူးခရီးစဉ်
၆ ညအိပ် ၇ ရက်

USD 1150

Visa + လေယာဉ်လက်မှတ် သွား/ပြန် (30 kg) + ဟိုတယ် +အစားအသောက်
နေရာအစုံ ဝင်ကြေးအားလုံးပါဝင်ပြီး
English Guide နှင့် မြန်မာစကားပြန်

မတ်လ ၁၇ ရက်နေ့ နောက်ဆုံးထား စာရင်းပေးသွင်းပေးပါရန်
ခရီးစဉ်စိတ်ချမ်းသာဖို့ အာမခံပါရစေ

အမှတ် 20(D) B402 ဗဟိုလမ်း (အာရှတော်ဝင်ဘား) စမ်းချောင်းမြို့နယ် 01-53 2005, 09-440441440, 09-440450461
www.yangonplus.com / e.mail -yangonplusmm@gmail.com

သိင်္ဂီရွှေဝါ ပိုးထည်

LUXURY FABRIC SHOWROOM (PARAMI)

အမှတ် ၃၂၊ ပါရမီလမ်းမ
(ပြည်လမ်းနှင့်ကမ္ဘာအေးဘုရားလမ်းကြား
ပါရမီဟိုတယ်အနီး)၊ မရမ်းကုန်းမြို့နယ်၊ ရန်ကုန်မြို့။

နံနက် ၉နာရီ မှ ညနေ ၇ နာရီ အထိ
နေ့စဉ် ဖွင့်လှစ်ရောင်းချနေပါသည်။

ဖုန်း၊ ၀၉၇၉၅၅၆၉၄၄
၀၉၇၃၂၀၈၆၁၅
၀၁ ၆၅၆၂၅၃

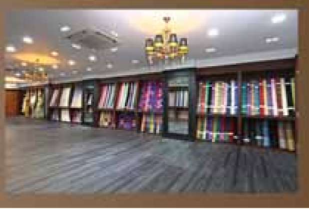

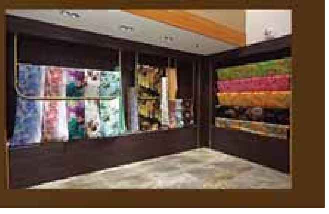

SAMSUNG

Galaxy S7 edge

Rethink what a phone can do

စတင်ရောင်းချခြင်း အထူးအစီအစဉ်

ဈေးနှုန်း - ၉၀၀,၀၀၀ ကျပ်

20th March 2016 (တစ်ရက်တည်းသာ)

ရန်ကုန်မြို့ - Myanmar Plaza

မန္တလေးမြို့ - Sedona Hotel

telenor Package မေတ္တာလက်ဆောင်ပါဝင်သည်။

Samsung Battery Pack

Samsung Micro SD 64GB

Gear S2 classic အလုံး (၂၀၀) မဲဖောက်ပေးမည်

samsungmobilemyanmar samsungmyanmar samsungmyanmar

အမြို့မြို့အနယ်နယ်ရှိ Samsung Brand Shops များနှင့် ကိုယ်စားလှယ် အရောင်းဆိုင် များတွင် ဝယ်ယူနိုင်ပါသည်။

Call Center 01 2399 888 (Mon-Sun) 8AM to 6PM

လူတိုင်းလက်လှမ်းမီသော နိုင်ငံတကာအသိအမှတ်ပြု ငွေကြေးဆိုင်ရာဘာသာရပ်များ

Foundation Level
Level 2 Fundamentals of Financial Services (FFS)
Level 3 International Introduction To Securities & Investment (IISI)

ICWIM
Level 3 International Certificate In Wealth & Investment Management (ICWIM)
Level 3 Investment Operations Certificate (IOC)
Level 3 Certificate In Corporate Finance

ICWIM (1st Batch)	Starting Date : March - 19
FFS (4th Batch)	Starting Date : March - 26

CISI CHARTERED INSTITUTE FOR SECURITIES & INVESTMENT
MYANMAR INSTITUTE OF FINANCE

MIF Address : MAPCO Building၊ အမှတ်(၁၀၁)၊ ကမ်းနားလမ်း နှင့် မော်တင်ထောင့်၊ ဆိပ်ကမ်း (လမ်းမတော်) မြို့နယ်၊ ရန်ကုန်မြို့။
ENROLL NOW : 09 976528783, 09 973703337

ဦးအောင်ဟိန်းကျော်
ရေးပြောဘာသာပြန် စာအုပ်(လုံး၀)မကိုင်ဘဲသင်တဲ့ဆရာ
အင်္ဂလိပ်စာရေးနည်း (အခြေခံ/ အဆင့်မြင့်)
စာကျက်စရာမလို၊ အခြေခံကျကျ လက်တွေ့ရေး ကျင့်သည်၊ ၃လတွင်ရေးတတ်ရမည်
အင်္ဂလိပ်စကားပြော သင်တန်း
■ နိုင်ငံခြားသားများနှင့်လေ့ကျင့်သည်
စာကျက်စရာမလို၊ စကားသင်သည်၊ ၁လအတွင်းပြောနိုင်ရမည်
အလွတ်ကျက်စရာမလို
● အင်္ဂလိပ်စကားပြော(Vol:1,2,3,4) ● ရေးနည်း(Pre., Vol:1,2,3)စာအုပ်ထွက်ပြီ
၁၆၇(၃ထပ်)ဆိပ်ကမ်းသာရိပ်မွန်၊ဆိပ်ကမ်းသာလမ်း(လယ်)ရန်ကုန်
■ 392468 ■ 095171841

အခြေခံ ဆရာဦးသိန်းဝင်း
ပန်းချီသင်တန်း
အခြေခံမှစ၍ တစ်ဦးချင်းသင်သည်
(၁) အမှတ်(၁၆၆/၁၆၈)၊ တ-ထပ်၊ အနော်ရထာလမ်းမကြီး၊ ၃၄ လမ်းထိပ် ဘားလမ်းမှတ်တိုင်အနီး၊ ကျောက်တံတားမြို့နယ်။
(၂) တိုက်(၃)၊ အခန်း(၅၀၅)၊ ၁၅၄ လမ်း(မင်္ဂလာဗေယျံကျောင်းလမ်း)၊ (နား၊ နှာခေါင်း၊ လည်ချောင်း၊ ဆေးရုံနံဘေးလမ်း) ၊ တာမွေ
ဖုန်း ၀၉ ၅၀ ၇၇၅၆၀ ၀၉ ၂၅ ၃၂၆၁၇၁၀

ဦးအောင်ဟိန်းကျော်
ရွှေ့သင်တန်း
အင်္ဂလိပ်စကားပြော • ရေးနည်း
ဇင်မအိမ်ယာ၊ဇင်မလမ်း၊ထူပါရုံမှတ်တိုင်၊၂ မြောက်၊သာကေတ
09785171841

တရုတ်
Sayar.Yang
စကားပြောခုံပဲဆိုရင်
(တရုတ်)စာမတတ်လည်းပြောလို့ရတယ်။
ENGLISH Conversation Practice
ပြောလို့ပြီးပြောမတတ်သူ
ပြောတတ်ပြီးပြောမထွက်သူအတွက်
စကားပြောလေ့ကျင့်သင်တန်း
Great Wall စကားပြော ၊ စကားပြန်
TAMWE - 540714, 09 5183636
09 49 285182

GPM GRAND POWER MACHINERY
Construction Lift
■ (၁) တန် (၃းမည်)
■ အမြင့် 76 m
■ ရန်ကုန်တွင် Stock ရှိသည်
09 731 88 101, 09 731 13 100
www.grandpowermachinery.com

တွေ့ကြုံရသည့်အတတ်ပညာ
နိုင်မာသောအလုပ်အကိုင်အခွင့်အလမ်း၊ ရှင်းလင်းထိရောက်သောသင်ကြားမှု...
EPI
Software - ၁ သိန်း
Hardware - ၁ သိန်း
ဖုန်းပြုပြင်နည်းသင်တန်း
ကိုယ်ပိုင်စဉ်းစားဆုံးဖြတ်ပြီး ပြုပြင်နိုင်အောင် လုပ်ငန်းခွင်မှ ကျွမ်းကျင်ဆရာများက အခြေခံမှစ၍ အတတ်သင်ကြားပေးသည်။နယ်သင်တန်းသားများအတွက် တည်းခိုရန် အဆောင် အခမဲ့ စီစဉ်ပေးမည်။
Data 2000 GB ပေးမည်။ကြိုတင်အပ်နှံသူများ 10% Discount ပေးမည်။
အမှတ်(၁၃၂)၊ဒုထပ်(ဗ)၊(၃၇)လမ်း(လယ်)၊ကျောက်တံတားမြို့နယ်၊ ရန်ကုန်။
Ph: 09 25 4040 200, 09 300 47 422

ပိုင်ရှင်ကိုယ်တိုင်ရောင်းမည်
HIACEအန်စာတုံးခေါင်းမြင့်ဆိုက်ကြီး
GL WAC POWER SLIDE 15 SEAT 2005-2011
ဒီဇယ်၊ ခာတ်ဆီ၊ ဂျပန်ကားများကို ၁၂၃–B၊ သံလွင်လမ်းတွင် ကြည့်ရှုဝယ်ယူနိုင်ပါသည်။ ဖုန်း – ၀၉၅၁၁၇၅၈၀

---

၁၂ နာရီလျှင် ပိဿာ(၃၀)ဝင် ပဲခြောက်အိတ် (၁၅)အိတ်ကြော်နိုင်သော နှစ်ပြန်ကြော်မီးဖိုအိုး

မီးဖိုအိုး ပြုလုပ်လိုသျှင် ဆက်သွယ်ရန်
၀၉ ၅၀၂၇၆၁၀၊ ၀၉ ၇၈၆၂၉၁၄၀၂
ဦးတင်ဦး အင်ဂျင်နီယာလုပ်ငန်း
E-mail:utinooengg@gmail.com

ရန်ကုန်တိုင်းဒေသကြီးတွင် ကျောင်းသားအများဆုံးရရှိနေပြီး၊ အောင်ချက်ကောင်း၊စည်းကမ်းကောင်း၊ စာသင်ကောင်းခြင်းတို့ကြောင့် ၂၀၁၅- ၂၀၁၆ ပညာသင်နှစ်၊ အင်းစိန်မြို့နယ် ကိုယ်ပိုင်ကျောင်းများအားလုံးတွင် ၈-တန်းအောင်ချက် ပထမ၊ ၁၀-တန်းအောင်ချက် ပထမ တရားဝင်ရရှိခဲ့သော.....
ကျောင်းလခလည်းအလွန်ချိုသာသော.....

PRIVATE TS U THAN SEIN HIGH SCHOOL

ဆရာ ဦးသန်းစိန် ပျိုကျ/ ရူပ နှင့် ဆရာမ ဒေါ်ငြိမ်နီမြင့် အင်္ဂလိပ်စာ [M.A (English), Dip in ELT(YU)]
ကိုယ်တိုင်အုပ်ချုပ်သင်ကြားသော
UTS
(သူငယ်တန်းမှတက္ကသိုလ်ဝင်တန်းအထိ)
ကိုယ်ပိုင်အထက်တန်းကျောင်း နှင့် ဘော်ဒါ

ကြေညာရုံဖြင့် မယုံပါနှင့်၊
လေ့လာပါ၊စုံစမ်းပါ၊လာကြည့်ပါ၊
ကြိုက်မှကျောင်းအပ်ပါ။
ငွေကြေးသက်သာ၊ ဝန်ဆောင်မှုပြည့်ဝတာ ဦးသန်းစိန်ကျောင်းပါ။

၈.၉.၁၀ တန်းများ ၁၀.၃.၂၀၁၆ စမည်။
သူငယ်တန်းမှ ၇-တန်းများ ၁၀.၅.၂၀၁၆ စမည်။

(၁) အထက်တန်းပြ Maths,Phy,Chem,Bio Guideများ
(၂) ကျောင်းစာရေး(၂)ဦး(ဆက်ဆံရေးကောင်းပြီး၊ ရုပ်ရည်သန့်သူ၊စာရင်းတွဲဖက်လုပ်ကိုင်နိုင်သူ)
(၃) မြန်မာထမင်းဟင်းကို သန့်ရှင်းကျွမ်းကျင်စွာ ချက်တတ်သူ
● အမှတ်စဉ်(၁)နှင့်(၂)အတွက် ဘွဲ့လက်မှတ်မိတ္တူ၊ အကျင့်စာရိတ္တကောင်းမွန်ကြောင်း၊ ရဲစခန်းထောက်ခံစာ၊ ကိုယ်ရေးအကျဉ်း၊ ပူးတွဲလျှောက်ထားရမည်။
● အမှတ်စဉ်(၃)အတွက် ကိုယ်ရေးအကျဉ်း၊ ရဲစခန်းထောက်ခံစာ ပူးတွဲလျှောက်ထားရမည်။
(လျှောက်လွှာများကို ၂၀-၃-၂၀၁၆ နေ့နောက်ဆုံးထား၍ လျှောက်ထားနိုင်သည်။)
(ဆရာဦးသန်းစိန်ကိုယ်ပိုင်အထက်တန်းကျောင်း)

◆ ကျောင်းနှင့်တူသော ကျောင်းကြီးဖြစ်သည်။
◆ ကျောင်းသား/သူများကိုပညာရေး ထူးချွန်စေရုံသာမက မိဘကိုပါ ရိုသေ ကိုင်းရှိုင်းမှု ရှိစေရန် တရိတ္တပါ သင်ကြားပေးသည်။
◆ စာသင်ခန်းများ နှင့် အိပ်ဆောင်များ အလွန်ကျယ်ဝန်းသည်။ ဘောလုံးကွင်းရှိသည်။ အားကစားရုံရှိသည်။
◆ ဘော်ဒါဆောင် နှင့် စာသင်ကျောင်း တစ်နေရာတည်းတွင် ရှိသောကြောင့် လုပ်ငန်း၊ အချိန်ကုန် သက်သာစေသည်။

ဖွင့်တဲ့တန်းခွဲတိုင်း ပြည့်နေတာမို့ ကြိုတင်အပ်နှံထားမှ စိတ်ချရမှာပါ။
စာသင်ကျောင်းတည်နေရာ ■ ဆရာဦးသန်းစိန်လူငယ်လေ့ကျင့်ရေးသင်တန်းကျောင်း ပြည်တော်သာမှတ်တိုင်ရှေ့၊ ရွာမအရှေ့ရပ်ကွက်၊ ရွာမလမ်းဆုံ၊အင်းစိန်မြို့နယ်၊ ရန်ကုန်မြို့။
သင်တန်းတည်နေရာ ■ (၄၈)(၅၇)(၇၄)၊ဗိုလ်ဥတ္တမလမ်း၊ဘောဂရပ်ကွက်၊ ဗားဂရာမီးပွိုင့်အနီး၊ကြည့်မြင်တိုင်မြို့နယ်၊ ရန်ကုန်မြို့။
Phone: 095190862, 09450014699, 0973016839, 09420273846, 09263889212
Facebook Page - Saya U Than Sein Private High School

ကြော်ငြာ

ဓိ နိ ဝင်း နှင့် ရောင်း ရင်း များ

မန်းရွှေစေတီတော်ဘုရားပွဲတော်သို့ (11-2-16)နေ့မှစ၍ အပတ်စဉ်ဘက်၊ သောကြာနေ့တိုင်းထွက်ပြီ

- ရွှေစက်တော်နှင့် လမ်းဘုရားစုံ
- ရွှေစက်တော်နှင့် ပုဂံ၊ ပုပ္ပါး (စွယ်တော်လေးဆူ)
- ရွှေစက်တော်နှင့် ပုဂံ၊ ပုပ္ပါး၊ အလောင်းတော်ကဿပ
- ရွှေစက်တော်နှင့် ပုဂံ၊ ပုပ္ပါး၊ မန္တလေး၊ ပြင်ဦးလွင်၊ စစ်ကိုင်း၊ မုံရွာ
- ရွှေစက်တော်နှင့် ပုဂံ၊ ပုပ္ပါး၊ တောင်ကြီး၊ အင်းလေး၊ ပင်းတယ၊ ကံလုံ
- ရွှေစက်တော်နှင့် အထက်ဘုရားစုံဖူး ခရီးစဉ်
- ရွှေစက်တော်နှင့် အလောင်းတော်ကဿပ
- ရွှေစက်တော်နှင့် ရခိုင်၊ မြောက်ဦး၊ ကျောက်တော်၊ စစ်တွေ
- တောင်ကြီး၊ အင်းလေး၊ ပင်းတယ၊ ကံလုံ၊ မွေတော်ကက္ကူ၊ ထမ့်စမ်းလိုက်ဂူ (၄)ရက်။ လွိုင်ကော်ပါ (၅)ရက်။
- ပုပ္ပါး၊ ပုဂံ (စွယ်တော်လေးဆူ)၊ မန္တလေး၊ ပြင်ဦးလွင် (၅)ရက်
- မန္တလေး၊ ပြင်ဦးလွင်၊ စစ်ကိုင်း၊ မုံရွာ၊ အလောင်းတော်ကဿပ (၅)ရက်
- မန္တလေး၊ ပြင်ဦးလွင်အနီး ဒီးဒုတ်ရေပြာအိုင်၊ ကျောက်စိမ်းစေတီ
- အလောင်းတော်ကဿပနှင့် မုံရွာ ဘုရားစုံ (၃)ရက်
- ထားဝယ်ရှင်ကိုးရှင်၊ မောင်းမကန် ခရီးစဉ်
- မော်လမြိုင်၊ ကျိုက္ကမီ၊ စက်စဲ ခရီးစဉ် **အပတ်စဉ် သောကြာ**
- မော်တင်စွန်းဘုရားပွဲတော်
- ကျိုက်ထီးရိုး (နေ့စဉ်) ▲ ဇလွန် (တနင်္ဂနွေ)
- ထုံးဘို အကောက်တောင်နှင့် ပြည်ဘုရားစုံ (စနေ)

အမှတ်-၂၇၅၊ ပန်းဆိုးတန်းလမ်း၊ (အပေါ်လမ်း)၊ ကျောက်တံတား၊ ရန်ကုန်မြို့။ 01-249871,255553,09-5137245,09-5122511

ကိုညာဏ် KO NYAN

Car Rental & Travel Service

ဘုရားဖူးခရီးစဉ်အမျိုးမျိုးနှင့်လချုပ်အတွက် Model မြင့် ကားသစ် မျိုးစုံ ရောင်း/ဝယ်/ငှားရန်ရှိသည်။ ယာဉ်ပိုင်ရှင်များလည်း ဆက်သွယ်နိုင်ပါသည်။

09-5078440,01-551649,01-209183

အမည်ပြောင်း

အမှတ်(၁၇)၊ (ပ)ထပ်၊ အရှေ့ကုန်းလမ်း၊ စမ်းချောင်းမြို့နယ်နေ အဖ ဦးထင်ပေါ်[၁၂/စခန(နိုင်)၀၀၆၈၄၃]၏သားဖြစ်သူ မောင်စိုးသူအောင်[၁၁/ကဖန(နိုင်)၀၃၇၀၂၀]အား မောင်အေးချမ်းစိုးဟု ပြောင်းလဲခေါ် ဆိုပါရန်။

မောင်အေးချမ်းစိုး

နန်း ဦး လှိုင် ရွှေစက်တော်၊ အလောင်းတော်(၅)ရက်

- အင်းတော်ကြီး၊ ရွှေမဥ္ဇူ၊ ရွှေဘို၊ မြစ်ကြီးနား၊ မြစ်ဆုံ (၈)ရက်- မန္တလေး၊ မိုးကုတ်ပါ(၁၁)ရက်၊ (Mar 18, Apr 11)ထွက်မည်။
- ရွှေစက်တော်၊ ရခိုင်၊ မြောက်ဦး၊ စစ်တွေ ဘုရားစုံ (၇)ရက်။
- ရွှေစက်တော်ဘုရားနှင့် လမ်းဘုရားစုံဖူး (၃)ရက်၊ ဆက်၍- ပုဂံ၊ ပုပ္ပါး၊ စွယ်တော်လေးဆူ ပါ(၅)ရက်၊ ဆက်၍- အလောင်းတော်ကဿပ၊ မန္တလေး၊ စစ်ကိုင်း၊ မုံရွာ၊ ပြင်ဦးလွင် ပါ(၈)ရက်။
- ရွှေစက်တော်၊ ပုဂံ-ပုပ္ပါး၊ တောင်ကြီး၊ အင်းလေး၊ ထမ့်စမ်းဂူ (၈)ရက်၊ အားလုံးပါ(၁၁)ရက်။ အပတ်စဉ်- သောကြာ
- ထားဝယ်ရှင်ကိုးရှင်၊ မောင်းမကန်၊ ကျိုက္ကမီ၊ စက်စဲ (၅)ရက်-ဆက်၍မြိတ်(ဘိတ်) ပါ(၇)ရက်။
- အလောင်းတော်ကဿပ၊ စစ်ကိုင်း၊ မုံရွာ (၃)ရက်-ဆက်၍ မန္တလေး၊ ပြင်ဦးလွင်ပါ(၅)ရက်။
- မြိတ်မော်တင်စွန်းဘုရားပွဲနှင့် ပုသိမ်ဘုရားဖူး (Mar 11,18) [illegible]
- တောင်ကြီး၊ အင်းလေး၊ ထမ့်စမ်းဂူ၊ မွေတော်ကက္ကူ (၄)ရက်-ဆက်၍ လွိုင်ကော်ပါ(၆)ရက်။
- မန္တလေးဘုရားစုံဖူး၊ ပြင်ဦးလွင်၊ ဒီးဒုတ်ရေပြာအိုင်၊ ဝေဠုဝန်ကျောက်စိမ်းဘုရား (၁-ညအိပ်)

မန်းဆိုးတန်း 01-391577, သင်္ဃန်းကျွန်း 09-5122961, 09-254340569, ကျောက်မြောင်း 09-254821597

ပြည်ထောင်စုသမ္မတမြန်မာနိုင်ငံတော်အစိုးရ
ပြန်ကြားရေးဝန်ကြီးဌာန
မြန်မာ့အသံနှင့် ရုပ်မြင်သံကြား
နေပြည်တော်
လူတွေ့နှုတ်ဖြေစာမေးပွဲကျင်းပမည့်နေ့ရက်ကြေညာခြင်း

၁။ မြန်မာ့အသံနှင့်ရုပ်မြင်သံကြားက (၂၈-၂-၂၀၁၆) ရက်နေ့တွင် ကျင်းပပြုလုပ်ခဲ့သည့် (လစာနှုန်း-ကျပ် ၁၈၀၀၀၀-၂၀၀၀-၁၉၀၀၀၀)ရာထူးနေရာများအတွက် ရေးဖြေစာမေးပွဲဖြေဆိုအောင်မြင်သူများ စာရင်းကို အောက်ပါအတိုင်း ထုတ်ပြန်ကြေညာအပ်ပါသည်။ လူတွေ့နှုတ်ဖြေစာမေးပွဲအား မြန်မာ့အသံနှင့် ရုပ်မြင်သံကြား၊ နေပြည်တော် (တပ်ကုန်း)တွင် ဖော်ပြပါနေ့ရက်များအလိုက် နံနက် (၉း၀၀) နာရီမှ စတင်၍ ကျင်းပသွားမည်ဖြစ်သဖြင့် ပညာအရည်အချင်းအောင်လက်မှတ် (မူရင်း)နှင့်အတူ အချိန်မီ လာရောက်ဖြေဆိုကြရန် ကြေညာအပ်ပါသည်။

၂။ **၉-၃-၂၀၁၆ (ဗုဒ္ဓဟူးနေ့)**

တက(သံကျွမ်း)-၁၊ တက(သံကျွမ်း)-၆၊ တက(သံကျွမ်း)-၈၊ တက(သံကျွမ်း)-၁၀၊ တက(သံကျွမ်း)-၁၂၊ တက(သံကျွမ်း)-၁၆၊ တက(သံကျွမ်း)-၂၄၊ တက(သံကျွမ်း)-၃၅၊တက(သံကျွမ်း)-၃၆၊ တက(သံကျွမ်း)-၆၆၊ တက(သံကျွမ်း)-၇၀၊ တက(သံကျွမ်း)-၇၄၊ ရက(သံကျွမ်း)-၃၊ ရက(သံကျွမ်း)-၆၊ ရက(သံကျွမ်း)-၁၀၊ ရက(သံကျွမ်း)-၁၄၊ ရက(သံကျွမ်း)-၁၅၊ တက(ရေဒီယို)-၅၊တက(ရေဒီယို)-၃၆၊ရက(ရေဒီယို)-၁၀၊ ရက(ရေဒီယို)-၁၁၊ တက(ရုပ်သံ)-၂၊တက(ရုပ်သံ)-၃၊တက(ရုပ်သံ)-၅၊တက(ရုပ်သံ)-၆၊တက(ရုပ်သံ)-၇၊ တက(ရုပ်သံ)-၂၆၊ တက(ရုပ်သံ)-၂၇၊ တက(ရုပ်သံ)-၃၀၊ တက(ရုပ်သံ)-၃၁၊တက(ရုပ်သံ)-၃၃၊ တက(ရုပ်သံ)-၃၆၊ တက(ရုပ်သံ)-၃၇၊ တက(ရုပ်သံ)-၄၅၊ တက(ရုပ်သံ)-၄၈၊ တက(ရုပ်သံ)-၄၉၊ တက(ရုပ်သံ)-၅၀၊တက(ရုပ်သံ)-၅၁၊ တက(ရုပ်သံ)-၅၄၊ တက(ရုပ်သံ)-၅၅၊ တက(ရုပ်သံ)-၇၈၊ တက(ရုပ်သံ)-၇၉၊တက(ရုပ်သံ)-၈၀၊တက(ရုပ်သံ)-၈၁၊တက(ရုပ်သံ)-၈၂၊တက(ရုပ်သံ)-၉၅၊ တက(ရုပ်သံ)-၉၈၊ တက(ရုပ်သံ)-၁၀၃၊ တက(ရုပ်သံ)-၁၀၆၊တက(ရုပ်သံ)-၁၀၇၊တက(ရုပ်သံ)-၁၀၈၊ တက(ရုပ်သံ)-၁၁၃၊ တက(ရုပ်သံ)-၁၂၂၊ တက(ရုပ်သံ)-၁၂၃၊ တက(ရုပ်သံ)-၁၄၀၊ တက(ရုပ်သံ)-၁၅၄၊ တက(ရုပ်သံ)-၁၅၈၊ တက(ရုပ်သံ)-၁၆၃၊ တက(ရုပ်သံ)-၁၆၄၊ တက(ရုပ်သံ)-၁၇၀၊ တက(ရုပ်သံ)-၁၇၈၊ တက(ရုပ်သံ)-၂၀၂၊ တက(ရုပ်သံ)-၂၀၃၊ တက(ရုပ်သံ)-၂၀၄၊ တက(ရုပ်သံ)-၂၀၅၊ တက(ရုပ်သံ)-၂၁၀၊ တက(ရုပ်သံ)-၂၁၄၊ တက(ရုပ်သံ)-၂၂၄၊ တက(ရုပ်သံ)-၂၂၅၊ တက(ရုပ်သံ)-၂၃၄၊ တက(ရုပ်သံ)-၂၃၉၊ တက(ရုပ်သံ)-၂၄၇၊ တက(ရုပ်သံ)-၂၅၅၊ တက(ရုပ်သံ)-၂၆၂၊ တက(ရုပ်သံ)-၂၆၆၊ တက(ရုပ်သံ)-၂၈၅၊ တက(ရုပ်သံ)-၂၉၀၊ တက(ရုပ်သံ)-၃၀၉၊ တက(ရုပ်သံ)-၃၁၃၊ တက(ရုပ်သံ)-၃၁၅၊ တက(ရုပ်သံ)-၃၁၆၊ တက(ရုပ်သံ)-၃၁၈၊ တက(ရုပ်သံ)-၃၂၆၊ တက(ရုပ်သံ)-၃၅၀၊ တက(ရုပ်သံ)-၃၅၆၊ တက(ရုပ်သံ)-၃၅၉၊ တက(ရုပ်သံ)-၃၆၁၊ တက(ရုပ်သံ)-၃၆၆၊ တက(ရုပ်သံ)-၃၇၂၊ တက(ရုပ်သံ)-၃၇၄၊ တက(ရုပ်သံ)-၃၇၅၊ တက(ရုပ်သံ)-၃၇၈၊ တက(ရုပ်သံ)-၃၈၀၊ တက(ရုပ်သံ)-၃၈၄၊ တက(ရုပ်သံ)-၃၈၇၊ တက(ရုပ်သံ)-၃၉၂၊ တက(ရုပ်သံ)-၃၉၄၊ တက(ရုပ်သံ)-၄၀၇၊ တက(ရုပ်သံ)-၄၀၈၊ တက(ရုပ်သံ)-၄၀၉၊တက(ရုပ်သံ)-၅၃၂၊ရက(ရုပ်သံ)-၃၊ရက(ရုပ်သံ)-၇၊ရက(ရုပ်သံ)-၉၊ ရက(ရုပ်သံ)-၁၀၊ရက(ရုပ်သံ)-၁၆၊ရက(ရုပ်သံ)-၁၇၊ရက(ရုပ်သံ)-၂၅၊ရက(ရုပ်သံ)-၂၇၊ ရက(ရုပ်သံ)-၂၉၊ရက(ရုပ်သံ)-၃၁၊ရက(ရုပ်သံ)-၃၅၊ရက(ရုပ်သံ)-၃၆၊ရက(ရုပ်သံ)-၃၈၊ ရက(ရုပ်သံ)-၄၅၊ရက(ရုပ်သံ)-၄၆၊ရက(ရုပ်သံ)-၅၃၊ရက(ရုပ်သံ)-၅၉၊ရက(ရုပ်သံ)-၆၀၊ ရက(ရုပ်သံ)-၆၅၊ရက(ရုပ်သံ)-၆၆၊ရက(ရုပ်သံ)-၆၈၊တက(NRC)-၁၊တက(NRC)-၁၄၊တက(NRC)-၁၆၊ တက(NRC)-၂၉၊တက(NRC)-၃၀ ၊တက(NRC)-၃၃၊ တက(NRC)-၃၄၊ တက(NRC)-၃၆၊ တက(NRC)-၄၈၊ တက(NRC)-၅၄၊ တက(NRC)-၅၆၊ တက(NRC)-၅၇၊ရက(NRC)-၂၊ရက(NRC)-၇၊ ရက(NRC)-၈၊ ရက(NRC)-၁၀၊ ရက(NRC)-၁၁၊ရက(NRC)-၁၂၊ ရက(NRC)-၁၇၊ ရက(NRC)-၃၃၊ ရက(NRC)-၃၇၊

၃။ **၁၀-၃-၂၀၁၆ (ကြာသပတေးနေ့)**

တက(အင်ယာ)-၂၊ တက(အင်ယာ)-၈၊ တက(အင်ယာ)-၁၄၊ တက(အင်ယာ)-၄၂၊ တက(အင်ယာ)-၄၇၊တက(အင်ယာ)-၆၂၊တက(အင်ယာ)-၇၀၊တက(အင်ယာ)-၇၉၊ တက (အင်ယာ)-၁၀၁၊ တက(အင်ယာ)-၁၀၄၊ တက(အင်ယာ)-၁၀၇၊ တက(အင်ယာ)-၁၀၉၊ တက(အင်ယာ)-၁၁၀၊ တက(အင်ယာ)-၁၃၁၊ တက(အင်ယာ)-၁၃၃၊ တက(အင်ယာ)-၁၃၆၊ တက(အင်ယာ)-၁၆၉၊ တက(အင်ယာ)-၁၇၀၊ တက(အင်ယာ)-၁၇၇၊တက(အင်ယာ)-၁၉၅၊ တက(အင်ယာ)-၂၀၀၊ တက(အင်ယာ)-၂၀၈၊ တက(အင်ယာ)-၂၂၄၊ တက(အင်ယာ)-၂၃၀၊ တက(အင်ယာ)-၂၄၁၊တက(အင်ယာ)-၂၄၈၊ တက(အင်ယာ)-၂၅၀၊ တက(အင်ယာ)-၂၅၄၊ တက(အင်ယာ)-၂၆၃၊ တက(အင်ယာ)-၂၉၆၊ တက(အင်ယာ)-၃၀၆၊တက(အင်ယာ)-၃၁၀၊ တက(အင်ယာ)-၃၄၅၊ တက(အင်ယာ)-၃၄၈၊ တက(အင်ယာ)-၃၇၂၊ တက(အင်ယာ)-၄၂၃၊ တက(အင်ယာ)-၄၄၄၊ တက(အင်ယာ)-၄၅၁၊ တက(အင်ယာ)-၄၅၄၊ တက(အင်ယာ)-၄၆၄၊ တက(အင်ယာ)-၄၆၅၊ တက(အင်ယာ)- ၄၇၀၊ တက(အင်ယာ)-၄၇၅၊ တက(အင်ယာ)-၄၈၉၊ တက(အင်ယာ)-၄၉၄၊တက(အင်ယာ)-၄၉၉၊ တက(အင်ယာ)-၅၁၇၊ တက(အင်ယာ)-၅၂၂၊ တက(အင်ယာ)-၅၃၆၊ တက(အင်ယာ)-၅၆၁၊ တက(အင်ယာ)-၅၇၆၊ တက(အင်ယာ)-၆၀၁၊ တက(အင်ယာ)-၆၁၂၊ တက(အင်ယာ)-၆၁၇၊ တက(အင်ယာ)-၆၂၆၊ တက(အင်ယာ)-၆၈၂၊ တက(အင်ယာ)-၆၈၄၊ တက(အင်ယာ)-၆၉၇၊ တက(အင်ယာ)-၇၄၁၊ တက(အင်ယာ)-၇၅၇၊ တက(အင်ယာ)-၇၆၉၊ တက(အင်ယာ)-၇၇၀၊ တက(အင်ယာ)-၈၀၄၊ တက(အင်ယာ)-၈၃၉၊ တက(အင်ယာ)-၈၆၇၊ တက(အင်ယာ)-၈၈၂၊ တက(အင်ယာ)-၈၉၀၊ တက(အင်ယာ)-၉၀၀၊ ရက(အင်ယာ)-၇၊ ရက(အင်ယာ)-၈၊ ရက(အင်ယာ)-၁၂၊ ရက(အင်ယာ)-၁၈၊ ရက(အင်ယာ)-၂၀၊ ရက(အင်ယာ)-၂၅၊ ရက(အင်ယာ)-၃၇၊ ရက(အင်ယာ)-၃၉၊ ရက(အင်ယာ)-၄၃၊ ရက(အင်ယာ)-၅၆၊ ရက(အင်ယာ)-၅၇၊ ရက(အင်ယာ)-၅၉၊ ရက(အင်ယာ)-၈၆၊ ရက(အင်ယာ)-၁၂၉၊ရက(အင်ယာ)-၁၃၁၊ရက(အင်ယာ)-၁၄၄၊ရက(အင်ယာ)-၁၅၁၊ရက(အင်ယာ)-၁၆၅၊ ရက(အင်ယာ)-၁၇၇၊ရက(အင်ယာ)-၁၇၉၊ရက(အင်ယာ)-၁၈၇၊ရက(အင်ယာ)-၁၈၈၊ရက(အင်ယာ)-၁၈၉၊ ရက(အင်ယာ)-၁၉၂၊ရက(အင်ယာ)-၁၉၉၊ရက(အင်ယာ)-၂၀၃၊ရက(အင်ယာ)-၂၀၆၊ရက(အင်ယာ)-၂၀၉၊ ရက(အင်ယာ)-၂၁၀၊ရက(အင်ယာ)-၂၂၃၊ရက(အင်ယာ)-၂၂၉၊ရက(အင်ယာ)-၂၃၃၊ရက(အင်ယာ)-၂၄၀၊ ရက(အင်ယာ)-၂၄၉၊ရက(အင်ယာ)-၂၅၀၊ရက(အင်ယာ)-၂၅၅၊ရက(အင်ယာ)-၂၆၀၊ရက(အင်ယာ)-၂၇၁၊ ရက(အင်ယာ)-၂၉၁၊ရက(အင်ယာ)-၃၀၃၊ရက(အင်ယာ)-၃၀၆၊ရက(အင်ယာ)-၃၄၁၊ရက(အင်ယာ)-၃၆၆၊ ရက(အင်ယာ)-၃၆၇

၄။ **၁၁-၃-၂၀၁၆ (သောကြာနေ့)**

တက(သံကျွမ်း)-၂၉၊တက(သံကျွမ်း)-၄၇၊တက(သံကျွမ်း)-၈၂၊ တက(သံကျွမ်း)-၈၃၊ တက(သံကျွမ်း)-၈၄၊ တက(သံကျွမ်း)-၈၅၊ တက(သံကျွမ်း)-၈၆၊ တက(သံကျွမ်း)-၈၇၊တက(သံကျွမ်း)-၈၈၊တက(သံကျွမ်း)-၈၉၊ တက(သံကျွမ်း)-၉၀၊တက(သံကျွမ်း)-၉၁၊တက(သံကျွမ်း)-၉၂၊ တက(သံကျွမ်း)-၉၃၊ တက(သံကျွမ်း)-၉၄၊ တက(သံကျွမ်း)-၉၅၊တက(သံကျွမ်း)-၉၆၊ တက(သံကျွမ်း)-၉၇၊ ရက(သံကျွမ်း)-၁၆၊ တက(ရေဒီယို)-၁၀၊ တက(ရေဒီယို)-၁၁၊တက(ရေဒီယို)-၁၂၊ တက(ရေဒီယို)-၁၃၊ တက(ရေဒီယို)-၁၄၊ တက(ရေဒီယို)-၁၉၊ တက(ရေဒီယို)-၂၄၊တက(ရေဒီယို)-၂၈၊ တက(ရေဒီယို)-၂၉၊ တက(ရေဒီယို)-၃၀၊ တက(ရေဒီယို)-၃၁၊ တက(ရေဒီယို)-၃၂၊တက(ရေဒီယို)-၃၃၊ တက(ရေဒီယို)-၃၄၊ တက(ရေဒီယို)-၃၅၊ ရက(ရေဒီယို)-၅၊ တက(ရုပ်သံ)-၄၅၄၊ တက(ရုပ်သံ)-၄၆၈၊ တက(ရုပ်သံ)-၄၇၇၊ တက(ရုပ်သံ)-၄၈၁၊ တက(ရုပ်သံ)၄၈၂၊ တက(ရုပ်သံ)-၄၈၄၊ တက(ရုပ်သံ)-၄၈၅၊ တက(ရုပ်သံ)-၄၈၆၊ တက(ရုပ်သံ)-၄၈၇၊ တက(ရုပ်သံ)၄၈၈၊ တက(ရုပ်သံ)-၄၈၉၊ တက(ရုပ်သံ)-၄၉၀၊ တက(ရုပ်သံ)-၄၉၁၊ တက(ရုပ်သံ)-၄၉၂၊ တက(ရုပ်သံ)၄၉၃၊ တက(ရုပ်သံ)-၄၉၅၊ တက(ရုပ်သံ)-၄၉၆၊ တက(ရုပ်သံ)-၄၉၇၊ တက(ရုပ်သံ)-၅၀၀၊ တက(ရုပ်သံ)၅၀၁၊ တက(ရုပ်သံ)-၅၀၃၊ တက(ရုပ်သံ)-၅၀၄၊ တက(ရုပ်သံ)-၅၀၅၊ တက(ရုပ်သံ)-၅၀၈၊ တက(ရုပ်သံ)၅၀၉၊ တက(ရုပ်သံ)-၅၁၀၊ တက(ရုပ်သံ)-၅၁၂၊ ရက(ရုပ်သံ)-၇၅၊ ရက(ရုပ်သံ)-၁၀၈၊ တက(NRC)-၄၊ တက(NRC)-၅၊တက(NRC)-၆၊ တက(NRC)-၇၊တက(NRC)-၁၁၊တက(NRC)-၁၂၊ တက(NRC)-၁၃၊ တက(NRC)-၂၂၊တက(NRC)-၂၈၊တက(NRC)-၃၁၊တက(NRC)-၃၂၊တက(NRC)-၃၇၊တက(NRC)-၃၈၊ တက(NRC)-၄၁၊ တက(NRC)-၄၂၊ တက(NRC)-၄၆၊ တက(NRC)-၄၇၊ တက(NRC)-၅၅၊ တက(NRC)-၅၈၊တက(အင်ယာ)-၈၄၂၊ တက(အင်ယာ)-၈၄၃၊ တက(အင်ယာ)-၈၄၄၊ တက(အင်ယာ)-၈၄၅၊ တက(အင်ယာ)-၈၄၆၊ တက(အင်ယာ)-၈၄၇၊ တက(အင်ယာ)-၈၄၈၊ တက(အင်ယာ)-၈၄၉၊ တက(အင်ယာ)-၈၅၀၊ တက(အင်ယာ)-၈၅၁၊ တက(အင်ယာ)-၈၅၂၊ တက(အင်ယာ)-၈၅၃၊ တက(အင်ယာ)-၈၅၄၊ တက(အင်ယာ)-၈၅၅၊ တက(အင်ယာ)-၈၅၆၊ တက(အင်ယာ)-၈၅၇၊ တက(အင်ယာ)-၈၅၈၊ရက(အင်ယာ)-၃၅၅၊ ရက(အင်ယာ)-၃၅၆၊ရက(အင်ယာ)-၃၅၇၊ရက(အင်ယာ)-၃၅၈၊

၅။ အသေးစိတ်သိရှိလိုပါက မြန်မာ့အသံနှင့်ရုပ်မြင်သံကြား၊ နေပြည်တော် (တပ်ကုန်း)၊ တယ်လီဖုန်း အမှတ်၊ ၀၆၇-၇၉၁၈၅/၇၉၁၈၆ တို့တွင် ဆက်သွယ်စုံစမ်းနိုင်ပါသည်။

ဒလမြို့နယ်၊ မြေတိုင်း-၅၊ ရာဇသင်္ကြန်ရပ်ကွက်၊ ဗိုလ်တိုက်ချွန်းလမ်း၊ မြေကွက်အမှတ်-၇၉၊ အကျယ်အဝန်းပေ(၄၀×၆၀)ရှိပါမစ်မြေကွက်နှင့် ယင်းမြေကွက်ပေါ်ရှိ အကျိုးခံစားခွင့်အရပ်ရပ်နှင့်စပ်လျဉ်းသည့်ကိစ္စ

အထက်ပါမြေကွက်ပါမစ် အမည်ပေါက် ဒေါ်ခင်ရီ(AB-၀၆၃၈၈၂)ထံမှ ဒေါ်ခင်အုန်းနိုင်[၁၂/ဒလန(နိုင်)၀၁၄၆၁၃]က ဝယ်ယူထားကြောင်း အထောက်အထားအဖြစ် မြေကွက်အရောင်းအဝယ် သဘောတူကတိစာချုပ်နှင့် ပါမစ်မူရင်းမြေကွက်အား မိမိလက်ဝယ်ရှိကြောင်း ရောင်းချပိုင်ခွင့်ရှိကြောင်း အဆိုပြုကမ်းလှမ်းပြောဆိုသဖြင့် ကျွန်ုပ်၏မိတ်ဆွေက စရန်ငွေပေးချေ ဝယ်ယူထားပြီး ဖြစ်ပါသည်။ဤအရောင်းအဝယ်ကို ကန့်ကွက်လိုသူများသည် ကြေညာပါသည့်နေ့မှ (၇)ရက်အတွင်း ကျွန်ုပ်ထံသို့ ပိုင်ဆိုင်မှုစာချုပ်စာတမ်းမူရင်းများဖြင့် ကန့်ကွက်နိုင်ပါသည်။ သတ်မှတ်ရက်အတွင်း လာရောက်ကန့်ကွက်ခြင်းမရှိပါက အရောင်းအဝယ်ကို ဆက်လက်ဆောင်ရွက်သွားမည်ဖြစ်ကြောင်း ကြေညာအပ်ပါသည်။

လွှဲအပ်ညွှန်ကြားချက်အရ-

ဦးအာင်ဇော်မြတ် (LL.B)	**ဒေါ်စုသန္တာဝင်း(LL.B, LL.M)**
(စဉ်-၈၅၀၉)	**(စဉ်-၃၅၂၉၇)**
တရားလွှတ်တော်ရှေ့နေ	**အထက်တန်းရှေ့နေ**

မြင့်မိုရ်တခွန်(Law Firm)

ဖုန်း-၀၉-၇၃၀၅၄၃၃၉၊ ၀၉-၅၄၁၂၇၅၂၊ ၀၉-၄၃၀၃၁၁၅၀

ရန်ကုန်မြို့ မရမ်းကုန်းမြို့နယ်၊ (၇)ရပ်ကွက်၊ တေးနယဉ်လမ်း၊ ခြံအမှတ်(၄၅/S-1)နှင့်ပတ်သက်၍ ဦးရဲထွန်း(ခ)ရစ်ဦးနှင့် အများသိစေရန် သတိပေးတားမြစ်ကြေညာခြင်း

ဒေါ်သီဂီလှ[၁၂/မရက(နိုင်)၁၀၁၅၉၉]၏ လွှဲအပ်ညွှန်ကြားချက်အရ အောက်ပါအတိုင်း ကြေညာအပ်ပါသည်။

အထက်ဖော်ပြပါ မြေနှင့်အိမ်မှာ ကျွန်ုပ်တို့၏မိတ်ဆွေ ဒေါ်သီဂီလှနှင့် ခင်ပွန်း ဦးရဲထွန်း(ခ) ရစ်ဦးတို့ လင်မယားနှစ်ဦးအမည်ဖြင့် မူလပိုင်ရှင် ဒေါ်မြင့်မြင့်ရီနှင့် ဒေါ်ညွှန့်ညွှန့်ဝေတို့ထံမှ စာချုပ်စာတမ်းမှတ်ပုံတင်ရုံး၏ အရောင်းအဝယ်စာချုပ်အမှတ်-၆၆၉/၈၆အရ ၂၉-၁၂-၁၉၈၆ရက်တွင် စာချုပ်ချုပ်ဆိုဝယ်ယူထားသော လင်မယားနှစ်ဦး၏ လက်ထက်ပွားပစ္စည်းဖြစ်ပါသည်။

သို့ဖြစ်ပါ၍ အထက်ပါမြေနှင့်အိမ်ကို ကျွန်ုပ်တို့၏မိတ်ဆွေ ဒေါ်သီဂီလှ၏ တရားဝင်သဘောတူညီချက်မရှိဘဲ အမည်လွှဲပြောင်းခြင်း၊ ရောင်းချခြင်းမပြုကြရန် သတိပေးတားမြစ်ပါသည်။ လိုက်နာခြင်းမရှိဘဲ အမည်ပြောင်းလဲခြင်း၊ ရောင်းဝယ်ခြင်းများပြုပါက ဥပဒေနှင့်အညီ တရားစွဲဆိုခြင်းခံရမည်ဖြစ်ကြောင်း ဦးရဲထွန်းနှင့် အများသိစေရန်ကြေညာအပ်ပါသည်။

လွှဲအပ်ညွှန်ကြားချက်အရ-

ဦးကျင်ငွေ	**ဒေါ်ခင်ဝင်းဖြူ**	**ဒေါ်ဝင်းဝင်းခိုင်**
[B.A(Eng),R.L]	**(LL.B,D.B.L)**	**(LL.B)**
(စဉ်-၂၄၂၅)	**(စဉ်-၉၂၈၄)**	**(စဉ်-၁၀၃၉၄)**
တရားလွှတ်တော်ရှေ့နေ	**တရားလွှတ်တော်ရှေ့နေ**	**တရားလွှတ်တော်ရှေ့နေ**

အမှတ်(၄၆)၊ (ပ)ထပ်၊ မဟာဗန္ဓုလပန်းခြံလမ်း၊ ကျောက်တံတားမြို့နယ်၊ ရန်ကုန်မြို့။

ငြင်းချက်ထုတ်ရန်သမ္မန်စာ
(တရားမကျင့်ထုံးဥပဒေအမိန့်-၅၊ နည်းဥပဒေ-၂၀)
ရွှေပြည်သာမြို့နယ်တရားရုံး၌
၂၀၁၆ ခုနှစ်၊ တရားမကြီးမှုအမှတ်-၁၉

ဒေါ်ရားဝမ်မေရမ်	နှင့်	ဦးဆရက်ဂျံု
တရားလို		**တရားပြိုင်**

တရားပြိုင် ဦးဆရက်ဂျံု၊ အမှတ်(၁၂၉/က)၊ မြလေးပွင့်ပန်းခြံလမ်း၊ (၉)ရပ်ကွက်၊ ရွှေပြည်သာမြို့နယ်၊ ရန်ကုန်မြို့(ယခုနေရပ်လိပ်စာမသိ)သိစေရမည်။

သင့်အပေါ်၌ တရားလို ဒေါ်ရားဝမ်မေရမ်က "ပဋိညာဉ်အတိုင်း မြေကွက်နှင့်နေအိမ် အရောင်းအဝယ်စာချုပ်ကို မှတ်ပုံတင်စာချုပ်ချုပ်ဆိုပေးစေလိုမှု"လျှောက်ထားဆွဲဆိုချက်ရှိသည်ဖြစ်၍ သင်ကိုယ်တိုင်ဖြစ်စေ၊ သို့တည်းမဟုတ် ၎င်းအမှုနှင့်စပ်လျဉ်း၍၊ အရေးကြီးသည့်စကားအရပ်ရပ်တို့ကို ချေပပြောဆိုနိုင်သူ သင့်ကိုယ်စားလှယ် ရုံးအခွင့်အမိန့်ရရှေ့နေဖြစ်စေ၊ သို့တည်းမဟုတ် ၎င်းအမှုနှင့်သက်ဆိုင်သောအချက်များကို ချေပပြောဆိုနိုင်သူ တစ်ဦးတည်းယောက် ၎င်းရှေ့နေနှင့်ပါစေ၍ဖြစ်စေ၊ ၂၀၁၆ ခုနှစ်၊ မတ်လ ၁၅ရက် (၁၃၇၇ခုနှစ်၊ တပေါင်းလဆန်း ၇ရက်) မွန်းမတည့်မီ ၁၀နာရီတွင် အထက်ကအမည်ရေးသားပါရှိသူ တရားလို၏စွဲဆိုချက်ကို ထုချေရှင်းလင်းရန် ရုံးတော်သို့လာရောက်ရမည်။ ၎င်းအပြင် သင်သိစေရမည်မှာ အထက်ကဆိုခဲ့သည့်နေ့ရက်တွင် သင်မလာရောက်ပျက်ကွက်ခဲ့လျှင် သင့်ကွယ်ရာတွင် ငြင်းချက်များကို ထုတ်ပေးလိမ့်မည်။ ၎င်းပြင်တရားလိုက ကြည့်ရှုလိုသည်များနှင့် သင်ထုချေတင်ပြအမှီပြုလိုသည့် စာချုပ်စာတမ်းအစရှိသည်တို့ကို သင်နှင့်အတူ ယူဆောင်လာရမည်။ သို့တည်းမဟုတ် သင့်ကိုယ်စားလှယ်ရှေ့နေလက်တွင် ထည့်အပ်ပို့လိုက်ရမည်။ သင်ကထုချေလွှာတင်သွင်းလိုလျှင် အမှုမဆိုင်မီလေးရက်က တင်သွင်းရမည်။

၂၀၁၆ ခုနှစ်၊ မတ်လ ၁ ရက်တွင် ဤရုံးတော်တံဆိပ်ရိုက်နှိပ်၍ ကျွန်ုပ်လက်မှတ်ရေးထိုး ထုတ်ပေးလိုက်သည်။

(မို့မို့အေး)
မြို့နယ်တရားသူကြီး
ရွှေပြည်သာမြို့နယ်တရားရုံး

အမျိုးသမီး အရောင်းဝန်ထမ်း အလိုရှိသည်

နယ်ဘက်သွားနိုင်သောသူများကို ရန်ကုန်နှင့် နယ်ဘက်များတွင် အဆောင်စီစဉ်ပေးမည်။

နယ်ဘက်မှ အလုပ်လာလုပ်လိုသူများလည်း ရန်ကုန်အပြင် နယ်ဘက်များပါ သွားနိုင်ပါက အဆောင်စီစဉ်ပေးမည်။

မှတ်ချက်။ ။ ဆိုင်ခန်းတွင်သာ ခန့်ထားရန်။

ဆက်သွယ်ရန်ဖုန်း ။ ။ ၀၉-၄၃၁၇၂၃၄၀၊ ၀၉-၅၁၉၅၇၂၁
(ရုံးချိန်အတွင်းသာ)

အသိပေးကြေညာချက်

ဂျပန်နိုင်ငံ၊ စင်ကာပူနိုင်ငံနှင့် ကိုရီးယားနိုင်ငံတို့မှ မော်တော်ယာဉ်များ တင်ဆောင်လာသည့် M.V DREAM ORCHID V.20 သင်္ဘောသည် ၉-၃-၂၀၁၆ ရက်ခန့်တွင် ရန်ကုန်ဆိပ်ကမ်းသို့ဆိုက် ကပ်၍ ကုန်ချလုပ်ငန်း ဆောင်ရွက်မည် ဖြစ်ပါသည်။

မော်တော်ယာဉ်ပိုင်ရှင်များအနေဖြင့် သင်္ဘောမှချပြီးချိန်တွင် မိမိတို့၏မော်တော်ယာဉ်ပါပစ္စည်းများကို ORIGINAL BILL OF LADING များ ယူဆောင်လျက် လာရောက်ကြည့်ရှုစစ်ဆေးရန် အသိပေးအပ်ပါသည်။

သင်္ဘောဆိုက်ကပ်မည့် အချိန်နှင့်တံတားနေရာတို့ကို အသေးစိတ်သိရှိလိုပါက အောက်ဖော်ပြပါ တယ်လီဖုန်းနံပါတ်များသို့ ဆက်သွယ်စုံစမ်းမေးမြန်းနိုင်ပါသည်။

ဖုန်း-၂၃၀၁၁၉၁၊ ၂၃၀၁၁၇၈

ကိုယ်စားလှယ်လုပ်ငန်းဌာန
မြန်မာ့ဆိပ်ကမ်းအာဏာပိုင်

သမီးအဖြစ်မှအမွေပြတ်စွန့်လွှတ်ခြင်း

ရန်ကုန်မြို့၊ တောင်ဥက္ကလာပမြို့နယ်၊ (၅)ရပ်ကွက်၊ ပင်းယ(၁၁)လမ်း၊ အိမ်အမှတ်(၂၅၄/က)နေ ဦးသာလှ[၁၂/ဥကတ(နိုင်)၀၇၂၀၂၄]၊ (ဒေါ်ကျင်အေး)တို့၏သမီးဖြစ်သူ မဝင်းမာ[၁၂/ဥကတ(နိုင်)၁၄၉၂၉၆]သည် မိဘနှင့်ညီအစ်မများအပေါ် အကြိမ်ကြိမ်စိတ်ဆင်းရဲအောင် ဒုက္ခပေးပါသဖြင့် ၎င်းအား ကြော်ငြာပါသည့်နေ့မှစ၍ သမီးအဖြစ်မှ အမွေပြတ်စွန့်လွှတ်လိုက်သည်။ နောက်နောင်တွင် ၎င်းနှင့်ပတ်သက်သော ကိစ္စအဝဝအား လုံးဝတာဝန်ယူ ဖြေရှင်းပေးမည်မဟုတ်ပါ။ စုံစမ်းမေးမြန်းခြင်းသည်းခံပါ။ **ဦးသာလှ[၁၂/ဥကတ(နိုင်)၀၇၂၀၂၄]**

ကျော့မောင်သာ
B.E(E.C)
(2002-2006)နည်းပညာတက္ကသိုလ်(မှော်ဘီ)
(၁)လပြည့်လွမ်းဆွတ်သတိရခြင်း

ဖြူစင်ရိုးသားသောသားကြီး မမျှော်လင့်ဘဲ မိသားစုကို ခွဲခွာသွားခဲ့တာ ၇-၃-၂၀၁၆ ရက်မှာ တစ်လပြည့်ခဲ့ပြီ။ မိသားစုဆွေမျိုးများအားလုံးရဲ့ရင်ထဲမှာ လွမ်းဆွတ်ကျန်ခဲ့ရပြီ။ သားကြီးကိုရည်စူးပြီး ပြုသမျှ ကုသိုလ်ကောင်းမှုအစုစုတို့ကို အမျှပေးဝေပါတယ်။

သားကြီးကောင်းရာဘုံဘဝမှ သာဓုခေါ်ပါသားရယ်။

ကျန်ရစ်သူမိသားစု-
ချစ်ဖေဖေ - ဦးထွန်းနိုင်
ချစ်မေမေ - ဒေါ်ခင်စန်းဦး
ချစ်ညီမလေး - မေသင်းကျော့(မြောက်ဥက္ကလာ)

အများသိစေရန် ကြေညာချက်

ကျွန်ုပ်၏မိတ်ဆွေ ဦးစိုးအောင်(ဘ)ဦးကျော်ညွှန့်၏ လွှဲအပ်ညွှန်ကြားချက်အရ အောက်ပါအတိုင်း အများသိစေရန် ကြေညာအပ်ပါသည်။

ကျွန်ုပ်၏မိတ်ဆွေနှင့်ဒေါ်ခိုင်မျိုးအေးတို့သည် အကြင်လင်မယားအဖြစ် လက်ထပ်ပေါင်းသင်းခဲ့ရာ သားအောင်ဇင်မျိုးကို မွေးဖွားခဲ့ပါသည်။ (၂၀၁၄)ခုနှစ်တွင် ဒေါ်ခိုင်မျိုးအေးသည် မိမိဆန္ဒအလျောက် နေအိမ်မှထွက်ခွာသွားခဲ့ပါသည်။ ယနေ့အချိန်အထိ ပြန်ရောက်လာခြင်းမရှိတော့သဖြင့် ကျွန်ုပ်၏မိတ်ဆွေမှ ၎င်း၏တရားဝင်ဇနီးအဖြစ်မှ ရာသက်ပန်စွန့်လွှတ်လိုက်ပါကြောင်း။ နောက်နောင်ဒေါ်ခိုင်မျိုးအေး၏ ကိစ္စအဝဝပြဿနာအရပ်ရပ်ကိုလည်း ကျွန်ုပ်၏မိတ်ဆွေမှ တာဝန်ယူဖြေရှင်းပေးမည်မဟုတ်ကြောင်း၊ ကျွန်ုပ်၏မိတ်ဆွေနှင့် ဒေါ်ခိုင်မျိုးအေးတို့မှ မွေးဖွားထားသော သားသည်လည်း ကျွန်ုပ်၏မိတ်ဆွေနှင့် လုံးဝမသက်ဆိုင်တော့ကြောင်း အများသိစေရန် ကြေညာအပ်ပါသည်။

ဒေါ်ရည်မွန်အောင်
အထက်တန်းရှေ့နေ(စဉ်-၄၁၁၈၀)
LL.B,D.B.L,D.I.L,WIPO(Switzerland)
အမှတ်(၃)၊ အရှေ့ရွှေဂုံတိုင်လမ်း၊ ဗိုလ်စိန်မှန်ရပ်ကွက်၊ ဗဟန်းမြို့နယ်၊ ရန်ကုန်မြို့။

အများသိစေရန် ကြော်ငြာခြင်း

ရန်ကုန်တိုင်းဒေသကြီး၊ဗိုလ်တထောင်မြို့နယ်၊ (၈)ရပ်ကွက်၊ ကုန်သည်လမ်း၊ အမှတ်(၄၄၈ မှ ၄၅၆ထိ)၊ အပေါ်ဆုံးထပ်(၉)လွှာတစ်ထပ်လုံး၊ အကျယ် (၁၁၅'×၅၁')ပေ ရှိသော တိုက်ခန်းများအား လက်ရှိပိုင်ဆိုင်၍ လွှဲပြောင်းရောင်းချ ပိုင်ခွင့်ရှိကြောင်း ထုတ်ဖော်ပြောဆိုသူ ဦးအောင်ကျော်မြင့် မှတ်ပုံတင် ၁၂/မဂတ(နိုင်) ဂ၄၇၅၂၃ ထံမှကျွန်ုပ်၏ မိတ်ဆွေ(DVB Multimedia Group Co.,Ltd)ကအပြီးအပိုင်ဝယ်ယူရန် အတွက်ရောင်းဖိုးငွေ၏ တစ်စိတ်တစ်ဒေသကိုပေးချေထား၍ လက်ရောက်ရယူထားပြီး ဖြစ်ပါသည်။

ကန့်ကွက်လိုပါက ခိုင်လုံသောစာချုပ်စာတမ်း အထောက်အထားမူရင်းများဖြင့် ယနေ့မှစ၍ ခုနစ်ရက် အတွင်း လူကိုယ်တိုင်ကျွန်ုပ်၏ထံသို့ လာရောက်ကန့်ကွက် နိုင်ပါသည်။ သတ်မှတ်ရက်အတွင်းလာရောက်ကန့်ကွက်ခြင်းမပြုပါကဥပဒေနှင့် အညီ အရောင်းအဝယ်ကိစ္စကို ပြီးမြောက်အောင်ဆက်လက်ဆောင်ရွက်သွားမည်ဖြစ်ပါကြောင်း ကြေ ညာအပ်ပါသည်။

ညွှန်ကြားချက်အရ-

ဦးမောင်မောင်ဝင်း
တရားလွှတ်တော်ရှေ့နေကြီး (၂၀၇၇)
IBA Fellowship, International Practice Program.
(Collage of Law,UK)
အမှတ် (113)၊ ဒုထပ်-31လမ်း၊ ပန်းဘဲတန်းမြို့နယ်၊ ရန်ကုန်မြို့။
DVB Multimedia Group Co.,Ltd ၏ဥပဒေအကျိုးဆောင်

(၃)နှစ်ပြည့်အမှျပေးဝေခြင်း
ဦးအောင်မြင့်ဆွေ(ခ)ဦးမော်စီ တရားလွှတ်တော်ရှေ့နေ
(၇-၃-၂၀၁၃)-(၇-၃-၂၀၁၆)

ဖေကြီး၏ ဆိုဆုံးမစကားများနှင့် ညွှန်ပြပေးခဲ့သော ဘဝလမ်းကြောင်းအတိုင်း လိုက်နာလျှောက်လှမ်းခဲ့ကြပါသည်။ ဖေကြီးကိုရည်စူး၍ မိသားစု၏ နေ့စဉ်နေ့တိုင်း လစဉ်လတိုင်း ပြုလုပ်လှူဒါန်းခဲ့သော ဒါနကုသိုလ်၊ သီလကုသိုလ်၊ ဘာဝနာ ကုသိုလ်အစုစုတို့ကို ရောက်လေရာဘုံဘဝမှ ဝမ်းမြောက်ဝမ်းသာ သာဓုခေါ်ဆိုနိုင်ပါစေ။ နိဗ္ဗာန်သို့ မျက်မှောက်ပြုသည့်ဘဝတိုင်အောင် ရရှိခံစားနိုင်ပါစေ။

ဇနီး-ဒေါ်သိန်းသိန်း
သား၊ သမီး၊ မြေး မိသားစု

ကန့်ကွက်နိုင်ကြောင်းကြော်ငြာ

ရန်ကုန်မြို့၊ မရမ်းကုန်းမြို့နယ်၊ မြေတိုင်းရပ်ကွက်အမှတ်-၄၄၊ လူနေရပ်ကွက်အမှတ်-ကံဘဲ့၊ မြေကွက်အမှတ်-၁၇/ဝ၊ ဧရိယာ ဝ. ဝ၉ဝဧကရှိ လ/န ၃(ခ)ရပြီးမြေပိုင်မြေနှင့် မြေပေါ်ရှိ အမှတ်-၁၀ဘီ၊ မြဝတ်ရည်လမ်း၊ ပါရမီရိပ်သာ၊ မရမ်းကုန်းမြို့နယ်၊ ရန်ကုန်မြို့ဟုခေါ်တွင်သော အဆောက်အအုံအပါအဝင် အကျိုးခံစားခွင့်အရပ်ရပ်တို့ကို အမည်ပေါက် ပိုင်ဆိုင်သူ ဦးမြမောင်[၁၂/ရကန(နိုင်)ဝ၆၈၉၉၃]နှင့် ဒေါ်ခင်မြဆွေ[၁၂/ဥကတ(နိုင်)ဝ၆၆ဝ၉၉]တို့ထံမှ အပြီးအပိုင်ဝယ်ယူရန် ကျွန်ုပ်၏မိတ်ဆွေများက စရန်ငွေများပေးချေထားပြီး ဖြစ်ပါသည်။

အထက်ပါ အရောင်းအဝယ်ကို ကန့်ကွက်လိုသူများရှိပါက ယနေ့မှစ၍ (၇)ရက်အတွင်း ခိုင်လုံသော စာချုပ်စာတမ်းမူရင်းများနှင့်တကွ ကျွန်ုပ်ထံသို့ လာရောက်ကန့်ကွက်နိုင်ကြောင်း ကြေညာအပ်ပါသည်။

ညွှန်ကြားချက်အရ-
ဦးကျော်နိုင် တရားလွှတ်တော်ရှေ့နေ၊ စဉ်-၂၈၉၃
အမှတ်-၅၆၃(ပ-ထပ်)၊ ကုန်သည်လမ်း၊ ကျောက်တံတားမြို့နယ်၊ ရန်ကုန်မြို့။

အများသိစေရန်

ရန်ကုန်တိုင်းဒေသကြီး၊ ရန်ကင်းမြို့နယ်၊ ၁၃-ရပ်ကွက်၊ ရွှေသစ္စာလမ်း၊ အမှတ်(၁၁)နေ ဒေါ်မိုးမိုးကျော် (၁၂/ရကန(နိုင်)ဝ၄၇၁၉၆)၏ လွှဲအပ်ညွှန်ကြားချက်အရ အောက်ပါအတိုင်း အသိပေးကြေငြာအပ်ပါသည်။

၁။ ရန်ကုန်တိုင်းဒေသကြီး၊ ရန်ကင်းမြို့နယ်၊ ၁၃-ရပ်ကွက်၊ ရွှေသစ္စာလမ်း၊ အမှတ်(၁၁)၊ မြေတိုင်းရပ်ကွက်အမှတ် ၃၄(ကံဘဲ့)၊ မြေကွက်အမှတ် (၁၅/ခ)၊ ဧရိယာ (ဝ. ၁၅ဝ)ဧကရှိ မြေကွက်သည် ဖခင်ဖြစ်သူ ဦးကျော်ညွှန့်မှ အမည်ပေါက်ပိုင်ဆိုင်ပါသည်။

၂။ အဆိုပါမြေကွက်အပေါ်တွင် မိသားစု သဘောတူညီမှုဖြင့် ၂ခန်းတွဲ ၈-လွှာ တိုက်သစ်ကို ကန်ထရိုက်စနစ်ဖြင့် ဆောက်လုပ်ခဲ့ရာ ယခုအခါ အဆောက်အဦးမှာ အားလုံးပြီးစီးနေပြီဖြစ်ပါသည်။

၃။ ဖခင်ဖြစ်သူ ဦးကျော်ညွှန့်နှင့် မိခင်ဖြစ်သူ ဒေါ်ညိုညိုတို့မှ ဦးသင်းအောင်၊ ဒေါ်-ဒေါ်လှိုင်ကျော်၊ ဒေါ်မိုးမိုးကျော်နှင့် ဒေါ်သင်းသင်းအေးကျော်ဟူ၍ သား/ သမီး ၄-ဦးထွန်းကားခဲ့ပြီး ဖခင်နှင့်မိခင်တို့မှာ အဆောက်အဦးအသစ် ဆောက်လုပ်နေစဉ် ကာလအတွင်း ကွယ်လွန်ခဲ့ပါသည်။ အကိုကြီးဖြစ်သူ ဦးသင်းအောင်မှာ ၁၉၉၇ခုနှစ်ကတည်းက အမေရိကန်နိုင်ငံသို့ အလုပ်လုပ် ကိုင်ရန် ထွက်ခွာသွားခဲ့ရာ ယနေ့အထိ ပြန်လည်ရောက်ရှိလာခြင်း မရှိသေးပါ။

၄။ ဖခင်နှင့်မိခင်တို့ ကွယ်လွန်ချိန်တွင် မိသားစုပိုင်ပစ္စည်းအဖြစ် အထက်ဖော်ပြပါ မြေကွက်နှင့် မိခင်ကြီးအမည်ဖြင့် ပိုင်ဆိုင်သော တိုက်အသစ်၏ ခေါင်းရင်းဘက်အခြမ်း မြေညီထပ် တိုက်ခန်းတခန်း၊ ဦးသင်းအောင်အမည်ဖြင့် ပိုင်ဆိုင်သော တိုက်အသစ်၏ ခေါင်းရင်းဘက်အခြမ်း တတိယထပ် တိုက်ခန်းတခန်းနှင့် ဦးသင်းအောင်အတွက် ခွဲဝေပေးထားပြီး မပေးအပ်ရသေးသော ငွေကျပ်သိန်းနှစ်ရာတိတိ ကျန်ရှိခဲ့ပါသည်။

၅။ သို့ဖြစ်ပါ၍ မိသားစုပိုင်ပစ္စည်းအဖြစ် ကျန်ရှိခဲ့သော အထက်ပါပစ္စည်းများအတွက် မိသားစုဝင်တစ်ဦးဖြစ်သော ဒေါ်မိုးမိုးကျော်မှ သိရှိခြင်းမရှိဘဲ ရောင်းဝယ်ခြင်း၊ လွှဲပြောင်းခြင်း၊ ပေးကမ်းခြင်း၊ လှူဒါန်းခြင်း၊ အငှားချထားခြင်းများကို လုံးဝ(လုံးဝ) ဆောင်ရွက်ခြင်း မပြုလုပ်ကြပါရန်နှင့် အထက်ပါ ဆောင်ရွက်မှုတစ်စုံတစ်ရာကြောင့် ဒေါ်မိုးမိုးကျော်၏ အကျိုးစီးပွားကို တစ်စုံတစ်ရာ ထိခိုက်နစ်နာခဲ့လျှင် ဆောင်ရွက်သူတို့အပေါ် တည်ဆဲဥပဒေများအရ ဖြစ်မှုကြောင်း/ တရားမကြောင်းတို့ဖြင့် တရားစွဲဆို ဆောင်ရွက် သွားမည်ဖြစ်ပြီး တရားစရိတ်အဝဝသည် ဆောင်ရွက်သူတို့၏ တာဝန်သာဖြစ်ကြောင်း၊ ဒေါ်မိုးမိုးကျော်မှ အဆိုပါဆောင်ရွက်မှုများကို အသိအမှတ်မပြုပါကြောင်း အသိပေး ကြေငြာအပ်ပါသည်။

ရုံး/အိမ်-
(ဝ၉ဝဝနာရီမှ၁၆၃ဝနာရီအတွင်း)
အမှတ်(၂)၊ ရဲရန်နိုင်လမ်း၊(၃၆)ရပ်ကွက်၊
ဒဂုံမြို့သစ်(မြောက်ပိုင်း)မြို့နယ်။
ဆက်သွယ်ရန် ဖုန်း-ဝ၉-၇၉၅၂-၆၉၈ဝ၈

လွှဲအပ်ညွှန်ကြားချက်အရ
ဦးတင်ထူးလှိုင်
အထက်တန်းရှေ့နေ
စဉ်-၂၄၂၉၂

ဘဝနတ်ထံပျံလွန်တော်မူခြင်း
ဆရာတော်ဘဒ္ဒန္တသုဇာတ သက်တော်ရှည်မဟာထေရ်မြတ်ကြီး
သိက္ခာတော်(၈၀)ဝါ၊ သက်တော်(၁၀၀)

မန္တလေးတိုင်းဒေသကြီး၊ မိတ္ထီလာခရိုင်၊ မိတ္ထီလာမြို့နယ်၊ မကျီးစုကျေးရွာအုပ်စု၊ ညောင်ကုန်းကျေးရွာ၊ ရွှေလုံးတော်ကျောင်းတိုက်ကြီး၏ ဦးစီးပဓာနနာယက ဘဒ္ဒန္တသုဇာတ သိက္ခာတော်(၈၀)ဝါ၊ သက်တော်(၁၀၀)ရှိ သက်တော်ရှည် မဟာထေရ်မြတ်ကြီးသည် (၁၃၇၇ ခုနှစ်၊ တပို့တွဲလပြည့်ကျော် ၈ရက်) ၂-၃-၂၀၁၆ (ဗုဒ္ဓဟူးနေ့) ည၁၁း၁၀နာရီတွင် ဘဝနတ်ထံပျံလွန်တော်မူသွားပြီဖြစ်ပါ၍ အန္တိမဈာပနကို (၁၃၇၇ခုနှစ်၊ တပေါင်းလဆန်း ၈ရက်) ၁၆-၃-၂၀၁၆ (ဗုဒ္ဓဟူးနေ့) တွင်ကျင်းပပြုလုပ်မည်ဖြစ်ပါကြောင်း ရပ်နီးရပ်ဝေးမှ တပည့်သံဃာ၊ ဒါယကာ၊ ဒါယိကာမအပေါင်းတို့အား ကုသိုလ်ယူပူဇော်နိုင်ရန် အကြောင်းကြားအပ်ပါသည်။

ဈာပနကျင်းပရေးကော်မတီ

ဦးစံဝင်း
အသက်(၈၅)နှစ်
(ဟင်္သာတ)

ရန်ကုန်မြို့၊ တိုက်(၁၁)၊ အခန်း(၅)၊ ဦးဝိစာရအိမ်ရာနေ (ဦးဘိုးဟန်-ဒေါ်သိန်း)တို့၏ သား၊ ဟင်္သာတမြို့နေ (ဦးဟုတ်ကီ-ဒေါ်အမာ)တို့၏ မောင်၊ ရန်ကုန်မြို့နေဦးအောင်ခိုင်၏ညီ၊ (ဦးကြင်ဟုတ်-ဒေါ်ဖွားရင်)၏ သားသမက်၊ ဒေါ်ရှုတင် (အထပြ၊ အထက-၂၊ ဒဂုံ)၏ ခင်ပွန်း၊ ဦးကျော်သူဝင်း၏ဖခင်၊ မသက်နှင်းဆု၊ မရှင်းသန့်နှင်းတို့၏ဘိုးဘိုးကြီးသည် ၅-၃-၂၀၁၆ (စနေနေ့) ညနေ ၃း၁၅ နာရီတွင် ရန်ကုန်ပြည်သူ့ဆေးရုံကြီး၌ ကွယ်လွန်သွားပါသဖြင့် ၇-၃-၂၀၁၆ (တနင်္လာနေ့) နံနက် ၁၁ နာရီတွင် ရေဝေးသုသာန်သို့ ပို့ဆောင်မီးသင်္ဂြိုဟ်မည်ဖြစ်ပါကြောင်း ဆွေမျိုးမိတ်သင်္ဂဟများအား အသိပေးအကြောင်းကြားအပ်ပါသည်။(နေအိမ်မှ ကားများ နံနက် ၉ နာရီတွင် ထွက်ပါမည်။)

ကျန်ရစ်သူမိသားစု

ဒေါ်ခင်ဦးမေ
ဦးစီးအရာရှိ(ငြိမ်း)၊ နတလ ဦးစီးဌာန
အသက်(၆၃)နှစ်

ရန်ကုန်မြို့၊ ပုဇွန်တောင်မြို့နယ်၊ (၅၃)လမ်း၊ အမှတ်-၃၉(ဂျီ-၄)နှင့်(၅၄) လမ်း(လမ်းတို)၊ အမှတ်(၆)၊ အခန်း(၅)၊ မြေညီထပ်နေ ဦးမြင့်လွင်၏ဇနီး၊ (ဦးလှ ညွှန့်-ဒေါ်ခင်အေး)တို့၏သမီးကြီး၊ (ဦးညို-ဒေါ်နီ)တို့၏သမီးချွေးမ၊ ကိုဇော်ဦးလွင်-မငြိမ်းစုယဉ်တို့၏မိခင်၊ ဦးမျိုးလွင်-ဒေါ်မာမာညွှန့်၊ ဗိုလ်မှူးချုပ်လှအောင်[တပ်မှူး၊ အမှတ်(၂)တပ်မတော်ဆေးရုံ၊ (ခုတင်-၇၀၀)]-ဒေါက်တာဒေါ်ဝင်းဝင်းမာ (မြို့နယ်ကျန်းမာရေးဦးစီးဌာန၊ မင်္ဂလာဒုံမြို့နယ်) တို့၏အစ်မ ဒေါ်ခင်ဦးမေသည် ၅-၃-၂၀၁၆(စနေနေ့) နံနက် ၇း၁၅ နာရီတွင် အမှတ်(၁)တပ်မတော်ဆေးရုံကြီး(ခုတင်-၁၀၀၀) မင်္ဂလာဒုံ၌ ကွယ်လွန်သွားပါသဖြင့် ၇-၃-၂၀၁၆(တနင်္လာနေ့)နံနက် ၁၁ နာရီတွင် တပ်မတော်ဆေးရုံကြီး ငြိမ်းအေးဇရပ်မှ ရေဝေးသုသာန်သို့ ပို့ဆောင် မီးသင်္ဂြိုဟ်မည်ဖြစ်ပါကြောင်း ရပ်နီးရပ်ဝေးမှ ဆွေမျိုးမိတ်သင်္ဂဟများအား လိုက်ပါ ပို့ဆောင်နိုင်ကြပါရန် ဖိတ်ကြားအပ်ပါသည်။ (ပုဇွန်တောင် မြို့နယ်၊ ၅၄ လမ်း (လမ်းတို)၊ အမှတ်(၆)၊ အခန်း(၅)၊ မြေညီထပ်နေအိမ်မှကားများ နံနက် ၉ နာရီတွင် ထွက်ပါမည်။) [ကွယ်လွန်သူအားရည်စူး၍ ၁၁-၃-၂၀၁၆(သောကြာနေ့)နံနက် ၇ နာရီမှ ၁၁ နာရီထိ ပုဇွန်တောင်မြို့နယ်၊ (၅၄)လမ်း(လမ်းတို)နေအိမ်သို့ ရက်လည်ဆွမ်းကျွေးတရားတော်နာ ကြွရောက်ပါရန် ဖိတ်ကြားအပ်ပါသည်။]

ကျန်ရစ်သူမိသားစု

ဦးအောင်ငွေ
(ဦးစီးအရာရှိ၊ လဝက၊ အရှေ့ပိုင်းခရိုင်၊ သဃ်န်းကျွန်း)
အသက်(၆၀)

မိတ္ထီလာမြို့၊ ညောင်ပင်အေးရွာနေ (ဦးကုလား-ဒေါ်မြတ်ကြွယ်)တို့၏သား၊ အမှတ်(၆)၊ သမာဓိ(၄)လမ်း၊ ဆ/က ရပ်ကွက်၊ သဃ်န်းကျွန်းမြို့နယ်နေ ဒေါ်တင်တင်မိုး(ကျောင်းအုပ်ကြီး၊ အထက-၄၊ ဗိုလ်တထောင်)၏ခင်ပွန်း၊ မောင်ဇော်ရှိန်း(YUTC, BE) ၏ဖခင် ဦးအောင်ငွေ (ဦးစီးအရာရှိ၊ လဝက၊ အရှေ့ပိုင်းခရိုင်၊ သဃ်န်းကျွန်း)သည် ၅-၃-၂၀၁၆(စနေနေ့) နံနက် ၆း၁၅ နာရီတွင် ကွယ်လွန်သွားပါသဖြင့် ၇-၃-၂၀၁၆ (တနင်္လာနေ့)မွန်းတည့် ၁၂ နာရီတွင် ရေဝေးသုသာန်၌ မီးသင်္ဂြိုဟ်ပါမည်။ (အထက-၄၊ ဗိုလ်တထောင် ကျောင်းရှေ့မှ ကားများ နံနက် ၉း၃၀ နာရီတွင် ထွက်ပါမည်။)

ကျန်ရစ်သူမိသားစု

ဦးမြင့်နိုင်ဦး
A.G.T.I(MP)(၁၉၉၆)(မုံရွာ)
အသက်(၄၄)နှစ်

စစ်ကိုင်းတိုင်းဒေသကြီး၊ မြင်းမူမြို့နယ်၊ ထီးဆောင်းကျေးရွာနေ ဦးချစ်ဦး-ဒေါ်ဝင်းမြင့်တို့၏သား၊ မန္တလေးတိုင်း ဒေသကြီး၊ မြင်းခြံမြို့နယ်၊ အောက်ဆန်တန်းလမ်း၊ အမှတ်(၁၄၃)နေ (ဦးကံညွှန့်)-ဒေါ်ချိုချိုတို့၏သားသမက်၊ ရန်ကုန်မြို့၊ ဒဂုံမြို့သစ်(မြောက်ပိုင်း)မြို့နယ်၊ (၃၂)ရပ်ကွက်၊ ဦးကြင်ဥ(၁)လမ်း၊ အမှတ်(၁၀၀၇/က)နေ ဒေါ်ခိုင်ခိုင်ရီ၏ ချစ်လှစွာသောခင်ပွန်း၊ မချိုယဉ်မီဦး၏ မွေးသဖခင်ကျေးဇူးရှင်သည် ၅-၃-၂၀၁၆ (စနေနေ့) မွန်းလွဲ ၁၂း၁၅ နာရီတွင် ကွယ်လွန်သွားပါသဖြင့် ၇-၃-၂၀၁၆ (တနင်္လာနေ့) ညနေ ၃ နာရီတွင် ရေဝေးအအေးတိုက်မှ ရေဝေးသုသာန်သို့ ပို့ဆောင်မီးသင်္ဂြိုဟ်ပါမည်။(နေအိမ်မှ ကားများ မွန်းလွဲ ၁ နာရီတွင် ထွက်ပါမည်။)[ကွယ်လွန်သူအားရည်စူး၍ ၁၁-၃-၂၀၁၆ (သောကြာနေ့) နံနက်တွင် အထက်ပါနေအိမ်သို့ ရက်လည်ဆွမ်းကျွေးတရားတော်နာကြွရောက်ပါရန် ဖိတ်ကြားအပ်ပါသည်။]

ကျန်ရစ်သူမိသားစု

ကန့်ကွက်နိုင်ပါကြောင်း အများသိစေရန်ကြေညာခြင်း

ရန်ကုန်တိုင်းဒေသကြီး။ ဒဂုံမြို့သစ်(မြောက်ပိုင်း)မြို့နယ်၊ (၃၁)ရပ်ကွက်၊ ဇေယျာဒီပ (၁)လမ်း။ အမှတ် (၁၄၃)နေ ဒေါ်ခင်မာကြည် (၁၂/သကတ (နိုင်) ဝ၃၇ဝ၂၁) ၏ လွှဲအပ်ညွှန်ကြားချက်အရ အောက်ပါအတိုင်း အသိပေးကြေညာအပ်ပါသည်။

ရန်ကုန်တိုင်းဒေသကြီး။ ဒဂုံမြို့သစ်(မြောက်ပိုင်း)မြို့နယ်၊ မြေတိုင်းရပ်ကွက်အမှတ် (၃၀)၊ မြေကွက်အမှတ် (၁၉၃)၊ အကျယ်အဝန်း (အလျား ၄၃' x အနံ ၆၀')၊ ဧရိယာ (ဝ. ဝ၆ဝ)ဧက၊ စတုရန်း ပေ (၂၆၂၃)ရှိ နှစ် (၆၀)ဂရန်မြေကွက်နှင့် ယင်းမြေကွက်ပေါ်တွင် ဆောက်လုပ်ထားသော အမှတ် (၁၀၃)၊ ဗိုလ်ထွန်းဟက်လမ်း။ (၃၀)ရပ်ကွက်၊ ဒဂုံမြို့သစ်(မြောက်ပိုင်း)မြို့နယ်ဟုခေါ်တွင်သော အဆောက်အဦး အပါအဝင် ဥပစာတစ်ခုလုံး၏ အကျိုးခံစားခွင့်အရပ်ရပ်အားလုံးသည် ဦးစိုးဝင်း (၁၃/လရန (နိုင်) ဝဝဝ၁၆ဝ) အမည်ပေါက် လက်ရှိပိုင်ဆိုင်ထားပြီး ရောင်းချပိုင်ခွင့်ရှိကြောင်း အဆိုပြုသည့်အတွက် ကျွန်ုပ်တို့၏မိတ်ဆွေ ဒေါ်ခင်မာကြည် သည် ဦးစိုးဝင်း (၎င်း၏အထွေထွေကိုယ်စားလှယ်လွှဲစာရသူ – ဒေါ်ခင်ဥမ္မာမြင့် (၉/မရမ (နိုင်) ဝဝ၁၈၉၄) နှင့် ''နှစ်ဦးသဘောတူအိမ်နှင့်မြေအရောင်းအဝယ်စရန်ပေး ကတိစာချုပ်'' ချုပ်ဆို၍ ဝယ်ယူခဲ့ပြီးဖြစ်ပါသည်။

အထက်ဖော်ပြပါ အရောင်းအဝယ်ပြုလုပ်သည့် အိမ်မြေနှင့်ပတ်သက်ပြီး အရောင်းအဝယ်ပြုလုပ်ခြင်းကို ကန့်ကွက်လိုပါက ဤကြော်ငြာပါသည့်နေ့မှစ၍ (၁၄)ရက်အတွင်း ကျွန်ုပ်တို့ထံသို့ စာရွက်စာတမ်း အထောက်အထားမူရင်း အပြည့်အစုံဖြင့် လူကိုယ်တိုင် လာရောက်ကန့်ကွက်နိုင်ပါသည်။

သတ်မှတ်ရက်ကျော်လွန်ပါက အရောင်းအဝယ်ကိစ္စကို ဥပဒေနှင့်အညီ ပြီးဆုံးသည်အထိ ဆက်လက်ဆောင်ရွက်သွားမည်ဖြစ်ကြောင်း အများသိစေရန် ကြေညာအပ်ပါသည်။

လွှဲ အပ် ညွှန် ကြား ချက် အ ရ

ဒေါ်နန်းခမ်းနွမ်	ဦးစန်းဝင်း
LL.B (Q)	LL.B., D.B.L., D.I.L., D.M.L., D.A.Psy
(စဉ် – ၇၇၂၀)	(စဉ် – ၄၆၆၈)

တ ရား လွှတ် တော် ရှေ့ နေ များ
အခန်း (A - 9/10)၊ ပထမထပ်၊ အမှတ် (၅၀)၊ ဘဏ်လမ်း၊
ကျောက်တံတားမြို့နယ်၊ ရန်ကုန်မြို့။ ဖုန်း – ဝ၉ ၇၃ဝ၈၃၂၆ဝ

ရန်ကုန်တိုင်းဒေသကြီး၊ မရမ်းကုန်းမြို့နယ်၊ ၈-ရပ်ကွက်၊ သုခသာတိလမ်း၊ အမှတ်(၉၃)ဟုခေါ်သည့်(၂)ခန်းတွဲ၊ (၈)ထပ်ဓါတ်လှေကားပါဝင်သည့် တည်ဆောက်နေဆဲ ကန်ထရိုက်တိုက်အဆောက်အဦး၏(Pent House)တိုက်ခန်းကိုလည်းကောင်း၊ (မြေညီထပ်/ကားပါကင်)၏(အပ်ဒိုး/မှန်ခန်း)(တယ်ခြမ်း)တိုက်ခန်းကိုလည်းကောင်း ကြိုပြိုင်စနစ်အရ အရောင်းအဝယ်ပြုလုပ်ခြင်းအတွက် ကန့်ကွက်နိုင်ပါကြောင်း အများသိစေရန်ကြေညာခြင်း

အထက်ဖော်ပြပါ ကန်ထရိုက်တိုက်အဆောက်အဦးကို တာဝန်ယူတည်ဆောက်နေသူ ကန်ထရိုက်တာ-ဦးမျိုးမင်းသူ(၁၂/အလန(နိုင်)ဝဝ၂၆ဝဝ)(MMC-Construction)က မိမိအနေဖြင့်(Pent House)တိုက်ခန်းကိုလည်းကောင်း (မြေညီထပ်/ကားပါကင်)၏(ထပ်ခိုး/မှန်ခန်း)(ဘယ်ခြမ်း)တိုက်ခန်းကိုလည်းကောင်း၊ အရှုပ်အရှင်းကင်းရှင်းစွာဖြင့် တရားဝင်လက်ရှိထားပိုင်ဆိုင်ပါကြောင်းနှင့် အဆိုပါတိုက်ခန်းများကို ကြိုပြိုင်စနစ်အရ လွှဲပြောင်းရောင်းချခွင့်ရှိပါကြောင်း ဝန်ခံကတိပြုသည့်အတွက် ကျွန်ုပ်တို့၏မိတ်ဆွေ ဒေါ်မေသူဇင်(၁၂/တမန(နိုင်)၁ဝ၃ဝ၈၈)က အပြီးအပိုင်လွှဲပြောင်းဝယ်ယူရန်(အရစ်ကျသွင်းငွေအချို့ကို)ပေးသွင်းထားခဲ့ပြီးဖြစ်ပါသည်။

အဆိုပါတိုက်ခန်းများနှင့်ပတ်သက်၍ ပိုင်ရေးဆိုင်ခွင့်ရှိသဖြင့် ကန့်ကွက်လိုသူများရှိပါက ဤကြေညာပါသည့်နေ့မှ(၇)ရက်အတွင်း တိကျခိုင်လုံသောစာရွက်စာတမ်းမူရင်းများနှင့်တကွ ကျွန်ုပ်တို့ထံသို့ဖြစ်စေ၊ ကျွန်ုပ်တို့၏မိတ်ဆွေထံသို့ဖြစ်စေ လူကိုယ်တိုင်လာရောက်ကန့်ကွက်နိုင်ပါသည်။ သတ်မှတ်နေ့ရက်ကျော်လွန်သည်အထိ ကန့်ကွက်မည့်သူမရှိပါက အရစ်ကျငွေများအားဆက်လက်ပေးသွင်းကာ အရောင်းအဝယ်ကို ဥပဒေနှင့်အညီပြီးဆုံးသည်အထိ ဆက်လက်ဆောင်ရွက်မည်ဖြစ်ပါကြောင်း အများသိစေရန်ကြေညာပါသည်။

လွှဲအပ်ညွှန်ကြားသူ-ဒေါ်မေသူဇင် (၁၂/တမန(နိုင်)၁ဝ၃ဝ၈၈) Ph-09-781991802

လွှဲအပ်ညွှန်ကြားချက်များအရ

ဦးသန့်ဇင် (LL-B)	ဒေါ်ဟန်နွေနိုင် (LL-B)	ဒေါ်ခင်စန္ဒာမြင့်(LL-B)
အထက်တန်းရှေ့နေ(စဉ်–၂၅ဝ၆၈)	အထက်တန်းရှေ့နေ(စဉ်–၂၇၅၄၄)	အထက်တန်းရှေ့နေ(စဉ်–၃၄၄၁၉)
Ph-09-731 70516, 09 253995848	Ph-09-4200 73685	Ph-09-976588076

အမှတ်(၂၆၇)၊ ကမ်းနားလမ်း၊ မကျည်းတန်းတောင်(အနောက်)ရပ်ကွက်၊ ကြည့်မြင်တိုင်မြို့နယ်၊ ရန်ကုန်တိုင်းဒေသကြီး။

အများသိစေရန်ကြော်ငြာ

မြောက်ဥက္ကလာပမြို့နယ်၊ မြေတိုင်းရပ်ကွက်အမှတ်(၁)၊ မြေကွက်အမှတ်(၉၁၈)၊ မြေကွက်တည်နေရာအမှတ်(၉၁၈)၊ သုမိတ္တာ(၂၃)လမ်း ဦးကျော်မြင့်(၁၂/ဥကမ(နိုင်)...)... [illegible]

သီရိပျံချီ ဗိုလ်ချုပ်တင်ဌေ(ငြိမ်း)
အလုပ်သမားဝန်ကြီး(ငြိမ်း)
ကြည်း-၁၀၁၄၆၊ သူရဲကောင်းမှတ်တမ်းဝင်
ဗိုလ်သင်တန်းအမှတ်စဉ် (၃၀)
အသက်(၇၅)နှစ်

အမှတ်(၁၁၀)၊ သစ်ရာပင်လမ်း၊ သုဝဏ္ဏ၊ သင်္ဃန်းကျွန်းမြို့နယ်၊ ရန်ကုန်မြို့နေ (ဦးဖိုးမြ-ဒေါ်စိန်ပွင့်)တို့၏သား၊ (ဦးဘမောင်-ဒေါ်အုန်းတင်)တို့၏သားသမက်၊ ဒေါ်လှလှသိန်း၏ချစ်လှစွာသောခင်ပွန်း၊ ဒုတိယဗိုလ်မှူးကြီးခင်မောင်ညွန့် (ယာယီဒုတိယတပ်မှူး၊ တပ်မတော် ဆေးသုတေသနတပ်)-သဒ္ဓမ္မဇောတိက ဓဇ ဒေါ်ခင်သန္တာဦး (လူမှုထူးချွန်၊ ငွေလှရတနာ အဘိဓမ္မာသင်တန်း)၊ ဒုတိယဗိုလ်မှူးကြီးမြင့်သူရ(ငြိမ်း)၊ (ညွှန်ကြားရေးမှူး၊ စီးပွားရေးနှင့် ကူးသန်းရောင်းဝယ်ရေးဝန်ကြီးဌာန)-ဒေါ်တင်မာလာသိန်း၊ ဗိုလ်မှူး ရန်နိုင်စိုး(ငြိမ်း)-ဒေါ်သီတာမြငြိမ်း၊ ဦးအောင်သူရ-ဒေါ်ခင်မေမေလတ်၊ ဒေါ်တင်ပပသိန်း တို့၏ချစ်လှစွာသော ဖခင်၊ မချစ်မိုးပွင့်ဖြူ၊ မအိနှင်းပွင့်ဖြူ၊ မောင်စွမ်းထက်ရန်နိုင်၊ မောင်ပြည်စိုးဦး၊ မောင်စစ်စစ်ခန့်၊ မဖြူစင်ယမင်း၊ မောင်ပြည့်ဖြိုးမောင်တို့၏ ချစ်လှစွာသော အဘိုး သီရိပျံချီ ဗိုလ်ချုပ်တင်ဌေ(ငြိမ်း) သည် ၅-၃-၂၀၁၆(စနေနေ့) ညနေ ၃း၅၀ နာရီတွင် ကွယ်လွန်သွားပါသဖြင့် ၇-၃-၂၀၁၆ (တနင်္လာနေ့) မွန်းလွဲ ၁ နာရီတွင် မင်္ဂလာဒုံ တပ်မတော်ဆေးရုံ ငြိမ်းအေးဇရပ်မှ ရေဝေးသုသာန်သို့ ပို့ဆောင်ဂူသွင်းသဂြိုဟ်မည်ဖြစ်ပါကြောင်း။ (နေအိမ်မှ ကားများ မွန်းတည့် ၁၂နာရီတွင် ထွက်ပါမည်။) [ကွယ်လွန်သူအားရည်စူး၍ ၁၁-၃-၂၀၁၆(သောကြာနေ့) နံနက် ၇ နာရီမှ ၁၂ နာရီထိ အထက်ပါနေအိမ်သို့ ရက်လည်ဆွမ်းကျွေးတရားတော်နာ ကြွရောက်ပါရန် ဖိတ်ကြားအပ်ပါသည်။]

ကျန်ရစ်သူမိသားစု

အထူးဝမ်းနည်းကြေကွဲခြင်း
သီရိပျံချီ ဗိုလ်ချုပ်တင်ဌေ(ငြိမ်း)
အလုပ်သမားဝန်ကြီး(ငြိမ်း)
ကြည်း-၁၀၁၄၆၊ သူရဲကောင်းမှတ်တမ်းဝင်
ဗိုလ်သင်တန်းအမှတ်စဉ်(၃၀)
အသက်(၇၅)နှစ်

အမှတ်(၁၁၀)၊ သစ်ရာပင်လမ်း၊ သုဝဏ္ဏ၊ သင်္ဃန်းကျွန်းမြို့နယ်၊ ရန်ကုန်မြို့နေ ဒေါ်လှလှသိန်း၏ ခင်ပွန်း သီရိပျံချီဗိုလ်ချုပ်တင်ဌေ(ငြိမ်း) သည် ၅-၃-၂၀၁၆ ရက် ညနေ ၃း၅၀ နာရီတွင် ကွယ်လွန်သွားကြောင်း သိရှိရပါသဖြင့် မိသားစုနှင့်အတူ ထပ်တူထပ်မျှ အထူးဝမ်းနည်းကြေကွဲရပါသည်။

ဒုတိယဗိုလ်ချုပ်ကြီးတင်အေး(ငြိမ်း)-(ဒေါ်ကြည်ကြည်အုန်း) မိသားစု

အထူးဝမ်းနည်းကြေကွဲခြင်း
သီရိပျံချီ ဗိုလ်ချုပ်တင်ဌေ(ငြိမ်း) (၇၅)နှစ်
အလုပ်သမားဝန်ကြီး(ငြိမ်း)
ကြည်း-၁၀၁၄၆၊ သူရဲကောင်းမှတ်တမ်းဝင်
ဗိုလ်သင်တန်းအမှတ်စဉ်(၃၀)

အမှတ်(၁၁၀)၊ သစ်ရာပင်လမ်း၊ သုဝဏ္ဏ၊ သင်္ဃန်းကျွန်းမြို့နယ်၊ ရန်ကုန်မြို့နေ ဒေါ်လှလှသိန်း၏ ခင်ပွန်း သီရိပျံချီဗိုလ်ချုပ်တင်ဌေ(ငြိမ်း) သည် ၅-၃-၂၀၁၆ ရက် ညနေ ၃း၅၀ နာရီတွင် ကွယ်လွန်သွားကြောင်း ကြားသိရပါသဖြင့် မိသားစုနှင့် အတူ ထပ်တူထပ်မျှ အထူးဝမ်းနည်းကြေကွဲရပါသည်။

ဦးအောင်မျိုးမင်းနှင့်ဇနီး ဒေါ်သဇင်နွယ် မိသားစု

အထူးဝမ်းနည်းကြေကွဲခြင်း
သီရိပျံချီ ဗိုလ်ချုပ်တင်ဌေ(ငြိမ်း) (၇၅)နှစ်
အလုပ်သမားဝန်ကြီး(ငြိမ်း)
ကြည်း-၁၀၁၄၆၊ သူရဲကောင်းမှတ်တမ်းဝင်
ဗိုလ်သင်တန်းအမှတ်စဉ်(၃၀)

အမှတ်(၁၁၀)၊ သစ်ရာပင်လမ်း၊ သုဝဏ္ဏ၊ သင်္ဃန်းကျွန်းမြို့နယ် ရန်ကုန်မြို့နေ ဒေါ်လှလှသိန်း၏ ခင်ပွန်း သီရိပျံချီဗိုလ်ချုပ်တင်ဌေ(ငြိမ်း)သည်၅-၃-၂၀၁၆ ရက်၊ ညနေ ၃း၅၀ နာရီတွင် ကွယ်လွန်သွားကြောင်းကြားသိရပါသဖြင့် မိသားစုနှင့် အတူ ထပ်တူထပ်မျှ အထူးဝမ်းနည်းကြေကွဲရပါသည်။

သားတပည့် ဗိုလ်မှူးကြီးမင်းချစ်ဦး(ငြိမ်း)နှင့်ဇနီး ဒေါ်ညိုညိုဝေလွင် မိသားစု

အထူးဝမ်းနည်းကြေကွဲခြင်း
သီရိပျံချီ ဗိုလ်ချုပ်တင်ဌေ(ငြိမ်း)
အလုပ်သမားဝန်ကြီး(ငြိမ်း)
ကြည်း-၁၀၁၄၆၊ သူရဲကောင်းမှတ်တမ်းဝင်
O.T.S(30)
အသက်(၇၅)နှစ်

ရန်ကုန်မြို့၊ သင်္ဃန်းကျွန်းမြို့နယ်။ သုဝဏ္ဏ၊ သစ်ရာပင်လမ်း၊ အမှတ်(၁၁၀)နေ ဒေါ်လှလှသိန်း၏ ခင်ပွန်း၊ သီရိပျံချီဗိုလ်ချုပ်တင်ဌေ(ငြိမ်း)သည် ၅-၃-၂၀၁၆(စနေနေ့)ညနေ ၃း၅၀နာရီတွင် ကွယ်လွန်သွားကြောင်း သိရှိရပါသဖြင့် မိသားစုနှင့်ထပ်တူထပ်မျှ အထူးဝမ်းနည်းကြေကွဲရပါသည်။ သူငယ်ချင်းကောင်းရာ သုဂတိလားပါစေကြောင်း ဆုတောင်းအပ်ပါသည်။

O.T.S(30)သူငယ်ချင်းများ

ဟင်္သာတအသင်း
ဦးလှငွေဝင်း(၈၁)နှစ်

ဟင်္သာတမြို့၊ ညောင်ပင်ဈေးရပ်နေ ဟင်္သာတဒေသဆိုင်ရာ အမှုဆောင်အဖွဲ့၏ နာယကဖြစ်သူ ဦးလှငွေဝင်းသည် ၅-၃-၂၀၁၆ (စနေနေ့)တွင် ကွယ်လွန်သွားပါသဖြင့် ၇-၃-၂၀၁၆ (တနင်္လာနေ့) မွန်းတည့် ၁၂နာရီတွင် ဟင်္သာတမြို့ ရွာသာကုန်းရပ် ပုဂံကျောင်းသုသာန်သို့ ပို့ဆောင်ဂူသွင်းသဂြိုဟ်မည်ဖြစ်ပါ၍ အသင်းသားများလိုက်ပါပို့ဆောင်ကြပါရန်။

အမှုဆောင်အဖွဲ့-ဟင်္သာတအသင်း။

ဒေါ်ဦးခင်သန်း(မြေပုံ)(၅၅)နှစ်

ရန်ကုန်မြို့၊ ရွှေပြည်သာမြို့နယ်၊ ည/၁၁ရပ်ကွက်ထော်ပိုင်လမ်း၊ လမ်းသွယ်(၂)၊ အမှတ်(၆၄၆/က)နေ ဦးကျော်သာ-ဒေါ်မစောခင်တို့၏ သမီးကြီး၊ မန္တလေးမြို့နေ ကိုညိုမင်း၏ ဇနီး မတင်သန်း၊ မခင်သန်းစိုး၊ မောင်ကျော်ခင်လှိုင်၊ မသန်းမြင့်စိုး၊ မခင်ဌေးမြင့်တို့၏ အစ်မကြီး ဒေါ်ဦးခင်သန်းသည် ၅-၃-၂၀၁၆(စနေနေ့) မွန်းလွဲ၁နာရီတွင် နေအိမ်၌ ကွယ်လွန်သွားပါသဖြင့် ၇-၃-၂၀၁၆(တနင်္လာနေ့) ညနေ၃နာရီတွင် ကျူချောင်အအေးတိုက်မှ ကျူချောင်သုသာန်သို့ ပို့ဆောင်မီးသဂြိုဟ်မည်ဖြစ်ပါသည်။ (နေအိမ်မှကားများ မွန်းလွဲ၁း၃၀ နာရီထွက်ပါမည်။) ကျန်ရစ်သူမိသားစု

ဦးလွင်ဦး (၈၄)နှစ်
(အငြိမ်းစားကျောင်းဆရာကြီး)
ယခင်အင်းစိန်ခရိုင်၊ အလက(၂)၊
ယခု အထက(၃)မင်္ဂလာဒုံ၊
အမက(၉)(ကြူစန်း)

မင်္ဂလာဒုံမြို့နယ်၊ ထောက်ကြန့်မြို့၊ တိလောကရပ်ကွက်နေ (ဦးဘစီ-ဒေါ်အေးစိန်)တို့၏သား၊ ပ/စံပြရပ်ကွက်၊ သီရိလမ်းနေ(ဦးမောင်ကျင်-ဒေါ်စောတင်) (ရွှေဖလားကဖီး)တို့၏ သားသမက်၊ ထောက်ကြန့်နေ ဦးဝင်းဦး-ဒေါ်နီနီလွင်၊ ကုန်းတလပေါင်းကျေးရွာနေ ဦးမိုးသန်း-ဒေါ်သန်းသန်းလွင်၊ ဦးကိုကိုလွင်-ဒေါ်ခင်မာရီ၊ ထောက်ကြန့်မြို့နေ ဦးမျိုးမြင့်-ဒေါ်အေးအေးလွင်၊ မရမ်းကုန်းမြို့နယ်၊ မင်းဓမ္မလမ်း၊ ရွှေကမ္ဘာအိမ်ရာနေ ဦးကျော်ဦး-ဒေါ်သီရိလွင်တို့၏ မွေးသဖခင်ကျေးဇူးရှင်၊ မြေးခုနစ်ယောက်တို့၏ အဘိုး၊ ပ/စံပြရပ်ကွက်၊ အမှတ်(၁၁)သုတိလမ်းနေ ဒေါ်သန်းတင်၏ ချစ်လှစွာသော ခင်ပွန်း ဦးလွင်ဦးသည် ၆-၃-၂၀၁၆ (တနင်္ဂနွေနေ့) နံနက် ၀၀း၃၀ နာရီတွင် မဟာမြိုင်အထူးကုဆေးရုံကြီး၌ ကွယ်လွန်သွားပါသဖြင့် ၈-၃-၂၀၁၆ (အင်္ဂါနေ့) မွန်းလွဲ ၁နာရီတွင် ရေဝေးသုသာန်၌မီးသဂြိုဟ်မည်ဖြစ်ပါကြောင်း။

ကျန်ရစ်သူမိသားစု

အနိစ္စ

ဝမ်းနည်းကြေကွဲခြင်း
သီရိပျံချီ ဗိုလ်ချုပ်တင်ဌေ(ငြိမ်း)
အလုပ်သမားဝန်ကြီး(ငြိမ်း)
ကြည်း-၁၀၁၄၆၊ သူရဲကောင်းမှတ်တမ်းဝင်
ဗိုလ်သင်တန်းအမှတ်စဉ်(၃၀)
အသက်(၇၅)နှစ်

အမှတ် (၁၁၀)၊ သစ်ရာပင်လမ်း၊ သုဝဏ္ဏ၊ သင်္ဃန်းကျွန်းမြို့နယ်၊ ရန်ကုန်မြို့နေ ဒေါ်လှလှသိန်း၏ ချစ်လှစွာသောခင်ပွန်း သီရိပျံချီဗိုလ်ချုပ်တင်ဌေ(ငြိမ်း)သည် ၅-၃-၂၀၁၆ရက်တွင် ကွယ်လွန်သွားပါ၍မိသားစုနှင့်ထပ်တူ ဝမ်းနည်းကြေကွဲရပါသည်။

ဦးမြညိမ်း(အမျိုးသားလွှတ်တော် ဒုတိယဥက္ကဋ္ဌ-ငြိမ်း)-ဒေါ်မြင့်မြင့်သိန်း မိသားစု

အထူးဝမ်းနည်းကြေကွဲခြင်း
သီရိပျံချီ ဗိုလ်ချုပ်တင်ဌေ(ငြိမ်း)
အလုပ်သမားဝန်ကြီး(ငြိမ်း)
အသက်(၇၅)နှစ်

ရန်ကုန်မြို့၊ သင်္ဃန်းကျွန်းမြို့နယ်၊ သုဝဏ္ဏ၊ သစ်ရာပင်လမ်း၊ အမှတ်(၁၁၀)နေ ဒေါ်လှလှသိန်း၏ ခင်ပွန်း၊ သီရိပျံချီဗိုလ်ချုပ်တင်ဌေ(ငြိမ်း)သည်၅-၃-၂၀၁၆ ရက် ညနေ ၃း၅၀ နာရီတွင် ကွယ်လွန်သွားကြောင်း ကြားသိရပါသဖြင့် အန်တီသိန်းကြီးမိသားစုနှင့်အတူ ထပ်တူထပ်မျှ အထူးဝမ်းနည်းကြေကွဲရပါသည်။

ဒုတိယဗိုလ်ချုပ်ကြီးထွန်းကြည်(ငြိမ်း)နှင့် မိသားစု

ဘုရား၊ရဟန်း၊ ဒါယကာကြီး
ဦးမောင်မောင်ခင် (၆၃)နှစ်

ရန်ကုန်မြို့၊ မင်္ဂလာတောင်ညွန့်မြို့နယ်၊ ကန်/တောင်ရပ်ကွက်၊ (၉၂)လမ်း၊ အမှတ်(၆၂)နေ (ဦးလှမြင့်-ဒေါ်သန်းရီ)တို့၏သားကြီး၊ (ဦးလှသိန်း-ဒေါ်ခင်လေး)တို့၏သားသမက်၊ဒေါ်လွင်လွင်သိန်း(ခ)ဒေါ်လှလှပို၏ ခင်ပွန်း၊ (ဦးမောင်မောင်သွင်)၊ ဒေါ်ခန့်ခန့်မြင့်၊ ဒေါ်ကြူကြူမြင့်တို့၏ အစ်ကိုကြီး၊ (မောင်အောင်ကိုကိုလွင်)-မသူဇာဝင်း၊ မောင်ရဲမာန်ဆောင်းဦး-မယုစန္ဒီမောင်တို့၏ဖခင်၊ မောင်စွမ်းပြည့်ဖြိုး(ခ) မောင်စွမ်းရည်ထက်နိုင်တို့၏ အဘိုး ဦးမောင်မောင်ခင်သည် ၆-၃-၂၀၁၆ (တနင်္ဂနွေနေ့) နံနက် ၉း၁၀ နာရီတွင် ရန်ကုန်ဆေးရုံကြီး၌ ကွယ်လွန်သွားပါသဖြင့် ၇-၃-၂၀၁၆ (တနင်္လာနေ့) မွန်းလွဲ ၁၂း၃၀ နာရီတွင် ရေဝေးသုသာန်သို့ ပို့ဆောင်မီးသဂြိုဟ်ပါမည်။ (နေအိမ်မှကားများ နံနက် ၁၀း၃၀ နာရီတွင် ထွက်ပါမည်။)

ကျန်ရစ်သူမိသားစု

မပွင့်ဖြိုးထက်သာ(ခ)ပါပီ
(Advanced Diploma in Business Management Singapore) Frontiir Co.,Ltd.
DIA Sales Supervisor
အသက် (၂၅) နှစ်

ရန်ကုန်မြို့၊ ကြည့်မြင်တိုင်မြို့နယ်၊ ဈေးကြီးအရှေ့ရပ်ကွက်၊ အမှတ် (၈၃)၊ သုံးလွှာ၊ အုန်းပင်လမ်း၊ အထက်နေ ဦးစန်းမြင့်(ခ)ထွေးပို(မုံရွာ)- (ဒေါ်ဖြူဖြူမောင်)တို့၏သမီး၊ ဦးအောင်ကျော်ကျော်ရှိန်း-ဒေါ်စုစုလှိုင် (ခေတ္တ Netherlands)၊ ဦးမျိုးဇော်ထက် (ရောဝတီဘဏ်လီမိတက်) - ဒေါ်စုမြတ်စံ (ရောဝတီဘဏ်လီမိတက်) တို့၏ ညီမ၊ မဖူးပွင့်ပြည့်စုံ (Grade-6 E အလက-၁၊ ဒဂုံ)၊ Ryker ခိုင်ခံ့နေရှိန်း(ခေတ္တ Netherlands) တို့၏ အဒေါ်သည် ၄-၃-၂၀၁၆(သောကြာနေ့) နံနက် ၇း၃၀ နာရီတွင် အကယ်ဒမီဆေးရုံ၌ ကွယ်လွန်သွားပါသဖြင့် ၈-၃-၂၀၁၆ (အင်္ဂါနေ့) မွန်းလွဲ ၂ နာရီတွင် ထိန်ပင်သုသာန်သို့ ပို့ဆောင်မီးသဂြိုဟ် မည်ဖြစ်ပါသည်။ (နေအိမ်မှ ကားများ မွန်းတည့် ၁၂း၃၀ နာရီတွင် ထွက်ပါမည်။)

ကျန်ရစ်သူမိသားစု

ဦးစိုးညွန့် (၉၃)နှစ်

ရန်ကုန်မြို့၊ မြောက်ဥက္ကလာပမြို့နယ်၊ ည/ရပ်ကွက်၊ သုဓမ္မာလမ်း၊ အမှတ်(၃)နေ (ဦးမြင့်-ဒေါ်လှကျင်)တို့၏သား၊ (ဒေါ်လှသိန်း)၏ ချစ်လှစွာသော ခင်ပွန်း၊ ဦးသိန်းထွန်း (ညွှန်ကြားရေးမှူး-ငြိမ်း၊MEIC/နယ်စပ်ကုန်သွယ်ရေး)-ဒေါ်တင်ကြိုင်၊ (ဦးမြင့်ဟန်)-ဒေါ်ခင်စော-ဒေါ်အေးအေးသန်း၊ ဦးမြင့်သိန်း-ဒေါ်တင်တင်ဝင်း(ထာဝရ)၊ ဦးခင်ဇော်-ဒေါ်ထွေးရီ၊ ဦးဝင်းတင်-ဒေါ်ခင်ခင်လှ၊ (ဦးကျော်ကျော်)-ဒေါ်အေးအေးမူ တို့၏ ဖခင်၊ မြေး ၁၅ ယောက်၊ မြစ်ခုနစ်ယောက်တို့၏ အဘိုးသည် ၆-၃-၂၀၁၆ရက် နံနက် ၄ နာရီတွင် O.S.C ဆေးရုံ၌ ကွယ်လွန်သွား ပါသဖြင့် ၈-၃-၂၀၁၆ (အင်္ဂါနေ့) ညနေ ၄ နာရီတွင် ရေဝေးအအေးတိုက်မှ ရေဝေးသုသာန်သို့ ပို့ဆောင်မီးသဂြိုဟ်ပါမည်။ (နေအိမ်မှကားများ ညနေ ၃ နာရီတွင် ထွက်ပါမည်။)[ကွယ်လွန်သူအားရည်စူး၍ ၁၂-၃-၂၀၁၆ (စနေနေ့) နံနက်တွင် အထက်ပါနေအိမ်သို့ ရက်လည်ဆွမ်းကျွေးတရားတော်နာ ကြွရောက်ပါရန် ဖိတ်ကြားအပ်ပါသည်။]

ကျန်ရစ်သူမိသားစု

ဦးဝင်းမောင် (၄၅)နှစ်
သိန်းသန်းကွန်ကရစ်လုပ်ငန်း
မြောက်ဦးမြို့နယ်အသင်း၊ ရခိုင်ပြည်နယ်

အင်းစိန်မြို့နယ်၊ ရွာမအရှေ့ရပ်ကွက်၊ သီရိမင်္ဂလာလမ်း၊ အမှတ်(၂၁၂)နေ ဦးပြည့်စုံ(လေ-ငြိမ်း)-(ဒေါ်အေးသိန်း)တို့၏သားကြီး၊ ဦးရန်နိုင်ထွန်း၏ အစ်ကို၊ ရခိုင်ပြည်နယ်၊ စစ်တွေမြို့နေ ဦးဦးထွန်းသာ(ထွေအုပ်-ငြိမ်း-စစ်တွေ)-ဒေါ်ဦးကျော့ယဉ်တို့၏သားသမက်၊ ဒေါ်မြင့်သန္တာထွန်း(အင်းစိန်ထွေအုပ်)၏ချစ်လှစွာသောခင်ပွန်း၊ မောင်နေဝင်းထွန်း [ပထမတန်း(ဂ)၊အမက-၁၊အင်းစိန်(ဗဟို)]၏ ချစ်လှစွာသော ဖခင်ဦးဝင်းမောင်သည် ၅-၃-၂၀၁၆(စနေနေ့) ည ၉း၃၀နာရီတွင် ကွယ်လွန်သွားပါသဖြင့် ၇-၃-၂၀၁၆(တနင်္လာနေ့) မွန်းလွဲ ၁နာရီတွင် ရေဝေးသုသာန်သို့ပို့ဆောင်သဂြိုဟ်မည်ဖြစ်ပါကြောင်း။ (အထက်ပါ နေအိမ်မှ ကားများမွန်းတည့် ၁၂နာရီတွင်ထွက်ပါမည်။)

ကျန်ရစ်သူမိသားစု

ဟင်္သာတအသင်း
ဦးစံဝင်း(၈၅)နှစ်

ရန်ကုန်မြို့၊ တိုက်(၁၁)၊ အခန်း(၅)၊ ဦးဝိစာရ အိမ်ရာနေ (ဦးဘိုးဟန်-ဒေါ်သိန်း)တို့၏သား၊ ဆရာမကြီးဒေါ်ရှုတင်၏ ခင်ပွန်း၊ ဟင်္သာတအသင်း၏ ရာသက်ပန် အသင်းဝင်ဦးစံဝင်းသည် ၅-၃-၂၀၁၆ (စနေနေ့) ညနေ ၃း၁၅ နာရီတွင် ကွယ်လွန်သွားပါသဖြင့် ၇-၃-၂၀၁၆ (တနင်္လာနေ့) နံနက် ၁၁ နာရီတွင်ရေဝေးသုသာန်သို့ပို့ဆောင်မီးသဂြိုဟ်မည်ဖြစ်ပါ၍ အသင်းသားများလိုက်ပါပို့ဆောင်ကြပါရန်။

အမှုဆောင်အဖွဲ့-ဟင်္သာတအသင်း။

ဦးသန်းဟိန်း(ပဲခူး) (၇၇)နှစ်
တိုင်းကုန်သွယ်လယ်ယာ(ငြိမ်း)

ပဲခူးမြို့နေ (ဦးစုပွင့်-ဒေါ်အေးမြ)တို့၏ သား၊ (ဦးအောင်မြင့်-ဒေါ်ညွန့်ရင်)တို့၏ သားသမက်၊ ဦးတိုးမြင့်-ဒေါ်ရီရီမင်း၊ ဦးမျိုးမြင့်-ဒေါ်ဖလော်ရင့်ဘွမ်၊ ဦးတင်ဝင်း-ဒေါ်ကြူကြူ (ဦးဇော်မြင့်)-ဒေါ်အေးအေးကြည်၊ ဦးဆန်းမြင့်-ဒေါ်မိုးမိုးဆွေ၊ ဒေါ်မြင့်မြင့်အေး၊ ဒေါ်နွဲ့နွဲ့အေး တို့၏ အစ်ကိုကြီး၊တူ/တူမ ၁၁ ယောက်တို့၏ ဘကြီး၊ ရန်ကုန်မြို့၊ အမှတ်(၅၃၅)၊ တောင်သရက်လမ်း၊ (၃၄)ရပ်ကွက်၊ မြောက်ဒဂုံမြို့နယ်နေ ဒေါ်ခင်သိန်း (စက္ကူ-ဓာတ်ပုံ)(ငြိမ်း)၏ ချစ်လှစွာသော ခင်ပွန်း၊ ဒေါက်တာဇော်ဟိန်း-(ဒေါ်နီလာအောင်)၊ မမင်းမင်းဟိန်းတို့၏ ကျေးဇူးရှင် ဖခင်ကြီး၊ မဆွိတီဟိန်း၏ အဘိုးသည် ၆-၃-၂၀၁၆ ရက် ညနေ ၄း၄၅ နာရီတွင် ကွယ်လွန်သွားပါသဖြင့် ၈-၃-၂၀၁၆ ရက် မွန်းလွဲ ၁ နာရီတွင် ရေဝေးအအေးတိုက်မှ ရေဝေးသုသာန်သို့ ပို့ဆောင်မီးသဂြိုဟ်မည်ဖြစ်ပါကြောင်း ရပ်နီးရပ်ဝေးမှ ဆွေမျိုးမိတ်သင်္ဂဟများအား အကြောင်းကြားအပ်ပါသည်။ (နေအိမ်မှကားများ နံနက် ၁၁း၃၀ နာရီတွင် ထွက်ပါမည်။)[ကွယ်လွန်သူအား ရည်စူး၍ ၁၂-၃-၂၀၁၆ ရက်တွင် မြောက်ဒဂုံမြို့နယ် နေအိမ်သို့ နံနက် ၇ နာရီမှ ၁၀ နာရီအထိ ရက်လည်ဆွမ်းကျွေးတရားတော်နာ ကြွရောက်ပါရန် ဖိတ်ကြားအပ်ပါသည်။]

ကျန်ရစ်သူမိသားစု

ဒေါ်မြမြ (၇၃)နှစ်

မန္တလေးတိုင်းဒေသကြီး၊ ပြင်ဦးလွင်မြို့နေ (ဦးစောကျော်ဘ-ဒေါ်စောဦး)တို့၏သမီး၊ ရန်ကုန်မြို့၊ သင်္ဃန်းကျွန်းမြို့နယ်၊ လေးထောင့်ကန်ရပ်ကွက်၊ ပြည်တော်အေးလမ်း၊ အမှတ်(၂၆၉)(၂/က)နေ ဦးမင်းသူ၏ ချစ်လှစွာသော ဇနီး၊ ဦးဇော်မျိုးသူ-ဒေါ်သူဇာလင်း၊ ဦးမြတ်ကျော်သူ၊ ဦးကျော်မောင်မောင်သူ-ဒေါ်နုနုယဉ်တို့၏ ချစ်လှစွာသော မိခင်၊ မြေးနှစ်ယောက်တို့၏ အဘွားသည် ၅-၃-၂၀၁၆ (စနေနေ့) ညနေ ၅ နာရီတွင် ကွယ်လွန်သွားပါသဖြင့် ၇-၃-၂၀၁၆ (တနင်္လာနေ့) မွန်းလွဲ ၂ နာရီတွင် ရေဝေးသုသာန်သို့ ပို့ဆောင်မီးသဂြိုဟ်ပါမည်။(နေအိမ်မှ ကားများ မွန်းတည့် ၁၂ နာရီတွင် ထွက်ပါမည်။)[ကွယ်လွန်သူအားရည်စူး၍ ၁၁-၃-၂၀၁၆ (သောကြာနေ့) နံနက် ၇နာရီမှ ၁၁ နာရီအထိ အထက်ပါနေအိမ်သို့ ရက်လည်ဆွမ်းကျွေးတရားတော်နာကြွရောက်ပါရန် ဖိတ်ကြားအပ်ပါသည်။]

ကျန်ရစ်သူမိသားစု

ဦးပန်းတောင်
အလုပ်ရုံပွဲခွဲမှူး၊မော်တော်ယာဉ်(ငြိမ်း)
တပ်မတော်ချည်မျှင်နှင့်အထည်စက်ရုံ (သမိုင်း)
အသက်(၆၁)နှစ်

မုဒုံမြို့နယ်၊ ကမာဝက်မြို့၊ ရွာလယ်ရပ်နေ(ဦးကြိုင်-ဒေါ်ညွန့်စိန်)တို့၏ သားကြီး၊ ဒေါ်စန်းစန်းဦး၏ခင်ပွန်း၊ မသီရိမွန်၊ မောင်ဇော်လင်းဖြိုးတို့၏ဖခင် ဦးပန်းတောင်သည် ၆-၃-၂၀၁၆ (တနင်္ဂနွေနေ့)တွင် ကွယ်လွန်သွားပါသဖြင့် ၈-၃-၂၀၁၆ (အင်္ဂါနေ့) မွန်းလွဲ ၂နာရီတွင် ထိန်ပင်သုသာန်သို့ ပို့ဆောင်သဂြိုဟ်မည်ဖြစ်ပါသည်။(နေအိမ်မှကားများ မွန်းတည့် ၁၂နာရီတွင် ထွက်ပါမည်။) [ကွယ်လွန်သူအားရည်စူး၍ ၁၂-၃-၂၀၁၆ (စနေနေ့) နံနက်၇နာရီမှ ၁၀နာရီအထိ သမိုင်းချည်မျှင်နှင့် အထည်စက်ရုံ၊ တိုက်(၁)၊ အခန်း (၁၈)၊ နေအိမ်သို့ ရက်လည်ဆွမ်းကျွေးတရားတော်နာ ကြွရောက်ပါရန် လေးစားစွာ ဖိတ်ကြားအပ်ပါသည်။]

ကျန်ရစ်သူမိသားစု

ရဟန်း၊ကျောင်း ဒါယကာကြီး
ဦးသောင်းတင် (၇၆)နှစ်
မန်နေဂျာ(ငြိမ်း) CB Bank
မြန်မာ့အာမခံလုပ်ငန်း(ငြိမ်း)

မိုးကုတ်မြို့နေ(ဦးစော-ဒေါ်ဌေး)တို့၏သား၊ အမရပူရမြို့၊ သန္တိသုခကျောင်းနေ ဆရာလေးဒေါ်ရူပဝတီ၏အစ်ကို၊ ရန်ကုန်မြို့၊ ဒဂုံမြို့သစ်တောင်ပိုင်း၊ (၅၃)ရပ်ကွက်၊ စပါယ်မြိုင်လမ်းနေ ဒေါ်ရင်ရွှေ၏ချစ်လှစွာသော ခင်ပွန်း၊ ဦးစိန်လွင်၊ ဦးသိန်းလွင် - ဒေါ်ကြည်ကြည်စိန် (လက်ထောက်ကြီးကြပ်ရေးမှူး၊ မြန်မာ့ရင်းနှီးမြှုပ်နှံမှုနှင့် ကူးသန်းရောင်းဝယ်ရေးဘဏ်)၊ ဦးနေဝင်းဦး (ဒဂုံတောင်တရားရုံး)-ဒေါ်စုစုမြိုင်(တာမွေ ပြန်/ဆက်)တို့၏ ချစ်လှစွာသောဖခင်၊ ဦးဇေယျာလွင် (UMQ Myanmar ကုမ္ပဏီလီမိတက်)၊ ဒေါ်မြတ်သန္တာခင် (Telecom-Engineer Hawes Co.,Ltd)၊ မောင်စိုးလင်းထက်(တတိယနှစ် Mechanical TU သန်လျင်)၊ မချောအိထူး (စတုတ္ထတန်း အမက(၁)မူလွန်ဒဂုံတောင်) မောင်ညီပြည့်စုံ(သူငယ်တန်း အမက(၁) မူလွန်ဒဂုံတောင်)တို့၏ ချစ်လှစွာသော အဘိုး ဦးသောင်းတင်သည် ၃-၆-၂၀၁၆ ရက် နံနက် ၄း၄၅နာရီတွင် ကွယ်လွန်သွားပါသဖြင့် ၈-၃-၂၀၁၆ (အင်္ဂါနေ့) မွန်းလွဲ ၂နာရီတွင် ကျိုက်စုသုသာန်သို့ ပို့ဆောင်မီးသဂြိုဟ်ပါမည်။(နေအိမ်မှကားများ မွန်းလွဲ ၁နာရီတွင် ထွက်မည်ဖြစ်ပါသည်။)

ကျန်ရစ်သူမိသားစု

ဘုရား၊ ရဟန်း၊ သိမ်၊ ကျောင်း ဒါယကာ
ဦးအောင်ကြည်(၈၂)နှစ်

ရန်ကုန်မြို့၊ စမ်းချောင်းမြို့နယ်၊ ဟုမ်းလမ်းဘူတာရပ်ကွက်၊ ဟုမ်းလမ်း(၂)လမ်း၊ အမှတ်(၅၀)နေ (ဒေါ်သန်းရှင်)၏ ခင်ပွန်း၊ (ဦးလွန်းရှည်-ဒေါ်အေးမေ)တို့၏သား၊ (လင်းပင်ထိပ်တင်ဒွေး) အရေးပိုင်မြိတ်မြို့(လင်းပင်ဒေါ်တင်တင်) တို့၏ ကိတ္တိမသား၊ (ဦးကျော်ကျော်အောင်)၊ ဒေါ်ခင်မေချောချော၊ ဦးတိုးတိုး အောင်၊ ဦးမျိုးအောင်၊ ဦးညီညီအောင်-ဒေါ်ဝင်းဝင်းမော်၊ (ဒေါ်နီလာအောင်)၊ ဦးရဲနိုင်အောင်-ဒေါ်အေးအေးလွင်တို့၏ဖခင်၊ မောင်ထက်လွင်အောင်၊ မောင်အောင်အောင်ထွန်း၊ မခိုင်မာထွန်း၊ မဇင်လင်းထက်၊ မချစ်စုသွယ်တို့၏ အဘိုးသည် ၆-၃-၂၀၁၆ (တနင်္ဂနွေနေ့) နံနက် ၉း၄၀ နာရီတွင် ကွယ်လွန်သွားပါသဖြင့် ၈-၃-၂၀၁၆ (အင်္ဂါနေ့) မွန်းလွဲ ၁နာရီတွင် ထိန်ပင်သုသာန်သို့ ပို့ဆောင်မီးသဂြိုဟ်မည်ဖြစ်ပါကြောင်း။(နေအိမ်မှကားများ နံနက် ၁၁း၃၀ နာရီတွင် ထွက်ပါမည်။)

ကျန်ရစ်သူမိသားစု

ဘုရား၊ ရဟန်း၊ ကျောင်း ဒါယကာကြီး
ဦးဌေးလွင် အသက်(၆၀)
သန်လျင်/ပုဇွန်တောင်(တောင်လုံးပြန်)

သန်လျင်မြို့၊ မြို့မမြောက်ရပ်ကွက်၊ မြို့မလမ်း၊ အမှတ်(၁၁)နေ (ဦးမောင်ညွန့်-ဒေါ်လှရီ)တို့၏သား၊ (ဦးတင်အောင်-ဒေါ်တင်ညွန့်)တို့၏သားသမက်၊ အမှတ်(၇)၊ သီရိမင်္ဂလာလမ်း၊ တောင်လုံးပြန်ရပ်ကွက်နေ ဒေါ်နန်းနန်းယဉ်၏ ချစ်လှစွာသောခင်ပွန်း၊ ဦးသိန်းမြင့်-ဒေါ်သင်းသင်းနွယ်၊ ဦးဌေးဝင်း-ဒေါ်ဝင်းဝင်းကြိုင်(နီလာမင်းရွှေဆိုင်၊ မြို့မဈေး၊ သန်လျင်)၊ ဒေါ်ဝါဝါလွင်၊ (ဦးမိုးဇော်)-ဒေါ်သန်းသန်းမြင့်တို့၏အစ်ကိုကြီး၊ မမြတ်မြတ်ဇင်၊ မောင်ကိုကို လွင်(Genwin Shipping Co.,Ltd)တို့၏ ကျေးဇူးရှင်မွေးသဖခင် ဦးဌေးလွင်သည် သန်လျင်မြို့ နေအိမ်၌ ၆-၃-၂၀၁၆(တနင်္ဂနွေနေ့) နံနက် ၉း၁၀နာရီတွင် ကွယ်လွန်သွားပါသဖြင့် ၈-၃-၂၀၁၆ (အင်္ဂါနေ့) မွန်းလွဲ ၁း၃၀ နာရီတွင် သန်လျင်မြို့ အမိုးနီအအေးတိုက်မှ အမိုးနီသုသာန်သို့ပို့ဆောင်ဂူသွင်း သဂြိုဟ်ပါမည်။ (နေအိမ်မှ ကားများ မွန်းလွဲ ၁၂း၃၀နာရီ ထွက်ပါမည်။) [ကွယ်လွန်သူအားရည်စူး၍ ၁၂-၃-၂၀၁၆ (စနေနေ့) နံနက် ၇နာရီမှ ၁၁နာရီထိ အထက်ပါသန်လျင်မြို့ နေအိမ်သို့ရက်လည်ဆွမ်းကျွေး တရားတော်နာ ကြွရောက်ပါရန် ဖိတ်ကြားအပ်ပါသည်။]

ကျန်ရစ်သူမိသားစု

ဒေါ်မော်မော်ကြည် (၅၆)နှစ်
B.Sc(Physic)
ကြီးကြပ်ရေးမှူး၊အမှတ်(၂)၊ အကြီး စားလုပ်ငန်း၊ စက်မှုဝန်ကြီးဌာန

ဧရာဝတီတိုင်းဒေသကြီး၊ ဟင်္သာတမြို့နေ (ဦးကျော်သိန်း-ဒေါ်ကြည်အေး)တို့၏သမီး၊ [ဗိုလ်ကြီးသာညွန့်(ငြိမ်း)-ဒေါ်ခင်မကြီး]တို့၏သမီးချွေးမ၊ နေပြည်တော်၊ ဝဏ္ဏသိဒ္ဓိ၊ တိုက်(၅၂၀၁)၊ အခန်း(၁၂)နေ ဦးမောင်မောင်သင် (ဒုတိယညွှန်ကြားရေးမှူး၊ အမှတ်-၂၊ အကြီးစားစက်မှုလုပ်ငန်း၊ စက်မှုဝန်ကြီးဌာန)၏ဇနီး၊ ဒေါ်တင်တင်နိုင်၊ (မြန်မာ့ကျောက်မျက်ပြတိုက်)၊ ဒေါ်ခိုင်ခိုင်ဆွေတို့၏အစ်မ၊ ဗိုလ်သူဇော်သင်(ဆရက-၁/၁၀၀၀) - ဒေါ်စောမြတ်သန္တာကျော် (Physiotherapist၊ အရိုးအထူးကုဆေးရုံကြီး)၊ ဗိုလ်ကြီးကျော်သန်းဦး-ဒေါ်မို့မို့ဇော်သင် (Customer Officer,Import, Wan Hai Line)တို့၏မိခင်၊ မောင်ဖြိုးစစ်သင်ကျော်၏ အဘွား ဒေါ်မော်မော်ကြည်သည် ၆-၃-၂၀၁၆ရက်တွင် နေပြည်တော် ခုတင်-၁၀၀၀ ဆေးရုံ၌ ကွယ်လွန်သွားပါသဖြင့် ၈-၃-၂၀၁၆ရက် မွန်းလွဲ ၁နာရီတွင် ကွေ့ကြီးသုသာန် (နေပြည်တော်)၌ မီးသဂြိုဟ်မည်။

ကျန်ရစ်သူမိသားစု

ရဟန်းဒါယကာကြီး
တိုက်ကြီးမြို့အသင်းဝင်
ဦးမောင်ရွှေ အသက် (၉၀)
အမက-၂၊ ယခင်သမိုင်းမြို့မ မူလတန်း ကျောင်း၊ အထက-၁၊ မရမ်းကုန်း၊ သက်ကြီးအာစရိယ အကန်တော့ခံဆရာကြီး

ရန်ကုန်တိုင်းဒေသကြီး၊ တံတားမြို့နယ်၊ မင်းထိန်ကုန်းရွာနေ (ဦးတီး-ဒေါ်မြမေ) တို့၏သား၊ ဦးငွေ၊ ဒေါ်အုန်းကြင်၊ ဒေါ်သန်းသန်း (လက်ရွေးစင်လက်ဖက်ရည်ဆိုင်)တို့၏ အစ်ကို၊ ဦးတင်ဦး (လဝက ဦးစီးအရာရှိ-ငြိမ်း)-ဒေါ်ယဉ်ယဉ်မြင့်၊ ဦးမင်းအောင်-ဒေါ်ခင်ရွှေရည်၊ ဦးဝင်းမောင် (အရှေ့ပိုင်းခရိုင်မထသ)-ဒေါ်စန်းစန်းလွင်တို့၏ မွေးသဖခင်ကျေးဇူးရှင်၊ မမြတ်ဆုရည် (အမက-၇၊ မူလွန်၊ ဒဂုံဆိပ်ကမ်း)၊ မနှင်းအိမြတ် (KBZ သုံးဆယ်ဘဏ်ခွဲ)၊ ဒေါက်တာ အိမွန်ဖူး (MBBS Ygn)၊ မောင်နိုင် ဦးလွင်၊ မနှင်းဦးဝေ (AGD Bank ရုံးချုပ်)၊ မြေးငါးယောက်တို့၏ အဘိုး၊ ဒေါ်ခင်ရွှေ၏ ချစ်လှစွာသော ခင်ပွန်းသည် ၅-၃-၂၀၁၆ (စနေနေ့) ည ၉း၄၅ နာရီတွင် နေအိမ်၌ ကွယ်လွန်သွားပါ၍ ၇-၃-၂၀၁၆ (တနင်္လာနေ့) မွန်းတည့် ၁၂နာရီတွင် ထိန်ပင်သုသာန်သို့ ပို့ဆောင်သဂြိုဟ်ပါမည်။ (နေအိမ်မှကားများ နံနက် ၁၀ နာရီတွင် ထွက်ပါမည်။) [ကွယ်လွန်သူများ ရည်စူး၍ ၁၁-၃-၂၀၁၆ (သောကြာနေ့) နံနက် ၇း နာရီမှ ၁၀ နာရီထိ အမှတ်(၅၉)၊ ခြောက်လွှာ၊ ခိုင်ရွှေဝါဗဟိုလမ်း၊ လှည်းတန်း၊ ကမာရွတ်မြို့နယ် နေအိမ်သို့ ရက်လည် ဆွမ်းကျွေး တရားတော်နာ ကြွရောက်ပါရန် ဖိတ်ကြားအပ်ပါသည်။]

ကျန်ရစ်သူမိသားစု

မောင်ဇော်ဇော်အောင်(ခ)
အောင်လေး (၃၃)နှစ်
ကားတံခါး၊ဂျက်၊ပါဝါဝင်းဒိုးပြုပြင်ရေး
အထက(၅)တာမွေကျောင်းသားဟောင်း

ရန်ကုန်မြို့၊ တာမွေမြို့နယ်၊ ပျားရည်ကုန်းရပ်ကွက်၊ ပျားရည်ကုန်းလမ်း၊ အမှတ် (၅၀/၅၂)နေ ဦးခင်မြင့် (တပ်မတော်လေ-ငြိမ်း)-ဒေါ်သန်းရင်တို့၏ ပဥ္စမမြောက်သား၊ မောင်ဇော်ဇော်အောင်(ခ)အောင်လေးသည် ၅-၃-၂၀၁၆(စနေနေ့) ည၉း၂၅နာရီတွင် သျှင်ပါကူဆေးခန်းတွင်ကွယ်လွန်သွားပါသဖြင့် ၇-၃-၂၀၁၆ (တနင်္လာနေ့) နံနက် ၁၀နာရီတွင် ရေဝေးသုသာန်သို့ ပို့ဆောင်မီးသဂြိုဟ်မည်ဖြစ်ပါသည်။ (နေအိမ်မှကားများနံနက်၈နာရီတွင်ထွက်ပါမည်။) [ကွယ်လွန်သူအားရည်စူး၍ ၁၁-၃-၂၀၁၆ (သောကြာနေ့) နံနက်၆နာရီမှ ၁၀နာရီထိ အထက်ပါနေအိမ်သို့ ရက်လည်ဆွမ်းကျွေးတရားတော်နာ ကြွရောက်ပါရန် ဖိတ်ကြားအပ်ပါသည်။]

ကျန်ရစ်သူမိသားစု

ဒေါ်သန်းမြ
ဘီလူးကျွန်း(ကမာကေး)
သဲအင်းယောဂီ
အသက် (၇၈) နှစ်

ရန်ကုန်မြို့၊ မင်္ဂလာတောင်ညွန့်မြို့နယ်၊ ရေတွင်းကုန်းရပ်ကွက်၊ အမှတ်(၄၁)၊ မြေညီ၊ ၁၂၁ လမ်းနေ (ဦးချစ်သွင်-ဒေါ်ကျင်ရွှေ)တို့၏ သမီးချွေးမ၊ ဦးတင်မြင့်၏ ချစ်လှစွာသော ဇနီး၊ ဦးတင်ထွဋ်ဦး(Bosum, HAS Co., Ltd)- ဒေါ်ခင်နုနုလွင်၊ ဦးဗိုလ် စိုးမင်း-ဒေါ်ညိုညိုဝင်း၊ ဦးဇော်မင်း (2/O, UNITEAM MARINE Co.,Ltd.)-ဒေါ်ရီရီကျော်၊ ဦးဝင်းနိုင်ထွန်း (2/O, CH Co.,Ltd)- ဒေါ်မျိုးသော်တို့၏ ချစ်လှစွာသောမွေးသမိခင်၊ မြေးကိုးယောက်တို့၏ဘွားဘွားကြီး ဒုဗိုလ်မှူးကြီးသူရအောင်ကြည်(ငြိမ်း) -(ဒေါ်မြင့်ကြည်)၊ ဦးမြင့်ရှိန်-ဒေါ်တင်ကြည်၊ ဦးကြည်ဟန်-ဒေါ်ခင်ဝင်းကြည်၊ ဦးအောင်ထွဋ်-ဒေါ်စမ်းစမ်းအေး၊ ဦးမြင့်အောင်-ဒေါ်ခင်မာပြုံး၊ ဦးလှဌေး-ဒေါ်လှလှဝင်း၊ ဦးသန်းဦး-ဒေါ်ကျင်ထွေးတို့၏ ချစ်လှစွာသော အစ်မကြီး၊ တူ-တူမ ၂၃ ယောက်တို့၏ကြီးဒေါ်သည် ၆-၃-၂၀၁၆ (တနင်္ဂနွေနေ့) နံနက် ၇း၄၅ နာရီတွင် နေအိမ်၌ ကွယ်လွန်သွားပါသဖြင့် ၈-၃-၂၀၁၆ (အင်္ဂါနေ့) ညနေ ၃ နာရီတွင် အထက်ပါနေအိမ်မှ ရေဝေးသုသာန်သို့ ပို့ဆောင်မီးသဂြိုဟ်မည်ဖြစ်ပါသည်။ (နေအိမ်မှကားများ မွန်းလွဲ ၁ နာရီတွင် ထွက်ပါမည်။)

ကျန်ရစ်သူမိသားစု

ခရစ်တော်၌အိပ်ပျော်ခြင်း
နော်ဩကဲ့စတီးနာ
(Naw Augustina)
အသက်(၆၀)

ကြည့်မြင်တိုင်မြို့နယ်၊ ကရင်အမျိုးသားရပ်ကွက်၊ ဦးလူနီလမ်း၊ အမှတ်(၁၇/ခ)နေ (စောအောင်ခင်-နော်အားမူ(ခ)နော်ဗျူးလာ)တို့၏သမီးထွေး၊ (စောဂျိုးဇက်အောင်ခင်)၊ စောရစ်ချီ-နော်မာဂရက်ကြီးတို့၏ ညီမ၊ စောဒိုထူး၏ ချစ်လှစွာသောမိခင်၊ စောဒိုးဝါး-နော်ညိမ်းညိမ်းဝင်းတို့၏အဒေါ်၊ စောရှလုံးဒို၊ နော်အယ်မာဝင်းတို့၏ အဘွားလေး၊ (စောလောရင့်(စ်)ကျင်)၏ချစ်ဇနီး၊ နော်ဩကဲ့စတီးနာသည်၅-၃-၂၀၁၆ရက်ည ၁၀း၁၅ နာရီတွင် ခရစ်တော်၌ အိပ်ပျော်သွားပါသဖြင့် ၈-၃-၂၀၁၆(အင်္ဂါနေ့) နံနက် ၇း၃၀နာရီတွင် ရန်ကုန်ကရင်နှစ်ခြင်းအသင်းတော်(သူဌေးကုန်း)(၅၁၄-အောက်ကြည့်မြင်တိုင်လမ်းမ၊ ရန်ကုန်အနောက်ပိုင်းဆေးရုံကြီးရှေ့)ဘုရားကျောင်းတွင် ဆုတောင်းဝတ်ပြုပြီး ရေဝေးခရစ်ယာန်ဂိုဏ်းပေါင်းစုံဥယျာဉ်တော်သို့ ပို့ဆောင်ဂူသွင်းသဂြိုဟ်ပါမည်။

ကျန်ရစ်သူမိသားစု

နှစ်ပေါင်း ၁၉၅ နှစ်ကျော်က မြန်မာမှုလက်ရာ ခြင်္သေ့ရုပ်တုကြီးနှစ်ခု ရွှေတန့်တစ်ကျေးရွာတွင် လေ့လာကြည့်ရှုနိုင်

သတင်း စာမျက်နှာ » ၉

ယနေ့မှာတိကာ

မန္တလေးမြို့တော်စည်ပင်သာယာရေးကော်မတီက တည်ဆောက်ပြီးစီးသော အငှားအိမ်ရာများအား ပွင့်လင်းမြင်သာစွာ ကိုယ်တိုင်မဲနှိုက်နေရာချထားပေးမည် စာမျက်နှာ » ၂

လွယ်မယောင်နှင့် ခက်၊ တိမ်မယောင်နှင့် နက်သည့် ဝန်ထမ်းဘဝ စာမျက်နှာ » ၁၁

တောင်ကိုရီးယား ရှင်းဟန်ဘဏ်က မြန်မာနိုင်ငံ၌ ၂၀၁၇ ခုနှစ်တွင် ဘဏ်ခွဲဖွင့်လှစ်မည်

ရန်ကုန် မတ် ၆

တောင်ကိုရီးယားနိုင်ငံ၏ အဓိကငွေစုငွေချေးဘဏ်ဖြစ်သည့် ရှင်းဟန်ဘဏ်သည် မြန်မာနိုင်ငံဈေးကွက်ကို ချဲ့ထွင်ရန် ၎င်းတို့၏ ကြိုးပမ်းမှုကို အရှိန်မြှင့်သည့်အနေဖြင့် ၂၀၁၇ ခုနှစ် ပထမသုံးလပတ်ကာလအတွင်း မြန်မာနိုင်ငံ၌ ဘဏ်ခွဲသစ်တစ်ခုဖွင့်လှစ်ကာ မြန်မာနိုင်ငံဈေးကွက်အတွင်းသို့ဝင်ရောက်ရန် စီစဉ်ထားကြောင်း မတ် ၆ ရက်တွင် ပြောကြားခဲ့သည်။

ထိုသို့ဖွင့်လှစ်မည့် ဘဏ်ခွဲသစ်ကို မြန်မာနိုင်ငံ၏ စီးပွားရေးမြို့တော်ဖြစ်သည့် ရန်ကုန်မြို့တွင် ဖွင့်လှစ်မည်ဖြစ်ကြောင်းလည်း ရှင်းဟန်ဘဏ်က ပြောသည်။ အဆိုပါဘဏ်ခွဲသစ်သည် **စာမျက်နှာ ၉ ကော်လံ ၄ သို့**

မြန်မာ့မီးရထားနှင့် ပုဂ္ဂလိကကုမ္ပဏီများအကျိုးတူပူးပေါင်း၍ ကုန်ရထားပြေးဆွဲခြင်းလုပ်ငန်းဆောင်ရွက်မည်

ရန်ကုန် မတ် ၆

ကုန်စည်ပို့ဆောင်ရေးကဏ္ဍ ပိုမိုဖွံ့ဖြိုးတိုးတက်စေရန်အတွက် ရထားပို့ဆောင်ရေးဝန်ကြီးဌာန မြန်မာ့မီးရထားနှင့် ပုဂ္ဂလိကကုမ္ပဏီတို့အကျိုးတူပူးပေါင်း၍ ကုန်ရထားပြေးဆွဲခြင်းလုပ်ငန်းစီမံကိန်းကို မကြာမီ အကောင်အထည်ဖော် ဆောင်ရွက်မည်ဖြစ်သည်။

ထို့ကြောင့် ပုဂ္ဂလိက/အဖွဲ့အစည်းများမှ ရထားစက်ခေါင်းနှင့် ကုန်တွဲများ ဝယ်ယူမြှုပ်နှံပြီး မြန်မာ့မီးရထားနှင့် အကျိုးတူပူးပေါင်းရန်အတွက်ဆောင်ရွက်ခဲ့ကြရာ ရန်ကုန်-မန္တလေးလမ်းပိုင်းနှင့် မန္တလေး-မြစ်ကြီးနားလမ်းပိုင်းနှစ်ခု၌ ဆီလုံးရထားပြေးဆွဲခြင်း လုပ်ငန်းအတွက် Asia Sun Logistics ကုမ္ပဏီလီမိတက်နှင့် Resources Group of Logistics ကုမ္ပဏီလီမိတက်တို့မှ တင်ဒါအောင်မြင်ခဲ့သောကြောင့် ရထားပို့ဆောင်ရေးဝန်ကြီးဌာနမှ တင်ဒါအောင်မြင်ကြသော ကုမ္ပဏီနှစ်ခုအတွက် ကြေညာခြင်းအခမ်းအနားနှင့် **စာမျက်နှာ ၉ ကော်လံ ၅ သို့**

သတင်းနှင့်ဓာတ်ပုံ(စိုးဝင်း-MLA)

ဂျပန်နိုင်ငံမှ ရောက်ရှိလာသော RBE အဲကွန်းရထားတွဲများ တင်/ချလုပ်ငန်း ဆောင်ရွက်လျက်ရှိသည်ကို အပြည်ပြည်ဆိုင်ရာသီလဝါဆိပ်ကမ်း၌ တွေ့ရစဉ်။

ဝန်ထမ်းခေါ်ယူခြင်း(ပြည်တွင်း၌သာ)

Yangon Business Directory (ရန်ကုန်စီးပွားရေးလမ်းညွှန်)

1. Marketing	အသက်(၂၀)နှစ်မှ (၃၀)နှစ်ကြား	မ	(၁၀)ဦး
2. Accountant	အသက်(၂၀)နှစ်မှ (၂၅)နှစ်ကြား	မ	(၁)ဦး
3. DTP စာစီစာရိုက်		ကျား/မ	(၃)ဦး
4. Driver		ကျား	(၃)ဦး

(၁) အတွက်ဘွဲ့ရပြီးသူဖြစ်ရမည်၊ ရုပ်ရည်အသင့်အတင့်ရှိပြီး ဆက်ဆံရေးပြေပြစ်သူဖြစ်ရမည်၊ (၂) အတွက် LCCI Level (II) (III) နှင့်လုပ်ငန်းအတွေ့အကြုံရှိရမည်။ (၃)အတွက် စာစီစာရိုက်ကျွမ်းကျင်စွာ အသုံးပြုနိုင်ရမည်၊ (၄)အတွက် ကားလေးမောင်းနိုင်သူဖြစ်ရမည်။ လျှောက်ထားလိုသူများသည် အကျင့်စာရိတ္တကောင်းမွန်မှုကို တာဝန်ခံနိုင်ရမည်။ ကိုယ်ရေးရာဇဝင်၊ ပညာအရည်အချင်းထောက်ခံချက်၊မကြာမီကရိုက်ကူးထားသော ဓါတ်ပုံ(၂)ပုံနှင့် အခြားလိုအပ်သောစာရွက်စာတမ်းအပြည့်အစုံနှင့်အတူ (၇)ရက် အတွင်း လူကိုယ်တိုင် လာရောက်လျှောက်ထားနိုင်ပါသည်၊

၃၃/၄၉၊၇-လွှာ၊ရှိုင်းကွန်ဒို၊မဟာဗန္ဓုလပန်းခြံလမ်း(ဘားလမ်း-အောက်)နှင့် ဘဏ်လမ်းထောင့်၊(ကမ္ဘောဇဘဏ်အပေါ်ထပ်)၊ကျောက်တံတားမြို့နယ်။

ရောဝတီဘဏ် AYA Bank

ဝန်ထမ်းအလိုရှိသည်
(ပြည်တွင်း၌သာ ခန့်ထားရန်)

ရောဝတီဘဏ်လီမိတက်မှ ရုံးချုပ်နှင့် ရန်ကုန်ဘဏ်ခွဲအသီးသီးတွင် တာဝန်ထမ်းဆောင်ရန် အောက်ဖော်ပြပါဝန်ထမ်းများအား ပြည်တွင်း၌သာ ခန့်ထားရန်အတွက် အလိုရှိသည်

၁။ ကြီးကြပ်ရေးမှူး (၂၀) ဦး
- (က) တက္ကသိုလ်တစ်ခုခုမှ ဘွဲ့ရရှိပြီးသူ ဖြစ်ရမည်၊
- (ခ) ကြီးကြပ်ရေးမှူး ရာထူးဖြင့် ဘဏ်လုပ်ငန်းအတွေ့အကြုံ အနည်းဆုံး (၂)နှစ်ရှိသူ ဖြစ်ရမည်၊
- (ဂ) စီးပွားရေး ပညာရပ်နှင့် သက်ဆိုင်သော ဘွဲ့၊ ဒီပလိုမာ ရရှိထားသူများ၊ အင်္ဂလိပ်စာ အရေး၊ အဖတ်၊ အပြော ကျွမ်းကျင်သူများအား ဦးစားပေး ခန့်ထားပါမည်၊
- (ဃ) ကွန်ပျူတာ စာစီစာရိုက်ကျွမ်းကျင်ပြီး Word, Excel, PowerPoint, Internet & E-mail အသုံးပြုတတ်သူ ဖြစ်ရမည်၊

၂။ လက်ထောက်ကြီးကြပ်ရေးမှူး (၁၅) ဦး
- (က) တက္ကသိုလ်တစ်ခုခုမှ ဘွဲ့ရရှိပြီးသူ ဖြစ်ရမည်၊
- (ခ) လက်ထောက် ကြီးကြပ်ရေးမှူး ရာထူးဖြင့် ဘဏ်လုပ်ငန်းအတွေ့အကြုံ အနည်းဆုံး (၂)နှစ်ရှိသူ ဖြစ်ရမည်၊
- (ဂ) စီးပွားရေး ပညာရပ်နှင့် သက်ဆိုင်သော ဘွဲ့၊ ဒီပလိုမာ ရရှိထားသူများ၊ အင်္ဂလိပ်စာ အရေး၊ အဖတ်၊ အပြော ကျွမ်းကျင်သူများအား ဦးစားပေး ခန့်ထားပါမည်၊
- (ဃ) ကွန်ပျူတာ စာစီစာရိုက်ကျွမ်းကျင်ပြီး Word, Excel, PowerPoint, Internet & E-mail အသုံးပြုတတ်သူ ဖြစ်ရမည်၊

၃။ အငယ်တန်း ဘဏ်လက်ထောက် (၅၀)ဦး
- (က) တက္ကသိုလ်တစ်ခုခုမှ ဘွဲ့ရရှိပြီးသူဖြစ်ရမည်၊
- (ခ) အင်္ဂလိပ်စာ အရေး၊ အဖတ်၊ အပြော ကျွမ်းကျင်သူများအား ဦးစားပေး ခန့်ထားပါမည်၊
- (ဂ) ကွန်ပျူတာ ကျွမ်းကျင်စွာ အသုံးပြုတတ်သူ ဖြစ်ရမည်၊
- (ဃ) ကျန်းမာသန်စွမ်းပြီး လုပ်ငန်းတွင် တက်ကြွစွာ ပါဝင်ဆောင်ရွက် လုပ်ကိုင်နိုင်သူ ဖြစ်ရမည်၊

၄။ လုံခြုံရေး (၁၀၀) ဦး
- (က) အခြေခံပညာ အလယ်တန်းအဆင့်ရှိသူ ဖြစ်ရမည်၊
- (ခ) အရပ် (၅)ပေ (၅)လက်မနှင့်အထက်ရှိပြီး ကိုယ်အလေးချိန် ပေါင်(၁၂၀)နှင့်အထက်ရှိသူ ဖြစ်ရမည်၊
- (ဂ) ဝန်ဆောင်မှုစိတ်ဓာတ်ရှိကာ ကျန်းမာရေးကောင်းမွန်ပြီး လုပ်ငန်းတွင် တက်ကြွစွာ ပါဝင်ဆောင်ရွက် လုပ်ကိုင်နိုင်သူ ဖြစ်ရမည်၊

၅။ သန့်ရှင်းရေး (၂၀) ဦး
- (က) အခြေခံပညာ အလယ်တန်းအဆင့်ရှိသူ ဖြစ်ရမည်၊
- (ခ) နိုးကြားတက်ကြွစွာ လုပ်ကိုင်ဆောင်ရွက်နိုင်သူ ဖြစ်ရမည်၊
- (ဂ) ဝန်ဆောင်မှုစိတ်ဓာတ်ရှိကာ ကျန်းမာရေးကောင်းမွန်သူ ဖြစ်ရမည်၊

လျှောက်ထားလိုသူများအနေဖြင့် မိမိတို့၏ ကိုယ်ရေးရာဇဝင်အကျဉ်းအား လျှောက်ထားလိုသော ရာထူးနှင့်လုပ်ငန်းအတွေ့အကြုံ ထည့်သွင်းရေးသား၍ နိုင်ငံသားစိစစ်ရေးကဒ်မိတ္တူ၊ ပညာ အရည်အချင်း ထောက်ခံစာ မိတ္တူများ၊ (၆)လ အတွင်း ပြုလုပ်ထားသော ပတ်စ်ပို့ဆိုဒ် ဓာတ်ပုံ(၂)ပုံ၊ သက်ဆိုင်ရာ ရပ်ကွက်ရုံး ထောက်ခံစာ၊ ရဲစခန်းထောက်ခံစာ၊ အလုပ်သမား မှတ်ပုံတင်မိတ္တူ တို့အား ပူးတွဲကာ အောက်ပါလိပ်စာသို့ (၁၈၊ ၃၊ ၂၀၁၆)နေ့ နောက်ဆုံးထားပြီးလာရောက် လျှောက်ထားနိုင်ပါသည်၊

ရန်ကုန် : အမှတ်(၁၄၉)၊တတိယထပ်(ရောဝတီဘဏ် ရန်ကုန်-၂၊ ဗိုလ်အောင်ကျော်ဘဏ်ခွဲ အပေါ်ထပ်)၊ ဗိုလ်အောင်ကျော်လမ်း၊ကျောက်တံတားမြို့နယ် ၊ ရန်ကုန်တိုင်းဒေသကြီး။

ပဏာမအဆင့် စိစစ်ရွေးချယ်ခြင်း ခံရသူများကိုသာ ပြန်လည်ဆက်သွယ်မည် ဖြစ်ပါသည် အခြားသောဘဏ်များတွင် လက်ရှိတာဝန်ထမ်းဆောင်နေသူများ လျှောက်ထားရန် မလိုပါ လျှောက်ထားသူများအားလုံးအား ရောဝတီဘဏ်လီမိတက် မှ ကျေးဇူးအထူးတင်ရှိပါသည်၊

E-mail -hr.recruit@ayabank.com.mm

အချိန်ပိုင်း/ အချိန်ပြည့် ဆရာ/ ဆရာမများ အလိုရှိသည်။

- *English 4 Skill* (ကျွမ်းကျင်)
- *Chinese* (ကျွမ်းကျင်)
- သိပ္ပံလက်တွေ့ (ကျွမ်းကျင်)
- ကျောင်းအုပ်ချုပ်စီမံ (ကျွမ်းကျင်)
- မူကြို မှ (၁၀)တန်း သင်ကြားရေး (ကျွမ်းကျင်)
- *(4,8,10)*တန်း *Guide* (ကျွမ်းကျင်)
- အဆောင်မှူး (ကျွမ်းကျင်)
- *Marketing* (ကျွမ်းကျင်)

အမှတ်(၂/၀)၊ အောင်ဇေယျမြို့တော်အိမ်ရာ၊ ကျွန်းတောသာလမ်းကြီး (မှုလ မှတ်တိုင်အနီး)၊ လှိုင်သာယာမြို့နယ်။
09 420040902, 09 784805259
09 261726993, 09 261726 994

အနောက်တိုင်းဝတ်စုံ ပြင်/ချုပ် ကျွမ်းကျင်
အမြန်အလိုရှိသည်။
အခြေခံလစာ ၄ သိန်း၊
အတွေ့အကြုံပေါ်တွင်မူတည်၍ ညှိနှိုင်းမည်။
ဆက်သွယ်ရန်
ဖုန်း-၀၉-၇၉၉၈၈၂၂၇၁

ဝန်ထမ်းအလိုရှိသည်

Myanmar Loyal Star Co.,Ltd

၁။ AGTI/ BTECH/ BE အောင် M&E Engineer (၁၀) ဦး
- လုပ်ငန်းအတွေ့အကြုံရှိသူ/မရှိသူများပါ လျှောက်ထားနိုင်သည်။
- Auto CAD Drawing ဆွဲတတ်၊ ဖတ်တတ်ရမည်။

၂။ Pipe Welder/ Pipe Fitter (၂၀) ဦး
၃။ တရုတ်စကားပြန် (၃) ဦး

Ph: 09-260 395 719, 09-977 082 047, 09-250 242 632

ကန့်ကွက်နိုင်ကြောင်းကြော်ငြာ

ဗဟန်းမြို့နယ်၊မြေတိုင်းရပ်ကွက်အမှတ်(၅၁)၊မြေကွက်အမှတ်(၃အေ/ခ)၊ [illegible] (Portion) [illegible] (၇)ရက်အတွင်း ကန့်ကွက်နိုင်ပါကြောင်း [illegible] အသိပေးကြော်ငြာအပ်ပါသည်။
မြို့ပြစီမံကိန်းနှင့်မြေစီမံခန့်ခွဲမှုဌာန
ရန်ကုန်မြို့တော်စည်ပင်သာယာရေးကော်မတီ

အိမ်အကူ (၂)ဦး အလိုရှိသည် (ပွဲစားမလို)

နံနက် ၇း၃၀နာရီမှ ညနေ ၆း၃၀နာရီ လစာ(၁၁၀၀၀၀ိ/-)ကျပ်
(တောင်ဒဂုံ နေသူများသာ လျှောက်ထားရန်)

ကလေးထိန်း (၁)ဦး အလိုရှိသည် (ပွဲစားမလို)

နေစရာစီစဉ်ပေးမည်။ လစာ(၁၅၀၀၀၀ိ/-မှ ၂၀၀၀၀၀ိ/-)ကျပ်
(အရည်အချင်းပေါ်မူတည်၍)

မှတ်ချက် - အတွေ့အကြုံရှိပြီး စိတ်ရှည်သည်းခံ၍ ကလေးအပေါ် ဂရုစိုက်နိုင်ရမည်။ မှတ်ပုံတင်၊ သန်းခေါင်စာရင်း၊ ရဲစခန်းထောက်ခံချက်၊ ရပ်ကွက်ထောက်ခံချက် မူရင်းဖြင့် လျှောက်ထားရန်။

ဆက်သွယ်ရန် - အမှတ်(၉၉)၊ စည်ပင်လမ်း၊ (၂၄)ရပ်ကွက်၊ တောင်ဒဂုံ။ ဖုန်း-၀၉-၂၅၄၀၂၀၃၈၁၊ ၀၉-၂၅၃၀၅၆၈၉၇

သွေးသည်အသက်

ဝန်ထမ်းအလိုရှိသည်

အမှတ်(၁၃၀)၊ တတိယထပ်၊ ရွှေဂုံတိုင်လမ်း၊ ဗဟန်းမြို့နယ်၊ ရန်ကုန်မြို့။
Ph:01-540742, 540747, 558973, E-mail:hrmgr.gh@gmail.com

ရန်ကုန်မြို့တွင် မကြာမီဖွင့်လှစ်မည့် ဆေးရုံသစ်ကြီးတွင် တာဝန်ထမ်းဆောင်နိုင်ရန် အောက်ပါရာထူးများအတွက် ဖော်ပြပါအရည်အချင်းများနှင့် ကိုက်ညီသူ (မည်သူမဆို) E-mailဖြင့် ဖြစ်စေ၊ လူကိုယ်တိုင်လာရောက်၍ဖြစ်စေ သတင်းစာတွင် ဖော်ပြသည့်နေ့မှစ၍ (၁၀)ရက်အတွင်း လျှောက်ထားနိုင်ပါသည်။

(၁) Medical Officer
- (က) M.B.,B.Sဘွဲ့ရရှိပြီးသူ ဖြစ်ရမည်။
- (ခ) ဆေးကုသခွင့်လိုင်စင် (ဆမ)ရရှိပြီးသူ ဖြစ်ရမည်။

(၂) **Nurse**
- (က) B.N.Sc(သို့) Dip in Nursing (သို့) Certificate in Mid- wife ရရှိပြီးသူ ဖြစ်ရမည်။
- (ခ) သူနာပြုလိုင်စင်ရရှိပြီးသူ ဖြစ်ရမည်။

(၃) **Radiographer**
- (က)B.Med.Tech(Medical Imaging Technology) ဘွဲ့ရရှိပြီးသူ ဖြစ်ရမည်။

(၄) **Laboratory Technician**
- (က) B.Med.Tech (Medical Laboratory Technology) ဘွဲ့ရရှိပြီးသူ ဖြစ်ရမည်။

(၅) **Receptionist**
- (က) ဘွဲ့တစ်ခုခုရရှိပြီးသူ ဖြစ်ရမည်။

(၆) **Cleaner**

(၇) **Security Officer**

လျှောက်ထားလိုသူများသည် ကိုယ်ရေးရာဇဝင်အပြည့်အစုံ၊ ဓာတ်ပုံ(၂)ပုံ၊ ပညာအရည်အချင်း အောင်လက်မှတ်မိတ္တူ၊ မှတ်ပုံတင်မိတ္တူ၊ သန်းခေါင်စာရင်းမိတ္တူ၊ သက်ဆိုင်ရာရဲစခန်း ထောက်ခံစာမိတ္တူနှင့်တကွ လျှောက်ထားနိုင်ပါသည်။

VAC® VALUE ADDED CONSULTANCY မြန်မာပြည်တွင်းအလုပ်အကိုင်ရှာဖွေရေးလုပ်ငန်း

(မြန်မာနိုင်ငံတွင် လာရောက်ရင်းနှီးမြှုပ်နှံသော နိုင်ငံခြားကုမ္ပဏီများမှ အလုပ်တွေခေါ်နေပြီ)

Job Openings for Foreign Firms

Communication & PR Manager - USD 3000 (1)
- Degree Of Management & Prefer the Study In Oversea, Strong Exp On Relevant Filed, Sound Commercial ,Marketing & Negotiation Skills,

Distribution Sales Manager - Neitherlands Co - FMCG - USD 1000 M(5)
- Any Grad , 5yrs Exp On FMCG Field , English 4 Skills

Marketing Executive - Neltherlands Co - FMCG - USD 500 - 3yrs Exp M(5)

Merchandizer - Thai Co - 2yrs Exp On Relevant Field M/F(10)

Sales Executive - Water Purifier - IT - Electronics - Media - Cosmetics - Logistics (6)

Admin Manager - USD 1500 M/F(1)
- Degree In Business Administration Or Management , 10yrs Exp On Hotel Or Shipping

Corporate Executive Secretary - 1500000 - 10yrs Exp , English 4 Skills M/F(1)

Secretary - USD 800 ++- 5yrs Exp On Relevant Field (Pre In Logistics Field Exp) F(1)

Sr HR Officer - Any Grad , 3yrs Exp , English 4 Skills M(1)

Admin Officer - USD 500 - Any Grad , 5yrs Exp , English 4 Skills M(1)

Logistics Manager - Japan Co M(1)
-3yrs Exp On Logistics Service & Freight Forwarding ,Fluent English

Trucking Operation Manager - USD 1000 - 4yrs Exp On Relevant Field, M(1)

Freight Forwarding Executive - USD 600 ~ 1000 - Any Grad , 4yrs Exp M/F(2)

Supply Chain Officer - USD 800 -Any Grad , 3yrs Exp On Relevant Field, M/F(1)

Chinese - English Translator - 800000 - 3yrs Exp On Relevant Field F(2)

English Translator - England Co - USD 500 - No Need Exp , English 4 Skills M(2)

Chinese Translator - USD 300 - Exp On Relevant Field M/F(3)

Japan Translator - Japan Co- USD 400 - No Need Exp , Japan N1, N2 F(1)

Thai Translator - USD 300 - No Need Exp , M/F(5)

E-mail ဖြင့် အလုပ်လျှောက် နိုင်သည် ။ CVကို MicroSoft Word File ဖြင့်ပို့ပါ။

များပြားသောအလုပ်အကိုင်အခွင့်အလမ်းများ ⟹ Like **Value Added Consultancy**

No.118, 6th Floor, 23rd St, Latha Tsp, Yangon. E-mail: vacjobsearch@gmail.com
Ph: 01-395921, 01-395922, 09-73022727, 09-5102094

ဝန်ထမ်းအလိုရှိသည်

Asia Princess's Love Co.,Ltd တွင် အောက်ပါလုပ်ငန်းနေရာများ၌ တာဝန်ထမ်းဆောင်ရန်အတွက် ဝန်ထမ်းအလိုရှိပါသည်၊
Markting(၂-နေရာ)၊
Accounting(၁-နေရာ)
အသေးစိတ်သိရှိလိုပါက အောက်ပါဖုန်းနံပါတ်များသို့ ဆက်သွယ်စုံစမ်းမေးမြန်းနိုင်ပါသည်။
09254454422,095415700,09791699196

ရွှေဖြိုးဖြိုးကားရောင်းစင်တာ

ဝန်ထမ်းအလိုရှိသည်။

၁။ ယာဉ်မောင်း ကျား (၂) ဦး

အမှတ်(၁၀) ဝေဇယန္တာလမ်း ၊ (၆)ရပ်ကွက် ၊ တာမွေ... တညင်ကွက်လာ...

တဥက္ကလာပမြို့နယ်၊ ရန်ကုန်မြို့။

PH : 01-560313 , 09-425279000

ဝန်ထမ်းအလိုရှိသည်

(မြန်မာကျပ်ငွေဖြင့်ခန့်ရန်)

Secretary (၁)ဦး ကျား/မ
English 4 skill ကျွမ်းကျင်ရမည်။
နယ်ခရီးသို့ လိုက်ရန်မလိုပါ။

ဆက်သွယ်ရန်
ဖုန်း-၀၉-၅၁၇၅၃၉၀၊
၀၁-၈၅၀၀၅၁၄၊ ၀၁-၈၅၀၀၅၁၆

(ပြည်တွင်းသို့သာခန့်ထားရန်)

MMK Group of Companies တွင် လစ်လပ်လျက်ရှိသော ဝန်ထမ်းနေရာများတွင် တာဝန်ထမ်းဆောင်ရန် ဝန်ထမ်းများအလိုရှိပါသည်။ လုပ်ငန်း အတွေ့အကြုံရှိသူကို ထိုက်တန်စွာ ချီးမြှင့်မည်-

(၁) စက်ရုံမှူး(Steel Fabrication Factory) ကျား(၁)ဦး
- M.E/B.E(Mechanical/Civil)၊ နိုင်ငံခြားအတွေ့အကြုံနှင့် လုပ်ငန်းအတွေ့အကြုံအနည်းဆုံး (၅)နှစ်ရှိသူ ဖြစ်ရမည်။

(၂) **Fabrication Engineer** ကျား(၂)ဦး
- B.E/B.Tech/A.G.T.I(Civil/Mechanical), နိုင်ငံခြားအတွေ့အကြုံနှင့် လုပ်ငန်း အတွေ့အကြုံအနည်းဆုံး(၅)နှစ်ရှိသူ ဖြစ်ရမည်။

(၃) **Fabrication Supervisor** ကျား(၅)ဦး
- A.G.T.I(Civil/Mechanical), Steel Structure လုပ်ငန်းအတွေ့အကြုံ အနည်းဆုံး(၃)နှစ်ရှိသူ ဖြစ်ရမည်။

(၄) **HR Manager** ကျား(၁)ဦး
- ဘွဲ့ရ၊ စီမံခန့်ခွဲမှုဆိုင်ရာဒီပလိုမာရရှိထားသူ၊ ရုံးလုပ်ငန်းဆိုင်ရာများအား စနစ်တကျစီမံခန့်ခွဲ အုပ်ချုပ်နိုင်သူ၊ လုပ်ငန်းအတွေ့အကြုံ(၅)နှစ်နှင့်အထက်ရှိသူ ဖြစ်ရမည်။

(၅) **Driver** ကျား(၂)ဦး
- အရက်၊ ကွမ်း၊ ဆေးလိပ်ကင်း၍ မြို့တွင်းလမ်းများ ကျွမ်းကျင်စွာ သိရှိပြီး (ခ)လိုင်စင် သက်တမ်း (၂)နှစ်ရှိသူ၊ Auto/Manual(၂)မျိုးစလုံးမောင်းနိုင်ကာ အိမ်ကား၊ ကုမ္ပဏီကား အဆင်ပြေအောင် မောင်းနိုင်သူဖြစ်ရမည်။

(၆) **Sales & Marketing Manager** ကျား(၁)ဦး
- ဘွဲ့ရ အသက်(၃၀)နှစ်နှင့်အထက်၊ ဆောက်လုပ်ရေးပစ္စည်းနှင့်ပတ်သက်၍ နားလည်တတ်ကျွမ်းပြီး လုပ်ငန်းအတွေ့အကြုံအနည်းဆုံး (၅)နှစ်ရှိသူ၊ Marketing Plan ကျွမ်းကျင်စွာ ရေးဆွဲနိုင်ပြီး ဈေးကွက်အား ကျွမ်းကျင်သူ ဖြစ်ရမည်။

(၇) **Sales & Marketing Supervisor** ကျား(၅)ဦး
- ဘွဲ့ရ အသက်(၃၀)နှစ်အောက်၊ Marketing လုပ်ငန်းအတွေ့အကြုံရှိသူ ဖြစ်ရမည်။ ရောင်း/မောင်း ကျွမ်းကျင်သူအား ဦးစားပေးမည်။

(၈) **Trading Manager** ကျား(၁)ဦး
- ဘွဲ့ရ၊ ကုန်သွယ်ရေး၊ ဘဏ်၊ အကောက်ခွန်ရှင်းလင်းခြင်း၊ လုပ်ငန်းအတွေ့အကြုံ (၅)နှစ်နှင့်အထက်ရှိသူ ဖြစ်ရမည်။ Microsoft(Word, Excel) ကျွမ်းကျင်စွာ အသုံးပြုနိုင်သူ

(၉) **Secretary** ကျား/မ(၂)ဦး
- ဘွဲ့ရ၊ သင်တန်းဆင်းလက်မှတ်ရရှိပြီး Internet, Email ကျွမ်းကျင်စွာ အသုံးပြုနိုင်သူ၊ လုပ်ငန်းအတွေ့အကြုံ(၃)နှစ်နှင့် အထက်ရှိသူ ဖြစ်ရမည်။

[illegible]

မြင့်မြတ်ကျော်လုပ်ငန်းစုကုမ္ပဏီ
အမှတ်(၅၂၇/၅၂၉)၊ အောက်ပုဇွန်တောင်လမ်း၊ ပုဇွန်တောင်မြို့နယ်၊ ရန်ကုန်မြို့။
Ph: 01-9000301, 299201 Email: info@myintmyatkyaww.com

ပျောက်ဆုံး

မန္တလေးတိုင်းဒေသကြီး၊ ချမ်းအေးသာဇံမြို့နယ်၊ အောင်နန်းနောက်နေ ဦးကျော်ဝေ၏သား မောင်ကျော်ထက်ခိုင် (ခ)ကော်လင်း[၉/ခအဇ(နိုင်)၀၁၇၀၇၅] သည် ပျောက်ဆုံးသွားပါသဖြင့် တွေ့ရှိပါက အကြောင်းကြားပေးပါရန်။ တွေ့ရှိ၍ ပြန်ပေးပါက ကျေးဇူးဆပ်ပါမည်။

ဖုန်း-၆၁၈၃၀၂၊ ၀၉-၄၂၀၁၉၉၇၆၇

(၃)ထပ်ဆောင်ရောင်းမည်

စစ်ကိုင်းလမ်း၊ (၁၀)ရပ်ကွက်၊ လှိုင်သာယာမြို့နယ်၊ (၁၅)ခန်းပါ၊ ထပ်ခိုးပါ၊ ပေ(၂၀×၆၀)၊ လစဉ်ဝင်ငွေရှိ ညှိနှိုင်းဈေးဖြင့် ဦးရာလူရောင်းမည်။

ဖုန်း-၀၉-၄၉၃၄၇၉၀၁၆၊
၀၉-၅၀၂၅၂၇၂

ကိုယ်ပိုင်ကျောင်းတွင် ထမ်းဆောင်ရန် အလိုရှိသည်

(၁) အုပ်ချုပ်ရေးဆရာ/မများ
(၂) ထက်၊ လယ်၊ မူပြဆရာ/မများ
(၃) ထက်၊ လယ်၊ မူ Guideများ
(၄) ဘော်ဒါနေနိုင်သူ အထက်တန်းပြ Guideများ

ပညာရေးအထောက်အထားမိတ္တူများဖြင့် CV Form ကို မတ်လကုန် နောက်ဆုံးထား၍ တင်နိုင်သည်။

အမှတ်(၄၁)၊ ရွှေရတနာလမ်း၊ အောင်မြေသာစည်အိမ်ရာ၊
ကမာရွတ်မြို့နယ်၊ ရန်ကုန်မြို့။ UEC ကျောင်း။
Ph:01-539875, 09-793893725, 09-31558973

နိုင်ငံခြားတေလီကွန်ကုမ္ပဏီမှ အောက်ပါဝန်ထမ်းများ အလိုရှိပါသည်

(၁) အီလက်တီရှီယန်(**ELECTRICIAN**)	ကျား/မ	(၆)ဦး
(၂) **BE** ကွန်ပျူတာ **PC EXP.**	ကျား/မ	(၆)ဦး
(၃) ကွန်ပျူတာအော်ပရေတာ	ကျား/မ	(၂)ဦး

ဆက်သွယ်ရန်နံပါတ် **GSL, MYANMAR,**
ဖုန်း-**09-250705076, 09-2631506004, syscombd2011@gmail.com.**

'HOTEL POSITIONS AVAILABLE'

မန္တလေးမြို့ (၆၅) လမ်းနှင့် ပိတောက်လမ်းထောင့် တွင် ဖွင့်လှစ်မည့် အခန်း (၇၈)၊ ကြယ်သုံးပွင့် ဟိုတယ်သစ်အတွက် အောက်ပါ ဝန်ထမ်းများ အလိုရှိပါသည်။

1. General Manager
2. Executive Assistant Manager
3. Department Head Managers (Sales & MKT, HR, FO, HK, Account, Restaurant, Kitchen, Security, M&E)
4. Executives (IT, HR, Admin), Accountants, Chefs

လျှောက်လွှာ (CV) များကို kotunmyintoo@gmail.com, **HOST** Hotel Consultant, 09 5199071, 092 63831520. အခန်း (၄ ဘီ) ၊ အမှတ် (၉၉)၊ မြေနုလမ်း၊ စမ်းချောင်းမြို့နယ်၊ ရန်ကုန်သို့ တစ်လအတွင်း ပေးပို့ နိုင်ပါသည်။

အသစ်ဖွင့်လှစ်မည့် အမျိုးသားသီးသန့် Grooming & Health Centre အတွက် အောက်ပါဝန်ထမ်းများ အလိုရှိသည်။ (ရန်ကုန်)

(၁) ဆံသဆရာ(ကျွမ်းကျင်) **ကျား(၁)ဦး**
(၂) ရိုးရာအကြောပြင်ကုထုံး **ကျား(၈)ဦး**

အမှတ်စဉ်(၁)အတွက် အမျိုးသားဆံပင်ညှပ်ကျွမ်းကျင်ရမည်။
အမှတ်စဉ်(၂)အတွက် အကြောပြင်ကုထုံးပညာ သင်တန်းပေးမည်။
နေ/စား စရိတ်ငြိမ်း၊ လစာ+ဝန်ဆောင်ခ%+ဆုကြေး။

ဆက်သွယ်ရန် ဖုန်း-၀၉-၇၉၆၂၈၁၆၄၃၊ ၀၉-၇၉၈၄၀၂၂၅၄
Viber ၀၉-၇၉၈၄၀၂၂၅၄

ဝန်ထမ်းအလိုရှိသည်

(ပြည်တွင်း၌ကျပ်ငွေဖြင့်ခန့်ထားရန်)

International Freight Forwarding & Logistics Co.,Ltd တွင် အောက်ဖော်ပြပါဝန်ထမ်းများအလိုရှိသည်။

၁။ **Assistant Accountant** ကျား/မ (၂)ဦး
- B.com/LCCI Level (III) အောင်မြင်ပြီးသူဖြစ်ရမည်။
- အသက်(၂၅)နှစ်ထက်မကြီးရ။
- Excel ကျွမ်းကျင်စွာ အသုံးပြုတတ်ရမည်။

၂။ **Office Staff** ကျား/မ (၂)ဦး
- (၁၀)တန်းအောင်(သို့)တက္ကသိုလ်တစ်ခုခုမှဘွဲ့ရပြီးသူဖြစ်ရမည်။
- အသက်(၂၅)နှစ်ထက်မကြီးရ။
- Microsoft Word/Excel အသုံးပြုနိုင်ရမည်။

အမှတ်စဉ် (၁) နှင့် (၂)အတွက် လုပ်ငန်းအတွေ့အကြုံရှိသူဦးစားပေးမည်။

လျှောက်ထားလိုသူများသည် ဓါတ်ပုံတစ်ပုံ၊ ကိုယ်ရေးအချက်အလက်အပြည့်အစုံ၊ အလုပ်သမားမှတ်ပုံတင်မိတ္တူ၊သက်ဆိုင်ရာစာရွက်စာတမ်းအထောက် အထားမိတ္တူနှင့်အတူပူးတွဲ၍ ကြော်ငြာပါသည့်နေ့မှစ၍ (၁၅)ရက်အတွင်း လူကိုယ်တိုင် အောက်ပါလိပ်စာအတိုင်းပေးပို့လျှောက်ထားနိုင်ပါသည်။

အခန်း(203)၊တာဝါ (A) Junction(8)၊ မြိုင်ပေါဝန်အဆင့်မြင့်အိမ်ယာ၊ ရမိုင်၊မရမ်းကုန်းမြို့နယ်၊ ရန်ကုန်မြို့။

Lucky Auto Car Sales Centre မှ

လုပ်ငန်းသစ်ထပ်မံတိုးချဲ့ရန်အတွက်
အောက်ပါဝန်ထမ်းများအလိုရှိပါသည်

၁။ အရောင်းစာရေးမ (၂)ဦး (လစာ+ကော်မရှင်)
၂။ ယာဉ်မောင်း (၂)ဦး (နေ+စား+ငြိမ်း)
၃။ လုံခြုံရေး (၁)ဦး (အသောက်အစားကင်းရှင်းသူ)

ကြော်ငြာပါသည့်ရက်မှ (၅)ရက်အတွင်း အောက်ပါလိပ်စာသို့ လာရောက်လျှောက်ထားနိုင်ပါသည်။

အမှတ်(၁၂၄/ဂ)၊ ကမ္ဘာအေးဘုရားလမ်း၊ ဗဟန်းမြို့နယ်၊
နမ့်ယန်ကျောင်းအနီး၊ ချင်းကျောင်းအရှေ့၊ ကုက္ကိုင်းမှတ်တိုင်၊
ရန်ကုန်မြို့၊ ဖုန်း-၀၁-၇၀၉၃၃၄၊ ၀၁-၅၅၆၇၁၈

N-Car Company

အောက်ပါဝန်ထမ်းများ အလိုရှိသည်

1. Sales and Marketing (ကျား)

ကားအရောင်းအဝယ်အတွေ့အကြုံ (ယာဉ်မောင်းလိုင်စင်)ရှိသူကို ဦးစားပေးမည်။ CV Form နှင့်တကွ လာလျှောက်ရန်။ မင်္ဂလာဒုံမြို့နယ်အနီး နေထိုင်သူ ဦးစားပေးမည်။

ဆက်သွယ်ရန် ဖုန်း-၀၉-၄၀၁၆၀၄၂၈၂၊ ၀၉-၄၂၂၅၁၇၅၆၂

ပါဝါလျှော်စက်နှင့် လွှက်ခြောက်အပူပေးရန် အမျိုးသမီးအလုပ်သမား

အပူခံ/အနု/အကြမ်း လုပ်နိုင်သူ ၃-ဦးလိုသည်

လက်ဖက်ပေါင်းခန်းတွင်းမှ ပေါင်းအိုကို တစ်ရက်တွက် တစ်ကြိမ် (၁၀)မိနစ်ခန့် ရှစ်ကြိမ်မွှေရမည်။
ဒီဂျစ်တယ်နှင့် ဂရမ်/ကျပ်သား ကို တိကျမှန်ကန်စွာ ချိန်နိုင်ရမည်။

၁၅၀,၀၀၀ မှ ၂၀၀,၀၀၀ ရနိုင်သည်

လုပ်နိုင်သ၍ ရသည့်စနစ် (ရေရှည်လုပ်သူ နေ/စား အခမဲ့)

ကုန်လုပ်တန်ဖိုးတွက် စာရင်းနှင့် အပူခံ/အနု/အကြမ်းနည်းပြ

တစ်လ ၂၀၀,၀၀၀ ဝန်းကျင် ညှိနှိုင်း

ယုန်မင်းလက်ဖက်ခြောက် ၀၉-၇၃၀၁၈၆၂၁

၈/၅၄၈၊ ဣန္ဒာ(၅)လမ်း၊ မြောက်ဥက္ကလာပ။ ၄/၁/၂၀၁၆ ကြေးမုံသတင်းစာ(၂၄)တွဲပတ်ပါ။

CROWN EDUCATION Yangon . Myanmar

ဆွစ်ဇာလန်နိုင်ငံဟိုတယ်ကြီးများတွင် လစာရ လုပ်ငန်းခွင် လက်တွေ့ ဖြင့်

“ဟိုတယ်နှင့် ခရီးသွားဘာသာရပ်ကိုသင်ယူနိုင်မည့် ပညာရေးဆွေးနွေးပွဲ”

Date : 10 Mar (Thu) Time : 10:00 am - 12:00 noon Venue: CROWN Education Center

- ဥရောပ၏ ခရီးသွားလုပ်ငန်းအဖွဲ့ဖြိုးဆုံး နိုင်ငံတစ်ခုဖြစ်သော ဆွစ်ဇာလန်နိုင်ငံ ဟိုတယ်ကြီးများတွင် ဟိုတယ်နှင့် ခရီးသွားဘာသာရပ်ကို လုပ်သလစာရ လုပ်ငန်းခွင်လက်တွေ့သင်ယူနိုင်မည့်အခွင့်အရေး
- ကမ္ဘာ့ထိပ်တန်းဟိုတယ်ကြီးများတွင် အလုပ်အကိုင်ရရှိနိုင်မည့် အခွင့်အလမ်းများ
- ပညာအရည်အချင်းအလိုက် Certificate, Diploma, Higher Diploma, Bachelor နှင့် Master ပရိုဂရမ်များအား စာတွေ့လက်တွေ့သင်ယူနိုင်ခြင်း
- MBA Hospitality Management (Double Award Degree) နှင့် Triple Award Master များကို ပေးအပ်ချီးမြှင့်သော ဆွစ်ဇာလန်၏ တစ်ခုတည်းသောကျောင်းတွင် ပညာသင်ထောက်ပံ့ကြေးဖြင့် တက်ရောက်ခွင့်များ

CALL US : 01 527 838 09 450 200 080 09 450 200 090

HTMi Hotel and Tourism Management Institute Switzerland

Scholarship - CHF 2000

“ပညာဒါန”
အလုပြုပြင်ရေးသင်တန်း
တစ်ဘာသာ(၅)သောင်း၊ ဘာသာစုံ (၃)သိန်း၊ စာတွေ့ လက်တွေ့ အတတ်သင် (၂)လ၊ နယ်မှလူများ နေရေး စီစဉ်ပေးမည်။ အချိန်ပိုင်း တက်လိုသူများ စုံစမ်းနိုင်သည်။
ဖုန်း - ၀၉၇၉၄၉၈၁၀၈၄

ကန့်ကွက်နိုင်ပါသည်

ယာဉ်အမှတ်၊ ၂ယ/၈၁၃၇၊ အမျိုးအမည် Toyota Mark X GRx120 အမျိုးအစား၊ S/L(4x2)® ယာဉ်လက်ဝယ်ရှိသူ ဒေါ်မင်းပုလဲမာ [၁၂/ဗတထ(နိုင်)၀၁၀၁၈၂]မှ ယာဉ်မှတ်ပုံတင်စာအုပ်(ကမ-၃) ပျောက်ဆုံး၍ မိတ္တူထုတ်ပေးရန် လျှောက်ထားလာပါသည်။ ကန့်ကွက်လိုပါက ခိုင်လုံသော အထောက်အထားများဖြင့် ကြော်ငြာသည့်ရက်မှ (၁၅)ရက်အတွင်း အောက်ဖော်ပြပါရုံးသို့ လူကိုယ်တိုင်လာရောက် ကန့်ကွက်နိုင်ပါသည်။ **ကညန၊ ခရိုင်ရုံး(ရန်ကုန်တောင်ပိုင်း) သန်လျင်မြို့**

ပညာရေးဝန်ကြီးဌာန ကိုယ်ပိုင်အထက်တန်းကျောင်း မှတ်ပုံတင်အမှတ်
ကက - ၁၃/၄၁/၀၇၁ (လှိုင်)မှတ်ပုံတင်အမှတ် - ကက - ၁၃/၀၇/၂၀၉ (တာမွေ)

ကိုယ်ပိုင်အထက်တန်းကျောင်း နှင့်
အဆင့်မြင့်ပညာရေး ဘော်ဒါ
(သူငယ်တန်း မှ တက္ကသိုလ်ဝင်တန်း အထိ)

IDEAL CLASS EDUCATION CENTRE

ICEC

“စံ”ပညာ့ရိပ်သာ (လှိုင်)
ခြံအမှတ်(၂)၊ ရွာမကျောင်းလမ်း၊ ဗဟိုလမ်းအနီး၊ လှိုင်မြို့နယ် ရန်ကုန်မြို့။ Website : www.icecprivateschool.com
Tel : 09-300 59147, 09-300 59148, 09-795886818, 09-255965938

“စံပြ”ကျောင်း (တာမွေ)
(A-5) မေတ္တာရိပ်မွန်အိမ်ရာ၊ သမိန်ဗရမ်းလမ်း နတ်ချောင်းရပ်၊ တာမွေမြို့နယ်၊ ရန်ကုန်မြို့။
Tel : 09 7316 6911, 09-2559 65939, 09-7316 2577, 09 7996 43183

“စံမီ”ကျောင်း (လှိုင်သာယာ)
အမှတ်(၆၉၁/ခ-၂) ညောင်တုန်းလမ်းနှင့် ကျန်စစ်သားလမ်းထောင့် လှိုင်သာယာမြို့နယ်။ ရုံးရှေ့မှတ်တိုင်(ယခင်-ဝင်းသူဇာဆိုင်)
Tel : 09-44037 8745, 09-44037 8746, 09-78527 4023

၂၀၁၆-၁၇ ပညာသင်နှစ်အတွက် လှိုင်သာယာ ICEC ကျောင်းခွဲကို ထပ်မံဖွင့်လှစ်လိုက်ပါပြီ။ (ကျောင်းအပ်လက်ခံနေပြီ)

MTI Myanmar TECH Institute City & Guilds

"အင်္ဂလန်နိုင်ငံ City and Guilds Institute (UK) နှင့် Sheffield Hallam University (UK) တို့ပူးပေါင်းဖွင့်လှစ် သင်ကြားသော အင်ဂျင်နီယာဘွဲ့ Degree သင်တန်းအား Myanmar TECH Institute တွင်သင်ကြားနိုင်ပြီ

- Civil Engineering Diploma
- Electrical and Electronic Engineering Diploma
- Mechanical Engineering Diploma

Mar; (24) စမည်။ မတိုင်မီ 20 % OFF

- Year 1 (First Year) မှ Year 4 (Fourth Year) အထိသင်တန်းများကို Myanmar TECH Institute တွင်သင်ကြားနိုင်ပြီး နောက်ဆုံး Final Year ကို Sheffield Hallam University တွင် တက်ရောက်သင်ကြားခြင်းဖြင့် အင်္ဂလန်နိုင်ငံ၏ Engineering Degree ကို ရယူနိုင်ပါပြီ။
- တက္ကသိုလ်ဝင်တန်းဖြေဆို/ အောင်မြင်ထားသူများနှင့် မည်သည့်ဘွဲ့ရမဆို တက်ရောက်နိုင်ပါသည်။

Centre I အမှတ်(၁၁)အောင်မြေသာစည်လမ်း ဆင်ရေတွင်းမှတ်တိုင်အနီး ကမာရွတ်။ ဖုန်း-၀၁ ၅၂၅၇၇၉၊ ၀၁-၂၃၀၄၀၅၅၊ ၀၉-၇၃၀၄၃၃၆၈၁
Centre II အမှတ်(၁၉၂)အေ-မူသုခကျောင်းလမ်းနှင့်ရန်ကုန်-အင်းစိန်လမ်းထောင့် သံလမ်းမှတ်တိုင်အနီး လှိုင်။ ဖုန်း-၀၉၄၅၉၉၄၁၅၉၄

ဒဂုံမြို့သစ်
အရှေ့ပိုင်း
သီတပင်မြို့နယ်
တောင်ပိုင်း၊ မြောက်ပိုင်း
များရှိ မြေကွက်များကို
စျေးကောင်း ပေးဝယ်သည်။
09-6809893
09-5120620

စိတ်ဓာတ်ကောင်းပြီး ညေးကမ်းရှိဖို့၊ လိမ္မာယဉ်ကျေးပြီး ပညာရေးမှာ ထူးချွန်ထက်မြက်ဖို့
မိဘနှင့်မခြား ဆုံးမလမ်းညွှန်ပေးရာ
ပညာအလင်း Academic Centre
၂၀၁၆/၂၀၁၇ ကျောင်းအပ်လက်ခံပြီ ၅တန်း မှ ၁၀တန်းအထိ
အဆင့်မြင့် စာသင် စာကျက် စာစစ်ဝိုင်း ဘော်ဒါ
ဝါရင့်ကျွမ်းကျင်ဆရာ/မ (၉)ဦးနှင့် Study Guide(၃)ဦးတို့၏ သင်ကြားလေ့ကျင့်စစ်ဆေးမှု သင်ထောက်ကူ ပစ္စည်းနှင့် mini - library,CCTV ထားရှိမှု၊ အပတ်စဉ် လစဉ် စာမေးပွဲစစ်ဆေးမှု ကျောင်းတက်၊ ဆင်း မှတ်တမ်းထားရှိမှု တို့ကြောင့် ညေးကမ်းလိုက်နာပြီး အောင်မြင်ရှိသာမက ထူးချွန်စေရမည်။ မတ်လဆန်း ၈ ရက်စမည်။
လစဉ်ပေး ဘော်ဒါ(အပြီးအစီး) (၂၅၀,၀၀၀/ကျပ်)
နေ့တက် ဘော်ဒါ လစဉ်ပေး (၁၂၀,၀၀၀/ကျပ်)
(၂၃၆/၂၃၈)၊ ဘားဂရာလမ်း၊ မြေနီကုန်း။
Tel. 09-430 43465

WEST CHESHIRE COLLEGE WORKING TOGETHER TO ACHIEVE SUCCESS

Diploma in Business Management (UK)
UK အစိုးရ West Cheshire College မှ ချီးမြှင့်မည်

စာမေးပွဲဖြေဆိုရန်မလိုဘဲ Assignment တင်ရုံဖြင့် UK အစိုးရအသိအမှတ်ပြု ဒီပလိုမာတစ်ခုရရှိနိုင်မည့် အခွင့်အရေး...

သင်ကြားမည့် အကြောင်းအရာများ

- Management and Organizational Behavior
- Introduction to Human Resourse Management
- Principles of Marketing
- Fundamental of Economics
- Principles of Accounting

မတ်လ (၂၇) ရက်နေ့တွင် စတင်ဖွင့်လှစ်မည်။
သင်တန်းကြေးကို အရစ်ကျပေးသွင်းနိုင်ပါသည်။

Myanmar International Business Academy
အမှတ်(၂၄၉)၊ (၇) လွှာ၊ ဗားကရာလမ်း၊ မြေနီကုန်း၊ စမ်းချောင်းမြို့နယ်၊ ရန်ကုန်မြို့။
Ph : 09-420100712, 09-252228889, 09-964785999 , Email: mibaschool.mm@gmail.com

အမျိုးသားစာပေဆုရ
မောင်မောင်ထွန်းအောင် (ကျန်းမာရေး)၏
ဆေးဖက်ဝင် ရှဲယို
ဒုတိယအကြိမ် ထွက်ပြီ
ပဒိန်းထက်စာပေ
အမှတ်(၂၃၁) ဒုတိယထပ်(ဝဲ)၊ ၃၃လမ်း(ထက်)၊ ကျောက်တံတားမြို့နယ်၊ ရန်ကုန်မြို့။ ဖုန်း-၀၁-၃၈၂၄၄၅၊ ၀၉၅၄၃၀၃၃၇

ကန့်ကွက်နိုင်ပါသည်

ကန်ထရိုက်တာ ဦးမင်းအောင်[၁၄/ဖပန(နိုင်)၀၀၈၈၂၃] အမည်ပေါက်ပိုင်ဆိုင်သော ရန်ကုန်မြို့၊ တောင်ဥက္ကလာပမြို့နယ်၊ (၇)ရပ်ကွက်၊ ပြဟ္မစိုရ်လမ်း၊ အမှတ်(၁၂၃၈) မြေနေရာပေါ်ရှိ (၂)ခန်းတွဲ (၆) ထပ်တိုက်၏ ခြေရင်းခန်း မြေညီထပ် (သုမင်္ဂလာလမ်းဘက် အခြမ်း)နှင့် စတုတ္ထထပ် ခြေရင်းခန်း(သုမင်္ဂလာလမ်းဘက်အခြမ်း)၊ စုစုပေါင်းအခန်း(၂)ခန်းအား ကျွန်ုပ်ဦးအောင်နိုင်ဦး [၇/ဖမန(နိုင်)၀၀၁၉၁၆]မှ အပြီးအပိုင်ဝယ်ယူမည်ဖြစ်ရာ စရန်ငွေ တစ်စိတ်တစ်ဒေသအား ပေးချေပြီးဖြစ်ပါသည်။

သို့ပါ၍ အထက်ပါ တိုက်ခန်း(၂)ခန်းရောင်းဝယ်ခြင်းကိစ္စနှင့်ပတ်သက်၍ ကန့်ကွက်လိုပါက ခိုင်လုံသော အထောက်အထား(မူရင်း)မူရင်းများဖြင့် ဤကြော်ငြာပါသည့်နေ့မှစ၍ (၇) ရက်အတွင်း ကျွန်ုပ်ထံသို့ လာရောက်ကန့်ကွက်နိုင်ပါကြောင်း အများသိစေရန် ကြေညာအပ်ပါသည်။ **ဦးအောင်နိုင်ဦး[၇/ဖမန(နိုင်)၀၀၁၉၁၆]**
ဖုန်း-၀၁-၃၇၅၅၃၀၊ ၀၉-၄၉၁၀၂၂၇၇၊ ၀၉-၂၅၀၄၉၅၄၂၅

ဗုဒ္ဓမြတ်စွယ်တော် ဖွင့်လှစ်အပူဇော်ခံပွဲ ဖိတ်ကြားလွှာ

ပဲခူးတိုင်းဒေသကြီး၊ လက်ပံတန်းမြို့နယ်၊ ဇီးဖြူကုန်းကျေးရွာအုပ်စု၊ ဇီးဖြူကုန်းရွာမကျေးရွာရှိ နိဂြောဓာရုံကျောင်းတိုက်အနီးတွင် ၁၂၄၉ ခုနှစ်က ပထမဒွါရသာသနာပိုင် အုပ်ဖိုရ်ဆရာတော်ကြီး သီဟိုဠ်ကျွန်းမှ ပင့်ဆောင်တော်မူခဲ့သော ဗုဒ္ဓမြတ်စွယ်တော်ဖွင့်လှစ်အပူဇော်ခံပွဲတော်ကြီးကို ၁၆-၃-၂၀၁၆ရက်မှ ၂၃-၃-၂၀၁၆ ရက်အထိ (၈)ရက်တိုင်တိုင် ကျင်းပပြုလုပ်မည်ဖြစ်ပါသဖြင့် အောက်ပါအစီအစဉ်အတိုင်း ဘုရားဖူးကြွရောက်ကြပါရန် လေးစားစွာဖြင့် ဖိတ်ကြားအပ်ပါသည်။

ဇေယျာသီရိကျောင်း သစ္စာညဏ်ပွင့်ဝိပဿနာဓမ္မရိပ်သာ(ထောက်ကြန့်)၊ မင်္ဂလာဒုံမြို့နယ်၊ ရန်ကုန်တိုင်းဒေသကြီး၊ သံဝေဂဆရာတော်အရှင်သောမ (ထားဝယ်)မှ ဇီးဖြူကုန်းရွာမ ဗုဒ္ဓမြတ်စွယ်တော်တိုက်တွင် တပေါင်းလဆန်း ၁၁ရက်ညနှင့် ၁၂ရက် ည (၁၉-၃-၂၀၁၆ရက်မှ ၂၀-၃-၂၀၁၆ရက်)ထိ ၂ညတိုင်တိုင် နိဗ္ဗာန်ရောက်ကြောင်းတရားတော်များကို ဟောကြားမည်ဖြစ်ပါသောကြောင့် တရားနာကြွရောက်ကြပါရန် လေးစားစွာ ဖိတ်ကြားအပ်ပါသည်။

ဗုဒ္ဓမြတ်စွယ်တော် ဘုရားဖူးလိုက်လိုသူများ အောက်ပါဖုန်းနံပါတ်ကို ဆက်သွယ်နိုင်ရန်

အရှင်သောမ (ထားဝယ်) ဖုန်းနံပါတ် - 09-259838644သို့ ဆက်သွယ်နိုင်ပါသည်။

ဦးအုန်းမောင်(ဗုဒ္ဓမြတ်စွယ်တော်ဂေါပကဥက္ကဋ္ဌ)- 09-5102355သို့ ဆက်သွယ်လှူဒါန်းနိုင်ပါသည်။

ဖွင့်ပွဲကျင်းပမည့်အစီအစဉ်

နေ့ရက် - (၁၃၇၇ ခုနှစ်၊ တပေါင်းလဆန်း ၈ရက်)၊ ၁၆-၃-၂၀၁၆ရက် (ဗုဒ္ဓဟူးနေ့) ညတွင် "ရန်ကုန်စံပြမြစည်သူ မင်္ဂလာရွှေဆိုင်းတော်" ဖြင့် ဧည့်ခံဖျော်ဖြေပါမည်။

အချိန် - မွန်းလွဲ ၁း၃၀နာရီ

နေရာ - လက်ပံတန်းမြို့နယ်၊ ဇီးဖြူကုန်းရွာမ၊ ဗုဒ္ဓမြတ်စွယ်တော်တိုက် ပဲခူးတိုင်းဒေသကြီး၊

ဘုရားဖူးခရီးသွားများ နေထိုင်စားသောက်ရေးအတွက် ဗုဒ္ဓမြတ်စွယ်တော်ဂေါပကအဖွဲ့မှ တာဝန်ယူပါမည်။

ဗိုလ်လောင်းသင်တန်းအမှတ်စဉ်(၅၃) စည်သူတပ်ခွဲ ကျောင်းဆင်းအရာရှိများ တွေ့ဆုံပွဲ ဖိတ်ကြားခြင်း

ကျောင်းဆင်းသူငယ်ချင်းများနှင့်ဇနီးများ တွေ့ဆုံပွဲ မိတ်ဆုံစားပွဲကို ၁၁-၃-၂၀၁၆ရက် (သောကြာနေ့) ညနေ ၁၈း၀၀ နာရီတွင် ပြုလုပ်မည်ဖြစ်ပါ၍ ကုန်းမြင့်သာစားသောက်ဆိုင် (၈)မိုင်သို့ ကြွရောက်ပါရန် ဖိတ်ကြားအပ်ပါသည်။

အကျိုးဆောင်အဖွဲ့.

ဖုန်း-၀၉-၃၁၃၅၃၀၉၁၊ ၀၉-၄၂၀၀၄၂၄၈၇

ဇလွန်မြို့၊ မိုးကုတ်ဝိပဿနာ အဖွဲ့ခွဲအမှတ်(၉၆) ဓမ္မရိပ်သာကြီးတွင် (၉၀)ကြိမ်မြောက် ဝိပဿနာအလုပ်ပေး(တစ်လ)တရားစခန်းပွဲကြီး

ဇလွန်မြို့၊ လမ်းမတော်မြောက်ရပ်ကွက်၊ ခပေါင်းလမ်းရှိ မိုးကုတ်ဝိပဿနာတရားစဉ်နှင့်လုပ်ငန်းစဉ်ပြန့်ပွားရေး အဖွဲ့ခွဲအမှတ်(၉၆)ဓမ္မရိပ်သာကြီးတွင် (၁၃၇၇ခုနှစ်၊ တပေါင်းလပြည့်ကျော် ၁၄ရက်) ၆-၄-၂၀၁၆ရက်မှ (၁၃၇၈ခုနှစ်၊ တန်ခူးလပြည့်ကျော် ၁၃ရက်)၊ ၅-၅-၂၀၁၆ရက်ထိ (တစ်လ) တရားစခန်းပွဲကြီး ကျင်းပပြုလုပ်မည်ဖြစ်ပါသည်။

အဆိုပါ(တစ်လ)တရားစခန်းပွဲကြီး၌ ကမ္မဋ္ဌာနာစရိယ ဇလွန်မြို့ ရေလယ်ကျောင်း ပရိယတ္တိစာသင်တိုက် ပဓာနနာယကဆရာတော် မိုးကုတ်နယ်လှည့်ဓမ္မကထိက ဘဒ္ဒန္တဝိမလ သာသနဓဇ ဓမ္မာစရိယ၊ သဒ္ဓမ္မောဒယဓမ္မာစရိယ၊ ဝိသုဒ္ဓာရုံဂဏဝါစက အရှင်သူမြတ်နှင့်မိုးကုတ်ကမ္မဋ္ဌာန်းနည်းပြဆရာကြီး ဦးကျော်စိန်တို့မှ ခန္ဓာညဏ်ရောက်သဘောပေါက်အောင် နေရာမလပ်ရှုမှတ်ပွားနည်း သင်ကြားပြသမည်ဖြစ်ပါသောကြောင့် တရားဝင်ရောက်အားထုတ်ကြပါရန် နှိုးဆော်အပ်ပါသည်။

ရန်ကုန်မှ လိုက်ပါလိုသော ယောဂီများသည် ဆရာကြီးဦးကျော်စိန် ၀၁-၅၅၄၄၃၅၊ ၀၉-၂၅၇၈၆၆၇၈၄၊ ၀၉-၇၈၂၇၁၄၃၄၆၊ ၀၉-၇၉၉၉၀၀၈၃၁ ထံသို့ ဆက်သွယ်စာရင်းပေးသွင်းနိုင်ပါသည်။

အမှုဆောင်အဖွဲ့.
မိုးကုတ်ဝိပဿနာဓမ္မရိပ်သာအဖွဲ့ခွဲ အမှတ်(၉၆)၊ ဇလွန်မြို့။

ဓမ္မပိတ်ဆွေများ၏တောင်းဆိုချက်အရ (၃)ကြိမ်ပြန်လည်ရိုက်နှိပ်သော

တရားအားထုတ်ခြင်းအကြောင်း သိကောင်းစရာ ဆွေးနွေးချက်များ ဦးကျော်ဇေယျ

ထွက်ရှိနေပါပြီ။ ဖုန်း ၀၉၇၃၀၄၅၈၃၅

ရေအရင်းအမြစ်အသုံးချရေးဦးစီးဌာန၊ အငြိမ်းစားနှင့်ဝန်ထမ်းဟောင်းအသင်း သက်ကြီးပူဇော်ပွဲနှင့်နှစ်ပတ်လည်အစည်းအဝေးဖိတ်ကြားလွှာ

အငြိမ်းစားနှင့်ဝန်ထမ်းဟောင်းများအသင်း၏ တတိယအကြိမ် သက်ကြီးပူဇော်ပွဲနှင့် ဒုတိယအကြိမ် နှစ်ပတ်လည်အစည်းအဝေးအား အောက်ပါအတိုင်း ကျင်းပပြုလုပ်မည်ဖြစ်ပါ၍ တက်ရောက်နိုင်ပါရန် လေးစားစွာ ဖိတ်ကြားအပ်ပါသည်။

နေ့ရက် - ၁၂-၃-၂၀၁၆ရက်(စနေနေ့)
အချိန် - နံနက် ၈း၀၀ နာရီမှ ၁၂း၀၀နာရီအထိ
နေရာ - M3 Food Center (ဗဟန်းအားကစားဝင်းအတွင်း) (တော်လှန်ရေးပန်းခြံရှေ့)

ဆက်သွယ်ရန်ဖုန်း
ဦးလှကြည် ၀၉-၅၀၂၇၁၃၅
ဦးနေဝင်း ၀၉-၂၅၄၃၁၂၇၇၁
ဦးမျိုးသန့် ၀၉-၄၄၈၅၃၄၄၃၈

(၁၇)ကြိမ်မြောက် ဗောဓိသစ္စာတရားစခန်း ရှုမှတ်နည်းသင်တန်း

ဖားအောက်တောရဓမ္မအလင်းရောင်ဗုဒ္ဓသာသနာရိပ်သာ(ပေါင်မြို့နယ်)၏ ပဓာနနာယကဆရာတော် ဘဒ္ဒန္တဓမ္မပတိမှ ရှင်တော်ဗုဒ္ဓဟောညွှန်ပြသည့် သမထ၊ ဝိပဿနာတရားတော်ကို ဝိသုဒ္ဓိမဂ်အဋ္ဌကထာမှာလာရှိသည့်အတိုင်း မဂ္ဂင်ရှစ်ပါးစုံညီစွာဖြင့် ကိုယ်တိုင်ကျင့်ကြံအားထုတ်၍ လက်တွေ့သိမြင်နိုင်စေရန် ဟောကြားဆုံးမတရားနည်းလမ်းပြသပေးမည်ဖြစ်၍ တရားတော်ကို လာရောက်နာကြား ကျင့်ကြံအားထုတ်နိုင်ကြပါရန် နိဗ္ဗာန်ရည်မှန်း၍ ရိုသေလေးစားစွာ ဖိတ်ကြားအပ်ပါသည်။

နေ့ရက် - ၉-၃-၂၀၁၆ရက်မှ ၂၃-၃-၂၀၁၆ ရက်ထိ
အချိန် - နံနက် ၇း၃၀နာရီမှ ညနေ ၅း၀၀နာရီအထိ
နေရာ - ရွှေတိဂုံတော် မြို့တော်စည်ပင်ဓမ္မာရုံ
ဆက်သွယ်ရန် - ၀၉-၄၅၀၉၉၀၁၆၇၊ ၀၉-၆၄၅၁၅၁၇ ၀၉-၇၃၁၅၇၃၂၆၊ ၀၉-၅၁၄၉၉၉၅
အလှူဒါယကာ - ရဲမှူးကြီးသူရတင်လှငြိမ်း၊ ဒေါ်မြမြလွင်မိသားစု

၂၀၁၆ခုနှစ်၊ န၀မအကြိမ် အခြေခံပညာ(ကာယပညာ)ဆရာ/ဆရာမများ သက်ကြီးပူဇော်ပွဲနှင့် တွေ့ဆုံပွဲအခမ်းအနား ဖိတ်ကြားလွှာ

၁။ ကျင်းပမည့်ရက် - ၃၀-၄-၂၀၁၆ရက်(စနေနေ့)
၂။ ကျင်းပမည့်အချိန် - နံနက် ၉း၀၀နာရီ
၃။ ကျင်းပမည့်နေရာ - အထက(၁)လမ်းမတော်-စွမ်းအားခန်းမ
၄။ ဆက်သွယ်ရန်
(က) ဦးလှထွန်း[၁၂/အစန(နိုင်)၁၀၇၂၁၈] ကမ္ဘောဇဘဏ်၊ စော်ဘွားကြီးကုန်း၊ အင်းစိန်ပန်းခြံ။ ဖုန်း-၀၁-၆၄၆၁၈၃/၀၉-၄၃၀၅၂၂၃၂
(ခ) ဦးသန်းအောင်[၁၂/ဥကမ(နိုင်)၁၃၁၁၃၉] ကမ္ဘောဇဘဏ်၊ မ/ဥက္ကလာမြို့နယ်၊ ဖုန်း-၀၉-၄၃၀၅၅၁၉၅
(ဂ) ဒေါ်သီတာလှိုင်[၁၂/ရကန(နိုင်)၀၁၅၉၁၆] ဧရာဝတီဘဏ်၊ ရန်ကင်းမြို့နယ်၊ ဖုန်း-၀၉-၅၀၈၄၁၂၅

မှတ်ချက်
၁။ ကန်တော့ခံဆရာ/ဆရာမကြီးများ ဖိတ်စာရသည်ဖြစ်စေ၊ မရသည်ဖြစ်စေ ကြွရောက်ပေးပါရန် မေတ္တာရပ်ခံအပ်ပါသည်။
၂။ ကာယပညာအခြေခံနည်းပြသင်တန်းများတွင် ပို့ချခဲ့သည့် အသက်(၆၅)နှစ်နှင့်အထက်
၃။ လယ်/ထက်(ကာယ)တာဝန်ထမ်းဆောင်ခဲ့ဖူးသူ အသက်(၇၀)နှစ်နှင့်အထက်
၄။ ကာယပညာ ဆရာ/ဆရာမများအဖြစ် တာဝန်ထမ်းဆောင်ခဲ့ဖူးသူ အားလုံး အကျုံးဝင်ပါသည်။

ကန့်ကွက်နိုင်ပါသည်

ယာဉ်အမှတ် 2F/9352အမျိုးအမည် Honda Fit GE8 အမျိုးအစား Hatch Back (4x2)ယာဉ်လက်ဝယ်ရှိသူ ဒေါ်အေးအေးဝင်း [၁၂/ဥကမ(နိုင်)၁၂၁၈၂၃]မှ ယာဉ်မှတ်ပုံတင်စာအုပ်(ကမ-၃)ပျောက်ဆုံး၍ မိတ္တူထုတ်ပေးရန် လျှောက်ထားလာပါသည်။ ကန့်ကွက်လိုပါက ခိုင်လုံသောအထောက်အထားများဖြင့် ကြော်ငြာသည့်ရက်မှ (၁၅)ရက်အတွင်း အောက်ဖော်ပြပါရုံးသို့ လူကိုယ်တိုင်လာရောက်ကန့်ကွက်နိုင်ပါသည်။

ကညန၊ ခရိုင်ရုံး(ရန်ကုန်တောင်ပိုင်း)၊ သန်လျင်မြို့

THILAWA PROPERTY DEVELOPMENT LIMITED

Thilawa Property Development Limited

No. 1103, 11th Floor, UMFCCI Office Tower, No.29, Min Ye Kyaw Swar Street,
Lanmadaw Township, Yangon, Myanmar
Tel : (+95 - 1) 230 1772, 230 1773, 230 1853
Email : info@tpdmyanmar.com

အိတ်ပိတ်တင်ဒါ ခေါ်ယူခြင်း

၁။ ThilawaProperty Development Limited (TPD)၏ သံလျင်-ကျောက်တန်းမြို့နယ်အတွင်းရှိ အထူးစီးပွားရေးဇုန် အိမ်ရာစီမံကိန်း (Residential and Commerical Area) တွင် ၃၃ကေဗွီပင်မ မြေအောက်ဓါတ်အားလိုင်း၊ Transformer နှင့် ဆက်စပ်ပစ္စည်းများ တည်ဆောက်တပ်ဆင်ခြင်း လုပ်ငန်းများ ဆောင်ရွက်နိုင်ရန်အတွက် အောက်ဖော်ပြပါ အရည်အချင်းနှင့် ပြည့်စုံသော မြန်မာနိုင်ငံသားလုပ်ငန်းရှင်များ၊ နိုင်ငံခြားသားလုပ်ငန်းရှင်များနှင့် ဖက်စပ်လုပ်ငန်းရှင်များထံမှ အိတ်ပိတ်တင်ဒါခေါ်ယူလိုပါသည် -

(က) ပင်မမြေအောက်ဓါတ်အား လိုင်းတပ်ဆင်တည်ဆောက်ရေးလုပ်ငန်းနှင့် ပတ်သက်၍ အတွေ့အကြုံရှိသော အဖွဲ့အစည်း ဖြစ်ရပါမည်။
(ခ) တင်ဒါသွင်းသူသည် ပင်မမြေအောက်ဓါတ်အား လိုင်းတပ်ဆင်တည်ဆောက်ရေးလုပ်ငန်းအား Concept Drawing ပါအတိုင်း ဈေးနှုန်းတွက်ချက်၍ Design & Buildကို တင်သွင်းရပါမည်။
(ဂ) တင်ဒါသွင်းသူသည် ၃၃ ကေဗွီ ပင်မမြေအောက်ဓါတ်အားလိုင်းနှင့် သက်ဆိုင်သော လုပ်ငန်းများဖြစ်သည့် Civil Work လုပ်ငန်းနှင့် အခြားဆက်စပ်လုပ်ငန်းများကိုလည်း တာဝန်ယူနိုင်ရပါမည်။
(ဃ) လျှပ်စစ်လုပ်ငန်း လုပ်ကိုင်ခွင့်လိုင်စင်နှင့် အခြားလိုအပ်သော လိုင်စင်၊ ပါမစ်များ ရှိရပါမည်။
(င) လျှောက်လွှာတင်သွင်းရာတွင် တင်ဒါအာမခံစပေါ်ငွေအား ကျပ်သိန်း (၁၀၀) ပေးသွင်းရပါမည်။ တင်ဒါအောင်မြင်ခြင်းမရှိပါက ပြန်လည်ထုတ်ပေးပါမည်။

၂။ တင်ဒါပုံစံ ဝယ်ယူချိန်၌ တင်ဒါစည်းကမ်းနှင့်အတူ Concept Drawing နှင့် Scope of Work တို့ TPD မှ ပူးတွဲပေးအပ်မည် ဖြစ်ပါသည်။

၃။ တင်ဒါပုံစံရောင်းချမည့်နေ့မှာ ၂၀၁၆ ခုနှစ်၊ မတ်လ (၇)ရက်နေ့ဖြစ်ပြီး၊ တင်ဒါပိတ်မည့်နေ့မှာ ၂၀၁၆ ခုနှစ်၊ ဧပြီလ (၆) ရက်နေ့ ဖြစ်ပါသည်။

၄။ တင်ဒါပုံစံတစ်စောင်လျှင် ကျပ် (၁၀၀,၀၀၀/-)ဖြင့် အောက်ပါလိပ်စာအတိုင်း ရုံးချိန်အတွင်း လာရောက်စုံစမ်း ဝယ်ယူနိုင်ပါသည်။

☐ အခန်း ၁၁၀၃၊ ၁၁ လွှာ၊ အမှတ် (၂၉)၊ ပြည်ထောင်စုသမ္မတ မြန်မာနိုင်ငံကုန်သည်များနှင့် စက်မှု လက်မှု လုပ်ငန်းရှင်များအသင်းချုပ်၊ မင်းရဲကျော်စွာလမ်း၊ လမ်းမတော်မြို့နယ်၊ ရန်ကုန်မြို့။
ဖုန်း - ၀၁-၂၃၀၁၇၇၂၊၂၃၀၁၇၇၃ (လိုင်းခွဲ ၁)စီမံကိန်းဌာန
E-mail - trc.pcoordinator@gmail.com

ကျိုလီယာမွတ်စလင်မ်သာသနာ့ရန်ပုံငွေအဖွဲ့. မှကြီးမှူး၍

မျက်စိခွဲစိတ်ရန်လိုအပ်သော ချို့တဲ့သူ လူမျိုး၊ ဘာသာမရွေးအား အခမဲ့ ခွဲစိတ်ကုသပေးနေပါသည်။

နေရာ ➤ မေတ္တာဆေးခန်း (အမှားများသုခရိပ်သာ) အမှတ် ၁၊ သုခလမ်း၊ ခ-ရပ်ကွက်၊ သဃ်န်းကျွန်းမြို့နယ်။
အချိန် ➤ အပတ်စဉ်သောကြာနေ့ ၂း၀၀ နာရီမှ စတင်စမ်းသပ်ကုသပေးပါသည်။
ဖုန်း ➤ ၅၇၇၄၇၃၊ ၈၅၅၁၁၉၁၊ ၀၉ ၇၃၁၃၇၅၃၂၊ ၀၉ ၇၉၇၅၄၂၅၉၀

၂၀၁၆ ခုနှစ် တက္ကသိုလ်ဝင်တန်း စာမေးပွဲဖြေဆိုပြီးသူများလည်း တက်ရောက်နိုင်ရန်

၁၄-ကြိမ်မြောက်

ပညာဒါန အခမဲ့ ကွန်ပျူတာသင်တန်းများ

Windows, Microsoft Office, PageMaker, CorelDraw, E-mail, Internet, Adobe Photoshop, Adobe Illustrator, Adobe InDesign, A+Hardware

ပညာဒါန အခမဲ့ အင်္ဂလိပ်စာသင်တန်းများ

Basic English Level I, II, English 4 Skills, IELTS(Preparation Course) Grammar Foundation, English for Business

၁၄-ကြိမ်မြောက်

ပညာဒါန အခမဲ့ စက်ချုပ်/မော်တာစက်ချုပ်သင်တန်းများ

၂၁-၃-၂၀၁၆ သင်တန်းစမည်။ လူမျိုး၊ ဘာသာမရွေးတက်ရောက်သင်ယူနိုင်သည်။

သင်တန်းတည်နေရာ

ကျိုလီယာမွတ်စလင်မ်သာသနာ့ရန်ပုံငွေအဖွဲ့မှဦးစီးသော

အမှားများသုခရိပ်သာ

အမှတ်(၁)၊ သုခလမ်း၊ ခ-ရပ်ကွက်၊ သဃ်န်းကျွန်းမြို့နယ်၊ ရန်ကုန်မြို့။
ဖုန်း- ၅၇၇၄၇၃၊ ၈၅၅၁၁၉၁၊ ၀၉ ၇၃၁၃၇၅၃၂၊ ၀၉ ၇၉၇၅၄၂၅၉၀၊ ၀၉ ၇၉၇၅၄၂၅၉၁၊

အများသိစေရန်ကြေညာချက်

၁။ ၂၀၁၆-၂၀၁၇ ဘဏ္ဍာရေးနှစ်အတွက် ရန်ကုန်မြို့တော်စည်ပင်သာယာရေးကော်မတီ လက်အောက်ရှိ ဌာနများမှ ကော်မတီပိုင်လုပ်ငန်းများ လေလံတင်အငှားချထားခြင်းအား ၁၈-၃-၂၀၁၆ရက် (သောကြာနေ့) နံနက် ၁၀း၀၀နာရီတွင် မြို့တော်ခန်းမ၌ ကျင်းပပြုလုပ်မည် ဖြစ်ပါသည်။

၂။ လေလံစည်းကမ်းချက်နှင့် လျှောက်လွှာပုံစံများကို မြို့တော်ခန်းမအနီး၊ ဆယ်ထပ်ရုံး၊ အင်ဂျင်နီယာဌာန(အဆောက်အအုံ) ပဥ္စမထပ်တွင် ရုံးချိန်အတွင်း ဝယ်ယူ လျှောက်ထားနိုင်ပါသည်။ လေလံလျှောက်လွှာပိတ်ရက်မှာ ၁၇-၃-၂၀၁၆ရက်(ကြာသပတေး နေ့) မွန်းလွဲ ၁၄း၀၀ နာရီထိဖြစ်ပါသည်။ အသေးစိတ်အချက်အလက်များ သိရှိလိုပါက အင်ဂျင်နီယာဌာန (အဆောက်အအုံ)သို့ဖြစ်စေ တယ်လီဖုန်းအမှတ်-၀၁-၃၇၄၀၇၇သို့ ဖြစ်စေ မေးမြန်းစုံစမ်းနိုင်ပါသည်။

လေလံတင်ရောင်းချရေးအဖွဲ့

တိုင်းဒေသကြီးအစိုးရအဖွဲ့ ရန်ကုန်တိုင်းဒေသကြီး
ရန်ကုန်တိုင်းဒေသကြီးအတွင်းရှိ လမ်း-တံတားအသုံးပြုခကောက်ခံခြင်းလုပ်ငန်း
လုပ်ကိုင်ခွင့်လေလံတင်ရောင်းချရန်ကြော်ငြာ

၁။ ရန်ကုန်တိုင်းဒေသကြီးအတွင်းရှိ လမ်း-တံတားအသုံးပြုခကောက်ခံလျက်ရှိသော အောက်ဖော်ပြပါ လမ်း-တံတားဂိတ်များ၏ ၂၀၁၆-၂၀၁၇ ဘဏ္ဍာနှစ် ၁-၄-၂၀၁၆ရက်မှ ၃၁-၃-၂၀၁၇ရက်အထိ (၁)နှစ် လမ်း-တံတား အသုံးပြုခကောက်ခံခြင်းလုပ်ငန်း လုပ်ကိုင်ခွင့်လိုင်စင်ကို နိုင်ငံသားလုပ်ငန်းရှင်များသို့ လေလံ(မဲနစ်)ဖြင့် လေလံ လုပ်ကိုင်ခွင့် ပေးအပ်မည်ဖြစ်ပါသည်-

(က) **လေလံလုပ်ကိုင်ခွင့်မဲနစ်ဖြင့် ရောင်းချမည့်ဂိတ်စခန်းများ ပြည်ထောင်စုလမ်းပေါ်ရှိ လမ်းဂိတ်** — **ကြမ်းခင်းဈေး (ကျပ်-သိန်း)**

(၁)	သုံးခွလမ်းဂိတ်	တာ၇(၆၃/၂)မှ သုံးခွအထိ ပဲခူး-သနပ်ပင်-ခရမ်း-သုံးခွ-သန်လျင်လမ်း	၂၂၀
(၂)	တိုက်ကြီး-ဖူးကြီး-ဖောင်ကြီးလမ်းဂိတ်	တိုက်ကြီး-ဖူးကြီး-ဖောင်ကြီးလမ်း	၁၅၅
(၃)	တွံတေး(မအူပင်)လမ်းဂိတ်	တွံတေးမှမအူပင်ထိ (အသွားတကြောင်းသာ)	၂၀၅

(ခ) **လေလံလျှောက်လွှာစတင်ဝယ်ယူနိုင်မည့်ရက်၊ နေရာ**
၈-၃-၂၀၁၆ရက်(အင်္ဂါနေ့)
ရန်ကုန်တိုင်းဒေသကြီး၊ လမ်းဦးစီးဌာန၊ ညွှန်ကြားရေးမှူး(မြို့ပြ)ရုံး၊ ဖုန်း-၀၁-၃၇၁၃၉၄

(ဂ) **လေလံလျှောက်လွှာတင်သွင်းရမည့် နောက်ဆုံးရက် အချိန်၊ နေရာ**
၁၀-၃-၂၀၁၆ရက်(ကြာသပတေးနေ့) ညနေ ၁၆း၀၀နာရီ
ရန်ကုန်တိုင်းဒေသကြီး၊ လမ်းဦးစီးဌာန၊ ညွှန်ကြားရေးမှူး(မြို့ပြ)ရုံး

(ဃ) **လေလံဖွင့်မည့် နေ့ရက်၊ အချိန်၊ နေရာ**
၁၅-၃-၂၀၁၆ရက်(အင်္ဂါနေ့) နံနက် ၁၀း၀၀နာရီ
ရန်ကုန်တိုင်းဒေသကြီး၊ လမ်းဦးစီးဌာန၊ ညွှန်ကြားရေးမှူး(မြို့ပြ)ရုံး
အမှတ်(၃၉)၊ နဝဒေးလမ်း၊ ဒဂုံမြို့နယ်၊ ရန်ကုန်မြို့

၂။ လေလံလုပ်ကိုင်ခွင့်ရယူလိုသည့် ပုဂ္ဂိုလ်လုပ်ငန်းရှင်များသည် နိုင်ငံသားများဖြစ်ရမည်။ လေလံလုပ်ကိုင်ခွင့် ပေးမည့်စနစ်နှင့် လေလံစည်းကမ်းချက်များကို ရန်ကုန်တိုင်းဒေသကြီး၊ လမ်းဦးစီးဌာန၊ ညွှန်ကြားရေးမှူး (မြို့ပြ) ရုံးတွင် ရယူနိုင်ပါသည်။

ရန်ကုန်တိုင်းဒေသကြီးအစိုးရအဖွဲ့၊ လေလံလုပ်ကိုင်ခွင့်ကြီးကြပ်ရေးကော်မတီ

ကန့်ကွက်နိုင်ကြောင်းကြော်ငြာ

လှိုင်မြို့နယ်၊ မြေတိုင်းရပ်ကွက်အမှတ်-၂၁၊ မြေကွက်အမှတ်-၁၆/က ၏ အစိတ်အပိုင်း၊ ဧရိယာ(၃၀'×၆၄')၊ အမှတ်(၂၁၄/ဘီ)၊ ရန်ကုန်-အင်းစိန်လမ်းမကြီး၊ (၁၂)ရပ်ကွက် (ဒေါ်အုန်းရှင်၊ ဒေါ်အေးကြင်)အမည်ပေါက် မြေပိုင်မြေ(အိမ်ယာမြေသတ်မှတ်)မြေအား လှိုင်မြို့နယ်တရားရုံး၌ တရားမကြီးမှုအမှတ် ၂၀/၂၀၁၅ (၂၄-၄-၂၀၁၅)ရက်စွဲပါ စီရင်ချက်နှင့် ဒီကရီ၊ တရားမဇာရီမှုအမှတ်(၉/၉. ၇. ၁၅)လှိုင်မြို့နယ်တရားရုံး၌ တရားမကြီးမှုအမှတ် ၂၀/၂၀၁၅ (၁၀-၂-၁၆) ရက်စွဲပါစီရင်ချက်နှင့် ဒီကရီ (၆-၁၀-၂၀၁၅)ရက်စွဲပါဘီလစ်ခန့်စာတို့ကိုတင်ပြ၍ ဘီလစ်ဒေါ်လွင်လွင်အောင် [၈/ရစက(နိုင်)၀၉၅၂၇၂]မှ အရောင်းအဝယ်စာချုပ်ချုပ်ဆိုရန် မြေပုံကူးလျှောက်ထားလာရာ တရားဝင်ခိုင်လုံသော အထောက်အထားများဖြင့် ဤကြော်ငြာပါသည့်နေ့မှစ၍ (၇)ရက်အတွင်း ကန့်ကွက်နိုင်ပါကြောင်းနှင့် ကန့်ကွက်မှုမရှိပါက လုပ်ထုံးလုပ်နည်းအတိုင်း ဆက်လက်ဆောင်ရွက်ပေးမည်ဖြစ်ပါကြောင်း အသိပေးကြေညာအပ်ပါသည်။

မြို့ပြစီမံကိန်းနှင့်မြေစီမံခန့်ခွဲမှုဌာန၊ရန်ကုန်မြို့တော်စည်ပင်သာယာရေးကော်မတီ

ရထားပို့ဆောင်ရေးဝန်ကြီးဌာန၊မြန်မာ့မီးရထား
အိတ်ဖွင့်တင်ဒါ(Open Tender) ခေါ်ယူခြင်း

၁။ အောက်ပါလုပ်ငန်းများကို မြန်မာကျပ်ငွေဖြင့် ဆောင်ရွက်လိုပါသည်-

တင်ဒါအမှတ်	လုပ်ငန်းအမျိုးအမည်
၈၇/မမ(CME)	ရန်ကုန်နှင့်မန္တလေးအခြေစိုက်လူစီးရထားတွဲဆိုင်းများတွင် ပိုးမွှား ကာကွယ်နှိမ်နင်းခြင်းလုပ်ငန်းဆောင်ရွက်ရန်

တင်ဒါပိတ်မည့်နေ့/အချိန် - ၂၁.၃.၂၀၁၆ (တနင်္လာနေ့) (၁၂:၃၀)နာရီထိ

၂။ တင်ဒါပုံစံများကို အောက်ဖော်ပြပါဌာနတွင်(၇.၃.၂၀၁၆)ရက်နေ့မှစ၍ ရုံးချိန်အတွင်း ဝယ်ယူ နိုင်ကြောင်း နှင့် အသေးစိတ် သိရှိလိုပါက ၄င်းဌာနသို့မေးမြန်း နိုင်ပါသည်။

ဒုတိယအထွေထွေမန်နေဂျာ၊ထောက်ပံ့ဌာန၊မြန်မာ့မီးရထား၊
(၅၁)လမ်းနှင့်ကုန်သည်လမ်းထိပ် ၊ဗိုလ်တထောင်မြို့နယ်၊ရန်ကုန်မြို့၊ဖုန်း -294352, 291994.

စွမ်းအင်ဝန်ကြီးဌာန
မြန်မာ့ရေနံနှင့် သဘာဝဓာတ်ငွေ့လုပ်ငန်း
(အိတ်ဖွင့်တင်ဒါခေါ်ယူခြင်း)
(၃/၂၀၁၆)

၁။ မြန်မာ့ရေနံနှင့် သဘာဝဓာတ်ငွေ့လုပ်ငန်းအတွက် အောက်ဖော်ပြပါ ရေနံတူးဖော်/ထုတ်လုပ်ရေး လုပ်ငန်းသုံးပစ္စည်းများအား နိုင်ငံခြားငွေ (အမေရိကန်ဒေါ်လာ)/ မြန်မာကျပ်ငွေဖြင့် ဝယ်ယူလိုပါသည်။

စဉ်	တင်ဒါအမှတ်	ပစ္စည်းအမျိုးအမည်	မှတ်ချက်
(၁)	IFB-085(15-16)	Spares for ATLAS COPCO Compressor (8)Items	US$
(၂)	IFB-086(15-16)	Spares for 50 Ton QY 50K Mobile Crane(53)Items	US$
(၃)	IFB-087(15-16)	Assorted Sizes of Hot Bend(1)Lot	US$
(၄)	IFB-088(15-16)	Projector,Computer,Printer,Amplifier,	US$
		Sound Box and Cordless Mic(5)Items	US$
(၅)	IFB-089(15-16)	Auto Voltage Regulator and Constant Speed Mixer with Microprocessor (2)Items	US$
(၆)	IFB-090(15-16)	1½" Pitch Quadruple Chain (ANSI Standard) with Connecting Link Cotter Pin Type(2)Items	US$
(၇)	DMP/L-016(15-16)	Core Drilling Machine/Atomic Absorption Spectrometers & Binocular Microscope(3)Items	KS
(၈)	DMP/L-017(15-16)	Dell Server and Accessories(1)Set	KS
(၉)	Container(1/2016)	ကွန်တိန်နာသယ်ယူပို့ဆောင်ခြင်းလုပ်ငန်း (ရန်ကုန်ဆိပ်ကမ်းများမှ သာကေတရေနံအခြေစိုက်စခန်းသို့ အသွား/အပြန်) (၁-၄-၂၀၁၆မှ ၃၀-၉-၂၀၁၆ထိ ၆လအတွက်)	KS

၂။ အိတ်ဖွင့်တင်ဒါပုံစံများကို ကြော်ငြာပါသည့်နေ့မှစ၍ ရုံးချိန်အတွင်း စွမ်းအင်ဝန်ကြီးဌာန၊ မြန်မာ့ရေနံနှင့်သဘာဝဓာတ်ငွေ့လုပ်ငန်း၊ ရုံးအမှတ်(၄၄)၊ နေပြည်တော်တွင် လာရောက်ဝယ်ယူနိုင်ပါသည်။

၃။ အဆိုပါအိတ်ဖွင့်တင်ဒါများ၊ အမှတ်စဉ်(၁)မှ (၈)အထိကို ၄-၄-၂၀၁၆ရက် ၆း၃၀နာရီတွင် နောက်ဆုံးထား၍လည်းကောင်း၊ အမှတ်စဉ်(၉)ကို ၂၈-၃-၂၀၁၆ရက် ၁၆း၃၀နာရီတွင် နောက်ဆုံးထား၍လည်းကောင်း၊ ပစ္စည်းစီမံဌာန၊ မြန်မာ့ရေနံနှင့် သဘာဝဓာတ်ငွေ့လုပ်ငန်း၊ ရုံးအမှတ်(၄၄)၊ နေပြည်တော်သို့ (လူကိုယ်တိုင်) လာရောက်ပေးသွင်းရန်ဖြစ်ပါသည်။

မြန်မာ့ရေနံနှင့်သဘာဝဓာတ်ငွေ့လုပ်ငန်း၊ ဖုန်း-၀၆၇-၄၁၁၀၉၇/၄၁၁၂၀၆

အများပြင်ဆင်ချက်

၃-၃-၂၀၁၆ရက်(ကြာသပတေးနေ့)ထုတ် ကြေးမုံသတင်းစာပါ စာမျက်နှာ ၂၅မှ 'အိမ်ငှားမည်'ကြော်ငြာတွင်ပါရှိသော ဆက်သွယ်ရန် ဖုန်းနံပါတ် ၀၉-၅၀၀၄၃၄၆အစား ၀၉-၅၀၀၄၃၅၆ဟု ပြင်ဆင်ဖတ်ရှုပေးပါရန်။

တိုက်ခန်းရောင်းမည်

၃၈လမ်း(အလယ်)ကျောက်တံတားမြို့နယ်။ ဖုန်း-၀၉-၂၅၄၀၀၅၇၉၇၊ ၀၉-၂၆၀၇၀၁၂၄၈

ကလေးနာမည်ပေးနာမည်ကျော်ဆရာကြီး
ရာဇာဇော်ဝင်း(LL.B)နှင့်သာဆက်သွယ်ပါ

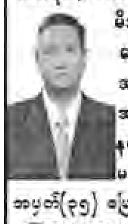

ရှေးမူမပျက်ခေတ်မီလှပသောနာမည်လှလှလေးများကိုဖုန်းသာဆက်လိုက်ပါကင်မွန်း တပ်ရက်/ မင်္ဂလာမော်ကွန်း/ ဇာတာ/ ဂဏန်းဗေဒင်အဟောများ/ နက္ခတ်အဟောများ/ မိဘနာမည်တွဲသုံးပုံလမ်းညွှန်/ တစ်သက်တာဟောစာတမ်းများ/ နာမည် ပေးပါရဂူဆရာကြီးနှင့်ဆက်သွယ်လျှင်ထူးချွန်သောကလေးဖြစ်စေရန် အာမခံသည်။ ရင်သွေးငယ်၏ အနာဂတ်အလုံးစုံပါဝင်သောအကြား အမြင်ဟောစာတမ်းပါဦးမည်၊ကလေးအတွက်အစုံပါသည့်အိမ်ပို့ ၇၀၀၀ကျပ် နယ်သို့ စာတိုက်မှပို့မည်။လူကြီးများလိုရာမေး ကွန်ပြူတာဖြင့်နာမည် မပေးပါ။ ကိုယ်ဝန်ဆောင်မီစင်ရက်ကောင်းရွေးစာအုပ်ချုပ်၍ပို့သည်။

အမှတ်(၃၅) ခြေညီထပ်(၈၅)လမ်း၊မင်္ဂလာတောင်ညွန့်မြို့နယ်ရန်ကုန်မြို့၊(ပိတ်ရက်မရှိ)
☎01-394727,01-399426,09-73009994,09-5152521

လေလံကြော်ငြာ

၁။ ရန်ကုန်မြို့တော်စည်ပင်သာယာရေးကော်မတီပိုင် အောက်ဖော်ပြပါမြို့နယ်များရှိ လူနေခန်းနှင့် Commercial Area အား ရန်ကုန်တိုင်းဒေသကြီးအစိုးရအဖွဲ့အစီအစဉ်ဖြင့် အလုံးလိုက်၊ အလွှာလိုက်၊ တစ်ပေါင်းတည်းလေလံတင်ရောင်းချခြင်းကို ၁၅-၃-၂၀၁၆ရက်(အင်္ဂါနေ့) နံနက် ၉း၀၀နာရီတွင် ရန်ကုန်တိုင်းဒေသကြီးအစိုးရအဖွဲ့ရုံး၊ အစည်းအဝေးခန်းမ(၃)၌ ကျင်းပပြုလုပ်မည်ဖြစ်ပါသည်။

(က)	မင်္ဂလာတောင်ညွန့်မြို့နယ်၊ ရွှေမြေယာ(၂)အဆင့်မြင့်အိမ်ရာ Building B (၁)လုံး မြန်မာ့ဂုဏ်ရည်လမ်း	၅၂ခန်း	(၁၃၈၉၀၉. ၂)စတုရန်းပေ	အလုံးလိုက် ရောင်းချရန်
(ခ)	အလုံမြို့နယ် Shwe Zabu River View Complex ကမ်းနားလမ်း	မြေညီထပ်	(၂၂၆၀၀)စတုရန်းပေ	တစ်ပေါင်းတည်း ရောင်းချရန်
		ပထမထပ်	(၂၅၄၀၀)စတုရန်းပေ	

၂။ လေလံစည်းကမ်းချက်များနှင့် လျှောက်လွှာပုံစံများကို ရန်ကုန်တိုင်းဒေသကြီးအစိုးရအဖွဲ့၏ကိုယ်စား အင်ဂျင်နီယာဌာန(အဆောက်အအုံ)တွင် ရုံးချိန်အတွင်း ဝယ်ယူလျှောက်ထားနိုင်ပါသည်။ လေလံလျှောက်လွှာပိတ်ရက်မှာ ၁၄-၃-၂၀၁၆ရက် (တနင်္လာနေ့) ၁၄း၀၀နာရီအထိဖြစ်ပါသည်။ အသေးစိတ်အချက်အလက်များသိရှိလိုပါက အင်ဂျင်နီယာဌာန (အဆောက်အအုံ) တယ်လီဖုန်းအမှတ်-၀၁-၃၇၄၃၆၆၊ ၀၉-၅၁၀၆၈၇၅၊ ၀၉-၅၀၆၇၇၀၆၊ ၀၉-၈၇၉၇၅၂၀၂၆သို့ မေးမြန်းစုံစမ်းနိုင်ပါသည်။

လေလံတင်ရောင်းချရေးအဖွဲ့

ကန့်ကွက်နိုင်ကြောင်းကြော်ငြာ

ဒေါပုံမြို့နယ်၊ မြေတိုင်းရပ်ကွက်အမှတ်-၈၊ မြေကွက်အမှတ်-၂၅၅၊ မြေကွက်တည်နေရာ အမှတ် (၁၈)၊ နဝဒေးလမ်း၊ ဝါဆိုရပ်ကွက်၊ ဒေါပုံမြို့နယ် ဦးပါ [၁၂/ဒပန(နိုင်)၀၁၂၆၅၃] အမည်ပေါက် နှစ်(၆၀) ဂရန်မြေအား ဒေါ်အေးအေးသန်း၏ ဖခင်အရင်းဦးတင်ရွှေကွယ်လွန်ကြောင်း ဒေါ်အေးအေးသန်းသည် ဖခင် ဦးတင်ရွှေနှင့် မိခင် ဒေါ်လှကြည် တို့၏တစ်ဦးတည်းသာသမီးဖြစ်ကြောင်း၊ မိခင် ဒေါ်လှကြည်သည် လူပျိုဖြစ်သော ဦးပါနှင့် အိမ်ထောင်သစ်ထူထောင်ခဲ့ပြီး ပထွေးဖြစ်သူ ဦးပါနှင့် မိခင်ဖြစ်သူ ဒေါ်လှကြည်တို့၌ သားသမီးထွန်းကားခဲ့ခြင်း မရှိကြောင်း ဦးပါ(ပထွေး)ဖြစ်သူနှင့် ဒေါ်လှကြည်(မိခင်)တို့ ကွယ်လွန်ကြောင်း ပထွေးဖြစ်သူ ဦးပါနှင့် မိခင် ဒေါ်လှကြည်တို့တွင် ဒေါ်အေးအေးသန်းတစ်ဦးတည်းသာ အမွေစားအမွေခံအဖြစ် ကျန်ရှိခဲ့ကြောင်း ကျမ်းကျိန်လွှာနှင့် ဦးပါနှင့် ဒေါ်လှကြည်တို့၏ သေစာရင်းတင်ပြ၍ ဒေါ်အေးအေးသန်း [၁၂/ဒပန (နိုင်)၀၁၂၆၃၅]မှ ပိုင်ဆိုင်ကြောင်း စာချုပ်ရန် မြေပုံကူးလျှောက်ထားလာရာ တရားဝင်ခိုင်လုံသော အထောက်အထားများဖြင့် ဤကြော်ငြာပါသည့်နေ့မှစ၍ (၇)ရက်အတွင်း ကန့်ကွက်နိုင်ပါကြောင်းနှင့် ကန့်ကွက်မှုမရှိပါက လုပ်ထုံးလုပ်နည်းအတိုင်း ဆက်လက်ဆောင်ရွက်ပေးမည်ဖြစ်ပါကြောင်း အသိပေးကြေညာအပ်ပါသည်။

မြို့ပြစီမံကိန်းနှင့်မြေစီမံခန့်ခွဲမှုဌာန
ရန်ကုန်မြို့တော်စည်ပင်သာယာရေးကော်မတီ

AGTI Society

ဂျီတီအိုင်ကျောင်းသားဟောင်းများအသင်း

အမှုဆောင်သစ်ရွေးချယ်တင်မြှောက်ပွဲအတွက် ဖိတ်ကြားခြင်း

AGTI Society (ဂျီတီအိုင်ကျောင်းသားဟောင်းများအသင်း)၏ ဗဟိုကော်မတီဝင်များနှင့် ဗဟိုအလုပ်အမှုဆောင်ကော်မတီဝင်များ ရွေးချယ်တင်မြှောက်ပွဲကို မန္တလေးမြို့၊ နေပြည်တော်နှင့် ရန်ကုန်မြို့တွင် အောက်ပါအတိုင်း-

(က) ၁၈-၃-၂၀၁၆ရက်(သောကြာနေ့)၊ မွန်းတည့် ၁၂း၀၀နာရီတွင် မန္တလေးမြို့၊ ချမ်းအေးသာဇံမြို့နယ်၊ ၆၈-လမ်း၊ ၃၁×၃၂လမ်းကြား၊ မဟာဝိဇိတာရုံ ကျောင်းတိုက်၌လည်းကောင်း၊

(ခ) ၂၀-၃-၂၀၁၆ရက်(တနင်္ဂနွေနေ့)၊ မွန်းတည့် ၁၂း၀၀နာရီတွင် နေပြည်တော်၊ ဒက္ခိဏသီရိမြို့နယ်၊ သီရိမင်္ဂလာအဆင့်မြင့်ဈေးအတွင်း၊ TZTM ရုံးခန်း၌လည်းကောင်း၊

(ဂ) ၂၆-၃-၂၀၁၆ရက်(စနေနေ့)၊ နံနက် ၉း၀၀နာရီတွင် ရန်ကုန်မြို့၊ လှိုင်မြို့နယ်၊ လှိုင်တက္ကသိုလ်နယ်မြေ၊ မြန်မာနိုင်ငံအင်ဂျင်နီယာအသင်း(ပထမထပ်)၊ Conference Room၌လည်းကောင်း၊ ကျင်းပမည်ဖြစ်ပါသည်။

သို့ဖြစ်ပါ၍ AGTI Society အသင်းဝင်အဖြစ် လျှောက်ထားပြီးဖြစ်သော ဂျီတီအိုင်ကျောင်းသားဟောင်းများသည် ရွေးချယ်တင်မြှောက်ပွဲ ကျင်းပမည့်သုံးနေရာအနက် မိမိတို့အဆင်ပြေမည့်မြို့တွင် ရွေးချယ်တင်မြှောက်ခံခြင်း၊ ဆန္ဒမဲပေးခြင်း ပြုလုပ်နိုင်ကြပါကြောင်း လေးစားစွာဖြင့် အသိပေးဖိတ်ကြားအပ်ပါသည်။

ရွေးချယ်တင်မြှောက်ရေးကော်မရှင်

ဂျီတီအိုင်ကျောင်းသားဟောင်းများအသင်း

ဗုဒ္ဓဘာသာမိသားစု(ရန်ကုန်စက်မှုတက္ကသိုလ်နှင့်နည်းပညာတက္ကသိုလ်များ)

သတ္တမအကြိမ်မြောက် စုပေါင်းဆွမ်းကပ်လှူပွဲနှင့်ငွေပဒေသာပင်စိုက်ထူလှူဒါန်းပွဲဖိတ်ကြားလွှာ

ရန်ကုန်စက်မှုတက္ကသိုလ်နှင့် နည်းပညာတက္ကသိုလ်များမှ ဆရာ၊ ဆရာမများ ကျောင်းသူ၊ ကျောင်းသားဟောင်းများ၊ ပညာသင်ကြားဆဲကျောင်းသူ၊ ကျောင်းသားများ၊ ဝန်ထမ်းများ၏ သတ္တမအကြိမ်မြောက် စုပေါင်းဆွမ်းဆက်ကပ်လှူဒါန်းပွဲနှင့်အတူ ဗျူးကုန်းတောရစာသင်တိုက်သို့ ငွေပဒေသာပင်စိုက်ထူလှူဒါန်းခြင်း၊ ရန်ကုန်နည်းပညာတက္ကသိုလ်(ကြို့ကုန်း)နှင့် ရန်ကုန်အနောက်ပိုင်းနည်းပညာတက္ကသိုလ်(လှိုင်သာယာ)များတွင် ဗုဒ္ဓစာကြည့်တိုက်များဖွင့်လှစ်ရန်အတွက် မတည်အလှူငွေပေးအပ်ပွဲအခမ်းအနားကို အင်းစိန်မြို့နယ်၊ အရှေ့ကြို့ကုန်းရပ်ကွက်ရှိ ဗျူးကုန်းတောရစာသင်တိုက်တွင် ၁၂-၃-၂၀၁၆ရက်(စနေနေ့) နံနက် ၉နာရီမှ စတင်ကျင်းပပြုလုပ်မည်ဖြစ်ပါ၍ အတူတကွ ကုသိုလ်ယူလှူဒါန်းနိုင်ကြပါရန် ရန်ကုန်စက်မှုတက္ကသိုလ်နှင့်နည်းပညာတက္ကသိုလ်များမှဆရာ၊ ဆရာမများ၊ ကျောင်းသူ၊ ကျောင်းသားဟောင်းများ၊ ပညာသင်ကြားဆဲကျောင်းသူ၊ ကျောင်းသားများ၊ ဝန်ထမ်းများအား ဖိတ်ကြားအပ်ပါသည်။ ဒေါက်တာသိန်းလှိုင်(၀၉-၈၆၂၅၅၄၄၊ ဦးမောင်မောင်လေး-၀၉-၅၀၄၄၀၆၆၊ ဦးစိုးမြင့် ၀၉-၉၇၇၁၁၀၄၉၅၊ ဦးအောင်ကြည်စိုး(၀၉-၂၀၀၃၅၇၂၊ ဦးနွဲ့ဝင်း-၀၉၅၀၁၀၃၉၇၊ ဦးကျော်ကျော်လွင်-၀၉-၅၀၉၅၇၅၃၊ ဦးစန်းအောင်-၀၉၅၃၄၁၁၉၂၈၊ ဒေါ်နန်းခင်နွဲ့-၀၉-၅၁၁၅၈၁၄၊ ဒေါက်တာဝေလင်း ဖုန်း-၇၉၈၉၆၄၂၇၅။

အလှူပွဲကျင်းပသည့်နေ့တွင်လည်း အလှူငွေများထည့်ဝင်လှူဒါန်းနိုင်ပါသည်။

M A J A

နှစ်ပတ်လည်အစည်းအဝေးဖိတ်ကြားခြင်း

မြန်မာနိုင်ငံဂျပန်ပြန်ပညာသင်ဟောင်းအသင်း၏ (၁၅)ကြိမ်မြောက် နှစ်ပတ်လည် အစည်းအဝေးကို အောက်ပါအစီအစဉ်အတိုင်း ကျင်းပမည် ဖြစ်ပါ၍ အသင်းဝင်များ တက်ရောက်ကြပါရန် လေးစားစွာဖိတ်ကြား အပ်ပါသည်။

ကျင်းပမည့်နေ့ရက်။ ။ ၂၀-၃-၂၀၁၆ (တနင်္ဂနွေနေ့)

ကျင်းပမည့်အချိန် ။ ။ ၉း၀၀ နာရီ

ကျင်းပမည့်နေရာ ။ ။ UMFCCI Hall, 1st.Floor

(မင်းရဲကျော်စွာလမ်း၊ လမ်းမတော်မြို့နယ်၊ ရန်ကုန်မြို့)

အစည်းအဝေးတွင်ဆန္ဒမဲပေးရန်ရှိပါသဖြင့် နိုင်ငံသားစိစစ်ရေးကတ် (သို့) အသင်းဝင်ကတ်ယူဆောင်လာကြပါရန် မေတ္တာရပ်ခံအပ်ပါသည်။

အလုပ်အမှုဆောင်အဖွဲ့

အထက(လှည်းဆိပ်)၏ စတုတ္ထအကြိမ်မြောက် မြတ်ဆရာပူဇော်ပွဲဖိတ်ကြားခြင်း

ရန်ကုန်တိုင်းဒေသကြီး၊ ထန်းတပင်မြို့နယ်၊ အထက(လှည်းဆိပ်)၏ စတုတ္ထအကြိမ်မြောက် အာစရိယပူဇော်ပွဲအား ၂၀-၃-၂၀၁၆ (တနင်္ဂနွေနေ့)တွင် ကျင်းပပြုလုပ်မည်ဖြစ်ပါ၍ ကျောင်းသားကျောင်းသူဟောင်းများ တက်ရောက်ကြပါရန်နှင့် အလှူငွေများ ထည့်ဝင်လှူဒါန်းနိုင်ပါရန် နှိုးဆော်ဖိတ်ကြားအပ်ပါသည်။

ဆက်သွယ်ရန် - ဦးဝင်းကျော်(ရန်ကုန်) ၀၉-၅၁၁၃၉၄၅

ဦးဖြိုးအောင်(ရန်ကုန်) ၀၉-၅၁၇၂၇၂၉

ပျောက်ဆုံးကြောင်း

ကျွန်တော် ဦးကျော်ဦး [၉/မနမ(နိုင်) ၁၀၆၁၈၃] ID No.780264 Date 25-1-2016 ၏ Customs Statement မူရင်း၊ Export Certificate မူရင်းနှင့်မော်တော်ယာဉ်ခေတ်ပုံများ ပျောက်ဆုံးသွားပါသဖြင့် တွေ့ရှိကအကြောင်း ကြားပေးပါရန်။

ဖုန်း-၀၉-၇၉၉၆၂၁၀၀၂

ခေတ်ပြိုင်စာပေ၏ ထုတ်ဝေမှု

ရွေးကောက်ပွဲကြို-လွှန်မြင်ကွင်းများ

ကိုဝ

* NLD ၏ ၂၀၁၅ တောင်ပြိုကမ်းပြို အောင်ပွဲ

* အကြံပြုသုံးသပ်ချက်များ၊ အလွှန်ခန့်မှန်းချက်များ

* ဆရာဖေမြင့်နှင့်ကိုမော်လင်းတို့၏ အမှာများနှင့်အတူ ထွက်ပါပြီ

ပြည်သူနဲ့အတူခံစားပြီး ပြည်သူနဲ့အတူ တွေးပို့ကြိုးစားထားပါတယ်

ဖုန်း-၀၉ ၇၃၀ ၃၇၇၂၇၊ ၀၉ ၅၀၇၉၆၇၈ ပြည်သူ့အရေးဆောင်းပါးများ စုစည်းမှု

ကန့်ကွက်နိုင်ကြောင်းကြော်ငြာ

ရန်ကုန်မြို့၊ ဒဂုံတောင်မြို့နယ်၊ မြေတိုင်းရပ်ကွက်အမှတ်(၇၁)၊ မြေကွက်အမှတ်(၁၃၇၃/ခ)၊ မြေကွက်တည်နေရာအမှတ် (၁၃၇၃/ခ)၊ ရာဇာဓိရာဇ်လမ်း၊ ဒဂုံတောင်မြို့နယ်၊ ဦးကျော်နိုင်(ISN-၃၁၁၅၅၀) အမည်ပေါက်ပါမစ်မြေအား အမည်ပေါက်ဦးကျော်နိုင်ထံမှ အရပ်ကတိစာချုပ်ဖြင့် ဝယ်ယူထားသူ ဦးမြဦး[၁၂/တမန(နိုင်)၁၀၈၆၄၁]မှ ပါမစ်တွင် ရွှေ့ပြောင်းနေထိုင်မည့်သူများ၏ ရာဇဝင်အကျဉ်းချုပ်၊ အိမ်ရာဆောက်လုပ်နေထိုင်ခွင့်၊ မြေနေရာချထားသူများ၏ မှီခိုသူများစာရင်းနှင့်ပူးတွဲပါ ခေတ်ပုံထင်ရှားမှုမရှိပါ၍ ပါမစ်အစုံဖြင့်တင်ပြ၍ နှစ်(၆၀)ဂရန်သစ်လျှောက်ထားလာရာ တရားဝင်ခိုင်လုံသော အထောက်အထားများဖြင့် ဤကြော်ငြာပါသည့်နေ့မှစ၍(၇)ရက်အတွင်း ကန့်ကွက်နိုင်ပါကြောင်းနှင့် ကန့်ကွက်မှုမရှိပါက လုပ်ထုံးလုပ်နည်းအတိုင်း ဆက်လက်ဆောင်ရွက်ပေးမည်ဖြစ်ပါကြောင်း အသိပေးကြေညာအပ်ပါသည်။

မြို့ပြစီမံကိန်းနှင့်မြေစီမံခန့်ခွဲမှုဌာန

ရန်ကုန်မြို့တော်စည်ပင်သာယာရေးကော်မတီ

ကွန်ပျူတာပုရောဟိတ်

ဇာတာစစ်အထူးကလေးနာမည်ပေးမှုနာမည်လေးများ(၁၈၀)ကျော်

အာရှဦးသိန်းမြင့် A.G.T.I(Mech.Engg) ထံဖုန်းသာဆက်လိုက်ပါ 0931079394

095179128/0931300995/09262383622/ViberPh:09972122177

ကန့်ကွက်နိုင်ကြောင်းကြော်ငြာ

ပန်းဘဲတန်းမြို့နယ်၊ မြေတိုင်းရပ်ကွက်အမှတ်-၁၆ဒီ၃၊ မြေကွက်အမှတ်-Northern ½ of Eastern ½ of Class 3၊ မြေကွက်တည်နေရာအမှတ် ၂၅၅/၂၆၁၊ ဗိုလ်ဆွန်ပက်လမ်း၊ (၈)ရပ်ကွက်၊ ပန်းဘဲတန်းမြို့နယ်၊ Mohamed Ally Modun အမည်ပေါက် မြေပိုင်မြေအား ရန်ကုန်တိုင်းတရားရုံး၊ တွဲဖက်တရားသူကြီး(၅)ရုံး၊ တရားမကြီးမှုအမှတ်-၃၂၆/၂၀၀၃တွင် တရားလိုငါးဦး၏ ကွယ်လွန်သူ မိခင်ဒေါ်ဟာဖစ်ဘီဘီတစ်ဦးတည်းပိုင်ပစ္စည်းဖြစ်၍ ၎င်းတို့အမွေဆက်ခံပိုင်ဆိုင်သော ပစ္စည်းဖြစ်ကြောင်း မြွက်ဟကြေညာပေးရန်စွဲဆိုခဲ့ရာ တရားလိုစွဲဆိုသည့်အတိုင်း ဝန်ခံဒီကရီချမှတ်လိုက်သည့် (၃၀-၅-၂၀၀၃)ရက်နေ့ အမိန့်နှင့် ဝန်ခံဒီကရီအရ တရားလိုများဖြစ်သော ဒေါ်အရှာဘီဘီ(ခ)ဒေါ်ခင်စပွါယ်၊ ဒေါ်ဇူဘေဒါဘီဘီ(ခ)ဒေါ်တင်တင်ဝင်း၊ ဒေါ်ဟာဝါဘီဘီ၊ ဒေါ်အမီနာဘီဘီ(ခ)ဒေါ်စန်းစန်းထွေး၊ ဦးအောင်မြင့်(ခ)ဝိုင်အီးမိုဒန်တို့အနက် ဒေါ်ဇူဘေဒါဘီဘီ(ခ)ဒေါ်တင်တင်ဝင်းနှင့် ဒေါ်ဟာဝါဘီဘီတို့ကွယ်လွန်ခဲ့ပါသည်။ ဒေါ်ဇူဘေဒါဘီဘီ(ခ)ဒေါ်တင်တင်ဝင်းကွယ်လွန်သဖြင့် ၎င်းတို့အစုအတွက် ခင်ပွန်း မိုဟာမက်ဟာနစ်(ခ)ဦးသန်းထွန်း[၁၂/ဗတထ(နိုင်)၀၃၀၃၉၅]နှင့် သားများဖြစ်ကြသော မိုဟာမက်ဖရို(ဇ်)(ခ)ဦးတင်ထွန်း [၁၂/ဗတထ(နိုင်)၀၀၀၉၈၅]၊ ဖိုက်ဇယ်အာမက်(ခ) ဦးစိန်ဝင်းထွန်း [၁၂/ဗတထ(နိုင်)၀၃၃၉၈၂]နှင့် မိုဟာမက်ဖာရွတ်(ခ)ဦးအောင်ထွန်း[၁၂/ဗတထ(နိုင်)၀၁၀၄၃၃]နှင့် ဒေါ်ဟာဝါဘီဘီ ကွယ်လွန်သဖြင့် ၎င်းတို့အစုအတွက် ခင်ပွန်းဦးမြသိန်း[၁၂/ဗတထ(နိုင်)၀၃၉၀၈၂]၊ သား/သမီးများဖြစ်ကြသော ဒေါ်နီမာဆွေ[၁၂/ဗတထ(နိုင်)၀၃၉၀၉၃]၊ ဦးလှသိန်း[၁၂/ဗတထ(နိုင်)၀၃၉၀၉၅]၊ ဒေါ်သိင်္ဂီထွန်း[၁၂/ဗတထ(နိုင်)၀၄၂၂၁၆]၊ ဦးမြအေး [၁၂/ဗတထ(နိုင်)၀၃၉၀၈၄]၊ ဒေါ်နွယ်နီဆွေ[၁၂/ဗတထ(နိုင်)၀၃၉၀၈၅]နှင့် ဒေါ်ဥမ္မာဆွေ[၁၂/ဗတထ(နိုင်)၀၃၉၀၉၂]၊ ဦးမြင့်သိန်း[၁၂/ ဗတထ(နိုင်) ၀၃၉၀၉၄]တို့မှ တရားရုံးအမိန့်ပါ ကျန်အမွေဆိုင်များဖြစ်သည့် ဒေါ်အရှာဘီဘီ(ခ) ဒေါ်ခင်စပွါယ်[၁၂/ သဃက(နိုင်)၁၂၅၆၇၂]၊ ဒေါ်အမီနာဘီဘီ(ခ)ဒေါ်စန်းစန်းထွေး[၉/မရတ(နိုင်)၀၆၆၀၅၅]၊ ဦးအောင်မြင့်(ခ)ဝိုင်အီးမိုဒန်[၁၂/ပဘတ(နိုင်)၀၀၈၆၅၆]တို့နှင့်အတူ သေစာရင်း၊ ကတိသစ္စာပြုလွှာတို့တင်ပြ၍ ဒေါ်အရှာဘီဘီ(ခ)ဒေါ်ခင်စပွါယ်၊ ဒေါ်အမီနာဘီဘီ(ခ)ဒေါ်စန်းစန်းထွေးတို့ထံမှGP ၈၅၇၀/ ၁၅၊ ၈၅၇၁/၁၅ရရှိသူ ဦးယူနွတ်(စ်)[၁၂/မဂတ(နိုင်) ၀၇၈၇၆၇]၊ မိုဟာမက်ဟာနစ်(ခ) ဦးသန်းထွန်း၊ ဦးစိန်ဝင်းထွန်း၊ ဦးအောင်ထွန်းတို့ထံမှ GP မိုဟာမက်ဖရို(ဇ်)(ခ)ဦးတင်ထွန်း[၁၂/ ဗတထ(နိုင်)၀၀၀၉၈၅]၊ ဦးမြသိန်း၊ ဦးလှသိန်း၊ ဒေါ်နီမာဆွေ၊ ဒေါ်နွယ်နီဆွေ၊ ဒေါ်ဥမ္မာ ဆွေ၊ ဒေါ်သိင်္ဂီထွန်း၊ ဦးမြအေးတို့ထံမှ GP ၂၇၀/၂၀၁၆၊ ၂၆၉/၂၀၁၆၊ ၂၇၁/၂၀၁၆၊ ၂၇၂/၂၀၁၆ရရှိသူ ဦးမြင့်သိန်း[၁၂/ဗတထ(နိုင်)၀၃၉၀၉၄]၊ ဦးအောင်မြင့်(ခ) ဝိုင်အီးမိုဒန်ထံမှ GP ၂၈၁၁၃/၁၆-၁၀-၂၀၁၄ ရရှိသူ ဦးဟာမက်(ခ) ဦးစိုးတင့်[၁၂/ပဘတ(နိုင်) ၀၂၄၈၁၃]တို့မှ ပါဝါပေးသူသက်ရှိထင်ရှားရှိကြောင်းနှင့် ပါဝါရုပ်သိမ်းခြင်းမရှိကြောင်း ကတိသစ္စာပြုလွှာတင်ပြ၍ ပိုင်ဆိုင်ကြောင်းနှင့် အရောင်းအဝယ်စာချုပ်ချုပ်ဆိုရန် မြေပုံကူး လျှောက်ထား လာရာ တရားဝင်ခိုင်လုံသောအထောက်အထားများဖြင့် ဤကြော်ငြာပါသည့် ရက်မှစ၍(၇)ရက်အတွင်း ကန့်ကွက်နိုင်ပါကြောင်းနှင့် ကန့်ကွက်မှုမရှိပါက လုပ်ထုံးလုပ်နည်းအတိုင်း ဆက်လက်ဆောင်ရွက်ပေးမည်ဖြစ်ပါကြောင်း အသိပေးကြေညာအပ်ပါသည်။

မြို့ပြစီမံကိန်းနှင့်မြေစီမံခန့်ခွဲမှုဌာန

ရန်ကုန်မြို့တော်စည်ပင်သာယာရေးကော်မတီ

ကန့်ကွက်နိုင်ကြောင်းကြော်ငြာ

ပန်းဘဲတန်းမြို့နယ်၊ မြေတိုင်းရပ်ကွက်အမှတ်-၁၆ဒီ၃၊ မြေကွက်အမှတ် Southern½ of Eastern ½ of I Class 3၊ မြေကွက်တည်နေရာအမှတ် ၂၃၂/၂၃၄၊ အနော်ရထာလမ်း၊ (၈)ရပ်ကွက်၊ ပန်းဘဲတန်းမြို့နယ်၊ Mohamed Ally Modun အမည်ပေါက် မြေပိုင်မြေအား ရန်ကုန်တိုင်းတရားရုံး၊ တွဲဖက်တရားသူကြီး (၅)ရုံး၊ တရားမကြီးအမှုအမှတ်-၃၂၆/၂၀၀၃တွင် တရားလိုငါးဦး၏ ကွယ်လွန်သူ မိခင် ဒေါ်ဟာဖစ်ဘီဘီ တစ်ဦးတည်းပိုင်ပစ္စည်းဖြစ်၍ ၎င်းတို့အမွေဆက်ခံပိုင်ဆိုင်သော ပစ္စည်းဖြစ်ကြောင်း မြွက်ဟကြေညာပေးရန်စွဲဆိုခဲ့ရာ တရားလိုစွဲဆိုသည့်အတိုင်း ဝန်ခံဒီကရီချမှတ်လိုက်သည့် ၃၀-၅-၂၀၀၃ရက် အမိန့်နှင့်ဝန်ခံဒီကရီအရ တရားလိုများဖြစ်သော ဒေါ်အရှာဘီဘီ(ခ)ဒေါ်ခင်စပွါယ်၊ ဒေါ်ဇူဘေဒါဘီဘီ(ခ)ဒေါ်တင်တင်ဝင်း၊ ဒေါ်ဟာဝါဘီဘီ၊ ဒေါ်အမီနာဘီဘီ(ခ)ဒေါ်စန်းစန်းထွေး၊ ဦးအောင်မြင့်(ခ)ဝိုင်အီးမိုဒန်တို့အနက် ဒေါ်ဇူဘေဒါဘီဘီ (ခ)ဒေါ်တင်တင်ဝင်းနှင့်ဒေါ်ဟာဝါဘီဘီတို့ ကွယ်လွန်ခဲ့ပါသည်။ ဒေါ်ဇူဘေဒါဘီဘီ(ခ)ဒေါ်တင်တင်ဝင်း ကွယ်လွန်သဖြင့် ၎င်းတို့အစုအတွက် ခင်ပွန်း မိုဟာမက်ဟာနစ်(ခ)ဦးသန်းထွန်း [၁၂/ဗတထ(နိုင်)၀၃၀၃၉၅]နှင့် သားများဖြစ်သော မိုဟာမက်ဖရို(ဇ) (ခ)ဦးတင်ထွန်း[၁၂/ဗတထ(နိုင်) ၀၀၀၉၈၅]၊ ဖိုက်ဇယ်အာမက်(ခ)ဦးစိန်ဝင်းထွန်း [၁၂/ဗတထ(နိုင်) ၀၃၃၉၈၂]နှင့် မိုဟာမက်ဖာရွတ်(ခ)ဦးအောင်ထွန်း [၁၂/ဗတထ(နိုင်)၀၁၀၄၃၃]နှင့် ဒေါ်ဟာဝါဘီဘီကွယ်လွန်သဖြင့် ၎င်းတို့အစုအတွက် ခင်ပွန်း ဦးမြသိန်း[၁၂/ဗတထ(နိုင်)၀၃၉၀၈၂]၊ သား/သမီးများဖြစ်ကြသော ဒေါ်နီမာဆွေ[၁၂/ဗတထ(နိုင်)၀၃၉၀၉၃]၊ ဦးလှသိန်း[၁၂/ဗတထ(နိုင်)၀၃၉၀၉၅]၊ ဒေါ်သိင်္ဂီထွန်း[၁၂/ဗတထ(နိုင်) ၀၄၂၂၁၆]၊ ဦးမြအေး[၁၂/ဗတထ(နိုင်)၀၃၉၀၈၄]၊ ဒေါ်နွယ်နီဆွေ[၁၂/ဗတထ(နိုင်)၀၃၉၀၈၅]နှင့် ဒေါ်ဥမ္မာဆွေ[၁၂/ဗတထ(နိုင်)၀၃၉၀၉၂]၊ ဦးမြင့်သိန်း[၁၂/ဗတထ(နိုင်)၀၃၉၀၉၄]တို့မှ တရားရုံးအမိန့်ပါ ကျန်အမွေဆိုင်များဖြစ်သည့် ဒေါ်အရှာဘီဘီ(ခ)ဒေါ်ခင်စပွါယ်[၁၂/သဃက(နိုင်)၁၂၅၆၇၂]၊ ဒေါ်အမီနာဘီဘီ(ခ) ဒေါ်စန်းစန်းထွေး[၉/မရတ(နိုင်)၀၆၆၀၅၅]၊ ဦးအောင်မြင့်(ခ)ဝိုင်အီးမိုဒန်[၁၂/ပဘတ(နိုင်)၀၀၈၆၅၆]တို့နှင့်အတူ သေစာရင်း၊ ကတိသစ္စာပြုလွှာတို့တင်ပြ၍ ဒေါ်အရှာဘီဘီ(ခ) ဒေါ်ခင်စပွါယ်၊ ဒေါ်အမီနာဘီဘီ(ခ)ဒေါ်စန်းစန်းထွေးတို့ထံမှ GP၈၅၇၀/၁၅၊ ၈၅၇၁/၁၅ရရှိသူ ဦးယူနွတ်(စ်)[၁၂/မဂတ(နိုင်)၀၇၈၇၆၇]၊ မိုဟာမက်ဟာနစ်(ခ)ဦးသန်းထွန်း၊ ဦးစိန်ဝင်းထွန်း၊ ဦးအောင်ထွန်းတို့ထံမှ GP မိုဟာမက်ဖရို(ဇ်)(ခ)ဦးတင်ထွန်း[၁၂/ဗတထ(နိုင်)၀၀၀၉၈၅]၊ ဦးမြသိန်း၊ ဦးလှသိန်း၊ ဒေါ်နီမာဆွေ၊ ဒေါ်နွယ်နီဆွေ၊ ဒေါ်ဥမ္မာဆွေ၊ ဒေါ်သိင်္ဂီထွန်း၊ ဦးမြအေးတို့ထံမှ GP ၂၇၀/၂၀၁၆၊ ၂၆၉/၂၀၁၆၊ ၂၇၁/၂၀၁၆၊ ၂၇၂/၂၀၁၆ရရှိသူ ဦးမြင့်သိန်း[၁၂/ဗတထ(နိုင်) ၀၃၉၀၉၄]၊ ဦးအောင်မြင့် (ခ)ဝိုင်အီးမိုဒန်ထံမှ GP ၂၈၁၁၃/၁၆-၁၀-၂၀၁၄ရရှိသူ ဦးဟာမက်(ခ)ဦးစိုးတင့် [၁၂/ပဘတ(နိုင်)၀၂၄၈၁၃]တို့မှ ပါဝါပေးသူ သက်ရှိထင်ရှား ရှိကြောင်းနှင့်ပါဝါရုပ်သိမ်းခြင်းမရှိကြောင်း ကတိသစ္စာပြုလွှာတင်ပြ၍ ပိုင်ဆိုင်ကြောင်းနှင့် အရောင်းအဝယ်စာချုပ်ချုပ်ဆိုရန် မြေပုံကူးလျှောက်ထားလာရာ တရားဝင်ခိုင်လုံသောအထောက်အထားများဖြင့် ဤကြော်ငြာပါသည့်နေ့မှစ၍(၇)ရက်အတွင်း ကန့်ကွက်နိုင်ပါကြောင်းနှင့် ကန့်ကွက်မှုမရှိပါက လုပ်ထုံးလုပ်နည်းအတိုင်း ဆက်လက်ဆောင်ရွက်ပေးမည်ဖြစ်ပါကြောင်း အသိပေးကြေညာအပ်ပါသည်။

မြို့ပြစီမံကိန်းနှင့်မြေစီမံခန့်ခွဲမှုဌာန

ရန်ကုန်မြို့တော်စည်ပင်သာယာရေးကော်မတီ

ကန့်ကွက်နိုင်ကြောင်းကြော်ငြာ

ရန်ကုန်တိုင်းဒေသကြီး၊ မှော်ဘီမြို့နယ်၊ မြောင်းတကာသံမဏိစက်မှုဇုန်၊ မြေကွက်အမှတ်(၄၅၇)၊ ပေ(၆၀×၈၀) အကျယ်အဝန်းရှိ မြို့ရွာနှင့်အိုးအိမ်ဖွံ့ဖြိုးရေးဦးစီးဌာနတွင် ဦးစိုးလွင်[၁၂/မရက(နိုင်)၀၆၄၄၁၃]+ ဦးအောင်မြင့်သန်း[၁၂/မရက(နိုင်)၁၁၁၁၁၄]၊ အမည်ပေါက်ပါမစ်မြေကွက်အား အရပ်ကတိစာချုပ်ဖြင့် လက်ရှိတရားဝင်ရောင်းချပိုင်ခွင့်ရှိသူ ဦးစိုးလွင်[၁၂/မရက(နိုင်)၀၆၄၄၁၃]+ဦးအောင်မြင့်သန်း[၁၂/မရက(နိုင်)၁၁၁၁၁၄]ထံမှ အပြီးအပိုင်လွှဲပြောင်းဝယ်ယူရန်အတွက် ကျွန်မဒေါ်ရီရီဝင်း[၈/မထန(နိုင်) ၀၀၉၇၅၅]မှ စရန်ငွေပေးချေထားပြီးဖြစ်ပါ၍ အရောင်းအဝယ်အား ကန့်ကွက်ရန်ရှိပါက ခိုင်လုံသောစာချုပ်စာတမ်းအထောက်အထား(မူရင်း)များနှင့်တကွ (၇)ရက်အတွင်း ကျွန်မထံ လာရောက်ကန့်ကွက်နိုင်ပါကြောင်းနှင့် သတ်မှတ်ရက်ထက် ကျော်လွန်ပါက အထက်ပါအရောင်းအဝယ်ကို အောင်မြင်ပြီးဆုံးသည်အထိ ဥပဒေနှင့်အညီ ဆက်လက်ဆောင်ရွက်သွားမည်ဖြစ်ပါကြောင်း အများသိစေရန် ကြေညာအပ်ပါသည်။

ဒေါ်ရီရီဝင်း

ပြည်လမ်း၊ အမှတ်(၁)ရပ်ကွက်၊ မြောင်းတကာကျေးရွာ၊ မှော်ဘီမြို့နယ်၊

ဖုန်း-၀၉-၇၃၀၉၂၂၂၉၊ ၀၉-၅၀၅၁၀၁၆၊ ၀၉-၅၁၂၉၅၁၈

သားအဖြစ်မှအမွေပြတ်စွန့်လွှတ်ခြင်း

ရန်ကုန်မြို့၊ ဗိုလ်တထောင်မြို့နယ်၊ အမှတ်(၄)ရပ်ကွက်၊ (၂၈၄)၊ ကုန်သည်လမ်း၊ (၈)လွှာနေ အဖ ဦးမာမက်အာလီ(KMW ၀၂၄၇၀၈)၊ အမိ ဒေါ်နူးဘာနူးတို့၏သားဖြစ်သူ အဗ္ဗဒူလ်ဝါဟစ်(ခ)မောင်ဇော်မင်းထွန်း (BTHG ၀၁၁၉၅၈)သည် မိဘများ၏ ဆိုဆုံးမမှုကို မနာခံသဖြင့် ၎င်းအားသားအဖြစ်မှ အမွေပြတ်စွန့်လွှတ်လိုက်သည်။ နောက်နောင်တွင် ၎င်းနှင့် ပတ်သက်သောကိစ္စအဝဝအား လုံးဝတာဝန်ယူဖြေရှင်းပေးမည်မဟုတ်ပါ။

ဦးမာမက်အာလီ၊ ဒေါ်နူးဘာနူး

ကန့်ကွက်နိုင်ကြောင်းကြေညာခြင်း

ရန်ကုန်မြို့၊ တာမွေမြို့နယ်၊ ကျားကွက်သစ်ရပ်ကွက်၊ ဓမ္မဝိဟာရလမ်း၊ အမှတ်-၄၅ဟုခေါ်တွင်သော (၁)ခန်းတွဲ (၆)ထပ်တိုက်အဆောက်အအုံ၏ မြေညီထပ်ရှိ ပေ(၂၃×၅၃)အကျယ်အဝန်းရှိ တိုက်ခန်းနှင့် တိုက်ခန်းအတွင်းရှိ ရေ၊ မီးအပါအဝင် အကျိုးခံစားခွင့်များကို တရားဝင်လက်ဝယ်ထားပိုင်ဆိုင်ပြီး အခြားသူများသို့ လွှဲပြောင်းရောင်းချ၊ ပေါင်နှံ၊ ပေးကမ်း၊ စွန့်လွှတ်လှူဒါန်းထားခြင်းများမရှိကြောင်းနှင့် အမွေစားအမွေခံအရှုပ်အရှင်း မရှိကြောင်း ဝန်ခံပြောဆိုကာ ရောင်းချသူ ဒေါ်သက်သက်အောင် [၉/မနမ(နိုင်)၀၀၂၃၂၅]၊ မန်နေဂျင်းဒါရိုက်တာ၊ ရွှေဘုံစံ(မြန်မာ)ဆောက်လုပ်ရေးထံမှ ကျွန်ုပ်၏မိတ်ဆွေက အပြီးအပိုင်လွှဲပြောင်းဝယ်ယူရန် စရန်ငွေအချို့အဝက်ကို ပေးချေထားပြီးဖြစ်ပါသည်။

အဆိုပါ အရောင်းအဝယ်ကို ကန့်ကွက်လိုပါက ဤကြေညာချက်ပါသည့်နေ့မှ (၇)ရက်အတွင်း တရားဝင်ပိုင်ဆိုင်မှု အထောက်အထား(မူရင်း)အပြည့်အစုံဖြင့် ကျွန်ုပ်ထံသို့ လာရောက်ကန့်ကွက်နိုင်ပါကြောင်းနှင့် သတ်မှတ်ရက်ကုန်ဆုံးသည်အထိ ကန့်ကွက်မည့်သူမရှိပါက ကျွန်ုပ်မိတ်ဆွေမှ အထက်ဖော်ပြပါ တိုက်ခန်းအရောင်းအဝယ်ကိစ္စကို ပြီးဆုံးသည်အထိ ဥပဒေနှင့်အညီ ဆက်လက်ဆောင်ရွက်သွားမည်ဖြစ်ကြောင်း အများသိစေရန် ကြေညာအပ်ပါသည်။

လွှဲအပ်ညွှန်ကြားချက်အရ-

ဒေါ်ဝင်နီသန်း (B.Com,R.L)

တရားလွှတ်တော်ရှေ့နေ(စဥ်-၅၇၇၆)

အမှတ်-၁၇၄၊ ပထမထပ်၊ ၄၉-လမ်း၊ (၁၀)ရပ်ကွက်၊ ပုဇွန်တောင်မြို့နယ်၊ ရန်ကုန်မြို့။

ဖုန်း-၀၉-၈၆၁၃၆၁၂၊ ၀၁-၂၉၁၀၉၈၊ ၀၉-၂၅၃၀၅၀၀၈၂

ပြည်ထောင်စုသမ္မတမြန်မာနိုင်ငံတော်အတွင်း ချုပ်ဆိုသည့် အခွန်ထမ်းဆောင်ထိုက်သော စာချုပ်စာတမ်းများကို မြန်မာနိုင်ငံတံဆိပ်ခေါင်းအက်ဥပဒေပါ ပြဋ္ဌာန်းချက်များနှင့်အညီ တံဆိပ်ခေါင်းခွန်ထမ်းဆောင်စေရန် အသိပေးကြေညာခြင်း

၁။ ဝန်ကြီးဌာန၊ ဦးစီးဌာနများ၊ တိုင်းဒေသကြီး/ပြည်နယ်အစိုးရအဖွဲ့များ၊ စီးပွားရေးလုပ်ငန်းအဖွဲ့အစည်းများအနေဖြင့် ပုဂ္ဂလိကကုမ္ပဏီများနှင့် ချုပ်ဆိုခဲ့သောလုပ်ငန်း သဘောတူစာချုပ်စာတမ်းအမျိုးမျိုးတို့အနက် တည်ဆဲဥပဒေများနှင့်အညီ ကျသင့်သည့် တံဆိပ်ခေါင်းခွန်ပြည့်ဝစွာထမ်းဆောင်ထားမှုမရှိသော စာချုပ်များ၊ စာချုပ်ချုပ်ဆိုပြီး သတ်မှတ်ကာလအတွင်း တံဆိပ်ခေါင်းခွန်ထမ်းဆောင်မှုမရှိသော စာချုပ်များ၊ စာချုပ်သက်တမ်းကုန်ဆုံးပြီး စာချုပ်အသစ်ထပ်မံချုပ်ဆိုရာ၌ ယခင်စာချုပ်အဟောင်းတွင် တံဆိပ်ခေါင်းခွန်ထမ်းဆောင်ထားမှုမရှိခြင်း သို့မဟုတ် တံဆိပ်ခေါင်းခွန်လျော့နည်းထမ်းဆောင်ထားသောစာချုပ်များကို တည်ဆဲတံဆိပ်ခေါင်းအက်ဥပဒေနှင့်အညီ လိုက်နာဆောင်ရွက်ပြီးသော စာချုပ်စာတမ်းဖြစ်စေရေးအတွက် ပြည်ထောင်စုအစိုးရအဖွဲ့၏ သဘောတူညီချက်ဖြင့် တံဆိပ်ခေါင်းခွန်ဒဏ်ကြေးကင်းလွတ်ခွင့် ကာလကို ၃၁-၃-၂၀၁၆ရက်အထိ သတ်မှတ် ဆောင်ရွက်ပေးမည်ဖြစ်ကြောင်း အသိပေးကြေညာခဲ့ပြီးဖြစ်ပါသည်။

၂။ ဝန်ကြီးဌာန၊ ဦးစီးဌာနများ၊ တိုင်းဒေသကြီး/ပြည်နယ်အစိုးရအဖွဲ့များ၊ စီးပွားရေးလုပ်ငန်းအဖွဲ့အစည်းများအနေဖြင့် လုပ်ငန်းသဘောတူစာချုပ်များ ချုပ်ဆိုခဲ့သော်လည်း ကျသင့်သည့် တံဆိပ်ခေါင်းခွန်ပြည့်ဝစွာ ထမ်းဆောင်ထားမှုမရှိခြင်း သို့မဟုတ် တံဆိပ်ခေါင်းခွန်လျော့နည်းထမ်းဆောင်ထားသောစာချုပ်များကို ဒဏ်ကြေးကင်းလွတ်စွာဖြင့် တံဆိပ်ခေါင်းခွန် ပြန်လည်ထမ်းဆောင်နိုင်ရန်အတွက် သက်ဆိုင်ရာ မြို့နယ်အခွန်ဦးစီးဌာနမှူးရုံးများနှင့် ဆက်သွယ်၍ သတ်မှတ်ကာလအတွင်း အပြီးဆောင်ရွက်သွားကြရန်နှင့် သတ်မှတ်ကာလကျော်လွန်ပါက တည်ဆဲဥပဒေနှင့်အညီ ဆက်လက်ဆောင်ရွက်သွားမည်ဖြစ်ပါကြောင်း ထပ်မံအသိပေးကြေညာအပ်ပါသည်။

ပြည်တွင်းအခွန်များဦးစီးဌာန
ဘဏ္ဍာရေးဝန်ကြီးဌာန

INVITATION TO QUOTE
Ministry of Transport
Directorate of Water Resources and Improvement of River Systems
Ayeyarwady Integrated River Basin Management (AIRBM) Project
Project Management Unit (PMU)
wishes to purchase:
G1.6 - Accounting Software

1. The goods are required to be supplied within 30 days from the date of the Contract.
2. Interested qualified eligible suppliers are invited to obtain a copy of the bidding documents free-of-charge from the address given below.
3. To be considered eligible and qualified a firm or individual must
   a. Have completed within the last 3years at least one contract of a similar nature of at least 50% of the value of the bid.
   b. Not be under any notice of disbarment issued by the Government, or the World Bank.
4. Bids must be delivered to the address given below a tor before *4th April 2016 (10 : 30)Hours* .Late bids will be rejected. Bids will be opened in public immediately thereafter at the address given below in the presence of the Bidders' representatives and the project's beneficiaries from the concerned local community who choose to attend shall be allowed to be present in person.
5. The Purchaser shall award the Contract to the Bidder whose offer has been determined to be the lowest evaluated bid and is substantially responsive to the Bidding Documents, provided further that the Bidder is determined to be qualified to perform the Contract satisfactorily.
6. **All bids must be accompanied by a bid securing declaration** as described in the bidding documents.
7. The address where the document may be inspected and obtained is:
   Attn: Prof. Dr. Khin Ni Ni Thein, Component 1 Director
   AIRBM Project, PMU Office, Room (7), First Floor, Building (1), MICT Park, Hlaing Campus, Yangon, Myanmar
   e-mail: component1hic@gmail.com with a copy to
   ayekhaingshwe65@gmail.com;balapathmasiri@gmail.com; kohtinkyaw1@gmail.com; eikyipyarsoe@gmail.com
8. In case of any difficulty in obtaining the bidding documents, interested parties may contact in writing
   Attn: Mr. Htin Kyaw, PMU Procurement Unit Chief
   AIRBM Project, PMU Office,
   Room (7), First Floor, Building (1), MICT Park, Hlaing Campus, Yangon, Myanmar
   e-mail: kohtinkyaw1@gmail.com
9. The address for bid sub mission and bid opening is:
   Ms. Ei Kyi pyar Soe
   AIRBM Project, PMU Office,
   Room (7), First Floor, Building (1), MICT Park, Hlaing Campus, Yangon, Myanmar
10. The Government of Myanmar and/or the World Bank will declare a firm ineligible either indefinitely or for a stated period of time, to be awarded a contract financed by the Government of Myanmar and/or the World Bank respectively, if it at any time determines that the firm has engaged in corrupt or fraudulent, coercive or collusive practices in competing for or in executing a contract. Please refer to Attachment 1"The Bank's Policy on Fraud and Corruption."

အများသိစေရန်ကြော်ငြာ

ဗိုလ်တထောင်မြို့နယ်၊ မြေတိုင်းရပ်ကွက်အမှတ် ၉အယ်လ်၊ မြေကွက်အမှတ်-၁၇၅၊ မြေကွက်တည်နေရာအမှတ် ၂၀၊ ၆၄-လမ်း၊ ၃-ရပ်ကွက်၊ ဗိုလ်တထောင်မြို့နယ် (Saw Chain Poon) အမည်ပေါက် နှစ်(၉၀)ဂရန်(သက်ကုန်)မြေအား အမည်ပေါက် Saw Chain Poon ကွယ်လွန်သဖြင့် ၎င်း၏တစ်ဦးတည်းသောသား ဦးကောက်ဝမ်(ခ)ဦးစောကောက်ဝမ်မှ ပိုင်ဆိုင်စာချုပ်-၄၀၁၈/၂၀၀၂ (၁-၁၀-၂၀၀၂)ဖြင့် ပိုင်ဆိုင်ခဲ့ပြီး ဦးကောက်ဝမ်ကွယ်လွန်သဖြင့် ၎င်း၏ဇနီး ဒေါ်တင်ကြည်အား ရန်ကုန်အရှေ့ပိုင်းခရိုင်တရားရုံး တရားမကြီးမှုအမှတ်-၄၀၃/၂၀၁၁ဖြင့် အရောင်းစာချုပ်ချုပ်ဆိုပေးရန် ဦးဝင်းလွင်အောင်+၃ဦးမှ တရားစွဲဆိုခဲ့ပြီး တရားရုံးကိုယ်စား ဘီလစ် ဒေါ်နှင်းဝင့်ဝင့်ဖြူမှ အရောင်းစာချုပ်-၆၆၂/၂၀၁၃ဖြင့် မြေကွက်အမှတ်-၁၇၅အား ဦးဝင်းခိုင်[၁၃/ကမန(နိုင်)၀၀၉၈၅၆]အား ရောင်းခဲ့ပြီး ဦးဝင်းခိုင်မှ ဂရန်သက်တမ်းတိုး လျှောက်ထားလာရာ Saw Chain Poon အမည်ပေါက် နှစ်(၉၀)ဂရန်(သက်ကုန်) စာအုပ်သည် တရားရုံး ဒေါ်တင်ကြည် လက်ဝယ်တွင်ရှိကြောင်း စိစစ်တွေ့ရှိရသဖြင့် ယင်းဂရန်(သက်ကုန်) ဂရန်စာအုပ်အား ပယ်ဖျက်ကြောင်း အသိပေးကြေညာအပ်ပါသည်။

မြို့ပြစီမံကိန်းနှင့်မြေစီမံခန့်ခွဲမှုဌာန၊ ရန်ကုန်မြို့တော်စည်ပင်သာယာရေးကော်မတီ

မြန်မာ့သစ်လုပ်ငန်း၊ သစ်အခြေခံစက်မှုလုပ်ငန်းဌာန အမှတ်(၁)အထပ်သားစက်ရုံ အိတ်ဖွင့်လေလံကြော်ငြာခြင်း

၁။ မြန်မာ့သစ်လုပ်ငန်း၊ သစ်အခြေခံစက်မှုလုပ်ငန်းဌာန အမှတ်(၁)အထပ်သားစက်ရုံရှိ သစ်မာအထပ်သားတတိယတန်းစား(ပယ်) ၁၂၁၉ ချပ်၊ ကျွန်းအထပ်သားဘမ်း(အကြမ်း) ၄၂၅ ချပ် နှင့် သစ်မာထင်း (၁၀)တန် ကိုအောက်ဖော်ပြပါအတိုင်း အိတ်ဖွင့်လေလံစနစ်ဖြင့်ရောင်းချသွားမည်ဖြစ်ပါသည်။

(က)ရောင်းချမည့်နေ့ရက်နှင့်အချိန် -(၉.၃.၂၀၁၆) နံနက် (၉:၃၀)နာရီ
(ခ)ရောင်းချမည့်နေရာ - သစ်အခြေခံစက်မှုလုပ်ငန်းဌာန (ရုံးချုပ်)ရွှေတိဂုံဘုရားလမ်း

၂။ အသေးစိတ်အချက်အလက်များကိုအမှတ်(၁) အထပ်သားစက်ရုံ၊ကြည့်မြင်တိုင်မြို့နယ်နှင့် မြန်မာ့သစ်လုပ်ငန်း၏ Web-site ဖြစ်သော www.myanmatimber.com.mmတွင်လည်းဝင်ရောက်ကြည့်ရှုရန် နှင့် ဖုန်း ၀၁-၅၃၄၇၉၅ တွင်ဆက်သွယ်စုံစမ်းနိုင်ပါသည်။

အိတ်ဖွင့်လေလံရောင်းချရေးကော်မတီ၊သစ်အခြေခံစက်မှုလုပ်ငန်းဌာန

INVITATION TO QUOTE
MINISTRY OF TRANSPORT
DIRECTORATE OF WATER RESOURCES AND IMPROVEMENT OF RIVER SYSTEMS (DWIR)
AYEYARWADY INTEGRATED RIVER BASIN NANAGEMENT (AIRBM) PROJECT
PROJECT MANAGEMENT UNIT
Wishes to purchase:
G3.1.1 – Speed Boats (2 units, 3 engines, 2 trailers)

1. The goods are required to be supplied by10 weeks from the date of contract.
2. Interested qualified eligible suppliers are invited to obtain a copy of the bidding documents free-of-charge from the address given below.
3. To be considered eligible and qualified a firm or individual must
   a. Have completed within the last 3 years at least one contract of a similar nature of at least 50% of the value of the bid.
   b. Not be under any notice of disbarment issued by the Government, or the World Bank.
4. Bids must be delivered to the address given below at or before *4th April 2016. (12 :30)Hours.* Late bids will be rejected. Bids will be opened in public immediately thereafter at the address given below in the presence of the Bidders' representatives and the project's beneficiaries from the concerned local community who choose to attend shall be allowed to be present in person.
5. The Purchaser shall award the Contract to the Bidder whose offer has been determined to be the lowest evaluated bid and is substantially responsive to the Bidding Documents, provided further that the Bidder is determined to be qualified to perform the Contract satisfactorily.
6. All bids must be accompanied by a bid securing declaration as described in the bidding documents, any bid not accompanied by one will be rejected as non-compliant
7. The address where the document may be inspected and obtained is:
   Ms. EiKyipyarSoe, PMU Procurement Officer
   Room (7), First Floor, Building (1), MICT Park, Hlaing Campus, Yangon, Myanmar
   Telephone: +95 0973189261
   E-mail: eikyipyarsoe@gmail.com
8. In case of any difficulty in obtaining the bidding documents, interested parties may contact in writing
   Mr. Aung Myo Khaing, Component 3 Director
   Room (7), First Floor, Building (1), MICT Park, Hlaing Campus, Yangon, Myanmar
   Telephone: +9595150213
   E-mail: component3director@gmail.com

   and also send a copy of the communication to

   *dwir.airbm@gmail.com; kohtinkyaw1@gmail.com;*geerinck@gmail.com
9. The address for bid submission and bid opening is:
   Ms. Ei Kyi pyar Soe
   AIRBM Project, PMU Office,
   Room (7), First Floor, Building (1), MICT Park, Hlaing Campus, Yangon, Myanmar
10. The Government of Myanmar and/or the World Bank will declare a firm ineligible either indefinitely or for a stated period of time, to be awarded a contract financed by the Government of Myanmar and/or the World Bank respectively, if it at any time determines that the firm has engaged in corrupt or fraudulent, coercive or collusive practices in competing for or in executing a contract. Please refer to Attachment 1 "The Bank's Policy on Fraud and Corruption."

ကန့်ကွက်နိုင်ကြောင်းကြော်ငြာ

အင်းစိန်မြို့နယ်၊ မြေတိုင်းရပ်ကွက်အမှတ်(၇/A)၊ မြေကွက်အမှတ်(၁၆/င)၊ ဧရိယာ (၀.၁၀၂)ဧက၊ မြေကွက်တည်နေရာအမှတ် (၁၆/င)၊ ရှမ်းကုန်းလမ်း၊ နံ့သာကုန်းရပ်ကွက်၊ အင်းစိန်မြို့နယ်၊ ဒေါ်စောခင် အမည်ပေါက်၊ မြေပိုင်မြေအား အမည်ပေါက် ဒေါ်စောခင်ကွယ်လွန်၊ အမည်ပေါက်၏ ခင်ပွန်းဖြစ်သူ ဦးစောမောင်မောင် ကွယ်လွန်၊ ၎င်းတို့၏သားသမီး (၂)ဦးအနက်တစ်ဦးဖြစ်သူ သမီးကြီး ဒေါ်မော်လီမောင် အပျိုကြီးဘဝဖြင့် ကွယ်လွန်သဖြင့် ကျန်သမီး (၁)ဦးဖြစ်သူ ဒေါ်မာဂရက်မောင်[၁၂/အစန(နိုင်)၀၂၅၉၁၁]က တစ်ဦးတည်းသော အမွေဆက်ခံခွင့်ရှိသည့် သမီးတော်စပ်ကြောင်း တရားရုံးကတိသစ္စာပြုလွှာ၊ ထောက်ခံကတိသစ္စာပြုလွှာ၊ ထောက်ခံကျမ်းကျိန်လွှာ၊ သေစာရင်းတို့တင်ပြ၍ ပိုင်ဆိုင်ကြောင်းစာချုပ်ရန် မြေပုံကူးလျှောက်ထားလာရာ တရားဝင်ခိုင်လုံသောအထောက်အထားများဖြင့် ဤကြော်ငြာပါသည့်နေ့မှစ၍ (၇)ရက်အတွင်း ကန့်ကွက်နိုင်ပါကြောင်းနှင့် ကန့်ကွက်မှုမရှိပါက လုပ်ထုံးလုပ်နည်းအတိုင်းဆက်လက်ဆောင်ရွက်ပေးမည်ဖြစ်ပါကြောင်း အသိပေးကြေညာအပ်ပါသည်။ **မြို့ပြစီမံကိန်းနှင့်မြေစီမံခန့်ခွဲမှုဌာန ရန်ကုန်မြို့တော်စည်ပင်သာယာရေးကော်မတီ**

ကန့်ကွက်နိုင်ကြောင်းကြော်ငြာ

တောင်ဥက္ကလာပမြို့နယ်၊ မြေတိုင်းရပ်ကွက်အမှတ်-၉၊ မြေကွက်အမှတ် ၄၆၆/ခမြေကွက်တည်နေရာ အမှတ်၄၆၆/ခ ၊ဖာနည် ၁၃လမ်း၊ ၉ရပ်ကွက်၊ တောင်ဥက္ကလာပ မြို့နယ်(ဒေါ်ကြွင်သန်း၊ ဦးတင်အောင်) အမည်ပေါက်နှစ်(၆၀)ဂရန်မြေအား အမည်ပေါက် တစ်ဦးဖြစ်သူ ဇနီး(ဒေါ်ကြွင်သန်း) ကွယ်လွန်သဖြင့် ဦးတင်အောင်(TKA-၀၂၀၂၀၆)မှ တစ်ဦးတည်း သော ခင်ပွန်းတော်စပ်ကြောင်း ကျမ်းကျိန်လွှာနှင့် သေစာရင်းတို့ကို တင်ပြ၍ အမွေဆက်ခံပိုင် ဆိုင်ကြောင်းစာချုပ်ချုပ်ဆိုရန် မြေပုံကူးလျှောက်ထား လာရာတရားဝင်ခိုင်လုံသော အထောက်အထားများ ဖြင့် ဤကြော်ငြာပါသည့် နေ့မှစ၍(၇)ရက်အတွင်း ကန့်ကွက် နိုင်ပါကြောင်းနှင့် ကန့်ကွက်မှုမရှိပါက လုပ်ထုံး လုပ်နည်းအတိုင်း ဆက်လက်ဆောင်ရွက်ပေးမည် ဖြစ်ပါကြောင်း အသိပေး ကြေညာ အပ်ပါသည်။

မြို့ပြစီမံကိန်းနှင့် မြေစီမံခန့်ခွဲမှုဌာန
ရန်ကုန်မြို့တော်စည်ပင်သာယာရေးကော်မတီ

သာကေတမြို့ အောင်စကြာမိုးကုဏ်ဝိပဿနာ သင်္ကြန်အထူးတရားစခန်း

အောင်စကြာမိုးကုဏ်ဝိပဿနာမှဖွင့်လှစ်သောကြီးမြတ်သင်္ကြန်အထူးတရားစခန်းပွဲကြီးကိုပြည်တွင်းပြည်ပသာသနာပြုမဟာထိကမိုးကုဏ်ဝိပဿနာအဖွဲ့ချုပ်ကြီး၏ မဟာနာယက၊မဟာကမ္မဋ္ဌာနာစရိယ၊မဟာထိကဓဟုနပဒီတာရေတွဲဘွဲ့တံဆိပ်တော်ရအောင်စကြာဆရာတော်ဒေါက်တာဘဒ္ဒန္တစန္ဒသီရိမှဦးဆောင်၍ ကျေးဇူးတော်ရှင်အဂ္ဂမဟာပဏ္ဍိတ၊မိုးကုဏ်ဆရာတော်ဘုရားကြီး၏ဥပနိဿယအတိုင်း(၁၀-၄-၂၀၁၆)မှ(၁၉-၄-၂၀၁၆)နေ့အထိကျင်းပသွားမည်ဖြစ်ရာတရားစခန်းဝင်ရောက်လိုသောဖူလ္လဘာရဟန်းသီလရှင်ဝတ်လိုသူများနှင့်ယောဂီများကြိုတင်စာရင်းပေးသွင်းနိုင်ရန်နိုးဆော်အပ်ပါသည်။ တရားစခန်းဝင်ရောက်လိုသောယောဂီများအတွက်အရှုဏ်ဆွမ်း၊နေ့ဆွမ်း၊အချိုပွဲ၊အချိုရည်လှူဒါန်းလိုသောကုသိုလ်ရှင်များသည်ဖုန်း၊၀၉-၅၁၄၇၇၃၀၊၂၊၀၉၉၇၈၈၀၁၄၆၄၂၊၀၉-၂၅၀၁၃၆၈၇၀၂တို့သို့ ဆက်သွယ်လှူဒါန်းနိုင်ပါသည်။

ပြည်ထောင်စုသမ္မတမြန်မာနိုင်ငံတော်အစိုးရ
ကျန်းမာရေးဝန်ကြီးဌာန
ကုသရေးဦးစီးဌာန
ကြော်ငြာစာအမှတ် ၁/၂၀၁၆
(၂၀၁၆ ခုနှစ် မတ်လ ၄ ရက်)

၁။ ကျန်းမာရေးဝန်ကြီးဌာန၊ ကုသရေးဦးစီးဌာနအောက်ရှိ ဗဟိုအဆင့်ဆေးရုံကြီးများနှင့် တိုင်းဒေသကြီး/ပြည်နယ် ကုသရေးဦးစီးဌာနအောက်ရှိ ဆေးရုံများတွင် လစ်လပ်လျက်ရှိသော သူနာပြုနေရာများအတွက် contract စနစ်ဖြင့် ခန့်ထားရန်ရှိပါသဖြင့် သတ်မှတ်ချက်နှင့် ကိုက်ညီသူများ လျှောက်လွှာတင်သွင်းနိုင်ပါသည်။

၂။ လျှောက်ထားသူသည်-
(က) ပြည်ထောင်စုမြန်မာနိုင်ငံသားဖြစ်ရမည်။
(ခ) သူနာပြုသိပ္ပံဘွဲ့လက်မှတ်(သို့မဟုတ်)သူနာပြုဒီပလိုမာ အောင်လက်မှတ်ရရှိပြီးသူဖြစ်ရမည်။ **(၂၀၁၅ ခုနှစ်ရှေ့ပိုင်း အောင်မြင်ခဲ့သူများအတွက်သာဖြစ်သည်)**
(ဂ) မြန်မာနိုင်ငံသူနာပြုနှင့် သားဖွားကောင်စီတွင် မှတ်ပုံတင်ထားပြီး သူနာပြု/သားဖွား လိုင်စင်ကိုင်ဆောင်ထားသူဖြစ်ရမည်။
(ဃ) လျှောက်လွှာပိတ်သည့် ၅-၄-၂၀၁၆ ရက်တွင် အသက်(၄၀)နှစ်ထက် မကျော်လွန်သူဖြစ်ရမည်။
(င) ပြစ်မှုကင်းရှင်းရမည်။
(စ) မည်သည့်ဒေသတွင်မဆို သွားရောက်တာဝန်ထမ်းဆောင်ရမည်၊ ခန့်ထားသည့်ဌာနတွင် အနည်းဆုံး(၁)နှစ် မပျက်မကွက် တာဝန်ထမ်းဆောင်ရမည်။

၃။ လျှောက်လွှာပေးပို့ရန်-
(က) ကိုယ်တိုင်ရေးလျှောက်လွှာတွင် ပြည့်စုံစွာ ဖြည့်စွက်၍ လိုအပ်သော စာရွက်စာတမ်းများနှင့်အတူ ပူးတွဲပြီး ညွှန်ကြားရေးမှူးချုပ်၊ ကုသရေးဦးစီးဌာန၊ နေပြည်တော်၊ ရုံးအမှတ်(၄)သို့ လိပ်မူ၍ လျှောက်လွှာပိတ်ရက်ဖြစ်သည့် ၅-၄-၂၀၁၆ ရက်ထက် နောက်မကျဘဲ လူကိုယ်တိုင်(သို့မဟုတ်)စာတိုက်မှတစ်ဆင့် ပေးပို့လျှောက်ထားရမည်။
(ခ) လျှောက်လွှာနှင့်အတူ ပူးတွဲပေးပို့ရမည့် အချက်အလက်များ
(၁) သူနာပြုသိပ္ပံဘွဲ့လက်မှတ်/သူနာပြုဒီပလိုမာ အောင်လက်မှတ်(မိတ္တူမှန်)
(၂) သူနာပြုလိုင်စင်(မိတ္တူမှန်)
(အမည်၊ လိုင်စင်အမှတ်ပါစာမျက်နှာနှင့် နောက်ဆုံးသက်တမ်းတိုးထားသည့် စာမျက်နှာ (၂)ရွက်သာ ပူးတွဲပေးပို့ပါရန်)။
(၃) နိုင်ငံသားစိစစ်ရေးကတ်ပြားမိတ္တူ(၁)စောင်။
(၄) ပါတီနိုင်ငံရေးနှင့်ပြစ်မှုကင်းရှင်းကြောင်း၊ အကျင့်စာရိတ္တကောင်းမွန်ကြောင်း သက်ဆိုင်ရာ မြန်မာနိုင်ငံရဲတပ်ဖွဲ့စခန်း၏ ထောက်ခံစာမူရင်း။
(၅) ကိုယ်ရောစိတ်ပါ ကျန်းမာကြောင်း သက်ဆိုင်ရာမြို့နယ် ကုသရေးဦးစီးဌာနမှူး၏ ဆေးထောက်ခံစာမူရင်း။
(၆) လျှောက်လွှာပုံစံတွင် (၆)လအတွင်း ရိုက်ကူးထားသော ပီပြင်ထင်ရှားသည့် လိုင်စင်ဓာတ်ပုံ(၁)ပုံကပ်ရန်။
(၇) ဦးစားပေးလျှောက်ထားလိုသည့် တိုင်းဒေသကြီး/ပြည်နယ်များရှိ ဆေးရုံများကို (ပထမ/ဒုတိယ/တတိယ)ဖြင့် တိကျစွာ လျှောက်ထားရမည်။

၄။ သူနာပြုလက်ရှိ ပုံသေလစာ(ကျပ်-၁၆၅၀၀၀)ဖြင့် သတ်မှတ်ခန့်ထားမည်ဖြစ်သည်။

၅။ လူတွေ့နှုတ်ဖြေစစ်ဆေးခြင်းကို ၃-၅-၂၀၁၆ရက်တွင် ကုသရေးဦးစီးဌာန၊ နေပြည်တော်တွင် ကျင်းပမည်ဖြစ်ပါသည်။ သီးခြားခေါ်စာပို့မည်မဟုတ်ပါ။ **(လျှောက်လွှာတွင် ပူးတွဲတင်ပြသည့် အထောက်အထားမူရင်းများကို တစ်ပါတည်း ယူဆောင်လာရမည်ဖြစ်သည်။)**

၆။ စုံစမ်းမေးမြန်းလိုပါက ကုသရေးဦးစီးဌာန၊ သူနာပြုဌာနခွဲ၊ ရုံးအမှတ်(၄) နေပြည်တော်၊ တယ်လီဖုန်းအမှတ်-၀၆၇-၄၁၁၂၄၉ သို့ စုံစမ်းမေးမြန်းနိုင်ပါသည်။

ကုသရေးဦးစီးဌာန

သားအဖြစ်မှအမွေပြတ်ကြော်ငြာခြင်း

လှည်းကူးမြို့နယ်၊ ဝါးနက်ကုန်းကျေးရွာအုပ်စု၊ တောအင်းစိန်ကျေးရွာနေ ဦးတင်ရွှေ[၁၂/လကန(နိုင်)၀၂၉၇၇၉]၊ ဒေါ်စန်း(ခ)ဒေါ်စန်းရီ[၁၂/လကန(နိုင်)၀၂၉၅၆၆]တို့၏ သား မောင်လှိုင်မင်းရွှေ[၁၂/လကန(နိုင်)၂၀၂၇၂၇]သည် မိဘနှစ်ပါးအပေါ် ခွင့်မလွှတ်နိုင်သည့် ကိစ္စရပ်များကို ပြုလုပ်ပြီး မိမိသဘောဆန္ဒအလျောက် အိမ်ပေါ်မှဆင်းသွားပါသဖြင့် ဤကြော်ငြာပါသည့်နေ့မှစ၍ ၎င်းနှင့်ပတ်သက်သောကိစ္စအဝဝအား လုံးဝတာဝန်ယူဖြေရှင်းပေးမည် မဟုတ်ပါကြောင်း အသိပေးကြေညာအပ်ပါသည်။

ဖခင်-ဦးတင်ရွှေ
မိခင်-ဒေါ်စန်း(ခ)ဒေါ်စန်းရီ

အများသိစေရန်

တောင်ဥက္ကလာပမြို့နယ်၊ မြေတိုင်းရပ်ကွက်အမှတ်(၇)၊ မြေကွက်အမှတ်(၅၉၅/ခ)၊ မြေကွက်တည်နေရာအမှတ်(၅၉၅/ခ)၊ (၁၀)လမ်း၊ (၇)ရပ်ကွက်၊တောင်ဥက္ကလာပမြို့နယ်၊ဦးသာဟန် အမည်ပေါက်နှစ်(၆၀)ဂရန်မြေအားအမည်ပေါက် ဦးသာဟန်ထံမှ ပိုင်ဆိုင်စာချုပ်ဖြင့်ရရှိသူ ဒေါ်အုံးမြင့်[၁၂/ဥကတ(နိုင်)၀၂၀၅၈၆]၊ ဒေါ်သန်းသန်း[၁၂/ဥကတ(နိုင်)၁၉၆၈၆၈]တို့မှ ဂရန်ပျောက်ဆုံးကြောင်းတင်ပြ၍ ဂရန်မိတ္တူလျှောက်ထားလာရာ ဌာနမှ လုပ်ထုံးလုပ်နည်းနှင့်အညီဆောင်ရွက်ပြီး ဂရန်မိတ္တူခွင့်ပြုပြီးဖြစ်၍ မူလထုတ်ပေးထားသည့် ဦးသာဟန်(CF-၀၆၀၁၄၅) အမည်ပေါက် နှစ်(၆၀)ဂရန်မူရင်းစာအုပ်အား ဌာနမှ ပယ်ဖျက်ပြီးဖြစ်ကြောင်း အများသိစေရန် ကြေညာအပ်ပါသည်။

မြို့ပြစီမံကိန်းနှင့်မြေစီမံခန့်ခွဲမှုဌာန
ရန်ကုန်မြို့တော်စည်ပင်သာယာရေးကော်မတီ

Hot Pot Buffet Express

ရန်ကုန်မြို့(Down Town)အနီးတစ်ဦးတည်းသော

ဟင်းပွဲအမျိုးအမည်(၅၀)ကျော်ပါဝင်ပါသော Hot Pot အဝစား ဘူဖေး

အဝစား ဘူဖေး

7/03/2016-----31/03/2016 **15% OFF**

(438) ၄၄လမ်း + ကုန်သည်လမ်း ဗိုလ်တထောင်မြို့နယ် 09-262611112 09-262611113

သိမ်ဖြူလမ်း ၌ ကားပါကင်ထိုးနိုင်ပါသည်။ သိမ်ဖြူလမ်းနှင့်အကွာအဝေးပေ(၅၀)

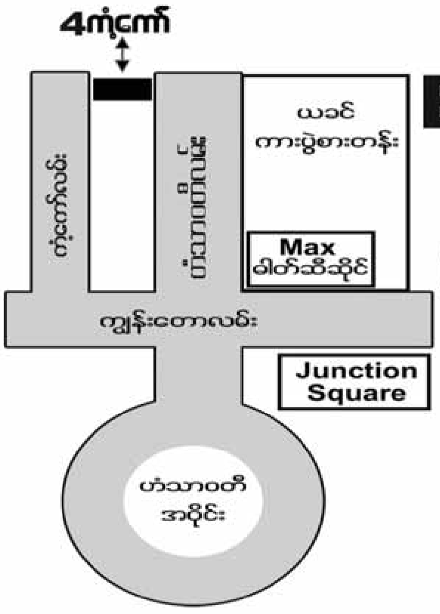

BCC ကျပြီးအသင့်နေနိုင်ဓါတ်လှေကား /မီးစက်ပါ

မြေညီ + ထပ်ခိုး +Penthouse (2990)သိန်း

ကားပါကင် (၃) စီး၊ မြေပို (7'x50') ပါ ဂရန်ပေးမည်။

သိန်း (၁၅၀၀) ပေးချေပါက အခန်းအပ်မည်။

Developed By
i G R E E N | အမှတ်(၄) ကံ့ကော်လမ်း၊ စမ်းချောင်းမြို့နယ်။
09-31258312/ 09-400303818

ဦးမျိုးလွင်(ရွှေမြန်မာပုံနှိပ်တိုက်) [၁၂/သဃက(နိုင်)၀၈၈၁၅၈]နှင့် အများသိစေရန်

ကျွန်ုပ်၏မိတ်ဆွေ ဦးဘော်ဘီ(ခ)ဦးရှုရစ်၏ လွှဲအပ်ညွှန်ကြားချက်အရ လူကြီးမင်းအား အောက်ပါအတိုင်း အသိပေးအကြောင်းကြားအပ်ပါသည်။

၁။ ကျွန်ုပ်၏မိတ်ဆွေနှင့် လူကြီးမင်းတို့သည် ၂၀၀၄-၂၀၀၅ခုနှစ်တွင် စတင်သိကျွမ်းခဲ့ပြီး လွန်ခဲ့သော ၂၀၁၁-၂၀၁၂ခန့်တွင် ပို၍ ခင်မင်ရင်းနှီးခဲ့ကြပြီး အကျိုးအမြတ်ပုံစံဖြင့် စက္ကူလုပ်ငန်းများ လုပ်ဆောင်ခဲ့ကြပါသည်။

ကျွန်ုပ်မိတ်ဆွေထံမှ လူကြီးမင်းက ရယူထားသော ငွေကျပ်သိန်းပေါင်း (နှစ်ထောင့်တစ်ရာခြောက်ဆယ့်ခြောက်သိန်း) ကျပ်သိန်း(၂၁၆၆၀၀၀၀၀/-)တွင် အောက်ပါအမှတ်စဉ်(က+ခ)ပါ စက်(၂)လုံးကို ရောင်းချ၍ ကျွန်ုပ်မိတ်ဆွေက ဝယ်ယူခဲ့ပါသည်။

(က) Sprint 25k morc (L:4205 Bp)ပုံနှိပ်စက် အရေအတွက် 4(Colour)ကို မီးစက်အပါအဝင် စက်(၁)လုံး၊ တန်ဖိုးငွေကျပ် သိန်းခုနစ်ရာ (၇၀၀၀၀၀၀၀/-)(ကျပ်သိန်းခုနစ်ရာတိတိ)ဖြင့်လည်းကောင်း၊

(ခ) Lithrone 32 (komori-japan) မီးစက်အပါအဝင် စက်(၁)လုံးကို တန်ဖိုးငွေကျပ်သိန်းလေးရာ(၄၀၀၀၀၀၀၀/-) (ကျပ်သိန်းလေးရာတိတိ) ဖြင့်လည်းကောင်း ဝယ်ယူခဲ့ပါသည်။

၂။ အထက်ပါ စက်(၂)လုံးကို လူကြီးမင်းက ကျွန်ုပ်မိတ်ဆွေထံမှ ၃၀-၉-၂၀၁၄ရက်တွင် တစ်လလျှင် ကျပ်ဆယ်သိန်း(၁၀၀၀၀၀၀/-)ကျပ်ဖြင့် ၂၀၁၅ခုနှစ်၊ မတ်လ ၃ ရက်အထိ ငှားရမ်းသည့်စာချုပ်ပြုလုပ်၍ ငှားရမ်းခဲ့ပါသည်။ လခများလည်း မှန်မှန်မပေးပါ။ (၅)လသာ လခရခဲ့ပါသည်။ ၃၁-၃-၂၀၁၅ရက်နှင့် ယင်းနေ့နောက်ပိုင်းတွင်လည်း စက်များကို ပြန်လည်အပ်နှံခြင်းမပြုဘဲ နေ့ညရှောင်ပြီး ရှောင်လွှဲနေကြောင်း၊ ဖုန်းဆက်လျှင်လည်း မကိုင်တော့ပါ။ ယင်းစက်များကို ကမ္ဘာအေးဘုရားလမ်းရှိ လယ်/ဆည်ဝန်ကြီးဌာနဝင်းထဲတွင် အဆောက်အအုံငှားရမ်းပြီး ဖွင့်လှစ်လည်ပတ်၍ ကိုယ်ကျိုးအတွက် အလွဲသုံးစားပြုလုပ်ထားကြောင်း ဦးဘော်ဘီ၏ ညွှန်ကြားချက်အရ သိရှိရပါသည်။

၃။ ထို့အပြင် လူကြီးမင်းမှ ကျွန်ုပ်မိတ်ဆွေအား စက်(၂)လုံးအပြင် ငွေကျပ်သိန်း(၁၀၆၆)(ကျပ်သိန်းတစ်ထောင့်ခြောက်ဆယ့်ခြောက်သိန်း)ကို ယနေ့အချိန်ထိ ပေးအပ်ခြင်းမရှိဘဲ လွှဲရှောင်နေသဖြင့် ကျွန်ုပ်၏မိတ်ဆွေတွင် များစွာနစ်နာဆုံးရှုံးမှုနှင့် ကြုံတွေ့နေရပြီး စာချုပ်ပါစည်းကမ်းချက်နှင့် လူကြီးမင်း၏ ထပ်ဆင့်ဝန်ခံချက်များကို လူကြီးမင်းမှ လိုက်နာခြင်းမရှိကြောင်း ညွှန်ကြားချက်အရ သိရှိရပါသည်။

၄။ ကျွန်ုပ်မိတ်ဆွေပိုင် အောက်ဇယားပါ စက်(၂)လုံးကို အခြားသူသို့ ရောင်းချ၊ ပေါင်နှံ၊ ပေးကမ်း၊ ငှားရမ်းခြင်း၊ လက်လွှဲ၊ လက်ပြောင်းမပြုလုပ်ရန် ကိုလည်း သတိပေးအပ်ပါသည်။

စက်ပစ္စည်းနှင့်တန်ဖိုး

စဉ်	ပုံနှိပ်စက်အမျိုးအမည်	အရေအတွက်	တန်ဖိုးကျပ်	မှတ်ချက်
၁။	Sprint 25 Kmori (L-4205BP) 4 Unit Made in Japan	(4 Colour) (၁)လုံး	70000000Ks (ကျပ်သိန်းခုနစ်ရာတိတိ)	မီးမြှင့်စက်များ ပူးတွဲပါ
၂။	Lithrone 32(Komorijapan) 2 Unit(20"×30")	(2 Colour) (၁)လုံး	40000000Ks (ကျပ်သိန်းလေးရာတိတိ)	မီးမြှင့်စက်များ ပူးတွဲပါ
	ပုံနှိပ်စက်နှစ်လုံး၏ စုစုပေါင်းတန်ဖိုးကျပ်		110000000Ks	

၅။ လူကြီးမင်းအနေဖြင့် ကျွန်ုပ်မိတ်ဆွေထံမှ ငှားရမ်းအသုံးပြုသည့် အထက်ဇယားပါ အမှတ်စဉ်(၁) (၂) စက်(၂)လုံးနှင့် ငွေကျပ်သိန်းတစ်ထောင့်ခြောက်ဆယ့်ခြောက်သိန်းကို စာချုပ်ပါအတိုင်း ကျွန်ုပ်မိတ်ဆွေ လက်ဝယ်သို့ အေးချမ်းသာယာစွာ ပြန်လည်ပေးအပ်ရန် ဤကြော်ငြာပါသည့်နေ့မှ (၇)ရက်အတွင်း ပေးအပ်ရန် တောင်းဆိုလိုက်ပါသည်။

အကယ်၍ပေးအပ်ရန်ပျက်ကွက်ပါက လူကြီးမင်းအား ကျွန်ုပ်မိတ်ဆွေက ဥပဒေနှင့်အညီ အရေးယူဆောင်ရွက်သွားမည်ဖြစ်ကြောင်း ဦးမျိုးလွင် (ရွှေမြန်မာပုံနှိပ်တိုက်)နှင့် အများသိစေရန် ကြေညာအပ်ပါသည်။

ဦးဘော်ဘီ(ခ)ဦးရှုရစ်၏ လွှဲအပ်ညွှန်ကြားချက်အရ-
ဦးခင်မောင်ဖြူ(သုံးခွ)
တရားလွှတ်တော်ရှေ့နေ(စဉ်-၃၅၈၂)
အမှတ်(၂၉၂)၊ ဗညားဒလလမ်း၊ ကျောက်မြောင်းရပ်ကွက်၊ တာမွေမြို့နယ်၊ ရန်ကုန်မြို့။

ရောင်းမည်

ကလောမြို့ပေါ် လှပသောတောင်ကုန်းတောင်တန်းများနှင့် စမ်းချောင်းကြားတွင်ရှိသော **Hotel** လုပ်ငန်းလုပ်ရန် အသင့်တော်ဆုံးသော (၄. ၁၅)ဧကမြေရောင်းရန်ရှိသည်။

ဆက်သွယ်ရန်ဖုန်း-၀၉-၇၉၀၆၄၄၃၃၆၊ ၀၉-၅၀၁၅၄၀၇

အမြန်ရောင်းမည်

၁။ ရန်ကုန်တိုင်းဒေသကြီး၊ လှည်းကူးမြို့နယ်၊ စစ်ပင်(မြောက်)ကျေးရွာ၊ (ကျော်လှော်ရိုး)ကွင်း၊ ကွင်းအမှတ်(၄၈၅)ရှိ လယ်မြေ(၁၂၄)ဧက

၂။ ရန်ကုန်တိုင်းဒေသကြီး၊ တိုက်ကြီးမြို့နယ်၊ သရက်ချောင်း(စံပြ)ကျေးရွာ၊ ကွင်းအမှတ်(၇၀၀/က)ရှိ လယ်မြေ(၃၅)ဧက

၃။ ရန်ကုန်တိုင်းဒေသကြီး၊ တိုက်ကြီးမြို့နယ်၊ ရန်ကုန်-ပြည်လမ်းမကြီး၊ အင်းယက်ကြီးစာသင်ကျောင်းဘေး၊ တာခွ၊ ဥယျာဉ်ခြံမြေ (ခြံစည်းရိုးခတ်ပြီး) (၅)ဧက မျက်နှာစာ ပေ(၃၅၀)

၄။ ဒဂုံဆိပ်ကမ်းမြို့နယ်၊ (၇၈)ရပ်ကွက်၊ အကွက်(၆၀၃/၆၀၄)ဈေးနှုန်း-သိန်း ၁၁၀၀**(ညှိနှိုင်းဈေး)**

"ရှုရှင်းအိမ်ခြံမြေအကျိုးဆောင်"
ဖုန်း-၀၉-၄၃၁၈၀၀၂၈၊
၀၉-၂၅၀၈၄၀၇၃၇၊ ၀၉-၅၂၄၂၁၀၀

အများသိစေရန် ကြော်ငြာ

သာကေတမြို့နယ်၊ မြေတိုင်းရပ်ကွက်အမှတ်(၄/တောင်)၊ မြေကွက်အမှတ်(၄၇၇/ခ)၊ မြေကွက်တည်နေရာအမှတ်(၄၇၇/ခ)၊ အောင်မေတ္တာလမ်း၊၄/တောင် ရပ်ကွက်၊ သာကေတမြို့နယ် (ဒေါ်လှလှကြွယ်၊ ZLN-၀၀၄၀၇၁)အမည်ပေါက်နှစ်(၆၀)ဂရန် မြေအားအမည်ပေါက် ဒေါ်လှလှကြွယ်(ZLN-၀၀၄၀၇၁)ကိုယ်တိုင်မှဂရန်အမှုံးစာရွက်ပျက်စီးကြောင်းတင်ပြ၍ဂရန်မိတ္တူလျှောက်ထားလာခြင်းအား ဌာနမှ လုပ်ထုံးလုပ်နည်းနှင့်အညီဆောင်ရွက်ပြီးကာန့်ကွက်သူမရှိသဖြင့် ဂရန်မိတ္တူထုတ်ပေးပြီးဖြစ်၍ မူလဂရန်ထုတ်ပေးထားသည့် မြေငှားစာချုပ်အမှတ်(သကတ/၄(တောင်)-၀၉၅၈/၉၃)၊ (၁၃-၁၂-၉၃) ဒေါ်လှလှကြွယ်အမည်ပေါက် နှစ်(၆၀)ဂရန်မြေငှားစာချုပ်ဂရန်(မူရင်း)စာအုပ်အား မြို့ပြစီမံကိန်းနှင့် မြေစီမံခန့်ခွဲမှုဌာနမှ ပယ်ဖျက်ပြီးဖြစ်ပါ ကြောင်းအသိပေးကြော်ငြာအပ်ပါသည်။

မြို့ပြစီမံကိန်းနှင့်မြေစီမံခန့်ခွဲမှုဌာန
ရန်ကုန်မြို့တော်စည်ပင်သာယာရေးကော်မတီ

ခိုင်သစ္စာ အုတ်(ရောင်း/ဝယ်)ရေး

စက်အုတ်-လက်အုတ် အမျိုးမျိုးရမည်။

Ph:09-420056596, 09-790691079
09-30170607, 09-31641529

မြေနှင့်အိမ် ငှားရန်ရှိသည်

ဗဟန်းမြို့နယ် ဆရာစံလမ်းမကြီးပေါ်ရှိ မြေ(0.21)ဧကနှင့် RC နှစ်ထပ်တိုက်(၁)လုံး၊ (Show Room)၊ ဆိုင်ခန်းများဖွင့်ရန်နှင့် ရုံးခန်းဖွင့်ရန်အတွက် အလွန်ကောင်းမွန်သောနေရာကောင်း)

ဆက်သွယ်ရန်ဖုန်း-09-8302888, 09-8303888, 09-8303999

မြတ်သဓ္ဓါ

ဒဂုံမြို့သစ်
အရှေ့ပိုင်း၊ တောင်ပိုင်း၊
မြောက်ပိုင်း၊ ဆိပ်ကမ်း
မြေကွက်များ ဈေးကောင်းပေးဝယ်လိုသည်။
ဖုန်း - 09 5014601, 09 8616567.

ဒဂုံမြို့သစ်

အရှေ့ပိုင်း
ဆိပ်ကမ်းမြို့နယ်
တောင်ပိုင်း၊ မြောက်ပိုင်း
များရှိမြေကွက်များကို
ဈေးကောင်းပေးဝယ်သည်။
09-730 97123
09-450026077

---

2 RC လုံးချင်းတိုက်များ အမြန်ငှားမည်

(၁) ဗဟန်းမြို့နယ် ဆိတ်ငြိမ်ရပ်ကွက်တွင်တည်ရှိသော ကမ္ဘာအေးဘုရားလမ်းမကြီးနှင့် တစ်ကွက်ငုပ်၊ ခြံအကျယ် ပေ(၅၀×၁၀၀)အကျယ်အဝန်းရှိ စမ်းရေတွင်းလမ်း၊ သာသနာ့ရိပ်သာရပ်ကွက်၊ 2RC, 3 MBR, FTTH အင်တာနက်လိုင်းပါပြီး၊ အဆင့်မြင့်ပြင်ဆင်ပြီး၊ နိုင်ငံခြားသားများအတွက် အထူးသင့်လျော်သည်။ **(တစ်လသိန်း ၄၀)**

(၂) မင်္ဂလာဒုံမြို့နယ် ဆိတ်ငြိမ်ရပ်ကွက်တွင်တည်ရှိသော ခရေပင်ရိပ်မွန်အိမ်ရာအပိုင်း(၂)၊ ခြံအကျယ် ပေ(၆၀×၈၀)အကျယ်အဝန်းရှိ 2RC တစ်လုံးနှင့် ကားဂိုဒေါင် နှစ်ထပ်တိုက်တစ်လုံးပါပြီး၊ ADSL အင်တာနက်လိုင်းပါပြီး၊ နိုင်ငံခြားသားများအတွက် အထူးသင့်လျော်ပါသည်။ **(တစ်လ ၂၅ သိန်း)**

*** မှတ်ချက် - နှစ်ရှည်ငှားရမ်းမည့်သူကို ဦးစားပေးမည်။**
ဆက်သွယ်ရန်ဖုန်း-09-442152463, 09 250506060.